ПРАВИТЕЛЬСТВО ЗАБАЙКАЛЬСКОГО КРАЯ

ПОСТАНОВЛЕНИЕ

от 4 февраля 2025 года № 34

г. Чита

Об утверждении территориальной схемы обращения с отходами Забайкальского края

В соответствии с пунктами 2 и 5 статьи 13^3 Федерального закона от 24 июня 1998 года № 89-ФЗ «Об отходах производства и потребления», с учетом пункта 4 постановления Правительства Российской Федерации от 6 июня 2024 года № 775 «О территориальных схемах обращения с отходами производства и потребления», пунктом 17 части 1 статьи 3 Закона Забайкальского края от 23 декабря 2009 года № 327-ЗЗК «Об отходах производства и потребления», в целях урегулирования отношений в сфере обращения с отходами производства и потребления на территории Забайкальского края Правительство Забайкальского края **постановляет**:

1. Утвердить прилагаемую территориальную схему обращения с отходами Забайкальского края (далее – Территориальная схема).
2. Определить Министерство природных ресурсов Забайкальского края ответственным за реализацию мероприятий, предусмотренных Территориальной схемой.
3. Признать утратившим силу постановление Правительства Забайкальского края от 16 сентября 2022 года № 411 «Об утверждении территориальной схемы обращения с отходами Забайкальского края».

Первый заместитель
председателя Правительства
Забайкальского края

А.И.Кефер

УТВЕРЖДЕНА

постановлением Правительства
Забайкальского края
от 4 февраля 2025 года № 34

ТЕРРИТОРИАЛЬНАЯ СХЕМА
ОБРАЩЕНИЯ С ОТХОДАМИ ЗАБАЙКАЛЬСКОГО КРАЯ

Забайкальский край

2025 год

СОДЕРЖАНИЕ

Список терминов и сокращений 4

Введение 10

Краткая характеристика объекта разработки территориальной схемы 16

Раздел 1. Нахождение источников образования отходов 20

1.1 Источники образования отходов 20

1.2 Твердые коммунальные отходы 20

1.3 Производственные отходы 26

1.4 Отходы агропромышленного комплекса 26

1.5 Медицинские и биологические отходы 27

1.6 Строительные отходы 29

Раздел 2. Количество образующихся отходов 31

2.1 Сведения о количестве образования отходов на территории Забайкальского края, систематизированные по видам отходов согласно ФККО и их классам опасности (от I до V класса опасности) 31

2.2 Характеристика ТКО, в том числе их морфологический состав 31

2.3 Нормативы накопления ТКО и расчет массы образуемых твердых коммунальных отходов 33

Раздел 3. Целевые показатели по обезвреживанию, утилизации и размещению отходов 38

Раздел 4. Места накопления отходов 41

4.1 Организация мест накопления ТКО. Виды и условия сбора ТКО. Требования к местам накопления ТКО (КГО) 41

4.2 Контейнерный парк 44

4.3 Расчет минимального нормативного количества контейнеров для полного охвата территории края планово-регулярной системой сбора ТКО 48

4.4 Раздельное накопление ТКО 50

4.5 Система сбора опасных отходов 52

4.6 Сбор бытовой, электронной техники, КГО 54

4.7 Организация сбора ТКО бестарным методом 56

4.8 Обновление транспортного парка 56

4.9 Сведения о населенных пунктах, неохваченных организованным сбором ТКО 57

Раздел 5. Места нахождения объектов обработки, утилизации, обезвреживания отходов и объектов размещения отходов, включенных в государственный реестр объектов размещения отходов 57

5.1 Сведения о действующих объектах по обработке, утилизации, обезвреживанию, размещению отходов на территории Забайкальского края, в том числе включенных в государственный реестр объектов размещения отходов на территории Забайкальского края 57

Раздел 6. Баланс количественных характеристик образования, обработки, утилизации, обезвреживания, размещения отходов 61

Раздел 7. Схема потоков отходов от источников их образования до объектов обработки, утилизации, обезвреживания отходов и объектов размещения отходов, включенных в ГРОРО 61

Раздел 8. Данные о планируемом строительстве, реконструкции, выведении из эксплуатации объектов обработки, утилизации, обезвреживания, размещения отходов.....68

8.1 Планируемое строительство объектов обработки и размещения отходов 68

8.2 Выведение из эксплуатации объектов размещения отходов 73

8.3 Вариантная проработка развития системы обращения с отходами на территории Забайкальского края.....75

Раздел 9. Оценка объема соответствующих капитальных вложений в строительство, реконструкцию, выведение из эксплуатации объектов обработки, утилизации, обезвреживания, размещения отходов 76

9.1 Капитальные вложения в строительство и реконструкцию объектов обработки, утилизации, обезвреживания, размещения отходов.....76

9.2 Капитальные вложения в выведение из эксплуатации объектов обработки, утилизации, обезвреживания, размещения отходов.....78

Раздел 10. Прогнозные значения предельных тарифов в области обращения с ТКО.....79

Раздел 11. Сведения о зонах деятельности региональных операторов 84

Раздел 12. Электронная модель территориальной схемы.....85

12.1 Общие сведения 85

12.2 Цели создания электронной модели 86

12.3 Функциональные возможности электронной модели 86

Приложения: документы и материалы, использованные при корректировке территориальной схемы и обосновывающие приведенную в ней информацию 87

Список терминов и сокращений

Термины	
Баланс количественных характеристик образования, утилизации, обезвреживания, захоронения твердых коммунальных отходов на территории субъекта Российской Федерации	Соотношение количества образовавшихся твердых коммунальных отходов и количественных характеристик их утилизации, обезвреживания, захоронения, передачи в другие субъекты Российской Федерации (поступления из других субъектов Российской Федерации) для последующих утилизации, обезвреживания, захоронения.
Вид отходов	Совокупность отходов, которые имеют общие признаки в соответствии с системой классификации отходов.
Группы однородных отходов	Отходы, классифицированные по одному или нескольким признакам (происхождению, условиям образования, химическому и (или) компонентному составу, агрегатному состоянию и физической форме).
Захоронение отходов	Изоляция отходов, неподлежащих дальнейшей утилизации, в специальных хранилищах в целях предотвращения попадания вредных веществ в окружающую среду.
Источник образования отходов	Объект капитального строительства или другой объект, а также их совокупность, объединенные единым назначением и (или) неразрывно связанные физически или технологически и расположенные в пределах одного или нескольких земельных участков, на которых образуются отходы.
Лимит на размещение отходов	Предельно допустимое количество отходов конкретного вида, которые разрешается размещать определенным способом на установленный срок в объектах размещения отходов с учетом экологической обстановки на данной территории.
Мусороперегрузочная станция	Площадка, в том числе с расположенными на ней сооружениями и оборудованием, которая соответствует требованиям законодательства Российской Федерации в области обеспечения санитарно-эпидемиологического благополучия населения и предназначена для перегрузки твердых коммунальных отходов из мусоровозов или иных транспортных средств, используемых для транспортирования твердых коммунальных отходов, в большегрузные транспортные средства.
Накопление отходов	Складирование отходов на срок не более чем одиннадцать месяцев в целях их дальнейших обработки, утилизации, обезвреживания, размещения.

Норматив накопления твердых коммунальных отходов	Среднее количество твердых коммунальных отходов, образующихся в единицу времени.
Обезвреживание отходов	Уменьшение массы отходов, изменение их состава, физических и химических свойств (включая сжигание, за исключением сжигания, связанного с использованием твердых коммунальных отходов в качестве возобновляемого источника энергии (вторичных энергетических ресурсов), и (или) обеззараживание на специализированных установках) в целях снижения негативного воздействия отходов на здоровье человека и окружающую среду.
Обработка отходов	Предварительная подготовка отходов к дальнейшей утилизации, включая их сортировку, разборку, очистку.
Обращение с отходами	Деятельность по сбору, накоплению, транспортированию, обработке, утилизации, обезвреживанию, размещению отходов.
Объекты захоронения отходов	Предоставленные в пользование в установленном порядке участки недр, подземные сооружения для захоронения отходов I–V классов опасности в соответствии с законодательством Российской Федерации о недрах.
Объекты накопления отходов	Объекты накопления отходов, на котором производится накопление отходов до одиннадцати месяцев.
Объекты обезвреживания отходов	Специально оборудованные сооружения, которые обустроены в соответствии с требованиями законодательства в области охраны окружающей среды и законодательства в области обеспечения санитарно-эпидемиологического благополучия населения и предназначены для обезвреживания отходов.
Объекты размещения отходов	Специально оборудованные сооружения, предназначенные для размещения отходов (полигон, шламохранилище, в том числе шламовый амбар, хвостохранилище, отвал горных пород и другое) и включающие в себя объекты хранения отходов и объекты захоронения отходов.
Объекты хранения отходов	Специально оборудованные сооружения, которые обустроены в соответствии с требованиями законодательства в области охраны окружающей среды и законодательства в области обеспечения санитарно-эпидемиологического благополучия населения и предназначены для долгосрочного складирования отходов в целях их последующих утилизации, обезвреживания, захоронения.
Оператор по обращению с твердыми коммунальными отходами	Индивидуальный предприниматель или юридическое лицо, осуществляющие деятельность по сбору, транспортированию, обработке, утилизации, обезвреживанию, захоронению твердых коммунальных отходов.

Отходы производства и потребления	Вещества или предметы, которые образованы в процессе производства, выполнения работ, оказания услуг или в процессе потребления, которые удаляются, предназначены для удаления или подлежат удалению в соответствии с Федеральным законом от 24 июня 1998 года № 89-ФЗ «Об отходах производства и потребления». К отходам не относится донный грунт, используемый в порядке, определенном законодательством Российской Федерации.
Паспорт отходов	Документ, удостоверяющий принадлежность отходов к отходам соответствующего вида и класса опасности, содержащий сведения об их составе.
Размещение отходов	Хранение и захоронение отходов.
Региональный оператор по обращению с твердыми коммунальными отходами	Оператор по обращению с твердыми коммунальными отходами – юридическое лицо, которое обязано заключить договор на оказание услуг по обращению с твердыми коммунальными отходами с собственником твердых коммунальных отходов, которые образуются и места накопления которых находятся в зоне деятельности регионального оператора.
Сбор отходов	Прием отходов в целях их дальнейших обработки, утилизации, обезвреживания, размещения лицом, осуществляющим их обработку, утилизацию, обезвреживание, размещение.
Схема потоков отходов	Графическое отображение движения отходов от источников их образования до объектов обработки, утилизации, обезвреживания отходов, объектов размещения отходов, включенных в государственный реестр объектов размещения отходов, включает в себя графические обозначения мест, количество образующихся отходов, количество объектов, используемых для обработки, утилизации, обезвреживания, размещения отходов.
Твердые коммунальные отходы	Отходы, образующиеся в жилых помещениях в процессе потребления физическими лицами, а также товары, утратившие свои потребительские свойства в процессе их использования физическими лицами в жилых помещениях в целях удовлетворения личных и бытовых нужд. К твердым коммунальным отходам также относятся отходы, образующиеся в процессе деятельности юридических лиц, индивидуальных предпринимателей и подобные по составу отходам, образующимся в жилых помещениях в процессе потребления физическими лицами.

Территориальная схема обращения с отходами	Текстовые, табличные и графические описания (карты, схемы, чертежи, планы и иные материалы) системы организации и осуществления на территории субъекта Российской Федерации деятельности по накоплению (в том числе раздельному накоплению), сбору, транспортированию, обработке, утилизации, обезвреживанию, захоронению отходов, образующихся на территории субъекта Российской Федерации и (или) отходов, поступающих из других субъектов Российской Федерации.
Транспортирование отходов	Перемещение отходов с помощью транспортных средств вне границ земельного участка, находящегося в собственности юридического лица или индивидуального предпринимателя, либо предоставленного им на иных правах.
Утилизация отходов	Использование отходов для производства товаров (продукции), выполнения работ, оказания услуг, включая повторное применение отходов, в том числе повторное применение отходов по прямому назначению (рециклинг), их возврат в производственный цикл после соответствующей подготовки (регенерация), извлечение полезных компонентов для их повторного применения (рекуперация), а также использование твердых коммунальных отходов в качестве возобновляемого источника энергии (вторичных энергетических ресурсов) после извлечения из них полезных компонентов на объектах обработки, соответствующих требованиям, предусмотренным пунктом 3 статьи 10 Федерального закона от 24 июня 1998 года № 89-ФЗ «Об отходах производства и потребления» (энергетическая утилизация).
Хранение отходов	Складирование отходов в специализированных объектах сроком более чем одиннадцать месяцев в целях утилизации, обезвреживания, захоронения.
Электронная модель территориальной схемы обращения с отходами	Информационная система, включающая в себя базы данных, программное и техническое обеспечение, предназначенные для ввода, хранения, актуализации, обработки, анализа, представления, визуализации данных о системе организации и осуществления на территории субъекта Российской Федерации деятельности по накоплению (в том числе раздельному накоплению), сбору, транспортированию, обработке, утилизации, обезвреживанию, размещению отходов, образующихся на территории субъекта Российской Федерации, и (или) отходов, поступающих из других субъектов Российской Федерации.

Сокращения	
ВМР	Вторичные материальные ресурсы
ГО	Городской округ
ГП	Городское поселение
ГРОРО	Государственный реестр объектов размещения отходов
ГЭЭ	Государственная экологическая экспертиза
ЖБО	Жидкие бытовые отходы
Жилфонд	Жилищный фонд
Забайкалкрайстат	Территориальный орган Федеральной службы государственной статистики по Забайкальскому краю
ЗЖД	Забайкальская железная дорога
ЗК	Забайкальский край
ЗУ	Земельный участок
ИЖС	Индивидуальное жилое строительство
ИП	Индивидуальный предприниматель
КГО	Крупногабаритные отходы
КП	Контейнерные площадки
Минобороны РФ	Министерство обороны Российской Федерации
Минприроды России	Министерство природных ресурсов и экологии Российской Федерации
Минсельхоз РФ	Министерство сельского хозяйства Российской Федерации
МКД	Многоквартирный дом
ММПК	Мобильный модульный мусороперарбатывающий комплекс
МНО	Места накопления отходов
МО	Муниципальный округ
МПК	Мусороперерабатывающий комплекс
МПС	Мусороперегрузочная станция
МР	Муниципальный район
МСЗ	Мусоросжигательный завод
МСК	Мусоросортировочный комплекс
МСС	Мусоросортировочная станция

НПА	Нормативный правовой акт
ОБО	Опасные биологические отходы
ОМСУ	Органы местного самоуправления
ОН	Объект накопления отходов
ОРО	Объект размещения отходов
ОССиГ	Отходы строительства, сноса и грунтов
Отчетность 2-ТП (отходы)	Форма федерального статистического наблюдения № 2-ТП (отходы) «Сведения об образовании, обработке, утилизации, обезвреживании, транспортировании и размещении отходов производства и потребления»
ПВН	Площадка временного накопления отходов
ПНД	Полиэтилен низкого давления
ПЭТ	Полиэтилентерефталат
пгт.	Поселок городского типа
Региональный оператор (РО)	Региональный оператор по обращению с твердыми коммунальными отходами
Росстат	Федеральная служба государственной статистики Российской Федерации
РСО	Раздельный сбор отходов
с.	Село
СП	Сельское поселение
СТП	Схема территориального планирования
ТБО	Твердые бытовые отходы
ТКО	Твердые коммунальные отходы
ТСОО	Территориальная схема обращения с отходами, территориальная схема
УК	Управляющая компания
ФККО	Федеральный классификационный каталог отходов

Введение

Работа по корректировке территориальной схемы обращения с отходами Забайкальского края (далее – территориальная схема), в том числе ее электронной модели, выполнена по заказу Министерства природных ресурсов Забайкальского края и является документом, отражающим комплексный подход в решении ключевых задач по размещению природоохранных объектов в области обращения с ТКО.

Приоритетным направлением государственной политики в области обращения с ТКО является сокращение образования отходов и снижение класса опасности отходов в источниках их образования. Сокращение образования отходов и снижение класса опасности может быть достигнуто только за счет раздельного накопления отходов. Раздельное накопление позволяет уже на стадии приема отходов от населения выделить вторичное сырье, а значит, сократить количество отходов, направляемых на ОРО. Также раздельное накопление является наиболее доступным способом уменьшения объема образующихся опасных отходов.

Цель государственной политики органов государственного управления всех уровней в области обращения с отходами – предотвращение вредного воздействия ТКО на здоровье человека и окружающую среду; создание и обеспечение деятельности всей отрасли обращения с отходами, а также системы ответственности, обеспечивающей размещение отходов производства и потребления в технологическом цикле с исключением несанкционированного размещения отходов в окружающей среде; минимизация объемов (количества) образуемых и захораниваемых отходов; максимальное вовлечение отходов в хозяйственный оборот в качестве дополнительных источников сырья, материалов, полуфабрикатов, иных изделий или продуктов для производства товаров (продукции), выполнения работ, оказания услуг или для получения энергии; достижение экологической и санитарно-эпидемиологической безопасности при размещении отходов, не пригодных для утилизации.

Основными приоритетами государственной политики в области обращения с отходами являются:

– использование новейших научно-технических достижений в целях внедрения малоотходных технологий;

– комплексная переработка сырьевых ресурсов в целях уменьшения количества образующихся отходов, формирование на региональном и местном уровне замкнутых циклов обращения с ТКО;

– использование методов экономического регулирования деятельности в области обращения с отходами с целью повышения конкурентоспособности экологически обоснованного обращения с отходами;

– уменьшение количества образования отходов в целом и снижение класса опасности образуемых отходов;

– развитие инфраструктуры по раздельному сбору, утилизации, обезвреживанию и экологически, санитарно-эпидемиологически безопасному

обращению с отходами, в том числе ТКО;

– вовлечение неизбежно образующихся и накопленных отходов в хозяйственный оборот в качестве сырья, материалов и топливно-энергетических ресурсов;

– экологически безопасное обезвреживание и захоронение неиспользуемых отходов;

– ликвидация несанкционированных объектов размещения отходов;

– рекультивация и восстановление земель, на которых захоранивались отходы производства и потребления;

– приоритетность утилизации (путем переработки или вторичного использования) отходов над их захоронением;

– достоверность и доступность информации в области обращения с отходами.

Целями выполнения работы является создание эффективной схемы обращения с отходами на территории Забайкальского края, в том числе:

– оптимизация транспортных потоков, с учетом действующих и планируемых к выводу из эксплуатации объектов обработки, утилизации, обезвреживания, размещения отходов;

– оценка потребности создания новых объектов обращения с отходами с учетом актуализированных сведений;

– определение оптимальных мест создания (строительства) объектов по обращению с отходами;

– определение этапности внедрения раздельного накопления в муниципальных образованиях Забайкальского края.

Для достижения указанной цели необходимо решить следующие задачи: сбор и анализ данных о текущем состоянии комплекса обращения с отходами, корректировка территориальной схемы, в том числе ее электронной модели на территории Забайкальского края.

Работы выполняются в соответствии с действующими нормативными правовыми актами, включая:

Федеральный закон от 24 июня 1998 года № 89-ФЗ «Об отходах производства и потребления»;

Федеральный закон от 30 марта 1999 года № 52-ФЗ «О санитарно-эпидемиологическом благополучии населения»;

Федеральный закон от 04 мая 1999 года № 96-ФЗ «Об охране атмосферного воздуха»;

Федеральный закон от 25 октября 2001 года № 136-ФЗ «Земельный кодекс Российской Федерации»;

Федеральный закон от 10 января 2002 года № 7-ФЗ «Об охране окружающей среды»;

Федеральный закон от 06 октября 2003 года № 131-ФЗ «Об общих

принципах организации местного самоуправления в Российской Федерации»;

Федеральный закон от 29 декабря 2004 года № 190-ФЗ «Градостроительный кодекс Российской Федерации»;

Федеральный закон от 03 июня 2006 года № 74-ФЗ «Водный кодекс Российской Федерации»;

Федеральный закон от 27 июля 2006 года № 149-ФЗ «Об информации, информационных технологиях и о защите информации»;

Федеральный закон от 04 мая 2011 года № 99-ФЗ «О лицензировании отдельных видов деятельности»;

Указ Президента Российской Федерации от 7 мая 2024 года № 309 «О национальных целях развития Российской Федерации на период до 2030 года и на перспективу до 2036 года»;

постановление Правительства Российской Федерации от 15 апреля 2014 года № 326 «Об утверждении государственной программы Российской Федерации «Охрана окружающей среды»;

постановление Правительства Российской Федерации от 06 июля 2015 года № 676 «О требованиях к порядку создания, развития, ввода в эксплуатацию, эксплуатации и вывода из эксплуатации государственных информационных систем, и дальнейшего хранения содержащейся в их базах данных информации»;

постановление Правительства Российской Федерации от 16 мая 2016 года № 424 «Об утверждении порядка разработки, согласования, утверждения и корректировки инвестиционных и производственных программ в области обращения с твердыми коммунальными отходами, в том числе порядка определения плановых и фактических значений показателей эффективности объектов, используемых для обработки, обезвреживания и захоронения твердых коммунальных отходов»;

постановление Правительства Российской Федерации от 30 мая 2016 года № 484 «О ценообразовании в области обращения с твердыми коммунальными отходами»;

постановление Правительства Российской Федерации от 05 сентября 2016 года № 881 «О проведении уполномоченными органами исполнительной власти субъектов Российской Федерации конкурсного отбора региональных операторов по обращению с твердыми коммунальными отходами»;

постановление Правительства Российской Федерации от 03 ноября 2016 года № 1133 «Об утверждении Правил проведения торгов, по результатам которых формируются цены на услуги по сбору и транспортированию твердых коммунальных отходов для регионального оператора»;

постановление Правительства Российской Федерации от 12 ноября 2016 года № 1156 «Об обращении с твердыми коммунальными отходами и

внесении изменения в постановление Правительства Российской Федерации от 25 августа 2008 г. № 641»;

постановление Правительства Российской Федерации от 31 августа 2018 года № 1039 «Об утверждении Правил обустройства мест (площадок) накопления твердых коммунальных отходов и ведения их реестра»;

постановление Правительства Российской Федерации от 22 сентября 2018 года № 1130 «О разработке, общественном обсуждении, утверждении, корректировке территориальных схем в области обращения с отходами производства и потребления, в том числе с твердыми коммунальными отходами, а также о требованиях к составу и содержанию таких схем» (далее – Правила № 1130) на основании пункта 4 постановления Правительства Российской Федерации от 6 июня 2024 года № 775 «О территориальных схемах обращения с отходами производства и потребления»;

постановление Правительства Российской Федерации от 25 декабря 2019 года № 1815 «Об утверждении Правил направления субъектам Российской Федерации и рассмотрения ими рекомендаций российского экологического оператора при утверждении или корректировке региональной программы в области обращения с отходами, в том числе с твердыми коммунальными отходами, а также при установлении или корректировке нормативов накопления твердых коммунальных отходов»;

постановление Правительства Российской Федерации от 12 октября 2020 года № 1657 «О Единых требованиях к объектам обработки, утилизации, обезвреживания, размещения твердых коммунальных отходов»;

постановление Правительства Российской Федерации от 28 декабря 2020 года № 2314 «Об утверждении Правил обращения с отходами производства и потребления в части осветительных устройств, электрических ламп, ненадлежащие сбор, накопление, использование, обезвреживание, транспортирование и размещение которых может повлечь причинение вреда жизни, здоровью граждан, вреда животным, растениям и окружающей среде»;

постановление Правительства Российской Федерации от 13 мая 2022 года № 868 «О единой федеральной государственной информационной системе учета отходов от использования товаров»;

постановление Правительства Российской Федерации от 20 мая 2022 года № 913 «Об утверждении Положения о федеральной государственной информационной системе учета твердых коммунальных отходов»;

постановление Правительства Российской Федерации от 26 августа 2023 года № 1390 «О порядке определения нормативов накопления твердых коммунальных отходов, внесении изменений в Правила направления субъектам Российской Федерации и рассмотрения ими рекомендаций российского экологического оператора при утверждении или корректировке региональной программы в области обращения с отходами, в том числе с

твердыми коммунальными отходами, а также при установлении или корректировке нормативов накопления твердых коммунальных отходов и признании утратившими силу некоторых актов Правительства Российской Федерации»;

постановление Госстроя РФ от 21 августа 2003 года № 152 «Об утверждении «Методических рекомендаций о порядке разработки генеральных схем очистки территорий населенных пунктов Российской Федерации»;

постановление Главного государственного санитарного врача Российской Федерации от 25 сентября 2007 года № 74 «О введении в действие новой редакции санитарно- эпидемиологических правил и нормативов СанПиН 2.2.1/2.1.1.1200-03 «Санитарно-защитные зоны и санитарная классификация предприятий, сооружений и иных объектов»;

постановление Главного государственного санитарного врача Российской Федерации от 28 января 2021 года № 3 «Об утверждении санитарных правил и норм СанПиН 2.1.3684-21 «Санитарно-эпидемиологические требования к содержанию территорий городских и сельских поселений, к водным объектам, питьевой воде и питьевому водоснабжению, атмосферному воздуху, почвам, жилым помещениям, эксплуатации производственных, общественных помещений, организации и проведению санитарно-противоэпидемических (профилактических) мероприятий»;

приказ Минприроды России от 30 сентября 2011 года № 792 «Об утверждении Порядка ведения государственного кадастра отходов»;

приказ Минприроды России от 14 августа 2013 года № 298 «Об утверждении комплексной стратегии обращения с твердыми коммунальными (бытовыми) отходами в Российской Федерации»;

приказ Министерства цифрового развития, связи и массовых коммуникаций Российской Федерации (далее – Минкомсвязи России) от 01 апреля 2015 года № 96 «Об утверждении плана импортозамещения программного обеспечения»;

приказ Федеральной антимонопольной службы от 21 ноября 2016 года № 1638/16 «Об утверждении Методических указаний по расчету регулируемых тарифов в области обращения с твердыми коммунальными отходами»;

приказ Росприроднадзора от 22 мая 2017 года № 242 «Об утверждении Федерального классификационного каталога отходов» (далее – ФККО);

Закон Забайкальского края от 23 декабря 2009 года № 327-ЗЗК «Об отходах производства и потребления»;

постановление Правительства Забайкальского края от 10 апреля 2014 года № 188 «Об утверждении государственной программы Забайкальского края «Охрана окружающей среды»;

постановление Правительства Забайкальского края от 10 октября 2017 года № 409 «Об утверждении Порядка накопления твердых коммунальных отходов (в том числе их раздельного накопления) на территории Забайкальского края»;

распоряжение Губернатора Забайкальского края от 27 декабря 2018 года № 518-р «Об организации на территории Забайкальского края работы по обращению с отходами»;

приказ Региональной службы по тарифам и ценообразованию Забайкальского края от 18 февраля 2021 года № 21-НПА «Об установлении нормативов накопления твердых коммунальных отходов на территории Забайкальского края»;

приказ Региональной службы по тарифам и ценообразованию Забайкальского края от 20 декабря 2023 года № 635-НПА «О внесении изменения в приложение к приказу Региональной службы по тарифам и ценообразованию Забайкальского края от 18 февраля 2021 года № 21-НПА «Об установлении нормативов накопления твердых коммунальных отходов на территории Забайкальского края»;

ГОСТ 34.602-2020. Межгосударственный стандарт. Информационные технологии. Комплекс стандартов на автоматизированные системы. Техническое задание на создание автоматизированной системы.

В основу территориальной схемы заложен механизм управления региональной системой обращения с ТКО, основанный на приоритетных направлениях государственной политики в области обращения с отходами, которыми являются:

– предотвращение образования отходов;

– предотвращение вредного воздействия ТКО на здоровье человека и окружающую среду;

– сокращение образования отходов и снижение класса опасности отходов в источниках их образования;

– исключение несанкционированного размещения отходов;

– минимизация отходов захоронения;

– максимизация вовлеченности ТКО в хозяйственный оборот в качестве дополнительных источников сырья, материалов, энергии;

– комплексная обработка ТКО в целях уменьшения количества образующихся отходов, формирование на региональном и местном уровне замкнутых циклов обращения с отходами, утилизация отходов;

– экологически безопасное обезвреживание отходов;

– достижение экологической и санитарно-эпидемиологической безопасности при размещении отходов не пригодных для утилизации;

– ликвидация бесхозных объектов размещения ТКО;

– рекультивация и восстановление земель, на которых захоранивались отходы производства и потребления.

В ходе разработки территориальной схемы:

– собрана и верифицирована информация об источниках образования отходов, местах накопления отходов, объектах по обращению с отходами, потоках движения отходов, организациях, осуществляющих деятельность по обращению с отходами на 01 января 2024 года;

– разработана электронная модель, включающая в себя базы данных, средства ввода и отображения информации по вопросам обращения с отходами, математическую модель расчета оптимального размещения объектов по обращению с твердыми коммунальными отходами, их технических характеристик, и направлений транспортирования отходов.

Краткая характеристика объекта разработки территориальной схемы

Общие сведения о регионе

Забайкальский край – субъект Российской Федерации, входящий в состав Дальневосточного федерального округа.

Край образован 01 марта 2008 года в результате объединения Читинской области и Агинского Бурятского автономного округа. Граничит с Амурской и Иркутской областями, Республиками Бурятия и Саха (Якутия). Южная и юго-восточная границы Забайкальского края являются государственной границей Российской Федерации с Монголией и Китайской Народной Республикой. Площадь территории составляет 431900 кв. км (2,52% площади России), общая длина границ – 4 770 км.

Наибольшая протяженность края с севера (хребет Кодар) на юг (Приононская равнина) отмечается на меридиане 117°08' восточной долготы и достигает почти 1000 км, с запада (Яблоновый хребет) на восток (река Аргунь) по параллели 50° северной широты протяженность составляет более 850 км. На территории края находятся наивысшая и наименьшая высоты над уровнем моря всего Забайкалья. Первая – 3 073 м (пик БАМ), вторая – 292 м, находится в долине Амура.

Расстояние до Москвы 6311 км. Административный центр края – город Чита.

Административно-территориальное деление Забайкальского края

В соответствии с реестром административно-территориальных единиц и населенных пунктов Забайкальского края по состоянию на дату принятия территориальной схемы территория края состоит из 6 муниципальных районов, 25 муниципальных округов, 3 городских округа.

Рисунок 1 Карта Забайкальского края

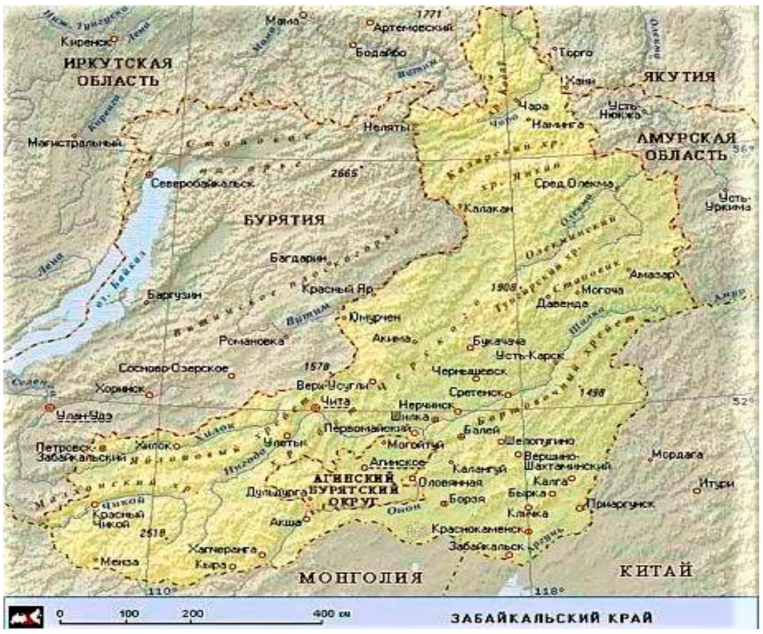

Климат

Климат края, как и большей восточной части Российской Федерации, в Дальневосточном федеральном округе резко континентальный с недостаточным количеством атмосферных осадков. Каларский и Тунгокоченский муниципальные округа, Тунгиро-Олёкминский район приравнены к районам Крайнего Севера. Зима длительная и холодная, малоснежная, с большим числом ясных дней. Средняя температура января составляет −19,7 (−21) °C на юге и −37,5 °C на севере. Абсолютный минимум −64 °C – зарегистрирован на прииске имени XI лет Октября в Каларском муниципальном округе. Лето короткое, но сравнительно теплое. Средняя температура июля составляет +13 °C на севере (а также на равнинах) до +20,7 °C на юге (до +21 °C в горах), абсолютный максимум +42 °C – зарегистрирован в селе Новоцурухайтуй Приаргунского муниципального округа. Безморозный период составляет в среднем 80–140 дней. Осень теплая. Количество осадков составляет 300 мм (на юге) и до 600 мм (на севере), основная часть которых приходится на лето и осень.

Водные ресурсы

На территории края расположено около 15 000 озер, протекает более чем 40 000 рек. Полностью или частично на территории Забайкальского края протекают 54 реки протяженностью от 100 до 500 км. 14 рек, длина которых более 500 км, относятся к категории самых крупных водотоков России, из них 5 рек полностью находятся на территории края (Газимур, Ингода, Калар, Нерча, Шилка).

Земельный фонд

По состоянию на 01 января 2024 года общая площадь земель Забайкальского края составила 43189200 Га. Самую большую долю составляют земли лесного фонда – 31936500 Га (73,9%). Земли сельскохозяйственного назначения составляют – 7969600 Га (уменьшение по сравнению с прошлым годом на 6200 Га произошло за счет перевода в земли промышленности и земли запаса). Земли населенных пунктов занимают площадь в 235300 Га. Остальная территория – это земли промышленности и иного специального назначения (1342900 Га), земли особо охраняемых территорий и объектов (401400 Га), земли водного фонда (121800 Га) и земли запаса (1 181700 Га).

Промышленность

Ведущими отраслями промышленности Забайкальского края являются цветная металлургия, электроэнергетика и пищевая промышленность.

Забайкальский край является крупным сельскохозяйственным регионом, специализирующимся на тонкорунном овцеводстве. Развиты также мясо-молочное и мясное животноводство, отчасти свиноводство, птицеводство.

В структуре промышленного производства наибольший удельный вес занимает добыча полезных ископаемых – 75,5%, на долю обрабатывающих производств приходится 11,0%, на долю обеспечения электрической энергией, газом и паром – 12,4%, на долю водоснабжения и водоотведения – 1,1%.

Сельское хозяйство Забайкальского края функционирует в границах территории, относящейся к числу регионов экстремального, рискованного земледелия. Биоклиматический потенциал плодородия почв Забайкальского края значительно ниже, чем в европейской части России, для получения единицы сельскохозяйственной продукции требуется больше энергозатрат.

В структуре сельскохозяйственного производства на долю сельскохозяйственных организаций приходилось 11,9% объема продукции, населения – 76,3%, крестьянских (фермерских) хозяйств и индивидуальных предпринимателей – 11,8%.

На территории края выращивают пшеницу, тритикале, ячмень, овес, рапс, картофель, кормовые культуры.

Ведущей отраслью сельскохозяйственного производства Забайкальского края является животноводство, представленное подотраслями: молочное и мясное скотоводство, свиноводство, овцеводство, козоводство, коневодство, птицеводство, пчеловодство, незначительный удельный вес занимают оленеводство и верблюдоводство. Доля продукции животноводства в общем объеме производства продукции сельского хозяйства составляет 75%–80%. В перспективе животноводство останется главной отраслью сельского хозяйства Забайкальского края, определяющей

основную его специализацию.

Среди подотраслей животноводства наибольшее развитие в крае получили мясное и мясомолочное скотоводство, тонкорунное (мериносовое) и полугрубошерстное овцеводство, табунное коневодство и свиноводство. Птицеводство, оленеводство и другие направления животноводства в настоящее время менее развиты. Основные виды получаемой продукции животноводства – молоко, мясо, шерсть.

Мясное скотоводство в Забайкальском крае имеет значительные перспективы роста и развития, связанные с наличием в Забайкальском крае огромных массивов малоиспользуемых сельскохозяйственных угодий, пригодных для размещения дополнительного скотопоголовья.

Особенности региона

Особенностями Забайкальского края, которые учитываются при формировании территориальной схемы, являются:

– Основные виды экономической деятельности Забайкальского края – промышленность (добыча полезных ископаемых, обрабатывающие производства, обеспечение электрической энергией, газом и паром), сельское хозяйство.

– Неравномерное распределение ареалов образования ТКО: плотность населения составляет 2,42 человека на 1 кв. км, 68,7% которого сосредоточено в городской местности. Самым многочисленным населенным пунктом Забайкальского края является город Чита, в котором насчитывается 350000 жителей. Второй по численности город – Краснокаменск, с населением порядка 52000 жителей.

– Отсутствие необходимого количества объектов, используемых для размещения ТКО.

– Отсутствие единой системы по учету образующихся отходов, в том числе ТКО.

– Дефицит объектов, используемых для обработки ТКО.

– Отсутствие объектов, используемых для утилизации ТКО

– Наличие большого количества населенных пунктов, с которыми отсутствует регулярное транспортное сообщение или существует только водное или воздушное сообщение.

– Удельный вес утилизированных эффективными способами и методами ТКО практически сводится к нулю.

Раздел 1. Нахождение источников образования отходов

1.1 Источники образования отходов

Источник образования отходов – объект капитального строительства или другой объект, а также их совокупность, объединенные единым назначением и (или) неразрывно связанные физически или технологически и расположенные в пределах одного или нескольких земельных участков, на которых образуются отходы.

Перечень источников образования отходов сформирован на основе сведений исполнительных органов Забайкальского края, органов местного самоуправления муниципальных образований Забайкальского края, федеральной службы государственной статистики, Забайкальского межрегионального управления Федеральной службы по надзору в сфере природопользования, сведений из открытых источников информационно-телекоммуникационной сети «Интернет» (Яндекс-карты, 2GIS и т.д.).

Источниками образования отходов являются:

- Жилой фонд;
- Объекты общественного назначения;
- Туристический кластер;
- Производственные предприятия, в т.ч.:
  - добыча полезных ископаемых;
  - обрабатывающие производства;
  - сельское, лесное хозяйство, охота, рыболовство и рыбоводство;
- Строительные предприятия;
- Медицинские учреждения.

В свою очередь, отходы делятся на следующие группы:

- твердые коммунальные отходы;
- жидкие коммунальные отходы;
- производственные отходы;
- строительные отходы;
- медицинские отходы;
- биологические отходы.

1.2 Твердые коммунальные отходы

В соответствии с ФККО, утвержденным приказом Росприроднадзора от 22 мая 2017 года № 242, письмом Росприроднадзора от 15 сентября 2022 года № СР-11-01-31/32440 «О направлении информации», к ТКО относятся все виды отходов подтипа отходов «Отходы коммунальные твердые» (код 7

31 000 00 00 0), а также другие отходы типа отходов «Отходы коммунальные, подобные коммунальным на производстве, отходы при предоставлении услуг населению» (код 7 30 000 00 00 0) в случае, если в наименовании подтипа отходов или группы отходов указано, что отходы относятся к ТКО.

Таблица 1.1 Классификация ТКО по ФККО

№ п/п	Код ФККО	Наименование отхода
1	**7 30 000 00 00 0**	**Отходы коммунальные, подобные коммунальным на производстве и при предоставлении услуг населению**
2	**7 31 000 00 00 0**	**Отходы коммунальные твердые**
3	7 31 100 00 00 0	Отходы из жилищ
4	7 31 110 00 00 0	Отходы из жилищ при совместном накоплении
5	7 31 110 01 72 4	отходы из жилищ несортированные (исключая крупногабаритные)
6	7 31 110 02 21 5	отходы из жилищ крупногабаритные
7	7 31 120 00 00 0	Отходы из жилищ при раздельном накоплении
8	7 31 200 00 00 0	Отходы от уборки территории городских и сельских поселений, относящиеся к твердым коммунальным отходам
9	7 31 200 01 72 4	мусор и смет уличный
10	7 31 200 02 72 5	мусор и смет от уборки парков, скверов, зон массового отдыха, набережных, пляжей и других объектов
11	7 31 200 03 72 5	отходы от уборки территорий кладбищ, колумбариев
12	7 31 205 11 72 4	отходы от уборки прибордюрной зоны автомобильных дорог
13	7 31 210 00 00 0	Отходы от зимней уборки улиц
14	7 31 211 00 00 0	Отходы от снеготаяния с применением снегоплавильного оборудования
15	7 31 211 01 72 4	отходы с решеток станции снеготаяния
16	7 31 211 11 39 4	осадки очистки оборудования для снеготаяния с преимущественным содержанием диоксида кремния

№ п/п	Код ФККО	Наименование отхода
17	7 31 211 61 20 4	отходы снеготаяния с применением снегоплавильного оборудования, обезвоженные методом естественной сушки, малоопасные
18	7 31 211 62 20 5	отходы снеготаяния с применением снегоплавильного оборудования, обезвоженные методом естественной сушки,
19	7 31 290 00 00 0	Прочие отходы от уборки территории городских и сельских поселений
20	7 31 300 00 00 0	Растительные отходы при уходе за газонами, цветниками, древесно-кустарниковыми посадками, относящиеся к твердым коммунальным отходам
21	7 31 300 01 20 5	растительные отходы при уходе за газонами, цветниками
22	7 31 300 02 20 5	растительные отходы при уходе за древесно-кустарниковыми посадками
23	7 31 900 00 00 0	Прочие твердые коммунальные отходы
24	7 31 930 00 00 0	Отходы при ликвидации свалок твердых коммунальных отходов
25	7 31 931 11 72 4	отходы при ликвидации свалок твердых коммунальных отходов
26	**7 33 000 00 00 0**	**Отходы потребления на производстве, подобные коммунальным**
27	7 33 100 00 00 0	Мусор от офисных и бытовых помещений предприятий, организаций, относящийся к твердым коммунальным отходам
28	7 33 100 01 72 4	мусор от офисных и бытовых помещений организаций несортированный (исключая крупногабаритный)
29	7 33 100 02 72 5	мусор от офисных и бытовых помещений организаций практически неопасный
30	7 33 151 01 72 4	мусор от бытовых помещений судов и прочих плавучих средств, не предназначенных для перевозки пассажиров
31	7 33 900 00 00 0	Прочие отходы потребления на производстве, подобные коммунальным
32	**7 34 000 00 00 0**	**Отходы при предоставлении транспортных услуг населению**

№ п/п	Код ФККО	Наименование отхода
33	7 34 100 00 00 0	Мусор и смет от уборки железнодорожных и автомобильных вокзалов, аэропортов, терминалов, портов, станций метро, относящийся к твердым коммунальным отходам
34	7 34 121 11 72 4	отходы (мусор) от уборки пассажирских терминалов вокзалов, портов, аэропортов
35	7 34 131 11 71 5	смет с территории железнодорожных вокзалов и перронов практически неопасный
36	7 34 200 00 00 0	Мусор и смет от уборки подвижного состава железнодорожного, автомобильного, воздушного, водного транспорта, относящийся к твердым коммунальным отходам
37	7 34 201 00 00 0	Мусор и смет от уборки подвижного состава железнодорожного транспорта (отходы очистки железнодорожных грузовых вагонов см. группу 9 22 100)
38	7 34 201 01 72 4	отходы (мусор) от уборки пассажирских вагонов железнодорожного подвижного состава
39	7 34 201 21 72 5	отходы (мусор) от уборки пассажирских вагонов железнодорожного подвижного состава, не содержащие пищевые отходы
40	7 34 202 00 00 0	Мусор и смет от уборки подвижного состава городского электрического транспорта
41	7 34 202 01 72 4	отходы (мусор) от уборки электроподвижного состава метрополитена
42	7 34 202 21 72 4	отходы (мусор) от уборки подвижного состава городского электрического транспорта
43	7 34 203 00 00 0	Мусор и смет от уборки подвижного состава автомобильного (автобусного) пассажирского транспорта
44	7 34 203 11 72 4	отходы (мусор) от уборки подвижного состава автомобильного (автобусного) пассажирского транспорта
45	7 34 204 11 72 4	мусор, смет и отходы бортового питания от уборки воздушных судов
46	7 34 205 11 72 4	отходы (мусор) от уборки пассажирских судов
47	7 34 205 21 72 4	особые судовые отходы

№ п/п	Код ФККО	Наименование отхода
48	7 34 900 00 00 0	Прочие отходы при предоставлении транспортных услуг населению, относящиеся к твердым коммунальным отходам
49	7 34 951 11 72 4	багаж невостребованный
50	**7 35 000 00 00 0**	**Отходы при предоставлении услуг оптовой и розничной торговли, относящиеся к твердым коммунальным**
51	7 35 100 00 00 0	Отходы (мусор) от уборки территории и помещений объектов оптово-розничной торговли
52	7 35 100 01 72 5	отходы (мусор) от уборки территории и помещений объектов оптово-розничной торговли продовольственными товарами
53	7 35 100 02 72 5	отходы (мусор) от уборки территории и помещений объектов оптово-розничной торговли промышленными товарами
54	7 35 151 11 71 5	отходы объектов оптово-розничной торговли цветами и растениями, содержащие преимущественно растительные остатки
55	**7 36 000 00 00 0**	**Отходы при предоставлении услуг гостиничного хозяйства и общественного питания, предоставлении социальных услуг населению**
56	7 36 200 00 00 0	Отходы (мусор) от уборки гостиниц, отелей и других мест временного проживания, относящиеся к твердым коммунальным отходам
57	7 36 400 00 00 0	Отходы (мусор) от уборки помещений, организаций, оказывающих социальные услуги, относящиеся к твердым коммунальным отходам
58	**7 37 000 00 00 0**	**Отходы при предоставлении услуг в области образования, искусства, развлечений, отдыха и спорта, относящиеся к твердым коммунальным отходам**
59	7 37 100 01 72 5	отходы (мусор) от уборки территории и помещений учебно-воспитательных учреждений
60	7 37 100 02 72 5	отходы (мусор) от уборки территории и помещений культурно-спортивных учреждений и зрелищных мероприятий
61	**7 39 000 00 00 0**	**Отходы при предоставлении прочих видов услуг населению**
62	7 39 400 00 00 0	Отходы при предоставлении услуг парикмахерскими, салонами красоты, соляриями, банями, саунами, относящиеся

№ п/п	Код ФККО	Наименование отхода
63	7 39 410 00 00 0	Отходы (мусор) от уборки парикмахерских, салонов красоты, соляриев
64	7 39 410 01 72 4	отходы (мусор) от уборки помещений парикмахерских, салонов красоты, соляриев
65	7 39 411 31 72 4	отходы ватных дисков, палочек, салфеток с остатками косметических средств
66	7 39 413 11 29 5	отходы волос
67	7 39 420 00 00 0	Отходы (мусор) от уборки бань, саун, прачечных
68	7 39 421 01 72 5	отходы от уборки бань, саун
69	7 39 422 11 72 4	отходы от уборки бань, саун, содержащие остатки моющих средств

Численность населения по населенным пунктам, представлена в Приложении 1.1. Реестр источников образования ТКО – жилой фонд представлен в Приложении 1.2. Реестр источников образования ТКО – объекты общественного назначения представлен в Приложении 1.3.

Схема размещения источников образования ТКО на территории Забайкальского края представлена на рисунке 2.

Рисунок 2 Источники образования ТКО Забайкальского края

1.3 Производственные отходы

Главными отраслями специализации **промышленности** являются горнодобывающая **промышленность** и цветная металлургия.

Забайкальский край чрезвычайно богат залежами:

– угля, как каменного, так и бурого;
– меди и серебра;
– вольфрама и сурьмы;
– лития, германия, ниобия, циркония, тантала;
– урана;
– огнеупоров, тугоплавких глин;
– графита, цеолита.

Естественно, что это привело к бурному развитию горнодобывающей промышленности и энергетики, а также тяжёлого машиностроения, специализирующегося на производстве подъёмно-транспортного оборудования и ремонте тепловозов. Кроме того, в местах компактного проживания населения имеются предприятия по изготовлению строительных материалов, а также заводы и фабрики легкой и пищевой отраслей промышленности.

Ведущую роль в экономике края играют:

– Приаргунское горно-химическое объединение, крупнейший добытчик урана в России;
– Читинский тепловозоремонтный завод, обеспечивающий восстановление ресурса локомотивов железнодорожного транспорта;
– Быстринский горно-обогатительный комбинат, осуществляющий добычу драгоценных металлов, а также меди в недрах Забайкальского края;
– Читинский станкостроительный завод, специализирующийся на выпуске металлорежущих станков и магнитно-технологической оснастки;
– 103 Бронетанковый ремонтный завод.

1.4 Отходы агропромышленного комплекса

Агропромышленный комплекс Забайкальского края сегодня представлен растениеводством, животноводством и пищевой и перерабатывающей промышленностью. Сельхозугодья составляют 18% всех земель региона, из них пашня занимает 16%. В 2015 году площадь обрабатываемой земли составила 208,2 тыс. Га, из них под зерновые культуры было выделено 139,7 тыс. Га, под кормовые – 42,9 тыс. Га, под технические – 4,5 тыс. Га, под овощебахчевые – 2,3 тыс. Га, под картофель – 18,8 тыс. Га.

Забайкальский край является одним из ведущих регионов России по развитию племенного животноводства. В крае действует 26 современных

племенных хозяйств, которые занимаются разведением крупного рогатого скота, овец и лошадей.

Также в крае продолжается племенная работа по разведению овец забайкальской тонкорунной породы и лошадей забайкальской породы. Эти породы являются аборигенными для Забайкальского края и обладают уникальными характеристиками, такими как высокая приспособляемость к местным условиям, выносливость и продуктивность.

Развитие племенного животноводства в Забайкальском крае имеет большое значение для обеспечения продовольственной безопасности региона и всей страны. Племенные хозяйства производят высококачественную продукцию, которая пользуется большим спросом у потребителей. Кроме того, племенное животноводство способствует сохранению и развитию уникальных пород сельскохозяйственных животных, что является важным элементом культурного наследия региона.

1.5 Медицинские и биологические отходы

Быстрые темпы развития здравоохранения в нашей стране и увеличение с каждым годом количества лечебно-профилактических учреждений (далее – ЛПУ) делают крайне актуальной проблему обезвреживания, переработки и захоронения медицинских отходов, которая в современных условиях рассматривается как важная составляющая профилактики инфекций, связанных с оказанием медпомощи.

В список опасных отходов в настоящее время входит около 50 видов медицинских отходов, их объем из года в год возрастает. Еще в 1979 году Всемирная организация здравоохранения (ВОЗ) отнесла отходы медицинской сферы к группе особо опасных и указала на необходимость создания специализированных служб по их уничтожению и переработке.

С принятием санитарных правил и норм СанПиН 2.1.3684-21 «Санитарно-эпидемиологические требования к содержанию территорий городских и сельских поселений, к водным объектам, питьевой воде и питьевому водоснабжению, атмосферному воздуху, почвам, жилым помещениям, эксплуатации производственных, общественных помещений, организации и проведению санитарно-противоэпидемических (профилактических) мероприятий» многие проблемные вопросы в ЛПУ юридически и практически были решены.

Деятельность с этими отходами попадает в область регулирования также и природоохранного законодательства, т.к. в процессе их обезвреживания происходят выбросы загрязняющих веществ в окружающую среду, а также в результате обезвреживания образуются в значительно меньших количествах отходы I-IV класса опасности, попадающие под действие Федерального закона от 24 июня 1998 года №89-ФЗ «Об отходах

производства и потребления» (например, зола от сжигания медицинских отходов).

В соответствии с частью 2 статьи 2 Федерального закона от 24 июня 1998 года №89-ФЗ «Об отходах производства и потребления» отношения в области обращения с радиоактивными отходами, **биологическими отходами,** отходами ЛПУ, выбросами вредных веществ в атмосферу и со сбросами вредных веществ в водные объекты регулируются соответствующим законодательством Российской Федерации.

Понятие «биологические отходы» определено Приказом Минсельхоза РФ от 26 октября 2020 года № 626 «Об утверждении ветеринарных правил перемещения, хранения, переработки и утилизации биологических отходов», а также ГОСТ 30772-2001 «Межгосударственный стандарт. Ресурсосбережение. Обращение с отходами. Термины и определения».

Понятие и классификация биологических отходов

Биологическими отходами называют:

- трупы умерших и погибших животных;
- тела мертворожденного плода и абортированных эмбрионов;
- мясные продукты;
- отходы обработки животного сырья.

Такие грузы при неправильном обращении опасны, поэтому при сборе и вывозе придерживаются определенных правил. Основной поставщик этого вида отходов – сельское хозяйство.

Перечисленные выше отходы делят на два класса.

К первому относят:

- мертворожденный плод;
- тела бездомных, лабораторных и домашних животных;
- останки сельскохозяйственных птиц, скот и др.

Такие останки переработке не подлежат, а должны быть захоронены, сожжены или обеззаражены.

Второй класс опасности включает следующие отходы:

- части тела, кожа;
- пищевые отходы из блоков питания инфекционных отделений;
- материалы микробиологических лабораторий;
- ветеринарный конфискат;
- выделения инфицированных людей и животных;
- материалы, которые контактировали с источником инфекции в специализированных отделениях клиник.

Источники образования биологических отходов

Биологические отходы по источникам их образования делятся на три группы, а именно:

1. Опасные биологические отходы (далее – ОБО) животного происхождения образуются:

в сельскохозяйственных и других предприятиях (пищевых и перерабатывающих производствах);

- в лабораториях;
- вивариях научно-исследовательских институтов;
- зоопарках;
- цирках;
- ипподромах;
- в ветеринарной лаборатории;
- в фирмах по отлову и транспортировке безнадзорных собак и кошек.

2. Медицинские ОБО образуются в следующих подразделениях ЛПУ:

- операционных, реанимационных, процедурных, перевязочных и др.;
- инфекционных, кожно-венерологических отделениях ЛПУ;
- медицинских патологоанатомических лабораториях;
- лабораториях, работающих с микроорганизмами 3–4 групп патогенности;
- подразделениях для пациентов с особо опасными и карантинными инфекциями;
- лабораториях, работающих с микроорганизмами 1–2 групп патогенности;
- фтизиатрических и микологических клиниках (отделениях).

3. Ветеринарные конфискаты образуются:

- на убойных пунктах;
- хладобойнях;
- в мясоперерабатывающих предприятиях;
- в организациях торговли;
- в таможенных организациях.

1.6 Строительные отходы

К строительным отходам относятся отходы от сноса объектов капитального строительства, разборки, реконструкции, ремонта или строительства зданий, сооружений, дорог, инженерных коммуникаций. Значительную часть объема отходов при ведении строительных работ составляет избыточный грунт, образовавшийся в процессе ведения земляных работ. Частично строительные отходы отправляются на переработку в целях дальнейшего использования в качестве щебеночной смеси на объектах строительства и благоустройства. Большая часть строительных отходов и грунтов размещается на муниципальных контейнерных площадках или сбрасывается в лесопосадки и овраги.

Таблица 1.2 Классификация строительных отходов по ФККО

№№ п/п	Код ФККО	Наименование отхода
1	**8 90 000 00 00 0**	**ПРОЧИЕ ОТХОДЫ СТРОИТЕЛЬСТВА И РЕМОНТА**
2	8 90 000 01 72 4	Отходы (мусор) от строительных и ремонтных работ
3	8 90 000 02 49 4	Отходы (остатки) песчано-гравийной смеси при строительных, ремонтных работах
4	8 90 000 03 21 4	Отходы щебня, загрязненного нефтепродуктами, при ремонте, замене щебеночного покрытия (содержание нефтепродуктов менее 15%)
5	8 90 011 11 72 5	Мусор от строительных и ремонтных работ, содержащий материалы, изделия, отходы которых отнесены к V классу опасности
6	8 90 031 21 72 4	Отходы строительных материалов на основе полипропилена, стекловолокна и целлюлозы в смеси при строительных и ремонтных работах
7	8 91 000 00 00 0	Отходы инструментов, загрязненных при строительных и ремонтных работах
8	8 91 100 00 00 0	Инструменты, загрязненные штукатурными, лакокрасочными материалами
9	8 91 110 00 00 0	Инструменты лакокрасочные загрязненные
10	8 91 110 01 52 3	Инструменты лакокрасочные (кисти, валики), загрязненные лакокрасочными материалами (в количестве 5% и более)
11	8 91 110 02 52 4	Инструменты лакокрасочные (кисти, валики), загрязненные лакокрасочными материалами (в количестве менее 5%)
12	8 91 111 11 52 4	Пневмораспылители, отработанные при окрасочных работах (содержание лакокрасочных материалов менее 5%)
13	8 91 120 00 00 0	Инструменты для кладочных, штукатурных работ загрязненные
14	8 91 120 01 52 4	Шпатели отработанные, загрязненные штукатурными материалами
15	8 92 000 00 00 0	Обтирочный материал, загрязненный при строительных и ремонтных работах
16	8 92 010 00 00 0	Обтирочный материал, загрязненный лакокрасочными материалами на основе сложных полиэфиров
17	8 92 011 01 60 4	Обтирочный материал, загрязненный лакокрасочными материалами на основе алкидных смол
18	8 92 110 00 00 0	Обтирочный материал, загрязненный прочими лакокрасочными материалами
19	8 92 110 01 60 3	Обтирочный материал, загрязненный лакокрасочными материалами (в количестве 5% и более)
20	8 92 110 02 60 4	Обтирочный материал, загрязненный лакокрасочными материалами (в количестве менее 5%)
21	8 93 211 11 42 3	Пыль шлифовки загрунтованных поверхностей, содержащая алкидные, меламиновые смолы

Раздел 2. Количество образующихся отходов

2.1 Сведения о количестве образования отходов на территории Забайкальского края, систематизированные по видам отходов согласно ФККО и их классам опасности (от I до V класса опасности)

На территории Забайкальского края образуются отходы I, II, III, IV и V классов опасности по степени воздействия на окружающую среду.

В таблице 2.1. отражено общее распределение отходов, образующихся в Забайкальском крае, по классам опасности за 2019 и 2020 годы, а также их среднегодовые количества согласно отчетности 2-ТП (отходы).

Таблица 2.1. Сводная информация об общем распределении отходов, образующихся в Забайкальском крае, по классам опасности

Класс опасности	Годовое количество отходов, тонн в год		
	2019*	2020*	среднегодовое значение
I	7,04	43,68	25,36
II	90,13	243,71	166,92
III	7 767,80	26 636,18	17 201,99
IV	28 397,40	135 161,30	81 779,35
V	230 215 453,24	374 386 995,08	302 301 224,16
Всего	**230 251 715,61**	**374 549 079,95**	**302 400 397,78**

* Образование отходов с учетом данных раздела I отчетности 2-ТП (отходы).

Данные по количеству образующихся иных видов отходов, не относящихся к ТКО, в разрезе видов отходов и классов опасности приведены в Приложении 2.3.

В связи с непредоставлением Забайкальским межрегиональным управлением Федеральной службы по надзору в сфере природопользования сводной отчетности (2 ТП-отходы) по Забайкальскому краю за 2021–2023 годы, информация, представленная в подразделе 2.1. не корректируется.

2.2 Характеристика ТКО, в том числе их морфологический состав

К качественным характеристикам ТКО относятся:

- морфологический и фракционный состав;
- плотность и влажность;
- особые свойства.

Детальные данные о морфологическом составе ТКО и динамике его изменения являются основной исходной информацией для оценки рентабельности извлечения утильных фракций из отходов и определения

экономической выгоды от использования ценных компонентов ТКО, позволяющих получить востребованную на рынке продукцию из вторсырья.

Морфологический состав ТКО – это содержание их составных частей, выраженное в процентах к общей массе. Основными составляющими ТКО являются бумага, пищевые отходы, полимерные материалы, стекло и др.

По данным ИТС 15-2021, введенного в действие 01 июня 2022 года приказом Росстандарта от 22 декабря 2021 года № 2964, усредненный морфологический состав ТКО в средней климатической зоне Российской Федерации представлен следующими компонентами в таблице 2.2.

Таблица 2.2 Морфологический состав ТКО (средняя климатическая зона)

№ п/п	Компонент	Процентное содержание, % по массе
1	Пищевые отходы	30 – 37
2	Бумага, картон	37 – 41
3	Дерево	1 – 2
4	Черный металл	3 – 4
5	Цветной металл	1 – 2
6	Текстиль	3 – 5
7	Кости	1 – 2
8	Стекло	2 – 3
9	Кожа, резина	0,5 – 1
10	Камни	0,5 – 1
11	Пластмасса	5 – 6
12	Прочее	1 – 2
13	Отсев (менее 15 мм)	5 – 7

Под воздействием ряда факторов, обусловленных развитием цивилизации, эти показатели постоянно изменяются, появляются новые компоненты. Но, как отмечают эксперты, в ходе преобразования отрасли обращения с отходами эти морфологические изменения состава мусора зачастую не учитываются. Однако данные, приведенные выше, представляют собой морфологический состав, который будет получен при условии ведения селективного сбора отходов.

Предположительное количество вторичных материальных ресурсов по муниципальным образованиям Забайкальского края, рассчитанное на основании усредненного морфологического состава ТКО (таблица 2.2), представлено в Приложении 2.2.

На территории Забайкальского края имеет место традиционная (смешанная) система сбора отходов.

Фракционный состав ТКО – это процентное содержание массы компонентов различного размера.

В соответствии со справочником «Санитарная очистка и уборка населенных мест» в таблице 2.3. приведен фракционный состав ТКО, дающий более полную информацию о свойствах материала. В таблицу не

вошли данные о крупногабаритных отходах (старая мебель, холодильники, стиральные машины, обрезки деревьев, крупная упаковочная тара), т.е. о ТКО, не вмещающихся в стандартные (0,75 куб.м) контейнеры и собираемых отдельно.

Таблица 2.3 Ориентировочный фракционный состав ТКО

Компонент	Размер фракций, мм				
	более 250	150–250	100–150	50–100	менее 50
Бумага, картон	3 – 8	8 – 10	9 – 11	7 – 8	2 – 5
Пищевые отходы	–	0 – 1	2 – 10	7 – 12,6	17 – 21
Дерево	0,5	0 – 0,5	0 – 0,5	0,5	0 – 0,5
Металл	–	0 –1	0,5 – 1	0,8 – 1,6	0,3 – 0,5
Текстиль	0,2 – 1,3	1 – 1,5	0,5 – 1	0,3 – 0,8	0 – 0,6
Пластмасса	0 – 0,2	0,5 – 1	1 – 2,2	1 – 2,5	0,2 – 0,5
Стекло	–	0 – 0,3	0,3 – 1	1 – 2	1 – 1,6
Кости	–	–	–	0,3 – 0,5	0,5 – 0,9
Кожа, резина	–	0 – 1	0,5 – 2	0,5 – 1,5	–
Камни, штукатурка	–	–	0,2 – 1	0,5 – 1,8	0,5 – 2
Прочее	0 – 0,3	0,2 – 0,6	0 – 0,5	0 – 0,4	0 – 0,5
Отсев	–	–	–	–	4 – 6
Всего	**7,0**	**13,3**	**22,1**	**25,3**	**32,3**

Плотность отходов является величиной чрезвычайно изменчивой и зависящей от морфологического состава, влажности, времени пребывания в таре. Отдельные компоненты отходов имеют разную плотность, и изменение их содержания сильно влияют на среднюю плотность отходов в целом.

К особым свойствам ТКО относится связность и слеживаемость отходов. ТКО обладают механической, структурной связностью за счет волокнистых фракций (текстиль, проволока и т.д.) и сцепления, обусловленного наличием влажных липких компонентов.

2.3 Нормативы накопления ТКО и расчет массы образуемых твердых коммунальных отходов

Основными факторами, влияющими на количественные характеристики ТКО любого населенного пункта, являются условия образования отходов, к которым относятся:

– численность и плотность населения;

– уровень благоустройства жилищного фонда (наличие канализации, централизованного отопления и теплоснабжения, этажность и наличие мусоропровода);

– климатические и другие природные условия;

– качественные характеристики твердых коммунальных отходов;
– архитектурно-планировочная композиция населенного пункта;
– состояние и перспектива развития жилой застройки;
– экономические возможности.

Численность населения и нормативы накопления являются основными факторами, определяющими объем образования ТКО.

Нормативы накопления ТКО включают в себя данные о нормах накопления отходов с учетом их сезонных изменений.

Нормативы накопления ТКО на территории Забайкальского края утверждены приказами Региональной службы по тарифам и ценообразованию Забайкальского края от 18 февраля 2021 года № 21-НПА «Об установлении нормативов накопления твердых коммунальных отходов на территории Забайкальского края» и от 20 декабря 2023 года № 635-НПА «О внесении изменения в приложение к приказу Региональной службы по тарифам и ценообразованию Забайкальского края от 18 февраля 2021 года № 21-НПА «Об установлении нормативов накопления твердых коммунальных отходов на территории Забайкальского края».

Таблица 2.4 Нормативы накопления ТКО на территории Забайкальского края

	Наименование категорий объектов	Расчетная единица, в отношении которой устанавливается норматив	Среднемесячный норматив накопления ТКО		Среднегодовой норматив накопления ТКО	
			куб.м/расч. ед./мес	кг/расч. ед./мес	куб.м/расч. ед./год	кг/расч. ед./год
II. Прочие потребители						
3	Административные здания, учреждения, конторы					
3.1	Банки, финансовые учреждения	1 сотрудник	0,014	5,56	0,167	66,80
3.2	Отделение связи	1 сотрудник	0,178	71,20	2,139	855,60
3.3	Административные, офисные учреждения	1 сотрудник	0,173	69,16	2,075	830,00
4	Предприятия торговли					
4.1	Продовольственный магазин	1 кв.м общей площади	0,028	11,17	0,335	134,00
4.2	Промтоварный магазин, аптеки	1 кв.м общей площади	0,020	7,97	0,239	95,60
4.3	Павильон	1 кв.м общей площади	0,021	8,4	0,248	99,20
4.4	Супермаркет (универмаг)	1 кв.м общей площади	0,035	13,80	0,416	166,40
4.5	Рынки промтоварные	1 кв.м общей площади	0,016	6,40	0,192	76,80
5	Предприятия транспортной инфраструктуры					
5.1	Автомастерские,	1 машино-	0,092	36,70	1,101	440,40

	Наименование категорий объектов	Расчетная единица, в отношении которой устанавливается норматив	Среднемесячный норматив накопления ТКО		Среднегодовой норматив накопления ТКО	
			куб.м/расч. ед./мес	кг/расч. ед./мес	куб.м/расч. ед./год	кг/расч. ед./год
	шиномонтажная мастерская, станция технического обслуживания	место				
5.2	Автозаправочная станция	1 машино-место	0,108	43,13	1,294	517,60
5.3	Гаражи, парковки закрытого типа	1 машино-место	0,008	3,37	0,101	40,40
5.4	Железнодорожные и автовокзалы, аэропорты, речные порты	1 пассажир	0,395	158,03	4,741	1896,40
6	Дошкольные и учебные заведения					
6.1	Дошкольное образовательное учреждение	1 ребенок	0,078	31,20	0,936	374,40
6.2	Общеобразовательное учреждение	1 учащийся	0,053	21,27	0,638	255,20
6.3	Учреждение начального и среднего профессионального образования, высшего профессионального и послевузовского образования или иное учреждение, осуществляющее образовательный процесс	1 учащийся	0,0003	0,13	0,004	1,60
6.4	Детские дома, интернаты	1 место	0,294	117,60	3,531	1412,40
7	Культурно-развлекательные, спортивные учреждения					
7.1	Клубы, кинотеатры, концертные залы, театры, цирки	1 место	0,010	4,13	0,124	49,60
7.2	Библиотеки, архивы	1 место	0,065	25,90	0,777	310,80
7.3	Спортивные клубы, центры, комплексы	1 место	0,001	0,4	0,012	4,80
8	Предприятия общественного питания					
8.1	Кафе, рестораны, бары, закусочные, столовые	1 место	0,139	55,60	1,668	667,20

	Наименование категорий объектов	Расчетная единица, в отношении которой устанавливается норматив	Среднемесячный норматив накопления ТКО		Среднегодовой норматив накопления ТКО	
			куб.м/расч. ед./мес	кг/расч. ед./мес	куб.м/расч. ед./год	кг/расч. ед./год
9	Предприятия службы быта					
9.1	Ремонт и пошив одежды	1 кв.м общей площади	0,017	6,77	0,203	81,20
9.2	Парикмахерские, косметические салоны, салоны красоты	1 место	0,152	60,93	1,828	731,20
9.3	Гостиницы	1 место	0,232	92,80	2,790	1116,00
9.4	Общежития	1 место	0,213	85,13	2,554	1021,60
10	Предприятия в сфере похоронных услуг					
10.1	Кладбища	1 место	0,016	6,40	0,192	76,80
10.2	Организации, оказывающие ритуальные услуги	1 кв.м общей площади	0,001	0,57	0,017	6,80
11	Предприятия иных отраслей промышленности	1 сотрудник	0,070	28,10	0,843	337,20

Таблица 2.5 Новая редакция раздела I

	I. Население			
1.	Индивидуальные жилые дома	1 проживающий	с 01 декабря 2021 года	
			0,1050	1,2570
			с 01 июля 2022 года	
			0,1090	1,3070
			с 01 декабря 2022 года	
			0,1144	1,3726
			с 01 января 2024 года	
			0,1666	1,9992
2.	Многоквартирные дома	1 проживающий	с 01 декабря 2021 года	
			0,1450	1,7440
			с 01 июля 2022 года	
			0,1570	1,8860
	I. Население			
2.	Многоквартирные дома	1 проживающий	с 01 декабря 2022 года	
			0,1645	1,9742
			с 01 января 2024 года	
			0,1666	1,9992

Средняя плотность ТКО – 110 кг/куб. м.

Численность населения Забайкальского края принята по состоянию на 01 января 2024 года. Распределение норм образующих показателей по источникам образования ТКО при применении расчетных данных осуществлялось пропорционально численности населения муниципального образования, в равных долях по всем объектам общественного назначения – источникам образования ТКО.

Сводные результаты расчета количества и объема образующихся твердых коммунальных отходов по муниципальным образованиям представлены в приложении 2.1.

Общее расчетное количество ТКО, образующихся на территории Забайкальского края в течение года, составляет **2 596 780,152 (в том числе КГО – 196782,46) куб.м.** или **285 645,8168 (в том числе КГО – 21646,07) тонн**.

Расчет количества ТКО, образующихся на территории Забайкальского края, по морфологическому составу представлены в приложении 2.2.

Прогнозные значения образования ТКО на период до 2030 года представлены в таблице 2.6 Данные о динамике численности населения основаны на данных Стратегии социально-экономического развития Забайкальского края до 2035 года, утвержденной Постановлением Правительства Забайкальского края от 02 июня 2023 года № 272 (базовый сценарий).

Таблица 2.6 Прогнозные значения образования ТКО в Забайкальском крае на период до 2030 года

Год	Население, по прогнозу (человек)	Население (человек)	Количество ТКО, куб.м	Количество ТКО, т
2024	1027860	984395	2596780,152	285645,8168
2025	1028500	985008	2598397,212	285823,6935
2026	1029140	985621	2600014,273	286001,5701
2027	1029780	986234	2601631,333	286179,4468
2028	1030420	986847	2603248,394	286357,3234
2029	1031060	987460	2604865,454	286535,2001
2030	1031700	988073	2606482,515	286713,0767

Количество отходов по видам отходов и классам опасности представлено в Приложении 2.3. В связи с непредоставлением Забайкальским межрегиональным управлением Федеральной службы по надзору в сфере природопользования сводной отчетности (2 ТП-отходы) по Забайкальскому краю за 2021–2023 годы, информация, представленная в Приложении 2.3 не корректируется.

Раздел 3. Целевые показатели по обезвреживанию, утилизации и размещению отходов

В паспорте регионального проекта «Комплексная система обращения с твердыми коммунальными отходами (Забайкальский край)» Федерального проекта «Комплексная система обращения с твердыми коммунальными отходами» Национального проекта «Экология» установлены целевые показатели по обезвреживанию, утилизации, обработке (сортировке) и захоронению отходов (далее – целевые показатели). Значения целевых показателей приведены в таблице 3.1.

Таблица 3.1. Действующие на территории Забайкальского края целевые показатели в области обращения с отходами (приведены в соответствие с паспортом)

Наименование показателя	Единица измерения (по ОКЕИ)	Базовое значение		Период, год							
		значение	дата	2019	2020	2021	2022	2023	2024	2025	2026
Доля направленных на утилизацию и обезвреживание отходов, в том числе выделенных в результате раздельного накопления и обработки (сортировки) ТКО, в общей массе образованных твердых коммунальных отходов	Процент	0	2018	0	0	1,5	0,1	0,2	0,2	0,2	0,2

Наименование показателя	Единица измерения (по ОКЕИ)	Базовое значение		Период, год							
		значение	дата	2019	2020	2021	2022	2023	2024	2025	2026
Доля ТКО, направленных на обработку (сортировку), в общей массе образованных твердых коммунальных отходов	Процент	0	2018	0	0	13,5	1,5	3,6	3,6	3,6	3,6
Доля направленных на захоронение ТКО, в том числе прошедших обработку (сортировку), в общей массе образованных ТКО	Процент	100	2018	100	100	98,5	99,9	99,8	99,8	99,8	99,8
Доля импорта оборудования для обработки и утилизации ТКО	Процент	0	2018	0	0	39	38	37	36	35	32
Доля разработанных электронных моделей	Процент	0	2018	0	100	100	100	-	-	-	-

Сводный баланс количественных характеристик образования, утилизации, обезвреживания, захоронения, хранения и остатка на конец отчетного периода отходов I-V класса опасности за 2023 год представлен в таблице 6.1 (раздел 6).

Таблица 3.2 Достигнутые целевые показатели по обезвреживанию, утилизации и размещению отходов (2023 г.) и планируемые целевые показатели по обезвреживанию, утилизации и захоронению отходов в общем количестве образованных отходов I – V классов опасности (2024-2030 гг.)*

№	Наименование показателя	Значение показателя (%)							
		2023	2024	2025	2026	2027	2028	2029	2030
1	Доля утилизированных (использованных), обезвреженных отходов в общем объеме отходов, образовавшихся в процессе производства и потребления	12,82	15	20	25	30	35	40	50
2	Доля отходов, направляемых на захоронение, в общем объеме отходов, образовавшихся в процессе производства и потребления	0,77	1	1	1	1	1	1	1

* Таблица составлена на основании данных сводной отчетности 2ТП-Отходы Забайкальского края (Приложение 6.1).

В таблице 3.3 представлены достигнутые целевые показатели обработки (сортировки), утилизации, обезвреживания, захоронения твердых коммунальных отходов за 2023 г. и планируемые целевые показатели обработки (сортировки), утилизации, обезвреживания, захоронения ТКО на период 2024-2030 гг.

Таблица 3.3 Целевые показатели обработки (сортировки), утилизации, обезвреживания, захоронения ТКО

Год	Направлено на обработку (сортировку)	Направлено на утилизацию (в том числе энергетическую утилизацию, компостирование)	Направлено на обезвреживание	Направлено на захоронение
2023	0,00%	0,00%	0,00%	100%
2024	3,6%	0,2%	0,00%	99,8%
2025	3,6%	0,2%	0,00%	99,8%

Год	Направлено на обработку (сортировку)	Направлено на утилизацию (в том числе энергетическую утилизацию, компостирование)	Направлено на обезвреживание	Направлено на захоронение
2026	3,6%	0,2%	0,00%	99,8%
2027	100%	25%	0,00%	75%
2028	100%	25%	0,00%	75%
2029	100%	25%	0,00%	75%
2030	100%	25%	0,00%	75%

Раздел 4. Места накопления отходов

4.1 Организация мест накопления ТКО. Виды и условия сбора ТКО. Требования к местам накопления ТКО (КГО)

Организация мест накопления ТКО на территории Забайкальского края осуществляется в соответствии с постановлением Правительства Российской Федерации от 12 ноября 2016 года № 1156 «Об обращении с твердыми коммунальными отходами и внесении изменения в постановление Правительства Российской Федерации от 25 августа 2008 года № 641», постановлением Правительства Забайкальского края от 10 октября 2017 года № 409 «Об утверждении Порядка накопления твердых коммунальных отходов (в том числе их раздельного накопления) на территории Забайкальского края».

Потребители осуществляют складирование ТКО в местах (площадках) накопления ТКО, определенных договором на оказание услуг по обращению с ТКО, в соответствии с территориальной схемой.

Санитарно-эпидемиологические требования к обустройству и содержанию мест (площадок) накопления ТКО содержатся в СанПиН 2.1.3684-21, утвержденных постановлением Главного Государственного санитарного врача Российской Федерации от 28 января 2021 года № 3(далее – СанПиН 2.1.3684-21).

На территории Забайкальского края накопление ТКО осуществляется следующими способами:

1) накопление ТКО в многоквартирных домах (далее – МКД) в мусоропроводах и мусороприемных камерах (при наличии соответствующей внутридомовой инженерной системы);

2) складирование ТКО в контейнеры и бункеры, расположенные на контейнерных площадках;

3) в пакеты или другие емкости («допускается сбор и удаление (вывоз)

ТКО (КГО) с территорий сельских поселений или с территорий малоэтажной застройки городских поселений бестарным методом (без накопления ТКО (КГО) на контейнерных площадках» в соответствии с п.15 СанПиН 2.1.3684-21).

Накопление ТКО посредством мусоропроводов осуществляется в МКД, где такая система накопления ТКО предусмотрена проектом.

Складирование ТКО, их разбор и отбор вторичных материальных ресурсов в мусороприемной камере запрещаются.

Удаление ТКО из мусороприемных камер производится ежедневно.

Мусоропроводы, мусороприемные камеры и контейнеры для накопленных ТКО должны содержаться в соответствии с требованиями санитарных норм и правил.

В соответствии с договором на оказание услуг по обращению с ТКО, в местах (площадках) накопления ТКО складирование КГО осуществляется потребителями следующими способами:

а) в бункеры, расположенные на контейнерных площадках;

б) на специальных площадках для складирования КГО.

КГО должны находиться в состоянии, не создающем угроз для жизни и здоровья персонала регионального оператора (оператора), осуществляющего вывоз отходов, а также не должны создавать угроз для целости и технической исправности мусоровозов.

Запрещается складирование КГО в контейнерах для ТКО, на контейнерных площадках и на прилегающей к ним территории, а также в других, не предназначенных для накопления КГО местах.

Контейнерные площадки независимо от видов мусоросборников (контейнеров и бункеров) должны иметь подъездной путь, твердое (асфальтовое, бетонное) покрытие с уклоном для отведения талых и дождевых сточных вод, а также ограждение, обеспечивающее предупреждение распространения отходов за пределы контейнерной площадки.

Специальные площадки должны иметь подъездной путь, твердое (асфальтовое, бетонное) покрытие с уклоном для отведения талых и дождевых сточных вод, а также ограждение с трех сторон высотой не менее 1 метра.

В контейнерах запрещается складировать горящие, раскаленные или горячие отходы, КГО, снег и лед, осветительные приборы и электрические лампы, содержащие ртуть, батареи и аккумуляторы, медицинские отходы, а также иные отходы, которые могут причинить вред жизни и здоровью лиц, осуществляющих погрузку (разгрузку) контейнеров, повредить контейнеры, мусоровозы или нарушить режим работы объектов по обработке, обезвреживанию, захоронению твердых коммунальных отходов.

Региональный оператор несет ответственность за обращение с ТКО с

момента погрузки таких отходов в мусоровоз.

В соответствии с постановлением Правительства Российской Федерации от 31 августа 2018 года № 1039 «Об утверждении Правил обустройства мест (площадок) накопления твердых коммунальных отходов и ведения их реестра», места (площадки) накопления ТКО должны соответствовать требованиям законодательства Российской Федерации в области санитарно-эпидемиологического благополучия населения и иного законодательства Российской Федерации, а также правилам благоустройства муниципальных образований.

Места (площадки) накопления создаются органами местного самоуправления, за исключением установленных законодательством Российской Федерации случаев, когда такая обязанность лежит на других лицах. Органы местного самоуправления создают места (площадки) накопления ТКО путем принятия решения в соответствии с требованиями правил благоустройства такого муниципального образования, требованиями законодательства Российской Федерации в области санитарно-эпидемиологического благополучия населения и иного законодательства Российской Федерации, устанавливающего требования к местам (площадкам) накопления ТКО и ведут реестр мест (площадок) накопления ТКО.

Реестр мест (площадок) накопления ТКО (далее – реестр) представляет собой базу данных мест (площадок) накопления ТКО.

Реестр ведется на бумажном носителе и в электронном виде уполномоченным органом.

Расстояние от контейнерных площадок ТКО и (или) специальных площадок КГО до многоквартирных жилых домов, индивидуальных жилых домов, детских игровых и спортивных площадок, зданий и игровых, прогулочных и спортивных площадок организаций воспитания и обучения, отдыха и оздоровления детей и молодежи должно быть не менее 20 м, но не более 100 м; до территорий медицинских организаций в городских населенных пунктах – не менее 25 м, в сельских населенных пунктах – не менее 15 м. Допускается уменьшение не более чем на 25% указанных выше расстояний на основании результатов оценки заявки на создание места (площадки) накопления ТКО на предмет ее соответствия санитарно-эпидемиологическим требованиям (СанПиН 2.1.3684-21).

Количество мусоросборников, устанавливаемых на контейнерных площадках, определяется хозяйствующими субъектами в соответствии с установленными нормативами накопления ТКО. На контейнерных площадках должно размещаться не более 8 контейнеров для смешанного накопления ТКО или 12 контейнеров, из которых 4 – для раздельного накопления ТКО, и не более 2 бункеров для накопления КГО (СанПиН 2.1.3684-21).

Срок временного накопления несортированных ТКО определяется

исходя из среднесуточной температуры наружного воздуха в течение 3-х суток:

- плюс 5°С и выше – не более 1 суток;
- плюс 4°С и ниже – не более 3 суток.

В труднодоступных и малочисленных населенных пунктах главные государственные санитарные врачи по субъектам Российской Федерации принимают решение об изменении срока временного накопления несортированных ТКО с учетом среднесуточной температуры наружного воздуха на основании санитарно-эпидемиологической оценки (СанПиН 2.1.3684-21).

Хозяйствующий субъект, осуществляющий деятельность по сбору и транспортированию КГО, обеспечивает вывоз КГО по мере его накопления, но не реже 1 раза в 10 суток при температуре наружного воздуха плюс 4°С и ниже, а при температуре плюс 5°С и выше – не реже 1 раза в 7 суток (СанПиН 2.1.3684-21).

В малонаселенных и труднодоступных местностях орган государственной власти субъекта Российской Федерации, уполномоченный в области обращения с ТКО (КГО), вправе по согласованию с главным государственным санитарным врачом по субъекту Российской Федерации принимать решение об изменении периодичности вывоза ТКО (КГО) (СанПиН 2.1.3684-21).

В соответствии с действующим законодательством, накопление, хранение отходов производства и потребления, образующихся в результате деятельности хозяйствующих субъектов, осуществляется хозяйствующими субъектами самостоятельно в специально оборудованных для этих целей местах на собственных территориях. Вывоз отходов осуществляют специализированные предприятия в соответствии с заключенными договорами.

4.2 Контейнерный парк

В Приложениях 4.1.1 – 4.1.36 приведены сведения о контейнерах, местах (площадках) накопления ТКО, местах погрузки и вывоза (бестарный сбор) ТКО, полученные от муниципальных образований Забайкальского края (справочно).

В приложении 4.2 представлена информация о фактических местах накопления ТКО на территории Забайкальского края, полученная от регионального оператора ООО «Олерон+» и согласованная с Министерством природных ресурсов Забайкальского края.

Места (площадки) накопления ТКО на территории Забайкальского края (Приложение 4.2) отражены в электронной модели территориальной схемы.

В регионе действует система одноэтапного вывоза ТКО с предварительным сбором в контейнеры следующих типов:

– контейнеры объемом 0,75 куб. м, 1,1 куб. м;
– контейнеры-бункеры объемом 8 куб. м.

В Забайкальском крае для накопления ТКО в зонах застройки многоквартирными домами, как правило, используются контейнеры объемом 0,75 и 1,1 куб. м. Для накопления ТКО в зоне застройки индивидуальными жилыми домами, в зоне садоводческих, дачных и огороднических товариществ, как правило, используются контейнеры объемом 0,75 куб. м, 1,1 куб. м и бункеры-накопители объемом 8 куб. м.

Сводные данные по имеющемуся контейнерному парку, местам накопления ТКО по муниципальным образованиям Забайкальского края приведены в Таблице 4.1.

Таблица 4.1 Места накопления и контейнерный парк для сбора ТКО по муниципальным образованиям Забайкальского края

№	Муниципальное образование, ЗЖД	Количество мест накопления шт.	Количество контейнеров, шт.	Количество бункеров шт.	Количество пакетов для сбора ТКО, шт	Количество маршрутов бестарного сбора, шт.
1	2	3	4	5	6	7
1	Городской округ «Город Чита»	3518	4456	191	138	30
2	Городской округ ЗАТО «Поселок Горный»	36	86	0	5	0
3	Городской округ «Поселок Агинское»	292	407	0	95	12
4	Агинский муниципальный округ Забайкальского края	134	187	0	50	23
5	Дульдургинский муниципальный округ Забайкальского края	288	249	0	108	13
6	Моготуйский муниципальный округ Забайкальского края	458	455	0	106	24
7	Акшинский муниципальный округ Забайкальского края	178	117	0	119	20
8	Александрово-Заводский муниципальный округ Забайкальского края	109	43	0	113	28
9	Балейский муниципальный округ Забайкальского края	289	276	3	143	39

№	Муниципальное образование, ЗЖД	Количество мест накопления шт.	Количество контейнеров, шт.	Количество бункеров шт.	Количество пакетов для сбора ТКО, шт	Количество маршрутов бестарного сбора, шт.
10	Газимуро-Заводский муниципальный округ Забайкальского края	180	229	0	94	22
11	Забайкальский муниципальный округ Забайкальского края	386	488	0	100	16
12	Каларский муниципальный округ Забайкальского края	299	420	0	176	7
13	Калганский муниципальный округ Забайкальского края	166	134	0	93	12
14	Краснокаменский муниципальный округ Забайкальского края	637	922	0	206	10
15	Могочинский муниципальный округ Забайкальского края	545	697	0	146	16
16	Нерчинско-Заводский муниципальный округ Забайкальского края	198	81	0	160	22
17	Ононский муниципальный округ Забайкальского края	178	183	0	83	23
18	Петровск-Забайкальский муниципальный округ Забайкальского края	463	481	3	151	34
19	Приаргунский муниципальный округ Забайкальского края	213	213	0	127	26
20	Тунгокоченский муниципальный округ Забайкальского края	218	240	0	57	16
21	Шелопугинский муниципальный округ Забайкальского края	98	53	0	72	25
22	Борзинский муниципальный округ Забайкальского края	628	702	0	194	29
23	Муниципальный район «Карымский район» Забайкальского края	374	480	0	111	38

№	Муниципальное образование, ЗЖД	Количество мест накопления шт.	Количество контейнеров, шт.	Количество бункеров шт.	Количество пакетов для сбора ТКО, шт	Количество маршрутов бестарного сбора, шт.
24	Красночикойский муниципальный округ Забайкальского края	357	287	0	259	51
25	Кыринский муниципальный округ Забайкальского края	201	104	0	153	20
26	Нерчинский муниципальный округ Забайкальского края	273	262	1	123	32
27	Муниципальный район «Оловянинский район» Забайкальского края	554	470	0	296	35
28	Муниципальный район «Сретенский район» Забайкальского края	207	260	0	76	19
29	Муниципальный район «Тунгиро-Олёкминский район» Забайкальского края	68	55	0	29	0
30	Улётовский муниципальный округ Забайкальского края	265	313	2	104	24
31	Хилокский муниципальный округ Забайкальского края	420	378	10	164	29
32	Муниципальный район «Чернышевский район» Забайкальского края	577	642	0	203	34
33	Читинский муниципальный округ Забайкальского края	722	1005	22	321	82
34	Муниципальный район «Шилкинский район» Забайкальского края	448	490	0	181	47
	ИТОГО:	**13 977**	**15 865**	**219**	**4 556**	**858**

В соответствии с постановлением Правительства Российской Федерации от 30 мая 2016 года № 484 «О ценообразовании в области обращения с твердыми коммунальными отходами», территориальная схема должна содержать данные о необходимом количестве контейнеров и бункеров в соответствующей зоне деятельности регионального оператора,

данные о количестве контейнеров и бункеров, планируемых к приобретению региональными операторами по годам.

В Приложении 4.3 содержатся данные о количестве контейнеров и бункеров, планируемых к приобретению региональными операторами по годам.

На картографическую основу электронной модели территориальной схемы нанесены все места накопления ТКО, информация о которых получена в ходе актуализации территориальной схемы.

Схема размещения мест накопления ТКО на территории Забайкальского края представлена на рисунке 3.

Рисунок 3 Места накопления ТКО Забайкальского края

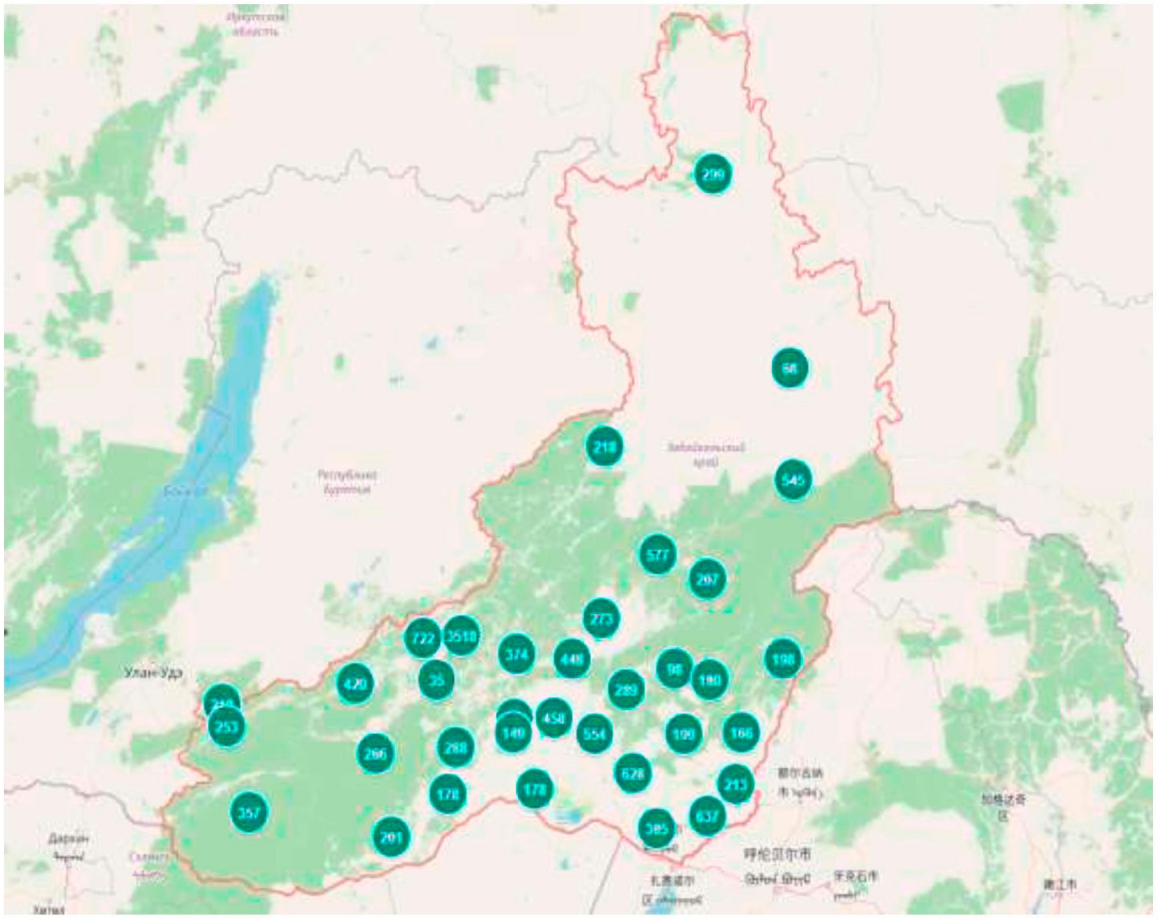

4.3 Расчет минимального нормативного количества контейнеров для полного охвата территории края планово-регулярной системой сбора ТКО

Минимальное нормативное число контейнеров ($N_{кон}$) рассчитывается по формуле:

$N_{кон} = P_{год} / (V \times 52 \times t)$, *где*

$P_{год}$ *– годовое накопление ТКО, куб. м;*

t – периодичность удаления отходов (с учетом того, что в календарном году 52 недели), раз в неделю;

V – вместимость контейнера (принято 1,1 куб. м).

СанПиН 2.1.3684-21 определяет срок временного накопления несортированных ТКО исходя из среднесуточной температуры наружного воздуха в течение 3-х суток: + 5°С и выше – не более 1 суток (т.е. ежедневно), плюс 4°С и ниже (холодное время года) – не более 3 суток. В соответствии с постановлением Правительства Российской Федерации от 06 мая 2011 года №354 «О предоставлении коммунальных услуг собственникам и пользователям помещений в многоквартирных домах и жилых домов» – допустимое отклонение сроков: не более 72 часов (суммарно) в течение 1 месяца; не более 48 часов единовременно – при среднесуточной температуре воздуха +5°С и ниже; не более 24 часов единовременно – при среднесуточной температуре воздуха свыше +5°С.

Периодичность вывоза отходов ***t*** в формуле расчета минимального нормативного количества контейнеров находится в знаменателе.

Следовательно, чем больше будет величина ***t,*** т.е. чаще будет вывозиться отходы, тем меньше необходимо контейнеров.

Таким образом, в холодное время года потребность в контейнерах больше чем в теплое.

Экономически нецелесообразно на площадки накопления в холодное время года привозить дополнительные контейнеры, а в теплое их увозить. Тем более в теплое время года большее количество контейнеров (рассчитанное по холодному времени года) исключит их переполнение.

В расчете нормативного минимального количества контейнеров принимаем периодичность вывоза отходов – 2 раза в неделю (по холодному времени года) для муниципальных районов края и 7 раз в неделю для городов и поселков городского типа.

По этой формуле произведен расчет и нормативного количества бункеров для сбора КГО. При расчете за условный принят бункер объемом 8 куб. м. Средняя частота вывоза в соответствии с СанПиНом 2.1.3684-21 – один раз в неделю.

При расчете количества мест накопления ТКО для размещения нормативного количества контейнеров используется среднее количество контейнеров, установленных в местах накопления в отдельном муниципальном образовании.

Расчет минимального нормативного количества условных контейнеров для сбора ТКО и КГО от населения и юридических лиц в разрезе муниципальных образований Забайкальского края представлен в Приложении 4.4.

При переходе на планово-регулярную систему сбора ТКО необходимо обустраивать и переоборудовать площадки для размещения контейнеров в

соответствии с требованиями и нормами СанПиН 2.1.3684-21.

Минимальное нормативное количество условных контейнеров (1,1 куб. м) по региону, рассчитанное на основании нормативного объема образования ТКО составляет 10 139 шт.

Количество мест накопления отходов для установки нормативного количества условных контейнеров 5 450 шт.

В связи с тем, что СанПиН 2.1.3684-21 содержит требования по удаленности мест накопления от жилых помещений; существуют особенности планировки и плотности населения сельских поселений, органы местного самоуправления имеют право своим решением увеличить количество контейнеров и мест накопления в конкретном населенном пункте.

Количество условных бункеров (8 куб. м) для сбора КГО по региону, рассчитанное на основании нормативного объема образования КГО, составляет 539 шт.

Размещение контейнерных площадок в населенных пунктах Забайкальского края необходимо производить в жилой зоне, рядом с многоквартирными жилыми домами, а также у стационарных магазинов, объектах социальной, культурной и образовательной сферы, и на других категориях объектов.

4.4Раздельное накопление ТКО

Раздельное накопление ТКО на территории Забайкальского края осуществляется в соответствии с Порядком накопления ТКО.

Раздельное накопление ТКО предусматривает разделение ТКО собственниками ТКО по установленным видам отходов и складирование ими отсортированных ТКО в контейнерах для соответствующих видов отходов для дальнейшего направления на утилизацию.

Тип накопления ТКО (централизованный, смешанный, раздельный или иной) на территории Забайкальского края устанавливается в соответствии с Территориальной схемой.

В качестве ТКО, подлежащих раздельному накоплению на территории Забайкальского края, определены следующие виды отходов:

1) отходы пластика – отходы полимерных материалов, в том числе полиэтилен высокого давления, полиэтилен низкого давления, полипропилен, поливинилхлорид, акрилонитрил бутадиен стирол (АБС-пластик), полистирол, полиэтилентерефталат (ПЭТ) – бутылки, тара полиэтиленовая;

2) отходы бумаги – незагрязненные отходы бумаги и картона, в том числе макулатура, отходы картона, отходы картона пищевого, упаковочные отходы, прочие бумажные отходы;

3) отходы металлов – черные и цветные металлы, в том числе жестяные и алюминиевые банки, металлические части технических приборов, потерявших потребительские свойства (некрупногабаритные);

4) отходы стекла – стеклянные отходы, в том числе бой стекла, стеклотара.

Организация раздельного накопления ТКО в зависимости от объемов образуемых отходов (вторсырья) и плотности застройки территории может осуществляться несколькими способами:

1) установка специальных контейнеров для селективного накопления ТКО в жилых кварталах;

2) установка контейнеров для накопления отходов, содержащих фракции пластика, бумаги, металлов, стекла и стандартных контейнеров для ТКО (с пищевой составляющей) на специально отведенных местах;

3) создание пунктов приема вторичного сырья или организация площадок раздельного накопления ТКО;

4) организация передвижных пунктов накопления вторичного сырья.

При принятии решения о раздельном типе накопления ТКО накопление осуществляется в следующем порядке:

1) при накоплении ТКО собственников помещений МКД:

а) в контейнеры серого цвета с надписью: «Несортированные отходы» складируются отходы, в отношении которых не осуществляется раздельное накопление;

б) в контейнеры желтого цвета либо в контейнеры с желтой крышкой и надписью: «Сортированные отходы» и/или соответствующими пиктограммами складируются отходы пластика, бумаги, металлов и стекла;

в) в контейнеры синего цвета либо в контейнеры с синей крышкой и надписью «Бумага» и/или соответствующей пиктограммой складируются вторичные материальные ресурсы, классифицируемые как отходы бумаги;

г) в контейнеры оранжевого цвета либо в контейнеры с оранжевой крышкой и надписью «Пластик» и/или соответствующей пиктограммой складируются вторичные материальные ресурсы, классифицируемые как отходы пластика (не включая резиновые изделия);

д) в контейнеры зеленого цвета либо в контейнеры с зеленой крышкой и надписью «Стекло» и/или соответствующей пиктограммой складируются вторичные материальные ресурсы, классифицируемые как отходы стекла;

2) при накоплении ТКО собственников жилых домов осуществляется раздельное накопление несортированных и сортированных ТКО, а также золы, с целью исключения возгорания ТКО. Накопление золы осуществляется в металлические контейнеры с надписью «Зола».

При осуществлении раздельного накопления ТКО могут по необходимости использоваться дополнительные цветовые обозначения

(накопление стекла различных цветов, накопление текстиля, накопление бумаги и пр.).

Раздельно собранные компоненты ТКО, являющиеся вторичными материальными ресурсами, подлежат передаче на переработку организациям, осуществляющим их обработку и утилизацию.

В Приложении 4.5 представлен реестр контейнеров для раздельного сбора отходов в ГО «Город Чита».

Пункты приема вторичного сырья должны быть удалены не менее чем на 50 метров от жилых и общественных зданий, лечебно-профилактических, детских учреждений и школ. Запрещается устройство пунктов по приему вторичного сырья от населения в помещениях продовольственных и промтоварных магазинов, в помещениях складов этих магазинов, на территории предприятий торговли и общественного питания, детских образовательных учреждений и школ, лечебно-профилактических организаций, парков, скверов и мест массового отдыха населения.

Не допускается смешивание раздельно собранных компонентов ТКО, являющихся вторичными материальными ресурсами, и их захоронение.

В случае раздельного накопления отходов расстояние от контейнерных и (или) специальных площадок до многоквартирных жилых домов, индивидуальных жилых домов, детских игровых и спортивных площадок, зданий и игровых, прогулочных и спортивных площадок организаций воспитания и обучения, отдыха и оздоровления детей и молодежи должно быть не менее 8 м, но не более 100 м; до территорий медицинских организаций в городских населенных пунктах – не менее 10 м, в сельских населенных пунктах – не менее 15 м (СанПиН 2.1.3684-21).

Всего по региону в настоящее время установлено 3886 специальных контейнеров, в том числе в ГО «Город Чита» установлено 1338 контейнеров для раздельного сбора отходов объемом 1,1 куб. м., 2998 контейнеров для сбора ПЭТ и 246 контейнеров для сбора картона. Адреса контейнерных площадок для раздельного накопления отходов, на момент разработки настоящей территориальной схемы, приведены в Приложении 4.2 и 4.5.

В Приложении 4.6 приведена информация о пунктах сбора вторичного сырья, расположенных в муниципальных образованиях края.

4.5 Система сбора опасных отходов

Большую опасность для окружающей среды представляют опасные отходы – батарейки и люминесцентные лампы.

Сбор отработанных батареек до настоящего времени не регламентирован НПА. Поэтому с целью недопущения попадания элементов питания на объекты размещения необходимо разработать специальную систему их сбора.

Постановлением Правительства Российской Федерации от 28 декабря

2020 года № 2314 утверждены Правила обращения с отходами производства и потребления в части осветительных устройств, электрических ламп, ненадлежащие сбор, накопление, использование, обезвреживание, транспортирование и размещение которых может повлечь причинение вреда жизни, здоровью граждан, вреда животным, растениям и окружающей среде, устанавливающие порядок обращения с отходами производства и потребления в части осветительных устройств и электрических ламп, содержащих в своем составе ртуть и (или) ее соединения (ртутьсодержащие лампы).

Накопление неповрежденных отработанных ртутьсодержащих ламп производится в соответствии с требованиями безопасности, предусмотренными производителем ртутьсодержащих ламп, указанных в правилах эксплуатации таких товаров. Накопление неповрежденных отработанных ртутьсодержащих ламп производится в индивидуальной и транспортной упаковках, обеспечивающих сохранность отработанных ртутьсодержащих ламп. Допускается использовать для накопления отработанных ртутьсодержащих ламп упаковку от новых ламп в целях исключения возможности повреждения таких ламп.

Местами накопления указанных выше опасных отходов могут быть специально оборудованные помещения в многоквартирных домах, торговые точки, где продаются люминесцентные лампы, автозаправочные станции, почтовые отделения и иные объекты общественного назначения, которые оснащаются специальными запирающимися контейнерами для сбора люминесцентных ламп.

В соответствии с Порядком накопления ТКО, накопление ртутьсодержащих отходов и потерявших потребительские свойства химических источников питания (кроме аккумуляторов для транспортных средств) производится отдельно от других видов отходов в специальные контейнеры для особо опасных отходов, расположенных на контейнерных площадках по согласованию с региональным оператором.

Накопление и сбор ртутьсодержащих отходов должны выполняться методами, исключающими их бой и разгерметизацию.

Сбор ртутьсодержащих отходов и потерявших потребительские свойства химических источников питания (кроме аккумуляторов для транспортных средств) должен осуществляться специализированными организациями, имеющими лицензию на обращение с отходами соответствующего класса опасности

В соответствии с абзацем вторым пункта 2 статьи 14^1 Федерального закона от 24 июня 1998 года № 89-ФЗ «Об отходах производства и потребления» с 01 марта 2022 года Федеральное государственное унитарное предприятие «Федеральный экологический оператор» (далее – ФГУП «ФЭО») осуществляет деятельность по сбору, транспортированию,

обработке, утилизации, обезвреживанию, размещению отходов I и II классов опасности самостоятельно или с привлечением операторов по обращению с отходами I и II классов опасности на основании договоров на оказание услуг по обращению с отходами I и II классов опасности и в соответствии с федеральной схемой обращения с отходами I и II классов опасности.

Согласно пункту 6 статьи 14^3 Федерального закона от 24 июня 1998 года № 89-ФЗ «Об отходах производства и потребления» индивидуальные предприниматели, юридические лица, в результате хозяйственной и (или) иной деятельности которых образуются отходы I и II классов опасности, федеральный оператор, операторы по обращению с отходами I и II классов опасности, региональные операторы по обращению с ТКО обеспечивают представление полной, достоверной, актуальной информации и своевременность ее размещения в федеральной государственной информационной системе учета и контроля за обращением с отходами I и II классов опасности (далее – ФГИС ОПВК) с учетом требований законодательных актов Российской Федерации в области информации, информационных технологий и защиты информации, персональных данных, государственной тайны.

Положение о ФГИС ОПВК утверждено постановлением Правительства Российской Федерации от 18 октября 2019 года № 1346 «Об утверждении Положения о федеральной государственной информационной системе учета и контроля за обращением с отходами I и II классов опасности».

На основании изложенного выше с 01 марта 2022 года внесение данных в ФГИС ОПВК, а также заключение договоров в области обращения с отходами с федеральным оператором, становится обязательным.

В Приложении 4.7 указаны адреса мест накопления отработанных ртутьсодержащих ламп на территории Забайкальского края. Во вкладке «МНО по данным ФЭО» указанного приложения приведен перечень организаций, осуществляющих обращение с отходами I и II классов опасности на территории Забайкальского края. Во вкладке «МНО I - II классов опасности» указаны адреса площадок накопления отходов I и II классов опасности на территории муниципальных образований Забайкальского края.

Минпромторгом России совместно с ООО «Дюраселл Раша» ведется работа по реализации проекта по созданию инфраструктуры раздельного накопления отработанных элементов питания путем организации пунктов приема, в том числе на территории объектов социальной сферы. Переработку элементов питания осуществляют предприятия ГК «Мегаполисресурс» (г. Челябинск) и ООО «НЭК» (г. Ярославль).

4.6 Сбор бытовой, электронной техники, КГО

К отходам электронного оборудования относятся отходы в

соответствии с ФККО, классифицируемые как оборудование компьютерное, электронное, оптическое, утратившее свои потребительские свойства.

Накопление утратившего потребительские свойства электротехнического и электронного оборудования осуществляется с учетом ГОСТ Р 55102-2012 «Ресурсосбережение. Обращение с отходами. Руководство по безопасному сбору, хранению, транспортированию и разборке отработавшего электротехнического и электронного оборудования, за исключением ртутьсодержащих устройств и приборов».

В соответствии с Порядком накопления ТКО, накопление электронного оборудования (в том числе компьютерного, оптического), утратившего свои потребительские свойства, осуществляется:

1) на специальных площадках, определенных в Территориальной схеме;

2) с использованием мобильных приемных пунктов, организованных региональным оператором, производителями и импортерами электронного и электрического оборудования, их объединениями;

3) предприятиями розничной торговли, осуществляющими продажу электронного и электрического оборудования.

Запрещается размещать отходы электронного оборудования в контейнерах для накопления ТКО.

Собранные отходы электронного оборудования передаются организациям, осуществляющим извлечение компонентов, для передачи извлеченных компонентов на утилизацию, обезвреживание, захоронение.

Вопрос обращения КГО решается путем оснащения объектов размещения ТКО шредерами – измельчителями КГО. Администрациям муниципальных образований следует предусмотреть места сбора КГО при размещении мест накопления ТКО.

Схему размещения мест (площадок) накопления КГО определяют органы местного самоуправления.

КГО должны находиться в состоянии, не создающем угроз для жизни и здоровья персонала организации, осуществляющей транспортирование ТКО, в частности, предметы мебели должны быть в разобранном состоянии и не должны иметь торчащие гвозди или болты, а также не должны создавать угроз для целостности и технической исправности мусоровозов. Предоставленные к транспортированию КГО не должны содержать других отходов.

Вывоз крупногабаритных отходов обеспечивается в соответствии с законодательством Российской Федерации региональным оператором по обращению с твердыми коммунальными отходами, либо самостоятельно потребителями путем доставки крупногабаритных отходов на площадку для их складирования.

Сложившаяся практика сбора КГО, бытовой и электронной техники

неопределенным кругом лиц с последующим извлечением не более 5% наиболее ценных компонентов приводит к размещению 95% таких отходов на полигонах твердых коммунальных отходов.

4.7 Организация сбора ТКО бестарным методом

Как было отмечено в разделе 4.1 настоящей главы, СанПиН 2.1.3684-21 допускает сбор и удаление (вывоз) ТКО (КГО) с территорий сельских поселений или с территорий малоэтажной застройки городских поселений бестарным методом (без накопления ТКО (КГО) на контейнерных площадках).

Бестарный способ сбора ТКО, как правило, применяется в населенных пунктах с грунтовыми дорогами, не имеющими всесезонное транспортное сообщение, с малочисленным населением и не имеющих оборудованных мест (площадок) накопления ТКО.

В ряде населенных пунктов применяется бестарный метод – вывоз отходов при помощи специализированной техники без использования контейнеров для отходов, при этом заезд мусоровывозящей техники к определенному объекту осуществляется в установленные дни и часы. Периодичность вывоза отходов бестарным способом от индивидуального жилого фонда, садоводческих и дачных объединений осуществляется в соответствии с утвержденным графиком. Вместе с тем, такая система является устаревшей и целесообразна ее замена на систему накопления ТКО с использованием контейнерных площадок.

4.8 Обновление транспортного парка

Оператор по обращению с отходами, осуществляющий транспортирование отходов, обязан содержать мусоровозы в исправном состоянии и периодически осуществлять их санитарную обработку.

Все вновь вводимые в эксплуатацию мусоровозы должны отвечать требованиям ЕВРО-4 и быть оборудованными датчиками системы ГЛОНАСС. Эксплуатация мусоровозов, не оборудованных системой ГЛОНАСС/GPS, допускалась до 01 января 2018 года.

Мусоровозы должны перевозить ТКО исключительно в направлении объектов по обращению с отходами, указанных в территориальной схеме.

В отношении каждого мусоровоза должен вестись маршрутный журнал по установленной форме, в котором указывается информация о движении мусоровоза и загрузке (выгрузке) твердых коммунальных отходов. Допускается ведение маршрутного журнала в электронной форме.

ТКО не должны уплотняться при перевозке сильнее, чем это предусмотрено договором о транспортировании ТКО.

4.9 Сведения о населенных пунктах, неохваченных организованным сбором ТКО

На территории Забайкальского края имеются населенные пункты, неохваченные организованным сбором ТКО.

В Приложении 4.8. приведены сведения о населенных пунктах с нерегулярной транспортной доступностью, а также неохваченных организованным сбором ТКО. Сложившаяся ситуация неизбежно приводит к образованию несанкционированных мест размещения ТКО.

Как видно из Приложения 4.8 в 23 муниципальных районах имеются 120 населенных пунктов, неохваченных организованным сбором ТКО. Количество человек неохваченных организованным сбором ТКО составляет 9628 человек. Указанное количество человек образует в год 18695,16 куб. м ТКО.

Основной причиной, по которой не все населенные пункты региона охвачены системой организованного сбора ТКО, является ограниченная транспортная доступность, сезонность в их эксплуатации, малая численность населения.

Раздел 5. Места нахождения объектов обработки, утилизации, обезвреживания отходов и объектов размещения отходов, включенных в государственный реестр объектов размещения отходов

5.1 Сведения о действующих объектах по обработке, утилизации, обезвреживанию, размещению отходов на территории Забайкальского края, в том числе включенных в государственный реестр объектов размещения отходов на территории Забайкальского края

Полный реестр лицензий на деятельность по сбору, транспортированию, обработке, утилизации, обезвреживанию, размещению отходов I–IV классов опасности Забайкальского края размещен по ссылке: https://knd.gov.ru/licenses-registry.

Перечень объектов размещения ТКО на территории Забайкальского края (по состоянию на период выполнения работ), включенных в государственный реестр объектов размещения отходов (ГРОРО), представлен в Приложении 5.1.

Всего на территории Забайкальского края включены в ГРОРО 5 объектов размещения ТКО, из них 1 объект размещения в г. Краснокаменск осуществляет приемку ТКО.

Остальные 4 объекта размещения ТКО, включенные в ГРОРО, принимают ТКО эксплуатирующих организаций.

Информация об объектах размещения отходов на территории

Забайкальского края, включенных в ГРОРО, размещена по ссылке: https://rpn.gov.ru/activity/regulation/kadastr/groro-docs/.

Сведения об объектах размещения ТКО, включенных в ГРОРО, представлены в Приложении 5.2.

Остаточная вместимость действующего полигона ТКО на 01 января 2024 года – 17838 тонн, 89193 куб. м.

Сведения о 27 объектах размещения ТКО, принимающих ТКО на основании приказа Министерства природных ресурсов Забайкальского края от 06 августа 2024 № 1426 «Об утверждении перечня объектов размещения твердых коммунальных отходов на территории Забайкальского края» (далее – Приказ № 1426), представлены в Приложении 5.4.

Остаточная вместимость объектов размещения ТКО на основании Приказа № 1426 составляет – 1087795,20 тонн.

Сведения о действующих объектах обработки (сортировки) ТКО, на территории Забайкальского края, представлены в Приложении 5.3.

Сортировку ТКО осуществляет 1 организация.

Мусоросортировочный комплекс расположен по адресу: г. Чита, ул. Сухая Падь, 11, эксплуатирующая организация ООО «АвтоЛидер» оказывает услуги по обработке ТКО, образующихся на территории ГО «Город Чита» Забайкальского края.

Сортировка ТКО осуществляется на стационарной линии сортировки, на которой используется конвейерное оборудование компании «IMABE IBERICA» Испания.

Производственная мощность комплекса сортировки отходов составляет 100 000 т/год.

Режим работы комплекса:

- количество рабочих дней в году – 365;
- количество смен –1;
- продолжительность смены – 12 часов (чистое число рабочих часов – 10).

Описание производственного цикла обработки твердых коммунальных отходов на мусоросортировочном комплексе

Участок № 1 «Прием и первичная обработка ТКО и КГО».

Разгрузка мусоровозов с отходами, поступающими на комплекс, производится на площадку накопления ТКО. При разгрузке, в приемном отделении, с целью обезвреживания работниками контроля ТКО производится визуальный осмотр принятых отходов, в ходе которого отбираются наиболее опасные компоненты. На этой же площадке производится отбор и удаление крупногабаритных отходов и полезных фракций большого размера по 8 кубовым бункерам. На данном участке

отбирается ВМР крупного размера, который может повредить ленту, либо изначально пришел сортированным. Это архивы из офисов и контор, увязанные дворниками, коробки картона, ящики ПВД, из-под фруктов с площадок КГО, длинные мотки ПВД пленки и т.п., порядка 8 видов ВМР (покрышки, ПНД ящики, ПВД пленка, дерево, металл, картон, архивы, офисная бумага бытовая техника). Затем, с помощью фронтального погрузчика ТКО подаются на приемный пластинчатый транспортер мусоросортировочной линии.

Выбираемый ВМР (картон, архив (офис), ПВД пленка), с помощью вилочного мини погрузчика направляется партиями на посты сортировки в цепной пластинчатый конвейер автоматического пресса, и формируются в кипы с соответствующим видом ВМР.

Участок № 2 «Предварительная сортировка ТКО».

Поток сырья по пластинчатому конвейеру попадает на транспортер предварительной сортировки, оборудованному 4 постами сортировки по 2 с каждой стороны и бункерами сброса с каждой стороны конвейерного полотна. На данном этапе вручную производится отбор крупногабаритных фракций отходов, не подлежащих дальнейшей сортировке, крупных листов картона и ПВД пленки, а также крупного текстиля и других крупных либо длинных фракций, являющихся засором для дальнейшей сортировки. Отобранный ВМР 2 вида (картон, ПВД пленка) сбрасываются сортировщиками через бункер сброса на пол здания под эстакаду. ПВД пленка, в виду ее незначительного объема, извлекается вручную, а картон с помощью вилочного мини погрузчика перемещаются в приямок пластинчатого конвейера, подающего ВМР в автоматический пресс вторсырья. После предварительного отбора поток отходов с помощью транспортера направляется на барабанный грохот.

Участок № 3 «Грохочение потока ТКО».

На участке морфологические компоненты ТКО размером менее 70 миллиметров отсеиваются барабанными сепараторами. Поток отходов – «отсев грохочения», транспортируются в сменные накопительные контейнеры объемом 8 куб.м. В конце конвейера установлен реверсивный конвейер – попеременной загрузки контейнеров, обеспечивающий непрерывное заполнение без остановки потока «отсева грохочения». По мере наполнения контейнера увозятся бункеровозом на объект размещения ТКО.

Участок № 4 «Основная сортировка ТКО».

Из барабанного сепаратора отходы направляются на подъемный ленточный транспортер и далее на ленточный транспортер основной сортировки. Транспортер основной сортировки оборудован 14 бункерами сброса, расположенными по 7 с каждой стороны конвейерного полотна. Конвейер основной сортировки оборудован 12 пунктами сортировки (6 с каждой стороны). Каждая пара сортировщиков ручным отбором из потока

ТКО выбирает 10 видов ВМР – картон, ПВД пленка, ПЭТ бело-голубая, ПЭТ зелено-коричневая, ПНД флакон, ПНД канистра, ПНД ведро, ПНД ящик, алюминиевая банка, алюминий бытовой. Отсортированные компоненты сбрасываются сортировщиками через бункеры сброса в сетчатые тележки – накопители, а картон на пол здания под сортировочную платформу, откуда картон вилочным мини погрузчиком с отвалом перемещается в приямок пластинчатого конвейера, подающего вторсырье в автоматический пресс вторсырья. Другие отсортированные фракции, накопленные в сетчатых тележках, транспортируются на этот же транспортер вручную, и высыпаются на транспортер также вручную (лопатой).

Подвесным магнитным сепаратором, установленным над конвейером основной сортировки, из потока отходов извлекаются черные металлы (ВМР – жесть). Извлеченный металл автоматически сбрасывается в соответствующую ячейку, расположенную под платформой сортировки. Периодически, по мере накопления отсортированный металл дополнительно вручную отделяется от налипших загрязнителей (пленка, бумага и проч.)

Участок № 5 «Подготовка вторичных ресурсов».

Все отобранные фракции вторичного сырья, попавшие в приямок пластинчатого конвейера, подаются в брикетировочный пресс с площадкой обслуживания. Пресс имеет гидравлический привод от собственной гидростанции и оборудован автоматической системой обвязки кип стальной низкоуглеродистой проволокой. Спрессованные в брикеты вторичные ресурсы взвешиваются на подвесных весах, оборудованных специальным захватом, и далее транспортируются вилочным мини погрузчиком на площадку складирования.

Участок № 6 «Прессование хвостов сортировки».

Невостребованные фракции, прошедшие участок основной сортировки, отводятся транспортерами в пресс брикетирования отходов, в котором спрессовываются в тюки, автоматически обвязываются проволокой (5 рядов обвязки) и выталкиваются за пределы здания на площадку накопления прессованного мусора. Каждый тюк имеет вес около одной тонны. Далее, тюки спрессованного мусора с помощью грейфера или фронтального погрузчика грузятся в самосвал и транспортируются на объект размещения ТКО.

Комплекс оборудован централизованной системой автоматического управления. Управление осуществляется от центрального пульта (ЦСУ) и с пультов ручного управления, расположенных на отдельных устройствах. С помощью ручных пультов эти устройства могут быть включены, выключены или изменены режимы их работы. На оборудовании предусмотрены кнопки аварийного останова, расположенные в зонах работы операторов и на всех единицах комплекса.

Раздел 6. Баланс количественных характеристик образования, обработки, утилизации, обезвреживания, размещения отходов

Исходные данные для расчета баланса количественных характеристик образования, обработки, утилизации, обезвреживания и размещения отходов на территории Забайкальского края за 2023 год представлены в приложении 6.1.

Таблица 6.1 Баланс количественных характеристик образования, обработки, утилизации, обезвреживания, размещения и наличия на конец отчетного периода отходов (2023)

ИТОГО*	Обработано		Утилизировано предварительно прошедших обработку		Утилизировано		Обезврежено		Захоронено		Хранение и наличие на конец отчетного периода	
	т	%	т	%	т	%	т	%	т	%	т	%
1361352845,1200	3043,084	0,00	1046,493	0,00	17436855,063	12,81	123680,047	0,01	10490781,040	0,77	1176364775,908	86,41

*Наличие отходов на начало отчетного года, образование отходов за отчетный год, поступление отходов из других хозяйствующих субъектов, поступление отходов с собственных объектов, образование после обработки других видов отходов за отчетный год

Раздел 7. Схема потоков отходов от источников их образования до объектов обработки, утилизации, обезвреживания отходов и объектов размещения отходов, включенных в ГРОРО

В трриториальной схеме представлены следующие варианты схем потоков ТКО:

1. Действующая – Приложение 7.1;
2. Перспективная – Приложение 7.2.

Забайкальский край имеет 1 включенный в ГРОРО объект размещения ТКО (Приложение 5.2):

– Забайкальский край, Краснокаменский МО, г. Краснокаменск, территория Автодорога №45,19; 75:09:300301:1; площадью 84,61 Га; вместимостью 116070 т (использован на 84,6 %); регистрационный № в ГРОРО: 75-00041-З-00421-270716; 50.112712, 117.939486; эксплуатирующая компания –МКП «ДорСервис», ИНН 7530013431, лицензия Л020-00113-75/00039600 от 26 июля 2017 года.

Забайкальский край имеет 27 объектов размещения ТКО согласно Приказу № 1426 (Приложение 5.4.):

- Забайкальский край, Улётовский МО, с.Улёты, 2,5 км северо-западнее; 75:19:440204:248; площадью 16,4257 Га; остаточной вместимостью 28053,4 т; 51.398953, 112.464698; эксплуатирующая компания – ООО «Полигон-2», ИНН 7536179560;
- Забайкальский край, Красночикойский МО, ОКХ «Кировское», урочище «Чемкусово»; 75:10:700201:1683; площадью 20,8 Га; остаточной вместимостью 13630 т; 50.376426, 108.691557; эксплуатирующая компания – ООО «Полигон-2», ИНН 7536179560;
- Забайкальский край, Петровск-Забайкальский МО, г. Петровск-Забайкальский, район «Змеиная горка»; 75:16:310502:2; площадью 17,44 Га; остаточной вместимостью 31863,3 т; 51.244836, 108.861455; эксплуатирующая компания – ООО «Полигон-2», ИНН 7536179560;
- Забайкальский край, Хилокский МО, г. Хилок; 75:20:121004:68; площадью 6,9994 Га; остаточной вместимостью 23337,7 т 51.339829, 110.508771; эксплуатирующая компания – ООО «Полигон-2», ИНН 7536179560;
- Забайкальский край, Читинский МО, г. Чита, п. Ивановка, 3,5 км восточнее; 75:32:040362:137; площадью 15,1998 Га; остаточной вместимостью 484697,7 т; 52.121689, 113.361901; эксплуатирующая компания – ООО «Полигон-2», ИНН 7536179560;
- Забайкальский край, Кыринский МО, с. Кыра, 2,5 км северо-восточнее; 75:11:260305:205; площадью 19,5008 Га; остаточной вместимостью 8441,6 т; 49.570406, 112.008035; эксплуатирующая компания – ООО «Полигон-2», ИНН 7536179560;
- Забайкальский край, Акшинский МО, с. Акша; 75:01:170102:463; площадью 2,5683 Га; остаточной вместимостью 6869,9 т; 50.292678, 113.320489; эксплуатирующая компания – ООО «Полигон-2», ИНН 7536179560;
- Забайкальский край, Дульдургинский МО, с. Дульдурга; 80:03:170101:185; площадью 30,7612 Га; остаточной вместимостью 10444 т; 50.685513, 113.631283; эксплуатирующая компания – ООО «Полигон-2», ИНН 7536179560;
- Забайкальский край, Могойтуйский МО, пгт. Могойтуй; 80:02:040401:1301; площадью 12,5057 Га; остаточной вместимостью 22009,5 т; 51.303263, 114.966579; эксплуатирующая компания – ООО «Полигон-2», ИНН 7536179560;
- Забайкальский край, пгт. Агинское; 80:01:180182:57, 80:01:180182:220; площадью 18,621619 Га; остаточной вместимостью 37445,5 т;

51.078481, 114.554615; эксплуатирующая компания – ООО «Полигон-2», ИНН 7536179560;

- Забайкальский край, Балейский МО, г. Балей, 0,7 км северо-восточнее; 75:03:290101:183; площадью 10,0 Га; остаточной вместимостью 4900 т 51.599220, 116.659989; эксплуатирующая компания – МУП «Обелиск», ИНН 7528005169;
- Забайкальский край, Тунгокочинский МО, пгт. Вершино-Дарасунский; 75:27:210602:226; площадью 2,4792 Га; остаточной вместимостью 882 т; 52.350319, 115.597345; эксплуатирующая компания – ООО «Полигон-2», ИНН 7536179560;
- Забайкальский край, МР «Шилкинский район», г. Шилка; 75:24:240104:179; площадью 9,5551 Га; остаточной вместимостью 80279,9 т; 51.881669, 116.042766; эксплуатирующая компания – ООО «Полигон-2», ИНН 7536179560;
- Забайкальский край, Борзинский МО, г. Борзя; 75:04:440102:183; площадью 21,5858 Га; остаточной вместимостью 58827,7 т; 50.353161, 116.527757; эксплуатирующая компания –ООО «Полигон-2», ИНН 7536179560;
- Забайкальский край, Забайкальский МО, пгт. Забайкальск; 75:06:280101:526; площадью 30,5 Га; остаточной вместимостью 22844,4 т; 49.671678, 117.373897; эксплуатирующая компания – ООО «Полигон-2», ИНН 7536179560;
- Забайкальский край, Александрово-Заводский МО, с. Александровский Завод, 1,5 км юго-западнее; 75:02:370102:134; площадью 1,7669 Га; остаточной вместимостью 9625,5 т; 50.909537, 117.928103; эксплуатирующая компания – ООО «Полигон-2», ИНН 7536179560;
- Забайкальский край, Нерчинско-Заводский МО, с Нерчинский Завод; 75:13:350101:72; площадью 4,9336 Га; остаточной вместимостью 6751,5 т; 51.303325, 119.663615; эксплуатирующая компания – ООО «Полигон-2», ИНН 7536179560;
- Забайкальский край, Приаргунский МО, пгт. Приаргунск; 75:17:320106:84, 75:17:320106:87; площадью 72,0230 Га; остаточной вместимостью 14422,1 т; 50.326993, 119.089195; эксплуатирующая компания – ООО «Полигон-2», ИНН 7536179560;
- Забайкальский край, Газимуро-Заводский МО, с. Газимуровский Завод; 75:05:340203:87; площадью 4,0138 Га; остаточной вместимостью 30000 т; 51.579758, 118.359259; эксплуатирующая компания – ООО «Кедр», ИНН 7504002480;
- Забайкальский край, МР «Сретенский район», г. Сретенск; 75:18:570101:91; площадью 6,4889 Га; остаточной вместимостью 40000 т; 52.20701, 117.742439; эксплуатирующая компания – ООО «Бизнес Консалт», ИНН 7524188560;

- Забайкальский край, Могочинский МО, г. Могоча; 75:28:470101:243; площадью 1,6019 Га; остаточной вместимостью 35034,1 т; 53.696141, 119.831738; эксплуатирующая компания – ООО «Полигон-2», ИНН 7536179560;
- Забайкальский край, Каларский МО, Чарское лесничество (Удоканское участковое лесничество, эксплуатационные леса - квартал 53, выдел 10); 75:25:170103:286; площадью 10,1997 Га; остаточной вместимостью 19732,2 т; 56.816595, 118.356915; эксплуатирующая компания – ООО «Сатеник», ИНН 7506005599;
- Забайкальский край, МР «Чернышевский район», участок находится в 700 м на северо-восток от ориентира (пересечение а/д «Амур» и ж/д Чернышевск-Букачача); 75:21:370301:101; площадью 11,0994 Га; остаточной вместимостью 34110,4 т; 52.55606, 117.017841; эксплуатирующая компания – ООО «Полигон-2», ИНН 7536179560;
- Забайкальский край, МР «Карымский район», пгт Карымское; 75:08:430101:96; площадью 6,5 Га; остаточной вместимостью 40210 т; 51.652400, 114.384695; эксплуатирующая компания – ООО «Бизнес Консалт», ИНН 7524188560;
- Забайкальский край, МР «Оловяннинский район», пгт. Ясногорск, 6 км восточнее, в пади Кундуй; 75:14:410302:487; площадью 9,774 Га; остаточной вместимостью 29873 т; 50.892852, 115.778514; эксплуатирующая компания – ООО «Полигон-2», ИНН 7536179560;
- Забайкальский край, Каларский МО, п. ст. Куанда; 75:25:190101:320, площадью 0,6 Га; остаточной вместимостью 942 т; 56.336100, 116.196500; эксплуатирующая компания – Администрация Каларского МО;
- Забайкальский край, Калганский МО; 75:07:170101:372; площадью 2,5938 Га; 50.928281, 118.940682.

Забайкальский край имеет 1 объект обработки:

- Мусоросортировочный завод: Забайкальский край, г. Чита, ул. Сухая Падь, 11; 75:32:030620:501, мощностью 100000 т/год; 52.0648277, 113.5080717; эксплуатирующая компания – ООО «АвтоЛидер», ИНН 7536119265, лицензия Л020-00113-75/00037738, дата выдачи: 23 сентября 2022 года.

Для эффективного функционирования системы обращения с отходами производства и потребления, в том числе ТКО, планируется в период 2024–2030 года на территории Забайкальского края провести реконструкцию, переоснащение либо строительство следующих объектов системы обращения

с отходами производства и потребления, которые вводятся в эксплуатацию на этапе – 2024–2030 года:

На участке: **Забайкальский край, г. Чита, ул. Сухая Падь, 11; 75:32:030620:501; площадью 1 Га; 52.0648277, 113.5080717:**

- Реконструкция объекта обработки (выведение на проектную мощность);
- Объект обезвреживания/утилизации (производство грунта), мощностью 25000 т/год;
- Объект обработки/утилизации (производство топлива), мощностью 15000 т/год.

На участке: **Забайкальский край, Улётовский МО; 75:19:440204:409; площадью 51,6 Га; 51.399311, 112.464056:**

- Объект размещения, мощностью 100000 т/год;
- Объект обработки, мощностью 100000 т/год;
- Объект обезвреживания/утилизации (производство грунта), мощностью 25000 т/год;
- Объект обработки/утилизации (производство топлива), мощностью 10000 т/год.

На участке: **Забайкальский край, Нерчинский МО; 75:12:420102:373; площадью 20 Га; 51.998042, 116.664996**

- Объект размещения, мощностью 40000 т/год;
- Объект обработки, мощностью 55000 т/год;
- Объект обезвреживания/утилизации (производство грунта), мощностью 13700 т/год;

На участке: **Забайкальский край, Петровск-Забайкальский МО; 75:16:500101:320; площадью 16,6 Га; 51.163152, 108.965973**

- Объект размещения, мощностью 20000 т/год;
- Объект обработки, мощностью 20000 т/год.

На участке: **Забайкальский край, Краснокаменский МО, г. Краснокаменск, Автодорога №45, 19а; 75:09:300301:115; площадью 5,0 Га; 50.110206, 117.944867:**

- Объект обработки, мощностью 50000 т/год;
- Объект обезвреживания/утилизации (производство грунта), мощностью 12500 т/год;
- Объект обработки/утилизации (производство топлива), мощностью 7500 т/год.

На участке: **Забайкальский край, Краснокаменский МО, г. Краснокаменск, Автодорога №45, 19; 75:09:300301:1; площадью 84,61 Га; 50.113150, 117.941016:**

- Реконструкция объекта размещения, увеличение вместимости на 198560 тонн.

На участке: **Забайкальский край, Каларский МО, пгт. Новая Чара; 56.896355, 118.260213:**

- Объект размещения, мощностью 10000 т/год;
- Объект обработки, мощностью 10000 т/год;
- Объект обезвреживания/утилизации (производство грунта), мощностью 3000 т/год.

Мусороперегрузочные станции:

Забайкальский край, ГО «Поселок Агинское», пгт. Агинское; площадью 1,5 Га; мощностью 20000 т/год; 51.078375, 114.550482;

Забайкальский край, ГО «Город Чита», г. Чита; площадью 1,5 Га; мощностью 50000 т/год; 52.120018, 113.362621;

Забайкальский край, Акшинский МО, с. Акша; площадью 1,5 Га; мощностью 4500 т/год; 50.316448, 113.238842;

Забайкальский край, МР «Карымский район», пгт. Карымское; площадью 1,5 Га; мощностью 8500 т/год; 51.6524, 114.384695;

Забайкальский край, Красночикойский МО, с. Красный Чикой; площадью 1,5 Га; мощностью 4000 т/год; 50.376426, 108.691557;

Забайкальский край, Хилокский МО, г. Хилок; площадью 1,5 Га; мощностью 6000 т/год; 51.339426, 110.509624;

Забайкальский край, Калганский МО, с. Калга; площадью 1,5 Га; мощностью 4500 т/год; 50.929232, 118.939714;

Забайкальский край, Борзинский МО, г. Борзя; площадью 1,5 Га; мощностью 20000 т/год; 50.350539, 116.52826;

Забайкальский край, Приаргунский МО, пгт. Приаргунск; площадью 1,5 Га; мощностью 3500 т/год; 50.332994, 119.096151;

Забайкальский край, Балейский МО, г. Балей; площадью 1,5 Га; мощностью 5000 т/год; 51.562921, 116.553119;

Забайкальский край, Газимуро-Заводский МО, с Газимурский Завод; площадью 1,5 Га; мощностью 2000 т/год; 51.579758, 118.359259;

Забайкальский край, Могочинский МО, г. Могоча; площадью 1,5 Га; мощностью 5500 т/год; 53.719106, 119.79708;

Забайкальский край, МР «Чернышевский район», пгт. Аксёново-Зиловское; площадью 1,5 Га; мощностью 7000 т/год; 53.053208, 117.475454;

Забайкальский край, Тунгокочинский МО, пгт. Вершино-Дарасунское; площадью 1,5 Га; мощностью 2500 т/год; 52.350231, 115.597357;

Забайкальский край, МР «Шилкинский район», г. Шилка; площадью 1,5 Га; мощностью 10000 т/год; 51.88225, 116.038388.

Графическое отображение движения отходов от источников образования отходов и мест накопления отходов до объектов обработки, утилизации, обезвреживания отходов, объектов размещения отходов, включенных в ГРОРО и расположенных в границах территории Забайкальского края представлено в Приложении 7.3.

При возникновении каких-либо чрезвычайных или непредвиденных ситуаций на объектах обращения с отходами, определенными на срок действия территориальной схемы, транспортирование отходов должно осуществляться на легитимный объект, имеющий остаточный ресурс на момент возникновения чрезвычайной или непредвиденной ситуации. К таким ситуациям могут относиться в том числе, но не ограничиваясь:

- административное приостановление деятельности объекта;
- прекращение деятельности объекта (приостановление/аннулирование лицензии);
- неполучение тарифа;
- пожар на объекте;
- выход из строя техники на объекте;
- ремонт дороги к объекту;
- распутица, размытие, снежный завал подъездных путей и на самом объекте;
- изменение срока ввода в эксплуатацию нового объекта, предусмотренного территориальной схемой.

Изменение направления транспортирования в связи с какой-либо из вышеуказанных ситуаций может осуществляться до прекращения действия чрезвычайных или непредвиденных ситуаций. О начале и окончании периода изменения направления транспортирования региональный оператор обязан в официальном порядке уведомить Министерство природных ресурсов Забайкальского края в течение одного дня с момента начала/окончания периода изменения направления транспортирования отходов. В случае отсутствия указанных уведомлений изменение направления транспортирования отходов будет считаться нарушением схемы потоков отходов от источников их образования до объектов размещения отходов, закрепленной настоящей территориальной схемой. В случае отрицательного ответа Министерства природных ресурсов Забайкальского края на соответствующее уведомление регионального оператора, последний с момента получения данного ответа должен соблюдать схему потоков отходов от источников их образования до объектов обращения с отходами, указанную Министерством природных ресурсов Забайкальского края.

Движение ТКО, производимых производственными предприятиями Забайкальского края представлено в приложении 7.4.

Субъект не имеет потоков ТКО направляемых в другие субъекты Российской Федерации и поступающих из других субъектов Российской Федерации.

Раздел 8. Данные о планируемом строительстве, реконструкции, выведении из эксплуатации объектов обработки, утилизации, обезвреживания, размещения отходов

8.1Планируемое строительство объектов обработки и размещения отходов

Анализ существующего положения дел в сфере обращения с отходами производства и потребления, проведенный в результате корректировки территориальной схемы позволяет сделать следующие предложения по созданию оптимальной перспективной системы обращения с отходами.

На территории Забайкальского края определен ряд перспективных объектов обработки, утилизации и размещения отходов производства и потребления. Перечень данных объектов представлен в таблице 8.1.

Таблица 8.1 Объекты инфраструктуры обращения с отходами производства и потребления

№ п\п	Наименование	Местоположение	Площадь, Га	Мощность т/год	Год ввода в эксплуатацию	Координаты	Вид работ
1	Объект обработки отходов	Забайкальский край, г. Чита, ул. Сухая Падь, 11, 75:32:030620:501	1	100000	2029	52.064581, 113.507213	Реконструкция
2	Объект обезвреживания/утилизации (производство грунта)	Забайкальский край, г. Чита, ул. Сухая Падь, 11, 75:32:030620:501	1	25000	2029	52.064581, 113.507213	Строительство
3	Объект обработки/ утилизации (производство	Забайкальский край, г. Чита, ул. Сухая Падь, 11, 75:32:030620:5	1	15000	2029	52.064581, 113.507213	Строительство

№ п\п	Наименование	Местоположение	Площадь, Га	Мощность т/год	Год ввода в эксплуатацию	Координаты	Вид работ
	топлива)	01					
4	Объект размещения отходов	Забайкальский край, Улётовский МО, 75:19:440204:409	51,6	100000	2027	51.399311, 112.464056	Строительство
5	Объект обработки отходов	Забайкальский край, Улётовский МО, 75:19:440204:409	51,6	100000	2027	51.399311, 112.464056	Строительство
6	Объект обезвреживания/утилизации (производство грунта)	Забайкальский край, Улётовский МО, 75:19:440204:409	51,6	25000	2027	51.399311, 112.464056	Строительство
7	Объект обработки/ утилизации (производство топлива)	Забайкальский край, Улётовский МО, 75:19:440204:409	51,6	10000	2027	51.399311, 112.464056	Строительство
8	Объект размещения отходов	Забайкальский край, Нерчинский МО, 75:12:420102:373	20	40000	2028	51.998042, 116.664996	Строительство
9	Объект обработки отходов	Забайкальский край, Нерчинский МО, 75:12:420102:373	20	55000	2028	51.998042, 116.664996	Строительство
10	Объект обезвреживания/утили	Забайкальский край, Нерчинский	20	13700	2028	51.998042, 116.6649	Строительство

№ п\п	Наименование	Местоположение	Площадь, Га	Мощность т/год	Год ввода в эксплуатацию	Координаты	Вид работ
	зации (производство грунта)	МО, 75:12:420102:373				96	
11	Объект размещения отходов	Забайкальский край, Петровск-Забайкальский МО, 75:16:500101:320	16,6	20000	2027	51.163152, 108.965973	Строительство
12	Объект обработки отходов	Забайкальский край, Петровск-Забайкальский МО, 75:16:500101:320	16,6	20000	2027	51.163152, 108.965973	Строительство
13	Объект обработки отходов	Забайкальский край, Краснокаменский МО, г. Краснокаменск, автодорога №45, уч.19а, 75:09:300301:115	5,0	50000	2026	50.110206, 117.944867	Строительство
14	Объект обезвреживания/утилизации (производство грунта)	Забайкальский край, Краснокаменский МО, г. Краснокаменск, автодорога №45, уч.19а, 75:09:300301:115	5,0	12500	2029	50.110206, 117.944867	Строительство
15	Объект обработки/ утилизации (производство топлива)	Забайкальский край, Краснокаменский МО, г. Краснокаменск, автодорога №45, 19а,	5,0	7500	2029	50.110206, 117.944867	Строительство

№ п\п	Наименование	Местоположение	Площадь, Га	Мощность т/год	Год ввода в эксплуатацию	Координаты	Вид работ
		75:09:300301:115					
16	Объект размещения отходов (реконструкция увеличение вместимости на 198560 т)	Забайкальский край, Краснокаменский МО, г. Краснокаменск, автодорога №45, 19, 75:09:300301:1	84,61	40000	2027	50.113150, 117.941016	Реконструкция
17	Объект размещения отходов	Забайкальский край, Каларский МО, пгт. Новая Чара		20000	2029	56.896355, 118.260213	Строительство
18	Объект обработки отходов	Забайкальский край, Каларский МО, пгт. Новая Чара		10000	2029	56.896355, 118.260213	Строительство
19	Объект обезвреживания/утилизации (производство грунта)	Забайкальский край, Каларский МО, пгт. Новая Чара		3000	2029	56.896355, 118.260213	Строительство
20	МПС	Забайкальский край, ГО «Поселок Агинское», пгт. Агинское	1,5	20000	2027	51.078375, 114.550482	Строительство
21	МПС	Забайкальский край, ГО «Город Чита», г. Чита;	1,5	50000	2027	52.120018, 113.362621	Строительство

№ п\п	Наименование	Местоположение	Площадь, Га	Мощность т/год	Год ввода в эксплуатацию	Координаты	Вид работ
22	МПС	Забайкальский край, Акшинский МО, с. Акша;	1,5	4500	2027	50.316448, 113.238842	Строительство
23	МПС	Забайкальский край, МР «Карымский район», пгт. Карымское;	1,5	8500	2027	51.6524, 114.384695	Строительство
24	МПС	Забайкальский край, Красночикойский МО, с. Красный Чикой;	1,5	4000	2027	50.376426, 108.691557	Строительство
25	МПС	Забайкальский край, Хилокский МО, г. Хилок;	1,5	6000	2027	51.339426, 110.509624	Строительство
26	МПС	Забайкальский край, Калганский МО, с.Калга;	1,5	4500	2026	50.929232, 118.939714	Строительство
27	МПС	Забайкальский край, Борзинский МО, г. Борзя;	1,5	20000	2026	50.350539, 116.52826	Строительство
28	МПС	Забайкальский край, Приаргунский МО, пгт.Приаргунск;	1,5	3500	2026	50.332994, 119.096151	Строительство
29	МПС	Забайкальский край, Балейский МО, г.Балей;	1,5	5000	2028	51.562921, 116.553119	Строительство
30	МПС	Забайкальский край,	1,5	2000	2028	51.579758,	Строительс

№ п\п	Наименование	Местоположение	Площадь, Га	Мощность т/год	Год ввода в эксплуатацию	Координаты	Вид работ
		Газимуро-Заводский МО, с Газимурский				118.359259	тво
31	МПС	Забайкальский край, Могочинский МО, г.Могоча;	1,5	5500	2028	53.719106, 119.79708	Строительство
32	МПС	Забайкальский край, МР «Чернышевский район», пгт.Аксёново-Зиловское;	1,5	7000	2028	53.053208, 117.475454	Строительство
33	МПС	Забайкальский край, МР «Шилкинский район», г. Шилка;	1,5	10000	2028	51.88225, 116.038388.	Строительство
34	МПС	Забайкальский край, Тунгокочинский МО, пгт. Вершино-Дарасунское;	1,5	2500	2028	52.350231, 115.597357	Строительство

8.2 Выведение из эксплуатации объектов размещения отходов

До 2030 года из эксплуатации будет выведено **27** объектов захоронения, подлежащих рекультивации, общей площадью **366,537619 Га** (Таблица 8.2.).

Таблица 8.2 Объекты обращения с отходами, подлежащие выведению из эксплуатации

№ п\п	Наименование	Местоположение	Площадь Га	Координаты	Год окончания использования объекта
1	Свалка ТКО	Улётовский МО, 75:19:440204:248	16,4257	51.398953, 112.464698	31 декабря 2025 года
2	Свалка ТКО	Красночикойский МО, 75:10:700201:1683	20,8	50.376426,	31 декабря

№ п\п	Наименование	Местоположение	Площадь Га	Координаты	Год окончания использования объекта
				108.691557	2025 года
3	Свалка ТКО	Петровск-Забайкальский МО, 75:16:310502:2	17,44	51.244836, 108.861455	31 декабря 2025 года
4	Свалка ТКО	Хилокский район МО, 75:20:121004:68	6,9994	51.339829, 110.508771	31 декабря 2025 года
5	Свалка ТКО	Читинский МО, 75:32:040362:137	15,1998	52.121689, 113.361901	31 декабря 2025 года
6	Свалка ТКО	Кыринский МО», 75:11:260305:205	19,5008	49.570406, 112.008035	31 декабря 2025 года
7	Свалка ТКО	Акшинский МО, 75:01:170102:463	2,5683	50.292678, 113.320489	31 декабря 2025 года
8	Свалка ТКО	Дульдургинский МО, 80:03:170101:185	30,7612	50.685513, 113.631283	31 декабря 2025 года
9	Свалка ТКО	Могойтуйский МО, 80:02:040401:1301	12,5057	51.303263, 114.966579	31 декабря 2025 года
10	Свалка ТКО	пгт. Агинское, 80:01:180182:57, 80:01:180182:220	18,621619	51.078481, 114.554615	31 декабря 2025 года
11	Свалка ТКО	Балейский МО, 75:03:290101:183	10,0	51.599220, 116.659989	31 декабря 2025 года
12	Свалка ТКО	Тунгокочинский МО, 75:27:210602:226	2,4792	52.350319, 115.597345	31 декабря 2025 года
13	Свалка ТКО	Шилкинский МО, 75:24:240104:179	9,5551	51.881669, 116.042766	31 декабря 2025 года
14	Свалка ТКО	Борзинский МО, 75:04:440102:183	21,5858	50.353161, 116.527757	31 декабря 2025 года
15	Свалка ТКО	Забайкальский МО, 75:06:280101:526	30,5	49.671678, 117.373897	31 декабря 2025 года
16	Свалка ТКО	Александрово-Заводский МО, 75:02:370102:134	1,7669	50.909537, 117.928103	31 декабря 2025 года
17	Свалка ТКО	Нерчинско-Заводский МО, 75:13:350101:72	4,9336	51.303325, 119.663615	31 декабря 2025 года

№ п\п	Наименование	Местоположение	Площадь Га	Координаты	Год окончания использования объекта
18	Свалка ТКО	Приаргунский МО, 75:17:320106:84, 75:17:320106:87	72,0230	50.326993, 119.089195	31 декабря 2025 года
19	Свалка ТКО	Газимуро-Заводский МО, 75:05:340203:87	4,0138	51.579758, 118.359259	31 декабря 2025 года
20	Свалка ТКО	МР «Сретенский район», 75:18:570101:91	6,4889	52.20701, 117.742439	31 декабря 2025 года
21	Свалка ТКО	Могочинский МО, 75:28:470101:243	1,6019	53.696141, 119.831738	31 декабря 2025 года
22	Свалка ТКО	Каларский МО, 75:25:170103:286	10,1997	56.816595, 118.356915	31 декабря 2025 года
23	Свалка ТКО	МР «Чернышевский район», 75:21:370301:101	11,0994	52.55606, 117.017841	31 декабря 2025 года
24	Свалка ТКО	МР «Карымский район», 75:08:430101:96	6,5	51.652400, 114.384695	31 декабря 2025 года
25	Свалка ТКО	МР «Оловяннинский район», 75:14:410302:487	9,774	50.892852, 115.778514	31 декабря 2025 года
26	Свалка ТКО	Каларский МО, 75:25:190101:320	0,6	56.336100, 116.196500	31 декабря 2025 года
27	Свалка ТКО	Калганский МО, 75:07:170101:372	2,5938	50.928281, 118.940682	31 декабря 2025 года

8.3 Вариантная проработка развития системы обращения с отходами на территории Забайкальского края

Учитывая сложившуюся в регионе систему сбора и утилизации ТКО, а также ранее накопленные объемы отходов и образующиеся ежегодно, мощностей существующих предприятий по переработке и утилизации отходов недостаточно.

Необходимо создание развитой коммунальной инфраструктуры в сфере обращения с отходами с применением самых современных и оптимальных технологических решений в области переработки отходов:

– Комплексов по переработке биоразлагаемых отходов (Приложение 8.1)

- Комплексов по переработке строительных отходов с производством высоколиквидной товарной продукции (Приложение 8.2)
- Комплексов по переработке золошлаковых отходов (Приложение 8.3)
- Системы компостирования с получением технического компоста.

Раздел 9. Оценка объема соответствующих капитальных вложений в строительство, реконструкцию, выведение из эксплуатации объектов обработки, утилизации, обезвреживания, размещения отходов

9.1 Капитальные вложения в строительство и реконструкцию объектов обработки, утилизации, обезвреживания, размещения отходов

На участке: **Забайкальский край, г. Чита, ул. Сухая Падь, 11; 75:32:030620:501; площадью 1 Га; 52.064581, 113.507213:**

- Реконструкция объекта обработки (выведение на проектную мощность)
- Объект обезвреживания/утилизации (производство грунта), мощностью 25000 т/год;
- Объект обработки/утилизации (производство топлива), мощностью 15000 т/год;

Капитальные вложения в строительство объектов – 562500 тыс. руб.

На участке: **Забайкальский край, Улётовский МО; 75:19:440204:409; площадью 51,6 Га; 51.399311, 112.464056:**

- Объект размещения, мощностью 100000 т/год;
- Объект обработки, мощностью 100000 т/год;
- Объект обезвреживания/утилизации (производство грунта), мощностью 25000 т/год;
- Объект обработки/утилизации (производство топлива), мощностью 10000 т/год;

Капитальные вложения в строительство объектов – 1808099 тыс. руб. (без НДС), в том числе:

- Административно-бытовой комплекс, коммунальная инфраструктура, участки утилизации ТКО – 687078 тыс. руб. (38%);
- МСК – 668997 тыс. руб. (37%);
- Участок размещения ТКО – 415863 тыс. руб. (23%);
- Специализированная техника – 36161 тыс. руб. (2%).

На участке: **Забайкальский край, Нерчинский МО; 75:12:420102:373; площадью 20 Га; 51.998042, 116.664996:**

- Объект размещения, мощностью 40000 т/год;

- Объект обработки, мощностью 55000 т/год;
- Объект обезвреживания/утилизации (производство грунта), мощностью 13700 т/год;

Капитальные вложения в строительство объектов – 1119793 тыс. руб. (без НДС), в том числе:

- Административно-бытовой комплекс, коммунальная инфраструктура, участки утилизации ТКО – 593490 тыс. руб. (53%);
- МСК – 347136 тыс. руб. (31%);
- Участок размещения ТКО – 156771 тыс. руб. (14%);
- Специализированная техника – 22396 тыс. руб. (2%).

На участке: **Забайкальский край, Петровск-Забайкальский МО; 75:16:500101:320; площадью 16,6 Га; 51.163152, 108.965973:**

- Объект размещения, мощностью 20000 т/год;
- Объект обработки, мощностью 20000 т/год;

Капитальные вложения в строительство объектов – 476830 тыс. руб., в том числе:

- Административно-бытовой комплекс, коммунальная инфраструктура, участки утилизации ТКО – 271793 тыс. руб. (57%);
- МСК – 100134 тыс. руб. (21%);
- Участок размещения ТКО – 81061 тыс. руб. (17%);
- Специализированная техника – 23842 тыс. руб. (5%).

На участке: **Забайкальский край, Краснокаменский МО, г. Краснокаменск, Автодорога № 45, 19а; 75:09:300301:115; площадью 5,0 Га; 50.110206, 117.944867:**

- Объект обработки, мощностью 50000 т/год;
- Объект обезвреживания/утилизации (производство грунта), мощностью 12500 т/год;
- Объект обработки/утилизации (производство топлива), мощностью 7500 т/год.

Капитальные вложения в строительство объектов - 650000 тыс. руб.

На участке: **Забайкальский край, Краснокаменский МО, г.Краснокаменск, Автодорога № 45, 19; 75:09:300301:1; площадью 84,61 Га; 50.113150, 117.941016:**

- Реконструкция объекта размещения, увеличение вместимости на 198560 т.

На участке: **Забайкальский край, Каларский МО, пгт.Новая Чара; 56.896355, 118.260213:**

- Объект размещения, мощностью 10000 т/год;
- Объект обработки, мощностью 10000 т/год;
- Объект обезвреживания/утилизации (производство грунта), мощностью 3000 т/год;

Капитальные вложения в строительство объектов – 600000 тыс. руб.

9.2 Капитальные вложения в выведение из эксплуатации объектов обработки, утилизации, обезвреживания, размещения отходов

Процесс рекультивации полигонов ТБО начинается непосредственно после окончания складирования на нем мусора. Данная процедура выполняется в два раздельных этапа: технический и биологический.

Перед началом проведения рекультивационных работ должны быть произведены ряд обязательных исследований:

- радиационные;
- исследования почв прилегающей территории;
- исследования отходов;
- исследования поверхностных и подземных вод;
- исследования фильтрата свалки;
- исследования донных отложений;
- газогеохимические исследования в теле полигона;
- исследования атмосферного воздуха.

На техническом этапе осуществляется разработка технологических и строительных мероприятий, конструкционных решений по устройству защитных экранов для основания и поверхности полигона, сбора, очистки и утилизации биогаза, сбора и обработки фильтрата и поверхностных сточных вод:

- Стабилизация тела полигона (завоз грунта для засыпки провалов и трещин, его планировка и создание откосов с необходимым углом наклона и т.д.).
- Сооружение системы дегазации для сбора свалочного газа.
- Создание системы сбора и удаления фильтрата и поверхностного стока.
- Создание многофункционального рекультивационного защитного экрана.

Биологический этап рекультивации предусматривает комплекс агротехнических и фитомелиоративных мероприятий, направленных на восстановление нарушенных земель. Данный этап осуществляется после инженерно-технического этапа рекультивации:

- Подготовка почвы.
- Подбор посадочного материала.
- Посев растений.

В каждом конкретном случае выбор проектных решений по рекультивации закрытого полигона проводится на основании предварительно выполненных инженерных изысканий, от этого, соответственно, зависит окончательная стоимость.

Стоимость инженерных изысканий (ориентировочно) – от 7 млн рублей.

В 2023 году на территории Забайкальского края проведена рекультивация объекта размещения отходов площадью 6 Га, стоимость работ по рекультивации составила 149 млн рублей. Стоимость работ по рекультивации 1 Га составила 24,8333 млн рублей.

Следовательно, общая стоимость рекультивации 27 объектов размещения отходов на территории Забайкальского края, общей площадью **366,537619 Га** составляет **9102,3386 млн рублей.**

Раздел 10. Прогнозные значения предельных тарифов в области обращения с ТКО

Прогнозные значения предельных тарифов в области обращения с ТКО рассчитываются согласно постановлению Правительства Российской Федерации от 30 мая 2016 года № 484 «О ценообразовании в области обращения с твердыми коммунальными отходами» (далее – Постановление), приказу Федеральной антимонопольной службы от 21 ноября 2016 года № 1638/16 «Об утверждении Методических указаний по расчету регулируемых тарифов в области обращения с твердыми коммунальными отходами» (далее – Методические указания).

Согласно пунктом 90 Постановления необходимая валовая выручка регионального оператора определяется в соответствии с методическими указаниями как сумма необходимой валовой выручки организаций, осуществляющих регулируемые виды деятельности в области обращения с ТКО, включая обработку ТКО, в том числе собственная необходимая валовая выручка регионального оператора, относимая на такие виды деятельности, расходов на транспортирование ТКО, расходов на эксплуатацию перегрузочных станций, включенных в территориальную схему, а также расходов на приобретение контейнеров и бункеров для накопления твердых коммунальных отходов и их содержание, включая расходы на лизинговые платежи в отношении контейнеров и бункеров, уборку мест погрузки твердых коммунальных отходов и расходов, связанных с предоставлением безотзывной банковской гарантии в обеспечение исполнения обязательств по соглашению об организации деятельности по обращению с ТКО, заключенному исполнительным органом субъекта Российской Федерации и региональным оператором.

В соответствии с пунктом 87 Методических указаний при определении собственных расходов регионального оператора должны быть учтены следующие расходы:

- расходы на транспортирование ТКО;
- сбытовые расходы регионального оператора, определяемые в соответствии с пунктом 89 Методических указаний;
- расходы на оказание комплексной услуги по обращению с твердыми отходами в случаях, предусмотренных постановлением Правительства Российской Федерации от 05 сентября 2016 года № 881 «О проведении уполномоченными органами исполнительной власти субъектов Российской Федерации конкурсного отбора региональных операторов по обращению с твердыми коммунальными отходами» для субъектов Российской Федерации – городов федерального значения;
- расходы на заключение и обслуживание договоров с собственниками ТКО и операторами по обращению с ТКО.

Экономически обоснованный размер расходов на транспортирование ТКО, учитываемый в необходимой валовой выручке регионального оператора, определяется органом регулирования в соответствии с Методическими указаниями, пунктами 12, 14 и 90(1) – 90(3) Постановления.

В соответствии с пунктом 90 Постановления в расходы на транспортирование ТКО включаются расходы на транспортирование ТКО, предусмотренные схемой потоков ТКО, содержащейся в территориальной схеме, в том числе от мест (площадок) накопления ТКО, определенных договором на оказание услуг по обращению с ТКО, до объектов, используемых для обработки, обезвреживания и размещения ТКО, включенных в соответствии с пунктом 8 статьи 29^1 Федерального закона от 24 июня 1998 года № 89-ФЗ «Об отходах производства и потребления» в перечень объектов размещения ТКО на территории субъекта Российской Федерации, а также от объектов, используемых для обработки ТКО, до объектов, используемых для энергетической утилизации ТКО.

Согласно п. 90(1) Постановления расходы на транспортирование ТКО, в том числе цена предмета аукциона, проводимого в соответствии с Правилами проведения торгов, по результатам которых формируются цены на услуги по транспортировке ТКО для регионального оператора, утвержденными постановлением Правительства Российской Федерации от 03 ноября 2016 года № 1133 (далее – Правила проведения торгов), определяются с учетом расстояния транспортирования ТКО в соответствии с территориальной схемой, утвержденной в установленном порядке, и планируемого количества транспортируемых ТКО как сумма планируемых на очередной период регулирования:

а) расходов на оплату труда и отчисления на социальные нужды основного производственного, ремонтного и административно-

управленческого персонала, определяемых в том числе с учетом отраслевых тарифных соглашений и официальной статистической информации, предоставляемой или распространяемой субъектами официального статистического учета для соответствующего субъекта Российской Федерации в установленном порядке, о средней заработной плате в регионе по соответствующему виду экономической деятельности с учетом прогнозного индекса потребительских цен;

б) расходов на топливо и горюче-смазочные материалы для транспортных средств, используемых для транспортирования ТКО;

в) расходов на сырье и материалы для текущего технического обслуживания транспортных средств, используемых для транспортирования ТКО, определяемых как сумма расходов по каждому виду сырья и материалов, рассчитанных как произведение плановых (расчетных) цен на сырье и материалы и экономически (технологически, технически) обоснованных объемов потребления сырья и материалов;

г) ремонтных расходов и расходов на техническое обслуживание (за исключением расходов, предусмотренных подпунктом «в») в отношении транспортных средств, используемых для транспортирования ТКО, за исключением расходов на оплату труда и отчисления на социальные нужды ремонтного персонала;

д) расходов на амортизацию транспортных средств, используемых для транспортирования ТКО, определяемых как сумма отношений стоимости амортизируемых транспортных средств к сроку их полезного использования, соответствующему максимальному сроку полезного использования, установленному Классификацией основных средств, включаемых в амортизационные группы, утвержденной постановлением Правительства Российской Федерации от 01 января 2002 года № 1;

е) расходов на арендную плату и лизинговые платежи в отношении транспортных средств, используемых для транспортирования ТКО, определяемых исходя из принципа возмещения арендодателю или лизингодателю амортизации, налогов на имущество и других обязательных платежей собственника передаваемого в аренду или лизинг имущества, связанных с владением указанным имуществом (экономически обоснованный размер арендной платы или лизингового платежа не может превышать размер, установленный в конкурсной документации или документации об аукционе, если арендная плата или лизинговый платеж являлись критерием конкурса или аукциона на заключение соответствующего договора) (при учете расходов на лизинговые платежи учитывается также доход лизингодателя, начисляемый в течение срока действия договора лизинга исходя из остаточной стоимости объекта и ставки процента, указанной в заключенном договоре, но не превышающей ключевую ставку Центрального банка Российской Федерации, действующую

на дату заключения договора лизинга, увеличенную на 4 процентных пункта);

ж) прочих производственных расходов, размер которых не может превышать 5 процентов суммы расходов, указанных в подпунктах «а» – «е»;

з) административных расходов (за исключением предусмотренных подпунктом «а» расходов на оплату труда и отчисления на социальные нужды административно-управленческого персонала и расходов, предусмотренных подпунктом «и»), размер которых не может превышать 10 процентов суммы расходов, указанных в подпунктах «а» – «ж»;

и) расходов, связанных с оплатой налогов, сборов и других обязательных платежей (в том числе с обязательным страхованием гражданской ответственности владельцев транспортных средств, оснащением и обеспечением функционирования аппаратуры спутниковой навигации ГЛОНАСС или ГЛОНАСС/GPS);

к) расчетной предпринимательской прибыли организации, осуществляющей транспортирование ТКО, определяемой в размере 5 процентов суммы расходов, указанных в подпунктах «а» – «з».

Согласно п. 90(2) Постановления в случае если в целях обеспечения транспортирования ТКО региональный оператор привлекает операторов по обращению с ТКО, осуществляющих деятельность по транспортированию ТКО, учет расходов на транспортирование ТКО производится в соответствии с заключенными договорами на оказание услуг по транспортированию ТКО, с учетом положений пунктов 12, 14 и пункта 90(1) Постановления.

Согласно п. 90(3) Постановления в случае если аукцион, в том числе аукцион, участниками которого могут быть только субъекты малого и среднего предпринимательства, проводимый региональным оператором в соответствии с Правилами проведения торгов, признан несостоявшимся по основаниям, указанным в части 8 статьи 52 Федерального закона от 05 апреля 2013 года № 44-ФЗ «О контрактной системе в сфере закупок товаров, работ, услуг для обеспечения государственных и муниципальных нужд», и региональный оператор принимает решение в соответствии с пунктом 13 Правил проведения торгов самостоятельно (без привлечения операторов по обращению с ТКО, осуществляющих деятельность по транспортированию ТКО) обеспечить транспортирование ТКО, экономически обоснованный размер расходов на транспортирование указанных ТКО, учитываемый в необходимой валовой выручке регионального оператора, определяется органом регулирования в соответствии с методическими указаниями, пунктами 12, 14 и 90(1) Постановления в размере, не превышающем цену предмета несостоявшегося аукциона.

В соответствии с пунктом 33 Постановления сбытовые расходы регионального оператора определяются в соответствии с Методическими указаниями и включают расходы по сомнительным долгам в размере

фактической дебиторской задолженности, но не более 5 процентов на 2022 – 2024 годы, не более 3 процентов на 2025 – 2026 годы и не более 2 процентов начиная с 2027 года необходимой валовой выручки, установленной для регионального оператора на предыдущий период регулирования.

В соответствии с пунктом 90(1) Постановления расчетная предпринимательская прибыль регионального оператора определяется в размере 5 процентов от расходов на транспортирование твердых коммунальных отходов, выполняемых региональным оператором самостоятельно (за исключением расходов на оплату выполняемых сторонними организациями или индивидуальными предпринимателями работ и (или) услуг, связанных с осуществлением деятельности по транспортированию ТКО), и расходов на заключение и обслуживание договоров с собственниками ТКО и операторами по обращению с ТКО.

Прогнозные значения среднегодового предельного единого тарифа на услугу регионального оператора по обращению с ТКО для перспективной схемы потоков на 2025 - 2030 год

Год	2025	2026	2027	2028	2029	2030
Прогнозное значение предельного единого тарифа регионального оператора без НДС, руб./куб.м.	806,8	939,6	1307,4	1346,9	1400,8	1456,8
Прогнозное значение предельного единого тарифа регионального оператора без НДС, руб./т.	7334,4	8541,9	11885,3	12244,4	12734,2	13243,6

Прогнозные значения среднегодового предельного единого тарифа на услугу регионального оператора по обращению с ТКО рассчитаны с учетом прогноза базового показателя инфляции потребительских цен в среднем за год в соответствии с Прогнозом социально-экономического развития Российской Федерации на 2024 год и на плановый период 2025-2026 года от 22 сентября 2023 года и Прогнозом социально-экономического развития Российской Федерации на период до 2036 года от 28 ноября 2018 года (https://www.economy.gov.ru/material/directions/makroec/prognozy_socialno_ekonomicheskogo_razvitiya/).

Прогнозные значения среднегодового предельного единого тарифа на услугу регионального оператора по обращению с ТКО подлежат

корректировке при изменении Прогноза социально-экономического развития Российской Федерации, внесения изменений в нормативные правовые акты и инвестиционные программы в сфере обращения с ТКО.

Среднее расстояние транспортирования отходов первого плеча (от источника образования или накопления отходов до объекта по обращению с отходами без осуществления сортировки или перегрузки) и среднее расстояние транспортирования отходов второго плеча (от перегрузки или сортировки до объекта, на котором осуществляется обезвреживание, энергетическая утилизация или захоронение отходов) представлены в Приложении 10.1.

Раздел 11. Сведения о зонах деятельности региональных операторов

В соответствии с Федеральным законом от 24 июня 1998 года № 89-ФЗ «Об отходах производства и потребления» к полномочиям субъектов Российской Федерации в области обращения с отходами относятся организация деятельности по накоплению (в том числе раздельному накоплению), сбору, транспортированию, обработке, утилизации, обезвреживанию и захоронению ТКО, и регулирование деятельности региональных операторов по обращению с ТКО. Юридическому лицу присваивается статус регионального оператора и определяется зона его деятельности на основании конкурсного отбора, который проводится уполномоченным органом исполнительной власти субъекта Российской Федерации в порядке, установленном Правительством Российской Федерации.

Согласно результатам проведенного конкурсного отбора регионального оператора по обращению с ТКО на территории Забайкальского края, статус регионального оператора присвоен ООО «Олерон+» сроком на 10 лет с 2018 года.

В соответствии с пунктом 1.2 Соглашения между Министерством природных ресурсов Забайкальского края и региональным оператором от 30 марта 2018 года зоной деятельности регионального оператора является территория Забайкальского края в границах муниципальных образований. Перечень муниципальных образований, входящих в состав Забайкальского края, определяющих зону деятельности регионального оператора представлен в таблице 11.1.

Таблица 11.1. Перечень муниципальных образований, входящих в состав Забайкальского края, определяющих зону деятельности регионального оператора

№ п/п	Наименование муниципального образования
Забайкальский край	
1	Городской округ «Город Чита»

№ п/п	Наименование муниципального образования
Забайкальский край	
2	Городской округ ЗАТО «Поселок Горный»
3	Городской округ «Поселок Агинское»
4	Агинский муниципальный округ Забайкальского края
5	Дульдургинский муниципальный округ Забайкальского края
6	Моготуйский муниципальный округ Забайкальского края
7	Акшинский муниципальный округ Забайкальского края
8	Александрово-Заводский муниципальный округ Забайкальского края
9	Балейский муниципальный округ Забайкальского края
10	Газимуро-Заводский муниципальный округ Забайкальского края
11	Забайкальский муниципальный округ Забайкальского края
12	Каларский муниципальный округ Забайкальского края
13	Калганский муниципальный округ Забайкальского края
14	Краснокаменский муниципальный округ Забайкальского края
15	Могочинский муниципальный округ Забайкальского края
16	Нерчинско-Заводский муниципальный округ Забайкальского края
17	Ононский муниципальный округ Забайкальского края
18	Петровск-Забайкальский муниципальный округ Забайкальского края
19	Приаргунский муниципальный округ Забайкальского края
20	Тунгокоченский муниципальный округ Забайкальского края
21	Улётовский муниципальный округ Забайкальского края
22	Шелопугинский муниципальный округ Забайкальского края
23	Борзинский муниципальный округ Забайкальского края
24	Муниципальный район «Карымский район» Забайкальского края
25	Красночикойский муниципальный округ Забайкальского края
26	Кыринский муниципальный округ Забайкальского края
27	Нерчинский муниципальный округ Забайкальского края
28	Муниципальный район «Оловянинский район» Забайкальского края
29	Муниципальный район «Сретенский район» Забайкальского края
30	Муниципальный район «Тунгиро-Олёкминский район» Забайкальского края
31	Хилокский муниципальный округ Забайкальского края
32	Муниципальный район «Чернышевский район» Забайкальского края
33	Читинский муниципальный округ Забайкальского края
34	Муниципальный район «Шилкинский район» Забайкальского края

Границы зоны деятельности регионального оператора являются административными границами Забайкальского края.

Раздел 12. Электронная модель территориальной схемы

12.1 Общие сведения

Электронная модель территориальной схемы (далее – Электронная модель, Система) представляет собой информационную систему, включающую в себя базы данных, программное и техническое обеспечение,

предназначенное для ввода, хранения, актуализации, обработки, анализа, оптимизации, представления, визуализации данных о системе организации и осуществления на территории Забайкальского края деятельности по накоплению (в том числе раздельному накоплению), сбору, транспортированию, обработке, утилизации, обезвреживанию, хранению, захоронению отходов, образующихся на территории области, и (или) отходов, поступающих из других субъектов Российской Федерации, и направлений ее развития.

Электронная модель размещена в информационно-телекоммуникационной сети «Интернет», реализована на основе Web-сервера (сайт) с защищенным доступом для входа и доступна по адресу: https://zabaikalie-tko.etton.ru.

12.2 Цели создания электронной модели

Основной целью разработки электронной модели является создание эффективной и комплексной схемы обращения с отходами на территории муниципальных образований Забайкальского края, а именно:

– обеспечение наглядного отображения данных об, обращении с отходами на территории Забайкальского края, вывод подробной информации по каждому объекту обращения с отходами и инфраструктуре;

– обеспечение ввода и редактирования подробной информации по каждому объекту обращения с отходами и инфраструктуре на территории Забайкальского края;

– создание условий, обеспечивающих свободный доступ государственной власти, органов местного самоуправления и региональных операторов по обращению с ТКО к пространственным данным территориальной схемы посредством интерактивной карты.

12.3 Функциональные возможности электронной модели

Электронная модель территориальной схемы обладает следующими возможностями:

1) наглядное отображение данных об обращении с отходами, вывод подробной информации по каждому объекту обращения с отходами и инфраструктуре, в соответствии с требованиями п.17 Правил № 1130;

2) формирование отчетности;

3) обеспечение свободного доступа органов государственной власти, органов местного самоуправления, организаций, граждан к пространственным данным территориальной схемы посредством интерактивной карты.

Приложения: документы и материалы, использованные при корректировке территориальной схемы и обосновывающие приведенную в ней информацию

1. Федеральный закон от 24 июня 1998 года № 89-ФЗ «Об отходах производства и потребления».

2. Постановление Правительства Российской Федерации от 06 мая 2011 мая № 354 «О предоставлении коммунальных услуг собственникам и пользователям помещений в многоквартирных домах и жилых домов».

3. Постановление Правительства Российской Федерации от 12 ноября 2016 года № 1156 «Об обращении с твердыми коммунальными отходами и внесении изменения в постановление Правительства Российской Федерации от 25 августа 2008 года № 641».

4. Постановление Правительства Российской Федерации от 31 августа 2018 года № 1039 «Об утверждении Правил обустройства мест (площадок) накопления твердых коммунальных отходов и ведения их реестра».

5. Постановление Правительства Российской Федерации от 25 декабря 2019 года № 1815 «Об утверждении Правил направления субъектам Российской Федерации и рассмотрения ими рекомендаций российского экологического оператора при утверждении или корректировке региональной программы в области обращения с отходами, в том числе с твердыми коммунальными отходами, а также при установлении или корректировке нормативов накопления твердых коммунальных отходов».

6. Постановление Правительства Российской Федерации от 28 декабря 2020 года № 2314 «Об утверждении Правил обращения с отходами производства и потребления в части осветительных устройств, электрических ламп, ненадлежащие сбор, накопление, использование, обезвреживание, транспортирование и размещение которых может повлечь причинение вреда жизни, здоровью граждан, вреда животным, растениям и окружающей среде».

7. Постановление Правительства Российской Федерации от 26 августа 2023 года № 1390 «О порядке определения нормативов накопления твердых коммунальных отходов, внесении изменений в Правила направления субъектам Российской Федерации и рассмотрения ими рекомендаций российского экологического оператора при утверждении или корректировке региональной программы в области обращения с отходами, в том числе твердыми коммунальными отходами, а также при установлении или корректировке нормативов накопления твердых коммунальных отходов и признании утратившими силу некоторых актов Правительства Российской Федерации»;

8. Санитарные нормы и правила СанПин 2.1.3684-21 «Санитарно-эпидемиологические требования к содержанию территорий городских и сельских поселений, к водным объектам, питьевой воде и питьевому

водоснабжению, атмосферному воздуху, почвам, жилым помещениям, эксплуатации производственных, общественных помещений, организации и проведению санитарно-противоэпидемических (профилактических) мероприятий» утверждены Постановлением Главного государственного санитарного врача Российской Федерации от 28 января 2021 года № 3.

9. Закон Забайкальского края от 23 декабря 2009 года № 327-ЗЗК «Об отходах производства и потребления»;

10. Постановление Правительства Забайкальского края от 10 апреля 2014 года № 188 об утверждении государственной программы Забайкальского края «Охрана окружающей среды»;

11. Постановление Правительства Забайкальского края от 10 октября 2017 года № 409 «Об утверждении Порядка накопления твердых коммунальных отходов (в том числе их раздельного накопления) на территории Забайкальского края»;

12. Распоряжение Губернатора Забайкальского края от 27 декабря 2018 года № 518-р «Об организации на территории Забайкальского края работы по обращению с отходами»;

13. Приказ Министерства природных ресурсов от 06 августа 2024 года № 1426 «Об утверждении перечня объектов размещения твердых коммунальных отходов на территории Забайкальского края».

14. Приказ Региональной службы по тарифам и ценообразованию Забайкальского края от 18 февраля 2021 года № 21-НПА «Об установлении нормативов накопления твердых коммунальных отходов на территории Забайкальского края»;

15. Приказ Региональной службы по тарифам и ценообразованию Забайкальского края от 20 декабря 2023 года № 635-НПА «О внесении изменения в приложение к приказу Региональной службы по тарифам и ценообразованию Забайкальского края от 18 февраля 2021 года № 21-НПА «Об установлении нормативов накопления твердых коммунальных отходов на территории Забайкальского края»;

16. Государственный реестр объектов размещения отходов ГРОРО (Забайкальский край).

17. «Методические рекомендации по определению стоимости вывоза твердых бытовых отходов». Рекомендации разработаны при участии Администраций города Сургута и города Белгорода, а также Академии коммунального хозяйства им. К.Д. Памфилова. Москва, 2005 г.

18. Санитарная очистка и уборка населенных мест: С18 Справочник/А. Н. Мирный, Н. Ф. Абрамов, Д. Н. Беньямовский и др.; Под ред. А. Н. Мирного–2-е изд., перераб. и доп. – М.: Стройиздат, 1990. – 413 с: ил. –ISBN 5-274-00279-X.

19. Информационно-технический справочник по наилучшим доступным технологиям «Утилизация и обезвреживание отходов (кроме

термических способов)». Введен в действие 01.06.2022 Приказом Росстандарта от 22 декабря 2021 года № 2964.

20. Сайт Территориального органа Федеральной службы государственной статистики Забайкальского края https://75.rosstat.gov.ru/.

21. Информация, полученная от администраций муниципальных образований Забайкальского края.

22. Сведения регионального оператора о схемах потоков ТКО на территории Забайкальского края.

ПРИЛОЖЕНИЕ № 1.1
к территориальной схеме обращения
с отходами Забайкальского края

Численность населения

№ п/п	Наименование муниципального образования	Вид населенного пунктв	Наименование населенного пункта	Численность населения		
				Всего	в том числе	
					городское	сельское
	Забайкальский край			**984 395**	**687 127**	**297 268**
1	**Городской округ "Город Чита"**			**333 159**	**333 159**	
	внутригородские районы	район	Железнодорожный	50 325	50 325	
		район	Ингодинский	69 489	69 489	
		район	Центральный	129 013	129 013	
		район	Черновский	84 332	84 332	
2	**Городской округ ЗАТО "Поселок Горный"**			**7 335**	**7 335**	
		пгт	Горный	7 335	7 335	
3	**Городской округ "Поселок Агинское"**			**16 649**	**16 565**	**84**
		пгт	Агинское	16 565	16 565	
		село	Хусатуй	84		84
4	**Агинский муниципальный округ Забайкальского края**			**15 646**	**4 849**	**10 797**
		пгт	Новоорловск	3053	3053	
		пгт	Орловский	1 796	1 796	
		село	Дэлбэрхэй	37		37
		село	Занта	4		4
		село	Амитхаша	1 310		1 310
		село	Восточная Амитхаша	1 755		1 755
		село	Будулан	291		291
		село	Западный Будулан	299		299
		село	Гуней	673		673

№ п/п	Наименование муниципального образования	Вид населенного пунктв	Наименование населенного пункта	Численность населения		
				Всего	в том числе	
					городское	сельское
		село	Верхний Кункур	405		405
		село	Кункур	392		392
		село	Цугол	22		22
		село	Сахюрта	573		573
		село	Судунтуй	917		917
		село	Баян-Булак	163		163
		село	Булактуй	188		188
		село	Лаха	150		150
		село	Урда-Ага	1 045		1 045
		село	Верхняя Салия	1		1
		село	Пунцук	15		15
		село	Хойто-Ага	594		594
		село	Цокто-Хангил	821		821
		село	Заречный Челутай	128		128
		село	Челутай	565		565
		село	Аргалей	176		176
		село	Лесозавод	11		11
		село	Южный Аргалей	262		262
5	**Дульдургинский муниципальный округ Забайкальского края**			**13 633**		**13 633**
		село	Алханай	251		251
		село	Северный Алханай	374		374
		село	Южный Алханай	311		311
		село	Ара-Иля	212		212
		село	Бальзино	588		588
		село	Красноярово	170		170
		село	Дульдурга	6 599		6 599
		село	Восточный Зуткулей	246		246
		село	Зуткулей	301		301
		село	Северный Зуткулей	365		365
		село	Южный Зуткулей	316		316
		село	Иля	253		253
		село	Верхний Таптанай	384		384

№ п/п	Наименование муниципального образования	Вид населенного пунктв	Наименование населенного пункта	Численность населения		
				Всего	в том числе	
					городское	сельское
		село	Таптанай	328		328
		хутор	Бурал	5		5
		село	Восточный Токчин	337		337
		село	Западный Токчин	409		409
		село	Токчин	371		371
		село	Западный Узон	299		299
		село	Северный Узон	349		349
		село	Узон	228		228
		село	Южный Узон	146		146
		село	Новый Чиндалей	244		244
		село	Старый Чиндалей	179		179
		село	Чиндалей	368		368
6	**Моготуйский муниципальный округ Забайкальского края**			**22 380**	**10 601**	**11 779**
		пгт	Моготуй	10 601	10 601	
		село	Ага-Хангил	712		712
		село	Гомбын-Хунды	30		30
		село	Хайласан	288		288
		село	Боржигантай	643		643
		село	Догой	434		434
		село	Уронай	56		56
		село	Харганаша	37		37
		село	Зугалай	871		871
		село	Кусоча	633		633
		село	Ерама	13		13
		село	Зунор	28		28
		село	Нуринск	729		729
		село	Ортуй	725		725
		село	Нарин	161		161
		село	Усть-Нарин	290		290
		поселок при станции	Бурятская	110		110
		хутор	Западный Ушарбай	0		0
		село	Новый Ушарбай	0		0

№ п/п	Наименование муниципального образования	Вид населенного пунктв	Наименование населенного пункта	Численность населения		
				Всего	в том числе	
					городское	сельское
		разъезд	67	8		8
		разъезд	69	-		-
		разъезд	Перевал	9		9
		село	Ушарбай	736		736
		село	Хара-Шибирь	1 165		1 165
		поселок при станции	Ага	657		657
		поселок при станции	Булак	29		29
		поселок при станции	Остречная	39		39
		разъезд	71	44		44
		село	Ара-Булак	113		113
		село	Верхняя Ага	78		78
		село	Курилжа	105		105
		село	Нижняя Ага	248		248
		село	Улан-Сарта	17		17
		село	Цаган-Ола	923		923
		село	Бильчиртуй	149		149
		село	Известковое	229		229
		село	Толон	320		320
		село	Цаган-Челутай	470		470
		село	Цугол	680		680
7	**Акшинский муниципальный округ Забайкальского края**			**8 437**		**8 437**
		село	Акша	3 269		3 269
		село	Бытэв	334		334
		село	Дорожное	144		144
		село	Курулга	367		367
		село	Могойтуй	637		637
		село	Нарасун	784		784
		село	Новоказачинск	99		99
		село	Новокургатай	510		510
		село	Орой	320		320

№ п/п	Наименование муниципального образования	Вид населенного пунктв	Наименование населенного пункта	Численность населения		
				Всего	в том числе	
					городское	сельское
		село	Такеча	133		133
		село	Тохтор	257		257
		село	Убур-Тохтор	145		145
		село	Улача	290		290
		село	Урейск	774		774
		село	Усть-Иля	374		374
8	**Александрово-Заводской муниципальный округ Забайкальского края**			**5 560**		**5 560**
		село	Александровский Завод	1 384		1 384
		село	Журавлево	73		73
		село	Бохто	290		290
		село	Верхний Аленуй	137		137
		село	Кокуй 2-й	102		102
		село	Бутунтай	449		449
		село	Мулино	89		89
		село	Кузнецово	170		170
		село	Васильевский Хутор	177		177
		село	Манкечур	351		351
		село	Почекуй	3		3
		село	Маньково	184		184
		село	Николаевка	92		92
		село	Базаново	44		44
		село	Новый Акатуй	585		585
		село	Старый Акатуй	89		89
		село	Клин	78		78
		село	Онон-Борзя	191		191
		село	Кокуй 1-й	125		125
		село	Красноярово	93		93
		село	Савво-Борзя	115		115
		село	Чиндагатай	270		270
		село	Шара	7		7
		село	Шаракан	7		7
		село	Кириллиха	106		106
		село	Кутугай	114		114

№ п/п	Наименование муниципального образования	Вид населенного пунктв	Наименование населенного пункта	Численность населения		
				Всего	в том числе	
					городское	сельское
		село	Шаранча	235		235
9	**Балейский муниципальный округ Забайкальского края**			**15 274**	**10 052**	**5 222**
		город	Балей	10 052	10 052	
		село	Алия	139		139
		село	Барановск	39		39
		село	Большое Казаково	85		85
		село	Бочкарево	38		38
		село	Буторино	67		67
		село	Верхний Кокуй	79		79
		село	Гробово	88		88
		село	Джида	-		-
		село	Елкино	83		83
		село	Жетково	28		28
		село	Жидка	268		268
		село	Журавлево	19		19
		село	Казаковский Промысел	429		429
		село	Колобово	226		226
		населенный пункт	Лесоучасток Саранная	125		125
		село	Лесково	45		45
		село	Ложниково	66		66
		село	Ложниково	93		93
		село	Матусово	337		337
		село	Нижнее Гирюнино	149		149
		село	Нижний Ильдикан	396		396
		село	Нижний Кокуй	222		222
		село	Новоивановка	140		140
		село	Онохово	88		88
		село	Подойницыно	392		392
		населенный пункт	Рудник Жетково	24		24
		село	Сарбактуй	156		156
		село	Унда	618		618

№ п/п	Наименование муниципального образования	Вид населенного пунктв	Наименование населенного пункта	Численность населения		
				Всего	в том числе	
					городское	сельское
		село	Ундино-Поселье	621		621
		село	Ургучан	111		111
		село	Усть-Ягье	51		51
10	**Газимуро-Заводский муниципальный округ Забайкальского края**			**7 885**		**7 885**
		село	Батакан	284		284
		село	Будюмкан	165		165
		село	Бура	41		41
		село	Бурукан	250		250
		село	Верхнее Солонечное	163		163
		село	Газимурские Кавыкучи	93		93
		село	Газимурский Завод	2 420		2 420
		село	Догье	57		57
		село	Закаменная	56		56
		село	Зерен	212		212
		село	Игдоча	195		195
		село	Кактолга	289		289
		село	Калдага	64		64
		село	Корабль	75		75
		село	Кунгара	49		49
		село	Курлея	3		3
		село	Курюмдюкан	44		44
		село	Луговское	165		165
		поселок	Новоширокинский	947		947
		село	Новый Батакан	112		112
		село	Павловск	91		91
		населенный пункт	Рудник Солонечный	345		345
		село	Солонцы	18		18
		село	Тайна	424		424
		село	Трубачево	379		379
		село	Урюпино	1		1
		село	Ушмун	417		417
		село	Хайкан	8		8

№ п/п	Наименование муниципального образования	Вид населенного пунктв	Наименование населенного пункта	Численность населения		
				Всего	в том числе	
					городское	сельское
		село	Широкая	329		329
		село	Ямкун	189		189
11	**Забайкальский муниципальный округ Забайкальского края**			**19 300**	**13 347**	**5 953**
		пгт	Забайкальск	13 347	13 347	
		село	Абагайтуй	403		403
		село	Арабатук	74		74
		поселок при станции	Билитуй	1455		1455
		поселок при станции	Даурия	2 560		2 560
		поселок	Красный Великан	254		254
		поселок при станции	Мациевская	56		56
		населенный пункт	Рудник Абагатуй	130		130
		поселок	Семиозерье	18		18
		поселок	Степной	332		332
		поселок при станции	Харанор	671		671
12	**Каларский муниципальный округ Забайкальского края**			**7 207**	**4 025**	**3 182**
		пгт	Новая Чара	4 025	4 025	
		поселок при	Икабья	344		344
		поселок при	Куанда	1 138		1 138
		село	Кюсть-Кемда	108		108
		село	Неляты	17		17
		село	Средний Калар	23		23
		село	Чапо-Олого	96		96
		село	Чара	1 340		1 340
		поселок	Удокан	116		116
13	**Калганский муниципальный округ Забайкальского края**			**5 488**		**5 488**
		село	Бура	315		315
		село	Бура 1-я	156		156
		село	Верхний Калгукан	231		231
		село	Доно	170		170
		село	Доно 1-е	328		328

№ п/п	Наименование муниципального образования	Вид населенного пунктв	Наименование населенного пункта	Численность населения		
				Всего	в том числе	
					городское	сельское
		село	Запокровский	7		7
		село	Кадая	312		312
		село	Кадая 1-я	265		265
		село	Калга	2 132		2 132
		село	Козлово	136		136
		село	Нижний Калгукан	148		148
		село	Нижний Калкукан 1-й	260		260
		село	Средняя Борзя	289		289
		село	Чингильтуй	241		241
		село	Чупрово	386		386
		село	Шивия	112		112
14	**Краснокаменский муниципальный округ Забайкальского края**			**55 782**	**51 576**	**4 206**
		город	Краснокаменск	51 576	51 576	
		поселок при станции	Арамогойтуй	62		62
		село	Богдановка	372		372
		село	Брусиловка	18		18
		село	Кайластуй	347		347
		село	Капцегайтуй	254		254
		поселок	Ковыли	445		445
		поселок	Куйтун	169		169
		село	Маргуцек	565		565
		село	Соктуй-Милозан	303		303
		село	Среднеаргунск	175		175
		поселок при станции	Урулюнгуй	-		-
		поселок	Целинный	1 100		1 100
		поселок	Юбилейный	396		396
15	**Могочинский муниципальный округ Забайкальского края**			**20 767**	**17 963**	**2 804**
		пгт	Амазар	1 900	1 900	
		пгт	Давенда	559	559	
		пгт	Итака	168	168	

№ п/п	Наименование муниципального образования	Вид населенного пунктв	Наименование населенного пункта	Численность населения		
				Всего	в том числе	
					городское	сельское
		пгт	Ключевский	880	880	
		пгт	Ксеньевка	2 365	2 365	
		пгт	Могоча	12 091	12 091	
		село	Аникино	-		-
		поселок при	Артеушка	78		78
		станция	Блок-Пост Красавка	-		-
		станция	Блок-Пост Потайка	2		2
		станция	Блок-Пост Тетеркин Ключ	-		-
		станция	Блок-Пост Утени	-		-
		поселок при	Германовский	-		-
		поселок	Горький	-		-
		село	Джелонда	89		89
		поселок при	Жанна	10		10
		поселок при	Кендагиры	22		22
		поселок при	Кислый Ключ	20		20
		поселок при	Колокольный	6		6
		село	Кудеча	185		185
		поселок при	Малоковали	6		6
		поселок при	Нанагры	23		23
		поселок при	Пеньковая	5		5
		село	Покровка	-		-
		поселок при	Раздольное	5		5
		поселок при	Сбега	1 083		1 083
		поселок при	Семиозерный	683		683
		поселок при	Таптугары	356		356
		поселок при	Темная	13		13
		село	Часовая	1		1
		село	Чалдонка	211		211
		поселок при	Чичатка	6		6
16	**Нерчинско-Заводский муниципальный округ Забайкальского края**			**6 903**		**6 903**
		село	Аргунск	284		284
		село	Байка	179		179

№ п/п	Наименование муниципального образования	Вид населенного пунктв	Наименование населенного пункта	Численность населения		
				Всего	в том числе	
					городское	сельское
		село	Большой Зерентуй	530		530
		село	Булдуруй 1-й	192		192
		село	Булдуруй 2-й	51		51
		село	Георгиевка	175		175
		село	Горбуновка	183		183
		село	Горный Зерентуй	593		593
		село	Домасово	101		101
		село	Золотоноша	61		61
		село	Ивановка	336		336
		село	Ишага	194		194
		село	Михайловка	492		492
		поселок	Михайловский Участок	8		8
		село	Нерчинский завод	1 794		1 794
		село	Олочи	308		308
		село	Поперечный Зерентуй	-		-
		село	Середняя	67		67
		село	Солонечная	13		13
		село	Уровские Ключи	227		227
		село	Чашино-Ильдикан	229		229
		село	Чалбучи-Килга	153		153
		село	Широкая	318		318
		село	Явленка	415		415
17	**Ононский муниципальный округ Забайкальского края**			**8 214**		**8 214**
		село	Байн-Цаган	41		41
		село	Большевик	280		280
		село	Буйлэсан	352		352
		село	Верхний Цасучей	1 026		1 026
		село	Заря	123		123
		село	Икарал	113		113
		село	Красная Ималка	302		302
		село	Кубухай	287		287
		село	Кулусутай	277		277
		село	Куранжа	97		97

№ п/п	Наименование муниципального образования	Вид населенного пунктв	Наименование населенного пункта	Численность населения		
				Всего	в том числе	
					городское	сельское
		село	Нижний Кулусутай	198		198
		село	Нижний Цасучей	2 516		2 516
		село	Новый Дурулгуй	660		660
		село	Новая Заря	449		449
		село	Старый Дурулгуй	100		100
		село	Старый Чиндант	59		59
		село	Тут-Халтуй	279		279
		село	Усть-Борзя	213		213
		село	Усть-Лиска	75		75
		село	Усть-Ималка	68		68
		село	Урта-Харгана	31		31
		село	Холуй-База	203		203
		село	Чиндант 1-й	465		465
18	**Петровск-Забайкальский муниципальный округ Забайкальского края**			**29 049**	**17 181**	**11 868**
		город	Петровск-Забайкальский	14 473	14 473	
		пгт	Новопавловка	2 708	2 708	
		село	Алентуй	80		80
		село	Баляга	2 220		2 220
		село	Баляга-Катангар	45		45
		село	Голяткино	112		112
		село	Зугмара	222		222
		село	Кандобаево	14		14
		село	Катаево	508		508
		село	Катангар	88		88
		село	Красная Долина	111		111
		село	Кукун	1		1
		село	Кули	135		135
		населенный пункт	Лесоучасток Катангар	171		171
		село	Малета	2 198		2 198
		село	Нижний Тарбагатай	337		337
		село	Новая Зардама	51		51

№ п/п	Наименование муниципального образования	Вид населенного пунктв	Наименование населенного пункта	Численность населения		
				Всего	в том числе	
					городское	сельское
		село	Новоникольское	1		1
		село	Новопавловское	330		330
		село	Обор	152		152
		село	Орсук	173		173
		село	Пески	346		346
		село	Сохотой	92		92
		село	Старая Зардама	-		-
		село	Тарбагатай	1 255		1 255
		село	Толбага	447		447
		село	Усть-Обор	761		761
		село	Харауз	713		713
		село	Хохотуй	1 305		1 305
19	**Приаргунский муниципальный округ Забайкальского края**			**15 082**	**7 885**	**7 197**
		пгт	Кличка	988	988	
		пгт	Приаргунск	6 897	6 897	
		село	Бырка	257		257
		поселок	Верея	5		5
		село	Верхний Тасуркай	164		164
		село	Восточный Досатуй	270		270
		село	Горда	40		40
		поселок	Досатуй	452		452
		село	Дурой	405		405
		село	Дурой 1-й	92		92
		село	Зоргол	301		301
		село	Кути	53		53
		поселок	Молодежный	826		826
		село	Нижний Зоргол	134		134
		село	Новая Бырка	280		280
		село	Новое Погадаево	202		202
		село	Новоивановка	154		154
		село	Новоцурухайтуй	620		620
		поселок	Норинск	132		132
		село	Погадаево	177		177

№ п/п	Наименование муниципального образования	Вид населенного пунктв	Наименование населенного пункта	Численность населения		
				Всего	в том числе	
					городское	сельское
		поселок	Пограничный	221		221
		поселок	Пограничный 1-й	126		126
		село	Селинда	105		105
		село	Станция-Досатуй	260		260
		село	Староцурухайтуй	393		393
		село	Староцурухайтуй 1-й	235		235
		село	Талман-Борзя	229		229
		село	Улан	207		207
		село	Урулюнгуй	403		403
		село	Урулюнгуй 1-й	156		156
		село	Усть-Тасуркай	298		298
20	**Тунгокоченский муниципальный округ Забайкальского края**			**9 508**	**4 766**	**4 742**
		пгт	Вершино-Дарасунский	4 766	4 766	
		село	Акима	178		178
		село	Бутиха	46		46
		село	Верх-Усугли	1 853		1 853
		село	Зеленое Озеро	25		25
		село	Кыкер	359		359
		село	Красный Яр	43		43
		село	Нижний Стан	497		497
		поселок	Светлый	6		6
		село	Сухайтуй	16		16
		село	Тунгокочен	678		678
		село	Ульдурга	97		97
		село	Усть-Каренга	143		143
		село	Усугли	617		617
		село	Халтуй	111		111
		село	Цагакшино	-		-
		село	Юмурчен	73		73
21	**Улётовский муниципальный округ Забайкальского края**			**16 787**	**2 965**	**13 822**
		пгт	Дровяная	2 965	2 965	
		село	Аблатукан	106		106

№ п/п	Наименование муниципального образования	Вид населенного пунктв	Наименование населенного пункта	Численность населения		
				Всего	в том числе	
					городское	сельское
		село	Аблатуйский Бор	464		464
		село	Арей	106		106
		село	Арта	540		540
		село	Бальзой	427		427
		станция	Голубичная	263		263
		село	Горека	258		258
		село	Горекацан	291		291
		село	Дешулан	175		175
		село	Доронинское	220		220
		поселок	Красная Речка	111		111
		поселок	Ленинский	363		363
		село	Николаевское	985		985
		село	Новосалия	121		121
		село	Новые Ключи	90		90
		село	Стародоронинское	268		268
		село	Старый Ленинск	149		149
		село	Танга	687		687
		село	Татаурово	651		651
		село	Улеты	6 094		6 094
		село	Хадакта	716		716
		село	Черемхово	377		377
		село	Шебартуй 2-й	106		106
		село	Шехолан	254		254
22	**Шелопугинский муниципальный округ Забайкальского края**			**5 546**		**5 546**
		село	Банщиково	58		58
		село	Большой Тонтой	137		137
		село	Богданово	25		25
		село	Верхний Тергень	82		82
		село	Верх-Ягье	72		72
		село	Вершино-Шахтаминский	896		896
		село	Глинянка	108		108
		село	Дая	95		95
		село	Даякон	172		172
		село	Деревцово	73		73

№ п/п	Наименование муниципального образования	Вид населенного пунктв	Наименование населенного пункта	Численность населения		
				Всего	в том числе	
					городское	сельское
		село	Ишикан	89		89
		село	Копунь	322		322
		село	Купряково	40		40
		село	Малышево	111		111
		село	Малый Тонтой	169		169
		село	Мироново	276		276
		село	Некрасово	52		52
		село	Нижняя Шахтама	167		167
		село	Селекционная	59		59
		село	Средняя Шахтама	-		-
		поселок	Сивачи	99		99
		село	Ундинские Кавыкучи	40		40
		село	Чонгуль	36		36
		село	Шелопугино	2 134		2 134
		село	Шивия	234		234
23	**Борзинский муниципальный округ Забайкальского края**			**43 803**	**39 050**	**4 753**
		город	Борзя	29 140	29 140	
		разъезд	Зун-Торей	97		97
		пгт	Шерловая Гора	9 910	9 910	
		село	Акурай	276		276
		село	Биликтуй	174		174
		село	Ключевское	153		153
		село	Кондуй	82		82
		село	Контой	282		282
		село	Чемусово	10		10
		село	Курунзулай	196		196
		село	Олдонда	48		48
		село	Новоборзинское	235		235
		село	Соктуй	29		29
		село	Передняя Бырка	353		353
		село	Приозерное	278		278
		село	Тасырхой	34		34
		село	Малый Соловьевск	127		127

№ п/п	Наименование муниципального образования	Вид населенного пунктв	Наименование населенного пункта	Численность населения		
				Всего	в том числе	
					городское	сельское
		село	Соловьевск	233		233
		село	Усть-Озерная	281		281
		село	Малый Хада-Булак	186		186
		село	Хада-Булак	347		347
		село	Цаган-Олуй	386		386
		село	Чиндант 2-й	447		447
		село	Шоноктуй	193		193
		село	Юбилейное	55		55
		село	Южное	251		251
24	**Муниципальный район "Карымский район" Забайкальского края**			**33 483**	**21 025**	**12 458**
	Городское поселение "**Дарасунское**"			6 283	6 283	
		пгт	Дарасун	6283	6283	
	Городское поселение "Карымское"			12 211	12 211	
		пгт	Карымское	12211	12211	
	Городское поселение "Курорт-Дарасунское"			2 571	2 531	40
		пгт	Курорт Дарасун	2 531	2 531	
		село	Каланга	40		40
	Сельское поселение "Адриановское"			1 023		1 023
		поселок при станции	Адриановка	984		984
		поселок при станции	Седловая	39		39
	Сельское поселение "Большетуринское"			1 692		1 692
		село	Большая Тура	1 692		1 692
	Сельское поселение "Жимбиринское"			368		368
		село	Жимбира	307		307
		село	Солонцово	61		61
	Сельское поселение "Кадахтинское "			1 131		1 131
		село	Кадахта	621		621
		село	Северная Кадахта	510		510
	Сельское поселение "Кайдаловское"			1 169		1 169
		поселок при станции	Тарская	122		122

№ п/п	Наименование муниципального образования	Вид населенного пунктв	Наименование населенного пункта	Численность населения		
				Всего	в том числе	
					городское	сельское
		село	Атамановка	183		183
		село	Кайдалово	784		784
		село	Подлесное	61		61
		село	Усть-Нацигун	19		19
	Сельское поселение "Маякинское "			738		738
		поселок	Олентуй	351		351
		село	Зубковщина	95		95
		село	Маяки	292		292
	Сельское поселение "Нарын-Талачинское "			724		724
		село	Верхняя Талача	136		136
		село	Нарын-Талача	469		469
		село	Средняя Талача	119		119
	Сельское поселение "Новодоронинское"			347		347
		село	Новодоронинск	347		347
	Сельское поселение "Тыргетуйское "			1 642		1 642
		село	Кумахта	76		76
		село	Тыргетуй	791		791
		село	Шара-Горохон	775		775
	Сельское поселение "Урульгинское"			3 584		3 584
		село	Поселье	360		360
		село	Урульга	3 224		3 224
25	**Красночикойский муниципальный округ Забайкальского края**			**15 817**		**15 817**
		село	Альбитуй	292		292
		село	Гутай	47		47
		село	Нижний Нарым	74		74
		село	Александровка	103		103
		село	Архангельское	510		510
		село	Байхор	232		232
		село	Гремяча	10		10
		село	Мостовка	86		86
		село	Этытэй	198		198
		населенный пункт	Прииск Большая Речка	521		521
		село	Маргинтуй	-		-

№ п/п	Наименование муниципального образования	Вид населенного пунктв	Наименование населенного пункта	Численность населения		
				Всего	в том числе	
					городское	сельское
		село	Бурсомон	132		132
		село	Верхний Шергольджин	295		295
		село	Котый	44		44
		село	Средний Шергольджин	10		10
		село	Жиндо 1-е	346		346
		село	Жиндо 2-е	124		124
		село	Жиндокон	153		153
		село	Хилкотой	41		41
		село	Аца	129		129
		село	Захарово	640		640
		село	Осиновка	135		135
		село	Фомичево	316		316
		село	Конкино	225		225
		село	Барахоево	505		505
		село	Большаково	98		98
		село	Быково	70		70
		село	Коротково	443		443
		село	Красные Речки	98		98
		село	Красный Чикой	5 812		5 812
		село	Малоархангельск	1 001		1 001
		село	Менза	257		257
		село	Укыр	204		204
		село	Шонуй	25		25
		село	Урлук	1 006		1 006
		село	Усть-Урлук	101		101
		село	Афонькино	169		169
		село	Большая Речка	7		7
		село	Зашулан	-		-
		село	Стеклозавод	41		41
		село	Усть-Ямаровка	49		49
		село	Черемхово	607		607
		село	Ядрихино	80		80
		село	Ямаровка	78		78
		село	Могзон	2		2

№ п/п	Наименование муниципального образования	Вид населенного пунктв	Наименование населенного пункта	Численность населения		
				Всего	в том числе	
					городское	сельское
		село	Шимбилик	490		490
		село	Семиозерье	11		11
26	**Кыринский муниципальный округ Забайкальского края**			**9 949**		**9 949**
		село	Алтан	525		525
		село	Билютуй	457		457
		село	Былыра	210		210
		село	Верхний Ульхун	627		627
		село	Тырин	170		170
		село	Гавань	172		172
		село	Кыра	3 130		3 130
		село	Любовь	507		507
		село	Мангут	1 888		1 888
		село	Михайло-Павловск	217		217
		село	Турген	56		56
		село	Мордой	345		345
		село	Надежный	21		21
		село	Устье	12		12
		село	Верхний Стан	1		1
		село	Нижний Стан	9		9
		село	Тарбальджей	350		350
		село	Ульхун-Партия	457		457
		село	Хапчеранга	652		652
		село	Букукун	34		34
		село	Шумунда	109		109
27	**Нерчинский муниципальный округ Забайкальского края**			**26 450**	**16 468**	**9 982**
		город	Нерчинск	15 052	15 052	
		село	Макеевка	29		29
		пгт	Приисковый	1 416	1 416	
		село	Калинино	302		302
		село	Шивки	125		125
		село	Андронниково	151		151
		село	Волочаевка	19		19

№ п/п	Наименование муниципального образования	Вид населенного пунктв	Наименование населенного пункта	Численность населения		
				Всего	в том числе	
					городское	сельское
		село	Котельниково	50		50
		село	Бишигино	350		350
		станция	Апрелково	55		55
		село	Алеур	176		176
		село	Борщовка	2		2
		село	Верхние Ключи	310		310
		село	Верхний Умыкэй	198		198
		поселок	Заречный	802		802
		поселок	Нагорный	453		453
		село	Беломестново	127		127
		село	Березово	220		220
		село	Знаменка	709		709
		село	Кангил	280		280
		село	Северная Знаменка	166		166
		село	Зюльзикан	271		271
		село	Зюльзя	1 062		1 062
		село	Илим	681		681
		село	Левые Кумаки	218		218
		село	Правые Кумаки	129		129
		село	Сенная	27		27
		село	Нижние Ключи	421		421
		село	Олекан	725		725
		село	Большой Луг	40		40
		село	Крупянка	137		137
		село	Олинск	864		864
		село	Кулаково	61		61
		село	Пешково	418		418
		село	Право-Пешково	95		95
		село	Савватеево	309		309
28	**Муниципальный район "Оловянинский район" Забайкальского края**			**29 773**	**17 984**	**11 789**
	Городское поселение "Золотореченское"			965	965	
		пгт	Золоторечинск	965	965	
	Городское поселение "Калангуйское"			1 173	1 173	

№ п/п	Наименование муниципального образования	Вид населенного пунктв	Наименование населенного пункта	Численность населения		
				Всего	в том числе	
					городское	сельское
		пгт	Калангуй	1 173	1 173	
	Городское поселение "Оловяннинское"			7 641	7 514	127
		пгт	Оловянная	7 514	7 514	
		поселок	Тополевка	125		125
		село	Оловорудник	2		2
	Городское поселение "Ясногорское"			8 332	8 332	
		пгт	Ясногорск	8332	8332	
	Сельское поселение "Безречнинское"			436		436
		посёлок при станции	Безречная	436		436
	Сельское поселение "Булумское"			529		529
		село	Антия	216		216
		село	Булум	313		313
	Сельское поселение "Бурулятуйское"			528		528
		село	Бурулятуй	234		234
		село	Восточный Бурулятуй	179		179
		село	Победа	115		115
	Сельское поселение "Долгокычинское"			533		533
		село	Восточная Долгокыча	247		247
		село	Долгокыча	284		284
		село	Ключевая	2		2
	Сельское поселение "Единенское"			676		676
		село	Верхний Шаранай	229		229
		село	Единение	315		315
		село	Заря	62		62
		село	Караксар	69		69
		село	Средний Шаранай	1		1
	Сельское поселение "Мирнинское"			898		898
		поселок	Маяк	114		114
		поселок при станции	Мирная	784		784
	Сельское поселение "Ононское"			705		705
		село	Верхний Ононск	264		264
		село	Кулинда	162		162

№ п/п	Наименование муниципального образования	Вид населенного пунктв	Наименование населенного пункта	Численность населения		
				Всего	в том числе	
					городское	сельское
		село	Ононск	279		279
	Сельское поселение "Степнинское"			488		488
		поселок при станции	Степь	488		488
	Сельское поселение "Тургинское			447		447
		село	Верхняя Турга	241		241
		село	Турга	206		206
	Сельское поселение "Улан-Цацыкское"			279		279
		село	Улан-Цацык	279		279
	Сельское поселение "Улятуйское"			820		820
		село	Аренда	120		120
		село	Комкай	94		94
		село	Нижний Улятуй	318		318
		село	Улятуй	288		288
		село	Шивия	-		-
	Сельское поселение "Уртуйское"			531		531
		поселок при станции	Бырка	280		280
		поселок	Уртуйский	251		251
	Сельское поселение "Хада-Булакское"			538		538
		поселок при станции	Хада-Булак	414		414
		поселок	Центральный Хада-Булак	124		124
	Сельское поселение "Хара-Быркинское"			261		261
		село	Хара-Бырка	261		261
	Яснинское Сельское поселение "Яснинское"			3 993		3 993
		поселок при станции	Ясная	3993		3993
29	**Муниципальный район "Сретенский район" Забайкальского края**			**17 869**	**12 749**	**5 120**
	Городское поселение "Кокуйское"			5 550	5 412	138
		пгт	Кокуй	5 412	5 412	
		село	Баян	2		2
		село	Усть-Курлыч	136		136

№ п/п	Наименование муниципального образования	Вид населенного пунктв	Наименование населенного пункта	Численность населения		
				Всего	в том числе	
					городское	сельское
	Городское поселение "Сретенское"			5 890	5 868	22
		пгт	Сретенск	5 868	5 868	
		село	Моргул	22		22
	Городское поселение "Усть-Карское"			1 469	1 469	
		пгт	Усть-Карск	1 469	1 469	
	Сельское поселение "Алиянское"			401		401
		село	Алия	262		262
		село	Нижняя Алия	139		139
	Сельское поселение "Ботовское"			354		354
		населенный пункт	Дом Отдыха Чалбучи	32		32
		село	Аргун	91		91
		село	Большие Боты	121		121
		село	Мангидай	105		105
		село	Чалбучи	5		5
	Сельское поселение"Верхне-Куларкинское"			509		509
		село	Верхние Куларки	330		330
		село	Горбица	24		24
		село	Лужанки	18		18
		село	Нижние Куларки	127		127
		село	Усть-Черная	10		10
	Сельское поселение "Верхне-Куэнгинское"			526		526
		разъезд	Шапка	3		3
		село	Болотово	110		110
		село	Верхняя Куэнга	413		413
	Сельское поселение "Дунаевское"			843		843
		разъезд	3	11		11
		село	Дунаево	478		478
		село	Нижняя Куэнга	330		330
		село	Шеметово	24		24
	Сельское поселение "Молодовское"			505		505
		село	Ералга	16		16
		село	Ломы	288		288
		село	Молодовск	201		201

№ п/п	Наименование муниципального образования	Вид населенного пунктв	Наименование населенного пункта	Численность населения		
				Всего	в том числе	
					городское	сельское
	Сельское поселение "Усть-Наринзорское"			530		530
		село	Делюн	56		56
		село	Кокертай	1		1
		село	Наринзор	145		145
		село	Усть-Наринзор	328		328
	Сельское поселение "Усть-Начинское"			55		55
		село	Усть-Начин	55		55
	Сельское поселение "Фирсовское"			636		636
		село	Бори	177		177
		село	Кудея	92		92
		село	Уктыча	42		42
		село	Фирсово	226		226
		село	Фирсово 1-е	99		99
	Сельское поселение "Чикичейское"			354		354
		село	Адом	36		36
		село	Кулан	78		78
		село	Мыгжа	7		7
		село	Чикичей	233		233
	Сельское поселение "Шилко-Заводское"			247		247
		село	Старолончаково	99		99
		село	Шилкинский Завод	148		148
30	**Муниципальный район "Тунгиро-Олекминский район" Забайкальского края**			**1 098**		**1 098**
	Сельское поселение "Зареченское"			208		208
		село	Заречное	208		208
	Сельское поселение "Тупикское"			776		776
		село	Тупик	776		776
	Межселенная территория Тунгиро-Олекминский района			114		114
		село	Гуля	16		16
		село	Моклакан	55		55
		село	Средняя Олекма	43		43

№ п/п	Наименование муниципального образования	Вид населенного пунктв	Наименование населенного пункта	Численность населения		
				Всего	в том числе	
					городское	сельское
31	**Хилокский муниципальный округ Забайкальского края**			**24 713**	**12 499**	**12 214**
		пгт	Могзон	2 773	2 773	
		село	Загарино	31		31
		село	Улетка	-		-
		город	Хилок	9 726	9 726	
		село	Жилкин Хутор	9		9
		село	Сосновка	-		-
		село	Бада	3 061		3 061
		село	Зурун	238		238
		село	Тэрэпхэн	172		172
		село	Глинка	211		211
		поселок при станции	Жипхеген	1 076		1 076
		село	Закульта	316		316
		село	Мухор-Шибирка	5		5
		село	Ушоты	106		106
		село	Шиля	89		89
		село	Гыршелун	639		639
		село	Линево Озеро	1 977		1 977
		село	Укурик	89		89
		село	Аренур	1		1
		село	Дайгур	57		57
		село	Сарантуй	16		16
		село	Тайдут	13		13
		село	Харагун	1 369		1 369
		село	Харагун-Саранка	371		371
		село	Центральный Харагун	553		553
		село	Улястуй	28		28
		село	Хилогосон	208		208
		село	Алентуйка	138		138
		село	Хушенга	1 314		1 314
		село	Энгорок	127		127

№ п/п	Наименование муниципального образования	Вид населенного пунктв	Наименование населенного пункта	Численность населения		
				Всего	в том числе	
					городское	сельское
32	**Муниципальный район "Чернышевский район" Забайкальского края**			**29 154**	**20 770**	**8 384**
	Городское поселение "Аксеново-Зиловское"			2 687	2 648	39
		пгт	Аксеново-Зиловское	2 648	2 648	
		поселок при станции	Арчикой	4		4
		поселок при станции	Зудыра	35		35
	Городское поселение "Букачачинское"			1 245	1 183	62
		пгт	Букачача	1 183	1 183	
		село	Бородинск	37		37
		село	Бухта	21		21
		село	Усть-Горбица	4		4
	Городское поселение "Жирекенское"			3 430	3 418	12
		пгт	Жирекен	3 418	3 418	
		поселок при станции	Ковекта	2		2
		село	Озерная	10		10
	Городское поселение "Чернышевское"			13 521	13 521	
		пгт	Чернышевск	13 521	13 521	
	Сельское поселение "Алеурское"			975		975
		поселок при станции	Алеур	15		15
		село	Алеур	265		265
		село	Алеур 1-й	337		337
		село	Алеур 2-й	340		340
		село	Улей	18		18
	Сельское поселение "Байгульское"			824		824
		село	Байгул	514		514
		село	Сухой Байгул	310		310
	Сельское поселение "Бушулейское"			243		243
		село	Бушулей	243		243
	Сельское поселение "Гаурское"			428		428
		село	Гаур	428		428
	Сельское поселение "Икшицкое"			221		221
		село	Икшица	221		221
		село	Посельское	-		-
	Сельское поселение "Комсомольское"			1 475		1 475

№ п/п	Наименование муниципального образования	Вид населенного пунктв	Наименование населенного пункта	Численность населения		
				Всего	в том числе	
					городское	сельское
		поселок	Багульный	431		431
		поселок при станции	Ареда	293		293
		село	Комсомольское	751		751
	Сельское поселение "Курлыченское"			107		107
		село	Курлыч	107		107
	Сельское поселение "Мильгидунское"			636		636
		поселок при станции	Налгекан	4		4
		село	Кумаканда	25		25
		село	Мильгидун	389		389
		село	Нижний Мильгидун	218		218
	Сельское поселение "Новоильинское"			216		216
		село	Новоильинск	216		216
	Сельское поселение "Новооловское"			392		392
		село	Кадая	168		168
		село	Новый Олов	224		224
	Сельское поселение " Старооловское"			582		582
		село	Старый Олов	582		582
	Сельское поселение "Укурейское"			541		541
		село	Станция-Укурей	278		278
		село	Укурей	238		238
		село	Шивия-Наделяево	25		25
		село	Щебеночный Завод	-		-
	Сельское поселение "Урюмское"			693		693
		поселок при станции	Ульякан	267		267
		поселок при станции	Урюм	426		426
	Сельское поселение "Утанское"			938		938
		село	Утан	938		938
33	**Читинский муниципальный округ Забайкальского края**			**71 661**	**19 750**	**51 911**
		пгт	Атамановка	10 954	10 954	
		поселок	Каменка	12		12
		пгт	Новокручининский	8 796	8 796	
		село	Александровка	1 060		1 060

№ п/п	Наименование муниципального образования	Вид населенного пунктв	Наименование населенного пункта	Численность населения		
				Всего	в том числе	
					городское	сельское
		село	Арахлей	675		675
		село	Иван-Озеро	129		129
		село	Преображенка	148		148
		село	Тасей	99		99
		село	Беклемишево	1 183		1 183
		село	Иргень	317		317
		село	Шакша	219		219
		поселок при станции	Береговой	217		217
		поселок при станции	Ручейки	37		37
		село	Верх-Чита	1 585		1 585
		село	Мухор-Кондуй	14		14
		село	Домна	6 469		6 469
		населенный пункт	Лесоучасток Верх-Нарым	32		32
		село	Верх-Нарым	205		205
		село	Елизаветино	622		622
		село	Засопка	5 504		5 504
		поселок при станции	Ингода	1 035		1 035
		село	Домно-Ключи	290		290
		село	Колочное 1-е	25		25
		село	Колочное 2-е	740		740
		село	Черново	276		276
		поселок	Ленинский	194		194
		поселок	Лесной Городок	771		771
		поселок	Хвойный	35		35
		село	Кука	203		203
		поселок	Дом Инвалидов	31		31
		село	Маккавеево	4 991		4 991
		поселок при станции	Лесная	784		784
		село	Жипковщина	472		472

№ п/п	Наименование муниципального образования	Вид населенного пунктв	Наименование населенного пункта	Численность населения		
				Всего	в том числе	
					городское	сельское
		село	Заречное	110		110
		село	Новая Кука	1 692		1 692
		село	Старая Кука	308		308
		село	Ильинка	382		382
		село	Новотроицк	708		708
		село	Танха	281		281
		село	Оленгуй	206		206
		село	Сыпчегур	167		167
		село	Амодово	113		113
		село	Еремино	266		266
		село	Новое Сивяково	206		206
		село	Сивяково	430		430
		поселок	Забайкальский	518		518
		село	Верхняя Карповка	221		221
		село	Карповка	800		800
		село	Смоленка	10 429		10 429
		поселок при станции	Гонгота	75		75
		поселок	Ягодный	280		280
		село	Сохондо	872		872
		село	Тургутуй	4		4
		село	Угдан	2 008		2 008
		село	Авдей	141		141
		село	Бургень	555		555
		село	Подволок	131		131
		село	Шишкино	1 884		1 884
		поселок при станции	Кука	150		150
		село	Яблоново	600		600
34	**Муниципальный район "Шилкинский район" Забайкальского края**			**35 034**	**24 479**	**10 555**
	Городское поселение "Первомайское"			11 358	10 942	416
		пгт	Первомайский	10 942	10 942	
		село	Солнцево	232		232

№ п/п	Наименование муниципального образования	Вид населенного пунктв	Наименование населенного пункта	Численность населения		
				Всего	в том числе	
					городское	сельское
		село	Уненкер	123		123
		село	Шиванда	61		61
	Городское поселение "Холбонское"			2 239	1 929	310
		пгт	Холбон	1 929	1 929	
		село	Арбагар	310		310
	Городское поселение "Шилкинское"			12 087	11 608	479
		город	Шилка	11 608	11 608	
		село	Митрофаново	479		479
	Сельское поселение "Богомягковское"			1 020		1 020
		село	Богомягково	505		505
		село	Кокуй-Комогорцево	163		163
		село	Кыэкен	47		47
		село	Средняя Кия	305		305
	Сельское поселение "Верхнехилинское"			1 019		1 019
		село	Васильевка	103		103
		село	Верхняя Хила	783		783
		село	Ульяновка	133		133
	Сельское поселение "Галкинское"			828		828
		село	Галкино	361		361
		село	Зубарево	130		130
		село	Нижнее Галкино	129		129
		село	Саввино	208		208
	Сельское поселение "Казановское"			1 206		1 206
		поселок при станции	Онон	59		59
		село	Казаново	1 147		1 147
	Сельское поселение "Мирсановское"			679		679
		село	Апрелково	9		9
		село	Кибасово	136		136
		село	Мирсаново	534		534
	Сельское поселение "Новоберезовское"			634		634
		село	Золотухино	184		184
		село	Нижняя Хила	100		100
		село	Новоберезовское	268		268

№ п/п	Наименование муниципального образования	Вид населенного пунктв	Наименование населенного пункта	Численность населения		
				Всего	в том числе	
					городское	сельское
		село	Островки	82		82
	Сельское поселение "Номоконовское"			490		490
		село	Берея	63		63
		село	Нижнее Номоконово	224		224
		село	Номоконово	203		203
	Сельское поселение "Ононское"			1 257		1 257
		село	Новое	48		48
		село	Ононское	954		954
		село	Усть-Ножовая	255		255
	Сельское поселение "Размахнинское"			1 004		1 004
		село	Байцетуй	106		106
		село	Красноярово	146		146
		село	Размахнино	752		752
	Сельское поселение "Усть-Теленгуйское"			451		451
		село	Верхний Теленгуй	53		53
		село	Макарово	24		24
		село	Усть-Теленгуй	374		374
	Сельское поселение "Чиронское"			762		762
		село	Кироча	70		70
		село	Усть-Ага	44		44
		село	Чирон	648		648

			ПРИЛОЖЕНИЕ № 1.2 к территориальной схеме обращения с отходами Забайкальского края	
	Источники образования отходов - жилой фонд			
№ п/п	Адрес	Вид	Широта	Долгота
1	Забайкальский край, г. Чита, проезд. Серова, д. 1	Индивидуальные домовладения	52,031235	113,48959
2	Забайкальский край, г. Чита, проезд. Серова, д. 10	Индивидуальные домовладения	52,032333	113,48943
3	Забайкальский край, г. Чита, проезд. Серова, д. 11	Индивидуальные домовладения	52,032211	113,489173
4	Забайкальский край, г. Чита, проезд. Серова, д. 2	Индивидуальные домовладения	52,031586	113,48967
5	Забайкальский край, г. Чита, проезд. Серова, д. 28	Индивидуальные домовладения	52,031785	113,48947
6	Забайкальский край, г. Чита, проезд. Серова, д. 3	Индивидуальные домовладения	52,031387	113,489395
7	Забайкальский край, г. Чита, проезд. Серова, д. 5	Индивидуальные домовладения	52,031502	113,489371
8	Забайкальский край, г. Чита, проезд. Серова, д. 7	Индивидуальные домовладения	52,031834	113,489105
9	Забайкальский край, г. Чита, проезд. Серова, д. 8	Индивидуальные домовладения	52,031785	113,48947
10	Забайкальский край, г. Чита, проезд. Серова, д. 9	Индивидуальные домовладения	52,032078	113,489209
11	Забайкальский край, г. Чита, ул. 9 Января, д. 1	Индивидуальные домовладения	52,025	113,50421
12	Забайкальский край, г. Чита, ул. Балябина, д. 46	МКД	52,043648	113,49976
13	Забайкальский край, г. Чита, ул. 9 Января, д. 15	Индивидуальные домовладения	52,026184	113,506065
14	Забайкальский край, г. Чита, ул. 9 Января, д. 43	МКД	52,02931	113,50881
15	Забайкальский край, г. Чита, ул. 9 Января, д. 5	Индивидуальные домовладения	52,024887	113,50466

№ п/п	Адрес	Вид	Широта	Долгота
16	Забайкальский край, г. Чита, ул. 9 Января, д. 53	МКД	52,03066	113,51049
17	Забайкальский край, г. Чита, ул. 9 Января, д. 55	МКД	52,03139	113,51124
18	Забайкальский край, г. Чита, ул. 9 Января, д. 75а	МКД	52,032433	113,51244
19	Забайкальский край, г. Чита, ул. 9 Января, д. 77	Индивидуальные домовладения	52,032572	113,512611
20	Забайкальский край, г. Чита, ул. 9 Января, д. 79	Индивидуальные домовладения	52,032688	113,512709
21	Забайкальский край, г. Чита, ул. 9 Января, д. 89	Индивидуальные домовладения	52,033735	113,513805
22	Забайкальский край, г. Чита, ул. Балябина, д. 64	МКД	52,045082	113,494675
23	Забайкальский край, г. Чита, ул. Амурская, д. 103	МКД	52,030765	113,495776
24	Забайкальский край, г. Чита, ул. Ангарская, д. 70	МКД	52,03163	113,510212
25	Забайкальский край, г. Чита, ул. Амурская, д. 103а	МКД	52,031148	113,495408
26	Забайкальский край, г. Чита, ул. Амурская, д. 104	МКД	52,03199	113,495004
27	Забайкальский край, г. Чита, ул. Амурская, д. 107	МКД	52,031613	113,494132
28	Забайкальский край, г. Чита, ул. Амурская, д. 108	Индивидуальные домовладения	52,032051	113,494384
29	Забайкальский край, г. Чита, ул. Амурская, д. 111	МКД	52,032117	113,492839
30	Забайкальский край, г. Чита, ул. Амурская, д. 112	МКД	52,032494	113,493108
31	Забайкальский край, г. Чита, ул. Амурская, д. 115	Индивидуальные домовладения	52,032416	113,492138
32	Забайкальский край, г. Чита, ул. Амурская, д. 56	Индивидуальные домовладения	52,027629	113,505451
33	Забайкальский край, г. Чита, ул. Амурская, д. 58	Индивидуальные домовладения	52,028333	113,50387
34	Забайкальский край, г. Чита, ул. Амурская, д. 62	Индивидуальные домовладения	52,028527	113,50316
35	Забайкальский край, г. Чита, ул. Амурская, д. 64	Индивидуальные домовладения	52,028599	113,502981
36	Забайкальский край, г. Чита, ул. Амурская, д. 82	МКД	52,029906	113,499756

№ п/п	Адрес	Вид	Широта	Долгота
37	Забайкальский край, г. Чита, ул. Амурская, д. 82а	Индивидуальные домовладения	52,029906	113,499756
38	Забайкальский край, г. Чита, ул. Амурская, д. 84	МКД	52,030333	113,498642
39	Забайкальский край, г. Чита, ул. Амурская, д. 98	МКД	52,031419	113,495866
40	Забайкальский край, г. Чита, ул. Анохина, д. 105	МКД	52,033315	113,493471
41	Забайкальский край, г. Чита, ул. Анохина, д. 114	Индивидуальные домовладения	52,033946	113,493027
42	Забайкальский край, г. Чита, ул. Анохина, д. 116	Индивидуальные домовладения	52,028952	113,50514
43	Забайкальский край, г. Чита, ул. Анохина, д. 120а	МКД	52,034212	113,492327
44	Забайкальский край, г. Чита, ул. Анохина, д. 65	МКД	52,028886	113,504723
45	Забайкальский край, г. Чита, ул. Анохина, д. 67	МКД	52,029474	113,503394
46	Забайкальский край, г. Чита, ул. Анохина, д. 72	МКД	52,030488	113,501822
47	Забайкальский край, г. Чита, ул. Анохина, д. 75в	Индивидуальные домовладения	52,03035	113,50095
48	Забайкальский край, г. Чита, ул. Анохина, д. 88	МКД	52,03225	113,498095
49	Забайкальский край, г. Чита, ул. Анохина, д. 93	МКД	52,032601	113,495183
50	Забайкальский край, г. Чита, ул. Анохина, д. 94	МКД	52,03266	113,496279
51	Забайкальский край, г. Чита, ул. Анохина, д. 96	МКД	52,033115	113,495498
52	Забайкальский край, г. Чита, ул. Бабушкина, д. 111	МКД	52,035131	113,509916
53	Забайкальский край, г. Чита, ул. Бабушкина, д. 52	МКД	52,037802	113,505586
54	Забайкальский край, г. Чита, ул. Бабушкина, д. 56, корп. А	Индивидуальные домовладения	52,037829	113,505163
55	Забайкальский край, г. Чита, ул. Бабушкина, д. 60	Индивидуальные домовладения	52,038212	113,50466
56	Забайкальский край, г. Чита, ул. Бабушкина, д. 78	МКД	52,040023	113,499693

№ п/п	Адрес	Вид	Широта	Долгота
57	Забайкальский край, г. Чита, ул. Бабушкина, д. 80а	МКД	52,04044	113,4998
58	Забайкальский край, г. Чита, ул. Бабушкина, д. 95	Индивидуальные домовладения	52,033957	113,513886
59	Забайкальский край, г. Чита, ул. Бабушкина, д. 99, корп. 1	МКД	52,034527	113,511986
60	Забайкальский край, г. Чита, ул. Богомягкова, д. 14	МКД	52,039776	113,4942
61	Забайкальский край, г. Чита, ул. Балябина, д. 10	МКД	52,038986	113,509834
62	Забайкальский край, г. Чита, ул. Балябина, д. 16	МКД	52,040228	113,506736
63	Забайкальский край, г. Чита, ул. Балябина, д. 37	МКД	52,041534	113,50224
64	Забайкальский край, г. Чита, ул. Балябина, д. 39	МКД	52,04206	113,50094
65	Забайкальский край, г. Чита, ул. Балябина, д. 6	МКД	52,038593	113,510826
66	Забайкальский край, г. Чита, ул. Бутина, д. 18	МКД	52,03607	113,50213
67	Забайкальский край, г. Чита, ул. Бутина, д. 30	МКД	52,03835	113,504295
68	Забайкальский край, г. Чита, ул. Бутина, д. 32а	МКД	52,0389	113,505135
69	Забайкальский край, г. Чита, ул. Бутина, д. 36	МКД	52,039642	113,505646
70	Забайкальский край, г. Чита, ул. Бутина, д. 42а	МКД	52,04097	113,50731
71	Забайкальский край, г. Чита, ул. Бутина, д. 59	МКД	52,036694	113,50185
72	Забайкальский край, г. Чита, ул. Выставочная, д. 10	Индивидуальные домовладения	52,03327	113,50765
73	Забайкальский край, г. Чита, ул. Выставочная, д. 12	МКД	52,03347	113,50777
74	Забайкальский край, г. Чита, ул. Выставочная, д. 20	МКД	52,03412	113,50847
75	Забайкальский край, г. Чита, ул. Выставочная, д. 20а	МКД	52,033916	113,50888
76	Забайкальский край, г. Чита, ул. Выставочная, д. 8	Индивидуальные домовладения	52,033164	113,507203
77	Забайкальский край, г. Чита, ул. Горького, д. 30	МКД	52,03639	113,5105
78	Забайкальский край, г. Чита, ул. Горького, д. 32	МКД	52,03682	113,510956

№ п/п	Адрес	Вид	Широта	Долгота
79	Забайкальский край, г. Чита, ул. Журавлева, д. 13	МКД	52,03238	113,49353
80	Забайкальский край, г. Чита, ул. Журавлева, д. 15	МКД	52,03266	113,49385
81	Забайкальский край, г. Чита, ул. Журавлева, д. 16	МКД	52,03355	113,49574
82	Забайкальский край, г. Чита, ул. Журавлева, д. 18	МКД	52,03429	113,496475
83	Забайкальский край, г. Чита, ул. Журавлева, д. 26	МКД	52,035667	113,49766
84	Забайкальский край, г. Чита, ул. Журавлева, д. 28	МКД	52,035868	113,497833
85	Забайкальский край, г. Чита, ул. Журавлева, д. 4	МКД	52,031525	113,49342
86	Забайкальский край, г. Чита, ул. Журавлева, д. 47	МКД	52,035877	113,49721
87	Забайкальский край, г. Чита, ул. Журавлева, д. 48	Индивидуальные домовладения	52,03845	113,500824
88	Забайкальский край, г. Чита, ул. Журавлева, д. 61	МКД	52,038742	113,50008
89	Забайкальский край, г. Чита, ул. Журавлева, д. 69	МКД	52,040653	113,50136
90	Забайкальский край, г. Чита, ул. Журавлева, д. 7	МКД	52,03173	113,492775
91	Забайкальский край, г. Чита, ул. Журавлева, д. 8	Индивидуальные домовладения	52,032406	113,49445
92	Забайкальский край, г. Чита, ул. Забайкальского Рабочего, д. 57	МКД	52,031929	113,511667
93	Забайкальский край, г. Чита, ул. Забайкальского Рабочего, д. 65	Индивидуальные домовладения	52,032976	113,509098

№ п/п	Адрес	Вид	Широта	Долгота
94	Забайкальский край, г. Чита, ул. Забайкальского Рабочего, д. 77	Индивидуальные домовладения	52,030134	113,516824
95	Забайкальский край, г. Чита, ул. Забайкальского Рабочего, д. 80	Индивидуальные домовладения	52,032289	113,511811
96	Забайкальский край, г. Чита, ул. Забайкальского Рабочего, д. 82	МКД	52,032555	113,51111
97	Забайкальский край, г. Чита, ул. Забайкальского Рабочего, д. 84	МКД	52,0327	113,51086
98	Забайкальский край, г. Чита, ул. Богомягкова, д. 2, корп. 2	МКД	52,0336	113,489296
99	Забайкальский край, г. Чита, ул. Ингодинская, д. 45	Индивидуальные домовладения	52,029347	113,50731
100	Забайкальский край, г. Чита, ул. Ингодинская, д. 47	Индивидуальные домовладения	52,029453	113,50694
101	Забайкальский край, г. Чита, ул. Кастринская, д. 2	МКД	52,03309	113,492676
102	Забайкальский край, г. Чита, ул. Кастринская, д. 4	МКД	52,033794	113,491974
103	Забайкальский край, г. Чита, ул. Костюшко-Григоровича, д. 40	Индивидуальные домовладения	52,037663	113,498121
104	Забайкальский край, г. Чита, ул. Костюшко-Григоровича, д. 40а	Индивидуальные домовладения	52,037835	113,498336
105	Забайкальский край, г. Чита, ул. Костюшко-Григоровича, д. 40в	Индивидуальные домовладения	52,037951	113,498022
106	Забайкальский край, г. Чита, ул. Костюшко-Григоровича, д. 44	МКД	52,038223	113,496791
107	Забайкальский край, г. Чита, ул. Костюшко-Григоровича, д. 6	Индивидуальные домовладения	52,040234	113,491051
108	Забайкальский край, г. Чита, ул. Курнатовского, д. 12	МКД	52,03558	113,493675

№ п/п	Адрес	Вид	Широта	Долгота
109	Забайкальский край, г. Чита, ул. Курнатовского, д. 24	МКД	52,037933	113,49632
110	Забайкальский край, г. Чита, ул. Курнатовского, д. 2а	Индивидуальные домовладения	52,042472	113,500465
111	Забайкальский край, г. Чита, ул. Курнатовского, д. 30	Индивидуальные домовладения	52,038965	113,497231
112	Забайкальский край, г. Чита, ул. Курнатовского, д. 34	МКД	52,03966	113,498055
113	Забайкальский край, г. Чита, ул. Курнатовского, д. 38	МКД	52,040854	113,499163
114	Забайкальский край, г. Чита, ул. Курнатовского, д. 8	МКД	52,034683	113,49372
115	Забайкальский край, г. Чита, ул. Ленина, д. 102	МКД	52,03471	113,498525
116	Забайкальский край, г. Чита, ул. Ленина, д. 104	МКД	52,034915	113,498085
117	Забайкальский край, г. Чита, ул. Ленина, д. 105	МКД	52,03415	113,49845
118	Забайкальский край, г. Чита, ул. Ленина, д. 105а	Индивидуальные домовладения	52,034106	113,498417
119	Забайкальский край, г. Чита, ул. Ленина, д. 106	МКД	52,035015	113,497707
120	Забайкальский край, г. Чита, ул. Ленина, д. 110	МКД	52,035497	113,496468
121	Забайкальский край, г. Чита, ул. Ленина, д. 121	МКД	52,035423	113,4951
122	Забайкальский край, г. Чита, ул. Ленина, д. 122	МКД	52,036145	113,494743
123	Забайкальский край, г. Чита, ул. Ленина, д. 123	МКД	52,035768	113,494222
124	Забайкальский край, г. Чита, ул. Ленина, д. 56	МКД	52,030383	113,50952
125	Забайкальский край, г. Чита, ул. Ленина, д. 58	МКД	52,030948	113,508074
126	Забайкальский край, г. Чита, ул. Ленина, д. 97	МКД	52,032112	113,503538
127	Забайкальский край, г. Чита, ул. Ленинградская, д. 25а	МКД	52,036871	113,505999
128	Забайкальский край, г. Чита, ул. Ленинградская, д. 27	МКД	52,03769	113,50685
129	Забайкальский край, г. Чита, ул. Ленинградская, д. 39	Индивидуальные домовладения	52,039158	113,50715

№ п/п	Адрес	Вид	Широта	Долгота
130	Забайкальский край, г. Чита, ул. Ленинградская, д. 5	МКД	52,031387	113,50028
131	Забайкальский край, г. Чита, ул. Ленинградская, д. 54	МКД	52,034466	113,504157
132	Забайкальский край, г. Чита, ул. Ленинградская, д. 56	МКД	52,034821	113,504939
133	Забайкальский край, г. Чита, ул. Ленинградская, д. 76	МКД	52,038162	113,508056
134	Забайкальский край, г. Чита, ул. Ленинградская, д. 76а	Индивидуальные домовладения	52,038356	113,50952
135	Забайкальский край, г. Чита, ул. Ленинградская, д. 78	МКД	52,038766	113,508676
136	Забайкальский край, р-н. Петровск-Забайкальский, пгт. Новопавловка, ул. Мира, д. 49	Индивидуальные домовладения	51,221674	109,220155
137	Забайкальский край, г. Чита, ул. Ленинградская, д. 82	МКД	52,039658	113,509637
138	Забайкальский край, г. Чита, ул. Лермонтова, д. 10	МКД	52,033524	113,49766
139	Забайкальский край, г. Чита, ул. Нечаева, д. 31	МКД	52,04908	113,510023
140	Забайкальский край, г. Чита, ул. Лермонтова, д. 14	МКД	52,033855	113,49689
141	Забайкальский край, г. Чита, ул. Лермонтова, д. 15	МКД	52,03341	113,49676
142	Забайкальский край, г. Чита, ул. Нерчинская, д. 1	МКД	52,02529	113,50307
143	Забайкальский край, г. Чита, ул. Нерчинская, д. 12	МКД	52,026043	113,504555
144	Забайкальский край, г. Чита, ул. Нерчинская, д. 12, корп. А	Индивидуальные домовладения	52,026022	113,504499

№ п/п	Адрес	Вид	Широта	Долгота
145	Забайкальский край, г. Чита, ул. Нерчинская, д. 9	МКД	52,026382	113,50425
146	Забайкальский край, г. Чита, ул. Ононская, д. 6	Индивидуальные домовладения	52,02644	113,50552
147	Забайкальский край, г. Чита, ул. Ононская, д. 8	Индивидуальные домовладения	52,026554	113,505289
148	Забайкальский край, г. Чита, ул. Петровская, д. 11	МКД	52,025547	113,50411
149	Забайкальский край, г. Чита, ул. Петровская, д. 18	Индивидуальные домовладения	52,02572	113,50483
150	Забайкальский край, г. Чита, ул. Петровская, д. 20	МКД	52,02576	113,50461
151	Забайкальский край, г. Чита, ул. Петровская, д. 24	МКД	52,026176	113,50355
152	Забайкальский край, г. Чита, ул. Петровская, д. 28	МКД	52,02693	113,5017
153	Забайкальский край, г. Чита, ул. Петровская, д. 36	МКД	52,02738	113,50061
154	Забайкальский край, г. Чита, ул. Петровская, д. 40	МКД	52,02768	113,49986
155	Забайкальский край, г. Чита, ул. Петровская, д. 41	МКД	52,027855	113,498344
156	Забайкальский край, г. Чита, ул. Петровская, д. 41а	Индивидуальные домовладения	52,02759	113,498219
157	Забайкальский край, г. Чита, ул. Петровская, д. 5	МКД	52,025196	113,50497
158	Забайкальский край, г. Чита, ул. Петровская, д. 7	МКД	52,025307	113,504616
159	Забайкальский край, г. Чита, ул. Полины Осипенко, д. 14	МКД	52,029657	113,506484
160	Забайкальский край, г. Чита, ул. Полины Осипенко, д. 22	МКД	52,031513	113,50837

№ п/п	Адрес	Вид	Широта	Долгота
161	Забайкальский край, г. Чита, ул. Полины Осипенко, д. 33	Индивидуальные домовладения	52,033524	113,509735
162	Забайкальский край, г. Чита, ул. Полины Осипенко, д. 38	МКД	52,03255	113,50941
163	Забайкальский край, г. Чита, ул. Полины Осипенко, д. 38а	Индивидуальные домовладения	52,03255	113,50941
164	Забайкальский край, г. Чита, ул. Полины Осипенко, д. 39	МКД	52,034817	113,510826
165	Забайкальский край, г. Чита, ул. Полины Осипенко, д. 4	МКД	52,026604	113,503296
166	Забайкальский край, г. Чита, ул. Полины Осипенко, д. 44	МКД	52,034544	113,511515
167	Забайкальский край, г. Чита, ул. Проезжая, д. 1	Индивидуальные домовладения	52,03565	113,51328
168	Забайкальский край, г. Чита, ул. Проезжая, д. 11	Индивидуальные домовладения	52,035802	113,515476
169	Забайкальский край, г. Чита, ул. Проезжая, д. 12	Индивидуальные домовладения	52,035569	113,514865
170	Забайкальский край, г. Чита, ул. Проезжая, д. 12, корп. Б	Индивидуальные домовладения	52,035569	113,514865
171	Забайкальский край, г. Чита, ул. Проезжая, д. 14	Индивидуальные домовладения	52,035637	113,51525
172	Забайкальский край, г. Чита, ул. Проезжая, д. 16	Индивидуальные домовладения	52,035667	113,51566
173	Забайкальский край, г. Чита, ул. Проезжая, д. 18	Индивидуальные домовладения	52,03569	113,51592
174	Забайкальский край, г. Чита, ул. Проезжая, д. 2	Индивидуальные домовладения	52,035748	113,51653
175	Забайкальский край, р-н. Петровск-Забайкальский, пгт. Новопавловка, ул. Молодежная, д. 1а	Индивидуальные домовладения	51,220873	109,209195
176	Забайкальский край, г. Чита, ул. Проезжая, д. 24	Индивидуальные домовладения	52,03525	113,51683

№ п/п	Адрес	Вид	Широта	Долгота
177	Забайкальский край, г. Чита, ул. Проезжая, д. 25	МКД	52,036212	113,517578
178	Забайкальский край, г. Чита, ул. Проезжая, д. 3	Индивидуальные домовладения	52,0357	113,51364
179	Забайкальский край, г. Чита, ул. Проезжая, д. 30	Индивидуальные домовладения	52,03507	113,517265
180	Забайкальский край, г. Чита, ул. Проезжая, д. 32	Индивидуальные домовладения	52,0353	113,51721
181	Забайкальский край, г. Чита, ул. Проезжая, д. 4	Индивидуальные домовладения	52,035442	113,51375
182	Забайкальский край, г. Чита, ул. Проезжая, д. 42	Индивидуальные домовладения	52,035802	113,515476
183	Забайкальский край, г. Чита, ул. Проезжая, д. 44	Индивидуальные домовладения	52,035802	113,515476
184	Забайкальский край, г. Чита, ул. Проезжая, д. 5	Индивидуальные домовладения	52,03586	113,51387
185	Забайкальский край, г. Чита, ул. Проезжая, д. 6	Индивидуальные домовладения	52,035507	113,51423
186	Забайкальский край, г. Чита, ул. Проезжая, д. 6, корп. А	Индивидуальные домовладения	52,035486	113,514183
187	Забайкальский край, г. Чита, ул. Проезжая, д. 7	МКД	52,035767	113,51432
188	Забайкальский край, г. Чита, ул. Проезжая, д. 9	Индивидуальные домовладения	52,035802	113,515476
189	Забайкальский край, г. Чита, ул. Проезжая, д. 9, корп. А	Индивидуальные домовладения	52,035802	113,515476
190	Забайкальский край, г. Чита, ул. Профсоюзная, д. 11	Индивидуальные домовладения	52,028015	113,50049
191	Забайкальский край, г. Чита, ул. Профсоюзная, д. 11а	Индивидуальные домовладения	52,028255	113,50003
192	Забайкальский край, г. Чита, ул. Пушкина, д. 5	МКД	52,033187	113,504085
193	Забайкальский край, г. Чита, ул. Пушкина, д. 7	МКД	52,034317	113,505325
194	Забайкальский край, г. Чита, ул. Серова, д. 1	МКД	52,030266	113,49088
195	Забайкальский край, г. Чита, ул. Серова, д. 1а	МКД	52,030317	113,490395
196	Забайкальский край, г. Чита, ул. Серова, д. 1б	МКД	52,030266	113,49088
197	Забайкальский край, г. Чита, ул. Серова, д. 1в	МКД	52,030266	113,49088
198	Забайкальский край, г. Чита, ул. Серова, д. 1г	МКД	52,030266	113,49088

№ п/п	Адрес	Вид	Широта	Долгота
199	Забайкальский край, г. Чита, ул. Серова, д. 1д	МКД	52,030932	113,490629
200	Забайкальский край, г. Чита, ул. Серова, д. 21	Индивидуальные домовладения	52,031452	113,49025
201	Забайкальский край, г. Чита, ул. Серова, д. 25	Индивидуальные домовладения	52,027258	113,497106
202	Забайкальский край, г. Чита, ул. Серова, д. 28	МКД	52,03117	113,49149
203	Забайкальский край, г. Чита, ул. Серова, д. 29	Индивидуальные домовладения	52,031873	113,489928
204	Забайкальский край, г. Чита, ул. Серова, д. 30	МКД	52,031613	113,491168
205	Забайкальский край, г. Чита, ул. Серова, д. 38	МКД	52,03189	113,491949
206	Забайкальский край, г. Чита, ул. Серова, д. 40, корп. А	Индивидуальные домовладения	52,032178	113,490719
207	Забайкальский край, г. Чита, ул. Серова, д. 40, корп. В	Индивидуальные домовладения	52,032178	113,490719
208	Забайкальский край, г. Чита, ул. Серова, д. 42, корп. А	Индивидуальные домовладения	52,032743	113,489946
209	Забайкальский край, г. Чита, ул. Угданская, д. 13	МКД	52,039886	113,50997
210	Забайкальский край, г. Чита, ул. Угданская, д. 17	МКД	52,040615	113,50815
211	Забайкальский край, г. Чита, ул. Угданская, д. 1а	МКД	52,03661	113,51641
212	Забайкальский край, г. Чита, ул. Угданская, д. 3	МКД	52,03739	113,516304
213	Забайкальский край, г. Чита, ул. Угданская, д. 5	МКД	52,037951	113,515027
214	Забайкальский край, р-н. Петровск-Забайкальский, пгт. Новопавловка, ул. Набережная, д. 10	Индивидуальные домовладения	51,220991	109,232974
215	Забайкальский край, г. Чита, ул. Хабаровская, д. 1	МКД	52,0381	113,50694
216	Забайкальский край, г. Чита, ул. Хабаровская, д. 23	МКД	52,040145	113,501426
217	Забайкальский край, г. Чита, ул. Хабаровская, д. 23а	МКД	52,04034	113,50084

№ п/п	Адрес	Вид	Широта	Долгота
218	Забайкальский край, г. Чита, ул. Хабаровская, д. 25	МКД	52,040745	113,50012
219	Забайкальский край, г. Чита, ул. Хабаровская, д. 4	МКД	52,039026	113,506322
220	Забайкальский край, г. Чита, ул. Хабаровская, д. 6	МКД	52,039276	113,50551
221	Забайкальский край, г. Чита, ул. Хабаровская, д. 8	Индивидуальные домовладения	52,042549	113,49671
222	Забайкальский край, г. Чита, ул. Хабаровская, д. 9	Индивидуальные домовладения	52,038727	113,50564
223	Забайкальский край, г. Чита, ул. Чайковского, д. 2	МКД	52,033787	113,504364
224	Забайкальский край, г. Чита, ул. Чайковского, д. 23	МКД	52,036335	113,49687
225	Забайкальский край, г. Чита, ул. Чайковского, д. 3	МКД	52,03344	113,50375
226	Забайкальский край, г. Чита, ул. Чайковского, д. 30	МКД	52,037136	113,49589
227	Забайкальский край, г. Чита, ул. Чкалова, д. 100	МКД	52,03332	113,512817
228	Забайкальский край, г. Чита, ул. Чкалова, д. 102	МКД	52,033408	113,512584
229	Забайкальский край, г. Чита, ул. Чкалова, д. 104	Индивидуальные домовладения	52,03352	113,51223
230	Забайкальский край, г. Чита, ул. Чкалова, д. 106	Индивидуальные домовладения	52,033608	113,511991
231	Забайкальский край, г. Чита, ул. Чкалова, д. 108	Индивидуальные домовладения	52,033713	113,511721
232	Забайкальский край, г. Чита, ул. Чкалова, д. 112	Индивидуальные домовладения	52,033912	113,511173
233	Забайкальский край, г. Чита, ул. Чкалова, д. 114	МКД	52,034023	113,510949
234	Забайкальский край, г. Чита, ул. Чкалова, д. 126	МКД	52,0362384	113,5052943
235	Забайкальский край, г. Чита, ул. Чкалова, д. 127	Индивидуальные домовладения	52,03758	113,500786
236	Забайкальский край, г. Чита, ул. Чкалова, д. 127а	МКД	52,037569	113,500744
237	Забайкальский край, г. Чита, ул. Чкалова, д. 127б	Индивидуальные домовладения	52,037569	113,500744

№ п/п	Адрес	Вид	Широта	Долгота
238	Забайкальский край, г. Чита, ул. Чкалова, д. 128	Индивидуальные домовладения	52,036411	113,504975
239	Забайкальский край, г. Чита, ул. Чкалова, д. 130	МКД	52,036514	113,50466
240	Забайкальский край, г. Чита, ул. Чкалова, д. 144	МКД	52,038494	113,499576
241	Забайкальский край, г. Чита, ул. Чкалова, д. 148	МКД	52,034339	113,509709
242	Забайкальский край, г. Чита, ул. Чкалова, д. 150	МКД	52,039297	113,498273
243	Забайкальский край, г. Чита, ул. Чкалова, д. 69	МКД	52,032843	113,512871
244	Забайкальский край, г. Чита, ул. Чкалова, д. 71	Индивидуальные домовладения	52,032954	113,512611
245	Забайкальский край, г. Чита, ул. Чкалова, д. 73	МКД	52,03322	113,511955
246	Забайкальский край, г. Чита, ул. Чкалова, д. 77	Индивидуальные домовладения	52,033198	113,511353
247	Забайкальский край, г. Чита, ул. Чкалова, д. 77б	Индивидуальные домовладения	52,033198	113,511353
248	Забайкальский край, г. Чита, ул. Чкалова, д. 79	Индивидуальные домовладения	52,034339	113,509709
249	Забайкальский край, г. Чита, ул. Чкалова, д. 81	Индивидуальные домовладения	52,033652	113,510877
250	Забайкальский край, г. Чита, ул. Чкалова, д. 81а	МКД	52,03343	113,510679
251	Забайкальский край, г. Чита, ул. Чкалова, д. 89	МКД	52,034223	113,509466
252	Забайкальский край, г. Чита, ул. Чкалова, д. 91	Индивидуальные домовладения	52,034317	113,509242
253	Забайкальский край, р-н. Петровск-Забайкальский, пгт. Новопавловка, ул. Набережная, д. 17	Индивидуальные домовладения	51,220991	109,232974
254	Забайкальский край, г. Чита, ул. Чкалова, д. 96а	МКД	52,033148	113,513132
255	Забайкальский край, г. Чита, ул. Чкалова, д. 98	Индивидуальные домовладения	52,03328	113,51298
256	Забайкальский край, г. Чита, ул. Чкалова, д. 98, корп. Б	Индивидуальные домовладения	52,033259	113,512925
257	Забайкальский край, г. Чита, пер. Мостовой, д. 11	Индивидуальные домовладения	52,041663	113,483227
258	Забайкальский край, г. Чита, пер. Мостовой, д. 12	Индивидуальные домовладения	52,042084	113,48441
259	Забайкальский край, г. Чита, пер. Мостовой, д. 6	Индивидуальные домовладения	52,041441	113,483739
260	Забайкальский край, г. Чита, пер. Мостовой, д. 8	Индивидуальные домовладения	52,041774	113,483981

№ п/п	Адрес	Вид	Широта	Долгота
261	Забайкальский край, г. Чита, пер. Мостовой, д. 9	Индивидуальные домовладения	52,042101	113,484098
262	Забайкальский край, г. Чита, пер. Партизанский, д. 10	Индивидуальные домовладения	52,038189	113,484394
263	Забайкальский край, г. Чита, пер. Партизанский, д. 14	Индивидуальные домовладения	52,03845	113,48503
264	Забайкальский край, г. Чита, пер. Партизанский, д. 15	Индивидуальные домовладения	52,038189	113,484394
265	Забайкальский край, г. Чита, пер. Партизанский, д. 16	Индивидуальные домовладения	52,038189	113,484394
266	Забайкальский край, г. Чита, пер. Партизанский, д. 18	Индивидуальные домовладения	52,038189	113,484394
267	Забайкальский край, г. Чита, пер. Партизанский, д. 20	Индивидуальные домовладения	52,038189	113,484394
268	Забайкальский край, г. Чита, пер. Партизанский, д. 3	Индивидуальные домовладения	52,038189	113,484394
269	Забайкальский край, г. Чита, пер. Партизанский, д. 7	Индивидуальные домовладения	52,038189	113,484394
270	Забайкальский край, г. Чита, тер СОНТ N 9 Каштак, д. 169	МКД	52,109044	113,460903
271	Забайкальский край, г. Чита, ул. 1-я Новокузнечная, д. 14	Индивидуальные домовладения	52,043136	113,481475
272	Забайкальский край, г. Чита, ул. 1-я Новокузнечная, д. 6	Индивидуальные домовладения	52,04286	113,48231
273	Забайкальский край, г. Чита, ул. 1-я Новокузнечная, д. 8	Индивидуальные домовладения	52,043136	113,481475
274	Забайкальский край, г. Чита, ул. 1-я Новопроточная, д. 10	Индивидуальные домовладения	52,0402	113,484367
275	Забайкальский край, г. Чита, ул. 1-я Новопроточная, д. 12	Индивидуальные домовладения	52,0402	113,484367

№ п/п	Адрес	Вид	Широта	Долгота
276	Забайкальский край, г. Чита, ул. 1-я Новопроточная, д. 16, корп. А	Индивидуальные домовладения	52,0402	113,484367
277	Забайкальский край, г. Чита, ул. 1-я Новопроточная, д. 18	Индивидуальные домовладения	52,03926	113,484215
278	Забайкальский край, г. Чита, ул. 1-я Новопроточная, д. 1а	Индивидуальные домовладения	52,038788	113,482571
279	Забайкальский край, г. Чита, ул. 1-я Новопроточная, д. 32	Индивидуальные домовладения	52,041884	113,486649
280	Забайкальский край, г. Чита, ул. 1-я Новопроточная, д. 6	Индивидуальные домовладения	52,0402	113,484367
281	Забайкальский край, г. Чита, ул. 1-я Читинская, д. 11	Индивидуальные домовладения	52,050891	113,48691
282	Забайкальский край, г. Чита, ул. 1-я Читинская, д. 13	Индивидуальные домовладения	52,04929	113,485311
283	Забайкальский край, г. Чита, ул. 1-я Читинская, д. 21	Индивидуальные домовладения	52,051327	113,487045
284	Забайкальский край, г. Чита, ул. 1-я Читинская, д. 21, корп. А	Индивидуальные домовладения	52,051312	113,487009
285	Забайкальский край, г. Чита, ул. 1-я Читинская, д. 25	Индивидуальные домовладения	52,051605	113,48734
286	Забайкальский край, г. Чита, ул. 2-я Новокузнечная, д. 13	МКД	52,043324	113,47815
287	Забайкальский край, г. Чита, ул. 2-я Новокузнечная, д. 15	МКД	52,044094	113,47886
288	Забайкальский край, г. Чита, ул. Бабушкина, д. 108	МКД	52,043236	113,49256
289	Забайкальский край, г. Чита, ул. Бабушкина, д. 110	Индивидуальные домовладения	52,043419	113,491096
290	Забайкальский край, г. Чита, ул. Бабушкина, д. 116б	Индивидуальные домовладения	52,044427	113,488545

№ п/п	Адрес	Вид	Широта	Долгота
291	Забайкальский край, г. Чита, ул. Бабушкина, д. 118	Индивидуальные домовладения	52,046022	113,485805
292	Забайкальский край, г. Чита, ул. Бабушкина, д. 120	Индивидуальные домовладения	52,046188	113,485347
293	Забайкальский край, г. Чита, ул. Бабушкина, д. 126	Индивидуальные домовладения	52,036611	113,507796
294	Забайкальский край, г. Чита, ул. Бабушкина, д. 128	Индивидуальные домовладения	52,046715	113,48408
295	Забайкальский край, г. Чита, ул. Бабушкина, д. 130	Индивидуальные домовладения	52,036611	113,507796
296	Забайкальский край, г. Чита, ул. Бабушкина, д. 136, корп. А	Индивидуальные домовладения	52,046936	113,483281
297	Забайкальский край, г. Чита, ул. Бабушкина, д. 138	Индивидуальные домовладения	52,036611	113,507796
298	Забайкальский край, г. Чита, ул. Бабушкина, д. 140	Индивидуальные домовладения	52,036611	113,507796
299	Забайкальский край, г. Чита, ул. Бабушкина, д. 142	Индивидуальные домовладения	52,036611	113,507796
300	Забайкальский край, г. Чита, ул. Бабушкина, д. 144	Индивидуальные домовладения	52,047496	113,482032
301	Забайкальский край, г. Чита, ул. Бабушкина, д. 147	МКД	52,040339	113,496827
302	Забайкальский край, г. Чита, ул. Бабушкина, д. 149	МКД	52,040771	113,496288
303	Забайкальский край, г. Чита, ул. Бабушкина, д. 154	Индивидуальные домовладения	52,036611	113,507796
304	Забайкальский край, г. Чита, ул. Бабушкина, д. 154, корп. А	Индивидуальные домовладения	52,036611	113,507796
305	Забайкальский край, г. Чита, ул. Бабушкина, д. 156	Индивидуальные домовладения	52,036611	113,507796

№ п/п	Адрес	Вид	Широта	Долгота
306	Забайкальский край, г. Чита, ул. Бабушкина, д. 158	Индивидуальные домовладения	52,048332	113,48005
307	Забайкальский край, г. Чита, ул. Бабушкина, д. 173	Индивидуальные домовладения	52,043545	113,48953
308	Забайкальский край, г. Чита, ул. Бабушкина, д. 175	Индивидуальные домовладения	52,036611	113,507796
309	Забайкальский край, г. Чита, ул. Бабушкина, д. 179	Индивидуальные домовладения	52,043923	113,486919
310	Забайкальский край, г. Чита, ул. Бабушкина, д. 181	Индивидуальные домовладения	52,036611	113,507796
311	Забайкальский край, г. Чита, ул. Бабушкина, д. 185	Индивидуальные домовладения	52,036611	113,507796
312	Забайкальский край, г. Чита, ул. Бабушкина, д. 187	Индивидуальные домовладения	52,036611	113,507796
313	Забайкальский край, г. Чита, ул. Бабушкина, д. 189	Индивидуальные домовладения	52,036611	113,507796
314	Забайкальский край, г. Чита, ул. Бабушкина, д. 191	Индивидуальные домовладения	52,044931	113,485347
315	Забайкальский край, г. Чита, ул. Бабушкина, д. 193	Индивидуальные домовладения	52,036611	113,507796
316	Забайкальский край, г. Чита, ул. Бабушкина, д. 197	Индивидуальные домовладения	52,045252	113,484763
317	Забайкальский край, г. Чита, ул. Бабушкина, д. 201	Индивидуальные домовладения	52,036611	113,507796
318	Забайкальский край, г. Чита, ул. Бабушкина, д. 203	Индивидуальные домовладения	52,036611	113,507796
319	Забайкальский край, г. Чита, ул. Бабушкина, д. 205	Индивидуальные домовладения	52,036611	113,507796
320	Забайкальский край, г. Чита, ул. Бабушкина, д. 207, строение 1	Индивидуальные домовладения	52,036611	113,507796

№ п/п	Адрес	Вид	Широта	Долгота
321	Забайкальский край, г. Чита, ул. Бабушкина, д. 209	Индивидуальные домовладения	52,036611	113,507796
322	Забайкальский край, г. Чита, ул. Бабушкина, д. 211а	Индивидуальные домовладения	52,036611	113,507796
323	Забайкальский край, г. Чита, ул. Бабушкина, д. 213	Индивидуальные домовладения	52,036611	113,507796
324	Забайкальский край, г. Чита, ул. Бабушкина, д. 225	Индивидуальные домовладения	52,036611	113,507796
325	Забайкальский край, г. Чита, ул. Бабушкина, д. 227	Индивидуальные домовладения	52,04723	113,4817
326	Забайкальский край, г. Чита, ул. Бабушкина, д. 231	Индивидуальные домовладения	52,047307	113,481232
327	Забайкальский край, г. Чита, ул. Бабушкина, д. 237	Индивидуальные домовладения	52,036611	113,507796
328	Забайкальский край, г. Чита, ул. 2-я Трудовая, д. 9	Индивидуальные домовладения	52,00079	113,472896
329	Забайкальский край, г. Чита, ул. Бабушкина, д. 241	Индивидуальные домовладения	52,036611	113,507796
330	Забайкальский край, г. Чита, ул. Бабушкина, д. 243	Индивидуальные домовладения	52,036611	113,507796
331	Забайкальский край, г. Чита, ул. Бабушкина, д. 245	Индивидуальные домовладения	52,048288	113,479561
332	Забайкальский край, г. Чита, ул. Бабушкина, д. 64	МКД	52,038643	113,50324
333	Забайкальский край, г. Чита, ул. Бабушкина, д. 90	МКД	52,04122	113,496782
334	Забайкальский край, г. Чита, ул. Бабушкина, д. 98	МКД	52,042006	113,494896
335	Забайкальский край, г. Чита, ул. Бабушкина, д. 98а	МКД	52,043003	113,494225

№ п/п	Адрес	Вид	Широта	Долгота
336	Забайкальский край, г. Чита, ул. Бабушкина, д. 98б	МКД	52,04333	113,49456
337	Забайкальский край, г. Чита, ул. Балябина, д. 17	МКД	52,040764	113,504196
338	Забайкальский край, г. Чита, ул. Балябина, д. 30	МКД	52,040916	113,50508
339	Забайкальский край, г. Чита, ул. Балябина, д. 41	МКД	52,042828	113,49939
340	Забайкальский край, г. Чита, ул. Балябина, д. 45	МКД	52,044006	113,49638
341	Забайкальский край, г. Чита, ул. Балябина, д. 46а	Индивидуальные домовладения	52,043613	113,499756
342	Забайкальский край, г. Чита, ул. Балябина, д. 47	МКД	52,0444	113,495316
343	Забайкальский край, г. Чита, ул. Балябина, д. 48, строение 2	Индивидуальные домовладения	52,043413	113,499235
344	Забайкальский край, г. Чита, ул. Балябина, д. 49	Индивидуальные домовладения	52,044727	113,4942
345	Забайкальский край, г. Чита, ул. Балябина, д. 49, корп. 3	Индивидуальные домовладения	52,044693	113,494195
346	Забайкальский край, г. Чита, ул. Балябина, д. 52	МКД	52,04471	113,497016
347	Забайкальский край, г. Чита, ул. Балябина, д. 53	МКД	52,043989	113,495237
348	Забайкальский край, г. Чита, ул. Балябина, д. 55	МКД	52,043674	113,494905
349	Забайкальский край, г. Чита, ул. Балябина, д. 66	МКД	52,046044	113,492973
350	Забайкальский край, г. Чита, ул. Балябина, д. 75, строение 6	Индивидуальные домовладения	52,047939	113,484538
351	Забайкальский край, г. Чита, ул. Богомягкова, д. 10	МКД	52,03764	113,49198
352	Забайкальский край, г. Чита, ул. Богомягкова, д. 11	Индивидуальные домовладения	52,036594	113,490108
353	Забайкальский край, г. Чита, ул. Богомягкова, д. 12	МКД	52,03866	113,49304
354	Забайкальский край, г. Чита, ул. Богомягкова, д. 13	Индивидуальные домовладения	52,036771	113,490395
355	Забайкальский край, г. Чита, ул. Богомягкова, д. 15	Индивидуальные домовладения	52,03695	113,49061

№ п/п	Адрес	Вид	Широта	Долгота
356	Забайкальский край, г. Чита, ул. Богомягкова, д. 1б	Индивидуальные домовладения	52,034676	113,48719
357	Забайкальский край, г. Чита, ул. Богомягкова, д. 22	МКД	52,040882	113,49536
358	Забайкальский край, г. Чита, ул. Богомягкова, д. 24	МКД	52,04192	113,49655
359	Забайкальский край, г. Чита, ул. Богомягкова, д. 24а	Индивидуальные домовладения	52,04192	113,49655
360	Забайкальский край, г. Чита, ул. Богомягкова, д. 2, корп. 1	МКД	52,0336	113,489296
361	Забайкальский край, г. Чита, ул. Богомягкова, д. 2, корп. 3	МКД	52,0345	113,489075
362	Забайкальский край, г. Чита, ул. Богомягкова, д. 32	МКД	52,043042	113,497689
363	Забайкальский край, г. Чита, ул. Богомягкова, д. 4	МКД	52,03612	113,49097
364	Забайкальский край, г. Чита, ул. Богомягкова, д. 47	МКД	52,04219	113,49567
365	Забайкальский край, г. Чита, ул. Богомягкова, д. 49	МКД	52,042965	113,495995
366	Забайкальский край, г. Чита, ул. Богомягкова, д. 51	МКД	52,043352	113,496872
367	Забайкальский край, р-н. Петровск-Забайкальский, пгт. Новопавловка, ул. Набережная, д. 24	Индивидуальные домовладения	51,220991	109,232974
368	Забайкальский край, г. Чита, ул. Богомягкова, д. 55	МКД	52,044543	113,498067
369	Забайкальский край, г. Чита, ул. Богомягкова, д. 6	МКД	52,03661	113,490944
370	Забайкальский край, г. Чита, ул. Болотная, д. 1	Индивидуальные домовладения	52,037907	113,485664
371	Забайкальский край, г. Чита, ул. Болотная, д. 11	Индивидуальные домовладения	52,038357	113,48441

№ п/п	Адрес	Вид	Широта	Долгота
372	Забайкальский край, г. Чита, ул. Болотная, д. 13	Индивидуальные домовладения	52,038311	113,484871
373	Забайкальский край, г. Чита, ул. Болотная, д. 5	Индивидуальные домовладения	52,0382	113,48483
374	Забайкальский край, г. Чита, ул. Болотная, д. 6	Индивидуальные домовладения	52,038311	113,484871
375	Забайкальский край, г. Чита, ул. Болотная, д. 8	Индивидуальные домовладения	52,038311	113,484871
376	Забайкальский край, г. Чита, ул. Болотная, д. 9	Индивидуальные домовладения	52,038311	113,484871
377	Забайкальский край, г. Чита, ул. Будочная, д. 1	Индивидуальные домовладения	52,041653	113,47712
378	Забайкальский край, г. Чита, ул. Будочная, д. 15	Индивидуальные домовладения	52,04369	113,481457
379	Забайкальский край, г. Чита, ул. Будочная, д. 18	Индивидуальные домовладения	52,043224	113,481
380	Забайкальский край, г. Чита, ул. Будочная, д. 29	Индивидуальные домовладения	52,04369	113,481457
381	Забайкальский край, г. Чита, ул. Будочная, д. 31	Индивидуальные домовладения	52,04369	113,481457
382	Забайкальский край, г. Чита, ул. Будочная, д. 33	Индивидуальные домовладения	52,04369	113,481457
383	Забайкальский край, г. Чита, ул. Будочная, д. 34	Индивидуальные домовладения	52,045119	113,484017
384	Забайкальский край, г. Чита, ул. Будочная, д. 36	Индивидуальные домовладения	52,04369	113,481457
385	Забайкальский край, г. Чита, ул. Бутина, д. 69	МКД	52,038815	113,504005
386	Забайкальский край, г. Чита, ул. Бутина, д. 71б	МКД	52,039087	113,503573
387	Забайкальский край, г. Чита, ул. Бутина, д. 73	МКД	52,039774	113,504894
388	Забайкальский край, г. Чита, ул. Бутина, д. 75	МКД	52,041087	113,506349
389	Забайкальский край, г. Чита, ул. Бутина, д. 91	МКД	52,041685	113,506718
390	Забайкальский край, г. Чита, ул. Бутина, д. 93	МКД	52,042283	113,507535
391	Забайкальский край, г. Чита, ул. Водная, д. 1	Индивидуальные домовладения	52,037264	113,484071
392	Забайкальский край, г. Чита, ул. Водная, д. 2	Индивидуальные домовладения	52,037167	113,484825
393	Забайкальский край, г. Чита, ул. Водная, д. 3	Индивидуальные домовладения	52,03699	113,48466
394	Забайкальский край, г. Чита, ул. Водная, д. 4	Индивидуальные домовладения	52,037264	113,484071
395	Забайкальский край, г. Чита, ул. Водная, д. 7	Индивидуальные домовладения	52,037264	113,484071
396	Забайкальский край, г. Чита, ул. Водная, д. 8	Индивидуальные домовладения	52,03742	113,48385
397	Забайкальский край, г. Чита, ул. Водная, д. 9	Индивидуальные домовладения	52,037365	113,48329
398	Забайкальский край, г. Чита, ул. Генерала Белика, д. 10а	МКД	52,0435355	113,4862204
399	Забайкальский край, г. Чита, ул. Генерала Белика, д. 13	МКД	52,042183	113,48023

№ п/п	Адрес	Вид	Широта	Долгота
400	Забайкальский край, г. Чита, ул. Генерала Белика, д. 5	МКД	52,042283	113,485733
401	Забайкальский край, г. Чита, ул. Генерала Белика, д. 8	МКД	52,0439243	113,4869511
402	Забайкальский край, г. Чита, ул. Двинская, д. 1	Индивидуальные домовладения	52,04718	113,481295
403	Забайкальский край, г. Чита, ул. Двинская, д. 10	Индивидуальные домовладения	52,04718	113,481295
404	Забайкальский край, г. Чита, ул. Двинская, д. 11	Индивидуальные домовладения	52,047341	113,481143
405	Забайкальский край, г. Чита, ул. Двинская, д. 21а	Индивидуальные домовладения	52,04718	113,481295
406	Забайкальский край, р-н. Хилокский, г. Хилок, ул. Промкомбинатовская, д. 30	Индивидуальные домовладения	51,363434	110,459048
407	Забайкальский край, г. Чита, ул. Двинская, д. 9а	Индивидуальные домовладения	52,047091	113,480774
408	Забайкальский край, г. Чита, ул. Журавлева, д. 50	МКД	52,03963	113,50167
409	Забайкальский край, г. Чита, ул. Журавлева, д. 54	МКД	52,040727	113,503034
410	Забайкальский край, г. Чита, ул. Журавлева, д. 68	МКД	52,041785	113,503969
411	Забайкальский край, г. Чита, ул. Кастринская, д. 12	Индивидуальные домовладения	52,036976	113,489829
412	Забайкальский край, г. Чита, ул. Кастринская, д. 12а	Индивидуальные домовладения	52,036976	113,489829
413	Забайкальский край, г. Чита, ул. Кастринская, д. 15	Индивидуальные домовладения	52,037375	113,489012
414	Забайкальский край, г. Чита, ул. Кастринская, д. 16	МКД	52,03764	113,48943
415	Забайкальский край, г. Чита, ул. Кастринская, д. 17а	Индивидуальные домовладения	52,037447	113,488437

№ п/п	Адрес	Вид	Широта	Долгота
416	Забайкальский край, г. Чита, ул. Кастринская, д. 18	Индивидуальные домовладения	52,040671	113,486353
417	Забайкальский край, г. Чита, ул. Кастринская, д. 19	Индивидуальные домовладения	52,037791	113,488769
418	Забайкальский край, г. Чита, ул. Кастринская, д. 20	Индивидуальные домовладения	52,040787	113,48754
419	Забайкальский край, г. Чита, ул. Кастринская, д. 21	Индивидуальные домовладения	52,03794	113,488679
420	Забайкальский край, г. Чита, ул. Кастринская, д. 23	Индивидуальные домовладения	52,038105	113,48856
421	Забайкальский край, г. Чита, ул. Кастринская, д. 24	Индивидуальные домовладения	52,04163	113,48655
422	Забайкальский край, г. Чита, ул. Кастринская, д. 25	Индивидуальные домовладения	52,03887	113,48797
423	Забайкальский край, г. Чита, ул. Кастринская, д. 29	Индивидуальные домовладения	52,039397	113,487682
424	Забайкальский край, г. Чита, ул. Кастринская, д. 3	МКД	52,034134	113,49099
425	Забайкальский край, г. Чита, ул. Кастринская, д. 32	Индивидуальные домовладения	52,043713	113,48329
426	Забайкальский край, г. Чита, ул. Кастринская, д. 32а	Индивидуальные домовладения	52,043713	113,48329
427	Забайкальский край, г. Чита, ул. Кастринская, д. 34	Индивидуальные домовладения	52,043923	113,482957
428	Забайкальский край, г. Чита, ул. Кастринская, д. 35	Индивидуальные домовладения	52,040184	113,486595
429	Забайкальский край, г. Чита, ул. Кастринская, д. 35а	Индивидуальные домовладения	52,040184	113,486595
430	Забайкальский край, г. Чита, ул. Кастринская, д. 37	Индивидуальные домовладения	52,04056	113,48599

№ п/п	Адрес	Вид	Широта	Долгота
431	Забайкальский край, г. Чита, ул. Кастринская, д. 38, корп. А	Индивидуальные домовладения	52,04467	113,48209
432	Забайкальский край, г. Чита, ул. Кастринская, д. 39	Индивидуальные домовладения	52,040671	113,486353
433	Забайкальский край, г. Чита, ул. Кастринская, д. 3а	МКД	52,034117	113,490224
434	Забайкальский край, г. Чита, ул. Кастринская, д. 3б	МКД	52,034904	113,489721
435	Забайкальский край, г. Чита, ул. Кастринская, д. 42а	Индивидуальные домовладения	52,045058	113,481699
436	Забайкальский край, г. Чита, ул. Кастринская, д. 43	Индивидуальные домовладения	52,040671	113,486353
437	Забайкальский край, г. Чита, ул. Кастринская, д. 44	Индивидуальные домовладения	52,040671	113,486353
438	Забайкальский край, г. Чита, ул. Кастринская, д. 45	Индивидуальные домовладения	52,040671	113,486353
439	Забайкальский край, г. Чита, ул. Кастринская, д. 46	Индивидуальные домовладения	52,040671	113,486353
440	Забайкальский край, г. Чита, ул. Кастринская, д. 48	Индивидуальные домовладения	52,045551	113,480262
441	Забайкальский край, г. Чита, ул. Кастринская, д. 5	МКД	52,035159	113,490368
442	Забайкальский край, г. Чита, ул. Кастринская, д. 50	Индивидуальные домовладения	52,04574	113,480047
443	Забайкальский край, г. Чита, мкр. 4-й, д. 19	МКД	52,074805	113,393287
444	Забайкальский край, г. Чита, ул. 2-я Шубзаводская, д. 17	Индивидуальные домовладения	52,020164	113,502388
445	Забайкальский край, г. Чита, ул. Кастринская, д. 57	Индивидуальные домовладения	52,043873	113,482122
446	Забайкальский край, г. Чита, ул. Кастринская, д. 6	МКД	52,03498	113,49152

№ п/п	Адрес	Вид	Широта	Долгота
447	Забайкальский край, г. Чита, ул. Кастринская, д. 61	Индивидуальные домовладения	52,0447092	113,480798
448	Забайкальский край, г. Чита, ул. Кастринская, д. 61, корп. А	Индивидуальные домовладения	52,0447092	113,480798
449	Забайкальский край, г. Чита, ул. Кастринская, д. 63	Индивидуальные домовладения	52,044626	113,480891
450	Забайкальский край, г. Чита, ул. Кастринская, д. 65	Индивидуальные домовладения	52,04477	113,48051
451	Забайкальский край, г. Чита, ул. Кастринская, д. 67	Индивидуальные домовладения	52,040671	113,486353
452	Забайкальский край, г. Чита, ул. Кастринская, д. 69	Индивидуальные домовладения	52,045363	113,479795
453	Забайкальский край, г. Чита, ул. Кастринская, д. 8	МКД	52,03565	113,490814
454	Забайкальский край, г. Чита, ул. Кастринская, д. 9	МКД	52,036489	113,489479
455	Забайкальский край, г. Чита, ул. Костюшко-Григоровича, д. 100	Индивидуальные домовладения	52,040234	113,491051
456	Забайкальский край, г. Чита, ул. Костюшко-Григоровича, д. 101	Индивидуальные домовладения	52,040234	113,491051
457	Забайкальский край, г. Чита, ул. Костюшко-Григоровича, д. 103	Индивидуальные домовладения	52,046332	113,480136
458	Забайкальский край, г. Чита, ул. Костюшко-Григоровича, д. 105	Индивидуальные домовладения	52,04667	113,480172
459	Забайкальский край, г. Чита, ул. Костюшко-Григоровича, д. 107	Индивидуальные домовладения	52,040234	113,491051
460	Забайкальский край, г. Чита, ул. Костюшко-Григоровича, д. 108	Индивидуальные домовладения	52,040234	113,491051
461	Забайкальский край, г. Чита, ул. Костюшко-Григоровича, д. 109	Индивидуальные домовладения	52,047256	113,47924

№ п/п	Адрес	Вид	Широта	Долгота
462	Забайкальский край, г. Чита, ул. Костюшко-Григоровича, д. 109, корп. А	Индивидуальные домовладения	52,047241	113,479211
463	Забайкальский край, г. Чита, ул. Костюшко-Григоровича, д. 111	Индивидуальные домовладения	52,040234	113,491051
464	Забайкальский край, г. Чита, ул. Костюшко-Григоровича, д. 112	Индивидуальные домовладения	52,040234	113,491051
465	Забайкальский край, г. Чита, ул. Костюшко-Григоровича, д. 116	Индивидуальные домовладения	52,040234	113,491051
466	Забайкальский край, г. Чита, ул. Костюшко-Григоровича, д. 120	Индивидуальные домовладения	52,046925	113,480657
467	Забайкальский край, г. Чита, ул. Костюшко-Григоровича, д. 122	Индивидуальные домовладения	52,040234	113,491051
468	Забайкальский край, г. Чита, ул. Костюшко-Григоровича, д. 124	Индивидуальные домовладения	52,040234	113,491051
469	Забайкальский край, г. Чита, ул. Костюшко-Григоровича, д. 126	Индивидуальные домовладения	52,040234	113,491051
470	Забайкальский край, г. Чита, ул. Костюшко-Григоровича, д. 128	Индивидуальные домовладения	52,040234	113,491051
471	Забайкальский край, г. Чита, ул. Костюшко-Григоровича, д. 130	Индивидуальные домовладения	52,047906	113,478951
472	Забайкальский край, г. Чита, ул. Костюшко-Григоровича, д. 47	Индивидуальные домовладения	52,04017	113,489876
473	Забайкальский край, г. Чита, ул. Костюшко-Григоровича, д. 49	Индивидуальные домовладения	52,040234	113,491051
474	Забайкальский край, г. Чита, ул. Костюшко-Григоровича, д. 49а	Индивидуальные домовладения	52,040234	113,491051
475	Забайкальский край, г. Чита, ул. Костюшко-Григоровича, д. 51	Индивидуальные домовладения	52,040234	113,491051
476	Забайкальский край, г. Чита, ул. Костюшко-Григоровича, д. 53	Индивидуальные домовладения	52,040234	113,491051

№ п/п	Адрес	Вид	Широта	Долгота
477	Забайкальский край, г. Чита, ул. Костюшко-Григоровича, д. 55	Индивидуальные домовладения	52,040234	113,491051
478	Забайкальский край, г. Чита, ул. Костюшко-Григоровича, д. 56	Индивидуальные домовладения	52,040699	113,49026
479	Забайкальский край, г. Чита, ул. Костюшко-Григоровича, д. 58	Индивидуальные домовладения	52,040832	113,490018
480	Забайкальский край, р-н. Хилокский, г. Хилок, ул. Промкомбинатовская, д. 6	Индивидуальные домовладения	51,363434	110,459048
481	Забайкальский край, г. Чита, ул. Костюшко-Григоровича, д. 59, корп. Б	Индивидуальные домовладения	52,041347	113,487637
482	Забайкальский край, г. Чита, ул. Костюшко-Григоровича, д. 60	Индивидуальные домовладения	52,040954	113,489703
483	Забайкальский край, г. Чита, ул. Костюшко-Григоровича, д. 60, корп. А	Индивидуальные домовладения	52,040954	113,489703
484	Забайкальский край, г. Чита, ул. Костюшко-Григоровича, д. 62	Индивидуальные домовладения	52,041081	113,489398
485	Забайкальский край, г. Чита, ул. Костюшко-Григоровича, д. 62, корп. А	Индивидуальные домовладения	52,041081	113,489398
486	Забайкальский край, г. Чита, ул. Костюшко-Григоровича, д. 62, корп. В	Индивидуальные домовладения	52,041081	113,489398
487	Забайкальский край, г. Чита, ул. Костюшко-Григоровича, д. 62, корп. Г	Индивидуальные домовладения	52,041081	113,489398
488	Забайкальский край, г. Чита, ул. Костюшко-Григоровича, д. 62, корп. Е	Индивидуальные домовладения	52,041081	113,489398
489	Забайкальский край, г. Чита, ул. Костюшко-Григоровича, д. 64	Индивидуальные домовладения	52,041613	113,488248
490	Забайкальский край, г. Чита, ул. Костюшко-Григоровича, д. 67	Индивидуальные домовладения	52,043424	113,485113
491	Забайкальский край, г. Чита, ул. Костюшко-Григоровича, д. 69	Индивидуальные домовладения	52,040234	113,491051

№ п/п	Адрес	Вид	Широта	Долгота
492	Забайкальский край, г. Чита, ул. Костюшко-Григоровича, д. 71	Индивидуальные домовладения	52,040234	113,491051
493	Забайкальский край, г. Чита, ул. Костюшко-Григоровича, д. 73	Индивидуальные домовладения	52,040234	113,491051
494	Забайкальский край, г. Чита, ул. Костюшко-Григоровича, д. 76а	Индивидуальные домовладения	52,043513	113,485751
495	Забайкальский край, г. Чита, ул. Костюшко-Григоровича, д. 77	Индивидуальные домовладения	52,040234	113,491051
496	Забайкальский край, г. Чита, ул. Костюшко-Григоровича, д. 81	Индивидуальные домовладения	52,040234	113,491051
497	Забайкальский край, г. Чита, ул. Костюшко-Григоровича, д. 83	Индивидуальные домовладения	52,040234	113,491051
498	Забайкальский край, г. Чита, ул. Костюшко-Григоровича, д. 84	Индивидуальные домовладения	52,040234	113,491051
499	Забайкальский край, г. Чита, ул. Костюшко-Григоровича, д. 86	Индивидуальные домовладения	52,040234	113,491051
500	Забайкальский край, г. Чита, ул. Костюшко-Григоровича, д. 87	Индивидуальные домовладения	52,040234	113,491051
501	Забайкальский край, г. Чита, ул. Костюшко-Григоровича, д. 87, корп. А	Индивидуальные домовладения	52,040234	113,491051
502	Забайкальский край, г. Чита, ул. Костюшко-Григоровича, д. 88	Индивидуальные домовладения	52,040234	113,491051
503	Забайкальский край, г. Чита, ул. Костюшко-Григоровича, д. 91	Индивидуальные домовладения	52,040234	113,491051
504	Забайкальский край, г. Чита, ул. Костюшко-Григоровича, д. 93	Индивидуальные домовладения	52,040234	113,491051
505	Забайкальский край, г. Чита, ул. Костюшко-Григоровича, д. 95	Индивидуальные домовладения	52,040234	113,491051
506	Забайкальский край, г. Чита, ул. Костюшко-Григоровича, д. 95а	Индивидуальные домовладения	52,040234	113,491051

№ п/п	Адрес	Вид	Широта	Долгота
507	Забайкальский край, г. Чита, ул. Костюшко-Григоровича, д. 96	Индивидуальные домовладения	52,045153	113,483469
508	Забайкальский край, г. Чита, ул. Костюшко-Григоровича, д. 98	Индивидуальные домовладения	52,040234	113,491051
509	Забайкальский край, г. Чита, ул. Костюшко-Григоровича, д. 99	Индивидуальные домовладения	52,040234	113,491051
510	Забайкальский край, г. Чита, ул. Красноармейская, д. 1	Индивидуальные домовладения	52,036926	113,4864
511	Забайкальский край, г. Чита, ул. Красноармейская, д. 13	Индивидуальные домовладения	52,03878	113,48872
512	Забайкальский край, г. Чита, ул. Красноармейская, д. 14	МКД	52,040821	113,491608
513	Забайкальский край, г. Чита, ул. Красноармейская, д. 15	Индивидуальные домовладения	52,039065	113,488994
514	Забайкальский край, г. Чита, ул. Красноармейская, д. 17	Индивидуальные домовладения	52,039356	113,48929
515	Забайкальский край, р-н. Петровск-Забайкальский, пгт. Новопавловка, ул. Нагорная 1-я, д. 1	Индивидуальные домовладения	51,215581	109,19767
516	Забайкальский край, г. Чита, ул. Красноармейская, д. 2	Индивидуальные домовладения	52,037388	113,48781
517	Забайкальский край, г. Чита, ул. Красноармейская, д. 21	Индивидуальные домовладения	52,039863	113,489739
518	Забайкальский край, г. Чита, ул. Красноармейская, д. 25	Индивидуальные домовладения	52,045712	113,496099
519	Забайкальский край, г. Чита, ул. Красноармейская, д. 29	Индивидуальные домовладения	52,040898	113,490808
520	Забайкальский край, г. Чита, ул. Красноармейская, д. 3	Индивидуальные домовладения	52,038023	113,486802
521	Забайкальский край, г. Чита, ул. Красноармейская, д. 35а	МКД	52,043397	113,493207

№ п/п	Адрес	Вид	Широта	Долгота
522	Забайкальский край, г. Чита, ул. Красноармейская, д. 3, корп. А	Индивидуальные домовладения	52,038023	113,486802
523	Забайкальский край, г. Чита, ул. Красноармейская, д. 54	МКД	52,045119	113,49601
524	Забайкальский край, г. Чита, ул. Курнатовского, д. 19а	МКД	52,036744	113,494177
525	Забайкальский край, г. Чита, ул. Курнатовского, д. 35	МКД	52,04206	113,498505
526	Забайкальский край, г. Чита, ул. Курнатовского, д. 37	МКД	52,04241	113,4989
527	Забайкальский край, г. Чита, ул. Левочитинская, д. 1	Индивидуальные домовладения	52,036788	113,483766
528	Забайкальский край, г. Чита, ул. Левочитинская, д. 10	МКД	52,036788	113,483766
529	Забайкальский край, г. Чита, ул. Левочитинская, д. 14	Индивидуальные домовладения	52,036788	113,483766
530	Забайкальский край, г. Чита, ул. Левочитинская, д. 18	Индивидуальные домовладения	52,037247	113,48275
531	Забайкальский край, г. Чита, ул. Левочитинская, д. 2	Индивидуальные домовладения	52,036406	113,485652
532	Забайкальский край, г. Чита, ул. Левочитинская, д. 2, корп. А	Индивидуальные домовладения	52,036406	113,485652
533	Забайкальский край, г. Чита, ул. Левочитинская, д. 4	Индивидуальные домовладения	52,036788	113,483766
534	Забайкальский край, г. Чита, ул. Левочитинская, д. 6	Индивидуальные домовладения	52,036648	113,48476
535	Забайкальский край, г. Чита, ул. Левочитинская, д. 8	Индивидуальные домовладения	52,03677	113,48447
536	Забайкальский край, г. Чита, ул. Ленина, д. 125	МКД	52,0362	113,49314
537	Забайкальский край, г. Чита, ул. Ленина, д. 125а	МКД	52,03606	113,49253

№ п/п	Адрес	Вид	Широта	Долгота
538	Забайкальский край, г. Чита, ул. Ленина, д. 126	МКД	52,03657	113,493576
539	Забайкальский край, г. Чита, ул. Ленина, д. 128	МКД	52,037098	113,49306
540	Забайкальский край, г. Чита, ул. Ленина, д. 129	МКД	52,03636	113,49179
541	Забайкальский край, г. Чита, ул. Ленина, д. 130	МКД	52,037304	113,49221
542	Забайкальский край, г. Чита, ул. Ленина, д. 147	Индивидуальные домовладения	52,038743	113,48664
543	Забайкальский край, г. Чита, ул. Ленина, д. 151, корп. 1	МКД	52,04021	113,48021
544	Забайкальский край, г. Чита, ул. Ленина, д. 160	МКД	52,040928	113,48238
545	Забайкальский край, г. Чита, ул. Ленина, д. 164	МКД	52,041676	113,48048
546	Забайкальский край, г. Чита, ул. Ленина, д. 25б	Индивидуальные домовладения	52,026165	113,51901
547	Забайкальский край, г. Чита, ул. Мостовая, д. 11	МКД	52,03956	113,48011
548	Забайкальский край, г. Чита, ул. Мостовая, д. 13	МКД	52,03966	113,4806
549	Забайкальский край, г. Чита, ул. Мостовая, д. 14	Индивидуальные домовладения	52,039673	113,48299
550	Забайкальский край, г. Чита, ул. Мостовая, д. 14а	Индивидуальные домовладения	52,03963	113,482948
551	Забайкальский край, г. Чита, ул. Мостовая, д. 14б	Индивидуальные домовладения	52,03963	113,482948
552	Забайкальский край, г. Чита, ул. Мостовая, д. 17	МКД	52,039963	113,48213
553	Забайкальский край, г. Чита, ул. Мостовая, д. 19	МКД	52,040207	113,48271
554	Забайкальский край, г. Чита, ул. Мостовая, д. 19а	МКД	52,040478	113,48219
555	Забайкальский край, г. Чита, ул. Мостовая, д. 21	МКД	52,040405	113,48385
556	Забайкальский край, г. Чита, ул. Мостовая, д. 7	МКД	52,039352	113,47912
557	Забайкальский край, г. Чита, ул. Мостовая, д. 7, корп. Б	Индивидуальные домовладения	52,039309	113,479085

№ п/п	Адрес	Вид	Широта	Долгота
558	Забайкальский край, г. Чита, ул. Мостовая, д. 9	МКД	52,039448	113,47966
559	Забайкальский край, г. Чита, ул. Народная, д. 80	Индивидуальные домовладения	52,054424	113,468171
560	Забайкальский край, г. Чита, ул. Народная, д. 82	Индивидуальные домовладения	52,054424	113,468171
561	Забайкальский край, г. Чита, ул. Озерная, д. 1	Индивидуальные домовладения	52,037464	113,48509
562	Забайкальский край, г. Чита, ул. Озерная, д. 2	Индивидуальные домовладения	52,03773	113,485085
563	Забайкальский край, г. Чита, ул. Озерная, д. 4	Индивидуальные домовладения	52,037713	113,484745
564	Забайкальский край, г. Чита, ул. Подгорбунского, д. 55а	МКД	52,04479	113,50052
565	Забайкальский край, г. Чита, ул. Серышева, д. 16	Индивидуальные домовладения	52,041408	113,477801
566	Забайкальский край, г. Чита, ул. Смоленская, д. 119	МКД	52,05005	113,490005
567	Забайкальский край, г. Чита, ул. Смоленская, д. 121	МКД	52,050819	113,489659
568	Забайкальский край, г. Чита, ул. Смоленская, д. 123	МКД	52,049732	113,48899
569	Забайкальский край, г. Чита, ул. Суглинная, д. 2	МКД	52,041363	113,48276
570	Забайкальский край, г. Чита, ул. Суглинная, д. 2а	МКД	52,041603	113,48212
571	Забайкальский край, г. Чита, ул. Тимирязева, д. 12	Индивидуальные домовладения	52,046421	113,490395
572	Забайкальский край, г. Чита, ул. Тимирязева, д. 12, корп. А	Индивидуальные домовладения	52,046421	113,490395
573	Забайкальский край, г. Чита, ул. Тимирязева, д. 14	Индивидуальные домовладения	52,044388	113,490557
574	Забайкальский край, г. Чита, ул. Тимирязева, д. 15	Индивидуальные домовладения	52,046421	113,490395

№ п/п	Адрес	Вид	Широта	Долгота
575	Забайкальский край, г. Чита, ул. Тимирязева, д. 17	Индивидуальные домовладения	52,046421	113,490395
576	Забайкальский край, г. Чита, ул. Тимирязева, д. 21	Индивидуальные домовладения	52,045723	113,48995
577	Забайкальский край, г. Чита, ул. Тимирязева, д. 23	МКД	52,047855	113,48977
578	Забайкальский край, г. Чита, ул. Тимирязева, д. 31	МКД	52,05069	113,490425
579	Забайкальский край, г. Чита, ул. Тимирязева, д. 9	Индивидуальные домовладения	52,043181	113,489443
580	Забайкальский край, г. Чита, ул. Угданская, д. 29	МКД	52,041763	113,50521
581	Забайкальский край, г. Чита, ул. Угданская, д. 39а	Индивидуальные домовладения	52,041563	113,506466
582	Забайкальский край, г. Чита, ул. Угданская, д. 46	Индивидуальные домовладения	52,041563	113,506466
583	Забайкальский край, г. Чита, ул. Угданская, д. 50а	МКД	52,045119	113,498049
584	Забайкальский край, г. Чита, ул. Угданская, д. 52	МКД	52,041563	113,506466
585	Забайкальский край, г. Чита, ул. Февральская, д. 10	Индивидуальные домовладения	52,045345	113,488976
586	Забайкальский край, г. Чита, ул. Февральская, д. 10, корп. Б	Индивидуальные домовладения	52,04533	113,488949
587	Забайкальский край, г. Чита, ул. Февральская, д. 12	Индивидуальные домовладения	52,045162	113,48823
588	Забайкальский край, г. Чита, ул. Февральская, д. 12, строение 1	Индивидуальные домовладения	52,045162	113,48823
589	Забайкальский край, г. Чита, ул. Февральская, д. 4	Индивидуальные домовладения	52,044621	113,487808

№ п/п	Адрес	Вид	Широта	Долгота
590	Забайкальский край, г. Чита, ул. Февральская, д. 6	Индивидуальные домовладения	52,044621	113,487808
591	Забайкальский край, г. Чита, ул. Хабаровская, д. 10	МКД	52,04015	113,50394
592	Забайкальский край, г. Чита, ул. Хабаровская, д. 100	Индивидуальные домовладения	52,042549	113,49671
593	Забайкальский край, г. Чита, ул. Хабаровская, д. 107, корп. А	Индивидуальные домовладения	52,042549	113,49671
594	Забайкальский край, г. Чита, ул. Хабаровская, д. 111	Индивидуальные домовладения	52,048531	113,480747
595	Забайкальский край, г. Чита, ул. Хабаровская, д. 13	МКД	52,0394	113,5039
596	Забайкальский край, г. Чита, ул. Хабаровская, д. 51, корп. А	Индивидуальные домовладения	52,042549	113,49671
597	Забайкальский край, г. Чита, ул. Хабаровская, д. 59	Индивидуальные домовладения	52,044549	113,490988
598	Забайкальский край, г. Чита, ул. Хабаровская, д. 59, корп. А	Индивидуальные домовладения	52,044549	113,490988
599	Забайкальский край, г. Чита, ул. Хабаровская, д. 61, корп. А	Индивидуальные домовладения	52,044942	113,489901
600	Забайкальский край, г. Чита, ул. Хабаровская, д. 63	Индивидуальные домовладения	52,045452	113,488679
601	Забайкальский край, г. Чита, ул. Хабаровская, д. 63, корп. А	Индивидуальные домовладения	52,045452	113,488679
602	Забайкальский край, г. Чита, ул. Хабаровская, д. 70	МКД	52,045153	113,490997
603	Забайкальский край, г. Чита, ул. Хабаровская, д. 71	Индивидуальные домовладения	52,046399	113,486254
604	Забайкальский край, г. Чита, ул. Хабаровская, д. 73	Индивидуальные домовладения	52,042549	113,49671

№ п/п	Адрес	Вид	Широта	Долгота
605	Забайкальский край, г. Чита, ул. Хабаровская, д. 75	Индивидуальные домовладения	52,042549	113,49671
606	Забайкальский край, г. Чита, ул. Хабаровская, д. 77	Индивидуальные домовладения	52,042549	113,49671
607	Забайкальский край, г. Чита, ул. Хабаровская, д. 79	Индивидуальные домовладения	52,042549	113,49671
608	Забайкальский край, г. Чита, ул. Хабаровская, д. 81	Индивидуальные домовладения	52,042549	113,49671
609	Забайкальский край, г. Чита, ул. Хабаровская, д. 84	Индивидуальные домовладения	52,045414	113,489845
610	Забайкальский край, г. Чита, ул. Хабаровская, д. 84б	Индивидуальные домовладения	52,045396	113,489811
611	Забайкальский край, г. Чита, ул. Хабаровская, д. 85	Индивидуальные домовладения	52,047147	113,484358
612	Забайкальский край, г. Чита, ул. Хабаровская, д. 86	Индивидуальные домовладения	52,047512	113,484718
613	Забайкальский край, г. Чита, ул. Хабаровская, д. 87	Индивидуальные домовладения	52,047307	113,483981
614	Забайкальский край, г. Чита, ул. Хабаровская, д. 89	Индивидуальные домовладения	52,042549	113,49671
615	Забайкальский край, г. Чита, ул. Хабаровская, д. 91	Индивидуальные домовладения	52,042549	113,49671
616	Забайкальский край, г. Чита, ул. Хабаровская, д. 94	Индивидуальные домовладения	52,048116	113,483074
617	Забайкальский край, г. Чита, ул. Хабаровская, д. 95	Индивидуальные домовладения	52,042549	113,49671
618	Забайкальский край, г. Чита, ул. Хабаровская, д. 97	Индивидуальные домовладения	52,047939	113,482355
619	Забайкальский край, г. Чита, ул. Хабаровская, д. 98	Индивидуальные домовладения	52,042549	113,49671

№ п/п	Адрес	Вид	Широта	Долгота
620	Забайкальский край, г. Чита, ул. Чайковского, д. 32а	Индивидуальные домовладения	52,037586	113,494545
621	Забайкальский край, г. Чита, ул. Чайковского, д. 34	МКД	52,037846	113,49408
622	Забайкальский край, г. Чита, ул. Чайковского, д. 35	МКД	52,03726	113,4944
623	Забайкальский край, г. Чита, ул. Чайковского, д. 36а	Индивидуальные домовладения	52,038062	113,493476
624	Забайкальский край, г. Чита, ул. Чайковского, д. 37	МКД	52,037453	113,49338
625	Забайкальский край, г. Чита, ул. Чайковского, д. 38	МКД	52,03825	113,49408
626	Забайкальский край, г. Чита, ул. Чайковского, д. 39	МКД	52,037945	113,49264
627	Забайкальский край, г. Чита, ул. Чайковского, д. 40	МКД	52,0383	113,49286
628	Забайкальский край, р-н. Петровск-Забайкальский, пгт. Новопавловка, ул. Нагорная 1-я, д. 19а	Индивидуальные домовладения	51,215773	109,195963
629	Забайкальский край, г. Чита, ул. Чайковского, д. 46	Индивидуальные домовладения	52,03681	113,496189
630	Забайкальский край, г. Чита, ул. Чайковского, д. 50	Индивидуальные домовладения	52,03681	113,496189
631	Забайкальский край, г. Чита, ул. Чайковского, д. 52	Индивидуальные домовладения	52,03681	113,496189
632	Забайкальский край, г. Чита, ул. Чайковского, д. 56, корп. А	Индивидуальные домовладения	52,040162	113,488006
633	Забайкальский край, г. Чита, ул. Чайковского, д. 58	Индивидуальные домовладения	52,03681	113,496189
634	Забайкальский край, г. Чита, ул. Чкалова, д. 141	МКД	52,039502	113,495884
635	Забайкальский край, г. Чита, ул. Чкалова, д. 143	МКД	52,039763	113,4953

№ п/п	Адрес	Вид	Широта	Долгота
636	Забайкальский край, г. Чита, ул. Чкалова, д. 143а	Индивидуальные домовладения	52,039448	113,49468
637	Забайкальский край, г. Чита, ул. Чкалова, д. 145	МКД	52,040018	113,494644
638	Забайкальский край, г. Чита, ул. Чкалова, д. 153	Индивидуальные домовладения	52,041558	113,49088
639	Забайкальский край, г. Чита, ул. Чкалова, д. 157	Индивидуальные домовладения	52,041857	113,490072
640	Забайкальский край, г. Чита, ул. Чкалова, д. 159	Индивидуальные домовладения	52,041995	113,489712
641	Забайкальский край, г. Чита, ул. Чкалова, д. 159, корп. А	Индивидуальные домовладения	52,041995	113,489712
642	Забайкальский край, г. Чита, ул. Нечаева, д. 33	МКД	52,049175	113,50933
643	Забайкальский край, г. Чита, ул. Чкалова, д. 161	Индивидуальные домовладения	52,042089	113,489434
644	Забайкальский край, г. Чита, ул. Шилова, д. 13	Индивидуальные домовладения	52,043607	113,491392
645	Забайкальский край, г. Чита, ул. Шилова, д. 13, корп. А	Индивидуальные домовладения	52,043607	113,491392
646	Забайкальский край, г. Чита, ул. Шилова, д. 15	Индивидуальные домовладения	52,063849	113,494698
647	Забайкальский край, г. Чита, ул. Шилова, д. 19	МКД	52,046028	113,49088
648	Забайкальский край, г. Чита, ул. Шилова, д. 25	Индивидуальные домовладения	52,04582	113,49154
649	Забайкальский край, г. Чита, ул. Шилова, д. 4	МКД	52,044853	113,4921
650	Забайкальский край, г. Чита, ул. Шилова, д. 4а	МКД	52,044285	113,49238
651	Забайкальский край, г. Чита, ул. Шилова, д. 6	МКД	52,045086	113,493117
652	Забайкальский край, г. Чита, ул. Шилова, д. 6а	МКД	52,045246	113,49251
653	Забайкальский край, г. Чита, ул. Богомягкова, д. 113	Индивидуальные домовладения	52,044582	113,49892
654	Забайкальский край, г. Чита, ул. Богомягкова, д. 117	Индивидуальные домовладения	52,044582	113,49892
655	Забайкальский край, г. Чита, ул. Богомягкова, д. 119	Индивидуальные домовладения	52,044582	113,49892
656	Забайкальский край, г. Чита, ул. Богомягкова, д. 44	Индивидуальные домовладения	52,0463	113,50103
657	Забайкальский край, г. Чита, ул. Богомягкова, д. 44а	Индивидуальные домовладения	52,046066	113,50077

№ п/п	Адрес	Вид	Широта	Долгота
658	Забайкальский край, г. Чита, ул. Богомягкова, д. 62	МКД	52,0514	113,506664
659	Забайкальский край, г. Чита, ул. Бутина, д. 101	МКД	52,042738	113,508092
660	Забайкальский край, г. Чита, ул. Бутина, д. 107	МКД	52,043441	113,508676
661	Забайкальский край, г. Чита, ул. Бутина, д. 109	МКД	52,04406	113,50935
662	Забайкальский край, г. Чита, ул. Бутина, д. 109, корп. В	Индивидуальные домовладения	52,044028	113,509341
663	Забайкальский край, г. Чита, ул. Бутина, д. 115, корп. 1	МКД	52,0452935	113,5104976
664	Забайкальский край, г. Чита, ул. Бутина, д. 115, корп. 2	МКД	52,0448635	113,5099355
665	Забайкальский край, г. Чита, ул. Бутина, д. 123	МКД	52,04703	113,512152
666	Забайкальский край, г. Чита, ул. Бутина, д. 127	МКД	52,049401	113,514722
667	Забайкальский край, г. Чита, ул. Бутина, д. 82	МКД	52,049589	113,51606
668	Забайкальский край, р-н. Петровск-Забайкальский, пгт. Новопавловка, ул. Нагорная 1-я, д. 22	Индивидуальные домовладения	51,215581	109,19767
669	Забайкальский край, г. Чита, ул. Журавлева, д. 100а	МКД	52,047104	113,509865
670	Забайкальский край, г. Чита, ул. Журавлева, д. 100б	МКД	52,047418	113,510742
671	Забайкальский край, г. Чита, ул. Журавлева, д. 104	МКД	52,04846	113,5109
672	Забайкальский край, г. Чита, ул. Журавлева, д. 106	МКД	52,049262	113,51173
673	Забайкальский край, г. Чита, ул. Журавлева, д. 108	МКД	52,049922	113,512377
674	Забайкальский край, г. Чита, ул. Журавлева, д. 110	МКД	52,049301	113,512476
675	Забайкальский край, г. Чита, ул. Журавлева, д. 112	МКД	52,049334	113,51323

№ п/п	Адрес	Вид	Широта	Долгота
676	Забайкальский край, г. Чита, ул. Журавлева, д. 112а	Индивидуальные домовладения	52,049334	113,51323
677	Забайкальский край, г. Чита, ул. Журавлева, д. 72	МКД	52,04401	113,50664
678	Забайкальский край, г. Чита, ул. Журавлева, д. 72а	Индивидуальные домовладения	52,043984	113,506628
679	Забайкальский край, г. Чита, ул. Журавлева, д. 74	МКД	52,044421	113,507939
680	Забайкальский край, г. Чита, ул. Журавлева, д. 85	МКД	52,047568	113,509287
681	Забайкальский край, г. Чита, ул. Журавлева, д. 85а	МКД	52,047855	113,50887
682	Забайкальский край, г. Чита, ул. Журавлева, д. 87	МКД	52,048177	113,509547
683	Забайкальский край, г. Чита, ул. Журавлева, д. 90	Индивидуальные домовладения	52,045097	113,50731
684	Забайкальский край, г. Чита, ул. Журавлева, д. 91	МКД	52,048393	113,50899
685	Забайкальский край, г. Чита, ул. Журавлева, д. 94	Индивидуальные домовладения	52,041812	113,5036
686	Забайкальский край, г. Чита, ул. Журавлева, д. 96	МКД	52,045972	113,508326
687	Забайкальский край, г. Чита, ул. Кочеткова, д. 18	МКД	52,050278	113,5115
688	Забайкальский край, г. Чита, ул. Кочеткова, д. 20	МКД	52,05076	113,51027
689	Забайкальский край, г. Чита, ул. Кочеткова, д. 21	МКД	52,051174	113,50811
690	Забайкальский край, г. Чита, ул. Кочеткова, д. 62	Индивидуальные домовладения	52,051411	113,507984

№ п/п	Адрес	Вид	Широта	Долгота
691	Забайкальский край, г. Чита, ул. Красноармейская, д. 102	Индивидуальные домовладения	52,045712	113,496099
692	Забайкальский край, г. Чита, ул. Красноармейская, д. 66, корп. 1	МКД	52,047989	113,499378
693	Забайкальский край, г. Чита, ул. Красноармейская, д. 66, корп. 2	МКД	52,047989	113,499378
694	Забайкальский край, г. Чита, ул. Курнатовского, д. 49	Индивидуальные домовладения	52,045048	113,502815
695	Забайкальский край, г. Чита, ул. Курнатовского, д. 51	Индивидуальные домовладения	52,04528	113,503115
696	Забайкальский край, г. Чита, ул. Курнатовского, д. 70	МКД	52,048338	113,507068
697	Забайкальский край, г. Чита, ул. Курнатовского, д. 71, корп. 1	МКД	52,04965	113,507059
698	Забайкальский край, г. Чита, ул. Курнатовского, д. 71, корп. 2	МКД	52,049458	113,506226
699	Забайкальский край, г. Чита, ул. Курнатовского, д. 71, корп. 3	МКД	52,049146	113,507086
700	Забайкальский край, г. Чита, ул. Курнатовского, д. 71, корп. 4	МКД	52,04901	113,506386
701	Забайкальский край, г. Чита, ул. Курнатовского, д. 72	МКД	52,048764	113,507966
702	Забайкальский край, г. Чита, ул. Курнатовского, д. 74	МКД	52,049179	113,507939
703	Забайкальский край, г. Чита, ул. Курнатовского, д. 81	МКД	52,052386	113,510356
704	Забайкальский край, г. Чита, ул. Матвеева, д. 15	МКД	52,05004	113,51394
705	Забайкальский край, г. Чита, ул. Матвеева, д. 17	МКД	52,050182	113,51358

№ п/п	Адрес	Вид	Широта	Долгота
706	Забайкальский край, г. Чита, ул. Матвеева, д. 21	МКД	52,05045	113,51283
707	Забайкальский край, г. Чита, ул. Матвеева, д. 23	МКД	52,0506	113,51192
708	Забайкальский край, г. Чита, ул. Матвеева, д. 24б	Индивидуальные домовладения	52,050171	113,517084
709	Забайкальский край, г. Чита, ул. Матвеева, д. 25	МКД	52,051125	113,51066
710	Забайкальский край, г. Чита, ул. Матвеева, д. 33	МКД	52,05201	113,50922
711	Забайкальский край, г. Чита, ул. Матвеева, д. 35	МКД	52,05202	113,50847
712	Забайкальский край, г. Чита, ул. Матвеева, д. 36	МКД	52,052895	113,50911
713	Забайкальский край, г. Чита, ул. Нагорная, д. 43	МКД	52,044765	113,508891
714	Забайкальский край, г. Чита, ул. Нагорная, д. 43, корп. 1	Индивидуальные домовладения	52,044782	113,508838
715	Забайкальский край, г. Чита, ул. Нагорная, д. 45	Индивидуальные домовладения	52,045042	113,508245
716	Забайкальский край, г. Чита, ул. Нагорная, д. 46	Индивидуальные домовладения	52,045563	113,507508
717	Забайкальский край, г. Чита, ул. Нагорная, д. 47	Индивидуальные домовладения	52,044948	113,507805
718	Забайкальский край, г. Чита, ул. Нагорная, д. 49	Индивидуальные домовладения	52,045563	113,507508
719	Забайкальский край, г. Чита, ул. Нагорная, д. 50	Индивидуальные домовладения	52,045457	113,508344
720	Забайкальский край, г. Чита, ул. Нечаева, д. 24	МКД	52,050636	113,508586
721	Забайкальский край, г. Чита, ул. Нечаева, д. 26	МКД	52,05064	113,50759
722	Забайкальский край, г. Чита, ул. Новобульварная, д. 30	МКД	52,04619	113,510994
723	Забайкальский край, г. Чита, ул. Новобульварная, д. 34	МКД	52,046819	113,510882
724	Забайкальский край, г. Чита, ул. Новобульварная, д. 38	МКД	52,047112	113,508531

№ п/п	Адрес	Вид	Широта	Долгота
725	Забайкальский край, г. Чита, ул. Новобульварная, д. 40	МКД	52,047735	113,506915
726	Забайкальский край, г. Чита, ул. Новобульварная, д. 42	МКД	52,04811	113,505975
727	Забайкальский край, г. Чита, ул. Новобульварная, д. 42а	МКД	52,048355	113,50541
728	Забайкальский край, г. Чита, ул. Новобульварная, д. 42в	МКД	52,04898	113,50391
729	Забайкальский край, г. Чита, ул. Новобульварная, д. 49	Индивидуальные домовладения	52,045872	113,509843
730	Забайкальский край, г. Чита, ул. Новобульварная, д. 51	Индивидуальные домовладения	52,045784	113,509444
731	Забайкальский край, г. Чита, ул. Новобульварная, д. 53	МКД	52,04619	113,50893
732	Забайкальский край, г. Чита, ул. Подгорбунского, д. 50	МКД	52,04311	113,50711
733	Забайкальский край, г. Чита, ул. Подгорбунского, д. 55	МКД	52,044987	113,50067
734	Забайкальский край, г. Чита, ул. Подгорбунского, д. 57	МКД	52,045155	113,49996
735	Забайкальский край, г. Чита, ул. Подгорбунского, д. 82	Индивидуальные домовладения	52,043413	113,505864
736	Забайкальский край, г. Чита, ул. Смоленская, д. 55	МКД	52,043812	113,507589
737	Забайкальский край, г. Чита, ул. Смоленская, д. 71	Индивидуальные домовладения	52,045358	113,503807
738	Забайкальский край, г. Чита, ул. Смоленская, д. 75	Индивидуальные домовладения	52,0457	113,50289
739	Забайкальский край, г. Чита, ул. Смоленская, д. 75а	Индивидуальные домовладения	52,045668	113,502882

№ п/п	Адрес	Вид	Широта	Долгота
740	Забайкальский край, г. Чита, ул. Смоленская, д. 77	Индивидуальные домовладения	52,047368	113,49901
741	Забайкальский край, г. Чита, ул. Смоленская, д. 79	МКД	52,047368	113,49901
742	Забайкальский край, р-н. Петровск-Забайкальский, пгт. Новопавловка, ул. Нагорная 1-я, д. 5	Индивидуальные домовладения	51,215581	109,19767
743	Забайкальский край, г. Чита, мкр. Амурский, д. 37	Индивидуальные домовладения	52,033973	113,499432
744	Забайкальский край, г. Чита, мкр. Витимский, д. 10Г	Индивидуальные домовладения	52,09076	113,434286
745	Забайкальский край, г. Чита, мкр. Витимский, д. 10Д	Индивидуальные домовладения	52,090899	113,43523
746	Забайкальский край, г. Чита, мкр. Витимский, д. 11Г	Индивидуальные домовладения	52,090611	113,433595
747	Забайкальский край, г. Чита, мкр. Витимский, д. 11Д	Индивидуальные домовладения	52,090987	113,43576
748	Забайкальский край, г. Чита, мкр. Витимский, д. 11Ж	Индивидуальные домовладения	52,090611	113,433595
749	Забайкальский край, г. Чита, мкр. Витимский, д. 13Г	Индивидуальные домовладения	52,090323	113,432678
750	Забайкальский край, г. Чита, мкр. Витимский, д. 13Д	Индивидуальные домовладения	52,09112	113,436703
751	Забайкальский край, г. Чита, мкр. Витимский, д. 13Ж	Индивидуальные домовладения	52,088746	113,424585
752	Забайкальский край, г. Чита, мкр. Витимский, д. 15Д	Индивидуальные домовладения	52,09128	113,437799
753	Забайкальский край, г. Чита, мкр. Витимский, д. 16Г	Индивидуальные домовладения	52,090284	113,431475
754	Забайкальский край, г. Чита, мкр. Витимский, д. 16Д	Индивидуальные домовладения	52,091352	113,438284

№ п/п	Адрес	Вид	Широта	Долгота
755	Забайкальский край, г. Чита, мкр. Витимский, д. 17Д	Индивидуальные домовладения	52,09143	113,438751
756	Забайкальский край, г. Чита, мкр. Витимский, д. 18Г	Индивидуальные домовладения	52,090578	113,430801
757	Забайкальский край, г. Чита, мкр. Витимский, д. 19Г	Индивидуальные домовладения	52,090616	113,431313
758	Забайкальский край, г. Чита, мкр. Витимский, д. 19Ж	Индивидуальные домовладения	52,08951	113,426714
759	Забайкальский край, г. Чита, мкр. Витимский, д. 1Г	Индивидуальные домовладения	52,089814	113,431142
760	Забайкальский край, г. Чита, мкр. Витимский, д. 1Д	Индивидуальные домовладения	52,089814	113,431142
761	Забайкальский край, г. Чита, мкр. Витимский, д. 1Ж	Индивидуальные домовладения	52,089692	113,430397
762	Забайкальский край, г. Чита, мкр. Витимский, д. 20Г	Индивидуальные домовладения	52,090722	113,431753
763	Забайкальский край, г. Чита, мкр. Витимский, д. 21Г	Индивидуальные домовладения	52,091585	113,43708
764	Забайкальский край, г. Чита, мкр. Витимский, д. 21Д	Индивидуальные домовладения	52,091585	113,43708
765	Забайкальский край, г. Чита, мкр. Витимский, д. 21Ж	Индивидуальные домовладения	52,091585	113,43708
766	Забайкальский край, г. Чита, мкр. Витимский, д. 22Д	Индивидуальные домовладения	52,091463	113,436559
767	Забайкальский край, г. Чита, мкр. Витимский, д. 23Д	Индивидуальные домовладения	52,09143	113,43611
768	Забайкальский край, г. Чита, мкр. Витимский, д. 24Д	Индивидуальные домовладения	52,09133	113,435679
769	Забайкальский край, г. Чита, мкр. Витимский, д. 25Г	Индивидуальные домовладения	52,091076	113,434143

№ п/п	Адрес	Вид	Широта	Долгота
770	Забайкальский край, г. Чита, мкр. Витимский, д. 27Д	Индивидуальные домовладения	52,091646	113,434942
771	Забайкальский край, г. Чита, мкр. Витимский, д. 27Ж	Индивидуальные домовладения	52,090406	113,429849
772	Забайкальский край, г. Чита, мкр. Витимский, д. 28Г	Индивидуальные домовладения	52,091374	113,433433
773	Забайкальский край, г. Чита, мкр. Витимский, д. 28Д	Индивидуальные домовладения	52,09174	113,435643
774	Забайкальский край, г. Чита, мкр. Витимский, д. 28Ж	Индивидуальные домовладения	52,090351	113,429606
775	Забайкальский край, г. Чита, мкр. Витимский, д. 29Д	Индивидуальные домовладения	52,091801	113,435993
776	Забайкальский край, г. Чита, мкр. Витимский, д. 29Ж	Индивидуальные домовладения	52,09029	113,429166
777	Забайкальский край, г. Чита, мкр. Витимский, д. 30Ж	Индивидуальные домовладения	52,091242	113,432481
778	Забайкальский край, г. Чита, мкр. Витимский, д. 31Ж	Индивидуальные домовладения	52,090152	113,428133
779	Забайкальский край, г. Чита, п. Ясный, д. 9	МКД	52,127144	113,494483
780	Забайкальский край, р-н. Петровск-Забайкальский, пгт. Новопавловка, ул. Нагорная 2-я, д. 19	Индивидуальные домовладения	51,216348	109,190735
781	Забайкальский край, г. Чита, мкр. Витимский, д. 33Г	Индивидуальные домовладения	52,09102	113,431088
782	Забайкальский край, г. Чита, мкр. Витимский, д. 33Д	Индивидуальные домовладения	52,092105	113,438032
783	Забайкальский край, г. Чита, мкр. Витимский, д. 33Ж	Индивидуальные домовладения	52,089991	113,427136
784	Забайкальский край, г. Чита, мкр. Витимский, д. 34Ж	Индивидуальные домовладения	52,089914	113,426669

№ п/п	Адрес	Вид	Широта	Долгота
785	Забайкальский край, г. Чита, мкр. Витимский, д. 35Г	Индивидуальные домовладения	52,089836	113,426202
786	Забайкальский край, г. Чита, мкр. Витимский, д. 35Д	Индивидуальные домовладения	52,089836	113,426202
787	Забайкальский край, г. Чита, мкр. Витимский, д. 35Ж	Индивидуальные домовладения	52,089836	113,426202
788	Забайкальский край, г. Чита, мкр. Витимский, д. 36Д	Индивидуальные домовладения	52,089759	113,425752
789	Забайкальский край, г. Чита, мкр. Витимский, д. 36Ж	Индивидуальные домовладения	52,089759	113,425752
790	Забайкальский край, г. Чита, мкр. Витимский, д. 37Г	Индивидуальные домовладения	52,092365	113,437143
791	Забайкальский край, г. Чита, мкр. Витимский, д. 37Д	Индивидуальные домовладения	52,092365	113,437143
792	Забайкальский край, г. Чита, мкр. Витимский, д. 37Ж	Индивидуальные домовладения	52,089692	113,425285
793	Забайкальский край, г. Чита, мкр. Витимский, д. 38Г	Индивидуальные домовладения	52,092337	113,436874
794	Забайкальский край, г. Чита, мкр. Витимский, д. 38Ж	Индивидуальные домовладения	52,089609	113,424854
795	Забайкальский край, г. Чита, мкр. Витимский, д. 40Г	Индивидуальные домовладения	52,091729	113,432777
796	Забайкальский край, г. Чита, мкр. Витимский, д. 40д	Индивидуальные домовладения	52,092171	113,435823
797	Забайкальский край, г. Чита, мкр. Витимский, д. 40Ж	Индивидуальные домовладения	52,090057	113,425151
798	Забайкальский край, г. Чита, мкр. Витимский, д. 41Г	Индивидуальные домовладения	52,091817	113,433226
799	Забайкальский край, г. Чита, мкр. Витимский, д. 41Д	Индивидуальные домовладения	52,09211	113,435328

№ п/п	Адрес	Вид	Широта	Долгота
800	Забайкальский край, г. Чита, мкр. Витимский, д. 41Ж	Индивидуальные домовладения	52,090129	113,425609
801	Забайкальский край, г. Чита, мкр. Витимский, д. 42Г	Индивидуальные домовладения	52,091845	113,43381
802	Забайкальский край, г. Чита, мкр. Витимский, д. 42ж	Индивидуальные домовладения	52,090185	113,425869
803	Забайкальский край, г. Чита, мкр. Витимский, д. 43Г	Индивидуальные домовладения	52,092061	113,433765
804	Забайкальский край, г. Чита, мкр. Витимский, д. 43Д	Индивидуальные домовладения	52,092193	113,4347
805	Забайкальский край, г. Чита, мкр. Витимский, д. 43ж	Индивидуальные домовладения	52,090251	113,426354
806	Забайкальский край, г. Чита, мкр. Витимский, д. 44д	Индивидуальные домовладения	52,092404	113,434565
807	Забайкальский край, г. Чита, мкр. Витимский, д. 44Ж	Индивидуальные домовладения	52,090334	113,42701
808	Забайкальский край, г. Чита, мкр. Витимский, д. 45Г	Индивидуальные домовладения	52,09216	113,433047
809	Забайкальский край, г. Чита, мкр. Витимский, д. 45Ж	Индивидуальные домовладения	52,090417	113,427477
810	Забайкальский край, г. Чита, мкр. Витимский, д. 46Г	Индивидуальные домовладения	52,092055	113,432463
811	Забайкальский край, г. Чита, мкр. Витимский, д. 46Д	Индивидуальные домовладения	52,092547	113,43576
812	Забайкальский край, г. Чита, мкр. Витимский, д. 46Ж	Индивидуальные домовладения	52,090506	113,427962
813	Забайкальский край, г. Чита, мкр. Витимский, д. 47Д	Индивидуальные домовладения	52,092016	113,432005
814	Забайкальский край, г. Чита, мкр. Витимский, д. 47Ж	Индивидуальные домовладения	52,090561	113,428429

№ п/п	Адрес	Вид	Широта	Долгота
815	Забайкальский край, г. Чита, мкр. Витимский, д. 48Г	Индивидуальные домовладения	52,092708	113,436532
816	Забайкальский край, г. Чита, мкр. Витимский, д. 48ж	Индивидуальные домовладения	52,090605	113,428771
817	Забайкальский край, г. Чита, мкр. Витимский, д. 49Г	Индивидуальные домовладения	52,090727	113,429427
818	Забайкальский край, г. Чита, ул. 2-я Шубзаводская, д. 35	Индивидуальные домовладения	52,0218832	113,4980983
819	Забайкальский край, г. Чита, мкр. Витимский, д. 50Д	Индивидуальные домовладения	52,091801	113,430819
820	Забайкальский край, г. Чита, мкр. Витимский, д. 51Г	Индивидуальные домовладения	52,091214	113,429687
821	Забайкальский край, г. Чита, мкр. Витимский, д. 51Д	Индивидуальные домовладения	52,091214	113,429687
822	Забайкальский край, г. Чита, мкр. Витимский, д. 51Ж	Индивидуальные домовладения	52,091214	113,429687
823	Забайкальский край, г. Чита, мкр. Витимский, д. 52Ж	Индивидуальные домовладения	52,091114	113,429238
824	Забайкальский край, г. Чита, мкр. Витимский, д. 54Ж	Индивидуальные домовладения	52,090959	113,428295
825	Забайкальский край, г. Чита, мкр. Витимский, д. 55Ж	Индивидуальные домовладения	52,090876	113,427819
826	Забайкальский край, г. Чита, мкр. Витимский, д. 56Ж	Индивидуальные домовладения	52,090771	113,427342
827	Забайкальский край, г. Чита, мкр. Витимский, д. 57ж	Индивидуальные домовладения	52,090694	113,426884
828	Забайкальский край, г. Чита, мкр. Витимский, д. 58Ж	Индивидуальные домовладения	52,090616	113,426363
829	Забайкальский край, г. Чита, мкр. Витимский, д. 59Ж	Индивидуальные домовладения	52,090533	113,425923

№ п/п	Адрес	Вид	Широта	Долгота
830	Забайкальский край, г. Чита, мкр. Витимский, д. 5г	Индивидуальные домовладения	52,090107	113,433029
831	Забайкальский край, г. Чита, мкр. Витимский, д. 64Ж	Индивидуальные домовладения	52,090827	113,425124
832	Забайкальский край, г. Чита, мкр. Витимский, д. 66Ж	Индивидуальные домовладения	52,090805	113,430379
833	Забайкальский край, г. Чита, мкр. Витимский, д. 68Ж	Индивидуальные домовладения	52,091159	113,426983
834	Забайкальский край, г. Чита, мкр. Витимский, д. 69Ж	Индивидуальные домовладения	52,091236	113,427576
835	Забайкальский край, г. Чита, мкр. Витимский, д. 6Г	Индивидуальные домовладения	52,090179	113,433487
836	Забайкальский край, г. Чита, мкр. Витимский, д. 70Ж	Индивидуальные домовладения	52,090805	113,430379
837	Забайкальский край, г. Чита, мкр. Витимский, д. 72ж	Индивидуальные домовладения	52,091446	113,428897
838	Забайкальский край, г. Чита, мкр. Витимский, д. 73Ж	Индивидуальные домовладения	52,091529	113,429525
839	Забайкальский край, г. Чита, мкр. Витимский, д. 7Д	Индивидуальные домовладения	52,090611	113,435993
840	Забайкальский край, г. Чита, мкр. Витимский, д. 7Ж	Индивидуальные домовладения	52,0892	113,427531
841	Забайкальский край, г. Чита, мкр. Витимский, д. 8Г	Индивидуальные домовладения	52,09034	113,434484
842	Забайкальский край, г. Чита, мкр. Витимский, д. 8Ж	Индивидуальные домовладения	52,089144	113,427109
843	Забайкальский край, г. Чита, мкр. Витимский, д. 9Г	Индивидуальные домовладения	52,090544	113,434385
844	Забайкальский край, г. Чита, мкр. Камышинский, д. 10	Индивидуальные домовладения	52,033973	113,499432

№ п/п	Адрес	Вид	Широта	Долгота
845	Забайкальский край, г. Чита, мкр. Камышинский, д. 100	Индивидуальные домовладения	52,033973	113,499432
846	Забайкальский край, г. Чита, мкр. Камышинский, д. 101	Индивидуальные домовладения	52,033973	113,499432
847	Забайкальский край, г. Чита, мкр. Камышинский, д. 101а	Индивидуальные домовладения	52,033973	113,499432
848	Забайкальский край, г. Чита, мкр. Камышинский, д. 102	Индивидуальные домовладения	52,033973	113,499432
849	Забайкальский край, г. Чита, мкр. Камышинский, д. 103	Индивидуальные домовладения	52,033973	113,499432
850	Забайкальский край, г. Чита, мкр. Камышинский, д. 11	Индивидуальные домовладения	52,033973	113,499432
851	Забайкальский край, г. Чита, мкр. Камышинский, д. 113	Индивидуальные домовладения	52,033973	113,499432
852	Забайкальский край, г. Чита, мкр. Камышинский, д. 114	Индивидуальные домовладения	52,033973	113,499432
853	Забайкальский край, г. Чита, мкр. Камышинский, д. 116	Индивидуальные домовладения	52,033973	113,499432
854	Забайкальский край, г. Чита, мкр. Камышинский, д. 12	Индивидуальные домовладения	52,033973	113,499432
855	Забайкальский край, г. Чита, мкр. Камышинский, д. 125	Индивидуальные домовладения	52,033973	113,499432
856	Забайкальский край, г. Чита, мкр. Камышинский, д. 131	Индивидуальные домовладения	52,033973	113,499432
857	Забайкальский край, г. Чита, мкр. Камышинский, д. 134	Индивидуальные домовладения	52,033973	113,499432
858	Забайкальский край, г. Чита, мкр. Камышинский, д. 136	Индивидуальные домовладения	52,033973	113,499432
859	Забайкальский край, г. Чита, мкр. Камышинский, д. 13а	Индивидуальные домовладения	52,033973	113,499432

№ п/п	Адрес	Вид	Широта	Долгота
860	Забайкальский край, г. Чита, мкр. Камышинский, д. 142	Индивидуальные домовладения	52,033973	113,499432
861	Забайкальский край, г. Чита, мкр. Камышинский, д. 146	Индивидуальные домовладения	52,033973	113,499432
862	Забайкальский край, г. Чита, мкр. Камышинский, д. 14а	Индивидуальные домовладения	52,033973	113,499432
863	Забайкальский край, г. Чита, мкр. Камышинский, д. 15	Индивидуальные домовладения	52,033973	113,499432
864	Забайкальский край, г. Чита, мкр. Камышинский, д. 150	Индивидуальные домовладения	52,033973	113,499432
865	Забайкальский край, г. Чита, мкр. Камышинский, д. 16	Индивидуальные домовладения	52,033973	113,499432
866	Забайкальский край, г. Чита, мкр. Камышинский, д. 166	Индивидуальные домовладения	52,033973	113,499432
867	Забайкальский край, г. Чита, мкр. Камышинский, д. 17	Индивидуальные домовладения	52,033973	113,499432
868	Забайкальский край, г. Чита, мкр. Камышинский, д. 179	Индивидуальные домовладения	52,033973	113,499432
869	Забайкальский край, г. Чита, мкр. Камышинский, д. 19	Индивидуальные домовладения	52,033973	113,499432
870	Забайкальский край, г. Чита, мкр. Камышинский, д. 199	Индивидуальные домовладения	52,033973	113,499432
871	Забайкальский край, г. Чита, мкр. Камышинский, д. 2	Индивидуальные домовладения	52,033973	113,499432
872	Забайкальский край, г. Чита, мкр. Камышинский, д. 20	Индивидуальные домовладения	52,033973	113,499432
873	Забайкальский край, г. Чита, мкр. Камышинский, д. 21	Индивидуальные домовладения	52,033973	113,499432
874	Забайкальский край, г. Чита, мкр. Камышинский, д. 229	Индивидуальные домовладения	52,033973	113,499432

№ п/п	Адрес	Вид	Широта	Долгота
875	Забайкальский край, г. Чита, мкр. Камышинский, д. 24	Индивидуальные домовладения	52,033973	113,499432
876	Забайкальский край, г. Чита, мкр. Камышинский, д. 254	Индивидуальные домовладения	52,033973	113,499432
877	Забайкальский край, г. Чита, мкр. Камышинский, д. 26	Индивидуальные домовладения	52,033973	113,499432
878	Забайкальский край, г. Чита, мкр. Камышинский, д. 27	Индивидуальные домовладения	52,033973	113,499432
879	Забайкальский край, г. Чита, мкр. Камышинский, д. 29	Индивидуальные домовладения	52,033973	113,499432
880	Забайкальский край, г. Чита, мкр. Камышинский, д. 3	Индивидуальные домовладения	52,033973	113,499432
881	Забайкальский край, г. Чита, мкр. Камышинский, д. 30	Индивидуальные домовладения	52,033973	113,499432
882	Забайкальский край, г. Чита, мкр. Камышинский, д. 326	Индивидуальные домовладения	52,033973	113,499432
883	Забайкальский край, г. Чита, мкр. Камышинский, д. 34	Индивидуальные домовладения	52,033973	113,499432
884	Забайкальский край, г. Чита, мкр. Камышинский, д. 35	Индивидуальные домовладения	52,033973	113,499432
885	Забайкальский край, г. Чита, мкр. Камышинский, д. 36	Индивидуальные домовладения	52,033973	113,499432
886	Забайкальский край, г. Чита, мкр. Камышинский, д. 38	Индивидуальные домовладения	52,033973	113,499432
887	Забайкальский край, г. Чита, мкр. Камышинский, д. 43	Индивидуальные домовладения	52,033973	113,499432
888	Забайкальский край, г. Чита, мкр. Камышинский, д. 48	Индивидуальные домовладения	52,033973	113,499432
889	Забайкальский край, г. Чита, мкр. Камышинский, д. 49	Индивидуальные домовладения	52,033973	113,499432

№ п/п	Адрес	Вид	Широта	Долгота
890	Забайкальский край, г. Чита, мкр. Камышинский, д. 51	Индивидуальные домовладения	52,033973	113,499432
891	Забайкальский край, г. Чита, мкр. Камышинский, д. 52	Индивидуальные домовладения	52,033973	113,499432
892	Забайкальский край, г. Чита, мкр. Камышинский, д. 53	Индивидуальные домовладения	52,033973	113,499432
893	Забайкальский край, р-н. Хилокский, г. Хилок, ул. Проточная, д. 13	Индивидуальные домовладения	51,354503	110,457844
894	Забайкальский край, г. Чита, мкр. Камышинский, д. 55	Индивидуальные домовладения	52,033973	113,499432
895	Забайкальский край, г. Чита, мкр. Камышинский, д. 56	Индивидуальные домовладения	52,033973	113,499432
896	Забайкальский край, г. Чита, мкр. Камышинский, д. 58	Индивидуальные домовладения	52,033973	113,499432
897	Забайкальский край, г. Чита, мкр. Камышинский, д. 7	Индивидуальные домовладения	52,033973	113,499432
898	Забайкальский край, г. Чита, мкр. Камышинский, д. 71	Индивидуальные домовладения	52,033973	113,499432
899	Забайкальский край, г. Чита, мкр. Камышинский, д. 73	Индивидуальные домовладения	52,033973	113,499432
900	Забайкальский край, г. Чита, мкр. Камышинский, д. 74	Индивидуальные домовладения	52,033973	113,499432
901	Забайкальский край, г. Чита, мкр. Камышинский, д. 75	Индивидуальные домовладения	52,033973	113,499432
902	Забайкальский край, г. Чита, мкр. Камышинский, д. 75б	Индивидуальные домовладения	52,033973	113,499432
903	Забайкальский край, г. Чита, мкр. Камышинский, д. 76	Индивидуальные домовладения	52,033973	113,499432
904	Забайкальский край, г. Чита, мкр. Камышинский, д. 79	Индивидуальные домовладения	52,033973	113,499432

№ п/п	Адрес	Вид	Широта	Долгота
905	Забайкальский край, г. Чита, мкр. Камышинский, д. 8	Индивидуальные домовладения	52,033973	113,499432
906	Забайкальский край, г. Чита, мкр. Камышинский, д. 86	Индивидуальные домовладения	52,033973	113,499432
907	Забайкальский край, г. Чита, мкр. Камышинский, д. 88	Индивидуальные домовладения	52,033973	113,499432
908	Забайкальский край, г. Чита, мкр. Камышинский, д. 95	Индивидуальные домовладения	52,033973	113,499432
909	Забайкальский край, г. Чита, мкр. Камышинский, д. 98	Индивидуальные домовладения	52,033973	113,499432
910	Забайкальский край, г. Чита, мкр. Камышинский, д. 99	Индивидуальные домовладения	52,033973	113,499432
911	Забайкальский край, г. Чита, мкр. Преображенский, д. 1	Индивидуальные домовладения	52,033973	113,499432
912	Забайкальский край, г. Чита, мкр. Преображенский, д. 14	Индивидуальные домовладения	52,033973	113,499432
913	Забайкальский край, г. Чита, мкр. Преображенский, д. 15	Индивидуальные домовладения	52,033973	113,499432
914	Забайкальский край, г. Чита, мкр. Преображенский, д. 16	Индивидуальные домовладения	52,033973	113,499432
915	Забайкальский край, г. Чита, мкр. Преображенский, д. 16а	Индивидуальные домовладения	52,033973	113,499432
916	Забайкальский край, г. Чита, мкр. Преображенский, д. 17	Индивидуальные домовладения	52,033973	113,499432
917	Забайкальский край, г. Чита, мкр. Преображенский, д. 20	Индивидуальные домовладения	52,033973	113,499432
918	Забайкальский край, г. Чита, мкр. Преображенский, д. 21	Индивидуальные домовладения	52,033973	113,499432
919	Забайкальский край, г. Чита, мкр. Преображенский, д. 227	Индивидуальные домовладения	52,033973	113,499432

№ п/п	Адрес	Вид	Широта	Долгота
920	Забайкальский край, г. Чита, мкр. Преображенский, д. 228	Индивидуальные домовладения	52,033973	113,499432
921	Забайкальский край, г. Чита, мкр. Преображенский, д. 23	Индивидуальные домовладения	52,033973	113,499432
922	Забайкальский край, г. Чита, мкр. Преображенский, д. 24	Индивидуальные домовладения	52,033973	113,499432
923	Забайкальский край, г. Чита, мкр. Преображенский, д. 26	Индивидуальные домовладения	52,033973	113,499432
924	Забайкальский край, г. Чита, мкр. Преображенский, д. 27	Индивидуальные домовладения	52,033973	113,499432
925	Забайкальский край, г. Чита, мкр. Преображенский, д. 28	Индивидуальные домовладения	52,033973	113,499432
926	Забайкальский край, г. Чита, мкр. Преображенский, д. 31	Индивидуальные домовладения	52,033973	113,499432
927	Забайкальский край, г. Чита, мкр. Преображенский, д. 32	Индивидуальные домовладения	52,033973	113,499432
928	Забайкальский край, г. Чита, мкр. Преображенский, д. 32а	Индивидуальные домовладения	52,033973	113,499432
929	Забайкальский край, г. Чита, мкр. Преображенский, д. 35	Индивидуальные домовладения	52,033973	113,499432
930	Забайкальский край, р-н. Петровск-Забайкальский, пгт. Новопавловка, ул. Нагорная 2-я, д. 31а	Индивидуальные домовладения	51,215028	109,190968
931	Забайкальский край, г. Чита, мкр. Преображенский, д. 38	Индивидуальные домовладения	52,033973	113,499432
932	Забайкальский край, г. Чита, мкр. Преображенский, д. 43	Индивидуальные домовладения	52,033973	113,499432
933	Забайкальский край, г. Чита, мкр. Преображенский, д. 43а	Индивидуальные домовладения	52,033973	113,499432
934	Забайкальский край, г. Чита, мкр. Преображенский, д. 46	Индивидуальные домовладения	52,033973	113,499432

№ п/п	Адрес	Вид	Широта	Долгота
935	Забайкальский край, г. Чита, мкр. Преображенский, д. 49	Индивидуальные домовладения	52,033973	113,499432
936	Забайкальский край, г. Чита, мкр. Преображенский, д. 59	Индивидуальные домовладения	52,033973	113,499432
937	Забайкальский край, г. Чита, мкр. Преображенский, д. 59а	Индивидуальные домовладения	52,033973	113,499432
938	Забайкальский край, г. Чита, мкр. Преображенский, д. 61	Индивидуальные домовладения	52,033973	113,499432
939	Забайкальский край, г. Чита, мкр. Преображенский, д. 62	Индивидуальные домовладения	52,033973	113,499432
940	Забайкальский край, г. Чита, мкр. Преображенский, д. 63	Индивидуальные домовладения	52,033973	113,499432
941	Забайкальский край, г. Чита, мкр. Преображенский, д. 64	Индивидуальные домовладения	52,033973	113,499432
942	Забайкальский край, г. Чита, мкр. Преображенский, д. 65	Индивидуальные домовладения	52,033973	113,499432
943	Забайкальский край, г. Чита, мкр. Преображенский, д. 66	Индивидуальные домовладения	52,033973	113,499432
944	Забайкальский край, г. Чита, мкр. Преображенский, д. 66а	Индивидуальные домовладения	52,033973	113,499432
945	Забайкальский край, г. Чита, мкр. Преображенский, д. 68	Индивидуальные домовладения	52,033973	113,499432
946	Забайкальский край, г. Чита, мкр. Преображенский, д. 7	Индивидуальные домовладения	52,033973	113,499432
947	Забайкальский край, г. Чита, мкр. Преображенский, д. 70	Индивидуальные домовладения	52,033973	113,499432
948	Забайкальский край, г. Чита, мкр. Преображенский, д. 71	Индивидуальные домовладения	52,033973	113,499432
949	Забайкальский край, г. Чита, мкр. Преображенский, д. 72	Индивидуальные домовладения	52,033973	113,499432

№ п/п	Адрес	Вид	Широта	Долгота
950	Забайкальский край, г. Чита, мкр. Преображенский, д. 76	Индивидуальные домовладения	52,033973	113,499432
951	Забайкальский край, г. Чита, мкр. Преображенский, д. 8	Индивидуальные домовладения	52,033973	113,499432
952	Забайкальский край, г. Чита, мкр. Преображенский, д. 83	Индивидуальные домовладения	52,033973	113,499432
953	Забайкальский край, г. Чита, мкр. Преображенский, д. 9	Индивидуальные домовладения	52,033973	113,499432
954	Забайкальский край, г. Чита, пер. 1-й Ивовый, д. 1	Индивидуальные домовладения	52,033973	113,499432
955	Забайкальский край, г. Чита, пер. 1-й Ивовый, д. 11	Индивидуальные домовладения	52,033973	113,499432
956	Забайкальский край, г. Чита, пер. 1-й Ивовый, д. 12	Индивидуальные домовладения	52,033973	113,499432
957	Забайкальский край, г. Чита, пер. 1-й Ивовый, д. 15	Индивидуальные домовладения	52,033973	113,499432
958	Забайкальский край, г. Чита, пер. 1-й Ивовый, д. 16	Индивидуальные домовладения	52,033973	113,499432
959	Забайкальский край, г. Чита, пер. 1-й Ивовый, д. 3	Индивидуальные домовладения	52,033973	113,499432
960	Забайкальский край, г. Чита, пер. 1-й Ивовый, д. 4	Индивидуальные домовладения	52,033973	113,499432
961	Забайкальский край, г. Чита, пер. 1-й Ивовый, д. 5	Индивидуальные домовладения	52,033973	113,499432
962	Забайкальский край, г. Чита, пер. 2-й Ивовый, д. 3	Индивидуальные домовладения	52,033973	113,499432
963	Забайкальский край, г. Чита, пер. 2-й Ивовый, д. 7	Индивидуальные домовладения	52,033973	113,499432
964	Забайкальский край, г. Чита, пер. 2-й Ивовый, д. 8	Индивидуальные домовладения	52,033973	113,499432

№ п/п	Адрес	Вид	Широта	Долгота
965	Забайкальский край, г. Чита, пер. Авдеевский, д. 10	Индивидуальные домовладения	52,062426	113,4551
966	Забайкальский край, г. Чита, пер. Авдеевский, д. 1а	Индивидуальные домовладения	52,06226	113,454885
967	Забайкальский край, р-н. Петровск-Забайкальский, пгт. Новопавловка, ул. Нагорная 2-я, д. 8	Индивидуальные домовладения	51,214368	109,189217
968	Забайкальский край, г. Чита, пер. Авдеевский, д. 3	Индивидуальные домовладения	52,062527	113,45472
969	Забайкальский край, г. Чита, пер. Авдеевский, д. 4	Индивидуальные домовладения	52,062428	113,45536
970	Забайкальский край, г. Чита, пер. Авдеевский, д. 6	Индивидуальные домовладения	52,06264	113,45519
971	Забайкальский край, г. Чита, пер. Байкальский, д. 1	Индивидуальные домовладения	52,048476	113,450402
972	Забайкальский край, г. Чита, пер. Байкальский, д. 10	Индивидуальные домовладения	52,048476	113,450402
973	Забайкальский край, г. Чита, пер. Байкальский, д. 13	Индивидуальные домовладения	52,048476	113,450402
974	Забайкальский край, г. Чита, пер. Байкальский, д. 14	Индивидуальные домовладения	52,048476	113,450402
975	Забайкальский край, г. Чита, пер. Байкальский, д. 15	Индивидуальные домовладения	52,048476	113,450402
976	Забайкальский край, г. Чита, пер. Байкальский, д. 16	Индивидуальные домовладения	52,048476	113,450402
977	Забайкальский край, г. Чита, пер. Байкальский, д. 2	Индивидуальные домовладения	52,047623	113,449522
978	Забайкальский край, г. Чита, пер. Байкальский, д. 3	Индивидуальные домовладения	52,048476	113,450402
979	Забайкальский край, г. Чита, пер. Байкальский, д. 4	Индивидуальные домовладения	52,047917	113,449791

№ п/п	Адрес	Вид	Широта	Долгота
980	Забайкальский край, г. Чита, пер. Байкальский, д. 5	Индивидуальные домовладения	52,048476	113,450402
981	Забайкальский край, г. Чита, пер. Байкальский, д. 6	Индивидуальные домовладения	52,048254	113,450267
982	Забайкальский край, г. Чита, пер. Байкальский, д. 7	Индивидуальные домовладения	52,048476	113,450402
983	Забайкальский край, г. Чита, пер. Байкальский, д. 8	Индивидуальные домовладения	52,048476	113,450402
984	Забайкальский край, г. Чита, пер. Береговой, д. 12	Индивидуальные домовладения	52,0381	113,46919
985	Забайкальский край, г. Чита, пер. Береговой, д. 3	Индивидуальные домовладения	52,037304	113,469215
986	Забайкальский край, г. Чита, пер. Береговой, д. 4	Индивидуальные домовладения	52,037442	113,46968
987	Забайкальский край, г. Чита, пер. Береговой, д. 6	Индивидуальные домовладения	52,037591	113,469527
988	Забайкальский край, г. Чита, пер. Береговой, д. 8	Индивидуальные домовладения	52,03794	113,468979
989	Забайкальский край, г. Чита, пер. Варганова, д. 4	Индивидуальные домовладения	52,050005	113,452387
990	Забайкальский край, г. Чита, пер. Варганова, д. 8	Индивидуальные домовладения	52,050204	113,452181
991	Забайкальский край, г. Чита, пер. Вербный, д. 12	Индивидуальные домовладения	52,118385	113,445273
992	Забайкальский край, г. Чита, пер. Вербный, д. 2	Индивидуальные домовладения	52,118385	113,445273
993	Забайкальский край, г. Чита, пер. Вербный, д. 3	Индивидуальные домовладения	52,118385	113,445273
994	Забайкальский край, г. Чита, пер. Вербный, д. 4	Индивидуальные домовладения	52,118385	113,445273
995	Забайкальский край, г. Чита, пер. Вербный, д. 5	Индивидуальные домовладения	52,118385	113,445273
996	Забайкальский край, г. Чита, пер. Вербный, д. 6	Индивидуальные домовладения	52,118385	113,445273
997	Забайкальский край, г. Чита, пер. Длинный, д. 1	Индивидуальные домовладения	52,042374	113,46018

№ п/п	Адрес	Вид	Широта	Долгота
998	Забайкальский край, г. Чита, пер. Длинный, д. 10	Индивидуальные домовладения	52,042256	113,459754
999	Забайкальский край, г. Чита, пер. Длинный, д. 11	Индивидуальные домовладения	52,042256	113,459754
1000	Забайкальский край, г. Чита, пер. Длинный, д. 12	Индивидуальные домовладения	52,041535	113,457499
1001	Забайкальский край, г. Чита, пер. Длинный, д. 14	Индивидуальные домовладения	52,041563	113,457705
1002	Забайкальский край, г. Чита, пер. Длинный, д. 16	Индивидуальные домовладения	52,041585	113,457975
1003	Забайкальский край, г. Чита, пер. Длинный, д. 18	Индивидуальные домовладения	52,041685	113,458173
1004	Забайкальский край, г. Чита, пер. Длинный, д. 26	Индивидуальные домовладения	52,042256	113,459754
1005	Забайкальский край, р-н. Петровск-Забайкальский, пгт. Новопавловка, ул. Нижняя, д. 10	Индивидуальные домовладения	51,221352	109,236226
1006	Забайкальский край, г. Чита, пер. Длинный, д. 3	Индивидуальные домовладения	52,042499	113,460481
1007	Забайкальский край, г. Чита, пер. Длинный, д. 4	Индивидуальные домовладения	52,042256	113,459754
1008	Забайкальский край, г. Чита, пер. Длинный, д. 40	Индивидуальные домовладения	52,042461	113,461505
1009	Забайкальский край, г. Чита, пер. Длинный, д. 42	Индивидуальные домовладения	52,04261	113,461541
1010	Забайкальский край, г. Чита, пер. Длинный, д. 5	Индивидуальные домовладения	52,042566	113,460769
1011	Забайкальский край, г. Чита, пер. Длинный, д. 50	Индивидуальные домовладения	52,042898	113,462449
1012	Забайкальский край, г. Чита, пер. Длинный, д. 52	Индивидуальные домовладения	52,04289	113,46264

№ п/п	Адрес	Вид	Широта	Долгота
1013	Забайкальский край, г. Чита, пер. Длинный, д. 7	Индивидуальные домовладения	52,042649	113,460948
1014	Забайкальский край, г. Чита, пер. Длинный, д. 8	Индивидуальные домовладения	52,04138	113,457086
1015	Забайкальский край, г. Чита, пер. Длинный, д. 9	Индивидуальные домовладения	52,042693	113,461245
1016	Забайкальский край, г. Чита, пер. Железобетонный, д. 10	МКД	52,0770846	113,4609474
1017	Забайкальский край, г. Чита, пер. Железобетонный, д. 12	МКД	52,074926	113,461209
1018	Забайкальский край, г. Чита, пер. Железобетонный, д. 14	МКД	52,076936	113,458424
1019	Забайкальский край, г. Чита, пер. Железобетонный, д. 4а	МКД	52,07573	113,46182
1020	Забайкальский край, г. Чита, пер. Железобетонный, д. 8	МКД	52,077496	113,460434
1021	Забайкальский край, г. Чита, пер. Железобетонный, д. 9	МКД	52,076664	113,460832
1022	Забайкальский край, г. Чита, пер. Зоотехнический, д. 16	Индивидуальные домовладения	52,077633	113,461128
1023	Забайкальский край, г. Чита, пер. Зоотехнический, д. 24	Индивидуальные домовладения	52,077633	113,461128
1024	Забайкальский край, г. Чита, пер. Зоотехнический, д. 26	Индивидуальные домовладения	52,077633	113,461128
1025	Забайкальский край, г. Чита, пер. Зоотехнический, д. 3	Индивидуальные домовладения	52,077633	113,461128
1026	Забайкальский край, г. Чита, пер. Зоотехнический, д. 4, строение 1	Индивидуальные домовладения	52,079636	113,465614
1027	Забайкальский край, г. Чита, пер. Зоотехнический, д. 5	Индивидуальные домовладения	52,077633	113,461128
1028	Забайкальский край, г. Чита, пер. Ивовый, д. 10	Индивидуальные домовладения	52,033973	113,499432

№ п/п	Адрес	Вид	Широта	Долгота
1029	Забайкальский край, г. Чита, пер. Ивовый, д. 12а	Индивидуальные домовладения	52,033973	113,499432
1030	Забайкальский край, г. Чита, пер. Ивовый, д. 4	Индивидуальные домовладения	52,033973	113,499432
1031	Забайкальский край, г. Чита, пер. Ивовый, д. 8	Индивидуальные домовладения	52,033973	113,499432
1032	Забайкальский край, г. Чита, пер. Круговой, д. 10	Индивидуальные домовладения	52,061195	113,45624
1033	Забайкальский край, г. Чита, пер. Круговой, д. 16	Индивидуальные домовладения	52,061733	113,456436
1034	Забайкальский край, г. Чита, пер. Круговой, д. 18	Индивидуальные домовладения	52,06165	113,456055
1035	Забайкальский край, г. Чита, пер. Круговой, д. 20	Индивидуальные домовладения	52,06159	113,45573
1036	Забайкальский край, г. Чита, пер. Круговой, д. 4а	Индивидуальные домовладения	52,061246	113,454624
1037	Забайкальский край, г. Чита, пер. Круговой, д. 4в	Индивидуальные домовладения	52,061246	113,454624
1038	Забайкальский край, г. Чита, пер. Круговой, д. 4г	Индивидуальные домовладения	52,061246	113,454624
1039	Забайкальский край, г. Чита, пер. Круговой, д. 6	Индивидуальные домовладения	52,061246	113,454624
1040	Забайкальский край, г. Чита, пер. Круговой, д. 6а	Индивидуальные домовладения	52,061246	113,454624
1041	Забайкальский край, г. Чита, пер. Круговой, д. 6б	Индивидуальные домовладения	52,061246	113,454624
1042	Забайкальский край, г. Чита, пер. Круговой, д. 6г	Индивидуальные домовладения	52,061246	113,454624
1043	Забайкальский край, р-н. Петровск-Забайкальский, пгт. Новопавловка, ул. Нижняя, д. 1а	Индивидуальные домовладения	51,221352	109,236226
1044	Забайкальский край, г. Чита, пер. Круговой, д. 8	Индивидуальные домовладения	52,061246	113,454624

№ п/п	Адрес	Вид	Широта	Долгота
1045	Забайкальский край, г. Чита, пер. Лужковый, д. 10	Индивидуальные домовладения	52,033973	113,499432
1046	Забайкальский край, г. Чита, пер. Лужковый, д. 8	Индивидуальные домовладения	52,033973	113,499432
1047	Забайкальский край, г. Чита, пер. Миронычева, д. 6	Индивидуальные домовладения	52,034932	113,46668
1048	Забайкальский край, г. Чита, пер. Нарымский, д. 3	Индивидуальные домовладения	52,033973	113,499432
1049	Забайкальский край, г. Чита, пер. Нарымский, д. 5	Индивидуальные домовладения	52,033973	113,499432
1050	Забайкальский край, г. Чита, пер. Нарымский, д. 8	Индивидуальные домовладения	52,033973	113,499432
1051	Забайкальский край, г. Чита, пер. Овощной, д. 1	Индивидуальные домовладения	52,033973	113,499432
1052	Забайкальский край, г. Чита, пер. Овощной, д. 10	Индивидуальные домовладения	52,033973	113,499432
1053	Забайкальский край, г. Чита, пер. Овощной, д. 11	Индивидуальные домовладения	52,033973	113,499432
1054	Забайкальский край, г. Чита, пер. Овощной, д. 13	Индивидуальные домовладения	52,033973	113,499432
1055	Забайкальский край, г. Чита, пер. Овощной, д. 14	Индивидуальные домовладения	52,033973	113,499432
1056	Забайкальский край, г. Чита, пер. Овощной, д. 14а	Индивидуальные домовладения	52,033973	113,499432
1057	Забайкальский край, г. Чита, пер. Овощной, д. 18	Индивидуальные домовладения	52,033973	113,499432
1058	Забайкальский край, г. Чита, пер. Овощной, д. 18а	Индивидуальные домовладения	52,033973	113,499432
1059	Забайкальский край, г. Чита, пер. Овощной, д. 3	Индивидуальные домовладения	52,033973	113,499432

№ п/п	Адрес	Вид	Широта	Долгота
1060	Забайкальский край, г. Чита, пер. Овощной, д. 7а	Индивидуальные домовладения	52,033973	113,499432
1061	Забайкальский край, г. Чита, пер. Прямой, д. 1	Индивидуальные домовладения	52,035385	113,47025
1062	Забайкальский край, г. Чита, пер. Прямой, д. 10	Индивидуальные домовладения	52,036672	113,473121
1063	Забайкальский край, г. Чита, пер. Прямой, д. 11	МКД	52,03712	113,472986
1064	Забайкальский край, г. Чита, пер. Прямой, д. 11а	Индивидуальные домовладения	52,037353	113,473192
1065	Забайкальский край, г. Чита, пер. Прямой, д. 12	Индивидуальные домовладения	52,036788	113,473372
1066	Забайкальский край, г. Чита, пер. Прямой, д. 14	Индивидуальные домовладения	52,036854	113,473606
1067	Забайкальский край, г. Чита, туп. Угловой, д. 12	Индивидуальные домовладения	52,033973	113,499432
1068	Забайкальский край, г. Чита, пер. Прямой, д. 16	Индивидуальные домовладения	52,03707	113,474234
1069	Забайкальский край, г. Чита, пер. Прямой, д. 18	Индивидуальные домовладения	52,037137	113,474495
1070	Забайкальский край, г. Чита, пер. Прямой, д. 2	МКД	52,03607	113,47151
1071	Забайкальский край, г. Чита, пер. Прямой, д. 20	Индивидуальные домовладения	52,037159	113,474639
1072	Забайкальский край, г. Чита, пер. Прямой, д. 22	Индивидуальные домовладения	52,037237	113,474791
1073	Забайкальский край, г. Чита, пер. Прямой, д. 2б	Индивидуальные домовладения	52,035297	113,47099
1074	Забайкальский край, г. Чита, пер. Прямой, д. 4	МКД	52,036178	113,471827
1075	Забайкальский край, г. Чита, пер. Прямой, д. 5	МКД	52,036484	113,47141
1076	Забайкальский край, г. Чита, пер. Прямой, д. 8	Индивидуальные домовладения	52,036568	113,47277
1077	Забайкальский край, г. Чита, пер. Прямой, д. 8, корп. А	Индивидуальные домовладения	52,036339	113,471001
1078	Забайкальский край, г. Чита, пер. Романовский, д. 11	Индивидуальные домовладения	52,083738	113,452307
1079	Забайкальский край, г. Чита, пер. Романовский, д. 13	МКД	52,083931	113,452208
1080	Забайкальский край, г. Чита, пер. Романовский, д. 17	МКД	52,083588	113,452549
1081	Забайкальский край, г. Чита, пер. Романовский, д. 19	Индивидуальные домовладения	52,083588	113,452549

№ п/п	Адрес	Вид	Широта	Долгота
1082	Забайкальский край, г. Чита, пер. Романовский, д. 23	МКД	52,085026	113,45143
1083	Забайкальский край, р-н. Петровск-Забайкальский, пгт. Новопавловка, ул. Нижняя, д. 33а	Индивидуальные домовладения	51,221352	109,236226
1084	Забайкальский край, г. Чита, пер. Романовский, д. 3	Индивидуальные домовладения	52,083588	113,452549
1085	Забайкальский край, г. Чита, пер. Романовский, д. 5	Индивидуальные домовладения	52,083588	113,452549
1086	Забайкальский край, г. Чита, пер. Трактовый, д. 4	Индивидуальные домовладения	52,06174	113,45509
1087	Забайкальский край, г. Чита, пер. Трактовый, д. 7	Индивидуальные домовладения	52,062309	113,456439
1088	Забайкальский край, г. Чита, пер. Трактовый, д. 7а	Индивидуальные домовладения	52,062835	113,45608
1089	Забайкальский край, г. Чита, пер. Трактовый, д. 8	Индивидуальные домовладения	52,061999	113,456142
1090	Забайкальский край, г. Чита, пер. Тунгирский, д. 10	Индивидуальные домовладения	52,065321	113,454031
1091	Забайкальский край, г. Чита, пер. Тунгирский, д. 15	Индивидуальные домовладения	52,065321	113,454031
1092	Забайкальский край, г. Чита, пер. Тунгирский, д. 16	Индивидуальные домовладения	52,065117	113,454355
1093	Забайкальский край, г. Чита, пер. Тунгирский, д. 18	Индивидуальные домовладения	52,065416	113,454193
1094	Забайкальский край, г. Чита, пер. Тунгирский, д. 19	Индивидуальные домовладения	52,065321	113,454031
1095	Забайкальский край, г. Чита, пер. Тунгирский, д. 20	Индивидуальные домовладения	52,065715	113,454067
1096	Забайкальский край, г. Чита, пер. Тунгирский, д. 22	Индивидуальные домовладения	52,065991	113,453924

№ п/п	Адрес	Вид	Широта	Долгота
1097	Забайкальский край, г. Чита, пер. Тунгирский, д. 22а	Индивидуальные домовладения	52,065991	113,453924
1098	Забайкальский край, г. Чита, пер. Тунгирский, д. 24	Индивидуальные домовладения	52,066329	113,454184
1099	Забайкальский край, г. Чита, пер. Тунгирский, д. 26	Индивидуальные домовладения	52,066556	113,453968
1100	Забайкальский край, г. Чита, пер. Тунгирский, д. 28	Индивидуальные домовладения	52,066778	113,453699
1101	Забайкальский край, г. Чита, пер. Тунгирский, д. 3	Индивидуальные домовладения	52,064513	113,454211
1102	Забайкальский край, г. Чита, пер. Тунгирский, д. 4	Индивидуальные домовладения	52,065321	113,454031
1103	Забайкальский край, г. Чита, пер. Тунгирский, д. 4б	Индивидуальные домовладения	52,065321	113,454031
1104	Забайкальский край, г. Чита, пер. Тунгирский, д. 4, корп. А	Индивидуальные домовладения	52,065321	113,454031
1105	Забайкальский край, г. Чита, пер. Тунгирский, д. 5	Индивидуальные домовладения	52,064779	113,454085
1106	Забайкальский край, г. Чита, пер. Тунгирский, д. 6	Индивидуальные домовладения	52,065321	113,454031
1107	Забайкальский край, г. Чита, пер. Туринский, д. 1	Индивидуальные домовладения	52,033973	113,499432
1108	Забайкальский край, г. Чита, пер. Туринский, д. 10	Индивидуальные домовладения	52,033973	113,499432
1109	Забайкальский край, г. Чита, пер. Туринский, д. 12	Индивидуальные домовладения	52,033973	113,499432
1110	Забайкальский край, г. Чита, пер. Туринский, д. 2	Индивидуальные домовладения	52,033973	113,499432
1111	Забайкальский край, г. Чита, пер. Туринский, д. 3	Индивидуальные домовладения	52,033973	113,499432

№ п/п	Адрес	Вид	Широта	Долгота
1112	Забайкальский край, г. Чита, пер. Туринский, д. 4	Индивидуальные домовладения	52,033973	113,499432
1113	Забайкальский край, г. Чита, пер. Туринский, д. 6	Индивидуальные домовладения	52,033973	113,499432
1114	Забайкальский край, г. Чита, пер. Туринский, д. 9	Индивидуальные домовладения	52,033973	113,499432
1115	Забайкальский край, г. Чита, пер. Уральский, д. 1	Индивидуальные домовладения	52,035907	113,469276
1116	Забайкальский край, г. Чита, пер. Уральский, д. 1, корп. А	Индивидуальные домовладения	52,035907	113,469276
1117	Забайкальский край, г. Чита, пер. Уральский, д. 2а	МКД	52,035408	113,469878
1118	Забайкальский край, г. Чита, пер. Уральский, д. 3	Индивидуальные домовладения	52,03597	113,468925
1119	Забайкальский край, г. Чита, пер. Уральский, д. 4	Индивидуальные домовладения	52,036001	113,469339
1120	Забайкальский край, г. Чита, пер. Уральский, д. 5	Индивидуальные домовладения	52,035907	113,469276
1121	Забайкальский край, р-н. Хилокский, г. Хилок, ул. Проточная, д. 19	Индивидуальные домовладения	51,354503	110,457844
1122	Забайкальский край, г. Чита, пер. Фабричный, д. 10	Индивидуальные домовладения	52,033973	113,499432
1123	Забайкальский край, г. Чита, пер. Фабричный, д. 11	Индивидуальные домовладения	52,033973	113,499432
1124	Забайкальский край, г. Чита, пер. Фабричный, д. 12	Индивидуальные домовладения	52,033973	113,499432
1125	Забайкальский край, г. Чита, пер. Фабричный, д. 6	Индивидуальные домовладения	52,033973	113,499432
1126	Забайкальский край, г. Чита, пер. Фабричный, д. 7	Индивидуальные домовладения	52,127365	113,449441

№ п/п	Адрес	Вид	Широта	Долгота
1127	Забайкальский край, г. Чита, пер. Чикойский, д. 1	Индивидуальные домовладения	52,068643	113,463832
1128	Забайкальский край, г. Чита, пер. Чикойский, д. 10	Индивидуальные домовладения	52,068643	113,463832
1129	Забайкальский край, г. Чита, пер. Чикойский, д. 10а	Индивидуальные домовладения	52,068643	113,463832
1130	Забайкальский край, г. Чита, пер. Чикойский, д. 11	Индивидуальные домовладения	52,068643	113,463832
1131	Забайкальский край, г. Чита, пер. Чикойский, д. 12	Индивидуальные домовладения	52,068643	113,463832
1132	Забайкальский край, г. Чита, пер. Чикойский, д. 15	Индивидуальные домовладения	52,068643	113,463832
1133	Забайкальский край, г. Чита, пер. Чикойский, д. 16	Индивидуальные домовладения	52,068643	113,463832
1134	Забайкальский край, г. Чита, пер. Чикойский, д. 18	Индивидуальные домовладения	52,068643	113,463832
1135	Забайкальский край, г. Чита, пер. Чикойский, д. 3	Индивидуальные домовладения	52,068643	113,463832
1136	Забайкальский край, г. Чита, пер. Чикойский, д. 4	Индивидуальные домовладения	52,068643	113,463832
1137	Забайкальский край, г. Чита, пер. Чикойский, д. 5	Индивидуальные домовладения	52,068643	113,463832
1138	Забайкальский край, г. Чита, пер. Чикойский, д. 7	Индивидуальные домовладения	52,068643	113,463832
1139	Забайкальский край, г. Чита, пер. Чикойский, д. 9	Индивидуальные домовладения	52,068643	113,463832
1140	Забайкальский край, г. Чита, пер. Школьный, д. 2	Индивидуальные домовладения	52,045662	113,455064
1141	Забайкальский край, г. Чита, пер. Школьный, д. 6	Индивидуальные домовладения	52,045662	113,455064
1142	Забайкальский край, г. Чита, пер. Юшкова, д. 3	Индивидуальные домовладения	52,037486	113,459664

№ п/п	Адрес	Вид	Широта	Долгота
1143	Забайкальский край, г. Чита, пер. Юшкова, д. 7	Индивидуальные домовладения	52,037636	113,459946
1144	Забайкальский край, г. Чита, пер. Юшкова, д. 9	Индивидуальные домовладения	52,037691	113,45987
1145	Забайкальский край, г. Чита, тер СНТ №26 Ремстрой, д. 105	Индивидуальные домовладения	52,033973	113,499432
1146	Забайкальский край, г. Чита, тер СНТ №26 Ремстрой, д. 111	Индивидуальные домовладения	52,033973	113,499432
1147	Забайкальский край, г. Чита, тер СНТ №26 Ремстрой, д. 153	Индивидуальные домовладения	52,033973	113,499432
1148	Забайкальский край, г. Чита, тер СНТ №26 Ремстрой, д. 169	Индивидуальные домовладения	52,033973	113,499432
1149	Забайкальский край, г. Чита, тер СНТ №26 Ремстрой, д. 43	Индивидуальные домовладения	52,033973	113,499432
1150	Забайкальский край, г. Чита, тер СНТ №26 Ремстрой, д. 75	Индивидуальные домовладения	52,033973	113,499432
1151	Забайкальский край, г. Чита, тер. СНТ Биофабрика, д. 112	Индивидуальные домовладения	52,033973	113,499432
1152	Забайкальский край, г. Чита, тер. СНТ Биофабрика, д. 124а	Индивидуальные домовладения	52,033973	113,499432
1153	Забайкальский край, г. Чита, тер. СНТ Биофабрика, д. 162	Индивидуальные домовладения	52,033973	113,499432
1154	Забайкальский край, г. Чита, тер. СНТ Биофабрика, д. 219	Индивидуальные домовладения	52,033973	113,499432
1155	Забайкальский край, г. Чита, тер. СНТ Биофабрика, д. 231	Индивидуальные домовладения	52,033973	113,499432
1156	Забайкальский край, г. Чита, тер. СНТ Биофабрика, д. 75	Индивидуальные домовладения	52,033973	113,499432
1157	Забайкальский край, г. Чита, тер. СНТ Биофабрика, д. 80	Индивидуальные домовладения	52,033973	113,499432
1158	Забайкальский край, г. Чита, тер. СНТ Биофабрика, д. 82	Индивидуальные домовладения	52,033973	113,499432

№ п/п	Адрес	Вид	Широта	Долгота
1159	Забайкальский край, р-н. Петровск-Забайкальский, пгт. Новопавловка, ул. Новая, д. 14	Индивидуальные домовладения	51,219146	109,220721
1160	Забайкальский край, г. Чита, тер СНТ Казачий хутор, ул. Круговая, д. 117	Индивидуальные домовладения	52,033973	113,499432
1161	Забайкальский край, г. Чита, тер СНТ Казачий хутор, ул. Круговая, д. 141	Индивидуальные домовладения	52,033973	113,499432
1162	Забайкальский край, г. Чита, тер СНТ Казачий хутор, ул. Круговая, д. 149	Индивидуальные домовладения	52,033973	113,499432
1163	Забайкальский край, г. Чита, тер СНТ Казачий хутор, ул. Круговая, д. 21	Индивидуальные домовладения	52,033973	113,499432
1164	Забайкальский край, г. Чита, тер СНТ Казачий хутор, ул. Круговая, д. 39	Индивидуальные домовладения	52,033973	113,499432
1165	Забайкальский край, г. Чита, тер СНТ Казачий хутор, ул. Кузнечная, д. 20	Индивидуальные домовладения	52,033973	113,499432
1166	Забайкальский край, г. Чита, тер СНТ Казачий хутор, ул. Снежная, д. 39	Индивидуальные домовладения	52,033973	113,499432
1167	Забайкальский край, г. Чита, тер СНТ Казачий хутор, ул. Снежная, д. 63	Индивидуальные домовладения	52,033973	113,499432
1168	Забайкальский край, г. Чита, тер СНТ Казачий хутор, ул. Стремянная, д. 101	Индивидуальные домовладения	52,033973	113,499432
1169	Забайкальский край, г. Чита, тер СНТ Казачий хутор, ул. Тернистая, д. 40	Индивидуальные домовладения	52,033973	113,499432
1170	Забайкальский край, г. Чита, тер СНТ Казачий хутор, ул. Тернистая, д. 78	Индивидуальные домовладения	52,033973	113,499432
1171	Забайкальский край, г. Чита, тер СНТ Казачий хутор, ул. Хуторская, д. 46	Индивидуальные домовладения	52,033973	113,499432
1172	Забайкальский край, г. Чита, тер СНТ Казачий хутор, ул. Хуторская, д. 71	Индивидуальные домовладения	52,033973	113,499432
1173	Забайкальский край, г. Чита, тер СНТ Казачий хутор, ул. Шоссейная, д. 26	Индивидуальные домовладения	52,033973	113,499432

№ п/п	Адрес	Вид	Широта	Долгота
1174	Забайкальский край, г. Чита, тер СНТ Казачий хутор, ул. Шоссейная, д. 28	Индивидуальные домовладения	52,033973	113,499432
1175	Забайкальский край, г. Чита, тракт. Романовский, д. 1	Индивидуальные домовладения	52,113237	113,443611
1176	Забайкальский край, г. Чита, тракт. Романовский, д. 100а	Индивидуальные домовладения	52,113237	113,443611
1177	Забайкальский край, г. Чита, тракт. Романовский, д. 103	Индивидуальные домовладения	52,113237	113,443611
1178	Забайкальский край, г. Чита, тракт. Романовский, д. 105	Индивидуальные домовладения	52,113237	113,443611
1179	Забайкальский край, г. Чита, тракт. Романовский, д. 107	Индивидуальные домовладения	52,113237	113,443611
1180	Забайкальский край, г. Чита, тракт. Романовский, д. 109	Индивидуальные домовладения	52,125458	113,444482
1181	Забайкальский край, г. Чита, ул. Труда, д. 2	МКД	52,07897	113,38128
1182	Забайкальский край, г. Чита, тракт. Романовский, д. 117	Индивидуальные домовладения	52,113237	113,443611
1183	Забайкальский край, г. Чита, тракт. Романовский, д. 119	Индивидуальные домовладения	52,113237	113,443611
1184	Забайкальский край, г. Чита, тракт. Романовский, д. 123б	Индивидуальные домовладения	52,113237	113,443611
1185	Забайкальский край, г. Чита, тракт. Романовский, д. 125б	Индивидуальные домовладения	52,113237	113,443611
1186	Забайкальский край, г. Чита, тракт. Романовский, д. 127	Индивидуальные домовладения	52,113237	113,443611
1187	Забайкальский край, г. Чита, тракт. Романовский, д. 127а	Индивидуальные домовладения	52,113237	113,443611
1188	Забайкальский край, г. Чита, тракт. Романовский, д. 129б	Индивидуальные домовладения	52,113237	113,443611
1189	Забайкальский край, г. Чита, тракт. Романовский, д. 14	Индивидуальные домовладения	52,083057	113,450735

№ п/п	Адрес	Вид	Широта	Долгота
1190	Забайкальский край, г. Чита, тракт. Романовский, д. 16	Индивидуальные домовладения	52,113237	113,443611
1191	Забайкальский край, г. Чита, тракт. Романовский, д. 18	Индивидуальные домовладения	52,113237	113,443611
1192	Забайкальский край, г. Чита, тракт. Романовский, д. 20	Индивидуальные домовладения	52,113237	113,443611
1193	Забайкальский край, г. Чита, тракт. Романовский, д. 22	Индивидуальные домовладения	52,113237	113,443611
1194	Забайкальский край, г. Чита, тракт. Романовский, д. 24	Индивидуальные домовладения	52,113237	113,443611
1195	Забайкальский край, г. Чита, тракт. Романовский, д. 4	МКД	52,113237	113,443611
1196	Забайкальский край, г. Чита, тракт. Романовский, д. 58	Индивидуальные домовладения	52,113237	113,443611
1197	Забайкальский край, г. Чита, тракт. Романовский, д. 60	Индивидуальные домовладения	52,113237	113,443611
1198	Забайкальский край, г. Чита, тракт. Романовский, д. 62	Индивидуальные домовладения	52,113237	113,443611
1199	Забайкальский край, г. Чита, тракт. Романовский, д. 64	Индивидуальные домовладения	52,113237	113,443611
1200	Забайкальский край, г. Чита, тракт. Романовский, д. 66	Индивидуальные домовладения	52,120299	113,443862
1201	Забайкальский край, г. Чита, тракт. Романовский, д. 68	Индивидуальные домовладения	52,113237	113,443611
1202	Забайкальский край, г. Чита, тракт. Романовский, д. 72	Индивидуальные домовладения	52,113237	113,443611
1203	Забайкальский край, г. Чита, тракт. Романовский, д. 72а	Индивидуальные домовладения	52,113237	113,443611
1204	Забайкальский край, г. Чита, тракт. Романовский, д. 74	Индивидуальные домовладения	52,113237	113,443611

№ п/п	Адрес	Вид	Широта	Долгота
1205	Забайкальский край, г. Чита, тракт. Романовский, д. 76	Индивидуальные домовладения	52,113237	113,443611
1206	Забайкальский край, г. Чита, тракт. Романовский, д. 77а	Индивидуальные домовладения	52,118778	113,44221
1207	Забайкальский край, г. Чита, тракт. Романовский, д. 80	Индивидуальные домовладения	52,113237	113,443611
1208	Забайкальский край, г. Чита, тракт. Романовский, д. 81	Индивидуальные домовладения	52,113237	113,443611
1209	Забайкальский край, г. Чита, тракт. Романовский, д. 82	Индивидуальные домовладения	52,113237	113,443611
1210	Забайкальский край, г. Чита, тракт. Романовский, д. 84	Индивидуальные домовладения	52,113237	113,443611
1211	Забайкальский край, г. Чита, тракт. Романовский, д. 88	Индивидуальные домовладения	52,113237	113,443611
1212	Забайкальский край, г. Чита, тракт. Романовский, д. 90	Индивидуальные домовладения	52,113237	113,443611
1213	Забайкальский край, г. Чита, тракт. Романовский, д. 93	Индивидуальные домовладения	52,113237	113,443611
1214	Забайкальский край, г. Чита, тракт. Романовский, д. 94	Индивидуальные домовладения	52,113237	113,443611
1215	Забайкальский край, г. Чита, тракт. Романовский, д. 95	Индивидуальные домовладения	52,113237	113,443611
1216	Забайкальский край, г. Чита, тракт. Романовский, д. 96	Индивидуальные домовладения	52,113237	113,443611
1217	Забайкальский край, г. Чита, тракт. Романовский, д. 96а	Индивидуальные домовладения	52,113237	113,443611
1218	Забайкальский край, г. Чита, тракт. Романовский, д. 98а	Индивидуальные домовладения	52,113237	113,443611
1219	Забайкальский край, г. Чита, туп. Угловой, д. 1	Индивидуальные домовладения	52,033973	113,499432
1220	Забайкальский край, г. Чита, туп. Угловой, д. 15	Индивидуальные домовладения	52,033973	113,499432

№ п/п	Адрес	Вид	Широта	Долгота
1221	Забайкальский край, г. Чита, туп. Угловой, д. 24	Индивидуальные домовладения	52,033973	113,499432
1222	Забайкальский край, г. Чита, туп. Угловой, д. 28	Индивидуальные домовладения	52,033973	113,499432
1223	Забайкальский край, г. Чита, туп. Угловой, д. 30	Индивидуальные домовладения	52,033973	113,499432
1224	Забайкальский край, г. Чита, туп. Угловой, д. 32	Индивидуальные домовладения	52,033973	113,499432
1225	Забайкальский край, г. Чита, туп. Угловой, д. 5	Индивидуальные домовладения	52,033973	113,499432
1226	Забайкальский край, г. Чита, ул. 1-я Базовская, д. 12	Индивидуальные домовладения	52,060443	113,459996
1227	Забайкальский край, г. Чита, ул. 1-я Базовская, д. 13	Индивидуальные домовладения	52,060443	113,459996
1228	Забайкальский край, г. Чита, ул. 1-я Базовская, д. 15	Индивидуальные домовладения	52,060443	113,459996
1229	Забайкальский край, г. Чита, ул. 1-я Базовская, д. 15а	Индивидуальные домовладения	52,060443	113,459996
1230	Забайкальский край, г. Чита, ул. 1-я Базовская, д. 16	Индивидуальные домовладения	52,060443	113,459996
1231	Забайкальский край, р-н. Хилокский, г. Хилок, ул. Проточная, д. 27	Индивидуальные домовладения	51,354503	110,457844
1232	Забайкальский край, г. Чита, ул. 1-я Базовская, д. 20	Индивидуальные домовладения	52,060443	113,459996
1233	Забайкальский край, г. Чита, ул. 1-я Базовская, д. 22	Индивидуальные домовладения	52,060443	113,459996
1234	Забайкальский край, г. Чита, ул. 1-я Базовская, д. 24	Индивидуальные домовладения	52,061944	113,459834
1235	Забайкальский край, г. Чита, ул. 1-я Базовская, д. 26	Индивидуальные домовладения	52,060443	113,459996
1236	Забайкальский край, г. Чита, ул. 1-я Базовская, д. 3	Индивидуальные домовладения	52,060443	113,459996

№ п/п	Адрес	Вид	Широта	Долгота
1237	Забайкальский край, г. Чита, ул. 1-я Базовская, д. 4	Индивидуальные домовладения	52,060443	113,459996
1238	Забайкальский край, г. Чита, ул. 1-я Базовская, д. 6	Индивидуальные домовладения	52,060443	113,459996
1239	Забайкальский край, г. Чита, ул. 1-я Базовская, д. 7	Индивидуальные домовладения	52,060443	113,459996
1240	Забайкальский край, г. Чита, ул. 1-я Базовская, д. 8	Индивидуальные домовладения	52,060443	113,459996
1241	Забайкальский край, г. Чита, ул. 1-я Ипподромная, д. 10	Индивидуальные домовладения	52,048886	113,466177
1242	Забайкальский край, г. Чита, ул. 1-я Ипподромная, д. 12	Индивидуальные домовладения	52,049024	113,465997
1243	Забайкальский край, г. Чита, ул. 1-я Ипподромная, д. 14	Индивидуальные домовладения	52,049179	113,465844
1244	Забайкальский край, г. Чита, ул. 1-я Ипподромная, д. 16	Индивидуальные домовладения	52,049008	113,465727
1245	Забайкальский край, г. Чита, ул. 1-я Ипподромная, д. 2	Индивидуальные домовладения	52,048216	113,466877
1246	Забайкальский край, г. Чита, ул. 1-я Ипподромная, д. 22	Индивидуальные домовладения	52,050414	113,464901
1247	Забайкальский край, г. Чита, ул. 1-я Ипподромная, д. 24	Индивидуальные домовладения	52,049008	113,465727
1248	Забайкальский край, г. Чита, ул. 1-я Ипподромная, д. 26	Индивидуальные домовладения	52,049008	113,465727
1249	Забайкальский край, г. Чита, ул. 1-я Ипподромная, д. 28	Индивидуальные домовладения	52,049008	113,465727
1250	Забайкальский край, г. Чита, ул. 1-я Ипподромная, д. 30	Индивидуальные домовладения	52,049008	113,465727
1251	Забайкальский край, г. Чита, ул. 1-я Ипподромная, д. 32	Индивидуальные домовладения	52,049008	113,465727

№ п/п	Адрес	Вид	Широта	Долгота
1252	Забайкальский край, г. Чита, ул. 1-я Ипподромная, д. 34	Индивидуальные домовладения	52,049008	113,465727
1253	Забайкальский край, г. Чита, ул. 1-я Ипподромная, д. 38	Индивидуальные домовладения	52,049008	113,465727
1254	Забайкальский край, г. Чита, ул. 1-я Ипподромная, д. 4	Индивидуальные домовладения	52,048443	113,46671
1255	Забайкальский край, г. Чита, ул. 1-я Ипподромная, д. 42	Индивидуальные домовладения	52,049008	113,465727
1256	Забайкальский край, г. Чита, ул. 1-я Ипподромная, д. 6	Индивидуальные домовладения	52,049008	113,465727
1257	Забайкальский край, г. Чита, ул. 1-я Малая, д. 1	Индивидуальные домовладения	52,035358	113,477415
1258	Забайкальский край, г. Чита, ул. 1-я Малая, д. 13	Индивидуальные домовладения	52,03721	113,47579
1259	Забайкальский край, г. Чита, ул. 1-я Малая, д. 2	МКД	52,037254	113,47646
1260	Забайкальский край, г. Чита, ул. 1-я Малая, д. 2а	МКД	52,036972	113,47666
1261	Забайкальский край, г. Чита, ул. 1-я Малая, д. 3	Индивидуальные домовладения	52,03584	113,477091
1262	Забайкальский край, г. Чита, ул. 1-я Малая, д. 5	Индивидуальные домовладения	52,036018	113,476974
1263	Забайкальский край, г. Чита, ул. 2-я Базовская, д. 11	Индивидуальные домовладения	52,061407	113,460841
1264	Забайкальский край, г. Чита, ул. 2-я Базовская, д. 13	Индивидуальные домовладения	52,061407	113,460841
1265	Забайкальский край, г. Чита, ул. 2-я Базовская, д. 16	Индивидуальные домовладения	52,061285	113,461155
1266	Забайкальский край, г. Чита, ул. 2-я Базовская, д. 17	Индивидуальные домовладения	52,061407	113,460841
1267	Забайкальский край, г. Чита, ул. 2-я Базовская, д. 18	Индивидуальные домовладения	52,061407	113,460841
1268	Забайкальский край, г. Чита, мкр. 1-й, д. 15	МКД	52,02508	113,488167

№ п/п	Адрес	Вид	Широта	Долгота
1269	Забайкальский край, р-н. Петровск-Забайкальский, пгт. Новопавловка, ул. Новая, д. 20	Индивидуальные домовладения	51,219146	109,220721
1270	Забайкальский край, г. Чита, ул. 2-я Базовская, д. 2	Индивидуальные домовладения	52,061407	113,460841
1271	Забайкальский край, г. Чита, ул. 2-я Базовская, д. 20	Индивидуальные домовладения	52,061407	113,460841
1272	Забайкальский край, г. Чита, ул. 2-я Базовская, д. 22	Индивидуальные домовладения	52,061407	113,460841
1273	Забайкальский край, г. Чита, ул. 2-я Базовская, д. 23	Индивидуальные домовладения	52,061407	113,460841
1274	Забайкальский край, г. Чита, ул. 2-я Базовская, д. 24	Индивидуальные домовладения	52,061407	113,460841
1275	Забайкальский край, г. Чита, ул. 2-я Базовская, д. 25	Индивидуальные домовладения	52,061407	113,460841
1276	Забайкальский край, г. Чита, ул. 2-я Базовская, д. 26	Индивидуальные домовладения	52,061407	113,460841
1277	Забайкальский край, г. Чита, ул. 2-я Базовская, д. 27	Индивидуальные домовладения	52,061407	113,460841
1278	Забайкальский край, г. Чита, ул. 2-я Базовская, д. 29	Индивидуальные домовладения	52,061407	113,460841
1279	Забайкальский край, г. Чита, ул. 2-я Базовская, д. 3	Индивидуальные домовладения	52,061407	113,460841
1280	Забайкальский край, г. Чита, ул. 2-я Базовская, д. 31	Индивидуальные домовладения	52,061407	113,460841
1281	Забайкальский край, г. Чита, ул. 2-я Базовская, д. 31, корп. А	Индивидуальные домовладения	52,061407	113,460841
1282	Забайкальский край, г. Чита, ул. 2-я Базовская, д. 35	Индивидуальные домовладения	52,06379	113,45969
1283	Забайкальский край, г. Чита, ул. 2-я Базовская, д. 37	Индивидуальные домовладения	52,061407	113,460841

№ п/п	Адрес	Вид	Широта	Долгота
1284	Забайкальский край, г. Чита, ул. 2-я Базовская, д. 45, строение 1	Индивидуальные домовладения	52,061407	113,460841
1285	Забайкальский край, г. Чита, ул. 2-я Базовская, д. 6	Индивидуальные домовладения	52,061407	113,460841
1286	Забайкальский край, г. Чита, ул. 2-я Базовская, д. 9	Индивидуальные домовладения	52,061407	113,460841
1287	Забайкальский край, г. Чита, ул. 2-я Ипподромная, д. 1	Индивидуальные домовладения	52,04869	113,46735
1288	Забайкальский край, г. Чита, ул. 2-я Ипподромная, д. 10	Индивидуальные домовладения	52,049501	113,466796
1289	Забайкальский край, г. Чита, ул. 2-я Ипподромная, д. 11	Индивидуальные домовладения	52,049445	113,466473
1290	Забайкальский край, г. Чита, ул. 2-я Ипподромная, д. 12	Индивидуальные домовладения	52,049639	113,466617
1291	Забайкальский край, г. Чита, ул. 2-я Ипподромная, д. 14	Индивидуальные домовладения	52,049949	113,466275
1292	Забайкальский край, г. Чита, ул. 2-я Ипподромная, д. 16	Индивидуальные домовладения	52,051627	113,465494
1293	Забайкальский край, г. Чита, ул. 2-я Ипподромная, д. 16в	Индивидуальные домовладения	52,051627	113,465494
1294	Забайкальский край, г. Чита, ул. 2-я Ипподромная, д. 18	Индивидуальные домовладения	52,051666	113,465278
1295	Забайкальский край, г. Чита, ул. 2-я Ипподромная, д. 20	Индивидуальные домовладения	52,051666	113,465278
1296	Забайкальский край, г. Чита, ул. 2-я Ипподромная, д. 20а	Индивидуальные домовладения	52,051666	113,465278
1297	Забайкальский край, г. Чита, ул. 2-я Ипподромная, д. 21	Индивидуальные домовладения	52,050636	113,465548
1298	Забайкальский край, г. Чита, ул. 2-я Ипподромная, д. 22	Индивидуальные домовладения	52,051666	113,465278

№ п/п	Адрес	Вид	Широта	Долгота
1299	Забайкальский край, г. Чита, ул. 2-я Ипподромная, д. 25	Индивидуальные домовладения	52,051666	113,465278
1300	Забайкальский край, г. Чита, ул. 2-я Ипподромная, д. 27	Индивидуальные домовладения	52,051129	113,465063
1301	Забайкальский край, г. Чита, ул. 2-я Ипподромная, д. 3	Индивидуальные домовладения	52,048853	113,467111
1302	Забайкальский край, г. Чита, ул. 2-я Ипподромная, д. 33	Индивидуальные домовладения	52,051949	113,464847
1303	Забайкальский край, г. Чита, ул. 2-я Ипподромная, д. 4	Индивидуальные домовладения	52,049096	113,467353
1304	Забайкальский край, г. Чита, ул. 2-я Ипподромная, д. 40	Индивидуальные домовладения	52,051666	113,465278
1305	Забайкальский край, г. Чита, ул. 2-я Ипподромная, д. 44	Индивидуальные домовладения	52,053566	113,464218
1306	Забайкальский край, р-н. Петровск-Забайкальский, пгт. Новопавловка, ул. Новая, д. 30	Индивидуальные домовладения	51,219146	109,220721
1307	Забайкальский край, г. Чита, ул. 2-я Ипподромная, д. 46а	Индивидуальные домовладения	52,053599	113,46367
1308	Забайкальский край, г. Чита, ул. 2-я Ипподромная, д. 48	Индивидуальные домовладения	52,051666	113,465278
1309	Забайкальский край, г. Чита, ул. 2-я Ипподромная, д. 50	Индивидуальные домовладения	52,051666	113,465278
1310	Забайкальский край, г. Чита, ул. 2-я Ипподромная, д. 56	Индивидуальные домовладения	52,051666	113,465278
1311	Забайкальский край, г. Чита, ул. 2-я Ипподромная, д. 6	Индивидуальные домовладения	52,049246	113,467147
1312	Забайкальский край, г. Чита, ул. 2-я Ипподромная, д. 7	Индивидуальные домовладения	52,049174	113,466805
1313	Забайкальский край, г. Чита, ул. 2-я Ипподромная, д. 8	Индивидуальные домовладения	52,049395	113,466931

№ п/п	Адрес	Вид	Широта	Долгота
1314	Забайкальский край, г. Чита, ул. 2-я Малая, д. 10	МКД	52,033984	113,480145
1315	Забайкальский край, г. Чита, ул. 2-я Малая, д. 15	Индивидуальные домовладения	52,035918	113,474378
1316	Забайкальский край, г. Чита, ул. 2-я Малая, д. 1, корп. Б	МКД	52,035109	113,4756
1317	Забайкальский край, г. Чита, ул. 2-я Малая, д. 1, корп. Г	МКД	52,035109	113,4756
1318	Забайкальский край, г. Чита, ул. 2-я Малая, д. 2	МКД	52,034555	113,476813
1319	Забайкальский край, г. Чита, ул. 2-я Малая, д. 20	Индивидуальные домовладения	52,033984	113,480145
1320	Забайкальский край, г. Чита, ул. 2-я Малая, д. 21	Индивидуальные домовладения	52,036411	113,474109
1321	Забайкальский край, г. Чита, ул. 2-я Малая, д. 23	Индивидуальные домовладения	52,036649	113,473911
1322	Забайкальский край, г. Чита, ул. 2-я Малая, д. 4	МКД	52,0347958	113,4765505
1323	Забайкальский край, г. Чита, ул. 2-я Малая, д. 8	МКД	52,033984	113,480145
1324	Забайкальский край, г. Чита, ул. 3-я Базовская, д. 1	Индивидуальные домовладения	52,061639	113,46199
1325	Забайкальский край, г. Чита, ул. 3-я Базовская, д. 13	Индивидуальные домовладения	52,061639	113,46199
1326	Забайкальский край, г. Чита, ул. 3-я Базовская, д. 15	Индивидуальные домовладения	52,060848	113,461856
1327	Забайкальский край, г. Чита, ул. 3-я Базовская, д. 17	Индивидуальные домовладения	52,061639	113,46199
1328	Забайкальский край, г. Чита, ул. 3-я Базовская, д. 3	Индивидуальные домовладения	52,061639	113,46199
1329	Забайкальский край, г. Чита, ул. 3-я Базовская, д. 30	Индивидуальные домовладения	52,061639	113,46199
1330	Забайкальский край, г. Чита, ул. 3-я Базовская, д. 34	Индивидуальные домовладения	52,061639	113,46199

№ п/п	Адрес	Вид	Широта	Долгота
1331	Забайкальский край, г. Чита, ул. 3-я Базовская, д. 35	Индивидуальные домовладения	52,061639	113,46199
1332	Забайкальский край, г. Чита, ул. 3-я Базовская, д. 36	Индивидуальные домовладения	52,061639	113,46199
1333	Забайкальский край, г. Чита, ул. 3-я Базовская, д. 38а	Индивидуальные домовладения	52,061639	113,46199
1334	Забайкальский край, г. Чита, ул. 3-я Базовская, д. 6	Индивидуальные домовладения	52,061639	113,46199
1335	Забайкальский край, г. Чита, ул. 3-я Базовская, д. 9	Индивидуальные домовладения	52,061639	113,46199
1336	Забайкальский край, г. Чита, ул. 3-я Ипподромная, д. 1	Индивидуальные домовладения	52,047955	113,467398
1337	Забайкальский край, г. Чита, ул. 3-я Ипподромная, д. 13	Индивидуальные домовладения	52,049706	113,46779
1338	Забайкальский край, г. Чита, ул. 3-я Ипподромная, д. 3	Индивидуальные домовладения	52,048432	113,467569
1339	Забайкальский край, г. Чита, ул. 3-я Ипподромная, д. 9	Индивидуальные домовладения	52,048692	113,467803
1340	Забайкальский край, г. Чита, ул. 3-я Малая, д. 10	Индивидуальные домовладения	52,03612	113,47616
1341	Забайкальский край, г. Чита, ул. 3-я Малая, д. 11	Индивидуальные домовладения	52,036434	113,47628
1342	Забайкальский край, г. Чита, ул. 3-я Малая, д. 13	Индивидуальные домовладения	52,036516	113,476543
1343	Забайкальский край, г. Чита, ул. 3-я Малая, д. 16	Индивидуальные домовладения	52,036117	113,477334
1344	Забайкальский край, р-н. Хилокский, г. Хилок, ул. Проточная, д. 31	Индивидуальные домовладения	51,354503	110,457844
1345	Забайкальский край, г. Чита, ул. 3-я Малая, д. 20	Индивидуальные домовладения	52,036339	113,477909

№ п/п	Адрес	Вид	Широта	Долгота
1346	Забайкальский край, г. Чита, ул. 3-я Малая, д. 22	МКД	52,036406	113,478358
1347	Забайкальский край, г. Чита, ул. 4-я Малая, д. 2	МКД	52,035324	113,47814
1348	Забайкальский край, г. Чита, ул. 4-я Малая, д. 2, корп. 2	МКД	52,035314	113,478124
1349	Забайкальский край, г. Чита, ул. 4-я Малая, д. 4	МКД	52,035763	113,479164
1350	Забайкальский край, г. Чита, ул. 4-я Малая, д. 5	Индивидуальные домовладения	52,035816	113,47831
1351	Забайкальский край, г. Чита, ул. 4-я Малая, д. 7	Индивидуальные домовладения	52,03594	113,478573
1352	Забайкальский край, г. Чита, ул. 4-я Малая, д. 9	МКД	52,036095	113,47879
1353	Забайкальский край, г. Чита, ул. 5-я Малая, д. 1а	МКД	52,03466	113,47718
1354	Забайкальский край, г. Чита, ул. 5-я Малая, д. 1б	МКД	52,034527	113,476777
1355	Забайкальский край, г. Чита, ул. 5-я Малая, д. 1в	МКД	52,034683	113,47719
1356	Забайкальский край, г. Чита, ул. 5-я Малая, д. 2	МКД	52,034239	113,474971
1357	Забайкальский край, г. Чита, ул. 5-я Малая, д. 3	МКД	52,035286	113,479067
1358	Забайкальский край, г. Чита, ул. 5-я Малая, д. 3а	МКД	52,03399	113,475124
1359	Забайкальский край, г. Чита, ул. 5-я Малая, д. 5	МКД	52,035442	113,47946
1360	Забайкальский край, г. Чита, ул. Авиационная, д. 11	Индивидуальные домовладения	52,046277	113,437817
1361	Забайкальский край, г. Чита, ул. Авиационная, д. 13	Индивидуальные домовладения	52,046997	113,437952
1362	Забайкальский край, г. Чита, ул. Авиационная, д. 15	Индивидуальные домовладения	52,046969	113,437934
1363	Забайкальский край, г. Чита, ул. Авиационная, д. 1а	Индивидуальные домовладения	52,046626	113,441141
1364	Забайкальский край, г. Чита, ул. Авиационная, д. 1б	Индивидуальные домовладения	52,046111	113,440179

№ п/п	Адрес	Вид	Широта	Долгота
1365	Забайкальский край, г. Чита, ул. Авиационная, д. 1в	Индивидуальные домовладения	52,046111	113,440179
1366	Забайкальский край, г. Чита, ул. Авиационная, д. 3	Индивидуальные домовладения	52,046659	113,440287
1367	Забайкальский край, г. Чита, ул. Авиационная, д. 5	Индивидуальные домовладения	52,046859	113,439955
1368	Забайкальский край, г. Чита, ул. Авиационная, д. 7	Индивидуальные домовладения	52,046886	113,439479
1369	Забайкальский край, г. Чита, ул. Авиационная, д. 9, строение 1	Индивидуальные домовладения	52,046897	113,439128
1370	Забайкальский край, г. Чита, ул. Аграрная, д. 1	Индивидуальные домовладения	52,1083553	113,452674
1371	Забайкальский край, г. Чита, ул. Аграрная, д. 10	Индивидуальные домовладения	52,106765	113,452432
1372	Забайкальский край, г. Чита, ул. Аграрная, д. 11	Индивидуальные домовладения	52,107162	113,452
1373	Забайкальский край, г. Чита, ул. Аграрная, д. 13	Индивидуальные домовладения	52,1069021	113,4526899
1374	Забайкальский край, г. Чита, ул. Аграрная, д. 14	Индивидуальные домовладения	52,10737	113,45267
1375	Забайкальский край, г. Чита, ул. Аграрная, д. 16	Индивидуальные домовладения	52,107574	113,452675
1376	Забайкальский край, г. Чита, ул. Аграрная, д. 18	Индивидуальные домовладения	52,107895	113,452675
1377	Забайкальский край, г. Чита, ул. Аграрная, д. 1а	Индивидуальные домовладения	52,105095	113,451645
1378	Забайкальский край, г. Чита, ул. Аграрная, д. 1б	Индивидуальные домовладения	52,1088128	113,4525484
1379	Забайкальский край, г. Чита, ул. Аграрная, д. 2	Индивидуальные домовладения	52,106765	113,452432
1380	Забайкальский край, г. Чита, ул. Аграрная, д. 22	Индивидуальные домовладения	52,108397	113,452711
1381	Забайкальский край, г. Чита, ул. Аграрная, д. 24	Индивидуальные домовладения	52,108856	113,452594
1382	Забайкальский край, г. Чита, ул. Аграрная, д. 26	Индивидуальные домовладения	52,109116	113,452648
1383	Забайкальский край, р-н. Петровск-Забайкальский, пгт. Новопавловка, ул. Новая, д. 5	Индивидуальные домовладения	51,219146	109,220721
1384	Забайкальский край, г. Чита, ул. Аграрная, д. 3	Индивидуальные домовладения	52,1081505	113,4526654
1385	Забайкальский край, г. Чита, ул. Аграрная, д. 30	Индивидуальные домовладения	52,106765	113,452432
1386	Забайкальский край, г. Чита, ул. Аграрная, д. 4	Индивидуальные домовладения	52,106765	113,452432
1387	Забайкальский край, г. Чита, ул. Аграрная, д. 5	Индивидуальные домовладения	52,10613	113,45177
1388	Забайкальский край, г. Чита, ул. Аграрная, д. 6	Индивидуальные домовладения	52,106765	113,452432

№ п/п	Адрес	Вид	Широта	Долгота
1389	Забайкальский край, г. Чита, ул. Аграрная, д. 9	Индивидуальные домовладения	52,107316	113,4527363
1390	Забайкальский край, г. Чита, ул. Акшинская, д. 1	Индивидуальные домовладения	52,0423	113,45926
1391	Забайкальский край, г. Чита, ул. Акшинская, д. 11	Индивидуальные домовладения	52,043496	113,46076
1392	Забайкальский край, г. Чита, ул. Акшинская, д. 2	Индивидуальные домовладения	52,04307	113,461092
1393	Забайкальский край, г. Чита, ул. Акшинская, д. 3	Индивидуальные домовладения	52,042444	113,459412
1394	Забайкальский край, г. Чита, ул. Акшинская, д. 7	Индивидуальные домовладения	52,042948	113,4604
1395	Забайкальский край, г. Чита, ул. Базовская, д. 1	Индивидуальные домовладения	52,06015	113,458792
1396	Забайкальский край, г. Чита, ул. Базовская, д. 10	Индивидуальные домовладения	52,06186	113,45847
1397	Забайкальский край, г. Чита, ул. Базовская, д. 15, строение 1	Индивидуальные домовладения	52,057747	113,45952
1398	Забайкальский край, г. Чита, ул. Базовская, д. 16	Индивидуальные домовладения	52,064054	113,457104
1399	Забайкальский край, г. Чита, ул. Базовская, д. 17	Индивидуальные домовладения	52,057747	113,45952
1400	Забайкальский край, г. Чита, ул. Базовская, д. 18	Индивидуальные домовладения	52,057747	113,45952
1401	Забайкальский край, г. Чита, ул. Базовская, д. 2	Индивидуальные домовладения	52,057747	113,45952
1402	Забайкальский край, г. Чита, ул. Базовская, д. 21	Индивидуальные домовладения	52,057747	113,45952
1403	Забайкальский край, г. Чита, ул. Базовская, д. 25	Индивидуальные домовладения	52,057747	113,45952
1404	Забайкальский край, г. Чита, ул. Базовская, д. 27	Индивидуальные домовладения	52,057747	113,45952
1405	Забайкальский край, г. Чита, ул. Базовская, д. 3	Индивидуальные домовладения	52,057747	113,45952
1406	Забайкальский край, г. Чита, ул. Базовская, д. 4	Индивидуальные домовладения	52,057747	113,45952

№ п/п	Адрес	Вид	Широта	Долгота
1407	Забайкальский край, г. Чита, ул. Базовская, д. 5	Индивидуальные домовладения	52,057747	113,45952
1408	Забайкальский край, г. Чита, ул. Базовская, д. 7	Индивидуальные домовладения	52,057747	113,45952
1409	Забайкальский край, г. Чита, ул. Базовская, д. 7, корп. А	Индивидуальные домовладения	52,057747	113,45952
1410	Забайкальский край, г. Чита, ул. Базовская, д. 9	Индивидуальные домовладения	52,057747	113,45952
1411	Забайкальский край, г. Чита, ул. Байкальская, д. 11	Индивидуальные домовладения	52,046958	113,453977
1412	Забайкальский край, г. Чита, ул. Байкальская, д. 12	МКД	52,045082	113,45892
1413	Забайкальский край, г. Чита, ул. Байкальская, д. 14	МКД	52,045475	113,45814
1414	Забайкальский край, г. Чита, ул. Байкальская, д. 16	Индивидуальные домовладения	52,046958	113,453977
1415	Забайкальский край, г. Чита, ул. Байкальская, д. 16, корп. А	Индивидуальные домовладения	52,046958	113,453977
1416	Забайкальский край, г. Чита, ул. Байкальская, д. 17	МКД	52,044666	113,45695
1417	Забайкальский край, г. Чита, ул. Байкальская, д. 20	Индивидуальные домовладения	52,046958	113,453977
1418	Забайкальский край, г. Чита, ул. Байкальская, д. 22	Индивидуальные домовладения	52,04636	113,45565
1419	Забайкальский край, г. Чита, ул. Байкальская, д. 24	Индивидуальные домовладения	52,04651	113,455235
1420	Забайкальский край, г. Чита, ул. Байкальская, д. 26	Индивидуальные домовладения	52,046792	113,455154
1421	Забайкальский край, р-н. Хилокский, г. Хилок, ул. Проточная, д. 32	Индивидуальные домовладения	51,354503	110,457844
1422	Забайкальский край, г. Чита, ул. Байкальская, д. 29	Индивидуальные домовладения	52,046958	113,453977
1423	Забайкальский край, г. Чита, ул. Байкальская, д. 30	Индивидуальные домовладения	52,047053	113,454202

№ п/п	Адрес	Вид	Широта	Долгота
1424	Забайкальский край, г. Чита, ул. Байкальская, д. 32	Индивидуальные домовладения	52,047219	113,453834
1425	Забайкальский край, г. Чита, ул. Байкальская, д. 33	Индивидуальные домовладения	52,046958	113,453977
1426	Забайкальский край, г. Чита, ул. Байкальская, д. 33а	Индивидуальные домовладения	52,046958	113,453977
1427	Забайкальский край, г. Чита, ул. Байкальская, д. 34	Индивидуальные домовладения	52,047313	113,453555
1428	Забайкальский край, г. Чита, ул. Байкальская, д. 36	Индивидуальные домовладения	52,047867	113,452558
1429	Забайкальский край, г. Чита, ул. Байкальская, д. 36, корп. А	Индивидуальные домовладения	52,047867	113,452558
1430	Забайкальский край, г. Чита, ул. Байкальская, д. 37	МКД	52,04646	113,454229
1431	Забайкальский край, г. Чита, ул. Байкальская, д. 38	Индивидуальные домовладения	52,048	113,452343
1432	Забайкальский край, г. Чита, ул. Байкальская, д. 39	Индивидуальные домовладения	52,046704	113,454004
1433	Забайкальский край, г. Чита, ул. Байкальская, д. 4	Индивидуальные домовладения	52,044421	113,459951
1434	Забайкальский край, г. Чита, ул. Байкальская, д. 40	Индивидуальные домовладения	52,04811	113,452064
1435	Забайкальский край, г. Чита, ул. Байкальская, д. 42	Индивидуальные домовладения	52,048243	113,451786
1436	Забайкальский край, г. Чита, ул. Байкальская, д. 44	Индивидуальные домовладения	52,04847	113,451274
1437	Забайкальский край, г. Чита, ул. Байкальская, д. 47	Индивидуальные домовладения	52,046958	113,453977
1438	Забайкальский край, г. Чита, ул. Байкальская, д. 48	Индивидуальные домовладения	52,048897	113,450447

№ п/п	Адрес	Вид	Широта	Долгота
1439	Забайкальский край, г. Чита, ул. Байкальская, д. 49	Индивидуальные домовладения	52,047398	113,452576
1440	Забайкальский край, г. Чита, ул. Байкальская, д. 5	Индивидуальные домовладения	52,046958	113,453977
1441	Забайкальский край, г. Чита, ул. Байкальская, д. 50	Индивидуальные домовладения	52,049074	113,450142
1442	Забайкальский край, г. Чита, ул. Байкальская, д. 54	Индивидуальные домовладения	52,049285	113,449782
1443	Забайкальский край, г. Чита, ул. Байкальская, д. 55	Индивидуальные домовладения	52,04795	113,451408
1444	Забайкальский край, г. Чита, ул. Байкальская, д. 56	Индивидуальные домовладения	52,046958	113,453977
1445	Забайкальский край, г. Чита, ул. Байкальская, д. 57	Индивидуальные домовладения	52,046958	113,453977
1446	Забайкальский край, г. Чита, ул. Байкальская, д. 58	Индивидуальные домовладения	52,049589	113,449073
1447	Забайкальский край, г. Чита, ул. Байкальская, д. 6	Индивидуальные домовладения	52,044543	113,4597
1448	Забайкальский край, г. Чита, ул. Байкальская, д. 60	Индивидуальные домовладения	52,049794	113,448686
1449	Забайкальский край, г. Чита, ул. Байкальская, д. 64	Индивидуальные домовладения	52,049999	113,448255
1450	Забайкальский край, г. Чита, ул. Труда, д. 3	МКД	52,07907	113,38042
1451	Забайкальский край, г. Чита, ул. Байкальская, д. 65	Индивидуальные домовладения	52,048686	113,450187
1452	Забайкальский край, г. Чита, ул. Байкальская, д. 75	Индивидуальные домовладения	52,046958	113,453977
1453	Забайкальский край, г. Чита, ул. Байкальская, д. 79	Индивидуальные домовладения	52,049534	113,448381
1454	Забайкальский край, г. Чита, ул. Байкальская, д. 8	Индивидуальные домовладения	52,044654	113,45943

№ п/п	Адрес	Вид	Широта	Долгота
1455	Забайкальский край, г. Чита, ул. Байкальская, д. 81, корп. А	Индивидуальные домовладения	52,046958	113,453977
1456	Забайкальский край, г. Чита, ул. Байкальская, д. 9	Индивидуальные домовладения	52,046958	113,453977
1457	Забайкальский край, г. Чита, ул. Беговая, д. 11	Индивидуальные домовладения	52,033973	113,499432
1458	Забайкальский край, г. Чита, ул. Беговая, д. 13	Индивидуальные домовладения	52,033973	113,499432
1459	Забайкальский край, г. Чита, мкр. 1-й, д. 17	МКД	52,025972	113,487988
1460	Забайкальский край, г. Чита, ул. Беговая, д. 35	Индивидуальные домовладения	52,033973	113,499432
1461	Забайкальский край, г. Чита, ул. Беговая, д. 41	Индивидуальные домовладения	52,033973	113,499432
1462	Забайкальский край, г. Чита, ул. Беговая, д. 43	Индивидуальные домовладения	52,033973	113,499432
1463	Забайкальский край, г. Чита, ул. Беговая, д. 47	Индивидуальные домовладения	52,033973	113,499432
1464	Забайкальский край, г. Чита, ул. Беговая, д. 51	Индивидуальные домовладения	52,033973	113,499432
1465	Забайкальский край, г. Чита, ул. Беговая, д. 53	Индивидуальные домовладения	52,033973	113,499432
1466	Забайкальский край, г. Чита, ул. Беговая, д. 57	Индивидуальные домовладения	52,033973	113,499432
1467	Забайкальский край, г. Чита, ул. Беговая, д. 61	Индивидуальные домовладения	52,033973	113,499432
1468	Забайкальский край, г. Чита, ул. Беговая, д. 63а	Индивидуальные домовладения	52,033973	113,499432
1469	Забайкальский край, г. Чита, ул. Беговая, д. 65	Индивидуальные домовладения	52,033973	113,499432
1470	Забайкальский край, г. Чита, ул. Беговая, д. 67	Индивидуальные домовладения	52,033973	113,499432
1471	Забайкальский край, г. Чита, ул. Беговая, д. 7	Индивидуальные домовладения	52,033973	113,499432
1472	Забайкальский край, г. Чита, ул. Беговая, д. 75	Индивидуальные домовладения	52,033973	113,499432
1473	Забайкальский край, г. Чита, ул. Беговая, д. 81	Индивидуальные домовладения	52,033973	113,499432
1474	Забайкальский край, г. Чита, ул. Беговая, д. 9	Индивидуальные домовладения	52,033973	113,499432
1475	Забайкальский край, г. Чита, ул. Береговая, д. 1	Индивидуальные домовладения	52,033973	113,499432
1476	Забайкальский край, г. Чита, ул. Береговая, д. 12	Индивидуальные домовладения	52,033973	113,499432
1477	Забайкальский край, г. Чита, ул. Береговая, д. 14	Индивидуальные домовладения	52,033973	113,499432
1478	Забайкальский край, г. Чита, ул. Береговая, д. 18	Индивидуальные домовладения	52,033973	113,499432
1479	Забайкальский край, г. Чита, ул. Береговая, д. 20	Индивидуальные домовладения	52,033973	113,499432

№ п/п	Адрес	Вид	Широта	Долгота
1480	Забайкальский край, г. Чита, ул. Береговая, д. 2, корп. А	Индивидуальные домовладения	52,033973	113,499432
1481	Забайкальский край, г. Чита, ул. Береговая, д. 3	Индивидуальные домовладения	52,033973	113,499432
1482	Забайкальский край, г. Чита, ул. Береговая, д. 38	Индивидуальные домовладения	52,033973	113,499432
1483	Забайкальский край, г. Чита, ул. Береговая, д. 4	Индивидуальные домовладения	52,033973	113,499432
1484	Забайкальский край, г. Чита, ул. Береговая, д. 48	Индивидуальные домовладения	52,033973	113,499432
1485	Забайкальский край, г. Чита, ул. Береговая, д. 8	Индивидуальные домовладения	52,033973	113,499432
1486	Забайкальский край, г. Чита, ул. Береговая, д. 8а	Индивидуальные домовладения	52,033973	113,499432
1487	Забайкальский край, г. Чита, ул. Береговая, д. 9	Индивидуальные домовладения	52,033973	113,499432
1488	Забайкальский край, г. Чита, ул. Биологическая, д. 10	Индивидуальные домовладения	52,1145133	113,4358208
1489	Забайкальский край, г. Чита, ул. Биологическая, д. 11	Индивидуальные домовладения	52,1141057	113,4368928
1490	Забайкальский край, г. Чита, ул. Труда, д. 4	МКД	52,07936	113,37978
1491	Забайкальский край, г. Чита, ул. Биологическая, д. 12	Индивидуальные домовладения	52,1141904	113,4361041
1492	Забайкальский край, г. Чита, ул. Биологическая, д. 14	Индивидуальные домовладения	52,1138973	113,4364224
1493	Забайкальский край, г. Чита, ул. Биологическая, д. 2	Индивидуальные домовладения	52,114382	113,436353
1494	Забайкальский край, г. Чита, ул. Биологическая, д. 23	Индивидуальные домовладения	52,113491	113,43814
1495	Забайкальский край, г. Чита, ул. Биологическая, д. 5	Индивидуальные домовладения	52,1146218	113,4361705
1496	Забайкальский край, г. Чита, ул. Биологическая, д. 6	Индивидуальные домовладения	52,114382	113,436353
1497	Забайкальский край, г. Чита, ул. Биологическая, д. 7	Индивидуальные домовладения	52,114382	113,436353

№ п/п	Адрес	Вид	Широта	Долгота
1498	Забайкальский край, г. Чита, ул. Биологическая, д. 8	Индивидуальные домовладения	52,1147929	113,4356022
1499	Забайкальский край, р-н. Петровск-Забайкальский, пгт. Новопавловка, ул. Партизанская, д. 1	Индивидуальные домовладения	51,217499	109,208998
1500	Забайкальский край, г. Чита, ул. Бургенская, д. 1	Индивидуальные домовладения	52,070199	113,459996
1501	Забайкальский край, г. Чита, ул. Бургенская, д. 11	Индивидуальные домовладения	52,070199	113,459996
1502	Забайкальский край, г. Чита, ул. Бургенская, д. 13	Индивидуальные домовладения	52,070199	113,459996
1503	Забайкальский край, г. Чита, ул. Бургенская, д. 14а	Индивидуальные домовладения	52,070199	113,459996
1504	Забайкальский край, г. Чита, ул. Бургенская, д. 16а	Индивидуальные домовладения	52,070199	113,459996
1505	Забайкальский край, г. Чита, ул. Бургенская, д. 18	Индивидуальные домовладения	52,070199	113,459996
1506	Забайкальский край, г. Чита, ул. Бургенская, д. 18а	Индивидуальные домовладения	52,070199	113,459996
1507	Забайкальский край, г. Чита, ул. Бургенская, д. 1а	Индивидуальные домовладения	52,070199	113,459996
1508	Забайкальский край, г. Чита, ул. Бургенская, д. 24а	Индивидуальные домовладения	52,070199	113,459996
1509	Забайкальский край, г. Чита, ул. Бургенская, д. 26, корп. А	Индивидуальные домовладения	52,070199	113,459996
1510	Забайкальский край, г. Чита, ул. Бургенская, д. 28	Индивидуальные домовладения	52,070199	113,459996
1511	Забайкальский край, г. Чита, ул. Бургенская, д. 3	Индивидуальные домовладения	52,070199	113,459996
1512	Забайкальский край, г. Чита, ул. Бургенская, д. 5	Индивидуальные домовладения	52,070199	113,459996

№ п/п	Адрес	Вид	Широта	Долгота
1513	Забайкальский край, г. Чита, ул. Бургенская, д. 5а	Индивидуальные домовладения	52,070199	113,459996
1514	Забайкальский край, г. Чита, ул. Бургенская, д. 8	Индивидуальные домовладения	52,070199	113,459996
1515	Забайкальский край, г. Чита, ул. Быркинская, д. 10	Индивидуальные домовладения	52,068627	113,462664
1516	Забайкальский край, г. Чита, ул. Быркинская, д. 12	Индивидуальные домовладения	52,068627	113,462664
1517	Забайкальский край, г. Чита, ул. Быркинская, д. 13	Индивидуальные домовладения	52,068627	113,462664
1518	Забайкальский край, г. Чита, ул. Быркинская, д. 14	Индивидуальные домовладения	52,068627	113,462664
1519	Забайкальский край, г. Чита, ул. Быркинская, д. 16	Индивидуальные домовладения	52,068627	113,462664
1520	Забайкальский край, г. Чита, ул. Быркинская, д. 17	Индивидуальные домовладения	52,068627	113,462664
1521	Забайкальский край, г. Чита, ул. Быркинская, д. 18	Индивидуальные домовладения	52,068627	113,462664
1522	Забайкальский край, г. Чита, ул. Быркинская, д. 2	Индивидуальные домовладения	52,068627	113,462664
1523	Забайкальский край, г. Чита, ул. Быркинская, д. 22, корп. А	Индивидуальные домовладения	52,068627	113,462664
1524	Забайкальский край, г. Чита, ул. Быркинская, д. 24	Индивидуальные домовладения	52,068627	113,462664
1525	Забайкальский край, г. Чита, ул. Быркинская, д. 26	Индивидуальные домовладения	52,068627	113,462664
1526	Забайкальский край, г. Чита, ул. Быркинская, д. 28	Индивидуальные домовладения	52,068627	113,462664
1527	Забайкальский край, г. Чита, ул. Быркинская, д. 2а	Индивидуальные домовладения	52,068627	113,462664

№ п/п	Адрес	Вид	Широта	Долгота
1528	Забайкальский край, г. Чита, ул. Быркинская, д. 3	Индивидуальные домовладения	52,068627	113,462664
1529	Забайкальский край, г. Чита, ул. Труда, д. 7	МКД	52,079116	113,378438
1530	Забайкальский край, г. Чита, ул. Быркинская, д. 4	Индивидуальные домовладения	52,068627	113,462664
1531	Забайкальский край, г. Чита, ул. Быркинская, д. 9	Индивидуальные домовладения	52,068627	113,462664
1532	Забайкальский край, г. Чита, ул. Вайнштейна, д. 12	Индивидуальные домовладения	52,045524	113,453888
1533	Забайкальский край, г. Чита, ул. Вайнштейна, д. 14	Индивидуальные домовладения	52,045524	113,453888
1534	Забайкальский край, г. Чита, ул. Вайнштейна, д. 18	Индивидуальные домовладения	52,045784	113,453606
1535	Забайкальский край, г. Чита, ул. Вайнштейна, д. 20	Индивидуальные домовладения	52,045524	113,453888
1536	Забайкальский край, г. Чита, ул. Вайнштейна, д. 24	Индивидуальные домовладения	52,045524	113,453888
1537	Забайкальский край, г. Чита, ул. Вайнштейна, д. 26	Индивидуальные домовладения	52,04625	113,45273
1538	Забайкальский край, г. Чита, ул. Вайнштейна, д. 8	Индивидуальные домовладения	52,045524	113,453888
1539	Забайкальский край, г. Чита, ул. Варганова, д. 10	Индивидуальные домовладения	52,048376	113,449252
1540	Забайкальский край, г. Чита, ул. Варганова, д. 11	Индивидуальные домовладения	52,049279	113,450088
1541	Забайкальский край, г. Чита, ул. Варганова, д. 12	Индивидуальные домовладения	52,048526	113,449396
1542	Забайкальский край, г. Чита, ул. Варганова, д. 13	Индивидуальные домовладения	52,04867	113,448975
1543	Забайкальский край, г. Чита, ул. Варганова, д. 14	Индивидуальные домовладения	52,049279	113,450088

№ п/п	Адрес	Вид	Широта	Долгота
1544	Забайкальский край, г. Чита, ул. Варганова, д. 16	Индивидуальные домовладения	52,049279	113,450088
1545	Забайкальский край, г. Чита, ул. Варганова, д. 2	Индивидуальные домовладения	52,049279	113,450088
1546	Забайкальский край, г. Чита, ул. Варганова, д. 20	Индивидуальные домовладения	52,049301	113,450438
1547	Забайкальский край, г. Чита, ул. Варганова, д. 21	Индивидуальные домовладения	52,049251	113,449755
1548	Забайкальский край, г. Чита, ул. Варганова, д. 22	Индивидуальные домовладения	52,049412	113,450609
1549	Забайкальский край, г. Чита, ул. Варганова, д. 24	Индивидуальные домовладения	52,049523	113,45077
1550	Забайкальский край, г. Чита, ул. Варганова, д. 25	Индивидуальные домовладения	52,0498	113,450429
1551	Забайкальский край, г. Чита, ул. Варганова, д. 27	Индивидуальные домовладения	52,049916	113,450546
1552	Забайкальский край, г. Чита, ул. Варганова, д. 3	Индивидуальные домовладения	52,048138	113,4483
1553	Забайкальский край, г. Чита, ул. Варганова, д. 30	Индивидуальные домовладения	52,050226	113,451669
1554	Забайкальский край, г. Чита, ул. Варганова, д. 31	Индивидуальные домовладения	52,049279	113,450088
1555	Забайкальский край, г. Чита, ул. Варганова, д. 32	Индивидуальные домовладения	52,050326	113,451947
1556	Забайкальский край, г. Чита, ул. Варганова, д. 33	Индивидуальные домовладения	52,049279	113,450088
1557	Забайкальский край, г. Чита, ул. Варганова, д. 37	Индивидуальные домовладения	52,050819	113,451795
1558	Забайкальский край, г. Чита, ул. Варганова, д. 4	Индивидуальные домовладения	52,047972	113,448677
1559	Забайкальский край, г. Чита, ул. Варганова, д. 5	Индивидуальные домовладения	52,049279	113,450088
1560	Забайкальский край, г. Чита, ул. Варганова, д. 6	Индивидуальные домовладения	52,04811	113,448848
1561	Забайкальский край, г. Чита, ул. Варганова, д. 8	Индивидуальные домовладения	52,04826	113,449091
1562	Забайкальский край, г. Чита, ул. Варганова, д. 9	Индивидуальные домовладения	52,049279	113,450088

№ п/п	Адрес	Вид	Широта	Долгота
1563	Забайкальский край, г. Чита, ул. Васильковая, д. 13	Индивидуальные домовладения	52,033973	113,499432
1564	Забайкальский край, г. Чита, ул. Васильковая, д. 15	Индивидуальные домовладения	52,033973	113,499432
1565	Забайкальский край, г. Чита, ул. Васильковая, д. 17	Индивидуальные домовладения	52,033973	113,499432
1566	Забайкальский край, г. Чита, ул. Васильковая, д. 19	Индивидуальные домовладения	52,12678	113,44205
1567	Забайкальский край, г. Чита, ул. Васильковая, д. 21	Индивидуальные домовладения	52,033973	113,499432
1568	Забайкальский край, г. Чита, ул. Васильковая, д. 23	Индивидуальные домовладения	52,033973	113,499432
1569	Забайкальский край, г. Чита, ул. Васильковая, д. 29	Индивидуальные домовладения	52,033973	113,499432
1570	Забайкальский край, г. Чита, ул. Васильковая, д. 37	Индивидуальные домовладения	52,033973	113,499432
1571	Забайкальский край, г. Чита, ул. Васильковая, д. 37а	Индивидуальные домовладения	52,033973	113,499432
1572	Забайкальский край, г. Чита, ул. Васильковая, д. 7	Индивидуальные домовладения	52,033973	113,499432
1573	Забайкальский край, г. Чита, ул. Васильковая, д. 9	Индивидуальные домовладения	52,033973	113,499432
1574	Забайкальский край, г. Чита, ул. Верхнечитинская, д. 1	МКД	52,068211	113,459942
1575	Забайкальский край, г. Чита, мкр. 1-й, д. 18	МКД	52,026465	113,48823
1576	Забайкальский край, г. Чита, ул. Верхнечитинская, д. 12	Индивидуальные домовладения	52,068211	113,459942
1577	Забайкальский край, г. Чита, ул. Верхнечитинская, д. 13	Индивидуальные домовладения	52,068211	113,459942
1578	Забайкальский край, г. Чита, ул. Верхнечитинская, д. 14	Индивидуальные домовладения	52,068211	113,459942

№ п/п	Адрес	Вид	Широта	Долгота
1579	Забайкальский край, г. Чита, ул. Верхнечитинская, д. 15	Индивидуальные домовладения	52,067674	113,457643
1580	Забайкальский край, г. Чита, ул. Верхнечитинская, д. 18	Индивидуальные домовладения	52,068211	113,459942
1581	Забайкальский край, г. Чита, ул. Верхнечитинская, д. 2	Индивидуальные домовладения	52,068211	113,459942
1582	Забайкальский край, г. Чита, ул. Верхнечитинская, д. 20	Индивидуальные домовладения	52,068211	113,459942
1583	Забайкальский край, г. Чита, ул. Верхнечитинская, д. 22	Индивидуальные домовладения	52,068211	113,459942
1584	Забайкальский край, г. Чита, ул. Верхнечитинская, д. 3	МКД	52,068211	113,459942
1585	Забайкальский край, г. Чита, ул. Верхнечитинская, д. 4	Индивидуальные домовладения	52,068211	113,459942
1586	Забайкальский край, г. Чита, ул. Верхнечитинская, д. 5	Индивидуальные домовладения	52,068211	113,459942
1587	Забайкальский край, г. Чита, ул. Верхнечитинская, д. 7	Индивидуальные домовладения	52,068211	113,459942
1588	Забайкальский край, г. Чита, ул. Верхнечитинская, д. 8	Индивидуальные домовладения	52,068211	113,459942
1589	Забайкальский край, г. Чита, ул. Верхнечитинская, д. 9	Индивидуальные домовладения	52,068211	113,459942
1590	Забайкальский край, г. Чита, ул. Ветеринарная, д. 14	Индивидуальные домовладения	52,103364	113,446692
1591	Забайкальский край, г. Чита, ул. Ветеринарная, д. 1а	Индивидуальные домовладения	52,10282	113,44667
1592	Забайкальский край, г. Чита, ул. Ветеринарная, д. 1д	Индивидуальные домовладения	52,10282	113,44667
1593	Забайкальский край, г. Чита, ул. Ветеринарная, д. 1е	Индивидуальные домовладения	52,10282	113,44667

№ п/п	Адрес	Вид	Широта	Долгота
1594	Забайкальский край, г. Чита, ул. Ветеринарная, д. 2г	Индивидуальные домовладения	52,104404	113,444752
1595	Забайкальский край, г. Чита, ул. Ветеринарная, д. 2д	Индивидуальные домовладения	52,104404	113,444752
1596	Забайкальский край, г. Чита, ул. Ветеринарная, д. 3	Индивидуальные домовладения	52,1034378	113,4456364
1597	Забайкальский край, г. Чита, ул. Ветеринарная, д. 3а	Индивидуальные домовладения	52,1034378	113,4456364
1598	Забайкальский край, г. Чита, ул. Ветеринарная, д. 4в	Индивидуальные домовладения	52,103364	113,446692
1599	Забайкальский край, г. Чита, ул. Ветеринарная, д. 4г	Индивидуальные домовладения	52,103364	113,446692
1600	Забайкальский край, г. Чита, ул. Ветеринарная, д. 5	Индивидуальные домовладения	52,103622	113,44549
1601	Забайкальский край, г. Чита, ул. Вилюйская, д. 11	Индивидуальные домовладения	52,069086	113,45899
1602	Забайкальский край, г. Чита, ул. Вилюйская, д. 13	Индивидуальные домовладения	52,069086	113,45899
1603	Забайкальский край, г. Чита, ул. Вилюйская, д. 15	Индивидуальные домовладения	52,069086	113,45899
1604	Забайкальский край, г. Чита, ул. Вилюйская, д. 17	Индивидуальные домовладения	52,069086	113,45899
1605	Забайкальский край, г. Чита, ул. Вилюйская, д. 3	Индивидуальные домовладения	52,069086	113,45899
1606	Забайкальский край, г. Чита, ул. Вилюйская, д. 5	Индивидуальные домовладения	52,069086	113,45899
1607	Забайкальский край, г. Чита, ул. Вилюйская, д. 7	Индивидуальные домовладения	52,069086	113,45899
1608	Забайкальский край, г. Чита, ул. Вилюйская, д. 9	Индивидуальные домовладения	52,069086	113,45899
1609	Забайкальский край, г. Чита, ул. Вишневая, д. 1	Индивидуальные домовладения	52,033973	113,499432

№ п/п	Адрес	Вид	Широта	Долгота
1610	Забайкальский край, г. Чита, ул. Вишневая, д. 10	Индивидуальные домовладения	52,033973	113,499432
1611	Забайкальский край, г. Чита, ул. Вишневая, д. 11	Индивидуальные домовладения	52,033973	113,499432
1612	Забайкальский край, г. Чита, ул. Вишневая, д. 12	Индивидуальные домовладения	52,033973	113,499432
1613	Забайкальский край, р-н. Петровск-Забайкальский, пгт. Новопавловка, ул. Партизанская, д. 14	Индивидуальные домовладения	51,217499	109,208998
1614	Забайкальский край, г. Чита, ул. Вишневая, д. 14	Индивидуальные домовладения	52,033973	113,499432
1615	Забайкальский край, г. Чита, ул. Вишневая, д. 16	Индивидуальные домовладения	52,033973	113,499432
1616	Забайкальский край, г. Чита, ул. Вишневая, д. 18	Индивидуальные домовладения	52,033973	113,499432
1617	Забайкальский край, г. Чита, ул. Вишневая, д. 19	Индивидуальные домовладения	52,033973	113,499432
1618	Забайкальский край, г. Чита, ул. Вишневая, д. 1а	Индивидуальные домовладения	52,033973	113,499432
1619	Забайкальский край, г. Чита, ул. Вишневая, д. 2	Индивидуальные домовладения	52,033973	113,499432
1620	Забайкальский край, г. Чита, ул. Вишневая, д. 22	Индивидуальные домовладения	52,033973	113,499432
1621	Забайкальский край, г. Чита, ул. Вишневая, д. 25	Индивидуальные домовладения	52,033973	113,499432
1622	Забайкальский край, г. Чита, ул. Вишневая, д. 27	Индивидуальные домовладения	52,033973	113,499432
1623	Забайкальский край, г. Чита, ул. Вишневая, д. 3	Индивидуальные домовладения	52,033973	113,499432
1624	Забайкальский край, г. Чита, ул. Вишневая, д. 31	Индивидуальные домовладения	52,033973	113,499432
1625	Забайкальский край, г. Чита, ул. Вишневая, д. 33	Индивидуальные домовладения	52,033973	113,499432

№ п/п	Адрес	Вид	Широта	Долгота
1626	Забайкальский край, г. Чита, ул. Вишневая, д. 39а	Индивидуальные домовладения	52,033973	113,499432
1627	Забайкальский край, г. Чита, ул. Вишневая, д. 45	Индивидуальные домовладения	52,033973	113,499432
1628	Забайкальский край, г. Чита, ул. Вишневая, д. 7	Индивидуальные домовладения	52,033973	113,499432
1629	Забайкальский край, г. Чита, ул. Воинская Площадка, д. 111, корп. 2	Индивидуальные домовладения	52,046371	113,43867
1630	Забайкальский край, г. Чита, ул. Воинская Площадка, д. 113	Индивидуальные домовладения	52,04257	113,4457771
1631	Забайкальский край, г. Чита, ул. Володарского, д. 10	Индивидуальные домовладения	52,038677	113,46049
1632	Забайкальский край, г. Чита, ул. Володарского, д. 12	Индивидуальные домовладения	52,039237	113,462089
1633	Забайкальский край, г. Чита, ул. Володарского, д. 14	Индивидуальные домовладения	52,03874	113,460785
1634	Забайкальский край, г. Чита, ул. Володарского, д. 16	Индивидуальные домовладения	52,038876	113,461263
1635	Забайкальский край, г. Чита, ул. Володарского, д. 22	Индивидуальные домовладения	52,039237	113,462089
1636	Забайкальский край, г. Чита, ул. Володарского, д. 22, корп. А	Индивидуальные домовладения	52,039237	113,462089
1637	Забайкальский край, г. Чита, ул. Володарского, д. 24	Индивидуальные домовладения	52,039237	113,462089
1638	Забайкальский край, г. Чита, ул. Володарского, д. 26	Индивидуальные домовладения	52,039237	113,462089
1639	Забайкальский край, г. Чита, ул. Володарского, д. 28	Индивидуальные домовладения	52,039237	113,462089
1640	Забайкальский край, г. Чита, ул. Володарского, д. 3	Индивидуальные домовладения	52,038755	113,459601
1641	Забайкальский край, г. Чита, ул. Володарского, д. 33	Индивидуальные домовладения	52,039734	113,4632

№ п/п	Адрес	Вид	Широта	Долгота
1642	Забайкальский край, г. Чита, ул. Володарского, д. 35	Индивидуальные домовладения	52,039813	113,463428
1643	Забайкальский край, г. Чита, ул. Володарского, д. 37	Индивидуальные домовладения	52,039901	113,463814
1644	Забайкальский край, г. Чита, ул. Володарского, д. 4	Индивидуальные домовладения	52,0385	113,45971
1645	Забайкальский край, г. Чита, ул. Володарского, д. 41	Индивидуальные домовладения	52,039968	113,464066
1646	Забайкальский край, г. Чита, ул. Володарского, д. 42	Индивидуальные домовладения	52,039563	113,463706
1647	Забайкальский край, г. Чита, ул. Володарского, д. 43	Индивидуальные домовладения	52,040023	113,464236
1648	Забайкальский край, г. Чита, ул. Володарского, д. 45	Индивидуальные домовладения	52,04009	113,464515
1649	Забайкальский край, г. Чита, ул. Володарского, д. 47	Индивидуальные домовладения	52,04017	113,46478
1650	Забайкальский край, г. Чита, ул. Володарского, д. 48	Индивидуальные домовладения	52,039237	113,462089
1651	Забайкальский край, р-н. Хилокский, г. Хилок, ул. Проточная, д. 39/1	Индивидуальные домовладения	51,354503	110,457844
1652	Забайкальский край, г. Чита, ул. Володарского, д. 58а	Индивидуальные домовладения	52,039237	113,462089
1653	Забайкальский край, г. Чита, ул. Володарского, д. 60	МКД	52,040512	113,467255
1654	Забайкальский край, г. Чита, ул. Володарского, д. 7	Индивидуальные домовладения	52,038926	113,460185
1655	Забайкальский край, г. Чита, ул. Володарского, д. 9	Индивидуальные домовладения	52,039237	113,462089
1656	Забайкальский край, г. Чита, ул. Галечная, д. 16	Индивидуальные домовладения	52,033973	113,499432
1657	Забайкальский край, г. Чита, ул. Галечная, д. 38	Индивидуальные домовладения	52,033973	113,499432
1658	Забайкальский край, г. Чита, ул. Галечная, д. 40	Индивидуальные домовладения	52,033973	113,499432

№ п/п	Адрес	Вид	Широта	Долгота
1659	Забайкальский край, г. Чита, ул. Галечная, д. 44	Индивидуальные домовладения	52,033973	113,499432
1660	Забайкальский край, г. Чита, ул. Галечная, д. 52	Индивидуальные домовладения	52,033973	113,499432
1661	Забайкальский край, г. Чита, ул. Галечная, д. 54	Индивидуальные домовладения	52,033973	113,499432
1662	Забайкальский край, г. Чита, ул. Георгия Костина, д. 10	Индивидуальные домовладения	52,043557	113,457265
1663	Забайкальский край, г. Чита, ул. Георгия Костина, д. 12	Индивидуальные домовладения	52,04116	113,454414
1664	Забайкальский край, г. Чита, ул. Георгия Костина, д. 14	Индивидуальные домовладения	52,04124	113,45458
1665	Забайкальский край, г. Чита, ул. Георгия Костина, д. 17	Индивидуальные домовладения	52,043557	113,457265
1666	Забайкальский край, г. Чита, ул. Георгия Костина, д. 18	Индивидуальные домовладения	52,041542	113,455
1667	Забайкальский край, г. Чита, ул. Георгия Костина, д. 2	Индивидуальные домовладения	52,040665	113,453804
1668	Забайкальский край, г. Чита, ул. Георгия Костина, д. 20	Индивидуальные домовладения	52,04189	113,45546
1669	Забайкальский край, г. Чита, ул. Георгия Костина, д. 22	Индивидуальные домовладения	52,042073	113,455684
1670	Забайкальский край, г. Чита, ул. Георгия Костина, д. 23	Индивидуальные домовладения	52,043557	113,457265
1671	Забайкальский край, г. Чита, ул. Георгия Костина, д. 25	Индивидуальные домовладения	52,043557	113,457265
1672	Забайкальский край, г. Чита, ул. Георгия Костина, д. 26	Индивидуальные домовладения	52,042322	113,455918
1673	Забайкальский край, г. Чита, ул. Георгия Костина, д. 28	Индивидуальные домовладения	52,043557	113,457265
1674	Забайкальский край, г. Чита, ул. Георгия Костина, д. 29	Индивидуальные домовладения	52,043557	113,457265
1675	Забайкальский край, г. Чита, ул. Георгия Костина, д. 34	Индивидуальные домовладения	52,043557	113,457265

№ п/п	Адрес	Вид	Широта	Долгота
1676	Забайкальский край, г. Чита, ул. Георгия Костина, д. 4	Индивидуальные домовладения	52,043557	113,457265
1677	Забайкальский край, г. Чита, ул. Георгия Костина, д. 40	МКД	52,043347	113,457274
1678	Забайкальский край, г. Чита, ул. Георгия Костина, д. 42	Индивидуальные домовладения	52,043546	113,457508
1679	Забайкальский край, г. Чита, ул. Георгия Костина, д. 42, корп. А	Индивидуальные домовладения	52,043269	113,457948
1680	Забайкальский край, г. Чита, ул. Георгия Костина, д. 42, корп. Б	Индивидуальные домовладения	52,043197	113,45784
1681	Забайкальский край, г. Чита, ул. Георгия Костина, д. 42, корп. В	Индивидуальные домовладения	52,043098	113,457696
1682	Забайкальский край, г. Чита, ул. Георгия Костина, д. 44	Индивидуальные домовладения	52,042847	113,45671
1683	Забайкальский край, г. Чита, ул. Георгия Костина, д. 44, корп. В	Индивидуальные домовладения	52,042865	113,456681
1684	Забайкальский край, г. Чита, ул. Георгия Костина, д. 44, корп. Г	Индивидуальные домовладения	52,042865	113,456681
1685	Забайкальский край, г. Чита, ул. Георгия Костина, д. 45	МКД	52,044349	113,457876
1686	Забайкальский край, г. Чита, ул. Георгия Костина, д. 46	Индивидуальные домовладения	52,043707	113,458137
1687	Забайкальский край, г. Чита, ул. Георгия Костина, д. 48	Индивидуальные домовладения	52,043906	113,458047
1688	Забайкальский край, р-н. Петровск-Забайкальский, пгт. Новопавловка, ул. Партизанская, д. 25	Индивидуальные домовладения	51,217499	109,208998
1689	Забайкальский край, г. Чита, ул. Георгия Костина, д. 49а	МКД	52,04603	113,459015
1690	Забайкальский край, г. Чита, ул. Георгия Костина, д. 50	Индивидуальные домовладения	52,04405	113,4582

№ п/п	Адрес	Вид	Широта	Долгота
1691	Забайкальский край, г. Чита, ул. Георгия Костина, д. 54	Индивидуальные домовладения	52,044272	113,458496
1692	Забайкальский край, г. Чита, ул. Георгия Костина, д. 56	Индивидуальные домовладения	52,044521	113,458828
1693	Забайкальский край, г. Чита, ул. Георгия Костина, д. 6	Индивидуальные домовладения	52,040743	113,454148
1694	Забайкальский край, г. Чита, ул. Георгия Костина, д. 62	Индивидуальные домовладения	52,043557	113,457265
1695	Забайкальский край, г. Чита, ул. Георгия Костина, д. 68	Индивидуальные домовладения	52,043557	113,457265
1696	Забайкальский край, г. Чита, ул. Георгия Костина, д. 70	Индивидуальные домовладения	52,043557	113,457265
1697	Забайкальский край, г. Чита, ул. Георгия Костина, д. 72	Индивидуальные домовладения	52,043557	113,457265
1698	Забайкальский край, г. Чита, ул. Георгия Костина, д. 8	Индивидуальные домовладения	52,041004	113,454166
1699	Забайкальский край, г. Чита, ул. Дальневосточная, д. 11	Индивидуальные домовладения	52,038079	113,45979
1700	Забайкальский край, г. Чита, ул. Дальневосточная, д. 12	Индивидуальные домовладения	52,035386	113,465799
1701	Забайкальский край, г. Чита, ул. Дальневосточная, д. 13	Индивидуальные домовладения	52,035281	113,465332
1702	Забайкальский край, г. Чита, ул. Дальневосточная, д. 14	Индивидуальные домовладения	52,03552	113,465546
1703	Забайкальский край, г. Чита, ул. Дальневосточная, д. 15	Индивидуальные домовладения	52,03587	113,46421
1704	Забайкальский край, г. Чита, ул. Дальневосточная, д. 18	Индивидуальные домовладения	52,035946	113,46482
1705	Забайкальский край, г. Чита, ул. Дальневосточная, д. 19	Индивидуальные домовладения	52,03589	113,4642

№ п/п	Адрес	Вид	Широта	Долгота
1706	Забайкальский край, г. Чита, ул. Дальневосточная, д. 20	Индивидуальные домовладения	52,038079	113,45979
1707	Забайкальский край, г. Чита, ул. Дальневосточная, д. 21	Индивидуальные домовладения	52,03603	113,46385
1708	Забайкальский край, г. Чита, ул. Дальневосточная, д. 22	Индивидуальные домовладения	52,036317	113,464479
1709	Забайкальский край, г. Чита, ул. Дальневосточная, д. 24	Индивидуальные домовладения	52,036322	113,464057
1710	Забайкальский край, г. Чита, ул. Дальневосточная, д. 25	Индивидуальные домовладения	52,036311	113,463329
1711	Забайкальский край, г. Чита, ул. Дальневосточная, д. 26	Индивидуальные домовладения	52,036488	113,46382
1712	Забайкальский край, г. Чита, ул. Дальневосточная, д. 27	Индивидуальные домовладения	52,036417	113,463149
1713	Забайкальский край, г. Чита, ул. Дальневосточная, д. 29	Индивидуальные домовладения	52,036561	113,462799
1714	Забайкальский край, г. Чита, ул. Дальневосточная, д. 30	Индивидуальные домовладения	52,036854	113,46312
1715	Забайкальский край, г. Чита, ул. Дальневосточная, д. 31	Индивидуальные домовладения	52,036694	113,462583
1716	Забайкальский край, г. Чита, ул. Дальневосточная, д. 33	Индивидуальные домовладения	52,038079	113,45979
1717	Забайкальский край, г. Чита, ул. Дальневосточная, д. 34	Индивидуальные домовладения	52,037131	113,462709
1718	Забайкальский край, г. Чита, ул. Дальневосточная, д. 35	Индивидуальные домовладения	52,036843	113,462215
1719	Забайкальский край, г. Чита, ул. Дальневосточная, д. 36	Индивидуальные домовладения	52,037426	113,461586
1720	Забайкальский край, г. Чита, ул. Дальневосточная, д. 37	Индивидуальные домовладения	52,037094	113,46153

№ п/п	Адрес	Вид	Широта	Долгота
1721	Забайкальский край, г. Чита, ул. Дальневосточная, д. 38	Индивидуальные домовладения	52,03762	113,46112
1722	Забайкальский край, г. Чита, ул. Дальневосточная, д. 39	Индивидуальные домовладения	52,038079	113,45979
1723	Забайкальский край, г. Чита, ул. Дальневосточная, д. 42	Индивидуальные домовладения	52,038079	113,45979
1724	Забайкальский край, р-н. Петровск-Забайкальский, пгт. Новопавловка, ул. Пионерская, д. 13	Индивидуальные домовладения	51,220935	109,230602
1725	Забайкальский край, г. Чита, ул. Дальневосточная, д. 44	Индивидуальные домовладения	52,038079	113,45979
1726	Забайкальский край, г. Чита, ул. Дальневосточная, д. 46	Индивидуальные домовладения	52,038051	113,460391
1727	Забайкальский край, г. Чита, ул. Дальневосточная, д. 48	МКД	52,038095	113,460104
1728	Забайкальский край, г. Чита, ул. Дальневосточная, д. 50	Индивидуальные домовладения	52,038328	113,460014
1729	Забайкальский край, г. Чита, ул. Дальневосточная, д. 51	Индивидуальные домовладения	52,038206	113,459116
1730	Забайкальский край, г. Чита, ул. Дальневосточная, д. 52	Индивидуальные домовладения	52,038079	113,45979
1731	Забайкальский край, г. Чита, ул. Дальневосточная, д. 58	Индивидуальные домовладения	52,03871	113,458289
1732	Забайкальский край, г. Чита, ул. Дальневосточная, д. 60	Индивидуальные домовладения	52,03891	113,457867
1733	Забайкальский край, г. Чита, ул. Дальневосточная, д. 62	Индивидуальные домовладения	52,038921	113,457472
1734	Забайкальский край, г. Чита, ул. Дальневосточная, д. 74	Индивидуальные домовладения	52,039491	113,454732
1735	Забайкальский край, г. Чита, ул. Дальневосточная, д. 78	Индивидуальные домовладения	52,039746	113,454346

№ п/п	Адрес	Вид	Широта	Долгота
1736	Забайкальский край, г. Чита, ул. Дальневосточная, д. 80	Индивидуальные домовладения	52,038079	113,45979
1737	Забайкальский край, г. Чита, ул. Деповская, д. 10	Индивидуальные домовладения	52,034361	113,463571
1738	Забайкальский край, г. Чита, ул. Деповская, д. 12	Индивидуальные домовладения	52,034466	113,463311
1739	Забайкальский край, г. Чита, ул. Деповская, д. 14	Индивидуальные домовладения	52,034611	113,463015
1740	Забайкальский край, г. Чита, ул. Деповская, д. 16	Индивидуальные домовладения	52,034771	113,462745
1741	Забайкальский край, г. Чита, ул. Деповская, д. 18	Индивидуальные домовладения	52,034899	113,462467
1742	Забайкальский край, г. Чита, ул. Деповская, д. 20	Индивидуальные домовладения	52,035054	113,462206
1743	Забайкальский край, г. Чита, ул. Деповская, д. 22	Индивидуальные домовладения	52,035187	113,461937
1744	Забайкальский край, г. Чита, ул. Деповская, д. 24	Индивидуальные домовладения	52,035263	113,4618
1745	Забайкальский край, г. Чита, ул. Деповская, д. 36	Индивидуальные домовладения	52,035486	113,461011
1746	Забайкальский край, г. Чита, ул. Деповская, д. 4	Индивидуальные домовладения	52,03394	113,46433
1747	Забайкальский край, г. Чита, ул. Деповская, д. 44	Индивидуальные домовладения	52,035486	113,461011
1748	Забайкальский край, г. Чита, ул. Деповская, д. 46	Индивидуальные домовладения	52,036476	113,45917
1749	Забайкальский край, г. Чита, ул. Деповская, д. 52	Индивидуальные домовладения	52,037037	113,458334
1750	Забайкальский край, г. Чита, ул. Деповская, д. 56	Индивидуальные домовладения	52,037181	113,458209
1751	Забайкальский край, г. Чита, ул. Деповская, д. 6	Индивидуальные домовладения	52,034073	113,464066
1752	Забайкальский край, г. Чита, ул. Деповская, д. 8	Индивидуальные домовладения	52,034223	113,463796

№ п/п	Адрес	Вид	Широта	Долгота
1753	Забайкальский край, г. Чита, ул. Железнодорожная, д. 1	Индивидуальные домовладения	52,041557	113,453995
1754	Забайкальский край, г. Чита, ул. Железнодорожная, д. 12	Индивидуальные домовладения	52,042804	113,452073
1755	Забайкальский край, г. Чита, ул. Железнодорожная, д. 14	Индивидуальные домовладения	52,043208	113,451732
1756	Забайкальский край, г. Чита, ул. Железнодорожная, д. 16	Индивидуальные домовладения	52,043373	113,4513
1757	Забайкальский край, г. Чита, ул. Железнодорожная, д. 18	Индивидуальные домовладения	52,043617	113,45084
1758	Забайкальский край, г. Чита, ул. Железнодорожная, д. 2	Индивидуальные домовладения	52,041813	113,45431
1759	Забайкальский край, г. Чита, ул. Железнодорожная, д. 20	Индивидуальные домовладения	52,04382	113,45043
1760	Забайкальский край, г. Чита, ул. Железнодорожная, д. 22	Индивидуальные домовладения	52,044039	113,450016
1761	Забайкальский край, р-н. Петровск-Забайкальский, пгт. Новопавловка, ул. Пионерская, д. 23	Индивидуальные домовладения	51,220935	109,230602
1762	Забайкальский край, г. Чита, ул. Железнодорожная, д. 32	Индивидуальные домовладения	52,044887	113,448372
1763	Забайкальский край, г. Чита, ул. Железнодорожная, д. 34	Индивидуальные домовладения	52,042804	113,452073
1764	Забайкальский край, г. Чита, ул. Железнодорожная, д. 36	Индивидуальные домовладения	52,045025	113,448129
1765	Забайкальский край, г. Чита, ул. Железнодорожная, д. 4	Индивидуальные домовладения	52,042804	113,452073
1766	Забайкальский край, г. Чита, ул. Железнодорожная, д. 5	Индивидуальные домовладения	52,042804	113,452073
1767	Забайкальский край, г. Чита, ул. Железнодорожная, д. 7	Индивидуальные домовладения	52,04226	113,452736

№ п/п	Адрес	Вид	Широта	Долгота
1768	Забайкальский край, г. Чита, ул. Железнодорожная, д. 8	Индивидуальные домовладения	52,042804	113,452073
1769	Забайкальский край, г. Чита, ул. Железобетонная, д. 1	Индивидуальные домовладения	52,07352	113,461044
1770	Забайкальский край, г. Чита, ул. Железобетонная, д. 11	Индивидуальные домовладения	52,073166	113,459403
1771	Забайкальский край, г. Чита, ул. Железобетонная, д. 13	Индивидуальные домовладения	52,073221	113,457508
1772	Забайкальский край, г. Чита, ул. Железобетонная, д. 14	Индивидуальные домовладения	52,073221	113,457508
1773	Забайкальский край, г. Чита, ул. Железобетонная, д. 15	Индивидуальные домовладения	52,073221	113,457508
1774	Забайкальский край, г. Чита, ул. Железобетонная, д. 17	Индивидуальные домовладения	52,073221	113,457508
1775	Забайкальский край, г. Чита, ул. Железобетонная, д. 18	МКД	52,073673	113,45922
1776	Забайкальский край, г. Чита, ул. Железобетонная, д. 19	Индивидуальные домовладения	52,073221	113,457508
1777	Забайкальский край, г. Чита, ул. Железобетонная, д. 1а	МКД	52,073504	113,461029
1778	Забайкальский край, г. Чита, ул. Железобетонная, д. 20	МКД	52,073454	113,457301
1779	Забайкальский край, г. Чита, ул. Железобетонная, д. 21	Индивидуальные домовладения	52,073221	113,457508
1780	Забайкальский край, г. Чита, ул. Железобетонная, д. 21, строение 1	Индивидуальные домовладения	52,073221	113,457508
1781	Забайкальский край, г. Чита, ул. Железобетонная, д. 22	МКД	52,073974	113,45687
1782	Забайкальский край, г. Чита, ул. Железобетонная, д. 25	Индивидуальные домовладения	52,072773	113,456394

№ п/п	Адрес	Вид	Широта	Долгота
1783	Забайкальский край, г. Чита, ул. Железобетонная, д. 27	Индивидуальные домовладения	52,073221	113,457508
1784	Забайкальский край, г. Чита, ул. Железобетонная, д. 3	Индивидуальные домовладения	52,073471	113,460661
1785	Забайкальский край, г. Чита, ул. Железобетонная, д. 31	Индивидуальные домовладения	52,073221	113,457508
1786	Забайкальский край, г. Чита, ул. Железобетонная, д. 33	Индивидуальные домовладения	52,073221	113,457508
1787	Забайкальский край, г. Чита, ул. Железобетонная, д. 34	Индивидуальные домовладения	52,073238	113,454328
1788	Забайкальский край, г. Чита, ул. Железобетонная, д. 36	Индивидуальные домовладения	52,073399	113,453843
1789	Забайкальский край, г. Чита, ул. Железобетонная, д. 4	МКД	52,074543	113,459015
1790	Забайкальский край, г. Чита, ул. Железобетонная, д. 5	Индивидуальные домовладения	52,073221	113,457508
1791	Забайкальский край, г. Чита, ул. Железобетонная, д. 6	МКД	52,074047	113,460464
1792	Забайкальский край, г. Чита, ул. Железобетонная, д. 6а	МКД	52,074047	113,45981
1793	Забайкальский край, г. Чита, ул. Железобетонная, д. 7	Индивидуальные домовладения	52,073221	113,457508
1794	Забайкальский край, г. Чита, ул. Железобетонная, д. 9	МКД	52,073221	113,457508
1795	Забайкальский край, г. Чита, ул. Заводская, д. 10	Индивидуальные домовладения	52,043984	113,453277
1796	Забайкальский край, г. Чита, ул. Труда, д. 9	МКД	52,07914	113,37773
1797	Забайкальский край, г. Чита, ул. Заводская, д. 11	Индивидуальные домовладения	52,043796	113,453286
1798	Забайкальский край, г. Чита, ул. Заводская, д. 13	Индивидуальные домовладения	52,044034	113,452819

№ п/п	Адрес	Вид	Широта	Долгота
1799	Забайкальский край, г. Чита, ул. Заводская, д. 15	Индивидуальные домовладения	52,043984	113,453277
1800	Забайкальский край, г. Чита, ул. Заводская, д. 17	Индивидуальные домовладения	52,043984	113,453277
1801	Забайкальский край, г. Чита, ул. Заводская, д. 19	Индивидуальные домовладения	52,043984	113,453277
1802	Забайкальский край, г. Чита, ул. Заводская, д. 21	Индивидуальные домовладения	52,044914	113,451103
1803	Забайкальский край, г. Чита, ул. Заводская, д. 4	Индивидуальные домовладения	52,04384	113,454049
1804	Забайкальский край, г. Чита, ул. Заводская, д. 6	Индивидуальные домовладения	52,043984	113,453277
1805	Забайкальский край, г. Чита, ул. Заводская, д. 7	Индивидуальные домовладения	52,043984	113,453277
1806	Забайкальский край, г. Чита, ул. Заводская, д. 8	Индивидуальные домовладения	52,043984	113,453277
1807	Забайкальский край, г. Чита, ул. Заводская, д. 9	Индивидуальные домовладения	52,043984	113,453277
1808	Забайкальский край, г. Чита, ул. Новобульварная, д. 1	МКД	52,040887	113,522023
1809	Забайкальский край, г. Чита, ул. Новобульварная, д. 10а	МКД	52,043762	113,51905
1810	Забайкальский край, г. Чита, ул. Новобульварная, д. 10б	МКД	52,044068	113,519852
1811	Забайкальский край, г. Чита, ул. Новобульварная, д. 2	МКД	52,04169	113,522644
1812	Забайкальский край, г. Чита, ул. Новобульварная, д. 24	МКД	52,044926	113,51393
1813	Забайкальский край, г. Чита, ул. Новобульварная, д. 27	Индивидуальные домовладения	52,044372	113,513662
1814	Забайкальский край, г. Чита, ул. Новобульварная, д. 29	Индивидуальные домовладения	52,044532	113,513284
1815	Забайкальский край, г. Чита, ул. Новобульварная, д. 3	МКД	52,041443	113,52116
1816	Забайкальский край, г. Чита, ул. Новобульварная, д. 33	Индивидуальные домовладения	52,04477	113,512736

№ п/п	Адрес	Вид	Широта	Долгота
1817	Забайкальский край, г. Чита, ул. Новобульварная, д. 35	Индивидуальные домовладения	52,044881	113,512368
1818	Забайкальский край, г. Чита, ул. Новобульварная, д. 37	Индивидуальные домовладения	52,044967	113,512134
1819	Забайкальский край, г. Чита, ул. Новобульварная, д. 37, корп. А	Индивидуальные домовладения	52,044967	113,512134
1820	Забайкальский край, г. Чита, ул. Новобульварная, д. 39	Индивидуальные домовладения	52,045158	113,511595
1821	Забайкальский край, г. Чита, ул. Новобульварная, д. 39а	Индивидуальные домовладения	52,045075	113,511919
1822	Забайкальский край, г. Чита, ул. Новобульварная, д. 4	МКД	52,04191	113,52168
1823	Забайкальский край, г. Чита, ул. Новобульварная, д. 4б	МКД	52,042526	113,52167
1824	Забайкальский край, г. Чита, ул. Новобульварная, д. 5	МКД	52,041729	113,520334
1825	Забайкальский край, г. Чита, ул. Новобульварная, д. 6	МКД	52,042187	113,520827
1826	Забайкальский край, г. Чита, ул. Новобульварная, д. 7	МКД	52,04219	113,51933
1827	Забайкальский край, г. Чита, ул. Новобульварная, д. 8	МКД	52,042643	113,51977
1828	Забайкальский край, г. Чита, ул. Новобульварная, д. 9	МКД	52,042688	113,518009
1829	Забайкальский край, г. Чита, ул. Подгорбунского, д. 1	МКД	52,038074	113,51849
1830	Забайкальский край, г. Чита, ул. Подгорбунского, д. 3	МКД	52,03804	113,51762
1831	Забайкальский край, г. Чита, ул. Подгорбунского, д. 37	МКД	52,040565	113,511826

№ п/п	Адрес	Вид	Широта	Долгота
1832	Забайкальский край, г. Чита, ул. Подгорбунского, д. 41а	МКД	52,041486	113,509709
1833	Забайкальский край, г. Чита, ул. Подгорбунского, д. 41б	МКД	52,041774	113,50899
1834	Забайкальский край, г. Чита, ул. Подгорбунского, д. 41в	МКД	52,04138	113,509089
1835	Забайкальский край, г. Чита, ул. Подгорбунского, д. 46	МКД	52,04202	113,50979
1836	Забайкальский край, г. Чита, ул. Подгорбунского, д. 7	Индивидуальные домовладения	52,043413	113,505864
1837	Забайкальский край, г. Чита, ул. Подгорбунского, д. 9	МКД	52,039295	113,51468
1838	Забайкальский край, г. Чита, ул. Смоленская, д. 20	МКД	52,040494	113,517506
1839	Забайкальский край, г. Чита, ул. Смоленская, д. 20а	Индивидуальные домовладения	52,040466	113,517461
1840	Забайкальский край, г. Чита, ул. Смоленская, д. 20б	Индивидуальные домовладения	52,040466	113,517461
1841	Забайкальский край, г. Чита, ул. Смоленская, д. 29	МКД	52,040344	113,5164
1842	Забайкальский край, г. Чита, ул. Смоленская, д. 32	Индивидуальные домовладения	52,042835	113,5112
1843	Забайкальский край, г. Чита, ул. Смоленская, д. 34	МКД	52,04307	113,51095
1844	Забайкальский край, г. Чита, ул. Смоленская, д. 36	МКД	52,04315	113,51064
1845	Забайкальский край, г. Чита, ул. Смоленская, д. 37	МКД	52,04132	113,513885
1846	Забайкальский край, г. Чита, ул. Смоленская, д. 38	Индивидуальные домовладения	52,043198	113,51024

№ п/п	Адрес	Вид	Широта	Долгота
1847	Забайкальский край, г. Чита, ул. Смоленская, д. 39, корп. 1	МКД	52,04108	113,51298
1848	Забайкальский край, г. Чита, ул. Смоленская, д. 39, корп. 3	МКД	52,04108	113,51298
1849	Забайкальский край, г. Чита, ул. Смоленская, д. 47	МКД	52,042606	113,510574
1850	Забайкальский край, г. Чита, ул. Смоленская, д. 49	МКД	52,042377	113,51007
1851	Забайкальский край, г. Чита, ул. Смоленская, д. 51	МКД	52,042848	113,509898
1852	Забайкальский край, г. Чита, ул. Токмакова, д. 10	МКД	52,039253	113,51732
1853	Забайкальский край, г. Чита, ул. Токмакова, д. 12	Индивидуальные домовладения	52,039707	113,51778
1854	Забайкальский край, г. Чита, ул. Токмакова, д. 16	МКД	52,040462	113,51911
1855	Забайкальский край, г. Чита, ул. Токмакова, д. 17	МКД	52,041706	113,51926
1856	Забайкальский край, г. Чита, ул. Токмакова, д. 18	МКД	52,041092	113,519321
1857	Забайкальский край, г. Чита, ул. Токмакова, д. 20	МКД	52,041603	113,519806
1858	Забайкальский край, г. Чита, ул. Токмакова, д. 21	МКД	52,04304	113,52027
1859	Забайкальский край, г. Чита, ул. Токмакова, д. 23	МКД	52,043194	113,520905
1860	Забайкальский край, г. Чита, ул. Токмакова, д. 23а	МКД	52,043434	113,52067
1861	Забайкальский край, г. Чита, ул. Токмакова, д. 23б	МКД	52,043472	113,520226

№ п/п	Адрес	Вид	Широта	Долгота
1862	Забайкальский край, г. Чита, ул. Токмакова, д. 25	МКД	52,043545	113,52106
1863	Забайкальский край, г. Чита, ул. Токмакова, д. 27	МКД	52,04376	113,521484
1864	Забайкальский край, г. Чита, ул. Токмакова, д. 27а	МКД	52,043829	113,521082
1865	Забайкальский край, г. Чита, ул. Токмакова, д. 27б	МКД	52,043978	113,52074
1866	Забайкальский край, г. Чита, ул. Токмакова, д. 28	МКД	52,04293	113,52122
1867	Забайкальский край, г. Чита, ул. Токмакова, д. 29	МКД	52,0441	113,52161
1868	Забайкальский край, г. Чита, ул. Токмакова, д. 3	МКД	52,03846	113,515594
1869	Забайкальский край, г. Чита, ул. Токмакова, д. 32а	Индивидуальные домовладения	52,043075	113,522717
1870	Забайкальский край, г. Чита, ул. Токмакова, д. 33	МКД	52,044838	113,522575
1871	Забайкальский край, г. Чита, ул. Токмакова, д. 33, корп. А	Индивидуальные домовладения	52,044848	113,5226
1872	Забайкальский край, г. Чита, ул. Токмакова, д. 34	МКД	52,043602	113,522125
1873	Забайкальский край, г. Чита, ул. Токмакова, д. 34а	Индивидуальные домовладения	52,043602	113,522125
1874	Забайкальский край, г. Чита, ул. 2-я Шубзаводская, д. 5, корп. А	Индивидуальные домовладения	52,018751	113,506179
1875	Забайкальский край, г. Чита, ул. Токмакова, д. 38	МКД	52,044456	113,52296
1876	Забайкальский край, г. Чита, ул. Токмакова, д. 39	МКД	52,041707	113,519581
1877	Забайкальский край, г. Чита, ул. Токмакова, д. 4	МКД	52,03851	113,51652

№ п/п	Адрес	Вид	Широта	Долгота
1878	Забайкальский край, г. Чита, ул. Токмакова, д. 43	МКД	52,0479112	113,5234904
1879	Забайкальский край, г. Чита, ул. Токмакова, д. 45	МКД	52,041707	113,519581
1880	Забайкальский край, г. Чита, ул. Токмакова, д. 46	МКД	52,046127	113,52527
1881	Забайкальский край, г. Чита, ул. Токмакова, д. 47	МКД	52,041707	113,519581
1882	Забайкальский край, г. Чита, ул. Токмакова, д. 49	МКД	52,0483055	113,5238248
1883	Забайкальский край, г. Чита, ул. Токмакова, д. 7	МКД	52,039885	113,517345
1884	Забайкальский край, г. Чита, ул. Угданская, д. 10	МКД	52,037933	113,51641
1885	Забайкальский край, г. Чита, ул. Угданская, д. 18	МКД	52,038887	113,51396
1886	Забайкальский край, г. Чита, ул. Угданская, д. 26	МКД	52,039652	113,511964
1887	Забайкальский край, г. Чита, ул. Угданская, д. 28	МКД	52,040028	113,510925
1888	Забайкальский край, г. Чита, ул. Угданская, д. 30	МКД	52,040034	113,511685
1889	Забайкальский край, г. Чита, ул. Угданская, д. 8	МКД	52,037464	113,51761
1890	Забайкальский край, г. Чита, ул. Угданская, д. 8, корп. А	Индивидуальные домовладения	52,037442	113,51756
1891	Забайкальский край, г. Чита, мкр. 3-й, д. 1	МКД	52,08076	113,383415
1892	Забайкальский край, г. Чита, мкр. 3-й, д. 11	МКД	52,076504	113,383505
1893	Забайкальский край, г. Чита, мкр. 3-й, д. 12	МКД	52,078696	113,383487
1894	Забайкальский край, г. Чита, мкр. 3-й, д. 13	МКД	52,075707	113,383217
1895	Забайкальский край, г. Чита, мкр. 3-й, д. 14	МКД	52,075723	113,384178
1896	Забайкальский край, г. Чита, мкр. 3-й, д. 17	МКД	52,078696	113,383487
1897	Забайкальский край, г. Чита, мкр. 3-й, д. 18	МКД	52,078696	113,383487

№ п/п	Адрес	Вид	Широта	Долгота
1898	Забайкальский край, г. Чита, мкр. 3-й, д. 20	МКД	52,078696	113,383487
1899	Забайкальский край, г. Чита, мкр. 3-й, д. 3	МКД	52,079996	113,383514
1900	Забайкальский край, г. Чита, мкр. 3-й, д. 4	МКД	52,080008	113,384349
1901	Забайкальский край, г. Чита, мкр. 3-й, д. 5	МКД	52,079177	113,383514
1902	Забайкальский край, г. Чита, мкр. 3-й, д. 6	МКД	52,079144	113,38425
1903	Забайкальский край, г. Чита, мкр. 3-й, д. 7	МКД	52,078231	113,383532
1904	Забайкальский край, г. Чита, мкр. 3-й, д. 9	МКД	52,07739	113,383487
1905	Забайкальский край, г. Чита, мкр. 4-й, д. 10	МКД	52,071644	113,389173
1906	Забайкальский край, г. Чита, мкр. 4-й, д. 11	МКД	52,07171	113,393467
1907	Забайкальский край, г. Чита, мкр. 4-й, д. 12а	МКД	52,07246	113,39493
1908	Забайкальский край, г. Чита, мкр. 4-й, д. 12б	МКД	52,07322	113,395454
1909	Забайкальский край, г. Чита, мкр. 4-й, д. 12в	МКД	52,073627	113,39471
1910	Забайкальский край, г. Чита, мкр. 4-й, д. 13	МКД	52,073094	113,393575
1911	Забайкальский край, г. Чита, мкр. 4-й, д. 15	МКД	52,073111	113,391913
1912	Забайкальский край, г. Чита, мкр. 4-й, д. 15а	МКД	52,073105	113,39128
1913	Забайкальский край, г. Чита, мкр. 4-й, д. 16	МКД	52,07362	113,390188
1914	Забайкальский край, г. Чита, мкр. 4-й, д. 17	МКД	52,075463	113,392461
1915	Забайкальский край, г. Чита, мкр. Отрадный, д. 29	Индивидуальные домовладения	52,033973	113,499432
1916	Забайкальский край, р-н. Петровск-Забайкальский, пгт. Новопавловка, ул. Пионерская, д. 27	Индивидуальные домовладения	51,220935	109,230602
1917	Забайкальский край, г. Чита, мкр. 4-й, д. 21	МКД	52,074816	113,393997
1918	Забайкальский край, г. Чита, мкр. 4-й, д. 22	МКД	52,074251	113,393368
1919	Забайкальский край, г. Чита, мкр. 4-й, д. 23	МКД	52,074146	113,394662
1920	Забайкальский край, г. Чита, мкр. 4-й, д. 25	МКД	52,075502	113,39538
1921	Забайкальский край, г. Чита, мкр. 4-й, д. 26	МКД	52,075502	113,394752
1922	Забайкальский край, г. Чита, мкр. 4-й, д. 27	МКД	52,075801	113,393602
1923	Забайкальский край, г. Чита, мкр. 4-й, д. 28	МКД	52,076875	113,395111
1924	Забайкальский край, г. Чита, мкр. 4-й, д. 29	МКД	52,077445	113,395335
1925	Забайкальский край, г. Чита, мкр. 4-й, д. 31	МКД	52,074124	113,391275

№ п/п	Адрес	Вид	Широта	Долгота
1926	Забайкальский край, г. Чита, мкр. 4-й, д. 33	МКД	52,074384	113,387107
1927	Забайкальский край, г. Чита, мкр. 4-й, д. 34	МКД	52,075076	113,387556
1928	Забайкальский край, г. Чита, мкр. 4-й, д. 35	МКД	52,075768	113,388607
1929	Забайкальский край, г. Чита, мкр. 4-й, д. 36	МКД	52,074838	113,38982
1930	Забайкальский край, г. Чита, мкр. 4-й, д. 37	МКД	52,074843	113,38911
1931	Забайкальский край, г. Чита, мкр. 4-й, д. 39	МКД	52,073852	113,390511
1932	Забайкальский край, г. Чита, мкр. 4-й, д. 40	МКД	52,073852	113,390511
1933	Забайкальский край, г. Чита, мкр. 4-й, д. 41, корп. 1	МКД	52,073852	113,390511
1934	Забайкальский край, г. Чита, мкр. 4-й, д. 41, корп. 2	МКД	52,073852	113,390511
1935	Забайкальский край, г. Чита, мкр. 4-й, д. 41, корп. 3	МКД	52,073852	113,390511
1936	Забайкальский край, г. Чита, мкр. 4-й, д. 41, корп. 5	МКД	52,073852	113,390511
1937	Забайкальский край, г. Чита, мкр. 4-й, д. 42, корп. 1	МКД	52,073852	113,390511
1938	Забайкальский край, г. Чита, мкр. 4-й, д. 42, корп. 2	МКД	52,073852	113,390511
1939	Забайкальский край, г. Чита, мкр. 4-й, д. 42, корп. 3	МКД	52,073852	113,390511
1940	Забайкальский край, г. Чита, мкр. 4-й, д. 42, корп. 4	МКД	52,073852	113,390511
1941	Забайкальский край, г. Чита, мкр. 4-й, д. 42, корп. 5	МКД	52,073852	113,390511
1942	Забайкальский край, г. Чита, мкр. 4-й, д. 6	МКД	52,070675	113,391832
1943	Забайкальский край, г. Чита, мкр. 4-й, д. 8	МКД	52,071317	113,3907
1944	Забайкальский край, г. Чита, мкр. 4-й, д. 9	МКД	52,071633	113,390143
1945	Забайкальский край, г. Чита, пр-кт. Фадеева, д. 10	МКД	52,073149	113,386568

№ п/п	Адрес	Вид	Широта	Долгота
1946	Забайкальский край, г. Чита, пр-кт. Фадеева, д. 12	МКД	52,07171	113,386631
1947	Забайкальский край, г. Чита, пр-кт. Фадеева, д. 14	МКД	52,070769	113,388185
1948	Забайкальский край, г. Чита, пр-кт. Фадеева, д. 18	МКД	52,068599	113,392748
1949	Забайкальский край, г. Чита, пр-кт. Фадеева, д. 18б	МКД	52,067614	113,394132
1950	Забайкальский край, г. Чита, пр-кт. Фадеева, д. 20	МКД	52,069374	113,392425
1951	Забайкальский край, г. Чита, пр-кт. Фадеева, д. 21	МКД	52,06794	113,391077
1952	Забайкальский край, г. Чита, пр-кт. Фадеева, д. 24	МКД	52,068261	113,39141
1953	Забайкальский край, г. Чита, пр-кт. Фадеева, д. 25	МКД	52,067287	113,39227
1954	Забайкальский край, г. Чита, пр-кт. Фадеева, д. 26	МКД	52,066628	113,392365
1955	Забайкальский край, г. Чита, пр-кт. Фадеева, д. 33	МКД	52,065321	113,394446
1956	Забайкальский край, г. Чита, пр-кт. Фадеева, д. 37	МКД	52,063378	113,397734
1957	Забайкальский край, г. Чита, пр-кт. Фадеева, д. 39	МКД	52,062498	113,39768
1958	Забайкальский край, г. Чита, пр-кт. Фадеева, д. 4	МКД	52,071716	113,387969
1959	Забайкальский край, г. Чита, пр-кт. Фадеева, д. 41	МКД	52,061645	113,397572
1960	Забайкальский край, г. Чита, ул. Весенняя, д. 1	МКД	52,07427	113,38161
1961	Забайкальский край, г. Чита, ул. Весенняя, д. 10	МКД	52,07497	113,37799
1962	Забайкальский край, г. Чита, ул. Весенняя, д. 11	МКД	52,07605	113,37857

№ п/п	Адрес	Вид	Широта	Долгота
1963	Забайкальский край, г. Чита, ул. Весенняя, д. 12	МКД	52,075314	113,377426
1964	Забайкальский край, г. Чита, ул. Весенняя, д. 15	МКД	52,077434	113,376462
1965	Забайкальский край, г. Чита, ул. Весенняя, д. 16	МКД	52,07569	113,3762
1966	Забайкальский край, г. Чита, ул. Весенняя, д. 17	МКД	52,077489	113,375528
1967	Забайкальский край, г. Чита, ул. Весенняя, д. 19	МКД	52,078037	113,37609
1968	Забайкальский край, г. Чита, ул. Весенняя, д. 2	МКД	52,073532	113,38035
1969	Забайкальский край, г. Чита, ул. Весенняя, д. 23	МКД	52,07844	113,374
1970	Забайкальский край, г. Чита, ул. Весенняя, д. 24	МКД	52,077347	113,37476
1971	Забайкальский край, г. Чита, ул. Весенняя, д. 26	МКД	52,078014	113,37368
1972	Забайкальский край, г. Чита, ул. Весенняя, д. 28	МКД	52,07833	113,372285
1973	Забайкальский край, г. Чита, ул. Весенняя, д. 32	МКД	52,078285	113,36896
1974	Забайкальский край, г. Чита, ул. Весенняя, д. 34	МКД	52,078259	113,368027
1975	Забайкальский край, г. Чита, ул. Весенняя, д. 36	МКД	52,07812	113,36688
1976	Забайкальский край, г. Чита, ул. Весенняя, д. 36а	МКД	52,077747	113,367516
1977	Забайкальский край, г. Чита, ул. Весенняя, д. 4	МКД	52,074097	113,38003
1978	Забайкальский край, г. Чита, ул. Весенняя, д. 40	МКД	52,076775	113,368557
1979	Забайкальский край, г. Чита, ул. Весенняя, д. 42	МКД	52,077152	113,367935
1980	Забайкальский край, г. Чита, ул. Весенняя, д. 5	МКД	52,07502	113,380316
1981	Забайкальский край, г. Чита, ул. Весенняя, д. 6	МКД	52,07429	113,37912
1982	Забайкальский край, г. Чита, ул. Весенняя, д. 7	МКД	52,07537	113,3797
1983	Забайкальский край, г. Чита, ул. Весенняя, д. 8	МКД	52,074644	113,378546
1984	Забайкальский край, г. Чита, ул. Космонавтов, д. 1	МКД	52,074943	113,381942
1985	Забайкальский край, г. Чита, ул. Космонавтов, д. 11	МКД	52,078463	113,380414
1986	Забайкальский край, г. Чита, ул. Космонавтов, д. 12	МКД	52,078293	113,37942
1987	Забайкальский край, г. Чита, ул. Космонавтов, д. 2	МКД	52,075618	113,381834

№ п/п	Адрес	Вид	Широта	Долгота
1988	Забайкальский край, г. Чита, ул. Космонавтов, д. 22	МКД	52,075115	113,38231
1989	Забайкальский край, г. Чита, ул. Космонавтов, д. 3	МКД	52,075679	113,381142
1990	Забайкальский край, г. Чита, ул. Космонавтов, д. 5	МКД	52,076415	113,380765
1991	Забайкальский край, г. Чита, ул. Космонавтов, д. 6	МКД	52,076764	113,381456
1992	Забайкальский край, г. Чита, ул. Космонавтов, д. 7	МКД	52,077293	113,38144
1993	Забайкальский край, г. Чита, ул. Космонавтов, д. 8	МКД	52,07778	113,381935
1994	Забайкальский край, г. Чита, ул. Космонавтов, д. 9	МКД	52,077656	113,38077
1995	Забайкальский край, г. Чита, ул. Труда, д. 11	МКД	52,079122	113,376246
1996	Забайкальский край, г. Чита, ул. Труда, д. 12	МКД	52,07913	113,37553
1997	Забайкальский край, г. Чита, ул. Труда, д. 17	МКД	52,079	113,373578
1998	Забайкальский край, г. Чита, днп ДНТ Садовод, д. 131	Индивидуальные домовладения	52,033973	113,499432
1999	Забайкальский край, г. Чита, мкр. Гвардейский, д. 1	МКД	52,085741	113,486029
2000	Забайкальский край, г. Чита, мкр. Гвардейский, д. 10	МКД	52,089969	113,483981
2001	Забайкальский край, г. Чита, мкр. Гвардейский, д. 11	МКД	52,08941	113,483936
2002	Забайкальский край, г. Чита, мкр. Гвардейский, д. 13	МКД	52,089963	113,483236
2003	Забайкальский край, г. Чита, мкр. Гвардейский, д. 2	МКД	52,085658	113,485472
2004	Забайкальский край, г. Чита, мкр. Гвардейский, д. 22	Индивидуальные домовладения	52,092713	113,483047

№ п/п	Адрес	Вид	Широта	Долгота
2005	Забайкальский край, г. Чита, мкр. Гвардейский, д. 22а	Индивидуальные домовладения	52,092547	113,482957
2006	Забайкальский край, г. Чита, мкр. Гвардейский, д. 28	Индивидуальные домовладения	52,093815	113,483487
2007	Забайкальский край, г. Чита, мкр. Гвардейский, д. 29а	Индивидуальные домовладения	52,087053	113,485571
2008	Забайкальский край, г. Чита, мкр. Гвардейский, д. 3	МКД	52,086544	113,485913
2009	Забайкальский край, г. Чита, мкр. Гвардейский, д. 34	Индивидуальные домовладения	52,094993	113,483433
2010	Забайкальский край, г. Чита, мкр. Гвардейский, д. 37	Индивидуальные домовладения	52,094838	113,482733
2011	Забайкальский край, г. Чита, мкр. Гвардейский, д. 38	Индивидуальные домовладения	52,095552	113,483397
2012	Забайкальский край, г. Чита, мкр. Гвардейский, д. 4	МКД	52,086516	113,485284
2013	Забайкальский край, г. Чита, мкр. Гвардейский, д. 5	МКД	52,087578	113,485697
2014	Забайкальский край, г. Чита, мкр. Гвардейский, д. 6	МКД	52,087562	113,485104
2015	Забайкальский край, г. Чита, мкр. Гвардейский, д. 8	МКД	52,09008	113,484745
2016	Забайкальский край, г. Чита, мкр. Гвардейский, д. 9	МКД	52,089432	113,484682
2017	Забайкальский край, г. Чита, мкр. Геофизический, д. 1	МКД	52,08728	113,483038
2018	Забайкальский край, г. Чита, мкр. Геофизический, д. 10в	Индивидуальные домовладения	52,084585	113,482553
2019	Забайкальский край, г. Чита, мкр. Геофизический, д. 11	МКД	52,085187	113,484578

№ п/п	Адрес	Вид	Широта	Долгота
2020	Забайкальский край, г. Чита, мкр. Геофизический, д. 2	МКД	52,087711	113,483137
2021	Забайкальский край, г. Чита, мкр. Геофизический, д. 5	МКД	52,087672	113,484457
2022	Забайкальский край, г. Чита, мкр. Геофизический, д. 6	МКД	52,086472	113,484358
2023	Забайкальский край, г. Чита, мкр. Геофизический, д. 7	МКД	52,086051	113,483325
2024	Забайкальский край, г. Чита, мкр. Геофизический, д. 8	МКД	52,085638	113,484058
2025	Забайкальский край, г. Чита, мкр. Каштакский, д. 1	МКД	52,084214	113,479723
2026	Забайкальский край, г. Чита, мкр. Каштакский, д. 1а	МКД	52,084894	113,477971
2027	Забайкальский край, г. Чита, мкр. Каштакский, д. 2	МКД	52,084175	113,48072
2028	Забайкальский край, р-н. Петровск-Забайкальский, пгт. Новопавловка, ул. Победы, д. 1	Индивидуальные домовладения	51,223135	109,223568
2029	Забайкальский край, г. Чита, мкр. Кольцевой, д. 15а	Индивидуальные домовладения	52,083483	113,476444
2030	Забайкальский край, г. Чита, мкр. Кольцевой, д. 16	Индивидуальные домовладения	52,083483	113,476444
2031	Забайкальский край, г. Чита, мкр. Кольцевой, д. 17	Индивидуальные домовладения	52,083483	113,476444
2032	Забайкальский край, г. Чита, мкр. Кольцевой, д. 2	Индивидуальные домовладения	52,083483	113,476444
2033	Забайкальский край, г. Чита, мкр. Кольцевой, д. 22	Индивидуальные домовладения	52,083483	113,476444
2034	Забайкальский край, г. Чита, мкр. Кольцевой, д. 24	Индивидуальные домовладения	52,083483	113,476444

№ п/п	Адрес	Вид	Широта	Долгота
2035	Забайкальский край, г. Чита, мкр. Кольцевой, д. 28	Индивидуальные домовладения	52,083483	113,476444
2036	Забайкальский край, г. Чита, мкр. Кольцевой, д. 29	Индивидуальные домовладения	52,083483	113,476444
2037	Забайкальский край, г. Чита, мкр. Кольцевой, д. 32	Индивидуальные домовладения	52,082952	113,478978
2038	Забайкальский край, г. Чита, мкр. Кольцевой, д. 33	Индивидуальные домовладения	52,083483	113,476444
2039	Забайкальский край, г. Чита, мкр. Кольцевой, д. 35	Индивидуальные домовладения	52,083483	113,476444
2040	Забайкальский край, г. Чита, мкр. Кольцевой, д. 36	Индивидуальные домовладения	52,083301	113,477819
2041	Забайкальский край, г. Чита, мкр. Кольцевой, д. 37	Индивидуальные домовладения	52,083483	113,476444
2042	Забайкальский край, г. Чита, мкр. Кольцевой, д. 39	Индивидуальные домовладения	52,083483	113,476444
2043	Забайкальский край, г. Чита, мкр. Кольцевой, д. 41	Индивидуальные домовладения	52,083483	113,476444
2044	Забайкальский край, г. Чита, мкр. Кольцевой, д. 43	Индивидуальные домовладения	52,083483	113,476444
2045	Забайкальский край, г. Чита, мкр. Кольцевой, д. 45	Индивидуальные домовладения	52,083483	113,476444
2046	Забайкальский край, г. Чита, мкр. Кольцевой, д. 46	Индивидуальные домовладения	52,083483	113,476444
2047	Забайкальский край, г. Чита, мкр. Кольцевой, д. 47	Индивидуальные домовладения	52,083483	113,476444
2048	Забайкальский край, г. Чита, мкр. Кольцевой, д. 50	Индивидуальные домовладения	52,083483	113,476444
2049	Забайкальский край, г. Чита, мкр. Кольцевой, д. 51	Индивидуальные домовладения	52,083483	113,476444

№ п/п	Адрес	Вид	Широта	Долгота
2050	Забайкальский край, г. Чита, мкр. Кольцевой, д. 53	Индивидуальные домовладения	52,083522	113,476328
2051	Забайкальский край, г. Чита, мкр. Кольцевой, д. 56	Индивидуальные домовладения	52,083483	113,476444
2052	Забайкальский край, г. Чита, мкр. Кольцевой, д. 5, строение 1	Индивидуальные домовладения	52,083483	113,476444
2053	Забайкальский край, г. Чита, мкр. Кольцевой, д. 61	Индивидуальные домовладения	52,083483	113,476444
2054	Забайкальский край, г. Чита, мкр. Кольцевой, д. 62	Индивидуальные домовладения	52,083483	113,476444
2055	Забайкальский край, г. Чита, мкр. Кольцевой, д. 63	Индивидуальные домовладения	52,083483	113,476444
2056	Забайкальский край, г. Чита, мкр. Кольцевой, д. 64	Индивидуальные домовладения	52,083483	113,476444
2057	Забайкальский край, г. Чита, мкр. Кольцевой, д. 65	Индивидуальные домовладения	52,083483	113,476444
2058	Забайкальский край, г. Чита, мкр. Кольцевой, д. 65а	Индивидуальные домовладения	52,083483	113,476444
2059	Забайкальский край, г. Чита, мкр. Кольцевой, д. 68	Индивидуальные домовладения	52,083483	113,476444
2060	Забайкальский край, г. Чита, мкр. Кольцевой, д. 7	Индивидуальные домовладения	52,083483	113,476444
2061	Забайкальский край, г. Чита, мкр. Кольцевой, д. 71	Индивидуальные домовладения	52,083483	113,476444
2062	Забайкальский край, г. Чита, мкр. Кольцевой, д. 7а	Индивидуальные домовладения	52,083483	113,476444
2063	Забайкальский край, г. Чита, мкр. Октябрьский, д. 1	МКД	52,057869	113,483478
2064	Забайкальский край, г. Чита, мкр. Октябрьский, д. 10	МКД	52,056816	113,478762

№ п/п	Адрес	Вид	Широта	Долгота
2065	Забайкальский край, г. Чита, мкр. Октябрьский, д. 11	МКД	52,056335	113,480936
2066	Забайкальский край, р-н. Петровск-Забайкальский, пгт. Новопавловка, ул. Победы, д. 2	Индивидуальные домовладения	51,227151	109,220505
2067	Забайкальский край, г. Чита, мкр. Октябрьский, д. 2	МКД	52,057608	113,481996
2068	Забайкальский край, г. Чита, мкр. Октябрьский, д. 3	МКД	52,057675	113,481125
2069	Забайкальский край, г. Чита, мкр. Октябрьский, д. 4	МКД	52,057176	113,481169
2070	Забайкальский край, г. Чита, мкр. Октябрьский, д. 6	МКД	52,055775	113,479112
2071	Забайкальский край, г. Чита, мкр. Октябрьский, д. 7	МКД	52,056656	113,479912
2072	Забайкальский край, г. Чита, мкр. Октябрьский, д. 9	МКД	52,055659	113,480181
2073	Забайкальский край, г. Чита, мкр. Отрадный, д. 19	Индивидуальные домовладения	52,033973	113,499432
2074	Забайкальский край, г. Чита, мкр. Отрадный, д. 2	Индивидуальные домовладения	52,033973	113,499432
2075	Забайкальский край, г. Чита, мкр. Отрадный, д. 26а	Индивидуальные домовладения	52,033973	113,499432
2076	Забайкальский край, г. Чита, мкр. Отрадный, д. 32	Индивидуальные домовладения	52,033973	113,499432
2077	Забайкальский край, г. Чита, мкр. Отрадный, д. 5	Индивидуальные домовладения	52,033973	113,499432
2078	Забайкальский край, г. Чита, мкр. Отрадный, д. 6	Индивидуальные домовладения	52,033973	113,499432
2079	Забайкальский край, г. Чита, мкр. Отрадный, д. 68	Индивидуальные домовладения	52,033973	113,499432

№ п/п	Адрес	Вид	Широта	Долгота
2080	Забайкальский край, г. Чита, мкр. Отрадный, д. 7	Индивидуальные домовладения	52,033973	113,499432
2081	Забайкальский край, г. Чита, мкр. Отрадный, д. 94	Индивидуальные домовладения	52,033973	113,499432
2082	Забайкальский край, г. Чита, мкр. Отрадный, д. 95	Индивидуальные домовладения	52,033973	113,499432
2083	Забайкальский край, г. Чита, мкр. Светлый, д. 10	Индивидуальные домовладения	52,122936	113,504005
2084	Забайкальский край, г. Чита, мкр. Светлый, д. 106	Индивидуальные домовладения	52,122936	113,504005
2085	Забайкальский край, г. Чита, мкр. Светлый, д. 108	Индивидуальные домовладения	52,122936	113,504005
2086	Забайкальский край, г. Чита, мкр. Светлый, д. 110	Индивидуальные домовладения	52,122936	113,504005
2087	Забайкальский край, г. Чита, мкр. Светлый, д. 111	Индивидуальные домовладения	52,122936	113,504005
2088	Забайкальский край, г. Чита, мкр. Светлый, д. 111а	Индивидуальные домовладения	52,122936	113,504005
2089	Забайкальский край, г. Чита, мкр. Светлый, д. 130	Индивидуальные домовладения	52,122936	113,504005
2090	Забайкальский край, г. Чита, мкр. Светлый, д. 133	Индивидуальные домовладения	52,122936	113,504005
2091	Забайкальский край, г. Чита, мкр. Светлый, д. 134а	Индивидуальные домовладения	52,122936	113,504005
2092	Забайкальский край, г. Чита, мкр. Светлый, д. 135	Индивидуальные домовладения	52,122936	113,504005
2093	Забайкальский край, г. Чита, мкр. Светлый, д. 14	Индивидуальные домовладения	52,122936	113,504005
2094	Забайкальский край, г. Чита, мкр. Светлый, д. 141	Индивидуальные домовладения	52,122936	113,504005

№ п/п	Адрес	Вид	Широта	Долгота
2095	Забайкальский край, г. Чита, мкр. Светлый, д. 143	Индивидуальные домовладения	52,122936	113,504005
2096	Забайкальский край, г. Чита, мкр. Светлый, д. 15	Индивидуальные домовладения	52,122936	113,504005
2097	Забайкальский край, г. Чита, мкр. Светлый, д. 150	Индивидуальные домовладения	52,122936	113,504005
2098	Забайкальский край, г. Чита, мкр. Светлый, д. 151	Индивидуальные домовладения	52,122936	113,504005
2099	Забайкальский край, г. Чита, мкр. Светлый, д. 16	Индивидуальные домовладения	52,122936	113,504005
2100	Забайкальский край, г. Чита, мкр. Светлый, д. 165	Индивидуальные домовладения	52,122936	113,504005
2101	Забайкальский край, г. Чита, мкр. Светлый, д. 166а	Индивидуальные домовладения	52,122936	113,504005
2102	Забайкальский край, г. Чита, мкр. Светлый, д. 16а	Индивидуальные домовладения	52,122936	113,504005
2103	Забайкальский край, г. Чита, мкр. Светлый, д. 17	Индивидуальные домовладения	52,122936	113,504005
2104	Забайкальский край, р-н. Хилокский, г. Хилок, ул. Проточная, д. 49	Индивидуальные домовладения	51,354503	110,457844
2105	Забайкальский край, г. Чита, мкр. Светлый, д. 175	Индивидуальные домовладения	52,122936	113,504005
2106	Забайкальский край, г. Чита, мкр. Светлый, д. 176	Индивидуальные домовладения	52,122936	113,504005
2107	Забайкальский край, г. Чита, мкр. Светлый, д. 180	Индивидуальные домовладения	52,122936	113,504005
2108	Забайкальский край, г. Чита, мкр. Светлый, д. 185	Индивидуальные домовладения	52,122936	113,504005
2109	Забайкальский край, г. Чита, мкр. Светлый, д. 187	Индивидуальные домовладения	52,122936	113,504005

№ п/п	Адрес	Вид	Широта	Долгота
2110	Забайкальский край, г. Чита, мкр. Светлый, д. 188	Индивидуальные домовладения	52,122936	113,504005
2111	Забайкальский край, г. Чита, мкр. Светлый, д. 190	Индивидуальные домовладения	52,122936	113,504005
2112	Забайкальский край, г. Чита, мкр. Светлый, д. 191	Индивидуальные домовладения	52,122936	113,504005
2113	Забайкальский край, г. Чита, мкр. Светлый, д. 192	Индивидуальные домовладения	52,122936	113,504005
2114	Забайкальский край, г. Чита, мкр. Светлый, д. 194	Индивидуальные домовладения	52,122936	113,504005
2115	Забайкальский край, г. Чита, мкр. Светлый, д. 195	Индивидуальные домовладения	52,122936	113,504005
2116	Забайкальский край, г. Чита, мкр. Светлый, д. 215	Индивидуальные домовладения	52,122936	113,504005
2117	Забайкальский край, г. Чита, мкр. Светлый, д. 220	Индивидуальные домовладения	52,122936	113,504005
2118	Забайкальский край, г. Чита, мкр. Светлый, д. 221	Индивидуальные домовладения	52,122936	113,504005
2119	Забайкальский край, г. Чита, мкр. Светлый, д. 222	Индивидуальные домовладения	52,122936	113,504005
2120	Забайкальский край, г. Чита, мкр. Светлый, д. 223	Индивидуальные домовладения	52,122936	113,504005
2121	Забайкальский край, г. Чита, мкр. Светлый, д. 226	Индивидуальные домовладения	52,122936	113,504005
2122	Забайкальский край, г. Чита, мкр. Светлый, д. 232, корп. А	Индивидуальные домовладения	52,122936	113,504005
2123	Забайкальский край, г. Чита, мкр. Светлый, д. 233	Индивидуальные домовладения	52,122936	113,504005
2124	Забайкальский край, г. Чита, мкр. Светлый, д. 235	Индивидуальные домовладения	52,122936	113,504005

№ п/п	Адрес	Вид	Широта	Долгота
2125	Забайкальский край, г. Чита, мкр. Светлый, д. 239	Индивидуальные домовладения	52,122936	113,504005
2126	Забайкальский край, г. Чита, мкр. Светлый, д. 245	Индивидуальные домовладения	52,122936	113,504005
2127	Забайкальский край, г. Чита, мкр. Светлый, д. 250	Индивидуальные домовладения	52,122936	113,504005
2128	Забайкальский край, г. Чита, мкр. Светлый, д. 251	Индивидуальные домовладения	52,122936	113,504005
2129	Забайкальский край, г. Чита, мкр. Светлый, д. 258а	Индивидуальные домовладения	52,122936	113,504005
2130	Забайкальский край, г. Чита, мкр. Светлый, д. 259	Индивидуальные домовладения	52,122936	113,504005
2131	Забайкальский край, г. Чита, мкр. Светлый, д. 260	Индивидуальные домовладения	52,122936	113,504005
2132	Забайкальский край, г. Чита, мкр. Светлый, д. 263а	Индивидуальные домовладения	52,122936	113,504005
2133	Забайкальский край, г. Чита, мкр. Светлый, д. 270	Индивидуальные домовладения	52,122936	113,504005
2134	Забайкальский край, г. Чита, мкр. Светлый, д. 271	Индивидуальные домовладения	52,122936	113,504005
2135	Забайкальский край, г. Чита, мкр. Светлый, д. 272	Индивидуальные домовладения	52,122936	113,504005
2136	Забайкальский край, г. Чита, мкр. Светлый, д. 277	Индивидуальные домовладения	52,122936	113,504005
2137	Забайкальский край, г. Чита, мкр. Светлый, д. 278	Индивидуальные домовладения	52,122936	113,504005
2138	Забайкальский край, г. Чита, мкр. Светлый, д. 28	Индивидуальные домовладения	52,122936	113,504005
2139	Забайкальский край, г. Чита, мкр. Светлый, д. 285	Индивидуальные домовладения	52,122936	113,504005

№ п/п	Адрес	Вид	Широта	Долгота
2140	Забайкальский край, г. Чита, мкр. Светлый, д. 286	Индивидуальные домовладения	52,122936	113,504005
2141	Забайкальский край, г. Чита, мкр. Светлый, д. 287	Индивидуальные домовладения	52,122936	113,504005
2142	Забайкальский край, г. Чита, мкр. Светлый, д. 288	Индивидуальные домовладения	52,122936	113,504005
2143	Забайкальский край, р-н. Петровск-Забайкальский, пгт. Новопавловка, ул. Победы, д. 30	Индивидуальные домовладения	51,227151	109,220505
2144	Забайкальский край, г. Чита, мкр. Светлый, д. 28а	Индивидуальные домовладения	52,122936	113,504005
2145	Забайкальский край, г. Чита, мкр. Светлый, д. 292	Индивидуальные домовладения	52,122936	113,504005
2146	Забайкальский край, г. Чита, мкр. Светлый, д. 293	Индивидуальные домовладения	52,122936	113,504005
2147	Забайкальский край, г. Чита, мкр. Светлый, д. 294	Индивидуальные домовладения	52,122936	113,504005
2148	Забайкальский край, г. Чита, мкр. Светлый, д. 297	Индивидуальные домовладения	52,122936	113,504005
2149	Забайкальский край, г. Чита, мкр. Светлый, д. 298	Индивидуальные домовладения	52,122936	113,504005
2150	Забайкальский край, г. Чита, мкр. Светлый, д. 306	Индивидуальные домовладения	52,122936	113,504005
2151	Забайкальский край, г. Чита, мкр. Светлый, д. 31	Индивидуальные домовладения	52,122936	113,504005
2152	Забайкальский край, г. Чита, мкр. Светлый, д. 311	Индивидуальные домовладения	52,122936	113,504005
2153	Забайкальский край, г. Чита, мкр. Светлый, д. 320	Индивидуальные домовладения	52,122936	113,504005
2154	Забайкальский край, г. Чита, мкр. Светлый, д. 320а	Индивидуальные домовладения	52,122936	113,504005

№ п/п	Адрес	Вид	Широта	Долгота
2155	Забайкальский край, г. Чита, мкр. Светлый, д. 328	Индивидуальные домовладения	52,122936	113,504005
2156	Забайкальский край, г. Чита, мкр. Светлый, д. 329	Индивидуальные домовладения	52,122936	113,504005
2157	Забайкальский край, г. Чита, мкр. Светлый, д. 330	Индивидуальные домовладения	52,122936	113,504005
2158	Забайкальский край, г. Чита, мкр. Светлый, д. 330а	Индивидуальные домовладения	52,122936	113,504005
2159	Забайкальский край, г. Чита, мкр. Светлый, д. 332	Индивидуальные домовладения	52,122936	113,504005
2160	Забайкальский край, г. Чита, мкр. Светлый, д. 336	Индивидуальные домовладения	52,122936	113,504005
2161	Забайкальский край, г. Чита, мкр. Светлый, д. 347	Индивидуальные домовладения	52,122936	113,504005
2162	Забайкальский край, г. Чита, мкр. Светлый, д. 348	Индивидуальные домовладения	52,122936	113,504005
2163	Забайкальский край, г. Чита, мкр. Светлый, д. 350	Индивидуальные домовладения	52,122936	113,504005
2164	Забайкальский край, г. Чита, мкр. Светлый, д. 356	Индивидуальные домовладения	52,122936	113,504005
2165	Забайкальский край, г. Чита, мкр. Светлый, д. 357	Индивидуальные домовладения	52,122936	113,504005
2166	Забайкальский край, г. Чита, мкр. Светлый, д. 37	Индивидуальные домовладения	52,122936	113,504005
2167	Забайкальский край, г. Чита, мкр. Светлый, д. 387	Индивидуальные домовладения	52,122936	113,504005
2168	Забайкальский край, г. Чита, мкр. Светлый, д. 39	Индивидуальные домовладения	52,122936	113,504005
2169	Забайкальский край, г. Чита, мкр. Светлый, д. 41	Индивидуальные домовладения	52,122936	113,504005

№ п/п	Адрес	Вид	Широта	Долгота
2170	Забайкальский край, г. Чита, мкр. Светлый, д. 43	Индивидуальные домовладения	52,122936	113,504005
2171	Забайкальский край, г. Чита, мкр. Светлый, д. 48	Индивидуальные домовладения	52,122936	113,504005
2172	Забайкальский край, г. Чита, мкр. Светлый, д. 4а	Индивидуальные домовладения	52,122936	113,504005
2173	Забайкальский край, г. Чита, мкр. Светлый, д. 59а	Индивидуальные домовладения	52,122936	113,504005
2174	Забайкальский край, г. Чита, мкр. Светлый, д. 5б	Индивидуальные домовладения	52,122936	113,504005
2175	Забайкальский край, г. Чита, мкр. Светлый, д. 63	Индивидуальные домовладения	52,122936	113,504005
2176	Забайкальский край, г. Чита, мкр. Светлый, д. 66	Индивидуальные домовладения	52,122936	113,504005
2177	Забайкальский край, г. Чита, мкр. Светлый, д. 68	Индивидуальные домовладения	52,122936	113,504005
2178	Забайкальский край, г. Чита, мкр. Светлый, д. 84	Индивидуальные домовладения	52,122936	113,504005
2179	Забайкальский край, г. Чита, мкр. Светлый, д. 91	Индивидуальные домовладения	52,122936	113,504005
2180	Забайкальский край, г. Чита, мкр. Светлый, д. 93	Индивидуальные домовладения	52,122936	113,504005
2181	Забайкальский край, г. Чита, мкр. Сенная Падь, д. 1	Индивидуальные домовладения	52,08195	113,504292
2182	Забайкальский край, р-н. Петровск-Забайкальский, пгт. Новопавловка, ул. Победы, д. 36	Индивидуальные домовладения	51,227151	109,220505
2183	Забайкальский край, г. Чита, мкр. Сенная Падь, д. 105	Индивидуальные домовладения	52,08195	113,504292
2184	Забайкальский край, г. Чита, мкр. Сенная Падь, д. 107	Индивидуальные домовладения	52,08195	113,504292

№ п/п	Адрес	Вид	Широта	Долгота
2185	Забайкальский край, г. Чита, мкр. Сенная Падь, д. 108	Индивидуальные домовладения	52,08195	113,504292
2186	Забайкальский край, г. Чита, мкр. Сенная Падь, д. 11	Индивидуальные домовладения	52,08195	113,504292
2187	Забайкальский край, г. Чита, мкр. Сенная Падь, д. 110	Индивидуальные домовладения	52,08195	113,504292
2188	Забайкальский край, г. Чита, мкр. Сенная Падь, д. 112	Индивидуальные домовладения	52,08195	113,504292
2189	Забайкальский край, г. Чита, мкр. Сенная Падь, д. 113	Индивидуальные домовладения	52,08195	113,504292
2190	Забайкальский край, г. Чита, мкр. Сенная Падь, д. 114	Индивидуальные домовладения	52,08195	113,504292
2191	Забайкальский край, г. Чита, мкр. Сенная Падь, д. 116	Индивидуальные домовладения	52,08195	113,504292
2192	Забайкальский край, г. Чита, мкр. Сенная Падь, д. 117	Индивидуальные домовладения	52,08195	113,504292
2193	Забайкальский край, г. Чита, мкр. Сенная Падь, д. 119	Индивидуальные домовладения	52,08195	113,504292
2194	Забайкальский край, г. Чита, мкр. Сенная Падь, д. 12	Индивидуальные домовладения	52,08195	113,504292
2195	Забайкальский край, г. Чита, мкр. Сенная Падь, д. 121	Индивидуальные домовладения	52,08195	113,504292
2196	Забайкальский край, г. Чита, мкр. Сенная Падь, д. 123	Индивидуальные домовладения	52,082897	113,506601
2197	Забайкальский край, г. Чита, мкр. Сенная Падь, д. 124	Индивидуальные домовладения	52,082924	113,506996
2198	Забайкальский край, г. Чита, мкр. Сенная Падь, д. 125	Индивидуальные домовладения	52,08288	113,507391
2199	Забайкальский край, г. Чита, мкр. Сенная Падь, д. 127	Индивидуальные домовладения	52,08195	113,504292

№ п/п	Адрес	Вид	Широта	Долгота
2200	Забайкальский край, г. Чита, мкр. Сенная Падь, д. 133	Индивидуальные домовладения	52,082421	113,506574
2201	Забайкальский край, г. Чита, мкр. Сенная Падь, д. 134	Индивидуальные домовладения	52,082266	113,507014
2202	Забайкальский край, г. Чита, мкр. Сенная Падь, д. 135	Индивидуальные домовладения	52,081961	113,506978
2203	Забайкальский край, г. Чита, мкр. Сенная Падь, д. 136	Индивидуальные домовладения	52,081613	113,506978
2204	Забайкальский край, г. Чита, мкр. Сенная Падь, д. 137	Индивидуальные домовладения	52,081496	113,507337
2205	Забайкальский край, г. Чита, мкр. Сенная Падь, д. 138	Индивидуальные домовладения	52,081762	113,507715
2206	Забайкальский край, г. Чита, мкр. Сенная Падь, д. 140	Индивидуальные домовладения	52,081518	113,508541
2207	Забайкальский край, г. Чита, мкр. Сенная Падь, д. 141	Индивидуальные домовладения	52,08195	113,504292
2208	Забайкальский край, г. Чита, мкр. Сенная Падь, д. 142	Индивидуальные домовладения	52,08195	113,504292
2209	Забайкальский край, г. Чита, мкр. Сенная Падь, д. 143	Индивидуальные домовладения	52,08195	113,504292
2210	Забайкальский край, г. Чита, мкр. Сенная Падь, д. 144	Индивидуальные домовладения	52,081679	113,510131
2211	Забайкальский край, г. Чита, мкр. Сенная Падь, д. 145	Индивидуальные домовладения	52,08117	113,506996
2212	Забайкальский край, г. Чита, мкр. Сенная Падь, д. 146	Индивидуальные домовладения	52,080993	113,507589
2213	Забайкальский край, г. Чита, мкр. Сенная Падь, д. 15	Индивидуальные домовладения	52,08195	113,504292
2214	Забайкальский край, г. Чита, мкр. Сенная Падь, д. 150	Индивидуальные домовладения	52,08112	113,508963

№ п/п	Адрес	Вид	Широта	Долгота
2215	Забайкальский край, г. Чита, мкр. Сенная Падь, д. 153	Индивидуальные домовладения	52,080816	113,510158
2216	Забайкальский край, г. Чита, мкр. Сенная Падь, д. 156	Индивидуальные домовладения	52,080661	113,50846
2217	Забайкальский край, г. Чита, мкр. Сенная Падь, д. 158	Индивидуальные домовладения	52,080672	113,507805
2218	Забайкальский край, г. Чита, мкр. Сенная Падь, д. 159	Индивидуальные домовладения	52,080688	113,507436
2219	Забайкальский край, г. Чита, мкр. Сенная Падь, д. 161	Индивидуальные домовладения	52,08195	113,504292
2220	Забайкальский край, г. Чита, мкр. Сенная Падь, д. 163	Индивидуальные домовладения	52,08195	113,504292
2221	Забайкальский край, г. Чита, мкр. Сенная Падь, д. 164	Индивидуальные домовладения	52,08195	113,504292
2222	Забайкальский край, г. Чита, мкр. Сенная Падь, д. 165	Индивидуальные домовладения	52,08195	113,504292
2223	Забайкальский край, г. Чита, мкр. Сенная Падь, д. 166	Индивидуальные домовладения	52,08195	113,504292
2224	Забайкальский край, г. Чита, мкр. Сенная Падь, д. 17	Индивидуальные домовладения	52,08195	113,504292
2225	Забайкальский край, г. Чита, мкр. Сенная Падь, д. 172	Индивидуальные домовладения	52,08195	113,504292
2226	Забайкальский край, г. Чита, мкр. Сенная Падь, д. 173	Индивидуальные домовладения	52,08195	113,504292
2227	Забайкальский край, г. Чита, мкр. Сенная Падь, д. 174	Индивидуальные домовладения	52,08195	113,504292
2228	Забайкальский край, г. Чита, мкр. Сенная Падь, д. 175	Индивидуальные домовладения	52,08195	113,504292
2229	Забайкальский край, г. Чита, мкр. Сенная Падь, д. 176	Индивидуальные домовладения	52,08195	113,504292

№ п/п	Адрес	Вид	Широта	Долгота
2230	Забайкальский край, г. Чита, мкр. Сенная Падь, д. 178	Индивидуальные домовладения	52,08195	113,504292
2231	Забайкальский край, г. Чита, мкр. Сенная Падь, д. 179	Индивидуальные домовладения	52,08195	113,504292
2232	Забайкальский край, г. Чита, мкр. Сенная Падь, д. 18	Индивидуальные домовладения	52,08216	113,48989
2233	Забайкальский край, г. Чита, мкр. Сенная Падь, д. 180	Индивидуальные домовладения	52,08195	113,504292
2234	Забайкальский край, г. Чита, мкр. Сенная Падь, д. 181	Индивидуальные домовладения	52,08195	113,504292
2235	Забайкальский край, г. Чита, мкр. Сенная Падь, д. 182	Индивидуальные домовладения	52,08195	113,504292
2236	Забайкальский край, г. Чита, мкр. Сенная Падь, д. 184	Индивидуальные домовладения	52,08195	113,504292
2237	Забайкальский край, г. Чита, мкр. Сенная Падь, д. 185	Индивидуальные домовладения	52,08195	113,504292
2238	Забайкальский край, г. Чита, мкр. Сенная Падь, д. 187	Индивидуальные домовладения	52,08195	113,504292
2239	Забайкальский край, г. Чита, мкр. Сенная Падь, д. 189	Индивидуальные домовладения	52,08195	113,504292
2240	Забайкальский край, г. Чита, мкр. Сенная Падь, д. 190	Индивидуальные домовладения	52,08195	113,504292
2241	Забайкальский край, г. Чита, мкр. Сенная Падь, д. 191	Индивидуальные домовладения	52,082006	113,516554
2242	Забайкальский край, г. Чита, мкр. Сенная Падь, д. 192	Индивидуальные домовладения	52,08195	113,504292
2243	Забайкальский край, г. Чита, мкр. Сенная Падь, д. 194	Индивидуальные домовладения	52,08195	113,504292
2244	Забайкальский край, г. Чита, мкр. Сенная Падь, д. 196	Индивидуальные домовладения	52,08195	113,504292

№ п/п	Адрес	Вид	Широта	Долгота
2245	Забайкальский край, г. Чита, мкр. Сенная Падь, д. 197	Индивидуальные домовладения	52,08195	113,504292
2246	Забайкальский край, г. Чита, мкр. Сенная Падь, д. 198	Индивидуальные домовладения	52,08195	113,504292
2247	Забайкальский край, г. Чита, мкр. Сенная Падь, д. 199	Индивидуальные домовладения	52,08195	113,504292
2248	Забайкальский край, г. Чита, мкр. Сенная Падь, д. 2	Индивидуальные домовладения	52,08195	113,504292
2249	Забайкальский край, г. Чита, мкр. Сенная Падь, д. 201	Индивидуальные домовладения	52,08195	113,504292
2250	Забайкальский край, г. Чита, мкр. Сенная Падь, д. 203	Индивидуальные домовладения	52,08195	113,504292
2251	Забайкальский край, г. Чита, мкр. Сенная Падь, д. 206	Индивидуальные домовладения	52,08195	113,504292
2252	Забайкальский край, г. Чита, мкр. Сенная Падь, д. 207	Индивидуальные домовладения	52,083074	113,517659
2253	Забайкальский край, г. Чита, мкр. Сенная Падь, д. 208	Индивидуальные домовладения	52,08195	113,504292
2254	Забайкальский край, г. Чита, мкр. Сенная Падь, д. 209	Индивидуальные домовладения	52,08195	113,504292
2255	Забайкальский край, г. Чита, мкр. Сенная Падь, д. 21	Индивидуальные домовладения	52,08195	113,504292
2256	Забайкальский край, р-н. Петровск-Забайкальский, пгт. Новопавловка, ул. Победы, д. 45	Индивидуальные домовладения	51,227151	109,220505
2257	Забайкальский край, г. Чита, мкр. Сенная Падь, д. 211	Индивидуальные домовладения	52,08195	113,504292
2258	Забайкальский край, г. Чита, мкр. Сенная Падь, д. 212	Индивидуальные домовладения	52,08195	113,504292
2259	Забайкальский край, г. Чита, мкр. Сенная Падь, д. 213	Индивидуальные домовладения	52,08195	113,504292

№ п/п	Адрес	Вид	Широта	Долгота
2260	Забайкальский край, г. Чита, мкр. Сенная Падь, д. 216	Индивидуальные домовладения	52,08195	113,504292
2261	Забайкальский край, г. Чита, мкр. Сенная Падь, д. 216а	Индивидуальные домовладения	52,08195	113,504292
2262	Забайкальский край, г. Чита, мкр. Сенная Падь, д. 22	Индивидуальные домовладения	52,08195	113,504292
2263	Забайкальский край, г. Чита, мкр. Сенная Падь, д. 220	Индивидуальные домовладения	52,08195	113,504292
2264	Забайкальский край, г. Чита, мкр. Сенная Падь, д. 222	Индивидуальные домовладения	52,08195	113,504292
2265	Забайкальский край, г. Чита, мкр. Сенная Падь, д. 224	Индивидуальные домовладения	52,08195	113,504292
2266	Забайкальский край, г. Чита, мкр. Сенная Падь, д. 226	Индивидуальные домовладения	52,08148	113,487781
2267	Забайкальский край, г. Чита, мкр. Сенная Падь, д. 226, корп. А	Индивидуальные домовладения	52,08148	113,487781
2268	Забайкальский край, г. Чита, мкр. Сенная Падь, д. 23	Индивидуальные домовладения	52,08195	113,504292
2269	Забайкальский край, г. Чита, мкр. Сенная Падь, д. 235	Индивидуальные домовладения	52,08195	113,504292
2270	Забайкальский край, г. Чита, мкр. Сенная Падь, д. 236	Индивидуальные домовладения	52,08195	113,504292
2271	Забайкальский край, г. Чита, мкр. Сенная Падь, д. 239	Индивидуальные домовладения	52,08352	113,51689
2272	Забайкальский край, г. Чита, мкр. Сенная Падь, д. 24	Индивидуальные домовладения	52,08195	113,504292
2273	Забайкальский край, г. Чита, мкр. Сенная Падь, д. 241	Индивидуальные домовладения	52,08195	113,504292
2274	Забайкальский край, г. Чита, мкр. Сенная Падь, д. 242	Индивидуальные домовладения	52,08195	113,504292

№ п/п	Адрес	Вид	Широта	Долгота
2275	Забайкальский край, г. Чита, мкр. Сенная Падь, д. 243	Индивидуальные домовладения	52,08195	113,504292
2276	Забайкальский край, г. Чита, мкр. Сенная Падь, д. 244	Индивидуальные домовладения	52,08195	113,504292
2277	Забайкальский край, г. Чита, мкр. Сенная Падь, д. 245	Индивидуальные домовладения	52,08195	113,504292
2278	Забайкальский край, г. Чита, мкр. Сенная Падь, д. 246	Индивидуальные домовладения	52,08195	113,504292
2279	Забайкальский край, г. Чита, мкр. Сенная Падь, д. 247	Индивидуальные домовладения	52,08195	113,504292
2280	Забайкальский край, г. Чита, мкр. Сенная Падь, д. 248а	Индивидуальные домовладения	52,08195	113,504292
2281	Забайкальский край, г. Чита, мкр. Сенная Падь, д. 249	Индивидуальные домовладения	52,08195	113,504292
2282	Забайкальский край, г. Чита, мкр. Сенная Падь, д. 25	Индивидуальные домовладения	52,08195	113,504292
2283	Забайкальский край, г. Чита, мкр. Сенная Падь, д. 250	Индивидуальные домовладения	52,08195	113,504292
2284	Забайкальский край, г. Чита, мкр. Сенная Падь, д. 251	Индивидуальные домовладения	52,08195	113,504292
2285	Забайкальский край, г. Чита, мкр. Сенная Падь, д. 252	Индивидуальные домовладения	52,08195	113,504292
2286	Забайкальский край, г. Чита, мкр. Сенная Падь, д. 256	Индивидуальные домовладения	52,08195	113,504292
2287	Забайкальский край, г. Чита, мкр. Сенная Падь, д. 26	Индивидуальные домовладения	52,08195	113,504292
2288	Забайкальский край, г. Чита, мкр. Сенная Падь, д. 261	Индивидуальные домовладения	52,08195	113,504292
2289	Забайкальский край, г. Чита, мкр. Сенная Падь, д. 264	Индивидуальные домовладения	52,08195	113,504292

№ п/п	Адрес	Вид	Широта	Долгота
2290	Забайкальский край, г. Чита, мкр. Сенная Падь, д. 265	Индивидуальные домовладения	52,08195	113,504292
2291	Забайкальский край, г. Чита, мкр. Сенная Падь, д. 266	Индивидуальные домовладения	52,08195	113,504292
2292	Забайкальский край, г. Чита, мкр. Сенная Падь, д. 267	Индивидуальные домовладения	52,08195	113,504292
2293	Забайкальский край, г. Чита, мкр. Сенная Падь, д. 273	Индивидуальные домовладения	52,08195	113,504292
2294	Забайкальский край, г. Чита, мкр. Сенная Падь, д. 274	Индивидуальные домовладения	52,08195	113,504292
2295	Забайкальский край, г. Чита, мкр. Сенная Падь, д. 275	Индивидуальные домовладения	52,08195	113,504292
2296	Забайкальский край, г. Чита, мкр. Сенная Падь, д. 277	Индивидуальные домовладения	52,08195	113,504292
2297	Забайкальский край, г. Чита, мкр. Сенная Падь, д. 278	Индивидуальные домовладения	52,08195	113,504292
2298	Забайкальский край, г. Чита, мкр. Сенная Падь, д. 28	Индивидуальные домовладения	52,08195	113,504292
2299	Забайкальский край, г. Чита, мкр. Сенная Падь, д. 280	Индивидуальные домовладения	52,08195	113,504292
2300	Забайкальский край, г. Чита, мкр. Сенная Падь, д. 281б	Индивидуальные домовладения	52,08195	113,504292
2301	Забайкальский край, г. Чита, мкр. Сенная Падь, д. 286	Индивидуальные домовладения	52,08195	113,504292
2302	Забайкальский край, г. Чита, мкр. Сенная Падь, д. 289	Индивидуальные домовладения	52,08195	113,504292
2303	Забайкальский край, г. Чита, мкр. Сенная Падь, д. 29	Индивидуальные домовладения	52,08195	113,504292
2304	Забайкальский край, г. Чита, мкр. Сенная Падь, д. 292	Индивидуальные домовладения	52,08195	113,504292

№ п/п	Адрес	Вид	Широта	Долгота
2305	Забайкальский край, г. Чита, мкр. Сенная Падь, д. 293	Индивидуальные домовладения	52,08195	113,504292
2306	Забайкальский край, г. Чита, мкр. Сенная Падь, д. 294	Индивидуальные домовладения	52,08195	113,504292
2307	Забайкальский край, г. Чита, мкр. Сенная Падь, д. 296	Индивидуальные домовладения	52,08195	113,504292
2308	Забайкальский край, г. Чита, мкр. Сенная Падь, д. 297	Индивидуальные домовладения	52,08195	113,504292
2309	Забайкальский край, г. Чита, мкр. Сенная Падь, д. 298	Индивидуальные домовладения	52,08195	113,504292
2310	Забайкальский край, г. Чита, мкр. Сенная Падь, д. 3	Индивидуальные домовладения	52,08195	113,504292
2311	Забайкальский край, г. Чита, мкр. Сенная Падь, д. 300	Индивидуальные домовладения	52,08195	113,504292
2312	Забайкальский край, г. Чита, мкр. Сенная Падь, д. 301	Индивидуальные домовладения	52,08195	113,504292
2313	Забайкальский край, г. Чита, мкр. Сенная Падь, д. 302	Индивидуальные домовладения	52,08195	113,504292
2314	Забайкальский край, г. Чита, мкр. Сенная Падь, д. 303	Индивидуальные домовладения	52,08195	113,504292
2315	Забайкальский край, г. Чита, мкр. Сенная Падь, д. 303а	Индивидуальные домовладения	52,08195	113,504292
2316	Забайкальский край, г. Чита, мкр. Сенная Падь, д. 304	Индивидуальные домовладения	52,08195	113,504292
2317	Забайкальский край, г. Чита, мкр. Сенная Падь, д. 308	Индивидуальные домовладения	52,08195	113,504292
2318	Забайкальский край, г. Чита, мкр. Сенная Падь, д. 31	Индивидуальные домовладения	52,08195	113,504292
2319	Забайкальский край, г. Чита, мкр. Сенная Падь, д. 311	Индивидуальные домовладения	52,08195	113,504292

№ п/п	Адрес	Вид	Широта	Долгота
2320	Забайкальский край, г. Чита, мкр. Сенная Падь, д. 311а	Индивидуальные домовладения	52,08195	113,504292
2321	Забайкальский край, г. Чита, мкр. Сенная Падь, д. 313	Индивидуальные домовладения	52,08195	113,504292
2322	Забайкальский край, г. Чита, мкр. Сенная Падь, д. 314	Индивидуальные домовладения	52,08195	113,504292
2323	Забайкальский край, г. Чита, мкр. Сенная Падь, д. 314а	Индивидуальные домовладения	52,08195	113,504292
2324	Забайкальский край, г. Чита, мкр. Сенная Падь, д. 317	Индивидуальные домовладения	52,08195	113,504292
2325	Забайкальский край, г. Чита, мкр. Сенная Падь, д. 32	Индивидуальные домовладения	52,08195	113,504292
2326	Забайкальский край, г. Чита, мкр. Сенная Падь, д. 34	Индивидуальные домовладения	52,08195	113,504292
2327	Забайкальский край, г. Чита, мкр. Сенная Падь, д. 35	Индивидуальные домовладения	52,08195	113,504292
2328	Забайкальский край, г. Чита, мкр. Сенная Падь, д. 36	Индивидуальные домовладения	52,08195	113,504292
2329	Забайкальский край, г. Чита, мкр. Сенная Падь, д. 37	Индивидуальные домовладения	52,08195	113,504292
2330	Забайкальский край, г. Чита, мкр. Сенная Падь, д. 39	Индивидуальные домовладения	52,08195	113,504292
2331	Забайкальский край, г. Чита, мкр. Сенная Падь, д. 4	Индивидуальные домовладения	52,08195	113,504292
2332	Забайкальский край, г. Чита, мкр. Сенная Падь, д. 41	Индивидуальные домовладения	52,08195	113,504292
2333	Забайкальский край, г. Чита, мкр. Сенная Падь, д. 41а	Индивидуальные домовладения	52,08195	113,504292
2334	Забайкальский край, г. Чита, мкр. Сенная Падь, д. 43	Индивидуальные домовладения	52,08195	113,504292

№ п/п	Адрес	Вид	Широта	Долгота
2335	Забайкальский край, г. Чита, мкр. Сенная Падь, д. 43а	Индивидуальные домовладения	52,08195	113,504292
2336	Забайкальский край, г. Чита, мкр. Сенная Падь, д. 44	Индивидуальные домовладения	52,08195	113,504292
2337	Забайкальский край, г. Чита, мкр. Сенная Падь, д. 45	Индивидуальные домовладения	52,08195	113,504292
2338	Забайкальский край, г. Чита, мкр. Сенная Падь, д. 46	Индивидуальные домовладения	52,08195	113,504292
2339	Забайкальский край, г. Чита, мкр. Сенная Падь, д. 47	Индивидуальные домовладения	52,08195	113,504292
2340	Забайкальский край, г. Чита, мкр. Сенная Падь, д. 49	Индивидуальные домовладения	52,08195	113,504292
2341	Забайкальский край, г. Чита, мкр. Сенная Падь, д. 51	Индивидуальные домовладения	52,08195	113,504292
2342	Забайкальский край, г. Чита, мкр. Сенная Падь, д. 52	Индивидуальные домовладения	52,08195	113,504292
2343	Забайкальский край, г. Чита, мкр. Сенная Падь, д. 53	Индивидуальные домовладения	52,08195	113,504292
2344	Забайкальский край, г. Чита, мкр. Сенная Падь, д. 54	Индивидуальные домовладения	52,08195	113,504292
2345	Забайкальский край, г. Чита, мкр. Сенная Падь, д. 55	Индивидуальные домовладения	52,08195	113,504292
2346	Забайкальский край, г. Чита, мкр. Сенная Падь, д. 568	Индивидуальные домовладения	52,08195	113,504292
2347	Забайкальский край, г. Чита, мкр. Сенная Падь, д. 57	Индивидуальные домовладения	52,08195	113,504292
2348	Забайкальский край, г. Чита, мкр. Сенная Падь, д. 570	Индивидуальные домовладения	52,08195	113,504292
2349	Забайкальский край, г. Чита, мкр. Сенная Падь, д. 570а	Индивидуальные домовладения	52,08195	113,504292

№ п/п	Адрес	Вид	Широта	Долгота
2350	Забайкальский край, г. Чита, мкр. Сенная Падь, д. 571	Индивидуальные домовладения	52,08195	113,504292
2351	Забайкальский край, г. Чита, мкр. Сенная Падь, д. 572	Индивидуальные домовладения	52,08195	113,504292
2352	Забайкальский край, г. Чита, мкр. Сенная Падь, д. 576	Индивидуальные домовладения	52,08195	113,504292
2353	Забайкальский край, г. Чита, мкр. Сенная Падь, д. 577	Индивидуальные домовладения	52,08195	113,504292
2354	Забайкальский край, г. Чита, мкр. Сенная Падь, д. 579	Индивидуальные домовладения	52,08195	113,504292
2355	Забайкальский край, г. Чита, мкр. Сенная Падь, д. 58	Индивидуальные домовладения	52,08371	113,501049
2356	Забайкальский край, г. Чита, мкр. Сенная Падь, д. 580	Индивидуальные домовладения	52,08195	113,504292
2357	Забайкальский край, г. Чита, мкр. Сенная Падь, д. 581	Индивидуальные домовладения	52,08105	113,50356
2358	Забайкальский край, г. Чита, мкр. Сенная Падь, д. 582	Индивидуальные домовладения	52,08195	113,504292
2359	Забайкальский край, г. Чита, мкр. Сенная Падь, д. 583	Индивидуальные домовладения	52,08195	113,504292
2360	Забайкальский край, г. Чита, мкр. Сенная Падь, д. 585	Индивидуальные домовладения	52,08195	113,504292
2361	Забайкальский край, г. Чита, мкр. Сенная Падь, д. 586	Индивидуальные домовладения	52,08195	113,504292
2362	Забайкальский край, г. Чита, мкр. Сенная Падь, д. 587	Индивидуальные домовладения	52,08195	113,504292
2363	Забайкальский край, г. Чита, мкр. Сенная Падь, д. 589	Индивидуальные домовладения	52,08195	113,504292
2364	Забайкальский край, г. Чита, мкр. Сенная Падь, д. 589а	Индивидуальные домовладения	52,08195	113,504292

№ п/п	Адрес	Вид	Широта	Долгота
2365	Забайкальский край, г. Чита, мкр. Сенная Падь, д. 59	Индивидуальные домовладения	52,08195	113,504292
2366	Забайкальский край, г. Чита, мкр. Сенная Падь, д. 591	Индивидуальные домовладения	52,08195	113,504292
2367	Забайкальский край, г. Чита, мкр. Сенная Падь, д. 593	Индивидуальные домовладения	52,08195	113,504292
2368	Забайкальский край, г. Чита, мкр. Сенная Падь, д. 5, корп. А	Индивидуальные домовладения	52,08195	113,504292
2369	Забайкальский край, г. Чита, мкр. Сенная Падь, д. 603	Индивидуальные домовладения	52,08195	113,504292
2370	Забайкальский край, г. Чита, мкр. Сенная Падь, д. 604	Индивидуальные домовладения	52,08195	113,504292
2371	Забайкальский край, г. Чита, мкр. Сенная Падь, д. 605	Индивидуальные домовладения	52,083456	113,513769
2372	Забайкальский край, г. Чита, мкр. Сенная Падь, д. 607	Индивидуальные домовладения	52,08195	113,504292
2373	Забайкальский край, г. Чита, мкр. Сенная Падь, д. 610	Индивидуальные домовладения	52,08195	113,504292
2374	Забайкальский край, г. Чита, мкр. Сенная Падь, д. 611	Индивидуальные домовладения	52,083439	113,515746
2375	Забайкальский край, г. Чита, мкр. Сенная Падь, д. 612	Индивидуальные домовладения	52,08195	113,504292
2376	Забайкальский край, г. Чита, мкр. Сенная Падь, д. 613	Индивидуальные домовладения	52,08195	113,504292
2377	Забайкальский край, г. Чита, мкр. Сенная Падь, д. 615	Индивидуальные домовладения	52,08195	113,504292
2378	Забайкальский край, г. Чита, мкр. Сенная Падь, д. 617	Индивидуальные домовладения	52,08288	113,5134
2379	Забайкальский край, г. Чита, мкр. Сенная Падь, д. 619	Индивидуальные домовладения	52,08195	113,504292

№ п/п	Адрес	Вид	Широта	Долгота
2380	Забайкальский край, г. Чита, мкр. Сенная Падь, д. 62	Индивидуальные домовладения	52,08195	113,504292
2381	Забайкальский край, г. Чита, мкр. Сенная Падь, д. 620	Индивидуальные домовладения	52,08195	113,504292
2382	Забайкальский край, г. Чита, мкр. Сенная Падь, д. 621	Индивидуальные домовладения	52,08195	113,504292
2383	Забайкальский край, г. Чита, мкр. Сенная Падь, д. 624	Индивидуальные домовладения	52,08195	113,504292
2384	Забайкальский край, г. Чита, мкр. Сенная Падь, д. 624а	Индивидуальные домовладения	52,08195	113,504292
2385	Забайкальский край, г. Чита, мкр. Сенная Падь, д. 625	Индивидуальные домовладения	52,08195	113,504292
2386	Забайкальский край, г. Чита, мкр. Сенная Падь, д. 62а	Индивидуальные домовладения	52,08195	113,504292
2387	Забайкальский край, г. Чита, мкр. Сенная Падь, д. 63	Индивидуальные домовладения	52,08195	113,504292
2388	Забайкальский край, г. Чита, мкр. Сенная Падь, д. 632	Индивидуальные домовладения	52,08195	113,504292
2389	Забайкальский край, г. Чита, мкр. Сенная Падь, д. 64	Индивидуальные домовладения	52,08195	113,504292
2390	Забайкальский край, г. Чита, мкр. Сенная Падь, д. 65	Индивидуальные домовладения	52,08195	113,504292
2391	Забайкальский край, г. Чита, мкр. Сенная Падь, д. 67	Индивидуальные домовладения	52,08195	113,504292
2392	Забайкальский край, г. Чита, мкр. Сенная Падь, д. 6а	Индивидуальные домовладения	52,08195	113,504292
2393	Забайкальский край, г. Чита, мкр. Сенная Падь, д. 7	Индивидуальные домовладения	52,08195	113,504292
2394	Забайкальский край, г. Чита, мкр. Сенная Падь, д. 70	Индивидуальные домовладения	52,08195	113,504292

№ п/п	Адрес	Вид	Широта	Долгота
2395	Забайкальский край, г. Чита, мкр. Сенная Падь, д. 71	Индивидуальные домовладения	52,08195	113,504292
2396	Забайкальский край, г. Чита, мкр. Сенная Падь, д. 72	Индивидуальные домовладения	52,08195	113,504292
2397	Забайкальский край, г. Чита, мкр. Сенная Падь, д. 73	Индивидуальные домовладения	52,08195	113,504292
2398	Забайкальский край, г. Чита, мкр. Сенная Падь, д. 75	Индивидуальные домовладения	52,08195	113,504292
2399	Забайкальский край, г. Чита, мкр. Сенная Падь, д. 76	Индивидуальные домовладения	52,08195	113,504292
2400	Забайкальский край, г. Чита, мкр. Сенная Падь, д. 77	Индивидуальные домовладения	52,08195	113,504292
2401	Забайкальский край, г. Чита, мкр. Сенная Падь, д. 7а	Индивидуальные домовладения	52,08195	113,504292
2402	Забайкальский край, г. Чита, мкр. Сенная Падь, д. 8	Индивидуальные домовладения	52,08176	113,49168
2403	Забайкальский край, г. Чита, мкр. Сенная Падь, д. 80	Индивидуальные домовладения	52,08195	113,504292
2404	Забайкальский край, р-н. Петровск-Забайкальский, пгт. Новопавловка, ул. Победы, д. 55	Индивидуальные домовладения	51,227151	109,220505
2405	Забайкальский край, р-н. Петровск-Забайкальский, пгт. Новопавловка, ул. Победы, д. 61	Индивидуальные домовладения	51,227151	109,220505
2406	Забайкальский край, г. Чита, мкр. Сенная Падь, д. 82	Индивидуальные домовладения	52,08195	113,504292
2407	Забайкальский край, г. Чита, мкр. Сенная Падь, д. 83	Индивидуальные домовладения	52,08195	113,504292
2408	Забайкальский край, г. Чита, мкр. Сенная Падь, д. 83а	Индивидуальные домовладения	52,08195	113,504292

№ п/п	Адрес	Вид	Широта	Долгота
2409	Забайкальский край, г. Чита, мкр. Сенная Падь, д. 84	Индивидуальные домовладения	52,08195	113,504292
2410	Забайкальский край, г. Чита, мкр. Сенная Падь, д. 86	Индивидуальные домовладения	52,08195	113,504292
2411	Забайкальский край, г. Чита, мкр. Сенная Падь, д. 89	Индивидуальные домовладения	52,08195	113,504292
2412	Забайкальский край, г. Чита, мкр. Сенная Падь, д. 9	Индивидуальные домовладения	52,08195	113,504292
2413	Забайкальский край, г. Чита, мкр. Сенная Падь, д. 90	Индивидуальные домовладения	52,08195	113,504292
2414	Забайкальский край, г. Чита, мкр. Сенная Падь, д. 91	Индивидуальные домовладения	52,08195	113,504292
2415	Забайкальский край, г. Чита, мкр. Сенная Падь, д. 92	Индивидуальные домовладения	52,08195	113,504292
2416	Забайкальский край, г. Чита, мкр. Сенная Падь, д. 93	Индивидуальные домовладения	52,08195	113,504292
2417	Забайкальский край, г. Чита, мкр. Сенная Падь, д. 94а	Индивидуальные домовладения	52,08195	113,504292
2418	Забайкальский край, г. Чита, мкр. Сенная Падь, д. 96	Индивидуальные домовладения	52,08195	113,504292
2419	Забайкальский край, г. Чита, мкр. Сенная Падь, д. 97	Индивидуальные домовладения	52,08195	113,504292
2420	Забайкальский край, г. Чита, мкр. Сенная Падь, д. 98	Индивидуальные домовладения	52,08195	113,504292
2421	Забайкальский край, г. Чита, мкр. Солнечный, д. 128	Индивидуальные домовладения	52,103994	113,479984
2422	Забайкальский край, г. Чита, мкр. Солнечный, д. 129	Индивидуальные домовладения	52,103994	113,479984
2423	Забайкальский край, г. Чита, мкр. Солнечный, д. 129а	Индивидуальные домовладения	52,103994	113,479984

№ п/п	Адрес	Вид	Широта	Долгота
2424	Забайкальский край, г. Чита, мкр. Солнечный, д. 130	Индивидуальные домовладения	52,103994	113,479984
2425	Забайкальский край, г. Чита, мкр. Солнечный, д. 130а	Индивидуальные домовладения	52,103994	113,479984
2426	Забайкальский край, г. Чита, мкр. Солнечный, д. 132	Индивидуальные домовладения	52,103994	113,479984
2427	Забайкальский край, г. Чита, мкр. Солнечный, д. 134	Индивидуальные домовладения	52,103994	113,479984
2428	Забайкальский край, г. Чита, мкр. Солнечный, д. 136а	Индивидуальные домовладения	52,103994	113,479984
2429	Забайкальский край, г. Чита, мкр. Солнечный, д. 142	Индивидуальные домовладения	52,103994	113,479984
2430	Забайкальский край, г. Чита, мкр. Солнечный, д. 144	Индивидуальные домовладения	52,103994	113,479984
2431	Забайкальский край, г. Чита, мкр. Солнечный, д. 145	Индивидуальные домовладения	52,103994	113,479984
2432	Забайкальский край, г. Чита, мкр. Солнечный, д. 147	Индивидуальные домовладения	52,103994	113,479984
2433	Забайкальский край, г. Чита, мкр. Солнечный, д. 149	Индивидуальные домовладения	52,103994	113,479984
2434	Забайкальский край, г. Чита, мкр. Солнечный, д. 151	Индивидуальные домовладения	52,103994	113,479984
2435	Забайкальский край, г. Чита, мкр. Солнечный, д. 160	Индивидуальные домовладения	52,103994	113,479984
2436	Забайкальский край, г. Чита, мкр. Солнечный, д. 161	Индивидуальные домовладения	52,103994	113,479984
2437	Забайкальский край, г. Чита, мкр. Солнечный, д. 166	Индивидуальные домовладения	52,103994	113,479984
2438	Забайкальский край, г. Чита, мкр. Солнечный, д. 167	Индивидуальные домовладения	52,103994	113,479984

№ п/п	Адрес	Вид	Широта	Долгота
2439	Забайкальский край, г. Чита, мкр. Солнечный, д. 170	Индивидуальные домовладения	52,103994	113,479984
2440	Забайкальский край, г. Чита, мкр. Солнечный, д. 172а	Индивидуальные домовладения	52,103994	113,479984
2441	Забайкальский край, г. Чита, мкр. Солнечный, д. 176	Индивидуальные домовладения	52,103994	113,479984
2442	Забайкальский край, г. Чита, мкр. Солнечный, д. 177	Индивидуальные домовладения	52,103994	113,479984
2443	Забайкальский край, г. Чита, мкр. Солнечный, д. 178	Индивидуальные домовладения	52,103994	113,479984
2444	Забайкальский край, г. Чита, мкр. Солнечный, д. 180	Индивидуальные домовладения	52,098545	113,481699
2445	Забайкальский край, г. Чита, мкр. Солнечный, д. 181	Индивидуальные домовладения	52,103994	113,479984
2446	Забайкальский край, г. Чита, мкр. Солнечный, д. 183	Индивидуальные домовладения	52,103994	113,479984
2447	Забайкальский край, г. Чита, мкр. Солнечный, д. 184	Индивидуальные домовладения	52,103994	113,479984
2448	Забайкальский край, г. Чита, мкр. Солнечный, д. 185	Индивидуальные домовладения	52,103994	113,479984
2449	Забайкальский край, г. Чита, мкр. Солнечный, д. 186	Индивидуальные домовладения	52,099723	113,481771
2450	Забайкальский край, г. Чита, мкр. Солнечный, д. 187	Индивидуальные домовладения	52,099945	113,481448
2451	Забайкальский край, г. Чита, мкр. Солнечный, д. 188	Индивидуальные домовладения	52,103994	113,479984
2452	Забайкальский край, г. Чита, мкр. Солнечный, д. 190	Индивидуальные домовладения	52,103994	113,479984
2453	Забайкальский край, г. Чита, мкр. Солнечный, д. 192	Индивидуальные домовладения	52,103994	113,479984

№ п/п	Адрес	Вид	Широта	Долгота
2454	Забайкальский край, г. Чита, мкр. Солнечный, д. 193	Индивидуальные домовладения	52,103994	113,479984
2455	Забайкальский край, г. Чита, мкр. Солнечный, д. 194	Индивидуальные домовладения	52,103994	113,479984
2456	Забайкальский край, г. Чита, мкр. Солнечный, д. 198	Индивидуальные домовладения	52,103994	113,479984
2457	Забайкальский край, г. Чита, мкр. Солнечный, д. 200	Индивидуальные домовладения	52,103994	113,479984
2458	Забайкальский край, г. Чита, мкр. Солнечный, д. 201	Индивидуальные домовладения	52,103994	113,479984
2459	Забайкальский край, г. Чита, мкр. Солнечный, д. 203	Индивидуальные домовладения	52,102324	113,481888
2460	Забайкальский край, г. Чита, мкр. Солнечный, д. 204	Индивидуальные домовладения	52,103994	113,479984
2461	Забайкальский край, г. Чита, мкр. Солнечный, д. 206	Индивидуальные домовладения	52,103994	113,479984
2462	Забайкальский край, г. Чита, мкр. Солнечный, д. 207	Индивидуальные домовладения	52,103994	113,479984
2463	Забайкальский край, г. Чита, мкр. Солнечный, д. 211	Индивидуальные домовладения	52,103994	113,479984
2464	Забайкальский край, г. Чита, мкр. Солнечный, д. 220	Индивидуальные домовладения	52,103994	113,479984
2465	Забайкальский край, г. Чита, мкр. Солнечный, д. 221	Индивидуальные домовладения	52,103994	113,479984
2466	Забайкальский край, г. Чита, мкр. Солнечный, д. 225	Индивидуальные домовладения	52,103994	113,479984
2467	Забайкальский край, г. Чита, мкр. Солнечный, д. 227	Индивидуальные домовладения	52,103994	113,479984
2468	Забайкальский край, г. Чита, мкр. Солнечный, д. 228	Индивидуальные домовладения	52,103994	113,479984

№ п/п	Адрес	Вид	Широта	Долгота
2469	Забайкальский край, г. Чита, мкр. Солнечный, д. 229	Индивидуальные домовладения	52,103994	113,479984
2470	Забайкальский край, г. Чита, мкр. Солнечный, д. 231	Индивидуальные домовладения	52,103994	113,479984
2471	Забайкальский край, г. Чита, мкр. Солнечный, д. 231а	Индивидуальные домовладения	52,103994	113,479984
2472	Забайкальский край, г. Чита, мкр. Солнечный, д. 236	Индивидуальные домовладения	52,103994	113,479984
2473	Забайкальский край, г. Чита, мкр. Солнечный, д. 238	Индивидуальные домовладения	52,103994	113,479984
2474	Забайкальский край, г. Чита, мкр. Солнечный, д. 239	Индивидуальные домовладения	52,106069	113,48196
2475	Забайкальский край, г. Чита, мкр. Солнечный, д. 242	Индивидуальные домовладения	52,103994	113,479984
2476	Забайкальский край, г. Чита, мкр. Солнечный, д. 243	Индивидуальные домовладения	52,106434	113,480675
2477	Забайкальский край, г. Чита, мкр. Солнечный, д. 244	Индивидуальные домовладения	52,103994	113,479984
2478	Забайкальский край, р-н. Петровск-Забайкальский, пгт. Новопавловка, ул. Победы, д. 66	Индивидуальные домовладения	51,227151	109,220505
2479	Забайкальский край, г. Чита, мкр. Солнечный, д. 247	Индивидуальные домовладения	52,103994	113,479984
2480	Забайкальский край, г. Чита, мкр. Солнечный, д. 248	Индивидуальные домовладения	52,106771	113,480774
2481	Забайкальский край, г. Чита, мкр. Солнечный, д. 249	Индивидуальные домовладения	52,103994	113,479984
2482	Забайкальский край, г. Чита, мкр. Солнечный, д. 251	Индивидуальные домовладения	52,106754	113,482104
2483	Забайкальский край, г. Чита, мкр. Солнечный, д. 254	Индивидуальные домовладения	52,103994	113,479984

№ п/п	Адрес	Вид	Широта	Долгота
2484	Забайкальский край, г. Чита, мкр. Солнечный, д. 255	Индивидуальные домовладения	52,103994	113,479984
2485	Забайкальский край, г. Чита, мкр. Солнечный, д. 257	Индивидуальные домовладения	52,107783	113,482032
2486	Забайкальский край, г. Чита, мкр. Солнечный, д. 259	Индивидуальные домовладения	52,107822	113,480963
2487	Забайкальский край, г. Чита, мкр. Солнечный, д. 260	Индивидуальные домовладения	52,103994	113,479984
2488	Забайкальский край, г. Чита, мкр. Солнечный, д. 261	Индивидуальные домовладения	52,103994	113,479984
2489	Забайкальский край, г. Чита, мкр. Солнечный, д. 266	Индивидуальные домовладения	52,103994	113,479984
2490	Забайкальский край, г. Чита, мкр. Солнечный, д. 269	Индивидуальные домовладения	52,103994	113,479984
2491	Забайкальский край, г. Чита, мкр. Солнечный, д. 270а	Индивидуальные домовладения	52,103994	113,479984
2492	Забайкальский край, г. Чита, мкр. Солнечный, д. 272	Индивидуальные домовладения	52,103994	113,479984
2493	Забайкальский край, г. Чита, мкр. Солнечный, д. 273	Индивидуальные домовладения	52,103994	113,479984
2494	Забайкальский край, г. Чита, мкр. Солнечный, д. 274	Индивидуальные домовладения	52,10723	113,477927
2495	Забайкальский край, г. Чита, мкр. Солнечный, д. 275	Индивидуальные домовладения	52,103994	113,479984
2496	Забайкальский край, г. Чита, мкр. Солнечный, д. 278	Индивидуальные домовладения	52,103994	113,479984
2497	Забайкальский край, г. Чита, мкр. Солнечный, д. 281	Индивидуальные домовладения	52,103994	113,479984
2498	Забайкальский край, г. Чита, мкр. Солнечный, д. 282	Индивидуальные домовладения	52,103994	113,479984

№ п/п	Адрес	Вид	Широта	Долгота
2499	Забайкальский край, г. Чита, мкр. Солнечный, д. 283	Индивидуальные домовладения	52,106605	113,476786
2500	Забайкальский край, г. Чита, мкр. Солнечный, д. 284	Индивидуальные домовладения	52,103994	113,479984
2501	Забайкальский край, г. Чита, мкр. Солнечный, д. 287	Индивидуальные домовладения	52,103994	113,479984
2502	Забайкальский край, г. Чита, мкр. Солнечный, д. 293	Индивидуальные домовладения	52,103994	113,479984
2503	Забайкальский край, г. Чита, мкр. Солнечный, д. 296	Индивидуальные домовладения	52,103994	113,479984
2504	Забайкальский край, г. Чита, мкр. Солнечный, д. 305	Индивидуальные домовладения	52,103994	113,479984
2505	Забайкальский край, г. Чита, мкр. Солнечный, д. 306	Индивидуальные домовладения	52,103994	113,479984
2506	Забайкальский край, г. Чита, мкр. Солнечный, д. 308	Индивидуальные домовладения	52,103994	113,479984
2507	Забайкальский край, г. Чита, мкр. Солнечный, д. 309	Индивидуальные домовладения	52,103994	113,479984
2508	Забайкальский край, г. Чита, мкр. Солнечный, д. 310	Индивидуальные домовладения	52,104807	113,477585
2509	Забайкальский край, г. Чита, мкр. Солнечный, д. 312	Индивидуальные домовладения	52,103994	113,479984
2510	Забайкальский край, г. Чита, мкр. Солнечный, д. 314	Индивидуальные домовладения	52,103994	113,479984
2511	Забайкальский край, г. Чита, мкр. Солнечный, д. 315	Индивидуальные домовладения	52,103994	113,479984
2512	Забайкальский край, г. Чита, мкр. Солнечный, д. 316	Индивидуальные домовладения	52,103994	113,479984
2513	Забайкальский край, г. Чита, мкр. Солнечный, д. 317	Индивидуальные домовладения	52,103994	113,479984

№ п/п	Адрес	Вид	Широта	Долгота
2514	Забайкальский край, г. Чита, мкр. Солнечный, д. 318а	Индивидуальные домовладения	52,106212	113,476669
2515	Забайкальский край, г. Чита, мкр. Солнечный, д. 324	Индивидуальные домовладения	52,103994	113,479984
2516	Забайкальский край, г. Чита, мкр. Солнечный, д. 325	Индивидуальные домовладения	52,103994	113,479984
2517	Забайкальский край, г. Чита, мкр. Солнечный, д. 326	Индивидуальные домовладения	52,103994	113,479984
2518	Забайкальский край, г. Чита, мкр. Солнечный, д. 328	Индивидуальные домовладения	52,103994	113,479984
2519	Забайкальский край, г. Чита, мкр. Солнечный, д. 332	Индивидуальные домовладения	52,103994	113,479984
2520	Забайкальский край, г. Чита, мкр. Солнечный, д. 333	Индивидуальные домовладения	52,103994	113,479984
2521	Забайкальский край, г. Чита, мкр. Солнечный, д. 334а	Индивидуальные домовладения	52,103994	113,479984
2522	Забайкальский край, г. Чита, мкр. Солнечный, д. 335а	Индивидуальные домовладения	52,103994	113,479984
2523	Забайкальский край, г. Чита, мкр. Солнечный, д. 336	Индивидуальные домовладения	52,103994	113,479984
2524	Забайкальский край, г. Чита, мкр. Солнечный, д. 337	Индивидуальные домовладения	52,103994	113,479984
2525	Забайкальский край, г. Чита, мкр. Солнечный, д. 339	Индивидуальные домовладения	52,103994	113,479984
2526	Забайкальский край, г. Чита, мкр. Солнечный, д. 342	Индивидуальные домовладения	52,103994	113,479984
2527	Забайкальский край, г. Чита, мкр. Солнечный, д. 343	Индивидуальные домовладения	52,103994	113,479984
2528	Забайкальский край, г. Чита, мкр. Солнечный, д. 344	Индивидуальные домовладения	52,103994	113,479984

№ п/п	Адрес	Вид	Широта	Долгота
2529	Забайкальский край, г. Чита, мкр. Солнечный, д. 346	Индивидуальные домовладения	52,103839	113,477019
2530	Забайкальский край, г. Чита, мкр. Солнечный, д. 347	Индивидуальные домовладения	52,103994	113,479984
2531	Забайкальский край, г. Чита, мкр. Солнечный, д. 349	Индивидуальные домовладения	52,103994	113,479984
2532	Забайкальский край, г. Чита, мкр. Солнечный, д. 351	Индивидуальные домовладения	52,103994	113,479984
2533	Забайкальский край, г. Чита, мкр. Солнечный, д. 355	Индивидуальные домовладения	52,103994	113,479984
2534	Забайкальский край, г. Чита, мкр. Солнечный, д. 357	Индивидуальные домовладения	52,103994	113,479984
2535	Забайкальский край, г. Чита, мкр. Солнечный, д. 361	Индивидуальные домовладения	52,103994	113,479984
2536	Забайкальский край, г. Чита, мкр. Солнечный, д. 362	Индивидуальные домовладения	52,103994	113,479984
2537	Забайкальский край, г. Чита, мкр. Солнечный, д. 364	Индивидуальные домовладения	52,103994	113,479984
2538	Забайкальский край, г. Чита, мкр. Солнечный, д. 366	Индивидуальные домовладения	52,103994	113,479984
2539	Забайкальский край, г. Чита, мкр. Солнечный, д. 367	Индивидуальные домовладения	52,103994	113,479984
2540	Забайкальский край, г. Чита, мкр. Солнечный, д. 370	Индивидуальные домовладения	52,103983	113,479633
2541	Забайкальский край, г. Чита, мкр. Солнечный, д. 371	Индивидуальные домовладения	52,103994	113,479984
2542	Забайкальский край, г. Чита, мкр. Солнечный, д. 373	Индивидуальные домовладения	52,103994	113,479984
2543	Забайкальский край, г. Чита, мкр. Солнечный, д. 375	Индивидуальные домовладения	52,103994	113,479984

№ п/п	Адрес	Вид	Широта	Долгота
2544	Забайкальский край, г. Чита, мкр. Солнечный, д. 377	Индивидуальные домовладения	52,103994	113,479984
2545	Забайкальский край, г. Чита, мкр. Солнечный, д. 378	Индивидуальные домовладения	52,103994	113,479984
2546	Забайкальский край, г. Чита, мкр. Солнечный, д. 382	Индивидуальные домовладения	52,103994	113,479984
2547	Забайкальский край, г. Чита, мкр. Солнечный, д. 383	Индивидуальные домовладения	52,103994	113,479984
2548	Забайкальский край, г. Чита, мкр. Солнечный, д. 385	Индивидуальные домовладения	52,103994	113,479984
2549	Забайкальский край, г. Чита, мкр. Солнечный, д. 386	Индивидуальные домовладения	52,103994	113,479984
2550	Забайкальский край, г. Чита, мкр. Солнечный, д. 387	Индивидуальные домовладения	52,102777	113,477801
2551	Забайкальский край, г. Чита, мкр. Солнечный, д. 388	Индивидуальные домовладения	52,103994	113,479984
2552	Забайкальский край, р-н. Хилокский, г. Хилок, ул. Пушкина, д. 12	Индивидуальные домовладения	51,36876	110,46999
2553	Забайкальский край, г. Чита, мкр. Солнечный, д. 391	Индивидуальные домовладения	52,103994	113,479984
2554	Забайкальский край, г. Чита, мкр. Солнечный, д. 393	Индивидуальные домовладения	52,103994	113,479984
2555	Забайкальский край, г. Чита, мкр. Солнечный, д. 395	Индивидуальные домовладения	52,103994	113,479984
2556	Забайкальский край, г. Чита, мкр. Солнечный, д. 402	Индивидуальные домовладения	52,103994	113,479984
2557	Забайкальский край, г. Чита, мкр. Солнечный, д. 403	Индивидуальные домовладения	52,103994	113,479984
2558	Забайкальский край, г. Чита, мкр. Солнечный, д. 404	Индивидуальные домовладения	52,103994	113,479984

№ п/п	Адрес	Вид	Широта	Долгота
2559	Забайкальский край, г. Чита, мкр. Солнечный, д. 405	Индивидуальные домовладения	52,103994	113,479984
2560	Забайкальский край, г. Чита, мкр. Солнечный, д. 406	Индивидуальные домовладения	52,103994	113,479984
2561	Забайкальский край, г. Чита, мкр. Солнечный, д. 407	Индивидуальные домовладения	52,103994	113,479984
2562	Забайкальский край, г. Чита, мкр. Солнечный, д. 408	Индивидуальные домовладения	52,103994	113,479984
2563	Забайкальский край, г. Чита, мкр. Солнечный, д. 77	Индивидуальные домовладения	52,103994	113,479984
2564	Забайкальский край, г. Чита, мкр. Солнечный, д. 78	Индивидуальные домовладения	52,101698	113,478744
2565	Забайкальский край, г. Чита, мкр. Солнечный, д. 79	Индивидуальные домовладения	52,101698	113,479427
2566	Забайкальский край, г. Чита, мкр. Солнечный, д. 80	Индивидуальные домовладения	52,103994	113,479984
2567	Забайкальский край, г. Чита, мкр. Солнечный, д. 81	Индивидуальные домовладения	52,103994	113,479984
2568	Забайкальский край, г. Чита, мкр. Солнечный, д. 82	Индивидуальные домовладения	52,103994	113,479984
2569	Забайкальский край, г. Чита, мкр. Солнечный, д. 83	Индивидуальные домовладения	52,103994	113,479984
2570	Забайкальский край, г. Чита, мкр. Солнечный, д. 84	Индивидуальные домовладения	52,103994	113,479984
2571	Забайкальский край, г. Чита, мкр. Солнечный, д. 85	Индивидуальные домовладения	52,103994	113,479984
2572	Забайкальский край, г. Чита, мкр. Солнечный, д. 87	Индивидуальные домовладения	52,103994	113,479984
2573	Забайкальский край, г. Чита, мкр. Чистые Поляны, д. 10	Индивидуальные домовладения	52,104309	113,487826

№ п/п	Адрес	Вид	Широта	Долгота
2574	Забайкальский край, г. Чита, мкр. Чистые Поляны, д. 11	Индивидуальные домовладения	52,104193	113,485634
2575	Забайкальский край, г. Чита, мкр. Чистые Поляны, д. 13	Индивидуальные домовладения	52,1044365	113,4868481
2576	Забайкальский край, г. Чита, мкр. Чистые Поляны, д. 14	Индивидуальные домовладения	52,1044347	113,4872201
2577	Забайкальский край, г. Чита, мкр. Чистые Поляны, д. 16	Индивидуальные домовладения	52,1044362	113,4883884
2578	Забайкальский край, г. Чита, мкр. Чистые Поляны, д. 2	Индивидуальные домовладения	52,1048345	113,486248
2579	Забайкальский край, г. Чита, мкр. Чистые Поляны, д. 23	Индивидуальные домовладения	52,1041763	113,4872365
2580	Забайкальский край, г. Чита, мкр. Чистые Поляны, д. 26	Индивидуальные домовладения	52,10388	113,4872408
2581	Забайкальский край, г. Чита, мкр. Чистые Поляны, д. 28	Индивидуальные домовладения	52,104309	113,487826
2582	Забайкальский край, г. Чита, мкр. Чистые Поляны, д. 30	Индивидуальные домовладения	52,104309	113,487826
2583	Забайкальский край, г. Чита, мкр. Чистые Поляны, д. 33	Индивидуальные домовладения	52,104309	113,487826
2584	Забайкальский край, г. Чита, мкр. Чистые Поляны, д. 34	Индивидуальные домовладения	52,104309	113,487826
2585	Забайкальский край, г. Чита, мкр. Чистые Поляны, д. 4	Индивидуальные домовладения	52,104309	113,487826
2586	Забайкальский край, г. Чита, мкр. Чистые Поляны, д. 5	Индивидуальные домовладения	52,1047597	113,4881822
2587	Забайкальский край, г. Чита, пер. 1-й Амурский, д. 1	Индивидуальные домовладения	52,061025	113,471504
2588	Забайкальский край, г. Чита, пер. 1-й Амурский, д. 3	Индивидуальные домовладения	52,061025	113,471504

№ п/п	Адрес	Вид	Широта	Долгота
2589	Забайкальский край, г. Чита, пер. 1-й Амурский, д. 4	Индивидуальные домовладения	52,061025	113,471504
2590	Забайкальский край, р-н. Петровск-Забайкальский, пгт. Новопавловка, ул. Почтовая, д. 11	Индивидуальные домовладения	51,213826	109,220622
2591	Забайкальский край, г. Чита, пер. 1-й Амурский, д. 6	Индивидуальные домовладения	52,061025	113,471504
2592	Забайкальский край, г. Чита, пер. 1-й Амурский, д. 8	Индивидуальные домовладения	52,061025	113,471504
2593	Забайкальский край, г. Чита, пер. 1-й Амурский, д. 9	Индивидуальные домовладения	52,061025	113,471504
2594	Забайкальский край, г. Чита, пер. 1-й Инструментальный, д. 3	Индивидуальные домовладения	52,063932	113,473687
2595	Забайкальский край, г. Чита, пер. 1-й Инструментальный, д. 5	Индивидуальные домовладения	52,063993	113,474243
2596	Забайкальский край, г. Чита, пер. 1-й Северный, д. 16	Индивидуальные домовладения	52,033973	113,499432
2597	Забайкальский край, г. Чита, пер. 1-й Северный, д. 18	Индивидуальные домовладения	52,033973	113,499432
2598	Забайкальский край, г. Чита, пер. 1-й Снежный, д. 3	Индивидуальные домовладения	52,067979	113,484152
2599	Забайкальский край, г. Чита, пер. 1-й Снежный, д. 4	Индивидуальные домовладения	52,068178	113,483972
2600	Забайкальский край, г. Чита, пер. 1-й Снежный, д. 5	Индивидуальные домовладения	52,06796	113,48387
2601	Забайкальский край, г. Чита, пер. 1-й Снежный, д. 6	Индивидуальные домовладения	52,06817	113,48372
2602	Забайкальский край, г. Чита, пер. 2-й Амурский, д. 1	Индивидуальные домовладения	52,058948	113,47215
2603	Забайкальский край, г. Чита, пер. 2-й Амурский, д. 10	Индивидуальные домовладения	52,058948	113,47215

№ п/п	Адрес	Вид	Широта	Долгота
2604	Забайкальский край, г. Чита, пер. 2-й Амурский, д. 2	Индивидуальные домовладения	52,058948	113,47215
2605	Забайкальский край, г. Чита, пер. 2-й Амурский, д. 3	Индивидуальные домовладения	52,058948	113,47215
2606	Забайкальский край, г. Чита, пер. 2-й Амурский, д. 4	Индивидуальные домовладения	52,058948	113,47215
2607	Забайкальский край, г. Чита, пер. 2-й Амурский, д. 5	Индивидуальные домовладения	52,058948	113,47215
2608	Забайкальский край, г. Чита, пер. 2-й Амурский, д. 6	Индивидуальные домовладения	52,058948	113,47215
2609	Забайкальский край, г. Чита, пер. 2-й Амурский, д. 7	Индивидуальные домовладения	52,058948	113,47215
2610	Забайкальский край, г. Чита, пер. 2-й Амурский, д. 8	Индивидуальные домовладения	52,058948	113,47215
2611	Забайкальский край, г. Чита, пер. 2-й Инструментальный, д. 1	Индивидуальные домовладения	52,063427	113,475105
2612	Забайкальский край, г. Чита, пер. 2-й Инструментальный, д. 4	Индивидуальные домовладения	52,063545	113,47434
2613	Забайкальский край, г. Чита, пер. 2-й Инструментальный, д. 5	Индивидуальные домовладения	52,063347	113,47454
2614	Забайкальский край, г. Чита, пер. 2-й Инструментальный, д. 7	Индивидуальные домовладения	52,063286	113,4741
2615	Забайкальский край, г. Чита, пер. 2-й Инструментальный, д. 8	Индивидуальные домовладения	52,06345	113,47351
2616	Забайкальский край, г. Чита, пер. 2-й Инструментальный, д. 9	Индивидуальные домовладения	52,06323	113,47366
2617	Забайкальский край, г. Чита, пер. 2-й Северный, д. 15	Индивидуальные домовладения	52,033973	113,499432
2618	Забайкальский край, г. Чита, пер. 2-й Снежный, д. 3	Индивидуальные домовладения	52,068504	113,48392

№ п/п	Адрес	Вид	Широта	Долгота
2619	Забайкальский край, г. Чита, пер. 2-й Снежный, д. 4	Индивидуальные домовладения	52,068737	113,483802
2620	Забайкальский край, г. Чита, пер. 2-й Снежный, д. 5	Индивидуальные домовладения	52,068449	113,483604
2621	Забайкальский край, г. Чита, пер. 2-й Снежный, д. 6	Индивидуальные домовладения	52,06872	113,48356
2622	Забайкальский край, г. Чита, пер. 3-й Амурский, д. 1	Индивидуальные домовладения	52,060222	113,471566
2623	Забайкальский край, г. Чита, пер. 3-й Амурский, д. 15	Индивидуальные домовладения	52,061678	113,471369
2624	Забайкальский край, г. Чита, пер. 3-й Амурский, д. 17	Индивидуальные домовладения	52,061662	113,471171
2625	Забайкальский край, г. Чита, пер. 3-й Амурский, д. 3	Индивидуальные домовладения	52,061678	113,471369
2626	Забайкальский край, г. Чита, пер. 3-й Амурский, д. 7	Индивидуальные домовладения	52,061678	113,471369
2627	Забайкальский край, р-н. Петровск-Забайкальский, пгт. Новопавловка, ул. Почтовая, д. 6а	Индивидуальные домовладения	51,213826	109,220622
2628	Забайкальский край, г. Чита, пер. 3-й Северный, д. 18	Индивидуальные домовладения	52,0601	113,49074
2629	Забайкальский край, г. Чита, пер. 3-й Северный, д. 18а	Индивидуальные домовладения	52,0601	113,49074
2630	Забайкальский край, г. Чита, пер. 3-й Северный, д. 20	Индивидуальные домовладения	52,060375	113,49019
2631	Забайкальский край, г. Чита, пер. 3-й Снежный, д. 2	Индивидуальные домовладения	52,069169	113,483559
2632	Забайкальский край, г. Чита, пер. 3-й Снежный, д. 3	Индивидуальные домовладения	52,06907	113,48376
2633	Забайкальский край, г. Чита, пер. 3-й Снежный, д. 4	Индивидуальные домовладения	52,0693	113,48369

№ п/п	Адрес	Вид	Широта	Долгота
2634	Забайкальский край, г. Чита, пер. 3-й Снежный, д. 5	Индивидуальные домовладения	52,069042	113,483424
2635	Забайкальский край, г. Чита, пер. 3-й Снежный, д. 6	Индивидуальные домовладения	52,069263	113,48337
2636	Забайкальский край, г. Чита, пер. 4-й Амурский, д. 12	Индивидуальные домовладения	52,033973	113,499432
2637	Забайкальский край, г. Чита, пер. 4-й Амурский, д. 14	Индивидуальные домовладения	52,033973	113,499432
2638	Забайкальский край, г. Чита, пер. 4-й Амурский, д. 16	Индивидуальные домовладения	52,033973	113,499432
2639	Забайкальский край, г. Чита, пер. 4-й Амурский, д. 2	Индивидуальные домовладения	52,033973	113,499432
2640	Забайкальский край, г. Чита, пер. 4-й Амурский, д. 4	Индивидуальные домовладения	52,033973	113,499432
2641	Забайкальский край, г. Чита, пер. Автогенный, д. 18	Индивидуальные домовладения	52,064425	113,490108
2642	Забайкальский край, г. Чита, пер. Автогенный, д. 24	Индивидуальные домовладения	52,064347	113,491806
2643	Забайкальский край, г. Чита, пер. Автогенный, д. 3	Индивидуальные домовладения	52,06453	113,48626
2644	Забайкальский край, г. Чита, пер. Автогенный, д. 5	Индивидуальные домовладения	52,064425	113,490108
2645	Забайкальский край, г. Чита, пер. Грибной, д. 3	Индивидуальные домовладения	52,033973	113,499432
2646	Забайкальский край, г. Чита, пер. Грибной, д. 7	Индивидуальные домовладения	52,033973	113,499432
2647	Забайкальский край, г. Чита, пер. Зоотехнический, д. 4	Индивидуальные домовладения	52,079636	113,465614
2648	Забайкальский край, г. Чита, пер. Зоотехнический, д. 8	Индивидуальные домовладения	52,07939	113,46498
2649	Забайкальский край, г. Чита, пер. Карповский, д. 1	Индивидуальные домовладения	52,094224	113,481304

№ п/п	Адрес	Вид	Широта	Долгота
2650	Забайкальский край, г. Чита, пер. Карповский, д. 10	Индивидуальные домовладения	52,094063	113,48154
2651	Забайкальский край, г. Чита, пер. Карповский, д. 11	Индивидуальные домовладения	52,094646	113,48116
2652	Забайкальский край, г. Чита, пер. Карповский, д. 12	Индивидуальные домовладения	52,094345	113,48156
2653	Забайкальский край, г. Чита, пер. Карповский, д. 14	Индивидуальные домовладения	52,094612	113,481575
2654	Забайкальский край, г. Чита, пер. Карповский, д. 15	Индивидуальные домовладения	52,095055	113,48118
2655	Забайкальский край, г. Чита, пер. Карповский, д. 16	Индивидуальные домовладения	52,09492	113,4816
2656	Забайкальский край, г. Чита, пер. Карповский, д. 7	Индивидуальные домовладения	52,094224	113,481304
2657	Забайкальский край, г. Чита, пер. Карповский, д. 8	Индивидуальные домовладения	52,094224	113,481304
2658	Забайкальский край, г. Чита, пер. Каштакский, д. 1а	Индивидуальные домовладения	52,06471	113,490685
2659	Забайкальский край, г. Чита, пер. Каштакский, д. 3	Индивидуальные домовладения	52,065548	113,490853
2660	Забайкальский край, г. Чита, пер. Каштакский, д. 5	Индивидуальные домовладения	52,065504	113,491006
2661	Забайкальский край, г. Чита, пер. Каштакский, д. 7	Индивидуальные домовладения	52,066135	113,49088
2662	Забайкальский край, г. Чита, пер. Крайний, д. 2	Индивидуальные домовладения	52,067562	113,46869
2663	Забайкальский край, г. Чита, пер. Ледовый, д. 1	Индивидуальные домовладения	52,057813	113,476435
2664	Забайкальский край, г. Чита, мкр. 5-й, д. 1	МКД	52,070343	113,395847
2665	Забайкальский край, р-н. Хилокский, г. Хилок, ул. Пушкина, д. 19	Индивидуальные домовладения	51,36837	110,47305
2666	Забайкальский край, г. Чита, пер. Ледовый, д. 14	Индивидуальные домовладения	52,05757	113,47221

№ п/п	Адрес	Вид	Широта	Долгота
2667	Забайкальский край, г. Чита, пер. Ледовый, д. 1а	Индивидуальные домовладения	52,057813	113,476435
2668	Забайкальский край, г. Чита, пер. Ледовый, д. 1б	Индивидуальные домовладения	52,057813	113,476435
2669	Забайкальский край, г. Чита, пер. Ледовый, д. 1в	Индивидуальные домовладения	52,057813	113,476435
2670	Забайкальский край, г. Чита, пер. Ледовый, д. 3	Индивидуальные домовладения	52,05775	113,47571
2671	Забайкальский край, г. Чита, пер. Ледовый, д. 3а	Индивидуальные домовладения	52,05775	113,47571
2672	Забайкальский край, г. Чита, пер. Ледовый, д. 7	Индивидуальные домовладения	52,057658	113,474091
2673	Забайкальский край, г. Чита, пер. Ледовый, д. 8	Индивидуальные домовладения	52,057658	113,474091
2674	Забайкальский край, г. Чита, пер. Лесотехнический, д. 1	МКД	52,049767	113,50404
2675	Забайкальский край, г. Чита, пер. Лесотехнический, д. 10	Индивидуальные домовладения	52,050691	113,50281
2676	Забайкальский край, г. Чита, пер. Лесотехнический, д. 12	Индивидуальные домовладения	52,050903	113,502304
2677	Забайкальский край, г. Чита, пер. Лесотехнический, д. 3	МКД	52,049973	113,50352
2678	Забайкальский край, г. Чита, пер. Лесотехнический, д. 5	Индивидуальные домовладения	52,05038	113,50272
2679	Забайкальский край, г. Чита, пер. Лесотехнический, д. 7	Индивидуальные домовладения	52,0506	113,50217
2680	Забайкальский край, г. Чита, пер. Лесотехнический, д. 8	Индивидуальные домовладения	52,050581	113,503106
2681	Забайкальский край, г. Чита, пер. Новогодний, д. 1	Индивидуальные домовладения	52,067636	113,483397
2682	Забайкальский край, г. Чита, пер. Новогодний, д. 10	Индивидуальные домовладения	52,067536	113,483613
2683	Забайкальский край, г. Чита, пер. Новогодний, д. 12	Индивидуальные домовладения	52,067898	113,48349

№ п/п	Адрес	Вид	Широта	Долгота
2684	Забайкальский край, г. Чита, пер. Новогодний, д. 13	Индивидуальные домовладения	52,06816	113,483
2685	Забайкальский край, г. Чита, пер. Новогодний, д. 15	Индивидуальные домовладения	52,068306	113,482966
2686	Забайкальский край, г. Чита, пер. Новогодний, д. 16	Индивидуальные домовладения	52,06843	113,4833
2687	Забайкальский край, г. Чита, пер. Новогодний, д. 17	Индивидуальные домовладения	52,068527	113,48291
2688	Забайкальский край, г. Чита, пер. Новогодний, д. 18	Индивидуальные домовладения	52,068688	113,483245
2689	Забайкальский край, г. Чита, пер. Новогодний, д. 19	Индивидуальные домовладения	52,068721	113,482876
2690	Забайкальский край, г. Чита, пер. Новогодний, д. 2	Индивидуальные домовладения	52,065698	113,484179
2691	Забайкальский край, г. Чита, пер. Новогодний, д. 20	Индивидуальные домовладения	52,069004	113,483116
2692	Забайкальский край, г. Чита, пер. Новогодний, д. 21а	Индивидуальные домовладения	52,068854	113,482786
2693	Забайкальский край, г. Чита, пер. Новогодний, д. 23	Индивидуальные домовладения	52,069081	113,482724
2694	Забайкальский край, г. Чита, пер. Новогодний, д. 25	Индивидуальные домовладения	52,06926	113,48267
2695	Забайкальский край, г. Чита, пер. Новогодний, д. 27	Индивидуальные домовладения	52,069368	113,482643
2696	Забайкальский край, г. Чита, пер. Новогодний, д. 29	Индивидуальные домовладения	52,0695	113,48258
2697	Забайкальский край, г. Чита, пер. Новогодний, д. 31	Индивидуальные домовладения	52,067636	113,483397
2698	Забайкальский край, г. Чита, пер. Новогодний, д. 4	Индивидуальные домовладения	52,067636	113,483397

№ п/п	Адрес	Вид	Широта	Долгота
2699	Забайкальский край, г. Чита, пер. Новогодний, д. 6	Индивидуальные домовладения	52,067636	113,483397
2700	Забайкальский край, г. Чита, пер. Новогодний, д. 7	Индивидуальные домовладения	52,067636	113,483397
2701	Забайкальский край, г. Чита, пер. Осенний, д. 10	Индивидуальные домовладения	52,033973	113,499432
2702	Забайкальский край, г. Чита, мкр. 5-й, д. 13	МКД	52,068793	113,394177
2703	Забайкальский край, г. Чита, пер. Осенний, д. 8	Индивидуальные домовладения	52,033973	113,499432
2704	Забайкальский край, г. Чита, пер. Осенний, д. 9	Индивидуальные домовладения	52,033973	113,499432
2705	Забайкальский край, г. Чита, пер. Планетный, д. 1	Индивидуальные домовладения	52,059054	113,47304
2706	Забайкальский край, г. Чита, пер. Планетный, д. 10	Индивидуальные домовладения	52,059054	113,47304
2707	Забайкальский край, г. Чита, пер. Планетный, д. 2	Индивидуальные домовладения	52,059054	113,47304
2708	Забайкальский край, г. Чита, пер. Планетный, д. 3	Индивидуальные домовладения	52,059054	113,47304
2709	Забайкальский край, г. Чита, пер. Планетный, д. 4	Индивидуальные домовладения	52,059054	113,47304
2710	Забайкальский край, г. Чита, пер. Планетный, д. 8	Индивидуальные домовладения	52,059054	113,47304
2711	Забайкальский край, г. Чита, пер. Планетный, д. 9	Индивидуальные домовладения	52,059054	113,47304
2712	Забайкальский край, г. Чита, пер. Ровный, д. 10	Индивидуальные домовладения	52,033973	113,499432
2713	Забайкальский край, г. Чита, пер. Ровный, д. 12	Индивидуальные домовладения	52,033973	113,499432
2714	Забайкальский край, г. Чита, пер. Ровный, д. 2	Индивидуальные домовладения	52,033973	113,499432
2715	Забайкальский край, г. Чита, пер. Ровный, д. 6	Индивидуальные домовладения	52,033973	113,499432
2716	Забайкальский край, г. Чита, пер. Ровный, д. 8	Индивидуальные домовладения	52,033973	113,499432
2717	Забайкальский край, г. Чита, пер. Ровный, д. 9	Индивидуальные домовладения	52,033973	113,499432
2718	Забайкальский край, г. Чита, пер. Тупиковый, д. 1	Индивидуальные домовладения	52,065925	113,48479

№ п/п	Адрес	Вид	Широта	Долгота
2719	Забайкальский край, г. Чита, пер. Тупиковый, д. 3	Индивидуальные домовладения	52,065925	113,48479
2720	Забайкальский край, г. Чита, пер. Тупиковый, д. 4	Индивидуальные домовладения	52,065925	113,48479
2721	Забайкальский край, г. Чита, пер. Тупиковый, д. 5	Индивидуальные домовладения	52,065925	113,48479
2722	Забайкальский край, г. Чита, пер. Уссурийский, д. 11	Индивидуальные домовладения	52,05675	113,474711
2723	Забайкальский край, г. Чита, пер. Уссурийский, д. 12	Индивидуальные домовладения	52,05675	113,474711
2724	Забайкальский край, г. Чита, пер. Уссурийский, д. 13	Индивидуальные домовладения	52,05675	113,474711
2725	Забайкальский край, г. Чита, пер. Уссурийский, д. 19	Индивидуальные домовладения	52,05675	113,474711
2726	Забайкальский край, г. Чита, пер. Уссурийский, д. 2	Индивидуальные домовладения	52,05675	113,474711
2727	Забайкальский край, г. Чита, пер. Уссурийский, д. 21	Индивидуальные домовладения	52,05675	113,474711
2728	Забайкальский край, г. Чита, пер. Уссурийский, д. 4	Индивидуальные домовладения	52,057034	113,47604
2729	Забайкальский край, г. Чита, пер. Уссурийский, д. 52	Индивидуальные домовладения	52,05675	113,474711
2730	Забайкальский край, г. Чита, пер. Хвойный, д. 10	Индивидуальные домовладения	52,068195	113,4847
2731	Забайкальский край, г. Чита, пер. Хвойный, д. 11	Индивидуальные домовладения	52,06856	113,48421
2732	Забайкальский край, г. Чита, пер. Хвойный, д. 12	Индивидуальные домовладения	52,06835	113,484619
2733	Забайкальский край, г. Чита, пер. Хвойный, д. 13	Индивидуальные домовладения	52,068804	113,484134

№ п/п	Адрес	Вид	Широта	Долгота
2734	Забайкальский край, г. Чита, пер. Хвойный, д. 14	Индивидуальные домовладения	52,06852	113,48459
2735	Забайкальский край, г. Чита, пер. Хвойный, д. 18	Индивидуальные домовладения	52,068859	113,484484
2736	Забайкальский край, г. Чита, пер. Хвойный, д. 20	Индивидуальные домовладения	52,069084	113,48441
2737	Забайкальский край, г. Чита, пер. Хвойный, д. 22	Индивидуальные домовладения	52,06946	113,48433
2738	Забайкальский край, г. Чита, пер. Хвойный, д. 4	Индивидуальные домовладения	52,067708	113,484826
2739	Забайкальский край, г. Чита, пер. Хвойный, д. 5	Индивидуальные домовладения	52,067806	113,48446
2740	Забайкальский край, г. Чита, пер. Хвойный, д. 6	Индивидуальные домовладения	52,06788	113,48481
2741	Забайкальский край, р-н. Хилокский, г. Хилок, ул. Пушкина, д. 22	Индивидуальные домовладения	51,367573	110,474445
2742	Забайкальский край, г. Чита, пер. Хвойный, д. 8	Индивидуальные домовладения	52,068	113,48478
2743	Забайкальский край, г. Чита, пер. Хвойный, д. 9	Индивидуальные домовладения	52,068223	113,484305
2744	Забайкальский край, г. Чита, пер. Шилкинский, д. 14	Индивидуальные домовладения	52,059436	113,472043
2745	Забайкальский край, г. Чита, пер. Шилкинский, д. 18	Индивидуальные домовладения	52,059436	113,472043
2746	Забайкальский край, г. Чита, пер. Шилкинский, д. 8	Индивидуальные домовладения	52,059436	113,472043
2747	Забайкальский край, г. Чита, пер. Юннатский, д. 8	Индивидуальные домовладения	52,073852	113,478951
2748	Забайкальский край, г. Чита, пер. Ямайский, д. 1	Индивидуальные домовладения	52,058467	113,472294

№ п/п	Адрес	Вид	Широта	Долгота
2749	Забайкальский край, г. Чита, пер. Ямайский, д. 18	Индивидуальные домовладения	52,058467	113,472294
2750	Забайкальский край, г. Чита, пер. Ямайский, д. 2	Индивидуальные домовладения	52,058467	113,472294
2751	Забайкальский край, г. Чита, пер. Ямайский, д. 22	Индивидуальные домовладения	52,058467	113,472294
2752	Забайкальский край, г. Чита, пер. Ямайский, д. 24	Индивидуальные домовладения	52,058467	113,472294
2753	Забайкальский край, г. Чита, пер. Ямайский, д. 28	Индивидуальные домовладения	52,058467	113,472294
2754	Забайкальский край, г. Чита, пер. Ямайский, д. 30	Индивидуальные домовладения	52,058467	113,472294
2755	Забайкальский край, г. Чита, п. Каштак, д. 113, корп. А	Индивидуальные домовладения	52,099502	113,485023
2756	Забайкальский край, г. Чита, п. Каштак, д. 128	Индивидуальные домовладения	52,099502	113,485023
2757	Забайкальский край, г. Чита, п. Каштак, д. 130	Индивидуальные домовладения	52,099502	113,485023
2758	Забайкальский край, г. Чита, п. Каштак, д. 134	Индивидуальные домовладения	52,099502	113,485023
2759	Забайкальский край, г. Чита, п. Каштак, д. 224, корп. А	Индивидуальные домовладения	52,099502	113,485023
2760	Забайкальский край, г. Чита, проезд. Батальонный, д. 1	Индивидуальные домовладения	52,098656	113,490952
2761	Забайкальский край, г. Чита, проезд. Батальонный, д. 2	Индивидуальные домовладения	52,098656	113,490952
2762	Забайкальский край, г. Чита, проезд. Геодезический, д. 6	МКД	52,06173	113,474594
2763	Забайкальский край, г. Чита, проезд. Дачный, д. 1а, строение 1	Индивидуальные домовладения	52,102135	113,47763
2764	Забайкальский край, г. Чита, проезд. Дачный, д. 2	Индивидуальные домовладения	52,104492	113,473489
2765	Забайкальский край, г. Чита, проезд. Дачный, д. 2а	Индивидуальные домовладения	52,104492	113,473489

№ п/п	Адрес	Вид	Широта	Долгота
2766	Забайкальский край, г. Чита, проезд. Дачный, д. 4	Индивидуальные домовладения	52,104492	113,473489
2767	Забайкальский край, г. Чита, проезд. Дачный, д. 7	Индивидуальные домовладения	52,104492	113,473489
2768	Забайкальский край, г. Чита, проезд. Дачный, д. 8	Индивидуальные домовладения	52,104492	113,473489
2769	Забайкальский край, г. Чита, проезд. Дачный, д. 9	Индивидуальные домовладения	52,104492	113,473489
2770	Забайкальский край, г. Чита, проезд. Полковой, д. 6б	МКД	52,089139	113,493306
2771	Забайкальский край, г. Чита, проезд. Полковой, д. 6, корп. А	МКД	52,0907217	113,4864294
2772	Забайкальский край, г. Чита, проезд. Полковой, д. 9	МКД	52,096199	113,487628
2773	Забайкальский край, г. Чита, п. Ясный, д. 1	МКД	52,128991	113,49371
2774	Забайкальский край, г. Чита, п. Ясный, д. 17	МКД	52,122981	113,497177
2775	Забайкальский край, г. Чита, п. Ясный, д. 3	МКД	52,126939	113,494015
2776	Забайкальский край, г. Чита, п. Ясный, д. 4	МКД	52,12778	113,494483
2777	Забайкальский край, г. Чита, п. Ясный, д. 5	МКД	52,127548	113,494833
2778	Забайкальский край, г. Чита, п. Ясный, д. 7	МКД	52,126707	113,495641
2779	Забайкальский край, г. Чита, п. Ясный, д. 8	МКД	52,126818	113,494995
2780	Забайкальский край, р-н. Петровск-Забайкальский, пгт. Новопавловка, ул. Пушкина, д. 15	Индивидуальные домовладения	51,217589	109,224278
2781	Забайкальский край, р-н. Петровск-Забайкальский, пгт. Новопавловка, ул. Пушкина, д. 6	Индивидуальные домовладения	51,217589	109,224278
2782	Забайкальский край, р-н. Петровск-Забайкальский, пгт. Новопавловка, ул. Разрез, д. 19	Индивидуальные домовладения	51,202896	109,219616

№ п/п	Адрес	Вид	Широта	Долгота
2783	Забайкальский край, р-н. Петровск-Забайкальский, пгт. Новопавловка, ул. Разрез, д. 35	Индивидуальные домовладения	51,202896	109,219616
2784	Забайкальский край, р-н. Петровск-Забайкальский, пгт. Новопавловка, ул. Северная, д. 15	Индивидуальные домовладения	51,216732	109,219301
2785	Забайкальский край, р-н. Петровск-Забайкальский, пгт. Новопавловка, ул. Советская, д. 17	Индивидуальные домовладения	51,22164	109,225221
2786	Забайкальский край, р-н. Петровск-Забайкальский, пгт. Новопавловка, ул. Советская, д. 29	Индивидуальные домовладения	51,22164	109,225221
2787	Забайкальский край, р-н. Петровск-Забайкальский, пгт. Новопавловка, ул. Советская, д. 40	Индивидуальные домовладения	51,22164	109,225221
2788	Забайкальский край, г. Чита, тер. ДНТ N 36 Сигнал, д. 20л	Индивидуальные домовладения	52,090594	113,471629
2789	Забайкальский край, г. Чита, тер. ДНТ N 36 Сигнал, д. 21в	Индивидуальные домовладения	52,090594	113,471629
2790	Забайкальский край, г. Чита, тер. ДНТ N 36 Сигнал, д. 22б	Индивидуальные домовладения	52,090594	113,471629
2791	Забайкальский край, г. Чита, тер. ДНТ N 36 Сигнал, д. 23г	Индивидуальные домовладения	52,090594	113,471629
2792	Забайкальский край, г. Чита, тер. ДНТ N 36 Сигнал, д. 28г	Индивидуальные домовладения	52,090594	113,471629
2793	Забайкальский край, г. Чита, тер. ДНТ N 36 Сигнал, д. 29л	Индивидуальные домовладения	52,090594	113,471629
2794	Забайкальский край, г. Чита, тер. ДНТ N 36 Сигнал, д. 2а	Индивидуальные домовладения	52,088016	113,473381
2795	Забайкальский край, г. Чита, тер. ДНТ N 36 Сигнал, д. 31и	Индивидуальные домовладения	52,090594	113,471629

№ п/п	Адрес	Вид	Широта	Долгота
2796	Забайкальский край, г. Чита, тер. ДНТ N 36 Сигнал, д. 35м	Индивидуальные домовладения	52,090594	113,471629
2797	Забайкальский край, г. Чита, тер. ДНТ N 36 Сигнал, д. 36г	Индивидуальные домовладения	52,091474	113,474603
2798	Забайкальский край, г. Чита, тер. ДНТ N 36 Сигнал, д. 45г	Индивидуальные домовладения	52,090594	113,471629
2799	Забайкальский край, г. Чита, тер. ДНТ N 36 Сигнал, д. 47д	Индивидуальные домовладения	52,090594	113,471629
2800	Забайкальский край, г. Чита, тер. ДНТ N 36 Сигнал, д. 49ж	Индивидуальные домовладения	52,090594	113,471629
2801	Забайкальский край, г. Чита, тер. ДНТ N 36 Сигнал, д. 5к	Индивидуальные домовладения	52,087811	113,472267
2802	Забайкальский край, г. Чита, тер. ДНТ N 36 Сигнал, д. 7л	Индивидуальные домовладения	52,0878	113,472007
2803	Забайкальский край, г. Чита, тер. ДНТ Даурия, д. 29	Индивидуальные домовладения	52,131871	113,473534
2804	Забайкальский край, г. Чита, тер ДНТ Светлый, д. 364а	Индивидуальные домовладения	52,125203	113,464667
2805	Забайкальский край, г. Чита, тер ДНТ Солнечная поляна N 124, д. 103а	Индивидуальные домовладения	52,109609	113,475393
2806	Забайкальский край, г. Чита, тер ДНТ Солнечная поляна N 124, д. 107	Индивидуальные домовладения	52,110908	113,473022
2807	Забайкальский край, г. Чита, тер ДНТ Солнечная поляна N 124, д. 11	Индивидуальные домовладения	52,114332	113,474693
2808	Забайкальский край, г. Чита, тер ДНТ Солнечная поляна N 124, д. 110	Индивидуальные домовладения	52,111273	113,472465
2809	Забайкальский край, г. Чита, тер ДНТ Солнечная поляна N 124, д. 115	Индивидуальные домовладения	52,112252	113,474369
2810	Забайкальский край, г. Чита, тер ДНТ Солнечная поляна N 124, д. 118	Индивидуальные домовладения	52,112252	113,474369

№ п/п	Адрес	Вид	Широта	Долгота
2811	Забайкальский край, г. Чита, тер ДНТ Солнечная поляна N 124, д. 128	Индивидуальные домовладения	52,112191	113,472384
2812	Забайкальский край, г. Чита, тер ДНТ Солнечная поляна N 124, д. 131а	Индивидуальные домовладения	52,109957	113,476202
2813	Забайкальский край, г. Чита, тер ДНТ Солнечная поляна N 124, д. 132б	Индивидуальные домовладения	52,110521	113,475339
2814	Забайкальский край, р-н. Петровск-Забайкальский, пгт. Новопавловка, ул. Советская, д. 51	Индивидуальные домовладения	51,22164	109,225221
2815	Забайкальский край, р-н. Петровск-Забайкальский, пгт. Новопавловка, ул. Советская, д. 8	Индивидуальные домовладения	51,218373	109,225967
2816	Забайкальский край, р-н. Петровск-Забайкальский, пгт. Новопавловка, ул. Совхозная, д. 26	Индивидуальные домовладения	51,209645	109,23265
2817	Забайкальский край, р-н. Петровск-Забайкальский, пгт. Новопавловка, ул. Совхозная, д. 5	Индивидуальные домовладения	51,209645	109,23265
2818	Забайкальский край, р-н. Петровск-Забайкальский, пгт. Новопавловка, ул. Станционная, д. 18	Индивидуальные домовладения	51,211428	109,235749
2819	Забайкальский край, р-н. Петровск-Забайкальский, пгт. Новопавловка, ул. Таежная, д. 12	Индивидуальные домовладения	51,222367	109,210947
2820	Забайкальский край, р-н. Петровск-Забайкальский, пгт. Новопавловка, ул. Таежная, д. 22	Индивидуальные домовладения	51,222367	109,210947
2821	Забайкальский край, р-н. Петровск-Забайкальский, пгт. Новопавловка, ул. Чапаева, д. 12	Индивидуальные домовладения	51,215056	109,219768

№ п/п	Адрес	Вид	Широта	Долгота
2822	Забайкальский край, р-н. Петровск-Забайкальский, пгт. Новопавловка, ул. Чапаева, д. 21	Индивидуальные домовладения	51,215056	109,219768
2823	Забайкальский край, р-н. Петровск-Забайкальский, пгт. Новопавловка, ул. Чапаева, д. 6а	Индивидуальные домовладения	51,215056	109,219768
2824	Забайкальский край, р-н. Петровск-Забайкальский, пгт. Новопавловка, ул. Чкалова, д. 15	Индивидуальные домовладения	51,220816	109,224619
2825	Забайкальский край, р-н. Петровск-Забайкальский, пгт. Новопавловка, ул. Чкалова, д. 26	Индивидуальные домовладения	51,220816	109,224619
2826	Забайкальский край, р-н. Петровск-Забайкальский, пгт. Новопавловка, ул. Чкалова, д. 32	Индивидуальные домовладения	51,220816	109,224619
2827	Забайкальский край, р-н. Петровск-Забайкальский, пгт. Новопавловка, ул. Чкалова, д. 38	Индивидуальные домовладения	51,220816	109,224619
2828	Забайкальский край, р-н. Петровск-Забайкальский, пгт. Новопавловка, ул. Чкалова, д. 5	Индивидуальные домовладения	51,220816	109,224619
2829	Забайкальский край, р-н. Петровск-Забайкальский, пгт. Новопавловка, ул. Чкалова, д. 58	Индивидуальные домовладения	51,220816	109,224619
2830	Забайкальский край, р-н. Петровск-Забайкальский, пгт. Новопавловка, ул. Чкалова, д. 9	Индивидуальные домовладения	51,220816	109,224619
2831	Забайкальский край, р-н. Петровск-Забайкальский, пгт. Новопавловка, ул. Шахтовая, д. 2	Индивидуальные домовладения	51,214537	109,238426

№ п/п	Адрес	Вид	Широта	Долгота
2832	Забайкальский край, р-н. Петровск-Забайкальский, пгт. Новопавловка, ул. Шахтовая, д. 45	Индивидуальные домовладения	51,214537	109,238426
2833	Забайкальский край, р-н. Петровск-Забайкальский, пгт. Новопавловка, ул. Шахтовая, д. 65	Индивидуальные домовладения	51,214537	109,238426
2834	Забайкальский край, р-н. Петровск-Забайкальский, пгт. Новопавловка, ул. Шахтовая, д. 70	Индивидуальные домовладения	51,214537	109,238426
2835	Забайкальский край, р-н. Петровск-Забайкальский, пгт. Новопавловка, ул. Юбилейная, д. 1	Индивидуальные домовладения	51,214086	109,235327
2836	Забайкальский край, р-н. Петровск-Забайкальский, пгт. Новопавловка, ул. Юбилейная, д. 1а	Индивидуальные домовладения	51,214086	109,235327
2837	Забайкальский край, р-н. Петровск-Забайкальский, пгт. Новопавловка, ул. Юбилейная, д. 5	Индивидуальные домовладения	51,214086	109,235327
2838	Забайкальский край, р-н. Петровск-Забайкальский, с. Зугмара, ул. Зугмарская, д. 12	Индивидуальные домовладения	51,184382	109,219463
2839	Забайкальский край, р-н. Петровск-Забайкальский, с. Зугмара, ул. Зугмарская, д. 5	Индивидуальные домовладения	51,184382	109,219463
2840	Забайкальский край, р-н. Петровск-Забайкальский, с. Зугмара, ул. Колхозная, д. 17	Индивидуальные домовладения	51,185579	109,211684
2841	Забайкальский край, р-н. Петровск-Забайкальский, с. Зугмара, ул. Колхозная, д. 31	Индивидуальные домовладения	51,185579	109,211684
2842	Забайкальский край, р-н. Петровск-Забайкальский, с. Зугмара, ул. Колхозная, д. 42	Индивидуальные домовладения	51,185579	109,211684
2843	Забайкальский край, р-н. Петровск-Забайкальский, с. Зугмара, ул. Колхозная, д. 5	Индивидуальные домовладения	51,185579	109,211684

№ п/п	Адрес	Вид	Широта	Долгота
2844	Забайкальский край, р-н. Петровск-Забайкальский, с. Зугмара, ул. Кузнечная, д. 4	Индивидуальные домовладения	51,184952	109,214154
2845	Забайкальский край, р-н. Петровск-Забайкальский, с. Зугмара, ул. Молодежная, д. 4, корп. а	Индивидуальные домовладения	51,187685	109,222634
2846	Забайкальский край, р-н. Петровск-Забайкальский, с. Зугмара, ул. Партизанская, д. 8	Индивидуальные домовладения	51,186465	109,211279
2847	Забайкальский край, р-н. Петровск-Забайкальский, с. Новопавловское, ул. Бутина, д. 14	Индивидуальные домовладения	51,209628	109,234474
2848	Забайкальский край, р-н. Петровск-Забайкальский, с. Новопавловское, ул. Бутина, д. 6	Индивидуальные домовладения	51,209628	109,234474
2849	Забайкальский край, р-н. Петровск-Забайкальский, с. Толбага, ул. Кооперативная, д. 100	Индивидуальные домовладения	51,204217	109,326883
2850	Забайкальский край, р-н. Петровск-Забайкальский, с. Толбага, ул. Кооперативная, д. 14а	Индивидуальные домовладения	51,204217	109,326883
2851	Забайкальский край, р-н. Петровск-Забайкальский, с. Толбага, ул. Кооперативная, д. 20	Индивидуальные домовладения	51,204217	109,326883
2852	Забайкальский край, р-н. Петровск-Забайкальский, с. Толбага, ул. Кооперативная, д. 32	Индивидуальные домовладения	51,204217	109,326883
2853	Забайкальский край, р-н. Петровск-Забайкальский, с. Толбага, ул. Кооперативная, д. 41	Индивидуальные домовладения	51,204217	109,326883

№ п/п	Адрес	Вид	Широта	Долгота
2854	Забайкальский край, р-н. Петровск-Забайкальский, с. Толбага, ул. Кооперативная, д. 51	Индивидуальные домовладения	51,204217	109,326883
2855	Забайкальский край, р-н. Петровск-Забайкальский, с. Толбага, ул. Кооперативная, д. 56	Индивидуальные домовладения	51,204217	109,326883
2856	Забайкальский край, р-н. Петровск-Забайкальский, с. Толбага, ул. Кооперативная, д. 66	Индивидуальные домовладения	51,204217	109,326883
2857	Забайкальский край, р-н. Петровск-Забайкальский, с. Толбага, ул. Кооперативная, д. 8	Индивидуальные домовладения	51,204217	109,326883
2858	Забайкальский край, р-н. Петровск-Забайкальский, с. Толбага, ул. Кооперативная, д. 96	Индивидуальные домовладения	51,204217	109,326883
2859	Забайкальский край, р-н. Петровск-Забайкальский, с. Толбага, ул. Почтовая, д. 15	Индивидуальные домовладения	51,209273	109,329578
2860	Забайкальский край, р-н. Петровск-Забайкальский, с. Толбага, ул. Почтовая, д. 2б	Индивидуальные домовладения	51,209273	109,329578
2861	Забайкальский край, р-н. Петровск-Забайкальский, с. Толбага, ул. Почтовая, д. 42	Индивидуальные домовладения	51,209273	109,329578
2862	Забайкальский край, р-н. Петровск-Забайкальский, с. Толбага, ул. Почтовая, д. 55	Индивидуальные домовладения	51,209273	109,329578
2863	Забайкальский край, р-н. Петровск-Забайкальский, с. Толбага, ул. Почтовая, д. 59	Индивидуальные домовладения	51,209273	109,329578
2864	Забайкальский край, р-н. Петровск-Забайкальский, с. Толбага, ул. Почтовая, д. 70, корп. а	Индивидуальные домовладения	51,209273	109,329578
2865	Забайкальский край, р-н. Петровск-Забайкальский, с. Толбага, ул. Рабочая, д. 10	Индивидуальные домовладения	51,204832	109,322554

№ п/п	Адрес	Вид	Широта	Долгота
2866	Забайкальский край, р-н. Петровск-Забайкальский, с. Толбага, ул. Рабочая, д. 3	Индивидуальные домовладения	51,204832	109,322554
2867	Забайкальский край, р-н. Петровск-Забайкальский, с. Толбага, ул. Рабочая, д. 5	Индивидуальные домовладения	51,204832	109,322554
2868	Забайкальский край, р-н. Петровск-Забайкальский, с. Толбага, ул. Рабочая, д. 8	Индивидуальные домовладения	51,204832	109,322554
2869	Забайкальский край, р-н. Петровск-Забайкальский, с. Толбага, ул. Станционная, д. 20	Индивидуальные домовладения	51,207665	109,329084
2870	Забайкальский край, р-н. Петровск-Забайкальский, с. Толбага, ул. Станционная, д. 44	Индивидуальные домовладения	51,207665	109,329084
2871	Забайкальский край, р-н. Петровск-Забайкальский, с. Нижний Тарбагатай, ул. Горьковская, д. 11	Индивидуальные домовладения	51,171124	109,088237
2872	Забайкальский край, р-н. Хилокский, г. Хилок, ул. Пушкина, д. 29	Индивидуальные домовладения	51,368535	110,471679
2873	Забайкальский край, р-н. Петровск-Забайкальский, с. Нижний Тарбагатай, ул. Горьковская, д. 14	Индивидуальные домовладения	51,171124	109,088237
2874	Забайкальский край, р-н. Петровск-Забайкальский, с. Нижний Тарбагатай, ул. Горьковская, д. 7	Индивидуальные домовладения	51,171124	109,088237
2875	Забайкальский край, р-н. Петровск-Забайкальский, с. Нижний Тарбагатай, ул. Набережная, д. 18	Индивидуальные домовладения	51,166685	109,088507
2876	Забайкальский край, р-н. Петровск-Забайкальский, с. Нижний Тарбагатай, ул. Набережная, д. 35	Индивидуальные домовладения	51,166685	109,088507

№ п/п	Адрес	Вид	Широта	Долгота
2877	Забайкальский край, р-н. Петровск-Забайкальский, с. Нижний Тарбагатай, ул. Набережная, д. 39	Индивидуальные домовладения	51,166685	109,088507
2878	Забайкальский край, р-н. Петровск-Забайкальский, с. Нижний Тарбагатай, ул. Партизанская, д. 11	Индивидуальные домовладения	51,17301	109,088273
2879	Забайкальский край, р-н. Петровск-Забайкальский, с. Нижний Тарбагатай, ул. Партизанская, д. 22	Индивидуальные домовладения	51,17301	109,088273
2880	Забайкальский край, р-н. Петровск-Забайкальский, с. Нижний Тарбагатай, ул. Партизанская, д. 30	Индивидуальные домовладения	51,17301	109,088273
2881	Забайкальский край, р-н. Петровск-Забайкальский, с. Нижний Тарбагатай, ул. Партизанская, д. 38	Индивидуальные домовладения	51,17301	109,088273
2882	Забайкальский край, р-н. Петровск-Забайкальский, с. Нижний Тарбагатай, ул. Партизанская, д. 51	Индивидуальные домовладения	51,17301	109,088273
2883	Забайкальский край, р-н. Петровск-Забайкальский, с. Нижний Тарбагатай, ул. Партизанская, д. 6	Индивидуальные домовладения	51,17301	109,088273
2884	Забайкальский край, р-н. Петровск-Забайкальский, с. Нижний Тарбагатай, ул. Партизанская, д. 63	Индивидуальные домовладения	51,17301	109,088273
2885	Забайкальский край, р-н. Петровск-Забайкальский, с. Нижний Тарбагатай, ул. Партизанская, д. 71	Индивидуальные домовладения	51,17301	109,088273
2886	Забайкальский край, р-н. Петровск-Забайкальский, с. Нижний Тарбагатай, ул. Партизанская, д. 87	Индивидуальные домовладения	51,17301	109,088273

№ п/п	Адрес	Вид	Широта	Долгота
2887	Забайкальский край, р-н. Петровск-Забайкальский, с. Нижний Тарбагатай, ул. Совхозная, д. 12	Индивидуальные домовладения	51,169187	109,089863
2888	Забайкальский край, р-н. Петровск-Забайкальский, с. Нижний Тарбагатай, ул. Совхозная, д. 16	Индивидуальные домовладения	51,169882	109,089513
2889	Забайкальский край, р-н. Петровск-Забайкальский, с. Нижний Тарбагатай, ул. Совхозная, д. 26	Индивидуальные домовладения	51,169187	109,089863
2890	Забайкальский край, р-н. Петровск-Забайкальский, с. Нижний Тарбагатай, ул. Юбилейная, д. 3	Индивидуальные домовладения	51,170102	109,086458
2891	Забайкальский край, р-н. Петровск-Забайкальский, с. Тарбагатай, ул. 1-я Залинейная, д. 14	Индивидуальные домовладения	51,177437	109,09793
2892	Забайкальский край, р-н. Петровск-Забайкальский, с. Тарбагатай, ул. 1-я Залинейная, д. 2	Индивидуальные домовладения	51,177437	109,09793
2893	Забайкальский край, р-н. Петровск-Забайкальский, с. Тарбагатай, ул. 1-я Залинейная, д. 40	Индивидуальные домовладения	51,177437	109,09793
2894	Забайкальский край, р-н. Петровск-Забайкальский, с. Тарбагатай, ул. 40 лет Победы, д. 5	МКД	51,17943	109,099232
2895	Забайкальский край, р-н. Петровск-Забайкальский, с. Тарбагатай, ул. Береговая, д. 18	Индивидуальные домовладения	51,171977	109,091157
2896	Забайкальский край, р-н. Петровск-Забайкальский, с. Тарбагатай, ул. Береговая, д. 25	Индивидуальные домовладения	51,171977	109,091157

№ п/п	Адрес	Вид	Широта	Долгота
2897	Забайкальский край, р-н. Петровск-Забайкальский, с. Тарбагатай, ул. Береговая, д. 33	Индивидуальные домовладения	51,171977	109,091157
2898	Забайкальский край, г. Чита, ул. 2-я Каштакская, д. 59	Индивидуальные домовладения	52,06621	113,48876
2899	Забайкальский край, г. Чита, ул. 2-я Каштакская, д. 59, корп. а	Индивидуальные домовладения	52,066185	113,488733
2900	Забайкальский край, г. Чита, ул. 2-я Каштакская, д. 61	Индивидуальные домовладения	52,064203	113,488931
2901	Забайкальский край, г. Чита, ул. 2-я Каштакская, д. 63	Индивидуальные домовладения	52,064203	113,488931
2902	Забайкальский край, р-н. Петровск-Забайкальский, с. Тарбагатай, ул. Береговая, д. 7	Индивидуальные домовладения	51,171977	109,091157
2903	Забайкальский край, г. Чита, ул. 2-я Каштакская, д. 67	Индивидуальные домовладения	52,064203	113,488931
2904	Забайкальский край, г. Чита, ул. 3-я Каштакская, д. 19	Индивидуальные домовладения	52,06185	113,487646
2905	Забайкальский край, г. Чита, ул. 3-я Каштакская, д. 21	Индивидуальные домовладения	52,062073	113,48765
2906	Забайкальский край, г. Чита, ул. 3-я Каштакская, д. 23	Индивидуальные домовладения	52,062286	113,48762
2907	Забайкальский край, г. Чита, ул. 3-я Каштакская, д. 24	Индивидуальные домовладения	52,06226	113,487952
2908	Забайкальский край, г. Чита, ул. 3-я Каштакская, д. 25	Индивидуальные домовладения	52,062557	113,487625
2909	Забайкальский край, г. Чита, ул. 3-я Каштакская, д. 26	Индивидуальные домовладения	52,06259	113,487976
2910	Забайкальский край, г. Чита, ул. 3-я Каштакская, д. 27	Индивидуальные домовладения	52,0628	113,48758

№ п/п	Адрес	Вид	Широта	Долгота
2911	Забайкальский край, г. Чита, ул. 3-я Каштакская, д. 28	Индивидуальные домовладения	52,062798	113,487976
2912	Забайкальский край, г. Чита, ул. 3-я Каштакская, д. 30	Индивидуальные домовладения	52,062979	113,487961
2913	Забайкальский край, г. Чита, ул. 3-я Каштакская, д. 31	Индивидуальные домовладения	52,063173	113,48761
2914	Забайкальский край, г. Чита, ул. 3-я Каштакская, д. 32	Индивидуальные домовладения	52,063151	113,487979
2915	Забайкальский край, г. Чита, ул. 3-я Каштакская, д. 33	Индивидуальные домовладения	52,063323	113,487601
2916	Забайкальский край, г. Чита, ул. 3-я Каштакская, д. 34	Индивидуальные домовладения	52,0634	113,488045
2917	Забайкальский край, г. Чита, ул. 3-я Каштакская, д. 35	Индивидуальные домовладения	52,0635	113,48761
2918	Забайкальский край, г. Чита, ул. 3-я Каштакская, д. 37	Индивидуальные домовладения	52,063705	113,487637
2919	Забайкальский край, г. Чита, ул. 3-я Каштакская, д. 39	Индивидуальные домовладения	52,06391	113,48764
2920	Забайкальский край, г. Чита, ул. 3-я Каштакская, д. 41	Индивидуальные домовладения	52,06407	113,487656
2921	Забайкальский край, г. Чита, ул. 3-я Каштакская, д. 42	Индивидуальные домовладения	52,064054	113,487961
2922	Забайкальский край, г. Чита, ул. 3-я Каштакская, д. 43	Индивидуальные домовладения	52,064285	113,48765
2923	Забайкальский край, г. Чита, ул. 3-я Каштакская, д. 44	Индивидуальные домовладения	52,064297	113,488045
2924	Забайкальский край, г. Чита, ул. 3-я Каштакская, д. 45	Индивидуальные домовладения	52,06453	113,48765
2925	Забайкальский край, г. Чита, ул. 3-я Каштакская, д. 47	Индивидуальные домовладения	52,064716	113,48767

№ п/п	Адрес	Вид	Широта	Долгота
2926	Забайкальский край, г. Чита, ул. 3-я Каштакская, д. 48	Индивидуальные домовладения	52,064735	113,48801
2927	Забайкальский край, г. Чита, ул. 3-я Каштакская, д. 49	Индивидуальные домовладения	52,064912	113,487664
2928	Забайкальский край, г. Чита, ул. 3-я Каштакская, д. 50	Индивидуальные домовладения	52,064926	113,48799
2929	Забайкальский край, г. Чита, ул. 3-я Каштакская, д. 50, корп. А	Индивидуальные домовладения	52,064901	113,487961
2930	Забайкальский край, г. Чита, ул. 3-я Каштакская, д. 51	Индивидуальные домовладения	52,065094	113,48767
2931	Забайкальский край, г. Чита, ул. 3-я Каштакская, д. 52	Индивидуальные домовладения	52,065117	113,488
2932	Забайкальский край, г. Чита, ул. 3-я Каштакская, д. 54	Индивидуальные домовладения	52,064153	113,487808
2933	Забайкальский край, г. Чита, ул. 3-я Каштакская, д. 55	Индивидуальные домовладения	52,065575	113,48768
2934	Забайкальский край, г. Чита, ул. 3-я Каштакская, д. 56	Индивидуальные домовладения	52,06556	113,48801
2935	Забайкальский край, г. Чита, ул. 3-я Каштакская, д. 57	Индивидуальные домовладения	52,06579	113,48768
2936	Забайкальский край, г. Чита, ул. 3-я Каштакская, д. 58	Индивидуальные домовладения	52,065792	113,48802
2937	Забайкальский край, г. Чита, ул. 3-я Каштакская, д. 59	Индивидуальные домовладения	52,066063	113,48768
2938	Забайкальский край, г. Чита, ул. 3-я Каштакская, д. 61	Индивидуальные домовладения	52,066254	113,48766
2939	Забайкальский край, р-н. Петровск-Забайкальский, с. Тарбагатай, ул. Залинейная 2-я, д. 4	Индивидуальные домовладения	51,177437	109,09793
2940	Забайкальский край, г. Чита, ул. 3-я Каштакская, д. 63	Индивидуальные домовладения	52,06644	113,48768

№ п/п	Адрес	Вид	Широта	Долгота
2941	Забайкальский край, г. Чита, ул. 3-я Каштакская, д. 64	Индивидуальные домовладения	52,066246	113,48802
2942	Забайкальский край, г. Чита, ул. 3-я Каштакская, д. 66	Индивидуальные домовладения	52,064153	113,487808
2943	Забайкальский край, г. Чита, ул. 4-я Каштакская, д. 19	Индивидуальные домовладения	52,06184	113,48656
2944	Забайкальский край, г. Чита, ул. 4-я Каштакская, д. 21	Индивидуальные домовладения	52,062044	113,48655
2945	Забайкальский край, г. Чита, ул. 4-я Каштакская, д. 22	Индивидуальные домовладения	52,06186	113,48686
2946	Забайкальский край, г. Чита, ул. 4-я Каштакская, д. 23	Индивидуальные домовладения	52,06227	113,48655
2947	Забайкальский край, г. Чита, ул. 4-я Каштакская, д. 24	Индивидуальные домовладения	52,06205	113,4869
2948	Забайкальский край, г. Чита, ул. 4-я Каштакская, д. 25	Индивидуальные домовладения	52,062564	113,486514
2949	Забайкальский край, г. Чита, ул. 4-я Каштакская, д. 27	Индивидуальные домовладения	52,062885	113,48658
2950	Забайкальский край, г. Чита, ул. 4-я Каштакская, д. 28	Индивидуальные домовладения	52,062614	113,4869
2951	Забайкальский край, г. Чита, ул. 4-я Каштакская, д. 29	Индивидуальные домовладения	52,063129	113,486568
2952	Забайкальский край, г. Чита, ул. 4-я Каштакская, д. 30	Индивидуальные домовладения	52,062798	113,48694
2953	Забайкальский край, г. Чита, ул. 4-я Каштакская, д. 31	Индивидуальные домовладения	52,063411	113,486559
2954	Забайкальский край, г. Чита, ул. 4-я Каштакская, д. 32	Индивидуальные домовладения	52,06303	113,486946
2955	Забайкальский край, г. Чита, ул. 4-я Каштакская, д. 33	Индивидуальные домовладения	52,063705	113,48656

№ п/п	Адрес	Вид	Широта	Долгота
2956	Забайкальский край, г. Чита, ул. 4-я Каштакская, д. 34, корп. А	Индивидуальные домовладения	52,063151	113,486919
2957	Забайкальский край, г. Чита, ул. 4-я Каштакская, д. 35	Индивидуальные домовладения	52,064003	113,48647
2958	Забайкальский край, г. Чита, ул. 4-я Каштакская, д. 35, корп. А	Индивидуальные домовладения	52,063976	113,486434
2959	Забайкальский край, г. Чита, ул. 4-я Каштакская, д. 36	Индивидуальные домовладения	52,063411	113,486955
2960	Забайкальский край, г. Чита, ул. 4-я Каштакская, д. 39	Индивидуальные домовладения	52,06453	113,486595
2961	Забайкальский край, г. Чита, ул. 4-я Каштакская, д. 40	Индивидуальные домовладения	52,063876	113,486955
2962	Забайкальский край, г. Чита, ул. 4-я Каштакская, д. 42	Индивидуальные домовладения	52,064026	113,486946
2963	Забайкальский край, г. Чита, ул. 4-я Каштакская, д. 43	Индивидуальные домовладения	52,064945	113,48649
2964	Забайкальский край, г. Чита, ул. 4-я Каштакская, д. 44	Индивидуальные домовладения	52,064285	113,4871
2965	Забайкальский край, г. Чита, ул. 4-я Каштакская, д. 44а	Индивидуальные домовладения	52,064258	113,487071
2966	Забайкальский край, г. Чита, ул. 4-я Каштакская, д. 46	Индивидуальные домовладения	52,064514	113,48699
2967	Забайкальский край, г. Чита, ул. 4-я Каштакская, д. 48	Индивидуальные домовладения	52,06474	113,486916
2968	Забайкальский край, г. Чита, ул. 4-я Каштакская, д. 49	Индивидуальные домовладения	52,064103	113,486757
2969	Забайкальский край, г. Чита, ул. 4-я Каштакская, д. 50	Индивидуальные домовладения	52,06495	113,486916
2970	Забайкальский край, г. Чита, ул. 4-я Каштакская, д. 50, корп. А	Индивидуальные домовладения	52,064923	113,486883

№ п/п	Адрес	Вид	Широта	Долгота
2971	Забайкальский край, г. Чита, ул. 4-я Каштакская, д. 52	Индивидуальные домовладения	52,065178	113,48693
2972	Забайкальский край, г. Чита, ул. 4-я Каштакская, д. 52, корп. А	Индивидуальные домовладения	52,06515	113,486901
2973	Забайкальский край, г. Чита, ул. 4-я Каштакская, д. 54	Индивидуальные домовладения	52,065605	113,48691
2974	Забайкальский край, г. Чита, ул. 4-я Каштакская, д. 56	Индивидуальные домовладения	52,064103	113,486757
2975	Забайкальский край, г. Чита, ул. 4-я Каштакская, д. 60	Индивидуальные домовладения	52,064103	113,486757
2976	Забайкальский край, р-н. Петровск-Забайкальский, с. Тарбагатай, ул. Залинейная 2-я, д. 8	Индивидуальные домовладения	51,177437	109,09793
2977	Забайкальский край, г. Чита, ул. 4-я Каштакская, д. 62, корп. А	Индивидуальные домовладения	52,064103	113,486757
2978	Забайкальский край, г. Чита, ул. 4-я Каштакская, д. 64	Индивидуальные домовладения	52,064103	113,486757
2979	Забайкальский край, г. Чита, ул. 4-я Каштакская, д. 66	Индивидуальные домовладения	52,064103	113,486757
2980	Забайкальский край, г. Чита, ул. 5-я Каштакская, д. 17	МКД	52,06572	113,485661
2981	Забайкальский край, г. Чита, ул. 5-я Каштакская, д. 18	Индивидуальные домовладения	52,061695	113,48578
2982	Забайкальский край, г. Чита, ул. 5-я Каштакская, д. 19	Индивидуальные домовладения	52,066456	113,485401
2983	Забайкальский край, г. Чита, ул. 5-я Каштакская, д. 19а	Индивидуальные домовладения	52,066456	113,485401
2984	Забайкальский край, г. Чита, ул. 5-я Каштакская, д. 19б	Индивидуальные домовладения	52,066456	113,485401
2985	Забайкальский край, г. Чита, ул. 5-я Каштакская, д. 20	Индивидуальные домовладения	52,06184	113,485794

№ п/п	Адрес	Вид	Широта	Долгота
2986	Забайкальский край, г. Чита, ул. 5-я Каштакская, д. 22	Индивидуальные домовладения	52,06204	113,485794
2987	Забайкальский край, г. Чита, ул. 5-я Каштакская, д. 24	Индивидуальные домовладения	52,062298	113,485814
2988	Забайкальский край, г. Чита, ул. 5-я Каштакская, д. 25	Индивидуальные домовладения	52,068047	113,48527
2989	Забайкальский край, г. Чита, ул. 5-я Каштакская, д. 26	Индивидуальные домовладения	52,062559	113,485841
2990	Забайкальский край, г. Чита, ул. 5-я Каштакская, д. 27	Индивидуальные домовладения	52,068211	113,48523
2991	Забайкальский край, г. Чита, ул. 5-я Каштакская, д. 28	Индивидуальные домовладения	52,06282	113,485794
2992	Забайкальский край, г. Чита, ул. 5-я Каштакская, д. 29	Индивидуальные домовладения	52,068417	113,48516
2993	Забайкальский край, г. Чита, ул. 5-я Каштакская, д. 31	Индивидуальные домовладения	52,06864	113,48512
2994	Забайкальский край, г. Чита, ул. 5-я Каштакская, д. 32	Индивидуальные домовладения	52,063313	113,485825
2995	Забайкальский край, г. Чита, ул. 5-я Каштакская, д. 33	Индивидуальные домовладения	52,068798	113,48504
2996	Забайкальский край, г. Чита, ул. 5-я Каштакская, д. 34а	Индивидуальные домовладения	52,063516	113,485805
2997	Забайкальский край, г. Чита, ул. 5-я Каштакская, д. 35	Индивидуальные домовладения	52,068954	113,48497
2998	Забайкальский край, г. Чита, ул. 5-я Каштакская, д. 36	Индивидуальные домовладения	52,063782	113,485823
2999	Забайкальский край, г. Чита, ул. 5-я Каштакская, д. 37	Индивидуальные домовладения	52,069153	113,48493
3000	Забайкальский край, г. Чита, ул. 5-я Каштакская, д. 39	Индивидуальные домовладения	52,069347	113,48487

№ п/п	Адрес	Вид	Широта	Долгота
3001	Забайкальский край, г. Чита, ул. 5-я Каштакская, д. 40	Индивидуальные домовладения	52,064308	113,485877
3002	Забайкальский край, г. Чита, ул. 5-я Каштакская, д. 41	Индивидуальные домовладения	52,06957	113,4848
3003	Забайкальский край, г. Чита, ул. 5-я Каштакская, д. 42	Индивидуальные домовладения	52,06454	113,48584
3004	Забайкальский край, г. Чита, ул. 5-я Каштакская, д. 44	Индивидуальные домовладения	52,064884	113,48586
3005	Забайкальский край, г. Чита, ул. 5-я Каштакская, д. 46	Индивидуальные домовладения	52,065122	113,485823
3006	Забайкальский край, г. Чита, ул. 5-я Каштакская, д. 48	Индивидуальные домовладения	52,065365	113,48587
3007	Забайкальский край, г. Чита, ул. 5-я Каштакская, д. 60	Индивидуальные домовладения	52,068714	113,48558
3008	Забайкальский край, г. Чита, ул. 5-я Каштакская, д. 62	Индивидуальные домовладения	52,06896	113,485535
3009	Забайкальский край, г. Чита, ул. 5-я Каштакская, д. 64	Индивидуальные домовладения	52,069145	113,48588
3010	Забайкальский край, г. Чита, ул. 5-я Каштакская, д. 66	Индивидуальные домовладения	52,06933	113,48545
3011	Забайкальский край, г. Чита, ул. 5-я Каштакская, д. 66а	Индивидуальные домовладения	52,06933	113,48545
3012	Забайкальский край, г. Чита, ул. 5-я Каштакская, д. 7	Индивидуальные домовладения	52,061745	113,48543
3013	Забайкальский край, г. Чита, ул. 6-я Каштакская, д. 10	Индивидуальные домовладения	52,061606	113,484915
3014	Забайкальский край, г. Чита, ул. 6-я Каштакская, д. 12	Индивидуальные домовладения	52,061745	113,484853
3015	Забайкальский край, г. Чита, ул. 6-я Каштакская, д. 14	Индивидуальные домовладения	52,061993	113,48483

№ п/п	Адрес	Вид	Широта	Долгота
3016	Забайкальский край, г. Чита, ул. 6-я Каштакская, д. 15	Индивидуальные домовладения	52,061527	113,48458
3017	Забайкальский край, г. Чита, ул. 6-я Каштакская, д. 16	Индивидуальные домовладения	52,06214	113,48477
3018	Забайкальский край, г. Чита, ул. 6-я Каштакская, д. 19	Индивидуальные домовладения	52,06189	113,48453
3019	Забайкальский край, г. Чита, ул. 6-я Каштакская, д. 21	Индивидуальные домовладения	52,06208	113,484474
3020	Забайкальский край, г. Чита, ул. 6-я Каштакская, д. 23	Индивидуальные домовладения	52,06227	113,48441
3021	Забайкальский край, г. Чита, ул. 7-я Каштакская, д. 16	Индивидуальные домовладения	52,062055	113,483568
3022	Забайкальский край, г. Чита, ул. Автогенная, д. 1	МКД	52,060205	113,485634
3023	Забайкальский край, г. Чита, ул. Автогенная, д. 10	МКД	52,060143	113,48951
3024	Забайкальский край, г. Чита, ул. Автогенная, д. 11	МКД	52,061196	113,488311
3025	Забайкальский край, г. Чита, ул. Автогенная, д. 13	МКД	52,060658	113,48828
3026	Забайкальский край, г. Чита, ул. Автогенная, д. 15	МКД	52,060693	113,489461
3027	Забайкальский край, г. Чита, ул. Автогенная, д. 17	МКД	52,06129	113,48958
3028	Забайкальский край, г. Чита, ул. Автогенная, д. 19	МКД	52,061778	113,488868
3029	Забайкальский край, г. Чита, ул. Автогенная, д. 2	МКД	52,05979	113,485499
3030	Забайкальский край, г. Чита, ул. Автогенная, д. 21	Индивидуальные домовладения	52,0601	113,48655

№ п/п	Адрес	Вид	Широта	Долгота
3031	Забайкальский край, г. Чита, ул. Автогенная, д. 22	Индивидуальные домовладения	52,0601	113,48655
3032	Забайкальский край, г. Чита, ул. Автогенная, д. 5	МКД	52,060892	113,487242
3033	Забайкальский край, г. Чита, ул. Автогенная, д. 6	МКД	52,060158	113,488396
3034	Забайкальский край, г. Чита, ул. Автогенная, д. 8	МКД	52,059464	113,48802
3035	Забайкальский край, г. Чита, ул. Автогенная, д. 9	МКД	52,061595	113,487494
3036	Забайкальский край, г. Чита, ул. Алданская, д. 10	Индивидуальные домовладения	52,05606	113,47587
3037	Забайкальский край, г. Чита, ул. Алданская, д. 11	МКД	52,05566	113,47717
3038	Забайкальский край, г. Чита, ул. Алданская, д. 14	Индивидуальные домовладения	52,055914	113,475717
3039	Забайкальский край, г. Чита, ул. Алданская, д. 16	Индивидуальные домовладения	52,055914	113,475717
3040	Забайкальский край, г. Чита, ул. Алданская, д. 18	Индивидуальные домовладения	52,056213	113,477196
3041	Забайкальский край, г. Чита, ул. Алданская, д. 2	Индивидуальные домовладения	52,055836	113,4742
3042	Забайкальский край, г. Чита, ул. Алданская, д. 20	Индивидуальные домовладения	52,055914	113,475717
3043	Забайкальский край, г. Чита, ул. Алданская, д. 4	Индивидуальные домовладения	52,055892	113,474666
3044	Забайкальский край, г. Чита, ул. Аргунская, д. 10	Индивидуальные домовладения	52,056973	113,47495
3045	Забайкальский край, г. Чита, ул. Аргунская, д. 12	Индивидуальные домовладения	52,059995	113,47374
3046	Забайкальский край, г. Чита, ул. Аргунская, д. 14	Индивидуальные домовладения	52,05768	113,47507

№ п/п	Адрес	Вид	Широта	Долгота
3047	Забайкальский край, г. Чита, ул. Аргунская, д. 16	Индивидуальные домовладения	52,059995	113,47374
3048	Забайкальский край, г. Чита, ул. Аргунская, д. 16а	Индивидуальные домовладения	52,059995	113,47374
3049	Забайкальский край, г. Чита, ул. Аргунская, д. 17	Индивидуальные домовладения	52,059995	113,47374
3050	Забайкальский край, г. Чита, ул. Аргунская, д. 20	Индивидуальные домовладения	52,059995	113,47374
3051	Забайкальский край, г. Чита, ул. Аргунская, д. 29	Индивидуальные домовладения	52,059995	113,47374
3052	Забайкальский край, г. Чита, ул. Аргунская, д. 31	Индивидуальные домовладения	52,059995	113,47374
3053	Забайкальский край, г. Чита, ул. Аргунская, д. 33	Индивидуальные домовладения	52,059995	113,47374
3054	Забайкальский край, г. Чита, ул. Аргунская, д. 35	Индивидуальные домовладения	52,05893	113,47379
3055	Забайкальский край, г. Чита, ул. Аргунская, д. 37	Индивидуальные домовладения	52,059995	113,47374
3056	Забайкальский край, г. Чита, ул. Аргунская, д. 39	Индивидуальные домовладения	52,059995	113,47374
3057	Забайкальский край, г. Чита, ул. Аргунская, д. 44	МКД	52,0614	113,4736
3058	Забайкальский край, г. Чита, ул. Аргунская, д. 46	МКД	52,061832	113,47341
3059	Забайкальский край, г. Чита, ул. Аргунская, д. 5	Индивидуальные домовладения	52,059995	113,47374
3060	Забайкальский край, г. Чита, ул. Аргунская, д. 50	Индивидуальные домовладения	52,059995	113,47374
3061	Забайкальский край, г. Чита, ул. Аргунская, д. 52	Индивидуальные домовладения	52,063046	113,47298
3062	Забайкальский край, г. Чита, ул. Аргунская, д. 54	Индивидуальные домовладения	52,062737	113,473076

№ п/п	Адрес	Вид	Широта	Долгота
3063	Забайкальский край, г. Чита, ул. Аргунская, д. 56	МКД	52,063496	113,47286
3064	Забайкальский край, г. Чита, ул. Аргунская, д. 63	МКД	52,063427	113,47232
3065	Забайкальский край, г. Чита, ул. Аргунская, д. 67	Индивидуальные домовладения	52,063587	113,4712187
3066	Забайкальский край, г. Чита, ул. Аргунская, д. 7	Индивидуальные домовладения	52,056617	113,47454
3067	Забайкальский край, г. Чита, ул. Аргунская, д. 8	Индивидуальные домовладения	52,056683	113,475044
3068	Забайкальский край, г. Чита, ул. Богомягкова, д. 103	Индивидуальные домовладения	52,051727	113,50608
3069	Забайкальский край, г. Чита, ул. Богомягкова, д. 105	Индивидуальные домовладения	52,05186	113,506232
3070	Забайкальский край, г. Чита, ул. Богомягкова, д. 115	Индивидуальные домовладения	52,053134	113,507715
3071	Забайкальский край, г. Чита, ул. Богомягкова, д. 65	МКД	52,046111	113,499756
3072	Забайкальский край, г. Чита, ул. Богомягкова, д. 71	МКД	52,046604	113,500241
3073	Забайкальский край, г. Чита, ул. Богомягкова, д. 73	МКД	52,04739	113,500717
3074	Забайкальский край, г. Чита, ул. Богомягкова, д. 75	МКД	52,048116	113,502046
3075	Забайкальский край, г. Чита, ул. Богомягкова, д. 81а	МКД	52,0495	113,50361
3076	Забайкальский край, г. Чита, ул. Богомягкова, д. 91	Индивидуальные домовладения	52,050387	113,504669
3077	Забайкальский край, г. Чита, ул. Богомягкова, д. 93	Индивидуальные домовладения	52,050553	113,504813
3078	Забайкальский край, г. Чита, ул. Богомягкова, д. 95	Индивидуальные домовладения	52,050741	113,505038

№ п/п	Адрес	Вид	Широта	Долгота
3079	Забайкальский край, г. Чита, ул. Богомягкова, д. 97	Индивидуальные домовладения	52,050902	113,505253
3080	Забайкальский край, г. Чита, ул. Богомягкова, д. 99	Индивидуальные домовладения	52,051345	113,505702
3081	Забайкальский край, г. Чита, ул. Витимская, д. 1	Индивидуальные домовладения	52,058134	113,473767
3082	Забайкальский край, г. Чита, ул. Витимская, д. 10	Индивидуальные домовладения	52,058134	113,473767
3083	Забайкальский край, г. Чита, ул. Витимская, д. 12	Индивидуальные домовладения	52,058134	113,473767
3084	Забайкальский край, г. Чита, ул. Витимская, д. 13	Индивидуальные домовладения	52,058134	113,473767
3085	Забайкальский край, г. Чита, ул. Витимская, д. 14	Индивидуальные домовладения	52,058134	113,473767
3086	Забайкальский край, г. Чита, ул. Витимская, д. 15	Индивидуальные домовладения	52,058134	113,473767
3087	Забайкальский край, г. Чита, ул. Витимская, д. 16	Индивидуальные домовладения	52,058134	113,473767
3088	Забайкальский край, г. Чита, ул. Витимская, д. 17	Индивидуальные домовладения	52,058134	113,473767
3089	Забайкальский край, г. Чита, ул. Витимская, д. 19	Индивидуальные домовладения	52,058134	113,473767
3090	Забайкальский край, г. Чита, ул. Витимская, д. 2	Индивидуальные домовладения	52,058134	113,473767
3091	Забайкальский край, г. Чита, ул. Витимская, д. 21	Индивидуальные домовладения	52,058134	113,473767
3092	Забайкальский край, г. Чита, ул. Витимская, д. 23	Индивидуальные домовладения	52,058134	113,473767
3093	Забайкальский край, г. Чита, ул. Витимская, д. 6	Индивидуальные домовладения	52,058134	113,473767

№ п/п	Адрес	Вид	Широта	Долгота
3094	Забайкальский край, г. Чита, ул. Витимская, д. 8	Индивидуальные домовладения	52,058134	113,473767
3095	Забайкальский край, г. Чита, ул. Геодезическая, д. 10	Индивидуальные домовладения	52,06484	113,474962
3096	Забайкальский край, г. Чита, ул. Геодезическая, д. 11	Индивидуальные домовладения	52,057647	113,477001
3097	Забайкальский край, г. Чита, ул. Геодезическая, д. 13	Индивидуальные домовладения	52,057918	113,476902
3098	Забайкальский край, г. Чита, ул. Геодезическая, д. 14	Индивидуальные домовладения	52,06484	113,474962
3099	Забайкальский край, г. Чита, ул. Геодезическая, д. 18	Индивидуальные домовладения	52,06484	113,474962
3100	Забайкальский край, г. Чита, ул. Геодезическая, д. 2	Индивидуальные домовладения	52,056733	113,478169
3101	Забайкальский край, г. Чита, ул. Геодезическая, д. 20	Индивидуальные домовладения	52,06484	113,474962
3102	Забайкальский край, г. Чита, ул. Геодезическая, д. 22	Индивидуальные домовладения	52,06484	113,474962
3103	Забайкальский край, г. Чита, ул. Геодезическая, д. 24	Индивидуальные домовладения	52,06484	113,474962
3104	Забайкальский край, г. Чита, ул. Геодезическая, д. 26	Индивидуальные домовладения	52,06484	113,474962
3105	Забайкальский край, г. Чита, ул. Геодезическая, д. 27	Индивидуальные домовладения	52,061844	113,47569
3106	Забайкальский край, г. Чита, ул. Геодезическая, д. 29	Индивидуальные домовладения	52,06236	113,47552
3107	Забайкальский край, г. Чита, ул. Геодезическая, д. 2б	Индивидуальные домовладения	52,056733	113,478169
3108	Забайкальский край, г. Чита, ул. Геодезическая, д. 2, корп. А	Индивидуальные домовладения	52,056733	113,478169

№ п/п	Адрес	Вид	Широта	Долгота
3109	Забайкальский край, г. Чита, ул. Геодезическая, д. 30	Индивидуальные домовладения	52,06484	113,474962
3110	Забайкальский край, г. Чита, ул. Геодезическая, д. 32	Индивидуальные домовладения	52,06484	113,474962
3111	Забайкальский край, г. Чита, ул. Геодезическая, д. 33	Индивидуальные домовладения	52,063046	113,4753
3112	Забайкальский край, г. Чита, ул. Геодезическая, д. 36	Индивидуальные домовладения	52,06484	113,474962
3113	Забайкальский край, г. Чита, ул. Геодезическая, д. 37	Индивидуальные домовладения	52,06376	113,475044
3114	Забайкальский край, г. Чита, ул. Геодезическая, д. 38	Индивидуальные домовладения	52,06484	113,474962
3115	Забайкальский край, г. Чита, ул. Геодезическая, д. 39	Индивидуальные домовладения	52,06484	113,474962
3116	Забайкальский край, г. Чита, ул. Геодезическая, д. 4	Индивидуальные домовладения	52,06484	113,474962
3117	Забайкальский край, г. Чита, ул. Геодезическая, д. 40	Индивидуальные домовладения	52,06484	113,474962
3118	Забайкальский край, г. Чита, ул. Геодезическая, д. 41	Индивидуальные домовладения	52,064625	113,47472
3119	Забайкальский край, г. Чита, ул. Геодезическая, д. 42б	Индивидуальные домовладения	52,062996	113,475815
3120	Забайкальский край, г. Чита, ул. Геодезическая, д. 42в	МКД	52,063576	113,47568
3121	Забайкальский край, г. Чита, ул. Геодезическая, д. 43	Индивидуальные домовладения	52,06484	113,474962
3122	Забайкальский край, г. Чита, ул. Геодезическая, д. 44	Индивидуальные домовладения	52,064957	113,47514
3123	Забайкальский край, г. Чита, ул. Геодезическая, д. 44а	Индивидуальные домовладения	52,064957	113,47514
3124	Забайкальский край, г. Чита, ул. Шилова, д. 93	МКД	52,059718	113,494087

№ п/п	Адрес	Вид	Широта	Долгота
3125	Забайкальский край, г. Чита, ул. Геодезическая, д. 45, корп. А	Индивидуальные домовладения	52,066678	113,473866
3126	Забайкальский край, г. Чита, ул. Геодезическая, д. 45, корп. Б	Индивидуальные домовладения	52,066678	113,473866
3127	Забайкальский край, р-н. Петровск-Забайкальский, с. Тарбагатай, ул. Заречная, д. 16	Индивидуальные домовладения	51,174399	109,092441
3128	Забайкальский край, г. Чита, ул. Геодезическая, д. 49б	Индивидуальные домовладения	52,068494	113,473174
3129	Забайкальский край, г. Чита, ул. Геодезическая, д. 52	Индивидуальные домовладения	52,06484	113,474962
3130	Забайкальский край, г. Чита, ул. Геодезическая, д. 6	Индивидуальные домовладения	52,06484	113,474962
3131	Забайкальский край, г. Чита, ул. Геодезическая, д. 6а	Индивидуальные домовладения	52,06484	113,474962
3132	Забайкальский край, г. Чита, ул. Геодезическая, д. 6, корп. Б	Индивидуальные домовладения	52,06484	113,474962
3133	Забайкальский край, г. Чита, ул. Геодезическая, д. 7	Индивидуальные домовладения	52,05716	113,477109
3134	Забайкальский край, г. Чита, ул. Геодезическая, д. 8	Индивидуальные домовладения	52,06484	113,474962
3135	Забайкальский край, г. Чита, ул. Евгения Гаюсана, д. 10	МКД	52,065781	113,478331
3136	Забайкальский край, г. Чита, ул. Евгения Гаюсана, д. 16	МКД	52,065227	113,47657
3137	Забайкальский край, г. Чита, ул. Евгения Гаюсана, д. 18а	Индивидуальные домовладения	52,06469	113,475294
3138	Забайкальский край, г. Чита, ул. Евгения Гаюсана, д. 2	МКД	52,065643	113,48023
3139	Забайкальский край, г. Чита, ул. Евгения Гаюсана, д. 20	МКД	52,065137	113,478273

№ п/п	Адрес	Вид	Широта	Долгота
3140	Забайкальский край, г. Чита, ул. Евгения Гаюсана, д. 21	МКД	52,063631	113,476513
3141	Забайкальский край, г. Чита, ул. Евгения Гаюсана, д. 22	МКД	52,065292	113,479818
3142	Забайкальский край, г. Чита, ул. Евгения Гаюсана, д. 24	Индивидуальные домовладения	52,064563	113,474082
3143	Забайкальский край, г. Чита, ул. Евгения Гаюсана, д. 27, корп. А	Индивидуальные домовладения	52,064231	113,474127
3144	Забайкальский край, г. Чита, ул. Евгения Гаюсана, д. 28	МКД	52,065533	113,47176
3145	Забайкальский край, г. Чита, ул. Евгения Гаюсана, д. 29	Индивидуальные домовладения	52,064168	113,473556
3146	Забайкальский край, г. Чита, ул. Евгения Гаюсана, д. 3	МКД	52,064728	113,47856
3147	Забайкальский край, г. Чита, ул. Евгения Гаюсана, д. 30	МКД	52,065254	113,471146
3148	Забайкальский край, г. Чита, ул. Евгения Гаюсана, д. 30а	МКД	52,065632	113,470235
3149	Забайкальский край, г. Чита, ул. Евгения Гаюсана, д. 31	МКД	52,064009	113,473174
3150	Забайкальский край, г. Чита, ул. Евгения Гаюсана, д. 32	МКД	52,06463	113,47035
3151	Забайкальский край, г. Чита, ул. Евгения Гаюсана, д. 32а	МКД	52,06518	113,46924
3152	Забайкальский край, г. Чита, ул. Евгения Гаюсана, д. 32б	МКД	52,0654	113,4698
3153	Забайкальский край, г. Чита, ул. Евгения Гаюсана, д. 33	МКД	52,063948	113,472671
3154	Забайкальский край, г. Чита, ул. Евгения Гаюсана, д. 34	МКД	52,065727	113,472321

№ п/п	Адрес	Вид	Широта	Долгота
3155	Забайкальский край, г. Чита, ул. Евгения Гаюсана, д. 36	МКД	52,065067	113,46854
3156	Забайкальский край, г. Чита, ул. Евгения Гаюсана, д. 38	МКД	52,065714	113,468654
3157	Забайкальский край, г. Чита, ул. Евгения Гаюсана, д. 4	МКД	52,06622	113,48006
3158	Забайкальский край, г. Чита, ул. Евгения Гаюсана, д. 40	МКД	52,066025	113,47279
3159	Забайкальский край, г. Чита, ул. Евгения Гаюсана, д. 42	МКД	52,06609	113,47373
3160	Забайкальский край, г. Чита, ул. Евгения Гаюсана, д. 44	МКД	52,0666	113,472918
3161	Забайкальский край, г. Чита, ул. Евгения Гаюсана, д. 50, корп. 1	МКД	52,066115	113,471336
3162	Забайкальский край, г. Чита, ул. Загородная, д. 38	Индивидуальные домовладения	52,033973	113,499432
3163	Забайкальский край, г. Чита, ул. Ивана Артеменко, д. 5	МКД	52,033973	113,499432
3164	Забайкальский край, р-н. Петровск-Забайкальский, с. Тарбагатай, ул. Заречная, д. 27а	Индивидуальные домовладения	51,174399	109,092441
3165	Забайкальский край, г. Чита, ул. Инструментальная, д. 4	МКД	52,066296	113,47784
3166	Забайкальский край, г. Чита, ул. Июньская, д. 10	МКД	52,057915	113,49146
3167	Забайкальский край, г. Чита, ул. Июньская, д. 10а	Индивидуальные домовладения	52,057885	113,491437
3168	Забайкальский край, г. Чита, ул. Июньская, д. 12	МКД	52,058254	113,49183
3169	Забайкальский край, г. Чита, ул. Июньская, д. 12а	Индивидуальные домовладения	52,058229	113,491806

№ п/п	Адрес	Вид	Широта	Долгота
3170	Забайкальский край, г. Чита, ул. Июньская, д. 14	МКД	52,058854	113,492569
3171	Забайкальский край, г. Чита, ул. Июньская, д. 16	МКД	52,05918	113,49285
3172	Забайкальский край, г. Чита, ул. Июньская, д. 18	МКД	52,059807	113,49292
3173	Забайкальский край, г. Чита, ул. Июньская, д. 19	МКД	52,058876	113,490584
3174	Забайкальский край, г. Чита, ул. Июньская, д. 20	МКД	52,059198	113,491635
3175	Забайкальский край, г. Чита, ул. Июньская, д. 21	Индивидуальные домовладения	52,058876	113,490584
3176	Забайкальский край, г. Чита, ул. Июньская, д. 22	МКД	52,06026	113,492004
3177	Забайкальский край, г. Чита, ул. Июньская, д. 23	Индивидуальные домовладения	52,058876	113,490584
3178	Забайкальский край, г. Чита, ул. Июньская, д. 24	МКД	52,060427	113,49318
3179	Забайкальский край, г. Чита, ул. Июньская, д. 25	Индивидуальные домовладения	52,058876	113,490584
3180	Забайкальский край, г. Чита, ул. Июньская, д. 26	МКД	52,061208	113,492812
3181	Забайкальский край, г. Чита, ул. Июньская, д. 30	МКД	52,058876	113,490584
3182	Забайкальский край, г. Чита, ул. Июньская, д. 4	МКД	52,055986	113,488239
3183	Забайкальский край, г. Чита, ул. Июньская, д. 6	МКД	52,05711	113,48923
3184	Забайкальский край, г. Чита, ул. Июньская, д. 8	МКД	52,057552	113,491
3185	Забайкальский край, г. Чита, ул. Калинина, д. 21, строение 1	Индивидуальные домовладения	52,059148	113,471135
3186	Забайкальский край, г. Чита, ул. Калинина, д. 66	Индивидуальные домовладения	52,059148	113,471135

№ п/п	Адрес	Вид	Широта	Долгота
3187	Забайкальский край, г. Чита, ул. Кислородная, д. 11	МКД	52,06545	113,48409
3188	Забайкальский край, г. Чита, ул. Кислородная, д. 13	МКД	52,06536	113,483595
3189	Забайкальский край, г. Чита, ул. Кислородная, д. 15	Индивидуальные домовладения	52,065338	113,483155
3190	Забайкальский край, г. Чита, ул. Кислородная, д. 17	МКД	52,065283	113,482697
3191	Забайкальский край, г. Чита, ул. Кислородная, д. 2	Индивидуальные домовладения	52,065615	113,484269
3192	Забайкальский край, г. Чита, ул. Кислородная, д. 3	Индивидуальные домовладения	52,065681	113,486173
3193	Забайкальский край, г. Чита, ул. Кислородная, д. 4	Индивидуальные домовладения	52,06595	113,48598
3194	Забайкальский край, г. Чита, ул. Кислородная, д. 6	Индивидуальные домовладения	52,06588	113,48552
3195	Забайкальский край, г. Чита, ул. Кислородная, д. 8	Индивидуальные домовладения	52,065838	113,48503
3196	Забайкальский край, г. Чита, ул. Кислородная, д. 9	МКД	52,065471	113,484736
3197	Забайкальский край, г. Чита, ул. Кочеткова, д. 45	Индивидуальные домовладения	52,05196	113,505855
3198	Забайкальский край, г. Чита, ул. Кочеткова, д. 47	Индивидуальные домовладения	52,052065	113,505595
3199	Забайкальский край, г. Чита, ул. Кочеткова, д. 49	Индивидуальные домовладения	52,052253	113,505424
3200	Забайкальский край, г. Чита, ул. Кочеткова, д. 50	МКД	52,05258	113,50561
3201	Забайкальский край, г. Чита, ул. Кочеткова, д. 53	МКД	52,053145	113,502424

№ п/п	Адрес	Вид	Широта	Долгота
3202	Забайкальский край, г. Чита, ул. Кочеткова, д. 55	МКД	52,053682	113,501355
3203	Забайкальский край, р-н. Хилокский, г. Хилок, ул. Пушкина, д. 9	Индивидуальные домовладения	51,36885	110,470915
3204	Забайкальский край, г. Чита, ул. Кочеткова, д. 64	Индивидуальные домовладения	52,051411	113,507984
3205	Забайкальский край, г. Чита, ул. Кочеткова, д. 66	Индивидуальные домовладения	52,051411	113,507984
3206	Забайкальский край, г. Чита, ул. Кочеткова, д. 68	Индивидуальные домовладения	52,05368	113,50288
3207	Забайкальский край, г. Чита, ул. Кочеткова, д. 69	Индивидуальные домовладения	52,054009	113,500995
3208	Забайкальский край, г. Чита, ул. Кочеткова, д. 70	Индивидуальные домовладения	52,051411	113,507984
3209	Забайкальский край, г. Чита, ул. Кочеткова, д. 71	Индивидуальные домовладения	52,054125	113,500699
3210	Забайкальский край, г. Чита, ул. Кочеткова, д. 75	Индивидуальные домовладения	52,054275	113,500277
3211	Забайкальский край, г. Чита, ул. Кочеткова, д. 76	Индивидуальные домовладения	52,054347	113,501112
3212	Забайкальский край, г. Чита, ул. Кочеткова, д. 77	Индивидуальные домовладения	52,054241	113,499971
3213	Забайкальский край, г. Чита, ул. Кочеткова, д. 78	Индивидуальные домовладения	52,054546	113,5006
3214	Забайкальский край, г. Чита, ул. Кочеткова, д. 79	Индивидуальные домовладения	52,054419	113,499926
3215	Забайкальский край, г. Чита, ул. Кочеткова, д. 80	Индивидуальные домовладения	52,051411	113,507984
3216	Забайкальский край, г. Чита, ул. Кочеткова, д. 82	МКД	52,055139	113,499297
3217	Забайкальский край, г. Чита, ул. Крайняя, д. 1	Индивидуальные домовладения	52,069745	113,484709

№ п/п	Адрес	Вид	Широта	Долгота
3218	Забайкальский край, г. Чита, ул. Крайняя, д. 3	Индивидуальные домовладения	52,069717	113,48423
3219	Забайкальский край, г. Чита, ул. Крайняя, д. 5	Индивидуальные домовладения	52,069653	113,48386
3220	Забайкальский край, г. Чита, ул. Крайняя, д. 7	Индивидуальные домовладения	52,069656	113,483712
3221	Забайкальский край, г. Чита, ул. Крайняя, д. 9	Индивидуальные домовладения	52,06962	113,4835
3222	Забайкальский край, г. Чита, ул. Красноармейская, д. 106	Индивидуальные домовладения	52,054169	113,505622
3223	Забайкальский край, г. Чита, ул. Красноармейская, д. 61	МКД	52,048747	113,498237
3224	Забайкальский край, г. Чита, ул. Красноармейская, д. 63	МКД	52,048271	113,498561
3225	Забайкальский край, г. Чита, ул. Красноармейская, д. 65	МКД	52,048875	113,49919
3226	Забайкальский край, г. Чита, ул. Красноармейская, д. 66	МКД	52,048023	113,49939
3227	Забайкальский край, г. Чита, ул. Красноармейская, д. 67	МКД	52,049573	113,499199
3228	Забайкальский край, г. Чита, ул. Красноармейская, д. 68	МКД	52,04703	113,498139
3229	Забайкальский край, г. Чита, ул. Красноармейская, д. 69	МКД	52,050509	113,500896
3230	Забайкальский край, г. Чита, ул. Красноармейская, д. 82	Индивидуальные домовладения	52,051096	113,502504
3231	Забайкальский край, г. Чита, ул. Красноармейская, д. 83	МКД	52,052879	113,503466
3232	Забайкальский край, г. Чита, ул. Красноармейская, д. 84	Индивидуальные домовладения	52,051334	113,502747
3233	Забайкальский край, г. Чита, ул. Красноармейская, д. 85	Индивидуальные домовладения	52,045712	113,496099
3234	Забайкальский край, г. Чита, ул. Красноармейская, д. 86	Индивидуальные домовладения	52,051555	113,50299

№ п/п	Адрес	Вид	Широта	Долгота
3235	Забайкальский край, г. Чита, ул. Красноармейская, д. 90	МКД	52,052336	113,503825
3236	Забайкальский край, г. Чита, ул. Красного Восстания, д. 13	Индивидуальные домовладения	52,062542	113,475474
3237	Забайкальский край, г. Чита, ул. Красного Восстания, д. 15	МКД	52,062317	113,47612
3238	Забайкальский край, г. Чита, ул. Красного Восстания, д. 17	МКД	52,06221	113,47425
3239	Забайкальский край, г. Чита, ул. Красного Восстания, д. 18	МКД	52,06314	113,47911
3240	Забайкальский край, г. Чита, мкр. 5-й, д. 15	МКД	52,069435	113,395138
3241	Забайкальский край, р-н. Петровск-Забайкальский, с. Тарбагатай, ул. Заречная, д. 40	Индивидуальные домовладения	51,174399	109,092441
3242	Забайкальский край, г. Чита, ул. Красного Восстания, д. 26	Индивидуальные домовладения	52,062891	113,477163
3243	Забайкальский край, г. Чита, ул. Красного Восстания, д. 28	Индивидуальные домовладения	52,06283	113,476875
3244	Забайкальский край, г. Чита, ул. Красного Восстания, д. 30	Индивидуальные домовладения	52,06283	113,476585
3245	Забайкальский край, г. Чита, ул. Красного Восстания, д. 34	Индивидуальные домовладения	52,06271	113,4754
3246	Забайкальский край, г. Чита, ул. Красного Восстания, д. 36	Индивидуальные домовладения	52,06263	113,47486
3247	Забайкальский край, г. Чита, ул. Красного Восстания, д. 38	МКД	52,062508	113,473885
3248	Забайкальский край, г. Чита, ул. Красного Восстания, д. 7	Индивидуальные домовладения	52,062542	113,475474
3249	Забайкальский край, г. Чита, ул. Красной Звезды, д. 10	МКД	52,057747	113,484764

№ п/п	Адрес	Вид	Широта	Долгота
3250	Забайкальский край, г. Чита, ул. Красной Звезды, д. 12	МКД	52,058793	113,48443
3251	Забайкальский край, г. Чита, ул. Красной Звезды, д. 14	МКД	52,057841	113,485589
3252	Забайкальский край, г. Чита, ул. Красной Звезды, д. 16	МКД	52,057913	113,486218
3253	Забайкальский край, г. Чита, ул. Красной Звезды, д. 1б	МКД	52,055893	113,485016
3254	Забайкальский край, г. Чита, ул. Красной Звезды, д. 2	МКД	52,05614	113,48598
3255	Забайкальский край, г. Чита, ул. Красной Звезды, д. 20	МКД	52,059025	113,4865
3256	Забайкальский край, г. Чита, ул. Красной Звезды, д. 24	МКД	52,060715	113,483846
3257	Забайкальский край, г. Чита, ул. Красной Звезды, д. 26	МКД	52,061208	113,48435
3258	Забайкальский край, г. Чита, ул. Красной Звезды, д. 28	МКД	52,06079	113,48499
3259	Забайкальский край, г. Чита, ул. Красной Звезды, д. 3	Индивидуальные домовладения	52,055554	113,483757
3260	Забайкальский край, г. Чита, ул. Красной Звезды, д. 30	МКД	52,061058	113,485466
3261	Забайкальский край, г. Чита, ул. Красной Звезды, д. 34	Индивидуальные домовладения	52,0619	113,48331
3262	Забайкальский край, г. Чита, ул. Красной Звезды, д. 36	Индивидуальные домовладения	52,062202	113,48319
3263	Забайкальский край, г. Чита, ул. Красной Звезды, д. 38б	Индивидуальные домовладения	52,064735	113,48285
3264	Забайкальский край, г. Чита, ул. Красной Звезды, д. 38в	Индивидуальные домовладения	52,064762	113,483227

№ п/п	Адрес	Вид	Широта	Долгота
3265	Забайкальский край, г. Чита, ул. Красной Звезды, д. 38г	МКД	52,064342	113,48266
3266	Забайкальский край, г. Чита, ул. Красной Звезды, д. 4	МКД	52,056583	113,4857
3267	Забайкальский край, г. Чита, ул. Красной Звезды, д. 40	МКД	52,065106	113,482274
3268	Забайкальский край, г. Чита, ул. Красной Звезды, д. 42	МКД	52,065626	113,482149
3269	Забайкальский край, г. Чита, ул. Красной Звезды, д. 46	МКД	52,066235	113,48197
3270	Забайкальский край, г. Чита, ул. Красной Звезды, д. 46а	МКД	52,066334	113,482735
3271	Забайкальский край, г. Чита, ул. Красной Звезды, д. 59	Индивидуальные домовладения	52,078285	113,48061
3272	Забайкальский край, г. Чита, ул. Красной Звезды, д. 6	МКД	52,057056	113,48651
3273	Забайкальский край, г. Чита, ул. Красной Звезды, д. 61	Индивидуальные домовладения	52,078552	113,48063
3274	Забайкальский край, г. Чита, ул. Красной Звезды, д. 63	Индивидуальные домовладения	52,078801	113,480657
3275	Забайкальский край, г. Чита, ул. Красной Звезды, д. 65	Индивидуальные домовладения	52,069136	113,481259
3276	Забайкальский край, г. Чита, ул. Красной Звезды, д. 69	Индивидуальные домовладения	52,079044	113,480217
3277	Забайкальский край, г. Чита, ул. Красной Звезды, д. 71	Индивидуальные домовладения	52,078812	113,480181
3278	Забайкальский край, г. Чита, ул. Красных Коммунаров, д. 68	Индивидуальные домовладения	52,062453	113,479014
3279	Забайкальский край, р-н. Петровск-Забайкальский, с. Тарбагатай, ул. Заречная, д. 50	Индивидуальные домовладения	51,174399	109,092441

№ п/п	Адрес	Вид	Широта	Долгота
3280	Забайкальский край, г. Чита, ул. Красной Звезды, д. 8	МКД	52,056984	113,484985
3281	Забайкальский край, г. Чита, ул. Красных Коммунаров, д. 1	МКД	52,062453	113,479014
3282	Забайкальский край, г. Чита, ул. Красных Коммунаров, д. 10	Индивидуальные домовладения	52,062453	113,479014
3283	Забайкальский край, г. Чита, ул. Красных Коммунаров, д. 11	МКД	52,062453	113,479014
3284	Забайкальский край, г. Чита, ул. Красных Коммунаров, д. 14	Индивидуальные домовладения	52,061545	113,480244
3285	Забайкальский край, г. Чита, ул. Красных Коммунаров, д. 16	Индивидуальные домовладения	52,062453	113,479014
3286	Забайкальский край, г. Чита, ул. Красных Коммунаров, д. 17	МКД	52,063423	113,47783
3287	Забайкальский край, г. Чита, ул. Красных Коммунаров, д. 18	Индивидуальные домовладения	52,061684	113,479921
3288	Забайкальский край, г. Чита, ул. Красных Коммунаров, д. 19	МКД	52,063484	113,47716
3289	Забайкальский край, г. Чита, ул. Красных Коммунаров, д. 19, корп. А	Индивидуальные домовладения	52,063467	113,477127
3290	Забайкальский край, г. Чита, ул. Красных Коммунаров, д. 20	Индивидуальные домовладения	52,062453	113,479014
3291	Забайкальский край, г. Чита, ул. Красных Коммунаров, д. 21	МКД	52,06433	113,47755
3292	Забайкальский край, г. Чита, ул. Красных Коммунаров, д. 22	Индивидуальные домовладения	52,062453	113,479014
3293	Забайкальский край, г. Чита, ул. Красных Коммунаров, д. 23	МКД	52,065292	113,477165
3294	Забайкальский край, г. Чита, ул. Красных Коммунаров, д. 24	Индивидуальные домовладения	52,062453	113,479014

№ п/п	Адрес	Вид	Широта	Долгота
3295	Забайкальский край, г. Чита, ул. Красных Коммунаров, д. 26	Индивидуальные домовладения	52,062453	113,479014
3296	Забайкальский край, г. Чита, ул. Красных Коммунаров, д. 28	Индивидуальные домовладения	52,062453	113,479014
3297	Забайкальский край, г. Чита, ул. Красных Коммунаров, д. 30	Индивидуальные домовладения	52,062453	113,479014
3298	Забайкальский край, г. Чита, ул. Красных Коммунаров, д. 32	Индивидуальные домовладения	52,06194	113,47983
3299	Забайкальский край, г. Чита, ул. Красных Коммунаров, д. 34	Индивидуальные домовладения	52,062453	113,479014
3300	Забайкальский край, г. Чита, ул. Красных Коммунаров, д. 36	Индивидуальные домовладения	52,062453	113,479014
3301	Забайкальский край, г. Чита, ул. Красных Коммунаров, д. 38	Индивидуальные домовладения	52,062453	113,479014
3302	Забайкальский край, г. Чита, ул. Красных Коммунаров, д. 3, корп. А	Индивидуальные домовладения	52,0613787	113,4788482
3303	Забайкальский край, г. Чита, ул. Красных Коммунаров, д. 40	Индивидуальные домовладения	52,062453	113,479014
3304	Забайкальский край, г. Чита, ул. Красных Коммунаров, д. 42	Индивидуальные домовладения	52,062453	113,479014
3305	Забайкальский край, г. Чита, ул. Красных Коммунаров, д. 46	Индивидуальные домовладения	52,062453	113,479014
3306	Забайкальский край, г. Чита, ул. Красных Коммунаров, д. 48	Индивидуальные домовладения	52,062453	113,479014
3307	Забайкальский край, г. Чита, ул. Красных Коммунаров, д. 5	Индивидуальные домовладения	52,062453	113,479014
3308	Забайкальский край, г. Чита, ул. Красных Коммунаров, д. 50	Индивидуальные домовладения	52,062453	113,479014
3309	Забайкальский край, г. Чита, ул. Красных Коммунаров, д. 52	Индивидуальные домовладения	52,062453	113,479014

№ п/п	Адрес	Вид	Широта	Долгота
3310	Забайкальский край, г. Чита, ул. Красных Коммунаров, д. 54	Индивидуальные домовладения	52,062453	113,479014
3311	Забайкальский край, г. Чита, ул. Красных Коммунаров, д. 58	Индивидуальные домовладения	52,062453	113,479014
3312	Забайкальский край, г. Чита, ул. Красных Коммунаров, д. 60	Индивидуальные домовладения	52,062453	113,479014
3313	Забайкальский край, г. Чита, ул. Красных Коммунаров, д. 62	Индивидуальные домовладения	52,062453	113,479014
3314	Забайкальский край, г. Чита, ул. Красных Коммунаров, д. 64	Индивидуальные домовладения	52,062453	113,479014
3315	Забайкальский край, г. Чита, ул. Шилова, д. 91	МКД	52,059115	113,493773
3316	Забайкальский край, г. Чита, ул. Красных Коммунаров, д. 7	Индивидуальные домовладения	52,062453	113,479014
3317	Забайкальский край, г. Чита, ул. Красных Коммунаров, д. 72	МКД	52,063877	113,478294
3318	Забайкальский край, г. Чита, ул. Красных Коммунаров, д. 9	Индивидуальные домовладения	52,062453	113,479014
3319	Забайкальский край, г. Чита, ул. Летняя, д. 29	Индивидуальные домовладения	52,033973	113,499432
3320	Забайкальский край, г. Чита, ул. Летняя, д. 36	Индивидуальные домовладения	52,033973	113,499432
3321	Забайкальский край, г. Чита, ул. Летняя, д. 39	Индивидуальные домовладения	52,033973	113,499432
3322	Забайкальский край, г. Чита, ул. Летняя, д. 40	Индивидуальные домовладения	52,033973	113,499432
3323	Забайкальский край, г. Чита, ул. Летняя, д. 41	Индивидуальные домовладения	52,033973	113,499432
3324	Забайкальский край, г. Чита, ул. Летняя, д. 43	Индивидуальные домовладения	52,033973	113,499432
3325	Забайкальский край, г. Чита, ул. Матвеева, д. 44	Индивидуальные домовладения	52,053411	113,506915
3326	Забайкальский край, г. Чита, ул. Матвеева, д. 46	Индивидуальные домовладения	52,051306	113,511524
3327	Забайкальский край, г. Чита, ул. Матвеева, д. 50	Индивидуальные домовладения	52,051306	113,511524
3328	Забайкальский край, г. Чита, ул. Матвеева, д. 51	Индивидуальные домовладения	52,053034	113,506107

№ п/п	Адрес	Вид	Широта	Долгота
3329	Забайкальский край, г. Чита, ул. Матвеева, д. 52	Индивидуальные домовладения	52,053472	113,506475
3330	Забайкальский край, г. Чита, ул. Матвеева, д. 53	Индивидуальные домовладения	52,053333	113,505729
3331	Забайкальский край, г. Чита, ул. Матвеева, д. 54	Индивидуальные домовладения	52,053665	113,506394
3332	Забайкальский край, г. Чита, ул. Матвеева, д. 55	Индивидуальные домовладения	52,053289	113,505424
3333	Забайкальский край, г. Чита, ул. Матвеева, д. 57	Индивидуальные домовладения	52,053422	113,505289
3334	Забайкальский край, г. Чита, ул. Матвеева, д. 58	Индивидуальные домовладения	52,053832	113,505702
3335	Забайкальский край, г. Чита, ул. Матвеева, д. 58, корп. А	Индивидуальные домовладения	52,053832	113,505702
3336	Забайкальский край, г. Чита, ул. Матвеева, д. 62	Индивидуальные домовладения	52,05392	113,505568
3337	Забайкальский край, г. Чита, ул. Матвеева, д. 63	Индивидуальные домовладения	52,053599	113,504364
3338	Забайкальский край, г. Чита, ул. Матвеева, д. 65	Индивидуальные домовладения	52,051306	113,511524
3339	Забайкальский край, г. Чита, ул. Матвеева, д. 67	Индивидуальные домовладения	52,051306	113,511524
3340	Забайкальский край, г. Чита, ул. Матвеева, д. 69, корп. А	Индивидуальные домовладения	52,051306	113,511524
3341	Забайкальский край, г. Чита, ул. Матвеева, д. 71	Индивидуальные домовладения	52,05434	113,50312
3342	Забайкальский край, г. Чита, ул. Матвеева, д. 73	Индивидуальные домовладения	52,05445	113,50288
3343	Забайкальский край, г. Чита, ул. Матвеева, д. 75	Индивидуальные домовладения	52,05469	113,502406

№ п/п	Адрес	Вид	Широта	Долгота
3344	Забайкальский край, г. Чита, ул. Матвеева, д. 79	МКД	52,055338	113,500699
3345	Забайкальский край, г. Чита, ул. Металлистов, д. 13	Индивидуальные домовладения	52,06309	113,480433
3346	Забайкальский край, г. Чита, ул. Металлистов, д. 15	Индивидуальные домовладения	52,06309	113,480433
3347	Забайкальский край, г. Чита, ул. Металлистов, д. 17	Индивидуальные домовладения	52,06309	113,480433
3348	Забайкальский край, г. Чита, ул. Металлистов, д. 19	Индивидуальные домовладения	52,0628	113,48025
3349	Забайкальский край, г. Чита, ул. Металлистов, д. 21	МКД	52,06405	113,479706
3350	Забайкальский край, г. Чита, ул. Металлистов, д. 7	Индивидуальные домовладения	52,06309	113,480433
3351	Забайкальский край, г. Чита, ул. Металлистов, д. 9	Индивидуальные домовладения	52,06309	113,480433
3352	Забайкальский край, г. Чита, ул. Нагорная, д. 109	Индивидуальные домовладения	52,05222	113,490485
3353	Забайкальский край, р-н. Хилокский, г. Хилок, ул. Рабочая, д. 17	Индивидуальные домовладения	51,366848	110,459372
3354	Забайкальский край, г. Чита, ул. Нагорная, д. 81	МКД	52,049379	113,498237
3355	Забайкальский край, г. Чита, ул. Нагорная, д. 81а	МКД	52,049133	113,49885
3356	Забайкальский край, г. Чита, ул. Нагорная, д. 85	МКД	52,049883	113,495471
3357	Забайкальский край, г. Чита, ул. Нагорная, д. 85а	МКД	52,050014	113,4946
3358	Забайкальский край, г. Чита, ул. Нагорная, д. 87	Индивидуальные домовладения	52,045563	113,507508
3359	Забайкальский край, г. Чита, ул. Нагорная, д. 89	Индивидуальные домовладения	52,045563	113,507508
3360	Забайкальский край, г. Чита, ул. Нагорная, д. 96	Индивидуальные домовладения	52,052741	113,49097
3361	Забайкальский край, г. Чита, ул. Нагорная, д. 98	Индивидуальные домовладения	52,052768	113,490638
3362	Забайкальский край, г. Чита, ул. Нечаева, д. 100	МКД	52,055853	113,493378

№ п/п	Адрес	Вид	Широта	Долгота
3363	Забайкальский край, г. Чита, ул. Нечаева, д. 115	МКД	52,057127	113,490862
3364	Забайкальский край, г. Чита, ул. Нечаева, д. 120	Индивидуальные домовладения	52,058145	113,489632
3365	Забайкальский край, г. Чита, ул. Нечаева, д. 122	Индивидуальные домовладения	52,058195	113,489335
3366	Забайкальский край, г. Чита, ул. Нечаева, д. 41	Индивидуальные домовладения	52,051168	113,504966
3367	Забайкальский край, г. Чита, ул. Нечаева, д. 41б	Индивидуальные домовладения	52,050802	113,504077
3368	Забайкальский край, г. Чита, ул. Нечаева, д. 41, корп. Г	Индивидуальные домовладения	52,051168	113,504966
3369	Забайкальский край, г. Чита, ул. Нечаева, д. 43	Индивидуальные домовладения	52,051395	113,504346
3370	Забайкальский край, г. Чита, ул. Нечаева, д. 45	Индивидуальные домовладения	52,0515	113,504085
3371	Забайкальский край, г. Чита, ул. Нечаева, д. 47	Индивидуальные домовладения	52,051195	113,503609
3372	Забайкальский край, г. Чита, ул. Нечаева, д. 47, корп. А	Индивидуальные домовладения	52,051195	113,503609
3373	Забайкальский край, г. Чита, ул. Нечаева, д. 49	Индивидуальные домовладения	52,051633	113,503771
3374	Забайкальский край, г. Чита, ул. Нечаева, д. 50	МКД	52,051644	113,504975
3375	Забайкальский край, г. Чита, ул. Нечаева, д. 53	Индивидуальные домовладения	52,051832	113,503268
3376	Забайкальский край, г. Чита, ул. Нечаева, д. 58	МКД	52,052475	113,503016
3377	Забайкальский край, г. Чита, ул. Нечаева, д. 60	МКД	52,053106	113,501435
3378	Забайкальский край, г. Чита, ул. Нечаева, д. 66	МКД	52,053494	113,500384
3379	Забайкальский край, г. Чита, ул. Нечаева, д. 68	МКД	52,054064	113,498839
3380	Забайкальский край, г. Чита, ул. Нечаева, д. 74	МКД	52,054972	113,495013
3381	Забайкальский край, г. Чита, ул. Новобульварная, д. 115	МКД	52,05032	113,498732
3382	Забайкальский край, г. Чита, ул. Новобульварная, д. 115а	МКД	52,049898	113,49973
3383	Забайкальский край, г. Чита, ул. Новобульварная, д. 119	МКД	52,050592	113,497204
3384	Забайкальский край, г. Чита, ул. Новобульварная, д. 121	МКД	52,050891	113,49671
3385	Забайкальский край, г. Чита, ул. Новобульварная, д. 123	МКД	52,051249	113,496267

№ п/п	Адрес	Вид	Широта	Долгота
3386	Забайкальский край, г. Чита, ул. Новобульварная, д. 127	МКД	52,05135	113,495578
3387	Забайкальский край, г. Чита, ул. Новобульварная, д. 131	МКД	52,051367	113,494761
3388	Забайкальский край, г. Чита, ул. Новобульварная, д. 133	МКД	52,052353	113,493809
3389	Забайкальский край, г. Чита, ул. Новобульварная, д. 151	Индивидуальные домовладения	52,053681	113,490707
3390	Забайкальский край, г. Чита, ул. Новобульварная, д. 153	МКД	52,05371	113,490162
3391	Забайкальский край, г. Чита, мкр. 5-й, д. 16	МКД	52,068516	113,395704
3392	Забайкальский край, р-н. Хилокский, г. Хилок, ул. Рабочая, д. 26	Индивидуальные домовладения	51,366848	110,459372
3393	Забайкальский край, г. Чита, ул. Оленгуйская, д. 29	Индивидуальные домовладения	52,066556	113,487727
3394	Забайкальский край, г. Чита, ул. Новобульварная, д. 44	МКД	52,049286	113,503204
3395	Забайкальский край, г. Чита, ул. Новобульварная, д. 46б	МКД	52,049927	113,501595
3396	Забайкальский край, г. Чита, ул. Новобульварная, д. 52	Индивидуальные домовладения	52,051508	113,497837
3397	Забайкальский край, г. Чита, ул. Новобульварная, д. 56	МКД	52,052181	113,496261
3398	Забайкальский край, г. Чита, ул. Новобульварная, д. 56а	МКД	52,051888	113,49704
3399	Забайкальский край, г. Чита, ул. Новобульварная, д. 76	Индивидуальные домовладения	52,053848	113,49159
3400	Забайкальский край, г. Чита, ул. Новобульварная, д. 78	Индивидуальные домовладения	52,054086	113,49115
3401	Забайкальский край, г. Чита, ул. Новобульварная, д. 80	Индивидуальные домовладения	52,054195	113,490751

№ п/п	Адрес	Вид	Широта	Долгота
3402	Забайкальский край, г. Чита, ул. Новобульварная, д. 82	МКД	52,054607	113,489991
3403	Забайкальский край, г. Чита, ул. Новобульварная, д. 82а	МКД	52,054869	113,490399
3404	Забайкальский край, г. Чита, ул. Новобульварная, д. 86	МКД	52,05583	113,489519
3405	Забайкальский край, г. Чита, ул. Новобульварная, д. 88	МКД	52,056007	113,488999
3406	Забайкальский край, г. Чита, ул. Новобульварная, д. 90	МКД	52,055215	113,488552
3407	Забайкальский край, г. Чита, ул. Новобульварная, д. 98	МКД	52,056512	113,486586
3408	Забайкальский край, г. Чита, ул. Оленгуйская, д. 10	Индивидуальные домовладения	52,067508	113,484062
3409	Забайкальский край, г. Чита, ул. Оленгуйская, д. 12	Индивидуальные домовладения	52,067524	113,4836
3410	Забайкальский край, г. Чита, ул. Оленгуйская, д. 39	Индивидуальные домовладения	52,066556	113,487727
3411	Забайкальский край, г. Чита, ул. Оленгуйская, д. 4	Индивидуальные домовладения	52,066556	113,487727
3412	Забайкальский край, г. Чита, ул. Оленгуйская, д. 43	Индивидуальные домовладения	52,066396	113,490772
3413	Забайкальский край, г. Чита, ул. Оленгуйская, д. 45	Индивидуальные домовладения	52,066556	113,487727
3414	Забайкальский край, г. Чита, ул. Оленгуйская, д. 8	Индивидуальные домовладения	52,067503	113,484332
3415	Забайкальский край, г. Чита, ул. Подгорбунского, д. 100	МКД	52,048714	113,49289
3416	Забайкальский край, г. Чита, ул. Просторная, д. 10	Индивидуальные домовладения	52,097665	113,477468

№ п/п	Адрес	Вид	Широта	Долгота
3417	Забайкальский край, г. Чита, ул. Просторная, д. 20	Индивидуальные домовладения	52,097665	113,477468
3418	Забайкальский край, г. Чита, ул. Просторная, д. 23	Индивидуальные домовладения	52,097665	113,477468
3419	Забайкальский край, г. Чита, ул. Просторная, д. 24	Индивидуальные домовладения	52,097665	113,477468
3420	Забайкальский край, г. Чита, ул. Просторная, д. 26	Индивидуальные домовладения	52,097665	113,477468
3421	Забайкальский край, г. Чита, ул. Просторная, д. 27	Индивидуальные домовладения	52,097665	113,477468
3422	Забайкальский край, г. Чита, ул. Просторная, д. 28	Индивидуальные домовладения	52,097665	113,477468
3423	Забайкальский край, г. Чита, ул. Просторная, д. 29	Индивидуальные домовладения	52,097665	113,477468
3424	Забайкальский край, г. Чита, ул. Просторная, д. 31	Индивидуальные домовладения	52,093328	113,478466
3425	Забайкальский край, г. Чита, ул. Просторная, д. 34	Индивидуальные домовладения	52,097665	113,477468
3426	Забайкальский край, г. Чита, ул. Просторная, д. 37	Индивидуальные домовладения	52,093726	113,477765
3427	Забайкальский край, г. Чита, ул. Просторная, д. 39	Индивидуальные домовладения	52,094019	113,477594
3428	Забайкальский край, г. Чита, ул. Просторная, д. 47	Индивидуальные домовладения	52,094849	113,476444
3429	Забайкальский край, г. Чита, ул. Просторная, д. 47а	Индивидуальные домовладения	52,094849	113,476444
3430	Забайкальский край, г. Чита, ул. Просторная, д. 49	Индивидуальные домовладения	52,097665	113,477468
3431	Забайкальский край, г. Чита, ул. Просторная, д. 50	Индивидуальные домовладения	52,097665	113,477468

№ п/п	Адрес	Вид	Широта	Долгота
3432	Забайкальский край, г. Чита, ул. Просторная, д. 50а	Индивидуальные домовладения	52,097665	113,477468
3433	Забайкальский край, г. Чита, ул. Просторная, д. 52	Индивидуальные домовладения	52,097665	113,477468
3434	Забайкальский край, г. Чита, ул. Просторная, д. 54	Индивидуальные домовладения	52,097665	113,477468
3435	Забайкальский край, г. Чита, ул. Просторная, д. 55а	Индивидуальные домовладения	52,097665	113,477468
3436	Забайкальский край, г. Чита, ул. Просторная, д. 57	Индивидуальные домовладения	52,097665	113,477468
3437	Забайкальский край, г. Чита, ул. Просторная, д. 58	Индивидуальные домовладения	52,097665	113,477468
3438	Забайкальский край, г. Чита, ул. Просторная, д. 59	Индивидуальные домовладения	52,097665	113,477468
3439	Забайкальский край, г. Чита, ул. Просторная, д. 6	Индивидуальные домовладения	52,097665	113,477468
3440	Забайкальский край, г. Чита, ул. Просторная, д. 63	Индивидуальные домовладения	52,097665	113,477468
3441	Забайкальский край, г. Чита, ул. Просторная, д. 67	Индивидуальные домовладения	52,097665	113,477468
3442	Забайкальский край, г. Чита, ул. Просторная, д. 68	Индивидуальные домовладения	52,097665	113,477468
3443	Забайкальский край, г. Чита, ул. Просторная, д. 70	Индивидуальные домовладения	52,097665	113,477468
3444	Забайкальский край, г. Чита, ул. Просторная, д. 74	Индивидуальные домовладения	52,097665	113,477468
3445	Забайкальский край, г. Чита, ул. Просторная, д. 74а	Индивидуальные домовладения	52,097665	113,477468
3446	Забайкальский край, г. Чита, ул. Просторная, д. 74б	Индивидуальные домовладения	52,097665	113,477468

№ п/п	Адрес	Вид	Широта	Долгота
3447	Забайкальский край, г. Чита, ул. Просторная, д. 75	Индивидуальные домовладения	52,097665	113,477468
3448	Забайкальский край, г. Чита, ул. Просторная, д. 76	Индивидуальные домовладения	52,097665	113,477468
3449	Забайкальский край, г. Чита, ул. Просторная, д. 78	Индивидуальные домовладения	52,097665	113,477468
3450	Забайкальский край, г. Чита, ул. Просторная, д. 79	Индивидуальные домовладения	52,097665	113,477468
3451	Забайкальский край, г. Чита, ул. Просторная, д. 8	Индивидуальные домовладения	52,097665	113,477468
3452	Забайкальский край, г. Чита, ул. Просторная, д. 83а	Индивидуальные домовладения	52,097665	113,477468
3453	Забайкальский край, г. Чита, ул. Просторная, д. 84	Индивидуальные домовладения	52,097665	113,477468
3454	Забайкальский край, г. Чита, ул. Просторная, д. 86	Индивидуальные домовладения	52,097665	113,477468
3455	Забайкальский край, г. Чита, ул. Просторная, д. 87	Индивидуальные домовладения	52,097665	113,477468
3456	Забайкальский край, г. Чита, ул. Просторная, д. 89а	Индивидуальные домовладения	52,097665	113,477468
3457	Забайкальский край, г. Чита, ул. Просторная, д. 93	Индивидуальные домовладения	52,097665	113,477468
3458	Забайкальский край, г. Чита, ул. Родниковая, д. 30	Индивидуальные домовладения	52,096902	113,474863
3459	Забайкальский край, г. Чита, ул. Родниковая, д. 31	Индивидуальные домовладения	52,096902	113,474863
3460	Забайкальский край, г. Чита, ул. Родниковая, д. 34а	Индивидуальные домовладения	52,096902	113,474863
3461	Забайкальский край, г. Чита, ул. Родниковая, д. 35	Индивидуальные домовладения	52,096902	113,474863

№ п/п	Адрес	Вид	Широта	Долгота
3462	Забайкальский край, г. Чита, ул. Родниковая, д. 36	Индивидуальные домовладения	52,09391	113,47609
3463	Забайкальский край, г. Чита, ул. Родниковая, д. 56	Индивидуальные домовладения	52,096902	113,474863
3464	Забайкальский край, г. Чита, ул. Родниковая, д. 58	Индивидуальные домовладения	52,096902	113,474863
3465	Забайкальский край, г. Чита, ул. Родниковая, д. 59	Индивидуальные домовладения	52,096902	113,474863
3466	Забайкальский край, г. Чита, ул. Родниковая, д. 60	Индивидуальные домовладения	52,096902	113,474863
3467	Забайкальский край, г. Чита, ул. Родниковая, д. 61	Индивидуальные домовладения	52,096902	113,474863
3468	Забайкальский край, р-н. Хилокский, г. Хилок, ул. Расковой, д. 15	Индивидуальные домовладения	51,361562	110,439851
3469	Забайкальский край, г. Чита, ул. Родниковая, д. 67	Индивидуальные домовладения	52,096902	113,474863
3470	Забайкальский край, г. Чита, ул. Родниковая, д. 69	Индивидуальные домовладения	52,096902	113,474863
3471	Забайкальский край, г. Чита, ул. Родниковая, д. 70	Индивидуальные домовладения	52,096902	113,474863
3472	Забайкальский край, г. Чита, ул. Смоленская, д. 104	МКД	52,049296	113,495462
3473	Забайкальский край, г. Чита, ул. Смоленская, д. 108	МКД	52,050725	113,493234
3474	Забайкальский край, г. Чита, ул. Смоленская, д. 115	МКД	52,048891	113,494456
3475	Забайкальский край, г. Чита, ул. Смоленская, д. 117	МКД	52,04936	113,4938
3476	Забайкальский край, г. Чита, ул. Смоленская, д. 138	Индивидуальные домовладения	52,047368	113,49901

№ п/п	Адрес	Вид	Широта	Долгота
3477	Забайкальский край, г. Чита, ул. Смоленская, д. 139а	Индивидуальные домовладения	52,054053	113,480109
3478	Забайкальский край, г. Чита, ул. Смоленская, д. 140	Индивидуальные домовладения	52,047368	113,49901
3479	Забайкальский край, г. Чита, ул. Смоленская, д. 142	Индивидуальные домовладения	52,047368	113,49901
3480	Забайкальский край, г. Чита, ул. Смоленская, д. 144	Индивидуальные домовладения	52,047368	113,49901
3481	Забайкальский край, г. Чита, ул. Смоленская, д. 146	Индивидуальные домовладения	52,054125	113,481664
3482	Забайкальский край, г. Чита, ул. Смоленская, д. 90	МКД	52,047678	113,499962
3483	Забайкальский край, г. Чита, ул. Смоленская, д. 93	Индивидуальные домовладения	52,046964	113,499693
3484	Забайкальский край, г. Чита, ул. Смоленская, д. 95	МКД	52,047203	113,49918
3485	Забайкальский край, г. Чита, ул. Смоленская, д. 96	МКД	52,04908	113,497402
3486	Забайкальский край, г. Чита, ул. Сосновая, д. 37	Индивидуальные домовладения	52,05376	113,507867
3487	Забайкальский край, г. Чита, ул. Сосновая, д. 37, корп. А	Индивидуальные домовладения	52,05376	113,507867
3488	Забайкальский край, г. Чита, ул. Сосновая, д. 39	Индивидуальные домовладения	52,053881	113,507535
3489	Забайкальский край, г. Чита, ул. Сосновая, д. 41	МКД	52,053765	113,507014
3490	Забайкальский край, г. Чита, ул. Сосновая, д. 45	Индивидуальные домовладения	52,05407	113,506673
3491	Забайкальский край, г. Чита, ул. Сосновая, д. 47	Индивидуальные домовладения	52,054314	113,506546

№ п/п	Адрес	Вид	Широта	Долгота
3492	Забайкальский край, г. Чита, ул. Сосновая, д. 49	Индивидуальные домовладения	52,054036	113,506664
3493	Забайкальский край, г. Чита, ул. Таежная, д. 12	Индивидуальные домовладения	52,053123	113,49711
3494	Забайкальский край, г. Чита, ул. Таежная, д. 12а	МКД	52,05304	113,4966
3495	Забайкальский край, г. Чита, ул. Таежная, д. 12б	МКД	52,052773	113,49721
3496	Забайкальский край, г. Чита, ул. Таежная, д. 12в	МКД	52,053448	113,49703
3497	Забайкальский край, г. Чита, ул. Таежная, д. 12д	МКД	52,052525	113,49694
3498	Забайкальский край, г. Чита, ул. Таежная, д. 16	МКД	52,05371	113,497665
3499	Забайкальский край, г. Чита, ул. Таежная, д. 18	МКД	52,054558	113,49817
3500	Забайкальский край, г. Чита, ул. Таежная, д. 2	МКД	52,05251	113,49609
3501	Забайкальский край, г. Чита, ул. Таежная, д. 20	МКД	52,05564	113,49947
3502	Забайкальский край, г. Чита, ул. Тимирязева, д. 36	Индивидуальные домовладения	52,04887	113,4908
3503	Забайкальский край, г. Чита, ул. Тимирязева, д. 40	МКД	52,04962	113,49112
3504	Забайкальский край, г. Чита, ул. Уссурийская, д. 12	Индивидуальные домовладения	52,057143	113,478412
3505	Забайкальский край, г. Чита, ул. Уссурийская, д. 12, корп. А	Индивидуальные домовладения	52,057143	113,478412
3506	Забайкальский край, г. Чита, мкр. 5-й, д. 19	МКД	52,066755	113,397536
3507	Забайкальский край, р-н. Петровск-Забайкальский, с. Тарбагатай, ул. Заречная, д. 54	Индивидуальные домовладения	51,174399	109,092441
3508	Забайкальский край, г. Чита, ул. Уссурийская, д. 14	Индивидуальные домовладения	52,057143	113,478412
3509	Забайкальский край, г. Чита, ул. Уссурийская, д. 15	Индивидуальные домовладения	52,057143	113,478412

№ п/п	Адрес	Вид	Широта	Долгота
3510	Забайкальский край, г. Чита, ул. Уссурийская, д. 16	Индивидуальные домовладения	52,057143	113,478412
3511	Забайкальский край, г. Чита, ул. Уссурийская, д. 18	Индивидуальные домовладения	52,057143	113,478412
3512	Забайкальский край, г. Чита, ул. Уссурийская, д. 19	Индивидуальные домовладения	52,057143	113,478412
3513	Забайкальский край, г. Чита, ул. Уссурийская, д. 2	Индивидуальные домовладения	52,05608	113,47407
3514	Забайкальский край, г. Чита, ул. Уссурийская, д. 20	Индивидуальные домовладения	52,056462	113,477343
3515	Забайкальский край, г. Чита, ул. Уссурийская, д. 21	Индивидуальные домовладения	52,05667	113,47729
3516	Забайкальский край, г. Чита, ул. Уссурийская, д. 22	Индивидуальные домовладения	52,057143	113,478412
3517	Забайкальский край, г. Чита, ул. Уссурийская, д. 3	Индивидуальные домовладения	52,05614	113,47307
3518	Забайкальский край, г. Чита, ул. Уссурийская, д. 5	Индивидуальные домовладения	52,05636	113,4746
3519	Забайкальский край, г. Чита, ул. Уссурийская, д. 6	Индивидуальные домовладения	52,056135	113,474648
3520	Забайкальский край, г. Чита, ул. Уссурийская, д. 7	Индивидуальные домовладения	52,057143	113,478412
3521	Забайкальский край, г. Чита, ул. Уссурийская, д. 8	Индивидуальные домовладения	52,056196	113,475151
3522	Забайкальский край, г. Чита, ул. Уссурийская, д. 9	Индивидуальные домовладения	52,057143	113,478412
3523	Забайкальский край, г. Чита, ул. Фрунзе, д. 10	МКД	52,04669	113,49396
3524	Забайкальский край, г. Чита, ул. Фрунзе, д. 12	МКД	52,04745	113,49444
3525	Забайкальский край, г. Чита, ул. Фрунзе, д. 17б	МКД	52,052177	113,497826
3526	Забайкальский край, г. Чита, ул. Фрунзе, д. 19	МКД	52,05246	113,49873
3527	Забайкальский край, г. Чита, ул. Фрунзе, д. 19а	МКД	52,052822	113,49789

№ п/п	Адрес	Вид	Широта	Долгота
3528	Забайкальский край, г. Чита, ул. Фрунзе, д. 19б	МКД	52,05326	113,49802
3529	Забайкальский край, г. Чита, ул. Фрунзе, д. 19в	МКД	52,053	113,49748
3530	Забайкальский край, г. Чита, ул. Фрунзе, д. 19г	МКД	52,052643	113,49834
3531	Забайкальский край, г. Чита, ул. Фрунзе, д. 19е	МКД	52,052128	113,498795
3532	Забайкальский край, г. Чита, ул. Фрунзе, д. 20	МКД	52,048447	113,49565
3533	Забайкальский край, г. Чита, ул. Фрунзе, д. 21а	МКД	52,05253	113,49925
3534	Забайкальский край, г. Чита, ул. Фрунзе, д. 26	МКД	52,049644	113,496956
3535	Забайкальский край, г. Чита, ул. Фрунзе, д. 28	МКД	52,050278	113,49763
3536	Забайкальский край, г. Чита, ул. Фрунзе, д. 3	Индивидуальные домовладения	52,04767	113,49337
3537	Забайкальский край, г. Чита, ул. Фрунзе, д. 35	МКД	52,05506	113,5014
3538	Забайкальский край, г. Чита, ул. Фрунзе, д. 3а	Индивидуальные домовладения	52,04745	113,49378
3539	Забайкальский край, г. Чита, ул. Фрунзе, д. 5	Индивидуальные домовладения	52,05408	113,50177
3540	Забайкальский край, г. Чита, ул. Фрунзе, д. 50	Индивидуальные домовладения	52,05408	113,50177
3541	Забайкальский край, г. Чита, ул. Фрунзе, д. 54	Индивидуальные домовладения	52,050581	113,497555
3542	Забайкальский край, г. Чита, ул. Фрунзе, д. 7	МКД	52,04864	113,49507
3543	Забайкальский край, г. Чита, ул. Шилкинская, д. 12	Индивидуальные домовладения	52,06061	113,477028
3544	Забайкальский край, г. Чита, ул. Шилкинская, д. 13	Индивидуальные домовладения	52,06061	113,477028
3545	Забайкальский край, г. Чита, ул. Шилкинская, д. 14	Индивидуальные домовладения	52,06061	113,477028
3546	Забайкальский край, р-н. Петровск-Забайкальский, с. Тарбагатай, ул. Кооперативная, д. 18	Индивидуальные домовладения	51,175738	109,094741
3547	Забайкальский край, г. Чита, ул. Шилкинская, д. 16	Индивидуальные домовладения	52,061152	113,479418
3548	Забайкальский край, г. Чита, ул. Шилкинская, д. 18	Индивидуальные домовладения	52,061085	113,47914
3549	Забайкальский край, г. Чита, ул. Шилкинская, д. 19	Индивидуальные домовладения	52,06061	113,47887

№ п/п	Адрес	Вид	Широта	Долгота
3550	Забайкальский край, г. Чита, ул. Шилкинская, д. 21	Индивидуальные домовладения	52,060576	113,478403
3551	Забайкальский край, г. Чита, ул. Шилкинская, д. 21, корп. Б	Индивидуальные домовладения	52,060576	113,478403
3552	Забайкальский край, г. Чита, ул. Шилкинская, д. 22	Индивидуальные домовладения	52,06061	113,477028
3553	Забайкальский край, г. Чита, ул. Шилкинская, д. 23	Индивидуальные домовладения	52,06061	113,477028
3554	Забайкальский край, г. Чита, ул. Шилкинская, д. 24	Индивидуальные домовладения	52,06061	113,477028
3555	Забайкальский край, г. Чита, ул. Шилкинская, д. 25	Индивидуальные домовладения	52,06061	113,477028
3556	Забайкальский край, г. Чита, ул. Шилкинская, д. 27	Индивидуальные домовладения	52,06061	113,477028
3557	Забайкальский край, г. Чита, ул. Шилкинская, д. 28	Индивидуальные домовладения	52,06061	113,477028
3558	Забайкальский край, г. Чита, ул. Шилкинская, д. 29	Индивидуальные домовладения	52,059928	113,477423
3559	Забайкальский край, г. Чита, ул. Шилкинская, д. 29, корп. Б	Индивидуальные домовладения	52,059928	113,477423
3560	Забайкальский край, г. Чита, ул. Шилкинская, д. 29, корп. В	Индивидуальные домовладения	52,059928	113,477423
3561	Забайкальский край, г. Чита, ул. Шилкинская, д. 30	Индивидуальные домовладения	52,06061	113,477028
3562	Забайкальский край, г. Чита, ул. Шилкинская, д. 31	Индивидуальные домовладения	52,059546	113,477208
3563	Забайкальский край, г. Чита, ул. Шилкинская, д. 31, корп. Б	Индивидуальные домовладения	52,059546	113,477208
3564	Забайкальский край, г. Чита, ул. Шилкинская, д. 33	Индивидуальные домовладения	52,06061	113,477028

№ п/п	Адрес	Вид	Широта	Долгота
3565	Забайкальский край, г. Чита, ул. Шилкинская, д. 41	Индивидуальные домовладения	52,06061	113,477028
3566	Забайкальский край, г. Чита, ул. Шилкинская, д. 43	Индивидуальные домовладения	52,06061	113,477028
3567	Забайкальский край, г. Чита, ул. Шилкинская, д. 47	Индивидуальные домовладения	52,06061	113,477028
3568	Забайкальский край, г. Чита, ул. Шилкинская, д. 51	Индивидуальные домовладения	52,06061	113,477028
3569	Забайкальский край, г. Чита, ул. Шилкинская, д. 8	Индивидуальные домовладения	52,06061	113,477028
3570	Забайкальский край, г. Чита, ул. Шилова, д. 10	МКД	52,049267	113,492775
3571	Забайкальский край, г. Чита, ул. Шилова, д. 12	МКД	52,049866	113,492776
3572	Забайкальский край, г. Чита, ул. Шилова, д. 16	МКД	52,051998	113,492785
3573	Забайкальский край, г. Чита, ул. Шилова, д. 18	МКД	52,052513	113,492966
3574	Забайкальский край, г. Чита, ул. Шилова, д. 20	МКД	52,055542	113,492676
3575	Забайкальский край, г. Чита, ул. Шилова, д. 22	МКД	52,0560913	113,4927374
3576	Забайкальский край, г. Чита, ул. Шилова, д. 24	МКД	52,063849	113,494698
3577	Забайкальский край, г. Чита, ул. Шилова, д. 29	МКД	52,046944	113,49121
3578	Забайкальский край, г. Чита, ул. Шилова, д. 39	Индивидуальные домовладения	52,04872	113,49165
3579	Забайкальский край, г. Чита, ул. Шилова, д. 39а	Индивидуальные домовладения	52,049065	113,49171
3580	Забайкальский край, г. Чита, ул. Шилова, д. 40	МКД	52,057636	113,49448
3581	Забайкальский край, г. Чита, ул. Шилова, д. 42	МКД	52,058193	113,49402
3582	Забайкальский край, г. Чита, ул. Шилова, д. 43	МКД	52,050125	113,491264
3583	Забайкальский край, г. Чита, ул. Шилова, д. 44	МКД	52,058174	113,49516
3584	Забайкальский край, г. Чита, ул. Шилова, д. 51	Индивидуальные домовладения	52,063849	113,494698
3585	Забайкальский край, р-н. Хилокский, г. Хилок, ул. Расковой, д. 25	Индивидуальные домовладения	51,361562	110,439851
3586	Забайкальский край, г. Чита, ул. Шилова, д. 81	МКД	52,054313	113,491644
3587	Забайкальский край, г. Чита, ул. Шилова, д. 83	МКД	52,0549	113,491671
3588	Забайкальский край, г. Чита, ул. Шилова, д. 85	МКД	52,055753	113,491904
3589	Забайкальский край, г. Чита, ул. Шилова, д. 89	МКД	52,057935	113,492776

№ п/п	Адрес	Вид	Широта	Долгота
3590	Забайкальский край, г. Чита, ул. Шилова, д. 8а	МКД	52,048004	113,49233
3591	Забайкальский край, г. Чита, ул. Шилова, д. 95б	МКД	52,060466	113,494509
3592	Забайкальский край, г. Чита, ул. Шилова, д. 95в	МКД	52,060909	113,494393
3593	Забайкальский край, г. Чита, ул. Шилова, д. 97, корп. А	Индивидуальные домовладения	52,061695	113,494186
3594	Забайкальский край, г. Чита, ул. Шилова, д. 99	Индивидуальные домовладения	52,063278	113,493378
3595	Забайкальский край, г. Чита, ул. Шилова, д. 99а	МКД	52,063667	113,49354
3596	Забайкальский край, г. Чита, ул. Яблоновая, д. 10	Индивидуальные домовладения	52,067574	113,48271
3597	Забайкальский край, г. Чита, ул. Яблоновая, д. 12	Индивидуальные домовладения	52,067713	113,482625
3598	Забайкальский край, г. Чита, ул. Яблоновая, д. 14	Индивидуальные домовладения	52,067879	113,482589
3599	Забайкальский край, г. Чита, ул. Яблоновая, д. 18	Индивидуальные домовладения	52,068239	113,482463
3600	Забайкальский край, г. Чита, ул. Яблоновая, д. 2	Индивидуальные домовладения	52,068477	113,482238
3601	Забайкальский край, г. Чита, ул. Яблоновая, д. 20	Индивидуальные домовладения	52,068493	113,4824
3602	Забайкальский край, г. Чита, ул. Яблоновая, д. 22	Индивидуальные домовладения	52,068687	113,48233
3603	Забайкальский край, г. Чита, ул. Яблоновая, д. 24	Индивидуальные домовладения	52,068859	113,482265
3604	Забайкальский край, г. Чита, ул. Яблоновая, д. 26	Индивидуальные домовладения	52,06908	113,48221
3605	Забайкальский край, г. Чита, ул. Яблоновая, д. 28	Индивидуальные домовладения	52,06925	113,48213
3606	Забайкальский край, г. Чита, ул. Яблоновая, д. 4	Индивидуальные домовладения	52,068477	113,482238
3607	Забайкальский край, г. Чита, ул. Яблоновая, д. 6	Индивидуальные домовладения	52,068477	113,482238

№ п/п	Адрес	Вид	Широта	Долгота
3608	Забайкальский край, р-н. Краснокаменский, г. Краснокаменск, мкр Солнечный, д. 120	Индивидуальные домовладения	50,094842	118,051591
3609	Забайкальский край, г. Чита, б-р. Украинский, д. 1	МКД	52,025475	113,53659
3610	Забайкальский край, г. Чита, б-р. Украинский, д. 10	МКД	52,024845	113,53935
3611	Забайкальский край, г. Чита, б-р. Украинский, д. 11	МКД	52,026012	113,53928
3612	Забайкальский край, г. Чита, б-р. Украинский, д. 13	МКД	52,026123	113,53984
3613	Забайкальский край, г. Чита, б-р. Украинский, д. 14	МКД	52,025387	113,5404
3614	Забайкальский край, г. Чита, б-р. Украинский, д. 15	МКД	52,026173	113,54092
3615	Забайкальский край, г. Чита, б-р. Украинский, д. 16а	МКД	52,025013	113,54078
3616	Забайкальский край, г. Чита, б-р. Украинский, д. 17а	МКД	52,025861	113,542704
3617	Забайкальский край, г. Чита, б-р. Украинский, д. 18	МКД	52,02539	113,54149
3618	Забайкальский край, г. Чита, б-р. Украинский, д. 20	МКД	52,02493	113,54244
3619	Забайкальский край, г. Чита, б-р. Украинский, д. 22	МКД	52,02507	113,543175
3620	Забайкальский край, г. Чита, б-р. Украинский, д. 23	Индивидуальные домовладения	52,025562	113,540467
3621	Забайкальский край, г. Чита, б-р. Украинский, д. 24	МКД	52,025185	113,54384
3622	Забайкальский край, г. Чита, б-р. Украинский, д. 3	МКД	52,025585	113,537186

№ п/п	Адрес	Вид	Широта	Долгота
3623	Забайкальский край, г. Чита, б-р. Украинский, д. 5	МКД	52,025723	113,53779
3624	Забайкальский край, г. Чита, б-р. Украинский, д. 7	МКД	52,025867	113,53876
3625	Забайкальский край, г. Чита, б-р. Украинский, д. 8	МКД	52,024807	113,53853
3626	Забайкальский край, г. Чита, мкр. Батарейный, д. 11	МКД	52,021107	113,522609
3627	Забайкальский край, г. Чита, мкр. Батарейный, д. 2	МКД	52,022287	113,5264
3628	Забайкальский край, г. Чита, мкр. Батарейный, д. 4	МКД	52,02155	113,525573
3629	Забайкальский край, г. Чита, мкр. Батарейный, д. 5	МКД	52,021373	113,524316
3630	Забайкальский край, г. Чита, мкр. Батарейный, д. 6	МКД	52,020796	113,524046
3631	Забайкальский край, г. Чита, мкр. Батарейный, д. 7	МКД	52,021034	113,52507
3632	Забайкальский край, г. Чита, мкр. Батарейный, д. 8	МКД	52,021489	113,523184
3633	Забайкальский край, г. Чита, мкр. Батарейный, д. 9	МКД	52,022032	113,521809
3634	Забайкальский край, г. Чита, пер. Короткий, д. 14	Индивидуальные домовладения	52,035686	113,53321
3635	Забайкальский край, г. Чита, пер. Короткий, д. 16	Индивидуальные домовладения	52,03566	113,532875
3636	Забайкальский край, г. Чита, пер. Короткий, д. 18	Индивидуальные домовладения	52,03578	113,532814
3637	Забайкальский край, г. Чита, пер. Короткий, д. 2	Индивидуальные домовладения	52,035053	113,534424

№ п/п	Адрес	Вид	Широта	Долгота
3638	Забайкальский край, г. Чита, пер. Короткий, д. 20	Индивидуальные домовладения	52,035786	113,5325
3639	Забайкальский край, г. Чита, пер. Короткий, д. 22	Индивидуальные домовладения	52,035946	113,53243
3640	Забайкальский край, г. Чита, пер. Короткий, д. 24	Индивидуальные домовладения	52,03594	113,53214
3641	Забайкальский край, г. Чита, пер. Короткий, д. 6	Индивидуальные домовладения	52,035286	113,53386
3642	Забайкальский край, г. Чита, пер. Короткий, д. 6а	Индивидуальные домовладения	52,035286	113,53386
3643	Забайкальский край, г. Чита, пер. Короткий, д. 8	Индивидуальные домовладения	52,03548	113,532993
3644	Забайкальский край, г. Чита, пер. Парковый, д. 14	МКД	52,025612	113,53841
3645	Забайкальский край, г. Чита, пер. Парковый, д. 16	МКД	52,02582	113,53829
3646	Забайкальский край, г. Чита, пер. Парковый, д. 18	МКД	52,02632	113,53804
3647	Забайкальский край, г. Чита, пер. Парковый, д. 24	МКД	52,027115	113,53662
3648	Забайкальский край, г. Чита, пер. Парковый, д. 26	МКД	52,02728	113,536194
3649	Забайкальский край, г. Чита, пер. Парковый, д. 3	Индивидуальные домовладения	52,027092	113,536299
3650	Забайкальский край, г. Чита, пер. Парковый, д. 7	Индивидуальные домовладения	52,027092	113,536299
3651	Забайкальский край, г. Чита, ул. 1-я Забайкальская, д. 2	МКД	52,027573	113,535355
3652	Забайкальский край, г. Чита, ул. 1-я Забайкальская, д. 4	МКД	52,027463	113,534898

№ п/п	Адрес	Вид	Широта	Долгота
3653	Забайкальский край, г. Чита, ул. 2-я Забайкальская, д. 10	МКД	52,027502	113,53859
3654	Забайкальский край, г. Чита, ул. 2-я Забайкальская, д. 11	МКД	52,02698	113,53774
3655	Забайкальский край, г. Чита, ул. 2-я Забайкальская, д. 13	МКД	52,027218	113,537994
3656	Забайкальский край, г. Чита, ул. 2-я Забайкальская, д. 21	Индивидуальные домовладения	52,027502	113,53859
3657	Забайкальский край, г. Чита, ул. 2-я Забайкальская, д. 6	МКД	52,02681	113,53819
3658	Забайкальский край, г. Чита, ул. 2-я Забайкальская, д. 8	МКД	52,027054	113,538445
3659	Забайкальский край, г. Чита, мкр. 5-й, д. 2	МКД	52,069994	113,396431
3660	Забайкальский край, р-н. Петровск-Забайкальский, с. Тарбагатай, ул. Кооперативная, д. 30	Индивидуальные домовладения	51,175738	109,094741
3661	Забайкальский край, г. Чита, ул. 2-я Селенгинская, д. 2а	Индивидуальные домовладения	52,021073	113,514201
3662	Забайкальский край, г. Чита, ул. 2-я Селенгинская, д. 2, строение 1	Индивидуальные домовладения	52,021073	113,514201
3663	Забайкальский край, г. Чита, ул. 2-я Селенгинская, д. 3а	Индивидуальные домовладения	52,020847	113,51346
3664	Забайкальский край, г. Чита, ул. 2-я Селенгинская, д. 4	МКД	52,02107	113,51251
3665	Забайкальский край, г. Чита, ул. 2-я Селенгинская, д. 5	Индивидуальные домовладения	52,020805	113,51292
3666	Забайкальский край, г. Чита, ул. 2-я Селенгинская, д. 7	Индивидуальные домовладения	52,020775	113,51261
3667	Забайкальский край, г. Чита, ул. 3-я Забайкальская, д. 1	МКД	52,027105	113,5418908
3668	Забайкальский край, г. Чита, ул. 9 Января, д. 12	Индивидуальные домовладения	52,025734	113,506152

№ п/п	Адрес	Вид	Широта	Долгота
3669	Забайкальский край, г. Чита, ул. 9 Января, д. 14	МКД	52,02588	113,5063
3670	Забайкальский край, г. Чита, ул. 9 Января, д. 14а	Индивидуальные домовладения	52,025658	113,50656
3671	Забайкальский край, г. Чита, ул. 9 Января, д. 20	МКД	52,028538	113,50906
3672	Забайкальский край, г. Чита, ул. 9 Января, д. 44	Индивидуальные домовладения	52,031406	113,5121
3673	Забайкальский край, г. Чита, ул. 9 Января, д. 50	МКД	52,03252	113,51333
3674	Забайкальский край, г. Чита, ул. 9 Января, д. 52б	Индивидуальные домовладения	52,032184	113,513706
3675	Забайкальский край, г. Чита, ул. Александро-Заводская, д. 1	МКД	52,026715	113,53991
3676	Забайкальский край, г. Чита, ул. Александро-Заводская, д. 10	Индивидуальные домовладения	52,030144	113,53257
3677	Забайкальский край, г. Чита, ул. Александро-Заводская, д. 11	МКД	52,027718	113,53743
3678	Забайкальский край, г. Чита, ул. Александро-Заводская, д. 12	Индивидуальные домовладения	52,030342	113,53246
3679	Забайкальский край, г. Чита, ул. Александро-Заводская, д. 13	МКД	52,027744	113,53701
3680	Забайкальский край, г. Чита, ул. Александро-Заводская, д. 14	Индивидуальные домовладения	52,03045	113,53224
3681	Забайкальский край, г. Чита, ул. Александро-Заводская, д. 16	Индивидуальные домовладения	52,030518	113,53169
3682	Забайкальский край, г. Чита, ул. Александро-Заводская, д. 17	МКД	52,028122	113,53642
3683	Забайкальский край, г. Чита, ул. Александро-Заводская, д. 19	МКД	52,02826	113,53608
3684	Забайкальский край, г. Чита, ул. Александро-Заводская, д. 20	Индивидуальные домовладения	52,030693	113,531204
3685	Забайкальский край, г. Чита, ул. Александро-Заводская, д. 22	Индивидуальные домовладения	52,03079	113,530914

№ п/п	Адрес	Вид	Широта	Долгота
3686	Забайкальский край, г. Чита, ул. Александро-Заводская, д. 24	Индивидуальные домовладения	52,030865	113,53069
3687	Забайкальский край, г. Чита, ул. Александро-Заводская, д. 24а	МКД	52,030876	113,530667
3688	Забайкальский край, г. Чита, ул. Александро-Заводская, д. 26	Индивидуальные домовладения	52,028444	113,536272
3689	Забайкальский край, г. Чита, ул. Александро-Заводская, д. 27	Индивидуальные домовладения	52,030094	113,53159
3690	Забайкальский край, г. Чита, ул. Александро-Заводская, д. 27а	Индивидуальные домовладения	52,029929	113,531286
3691	Забайкальский край, г. Чита, ул. Александро-Заводская, д. 28	Индивидуальные домовладения	52,028444	113,536272
3692	Забайкальский край, г. Чита, ул. Александро-Заводская, д. 29	Индивидуальные домовладения	52,030216	113,53129
3693	Забайкальский край, г. Чита, ул. Александро-Заводская, д. 29, корп. А	Индивидуальные домовладения	52,030189	113,531242
3694	Забайкальский край, г. Чита, ул. Александро-Заводская, д. 3	МКД	52,02708	113,539003
3695	Забайкальский край, г. Чита, мкр. 5-й, д. 20	МКД	52,067054	113,398021
3696	Забайкальский край, р-н. Петровск-Забайкальский, с. Тарбагатай, ул. Кооперативная, д. 45	Индивидуальные домовладения	51,175738	109,094741
3697	Забайкальский край, г. Чита, ул. Александро-Заводская, д. 35	Индивидуальные домовладения	52,030533	113,530495
3698	Забайкальский край, г. Чита, ул. Александро-Заводская, д. 35, корп. А	Индивидуальные домовладения	52,03051	113,530442
3699	Забайкальский край, г. Чита, ул. Александро-Заводская, д. 39	Индивидуальные домовладения	52,03113	113,52907
3700	Забайкальский край, г. Чита, ул. Александро-Заводская, д. 41	Индивидуальные домовладения	52,028444	113,536272

№ п/п	Адрес	Вид	Широта	Долгота
3701	Забайкальский край, г. Чита, ул. Александро-Заводская, д. 45	МКД	52,031548	113,527824
3702	Забайкальский край, г. Чита, ул. Александро-Заводская, д. 5	МКД	52,02725	113,5387
3703	Забайкальский край, г. Чита, ул. Александро-Заводская, д. 7	МКД	52,027473	113,53817
3704	Забайкальский край, г. Чита, ул. Александро-Заводская, д. 9	МКД	52,02758	113,53778
3705	Забайкальский край, г. Чита, ул. Амурская, д. 1	Индивидуальные домовладения	52,021871	113,51862
3706	Забайкальский край, г. Чита, ул. Амурская, д. 11	Индивидуальные домовладения	52,027635	113,504921
3707	Забайкальский край, г. Чита, ул. Амурская, д. 12	Индивидуальные домовладения	52,027635	113,504921
3708	Забайкальский край, г. Чита, ул. Амурская, д. 13	Индивидуальные домовладения	52,023724	113,51343
3709	Забайкальский край, г. Чита, ул. Амурская, д. 15	Индивидуальные домовладения	52,023956	113,51241
3710	Забайкальский край, г. Чита, ул. Амурская, д. 16	Индивидуальные домовладения	52,027635	113,504921
3711	Забайкальский край, г. Чита, ул. Амурская, д. 17	Индивидуальные домовладения	52,027635	113,504921
3712	Забайкальский край, г. Чита, ул. Амурская, д. 18	Индивидуальные домовладения	52,027635	113,504921
3713	Забайкальский край, г. Чита, ул. Амурская, д. 19	Индивидуальные домовладения	52,027635	113,504921
3714	Забайкальский край, г. Чита, ул. Амурская, д. 2	МКД	52,023179	113,517219
3715	Забайкальский край, г. Чита, ул. Амурская, д. 22	Индивидуальные домовладения	52,02411	113,51434
3716	Забайкальский край, г. Чита, ул. Амурская, д. 23	МКД	52,024696	113,51177
3717	Забайкальский край, г. Чита, ул. Амурская, д. 26	МКД	52,02466	113,513214
3718	Забайкальский край, г. Чита, ул. Амурская, д. 27	Индивидуальные домовладения	52,027635	113,504921
3719	Забайкальский край, г. Чита, ул. Амурская, д. 28	Индивидуальные домовладения	52,027635	113,504921
3720	Забайкальский край, г. Чита, ул. Амурская, д. 3	Индивидуальные домовладения	52,02216	113,517686
3721	Забайкальский край, г. Чита, ул. Амурская, д. 32	Индивидуальные домовладения	52,027635	113,504921
3722	Забайкальский край, г. Чита, ул. Амурская, д. 34	Индивидуальные домовладения	52,027635	113,504921
3723	Забайкальский край, г. Чита, ул. Амурская, д. 3а	МКД	52,02216	113,517686
3724	Забайкальский край, г. Чита, ул. Амурская, д. 3з	Индивидуальные домовладения	52,02216	113,517686
3725	Забайкальский край, г. Чита, ул. Амурская, д. 42	Индивидуальные домовладения	52,02544	113,511055
3726	Забайкальский край, г. Чита, ул. Амурская, д. 44	Индивидуальные домовладения	52,025601	113,510634
3727	Забайкальский край, г. Чита, ул. Амурская, д. 48	МКД	52,026382	113,509916

№ п/п	Адрес	Вид	Широта	Долгота
3728	Забайкальский край, г. Чита, ул. Амурская, д. 48а	МКД	52,026427	113,508604
3729	Забайкальский край, г. Чита, ул. Амурская, д. 49	Индивидуальные домовладения	52,025658	113,50822
3730	Забайкальский край, г. Чита, ул. Амурская, д. 49, строение 1	Индивидуальные домовладения	52,025658	113,50822
3731	Забайкальский край, г. Чита, ул. Амурская, д. 50	Индивидуальные домовладения	52,026962	113,50762
3732	Забайкальский край, г. Чита, ул. Амурская, д. 57	МКД	52,02626	113,507733
3733	Забайкальский край, г. Чита, ул. Амурская, д. 57б	Индивидуальные домовладения	52,025978	113,507212
3734	Забайкальский край, р-н. Петровск-Забайкальский, с. Тарбагатай, ул. Кооперативная, д. 47	Индивидуальные домовладения	51,175738	109,094741
3735	Забайкальский край, г. Чита, ул. Ангарская, д. 21	МКД	52,027653	113,517715
3736	Забайкальский край, г. Чита, ул. Ангарская, д. 26	МКД	52,028847	113,51798
3737	Забайкальский край, г. Чита, ул. Ангарская, д. 27	МКД	52,027977	113,51738
3738	Забайкальский край, г. Чита, ул. Ангарская, д. 27а	Индивидуальные домовладения	52,027956	113,517336
3739	Забайкальский край, г. Чита, ул. Ангарская, д. 30	МКД	52,029102	113,51633
3740	Забайкальский край, г. Чита, ул. Ангарская, д. 33	МКД	52,0301	113,51277
3741	Забайкальский край, г. Чита, ул. Ангарская, д. 42	МКД	52,0298	113,51456
3742	Забайкальский край, г. Чита, ул. Ангарская, д. 46	МКД	52,030865	113,512115
3743	Забайкальский край, г. Чита, ул. Анохина, д. 15	МКД	52,024582	113,515785
3744	Забайкальский край, г. Чита, ул. Анохина, д. 16а	Индивидуальные домовладения	52,028952	113,50514

№ п/п	Адрес	Вид	Широта	Долгота
3745	Забайкальский край, г. Чита, ул. Анохина, д. 17	МКД	52,024853	113,51499
3746	Забайкальский край, г. Чита, ул. Анохина, д. 18	МКД	52,025257	113,515305
3747	Забайкальский край, г. Чита, ул. Анохина, д. 19	МКД	52,025063	113,51449
3748	Забайкальский край, г. Чита, ул. Анохина, д. 21	МКД	52,02518	113,51415
3749	Забайкальский край, г. Чита, ул. Анохина, д. 26	Индивидуальные домовладения	52,025761	113,51387
3750	Забайкальский край, г. Чита, ул. Анохина, д. 28	МКД	52,025926	113,51336
3751	Забайкальский край, г. Чита, ул. Анохина, д. 3	МКД	52,023636	113,518052
3752	Забайкальский край, г. Чита, ул. Анохина, д. 30	Индивидуальные домовладения	52,02604	113,513054
3753	Забайкальский край, г. Чита, ул. Анохина, д. 31	Индивидуальные домовладения	52,025818	113,51253
3754	Забайкальский край, г. Чита, ул. Анохина, д. 34	МКД	52,026443	113,512115
3755	Забайкальский край, г. Чита, ул. Анохина, д. 38	МКД	52,02663	113,511665
3756	Забайкальский край, г. Чита, ул. Анохина, д. 4	МКД	52,024411	113,517177
3757	Забайкальский край, г. Чита, ул. Анохина, д. 40	МКД	52,028952	113,50514
3758	Забайкальский край, г. Чита, ул. Анохина, д. 40а	Индивидуальные домовладения	52,028952	113,50514
3759	Забайкальский край, г. Чита, ул. Анохина, д. 42	МКД	52,026831	113,511164
3760	Забайкальский край, г. Чита, ул. Анохина, д. 42а	Индивидуальные домовладения	52,026809	113,511119
3761	Забайкальский край, г. Чита, ул. Бабушкина, д. 10	МКД	52,028587	113,52905
3762	Забайкальский край, г. Чита, ул. Бабушкина, д. 10, корп. А	Индивидуальные домовладения	52,02856	113,529005
3763	Забайкальский край, г. Чита, ул. Бабушкина, д. 11	МКД	52,028572	113,52752
3764	Забайкальский край, г. Чита, ул. Бабушкина, д. 12	Индивидуальные домовладения	52,028588	113,529041
3765	Забайкальский край, г. Чита, ул. Бабушкина, д. 14	Индивидуальные домовладения	52,028704	113,528735
3766	Забайкальский край, г. Чита, ул. Бабушкина, д. 16	Индивидуальные домовладения	52,02881	113,52847

№ п/п	Адрес	Вид	Широта	Долгота
3767	Забайкальский край, г. Чита, ул. Бабушкина, д. 29	МКД	52,029496	113,523938
3768	Забайкальский край, г. Чита, ул. Бабушкина, д. 3	МКД	52,027462	113,53015
3769	Забайкальский край, г. Чита, ул. Бабушкина, д. 30	МКД	52,030089	113,525169
3770	Забайкальский край, г. Чита, ул. Бабушкина, д. 31	МКД	52,030216	113,52304
3771	Забайкальский край, г. Чита, ул. Бабушкина, д. 32	МКД	52,030506	113,5241
3772	Забайкальский край, г. Чита, ул. Бабушкина, д. 32а	МКД	52,031006	113,52314
3773	Забайкальский край, р-н. Петровск-Забайкальский, с. Тарбагатай, ул. Кооперативная, д. 50	Индивидуальные домовладения	51,175738	109,094741
3774	Забайкальский край, г. Чита, ул. Бабушкина, д. 36	МКД	52,033726	113,51594
3775	Забайкальский край, г. Чита, ул. Бабушкина, д. 38	Индивидуальные домовладения	52,034134	113,51508
3776	Забайкальский край, г. Чита, ул. Бабушкина, д. 4	МКД	52,02818	113,53037
3777	Забайкальский край, г. Чита, ул. Бабушкина, д. 5	МКД	52,027523	113,52906
3778	Забайкальский край, г. Чита, ул. Бабушкина, д. 61	Индивидуальные домовладения	52,031757	113,519339
3779	Забайкальский край, г. Чита, ул. Бабушкина, д. 63	Индивидуальные домовладения	52,031845	113,51915
3780	Забайкальский край, г. Чита, ул. Бабушкина, д. 65	Индивидуальные домовладения	52,03194	113,518917
3781	Забайкальский край, г. Чита, ул. Бабушкина, д. 67	Индивидуальные домовладения	52,031995	113,518737

№ п/п	Адрес	Вид	Широта	Долгота
3782	Забайкальский край, г. Чита, ул. Бабушкина, д. 69	Индивидуальные домовладения	52,032062	113,518593
3783	Забайкальский край, г. Чита, ул. Бабушкина, д. 7	МКД	52,027916	113,52804
3784	Забайкальский край, г. Чита, ул. Бабушкина, д. 73	Индивидуальные домовладения	52,032177	113,518295
3785	Забайкальский край, г. Чита, ул. Бабушкина, д. 73, корп. Б	Индивидуальные домовладения	52,032156	113,518243
3786	Забайкальский край, г. Чита, ул. Бабушкина, д. 75	Индивидуальные домовладения	52,032178	113,517677
3787	Забайкальский край, г. Чита, ул. Бабушкина, д. 77	Индивидуальные домовладения	52,032367	113,517776
3788	Забайкальский край, г. Чита, ул. Бабушкина, д. 79	Индивидуальные домовладения	52,032422	113,517632
3789	Забайкальский край, г. Чита, ул. Бабушкина, д. 79а	Индивидуальные домовладения	52,032276	113,51738
3790	Забайкальский край, г. Чита, ул. Бабушкина, д. 85	Индивидуальные домовладения	52,032915	113,516303
3791	Забайкальский край, г. Чита, ул. Бабушкина, д. 9	МКД	52,02795	113,52878
3792	Забайкальский край, г. Чита, ул. Бабушкина, д. 93	МКД	52,033519	113,514389
3793	Забайкальский край, г. Чита, ул. Баргузинская, д. 12	МКД	52,024647	113,52143
3794	Забайкальский край, г. Чита, ул. Баргузинская, д. 17	МКД	52,02518	113,520327
3795	Забайкальский край, г. Чита, ул. Баргузинская, д. 30	МКД	52,027718	113,52473
3796	Забайкальский край, г. Чита, ул. Баргузинская, д. 36	МКД	52,028954	113,52514

№ п/п	Адрес	Вид	Широта	Долгота
3797	Забайкальский край, г. Чита, ул. Баргузинская, д. 41а	МКД	52,03044	113,525562
3798	Забайкальский край, г. Чита, ул. Баргузинская, д. 43а	Индивидуальные домовладения	52,033425	113,528762
3799	Забайкальский край, г. Чита, ул. Баргузинская, д. 45	Индивидуальные домовладения	52,033825	113,52911
3800	Забайкальский край, г. Чита, ул. Баргузинская, д. 47	Индивидуальные домовладения	52,03412	113,529423
3801	Забайкальский край, г. Чита, ул. Баргузинская, д. 5	МКД	52,023217	113,518338
3802	Забайкальский край, г. Чита, ул. Баргузинская, д. 52	Индивидуальные домовладения	52,031174	113,52721
3803	Забайкальский край, г. Чита, ул. Баргузинская, д. 53	Индивидуальные домовладения	52,034959	113,530291
3804	Забайкальский край, г. Чита, ул. Баргузинская, д. 57	Индивидуальные домовладения	52,035787	113,531092
3805	Забайкальский край, г. Чита, ул. Баргузинская, д. 6	Индивидуальные домовладения	52,0232	113,51945
3806	Забайкальский край, г. Чита, ул. Баргузинская, д. 66	Индивидуальные домовладения	52,0333	113,52947
3807	Забайкальский край, г. Чита, ул. Баргузинская, д. 68	Индивидуальные домовладения	52,03345	113,529589
3808	Забайкальский край, г. Чита, ул. Баргузинская, д. 70	Индивидуальные домовладения	52,029269	113,524894
3809	Забайкальский край, г. Чита, ул. Баргузинская, д. 72	Индивидуальные домовладения	52,03372	113,52987
3810	Забайкальский край, г. Чита, ул. Баргузинская, д. 78	Индивидуальные домовладения	52,03472	113,53089
3811	Забайкальский край, р-н. Петровск-Забайкальский, с. Тарбагатай, ул. Кооперативная, д. 65	Индивидуальные домовладения	51,175738	109,094741

№ п/п	Адрес	Вид	Широта	Долгота
3812	Забайкальский край, г. Чита, ул. Баргузинская, д. 84	Индивидуальные домовладения	52,029269	113,524894
3813	Забайкальский край, г. Чита, ул. Белорусская, д. 10	МКД	52,023045	113,541084
3814	Забайкальский край, г. Чита, ул. Белорусская, д. 11	МКД	52,023853	113,542274
3815	Забайкальский край, г. Чита, ул. Белорусская, д. 11а	МКД	52,024067	113,54137
3816	Забайкальский край, г. Чита, ул. Белорусская, д. 12	МКД	52,023136	113,54156
3817	Забайкальский край, г. Чита, ул. Белорусская, д. 13	МКД	52,02396	113,54311
3818	Забайкальский край, г. Чита, ул. Белорусская, д. 14	МКД	52,02261	113,54081
3819	Забайкальский край, г. Чита, ул. Белорусская, д. 15	МКД	52,024048	113,5436
3820	Забайкальский край, г. Чита, ул. Белорусская, д. 16	МКД	52,02332	113,54249
3821	Забайкальский край, г. Чита, ул. Белорусская, д. 18	МКД	52,023052	113,54263
3822	Забайкальский край, г. Чита, ул. Белорусская, д. 20	МКД	52,02278	113,54278
3823	Забайкальский край, г. Чита, ул. Белорусская, д. 22	МКД	52,022503	113,54293
3824	Забайкальский край, г. Чита, ул. Белорусская, д. 23	МКД	52,024808	113,546333
3825	Забайкальский край, г. Чита, ул. Белорусская, д. 24	МКД	52,022243	113,543076
3826	Забайкальский край, г. Чита, ул. Белорусская, д. 26	МКД	52,022053	113,54214

№ п/п	Адрес	Вид	Широта	Долгота
3827	Забайкальский край, г. Чита, ул. Белорусская, д. 30	МКД	52,022224	113,54152
3828	Забайкальский край, г. Чита, ул. Белорусская, д. 32	МКД	52,022327	113,54199
3829	Забайкальский край, г. Чита, ул. Белорусская, д. 34	МКД	52,022858	113,54171
3830	Забайкальский край, г. Чита, ул. Белорусская, д. 4	МКД	52,02254	113,53845
3831	Забайкальский край, г. Чита, ул. Белорусская, д. 40	МКД	52,02339	113,54569
3832	Забайкальский край, г. Чита, ул. Белорусская, д. 42	МКД	52,024116	113,546064
3833	Забайкальский край, г. Чита, ул. Белорусская, д. 46	МКД	52,023987	113,54665
3834	Забайкальский край, г. Чита, ул. Белорусская, д. 48	МКД	52,02349	113,54715
3835	Забайкальский край, г. Чита, ул. Белорусская, д. 9а	МКД	52,024536	113,541115
3836	Забайкальский край, г. Чита, ул. Богдана Хмельницкого, д. 1	Индивидуальные домовладения	52,029136	113,544025
3837	Забайкальский край, г. Чита, ул. Богдана Хмельницкого, д. 11	Индивидуальные домовладения	52,030437	113,54062
3838	Забайкальский край, г. Чита, ул. Богдана Хмельницкого, д. 12	Индивидуальные домовладения	52,030952	113,5401
3839	Забайкальский край, г. Чита, ул. Богдана Хмельницкого, д. 14	Индивидуальные домовладения	52,032843	113,5362
3840	Забайкальский край, г. Чита, ул. Богдана Хмельницкого, д. 15б	Индивидуальные домовладения	52,032843	113,5362
3841	Забайкальский край, г. Чита, ул. Богдана Хмельницкого, д. 17	Индивидуальные домовладения	52,032843	113,5362

№ п/п	Адрес	Вид	Широта	Долгота
3842	Забайкальский край, г. Чита, ул. Богдана Хмельницкого, д. 19	Индивидуальные домовладения	52,032843	113,5362
3843	Забайкальский край, г. Чита, ул. Богдана Хмельницкого, д. 2	Индивидуальные домовладения	52,030045	113,542946
3844	Забайкальский край, г. Чита, ул. Богдана Хмельницкого, д. 21	Индивидуальные домовладения	52,032843	113,5362
3845	Забайкальский край, г. Чита, ул. Богдана Хмельницкого, д. 24, корп. 1	МКД	52,03481	113,533101
3846	Забайкальский край, г. Чита, ул. Богдана Хмельницкого, д. 24, корп. 2	МКД	52,03481	113,533101
3847	Забайкальский край, г. Чита, ул. Богдана Хмельницкого, д. 24, корп. 3	МКД	52,0348518	113,53358
3848	Забайкальский край, р-н. Петровск-Забайкальский, с. Тарбагатай, ул. Кооперативная, д. 74	Индивидуальные домовладения	51,175738	109,094741
3849	Забайкальский край, г. Чита, ул. Богдана Хмельницкого, д. 26	Индивидуальные домовладения	52,032843	113,5362
3850	Забайкальский край, г. Чита, ул. Богдана Хмельницкого, д. 27	Индивидуальные домовладения	52,032843	113,5362
3851	Забайкальский край, г. Чита, ул. Богдана Хмельницкого, д. 29	Индивидуальные домовладения	52,032843	113,5362
3852	Забайкальский край, г. Чита, ул. Богдана Хмельницкого, д. 3	Индивидуальные домовладения	52,03004	113,5424
3853	Забайкальский край, г. Чита, ул. Богдана Хмельницкого, д. 31	Индивидуальные домовладения	52,033863	113,533164
3854	Забайкальский край, г. Чита, ул. Богдана Хмельницкого, д. 33	Индивидуальные домовладения	52,032843	113,5362
3855	Забайкальский край, г. Чита, ул. Богдана Хмельницкого, д. 35	Индивидуальные домовладения	52,032843	113,5362
3856	Забайкальский край, г. Чита, ул. Богдана Хмельницкого, д. 4	Индивидуальные домовладения	52,03015	113,542694

№ п/п	Адрес	Вид	Широта	Долгота
3857	Забайкальский край, г. Чита, ул. Богдана Хмельницкого, д. 41а	Индивидуальные домовладения	52,032843	113,5362
3858	Забайкальский край, г. Чита, ул. Богдана Хмельницкого, д. 7	Индивидуальные домовладения	52,030605	113,54135
3859	Забайкальский край, г. Чита, ул. Богдана Хмельницкого, д. 8	Индивидуальные домовладения	52,030457	113,54195
3860	Забайкальский край, г. Чита, ул. Даурская, д. 1а	Индивидуальные домовладения	52,01948	113,53847
3861	Забайкальский край, г. Чита, ул. Богдана Хмельницкого, д. 8а	Индивидуальные домовладения	52,030823	113,54231
3862	Забайкальский край, г. Чита, ул. Верхоленская, д. 10	Индивидуальные домовладения	52,031235	113,5349
3863	Забайкальский край, г. Чита, ул. Верхоленская, д. 17а	Индивидуальные домовладения	52,032875	113,53546
3864	Забайкальский край, г. Чита, ул. Верхоленская, д. 18	МКД	52,033436	113,53735
3865	Забайкальский край, г. Чита, ул. Верхоленская, д. 22	МКД	52,033602	113,538401
3866	Забайкальский край, г. Чита, ул. Верхоленская, д. 23	Индивидуальные домовладения	52,031508	113,534817
3867	Забайкальский край, г. Чита, ул. Верхоленская, д. 31	Индивидуальные домовладения	52,031508	113,534817
3868	Забайкальский край, г. Чита, ул. Верхоленская, д. 31, строение 1	Индивидуальные домовладения	52,031508	113,534817
3869	Забайкальский край, г. Чита, ул. Верхоленская, д. 35а	Индивидуальные домовладения	52,031508	113,534817
3870	Забайкальский край, г. Чита, ул. Верхоленская, д. 41	Индивидуальные домовладения	52,031508	113,534817
3871	Забайкальский край, г. Чита, ул. Верхоленская, д. 41, корп. А	Индивидуальные домовладения	52,031508	113,534817
3872	Забайкальский край, г. Чита, ул. Верхоленская, д. 43	Индивидуальные домовладения	52,031508	113,534817

№ п/п	Адрес	Вид	Широта	Долгота
3873	Забайкальский край, г. Чита, ул. Верхоленская, д. 46	Индивидуальные домовладения	52,036273	113,540602
3874	Забайкальский край, г. Чита, ул. Верхоленская, д. 6	Индивидуальные домовладения	52,03081	113,53452
3875	Забайкальский край, г. Чита, ул. Верхоленская, д. 8	Индивидуальные домовладения	52,031136	113,534805
3876	Забайкальский край, г. Чита, ул. Гагарина, д. 10	МКД	52,023003	113,548645
3877	Забайкальский край, г. Чита, ул. Гагарина, д. 11	МКД	52,022022	113,55003
3878	Забайкальский край, г. Чита, ул. Гагарина, д. 12	МКД	52,02179	113,54951
3879	Забайкальский край, г. Чита, ул. Гагарина, д. 14	МКД	52,02109	113,54866
3880	Забайкальский край, г. Чита, ул. Гагарина, д. 15	МКД	52,020283	113,54767
3881	Забайкальский край, г. Чита, ул. Гагарина, д. 16	МКД	52,019955	113,54727
3882	Забайкальский край, г. Чита, ул. Гагарина, д. 17	МКД	52,019621	113,546953
3883	Забайкальский край, г. Чита, ул. Гагарина, д. 24	Индивидуальные домовладения	52,02094	113,547016
3884	Забайкальский край, г. Чита, ул. Гагарина, д. 3а	МКД	52,02078	113,54349
3885	Забайкальский край, г. Чита, ул. Гагарина, д. 4	МКД	52,020363	113,54264
3886	Забайкальский край, г. Чита, ул. Гагарина, д. 7	МКД	52,020653	113,545364
3887	Забайкальский край, г. Чита, ул. Гагарина, д. 8в	МКД	52,021733	113,546333
3888	Забайкальский край, г. Чита, ул. Гагарина, д. 9	МКД	52,022835	113,547806
3889	Забайкальский край, г. Чита, ул. Даурская, д. 1	Индивидуальные домовладения	52,01948	113,53847
3890	Забайкальский край, г. Чита, ул. Даурская, д. 10	Индивидуальные домовладения	52,02018	113,53678
3891	Забайкальский край, г. Чита, ул. Даурская, д. 11	Индивидуальные домовладения	52,019954	113,53709
3892	Забайкальский край, г. Чита, ул. Даурская, д. 12	Индивидуальные домовладения	52,020131	113,536362
3893	Забайкальский край, г. Чита, ул. Даурская, д. 13	Индивидуальные домовладения	52,019814	113,53685
3894	Забайкальский край, г. Чита, ул. Даурская, д. 14б	Индивидуальные домовладения	52,0202	113,535736
3895	Забайкальский край, г. Чита, ул. Даурская, д. 14, корп. А	Индивидуальные домовладения	52,02053	113,535976
3896	Забайкальский край, г. Чита, ул. Даурская, д. 15	Индивидуальные домовладения	52,01996	113,53604
3897	Забайкальский край, г. Чита, ул. Даурская, д. 15, корп. А	Индивидуальные домовладения	52,019959	113,536039

№ п/п	Адрес	Вид	Широта	Долгота
3898	Забайкальский край, г. Чита, ул. Даурская, д. 16	Индивидуальные домовладения	52,02056	113,53529
3899	Забайкальский край, г. Чита, ул. Даурская, д. 19	Индивидуальные домовладения	52,019954	113,53709
3900	Забайкальский край, г. Чита, ул. Даурская, д. 2	Индивидуальные домовладения	52,020226	113,53832
3901	Забайкальский край, г. Чита, ул. Даурская, д. 23	Индивидуальные домовладения	52,020126	113,53458
3902	Забайкальский край, г. Чита, ул. Даурская, д. 27	Индивидуальные домовладения	52,020542	113,534584
3903	Забайкальский край, г. Чита, ул. Даурская, д. 2, корп. А	Индивидуальные домовладения	52,020225	113,53832
3904	Забайкальский край, г. Чита, ул. Даурская, д. 3	Индивидуальные домовладения	52,01955	113,5382
3905	Забайкальский край, г. Чита, ул. Даурская, д. 4	Индивидуальные домовладения	52,019978	113,53793
3906	Забайкальский край, г. Чита, ул. Даурская, д. 5	Индивидуальные домовладения	52,01964	113,53793
3907	Забайкальский край, г. Чита, ул. Даурская, д. 5а	Индивидуальные домовладения	52,019672	113,537575
3908	Забайкальский край, г. Чита, ул. Даурская, д. 6	Индивидуальные домовладения	52,019954	113,53709
3909	Забайкальский край, г. Чита, ул. Даурская, д. 7	Индивидуальные домовладения	52,019954	113,53709
3910	Забайкальский край, г. Чита, ул. Даурская, д. 8	Индивидуальные домовладения	52,019954	113,53709
3911	Забайкальский край, г. Чита, ул. Декабристов, д. 11	Индивидуальные домовладения	52,023113	113,51303
3912	Забайкальский край, г. Чита, ул. Декабристов, д. 13	МКД	52,02327	113,51298
3913	Забайкальский край, г. Чита, ул. Декабристов, д. 15	Индивидуальные домовладения	52,02342	113,51294
3914	Забайкальский край, г. Чита, ул. Декабристов, д. 17	Индивидуальные домовладения	52,0236	113,51283
3915	Забайкальский край, г. Чита, ул. Декабристов, д. 18	Индивидуальные домовладения	52,02335	113,51338
3916	Забайкальский край, г. Чита, ул. Декабристов, д. 2	Индивидуальные домовладения	52,021472	113,514605
3917	Забайкальский край, г. Чита, ул. Декабристов, д. 2а	МКД	52,021472	113,514605
3918	Забайкальский край, г. Чита, ул. Декабристов, д. 3а	МКД	52,021223	113,513365

№ п/п	Адрес	Вид	Широта	Долгота
3919	Забайкальский край, г. Чита, ул. Декабристов, д. 5	МКД	52,0224	113,51326
3920	Забайкальский край, г. Чита, ул. Декабристов, д. 7	МКД	52,02275	113,51314
3921	Забайкальский край, г. Чита, ул. Декабристов, д. 9а	Индивидуальные домовладения	52,022958	113,513042
3922	Забайкальский край, г. Чита, ул. Забайкальского Рабочего, д. 13	МКД	52,028576	113,519264
3923	Забайкальский край, р-н. Хилокский, г. Хилок, ул. Расковой, д. 9	Индивидуальные домовладения	51,361562	110,439851
3924	Забайкальский край, г. Чита, ул. Забайкальского Рабочего, д. 20б	Индивидуальные домовладения	52,028664	113,52209
3925	Забайкальский край, г. Чита, ул. Забайкальского Рабочего, д. 22	Индивидуальные домовладения	52,028477	113,521405
3926	Забайкальский край, г. Чита, ул. Забайкальского Рабочего, д. 22а	Индивидуальные домовладения	52,028725	113,52166
3927	Забайкальский край, г. Чита, ул. Забайкальского Рабочего, д. 23	МКД	52,029797	113,51697
3928	Забайкальский край, г. Чита, ул. Забайкальского Рабочего, д. 31	МКД	52,03013	113,51616
3929	Забайкальский край, г. Чита, ул. Забайкальского Рабочего, д. 34	МКД	52,02911	113,519936
3930	Забайкальский край, г. Чита, ул. Забайкальского Рабочего, д. 36	МКД	52,02935	113,51941
3931	Забайкальский край, г. Чита, ул. Забайкальского Рабочего, д. 38	МКД	52,029564	113,51908
3932	Забайкальский край, г. Чита, ул. Забайкальского Рабочего, д. 39	Индивидуальные домовладения	52,030954	113,51421
3933	Забайкальский край, г. Чита, ул. Забайкальского Рабочего, д. 4	МКД	52,026962	113,52544

№ п/п	Адрес	Вид	Широта	Долгота
3934	Забайкальский край, г. Чита, ул. Забайкальского Рабочего, д. 41	Индивидуальные домовладения	52,031037	113,514039
3935	Забайкальский край, г. Чита, ул. Забайкальского Рабочего, д. 43	Индивидуальные домовладения	52,031113	113,51385
3936	Забайкальский край, г. Чита, ул. Забайкальского Рабочего, д. 44	Индивидуальные домовладения	52,030003	113,51769
3937	Забайкальский край, г. Чита, ул. Забайкальского Рабочего, д. 45	МКД	52,03123	113,51341
3938	Забайкальский край, г. Чита, ул. Забайкальского Рабочего, д. 48	Индивидуальные домовладения	52,03017	113,517204
3939	Забайкальский край, г. Чита, ул. Забайкальского Рабочего, д. 48, корп. А	Индивидуальные домовладения	52,03015	113,517156
3940	Забайкальский край, г. Чита, ул. Забайкальского Рабочего, д. 50	Индивидуальные домовладения	52,030277	113,516975
3941	Забайкальский край, г. Чита, ул. Забайкальского Рабочего, д. 51	МКД	52,030134	113,516824
3942	Забайкальский край, г. Чита, ул. Забайкальского Рабочего, д. 52а	МКД	52,030537	113,517105
3943	Забайкальский край, г. Чита, ул. Забайкальского Рабочего, д. 54	Индивидуальные домовладения	52,030483	113,516455
3944	Забайкальский край, г. Чита, ул. Забайкальского Рабочего, д. 54а	Индивидуальные домовладения	52,030483	113,516455
3945	Забайкальский край, г. Чита, ул. Забайкальского Рабочего, д. 56	Индивидуальные домовладения	52,030632	113,516204
3946	Забайкальский край, г. Чита, ул. Забайкальского Рабочего, д. 6	МКД	52,02742	113,52437
3947	Забайкальский край, г. Чита, ул. Забайкальского Рабочего, д. 60	Индивидуальные домовладения	52,030754	113,51571
3948	Забайкальский край, г. Чита, ул. Забайкальского Рабочего, д. 62	Индивидуальные домовладения	52,03107	113,514928

№ п/п	Адрес	Вид	Широта	Долгота
3949	Забайкальский край, г. Чита, ул. Забайкальского Рабочего, д. 66	Индивидуальные домовладения	52,031286	113,514371
3950	Забайкальский край, г. Чита, ул. Забайкальского Рабочего, д. 68	МКД	52,03153	113,514012
3951	Забайкальский край, г. Чита, ул. Забайкальского Рабочего, д. 72	Индивидуальные домовладения	52,031641	113,513464
3952	Забайкальский край, г. Чита, ул. Забайкальского Рабочего, д. 74	Индивидуальные домовладения	52,03179	113,513123
3953	Забайкальский край, г. Чита, ул. Ингодинская, д. 11	МКД	52,02517	113,51786
3954	Забайкальский край, г. Чита, ул. Ингодинская, д. 21	МКД	52,026215	113,51508
3955	Забайкальский край, г. Чита, ул. Ингодинская, д. 26	Индивидуальные домовладения	52,02566	113,51765
3956	Забайкальский край, г. Чита, ул. Ингодинская, д. 27	МКД	52,02659	113,513245
3957	Забайкальский край, г. Чита, мкр. 5-й, д. 21	МКД	52,067381	113,39848
3958	Забайкальский край, г. Чита, ул. Ингодинская, д. 30	МКД	52,026176	113,51673
3959	Забайкальский край, г. Чита, ул. Ингодинская, д. 37	МКД	52,028442	113,50992
3960	Забайкальский край, г. Чита, ул. Ингодинская, д. 4	МКД	52,02435	113,521126
3961	Забайкальский край, г. Чита, ул. Ингодинская, д. 52	Индивидуальные домовладения	52,027103	113,513985
3962	Забайкальский край, г. Чита, ул. Ингодинская, д. 54	Индивидуальные домовладения	52,027441	113,513985
3963	Забайкальский край, г. Чита, ул. Ингодинская, д. 54а	Индивидуальные домовладения	52,027441	113,513985
3964	Забайкальский край, г. Чита, ул. Ингодинская, д. 58а	Индивидуальные домовладения	52,027446	113,513033

№ п/п	Адрес	Вид	Широта	Долгота
3965	Забайкальский край, г. Чита, ул. Ингодинская, д. 58б	Индивидуальные домовладения	52,02766	113,51339
3966	Забайкальский край, г. Чита, ул. Ингодинская, д. 6	МКД	52,02502	113,51934
3967	Забайкальский край, г. Чита, ул. Ингодинская, д. 8	МКД	52,025486	113,51823
3968	Забайкальский край, г. Чита, ул. Кабанская, д. 10	Индивидуальные домовладения	52,028328	113,54118
3969	Забайкальский край, г. Чита, ул. Кабанская, д. 11	Индивидуальные домовладения	52,030832	113,533415
3970	Забайкальский край, г. Чита, ул. Кабанская, д. 12	Индивидуальные домовладения	52,028355	113,540924
3971	Забайкальский край, г. Чита, ул. Кабанская, д. 14, корп. А	Индивидуальные домовладения	52,02846	113,540638
3972	Забайкальский край, г. Чита, ул. Кабанская, д. 15	Индивидуальные домовладения	52,03092	113,533029
3973	Забайкальский край, г. Чита, ул. Кабанская, д. 16	Индивидуальные домовладения	52,02851	113,540375
3974	Забайкальский край, г. Чита, ул. Кабанская, д. 17	Индивидуальные домовладения	52,031155	113,53267
3975	Забайкальский край, г. Чита, ул. Кабанская, д. 17а	Индивидуальные домовладения	52,031131	113,532625
3976	Забайкальский край, г. Чита, ул. Кабанская, д. 18	Индивидуальные домовладения	52,02871	113,5402
3977	Забайкальский край, г. Чита, ул. Кабанская, д. 1а	МКД	52,0277156	113,5413101
3978	Забайкальский край, г. Чита, ул. Кабанская, д. 2	Индивидуальные домовладения	52,027634	113,54243
3979	Забайкальский край, г. Чита, ул. Кабанская, д. 21	Индивидуальные домовладения	52,0314	113,53211
3980	Забайкальский край, г. Чита, ул. Кабанская, д. 23	Индивидуальные домовладения	52,031467	113,531845

№ п/п	Адрес	Вид	Широта	Долгота
3981	Забайкальский край, г. Чита, ул. Кабанская, д. 26	Индивидуальные домовладения	52,031143	113,533615
3982	Забайкальский край, г. Чита, ул. Кабанская, д. 27	Индивидуальные домовладения	52,03179	113,531
3983	Забайкальский край, г. Чита, ул. Кабанская, д. 28	Индивидуальные домовладения	52,031403	113,53356
3984	Забайкальский край, г. Чита, ул. Кабанская, д. 32	Индивидуальные домовладения	52,031487	113,53326
3985	Забайкальский край, г. Чита, ул. Кабанская, д. 34	Индивидуальные домовладения	52,0318	113,53258
3986	Забайкальский край, г. Чита, ул. Кабанская, д. 36	Индивидуальные домовладения	52,03076	113,534044
3987	Забайкальский край, г. Чита, ул. Кабанская, д. 38	Индивидуальные домовладения	52,031857	113,53202
3988	Забайкальский край, г. Чита, ул. Кабанская, д. 4	Индивидуальные домовладения	52,02779	113,5421
3989	Забайкальский край, г. Чита, ул. Кабанская, д. 42	Индивидуальные домовладения	52,03261	113,53017
3990	Забайкальский край, г. Чита, ул. Кабанская, д. 42б	Индивидуальные домовладения	52,032477	113,530774
3991	Забайкальский край, г. Чита, ул. Кабанская, д. 42, корп. А	Индивидуальные домовладения	52,032477	113,530774
3992	Забайкальский край, г. Чита, ул. Кабанская, д. 44	Индивидуальные домовладения	52,03275	113,52974
3993	Забайкальский край, г. Чита, ул. Кабанская, д. 48	Индивидуальные домовладения	52,033333	113,52825
3994	Забайкальский край, г. Чита, ул. Кабанская, д. 50	Индивидуальные домовладения	52,033474	113,527885
3995	Забайкальский край, г. Чита, ул. Кабанская, д. 6	Индивидуальные домовладения	52,0279	113,54182
3996	Забайкальский край, г. Чита, ул. 2-я Элеваторная, д. 15	Индивидуальные домовладения	52,000225	113,484835

№ п/п	Адрес	Вид	Широта	Долгота
3997	Забайкальский край, г. Чита, ул. Каховская, д. 12	Индивидуальные домовладения	52,03102	113,528496
3998	Забайкальский край, г. Чита, ул. Каховская, д. 23	Индивидуальные домовладения	52,03298	113,53
3999	Забайкальский край, г. Чита, ул. Каховская, д. 25	Индивидуальные домовладения	52,03322	113,53028
4000	Забайкальский край, г. Чита, ул. Каховская, д. 27	Индивидуальные домовладения	52,033474	113,53048
4001	Забайкальский край, г. Чита, ул. Каховская, д. 28	Индивидуальные домовладения	52,032899	113,53055
4002	Забайкальский край, г. Чита, ул. Каховская, д. 28, корп. А	Индивидуальные домовладения	52,032899	113,53055
4003	Забайкальский край, г. Чита, ул. Каховская, д. 30	Индивидуальные домовладения	52,03315	113,5307
4004	Забайкальский край, г. Чита, ул. Каховская, д. 32	Индивидуальные домовладения	52,032522	113,52975
4005	Забайкальский край, г. Чита, ул. Каховская, д. 36	Индивидуальные домовладения	52,032522	113,52975
4006	Забайкальский край, г. Чита, ул. Каховская, д. 41	Индивидуальные домовладения	52,03491	113,532
4007	Забайкальский край, г. Чита, ул. Каховская, д. 43	Индивидуальные домовладения	52,035103	113,53222
4008	Забайкальский край, г. Чита, ул. Каховская, д. 45	Индивидуальные домовладения	52,035347	113,53249
4009	Забайкальский край, г. Чита, ул. Каховская, д. 8	Индивидуальные домовладения	52,030483	113,527945
4010	Забайкальский край, г. Чита, ул. Кирова, д. 10б	МКД	52,022586	113,53921
4011	Забайкальский край, г. Чита, ул. Кирова, д. 14а	МКД	52,020342	113,539946
4012	Забайкальский край, г. Чита, ул. Кирова, д. 16	МКД	52,02318	113,53749
4013	Забайкальский край, г. Чита, ул. Кирова, д. 1в	Индивидуальные домовладения	52,017698	113,546971
4014	Забайкальский край, г. Чита, ул. Кирова, д. 2	МКД	52,02079	113,53996
4015	Забайкальский край, г. Чита, ул. Кирова, д. 2а	МКД	52,02096	113,5412

№ п/п	Адрес	Вид	Широта	Долгота
4016	Забайкальский край, г. Чита, ул. Кирова, д. 33	Индивидуальные домовладения	52,020342	113,539946
4017	Забайкальский край, г. Чита, ул. Кирова, д. 35	Индивидуальные домовладения	52,019955	113,53986
4018	Забайкальский край, г. Чита, ул. Кирова, д. 37	МКД	52,0218875	113,5362879
4019	Забайкальский край, г. Чита, ул. Кирова, д. 41	МКД	52,021458	113,53697
4020	Забайкальский край, г. Чита, ул. Кирова, д. 41а	Индивидуальные домовладения	52,021456	113,536973
4021	Забайкальский край, г. Чита, ул. Кирова, д. 43	Индивидуальные домовладения	52,021976	113,53675
4022	Забайкальский край, г. Чита, ул. Кирова, д. 47	Индивидуальные домовладения	52,02258	113,536446
4023	Забайкальский край, г. Чита, ул. Кирова, д. 4а	МКД	52,0213	113,54019
4024	Забайкальский край, г. Чита, ул. Кирова, д. 5	МКД	52,022247	113,537994
4025	Забайкальский край, г. Чита, ул. Кирова, д. 51	Индивидуальные домовладения	52,022963	113,536137
4026	Забайкальский край, г. Чита, ул. Кирова, д. 53	Индивидуальные домовладения	52,02321	113,53529
4027	Забайкальский край, г. Чита, ул. Кирова, д. 55	Индивидуальные домовладения	52,02342	113,53607
4028	Забайкальский край, г. Чита, ул. Кирова, д. 57	Индивидуальные домовладения	52,023634	113,535967
4029	Забайкальский край, г. Чита, ул. Кирова, д. 59	Индивидуальные домовладения	52,023872	113,53589
4030	Забайкальский край, г. Чита, ул. Кирова, д. 65	Индивидуальные домовладения	52,02265	113,5346
4031	Забайкальский край, г. Чита, ул. Кирова, д. 67	Индивидуальные домовладения	52,020342	113,539946
4032	Забайкальский край, г. Чита, ул. Кирова, д. 69	Индивидуальные домовладения	52,024384	113,53567
4033	Забайкальский край, г. Чита, ул. Кирова, д. 6а	МКД	52,021727	113,539623
4034	Забайкальский край, г. Чита, ул. Кирова, д. 71	Индивидуальные домовладения	52,020342	113,539946
4035	Забайкальский край, г. Чита, мкр. 5-й, д. 22	МКД	52,067608	113,397123
4036	Забайкальский край, г. Чита, ул. Кирова, д. 79	Индивидуальные домовладения	52,024628	113,53451
4037	Забайкальский край, г. Чита, ул. Кирова, д. 8	МКД	52,022064	113,54105
4038	Забайкальский край, г. Чита, ул. Кирова, д. 81	Индивидуальные домовладения	52,024708	113,535065
4039	Забайкальский край, г. Чита, ул. Кирова, д. 83	Индивидуальные домовладения	52,020342	113,539946
4040	Забайкальский край, г. Чита, ул. Кирова, д. 85	Индивидуальные домовладения	52,020342	113,539946
4041	Забайкальский край, г. Чита, ул. Кирова, д. 87	Индивидуальные домовладения	52,025143	113,53531
4042	Забайкальский край, г. Чита, ул. Кирова, д. 8а	МКД	52,022137	113,53914
4043	Забайкальский край, г. Чита, ул. Красноярская, д. 11	МКД	52,025192	113,51652
4044	Забайкальский край, г. Чита, ул. Красноярская, д. 12	МКД	52,024876	113,51737

№ п/п	Адрес	Вид	Широта	Долгота
4045	Забайкальский край, г. Чита, ул. Красноярская, д. 24	МКД	52,02674	113,519806
4046	Забайкальский край, г. Чита, ул. Красноярская, д. 31	МКД	52,027319	113,518629
4047	Забайкальский край, г. Чита, ул. Красноярская, д. 32	МКД	52,028927	113,52112
4048	Забайкальский край, г. Чита, ул. Красноярская, д. 35	МКД	52,02849	113,51992
4049	Забайкальский край, г. Чита, ул. Красноярская, д. 37	МКД	52,02914	113,5206
4050	Забайкальский край, г. Чита, ул. Красноярская, д. 6	МКД	52,02375	113,51581
4051	Забайкальский край, г. Чита, ул. Ленина, д. 17	МКД	52,024963	113,52183
4052	Забайкальский край, г. Чита, ул. Ленина, д. 21	МКД	52,025738	113,52006
4053	Забайкальский край, г. Чита, ул. Ленина, д. 21а	МКД	52,025646	113,51875
4054	Забайкальский край, г. Чита, ул. Ленина, д. 24	МКД	52,02611	113,520515
4055	Забайкальский край, г. Чита, ул. Ленина, д. 25	МКД	52,026165	113,51901
4056	Забайкальский край, г. Чита, ул. Ленина, д. 26	МКД	52,026432	113,51946
4057	Забайкальский край, г. Чита, ул. Ленина, д. 27а	Индивидуальные домовладения	52,026443	113,51712
4058	Забайкальский край, г. Чита, ул. Ленина, д. 29	МКД	52,02691	113,51706
4059	Забайкальский край, г. Чита, ул. Ленина, д. 2к	МКД	52,02201	113,532921
4060	Забайкальский край, г. Чита, ул. Ленина, д. 34	Индивидуальные домовладения	52,027147	113,517893
4061	Забайкальский край, г. Чита, ул. Ленина, д. 36	Индивидуальные домовладения	52,02718	113,51757
4062	Забайкальский край, г. Чита, ул. Ленина, д. 38	Индивидуальные домовладения	52,027287	113,517235
4063	Забайкальский край, г. Чита, ул. Ленина, д. 38а	Индивидуальные домовладения	52,027263	113,517192
4064	Забайкальский край, г. Чита, ул. Ленина, д. 40, корп. А	Индивидуальные домовладения	52,02743	113,516851
4065	Забайкальский край, г. Чита, ул. Ленина, д. 41	МКД	52,02768	113,5148
4066	Забайкальский край, г. Чита, ул. Ленина, д. 42	МКД	52,027718	113,516205
4067	Забайкальский край, г. Чита, ул. Ленина, д. 43	МКД	52,027924	113,51382
4068	Забайкальский край, г. Чита, ул. Ленина, д. 52	МКД	52,029308	113,512179

№ п/п	Адрес	Вид	Широта	Долгота
4069	Забайкальский край, г. Чита, ул. Ленина, д. 52а	МКД	52,02984	113,511955
4070	Забайкальский край, г. Чита, ул. Ленина, д. 54	МКД	52,030178	113,51076
4071	Забайкальский край, г. Чита, ул. Ленина, д. 55	МКД	52,028721	113,511766
4072	Забайкальский край, г. Чита, ул. Ленина, д. 65	Индивидуальные домовладения	52,029303	113,510365
4073	Забайкальский край, г. Чита, ул. Ленина, д. 9	МКД	52,023033	113,524704
4074	Забайкальский край, г. Чита, ул. Николая Островского, д. 52	МКД	52,033455	113,51848
4075	Забайкальский край, р-н. Петровск-Забайкальский, с. Тарбагатай, ул. Кузнечная 1-я, д. 16	Индивидуальные домовладения	51,171745	109,098478
4076	Забайкальский край, г. Чита, ул. Нерчинско-Заводская, д. 20	Индивидуальные домовладения	52,03017	113,52994
4077	Забайкальский край, г. Чита, ул. Нерчинско-Заводская, д. 21	Индивидуальные домовладения	52,029335	113,528366
4078	Забайкальский край, г. Чита, ул. Нерчинско-Заводская, д. 22	Индивидуальные домовладения	52,030323	113,53014
4079	Забайкальский край, г. Чита, ул. Нерчинско-Заводская, д. 24	Индивидуальные домовладения	52,031246	113,53103
4080	Забайкальский край, г. Чита, ул. Нерчинско-Заводская, д. 26	Индивидуальные домовладения	52,031536	113,5313
4081	Забайкальский край, г. Чита, ул. Нерчинско-Заводская, д. 28	Индивидуальные домовладения	52,031635	113,53147
4082	Забайкальский край, г. Чита, ул. Нерчинско-Заводская, д. 28а	Индивидуальные домовладения	52,031635	113,53147
4083	Забайкальский край, г. Чита, ул. Нерчинско-Заводская, д. 29	Индивидуальные домовладения	52,030445	113,52957
4084	Забайкальский край, г. Чита, ул. Нерчинско-Заводская, д. 3	МКД	52,02626	113,525142
4085	Забайкальский край, г. Чита, ул. Нерчинско-Заводская, д. 30	Индивидуальные домовладения	52,03209	113,5319

№ п/п	Адрес	Вид	Широта	Долгота
4086	Забайкальский край, г. Чита, ул. Нерчинско-Заводская, д. 30а	Индивидуальные домовладения	52,032333	113,53217
4087	Забайкальский край, г. Чита, ул. Нерчинско-Заводская, д. 38	Индивидуальные домовладения	52,033485	113,53333
4088	Забайкальский край, г. Чита, ул. Нерчинско-Заводская, д. 41	Индивидуальные домовладения	52,032333	113,531586
4089	Забайкальский край, г. Чита, ул. Нерчинско-Заводская, д. 43	Индивидуальные домовладения	52,032433	113,531715
4090	Забайкальский край, г. Чита, ул. Нерчинско-Заводская, д. 45	Индивидуальные домовладения	52,032578	113,53186
4091	Забайкальский край, г. Чита, ул. Нерчинско-Заводская, д. 49	Индивидуальные домовладения	52,033092	113,53236
4092	Забайкальский край, г. Чита, ул. Нерчинско-Заводская, д. 51	Индивидуальные домовладения	52,03334	113,532646
4093	Забайкальский край, г. Чита, ул. Нерчинско-Заводская, д. 53	Индивидуальные домовладения	52,033514	113,532805
4094	Забайкальский край, г. Чита, ул. Николая Островского, д. 13	МКД	52,027397	113,51106
4095	Забайкальский край, г. Чита, ул. Николая Островского, д. 15	МКД	52,028294	113,512
4096	Забайкальский край, г. Чита, ул. Николая Островского, д. 18	Индивидуальные домовладения	52,02753	113,511856
4097	Забайкальский край, г. Чита, ул. Николая Островского, д. 20	МКД	52,028008	113,51237
4098	Забайкальский край, г. Чита, ул. Николая Островского, д. 27	МКД	52,02953	113,51329
4099	Забайкальский край, г. Чита, ул. Николая Островского, д. 28	МКД	52,03035	113,514777
4100	Забайкальский край, г. Чита, ул. Николая Островского, д. 32	Индивидуальные домовладения	52,03116	113,51567

№ п/п	Адрес	Вид	Широта	Долгота
4101	Забайкальский край, г. Чита, ул. Николая Островского, д. 32б	Индивидуальные домовладения	52,030964	113,51622
4102	Забайкальский край, г. Чита, ул. Николая Островского, д. 39, корп. А	Индивидуальные домовладения	52,030599	113,514425
4103	Забайкальский край, г. Чита, ул. Николая Островского, д. 42	Индивидуальные домовладения	52,032043	113,51658
4104	Забайкальский край, г. Чита, ул. Николая Островского, д. 44	Индивидуальные домовладения	52,0322	113,516754
4105	Забайкальский край, г. Чита, ул. Николая Островского, д. 46	Индивидуальные домовладения	52,03235	113,51691
4106	Забайкальский край, г. Чита, ул. Николая Островского, д. 47	Индивидуальные домовладения	52,03123	113,5151
4107	Забайкальский край, г. Чита, ул. Николая Островского, д. 48	Индивидуальные домовладения	52,032627	113,51717
4108	Забайкальский край, г. Чита, ул. Николая Островского, д. 49	Индивидуальные домовладения	52,031469	113,515332
4109	Забайкальский край, г. Чита, ул. Николая Островского, д. 49а	Индивидуальные домовладения	52,031469	113,515332
4110	Забайкальский край, г. Чита, ул. 2-я Элеваторная, д. 31	Индивидуальные домовладения	52,000225	113,484835
4111	Забайкальский край, г. Чита, ул. Николая Островского, д. 59	Индивидуальные домовладения	52,032616	113,516464
4112	Забайкальский край, г. Чита, ул. Николая Островского, д. 6	МКД	52,026277	113,510715
4113	Забайкальский край, г. Чита, ул. Николая Островского, д. 61	МКД	52,03347	113,51667
4114	Забайкальский край, г. Чита, ул. Николая Островского, д. 67	Индивидуальные домовладения	52,034546	113,518166
4115	Забайкальский край, г. Чита, ул. Николая Островского, д. 69	Индивидуальные домовладения	52,034794	113,518177

№ п/п	Адрес	Вид	Широта	Долгота
4116	Забайкальский край, г. Чита, ул. Николая Островского, д. 6а	Индивидуальные домовладения	52,026277	113,510715
4117	Забайкальский край, г. Чита, ул. Николая Островского, д. 71	Индивидуальные домовладения	52,035053	113,51817
4118	Забайкальский край, г. Чита, ул. Николая Островского, д. 73	Индивидуальные домовладения	52,035297	113,51814
4119	Забайкальский край, г. Чита, ул. Николая Островского, д. 75	Индивидуальные домовладения	52,035487	113,518155
4120	Забайкальский край, г. Чита, ул. Новозаводская, д. 1	Индивидуальные домовладения	52,028455	113,543081
4121	Забайкальский край, г. Чита, ул. Новозаводская, д. 10	Индивидуальные домовладения	52,029247	113,54217
4122	Забайкальский край, г. Чита, ул. Новозаводская, д. 12	Индивидуальные домовладения	52,02944	113,542
4123	Забайкальский край, г. Чита, ул. Новозаводская, д. 13	Индивидуальные домовладения	52,031231	113,536667
4124	Забайкальский край, г. Чита, ул. Новозаводская, д. 14	Индивидуальные домовладения	52,029575	113,54151
4125	Забайкальский край, г. Чита, ул. Новозаводская, д. 15	Индивидуальные домовладения	52,031231	113,536667
4126	Забайкальский край, г. Чита, ул. Новозаводская, д. 16	Индивидуальные домовладения	52,029675	113,54113
4127	Забайкальский край, г. Чита, ул. Новозаводская, д. 17	Индивидуальные домовладения	52,029213	113,54113
4128	Забайкальский край, г. Чита, ул. Новозаводская, д. 19	Индивидуальные домовладения	52,02925	113,54078
4129	Забайкальский край, г. Чита, ул. Новозаводская, д. 1, корп. А	Индивидуальные домовладения	52,028455	113,543081
4130	Забайкальский край, г. Чита, ул. Новозаводская, д. 2	Индивидуальные домовладения	52,028805	113,54345

№ п/п	Адрес	Вид	Широта	Долгота
4131	Забайкальский край, г. Чита, ул. Новозаводская, д. 20	Индивидуальные домовладения	52,02996	113,54041
4132	Забайкальский край, г. Чита, ул. Новозаводская, д. 24	Индивидуальные домовладения	52,030155	113,53995
4133	Забайкальский край, г. Чита, ул. Новозаводская, д. 26	Индивидуальные домовладения	52,03025	113,53969
4134	Забайкальский край, г. Чита, ул. Новозаводская, д. 27	Индивидуальные домовладения	52,031231	113,536667
4135	Забайкальский край, г. Чита, ул. Новозаводская, д. 29	Индивидуальные домовладения	52,031914	113,5344
4136	Забайкальский край, г. Чита, ул. Новозаводская, д. 3	Индивидуальные домовладения	52,02854	113,542885
4137	Забайкальский край, г. Чита, ул. Новозаводская, д. 30	Индивидуальные домовладения	52,03047	113,53908
4138	Забайкальский край, г. Чита, ул. Новозаводская, д. 31	Индивидуальные домовладения	52,032006	113,53417
4139	Забайкальский край, г. Чита, ул. Новозаводская, д. 32	Индивидуальные домовладения	52,03056	113,53884
4140	Забайкальский край, г. Чита, ул. Новозаводская, д. 33	Индивидуальные домовладения	52,032112	113,533865
4141	Забайкальский край, г. Чита, ул. Новозаводская, д. 35	Индивидуальные домовладения	52,032206	113,533083
4142	Забайкальский край, г. Чита, ул. Новозаводская, д. 35, строение 1	Индивидуальные домовладения	52,032206	113,533083
4143	Забайкальский край, г. Чита, ул. Новозаводская, д. 36	Индивидуальные домовладения	52,030743	113,53837
4144	Забайкальский край, г. Чита, ул. Новозаводская, д. 36а	Индивидуальные домовладения	52,030743	113,538365
4145	Забайкальский край, г. Чита, ул. Новозаводская, д. 36б	Индивидуальные домовладения	52,031143	113,53738

№ п/п	Адрес	Вид	Широта	Долгота
4146	Забайкальский край, г. Чита, ул. Новозаводская, д. 37	Индивидуальные домовладения	52,031231	113,536667
4147	Забайкальский край, р-н. Петровск-Забайкальский, с. Тарбагатай, ул. Кузнечная 1-я, д. 18	Индивидуальные домовладения	51,171745	109,098478
4148	Забайкальский край, г. Чита, ул. Новозаводская, д. 4	Индивидуальные домовладения	52,028942	113,54309
4149	Забайкальский край, г. Чита, ул. Новозаводская, д. 40	Индивидуальные домовладения	52,03221	113,53462
4150	Забайкальский край, г. Чита, ул. Новозаводская, д. 44	Индивидуальные домовладения	52,032444	113,534089
4151	Забайкальский край, г. Чита, ул. Новозаводская, д. 45	Индивидуальные домовладения	52,032883	113,53199
4152	Забайкальский край, г. Чита, ул. Новозаводская, д. 49	Индивидуальные домовладения	52,033054	113,53156
4153	Забайкальский край, г. Чита, ул. Новозаводская, д. 49, корп. А	Индивидуальные домовладения	52,033031	113,531511
4154	Забайкальский край, г. Чита, ул. Новозаводская, д. 5	Индивидуальные домовладения	52,031231	113,536667
4155	Забайкальский край, г. Чита, ул. Новозаводская, д. 51	Индивидуальные домовладения	52,033137	113,531277
4156	Забайкальский край, г. Чита, ул. Новозаводская, д. 54	Индивидуальные домовладения	52,03332	113,53187
4157	Забайкальский край, г. Чита, ул. Новозаводская, д. 56	Индивидуальные домовладения	52,033447	113,531586
4158	Забайкальский край, г. Чита, ул. Новозаводская, д. 58	Индивидуальные домовладения	52,031231	113,536667
4159	Забайкальский край, г. Чита, ул. Новозаводская, д. 6	Индивидуальные домовладения	52,029064	113,54277
4160	Забайкальский край, г. Чита, ул. Новозаводская, д. 7	Индивидуальные домовладения	52,031231	113,536667

№ п/п	Адрес	Вид	Широта	Долгота
4161	Забайкальский край, г. Чита, ул. Новозаводская, д. 8	Индивидуальные домовладения	52,02915	113,54248
4162	Забайкальский край, г. Чита, ул. Новозаводская, д. 9	Индивидуальные домовладения	52,031231	113,536667
4163	Забайкальский край, г. Чита, ул. Петровская, д. 1, корп. Б	Индивидуальные домовладения	52,024642	113,506358
4164	Забайкальский край, г. Чита, ул. Петровская, д. 1, корп. В	Индивидуальные домовладения	52,024642	113,506358
4165	Забайкальский край, г. Чита, ул. Петровская, д. 1, корп. Г	Индивидуальные домовладения	52,024642	113,506358
4166	Забайкальский край, г. Чита, ул. Петровско-Заводская, д. 1	Индивидуальные домовладения	52,03138	113,525169
4167	Забайкальский край, г. Чита, ул. Петровско-Заводская, д. 12	Индивидуальные домовладения	52,02898	113,53174
4168	Забайкальский край, г. Чита, ул. Петровско-Заводская, д. 14	Индивидуальные домовладения	52,029163	113,53155
4169	Забайкальский край, г. Чита, ул. Петровско-Заводская, д. 17	Индивидуальные домовладения	52,029526	113,52924
4170	Забайкальский край, г. Чита, ул. Петровско-Заводская, д. 18	Индивидуальные домовладения	52,02935	113,53096
4171	Забайкальский край, г. Чита, ул. Петровско-Заводская, д. 18а	Индивидуальные домовладения	52,02935	113,53096
4172	Забайкальский край, г. Чита, ул. Петровско-Заводская, д. 22	Индивидуальные домовладения	52,029552	113,53039
4173	Забайкальский край, г. Чита, ул. Петровско-Заводская, д. 23	МКД	52,03138	113,525169
4174	Забайкальский край, г. Чита, ул. Запрудная, д. 1	Индивидуальные домовладения	52,107949	113,449369
4175	Забайкальский край, г. Чита, ул. Запрудная, д. 10	Индивидуальные домовладения	52,108453	113,448579
4176	Забайкальский край, г. Чита, ул. Запрудная, д. 12	Индивидуальные домовладения	52,108121	113,448659

№ п/п	Адрес	Вид	Широта	Долгота
4177	Забайкальский край, г. Чита, ул. Запрудная, д. 16	Индивидуальные домовладения	52,107949	113,449369
4178	Забайкальский край, г. Чита, ул. Запрудная, д. 1а	Индивидуальные домовладения	52,107949	113,449369
4179	Забайкальский край, г. Чита, ул. Запрудная, д. 2	Индивидуальные домовладения	52,107949	113,449369
4180	Забайкальский край, г. Чита, ул. Запрудная, д. 6	Индивидуальные домовладения	52,108928	113,448695
4181	Забайкальский край, г. Чита, ул. Запрудная, д. 6а	Индивидуальные домовладения	52,108928	113,448695
4182	Забайкальский край, г. Чита, ул. Запрудная, д. 8	Индивидуальные домовладения	52,108729	113,448677
4183	Забайкальский край, г. Чита, ул. Запрудная, д. 9	Индивидуальные домовладения	52,108607	113,44918
4184	Забайкальский край, р-н. Петровск-Забайкальский, с. Тарбагатай, ул. Кузнечная 2-я, д. 3	Индивидуальные домовладения	51,172321	109,098343
4185	Забайкальский край, г. Чита, ул. Зоотехническая, д. 13	Индивидуальные домовладения	52,077777	113,458352
4186	Забайкальский край, г. Чита, ул. Зоотехническая, д. 15	Индивидуальные домовладения	52,077932	113,458298
4187	Забайкальский край, г. Чита, ул. Зоотехническая, д. 16	Индивидуальные домовладения	52,080295	113,457319
4188	Забайкальский край, г. Чита, ул. Зоотехническая, д. 17	Индивидуальные домовладения	52,078092	113,458253
4189	Забайкальский край, г. Чита, ул. Зоотехническая, д. 18	Индивидуальные домовладения	52,077578	113,457912
4190	Забайкальский край, г. Чита, ул. Зоотехническая, д. 19	Индивидуальные домовладения	52,078231	113,458218
4191	Забайкальский край, г. Чита, ул. Зоотехническая, д. 2	Индивидуальные домовладения	52,075474	113,459295
4192	Забайкальский край, г. Чита, ул. Зоотехническая, д. 20	Индивидуальные домовладения	52,080295	113,457319
4193	Забайкальский край, г. Чита, ул. Зоотехническая, д. 21	Индивидуальные домовладения	52,078425	113,458119

№ п/п	Адрес	Вид	Широта	Долгота
4194	Забайкальский край, г. Чита, ул. Зоотехническая, д. 23	Индивидуальные домовладения	52,078596	113,458065
4195	Забайкальский край, г. Чита, ул. Зоотехническая, д. 24	Индивидуальные домовладения	52,078181	113,457652
4196	Забайкальский край, г. Чита, ул. Зоотехническая, д. 25	Индивидуальные домовладения	52,080295	113,457319
4197	Забайкальский край, г. Чита, ул. Зоотехническая, д. 25а	Индивидуальные домовладения	52,080295	113,457319
4198	Забайкальский край, г. Чита, ул. Зоотехническая, д. 25б	Индивидуальные домовладения	52,080295	113,457319
4199	Забайкальский край, г. Чита, ул. Зоотехническая, д. 26	Индивидуальные домовладения	52,078408	113,457661
4200	Забайкальский край, г. Чита, ул. Зоотехническая, д. 26, корп. Б	Индивидуальные домовладения	52,078408	113,457661
4201	Забайкальский край, г. Чита, ул. Зоотехническая, д. 28	Индивидуальные домовладения	52,078552	113,457598
4202	Забайкальский край, г. Чита, ул. Зоотехническая, д. 29а	Индивидуальные домовладения	52,079605	113,45778
4203	Забайкальский край, г. Чита, ул. Зоотехническая, д. 29, корп. Б	Индивидуальные домовладения	52,079808	113,457562
4204	Забайкальский край, г. Чита, ул. Зоотехническая, д. 2а	МКД	52,075474	113,459295
4205	Забайкальский край, г. Чита, ул. Зоотехническая, д. 2б	МКД	52,075391	113,458658
4206	Забайкальский край, г. Чита, ул. Зоотехническая, д. 3	Индивидуальные домовладения	52,080295	113,457319
4207	Забайкальский край, г. Чита, ул. Зоотехническая, д. 30	Индивидуальные домовладения	52,078851	113,457454
4208	Забайкальский край, г. Чита, ул. Зоотехническая, д. 31	Индивидуальные домовладения	52,080295	113,457319

№ п/п	Адрес	Вид	Широта	Долгота
4209	Забайкальский край, г. Чита, ул. Зоотехническая, д. 33	Индивидуальные домовладения	52,080295	113,457319
4210	Забайкальский край, г. Чита, ул. Зоотехническая, д. 34	Индивидуальные домовладения	52,079249	113,457355
4211	Забайкальский край, г. Чита, ул. Зоотехническая, д. 35	Индивидуальные домовладения	52,080295	113,457319
4212	Забайкальский край, г. Чита, ул. Зоотехническая, д. 36	МКД	52,079543	113,45669
4213	Забайкальский край, г. Чита, ул. Зоотехническая, д. 37	Индивидуальные домовладения	52,082692	113,454193
4214	Забайкальский край, г. Чита, ул. Зоотехническая, д. 39	Индивидуальные домовладения	52,080295	113,457319
4215	Забайкальский край, г. Чита, ул. Зоотехническая, д. 41, корп. А	Индивидуальные домовладения	52,080295	113,457319
4216	Забайкальский край, г. Чита, ул. Зоотехническая, д. 44	Индивидуальные домовладения	52,080295	113,457319
4217	Забайкальский край, г. Чита, ул. Зоотехническая, д. 46	Индивидуальные домовладения	52,08288	113,455702
4218	Забайкальский край, г. Чита, ул. Зоотехническая, д. 46б	Индивидуальные домовладения	52,082863	113,455684
4219	Забайкальский край, г. Чита, ул. Зоотехническая, д. 47	Индивидуальные домовладения	52,080295	113,457319
4220	Забайкальский край, г. Чита, ул. Зоотехническая, д. 48	Индивидуальные домовладения	52,080295	113,457319
4221	Забайкальский край, р-н. Петровск-Забайкальский, с. Тарбагатай, ул. Лесная, д. 5	Индивидуальные домовладения	51,173197	109,099107
4222	Забайкальский край, г. Чита, ул. Зоотехническая, д. 50, корп. А	Индивидуальные домовладения	52,080295	113,457319
4223	Забайкальский край, г. Чита, ул. Зоотехническая, д. 51	Индивидуальные домовладения	52,080295	113,457319

№ п/п	Адрес	Вид	Широта	Долгота
4224	Забайкальский край, г. Чита, ул. Зоотехническая, д. 52	Индивидуальные домовладения	52,080295	113,457319
4225	Забайкальский край, г. Чита, ул. Зоотехническая, д. 53	Индивидуальные домовладения	52,080295	113,457319
4226	Забайкальский край, г. Чита, ул. Зоотехническая, д. 54	Индивидуальные домовладения	52,080295	113,457319
4227	Забайкальский край, г. Чита, ул. Зоотехническая, д. 55, корп. А	Индивидуальные домовладения	52,080295	113,457319
4228	Забайкальский край, г. Чита, ул. Зоотехническая, д. 57	Индивидуальные домовладения	52,080295	113,457319
4229	Забайкальский край, г. Чита, ул. Зоотехническая, д. 59	Индивидуальные домовладения	52,080295	113,457319
4230	Забайкальский край, г. Чита, ул. Зоотехническая, д. 60	Индивидуальные домовладения	52,080295	113,457319
4231	Забайкальский край, г. Чита, ул. Зоотехническая, д. 60а	Индивидуальные домовладения	52,080295	113,457319
4232	Забайкальский край, г. Чита, ул. Зоотехническая, д. 62	Индивидуальные домовладения	52,080295	113,457319
4233	Забайкальский край, г. Чита, ул. Зоотехническая, д. 64	Индивидуальные домовладения	52,080295	113,457319
4234	Забайкальский край, г. Чита, ул. Зоотехническая, д. 64а	Индивидуальные домовладения	52,080295	113,457319
4235	Забайкальский край, г. Чита, ул. Зоотехническая, д. 68	Индивидуальные домовладения	52,080295	113,457319
4236	Забайкальский край, г. Чита, ул. Зоотехническая, д. 69	Индивидуальные домовладения	52,080295	113,457319
4237	Забайкальский край, г. Чита, ул. Ильмовая, д. 10	Индивидуальные домовладения	52,033973	113,499432
4238	Забайкальский край, г. Чита, ул. Ильмовая, д. 16	Индивидуальные домовладения	52,033973	113,499432

№ п/п	Адрес	Вид	Широта	Долгота
4239	Забайкальский край, г. Чита, ул. Ильмовая, д. 18	Индивидуальные домовладения	52,033973	113,499432
4240	Забайкальский край, г. Чита, ул. Ильмовая, д. 19	Индивидуальные домовладения	52,033973	113,499432
4241	Забайкальский край, г. Чита, ул. Ильмовая, д. 20	Индивидуальные домовладения	52,033973	113,499432
4242	Забайкальский край, г. Чита, ул. Ильмовая, д. 22	Индивидуальные домовладения	52,033973	113,499432
4243	Забайкальский край, г. Чита, ул. Ильмовая, д. 24	Индивидуальные домовладения	52,033973	113,499432
4244	Забайкальский край, г. Чита, ул. Ильмовая, д. 26	Индивидуальные домовладения	52,033973	113,499432
4245	Забайкальский край, г. Чита, ул. Ильмовая, д. 28	Индивидуальные домовладения	52,033973	113,499432
4246	Забайкальский край, г. Чита, ул. Ильмовая, д. 32	Индивидуальные домовладения	52,033973	113,499432
4247	Забайкальский край, г. Чита, ул. Ильмовая, д. 34	Индивидуальные домовладения	52,033973	113,499432
4248	Забайкальский край, г. Чита, ул. Ильмовая, д. 35	Индивидуальные домовладения	52,033973	113,499432
4249	Забайкальский край, г. Чита, ул. Ильмовая, д. 38	Индивидуальные домовладения	52,033973	113,499432
4250	Забайкальский край, г. Чита, ул. Инженерная, д. 1	Индивидуальные домовладения	52,048554	113,447051
4251	Забайкальский край, г. Чита, ул. Инженерная, д. 10	Индивидуальные домовладения	52,048925	113,448201
4252	Забайкальский край, г. Чита, ул. Инженерная, д. 11	Индивидуальные домовладения	52,049794	113,449046
4253	Забайкальский край, г. Чита, ул. Инженерная, д. 12	Индивидуальные домовладения	52,049174	113,448597

№ п/п	Адрес	Вид	Широта	Долгота
4254	Забайкальский край, г. Чита, ул. Инженерная, д. 14	Индивидуальные домовладения	52,049794	113,449046
4255	Забайкальский край, г. Чита, ул. Инженерная, д. 17	Индивидуальные домовладения	52,049994	113,448947
4256	Забайкальский край, г. Чита, ул. Инженерная, д. 21	Индивидуальные домовладения	52,05027	113,449405
4257	Забайкальский край, г. Чита, ул. Инженерная, д. 22	Индивидуальные домовладения	52,049933	113,449558
4258	Забайкальский край, г. Чита, ул. Инженерная, д. 27	Индивидуальные домовладения	52,050841	113,450133
4259	Забайкальский край, г. Чита, ул. Инженерная, д. 28	Индивидуальные домовладения	52,049794	113,449046
4260	Забайкальский край, г. Чита, ул. Инженерная, д. 29	Индивидуальные домовладения	52,049794	113,449046
4261	Забайкальский край, г. Чита, ул. Инженерная, д. 3	Индивидуальные домовладения	52,048758	113,447168
4262	Забайкальский край, г. Чита, ул. Инженерная, д. 30, корп. А	Индивидуальные домовладения	52,050171	113,4498
4263	Забайкальский край, г. Чита, ул. Инженерная, д. 4	Индивидуальные домовладения	52,048371	113,447465
4264	Забайкальский край, г. Чита, ул. Инженерная, д. 5	Индивидуальные домовладения	52,048925	113,447447
4265	Забайкальский край, г. Чита, ул. Инженерная, д. 6	Индивидуальные домовладения	52,048554	113,447698
4266	Забайкальский край, г. Чита, ул. Инженерная, д. 7	Индивидуальные домовладения	52,049091	113,447617
4267	Забайкальский край, г. Чита, ул. Инженерная, д. 8	Индивидуальные домовладения	52,048792	113,448058
4268	Забайкальский край, г. Чита, ул. Инженерная, д. 9	Индивидуальные домовладения	52,049168	113,447896

№ п/п	Адрес	Вид	Широта	Долгота
4269	Забайкальский край, г. Чита, ул. Калганская, д. 10	Индивидуальные домовладения	52,067901	113,460059
4270	Забайкальский край, г. Чита, ул. Калганская, д. 12	Индивидуальные домовладения	52,067901	113,460059
4271	Забайкальский край, г. Чита, ул. Калганская, д. 14	Индивидуальные домовладения	52,068898	113,459978
4272	Забайкальский край, г. Чита, ул. Калганская, д. 1а	Индивидуальные домовладения	52,067901	113,460059
4273	Забайкальский край, г. Чита, ул. Калганская, д. 1б	МКД	52,067901	113,460059
4274	Забайкальский край, г. Чита, ул. Калганская, д. 1в	МКД	52,067901	113,460059
4275	Забайкальский край, г. Чита, ул. Калганская, д. 1г	Индивидуальные домовладения	52,067901	113,460059
4276	Забайкальский край, г. Чита, ул. Калганская, д. 6	Индивидуальные домовладения	52,067901	113,460059
4277	Забайкальский край, г. Чита, ул. Камышинская, д. 10	Индивидуальные домовладения	52,114702	113,435023
4278	Забайкальский край, г. Чита, ул. Камышинская, д. 11	Индивидуальные домовладения	52,1152216	113,4364529
4279	Забайкальский край, г. Чита, ул. Камышинская, д. 12	Индивидуальные домовладения	52,114702	113,435023
4280	Забайкальский край, г. Чита, ул. Камышинская, д. 13	Индивидуальные домовладения	52,1150973	113,4361417
4281	Забайкальский край, г. Чита, ул. Камышинская, д. 14	Индивидуальные домовладения	52,1151	113,43536
4282	Забайкальский край, г. Чита, ул. Кисельниковская, д. 1	Индивидуальные домовладения	52,03864	113,45851
4283	Забайкальский край, г. Чита, ул. Кисельниковская, д. 10	Индивидуальные домовладения	52,038948	113,458783

№ п/п	Адрес	Вид	Широта	Долгота
4284	Забайкальский край, г. Чита, ул. Кисельниковская, д. 11	Индивидуальные домовладения	52,039807	113,457598
4285	Забайкальский край, г. Чита, ул. Кисельниковская, д. 12	Индивидуальные домовладения	52,039259	113,459403
4286	Забайкальский край, г. Чита, ул. Кисельниковская, д. 13	Индивидуальные домовладения	52,040073	113,4574
4287	Забайкальский край, г. Чита, ул. Кисельниковская, д. 14	Индивидуальные домовладения	52,038987	113,458721
4288	Забайкальский край, г. Чита, ул. Кисельниковская, д. 16	Индивидуальные домовладения	52,040444	113,457319
4289	Забайкальский край, г. Чита, ул. Кисельниковская, д. 23	Индивидуальные домовладения	52,040444	113,457319
4290	Забайкальский край, г. Чита, ул. Кисельниковская, д. 24	Индивидуальные домовладения	52,040062	113,457885
4291	Забайкальский край, г. Чита, ул. Кисельниковская, д. 26	Индивидуальные домовладения	52,040212	113,457768
4292	Забайкальский край, г. Чита, ул. Кисельниковская, д. 27а	Индивидуальные домовладения	52,040444	113,457319
4293	Забайкальский край, г. Чита, ул. Кисельниковская, д. 29	Индивидуальные домовладения	52,040444	113,457319
4294	Забайкальский край, г. Чита, ул. Кисельниковская, д. 3	Индивидуальные домовладения	52,038821	113,458352
4295	Забайкальский край, г. Чита, ул. Кисельниковская, д. 30	Индивидуальные домовладения	52,040855	113,45716
4296	Забайкальский край, р-н. Петровск-Забайкальский, с. Тарбагатай, ул. Мельничная, д. 19	Индивидуальные домовладения	51,17493	109,099008
4297	Забайкальский край, г. Чита, ул. 2-я Южная, д. 10	Индивидуальные домовладения	52,00333	113,503385
4298	Забайкальский край, г. Чита, ул. Петровско-Заводская, д. 24, корп. А	Индивидуальные домовладения	52,029613	113,530092

№ п/п	Адрес	Вид	Широта	Долгота
4299	Забайкальский край, г. Чита, ул. Петровско-Заводская, д. 25	МКД	52,030117	113,5277
4300	Забайкальский край, р-н. Приаргунский, пгт. Приаргунск, ул. Дружбы, д. 6	Индивидуальные домовладения	50,361875	119,091166
4301	Забайкальский край, р-н. Приаргунский, пгт. Приаргунск, ул. Дружбы, д. 7	Индивидуальные домовладения	50,361875	119,091166
4302	Забайкальский край, р-н. Приаргунский, пгт. Приаргунск, ул. Дружбы, д. 8	Индивидуальные домовладения	50,361875	119,091166
4303	Забайкальский край, р-н. Приаргунский, пгт. Приаргунск, ул. Железнодорожная, д. 1	Индивидуальные домовладения	50,366908	119,083189
4304	Забайкальский край, р-н. Приаргунский, пгт. Приаргунск, ул. Железнодорожная, д. 10	Индивидуальные домовладения	50,366908	119,083189
4305	Забайкальский край, р-н. Приаргунский, пгт. Приаргунск, ул. Железнодорожная, д. 11	Индивидуальные домовладения	50,366908	119,083189
4306	Забайкальский край, р-н. Приаргунский, пгт. Приаргунск, ул. Железнодорожная, д. 13	Индивидуальные домовладения	50,366908	119,083189
4307	Забайкальский край, р-н. Приаргунский, пгт. Приаргунск, ул. Железнодорожная, д. 15	Индивидуальные домовладения	50,366908	119,083189
4308	Забайкальский край, р-н. Приаргунский, пгт. Приаргунск, ул. Железнодорожная, д. 2	Индивидуальные домовладения	50,366908	119,083189
4309	Забайкальский край, р-н. Приаргунский, пгт. Приаргунск, ул. Железнодорожная, д. 21	Индивидуальные домовладения	50,366908	119,083189
4310	Забайкальский край, г. Чита, ул. Коллективная, д. 19, корп. А	МКД	52,055543	113,471872
4311	Забайкальский край, р-н. Приаргунский, пгт. Приаргунск, ул. Железнодорожная, д. 2а	Индивидуальные домовладения	50,366908	119,083189
4312	Забайкальский край, р-н. Приаргунский, пгт. Приаргунск, ул. Железнодорожная, д. 3	Индивидуальные домовладения	50,367493	119,084015
4313	Забайкальский край, р-н. Приаргунский, пгт. Приаргунск, ул. Железнодорожная, д. 4	Индивидуальные домовладения	50,366908	119,083189

№ п/п	Адрес	Вид	Широта	Долгота
4314	Забайкальский край, р-н. Приаргунский, пгт. Приаргунск, ул. Железнодорожная, д. 5	Индивидуальные домовладения	50,366908	119,083189
4315	Забайкальский край, р-н. Приаргунский, пгт. Приаргунск, ул. Железнодорожная, д. 6	Индивидуальные домовладения	50,366908	119,083189
4316	Забайкальский край, р-н. Приаргунский, пгт. Приаргунск, ул. Железнодорожная, д. 7	Индивидуальные домовладения	50,366908	119,083189
4317	Забайкальский край, р-н. Приаргунский, пгт. Приаргунск, ул. Железнодорожная, д. 9	Индивидуальные домовладения	50,366908	119,083189
4318	Забайкальский край, г. Чита, ул. Кисельниковская, д. 38	МКД	52,041541	113,456017
4319	Забайкальский край, г. Чита, ул. Кисельниковская, д. 6	Индивидуальные домовладения	52,038771	113,458927
4320	Забайкальский край, г. Чита, ул. Ковыльная, д. 11	Индивидуальные домовладения	52,079692	113,466823
4321	Забайкальский край, г. Чита, ул. Ковыльная, д. 2	Индивидуальные домовладения	52,0818201	113,4534909
4322	Забайкальский край, г. Чита, ул. Ковыльная, д. 20	МКД	52,080593	113,45866
4323	Забайкальский край, г. Чита, ул. Ковыльная, д. 22	МКД	52,080201	113,458667
4324	Забайкальский край, г. Чита, ул. Ковыльная, д. 7	Индивидуальные домовладения	52,079692	113,466823
4325	Забайкальский край, г. Чита, ул. Ковыльная, д. 9	Индивидуальные домовладения	52,079692	113,466823
4326	Забайкальский край, г. Чита, ул. Кодарская, д. 1	Индивидуальные домовладения	52,064962	113,451256
4327	Забайкальский край, г. Чита, ул. Кодарская, д. 10	Индивидуальные домовладения	52,067337	113,450842
4328	Забайкальский край, г. Чита, ул. Кодарская, д. 2	МКД	52,0651	113,45201
4329	Забайкальский край, г. Чита, ул. Кодарская, д. 3	МКД	52,065536	113,450966
4330	Забайкальский край, г. Чита, ул. Кодарская, д. 4	МКД	52,065681	113,451714
4331	Забайкальский край, г. Чита, ул. Кодарская, д. 5	Индивидуальные домовладения	52,066169	113,450402

№ п/п	Адрес	Вид	Широта	Долгота
4332	Забайкальский край, г. Чита, ул. Кодарская, д. 8	Индивидуальные домовладения	52,06693	113,45107
4333	Забайкальский край, г. Чита, ул. Коллективная, д. 10	МКД	52,055017	113,46924
4334	Забайкальский край, г. Чита, ул. Коллективная, д. 12	Индивидуальные домовладения	52,055105	113,469967
4335	Забайкальский край, г. Чита, ул. Коллективная, д. 13	МКД	52,055183	113,469644
4336	Забайкальский край, г. Чита, ул. Коллективная, д. 13а	МКД	52,055183	113,469644
4337	Забайкальский край, г. Чита, ул. Коллективная, д. 14	МКД	52,055172	113,470453
4338	Забайкальский край, г. Чита, ул. Коллективная, д. 15	МКД	52,055421	113,470884
4339	Забайкальский край, г. Чита, ул. Коллективная, д. 15а	Индивидуальные домовладения	52,055421	113,470884
4340	Забайкальский край, г. Чита, ул. Коллективная, д. 16	МКД	52,055233	113,470938
4341	Забайкальский край, г. Чита, ул. Коллективная, д. 17	Индивидуальные домовладения	52,055487	113,47136
4342	Забайкальский край, г. Чита, ул. Коллективная, д. 19	МКД	52,055543	113,471872
4343	Забайкальский край, г. Чита, ул. Коллективная, д. 1а	Индивидуальные домовладения	52,055183	113,469644
4344	Забайкальский край, г. Чита, ул. Коллективная, д. 2	МКД	52,054762	113,467317
4345	Забайкальский край, г. Чита, ул. Коллективная, д. 20	Индивидуальные домовладения	52,055349	113,471908
4346	Забайкальский край, г. Чита, ул. Коллективная, д. 3	Индивидуальные домовладения	52,055022	113,467722
4347	Забайкальский край, г. Чита, ул. Коллективная, д. 4	Индивидуальные домовладения	52,054834	113,467785

№ п/п	Адрес	Вид	Широта	Долгота
4348	Забайкальский край, г. Чита, ул. Коллективная, д. 6	Индивидуальные домовладения	52,054895	113,468261
4349	Забайкальский край, г. Чита, ул. Коллективная, д. 7	Индивидуальные домовладения	52,055144	113,468701
4350	Забайкальский край, г. Чита, ул. Коллективная, д. 8	МКД	52,05495	113,468746
4351	Забайкальский край, г. Чита, ул. Коллективная, д. 9	Индивидуальные домовладения	52,055205	113,469141
4352	Забайкальский край, г. Чита, ул. Коллективная, д. 9а	МКД	52,055205	113,469141
4353	Забайкальский край, г. Чита, ул. Кольская, д. 11	Индивидуальные домовладения	52,037098	113,465269
4354	Забайкальский край, г. Чита, ул. Кольская, д. 14	Индивидуальные домовладения	52,037154	113,465835
4355	Забайкальский край, г. Чита, ул. Кольская, д. 17	Индивидуальные домовладения	52,037309	113,465404
4356	Забайкальский край, г. Чита, ул. Кольская, д. 18	Индивидуальные домовладения	52,037247	113,46631
4357	Забайкальский край, г. Чита, ул. Кольская, д. 19	Индивидуальные домовладения	52,037486	113,465718
4358	Забайкальский край, г. Чита, ул. Кольская, д. 20	Индивидуальные домовладения	52,037469	113,466877
4359	Забайкальский край, г. Чита, ул. Кольская, д. 21	Индивидуальные домовладения	52,037098	113,465269
4360	Забайкальский край, г. Чита, ул. Кольская, д. 3	Индивидуальные домовладения	52,036782	113,463625
4361	Забайкальский край, г. Чита, ул. Кольская, д. 4	Индивидуальные домовладения	52,036699	113,464254
4362	Забайкальский край, г. Чита, ул. Кольская, д. 7	Индивидуальные домовладения	52,037098	113,465269
4363	Забайкальский край, г. Чита, ул. Кольская, д. 9	Индивидуальные домовладения	52,036921	113,464101
4364	Забайкальский край, г. Чита, ул. Комсомольская, д. 101	МКД	52,041286	113,46388
4365	Забайкальский край, г. Чита, ул. Комсомольская, д. 105	МКД	52,041862	113,46544
4366	Забайкальский край, г. Чита, ул. Комсомольская, д. 13	Индивидуальные домовладения	52,039248	113,456663
4367	Забайкальский край, г. Чита, ул. Комсомольская, д. 15	Индивидуальные домовладения	52,041292	113,464371
4368	Забайкальский край, г. Чита, ул. Комсомольская, д. 17	МКД	52,039309	113,456852

№ п/п	Адрес	Вид	Широта	Долгота
4369	Забайкальский край, г. Чита, ул. Комсомольская, д. 19	Индивидуальные домовладения	52,041292	113,464371
4370	Забайкальский край, г. Чита, ул. Комсомольская, д. 23, корп. А	Индивидуальные домовладения	52,041292	113,464371
4371	Забайкальский край, г. Чита, ул. Комсомольская, д. 26	Индивидуальные домовладения	52,041292	113,464371
4372	Забайкальский край, г. Чита, ул. Комсомольская, д. 30	Индивидуальные домовладения	52,041292	113,464371
4373	Забайкальский край, г. Чита, ул. Комсомольская, д. 31	Индивидуальные домовладения	52,041292	113,464371
4374	Забайкальский край, г. Чита, ул. Комсомольская, д. 32	Индивидуальные домовладения	52,039776	113,45976
4375	Забайкальский край, г. Чита, ул. Комсомольская, д. 37	Индивидуальные домовладения	52,041292	113,464371
4376	Забайкальский край, г. Чита, ул. Комсомольская, д. 39	Индивидуальные домовладения	52,039718	113,45846
4377	Забайкальский край, г. Чита, ул. Комсомольская, д. 43	Индивидуальные домовладения	52,041292	113,464371
4378	Забайкальский край, г. Чита, ул. Комсомольская, д. 44	Индивидуальные домовладения	52,04038	113,46277
4379	Забайкальский край, г. Чита, ул. Комсомольская, д. 46	Индивидуальные домовладения	52,041292	113,464371
4380	Забайкальский край, г. Чита, ул. Комсомольская, д. 47	МКД	52,039962	113,459044
4381	Забайкальский край, г. Чита, ул. Комсомольская, д. 48	Индивидуальные домовладения	52,040777	113,462997
4382	Забайкальский край, г. Чита, ул. Комсомольская, д. 48, корп. А	Индивидуальные домовладения	52,040777	113,462997
4383	Забайкальский край, г. Чита, ул. Комсомольская, д. 49	Индивидуальные домовладения	52,041292	113,464371

№ п/п	Адрес	Вид	Широта	Долгота
4384	Забайкальский край, г. Чита, ул. Комсомольская, д. 50	Индивидуальные домовладения	52,040849	113,463239
4385	Забайкальский край, г. Чита, ул. Комсомольская, д. 51	Индивидуальные домовладения	52,041292	113,464371
4386	Забайкальский край, г. Чита, ул. Комсомольская, д. 52	Индивидуальные домовладения	52,040921	113,463455
4387	Забайкальский край, г. Чита, ул. Комсомольская, д. 53	Индивидуальные домовладения	52,040084	113,459493
4388	Забайкальский край, г. Чита, ул. Комсомольская, д. 55	Индивидуальные домовладения	52,041292	113,464371
4389	Забайкальский край, г. Чита, ул. Комсомольская, д. 57	Индивидуальные домовладения	52,040237	113,46021
4390	Забайкальский край, г. Чита, ул. Комсомольская, д. 59	Индивидуальные домовладения	52,040394	113,460625
4391	Забайкальский край, г. Чита, ул. Комсомольская, д. 59а	Индивидуальные домовладения	52,040394	113,460625
4392	Забайкальский край, р-н. Хилокский, г. Хилок, ул. Розенфельда, д. 25	Индивидуальные домовладения	51,367073	110,449966
4393	Забайкальский край, г. Чита, ул. Комсомольская, д. 69	Индивидуальные домовладения	52,040543	113,46129
4394	Забайкальский край, г. Чита, ул. Комсомольская, д. 81	Индивидуальные домовладения	52,041037	113,462529
4395	Забайкальский край, г. Чита, ул. Комсомольская, д. 83	Индивидуальные домовладения	52,041292	113,464371
4396	Забайкальский край, г. Чита, ул. Комсомольская, д. 85	Индивидуальные домовладения	52,041292	113,464371
4397	Забайкальский край, г. Чита, ул. Комсомольская, д. 89	Индивидуальные домовладения	52,041292	113,464371
4398	Забайкальский край, г. Чита, ул. Комсомольская, д. 91	Индивидуальные домовладения	52,041292	113,464371

№ п/п	Адрес	Вид	Широта	Долгота
4399	Забайкальский край, г. Чита, ул. Комсомольская, д. 93	Индивидуальные домовладения	52,041292	113,464371
4400	Забайкальский край, г. Чита, ул. Комсомольская, д. 95	Индивидуальные домовладения	52,041186	113,463401
4401	Забайкальский край, г. Чита, ул. Комсомольская, д. 97	Индивидуальные домовладения	52,041292	113,464371
4402	Забайкальский край, г. Чита, ул. Комсомольская, д. 97, корп. А	Индивидуальные домовладения	52,041292	113,464371
4403	Забайкальский край, г. Чита, ул. Комсомольская, д. 99	Индивидуальные домовладения	52,041414	113,463545
4404	Забайкальский край, г. Чита, ул. Краснознаменная, д. 14	Индивидуальные домовладения	52,037541	113,462997
4405	Забайкальский край, г. Чита, ул. Краснознаменная, д. 16	Индивидуальные домовладения	52,03845	113,464946
4406	Забайкальский край, г. Чита, ул. Краснознаменная, д. 17б	Индивидуальные домовладения	52,03845	113,464946
4407	Забайкальский край, г. Чита, ул. Краснознаменная, д. 18	Индивидуальные домовладения	52,037552	113,463419
4408	Забайкальский край, г. Чита, ул. Краснознаменная, д. 21	Индивидуальные домовладения	52,03845	113,464946
4409	Забайкальский край, г. Чита, ул. Краснознаменная, д. 22	Индивидуальные домовладения	52,03845	113,464946
4410	Забайкальский край, г. Чита, ул. Краснознаменная, д. 23	Индивидуальные домовладения	52,038101	113,462997
4411	Забайкальский край, г. Чита, ул. Краснознаменная, д. 28	Индивидуальные домовладения	52,038029	113,463814
4412	Забайкальский край, г. Чита, ул. Краснознаменная, д. 29	МКД	52,03866	113,464892
4413	Забайкальский край, г. Чита, ул. Краснознаменная, д. 3	Индивидуальные домовладения	52,03761	113,46105

№ п/п	Адрес	Вид	Широта	Долгота
4414	Забайкальский край, г. Чита, ул. Краснознаменная, д. 32	Индивидуальные домовладения	52,03845	113,464946
4415	Забайкальский край, г. Чита, ул. Краснознаменная, д. 36	Индивидуальные домовладения	52,038383	113,465117
4416	Забайкальский край, г. Чита, ул. Краснознаменная, д. 38	Индивидуальные домовладения	52,038372	113,465422
4417	Забайкальский край, г. Чита, ул. Краснознаменная, д. 40	Индивидуальные домовладения	52,038204	113,465706
4418	Забайкальский край, г. Чита, ул. Краснознаменная, д. 9	Индивидуальные домовладения	52,037885	113,462323
4419	Забайкальский край, г. Чита, ул. Крымская, д. 23	МКД	52,04983	113,45919
4420	Забайкальский край, г. Чита, ул. Крестьянская, д. 10	Индивидуальные домовладения	52,039968	113,455064
4421	Забайкальский край, г. Чита, ул. Крестьянская, д. 11	Индивидуальные домовладения	52,041153	113,458685
4422	Забайкальский край, г. Чита, ул. Крестьянская, д. 11, корп. А	Индивидуальные домовладения	52,041153	113,458685
4423	Забайкальский край, г. Чита, ул. Крестьянская, д. 12	Индивидуальные домовладения	52,041153	113,458685
4424	Забайкальский край, г. Чита, ул. Крестьянская, д. 14	Индивидуальные домовладения	52,040056	113,455307
4425	Забайкальский край, г. Чита, ул. Крестьянская, д. 16	Индивидуальные домовладения	52,040051	113,455828
4426	Забайкальский край, г. Чита, ул. Крестьянская, д. 18	Индивидуальные домовладения	52,041153	113,458685
4427	Забайкальский край, г. Чита, ул. Крестьянская, д. 20	Индивидуальные домовладения	52,041153	113,458685
4428	Забайкальский край, г. Чита, ул. Крестьянская, д. 20, корп. А	Индивидуальные домовладения	52,041153	113,458685

№ п/п	Адрес	Вид	Широта	Долгота
4429	Забайкальский край, г. Чита, ул. Крестьянская, д. 21	Индивидуальные домовладения	52,041153	113,458685
4430	Забайкальский край, г. Чита, ул. Крестьянская, д. 23	Индивидуальные домовладения	52,040987	113,45555
4431	Забайкальский край, г. Чита, ул. Крестьянская, д. 24	Индивидуальные домовладения	52,040306	113,456169
4432	Забайкальский край, г. Чита, ул. Крестьянская, д. 25	Индивидуальные домовладения	52,041153	113,458685
4433	Забайкальский край, г. Чита, ул. Крестьянская, д. 27	Индивидуальные домовладения	52,041153	113,458685
4434	Забайкальский край, г. Чита, ул. Крестьянская, д. 28	Индивидуальные домовладения	52,041153	113,458685
4435	Забайкальский край, г. Чита, ул. Крестьянская, д. 29	Индивидуальные домовладения	52,041153	113,458685
4436	Забайкальский край, г. Чита, ул. Крестьянская, д. 3	Индивидуальные домовладения	52,040095	113,454328
4437	Забайкальский край, г. Чита, ул. Крестьянская, д. 30	Индивидуальные домовладения	52,041153	113,458685
4438	Забайкальский край, г. Чита, ул. Крестьянская, д. 31	Индивидуальные домовладения	52,041153	113,458685
4439	Забайкальский край, г. Чита, ул. Крестьянская, д. 32	Индивидуальные домовладения	52,041153	113,458685
4440	Забайкальский край, г. Чита, ул. Крестьянская, д. 34	Индивидуальные домовладения	52,041153	113,458685
4441	Забайкальский край, г. Чита, ул. Крестьянская, д. 35	Индивидуальные домовладения	52,040716	113,456475
4442	Забайкальский край, г. Чита, ул. Крестьянская, д. 36	Индивидуальные домовладения	52,041153	113,458685
4443	Забайкальский край, г. Чита, ул. Крестьянская, д. 38	Индивидуальные домовладения	52,041153	113,458685

№ п/п	Адрес	Вид	Широта	Долгота
4444	Забайкальский край, г. Чита, ул. Крестьянская, д. 39	Индивидуальные домовладения	52,041153	113,458685
4445	Забайкальский край, г. Чита, ул. Крестьянская, д. 3, корп. А	Индивидуальные домовладения	52,040095	113,454328
4446	Забайкальский край, г. Чита, ул. Крестьянская, д. 41	Индивидуальные домовладения	52,041004	113,457445
4447	Забайкальский край, г. Чита, ул. Крестьянская, д. 42	Индивидуальные домовладения	52,040707	113,457695
4448	Забайкальский край, г. Чита, ул. Крестьянская, д. 44	Индивидуальные домовладения	52,041153	113,458685
4449	Забайкальский край, г. Чита, ул. Крестьянская, д. 45	Индивидуальные домовладения	52,041054	113,45767
4450	Забайкальский край, г. Чита, ул. Крестьянская, д. 46	Индивидуальные домовладения	52,041153	113,458685
4451	Забайкальский край, г. Чита, ул. Крестьянская, д. 47	Индивидуальные домовладения	52,04112	113,457867
4452	Забайкальский край, г. Чита, ул. Крестьянская, д. 48	Индивидуальные домовладения	52,041153	113,458685
4453	Забайкальский край, г. Чита, ул. Крестьянская, д. 5	Индивидуальные домовладения	52,041153	113,458685
4454	Забайкальский край, г. Чита, ул. Крестьянская, д. 50	Индивидуальные домовладения	52,0408	113,45791
4455	Забайкальский край, г. Чита, ул. Крестьянская, д. 51	Индивидуальные домовладения	52,041153	113,458083
4456	Забайкальский край, г. Чита, ул. Крестьянская, д. 52	Индивидуальные домовладения	52,040821	113,4582
4457	Забайкальский край, г. Чита, ул. Крестьянская, д. 53	Индивидуальные домовладения	52,041225	113,458289
4458	Забайкальский край, г. Чита, ул. Крестьянская, д. 54	Индивидуальные домовладения	52,041153	113,458685

№ п/п	Адрес	Вид	Широта	Долгота
4459	Забайкальский край, г. Чита, ул. Крестьянская, д. 55	Индивидуальные домовладения	52,041153	113,458685
4460	Забайкальский край, г. Чита, ул. Крестьянская, д. 56, корп. А	Индивидуальные домовладения	52,040998	113,458532
4461	Забайкальский край, г. Чита, ул. Крестьянская, д. 58	Индивидуальные домовладения	52,041046	113,45891
4462	Забайкальский край, г. Чита, ул. Крестьянская, д. 5а	Индивидуальные домовладения	52,041153	113,458685
4463	Забайкальский край, г. Чита, ул. Крестьянская, д. 5в	Индивидуальные домовладения	52,041153	113,458685
4464	Забайкальский край, г. Чита, ул. Крестьянская, д. 6	Индивидуальные домовладения	52,039918	113,45484
4465	Забайкальский край, г. Чита, ул. Крестьянская, д. 60	Индивидуальные домовладения	52,041214	113,459502
4466	Забайкальский край, г. Чита, ул. Крестьянская, д. 62	Индивидуальные домовладения	52,041319	113,459772
4467	Забайкальский край, р-н. Петровск-Забайкальский, с. Тарбагатай, ул. Мельничная, д. 2	Индивидуальные домовладения	51,17493	109,099008
4468	Забайкальский край, г. Чита, ул. Крестьянская, д. 63	Индивидуальные домовладения	52,041443	113,45932
4469	Забайкальский край, г. Чита, ул. Крестьянская, д. 64	Индивидуальные домовладения	52,041386	113,459996
4470	Забайкальский край, г. Чита, ул. Крестьянская, д. 66	Индивидуальные домовладения	52,041153	113,458685
4471	Забайкальский край, г. Чита, ул. Крестьянская, д. 69	Индивидуальные домовладения	52,041153	113,458685
4472	Забайкальский край, г. Чита, ул. Крестьянская, д. 7	Индивидуальные домовладения	52,040223	113,454777
4473	Забайкальский край, г. Чита, ул. Крестьянская, д. 71	Индивидуальные домовладения	52,04179	113,460356

№ п/п	Адрес	Вид	Широта	Долгота
4474	Забайкальский край, г. Чита, ул. Крестьянская, д. 72	Индивидуальные домовладения	52,041153	113,458685
4475	Забайкальский край, г. Чита, ул. Крестьянская, д. 73	Индивидуальные домовладения	52,041153	113,458685
4476	Забайкальский край, г. Чита, ул. Крестьянская, д. 77	Индивидуальные домовладения	52,041153	113,458685
4477	Забайкальский край, г. Чита, ул. Крестьянская, д. 7а	Индивидуальные домовладения	52,040489	113,454579
4478	Забайкальский край, г. Чита, ул. Крестьянская, д. 8	Индивидуальные домовладения	52,041153	113,458685
4479	Забайкальский край, г. Чита, ул. Крестьянская, д. 80	Индивидуальные домовладения	52,041502	113,460688
4480	Забайкальский край, г. Чита, ул. Крестьянская, д. 81	Индивидуальные домовладения	52,042167	113,461631
4481	Забайкальский край, г. Чита, ул. Крестьянская, д. 82	Индивидуальные домовладения	52,041652	113,460823
4482	Забайкальский край, г. Чита, ул. Крестьянская, д. 84	Индивидуальные домовладения	52,041918	113,461883
4483	Забайкальский край, г. Чита, ул. Крестьянская, д. 85	Индивидуальные домовладения	52,042228	113,462035
4484	Забайкальский край, г. Чита, ул. Крестьянская, д. 87	Индивидуальные домовладения	52,042355	113,462233
4485	Забайкальский край, г. Чита, ул. Крестьянская, д. 88	Индивидуальные домовладения	52,041945	113,462413
4486	Забайкальский край, г. Чита, ул. Крестьянская, д. 89	Индивидуальные домовладения	52,042444	113,462413
4487	Забайкальский край, г. Чита, ул. Крестьянская, д. 9	Индивидуальные домовладения	52,041153	113,458685
4488	Забайкальский край, г. Чита, ул. Крестьянская, д. 90	Индивидуальные домовладения	52,041763	113,462772

№ п/п	Адрес	Вид	Широта	Долгота
4489	Забайкальский край, г. Чита, ул. Крестьянская, д. 92	Индивидуальные домовладения	52,04204	113,462727
4490	Забайкальский край, г. Чита, ул. Крестьянская, д. 93	Индивидуальные домовладения	52,042566	113,46297
4491	Забайкальский край, г. Чита, ул. Крестьянская, д. 94	Индивидуальные домовладения	52,042228	113,463104
4492	Забайкальский край, г. Чита, ул. Крестьянская, д. 9, корп. А	Индивидуальные домовладения	52,041153	113,458685
4493	Забайкальский край, г. Чита, ул. Крымская, д. 10	МКД	52,04745	113,4573
4494	Забайкальский край, г. Чита, ул. Крымская, д. 2	Индивидуальные домовладения	52,0479	113,457382
4495	Забайкальский край, г. Чита, ул. Крымская, д. 21	МКД	52,0496	113,45907
4496	Забайкальский край, г. Чита, ул. Крымская, д. 8	МКД	52,046898	113,456505
4497	Забайкальский край, г. Чита, ул. Курортная, д. 1	Индивидуальные домовладения	52,105637	113,413517
4498	Забайкальский край, г. Чита, ул. Курортная, д. 15	Индивидуальные домовладения	52,105637	113,413517
4499	Забайкальский край, г. Чита, ул. Курортная, д. 16	Индивидуальные домовладения	52,105637	113,413517
4500	Забайкальский край, г. Чита, ул. Курортная, д. 18	Индивидуальные домовладения	52,105637	113,413517
4501	Забайкальский край, г. Чита, ул. Курортная, д. 1б	Индивидуальные домовладения	52,105637	113,413517
4502	Забайкальский край, г. Чита, ул. Курортная, д. 26	Индивидуальные домовладения	52,105637	113,413517
4503	Забайкальский край, г. Чита, ул. Курортная, д. 28	Индивидуальные домовладения	52,105637	113,413517
4504	Забайкальский край, р-н. Петровск-Забайкальский, с. Тарбагатай, ул. Мельничная, д. 3	Индивидуальные домовладения	51,17493	109,099008
4505	Забайкальский край, г. Чита, ул. Курортная, д. 3	Индивидуальные домовладения	52,105637	113,413517

№ п/п	Адрес	Вид	Широта	Долгота
4506	Забайкальский край, г. Чита, ул. Курортная, д. 33	Индивидуальные домовладения	52,105637	113,413517
4507	Забайкальский край, г. Чита, ул. Курортная, д. 34	Индивидуальные домовладения	52,105637	113,413517
4508	Забайкальский край, г. Чита, ул. Курортная, д. 35	Индивидуальные домовладения	52,105637	113,413517
4509	Забайкальский край, г. Чита, ул. Курортная, д. 5	Индивидуальные домовладения	52,105637	113,413517
4510	Забайкальский край, г. Чита, ул. Курортная, д. 7	Индивидуальные домовладения	52,105637	113,413517
4511	Забайкальский край, г. Чита, ул. Курортная, д. 9а	Индивидуальные домовладения	52,105637	113,413517
4512	Забайкальский край, г. Чита, ул. Локомотивная, д. 1	МКД	52,046787	113,45988
4513	Забайкальский край, г. Чита, ул. Локомотивная, д. 31	Индивидуальные домовладения	52,048742	113,456565
4514	Забайкальский край, г. Чита, ул. Локомотивная, д. 42	Индивидуальные домовладения	52,048758	113,456924
4515	Забайкальский край, г. Чита, ул. Локомотивная, д. 46	Индивидуальные домовладения	52,049013	113,456403
4516	Забайкальский край, г. Чита, ул. Локомотивная, д. 5	МКД	52,047466	113,45808
4517	Забайкальский край, г. Чита, ул. Локомотивная, д. 56	Индивидуальные домовладения	52,049545	113,456592
4518	Забайкальский край, г. Чита, ул. Локомотивная, д. 60	Индивидуальные домовладения	52,050642	113,452971
4519	Забайкальский край, г. Чита, ул. Локомотивная, д. 61	Индивидуальные домовладения	52,048448	113,456771
4520	Забайкальский край, г. Чита, ул. Локомотивная, д. 73	Индивидуальные домовладения	52,048742	113,456565
4521	Забайкальский край, г. Чита, ул. Локомотивная, д. 75	Индивидуальные домовладения	52,048742	113,456565

№ п/п	Адрес	Вид	Широта	Долгота
4522	Забайкальский край, г. Чита, ул. Локомотивная, д. 77	Индивидуальные домовладения	52,048742	113,456565
4523	Забайкальский край, г. Чита, ул. Локомотивная, д. 79	Индивидуальные домовладения	52,048742	113,456565
4524	Забайкальский край, г. Чита, ул. Локомотивная, д. 85	Индивидуальные домовладения	52,050226	113,453043
4525	Забайкальский край, г. Чита, ул. Локомотивная, д. 89	Индивидуальные домовладения	52,050525	113,452432
4526	Забайкальский край, г. Чита, ул. Локомотивная, д. 89, корп. А	Индивидуальные домовладения	52,050525	113,452432
4527	Забайкальский край, г. Чита, ул. Локомотивная, д. 93	Индивидуальные домовладения	52,048742	113,456565
4528	Забайкальский край, г. Чита, ул. Ломоносова, д. 15	Индивидуальные домовладения	52,046687	113,45236
4529	Забайкальский край, г. Чита, ул. Ломоносова, д. 16	Индивидуальные домовладения	52,046687	113,45236
4530	Забайкальский край, г. Чита, ул. Ломоносова, д. 17	Индивидуальные домовладения	52,046687	113,45236
4531	Забайкальский край, г. Чита, ул. Ломоносова, д. 18	Индивидуальные домовладения	52,046737	113,452729
4532	Забайкальский край, г. Чита, ул. Ломоносова, д. 19	Индивидуальные домовладения	52,04543	113,449953
4533	Забайкальский край, г. Чита, ул. Ломоносова, д. 24	Индивидуальные домовладения	52,047568	113,453762
4534	Забайкальский край, г. Чита, ул. Ломоносова, д. 26	Индивидуальные домовладения	52,047435	113,45431
4535	Забайкальский край, г. Чита, ул. Ломоносова, д. 28	Индивидуальные домовладения	52,046687	113,45236
4536	Забайкальский край, г. Чита, ул. Ломоносова, д. 29	Индивидуальные домовладения	52,046687	113,45236

№ п/п	Адрес	Вид	Широта	Долгота
4537	Забайкальский край, г. Чита, ул. Ломоносова, д. 31	Индивидуальные домовладения	52,046687	113,45236
4538	Забайкальский край, г. Чита, ул. Ломоносова, д. 33	Индивидуальные домовладения	52,046687	113,45236
4539	Забайкальский край, г. Чита, ул. Ломоносова, д. 35	Индивидуальные домовладения	52,046687	113,45236
4540	Забайкальский край, г. Чита, ул. Ломоносова, д. 36	Индивидуальные домовладения	52,046687	113,45236
4541	Забайкальский край, г. Чита, ул. Новая, д. 26	Индивидуальные домовладения	52,040455	113,259941
4542	Забайкальский край, р-н. Петровск-Забайкальский, с. Тарбагатай, ул. Молодежная, д. 5	Индивидуальные домовладения	51,179182	109,085874
4543	Забайкальский край, г. Чита, ул. Ломоносова, д. 39	Индивидуальные домовладения	52,046687	113,45236
4544	Забайкальский край, г. Чита, ул. Ломоносова, д. 40	Индивидуальные домовладения	52,047839	113,454193
4545	Забайкальский край, г. Чита, ул. Ломоносова, д. 42	МКД	52,048343	113,455109
4546	Забайкальский край, г. Чита, ул. Ломоносова, д. 45	Индивидуальные домовладения	52,048016	113,453088
4547	Забайкальский край, г. Чита, ул. Ломоносова, д. 47	Индивидуальные домовладения	52,048116	113,453304
4548	Забайкальский край, г. Чита, ул. Ломоносова, д. 49	Индивидуальные домовладения	52,048205	113,453537
4549	Забайкальский край, г. Чита, ул. Ломоносова, д. 54	Индивидуальные домовладения	52,046687	113,45236
4550	Забайкальский край, г. Чита, ул. Ломоносова, д. 56	Индивидуальные домовладения	52,046687	113,45236
4551	Забайкальский край, г. Чита, ул. Ломоносова, д. 57	Индивидуальные домовладения	52,049013	113,454633

№ п/п	Адрес	Вид	Широта	Долгота
4552	Забайкальский край, г. Чита, ул. Ломоносова, д. 57а	Индивидуальные домовладения	52,049013	113,454633
4553	Забайкальский край, г. Чита, ул. Ломоносова, д. 8	Индивидуальные домовладения	52,046687	113,45236
4554	Забайкальский край, г. Чита, ул. Малая, д. 10	МКД	52,032444	113,48143
4555	Забайкальский край, г. Чита, ул. Малая, д. 11	МКД	52,032814	113,48256
4556	Забайкальский край, г. Чита, ул. Малая, д. 2	МКД	52,033973	113,480127
4557	Забайкальский край, г. Чита, ул. Малая, д. 2а	МКД	52,03492	113,48072
4558	Забайкальский край, г. Чита, ул. Малая, д. 2б	МКД	52,034595	113,48156
4559	Забайкальский край, г. Чита, ул. Малая, д. 2в	МКД	52,03406	113,481766
4560	Забайкальский край, г. Чита, ул. Малая, д. 6	МКД	52,032986	113,48004
4561	Забайкальский край, г. Чита, ул. Малая, д. 6а	МКД	52,033096	113,480804
4562	Забайкальский край, г. Чита, ул. Малая, д. 6б	МКД	52,033524	113,48074
4563	Забайкальский край, г. Чита, ул. Малая, д. 6в	МКД	52,03348	113,479546
4564	Забайкальский край, г. Чита, ул. Миронычева, д. 12	Индивидуальные домовладения	52,035325	113,467183
4565	Забайкальский край, г. Чита, ул. Миронычева, д. 14	Индивидуальные домовладения	52,035423	113,468025
4566	Забайкальский край, г. Чита, ул. Миронычева, д. 6	Индивидуальные домовладения	52,03518	113,46724
4567	Забайкальский край, г. Чита, ул. Миронычева, д. 9	Индивидуальные домовладения	52,035608	113,467461
4568	Забайкальский край, г. Чита, ул. Мысовская, д. 10	Индивидуальные домовладения	52,044815	113,456097
4569	Забайкальский край, г. Чита, ул. Мысовская, д. 16	Индивидуальные домовладения	52,044815	113,456097
4570	Забайкальский край, г. Чита, ул. Мысовская, д. 17	Индивидуальные домовладения	52,044815	113,456097
4571	Забайкальский край, г. Чита, ул. Мысовская, д. 18	Индивидуальные домовладения	52,044815	113,456097

№ п/п	Адрес	Вид	Широта	Долгота
4572	Забайкальский край, г. Чита, ул. Мысовская, д. 20	Индивидуальные домовладения	52,044815	113,456097
4573	Забайкальский край, г. Чита, ул. Мысовская, д. 21	Индивидуальные домовладения	52,044815	113,456097
4574	Забайкальский край, г. Чита, ул. Мысовская, д. 22	Индивидуальные домовладения	52,044815	113,456097
4575	Забайкальский край, г. Чита, ул. Мысовская, д. 23	Индивидуальные домовладения	52,044815	113,456097
4576	Забайкальский край, г. Чита, ул. Мысовская, д. 24	МКД	52,044815	113,456097
4577	Забайкальский край, г. Чита, ул. Мысовская, д. 26	Индивидуальные домовладения	52,044815	113,456097
4578	Забайкальский край, г. Чита, ул. Мысовская, д. 29	Индивидуальные домовладения	52,044815	113,456097
4579	Забайкальский край, г. Чита, ул. Мысовская, д. 31а, строение 1	Индивидуальные домовладения	52,044815	113,456097
4580	Забайкальский край, г. Чита, ул. Мысовская, д. 31, корп. А	Индивидуальные домовладения	52,044815	113,456097
4581	Забайкальский край, р-н. Петровск-Забайкальский, с. Тарбагатай, ул. Нагорная, д. 22	Индивидуальные домовладения	51,17637	109,092396
4582	Забайкальский край, г. Чита, ул. Петровско-Заводская, д. 29	МКД	52,030426	113,52693
4583	Забайкальский край, р-н. Приаргунский, пгт. Приаргунск, ул. Журавлева, д. 10	Индивидуальные домовладения	50,364799	119,091867
4584	Забайкальский край, р-н. Приаргунский, пгт. Приаргунск, ул. Журавлева, д. 14	Индивидуальные домовладения	50,364799	119,091867
4585	Забайкальский край, р-н. Приаргунский, пгт. Приаргунск, ул. Журавлева, д. 14а	Индивидуальные домовладения	50,364799	119,091867
4586	Забайкальский край, р-н. Приаргунский, пгт. Приаргунск, ул. Журавлева, д. 16	Индивидуальные домовладения	50,364799	119,091867

№ п/п	Адрес	Вид	Широта	Долгота
4587	Забайкальский край, р-н. Приаргунский, пгт. Приаргунск, ул. Журавлева, д. 2	Индивидуальные домовладения	50,364799	119,091867
4588	Забайкальский край, р-н. Приаргунский, пгт. Приаргунск, ул. Журавлева, д. 20	Индивидуальные домовладения	50,364799	119,091867
4589	Забайкальский край, р-н. Приаргунский, пгт. Приаргунск, ул. Журавлева, д. 3	Индивидуальные домовладения	50,364799	119,091867
4590	Забайкальский край, р-н. Приаргунский, пгт. Приаргунск, ул. Журавлева, д. 5	Индивидуальные домовладения	50,364799	119,091867
4591	Забайкальский край, р-н. Приаргунский, пгт. Приаргунск, ул. Журавлева, д. 7	Индивидуальные домовладения	50,364799	119,091867
4592	Забайкальский край, р-н. Приаргунский, пгт. Приаргунск, ул. Журавлева, д. 8	Индивидуальные домовладения	50,364799	119,091867
4593	Забайкальский край, р-н. Приаргунский, пгт. Приаргунск, ул. Зоотехническая, д. 11	Индивидуальные домовладения	50,364799	119,091867
4594	Забайкальский край, р-н. Приаргунский, пгт. Приаргунск, ул. Зоотехническая, д. 13	Индивидуальные домовладения	50,364799	119,091867
4595	Забайкальский край, р-н. Приаргунский, пгт. Приаргунск, ул. Зоотехническая, д. 2	Индивидуальные домовладения	50,364799	119,091867
4596	Забайкальский край, р-н. Приаргунский, пгт. Приаргунск, ул. Зоотехническая, д. 4	Индивидуальные домовладения	50,364799	119,091867
4597	Забайкальский край, р-н. Приаргунский, пгт. Приаргунск, ул. Зоотехническая, д. 5	Индивидуальные домовладения	50,364799	119,091867
4598	Забайкальский край, г. Чита, ул. Набережная, д. 60	МКД	52,039814	113,46821
4599	Забайкальский край, р-н. Приаргунский, пгт. Приаргунск, ул. Зоотехническая, д. 6	Индивидуальные домовладения	50,364799	119,091867
4600	Забайкальский край, р-н. Приаргунский, пгт. Приаргунск, ул. Зоотехническая, д. 7	Индивидуальные домовладения	50,364799	119,091867
4601	Забайкальский край, р-н. Приаргунский, пгт. Приаргунск, ул. Зоотехническая, д. 9	Индивидуальные домовладения	50,364799	119,091867

№ п/п	Адрес	Вид	Широта	Долгота
4602	Забайкальский край, г. Чита, ул. 2-я Южная, д. 19в	Индивидуальные домовладения	52,00333	113,503385
4603	Забайкальский край, г. Чита, ул. Мысовская, д. 35	МКД	52,047066	113,45856
4604	Забайкальский край, г. Чита, ул. Мысовская, д. 36	МКД	52,046227	113,458305
4605	Забайкальский край, г. Чита, ул. Мысовская, д. 7	Индивидуальные домовладения	52,044815	113,456097
4606	Забайкальский край, г. Чита, ул. Мысовская, д. 9	Индивидуальные домовладения	52,044815	113,456097
4607	Забайкальский край, г. Чита, ул. Набережная, д. 10	Индивидуальные домовладения	52,042023	113,466725
4608	Забайкальский край, г. Чита, ул. Набережная, д. 12	Индивидуальные домовладения	52,042023	113,466725
4609	Забайкальский край, г. Чита, ул. Набережная, д. 13	Индивидуальные домовладения	52,042023	113,466725
4610	Забайкальский край, г. Чита, ул. Набережная, д. 14	Индивидуальные домовладения	52,042023	113,466725
4611	Забайкальский край, г. Чита, ул. Набережная, д. 19	Индивидуальные домовладения	52,042023	113,466725
4612	Забайкальский край, г. Чита, ул. Набережная, д. 2	Индивидуальные домовладения	52,042023	113,466725
4613	Забайкальский край, г. Чита, ул. Набережная, д. 28	Индивидуальные домовладения	52,036871	113,475519
4614	Забайкальский край, г. Чита, ул. Набережная, д. 30	Индивидуальные домовладения	52,036677	113,475591
4615	Забайкальский край, г. Чита, ул. Набережная, д. 32	Индивидуальные домовладения	52,03655	113,475447
4616	Забайкальский край, г. Чита, ул. Набережная, д. 34	Индивидуальные домовладения	52,03655	113,475178

№ п/п	Адрес	Вид	Широта	Долгота
4617	Забайкальский край, г. Чита, ул. Набережная, д. 36	Индивидуальные домовладения	52,036649	113,475007
4618	Забайкальский край, г. Чита, ул. Набережная, д. 38	Индивидуальные домовладения	52,036782	113,474908
4619	Забайкальский край, г. Чита, ул. Набережная, д. 4	Индивидуальные домовладения	52,042023	113,466725
4620	Забайкальский край, г. Чита, ул. Набережная, д. 40	Индивидуальные домовладения	52,036954	113,475016
4621	Забайкальский край, г. Чита, ул. Набережная, д. 42	Индивидуальные домовладения	52,037342	113,47526
4622	Забайкальский край, г. Чита, ул. Набережная, д. 46	МКД	52,037924	113,473552
4623	Забайкальский край, г. Чита, ул. Набережная, д. 46, корп. А	Индивидуальные домовладения	52,037912	113,473534
4624	Забайкальский край, г. Чита, ул. Набережная, д. 48	МКД	52,038212	113,472213
4625	Забайкальский край, г. Чита, ул. Набережная, д. 50	МКД	52,038439	113,471045
4626	Забайкальский край, г. Чита, ул. Набережная, д. 50а	Индивидуальные домовладения	52,037973	113,470453
4627	Забайкальский край, г. Чита, ул. Набережная, д. 50б	Индивидуальные домовладения	52,03784	113,470255
4628	Забайкальский край, г. Чита, ул. Набережная, д. 52	МКД	52,038643	113,4702
4629	Забайкальский край, г. Чита, ул. Набережная, д. 52а	Индивидуальные домовладения	52,038012	113,470048
4630	Забайкальский край, г. Чита, ул. Набережная, д. 52б	Индивидуальные домовладения	52,038633	113,470183
4631	Забайкальский край, г. Чита, ул. Набережная, д. 54	МКД	52,038483	113,46948

№ п/п	Адрес	Вид	Широта	Долгота
4632	Забайкальский край, г. Чита, ул. Набережная, д. 56	МКД	52,038612	113,46879
4633	Забайкальский край, г. Чита, ул. Набережная, д. 58	МКД	52,039402	113,46856
4634	Забайкальский край, г. Чита, ул. Набережная, д. 6	Индивидуальные домовладения	52,042023	113,466725
4635	Забайкальский край, г. Чита, ул. Набережная, д. 62	МКД	52,040234	113,46786
4636	Забайкальский край, г. Чита, ул. Набережная, д. 64	МКД	52,04098	113,46726
4637	Забайкальский край, г. Чита, ул. Набережная, д. 66	МКД	52,041397	113,46694
4638	Забайкальский край, г. Чита, ул. Набережная, д. 66а	МКД	52,041131	113,466482
4639	Забайкальский край, г. Чита, ул. Набережная, д. 66б	МКД	52,041469	113,466204
4640	Забайкальский край, р-н. Петровск-Забайкальский, с. Тарбагатай, ул. Нагорная, д. 31	Индивидуальные домовладения	51,17637	109,092396
4641	Забайкальский край, г. Чита, ул. Набережная, д. 72	МКД	52,043716	113,46503
4642	Забайкальский край, г. Чита, ул. Набережная, д. 74	МКД	52,044144	113,46411
4643	Забайкальский край, г. Чита, ул. Набережная, д. 76	МКД	52,044804	113,46377
4644	Забайкальский край, г. Чита, ул. Набережная, д. 78	МКД	52,045284	113,463
4645	Забайкальский край, г. Чита, ул. Набережная, д. 8	Индивидуальные домовладения	52,042023	113,466725
4646	Забайкальский край, г. Чита, ул. Набережная, д. 80	МКД	52,04573	113,4623

№ п/п	Адрес	Вид	Широта	Долгота
4647	Забайкальский край, г. Чита, ул. Набережная, д. 86	МКД	52,046093	113,46139
4648	Забайкальский край, г. Чита, ул. Набережная, д. 9	Индивидуальные домовладения	52,042023	113,466725
4649	Забайкальский край, г. Чита, ул. Народная, д. 1	Индивидуальные домовладения	52,054336	113,466042
4650	Забайкальский край, г. Чита, ул. Народная, д. 11	Индивидуальные домовладения	52,054457	113,467407
4651	Забайкальский край, г. Чита, ул. Народная, д. 13	Индивидуальные домовладения	52,054507	113,467856
4652	Забайкальский край, г. Чита, ул. Народная, д. 17	Индивидуальные домовладения	52,054635	113,468854
4653	Забайкальский край, г. Чита, ул. Народная, д. 19	Индивидуальные домовладения	52,05469	113,469339
4654	Забайкальский край, г. Чита, ул. Народная, д. 21	Индивидуальные домовладения	52,054424	113,468171
4655	Забайкальский край, г. Чита, ул. Народная, д. 23	Индивидуальные домовладения	52,054839	113,470551
4656	Забайкальский край, г. Чита, ул. Народная, д. 25	Индивидуальные домовладения	52,0549	113,471063
4657	Забайкальский край, г. Чита, ул. Народная, д. 27	Индивидуальные домовладения	52,054961	113,471575
4658	Забайкальский край, г. Чита, ул. Народная, д. 2а	Индивидуальные домовладения	52,054424	113,468171
4659	Забайкальский край, г. Чита, ул. Народная, д. 2б	Индивидуальные домовладения	52,054424	113,468171
4660	Забайкальский край, г. Чита, ул. Народная, д. 4	Индивидуальные домовладения	52,054424	113,468171
4661	Забайкальский край, г. Чита, ул. Народная, д. 4а	Индивидуальные домовладения	52,054424	113,468171
4662	Забайкальский край, г. Чита, ул. Народная, д. 6	Индивидуальные домовладения	52,053776	113,466338
4663	Забайкальский край, г. Чита, ул. Народная, д. 8	Индивидуальные домовладения	52,054424	113,468171
4664	Забайкальский край, г. Чита, ул. Недорезова, д. 100	Индивидуальные домовладения	52,048936	113,45351

№ п/п	Адрес	Вид	Широта	Долгота
4665	Забайкальский край, г. Чита, ул. Недорезова, д. 102	Индивидуальные домовладения	52,040189	113,465126
4666	Забайкальский край, г. Чита, ул. Недорезова, д. 103, корп. В	Индивидуальные домовладения	52,040189	113,465126
4667	Забайкальский край, г. Чита, ул. Недорезова, д. 105, корп. Б	Индивидуальные домовладения	52,040189	113,465126
4668	Забайкальский край, г. Чита, ул. Недорезова, д. 106	Индивидуальные домовладения	52,049589	113,452154
4669	Забайкальский край, г. Чита, ул. Недорезова, д. 108	Индивидуальные домовладения	52,049717	113,451884
4670	Забайкальский край, г. Чита, ул. Недорезова, д. 10а	МКД	52,04072	113,466286
4671	Забайкальский край, г. Чита, ул. Недорезова, д. 110	Индивидуальные домовладения	52,0498	113,45166
4672	Забайкальский край, г. Чита, ул. Недорезова, д. 112	Индивидуальные домовладения	52,049949	113,451372
4673	Забайкальский край, г. Чита, ул. Недорезова, д. 114	Индивидуальные домовладения	52,05016	113,450959
4674	Забайкальский край, г. Чита, ул. Недорезова, д. 116	Индивидуальные домовладения	52,050287	113,450717
4675	Забайкальский край, г. Чита, ул. Недорезова, д. 116, корп. А	Индивидуальные домовладения	52,050287	113,450717
4676	Забайкальский край, г. Чита, ул. Недорезова, д. 118	Индивидуальные домовладения	52,040189	113,465126
4677	Забайкальский край, г. Чита, ул. Недорезова, д. 11а	МКД	52,036356	113,469662
4678	Забайкальский край, г. Чита, ул. Недорезова, д. 123	Индивидуальные домовладения	52,04852	113,453519
4679	Забайкальский край, г. Чита, ул. Недорезова, д. 125	Индивидуальные домовладения	52,048642	113,453259

№ п/п	Адрес	Вид	Широта	Долгота
4680	Забайкальский край, г. Чита, ул. Недорезова, д. 127	Индивидуальные домовладения	52,048758	113,453043
4681	Забайкальский край, г. Чита, ул. Недорезова, д. 129	Индивидуальные домовладения	52,048963	113,452648
4682	Забайкальский край, г. Чита, ул. Недорезова, д. 12а	МКД	52,03651	113,47014
4683	Забайкальский край, г. Чита, ул. Недорезова, д. 13	Индивидуальные домовладения	52,037685	113,466736
4684	Забайкальский край, г. Чита, ул. Недорезова, д. 133	Индивидуальные домовладения	52,040189	113,465126
4685	Забайкальский край, г. Чита, ул. Недорезова, д. 137	Индивидуальные домовладения	52,040189	113,465126
4686	Забайкальский край, г. Чита, ул. Недорезова, д. 149	Индивидуальные домовладения	52,040189	113,465126
4687	Забайкальский край, г. Чита, ул. Недорезова, д. 15	Индивидуальные домовладения	52,040189	113,465126
4688	Забайкальский край, г. Чита, ул. Недорезова, д. 15, корп. А	Индивидуальные домовладения	52,040189	113,465126
4689	Забайкальский край, г. Чита, ул. Недорезова, д. 16	МКД	52,042435	113,463905
4690	Забайкальский край, г. Чита, ул. Недорезова, д. 17	Индивидуальные домовладения	52,038256	113,466266
4691	Забайкальский край, г. Чита, ул. Недорезова, д. 19	Индивидуальные домовладения	52,03821	113,46631
4692	Забайкальский край, г. Чита, ул. Недорезова, д. 2	МКД	52,039264	113,467803
4693	Забайкальский край, г. Чита, ул. Недорезова, д. 21	МКД	52,0394	113,465195
4694	Забайкальский край, г. Чита, ул. Недорезова, д. 2а	МКД	52,035393	113,473114

№ п/п	Адрес	Вид	Широта	Долгота
4695	Забайкальский край, г. Чита, ул. Недорезова, д. 2б	МКД	52,034946	113,47472
4696	Забайкальский край, г. Чита, ул. Недорезова, д. 2в	МКД	52,034485	113,476
4697	Забайкальский край, г. Чита, ул. Недорезова, д. 3	Индивидуальные домовладения	52,036865	113,467389
4698	Забайкальский край, г. Чита, ул. Недорезова, д. 30	МКД	52,043533	113,462746
4699	Забайкальский край, г. Чита, ул. Недорезова, д. 32	МКД	52,04406	113,46143
4700	Забайкальский край, г. Чита, ул. Недорезова, д. 42	МКД	52,043774	113,46339
4701	Забайкальский край, г. Чита, ул. Недорезова, д. 43	Индивидуальные домовладения	52,040189	113,465126
4702	Забайкальский край, г. Чита, ул. Недорезова, д. 44	МКД	52,04435	113,46214
4703	Забайкальский край, г. Чита, ул. Недорезова, д. 45	Индивидуальные домовладения	52,040644	113,464335
4704	Забайкальский край, г. Чита, ул. Недорезова, д. 46	Индивидуальные домовладения	52,04507	113,46106
4705	Забайкальский край, г. Чита, ул. Недорезова, д. 47	Индивидуальные домовладения	52,040189	113,465126
4706	Забайкальский край, г. Чита, ул. Недорезова, д. 48	Индивидуальные домовладения	52,040189	113,465126
4707	Забайкальский край, г. Чита, ул. Недорезова, д. 49	Индивидуальные домовладения	52,040189	113,465126
4708	Забайкальский край, г. Чита, ул. Недорезова, д. 5	Индивидуальные домовладения	52,037037	113,467264
4709	Забайкальский край, г. Чита, ул. Недорезова, д. 50	Индивидуальные домовладения	52,040189	113,465126

№ п/п	Адрес	Вид	Широта	Долгота
4710	Забайкальский край, г. Чита, ул. Недорезова, д. 51	Индивидуальные домовладения	52,040189	113,465126
4711	Забайкальский край, г. Чита, ул. Недорезова, д. 52	Индивидуальные домовладения	52,040189	113,465126
4712	Забайкальский край, г. Чита, ул. Недорезова, д. 53	Индивидуальные домовладения	52,040898	113,464191
4713	Забайкальский край, г. Чита, ул. Недорезова, д. 55	Индивидуальные домовладения	52,040998	113,464164
4714	Забайкальский край, г. Чита, ул. Недорезова, д. 5а	МКД	52,035569	113,471647
4715	Забайкальский край, г. Чита, ул. Недорезова, д. 6	МКД	52,039569	113,466518
4716	Забайкальский край, г. Чита, ул. Недорезова, д. 63	Индивидуальные домовладения	52,040189	113,465126
4717	Забайкальский край, г. Чита, ул. Недорезова, д. 65	Индивидуальные домовладения	52,040189	113,465126
4718	Забайкальский край, г. Чита, ул. Недорезова, д. 67	Индивидуальные домовладения	52,040189	113,465126
4719	Забайкальский край, г. Чита, ул. Недорезова, д. 6а	МКД	52,035719	113,472321
4720	Забайкальский край, г. Чита, ул. Недорезова, д. 73	Индивидуальные домовладения	52,040189	113,465126
4721	Забайкальский край, г. Чита, ул. Недорезова, д. 79	Индивидуальные домовладения	52,043103	113,461784
4722	Забайкальский край, г. Чита, ул. Недорезова, д. 8	МКД	52,03999	113,465817
4723	Забайкальский край, г. Чита, ул. Недорезова, д. 89, корп. А	Индивидуальные домовладения	52,040189	113,465126
4724	Забайкальский край, г. Чита, ул. Недорезова, д. 8а	МКД	52,035835	113,4719

№ п/п	Адрес	Вид	Широта	Долгота
4725	Забайкальский край, г. Чита, ул. Недорезова, д. 9	Индивидуальные домовладения	52,037331	113,466985
4726	Забайкальский край, г. Чита, ул. Недорезова, д. 91	Индивидуальные домовладения	52,040189	113,465126
4727	Забайкальский край, г. Чита, ул. Недорезова, д. 96	Индивидуальные домовладения	52,040189	113,465126
4728	Забайкальский край, г. Чита, ул. Недорезова, д. 98	Индивидуальные домовладения	52,040189	113,465126
4729	Забайкальский край, г. Чита, ул. Недорезова, д. 98, корп. А	Индивидуальные домовладения	52,040189	113,465126
4730	Забайкальский край, г. Чита, ул. Недорезова, д. 9а	МКД	52,036206	113,470066
4731	Забайкальский край, г. Чита, ул. Норильская, д. 10	Индивидуальные домовладения	52,066766	113,462449
4732	Забайкальский край, г. Чита, ул. Норильская, д. 12	Индивидуальные домовладения	52,066766	113,462449
4733	Забайкальский край, г. Чита, ул. Норильская, д. 14	Индивидуальные домовладения	52,066766	113,462449
4734	Забайкальский край, г. Чита, ул. Норильская, д. 15	Индивидуальные домовладения	52,066766	113,462449
4735	Забайкальский край, г. Чита, ул. Норильская, д. 16	Индивидуальные домовладения	52,066776	113,46086
4736	Забайкальский край, г. Чита, ул. Норильская, д. 18	Индивидуальные домовладения	52,066766	113,462449
4737	Забайкальский край, г. Чита, ул. Норильская, д. 2	Индивидуальные домовладения	52,066994	113,463905
4738	Забайкальский край, г. Чита, ул. Норильская, д. 2а	Индивидуальные домовладения	52,066966	113,463877
4739	Забайкальский край, г. Чита, ул. Норильская, д. 4	Индивидуальные домовладения	52,066766	113,462449

№ п/п	Адрес	Вид	Широта	Долгота
4740	Забайкальский край, г. Чита, ул. Норильская, д. 6	Индивидуальные домовладения	52,066766	113,462449
4741	Забайкальский край, г. Чита, ул. Норильская, д. 8	Индивидуальные домовладения	52,066766	113,462449
4742	Забайкальский край, г. Чита, ул. Овощная, д. 10	Индивидуальные домовладения	52,10686	113,45024
4743	Забайкальский край, г. Чита, ул. Овощная, д. 12	Индивидуальные домовладения	52,10686	113,45024
4744	Забайкальский край, г. Чита, ул. Овощная, д. 13	Индивидуальные домовладения	52,10686	113,45024
4745	Забайкальский край, г. Чита, ул. Овощная, д. 14	Индивидуальные домовладения	52,10686	113,45024
4746	Забайкальский край, г. Чита, ул. Овощная, д. 15	Индивидуальные домовладения	52,10686	113,45024
4747	Забайкальский край, г. Чита, ул. Овощная, д. 16	Индивидуальные домовладения	52,10738	113,44968
4748	Забайкальский край, г. Чита, ул. Овощная, д. 17	Индивидуальные домовладения	52,106456	113,448704
4749	Забайкальский край, г. Чита, ул. Овощная, д. 20	Индивидуальные домовладения	52,10686	113,45024
4750	Забайкальский край, г. Чита, ул. Овощная, д. 20а	Индивидуальные домовладения	52,10686	113,45024
4751	Забайкальский край, г. Чита, ул. Овощная, д. 22	Индивидуальные домовладения	52,10686	113,45024
4752	Забайкальский край, г. Чита, ул. Широкая, д. 33	Индивидуальные домовладения	52,038265	113,46367
4753	Забайкальский край, г. Чита, ул. Овощная, д. 23	Индивидуальные домовладения	52,10686	113,45024
4754	Забайкальский край, г. Чита, ул. Овощная, д. 24	Индивидуальные домовладения	52,10686	113,45024
4755	Забайкальский край, р-н. Петровск-Забайкальский, с. Тарбагатай, ул. Нагорная, д. 4	Индивидуальные домовладения	51,17637	109,092396
4756	Забайкальский край, р-н. Петровск-Забайкальский, с. Тарбагатай, ул. Новая, д. 1	Индивидуальные домовладения	51,17624	109,097184
4757	Забайкальский край, р-н. Петровск-Забайкальский, с. Тарбагатай, ул. Новая, д. 20	Индивидуальные домовладения	51,17624	109,097184
4758	Забайкальский край, р-н. Петровск-Забайкальский, с. Тарбагатай, ул. Новая, д. 25	Индивидуальные домовладения	51,17624	109,097184
4759	Забайкальский край, р-н. Петровск-Забайкальский, с. Тарбагатай, ул. Новая, д. 29	Индивидуальные домовладения	51,17624	109,097184
4760	Забайкальский край, р-н. Петровск-Забайкальский, с. Тарбагатай, ул. Новая, д. 43	Индивидуальные домовладения	51,17624	109,097184

№ п/п	Адрес	Вид	Широта	Долгота
4761	Забайкальский край, р-н. Петровск-Забайкальский, с. Тарбагатай, ул. Рабочая 1-я, д. 11	Индивидуальные домовладения	51,181361	109,107937
4762	Забайкальский край, р-н. Петровск-Забайкальский, с. Тарбагатай, ул. Рабочая 1-я, д. 18	Индивидуальные домовладения	51,181361	109,107937
4763	Забайкальский край, р-н. Петровск-Забайкальский, с. Тарбагатай, ул. Рабочая 1-я, д. 24	Индивидуальные домовладения	51,181361	109,107937
4764	Забайкальский край, р-н. Петровск-Забайкальский, с. Тарбагатай, ул. Рабочая 1-я, д. 32	Индивидуальные домовладения	51,181361	109,107937
4765	Забайкальский край, р-н. Петровск-Забайкальский, с. Тарбагатай, ул. Рабочая 1-я, д. 42	Индивидуальные домовладения	51,181361	109,107937
4766	Забайкальский край, р-н. Петровск-Забайкальский, с. Тарбагатай, ул. Рабочая 1-я, д. 49	Индивидуальные домовладения	51,181361	109,107937
4767	Забайкальский край, р-н. Петровск-Забайкальский, с. Тарбагатай, ул. Рабочая 1-я, д. 5	Индивидуальные домовладения	51,181361	109,107937
4768	Забайкальский край, р-н. Петровск-Забайкальский, с. Тарбагатай, ул. Рабочая 1-я, д. 8	Индивидуальные домовладения	51,181361	109,107937
4769	Забайкальский край, р-н. Петровск-Забайкальский, с. Тарбагатай, ул. Рабочая 2-я, д. 20	Индивидуальные домовладения	51,179758	109,103239
4770	Забайкальский край, г. Чита, ул. Овощная, д. 28	Индивидуальные домовладения	52,107556	113,445533
4771	Забайкальский край, г. Чита, ул. Овощная, д. 4	Индивидуальные домовладения	52,10686	113,45024
4772	Забайкальский край, г. Чита, ул. Овощная, д. 5а	Индивидуальные домовладения	52,10686	113,45024
4773	Забайкальский край, г. Чита, ул. Овощная, д. 8	Индивидуальные домовладения	52,107162	113,45163

№ п/п	Адрес	Вид	Широта	Долгота
4774	Забайкальский край, г. Чита, ул. Овощная, д. 9	Индивидуальные домовладения	52,10686	113,45024
4775	Забайкальский край, г. Чита, ул. Овсяная, д. 1	Индивидуальные домовладения	52,1083524	113,4515374
4776	Забайкальский край, г. Чита, ул. Овсяная, д. 10	Индивидуальные домовладения	52,108437	113,45078
4777	Забайкальский край, г. Чита, ул. Овсяная, д. 2	Индивидуальные домовладения	52,108524	113,45213
4778	Забайкальский край, г. Чита, ул. Овсяная, д. 4	Индивидуальные домовладения	52,108585	113,45177
4779	Забайкальский край, г. Чита, ул. Овсяная, д. 5	Индивидуальные домовладения	52,10834	113,45124
4780	Забайкальский край, г. Чита, ул. Пограничная, д. 22	Индивидуальные домовладения	52,050237	113,447887
4781	Забайкальский край, г. Чита, ул. Пограничная, д. 28	Индивидуальные домовладения	52,051212	113,449414
4782	Забайкальский край, г. Чита, ул. Пограничная, д. 30	Индивидуальные домовладения	52,051345	113,449594
4783	Забайкальский край, г. Чита, ул. Пограничная, д. 32	Индивидуальные домовладения	52,051605	113,449974
4784	Забайкальский край, г. Чита, ул. Пограничная, д. 4	Индивидуальные домовладения	52,050237	113,447887
4785	Забайкальский край, г. Чита, ул. Пограничная, д. 6	Индивидуальные домовладения	52,050237	113,447887
4786	Забайкальский край, г. Чита, ул. Пойменная, д. 1	Индивидуальные домовладения	52,107285	113,454786
4787	Забайкальский край, г. Чита, ул. Пойменная, д. 11	Индивидуальные домовладения	52,106948	113,454427
4788	Забайкальский край, г. Чита, ул. Пойменная, д. 12	Индивидуальные домовладения	52,107285	113,454786
4789	Забайкальский край, р-н. Хилокский, г. Хилок, ул. Розенфельда, д. 37	Индивидуальные домовладения	51,367073	110,449966
4790	Забайкальский край, г. Чита, ул. Пойменная, д. 14	Индивидуальные домовладения	52,107131	113,454966
4791	Забайкальский край, г. Чита, ул. Пойменная, д. 16	Индивидуальные домовладения	52,107457	113,455064

№ п/п	Адрес	Вид	Широта	Долгота
4792	Забайкальский край, г. Чита, ул. Пойменная, д. 16б	Индивидуальные домовладения	52,107457	113,455064
4793	Забайкальский край, г. Чита, ул. Пойменная, д. 17	Индивидуальные домовладения	52,107285	113,454786
4794	Забайкальский край, г. Чита, ул. Пойменная, д. 18	Индивидуальные домовладения	52,107761	113,455154
4795	Забайкальский край, г. Чита, ул. Пойменная, д. 19	Индивидуальные домовладения	52,107285	113,454786
4796	Забайкальский край, г. Чита, ул. Пойменная, д. 1а	Индивидуальные домовладения	52,107285	113,454786
4797	Забайкальский край, г. Чита, ул. Пойменная, д. 20	Индивидуальные домовладения	52,107285	113,454786
4798	Забайкальский край, г. Чита, ул. Пойменная, д. 23	Индивидуальные домовладения	52,107285	113,454786
4799	Забайкальский край, г. Чита, ул. Пойменная, д. 2а	Индивидуальные домовладения	52,107285	113,454786
4800	Забайкальский край, г. Чита, ул. Пойменная, д. 3	Индивидуальные домовладения	52,107285	113,454786
4801	Забайкальский край, г. Чита, ул. Пойменная, д. 3а	Индивидуальные домовладения	52,107285	113,454786
4802	Забайкальский край, г. Чита, ул. Пойменная, д. 4	Индивидуальные домовладения	52,107285	113,454786
4803	Забайкальский край, г. Чита, ул. Пойменная, д. 4а	Индивидуальные домовладения	52,107285	113,454786
4804	Забайкальский край, г. Чита, ул. Пойменная, д. 6	Индивидуальные домовладения	52,106107	113,45466
4805	Забайкальский край, г. Чита, ул. Пойменная, д. 7	Индивидуальные домовладения	52,107285	113,454786
4806	Забайкальский край, г. Чита, ул. Пойменная, д. 9	Индивидуальные домовладения	52,106688	113,454355

№ п/п	Адрес	Вид	Широта	Долгота
4807	Забайкальский край, г. Чита, ул. Поселковая, д. 1	Индивидуальные домовладения	52,126519	113,447581
4808	Забайкальский край, г. Чита, ул. Поселковая, д. 10	Индивидуальные домовладения	52,126199	113,448345
4809	Забайкальский край, г. Чита, ул. Поселковая, д. 11	Индивидуальные домовладения	52,12674	113,449746
4810	Забайкальский край, г. Чита, ул. Поселковая, д. 13	Индивидуальные домовладения	52,126973	113,449845
4811	Забайкальский край, г. Чита, ул. Поселковая, д. 17	Индивидуальные домовладения	52,127564	113,449971
4812	Забайкальский край, г. Чита, ул. Поселковая, д. 3	Индивидуальные домовладения	52,126414	113,448165
4813	Забайкальский край, г. Чита, ул. Поселковая, д. 4	Индивидуальные домовладения	52,126121	113,447734
4814	Забайкальский край, г. Чита, ул. Поселковая, д. 6	Индивидуальные домовладения	52,125917	113,448201
4815	Забайкальский край, г. Чита, ул. Поселковая, д. 8	Индивидуальные домовладения	52,126199	113,448345
4816	Забайкальский край, г. Чита, ул. Поселковая, д. 9	Индивидуальные домовладения	52,126154	113,449486
4817	Забайкальский край, г. Чита, ул. Пригородная, д. 15	Индивидуальные домовладения	52,075712	113,457562
4818	Забайкальский край, г. Чита, ул. Пригородная, д. 1а	МКД	52,075214	113,458101
4819	Забайкальский край, г. Чита, ул. Пригородная, д. 1б	МКД	52,076371	113,455945
4820	Забайкальский край, г. Чита, ул. Пригородная, д. 2	МКД	52,076454	113,45728
4821	Забайкальский край, г. Чита, ул. Пригородная, д. 21	Индивидуальные домовладения	52,075712	113,457562

№ п/п	Адрес	Вид	Широта	Долгота
4822	Забайкальский край, г. Чита, ул. Пригородная, д. 23	Индивидуальные домовладения	52,075712	113,457562
4823	Забайкальский край, г. Чита, ул. Пригородная, д. 25	Индивидуальные домовладения	52,075712	113,457562
4824	Забайкальский край, г. Чита, ул. Пригородная, д. 27	Индивидуальные домовладения	52,075712	113,457562
4825	Забайкальский край, г. Чита, ул. Рабочая, д. 15	Индивидуальные домовладения	52,03573	113,463347
4826	Забайкальский край, г. Чита, ул. Рабочая, д. 16	Индивидуальные домовладения	52,03573	113,463347
4827	Забайкальский край, г. Чита, ул. Рабочая, д. 17	Индивидуальные домовладения	52,03573	113,463347
4828	Забайкальский край, р-н. Хилокский, г. Хилок, ул. Розенфельда, д. 74	Индивидуальные домовладения	51,367073	110,449966
4829	Забайкальский край, г. Чита, ул. Рабочая, д. 2	Индивидуальные домовладения	52,03573	113,463347
4830	Забайкальский край, г. Чита, ул. Рабочая, д. 20	Индивидуальные домовладения	52,035768	113,46358
4831	Забайкальский край, г. Чита, ул. Рабочая, д. 21	Индивидуальные домовладения	52,035587	113,46326
4832	Забайкальский край, г. Чита, ул. Рабочая, д. 23	Индивидуальные домовладения	52,035725	113,463005
4833	Забайкальский край, г. Чита, ул. Рабочая, д. 24	Индивидуальные домовладения	52,036084	113,462916
4834	Забайкальский край, г. Чита, ул. Рабочая, д. 28	Индивидуальные домовладения	52,036378	113,462691
4835	Забайкальский край, г. Чита, ул. Рабочая, д. 29	Индивидуальные домовладения	52,03573	113,463347
4836	Забайкальский край, г. Чита, ул. Рабочая, д. 30	Индивидуальные домовладения	52,036439	113,462296
4837	Забайкальский край, г. Чита, ул. Рабочая, д. 31, корп. 1	Индивидуальные домовладения	52,03573	113,463347
4838	Забайкальский край, г. Чита, ул. Рабочая, д. 33	Индивидуальные домовладения	52,03573	113,463347
4839	Забайкальский край, г. Чита, ул. Рабочая, д. 36	Индивидуальные домовладения	52,036804	113,461757
4840	Забайкальский край, г. Чита, ул. Рабочая, д. 37	Индивидуальные домовладения	52,03661	113,461395
4841	Забайкальский край, г. Чита, ул. Рабочая, д. 38	Индивидуальные домовладения	52,036893	113,461308
4842	Забайкальский край, г. Чита, ул. Рабочая, д. 39	Индивидуальные домовладения	52,03668	113,46118
4843	Забайкальский край, г. Чита, ул. Рабочая, д. 4	Индивидуальные домовладения	52,034786	113,465775
4844	Забайкальский край, г. Чита, ул. Рабочая, д. 40	Индивидуальные домовладения	52,037048	113,461002
4845	Забайкальский край, г. Чита, ул. Рабочая, д. 43	Индивидуальные домовладения	52,03573	113,463347
4846	Забайкальский край, г. Чита, ул. Рабочая, д. 46	Индивидуальные домовладения	52,037198	113,460329
4847	Забайкальский край, г. Чита, ул. Рабочая, д. 9	Индивидуальные домовладения	52,034687	113,46502

№ п/п	Адрес	Вид	Широта	Долгота
4848	Забайкальский край, г. Чита, ул. Радужная, д. 1	Индивидуальные домовладения	52,104437	113,446108
4849	Забайкальский край, г. Чита, ул. Радужная, д. 10	Индивидуальные домовладения	52,104437	113,446108
4850	Забайкальский край, г. Чита, ул. Радужная, д. 13	Индивидуальные домовладения	52,104437	113,446108
4851	Забайкальский край, г. Чита, ул. Радужная, д. 14	Индивидуальные домовладения	52,104437	113,446108
4852	Забайкальский край, г. Чита, ул. Радужная, д. 16	Индивидуальные домовладения	52,104437	113,446108
4853	Забайкальский край, г. Чита, ул. Радужная, д. 17	Индивидуальные домовладения	52,104282	113,446818
4854	Забайкальский край, г. Чита, ул. Радужная, д. 18	Индивидуальные домовладения	52,104437	113,446108
4855	Забайкальский край, г. Чита, ул. Радужная, д. 19	Индивидуальные домовладения	52,104271	113,446539
4856	Забайкальский край, г. Чита, ул. Радужная, д. 19а	Индивидуальные домовладения	52,104271	113,446539
4857	Забайкальский край, г. Чита, ул. Радужная, д. 20	Индивидуальные домовладения	52,104437	113,446108
4858	Забайкальский край, г. Чита, ул. Радужная, д. 25	Индивидуальные домовладения	52,104437	113,446108
4859	Забайкальский край, г. Чита, ул. Радужная, д. 27	Индивидуальные домовладения	52,104254	113,446144
4860	Забайкальский край, г. Чита, ул. Радужная, д. 28	Индивидуальные домовладения	52,104437	113,446108
4861	Забайкальский край, г. Чита, ул. Радужная, д. 3	Индивидуальные домовладения	52,104437	113,446108
4862	Забайкальский край, г. Чита, ул. Радужная, д. 30	Индивидуальные домовладения	52,104437	113,446108
4863	Забайкальский край, г. Чита, ул. Радужная, д. 32	Индивидуальные домовладения	52,104437	113,446108

№ п/п	Адрес	Вид	Широта	Долгота
4864	Забайкальский край, г. Чита, ул. Радужная, д. 36	Индивидуальные домовладения	52,104437	113,446108
4865	Забайкальский край, г. Чита, ул. Радужная, д. 3а	Индивидуальные домовладения	52,104437	113,446108
4866	Забайкальский край, г. Чита, ул. Радужная, д. 3б	Индивидуальные домовладения	52,104437	113,446108
4867	Забайкальский край, г. Чита, ул. Боровая, д. 2	МКД	51,998334	113,556709
4868	Забайкальский край, р-н. Петровск-Забайкальский, с. Тарбагатай, ул. Рабочая 2-я, д. 9	Индивидуальные домовладения	51,179758	109,103239
4869	Забайкальский край, г. Чита, ул. Радужная, д. 3г	Индивидуальные домовладения	52,104437	113,446108
4870	Забайкальский край, г. Чита, ул. Радужная, д. 3ж	Индивидуальные домовладения	52,104437	113,446108
4871	Забайкальский край, г. Чита, ул. Радужная, д. 4	Индивидуальные домовладения	52,104437	113,446108
4872	Забайкальский край, г. Чита, ул. Радужная, д. 42	Индивидуальные домовладения	52,104437	113,446108
4873	Забайкальский край, г. Чита, ул. Радужная, д. 46	Индивидуальные домовладения	52,104437	113,446108
4874	Забайкальский край, г. Чита, ул. Радужная, д. 50	Индивидуальные домовладения	52,104437	113,446108
4875	Забайкальский край, г. Чита, ул. Радужная, д. 5а	Индивидуальные домовладения	52,104437	113,446108
4876	Забайкальский край, г. Чита, ул. Радужная, д. 5б	Индивидуальные домовладения	52,104437	113,446108
4877	Забайкальский край, г. Чита, ул. Радужная, д. 5в	Индивидуальные домовладения	52,104437	113,446108
4878	Забайкальский край, г. Чита, ул. Радужная, д. 9	Индивидуальные домовладения	52,104437	113,446108
4879	Забайкальский край, г. Чита, ул. Садовая, д. 10а	Индивидуальные домовладения	52,125087	113,443943
4880	Забайкальский край, г. Чита, ул. Садовая, д. 14а	Индивидуальные домовладения	52,125087	113,443943
4881	Забайкальский край, г. Чита, ул. Садовая, д. 15	Индивидуальные домовладения	52,124247	113,442479
4882	Забайкальский край, г. Чита, ул. Садовая, д. 16а	Индивидуальные домовладения	52,125087	113,443943
4883	Забайкальский край, г. Чита, ул. Садовая, д. 17	Индивидуальные домовладения	52,125087	113,443943
4884	Забайкальский край, г. Чита, ул. Садовая, д. 18	Индивидуальные домовладения	52,125087	113,443943

№ п/п	Адрес	Вид	Широта	Долгота
4885	Забайкальский край, г. Чита, ул. Садовая, д. 19	Индивидуальные домовладения	52,125087	113,443943
4886	Забайкальский край, г. Чита, ул. Садовая, д. 2	Индивидуальные домовладения	52,125087	113,443943
4887	Забайкальский край, г. Чита, ул. Садовая, д. 21	Индивидуальные домовладения	52,125087	113,443943
4888	Забайкальский край, г. Чита, ул. Садовая, д. 22	Индивидуальные домовладения	52,125087	113,443943
4889	Забайкальский край, г. Чита, ул. Садовая, д. 23	Индивидуальные домовладения	52,125087	113,443943
4890	Забайкальский край, г. Чита, ул. Садовая, д. 24	Индивидуальные домовладения	52,125087	113,443943
4891	Забайкальский край, г. Чита, ул. Садовая, д. 25	Индивидуальные домовладения	52,125087	113,443943
4892	Забайкальский край, г. Чита, ул. Садовая, д. 26	Индивидуальные домовладения	52,125087	113,443943
4893	Забайкальский край, г. Чита, ул. Садовая, д. 28	Индивидуальные домовладения	52,125087	113,443943
4894	Забайкальский край, г. Чита, ул. Садовая, д. 29	Индивидуальные домовладения	52,125087	113,443943
4895	Забайкальский край, г. Чита, ул. Садовая, д. 30	Индивидуальные домовладения	52,125087	113,443943
4896	Забайкальский край, г. Чита, ул. Садовая, д. 32	Индивидуальные домовладения	52,125087	113,443943
4897	Забайкальский край, г. Чита, ул. Садовая, д. 34	Индивидуальные домовладения	52,125087	113,443943
4898	Забайкальский край, г. Чита, ул. Садовая, д. 36	Индивидуальные домовладения	52,125087	113,443943
4899	Забайкальский край, г. Чита, ул. Садовая, д. 38	Индивидуальные домовладения	52,125087	113,443943
4900	Забайкальский край, г. Чита, ул. Садовая, д. 6	Индивидуальные домовладения	52,125087	113,443943
4901	Забайкальский край, г. Чита, ул. Садовая, д. 8	Индивидуальные домовладения	52,125087	113,443943
4902	Забайкальский край, г. Чита, ул. Садовая, д. 81	Индивидуальные домовладения	52,125087	113,443943
4903	Забайкальский край, г. Чита, ул. Садовая, д. 8, корп. А	Индивидуальные домовладения	52,125087	113,443943
4904	Забайкальский край, г. Чита, ул. Средняя, д. 1	Индивидуальные домовладения	52,00598	113,222158
4905	Забайкальский край, г. Чита, ул. Средняя, д. 10	Индивидуальные домовладения	52,00598	113,222158
4906	Забайкальский край, г. Чита, ул. Средняя, д. 14	Индивидуальные домовладения	52,0058451	113,2234683
4907	Забайкальский край, р-н. Хилокский, г. Хилок, ул. Советская, д. 26	МКД	51,363323	110,4624
4908	Забайкальский край, г. Чита, ул. Средняя, д. 18	Индивидуальные домовладения	52,00598	113,222158
4909	Забайкальский край, г. Чита, ул. Средняя, д. 5	Индивидуальные домовладения	52,00598	113,222158
4910	Забайкальский край, г. Чита, ул. Суворова, д. 10	Индивидуальные домовладения	52,047634	113,450717
4911	Забайкальский край, г. Чита, ул. Суворова, д. 11	Индивидуальные домовладения	52,048177	113,450815

№ п/п	Адрес	Вид	Широта	Долгота
4912	Забайкальский край, г. Чита, ул. Суворова, д. 12	Индивидуальные домовладения	52,046288	113,449216
4913	Забайкальский край, г. Чита, ул. Суворова, д. 14	Индивидуальные домовладения	52,04641	113,449414
4914	Забайкальский край, г. Чита, ул. Суворова, д. 15	Индивидуальные домовладения	52,047634	113,450717
4915	Забайкальский край, г. Чита, ул. Суворова, д. 1а	Индивидуальные домовладения	52,046704	113,4491
4916	Забайкальский край, г. Чита, ул. Суворова, д. 20	Индивидуальные домовладения	52,047634	113,450717
4917	Забайкальский край, г. Чита, ул. Суворова, д. 21	Индивидуальные домовладения	52,048886	113,451741
4918	Забайкальский край, г. Чита, ул. Суворова, д. 23	Индивидуальные домовладения	52,04908	113,452091
4919	Забайкальский край, г. Чита, ул. Суворова, д. 24	Индивидуальные домовладения	52,047634	113,450717
4920	Забайкальский край, г. Чита, ул. Суворова, д. 25	Индивидуальные домовладения	52,049202	113,45218
4921	Забайкальский край, г. Чита, ул. Суворова, д. 26	Индивидуальные домовладения	52,047634	113,450717
4922	Забайкальский край, г. Чита, ул. Суворова, д. 2, корп. А	Индивидуальные домовладения	52,045474	113,448282
4923	Забайкальский край, г. Чита, ул. Суворова, д. 3	Индивидуальные домовладения	52,047379	113,449755
4924	Забайкальский край, г. Чита, ул. Суворова, д. 31	Индивидуальные домовладения	52,0498	113,452989
4925	Забайкальский край, г. Чита, ул. Суворова, д. 32	Индивидуальные домовладения	52,048404	113,451956
4926	Забайкальский край, г. Чита, ул. Суворова, д. 32, корп. Б	Индивидуальные домовладения	52,048404	113,451956
4927	Забайкальский край, г. Чита, ул. Суворова, д. 33	Индивидуальные домовладения	52,050083	113,45333

№ п/п	Адрес	Вид	Широта	Долгота
4928	Забайкальский край, г. Чита, ул. Суворова, д. 34	Индивидуальные домовладения	52,047634	113,450717
4929	Забайкальский край, г. Чита, ул. Суворова, д. 34, корп. Б	Индивидуальные домовладения	52,047634	113,450717
4930	Забайкальский край, г. Чита, ул. Суворова, д. 38	Индивидуальные домовладения	52,047634	113,450717
4931	Забайкальский край, г. Чита, ул. Суворова, д. 4	Индивидуальные домовладения	52,045707	113,448471
4932	Забайкальский край, г. Чита, ул. Суворова, д. 40	Индивидуальные домовладения	52,047634	113,450717
4933	Забайкальский край, г. Чита, ул. Суворова, д. 42	Индивидуальные домовладения	52,047634	113,450717
4934	Забайкальский край, г. Чита, ул. Суворова, д. 5	Индивидуальные домовладения	52,047634	113,450034
4935	Забайкальский край, г. Чита, ул. Суворова, д. 7	Индивидуальные домовладения	52,047789	113,450258
4936	Забайкальский край, г. Чита, ул. Суворова, д. 8	Индивидуальные домовладения	52,046116	113,448965
4937	Забайкальский край, г. Чита, ул. Суворова, д. 9	Индивидуальные домовладения	52,048016	113,450618
4938	Забайкальский край, г. Чита, ул. Татарская, д. 14	Индивидуальные домовладения	52,042931	113,459197
4939	Забайкальский край, г. Чита, ул. Татарская, д. 15	Индивидуальные домовладения	52,042816	113,45849
4940	Забайкальский край, г. Чита, ул. Татарская, д. 17	Индивидуальные домовладения	52,042859	113,458478
4941	Забайкальский край, г. Чита, ул. Татарская, д. 18	Индивидуальные домовладения	52,043314	113,459718
4942	Забайкальский край, г. Чита, ул. Татарская, д. 2	Индивидуальные домовладения	52,041668	113,45752
4943	Забайкальский край, г. Чита, ул. Татарская, д. 20	Индивидуальные домовладения	52,043474	113,459924
4944	Забайкальский край, г. Чита, ул. Татарская, д. 21	Индивидуальные домовладения	52,043186	113,458918
4945	Забайкальский край, г. Чита, ул. Татарская, д. 22	Индивидуальные домовладения	52,043596	113,460122

№ п/п	Адрес	Вид	Широта	Долгота
4946	Забайкальский край, р-н. Петровск-Забайкальский, с. Тарбагатай, ул. Сенная, д. 1	Индивидуальные домовладения	51,177437	109,09793
4947	Забайкальский край, г. Чита, ул. Татарская, д. 24	Индивидуальные домовладения	52,043667	113,460266
4948	Забайкальский край, г. Чита, ул. Татарская, д. 26	Индивидуальные домовладения	52,043707	113,460266
4949	Забайкальский край, г. Чита, ул. Татарская, д. 33	Индивидуальные домовладения	52,043917	113,459969
4950	Забайкальский край, г. Чита, ул. Татарская, д. 6	Индивидуальные домовладения	52,042233	113,458424
4951	Забайкальский край, г. Чита, ул. Татарская, д. 7	Индивидуальные домовладения	52,041824	113,457095
4952	Забайкальский край, г. Чита, ул. Татарская, д. 8	Индивидуальные домовладения	52,042405	113,458487
4953	Забайкальский край, г. Чита, ул. Татарская, д. 9	Индивидуальные домовладения	52,04196	113,457275
4954	Забайкальский край, г. Чита, ул. Тепличная, д. 1	Индивидуальные домовладения	52,107689	113,452046
4955	Забайкальский край, г. Чита, ул. Тепличная, д. 10	Индивидуальные домовладения	52,10785	113,450097
4956	Забайкальский край, г. Чита, ул. Тепличная, д. 12	Индивидуальные домовладения	52,107612	113,449252
4957	Забайкальский край, г. Чита, ул. Тепличная, д. 3	Индивидуальные домовладения	52,107678	113,451633
4958	Забайкальский край, г. Чита, ул. Тепличная, д. 4	Индивидуальные домовладения	52,108021	113,451669
4959	Забайкальский край, г. Чита, ул. Тепличная, д. 5	Индивидуальные домовладения	52,107612	113,449252
4960	Забайкальский край, г. Чита, ул. Тепличная, д. 6	Индивидуальные домовладения	52,108043	113,451229
4961	Забайкальский край, г. Чита, ул. Тепличная, д. 8	Индивидуальные домовладения	52,108176	113,450537
4962	Забайкальский край, г. Чита, ул. Техническая, д. 10	Индивидуальные домовладения	52,043912	113,451624

№ п/п	Адрес	Вид	Широта	Долгота
4963	Забайкальский край, г. Чита, ул. Техническая, д. 8	Индивидуальные домовладения	52,043912	113,451624
4964	Забайкальский край, г. Чита, ул. Техническая, д. 9	Индивидуальные домовладения	52,043912	113,451624
4965	Забайкальский край, г. Чита, ул. Трактовая, д. 1	Индивидуальные домовладения	52,052467	113,458591
4966	Забайкальский край, г. Чита, ул. Трактовая, д. 10	МКД	52,05119	113,45971
4967	Забайкальский край, г. Чита, ул. Трактовая, д. 10, корп. А	Индивидуальные домовладения	52,051173	113,459682
4968	Забайкальский край, г. Чита, ул. Трактовая, д. 11	Индивидуальные домовладения	52,068588	113,449481
4969	Забайкальский край, г. Чита, ул. Трактовая, д. 12	МКД	52,051735	113,460609
4970	Забайкальский край, г. Чита, ул. Трактовая, д. 19	Индивидуальные домовладения	52,063161	113,451748
4971	Забайкальский край, г. Чита, ул. Трактовая, д. 20	Индивидуальные домовладения	52,063161	113,451748
4972	Забайкальский край, г. Чита, ул. Трактовая, д. 21	Индивидуальные домовладения	52,063161	113,451748
4973	Забайкальский край, г. Чита, ул. Трактовая, д. 22	Индивидуальные домовладения	52,057226	113,458226
4974	Забайкальский край, г. Чита, ул. Трактовая, д. 26	Индивидуальные домовладения	52,058711	113,455787
4975	Забайкальский край, г. Чита, ул. Трактовая, д. 30	Индивидуальные домовладения	52,060294	113,455282
4976	Забайкальский край, г. Чита, ул. Трактовая, д. 34	Индивидуальные домовладения	52,061302	113,45444
4977	Забайкальский край, г. Чита, ул. Трактовая, д. 36	Индивидуальные домовладения	52,061546	113,45396
4978	Забайкальский край, г. Чита, ул. Трактовая, д. 4	Индивидуальные домовладения	52,050115	113,458092

№ п/п	Адрес	Вид	Широта	Долгота
4979	Забайкальский край, г. Чита, ул. Трактовая, д. 42	МКД	52,064182	113,452484
4980	Забайкальский край, г. Чита, ул. Трактовая, д. 51	МКД	52,077168	113,453259
4981	Забайкальский край, г. Чита, ул. Трактовая, д. 6	МКД	52,050228	113,458364
4982	Забайкальский край, г. Чита, ул. Трактовая, д. 70	МКД	52,079227	113,45446
4983	Забайкальский край, г. Чита, ул. Трактовая, д. 76	МКД	52,080839	113,455649
4984	Забайкальский край, г. Чита, ул. Трактовая, д. 8	МКД	52,050686	113,458702
4985	Забайкальский край, г. Чита, ул. 2-я Южная, д. 7	Индивидуальные домовладения	52,00333	113,503385
4986	Забайкальский край, г. Чита, ул. Трактовая, д. 9	Индивидуальные домовладения	52,066969	113,449973
4987	Забайкальский край, г. Чита, ул. Туринская, д. 10	Индивидуальные домовладения	52,069103	113,45696
4988	Забайкальский край, г. Чита, ул. Туринская, д. 16	Индивидуальные домовладения	52,069103	113,45696
4989	Забайкальский край, г. Чита, ул. Туринская, д. 18	Индивидуальные домовладения	52,069103	113,45696
4990	Забайкальский край, г. Чита, ул. Туринская, д. 1а	Индивидуальные домовладения	52,067907	113,454966
4991	Забайкальский край, г. Чита, ул. Туринская, д. 4	Индивидуальные домовладения	52,068027	113,45739
4992	Забайкальский край, г. Чита, ул. Туринская, д. 6	Индивидуальные домовладения	52,069103	113,45696
4993	Забайкальский край, г. Чита, ул. Туринская, д. 8	Индивидуальные домовладения	52,069103	113,45696
4994	Забайкальский край, г. Чита, ул. Уральская, д. 1	Индивидуальные домовладения	52,036638	113,468656
4995	Забайкальский край, г. Чита, ул. Уральская, д. 11	Индивидуальные домовладения	52,036594	113,466159
4996	Забайкальский край, г. Чита, ул. Уральская, д. 12	Индивидуальные домовладения	52,036638	113,468656
4997	Забайкальский край, г. Чита, ул. Уральская, д. 13	Индивидуальные домовладения	52,036638	113,468656

№ п/п	Адрес	Вид	Широта	Долгота
4998	Забайкальский край, г. Чита, ул. Уральская, д. 15	Индивидуальные домовладения	52,036178	113,466509
4999	Забайкальский край, г. Чита, ул. Уральская, д. 16	Индивидуальные домовладения	52,036446	113,46845
5000	Забайкальский край, г. Чита, ул. Уральская, д. 17	Индивидуальные домовладения	52,036245	113,466716
5001	Забайкальский край, г. Чита, ул. Уральская, д. 19	Индивидуальные домовладения	52,036361	113,466859
5002	Забайкальский край, г. Чита, ул. Уральская, д. 20	Индивидуальные домовладения	52,036716	113,46968
5003	Забайкальский край, г. Чита, ул. Уральская, д. 21	Индивидуальные домовладения	52,036361	113,467129
5004	Забайкальский край, г. Чита, ул. Уральская, д. 22	Индивидуальные домовладения	52,036993	113,470111
5005	Забайкальский край, г. Чита, ул. Уральская, д. 22, корп. А	Индивидуальные домовладения	52,036993	113,470111
5006	Забайкальский край, г. Чита, ул. Уральская, д. 24	Индивидуальные домовладения	52,036638	113,468656
5007	Забайкальский край, г. Чита, ул. Уральская, д. 26	Индивидуальные домовладения	52,036638	113,468656
5008	Забайкальский край, г. Чита, ул. Уральская, д. 3	Индивидуальные домовладения	52,035763	113,465242
5009	Забайкальский край, г. Чита, ул. Уральская, д. 31	Индивидуальные домовладения	52,03696	113,468836
5010	Забайкальский край, г. Чита, ул. Уральская, д. 33	Индивидуальные домовладения	52,037187	113,469833
5011	Забайкальский край, г. Чита, ул. Уральская, д. 35	Индивидуальные домовладения	52,03732	113,470174
5012	Забайкальский край, г. Чита, ул. Уральская, д. 37	Индивидуальные домовладения	52,037442	113,470524
5013	Забайкальский край, г. Чита, ул. Уральская, д. 39	Индивидуальные домовладения	52,037486	113,470713

№ п/п	Адрес	Вид	Широта	Долгота
5014	Забайкальский край, г. Чита, ул. Уральская, д. 43	Индивидуальные домовладения	52,037635	113,471225
5015	Забайкальский край, г. Чита, ул. Уральская, д. 45	Индивидуальные домовладения	52,03773	113,471486
5016	Забайкальский край, г. Чита, ул. Уральская, д. 47	Индивидуальные домовладения	52,037796	113,471737
5017	Забайкальский край, г. Чита, ул. Уральская, д. 5, корп. 3	Индивидуальные домовладения	52,036638	113,468656
5018	Забайкальский край, г. Чита, ул. Уральская, д. 7	Индивидуальные домовладения	52,036638	113,468656
5019	Забайкальский край, г. Чита, ул. Уральская, д. 8	Индивидуальные домовладения	52,036638	113,468656
5020	Забайкальский край, г. Чита, ул. Усуглинская, д. 12	МКД	52,062183	113,46511
5021	Забайкальский край, г. Чита, ул. Усуглинская, д. 13	МКД	52,06282	113,46295
5022	Забайкальский край, г. Чита, ул. Усуглинская, д. 15	МКД	52,06365	113,4628
5023	Забайкальский край, г. Чита, ул. Усуглинская, д. 16	МКД	52,06371	113,463419
5024	Забайкальский край, г. Чита, ул. 3-я Заводская, д. 12, корп. А	Индивидуальные домовладения	52,016656	113,513904
5025	Забайкальский край, г. Чита, ул. Усуглинская, д. 18	МКД	52,063743	113,464829
5026	Забайкальский край, г. Чита, ул. Боровая, д. 6	МКД	51,99867	113,554535
5027	Забайкальский край, г. Чита, ул. Усуглинская, д. 20	МКД	52,064369	113,463625
5028	Забайкальский край, г. Чита, ул. Усуглинская, д. 21	МКД	52,064978	113,463104
5029	Забайкальский край, г. Чита, ул. Усуглинская, д. 22	МКД	52,065056	113,4639
5030	Забайкальский край, г. Чита, ул. Усуглинская, д. 23	МКД	52,065122	113,464748

№ п/п	Адрес	Вид	Широта	Долгота
5031	Забайкальский край, г. Чита, ул. Усуглинская, д. 5	МКД	52,0602378	113,4639138
5032	Забайкальский край, г. Чита, ул. Усуглинская, д. 6	МКД	52,060726	113,464745
5033	Забайкальский край, г. Чита, ул. Усуглинская, д. 8	МКД	52,062027	113,463104
5034	Забайкальский край, г. Чита, ул. Усуглинская, д. 9	МКД	52,062088	113,46382
5035	Забайкальский край, г. Чита, ул. Фабричная, д. 1	МКД	52,119912	113,441069
5036	Забайкальский край, г. Чита, ул. Фабричная, д. 11	Индивидуальные домовладения	52,119912	113,441069
5037	Забайкальский край, г. Чита, ул. Фабричная, д. 12	Индивидуальные домовладения	52,119912	113,441069
5038	Забайкальский край, г. Чита, ул. Фабричная, д. 14	Индивидуальные домовладения	52,119912	113,441069
5039	Забайкальский край, г. Чита, ул. Фабричная, д. 19	Индивидуальные домовладения	52,119912	113,441069
5040	Забайкальский край, г. Чита, ул. Фабричная, д. 2	Индивидуальные домовладения	52,119762	113,441159
5041	Забайкальский край, г. Чита, ул. Фабричная, д. 3	МКД	52,120122	113,441599
5042	Забайкальский край, г. Чита, ул. Фабричная, д. 7а	Индивидуальные домовладения	52,119912	113,441069
5043	Забайкальский край, г. Чита, ул. Фабричная, д. 8	Индивидуальные домовладения	52,119912	113,441069
5044	Забайкальский край, г. Чита, ул. Фабричная, д. 8а	Индивидуальные домовладения	52,119912	113,441069
5045	Забайкальский край, г. Чита, ул. Фабричная, д. 9б	Индивидуальные домовладения	52,119912	113,441069

№ п/п	Адрес	Вид	Широта	Долгота
5046	Забайкальский край, г. Чита, ул. Холбонская, д. 10	Индивидуальные домовладения	52,067392	113,461407
5047	Забайкальский край, г. Чита, ул. Холбонская, д. 11	Индивидуальные домовладения	52,067392	113,461407
5048	Забайкальский край, г. Чита, ул. Холбонская, д. 12	Индивидуальные домовладения	52,06741	113,46028
5049	Забайкальский край, г. Чита, ул. Холбонская, д. 13	Индивидуальные домовладения	52,067392	113,461407
5050	Забайкальский край, г. Чита, ул. Холбонская, д. 15	Индивидуальные домовладения	52,067392	113,461407
5051	Забайкальский край, г. Чита, ул. Холбонская, д. 17	Индивидуальные домовладения	52,067392	113,461407
5052	Забайкальский край, г. Чита, ул. Холбонская, д. 20	Индивидуальные домовладения	52,067392	113,461407
5053	Забайкальский край, г. Чита, ул. Холбонская, д. 7	Индивидуальные домовладения	52,067392	113,461407
5054	Забайкальский край, г. Чита, ул. Холбонская, д. 8	Индивидуальные домовладения	52,067392	113,461407
5055	Забайкальский край, г. Чита, ул. Холбонская, д. 9	Индивидуальные домовладения	52,067392	113,461407
5056	Забайкальский край, г. Чита, ул. Центральная, д. 1	Индивидуальные домовладения	52,109221	113,44406
5057	Забайкальский край, г. Чита, ул. Центральная, д. 10	МКД	52,105919	113,442811
5058	Забайкальский край, г. Чита, ул. Центральная, д. 11	Индивидуальные домовладения	52,108054	113,443853
5059	Забайкальский край, г. Чита, ул. Центральная, д. 13	Индивидуальные домовладения	52,107772	113,443844
5060	Забайкальский край, г. Чита, ул. Центральная, д. 14	МКД	52,105283	113,44282

№ п/п	Адрес	Вид	Широта	Долгота
5061	Забайкальский край, г. Чита, ул. Центральная, д. 15	Индивидуальные домовладения	52,104697	113,443638
5062	Забайкальский край, г. Чита, ул. Центральная, д. 16	МКД	52,104923	113,442758
5063	Забайкальский край, г. Чита, ул. Центральная, д. 19	Индивидуальные домовладения	52,106002	113,444078
5064	Забайкальский край, г. Чита, ул. Центральная, д. 3	Индивидуальные домовладения	52,108989	113,444006
5065	Забайкальский край, г. Чита, ул. Центральная, д. 30	Индивидуальные домовладения	52,104697	113,443638
5066	Забайкальский край, г. Чита, ул. Центральная, д. 34	Индивидуальные домовладения	52,104697	113,443638
5067	Забайкальский край, г. Чита, ул. Центральная, д. 35а	Индивидуальные домовладения	52,104697	113,443638
5068	Забайкальский край, г. Чита, ул. Центральная, д. 35б	Индивидуальные домовладения	52,104697	113,443638
5069	Забайкальский край, г. Чита, ул. Центральная, д. 37а	Индивидуальные домовладения	52,102788	113,446261
5070	Забайкальский край, г. Чита, ул. Центральная, д. 3а	Индивидуальные домовладения	52,108989	113,444006
5071	Забайкальский край, г. Чита, ул. Центральная, д. 43	Индивидуальные домовладения	52,104697	113,443638
5072	Забайкальский край, г. Чита, ул. Центральная, д. 5	Индивидуальные домовладения	52,108718	113,44397
5073	Забайкальский край, г. Чита, ул. Центральная, д. 6	МКД	52,106688	113,442955
5074	Забайкальский край, г. Чита, ул. Центральная, д. 7	Индивидуальные домовладения	52,108486	113,443943
5075	Забайкальский край, г. Чита, ул. Центральная, д. 8	Индивидуальные домовладения	52,106295	113,44282

№ п/п	Адрес	Вид	Широта	Долгота
5076	Забайкальский край, г. Чита, ул. Центральная, д. 9	Индивидуальные домовладения	52,108281	113,443898
5077	Забайкальский край, г. Чита, ул. Цупсмана, д. 12	Индивидуальные домовладения	52,047529	113,448624
5078	Забайкальский край, г. Чита, ул. Цупсмана, д. 14	Индивидуальные домовладения	52,04759	113,44881
5079	Забайкальский край, г. Чита, ул. Цупсмана, д. 16	Индивидуальные домовладения	52,047703	113,448685
5080	Забайкальский край, г. Чита, ул. Цупсмана, д. 20, корп. А	Индивидуальные домовладения	52,048127	113,447743
5081	Забайкальский край, г. Чита, ул. Цупсмана, д. 28	Индивидуальные домовладения	52,048703	113,446548
5082	Забайкальский край, г. Чита, ул. Цупсмана, д. 3	Индивидуальные домовладения	52,046332	113,450582
5083	Забайкальский край, г. Чита, ул. Цупсмана, д. 5	Индивидуальные домовладения	52,046482	113,450276
5084	Забайкальский край, г. Чита, ул. Цупсмана, д. 6	Индивидуальные домовладения	52,046626	113,450744
5085	Забайкальский край, г. Чита, ул. Цупсмана, д. 7	Индивидуальные домовладения	52,04672	113,449845
5086	Забайкальский край, г. Чита, ул. Чарская, д. 1	Индивидуальные домовладения	52,036827	113,472501
5087	Забайкальский край, г. Чита, ул. Чарская, д. 3	Индивидуальные домовладения	52,037142	113,472267
5088	Забайкальский край, г. Чита, ул. Чарская, д. 3, корп. А	Индивидуальные домовладения	52,037142	113,472267
5089	Забайкальский край, г. Чита, ул. Чарская, д. 5	Индивидуальные домовладения	52,037286	113,472447
5090	Забайкальский край, г. Чита, ул. Чикойская, д. 10	Индивидуальные домовладения	52,069496	113,461901
5091	Забайкальский край, г. Чита, ул. Чикойская, д. 11	Индивидуальные домовладения	52,069496	113,461901
5092	Забайкальский край, г. Чита, ул. Чикойская, д. 12	Индивидуальные домовладения	52,069496	113,461901
5093	Забайкальский край, г. Чита, ул. Чикойская, д. 13	Индивидуальные домовладения	52,069347	113,46216
5094	Забайкальский край, г. Чита, ул. Чикойская, д. 15	Индивидуальные домовладения	52,069496	113,461901

№ п/п	Адрес	Вид	Широта	Долгота
5095	Забайкальский край, г. Чита, ул. Чикойская, д. 16	Индивидуальные домовладения	52,069496	113,461901
5096	Забайкальский край, г. Чита, ул. Чикойская, д. 18	Индивидуальные домовладения	52,069496	113,461901
5097	Забайкальский край, г. Чита, ул. Чикойская, д. 19	Индивидуальные домовладения	52,069496	113,461901
5098	Забайкальский край, г. Чита, ул. Чикойская, д. 2	Индивидуальные домовладения	52,069927	113,46425
5099	Забайкальский край, г. Чита, ул. Чикойская, д. 20	Индивидуальные домовладения	52,069496	113,461901
5100	Забайкальский край, г. Чита, ул. Чикойская, д. 22	Индивидуальные домовладения	52,069496	113,461901
5101	Забайкальский край, г. Чита, ул. Чикойская, д. 23	Индивидуальные домовладения	52,069496	113,461901
5102	Забайкальский край, г. Чита, ул. 3-я Заводская, д. 4	Индивидуальные домовладения	52,016944	113,514811
5103	Забайкальский край, г. Чита, ул. Чикойская, д. 25	Индивидуальные домовладения	52,069496	113,461901
5104	Забайкальский край, г. Чита, ул. Чикойская, д. 26	Индивидуальные домовладения	52,069252	113,45915
5105	Забайкальский край, г. Чита, ул. Чикойская, д. 4	Индивидуальные домовладения	52,069496	113,461901
5106	Забайкальский край, г. Чита, ул. Чикойская, д. 6	Индивидуальные домовладения	52,069496	113,461901
5107	Забайкальский край, г. Чита, ул. Чикойская, д. 7	Индивидуальные домовладения	52,069496	113,461901
5108	Забайкальский край, г. Чита, ул. Чингарская, д. 10	Индивидуальные домовладения	52,036156	113,468404
5109	Забайкальский край, г. Чита, ул. Чингарская, д. 12	Индивидуальные домовладения	52,03623	113,46787
5110	Забайкальский край, г. Чита, ул. Чингарская, д. 15	Индивидуальные домовладения	52,036683	113,467201
5111	Забайкальский край, г. Чита, ул. Чингарская, д. 17	Индивидуальные домовладения	52,036816	113,466859

№ п/п	Адрес	Вид	Широта	Долгота
5112	Забайкальский край, г. Чита, ул. Чингарская, д. 19	Индивидуальные домовладения	52,036882	113,467111
5113	Забайкальский край, г. Чита, ул. Чингарская, д. 2	Индивидуальные домовладения	52,035233	113,46858
5114	Забайкальский край, г. Чита, ул. Чингарская, д. 21	Индивидуальные домовладения	52,036793	113,466572
5115	Забайкальский край, г. Чита, ул. Чингарская, д. 25	Индивидуальные домовладения	52,036882	113,467111
5116	Забайкальский край, г. Чита, ул. Чингарская, д. 33	Индивидуальные домовладения	52,037503	113,466042
5117	Забайкальский край, г. Чита, ул. Чингарская, д. 37	Индивидуальные домовладения	52,03789	113,465772
5118	Забайкальский край, г. Чита, ул. Чингарская, д. 39	Индивидуальные домовладения	52,038051	113,465691
5119	Забайкальский край, г. Чита, ул. Чингарская, д. 39б	Индивидуальные домовладения	52,038245	113,465413
5120	Забайкальский край, г. Чита, ул. Чингарская, д. 39, корп. А	Индивидуальные домовладения	52,038051	113,465691
5121	Забайкальский край, г. Чита, ул. Чингарская, д. 4	Индивидуальные домовладения	52,035358	113,468512
5122	Забайкальский край, г. Чита, ул. Чингарская, д. 6	Индивидуальные домовладения	52,035658	113,468315
5123	Забайкальский край, г. Чита, ул. Чингарская, д. 8	Индивидуальные домовладения	52,03599	113,468045
5124	Забайкальский край, г. Чита, ул. Чингарская, д. 8, корп. А	Индивидуальные домовладения	52,03599	113,468045
5125	Забайкальский край, г. Чита, ул. Широкая, д. 1	Индивидуальные домовладения	52,03886	113,463679
5126	Забайкальский край, г. Чита, ул. Широкая, д. 10	Индивидуальные домовладения	52,03575	113,46633
5127	Забайкальский край, г. Чита, ул. Широкая, д. 100	Индивидуальные домовладения	52,042244	113,461296
5128	Забайкальский край, г. Чита, ул. Широкая, д. 11	Индивидуальные домовладения	52,036383	113,465072

№ п/п	Адрес	Вид	Широта	Долгота
5129	Забайкальский край, г. Чита, ул. Широкая, д. 13	Индивидуальные домовладения	52,03655	113,464955
5130	Забайкальский край, г. Чита, ул. Широкая, д. 14	Индивидуальные домовладения	52,036322	113,465808
5131	Забайкальский край, г. Чита, ул. Широкая, д. 15	Индивидуальные домовладения	52,036697	113,464874
5132	Забайкальский край, г. Чита, ул. Широкая, д. 16	Индивидуальные домовладения	52,036472	113,465727
5133	Забайкальский край, г. Чита, ул. Широкая, д. 17	Индивидуальные домовладения	52,03886	113,463679
5134	Забайкальский край, г. Чита, ул. Широкая, д. 19	Индивидуальные домовладения	52,037203	113,464488
5135	Забайкальский край, г. Чита, ул. Широкая, д. 22	Индивидуальные домовладения	52,036732	113,465476
5136	Забайкальский край, г. Чита, ул. Широкая, д. 23а	Индивидуальные домовладения	52,037397	113,464048
5137	Забайкальский край, г. Чита, ул. Широкая, д. 24	Индивидуальные домовладения	52,03694	113,465385
5138	Забайкальский край, г. Чита, ул. Широкая, д. 25	Индивидуальные домовладения	52,03886	113,463679
5139	Забайкальский край, г. Чита, ул. Широкая, д. 26	Индивидуальные домовладения	52,03723	113,46512
5140	Забайкальский край, г. Чита, ул. Широкая, д. 27	Индивидуальные домовладения	52,03886	113,463679
5141	Забайкальский край, р-н. Хилокский, г. Хилок, ул. Советская, д. 37	Индивидуальные домовладения	51,363991	110,461806
5142	Забайкальский край, г. Чита, ул. Широкая, д. 29	Индивидуальные домовладения	52,03886	113,463679
5143	Забайкальский край, г. Чита, ул. Широкая, д. 30	Индивидуальные домовладения	52,037647	113,46482
5144	Забайкальский край, г. Чита, ул. Широкая, д. 32	Индивидуальные домовладения	52,037785	113,464685
5145	Забайкальский край, г. Чита, ул. Широкая, д. 34	Индивидуальные домовладения	52,037996	113,464775
5146	Забайкальский край, г. Чита, ул. Широкая, д. 35	Индивидуальные домовладения	52,038455	113,4635
5147	Забайкальский край, г. Чита, ул. Широкая, д. 36	Индивидуальные домовладения	52,03886	113,463679
5148	Забайкальский край, г. Чита, ул. Широкая, д. 37	Индивидуальные домовладения	52,038655	113,463365
5149	Забайкальский край, г. Чита, ул. Широкая, д. 4	Индивидуальные домовладения	52,03886	113,463679
5150	Забайкальский край, г. Чита, ул. Широкая, д. 41	Индивидуальные домовладения	52,038843	113,463239
5151	Забайкальский край, г. Чита, ул. Широкая, д. 43	Индивидуальные домовладения	52,038965	113,462844
5152	Забайкальский край, г. Чита, ул. Широкая, д. 45	Индивидуальные домовладения	52,03886	113,463679
5153	Забайкальский край, г. Чита, ул. Широкая, д. 46	Индивидуальные домовладения	52,0389	113,463875
5154	Забайкальский край, г. Чита, ул. Широкая, д. 47	Индивидуальные домовладения	52,03886	113,463679
5155	Забайкальский край, г. Чита, ул. Широкая, д. 50, корп. А	Индивидуальные домовладения	52,03917	113,463616
5156	Забайкальский край, г. Чита, ул. Широкая, д. 6	Индивидуальные домовладения	52,03886	113,463679

№ п/п	Адрес	Вид	Широта	Долгота
5157	Забайкальский край, г. Чита, ул. Широкая, д. 62	Индивидуальные домовладения	52,03886	113,463679
5158	Забайкальский край, г. Чита, ул. Широкая, д. 64	Индивидуальные домовладения	52,03886	113,463679
5159	Забайкальский край, г. Чита, ул. Широкая, д. 66	Индивидуальные домовладения	52,040001	113,462988
5160	Забайкальский край, г. Чита, ул. Широкая, д. 69	Индивидуальные домовладения	52,041508	113,461182
5161	Забайкальский край, г. Чита, ул. Широкая, д. 7	Индивидуальные домовладения	52,036129	113,465296
5162	Забайкальский край, г. Чита, ул. Широкая, д. 71	Индивидуальные домовладения	52,04127	113,46084
5163	Забайкальский край, г. Чита, ул. Широкая, д. 72	Индивидуальные домовладения	52,040145	113,462889
5164	Забайкальский край, г. Чита, ул. Широкая, д. 73	Индивидуальные домовладения	52,041878	113,46083
5165	Забайкальский край, г. Чита, ул. Широкая, д. 74	Индивидуальные домовладения	52,03886	113,463679
5166	Забайкальский край, г. Чита, ул. Широкая, д. 75	Индивидуальные домовладения	52,042051	113,460796
5167	Забайкальский край, г. Чита, ул. Широкая, д. 76	Индивидуальные домовладения	52,03886	113,463679
5168	Забайкальский край, г. Чита, ул. Широкая, д. 77	Индивидуальные домовладения	52,04219	113,46062
5169	Забайкальский край, г. Чита, ул. Широкая, д. 88	Индивидуальные домовладения	52,041353	113,462008
5170	Забайкальский край, г. Чита, ул. Широкая, д. 9	Индивидуальные домовладения	52,036278	113,465197
5171	Забайкальский край, г. Чита, ул. Широкая, д. 92	Индивидуальные домовладения	52,03886	113,463679
5172	Забайкальский край, г. Чита, ул. Широкая, д. 94	Индивидуальные домовладения	52,03886	113,463679
5173	Забайкальский край, г. Чита, ул. Широкая, д. 96	Индивидуальные домовладения	52,03886	113,463679
5174	Забайкальский край, г. Чита, ул. Широкая, д. 98	Индивидуальные домовладения	52,03886	113,463679
5175	Забайкальский край, г. Чита, ул. Шишкинская, д. 10	Индивидуальные домовладения	52,072358	113,45934
5176	Забайкальский край, г. Чита, ул. Шишкинская, д. 10а	Индивидуальные домовладения	52,072358	113,45934
5177	Забайкальский край, г. Чита, ул. Шишкинская, д. 11	Индивидуальные домовладения	52,072026	113,458101
5178	Забайкальский край, г. Чита, ул. Шишкинская, д. 12	Индивидуальные домовладения	52,072148	113,458703
5179	Забайкальский край, г. Чита, ул. Шишкинская, д. 15	Индивидуальные домовладения	52,072026	113,458101
5180	Забайкальский край, г. Чита, ул. Шишкинская, д. 16	Индивидуальные домовладения	52,072026	113,458101

№ п/п	Адрес	Вид	Широта	Долгота
5181	Забайкальский край, г. Чита, ул. Шишкинская, д. 17	Индивидуальные домовладения	52,069782	113,45868
5182	Забайкальский край, г. Чита, ул. Шишкинская, д. 18	Индивидуальные домовладения	52,072026	113,458101
5183	Забайкальский край, г. Чита, ул. Шишкинская, д. 19, корп. А	Индивидуальные домовладения	52,072026	113,458101
5184	Забайкальский край, г. Чита, ул. Шишкинская, д. 20	Индивидуальные домовладения	52,072026	113,458101
5185	Забайкальский край, г. Чита, ул. Шишкинская, д. 21	Индивидуальные домовладения	52,070847	113,45741
5186	Забайкальский край, г. Чита, ул. Шишкинская, д. 22	Индивидуальные домовладения	52,072026	113,458101
5187	Забайкальский край, г. Чита, ул. Шишкинская, д. 26а	Индивидуальные домовладения	52,072026	113,458101
5188	Забайкальский край, г. Чита, ул. Шишкинская, д. 28	Индивидуальные домовладения	52,072026	113,458101
5189	Забайкальский край, г. Чита, ул. Шишкинская, д. 3	Индивидуальные домовладения	52,071505	113,462242
5190	Забайкальский край, г. Чита, ул. Шишкинская, д. 4	Индивидуальные домовладения	52,072026	113,458101
5191	Забайкальский край, г. Чита, ул. Шишкинская, д. 5	Индивидуальные домовладения	52,072026	113,458101
5192	Забайкальский край, г. Чита, ул. Шишкинская, д. 6	Индивидуальные домовладения	52,072026	113,458101
5193	Забайкальский край, г. Чита, ул. Шишкинская, д. 7	Индивидуальные домовладения	52,072026	113,458101
5194	Забайкальский край, г. Чита, ул. Шишкинская, д. 8	Индивидуальные домовладения	52,072026	113,458101
5195	Забайкальский край, г. Чита, ул. Шишкинская, д. 9	Индивидуальные домовладения	52,072026	113,458101
5196	Забайкальский край, г. Чита, ул. Юшкова, д. 1	Индивидуальные домовладения	52,035635	113,462116

№ п/п	Адрес	Вид	Широта	Долгота
5197	Забайкальский край, г. Чита, ул. Юшкова, д. 11	Индивидуальные домовладения	52,034322	113,464191
5198	Забайкальский край, г. Чита, ул. Юшкова, д. 13	Индивидуальные домовладения	52,0345	113,463967
5199	Забайкальский край, г. Чита, ул. Юшкова, д. 14	Индивидуальные домовладения	52,03439	113,46506
5200	Забайкальский край, г. Чита, ул. Юшкова, д. 16	Индивидуальные домовладения	52,034483	113,464667
5201	Забайкальский край, г. Чита, ул. Юшкова, д. 17	Индивидуальные домовладения	52,035635	113,462116
5202	Забайкальский край, г. Чита, ул. Юшкова, д. 18	Индивидуальные домовладения	52,034671	113,464434
5203	Забайкальский край, г. Чита, ул. Юшкова, д. 20	Индивидуальные домовладения	52,034849	113,464101
5204	Забайкальский край, г. Чита, ул. Юшкова, д. 24	Индивидуальные домовладения	52,035176	113,463455
5205	Забайкальский край, г. Чита, ул. Юшкова, д. 25	Индивидуальные домовладения	52,03507	113,462853
5206	Забайкальский край, г. Чита, ул. Юшкова, д. 26	Индивидуальные домовладения	52,035248	113,463311
5207	Забайкальский край, г. Чита, ул. Юшкова, д. 27	Индивидуальные домовладения	52,03527	113,462493
5208	Забайкальский край, г. Чита, ул. Юшкова, д. 28	Индивидуальные домовладения	52,03537	113,462944
5209	Забайкальский край, г. Чита, ул. Юшкова, д. 29	Индивидуальные домовладения	52,035635	113,462116
5210	Забайкальский край, г. Чита, ул. Юшкова, д. 31	Индивидуальные домовладения	52,035442	113,4621
5211	Забайкальский край, г. Чита, ул. Юшкова, д. 32	Индивидуальные домовладения	52,035635	113,462116
5212	Забайкальский край, г. Чита, ул. Юшкова, д. 34	Индивидуальные домовладения	52,035635	113,462116
5213	Забайкальский край, г. Чита, ул. Юшкова, д. 38	Индивидуальные домовладения	52,035635	113,462116
5214	Забайкальский край, г. Чита, ул. Юшкова, д. 40	Индивидуальные домовладения	52,035635	113,462116
5215	Забайкальский край, г. Чита, ул. Юшкова, д. 42	Индивидуальные домовладения	52,035635	113,462116
5216	Забайкальский край, г. Чита, ул. Юшкова, д. 44	Индивидуальные домовладения	52,036358	113,461
5217	Забайкальский край, г. Чита, ул. Юшкова, д. 45	Индивидуальные домовладения	52,036545	113,45998
5218	Забайкальский край, р-н. Петровск-Забайкальский, с. Тарбагатай, ул. Сенная, д. 11	Индивидуальные домовладения	51,177437	109,09793
5219	Забайкальский край, г. Чита, ул. Юшкова, д. 47	Индивидуальные домовладения	52,036777	113,45956
5220	Забайкальский край, г. Чита, ул. Юшкова, д. 49	Индивидуальные домовладения	52,036954	113,459107
5221	Забайкальский край, г. Чита, ул. Юшкова, д. 50	Индивидуальные домовладения	52,035635	113,462116
5222	Забайкальский край, г. Чита, ул. Юшкова, д. 52	Индивидуальные домовладения	52,036964	113,460014
5223	Забайкальский край, г. Чита, ул. Юшкова, д. 53	Индивидуальные домовладения	52,037203	113,458792
5224	Забайкальский край, г. Чита, ул. Юшкова, д. 54	Индивидуальные домовладения	52,037137	113,459673
5225	Забайкальский край, г. Чита, ул. Юшкова, д. 54, корп. А	Индивидуальные домовладения	52,037137	113,459673

№ п/п	Адрес	Вид	Широта	Долгота
5226	Забайкальский край, г. Чита, ул. Юшкова, д. 54, корп. Б	Индивидуальные домовладения	52,037508	113,460176
5227	Забайкальский край, г. Чита, ул. Юшкова, д. 56	Индивидуальные домовладения	52,037346	113,4595
5228	Забайкальский край, г. Чита, ул. Юшкова, д. 57	Индивидуальные домовладения	52,035635	113,462116
5229	Забайкальский край, г. Чита, ул. Юшкова, д. 58	Индивидуальные домовладения	52,037453	113,45894
5230	Забайкальский край, г. Чита, ул. Юшкова, д. 58в	Индивидуальные домовладения	52,037453	113,45894
5231	Забайкальский край, г. Чита, ул. Юшкова, д. 58, корп. Б	Индивидуальные домовладения	52,037458	113,458873
5232	Забайкальский край, г. Чита, ул. Юшкова, д. 5, корп. 1	Индивидуальные домовладения	52,033946	113,464919
5233	Забайкальский край, г. Чита, ул. Юшкова, д. 60	Индивидуальные домовладения	52,03767	113,45853
5234	Забайкальский край, г. Чита, ул. Юшкова, д. 60, корп. А	Индивидуальные домовладения	52,037674	113,45846
5235	Забайкальский край, г. Чита, ул. Юшкова, д. 62	Индивидуальные домовладения	52,03787	113,45816
5236	Забайкальский край, г. Чита, ул. Юшкова, д. 64	Индивидуальные домовладения	52,03804	113,458361
5237	Забайкальский край, г. Чита, ул. Юшкова, д. 7	Индивидуальные домовладения	52,034107	113,46474
5238	Забайкальский край, г. Чита, ул. Юшкова, д. 9	Индивидуальные домовладения	52,034234	113,464434
5239	Забайкальский край, г. Чита, ул. Ямаровская, д. 25	Индивидуальные домовладения	52,076111	113,459044
5240	Забайкальский край, г. Чита, ул. Ямаровская, д. 27	Индивидуальные домовладения	52,083771	113,449064
5241	Забайкальский край, г. Чита, ул. Ямаровская, д. 29	Индивидуальные домовладения	52,083771	113,449064
5242	Забайкальский край, г. Чита, ул. Январская, д. 10	Индивидуальные домовладения	52,037979	113,461946
5243	Забайкальский край, г. Чита, ул. Январская, д. 12	Индивидуальные домовладения	52,040278	113,459897
5244	Забайкальский край, г. Чита, ул. Январская, д. 14	Индивидуальные домовладения	52,038223	113,462062

№ п/п	Адрес	Вид	Широта	Долгота
5245	Забайкальский край, г. Чита, ул. Январская, д. 15	Индивидуальные домовладения	52,040278	113,459897
5246	Забайкальский край, г. Чита, ул. Январская, д. 2	Индивидуальные домовладения	52,037253	113,462538
5247	Забайкальский край, г. Чита, ул. Январская, д. 22	Индивидуальные домовладения	52,038622	113,461595
5248	Забайкальский край, г. Чита, ул. Январская, д. 25	Индивидуальные домовладения	52,038987	113,460625
5249	Забайкальский край, г. Чита, ул. Январская, д. 27	МКД	52,03932	113,4604
5250	Забайкальский край, г. Чита, ул. Январская, д. 29, корп. А	Индивидуальные домовладения	52,039264	113,459601
5251	Забайкальский край, г. Чита, ул. Январская, д. 3	Индивидуальные домовладения	52,03765	113,46142
5252	Забайкальский край, г. Чита, ул. Январская, д. 31	Индивидуальные домовладения	52,040278	113,459897
5253	Забайкальский край, г. Чита, ул. Январская, д. 32	Индивидуальные домовладения	52,040278	113,459897
5254	Забайкальский край, г. Чита, ул. Январская, д. 36	Индивидуальные домовладения	52,039718	113,460598
5255	Забайкальский край, г. Чита, ул. Январская, д. 37, корп. А	Индивидуальные домовладения	52,040278	113,459897
5256	Забайкальский край, г. Чита, ул. Январская, д. 39	Индивидуальные домовладения	52,040527	113,459367
5257	Забайкальский край, р-н. Хилокский, г. Хилок, ул. Суворова, д. 12	Индивидуальные домовладения	51,34919	110,44364
5258	Забайкальский край, г. Чита, ул. Январская, д. 41	Индивидуальные домовладения	52,040649	113,459304
5259	Забайкальский край, г. Чита, ул. Январская, д. 43	Индивидуальные домовладения	52,040838	113,459215
5260	Забайкальский край, г. Чита, ул. Январская, д. 46	Индивидуальные домовладения	52,040278	113,459897

№ п/п	Адрес	Вид	Широта	Долгота
5261	Забайкальский край, г. Чита, ул. Январская, д. 48	Индивидуальные домовладения	52,040566	113,460023
5262	Забайкальский край, г. Чита, ул. Январская, д. 5	Индивидуальные домовладения	52,040278	113,459897
5263	Забайкальский край, г. Чита, ул. Январская, д. 50	Индивидуальные домовладения	52,040688	113,459897
5264	Забайкальский край, г. Чита, ул. Январская, д. 53	Индивидуальные домовладения	52,04148	113,458739
5265	Забайкальский край, г. Чита, ул. Январская, д. 54	Индивидуальные домовладения	52,040898	113,459727
5266	Забайкальский край, г. Чита, ул. Январская, д. 55	Индивидуальные домовладения	52,041652	113,458631
5267	Забайкальский край, г. Чита, ул. Январская, д. 56	Индивидуальные домовладения	52,04107	113,45961
5268	Забайкальский край, г. Чита, ул. Январская, д. 56а	Индивидуальные домовладения	52,04107	113,45961
5269	Забайкальский край, г. Чита, ул. Январская, д. 57	Индивидуальные домовладения	52,04173	113,458466
5270	Забайкальский край, г. Чита, ул. Январская, д. 59	Индивидуальные домовладения	52,041874	113,458305
5271	Забайкальский край, г. Чита, ул. Январская, д. 60	Индивидуальные домовладения	52,040278	113,459897
5272	Забайкальский край, г. Чита, ул. Январская, д. 62	Индивидуальные домовладения	52,041707	113,459143
5273	Забайкальский край, г. Чита, ул. Январская, д. 63	Индивидуальные домовладения	52,040278	113,459897
5274	Забайкальский край, г. Чита, ул. Январская, д. 64	Индивидуальные домовладения	52,04184	113,45899
5275	Забайкальский край, г. Чита, ул. Январская, д. 65	Индивидуальные домовладения	52,042516	113,456636
5276	Забайкальский край, г. Чита, ул. Январская, д. 66	Индивидуальные домовладения	52,040278	113,459897

№ п/п	Адрес	Вид	Широта	Долгота
5277	Забайкальский край, г. Чита, ул. Январская, д. 7	Индивидуальные домовладения	52,038001	113,461416
5278	Забайкальский край, г. Чита, ул. Январская, д. 70	Индивидуальные домовладения	52,042587	113,45716
5279	Забайкальский край, г. Чита, ул. Январская, д. 74	Индивидуальные домовладения	52,042671	113,457077
5280	Забайкальский край, г. Чита, ул. Январская, д. 76	Индивидуальные домовладения	52,042749	113,456888
5281	Забайкальский край, г. Чита, ул. Январская, д. 80	Индивидуальные домовладения	52,040278	113,459897
5282	Забайкальский край, г. Чита, ул. Январская, д. 82	Индивидуальные домовладения	52,040278	113,459897
5283	Забайкальский край, г. Чита, ул. Январская, д. 9	Индивидуальные домовладения	52,038112	113,461308
5284	Забайкальский край, г. Чита, ул. Январская, д. 90	Индивидуальные домовладения	52,040278	113,459897
5285	Забайкальский край, г. Чита, ул. Январская, д. 92	Индивидуальные домовладения	52,040278	113,459897
5286	Забайкальский край, р-н. Читинский, с. Заречное, ул. Заречная, д. 1	Индивидуальные домовладения	51,8078187	113,0094909
5287	Забайкальский край, р-н. Читинский, с. Заречное, ул. Заречная, д. 10	Индивидуальные домовладения	51,8078187	113,0094909
5288	Забайкальский край, р-н. Читинский, с. Заречное, ул. Заречная, д. 11	Индивидуальные домовладения	51,8078187	113,0094909
5289	Забайкальский край, р-н. Читинский, с. Заречное, ул. Заречная, д. 14	Индивидуальные домовладения	51,8078187	113,0094909
5290	Забайкальский край, р-н. Читинский, с. Заречное, ул. Заречная, д. 15	Индивидуальные домовладения	51,8078187	113,0094909
5291	Забайкальский край, р-н. Читинский, с. Заречное, ул. Заречная, д. 17	Индивидуальные домовладения	51,8078187	113,0094909
5292	Забайкальский край, р-н. Читинский, с. Заречное, ул. Заречная, д. 20	Индивидуальные домовладения	51,8078187	113,0094909

№ п/п	Адрес	Вид	Широта	Долгота
5293	Забайкальский край, р-н. Читинский, с. Заречное, ул. Заречная, д. 21	Индивидуальные домовладения	51,8078187	113,0094909
5294	Забайкальский край, г. Чита, мкр. 1-й, д. 11	МКД	52,023844	113,490198
5295	Забайкальский край, р-н. Хилокский, г. Хилок, ул. Суворова, д. 18	Индивидуальные домовладения	51,347449	110,427212
5296	Забайкальский край, р-н. Читинский, с. Заречное, ул. Заречная, д. 25	Индивидуальные домовладения	51,8078187	113,0094909
5297	Забайкальский край, р-н. Читинский, с. Заречное, ул. Заречная, д. 26	Индивидуальные домовладения	51,8078187	113,0094909
5298	Забайкальский край, р-н. Читинский, с. Заречное, ул. Заречная, д. 28	Индивидуальные домовладения	51,8078187	113,0094909
5299	Забайкальский край, р-н. Читинский, с. Заречное, ул. Заречная, д. 3	Индивидуальные домовладения	51,8078187	113,0094909
5300	Забайкальский край, р-н. Читинский, с. Заречное, ул. Заречная, д. 32	Индивидуальные домовладения	51,8078187	113,0094909
5301	Забайкальский край, р-н. Читинский, с. Заречное, ул. Заречная, д. 36	Индивидуальные домовладения	51,8078187	113,0094909
5302	Забайкальский край, р-н. Читинский, с. Заречное, ул. Заречная, д. 38	Индивидуальные домовладения	51,8078187	113,0094909
5303	Забайкальский край, р-н. Читинский, с. Заречное, ул. Заречная, д. 4	Индивидуальные домовладения	51,8078187	113,0094909
5304	Забайкальский край, р-н. Читинский, с. Заречное, ул. Заречная, д. 6	Индивидуальные домовладения	51,8078187	113,0094909
5305	Забайкальский край, р-н. Читинский, с. Заречное, ул. Заречная, д. 7	Индивидуальные домовладения	51,8078187	113,0094909
5306	Забайкальский край, р-н. Читинский, с. Заречное, ул. Заречная, д. 8	Индивидуальные домовладения	51,8078187	113,0094909
5307	Забайкальский край, р-н. Читинский, с. Заречное, ул. Заречная, д. 9	Индивидуальные домовладения	51,8078187	113,0094909
5308	Забайкальский край, р-н. Читинский, с. Угдан, ул. 1-я Трактовая, д. 1, корп. а	Индивидуальные домовладения	52,145103	113,45169

№ п/п	Адрес	Вид	Широта	Долгота
5309	Забайкальский край, р-н. Читинский, с. Угдан, ул. 1-я Трактовая, д. 1, корп. б	Индивидуальные домовладения	52,145103	113,45169
5310	Забайкальский край, р-н. Читинский, тер. ДНТ Раздольное, д. 528	Индивидуальные домовладения	52,1453567	113,4233386
5311	Забайкальский край, г. Чита, мкр. Силикатный, д. 1	Индивидуальные домовладения	52,033973	113,499432
5312	Забайкальский край, г. Чита, мкр. Силикатный, д. 10	Индивидуальные домовладения	52,033973	113,499432
5313	Забайкальский край, г. Чита, мкр. Силикатный, д. 11	Индивидуальные домовладения	52,033973	113,499432
5314	Забайкальский край, г. Чита, мкр. Силикатный, д. 15	Индивидуальные домовладения	52,033973	113,499432
5315	Забайкальский край, г. Чита, мкр. Силикатный, д. 17	Индивидуальные домовладения	52,033973	113,499432
5316	Забайкальский край, г. Чита, мкр. Силикатный, д. 2	Индивидуальные домовладения	52,033973	113,499432
5317	Забайкальский край, г. Чита, мкр. Силикатный, д. 3	Индивидуальные домовладения	52,033973	113,499432
5318	Забайкальский край, г. Чита, мкр. Силикатный, д. 4	Индивидуальные домовладения	52,033973	113,499432
5319	Забайкальский край, г. Чита, мкр. Силикатный, д. 43	Индивидуальные домовладения	52,033973	113,499432
5320	Забайкальский край, г. Чита, мкр. Силикатный, д. 46	Индивидуальные домовладения	52,033973	113,499432
5321	Забайкальский край, г. Чита, мкр. Силикатный, д. 46, строение 1	Индивидуальные домовладения	52,033973	113,499432
5322	Забайкальский край, г. Чита, мкр. Силикатный, д. 47	Индивидуальные домовладения	52,033973	113,499432
5323	Забайкальский край, г. Чита, мкр. Силикатный, д. 48	Индивидуальные домовладения	52,033973	113,499432

№ п/п	Адрес	Вид	Широта	Долгота
5324	Забайкальский край, г. Чита, мкр. Силикатный, д. 49	Индивидуальные домовладения	52,033973	113,499432
5325	Забайкальский край, г. Чита, мкр. Силикатный, д. 5	Индивидуальные домовладения	52,033973	113,499432
5326	Забайкальский край, г. Чита, мкр. Силикатный, д. 50	Индивидуальные домовладения	52,033973	113,499432
5327	Забайкальский край, г. Чита, мкр. Силикатный, д. 53	Индивидуальные домовладения	52,033973	113,499432
5328	Забайкальский край, г. Чита, мкр. Силикатный, д. 6	Индивидуальные домовладения	52,033973	113,499432
5329	Забайкальский край, г. Чита, мкр. Силикатный, д. 8	Индивидуальные домовладения	52,033973	113,499432
5330	Забайкальский край, г. Чита, мкр. Силикатный, д. 9	Индивидуальные домовладения	52,033973	113,499432
5331	Забайкальский край, р-н. Петровск-Забайкальский, с. Тарбагатай, ул. Спортивная, д. 1	Индивидуальные домовладения	51,178414	109,085174
5332	Забайкальский край, г. Чита, тер. СНТСН Объединение, д. 16	Индивидуальные домовладения	52,033973	113,499432
5333	Забайкальский край, г. Чита, тер. СНТСН Объединение, д. 1д	Индивидуальные домовладения	52,033973	113,499432
5334	Забайкальский край, г. Чита, тер. СНТСН Объединение, д. 60г	Индивидуальные домовладения	52,033973	113,499432
5335	Забайкальский край, г. Чита, тер. СНТСН Объединение, д. 70а	Индивидуальные домовладения	52,033973	113,499432
5336	Забайкальский край, г. Чита, тер. СНТСН Объединение, д. 71	Индивидуальные домовладения	52,033973	113,499432
5337	Забайкальский край, г. Чита, тер. СНТСН Объединение, д. 89а	Индивидуальные домовладения	52,033973	113,499432
5338	Забайкальский край, г. Чита, тер ТСН Звезда, ул. Абрикосовая, д. 8	Индивидуальные домовладения	52,033973	113,499432

№ п/п	Адрес	Вид	Широта	Долгота
5339	Забайкальский край, г. Чита, ул. Боровая, д. 7	МКД	51,9975	113,553825
5340	Забайкальский край, г. Чита, тер ТСН Звезда, ул. Лавандовая, д. 16	Индивидуальные домовладения	52,033973	113,499432
5341	Забайкальский край, г. Чита, тер ТСН Звезда, ул. Медовая, д. 7	Индивидуальные домовладения	52,033973	113,499432
5342	Забайкальский край, г. Чита, ул. 1-я Задорожная, д. 10	Индивидуальные домовладения	52,033973	113,499432
5343	Забайкальский край, г. Чита, ул. 1-я Задорожная, д. 12	Индивидуальные домовладения	52,033973	113,499432
5344	Забайкальский край, г. Чита, ул. 1-я Задорожная, д. 14	МКД	52,033973	113,499432
5345	Забайкальский край, г. Чита, ул. 1-я Задорожная, д. 16	Индивидуальные домовладения	52,033973	113,499432
5346	Забайкальский край, г. Чита, ул. 1-я Задорожная, д. 18	МКД	52,033973	113,499432
5347	Забайкальский край, г. Чита, ул. 1-я Задорожная, д. 6	Индивидуальные домовладения	52,033973	113,499432
5348	Забайкальский край, г. Чита, ул. 1-я Задорожная, д. 8	МКД	52,033973	113,499432
5349	Забайкальский край, г. Чита, ул. 1-я Оранжерейная, д. 1	Индивидуальные домовладения	52,002758	113,569698
5350	Забайкальский край, г. Чита, ул. 1-я Оранжерейная, д. 4	Индивидуальные домовладения	52,001755	113,569375
5351	Забайкальский край, г. Чита, ул. 1-я Оранжерейная, д. 6	Индивидуальные домовладения	52,001755	113,569375
5352	Забайкальский край, г. Чита, ул. 1-я Оранжерейная, д. 8	Индивидуальные домовладения	52,001755	113,569375
5353	Забайкальский край, г. Чита, ул. 2-я Задорожная, д. 10	Индивидуальные домовладения	51,982678	113,556933
5354	Забайкальский край, г. Чита, ул. 2-я Задорожная, д. 12	Индивидуальные домовладения	51,982678	113,556933

№ п/п	Адрес	Вид	Широта	Долгота
5355	Забайкальский край, г. Чита, ул. 2-я Задорожная, д. 14	МКД	51,982678	113,556933
5356	Забайкальский край, г. Чита, ул. 2-я Задорожная, д. 18	Индивидуальные домовладения	51,982678	113,556933
5357	Забайкальский край, г. Чита, ул. 2-я Задорожная, д. 2	Индивидуальные домовладения	51,982678	113,556933
5358	Забайкальский край, г. Чита, ул. 2-я Задорожная, д. 21	Индивидуальные домовладения	51,982678	113,556933
5359	Забайкальский край, г. Чита, ул. 2-я Задорожная, д. 6	МКД	51,982678	113,556933
5360	Забайкальский край, г. Чита, ул. 2-я Оранжерейная, д. 1	Индивидуальные домовладения	52,000275	113,57048
5361	Забайкальский край, г. Чита, ул. 2-я Оранжерейная, д. 11	Индивидуальные домовладения	52,000275	113,57048
5362	Забайкальский край, г. Чита, ул. 2-я Оранжерейная, д. 13	Индивидуальные домовладения	52,0007	113,56984
5363	Забайкальский край, г. Чита, ул. 2-я Оранжерейная, д. 16	Индивидуальные домовладения	52,000275	113,57048
5364	Забайкальский край, г. Чита, ул. 2-я Оранжерейная, д. 2	Индивидуальные домовладения	52,000275	113,57048
5365	Забайкальский край, г. Чита, ул. 2-я Оранжерейная, д. 20а	Индивидуальные домовладения	52,000275	113,57048
5366	Забайкальский край, г. Чита, ул. 2-я Оранжерейная, д. 3	Индивидуальные домовладения	52,000275	113,57048
5367	Забайкальский край, г. Чита, ул. 2-я Оранжерейная, д. 4	Индивидуальные домовладения	52,000275	113,57048
5368	Забайкальский край, г. Чита, ул. 2-я Оранжерейная, д. 6, строение 1	Индивидуальные домовладения	52,000275	113,57048
5369	Забайкальский край, г. Чита, ул. 2-я Оранжерейная, д. 8	Индивидуальные домовладения	52,000275	113,57048
5370	Забайкальский край, г. Чита, ул. Алтайская, д. 3	Индивидуальные домовладения	51,993837	113,543764

№ п/п	Адрес	Вид	Широта	Долгота
5371	Забайкальский край, г. Чита, ул. Алтайская, д. 5	Индивидуальные домовладения	51,993837	113,543764
5372	Забайкальский край, г. Чита, ул. Арахлейская, д. 1	Индивидуальные домовладения	51,99268	113,54753
5373	Забайкальский край, г. Чита, ул. Арахлейская, д. 11	Индивидуальные домовладения	51,994607	113,542228
5374	Забайкальский край, г. Чита, ул. Арахлейская, д. 12	Индивидуальные домовладения	51,994607	113,542228
5375	Забайкальский край, г. Чита, ул. Арахлейская, д. 13	Индивидуальные домовладения	51,994607	113,542228
5376	Забайкальский край, г. Чита, ул. Арахлейская, д. 15	Индивидуальные домовладения	51,9947376	113,5411827
5377	Забайкальский край, г. Чита, ул. Арахлейская, д. 17	Индивидуальные домовладения	51,994607	113,542228
5378	Забайкальский край, г. Чита, ул. Арахлейская, д. 19	МКД	51,9951262	113,540089
5379	Забайкальский край, г. Чита, ул. Арахлейская, д. 1а, строение 1	Индивидуальные домовладения	51,99268	113,54753
5380	Забайкальский край, г. Чита, ул. Арахлейская, д. 2	Индивидуальные домовладения	51,994607	113,542228
5381	Забайкальский край, г. Чита, ул. Арахлейская, д. 21	Индивидуальные домовладения	51,995151	113,540027
5382	Забайкальский край, г. Чита, ул. Арахлейская, д. 23	Индивидуальные домовладения	51,994607	113,542228
5383	Забайкальский край, г. Чита, ул. Арахлейская, д. 25	Индивидуальные домовладения	51,994607	113,542228
5384	Забайкальский край, г. Чита, ул. Арахлейская, д. 26	Индивидуальные домовладения	51,994607	113,542228
5385	Забайкальский край, г. Чита, ул. Арахлейская, д. 26а	Индивидуальные домовладения	51,994607	113,542228
5386	Забайкальский край, г. Чита, ул. Арахлейская, д. 28	Индивидуальные домовладения	51,99536	113,54093

№ п/п	Адрес	Вид	Широта	Долгота
5387	Забайкальский край, г. Чита, ул. Арахлейская, д. 2а	Индивидуальные домовладения	51,994607	113,542228
5388	Забайкальский край, г. Чита, ул. Арахлейская, д. 2б	Индивидуальные домовладения	51,994607	113,542228
5389	Забайкальский край, г. Чита, ул. Арахлейская, д. 3	Индивидуальные домовладения	51,994607	113,542228
5390	Забайкальский край, г. Чита, ул. Арахлейская, д. 31	Индивидуальные домовладения	51,994607	113,542228
5391	Забайкальский край, г. Чита, ул. Арахлейская, д. 32	Индивидуальные домовладения	51,99586	113,53948
5392	Забайкальский край, г. Чита, ул. Арахлейская, д. 5	Индивидуальные домовладения	51,994607	113,542228
5393	Забайкальский край, г. Чита, ул. Арахлейская, д. 6	Индивидуальные домовладения	51,994607	113,542228
5394	Забайкальский край, г. Чита, ул. Арахлейская, д. 8	Индивидуальные домовладения	51,994607	113,542228
5395	Забайкальский край, г. Чита, ул. Арахлейская, д. 9	Индивидуальные домовладения	51,99418	113,54307
5396	Забайкальский край, г. Чита, ул. Арахлейская, д. 9, корп. А	Индивидуальные домовладения	51,99418	113,54307
5397	Забайкальский край, г. Чита, ул. Арейская, д. 10	Индивидуальные домовладения	51,994474	113,540153
5398	Забайкальский край, г. Чита, ул. Арейская, д. 12	Индивидуальные домовладения	51,994474	113,540153
5399	Забайкальский край, г. Чита, ул. Арейская, д. 22	Индивидуальные домовладения	51,994474	113,540153
5400	Забайкальский край, г. Чита, ул. Арейская, д. 6, строение 1	Индивидуальные домовладения	51,994025	113,541869
5401	Забайкальский край, г. Чита, ул. Арейская, д. 7, корп. А	Индивидуальные домовладения	51,994474	113,540153
5402	Забайкальский край, г. Чита, ул. Арейская, д. 7, корп. Б	Индивидуальные домовладения	51,994474	113,540153
5403	Забайкальский край, г. Чита, ул. Бальзинская, д. 1	Индивидуальные домовладения	51,993482	113,539281

№ п/п	Адрес	Вид	Широта	Долгота
5404	Забайкальский край, г. Чита, ул. Бальзинская, д. 11	Индивидуальные домовладения	51,9929	113,53977
5405	Забайкальский край, г. Чита, ул. Бальзинская, д. 15	Индивидуальные домовладения	51,993482	113,539281
5406	Забайкальский край, р-н. Петровск-Забайкальский, с. Тарбагатай, ул. Спортивная, д. 8	Индивидуальные домовладения	51,178414	109,085174
5407	Забайкальский край, г. Чита, ул. Бальзинская, д. 20	Индивидуальные домовладения	51,993482	113,539281
5408	Забайкальский край, г. Чита, ул. Бальзинская, д. 21	Индивидуальные домовладения	51,993482	113,539281
5409	Забайкальский край, г. Чита, ул. Бальзинская, д. 23	Индивидуальные домовладения	51,993482	113,539281
5410	Забайкальский край, г. Чита, ул. Бальзинская, д. 25	Индивидуальные домовладения	51,993482	113,539281
5411	Забайкальский край, г. Чита, ул. Бальзинская, д. 26а	Индивидуальные домовладения	51,993482	113,539281
5412	Забайкальский край, г. Чита, ул. Бальзинская, д. 5	Индивидуальные домовладения	51,993482	113,539281
5413	Забайкальский край, г. Чита, ул. Бальзинская, д. 6	Индивидуальные домовладения	51,993482	113,539281
5414	Забайкальский край, г. Чита, ул. Боровая, д. 10	МКД	51,99761	113,55307
5415	Забайкальский край, г. Чита, ул. Боровая, д. 11	МКД	51,99883	113,55382
5416	Забайкальский край, г. Чита, ул. Боровая, д. 8	МКД	51,99885	113,55379
5417	Забайкальский край, г. Чита, ул. Боровая, д. 9	МКД	51,998146	113,55357
5418	Забайкальский край, г. Чита, ул. Дальняя, д. 2	Индивидуальные домовладения	51,992151	113,544465
5419	Забайкальский край, г. Чита, ул. Дальняя, д. 6	Индивидуальные домовладения	51,991236	113,543189
5420	Забайкальский край, г. Чита, ул. Ивано-Озерская, д. 1в	Индивидуальные домовладения	51,993304	113,543989
5421	Забайкальский край, г. Чита, ул. Ивано-Озерская, д. 3	Индивидуальные домовладения	51,993304	113,543989

№ п/п	Адрес	Вид	Широта	Долгота
5422	Забайкальский край, г. Чита, ул. Ивано-Озерская, д. 4	Индивидуальные домовладения	51,993304	113,543989
5423	Забайкальский край, г. Чита, ул. Ивано-Озерская, д. 5	Индивидуальные домовладения	51,993304	113,543989
5424	Забайкальский край, г. Чита, ул. Ивано-Озерская, д. 7	Индивидуальные домовладения	51,993304	113,543989
5425	Забайкальский край, г. Чита, ул. Казачья, д. 20, строение 2	Индивидуальные домовладения	51,998661	113,559242
5426	Забайкальский край, г. Чита, ул. Казачья, д. 22	МКД	51,997752	113,560077
5427	Забайкальский край, г. Чита, ул. Казачья, д. 22б	МКД	51,997436	113,561362
5428	Забайкальский край, г. Чита, ул. Казачья, д. 24	МКД	51,998367	113,559916
5429	Забайкальский край, г. Чита, ул. Казачья, д. 24а	МКД	51,998256	113,560518
5430	Забайкальский край, г. Чита, ул. Казачья, д. 26	МКД	51,998095	113,561066
5431	Забайкальский край, г. Чита, ул. Казачья, д. 26а	МКД	51,997996	113,56165
5432	Забайкальский край, г. Чита, ул. Казачья, д. 34	МКД	52,002875	113,562027
5433	Забайкальский край, г. Чита, ул. Казачья, д. 36	МКД	52,003213	113,562144
5434	Забайкальский край, г. Чита, ул. Казачья, д. 3а	МКД	51,992772	113,554113
5435	Забайкальский край, г. Чита, ул. Казачья, д. 3б	МКД	51,993504	113,55502
5436	Забайкальский край, г. Чита, ул. Казачья, д. 3в	МКД	51,99418	113,555721
5437	Забайкальский край, г. Чита, ул. Казачья, д. 3г	МКД	51,9949918	113,5564847
5438	Забайкальский край, г. Чита, ул. Казачья, д. 40	МКД	52,003895	113,562467
5439	Забайкальский край, г. Чита, ул. Казачья, д. 5	МКД	51,99711	113,55534
5440	Забайкальский край, г. Чита, ул. Каларская, д. 11	Индивидуальные домовладения	51,995496	113,542954
5441	Забайкальский край, г. Чита, ул. Каларская, д. 12	Индивидуальные домовладения	51,994731	113,545377
5442	Забайкальский край, р-н. Хилокский, г. Хилок, ул. Суворова, д. 23	Индивидуальные домовладения	51,347449	110,427212
5443	Забайкальский край, г. Чита, ул. Каларская, д. 15	Индивидуальные домовладения	51,995145	113,543629

№ п/п	Адрес	Вид	Широта	Долгота
5444	Забайкальский край, г. Чита, ул. Каларская, д. 16а	Индивидуальные домовладения	51,99503	113,546329
5445	Забайкальский край, г. Чита, ул. Каларская, д. 16в	Индивидуальные домовладения	51,994192	113,546701
5446	Забайкальский край, г. Чита, ул. Каларская, д. 17	МКД	51,994985	113,543935
5447	Забайкальский край, г. Чита, ул. Каларская, д. 18	Индивидуальные домовладения	51,994048	113,547013
5448	Забайкальский край, г. Чита, ул. Каларская, д. 19	Индивидуальные домовладения	51,994763	113,544465
5449	Забайкальский край, г. Чита, ул. Каларская, д. 2	МКД	51,996255	113,542303
5450	Забайкальский край, г. Чита, ул. Каларская, д. 22	МКД	51,992748	113,550582
5451	Забайкальский край, г. Чита, ул. Каларская, д. 23	МКД	51,992748	113,550582
5452	Забайкальский край, г. Чита, ул. Каларская, д. 24	МКД	51,992748	113,550582
5453	Забайкальский край, г. Чита, ул. Каларская, д. 25а	МКД	51,991804	113,549196
5454	Забайкальский край, г. Чита, ул. Каларская, д. 27	МКД	51,992748	113,550582
5455	Забайкальский край, г. Чита, ул. Каларская, д. 2а	МКД	51,996665	113,541455
5456	Забайкальский край, г. Чита, ул. Каларская, д. 2б	МКД	51,996898	113,541743
5457	Забайкальский край, г. Чита, ул. Каларская, д. 31	Индивидуальные домовладения	51,993494	113,546947
5458	Забайкальский край, г. Чита, ул. Каларская, д. 33а	Индивидуальные домовладения	51,992722	113,548059
5459	Забайкальский край, г. Чита, ул. Каларская, д. 33б	Индивидуальные домовладения	51,992711	113,548723

№ п/п	Адрес	Вид	Широта	Долгота
5460	Забайкальский край, г. Чита, ул. Каларская, д. 35	МКД	51,992589	113,549962
5461	Забайкальский край, г. Чита, ул. Каларская, д. 35а	Индивидуальные домовладения	51,99265	113,549306
5462	Забайкальский край, г. Чита, ул. Каларская, д. 39	Индивидуальные домовладения	51,992151	113,549283
5463	Забайкальский край, г. Чита, ул. Каларская, д. 3а	МКД	51,996044	113,540952
5464	Забайкальский край, г. Чита, ул. Каларская, д. 43	Индивидуальные домовладения	51,992028	113,548424
5465	Забайкальский край, г. Чита, ул. Каларская, д. 44	МКД	51,992217	113,552532
5466	Забайкальский край, г. Чита, ул. Каларская, д. 45	Индивидуальные домовладения	51,991794	113,550193
5467	Забайкальский край, г. Чита, ул. Каларская, д. 45а	Индивидуальные домовладения	51,991794	113,550193
5468	Забайкальский край, г. Чита, ул. Каларская, д. 45в	Индивидуальные домовладения	51,991432	113,550312
5469	Забайкальский край, г. Чита, ул. Каларская, д. 46	МКД	51,992728	113,553187
5470	Забайкальский край, г. Чита, ул. Каларская, д. 4, корп. А	МКД	51,996532	113,542048
5471	Забайкальский край, г. Чита, ул. Каларская, д. 53а	Индивидуальные домовладения	51,990406	113,553788
5472	Забайкальский край, г. Чита, ул. Каларская, д. 55	Индивидуальные домовладения	51,990767	113,554514
5473	Забайкальский край, г. Чита, ул. Каларская, д. 55а	Индивидуальные домовладения	51,99032	113,554071
5474	Забайкальский край, г. Чита, ул. Каларская, д. 59	Индивидуальные домовладения	51,990511	113,555137

№ п/п	Адрес	Вид	Широта	Долгота
5475	Забайкальский край, г. Чита, ул. Каларская, д. 5а	Индивидуальные домовладения	51,995799	113,542203
5476	Забайкальский край, г. Чита, ул. Каларская, д. 5б	МКД	51,995789	113,541482
5477	Забайкальский край, г. Чита, ул. Каларская, д. 6	МКД	51,99583	113,543094
5478	Забайкальский край, г. Чита, ул. Каларская, д. 8	МКД	51,995632	113,543618
5479	Забайкальский край, г. Чита, ул. Каларская, д. 9	Индивидуальные домовладения	51,995621	113,542679
5480	Забайкальский край, г. Чита, мкр. 1-й, д. 12	МКД	52,023894	113,488769
5481	Забайкальский край, р-н. Хилокский, г. Хилок, ул. Суворова, д. 29	Индивидуальные домовладения	51,347449	110,427212
5482	Забайкальский край, г. Чита, ул. Красногвардейская, д. 10	Индивидуальные домовладения	51,99367	113,540872
5483	Забайкальский край, г. Чита, ул. Красногвардейская, д. 12	Индивидуальные домовладения	51,99367	113,540872
5484	Забайкальский край, г. Чита, ул. Красногвардейская, д. 16	Индивидуальные домовладения	51,99367	113,540872
5485	Забайкальский край, г. Чита, ул. Красногвардейская, д. 17	Индивидуальные домовладения	51,99367	113,540872
5486	Забайкальский край, г. Чита, ул. Красногвардейская, д. 18	Индивидуальные домовладения	51,99367	113,540872
5487	Забайкальский край, г. Чита, ул. Красногвардейская, д. 29	Индивидуальные домовладения	51,99367	113,540872
5488	Забайкальский край, г. Чита, ул. Красногвардейская, д. 31	Индивидуальные домовладения	51,99367	113,540872
5489	Забайкальский край, г. Чита, ул. Красногвардейская, д. 32	Индивидуальные домовладения	51,99367	113,540872
5490	Забайкальский край, г. Чита, ул. Красногвардейская, д. 33	Индивидуальные домовладения	51,99367	113,540872
5491	Забайкальский край, г. Чита, ул. Красногвардейская, д. 37	Индивидуальные домовладения	51,99367	113,540872

№ п/п	Адрес	Вид	Широта	Долгота
5492	Забайкальский край, г. Чита, ул. Красногвардейская, д. 4	Индивидуальные домовладения	51,99367	113,540872
5493	Забайкальский край, г. Чита, ул. Красногвардейская, д. 6	Индивидуальные домовладения	51,99367	113,540872
5494	Забайкальский край, г. Чита, ул. Мирная, д. 10	Индивидуальные домовладения	51,9906227	113,5473387
5495	Забайкальский край, г. Чита, ул. Мирная, д. 12	Индивидуальные домовладения	51,990715	113,5467283
5496	Забайкальский край, г. Чита, ул. Мирная, д. 14	Индивидуальные домовладения	51,9907952	113,5462687
5497	Забайкальский край, г. Чита, ул. Мирная, д. 16	Индивидуальные домовладения	51,9908428	113,5459263
5498	Забайкальский край, г. Чита, ул. Мирная, д. 18	Индивидуальные домовладения	51,9909177	113,5454111
5499	Забайкальский край, г. Чита, ул. Мирная, д. 2	Индивидуальные домовладения	51,990343	113,5495891
5500	Забайкальский край, г. Чита, ул. Мирная, д. 20	Индивидуальные домовладения	51,9909914	113,5450944
5501	Забайкальский край, г. Чита, ул. Мирная, д. 22	Индивидуальные домовладения	51,991178	113,5439156
5502	Забайкальский край, г. Чита, ул. Мирная, д. 24	Индивидуальные домовладения	51,9911848	113,5436752
5503	Забайкальский край, г. Чита, ул. Мирная, д. 6	Индивидуальные домовладения	51,9905935	113,5483176
5504	Забайкальский край, г. Чита, ул. Мирная, д. 8	Индивидуальные домовладения	51,990665	113,5480134
5505	Забайкальский край, г. Чита, ул. Офицерская, д. 1	МКД	51,993304	113,551768
5506	Забайкальский край, г. Чита, ул. Офицерская, д. 12	МКД	51,993304	113,551768
5507	Забайкальский край, г. Чита, ул. Офицерская, д. 14	МКД	51,993454	113,553942
5508	Забайкальский край, г. Чита, ул. Офицерская, д. 2	МКД	51,993304	113,551768
5509	Забайкальский край, г. Чита, ул. Офицерская, д. 3	МКД	51,993304	113,551768
5510	Забайкальский край, г. Чита, ул. Придорожная, д. 1	Индивидуальные домовладения	51,9906221	113,5501361
5511	Забайкальский край, г. Чита, ул. Придорожная, д. 10	Индивидуальные домовладения	51,99113	113,547941
5512	Забайкальский край, г. Чита, ул. Придорожная, д. 14	Индивидуальные домовладения	51,9906362	113,5506256

№ п/п	Адрес	Вид	Широта	Долгота
5513	Забайкальский край, г. Чита, ул. Придорожная, д. 19	Индивидуальные домовладения	51,9915037	113,5462288
5514	Забайкальский край, г. Чита, ул. Придорожная, д. 20	Индивидуальные домовладения	51,99085	113,5498141
5515	Забайкальский край, г. Чита, ул. Придорожная, д. 23	Индивидуальные домовладения	51,99113	113,547941
5516	Забайкальский край, г. Чита, ул. Придорожная, д. 23а	Индивидуальные домовладения	51,99113	113,547941
5517	Забайкальский край, г. Чита, ул. Придорожная, д. 24	Индивидуальные домовладения	51,9912584	113,5484199
5518	Забайкальский край, г. Чита, ул. Придорожная, д. 24, корп. А	Индивидуальные домовладения	51,991064	113,549208
5519	Забайкальский край, г. Чита, ул. Придорожная, д. 27	Индивидуальные домовладения	51,991733	113,5443354
5520	Забайкальский край, г. Чита, ул. Придорожная, д. 3	Индивидуальные домовладения	51,9908248	113,5492527
5521	Забайкальский край, г. Чита, ул. Придорожная, д. 34	Индивидуальные домовладения	51,99113	113,547941
5522	Забайкальский край, г. Чита, ул. Придорожная, д. 4	Индивидуальные домовладения	51,99113	113,547941
5523	Забайкальский край, г. Чита, ул. Придорожная, д. 40	Индивидуальные домовладения	51,9917217	113,5464367
5524	Забайкальский край, г. Чита, ул. Придорожная, д. 44	Индивидуальные домовладения	51,9917536	113,5457145
5525	Забайкальский край, г. Чита, ул. Придорожная, д. 46	Индивидуальные домовладения	51,9918064	113,5455313
5526	Забайкальский край, г. Чита, ул. Придорожная, д. 48	Индивидуальные домовладения	51,99184	113,5453661
5527	Забайкальский край, г. Чита, ул. Придорожная, д. 50	Индивидуальные домовладения	51,9922901	113,5457576

№ п/п	Адрес	Вид	Широта	Долгота
5528	Забайкальский край, г. Чита, ул. Придорожная, д. 8	Индивидуальные домовладения	51,99113	113,547941
5529	Забайкальский край, г. Чита, ул. Придорожная, д. 9	Индивидуальные домовладения	51,9910266	113,5482016
5530	Забайкальский край, г. Чита, ул. Северная, д. 1А	Индивидуальные домовладения	51,995778	113,547699
5531	Забайкальский край, г. Чита, ул. Станционная, д. 14	Индивидуальные домовладения	51,9894729	113,5433777
5532	Забайкальский край, г. Чита, ул. Станционная, д. 16	Индивидуальные домовладения	51,988779	113,550169
5533	Забайкальский край, г. Чита, ул. Станционная, д. 3	Индивидуальные домовладения	51,988779	113,550169
5534	Забайкальский край, г. Чита, ул. Станционная, д. 9	Индивидуальные домовладения	51,988779	113,550169
5535	Забайкальский край, г. Чита, ул. Тасейская, д. 1	Индивидуальные домовладения	51,995156	113,54778
5536	Забайкальский край, г. Чита, ул. Тасейская, д. 10	Индивидуальные домовладения	51,995156	113,54778
5537	Забайкальский край, г. Чита, ул. Ундугунская, д. 1	Индивидуальные домовладения	51,9937102	113,5517213
5538	Забайкальский край, г. Чита, ул. Ундугунская, д. 12	МКД	51,997131	113,544096
5539	Забайкальский край, г. Чита, ул. Ундугунская, д. 13	МКД	51,997131	113,544096
5540	Забайкальский край, г. Чита, ул. Ундугунская, д. 14	Индивидуальные домовладения	51,997131	113,544096
5541	Забайкальский край, г. Чита, ул. Ундугунская, д. 17	МКД	51,997131	113,544096
5542	Забайкальский край, г. Чита, ул. Ундугунская, д. 18	МКД	51,997131	113,544096
5543	Забайкальский край, г. Чита, ул. Ундугунская, д. 19	МКД	51,997131	113,544096

№ п/п	Адрес	Вид	Широта	Долгота
5544	Забайкальский край, г. Чита, ул. Ундугунская, д. 31	Индивидуальные домовладения	51,997131	113,544096
5545	Забайкальский край, г. Чита, ул. Ундугунская, д. 7	МКД	51,997131	113,544096
5546	Забайкальский край, г. Чита, ул. Ундугунская, д. 8	МКД	51,997131	113,544096
5547	Забайкальский край, г. Чита, ул. Чапаева, д. 1	Индивидуальные домовладения	51,993021	113,541923
5548	Забайкальский край, г. Чита, ул. Чапаева, д. 10	Индивидуальные домовладения	51,993021	113,541923
5549	Забайкальский край, г. Чита, ул. Чапаева, д. 1а	Индивидуальные домовладения	51,993021	113,541923
5550	Забайкальский край, г. Чита, ул. Чапаева, д. 2а	Индивидуальные домовладения	51,993021	113,541923
5551	Забайкальский край, г. Чита, ул. Чапаева, д. 2б	Индивидуальные домовладения	51,993021	113,541923
5552	Забайкальский край, г. Чита, ул. Чапаева, д. 4	Индивидуальные домовладения	51,993021	113,541923
5553	Забайкальский край, г. Чита, ул. Чапаева, д. 6	Индивидуальные домовладения	51,993021	113,541923
5554	Забайкальский край, г. Чита, ул. Чапаева, д. 8	Индивидуальные домовладения	51,993021	113,541923
5555	Забайкальский край, г. Чита, ул. Чинейская, д. 12	Индивидуальные домовладения	52,033973	113,499432
5556	Забайкальский край, г. Чита, ул. Чинейская, д. 3	Индивидуальные домовладения	52,033973	113,499432
5557	Забайкальский край, р-н. Петровск-Забайкальский, с. Тарбагатай, ул. Станционная, д. 21	Индивидуальные домовладения	51,180633	109,095945
5558	Забайкальский край, г. Чита, ул. Чинейская, д. 6	Индивидуальные домовладения	52,033973	113,499432
5559	Забайкальский край, г. Чита, ул. Шакшинская, д. 1	Индивидуальные домовладения	51,992063	113,540705
5560	Забайкальский край, г. Чита, ул. Шакшинская, д. 1а	Индивидуальные домовладения	51,991583	113,541605
5561	Забайкальский край, г. Чита, ул. Шакшинская, д. 2	Индивидуальные домовладения	51,992471	113,540502
5562	Забайкальский край, г. Чита, ул. Шакшинская, д. 3	Индивидуальные домовладения	51,992615	113,539633
5563	Забайкальский край, г. Чита, ул. Шакшинская, д. 6	Индивидуальные домовладения	51,9931	113,538813

№ п/п	Адрес	Вид	Широта	Долгота
5564	Забайкальский край, р-н. Карымский, с. Кайдалово, ул. Набережная, д. 19	Индивидуальные домовладения	51,629601	114,567619
5565	Забайкальский край, р-н. Читинский, тер СНТ Мечта, ул. Гаражная, д. 2	Индивидуальные домовладения		
5566	Забайкальский край, р-н. Читинский, тер СНТ Мечта, ул. Центральная, д. 1	Индивидуальные домовладения		
5567	Забайкальский край, р-н. Читинский, тер СНТ Мечта, ул. Центральная, д. 4	Индивидуальные домовладения		
5568	Забайкальский край, г. Чита, мкр. Гвардейский, д. 15	Индивидуальные домовладения	52,087053	113,485571
5569	Забайкальский край, г. Чита, мкр. Осетровка, д. 10	МКД	51,987919	113,576768
5570	Забайкальский край, г. Чита, мкр. Осетровка, д. 12	МКД	51,987919	113,576768
5571	Забайкальский край, г. Чита, мкр. Осетровка, д. 13	МКД	51,987919	113,576768
5572	Забайкальский край, г. Чита, мкр. Осетровка, д. 15	МКД	51,987919	113,576768
5573	Забайкальский край, г. Чита, мкр. Осетровка, д. 16	МКД	51,987919	113,576768
5574	Забайкальский край, г. Чита, мкр. Осетровка, д. 19	МКД	51,987919	113,576768
5575	Забайкальский край, г. Чита, мкр. Осетровка, д. 21	МКД	51,987919	113,576768
5576	Забайкальский край, г. Чита, мкр. Осетровка, д. 23	МКД	51,987919	113,576768
5577	Забайкальский край, г. Чита, мкр. Осетровка, д. 25	МКД	51,987919	113,576768
5578	Забайкальский край, г. Чита, мкр. Осетровка, д. 26	МКД	51,987919	113,576768

№ п/п	Адрес	Вид	Широта	Долгота
5579	Забайкальский край, г. Чита, мкр. Осетровка, д. 29	МКД	51,987919	113,576768
5580	Забайкальский край, г. Чита, мкр. Осетровка, д. 30	МКД	51,987919	113,576768
5581	Забайкальский край, г. Чита, мкр. Осетровка, д. 4	МКД	51,987919	113,576768
5582	Забайкальский край, г. Чита, мкр. Осетровка, д. 5	МКД	51,987919	113,576768
5583	Забайкальский край, г. Чита, пер. Артельский, д. 7	Индивидуальные домовладения	52,033973	113,499432
5584	Забайкальский край, г. Чита, пер. Броневой, д. 10	Индивидуальные домовладения	51,989528	113,600466
5585	Забайкальский край, г. Чита, пер. Броневой, д. 12	Индивидуальные домовладения	51,989378	113,599891
5586	Забайкальский край, г. Чита, пер. Броневой, д. 14	Индивидуальные домовладения	51,989189	113,599181
5587	Забайкальский край, г. Чита, пер. Броневой, д. 15	МКД	51,988823	113,599379
5588	Забайкальский край, г. Чита, пер. Броневой, д. 16	Индивидуальные домовладения	51,988956	113,59822
5589	Забайкальский край, г. Чита, пер. Броневой, д. 18	Индивидуальные домовладения	51,9895	113,598714
5590	Забайкальский край, г. Чита, пер. Броневой, д. 19	Индивидуальные домовладения	51,988507	113,598166
5591	Забайкальский край, г. Чита, пер. Броневой, д. 20	Индивидуальные домовладения	51,989311	113,597977
5592	Забайкальский край, г. Чита, пер. Броневой, д. 22	МКД	51,989073	113,597115
5593	Забайкальский край, г. Чита, пер. Броневой, д. 23	МКД	51,988723	113,597358

№ п/п	Адрес	Вид	Широта	Долгота
5594	Забайкальский край, г. Чита, пер. Броневой, д. 24	МКД	51,988845	113,596271
5595	Забайкальский край, р-н. Хилокский, г. Хилок, ул. Суворова, д. 37	Индивидуальные домовладения	51,347449	110,427212
5596	Забайкальский край, г. Чита, пер. Буйницкого, д. 12	Индивидуальные домовладения	52,033973	113,499432
5597	Забайкальский край, г. Чита, пер. Буйницкого, д. 14	Индивидуальные домовладения	52,033973	113,499432
5598	Забайкальский край, г. Чита, пер. Буйницкого, д. 15а	Индивидуальные домовладения	52,033973	113,499432
5599	Забайкальский край, г. Чита, пер. Буйницкого, д. 16	Индивидуальные домовладения	52,033973	113,499432
5600	Забайкальский край, г. Чита, пер. Буйницкого, д. 17	Индивидуальные домовладения	51,979455	113,593962
5601	Забайкальский край, г. Чита, пер. Буйницкого, д. 18	Индивидуальные домовладения	52,033973	113,499432
5602	Забайкальский край, г. Чита, пер. Буйницкого, д. 22	Индивидуальные домовладения	52,033973	113,499432
5603	Забайкальский край, г. Чита, пер. Буйницкого, д. 26	Индивидуальные домовладения	52,033973	113,499432
5604	Забайкальский край, г. Чита, пер. Буйницкого, д. 28	Индивидуальные домовладения	52,033973	113,499432
5605	Забайкальский край, г. Чита, пер. Буйницкого, д. 3	Индивидуальные домовладения	52,033973	113,499432
5606	Забайкальский край, г. Чита, пер. Буйницкого, д. 30	Индивидуальные домовладения	52,033973	113,499432
5607	Забайкальский край, г. Чита, пер. Буйницкого, д. 34	Индивидуальные домовладения	52,033973	113,499432
5608	Забайкальский край, г. Чита, пер. Буйницкого, д. 38	Индивидуальные домовладения	52,033973	113,499432

№ п/п	Адрес	Вид	Широта	Долгота
5609	Забайкальский край, г. Чита, пер. Буйницкого, д. 5	Индивидуальные домовладения	52,033973	113,499432
5610	Забайкальский край, г. Чита, пер. Буйницкого, д. 6	Индивидуальные домовладения	52,033973	113,499432
5611	Забайкальский край, г. Чита, пер. Буйницкого, д. 7	Индивидуальные домовладения	52,033973	113,499432
5612	Забайкальский край, г. Чита, пер. Восточный, д. 10	Индивидуальные домовладения	51,982201	113,606772
5613	Забайкальский край, г. Чита, пер. Восточный, д. 11	Индивидуальные домовладения	51,982201	113,606772
5614	Забайкальский край, г. Чита, пер. Восточный, д. 11а	Индивидуальные домовладения	51,982201	113,606772
5615	Забайкальский край, г. Чита, пер. Восточный, д. 19	Индивидуальные домовладения	51,982201	113,606772
5616	Забайкальский край, г. Чита, пер. Восточный, д. 6	Индивидуальные домовладения	51,982201	113,606772
5617	Забайкальский край, г. Чита, пер. Гарнизонный, д. 5	Индивидуальные домовладения	51,985279	113,598696
5618	Забайкальский край, г. Чита, пер. Гарнизонный, д. 6	Индивидуальные домовладения	51,985279	113,598696
5619	Забайкальский край, г. Чита, пер. Гарнизонный, д. 7	Индивидуальные домовладения	51,985279	113,598696
5620	Забайкальский край, г. Чита, пер. Облепиховый, д. 12	Индивидуальные домовладения	52,033973	113,499432
5621	Забайкальский край, г. Чита, пер. Облепиховый, д. 18	Индивидуальные домовладения	52,033973	113,499432
5622	Забайкальский край, г. Чита, пер. Облепиховый, д. 4а	Индивидуальные домовладения	52,033973	113,499432
5623	Забайкальский край, г. Чита, пер. Облепиховый, д. 6	Индивидуальные домовладения	52,033973	113,499432

№ п/п	Адрес	Вид	Широта	Долгота
5624	Забайкальский край, г. Чита, пер. Панфиловский, д. 18	Индивидуальные домовладения	52,033973	113,499432
5625	Забайкальский край, г. Чита, пер. Первый, д. 18	Индивидуальные домовладения	51,980376	113,589407
5626	Забайкальский край, г. Чита, пер. Поселковый, д. 14	Индивидуальные домовладения	52,033973	113,499432
5627	Забайкальский край, г. Чита, пер. Поселковый, д. 1а	Индивидуальные домовладения	52,033973	113,499432
5628	Забайкальский край, г. Чита, пер. Поселковый, д. 1б	Индивидуальные домовладения	52,033973	113,499432
5629	Забайкальский край, г. Чита, пер. Поселковый, д. 20	Индивидуальные домовладения	52,033973	113,499432
5630	Забайкальский край, г. Чита, пер. Поселковый, д. 2а	Индивидуальные домовладения	52,033973	113,499432
5631	Забайкальский край, г. Чита, пер. Поселковый, д. 3	Индивидуальные домовладения	52,033973	113,499432
5632	Забайкальский край, г. Чита, мкр. 1-й, д. 13	МКД	52,024238	113,488284
5633	Забайкальский край, р-н. Петровск-Забайкальский, с. Тарбагатай, ул. Станционная, д. 23	Индивидуальные домовладения	51,180633	109,095945
5634	Забайкальский край, г. Чита, пер. Поселковый, д. 7	Индивидуальные домовладения	52,033973	113,499432
5635	Забайкальский край, г. Чита, тер. ПСК №2 Машиностроитель, д. 645а	Индивидуальные домовладения	52,033973	113,499432
5636	Забайкальский край, г. Чита, тракт. Агинский, д. 53	МКД	51,991807	113,590387
5637	Забайкальский край, г. Чита, тракт. Агинский, д. 54	Индивидуальные домовладения	51,999105	113,575978
5638	Забайкальский край, г. Чита, тракт. Агинский, д. 56	Индивидуальные домовладения	51,999105	113,575978
5639	Забайкальский край, г. Чита, тракт. Агинский, д. 57	МКД	51,991064	113,590207

№ п/п	Адрес	Вид	Широта	Долгота
5640	Забайкальский край, г. Чита, тракт. Агинский, д. 59	МКД	51,999105	113,575978
5641	Забайкальский край, г. Чита, тракт. Агинский, д. 61	Индивидуальные домовладения	51,999105	113,575978
5642	Забайкальский край, г. Чита, тракт. Агинский, д. 62	Индивидуальные домовладения	51,999105	113,575978
5643	Забайкальский край, г. Чита, тракт. Агинский, д. 65	Индивидуальные домовладения	51,999105	113,575978
5644	Забайкальский край, г. Чита, тракт. Агинский, д. 73	Индивидуальные домовладения	51,999105	113,575978
5645	Забайкальский край, г. Чита, ул. 1-я Гарнизонная, д. 14	Индивидуальные домовладения	51,987709	113,597771
5646	Забайкальский край, г. Чита, ул. 1-я Гарнизонная, д. 28	Индивидуальные домовладения	51,987709	113,597771
5647	Забайкальский край, г. Чита, ул. 1-я Гарнизонная, д. 32	Индивидуальные домовладения	51,987709	113,597771
5648	Забайкальский край, г. Чита, ул. 1-я Новопоселковая, д. 10	Индивидуальные домовладения	52,033973	113,499432
5649	Забайкальский край, г. Чита, ул. 1-я Новопоселковая, д. 13а	Индивидуальные домовладения	52,033973	113,499432
5650	Забайкальский край, г. Чита, ул. 1-я Новопоселковая, д. 15	Индивидуальные домовладения	52,033973	113,499432
5651	Забайкальский край, г. Чита, ул. 1-я Новопоселковая, д. 19	Индивидуальные домовладения	52,033973	113,499432
5652	Забайкальский край, г. Чита, ул. 1-я Новопоселковая, д. 21	Индивидуальные домовладения	52,033973	113,499432
5653	Забайкальский край, г. Чита, ул. 1-я Новопоселковая, д. 25	Индивидуальные домовладения	52,033973	113,499432
5654	Забайкальский край, г. Чита, ул. 1-я Новопоселковая, д. 4	Индивидуальные домовладения	52,033973	113,499432

№ п/п	Адрес	Вид	Широта	Долгота
5655	Забайкальский край, г. Чита, ул. 1-я Новопоселковая, д. 8	Индивидуальные домовладения	52,033973	113,499432
5656	Забайкальский край, г. Чита, ул. 1-я Новопоселковая, д. 9	Индивидуальные домовладения	52,033973	113,499432
5657	Забайкальский край, г. Чита, ул. 2-я Гарнизонная, д. 18	Индивидуальные домовладения	51,987132	113,598561
5658	Забайкальский край, г. Чита, ул. 2-я Гарнизонная, д. 21	Индивидуальные домовладения	51,987132	113,598561
5659	Забайкальский край, г. Чита, ул. 2-я Гарнизонная, д. 4	Индивидуальные домовладения	51,987132	113,598561
5660	Забайкальский край, г. Чита, ул. 2-я Новопоселковая, д. 12	Индивидуальные домовладения	52,033973	113,499432
5661	Забайкальский край, г. Чита, ул. 2-я Новопоселковая, д. 15	Индивидуальные домовладения	52,033973	113,499432
5662	Забайкальский край, г. Чита, ул. 2-я Новопоселковая, д. 17	Индивидуальные домовладения	52,033973	113,499432
5663	Забайкальский край, г. Чита, ул. 2-я Новопоселковая, д. 19а	Индивидуальные домовладения	52,033973	113,499432
5664	Забайкальский край, г. Чита, ул. 2-я Новопоселковая, д. 2	Индивидуальные домовладения	52,033973	113,499432
5665	Забайкальский край, г. Чита, ул. 2-я Новопоселковая, д. 25	Индивидуальные домовладения	52,033973	113,499432
5666	Забайкальский край, г. Чита, ул. 2-я Новопоселковая, д. 7	Индивидуальные домовладения	52,033973	113,499432
5667	Забайкальский край, г. Чита, ул. 3-я Гарнизонная, д. 1	Индивидуальные домовладения	51,986017	113,597438
5668	Забайкальский край, г. Чита, ул. 3-я Гарнизонная, д. 10	Индивидуальные домовладения	51,986633	113,599505
5669	Забайкальский край, г. Чита, ул. 3-я Гарнизонная, д. 11	Индивидуальные домовладения	51,986633	113,599505

№ п/п	Адрес	Вид	Широта	Долгота
5670	Забайкальский край, р-н. Петровск-Забайкальский, с. Тарбагатай, ул. Станционная, д. 35	Индивидуальные домовладения	51,180633	109,095945
5671	Забайкальский край, г. Чита, ул. 3-я Гарнизонная, д. 14	Индивидуальные домовладения	51,986633	113,599505
5672	Забайкальский край, г. Чита, ул. 3-я Гарнизонная, д. 15	Индивидуальные домовладения	51,986633	113,599505
5673	Забайкальский край, г. Чита, ул. 3-я Гарнизонная, д. 16	Индивидуальные домовладения	51,986633	113,599505
5674	Забайкальский край, г. Чита, ул. 3-я Гарнизонная, д. 17	Индивидуальные домовладения	51,986633	113,599505
5675	Забайкальский край, г. Чита, ул. 3-я Гарнизонная, д. 18	Индивидуальные домовладения	51,986633	113,599505
5676	Забайкальский край, г. Чита, ул. 3-я Гарнизонная, д. 19	Индивидуальные домовладения	51,986633	113,599505
5677	Забайкальский край, г. Чита, ул. 3-я Гарнизонная, д. 1а	Индивидуальные домовладения	51,986017	113,597438
5678	Забайкальский край, г. Чита, ул. 3-я Гарнизонная, д. 21	Индивидуальные домовладения	51,986633	113,599505
5679	Забайкальский край, г. Чита, ул. 3-я Гарнизонная, д. 22	Индивидуальные домовладения	51,986633	113,599505
5680	Забайкальский край, г. Чита, ул. 3-я Гарнизонная, д. 24	Индивидуальные домовладения	51,986633	113,599505
5681	Забайкальский край, г. Чита, ул. 3-я Гарнизонная, д. 2в	Индивидуальные домовладения	51,986633	113,599505
5682	Забайкальский край, г. Чита, ул. 3-я Гарнизонная, д. 3	Индивидуальные домовладения	51,986633	113,599505
5683	Забайкальский край, г. Чита, ул. 3-я Гарнизонная, д. 5	Индивидуальные домовладения	51,986633	113,599505
5684	Забайкальский край, г. Чита, ул. 3-я Гарнизонная, д. 6	Индивидуальные домовладения	51,986633	113,599505

№ п/п	Адрес	Вид	Широта	Долгота
5685	Забайкальский край, г. Чита, ул. 3-я Гарнизонная, д. 8	Индивидуальные домовладения	51,986633	113,599505
5686	Забайкальский край, г. Чита, ул. 3-я Гарнизонная, д. 9	Индивидуальные домовладения	51,986633	113,599505
5687	Забайкальский край, г. Чита, ул. 4-я Гарнизонная, д. 1	Индивидуальные домовладения	51,985434	113,599621
5688	Забайкальский край, г. Чита, ул. 4-я Гарнизонная, д. 10	Индивидуальные домовладения	51,986727	113,602837
5689	Забайкальский край, г. Чита, ул. 4-я Гарнизонная, д. 11	Индивидуальные домовладения	51,986727	113,602837
5690	Забайкальский край, г. Чита, ул. 4-я Гарнизонная, д. 18	Индивидуальные домовладения	51,986727	113,602837
5691	Забайкальский край, г. Чита, ул. 4-я Гарнизонная, д. 2	Индивидуальные домовладения	51,986727	113,602837
5692	Забайкальский край, г. Чита, ул. 4-я Гарнизонная, д. 24	Индивидуальные домовладения	51,986727	113,602837
5693	Забайкальский край, г. Чита, ул. 4-я Гарнизонная, д. 3	Индивидуальные домовладения	51,986727	113,602837
5694	Забайкальский край, г. Чита, ул. 4-я Гарнизонная, д. 32	Индивидуальные домовладения	51,986727	113,602837
5695	Забайкальский край, г. Чита, ул. 4-я Гарнизонная, д. 3, корп. А	Индивидуальные домовладения	51,986727	113,602837
5696	Забайкальский край, г. Чита, ул. 4-я Гарнизонная, д. 5, корп. А	Индивидуальные домовладения	51,986727	113,602837
5697	Забайкальский край, г. Чита, ул. 4-я Гарнизонная, д. 7	Индивидуальные домовладения	51,986727	113,602837
5698	Забайкальский край, г. Чита, ул. 4-я Гарнизонная, д. 8	Индивидуальные домовладения	51,986727	113,602837
5699	Забайкальский край, г. Чита, ул. 4-я Гарнизонная, д. 9	Индивидуальные домовладения	51,986727	113,602837

№ п/п	Адрес	Вид	Широта	Долгота
5700	Забайкальский край, г. Чита, ул. 4-я Гарнизонная, д. 9б	Индивидуальные домовладения	51,986727	113,602837
5701	Забайкальский край, г. Чита, ул. 4-я Гарнизонная, д. 9, корп. А	Индивидуальные домовладения	51,986727	113,602837
5702	Забайкальский край, г. Чита, ул. 5-я Армейская, д. 1	Индивидуальные домовладения	52,033973	113,499432
5703	Забайкальский край, г. Чита, ул. 5-я Армейская, д. 11	Индивидуальные домовладения	52,033973	113,499432
5704	Забайкальский край, г. Чита, ул. 5-я Армейская, д. 12	Индивидуальные домовладения	52,033973	113,499432
5705	Забайкальский край, г. Чита, ул. 5-я Армейская, д. 13	Индивидуальные домовладения	52,033973	113,499432
5706	Забайкальский край, г. Чита, ул. 5-я Армейская, д. 16	Индивидуальные домовладения	52,033973	113,499432
5707	Забайкальский край, р-н. Петровск-Забайкальский, с. Тарбагатай, ул. Станционная, д. 5	Индивидуальные домовладения	51,180633	109,095945
5708	Забайкальский край, г. Чита, ул. 5-я Армейская, д. 18	Индивидуальные домовладения	52,033973	113,499432
5709	Забайкальский край, г. Чита, ул. 5-я Армейская, д. 19	Индивидуальные домовладения	52,033973	113,499432
5710	Забайкальский край, г. Чита, ул. 5-я Армейская, д. 25	Индивидуальные домовладения	52,033973	113,499432
5711	Забайкальский край, г. Чита, ул. 5-я Армейская, д. 26	Индивидуальные домовладения	52,033973	113,499432
5712	Забайкальский край, г. Чита, ул. 5-я Армейская, д. 27	Индивидуальные домовладения	52,033973	113,499432
5713	Забайкальский край, г. Чита, ул. 5-я Армейская, д. 28	Индивидуальные домовладения	52,033973	113,499432
5714	Забайкальский край, г. Чита, ул. 5-я Армейская, д. 29	Индивидуальные домовладения	52,033973	113,499432

№ п/п	Адрес	Вид	Широта	Долгота
5715	Забайкальский край, г. Чита, ул. 5-я Армейская, д. 3	Индивидуальные домовладения	52,033973	113,499432
5716	Забайкальский край, г. Чита, ул. 5-я Армейская, д. 30	Индивидуальные домовладения	52,033973	113,499432
5717	Забайкальский край, г. Чита, ул. 5-я Армейская, д. 34	Индивидуальные домовладения	52,033973	113,499432
5718	Забайкальский край, г. Чита, ул. 5-я Армейская, д. 36	Индивидуальные домовладения	52,033973	113,499432
5719	Забайкальский край, г. Чита, ул. 5-я Армейская, д. 38	Индивидуальные домовладения	52,033973	113,499432
5720	Забайкальский край, г. Чита, ул. 5-я Армейская, д. 5	Индивидуальные домовладения	52,033973	113,499432
5721	Забайкальский край, г. Чита, ул. 5-я Армейская, д. 6	Индивидуальные домовладения	52,033973	113,499432
5722	Забайкальский край, г. Чита, ул. 5-я Армейская, д. 7	Индивидуальные домовладения	52,033973	113,499432
5723	Забайкальский край, г. Чита, ул. 5-я Армейская, д. 9	Индивидуальные домовладения	52,033973	113,499432
5724	Забайкальский край, г. Чита, ул. Арейская, д. 11	Индивидуальные домовладения	51,994474	113,540153
5725	Забайкальский край, г. Чита, ул. Арейская, д. 14	Индивидуальные домовладения	51,994474	113,540153
5726	Забайкальский край, г. Чита, ул. Арейская, д. 15	Индивидуальные домовладения	51,994474	113,540153
5727	Забайкальский край, г. Чита, ул. Арейская, д. 16	Индивидуальные домовладения	51,994474	113,540153
5728	Забайкальский край, г. Чита, ул. Арейская, д. 18	Индивидуальные домовладения	51,994474	113,540153
5729	Забайкальский край, г. Чита, ул. Арейская, д. 2	Индивидуальные домовладения	51,994474	113,540153
5730	Забайкальский край, г. Чита, ул. Арейская, д. 24	Индивидуальные домовладения	51,994474	113,540153
5731	Забайкальский край, г. Чита, ул. Арейская, д. 26	Индивидуальные домовладения	51,994474	113,540153
5732	Забайкальский край, г. Чита, ул. Арейская, д. 3	Индивидуальные домовладения	51,994474	113,540153
5733	Забайкальский край, г. Чита, ул. Арейская, д. 4	Индивидуальные домовладения	51,993931	113,542075
5734	Забайкальский край, г. Чита, ул. Арейская, д. 7	Индивидуальные домовладения	51,994474	113,540153
5735	Забайкальский край, г. Чита, ул. Арейская, д. 8	Индивидуальные домовладения	51,994103	113,541635
5736	Забайкальский край, г. Чита, ул. Арейская, д. 9	Индивидуальные домовладения	51,994474	113,540153

№ п/п	Адрес	Вид	Широта	Долгота
5737	Забайкальский край, г. Чита, ул. Буйницкого, д. 1а	Индивидуальные домовладения	52,033973	113,499432
5738	Забайкальский край, г. Чита, ул. Буйницкого, д. 31	Индивидуальные домовладения	52,033973	113,499432
5739	Забайкальский край, г. Чита, ул. Буйницкого, д. 32	Индивидуальные домовладения	52,033973	113,499432
5740	Забайкальский край, г. Чита, ул. Буйницкого, д. 39	Индивидуальные домовладения	52,033973	113,499432
5741	Забайкальский край, г. Чита, ул. Буйницкого, д. 46	Индивидуальные домовладения	52,033973	113,499432
5742	Забайкальский край, г. Чита, ул. Буйницкого, д. 52	Индивидуальные домовладения	52,033973	113,499432
5743	Забайкальский край, г. Чита, ул. Буйницкого, д. 54	Индивидуальные домовладения	52,033973	113,499432
5744	Забайкальский край, г. Чита, ул. Войсковая, д. 5	Индивидуальные домовладения	52,033973	113,499432
5745	Забайкальский край, г. Чита, ул. 3-я Огородная, д. 2, корп. А	Индивидуальные домовладения	52,019261	113,476893
5746	Забайкальский край, г. Чита, ул. Войсковая, д. 8	Индивидуальные домовладения	52,033973	113,499432
5747	Забайкальский край, г. Чита, ул. Войсковая, д. 9	Индивидуальные домовладения	52,033973	113,499432
5748	Забайкальский край, г. Чита, ул. Гвардейская, д. 1	Индивидуальные домовладения	51,981929	113,601894
5749	Забайкальский край, г. Чита, ул. Гвардейская, д. 10	Индивидуальные домовладения	51,981929	113,601894
5750	Забайкальский край, г. Чита, ул. Гвардейская, д. 11	Индивидуальные домовладения	51,981929	113,601894
5751	Забайкальский край, г. Чита, ул. Гвардейская, д. 13	Индивидуальные домовладения	51,981929	113,601894
5752	Забайкальский край, г. Чита, ул. Гвардейская, д. 14	Индивидуальные домовладения	51,981929	113,601894
5753	Забайкальский край, г. Чита, ул. Гвардейская, д. 15	Индивидуальные домовладения	51,981929	113,601894

№ п/п	Адрес	Вид	Широта	Долгота
5754	Забайкальский край, г. Чита, ул. Гвардейская, д. 16	Индивидуальные домовладения	51,981929	113,601894
5755	Забайкальский край, г. Чита, ул. Гвардейская, д. 17	Индивидуальные домовладения	51,981929	113,601894
5756	Забайкальский край, г. Чита, ул. Гвардейская, д. 19	Индивидуальные домовладения	51,981929	113,601894
5757	Забайкальский край, г. Чита, ул. Гвардейская, д. 21	Индивидуальные домовладения	51,981929	113,601894
5758	Забайкальский край, г. Чита, ул. Гвардейская, д. 22	Индивидуальные домовладения	51,981929	113,601894
5759	Забайкальский край, г. Чита, ул. Гвардейская, д. 23	Индивидуальные домовладения	51,981929	113,601894
5760	Забайкальский край, г. Чита, ул. Гвардейская, д. 24	Индивидуальные домовладения	51,981929	113,601894
5761	Забайкальский край, г. Чита, ул. Гвардейская, д. 25	Индивидуальные домовладения	51,981929	113,601894
5762	Забайкальский край, г. Чита, ул. Гвардейская, д. 27	Индивидуальные домовладения	51,981929	113,601894
5763	Забайкальский край, г. Чита, ул. Гвардейская, д. 28	Индивидуальные домовладения	51,981929	113,601894
5764	Забайкальский край, г. Чита, ул. Гвардейская, д. 3	Индивидуальные домовладения	51,981929	113,601894
5765	Забайкальский край, г. Чита, ул. Гвардейская, д. 31	Индивидуальные домовладения	51,981929	113,601894
5766	Забайкальский край, г. Чита, ул. Гвардейская, д. 32	Индивидуальные домовладения	51,981929	113,601894
5767	Забайкальский край, г. Чита, ул. Гвардейская, д. 33	Индивидуальные домовладения	51,981929	113,601894
5768	Забайкальский край, г. Чита, ул. Гвардейская, д. 34	Индивидуальные домовладения	51,981929	113,601894

№ п/п	Адрес	Вид	Широта	Долгота
5769	Забайкальский край, г. Чита, ул. Гвардейская, д. 35	Индивидуальные домовладения	51,981929	113,601894
5770	Забайкальский край, г. Чита, ул. Гвардейская, д. 36	Индивидуальные домовладения	51,981929	113,601894
5771	Забайкальский край, г. Чита, ул. Гвардейская, д. 38	Индивидуальные домовладения	51,981929	113,601894
5772	Забайкальский край, г. Чита, ул. Гвардейская, д. 39	Индивидуальные домовладения	51,981929	113,601894
5773	Забайкальский край, г. Чита, ул. Гвардейская, д. 40	Индивидуальные домовладения	51,981929	113,601894
5774	Забайкальский край, г. Чита, ул. Гвардейская, д. 41	Индивидуальные домовладения	51,981929	113,601894
5775	Забайкальский край, г. Чита, ул. Гвардейская, д. 42	Индивидуальные домовладения	51,981929	113,601894
5776	Забайкальский край, г. Чита, ул. Гвардейская, д. 42, корп. А	Индивидуальные домовладения	51,981929	113,601894
5777	Забайкальский край, г. Чита, ул. Гвардейская, д. 43	Индивидуальные домовладения	51,981929	113,601894
5778	Забайкальский край, г. Чита, ул. Гвардейская, д. 46	Индивидуальные домовладения	51,981929	113,601894
5779	Забайкальский край, г. Чита, ул. Гвардейская, д. 47	Индивидуальные домовладения	51,981929	113,601894
5780	Забайкальский край, г. Чита, ул. Гвардейская, д. 49	Индивидуальные домовладения	51,981929	113,601894
5781	Забайкальский край, г. Чита, ул. Гвардейская, д. 5	Индивидуальные домовладения	51,981929	113,601894
5782	Забайкальский край, г. Чита, ул. Гвардейская, д. 51	Индивидуальные домовладения	51,981929	113,601894
5783	Забайкальский край, р-н. Петровск-Забайкальский, с. Тарбагатай, ул. Трактовая, д. 13	Индивидуальные домовладения	51,182462	109,104434

№ п/п	Адрес	Вид	Широта	Долгота
5784	Забайкальский край, г. Чита, ул. Гвардейская, д. 7	Индивидуальные домовладения	51,982295	113,598445
5785	Забайкальский край, г. Чита, ул. Гвардейская, д. 8	Индивидуальные домовладения	51,981929	113,601894
5786	Забайкальский край, г. Чита, ул. Гвардейская, д. 9	Индивидуальные домовладения	51,981929	113,601894
5787	Забайкальский край, г. Чита, ул. Дивизионная, д. 1	Индивидуальные домовладения	51,993265	113,596307
5788	Забайкальский край, г. Чита, ул. Дивизионная, д. 10	МКД	51,992278	113,595309
5789	Забайкальский край, г. Чита, ул. Дивизионная, д. 2	МКД	51,993265	113,596307
5790	Забайкальский край, г. Чита, ул. Дивизионная, д. 4	МКД	51,993265	113,596307
5791	Забайкальский край, г. Чита, ул. Дивизионная, д. 6а	МКД	51,993265	113,596307
5792	Забайкальский край, г. Чита, ул. Дивизионная, д. 8а	МКД	51,991968	113,594043
5793	Забайкальский край, г. Чита, ул. Кутузова, д. 10	Индивидуальные домовладения	51,991402	113,57764
5794	Забайкальский край, г. Чита, ул. Кутузова, д. 12	Индивидуальные домовладения	51,99136	113,57814
5795	Забайкальский край, г. Чита, ул. Кутузова, д. 14	Индивидуальные домовладения	51,991402	113,57764
5796	Забайкальский край, г. Чита, ул. Кутузова, д. 16	Индивидуальные домовладения	51,991402	113,57764
5797	Забайкальский край, г. Чита, ул. Кутузова, д. 20	Индивидуальные домовладения	51,991402	113,57764
5798	Забайкальский край, г. Чита, ул. Кутузова, д. 26	Индивидуальные домовладения	51,991402	113,57764
5799	Забайкальский край, г. Чита, ул. Кутузова, д. 28	Индивидуальные домовладения	51,991402	113,57764
5800	Забайкальский край, г. Чита, ул. Кутузова, д. 36	Индивидуальные домовладения	51,99408	113,57438
5801	Забайкальский край, г. Чита, ул. Кутузова, д. 4	Индивидуальные домовладения	51,991402	113,57764
5802	Забайкальский край, г. Чита, ул. Новая, д. 7	Индивидуальные домовладения	52,040455	113,259941
5803	Забайкальский край, г. Чита, ул. Кутузова, д. 40	Индивидуальные домовладения	51,991402	113,57764
5804	Забайкальский край, г. Чита, ул. Кутузова, д. 5а	Индивидуальные домовладения	51,991402	113,57764
5805	Забайкальский край, г. Чита, ул. Кутузова, д. 6	Индивидуальные домовладения	51,990809	113,57896

№ п/п	Адрес	Вид	Широта	Долгота
5806	Забайкальский край, г. Чита, ул. Николая Бурдинского, д. 11	Индивидуальные домовладения	52,033973	113,499432
5807	Забайкальский край, г. Чита, ул. Николая Бурдинского, д. 12	Индивидуальные домовладения	52,033973	113,499432
5808	Забайкальский край, г. Чита, ул. Николая Бурдинского, д. 12а	Индивидуальные домовладения	52,033973	113,499432
5809	Забайкальский край, г. Чита, ул. Николая Бурдинского, д. 13	Индивидуальные домовладения	52,033973	113,499432
5810	Забайкальский край, г. Чита, ул. Николая Бурдинского, д. 14	Индивидуальные домовладения	52,033973	113,499432
5811	Забайкальский край, г. Чита, ул. Николая Бурдинского, д. 16	Индивидуальные домовладения	52,033973	113,499432
5812	Забайкальский край, г. Чита, ул. Николая Бурдинского, д. 18	Индивидуальные домовладения	52,033973	113,499432
5813	Забайкальский край, г. Чита, ул. Николая Бурдинского, д. 22	Индивидуальные домовладения	52,033973	113,499432
5814	Забайкальский край, г. Чита, ул. Николая Бурдинского, д. 24	Индивидуальные домовладения	52,033973	113,499432
5815	Забайкальский край, г. Чита, ул. Николая Бурдинского, д. 26	Индивидуальные домовладения	52,033973	113,499432
5816	Забайкальский край, г. Чита, ул. Николая Бурдинского, д. 3	Индивидуальные домовладения	52,033973	113,499432
5817	Забайкальский край, г. Чита, ул. Николая Бурдинского, д. 4	Индивидуальные домовладения	52,033973	113,499432
5818	Забайкальский край, г. Чита, ул. Николая Бурдинского, д. 7	Индивидуальные домовладения	52,033973	113,499432
5819	Забайкальский край, г. Чита, ул. Николая Бурдинского, д. 7а	Индивидуальные домовладения	52,033973	113,499432
5820	Забайкальский край, г. Чита, ул. Николая Бурдинского, д. 9	Индивидуальные домовладения	52,033973	113,499432

№ п/п	Адрес	Вид	Широта	Долгота
5821	Забайкальский край, г. Чита, ул. Новопоселковая, д. 11а	Индивидуальные домовладения	52,033973	113,499432
5822	Забайкальский край, г. Чита, ул. Новопоселковая, д. 12	Индивидуальные домовладения	52,033973	113,499432
5823	Забайкальский край, г. Чита, ул. Новопоселковая, д. 13	Индивидуальные домовладения	52,033973	113,499432
5824	Забайкальский край, г. Чита, ул. Новопоселковая, д. 14	Индивидуальные домовладения	52,033973	113,499432
5825	Забайкальский край, г. Чита, ул. Новопоселковая, д. 16	Индивидуальные домовладения	52,033973	113,499432
5826	Забайкальский край, г. Чита, ул. Новопоселковая, д. 18	Индивидуальные домовладения	52,033973	113,499432
5827	Забайкальский край, г. Чита, ул. Новопоселковая, д. 19	Индивидуальные домовладения	52,033973	113,499432
5828	Забайкальский край, г. Чита, ул. Новопоселковая, д. 2	Индивидуальные домовладения	52,033973	113,499432
5829	Забайкальский край, г. Чита, ул. Новопоселковая, д. 20	Индивидуальные домовладения	52,033973	113,499432
5830	Забайкальский край, г. Чита, ул. Новопоселковая, д. 29	Индивидуальные домовладения	52,033973	113,499432
5831	Забайкальский край, г. Чита, ул. Новопоселковая, д. 3	Индивидуальные домовладения	52,033973	113,499432
5832	Забайкальский край, г. Чита, ул. Новопоселковая, д. 30	Индивидуальные домовладения	52,033973	113,499432
5833	Забайкальский край, г. Чита, ул. Новопоселковая, д. 31	Индивидуальные домовладения	52,033973	113,499432
5834	Забайкальский край, г. Чита, ул. Новопоселковая, д. 35	Индивидуальные домовладения	52,033973	113,499432
5835	Забайкальский край, г. Чита, ул. Новопоселковая, д. 37	Индивидуальные домовладения	52,033973	113,499432

№ п/п	Адрес	Вид	Широта	Долгота
5836	Забайкальский край, г. Чита, ул. Новопоселковая, д. 43	Индивидуальные домовладения	52,033973	113,499432
5837	Забайкальский край, г. Чита, ул. Новопоселковая, д. 4, корп. А	Индивидуальные домовладения	52,033973	113,499432
5838	Забайкальский край, г. Чита, ул. Новопоселковая, д. 5	Индивидуальные домовладения	52,033973	113,499432
5839	Забайкальский край, г. Чита, ул. Новопоселковая, д. 6	Индивидуальные домовладения	52,033973	113,499432
5840	Забайкальский край, г. Чита, ул. Новопоселковая, д. 7	Индивидуальные домовладения	52,033973	113,499432
5841	Забайкальский край, г. Чита, ул. Новопоселковая, д. 9	Индивидуальные домовладения	52,033973	113,499432
5842	Забайкальский край, г. Чита, ул. Новопоселковая, д. 9, корп. А	Индивидуальные домовладения	52,033973	113,499432
5843	Забайкальский край, г. Чита, ул. Облепиховая, д. 10	Индивидуальные домовладения	52,033973	113,499432
5844	Забайкальский край, г. Чита, ул. Облепиховая, д. 14	Индивидуальные домовладения	52,033973	113,499432
5845	Забайкальский край, г. Чита, ул. Облепиховая, д. 14а	Индивидуальные домовладения	52,033973	113,499432
5846	Забайкальский край, г. Чита, ул. Облепиховая, д. 16а	Индивидуальные домовладения	52,033973	113,499432
5847	Забайкальский край, г. Чита, ул. Облепиховая, д. 1а	Индивидуальные домовладения	52,033973	113,499432
5848	Забайкальский край, г. Чита, ул. Облепиховая, д. 1б	Индивидуальные домовладения	52,033973	113,499432
5849	Забайкальский край, г. Чита, ул. Облепиховая, д. 2	Индивидуальные домовладения	52,033973	113,499432
5850	Забайкальский край, г. Чита, ул. Облепиховая, д. 22б	Индивидуальные домовладения	52,033973	113,499432

№ п/п	Адрес	Вид	Широта	Долгота
5851	Забайкальский край, г. Чита, ул. Облепиховая, д. 26	Индивидуальные домовладения	52,033973	113,499432
5852	Забайкальский край, г. Чита, ул. Облепиховая, д. 28	Индивидуальные домовладения	52,033973	113,499432
5853	Забайкальский край, г. Чита, ул. Облепиховая, д. 2а	Индивидуальные домовладения	52,033973	113,499432
5854	Забайкальский край, г. Чита, ул. Облепиховая, д. 2б	Индивидуальные домовладения	52,033973	113,499432
5855	Забайкальский край, г. Чита, ул. Облепиховая, д. 3	Индивидуальные домовладения	52,033973	113,499432
5856	Забайкальский край, г. Чита, ул. Облепиховая, д. 30а	Индивидуальные домовладения	52,033973	113,499432
5857	Забайкальский край, г. Чита, мкр. 1-й, д. 14	МКД	52,024748	113,48859
5858	Забайкальский край, г. Чита, ул. 3-я Сенная, д. 11, строение 1	Индивидуальные домовладения	52,022316	113,50551
5859	Забайкальский край, г. Чита, ул. Облепиховая, д. 4	Индивидуальные домовладения	52,033973	113,499432
5860	Забайкальский край, г. Чита, ул. Облепиховая, д. 6а	Индивидуальные домовладения	52,033973	113,499432
5861	Забайкальский край, г. Чита, ул. Панфилова, д. 10	Индивидуальные домовладения	52,033973	113,499432
5862	Забайкальский край, г. Чита, ул. Панфилова, д. 10а	Индивидуальные домовладения	52,033973	113,499432
5863	Забайкальский край, г. Чита, ул. Панфилова, д. 15	Индивидуальные домовладения	52,033973	113,499432
5864	Забайкальский край, г. Чита, ул. Панфилова, д. 16	Индивидуальные домовладения	52,033973	113,499432
5865	Забайкальский край, г. Чита, ул. Панфилова, д. 19	Индивидуальные домовладения	52,033973	113,499432
5866	Забайкальский край, г. Чита, ул. Панфилова, д. 25	Индивидуальные домовладения	52,033973	113,499432

№ п/п	Адрес	Вид	Широта	Долгота
5867	Забайкальский край, г. Чита, ул. Панфилова, д. 26, строение 1	Индивидуальные домовладения	52,033973	113,499432
5868	Забайкальский край, г. Чита, ул. Панфилова, д. 2а	Индивидуальные домовладения	52,033973	113,499432
5869	Забайкальский край, г. Чита, ул. Панфилова, д. 40	Индивидуальные домовладения	52,033973	113,499432
5870	Забайкальский край, г. Чита, ул. Панфилова, д. 42	Индивидуальные домовладения	52,033973	113,499432
5871	Забайкальский край, г. Чита, ул. Панфилова, д. 64	Индивидуальные домовладения	52,033973	113,499432
5872	Забайкальский край, г. Чита, ул. Пехотная, д. 14	Индивидуальные домовладения	51,988729	113,595498
5873	Забайкальский край, г. Чита, ул. Пехотная, д. 7	МКД	52,033973	113,499432
5874	Забайкальский край, г. Чита, ул. Подсобная, д. 1	Индивидуальные домовладения	52,033973	113,499432
5875	Забайкальский край, г. Чита, ул. Подсобная, д. 11	Индивидуальные домовладения	52,033973	113,499432
5876	Забайкальский край, г. Чита, ул. Подсобная, д. 6	Индивидуальные домовладения	52,033973	113,499432
5877	Забайкальский край, г. Чита, ул. Подсобная, д. 8	Индивидуальные домовладения	52,033973	113,499432
5878	Забайкальский край, г. Чита, ул. Подсобная, д. 9	Индивидуальные домовладения	52,033973	113,499432
5879	Забайкальский край, г. Чита, ул. Поклонная, д. 12	Индивидуальные домовладения	52,033973	113,499432
5880	Забайкальский край, г. Чита, ул. Поклонная, д. 22	Индивидуальные домовладения	52,033973	113,499432
5881	Забайкальский край, г. Чита, ул. Поклонная, д. 5	Индивидуальные домовладения	52,033973	113,499432
5882	Забайкальский край, г. Чита, ул. Походная, д. 3	Индивидуальные домовладения	51,98417	113,585832
5883	Забайкальский край, г. Чита, ул. Походная, д. 4	Индивидуальные домовладения	51,9830355	113,586925
5884	Забайкальский край, г. Чита, ул. Походная, д. 5	Индивидуальные домовладения	51,9835619	113,585945

№ п/п	Адрес	Вид	Широта	Долгота
5885	Забайкальский край, г. Чита, ул. Походная, д. 8	Индивидуальные домовладения	51,98417	113,585832
5886	Забайкальский край, г. Чита, ул. Привокзальная, д. 10	Индивидуальные домовладения	52,033973	113,499432
5887	Забайкальский край, г. Чита, ул. Привокзальная, д. 16	Индивидуальные домовладения	52,033973	113,499432
5888	Забайкальский край, г. Чита, ул. Привокзальная, д. 22	Индивидуальные домовладения	52,033973	113,499432
5889	Забайкальский край, г. Чита, ул. Привокзальная, д. 6	Индивидуальные домовладения	52,033973	113,499432
5890	Забайкальский край, г. Чита, ул. Привокзальная, д. 8	Индивидуальные домовладения	52,033973	113,499432
5891	Забайкальский край, г. Чита, ул. Ремизова, д. 15	Индивидуальные домовладения	52,033973	113,499432
5892	Забайкальский край, г. Чита, ул. Ремизова, д. 2	Индивидуальные домовладения	52,033973	113,499432
5893	Забайкальский край, г. Чита, ул. Ремизова, д. 27	Индивидуальные домовладения	52,033973	113,499432
5894	Забайкальский край, г. Чита, ул. Ремизова, д. 38	Индивидуальные домовладения	52,033973	113,499432
5895	Забайкальский край, г. Чита, ул. Ремизова, д. 9б	Индивидуальные домовладения	52,033973	113,499432
5896	Забайкальский край, г. Чита, ул. Свободная, д. 12	Индивидуальные домовладения	52,033973	113,499432
5897	Забайкальский край, р-н. Петровск-Забайкальский, с. Тарбагатай, ул. Трактовая, д. 20	Индивидуальные домовладения	51,182462	109,104434
5898	Забайкальский край, г. Чита, ул. Свободная, д. 14	Индивидуальные домовладения	52,033973	113,499432
5899	Забайкальский край, г. Чита, ул. Свободная, д. 14а	Индивидуальные домовладения	52,033973	113,499432
5900	Забайкальский край, г. Чита, ул. Свободная, д. 8	Индивидуальные домовладения	52,033973	113,499432
5901	Забайкальский край, г. Чита, ул. Сентябрьская, д. 4	Индивидуальные домовладения	52,033973	113,499432
5902	Забайкальский край, г. Чита, ул. Сентябрьская, д. 5	МКД	52,033973	113,499432

№ п/п	Адрес	Вид	Широта	Долгота
5903	Забайкальский край, г. Чита, ул. Сентябрьская, д. 6	Индивидуальные домовладения	52,033973	113,499432
5904	Забайкальский край, г. Чита, ул. Сентябрьская, д. 7	МКД	52,033973	113,499432
5905	Забайкальский край, г. Чита, ул. Сентябрьская, д. 8	МКД	52,033973	113,499432
5906	Забайкальский край, г. Чита, ул. Сентябрьская, д. 9	Индивидуальные домовладения	52,033973	113,499432
5907	Забайкальский край, г. Чита, ул. Черемуховая, д. 10	Индивидуальные домовладения	52,033973	113,499432
5908	Забайкальский край, г. Чита, ул. Черемуховая, д. 11	Индивидуальные домовладения	52,033973	113,499432
5909	Забайкальский край, г. Чита, ул. Черемуховая, д. 12	Индивидуальные домовладения	52,033973	113,499432
5910	Забайкальский край, г. Чита, ул. Черемуховая, д. 12а	Индивидуальные домовладения	52,033973	113,499432
5911	Забайкальский край, г. Чита, ул. Черемуховая, д. 13	Индивидуальные домовладения	52,033973	113,499432
5912	Забайкальский край, г. Чита, ул. Черемуховая, д. 14	Индивидуальные домовладения	52,033973	113,499432
5913	Забайкальский край, г. Чита, ул. Черемуховая, д. 16	Индивидуальные домовладения	52,033973	113,499432
5914	Забайкальский край, г. Чита, ул. Черемуховая, д. 4	Индивидуальные домовладения	52,033973	113,499432
5915	Забайкальский край, г. Чита, ул. Черемуховая, д. 5	Индивидуальные домовладения	52,033973	113,499432
5916	Забайкальский край, г. Чита, ул. Черемуховая, д. 6	Индивидуальные домовладения	52,033973	113,499432
5917	Забайкальский край, г. Чита, ул. Черемуховая, д. 7	Индивидуальные домовладения	52,033973	113,499432

№ п/п	Адрес	Вид	Широта	Долгота
5918	Забайкальский край, г. Чита, ул. Черемуховая, д. 8	Индивидуальные домовладения	52,033973	113,499432
5919	Забайкальский край, г. Чита, ул. Черемуховая, д. 9	Индивидуальные домовладения	52,033973	113,499432
5920	Забайкальский край, г. Чита, ул. Юности, д. 1	МКД	51,990409	113,594492
5921	Забайкальский край, г. Чита, ул. Юности, д. 11	МКД	51,989561	113,592453
5922	Забайкальский край, г. Чита, ул. Юности, д. 13	Индивидуальные домовладения	51,989561	113,592453
5923	Забайкальский край, г. Чита, ул. Юности, д. 15	Индивидуальные домовладения	51,989561	113,592453
5924	Забайкальский край, г. Чита, ул. Юности, д. 17	Индивидуальные домовладения	51,989561	113,592453
5925	Забайкальский край, г. Чита, ул. Юности, д. 21	МКД	51,991064	113,594672
5926	Забайкальский край, г. Чита, ул. Юности, д. 23	МКД	51,99123	113,595354
5927	Забайкальский край, г. Чита, ул. Юности, д. 3	МКД	51,990299	113,594052
5928	Забайкальский край, г. Чита, ул. Юности, д. 5	Индивидуальные домовладения	51,989794	113,59212
5929	Забайкальский край, г. Чита, ул. Юности, д. 8	МКД	51,990055	113,593908
5930	Забайкальский край, г. Чита, км. 6184, д. 2	Индивидуальные домовладения	52,033973	113,499432
5931	Забайкальский край, г. Чита, км. 6184, д. 3	Индивидуальные домовладения	52,033973	113,499432
5932	Забайкальский край, г. Чита, мкр. Жилой Городок поселка Аэропорт, д. 10	МКД	52,015475	113,310238
5933	Забайкальский край, г. Чита, мкр. Жилой Городок поселка Аэропорт, д. 11	МКД	52,016129	113,311056
5934	Забайкальский край, г. Чита, мкр. Жилой Городок поселка Аэропорт, д. 12	МКД	52,015387	113,311954
5935	Забайкальский край, р-н. Хилокский, г. Хилок, ул. Суворова, д. 47	Индивидуальные домовладения	51,347449	110,427212
5936	Забайкальский край, г. Чита, мкр. Жилой Городок поселка Аэропорт, д. 14	МКД	52,014655	113,311738
5937	Забайкальский край, г. Чита, мкр. Жилой Городок поселка Аэропорт, д. 16	МКД	52,015814	113,310517
5938	Забайкальский край, г. Чита, мкр. Жилой Городок поселка Аэропорт, д. 21	Индивидуальные домовладения	52,016612	113,30907

№ п/п	Адрес	Вид	Широта	Долгота
5939	Забайкальский край, г. Чита, мкр. Жилой Городок поселка Аэропорт, д. 22	Индивидуальные домовладения	52,016706	113,308226
5940	Забайкальский край, г. Чита, мкр. Жилой Городок поселка Аэропорт, д. 24	Индивидуальные домовладения	52,015681	113,312852
5941	Забайкальский край, г. Чита, мкр. Жилой Городок поселка Аэропорт, д. 3	Индивидуальные домовладения	52,016074	113,311523
5942	Забайкальский край, г. Чита, мкр. Жилой Городок поселка Аэропорт, д. 4	МКД	52,01639	113,31163
5943	Забайкальский край, г. Чита, мкр. Жилой Городок поселка Аэропорт, д. 5	Индивидуальные домовладения	52,016445	113,311154
5944	Забайкальский край, г. Чита, мкр. Жилой Городок поселка Аэропорт, д. 6	Индивидуальные домовладения	52,016501	113,310687
5945	Забайкальский край, г. Чита, мкр. Жилой Городок поселка Аэропорт, д. 7	МКД	52,016484	113,309843
5946	Забайкальский край, г. Чита, мкр. Жилой Городок поселка Аэропорт, д. 9	МКД	52,015431	113,310822
5947	Забайкальский край, г. Чита, пер. 1-й Травяной, д. 6	Индивидуальные домовладения	52,044056	113,263642
5948	Забайкальский край, г. Чита, пер. 2-й Травяной, д. 6	Индивидуальные домовладения	52,044588	113,264136
5949	Забайкальский край, г. Чита, пер. 2-й Травяной, д. 8	Индивидуальные домовладения	52,044588	113,264136
5950	Забайкальский край, г. Чита, пер. 2-й Яровой, д. 5	Индивидуальные домовладения	52,044089	113,260723
5951	Забайкальский край, г. Чита, пер. 2-й Яровой, д. 6	Индивидуальные домовладения	52,044089	113,260723
5952	Забайкальский край, г. Чита, пер. 2-й Яровой, д. 7	Индивидуальные домовладения	52,044089	113,260723
5953	Забайкальский край, г. Чита, пер. Волочаевский, д. 5	Индивидуальные домовладения	52,007587	113,3445

№ п/п	Адрес	Вид	Широта	Долгота
5954	Забайкальский край, г. Чита, пер. Волочаевский, д. 8	Индивидуальные домовладения	52,007587	113,3445
5955	Забайкальский край, г. Чита, пер. Еловый, д. 26	Индивидуальные домовладения	52,033973	113,499432
5956	Забайкальский край, г. Чита, пер. Знаний, д. 18	Индивидуальные домовладения	52,033973	113,499432
5957	Забайкальский край, г. Чита, пер. Книжный, д. 11	Индивидуальные домовладения	52,033973	113,499432
5958	Забайкальский край, г. Чита, пер. Книжный, д. 16	Индивидуальные домовладения	52,033973	113,499432
5959	Забайкальский край, г. Чита, пер. Новый, д. 10	Индивидуальные домовладения	52,037818	113,265376
5960	Забайкальский край, г. Чита, пер. Новый, д. 14	Индивидуальные домовладения	52,037818	113,265376
5961	Забайкальский край, г. Чита, пер. Новый, д. 16	Индивидуальные домовладения	52,037818	113,265376
5962	Забайкальский край, г. Чита, пер. Новый, д. 7	Индивидуальные домовладения	52,037818	113,265376
5963	Забайкальский край, г. Чита, пер. Новый, д. 8	Индивидуальные домовладения	52,037818	113,265376
5964	Забайкальский край, г. Чита, пер. Новый, д. 9	Индивидуальные домовладения	52,037818	113,265376
5965	Забайкальский край, г. Чита, пер. Полярный, д. 1	Индивидуальные домовладения	52,006577	113,34265
5966	Забайкальский край, г. Чита, пер. Полярный, д. 10	Индивидуальные домовладения	52,006972	113,341266
5967	Забайкальский край, г. Чита, пер. Полярный, д. 11	Индивидуальные домовладения	52,007343	113,342299
5968	Забайкальский край, г. Чита, пер. Полярный, д. 4	Индивидуальные домовладения	52,00661	113,341644
5969	Забайкальский край, г. Чита, пер. Полярный, д. 5	Индивидуальные домовладения	52,006905	113,3422
5970	Забайкальский край, г. Чита, пер. Полярный, д. 6	Индивидуальные домовладения	52,006744	113,3416
5971	Забайкальский край, г. Чита, пер. Полярный, д. 8	Индивидуальные домовладения	52,0068	113,3414
5972	Забайкальский край, г. Чита, ул. 3-я Трудовая, д. 12, корп. А	Индивидуальные домовладения	51,999659	113,471728

№ п/п	Адрес	Вид	Широта	Долгота
5973	Забайкальский край, г. Чита, пер. Саянский, д. 11, корп. А	Индивидуальные домовладения	52,004072	113,34565
5974	Забайкальский край, г. Чита, пер. Саянский, д. 14	Индивидуальные домовладения	52,004072	113,34565
5975	Забайкальский край, г. Чита, пер. Саянский, д. 21	Индивидуальные домовладения	52,004072	113,34565
5976	Забайкальский край, г. Чита, пер. Саянский, д. 23	Индивидуальные домовладения	52,004072	113,34565
5977	Забайкальский край, г. Чита, пер. Саянский, д. 2а	Индивидуальные домовладения	52,004072	113,34565
5978	Забайкальский край, г. Чита, пер. Саянский, д. 4	Индивидуальные домовладения	52,004072	113,34565
5979	Забайкальский край, г. Чита, пер. Саянский, д. 6	Индивидуальные домовладения	52,004072	113,34565
5980	Забайкальский край, г. Чита, пер. Саянский, д. 7	Индивидуальные домовладения	52,004072	113,34565
5981	Забайкальский край, г. Чита, пер. Саянский, д. 9	Индивидуальные домовладения	52,004072	113,34565
5982	Забайкальский край, г. Чита, пер. Улетовский, д. 11	Индивидуальные домовладения	52,005736	113,346117
5983	Забайкальский край, г. Чита, пер. Улетовский, д. 2	Индивидуальные домовладения	52,005736	113,346117
5984	Забайкальский край, г. Чита, пер. Улетовский, д. 3	Индивидуальные домовладения	52,005736	113,346117
5985	Забайкальский край, г. Чита, проезд. Авиаторов, д. 6б	Индивидуальные домовладения	52,018879	113,299871
5986	Забайкальский край, г. Чита, проезд. Авиаторов, д. 6в	Индивидуальные домовладения	52,018879	113,299871
5987	Забайкальский край, г. Чита, проезд. Авиаторов, д. 6г	Индивидуальные домовладения	52,018879	113,299871

№ п/п	Адрес	Вид	Широта	Долгота
5988	Забайкальский край, г. Чита, проезд. Авиаторов, д. 8а	Индивидуальные домовладения	52,018879	113,299871
5989	Забайкальский край, г. Чита, проезд. Дуговой, д. 11	Индивидуальные домовладения	52,011241	113,338364
5990	Забайкальский край, г. Чита, проезд. Дуговой, д. 15а	Индивидуальные домовладения	52,011241	113,338364
5991	Забайкальский край, г. Чита, проезд. Дуговой, д. 16б	Индивидуальные домовладения	52,008873	113,34123
5992	Забайкальский край, г. Чита, проезд. Дуговой, д. 16д	Индивидуальные домовладения	52,008873	113,34123
5993	Забайкальский край, г. Чита, проезд. Дуговой, д. 17	Индивидуальные домовладения	52,011241	113,338364
5994	Забайкальский край, г. Чита, ул. Шахтерская, д. 4	Индивидуальные домовладения	52,03625	113,275635
5995	Забайкальский край, г. Чита, проезд. Дуговой, д. 20	Индивидуальные домовладения	52,011241	113,338364
5996	Забайкальский край, г. Чита, проезд. Дуговой, д. 21	Индивидуальные домовладения	52,011241	113,338364
5997	Забайкальский край, г. Чита, проезд. Дуговой, д. 21а	Индивидуальные домовладения	52,011241	113,338364
5998	Забайкальский край, г. Чита, проезд. Дуговой, д. 23	Индивидуальные домовладения	52,011241	113,338364
5999	Забайкальский край, г. Чита, проезд. Дуговой, д. 25	Индивидуальные домовладения	52,011241	113,338364
6000	Забайкальский край, г. Чита, проезд. Дуговой, д. 37	Индивидуальные домовладения	52,011241	113,338364
6001	Забайкальский край, г. Чита, проезд. Дуговой, д. 45	Индивидуальные домовладения	52,011241	113,338364
6002	Забайкальский край, г. Чита, проезд. Дуговой, д. 6	Индивидуальные домовладения	52,01527	113,337789

№ п/п	Адрес	Вид	Широта	Долгота
6003	Забайкальский край, г. Чита, проезд. Ученический, д. 15	МКД	52,0078372	113,3501816
6004	Забайкальский край, г. Чита, проезд. Ученический, д. 17	МКД	52,0081781	113,34968
6005	Забайкальский край, г. Чита, проезд. Ученический, д. 20	Индивидуальные домовладения	52,012715	113,343557
6006	Забайкальский край, г. Чита, проезд. Ученический, д. 24	Индивидуальные домовладения	52,012715	113,343557
6007	Забайкальский край, г. Чита, проезд. Ученический, д. 25б	Индивидуальные домовладения	52,012715	113,343557
6008	Забайкальский край, г. Чита, тер Кадалинские заимки, д. 29	Индивидуальные домовладения	52,050459	113,24034
6009	Забайкальский край, г. Чита, туп. Студеный, д. 1	Индивидуальные домовладения	52,005597	113,34088
6010	Забайкальский край, г. Чита, туп. Студеный, д. 11	Индивидуальные домовладения	52,005597	113,34088
6011	Забайкальский край, г. Чита, туп. Студеный, д. 15	Индивидуальные домовладения	52,005597	113,34088
6012	Забайкальский край, г. Чита, туп. Студеный, д. 4	Индивидуальные домовладения	52,005597	113,34088
6013	Забайкальский край, г. Чита, туп. Студеный, д. 7	Индивидуальные домовладения	52,005597	113,34088
6014	Забайкальский край, г. Чита, туп. Студеный, д. 9	Индивидуальные домовладения	52,005597	113,34088
6015	Забайкальский край, г. Чита, ул. Аэродромная, д. 10	Индивидуальные домовладения	52,02027	113,333855
6016	Забайкальский край, г. Чита, ул. Аэродромная, д. 100	Индивидуальные домовладения	52,02027	113,333855
6017	Забайкальский край, г. Чита, ул. Аэродромная, д. 104	Индивидуальные домовладения	52,02027	113,333855

№ п/п	Адрес	Вид	Широта	Долгота
6018	Забайкальский край, г. Чита, ул. Аэродромная, д. 106	Индивидуальные домовладения	52,02027	113,333855
6019	Забайкальский край, г. Чита, ул. Аэродромная, д. 108	Индивидуальные домовладения	52,02027	113,333855
6020	Забайкальский край, г. Чита, ул. Аэродромная, д. 11	Индивидуальные домовладения	52,02027	113,333855
6021	Забайкальский край, г. Чита, ул. Аэродромная, д. 112	Индивидуальные домовладения	52,02027	113,333855
6022	Забайкальский край, г. Чита, ул. Аэродромная, д. 118	Индивидуальные домовладения	52,02027	113,333855
6023	Забайкальский край, г. Чита, ул. Аэродромная, д. 120	Индивидуальные домовладения	52,02101	113,323364
6024	Забайкальский край, г. Чита, ул. Аэродромная, д. 122	Индивидуальные домовладения	52,02027	113,333855
6025	Забайкальский край, г. Чита, ул. Аэродромная, д. 13	Индивидуальные домовладения	52,02027	113,333855
6026	Забайкальский край, г. Чита, ул. Аэродромная, д. 15	Индивидуальные домовладения	52,02027	113,333855
6027	Забайкальский край, г. Чита, ул. Аэродромная, д. 17	Индивидуальные домовладения	52,02027	113,333855
6028	Забайкальский край, г. Чита, ул. Аэродромная, д. 18	Индивидуальные домовладения	52,02027	113,333855
6029	Забайкальский край, г. Чита, ул. Аэродромная, д. 19а	Индивидуальные домовладения	52,02027	113,333855
6030	Забайкальский край, г. Чита, ул. Аэродромная, д. 2	Индивидуальные домовладения	52,020496	113,34432
6031	Забайкальский край, г. Чита, ул. Аэродромная, д. 20	Индивидуальные домовладения	52,02027	113,333855
6032	Забайкальский край, г. Чита, ул. Аэродромная, д. 21	Индивидуальные домовладения	52,01975	113,34192

№ п/п	Адрес	Вид	Широта	Долгота
6033	Забайкальский край, г. Чита, ул. Аэродромная, д. 22	Индивидуальные домовладения	52,02027	113,333855
6034	Забайкальский край, г. Чита, ул. Аэродромная, д. 22, корп. А	Индивидуальные домовладения	52,02027	113,333855
6035	Забайкальский край, г. Чита, ул. Аэродромная, д. 23	Индивидуальные домовладения	52,02027	113,333855
6036	Забайкальский край, г. Чита, ул. Аэродромная, д. 26	Индивидуальные домовладения	52,02027	113,333855
6037	Забайкальский край, г. Чита, ул. Аэродромная, д. 27	Индивидуальные домовладения	52,02027	113,333855
6038	Забайкальский край, г. Чита, ул. Аэродромная, д. 28	Индивидуальные домовладения	52,02027	113,333855
6039	Забайкальский край, г. Чита, ул. Аэродромная, д. 3	Индивидуальные домовладения	52,02027	113,333855
6040	Забайкальский край, г. Чита, ул. Аэродромная, д. 30	Индивидуальные домовладения	52,02027	113,333855
6041	Забайкальский край, г. Чита, ул. Аэродромная, д. 30, корп. Б	Индивидуальные домовладения	52,02027	113,333855
6042	Забайкальский край, г. Чита, ул. Аэродромная, д. 35	Индивидуальные домовладения	52,01992	113,33445
6043	Забайкальский край, г. Чита, ул. Аэродромная, д. 37	Индивидуальные домовладения	52,02027	113,333855
6044	Забайкальский край, г. Чита, ул. Аэродромная, д. 39, корп. А	Индивидуальные домовладения	52,02027	113,333855
6045	Забайкальский край, г. Чита, ул. Аэродромная, д. 4	Индивидуальные домовладения	52,02027	113,333855
6046	Забайкальский край, г. Чита, ул. Аэродромная, д. 40	МКД	52,02027	113,333855
6047	Забайкальский край, г. Чита, ул. Аэродромная, д. 40а	Индивидуальные домовладения	52,02027	113,333855

№ п/п	Адрес	Вид	Широта	Долгота
6048	Забайкальский край, г. Чита, ул. Аэродромная, д. 42	МКД	52,02027	113,333855
6049	Забайкальский край, г. Чита, ул. Аэродромная, д. 43	Индивидуальные домовладения	52,02027	113,333855
6050	Забайкальский край, г. Чита, ул. Аэродромная, д. 44	Индивидуальные домовладения	52,020397	113,33564
6051	Забайкальский край, г. Чита, ул. Аэродромная, д. 46	Индивидуальные домовладения	52,02027	113,333855
6052	Забайкальский край, г. Чита, ул. Аэродромная, д. 48	Индивидуальные домовладения	52,02027	113,333855
6053	Забайкальский край, г. Чита, ул. Аэродромная, д. 49	Индивидуальные домовладения	52,02027	113,333855
6054	Забайкальский край, г. Чита, ул. Аэродромная, д. 4, корп. А	Индивидуальные домовладения	52,02027	113,333855
6055	Забайкальский край, г. Чита, ул. Аэродромная, д. 5	Индивидуальные домовладения	52,02027	113,333855
6056	Забайкальский край, г. Чита, ул. Аэродромная, д. 51	Индивидуальные домовладения	52,02027	113,333855
6057	Забайкальский край, г. Чита, ул. Аэродромная, д. 53	Индивидуальные домовладения	52,02027	113,333855
6058	Забайкальский край, г. Чита, ул. Аэродромная, д. 54	Индивидуальные домовладения	52,02027	113,333855
6059	Забайкальский край, г. Чита, ул. Аэродромная, д. 57	Индивидуальные домовладения	52,02027	113,333855
6060	Забайкальский край, г. Чита, ул. Аэродромная, д. 58	Индивидуальные домовладения	52,020475	113,333693
6061	Забайкальский край, г. Чита, ул. Аэродромная, д. 59	Индивидуальные домовладения	52,02027	113,333855
6062	Забайкальский край, г. Чита, ул. Аэродромная, д. 5, корп. А	Индивидуальные домовладения	52,02027	113,333855

№ п/п	Адрес	Вид	Широта	Долгота
6063	Забайкальский край, г. Чита, ул. Аэродромная, д. 6	Индивидуальные домовладения	52,019966	113,338455
6064	Забайкальский край, г. Чита, ул. Аэродромная, д. 61	Индивидуальные домовладения	52,02027	113,333855
6065	Забайкальский край, г. Чита, ул. Аэродромная, д. 64	Индивидуальные домовладения	52,02027	113,333855
6066	Забайкальский край, г. Чита, ул. Аэродромная, д. 64, корп. А	Индивидуальные домовладения	52,02027	113,333855
6067	Забайкальский край, г. Чита, ул. Аэродромная, д. 66	Индивидуальные домовладения	52,02027	113,333855
6068	Забайкальский край, г. Чита, ул. Аэродромная, д. 69	Индивидуальные домовладения	52,02027	113,333855
6069	Забайкальский край, г. Чита, ул. Аэродромная, д. 7	Индивидуальные домовладения	52,02027	113,333855
6070	Забайкальский край, г. Чита, ул. Аэродромная, д. 70	Индивидуальные домовладения	52,02027	113,333855
6071	Забайкальский край, г. Чита, ул. Аэродромная, д. 71	Индивидуальные домовладения	52,02027	113,333855
6072	Забайкальский край, г. Чита, ул. Аэродромная, д. 75а	Индивидуальные домовладения	52,02027	113,333855
6073	Забайкальский край, г. Чита, ул. Аэродромная, д. 76	Индивидуальные домовладения	52,02027	113,333855
6074	Забайкальский край, г. Чита, ул. Аэродромная, д. 79	Индивидуальные домовладения	52,02027	113,333855
6075	Забайкальский край, г. Чита, ул. Аэродромная, д. 8	Индивидуальные домовладения	52,02027	113,333855
6076	Забайкальский край, г. Чита, ул. Аэродромная, д. 81	Индивидуальные домовладения	52,02027	113,333855
6077	Забайкальский край, г. Чита, ул. Аэродромная, д. 83	Индивидуальные домовладения	52,02027	113,333855

№ п/п	Адрес	Вид	Широта	Долгота
6078	Забайкальский край, г. Чита, ул. Аэродромная, д. 85	Индивидуальные домовладения	52,02027	113,333855
6079	Забайкальский край, г. Чита, ул. Аэродромная, д. 88	Индивидуальные домовладения	52,02027	113,333855
6080	Забайкальский край, г. Чита, ул. Аэродромная, д. 89	Индивидуальные домовладения	52,02027	113,333855
6081	Забайкальский край, г. Чита, ул. Аэродромная, д. 9	Индивидуальные домовладения	52,02027	113,333855
6082	Забайкальский край, г. Чита, ул. Аэродромная, д. 91	Индивидуальные домовладения	52,02027	113,333855
6083	Забайкальский край, г. Чита, ул. Аэродромная, д. 93	Индивидуальные домовладения	52,020622	113,32306
6084	Забайкальский край, г. Чита, ул. Аэродромная, д. 93а	Индивидуальные домовладения	52,020591	113,323048
6085	Забайкальский край, р-н. Петровск-Забайкальский, с. Тарбагатай, ул. Трактовая, д. 27	Индивидуальные домовладения	51,182462	109,104434
6086	Забайкальский край, г. Чита, ул. Аэродромная, д. 98	Индивидуальные домовладения	52,02027	113,333855
6087	Забайкальский край, г. Чита, ул. Букачачинская, д. 20	Индивидуальные домовладения	52,035109	113,279471
6088	Забайкальский край, г. Чита, ул. Букачачинская, д. 28	Индивидуальные домовладения	52,035109	113,279471
6089	Забайкальский край, г. Чита, ул. Букачачинская, д. 32	Индивидуальные домовладения	52,035109	113,279471
6090	Забайкальский край, г. Чита, ул. Букачачинская, д. 44	Индивидуальные домовладения	52,035109	113,279471
6091	Забайкальский край, г. Чита, ул. Букачачинская, д. 46	Индивидуальные домовладения	52,035109	113,279471
6092	Забайкальский край, г. Чита, ул. Букачачинская, д. 7	Индивидуальные домовладения	52,035109	113,279471

№ п/п	Адрес	Вид	Широта	Долгота
6093	Забайкальский край, г. Чита, ул. Волжская, д. 11	Индивидуальные домовладения	52,005043	113,347249
6094	Забайкальский край, г. Чита, ул. Волжская, д. 12	Индивидуальные домовладения	52,005043	113,347249
6095	Забайкальский край, г. Чита, ул. Волжская, д. 13	Индивидуальные домовладения	52,005043	113,347249
6096	Забайкальский край, г. Чита, ул. Волжская, д. 15	Индивидуальные домовладения	52,005043	113,347249
6097	Забайкальский край, г. Чита, ул. Волжская, д. 19	Индивидуальные домовладения	52,005547	113,34794
6098	Забайкальский край, г. Чита, ул. Волжская, д. 2	Индивидуальные домовладения	52,005043	113,347249
6099	Забайкальский край, г. Чита, ул. Волжская, д. 21	Индивидуальные домовладения	52,005043	113,347249
6100	Забайкальский край, г. Чита, ул. Волжская, д. 3	Индивидуальные домовладения	52,005043	113,347249
6101	Забайкальский край, г. Чита, ул. Волжская, д. 6	Индивидуальные домовладения	52,005043	113,347249
6102	Забайкальский край, г. Чита, ул. Волжская, д. 8	Индивидуальные домовладения	52,005043	113,347249
6103	Забайкальский край, г. Чита, ул. Гайдара, д. 1	МКД	52,01038	113,3464
6104	Забайкальский край, г. Чита, ул. Гайдара, д. 10	Индивидуальные домовладения	52,00868	113,33947
6105	Забайкальский край, г. Чита, ул. Гайдара, д. 11	МКД	52,008336	113,338894
6106	Забайкальский край, г. Чита, ул. Гайдара, д. 140	Индивидуальные домовладения	52,005835	113,337062
6107	Забайкальский край, г. Чита, ул. Гайдара, д. 142	Индивидуальные домовладения	52,005835	113,337062
6108	Забайкальский край, г. Чита, ул. Гайдара, д. 1а	МКД	52,0120905	113,3439216
6109	Забайкальский край, г. Чита, ул. Гайдара, д. 20	Индивидуальные домовладения	52,005835	113,337062
6110	Забайкальский край, г. Чита, ул. Гайдара, д. 26	Индивидуальные домовладения	52,005835	113,337062
6111	Забайкальский край, г. Чита, ул. Гайдара, д. 27	Индивидуальные домовладения	52,005835	113,337062
6112	Забайкальский край, г. Чита, ул. Гайдара, д. 28	Индивидуальные домовладения	52,005835	113,337062
6113	Забайкальский край, г. Чита, ул. Гайдара, д. 3	МКД	52,010121	113,345811
6114	Забайкальский край, г. Чита, ул. Гайдара, д. 32	Индивидуальные домовладения	52,005835	113,337062
6115	Забайкальский край, г. Чита, ул. Гайдара, д. 34	Индивидуальные домовладения	52,005835	113,337062
6116	Забайкальский край, г. Чита, ул. Гайдара, д. 38	Индивидуальные домовладения	52,005835	113,337062
6117	Забайкальский край, г. Чита, ул. Гайдара, д. 40	Индивидуальные домовладения	52,005835	113,337062

№ п/п	Адрес	Вид	Широта	Долгота
6118	Забайкальский край, г. Чита, ул. Гайдара, д. 42	Индивидуальные домовладения	52,005835	113,337062
6119	Забайкальский край, г. Чита, ул. Гайдара, д. 5	МКД	52,009633	113,345075
6120	Забайкальский край, г. Чита, ул. Гайдара, д. 7	МКД	52,009012	113,343584
6121	Забайкальский край, г. Чита, ул. Гайдара, д. 72	Индивидуальные домовладения	52,005835	113,337062
6122	Забайкальский край, г. Чита, ул. Гайдара, д. 9	МКД	52,007521	113,340017
6123	Забайкальский край, г. Чита, ул. Геологическая, д. 1	МКД	52,015403	113,356384
6124	Забайкальский край, р-н. Хилокский, г. Хилок, ул. Суворова, д. 63	Индивидуальные домовладения	51,347449	110,427212
6125	Забайкальский край, г. Чита, ул. Геологическая, д. 11	Индивидуальные домовладения	52,016357	113,353339
6126	Забайкальский край, г. Чита, ул. Геологическая, д. 15	Индивидуальные домовладения	52,016357	113,353339
6127	Забайкальский край, г. Чита, ул. Геологическая, д. 19	Индивидуальные домовладения	52,016357	113,353339
6128	Забайкальский край, г. Чита, ул. Геологическая, д. 21	Индивидуальные домовладения	52,016357	113,353339
6129	Забайкальский край, г. Чита, ул. Геологическая, д. 23	МКД	52,016357	113,353339
6130	Забайкальский край, г. Чита, ул. Геологическая, д. 25	Индивидуальные домовладения	52,016357	113,353339
6131	Забайкальский край, г. Чита, ул. Геологическая, д. 27	МКД	52,016357	113,353339
6132	Забайкальский край, г. Чита, ул. Геологическая, д. 29	МКД	52,016357	113,353339
6133	Забайкальский край, г. Чита, ул. Геологическая, д. 33	Индивидуальные домовладения	52,016357	113,353339
6134	Забайкальский край, г. Чита, ул. Геологическая, д. 35	Индивидуальные домовладения	52,016357	113,353339
6135	Забайкальский край, г. Чита, ул. Геологическая, д. 5	Индивидуальные домовладения	52,016357	113,353339

№ п/п	Адрес	Вид	Широта	Долгота
6136	Забайкальский край, г. Чита, ул. Геологическая, д. 7	Индивидуальные домовладения	52,016357	113,353339
6137	Забайкальский край, г. Чита, ул. Доронинская, д. 1	Индивидуальные домовладения	52,004655	113,348659
6138	Забайкальский край, г. Чита, ул. Доронинская, д. 13	МКД	52,004655	113,348659
6139	Забайкальский край, г. Чита, ул. Доронинская, д. 4а	МКД	52,0045449	113,3487399
6140	Забайкальский край, г. Чита, ул. Доронинская, д. 4б	МКД	52,0041742	113,3480731
6141	Забайкальский край, г. Чита, ул. Доронинская, д. 6	МКД	52,0050039	113,349566
6142	Забайкальский край, г. Чита, ул. Доронинская, д. 7	Индивидуальные домовладения	52,004655	113,348659
6143	Забайкальский край, г. Чита, ул. Забайкальская, д. 1	МКД	52,034767	113,27445
6144	Забайкальский край, г. Чита, ул. Забайкальская, д. 10	МКД	52,03771	113,26947
6145	Забайкальский край, г. Чита, ул. Забайкальская, д. 12	Индивидуальные домовладения	52,036633	113,265735
6146	Забайкальский край, г. Чита, ул. Забайкальская, д. 2	МКД	52,036633	113,265735
6147	Забайкальский край, г. Чита, ул. Забайкальская, д. 24	Индивидуальные домовладения	52,039303	113,258558
6148	Забайкальский край, г. Чита, ул. Забайкальская, д. 28	Индивидуальные домовладения	52,036633	113,265735
6149	Забайкальский край, г. Чита, ул. Забайкальская, д. 2а	Индивидуальные домовладения	52,036633	113,265735
6150	Забайкальский край, г. Чита, ул. Забайкальская, д. 2б	Индивидуальные домовладения	52,036633	113,265735

№ п/п	Адрес	Вид	Широта	Долгота
6151	Забайкальский край, г. Чита, ул. Забайкальская, д. 3	МКД	52,036633	113,265735
6152	Забайкальский край, г. Чита, ул. Забайкальская, д. 4	МКД	52,035458	113,27189
6153	Забайкальский край, г. Чита, ул. Забайкальская, д. 6	МКД	52,036311	113,269472
6154	Забайкальский край, г. Чита, ул. Забайкальская, д. 7	МКД	52,036633	113,265735
6155	Забайкальский край, г. Чита, ул. Забайкальская, д. 8	МКД	52,036633	113,265735
6156	Забайкальский край, г. Чита, ул. Забайкальская, д. 9	МКД	52,036633	113,265735
6157	Забайкальский край, г. Чита, ул. Западная, д. 11	Индивидуальные домовладения	51,998983	113,326426
6158	Забайкальский край, г. Чита, ул. Западная, д. 12	Индивидуальные домовладения	51,998983	113,326426
6159	Забайкальский край, г. Чита, ул. Западная, д. 18	Индивидуальные домовладения	51,998983	113,326426
6160	Забайкальский край, г. Чита, ул. Западная, д. 19	Индивидуальные домовладения	51,998983	113,326426
6161	Забайкальский край, г. Чита, ул. Западная, д. 22	Индивидуальные домовладения	51,998983	113,326426
6162	Забайкальский край, р-н. Петровск-Забайкальский, с. Тарбагатай, ул. Трактовая, д. 36	Индивидуальные домовладения	51,182462	109,104434
6163	Забайкальский край, г. Чита, ул. Западная, д. 24, корп. А	Индивидуальные домовладения	51,998983	113,326426
6164	Забайкальский край, г. Чита, ул. Западная, д. 26	Индивидуальные домовладения	51,998983	113,326426
6165	Забайкальский край, г. Чита, ул. Западная, д. 3	Индивидуальные домовладения	51,998983	113,326426
6166	Забайкальский край, г. Чита, ул. Западная, д. 4	Индивидуальные домовладения	51,998983	113,326426
6167	Забайкальский край, г. Чита, ул. Западная, д. 5	Индивидуальные домовладения	51,998983	113,326426
6168	Забайкальский край, г. Чита, ул. Звездная, д. 10	МКД	52,01899	113,30091
6169	Забайкальский край, г. Чита, ул. Звездная, д. 11	МКД	52,019115	113,30179
6170	Забайкальский край, г. Чита, ул. Звездная, д. 12	МКД	52,01865	113,30266
6171	Забайкальский край, г. Чита, ул. Звездная, д. 13	МКД	52,01865	113,304855
6172	Забайкальский край, г. Чита, ул. Звездная, д. 14	МКД	52,021233	113,29613

№ п/п	Адрес	Вид	Широта	Долгота
6173	Забайкальский край, г. Чита, ул. Звездная, д. 2	МКД	52,0201	113,300095
6174	Забайкальский край, г. Чита, ул. Звездная, д. 4	МКД	52,01998	113,29877
6175	Забайкальский край, г. Чита, ул. Звездная, д. 5	МКД	52,020332	113,29812
6176	Забайкальский край, г. Чита, ул. Звездная, д. 6	МКД	52,020805	113,29732
6177	Забайкальский край, г. Чита, ул. Звездная, д. 7	МКД	52,01977	113,29695
6178	Забайкальский край, г. Чита, ул. Звездная, д. 7а	МКД	52,019836	113,29757
6179	Забайкальский край, г. Чита, ул. Звездная, д. 8	МКД	52,019444	113,298506
6180	Забайкальский край, г. Чита, ул. Кадалинская, д. 1	Индивидуальные домовладения	52,011795	113,3233
6181	Забайкальский край, г. Чита, ул. Кадалинская, д. 10	Индивидуальные домовладения	52,011096	113,325069
6182	Забайкальский край, г. Чита, ул. Кадалинская, д. 4	Индивидуальные домовладения	52,011479	113,324818
6183	Забайкальский край, г. Чита, ул. Кадалинская, д. 5	Индивидуальные домовладения	52,0113745	113,3251813
6184	Забайкальский край, г. Чита, ул. Кадалинская, д. 6	Индивидуальные домовладения	52,0115845	113,3242462
6185	Забайкальский край, г. Чита, ул. Карпатская, д. 1	Индивидуальные домовладения	52,016562	113,331232
6186	Забайкальский край, г. Чита, ул. Карпатская, д. 14	Индивидуальные домовладения	52,016562	113,331232
6187	Забайкальский край, г. Чита, ул. Карпатская, д. 15	Индивидуальные домовладения	52,016613	113,32498
6188	Забайкальский край, г. Чита, ул. Карпатская, д. 2	МКД	52,016562	113,331232
6189	Забайкальский край, г. Чита, ул. Карпатская, д. 4	Индивидуальные домовладения	52,016562	113,331232
6190	Забайкальский край, г. Чита, ул. Карпатская, д. 5	Индивидуальные домовладения	52,016562	113,331232
6191	Забайкальский край, г. Чита, ул. Карпатская, д. 7	Индивидуальные домовладения	52,016562	113,331232

№ п/п	Адрес	Вид	Широта	Долгота
6192	Забайкальский край, г. Чита, ул. Карпатская, д. 9	Индивидуальные домовладения	52,016562	113,331232
6193	Забайкальский край, г. Чита, ул. Конечная, д. 10а	Индивидуальные домовладения	52,035137	113,283082
6194	Забайкальский край, г. Чита, ул. Конечная, д. 14	Индивидуальные домовладения	52,035137	113,283082
6195	Забайкальский край, г. Чита, ул. Конечная, д. 2	МКД	52,03454	113,28372
6196	Забайкальский край, г. Чита, ул. Конечная, д. 2б	Индивидуальные домовладения	52,03454	113,28372
6197	Забайкальский край, г. Чита, ул. Конечная, д. 2в	Индивидуальные домовладения	52,03454	113,28372
6198	Забайкальский край, г. Чита, ул. Конечная, д. 2г	Индивидуальные домовладения	52,03454	113,28372
6199	Забайкальский край, г. Чита, ул. Конечная, д. 6	Индивидуальные домовладения	52,035137	113,283082
6200	Забайкальский край, г. Чита, ул. Конечная, д. 8	Индивидуальные домовладения	52,035137	113,283082
6201	Забайкальский край, г. Чита, ул. 3-я Трудовая, д. 8	Индивидуальные домовладения	51,999659	113,471728
6202	Забайкальский край, г. Чита, ул. Линейная, д. 12	Индивидуальные домовладения	52,018263	113,325941
6203	Забайкальский край, г. Чита, ул. Линейная, д. 13	Индивидуальные домовладения	52,018263	113,325941
6204	Забайкальский край, г. Чита, ул. Линейная, д. 19	Индивидуальные домовладения	52,018263	113,325941
6205	Забайкальский край, г. Чита, ул. Линейная, д. 1а	Индивидуальные домовладения	52,018574	113,340314
6206	Забайкальский край, г. Чита, ул. Линейная, д. 1б	Индивидуальные домовладения	52,018574	113,340314
6207	Забайкальский край, г. Чита, ул. Линейная, д. 21	Индивидуальные домовладения	52,018263	113,325941
6208	Забайкальский край, г. Чита, ул. Линейная, д. 22	Индивидуальные домовладения	52,018263	113,325941

№ п/п	Адрес	Вид	Широта	Долгота
6209	Забайкальский край, г. Чита, ул. Линейная, д. 23	Индивидуальные домовладения	52,018263	113,325941
6210	Забайкальский край, г. Чита, ул. Линейная, д. 26	Индивидуальные домовладения	52,018263	113,325941
6211	Забайкальский край, г. Чита, ул. Линейная, д. 27	Индивидуальные домовладения	52,018263	113,325941
6212	Забайкальский край, г. Чита, ул. Линейная, д. 2а	Индивидуальные домовладения	52,018263	113,325941
6213	Забайкальский край, г. Чита, ул. Линейная, д. 30	Индивидуальные домовладения	52,018263	113,325941
6214	Забайкальский край, г. Чита, ул. Линейная, д. 33	Индивидуальные домовладения	52,018263	113,325941
6215	Забайкальский край, г. Чита, ул. Линейная, д. 34	Индивидуальные домовладения	52,018263	113,325941
6216	Забайкальский край, г. Чита, ул. Линейная, д. 37	Индивидуальные домовладения	52,018263	113,325941
6217	Забайкальский край, г. Чита, ул. Линейная, д. 37, корп. А	Индивидуальные домовладения	52,018263	113,325941
6218	Забайкальский край, г. Чита, ул. Линейная, д. 3а	Индивидуальные домовладения	52,018263	113,325941
6219	Забайкальский край, г. Чита, ул. Линейная, д. 3б	Индивидуальные домовладения	52,018263	113,325941
6220	Забайкальский край, г. Чита, ул. Линейная, д. 3в	Индивидуальные домовладения	52,018263	113,325941
6221	Забайкальский край, г. Чита, ул. Линейная, д. 3г	МКД	52,018263	113,325941
6222	Забайкальский край, г. Чита, ул. Линейная, д. 42	Индивидуальные домовладения	52,018263	113,325941
6223	Забайкальский край, г. Чита, ул. Линейная, д. 46	Индивидуальные домовладения	52,018263	113,325941

№ п/п	Адрес	Вид	Широта	Долгота
6224	Забайкальский край, г. Чита, ул. Линейная, д. 47	Индивидуальные домовладения	52,018173	113,32762
6225	Забайкальский край, г. Чита, ул. Линейная, д. 5	Индивидуальные домовладения	52,018263	113,325941
6226	Забайкальский край, г. Чита, ул. Линейная, д. 51	Индивидуальные домовладения	52,018263	113,325941
6227	Забайкальский край, г. Чита, ул. Линейная, д. 55	Индивидуальные домовладения	52,018263	113,325941
6228	Забайкальский край, г. Чита, ул. Линейная, д. 56	Индивидуальные домовладения	52,01846	113,32586
6229	Забайкальский край, г. Чита, ул. Линейная, д. 61	Индивидуальные домовладения	52,018263	113,325941
6230	Забайкальский край, г. Чита, ул. Линейная, д. 63	Индивидуальные домовладения	52,018263	113,325941
6231	Забайкальский край, г. Чита, ул. Линейная, д. 65	Индивидуальные домовладения	52,018263	113,325941
6232	Забайкальский край, г. Чита, ул. Линейная, д. 66	Индивидуальные домовладения	52,018263	113,325941
6233	Забайкальский край, г. Чита, ул. Линейная, д. 68	Индивидуальные домовладения	52,01888	113,32355
6234	Забайкальский край, г. Чита, ул. Линейная, д. 69	Индивидуальные домовладения	52,018263	113,325941
6235	Забайкальский край, г. Чита, ул. Линейная, д. 72	Индивидуальные домовладения	52,018263	113,325941
6236	Забайкальский край, г. Чита, ул. Лиственничная, д. 1	Индивидуальные домовладения	52,049301	113,259878
6237	Забайкальский край, г. Чита, ул. Лиственничная, д. 10	Индивидуальные домовладения	52,049789	113,258684
6238	Забайкальский край, г. Чита, ул. Лиственничная, д. 11	Индивидуальные домовладения	52,049789	113,258684
6239	Забайкальский край, г. Чита, ул. Лиственничная, д. 12	Индивидуальные домовладения	52,049789	113,258684

№ п/п	Адрес	Вид	Широта	Долгота
6240	Забайкальский край, г. Чита, ул. Лиственничная, д. 16	Индивидуальные домовладения	52,04962	113,2603
6241	Забайкальский край, г. Чита, ул. Лиственничная, д. 17	Индивидуальные домовладения	52,049789	113,258684
6242	Забайкальский край, г. Чита, ул. Лиственничная, д. 1и	Индивидуальные домовладения	52,049301	113,259878
6243	Забайкальский край, г. Чита, ул. Лиственничная, д. 1п	Индивидуальные домовладения	52,049301	113,259878
6244	Забайкальский край, г. Чита, ул. Лиственничная, д. 1р	Индивидуальные домовладения	52,049301	113,259878
6245	Забайкальский край, г. Чита, ул. Лиственничная, д. 1х	Индивидуальные домовладения	52,049301	113,259878
6246	Забайкальский край, г. Чита, ул. Лиственничная, д. 2	Индивидуальные домовладения	52,049639	113,264568
6247	Забайкальский край, г. Чита, ул. Лиственничная, д. 20	Индивидуальные домовладения	52,050198	113,25938
6248	Забайкальский край, г. Чита, ул. Лиственничная, д. 21	Индивидуальные домовладения	52,049789	113,258684
6249	Забайкальский край, г. Чита, ул. Лиственничная, д. 23	Индивидуальные домовладения	52,049789	113,258684
6250	Забайкальский край, г. Чита, ул. Лиственничная, д. 24	Индивидуальные домовладения	52,049789	113,258684
6251	Забайкальский край, г. Чита, ул. Лиственничная, д. 25	Индивидуальные домовладения	52,049789	113,258684
6252	Забайкальский край, г. Чита, ул. Лиственничная, д. 26	Индивидуальные домовладения	52,049789	113,258684
6253	Забайкальский край, г. Чита, ул. Лиственничная, д. 27	Индивидуальные домовладения	52,049789	113,258684
6254	Забайкальский край, г. Чита, ул. Лиственничная, д. 28	Индивидуальные домовладения	52,049789	113,258684

№ п/п	Адрес	Вид	Широта	Долгота
6255	Забайкальский край, г. Чита, ул. Лиственничная, д. 29	Индивидуальные домовладения	52,049789	113,258684
6256	Забайкальский край, г. Чита, ул. Лиственничная, д. 2а	Индивидуальные домовладения	52,049639	113,264568
6257	Забайкальский край, г. Чита, ул. Лиственничная, д. 30	Индивидуальные домовладения	52,049789	113,258684
6258	Забайкальский край, г. Чита, ул. Лиственничная, д. 31	Индивидуальные домовладения	52,05109	113,25215
6259	Забайкальский край, г. Чита, ул. Лиственничная, д. 32	Индивидуальные домовладения	52,049789	113,258684
6260	Забайкальский край, г. Чита, ул. Лиственничная, д. 33	Индивидуальные домовладения	52,051323	113,25116
6261	Забайкальский край, г. Чита, ул. Лиственничная, д. 34	Индивидуальные домовладения	52,049789	113,258684
6262	Забайкальский край, г. Чита, ул. Лиственничная, д. 35	Индивидуальные домовладения	52,049789	113,258684
6263	Забайкальский край, г. Чита, ул. Лиственничная, д. 38	Индивидуальные домовладения	52,049789	113,258684
6264	Забайкальский край, г. Чита, ул. Лиственничная, д. 40	Индивидуальные домовладения	52,049789	113,258684
6265	Забайкальский край, г. Чита, ул. Лиственничная, д. 42	Индивидуальные домовладения	52,049789	113,258684
6266	Забайкальский край, г. Чита, ул. Лиственничная, д. 5	Индивидуальные домовладения	52,049789	113,258684
6267	Забайкальский край, г. Чита, ул. Лиственничная, д. 50	Индивидуальные домовладения	52,049789	113,258684
6268	Забайкальский край, г. Чита, ул. Лиственничная, д. 6	Индивидуальные домовладения	52,049789	113,258684
6269	Забайкальский край, г. Чита, ул. Лиственничная, д. 8	Индивидуальные домовладения	52,049789	113,258684
6270	Забайкальский край, г. Чита, ул. Новая, д. 11	Индивидуальные домовладения	52,040455	113,259941

№ п/п	Адрес	Вид	Широта	Долгота
6271	Забайкальский край, г. Чита, ул. Новая, д. 13	Индивидуальные домовладения	52,040455	113,259941
6272	Забайкальский край, г. Чита, ул. Новая, д. 18а	Индивидуальные домовладения	52,040455	113,259941
6273	Забайкальский край, г. Чита, ул. Новая, д. 19	Индивидуальные домовладения	52,038472	113,264047
6274	Забайкальский край, г. Чита, ул. Новая, д. 22	Индивидуальные домовладения	52,040455	113,259941
6275	Забайкальский край, г. Чита, ул. Новая, д. 23	Индивидуальные домовладения	52,040455	113,259941
6276	Забайкальский край, г. Чита, ул. Новая, д. 24	Индивидуальные домовладения	52,040455	113,259941
6277	Забайкальский край, г. Чита, ул. Новая, д. 25	МКД	52,03887	113,26339
6278	Забайкальский край, р-н. Хилокский, г. Хилок, ул. Суворова, д. 73	Индивидуальные домовладения	51,347449	110,427212
6279	Забайкальский край, г. Чита, ул. Новая, д. 3	Индивидуальные домовладения	52,040455	113,259941
6280	Забайкальский край, г. Чита, ул. Новая, д. 32	Индивидуальные домовладения	52,040455	113,259941
6281	Забайкальский край, г. Чита, ул. Новая, д. 34	Индивидуальные домовладения	52,040921	113,259025
6282	Забайкальский край, г. Чита, ул. Новая, д. 35	Индивидуальные домовладения	52,040455	113,259941
6283	Забайкальский край, г. Чита, ул. Новая, д. 36	Индивидуальные домовладения	52,040455	113,259941
6284	Забайкальский край, г. Чита, ул. Новая, д. 39	Индивидуальные домовладения	52,040455	113,259941
6285	Забайкальский край, г. Чита, ул. Новая, д. 40	Индивидуальные домовладения	52,041469	113,257453
6286	Забайкальский край, г. Чита, ул. Новая, д. 41	Индивидуальные домовладения	52,040455	113,259941
6287	Забайкальский край, г. Чита, ул. Новая, д. 41а	Индивидуальные домовладения	52,040455	113,259941
6288	Забайкальский край, г. Чита, ул. Новая, д. 42	Индивидуальные домовладения	52,040455	113,259941
6289	Забайкальский край, г. Чита, ул. Новая, д. 43	Индивидуальные домовладения	52,040455	113,259941
6290	Забайкальский край, г. Чита, ул. Новая, д. 44	Индивидуальные домовладения	52,040455	113,259941
6291	Забайкальский край, г. Чита, ул. Новая, д. 46	Индивидуальные домовладения	52,040455	113,259941
6292	Забайкальский край, г. Чита, ул. Новая, д. 47а	Индивидуальные домовладения	52,040455	113,259941
6293	Забайкальский край, г. Чита, ул. Новая, д. 47б	Индивидуальные домовладения	52,040455	113,259941
6294	Забайкальский край, г. Чита, ул. Новая, д. 48	Индивидуальные домовладения	52,04199	113,25588
6295	Забайкальский край, г. Чита, ул. Новая, д. 49	Индивидуальные домовладения	52,040455	113,259941
6296	Забайкальский край, г. Чита, ул. Новая, д. 5	Индивидуальные домовладения	52,040455	113,259941
6297	Забайкальский край, г. Чита, ул. Новая, д. 52	МКД	52,040455	113,259941
6298	Забайкальский край, г. Чита, ул. Новая, д. 54	Индивидуальные домовладения	52,042272	113,255198
6299	Забайкальский край, г. Чита, ул. Новая, д. 56	Индивидуальные домовладения	52,040455	113,259941
6300	Забайкальский край, г. Чита, ул. Новая, д. 58	Индивидуальные домовладения	52,041414	113,252935

№ п/п	Адрес	Вид	Широта	Долгота
6301	Забайкальский край, г. Чита, ул. Новая, д. 59	МКД	52,04179	113,25409
6302	Забайкальский край, г. Чита, ул. Новая, д. 6	Индивидуальные домовладения	52,03738	113,26653
6303	Забайкальский край, г. Чита, ул. Новая, д. 61	МКД	52,04221	113,25184
6304	Забайкальский край, г. Чита, ул. Новая, д. 62	МКД	52,040455	113,259941
6305	Забайкальский край, г. Чита, ул. Новая, д. 63	МКД	52,04244	113,25285
6306	Забайкальский край, г. Чита, ул. Новая, д. 64	МКД	52,043391	113,25209
6307	Забайкальский край, г. Чита, ул. Новая, д. 64а	МКД	52,043391	113,25209
6308	Забайкальский край, г. Чита, ул. Печорская, д. 1	МКД	52,005392	113,34918
6309	Забайкальский край, г. Чита, ул. Печорская, д. 13	Индивидуальные домовладения	52,005974	113,347572
6310	Забайкальский край, г. Чита, ул. Печорская, д. 15	МКД	52,0062943	113,3481378
6311	Забайкальский край, г. Чита, ул. Печорская, д. 15а	МКД	52,0058947	113,3479634
6312	Забайкальский край, г. Чита, ул. Печорская, д. 1а	МКД	52,005392	113,34918
6313	Забайкальский край, г. Чита, ул. Печорская, д. 3	МКД	52,0065782	113,3470018
6314	Забайкальский край, г. Чита, ул. Печорская, д. 5	Индивидуальные домовладения	52,005974	113,347572
6315	Забайкальский край, г. Чита, ул. Печорская, д. 5, корп. А	Индивидуальные домовладения	52,005974	113,347572
6316	Забайкальский край, г. Чита, ул. Печорская, д. 6	Индивидуальные домовладения	52,005974	113,347572
6317	Забайкальский край, р-н. Хилокский, г. Хилок, ул. Суворова, д. 82	Индивидуальные домовладения	51,347449	110,427212
6318	Забайкальский край, г. Чита, ул. Пионерская, д. 1	МКД	52,033181	113,282929
6319	Забайкальский край, г. Чита, ул. Пионерская, д. 10	Индивидуальные домовладения	52,033846	113,282821
6320	Забайкальский край, г. Чита, ул. Пионерская, д. 12	Индивидуальные домовладения	52,03579	113,28201
6321	Забайкальский край, г. Чита, ул. Пионерская, д. 2а	Индивидуальные домовладения	52,033236	113,283333

№ п/п	Адрес	Вид	Широта	Долгота
6322	Забайкальский край, г. Чита, ул. Пионерская, д. 3	Индивидуальные домовладения	52,033846	113,282821
6323	Забайкальский край, г. Чита, ул. Пионерская, д. 4	МКД	52,033846	113,282821
6324	Забайкальский край, г. Чита, ул. Пионерская, д. 5	Индивидуальные домовладения	52,033846	113,282821
6325	Забайкальский край, г. Чита, ул. Пионерская, д. 8	Индивидуальные домовладения	52,033846	113,282821
6326	Забайкальский край, г. Чита, ул. Пихтовая, д. 37	Индивидуальные домовладения	52,050774	113,258163
6327	Забайкальский край, г. Чита, ул. Пихтовая, д. 41	Индивидуальные домовладения	52,050774	113,258163
6328	Забайкальский край, г. Чита, ул. Пихтовая, д. 43	Индивидуальные домовладения	52,050774	113,258163
6329	Забайкальский край, г. Чита, ул. Пихтовая, д. 47	Индивидуальные домовладения	52,050774	113,258163
6330	Забайкальский край, г. Чита, ул. Пихтовая, д. 49	Индивидуальные домовладения	52,050774	113,258163
6331	Забайкальский край, г. Чита, ул. Полынная, д. 10	Индивидуальные домовладения	52,037342	113,291742
6332	Забайкальский край, г. Чита, ул. Полынная, д. 10а	Индивидуальные домовладения	52,037342	113,291742
6333	Забайкальский край, г. Чита, ул. Полынная, д. 14	Индивидуальные домовладения	52,037342	113,291742
6334	Забайкальский край, г. Чита, ул. Полынная, д. 15	Индивидуальные домовладения	52,037342	113,291742
6335	Забайкальский край, г. Чита, ул. Полынная, д. 17	Индивидуальные домовладения	52,037342	113,291742
6336	Забайкальский край, г. Чита, ул. Полынная, д. 18, корп. А	Индивидуальные домовладения	52,037342	113,291742
6337	Забайкальский край, г. Чита, ул. Полынная, д. 1а	Индивидуальные домовладения	52,037342	113,291742
6338	Забайкальский край, г. Чита, ул. Полынная, д. 20	Индивидуальные домовладения	52,037342	113,291742
6339	Забайкальский край, г. Чита, ул. Полынная, д. 20а	Индивидуальные домовладения	52,037342	113,291742

№ п/п	Адрес	Вид	Широта	Долгота
6340	Забайкальский край, г. Чита, ул. Полынная, д. 22	Индивидуальные домовладения	52,037342	113,291742
6341	Забайкальский край, г. Чита, ул. Полынная, д. 24	Индивидуальные домовладения	52,037342	113,291742
6342	Забайкальский край, г. Чита, ул. Полынная, д. 3	Индивидуальные домовладения	52,037342	113,291742
6343	Забайкальский край, г. Чита, ул. Полынная, д. 30	Индивидуальные домовладения	52,037342	113,291742
6344	Забайкальский край, г. Чита, ул. Полынная, д. 5	Индивидуальные домовладения	52,037342	113,291742
6345	Забайкальский край, г. Чита, ул. Реалбаза, д. 100	Индивидуальные домовладения	52,01108	113,341652
6346	Забайкальский край, г. Чита, ул. Реалбаза, д. 102	Индивидуальные домовладения	52,01108	113,341652
6347	Забайкальский край, г. Чита, ул. Школьная, д. 82	Индивидуальные домовладения	52,040843	113,262735
6348	Забайкальский край, г. Чита, ул. Реалбаза, д. 103а, строение 1	Индивидуальные домовладения	52,01108	113,341652
6349	Забайкальский край, г. Чита, ул. Реалбаза, д. 104	Индивидуальные домовладения	52,01108	113,341652
6350	Забайкальский край, г. Чита, ул. Реалбаза, д. 106	Индивидуальные домовладения	52,011357	113,339595
6351	Забайкальский край, г. Чита, ул. Реалбаза, д. 107	Индивидуальные домовладения	52,01108	113,341652
6352	Забайкальский край, г. Чита, ул. Реалбаза, д. 107а	Индивидуальные домовладения	52,01108	113,341652
6353	Забайкальский край, г. Чита, ул. Реалбаза, д. 110	МКД	52,011058	113,340691
6354	Забайкальский край, г. Чита, ул. Реалбаза, д. 111	МКД	52,011473	113,340924
6355	Забайкальский край, г. Чита, ул. Реалбаза, д. 127	Индивидуальные домовладения	52,011723	113,33999

№ п/п	Адрес	Вид	Широта	Долгота
6356	Забайкальский край, г. Чита, ул. Реалбаза, д. 128	МКД	52,011274	113,341877
6357	Забайкальский край, р-н. Петровск-Забайкальский, с. Тарбагатай, ул. Трактовая, д. 46	Индивидуальные домовладения	51,182462	109,104434
6358	Забайкальский край, г. Чита, ул. Реалбаза, д. 132	Индивидуальные домовладения	52,01108	113,341652
6359	Забайкальский край, г. Чита, ул. Реалбаза, д. 138	Индивидуальные домовладения	52,011174	113,338715
6360	Забайкальский край, г. Чита, ул. Реалбаза, д. 140	МКД	52,011989	113,341248
6361	Забайкальский край, г. Чита, ул. Речная, д. 10	Индивидуальные домовладения	52,036389	113,29971
6362	Забайкальский край, г. Чита, ул. Речная, д. 11	Индивидуальные домовладения	52,037874	113,29299
6363	Забайкальский край, г. Чита, ул. Речная, д. 12	Индивидуальные домовладения	52,036389	113,29971
6364	Забайкальский край, г. Чита, ул. Речная, д. 13	Индивидуальные домовладения	52,036389	113,29971
6365	Забайкальский край, г. Чита, ул. Речная, д. 14	Индивидуальные домовладения	52,036389	113,29971
6366	Забайкальский край, г. Чита, ул. Речная, д. 15	Индивидуальные домовладения	52,036389	113,29971
6367	Забайкальский край, г. Чита, ул. Речная, д. 20	Индивидуальные домовладения	52,03787	113,29501
6368	Забайкальский край, г. Чита, ул. Речная, д. 22	Индивидуальные домовладения	52,036389	113,29971
6369	Забайкальский край, г. Чита, ул. Речная, д. 28	Индивидуальные домовладения	52,036389	113,29971
6370	Забайкальский край, г. Чита, ул. Речная, д. 2, корп. А	Индивидуальные домовладения	52,036389	113,29971
6371	Забайкальский край, г. Чита, ул. Речная, д. 3	Индивидуальные домовладения	52,038422	113,291104
6372	Забайкальский край, г. Чита, ул. Речная, д. 32	Индивидуальные домовладения	52,036389	113,29971
6373	Забайкальский край, г. Чита, ул. Речная, д. 34	Индивидуальные домовладения	52,036389	113,29971
6374	Забайкальский край, г. Чита, ул. Речная, д. 36	Индивидуальные домовладения	52,036987	113,296763
6375	Забайкальский край, г. Чита, ул. Речная, д. 38	Индивидуальные домовладения	52,036605	113,296647
6376	Забайкальский край, г. Чита, ул. Речная, д. 4	Индивидуальные домовладения	52,036389	113,29971
6377	Забайкальский край, г. Чита, ул. Речная, д. 5	Индивидуальные домовладения	52,038068	113,288849
6378	Забайкальский край, г. Чита, ул. Речная, д. 7	Индивидуальные домовладения	52,036389	113,29971
6379	Забайкальский край, г. Чита, ул. Речная, д. 8	Индивидуальные домовладения	52,039469	113,289595

№ п/п	Адрес	Вид	Широта	Долгота
6380	Забайкальский край, г. Чита, ул. Речная, д. 9	Индивидуальные домовладения	52,038068	113,292406
6381	Забайкальский край, г. Чита, ул. Складская, д. 10	МКД	52,015553	113,352567
6382	Забайкальский край, г. Чита, ул. Складская, д. 11	Индивидуальные домовладения	52,015553	113,352567
6383	Забайкальский край, г. Чита, ул. Складская, д. 13	Индивидуальные домовладения	52,015553	113,352567
6384	Забайкальский край, г. Чита, ул. Складская, д. 14	Индивидуальные домовладения	52,015553	113,352567
6385	Забайкальский край, г. Чита, ул. Складская, д. 15	Индивидуальные домовладения	52,015553	113,352567
6386	Забайкальский край, г. Чита, ул. Складская, д. 18	МКД	52,015553	113,352567
6387	Забайкальский край, г. Чита, ул. Складская, д. 48	Индивидуальные домовладения	52,015553	113,352567
6388	Забайкальский край, г. Чита, ул. Складская, д. 49	Индивидуальные домовладения	52,015553	113,352567
6389	Забайкальский край, г. Чита, ул. Стахановская, д. 11	Индивидуальные домовладения	52,037043	113,277234
6390	Забайкальский край, г. Чита, ул. Стахановская, д. 2б	Индивидуальные домовладения	52,037043	113,277234
6391	Забайкальский край, г. Чита, ул. Стахановская, д. 3	Индивидуальные домовладения	52,03646	113,27841
6392	Забайкальский край, г. Чита, ул. Стахановская, д. 4	Индивидуальные домовладения	52,037043	113,277234
6393	Забайкальский край, г. Чита, ул. Стахановская, д. 5	МКД	52,037043	113,277234
6394	Забайкальский край, г. Чита, ул. Стахановская, д. 5б	Индивидуальные домовладения	52,037043	113,277234
6395	Забайкальский край, г. Чита, ул. Степная, д. 1	Индивидуальные домовладения	52,03694	113,27944

№ п/п	Адрес	Вид	Широта	Долгота
6396	Забайкальский край, р-н. Хилокский, г. Хилок, ул. Фрунзе, д. 16	Индивидуальные домовладения	51,35191	110,463109
6397	Забайкальский край, г. Чита, ул. Степная, д. 101	Индивидуальные домовладения	52,041092	113,268062
6398	Забайкальский край, г. Чита, ул. Степная, д. 102	Индивидуальные домовладения	52,041092	113,268062
6399	Забайкальский край, г. Чита, ул. Степная, д. 104	Индивидуальные домовладения	52,041092	113,268062
6400	Забайкальский край, г. Чита, ул. Степная, д. 106	Индивидуальные домовладения	52,041092	113,268062
6401	Забайкальский край, г. Чита, ул. Степная, д. 107	Индивидуальные домовладения	52,041092	113,268062
6402	Забайкальский край, г. Чита, ул. Степная, д. 109	Индивидуальные домовладения	52,041092	113,268062
6403	Забайкальский край, г. Чита, ул. Степная, д. 11	Индивидуальные домовладения	52,041092	113,268062
6404	Забайкальский край, г. Чита, ул. Степная, д. 111	Индивидуальные домовладения	52,041092	113,268062
6405	Забайкальский край, г. Чита, ул. Степная, д. 112	Индивидуальные домовладения	52,043519	113,262052
6406	Забайкальский край, г. Чита, ул. Степная, д. 117	Индивидуальные домовладения	52,041092	113,268062
6407	Забайкальский край, г. Чита, ул. Степная, д. 118	Индивидуальные домовладения	52,041092	113,268062
6408	Забайкальский край, г. Чита, ул. Степная, д. 119	Индивидуальные домовладения	52,041092	113,268062
6409	Забайкальский край, г. Чита, ул. Степная, д. 12	Индивидуальные домовладения	52,041092	113,268062
6410	Забайкальский край, г. Чита, ул. Степная, д. 120а	Индивидуальные домовладения	52,041092	113,268062
6411	Забайкальский край, г. Чита, ул. Степная, д. 121	Индивидуальные домовладения	52,041092	113,268062

№ п/п	Адрес	Вид	Широта	Долгота
6412	Забайкальский край, г. Чита, ул. Степная, д. 123	Индивидуальные домовладения	52,041092	113,268062
6413	Забайкальский край, г. Чита, ул. Степная, д. 124	Индивидуальные домовладения	52,041092	113,268062
6414	Забайкальский край, г. Чита, ул. Степная, д. 125	Индивидуальные домовладения	52,041092	113,268062
6415	Забайкальский край, г. Чита, ул. Степная, д. 126а	Индивидуальные домовладения	52,041092	113,268062
6416	Забайкальский край, г. Чита, ул. Степная, д. 127	Индивидуальные домовладения	52,041092	113,268062
6417	Забайкальский край, г. Чита, ул. Степная, д. 128а	Индивидуальные домовладения	52,041092	113,268062
6418	Забайкальский край, г. Чита, ул. Степная, д. 131а	Индивидуальные домовладения	52,041092	113,268062
6419	Забайкальский край, г. Чита, ул. Степная, д. 132	Индивидуальные домовладения	52,041092	113,268062
6420	Забайкальский край, г. Чита, ул. Степная, д. 133	Индивидуальные домовладения	52,04492	113,25594
6421	Забайкальский край, г. Чита, ул. Степная, д. 134	Индивидуальные домовладения	52,041092	113,268062
6422	Забайкальский край, г. Чита, ул. Степная, д. 134а	Индивидуальные домовладения	52,041092	113,268062
6423	Забайкальский край, г. Чита, ул. Степная, д. 134б	Индивидуальные домовладения	52,041092	113,268062
6424	Забайкальский край, г. Чита, ул. Степная, д. 135	Индивидуальные домовладения	52,041092	113,268062
6425	Забайкальский край, г. Чита, ул. Степная, д. 136б	Индивидуальные домовладения	52,041092	113,268062
6426	Забайкальский край, г. Чита, ул. Степная, д. 137	Индивидуальные домовладения	52,041092	113,268062

№ п/п	Адрес	Вид	Широта	Долгота
6427	Забайкальский край, г. Чита, ул. Степная, д. 140	Индивидуальные домовладения	52,045756	113,2550184
6428	Забайкальский край, г. Чита, ул. Степная, д. 140а	Индивидуальные домовладения	52,045756	113,2550184
6429	Забайкальский край, г. Чита, ул. Степная, д. 142а	Индивидуальные домовладения	52,041092	113,268062
6430	Забайкальский край, г. Чита, ул. Степная, д. 145	Индивидуальные домовладения	52,041092	113,268062
6431	Забайкальский край, г. Чита, ул. Степная, д. 15	Индивидуальные домовладения	52,041092	113,268062
6432	Забайкальский край, г. Чита, ул. Степная, д. 16	Индивидуальные домовладения	52,041092	113,268062
6433	Забайкальский край, г. Чита, ул. Степная, д. 17	Индивидуальные домовладения	52,041092	113,268062
6434	Забайкальский край, г. Чита, ул. Степная, д. 18	Индивидуальные домовладения	52,041092	113,268062
6435	Забайкальский край, р-н. Петровск-Забайкальский, с. Тарбагатай, ул. Трактовая, д. 52	Индивидуальные домовладения	51,182462	109,104434
6436	Забайкальский край, г. Чита, ул. Степная, д. 2	Индивидуальные домовладения	52,036854	113,280655
6437	Забайкальский край, г. Чита, ул. Степная, д. 20	Индивидуальные домовладения	52,041092	113,268062
6438	Забайкальский край, г. Чита, ул. Степная, д. 21	Индивидуальные домовладения	52,038544	113,27486
6439	Забайкальский край, г. Чита, ул. Степная, д. 23	Индивидуальные домовладения	52,041092	113,268062
6440	Забайкальский край, г. Чита, ул. Степная, д. 24	МКД	52,041092	113,268062
6441	Забайкальский край, г. Чита, ул. Степная, д. 25	Индивидуальные домовладения	52,041092	113,268062
6442	Забайкальский край, г. Чита, ул. Степная, д. 26	Индивидуальные домовладения	52,041092	113,268062
6443	Забайкальский край, г. Чита, ул. Степная, д. 28а	Индивидуальные домовладения	52,041092	113,268062
6444	Забайкальский край, г. Чита, ул. Степная, д. 29	Индивидуальные домовладения	52,039177	113,27311
6445	Забайкальский край, г. Чита, ул. Степная, д. 3	Индивидуальные домовладения	52,041092	113,268062
6446	Забайкальский край, г. Чита, ул. Степная, д. 31	Индивидуальные домовладения	52,041092	113,268062
6447	Забайкальский край, г. Чита, ул. Степная, д. 32	Индивидуальные домовладения	52,041092	113,268062
6448	Забайкальский край, г. Чита, ул. Степная, д. 33	Индивидуальные домовладения	52,041092	113,268062
6449	Забайкальский край, г. Чита, ул. Степная, д. 34	Индивидуальные домовладения	52,041092	113,268062
6450	Забайкальский край, г. Чита, ул. Степная, д. 36	Индивидуальные домовладения	52,039153	113,274072
6451	Забайкальский край, г. Чита, ул. Степная, д. 36а	Индивидуальные домовладения	52,039153	113,274072

№ п/п	Адрес	Вид	Широта	Долгота
6452	Забайкальский край, г. Чита, ул. Степная, д. 38	Индивидуальные домовладения	52,041092	113,268062
6453	Забайкальский край, г. Чита, ул. Степная, д. 40	Индивидуальные домовладения	52,041092	113,268062
6454	Забайкальский край, г. Чита, ул. Степная, д. 41	Индивидуальные домовладения	52,041092	113,268062
6455	Забайкальский край, г. Чита, ул. Степная, д. 42	Индивидуальные домовладения	52,041092	113,268062
6456	Забайкальский край, г. Чита, ул. Степная, д. 43	Индивидуальные домовладения	52,041092	113,268062
6457	Забайкальский край, г. Чита, ул. Степная, д. 44	Индивидуальные домовладения	52,041092	113,268062
6458	Забайкальский край, г. Чита, ул. Степная, д. 45	Индивидуальные домовладения	52,041092	113,268062
6459	Забайкальский край, г. Чита, ул. Степная, д. 47а	Индивидуальные домовладения	52,040173	113,269905
6460	Забайкальский край, г. Чита, ул. Степная, д. 5	Индивидуальные домовладения	52,041092	113,268062
6461	Забайкальский край, г. Чита, ул. Степная, д. 51	Индивидуальные домовладения	52,041092	113,268062
6462	Забайкальский край, г. Чита, ул. Степная, д. 52	Индивидуальные домовладения	52,041092	113,268062
6463	Забайкальский край, г. Чита, ул. Степная, д. 53	Индивидуальные домовладения	52,041092	113,268062
6464	Забайкальский край, г. Чита, ул. Степная, д. 55	Индивидуальные домовладения	52,041092	113,268062
6465	Забайкальский край, г. Чита, ул. Степная, д. 57	Индивидуальные домовладения	52,041092	113,268062
6466	Забайкальский край, г. Чита, ул. Степная, д. 60	Индивидуальные домовладения	52,041092	113,268062
6467	Забайкальский край, г. Чита, ул. Степная, д. 61	Индивидуальные домовладения	52,04136	113,26686
6468	Забайкальский край, г. Чита, ул. Степная, д. 62	Индивидуальные домовладения	52,041092	113,268062
6469	Забайкальский край, г. Чита, ул. Степная, д. 63	Индивидуальные домовладения	52,041092	113,268062
6470	Забайкальский край, г. Чита, ул. Степная, д. 64	Индивидуальные домовладения	52,041092	113,268062
6471	Забайкальский край, г. Чита, ул. Степная, д. 65	Индивидуальные домовладения	52,041092	113,268062
6472	Забайкальский край, г. Чита, ул. Степная, д. 67	Индивидуальные домовладения	52,041092	113,268062
6473	Забайкальский край, г. Чита, ул. Степная, д. 69	Индивидуальные домовладения	52,041092	113,268062
6474	Забайкальский край, р-н. Хилокский, г. Хилок, ул. Фрунзе, д. 24	Индивидуальные домовладения	51,35191	110,463109
6475	Забайкальский край, г. Чита, ул. Степная, д. 71	Индивидуальные домовладения	52,041092	113,268062
6476	Забайкальский край, г. Чита, ул. Степная, д. 74	Индивидуальные домовладения	52,041092	113,268062
6477	Забайкальский край, г. Чита, ул. Степная, д. 75	Индивидуальные домовладения	52,041092	113,268062
6478	Забайкальский край, г. Чита, ул. Степная, д. 76	Индивидуальные домовладения	52,041092	113,268062
6479	Забайкальский край, г. Чита, ул. Степная, д. 77	Индивидуальные домовладения	52,041092	113,268062
6480	Забайкальский край, г. Чита, ул. Степная, д. 78	Индивидуальные домовладения	52,041092	113,268062
6481	Забайкальский край, г. Чита, ул. Степная, д. 79	Индивидуальные домовладения	52,041092	113,268062

№ п/п	Адрес	Вид	Широта	Долгота
6482	Забайкальский край, г. Чита, ул. Степная, д. 8	Индивидуальные домовладения	52,041092	113,268062
6483	Забайкальский край, г. Чита, ул. Степная, д. 85	Индивидуальные домовладения	52,041092	113,268062
6484	Забайкальский край, г. Чита, ул. Степная, д. 86	Индивидуальные домовладения	52,041092	113,268062
6485	Забайкальский край, г. Чита, ул. Степная, д. 87	Индивидуальные домовладения	52,041092	113,268062
6486	Забайкальский край, г. Чита, ул. Степная, д. 88	Индивидуальные домовладения	52,041092	113,268062
6487	Забайкальский край, г. Чита, ул. Степная, д. 89	Индивидуальные домовладения	52,041092	113,268062
6488	Забайкальский край, г. Чита, ул. Степная, д. 9	Индивидуальные домовладения	52,041092	113,268062
6489	Забайкальский край, г. Чита, ул. Степная, д. 92	Индивидуальные домовладения	52,041092	113,268062
6490	Забайкальский край, г. Чита, ул. Степная, д. 93	Индивидуальные домовладения	52,041092	113,268062
6491	Забайкальский край, г. Чита, ул. Степная, д. 94	Индивидуальные домовладения	52,041092	113,268062
6492	Забайкальский край, г. Чита, ул. Степная, д. 95	Индивидуальные домовладения	52,041092	113,268062
6493	Забайкальский край, г. Чита, ул. Степная, д. 96	Индивидуальные домовладения	52,041092	113,268062
6494	Забайкальский край, г. Чита, ул. Степная, д. 98	Индивидуальные домовладения	52,04271	113,264465
6495	Забайкальский край, г. Чита, ул. Степная, д. 99	Индивидуальные домовладения	52,042843	113,26254
6496	Забайкальский край, г. Чита, ул. Тигнинская, д. 17	Индивидуальные домовладения	52,033973	113,499432
6497	Забайкальский край, г. Чита, ул. Тигнинская, д. 22	Индивидуальные домовладения	52,033973	113,499432
6498	Забайкальский край, г. Чита, ул. Тигнинская, д. 24	Индивидуальные домовладения	52,033973	113,499432
6499	Забайкальский край, г. Чита, ул. Тигнинская, д. 5	Индивидуальные домовладения	52,033973	113,499432
6500	Забайкальский край, г. Чита, ул. Тигнинская, д. 7	Индивидуальные домовладения	52,037708	113,279803
6501	Забайкальский край, г. Чита, ул. Тигнинская, д. 9	Индивидуальные домовладения	52,033973	113,499432
6502	Забайкальский край, г. Чита, ул. Тобольская, д. 11	МКД	52,011374	113,326246
6503	Забайкальский край, г. Чита, ул. Тобольская, д. 13	МКД	52,010825	113,326893

№ п/п	Адрес	Вид	Широта	Долгота
6504	Забайкальский край, г. Чита, ул. Тобольская, д. 2	Индивидуальные домовладения	52,012859	113,325716
6505	Забайкальский край, г. Чита, ул. Тобольская, д. 4	МКД	52,012859	113,325716
6506	Забайкальский край, г. Чита, ул. Тобольская, д. 4а	Индивидуальные домовладения	52,012859	113,325716
6507	Забайкальский край, г. Чита, ул. Тобольская, д. 5	МКД	52,012859	113,325716
6508	Забайкальский край, г. Чита, ул. Тобольская, д. 6	МКД	52,012344	113,323371
6509	Забайкальский край, г. Чита, ул. Тобольская, д. 8	МКД	52,012876	113,323856
6510	Забайкальский край, г. Чита, ул. Тобольская, д. 9	МКД	52,012976	113,324692
6511	Забайкальский край, г. Чита, ул. Транспортная, д. 6	Индивидуальные домовладения	52,017449	113,32842
6512	Забайкальский край, г. Чита, ул. Транспортная, д. 8	Индивидуальные домовладения	52,017449	113,32842
6513	Забайкальский край, г. Чита, ул. Удоканская, д. 10	Индивидуальные домовладения	52,034572	113,281088
6514	Забайкальский край, г. Чита, ул. Удоканская, д. 10а	Индивидуальные домовладения	52,034572	113,281088
6515	Забайкальский край, г. Чита, ул. Удоканская, д. 12	Индивидуальные домовладения	52,033779	113,281797
6516	Забайкальский край, г. Чита, ул. Удоканская, д. 13	Индивидуальные домовладения	52,033779	113,281797
6517	Забайкальский край, г. Чита, ул. Удоканская, д. 17	Индивидуальные домовладения	52,033779	113,281797
6518	Забайкальский край, г. Чита, ул. Удоканская, д. 2	Индивидуальные домовладения	52,033779	113,281797

№ п/п	Адрес	Вид	Широта	Долгота
6519	Забайкальский край, г. Чита, ул. Удоканская, д. 3	Индивидуальные домовладения	52,032825	113,28125
6520	Забайкальский край, г. Чита, ул. Удоканская, д. 5	Индивидуальные домовладения	52,033779	113,281797
6521	Забайкальский край, г. Чита, ул. Удоканская, д. 8	Индивидуальные домовладения	52,033779	113,281797
6522	Забайкальский край, г. Чита, ул. Улетовская, д. 1	Индивидуальные домовладения	52,00705	113,34757
6523	Забайкальский край, г. Чита, ул. Улетовская, д. 13	Индивидуальные домовладения	52,004222	113,340484
6524	Забайкальский край, г. Чита, ул. Улетовская, д. 15	Индивидуальные домовладения	52,004222	113,340484
6525	Забайкальский край, г. Чита, ул. Улетовская, д. 17	Индивидуальные домовладения	52,004222	113,340484
6526	Забайкальский край, г. Чита, ул. Улетовская, д. 1а	МКД	52,007267	113,347305
6527	Забайкальский край, г. Чита, ул. Улетовская, д. 1б	МКД	52,007266	113,347303
6528	Забайкальский край, г. Чита, ул. Улетовская, д. 2	МКД	52,00745	113,34764
6529	Забайкальский край, г. Чита, ул. Улетовская, д. 23	Индивидуальные домовладения	52,004222	113,340484
6530	Забайкальский край, г. Чита, ул. Улетовская, д. 25	Индивидуальные домовладения	52,004222	113,340484
6531	Забайкальский край, г. Чита, ул. Улетовская, д. 26	Индивидуальные домовладения	52,004222	113,340484
6532	Забайкальский край, г. Чита, ул. Улетовская, д. 27	Индивидуальные домовладения	52,004222	113,340484
6533	Забайкальский край, г. Чита, ул. Улетовская, д. 28	Индивидуальные домовладения	52,004222	113,340484

№ п/п	Адрес	Вид	Широта	Долгота
6534	Забайкальский край, г. Чита, ул. Улетовская, д. 30	Индивидуальные домовладения	52,004222	113,340484
6535	Забайкальский край, г. Чита, ул. Улетовская, д. 30, корп. А	Индивидуальные домовладения	52,004222	113,340484
6536	Забайкальский край, г. Чита, ул. Улетовская, д. 31	Индивидуальные домовладения	52,005142	113,34351
6537	Забайкальский край, г. Чита, ул. Улетовская, д. 35	Индивидуальные домовладения	52,004222	113,340484
6538	Забайкальский край, г. Чита, ул. Улетовская, д. 36	Индивидуальные домовладения	52,004222	113,340484
6539	Забайкальский край, г. Чита, ул. Улетовская, д. 37	Индивидуальные домовладения	52,004222	113,340484
6540	Забайкальский край, г. Чита, ул. Улетовская, д. 38	Индивидуальные домовладения	52,004222	113,340484
6541	Забайкальский край, г. Чита, ул. Улетовская, д. 39	Индивидуальные домовладения	52,004222	113,340484
6542	Забайкальский край, г. Чита, ул. Улетовская, д. 3а	МКД	52,007621	113,347967
6543	Забайкальский край, г. Чита, ул. Улетовская, д. 4	МКД	52,00799	113,34863
6544	Забайкальский край, г. Чита, ул. Улетовская, д. 40	Индивидуальные домовладения	52,004222	113,340484
6545	Забайкальский край, г. Чита, ул. Улетовская, д. 43	Индивидуальные домовладения	52,004222	113,340484
6546	Забайкальский край, г. Чита, ул. Улетовская, д. 44	Индивидуальные домовладения	52,005875	113,343895
6547	Забайкальский край, г. Чита, ул. Улетовская, д. 47	Индивидуальные домовладения	52,004222	113,340484
6548	Забайкальский край, г. Чита, ул. Улетовская, д. 5	Индивидуальные домовладения	52,008169	113,348946

№ п/п	Адрес	Вид	Широта	Долгота
6549	Забайкальский край, г. Чита, ул. Улетовская, д. 51	Индивидуальные домовладения	52,004222	113,340484
6550	Забайкальский край, г. Чита, ул. Улетовская, д. 51, корп. А	Индивидуальные домовладения	52,004222	113,340484
6551	Забайкальский край, р-н. Хилокский, г. Хилок, ул. Фрунзе, д. 30	Индивидуальные домовладения	51,35191	110,463109
6552	Забайкальский край, г. Чита, ул. Улетовская, д. 54	Индивидуальные домовладения	52,004222	113,340484
6553	Забайкальский край, г. Чита, ул. Улетовская, д. 55	Индивидуальные домовладения	52,004222	113,340484
6554	Забайкальский край, г. Чита, ул. Улетовская, д. 56	Индивидуальные домовладения	52,004222	113,340484
6555	Забайкальский край, г. Чита, ул. Улетовская, д. 57	Индивидуальные домовладения	52,00403	113,34045
6556	Забайкальский край, г. Чита, ул. Улетовская, д. 58	Индивидуальные домовладения	52,004222	113,340484
6557	Забайкальский край, г. Чита, ул. Улетовская, д. 58, корп. А	Индивидуальные домовладения	52,004222	113,340484
6558	Забайкальский край, г. Чита, ул. Улетовская, д. 5а	МКД	52,008169	113,348946
6559	Забайкальский край, г. Чита, ул. Улетовская, д. 6	МКД	52,008358	113,34931
6560	Забайкальский край, г. Чита, ул. Улетовская, д. 61	Индивидуальные домовладения	52,004222	113,340484
6561	Забайкальский край, г. Чита, ул. Улетовская, д. 62	Индивидуальные домовладения	52,004222	113,340484
6562	Забайкальский край, г. Чита, ул. Улетовская, д. 63	Индивидуальные домовладения	52,004222	113,340484
6563	Забайкальский край, г. Чита, ул. Улетовская, д. 64	Индивидуальные домовладения	52,004222	113,340484

№ п/п	Адрес	Вид	Широта	Долгота
6564	Забайкальский край, г. Чита, ул. Улетовская, д. 66	Индивидуальные домовладения	52,004222	113,340484
6565	Забайкальский край, г. Чита, ул. Улетовская, д. 67	Индивидуальные домовладения	52,004222	113,340484
6566	Забайкальский край, г. Чита, ул. Улетовская, д. 68	Индивидуальные домовладения	52,00415	113,33871
6567	Забайкальский край, г. Чита, ул. Улетовская, д. 69	Индивидуальные домовладения	52,004222	113,340484
6568	Забайкальский край, г. Чита, ул. Улетовская, д. 7	Индивидуальные домовладения	52,004222	113,340484
6569	Забайкальский край, г. Чита, ул. Улетовская, д. 73	Индивидуальные домовладения	52,004222	113,340484
6570	Забайкальский край, г. Чита, ул. Улетовская, д. 73, корп. А	Индивидуальные домовладения	52,004222	113,340484
6571	Забайкальский край, г. Чита, ул. Улетовская, д. 74	Индивидуальные домовладения	52,004222	113,340484
6572	Забайкальский край, г. Чита, ул. Улетовская, д. 75	Индивидуальные домовладения	52,004222	113,340484
6573	Забайкальский край, г. Чита, ул. Улетовская, д. 76	Индивидуальные домовладения	52,004222	113,340484
6574	Забайкальский край, г. Чита, ул. Улетовская, д. 77	Индивидуальные домовладения	52,004222	113,340484
6575	Забайкальский край, г. Чита, ул. Улетовская, д. 78	Индивидуальные домовладения	52,004222	113,340484
6576	Забайкальский край, г. Чита, ул. Улетовская, д. 79	Индивидуальные домовладения	52,004222	113,340484
6577	Забайкальский край, г. Чита, ул. Улетовская, д. 81	Индивидуальные домовладения	52,003147	113,3348
6578	Забайкальский край, г. Чита, ул. Улетовская, д. 81а	Индивидуальные домовладения	52,003147	113,3348

№ п/п	Адрес	Вид	Широта	Долгота
6579	Забайкальский край, г. Чита, ул. Улетовская, д. 82	Индивидуальные домовладения	52,004222	113,340484
6580	Забайкальский край, г. Чита, ул. Улетовская, д. 85	Индивидуальные домовладения	52,004222	113,340484
6581	Забайкальский край, г. Чита, ул. Улетовская, д. 89	Индивидуальные домовладения	52,004222	113,340484
6582	Забайкальский край, г. Чита, ул. Улетовская, д. 9	Индивидуальные домовладения	52,004222	113,340484
6583	Забайкальский край, г. Чита, ул. Улетовская, д. 91	Индивидуальные домовладения	52,004222	113,340484
6584	Забайкальский край, г. Чита, ул. Шахтерская, д. 10	Индивидуальные домовладения	52,03625	113,275635
6585	Забайкальский край, г. Чита, ул. Шахтерская, д. 5	Индивидуальные домовладения	52,03625	113,275635
6586	Забайкальский край, г. Чита, ул. Шахтерская, д. 6	Индивидуальные домовладения	52,03625	113,275635
6587	Забайкальский край, г. Чита, ул. Шахтерская, д. 7	МКД	52,036865	113,27322
6588	Забайкальский край, г. Чита, ул. Шахтерская, д. 8	Индивидуальные домовладения	52,03625	113,275635
6589	Забайкальский край, р-н. Хилокский, г. Хилок, ул. Фрунзе, д. 38	Индивидуальные домовладения	51,35191	110,463109
6590	Забайкальский край, г. Чита, ул. Школьная, д. 104	Индивидуальные домовладения	52,040843	113,262735
6591	Забайкальский край, г. Чита, ул. Школьная, д. 106	Индивидуальные домовладения	52,040843	113,262735
6592	Забайкальский край, г. Чита, ул. Школьная, д. 110	Индивидуальные домовладения	52,040843	113,262735
6593	Забайкальский край, г. Чита, ул. Школьная, д. 112	Индивидуальные домовладения	52,040843	113,262735

№ п/п	Адрес	Вид	Широта	Долгота
6594	Забайкальский край, г. Чита, ул. Школьная, д. 114	Индивидуальные домовладения	52,040843	113,262735
6595	Забайкальский край, г. Чита, ул. Школьная, д. 116	Индивидуальные домовладения	52,040843	113,262735
6596	Забайкальский край, г. Чита, ул. Школьная, д. 12	Индивидуальные домовладения	52,040843	113,262735
6597	Забайкальский край, г. Чита, ул. Школьная, д. 120	Индивидуальные домовладения	52,040843	113,262735
6598	Забайкальский край, г. Чита, ул. Школьная, д. 124	Индивидуальные домовладения	52,043868	113,25456
6599	Забайкальский край, г. Чита, ул. Школьная, д. 126	Индивидуальные домовладения	52,040843	113,262735
6600	Забайкальский край, г. Чита, ул. Школьная, д. 128	Индивидуальные домовладения	52,040843	113,262735
6601	Забайкальский край, г. Чита, ул. Школьная, д. 13	Индивидуальные домовладения	52,040843	113,262735
6602	Забайкальский край, г. Чита, ул. Школьная, д. 132	Индивидуальные домовладения	52,040843	113,262735
6603	Забайкальский край, г. Чита, ул. Школьная, д. 132, строение 1	Индивидуальные домовладения	52,040843	113,262735
6604	Забайкальский край, г. Чита, ул. Школьная, д. 136	Индивидуальные домовладения	52,044327	113,25319
6605	Забайкальский край, г. Чита, ул. Школьная, д. 14	Индивидуальные домовладения	52,040843	113,262735
6606	Забайкальский край, г. Чита, ул. Школьная, д. 15	Индивидуальные домовладения	52,040843	113,262735
6607	Забайкальский край, г. Чита, ул. Школьная, д. 16	Индивидуальные домовладения	52,040843	113,262735
6608	Забайкальский край, г. Чита, ул. Школьная, д. 16а	Индивидуальные домовладения	52,040843	113,262735

№ п/п	Адрес	Вид	Широта	Долгота
6609	Забайкальский край, г. Чита, ул. Школьная, д. 17	Индивидуальные домовладения	52,040843	113,262735
6610	Забайкальский край, г. Чита, ул. Школьная, д. 18	Индивидуальные домовладения	52,040843	113,262735
6611	Забайкальский край, г. Чита, ул. Школьная, д. 21	Индивидуальные домовладения	52,040843	113,262735
6612	Забайкальский край, г. Чита, ул. Школьная, д. 22	Индивидуальные домовладения	52,040843	113,262735
6613	Забайкальский край, г. Чита, ул. Школьная, д. 24	Индивидуальные домовладения	52,040843	113,262735
6614	Забайкальский край, г. Чита, ул. Школьная, д. 25	Индивидуальные домовладения	52,040843	113,262735
6615	Забайкальский край, г. Чита, ул. Школьная, д. 26	Индивидуальные домовладения	52,03878	113,26952
6616	Забайкальский край, г. Чита, ул. Школьная, д. 27	Индивидуальные домовладения	52,040843	113,262735
6617	Забайкальский край, г. Чита, ул. Школьная, д. 29	Индивидуальные домовладения	52,040843	113,262735
6618	Забайкальский край, г. Чита, ул. Школьная, д. 30	Индивидуальные домовладения	52,040843	113,262735
6619	Забайкальский край, г. Чита, ул. Школьная, д. 31	Индивидуальные домовладения	52,038895	113,26813
6620	Забайкальский край, г. Чита, ул. Школьная, д. 31а	Индивидуальные домовладения	52,038895	113,267334
6621	Забайкальский край, г. Чита, ул. Школьная, д. 31б	Индивидуальные домовладения	52,03897	113,26706
6622	Забайкальский край, г. Чита, ул. Школьная, д. 32	Индивидуальные домовладения	52,040843	113,262735
6623	Забайкальский край, г. Чита, ул. Школьная, д. 34	Индивидуальные домовладения	52,040843	113,262735

№ п/п	Адрес	Вид	Широта	Долгота
6624	Забайкальский край, г. Чита, ул. Школьная, д. 35	Индивидуальные домовладения	52,040843	113,262735
6625	Забайкальский край, г. Чита, ул. Школьная, д. 35а	Индивидуальные домовладения	52,040843	113,262735
6626	Забайкальский край, г. Чита, ул. Школьная, д. 36	Индивидуальные домовладения	52,03914	113,26868
6627	Забайкальский край, г. Чита, ул. Школьная, д. 37	Индивидуальные домовладения	52,040843	113,262735
6628	Забайкальский край, р-н. Хилокский, г. Хилок, ул. Фрунзе, д. 5	Индивидуальные домовладения	51,352405	110,460117
6629	Забайкальский край, г. Чита, ул. Школьная, д. 39	Индивидуальные домовладения	52,040843	113,262735
6630	Забайкальский край, г. Чита, ул. Школьная, д. 4	Индивидуальные домовладения	52,040843	113,262735
6631	Забайкальский край, г. Чита, ул. Школьная, д. 41	Индивидуальные домовладения	52,040843	113,262735
6632	Забайкальский край, г. Чита, ул. Школьная, д. 42	Индивидуальные домовладения	52,040843	113,262735
6633	Забайкальский край, г. Чита, ул. Школьная, д. 47	Индивидуальные домовладения	52,040832	113,262304
6634	Забайкальский край, г. Чита, ул. Школьная, д. 48	Индивидуальные домовладения	52,040843	113,262735
6635	Забайкальский край, г. Чита, ул. Школьная, д. 49	Индивидуальные домовладения	52,040843	113,262735
6636	Забайкальский край, г. Чита, ул. Школьная, д. 5	Индивидуальные домовладения	52,040843	113,262735
6637	Забайкальский край, г. Чита, ул. Школьная, д. 50	Индивидуальные домовладения	52,040843	113,262735
6638	Забайкальский край, г. Чита, ул. Школьная, д. 51	Индивидуальные домовладения	52,040843	113,262735
6639	Забайкальский край, г. Чита, ул. Школьная, д. 53	Индивидуальные домовладения	52,0412	113,26125

№ п/п	Адрес	Вид	Широта	Долгота
6640	Забайкальский край, г. Чита, ул. Школьная, д. 54	Индивидуальные домовладения	52,04014	113,26551
6641	Забайкальский край, г. Чита, ул. Школьная, д. 55	Индивидуальные домовладения	52,040843	113,262735
6642	Забайкальский край, г. Чита, ул. Школьная, д. 56	Индивидуальные домовладения	52,040843	113,262735
6643	Забайкальский край, г. Чита, ул. Школьная, д. 57а	Индивидуальные домовладения	52,041563	113,260229
6644	Забайкальский край, г. Чита, ул. Школьная, д. 58	Индивидуальные домовладения	52,040843	113,262735
6645	Забайкальский край, г. Чита, ул. Школьная, д. 59	Индивидуальные домовладения	52,040843	113,262735
6646	Забайкальский край, г. Чита, ул. Школьная, д. 61	Индивидуальные домовладения	52,040843	113,262735
6647	Забайкальский край, г. Чита, ул. Школьная, д. 62	Индивидуальные домовладения	52,040843	113,262735
6648	Забайкальский край, г. Чита, ул. Школьная, д. 63	Индивидуальные домовладения	52,040843	113,262735
6649	Забайкальский край, г. Чита, ул. Школьная, д. 64	Индивидуальные домовладения	52,040843	113,262735
6650	Забайкальский край, г. Чита, ул. Школьная, д. 65	Индивидуальные домовладения	52,04226	113,258224
6651	Забайкальский край, г. Чита, ул. Школьная, д. 67	Индивидуальные домовладения	52,04194	113,25766
6652	Забайкальский край, г. Чита, ул. Школьная, д. 69	Индивидуальные домовладения	52,040843	113,262735
6653	Забайкальский край, г. Чита, ул. Школьная, д. 70	Индивидуальные домовладения	52,040843	113,262735
6654	Забайкальский край, г. Чита, ул. Школьная, д. 70, корп. А	Индивидуальные домовладения	52,040843	113,262735

№ п/п	Адрес	Вид	Широта	Долгота
6655	Забайкальский край, г. Чита, ул. Школьная, д. 71	Индивидуальные домовладения	52,040843	113,262735
6656	Забайкальский край, г. Чита, ул. Школьная, д. 72	Индивидуальные домовладения	52,040843	113,262735
6657	Забайкальский край, г. Чита, ул. Школьная, д. 73	Индивидуальные домовладения	52,040843	113,262735
6658	Забайкальский край, г. Чита, ул. Школьная, д. 75	Индивидуальные домовладения	52,040843	113,262735
6659	Забайкальский край, г. Чита, ул. Школьная, д. 77	Индивидуальные домовладения	52,040843	113,262735
6660	Забайкальский край, г. Чита, ул. Школьная, д. 78	Индивидуальные домовладения	52,040843	113,262735
6661	Забайкальский край, г. Чита, ул. Школьная, д. 79	Индивидуальные домовладения	52,040843	113,262735
6662	Забайкальский край, г. Чита, ул. Школьная, д. 80	Индивидуальные домовладения	52,041557	113,26158
6663	Забайкальский край, г. Чита, ул. Школьная, д. 81	Индивидуальные домовладения	52,040843	113,262735
6664	Забайкальский край, г. Чита, ул. Школьная, д. 84	Индивидуальные домовладения	52,040843	113,262735
6665	Забайкальский край, г. Чита, ул. Школьная, д. 85	Индивидуальные домовладения	52,040843	113,262735
6666	Забайкальский край, р-н. Петровск-Забайкальский, с. Тарбагатай, ул. Трактовая, д. 6	Индивидуальные домовладения	51,182462	109,104434
6667	Забайкальский край, г. Чита, ул. Школьная, д. 87	Индивидуальные домовладения	52,04316	113,25538
6668	Забайкальский край, г. Чита, ул. Школьная, д. 88	Индивидуальные домовладения	52,040843	113,262735
6669	Забайкальский край, г. Чита, ул. Школьная, д. 9	Индивидуальные домовладения	52,040843	113,262735

№ п/п	Адрес	Вид	Широта	Долгота
6670	Забайкальский край, г. Чита, ул. Школьная, д. 90	Индивидуальные домовладения	52,040843	113,262735
6671	Забайкальский край, г. Чита, ул. Школьная, д. 94	Индивидуальные домовладения	52,040843	113,262735
6672	Забайкальский край, г. Чита, ул. Школьная, д. 96	Индивидуальные домовладения	52,040843	113,262735
6673	Забайкальский край, г. Чита, ул. Школьная, д. 98	Индивидуальные домовладения	52,040843	113,262735
6674	Забайкальский край, р-н. Читинский, с. Засопка, мкр Кадалинка, д. 1	Индивидуальные домовладения	52,012299	113,365754
6675	Забайкальский край, р-н. Читинский, с. Засопка, мкр Кадалинка, д. 11	Индивидуальные домовладения	52,010658	113,364981
6676	Забайкальский край, р-н. Читинский, с. Засопка, мкр Кадалинка, д. 12а	Индивидуальные домовладения	52,010658	113,364981
6677	Забайкальский край, р-н. Читинский, с. Засопка, мкр Кадалинка, д. 13	Индивидуальные домовладения	52,010658	113,364981
6678	Забайкальский край, р-н. Читинский, с. Засопка, мкр Кадалинка, д. 15	Индивидуальные домовладения	52,010658	113,364981
6679	Забайкальский край, р-н. Читинский, с. Засопка, мкр Кадалинка, д. 15а	Индивидуальные домовладения	52,010658	113,364981
6680	Забайкальский край, р-н. Читинский, с. Засопка, мкр Кадалинка, д. 16	Индивидуальные домовладения	52,010658	113,364981
6681	Забайкальский край, р-н. Читинский, с. Засопка, мкр Кадалинка, д. 17а	Индивидуальные домовладения	52,010658	113,364981
6682	Забайкальский край, р-н. Читинский, с. Засопка, мкр Кадалинка, д. 18	Индивидуальные домовладения	52,010658	113,364981
6683	Забайкальский край, р-н. Читинский, с. Засопка, мкр Кадалинка, д. 19	Индивидуальные домовладения	52,010658	113,364981
6684	Забайкальский край, р-н. Читинский, с. Засопка, мкр Кадалинка, д. 1б	Индивидуальные домовладения	52,012299	113,365754

№ п/п	Адрес	Вид	Широта	Долгота
6685	Забайкальский край, р-н. Читинский, с. Засопка, мкр Кадалинка, д. 1г	Индивидуальные домовладения	52,014106	113,363957
6686	Забайкальский край, р-н. Читинский, с. Засопка, мкр Кадалинка, д. 1д	Индивидуальные домовладения	52,012299	113,365754
6687	Забайкальский край, р-н. Читинский, с. Засопка, мкр Кадалинка, д. 2	Индивидуальные домовладения	52,010658	113,364981
6688	Забайкальский край, р-н. Читинский, с. Засопка, мкр Кадалинка, д. 21	Индивидуальные домовладения	52,010658	113,364981
6689	Забайкальский край, р-н. Читинский, с. Засопка, мкр Кадалинка, д. 22	Индивидуальные домовладения	52,010658	113,364981
6690	Забайкальский край, р-н. Читинский, с. Засопка, мкр Кадалинка, д. 24	Индивидуальные домовладения	52,010658	113,364981
6691	Забайкальский край, р-н. Читинский, с. Засопка, мкр Кадалинка, д. 27	Индивидуальные домовладения	52,010658	113,364981
6692	Забайкальский край, р-н. Читинский, с. Засопка, мкр Кадалинка, д. 28б	Индивидуальные домовладения	52,010658	113,364981
6693	Забайкальский край, р-н. Читинский, с. Засопка, мкр Кадалинка, д. 3	Индивидуальные домовладения	52,010658	113,364981
6694	Забайкальский край, р-н. Читинский, с. Засопка, мкр Кадалинка, д. 30	Индивидуальные домовладения	52,010658	113,364981
6695	Забайкальский край, р-н. Читинский, с. Засопка, мкр Кадалинка, д. 31	Индивидуальные домовладения	52,010658	113,364981
6696	Забайкальский край, р-н. Читинский, с. Засопка, мкр Кадалинка, д. 32	Индивидуальные домовладения	52,010658	113,364981
6697	Забайкальский край, р-н. Читинский, с. Засопка, мкр Кадалинка, д. 34б	Индивидуальные домовладения	52,010658	113,364981
6698	Забайкальский край, р-н. Читинский, с. Засопка, мкр Кадалинка, д. 3а	Индивидуальные домовладения	52,010658	113,364981
6699	Забайкальский край, р-н. Читинский, с. Засопка, мкр Кадалинка, д. 3в	Индивидуальные домовладения	52,010658	113,364981

№ п/п	Адрес	Вид	Широта	Долгота
6700	Забайкальский край, р-н. Хилокский, г. Хилок, ул. Хлуднева, д. 13	Индивидуальные домовладения	51,366392	110,456811
6701	Забайкальский край, р-н. Читинский, с. Засопка, мкр Кадалинка, д. 5	Индивидуальные домовладения	52,010658	113,364981
6702	Забайкальский край, р-н. Читинский, с. Засопка, мкр Кадалинка, д. 50	Индивидуальные домовладения	52,010658	113,364981
6703	Забайкальский край, р-н. Читинский, с. Засопка, мкр Кадалинка, д. 6	Индивидуальные домовладения	52,011146	113,365655
6704	Забайкальский край, р-н. Читинский, с. Засопка, мкр Кадалинка, д. 7	Индивидуальные домовладения	52,011202	113,366212
6705	Забайкальский край, р-н. Читинский, с. Засопка, мкр Кадалинка, д. 8	Индивидуальные домовладения	52,010658	113,364981
6706	Забайкальский край, р-н. Читинский, с. Засопка, мкр Кадалинка, ул. 2-я Полевая, д. 1	Индивидуальные домовладения	52,010298	113,359223
6707	Забайкальский край, р-н. Читинский, с. Засопка, мкр Кадалинка, ул. 2-я Полевая, д. 10	Индивидуальные домовладения	52,008679	113,356097
6708	Забайкальский край, р-н. Читинский, с. Засопка, мкр Кадалинка, ул. 2-я Полевая, д. 11	Индивидуальные домовладения	52,008602	113,355899
6709	Забайкальский край, р-н. Читинский, с. Засопка, мкр Кадалинка, ул. 2-я Полевая, д. 11а	Индивидуальные домовладения	52,008602	113,355899
6710	Забайкальский край, р-н. Читинский, с. Засопка, мкр Кадалинка, ул. 2-я Полевая, д. 13	Индивидуальные домовладения	52,009378	113,357058
6711	Забайкальский край, р-н. Читинский, с. Засопка, мкр Кадалинка, ул. 2-я Полевая, д. 3	Индивидуальные домовладения	52,01001	113,358567
6712	Забайкальский край, р-н. Читинский, с. Засопка, мкр Кадалинка, ул. 2-я Полевая, д. 4	Индивидуальные домовладения	52,009821	113,358289
6713	Забайкальский край, р-н. Читинский, с. Засопка, мкр Кадалинка, ул. Мирная, д. 1	Индивидуальные домовладения	52,010658	113,364981
6714	Забайкальский край, р-н. Читинский, с. Засопка, мкр Кадалинка, ул. Мирная, д. 13	Индивидуальные домовладения	52,010658	113,364981

№ п/п	Адрес	Вид	Широта	Долгота
6715	Забайкальский край, р-н. Читинский, с. Засопка, мкр Кадалинка, ул. Мирная, д. 2	Индивидуальные домовладения	52,010658	113,364981
6716	Забайкальский край, р-н. Читинский, с. Засопка, мкр Кадалинка, ул. Мирная, д. 4	Индивидуальные домовладения	52,010658	113,364981
6717	Забайкальский край, р-н. Читинский, с. Засопка, мкр Кадалинка, ул. Мирная, д. 6	Индивидуальные домовладения	52,010658	113,364981
6718	Забайкальский край, р-н. Читинский, с. Засопка, мкр Кадалинка, ул. Полевая, д. 11	Индивидуальные домовладения	52,010636	113,357058
6719	Забайкальский край, р-н. Читинский, с. Засопка, мкр Кадалинка, ул. Полевая, д. 13	Индивидуальные домовладения	52,011085	113,35634
6720	Забайкальский край, р-н. Читинский, с. Засопка, мкр Кадалинка, ул. Полевая, д. 14	Индивидуальные домовладения	52,011346	113,355944
6721	Забайкальский край, р-н. Читинский, с. Засопка, мкр Кадалинка, ул. Полевая, д. 17	Индивидуальные домовладения	52,012288	113,355899
6722	Забайкальский край, р-н. Читинский, с. Засопка, мкр Кадалинка, ул. Полевая, д. 18а	Индивидуальные домовладения	52,010725	113,358496
6723	Забайкальский край, р-н. Читинский, с. Засопка, мкр Кадалинка, ул. Полевая, д. 23	Индивидуальные домовладения	52,011551	113,355486
6724	Забайкальский край, р-н. Читинский, с. Засопка, мкр Кадалинка, ул. Полевая, д. 23а	Индивидуальные домовладения	52,010182	113,358145
6725	Забайкальский край, р-н. Читинский, с. Засопка, мкр Кадалинка, ул. Полевая, д. 34а	Индивидуальные домовладения	52,013142	113,357471
6726	Забайкальский край, р-н. Читинский, с. Засопка, мкр Кадалинка, ул. Полевая, д. 5	Индивидуальные домовладения	52,010343	113,356546
6727	Забайкальский край, р-н. Читинский, с. Засопка, мкр Кадалинка, ул. Полевая, д. 54а	Индивидуальные домовладения	52,013818	113,358756
6728	Забайкальский край, р-н. Читинский, с. Засопка, мкр Кадалинка, ул. Полевая, д. 74б	Индивидуальные домовладения	52,014982	113,360337
6729	Забайкальский край, р-н. Читинский, с. Засопка, мкр Кадалинка, ул. Полевая, д. 77б	Индивидуальные домовладения	52,014511	113,360894

№ п/п	Адрес	Вид	Широта	Долгота
6730	Забайкальский край, р-н. Читинский, с. Засопка, мкр Кадалинка, ул. Полевая, д. 92А	Индивидуальные домовладения	52,012028	113,359151
6731	Забайкальский край, р-н. Читинский, с. Засопка, мкр Кадалинка, ул. Приаргунская, д. 14	Индивидуальные домовладения	52,010658	113,364981
6732	Забайкальский край, р-н. Читинский, с. Засопка, мкр Кадалинка, ул. Приаргунская, д. 15	Индивидуальные домовладения	52,010658	113,364981
6733	Забайкальский край, р-н. Читинский, с. Засопка, мкр Кадалинка, ул. Приаргунская, д. 2	Индивидуальные домовладения	52,010658	113,364981
6734	Забайкальский край, р-н. Читинский, с. Засопка, мкр Кадалинка, ул. Приаргунская, д. 6	Индивидуальные домовладения	52,010658	113,364981
6735	Забайкальский край, р-н. Читинский, с. Засопка, мкр Кадалинка, ул. Садовая, д. 9	Индивидуальные домовладения	52,010658	113,364981
6736	Забайкальский край, р-н. Читинский, с. Засопка, мкр Кадалинка, ул. Садовая, д. 9а	Индивидуальные домовладения	52,010658	113,364981
6737	Забайкальский край, р-н. Читинский, с. Засопка, мкр Кадалинка, ул. Светлая, д. 10	Индивидуальные домовладения	52,010658	113,364981
6738	Забайкальский край, р-н. Читинский, с. Засопка, мкр Кадалинка, ул. Светлая, д. 12	Индивидуальные домовладения	52,010658	113,364981
6739	Забайкальский край, р-н. Читинский, с. Засопка, мкр Кадалинка, ул. Урожайная, д. 2	Индивидуальные домовладения	52,010658	113,364981
6740	Забайкальский край, р-н. Читинский, с. Засопка, мкр Кадалинка, ул. Урожайная, д. 4	Индивидуальные домовладения	52,010658	113,364981
6741	Забайкальский край, р-н. Читинский, с. Засопка, мкр Кадалинка, ул. Урожайная, д. 4а	Индивидуальные домовладения	52,010658	113,364981
6742	Забайкальский край, р-н. Читинский, с. Засопка, мкр Кадалинка, ул. Урожайная, д. 8	Индивидуальные домовладения	52,010658	113,364981
6743	Забайкальский край, р-н. Читинский, с. Засопка, мкр Кадалинка, ул. Цветочная, д. 12	Индивидуальные домовладения	52,010658	113,364981

№ п/п	Адрес	Вид	Широта	Долгота
6744	Забайкальский край, р-н. Читинский, с. Засопка, мкр Кадалинка, ул. Цветочная, д. 13	Индивидуальные домовладения	52,010658	113,364981
6745	Забайкальский край, р-н. Читинский, с. Засопка, мкр Кадалинка, ул. Цветочная, д. 14	Индивидуальные домовладения	52,010658	113,364981
6746	Забайкальский край, р-н. Читинский, с. Засопка, мкр Кадалинка, ул. Цветочная, д. 2	Индивидуальные домовладения	52,010658	113,364981
6747	Забайкальский край, р-н. Читинский, с. Засопка, мкр Кадалинка, ул. Цветочная, д. 3	Индивидуальные домовладения	52,010658	113,364981
6748	Забайкальский край, р-н. Читинский, с. Засопка, мкр Кадалинка, ул. Цветочная, д. 5	Индивидуальные домовладения	52,010658	113,364981
6749	Забайкальский край, р-н. Читинский, с. Засопка, мкр Кадалинка, ул. Цветочная, д. 9	Индивидуальные домовладения	52,010658	113,364981
6750	Забайкальский край, р-н. Читинский, с. Засопка, мкр Кадалинка, ул. Ясная, д. 11	Индивидуальные домовладения	52,010658	113,364981
6751	Забайкальский край, р-н. Читинский, с. Засопка, мкр Кадалинка, ул. Ясная, д. 9	Индивидуальные домовладения	52,010658	113,364981
6752	Забайкальский край, р-н. Читинский, с. Засопка, ул. Полевая, д. 12	Индивидуальные домовладения	52,019128	113,407984
6753	Забайкальский край, р-н. Читинский, с. Засопка, ул. Полевая, д. 14	Индивидуальные домовладения	52,019128	113,407984
6754	Забайкальский край, р-н. Читинский, с. Засопка, ул. Полевая, д. 16	Индивидуальные домовладения	52,019128	113,407984
6755	Забайкальский край, р-н. Читинский, с. Засопка, ул. Полевая, д. 29а	Индивидуальные домовладения	52,019128	113,407984
6756	Забайкальский край, р-н. Читинский, с. Засопка, ул. Полевая, д. 5	Индивидуальные домовладения	52,019128	113,407984
6757	Забайкальский край, р-н. Читинский, с. Засопка, ул. Садовая, д. 9	Индивидуальные домовладения	52,01486	113,408127
6758	Забайкальский край, р-н. Читинский, с. Засопка, ул. Ясная, д. 10	Индивидуальные домовладения	52,018208	113,40713

№ п/п	Адрес	Вид	Широта	Долгота
6759	Забайкальский край, р-н. Читинский, с. Засопка, ул. Ясная, д. 13	Индивидуальные домовладения	52,018208	113,40713
6760	Забайкальский край, г. Чита, мкр. 1-й, д. 1	МКД	52,024105	113,497079
6761	Забайкальский край, г. Чита, мкр. 1-й, д. 10	МКД	52,023523	113,48982
6762	Забайкальский край, г. Чита, мкр. 1-й, д. 21	МКД	52,025967	113,491302
6763	Забайкальский край, г. Чита, мкр. 1-й, д. 22	МКД	52,025473	113,492677
6764	Забайкальский край, г. Чита, мкр. 1-й, д. 23	МКД	52,025983	113,492273
6765	Забайкальский край, г. Чита, мкр. 1-й, д. 24	МКД	52,025296	113,494222
6766	Забайкальский край, г. Чита, мкр. 1-й, д. 25	МКД	52,025285	113,493225
6767	Забайкальский край, г. Чита, мкр. 1-й, д. 26	МКД	52,024775	113,494599
6768	Забайкальский край, г. Чита, мкр. 1-й, д. 28	МКД	52,024659	113,495938
6769	Забайкальский край, г. Чита, мкр. 1-й, д. 29	МКД	52,02411	113,496441
6770	Забайкальский край, г. Чита, мкр. 1-й, д. 3	МКД	52,0237	113,497707
6771	Забайкальский край, г. Чита, мкр. 1-й, д. 30	МКД	52,023545	113,497061
6772	Забайкальский край, г. Чита, мкр. 1-й, д. 31	МКД	52,023135	113,496944
6773	Забайкальский край, г. Чита, мкр. 1-й, д. 32	МКД	52,023102	113,49592
6774	Забайкальский край, г. Чита, мкр. 1-й, д. 34	МКД	52,023512	113,494716
6775	Забайкальский край, г. Чита, мкр. 1-й, д. 35	МКД	52,022747	113,494752
6776	Забайкальский край, г. Чита, мкр. 1-й, д. 36	МКД	52,022775	113,495632
6777	Забайкальский край, г. Чита, мкр. 1-й, д. 37	МКД	52,023817	113,495273
6778	Забайкальский край, г. Чита, мкр. 1-й, д. 38	МКД	52,024443	113,493422
6779	Забайкальский край, г. Чита, мкр. 1-й, д. 39	МКД	52,025196	113,491491
6780	Забайкальский край, г. Чита, мкр. 1-й, д. 40	МКД	52,025861	113,489668
6781	Забайкальский край, г. Чита, мкр. 1-й, д. 43	МКД	52,026748	113,487835
6782	Забайкальский край, г. Чита, мкр. 1-й, д. 5	МКД	52,022082	113,494923
6783	Забайкальский край, г. Чита, мкр. 1-й, д. 6	МКД	52,022664	113,493449
6784	Забайкальский край, г. Чита, мкр. 1-й, д. 7	МКД	52,022293	113,49309
6785	Забайкальский край, г. Чита, мкр. 1-й, д. 8	МКД	52,022769	113,491823
6786	Забайкальский край, г. Чита, мкр. Березка, д. 11	Индивидуальные домовладения	51,997802	113,493449
6787	Забайкальский край, г. Чита, мкр. Березка, д. 13	Индивидуальные домовладения	51,997802	113,493449
6788	Забайкальский край, г. Чита, мкр. Березка, д. 14	Индивидуальные домовладения	51,997802	113,493449

№ п/п	Адрес	Вид	Широта	Долгота
6789	Забайкальский край, г. Чита, мкр. Березка, д. 17	Индивидуальные домовладения	51,997802	113,493449
6790	Забайкальский край, г. Чита, мкр. Березка, д. 18	Индивидуальные домовладения	51,997802	113,493449
6791	Забайкальский край, г. Чита, мкр. Березка, д. 1а	Индивидуальные домовладения	51,997802	113,493449
6792	Забайкальский край, г. Чита, мкр. Березка, д. 2	Индивидуальные домовладения	51,997802	113,493449
6793	Забайкальский край, г. Чита, мкр. Березка, д. 20	Индивидуальные домовладения	51,997802	113,493449
6794	Забайкальский край, г. Чита, мкр. Березка, д. 21	Индивидуальные домовладения	51,997802	113,493449
6795	Забайкальский край, г. Чита, мкр. Березка, д. 22	Индивидуальные домовладения	51,997802	113,493449
6796	Забайкальский край, г. Чита, мкр. Березка, д. 23	Индивидуальные домовладения	51,997802	113,493449
6797	Забайкальский край, г. Чита, мкр. Березка, д. 25, корп. А	Индивидуальные домовладения	51,997802	113,493449
6798	Забайкальский край, г. Чита, мкр. Березка, д. 3	Индивидуальные домовладения	51,997802	113,493449
6799	Забайкальский край, г. Чита, мкр. Березка, д. 36	Индивидуальные домовладения	51,997802	113,493449
6800	Забайкальский край, г. Чита, мкр. Березка, д. 37	Индивидуальные домовладения	51,997802	113,493449
6801	Забайкальский край, г. Чита, мкр. 5-й, д. 23	МКД	52,071278	113,395982
6802	Забайкальский край, р-н. Петровск-Забайкальский, с. Тарбагатай, ул. Трактовая, д. 8	Индивидуальные домовладения	51,182462	109,104434
6803	Забайкальский край, г. Чита, мкр. Березка, д. 4	Индивидуальные домовладения	51,997802	113,493449
6804	Забайкальский край, г. Чита, мкр. Березка, д. 40	Индивидуальные домовладения	51,997802	113,493449
6805	Забайкальский край, г. Чита, мкр. Березка, д. 41	Индивидуальные домовладения	51,997802	113,493449
6806	Забайкальский край, г. Чита, мкр. Березка, д. 42	Индивидуальные домовладения	51,997802	113,493449
6807	Забайкальский край, г. Чита, мкр. Березка, д. 46	Индивидуальные домовладения	51,997802	113,493449
6808	Забайкальский край, г. Чита, мкр. Березка, д. 47	Индивидуальные домовладения	51,997802	113,493449
6809	Забайкальский край, г. Чита, мкр. Березка, д. 48	Индивидуальные домовладения	51,997802	113,493449
6810	Забайкальский край, г. Чита, мкр. Березка, д. 49	Индивидуальные домовладения	51,997802	113,493449
6811	Забайкальский край, г. Чита, мкр. Березка, д. 5	Индивидуальные домовладения	51,997802	113,493449
6812	Забайкальский край, г. Чита, мкр. Березка, д. 52	Индивидуальные домовладения	51,997802	113,493449
6813	Забайкальский край, г. Чита, мкр. Березка, д. 53	Индивидуальные домовладения	51,997802	113,493449
6814	Забайкальский край, г. Чита, мкр. Березка, д. 55	Индивидуальные домовладения	51,997802	113,493449
6815	Забайкальский край, г. Чита, мкр. Березка, д. 57	Индивидуальные домовладения	51,997802	113,493449
6816	Забайкальский край, г. Чита, мкр. Березка, д. 58	Индивидуальные домовладения	51,997802	113,493449

№ п/п	Адрес	Вид	Широта	Долгота
6817	Забайкальский край, г. Чита, мкр. Березка, д. 59	Индивидуальные домовладения	51,997802	113,493449
6818	Забайкальский край, г. Чита, мкр. Березка, д. 6	Индивидуальные домовладения	51,997802	113,493449
6819	Забайкальский край, г. Чита, мкр. Березка, д. 61	Индивидуальные домовладения	51,997802	113,493449
6820	Забайкальский край, г. Чита, мкр. Березка, д. 69	Индивидуальные домовладения	51,997802	113,493449
6821	Забайкальский край, г. Чита, мкр. Березка, д. 7	Индивидуальные домовладения	51,997802	113,493449
6822	Забайкальский край, г. Чита, мкр. Березка, д. 70	Индивидуальные домовладения	51,997802	113,493449
6823	Забайкальский край, г. Чита, мкр. Березка, д. 71	Индивидуальные домовладения	51,997802	113,493449
6824	Забайкальский край, г. Чита, мкр. Березка, д. 72	Индивидуальные домовладения	51,997802	113,493449
6825	Забайкальский край, г. Чита, мкр. Березка, д. 73	Индивидуальные домовладения	51,997802	113,493449
6826	Забайкальский край, г. Чита, мкр. Березка, д. 9	Индивидуальные домовладения	51,997802	113,493449
6827	Забайкальский край, г. Чита, мкр. Южный, д. 100	Индивидуальные домовладения	52,004172	113,511604
6828	Забайкальский край, г. Чита, мкр. Южный, д. 100а	Индивидуальные домовладения	52,004172	113,511604
6829	Забайкальский край, г. Чита, мкр. Южный, д. 101	Индивидуальные домовладения	52,004172	113,511604
6830	Забайкальский край, г. Чита, мкр. Южный, д. 102	Индивидуальные домовладения	52,004172	113,511604
6831	Забайкальский край, г. Чита, мкр. Южный, д. 103	Индивидуальные домовладения	52,004172	113,511604
6832	Забайкальский край, г. Чита, мкр. Южный, д. 106	Индивидуальные домовладения	52,0067	113,51182
6833	Забайкальский край, г. Чита, мкр. Южный, д. 108	Индивидуальные домовладения	52,004172	113,511604
6834	Забайкальский край, г. Чита, мкр. Южный, д. 110	Индивидуальные домовладения	52,004172	113,511604
6835	Забайкальский край, г. Чита, мкр. Южный, д. 111	Индивидуальные домовладения	52,004172	113,511604
6836	Забайкальский край, г. Чита, мкр. Южный, д. 114	Индивидуальные домовладения	52,004172	113,511604

№ п/п	Адрес	Вид	Широта	Долгота
6837	Забайкальский край, г. Чита, мкр. Южный, д. 13	Индивидуальные домовладения	52,004172	113,511604
6838	Забайкальский край, г. Чита, мкр. Южный, д. 14а	Индивидуальные домовладения	52,004172	113,511604
6839	Забайкальский край, г. Чита, мкр. Южный, д. 18	Индивидуальные домовладения	52,004172	113,511604
6840	Забайкальский край, г. Чита, мкр. Южный, д. 19	Индивидуальные домовладения	52,004172	113,511604
6841	Забайкальский край, р-н. Петровск-Забайкальский, с. Тарбагатай, ул. Читинская, д. 17	Индивидуальные домовладения	51,182649	109,107497
6842	Забайкальский край, г. Чита, мкр. Южный, д. 21	Индивидуальные домовладения	52,004172	113,511604
6843	Забайкальский край, г. Чита, мкр. Южный, д. 22	Индивидуальные домовладения	52,004172	113,511604
6844	Забайкальский край, г. Чита, мкр. Южный, д. 22а	Индивидуальные домовладения	52,004172	113,511604
6845	Забайкальский край, г. Чита, мкр. Южный, д. 23	Индивидуальные домовладения	52,004172	113,511604
6846	Забайкальский край, г. Чита, мкр. Южный, д. 25	Индивидуальные домовладения	52,004172	113,511604
6847	Забайкальский край, г. Чита, мкр. Южный, д. 26	Индивидуальные домовладения	52,004172	113,511604
6848	Забайкальский край, г. Чита, мкр. Южный, д. 29	Индивидуальные домовладения	52,004172	113,511604
6849	Забайкальский край, г. Чита, мкр. Южный, д. 36	Индивидуальные домовладения	52,004172	113,511604
6850	Забайкальский край, г. Чита, мкр. Южный, д. 38	Индивидуальные домовладения	52,004172	113,511604
6851	Забайкальский край, г. Чита, мкр. Южный, д. 42	Индивидуальные домовладения	52,004172	113,511604

№ п/п	Адрес	Вид	Широта	Долгота
6852	Забайкальский край, г. Чита, мкр. Южный, д. 45	Индивидуальные домовладения	52,004172	113,511604
6853	Забайкальский край, г. Чита, мкр. Южный, д. 46	Индивидуальные домовладения	52,004172	113,511604
6854	Забайкальский край, г. Чита, мкр. Южный, д. 47	Индивидуальные домовладения	52,004172	113,511604
6855	Забайкальский край, г. Чита, мкр. Южный, д. 48	Индивидуальные домовладения	52,004172	113,511604
6856	Забайкальский край, г. Чита, мкр. Южный, д. 53	Индивидуальные домовладения	52,004172	113,511604
6857	Забайкальский край, г. Чита, мкр. Южный, д. 55	Индивидуальные домовладения	52,004172	113,511604
6858	Забайкальский край, г. Чита, мкр. Южный, д. 56	Индивидуальные домовладения	52,004172	113,511604
6859	Забайкальский край, г. Чита, мкр. Южный, д. 57	Индивидуальные домовладения	52,004172	113,511604
6860	Забайкальский край, г. Чита, мкр. Южный, д. 58	Индивидуальные домовладения	52,004172	113,511604
6861	Забайкальский край, г. Чита, мкр. Южный, д. 60	Индивидуальные домовладения	52,004172	113,511604
6862	Забайкальский край, г. Чита, мкр. Южный, д. 61	Индивидуальные домовладения	52,004172	113,511604
6863	Забайкальский край, г. Чита, мкр. Южный, д. 70	Индивидуальные домовладения	52,004172	113,511604
6864	Забайкальский край, г. Чита, мкр. Южный, д. 72	Индивидуальные домовладения	52,004172	113,511604
6865	Забайкальский край, г. Чита, мкр. Южный, д. 76	Индивидуальные домовладения	52,004172	113,511604
6866	Забайкальский край, г. Чита, мкр. Южный, д. 79	Индивидуальные домовладения	52,004172	113,511604
6867	Забайкальский край, г. Чита, мкр. Южный, д. 8	Индивидуальные домовладения	52,004172	113,511604

№ п/п	Адрес	Вид	Широта	Долгота
6868	Забайкальский край, г. Чита, мкр. Южный, д. 81	Индивидуальные домовладения	52,004172	113,511604
6869	Забайкальский край, г. Чита, мкр. Южный, д. 83	Индивидуальные домовладения	52,004172	113,511604
6870	Забайкальский край, г. Чита, мкр. Южный, д. 84	Индивидуальные домовладения	52,004172	113,511604
6871	Забайкальский край, г. Чита, мкр. Южный, д. 89	Индивидуальные домовладения	52,004172	113,511604
6872	Забайкальский край, г. Чита, мкр. Южный, д. 90	Индивидуальные домовладения	52,004172	113,511604
6873	Забайкальский край, г. Чита, мкр. Южный, д. 91	Индивидуальные домовладения	52,004172	113,511604
6874	Забайкальский край, г. Чита, мкр. Южный, д. 92	Индивидуальные домовладения	52,004172	113,511604
6875	Забайкальский край, г. Чита, мкр. Южный, д. 93	Индивидуальные домовладения	52,004172	113,511604
6876	Забайкальский край, г. Чита, мкр. Южный, д. 94	Индивидуальные домовладения	52,004172	113,511604
6877	Забайкальский край, г. Чита, мкр. Южный, д. 94а	Индивидуальные домовладения	52,004172	113,511604
6878	Забайкальский край, г. Чита, мкр. Южный, д. 96	Индивидуальные домовладения	52,004172	113,511604
6879	Забайкальский край, г. Чита, мкр. Южный, д. 97а	Индивидуальные домовладения	52,004172	113,511604
6880	Забайкальский край, г. Чита, мкр. Южный, д. 98	Индивидуальные домовладения	52,004172	113,511604
6881	Забайкальский край, р-н. Петровск-Забайкальский, с. Тарбагатай, ул. Читинская, д. 24	Индивидуальные домовладения	51,182649	109,107497
6882	Забайкальский край, г. Чита, пер. 1-й Бытовой, д. 3	Индивидуальные домовладения	52,005653	113,497133

№ п/п	Адрес	Вид	Широта	Долгота
6883	Забайкальский край, г. Чита, пер. 1-й Бытовой, д. 5	Индивидуальные домовладения	52,005653	113,497133
6884	Забайкальский край, г. Чита, пер. 2-й Бытовой, д. 11	Индивидуальные домовладения	52,006717	113,495039
6885	Забайкальский край, г. Чита, пер. 2-й Бытовой, д. 3	Индивидуальные домовладения	52,006717	113,495039
6886	Забайкальский край, г. Чита, пер. 2-й Бытовой, д. 5	Индивидуальные домовладения	52,006717	113,495039
6887	Забайкальский край, г. Чита, пер. 2-й Верхний, д. 2	Индивидуальные домовладения	51,99926	113,469159
6888	Забайкальский край, г. Чита, пер. 2-й Верхний, д. 2а, строение 2	Индивидуальные домовладения	51,99926	113,469159
6889	Забайкальский край, г. Чита, пер. 2-й Верхний, д. 9	Индивидуальные домовладения	51,99926	113,469159
6890	Забайкальский край, г. Чита, пер. 2-й Сенной, д. 1	Индивидуальные домовладения	52,02104	113,5034
6891	Забайкальский край, г. Чита, пер. 2-й Сенной, д. 10	Индивидуальные домовладения	52,021306	113,503978
6892	Забайкальский край, г. Чита, пер. 2-й Сенной, д. 2, корп. а	Индивидуальные домовладения	52,020962	113,503645
6893	Забайкальский край, г. Чита, пер. 2-й Сенной, д. 3	Индивидуальные домовладения	52,021306	113,503978
6894	Забайкальский край, г. Чита, пер. 2-й Сенной, д. 4	Индивидуальные домовладения	52,021306	113,503978
6895	Забайкальский край, г. Чита, пер. 2-й Сенной, д. 5	Индивидуальные домовладения	52,021435	113,50386
6896	Забайкальский край, г. Чита, пер. 2-й Сенной, д. 6	Индивидуальные домовладения	52,021306	113,503978
6897	Забайкальский край, г. Чита, пер. 2-й Сенной, д. 8	Индивидуальные домовладения	52,021306	113,503978

№ п/п	Адрес	Вид	Широта	Долгота
6898	Забайкальский край, г. Чита, пер. 3-й Огородный, д. 2	Индивидуальные домовладения	52,019533	113,477774
6899	Забайкальский край, г. Чита, пер. 3-й Огородный, д. 3	Индивидуальные домовладения	52,019821	113,477226
6900	Забайкальский край, г. Чита, пер. 3-й Огородный, д. 6	Индивидуальные домовладения	52,019821	113,477226
6901	Забайкальский край, г. Чита, пер. Аянский, д. 1	Индивидуальные домовладения	52,019638	113,512296
6902	Забайкальский край, г. Чита, пер. Аянский, д. 10	Индивидуальные домовладения	52,019638	113,512296
6903	Забайкальский край, г. Чита, пер. Аянский, д. 11	Индивидуальные домовладения	52,019638	113,512296
6904	Забайкальский край, г. Чита, пер. Аянский, д. 2	Индивидуальные домовладения	52,019638	113,512296
6905	Забайкальский край, г. Чита, пер. Аянский, д. 3	Индивидуальные домовладения	52,019638	113,512296
6906	Забайкальский край, г. Чита, пер. Аянский, д. 7	Индивидуальные домовладения	52,019638	113,512296
6907	Забайкальский край, г. Чита, пер. Аянский, д. 9	Индивидуальные домовладения	52,019638	113,512296
6908	Забайкальский край, г. Чита, пер. Безымянный, д. 1	Индивидуальные домовладения	52,010925	113,483236
6909	Забайкальский край, г. Чита, пер. Безымянный, д. 10	Индивидуальные домовладения	52,010925	113,483236
6910	Забайкальский край, г. Чита, пер. Безымянный, д. 3	Индивидуальные домовладения	52,010925	113,483236
6911	Забайкальский край, г. Чита, пер. Безымянный, д. 4	Индивидуальные домовладения	52,010925	113,483236
6912	Забайкальский край, г. Чита, пер. Безымянный, д. 8	Индивидуальные домовладения	52,010925	113,483236
6913	Забайкальский край, г. Чита, пер. Бекетова, д. 12	Индивидуальные домовладения	52,015376	113,503457
6914	Забайкальский край, г. Чита, пер. Бекетова, д. 14	Индивидуальные домовладения	52,015453	113,50275
6915	Забайкальский край, г. Чита, пер. Бекетова, д. 16	Индивидуальные домовладения	52,015697	113,502702

№ п/п	Адрес	Вид	Широта	Долгота
6916	Забайкальский край, г. Чита, пер. Бекетова, д. 2	Индивидуальные домовладения	52,014428	113,503807
6917	Забайкальский край, г. Чита, пер. Бекетова, д. 2а	Индивидуальные домовладения	52,014428	113,503807
6918	Забайкальский край, г. Чита, пер. Бекетова, д. 3	МКД	52,015769	113,502136
6919	Забайкальский край, р-н. Хилокский, г. Хилок, ул. Чапаева, д. 15	Индивидуальные домовладения	51,36953	110,461537
6920	Забайкальский край, г. Чита, пер. Бекетова, д. 4а	Индивидуальные домовладения	52,014767	113,50321
6921	Забайкальский край, г. Чита, пер. Бекетова, д. 6	Индивидуальные домовладения	52,015026	113,502936
6922	Забайкальский край, г. Чита, пер. Березовый, д. 1	Индивидуальные домовладения	52,010609	113,493935
6923	Забайкальский край, г. Чита, пер. Березовый, д. 2	Индивидуальные домовладения	52,010609	113,493935
6924	Забайкальский край, г. Чита, пер. Верхний, д. 11	Индивидуальные домовладения	51,99926	113,469159
6925	Забайкальский край, г. Чита, пер. Верхний, д. 12	Индивидуальные домовладения	52,033973	113,499432
6926	Забайкальский край, г. Чита, пер. Верхний, д. 8	Индивидуальные домовладения	52,033973	113,499432
6927	Забайкальский край, г. Чита, пер. Дарасунский, д. 1	Индивидуальные домовладения	52,004438	113,498372
6928	Забайкальский край, г. Чита, пер. Дарасунский, д. 11	Индивидуальные домовладения	52,004438	113,498372
6929	Забайкальский край, г. Чита, пер. Дарасунский, д. 12	Индивидуальные домовладения	52,004438	113,498372
6930	Забайкальский край, г. Чита, пер. Дарасунский, д. 13	Индивидуальные домовладения	52,004438	113,498372
6931	Забайкальский край, г. Чита, пер. Дарасунский, д. 14	Индивидуальные домовладения	52,004438	113,498372
6932	Забайкальский край, г. Чита, пер. Дарасунский, д. 15	Индивидуальные домовладения	52,004438	113,498372

№ п/п	Адрес	Вид	Широта	Долгота
6933	Забайкальский край, г. Чита, пер. Дарасунский, д. 17	Индивидуальные домовладения	52,004438	113,498372
6934	Забайкальский край, г. Чита, пер. Дарасунский, д. 3	Индивидуальные домовладения	52,004438	113,498372
6935	Забайкальский край, г. Чита, пер. Дарасунский, д. 5	Индивидуальные домовладения	52,004438	113,498372
6936	Забайкальский край, г. Чита, пер. Дарасунский, д. 5, корп. А	Индивидуальные домовладения	52,004438	113,498372
6937	Забайкальский край, г. Чита, пер. Дарасунский, д. 6	Индивидуальные домовладения	52,004438	113,498372
6938	Забайкальский край, г. Чита, пер. Дарасунский, д. 6, корп. А	Индивидуальные домовладения	52,004438	113,498372
6939	Забайкальский край, г. Чита, пер. Дарасунский, д. 7	Индивидуальные домовладения	52,004438	113,498372
6940	Забайкальский край, г. Чита, пер. Дарасунский, д. 8	Индивидуальные домовладения	52,004438	113,498372
6941	Забайкальский край, г. Чита, пер. Дошкольный, д. 2	Индивидуальные домовладения	52,005664	113,495039
6942	Забайкальский край, г. Чита, пер. Дошкольный, д. 3	Индивидуальные домовладения	52,005664	113,495039
6943	Забайкальский край, г. Чита, пер. Дошкольный, д. 3, корп. А	Индивидуальные домовладения	52,005664	113,495039
6944	Забайкальский край, г. Чита, пер. Дошкольный, д. 4	Индивидуальные домовладения	52,005664	113,495039
6945	Забайкальский край, г. Чита, пер. Дошкольный, д. 5	Индивидуальные домовладения	52,005664	113,495039
6946	Забайкальский край, г. Чита, пер. Дошкольный, д. 6	Индивидуальные домовладения	52,005664	113,495039
6947	Забайкальский край, г. Чита, пер. Заречный, д. 1	Индивидуальные домовладения	52,012188	113,49275

№ п/п	Адрес	Вид	Широта	Долгота
6948	Забайкальский край, г. Чита, пер. Заречный, д. 11	Индивидуальные домовладения	52,012482	113,494123
6949	Забайкальский край, г. Чита, пер. Заречный, д. 12	Индивидуальные домовладения	52,012227	113,494491
6950	Забайкальский край, г. Чита, пер. Заречный, д. 13	Индивидуальные домовладения	52,012321	113,494177
6951	Забайкальский край, г. Чита, пер. Заречный, д. 14	Индивидуальные домовладения	52,01226	113,494698
6952	Забайкальский край, г. Чита, пер. Заречный, д. 15	Индивидуальные домовладения	52,012532	113,494545
6953	Забайкальский край, г. Чита, пер. Заречный, д. 16	Индивидуальные домовладения	52,012338	113,494923
6954	Забайкальский край, г. Чита, пер. Заречный, д. 18	Индивидуальные домовладения	52,01236	113,495192
6955	Забайкальский край, г. Чита, пер. Заречный, д. 2	Индивидуальные домовладения	52,011982	113,49321
6956	Забайкальский край, г. Чита, пер. Заречный, д. 20	Индивидуальные домовладения	52,012399	113,495471
6957	Забайкальский край, р-н. Петровск-Забайкальский, с. Тарбагатай, ул. Читинская, д. 26	Индивидуальные домовладения	51,182649	109,107497
6958	Забайкальский край, г. Чита, пер. Заречный, д. 4	Индивидуальные домовладения	52,012043	113,49349
6959	Забайкальский край, г. Чита, пер. Заречный, д. 5	Индивидуальные домовладения	52,012327	113,49336
6960	Забайкальский край, г. Чита, пер. Заречный, д. 7	Индивидуальные домовладения	52,012321	113,494177
6961	Забайкальский край, г. Чита, пер. Заречный, д. 8	Индивидуальные домовладения	52,012321	113,494177
6962	Забайкальский край, г. Чита, пер. Заречный, д. 9	Индивидуальные домовладения	52,012421	113,493872

№ п/п	Адрес	Вид	Широта	Долгота
6963	Забайкальский край, г. Чита, пер. Кожевенный, д. 10	Индивидуальные домовладения	52,018468	113,494905
6964	Забайкальский край, г. Чита, пер. Кожевенный, д. 14	Индивидуальные домовладения	52,018319	113,494608
6965	Забайкальский край, г. Чита, пер. Кожевенный, д. 4	Индивидуальные домовладения	52,017544	113,49392
6966	Забайкальский край, г. Чита, пер. Кожевенный, д. 5	Индивидуальные домовладения	52,01796	113,49367
6967	Забайкальский край, г. Чита, пер. Кожевенный, д. 6	Индивидуальные домовладения	52,017842	113,494267
6968	Забайкальский край, г. Чита, пер. Кожевенный, д. 6, корп. А	Индивидуальные домовладения	52,017842	113,494267
6969	Забайкальский край, г. Чита, пер. Кожевенный, д. 9	Индивидуальные домовладения	52,018635	113,49477
6970	Забайкальский край, г. Чита, пер. Красная Поляна, д. 11	Индивидуальные домовладения	52,004061	113,499998
6971	Забайкальский край, г. Чита, пер. Красная Поляна, д. 13	Индивидуальные домовладения	52,004061	113,499998
6972	Забайкальский край, г. Чита, пер. Красная Поляна, д. 15	Индивидуальные домовладения	52,004998	113,50042
6973	Забайкальский край, г. Чита, пер. Красная Поляна, д. 3	Индивидуальные домовладения	52,004061	113,499998
6974	Забайкальский край, г. Чита, пер. Красная Поляна, д. 4	Индивидуальные домовладения	52,004061	113,499998
6975	Забайкальский край, г. Чита, пер. Красная Поляна, д. 6	Индивидуальные домовладения	52,004061	113,499998
6976	Забайкальский край, г. Чита, пер. Красная Поляна, д. 7	Индивидуальные домовладения	52,004061	113,499998
6977	Забайкальский край, г. Чита, пер. Красная Поляна, д. 8	Индивидуальные домовладения	52,004061	113,499998

№ п/п	Адрес	Вид	Широта	Долгота
6978	Забайкальский край, г. Чита, пер. Кукинский, д. 1	Индивидуальные домовладения	52,006551	113,499648
6979	Забайкальский край, г. Чита, пер. Кукинский, д. 2	Индивидуальные домовладения	52,006551	113,499648
6980	Забайкальский край, г. Чита, пер. Кукинский, д. 3	Индивидуальные домовладения	52,006551	113,499648
6981	Забайкальский край, г. Чита, пер. Кукинский, д. 4	Индивидуальные домовладения	52,006551	113,499648
6982	Забайкальский край, г. Чита, пер. Кукинский, д. 6	Индивидуальные домовладения	52,006551	113,499648
6983	Забайкальский край, г. Чита, пер. Кукинский, д. 8	Индивидуальные домовладения	52,006551	113,499648
6984	Забайкальский край, г. Чита, пер. Кустарный, д. 1	Индивидуальные домовладения	51,998606	113,490692
6985	Забайкальский край, г. Чита, пер. Кустарный, д. 10	Индивидуальные домовладения	51,998606	113,490692
6986	Забайкальский край, г. Чита, пер. Кустарный, д. 12	Индивидуальные домовладения	52,000535	113,494671
6987	Забайкальский край, г. Чита, пер. Кустарный, д. 15	Индивидуальные домовладения	51,998606	113,490692
6988	Забайкальский край, г. Чита, пер. Кустарный, д. 17	Индивидуальные домовладения	51,998606	113,490692
6989	Забайкальский край, г. Чита, пер. Кустарный, д. 1, корп. А	Индивидуальные домовладения	51,998606	113,490692
6990	Забайкальский край, г. Чита, пер. Кустарный, д. 2	Индивидуальные домовладения	51,998606	113,490692
6991	Забайкальский край, г. Чита, пер. Кустарный, д. 2а	Индивидуальные домовладения	51,998606	113,490692
6992	Забайкальский край, г. Чита, пер. Кустарный, д. 2б	Индивидуальные домовладения	51,998606	113,490692

№ п/п	Адрес	Вид	Широта	Долгота
6993	Забайкальский край, г. Чита, пер. Кустарный, д. 3	Индивидуальные домовладения	51,998606	113,490692
6994	Забайкальский край, г. Чита, мкр. 5-й, д. 23а	МКД	52,071278	113,395982
6995	Забайкальский край, р-н. Петровск-Забайкальский, с. Тарбагатай, ул. Школьная, д. 11	Индивидуальные домовладения	51,177437	109,09793
6996	Забайкальский край, р-н. Петровск-Забайкальский, с. Тарбагатай, ул. Шпалозаводская, д. 2	Индивидуальные домовладения	51,177437	109,09793
6997	Забайкальский край, г. Чита, пер. Кустарный, д. 5	Индивидуальные домовладения	51,998606	113,490692
6998	Забайкальский край, г. Чита, пер. Кустарный, д. 6	Индивидуальные домовладения	51,998606	113,490692
6999	Забайкальский край, г. Чита, пер. Кустарный, д. 7	Индивидуальные домовладения	51,998606	113,490692
7000	Забайкальский край, г. Чита, пер. Кустарный, д. 8	Индивидуальные домовладения	51,998606	113,490692
7001	Забайкальский край, г. Чита, пер. Лазебного, д. 1	Индивидуальные домовладения	52,01495	113,48778
7002	Забайкальский край, г. Чита, пер. Лазебного, д. 2	Индивидуальные домовладения	52,014855	113,48841
7003	Забайкальский край, г. Чита, пер. Лазебного, д. 3	Индивидуальные домовладения	52,015193	113,487997
7004	Забайкальский край, г. Чита, пер. Лесной, д. 1	Индивидуальные домовладения	51,997308	113,499747
7005	Забайкальский край, г. Чита, пер. Лесной, д. 12	Индивидуальные домовладения	51,997308	113,499747
7006	Забайкальский край, г. Чита, пер. Лесной, д. 12а	Индивидуальные домовладения	51,997308	113,499747
7007	Забайкальский край, г. Чита, пер. Лесной, д. 14	Индивидуальные домовладения	51,997308	113,499747
7008	Забайкальский край, г. Чита, пер. Лесной, д. 16	Индивидуальные домовладения	51,997308	113,499747
7009	Забайкальский край, г. Чита, пер. Меховой, д. 13	Индивидуальные домовладения	52,015254	113,505505

№ п/п	Адрес	Вид	Широта	Долгота
7010	Забайкальский край, г. Чита, пер. Меховой, д. 3	Индивидуальные домовладения	52,01435	113,50417
7011	Забайкальский край, г. Чита, пер. Меховой, д. 5	Индивидуальные домовладения	52,014461	113,504337
7012	Забайкальский край, г. Чита, пер. Меховой, д. 7	Индивидуальные домовладения	52,014411	113,504957
7013	Забайкальский край, г. Чита, пер. Минеральный, д. 1	Индивидуальные домовладения	52,00496	113,505604
7014	Забайкальский край, г. Чита, пер. Минеральный, д. 11	Индивидуальные домовладения	52,005714	113,503933
7015	Забайкальский край, г. Чита, пер. Минеральный, д. 12	Индивидуальные домовладения	52,005786	113,504355
7016	Забайкальский край, г. Чита, пер. Минеральный, д. 13	Индивидуальные домовладения	52,005497	113,504732
7017	Забайкальский край, г. Чита, пер. Минеральный, д. 15	Индивидуальные домовладения	52,005497	113,504732
7018	Забайкальский край, г. Чита, пер. Минеральный, д. 17	Индивидуальные домовладения	52,005497	113,504732
7019	Забайкальский край, г. Чита, пер. Минеральный, д. 2	Индивидуальные домовладения	52,005098	113,505981
7020	Забайкальский край, г. Чита, пер. Минеральный, д. 3	Индивидуальные домовладения	52,005497	113,504732
7021	Забайкальский край, г. Чита, пер. Минеральный, д. 5а	Индивидуальные домовладения	52,005497	113,504732
7022	Забайкальский край, г. Чита, пер. Минеральный, д. 5б	Индивидуальные домовладения	52,005497	113,504732
7023	Забайкальский край, г. Чита, пер. Минеральный, д. 6	Индивидуальные домовладения	52,005242	113,505631
7024	Забайкальский край, г. Чита, пер. Минеральный, д. 7	Индивидуальные домовладения	52,005497	113,504732
7025	Забайкальский край, г. Чита, пер. Минеральный, д. 8	Индивидуальные домовладения	52,005497	113,504732
7026	Забайкальский край, г. Чита, пер. Минеральный, д. 8а	Индивидуальные домовладения	52,005497	113,504732

№ п/п	Адрес	Вид	Широта	Долгота
7027	Забайкальский край, г. Чита, пер. Минеральный, д. 9	Индивидуальные домовладения	52,005497	113,504732
7028	Забайкальский край, г. Чита, пер. Нижний, д. 12	Индивидуальные домовладения	52,001626	113,491399
7029	Забайкальский край, г. Чита, пер. Нижний, д. 15	Индивидуальные домовладения	52,001339	113,491675
7030	Забайкальский край, г. Чита, пер. Нижний, д. 3	Индивидуальные домовладения	52,001229	113,491156
7031	Забайкальский край, г. Чита, пер. Нижний, д. 4	Индивидуальные домовладения	52,000728	113,491026
7032	Забайкальский край, г. Чита, пер. Нижний, д. 5б	Индивидуальные домовладения	52,001714	113,490412
7033	Забайкальский край, р-н. Петровск-Забайкальский, с. Кули, ул. Залоговая, д. 2	Индивидуальные домовладения	51,134436	109,043968
7034	Забайкальский край, г. Чита, пер. Нижний, д. 6	Индивидуальные домовладения	52,000908	113,491397
7035	Забайкальский край, г. Чита, пер. Нижний, д. 7	Индивидуальные домовладения	52,002028	113,490819
7036	Забайкальский край, г. Чита, пер. Песчаный, д. 10	Индивидуальные домовладения	52,003474	113,493252
7037	Забайкальский край, г. Чита, пер. Песчаный, д. 12	Индивидуальные домовладения	52,003474	113,493252
7038	Забайкальский край, г. Чита, пер. Песчаный, д. 2	Индивидуальные домовладения	52,003474	113,493252
7039	Забайкальский край, г. Чита, пер. Песчаный, д. 6	Индивидуальные домовладения	52,003474	113,493252
7040	Забайкальский край, г. Чита, пер. Песчаный, д. 8	Индивидуальные домовладения	52,003474	113,493252
7041	Забайкальский край, г. Чита, пер. Промышленный, д. 1	МКД	52,00853	113,48459
7042	Забайкальский край, г. Чита, пер. Промышленный, д. 3	МКД	52,008846	113,48489
7043	Забайкальский край, г. Чита, пер. Промышленный, д. 5	МКД	52,0092	113,48486

№ п/п	Адрес	Вид	Широта	Долгота
7044	Забайкальский край, г. Чита, пер. Промышленный, д. 5а	Индивидуальные домовладения	52,009561	113,484547
7045	Забайкальский край, г. Чита, пер. Проселочный, д. 1	Индивидуальные домовладения	52,008524	113,498139
7046	Забайкальский край, г. Чита, пер. Проселочный, д. 2	Индивидуальные домовладения	52,008036	113,49786
7047	Забайкальский край, г. Чита, пер. Проселочный, д. 3	Индивидуальные домовладения	52,008524	113,498139
7048	Забайкальский край, г. Чита, пер. Проселочный, д. 4	Индивидуальные домовладения	52,008524	113,498139
7049	Забайкальский край, г. Чита, пер. Проселочный, д. 5	Индивидуальные домовладения	52,008524	113,498139
7050	Забайкальский край, г. Чита, пер. Проселочный, д. 7	Индивидуальные домовладения	52,008524	113,498139
7051	Забайкальский край, г. Чита, пер. Проселочный, д. 9	Индивидуальные домовладения	52,008524	113,498139
7052	Забайкальский край, г. Чита, пер. Рыбачий, д. 1	Индивидуальные домовладения	52,01277	113,49251
7053	Забайкальский край, г. Чита, пер. Рыбачий, д. 11	Индивидуальные домовладения	52,013037	113,493988
7054	Забайкальский край, г. Чита, пер. Рыбачий, д. 12	Индивидуальные домовладения	52,012793	113,494213
7055	Забайкальский край, г. Чита, пер. Рыбачий, д. 13	Индивидуальные домовладения	52,013081	113,494231
7056	Забайкальский край, г. Чита, пер. Рыбачий, д. 14	Индивидуальные домовладения	52,012831	113,494438
7057	Забайкальский край, г. Чита, пер. Рыбачий, д. 15	Индивидуальные домовладения	52,01312	113,494465
7058	Забайкальский край, г. Чита, пер. Рыбачий, д. 16	Индивидуальные домовладения	52,012876	113,494662
7059	Забайкальский край, г. Чита, пер. Рыбачий, д. 18	Индивидуальные домовладения	52,012926	113,494977

№ п/п	Адрес	Вид	Широта	Долгота
7060	Забайкальский край, г. Чита, пер. Рыбачий, д. 19	Индивидуальные домовладения	52,01324	113,49501
7061	Забайкальский край, г. Чита, пер. Рыбачий, д. 2	Индивидуальные домовладения	52,012549	113,492928
7062	Забайкальский край, г. Чита, пер. Рыбачий, д. 20	Индивидуальные домовладения	52,012955	113,49521
7063	Забайкальский край, г. Чита, пер. Рыбачий, д. 2а	Индивидуальные домовладения	52,012499	113,492596
7064	Забайкальский край, г. Чита, пер. Рыбачий, д. 3	Индивидуальные домовладения	52,012865	113,493
7065	Забайкальский край, г. Чита, пер. Рыбачий, д. 5	Индивидуальные домовладения	52,012892	113,493216
7066	Забайкальский край, г. Чита, пер. Рыбачий, д. 6	Индивидуальные домовладения	52,012654	113,493503
7067	Забайкальский край, г. Чита, пер. Рыбачий, д. 8	Индивидуальные домовладения	52,012704	113,493719
7068	Забайкальский край, г. Чита, пер. Рыбачий, д. 9	Индивидуальные домовладения	52,012998	113,493737
7069	Забайкальский край, г. Чита, пер. Тальниковый, д. 11	Индивидуальные домовладения	52,033973	113,499432
7070	Забайкальский край, г. Чита, пер. Тальниковый, д. 5	Индивидуальные домовладения	52,033973	113,499432
7071	Забайкальский край, р-н. Хилокский, г. Хилок, ул. Чапаева, д. 22	Индивидуальные домовладения	51,36953	110,461537
7072	Забайкальский край, г. Чита, пер. Тихий, д. 10	Индивидуальные домовладения	52,011678	113,494788
7073	Забайкальский край, г. Чита, пер. Тихий, д. 11	Индивидуальные домовладения	52,011911	113,494626
7074	Забайкальский край, г. Чита, пер. Тихий, д. 12	Индивидуальные домовладения	52,011939	113,495525
7075	Забайкальский край, г. Чита, пер. Тихий, д. 13	Индивидуальные домовладения	52,011939	113,495525
7076	Забайкальский край, г. Чита, пер. Тихий, д. 14	Индивидуальные домовладения	52,011751	113,495282
7077	Забайкальский край, г. Чита, пер. Тихий, д. 15	Индивидуальные домовладения	52,012017	113,495102
7078	Забайкальский край, г. Чита, пер. Тихий, д. 16	Индивидуальные домовладения	52,011795	113,495534
7079	Забайкальский край, г. Чита, пер. Тихий, д. 18	Индивидуальные домовладения	52,011833	113,4958
7080	Забайкальский край, г. Чита, пер. Тихий, д. 19	Индивидуальные домовладения	52,012104	113,49556
7081	Забайкальский край, г. Чита, пер. Тихий, д. 2	Индивидуальные домовладения	52,011296	113,493243
7082	Забайкальский край, г. Чита, пер. Тихий, д. 20	Индивидуальные домовладения	52,01195	113,49645
7083	Забайкальский край, г. Чита, пер. Тихий, д. 21	Индивидуальные домовладения	52,011939	113,495525
7084	Забайкальский край, г. Чита, пер. Тихий, д. 22	Индивидуальные домовладения	52,011939	113,495525

№ п/п	Адрес	Вид	Широта	Долгота
7085	Забайкальский край, г. Чита, пер. Тихий, д. 23	Индивидуальные домовладения	52,011939	113,495525
7086	Забайкальский край, г. Чита, пер. Тихий, д. 4	Индивидуальные домовладения	52,011939	113,495525
7087	Забайкальский край, г. Чита, пер. Тихий, д. 5	Индивидуальные домовладения	52,011939	113,495525
7088	Забайкальский край, г. Чита, пер. Тихий, д. 6	Индивидуальные домовладения	52,011507	113,49415
7089	Забайкальский край, г. Чита, пер. Тихий, д. 7	Индивидуальные домовладения	52,011806	113,494159
7090	Забайкальский край, г. Чита, пер. Тихий, д. 8	Индивидуальные домовладения	52,011562	113,4945
7091	Забайкальский край, г. Чита, пер. Тихий, д. 9	Индивидуальные домовладения	52,011861	113,494384
7092	Забайкальский край, г. Чита, пер. Толчина, д. 2	Индивидуальные домовладения	52,014805	113,487449
7093	Забайкальский край, г. Чита, пер. Толчина, д. 4	Индивидуальные домовладения	52,01481	113,48758
7094	Забайкальский край, г. Чита, пер. Трудовой, д. 10	Индивидуальные домовладения	52,027607	113,45943
7095	Забайкальский край, г. Чита, пер. Трудовой, д. 2	Индивидуальные домовладения	52,027607	113,45943
7096	Забайкальский край, г. Чита, пер. Трудовой, д. 4, строение 1	Индивидуальные домовладения	52,027607	113,45943
7097	Забайкальский край, г. Чита, пер. Шестиперова, д. 4	Индивидуальные домовладения	52,017632	113,498318
7098	Забайкальский край, г. Чита, пер. Элеваторный, д. 5	Индивидуальные домовладения	51,999459	113,481816
7099	Забайкальский край, г. Чита, пер. Ярославского, д. 1	Индивидуальные домовладения	52,017227	113,49237
7100	Забайкальский край, г. Чита, пер. Ярославского, д. 10	Индивидуальные домовладения	52,017931	113,492075
7101	Забайкальский край, г. Чита, пер. Ярославского, д. 1а	Индивидуальные домовладения	52,01712	113,49279
7102	Забайкальский край, г. Чита, пер. Ярославского, д. 4	Индивидуальные домовладения	52,017567	113,49263
7103	Забайкальский край, г. Чита, пер. Ярославского, д. 6	Индивидуальные домовладения	52,017698	113,492398
7104	Забайкальский край, г. Чита, пер. Ярославского, д. 8	Индивидуальные домовладения	52,017792	113,492237

№ п/п	Адрес	Вид	Широта	Долгота
7105	Забайкальский край, г. Чита, проезд. Правобережный, д. 23	Индивидуальные домовладения	51,9955938	113,5215997
7106	Забайкальский край, г. Чита, проезд. Правобережный, д. 25	Индивидуальные домовладения	51,9953916	113,5220248
7107	Забайкальский край, г. Чита, проезд. Правобережный, д. 27	Индивидуальные домовладения	51,9944847	113,52294
7108	Забайкальский край, г. Чита, проезд. Правобережный, д. 39	Индивидуальные домовладения	52,033973	113,499432
7109	Забайкальский край, г. Чита, тракт. Молоковский, д. 104	МКД	51,951333	113,515018
7110	Забайкальский край, г. Чита, тракт. Молоковский, д. 110	МКД	51,951333	113,515018
7111	Забайкальский край, г. Чита, тракт. Молоковский, д. 114	МКД	51,951333	113,515018
7112	Забайкальский край, г. Чита, тракт. Молоковский, д. 116	МКД	51,951333	113,515018
7113	Забайкальский край, г. Чита, ул. Петровско-Заводская, д. 3	Индивидуальные домовладения	52,03138	113,525169
7114	Забайкальский край, г. Чита, ул. Петровско-Заводская, д. 30	Индивидуальные домовладения	52,03002	113,529175
7115	Забайкальский край, г. Чита, ул. Петровско-Заводская, д. 31	МКД	52,030994	113,52557
7116	Забайкальский край, г. Чита, ул. Петровско-Заводская, д. 32	Индивидуальные домовладения	52,030155	113,52878
7117	Забайкальский край, г. Чита, ул. Петровско-Заводская, д. 32, корп. А	Индивидуальные домовладения	52,030134	113,528726
7118	Забайкальский край, г. Чита, ул. Петровско-Заводская, д. 33	МКД	52,031513	113,524025
7119	Забайкальский край, г. Чита, ул. Петровско-Заводская, д. 34	Индивидуальные домовладения	52,03035	113,52827

№ п/п	Адрес	Вид	Широта	Долгота
7120	Забайкальский край, г. Чита, ул. Петровско-Заводская, д. 38	Индивидуальные домовладения	52,03068	113,52757
7121	Забайкальский край, г. Чита, ул. Петровско-Заводская, д. 40	Индивидуальные домовладения	52,03078	113,52727
7122	Забайкальский край, г. Чита, ул. Петровско-Заводская, д. 42	Индивидуальные домовладения	52,030914	113,52695
7123	Забайкальский край, г. Чита, ул. Петровско-Заводская, д. 45	МКД	52,032055	113,52262
7124	Забайкальский край, г. Чита, ул. Петровско-Заводская, д. 48	МКД	52,032604	113,522995
7125	Забайкальский край, г. Чита, ул. Петровско-Заводская, д. 50	МКД	52,033703	113,51999
7126	Забайкальский край, г. Чита, ул. Петровско-Заводская, д. 52	МКД	52,034245	113,51987
7127	Забайкальский край, г. Чита, ул. Петровско-Заводская, д. 54	МКД	52,034355	113,52083
7128	Забайкальский край, г. Чита, ул. Проезжая, д. 48а	Индивидуальные домовладения	52,035979	113,521944
7129	Забайкальский край, г. Чита, ул. Ремесленная, д. 1	Индивидуальные домовладения	52,024448	113,508182
7130	Забайкальский край, г. Чита, ул. Ремесленная, д. 11	Индивидуальные домовладения	52,024597	113,50988
7131	Забайкальский край, г. Чита, ул. Ремесленная, д. 12	Индивидуальные домовладения	52,024837	113,50978
7132	Забайкальский край, г. Чита, ул. Ремесленная, д. 13	Индивидуальные домовладения	52,024708	113,50947
7133	Забайкальский край, г. Чита, ул. Ремесленная, д. 15	Индивидуальные домовладения	52,024853	113,50928
7134	Забайкальский край, г. Чита, ул. Ремесленная, д. 16	Индивидуальные домовладения	52,024975	113,50901

№ п/п	Адрес	Вид	Широта	Долгота
7135	Забайкальский край, г. Чита, ул. Ремесленная, д. 17	Индивидуальные домовладения	52,025272	113,50824
7136	Забайкальский край, г. Чита, ул. Ремесленная, д. 1, корп. А	Индивидуальные домовладения	52,024448	113,508182
7137	Забайкальский край, г. Чита, ул. Ремесленная, д. 2а	Индивидуальные домовладения	52,024448	113,508182
7138	Забайкальский край, г. Чита, ул. Ремесленная, д. 8	Индивидуальные домовладения	52,024448	113,508182
7139	Забайкальский край, г. Чита, ул. Селенгинская, д. 10а	Индивидуальные домовладения	52,0221377	113,5128193
7140	Забайкальский край, г. Чита, ул. Селенгинская, д. 11	МКД	52,021994	113,514666
7141	Забайкальский край, г. Чита, ул. Селенгинская, д. 13	МКД	52,021755	113,513916
7142	Забайкальский край, г. Чита, ул. Селенгинская, д. 15	МКД	52,021805	113,51314
7143	Забайкальский край, г. Чита, ул. Селенгинская, д. 17	МКД	52,021706	113,51235
7144	Забайкальский край, г. Чита, ул. Селенгинская, д. 19а	МКД	52,021328	113,51208
7145	Забайкальский край, р-н. Петровск-Забайкальский, с. Кули, ул. Набережная, д. 10	Индивидуальные домовладения	51,134436	109,043968
7146	Забайкальский край, г. Чита, ул. Селенгинская, д. 9	МКД	52,0221441	113,5158793
7147	Забайкальский край, г. Чита, ул. Селенгинская, д. 9а	Индивидуальные домовладения	52,0221441	113,5158793
7148	Забайкальский край, г. Чита, ул. Силикатная, д. 3	МКД	52,021456	113,540925
7149	Забайкальский край, г. Чита, ул. Силикатная, д. 5	МКД	52,021234	113,542533

№ п/п	Адрес	Вид	Широта	Долгота
7150	Забайкальский край, г. Чита, ул. Силикатная, д. 9	МКД	52,021095	113,54188
7151	Забайкальский край, г. Чита, ул. Славянская, д. 10а	МКД	52,024121	113,549361
7152	Забайкальский край, г. Чита, ул. Славянская, д. 12	МКД	52,02569	113,54645
7153	Забайкальский край, г. Чита, ул. Славянская, д. 13	МКД	52,026234	113,54442
7154	Забайкальский край, г. Чита, ул. Славянская, д. 15	МКД	52,026593	113,543611
7155	Забайкальский край, г. Чита, ул. Славянская, д. 6а	МКД	52,0232436	113,5494468
7156	Забайкальский край, г. Чита, ул. Славянская, д. 8	МКД	52,024091	113,5494314
7157	Забайкальский край, г. Чита, ул. Столярова, д. 1	Индивидуальные домовладения	52,021667	113,50992
7158	Забайкальский край, г. Чита, ул. Столярова, д. 10	МКД	52,023357	113,5116
7159	Забайкальский край, г. Чита, ул. Столярова, д. 10, корп. А	Индивидуальные домовладения	52,023357	113,51155
7160	Забайкальский край, г. Чита, ул. Столярова, д. 13	Индивидуальные домовладения	52,02266	113,510124
7161	Забайкальский край, г. Чита, ул. Столярова, д. 14	МКД	52,0236	113,511712
7162	Забайкальский край, г. Чита, ул. Столярова, д. 15б	Индивидуальные домовладения	52,022846	113,509926
7163	Забайкальский край, г. Чита, ул. Столярова, д. 16	МКД	52,025146	113,51332
7164	Забайкальский край, г. Чита, ул. Столярова, д. 17	Индивидуальные домовладения	52,02304	113,510445
7165	Забайкальский край, г. Чита, ул. Столярова, д. 19	МКД	52,02339	113,510598

№ п/п	Адрес	Вид	Широта	Долгота
7166	Забайкальский край, г. Чита, ул. Столярова, д. 2	Индивидуальные домовладения	52,02216	113,51031
7167	Забайкальский край, г. Чита, ул. Столярова, д. 21	Индивидуальные домовладения	52,028095	113,516015
7168	Забайкальский край, г. Чита, ул. Столярова, д. 25	Индивидуальные домовладения	52,028095	113,516015
7169	Забайкальский край, г. Чита, ул. Столярова, д. 27а	МКД	52,024188	113,510796
7170	Забайкальский край, г. Чита, ул. Столярова, д. 3	Индивидуальные домовладения	52,021748	113,509865
7171	Забайкальский край, г. Чита, ул. Столярова, д. 30	Индивидуальные домовладения	52,028095	113,516015
7172	Забайкальский край, г. Чита, ул. Столярова, д. 35	МКД	52,025368	113,51263
7173	Забайкальский край, г. Чита, ул. Столярова, д. 38	МКД	52,02696	113,51535
7174	Забайкальский край, г. Чита, ул. Столярова, д. 4	Индивидуальные домовладения	52,022285	113,51034
7175	Забайкальский край, г. Чита, ул. Столярова, д. 40	МКД	52,028216	113,516473
7176	Забайкальский край, г. Чита, ул. Столярова, д. 42	МКД	52,02907	113,51734
7177	Забайкальский край, г. Чита, ул. Столярова, д. 44	МКД	52,030178	113,518566
7178	Забайкальский край, г. Чита, ул. Столярова, д. 5	Индивидуальные домовладения	52,021915	113,509834
7179	Забайкальский край, г. Чита, ул. Столярова, д. 51	МКД	52,027169	113,514713
7180	Забайкальский край, г. Чита, ул. Столярова, д. 6	Индивидуальные домовладения	52,0225	113,510445
7181	Забайкальский край, г. Чита, ул. Столярова, д. 7	Индивидуальные домовладения	52,02206	113,50978
7182	Забайкальский край, г. Чита, ул. Столярова, д. 71	МКД	52,03023	113,517845
7183	Забайкальский край, г. Чита, ул. Столярова, д. 72	МКД	52,03225	113,52109

№ п/п	Адрес	Вид	Широта	Долгота
7184	Забайкальский край, г. Чита, ул. Столярова, д. 73, корп. А	Индивидуальные домовладения	52,030361	113,517982
7185	Забайкальский край, г. Чита, ул. Столярова, д. 75	Индивидуальные домовладения	52,030556	113,51824
7186	Забайкальский край, г. Чита, ул. Столярова, д. 8	Индивидуальные домовладения	52,022636	113,510605
7187	Забайкальский край, г. Чита, ул. Столярова, д. 81	Индивидуальные домовладения	52,03127	113,51906
7188	Забайкальский край, г. Чита, ул. Столярова, д. 83	Индивидуальные домовладения	52,031475	113,51924
7189	Забайкальский край, г. Чита, ул. Столярова, д. 87	МКД	52,032288	113,51956
7190	Забайкальский край, г. Чита, ул. Столярова, д. 9	Индивидуальные домовладения	52,022353	113,50979
7191	Забайкальский край, г. Чита, ул. Столярова, д. 91	МКД	52,033424	113,520905
7192	Забайкальский край, г. Чита, ул. Томская, д. 8	МКД	52,021461	113,536048
7193	Забайкальский край, г. Чита, ул. Чкалова, д. 1	МКД	52,027077	113,52756
7194	Забайкальский край, г. Чита, ул. Чкалова, д. 18	МКД	52,028061	113,526687
7195	Забайкальский край, г. Чита, ул. Чкалова, д. 1б	МКД	52,027047	113,527505
7196	Забайкальский край, г. Чита, ул. Чкалова, д. 20	МКД	52,02846	113,526634
7197	Забайкальский край, г. Чита, ул. Чкалова, д. 24	МКД	52,028713	113,525764
7198	Забайкальский край, г. Чита, ул. Чкалова, д. 25	МКД	52,02866	113,52339
7199	Забайкальский край, г. Чита, ул. Чкалова, д. 30	МКД	52,029587	113,522385
7200	Забайкальский край, г. Чита, ул. Чкалова, д. 31	МКД	52,029242	113,52198
7201	Забайкальский край, г. Чита, ул. Чкалова, д. 33	МКД	52,029762	113,520676
7202	Забайкальский край, г. Чита, ул. Чкалова, д. 35	МКД	52,03017	113,5196
7203	Забайкальский край, г. Чита, ул. Чкалова, д. 44	МКД	52,030045	113,521198
7204	Забайкальский край, г. Чита, ул. Чкалова, д. 45	Индивидуальные домовладения	52,030727	113,51839
7205	Забайкальский край, г. Чита, ул. Чкалова, д. 49	МКД	52,031197	113,516975
7206	Забайкальский край, г. Чита, ул. Чкалова, д. 5	МКД	52,027707	113,52569
7207	Забайкальский край, г. Чита, ул. Чкалова, д. 59	Индивидуальные домовладения	52,031801	113,515665
7208	Забайкальский край, г. Чита, ул. Чкалова, д. 6	МКД	52,027225	113,52876

№ п/п	Адрес	Вид	Широта	Долгота
7209	Забайкальский край, г. Чита, ул. Чкалова, д. 61	Индивидуальные домовладения	52,032006	113,515189
7210	Забайкальский край, г. Чита, ул. Чкалова, д. 63	Индивидуальные домовладения	52,032101	113,514919
7211	Забайкальский край, г. Чита, ул. Чкалова, д. 66	МКД	52,03098	113,518776
7212	Забайкальский край, г. Чита, ул. Чкалова, д. 66б	Индивидуальные домовладения	52,030959	113,518719
7213	Забайкальский край, г. Чита, ул. Чкалова, д. 67	МКД	52,032461	113,513922
7214	Забайкальский край, г. Чита, ул. Чкалова, д. 68	Индивидуальные домовладения	52,031081	113,518485
7215	Забайкальский край, г. Чита, ул. Чкалова, д. 72	Индивидуальные домовладения	52,031297	113,517973
7216	Забайкальский край, г. Чита, ул. Чкалова, д. 74	Индивидуальные домовладения	52,031519	113,51783
7217	Забайкальский край, г. Чита, ул. Чкалова, д. 76а	Индивидуальные домовладения	52,03148	113,517479
7218	Забайкальский край, г. Чита, ул. Чкалова, д. 78	Индивидуальные домовладения	52,031752	113,517255
7219	Забайкальский край, г. Чита, ул. Чкалова, д. 8	МКД	52,02764	113,52771
7220	Забайкальский край, г. Чита, ул. Чкалова, д. 80а	Индивидуальные домовладения	52,03159	113,51718
7221	Забайкальский край, г. Чита, ул. Чкалова, д. 82	Индивидуальные домовладения	52,031746	113,51677
7222	Забайкальский край, г. Чита, ул. Чкалова, д. 84	Индивидуальные домовладения	52,031885	113,516401
7223	Забайкальский край, р-н. Петровск-Забайкальский, с. Кули, ул. Набережная, д. 13	Индивидуальные домовладения	51,134436	109,043968
7224	Забайкальский край, г. Чита, ул. Чкалова, д. 92, корп. 1	Индивидуальные домовладения	52,032549	113,514757
7225	Забайкальский край, г. Чита, ул. Чкалова, д. 94а	МКД	52,03276	113,51437
7226	Забайкальский край, г. Чита, мкр. Девичья Сопка, д. 10	Индивидуальные домовладения	52,06335	113,402522
7227	Забайкальский край, г. Чита, мкр. Девичья Сопка, д. 1/10	Индивидуальные домовладения	52,06335	113,402522
7228	Забайкальский край, г. Чита, мкр. Девичья Сопка, д. 11/7	Индивидуальные домовладения	52,063074	113,40254
7229	Забайкальский край, г. Чита, мкр. Девичья Сопка, д. 14/15	Индивидуальные домовладения	52,062287	113,402513
7230	Забайкальский край, г. Чита, мкр. Девичья Сопка, д. 14/2	Индивидуальные домовладения	52,062287	113,402513
7231	Забайкальский край, г. Чита, мкр. Девичья Сопка, д. 14а/8	Индивидуальные домовладения	52,064214	113,407085

№ п/п	Адрес	Вид	Широта	Долгота
7232	Забайкальский край, г. Чита, мкр. Девичья Сопка, д. 15/15	Индивидуальные домовладения	52,062105	113,403097
7233	Забайкальский край, г. Чита, мкр. Девичья Сопка, д. 16/14	Индивидуальные домовладения	52,062476	113,403124
7234	Забайкальский край, г. Чита, мкр. Девичья Сопка, д. 16/15	Индивидуальные домовладения	52,062476	113,403124
7235	Забайкальский край, г. Чита, мкр. Девичья Сопка, д. 17/15	Индивидуальные домовладения	52,063062	113,401417
7236	Забайкальский край, г. Чита, мкр. Девичья Сопка, д. 18а/2	Индивидуальные домовладения	52,064214	113,407085
7237	Забайкальский край, г. Чита, мкр. Девичья Сопка, д. 19/8	Индивидуальные домовладения	52,064214	113,407085
7238	Забайкальский край, г. Чита, мкр. Девичья Сопка, д. 2/3	Индивидуальные домовладения	52,062614	113,401767
7239	Забайкальский край, г. Чита, мкр. Девичья Сопка, д. 3	МКД	52,062691	113,401363
7240	Забайкальский край, г. Чита, мкр. Девичья Сопка, д. 32	МКД	52,064214	113,407085
7241	Забайкальский край, г. Чита, мкр. Девичья Сопка, д. 33	МКД	52,063024	113,399468
7242	Забайкальский край, г. Чита, мкр. Девичья Сопка, д. 36	МКД	52,063389	113,40051
7243	Забайкальский край, г. Чита, мкр. Девичья Сопка, д. 39	МКД	52,061429	113,401309
7244	Забайкальский край, г. Чита, мкр. Девичья Сопка, д. 41	МКД	52,061711	113,402342
7245	Забайкальский край, г. Чита, мкр. Девичья Сопка, д. 4/11	Индивидуальные домовладения	52,061723	113,401803
7246	Забайкальский край, г. Чита, мкр. Девичья Сопка, д. 4/14	Индивидуальные домовладения	52,061723	113,401803

№ п/п	Адрес	Вид	Широта	Долгота
7247	Забайкальский край, г. Чита, мкр. Девичья Сопка, д. 43	МКД	52,061684	113,403016
7248	Забайкальский край, г. Чита, мкр. Девичья Сопка, д. 44	МКД	52,061651	113,403555
7249	Забайкальский край, г. Чита, мкр. Девичья Сопка, д. 45	МКД	52,061357	113,403995
7250	Забайкальский край, г. Чита, мкр. Девичья Сопка, д. 46	МКД	52,061385	113,404992
7251	Забайкальский край, г. Чита, мкр. Девичья Сопка, д. 49	МКД	52,064214	113,407085
7252	Забайкальский край, г. Чита, мкр. Девичья Сопка, д. 5	Индивидуальные домовладения	52,063356	113,401489
7253	Забайкальский край, г. Чита, мкр. Девичья Сопка, д. 50	МКД	52,061523	113,406897
7254	Забайкальский край, г. Чита, мкр. Девичья Сопка, д. 51	МКД	52,061296	113,407939
7255	Забайкальский край, г. Чита, мкр. Девичья Сопка, д. 5/10	Индивидуальные домовладения	52,063356	113,401489
7256	Забайкальский край, г. Чита, мкр. Девичья Сопка, д. 5/15	Индивидуальные домовладения	52,063356	113,401489
7257	Забайкальский край, г. Чита, мкр. Девичья Сопка, д. 55	МКД	52,064214	113,407085
7258	Забайкальский край, г. Чита, мкр. Девичья Сопка, д. 58	МКД	52,064214	113,407085
7259	Забайкальский край, г. Чита, мкр. Девичья Сопка, д. 7/13	Индивидуальные домовладения	52,06386	113,40183
7260	Забайкальский край, р-н. Петровск-Забайкальский, с. Кули, ул. Набережная, д. 33	Индивидуальные домовладения	51,134436	109,043968
7261	Забайкальский край, г. Чита, мкр. Девичья Сопка, д. 9/3	Индивидуальные домовладения	52,063838	113,402585
7262	Забайкальский край, г. Чита, мкр. Полевой, д. 1	Индивидуальные домовладения	52,0214341	113,4302122

№ п/п	Адрес	Вид	Широта	Долгота
7263	Забайкальский край, г. Чита, мкр. Полевой, д. 10	Индивидуальные домовладения	52,020746	113,4271
7264	Забайкальский край, г. Чита, мкр. Полевой, д. 100	Индивидуальные домовладения	52,020746	113,4271
7265	Забайкальский край, г. Чита, мкр. Полевой, д. 104	Индивидуальные домовладения	52,020746	113,4271
7266	Забайкальский край, г. Чита, мкр. Полевой, д. 105	Индивидуальные домовладения	52,020746	113,4271
7267	Забайкальский край, г. Чита, мкр. Полевой, д. 106	Индивидуальные домовладения	52,018136	113,43496
7268	Забайкальский край, г. Чита, мкр. Полевой, д. 109	Индивидуальные домовладения	52,020746	113,4271
7269	Забайкальский край, г. Чита, мкр. Полевой, д. 11	Индивидуальные домовладения	52,020746	113,4271
7270	Забайкальский край, г. Чита, мкр. Полевой, д. 110	Индивидуальные домовладения	52,020746	113,4271
7271	Забайкальский край, г. Чита, мкр. Полевой, д. 116	Индивидуальные домовладения	52,020746	113,4271
7272	Забайкальский край, г. Чита, мкр. Полевой, д. 117	Индивидуальные домовладения	52,018103	113,436802
7273	Забайкальский край, г. Чита, мкр. Полевой, д. 117а	Индивидуальные домовладения	52,018103	113,436802
7274	Забайкальский край, г. Чита, мкр. Полевой, д. 118	Индивидуальные домовладения	52,020746	113,4271
7275	Забайкальский край, г. Чита, мкр. Полевой, д. 12	Индивидуальные домовладения	52,020746	113,4271
7276	Забайкальский край, г. Чита, мкр. Полевой, д. 120	Индивидуальные домовладения	52,020746	113,4271
7277	Забайкальский край, г. Чита, мкр. Полевой, д. 121	Индивидуальные домовладения	52,020746	113,4271

№ п/п	Адрес	Вид	Широта	Долгота
7278	Забайкальский край, г. Чита, мкр. Полевой, д. 14	Индивидуальные домовладения	52,020746	113,4271
7279	Забайкальский край, г. Чита, мкр. Полевой, д. 17	Индивидуальные домовладения	52,020353	113,428744
7280	Забайкальский край, г. Чита, мкр. Полевой, д. 18	Индивидуальные домовладения	52,020746	113,4271
7281	Забайкальский край, г. Чита, мкр. Полевой, д. 19	Индивидуальные домовладения	52,019643	113,428007
7282	Забайкальский край, г. Чита, мкр. Полевой, д. 2	Индивидуальные домовладения	52,02135	113,42862
7283	Забайкальский край, г. Чита, мкр. Полевой, д. 20	Индивидуальные домовладения	52,020746	113,4271
7284	Забайкальский край, г. Чита, мкр. Полевой, д. 25	Индивидуальные домовладения	52,02039	113,4263
7285	Забайкальский край, г. Чита, мкр. Полевой, д. 27	Индивидуальные домовладения	52,020746	113,4271
7286	Забайкальский край, г. Чита, мкр. Полевой, д. 29	Индивидуальные домовладения	52,020369	113,425699
7287	Забайкальский край, г. Чита, мкр. Полевой, д. 3	Индивидуальные домовладения	52,020746	113,4271
7288	Забайкальский край, г. Чита, мкр. Полевой, д. 31	Индивидуальные домовладения	52,020746	113,4271
7289	Забайкальский край, г. Чита, мкр. Полевой, д. 46	Индивидуальные домовладения	52,020746	113,4271
7290	Забайкальский край, г. Чита, мкр. Полевой, д. 48	Индивидуальные домовладения	52,01848	113,430936
7291	Забайкальский край, г. Чита, мкр. Полевой, д. 49	Индивидуальные домовладения	52,020746	113,4271
7292	Забайкальский край, г. Чита, мкр. Полевой, д. 4а	Индивидуальные домовладения	52,020746	113,4271
7293	Забайкальский край, г. Чита, мкр. Полевой, д. 5	Индивидуальные домовладения	52,020746	113,4271
7294	Забайкальский край, г. Чита, мкр. Полевой, д. 50	Индивидуальные домовладения	52,01823	113,431636

№ п/п	Адрес	Вид	Широта	Долгота
7295	Забайкальский край, г. Чита, мкр. Полевой, д. 53	Индивидуальные домовладения	52,020746	113,4271
7296	Забайкальский край, г. Чита, мкр. Полевой, д. 55	Индивидуальные домовладения	52,018435	113,432373
7297	Забайкальский край, г. Чита, мкр. Полевой, д. 56	Индивидуальные домовладения	52,018723	113,431969
7298	Забайкальский край, г. Чита, мкр. Полевой, д. 58	Индивидуальные домовладения	52,020746	113,4271
7299	Забайкальский край, р-н. Петровск-Забайкальский, с. Кули, ул. Проезжая, д. 15	Индивидуальные домовладения	51,134436	109,043968
7300	Забайкальский край, г. Чита, мкр. Полевой, д. 6	Индивидуальные домовладения	52,020746	113,4271
7301	Забайкальский край, г. Чита, мкр. Полевой, д. 60	Индивидуальные домовладения	52,018912	113,430837
7302	Забайкальский край, г. Чита, мкр. Полевой, д. 7	Индивидуальные домовладения	52,020746	113,4271
7303	Забайкальский край, г. Чита, мкр. Полевой, д. 70	Индивидуальные домовладения	52,019455	113,433846
7304	Забайкальский край, г. Чита, мкр. Полевой, д. 73	Индивидуальные домовладения	52,020746	113,4271
7305	Забайкальский край, г. Чита, мкр. Полевой, д. 74	Индивидуальные домовладения	52,020746	113,4271
7306	Забайкальский край, г. Чита, мкр. Полевой, д. 75	Индивидуальные домовладения	52,020746	113,4271
7307	Забайкальский край, г. Чита, мкр. Полевой, д. 77	Индивидуальные домовладения	52,01864	113,433047
7308	Забайкальский край, г. Чита, мкр. Полевой, д. 78	Индивидуальные домовладения	52,01954	113,43655
7309	Забайкальский край, г. Чита, мкр. Полевой, д. 80	Индивидуальные домовладения	52,020746	113,4271
7310	Забайкальский край, г. Чита, ул. Летная, д. 6	Индивидуальные домовладения	52,0487133	113,4346151
7311	Забайкальский край, г. Чита, мкр. Полевой, д. 82	Индивидуальные домовладения	52,020746	113,4271

№ п/п	Адрес	Вид	Широта	Долгота
7312	Забайкальский край, г. Чита, мкр. Полевой, д. 83	Индивидуальные домовладения	52,020746	113,4271
7313	Забайкальский край, г. Чита, мкр. Полевой, д. 85, строение 1	Индивидуальные домовладения	52,018762	113,434969
7314	Забайкальский край, г. Чита, мкр. Полевой, д. 86	Индивидуальные домовладения	52,020746	113,4271
7315	Забайкальский край, г. Чита, мкр. Полевой, д. 87	Индивидуальные домовладения	52,020746	113,4271
7316	Забайкальский край, г. Чита, мкр. Полевой, д. 9	Индивидуальные домовладения	52,020746	113,4271
7317	Забайкальский край, г. Чита, мкр. Полевой, д. 90	Индивидуальные домовладения	52,020746	113,4271
7318	Забайкальский край, г. Чита, мкр. Полевой, д. 91	Индивидуальные домовладения	52,020746	113,4271
7319	Забайкальский край, г. Чита, мкр. Полевой, д. 93	Индивидуальные домовладения	52,020746	113,4271
7320	Забайкальский край, г. Чита, мкр. Полевой, д. 94	Индивидуальные домовладения	52,020746	113,4271
7321	Забайкальский край, г. Чита, мкр. Полевой, д. 95	Индивидуальные домовладения	52,020746	113,4271
7322	Забайкальский край, г. Чита, мкр. Полевой, д. 97	Индивидуальные домовладения	52,020746	113,4271
7323	Забайкальский край, г. Чита, мкр. Полевой, д. 99	Индивидуальные домовладения	52,020746	113,4271
7324	Забайкальский край, г. Чита, мкр. Полевой, д. 9б	Индивидуальные домовладения	52,020746	113,4271
7325	Забайкальский край, г. Чита, мкр Хороший, д. 1	МКД	52,026598	113,400662
7326	Забайкальский край, г. Чита, мкр Хороший, д. 4	МКД	52,026094	113,399845
7327	Забайкальский край, г. Чита, мкр Хороший, д. 6	МКД	52,025451	113,400285
7328	Забайкальский край, г. Чита, мкр. Яблонька, д. 1	Индивидуальные домовладения	52,025196	113,452109

№ п/п	Адрес	Вид	Широта	Долгота
7329	Забайкальский край, г. Чита, мкр. Яблонька, д. 11	Индивидуальные домовладения	52,02477	113,452477
7330	Забайкальский край, г. Чита, мкр. Яблонька, д. 12	Индивидуальные домовладения	52,025196	113,452109
7331	Забайкальский край, г. Чита, мкр. Яблонька, д. 16	Индивидуальные домовладения	52,025196	113,452109
7332	Забайкальский край, г. Чита, мкр. Яблонька, д. 18	Индивидуальные домовладения	52,025196	113,452109
7333	Забайкальский край, г. Чита, мкр. Яблонька, д. 2	Индивидуальные домовладения	52,025196	113,452109
7334	Забайкальский край, г. Чита, мкр. Яблонька, д. 20	Индивидуальные домовладения	52,025196	113,452109
7335	Забайкальский край, г. Чита, мкр. Яблонька, д. 25	Индивидуальные домовладения	52,025196	113,452109
7336	Забайкальский край, г. Чита, мкр. Яблонька, д. 4	Индивидуальные домовладения	52,025196	113,452109
7337	Забайкальский край, г. Чита, мкр. Яблонька, д. 7	Индивидуальные домовладения	52,025196	113,452109
7338	Забайкальский край, г. Чита, пер. 1-й Линейный, д. 4	Индивидуальные домовладения	52,033973	113,499432
7339	Забайкальский край, г. Чита, пер. 1-й Линейный, д. 8	Индивидуальные домовладения	52,033973	113,499432
7340	Забайкальский край, г. Чита, пер. 1-й Молодежный, д. 1	Индивидуальные домовладения	52,037442	113,431475
7341	Забайкальский край, г. Чита, пер. 1-й Молодежный, д. 2	Индивидуальные домовладения	52,037381	113,43187
7342	Забайкальский край, г. Чита, пер. 1-й Молодежный, д. 4	Индивидуальные домовладения	52,0373051	113,4322412
7343	Забайкальский край, г. Чита, пер. 1-й Молодежный, д. 6	Индивидуальные домовладения	52,0374646	113,4325742

№ п/п	Адрес	Вид	Широта	Долгота
7344	Забайкальский край, г. Чита, пер. 1-й Молодежный, д. 8	МКД	52,0376321	113,4329215
7345	Забайкальский край, г. Чита, пер. 1-й Некрасовский, д. 10	Индивидуальные домовладения	52,036385	113,4458522
7346	Забайкальский край, г. Чита, пер. 1-й Некрасовский, д. 12	Индивидуальные домовладения	52,0365918	113,4454527
7347	Забайкальский край, г. Чита, пер. 1-й Некрасовский, д. 3	МКД	52,035324	113,44681
7348	Забайкальский край, г. Чита, пер. 1-й Некрасовский, д. 6	МКД	52,0359971	113,4466479
7349	Забайкальский край, г. Чита, пер. 1-й Некрасовский, д. 7	МКД	52,035923	113,44574
7350	Забайкальский край, г. Чита, пер. 1-й Некрасовский, д. 9	МКД	52,036274	113,445076
7351	Забайкальский край, г. Чита, пер. 2-й Линейный, д. 3	Индивидуальные домовладения	52,036771	113,445686
7352	Забайкальский край, г. Чита, пер. 2-й Линейный, д. 5	Индивидуальные домовладения	52,036865	113,446315
7353	Забайкальский край, г. Чита, пер. 2-й Линейный, д. 7	Индивидуальные домовладения	52,03717	113,446189
7354	Забайкальский край, г. Чита, пер. 2-й Линейный, д. 9	Индивидуальные домовладения	52,036865	113,446315
7355	Забайкальский край, г. Чита, пер. 2-й Молодежный, д. 2	Индивидуальные домовладения	52,0362267	113,4323376
7356	Забайкальский край, г. Чита, пер. 2-й Молодежный, д. 3	Индивидуальные домовладения	52,036677	113,432831
7357	Забайкальский край, г. Чита, пер. 2-й Молодежный, д. 5	Индивидуальные домовладения	52,0370508	113,4331179
7358	Забайкальский край, г. Чита, пер. 2-й Молодежный, д. 6	Индивидуальные домовладения	52,0366189	113,4331286

№ п/п	Адрес	Вид	Широта	Долгота
7359	Забайкальский край, г. Чита, пер. 2-й Молодежный, д. 7	Индивидуальные домовладения	52,03761	113,4329
7360	Забайкальский край, г. Чита, пер. 2-й Молодежный, д. 8	Индивидуальные домовладения	52,0367823	113,433461
7361	Забайкальский край, г. Чита, пер. 3-й Линейный, д. 3	МКД	52,0363232	113,4465173
7362	Забайкальский край, г. Чита, пер. 3-й Молодежный, д. 11	Индивидуальные домовладения	52,0365312	113,434314
7363	Забайкальский край, г. Чита, пер. 3-й Молодежный, д. 7	Индивидуальные домовладения	52,0362143	113,4336497
7364	Забайкальский край, г. Чита, пер. Вершинный, д. 2	Индивидуальные домовладения	52,02426	113,4498
7365	Забайкальский край, г. Чита, пер. Вершинный, д. 4	Индивидуальные домовладения	52,02411	113,44947
7366	Забайкальский край, г. Чита, пер. Вершинный, д. 6	Индивидуальные домовладения	52,023989	113,4492421
7367	Забайкальский край, г. Чита, пер. Детский, д. 1	Индивидуальные домовладения	52,0273875	113,4516463
7368	Забайкальский край, г. Чита, пер. Детский, д. 3	Индивидуальные домовладения	52,0272673	113,4512769
7369	Забайкальский край, г. Чита, пер. Детский, д. 5	Индивидуальные домовладения	52,0271172	113,4509594
7370	Забайкальский край, г. Чита, пер. Детский, д. 7	Индивидуальные домовладения	52,0270077	113,4506497
7371	Забайкальский край, г. Чита, пер. Засопочный, д. 12	Индивидуальные домовладения	52,033973	113,499432
7372	Забайкальский край, г. Чита, пер. Засопочный, д. 4	Индивидуальные домовладения	52,033973	113,499432
7373	Забайкальский край, г. Чита, пер. Засопочный, д. 5	Индивидуальные домовладения	52,033973	113,499432
7374	Забайкальский край, г. Чита, пер. Засопочный, д. 7	Индивидуальные домовладения	52,033973	113,499432
7375	Забайкальский край, г. Чита, пер. Засопочный, д. 8	Индивидуальные домовладения	52,033973	113,499432

№ п/п	Адрес	Вид	Широта	Долгота
7376	Забайкальский край, р-н. Хилокский, г. Хилок, ул. Чапаева, д. 34	Индивидуальные домовладения	51,36953	110,461537
7377	Забайкальский край, г. Чита, пер. Зенитный, д. 5	Индивидуальные домовладения	52,038505	113,431987
7378	Забайкальский край, г. Чита, пер. Зенитный, д. 7	Индивидуальные домовладения	52,038505	113,431987
7379	Забайкальский край, г. Чита, пер. Зенитный, д. 9	Индивидуальные домовладения	52,038422	113,431663
7380	Забайкальский край, г. Чита, пер. Извилистый, д. 13	Индивидуальные домовладения	52,030012	113,4362
7381	Забайкальский край, г. Чита, пер. Извилистый, д. 14	Индивидуальные домовладения	52,030012	113,4362
7382	Забайкальский край, г. Чита, пер. Извилистый, д. 15	Индивидуальные домовладения	52,030012	113,4362
7383	Забайкальский край, г. Чита, пер. Извилистый, д. 16	Индивидуальные домовладения	52,030012	113,4362
7384	Забайкальский край, г. Чита, пер. Извилистый, д. 2	Индивидуальные домовладения	52,030012	113,4362
7385	Забайкальский край, г. Чита, пер. Извилистый, д. 28	Индивидуальные домовладения	52,030012	113,4362
7386	Забайкальский край, г. Чита, пер. Извилистый, д. 36	Индивидуальные домовладения	52,030012	113,4362
7387	Забайкальский край, г. Чита, пер. Извилистый, д. 36, корп. А	Индивидуальные домовладения	52,030012	113,4362
7388	Забайкальский край, г. Чита, пер. Извилистый, д. 38	Индивидуальные домовладения	52,030012	113,4362
7389	Забайкальский край, г. Чита, пер. Извилистый, д. 42	Индивидуальные домовладения	52,030012	113,4362
7390	Забайкальский край, г. Чита, пер. Извилистый, д. 8	Индивидуальные домовладения	52,030012	113,4362

№ п/п	Адрес	Вид	Широта	Долгота
7391	Забайкальский край, г. Чита, пер. Кенонский, д. 3	Индивидуальные домовладения	52,037237	113,442847
7392	Забайкальский край, г. Чита, пер. Кенонский, д. 4	Индивидуальные домовладения	52,037237	113,442847
7393	Забайкальский край, г. Чита, пер. Кирпично-Заводской, д. 10	Индивидуальные домовладения	52,032799	113,439335
7394	Забайкальский край, г. Чита, пер. Кирпично-Заводской, д. 14	Индивидуальные домовладения	52,032799	113,439335
7395	Забайкальский край, г. Чита, пер. Кирпично-Заводской, д. 16	Индивидуальные домовладения	52,032799	113,439335
7396	Забайкальский край, г. Чита, пер. Кирпично-Заводской, д. 18	Индивидуальные домовладения	52,032799	113,439335
7397	Забайкальский край, г. Чита, пер. Кирпично-Заводской, д. 3	Индивидуальные домовладения	52,032799	113,439335
7398	Забайкальский край, г. Чита, пер. Кирпично-Заводской, д. 5	Индивидуальные домовладения	52,032799	113,439335
7399	Забайкальский край, г. Чита, пер. Кирпично-Заводской, д. 7	Индивидуальные домовладения	52,032799	113,439335
7400	Забайкальский край, г. Чита, пер. Козловский, д. 5	Индивидуальные домовладения	52,03358	113,444761
7401	Забайкальский край, г. Чита, пер. Козловский, д. 5, корп. А	Индивидуальные домовладения	52,03358	113,444761
7402	Забайкальский край, г. Чита, пер. Козловский, д. 7	Индивидуальные домовладения	52,03358	113,444761
7403	Забайкальский край, г. Чита, пер. Краснодонский, д. 74	Индивидуальные домовладения	52,033973	113,499432
7404	Забайкальский край, г. Чита, пер. Краснодонский, д. 76	Индивидуальные домовладения	52,033973	113,499432
7405	Забайкальский край, г. Чита, пер. Краснодонский, д. 78	Индивидуальные домовладения	52,033973	113,499432

№ п/п	Адрес	Вид	Широта	Долгота
7406	Забайкальский край, г. Чита, пер. Краснодонский, д. 80	Индивидуальные домовладения	52,033973	113,499432
7407	Забайкальский край, г. Чита, пер. Крутой, д. 1	Индивидуальные домовладения	52,026089	113,458029
7408	Забайкальский край, г. Чита, пер. Крутой, д. 9	Индивидуальные домовладения	52,026089	113,458029
7409	Забайкальский край, г. Чита, пер. Куйбышевский, д. 6	Индивидуальные домовладения	52,021262	113,44282
7410	Забайкальский край, г. Чита, пер. Куйбышевский, д. 7	Индивидуальные домовладения	52,021262	113,44282
7411	Забайкальский край, г. Чита, пер. Магистральный, д. 10	Индивидуальные домовладения	52,02943	113,42489
7412	Забайкальский край, г. Чита, пер. Магистральный, д. 12	Индивидуальные домовладения	52,02943	113,42489
7413	Забайкальский край, г. Чита, пер. Магистральный, д. 14	Индивидуальные домовладения	52,02943	113,42489
7414	Забайкальский край, г. Чита, пер. Магистральный, д. 3	Индивидуальные домовладения	52,029037	113,42622
7415	Забайкальский край, г. Чита, пер. Магистральный, д. 4	Индивидуальные домовладения	52,02943	113,42489
7416	Забайкальский край, г. Чита, пер. Магистральный, д. 5	Индивидуальные домовладения	52,02943	113,42489
7417	Забайкальский край, г. Чита, пер. Магистральный, д. 6	МКД	52,029663	113,42587
7418	Забайкальский край, г. Чита, пер. Магистральный, д. 7	Индивидуальные домовладения	52,02943	113,42489
7419	Забайкальский край, г. Чита, пер. Новодолиновский, д. 10	Индивидуальные домовладения	52,033973	113,499432
7420	Забайкальский край, г. Чита, пер. Новодолиновский, д. 12	Индивидуальные домовладения	52,033973	113,499432
7421	Забайкальский край, г. Чита, пер. Октябрьский, д. 6	Индивидуальные домовладения	52,043182	113,43436

№ п/п	Адрес	Вид	Широта	Долгота
7422	Забайкальский край, г. Чита, пер. Октябрьский, д. 8	Индивидуальные домовладения	52,043591	113,433846
7423	Забайкальский край, г. Чита, пер. Октябрьский, д. 9	Индивидуальные домовладения	52,04261	113,432912
7424	Забайкальский край, г. Чита, пер. Ольховый, д. 4	Индивидуальные домовладения	52,04112	113,440575
7425	Забайкальский край, г. Чита, пер. Ольховый, д. 5	Индивидуальные домовладения	52,04112	113,440575
7426	Забайкальский край, г. Чита, пер. Ольховый, д. 8	Индивидуальные домовладения	52,04112	113,440575
7427	Забайкальский край, г. Чита, пер. Первомайский, д. 1	Индивидуальные домовладения	52,025578	113,4351
7428	Забайкальский край, г. Чита, пер. Первомайский, д. 3	Индивидуальные домовладения	52,025917	113,43502
7429	Забайкальский край, г. Чита, пер. Путейский, д. 1	Индивидуальные домовладения	52,03486	113,44547
7430	Забайкальский край, г. Чита, пер. Путейский, д. 11	Индивидуальные домовладения	52,03486	113,44547
7431	Забайкальский край, г. Чита, пер. Путейский, д. 2	МКД	52,035004	113,446207
7432	Забайкальский край, г. Чита, пер. Путейский, д. 4	МКД	52,03527	113,445668
7433	Забайкальский край, г. Чита, пер. Путейский, д. 6	МКД	52,035507	113,44518
7434	Забайкальский край, г. Чита, пер. Путейский, д. 7	Индивидуальные домовладения	52,03486	113,44547
7435	Забайкальский край, г. Чита, пер. Путейский, д. 8	МКД	52,03581	113,44457
7436	Забайкальский край, г. Чита, пер. Путейский, д. 9	Индивидуальные домовладения	52,03486	113,44547

№ п/п	Адрес	Вид	Широта	Долгота
7437	Забайкальский край, г. Чита, пер. Титовский, д. 1	Индивидуальные домовладения	52,0214514	113,4418749
7438	Забайкальский край, г. Чита, пер. Титовский, д. 24	Индивидуальные домовладения	52,0219349	113,442085
7439	Забайкальский край, г. Чита, пер. Титовский, д. 5	Индивидуальные домовладения	52,0213787	113,4410943
7440	Забайкальский край, г. Чита, пер. Титовский, д. 6	Индивидуальные домовладения	52,0219573	113,4424352
7441	Забайкальский край, г. Чита, пер. Титовский, д. 7	Индивидуальные домовладения	52,0213878	113,4407756
7442	Забайкальский край, г. Чита, пер. ТПО, д. 10	Индивидуальные домовладения	52,042305	113,439685
7443	Забайкальский край, г. Чита, пер. ТПО, д. 10, корп. А	Индивидуальные домовладения	52,042305	113,439685
7444	Забайкальский край, г. Чита, пер. ТПО, д. 3	Индивидуальные домовладения	52,042305	113,439685
7445	Забайкальский край, г. Чита, пер. Узкий, д. 12	Индивидуальные домовладения	52,03943	113,440575
7446	Забайкальский край, г. Чита, пер. Узкий, д. 14	Индивидуальные домовладения	52,03943	113,440575
7447	Забайкальский край, г. Чита, пер. Узкий, д. 2	Индивидуальные домовладения	52,03943	113,440575
7448	Забайкальский край, г. Чита, пер. Узкий, д. 20, строение 1	Индивидуальные домовладения	52,03943	113,440575
7449	Забайкальский край, г. Чита, пер. Узкий, д. 22, корп. А	Индивидуальные домовладения	52,03943	113,440575
7450	Забайкальский край, г. Чита, пер. Узкий, д. 2а	Индивидуальные домовладения	52,03943	113,440575
7451	Забайкальский край, г. Чита, пер. Узкий, д. 3	Индивидуальные домовладения	52,03943	113,440575
7452	Забайкальский край, г. Чита, пер. Узкий, д. 4, корп. А	Индивидуальные домовладения	52,03943	113,440575
7453	Забайкальский край, г. Чита, пер. Узкий, д. 5	Индивидуальные домовладения	52,03943	113,440575
7454	Забайкальский край, г. Чита, пер. Узкий, д. 7	Индивидуальные домовладения	52,03943	113,440575
7455	Забайкальский край, г. Чита, пер. Ямской, д. 7	Индивидуальные домовладения	52,031951	113,434161
7456	Забайкальский край, г. Чита, пр-кт. Советов, д. 1	МКД	52,03231	113,44739

№ п/п	Адрес	Вид	Широта	Долгота
7457	Забайкальский край, г. Чита, пр-кт. Советов, д. 11	МКД	52,034107	113,44862
7458	Забайкальский край, г. Чита, пр-кт. Советов, д. 12	МКД	52,03328	113,450615
7459	Забайкальский край, г. Чита, пр-кт. Советов, д. 13	МКД	52,03456	113,45028
7460	Забайкальский край, г. Чита, пр-кт. Советов, д. 13, корп. А	Индивидуальные домовладения	52,034533	113,450231
7461	Забайкальский край, г. Чита, пр-кт. Советов, д. 14	МКД	52,033641	113,451067
7462	Забайкальский край, г. Чита, пр-кт. Советов, д. 3	МКД	52,03346	113,4475
7463	Забайкальский край, г. Чита, пр-кт. Советов, д. 4а	Индивидуальные домовладения	52,031713	113,448058
7464	Забайкальский край, г. Чита, пр-кт. Советов, д. 5	МКД	52,032997	113,448235
7465	Забайкальский край, г. Чита, пр-кт. Советов, д. 7	МКД	52,03374	113,449234
7466	Забайкальский край, г. Чита, проезд. Новодевичий, д. 14	МКД	52,06367	113,41911
7467	Забайкальский край, г. Чита, проезд. Новодевичий, д. 15	МКД	52,066041	113,407058
7468	Забайкальский край, г. Чита, проезд. Продольный, д. 37	Индивидуальные домовладения	52,056036	113,425007
7469	Забайкальский край, г. Чита, ул. 1-я Коммунальная, д. 1	Индивидуальные домовладения	52,02764	113,449109
7470	Забайкальский край, г. Чита, ул. 1-я Коммунальная, д. 12	Индивидуальные домовладения	52,027812	113,449288
7471	Забайкальский край, г. Чита, ул. 1-я Коммунальная, д. 15	Индивидуальные домовладения	52,028056	113,44865

№ п/п	Адрес	Вид	Широта	Долгота
7472	Забайкальский край, г. Чита, ул. 1-я Коммунальная, д. 16	Индивидуальные домовладения	52,02907	113,449019
7473	Забайкальский край, г. Чита, ул. 1-я Коммунальная, д. 18	Индивидуальные домовладения	52,029258	113,448974
7474	Забайкальский край, г. Чита, ул. 1-я Коммунальная, д. 19	Индивидуальные домовладения	52,029164	113,448507
7475	Забайкальский край, г. Чита, ул. 1-я Коммунальная, д. 2	Индивидуальные домовладения	52,02764	113,449109
7476	Забайкальский край, г. Чита, ул. 1-я Коммунальная, д. 23	Индивидуальные домовладения	52,029884	113,44837
7477	Забайкальский край, г. Чита, ул. 1-я Коммунальная, д. 24	Индивидуальные домовладения	52,02764	113,449109
7478	Забайкальский край, г. Чита, ул. 1-я Коммунальная, д. 25	Индивидуальные домовладения	52,030344	113,448327
7479	Забайкальский край, г. Чита, ул. 1-я Коммунальная, д. 26	Индивидуальные домовладения	52,030444	113,448848
7480	Забайкальский край, г. Чита, ул. 1-я Коммунальная, д. 3	Индивидуальные домовладения	52,02764	113,449109
7481	Забайкальский край, г. Чита, ул. 1-я Коммунальная, д. 4	Индивидуальные домовладения	52,026283	113,450833
7482	Забайкальский край, г. Чита, ул. 1-я Коммунальная, д. 9	Индивидуальные домовладения	52,02764	113,449109
7483	Забайкальский край, г. Чита, ул. 1-я Кооперативная, д. 1	Индивидуальные домовладения	52,028835	113,46653
7484	Забайкальский край, г. Чита, ул. 1-я Кооперативная, д. 11	Индивидуальные домовладения	52,0291	113,46454
7485	Забайкальский край, г. Чита, ул. 1-я Кооперативная, д. 11, корп. А	Индивидуальные домовладения	52,029092	113,464497
7486	Забайкальский край, г. Чита, ул. 1-я Кооперативная, д. 13	Индивидуальные домовладения	52,028344	113,452603

№ п/п	Адрес	Вид	Широта	Долгота
7487	Забайкальский край, г. Чита, ул. 1-я Кооперативная, д. 14	Индивидуальные домовладения	52,02949	113,460526
7488	Забайкальский край, г. Чита, ул. 1-я Кооперативная, д. 15	МКД	52,029125	113,461344
7489	Забайкальский край, р-н. Петровск-Забайкальский, с. Кули, ул. Проезжая, д. 5	Индивидуальные домовладения	51,134436	109,043968
7490	Забайкальский край, г. Чита, ул. 1-я Кооперативная, д. 17	Индивидуальные домовладения	52,029181	113,460499
7491	Забайкальский край, г. Чита, ул. 1-я Кооперативная, д. 18	Индивидуальные домовладения	52,029513	113,459565
7492	Забайкальский край, г. Чита, ул. 1-я Кооперативная, д. 19	Индивидуальные домовладения	52,028344	113,452603
7493	Забайкальский край, г. Чита, ул. 1-я Кооперативная, д. 20	Индивидуальные домовладения	52,028344	113,452603
7494	Забайкальский край, г. Чита, ул. 1-я Кооперативная, д. 21	Индивидуальные домовладения	52,028344	113,452603
7495	Забайкальский край, г. Чита, ул. 1-я Кооперативная, д. 23	Индивидуальные домовладения	52,028344	113,452603
7496	Забайкальский край, г. Чита, ул. 1-я Кооперативная, д. 24	Индивидуальные домовладения	52,029508	113,458496
7497	Забайкальский край, г. Чита, ул. 1-я Кооперативная, д. 25	Индивидуальные домовладения	52,028344	113,452603
7498	Забайкальский край, г. Чита, ул. 1-я Кооперативная, д. 27	Индивидуальные домовладения	52,029097	113,457993
7499	Забайкальский край, г. Чита, ул. 1-я Кооперативная, д. 28	Индивидуальные домовладения	52,029457	113,45507
7500	Забайкальский край, г. Чита, ул. 1-я Кооперативная, д. 3	Индивидуальные домовладения	52,029053	113,46579
7501	Забайкальский край, г. Чита, ул. 1-я Кооперативная, д. 31	МКД	52,02917	113,457104

№ п/п	Адрес	Вид	Широта	Долгота
7502	Забайкальский край, г. Чита, ул. 1-я Кооперативная, д. 32	Индивидуальные домовладения	52,029192	113,454328
7503	Забайкальский край, г. Чита, ул. 1-я Кооперативная, д. 34	Индивидуальные домовладения	52,029048	113,453968
7504	Забайкальский край, г. Чита, ул. 1-я Кооперативная, д. 35	Индивидуальные домовладения	52,029086	113,455011
7505	Забайкальский край, г. Чита, ул. 1-я Кооперативная, д. 37	Индивидуальные домовладения	52,028959	113,454669
7506	Забайкальский край, г. Чита, ул. 1-я Кооперативная, д. 38	Индивидуальные домовладения	52,028748	113,45316
7507	Забайкальский край, г. Чита, ул. 1-я Кооперативная, д. 39	Индивидуальные домовладения	52,028876	113,454436
7508	Забайкальский край, г. Чита, ул. 1-я Кооперативная, д. 40	Индивидуальные домовладения	52,028593	113,452711
7509	Забайкальский край, г. Чита, ул. 1-я Кооперативная, д. 41	Индивидуальные домовладения	52,028765	113,454193
7510	Забайкальский край, г. Чита, ул. 1-я Кооперативная, д. 42	Индивидуальные домовладения	52,028438	113,45236
7511	Забайкальский край, г. Чита, ул. 1-я Кооперативная, д. 43	Индивидуальные домовладения	52,028584	113,453735
7512	Забайкальский край, г. Чита, ул. 1-я Кооперативная, д. 44	Индивидуальные домовладения	52,028333	113,452091
7513	Забайкальский край, г. Чита, ул. 1-я Кооперативная, д. 45	Индивидуальные домовладения	52,02846	113,453322
7514	Забайкальский край, г. Чита, ул. 1-я Кооперативная, д. 46	Индивидуальные домовладения	52,02819	113,451744
7515	Забайкальский край, г. Чита, ул. 1-я Кооперативная, д. 48	Индивидуальные домовладения	52,028023	113,451327
7516	Забайкальский край, г. Чита, ул. 1-я Кооперативная, д. 49	Индивидуальные домовладения	52,02825	113,452792

№ п/п	Адрес	Вид	Широта	Долгота
7517	Забайкальский край, г. Чита, ул. 1-я Кооперативная, д. 49, корп. А	Индивидуальные домовладения	52,028028	113,452855
7518	Забайкальский край, г. Чита, ул. 1-я Кооперативная, д. 5	Индивидуальные домовладения	52,029114	113,46579
7519	Забайкальский край, г. Чита, ул. 1-я Кооперативная, д. 50	Индивидуальные домовладения	52,027873	113,450905
7520	Забайкальский край, г. Чита, ул. 1-я Кооперативная, д. 51	Индивидуальные домовладения	52,028344	113,452603
7521	Забайкальский край, г. Чита, ул. 1-я Кооперативная, д. 51, корп. А	Индивидуальные домовладения	52,028344	113,452603
7522	Забайкальский край, г. Чита, ул. 1-я Кооперативная, д. 53	Индивидуальные домовладения	52,02805	113,452325
7523	Забайкальский край, г. Чита, ул. 1-я Кооперативная, д. 54	Индивидуальные домовладения	52,027629	113,450258
7524	Забайкальский край, г. Чита, ул. 1-я Кооперативная, д. 55	Индивидуальные домовладения	52,02794	113,45199
7525	Забайкальский край, р-н. Петровск-Забайкальский, с. Кули, ул. Советская, д. 22	Индивидуальные домовладения	51,134436	109,043968
7526	Забайкальский край, г. Чита, ул. 1-я Кооперативная, д. 58	Индивидуальные домовладения	52,027419	113,449675
7527	Забайкальский край, г. Чита, ул. 1-я Кооперативная, д. 59	Индивидуальные домовладения	52,027679	113,451327
7528	Забайкальский край, г. Чита, ул. 1-я Кооперативная, д. 6	Индивидуальные домовладения	52,028344	113,452603
7529	Забайкальский край, г. Чита, ул. 1-я Кооперативная, д. 60	Индивидуальные домовладения	52,027247	113,449225
7530	Забайкальский край, г. Чита, ул. 1-я Кооперативная, д. 61	Индивидуальные домовладения	52,027552	113,450959
7531	Забайкальский край, г. Чита, ул. 1-я Кооперативная, д. 63	Индивидуальные домовладения	52,02743	113,450654

№ п/п	Адрес	Вид	Широта	Долгота
7532	Забайкальский край, г. Чита, ул. 1-я Кооперативная, д. 66	Индивидуальные домовладения	52,028344	113,452603
7533	Забайкальский край, г. Чита, ул. 1-я Кооперативная, д. 67	Индивидуальные домовладения	52,027247	113,450142
7534	Забайкальский край, г. Чита, ул. 1-я Кооперативная, д. 68	Индивидуальные домовладения	52,028344	113,452603
7535	Забайкальский край, г. Чита, ул. 1-я Кооперативная, д. 69	Индивидуальные домовладения	52,027153	113,449944
7536	Забайкальский край, г. Чита, ул. 1-я Кооперативная, д. 7	Индивидуальные домовладения	52,029114	113,465332
7537	Забайкальский край, г. Чита, ул. 1-я Кооперативная, д. 71, корп. 7	Индивидуальные домовладения	52,026931	113,449441
7538	Забайкальский край, г. Чита, ул. 1-я Кооперативная, д. 73	Индивидуальные домовладения	52,026864	113,4491
7539	Забайкальский край, г. Чита, ул. 1-я Кооперативная, д. 76	Индивидуальные домовладения	52,025867	113,445632
7540	Забайкальский край, г. Чита, ул. 1-я Кооперативная, д. 78	Индивидуальные домовладения	52,025789	113,444976
7541	Забайкальский край, г. Чита, ул. 1-я Кооперативная, д. 79	Индивидуальные домовладения	52,026349	113,447833
7542	Забайкальский край, г. Чита, ул. 1-я Кооперативная, д. 81	Индивидуальные домовладения	52,026227	113,447519
7543	Забайкальский край, г. Чита, ул. 1-я Кооперативная, д. 83	Индивидуальные домовладения	52,026043	113,4471
7544	Забайкальский край, г. Чита, ул. 1-я Кооперативная, д. 85	Индивидуальные домовладения	52,025895	113,446638
7545	Забайкальский край, г. Чита, ул. 1-я Кооперативная, д. 87	Индивидуальные домовладения	52,025634	113,446405
7546	Забайкальский край, г. Чита, ул. 1-я Кооперативная, д. 9	Индивидуальные домовладения	52,029136	113,464973

№ п/п	Адрес	Вид	Широта	Долгота
7547	Забайкальский край, г. Чита, ул. 1-я Краснодонская, д. 101	Индивидуальные домовладения	52,023456	113,438652
7548	Забайкальский край, г. Чита, ул. 1-я Краснодонская, д. 103	Индивидуальные домовладения	52,023634	113,438643
7549	Забайкальский край, г. Чита, ул. 1-я Краснодонская, д. 105	Индивидуальные домовладения	52,023839	113,438607
7550	Забайкальский край, г. Чита, ул. 1-я Краснодонская, д. 107	Индивидуальные домовладения	52,02397	113,43857
7551	Забайкальский край, г. Чита, ул. 1-я Краснодонская, д. 109	Индивидуальные домовладения	52,024171	113,438535
7552	Забайкальский край, г. Чита, ул. 1-я Краснодонская, д. 111	Индивидуальные домовладения	52,024343	113,438508
7553	Забайкальский край, г. Чита, ул. 1-я Краснодонская, д. 115	Индивидуальные домовладения	52,024759	113,438428
7554	Забайкальский край, г. Чита, ул. 1-я Краснодонская, д. 117	Индивидуальные домовладения	52,024908	113,43841
7555	Забайкальский край, г. Чита, ул. 1-я Краснодонская, д. 119	Индивидуальные домовладения	52,02508	113,438383
7556	Забайкальский край, г. Чита, ул. 1-я Краснодонская, д. 121	Индивидуальные домовладения	52,025257	113,43832
7557	Забайкальский край, г. Чита, ул. 1-я Краснодонская, д. 127	МКД	52,026959	113,437529
7558	Забайкальский край, г. Чита, ул. 1-я Краснодонская, д. 131	МКД	52,02827	113,437485
7559	Забайкальский край, г. Чита, ул. 1-я Краснодонская, д. 42	Индивидуальные домовладения	52,02116	113,43958
7560	Забайкальский край, г. Чита, ул. 1-я Краснодонская, д. 48	Индивидуальные домовладения	52,021871	113,439479
7561	Забайкальский край, г. Чита, ул. 1-я Краснодонская, д. 58	Индивидуальные домовладения	52,025102	113,438634

№ п/п	Адрес	Вид	Широта	Долгота
7562	Забайкальский край, г. Чита, ул. 1-я Краснодонская, д. 60	Индивидуальные домовладения	52,023434	113,4392
7563	Забайкальский край, г. Чита, ул. 1-я Краснодонская, д. 66	Индивидуальные домовладения	52,024227	113,439083
7564	Забайкальский край, г. Чита, ул. 1-я Краснодонская, д. 70	МКД	52,024969	113,438994
7565	Забайкальский край, г. Чита, ул. 1-я Краснодонская, д. 99	Индивидуальные домовладения	52,025102	113,438634
7566	Забайкальский край, г. Чита, ул. 1-я Линейная, д. 103	Индивидуальные домовладения	52,04419	113,43868
7567	Забайкальский край, г. Чита, ул. 1-я Линейная, д. 105	МКД	52,04406	113,43834
7568	Забайкальский край, г. Чита, ул. 1-я Линейная, д. 107	Индивидуальные домовладения	52,044407	113,438286
7569	Забайкальский край, г. Чита, ул. 1-я Линейная, д. 16, строение 2	Индивидуальные домовладения	52,039192	113,446548
7570	Забайкальский край, г. Чита, ул. 1-я Линейная, д. 17	Индивидуальные домовладения	52,03681	113,45048
7571	Забайкальский край, г. Чита, ул. 1-я Линейная, д. 1, корп. г	Индивидуальные домовладения	52,034576	113,45476
7572	Забайкальский край, г. Чита, ул. 1-я Линейная, д. 25	Индивидуальные домовладения	52,038277	113,44805
7573	Забайкальский край, г. Чита, ул. 1-я Линейная, д. 26	МКД	52,0384955	113,4476756
7574	Забайкальский край, г. Чита, ул. 1-я Линейная, д. 27	Индивидуальные домовладения	52,038445	113,44771
7575	Забайкальский край, г. Чита, ул. 1-я Линейная, д. 29	Индивидуальные домовладения	52,039192	113,446548
7576	Забайкальский край, г. Чита, ул. 1-я Линейная, д. 30	МКД	52,039192	113,446548

№ п/п	Адрес	Вид	Широта	Долгота
7577	Забайкальский край, г. Чита, ул. 1-я Линейная, д. 31	МКД	52,03891	113,446917
7578	Забайкальский край, г. Чита, ул. 1-я Линейная, д. 35	Индивидуальные домовладения	52,039192	113,446548
7579	Забайкальский край, г. Чита, ул. 1-я Линейная, д. 36	Индивидуальные домовладения	52,039586	113,445533
7580	Забайкальский край, г. Чита, ул. 1-я Линейная, д. 37	Индивидуальные домовладения	52,039192	113,446548
7581	Забайкальский край, г. Чита, ул. 1-я Линейная, д. 37а	Индивидуальные домовладения	52,039192	113,446548
7582	Забайкальский край, г. Чита, ул. 1-я Линейная, д. 38	Индивидуальные домовладения	52,039763	113,445372
7583	Забайкальский край, г. Чита, ул. 1-я Линейная, д. 39	Индивидуальные домовладения	52,039397	113,4453
7584	Забайкальский край, г. Чита, ул. 1-я Линейная, д. 40	Индивидуальные домовладения	52,03988	113,44515
7585	Забайкальский край, г. Чита, ул. 1-я Линейная, д. 42	Индивидуальные домовладения	52,039192	113,446548
7586	Забайкальский край, г. Чита, ул. 1-я Линейная, д. 43	Индивидуальные домовладения	52,039691	113,444904
7587	Забайкальский край, г. Чита, ул. 1-я Линейная, д. 44	Индивидуальные домовладения	52,039192	113,446548
7588	Забайкальский край, г. Чита, ул. 1-я Линейная, д. 48	Индивидуальные домовладения	52,039192	113,446548
7589	Забайкальский край, г. Чита, ул. 1-я Линейная, д. 50	Индивидуальные домовладения	52,040738	113,444042
7590	Забайкальский край, г. Чита, ул. 1-я Линейная, д. 51	Индивидуальные домовладения	52,039192	113,446548
7591	Забайкальский край, г. Чита, ул. 1-я Линейная, д. 54	Индивидуальные домовладения	52,040855	113,4439

№ п/п	Адрес	Вид	Широта	Долгота
7592	Забайкальский край, г. Чита, ул. 1-я Линейная, д. 56	Индивидуальные домовладения	52,041142	113,443584
7593	Забайкальский край, г. Чита, ул. 1-я Линейная, д. 57	Индивидуальные домовладения	52,039192	113,446548
7594	Забайкальский край, г. Чита, ул. 1-я Линейная, д. 58	Индивидуальные домовладения	52,041297	113,44335
7595	Забайкальский край, г. Чита, ул. 1-я Линейная, д. 59	Индивидуальные домовладения	52,039192	113,446548
7596	Забайкальский край, г. Чита, ул. 1-я Линейная, д. 61	Индивидуальные домовладения	52,040782	113,443449
7597	Забайкальский край, г. Чита, ул. 1-я Линейная, д. 62	Индивидуальные домовладения	52,041707	113,442847
7598	Забайкальский край, р-н. Петровск-Забайкальский, с. Кули, ул. Советская, д. 24	Индивидуальные домовладения	51,134436	109,043968
7599	Забайкальский край, г. Чита, ул. 1-я Линейная, д. 65	Индивидуальные домовладения	52,040993	113,44318
7600	Забайкальский край, г. Чита, ул. 1-я Линейная, д. 68	Индивидуальные домовладения	52,039192	113,446548
7601	Забайкальский край, г. Чита, ул. 1-я Линейная, д. 70	Индивидуальные домовладения	52,042233	113,442192
7602	Забайкальский край, г. Чита, ул. 1-я Линейная, д. 72	Индивидуальные домовладения	52,039192	113,446548
7603	Забайкальский край, г. Чита, ул. 1-я Линейная, д. 74	Индивидуальные домовладения	52,039192	113,446548
7604	Забайкальский край, г. Чита, ул. 1-я Линейная, д. 78	Индивидуальные домовладения	52,042743	113,44141
7605	Забайкальский край, г. Чита, ул. 1-я Линейная, д. 7, строение 1	Индивидуальные домовладения	52,035297	113,45364
7606	Забайкальский край, г. Чита, ул. 1-я Линейная, д. 8	Индивидуальные домовладения	52,039192	113,446548

№ п/п	Адрес	Вид	Широта	Долгота
7607	Забайкальский край, г. Чита, ул. 1-я Линейная, д. 80	МКД	52,043142	113,440961
7608	Забайкальский край, г. Чита, ул. 1-я Линейная, д. 81	Индивидуальные домовладения	52,04225	113,44154
7609	Забайкальский край, г. Чита, ул. 1-я Линейная, д. 89	Индивидуальные домовладения	52,043034	113,44034
7610	Забайкальский край, г. Чита, ул. 1-я Линейная, д. 93	Индивидуальные домовладения	52,043285	113,44009
7611	Забайкальский край, г. Чита, ул. 1-я Линейная, д. 99	Индивидуальные домовладения	52,04366	113,439545
7612	Забайкальский край, г. Чита, ул. 1-я Московская, д. 1	Индивидуальные домовладения	52,028374	113,448586
7613	Забайкальский край, г. Чита, ул. 1-я Московская, д. 10	Индивидуальные домовладения	52,028721	113,44936
7614	Забайкальский край, г. Чита, ул. 1-я Московская, д. 11	Индивидуальные домовладения	52,028311	113,446656
7615	Забайкальский край, г. Чита, ул. 1-я Московская, д. 14	Индивидуальные домовладения	52,02871	113,448507
7616	Забайкальский край, г. Чита, ул. 1-я Московская, д. 15	Индивидуальные домовладения	52,028266	113,445668
7617	Забайкальский край, г. Чита, ул. 1-я Московская, д. 16	Индивидуальные домовладения	52,028693	113,448067
7618	Забайкальский край, г. Чита, ул. 1-я Московская, д. 17	Индивидуальные домовладения	52,028228	113,442353
7619	Забайкальский край, г. Чита, ул. 1-я Московская, д. 18	Индивидуальные домовладения	52,028682	113,447806
7620	Забайкальский край, г. Чита, ул. 1-я Московская, д. 19	Индивидуальные домовладения	52,028233	113,444994
7621	Забайкальский край, г. Чита, ул. 1-я Московская, д. 1а	Индивидуальные домовладения	52,028374	113,448586

№ п/п	Адрес	Вид	Широта	Долгота
7622	Забайкальский край, г. Чита, ул. 1-я Московская, д. 22	Индивидуальные домовладения	52,0286	113,44722
7623	Забайкальский край, г. Чита, ул. 1-я Московская, д. 23	Индивидуальные домовладения	52,02815	113,44407
7624	Забайкальский край, г. Чита, ул. 1-я Московская, д. 25	Индивидуальные домовладения	52,028228	113,442353
7625	Забайкальский край, г. Чита, ул. 1-я Московская, д. 25а	Индивидуальные домовладения	52,028228	113,442353
7626	Забайкальский край, г. Чита, ул. 1-я Московская, д. 27	Индивидуальные домовладения	52,028122	113,443126
7627	Забайкальский край, г. Чита, ул. 1-я Московская, д. 3	Индивидуальные домовладения	52,02833	113,44823
7628	Забайкальский край, г. Чита, ул. 1-я Московская, д. 32	Индивидуальные домовладения	52,028521	113,444895
7629	Забайкальский край, г. Чита, ул. 1-я Московская, д. 33	МКД	52,027945	113,440314
7630	Забайкальский край, г. Чита, ул. 1-я Московская, д. 35	МКД	52,027878	113,43939
7631	Забайкальский край, г. Чита, ул. 1-я Московская, д. 36	Индивидуальные домовладения	52,028228	113,442353
7632	Забайкальский край, г. Чита, ул. 1-я Московская, д. 37	МКД	52,027834	113,438365
7633	Забайкальский край, г. Чита, ул. 1-я Московская, д. 39	МКД	52,027662	113,43752
7634	Забайкальский край, г. Чита, ул. 1-я Московская, д. 4	Индивидуальные домовладения	52,028798	113,450312
7635	Забайкальский край, р-н. Петровск-Забайкальский, с. Кули, ул. Советская, д. 43	Индивидуальные домовладения	51,134436	109,043968
7636	Забайкальский край, г. Чита, ул. 1-я Московская, д. 43	МКД	52,027696	113,435562

№ п/п	Адрес	Вид	Широта	Долгота
7637	Забайкальский край, г. Чита, ул. 1-я Московская, д. 45	МКД	52,027618	113,434906
7638	Забайкальский край, г. Чита, ул. 1-я Московская, д. 47	МКД	52,02759	113,434071
7639	Забайкальский край, г. Чита, ул. 1-я Московская, д. 50	МКД	52,028183	113,43858
7640	Забайкальский край, г. Чита, ул. 1-я Московская, д. 52	МКД	52,028	113,436165
7641	Забайкальский край, г. Чита, ул. 1-я Московская, д. 54	МКД	52,02794	113,43499
7642	Забайкальский край, г. Чита, ул. 1-я Московская, д. 56	МКД	52,028206	113,43404
7643	Забайкальский край, г. Чита, ул. 1-я Московская, д. 8	Индивидуальные домовладения	52,028748	113,44971
7644	Забайкальский край, г. Чита, ул. 1-я Московская, д. 9	Индивидуальные домовладения	52,028316	113,446971
7645	Забайкальский край, г. Чита, ул. 1-я Первомайская, д. 12	МКД	52,02564	113,437664
7646	Забайкальский край, г. Чита, ул. 1-я Первомайская, д. 14	МКД	52,025568	113,436703
7647	Забайкальский край, г. Чита, ул. 1-я Первомайская, д. 17	МКД	52,025112	113,435905
7648	Забайкальский край, г. Чита, ул. 1-я Первомайская, д. 19	МКД	52,025074	113,435266
7649	Забайкальский край, г. Чита, ул. 1-я Первомайская, д. 7	МКД	52,02534	113,43906
7650	Забайкальский край, г. Чита, ул. 1-я Первомайская, д. 8	МКД	52,025757	113,4397
7651	Забайкальский край, г. Чита, ул. 2-я Верхневокзальная, д. 11	МКД	52,03266	113,44448

№ п/п	Адрес	Вид	Широта	Долгота
7652	Забайкальский край, г. Чита, ул. 2-я Верхневокзальная, д. 13	МКД	52,032814	113,4438
7653	Забайкальский край, г. Чита, ул. 2-я Верхневокзальная, д. 15	МКД	52,032936	113,44317
7654	Забайкальский край, г. Чита, ул. 2-я Верхневокзальная, д. 16	МКД	52,033005	113,4453
7655	Забайкальский край, г. Чита, ул. 2-я Верхневокзальная, д. 19	Индивидуальные домовладения	52,033591	113,441078
7656	Забайкальский край, г. Чита, ул. 2-я Верхневокзальная, д. 25	Индивидуальные домовладения	52,033714	113,43955
7657	Забайкальский край, г. Чита, ул. 2-я Верхневокзальная, д. 27	Индивидуальные домовладения	52,033591	113,441078
7658	Забайкальский край, г. Чита, ул. 2-я Верхневокзальная, д. 29	Индивидуальные домовладения	52,033367	113,44186
7659	Забайкальский край, г. Чита, ул. 2-я Верхневокзальная, д. 31	Индивидуальные домовладения	52,033591	113,441078
7660	Забайкальский край, г. Чита, ул. 2-я Верхневокзальная, д. 32	Индивидуальные домовладения	52,033591	113,441078
7661	Забайкальский край, г. Чита, ул. 2-я Верхневокзальная, д. 33	Индивидуальные домовладения	52,033591	113,441078
7662	Забайкальский край, г. Чита, ул. 2-я Верхневокзальная, д. 35, корп. А	Индивидуальные домовладения	52,033591	113,441078
7663	Забайкальский край, г. Чита, ул. 2-я Верхневокзальная, д. 37	Индивидуальные домовладения	52,033591	113,441078
7664	Забайкальский край, г. Чита, ул. 2-я Верхневокзальная, д. 39	Индивидуальные домовладения	52,034029	113,437368
7665	Забайкальский край, г. Чита, ул. 2-я Верхневокзальная, д. 40	Индивидуальные домовладения	52,034117	113,438886
7666	Забайкальский край, г. Чита, ул. 2-я Верхневокзальная, д. 41	Индивидуальные домовладения	52,033591	113,441078

№ п/п	Адрес	Вид	Широта	Долгота
7667	Забайкальский край, г. Чита, ул. 2-я Верхневокзальная, д. 42	Индивидуальные домовладения	52,034167	113,438383
7668	Забайкальский край, г. Чита, ул. 2-я Верхневокзальная, д. 43	Индивидуальные домовладения	52,033591	113,441078
7669	Забайкальский край, г. Чита, ул. 2-я Верхневокзальная, д. 44	Индивидуальные домовладения	52,034212	113,438023
7670	Забайкальский край, г. Чита, мкр. 5-й, д. 24	МКД	52,067303	113,395291
7671	Забайкальский край, р-н. Петровск-Забайкальский, с. Кули, ул. Шоссейная, д. 17	Индивидуальные домовладения	51,134436	109,043968
7672	Забайкальский край, г. Чита, ул. 2-я Верхневокзальная, д. 77	Индивидуальные домовладения	52,033591	113,441078
7673	Забайкальский край, г. Чита, ул. 2-я Верхневокзальная, д. 9	МКД	52,032522	113,445075
7674	Забайкальский край, г. Чита, ул. 2-я Коммунальная, д. 1	Индивидуальные домовладения	52,02447	113,450312
7675	Забайкальский край, г. Чита, ул. 2-я Коммунальная, д. 11	Индивидуальные домовладения	52,025989	113,448758
7676	Забайкальский край, г. Чита, ул. 2-я Коммунальная, д. 12	Индивидуальные домовладения	52,026931	113,448381
7677	Забайкальский край, г. Чита, ул. 2-я Коммунальная, д. 18	Индивидуальные домовладения	52,027901	113,447842
7678	Забайкальский край, г. Чита, ул. 2-я Коммунальная, д. 18, корп. А	Индивидуальные домовладения	52,027901	113,447842
7679	Забайкальский край, г. Чита, ул. 2-я Коммунальная, д. 19	Индивидуальные домовладения	52,027435	113,447393
7680	Забайкальский край, г. Чита, ул. 2-я Коммунальная, д. 2	Индивидуальные домовладения	52,024592	113,450824
7681	Забайкальский край, г. Чита, ул. 2-я Коммунальная, д. 20	Индивидуальные домовладения	52,026815	113,448138
7682	Забайкальский край, г. Чита, ул. 2-я Коммунальная, д. 21	Индивидуальные домовладения	52,027978	113,44733

№ п/п	Адрес	Вид	Широта	Долгота
7683	Забайкальский край, г. Чита, ул. 2-я Коммунальная, д. 21а	Индивидуальные домовладения	52,027978	113,44733
7684	Забайкальский край, г. Чита, ул. 2-я Коммунальная, д. 21, корп. Б	Индивидуальные домовладения	52,027978	113,44733
7685	Забайкальский край, г. Чита, ул. 2-я Коммунальная, д. 24	Индивидуальные домовладения	52,029037	113,447725
7686	Забайкальский край, г. Чита, ул. 2-я Коммунальная, д. 28	Индивидуальные домовладения	52,029929	113,44759
7687	Забайкальский край, г. Чита, ул. 2-я Коммунальная, д. 2в	Индивидуальные домовладения	52,024592	113,450824
7688	Забайкальский край, г. Чита, ул. 2-я Коммунальная, д. 30	Индивидуальные домовладения	52,026815	113,448138
7689	Забайкальский край, г. Чита, ул. 2-я Коммунальная, д. 32	Индивидуальные домовладения	52,030433	113,447501
7690	Забайкальский край, г. Чита, ул. 2-я Коммунальная, д. 39	МКД	52,031963	113,446205
7691	Забайкальский край, г. Чита, ул. 2-я Коммунальная, д. 41	МКД	52,032394	113,44634
7692	Забайкальский край, г. Чита, ул. 2-я Коммунальная, д. 45	МКД	52,032826	113,447105
7693	Забайкальский край, г. Чита, ул. 2-я Коммунальная, д. 5	Индивидуальные домовладения	52,026815	113,448138
7694	Забайкальский край, г. Чита, ул. 2-я Коммунальная, д. 7	Индивидуальные домовладения	52,026815	113,448138
7695	Забайкальский край, г. Чита, ул. 2-я Коммунальная, д. 8а	Индивидуальные домовладения	52,026366	113,448884
7696	Забайкальский край, г. Чита, ул. 2-я Коммунальная, д. 9	Индивидуальные домовладения	52,026815	113,448138
7697	Забайкальский край, г. Чита, ул. 2-я Кооперативная, д. 1	Индивидуальные домовладения	52,028028	113,455873

№ п/п	Адрес	Вид	Широта	Долгота
7698	Забайкальский край, г. Чита, ул. 2-я Кооперативная, д. 10	Индивидуальные домовладения	52,028083	113,454256
7699	Забайкальский край, г. Чита, ул. 2-я Кооперативная, д. 12	Индивидуальные домовладения	52,026177	113,449755
7700	Забайкальский край, г. Чита, ул. 2-я Кооперативная, д. 13, корп. 2	Индивидуальные домовладения	52,027164	113,452801
7701	Забайкальский край, г. Чита, ул. 2-я Кооперативная, д. 14	Индивидуальные домовладения	52,026177	113,449755
7702	Забайкальский край, г. Чита, ул. 2-я Кооперативная, д. 15	Индивидуальные домовладения	52,026997	113,452352
7703	Забайкальский край, г. Чита, ул. 2-я Кооперативная, д. 16	Индивидуальные домовладения	52,026177	113,449755
7704	Забайкальский край, г. Чита, ул. 2-я Кооперативная, д. 18	Индивидуальные домовладения	52,027712	113,453151
7705	Забайкальский край, г. Чита, ул. 2-я Кооперативная, д. 19	Индивидуальные домовладения	52,026177	113,449755
7706	Забайкальский край, г. Чита, ул. 2-я Кооперативная, д. 20	Индивидуальные домовладения	52,027646	113,452882
7707	Забайкальский край, р-н. Петровск-Забайкальский, с. Хохотуй, ул. 1-я Кирпичная, д. 13	Индивидуальные домовладения	51,289632	109,584475
7708	Забайкальский край, г. Чита, ул. 2-я Кооперативная, д. 23	Индивидуальные домовладения	52,026177	113,449755
7709	Забайкальский край, г. Чита, ул. 2-я Кооперативная, д. 24	Индивидуальные домовладения	52,027252	113,45209
7710	Забайкальский край, г. Чита, ул. 2-я Кооперативная, д. 25	Индивидуальные домовладения	52,026083	113,44989
7711	Забайкальский край, г. Чита, ул. 2-я Кооперативная, д. 26	Индивидуальные домовладения	52,027103	113,451651
7712	Забайкальский край, г. Чита, ул. 2-я Кооперативная, д. 27	Индивидуальные домовладения	52,026177	113,449755

№ п/п	Адрес	Вид	Широта	Долгота
7713	Забайкальский край, г. Чита, ул. 2-я Кооперативная, д. 3	Индивидуальные домовладения	52,02784	113,45453
7714	Забайкальский край, г. Чита, ул. 2-я Кооперативная, д. 30	Индивидуальные домовладения	52,026815	113,450842
7715	Забайкальский край, г. Чита, ул. 2-я Кооперативная, д. 31	Индивидуальные домовладения	52,026177	113,449755
7716	Забайкальский край, г. Чита, ул. 2-я Кооперативная, д. 33	Индивидуальные домовладения	52,026177	113,449755
7717	Забайкальский край, г. Чита, ул. 2-я Кооперативная, д. 34	Индивидуальные домовладения	52,026471	113,449998
7718	Забайкальский край, г. Чита, ул. 2-я Кооперативная, д. 35	Индивидуальные домовладения	52,026177	113,449755
7719	Забайкальский край, г. Чита, ул. 2-я Кооперативная, д. 37	Индивидуальные домовладения	52,026177	113,449755
7720	Забайкальский край, г. Чита, ул. 2-я Кооперативная, д. 38	Индивидуальные домовладения	52,026177	113,449755
7721	Забайкальский край, г. Чита, ул. 2-я Кооперативная, д. 39	Индивидуальные домовладения	52,026177	113,449755
7722	Забайкальский край, г. Чита, ул. 2-я Кооперативная, д. 4	Индивидуальные домовладения	52,028532	113,455406
7723	Забайкальский край, г. Чита, ул. 2-я Кооперативная, д. 41	Индивидуальные домовладения	52,024858	113,446683
7724	Забайкальский край, г. Чита, ул. 2-я Кооперативная, д. 42	Индивидуальные домовладения	52,026011	113,448264
7725	Забайкальский край, г. Чита, ул. 2-я Кооперативная, д. 43	Индивидуальные домовладения	52,024659	113,44618
7726	Забайкальский край, г. Чита, ул. 2-я Кооперативная, д. 45	Индивидуальные домовладения	52,026177	113,449755
7727	Забайкальский край, г. Чита, ул. 2-я Кооперативная, д. 46	Индивидуальные домовладения	52,025623	113,447483

№ п/п	Адрес	Вид	Широта	Долгота
7728	Забайкальский край, г. Чита, ул. 2-я Кооперативная, д. 47	Индивидуальные домовладения	52,024448	113,445282
7729	Забайкальский край, г. Чита, ул. 2-я Кооперативная, д. 49	Индивидуальные домовладения	52,026177	113,449755
7730	Забайкальский край, г. Чита, ул. 2-я Кооперативная, д. 5	Индивидуальные домовладения	52,027446	113,454292
7731	Забайкальский край, г. Чита, ул. 2-я Кооперативная, д. 51	Индивидуальные домовладения	52,024398	113,444779
7732	Забайкальский край, г. Чита, ул. 2-я Кооперативная, д. 52	Индивидуальные домовладения	52,025041	113,446279
7733	Забайкальский край, г. Чита, ул. 2-я Кооперативная, д. 54	Индивидуальные домовладения	52,024925	113,44592
7734	Забайкальский край, г. Чита, ул. 2-я Кооперативная, д. 55	Индивидуальные домовладения	52,024326	113,444204
7735	Забайкальский край, г. Чита, ул. 2-я Кооперативная, д. 56	Индивидуальные домовладения	52,02475	113,44542
7736	Забайкальский край, г. Чита, ул. 2-я Кооперативная, д. 57	Индивидуальные домовладения	52,024282	113,443835
7737	Забайкальский край, г. Чита, ул. 2-я Кооперативная, д. 59	Индивидуальные домовладения	52,02421	113,44352
7738	Забайкальский край, г. Чита, ул. 2-я Кооперативная, д. 6	Индивидуальные домовладения	52,028438	113,455073
7739	Забайкальский край, г. Чита, ул. 2-я Кооперативная, д. 60	Индивидуальные домовладения	52,024653	113,444572
7740	Забайкальский край, г. Чита, ул. 2-я Кооперативная, д. 64	Индивидуальные домовладения	52,026177	113,449755
7741	Забайкальский край, г. Чита, ул. 2-я Кооперативная, д. 7	Индивидуальные домовладения	52,027596	113,453861
7742	Забайкальский край, г. Чита, ул. 2-я Кооперативная, д. 8	Индивидуальные домовладения	52,028255	113,454714

№ п/п	Адрес	Вид	Широта	Долгота
7743	Забайкальский край, р-н. Хилокский, г. Хилок, ул. Чапаева, д. 4	Индивидуальные домовладения	51,36953	110,461537
7744	Забайкальский край, г. Чита, ул. 2-я Краснодонская, д. 100	Индивидуальные домовладения	52,024171	113,437673
7745	Забайкальский край, г. Чита, ул. 2-я Краснодонская, д. 102	Индивидуальные домовладения	52,024171	113,437673
7746	Забайкальский край, г. Чита, ул. 2-я Краснодонская, д. 104	Индивидуальные домовладения	52,023833	113,437961
7747	Забайкальский край, г. Чита, ул. 2-я Краснодонская, д. 106	Индивидуальные домовладения	52,024005	113,437934
7748	Забайкальский край, г. Чита, ул. 2-я Краснодонская, д. 11	Индивидуальные домовладения	52,024576	113,437439
7749	Забайкальский край, г. Чита, ул. 2-я Краснодонская, д. 110	Индивидуальные домовладения	52,02431	113,437898
7750	Забайкальский край, г. Чита, ул. 2-я Краснодонская, д. 112	Индивидуальные домовладения	52,024509	113,437871
7751	Забайкальский край, г. Чита, ул. 2-я Краснодонская, д. 114	Индивидуальные домовладения	52,024653	113,437835
7752	Забайкальский край, г. Чита, ул. 2-я Краснодонская, д. 116	Индивидуальные домовладения	52,024864	113,437799
7753	Забайкальский край, г. Чита, ул. 2-я Краснодонская, д. 118	Индивидуальные домовладения	52,025014	113,437772
7754	Забайкальский край, г. Чита, ул. 2-я Краснодонская, д. 120	Индивидуальные домовладения	52,025219	113,437745
7755	Забайкальский край, г. Чита, ул. 2-я Краснодонская, д. 15	Индивидуальные домовладения	52,025173	113,4373
7756	Забайкальский край, г. Чита, ул. 2-я Краснодонская, д. 3	Индивидуальные домовладения	52,023445	113,437637
7757	Забайкальский край, г. Чита, ул. 2-я Краснодонская, д. 5	Индивидуальные домовладения	52,023717	113,437556

№ п/п	Адрес	Вид	Широта	Долгота
7758	Забайкальский край, г. Чита, ул. 2-я Краснодонская, д. 7	Индивидуальные домовладения	52,023983	113,437538
7759	Забайкальский край, г. Чита, ул. 2-я Краснодонская, д. 9	Индивидуальные домовладения	52,024276	113,437493
7760	Забайкальский край, г. Чита, ул. 2-я Московская, д. 10	Индивидуальные домовладения	52,027352	113,445291
7761	Забайкальский край, г. Чита, ул. 2-я Московская, д. 11	МКД	52,02665	113,43956
7762	Забайкальский край, г. Чита, ул. 2-я Московская, д. 13	МКД	52,026576	113,438517
7763	Забайкальский край, г. Чита, ул. 2-я Московская, д. 15	МКД	52,026521	113,437547
7764	Забайкальский край, г. Чита, ул. 2-я Московская, д. 16	Индивидуальные домовладения	52,02728	113,44412
7765	Забайкальский край, г. Чита, ул. 2-я Московская, д. 18	Индивидуальные домовладения	52,026887	113,440602
7766	Забайкальский край, г. Чита, ул. 2-я Московская, д. 23	Индивидуальные домовладения	52,026887	113,440602
7767	Забайкальский край, г. Чита, ул. 2-я Московская, д. 25	Индивидуальные домовладения	52,026887	113,440602
7768	Забайкальский край, г. Чита, ул. 2-я Московская, д. 26	МКД	52,027097	113,440494
7769	Забайкальский край, г. Чита, ул. 2-я Московская, д. 2, корп. А	Индивидуальные домовладения	52,027358	113,446809
7770	Забайкальский край, г. Чита, ул. 2-я Московская, д. 30	МКД	52,02697	113,438491
7771	Забайкальский край, г. Чита, ул. 2-я Московская, д. 36	Индивидуальные домовладения	52,027008	113,436451
7772	Забайкальский край, г. Чита, ул. 2-я Московская, д. 38	МКД	52,026798	113,435733

№ п/п	Адрес	Вид	Широта	Долгота
7773	Забайкальский край, г. Чита, ул. 2-я Московская, д. 4	Индивидуальные домовладения	52,026887	113,440602
7774	Забайкальский край, г. Чита, ул. 2-я Московская, д. 40	МКД	52,026748	113,43496
7775	Забайкальский край, г. Чита, ул. 2-я Московская, д. 8	Индивидуальные домовладения	52,02738	113,445776
7776	Забайкальский край, г. Чита, ул. 2-я Первомайская, д. 13	Индивидуальные домовладения	52,024786	113,440916
7777	Забайкальский край, г. Чита, ул. 2-я Первомайская, д. 15	Индивидуальные домовладения	52,0245741	113,4398621
7778	Забайкальский край, г. Чита, ул. 2-я Первомайская, д. 19	Индивидуальные домовладения	52,024786	113,440916
7779	Забайкальский край, г. Чита, ул. 2-я Первомайская, д. 21	Индивидуальные домовладения	52,0245526	113,4395459
7780	Забайкальский край, р-н. Петровск-Забайкальский, с. Хохотуй, ул. 1-я Кирпичная, д. 23	Индивидуальные домовладения	51,289632	109,584475
7781	Забайкальский край, р-н. Петровск-Забайкальский, с. Хохотуй, ул. 1-я Кирпичная, д. 4	Индивидуальные домовладения	51,289632	109,584475
7782	Забайкальский край, р-н. Петровск-Забайкальский, с. Хохотуй, ул. Гагарина, д. 16	Индивидуальные домовладения	51,286562	109,566824
7783	Забайкальский край, г. Чита, ул. 2-я Первомайская, д. 3	Индивидуальные домовладения	52,024736	113,442524
7784	Забайкальский край, г. Чита, ул. 2-я Первомайская, д. 4	Индивидуальные домовладения	52,024786	113,440916
7785	Забайкальский край, г. Чита, ул. 2-я Первомайская, д. 5	Индивидуальные домовладения	52,0246999	113,4423189
7786	Забайкальский край, г. Чита, ул. 2-я Первомайская, д. 6	Индивидуальные домовладения	52,02501	113,44094

№ п/п	Адрес	Вид	Широта	Долгота
7787	Забайкальский край, г. Чита, ул. 2-я Первомайская, д. 7	Индивидуальные домовладения	52,0246805	113,4410873
7788	Забайкальский край, г. Чита, ул. 2-я Первомайская, д. 7а	Индивидуальные домовладения	52,0246805	113,4410873
7789	Забайкальский край, г. Чита, ул. 2-я Первомайская, д. 9	Индивидуальные домовладения	52,024603	113,4408047
7790	Забайкальский край, г. Чита, ул. 2-я Первомайская, д. 9, корп. А	Индивидуальные домовладения	52,024659	113,441141
7791	Забайкальский край, г. Чита, ул. 2-я Рабочая, д. 1	МКД	52,029314	113,45811
7792	Забайкальский край, г. Чита, ул. 3-я Долиновская, д. 40	Индивидуальные домовладения	52,053643	113,423776
7793	Забайкальский край, г. Чита, ул. 3-я Долиновская, д. 41	Индивидуальные домовладения	52,053643	113,423776
7794	Забайкальский край, г. Чита, ул. 3-я Долиновская, д. 42	Индивидуальные домовладения	52,053643	113,423776
7795	Забайкальский край, г. Чита, ул. 3-я Долиновская, д. 42, корп. А	Индивидуальные домовладения	52,053643	113,423776
7796	Забайкальский край, г. Чита, ул. 3-я Долиновская, д. 44	Индивидуальные домовладения	52,053643	113,423776
7797	Забайкальский край, г. Чита, ул. 3-я Долиновская, д. 45	Индивидуальные домовладения	52,053643	113,423776
7798	Забайкальский край, г. Чита, ул. 3-я Долиновская, д. 47	Индивидуальные домовладения	52,053643	113,423776
7799	Забайкальский край, г. Чита, ул. 3-я Долиновская, д. 50	Индивидуальные домовладения	52,053643	113,423776
7800	Забайкальский край, г. Чита, ул. 3-я Долиновская, д. 51	Индивидуальные домовладения	52,053643	113,423776
7801	Забайкальский край, г. Чита, ул. 3-я Долиновская, д. 52	Индивидуальные домовладения	52,053643	113,423776

№ п/п	Адрес	Вид	Широта	Долгота
7802	Забайкальский край, г. Чита, ул. 3-я Долиновская, д. 53	Индивидуальные домовладения	52,053643	113,423776
7803	Забайкальский край, г. Чита, ул. 3-я Долиновская, д. 54	Индивидуальные домовладения	52,053643	113,423776
7804	Забайкальский край, г. Чита, ул. 3-я Долиновская, д. 55	Индивидуальные домовладения	52,053643	113,423776
7805	Забайкальский край, г. Чита, ул. 3-я Долиновская, д. 57	Индивидуальные домовладения	52,053643	113,423776
7806	Забайкальский край, г. Чита, ул. 3-я Долиновская, д. 58	Индивидуальные домовладения	52,053643	113,423776
7807	Забайкальский край, г. Чита, ул. 3-я Долиновская, д. 59	Индивидуальные домовладения	52,053643	113,423776
7808	Забайкальский край, г. Чита, ул. 3-я Долиновская, д. 59а	Индивидуальные домовладения	52,053643	113,423776
7809	Забайкальский край, г. Чита, ул. 3-я Долиновская, д. 60	Индивидуальные домовладения	52,053643	113,423776
7810	Забайкальский край, г. Чита, ул. 3-я Долиновская, д. 61	Индивидуальные домовладения	52,053643	113,423776
7811	Забайкальский край, г. Чита, ул. 3-я Долиновская, д. 62	Индивидуальные домовладения	52,053643	113,423776
7812	Забайкальский край, г. Чита, ул. 3-я Долиновская, д. 64	Индивидуальные домовладения	52,053643	113,423776
7813	Забайкальский край, г. Чита, ул. 3-я Долиновская, д. 66	Индивидуальные домовладения	52,053643	113,423776
7814	Забайкальский край, г. Чита, ул. 3-я Долиновская, д. 68	Индивидуальные домовладения	52,054712	113,423686
7815	Забайкальский край, г. Чита, ул. 3-я Долиновская, д. 70	Индивидуальные домовладения	52,053643	113,423776
7816	Забайкальский край, р-н. Петровск-Забайкальский, с. Хохотуй, ул. Гагарина, д. 27	Индивидуальные домовладения	51,286562	109,566824

№ п/п	Адрес	Вид	Широта	Долгота
7817	Забайкальский край, р-н. Петровск-Забайкальский, с. Хохотуй, ул. Гагарина, д. 33	Индивидуальные домовладения	51,286562	109,566824
7818	Забайкальский край, р-н. Петровск-Забайкальский, с. Хохотуй, ул. Гагарина, д. 39	Индивидуальные домовладения	51,286562	109,566824
7819	Забайкальский край, р-н. Петровск-Забайкальский, с. Хохотуй, ул. Залинейная, д. 17	Индивидуальные домовладения	51,280022	109,564012
7820	Забайкальский край, р-н. Петровск-Забайкальский, с. Хохотуй, ул. Залинейная, д. 5	Индивидуальные домовладения	51,280022	109,564012
7821	Забайкальский край, р-н. Петровск-Забайкальский, с. Хохотуй, ул. Заречная, д. 13	Индивидуальные домовладения	51,277909	109,558119
7822	Забайкальский край, р-н. Петровск-Забайкальский, с. Хохотуй, ул. Заречная, д. 20	Индивидуальные домовладения	51,277909	109,558119
7823	Забайкальский край, р-н. Петровск-Забайкальский, с. Хохотуй, ул. Заречная, д. 29	Индивидуальные домовладения	51,277909	109,558119
7824	Забайкальский край, р-н. Петровск-Забайкальский, с. Хохотуй, ул. Заречная, д. 9	Индивидуальные домовладения	51,277909	109,558119
7825	Забайкальский край, р-н. Петровск-Забайкальский, с. Хохотуй, ул. Кирпичная 2-я, д. 16	Индивидуальные домовладения	51,284253	109,564587
7826	Забайкальский край, р-н. Петровск-Забайкальский, с. Хохотуй, ул. Кирпичная 2-я, д. 6	Индивидуальные домовладения	51,284253	109,564587
7827	Забайкальский край, р-н. Петровск-Забайкальский, с. Хохотуй, ул. Комарова, д. 15	Индивидуальные домовладения	51,287621	109,56588
7828	Забайкальский край, р-н. Петровск-Забайкальский, с. Хохотуй, ул. Комарова, д. 3	Индивидуальные домовладения	51,287621	109,56588
7829	Забайкальский край, р-н. Петровск-Забайкальский, с. Хохотуй, ул. Кооперативная, д. 1	Индивидуальные домовладения	51,285746	109,568934

№ п/п	Адрес	Вид	Широта	Долгота
7830	Забайкальский край, р-н. Петровск-Забайкальский, с. Хохотуй, ул. Кооперативная, д. 14	Индивидуальные домовладения	51,284416	109,564902
7831	Забайкальский край, р-н. Петровск-Забайкальский, с. Хохотуй, ул. Кооперативная, д. 22	Индивидуальные домовладения	51,285746	109,568934
7832	Забайкальский край, р-н. Петровск-Забайкальский, с. Хохотуй, ул. Кооперативная, д. 33	Индивидуальные домовладения	51,286523	109,573686
7833	Забайкальский край, р-н. Петровск-Забайкальский, с. Хохотуй, ул. Кооперативная, д. 40	Индивидуальные домовладения	51,286146	109,569643
7834	Забайкальский край, р-н. Петровск-Забайкальский, с. Хохотуй, ул. Кооперативная, д. 45	Индивидуальные домовладения	51,28699	109,572753
7835	Забайкальский край, р-н. Петровск-Забайкальский, с. Хохотуй, ул. Кооперативная, д. 57	Индивидуальные домовладения	51,285746	109,568934
7836	Забайкальский край, р-н. Петровск-Забайкальский, с. Хохотуй, ул. Кооперативная, д. 76	Индивидуальные домовладения	51,285746	109,568934
7837	Забайкальский край, р-н. Петровск-Забайкальский, с. Хохотуй, ул. Королева, д. 12	Индивидуальные домовладения	51,288483	109,563796
7838	Забайкальский край, р-н. Петровск-Забайкальский, с. Хохотуй, ул. Королева, д. 14	Индивидуальные домовладения	51,288483	109,563796
7839	Забайкальский край, р-н. Петровск-Забайкальский, с. Хохотуй, ул. Лесная, д. 10	Индивидуальные домовладения	51,29077	109,556026
7840	Забайкальский край, р-н. Петровск-Забайкальский, с. Хохотуй, ул. Луговая, д. 1	Индивидуальные домовладения	51,284253	109,564587
7841	Забайкальский край, р-н. Петровск-Забайкальский, с. Хохотуй, ул. Луговая, д. 23	Индивидуальные домовладения	51,284253	109,564587

№ п/п	Адрес	Вид	Широта	Долгота
7842	Забайкальский край, р-н. Петровск-Забайкальский, с. Хохотуй, ул. Луговая, д. 24	Индивидуальные домовладения	51,284253	109,564587
7843	Забайкальский край, р-н. Петровск-Забайкальский, с. Хохотуй, ул. Луговая, д. 28	Индивидуальные домовладения	51,284253	109,564587
7844	Забайкальский край, р-н. Петровск-Забайкальский, с. Хохотуй, ул. Луговая, д. 6	Индивидуальные домовладения	51,284253	109,564587
7845	Забайкальский край, р-н. Петровск-Забайкальский, с. Хохотуй, ул. Нагорная, д. 16	Индивидуальные домовладения	51,283346	109,55988
7846	Забайкальский край, р-н. Петровск-Забайкальский, с. Хохотуй, ул. Нагорная, д. 8	Индивидуальные домовладения	51,283346	109,55988
7847	Забайкальский край, р-н. Петровск-Забайкальский, с. Хохотуй, ул. Новая, д. 11	Индивидуальные домовладения	51,27672	109,55988
7848	Забайкальский край, р-н. Петровск-Забайкальский, с. Хохотуй, ул. Новая, д. 4	Индивидуальные домовладения	51,27672	109,55988
7849	Забайкальский край, р-н. Петровск-Забайкальский, с. Хохотуй, ул. Октябрьская, д. 5	Индивидуальные домовладения	51,284253	109,564587
7850	Забайкальский край, р-н. Петровск-Забайкальский, с. Хохотуй, ул. Первомайская, д. 16	Индивидуальные домовладения	51,290443	109,582319
7851	Забайкальский край, р-н. Петровск-Забайкальский, с. Хохотуй, ул. Первомайская, д. 5	Индивидуальные домовладения	51,290443	109,582319
7852	Забайкальский край, р-н. Петровск-Забайкальский, с. Хохотуй, ул. Первомайская, д. 7	Индивидуальные домовладения	51,290443	109,582319
7853	Забайкальский край, р-н. Петровск-Забайкальский, с. Хохотуй, ул. Рабочая, д. 11	Индивидуальные домовладения	51,284506	109,569599
7854	Забайкальский край, р-н. Петровск-Забайкальский, с. Хохотуй, ул. Рабочая, д. 20	Индивидуальные домовладения	51,284506	109,569599

№ п/п	Адрес	Вид	Широта	Долгота
7855	Забайкальский край, р-н. Петровск-Забайкальский, с. Хохотуй, ул. Рабочая, д. 33а	Индивидуальные домовладения	51,284506	109,569599
7856	Забайкальский край, р-н. Петровск-Забайкальский, с. Хохотуй, ул. Рабочая, д. 39	Индивидуальные домовладения	51,284506	109,569599
7857	Забайкальский край, р-н. Петровск-Забайкальский, с. Хохотуй, ул. Рабочая, д. 4	Индивидуальные домовладения	51,284506	109,569599
7858	Забайкальский край, р-н. Петровск-Забайкальский, с. Хохотуй, ул. Рабочая, д. 8	Индивидуальные домовладения	51,28245	109,56462
7859	Забайкальский край, р-н. Петровск-Забайкальский, с. Хохотуй, ул. Советская, д. 17	Индивидуальные домовладения	51,288066	109,560481
7860	Забайкальский край, р-н. Петровск-Забайкальский, с. Хохотуй, ул. Советская, д. 26	Индивидуальные домовладения	51,288066	109,560481
7861	Забайкальский край, р-н. Петровск-Забайкальский, с. Хохотуй, ул. Советская, д. 31	Индивидуальные домовладения	51,288066	109,560481
7862	Забайкальский край, р-н. Петровск-Забайкальский, с. Хохотуй, ул. Советская, д. 36	Индивидуальные домовладения	51,288066	109,560481
7863	Забайкальский край, р-н. Петровск-Забайкальский, с. Хохотуй, ул. Советская, д. 45	Индивидуальные домовладения	51,288066	109,560481
7864	Забайкальский край, р-н. Петровск-Забайкальский, с. Хохотуй, ул. Советская, д. 6	Индивидуальные домовладения	51,288066	109,560481
7865	Забайкальский край, г. Чита, ул. Летная, д. 8	Индивидуальные домовладения	52,048919	113,434224
7866	Забайкальский край, р-н. Петровск-Забайкальский, с. Хохотуй, ул. Шоссейная, д. 1	Индивидуальные домовладения	51,289244	109,563617
7867	Забайкальский край, р-н. Петровск-Забайкальский, с. Хохотуй, ул. Шоссейная, д. 2	Индивидуальные домовладения	51,289244	109,563617
7868	Забайкальский край, р-н. Красночикойский, с. Александровка, ул. Жуковская, д. 21	Индивидуальные домовладения	50,3448844	108,8173522
7869	Забайкальский край, р-н. Красночикойский, с. Александровка, ул. Жуковская, д. 7	Индивидуальные домовладения	50,3448844	108,8173522
7870	Забайкальский край, р-н. Красночикойский, с. Александровка, ул. Тупянская, д. 6	Индивидуальные домовладения	50,3448844	108,8173522

№ п/п	Адрес	Вид	Широта	Долгота
7871	Забайкальский край, р-н. Красночикойский, с. Александровка, ул. Центральная, д. 1	Индивидуальные домовладения	50,3448844	108,8173522
7872	Забайкальский край, р-н. Красночикойский, с. Александровка, ул. Центральная, д. 14	Индивидуальные домовладения	50,3448844	108,8173522
7873	Забайкальский край, р-н. Красночикойский, с. Архангельское, ул. Колхозная, д. 4	Индивидуальные домовладения		
7874	Забайкальский край, р-н. Красночикойский, с. Архангельское, ул. Колхозная, д. 5	Индивидуальные домовладения		
7875	Забайкальский край, р-н. Красночикойский, с. Архангельское, ул. Лесная, д. 7	Индивидуальные домовладения		
7876	Забайкальский край, р-н. Красночикойский, с. Архангельское, ул. Набережная, д. 42	Индивидуальные домовладения		
7877	Забайкальский край, р-н. Красночикойский, с. Архангельское, ул. Новая, д. 8	Индивидуальные домовладения		
7878	Забайкальский край, р-н. Красночикойский, с. Архангельское, ул. Озерная, д. 23	Индивидуальные домовладения		
7879	Забайкальский край, р-н. Красночикойский, с. Архангельское, ул. Пролетарская, д. 25	Индивидуальные домовладения		
7880	Забайкальский край, р-н. Красночикойский, с. Архангельское, ул. Сенная, д. 6	Индивидуальные домовладения		
7881	Забайкальский край, р-н. Красночикойский, с. Архангельское, ул. Советская, д. 21а	Индивидуальные домовладения	50,321874	108,746347
7882	Забайкальский край, р-н. Красночикойский, с. Архангельское, ул. Советская, д. 33	Индивидуальные домовладения		
7883	Забайкальский край, р-н. Красночикойский, с. Архангельское, ул. Советская, д. 66	Индивидуальные домовладения		
7884	Забайкальский край, р-н. Красночикойский, с. Байхор, ул. Набережная, д. 11	Индивидуальные домовладения	50,296407	108,582593
7885	Забайкальский край, р-н. Красночикойский, с. Байхор, ул. Набережная, д. 21	Индивидуальные домовладения	50,296407	108,582593

№ п/п	Адрес	Вид	Широта	Долгота
7886	Забайкальский край, р-н. Красночикойский, с. Байхор, ул. Набережная, д. 8	Индивидуальные домовладения	50,296407	108,582593
7887	Забайкальский край, р-н. Красночикойский, с. Байхор, ул. Первомайская, д. 1	Индивидуальные домовладения	50,296522	108,581102
7888	Забайкальский край, р-н. Красночикойский, с. Байхор, ул. Первомайская, д. 2	Индивидуальные домовладения	50,296522	108,581102
7889	Забайкальский край, р-н. Красночикойский, с. Байхор, ул. Первомайская, д. 3	Индивидуальные домовладения	50,296522	108,581102
7890	Забайкальский край, р-н. Красночикойский, с. Байхор, ул. Первомайская, д. 45	Индивидуальные домовладения	50,296522	108,581102
7891	Забайкальский край, р-н. Красночикойский, с. Байхор, ул. Первомайская, д. 48	Индивидуальные домовладения	50,296522	108,581102
7892	Забайкальский край, р-н. Красночикойский, с. Байхор, ул. Первомайская, д. 5	Индивидуальные домовладения	50,296522	108,581102
7893	Забайкальский край, р-н. Красночикойский, с. Байхор, ул. Первомайская, д. 61	Индивидуальные домовладения	50,296522	108,581102
7894	Забайкальский край, р-н. Красночикойский, с. Байхор, ул. Северная, д. 11	Индивидуальные домовладения	50,296407	108,582593
7895	Забайкальский край, р-н. Красночикойский, с. Байхор, ул. Северная, д. 9	Индивидуальные домовладения	50,296407	108,582593
7896	Забайкальский край, р-н. Красночикойский, с. Байхор, ул. Юбилейная, д. 15	Индивидуальные домовладения	50,296407	108,582593
7897	Забайкальский край, р-н. Красночикойский, с. Байхор, ул. Юбилейная, д. 3	Индивидуальные домовладения	50,296407	108,582593
7898	Забайкальский край, р-н. Красночикойский, с. Гремяча, ул. Лесная, д. 19	Индивидуальные домовладения	50,327493	108,632396
7899	Забайкальский край, р-н. Красночикойский, с. Мостовка, ул. Центральная, д. 10	Индивидуальные домовладения	50,312574	108,552473
7900	Забайкальский край, р-н. Красночикойский, с. Мостовка, ул. Центральная, д. 24	Индивидуальные домовладения	50,312574	108,552473

№ п/п	Адрес	Вид	Широта	Долгота
7901	Забайкальский край, р-н. Красночикойский, с. Мостовка, ул. Центральная, д. 3	Индивидуальные домовладения	50,312574	108,552473
7902	Забайкальский край, р-н. Красночикойский, с. Мостовка, ул. Центральная, д. 35	Индивидуальные домовладения	50,312574	108,552473
7903	Забайкальский край, р-н. Красночикойский, с. Мостовка, ул. Центральная, д. 44	Индивидуальные домовладения	50,312574	108,552473
7904	Забайкальский край, р-н. Красночикойский, с. Этытэй, ул. Новая, д. 10	Индивидуальные домовладения	50,298789	108,478479
7905	Забайкальский край, р-н. Красночикойский, с. Этытэй, ул. Новая, д. 2	Индивидуальные домовладения	50,298789	108,478479
7906	Забайкальский край, р-н. Красночикойский, с. Этытэй, ул. Новая, д. 24	Индивидуальные домовладения	50,298789	108,478479
7907	Забайкальский край, р-н. Красночикойский, с. Этытэй, ул. Новая, д. 26	Индивидуальные домовладения	50,298789	108,478479
7908	Забайкальский край, р-н. Красночикойский, с. Этытэй, ул. Новая, д. 35	Индивидуальные домовладения	50,298789	108,478479
7909	Забайкальский край, р-н. Красночикойский, с. Этытэй, ул. Новая, д. 9	Индивидуальные домовладения	50,298789	108,478479
7910	Забайкальский край, р-н. Красночикойский, с. Этытэй, ул. Советская, д. 22	Индивидуальные домовладения	50,299318	108,479763
7911	Забайкальский край, р-н. Красночикойский, с. Этытэй, ул. Советская, д. 30	Индивидуальные домовладения	50,299318	108,479763
7912	Забайкальский край, р-н. Красночикойский, с. Этытэй, ул. Советская, д. 34	Индивидуальные домовладения	50,299318	108,479763
7913	Забайкальский край, р-н. Красночикойский, с. Этытэй, ул. Советская, д. 45	Индивидуальные домовладения	50,299318	108,479763
7914	Забайкальский край, р-н. Красночикойский, с. Этытэй, ул. Советская, д. 57	Индивидуальные домовладения	50,299318	108,479763
7915	Забайкальский край, р-н. Красночикойский, с. Этытэй, ул. Советская, д. 65	Индивидуальные домовладения	50,299318	108,479763

№ п/п	Адрес	Вид	Широта	Долгота
7916	Забайкальский край, р-н. Красночикойский, с. Этытэй, ул. Советская, д. 7	Индивидуальные домовладения	50,299318	108,479763
7917	Забайкальский край, р-н. Красночикойский, с. Этытэй, ул. Советская, д. 8	Индивидуальные домовладения	50,299318	108,479763
7918	Забайкальский край, р-н. Красночикойский, с. Бурсомон, ул. Заречная, д. 4	Индивидуальные домовладения	50,179847	108,258562
7919	Забайкальский край, р-н. Красночикойский, с. Бурсомон, ул. Новая, д. 10б	Индивидуальные домовладения	50,179847	108,258562
7920	Забайкальский край, р-н. Красночикойский, с. Бурсомон, ул. Новая, д. 19	Индивидуальные домовладения	50,179847	108,258562
7921	Забайкальский край, р-н. Красночикойский, с. Бурсомон, ул. Подгорная, д. 10	Индивидуальные домовладения	50,179847	108,258562
7922	Забайкальский край, р-н. Красночикойский, с. Бурсомон, ул. Подгорная, д. 5	Индивидуальные домовладения	50,179847	108,258562
7923	Забайкальский край, р-н. Красночикойский, с. Верхний Шергольджин, ул. Новая, д. 10	Индивидуальные домовладения	50,190425	108,324004
7924	Забайкальский край, р-н. Красночикойский, с. Верхний Шергольджин, ул. Новая, д. 27	Индивидуальные домовладения	50,190425	108,324004
7925	Забайкальский край, р-н. Красночикойский, с. Верхний Шергольджин, ул. Новая, д. 6	Индивидуальные домовладения	50,190425	108,324004
7926	Забайкальский край, р-н. Красночикойский, с. Верхний Шергольджин, ул. Новая, д. 8	Индивидуальные домовладения	50,190425	108,324004
7927	Забайкальский край, р-н. Красночикойский, с. Верхний Шергольджин, ул. Центральная, д. 107	Индивидуальные домовладения	50,195875	108,322828
7928	Забайкальский край, р-н. Красночикойский, с. Верхний Шергольджин, ул. Центральная, д. 15	Индивидуальные домовладения	50,195875	108,322828
7929	Забайкальский край, г. Чита, ул. 4-я Долиновская, д. 57	Индивидуальные домовладения	52,051854	113,425258
7930	Забайкальский край, г. Чита, ул. 4-я Долиновская, д. 58	Индивидуальные домовладения	52,051854	113,425258

№ п/п	Адрес	Вид	Широта	Долгота
7931	Забайкальский край, г. Чита, ул. 4-я Долиновская, д. 59	Индивидуальные домовладения	52,051854	113,425258
7932	Забайкальский край, г. Чита, ул. 4-я Долиновская, д. 60	Индивидуальные домовладения	52,051854	113,425258
7933	Забайкальский край, г. Чита, ул. 4-я Долиновская, д. 61	Индивидуальные домовладения	52,051854	113,425258
7934	Забайкальский край, г. Чита, ул. 4-я Долиновская, д. 62	Индивидуальные домовладения	52,051854	113,425258
7935	Забайкальский край, г. Чита, ул. 4-я Долиновская, д. 63	Индивидуальные домовладения	52,051854	113,425258
7936	Забайкальский край, г. Чита, ул. 4-я Долиновская, д. 64	Индивидуальные домовладения	52,051854	113,425258
7937	Забайкальский край, г. Чита, ул. 4-я Долиновская, д. 65	Индивидуальные домовладения	52,051854	113,425258
7938	Забайкальский край, г. Чита, ул. 4-я Долиновская, д. 66	Индивидуальные домовладения	52,051854	113,425258
7939	Забайкальский край, г. Чита, ул. 4-я Долиновская, д. 67	Индивидуальные домовладения	52,051854	113,425258
7940	Забайкальский край, г. Чита, ул. 4-я Долиновская, д. 68	Индивидуальные домовладения	52,051854	113,425258
7941	Забайкальский край, г. Чита, ул. 4-я Долиновская, д. 69	Индивидуальные домовладения	52,051854	113,425258
7942	Забайкальский край, г. Чита, ул. 4-я Долиновская, д. 70	Индивидуальные домовладения	52,051854	113,425258
7943	Забайкальский край, г. Чита, ул. 4-я Долиновская, д. 71	Индивидуальные домовладения	52,051854	113,425258
7944	Забайкальский край, р-н. Хилокский, г. Хилок, ул. Чкалова, д. 11	Индивидуальные домовладения	51,370312	110,459075
7945	Забайкальский край, г. Чита, ул. 4-я Долиновская, д. 73	Индивидуальные домовладения	52,051854	113,425258

№ п/п	Адрес	Вид	Широта	Долгота
7946	Забайкальский край, г. Чита, ул. 4-я Долиновская, д. 75	Индивидуальные домовладения	52,051854	113,425258
7947	Забайкальский край, г. Чита, ул. 4-я Коммунальная, д. 1	Индивидуальные домовладения	52,02396	113,44622
7948	Забайкальский край, г. Чита, ул. 4-я Коммунальная, д. 13	Индивидуальные домовладения	52,025113	113,44503
7949	Забайкальский край, г. Чита, ул. 4-я Коммунальная, д. 14	Индивидуальные домовладения	52,027313	113,444644
7950	Забайкальский край, г. Чита, ул. 4-я Коммунальная, д. 15	Индивидуальные домовладения	52,025335	113,444743
7951	Забайкальский край, г. Чита, ул. 4-я Коммунальная, д. 16	Индивидуальные домовладения	52,027702	113,44454
7952	Забайкальский край, г. Чита, ул. 4-я Коммунальная, д. 17	Индивидуальные домовладения	52,02532	113,44479
7953	Забайкальский край, г. Чита, ул. 4-я Коммунальная, д. 18	Индивидуальные домовладения	52,027202	113,444482
7954	Забайкальский край, г. Чита, ул. 4-я Коммунальная, д. 19	Индивидуальные домовладения	52,025684	113,44456
7955	Забайкальский край, г. Чита, ул. 4-я Коммунальная, д. 23	Индивидуальные домовладения	52,027202	113,444482
7956	Забайкальский край, г. Чита, ул. 4-я Коммунальная, д. 25	Индивидуальные домовладения	52,02667	113,44424
7957	Забайкальский край, г. Чита, ул. 4-я Коммунальная, д. 25а	Индивидуальные домовладения	52,02667	113,44424
7958	Забайкальский край, г. Чита, ул. 4-я Коммунальная, д. 26	Индивидуальные домовладения	52,030233	113,44424
7959	Забайкальский край, г. Чита, ул. 4-я Коммунальная, д. 29	Индивидуальные домовладения	52,027202	113,444482
7960	Забайкальский край, г. Чита, ул. 4-я Коммунальная, д. 29, корп. А	Индивидуальные домовладения	52,027202	113,444482

№ п/п	Адрес	Вид	Широта	Долгота
7961	Забайкальский край, г. Чита, ул. 4-я Коммунальная, д. 2, корп. А	Индивидуальные домовладения	52,024482	113,446369
7962	Забайкальский край, г. Чита, ул. 4-я Коммунальная, д. 31	Индивидуальные домовладения	52,027928	113,444078
7963	Забайкальский край, г. Чита, ул. 4-я Коммунальная, д. 35	Индивидуальные домовладения	52,028898	113,443952
7964	Забайкальский край, г. Чита, ул. 4-я Коммунальная, д. 39	Индивидуальные домовладения	52,029629	113,443809
7965	Забайкальский край, г. Чита, ул. 4-я Коммунальная, д. 41	Индивидуальные домовладения	52,027202	113,444482
7966	Забайкальский край, г. Чита, ул. 4-я Коммунальная, д. 43	Индивидуальные домовладения	52,027202	113,444482
7967	Забайкальский край, г. Чита, ул. 4-я Коммунальная, д. 5	Индивидуальные домовладения	52,024254	113,44591
7968	Забайкальский край, г. Чита, ул. 4-я Коммунальная, д. 6, корп. А	Индивидуальные домовладения	52,027202	113,444482
7969	Забайкальский край, г. Чита, ул. 5-я Долиновская, д. 11	Индивидуальные домовладения	52,053826	113,425663
7970	Забайкальский край, г. Чита, ул. 5-я Долиновская, д. 13	Индивидуальные домовладения	52,053826	113,425663
7971	Забайкальский край, г. Чита, ул. 5-я Долиновская, д. 16	Индивидуальные домовладения	52,053826	113,425663
7972	Забайкальский край, г. Чита, ул. 5-я Долиновская, д. 3	Индивидуальные домовладения	52,053826	113,425663
7973	Забайкальский край, г. Чита, ул. 5-я Долиновская, д. 5	Индивидуальные домовладения	52,053826	113,425663
7974	Забайкальский край, г. Чита, ул. 5-я Долиновская, д. 62	Индивидуальные домовладения	52,053826	113,425663
7975	Забайкальский край, г. Чита, ул. 5-я Долиновская, д. 64	Индивидуальные домовладения	52,053826	113,425663

№ п/п	Адрес	Вид	Широта	Долгота
7976	Забайкальский край, г. Чита, ул. 5-я Долиновская, д. 68	Индивидуальные домовладения	52,053826	113,425663
7977	Забайкальский край, г. Чита, ул. 5-я Долиновская, д. 7	Индивидуальные домовладения	52,053826	113,425663
7978	Забайкальский край, г. Чита, ул. 5-я Долиновская, д. 9	Индивидуальные домовладения	52,053826	113,425663
7979	Забайкальский край, г. Чита, ул. Авиационная, д. 18	Индивидуальные домовладения	52,047468	113,432687
7980	Забайкальский край, г. Чита, ул. Авиационная, д. 22	Индивидуальные домовладения	52,047202	113,436308
7981	Забайкальский край, р-н. Красночикойский, с. Верхний Шергольджин, ул. Центральная, д. 26	Индивидуальные домовладения	50,195875	108,322828
7982	Забайкальский край, г. Чита, ул. Авиационная, д. 28	Индивидуальные домовладения	52,047507	113,429912
7983	Забайкальский край, г. Чита, ул. Авиационная, д. 30	Индивидуальные домовладения	52,047534	113,429903
7984	Забайкальский край, г. Чита, ул. Авиационная, д. 32	Индивидуальные домовладения	52,047496	113,429669
7985	Забайкальский край, г. Чита, ул. Авиационная, д. 36	Индивидуальные домовладения	52,047595	113,429022
7986	Забайкальский край, г. Чита, ул. Авиационная, д. 36а	Индивидуальные домовладения	52,047595	113,429022
7987	Забайкальский край, г. Чита, ул. Авиационная, д. 40а	МКД	52,049822	113,428609
7988	Забайкальский край, г. Чита, ул. Авиационная, д. 40в	Индивидуальные домовладения	52,050459	113,431061
7989	Забайкальский край, г. Чита, ул. Авиационная, д. 40, корп. Б	Индивидуальные домовладения	52,05042	113,430361
7990	Забайкальский край, г. Чита, ул. Авиационная, д. 46	Индивидуальные домовладения	52,047202	113,436308

№ п/п	Адрес	Вид	Широта	Долгота
7991	Забайкальский край, г. Чита, ул. Авиационная, д. 48	Индивидуальные домовладения	52,047557	113,427145
7992	Забайкальский край, г. Чита, ул. Авиационная, д. 50	Индивидуальные домовладения	52,047202	113,436308
7993	Забайкальский край, г. Чита, ул. Авиационная, д. 52	Индивидуальные домовладения	52,047202	113,436308
7994	Забайкальский край, г. Чита, ул. Авиационная, д. 58	Индивидуальные домовладения	52,047468	113,424782
7995	Забайкальский край, г. Чита, ул. Авиационная, д. 60, корп. 1	Индивидуальные домовладения	52,047446	113,424234
7996	Забайкальский край, г. Чита, ул. Авиационная, д. 95	Индивидуальные домовладения	52,047202	113,436308
7997	Забайкальский край, г. Чита, ул. Апрельская, д. 12	Индивидуальные домовладения	52,034943	113,440862
7998	Забайкальский край, г. Чита, ул. Апрельская, д. 13	Индивидуальные домовладения	52,034793	113,440449
7999	Забайкальский край, г. Чита, ул. Апрельская, д. 14	Индивидуальные домовладения	52,034943	113,440862
8000	Забайкальский край, г. Чита, ул. Апрельская, д. 15	Индивидуальные домовладения	52,034943	113,440862
8001	Забайкальский край, г. Чита, ул. Апрельская, д. 17	Индивидуальные домовладения	52,034943	113,440862
8002	Забайкальский край, г. Чита, ул. Апрельская, д. 18	Индивидуальные домовладения	52,034943	113,440862
8003	Забайкальский край, г. Чита, ул. Апрельская, д. 19	Индивидуальные домовладения	52,034943	113,440862
8004	Забайкальский край, г. Чита, ул. Апрельская, д. 2	Индивидуальные домовладения	52,034943	113,440862
8005	Забайкальский край, г. Чита, ул. Апрельская, д. 22	Индивидуальные домовладения	52,03499	113,44119

№ п/п	Адрес	Вид	Широта	Долгота
8006	Забайкальский край, г. Чита, ул. Апрельская, д. 22, корп. А	Индивидуальные домовладения	52,03496	113,441141
8007	Забайкальский край, г. Чита, ул. Апрельская, д. 24	Индивидуальные домовладения	52,034943	113,440862
8008	Забайкальский край, г. Чита, ул. Апрельская, д. 26	Индивидуальные домовладения	52,034943	113,440862
8009	Забайкальский край, г. Чита, ул. Апрельская, д. 26, корп. А	Индивидуальные домовладения	52,034943	113,440862
8010	Забайкальский край, г. Чита, ул. Апрельская, д. 28	Индивидуальные домовладения	52,034943	113,440862
8011	Забайкальский край, г. Чита, ул. Апрельская, д. 3	Индивидуальные домовладения	52,034533	113,439443
8012	Забайкальский край, г. Чита, ул. Апрельская, д. 30	Индивидуальные домовладения	52,034943	113,440862
8013	Забайкальский край, г. Чита, ул. Апрельская, д. 6	Индивидуальные домовладения	52,034217	113,440125
8014	Забайкальский край, г. Чита, ул. Апрельская, д. 7	Индивидуальные домовладения	52,034771	113,43973
8015	Забайкальский край, г. Чита, ул. Апрельская, д. 8	Индивидуальные домовладения	52,034378	113,440368
8016	Забайкальский край, г. Чита, ул. Апрельская, д. 9	Индивидуальные домовладения	52,034572	113,44009
8017	Забайкальский край, г. Чита, ул. Апрельская, д. 9а	Индивидуальные домовладения	52,034572	113,44009
8018	Забайкальский край, г. Чита, ул. Баранского, д. 100	МКД	52,032073	113,443467
8019	Забайкальский край, г. Чита, ул. Баранского, д. 42	Индивидуальные домовладения	52,021456	113,445003
8020	Забайкальский край, г. Чита, ул. Баранского, д. 43	Индивидуальные домовладения	52,026815	113,442874

№ п/п	Адрес	Вид	Широта	Долгота
8021	Забайкальский край, г. Чита, ул. Баранского, д. 44	Индивидуальные домовладения	52,026815	113,442874
8022	Забайкальский край, г. Чита, ул. Баранского, д. 44а	Индивидуальные домовладения	52,026815	113,442874
8023	Забайкальский край, г. Чита, ул. Баранского, д. 45	Индивидуальные домовладения	52,02141	113,44343
8024	Забайкальский край, г. Чита, ул. Баранского, д. 46	Индивидуальные домовладения	52,021494	113,445003
8025	Забайкальский край, г. Чита, ул. Баранского, д. 47	Индивидуальные домовладения	52,026815	113,442874
8026	Забайкальский край, г. Чита, ул. Баранского, д. 48	Индивидуальные домовладения	52,026815	113,442874
8027	Забайкальский край, г. Чита, ул. Баранского, д. 50	Индивидуальные домовладения	52,026815	113,442874
8028	Забайкальский край, г. Чита, ул. Баранского, д. 50а	Индивидуальные домовладения	52,026815	113,442874
8029	Забайкальский край, г. Чита, ул. Баранского, д. 50б	Индивидуальные домовладения	52,026815	113,442874
8030	Забайкальский край, г. Чита, ул. Баранского, д. 51	Индивидуальные домовладения	52,026815	113,442874
8031	Забайкальский край, г. Чита, ул. Баранского, д. 52	Индивидуальные домовладения	52,026815	113,442874
8032	Забайкальский край, г. Чита, ул. Баранского, д. 54	Индивидуальные домовладения	52,026815	113,442874
8033	Забайкальский край, г. Чита, ул. Баранского, д. 56	Индивидуальные домовладения	52,023907	113,44353
8034	Забайкальский край, г. Чита, ул. Баранского, д. 57а	Индивидуальные домовладения	52,026815	113,442874
8035	Забайкальский край, г. Чита, ул. Баранского, д. 60	Индивидуальные домовладения	52,024725	113,443566

№ п/п	Адрес	Вид	Широта	Долгота
8036	Забайкальский край, г. Чита, ул. Баранского, д. 61	Индивидуальные домовладения	52,0239	113,443054
8037	Забайкальский край, г. Чита, ул. Баранского, д. 62	Индивидуальные домовладения	52,026815	113,442874
8038	Забайкальский край, г. Чита, ул. Баранского, д. 63	Индивидуальные домовладения	52,02426	113,44302
8039	Забайкальский край, г. Чита, ул. Баранского, д. 63, корп. А	Индивидуальные домовладения	52,02426	113,443
8040	Забайкальский край, г. Чита, ул. Баранского, д. 64	Индивидуальные домовладения	52,026815	113,442874
8041	Забайкальский край, г. Чита, ул. Баранского, д. 67	Индивидуальные домовладения	52,024715	113,442955
8042	Забайкальский край, г. Чита, ул. Баранского, д. 68	Индивидуальные домовладения	52,026061	113,443314
8043	Забайкальский край, г. Чита, ул. Баранского, д. 72	Индивидуальные домовладения	52,026815	113,442874
8044	Забайкальский край, г. Чита, ул. Баранского, д. 73	Индивидуальные домовладения	52,026815	113,442874
8045	Забайкальский край, г. Чита, ул. Баранского, д. 74	Индивидуальные домовладения	52,02687	113,44317
8046	Забайкальский край, г. Чита, ул. Баранского, д. 75	МКД	52,026842	113,442452
8047	Забайкальский край, г. Чита, ул. Баранского, д. 76, корп. 20	Индивидуальные домовладения	52,026815	113,442874
8048	Забайкальский край, г. Чита, ул. Баранского, д. 77	МКД	52,026815	113,442874
8049	Забайкальский край, г. Чита, ул. Баранского, д. 78	Индивидуальные домовладения	52,027579	113,443099
8050	Забайкальский край, г. Чита, ул. Баранского, д. 80	Индивидуальные домовладения	52,027718	113,443054

№ п/п	Адрес	Вид	Широта	Долгота
8051	Забайкальский край, г. Чита, ул. Баранского, д. 81	МКД	52,028366	113,44223
8052	Забайкальский край, г. Чита, ул. Баранского, д. 83	МКД	52,029269	113,442102
8053	Забайкальский край, г. Чита, ул. Баранского, д. 86	Индивидуальные домовладения	52,026815	113,442874
8054	Забайкальский край, г. Чита, ул. Баранского, д. 88	Индивидуальные домовладения	52,026815	113,442874
8055	Забайкальский край, г. Чита, ул. Баранского, д. 93, корп. 2	Индивидуальные домовладения	52,031137	113,442075
8056	Забайкальский край, г. Чита, ул. Баранского, д. 94	МКД	52,031403	113,4438
8057	Забайкальский край, р-н. Хилокский, г. Хилок, ул. Чкалова, д. 18	Индивидуальные домовладения	51,372572	110,458644
8058	Забайкальский край, г. Чита, ул. Баранского, д. 97	Индивидуальные домовладения	52,031635	113,441985
8059	Забайкальский край, г. Чита, ул. Баранского, д. 98а	МКД	52,032206	113,44256
8060	Забайкальский край, г. Чита, ул. Баранского, д. 99	Индивидуальные домовладения	52,031957	113,441958
8061	Забайкальский край, г. Чита, ул. Ватутина, д. 10	Индивидуальные домовладения	52,043496	113,437628
8062	Забайкальский край, г. Чита, ул. Ватутина, д. 11	Индивидуальные домовладения	52,043496	113,437628
8063	Забайкальский край, г. Чита, ул. Ватутина, д. 12	Индивидуальные домовладения	52,043496	113,437628
8064	Забайкальский край, г. Чита, ул. Ватутина, д. 13	Индивидуальные домовладения	52,043496	113,437628
8065	Забайкальский край, г. Чита, ул. Ватутина, д. 17, строение 1	Индивидуальные домовладения	52,043496	113,437628
8066	Забайкальский край, г. Чита, ул. Ватутина, д. 18	МКД	52,041763	113,44014
8067	Забайкальский край, г. Чита, ул. Ватутина, д. 19	Индивидуальные домовладения	52,044228	113,436272
8068	Забайкальский край, г. Чита, ул. Ватутина, д. 20	МКД	52,041798	113,439415
8069	Забайкальский край, г. Чита, ул. Ватутина, д. 21	МКД	52,04179	113,438705
8070	Забайкальский край, г. Чита, ул. Ватутина, д. 22	Индивидуальные домовладения	52,042534	113,439354

№ п/п	Адрес	Вид	Широта	Долгота
8071	Забайкальский край, г. Чита, ул. Ватутина, д. 23	Индивидуальные домовладения	52,044499	113,435751
8072	Забайкальский край, г. Чита, ул. Ватутина, д. 24	Индивидуальные домовладения	52,042614	113,43918
8073	Забайкальский край, г. Чита, ул. Ватутина, д. 26	Индивидуальные домовладения	52,04283	113,438866
8074	Забайкальский край, г. Чита, ул. Ватутина, д. 27	МКД	52,04185	113,43702
8075	Забайкальский край, г. Чита, ул. Ватутина, д. 28	Индивидуальные домовладения	52,043496	113,437628
8076	Забайкальский край, г. Чита, ул. Ватутина, д. 3	Индивидуальные домовладения	52,043496	113,437628
8077	Забайкальский край, г. Чита, ул. Ватутина, д. 30	Индивидуальные домовладения	52,043304	113,438095
8078	Забайкальский край, г. Чита, ул. Ватутина, д. 32	Индивидуальные домовладения	52,043556	113,437874
8079	Забайкальский край, г. Чита, ул. Ватутина, д. 36	Индивидуальные домовладения	52,04384	113,43743
8080	Забайкальский край, г. Чита, ул. Ватутина, д. 36, корп. 1	Индивидуальные домовладения	52,04384	113,43743
8081	Забайкальский край, г. Чита, ул. Ватутина, д. 38	Индивидуальные домовладения	52,044006	113,43721
8082	Забайкальский край, г. Чита, ул. Ватутина, д. 40	Индивидуальные домовладения	52,0442	113,43709
8083	Забайкальский край, г. Чита, ул. Ватутина, д. 44	Индивидуальные домовладения	52,043496	113,437628
8084	Забайкальский край, г. Чита, ул. Ватутина, д. 46	Индивидуальные домовладения	52,043496	113,437628
8085	Забайкальский край, г. Чита, ул. Ватутина, д. 50	Индивидуальные домовладения	52,043496	113,437628
8086	Забайкальский край, г. Чита, ул. Ватутина, д. 6	Индивидуальные домовладения	52,043496	113,437628
8087	Забайкальский край, г. Чита, ул. Ватутина, д. 7, корп. 5	Индивидуальные домовладения	52,043496	113,437628
8088	Забайкальский край, г. Чита, ул. Ватутина, д. 9	Индивидуальные домовладения	52,043496	113,437628
8089	Забайкальский край, г. Чита, ул. Воздушная, д. 1	Индивидуальные домовладения	52,050835	113,430496
8090	Забайкальский край, г. Чита, ул. Воздушная, д. 10	Индивидуальные домовладения	52,0473479	113,4383933
8091	Забайкальский край, г. Чита, ул. Воздушная, д. 2	Индивидуальные домовладения	52,0476523	113,4416498
8092	Забайкальский край, г. Чита, ул. Воздушная, д. 4	Индивидуальные домовладения	52,047485	113,44116
8093	Забайкальский край, г. Чита, ул. Воздушная, д. 6	Индивидуальные домовладения	52,047245	113,4394532

№ п/п	Адрес	Вид	Широта	Долгота
8094	Забайкальский край, г. Чита, ул. Воздушная, д. 6а	Индивидуальные домовладения	52,0472243	113,4399107
8095	Забайкальский край, г. Чита, ул. Воздушная, д. 7	Индивидуальные домовладения	52,0476245	113,4392849
8096	Забайкальский край, г. Чита, ул. Воздушная, д. 9	Индивидуальные домовладения	52,0476978	113,4382546
8097	Забайкальский край, г. Чита, ул. Высокая, д. 11	Индивидуальные домовладения	52,038699	113,441392
8098	Забайкальский край, г. Чита, ул. Высокая, д. 12	Индивидуальные домовладения	52,038699	113,441392
8099	Забайкальский край, г. Чита, ул. Высокая, д. 13	Индивидуальные домовладения	52,038699	113,441392
8100	Забайкальский край, г. Чита, ул. Высокая, д. 14	Индивидуальные домовладения	52,038699	113,441392
8101	Забайкальский край, г. Чита, ул. Высокая, д. 17	Индивидуальные домовладения	52,038699	113,441392
8102	Забайкальский край, г. Чита, ул. Высокая, д. 18	Индивидуальные домовладения	52,038699	113,441392
8103	Забайкальский край, г. Чита, ул. Высокая, д. 1а	Индивидуальные домовладения	52,037669	113,438931
8104	Забайкальский край, г. Чита, ул. Высокая, д. 1б	Индивидуальные домовладения	52,037669	113,438931
8105	Забайкальский край, г. Чита, ул. Высокая, д. 20	Индивидуальные домовладения	52,038699	113,441392
8106	Забайкальский край, г. Чита, ул. Высокая, д. 22	Индивидуальные домовладения	52,038699	113,441392
8107	Забайкальский край, г. Чита, ул. Высокая, д. 24	Индивидуальные домовладения	52,03961	113,4434
8108	Забайкальский край, г. Чита, ул. Высокая, д. 26	Индивидуальные домовладения	52,039684	113,443504
8109	Забайкальский край, г. Чита, ул. Высокая, д. 27	Индивидуальные домовладения	52,039973	113,44327
8110	Забайкальский край, г. Чита, ул. Высокая, д. 29	Индивидуальные домовладения	52,040085	113,443504
8111	Забайкальский край, г. Чита, ул. Высокая, д. 3	Индивидуальные домовладения	52,038699	113,441392
8112	Забайкальский край, г. Чита, ул. Высокая, д. 30, корп. А	Индивидуальные домовладения	52,039796	113,443809
8113	Забайкальский край, г. Чита, ул. Высокая, д. 31	Индивидуальные домовладения	52,040173	113,44367
8114	Забайкальский край, г. Чита, ул. Высокая, д. 32	Индивидуальные домовладения	52,038699	113,441392
8115	Забайкальский край, г. Чита, ул. Высокая, д. 33	Индивидуальные домовладения	52,040328	113,443952
8116	Забайкальский край, г. Чита, ул. Высокая, д. 6	Индивидуальные домовладения	52,038699	113,441392
8117	Забайкальский край, г. Чита, ул. Высокая, д. 7	Индивидуальные домовладения	52,038699	113,441392
8118	Забайкальский край, г. Чита, ул. Высокая, д. 9	Индивидуальные домовладения	52,03922	113,44187
8119	Забайкальский край, г. Чита, ул. Газимурская, д. 11	Индивидуальные домовладения	52,03455	113,421863

№ п/п	Адрес	Вид	Широта	Долгота
8120	Забайкальский край, г. Чита, ул. Газимурская, д. 15	Индивидуальные домовладения	52,03455	113,421863
8121	Забайкальский край, г. Чита, ул. Газимурская, д. 19	Индивидуальные домовладения	52,0343306	113,4152715
8122	Забайкальский край, г. Чита, ул. Газимурская, д. 21	Индивидуальные домовладения	52,0339402	113,4153533
8123	Забайкальский край, г. Чита, ул. Газимурская, д. 24	Индивидуальные домовладения	52,03455	113,421863
8124	Забайкальский край, г. Чита, ул. Газимурская, д. 7	Индивидуальные домовладения	52,03455	113,421863
8125	Забайкальский край, г. Чита, ул. Газимурская, д. 9	Индивидуальные домовладения	52,03455	113,421863
8126	Забайкальский край, г. Чита, ул. Глинистая, д. 13	Индивидуальные домовладения	52,030815	113,436397
8127	Забайкальский край, г. Чита, ул. Глинистая, д. 19	Индивидуальные домовладения	52,030815	113,436397
8128	Забайкальский край, г. Чита, ул. Глинистая, д. 23	Индивидуальные домовладения	52,030815	113,436397
8129	Забайкальский край, г. Чита, ул. Глинистая, д. 31	Индивидуальные домовладения	52,030815	113,436397
8130	Забайкальский край, г. Чита, ул. Глинистая, д. 34	Индивидуальные домовладения	52,030815	113,436397
8131	Забайкальский край, г. Чита, ул. Глинистая, д. 40	Индивидуальные домовладения	52,030815	113,436397
8132	Забайкальский край, г. Чита, ул. Глинистая, д. 46	Индивидуальные домовладения	52,03235	113,436667
8133	Забайкальский край, г. Чита, ул. Глинистая, д. 6	Индивидуальные домовладения	52,030815	113,436397
8134	Забайкальский край, р-н. Красночикойский, с. Верхний Шергольджин, ул. Центральная, д. 27	Индивидуальные домовладения	50,195875	108,322828
8135	Забайкальский край, г. Чита, ул. Горбунова, д. 10	МКД	52,03313	113,45743

№ п/п	Адрес	Вид	Широта	Долгота
8136	Забайкальский край, г. Чита, ул. Горбунова, д. 14	МКД	52,033745	113,4559
8137	Забайкальский край, г. Чита, ул. Горбунова, д. 18	Индивидуальные домовладения	52,036224	113,45016
8138	Забайкальский край, г. Чита, ул. Горбунова, д. 2	МКД	52,031668	113,459466
8139	Забайкальский край, г. Чита, ул. Горбунова, д. 20	Индивидуальные домовладения	52,03651	113,44947
8140	Забайкальский край, г. Чита, ул. Горбунова, д. 22	МКД	52,036816	113,448944
8141	Забайкальский край, г. Чита, ул. Горбунова, д. 22, корп. А	Индивидуальные домовладения	52,03681	113,448938
8142	Забайкальский край, г. Чита, ул. Горбунова, д. 24	МКД	52,037159	113,448282
8143	Забайкальский край, г. Чита, ул. Горбунова, д. 26	МКД	52,037392	113,447824
8144	Забайкальский край, г. Чита, ул. Горбунова, д. 28	МКД	52,037635	113,447366
8145	Забайкальский край, г. Чита, ул. Горбунова, д. 30	Индивидуальные домовладения	52,037874	113,44689
8146	Забайкальский край, г. Чита, ул. Горбунова, д. 31	МКД	52,037508	113,446665
8147	Забайкальский край, г. Чита, ул. Горбунова, д. 32	Индивидуальные домовладения	52,038117	113,44645
8148	Забайкальский край, г. Чита, ул. Горбунова, д. 33	МКД	52,037708	113,446261
8149	Забайкальский край, г. Чита, ул. Горбунова, д. 34	Индивидуальные домовладения	52,038278	113,445749
8150	Забайкальский край, г. Чита, ул. Горбунова, д. 38	Индивидуальные домовладения	52,03537	113,451947
8151	Забайкальский край, г. Чита, ул. Горбунова, д. 39	Индивидуальные домовладения	52,03537	113,451947

№ п/п	Адрес	Вид	Широта	Долгота
8152	Забайкальский край, г. Чита, ул. Горбунова, д. 40	Индивидуальные домовладения	52,03537	113,451947
8153	Забайкальский край, г. Чита, ул. Горбунова, д. 41	Индивидуальные домовладения	52,03537	113,451947
8154	Забайкальский край, г. Чита, ул. Горбунова, д. 42	Индивидуальные домовладения	52,03537	113,451947
8155	Забайкальский край, г. Чита, ул. Горбунова, д. 43	Индивидуальные домовладения	52,03537	113,451947
8156	Забайкальский край, г. Чита, ул. Горбунова, д. 44	Индивидуальные домовладения	52,03537	113,451947
8157	Забайкальский край, г. Чита, ул. Горбунова, д. 45	Индивидуальные домовладения	52,03537	113,451947
8158	Забайкальский край, г. Чита, ул. Горбунова, д. 47	Индивидуальные домовладения	52,03537	113,451947
8159	Забайкальский край, г. Чита, ул. Горбунова, д. 5	МКД	52,0318	113,45851
8160	Забайкальский край, г. Чита, ул. Горбунова, д. 6	МКД	52,03219	113,458496
8161	Забайкальский край, г. Чита, ул. Девичья, д. 1	Индивидуальные домовладения	52,05984	113,411137
8162	Забайкальский край, г. Чита, ул. Девичья, д. 13	Индивидуальные домовладения	52,060056	113,403043
8163	Забайкальский край, г. Чита, ул. Девичья, д. 15	Индивидуальные домовладения	52,060039	113,402558
8164	Забайкальский край, г. Чита, ул. Девичья, д. 16	Индивидуальные домовладения	52,060117	113,40192
8165	Забайкальский край, г. Чита, ул. Девичья, д. 17	Индивидуальные домовладения	52,060781	113,405693
8166	Забайкальский край, г. Чита, ул. Девичья, д. 18	Индивидуальные домовладения	52,060161	113,401103
8167	Забайкальский край, г. Чита, ул. Девичья, д. 19	Индивидуальные домовладения	52,060167	113,400618
8168	Забайкальский край, г. Чита, ул. Девичья, д. 1а	Индивидуальные домовладения	52,05984	113,411137
8169	Забайкальский край, г. Чита, ул. Девичья, д. 1в	Индивидуальные домовладения	52,05984	113,411137
8170	Забайкальский край, г. Чита, ул. Девичья, д. 21	Индивидуальные домовладения	52,060781	113,405693
8171	Забайкальский край, г. Чита, ул. Девичья, д. 22	Индивидуальные домовладения	52,060194	113,39954
8172	Забайкальский край, г. Чита, ул. Девичья, д. 23	Индивидуальные домовладения	52,060233	113,398767
8173	Забайкальский край, р-н. Красночикойский, с. Верхний Шергольджин, ул. Центральная, д. 37	Индивидуальные домовладения	50,195875	108,322828
8174	Забайкальский край, г. Чита, ул. Девичья, д. 6	Индивидуальные домовладения	52,059906	113,406636

№ п/п	Адрес	Вид	Широта	Долгота
8175	Забайкальский край, г. Чита, ул. Детская, д. 1	Индивидуальные домовладения	52,026515	113,452908
8176	Забайкальский край, г. Чита, ул. Детская, д. 16	Индивидуальные домовладения	52,0282	113,451444
8177	Забайкальский край, г. Чита, ул. Детская, д. 17	Индивидуальные домовладения	52,029153	113,450744
8178	Забайкальский край, г. Чита, ул. Детская, д. 19	Индивидуальные домовладения	52,0282	113,451444
8179	Забайкальский край, г. Чита, ул. Детская, д. 19а	Индивидуальные домовладения	52,0282	113,451444
8180	Забайкальский край, г. Чита, ул. Детская, д. 1, корп. А	Индивидуальные домовладения	52,026942	113,453259
8181	Забайкальский край, г. Чита, ул. Детская, д. 20	Индивидуальные домовладения	52,030017	113,451121
8182	Забайкальский край, г. Чита, ул. Детская, д. 22	Индивидуальные домовладения	52,030389	113,45104
8183	Забайкальский край, г. Чита, ул. Детская, д. 25	Индивидуальные домовладения	52,030244	113,4506
8184	Забайкальский край, г. Чита, ул. Детская, д. 26	Индивидуальные домовладения	52,030411	113,451804
8185	Забайкальский край, г. Чита, ул. Детская, д. 27	Индивидуальные домовладения	52,030328	113,450294
8186	Забайкальский край, г. Чита, ул. Детская, д. 28	Индивидуальные домовладения	52,030544	113,452082
8187	Забайкальский край, г. Чита, ул. Детская, д. 29	Индивидуальные домовладения	52,030317	113,449953
8188	Забайкальский край, г. Чита, ул. Детская, д. 2а	Индивидуальные домовладения	52,0282	113,451444
8189	Забайкальский край, г. Чита, ул. Детская, д. 30	Индивидуальные домовладения	52,0282	113,451444
8190	Забайкальский край, г. Чита, ул. Детская, д. 33	Индивидуальные домовладения	52,030416	113,449468
8191	Забайкальский край, г. Чита, ул. Детская, д. 35	Индивидуальные домовладения	52,030416	113,449773
8192	Забайкальский край, г. Чита, ул. Детская, д. 37	Индивидуальные домовладения	52,030455	113,450169
8193	Забайкальский край, г. Чита, ул. Детская, д. 39	Индивидуальные домовладения	52,030477	113,450573
8194	Забайкальский край, г. Чита, ул. Детская, д. 8, корп. А	Индивидуальные домовладения	52,0282	113,451444
8195	Забайкальский край, г. Чита, ул. Донская, д. 1А	МКД	52,035115	113,447968
8196	Забайкальский край, г. Чита, ул. Донская, д. 4	МКД	52,034483	113,447402
8197	Забайкальский край, г. Чита, ул. Донская, д. 6	МКД	52,034756	113,44826
8198	Забайкальский край, г. Чита, ул. Донская, д. 7	Индивидуальные домовладения	52,034993	113,447492
8199	Забайкальский край, г. Чита, ул. Донская, д. 9	Индивидуальные домовладения	52,035115	113,447968
8200	Забайкальский край, г. Чита, ул. Заозерная, д. 5	Индивидуальные домовладения	52,117147	113,458846
8201	Забайкальский край, г. Чита, ул. Заозерная, д. 9	МКД	52,03025	113,426417
8202	Забайкальский край, г. Чита, ул. Засопочная, д. 101	Индивидуальные домовладения	52,035752	113,44353

№ п/п	Адрес	Вид	Широта	Долгота
8203	Забайкальский край, г. Чита, ул. Засопочная, д. 105	МКД	52,035752	113,44353
8204	Забайкальский край, г. Чита, ул. Засопочная, д. 107	Индивидуальные домовладения	52,035752	113,44353
8205	Забайкальский край, г. Чита, ул. Засопочная, д. 109	Индивидуальные домовладения	52,035752	113,44353
8206	Забайкальский край, г. Чита, ул. Засопочная, д. 11	Индивидуальные домовладения	52,031065	113,439766
8207	Забайкальский край, г. Чита, ул. Засопочная, д. 111	МКД	52,035752	113,44353
8208	Забайкальский край, г. Чита, ул. Засопочная, д. 113	МКД	52,035752	113,44353
8209	Забайкальский край, г. Чита, ул. Засопочная, д. 14	Индивидуальные домовладения	52,034965	113,443261
8210	Забайкальский край, г. Чита, ул. Засопочная, д. 15	Индивидуальные домовладения	52,031591	113,440179
8211	Забайкальский край, г. Чита, ул. Засопочная, д. 16	Индивидуальные домовладения	52,035397	113,443611
8212	Забайкальский край, р-н. Красночикойский, с. Верхний Шергольджин, ул. Центральная, д. 47	Индивидуальные домовладения	50,195875	108,322828
8213	Забайкальский край, р-н. Красночикойский, с. Верхний Шергольджин, ул. Центральная, д. 64	Индивидуальные домовладения	50,195875	108,322828
8214	Забайкальский край, р-н. Красночикойский, с. Верхний Шергольджин, ул. Центральная, д. 65	Индивидуальные домовладения	50,195875	108,322828
8215	Забайкальский край, р-н. Красночикойский, с. Верхний Шергольджин, ул. Центральная, д. 75	Индивидуальные домовладения	50,195875	108,322828
8216	Забайкальский край, р-н. Красночикойский, с. Верхний Шергольджин, ул. Центральная, д. 87	Индивидуальные домовладения	50,195875	108,322828
8217	Забайкальский край, г. Чита, ул. Засопочная, д. 2б	Индивидуальные домовладения	52,031441	113,441141

№ п/п	Адрес	Вид	Широта	Долгота
8218	Забайкальский край, г. Чита, ул. Засопочная, д. 30	Индивидуальные домовладения	52,036599	113,444464
8219	Забайкальский край, г. Чита, ул. Засопочная, д. 31	Индивидуальные домовладения	52,03461	113,442345
8220	Забайкальский край, г. Чита, ул. Засопочная, д. 32	Индивидуальные домовладения	52,036915	113,444743
8221	Забайкальский край, г. Чита, ул. Засопочная, д. 33	Индивидуальные домовладения	52,035752	113,44353
8222	Забайкальский край, г. Чита, ул. Засопочная, д. 33, корп. 1	Индивидуальные домовладения	52,035752	113,44353
8223	Забайкальский край, г. Чита, ул. Засопочная, д. 34	Индивидуальные домовладения	52,03717	113,444958
8224	Забайкальский край, г. Чита, ул. Засопочная, д. 35	Индивидуальные домовладения	52,035752	113,44353
8225	Забайкальский край, г. Чита, ул. Засопочная, д. 36	Индивидуальные домовладения	52,037336	113,445012
8226	Забайкальский край, г. Чита, ул. Засопочная, д. 37	Индивидуальные домовладения	52,035752	113,44353
8227	Забайкальский край, г. Чита, ул. Засопочная, д. 37, корп. А	Индивидуальные домовладения	52,035752	113,44353
8228	Забайкальский край, г. Чита, ул. Засопочная, д. 38	Индивидуальные домовладения	52,037491	113,445174
8229	Забайкальский край, г. Чита, ул. Засопочная, д. 39	Индивидуальные домовладения	52,035752	113,44353
8230	Забайкальский край, г. Чита, ул. Засопочная, д. 40	Индивидуальные домовладения	52,037658	113,445255
8231	Забайкальский край, г. Чита, ул. Засопочная, д. 41	Индивидуальные домовладения	52,035752	113,44353
8232	Забайкальский край, г. Чита, ул. Засопочная, д. 42	Индивидуальные домовладения	52,037807	113,44543

№ п/п	Адрес	Вид	Широта	Долгота
8233	Забайкальский край, г. Чита, ул. Засопочная, д. 43	Индивидуальные домовладения	52,035752	113,44353
8234	Забайкальский край, г. Чита, ул. Засопочная, д. 45	Индивидуальные домовладения	52,035752	113,44353
8235	Забайкальский край, г. Чита, ул. Засопочная, д. 47	Индивидуальные домовладения	52,035752	113,44353
8236	Забайкальский край, г. Чита, ул. Засопочная, д. 48	Индивидуальные домовладения	52,03842	113,44581
8237	Забайкальский край, г. Чита, ул. Засопочная, д. 48, корп. 1	Индивидуальные домовладения	52,038422	113,445803
8238	Забайкальский край, г. Чита, ул. Засопочная, д. 52	Индивидуальные домовладения	52,03887	113,44611
8239	Забайкальский край, г. Чита, ул. Летняя, д. 37	Индивидуальные домовладения	52,033973	113,499432
8240	Забайкальский край, г. Чита, ул. Засопочная, д. 53	Индивидуальные домовладения	52,035752	113,44353
8241	Забайкальский край, г. Чита, ул. Засопочная, д. 54	Индивидуальные домовладения	52,035752	113,44353
8242	Забайкальский край, г. Чита, ул. Засопочная, д. 55	Индивидуальные домовладения	52,03682	113,44414
8243	Забайкальский край, г. Чита, ул. Засопочная, д. 57	Индивидуальные домовладения	52,03667	113,44396
8244	Забайкальский край, г. Чита, ул. Засопочная, д. 58	МКД	52,035752	113,44353
8245	Забайкальский край, г. Чита, ул. Засопочная, д. 59	Индивидуальные домовладения	52,035946	113,443359
8246	Забайкальский край, г. Чита, ул. Засопочная, д. 61	Индивидуальные домовладения	52,036079	113,44353
8247	Забайкальский край, г. Чита, ул. Засопочная, д. 63	Индивидуальные домовладения	52,036266	113,44375
8248	Забайкальский край, г. Чита, ул. Засопочная, д. 63а	Индивидуальные домовладения	52,036245	113,443701

№ п/п	Адрес	Вид	Широта	Долгота
8249	Забайкальский край, г. Чита, ул. Засопочная, д. 65	Индивидуальные домовладения	52,036494	113,443827
8250	Забайкальский край, р-н. Хилокский, г. Хилок, ул. Чкалова, д. 24	Индивидуальные домовладения	51,37195	110,45905
8251	Забайкальский край, г. Чита, ул. Засопочная, д. 71	Индивидуальные домовладения	52,037043	113,444285
8252	Забайкальский край, г. Чита, ул. Засопочная, д. 73	Индивидуальные домовладения	52,037273	113,44448
8253	Забайкальский край, г. Чита, ул. Засопочная, д. 75, корп. 2	Индивидуальные домовладения	52,037525	113,444635
8254	Забайкальский край, г. Чита, ул. Засопочная, д. 77	Индивидуальные домовладения	52,03781	113,444885
8255	Забайкальский край, г. Чита, ул. Засопочная, д. 77а	Индивидуальные домовладения	52,037962	113,444581
8256	Забайкальский край, г. Чита, ул. Засопочная, д. 79	Индивидуальные домовладения	52,038136	113,44509
8257	Забайкальский край, г. Чита, ул. Засопочная, д. 79, корп. А	Индивидуальные домовладения	52,038106	113,445048
8258	Забайкальский край, г. Чита, ул. Засопочная, д. 81	Индивидуальные домовладения	52,035752	113,44353
8259	Забайкальский край, г. Чита, ул. Засопочная, д. 87	Индивидуальные домовладения	52,03912	113,445755
8260	Забайкальский край, г. Чита, ул. Засопочная, д. 89	Индивидуальные домовладения	52,035752	113,44353
8261	Забайкальский край, г. Чита, ул. Засопочная, д. 9	Индивидуальные домовладения	52,035752	113,44353
8262	Забайкальский край, г. Чита, ул. Засопочная, д. 91	Индивидуальные домовладения	52,035752	113,44353
8263	Забайкальский край, г. Чита, ул. Засопочная, д. 93	Индивидуальные домовладения	52,035752	113,44353

№ п/п	Адрес	Вид	Широта	Долгота
8264	Забайкальский край, г. Чита, ул. Засопочная, д. 95	Индивидуальные домовладения	52,035752	113,44353
8265	Забайкальский край, г. Чита, ул. Засопочная, д. 97	Индивидуальные домовладения	52,035752	113,44353
8266	Забайкальский край, г. Чита, ул. Засопочная, д. 99	Индивидуальные домовладения	52,035752	113,44353
8267	Забайкальский край, г. Чита, ул. Затоварный Двор, д. 10а	Индивидуальные домовладения	52,028028	113,470749
8268	Забайкальский край, г. Чита, ул. Затоварный Двор, д. 11	Индивидуальные домовладения	52,028028	113,470749
8269	Забайкальский край, г. Чита, ул. Затоварный Двор, д. 11а	Индивидуальные домовладения	52,028028	113,470749
8270	Забайкальский край, г. Чита, ул. Затоварный Двор, д. 11, корп. В	Индивидуальные домовладения	52,028028	113,470749
8271	Забайкальский край, г. Чита, ул. Затоварный Двор, д. 12	Индивидуальные домовладения	52,027554	113,473045
8272	Забайкальский край, г. Чита, ул. Затоварный Двор, д. 13	Индивидуальные домовладения	52,027752	113,47372
8273	Забайкальский край, г. Чита, ул. Затоварный Двор, д. 15	Индивидуальные домовладения	52,027805	113,47427
8274	Забайкальский край, г. Чита, ул. Затоварный Двор, д. 1, корп. А	Индивидуальные домовладения	52,028676	113,468827
8275	Забайкальский край, г. Чита, ул. Затоварный Двор, д. 2	Индивидуальные домовладения	52,028028	113,470749
8276	Забайкальский край, г. Чита, ул. Затоварный Двор, д. 2а	Индивидуальные домовладения	52,028028	113,470749
8277	Забайкальский край, г. Чита, ул. Затоварный Двор, д. 3	Индивидуальные домовладения	52,028028	113,470749
8278	Забайкальский край, г. Чита, ул. Затоварный Двор, д. 4	Индивидуальные домовладения	52,028028	113,470749

№ п/п	Адрес	Вид	Широта	Долгота
8279	Забайкальский край, г. Чита, ул. Затоварный Двор, д. 5	Индивидуальные домовладения	52,028028	113,470749
8280	Забайкальский край, г. Чита, ул. Затоварный Двор, д. 7	Индивидуальные домовладения	52,028028	113,470749
8281	Забайкальский край, г. Чита, ул. Ивановская, д. 1	Индивидуальные домовладения	52,058588	113,414182
8282	Забайкальский край, г. Чита, ул. Ивановская, д. 10	Индивидуальные домовладения	52,059109	113,411586
8283	Забайкальский край, г. Чита, ул. Ивановская, д. 14	Индивидуальные домовладения	52,058993	113,411047
8284	Забайкальский край, г. Чита, ул. Ивановская, д. 16	Индивидуальные домовладения	52,059092	113,410912
8285	Забайкальский край, г. Чита, ул. Ивановская, д. 18	Индивидуальные домовладения	52,058993	113,410607
8286	Забайкальский край, г. Чита, ул. Ивановская, д. 19	Индивидуальные домовладения	52,058777	113,408074
8287	Забайкальский край, г. Чита, мкр. 5-й, д. 26	МКД	52,068034	113,396404
8288	Забайкальский край, г. Чита, ул. Ивановская, д. 21	Индивидуальные домовладения	52,058827	113,406825
8289	Забайкальский край, г. Чита, ул. Ивановская, д. 22	Индивидуальные домовладения	52,059026	113,409978
8290	Забайкальский край, г. Чита, ул. Ивановская, д. 23	Индивидуальные домовладения	52,058926	113,406367
8291	Забайкальский край, г. Чита, ул. Ивановская, д. 26	Индивидуальные домовладения	52,060028	113,38699
8292	Забайкальский край, г. Чита, ул. Ивановская, д. 26а	Индивидуальные домовладения	52,060028	113,38699
8293	Забайкальский край, г. Чита, ул. Ивановская, д. 27	Индивидуальные домовладения	52,058954	113,405361
8294	Забайкальский край, г. Чита, ул. Ивановская, д. 28	Индивидуальные домовладения	52,060028	113,38699

№ п/п	Адрес	Вид	Широта	Долгота
8295	Забайкальский край, г. Чита, ул. Ивановская, д. 29	Индивидуальные домовладения	52,058971	113,404858
8296	Забайкальский край, г. Чита, ул. Ивановская, д. 31	Индивидуальные домовладения	52,059015	113,403825
8297	Забайкальский край, г. Чита, ул. Ивановская, д. 31а	Индивидуальные домовладения	52,059015	113,403825
8298	Забайкальский край, г. Чита, ул. Ивановская, д. 32	Индивидуальные домовладения	52,05922	113,408559
8299	Забайкальский край, г. Чита, ул. Ивановская, д. 33	Индивидуальные домовладения	52,059103	113,402387
8300	Забайкальский край, г. Чита, ул. Ивановская, д. 33а, строение 1	Индивидуальные домовладения	52,059103	113,402387
8301	Забайкальский край, г. Чита, ул. Ивановская, д. 34	Индивидуальные домовладения	52,059131	113,407939
8302	Забайкальский край, г. Чита, ул. Ивановская, д. 35	Индивидуальные домовладения	52,059086	113,400764
8303	Забайкальский край, г. Чита, ул. Ивановская, д. 36	Индивидуальные домовладения	52,059225	113,407597
8304	Забайкальский край, г. Чита, ул. Ивановская, д. 37	Индивидуальные домовладения	52,059204	113,4004
8305	Забайкальский край, г. Чита, ул. Ивановская, д. 38	Индивидуальные домовладения	52,060028	113,38699
8306	Забайкальский край, г. Чита, ул. Ивановская, д. 39	Индивидуальные домовладения	52,059209	113,40007
8307	Забайкальский край, г. Чита, ул. Ивановская, д. 4	Индивидуальные домовладения	52,058903	113,41371
8308	Забайкальский край, г. Чита, ул. Ивановская, д. 40	Индивидуальные домовладения	52,060028	113,38699
8309	Забайкальский край, г. Чита, ул. Ивановская, д. 42	Индивидуальные домовладения	52,059319	113,404983

№ п/п	Адрес	Вид	Широта	Долгота
8310	Забайкальский край, г. Чита, ул. Ивановская, д. 44	Индивидуальные домовладения	52,059353	113,404462
8311	Забайкальский край, г. Чита, ул. Ивановская, д. 48	Индивидуальные домовладения	52,059386	113,403474
8312	Забайкальский край, г. Чита, ул. Ивановская, д. 4а	Индивидуальные домовладения	52,058903	113,41371
8313	Забайкальский край, г. Чита, ул. Ивановская, д. 5	Индивидуальные домовладения	52,058572	113,413463
8314	Забайкальский край, г. Чита, ул. Ивановская, д. 50	Индивидуальные домовладения	52,059414	113,40316
8315	Забайкальский край, г. Чита, ул. Ивановская, д. 52	Индивидуальные домовладения	52,05943	113,40285
8316	Забайкальский край, г. Чита, ул. Ивановская, д. 52б	Индивидуальные домовладения	52,05943	113,40285
8317	Забайкальский край, г. Чита, ул. Ивановская, д. 54	Индивидуальные домовладения	52,05955	113,402306
8318	Забайкальский край, г. Чита, ул. Ивановская, д. 56	Индивидуальные домовладения	52,060028	113,38699
8319	Забайкальский край, г. Чита, ул. Ивановская, д. 56, корп. Б	Индивидуальные домовладения	52,060028	113,38699
8320	Забайкальский край, г. Чита, ул. Ивановская, д. 58	Индивидуальные домовладения	52,060028	113,38699
8321	Забайкальский край, г. Чита, ул. Ивановская, д. 60	Индивидуальные домовладения	52,060028	113,38699
8322	Забайкальский край, г. Чита, ул. Ивановская, д. 62	Индивидуальные домовладения	52,060028	113,38699
8323	Забайкальский край, г. Чита, ул. Ивановская, д. 64	Индивидуальные домовладения	52,059746	113,399279
8324	Забайкальский край, г. Чита, ул. Ивановская, д. 68	Индивидуальные домовладения	52,05995	113,3988
8325	Забайкальский край, г. Чита, мкр. 5-й, д. 27	МКД	52,068361	113,396925

№ п/п	Адрес	Вид	Широта	Долгота
8326	Забайкальский край, р-н. Хилокский, г. Хилок, ул. Чкалова, д. 3	Индивидуальные домовладения	51,372572	110,458644
8327	Забайкальский край, г. Чита, ул. Ивановская, д. 6, корп. А	Индивидуальные домовладения	52,058982	113,413005
8328	Забайкальский край, г. Чита, ул. Ивановская, д. 8	Индивидуальные домовладения	52,058982	113,411927
8329	Забайкальский край, г. Чита, ул. Инвентарная, д. 10	Индивидуальные домовладения	52,043951	113,436164
8330	Забайкальский край, г. Чита, ул. Инвентарная, д. 13	Индивидуальные домовладения	52,043951	113,436164
8331	Забайкальский край, г. Чита, ул. Инвентарная, д. 16	Индивидуальные домовладения	52,043951	113,436164
8332	Забайкальский край, г. Чита, ул. Инвентарная, д. 2	Индивидуальные домовладения	52,042976	113,434673
8333	Забайкальский край, г. Чита, ул. Инвентарная, д. 3	Индивидуальные домовладения	52,043951	113,436164
8334	Забайкальский край, г. Чита, ул. Инвентарная, д. 9	Индивидуальные домовладения	52,0439865	113,4358079
8335	Забайкальский край, г. Чита, ул. Калангуйская, д. 10а	МКД	52,030283	113,464218
8336	Забайкальский край, г. Чита, ул. Калангуйская, д. 10б	МКД	52,030455	113,462485
8337	Забайкальский край, г. Чита, ул. Калангуйская, д. 12	Индивидуальные домовладения	52,030466	113,463374
8338	Забайкальский край, г. Чита, ул. Калангуйская, д. 14а	МКД	52,030594	113,46132
8339	Забайкальский край, г. Чита, ул. Калангуйская, д. 16	МКД	52,030643	113,46096
8340	Забайкальский край, г. Чита, ул. Калангуйская, д. 18	МКД	52,030145	113,463706

№ п/п	Адрес	Вид	Широта	Долгота
8341	Забайкальский край, г. Чита, ул. Калангуйская, д. 2	Индивидуальные домовладения	52,030145	113,463706
8342	Забайкальский край, г. Чита, ул. Калангуйская, д. 20	МКД	52,030145	113,463706
8343	Забайкальский край, г. Чита, ул. Калангуйская, д. 36	МКД	52,031087	113,456493
8344	Забайкальский край, г. Чита, ул. Калангуйская, д. 38а	МКД	52,031209	113,455469
8345	Забайкальский край, г. Чита, ул. Калангуйская, д. 4	Индивидуальные домовладения	52,030145	113,463706
8346	Забайкальский край, г. Чита, ул. Карла Маркса, д. 10	МКД	52,031	113,457756
8347	Забайкальский край, г. Чита, ул. Карла Маркса, д. 11	Индивидуальные домовладения	52,031026	113,454049
8348	Забайкальский край, г. Чита, ул. Карла Маркса, д. 12	МКД	52,031292	113,45167
8349	Забайкальский край, г. Чита, ул. Карла Маркса, д. 13	Индивидуальные домовладения	52,03008	113,45899
8350	Забайкальский край, г. Чита, ул. Карла Маркса, д. 14	МКД	52,03127	113,450474
8351	Забайкальский край, г. Чита, ул. Карла Маркса, д. 16	МКД	52,031208	113,448944
8352	Забайкальский край, г. Чита, ул. Карла Маркса, д. 29	МКД	52,030605	113,453906
8353	Забайкальский край, г. Чита, ул. Карла Маркса, д. 29а	МКД	52,030193	113,45394
8354	Забайкальский край, г. Чита, ул. Карла Маркса, д. 33	Индивидуальные домовладения	52,03084	113,45271
8355	Забайкальский край, г. Чита, ул. Карла Маркса, д. 35	Индивидуальные домовладения	52,030827	113,45235

№ п/п	Адрес	Вид	Широта	Долгота
8356	Забайкальский край, г. Чита, ул. Карла Маркса, д. 37	Индивидуальные домовладения	52,03085	113,45198
8357	Забайкальский край, г. Чита, ул. Карла Маркса, д. 38	МКД	52,030943	113,443853
8358	Забайкальский край, г. Чита, ул. Карла Маркса, д. 39	Индивидуальные домовладения	52,030838	113,45169
8359	Забайкальский край, г. Чита, ул. Карла Маркса, д. 41	Индивидуальные домовладения	52,030823	113,45135
8360	Забайкальский край, г. Чита, ул. Карла Маркса, д. 43	Индивидуальные домовладения	52,030815	113,45091
8361	Забайкальский край, г. Чита, ул. Карла Маркса, д. 44	Индивидуальные домовладения	52,030804	113,44155
8362	Забайкальский край, г. Чита, ул. Карла Маркса, д. 45	Индивидуальные домовладения	52,030815	113,450052
8363	Забайкальский край, г. Чита, ул. Карла Маркса, д. 47	Индивидуальные домовладения	52,030848	113,45016
8364	Забайкальский край, р-н. Красночикойский, с. Верхний Шергольджин, ул. Центральная, д. 98	Индивидуальные домовладения	50,195875	108,322828
8365	Забайкальский край, г. Чита, ул. Карла Маркса, д. 49	Индивидуальные домовладения	52,031026	113,454049
8366	Забайкальский край, г. Чита, ул. Карла Маркса, д. 5	МКД	52,02994	113,461308
8367	Забайкальский край, г. Чита, ул. Карла Маркса, д. 51	Индивидуальные домовладения	52,030815	113,44954
8368	Забайкальский край, г. Чита, ул. Карла Маркса, д. 53	Индивидуальные домовладения	52,030754	113,4491
8369	Забайкальский край, г. Чита, ул. Карла Маркса, д. 55	Индивидуальные домовладения	52,030732	113,448803
8370	Забайкальский край, г. Чита, ул. Карла Маркса, д. 7	Индивидуальные домовладения	52,02999	113,46057

№ п/п	Адрес	Вид	Широта	Долгота
8371	Забайкальский край, г. Чита, ул. Карла Маркса, д. 73	Индивидуальные домовладения	52,030599	113,444967
8372	Забайкальский край, г. Чита, ул. Карла Маркса, д. 75	Индивидуальные домовладения	52,030588	113,444662
8373	Забайкальский край, г. Чита, ул. Карла Маркса, д. 77	Индивидуальные домовладения	52,030594	113,444267
8374	Забайкальский край, г. Чита, ул. Карла Маркса, д. 79	Индивидуальные домовладения	52,031026	113,454049
8375	Забайкальский край, г. Чита, ул. Карла Маркса, д. 81	Индивидуальные домовладения	52,031026	113,454049
8376	Забайкальский край, г. Чита, ул. Карла Маркса, д. 85	Индивидуальные домовладения	52,030123	113,442713
8377	Забайкальский край, г. Чита, ул. Карла Маркса, д. 91	Индивидуальные домовладения	52,030449	113,441473
8378	Забайкальский край, г. Чита, ул. Кенонская, д. 10	Индивидуальные домовладения	52,040693	113,439227
8379	Забайкальский край, г. Чита, ул. Кенонская, д. 11	Индивидуальные домовладения	52,040693	113,439227
8380	Забайкальский край, г. Чита, ул. Кенонская, д. 12	Индивидуальные домовладения	52,040693	113,439227
8381	Забайкальский край, г. Чита, ул. Кенонская, д. 13	Индивидуальные домовладения	52,040693	113,439227
8382	Забайкальский край, г. Чита, ул. Кенонская, д. 14	Индивидуальные домовладения	52,040693	113,439227
8383	Забайкальский край, г. Чита, ул. Кенонская, д. 16	Индивидуальные домовладения	52,040693	113,439227
8384	Забайкальский край, г. Чита, ул. Кенонская, д. 17	Индивидуальные домовладения	52,040693	113,439227
8385	Забайкальский край, г. Чита, ул. Кенонская, д. 18	Индивидуальные домовладения	52,040693	113,439227

№ п/п	Адрес	Вид	Широта	Долгота
8386	Забайкальский край, г. Чита, ул. Кенонская, д. 1, корп. А	Индивидуальные домовладения	52,040693	113,439227
8387	Забайкальский край, г. Чита, ул. Кенонская, д. 20	Индивидуальные домовладения	52,040693	113,439227
8388	Забайкальский край, г. Чита, ул. Кенонская, д. 22	Индивидуальные домовладения	52,040693	113,439227
8389	Забайкальский край, г. Чита, ул. Кенонская, д. 24	Индивидуальные домовладения	52,040693	113,439227
8390	Забайкальский край, г. Чита, ул. Кенонская, д. 25	Индивидуальные домовладения	52,039768	113,439389
8391	Забайкальский край, г. Чита, ул. Кенонская, д. 26	Индивидуальные домовладения	52,040693	113,439227
8392	Забайкальский край, г. Чита, ул. Кенонская, д. 27	МКД	52,042427	113,43715
8393	Забайкальский край, г. Чита, ул. Кенонская, д. 29	Индивидуальные домовладения	52,042743	113,43611
8394	Забайкальский край, г. Чита, ул. Кенонская, д. 30	Индивидуальные домовладения	52,040693	113,439227
8395	Забайкальский край, г. Чита, ул. Кенонская, д. 32	Индивидуальные домовладения	52,040693	113,439227
8396	Забайкальский край, г. Чита, ул. Кенонская, д. 36	Индивидуальные домовладения	52,039562	113,44111
8397	Забайкальский край, г. Чита, ул. Кенонская, д. 37	Индивидуальные домовладения	52,043707	113,434798
8398	Забайкальский край, г. Чита, ул. Кенонская, д. 39	Индивидуальные домовладения	52,043829	113,43452
8399	Забайкальский край, г. Чита, ул. Кенонская, д. 4	Индивидуальные домовладения	52,040693	113,439227
8400	Забайкальский край, г. Чита, ул. Кенонская, д. 41	Индивидуальные домовладения	52,043995	113,434394
8401	Забайкальский край, г. Чита, ул. Кенонская, д. 42	Индивидуальные домовладения	52,042667	113,436676

№ п/п	Адрес	Вид	Широта	Долгота
8402	Забайкальский край, р-н. Хилокский, г. Хилок, ул. Чкалова, д. 42	Индивидуальные домовладения	51,372572	110,458644
8403	Забайкальский край, г. Чита, ул. Кенонская, д. 45	Индивидуальные домовладения	52,044372	113,433864
8404	Забайкальский край, г. Чита, ул. Кенонская, д. 46	Индивидуальные домовладения	52,043197	113,43611
8405	Забайкальский край, г. Чита, ул. Кенонская, д. 5	Индивидуальные домовладения	52,040693	113,439227
8406	Забайкальский край, г. Чита, ул. Кенонская, д. 50	Индивидуальные домовладения	52,043508	113,435706
8407	Забайкальский край, г. Чита, ул. Кенонская, д. 52	Индивидуальные домовладения	52,04374	113,435373
8408	Забайкальский край, г. Чита, ул. Кенонская, д. 54	Индивидуальные домовладения	52,044056	113,435185
8409	Забайкальский край, г. Чита, ул. Кенонская, д. 56	Индивидуальные домовладения	52,044106	113,43487
8410	Забайкальский край, г. Чита, ул. Кенонская, д. 58	Индивидуальные домовладения	52,044283	113,434664
8411	Забайкальский край, г. Чита, ул. Кенонская, д. 60	Индивидуальные домовладения	52,044405	113,434511
8412	Забайкальский край, г. Чита, ул. Кенонская, д. 64	Индивидуальные домовладения	52,040693	113,439227
8413	Забайкальский край, г. Чита, ул. Кенонская, д. 7	Индивидуальные домовладения	52,03739	113,44265
8414	Забайкальский край, г. Чита, ул. Кенонская, д. 9	Индивидуальные домовладения	52,040693	113,439227
8415	Забайкальский край, г. Чита, ул. Кирпичная, д. 11	Индивидуальные домовладения	52,034882	113,437871
8416	Забайкальский край, г. Чита, ул. Кирпичная, д. 13	Индивидуальные домовладения	52,034882	113,437871
8417	Забайкальский край, г. Чита, ул. Кирпичная, д. 14	Индивидуальные домовладения	52,034882	113,437871
8418	Забайкальский край, г. Чита, ул. Кирпичная, д. 16	Индивидуальные домовладения	52,034882	113,437871

№ п/п	Адрес	Вид	Широта	Долгота
8419	Забайкальский край, г. Чита, ул. Кирпичная, д. 17	Индивидуальные домовладения	52,034882	113,437871
8420	Забайкальский край, г. Чита, ул. Кирпичная, д. 20	Индивидуальные домовладения	52,034876	113,438464
8421	Забайкальский край, г. Чита, ул. Кирпичная, д. 22	Индивидуальные домовладения	52,034965	113,438661
8422	Забайкальский край, г. Чита, ул. Кирпичная, д. 24	Индивидуальные домовладения	52,035032	113,438886
8423	Забайкальский край, г. Чита, ул. Кирпичная, д. 26	Индивидуальные домовладения	52,035131	113,439128
8424	Забайкальский край, г. Чита, ул. Кирпичная, д. 30	Индивидуальные домовладения	52,035414	113,439865
8425	Забайкальский край, г. Чита, ул. Кирпичная, д. 32а	Индивидуальные домовладения	52,034882	113,437871
8426	Забайкальский край, г. Чита, ул. Кирпичная, д. 34	Индивидуальные домовладения	52,037497	113,441751
8427	Забайкальский край, г. Чита, ул. Кирпичная, д. 35	Индивидуальные домовладения	52,034882	113,437871
8428	Забайкальский край, г. Чита, ул. Кирпичная, д. 36	Индивидуальные домовладения	52,037647	113,442021
8429	Забайкальский край, г. Чита, ул. Кирпичная, д. 41	Индивидуальные домовладения	52,034882	113,437871
8430	Забайкальский край, г. Чита, ул. Кирпичная, д. 46	Индивидуальные домовладения	52,034882	113,437871
8431	Забайкальский край, г. Чита, ул. Кирпичная, д. 47	Индивидуальные домовладения	52,037696	113,441536
8432	Забайкальский край, г. Чита, ул. Кирпичная, д. 48	Индивидуальные домовладения	52,034882	113,437871
8433	Забайкальский край, г. Чита, ул. Кирпичная, д. 49	Индивидуальные домовладения	52,037987	113,441895

№ п/п	Адрес	Вид	Широта	Долгота
8434	Забайкальский край, г. Чита, ул. Кирпичная, д. 5	Индивидуальные домовладения	52,034882	113,437871
8435	Забайкальский край, г. Чита, ул. Лунная, д. 11	Индивидуальные домовладения	52,029274	113,45304
8436	Забайкальский край, г. Чита, ул. Кирпичная, д. 50	Индивидуальные домовладения	52,034882	113,437871
8437	Забайкальский край, г. Чита, ул. Кирпичная, д. 51	Индивидуальные домовладения	52,03804	113,44216
8438	Забайкальский край, г. Чита, ул. Кирпичная, д. 57	Индивидуальные домовладения	52,038567	113,44322
8439	Забайкальский край, г. Чита, ул. Кирпичная, д. 59	Индивидуальные домовладения	52,038704	113,44347
8440	Забайкальский край, г. Чита, ул. Кирпичная, д. 61	Индивидуальные домовладения	52,0388	113,443665
8441	Забайкальский край, г. Чита, ул. Кирпичная, д. 63	Индивидуальные домовладения	52,034882	113,437871
8442	Забайкальский край, г. Чита, ул. Кирпично-Заводская, д. 1	Индивидуальные домовладения	52,03866	113,430379
8443	Забайкальский край, г. Чита, ул. Кирпично-Заводская, д. 10	Индивидуальные домовладения	52,031829	113,438491
8444	Забайкальский край, г. Чита, ул. Кирпично-Заводская, д. 11	Индивидуальные домовладения	52,03133	113,438383
8445	Забайкальский край, г. Чита, ул. Кирпично-Заводская, д. 12	Индивидуальные домовладения	52,032001	113,43832
8446	Забайкальский край, г. Чита, ул. Кирпично-Заводская, д. 14	Индивидуальные домовладения	52,032156	113,43814
8447	Забайкальский край, г. Чита, ул. Кирпично-Заводская, д. 15	Индивидуальные домовладения	52,031724	113,438023
8448	Забайкальский край, г. Чита, ул. Кирпично-Заводская, д. 21	Индивидуальные домовладения	52,032217	113,437547
8449	Забайкальский край, г. Чита, ул. Кирпично-Заводская, д. 22	Индивидуальные домовладения	52,033098	113,437287

№ п/п	Адрес	Вид	Широта	Долгота
8450	Забайкальский край, г. Чита, ул. Кирпично-Заводская, д. 23	Индивидуальные домовладения	52,035032	113,433226
8451	Забайкальский край, г. Чита, ул. Кирпично-Заводская, д. 24	Индивидуальные домовладения	52,033297	113,437071
8452	Забайкальский край, г. Чита, ул. Кирпично-Заводская, д. 25	Индивидуальные домовладения	52,03261	113,437098
8453	Забайкальский край, г. Чита, ул. Кирпично-Заводская, д. 25, корп. А	Индивидуальные домовладения	52,03261	113,437098
8454	Забайкальский край, г. Чита, ул. Кирпично-Заводская, д. 28	Индивидуальные домовладения	52,035032	113,433226
8455	Забайкальский край, г. Чита, ул. Кирпично-Заводская, д. 30	Индивидуальные домовладения	52,033763	113,436595
8456	Забайкальский край, г. Чита, ул. Кирпично-Заводская, д. 31а	Индивидуальные домовладения	52,033558	113,436146
8457	Забайкальский край, г. Чита, ул. Кирпично-Заводская, д. 32	Индивидуальные домовладения	52,035032	113,433226
8458	Забайкальский край, г. Чита, ул. Кирпично-Заводская, д. 33	Индивидуальные домовладения	52,033935	113,435742
8459	Забайкальский край, г. Чита, ул. Кирпично-Заводская, д. 33, корп. А	Индивидуальные домовладения	52,033935	113,435742
8460	Забайкальский край, г. Чита, ул. Кирпично-Заводская, д. 34	Индивидуальные домовладения	52,034539	113,43567
8461	Забайкальский край, г. Чита, ул. Кирпично-Заводская, д. 36	Индивидуальные домовладения	52,034627	113,435158
8462	Забайкальский край, г. Чита, ул. Кирпично-Заводская, д. 37	Индивидуальные домовладения	52,034422	113,434286
8463	Забайкальский край, г. Чита, ул. Кирпично-Заводская, д. 40	Индивидуальные домовладения	52,03487	113,43474
8464	Забайкальский край, г. Чита, ул. Кирпично-Заводская, д. 42	МКД	52,035176	113,435382

№ п/п	Адрес	Вид	Широта	Долгота
8465	Забайкальский край, г. Чита, ул. Кирпично-Заводская, д. 50	Индивидуальные домовладения	52,035032	113,433226
8466	Забайкальский край, г. Чита, ул. Кирпично-Заводская, д. 52	Индивидуальные домовладения	52,037879	113,430981
8467	Забайкальский край, г. Чита, ул. Кирпично-Заводская, д. 54	Индивидуальные домовладения	52,035032	113,433226
8468	Забайкальский край, г. Чита, ул. Кирпично-Заводская, д. 6	Индивидуальные домовладения	52,031447	113,438814
8469	Забайкальский край, г. Чита, ул. Кирпично-Заводская, д. 7	Индивидуальные домовладения	52,031004	113,43867
8470	Забайкальский край, г. Чита, ул. Краснодонская, д. 1	Индивидуальные домовладения	52,026105	113,441069
8471	Забайкальский край, г. Чита, ул. Краснодонская, д. 10	МКД	52,028305	113,441185
8472	Забайкальский край, г. Чита, ул. Краснодонская, д. 12	МКД	52,029186	113,441042
8473	Забайкальский край, г. Чита, ул. Краснодонская, д. 14	Индивидуальные домовладения	52,026105	113,441069
8474	Забайкальский край, г. Чита, ул. Краснодонская, д. 2	МКД	52,026105	113,441069
8475	Забайкальский край, г. Чита, ул. Краснодонская, д. 20	Индивидуальные домовладения	52,026105	113,441069
8476	Забайкальский край, г. Чита, ул. Краснодонская, д. 3	МКД	52,026105	113,441069
8477	Забайкальский край, г. Чита, мкр. 5-й, д. 28	МКД	52,067824	113,401534
8478	Забайкальский край, р-н. Красночикойский, с. Верхний Шергольджин, ул. Центральная, д. 99	Индивидуальные домовладения	50,195875	108,322828
8479	Забайкальский край, г. Чита, ул. Краснодонская, д. 6	Индивидуальные домовладения	52,026105	113,441069
8480	Забайкальский край, г. Чита, ул. Краснодонская, д. 8	МКД	52,026105	113,441069

№ п/п	Адрес	Вид	Широта	Долгота
8481	Забайкальский край, г. Чита, ул. Краснодонская, д. 9	МКД	52,028277	113,440063
8482	Забайкальский край, г. Чита, ул. Крупской, д. 9	МКД	52,035397	113,45018
8483	Забайкальский край, г. Чита, ул. Куйбышева, д. 11	Индивидуальные домовладения	52,02221	113,44171
8484	Забайкальский край, г. Чита, ул. Куйбышева, д. 12	Индивидуальные домовладения	52,022514	113,441428
8485	Забайкальский край, г. Чита, ул. Куйбышева, д. 13	Индивидуальные домовладения	52,022186	113,4414
8486	Забайкальский край, г. Чита, ул. Куйбышева, д. 14	Индивидуальные домовладения	52,02252	113,441124
8487	Забайкальский край, г. Чита, ул. Куйбышева, д. 15	Индивидуальные домовладения	52,022182	113,441141
8488	Забайкальский край, г. Чита, ул. Куйбышева, д. 16	Индивидуальные домовладения	52,022476	113,440765
8489	Забайкальский край, г. Чита, ул. Куйбышева, д. 18	Индивидуальные домовладения	52,022448	113,440512
8490	Забайкальский край, г. Чита, ул. Куйбышева, д. 19	Индивидуальные домовладения	52,022132	113,440781
8491	Забайкальский край, г. Чита, ул. Куйбышева, д. 20	Индивидуальные домовладения	52,022442	113,440215
8492	Забайкальский край, г. Чита, ул. Куйбышева, д. 22	Индивидуальные домовладения	52,022431	113,439946
8493	Забайкальский край, г. Чита, ул. Куйбышева, д. 24	Индивидуальные домовладения	52,022453	113,439703
8494	Забайкальский край, г. Чита, ул. Куйбышева, д. 25	Индивидуальные домовладения	52,022115	113,439883
8495	Забайкальский край, г. Чита, ул. Куйбышева, д. 27	Индивидуальные домовладения	52,022121	113,439434
8496	Забайкальский край, г. Чита, ул. Куйбышева, д. 28	Индивидуальные домовладения	52,022403	113,438895

№ п/п	Адрес	Вид	Широта	Долгота
8497	Забайкальский край, г. Чита, ул. Куйбышева, д. 29	Индивидуальные домовладения	52,02206	113,438895
8498	Забайкальский край, г. Чита, ул. Куйбышева, д. 2, корп. А	Индивидуальные домовладения	52,022625	113,443135
8499	Забайкальский край, г. Чита, ул. Куйбышева, д. 3	Индивидуальные домовладения	52,022087	113,437359
8500	Забайкальский край, г. Чита, ул. Куйбышева, д. 30	Индивидуальные домовладения	52,0224	113,438835
8501	Забайкальский край, г. Чита, ул. Куйбышева, д. 32	Индивидуальные домовладения	52,022337	113,437754
8502	Забайкальский край, г. Чита, ул. Куйбышева, д. 36	Индивидуальные домовладения	52,022254	113,436586
8503	Забайкальский край, г. Чита, ул. Куйбышева, д. 4	Индивидуальные домовладения	52,022614	113,442731
8504	Забайкальский край, г. Чита, ул. Куйбышева, д. 5	Индивидуальные домовладения	52,022304	113,44256
8505	Забайкальский край, г. Чита, ул. Куйбышева, д. 6	Индивидуальные домовладения	52,0226	113,44243
8506	Забайкальский край, г. Чита, ул. Куйбышева, д. 7	Индивидуальные домовладения	52,02226	113,44227
8507	Забайкальский край, г. Чита, ул. Куйбышева, д. 8	Индивидуальные домовладения	52,022581	113,442201
8508	Забайкальский край, г. Чита, ул. Летная, д. 1	Индивидуальные домовладения	52,047817	113,43413
8509	Забайкальский край, г. Чита, ул. Летная, д. 2	Индивидуальные домовладения	52,0478853	113,4347786
8510	Забайкальский край, г. Чита, ул. Летная, д. 26	МКД	52,048919	113,434224
8511	Забайкальский край, г. Чита, ул. Летная, д. 5	Индивидуальные домовладения	52,048919	113,434224
8512	Забайкальский край, г. Чита, ул. Лунная, д. 13	Индивидуальные домовладения	52,029164	113,452783
8513	Забайкальский край, р-н. Красночикойский, с. Верхний Шергольджин, ул. Школьная, д. 13	Индивидуальные домовладения	50,190425	108,324004
8514	Забайкальский край, г. Чита, ул. Лунная, д. 17	Индивидуальные домовладения	52,028926	113,452127
8515	Забайкальский край, г. Чита, ул. Лунная, д. 18	Индивидуальные домовладения	52,026127	113,443782

№ п/п	Адрес	Вид	Широта	Долгота
8516	Забайкальский край, г. Чита, ул. Лунная, д. 19	Индивидуальные домовладения	52,028826	113,451822
8517	Забайкальский край, г. Чита, ул. Лунная, д. 20	Индивидуальные домовладения	52,025883	113,443306
8518	Забайкальский край, г. Чита, ул. Лунная, д. 25	Индивидуальные домовладения	52,028328	113,4506
8519	Забайкальский край, г. Чита, ул. Лунная, д. 27	Индивидуальные домовладения	52,028217	113,450264
8520	Забайкальский край, г. Чита, ул. Лунная, д. 29	Индивидуальные домовладения	52,028088	113,44996
8521	Забайкальский край, г. Чита, ул. Лунная, д. 3	Индивидуальные домовладения	52,029773	113,454337
8522	Забайкальский край, г. Чита, ул. Лунная, д. 35	Индивидуальные домовладения	52,027645	113,44879
8523	Забайкальский край, г. Чита, ул. Лунная, д. 37	Индивидуальные домовладения	52,027524	113,448408
8524	Забайкальский край, г. Чита, ул. Лунная, д. 39	Индивидуальные домовладения	52,027324	113,447968
8525	Забайкальский край, г. Чита, ул. Лунная, д. 43	Индивидуальные домовладения	52,027042	113,447168
8526	Забайкальский край, г. Чита, ул. Лунная, д. 45	Индивидуальные домовладения	52,026814	113,44663
8527	Забайкальский край, г. Чита, ул. Лунная, д. 47	Индивидуальные домовладения	52,026737	113,4464
8528	Забайкальский край, г. Чита, ул. Лунная, д. 49	Индивидуальные домовладения	52,026516	113,44578
8529	Забайкальский край, г. Чита, ул. Лунная, д. 5	Индивидуальные домовладения	52,029663	113,454031
8530	Забайкальский край, г. Чита, ул. Лунная, д. 53	Индивидуальные домовладения	52,026276	113,44531
8531	Забайкальский край, г. Чита, ул. Лунная, д. 59	Индивидуальные домовладения	52,02565	113,44356
8532	Забайкальский край, г. Чита, ул. Лунная, д. 6	Индивидуальные домовладения	52,029336	113,452271
8533	Забайкальский край, г. Чита, ул. Лунная, д. 7	Индивидуальные домовладения	52,029469	113,453995
8534	Забайкальский край, г. Чита, ул. Лунная, д. 8	Индивидуальные домовладения	52,027806	113,448812
8535	Забайкальский край, г. Чита, ул. Лунная, д. 9	Индивидуальные домовладения	52,027806	113,448812
8536	Забайкальский край, г. Чита, ул. Магистральная, д. 1	МКД	52,028774	113,436386
8537	Забайкальский край, г. Чита, ул. Магистральная, д. 12	Индивидуальные домовладения	52,022974	113,39273
8538	Забайкальский край, г. Чита, ул. Магистральная, д. 13	МКД	52,02692	113,429344
8539	Забайкальский край, г. Чита, ул. Магистральная, д. 14	Индивидуальные домовладения	52,022974	113,39273
8540	Забайкальский край, г. Чита, ул. Магистральная, д. 15	МКД	52,027714	113,43014

№ п/п	Адрес	Вид	Широта	Долгота
8541	Забайкальский край, г. Чита, ул. Магистральная, д. 16	Индивидуальные домовладения	52,022974	113,39273
8542	Забайкальский край, г. Чита, ул. Магистральная, д. 17	МКД	52,028156	113,430695
8543	Забайкальский край, г. Чита, ул. Магистральная, д. 19	МКД	52,027954	113,42954
8544	Забайкальский край, г. Чита, ул. Магистральная, д. 2	Индивидуальные домовладения	52,022974	113,39273
8545	Забайкальский край, г. Чита, ул. Магистральная, д. 20	Индивидуальные домовладения	52,02947	113,43485
8546	Забайкальский край, г. Чита, ул. Магистральная, д. 24	Индивидуальные домовладения	52,022974	113,39273
8547	Забайкальский край, г. Чита, ул. Магистральная, д. 26	Индивидуальные домовладения	52,022974	113,39273
8548	Забайкальский край, г. Чита, ул. Магистральная, д. 28	Индивидуальные домовладения	52,022974	113,39273
8549	Забайкальский край, г. Чита, ул. Магистральная, д. 30	Индивидуальные домовладения	52,022974	113,39273
8550	Забайкальский край, г. Чита, ул. Магистральная, д. 34	Индивидуальные домовладения	52,022974	113,39273
8551	Забайкальский край, г. Чита, мкр. 5-й, д. 29	МКД	52,071096	113,394311
8552	Забайкальский край, г. Чита, ул. Магистральная, д. 38	Индивидуальные домовладения	52,022974	113,39273
8553	Забайкальский край, г. Чита, ул. Магистральная, д. 3а	МКД	52,028687	113,434574
8554	Забайкальский край, г. Чита, ул. Магистральная, д. 4	Индивидуальные домовладения	52,022974	113,39273
8555	Забайкальский край, г. Чита, ул. Магистральная, д. 42	Индивидуальные домовладения	52,022974	113,39273
8556	Забайкальский край, г. Чита, ул. Магистральная, д. 44	Индивидуальные домовладения	52,022974	113,39273

№ п/п	Адрес	Вид	Широта	Долгота
8557	Забайкальский край, г. Чита, ул. Магистральная, д. 46	Индивидуальные домовладения	52,022974	113,39273
8558	Забайкальский край, г. Чита, ул. Магистральная, д. 48	МКД	52,030167	113,425034
8559	Забайкальский край, г. Чита, ул. Магистральная, д. 5	МКД	52,02846	113,435684
8560	Забайкальский край, г. Чита, ул. Магистральная, д. 52	Индивидуальные домовладения	52,022974	113,39273
8561	Забайкальский край, г. Чита, ул. Магистральная, д. 54	Индивидуальные домовладения	52,022974	113,39273
8562	Забайкальский край, г. Чита, ул. Магистральная, д. 58	Индивидуальные домовладения	52,022974	113,39273
8563	Забайкальский край, г. Чита, ул. Магистральная, д. 6	Индивидуальные домовладения	52,022974	113,39273
8564	Забайкальский край, г. Чита, ул. Магистральная, д. 60	Индивидуальные домовладения	52,022974	113,39273
8565	Забайкальский край, г. Чита, ул. Магистральная, д. 62	Индивидуальные домовладения	52,022974	113,39273
8566	Забайкальский край, г. Чита, ул. Магистральная, д. 64	Индивидуальные домовладения	52,022974	113,39273
8567	Забайкальский край, г. Чита, ул. Магистральная, д. 66	Индивидуальные домовладения	52,022974	113,39273
8568	Забайкальский край, г. Чита, ул. Магистральная, д. 68	Индивидуальные домовладения	52,022974	113,39273
8569	Забайкальский край, г. Чита, ул. Магистральная, д. 8	Индивидуальные домовладения	52,022974	113,39273
8570	Забайкальский край, г. Чита, ул. Малая Кенонская, д. 16, корп. А	Индивидуальные домовладения	52,040511	113,43134
8571	Забайкальский край, г. Чита, ул. Малая Кенонская, д. 18а	Индивидуальные домовладения	52,040511	113,43134

№ п/п	Адрес	Вид	Широта	Долгота
8572	Забайкальский край, г. Чита, ул. Малая Кенонская, д. 20	Индивидуальные домовладения	52,040511	113,43134
8573	Забайкальский край, г. Чита, ул. Малая Кенонская, д. 4	Индивидуальные домовладения	52,040527	113,431798
8574	Забайкальский край, г. Чита, ул. Малая Кенонская, д. 7	МКД	52,041153	113,432175
8575	Забайкальский край, г. Чита, ул. Малая Кенонская, д. 8	МКД	52,041042	113,43286
8576	Забайкальский край, г. Чита, ул. Молодежная, д. 17	Индивидуальные домовладения	52,039973	113,431636
8577	Забайкальский край, г. Чита, ул. Молодежная, д. 21	Индивидуальные домовладения	52,039165	113,43152
8578	Забайкальский край, г. Чита, ул. Молодежная, д. 23	МКД	52,039463	113,431786
8579	Забайкальский край, г. Чита, ул. Молодежная, д. 25	МКД	52,03979	113,43134
8580	Забайкальский край, г. Чита, ул. Молодежная, д. 28	МКД	52,039894	113,43207
8581	Забайкальский край, г. Чита, ул. Молодежная, д. 30	МКД	52,040108	113,431786
8582	Забайкальский край, г. Чита, ул. Молодежная, д. 32	МКД	52,040333	113,43148
8583	Забайкальский край, г. Чита, ул. Молодежная, д. 36	Индивидуальные домовладения	52,040915	113,430729
8584	Забайкальский край, г. Чита, ул. Молодежная, д. 38	МКД	52,041192	113,43046
8585	Забайкальский край, г. Чита, ул. Новодолиновская, д. 10	Индивидуальные домовладения	52,053355	113,427935
8586	Забайкальский край, г. Чита, ул. Новодолиновская, д. 11	Индивидуальные домовладения	52,053355	113,427935

№ п/п	Адрес	Вид	Широта	Долгота
8587	Забайкальский край, г. Чита, ул. Новодолиновская, д. 13	Индивидуальные домовладения	52,053355	113,427935
8588	Забайкальский край, г. Чита, ул. Новодолиновская, д. 14	Индивидуальные домовладения	52,053355	113,427935
8589	Забайкальский край, р-н. Красночикойский, с. Котый, ул. Набережная, д. 11	Индивидуальные домовладения	50,120521	108,375172
8590	Забайкальский край, г. Чита, ул. Новодолиновская, д. 19	Индивидуальные домовладения	52,053355	113,427935
8591	Забайкальский край, г. Чита, ул. Новодолиновская, д. 2б	Индивидуальные домовладения	52,053355	113,427935
8592	Забайкальский край, г. Чита, ул. Новодолиновская, д. 2в	Индивидуальные домовладения	52,053355	113,427935
8593	Забайкальский край, г. Чита, ул. Новодолиновская, д. 2г	Индивидуальные домовладения	52,053355	113,427935
8594	Забайкальский край, г. Чита, ул. Новодолиновская, д. 2ж	Индивидуальные домовладения	52,053355	113,427935
8595	Забайкальский край, г. Чита, ул. Новодолиновская, д. 4	Индивидуальные домовладения	52,053355	113,427935
8596	Забайкальский край, г. Чита, ул. Новодолиновская, д. 6	Индивидуальные домовладения	52,053173	113,428897
8597	Забайкальский край, г. Чита, ул. Новодолиновская, д. 6, корп. А	Индивидуальные домовладения	52,053173	113,428897
8598	Забайкальский край, г. Чита, ул. Новодолиновская, д. 8	Индивидуальные домовладения	52,053355	113,427935
8599	Забайкальский край, г. Чита, ул. Новодолиновская, д. 8г	Индивидуальные домовладения	52,053355	113,427935
8600	Забайкальский край, г. Чита, ул. Октябрьская, д. 10	Индивидуальные домовладения	52,043147	113,438059
8601	Забайкальский край, г. Чита, ул. Октябрьская, д. 12	Индивидуальные домовладения	52,043147	113,438059

№ п/п	Адрес	Вид	Широта	Долгота
8602	Забайкальский край, г. Чита, ул. Октябрьская, д. 14	Индивидуальные домовладения	52,043147	113,438059
8603	Забайкальский край, г. Чита, ул. Октябрьская, д. 16	Индивидуальные домовладения	52,043147	113,438059
8604	Забайкальский край, г. Чита, ул. Октябрьская, д. 18	Индивидуальные домовладения	52,043147	113,438059
8605	Забайкальский край, г. Чита, ул. Октябрьская, д. 20	Индивидуальные домовладения	52,043147	113,438059
8606	Забайкальский край, г. Чита, ул. Октябрьская, д. 3	Индивидуальные домовладения	52,043147	113,438059
8607	Забайкальский край, г. Чита, ул. Октябрьская, д. 3а	Индивидуальные домовладения	52,043147	113,438059
8608	Забайкальский край, г. Чита, ул. Октябрьская, д. 4	Индивидуальные домовладения	52,043147	113,438059
8609	Забайкальский край, г. Чита, ул. Октябрьская, д. 6	Индивидуальные домовладения	52,043147	113,438059
8610	Забайкальский край, г. Чита, ул. Октябрьская, д. 9	Индивидуальные домовладения	52,043147	113,438059
8611	Забайкальский край, г. Чита, ул. Онискевича, д. 10	МКД	52,032932	113,450106
8612	Забайкальский край, г. Чита, ул. Онискевича, д. 17	МКД	52,031979	113,450097
8613	Забайкальский край, г. Чита, ул. Онискевича, д. 19	МКД	52,032215	113,44957
8614	Забайкальский край, г. Чита, ул. Онискевича, д. 2	МКД	52,031314	113,454651
8615	Забайкальский край, г. Чита, ул. Онискевича, д. 21	МКД	52,032505	113,449055
8616	Забайкальский край, г. Чита, ул. Онискевича, д. 26	Индивидуальные домовладения	52,034184	113,44646

№ п/п	Адрес	Вид	Широта	Долгота
8617	Забайкальский край, г. Чита, ул. Онискевича, д. 28	Индивидуальные домовладения	52,034283	113,446014
8618	Забайкальский край, г. Чита, ул. Онискевича, д. 32	Индивидуальные домовладения	52,034492	113,445175
8619	Забайкальский край, г. Чита, ул. Онискевича, д. 34	Индивидуальные домовладения	52,034687	113,44433
8620	Забайкальский край, г. Чита, ул. Онискевича, д. 4	МКД	52,031613	113,453555
8621	Забайкальский край, г. Чита, ул. Онискевича, д. 42, строение 1	Индивидуальные домовладения	52,033818	113,44706
8622	Забайкальский край, г. Чита, ул. Онискевича, д. 42, строение 2	Индивидуальные домовладения	52,033818	113,44706
8623	Забайкальский край, г. Чита, ул. Онискевича, д. 4б	Индивидуальные домовладения	52,031613	113,453555
8624	Забайкальский край, г. Чита, ул. Онискевича, д. 61	Индивидуальные домовладения	52,033818	113,44706
8625	Забайкальский край, г. Чита, ул. Онискевича, д. 65	Индивидуальные домовладения	52,034363	113,44425
8626	Забайкальский край, р-н. Красночикойский, с. Котый, ул. Набережная, д. 25	Индивидуальные домовладения	50,120521	108,375172
8627	Забайкальский край, г. Чита, ул. Онискевича, д. 8	МКД	52,032627	113,451309
8628	Забайкальский край, г. Чита, ул. Онискевича, д. 81	Индивидуальные домовладения	52,035103	113,44129
8629	Забайкальский край, г. Чита, ул. Онискевича, д. 85	Индивидуальные домовладения	52,035236	113,440575
8630	Забайкальский край, г. Чита, ул. Онискевича, д. 87	Индивидуальные домовладения	52,035336	113,440242
8631	Забайкальский край, г. Чита, ул. Онискевича, д. 8а	МКД	52,032932	113,45175

№ п/п	Адрес	Вид	Широта	Долгота
8632	Забайкальский край, г. Чита, ул. Перронная, д. 13	Индивидуальные домовладения	52,036411	113,452693
8633	Забайкальский край, г. Чита, ул. Перронная, д. 15	Индивидуальные домовладения	52,036667	113,45222
8634	Забайкальский край, г. Чита, ул. Перронная, д. 9	МКД	52,035686	113,4541
8635	Забайкальский край, г. Чита, ул. Планшетная, д. 16	Индивидуальные домовладения	52,033973	113,499432
8636	Забайкальский край, г. Чита, ул. Пляжная, д. 11	Индивидуальные домовладения	52,054502	113,418871
8637	Забайкальский край, г. Чита, ул. Пляжная, д. 13	Индивидуальные домовладения	52,054502	113,418871
8638	Забайкальский край, г. Чита, ул. Пляжная, д. 15	Индивидуальные домовладения	52,054502	113,418871
8639	Забайкальский край, г. Чита, ул. Пляжная, д. 15а	Индивидуальные домовладения	52,054502	113,418871
8640	Забайкальский край, г. Чита, ул. Пляжная, д. 17	Индивидуальные домовладения	52,054502	113,418871
8641	Забайкальский край, г. Чита, ул. Пляжная, д. 2	Индивидуальные домовладения	52,054502	113,418871
8642	Забайкальский край, г. Чита, ул. Пляжная, д. 21	Индивидуальные домовладения	52,054502	113,418871
8643	Забайкальский край, г. Чита, ул. Пляжная, д. 23	Индивидуальные домовладения	52,054502	113,418871
8644	Забайкальский край, г. Чита, ул. Пляжная, д. 25	Индивидуальные домовладения	52,054502	113,418871
8645	Забайкальский край, г. Чита, ул. Пляжная, д. 27	Индивидуальные домовладения	52,054502	113,418871
8646	Забайкальский край, г. Чита, ул. Пляжная, д. 29	Индивидуальные домовладения	52,054502	113,418871
8647	Забайкальский край, г. Чита, ул. Пляжная, д. 2а	Индивидуальные домовладения	52,054502	113,418871
8648	Забайкальский край, г. Чита, ул. Пляжная, д. 31	Индивидуальные домовладения	52,054502	113,418871
8649	Забайкальский край, г. Чита, ул. Пляжная, д. 33	Индивидуальные домовладения	52,054502	113,418871
8650	Забайкальский край, г. Чита, ул. Пляжная, д. 4	Индивидуальные домовладения	52,054502	113,418871
8651	Забайкальский край, г. Чита, ул. Пляжная, д. 5, корп. А	Индивидуальные домовладения	52,054502	113,418871
8652	Забайкальский край, г. Чита, ул. Пляжная, д. 7	Индивидуальные домовладения	52,054502	113,418871
8653	Забайкальский край, г. Чита, ул. Пляжная, д. 8	Индивидуальные домовладения	52,054502	113,418871
8654	Забайкальский край, г. Чита, ул. Покровская, д. 1	Индивидуальные домовладения	52,020554	113,444565

№ п/п	Адрес	Вид	Широта	Долгота
8655	Забайкальский край, г. Чита, ул. Покровская, д. 11	Индивидуальные домовладения	52,020763	113,442353
8656	Забайкальский край, г. Чита, ул. Покровская, д. 12	Индивидуальные домовладения	52,020763	113,442353
8657	Забайкальский край, г. Чита, ул. Покровская, д. 13	Индивидуальные домовладения	52,020602	113,442165
8658	Забайкальский край, г. Чита, ул. Покровская, д. 14	Индивидуальные домовладения	52,021107	113,442012
8659	Забайкальский край, г. Чита, ул. Покровская, д. 15	Индивидуальные домовладения	52,020525	113,441581
8660	Забайкальский край, г. Чита, ул. Покровская, д. 21	Индивидуальные домовладения	52,020508	113,440152
8661	Забайкальский край, г. Чита, ул. Покровская, д. 23	Индивидуальные домовладения	52,020473	113,43957
8662	Забайкальский край, г. Чита, ул. Покровская, д. 7	Индивидуальные домовладения	52,020608	113,443395
8663	Забайкальский край, г. Чита, ул. Покровская, д. 9	Индивидуальные домовладения	52,020574	113,443072
8664	Забайкальский край, г. Чита, мкр. 5-й, д. 30	МКД	52,070127	113,392739
8665	Забайкальский край, р-н. Красночикойский, с. Котый, ул. Набережная, д. 43	Индивидуальные домовладения	50,120521	108,375172
8666	Забайкальский край, р-н. Красночикойский, с. Котый, ул. Набережная, д. 5	Индивидуальные домовладения	50,120521	108,375172
8667	Забайкальский край, р-н. Красночикойский, нп. Прииск Большая Речка, пер. Дражный, д. 10	Индивидуальные домовладения	50,132036	108,464519
8668	Забайкальский край, р-н. Красночикойский, нп. Прииск Большая Речка, ул. Геологическая, д. 12	Индивидуальные домовладения	50,132036	108,464519

№ п/п	Адрес	Вид	Широта	Долгота
8669	Забайкальский край, р-н. Красночикойский, нп. Прииск Большая Речка, ул. Геологическая, д. 26	Индивидуальные домовладения	50,132036	108,464519
8670	Забайкальский край, р-н. Красночикойский, нп. Прииск Большая Речка, ул. Нагорная, д. 1	Индивидуальные домовладения	50,132036	108,464519
8671	Забайкальский край, р-н. Красночикойский, нп. Прииск Большая Речка, ул. Нагорная, д. 4	Индивидуальные домовладения	50,132036	108,464519
8672	Забайкальский край, р-н. Красночикойский, нп. Прииск Большая Речка, ул. Новая, д. 17	Индивидуальные домовладения	50,132036	108,464519
8673	Забайкальский край, р-н. Красночикойский, нп. Прииск Большая Речка, ул. Новая, д. 5	Индивидуальные домовладения	50,132036	108,464519
8674	Забайкальский край, р-н. Красночикойский, нп. Прииск Большая Речка, ул. Новая, д. 6	Индивидуальные домовладения	50,132036	108,464519
8675	Забайкальский край, р-н. Красночикойский, нп. Прииск Большая Речка, ул. Новая, д. 7	Индивидуальные домовладения	50,132036	108,464519
8676	Забайкальский край, р-н. Красночикойский, нп. Прииск Большая Речка, ул. Новая, д. 9	Индивидуальные домовладения	50,132036	108,464519
8677	Забайкальский край, р-н. Красночикойский, нп. Прииск Большая Речка, ул. Советская, д. 20	Индивидуальные домовладения	50,132036	108,464519
8678	Забайкальский край, р-н. Красночикойский, нп. Прииск Большая Речка, ул. Советская, д. 26	Индивидуальные домовладения	50,132036	108,464519
8679	Забайкальский край, р-н. Красночикойский, нп. Прииск Большая Речка, ул. Советская, д. 30	Индивидуальные домовладения	50,132036	108,464519
8680	Забайкальский край, г. Чита, ул. Ползунова, д. 14	Индивидуальные домовладения	52,035181	113,436191
8681	Забайкальский край, г. Чита, ул. Ползунова, д. 16	Индивидуальные домовладения	52,0385	113,435005
8682	Забайкальский край, г. Чита, ул. Ползунова, д. 17	МКД	52,038982	113,43763
8683	Забайкальский край, г. Чита, ул. Ползунова, д. 18	МКД	52,041192	113,433945

№ п/п	Адрес	Вид	Широта	Долгота
8684	Забайкальский край, г. Чита, ул. Ползунова, д. 18а	МКД	52,041087	113,434583
8685	Забайкальский край, г. Чита, ул. Ползунова, д. 19	МКД	52,04071	113,43381
8686	Забайкальский край, г. Чита, ул. Ползунова, д. 21	МКД	52,040943	113,43354
8687	Забайкальский край, г. Чита, ул. Ползунова, д. 24	МКД	52,037647	113,43729
8688	Забайкальский край, г. Чита, ул. Ползунова, д. 25	МКД	52,03738	113,43674
8689	Забайкальский край, г. Чита, ул. Ползунова, д. 26	МКД	52,037037	113,436119
8690	Забайкальский край, г. Чита, ул. Ползунова, д. 27	МКД	52,03677	113,43556
8691	Забайкальский край, г. Чита, ул. Ползунова, д. 28	МКД	52,036	113,4347
8692	Забайкальский край, г. Чита, ул. Ползунова, д. 29	МКД	52,038265	113,43485
8693	Забайкальский край, г. Чита, ул. Ползунова, д. 30	МКД	52,03694	113,4343
8694	Забайкальский край, г. Чита, ул. Поперечная, д. 1	Индивидуальные домовладения	52,02708	113,454993
8695	Забайкальский край, г. Чита, ул. Поперечная, д. 11	Индивидуальные домовладения	52,02866	113,453959
8696	Забайкальский край, г. Чита, ул. Поперечная, д. 13	Индивидуальные домовладения	52,02866	113,453959
8697	Забайкальский край, г. Чита, ул. Поперечная, д. 19	Индивидуальные домовладения	52,029025	113,453367
8698	Забайкальский край, г. Чита, ул. Поперечная, д. 2	Индивидуальные домовладения	52,02769	113,45519

№ п/п	Адрес	Вид	Широта	Долгота
8699	Забайкальский край, р-н. Красночикойский, нп. Прииск Большая Речка, ул. Советская, д. 32	Индивидуальные домовладения	50,132036	108,464519
8700	Забайкальский край, р-н. Красночикойский, нп. Прииск Большая Речка, ул. Советская, д. 33	Индивидуальные домовладения	50,132036	108,464519
8701	Забайкальский край, г. Чита, ул. Рахова, д. 170	Индивидуальные домовладения	52,059486	113,416167
8702	Забайкальский край, р-н. Красночикойский, нп. Прииск Большая Речка, ул. Советская, д. 35	Индивидуальные домовладения	50,132036	108,464519
8703	Забайкальский край, р-н. Красночикойский, нп. Прииск Большая Речка, ул. Советская, д. 43	Индивидуальные домовладения	50,132036	108,464519
8704	Забайкальский край, р-н. Красночикойский, нп. Прииск Большая Речка, ул. Советская, д. 44	Индивидуальные домовладения	50,132036	108,464519
8705	Забайкальский край, р-н. Красночикойский, с. Альбитуй, ул. Андрияновская, д. 11	Индивидуальные домовладения	50,138647	108,230948
8706	Забайкальский край, р-н. Красночикойский, с. Альбитуй, ул. Андрияновская, д. 13	Индивидуальные домовладения	50,138647	108,230948
8707	Забайкальский край, р-н. Красночикойский, с. Альбитуй, ул. Андрияновская, д. 15	Индивидуальные домовладения	50,138647	108,230948
8708	Забайкальский край, р-н. Красночикойский, с. Альбитуй, ул. Андрияновская, д. 6	Индивидуальные домовладения	50,138647	108,230948
8709	Забайкальский край, р-н. Красночикойский, с. Альбитуй, ул. Андрияновская, д. 7	Индивидуальные домовладения	50,138647	108,230948
8710	Забайкальский край, р-н. Красночикойский, с. Альбитуй, ул. Андрияновская, д. 8	Индивидуальные домовладения	50,138647	108,230948
8711	Забайкальский край, р-н. Красночикойский, с. Альбитуй, ул. Андрияновская, д. 9	Индивидуальные домовладения	50,138647	108,230948
8712	Забайкальский край, р-н. Красночикойский, с. Альбитуй, ул. Горная, д. 1	Индивидуальные домовладения	50,138647	108,230948
8713	Забайкальский край, р-н. Красночикойский, с. Альбитуй, ул. Горная, д. 2	Индивидуальные домовладения	50,138647	108,230948
8714	Забайкальский край, р-н. Красночикойский, с. Альбитуй, ул. Горная, д. 3	Индивидуальные домовладения	50,138647	108,230948

№ п/п	Адрес	Вид	Широта	Долгота
8715	Забайкальский край, р-н. Красночикойский, с. Альбитуй, ул. Горная, д. 4	Индивидуальные домовладения	50,138647	108,230948
8716	Забайкальский край, г. Чита, ул. 3-я Шубзаводская, д. 26	Индивидуальные домовладения	52,014339	113,512476
8717	Забайкальский край, г. Чита, ул. Рахова, д. 148, строение 2	Индивидуальные домовладения	52,057426	113,419132
8718	Забайкальский край, г. Чита, ул. Рахова, д. 149	Индивидуальные домовладения	52,057426	113,419132
8719	Забайкальский край, г. Чита, ул. Рахова, д. 15	Индивидуальные домовладения	52,057426	113,419132
8720	Забайкальский край, г. Чита, ул. Рахова, д. 150	Индивидуальные домовладения	52,057426	113,419132
8721	Забайкальский край, г. Чита, ул. Рахова, д. 151	Индивидуальные домовладения	52,057426	113,419132
8722	Забайкальский край, г. Чита, ул. Рахова, д. 152	Индивидуальные домовладения	52,05819	113,418377
8723	Забайкальский край, г. Чита, ул. Рахова, д. 153	Индивидуальные домовладения	52,057426	113,419132
8724	Забайкальский край, г. Чита, ул. Рахова, д. 154, корп. А	Индивидуальные домовладения	52,057426	113,419132
8725	Забайкальский край, г. Чита, ул. Рахова, д. 155	Индивидуальные домовладения	52,057426	113,419132
8726	Забайкальский край, г. Чита, ул. Рахова, д. 156	Индивидуальные домовладения	52,057426	113,419132
8727	Забайкальский край, г. Чита, ул. Рахова, д. 157	Индивидуальные домовладения	52,058151	113,417712
8728	Забайкальский край, г. Чита, ул. Рахова, д. 158	Индивидуальные домовладения	52,058666	113,417874
8729	Забайкальский край, г. Чита, ул. Рахова, д. 159	Индивидуальные домовладения	52,058245	113,417551
8730	Забайкальский край, г. Чита, ул. Рахова, д. 16	Индивидуальные домовладения	52,057426	113,419132
8731	Забайкальский край, г. Чита, ул. Рахова, д. 160	Индивидуальные домовладения	52,05881	113,417551
8732	Забайкальский край, г. Чита, ул. Рахова, д. 161	Индивидуальные домовладения	52,058367	113,41738
8733	Забайкальский край, г. Чита, ул. Рахова, д. 162	Индивидуальные домовладения	52,059037	113,417102
8734	Забайкальский край, г. Чита, ул. Рахова, д. 163	Индивидуальные домовладения	52,058588	113,417075
8735	Забайкальский край, р-н. Красночикойский, с. Альбитуй, ул. Горная, д. 5	Индивидуальные домовладения	50,138647	108,230948
8736	Забайкальский край, г. Чита, ул. Рахова, д. 165	Индивидуальные домовладения	52,058683	113,416931
8737	Забайкальский край, г. Чита, ул. Рахова, д. 168	Индивидуальные домовладения	52,059419	113,416347
8738	Забайкальский край, г. Чита, ул. Рахова, д. 172	Индивидуальные домовладения	52,059574	113,415764
8739	Забайкальский край, г. Чита, ул. Рахова, д. 19	Индивидуальные домовладения	52,057426	113,419132
8740	Забайкальский край, г. Чита, ул. Рахова, д. 2	Индивидуальные домовладения	52,057426	113,419132

№ п/п	Адрес	Вид	Широта	Долгота
8741	Забайкальский край, г. Чита, ул. Рахова, д. 20	Индивидуальные домовладения	52,047451	113,423156
8742	Забайкальский край, г. Чита, ул. Рахова, д. 21	Индивидуальные домовладения	52,057426	113,419132
8743	Забайкальский край, г. Чита, ул. Рахова, д. 22	Индивидуальные домовладения	52,04764	113,42308
8744	Забайкальский край, г. Чита, ул. Рахова, д. 23	Индивидуальные домовладения	52,047418	113,422563
8745	Забайкальский край, г. Чита, ул. Рахова, д. 24	Индивидуальные домовладения	52,047828	113,423004
8746	Забайкальский край, г. Чита, ул. Рахова, д. 26	Индивидуальные домовладения	52,048011	113,422995
8747	Забайкальский край, г. Чита, ул. Рахова, д. 27	Индивидуальные домовладения	52,04795	113,422375
8748	Забайкальский край, г. Чита, ул. Рахова, д. 29	Индивидуальные домовладения	52,048155	113,422285
8749	Забайкальский край, г. Чита, ул. Рахова, д. 3	Индивидуальные домовладения	52,04542	113,42296
8750	Забайкальский край, г. Чита, ул. Рахова, д. 30	Индивидуальные домовладения	52,048603	113,422824
8751	Забайкальский край, г. Чита, ул. Рахова, д. 31	Индивидуальные домовладения	52,04838	113,4222
8752	Забайкальский край, г. Чита, ул. Рахова, д. 31, корп. А	Индивидуальные домовладения	52,048371	113,42215
8753	Забайкальский край, г. Чита, ул. Рахова, д. 32	Индивидуальные домовладения	52,04872	113,422797
8754	Забайкальский край, г. Чита, ул. Рахова, д. 33	Индивидуальные домовладения	52,048664	113,4221
8755	Забайкальский край, г. Чита, ул. Рахова, д. 35	Индивидуальные домовладения	52,04897	113,42213
8756	Забайкальский край, г. Чита, ул. Рахова, д. 36	Индивидуальные домовладения	52,049206	113,42266
8757	Забайкальский край, г. Чита, ул. Рахова, д. 37	Индивидуальные домовладения	52,049065	113,4221
8758	Забайкальский край, г. Чита, ул. Рахова, д. 38	Индивидуальные домовладения	52,057426	113,419132
8759	Забайкальский край, г. Чита, ул. Рахова, д. 39	Индивидуальные домовладения	52,049224	113,422006
8760	Забайкальский край, г. Чита, ул. Рахова, д. 4	Индивидуальные домовладения	52,057426	113,419132
8761	Забайкальский край, г. Чита, ул. Рахова, д. 40	Индивидуальные домовладения	52,04943	113,42259
8762	Забайкальский край, г. Чита, ул. Рахова, д. 42	Индивидуальные домовладения	52,049589	113,4225
8763	Забайкальский край, г. Чита, ул. Рахова, д. 44	Индивидуальные домовладения	52,04971	113,42252
8764	Забайкальский край, г. Чита, ул. Рахова, д. 45	Индивидуальные домовладения	52,049778	113,421899
8765	Забайкальский край, г. Чита, ул. Рахова, д. 46	Индивидуальные домовладения	52,049805	113,422485
8766	Забайкальский край, г. Чита, ул. Рахова, д. 47	Индивидуальные домовладения	52,057426	113,419132
8767	Забайкальский край, г. Чита, ул. Рахова, д. 48	Индивидуальные домовладения	52,049894	113,42242
8768	Забайкальский край, г. Чита, ул. Рахова, д. 49	Индивидуальные домовладения	52,057426	113,419132
8769	Забайкальский край, г. Чита, ул. Рахова, д. 5	Индивидуальные домовладения	52,057426	113,419132
8770	Забайкальский край, г. Чита, ул. Рахова, д. 50	Индивидуальные домовладения	52,050114	113,42242

№ п/п	Адрес	Вид	Широта	Долгота
8771	Забайкальский край, г. Чита, ул. Рахова, д. 52	Индивидуальные домовладения	52,050243	113,422386
8772	Забайкальский край, г. Чита, ул. Рахова, д. 53	Индивидуальные домовладения	52,057426	113,419132
8773	Забайкальский край, г. Чита, ул. Рахова, д. 54	Индивидуальные домовладения	52,0504	113,42233
8774	Забайкальский край, г. Чита, ул. 3-я Шубзаводская, д. 29	Индивидуальные домовладения	52,014339	113,512476
8775	Забайкальский край, г. Чита, ул. Рахова, д. 57	Индивидуальные домовладения	52,05074	113,42164
8776	Забайкальский край, г. Чита, ул. Рахова, д. 58, строение 1	Индивидуальные домовладения	52,050791	113,422213
8777	Забайкальский край, г. Чита, ул. Рахова, д. 59	Индивидуальные домовладения	52,050835	113,42163
8778	Забайкальский край, г. Чита, ул. Рахова, д. 6	Индивидуальные домовладения	52,057426	113,419132
8779	Забайкальский край, г. Чита, ул. Рахова, д. 60	Индивидуальные домовладения	52,050885	113,422168
8780	Забайкальский край, г. Чита, ул. Рахова, д. 61	Индивидуальные домовладения	52,05099	113,42156
8781	Забайкальский край, г. Чита, ул. Рахова, д. 62	Индивидуальные домовладения	52,051035	113,422123
8782	Забайкальский край, г. Чита, ул. Рахова, д. 63	Индивидуальные домовладения	52,05114	113,42153
8783	Забайкальский край, г. Чита, ул. Рахова, д. 65	Индивидуальные домовладения	52,051406	113,421423
8784	Забайкальский край, г. Чита, ул. Рахова, д. 67	Индивидуальные домовладения	52,057426	113,419132
8785	Забайкальский край, г. Чита, ул. Рахова, д. 7	Индивидуальные домовладения	52,057426	113,419132
8786	Забайкальский край, г. Чита, ул. Рахова, д. 72	Индивидуальные домовладения	52,05179	113,42194
8787	Забайкальский край, г. Чита, ул. Рахова, д. 74	Индивидуальные домовладения	52,057426	113,419132
8788	Забайкальский край, г. Чита, ул. Рахова, д. 79	Индивидуальные домовладения	52,057426	113,419132
8789	Забайкальский край, г. Чита, ул. Рахова, д. 8	Индивидуальные домовладения	52,057426	113,419132
8790	Забайкальский край, г. Чита, ул. Рахова, д. 81	Индивидуальные домовладения	52,057426	113,419132
8791	Забайкальский край, г. Чита, ул. Рахова, д. 88	МКД	52,053616	113,42149
8792	Забайкальский край, г. Чита, ул. Рахова, д. 89	Индивидуальные домовладения	52,057426	113,419132
8793	Забайкальский край, г. Чита, ул. Рахова, д. 9	Индивидуальные домовладения	52,057426	113,419132
8794	Забайкальский край, г. Чита, ул. Рахова, д. 91	Индивидуальные домовладения	52,05333	113,42088
8795	Забайкальский край, г. Чита, ул. Рахова, д. 93	Индивидуальные домовладения	52,057426	113,419132
8796	Забайкальский край, г. Чита, ул. Рахова, д. 94	МКД	52,05459	113,42118
8797	Забайкальский край, г. Чита, ул. Рахова, д. 97	Индивидуальные домовладения	52,053734	113,42082
8798	Забайкальский край, г. Чита, ул. Рахова, д. 98	МКД	52,055305	113,421647
8799	Забайкальский край, г. Чита, ул. Рахова, д. 99	Индивидуальные домовладения	52,05395	113,42072

№ п/п	Адрес	Вид	Широта	Долгота
8800	Забайкальский край, г. Чита, ул. Советская, д. 11	МКД	52,023437	113,431354
8801	Забайкальский край, г. Чита, ул. Советская, д. 13	МКД	52,02401	113,42981
8802	Забайкальский край, г. Чита, ул. Советская, д. 15	МКД	52,024932	113,431177
8803	Забайкальский край, г. Чита, ул. Советская, д. 17	МКД	52,02568	113,430305
8804	Забайкальский край, г. Чита, ул. Советская, д. 23	МКД	52,023586	113,430017
8805	Забайкальский край, г. Чита, ул. Советская, д. 25	МКД	52,022025	113,429439
8806	Забайкальский край, г. Чита, ул. Советская, д. 3	Индивидуальные домовладения	52,025503	113,426091
8807	Забайкальский край, г. Чита, ул. Советская, д. 3а	Индивидуальные домовладения	52,024652	113,42752
8808	Забайкальский край, г. Чита, ул. Советская, д. 68	МКД	52,024572	113,434557
8809	Забайкальский край, г. Чита, ул. Советская, д. 7	МКД	52,024498	113,428764
8810	Забайкальский край, г. Чита, ул. Советская, д. 72	Индивидуальные домовладения	52,025834	113,434295
8811	Забайкальский край, г. Чита, ул. Советская, д. 74	Индивидуальные домовладения	52,026083	113,434259
8812	Забайкальский край, г. Чита, ул. Советская, д. 9	МКД	52,022915	113,43014
8813	Забайкальский край, г. Чита, ул. Станичная, д. 11	Индивидуальные домовладения	52,033973	113,499432
8814	Забайкальский край, г. Чита, ул. 3-я Шубзаводская, д. 50	Индивидуальные домовладения	52,014339	113,512476
8815	Забайкальский край, г. Чита, ул. Станичная, д. 15	Индивидуальные домовладения	52,033973	113,499432
8816	Забайкальский край, г. Чита, ул. Станичная, д. 4	Индивидуальные домовладения	52,033973	113,499432

№ п/п	Адрес	Вид	Широта	Долгота
8817	Забайкальский край, г. Чита, ул. Станичная, д. 5	Индивидуальные домовладения	52,033973	113,499432
8818	Забайкальский край, г. Чита, ул. Станичная, д. 6	Индивидуальные домовладения	52,033973	113,499432
8819	Забайкальский край, г. Чита, ул. Станичная, д. 7	Индивидуальные домовладения	52,033973	113,499432
8820	Забайкальский край, г. Чита, ул. Станичная, д. 9	Индивидуальные домовладения	52,033973	113,499432
8821	Забайкальский край, г. Чита, ул. Строительная, д. 1	Индивидуальные домовладения	52,040361	113,445399
8822	Забайкальский край, г. Чита, ул. Строительная, д. 13	Индивидуальные домовладения	52,040361	113,445399
8823	Забайкальский край, г. Чита, ул. Строительная, д. 14	Индивидуальные домовладения	52,040361	113,445399
8824	Забайкальский край, г. Чита, ул. Строительная, д. 18	Индивидуальные домовладения	52,040361	113,445399
8825	Забайкальский край, г. Чита, ул. Строительная, д. 19	Индивидуальные домовладения	52,040361	113,445399
8826	Забайкальский край, г. Чита, ул. Строительная, д. 2	Индивидуальные домовладения	52,040361	113,445399
8827	Забайкальский край, г. Чита, ул. Строительная, д. 20	Индивидуальные домовладения	52,040361	113,445399
8828	Забайкальский край, г. Чита, ул. Строительная, д. 24	Индивидуальные домовладения	52,040361	113,445399
8829	Забайкальский край, г. Чита, ул. Строительная, д. 4	Индивидуальные домовладения	52,040361	113,445399
8830	Забайкальский край, г. Чита, ул. Строительная, д. 6	Индивидуальные домовладения	52,040361	113,445399
8831	Забайкальский край, г. Чита, ул. Строительная, д. 7	Индивидуальные домовладения	52,040361	113,445399

№ п/п	Адрес	Вид	Широта	Долгота
8832	Забайкальский край, г. Чита, ул. Строительная, д. 8	Индивидуальные домовладения	52,040361	113,445399
8833	Забайкальский край, г. Чита, ул. Титовская, д. 10	Индивидуальные домовладения	52,028626	113,464434
8834	Забайкальский край, г. Чита, ул. Титовская, д. 12	Индивидуальные домовладения	52,028637	113,463974
8835	Забайкальский край, г. Чита, ул. Титовская, д. 13	Индивидуальные домовладения	52,02841	113,465036
8836	Забайкальский край, г. Чита, ул. Титовская, д. 14	Индивидуальные домовладения	52,028494	113,461739
8837	Забайкальский край, г. Чита, ул. Титовская, д. 14а	Индивидуальные домовладения	52,028494	113,461739
8838	Забайкальский край, г. Чита, ул. Титовская, д. 16	Индивидуальные домовладения	52,028584	113,46179
8839	Забайкальский край, г. Чита, ул. Титовская, д. 17	Индивидуальные домовладения	52,028421	113,4642
8840	Забайкальский край, г. Чита, ул. Титовская, д. 18	Индивидуальные домовладения	52,028649	113,461236
8841	Забайкальский край, г. Чита, ул. Титовская, д. 19	Индивидуальные домовладения	52,02841	113,463922
8842	Забайкальский край, г. Чита, ул. Титовская, д. 2	Индивидуальные домовладения	52,02859	113,46611
8843	Забайкальский край, г. Чита, ул. Титовская, д. 20	Индивидуальные домовладения	52,028649	113,460894
8844	Забайкальский край, г. Чита, ул. Титовская, д. 21	Индивидуальные домовладения	52,028294	113,462601
8845	Забайкальский край, г. Чита, ул. Титовская, д. 24	Индивидуальные домовладения	52,028494	113,461739
8846	Забайкальский край, г. Чита, ул. Титовская, д. 25	Индивидуальные домовладения	52,028494	113,461739
8847	Забайкальский край, г. Чита, ул. Титовская, д. 26	Индивидуальные домовладения	52,028494	113,461739

№ п/п	Адрес	Вид	Широта	Долгота
8848	Забайкальский край, г. Чита, ул. Титовская, д. 28	Индивидуальные домовладения	52,028494	113,461739
8849	Забайкальский край, г. Чита, ул. Титовская, д. 29	Индивидуальные домовладения	52,028388	113,461209
8850	Забайкальский край, г. Чита, ул. Титовская, д. 3	Индивидуальные домовладения	52,028361	113,467183
8851	Забайкальский край, г. Чита, ул. Титовская, д. 30	Индивидуальные домовладения	52,028494	113,461739
8852	Забайкальский край, г. Чита, ул. Титовская, д. 31	Индивидуальные домовладения	52,028399	113,460975
8853	Забайкальский край, г. Чита, ул. 3-я Южная, д. 17	Индивидуальные домовладения	52,003396	113,504382
8854	Забайкальский край, г. Чита, ул. Титовская, д. 34	Индивидуальные домовладения	52,028713	113,457985
8855	Забайкальский край, г. Чита, ул. Титовская, д. 35	Индивидуальные домовладения	52,028405	113,459978
8856	Забайкальский край, г. Чита, ул. Титовская, д. 37	Индивидуальные домовладения	52,028416	113,459412
8857	Забайкальский край, г. Чита, ул. Титовская, д. 39	Индивидуальные домовладения	52,028433	113,458703
8858	Забайкальский край, г. Чита, ул. Титовская, д. 4	Индивидуальные домовладения	52,028494	113,461739
8859	Забайкальский край, г. Чита, ул. Титовская, д. 41	Индивидуальные домовладения	52,028444	113,457966
8860	Забайкальский край, г. Чита, ул. Титовская, д. 43	МКД	52,028399	113,457364
8861	Забайкальский край, г. Чита, ул. Титовская, д. 45	МКД	52,028449	113,456403
8862	Забайкальский край, г. Чита, ул. Титовская, д. 5	Индивидуальные домовладения	52,028377	113,466725
8863	Забайкальский край, г. Чита, ул. Титовская, д. 7	Индивидуальные домовладения	52,028494	113,461739
8864	Забайкальский край, г. Чита, ул. Титовская, д. 8	Индивидуальные домовладения	52,028638	113,464883
8865	Забайкальский край, г. Чита, ул. Титовская, д. 9, корп. А	Индивидуальные домовладения	52,028494	113,461739

№ п/п	Адрес	Вид	Широта	Долгота
8866	Забайкальский край, г. Чита, ул. Титовская Сопка, д. 1	Индивидуальные домовладения	52,025994	113,459349
8867	Забайкальский край, г. Чита, ул. Титовская Сопка, д. 10	Индивидуальные домовладения	52,025994	113,459349
8868	Забайкальский край, г. Чита, ул. Титовская Сопка, д. 11	Индивидуальные домовладения	52,025994	113,459349
8869	Забайкальский край, г. Чита, ул. Титовская Сопка, д. 13	Индивидуальные домовладения	52,025994	113,459349
8870	Забайкальский край, г. Чита, ул. Титовская Сопка, д. 13а	Индивидуальные домовладения	52,025994	113,459349
8871	Забайкальский край, г. Чита, ул. Титовская Сопка, д. 14	Индивидуальные домовладения	52,025578	113,45889
8872	Забайкальский край, г. Чита, ул. Титовская Сопка, д. 15	Индивидуальные домовладения	52,025994	113,459349
8873	Забайкальский край, г. Чита, ул. Титовская Сопка, д. 16	Индивидуальные домовладения	52,025994	113,459349
8874	Забайкальский край, г. Чита, ул. Титовская Сопка, д. 17	Индивидуальные домовладения	52,025994	113,459349
8875	Забайкальский край, г. Чита, ул. Титовская Сопка, д. 18	Индивидуальные домовладения	52,024797	113,458873
8876	Забайкальский край, г. Чита, ул. Титовская Сопка, д. 2	Индивидуальные домовладения	52,025994	113,459349
8877	Забайкальский край, г. Чита, ул. Титовская Сопка, д. 24	Индивидуальные домовладения	52,025994	113,459349
8878	Забайкальский край, г. Чита, ул. Титовская Сопка, д. 3	Индивидуальные домовладения	52,027523	113,45895
8879	Забайкальский край, г. Чита, ул. Титовская Сопка, д. 31	Индивидуальные домовладения	52,027801	113,461469
8880	Забайкальский край, г. Чита, ул. Титовская Сопка, д. 32	Индивидуальные домовладения	52,02784	113,461469

№ п/п	Адрес	Вид	Широта	Долгота
8881	Забайкальский край, г. Чита, ул. Титовская Сопка, д. 33	Индивидуальные домовладения	52,025994	113,459349
8882	Забайкальский край, г. Чита, ул. Титовская Сопка, д. 39	Индивидуальные домовладения	52,025994	113,459349
8883	Забайкальский край, г. Чита, ул. Титовская Сопка, д. 4	Индивидуальные домовладения	52,0275198	113,459043
8884	Забайкальский край, г. Чита, ул. Титовская Сопка, д. 8	Индивидуальные домовладения	52,026914	113,456834
8885	Забайкальский край, г. Чита, ул. Титовская Сопка, д. 9	Индивидуальные домовладения	52,025994	113,459349
8886	Забайкальский край, г. Чита, ул. Черновская, д. 1	Индивидуальные домовладения	52,038622	113,43991
8887	Забайкальский край, г. Чита, ул. Черновская, д. 11	Индивидуальные домовладения	52,038411	113,439479
8888	Забайкальский край, г. Чита, ул. Черновская, д. 14	Индивидуальные домовладения	52,037868	113,441329
8889	Забайкальский край, г. Чита, ул. Черновская, д. 15	Индивидуальные домовладения	52,038622	113,43991
8890	Забайкальский край, г. Чита, ул. Черновская, д. 16	Индивидуальные домовладения	52,038622	113,43991
8891	Забайкальский край, р-н. Красночикойский, с. Альбитуй, ул. Горная, д. 6	Индивидуальные домовладения	50,138647	108,230948
8892	Забайкальский край, г. Чита, ул. Черновская, д. 22	Индивидуальные домовладения	52,038622	113,43991
8893	Забайкальский край, г. Чита, ул. Черновская, д. 4	Индивидуальные домовладения	52,038622	113,43991
8894	Забайкальский край, г. Чита, ул. Черновская, д. 8	Индивидуальные домовладения	52,037203	113,442048
8895	Забайкальский край, г. Чита, ул. Черновская, д. 9а	Индивидуальные домовладения	52,038622	113,43991
8896	Забайкальский край, г. Чита, ул. Энгельса, д. 1	Индивидуальные домовладения	52,029696	113,452729

№ п/п	Адрес	Вид	Широта	Долгота
8897	Забайкальский край, г. Чита, ул. Энгельса, д. 10	Индивидуальные домовладения	52,030039	113,451489
8898	Забайкальский край, г. Чита, ул. Энгельса, д. 11	Индивидуальные домовладения	52,029636	113,45026
8899	Забайкальский край, г. Чита, ул. Энгельса, д. 13	Индивидуальные домовладения	52,029641	113,449962
8900	Забайкальский край, г. Чита, ул. Энгельса, д. 14	Индивидуальные домовладения	52,029979	113,450636
8901	Забайкальский край, г. Чита, ул. Энгельса, д. 15	Индивидуальные домовладения	52,029641	113,449693
8902	Забайкальский край, г. Чита, ул. Энгельса, д. 17	Индивидуальные домовладения	52,029624	113,449378
8903	Забайкальский край, г. Чита, ул. Энгельса, д. 18	Индивидуальные домовладения	52,029962	113,449836
8904	Забайкальский край, г. Чита, ул. Энгельса, д. 19	Индивидуальные домовладения	52,029602	113,448938
8905	Забайкальский край, г. Чита, ул. Энгельса, д. 20	Индивидуальные домовладения	52,02994	113,449522
8906	Забайкальский край, г. Чита, ул. Энгельса, д. 21	Индивидуальные домовладения	52,029552	113,4484
8907	Забайкальский край, г. Чита, ул. Энгельса, д. 22	Индивидуальные домовладения	52,029912	113,449234
8908	Забайкальский край, г. Чита, ул. Энгельса, д. 24	Индивидуальные домовладения	52,02992	113,448875
8909	Забайкальский край, г. Чита, ул. Энгельса, д. 25	Индивидуальные домовладения	52,029546	113,447617
8910	Забайкальский край, г. Чита, ул. Энгельса, д. 3	Индивидуальные домовладения	52,02974	113,452396
8911	Забайкальский край, г. Чита, ул. Энгельса, д. 35	Индивидуальные домовладения	52,02941	113,44545
8912	Забайкальский край, г. Чита, ул. Энгельса, д. 37	Индивидуальные домовладения	52,029408	113,445183
8913	Забайкальский край, г. Чита, ул. Энгельса, д. 39	Индивидуальные домовладения	52,029303	113,444779
8914	Забайкальский край, г. Чита, ул. Энгельса, д. 41	Индивидуальные домовладения	52,02928	113,444527
8915	Забайкальский край, г. Чита, ул. Энгельса, д. 42	Индивидуальные домовладения	52,029718	113,445003
8916	Забайкальский край, г. Чита, ул. Энгельса, д. 44	Индивидуальные домовладения	52,029701	113,444689
8917	Забайкальский край, г. Чита, ул. Энгельса, д. 45	Индивидуальные домовладения	52,029182	113,44324
8918	Забайкальский край, г. Чита, ул. Энгельса, д. 46	Индивидуальные домовладения	52,029419	113,446135
8919	Забайкальский край, г. Чита, ул. Энгельса, д. 47	Индивидуальные домовладения	52,029186	113,443261
8920	Забайкальский край, г. Чита, ул. Энгельса, д. 5	Индивидуальные домовладения	52,02974	113,451839
8921	Забайкальский край, г. Чита, ул. Энгельса, д. 52	Индивидуальные домовладения	52,029419	113,446135
8922	Забайкальский край, г. Чита, ул. Энгельса, д. 52, строение 2	Индивидуальные домовладения	52,029419	113,446135
8923	Забайкальский край, г. Чита, ул. Энгельса, д. 54	Индивидуальные домовладения	52,029552	113,442924
8924	Забайкальский край, г. Чита, ул. Энгельса, д. 55	Индивидуальные домовладения	52,02912	113,43998
8925	Забайкальский край, г. Чита, ул. Энгельса, д. 56	Индивидуальные домовладения	52,029419	113,446135
8926	Забайкальский край, г. Чита, ул. Энгельса, д. 57	МКД	52,029026	113,43845

№ п/п	Адрес	Вид	Широта	Долгота
8927	Забайкальский край, г. Чита, ул. Энгельса, д. 6	Индивидуальные домовладения	52,030056	113,4521
8928	Забайкальский край, г. Чита, ул. Энгельса, д. 60	Индивидуальные домовладения	52,029419	113,446135
8929	Забайкальский край, г. Чита, ул. Энгельса, д. 7	Индивидуальные домовладения	52,02968	113,45114
8930	Забайкальский край, г. Чита, ул. 3-я Южная, д. 3, корп. А	Индивидуальные домовладения	52,003396	113,504382
8931	Забайкальский край, г. Чита, ул. Энгельса, д. 9	Индивидуальные домовладения	52,029655	113,45064
8932	Забайкальский край, г. Чита, ул. Яковлева, д. 10	Индивидуальные домовладения	52,048194	113,42454
8933	Забайкальский край, г. Чита, ул. Яковлева, д. 12	Индивидуальные домовладения	52,05145	113,423417
8934	Забайкальский край, г. Чита, ул. Яковлева, д. 13	Индивидуальные домовладения	52,048941	113,42392
8935	Забайкальский край, г. Чита, ул. Яковлева, д. 14	Индивидуальные домовладения	52,048648	113,424387
8936	Забайкальский край, г. Чита, ул. Яковлева, д. 15	Индивидуальные домовладения	52,049224	113,423857
8937	Забайкальский край, г. Чита, ул. Яковлева, д. 16	Индивидуальные домовладения	52,048875	113,42436
8938	Забайкальский край, г. Чита, ул. Яковлева, д. 17	Индивидуальные домовладения	52,05145	113,423417
8939	Забайкальский край, г. Чита, ул. Яковлева, д. 18	Индивидуальные домовладения	52,049063	113,424279
8940	Забайкальский край, г. Чита, ул. Яковлева, д. 20	Индивидуальные домовладения	52,049235	113,424216
8941	Забайкальский край, г. Чита, ул. Яковлева, д. 21	Индивидуальные домовладения	52,05145	113,423417
8942	Забайкальский край, г. Чита, ул. Яковлева, д. 22	Индивидуальные домовладения	52,049473	113,424189
8943	Забайкальский край, г. Чита, ул. Яковлева, д. 23	Индивидуальные домовладения	52,05145	113,423417
8944	Забайкальский край, г. Чита, ул. Яковлева, д. 24	Индивидуальные домовладения	52,049661	113,424126
8945	Забайкальский край, г. Чита, ул. Яковлева, д. 24а	Индивидуальные домовладения	52,049661	113,424126
8946	Забайкальский край, г. Чита, ул. Яковлева, д. 26	Индивидуальные домовладения	52,05145	113,423417
8947	Забайкальский край, г. Чита, ул. Яковлева, д. 27	Индивидуальные домовладения	52,050758	113,423444
8948	Забайкальский край, г. Чита, ул. Яковлева, д. 28	Индивидуальные домовладения	52,050265	113,423956
8949	Забайкальский край, г. Чита, ул. Яковлева, д. 28, корп. А	Индивидуальные домовладения	52,050265	113,423956
8950	Забайкальский край, г. Чита, ул. Яковлева, д. 29	Индивидуальные домовладения	52,05145	113,423417
8951	Забайкальский край, г. Чита, ул. Яковлева, д. 30	Индивидуальные домовладения	52,050387	113,42392
8952	Забайкальский край, г. Чита, ул. Яковлева, д. 32	Индивидуальные домовладения	52,050614	113,423875
8953	Забайкальский край, г. Чита, ул. Яковлева, д. 35	Индивидуальные домовладения	52,052037	113,423022

№ п/п	Адрес	Вид	Широта	Долгота
8954	Забайкальский край, г. Чита, ул. Яковлева, д. 35а	МКД	52,053078	113,422132
8955	Забайкальский край, г. Чита, ул. Яковлева, д. 36	Индивидуальные домовладения	52,051046	113,423749
8956	Забайкальский край, г. Чита, ул. Яковлева, д. 37	МКД	52,05253	113,422775
8957	Забайкальский край, г. Чита, ул. Яковлева, д. 38	Индивидуальные домовладения	52,051256	113,423902
8958	Забайкальский край, г. Чита, ул. Яковлева, д. 4	Индивидуальные домовладения	52,047678	113,424719
8959	Забайкальский край, г. Чита, ул. Яковлева, д. 40	Индивидуальные домовладения	52,05145	113,423623
8960	Забайкальский край, г. Чита, ул. Яковлева, д. 41	МКД	52,05479	113,42231
8961	Забайкальский край, г. Чита, ул. Яковлева, д. 42	Индивидуальные домовладения	52,05145	113,423417
8962	Забайкальский край, г. Чита, ул. Яковлева, д. 44	Индивидуальные домовладения	52,05145	113,423417
8963	Забайкальский край, г. Чита, ул. Яковлева, д. 46	Индивидуальные домовладения	52,05145	113,423417
8964	Забайкальский край, г. Чита, ул. Яковлева, д. 5	Индивидуальные домовладения	52,05145	113,423417
8965	Забайкальский край, г. Чита, ул. Яковлева, д. 52	Индивидуальные домовладения	52,05145	113,423417
8966	Забайкальский край, г. Чита, ул. Яковлева, д. 54	Индивидуальные домовладения	52,05145	113,423417
8967	Забайкальский край, г. Чита, ул. Яковлева, д. 56	Индивидуальные домовладения	52,05145	113,423417
8968	Забайкальский край, г. Чита, ул. Яковлева, д. 58	Индивидуальные домовладения	52,05145	113,423417
8969	Забайкальский край, р-н. Красночикойский, с. Альбитуй, ул. Горная, д. 8	Индивидуальные домовладения	50,138647	108,230948
8970	Забайкальский край, г. Чита, ул. Яковлева, д. 60	Индивидуальные домовладения	52,05145	113,423417
8971	Забайкальский край, г. Чита, ул. Яковлева, д. 64	Индивидуальные домовладения	52,05145	113,423417
8972	Забайкальский край, г. Чита, ул. Яковлева, д. 66	Индивидуальные домовладения	52,05145	113,423417
8973	Забайкальский край, г. Чита, ул. Яковлева, д. 68	Индивидуальные домовладения	52,05145	113,423417
8974	Забайкальский край, г. Чита, ул. Яковлева, д. 7	Индивидуальные домовладения	52,05145	113,423417
8975	Забайкальский край, г. Чита, ул. Яковлева, д. 70	Индивидуальные домовладения	52,05145	113,423417
8976	Забайкальский край, г. Чита, ул. Яковлева, д. 74	Индивидуальные домовладения	52,05145	113,423417
8977	Забайкальский край, г. Чита, ул. Яковлева, д. 78	Индивидуальные домовладения	52,05145	113,423417
8978	Забайкальский край, г. Чита, ул. Яковлева, д. 8	Индивидуальные домовладения	52,048044	113,424612
8979	Забайкальский край, г. Чита, ул. Яковлева, д. 80	Индивидуальные домовладения	52,05145	113,423417
8980	Забайкальский край, г. Чита, ул. Яковлева, д. 9	Индивидуальные домовладения	52,048271	113,424046
8981	Забайкальский край, г. Чита, ул. Ямская, д. 1	Индивидуальные домовладения	52,0309708	113,4386599
8982	Забайкальский край, г. Чита, ул. Ямская, д. 10	Индивидуальные домовладения	52,031951	113,436056

№ п/п	Адрес	Вид	Широта	Долгота
8983	Забайкальский край, г. Чита, ул. Ямская, д. 11	Индивидуальные домовладения	52,031951	113,436056
8984	Забайкальский край, г. Чита, ул. Ямская, д. 14	Индивидуальные домовладения	52,031951	113,436056
8985	Забайкальский край, г. Чита, ул. Ямская, д. 16	Индивидуальные домовладения	52,031951	113,436056
8986	Забайкальский край, г. Чита, ул. Ямская, д. 18	Индивидуальные домовладения	52,031951	113,436056
8987	Забайкальский край, г. Чита, ул. Ямская, д. 1, строение 1	Индивидуальные домовладения	52,0309708	113,4386599
8988	Забайкальский край, г. Чита, ул. Ямская, д. 22	Индивидуальные домовладения	52,031951	113,436056
8989	Забайкальский край, г. Чита, ул. Ямская, д. 22а	Индивидуальные домовладения	52,031951	113,436056
8990	Забайкальский край, г. Чита, ул. Ямская, д. 24	Индивидуальные домовладения	52,031951	113,436056
8991	Забайкальский край, г. Чита, ул. Ямская, д. 26	Индивидуальные домовладения	52,031951	113,436056
8992	Забайкальский край, г. Чита, ул. Ямская, д. 27	Индивидуальные домовладения	52,031951	113,436056
8993	Забайкальский край, г. Чита, ул. Ямская, д. 28	Индивидуальные домовладения	52,031951	113,436056
8994	Забайкальский край, г. Чита, ул. Ямская, д. 29, корп. А	Индивидуальные домовладения	52,031951	113,436056
8995	Забайкальский край, г. Чита, ул. Ямская, д. 31	Индивидуальные домовладения	52,031951	113,436056
8996	Забайкальский край, г. Чита, ул. Ямская, д. 6	Индивидуальные домовладения	52,031951	113,436056
8997	Забайкальский край, г. Чита, ул. Ямская, д. 7	Индивидуальные домовладения	52,0313659	113,4373188
8998	Забайкальский край, г. Чита, ул. Ямская, д. 8	Индивидуальные домовладения	52,031951	113,436056
8999	Забайкальский край, г. Чита, ул. Ямская, д. 9	Индивидуальные домовладения	52,0314563	113,4370627
9000	Забайкальский край, г. Чита, ул. Ямская, д. 9а	Индивидуальные домовладения	52,0314563	113,4370627
9001	Забайкальский край, р-н. Читинский, с. Засопка, кв-л. Центральный, д. 1	МКД	52,012532	113,416859
9002	Забайкальский край, р-н. Читинский, с. Засопка, кв-л. Центральный, д. 10	Индивидуальные домовладения	52,012527	113,418126
9003	Забайкальский край, р-н. Читинский, с. Засопка, кв-л. Центральный, д. 11	Индивидуальные домовладения	52,011739	113,415476
9004	Забайкальский край, р-н. Читинский, с. Засопка, кв-л. Центральный, д. 13	Индивидуальные домовладения	52,013696	113,417874
9005	Забайкальский край, р-н. Читинский, с. Засопка, кв-л. Центральный, д. 1а	Индивидуальные домовладения	52,012532	113,416859

№ п/п	Адрес	Вид	Широта	Долгота
9006	Забайкальский край, р-н. Читинский, с. Засопка, кв-л. Центральный, д. 2	МКД	52,011739	113,415476
9007	Забайкальский край, р-н. Читинский, с. Засопка, кв-л. Центральный, д. 3а	Индивидуальные домовладения	52,01292	113,416446
9008	Забайкальский край, р-н. Читинский, с. Засопка, кв-л. Центральный, д. 4	Индивидуальные домовладения	52,012438	113,41597
9009	Забайкальский край, р-н. Читинский, с. Засопка, кв-л. Центральный, д. 5	Индивидуальные домовладения	52,012321	113,415682
9010	Забайкальский край, р-н. Читинский, с. Засопка, кв-л. Центральный, д. 5а	Индивидуальные домовладения	52,012321	113,415682
9011	Забайкальский край, р-н. Читинский, с. Засопка, кв-л. Центральный, д. 6	Индивидуальные домовладения	52,012205	113,415395
9012	Забайкальский край, р-н. Читинский, с. Засопка, кв-л. Центральный, д. 7	Индивидуальные домовладения	52,011739	113,415476
9013	Забайкальский край, р-н. Читинский, с. Засопка, кв-л. Центральный, д. 8	Индивидуальные домовладения	52,012726	113,418647
9014	Забайкальский край, р-н. Читинский, с. Засопка, кв-л. Центральный, д. 9	Индивидуальные домовладения	52,011739	113,415476
9015	Забайкальский край, р-н. Читинский, с. Засопка, мкр Кадалинка, д. 26	Индивидуальные домовладения	52,010658	113,364981
9016	Забайкальский край, р-н. Читинский, с. Засопка, мкр Кадалинка, ул. Весенняя, д. 1	Индивидуальные домовладения	52,010658	113,364981
9017	Забайкальский край, р-н. Читинский, с. Засопка, мкр Кадалинка, ул. Весенняя, д. 3	Индивидуальные домовладения	52,010658	113,364981
9018	Забайкальский край, р-н. Читинский, с. Засопка, мкр Кадалинка, ул. Полевая, д. 1	Индивидуальные домовладения	52,012981	113,358846
9019	Забайкальский край, р-н. Читинский, с. Засопка, мкр Кадалинка, ул. Полевая, д. 3	Индивидуальные домовладения	52,012981	113,358846
9020	Забайкальский край, р-н. Читинский, с. Засопка, мкр Кадалинка, ул. Полевая, д. 4	Индивидуальные домовладения	52,012981	113,358846

№ п/п	Адрес	Вид	Широта	Долгота
9021	Забайкальский край, р-н. Читинский, с. Засопка, мкр Кадалинка, ул. Полевая, д. 6	Индивидуальные домовладения	52,012981	113,358846
9022	Забайкальский край, р-н. Читинский, с. Засопка, мкр Кадалинка, ул. Садовая, д. 12	Индивидуальные домовладения	52,010658	113,364981
9023	Забайкальский край, р-н. Читинский, с. Засопка, мкр Кадалинка, ул. Садовая, д. 14	Индивидуальные домовладения	52,010658	113,364981
9024	Забайкальский край, р-н. Читинский, с. Засопка, мкр Кадалинка, ул. Садовая, д. 17	Индивидуальные домовладения	52,010658	113,364981
9025	Забайкальский край, р-н. Читинский, с. Засопка, мкр Кадалинка, ул. Садовая, д. 3	Индивидуальные домовладения	52,010658	113,364981
9026	Забайкальский край, р-н. Читинский, с. Засопка, мкр Кадалинка, ул. Садовая, д. 5	Индивидуальные домовладения	52,010658	113,364981
9027	Забайкальский край, р-н. Читинский, с. Засопка, мкр Кадалинка, ул. Садовая, д. 6	Индивидуальные домовладения	52,010658	113,364981
9028	Забайкальский край, р-н. Читинский, с. Засопка, мкр Кадалинка, ул. Ясная, д. 1	Индивидуальные домовладения	52,010658	113,364981
9029	Забайкальский край, р-н. Читинский, с. Засопка, мкр Кадалинка, ул. Ясная, д. 3	Индивидуальные домовладения	52,010658	113,364981
9030	Забайкальский край, р-н. Читинский, с. Засопка, мкр Кадалинка, ул. Ясная, д. 4	Индивидуальные домовладения	52,010658	113,364981
9031	Забайкальский край, р-н. Читинский, с. Засопка, мкр Кадалинка, ул. Ясная, д. 46	Индивидуальные домовладения	52,010658	113,364981
9032	Забайкальский край, р-н. Читинский, с. Засопка, мкр Кадалинка, ул. Ясная, д. 6	Индивидуальные домовладения	52,010658	113,364981
9033	Забайкальский край, р-н. Читинский, с. Засопка, мкр Кадалинка, ул. Ясная, д. 7	Индивидуальные домовладения	52,010658	113,364981
9034	Забайкальский край, р-н. Читинский, с. Засопка, мкр. Северный, д. 1	Индивидуальные домовладения	52,01301	113,42199
9035	Забайкальский край, р-н. Читинский, с. Засопка, мкр. Северный, д. 10	Индивидуальные домовладения	52,0119	113,424647

№ п/п	Адрес	Вид	Широта	Долгота
9036	Забайкальский край, р-н. Читинский, с. Засопка, мкр. Северный, д. 11	Индивидуальные домовладения	52,0119	113,424647
9037	Забайкальский край, р-н. Читинский, с. Засопка, мкр. Северный, д. 12	Индивидуальные домовладения	52,01089	113,425285
9038	Забайкальский край, р-н. Читинский, с. Засопка, мкр. Северный, д. 16	Индивидуальные домовладения	52,010464	113,425934
9039	Забайкальский край, р-н. Читинский, с. Засопка, мкр. Северный, д. 17а	Индивидуальные домовладения	52,0119	113,424647
9040	Забайкальский край, р-н. Читинский, с. Засопка, мкр. Северный, д. 19	Индивидуальные домовладения	52,0119	113,424647
9041	Забайкальский край, р-н. Читинский, с. Засопка, мкр. Северный, д. 22	Индивидуальные домовладения	52,010036	113,42741
9042	Забайкальский край, р-н. Читинский, с. Засопка, мкр. Северный, д. 22а	Индивидуальные домовладения	52,010036	113,42741
9043	Забайкальский край, р-н. Читинский, с. Засопка, мкр. Северный, д. 22б	Индивидуальные домовладения	52,010036	113,42741
9044	Забайкальский край, р-н. Читинский, с. Засопка, мкр. Северный, д. 3	Индивидуальные домовладения	52,0119	113,424647
9045	Забайкальский край, р-н. Читинский, с. Засопка, мкр. Северный, д. 3а	Индивидуальные домовладения	52,0119	113,424647
9046	Забайкальский край, р-н. Читинский, с. Засопка, мкр. Северный, д. 3б	Индивидуальные домовладения	52,0119	113,424647
9047	Забайкальский край, р-н. Читинский, с. Засопка, мкр. Северный, д. 4а	Индивидуальные домовладения	52,012306	113,42231
9048	Забайкальский край, р-н. Читинский, с. Засопка, мкр. Северный, д. 5	Индивидуальные домовладения	52,0119	113,424647
9049	Забайкальский край, р-н. Читинский, с. Засопка, мкр. Северный, д. 6	Индивидуальные домовладения	52,0119	113,424647
9050	Забайкальский край, р-н. Читинский, с. Засопка, мкр. Северный, д. 8	Индивидуальные домовладения	52,0119	113,424647

№ п/п	Адрес	Вид	Широта	Долгота
9051	Забайкальский край, р-н. Читинский, с. Засопка, мкр. Северный, д. 9	Индивидуальные домовладения	52,0119	113,424647
9052	Забайкальский край, р-н. Читинский, с. Засопка, пер. Июньский, д. 1	Индивидуальные домовладения	52,007377	113,418638
9053	Забайкальский край, р-н. Читинский, с. Засопка, пер. Июньский, д. 2	Индивидуальные домовладения	52,006989	113,418647
9054	Забайкальский край, р-н. Читинский, с. Засопка, пер. Июньский, д. 3	Индивидуальные домовладения	52,00705	113,41809
9055	Забайкальский край, р-н. Читинский, с. Засопка, пер. Татьянин, д. 17	Индивидуальные домовладения	52,018668	113,391006
9056	Забайкальский край, р-н. Читинский, с. Засопка, ул. 2-я Весенняя, д. 1	Индивидуальные домовладения	52,018834	113,410337
9057	Забайкальский край, р-н. Читинский, с. Засопка, ул. 2-я Весенняя, д. 10	Индивидуальные домовладения	52,018346	113,406663
9058	Забайкальский край, р-н. Читинский, с. Засопка, ул. 2-я Весенняя, д. 12	Индивидуальные домовладения	52,018346	113,406663
9059	Забайкальский край, р-н. Читинский, с. Засопка, ул. 2-я Весенняя, д. 12а	Индивидуальные домовладения	52,018346	113,406663
9060	Забайкальский край, р-н. Читинский, с. Засопка, ул. 2-я Весенняя, д. 13	Индивидуальные домовладения	52,019422	113,412835
9061	Забайкальский край, р-н. Читинский, с. Засопка, ул. 2-я Весенняя, д. 15	Индивидуальные домовладения	52,019499	113,413167
9062	Забайкальский край, р-н. Читинский, с. Засопка, ул. 2-я Весенняя, д. 17	Индивидуальные домовладения	52,019544	113,413499
9063	Забайкальский край, р-н. Читинский, с. Засопка, ул. 2-я Весенняя, д. 18	Индивидуальные домовладения	52,018346	113,406663
9064	Забайкальский край, р-н. Читинский, с. Засопка, ул. 2-я Весенняя, д. 19	Индивидуальные домовладения	52,019638	113,413832
9065	Забайкальский край, р-н. Читинский, с. Засопка, ул. 2-я Весенняя, д. 19а	Индивидуальные домовладения	52,019444	113,414173

№ п/п	Адрес	Вид	Широта	Долгота
9066	Забайкальский край, р-н. Читинский, с. Засопка, ул. 2-я Весенняя, д. 2	Индивидуальные домовладения	52,018346	113,406663
9067	Забайкальский край, р-н. Читинский, с. Засопка, ул. 2-я Весенняя, д. 20	Индивидуальные домовладения	52,019714	113,41262
9068	Забайкальский край, р-н. Читинский, с. Засопка, ул. 2-я Весенняя, д. 22	Индивидуальные домовладения	52,018346	113,406663
9069	Забайкальский край, р-н. Читинский, с. Засопка, ул. 2-я Весенняя, д. 23	Индивидуальные домовладения	52,019765	113,414775
9070	Забайкальский край, г. Чита, мкр. 5-й, д. 31	МКД	52,065964	113,399827
9071	Забайкальский край, р-н. Читинский, с. Засопка, ул. 2-я Весенняя, д. 26	Индивидуальные домовладения	52,020259	113,414991
9072	Забайкальский край, р-н. Читинский, с. Засопка, ул. 2-я Весенняя, д. 3	Индивидуальные домовладения	52,018962	113,410742
9073	Забайкальский край, р-н. Читинский, с. Засопка, ул. 2-я Весенняя, д. 31	Индивидуальные домовладения	52,018346	113,406663
9074	Забайкальский край, р-н. Читинский, с. Засопка, ул. 2-я Весенняя, д. 33	Индивидуальные домовладения	52,020325	113,416805
9075	Забайкальский край, р-н. Читинский, с. Засопка, ул. 2-я Весенняя, д. 34	Индивидуальные домовладения	52,020591	113,416634
9076	Забайкальский край, р-н. Читинский, с. Засопка, ул. 2-я Весенняя, д. 35	Индивидуальные домовладения	52,018346	113,406663
9077	Забайкальский край, р-н. Читинский, с. Засопка, ул. 2-я Весенняя, д. 38	Индивидуальные домовладения	52,020857	113,417524
9078	Забайкальский край, р-н. Читинский, с. Засопка, ул. 2-я Весенняя, д. 4	Индивидуальные домовладения	52,018346	113,406663
9079	Забайкальский край, р-н. Читинский, с. Засопка, ул. 2-я Весенняя, д. 45	Индивидуальные домовладения	52,020974	113,419186
9080	Забайкальский край, р-н. Читинский, с. Засопка, ул. 2-я Весенняя, д. 49	Индивидуальные домовладения	52,02114	113,419868
9081	Забайкальский край, р-н. Читинский, с. Засопка, ул. 2-я Весенняя, д. 5	Индивидуальные домовладения	52,018346	113,406663

№ п/п	Адрес	Вид	Широта	Долгота
9082	Забайкальский край, р-н. Читинский, с. Засопка, ул. 2-я Весенняя, д. 6	Индивидуальные домовладения	52,018346	113,406663
9083	Забайкальский край, р-н. Читинский, с. Засопка, ул. 2-я Весенняя, д. 7	Индивидуальные домовладения	52,01911	113,41155
9084	Забайкальский край, р-н. Читинский, с. Засопка, ул. 2-я Весенняя, д. 8	Индивидуальные домовладения	52,018346	113,406663
9085	Забайкальский край, р-н. Читинский, с. Засопка, ул. 2-я Весенняя, д. 9	Индивидуальные домовладения	52,01923	113,41202
9086	Забайкальский край, р-н. Читинский, с. Засопка, ул. Байкальская, д. 20	Индивидуальные домовладения	52,00945	113,411137
9087	Забайкальский край, р-н. Читинский, с. Засопка, ул. Байкальская, д. 8	Индивидуальные домовладения	52,00945	113,411137
9088	Забайкальский край, р-н. Читинский, с. Засопка, ул. Безымянная, д. 1	Индивидуальные домовладения	52,017393	113,389999
9089	Забайкальский край, р-н. Читинский, с. Засопка, ул. Безымянная, д. 167	Индивидуальные домовладения	52,017393	113,389999
9090	Забайкальский край, р-н. Читинский, с. Засопка, ул. Безымянная, д. 197	Индивидуальные домовладения	52,017393	113,389999
9091	Забайкальский край, р-н. Читинский, с. Засопка, ул. Безымянная, д. 203	Индивидуальные домовладения	52,017393	113,389999
9092	Забайкальский край, р-н. Читинский, с. Засопка, ул. Безымянная, д. 208	Индивидуальные домовладения	52,017393	113,389999
9093	Забайкальский край, р-н. Читинский, с. Засопка, ул. Безымянная, д. 300	Индивидуальные домовладения	52,017393	113,389999
9094	Забайкальский край, р-н. Читинский, с. Засопка, ул. Безымянная, д. 437	Индивидуальные домовладения	52,017393	113,389999
9095	Забайкальский край, р-н. Читинский, с. Засопка, ул. Безымянная, д. 8	Индивидуальные домовладения	52,017393	113,389999
9096	Забайкальский край, р-н. Читинский, с. Засопка, ул. Весенняя, д. 1	Индивидуальные домовладения	52,018069	113,40687

№ п/п	Адрес	Вид	Широта	Долгота
9097	Забайкальский край, р-н. Читинский, с. Засопка, ул. Весенняя, д. 10	Индивидуальные домовладения	52,018013	113,404945
9098	Забайкальский край, р-н. Читинский, с. Засопка, ул. Весенняя, д. 11	Индивидуальные домовладения	52,01761	113,404884
9099	Забайкальский край, р-н. Читинский, с. Засопка, ул. Весенняя, д. 12	Индивидуальные домовладения	52,017892	113,404543
9100	Забайкальский край, р-н. Читинский, с. Засопка, ул. Весенняя, д. 13	Индивидуальные домовладения	52,01736	113,404408
9101	Забайкальский край, р-н. Читинский, с. Засопка, ул. Весенняя, д. 14	Индивидуальные домовладения	52,017776	113,404112
9102	Забайкальский край, р-н. Читинский, с. Засопка, ул. Весенняя, д. 15	Индивидуальные домовладения	52,017471	113,404112
9103	Забайкальский край, г. Чита, мкр. 5-й, д. 32	МКД	52,067016	113,401507
9104	Забайкальский край, р-н. Красночикойский, с. Альбитуй, ул. Калининская, д. 1	Индивидуальные домовладения	50,138647	108,230948
9105	Забайкальский край, р-н. Читинский, с. Засопка, ул. Весенняя, д. 17	Индивидуальные домовладения	52,017399	113,4036
9106	Забайкальский край, р-н. Читинский, с. Засопка, ул. Весенняя, д. 18	Индивидуальные домовладения	52,017648	113,403178
9107	Забайкальский край, р-н. Читинский, с. Засопка, ул. Весенняя, д. 19	Индивидуальные домовладения	52,017293	113,40298
9108	Забайкальский край, р-н. Читинский, с. Засопка, ул. Весенняя, д. 2	Индивидуальные домовладения	52,017177	113,401731
9109	Забайкальский край, р-н. Читинский, с. Засопка, ул. Весенняя, д. 20	Индивидуальные домовладения	52,017616	113,4029
9110	Забайкальский край, р-н. Читинский, с. Засопка, ул. Весенняя, д. 22	Индивидуальные домовладения	52,017513	113,40246
9111	Забайкальский край, р-н. Читинский, с. Засопка, ул. Весенняя, д. 23	Индивидуальные домовладения	52,017077	113,402315
9112	Забайкальский край, р-н. Читинский, с. Засопка, ул. Весенняя, д. 24	Индивидуальные домовладения	52,017449	113,402252

№ п/п	Адрес	Вид	Широта	Долгота
9113	Забайкальский край, р-н. Читинский, с. Засопка, ул. Весенняя, д. 25	Индивидуальные домовладения	52,017072	113,402055
9114	Забайкальский край, р-н. Читинский, с. Засопка, ул. Весенняя, д. 26	Индивидуальные домовладения	52,017321	113,40157
9115	Забайкальский край, р-н. Читинский, с. Засопка, ул. Весенняя, д. 27	Индивидуальные домовладения	52,016966	113,401588
9116	Забайкальский край, р-н. Читинский, с. Засопка, ул. Весенняя, д. 28	Индивидуальные домовладения	52,017227	113,401201
9117	Забайкальский край, р-н. Читинский, с. Засопка, ул. Весенняя, д. 29	Индивидуальные домовладения	52,016872	113,401192
9118	Забайкальский край, р-н. Читинский, с. Засопка, ул. Весенняя, д. 30	Индивидуальные домовладения	52,017205	113,400833
9119	Забайкальский край, р-н. Читинский, с. Засопка, ул. Весенняя, д. 31	Индивидуальные домовладения	52,016667	113,400267
9120	Забайкальский край, р-н. Читинский, с. Засопка, ул. Весенняя, д. 32	Индивидуальные домовладения	52,017127	113,400393
9121	Забайкальский край, р-н. Читинский, с. Засопка, ул. Весенняя, д. 33	Индивидуальные домовладения	52,016606	113,39962
9122	Забайкальский край, р-н. Читинский, с. Засопка, ул. Весенняя, д. 34	Индивидуальные домовладения	52,017005	113,399764
9123	Забайкальский край, р-н. Читинский, с. Засопка, ул. Весенняя, д. 35	Индивидуальные домовладения	52,01654	113,39918
9124	Забайкальский край, р-н. Читинский, с. Засопка, ул. Весенняя, д. 37	Индивидуальные домовладения	52,016468	113,398884
9125	Забайкальский край, р-н. Читинский, с. Засопка, ул. Весенняя, д. 39	Индивидуальные домовладения	52,016373	113,398533
9126	Забайкальский край, р-н. Читинский, с. Засопка, ул. Весенняя, д. 4	Индивидуальные домовладения	52,018286	113,406079
9127	Забайкальский край, р-н. Читинский, с. Засопка, ул. Весенняя, д. 40	Индивидуальные домовладения	52,016833	113,398578

№ п/п	Адрес	Вид	Широта	Долгота
9128	Забайкальский край, р-н. Читинский, с. Засопка, ул. Весенняя, д. 41	Индивидуальные домовладения	52,016257	113,398129
9129	Забайкальский край, р-н. Читинский, с. Засопка, ул. Весенняя, д. 42	Индивидуальные домовладения	52,016684	113,398273
9130	Забайкальский край, р-н. Читинский, с. Засопка, ул. Весенняя, д. 43	Индивидуальные домовладения	52,016207	113,39768
9131	Забайкальский край, р-н. Читинский, с. Засопка, ул. Весенняя, д. 44	Индивидуальные домовладения	52,016556	113,397698
9132	Забайкальский край, р-н. Читинский, с. Засопка, ул. Весенняя, д. 46	Индивидуальные домовладения	52,016551	113,397177
9133	Забайкальский край, р-н. Читинский, с. Засопка, ул. Весенняя, д. 48	Индивидуальные домовладения	52,016418	113,396845
9134	Забайкальский край, р-н. Читинский, с. Засопка, ул. Весенняя, д. 50	Индивидуальные домовладения	52,016312	113,396584
9135	Забайкальский край, р-н. Читинский, с. Засопка, ул. Весенняя, д. 6	Индивидуальные домовладения	52,018197	113,405855
9136	Забайкальский край, р-н. Читинский, с. Засопка, ул. Весенняя, д. 7	Индивидуальные домовладения	52,01779	113,4057
9137	Забайкальский край, р-н. Читинский, с. Засопка, ул. Весенняя, д. 8	Индивидуальные домовладения	52,018092	113,405433
9138	Забайкальский край, р-н. Красночикойский, с. Альбитуй, ул. Калининская, д. 11	Индивидуальные домовладения	50,138647	108,230948
9139	Забайкальский край, р-н. Читинский, с. Засопка, ул. Вишневая, д. 205	Индивидуальные домовладения	52,019006	113,387861
9140	Забайкальский край, р-н. Читинский, с. Засопка, ул. Вишневая, д. 31	Индивидуальные домовладения	52,019006	113,387861
9141	Забайкальский край, р-н. Читинский, с. Засопка, ул. Вишневая, д. 32	Индивидуальные домовладения	52,019006	113,387861
9142	Забайкальский край, р-н. Читинский, с. Засопка, ул. Вишневая, д. 36	Индивидуальные домовладения	52,019006	113,387861

№ п/п	Адрес	Вид	Широта	Долгота
9143	Забайкальский край, р-н. Читинский, с. Засопка, ул. Вишневая, д. 42	Индивидуальные домовладения	52,019006	113,387861
9144	Забайкальский край, р-н. Читинский, с. Засопка, ул. Вишневая, д. 46	Индивидуальные домовладения	52,019006	113,387861
9145	Забайкальский край, р-н. Читинский, с. Засопка, ул. Вишневая, д. 46а	Индивидуальные домовладения	52,019006	113,387861
9146	Забайкальский край, р-н. Читинский, с. Засопка, ул. Вишневая, д. 49	Индивидуальные домовладения	52,019006	113,387861
9147	Забайкальский край, р-н. Читинский, с. Засопка, ул. Высокая, д. 1	Индивидуальные домовладения	52,011218	113,43567
9148	Забайкальский край, г. Чита, мкр. 6-й, д. 7	МКД	52,065272	113,388391
9149	Забайкальский край, р-н. Читинский, с. Засопка, ул. Высокая, д. 10	Индивидуальные домовладения	52,01042	113,43663
9150	Забайкальский край, р-н. Читинский, с. Засопка, ул. Высокая, д. 12	Индивидуальные домовладения	52,010282	113,436918
9151	Забайкальский край, р-н. Читинский, с. Засопка, ул. Высокая, д. 14	Индивидуальные домовладения	52,010514	113,436721
9152	Забайкальский край, р-н. Читинский, с. Засопка, ул. Высокая, д. 2	Индивидуальные домовладения	52,010514	113,436721
9153	Забайкальский край, р-н. Читинский, с. Засопка, ул. Высокая, д. 3	Индивидуальные домовладения	52,01102	113,43601
9154	Забайкальский край, р-н. Читинский, с. Засопка, ул. Высокая, д. 5	Индивидуальные домовладения	52,010514	113,436721
9155	Забайкальский край, р-н. Читинский, с. Засопка, ул. Высокая, д. 8	Индивидуальные домовладения	52,010586	113,43621
9156	Забайкальский край, р-н. Читинский, с. Засопка, ул. Высокая, д. 9	Индивидуальные домовладения	52,010514	113,436721
9157	Забайкальский край, р-н. Читинский, с. Засопка, ул. Гагарина, д. 21	Индивидуальные домовладения	52,007299	113,422474
9158	Забайкальский край, р-н. Читинский, с. Засопка, ул. Гагарина, д. 22	Индивидуальные домовладения	52,007277	113,421755

№ п/п	Адрес	Вид	Широта	Долгота
9159	Забайкальский край, р-н. Читинский, с. Засопка, ул. Горная, д. 14	Индивидуальные домовладения	52,011828	113,436299
9160	Забайкальский край, р-н. Читинский, с. Засопка, ул. Горная, д. 18	Индивидуальные домовладения	52,011673	113,437026
9161	Забайкальский край, р-н. Читинский, с. Засопка, ул. Горная, д. 20	Индивидуальные домовладения	52,011529	113,43735
9162	Забайкальский край, р-н. Читинский, с. Засопка, ул. Горная, д. 27	Индивидуальные домовладения	52,011141	113,439047
9163	Забайкальский край, р-н. Читинский, с. Засопка, ул. Горная, д. 4	Индивидуальные домовладения	52,012466	113,434951
9164	Забайкальский край, р-н. Читинский, с. Засопка, ул. Горная, д. 5	Индивидуальные домовладения	52,011961	113,436829
9165	Забайкальский край, р-н. Читинский, с. Засопка, ул. Горная, д. 9	Индивидуальные домовладения	52,011961	113,436829
9166	Забайкальский край, р-н. Читинский, с. Засопка, ул. Городская, д. 11	Индивидуальные домовладения	52,022741	113,411936
9167	Забайкальский край, р-н. Читинский, с. Засопка, ул. Городская, д. 2	Индивидуальные домовладения	52,022741	113,411936
9168	Забайкальский край, р-н. Читинский, с. Засопка, ул. Городская, д. 4	Индивидуальные домовладения	52,022741	113,411936
9169	Забайкальский край, р-н. Читинский, с. Засопка, ул. Городская, д. 5	Индивидуальные домовладения	52,022741	113,411936
9170	Забайкальский край, р-н. Читинский, с. Засопка, ул. Горького, д. 14	Индивидуальные домовладения	52,012028	113,43805
9171	Забайкальский край, р-н. Читинский, с. Засопка, ул. Горького, д. 16	Индивидуальные домовладения	52,011435	113,439012
9172	Забайкальский край, р-н. Читинский, с. Засопка, ул. Горького, д. 2	Индивидуальные домовладения	52,012515	113,436721
9173	Забайкальский край, р-н. Красночикойский, с. Альбитуй, ул. Калининская, д. 12А	Индивидуальные домовладения	50,138647	108,230948

№ п/п	Адрес	Вид	Широта	Долгота
9174	Забайкальский край, р-н. Читинский, с. Засопка, ул. Дальняя, д. 1	Индивидуальные домовладения	52,011035	113,436541
9175	Забайкальский край, р-н. Читинский, с. Засопка, ул. Дальняя, д. 16	Индивидуальные домовладения	52,011035	113,436541
9176	Забайкальский край, р-н. Читинский, с. Засопка, ул. Дальняя, д. 6	Индивидуальные домовладения	52,011202	113,436487
9177	Забайкальский край, р-н. Читинский, с. Засопка, ул. Дальняя, д. 8	Индивидуальные домовладения	52,011035	113,436541
9178	Забайкальский край, р-н. Читинский, с. Засопка, ул. Дарасунская, д. 11	Индивидуальные домовладения	52,021943	113,394671
9179	Забайкальский край, р-н. Читинский, с. Засопка, ул. Дарасунская, д. 12	Индивидуальные домовладения	52,021905	113,39397
9180	Забайкальский край, р-н. Читинский, с. Засопка, ул. Дарасунская, д. 13	Индивидуальные домовладения	52,021749	113,39397
9181	Забайкальский край, р-н. Читинский, с. Засопка, ул. Дарасунская, д. 14	Индивидуальные домовладения	52,021905	113,39397
9182	Забайкальский край, р-н. Читинский, с. Засопка, ул. Дарасунская, д. 15	Индивидуальные домовладения	52,021616	113,393494
9183	Забайкальский край, р-н. Читинский, с. Засопка, ул. Дарасунская, д. 2	Индивидуальные домовладения	52,022631	113,396288
9184	Забайкальский край, р-н. Читинский, с. Засопка, ул. Дарасунская, д. 24	Индивидуальные домовладения	52,021905	113,39397
9185	Забайкальский край, р-н. Читинский, с. Засопка, ул. Дарасунская, д. 28	Индивидуальные домовладения	52,021427	113,39133
9186	Забайкальский край, р-н. Читинский, с. Засопка, ул. Дарасунская, д. 5	Индивидуальные домовладения	52,022204	113,395731
9187	Забайкальский край, р-н. Читинский, с. Засопка, ул. Дарасунская, д. 8	Индивидуальные домовладения	52,021905	113,39397
9188	Забайкальский край, р-н. Читинский, с. Засопка, ул. Дарасунская, д. 9	Индивидуальные домовладения	52,021905	113,39397

№ п/п	Адрес	Вид	Широта	Долгота
9189	Забайкальский край, р-н. Читинский, с. Засопка, ул. Даурская, д. 10	Индивидуальные домовладения	52,011102	113,43355
9190	Забайкальский край, р-н. Читинский, с. Засопка, ул. Даурская, д. 2	Индивидуальные домовладения	52,011102	113,43355
9191	Забайкальский край, р-н. Читинский, с. Засопка, ул. Даурская, д. 5	Индивидуальные домовладения	52,011102	113,43355
9192	Забайкальский край, р-н. Читинский, с. Засопка, ул. Даурская, д. 8	Индивидуальные домовладения	52,011102	113,43355
9193	Забайкальский край, р-н. Читинский, с. Засопка, ул. Дорожная, д. 16	Индивидуальные домовладения	52,015154	113,415485
9194	Забайкальский край, р-н. Читинский, с. Засопка, ул. Дружбы, д. 12а	Индивидуальные домовладения	52,01093	113,432642
9195	Забайкальский край, р-н. Читинский, с. Засопка, ул. Дружбы, д. 17	Индивидуальные домовладения	52,012848	113,434062
9196	Забайкальский край, р-н. Читинский, с. Засопка, ул. Дружбы, д. 25	Индивидуальные домовладения	52,011933	113,433352
9197	Забайкальский край, р-н. Читинский, с. Засопка, ул. Дружбы, д. 27	Индивидуальные домовладения	52,014788	113,436245
9198	Забайкальский край, р-н. Читинский, с. Засопка, ул. Дружбы, д. 29	Индивидуальные домовладения	52,011933	113,433352
9199	Забайкальский край, р-н. Читинский, с. Засопка, ул. Дружбы, д. 3	Индивидуальные домовладения	52,008957	113,429867
9200	Забайкальский край, р-н. Читинский, с. Засопка, ул. Дружбы, д. 4	Индивидуальные домовладения	52,011933	113,433352
9201	Забайкальский край, р-н. Читинский, с. Засопка, ул. Дружбы, д. 5	Индивидуальные домовладения	52,009622	113,430594
9202	Забайкальский край, р-н. Читинский, с. Засопка, ул. Дружная, д. 14	Индивидуальные домовладения	52,020031	113,384592
9203	Забайкальский край, р-н. Читинский, с. Засопка, ул. Дружная, д. 16	Индивидуальные домовладения	52,020031	113,384592

№ п/п	Адрес	Вид	Широта	Долгота
9204	Забайкальский край, р-н. Читинский, с. Засопка, ул. Дружная, д. 3	Индивидуальные домовладения	52,020031	113,384592
9205	Забайкальский край, р-н. Читинский, с. Засопка, ул. Дружная, д. 7	Индивидуальные домовладения	52,020031	113,384592
9206	Забайкальский край, р-н. Читинский, с. Засопка, ул. Жемчужная, д. 1	Индивидуальные домовладения	52,009489	113,432041
9207	Забайкальский край, р-н. Красночикойский, с. Альбитуй, ул. Калининская, д. 12Б	Индивидуальные домовладения	50,138647	108,230948
9208	Забайкальский край, р-н. Читинский, с. Засопка, ул. Жемчужная, д. 13	Индивидуальные домовладения	52,009489	113,432041
9209	Забайкальский край, р-н. Читинский, с. Засопка, ул. Жемчужная, д. 14	Индивидуальные домовладения	52,009489	113,432041
9210	Забайкальский край, р-н. Читинский, с. Засопка, ул. Жемчужная, д. 2	Индивидуальные домовладения	52,009489	113,432041
9211	Забайкальский край, р-н. Читинский, с. Засопка, ул. Жемчужная, д. 3	Индивидуальные домовладения	52,009805	113,431717
9212	Забайкальский край, р-н. Читинский, с. Засопка, ул. Жемчужная, д. 4	Индивидуальные домовладения	52,009583	113,431421
9213	Забайкальский край, р-н. Читинский, с. Засопка, ул. Жемчужная, д. 5	Индивидуальные домовладения	52,009705	113,431978
9214	Забайкальский край, р-н. Читинский, с. Засопка, ул. Жемчужная, д. 7	Индивидуальные домовладения	52,009489	113,432041
9215	Забайкальский край, р-н. Читинский, с. Засопка, ул. Жемчужная, д. 8	Индивидуальные домовладения	52,009367	113,431915
9216	Забайкальский край, р-н. Читинский, с. Засопка, ул. Жукова, д. 10	Индивидуальные домовладения	52,011473	113,427342
9217	Забайкальский край, г. Чита, мкр. 6-й, д. 8	МКД	52,065593	113,390754
9218	Забайкальский край, р-н. Читинский, с. Засопка, ул. Жукова, д. 11	Индивидуальные домовладения	52,01215	113,427468
9219	Забайкальский край, р-н. Читинский, с. Засопка, ул. Жукова, д. 14	Индивидуальные домовладения	52,011739	113,427648

№ п/п	Адрес	Вид	Широта	Долгота
9220	Забайкальский край, р-н. Читинский, с. Засопка, ул. Жукова, д. 16	Индивидуальные домовладения	52,011884	113,427845
9221	Забайкальский край, р-н. Читинский, с. Засопка, ул. Жукова, д. 17	Индивидуальные домовладения	52,012737	113,428034
9222	Забайкальский край, р-н. Читинский, с. Засопка, ул. Жукова, д. 18	Индивидуальные домовладения	52,014012	113,429687
9223	Забайкальский край, р-н. Читинский, с. Засопка, ул. Жукова, д. 19	Индивидуальные домовладения	52,012859	113,428223
9224	Забайкальский край, р-н. Читинский, с. Засопка, ул. Жукова, д. 21	Индивидуальные домовладения	52,01302	113,428349
9225	Забайкальский край, р-н. Читинский, с. Засопка, ул. Жукова, д. 23	Индивидуальные домовладения	52,01317	113,428501
9226	Забайкальский край, р-н. Читинский, с. Засопка, ул. Жукова, д. 25	Индивидуальные домовладения	52,013314	113,428663
9227	Забайкальский край, р-н. Читинский, с. Засопка, ул. Жукова, д. 26	Индивидуальные домовладения	52,014012	113,429687
9228	Забайкальский край, р-н. Читинский, с. Засопка, ул. Жукова, д. 27	Индивидуальные домовладения	52,013502	113,428888
9229	Забайкальский край, р-н. Читинский, с. Засопка, ул. Жукова, д. 28	Индивидуальные домовладения	52,014012	113,429687
9230	Забайкальский край, р-н. Читинский, с. Засопка, ул. Жукова, д. 29	Индивидуальные домовладения	52,014012	113,429687
9231	Забайкальский край, р-н. Читинский, с. Засопка, ул. Жукова, д. 30	Индивидуальные домовладения	52,014012	113,429687
9232	Забайкальский край, р-н. Читинский, с. Засопка, ул. Жукова, д. 34	Индивидуальные домовладения	52,014012	113,429687
9233	Забайкальский край, р-н. Читинский, с. Засопка, ул. Жукова, д. 35	Индивидуальные домовладения	52,014012	113,429687
9234	Забайкальский край, р-н. Читинский, с. Засопка, ул. Жукова, д. 39	Индивидуальные домовладения	52,014012	113,429687

№ п/п	Адрес	Вид	Широта	Долгота
9235	Забайкальский край, р-н. Читинский, с. Засопка, ул. Жукова, д. 40	Индивидуальные домовладения	52,014201	113,430217
9236	Забайкальский край, р-н. Читинский, с. Засопка, ул. Жукова, д. 42	Индивидуальные домовладения	52,014395	113,430585
9237	Забайкальский край, р-н. Читинский, с. Засопка, ул. Жукова, д. 44	Индивидуальные домовладения	52,014638	113,430675
9238	Забайкальский край, р-н. Читинский, с. Засопка, ул. Жукова, д. 45	Индивидуальные домовладения	52,014012	113,429687
9239	Забайкальский край, р-н. Читинский, с. Засопка, ул. Жукова, д. 50	Индивидуальные домовладения	52,015143	113,431205
9240	Забайкальский край, р-н. Читинский, с. Засопка, ул. Жукова, д. 51	Индивидуальные домовладения	52,015841	113,431367
9241	Забайкальский край, г. Чита, мкр. 9-й, д. 6	МКД	52,0702778	113,379218
9242	Забайкальский край, г. Чита, ул. 4-я Огородная, д. 12	Индивидуальные домовладения	52,020259	113,476696
9243	Забайкальский край, р-н. Читинский, с. Засопка, ул. Жукова, д. 53	Индивидуальные домовладения	52,016024	113,431448
9244	Забайкальский край, р-н. Читинский, с. Засопка, ул. Жукова, д. 54	Индивидуальные домовладения	52,01542	113,431564
9245	Забайкальский край, р-н. Читинский, с. Засопка, ул. Жукова, д. 55	Индивидуальные домовладения	52,016146	113,431591
9246	Забайкальский край, р-н. Читинский, с. Засопка, ул. Жукова, д. 57	Индивидуальные домовладения	52,016301	113,431915
9247	Забайкальский край, р-н. Читинский, с. Засопка, ул. Жукова, д. 58	Индивидуальные домовладения	52,015802	113,431879
9248	Забайкальский край, р-н. Читинский, с. Засопка, ул. Жукова, д. 59	Индивидуальные домовладения	52,016545	113,431654
9249	Забайкальский край, р-н. Читинский, с. Засопка, ул. Жукова, д. 62	Индивидуальные домовладения	52,016008	113,432238
9250	Забайкальский край, р-н. Читинский, с. Засопка, ул. Жукова, д. 64	Индивидуальные домовладения	52,014012	113,429687

№ п/п	Адрес	Вид	Широта	Долгота
9251	Забайкальский край, р-н. Читинский, с. Засопка, ул. Жукова, д. 68	Индивидуальные домовладения	52,016523	113,432669
9252	Забайкальский край, р-н. Читинский, с. Засопка, ул. Жукова, д. 7	Индивидуальные домовладения	52,011767	113,4271
9253	Забайкальский край, р-н. Читинский, с. Засопка, ул. Жукова, д. 8	Индивидуальные домовладения	52,01134	113,427208
9254	Забайкальский край, р-н. Читинский, с. Засопка, ул. Забайкальская, д. 17	Индивидуальные домовладения	52,016384	113,419285
9255	Забайкальский край, р-н. Читинский, с. Засопка, ул. Забайкальская, д. 2	Индивидуальные домовладения	52,016384	113,419285
9256	Забайкальский край, р-н. Читинский, с. Засопка, ул. Забайкальская, д. 20	Индивидуальные домовладения	52,016384	113,419285
9257	Забайкальский край, р-н. Читинский, с. Засопка, ул. Забайкальская, д. 27	Индивидуальные домовладения	52,016384	113,419285
9258	Забайкальский край, р-н. Читинский, с. Засопка, ул. Забайкальская, д. 33	Индивидуальные домовладения	52,016384	113,419285
9259	Забайкальский край, р-н. Читинский, с. Засопка, ул. Забайкальская, д. 40	Индивидуальные домовладения	52,016384	113,419285
9260	Забайкальский край, р-н. Читинский, с. Засопка, ул. Забайкальская, д. 48	Индивидуальные домовладения	52,016384	113,419285
9261	Забайкальский край, р-н. Читинский, с. Засопка, ул. Забайкальская, д. 49	Индивидуальные домовладения	52,016384	113,419285
9262	Забайкальский край, р-н. Читинский, с. Засопка, ул. Звездная, д. 1	Индивидуальные домовладения	52,02251	113,40973
9263	Забайкальский край, р-н. Читинский, с. Засопка, ул. Звездная, д. 1а	Индивидуальные домовладения	52,02251	113,40973
9264	Забайкальский край, р-н. Читинский, с. Засопка, ул. Звездная, д. 2	Индивидуальные домовладения	52,022686	113,409322
9265	Забайкальский край, р-н. Читинский, с. Засопка, ул. Звездная, д. 3	Индивидуальные домовладения	52,022686	113,409322

№ п/п	Адрес	Вид	Широта	Долгота
9266	Забайкальский край, р-н. Читинский, с. Засопка, ул. Звездная, д. 5	Индивидуальные домовладения	52,022686	113,409322
9267	Забайкальский край, р-н. Читинский, с. Засопка, ул. Звездная, д. 7	Индивидуальные домовладения	52,022686	113,409322
9268	Забайкальский край, р-н. Читинский, с. Засопка, ул. Зеленая, д. 1	Индивидуальные домовладения	52,010509	113,427405
9269	Забайкальский край, р-н. Читинский, с. Засопка, ул. Зеленая, д. 11	Индивидуальные домовладения	52,013303	113,430711
9270	Забайкальский край, р-н. Читинский, с. Засопка, ул. Зеленая, д. 13	Индивидуальные домовладения	52,011479	113,428447
9271	Забайкальский край, р-н. Читинский, с. Засопка, ул. Зеленая, д. 15	Индивидуальные домовладения	52,013303	113,430711
9272	Забайкальский край, р-н. Читинский, с. Засопка, ул. Зеленая, д. 17	Индивидуальные домовладения	52,011745	113,428762
9273	Забайкальский край, р-н. Читинский, с. Засопка, ул. Зеленая, д. 20а	Индивидуальные домовладения	52,013303	113,430711
9274	Забайкальский край, р-н. Читинский, с. Засопка, ул. Зеленая, д. 20б	Индивидуальные домовладения	52,013303	113,430711
9275	Забайкальский край, р-н. Читинский, с. Засопка, ул. Зеленая, д. 20в	Индивидуальные домовладения	52,013303	113,430711
9276	Забайкальский край, р-н. Читинский, с. Засопка, ул. Зеленая, д. 21	Индивидуальные домовладения	52,013303	113,430711
9277	Забайкальский край, р-н. Читинский, с. Засопка, ул. Зеленая, д. 25	Индивидуальные домовладения	52,012687	113,429669
9278	Забайкальский край, р-н. Читинский, с. Засопка, ул. Зеленая, д. 26	Индивидуальные домовладения	52,015935	113,433711
9279	Забайкальский край, р-н. Читинский, с. Засопка, ул. Зеленая, д. 2д	Индивидуальные домовладения	52,013303	113,430711
9280	Забайкальский край, р-н. Читинский, с. Засопка, ул. Зеленая, д. 3	Индивидуальные домовладения	52,010664	113,427639

№ п/п	Адрес	Вид	Широта	Долгота
9281	Забайкальский край, р-н. Читинский, с. Засопка, ул. Зеленая, д. 30	Индивидуальные домовладения	52,016207	113,434304
9282	Забайкальский край, р-н. Читинский, с. Засопка, ул. Зеленая, д. 30а	Индивидуальные домовладения	52,016207	113,434304
9283	Забайкальский край, р-н. Читинский, с. Засопка, ул. Зеленая, д. 41	Индивидуальные домовладения	52,014311	113,431466
9284	Забайкальский край, р-н. Читинский, с. Засопка, ул. Зеленая, д. 43	Индивидуальные домовладения	52,01445	113,431618
9285	Забайкальский край, р-н. Читинский, с. Засопка, ул. Зеленая, д. 47	Индивидуальные домовладения	52,013303	113,430711
9286	Забайкальский край, р-н. Читинский, с. Засопка, ул. Зеленая, д. 4б	Индивидуальные домовладения	52,013303	113,430711
9287	Забайкальский край, р-н. Читинский, с. Засопка, ул. Зеленая, д. 4в	Индивидуальные домовладения	52,013303	113,430711
9288	Забайкальский край, р-н. Читинский, с. Засопка, ул. Зеленая, д. 4д	Индивидуальные домовладения	52,013303	113,430711
9289	Забайкальский край, р-н. Читинский, с. Засопка, ул. Зеленая, д. 4е	Индивидуальные домовладения	52,013303	113,430711
9290	Забайкальский край, р-н. Читинский, с. Засопка, ул. Зеленая, д. 51	Индивидуальные домовладения	52,015099	113,432319
9291	Забайкальский край, р-н. Читинский, с. Засопка, ул. Зеленая, д. 6	Индивидуальные домовладения	52,013303	113,430711
9292	Забайкальский край, р-н. Читинский, с. Засопка, ул. Зеленая, д. 7	Индивидуальные домовладения	52,013303	113,430711
9293	Забайкальский край, р-н. Читинский, с. Засопка, ул. Земляничная, д. 11	Индивидуальные домовладения	52,00945	113,411137
9294	Забайкальский край, р-н. Читинский, с. Засопка, ул. Земляничная, д. 8	Индивидуальные домовладения	52,00945	113,411137
9295	Забайкальский край, р-н. Читинский, с. Засопка, ул. Изумрудная, д. 12	Индивидуальные домовладения	52,00945	113,411137

№ п/п	Адрес	Вид	Широта	Долгота
9296	Забайкальский край, р-н. Читинский, с. Засопка, ул. Изумрудная, д. 34	Индивидуальные домовладения	52,00945	113,411137
9297	Забайкальский край, р-н. Читинский, с. Засопка, ул. Изумрудная, д. 45	Индивидуальные домовладения	52,00945	113,411137
9298	Забайкальский край, р-н. Читинский, с. Засопка, ул. Ингодинская, д. 2	Индивидуальные домовладения	52,008302	113,434313
9299	Забайкальский край, р-н. Читинский, с. Засопка, ул. Ингодинская, д. 3	Индивидуальные домовладения	52,0087	113,43289
9300	Забайкальский край, р-н. Читинский, с. Засопка, ул. Ингодинская, д. 4	Индивидуальные домовладения	52,00852	113,433205
9301	Забайкальский край, р-н. Читинский, с. Засопка, ул. Ингодинская, д. 7	Индивидуальные домовладения	52,008302	113,434313
9302	Забайкальский край, р-н. Читинский, с. Засопка, ул. Казачья, д. 11	Индивидуальные домовладения	52,021533	113,395407
9303	Забайкальский край, р-н. Читинский, с. Засопка, ул. Казачья, д. 12	Индивидуальные домовладения	52,021533	113,395407
9304	Забайкальский край, р-н. Читинский, с. Засопка, ул. Казачья, д. 14	Индивидуальные домовладения	52,021533	113,395407
9305	Забайкальский край, р-н. Читинский, с. Засопка, ул. Казачья, д. 16	Индивидуальные домовладения	52,021533	113,395407
9306	Забайкальский край, р-н. Читинский, с. Засопка, ул. Казачья, д. 18	Индивидуальные домовладения	52,021328	113,39405
9307	Забайкальский край, р-н. Читинский, с. Засопка, ул. Казачья, д. 2	Индивидуальные домовладения	52,022281	113,397779
9308	Забайкальский край, р-н. Читинский, с. Засопка, ул. Казачья, д. 24	Индивидуальные домовладения	52,021533	113,395407
9309	Забайкальский край, р-н. Красночикойский, с. Альбитуй, ул. Калининская, д. 13А	Индивидуальные домовладения	50,138647	108,230948
9310	Забайкальский край, р-н. Читинский, с. Засопка, ул. Каспийская, д. 1	Индивидуальные домовладения	52,022414	113,393242

№ п/п	Адрес	Вид	Широта	Долгота
9311	Забайкальский край, р-н. Читинский, с. Засопка, ул. Каспийская, д. 11	Индивидуальные домовладения	52,022414	113,393242
9312	Забайкальский край, р-н. Читинский, с. Засопка, ул. Каспийская, д. 13	Индивидуальные домовладения	52,022414	113,393242
9313	Забайкальский край, р-н. Читинский, с. Засопка, ул. Каспийская, д. 15	Индивидуальные домовладения	52,022414	113,393242
9314	Забайкальский край, р-н. Читинский, с. Засопка, ул. Каспийская, д. 21	Индивидуальные домовладения	52,022414	113,393242
9315	Забайкальский край, р-н. Читинский, с. Засопка, ул. Каспийская, д. 23	Индивидуальные домовладения	52,022414	113,393242
9316	Забайкальский край, р-н. Читинский, с. Засопка, ул. Каспийская, д. 29	Индивидуальные домовладения	52,022414	113,393242
9317	Забайкальский край, р-н. Читинский, с. Засопка, ул. Каспийская, д. 3	Индивидуальные домовладения	52,022414	113,393242
9318	Забайкальский край, р-н. Читинский, с. Засопка, ул. Каспийская, д. 35	Индивидуальные домовладения	52,022414	113,393242
9319	Забайкальский край, р-н. Читинский, с. Засопка, ул. Каспийская, д. 9	Индивидуальные домовладения	52,022414	113,393242
9320	Забайкальский край, р-н. Читинский, с. Засопка, ул. Кедровая, д. 110	Индивидуальные домовладения	52,017709	113,387511
9321	Забайкальский край, р-н. Читинский, с. Засопка, ул. Кедровая, д. 125	Индивидуальные домовладения	52,017709	113,387511
9322	Забайкальский край, р-н. Читинский, с. Засопка, ул. Кедровая, д. 129	Индивидуальные домовладения	52,017709	113,387511
9323	Забайкальский край, р-н. Читинский, с. Засопка, ул. Кедровая, д. 131	Индивидуальные домовладения	52,017709	113,387511
9324	Забайкальский край, р-н. Читинский, с. Засопка, ул. Кедровая, д. 141	Индивидуальные домовладения	52,016739	113,382112
9325	Забайкальский край, р-н. Читинский, с. Засопка, ул. Кедровая, д. 15	Индивидуальные домовладения	52,017709	113,387511

№ п/п	Адрес	Вид	Широта	Долгота
9326	Забайкальский край, р-н. Читинский, с. Засопка, ул. Кедровая, д. 2	Индивидуальные домовладения	52,017709	113,387511
9327	Забайкальский край, р-н. Читинский, с. Засопка, ул. Кедровая, д. 4	Индивидуальные домовладения	52,017709	113,387511
9328	Забайкальский край, р-н. Читинский, с. Засопка, ул. Кедровая, д. 53	Индивидуальные домовладения	52,017709	113,387511
9329	Забайкальский край, р-н. Читинский, с. Засопка, ул. Кедровая, д. 64	Индивидуальные домовладения	52,017709	113,387511
9330	Забайкальский край, р-н. Читинский, с. Засопка, ул. Кедровая, д. 9	Индивидуальные домовладения	52,017709	113,387511
9331	Забайкальский край, р-н. Читинский, с. Засопка, ул. Кенонская 2-я, д. 11	Индивидуальные домовладения	52,020669	113,408864
9332	Забайкальский край, р-н. Читинский, с. Засопка, ул. Кенонская 2-я, д. 13	Индивидуальные домовладения	52,02099	113,409484
9333	Забайкальский край, р-н. Читинский, с. Засопка, ул. Кенонская 2-я, д. 17	Индивидуальные домовладения	52,020935	113,409987
9334	Забайкальский край, р-н. Читинский, с. Засопка, ул. Кенонская 2-я, д. 18	Индивидуальные домовладения	52,021251	113,40934
9335	Забайкальский край, р-н. Читинский, с. Засопка, ул. Кенонская 2-я, д. 2	Индивидуальные домовладения	52,020414	113,40616
9336	Забайкальский край, р-н. Читинский, с. Засопка, ул. Кенонская 2-я, д. 20	Индивидуальные домовладения	52,021312	113,409753
9337	Забайкальский край, р-н. Читинский, с. Засопка, ул. Кенонская 2-я, д. 22	Индивидуальные домовладения	52,021384	113,410499
9338	Забайкальский край, р-н. Читинский, с. Засопка, ул. Кенонская 2-я, д. 22а	Индивидуальные домовладения	52,021384	113,410499
9339	Забайкальский край, р-н. Читинский, с. Засопка, ул. Кенонская 2-я, д. 24	Индивидуальные домовладения	52,021594	113,4112
9340	Забайкальский край, р-н. Читинский, с. Засопка, ул. Кенонская 2-я, д. 3	Индивидуальные домовладения	52,02099	113,409484

№ п/п	Адрес	Вид	Широта	Долгота
9341	Забайкальский край, р-н. Читинский, с. Засопка, ул. Кенонская 2-я, д. 4	Индивидуальные домовладения	52,020475	113,406394
9342	Забайкальский край, р-н. Читинский, с. Засопка, ул. Кенонская 2-я, д. 7а	Индивидуальные домовладения	52,020475	113,407786
9343	Забайкальский край, р-н. Читинский, с. Засопка, ул. Кенонская 2-я, д. 9	Индивидуальные домовладения	52,020519	113,408289
9344	Забайкальский край, р-н. Читинский, с. Засопка, ул. Кенонская, д. 10	Индивидуальные домовладения	52,019926	113,403196
9345	Забайкальский край, р-н. Читинский, с. Засопка, ул. Кенонская, д. 11	Индивидуальные домовладения	52,01956	113,403205
9346	Забайкальский край, р-н. Читинский, с. Засопка, ул. Кенонская, д. 12	Индивидуальные домовладения	52,019172	113,399917
9347	Забайкальский край, р-н. Читинский, с. Засопка, ул. Кенонская, д. 13	Индивидуальные домовладения	52,019549	113,402567
9348	Забайкальский край, р-н. Читинский, с. Засопка, ул. Кенонская, д. 15	Индивидуальные домовладения	52,019477	113,402351
9349	Забайкальский край, р-н. Читинский, с. Засопка, ул. Кенонская, д. 17	Индивидуальные домовладения	52,0194	113,401857
9350	Забайкальский край, р-н. Читинский, с. Засопка, ул. Кенонская, д. 17а	Индивидуальные домовладения	52,0194	113,401857
9351	Забайкальский край, р-н. Читинский, с. Засопка, ул. Кенонская, д. 18	Индивидуальные домовладения	52,019172	113,399917
9352	Забайкальский край, р-н. Читинский, с. Засопка, ул. Кенонская, д. 20	Индивидуальные домовладения	52,019521	113,40095
9353	Забайкальский край, р-н. Читинский, с. Засопка, ул. Кенонская, д. 21	Индивидуальные домовладения	52,019178	113,40121
9354	Забайкальский край, р-н. Читинский, с. Засопка, ул. Кенонская, д. 23	Индивидуальные домовладения	52,019172	113,400582
9355	Забайкальский край, р-н. Читинский, с. Засопка, ул. Кенонская, д. 24	Индивидуальные домовладения	52,019322	113,399908

№ п/п	Адрес	Вид	Широта	Долгота
9356	Забайкальский край, р-н. Читинский, с. Засопка, ул. Кенонская, д. 26	Индивидуальные домовладения	52,019616	113,39945
9357	Забайкальский край, р-н. Читинский, с. Засопка, ул. Кенонская, д. 28	Индивидуальные домовладения	52,019339	113,39874
9358	Забайкальский край, р-н. Читинский, с. Засопка, ул. Кенонская, д. 29	Индивидуальные домовладения	52,018884	113,398974
9359	Забайкальский край, р-н. Читинский, с. Засопка, ул. Кенонская, д. 3	Индивидуальные домовладения	52,019987	113,404723
9360	Забайкальский край, р-н. Читинский, с. Засопка, ул. Кенонская, д. 30	Индивидуальные домовладения	52,019267	113,398291
9361	Забайкальский край, р-н. Читинский, с. Засопка, ул. Кенонская, д. 31	Индивидуальные домовладения	52,018718	113,398471
9362	Забайкальский край, р-н. Читинский, с. Засопка, ул. Кенонская, д. 33	Индивидуальные домовладения	52,018723	113,39821
9363	Забайкальский край, р-н. Читинский, с. Засопка, ул. Кенонская, д. 33а	Индивидуальные домовладения	52,018723	113,39821
9364	Забайкальский край, р-н. Читинский, с. Засопка, ул. Кенонская, д. 33б	Индивидуальные домовладения	52,018723	113,39821
9365	Забайкальский край, р-н. Читинский, с. Засопка, ул. Кенонская, д. 34	Индивидуальные домовладения	52,01905	113,3975
9366	Забайкальский край, р-н. Читинский, с. Засопка, ул. Кенонская, д. 35	Индивидуальные домовладения	52,018635	113,397806
9367	Забайкальский край, р-н. Читинский, с. Засопка, ул. Кенонская, д. 37	Индивидуальные домовладения	52,018518	113,397195
9368	Забайкальский край, р-н. Читинский, с. Засопка, ул. Кенонская, д. 39	Индивидуальные домовладения	52,018402	113,396854
9369	Забайкальский край, р-н. Читинский, с. Засопка, ул. Кенонская, д. 4	Индивидуальные домовладения	52,020203	113,404121
9370	Забайкальский край, р-н. Читинский, с. Засопка, ул. Кенонская, д. 40	Индивидуальные домовладения	52,019172	113,399917

№ п/п	Адрес	Вид	Широта	Долгота
9371	Забайкальский край, р-н. Читинский, с. Засопка, ул. Кенонская, д. 41	Индивидуальные домовладения	52,01833	113,39644
9372	Забайкальский край, р-н. Читинский, с. Засопка, ул. Кенонская, д. 43	Индивидуальные домовладения	52,018258	113,395919
9373	Забайкальский край, р-н. Читинский, с. Засопка, ул. Кенонская, д. 46	Индивидуальные домовладения	52,018385	113,394743
9374	Забайкальский край, р-н. Читинский, с. Засопка, ул. Кенонская, д. 5	Индивидуальные домовладения	52,01986	113,404202
9375	Забайкальский край, г. Чита, ул. 4-я Огородная, д. 6	Индивидуальные домовладения	52,020292	113,476426
9376	Забайкальский край, р-н. Читинский, с. Засопка, ул. Кенонская, д. 7	Индивидуальные домовладения	52,019804	113,404004
9377	Забайкальский край, р-н. Читинский, с. Засопка, ул. Кенонская, д. 8	Индивидуальные домовладения	52,020031	113,40351
9378	Забайкальский край, р-н. Читинский, с. Засопка, ул. Комсомольская, д. 1	Индивидуальные домовладения	52,011585	113,42225
9379	Забайкальский край, р-н. Читинский, с. Засопка, ул. Комсомольская, д. 10а	Индивидуальные домовладения	52,01062	113,41999
9380	Забайкальский край, р-н. Читинский, с. Засопка, ул. Комсомольская, д. 11	Индивидуальные домовладения	52,010775	113,421063
9381	Забайкальский край, р-н. Читинский, с. Засопка, ул. Комсомольская, д. 12	Индивидуальные домовладения	52,010487	113,41987
9382	Забайкальский край, р-н. Читинский, с. Засопка, ул. Комсомольская, д. 13	Индивидуальные домовладения	52,01057	113,420821
9383	Забайкальский край, р-н. Читинский, с. Засопка, ул. Комсомольская, д. 14	Индивидуальные домовладения	52,010309	113,419608
9384	Забайкальский край, р-н. Читинский, с. Засопка, ул. Комсомольская, д. 15	Индивидуальные домовладения	52,010442	113,420722
9385	Забайкальский край, р-н. Читинский, с. Засопка, ул. Комсомольская, д. 17	Индивидуальные домовладения	52,010315	113,420506

№ п/п	Адрес	Вид	Широта	Долгота
9386	Забайкальский край, р-н. Читинский, с. Засопка, ул. Комсомольская, д. 18	Индивидуальные домовладения	52,009999	113,419195
9387	Забайкальский край, р-н. Читинский, с. Засопка, ул. Комсомольская, д. 19	Индивидуальные домовладения	52,010126	113,420246
9388	Забайкальский край, р-н. Читинский, с. Засопка, ул. Комсомольская, д. 2	Индивидуальные домовладения	52,011678	113,421548
9389	Забайкальский край, р-н. Читинский, с. Засопка, ул. Комсомольская, д. 20	Индивидуальные домовладения	52,009823	113,41897
9390	Забайкальский край, р-н. Читинский, с. Засопка, ул. Комсомольская, д. 21	Индивидуальные домовладения	52,009966	113,420039
9391	Забайкальский край, р-н. Читинский, с. Засопка, ул. Комсомольская, д. 22	Индивидуальные домовладения	52,009605	113,418665
9392	Забайкальский край, р-н. Читинский, с. Засопка, ул. Комсомольская, д. 23	Индивидуальные домовладения	52,009921	113,420003
9393	Забайкальский край, р-н. Читинский, с. Засопка, ул. Комсомольская, д. 25	Индивидуальные домовладения	52,00974	113,41975
9394	Забайкальский край, р-н. Читинский, с. Засопка, ул. Комсомольская, д. 26	Индивидуальные домовладения	52,009266	113,41832
9395	Забайкальский край, р-н. Читинский, с. Засопка, ул. Комсомольская, д. 28	Индивидуальные домовладения	52,009051	113,418162
9396	Забайкальский край, р-н. Читинский, с. Засопка, ул. Комсомольская, д. 29	Индивидуальные домовладения	52,009428	113,419329
9397	Забайкальский край, р-н. Читинский, с. Засопка, ул. Комсомольская, д. 3	Индивидуальные домовладения	52,011462	113,422078
9398	Забайкальский край, р-н. Читинский, с. Засопка, ул. Комсомольская, д. 30	Индивидуальные домовладения	52,00899	113,417984
9399	Забайкальский край, р-н. Читинский, с. Засопка, ул. Комсомольская, д. 32	Индивидуальные домовладения	52,008675	113,417625
9400	Забайкальский край, р-н. Читинский, с. Засопка, ул. Комсомольская, д. 33	Индивидуальные домовладения	52,009064	113,418846

№ п/п	Адрес	Вид	Широта	Долгота
9401	Забайкальский край, р-н. Читинский, с. Засопка, ул. Комсомольская, д. 35	Индивидуальные домовладения	52,00888	113,41861
9402	Забайкальский край, р-н. Читинский, с. Засопка, ул. Комсомольская, д. 36	Индивидуальные домовладения	52,008386	113,416877
9403	Забайкальский край, р-н. Читинский, с. Засопка, ул. Комсомольская, д. 36а	Индивидуальные домовладения	52,008386	113,416877
9404	Забайкальский край, р-н. Читинский, с. Засопка, ул. Комсомольская, д. 37	Индивидуальные домовладения	52,008663	113,418341
9405	Забайкальский край, р-н. Читинский, с. Засопка, ул. Комсомольская, д. 38	Индивидуальные домовладения	52,008103	113,416913
9406	Забайкальский край, р-н. Читинский, с. Засопка, ул. Комсомольская, д. 38а	Индивидуальные домовладения	52,008031	113,416778
9407	Забайкальский край, р-н. Читинский, с. Засопка, ул. Комсомольская, д. 39	Индивидуальные домовладения	52,008463	113,418081
9408	Забайкальский край, р-н. Красночикойский, с. Альбитуй, ул. Калининская, д. 14А	Индивидуальные домовладения	50,138647	108,230948
9409	Забайкальский край, р-н. Читинский, с. Засопка, ул. Комсомольская, д. 43	Индивидуальные домовладения	52,007998	113,417515
9410	Забайкальский край, р-н. Читинский, с. Засопка, ул. Комсомольская, д. 45	Индивидуальные домовладения	52,007865	113,417236
9411	Забайкальский край, р-н. Читинский, с. Засопка, ул. Комсомольская, д. 47	Индивидуальные домовладения	52,007748	113,417138
9412	Забайкальский край, р-н. Читинский, с. Засопка, ул. Комсомольская, д. 49	Индивидуальные домовладения	52,007603	113,417
9413	Забайкальский край, р-н. Читинский, с. Засопка, ул. Комсомольская, д. 6	Индивидуальные домовладения	52,011235	113,420901
9414	Забайкальский край, р-н. Читинский, с. Засопка, ул. Комсомольская, д. 7	Индивидуальные домовладения	52,01113	113,42162
9415	Забайкальский край, р-н. Читинский, с. Засопка, ул. Комсомольская, д. 8	Индивидуальные домовладения	52,010958	113,420551

№ п/п	Адрес	Вид	Широта	Долгота
9416	Забайкальский край, р-н. Читинский, с. Засопка, ул. Комсомольская, д. 9	Индивидуальные домовладения	52,010952	113,421369
9417	Забайкальский край, р-н. Читинский, с. Засопка, ул. Крымская, д. 10	Индивидуальные домовладения	52,017227	113,420434
9418	Забайкальский край, р-н. Читинский, с. Засопка, ул. Крымская, д. 11	Индивидуальные домовладения	52,017227	113,420434
9419	Забайкальский край, р-н. Читинский, с. Засопка, ул. Крымская, д. 25	Индивидуальные домовладения	52,017227	113,420434
9420	Забайкальский край, р-н. Читинский, с. Засопка, ул. Крымская, д. 37	Индивидуальные домовладения	52,017227	113,420434
9421	Забайкальский край, р-н. Читинский, с. Засопка, ул. Крымская, д. 38	Индивидуальные домовладения	52,017227	113,420434
9422	Забайкальский край, р-н. Читинский, с. Засопка, ул. Крымская, д. 39	Индивидуальные домовладения	52,017227	113,420434
9423	Забайкальский край, р-н. Читинский, с. Засопка, ул. Лазурная, д. 18	Индивидуальные домовладения	52,00945	113,411137
9424	Забайкальский край, р-н. Читинский, с. Засопка, ул. Лазурная, д. 2	Индивидуальные домовладения	52,00945	113,411137
9425	Забайкальский край, р-н. Читинский, с. Засопка, ул. Лазурная, д. 30	Индивидуальные домовладения	52,00945	113,411137
9426	Забайкальский край, р-н. Читинский, с. Засопка, ул. Лазурная, д. 36	Индивидуальные домовладения	52,00945	113,411137
9427	Забайкальский край, р-н. Читинский, с. Засопка, ул. Лазурная, д. 38	Индивидуальные домовладения	52,00945	113,411137
9428	Забайкальский край, р-н. Читинский, с. Засопка, ул. Ленинградская, д. 10	Индивидуальные домовладения	52,019488	113,396404
9429	Забайкальский край, р-н. Читинский, с. Засопка, ул. Ленинградская, д. 17	Индивидуальные домовладения	52,019488	113,396404
9430	Забайкальский край, р-н. Читинский, с. Засопка, ул. Ленинградская, д. 20	Индивидуальные домовладения	52,019488	113,396404

№ п/п	Адрес	Вид	Широта	Долгота
9431	Забайкальский край, р-н. Читинский, с. Засопка, ул. Ленинградская, д. 21	Индивидуальные домовладения	52,01872	113,39418
9432	Забайкальский край, р-н. Читинский, с. Засопка, ул. Ленинградская, д. 7	Индивидуальные домовладения	52,019488	113,396404
9433	Забайкальский край, р-н. Читинский, с. Засопка, ул. Ленинградская, д. 9	Индивидуальные домовладения	52,019488	113,396404
9434	Забайкальский край, р-н. Читинский, с. Засопка, ул. Ленская, д. 1	Индивидуальные домовладения	52,022625	113,40054
9435	Забайкальский край, р-н. Читинский, с. Засопка, ул. Ленская, д. 2	Индивидуальные домовладения	52,023157	113,400537
9436	Забайкальский край, р-н. Читинский, с. Засопка, ул. Ленская, д. 4	Индивидуальные домовладения	52,02297	113,40099
9437	Забайкальский край, р-н. Читинский, с. Засопка, ул. Ленская, д. 6	Индивидуальные домовладения	52,02329	113,400896
9438	Забайкальский край, р-н. Читинский, с. Засопка, ул. Луговая 2-я, д. 1	Индивидуальные домовладения	52,018047	113,411575
9439	Забайкальский край, р-н. Читинский, с. Засопка, ул. Луговая 2-я, д. 10	Индивидуальные домовладения	52,018627	113,412674
9440	Забайкальский край, р-н. Читинский, с. Засопка, ул. Луговая 2-я, д. 12	Индивидуальные домовладения	52,018701	113,412898
9441	Забайкальский край, р-н. Красночикойский, с. Альбитуй, ул. Калининская, д. 15	Индивидуальные домовладения	50,138647	108,230948
9442	Забайкальский край, р-н. Читинский, с. Засопка, ул. Луговая 2-я, д. 13а	Индивидуальные домовладения	52,018563	113,413823
9443	Забайкальский край, р-н. Читинский, с. Засопка, ул. Луговая 2-я, д. 14	Индивидуальные домовладения	52,018873	113,413526
9444	Забайкальский край, р-н. Читинский, с. Засопка, ул. Луговая 2-я, д. 15	Индивидуальные домовладения	52,018596	113,414083
9445	Забайкальский край, р-н. Читинский, с. Засопка, ул. Луговая 2-я, д. 16	Индивидуальные домовладения	52,018912	113,413913

№ п/п	Адрес	Вид	Широта	Долгота
9446	Забайкальский край, р-н. Читинский, с. Засопка, ул. Луговая 2-я, д. 19	Индивидуальные домовладения	52,018864	113,4153
9447	Забайкальский край, р-н. Читинский, с. Засопка, ул. Луговая 2-я, д. 1а	Индивидуальные домовладения	52,018047	113,411575
9448	Забайкальский край, р-н. Читинский, с. Засопка, ул. Луговая 2-я, д. 2	Индивидуальные домовладения	52,018375	113,410995
9449	Забайкальский край, р-н. Читинский, с. Засопка, ул. Луговая 2-я, д. 20	Индивидуальные домовладения	52,01914	113,41471
9450	Забайкальский край, р-н. Читинский, с. Засопка, ул. Луговая 2-я, д. 21	Индивидуальные домовладения	52,018518	113,412951
9451	Забайкальский край, р-н. Читинский, с. Засопка, ул. Луговая 2-я, д. 2а	Индивидуальные домовладения	52,018375	113,410995
9452	Забайкальский край, р-н. Читинский, с. Засопка, ул. Луговая 2-я, д. 3	Индивидуальные домовладения	52,018075	113,411811
9453	Забайкальский край, р-н. Читинский, с. Засопка, ул. Луговая 2-я, д. 4	Индивидуальные домовладения	52,018335	113,411496
9454	Забайкальский край, р-н. Читинский, с. Засопка, ул. Луговая 2-я, д. 6	Индивидуальные домовладения	52,018518	113,412951
9455	Забайкальский край, р-н. Читинский, с. Засопка, ул. Луговая 2-я, д. 6а	Индивидуальные домовладения	52,018518	113,412951
9456	Забайкальский край, р-н. Читинский, с. Засопка, ул. Луговая 2-я, д. 7	Индивидуальные домовладения	52,018185	113,41239
9457	Забайкальский край, р-н. Читинский, с. Засопка, ул. Луговая 2-я, д. 9	Индивидуальные домовладения	52,01833	113,41279
9458	Забайкальский край, р-н. Читинский, с. Засопка, ул. Луговая, д. 1	Индивидуальные домовладения	52,0174217	113,4101637
9459	Забайкальский край, р-н. Читинский, с. Засопка, ул. Луговая, д. 11	Индивидуальные домовладения	52,016827	113,40718
9460	Забайкальский край, р-н. Читинский, с. Засопка, ул. Луговая, д. 12	Индивидуальные домовладения	52,017066	113,406519

№ п/п	Адрес	Вид	Широта	Долгота
9461	Забайкальский край, р-н. Читинский, с. Засопка, ул. Луговая, д. 13	Индивидуальные домовладения	52,016789	113,406645
9462	Забайкальский край, р-н. Читинский, с. Засопка, ул. Луговая, д. 15	Индивидуальные домовладения	52,016695	113,406232
9463	Забайкальский край, р-н. Читинский, с. Засопка, ул. Луговая, д. 17	Индивидуальные домовладения	52,016617	113,405792
9464	Забайкальский край, р-н. Читинский, с. Засопка, ул. Луговая, д. 19	Индивидуальные домовладения	52,016534	113,405477
9465	Забайкальский край, р-н. Читинский, с. Засопка, ул. Луговая, д. 2	Индивидуальные домовладения	52,0176673	113,4095116
9466	Забайкальский край, р-н. Читинский, с. Засопка, ул. Луговая, д. 20	Индивидуальные домовладения	52,016756	113,404903
9467	Забайкальский край, р-н. Читинский, с. Засопка, ул. Луговая, д. 21	Индивидуальные домовладения	52,01648	113,40507
9468	Забайкальский край, р-н. Читинский, с. Засопка, ул. Луговая, д. 22	Индивидуальные домовладения	52,016983	113,404417
9469	Забайкальский край, р-н. Читинский, с. Засопка, ул. Луговая, д. 23	Индивидуальные домовладения	52,016462	113,404768
9470	Забайкальский край, р-н. Читинский, с. Засопка, ул. Луговая, д. 25	Индивидуальные домовладения	52,01635	113,40429
9471	Забайкальский край, р-н. Читинский, с. Засопка, ул. Луговая, д. 26	Индивидуальные домовладения	52,016512	113,403636
9472	Забайкальский край, р-н. Читинский, с. Засопка, ул. Луговая, д. 27	Индивидуальные домовладения	52,016251	113,403878
9473	Забайкальский край, р-н. Читинский, с. Засопка, ул. Луговая, д. 28	Индивидуальные домовладения	52,016567	113,403312
9474	Забайкальский край, р-н. Читинский, с. Засопка, ул. Луговая, д. 29	Индивидуальные домовладения	52,016212	113,40341
9475	Забайкальский край, р-н. Красночикойский, с. Альбитуй, ул. Калининская, д. 2А	Индивидуальные домовладения	50,138647	108,230948

№ п/п	Адрес	Вид	Широта	Долгота
9476	Забайкальский край, р-н. Читинский, с. Засопка, ул. Луговая, д. 30	Индивидуальные домовладения	52,016396	113,402944
9477	Забайкальский край, р-н. Читинский, с. Засопка, ул. Луговая, д. 31	Индивидуальные домовладения	52,016033	113,40263
9478	Забайкальский край, р-н. Читинский, с. Засопка, ул. Луговая, д. 32	Индивидуальные домовладения	52,016323	113,402374
9479	Забайкальский край, р-н. Читинский, с. Засопка, ул. Луговая, д. 33	Индивидуальные домовладения	52,01583	113,402145
9480	Забайкальский край, р-н. Читинский, с. Засопка, ул. Луговая, д. 34	Индивидуальные домовладения	52,016484	113,404229
9481	Забайкальский край, р-н. Читинский, с. Засопка, ул. Луговая, д. 35а	Индивидуальные домовладения	52,0158265	113,4020756
9482	Забайкальский край, р-н. Читинский, с. Засопка, ул. Луговая, д. 36	Индивидуальные домовладения	52,016484	113,404229
9483	Забайкальский край, р-н. Читинский, с. Засопка, ул. Луговая, д. 38	Индивидуальные домовладения	52,015957	113,40063
9484	Забайкальский край, р-н. Читинский, с. Засопка, ул. Луговая, д. 4	Индивидуальные домовладения	52,01751	113,408738
9485	Забайкальский край, р-н. Читинский, с. Засопка, ул. Луговая, д. 40	Индивидуальные домовладения	52,015919	113,400186
9486	Забайкальский край, р-н. Читинский, с. Засопка, ул. Луговая, д. 41	Индивидуальные домовладения	52,015536	113,399962
9487	Забайкальский край, р-н. Читинский, с. Засопка, ул. Луговая, д. 42	Индивидуальные домовладения	52,015808	113,39962
9488	Забайкальский край, р-н. Читинский, с. Засопка, ул. Луговая, д. 44	Индивидуальные домовладения	52,015758	113,399414
9489	Забайкальский край, р-н. Читинский, с. Засопка, ул. Луговая, д. 45	Индивидуальные домовладения	52,01537	113,399216
9490	Забайкальский край, р-н. Читинский, с. Засопка, ул. Луговая, д. 46	Индивидуальные домовладения	52,015642	113,399037

№ п/п	Адрес	Вид	Широта	Долгота
9491	Забайкальский край, р-н. Читинский, с. Засопка, ул. Луговая, д. 5	Индивидуальные домовладения	52,0168814	113,4075594
9492	Забайкальский край, р-н. Читинский, с. Засопка, ул. Луговая, д. 50	Индивидуальные домовладения	52,015488	113,39816
9493	Забайкальский край, р-н. Читинский, с. Засопка, ул. Луговая, д. 52	Индивидуальные домовладения	52,016484	113,404229
9494	Забайкальский край, р-н. Читинский, с. Засопка, ул. Луговая, д. 6	Индивидуальные домовладения	52,017426	113,407921
9495	Забайкальский край, р-н. Читинский, с. Засопка, ул. Луговая, д. 7	Индивидуальные домовладения	52,017082	113,40838
9496	Забайкальский край, р-н. Читинский, с. Засопка, ул. Луговая, д. 7б	Индивидуальные домовладения	52,017082	113,40838
9497	Забайкальский край, р-н. Читинский, с. Засопка, ул. Луговая, д. 8	Индивидуальные домовладения	52,017277	113,40722
9498	Забайкальский край, р-н. Читинский, с. Засопка, ул. Луговая, д. 9	Индивидуальные домовладения	52,016884	113,40757
9499	Забайкальский край, р-н. Читинский, с. Засопка, ул. Лунная, д. 1	Индивидуальные домовладения	52,023944	113,412116
9500	Забайкальский край, р-н. Читинский, с. Засопка, ул. Лунная, д. 3а	Индивидуальные домовладения	52,023944	113,412116
9501	Забайкальский край, р-н. Читинский, с. Засопка, ул. Лунная, д. 9	Индивидуальные домовладения	52,023944	113,412116
9502	Забайкальский край, р-н. Читинский, с. Засопка, ул. Малиновая, д. 1	Индивидуальные домовладения	52,01052	113,432436
9503	Забайкальский край, р-н. Читинский, с. Засопка, ул. Малиновая, д. 14	Индивидуальные домовладения	52,009683	113,43346
9504	Забайкальский край, р-н. Читинский, с. Засопка, ул. Малиновая, д. 4	Индивидуальные домовладения	52,010137	113,432032
9505	Забайкальский край, р-н. Читинский, с. Засопка, ул. Малиновая, д. 6	Индивидуальные домовладения	52,010132	113,432535

№ п/п	Адрес	Вид	Широта	Долгота
9506	Забайкальский край, р-н. Читинский, с. Засопка, ул. Малиновая, д. 7	Индивидуальные домовладения	52,010165	113,433658
9507	Забайкальский край, р-н. Читинский, с. Засопка, ул. Малиновая, д. 9	Индивидуальные домовладения	52,010243	113,432678
9508	Забайкальский край, р-н. Читинский, с. Засопка, ул. Мкр Восточный Подгорная, д. 11	Индивидуальные домовладения	52,007277	113,431448
9509	Забайкальский край, р-н. Красночикойский, с. Альбитуй, ул. Калининская, д. 4	Индивидуальные домовладения	50,138647	108,230948
9510	Забайкальский край, р-н. Читинский, с. Засопка, ул. Мкр Восточный Спортивная, д. 1	Индивидуальные домовладения	52,00945	113,411137
9511	Забайкальский край, р-н. Читинский, с. Засопка, ул. Мкр Восточный Спортивная, д. 2	Индивидуальные домовладения	52,00945	113,411137
9512	Забайкальский край, р-н. Читинский, с. Засопка, ул. Мкр Восточный Спортивная, д. 3	Индивидуальные домовладения	52,00945	113,411137
9513	Забайкальский край, р-н. Читинский, с. Засопка, ул. Мкр Восточный Спортивная, д. 4	Индивидуальные домовладения	52,00945	113,411137
9514	Забайкальский край, р-н. Читинский, с. Засопка, ул. Мкр Восточный Спортивная, д. 5	Индивидуальные домовладения	52,00945	113,411137
9515	Забайкальский край, р-н. Читинский, с. Засопка, ул. Мкр Восточный Спортивная, д. 7	Индивидуальные домовладения	52,00945	113,411137
9516	Забайкальский край, р-н. Читинский, с. Засопка, ул. Мкр Восточный Спортивная, д. 8	Индивидуальные домовладения	52,00945	113,411137
9517	Забайкальский край, р-н. Читинский, с. Засопка, ул. Мкр Восточный Станичная, д. 17	Индивидуальные домовладения	52,006418	113,425869
9518	Забайкальский край, р-н. Читинский, с. Засопка, ул. Мкр Восточный Станичная, д. 19	Индивидуальные домовладения	52,006179	113,425528
9519	Забайкальский край, р-н. Читинский, с. Засопка, ул. Мкр Восточный Станичная, д. 21	Индивидуальные домовладения	52,007377	113,426633
9520	Забайкальский край, р-н. Читинский, с. Засопка, ул. Мкр Восточный Станичная, д. 22	Индивидуальные домовладения	52,006318	113,424926

№ п/п	Адрес	Вид	Широта	Долгота
9521	Забайкальский край, р-н. Читинский, с. Засопка, ул. Мкр Восточный Станичная, д. 24	Индивидуальные домовладения	52,007377	113,426633
9522	Забайкальский край, р-н. Читинский, с. Засопка, ул. Мкр Восточный Станичная, д. 3	Индивидуальные домовладения	52,007953	113,427693
9523	Забайкальский край, р-н. Читинский, с. Засопка, ул. Мкр Восточный Станичная, д. 5	Индивидуальные домовладения	52,007665	113,427333
9524	Забайкальский край, р-н. Читинский, с. Засопка, ул. Мкр Восточный Станичная, д. 7	Индивидуальные домовладения	52,007493	113,427118
9525	Забайкальский край, р-н. Читинский, с. Засопка, ул. Мкр Восточный Станичная, д. 8	Индивидуальные домовладения	52,007737	113,426723
9526	Забайкальский край, р-н. Читинский, с. Засопка, ул. Мкр Восточный Станичная, д. 9	Индивидуальные домовладения	52,007149	113,426678
9527	Забайкальский край, р-н. Читинский, с. Засопка, ул. Мкр Восточный Тихая, д. 1	Индивидуальные домовладения	52,006955	113,428609
9528	Забайкальский край, р-н. Читинский, с. Засопка, ул. Мкр Восточный Тихая, д. 14	Индивидуальные домовладения	52,006024	113,426992
9529	Забайкальский край, р-н. Читинский, с. Засопка, ул. Мкр Восточный Тихая, д. 16	Индивидуальные домовладения	52,005969	113,426489
9530	Забайкальский край, р-н. Читинский, с. Засопка, ул. Мкр Восточный Тихая, д. 2	Индивидуальные домовладения	52,007654	113,428358
9531	Забайкальский край, р-н. Читинский, с. Засопка, ул. Мкр Восточный Тихая, д. 2а	Индивидуальные домовладения	52,007654	113,428358
9532	Забайкальский край, р-н. Читинский, с. Засопка, ул. Мкр Восточный Тихая, д. 3	Индивидуальные домовладения	52,006734	113,428349
9533	Забайкальский край, р-н. Читинский, с. Засопка, ул. Мкр Восточный Тихая, д. 6а	Индивидуальные домовладения	52,006961	113,427971
9534	Забайкальский край, р-н. Читинский, с. Засопка, ул. Мкр Восточный Тихая, д. 7	Индивидуальные домовладения	52,006645	113,427971
9535	Забайкальский край, р-н. Читинский, с. Засопка, ул. Мкр Восточный Тихая, д. 9	Индивидуальные домовладения	52,006645	113,427971

№ п/п	Адрес	Вид	Широта	Долгота
9536	Забайкальский край, р-н. Читинский, с. Засопка, ул. Мкр Восточный Южная, д. 11	Индивидуальные домовладения	52,00945	113,411137
9537	Забайкальский край, р-н. Читинский, с. Засопка, ул. Мкр Восточный Южная, д. 12	Индивидуальные домовладения	52,00945	113,411137
9538	Забайкальский край, р-н. Читинский, с. Засопка, ул. Мкр Восточный Южная, д. 13	Индивидуальные домовладения	52,00945	113,411137
9539	Забайкальский край, р-н. Красночикойский, с. Альбитуй, ул. Калининская, д. 7	Индивидуальные домовладения	50,138647	108,230948
9540	Забайкальский край, р-н. Читинский, с. Засопка, ул. Мкр Восточный Южная, д. 17	Индивидуальные домовладения	52,00945	113,411137
9541	Забайкальский край, р-н. Читинский, с. Засопка, ул. Мкр Восточный Южная, д. 18	Индивидуальные домовладения	52,00945	113,411137
9542	Забайкальский край, р-н. Читинский, с. Засопка, ул. Мкр Восточный Южная, д. 19	Индивидуальные домовладения	52,00945	113,411137
9543	Забайкальский край, р-н. Читинский, с. Засопка, ул. Мкр Восточный Южная, д. 2	Индивидуальные домовладения	52,00945	113,411137
9544	Забайкальский край, р-н. Читинский, с. Засопка, ул. Мкр Восточный Южная, д. 23	Индивидуальные домовладения	52,00945	113,411137
9545	Забайкальский край, р-н. Читинский, с. Засопка, ул. Мкр Восточный Южная, д. 3	Индивидуальные домовладения	52,00945	113,411137
9546	Забайкальский край, р-н. Читинский, с. Засопка, ул. Мкр Восточный Южная, д. 4	Индивидуальные домовладения	52,00945	113,411137
9547	Забайкальский край, р-н. Читинский, с. Засопка, ул. Мкр Восточный Южная, д. 5	Индивидуальные домовладения	52,00945	113,411137
9548	Забайкальский край, р-н. Читинский, с. Засопка, ул. Мкр Восточный Южная, д. 6	Индивидуальные домовладения	52,00945	113,411137
9549	Забайкальский край, р-н. Читинский, с. Засопка, ул. Мкр Восточный Южная, д. 7	Индивидуальные домовладения	52,00945	113,411137
9550	Забайкальский край, р-н. Читинский, с. Засопка, ул. Мкр Восточный Южная, д. 8	Индивидуальные домовладения	52,00945	113,411137

№ п/п	Адрес	Вид	Широта	Долгота
9551	Забайкальский край, р-н. Читинский, с. Засопка, ул. Мкр Восточный Южная, д. 9	Индивидуальные домовладения	52,00945	113,411137
9552	Забайкальский край, р-н. Читинский, с. Засопка, ул. Молодежная, д. 1	Индивидуальные домовладения	52,009833	113,413176
9553	Забайкальский край, р-н. Читинский, с. Засопка, ул. Молодежная, д. 10	Индивидуальные домовладения	52,011113	113,412134
9554	Забайкальский край, р-н. Читинский, с. Засопка, ул. Молодежная, д. 3	Индивидуальные домовладения	52,009833	113,412718
9555	Забайкальский край, р-н. Читинский, с. Засопка, ул. Молодежная, д. 4	Индивидуальные домовладения	52,010287	113,413104
9556	Забайкальский край, р-н. Читинский, с. Засопка, ул. Молодежная, д. 5	Индивидуальные домовладения	52,010121	113,412368
9557	Забайкальский край, р-н. Читинский, с. Засопка, ул. Молодежная, д. 6	Индивидуальные домовладения	52,010548	113,41279
9558	Забайкальский край, р-н. Читинский, с. Засопка, ул. Молодежная, д. 7	Индивидуальные домовладения	52,010403	113,412062
9559	Забайкальский край, р-н. Читинский, с. Засопка, ул. Молодежная, д. 8	Индивидуальные домовладения	52,010836	113,412448
9560	Забайкальский край, р-н. Читинский, с. Засопка, ул. Молодежная, д. 9	Индивидуальные домовладения	52,01072	113,41171
9561	Забайкальский край, р-н. Читинский, с. Засопка, ул. Московская, д. 11	Индивидуальные домовладения	52,020131	113,395821
9562	Забайкальский край, р-н. Читинский, с. Засопка, ул. Московская, д. 15	Индивидуальные домовладения	52,020131	113,395821
9563	Забайкальский край, р-н. Читинский, с. Засопка, ул. Московская, д. 16	Индивидуальные домовладения	52,020131	113,395821
9564	Забайкальский край, р-н. Читинский, с. Засопка, ул. Московская, д. 17	Индивидуальные домовладения	52,020131	113,395821
9565	Забайкальский край, р-н. Читинский, с. Засопка, ул. Московская, д. 19	Индивидуальные домовладения	52,020131	113,395821

№ п/п	Адрес	Вид	Широта	Долгота
9566	Забайкальский край, р-н. Читинский, с. Засопка, ул. Московская, д. 4	Индивидуальные домовладения	52,020131	113,395821
9567	Забайкальский край, р-н. Читинский, с. Засопка, ул. Московская, д. 9	Индивидуальные домовладения	52,020131	113,395821
9568	Забайкальский край, р-н. Читинский, с. Засопка, ул. Набережная, д. 1	Индивидуальные домовладения	52,007632	113,416176
9569	Забайкальский край, р-н. Читинский, с. Засопка, ул. Набережная, д. 11	Индивидуальные домовладения	52,00802	113,414784
9570	Забайкальский край, р-н. Читинский, с. Засопка, ул. Набережная, д. 13а	Индивидуальные домовладения	52,008175	113,414712
9571	Забайкальский край, р-н. Красночикойский, с. Альбитуй, ул. Калининская, д. 9	Индивидуальные домовладения	50,138647	108,230948
9572	Забайкальский край, р-н. Читинский, с. Засопка, ул. Набережная, д. 15	Индивидуальные домовладения	52,008319	113,4142
9573	Забайкальский край, р-н. Читинский, с. Засопка, ул. Набережная, д. 15а	Индивидуальные домовладения	52,008319	113,4142
9574	Забайкальский край, р-н. Читинский, с. Засопка, ул. Набережная, д. 16	Индивидуальные домовладения	52,008258	113,414748
9575	Забайкальский край, р-н. Читинский, с. Засопка, ул. Набережная, д. 17	Индивидуальные домовладения	52,008452	113,413769
9576	Забайкальский край, р-н. Читинский, с. Засопка, ул. Набережная, д. 19	Индивидуальные домовладения	52,008258	113,414748
9577	Забайкальский край, р-н. Читинский, с. Засопка, ул. Набережная, д. 2	Индивидуальные домовладения	52,008258	113,414748
9578	Забайкальский край, р-н. Читинский, с. Засопка, ул. Набережная, д. 20	Индивидуальные домовладения	52,008258	113,414748
9579	Забайкальский край, р-н. Читинский, с. Засопка, ул. Набережная, д. 21	Индивидуальные домовладения	52,008258	113,414748
9580	Забайкальский край, р-н. Читинский, с. Засопка, ул. Набережная, д. 22	Индивидуальные домовладения	52,008258	113,414748

№ п/п	Адрес	Вид	Широта	Долгота
9581	Забайкальский край, р-н. Читинский, с. Засопка, ул. Набережная, д. 23	Индивидуальные домовладения	52,008258	113,414748
9582	Забайкальский край, р-н. Читинский, с. Засопка, ул. Набережная, д. 24	Индивидуальные домовладения	52,008258	113,414748
9583	Забайкальский край, р-н. Читинский, с. Засопка, ул. Набережная, д. 25	Индивидуальные домовладения	52,008258	113,414748
9584	Забайкальский край, р-н. Читинский, с. Засопка, ул. Набережная, д. 27	Индивидуальные домовладения	52,008258	113,414748
9585	Забайкальский край, р-н. Читинский, с. Засопка, ул. Набережная, д. 2а	Индивидуальные домовладения	52,008258	113,414748
9586	Забайкальский край, р-н. Читинский, с. Засопка, ул. Набережная, д. 3	Индивидуальные домовладения	52,007748	113,415853
9587	Забайкальский край, р-н. Читинский, с. Засопка, ул. Набережная, д. 4	Индивидуальные домовладения	52,008047	113,41597
9588	Забайкальский край, р-н. Читинский, с. Засопка, ул. Набережная, д. 5	Индивидуальные домовладения	52,007931	113,415431
9589	Забайкальский край, р-н. Читинский, с. Засопка, ул. Набережная, д. 6	Индивидуальные домовладения	52,008175	113,415709
9590	Забайкальский край, р-н. Читинский, с. Засопка, ул. Набережная, д. 9	Индивидуальные домовладения	52,008097	113,414946
9591	Забайкальский край, р-н. Читинский, с. Засопка, ул. Нагорная 2-я, д. 1	Индивидуальные домовладения	52,020015	113,410059
9592	Забайкальский край, р-н. Читинский, с. Засопка, ул. Нагорная 2-я, д. 10	Индивидуальные домовладения	52,020081	113,409313
9593	Забайкальский край, р-н. Читинский, с. Засопка, ул. Нагорная 2-я, д. 12	Индивидуальные домовладения	52,020214	113,409717
9594	Забайкальский край, р-н. Читинский, с. Засопка, ул. Нагорная 2-я, д. 13	Индивидуальные домовладения	52,020015	113,410059
9595	Забайкальский край, р-н. Читинский, с. Засопка, ул. Нагорная 2-я, д. 14	Индивидуальные домовладения	52,020164	113,409978

№ п/п	Адрес	Вид	Широта	Долгота
9596	Забайкальский край, р-н. Читинский, с. Засопка, ул. Нагорная 2-я, д. 18	Индивидуальные домовладения	52,020412	113,410965
9597	Забайкальский край, р-н. Читинский, с. Засопка, ул. Нагорная 2-я, д. 2	Индивидуальные домовладения	52,020015	113,410059
9598	Забайкальский край, р-н. Читинский, с. Засопка, ул. Нагорная 2-я, д. 21	Индивидуальные домовладения	52,020364	113,412179
9599	Забайкальский край, р-н. Читинский, с. Засопка, ул. Нагорная 2-я, д. 22	Индивидуальные домовладения	52,020596	113,41166
9600	Забайкальский край, р-н. Читинский, с. Засопка, ул. Нагорная 2-я, д. 3	Индивидуальные домовладения	52,020015	113,410059
9601	Забайкальский край, р-н. Читинский, с. Засопка, ул. Нагорная 2-я, д. 5	Индивидуальные домовладения	52,020015	113,410059
9602	Забайкальский край, р-н. Читинский, с. Засопка, ул. Нагорная 2-я, д. 6	Индивидуальные домовладения	52,01982	113,40842
9603	Забайкальский край, р-н. Читинский, с. Засопка, ул. Нагорная 2-я, д. 7	Индивидуальные домовладения	52,019745	113,409584
9604	Забайкальский край, р-н. Красночикойский, с. Альбитуй, ул. Новая, д. 12	Индивидуальные домовладения	50,141499	108,222405
9605	Забайкальский край, р-н. Читинский, с. Засопка, ул. Нагорная 2-я, д. 9	Индивидуальные домовладения	52,019825	113,409904
9606	Забайкальский край, р-н. Читинский, с. Засопка, ул. Нагорная, д. 12	Индивидуальные домовладения	52,019045	113,404426
9607	Забайкальский край, р-н. Читинский, с. Засопка, ул. Нагорная, д. 13	Индивидуальные домовладения	52,018568	113,403735
9608	Забайкальский край, р-н. Читинский, с. Засопка, ул. Нагорная, д. 14	Индивидуальные домовладения	52,018978	113,404139
9609	Забайкальский край, р-н. Читинский, с. Засопка, ул. Нагорная, д. 15	Индивидуальные домовладения	52,018502	113,403438
9610	Забайкальский край, р-н. Читинский, с. Засопка, ул. Нагорная, д. 17	Индивидуальные домовладения	52,018385	113,4028

№ п/п	Адрес	Вид	Широта	Долгота
9611	Забайкальский край, р-н. Читинский, с. Засопка, ул. Нагорная, д. 18	Индивидуальные домовладения	52,01878	113,403145
9612	Забайкальский край, р-н. Читинский, с. Засопка, ул. Нагорная, д. 19	Индивидуальные домовладения	52,018324	113,402576
9613	Забайкальский край, р-н. Читинский, с. Засопка, ул. Нагорная, д. 21	Индивидуальные домовладения	52,01827	113,40203
9614	Забайкальский край, р-н. Читинский, с. Засопка, ул. Нагорная, д. 22	Индивидуальные домовладения	52,018701	113,40236
9615	Забайкальский край, р-н. Читинский, с. Засопка, ул. Нагорная, д. 23	Индивидуальные домовладения	52,01818	113,401713
9616	Забайкальский край, р-н. Читинский, с. Засопка, ул. Нагорная, д. 24	Индивидуальные домовладения	52,018566	113,40199
9617	Забайкальский край, р-н. Читинский, с. Засопка, ул. Нагорная, д. 24а	Индивидуальные домовладения	52,018566	113,40199
9618	Забайкальский край, р-н. Читинский, с. Засопка, ул. Нагорная, д. 25	Индивидуальные домовладения	52,01812	113,401306
9619	Забайкальский край, р-н. Читинский, с. Засопка, ул. Нагорная, д. 26	Индивидуальные домовладения	52,01845	113,40158
9620	Забайкальский край, р-н. Читинский, с. Засопка, ул. Нагорная, д. 26а	Индивидуальные домовладения	52,01845	113,40158
9621	Забайкальский край, р-н. Читинский, с. Засопка, ул. Нагорная, д. 27	Индивидуальные домовладения	52,018	113,40064
9622	Забайкальский край, р-н. Читинский, с. Засопка, ул. Нагорная, д. 28	Индивидуальные домовладения	52,01838	113,401201
9623	Забайкальский край, р-н. Читинский, с. Засопка, ул. Нагорная, д. 29	Индивидуальные домовладения	52,017933	113,40043
9624	Забайкальский край, р-н. Читинский, с. Засопка, ул. Нагорная, д. 2а	Индивидуальные домовладения	52,018236	113,401291
9625	Забайкальский край, р-н. Читинский, с. Засопка, ул. Нагорная, д. 30	Индивидуальные домовладения	52,018291	113,400725

№ п/п	Адрес	Вид	Широта	Долгота
9626	Забайкальский край, р-н. Читинский, с. Засопка, ул. Нагорная, д. 31	Индивидуальные домовладения	52,01782	113,40007
9627	Забайкальский край, р-н. Читинский, с. Засопка, ул. Нагорная, д. 32	Индивидуальные домовладения	52,018202	113,400339
9628	Забайкальский край, р-н. Читинский, с. Засопка, ул. Нагорная, д. 33	Индивидуальные домовладения	52,017687	113,399674
9629	Забайкальский край, р-н. Читинский, с. Засопка, ул. Нагорная, д. 34	Индивидуальные домовладения	52,018158	113,39992
9630	Забайкальский край, р-н. Читинский, с. Засопка, ул. Нагорная, д. 34а	Индивидуальные домовладения	52,018158	113,39992
9631	Забайкальский край, р-н. Читинский, с. Засопка, ул. Нагорная, д. 36	Индивидуальные домовладения	52,018236	113,401291
9632	Забайкальский край, р-н. Читинский, с. Засопка, ул. Нагорная, д. 37	Индивидуальные домовладения	52,018236	113,401291
9633	Забайкальский край, р-н. Читинский, с. Засопка, ул. Нагорная, д. 4	Индивидуальные домовладения	52,0194	113,40619
9634	Забайкальский край, р-н. Читинский, с. Засопка, ул. Нагорная, д. 40	Индивидуальные домовладения	52,01788	113,398575
9635	Забайкальский край, р-н. Читинский, с. Засопка, ул. Нагорная, д. 41	Индивидуальные домовладения	52,018236	113,401291
9636	Забайкальский край, р-н. Читинский, с. Засопка, ул. Нагорная, д. 42	Индивидуальные домовладения	52,017781	113,398084
9637	Забайкальский край, р-н. Читинский, с. Засопка, ул. Нагорная, д. 43	Индивидуальные домовладения	52,01739	113,397606
9638	Забайкальский край, р-н. Красночикойский, с. Альбитуй, ул. Новая, д. 14	Индивидуальные домовладения	50,141499	108,222405
9639	Забайкальский край, р-н. Читинский, с. Засопка, ул. Нагорная, д. 49	Индивидуальные домовладения	52,017122	113,396261
9640	Забайкальский край, р-н. Читинский, с. Засопка, ул. Нагорная, д. 5	Индивидуальные домовладения	52,018934	113,405567

№ п/п	Адрес	Вид	Широта	Долгота
9641	Забайкальский край, р-н. Читинский, с. Засопка, ул. Нагорная, д. 6	Индивидуальные домовладения	52,01932	113,40573
9642	Забайкальский край, р-н. Читинский, с. Засопка, ул. Нагорная, д. 8	Индивидуальные домовладения	52,019211	113,405235
9643	Забайкальский край, р-н. Читинский, с. Засопка, ул. Нагорная, д. 9	Индивидуальные домовладения	52,01874	113,404526
9644	Забайкальский край, р-н. Читинский, с. Засопка, ул. Нагорная, д. 9а	Индивидуальные домовладения	52,01874	113,404526
9645	Забайкальский край, р-н. Читинский, с. Засопка, ул. Надежды, д. 1	Индивидуальные домовладения	52,023584	113,405891
9646	Забайкальский край, р-н. Читинский, с. Засопка, ул. Надежды, д. 12	Индивидуальные домовладения	52,023584	113,405891
9647	Забайкальский край, р-н. Читинский, с. Засопка, ул. Надежды, д. 13	Индивидуальные домовладения	52,024149	113,408828
9648	Забайкальский край, р-н. Читинский, с. Засопка, ул. Надежды, д. 14	Индивидуальные домовладения	52,023584	113,405891
9649	Забайкальский край, р-н. Читинский, с. Засопка, ул. Надежды, д. 15	Индивидуальные домовладения	52,023872	113,408172
9650	Забайкальский край, р-н. Читинский, с. Засопка, ул. Надежды, д. 18а	Индивидуальные домовладения	52,023584	113,405891
9651	Забайкальский край, р-н. Читинский, с. Засопка, ул. Надежды, д. 19	Индивидуальные домовладения	52,023406	113,405909
9652	Забайкальский край, р-н. Читинский, с. Засопка, ул. Надежды, д. 2	Индивидуальные домовладения	52,023584	113,405891
9653	Забайкальский край, р-н. Читинский, с. Засопка, ул. Надежды, д. 20а	Индивидуальные домовладения	52,023767	113,405675
9654	Забайкальский край, р-н. Читинский, с. Засопка, ул. Надежды, д. 23	Индивидуальные домовладения	52,023113	113,404894
9655	Забайкальский край, р-н. Читинский, с. Засопка, ул. Надежды, д. 25	Индивидуальные домовладения	52,023074	113,40457

№ п/п	Адрес	Вид	Широта	Долгота
9656	Забайкальский край, р-н. Читинский, с. Засопка, ул. Надежды, д. 27	Индивидуальные домовладения	52,023002	113,403995
9657	Забайкальский край, р-н. Читинский, с. Засопка, ул. Надежды, д. 29	Индивидуальные домовладения	52,022808	113,403726
9658	Забайкальский край, р-н. Читинский, с. Засопка, ул. Надежды, д. 2б	Индивидуальные домовладения	52,023584	113,405891
9659	Забайкальский край, р-н. Читинский, с. Засопка, ул. Надежды, д. 35	Индивидуальные домовладения	52,023584	113,405891
9660	Забайкальский край, р-н. Читинский, с. Засопка, ул. Надежды, д. 39	Индивидуальные домовладения	52,023584	113,405891
9661	Забайкальский край, р-н. Читинский, с. Засопка, ул. Надежды, д. 41	Индивидуальные домовладения	52,023584	113,405891
9662	Забайкальский край, р-н. Читинский, с. Засопка, ул. Надежды, д. 43	Индивидуальные домовладения	52,023584	113,405891
9663	Забайкальский край, р-н. Читинский, с. Засопка, ул. Надежды, д. 47	Индивидуальные домовладения	52,021916	113,399728
9664	Забайкальский край, р-н. Читинский, с. Засопка, ул. Надежды, д. 49	Индивидуальные домовладения	52,023584	113,405891
9665	Забайкальский край, р-н. Читинский, с. Засопка, ул. Надежды, д. 5	Индивидуальные домовладения	52,023584	113,405891
9666	Забайкальский край, р-н. Читинский, с. Засопка, ул. Надежды, д. 51	Индивидуальные домовладения	52,023584	113,405891
9667	Забайкальский край, р-н. Читинский, с. Засопка, ул. Надежды, д. 6	Индивидуальные домовладения	52,023584	113,405891
9668	Забайкальский край, р-н. Читинский, с. Засопка, ул. Надежды, д. 8	Индивидуальные домовладения	52,023584	113,405891
9669	Забайкальский край, р-н. Читинский, с. Засопка, ул. Надежды, д. 8б	Индивидуальные домовладения	52,023584	113,405891
9670	Забайкальский край, р-н. Читинский, с. Засопка, ул. Надежды, д. 9	Индивидуальные домовладения	52,023584	113,405891
9671	Забайкальский край, г. Чита, мкр. 9-й, д. 9	МКД	52,071909	113,37763

№ п/п	Адрес	Вид	Широта	Долгота
9672	Забайкальский край, р-н. Читинский, с. Засопка, ул. Новая, д. 1	Индивидуальные домовладения	52,010598	113,42418
9673	Забайкальский край, р-н. Читинский, с. Засопка, ул. Новая, д. 10	Индивидуальные домовладения	52,009827	113,422492
9674	Забайкальский край, р-н. Читинский, с. Засопка, ул. Новая, д. 12	Индивидуальные домовладения	52,009605	113,422195
9675	Забайкальский край, р-н. Читинский, с. Засопка, ул. Новая, д. 13	Индивидуальные домовладения	52,009234	113,422644
9676	Забайкальский край, р-н. Читинский, с. Засопка, ул. Новая, д. 14	Индивидуальные домовладения	52,009389	113,421917
9677	Забайкальский край, р-н. Читинский, с. Засопка, ул. Новая, д. 15	Индивидуальные домовладения	52,008957	113,422366
9678	Забайкальский край, р-н. Читинский, с. Засопка, ул. Новая, д. 16	Индивидуальные домовладения	52,009178	113,421683
9679	Забайкальский край, р-н. Читинский, с. Засопка, ул. Новая, д. 17	Индивидуальные домовладения	52,008746	113,422078
9680	Забайкальский край, р-н. Читинский, с. Засопка, ул. Новая, д. 18	Индивидуальные домовладения	52,008912	113,421414
9681	Забайкальский край, р-н. Читинский, с. Засопка, ул. Новая, д. 18а	Индивидуальные домовладения	52,008912	113,421414
9682	Забайкальский край, р-н. Читинский, с. Засопка, ул. Новая, д. 2	Индивидуальные домовладения	52,010686	113,423417
9683	Забайкальский край, р-н. Читинский, с. Засопка, ул. Новая, д. 20	Индивидуальные домовладения	52,008707	113,421216
9684	Забайкальский край, р-н. Читинский, с. Засопка, ул. Новая, д. 21	Индивидуальные домовладения	52,008164	113,421405
9685	Забайкальский край, р-н. Читинский, с. Засопка, ул. Новая, д. 22	Индивидуальные домовладения	52,008502	113,420919
9686	Забайкальский край, р-н. Читинский, с. Засопка, ул. Новая, д. 24	Индивидуальные домовладения	52,00833	113,420731

№ п/п	Адрес	Вид	Широта	Долгота
9687	Забайкальский край, р-н. Читинский, с. Засопка, ул. Новая, д. 26	Индивидуальные домовладения	52,009134	113,422078
9688	Забайкальский край, р-н. Читинский, с. Засопка, ул. Новая, д. 28	Индивидуальные домовладения	52,008059	113,420111
9689	Забайкальский край, р-н. Читинский, с. Засопка, ул. Новая, д. 6	Индивидуальные домовладения	52,010259	113,422941
9690	Забайкальский край, р-н. Читинский, с. Засопка, ул. Новая, д. 7	Индивидуальные домовладения	52,009988	113,42348
9691	Забайкальский край, р-н. Читинский, с. Засопка, ул. Новая, д. 8	Индивидуальные домовладения	52,010054	113,422752
9692	Забайкальский край, р-н. Читинский, с. Засопка, ул. Новая, д. 9	Индивидуальные домовладения	52,009705	113,423237
9693	Забайкальский край, р-н. Читинский, с. Засопка, ул. Октябрьская, д. 12	Индивидуальные домовладения	52,010775	113,419006
9694	Забайкальский край, р-н. Читинский, с. Засопка, ул. Октябрьская, д. 1а	Индивидуальные домовладения	52,01121	113,42006
9695	Забайкальский край, р-н. Читинский, с. Засопка, ул. Октябрьская, д. 2а	Индивидуальные домовладения	52,011246	113,419464
9696	Забайкальский край, р-н. Читинский, с. Засопка, ул. Орловская, д. 12	Индивидуальные домовладения	52,016822	113,3907
9697	Забайкальский край, р-н. Читинский, с. Засопка, ул. Орловская, д. 15	Индивидуальные домовладения	52,016822	113,3907
9698	Забайкальский край, р-н. Читинский, с. Засопка, ул. Орловская, д. 16	Индивидуальные домовладения	52,016822	113,3907
9699	Забайкальский край, р-н. Читинский, с. Засопка, ул. Орловская, д. 17	Индивидуальные домовладения	52,016822	113,3907
9700	Забайкальский край, р-н. Читинский, с. Засопка, ул. Орловская, д. 21	Индивидуальные домовладения	52,016822	113,3907
9701	Забайкальский край, р-н. Читинский, с. Засопка, ул. Орловская, д. 24	Индивидуальные домовладения	52,016822	113,3907

№ п/п	Адрес	Вид	Широта	Долгота
9702	Забайкальский край, р-н. Читинский, с. Засопка, ул. Орловская, д. 29	Индивидуальные домовладения	52,016822	113,3907
9703	Забайкальский край, р-н. Читинский, с. Засопка, ул. Орловская, д. 30	Индивидуальные домовладения	52,016822	113,3907
9704	Забайкальский край, р-н. Читинский, с. Засопка, ул. Орловская, д. 32	Индивидуальные домовладения	52,016822	113,3907
9705	Забайкальский край, р-н. Читинский, с. Засопка, ул. Орловская, д. 450	Индивидуальные домовладения	52,016822	113,3907
9706	Забайкальский край, р-н. Красночикойский, с. Альбитуй, ул. Новая, д. 15А	Индивидуальные домовладения	50,141499	108,222405
9707	Забайкальский край, р-н. Читинский, с. Засопка, ул. Орловская, д. 7	Индивидуальные домовладения	52,016822	113,3907
9708	Забайкальский край, р-н. Читинский, с. Засопка, ул. Осенняя, д. 10	Индивидуальные домовладения	52,018153	113,386469
9709	Забайкальский край, р-н. Читинский, с. Засопка, ул. Осенняя, д. 12	Индивидуальные домовладения	52,018153	113,386469
9710	Забайкальский край, р-н. Читинский, с. Засопка, ул. Осенняя, д. 173	Индивидуальные домовладения	52,018153	113,386469
9711	Забайкальский край, р-н. Читинский, с. Засопка, ул. Осенняя, д. 6	Индивидуальные домовладения	52,018153	113,386469
9712	Забайкальский край, р-н. Читинский, с. Засопка, ул. Осенняя, д. 8	Индивидуальные домовладения	52,018153	113,386469
9713	Забайкальский край, р-н. Читинский, с. Засопка, ул. Осенняя, д. 9	Индивидуальные домовладения	52,019023	113,391158
9714	Забайкальский край, р-н. Читинский, с. Засопка, ул. Партизанская, д. 10	Индивидуальные домовладения	52,00945	113,411137
9715	Забайкальский край, р-н. Читинский, с. Засопка, ул. Партизанская, д. 15	Индивидуальные домовладения	52,00945	113,411137
9716	Забайкальский край, р-н. Читинский, с. Засопка, ул. Партизанская, д. 16	Индивидуальные домовладения	52,00945	113,411137

№ п/п	Адрес	Вид	Широта	Долгота
9717	Забайкальский край, р-н. Читинский, с. Засопка, ул. Партизанская, д. 20	Индивидуальные домовладения	52,00945	113,411137
9718	Забайкальский край, р-н. Читинский, с. Засопка, ул. Партизанская, д. 24	Индивидуальные домовладения	52,00945	113,411137
9719	Забайкальский край, р-н. Читинский, с. Засопка, ул. Партизанская, д. 28	Индивидуальные домовладения	52,00945	113,411137
9720	Забайкальский край, р-н. Читинский, с. Засопка, ул. Партизанская, д. 34	Индивидуальные домовладения	52,00945	113,411137
9721	Забайкальский край, р-н. Читинский, с. Засопка, ул. Партизанская, д. 4	Индивидуальные домовладения	52,00945	113,411137
9722	Забайкальский край, р-н. Читинский, с. Засопка, ул. Партизанская, д. 8	Индивидуальные домовладения	52,00945	113,411137
9723	Забайкальский край, р-н. Читинский, с. Засопка, ул. Партизанская, д. 9	Индивидуальные домовладения	52,00945	113,411137
9724	Забайкальский край, р-н. Читинский, с. Засопка, ул. Пионерская, д. 1	Индивидуальные домовладения	52,013037	113,415907
9725	Забайкальский край, г. Чита, мкр. 6-й, д. 9	МКД	52,064928	113,389901
9726	Забайкальский край, р-н. Читинский, с. Засопка, ул. Пионерская, д. 10	Индивидуальные домовладения	52,012998	113,414649
9727	Забайкальский край, р-н. Читинский, с. Засопка, ул. Пионерская, д. 11	Индивидуальные домовладения	52,0118628	113,4125221
9728	Забайкальский край, р-н. Читинский, с. Засопка, ул. Пионерская, д. 13	Индивидуальные домовладения	52,012565	113,41402
9729	Забайкальский край, р-н. Читинский, с. Засопка, ул. Пионерская, д. 14	Индивидуальные домовладения	52,012593	113,413454
9730	Забайкальский край, р-н. Читинский, с. Засопка, ул. Пионерская, д. 14а	Индивидуальные домовладения	52,012593	113,413454
9731	Забайкальский край, р-н. Читинский, с. Засопка, ул. Пионерская, д. 15	Индивидуальные домовладения	52,011484	113,411065
9732	Забайкальский край, р-н. Читинский, с. Засопка, ул. Пионерская, д. 15а	Индивидуальные домовладения	52,011484	113,411065

№ п/п	Адрес	Вид	Широта	Долгота
9733	Забайкальский край, р-н. Читинский, с. Засопка, ул. Пионерская, д. 16	Индивидуальные домовладения	52,012455	113,41327
9734	Забайкальский край, р-н. Читинский, с. Засопка, ул. Пионерская, д. 17	Индивидуальные домовладения	52,011423	113,410867
9735	Забайкальский край, р-н. Читинский, с. Засопка, ул. Пионерская, д. 18	Индивидуальные домовладения	52,012337	113,412926
9736	Забайкальский край, р-н. Читинский, с. Засопка, ул. Пионерская, д. 19	Индивидуальные домовладения	52,011268	113,410625
9737	Забайкальский край, р-н. Читинский, с. Засопка, ул. Пионерская, д. 1а	Индивидуальные домовладения	52,013037	113,415907
9738	Забайкальский край, р-н. Читинский, с. Засопка, ул. Пионерская, д. 1в	Индивидуальные домовладения	52,013037	113,415907
9739	Забайкальский край, р-н. Читинский, с. Засопка, ул. Пионерская, д. 2	Индивидуальные домовладения	52,013535	113,416203
9740	Забайкальский край, р-н. Красночикойский, с. Альбитуй, ул. Новая, д. 16	Индивидуальные домовладения	50,141499	108,222405
9741	Забайкальский край, р-н. Красночикойский, с. Альбитуй, ул. Новая, д. 17	Индивидуальные домовладения	50,141499	108,222405
9742	Забайкальский край, р-н. Красночикойский, с. Альбитуй, ул. Новая, д. 18	Индивидуальные домовладения	50,142757	108,222015
9743	Забайкальский край, р-н. Красночикойский, с. Альбитуй, ул. Новая, д. 19	Индивидуальные домовладения	50,141499	108,222405
9744	Забайкальский край, р-н. Читинский, с. Засопка, ул. Пионерская, д. 22	Индивидуальные домовладения	52,012172	113,412314
9745	Забайкальский край, р-н. Читинский, с. Засопка, ул. Пионерская, д. 26	Индивидуальные домовладения	52,011933	113,411514
9746	Забайкальский край, р-н. Читинский, с. Засопка, ул. Пионерская, д. 28	Индивидуальные домовладения	52,01185	113,411128
9747	Забайкальский край, р-н. Читинский, с. Засопка, ул. Пионерская, д. 2а	Индивидуальные домовладения	52,013805	113,416885

№ п/п	Адрес	Вид	Широта	Долгота
9748	Забайкальский край, р-н. Читинский, с. Засопка, ул. Пионерская, д. 2б	Индивидуальные домовладения	52,013535	113,416203
9749	Забайкальский край, р-н. Читинский, с. Засопка, ул. Пионерская, д. 2в	Индивидуальные домовладения	52,013535	113,416203
9750	Забайкальский край, р-н. Читинский, с. Засопка, ул. Пионерская, д. 2г	Индивидуальные домовладения	52,013535	113,416203
9751	Забайкальский край, р-н. Читинский, с. Засопка, ул. Пионерская, д. 2д	Индивидуальные домовладения	52,013535	113,416203
9752	Забайкальский край, р-н. Читинский, с. Засопка, ул. Пионерская, д. 30	Индивидуальные домовладения	52,011834	113,410526
9753	Забайкальский край, р-н. Читинский, с. Засопка, ул. Пионерская, д. 32	Индивидуальные домовладения	52,011889	113,410113
9754	Забайкальский край, р-н. Читинский, с. Засопка, ул. Пионерская, д. 36	Индивидуальные домовладения	52,012565	113,41402
9755	Забайкальский край, р-н. Читинский, с. Засопка, ул. Пионерская, д. 5	МКД	52,012848	113,41526
9756	Забайкальский край, р-н. Читинский, с. Засопка, ул. Пионерская, д. 5а	Индивидуальные домовладения	52,012848	113,41526
9757	Забайкальский край, р-н. Читинский, с. Засопка, ул. Пионерская, д. 6	Индивидуальные домовладения	52,013375	113,415718
9758	Забайкальский край, р-н. Читинский, с. Засопка, ул. Пионерская, д. 7	Индивидуальные домовладения	52,012698	113,414883
9759	Забайкальский край, р-н. Читинский, с. Засопка, ул. Пионерская, д. 7а	Индивидуальные домовладения	52,012698	113,414883
9760	Забайкальский край, р-н. Читинский, с. Засопка, ул. Пионерская, д. 9	Индивидуальные домовладения	52,012066	113,41314
9761	Забайкальский край, р-н. Читинский, с. Засопка, ул. Питерская, д. 2	Индивидуальные домовладения	52,02436	113,406573
9762	Забайкальский край, р-н. Читинский, с. Засопка, ул. Планетная, д. 30	Индивидуальные домовладения	52,016506	113,386945

№ п/п	Адрес	Вид	Широта	Долгота
9763	Забайкальский край, р-н. Читинский, с. Засопка, ул. Планетная, д. 6	Индивидуальные домовладения	52,016506	113,386945
9764	Забайкальский край, р-н. Читинский, с. Засопка, ул. Планетная, д. 8	Индивидуальные домовладения	52,016506	113,386945
9765	Забайкальский край, р-н. Читинский, с. Засопка, ул. Победы, д. 1	Индивидуальные домовладения	52,012366	113,424306
9766	Забайкальский край, р-н. Читинский, с. Засопка, ул. Победы, д. 11	Индивидуальные домовладения	52,013075	113,424998
9767	Забайкальский край, р-н. Читинский, с. Засопка, ул. Победы, д. 12	Индивидуальные домовладения	52,013009	113,425959
9768	Забайкальский край, р-н. Читинский, с. Засопка, ул. Победы, д. 15	Индивидуальные домовладения	52,013369	113,425348
9769	Забайкальский край, р-н. Читинский, с. Засопка, ул. Победы, д. 24	Индивидуальные домовладения	52,014439	113,427073
9770	Забайкальский край, р-н. Читинский, с. Засопка, ул. Победы, д. 28	Индивидуальные домовладения	52,015049	113,42745
9771	Забайкальский край, р-н. Читинский, с. Засопка, ул. Победы, д. 29	Индивидуальные домовладения	52,015049	113,42745
9772	Забайкальский край, р-н. Читинский, с. Засопка, ул. Победы, д. 3	Индивидуальные домовладения	52,012693	113,424153
9773	Забайкальский край, р-н. Красночикойский, с. Альбитуй, ул. Новая, д. 20	Индивидуальные домовладения	50,141499	108,222405
9774	Забайкальский край, р-н. Читинский, с. Засопка, ул. Победы, д. 38	Индивидуальные домовладения	52,015459	113,428115
9775	Забайкальский край, р-н. Читинский, с. Засопка, ул. Победы, д. 41	Индивидуальные домовладения	52,015719	113,427765
9776	Забайкальский край, р-н. Читинский, с. Засопка, ул. Победы, д. 43	Индивидуальные домовладения	52,016091	113,427872
9777	Забайкальский край, р-н. Читинский, с. Засопка, ул. Победы, д. 44	Индивидуальные домовладения	52,01598	113,428726

№ п/п	Адрес	Вид	Широта	Долгота
9778	Забайкальский край, р-н. Читинский, с. Засопка, ул. Победы, д. 45	Индивидуальные домовладения	52,016085	113,428196
9779	Забайкальский край, р-н. Читинский, с. Засопка, ул. Победы, д. 46	Индивидуальные домовладения	52,015049	113,42745
9780	Забайкальский край, р-н. Читинский, с. Засопка, ул. Победы, д. 48	Индивидуальные домовладения	52,015049	113,42745
9781	Забайкальский край, р-н. Читинский, с. Засопка, ул. Победы, д. 5	Индивидуальные домовладения	52,01266	113,424594
9782	Забайкальский край, р-н. Читинский, с. Засопка, ул. Победы, д. 50	Индивидуальные домовладения	52,016434	113,42922
9783	Забайкальский край, р-н. Читинский, с. Засопка, ул. Победы, д. 52	Индивидуальные домовладения	52,016617	113,4294
9784	Забайкальский край, р-н. Читинский, с. Засопка, ул. Победы, д. 58	Индивидуальные домовладения	52,015049	113,42745
9785	Забайкальский край, р-н. Читинский, с. Засопка, ул. Победы, д. 6	Индивидуальные домовладения	52,01256	113,425151
9786	Забайкальский край, р-н. Читинский, с. Засопка, ул. Победы, д. 61	Индивидуальные домовладения	52,015049	113,42745
9787	Забайкальский край, р-н. Читинский, с. Засопка, ул. Победы, д. 63	Индивидуальные домовладения	52,015049	113,42745
9788	Забайкальский край, р-н. Читинский, с. Засопка, ул. Победы, д. 9	Индивидуальные домовладения	52,01291	113,42484
9789	Забайкальский край, р-н. Читинский, с. Засопка, ул. Пограничная, д. 1	Индивидуальные домовладения	52,025939	113,411757
9790	Забайкальский край, р-н. Читинский, с. Засопка, ул. Пограничная, д. 12	Индивидуальные домовладения	52,024559	113,405163
9791	Забайкальский край, р-н. Читинский, с. Засопка, ул. Пограничная, д. 14	Индивидуальные домовладения	52,024288	113,404058
9792	Забайкальский край, р-н. Читинский, с. Засопка, ул. Пограничная, д. 16	Индивидуальные домовладения	52,024121	113,403169
9793	Забайкальский край, г. Чита, мкр. 9-й, д. 11	МКД	52,070498	113,378654

№ п/п	Адрес	Вид	Широта	Долгота
9794	Забайкальский край, р-н. Читинский, с. Засопка, ул. Пограничная, д. 18	Индивидуальные домовладения	52,024017	113,40262
9795	Забайкальский край, р-н. Читинский, с. Засопка, ул. Пограничная, д. 19	Индивидуальные домовладения	52,023595	113,401696
9796	Забайкальский край, р-н. Читинский, с. Засопка, ул. Пограничная, д. 20	Индивидуальные домовладения	52,024637	113,404148
9797	Забайкальский край, р-н. Читинский, с. Засопка, ул. Пограничная, д. 21	Индивидуальные домовладения	52,023667	113,400591
9798	Забайкальский край, р-н. Читинский, с. Засопка, ул. Пограничная, д. 22	Индивидуальные домовладения	52,024637	113,404148
9799	Забайкальский край, р-н. Читинский, с. Засопка, ул. Пограничная, д. 29	Индивидуальные домовладения	52,02304	113,397285
9800	Забайкальский край, р-н. Читинский, с. Засопка, ул. Пограничная, д. 3	Индивидуальные домовладения	52,025662	113,410634
9801	Забайкальский край, р-н. Читинский, с. Засопка, ул. Пограничная, д. 31	Индивидуальные домовладения	52,024637	113,404148
9802	Забайкальский край, р-н. Читинский, с. Засопка, ул. Пограничная, д. 33	Индивидуальные домовладения	52,024637	113,404148
9803	Забайкальский край, р-н. Читинский, с. Засопка, ул. Пограничная, д. 4	Индивидуальные домовладения	52,025557	113,410274
9804	Забайкальский край, р-н. Читинский, с. Засопка, ул. Пограничная, д. 5	Индивидуальные домовладения	52,025573	113,409951
9805	Забайкальский край, р-н. Читинский, с. Засопка, ул. Пограничная, д. 6	Индивидуальные домовладения	52,025374	113,409511
9806	Забайкальский край, р-н. Читинский, с. Засопка, ул. Пограничная, д. 9	Индивидуальные домовладения	52,025213	113,408092
9807	Забайкальский край, р-н. Красночикойский, с. Альбитуй, ул. Новая, д. 21	Индивидуальные домовладения	50,141499	108,222405
9808	Забайкальский край, р-н. Красночикойский, с. Альбитуй, ул. Новая, д. 22	Индивидуальные домовладения	50,141499	108,222405

№ п/п	Адрес	Вид	Широта	Долгота
9809	Забайкальский край, р-н. Красночикойский, с. Альбитуй, ул. Новая, д. 23	Индивидуальные домовладения	50,141499	108,222405
9810	Забайкальский край, р-н. Красночикойский, с. Альбитуй, ул. Новая, д. 25	Индивидуальные домовладения	50,141499	108,222405
9811	Забайкальский край, р-н. Красночикойский, с. Альбитуй, ул. Центральная, д. 1	Индивидуальные домовладения	50,142123	108,223977
9812	Забайкальский край, р-н. Красночикойский, с. Альбитуй, ул. Центральная, д. 10	Индивидуальные домовладения	50,135252	108,234748
9813	Забайкальский край, р-н. Красночикойский, с. Альбитуй, ул. Центральная, д. 100	Индивидуальные домовладения	50,135252	108,234748
9814	Забайкальский край, р-н. Красночикойский, с. Альбитуй, ул. Центральная, д. 101	Индивидуальные домовладения	50,135252	108,234748
9815	Забайкальский край, р-н. Красночикойский, с. Альбитуй, ул. Центральная, д. 103	Индивидуальные домовладения	50,135252	108,234748
9816	Забайкальский край, р-н. Красночикойский, с. Альбитуй, ул. Центральная, д. 105	Индивидуальные домовладения	50,135252	108,234748
9817	Забайкальский край, р-н. Красночикойский, с. Альбитуй, ул. Центральная, д. 106	Индивидуальные домовладения	50,135252	108,234748
9818	Забайкальский край, р-н. Красночикойский, с. Альбитуй, ул. Центральная, д. 107	Индивидуальные домовладения	50,135252	108,234748
9819	Забайкальский край, р-н. Красночикойский, с. Альбитуй, ул. Центральная, д. 109	Индивидуальные домовладения	50,135252	108,234748
9820	Забайкальский край, р-н. Красночикойский, с. Альбитуй, ул. Центральная, д. 11	Индивидуальные домовладения	50,135252	108,234748
9821	Забайкальский край, р-н. Красночикойский, с. Альбитуй, ул. Центральная, д. 110	Индивидуальные домовладения	50,135252	108,234748
9822	Забайкальский край, р-н. Красночикойский, с. Альбитуй, ул. Центральная, д. 111	Индивидуальные домовладения	50,135252	108,234748
9823	Забайкальский край, р-н. Красночикойский, с. Альбитуй, ул. Центральная, д. 112	Индивидуальные домовладения	50,135252	108,234748

№ п/п	Адрес	Вид	Широта	Долгота
9824	Забайкальский край, р-н. Красночикойский, с. Альбитуй, ул. Центральная, д. 114	Индивидуальные домовладения	50,135252	108,234748
9825	Забайкальский край, р-н. Красночикойский, с. Альбитуй, ул. Центральная, д. 115	Индивидуальные домовладения	50,135252	108,234748
9826	Забайкальский край, р-н. Читинский, с. Засопка, ул. Узкая, д. 7	Индивидуальные домовладения	52,008973	113,43584
9827	Забайкальский край, р-н. Красночикойский, с. Альбитуй, ул. Центральная, д. 118	Индивидуальные домовладения	50,135252	108,234748
9828	Забайкальский край, р-н. Красночикойский, с. Альбитуй, ул. Центральная, д. 119	Индивидуальные домовладения	50,135252	108,234748
9829	Забайкальский край, р-н. Красночикойский, с. Альбитуй, ул. Центральная, д. 12	Индивидуальные домовладения	50,135252	108,234748
9830	Забайкальский край, р-н. Красночикойский, с. Альбитуй, ул. Центральная, д. 122	Индивидуальные домовладения	50,135252	108,234748
9831	Забайкальский край, р-н. Красночикойский, с. Альбитуй, ул. Центральная, д. 124	Индивидуальные домовладения	50,135252	108,234748
9832	Забайкальский край, р-н. Красночикойский, с. Альбитуй, ул. Центральная, д. 125	Индивидуальные домовладения	50,135252	108,234748
9833	Забайкальский край, р-н. Красночикойский, с. Альбитуй, ул. Центральная, д. 126	Индивидуальные домовладения	50,135252	108,234748
9834	Забайкальский край, р-н. Читинский, с. Засопка, ул. Полевая, д. 2	Индивидуальные домовладения	52,015786	113,413904
9835	Забайкальский край, р-н. Читинский, с. Засопка, ул. Полевая, д. 3	Индивидуальные домовладения	52,015842	113,41359
9836	Забайкальский край, р-н. Читинский, с. Засопка, ул. Полевая, д. 3Б	Индивидуальные домовладения	52,015842	113,41359
9837	Забайкальский край, р-н. Читинский, с. Засопка, ул. Полевая, д. 4	Индивидуальные домовладения	52,016102	113,413293
9838	Забайкальский край, р-н. Читинский, с. Засопка, ул. Полевая, д. 4б	Индивидуальные домовладения	52,016102	113,413293

№ п/п	Адрес	Вид	Широта	Долгота
9839	Забайкальский край, р-н. Читинский, с. Засопка, ул. Полевая, д. 6	Индивидуальные домовладения	52,019128	113,407984
9840	Забайкальский край, р-н. Красночикойский, с. Альбитуй, ул. Центральная, д. 129	Индивидуальные домовладения	50,135252	108,234748
9841	Забайкальский край, р-н. Читинский, с. Засопка, ул. Просторная, д. 30	Индивидуальные домовладения	52,022437	113,405864
9842	Забайкальский край, р-н. Читинский, с. Засопка, ул. Просторная, д. 30а	Индивидуальные домовладения	52,022437	113,405864
9843	Забайкальский край, р-н. Читинский, с. Засопка, ул. Просторная, д. 31	Индивидуальные домовладения	52,02145	113,402459
9844	Забайкальский край, р-н. Читинский, с. Засопка, ул. Просторная, д. 33	Индивидуальные домовладения	52,022437	113,405864
9845	Забайкальский край, р-н. Читинский, с. Засопка, ул. Просторная, д. 34	Индивидуальные домовладения	52,022437	113,405864
9846	Забайкальский край, р-н. Читинский, с. Засопка, ул. Просторная, д. 36	Индивидуальные домовладения	52,022437	113,405864
9847	Забайкальский край, р-н. Читинский, с. Засопка, ул. Просторная, д. 36а	Индивидуальные домовладения	52,022437	113,405864
9848	Забайкальский край, р-н. Читинский, с. Засопка, ул. Просторная, д. 37	Индивидуальные домовладения	52,021173	113,401444
9849	Забайкальский край, р-н. Читинский, с. Засопка, ул. Просторная, д. 38	Индивидуальные домовладения	52,022437	113,405864
9850	Забайкальский край, р-н. Читинский, с. Засопка, ул. Просторная, д. 39	Индивидуальные домовладения	52,021084	113,400959
9851	Забайкальский край, р-н. Читинский, с. Засопка, ул. Просторная, д. 40	Индивидуальные домовладения	52,022437	113,405864
9852	Забайкальский край, р-н. Читинский, с. Засопка, ул. Просторная, д. 41	Индивидуальные домовладения	52,020951	113,400519
9853	Забайкальский край, р-н. Читинский, с. Засопка, ул. Просторная, д. 42	Индивидуальные домовладения	52,022437	113,405864

№ п/п	Адрес	Вид	Широта	Долгота
9854	Забайкальский край, р-н. Читинский, с. Засопка, ул. Просторная, д. 43	Индивидуальные домовладения	52,020841	113,399764
9855	Забайкальский край, р-н. Читинский, с. Засопка, ул. Просторная, д. 44	Индивидуальные домовладения	52,022437	113,405864
9856	Забайкальский край, р-н. Читинский, с. Засопка, ул. Просторная, д. 46	Индивидуальные домовладения	52,022437	113,405864
9857	Забайкальский край, р-н. Читинский, с. Засопка, ул. Просторная, д. 47	Индивидуальные домовладения	52,020652	113,399225
9858	Забайкальский край, р-н. Читинский, с. Засопка, ул. Просторная, д. 48	Индивидуальные домовладения	52,021184	113,399459
9859	Забайкальский край, р-н. Читинский, с. Засопка, ул. Просторная, д. 50	Индивидуальные домовладения	52,021084	113,39909
9860	Забайкальский край, р-н. Читинский, с. Засопка, ул. Просторная, д. 52	Индивидуальные домовладения	52,020962	113,398713
9861	Забайкальский край, р-н. Читинский, с. Засопка, ул. Просторная, д. 6а	Индивидуальные домовладения	52,024055	113,411811
9862	Забайкальский край, р-н. Читинский, с. Засопка, ул. Просторная, д. 7	Индивидуальные домовладения	52,023523	113,411218
9863	Забайкальский край, р-н. Читинский, с. Засопка, ул. Просторная, д. 8	Индивидуальные домовладения	52,023983	113,411227
9864	Забайкальский край, р-н. Читинский, с. Засопка, ул. Просторная, д. 9	Индивидуальные домовладения	52,023456	113,410903
9865	Забайкальский край, р-н. Читинский, с. Засопка, ул. Просторная, д. 9А	Индивидуальные домовладения	52,023456	113,410903
9866	Забайкальский край, р-н. Читинский, с. Засопка, ул. Пушкина, д. 10	Индивидуальные домовладения	52,013441	113,424324
9867	Забайкальский край, р-н. Читинский, с. Засопка, ул. Пушкина, д. 13б	Индивидуальные домовладения	52,01542	113,426166
9868	Забайкальский край, р-н. Читинский, с. Засопка, ул. Пушкина, д. 14	Индивидуальные домовладения	52,01542	113,426166

№ п/п	Адрес	Вид	Широта	Долгота
9869	Забайкальский край, р-н. Читинский, с. Засопка, ул. Пушкина, д. 15	Индивидуальные домовладения	52,016523	113,426875
9870	Забайкальский край, р-н. Читинский, с. Засопка, ул. Пушкина, д. 17	Индивидуальные домовладения	52,01542	113,426166
9871	Забайкальский край, р-н. Читинский, с. Засопка, ул. Пушкина, д. 18	Индивидуальные домовладения	52,014145	113,42507
9872	Забайкальский край, р-н. Читинский, с. Засопка, ул. Пушкина, д. 19	Индивидуальные домовладения	52,016944	113,427387
9873	Забайкальский край, р-н. Красночикойский, с. Альбитуй, ул. Центральная, д. 13	Индивидуальные домовладения	50,135252	108,234748
9874	Забайкальский край, р-н. Читинский, с. Засопка, ул. Пушкина, д. 22	Индивидуальные домовладения	52,014461	113,425663
9875	Забайкальский край, р-н. Читинский, с. Засопка, ул. Пушкина, д. 24	Индивидуальные домовладения	52,014638	113,425573
9876	Забайкальский край, р-н. Читинский, с. Засопка, ул. Пушкина, д. 25	Индивидуальные домовладения	52,017415	113,427962
9877	Забайкальский край, р-н. Читинский, с. Засопка, ул. Пушкина, д. 28	Индивидуальные домовладения	52,014916	113,425932
9878	Забайкальский край, р-н. Читинский, с. Засопка, ул. Пушкина, д. 38	Индивидуальные домовладения	52,015974	113,427432
9879	Забайкальский край, р-н. Читинский, с. Засопка, ул. Пушкина, д. 42	Индивидуальные домовладения	52,01542	113,426166
9880	Забайкальский край, р-н. Читинский, с. Засопка, ул. Пушкина, д. 44	Индивидуальные домовладения	52,016501	113,42763
9881	Забайкальский край, р-н. Читинский, с. Засопка, ул. Пушкина, д. 48	Индивидуальные домовладения	52,016739	113,427872
9882	Забайкальский край, р-н. Читинский, с. Засопка, ул. Пушкина, д. 54	Индивидуальные домовладения	52,01542	113,426166
9883	Забайкальский край, р-н. Читинский, с. Засопка, ул. Пушкина, д. 56	Индивидуальные домовладения	52,01542	113,426166

№ п/п	Адрес	Вид	Широта	Долгота
9884	Забайкальский край, р-н. Читинский, с. Засопка, ул. Пушкина, д. 58	Индивидуальные домовладения	52,01542	113,426166
9885	Забайкальский край, р-н. Читинский, с. Засопка, ул. Пушкина, д. 6	Индивидуальные домовладения	52,01542	113,426166
9886	Забайкальский край, р-н. Читинский, с. Засопка, ул. Пушкина, д. 60	Индивидуальные домовладения	52,01542	113,426166
9887	Забайкальский край, р-н. Читинский, с. Засопка, ул. Пушкина, д. 66	Индивидуальные домовладения	52,01542	113,426166
9888	Забайкальский край, р-н. Читинский, с. Засопка, ул. Пушкина, д. 8	Индивидуальные домовладения	52,01542	113,426166
9889	Забайкальский край, р-н. Читинский, с. Засопка, ул. Рублевая, д. 10	Индивидуальные домовладения	52,01956	113,385077
9890	Забайкальский край, р-н. Читинский, с. Засопка, ул. Рублевая, д. 11	Индивидуальные домовладения	52,01956	113,385077
9891	Забайкальский край, р-н. Читинский, с. Засопка, ул. Рублевая, д. 14	Индивидуальные домовладения	52,01956	113,385077
9892	Забайкальский край, р-н. Читинский, с. Засопка, ул. Рублевая, д. 20	Индивидуальные домовладения	52,01956	113,385077
9893	Забайкальский край, р-н. Читинский, с. Засопка, ул. Рублевая, д. 22	Индивидуальные домовладения	52,01956	113,385077
9894	Забайкальский край, г. Чита, мкр. 6-й, д. 5	МКД	52,065814	113,387251
9895	Забайкальский край, р-н. Читинский, с. Засопка, ул. Рублевая, д. 242	Индивидуальные домовладения	52,01956	113,385077
9896	Забайкальский край, р-н. Читинский, с. Засопка, ул. Рублевая, д. 275	Индивидуальные домовладения	52,01956	113,385077
9897	Забайкальский край, р-н. Читинский, с. Засопка, ул. Рублевая, д. 310	Индивидуальные домовладения	52,01956	113,385077
9898	Забайкальский край, р-н. Читинский, с. Засопка, ул. Рублевая, д. 52	Индивидуальные домовладения	52,01956	113,385077
9899	Забайкальский край, р-н. Читинский, с. Засопка, ул. Рублёвская, д. 10	Индивидуальные домовладения	52,019594	113,415583

№ п/п	Адрес	Вид	Широта	Долгота
9900	Забайкальский край, р-н. Читинский, с. Засопка, ул. Рублёвская, д. 11	Индивидуальные домовладения	52,019743	113,415934
9901	Забайкальский край, р-н. Читинский, с. Засопка, ул. Рублёвская, д. 12	Индивидуальные домовладения	52,019787	113,416257
9902	Забайкальский край, р-н. Читинский, с. Засопка, ул. Рублёвская, д. 14	Индивидуальные домовладения	52,019965	113,417003
9903	Забайкальский край, р-н. Читинский, с. Засопка, ул. Рублёвская, д. 17	Индивидуальные домовладения	52,020441	113,418395
9904	Забайкальский край, р-н. Читинский, с. Засопка, ул. Рублёвская, д. 19	Индивидуальные домовладения	52,019921	113,417326
9905	Забайкальский край, р-н. Читинский, с. Засопка, ул. Рублёвская, д. 5	Индивидуальные домовладения	52,019322	113,416608
9906	Забайкальский край, р-н. Читинский, с. Засопка, ул. Рублёвская, д. 6	Индивидуальные домовладения	52,019921	113,417326
9907	Забайкальский край, р-н. Читинский, с. Засопка, ул. Рублёвская, д. 7	Индивидуальные домовладения	52,019344	113,415907
9908	Забайкальский край, р-н. Красночикойский, с. Альбитуй, ул. Центральная, д. 131	Индивидуальные домовладения	50,135252	108,234748
9909	Забайкальский край, р-н. Читинский, с. Засопка, ул. Рябиновая, д. 19	Индивидуальные домовладения	52,019466	113,387394
9910	Забайкальский край, р-н. Читинский, с. Засопка, ул. Рябиновая, д. 21	Индивидуальные домовладения	52,019466	113,387394
9911	Забайкальский край, р-н. Читинский, с. Засопка, ул. Рябиновая, д. 22	Индивидуальные домовладения	52,019466	113,387394
9912	Забайкальский край, р-н. Читинский, с. Засопка, ул. Рябиновая, д. 25	Индивидуальные домовладения	52,019466	113,387394
9913	Забайкальский край, р-н. Читинский, с. Засопка, ул. Рябиновая, д. 26	Индивидуальные домовладения	52,019466	113,387394
9914	Забайкальский край, р-н. Читинский, с. Засопка, ул. Рябиновая, д. 284	Индивидуальные домовладения	52,019466	113,387394

№ п/п	Адрес	Вид	Широта	Долгота
9915	Забайкальский край, р-н. Читинский, с. Засопка, ул. Рябиновая, д. 41	Индивидуальные домовладения	52,019466	113,387394
9916	Забайкальский край, р-н. Читинский, с. Засопка, ул. Садовая 1-я, д. 3	Индивидуальные домовладения	52,00945	113,411137
9917	Забайкальский край, р-н. Читинский, с. Засопка, ул. Садовая, д. 1	Индивидуальные домовладения	52,01486	113,408127
9918	Забайкальский край, р-н. Читинский, с. Засопка, ул. Садовая, д. 10	Индивидуальные домовладения	52,015104	113,408604
9919	Забайкальский край, р-н. Читинский, с. Засопка, ул. Садовая, д. 11	Индивидуальные домовладения	52,014888	113,409241
9920	Забайкальский край, р-н. Читинский, с. Засопка, ул. Садовая, д. 12	Индивидуальные домовладения	52,014977	113,408029
9921	Забайкальский край, р-н. Читинский, с. Засопка, ул. Садовая, д. 13	Индивидуальные домовладения	52,014727	113,408792
9922	Забайкальский край, р-н. Читинский, с. Засопка, ул. Садовая, д. 14	Индивидуальные домовладения	52,014905	113,407517
9923	Забайкальский край, р-н. Читинский, с. Засопка, ул. Садовая, д. 15а	Индивидуальные домовладения	52,01476	113,40837
9924	Забайкальский край, р-н. Читинский, с. Засопка, ул. Садовая, д. 16	Индивидуальные домовладения	52,014821	113,407067
9925	Забайкальский край, р-н. Читинский, с. Засопка, ул. Садовая, д. 18	Индивидуальные домовладения	52,014949	113,406708
9926	Забайкальский край, р-н. Читинский, с. Засопка, ул. Садовая, д. 2	Индивидуальные домовладения	52,01486	113,408127
9927	Забайкальский край, р-н. Читинский, с. Засопка, ул. Садовая, д. 20	Индивидуальные домовладения	52,014644	113,406304
9928	Забайкальский край, р-н. Читинский, с. Засопка, ул. Садовая, д. 21	Индивидуальные домовладения	52,014522	113,407175
9929	Забайкальский край, р-н. Читинский, с. Засопка, ул. Садовая, д. 22	Индивидуальные домовладения	52,01486	113,408127

№ п/п	Адрес	Вид	Широта	Долгота
9930	Забайкальский край, р-н. Читинский, с. Засопка, ул. Садовая, д. 23	Индивидуальные домовладения	52,014433	113,406717
9931	Забайкальский край, р-н. Читинский, с. Засопка, ул. Садовая, д. 25	Индивидуальные домовладения	52,014372	113,406322
9932	Забайкальский край, р-н. Читинский, с. Засопка, ул. Садовая, д. 26	Индивидуальные домовладения	52,01486	113,408127
9933	Забайкальский край, р-н. Читинский, с. Засопка, ул. Садовая, д. 27	Индивидуальные домовладения	52,0143	113,4059
9934	Забайкальский край, р-н. Читинский, с. Засопка, ул. Садовая, д. 29	Индивидуальные домовладения	52,014212	113,405522
9935	Забайкальский край, р-н. Читинский, с. Засопка, ул. Садовая, д. 3	Индивидуальные домовладения	52,01486	113,408127
9936	Забайкальский край, р-н. Читинский, с. Засопка, ул. Садовая, д. 30	Индивидуальные домовладения	52,01486	113,408127
9937	Забайкальский край, р-н. Читинский, с. Засопка, ул. Садовая, д. 31	Индивидуальные домовладения	52,014101	113,405019
9938	Забайкальский край, р-н. Читинский, с. Засопка, ул. Садовая, д. 33	Индивидуальные домовладения	52,014084	113,404579
9939	Забайкальский край, р-н. Читинский, с. Засопка, ул. Садовая, д. 35	Индивидуальные домовладения	52,013946	113,403986
9940	Забайкальский край, р-н. Читинский, с. Засопка, ул. Садовая, д. 36	Индивидуальные домовладения	52,01486	113,408127
9941	Забайкальский край, р-н. Читинский, с. Засопка, ул. Садовая, д. 39	Индивидуальные домовладения	52,01486	113,408127
9942	Забайкальский край, р-н. Красночикойский, с. Альбитуй, ул. Центральная, д. 15	Индивидуальные домовладения	50,135252	108,234748
9943	Забайкальский край, г. Чита, ул. 4-я Южная, д. 17	Индивидуальные домовладения	52,003962	113,50617
9944	Забайкальский край, р-н. Читинский, с. Засопка, ул. Садовая, д. 43	Индивидуальные домовладения	52,01486	113,408127

№ п/п	Адрес	Вид	Широта	Долгота
9945	Забайкальский край, р-н. Читинский, с. Засопка, ул. Садовая, д. 6	Индивидуальные домовладения	52,01486	113,408127
9946	Забайкальский край, р-н. Читинский, с. Засопка, ул. Садовая, д. 6А	Индивидуальные домовладения	52,01486	113,408127
9947	Забайкальский край, р-н. Читинский, с. Засопка, ул. Садовая, д. 7	Индивидуальные домовладения	52,01486	113,408127
9948	Забайкальский край, р-н. Читинский, с. Засопка, ул. Свободы, д. 12	Индивидуальные домовладения	52,00976	113,429983
9949	Забайкальский край, р-н. Читинский, с. Засопка, ул. Свободы, д. 14	Индивидуальные домовладения	52,009982	113,430253
9950	Забайкальский край, р-н. Читинский, с. Засопка, ул. Свободы, д. 16	Индивидуальные домовладения	52,010176	113,430415
9951	Забайкальский край, р-н. Читинский, с. Засопка, ул. Свободы, д. 17	Индивидуальные домовладения	52,01032	113,430037
9952	Забайкальский край, р-н. Читинский, с. Засопка, ул. Свободы, д. 19	Индивидуальные домовладения	52,010448	113,430127
9953	Забайкальский край, р-н. Читинский, с. Засопка, ул. Свободы, д. 2	Индивидуальные домовладения	52,008807	113,428888
9954	Забайкальский край, р-н. Читинский, с. Засопка, ул. Свободы, д. 20	Индивидуальные домовладения	52,010525	113,430774
9955	Забайкальский край, р-н. Читинский, с. Засопка, ул. Свободы, д. 22	Индивидуальные домовладения	52,010808	113,431043
9956	Забайкальский край, р-н. Читинский, с. Засопка, ул. Свободы, д. 25	Индивидуальные домовладения	52,012144	113,432364
9957	Забайкальский край, р-н. Читинский, с. Засопка, ул. Свободы, д. 26	Индивидуальные домовладения	52,012144	113,432364
9958	Забайкальский край, р-н. Читинский, с. Засопка, ул. Свободы, д. 27	Индивидуальные домовладения	52,012144	113,432364
9959	Забайкальский край, р-н. Читинский, с. Засопка, ул. Свободы, д. 28	Индивидуальные домовладения	52,011346	113,431681

№ п/п	Адрес	Вид	Широта	Долгота
9960	Забайкальский край, р-н. Читинский, с. Засопка, ул. Свободы, д. 29	Индивидуальные домовладения	52,011213	113,430882
9961	Забайкальский край, р-н. Читинский, с. Засопка, ул. Свободы, д. 30	Индивидуальные домовладения	52,011429	113,431996
9962	Забайкальский край, р-н. Читинский, с. Засопка, ул. Свободы, д. 31	Индивидуальные домовладения	52,011401	113,431088
9963	Забайкальский край, г. Чита, мкр. 6-й, д. 6	МКД	52,065847	113,388652
9964	Забайкальский край, р-н. Читинский, с. Засопка, ул. Свободы, д. 36	Индивидуальные домовладения	52,012144	113,432364
9965	Забайкальский край, р-н. Читинский, с. Засопка, ул. Свободы, д. 4	Индивидуальные домовладения	52,008979	113,429157
9966	Забайкальский край, р-н. Читинский, с. Засопка, ул. Свободы, д. 40а	Индивидуальные домовладения	52,012144	113,432364
9967	Забайкальский край, р-н. Читинский, с. Засопка, ул. Свободы, д. 43	Индивидуальные домовладения	52,012144	113,432364
9968	Забайкальский край, р-н. Читинский, с. Засопка, ул. Свободы, д. 44	Индивидуальные домовладения	52,012144	113,432364
9969	Забайкальский край, р-н. Читинский, с. Засопка, ул. Свободы, д. 46	Индивидуальные домовладения	52,013707	113,434215
9970	Забайкальский край, р-н. Читинский, с. Засопка, ул. Свободы, д. 47	Индивидуальные домовладения	52,012144	113,432364
9971	Забайкальский край, р-н. Читинский, с. Засопка, ул. Свободы, д. 5	Индивидуальные домовладения	52,0094	113,428977
9972	Забайкальский край, р-н. Читинский, с. Засопка, ул. Свободы, д. 55	Индивидуальные домовладения	52,015359	113,435373
9973	Забайкальский край, р-н. Читинский, с. Засопка, ул. Свободы, д. 58	Индивидуальные домовладения	52,012144	113,432364
9974	Забайкальский край, р-н. Читинский, с. Засопка, ул. Свободы, д. 64	Индивидуальные домовладения	52,012144	113,432364
9975	Забайкальский край, р-н. Читинский, с. Засопка, ул. Свободы, д. 7	Индивидуальные домовладения	52,009561	113,429175

№ п/п	Адрес	Вид	Широта	Долгота
9976	Забайкальский край, р-н. Читинский, с. Засопка, ул. Свободы, д. 9	Индивидуальные домовладения	52,009733	113,429409
9977	Забайкальский край, г. Чита, ул. 4-я Южная, д. 4б	Индивидуальные домовладения	52,003962	113,50617
9978	Забайкальский край, р-н. Читинский, с. Засопка, ул. Северная, д. 13	Индивидуальные домовладения	52,012926	113,432112
9979	Забайкальский край, р-н. Читинский, с. Засопка, ул. Северная, д. 15	Индивидуальные домовладения	52,012926	113,432112
9980	Забайкальский край, р-н. Читинский, с. Засопка, ул. Северная, д. 17	Индивидуальные домовладения	52,012926	113,432112
9981	Забайкальский край, р-н. Читинский, с. Засопка, ул. Северная, д. 1д	Индивидуальные домовладения	52,012926	113,432112
9982	Забайкальский край, р-н. Читинский, с. Засопка, ул. Северная, д. 21	Индивидуальные домовладения	52,012926	113,432112
9983	Забайкальский край, р-н. Читинский, с. Засопка, ул. Северная, д. 23а	Индивидуальные домовладения	52,013668	113,432571
9984	Забайкальский край, р-н. Читинский, с. Засопка, ул. Северная, д. 23б	Индивидуальные домовладения	52,013807	113,432598
9985	Забайкальский край, р-н. Читинский, с. Засопка, ул. Северная, д. 23в	Индивидуальные домовладения	52,013923	113,432813
9986	Забайкальский край, р-н. Читинский, с. Засопка, ул. Северная, д. 23г	Индивидуальные домовладения	52,013668	113,432571
9987	Забайкальский край, р-н. Читинский, с. Засопка, ул. Северная, д. 23д	Индивидуальные домовладения	52,014289	113,433056
9988	Забайкальский край, р-н. Читинский, с. Засопка, ул. Северная, д. 23е	Индивидуальные домовладения	52,0145	113,432957
9989	Забайкальский край, р-н. Читинский, с. Засопка, ул. Северная, д. 27	Индивидуальные домовладения	52,012926	113,432112
9990	Забайкальский край, р-н. Читинский, с. Засопка, ул. Северная, д. 35	Индивидуальные домовладения	52,012926	113,432112

№ п/п	Адрес	Вид	Широта	Долгота
9991	Забайкальский край, р-н. Читинский, с. Засопка, ул. Северная, д. 39	Индивидуальные домовладения	52,012926	113,432112
9992	Забайкальский край, р-н. Читинский, с. Засопка, ул. Северная, д. 45	Индивидуальные домовладения	52,012926	113,432112
9993	Забайкальский край, р-н. Читинский, с. Засопка, ул. Северная, д. 4ж	Индивидуальные домовладения	52,011368	113,430154
9994	Забайкальский край, р-н. Читинский, с. Засопка, ул. Северная, д. 4и	Индивидуальные домовладения	52,011368	113,430154
9995	Забайкальский край, р-н. Читинский, с. Засопка, ул. Северная, д. 4л	Индивидуальные домовладения	52,01159	113,430388
9996	Забайкальский край, р-н. Читинский, с. Засопка, ул. Северная, д. 4н	Индивидуальные домовладения	52,011368	113,430154
9997	Забайкальский край, р-н. Читинский, с. Засопка, ул. Северная, д. 5	Индивидуальные домовладения	52,012926	113,432112
9998	Забайкальский край, р-н. Читинский, с. Засопка, ул. Сибирская, д. 11	Индивидуальные домовладения	52,011606	113,435221
9999	Забайкальский край, р-н. Читинский, с. Засопка, ул. Сибирская, д. 12	Индивидуальные домовладения	52,011252	113,435176
10000	Забайкальский край, р-н. Читинский, с. Засопка, ул. Сибирская, д. 18	Индивидуальные домовладения	52,011739	113,434565
10001	Забайкальский край, р-н. Читинский, с. Засопка, ул. Сибирская, д. 3	Индивидуальные домовладения	52,012127	113,434232
10002	Забайкальский край, р-н. Читинский, с. Засопка, ул. Сибирская, д. 5	Индивидуальные домовладения	52,011972	113,434457
10003	Забайкальский край, р-н. Читинский, с. Засопка, ул. Сибирская, д. 6	Индивидуальные домовладения	52,011512	113,43443
10004	Забайкальский край, р-н. Читинский, с. Засопка, ул. Сибирская, д. 9	Индивидуальные домовладения	52,011756	113,435068
10005	Забайкальский край, р-н. Читинский, с. Засопка, ул. Славянская, д. 15	Индивидуальные домовладения	52,008335	113,433205

№ п/п	Адрес	Вид	Широта	Долгота
10006	Забайкальский край, р-н. Читинский, с. Засопка, ул. Славянская, д. 18	Индивидуальные домовладения	52,008158	113,433101
10007	Забайкальский край, р-н. Читинский, с. Засопка, ул. Славянская, д. 8	Индивидуальные домовладения	52,008164	113,432849
10008	Забайкальский край, р-н. Читинский, с. Засопка, ул. Славянская, д. 9	Индивидуальные домовладения	52,008158	113,433101
10009	Забайкальский край, р-н. Читинский, с. Засопка, ул. Смоленская, д. 11	Индивидуальные домовладения	52,00945	113,411137
10010	Забайкальский край, р-н. Читинский, с. Засопка, ул. Советская, д. 19	Индивидуальные домовладения	52,009794	113,420964
10011	Забайкальский край, г. Чита, ул. 5-я Огородная, д. 15	Индивидуальные домовладения	52,019073	113,476876
10012	Забайкальский край, р-н. Читинский, с. Засопка, ул. Советская, д. 2а	Индивидуальные домовладения	52,010392	113,421405
10013	Забайкальский край, р-н. Читинский, с. Засопка, ул. Советская, д. 2б	Индивидуальные домовладения	52,010548	113,421602
10014	Забайкальский край, р-н. Читинский, с. Засопка, ул. Советская, д. 3б	Индивидуальные домовладения	52,009794	113,420964
10015	Забайкальский край, р-н. Читинский, с. Засопка, ул. Совхозная, д. 1	Индивидуальные домовладения	52,020835	113,40404
10016	Забайкальский край, р-н. Читинский, с. Засопка, ул. Совхозная, д. 11	Индивидуальные домовладения	52,020835	113,40404
10017	Забайкальский край, р-н. Читинский, с. Засопка, ул. Совхозная, д. 13	Индивидуальные домовладения	52,020835	113,40404
10018	Забайкальский край, р-н. Читинский, с. Засопка, ул. Совхозная, д. 14	Индивидуальные домовладения	52,020835	113,40404
10019	Забайкальский край, р-н. Читинский, с. Засопка, ул. Совхозная, д. 14а	Индивидуальные домовладения	52,020835	113,40404
10020	Забайкальский край, р-н. Читинский, с. Засопка, ул. Совхозная, д. 15	Индивидуальные домовладения	52,020835	113,40404

№ п/п	Адрес	Вид	Широта	Долгота
10021	Забайкальский край, р-н. Читинский, с. Засопка, ул. Совхозная, д. 16	Индивидуальные домовладения	52,020835	113,40404
10022	Забайкальский край, р-н. Читинский, с. Засопка, ул. Совхозная, д. 1в	Индивидуальные домовладения	52,020835	113,40404
10023	Забайкальский край, р-н. Читинский, с. Засопка, ул. Совхозная, д. 2	Индивидуальные домовладения	52,023345	113,413706
10024	Забайкальский край, р-н. Читинский, с. Засопка, ул. Совхозная, д. 20	Индивидуальные домовладения	52,022049	113,407912
10025	Забайкальский край, р-н. Читинский, с. Засопка, ул. Совхозная, д. 20а	Индивидуальные домовладения	52,021855	113,407535
10026	Забайкальский край, р-н. Читинский, с. Засопка, ул. Совхозная, д. 20б	Индивидуальные домовладения	52,022049	113,407912
10027	Забайкальский край, р-н. Читинский, с. Засопка, ул. Совхозная, д. 23	Индивидуальные домовладения	52,020835	113,40404
10028	Забайкальский край, р-н. Читинский, с. Засопка, ул. Совхозная, д. 24	Индивидуальные домовладения	52,021589	113,406385
10029	Забайкальский край, р-н. Читинский, с. Засопка, ул. Совхозная, д. 26	Индивидуальные домовладения	52,021483	113,405945
10030	Забайкальский край, р-н. Читинский, с. Засопка, ул. Совхозная, д. 30	Индивидуальные домовладения	52,021289	113,405163
10031	Забайкальский край, р-н. Читинский, с. Засопка, ул. Совхозная, д. 34	Индивидуальные домовладения	52,021051	113,404265
10032	Забайкальский край, р-н. Читинский, с. Засопка, ул. Совхозная, д. 35	Индивидуальные домовладения	52,020835	113,40404
10033	Забайкальский край, р-н. Читинский, с. Засопка, ул. Совхозная, д. 36	Индивидуальные домовладения	52,020835	113,40404
10034	Забайкальский край, р-н. Читинский, с. Засопка, ул. Совхозная, д. 38	Индивидуальные домовладения	52,020768	113,403079
10035	Забайкальский край, р-н. Читинский, с. Засопка, ул. Совхозная, д. 39	Индивидуальные домовладения	52,020835	113,40404

№ п/п	Адрес	Вид	Широта	Долгота
10036	Забайкальский край, р-н. Читинский, с. Засопка, ул. Совхозная, д. 40	Индивидуальные домовладения	52,020774	113,402827
10037	Забайкальский край, р-н. Читинский, с. Засопка, ул. Совхозная, д. 42	Индивидуальные домовладения	52,020641	113,402504
10038	Забайкальский край, р-н. Читинский, с. Засопка, ул. Совхозная, д. 46	Индивидуальные домовладения	52,020835	113,40404
10039	Забайкальский край, р-н. Читинский, с. Засопка, ул. Совхозная, д. 48	Индивидуальные домовладения	52,020835	113,40404
10040	Забайкальский край, р-н. Читинский, с. Засопка, ул. Совхозная, д. 5	Индивидуальные домовладения	52,020835	113,40404
10041	Забайкальский край, р-н. Читинский, с. Засопка, ул. Совхозная, д. 50	Индивидуальные домовладения	52,020835	113,40404
10042	Забайкальский край, р-н. Читинский, с. Засопка, ул. Совхозная, д. 6	Индивидуальные домовладения	52,023179	113,413032
10043	Забайкальский край, р-н. Читинский, с. Засопка, ул. Совхозная, д. 7	Индивидуальные домовладения	52,020835	113,40404
10044	Забайкальский край, р-н. Читинский, с. Засопка, ул. Совхозная, д. 7а	Индивидуальные домовладения	52,020835	113,40404
10045	Забайкальский край, р-н. Красночикойский, с. Альбитуй, ул. Центральная, д. 17	Индивидуальные домовладения	50,135252	108,234748
10046	Забайкальский край, р-н. Красночикойский, с. Альбитуй, ул. Центральная, д. 18	Индивидуальные домовладения	50,135252	108,234748
10047	Забайкальский край, р-н. Читинский, с. Засопка, ул. Совхозная, д. 9а	Индивидуальные домовладения	52,020835	113,40404
10048	Забайкальский край, р-н. Читинский, с. Засопка, ул. Солнечная 1-я, д. 1	Индивидуальные домовладения	52,00945	113,411137
10049	Забайкальский край, р-н. Читинский, с. Засопка, ул. Солнечная 1-я, д. 5	Индивидуальные домовладения	52,00945	113,411137
10050	Забайкальский край, р-н. Читинский, с. Засопка, ул. Солнечная, д. 1	Индивидуальные домовладения	52,00945	113,411137

№ п/п	Адрес	Вид	Широта	Долгота
10051	Забайкальский край, р-н. Читинский, с. Засопка, ул. Солнечная, д. 14	Индивидуальные домовладения	52,00945	113,411137
10052	Забайкальский край, р-н. Читинский, с. Засопка, ул. Солнечная, д. 15	Индивидуальные домовладения	52,00945	113,411137
10053	Забайкальский край, р-н. Читинский, с. Засопка, ул. Солнечная, д. 16	Индивидуальные домовладения	52,00945	113,411137
10054	Забайкальский край, р-н. Читинский, с. Засопка, ул. Солнечная, д. 2	Индивидуальные домовладения	52,00945	113,411137
10055	Забайкальский край, р-н. Читинский, с. Засопка, ул. Солнечная, д. 24	Индивидуальные домовладения	52,00945	113,411137
10056	Забайкальский край, р-н. Читинский, с. Засопка, ул. Солнечная, д. 3	Индивидуальные домовладения	52,00945	113,411137
10057	Забайкальский край, р-н. Читинский, с. Засопка, ул. Солнечная, д. 4	Индивидуальные домовладения	52,00945	113,411137
10058	Забайкальский край, р-н. Читинский, с. Засопка, ул. Солнечная, д. 5	Индивидуальные домовладения	52,00945	113,411137
10059	Забайкальский край, р-н. Читинский, с. Засопка, ул. Солнечная, д. 5а	Индивидуальные домовладения	52,00945	113,411137
10060	Забайкальский край, р-н. Читинский, с. Засопка, ул. Солнечная, д. 6а	Индивидуальные домовладения	52,00945	113,411137
10061	Забайкальский край, р-н. Читинский, с. Засопка, ул. Солнечная, д. 7	Индивидуальные домовладения	52,00945	113,411137
10062	Забайкальский край, р-н. Читинский, с. Засопка, ул. Солнечная, д. 9	Индивидуальные домовладения	52,00945	113,411137
10063	Забайкальский край, р-н. Читинский, с. Засопка, ул. Софийская, д. 1	Индивидуальные домовладения	52,011745	113,425339
10064	Забайкальский край, р-н. Читинский, с. Засопка, ул. Софийская, д. 11	Индивидуальные домовладения	52,014539	113,428582
10065	Забайкальский край, р-н. Читинский, с. Засопка, ул. Софийская, д. 14	Индивидуальные домовладения	52,014539	113,428582

№ п/п	Адрес	Вид	Широта	Долгота
10066	Забайкальский край, р-н. Читинский, с. Засопка, ул. Софийская, д. 22	Индивидуальные домовладения	52,014539	113,428582
10067	Забайкальский край, р-н. Читинский, с. Засопка, ул. Софийская, д. 27	Индивидуальные домовладения	52,014223	113,427899
10068	Забайкальский край, р-н. Читинский, с. Засопка, ул. Софийская, д. 3	Индивидуальные домовладения	52,014539	113,428582
10069	Забайкальский край, р-н. Читинский, с. Засопка, ул. Софийская, д. 33	Индивидуальные домовладения	52,014577	113,428349
10070	Забайкальский край, р-н. Читинский, с. Засопка, ул. Софийская, д. 34	Индивидуальные домовладения	52,014539	113,428582
10071	Забайкальский край, р-н. Читинский, с. Засопка, ул. Софийская, д. 35	Индивидуальные домовладения	52,014744	113,42851
10072	Забайкальский край, р-н. Читинский, с. Засопка, ул. Софийская, д. 38	Индивидуальные домовладения	52,014539	113,428582
10073	Забайкальский край, р-н. Читинский, с. Засопка, ул. Софийская, д. 42	Индивидуальные домовладения	52,01578	113,430271
10074	Забайкальский край, р-н. Читинский, с. Засопка, ул. Софийская, д. 43	Индивидуальные домовладения	52,014539	113,428582
10075	Забайкальский край, р-н. Читинский, с. Засопка, ул. Софийская, д. 45	Индивидуальные домовладения	52,015492	113,42931
10076	Забайкальский край, р-н. Читинский, с. Засопка, ул. Софийская, д. 46	Индивидуальные домовладения	52,016163	113,430621
10077	Забайкальский край, р-н. Читинский, с. Засопка, ул. Софийская, д. 48	Индивидуальные домовладения	52,01629	113,430738
10078	Забайкальский край, р-н. Красночикойский, с. Альбитуй, ул. Центральная, д. 19	Индивидуальные домовладения	50,135252	108,234748
10079	Забайкальский край, р-н. Читинский, с. Засопка, ул. Софийская, д. 52	Индивидуальные домовладения	52,014539	113,428582
10080	Забайкальский край, р-н. Читинский, с. Засопка, ул. Софийская, д. 53	Индивидуальные домовладения	52,01608	113,429948

№ п/п	Адрес	Вид	Широта	Долгота
10081	Забайкальский край, р-н. Читинский, с. Засопка, ул. Софийская, д. 54	Индивидуальные домовладения	52,014539	113,428582
10082	Забайкальский край, р-н. Читинский, с. Засопка, ул. Софийская, д. 55	Индивидуальные домовладения	52,016279	113,430172
10083	Забайкальский край, р-н. Читинский, с. Засопка, ул. Софийская, д. 56	Индивидуальные домовладения	52,014539	113,428582
10084	Забайкальский край, р-н. Читинский, с. Засопка, ул. Софийская, д. 6	Индивидуальные домовладения	52,014539	113,428582
10085	Забайкальский край, р-н. Читинский, с. Засопка, ул. Софийская, д. 8	Индивидуальные домовладения	52,01226	113,42657
10086	Забайкальский край, р-н. Читинский, с. Засопка, ул. Софийская, д. 9	Индивидуальные домовладения	52,012416	113,426094
10087	Забайкальский край, р-н. Читинский, с. Засопка, ул. Счастливая, д. 15	Индивидуальные домовладения	52,020508	113,384304
10088	Забайкальский край, р-н. Читинский, с. Засопка, ул. Счастливая, д. 20	Индивидуальные домовладения	52,020508	113,384304
10089	Забайкальский край, р-н. Читинский, с. Засопка, ул. Счастливая, д. 29	Индивидуальные домовладения	52,020508	113,384304
10090	Забайкальский край, р-н. Читинский, с. Засопка, ул. Счастливая, д. 35	Индивидуальные домовладения	52,020308	113,384098
10091	Забайкальский край, р-н. Читинский, с. Засопка, ул. Тамбовская, д. 2	Индивидуальные домовладения	52,005786	113,431564
10092	Забайкальский край, р-н. Читинский, с. Засопка, ул. Тамбовская, д. 7	Индивидуальные домовладения	52,005786	113,431564
10093	Забайкальский край, р-н. Читинский, с. Засопка, ул. Тарасовская, д. 166	Индивидуальные домовладения	52,00945	113,411137
10094	Забайкальский край, р-н. Читинский, с. Засопка, ул. Тверская, д. 1	Индивидуальные домовладения	52,020835	113,403411
10095	Забайкальский край, р-н. Читинский, с. Засопка, ул. Тверская, д. 10	Индивидуальные домовладения	52,022304	113,403268

№ п/п	Адрес	Вид	Широта	Долгота
10096	Забайкальский край, р-н. Читинский, с. Засопка, ул. Тверская, д. 11	Индивидуальные домовладения	52,022126	113,403133
10097	Забайкальский край, р-н. Читинский, с. Засопка, ул. Тверская, д. 12	Индивидуальные домовладения	52,022786	113,403088
10098	Забайкальский край, р-н. Читинский, с. Засопка, ул. Тверская, д. 13	Индивидуальные домовладения	52,022126	113,403133
10099	Забайкальский край, р-н. Читинский, с. Засопка, ул. Тверская, д. 16	Индивидуальные домовладения	52,023384	113,402603
10100	Забайкальский край, р-н. Читинский, с. Засопка, ул. Тверская, д. 17	Индивидуальные домовладения	52,022126	113,403133
10101	Забайкальский край, р-н. Читинский, с. Засопка, ул. Тверская, д. 18	Индивидуальные домовладения	52,023645	113,402468
10102	Забайкальский край, р-н. Читинский, с. Засопка, ул. Тверская, д. 2	Индивидуальные домовладения	52,022126	113,403133
10103	Забайкальский край, р-н. Читинский, с. Засопка, ул. Тверская, д. 3	Индивидуальные домовладения	52,021212	113,403474
10104	Забайкальский край, р-н. Читинский, с. Засопка, ул. Тверская, д. 4	Индивидуальные домовладения	52,021434	113,403807
10105	Забайкальский край, р-н. Читинский, с. Засопка, ул. Тверская, д. 7	Индивидуальные домовладения	52,021871	113,403043
10106	Забайкальский край, р-н. Читинский, с. Засопка, ул. Тверская, д. 7а	Индивидуальные домовладения	52,021871	113,403043
10107	Забайкальский край, р-н. Читинский, с. Засопка, ул. Тверская, д. 9	Индивидуальные домовладения	52,022126	113,403133
10108	Забайкальский край, р-н. Читинский, с. Засопка, ул. Тенистая, д. 1	Индивидуальные домовладения	52,023296	113,403914
10109	Забайкальский край, р-н. Читинский, с. Засопка, ул. Тенистая, д. 3	Индивидуальные домовладения	52,023528	113,40386
10110	Забайкальский край, р-н. Читинский, с. Засопка, ул. Тенистая, д. 4	Индивидуальные домовладения	52,02365	113,404256

№ п/п	Адрес	Вид	Широта	Долгота
10111	Забайкальский край, р-н. Читинский, с. Засопка, ул. Тенистая, д. 5	Индивидуальные домовладения	52,023844	113,403564
10112	Забайкальский край, г. Чита, ул. 5-я Огородная, д. 27	Индивидуальные домовладения	52,019073	113,476876
10113	Забайкальский край, р-н. Читинский, с. Засопка, ул. Титовская, д. 12	Индивидуальные домовладения	52,007094	113,433685
10114	Забайкальский край, р-н. Читинский, с. Засопка, ул. Титовская, д. 2	Индивидуальные домовладения	52,007094	113,433685
10115	Забайкальский край, р-н. Читинский, с. Засопка, ул. Титовская, д. 3	Индивидуальные домовладения	52,007094	113,433685
10116	Забайкальский край, р-н. Читинский, с. Засопка, ул. Титовская, д. 4	Индивидуальные домовладения	52,007094	113,433685
10117	Забайкальский край, р-н. Читинский, с. Засопка, ул. Титовская, д. 8	Индивидуальные домовладения	52,007094	113,433685
10118	Забайкальский край, р-н. Читинский, с. Засопка, ул. Трактовая, д. 1	Индивидуальные домовладения	52,020802	113,395497
10119	Забайкальский край, р-н. Читинский, с. Засопка, ул. Трактовая, д. 10	Индивидуальные домовладения	52,02122	113,39672
10120	Забайкальский край, р-н. Читинский, с. Засопка, ул. Трактовая, д. 11	Индивидуальные домовладения	52,020802	113,395497
10121	Забайкальский край, р-н. Читинский, с. Засопка, ул. Трактовая, д. 12	Индивидуальные домовладения	52,021122	113,39636
10122	Забайкальский край, р-н. Читинский, с. Засопка, ул. Трактовая, д. 13	Индивидуальные домовладения	52,020802	113,395497
10123	Забайкальский край, р-н. Читинский, с. Засопка, ул. Трактовая, д. 14	Индивидуальные домовладения	52,021046	113,396036
10124	Забайкальский край, р-н. Читинский, с. Засопка, ул. Трактовая, д. 17	Индивидуальные домовладения	52,020802	113,395497
10125	Забайкальский край, р-н. Читинский, с. Засопка, ул. Трактовая, д. 20	Индивидуальные домовладения	52,020563	113,394186

№ п/п	Адрес	Вид	Широта	Долгота
10126	Забайкальский край, р-н. Читинский, с. Засопка, ул. Трактовая, д. 21	Индивидуальные домовладения	52,020802	113,395497
10127	Забайкальский край, р-н. Читинский, с. Засопка, ул. Трактовая, д. 23	Индивидуальные домовладения	52,020802	113,395497
10128	Забайкальский край, р-н. Читинский, с. Засопка, ул. Трактовая, д. 3	Индивидуальные домовладения	52,020802	113,395497
10129	Забайкальский край, р-н. Читинский, с. Засопка, ул. Трактовая, д. 4	Индивидуальные домовладения	52,021544	113,39777
10130	Забайкальский край, р-н. Читинский, с. Засопка, ул. Трактовая, д. 5	Индивидуальные домовладения	52,020802	113,395497
10131	Забайкальский край, р-н. Читинский, с. Засопка, ул. Трактовая, д. 7	Индивидуальные домовладения	52,020802	113,395497
10132	Забайкальский край, р-н. Читинский, с. Засопка, ул. Трактовая, д. 9	Индивидуальные домовладения	52,020802	113,395497
10133	Забайкальский край, р-н. Читинский, с. Засопка, ул. Узкая, д. 2	Индивидуальные домовладения	52,008973	113,43584
10134	Забайкальский край, р-н. Читинский, с. Засопка, ул. Узкая, д. 4	Индивидуальные домовладения	52,008973	113,43584
10135	Забайкальский край, р-н. Читинский, с. Засопка, ул. Узкая, д. 6	Индивидуальные домовладения	52,008973	113,43584
10136	Забайкальский край, р-н. Читинский, с. Засопка, ул. Ульяновская, д. 16	Индивидуальные домовладения	52,020979	113,41659
10137	Забайкальский край, р-н. Читинский, с. Засопка, ул. Ульяновская, д. 20	Индивидуальные домовладения	52,021201	113,417434
10138	Забайкальский край, р-н. Читинский, с. Засопка, ул. Ульяновская, д. 24	Индивидуальные домовладения	52,021378	113,418144
10139	Забайкальский край, р-н. Читинский, с. Засопка, ул. Ульяновская, д. 28	Индивидуальные домовладения	52,02124	113,41712
10140	Забайкальский край, р-н. Читинский, с. Засопка, ул. Ульяновская, д. 32	Индивидуальные домовладения	52,021794	113,419626

№ п/п	Адрес	Вид	Широта	Долгота
10141	Забайкальский край, р-н. Читинский, с. Засопка, ул. Ульяновская, д. 34	Индивидуальные домовладения	52,021866	113,41994
10142	Забайкальский край, р-н. Читинский, с. Засопка, ул. Ульяновская, д. 38	Индивидуальные домовладения	52,022038	113,420641
10143	Забайкальский край, р-н. Читинский, с. Засопка, ул. Ульяновская, д. 6	Индивидуальные домовладения	52,020469	113,414748
10144	Забайкальский край, р-н. Читинский, с. Засопка, ул. Ульяновская, д. 8	Индивидуальные домовладения	52,020574	113,415134
10145	Забайкальский край, р-н. Красночикойский, с. Альбитуй, ул. Центральная, д. 2	Индивидуальные домовладения	50,135252	108,234748
10146	Забайкальский край, р-н. Читинский, с. Засопка, ул. Центральная, д. 10	Индивидуальные домовладения	52,011584	113,41835
10147	Забайкальский край, р-н. Читинский, с. Засопка, ул. Центральная, д. 11	Индивидуальные домовладения	52,011482	113,41889
10148	Забайкальский край, р-н. Читинский, с. Засопка, ул. Центральная, д. 12	Индивидуальные домовладения	52,011451	113,418036
10149	Забайкальский край, р-н. Читинский, с. Засопка, ул. Центральная, д. 14	Индивидуальные домовладения	52,011252	113,417506
10150	Забайкальский край, р-н. Читинский, с. Засопка, ул. Центральная, д. 15	Индивидуальные домовладения	52,01108	113,417892
10151	Забайкальский край, р-н. Читинский, с. Засопка, ул. Центральная, д. 16	Индивидуальные домовладения	52,010963	113,416688
10152	Забайкальский край, р-н. Читинский, с. Засопка, ул. Центральная, д. 16а	Индивидуальные домовладения	52,010963	113,416688
10153	Забайкальский край, р-н. Читинский, с. Засопка, ул. Центральная, д. 17	Индивидуальные домовладения	52,010969	113,417551
10154	Забайкальский край, р-н. Читинский, с. Засопка, ул. Центральная, д. 18	Индивидуальные домовладения	52,01073	113,41613
10155	Забайкальский край, р-н. Читинский, с. Засопка, ул. Центральная, д. 19	Индивидуальные домовладения	52,010836	113,417129

№ п/п	Адрес	Вид	Широта	Долгота
10156	Забайкальский край, р-н. Читинский, с. Засопка, ул. Центральная, д. 2	Индивидуальные домовладения	52,012377	113,419877
10157	Забайкальский край, р-н. Читинский, с. Засопка, ул. Центральная, д. 21	Индивидуальные домовладения	52,01067	113,417048
10158	Забайкальский край, р-н. Читинский, с. Засопка, ул. Центральная, д. 21а	Индивидуальные домовладения	52,01067	113,417048
10159	Забайкальский край, р-н. Читинский, с. Засопка, ул. Центральная, д. 22	Индивидуальные домовладения	52,010359	113,415278
10160	Забайкальский край, р-н. Читинский, с. Засопка, ул. Центральная, д. 23	Индивидуальные домовладения	52,010636	113,416742
10161	Забайкальский край, р-н. Читинский, с. Засопка, ул. Центральная, д. 24	Индивидуальные домовладения	52,010021	113,414748
10162	Забайкальский край, р-н. Читинский, с. Засопка, ул. Центральная, д. 3	Индивидуальные домовладения	52,01215	113,420354
10163	Забайкальский край, р-н. Читинский, с. Засопка, ул. Центральная, д. 30	Индивидуальные домовладения	52,009594	113,413993
10164	Забайкальский край, р-н. Читинский, с. Засопка, ул. Центральная, д. 33	Индивидуальные домовладения	52,01078	113,416679
10165	Забайкальский край, р-н. Читинский, с. Засопка, ул. Центральная, д. 34	Индивидуальные домовладения	52,009433	113,413742
10166	Забайкальский край, р-н. Читинский, с. Засопка, ул. Центральная, д. 35	Индивидуальные домовладения	52,01078	113,416679
10167	Забайкальский край, р-н. Читинский, с. Засопка, ул. Центральная, д. 36	Индивидуальные домовладения	52,009317	113,413526
10168	Забайкальский край, р-н. Читинский, с. Засопка, ул. Центральная, д. 37	Индивидуальные домовладения	52,01078	113,416679
10169	Забайкальский край, р-н. Читинский, с. Засопка, ул. Центральная, д. 38	Индивидуальные домовладения	52,009101	113,413185
10170	Забайкальский край, р-н. Читинский, с. Засопка, ул. Центральная, д. 39	Индивидуальные домовладения	52,01078	113,416679

№ п/п	Адрес	Вид	Широта	Долгота
10171	Забайкальский край, р-н. Читинский, с. Засопка, ул. Центральная, д. 4	Индивидуальные домовладения	52,012127	113,4195
10172	Забайкальский край, р-н. Читинский, с. Засопка, ул. Центральная, д. 42	Индивидуальные домовладения	52,008469	113,412475
10173	Забайкальский край, р-н. Читинский, с. Засопка, ул. Центральная, д. 43	Индивидуальные домовладения	52,01078	113,416679
10174	Забайкальский край, р-н. Читинский, с. Засопка, ул. Центральная, д. 44	Индивидуальные домовладения	52,01078	113,416679
10175	Забайкальский край, р-н. Читинский, с. Засопка, ул. Центральная, д. 44а	Индивидуальные домовладения	52,01078	113,416679
10176	Забайкальский край, р-н. Читинский, с. Засопка, ул. Центральная, д. 45	Индивидуальные домовладения	52,009012	113,413634
10177	Забайкальский край, р-н. Читинский, с. Засопка, ул. Центральная, д. 45а	Индивидуальные домовладения	52,009012	113,413634
10178	Забайкальский край, р-н. Красночикойский, с. Альбитуй, ул. Центральная, д. 21	Индивидуальные домовладения	50,135252	108,234748
10179	Забайкальский край, р-н. Читинский, с. Засопка, ул. Центральная, д. 49	Индивидуальные домовладения	52,008363	113,41288
10180	Забайкальский край, р-н. Читинский, с. Засопка, ул. Центральная, д. 51	Индивидуальные домовладения	52,008186	113,412556
10181	Забайкальский край, р-н. Читинский, с. Засопка, ул. Центральная, д. 53	Индивидуальные домовладения	52,007942	113,412466
10182	Забайкальский край, р-н. Читинский, с. Засопка, ул. Центральная, д. 53а	Индивидуальные домовладения	52,007942	113,412466
10183	Забайкальский край, р-н. Читинский, с. Засопка, ул. Центральная, д. 6	Индивидуальные домовладения	52,012028	113,419267
10184	Забайкальский край, р-н. Читинский, с. Засопка, ул. Центральная, д. 7	Индивидуальные домовладения	52,011734	113,419473
10185	Забайкальский край, р-н. Читинский, с. Засопка, ул. Центральная, д. 8	Индивидуальные домовладения	52,0118	113,418871

№ п/п	Адрес	Вид	Широта	Долгота
10186	Забайкальский край, р-н. Читинский, с. Засопка, ул. Центральная, д. 8а	Индивидуальные домовладения	52,0118	113,418871
10187	Забайкальский край, р-н. Читинский, с. Засопка, ул. Центральная, д. 9	Индивидуальные домовладения	52,011595	113,419168
10188	Забайкальский край, р-н. Читинский, с. Засопка, ул. Читинская, д. 45	Индивидуальные домовладения	52,015503	113,418171
10189	Забайкальский край, р-н. Читинский, с. Засопка, ул. Читинская, д. 52	Индивидуальные домовладения	52,015503	113,418171
10190	Забайкальский край, р-н. Читинский, с. Засопка, ул. Школьная, д. 1	Индивидуальные домовладения	52,008873	113,417371
10191	Забайкальский край, р-н. Читинский, с. Засопка, ул. Школьная, д. 11	Индивидуальные домовладения	52,009827	113,415233
10192	Забайкальский край, р-н. Читинский, с. Засопка, ул. Школьная, д. 15	Индивидуальные домовладения	52,010664	113,414083
10193	Забайкальский край, р-н. Читинский, с. Засопка, ул. Школьная, д. 16	Индивидуальные домовладения	52,010764	113,414514
10194	Забайкальский край, р-н. Читинский, с. Засопка, ул. Школьная, д. 17	Индивидуальные домовладения	52,010986	113,413688
10195	Забайкальский край, р-н. Читинский, с. Засопка, ул. Школьная, д. 18	Индивидуальные домовладения	52,010997	113,414236
10196	Забайкальский край, р-н. Читинский, с. Засопка, ул. Школьная, д. 1а	Индивидуальные домовладения	52,008873	113,417371
10197	Забайкальский край, р-н. Читинский, с. Засопка, ул. Школьная, д. 1б	Индивидуальные домовладения	52,008873	113,417371
10198	Забайкальский край, р-н. Читинский, с. Засопка, ул. Школьная, д. 1в	Индивидуальные домовладения	52,008873	113,417371
10199	Забайкальский край, р-н. Читинский, с. Засопка, ул. Школьная, д. 2	Индивидуальные домовладения	52,009156	113,417587
10200	Забайкальский край, р-н. Читинский, с. Засопка, ул. Школьная, д. 20	Индивидуальные домовладения	52,011235	113,413967

№ п/п	Адрес	Вид	Широта	Долгота
10201	Забайкальский край, р-н. Читинский, с. Засопка, ул. Школьная, д. 21	Индивидуальные домовладения	52,011568	113,412951
10202	Забайкальский край, р-н. Читинский, с. Засопка, ул. Юбилейная 2-я, д. 1	Индивидуальные домовладения	52,01703	113,412315
10203	Забайкальский край, р-н. Читинский, с. Засопка, ул. Юбилейная 2-я, д. 12	Индивидуальные домовладения	52,017814	113,413975
10204	Забайкальский край, р-н. Читинский, с. Засопка, ул. Юбилейная 2-я, д. 14	Индивидуальные домовладения	52,017925	113,414299
10205	Забайкальский край, р-н. Читинский, с. Засопка, ул. Юбилейная 2-я, д. 14а	Индивидуальные домовладения	52,017925	113,414299
10206	Забайкальский край, р-н. Читинский, с. Засопка, ул. Юбилейная 2-я, д. 1а	Индивидуальные домовладения	52,01703	113,412315
10207	Забайкальский край, р-н. Читинский, с. Засопка, ул. Юбилейная 2-я, д. 2	Индивидуальные домовладения	52,017426	113,412206
10208	Забайкальский край, р-н. Читинский, с. Засопка, ул. Юбилейная 2-я, д. 4	Индивидуальные домовладения	52,017565	113,412736
10209	Забайкальский край, р-н. Читинский, с. Засопка, ул. Юбилейная 2-я, д. 6	Индивидуальные домовладения	52,017593	113,41288
10210	Забайкальский край, р-н. Читинский, с. Засопка, ул. Юбилейная 2-я, д. 8	Индивидуальные домовладения	52,017654	113,41315
10211	Забайкальский край, р-н. Красночикойский, с. Альбитуй, ул. Центральная, д. 22	Индивидуальные домовладения	50,135252	108,234748
10212	Забайкальский край, р-н. Читинский, с. Засопка, ул. Юбилейная, д. 10	Индивидуальные домовладения	52,016512	113,409735
10213	Забайкальский край, р-н. Читинский, с. Засопка, ул. Юбилейная, д. 11	Индивидуальные домовладения	52,016167	113,41011
10214	Забайкальский край, р-н. Читинский, с. Засопка, ул. Юбилейная, д. 12	Индивидуальные домовладения	52,016462	113,409484
10215	Забайкальский край, р-н. Читинский, с. Засопка, ул. Юбилейная, д. 13	Индивидуальные домовладения	52,016141	113,409457

№ п/п	Адрес	Вид	Широта	Долгота
10216	Забайкальский край, р-н. Читинский, с. Засопка, ул. Юбилейная, д. 15	Индивидуальные домовладения	52,016008	113,408936
10217	Забайкальский край, р-н. Читинский, с. Засопка, ул. Юбилейная, д. 16	Индивидуальные домовладения	52,016335	113,40873
10218	Забайкальский край, р-н. Читинский, с. Засопка, ул. Юбилейная, д. 17	Индивидуальные домовладения	52,015841	113,40828
10219	Забайкальский край, р-н. Читинский, с. Засопка, ул. Юбилейная, д. 18	Индивидуальные домовладения	52,016285	113,407939
10220	Забайкальский край, р-н. Читинский, с. Засопка, ул. Юбилейная, д. 19	Индивидуальные домовладения	52,015774	113,40801
10221	Забайкальский край, р-н. Читинский, с. Засопка, ул. Юбилейная, д. 2	Индивидуальные домовладения	52,015653	113,406169
10222	Забайкальский край, р-н. Читинский, с. Засопка, ул. Юбилейная, д. 20	Индивидуальные домовладения	52,016102	113,407687
10223	Забайкальский край, р-н. Читинский, с. Засопка, ул. Юбилейная, д. 22	Индивидуальные домовладения	52,016035	113,407265
10224	Забайкальский край, р-н. Читинский, с. Засопка, ул. Юбилейная, д. 23	Индивидуальные домовладения	52,015631	113,40713
10225	Забайкальский край, р-н. Читинский, с. Засопка, ул. Юбилейная, д. 24	Индивидуальные домовладения	52,015923	113,40687
10226	Забайкальский край, р-н. Читинский, с. Засопка, ул. Юбилейная, д. 25	Индивидуальные домовладения	52,01556	113,406746
10227	Забайкальский край, р-н. Читинский, с. Засопка, ул. Юбилейная, д. 27	Индивидуальные домовладения	52,015514	113,406376
10228	Забайкальский край, р-н. Читинский, с. Засопка, ул. Юбилейная, д. 28	Индивидуальные домовладения	52,015819	113,406016
10229	Забайкальский край, р-н. Читинский, с. Засопка, ул. Юбилейная, д. 29	Индивидуальные домовладения	52,015431	113,4059
10230	Забайкальский край, р-н. Читинский, с. Засопка, ул. Юбилейная, д. 3	Индивидуальные домовладения	52,016584	113,411649

№ п/п	Адрес	Вид	Широта	Долгота
10231	Забайкальский край, р-н. Читинский, с. Засопка, ул. Юбилейная, д. 31	Индивидуальные домовладения	52,01537	113,40533
10232	Забайкальский край, р-н. Читинский, с. Засопка, ул. Юбилейная, д. 32	Индивидуальные домовладения	52,015681	113,405253
10233	Забайкальский край, р-н. Читинский, с. Засопка, ул. Юбилейная, д. 33	Индивидуальные домовладения	52,015309	113,405019
10234	Забайкальский край, р-н. Читинский, с. Засопка, ул. Юбилейная, д. 34	Индивидуальные домовладения	52,015669	113,404768
10235	Забайкальский край, р-н. Читинский, с. Засопка, ул. Юбилейная, д. 35	Индивидуальные домовладения	52,015224	113,40464
10236	Забайкальский край, р-н. Читинский, с. Засопка, ул. Юбилейная, д. 36	Индивидуальные домовладения	52,015509	113,404328
10237	Забайкальский край, р-н. Читинский, с. Засопка, ул. Юбилейная, д. 37	Индивидуальные домовладения	52,015159	113,404265
10238	Забайкальский край, р-н. Читинский, с. Засопка, ул. Юбилейная, д. 38	Индивидуальные домовладения	52,01542	113,403896
10239	Забайкальский край, р-н. Читинский, с. Засопка, ул. Юбилейная, д. 4	Индивидуальные домовладения	52,01679	113,41106
10240	Забайкальский край, р-н. Читинский, с. Засопка, ул. Юбилейная, д. 40	Индивидуальные домовладения	52,015408	113,40346
10241	Забайкальский край, р-н. Читинский, с. Засопка, ул. Юбилейная, д. 41	Индивидуальные домовладения	52,015015	113,40338
10242	Забайкальский край, р-н. Читинский, с. Засопка, ул. Юбилейная, д. 42	Индивидуальные домовладения	52,015248	113,403124
10243	Забайкальский край, р-н. Читинский, с. Засопка, ул. Юбилейная, д. 43	Индивидуальные домовладения	52,014816	113,402531
10244	Забайкальский край, р-н. Читинский, с. Засопка, ул. Юбилейная, д. 44	Индивидуальные домовладения	52,015653	113,406169
10245	Забайкальский край, р-н. Красночикойский, с. Альбитуй, ул. Центральная, д. 25	Индивидуальные домовладения	50,135252	108,234748

№ п/п	Адрес	Вид	Широта	Долгота
10246	Забайкальский край, р-н. Читинский, с. Засопка, ул. Юбилейная, д. 46	Индивидуальные домовладения	52,0146472	113,4015393
10247	Забайкальский край, р-н. Читинский, с. Засопка, ул. Юбилейная, д. 47	Индивидуальные домовладения	52,01466	113,40158
10248	Забайкальский край, р-н. Читинский, с. Засопка, ул. Юбилейная, д. 48	Индивидуальные домовладения	52,014988	113,401695
10249	Забайкальский край, р-н. Читинский, с. Засопка, ул. Юбилейная, д. 49	Индивидуальные домовладения	52,014478	113,400797
10250	Забайкальский край, р-н. Читинский, с. Засопка, ул. Юбилейная, д. 52	Индивидуальные домовладения	52,014797	113,40088
10251	Забайкальский край, р-н. Читинский, с. Засопка, ул. Юбилейная, д. 54	Индивидуальные домовладения	52,01476	113,400357
10252	Забайкальский край, р-н. Читинский, с. Засопка, ул. Юбилейная, д. 6	Индивидуальные домовладения	52,016735	113,41069
10253	Забайкальский край, р-н. Читинский, с. Засопка, ул. Юбилейная, д. 7	Индивидуальные домовладения	52,016396	113,41074
10254	Забайкальский край, р-н. Читинский, с. Засопка, ул. Юбилейная, д. 8	Индивидуальные домовладения	52,01664	113,41023
10255	Забайкальский край, р-н. Читинский, с. Засопка, ул. Юбилейная, д. 9	Индивидуальные домовладения	52,01629	113,410286
10256	Забайкальский край, р-н. Читинский, с. Засопка, ул. Ямская, д. 1	Индивидуальные домовладения	52,022793	113,39917
10257	Забайкальский край, р-н. Читинский, с. Засопка, ул. Ямская, д. 2	Индивидуальные домовладения	52,02273	113,398632
10258	Забайкальский край, р-н. Читинский, с. Засопка, ул. Ямская, д. 3	Индивидуальные домовладения	52,02273	113,398632
10259	Забайкальский край, р-н. Читинский, с. Засопка, ул. Ямская, д. 5	Индивидуальные домовладения	52,02273	113,398632
10260	Забайкальский край, р-н. Читинский, с. Засопка, ул. Янтарная, д. 10	Индивидуальные домовладения	52,00945	113,411137

№ п/п	Адрес	Вид	Широта	Долгота
10261	Забайкальский край, р-н. Читинский, с. Засопка, ул. Янтарная, д. 14	Индивидуальные домовладения	52,00945	113,411137
10262	Забайкальский край, р-н. Читинский, с. Засопка, ул. Янтарная, д. 19	Индивидуальные домовладения	52,00945	113,411137
10263	Забайкальский край, р-н. Читинский, с. Засопка, ул. Янтарная, д. 32	Индивидуальные домовладения	52,00945	113,411137
10264	Забайкальский край, р-н. Читинский, с. Засопка, ул. Янтарная, д. 48	Индивидуальные домовладения	52,00945	113,411137
10265	Забайкальский край, р-н. Читинский, с. Засопка, ул. Янтарная, д. 7	Индивидуальные домовладения	52,00945	113,411137
10266	Забайкальский край, р-н. Читинский, с. Засопка, ул. Ясная, д. 1	Индивидуальные домовладения	52,017715	113,407732
10267	Забайкальский край, р-н. Читинский, с. Засопка, ул. Ясная, д. 2	Индивидуальные домовладения	52,017953	113,40766
10268	Забайкальский край, р-н. Читинский, с. Засопка, ул. Ясная, д. 3	Индивидуальные домовладения	52,018197	113,407391
10269	Забайкальский край, р-н. Читинский, с. Засопка, ул. Ясная, д. 3а	Индивидуальные домовладения	52,018197	113,407391
10270	Забайкальский край, р-н. Читинский, с. Засопка, ул. Ясная, д. 4	Индивидуальные домовладения	52,018441	113,407256
10271	Забайкальский край, р-н. Читинский, с. Засопка, ул. Ясная, д. 5	Индивидуальные домовладения	52,018646	113,407103
10272	Забайкальский край, р-н. Читинский, с. Засопка, ул. Ясная, д. 6	Индивидуальные домовладения	52,01889	113,40696
10273	Забайкальский край, р-н. Читинский, с. Засопка, ул. Ясная, д. 7	Индивидуальные домовладения	52,019189	113,406771
10274	Забайкальский край, р-н. Читинский, тер ДН партнерство Владение-8, д. 6	Индивидуальные домовладения		
10275	Забайкальский край, р-н. Читинский, тер ДНТ Плутон, тер. Имени Фиделя Кастро, д. 11	Индивидуальные домовладения		

№ п/п	Адрес	Вид	Широта	Долгота
10276	Забайкальский край, р-н. Читинский, тер ДНТ Усадьба, ул. Российская, д. 26	Индивидуальные домовладения	52,017016	113,38664
10277	Забайкальский край, р-н. Читинский, тер ДНТ Усадьба, ул. Российская, д. 39	Индивидуальные домовладения	52,017016	113,38664
10278	Забайкальский край, р-н. Читинский, тер ДНТ Усадьба, ул. Российская, д. 46	Индивидуальные домовладения	52,017016	113,38664
10279	Забайкальский край, г. Чита, ул. 8 Марта, д. 10	Индивидуальные домовладения	52,010075	113,49246
10280	Забайкальский край, г. Чита, ул. Богомягкова, д. 53	МКД	52,04413	113,49719
10281	Забайкальский край, г. Чита, ул. Болотная, д. 4	Индивидуальные домовладения	52,038506	113,484665
10282	Забайкальский край, г. Чита, мкр. 5-й, д. 33	МКД	52,069551	113,391554
10283	Забайкальский край, г. Чита, мкр. 5-й, д. 34	МКД	52,065294	113,397303
10284	Забайкальский край, г. Чита, мкр. 5-й, д. 35	МКД	52,068333	113,39362
10285	Забайкальский край, г. Чита, мкр. 5-й, д. 36	МКД	52,066562	113,396539
10286	Забайкальский край, г. Чита, мкр. 5-й, д. 36а	МКД	52,0657493	113,3973077
10287	Забайкальский край, г. Чита, мкр. 5-й, д. 37	МКД	52,067979	113,402639
10288	Забайкальский край, г. Чита, мкр. 5-й, д. 42	МКД	52,070487	113,398273
10289	Забайкальский край, г. Чита, мкр. 5-й, д. 43	МКД	52,070808	113,397482
10290	Забайкальский край, г. Чита, мкр. 5-й, д. 44	МКД	52,06928	113,400105
10291	Забайкальский край, г. Чита, мкр. 5-й, д. 45	МКД	52,068654	113,4006
10292	Забайкальский край, г. Чита, мкр. 5-й, д. 46	МКД	52,069031	113,401094
10293	Забайкальский край, г. Чита, мкр. 5-й, д. 47	МКД	52,071965	113,395443
10294	Забайкальский край, г. Чита, мкр. 5-й, д. 55	МКД	52,065897	113,398695
10295	Забайкальский край, г. Чита, мкр. 6-й, д. 1	МКД	52,066202	113,386514
10296	Забайкальский край, г. Чита, мкр. 6-й, д. 10	МКД	52,064629	113,390458
10297	Забайкальский край, г. Чита, мкр. 6-й, д. 11	МКД	52,064402	113,391284
10298	Забайкальский край, г. Чита, мкр. 6-й, д. 12	МКД	52,063976	113,391563
10299	Забайкальский край, г. Чита, мкр. 6-й, д. 13	МКД	52,062437	113,394446
10300	Забайкальский край, г. Чита, мкр. 6-й, д. 14а	МКД	52,062758	113,393808
10301	Забайкальский край, г. Чита, мкр. 6-й, д. 14б	МКД	52,062758	113,393808
10302	Забайкальский край, г. Чита, мкр. 6-й, д. 15	МКД	52,063123	113,395533

№ п/п	Адрес	Вид	Широта	Долгота
10303	Забайкальский край, г. Чита, мкр. 6-й, д. 16	МКД	52,062199	113,395731
10304	Забайкальский край, г. Чита, мкр. 6-й, д. 17	МКД	52,061518	113,396054
10305	Забайкальский край, г. Чита, мкр. 6-й, д. 18	МКД	52,062309	113,396629
10306	Забайкальский край, г. Чита, мкр. 6-й, д. 19а	МКД	52,063262	113,3968
10307	Забайкальский край, г. Чита, мкр. 6-й, д. 2	МКД	52,066628	113,388302
10308	Забайкальский край, г. Чита, мкр. 6-й, д. 20	МКД	52,064441	113,395389
10309	Забайкальский край, г. Чита, мкр. 6-й, д. 21	МКД	52,064031	113,390718
10310	Забайкальский край, г. Чита, мкр. 6-й, д. 3	МКД	52,067076	113,387763
10311	Забайкальский край, г. Чита, мкр. 6-й, д. 34	МКД	52,06443	113,393072
10312	Забайкальский край, г. Чита, мкр. 6-й, д. 4	МКД	52,067591	113,388778
10313	Забайкальский край, г. Чита, мкр. 9-й, д. 2	МКД	52,071223	113,37639
10314	Забайкальский край, г. Чита, мкр. 9-й, д. 5	МКД	52,033973	113,499432
10315	Забайкальский край, р-н. Красночикойский, с. Альбитуй, ул. Центральная, д. 26	Индивидуальные домовладения	50,135252	108,234748
10316	Забайкальский край, г. Чита, мкр. Майский, д. 108	Индивидуальные домовладения	52,033973	113,499432
10317	Забайкальский край, г. Чита, мкр. Майский, д. 109	Индивидуальные домовладения	52,033973	113,499432
10318	Забайкальский край, г. Чита, мкр. Майский, д. 114	Индивидуальные домовладения	52,033973	113,499432
10319	Забайкальский край, г. Чита, мкр. Майский, д. 12	Индивидуальные домовладения	52,033973	113,499432
10320	Забайкальский край, г. Чита, мкр. Майский, д. 130	Индивидуальные домовладения	52,033973	113,499432
10321	Забайкальский край, г. Чита, мкр. Майский, д. 135	Индивидуальные домовладения	52,033973	113,499432
10322	Забайкальский край, г. Чита, мкр. Майский, д. 135а	Индивидуальные домовладения	52,033973	113,499432
10323	Забайкальский край, г. Чита, мкр. Майский, д. 136	Индивидуальные домовладения	52,033973	113,499432

№ п/п	Адрес	Вид	Широта	Долгота
10324	Забайкальский край, г. Чита, мкр. Майский, д. 14	Индивидуальные домовладения	52,033973	113,499432
10325	Забайкальский край, г. Чита, мкр. Майский, д. 145	Индивидуальные домовладения	52,033973	113,499432
10326	Забайкальский край, г. Чита, мкр. Майский, д. 148	Индивидуальные домовладения	52,033973	113,499432
10327	Забайкальский край, г. Чита, мкр. Майский, д. 157	Индивидуальные домовладения	52,033973	113,499432
10328	Забайкальский край, г. Чита, мкр. Майский, д. 16	Индивидуальные домовладения	52,033973	113,499432
10329	Забайкальский край, г. Чита, мкр. Майский, д. 161	Индивидуальные домовладения	52,033973	113,499432
10330	Забайкальский край, г. Чита, мкр. Майский, д. 169	Индивидуальные домовладения	52,033973	113,499432
10331	Забайкальский край, г. Чита, мкр. Майский, д. 171	Индивидуальные домовладения	52,033973	113,499432
10332	Забайкальский край, г. Чита, мкр. Майский, д. 174	Индивидуальные домовладения	52,033973	113,499432
10333	Забайкальский край, г. Чита, мкр. Майский, д. 181	Индивидуальные домовладения	52,033973	113,499432
10334	Забайкальский край, г. Чита, мкр. Майский, д. 182	Индивидуальные домовладения	52,033973	113,499432
10335	Забайкальский край, г. Чита, мкр. Майский, д. 184	Индивидуальные домовладения	52,033973	113,499432
10336	Забайкальский край, г. Чита, мкр. Майский, д. 186	Индивидуальные домовладения	52,033973	113,499432
10337	Забайкальский край, г. Чита, мкр. Майский, д. 188	Индивидуальные домовладения	52,033973	113,499432
10338	Забайкальский край, г. Чита, мкр. Майский, д. 195	Индивидуальные домовладения	52,033973	113,499432

№ п/п	Адрес	Вид	Широта	Долгота
10339	Забайкальский край, г. Чита, мкр. Майский, д. 201	Индивидуальные домовладения	52,033973	113,499432
10340	Забайкальский край, г. Чита, мкр. Майский, д. 21	Индивидуальные домовладения	52,033973	113,499432
10341	Забайкальский край, г. Чита, мкр. Майский, д. 215	Индивидуальные домовладения	52,033973	113,499432
10342	Забайкальский край, г. Чита, мкр. Майский, д. 23	Индивидуальные домовладения	52,033973	113,499432
10343	Забайкальский край, г. Чита, мкр. Майский, д. 232	Индивидуальные домовладения	52,033973	113,499432
10344	Забайкальский край, г. Чита, мкр. Майский, д. 240	Индивидуальные домовладения	52,033973	113,499432
10345	Забайкальский край, г. Чита, мкр. Майский, д. 247	Индивидуальные домовладения	52,033973	113,499432
10346	Забайкальский край, г. Чита, мкр. Майский, д. 25	Индивидуальные домовладения	52,033973	113,499432
10347	Забайкальский край, г. Чита, мкр. Майский, д. 256	Индивидуальные домовладения	52,033973	113,499432
10348	Забайкальский край, г. Чита, мкр. Майский, д. 265	Индивидуальные домовладения	52,033973	113,499432
10349	Забайкальский край, г. Чита, мкр. Майский, д. 277	Индивидуальные домовладения	52,033973	113,499432
10350	Забайкальский край, г. Чита, мкр. Майский, д. 284	Индивидуальные домовладения	52,033973	113,499432
10351	Забайкальский край, г. Чита, мкр. Майский, д. 295	Индивидуальные домовладения	52,033973	113,499432
10352	Забайкальский край, г. Чита, мкр. Майский, д. 298	Индивидуальные домовладения	52,033973	113,499432
10353	Забайкальский край, г. Чита, мкр. Майский, д. 305	Индивидуальные домовладения	52,033973	113,499432
10354	Забайкальский край, г. Чита, ул. 8 Марта, д. 2	Индивидуальные домовладения	52,010464	113,492093

№ п/п	Адрес	Вид	Широта	Долгота
10355	Забайкальский край, г. Чита, мкр. Майский, д. 313	Индивидуальные домовладения	52,033973	113,499432
10356	Забайкальский край, г. Чита, мкр. Майский, д. 315	Индивидуальные домовладения	52,033973	113,499432
10357	Забайкальский край, г. Чита, мкр. Майский, д. 316	Индивидуальные домовладения	52,033973	113,499432
10358	Забайкальский край, г. Чита, мкр. Майский, д. 316а	Индивидуальные домовладения	52,033973	113,499432
10359	Забайкальский край, г. Чита, мкр. Майский, д. 346	Индивидуальные домовладения	52,033973	113,499432
10360	Забайкальский край, г. Чита, мкр. Майский, д. 347	Индивидуальные домовладения	52,033973	113,499432
10361	Забайкальский край, г. Чита, мкр. Майский, д. 357	Индивидуальные домовладения	52,033973	113,499432
10362	Забайкальский край, г. Чита, мкр. Майский, д. 372	Индивидуальные домовладения	52,033973	113,499432
10363	Забайкальский край, г. Чита, мкр. Майский, д. 387	Индивидуальные домовладения	52,033973	113,499432
10364	Забайкальский край, г. Чита, мкр. Майский, д. 398	Индивидуальные домовладения	52,033973	113,499432
10365	Забайкальский край, г. Чита, мкр. Майский, д. 40	Индивидуальные домовладения	52,033973	113,499432
10366	Забайкальский край, г. Чита, мкр. Майский, д. 48	Индивидуальные домовладения	52,033973	113,499432
10367	Забайкальский край, г. Чита, мкр. Майский, д. 54	Индивидуальные домовладения	52,033973	113,499432
10368	Забайкальский край, г. Чита, мкр. Майский, д. 60	Индивидуальные домовладения	52,033973	113,499432
10369	Забайкальский край, г. Чита, мкр. Майский, д. 63	Индивидуальные домовладения	52,033973	113,499432

№ п/п	Адрес	Вид	Широта	Долгота
10370	Забайкальский край, г. Чита, мкр. Майский, д. 64	Индивидуальные домовладения	52,033973	113,499432
10371	Забайкальский край, г. Чита, мкр. Майский, д. 70	Индивидуальные домовладения	52,033973	113,499432
10372	Забайкальский край, г. Чита, мкр. Майский, д. 71	Индивидуальные домовладения	52,033973	113,499432
10373	Забайкальский край, г. Чита, мкр. Майский, д. 76	Индивидуальные домовладения	52,033973	113,499432
10374	Забайкальский край, г. Чита, мкр. Майский, д. 96	Индивидуальные домовладения	52,033973	113,499432
10375	Забайкальский край, г. Чита, мкр. Майский, д. 98	Индивидуальные домовладения	52,033973	113,499432
10376	Забайкальский край, г. Чита, мкр. Молодежный, д. 1	МКД	52,065526	113,380828
10377	Забайкальский край, г. Чита, мкр. Молодежный, д. 10	МКД	52,06639	113,380378
10378	Забайкальский край, г. Чита, мкр. Молодежный, д. 2	МКД	52,066988	113,379857
10379	Забайкальский край, г. Чита, мкр. Молодежный, д. 3	МКД	52,065554	113,379884
10380	Забайкальский край, г. Чита, мкр. Черемушки, д. 10	Индивидуальные домовладения	52,073781	113,34847
10381	Забайкальский край, г. Чита, мкр. Черемушки, д. 100	Индивидуальные домовладения	52,07168	113,34256
10382	Забайкальский край, г. Чита, мкр. Черемушки, д. 101	Индивидуальные домовладения	52,073781	113,34847
10383	Забайкальский край, г. Чита, мкр. Черемушки, д. 102	Индивидуальные домовладения	52,0715	113,34228
10384	Забайкальский край, г. Чита, мкр. Черемушки, д. 103	Индивидуальные домовладения	52,071266	113,3427

№ п/п	Адрес	Вид	Широта	Долгота
10385	Забайкальский край, г. Чита, мкр. Черемушки, д. 109	Индивидуальные домовладения	52,071056	113,34429
10386	Забайкальский край, г. Чита, мкр. Черемушки, д. 11	Индивидуальные домовладения	52,073781	113,34847
10387	Забайкальский край, г. Чита, мкр. Черемушки, д. 113	Индивидуальные домовладения	52,073781	113,34847
10388	Забайкальский край, г. Чита, мкр. Черемушки, д. 115	Индивидуальные домовладения	52,07161	113,344955
10389	Забайкальский край, г. Чита, мкр. Черемушки, д. 117	Индивидуальные домовладения	52,073781	113,34847
10390	Забайкальский край, г. Чита, мкр. Черемушки, д. 118	Индивидуальные домовладения	52,07157	113,34389
10391	Забайкальский край, г. Чита, мкр. Черемушки, д. 119	Индивидуальные домовладения	52,071632	113,343506
10392	Забайкальский край, г. Чита, мкр. Черемушки, д. 12	Индивидуальные домовладения	52,076138	113,34599
10393	Забайкальский край, г. Чита, ул. 8 Марта, д. 25	Индивидуальные домовладения	52,010464	113,492093
10394	Забайкальский край, г. Чита, мкр. Черемушки, д. 121	Индивидуальные домовладения	52,074036	113,34637
10395	Забайкальский край, г. Чита, мкр. Черемушки, д. 122	Индивидуальные домовладения	52,073826	113,34639
10396	Забайкальский край, г. Чита, мкр. Черемушки, д. 123	Индивидуальные домовладения	52,073781	113,34847
10397	Забайкальский край, г. Чита, мкр. Черемушки, д. 125	Индивидуальные домовладения	52,07305	113,34687
10398	Забайкальский край, г. Чита, мкр. Черемушки, д. 126	Индивидуальные домовладения	52,073781	113,34847
10399	Забайкальский край, г. Чита, мкр. Черемушки, д. 128	Индивидуальные домовладения	52,073781	113,34847
10400	Забайкальский край, г. Чита, мкр. Черемушки, д. 129	Индивидуальные домовладения	52,073781	113,34847

№ п/п	Адрес	Вид	Широта	Долгота
10401	Забайкальский край, г. Чита, мкр. Черемушки, д. 130	Индивидуальные домовладения	52,07388	113,348495
10402	Забайкальский край, г. Чита, мкр. Черемушки, д. 132	Индивидуальные домовладения	52,074024	113,34794
10403	Забайкальский край, г. Чита, мкр. Черемушки, д. 135	Индивидуальные домовладения	52,073781	113,34847
10404	Забайкальский край, г. Чита, мкр. Черемушки, д. 137	Индивидуальные домовладения	52,073781	113,34847
10405	Забайкальский край, г. Чита, мкр. Черемушки, д. 139	Индивидуальные домовладения	52,072113	113,34734
10406	Забайкальский край, г. Чита, мкр. Черемушки, д. 14	Индивидуальные домовладения	52,0767	113,34652
10407	Забайкальский край, г. Чита, мкр. Черемушки, д. 142	Индивидуальные домовладения	52,072884	113,347859
10408	Забайкальский край, г. Чита, мкр. Черемушки, д. 143	Индивидуальные домовладения	52,072872	113,34751
10409	Забайкальский край, г. Чита, мкр. Черемушки, д. 144	Индивидуальные домовладения	52,073781	113,34847
10410	Забайкальский край, г. Чита, мкр. Черемушки, д. 145	Индивидуальные домовладения	52,073781	113,34847
10411	Забайкальский край, г. Чита, мкр. Черемушки, д. 146	Индивидуальные домовладения	52,071583	113,34645
10412	Забайкальский край, г. Чита, мкр. Черемушки, д. 150	Индивидуальные домовладения	52,071095	113,34736
10413	Забайкальский край, г. Чита, мкр. Черемушки, д. 152	Индивидуальные домовладения	52,07112	113,348045
10414	Забайкальский край, г. Чита, мкр. Черемушки, д. 153	Индивидуальные домовладения	52,071728	113,34808
10415	Забайкальский край, г. Чита, мкр. Черемушки, д. 154	Индивидуальные домовладения	52,073781	113,34847

№ п/п	Адрес	Вид	Широта	Долгота
10416	Забайкальский край, г. Чита, мкр. Черемушки, д. 156	Индивидуальные домовладения	52,073781	113,34847
10417	Забайкальский край, г. Чита, мкр. Черемушки, д. 156а	Индивидуальные домовладения	52,073781	113,34847
10418	Забайкальский край, г. Чита, мкр. Черемушки, д. 163	Индивидуальные домовладения	52,068996	113,3497
10419	Забайкальский край, г. Чита, мкр. Черемушки, д. 167	Индивидуальные домовладения	52,073781	113,34847
10420	Забайкальский край, г. Чита, мкр. Черемушки, д. 167а	Индивидуальные домовладения	52,073781	113,34847
10421	Забайкальский край, г. Чита, мкр. Черемушки, д. 168	Индивидуальные домовладения	52,073781	113,34847
10422	Забайкальский край, г. Чита, мкр. Черемушки, д. 170	Индивидуальные домовладения	52,073781	113,34847
10423	Забайкальский край, г. Чита, мкр. Черемушки, д. 171	Индивидуальные домовладения	52,073781	113,34847
10424	Забайкальский край, г. Чита, мкр. Черемушки, д. 172	Индивидуальные домовладения	52,073781	113,34847
10425	Забайкальский край, г. Чита, мкр. Черемушки, д. 174	Индивидуальные домовладения	52,073781	113,34847
10426	Забайкальский край, г. Чита, мкр. Черемушки, д. 175	Индивидуальные домовладения	52,073781	113,34847
10427	Забайкальский край, г. Чита, мкр. Черемушки, д. 178	Индивидуальные домовладения	52,073781	113,34847
10428	Забайкальский край, г. Чита, мкр. Черемушки, д. 179	Индивидуальные домовладения	52,073781	113,34847
10429	Забайкальский край, г. Чита, мкр. Черемушки, д. 18	Индивидуальные домовладения	52,077446	113,34732
10430	Забайкальский край, г. Чита, мкр. Черемушки, д. 180	Индивидуальные домовладения	52,073781	113,34847
10431	Забайкальский край, г. Чита, ул. 8 Марта, д. 33	Индивидуальные домовладения	52,010464	113,492093

№ п/п	Адрес	Вид	Широта	Долгота
10432	Забайкальский край, г. Чита, мкр. Черемушки, д. 184	Индивидуальные домовладения	52,073781	113,34847
10433	Забайкальский край, г. Чита, мкр. Черемушки, д. 185	Индивидуальные домовладения	52,073781	113,34847
10434	Забайкальский край, г. Чита, мкр. Черемушки, д. 185а	Индивидуальные домовладения	52,073781	113,34847
10435	Забайкальский край, г. Чита, мкр. Черемушки, д. 186а	Индивидуальные домовладения	52,073781	113,34847
10436	Забайкальский край, г. Чита, мкр. Черемушки, д. 186б	Индивидуальные домовладения	52,073781	113,34847
10437	Забайкальский край, г. Чита, мкр. Черемушки, д. 188	Индивидуальные домовладения	52,073781	113,34847
10438	Забайкальский край, г. Чита, мкр. Черемушки, д. 190	Индивидуальные домовладения	52,073781	113,34847
10439	Забайкальский край, г. Чита, мкр. Черемушки, д. 191	Индивидуальные домовладения	52,073781	113,34847
10440	Забайкальский край, г. Чита, мкр. Черемушки, д. 192	Индивидуальные домовладения	52,073781	113,34847
10441	Забайкальский край, г. Чита, мкр. Черемушки, д. 194	Индивидуальные домовладения	52,073781	113,34847
10442	Забайкальский край, г. Чита, мкр. Черемушки, д. 196	Индивидуальные домовладения	52,073781	113,34847
10443	Забайкальский край, г. Чита, мкр. Черемушки, д. 197	Индивидуальные домовладения	52,073781	113,34847
10444	Забайкальский край, г. Чита, мкр. Черемушки, д. 2	Индивидуальные домовладения	52,073781	113,34847
10445	Забайкальский край, г. Чита, мкр. Черемушки, д. 201	Индивидуальные домовладения	52,073781	113,34847
10446	Забайкальский край, г. Чита, мкр. Черемушки, д. 204	Индивидуальные домовладения	52,073781	113,34847

№ п/п	Адрес	Вид	Широта	Долгота
10447	Забайкальский край, г. Чита, мкр. Черемушки, д. 206	Индивидуальные домовладения	52,073781	113,34847
10448	Забайкальский край, г. Чита, мкр. Черемушки, д. 207	Индивидуальные домовладения	52,073781	113,34847
10449	Забайкальский край, г. Чита, мкр. Черемушки, д. 209	Индивидуальные домовладения	52,073781	113,34847
10450	Забайкальский край, г. Чита, мкр. Черемушки, д. 214	Индивидуальные домовладения	52,073781	113,34847
10451	Забайкальский край, г. Чита, мкр. Черемушки, д. 218	Индивидуальные домовладения	52,073781	113,34847
10452	Забайкальский край, г. Чита, мкр. Черемушки, д. 218а	Индивидуальные домовладения	52,073781	113,34847
10453	Забайкальский край, г. Чита, мкр. Черемушки, д. 219	Индивидуальные домовладения	52,073781	113,34847
10454	Забайкальский край, г. Чита, мкр. Черемушки, д. 22	Индивидуальные домовладения	52,073781	113,34847
10455	Забайкальский край, г. Чита, мкр. Черемушки, д. 220	Индивидуальные домовладения	52,073781	113,34847
10456	Забайкальский край, г. Чита, мкр. Черемушки, д. 223	Индивидуальные домовладения	52,073781	113,34847
10457	Забайкальский край, г. Чита, мкр. Черемушки, д. 231	Индивидуальные домовладения	52,073781	113,34847
10458	Забайкальский край, г. Чита, мкр. Черемушки, д. 233	Индивидуальные домовладения	52,073781	113,34847
10459	Забайкальский край, г. Чита, мкр. Черемушки, д. 234	Индивидуальные домовладения	52,073781	113,34847
10460	Забайкальский край, г. Чита, мкр. Черемушки, д. 237	Индивидуальные домовладения	52,073781	113,34847
10461	Забайкальский край, г. Чита, мкр. Черемушки, д. 24	Индивидуальные домовладения	52,073781	113,34847

№ п/п	Адрес	Вид	Широта	Долгота
10462	Забайкальский край, г. Чита, мкр. Черемушки, д. 240	Индивидуальные домовладения	52,073781	113,34847
10463	Забайкальский край, г. Чита, мкр. Черемушки, д. 241	Индивидуальные домовладения	52,073781	113,34847
10464	Забайкальский край, г. Чита, мкр. Черемушки, д. 248	Индивидуальные домовладения	52,073781	113,34847
10465	Забайкальский край, г. Чита, мкр. Черемушки, д. 249	Индивидуальные домовладения	52,073781	113,34847
10466	Забайкальский край, г. Чита, мкр. Черемушки, д. 25	Индивидуальные домовладения	52,073781	113,34847
10467	Забайкальский край, г. Чита, мкр. Черемушки, д. 251	Индивидуальные домовладения	52,073781	113,34847
10468	Забайкальский край, г. Чита, мкр. Черемушки, д. 252	Индивидуальные домовладения	52,073781	113,34847
10469	Забайкальский край, г. Чита, ул. 8 Марта, д. 9	Индивидуальные домовладения	52,010464	113,492093
10470	Забайкальский край, г. Чита, ул. Березовая, д. 11	Индивидуальные домовладения	52,122538	113,458595
10471	Забайкальский край, г. Чита, мкр. Черемушки, д. 256	Индивидуальные домовладения	52,073781	113,34847
10472	Забайкальский край, г. Чита, мкр. Черемушки, д. 257	Индивидуальные домовладения	52,073781	113,34847
10473	Забайкальский край, г. Чита, мкр. Черемушки, д. 258	Индивидуальные домовладения	52,073781	113,34847
10474	Забайкальский край, г. Чита, мкр. Черемушки, д. 259	Индивидуальные домовладения	52,073781	113,34847
10475	Забайкальский край, г. Чита, мкр. Черемушки, д. 26	Индивидуальные домовладения	52,073781	113,34847
10476	Забайкальский край, г. Чита, мкр. Черемушки, д. 260	Индивидуальные домовладения	52,073781	113,34847
10477	Забайкальский край, г. Чита, мкр. Черемушки, д. 263	Индивидуальные домовладения	52,073781	113,34847

№ п/п	Адрес	Вид	Широта	Долгота
10478	Забайкальский край, г. Чита, мкр. Черемушки, д. 264	Индивидуальные домовладения	52,073781	113,34847
10479	Забайкальский край, г. Чита, мкр. Черемушки, д. 267	Индивидуальные домовладения	52,073781	113,34847
10480	Забайкальский край, г. Чита, мкр. Черемушки, д. 268	Индивидуальные домовладения	52,073781	113,34847
10481	Забайкальский край, г. Чита, мкр. Черемушки, д. 269	Индивидуальные домовладения	52,073781	113,34847
10482	Забайкальский край, г. Чита, мкр. Черемушки, д. 27	Индивидуальные домовладения	52,073781	113,34847
10483	Забайкальский край, г. Чита, мкр. Черемушки, д. 271	Индивидуальные домовладения	52,073781	113,34847
10484	Забайкальский край, г. Чита, мкр. Черемушки, д. 274	Индивидуальные домовладения	52,073781	113,34847
10485	Забайкальский край, г. Чита, мкр. Черемушки, д. 275	Индивидуальные домовладения	52,073781	113,34847
10486	Забайкальский край, г. Чита, мкр. Черемушки, д. 275а	Индивидуальные домовладения	52,073781	113,34847
10487	Забайкальский край, г. Чита, мкр. Черемушки, д. 276	Индивидуальные домовладения	52,073781	113,34847
10488	Забайкальский край, г. Чита, мкр. Черемушки, д. 276а	Индивидуальные домовладения	52,073781	113,34847
10489	Забайкальский край, г. Чита, мкр. Черемушки, д. 278	Индивидуальные домовладения	52,073781	113,34847
10490	Забайкальский край, г. Чита, мкр. Черемушки, д. 28	Индивидуальные домовладения	52,073781	113,34847
10491	Забайкальский край, г. Чита, мкр. Черемушки, д. 280	Индивидуальные домовладения	52,073781	113,34847
10492	Забайкальский край, г. Чита, мкр. Черемушки, д. 284	Индивидуальные домовладения	52,073781	113,34847

№ п/п	Адрес	Вид	Широта	Долгота
10493	Забайкальский край, г. Чита, мкр. Черемушки, д. 285	Индивидуальные домовладения	52,073781	113,34847
10494	Забайкальский край, г. Чита, мкр. Черемушки, д. 286	Индивидуальные домовладения	52,073781	113,34847
10495	Забайкальский край, г. Чита, мкр. Черемушки, д. 286а	Индивидуальные домовладения	52,073781	113,34847
10496	Забайкальский край, г. Чита, мкр. Черемушки, д. 287	Индивидуальные домовладения	52,073781	113,34847
10497	Забайкальский край, г. Чита, мкр. Черемушки, д. 290	Индивидуальные домовладения	52,073781	113,34847
10498	Забайкальский край, г. Чита, мкр. Черемушки, д. 292	Индивидуальные домовладения	52,073781	113,34847
10499	Забайкальский край, г. Чита, мкр. Черемушки, д. 293	Индивидуальные домовладения	52,073781	113,34847
10500	Забайкальский край, г. Чита, мкр. Черемушки, д. 296	Индивидуальные домовладения	52,073781	113,34847
10501	Забайкальский край, г. Чита, мкр. Черемушки, д. 297	Индивидуальные домовладения	52,073781	113,34847
10502	Забайкальский край, г. Чита, мкр. Черемушки, д. 298	Индивидуальные домовладения	52,073781	113,34847
10503	Забайкальский край, г. Чита, мкр. Черемушки, д. 3	Индивидуальные домовладения	52,077677	113,348398
10504	Забайкальский край, г. Чита, мкр. Черемушки, д. 30	Индивидуальные домовладения	52,073781	113,34847
10505	Забайкальский край, г. Чита, мкр. Черемушки, д. 300	Индивидуальные домовладения	52,073781	113,34847
10506	Забайкальский край, г. Чита, мкр. Черемушки, д. 301	Индивидуальные домовладения	52,073781	113,34847
10507	Забайкальский край, г. Чита, мкр. Черемушки, д. 301а	Индивидуальные домовладения	52,073781	113,34847

№ п/п	Адрес	Вид	Широта	Долгота
10508	Забайкальский край, р-н. Красночикойский, с. Альбитуй, ул. Центральная, д. 27	Индивидуальные домовладения	50,135252	108,234748
10509	Забайкальский край, г. Чита, мкр. Черемушки, д. 302	Индивидуальные домовладения	52,073781	113,34847
10510	Забайкальский край, г. Чита, мкр. Черемушки, д. 304	Индивидуальные домовладения	52,073781	113,34847
10511	Забайкальский край, г. Чита, мкр. Черемушки, д. 305	Индивидуальные домовладения	52,073781	113,34847
10512	Забайкальский край, г. Чита, мкр. Черемушки, д. 306	Индивидуальные домовладения	52,073781	113,34847
10513	Забайкальский край, г. Чита, мкр. Черемушки, д. 307	Индивидуальные домовладения	52,073781	113,34847
10514	Забайкальский край, г. Чита, мкр. Черемушки, д. 315	Индивидуальные домовладения	52,073781	113,34847
10515	Забайкальский край, г. Чита, мкр. Черемушки, д. 319	Индивидуальные домовладения	52,073781	113,34847
10516	Забайкальский край, г. Чита, мкр. Черемушки, д. 32	Индивидуальные домовладения	52,073781	113,34847
10517	Забайкальский край, г. Чита, мкр. Черемушки, д. 322	Индивидуальные домовладения	52,073781	113,34847
10518	Забайкальский край, г. Чита, мкр. Черемушки, д. 323	Индивидуальные домовладения	52,073781	113,34847
10519	Забайкальский край, г. Чита, мкр. Черемушки, д. 326	Индивидуальные домовладения	52,073781	113,34847
10520	Забайкальский край, г. Чита, мкр. Черемушки, д. 329	Индивидуальные домовладения	52,073947	113,359097
10521	Забайкальский край, г. Чита, мкр. Черемушки, д. 330	Индивидуальные домовладения	52,073781	113,34847
10522	Забайкальский край, г. Чита, мкр. Черемушки, д. 331	Индивидуальные домовладения	52,073781	113,34847

№ п/п	Адрес	Вид	Широта	Долгота
10523	Забайкальский край, г. Чита, мкр. Черемушки, д. 336	Индивидуальные домовладения	52,073781	113,34847
10524	Забайкальский край, г. Чита, мкр. Черемушки, д. 337	Индивидуальные домовладения	52,073781	113,34847
10525	Забайкальский край, г. Чита, мкр. Черемушки, д. 339	Индивидуальные домовладения	52,073781	113,34847
10526	Забайкальский край, г. Чита, мкр. Черемушки, д. 35	Индивидуальные домовладения	52,073781	113,34847
10527	Забайкальский край, г. Чита, мкр. Черемушки, д. 36	Индивидуальные домовладения	52,076195	113,34848
10528	Забайкальский край, г. Чита, мкр. Черемушки, д. 39	Индивидуальные домовладения	52,073781	113,34847
10529	Забайкальский край, г. Чита, мкр. Черемушки, д. 4	Индивидуальные домовладения	52,077456	113,348219
10530	Забайкальский край, г. Чита, мкр. Черемушки, д. 41	Индивидуальные домовладения	52,073781	113,34847
10531	Забайкальский край, г. Чита, мкр. Черемушки, д. 42	Индивидуальные домовладения	52,073781	113,34847
10532	Забайкальский край, г. Чита, мкр. Черемушки, д. 43	Индивидуальные домовладения	52,073781	113,34847
10533	Забайкальский край, г. Чита, мкр. Черемушки, д. 45	Индивидуальные домовладения	52,073781	113,34847
10534	Забайкальский край, г. Чита, мкр. Черемушки, д. 46	Индивидуальные домовладения	52,073781	113,34847
10535	Забайкальский край, г. Чита, мкр. Черемушки, д. 47	Индивидуальные домовладения	52,073781	113,34847
10536	Забайкальский край, г. Чита, мкр. Черемушки, д. 48	Индивидуальные домовладения	52,073781	113,34847
10537	Забайкальский край, г. Чита, мкр. Черемушки, д. 49	Индивидуальные домовладения	52,073781	113,34847

№ п/п	Адрес	Вид	Широта	Долгота
10538	Забайкальский край, г. Чита, мкр. Черемушки, д. 5	Индивидуальные домовладения	52,077257	113,348057
10539	Забайкальский край, г. Чита, мкр. Черемушки, д. 53	Индивидуальные домовладения	52,077324	113,34955
10540	Забайкальский край, г. Чита, мкр. Черемушки, д. 54	Индивидуальные домовладения	52,077168	113,34936
10541	Забайкальский край, г. Чита, мкр. Черемушки, д. 57	Индивидуальные домовладения	52,073781	113,34847
10542	Забайкальский край, г. Чита, мкр. Черемушки, д. 60	Индивидуальные домовладения	52,073781	113,34847
10543	Забайкальский край, г. Чита, мкр. Черемушки, д. 63	Индивидуальные домовладения	52,073781	113,34847
10544	Забайкальский край, г. Чита, мкр. Черемушки, д. 64	Индивидуальные домовладения	52,073781	113,34847
10545	Забайкальский край, г. Чита, мкр. Черемушки, д. 65	Индивидуальные домовладения	52,075695	113,34773
10546	Забайкальский край, г. Чита, ул. Аянская, д. 14	Индивидуальные домовладения	52,01675	113,512206
10547	Забайкальский край, г. Чита, мкр. Черемушки, д. 68	Индивидуальные домовладения	52,073781	113,34847
10548	Забайкальский край, г. Чита, мкр. Черемушки, д. 69	Индивидуальные домовладения	52,07503	113,34621
10549	Забайкальский край, г. Чита, мкр. Черемушки, д. 7	Индивидуальные домовладения	52,073781	113,34847
10550	Забайкальский край, г. Чита, мкр. Черемушки, д. 74	Индивидуальные домовладения	52,07379	113,345795
10551	Забайкальский край, г. Чита, мкр. Черемушки, д. 75	Индивидуальные домовладения	52,073781	113,34847
10552	Забайкальский край, г. Чита, мкр. Черемушки, д. 76	Индивидуальные домовладения	52,073781	113,34847
10553	Забайкальский край, г. Чита, мкр. Черемушки, д. 77	Индивидуальные домовладения	52,073997	113,34476

№ п/п	Адрес	Вид	Широта	Долгота
10554	Забайкальский край, г. Чита, мкр. Черемушки, д. 78	Индивидуальные домовладения	52,073765	113,34434
10555	Забайкальский край, г. Чита, мкр. Черемушки, д. 79	Индивидуальные домовладения	52,07352	113,34393
10556	Забайкальский край, г. Чита, мкр. Черемушки, д. 80	Индивидуальные домовладения	52,07313	113,343666
10557	Забайкальский край, г. Чита, мкр. Черемушки, д. 81	Индивидуальные домовладения	52,07292	113,34346
10558	Забайкальский край, г. Чита, мкр. Черемушки, д. 83	Индивидуальные домовладения	52,072729	113,344527
10559	Забайкальский край, г. Чита, мкр. Черемушки, д. 85	Индивидуальные домовладения	52,07264	113,3432
10560	Забайкальский край, г. Чита, мкр. Черемушки, д. 86	Индивидуальные домовладения	52,072453	113,343056
10561	Забайкальский край, г. Чита, мкр. Черемушки, д. 87	Индивидуальные домовладения	52,072266	113,34287
10562	Забайкальский край, г. Чита, мкр. Черемушки, д. 88	Индивидуальные домовладения	52,07204	113,34339
10563	Забайкальский край, г. Чита, мкр. Черемушки, д. 90	Индивидуальные домовладения	52,071903	113,34422
10564	Забайкальский край, г. Чита, мкр. Черемушки, д. 92	Индивидуальные домовладения	52,071938	113,34494
10565	Забайкальский край, г. Чита, мкр. Черемушки, д. 93	Индивидуальные домовладения	52,07197	113,34543
10566	Забайкальский край, г. Чита, мкр. Черемушки, д. 94	Индивидуальные домовладения	52,073781	113,34847
10567	Забайкальский край, г. Чита, мкр. Черемушки, д. 96	Индивидуальные домовладения	52,072419	113,344778
10568	Забайкальский край, г. Чита, мкр. Черемушки, д. 97	Индивидуальные домовладения	52,072388	113,34438

№ п/п	Адрес	Вид	Широта	Долгота
10569	Забайкальский край, г. Чита, мкр. Черемушки, д. 98	Индивидуальные домовладения	52,072386	113,344078
10570	Забайкальский край, г. Чита, мкр. Черемушки, д. 99	Индивидуальные домовладения	52,072456	113,34374
10571	Забайкальский край, г. Чита, пер. Зеленый, д. 1	Индивидуальные домовладения	52,097688	113,291778
10572	Забайкальский край, г. Чита, пер. Зеленый, д. 4	Индивидуальные домовладения	52,097688	113,291778
10573	Забайкальский край, г. Чита, пер. Зеленый, д. 8	Индивидуальные домовладения	52,097688	113,291778
10574	Забайкальский край, г. Чита, пер. Монтажный, д. 10	Индивидуальные домовладения	52,033973	113,499432
10575	Забайкальский край, г. Чита, пер. Монтажный, д. 3	Индивидуальные домовладения	52,033973	113,499432
10576	Забайкальский край, г. Чита, пер. Монтажный, д. 6	Индивидуальные домовладения	52,033973	113,499432
10577	Забайкальский край, г. Чита, пер. Монтажный, д. 8	Индивидуальные домовладения	52,033973	113,499432
10578	Забайкальский край, г. Чита, пер. Сквозной, д. 4	Индивидуальные домовладения	52,093776	113,288068
10579	Забайкальский край, г. Чита, пер. Тепловой, д. 1	Индивидуальные домовладения	52,033973	113,499432
10580	Забайкальский край, г. Чита, пер. Тепловой, д. 10	Индивидуальные домовладения	52,033973	113,499432
10581	Забайкальский край, г. Чита, пер. Тепловой, д. 8	Индивидуальные домовладения	52,033973	113,499432
10582	Забайкальский край, г. Чита, пер. Турбинный, д. 10	Индивидуальные домовладения	52,033973	113,499432
10583	Забайкальский край, г. Чита, пер. Турбинный, д. 2	Индивидуальные домовладения	52,033973	113,499432
10584	Забайкальский край, г. Чита, пер. Турбинный, д. 3	Индивидуальные домовладения	52,033973	113,499432
10585	Забайкальский край, р-н. Красночикойский, с. Альбитуй, ул. Центральная, д. 29	Индивидуальные домовладения	50,135252	108,234748

№ п/п	Адрес	Вид	Широта	Долгота
10586	Забайкальский край, г. Чита, пер. Турбинный, д. 5	Индивидуальные домовладения	52,033973	113,499432
10587	Забайкальский край, г. Чита, пер. Турбинный, д. 6	Индивидуальные домовладения	52,033973	113,499432
10588	Забайкальский край, г. Чита, пер. Турбинный, д. 8	Индивидуальные домовладения	52,033973	113,499432
10589	Забайкальский край, г. Чита, пер. Турбинный, д. 9	Индивидуальные домовладения	52,033973	113,499432
10590	Забайкальский край, г. Чита, проезд. Автомобильный, д. 16	Индивидуальные домовладения	52,07414	113,399558
10591	Забайкальский край, г. Чита, проезд. Автомобильный, д. 20	Индивидуальные домовладения	52,07414	113,399558
10592	Забайкальский край, г. Чита, проезд. Автомобильный, д. 21	Индивидуальные домовладения	52,07414	113,399558
10593	Забайкальский край, г. Чита, проезд. Автомобильный, д. 22	Индивидуальные домовладения	52,07414	113,399558
10594	Забайкальский край, г. Чита, проезд. Автомобильный, д. 23	Индивидуальные домовладения	52,073692	113,400384
10595	Забайкальский край, г. Чита, проезд. Автомобильный, д. 6	Индивидуальные домовладения	52,07197	113,398731
10596	Забайкальский край, г. Чита, проезд. Кутузовский, д. 101	Индивидуальные домовладения	52,074434	113,333486
10597	Забайкальский край, г. Чита, проезд. Кутузовский, д. 110	Индивидуальные домовладения	52,074434	113,333486
10598	Забайкальский край, г. Чита, проезд. Кутузовский, д. 112	Индивидуальные домовладения	52,074434	113,333486
10599	Забайкальский край, г. Чита, проезд. Кутузовский, д. 124	Индивидуальные домовладения	52,074434	113,333486
10600	Забайкальский край, г. Чита, проезд. Кутузовский, д. 21	Индивидуальные домовладения	52,074434	113,333486

№ п/п	Адрес	Вид	Широта	Долгота
10601	Забайкальский край, г. Чита, проезд. Кутузовский, д. 23	Индивидуальные домовладения	52,074434	113,333486
10602	Забайкальский край, г. Чита, проезд. Кутузовский, д. 25	Индивидуальные домовладения	52,074434	113,333486
10603	Забайкальский край, г. Чита, проезд. Кутузовский, д. 33	Индивидуальные домовладения	52,074434	113,333486
10604	Забайкальский край, г. Чита, проезд. Кутузовский, д. 37	Индивидуальные домовладения	52,074434	113,333486
10605	Забайкальский край, г. Чита, проезд. Кутузовский, д. 43	Индивидуальные домовладения	52,074434	113,333486
10606	Забайкальский край, г. Чита, проезд. Кутузовский, д. 45	Индивидуальные домовладения	52,074434	113,333486
10607	Забайкальский край, г. Чита, проезд. Кутузовский, д. 53	Индивидуальные домовладения	52,074434	113,333486
10608	Забайкальский край, г. Чита, проезд. Кутузовский, д. 55а	Индивидуальные домовладения	52,074434	113,333486
10609	Забайкальский край, г. Чита, проезд. Кутузовский, д. 55б	Индивидуальные домовладения	52,074434	113,333486
10610	Забайкальский край, г. Чита, проезд. Кутузовский, д. 69	Индивидуальные домовладения	52,074434	113,333486
10611	Забайкальский край, г. Чита, проезд. Кутузовский, д. 71	Индивидуальные домовладения	52,074434	113,333486
10612	Забайкальский край, г. Чита, проезд. Кутузовский, д. 73	Индивидуальные домовладения	52,074434	113,333486
10613	Забайкальский край, г. Чита, проезд. Кутузовский, д. 75	Индивидуальные домовладения	52,074434	113,333486
10614	Забайкальский край, г. Чита, проезд. Кутузовский, д. 75а	Индивидуальные домовладения	52,074434	113,333486
10615	Забайкальский край, г. Чита, проезд. Степной, д. 36	Индивидуальные домовладения	52,091214	113,268538

№ п/п	Адрес	Вид	Широта	Долгота
10616	Забайкальский край, г. Чита, проезд. Степной, д. 52	Индивидуальные домовладения	52,091214	113,268538
10617	Забайкальский край, г. Чита, проезд. Степной, д. 56	Индивидуальные домовладения	52,091214	113,268538
10618	Забайкальский край, г. Чита, тер. СНТ Кутузовка, д. 108	Индивидуальные домовладения	52,074821	113,305297
10619	Забайкальский край, г. Чита, тер. СНТ Кутузовка, д. 37	Индивидуальные домовладения	52,075746	113,308468
10620	Забайкальский край, г. Чита, туп. Брусничный, д. 2	Индивидуальные домовладения	52,098031	113,281321
10621	Забайкальский край, г. Чита, туп. Брусничный, д. 4	Индивидуальные домовладения	52,098031	113,281321
10622	Забайкальский край, р-н. Красночикойский, с. Альбитуй, ул. Центральная, д. 3	Индивидуальные домовладения	50,135252	108,234748
10623	Забайкальский край, г. Чита, туп. Брусничный, д. 6	Индивидуальные домовладения	52,098031	113,281321
10624	Забайкальский край, г. Чита, туп. Брусничный, д. 8	Индивидуальные домовладения	52,098031	113,281321
10625	Забайкальский край, г. Чита, туп. Рябиновый, д. 11	Индивидуальные домовладения	52,033973	113,499432
10626	Забайкальский край, г. Чита, туп. Рябиновый, д. 9	Индивидуальные домовладения	52,033973	113,499432
10627	Забайкальский край, г. Чита, туп. Солдатский, д. 12	Индивидуальные домовладения	52,068173	113,408101
10628	Забайкальский край, г. Чита, туп. Солдатский, д. 23	Индивидуальные домовладения	52,068173	113,408101
10629	Забайкальский край, г. Чита, туп. Солдатский, д. 25	Индивидуальные домовладения	52,068173	113,408101
10630	Забайкальский край, г. Чита, туп. Солдатский, д. 4б	Индивидуальные домовладения	52,068034	113,405217

№ п/п	Адрес	Вид	Широта	Долгота
10631	Забайкальский край, г. Чита, ул. 1-я Сквозная, д. 13	Индивидуальные домовладения	52,090576	113,289116
10632	Забайкальский край, г. Чита, ул. 1-я Сквозная, д. 15	Индивидуальные домовладения	52,09077	113,28884
10633	Забайкальский край, г. Чита, ул. 1-я Сквозная, д. 19а	Индивидуальные домовладения	52,090495	113,289505
10634	Забайкальский край, г. Чита, ул. 1-я Станкозаводская, д. 11	Индивидуальные домовладения	52,068178	113,349485
10635	Забайкальский край, г. Чита, ул. 2-я Сквозная, д. 10	Индивидуальные домовладения	52,089466	113,2886
10636	Забайкальский край, г. Чита, ул. 2-я Сквозная, д. 13	Индивидуальные домовладения	52,089587	113,288005
10637	Забайкальский край, г. Чита, ул. 2-я Сквозная, д. 14	Индивидуальные домовладения	52,08986	113,28794
10638	Забайкальский край, г. Чита, ул. 2-я Сквозная, д. 16	Индивидуальные домовладения	52,090069	113,2876
10639	Забайкальский край, г. Чита, ул. 2-я Сквозная, д. 18	Индивидуальные домовладения	52,090244	113,28731
10640	Забайкальский край, г. Чита, ул. 2-я Сквозная, д. 2	Индивидуальные домовладения	52,089587	113,288005
10641	Забайкальский край, г. Чита, ул. 2-я Сквозная, д. 22	Индивидуальные домовладения	52,089587	113,288005
10642	Забайкальский край, г. Чита, ул. 2-я Сквозная, д. 3	Индивидуальные домовладения	52,089587	113,288005
10643	Забайкальский край, г. Чита, ул. 2-я Сквозная, д. 3а	Индивидуальные домовладения	52,089587	113,288005
10644	Забайкальский край, г. Чита, ул. 2-я Сквозная, д. 4	Индивидуальные домовладения	52,089587	113,288005
10645	Забайкальский край, г. Чита, ул. 2-я Сквозная, д. 5	Индивидуальные домовладения	52,088905	113,28881

№ п/п	Адрес	Вид	Широта	Долгота
10646	Забайкальский край, г. Чита, ул. 2-я Сквозная, д. 6	Индивидуальные домовладения	52,089096	113,28919
10647	Забайкальский край, г. Чита, ул. 2-я Сквозная, д. 7	Индивидуальные домовладения	52,089587	113,288005
10648	Забайкальский край, г. Чита, ул. 2-я Сквозная, д. 8	Индивидуальные домовладения	52,089275	113,288895
10649	Забайкальский край, г. Чита, ул. 2-я Станкозаводская, д. 3	Индивидуальные домовладения	52,067553	113,348461
10650	Забайкальский край, г. Чита, ул. 2-я Станкозаводская, д. 4	Индивидуальные домовладения	52,067553	113,348461
10651	Забайкальский край, г. Чита, ул. 2-я Станкозаводская, д. 6	Индивидуальные домовладения	52,067553	113,348461
10652	Забайкальский край, г. Чита, ул. 4-я Станкозаводская, д. 16	Индивидуальные домовладения	52,067198	113,346269
10653	Забайкальский край, г. Чита, ул. 4-я Станкозаводская, д. 16а	Индивидуальные домовладения	52,067198	113,346269
10654	Забайкальский край, г. Чита, ул. Акатуйская, д. 2	Индивидуальные домовладения	52,033973	113,499432
10655	Забайкальский край, г. Чита, ул. Аметистовая, д. 20	Индивидуальные домовладения	52,033973	113,499432
10656	Забайкальский край, г. Чита, ул. Архитектурная, д. 18	Индивидуальные домовладения	52,033973	113,499432
10657	Забайкальский край, г. Чита, ул. Архитектурная, д. 28	Индивидуальные домовладения	52,033973	113,499432
10658	Забайкальский край, г. Чита, ул. Архитектурная, д. 31	Индивидуальные домовладения	52,033973	113,499432
10659	Забайкальский край, г. Чита, ул. Архитектурная, д. 32	Индивидуальные домовладения	52,033973	113,499432
10660	Забайкальский край, р-н. Красночикойский, с. Альбитуй, ул. Центральная, д. 30	Индивидуальные домовладения	50,135252	108,234748

№ п/п	Адрес	Вид	Широта	Долгота
10661	Забайкальский край, г. Чита, ул. Березовая, д. 10	Индивидуальные домовладения	52,122538	113,458595
10662	Забайкальский край, г. Чита, ул. Березовая, д. 12	Индивидуальные домовладения	52,122538	113,458595
10663	Забайкальский край, г. Чита, ул. Березовая, д. 13	Индивидуальные домовладения	52,122538	113,458595
10664	Забайкальский край, г. Чита, ул. Березовая, д. 14	Индивидуальные домовладения	52,122538	113,458595
10665	Забайкальский край, г. Чита, ул. Березовая, д. 15	Индивидуальные домовладения	52,122538	113,458595
10666	Забайкальский край, г. Чита, ул. Березовая, д. 16	Индивидуальные домовладения	52,122538	113,458595
10667	Забайкальский край, г. Чита, ул. Березовая, д. 18	Индивидуальные домовладения	52,122538	113,458595
10668	Забайкальский край, г. Чита, ул. Березовая, д. 19	Индивидуальные домовладения	52,122538	113,458595
10669	Забайкальский край, г. Чита, ул. Березовая, д. 1, корп. А	Индивидуальные домовладения	52,122538	113,458595
10670	Забайкальский край, г. Чита, ул. Березовая, д. 2	Индивидуальные домовладения	52,122538	113,458595
10671	Забайкальский край, г. Чита, ул. Березовая, д. 21	Индивидуальные домовладения	52,122538	113,458595
10672	Забайкальский край, г. Чита, ул. Березовая, д. 22	Индивидуальные домовладения	52,122538	113,458595
10673	Забайкальский край, г. Чита, ул. Березовая, д. 24	Индивидуальные домовладения	52,122538	113,458595
10674	Забайкальский край, г. Чита, ул. Березовая, д. 26	Индивидуальные домовладения	52,122538	113,458595
10675	Забайкальский край, г. Чита, ул. Березовая, д. 29	Индивидуальные домовладения	52,122538	113,458595
10676	Забайкальский край, г. Чита, ул. Березовая, д. 3	Индивидуальные домовладения	52,122538	113,458595
10677	Забайкальский край, г. Чита, ул. Березовая, д. 5	Индивидуальные домовладения	52,122538	113,458595

№ п/п	Адрес	Вид	Широта	Долгота
10678	Забайкальский край, г. Чита, ул. Березовая, д. 6	Индивидуальные домовладения	52,122538	113,458595
10679	Забайкальский край, г. Чита, ул. Березовая, д. 8	Индивидуальные домовладения	52,122538	113,458595
10680	Забайкальский край, г. Чита, ул. Березовая, д. 9	Индивидуальные домовладения	52,122538	113,458595
10681	Забайкальский край, г. Чита, ул. Бирюзовая, д. 11	Индивидуальные домовладения	52,033973	113,499432
10682	Забайкальский край, г. Чита, ул. Бирюзовая, д. 38	Индивидуальные домовладения	52,033973	113,499432
10683	Забайкальский край, г. Чита, ул. Брусничная, д. 10	Индивидуальные домовладения	52,097936	113,283109
10684	Забайкальский край, г. Чита, ул. Брусничная, д. 11	Индивидуальные домовладения	52,097936	113,283109
10685	Забайкальский край, г. Чита, ул. Брусничная, д. 12	Индивидуальные домовладения	52,097936	113,283109
10686	Забайкальский край, г. Чита, ул. Брусничная, д. 18	Индивидуальные домовладения	52,097936	113,283109
10687	Забайкальский край, г. Чита, ул. Брусничная, д. 2	Индивидуальные домовладения	52,094543	113,28906
10688	Забайкальский край, г. Чита, ул. Брусничная, д. 21	Индивидуальные домовладения	52,097936	113,283109
10689	Забайкальский край, г. Чита, ул. Брусничная, д. 22	Индивидуальные домовладения	52,097936	113,283109
10690	Забайкальский край, г. Чита, ул. Брусничная, д. 23	Индивидуальные домовладения	52,097936	113,283109
10691	Забайкальский край, г. Чита, ул. Брусничная, д. 25	Индивидуальные домовладения	52,097936	113,283109
10692	Забайкальский край, г. Чита, ул. Брусничная, д. 27	Индивидуальные домовладения	52,097936	113,283109
10693	Забайкальский край, г. Чита, ул. Брусничная, д. 2а	Индивидуальные домовладения	52,094543	113,28906
10694	Забайкальский край, г. Чита, ул. Брусничная, д. 3	Индивидуальные домовладения	52,094784	113,28946

№ п/п	Адрес	Вид	Широта	Долгота
10695	Забайкальский край, г. Чита, ул. Брусничная, д. 32	Индивидуальные домовладения	52,097936	113,283109
10696	Забайкальский край, г. Чита, ул. Брусничная, д. 34	Индивидуальные домовладения	52,097936	113,283109
10697	Забайкальский край, г. Чита, ул. Брусничная, д. 4	Индивидуальные домовладения	52,094734	113,288734
10698	Забайкальский край, р-н. Красночикойский, с. Альбитуй, ул. Центральная, д. 31	Индивидуальные домовладения	50,135252	108,234748
10699	Забайкальский край, г. Чита, ул. Брусничная, д. 43	Индивидуальные домовладения	52,097936	113,283109
10700	Забайкальский край, г. Чита, ул. Брусничная, д. 44	Индивидуальные домовладения	52,097936	113,283109
10701	Забайкальский край, г. Чита, ул. Дружбы, д. 19	Индивидуальные домовладения	52,098136	113,282714
10702	Забайкальский край, г. Чита, ул. Брусничная, д. 45, строение 1	Индивидуальные домовладения	52,097936	113,283109
10703	Забайкальский край, г. Чита, ул. Брусничная, д. 46	Индивидуальные домовладения	52,097936	113,283109
10704	Забайкальский край, г. Чита, ул. Брусничная, д. 49	Индивидуальные домовладения	52,097936	113,283109
10705	Забайкальский край, г. Чита, ул. Брусничная, д. 6	Индивидуальные домовладения	52,095856	113,286747
10706	Забайкальский край, г. Чита, ул. Брусничная, д. 6а	Индивидуальные домовладения	52,095856	113,286747
10707	Забайкальский край, г. Чита, ул. Брусничная, д. 7	Индивидуальные домовладения	52,095192	113,288704
10708	Забайкальский край, г. Чита, ул. Брусничная, д. 9	Индивидуальные домовладения	52,097936	113,283109
10709	Забайкальский край, г. Чита, ул. Василия Балихина, д. 10	Индивидуальные домовладения	52,033973	113,499432
10710	Забайкальский край, г. Чита, ул. Василия Балихина, д. 12	Индивидуальные домовладения	52,033973	113,499432

№ п/п	Адрес	Вид	Широта	Долгота
10711	Забайкальский край, г. Чита, ул. Василия Балихина, д. 18	Индивидуальные домовладения	52,033973	113,499432
10712	Забайкальский край, г. Чита, ул. Василия Балихина, д. 2	Индивидуальные домовладения	52,033973	113,499432
10713	Забайкальский край, г. Чита, ул. Василия Балихина, д. 20	Индивидуальные домовладения	52,033973	113,499432
10714	Забайкальский край, г. Чита, ул. Василия Балихина, д. 22	Индивидуальные домовладения	52,033973	113,499432
10715	Забайкальский край, г. Чита, ул. Василия Балихина, д. 32	Индивидуальные домовладения	52,033973	113,499432
10716	Забайкальский край, г. Чита, ул. Василия Балихина, д. 36	Индивидуальные домовладения	52,033973	113,499432
10717	Забайкальский край, г. Чита, ул. Василия Балихина, д. 40	Индивидуальные домовладения	52,033973	113,499432
10718	Забайкальский край, г. Чита, ул. Василия Балихина, д. 46	Индивидуальные домовладения	52,033973	113,499432
10719	Забайкальский край, г. Чита, ул. Василия Балихина, д. 48	Индивидуальные домовладения	52,033973	113,499432
10720	Забайкальский край, г. Чита, ул. Василия Балихина, д. 49	Индивидуальные домовладения	52,033973	113,499432
10721	Забайкальский край, г. Чита, ул. Василия Балихина, д. 50	Индивидуальные домовладения	52,033973	113,499432
10722	Забайкальский край, г. Чита, ул. Василия Балихина, д. 51	Индивидуальные домовладения	52,033973	113,499432
10723	Забайкальский край, г. Чита, ул. Василия Балихина, д. 55	Индивидуальные домовладения	52,033973	113,499432
10724	Забайкальский край, г. Чита, ул. Василия Балихина, д. 57	Индивидуальные домовладения	52,033973	113,499432
10725	Забайкальский край, г. Чита, ул. Василия Балихина, д. 63	Индивидуальные домовладения	52,033973	113,499432

№ п/п	Адрес	Вид	Широта	Долгота
10726	Забайкальский край, г. Чита, ул. Василия Балихина, д. 67	Индивидуальные домовладения	52,033973	113,499432
10727	Забайкальский край, г. Чита, ул. Василия Балихина, д. 71	Индивидуальные домовладения	52,033973	113,499432
10728	Забайкальский край, г. Чита, ул. Василия Балихина, д. 8	Индивидуальные домовладения	52,033973	113,499432
10729	Забайкальский край, г. Чита, ул. Василия Балихина, д. 81	Индивидуальные домовладения	52,033973	113,499432
10730	Забайкальский край, г. Чита, ул. Василия Балихина, д. 8а	Индивидуальные домовладения	52,033973	113,499432
10731	Забайкальский край, г. Чита, ул. Верхнеберезовая, д. 19а	Индивидуальные домовладения	52,033973	113,499432
10732	Забайкальский край, г. Чита, ул. Верхнеберезовая, д. 34	Индивидуальные домовладения	52,033973	113,499432
10733	Забайкальский край, г. Чита, ул. Верхнеберезовая, д. 36а	Индивидуальные домовладения	52,033973	113,499432
10734	Забайкальский край, г. Чита, ул. Верхнеберезовая, д. 57	Индивидуальные домовладения	52,033973	113,499432
10735	Забайкальский край, г. Чита, ул. Весовая, д. 1	Индивидуальные домовладения	52,033973	113,499432
10736	Забайкальский край, р-н. Красночикойский, с. Альбитуй, ул. Центральная, д. 32	Индивидуальные домовладения	50,135252	108,234748
10737	Забайкальский край, г. Чита, ул. Весовая, д. 12	Индивидуальные домовладения	52,033973	113,499432
10738	Забайкальский край, г. Чита, ул. Весовая, д. 17	Индивидуальные домовладения	52,033973	113,499432
10739	Забайкальский край, г. Чита, ул. Весовая, д. 19	Индивидуальные домовладения	52,033973	113,499432
10740	Забайкальский край, г. Чита, ул. Весовая, д. 3	Индивидуальные домовладения	52,033973	113,499432
10741	Забайкальский край, г. Чита, ул. Весовая, д. 4	Индивидуальные домовладения	52,033973	113,499432
10742	Забайкальский край, г. Чита, ул. Весовая, д. 5	Индивидуальные домовладения	52,033973	113,499432
10743	Забайкальский край, г. Чита, ул. Весовая, д. 6	Индивидуальные домовладения	52,033973	113,499432
10744	Забайкальский край, г. Чита, ул. Весовая, д. 7	Индивидуальные домовладения	52,033973	113,499432
10745	Забайкальский край, г. Чита, ул. Весовая, д. 8	Индивидуальные домовладения	52,033973	113,499432

№ п/п	Адрес	Вид	Широта	Долгота
10746	Забайкальский край, г. Чита, ул. Гвоздичная, д. 1	МКД	52,097605	113,286406
10747	Забайкальский край, г. Чита, ул. Гвоздичная, д. 11	Индивидуальные домовладения	52,097605	113,286406
10748	Забайкальский край, г. Чита, ул. Гвоздичная, д. 4	Индивидуальные домовладения	52,097605	113,286406
10749	Забайкальский край, г. Чита, ул. Гвоздичная, д. 6	Индивидуальные домовладения	52,097605	113,286406
10750	Забайкальский край, г. Чита, ул. Гвоздичная, д. 6а	Индивидуальные домовладения	52,097605	113,286406
10751	Забайкальский край, г. Чита, ул. Гвоздичная, д. 7	Индивидуальные домовладения	52,097605	113,286406
10752	Забайкальский край, г. Чита, ул. Главная, д. 1	Индивидуальные домовладения	52,09605	113,28831
10753	Забайкальский край, г. Чита, ул. Главная, д. 11	Индивидуальные домовладения	52,09557	113,28805
10754	Забайкальский край, г. Чита, ул. Главная, д. 13	Индивидуальные домовладения	52,095833	113,28845
10755	Забайкальский край, г. Чита, ул. Главная, д. 15	Индивидуальные домовладения	52,09606	113,28876
10756	Забайкальский край, г. Чита, ул. Главная, д. 17	Индивидуальные домовладения	52,096283	113,28906
10757	Забайкальский край, г. Чита, ул. Главная, д. 19	Индивидуальные домовладения	52,09605	113,28831
10758	Забайкальский край, г. Чита, ул. Главная, д. 1, корп. А	Индивидуальные домовладения	52,09605	113,28831
10759	Забайкальский край, г. Чита, ул. Главная, д. 6	Индивидуальные домовладения	52,09605	113,28831
10760	Забайкальский край, г. Чита, ул. Главная, д. 8а	Индивидуальные домовладения	52,09605	113,28831
10761	Забайкальский край, г. Чита, ул. Голубичная, д. 11	Индивидуальные домовладения	52,09875	113,275078
10762	Забайкальский край, г. Чита, ул. Голубичная, д. 13	Индивидуальные домовладения	52,09875	113,275078
10763	Забайкальский край, г. Чита, ул. Голубичная, д. 18	Индивидуальные домовладения	52,09875	113,275078
10764	Забайкальский край, г. Чита, ул. Голубичная, д. 19	Индивидуальные домовладения	52,09875	113,275078

№ п/п	Адрес	Вид	Широта	Долгота
10765	Забайкальский край, г. Чита, ул. Голубичная, д. 27	Индивидуальные домовладения	52,09875	113,275078
10766	Забайкальский край, г. Чита, ул. Голубичная, д. 6	Индивидуальные домовладения	52,09875	113,275078
10767	Забайкальский край, г. Чита, ул. Голубичная, д. 7	Индивидуальные домовладения	52,09875	113,275078
10768	Забайкальский край, г. Чита, ул. Голубичная, д. 9	Индивидуальные домовладения	52,09875	113,275078
10769	Забайкальский край, г. Чита, ул. Голубичная, д. 9а	Индивидуальные домовладения	52,09875	113,275078
10770	Забайкальский край, г. Чита, ул. Голубичная, д. 9б	Индивидуальные домовладения	52,09875	113,275078
10771	Забайкальский край, г. Чита, ул. Дружбы, д. 1	Индивидуальные домовладения	52,098136	113,282714
10772	Забайкальский край, г. Чита, ул. Дружбы, д. 10	Индивидуальные домовладения	52,098136	113,282714
10773	Забайкальский край, г. Чита, ул. Дружбы, д. 12	Индивидуальные домовладения	52,098136	113,282714
10774	Забайкальский край, г. Чита, ул. Дружбы, д. 13	Индивидуальные домовладения	52,098136	113,282714
10775	Забайкальский край, г. Чита, ул. Аянская, д. 25	Индивидуальные домовладения	52,01882	113,51075
10776	Забайкальский край, г. Чита, ул. Дружбы, д. 15	Индивидуальные домовладения	52,098136	113,282714
10777	Забайкальский край, г. Чита, ул. Дружбы, д. 17	Индивидуальные домовладения	52,098136	113,282714
10778	Забайкальский край, г. Чита, ул. Дружбы, д. 18	Индивидуальные домовладения	52,098136	113,282714
10779	Забайкальский край, г. Чита, ул. Дружбы, д. 2	Индивидуальные домовладения	52,098136	113,282714
10780	Забайкальский край, г. Чита, ул. Дружбы, д. 20	Индивидуальные домовладения	52,098136	113,282714
10781	Забайкальский край, г. Чита, ул. Дружбы, д. 22	Индивидуальные домовладения	52,098136	113,282714
10782	Забайкальский край, г. Чита, ул. Дружбы, д. 5	Индивидуальные домовладения	52,098136	113,282714
10783	Забайкальский край, г. Чита, ул. Дружбы, д. 6	Индивидуальные домовладения	52,098136	113,282714
10784	Забайкальский край, г. Чита, ул. Дружбы, д. 8	Индивидуальные домовладения	52,098136	113,282714
10785	Забайкальский край, г. Чита, ул. Еланьская, д. 1	Индивидуальные домовладения	52,033973	113,499432
10786	Забайкальский край, г. Чита, ул. Еланьская, д. 14	Индивидуальные домовладения	52,033973	113,499432
10787	Забайкальский край, г. Чита, ул. Еланьская, д. 16а	Индивидуальные домовладения	52,033973	113,499432

№ п/п	Адрес	Вид	Широта	Долгота
10788	Забайкальский край, г. Чита, ул. Еланьская, д. 19	Индивидуальные домовладения	52,033973	113,499432
10789	Забайкальский край, г. Чита, ул. Еланьская, д. 2	Индивидуальные домовладения	52,033973	113,499432
10790	Забайкальский край, г. Чита, ул. Еланьская, д. 24	Индивидуальные домовладения	52,033973	113,499432
10791	Забайкальский край, г. Чита, ул. Еланьская, д. 26	Индивидуальные домовладения	52,033973	113,499432
10792	Забайкальский край, г. Чита, ул. Еланьская, д. 29	Индивидуальные домовладения	52,033973	113,499432
10793	Забайкальский край, г. Чита, ул. Еланьская, д. 33	Индивидуальные домовладения	52,033973	113,499432
10794	Забайкальский край, г. Чита, ул. Еланьская, д. 34	Индивидуальные домовладения	52,033973	113,499432
10795	Забайкальский край, г. Чита, ул. Еланьская, д. 40	Индивидуальные домовладения	52,033973	113,499432
10796	Забайкальский край, г. Чита, ул. Еланьская, д. 7а	Индивидуальные домовладения	52,033973	113,499432
10797	Забайкальский край, г. Чита, ул. Еланьская, д. 8	Индивидуальные домовладения	52,033973	113,499432
10798	Забайкальский край, г. Чита, ул. Еланьская, д. 9	Индивидуальные домовладения	52,033973	113,499432
10799	Забайкальский край, г. Чита, ул. Застепинская, д. 1	Индивидуальные домовладения	52,099618	113,289029
10800	Забайкальский край, г. Чита, ул. Застепинская, д. 10	Индивидуальные домовладения	52,099618	113,289029
10801	Забайкальский край, г. Чита, ул. Застепинская, д. 12	Индивидуальные домовладения	52,099618	113,289029
10802	Забайкальский край, г. Чита, ул. Застепинская, д. 16	Индивидуальные домовладения	52,099618	113,289029
10803	Забайкальский край, г. Чита, ул. Застепинская, д. 17	Индивидуальные домовладения	52,099618	113,289029
10804	Забайкальский край, г. Чита, ул. Застепинская, д. 19	Индивидуальные домовладения	52,099618	113,289029

№ п/п	Адрес	Вид	Широта	Долгота
10805	Забайкальский край, г. Чита, ул. Застепинская, д. 2	Индивидуальные домовладения	52,099618	113,289029
10806	Забайкальский край, г. Чита, ул. Застепинская, д. 34	Индивидуальные домовладения	52,099618	113,289029
10807	Забайкальский край, г. Чита, ул. Застепинская, д. 4	Индивидуальные домовладения	52,099618	113,289029
10808	Забайкальский край, г. Чита, ул. Застепинская, д. 6	Индивидуальные домовладения	52,099618	113,289029
10809	Забайкальский край, г. Чита, ул. Земляничная, д. 12	Индивидуальные домовладения	52,099491	113,276614
10810	Забайкальский край, г. Чита, ул. Земляничная, д. 13	Индивидуальные домовладения	52,099491	113,276614
10811	Забайкальский край, г. Чита, ул. Земляничная, д. 13а	Индивидуальные домовладения	52,099491	113,276614
10812	Забайкальский край, г. Чита, ул. Земляничная, д. 17	Индивидуальные домовладения	52,099491	113,276614
10813	Забайкальский край, р-н. Красночикойский, с. Альбитуй, ул. Центральная, д. 33	Индивидуальные домовладения	50,135252	108,234748
10814	Забайкальский край, г. Чита, ул. Земляничная, д. 2	Индивидуальные домовладения	52,099491	113,276614
10815	Забайкальский край, г. Чита, ул. Земляничная, д. 24	Индивидуальные домовладения	52,099491	113,276614
10816	Забайкальский край, г. Чита, ул. Земляничная, д. 3	Индивидуальные домовладения	52,099491	113,276614
10817	Забайкальский край, г. Чита, ул. Земляничная, д. 6	Индивидуальные домовладения	52,099491	113,276614
10818	Забайкальский край, г. Чита, ул. Земляничная, д. 8	Индивидуальные домовладения	52,099491	113,276614
10819	Забайкальский край, г. Чита, ул. Кадастровых инженеров, д. 10	Индивидуальные домовладения	52,033973	113,499432

№ п/п	Адрес	Вид	Широта	Долгота
10820	Забайкальский край, г. Чита, ул. Кадастровых инженеров, д. 12	Индивидуальные домовладения	52,033973	113,499432
10821	Забайкальский край, г. Чита, ул. Кадастровых инженеров, д. 19	Индивидуальные домовладения	52,033973	113,499432
10822	Забайкальский край, г. Чита, ул. Кадастровых инженеров, д. 21	Индивидуальные домовладения	52,033973	113,499432
10823	Забайкальский край, г. Чита, ул. Каравайная, д. 17	Индивидуальные домовладения	52,033973	113,499432
10824	Забайкальский край, г. Чита, ул. Каравайная, д. 19	Индивидуальные домовладения	52,033973	113,499432
10825	Забайкальский край, г. Чита, ул. Каравайная, д. 3	Индивидуальные домовладения	52,033973	113,499432
10826	Забайкальский край, г. Чита, ул. Каравайная, д. 3а	Индивидуальные домовладения	52,033973	113,499432
10827	Забайкальский край, г. Чита, ул. Кедровая, д. 35	Индивидуальные домовладения	52,033973	113,499432
10828	Забайкальский край, г. Чита, ул. Кедровая, д. 39	Индивидуальные домовладения	52,033973	113,499432
10829	Забайкальский край, г. Чита, ул. Кедровая, д. 63	Индивидуальные домовладения	52,033973	113,499432
10830	Забайкальский край, г. Чита, ул. Клюквенная, д. 41а	Индивидуальные домовладения	52,033973	113,499432
10831	Забайкальский край, г. Чита, ул. Ключевая, д. 1	Индивидуальные домовладения	52,12099	113,309151
10832	Забайкальский край, г. Чита, ул. Ключевая, д. 10	Индивидуальные домовладения	52,12099	113,309151
10833	Забайкальский край, г. Чита, ул. Ключевая, д. 11	Индивидуальные домовладения	52,12099	113,309151
10834	Забайкальский край, г. Чита, ул. Ключевая, д. 12	Индивидуальные домовладения	52,12099	113,309151
10835	Забайкальский край, г. Чита, ул. Ключевая, д. 14а	Индивидуальные домовладения	52,122218	113,308217
10836	Забайкальский край, г. Чита, ул. Ключевая, д. 17а	Индивидуальные домовладения	52,12099	113,309151

№ п/п	Адрес	Вид	Широта	Долгота
10837	Забайкальский край, г. Чита, ул. Ключевая, д. 18	Индивидуальные домовладения	52,12099	113,309151
10838	Забайкальский край, г. Чита, ул. Ключевая, д. 1а	Индивидуальные домовладения	52,12099	113,309151
10839	Забайкальский край, г. Чита, ул. Ключевая, д. 20	Индивидуальные домовладения	52,12099	113,309151
10840	Забайкальский край, г. Чита, ул. Ключевая, д. 21	Индивидуальные домовладения	52,12099	113,309151
10841	Забайкальский край, г. Чита, ул. Ключевая, д. 31	Индивидуальные домовладения	52,12099	113,309151
10842	Забайкальский край, г. Чита, ул. Ключевая, д. 6	Индивидуальные домовладения	52,12099	113,309151
10843	Забайкальский край, г. Чита, ул. Ключевая, д. 7	Индивидуальные домовладения	52,12099	113,309151
10844	Забайкальский край, г. Чита, ул. Ключевая, д. 8	Индивидуальные домовладения	52,12099	113,309151
10845	Забайкальский край, г. Чита, ул. Ключевая, д. 9	Индивидуальные домовладения	52,12099	113,309151
10846	Забайкальский край, г. Чита, ул. Кокуйская, д. 28	Индивидуальные домовладения	52,033973	113,499432
10847	Забайкальский край, г. Чита, ул. Кутузовская, д. 10а	Индивидуальные домовладения	52,082714	113,312035
10848	Забайкальский край, г. Чита, ул. Кутузовская, д. 14а	Индивидуальные домовладения	52,082714	113,312035
10849	Забайкальский край, г. Чита, ул. Кутузовская, д. 18	Индивидуальные домовладения	52,082714	113,312035
10850	Забайкальский край, г. Чита, ул. Кутузовская, д. 18а	Индивидуальные домовладения	52,082714	113,312035
10851	Забайкальский край, р-н. Красночикойский, с. Альбитуй, ул. Центральная, д. 35	Индивидуальные домовладения	50,135252	108,234748
10852	Забайкальский край, г. Чита, ул. Кутузовская, д. 2	Индивидуальные домовладения	52,083854	113,305297
10853	Забайкальский край, г. Чита, ул. Кутузовская, д. 20	Индивидуальные домовладения	52,082714	113,312035

№ п/п	Адрес	Вид	Широта	Долгота
10854	Забайкальский край, г. Чита, ул. Кутузовская, д. 21	Индивидуальные домовладения	52,082714	113,312035
10855	Забайкальский край, г. Чита, ул. Кутузовская, д. 22	Индивидуальные домовладения	52,082714	113,312035
10856	Забайкальский край, г. Чита, ул. Кутузовская, д. 24	Индивидуальные домовладения	52,082714	113,312035
10857	Забайкальский край, г. Чита, ул. Кутузовская, д. 24б	Индивидуальные домовладения	52,082714	113,312035
10858	Забайкальский край, г. Чита, ул. Кутузовская, д. 26	Индивидуальные домовладения	52,082714	113,312035
10859	Забайкальский край, г. Чита, ул. Кутузовская, д. 29	Индивидуальные домовладения	52,082714	113,312035
10860	Забайкальский край, г. Чита, ул. Кутузовская, д. 2, корп. А	Индивидуальные домовладения	52,083854	113,305297
10861	Забайкальский край, г. Чита, ул. Кутузовская, д. 30	Индивидуальные домовладения	52,082714	113,312035
10862	Забайкальский край, г. Чита, ул. Кутузовская, д. 31	Индивидуальные домовладения	52,082714	113,312035
10863	Забайкальский край, г. Чита, ул. Кутузовская, д. 32а	Индивидуальные домовладения	52,082714	113,312035
10864	Забайкальский край, г. Чита, ул. Кутузовская, д. 33	Индивидуальные домовладения	52,082714	113,312035
10865	Забайкальский край, г. Чита, ул. Кутузовская, д. 40	Индивидуальные домовладения	52,082714	113,312035
10866	Забайкальский край, г. Чита, ул. Кутузовская, д. 40а	Индивидуальные домовладения	52,082714	113,312035
10867	Забайкальский край, г. Чита, ул. Кутузовская, д. 42	Индивидуальные домовладения	52,082714	113,312035
10868	Забайкальский край, г. Чита, ул. Кутузовская, д. 44	Индивидуальные домовладения	52,082714	113,312035

№ п/п	Адрес	Вид	Широта	Долгота
10869	Забайкальский край, г. Чита, ул. Кутузовская, д. 44а	Индивидуальные домовладения	52,082714	113,312035
10870	Забайкальский край, г. Чита, ул. Кутузовская, д. 46	Индивидуальные домовладения	52,082714	113,312035
10871	Забайкальский край, г. Чита, ул. Кутузовская, д. 46а	Индивидуальные домовладения	52,082714	113,312035
10872	Забайкальский край, г. Чита, ул. Кутузовская, д. 48а	Индивидуальные домовладения	52,082714	113,312035
10873	Забайкальский край, г. Чита, ул. Кутузовская, д. 52	Индивидуальные домовладения	52,082714	113,312035
10874	Забайкальский край, г. Чита, ул. Кутузовская, д. 6	Индивидуальные домовладения	52,082714	113,312035
10875	Забайкальский край, г. Чита, ул. Малахитовая, д. 37	Индивидуальные домовладения	52,033973	113,499432
10876	Забайкальский край, г. Чита, ул. Малая Кутузовская, д. 10	Индивидуальные домовладения	52,033973	113,499432
10877	Забайкальский край, г. Чита, ул. Малая Кутузовская, д. 12	Индивидуальные домовладения	52,033973	113,499432
10878	Забайкальский край, г. Чита, ул. Малая Кутузовская, д. 14	Индивидуальные домовладения	52,033973	113,499432
10879	Забайкальский край, г. Чита, ул. Малая Кутузовская, д. 16	Индивидуальные домовладения	52,033973	113,499432
10880	Забайкальский край, г. Чита, ул. Малая Кутузовская, д. 17	Индивидуальные домовладения	52,033973	113,499432
10881	Забайкальский край, г. Чита, ул. Малая Кутузовская, д. 19	Индивидуальные домовладения	52,033973	113,499432
10882	Забайкальский край, г. Чита, ул. Малая Кутузовская, д. 19, строение 1	Индивидуальные домовладения	52,033973	113,499432
10883	Забайкальский край, г. Чита, ул. Малая Кутузовская, д. 21	Индивидуальные домовладения	52,033973	113,499432

№ п/п	Адрес	Вид	Широта	Долгота
10884	Забайкальский край, г. Чита, ул. Малая Кутузовская, д. 24	Индивидуальные домовладения	52,033973	113,499432
10885	Забайкальский край, г. Чита, ул. Малая Кутузовская, д. 26	Индивидуальные домовладения	52,033973	113,499432
10886	Забайкальский край, г. Чита, ул. Малая Кутузовская, д. 28	Индивидуальные домовладения	52,033973	113,499432
10887	Забайкальский край, г. Чита, ул. Малая Кутузовская, д. 29	Индивидуальные домовладения	52,033973	113,499432
10888	Забайкальский край, р-н. Красночикойский, с. Альбитуй, ул. Центральная, д. 36	Индивидуальные домовладения	50,135252	108,234748
10889	Забайкальский край, г. Чита, ул. Малая Кутузовская, д. 30	Индивидуальные домовладения	52,033973	113,499432
10890	Забайкальский край, г. Чита, ул. Малая Кутузовская, д. 33	Индивидуальные домовладения	52,033973	113,499432
10891	Забайкальский край, г. Чита, ул. Малая Кутузовская, д. 37	Индивидуальные домовладения	52,033973	113,499432
10892	Забайкальский край, г. Чита, ул. Малая Кутузовская, д. 38	Индивидуальные домовладения	52,033973	113,499432
10893	Забайкальский край, г. Чита, ул. Малая Кутузовская, д. 39	Индивидуальные домовладения	52,033973	113,499432
10894	Забайкальский край, г. Чита, ул. Малая Кутузовская, д. 6	Индивидуальные домовладения	52,033973	113,499432
10895	Забайкальский край, г. Чита, ул. Малая Кутузовская, д. 7	Индивидуальные домовладения	52,033973	113,499432
10896	Забайкальский край, г. Чита, ул. Малиновая, д. 10а	Индивидуальные домовладения	52,097411	113,273389
10897	Забайкальский край, г. Чита, ул. Малиновая, д. 13	Индивидуальные домовладения	52,097411	113,273389
10898	Забайкальский край, г. Чита, ул. Малиновая, д. 14	Индивидуальные домовладения	52,097411	113,273389

№ п/п	Адрес	Вид	Широта	Долгота
10899	Забайкальский край, г. Чита, ул. Малиновая, д. 15	Индивидуальные домовладения	52,097411	113,273389
10900	Забайкальский край, г. Чита, ул. Малиновая, д. 16	Индивидуальные домовладения	52,097411	113,273389
10901	Забайкальский край, г. Чита, ул. Малиновая, д. 17	Индивидуальные домовладения	52,097411	113,273389
10902	Забайкальский край, г. Чита, ул. Малиновая, д. 19	Индивидуальные домовладения	52,097411	113,273389
10903	Забайкальский край, г. Чита, ул. Малиновая, д. 2	Индивидуальные домовладения	52,097411	113,273389
10904	Забайкальский край, г. Чита, ул. Малиновая, д. 36	Индивидуальные домовладения	52,097411	113,273389
10905	Забайкальский край, г. Чита, ул. Малиновая, д. 4а	Индивидуальные домовладения	52,097411	113,273389
10906	Забайкальский край, г. Чита, ул. Малиновая, д. 7	Индивидуальные домовладения	52,097411	113,273389
10907	Забайкальский край, г. Чита, ул. Механизаторская, д. 1	Индивидуальные домовладения	52,097488	113,285858
10908	Забайкальский край, г. Чита, ул. Механизаторская, д. 10	Индивидуальные домовладения	52,097488	113,285858
10909	Забайкальский край, г. Чита, ул. Механизаторская, д. 14	Индивидуальные домовладения	52,097455	113,285346
10910	Забайкальский край, г. Чита, ул. Механизаторская, д. 15	Индивидуальные домовладения	52,097488	113,285858
10911	Забайкальский край, г. Чита, ул. Механизаторская, д. 19	Индивидуальные домовладения	52,097488	113,285858
10912	Забайкальский край, г. Чита, ул. Механизаторская, д. 20	Индивидуальные домовладения	52,097488	113,285858
10913	Забайкальский край, г. Чита, ул. Механизаторская, д. 3	Индивидуальные домовладения	52,097488	113,285858

№ п/п	Адрес	Вид	Широта	Долгота
10914	Забайкальский край, г. Чита, ул. Механизаторская, д. 5	Индивидуальные домовладения	52,097488	113,285858
10915	Забайкальский край, г. Чита, ул. Назара Широких, д. 1	МКД	52,07547	113,37474
10916	Забайкальский край, г. Чита, ул. Назара Широких, д. 11	МКД	52,077932	113,371314
10917	Забайкальский край, г. Чита, ул. Назара Широких, д. 12	МКД	52,07551	113,37372
10918	Забайкальский край, г. Чита, ул. Назара Широких, д. 12а	Индивидуальные домовладения	52,075508	113,373722
10919	Забайкальский край, г. Чита, ул. Назара Широких, д. 12г, строение 2	Индивидуальные домовладения	52,075508	113,373722
10920	Забайкальский край, г. Чита, ул. Назара Широких, д. 2	МКД	52,0762	113,37431
10921	Забайкальский край, г. Чита, ул. Назара Широких, д. 3	МКД	52,076199	113,373372
10922	Забайкальский край, г. Чита, ул. Назара Широких, д. 4	МКД	52,076195	113,37242
10923	Забайкальский край, г. Чита, ул. Назара Широких, д. 6	МКД	52,074993	113,37198
10924	Забайкальский край, г. Чита, ул. Назара Широких, д. 7	МКД	52,075947	113,371315
10925	Забайкальский край, р-н. Красночикойский, с. Альбитуй, ул. Центральная, д. 37	Индивидуальные домовладения	50,135252	108,234748
10926	Забайкальский край, г. Чита, ул. Назара Широких, д. 9	МКД	52,077213	113,372314
10927	Забайкальский край, г. Чита, ул. Нижнеберезовая, д. 1	Индивидуальные домовладения	52,033973	113,499432
10928	Забайкальский край, г. Чита, ул. Нижнеберезовая, д. 10	Индивидуальные домовладения	52,033973	113,499432

№ п/п	Адрес	Вид	Широта	Долгота
10929	Забайкальский край, г. Чита, ул. Нижнеберезовая, д. 11	Индивидуальные домовладения	52,033973	113,499432
10930	Забайкальский край, г. Чита, ул. Нижнеберезовая, д. 12	Индивидуальные домовладения	52,033973	113,499432
10931	Забайкальский край, г. Чита, ул. Нижнеберезовая, д. 14	Индивидуальные домовладения	52,033973	113,499432
10932	Забайкальский край, г. Чита, ул. Нижнеберезовая, д. 17а	Индивидуальные домовладения	52,033973	113,499432
10933	Забайкальский край, г. Чита, ул. Нижнеберезовая, д. 19	Индивидуальные домовладения	52,033973	113,499432
10934	Забайкальский край, г. Чита, ул. Нижнеберезовая, д. 2	Индивидуальные домовладения	52,033973	113,499432
10935	Забайкальский край, г. Чита, ул. Нижнеберезовая, д. 24а	Индивидуальные домовладения	52,033973	113,499432
10936	Забайкальский край, г. Чита, ул. Нижнеберезовая, д. 25	Индивидуальные домовладения	52,033973	113,499432
10937	Забайкальский край, г. Чита, ул. Нижнеберезовая, д. 28	Индивидуальные домовладения	52,033973	113,499432
10938	Забайкальский край, г. Чита, ул. Нижнеберезовая, д. 29	Индивидуальные домовладения	52,033973	113,499432
10939	Забайкальский край, г. Чита, ул. Нижнеберезовая, д. 31	Индивидуальные домовладения	52,033973	113,499432
10940	Забайкальский край, г. Чита, ул. Нижнеберезовая, д. 41	Индивидуальные домовладения	52,033973	113,499432
10941	Забайкальский край, г. Чита, ул. Нижнеберезовая, д. 6	Индивидуальные домовладения	52,033973	113,499432
10942	Забайкальский край, г. Чита, ул. Нижнеберезовая, д. 8	Индивидуальные домовладения	52,033973	113,499432
10943	Забайкальский край, г. Чита, ул. Нижнеберезовая, д. 9	Индивидуальные домовладения	52,033973	113,499432

№ п/п	Адрес	Вид	Широта	Долгота
10944	Забайкальский край, г. Чита, ул. Новозастепинская, д. 11	Индивидуальные домовладения	52,097466	113,278653
10945	Забайкальский край, г. Чита, ул. Новозастепинская, д. 12	Индивидуальные домовладения	52,097466	113,278653
10946	Забайкальский край, г. Чита, ул. Новозастепинская, д. 13	Индивидуальные домовладения	52,097466	113,278653
10947	Забайкальский край, г. Чита, ул. Новозастепинская, д. 17	Индивидуальные домовладения	52,097466	113,278653
10948	Забайкальский край, г. Чита, ул. Новозастепинская, д. 20	Индивидуальные домовладения	52,097466	113,278653
10949	Забайкальский край, г. Чита, ул. Новозастепинская, д. 21	Индивидуальные домовладения	52,097466	113,278653
10950	Забайкальский край, г. Чита, ул. Новозастепинская, д. 24	Индивидуальные домовладения	52,097466	113,278653
10951	Забайкальский край, г. Чита, ул. Новозастепинская, д. 25	Индивидуальные домовладения	52,097466	113,278653
10952	Забайкальский край, г. Чита, ул. Новозастепинская, д. 25а	Индивидуальные домовладения	52,097466	113,278653
10953	Забайкальский край, г. Чита, ул. Новозастепинская, д. 27	Индивидуальные домовладения	52,097466	113,278653
10954	Забайкальский край, г. Чита, ул. Новозастепинская, д. 30	Индивидуальные домовладения	52,097466	113,278653
10955	Забайкальский край, г. Чита, ул. Новозастепинская, д. 31	Индивидуальные домовладения	52,097466	113,278653
10956	Забайкальский край, г. Чита, ул. Новозастепинская, д. 33	Индивидуальные домовладения	52,097466	113,278653
10957	Забайкальский край, г. Чита, ул. Новозастепинская, д. 9	Индивидуальные домовладения	52,097466	113,278653
10958	Забайкальский край, г. Чита, ул. Планшетная, д. 12	Индивидуальные домовладения	52,033973	113,499432

№ п/п	Адрес	Вид	Широта	Долгота
10959	Забайкальский край, г. Чита, ул. Планшетная, д. 2	Индивидуальные домовладения	52,033973	113,499432
10960	Забайкальский край, г. Чита, ул. Подсолнуховая, д. 12	Индивидуальные домовладения	52,033973	113,499432
10961	Забайкальский край, г. Чита, ул. Подсолнуховая, д. 15	Индивидуальные домовладения	52,033973	113,499432
10962	Забайкальский край, р-н. Красночикойский, с. Альбитуй, ул. Центральная, д. 39	Индивидуальные домовладения	50,135252	108,234748
10963	Забайкальский край, г. Чита, ул. Подсолнуховая, д. 16а	Индивидуальные домовладения	52,033973	113,499432
10964	Забайкальский край, г. Чита, ул. Подсолнуховая, д. 18	Индивидуальные домовладения	52,033973	113,499432
10965	Забайкальский край, г. Чита, ул. Подсолнуховая, д. 19	Индивидуальные домовладения	52,033973	113,499432
10966	Забайкальский край, г. Чита, ул. Проектировщиков, д. 31	Индивидуальные домовладения	52,033973	113,499432
10967	Забайкальский край, г. Чита, ул. Проектировщиков, д. 37	Индивидуальные домовладения	52,033973	113,499432
10968	Забайкальский край, г. Чита, ул. Прохладная, д. 2	Индивидуальные домовладения	52,033973	113,499432
10969	Забайкальский край, г. Чита, ул. Пшеничная, д. 10	Индивидуальные домовладения	52,033973	113,499432
10970	Забайкальский край, г. Чита, ул. Пшеничная, д. 6	Индивидуальные домовладения	52,033973	113,499432
10971	Забайкальский край, г. Чита, ул. Пшеничная, д. 7	Индивидуальные домовладения	52,033973	113,499432
10972	Забайкальский край, г. Чита, ул. Ранетная, д. 10	Индивидуальные домовладения	52,098656	113,287663
10973	Забайкальский край, г. Чита, ул. Ранетная, д. 12	Индивидуальные домовладения	52,098656	113,287663
10974	Забайкальский край, г. Чита, ул. Ранетная, д. 13	Индивидуальные домовладения	52,098656	113,287663
10975	Забайкальский край, г. Чита, ул. Ранетная, д. 14	Индивидуальные домовладения	52,098656	113,287663
10976	Забайкальский край, г. Чита, ул. Ранетная, д. 15	Индивидуальные домовладения	52,098656	113,287663

№ п/п	Адрес	Вид	Широта	Долгота
10977	Забайкальский край, г. Чита, ул. Ранетная, д. 16	Индивидуальные домовладения	52,098656	113,287663
10978	Забайкальский край, г. Чита, ул. Ранетная, д. 17	Индивидуальные домовладения	52,098656	113,287663
10979	Забайкальский край, г. Чита, ул. Ранетная, д. 19	Индивидуальные домовладения	52,098656	113,287663
10980	Забайкальский край, г. Чита, ул. Ранетная, д. 21	Индивидуальные домовладения	52,098656	113,287663
10981	Забайкальский край, г. Чита, ул. Ранетная, д. 23	Индивидуальные домовладения	52,098656	113,287663
10982	Забайкальский край, г. Чита, ул. Ранетная, д. 25	Индивидуальные домовладения	52,098656	113,287663
10983	Забайкальский край, г. Чита, ул. Ранетная, д. 8	Индивидуальные домовладения	52,098656	113,287663
10984	Забайкальский край, г. Чита, ул. Ранетная, д. 8а	Индивидуальные домовладения	52,098656	113,287663
10985	Забайкальский край, г. Чита, ул. Ранетная, д. 9	Индивидуальные домовладения	52,098656	113,287663
10986	Забайкальский край, г. Чита, ул. Ручейки, д. 23	Индивидуальные домовладения	52,033973	113,499432
10987	Забайкальский край, г. Чита, ул. Ручейки, д. 25	Индивидуальные домовладения	52,033973	113,499432
10988	Забайкальский край, г. Чита, ул. Ручейки, д. 3	Индивидуальные домовладения	52,033973	113,499432
10989	Забайкальский край, г. Чита, ул. Ручейки, д. 39	Индивидуальные домовладения	52,033973	113,499432
10990	Забайкальский край, г. Чита, ул. Ручейки, д. 4	Индивидуальные домовладения	52,033973	113,499432
10991	Забайкальский край, г. Чита, ул. Ручейки, д. 6	Индивидуальные домовладения	52,033973	113,499432
10992	Забайкальский край, г. Чита, ул. Рябиновая, д. 2	Индивидуальные домовладения	52,095978	113,29097
10993	Забайкальский край, г. Чита, ул. Рябиновая, д. 3	Индивидуальные домовладения	52,096266	113,290807
10994	Забайкальский край, г. Чита, ул. Рябиновая, д. 4	Индивидуальные домовладения	52,096268	113,29036
10995	Забайкальский край, г. Чита, ул. Рябиновая, д. 6	Индивидуальные домовладения	52,09643	113,28996
10996	Забайкальский край, г. Чита, ул. Светлая, д. 1	Индивидуальные домовладения	52,12412	113,311603
10997	Забайкальский край, г. Чита, ул. Светлая, д. 10	Индивидуальные домовладения	52,12412	113,311603
10998	Забайкальский край, г. Чита, ул. Светлая, д. 12	Индивидуальные домовладения	52,1232448	113,3138373
10999	Забайкальский край, г. Чита, ул. Светлая, д. 13	Индивидуальные домовладения	52,12412	113,311603
11000	Забайкальский край, г. Чита, ул. Светлая, д. 14	Индивидуальные домовладения	52,12412	113,311603
11001	Забайкальский край, г. Чита, ул. Аянская, д. 3, корп. А	Индивидуальные домовладения	52,01675	113,512206
11002	Забайкальский край, г. Чита, ул. Светлая, д. 17	Индивидуальные домовладения	52,12412	113,311603
11003	Забайкальский край, г. Чита, ул. Светлая, д. 19	Индивидуальные домовладения	52,12412	113,311603
11004	Забайкальский край, г. Чита, ул. Светлая, д. 2	Индивидуальные домовладения	52,12412	113,311603
11005	Забайкальский край, г. Чита, ул. Светлая, д. 20	Индивидуальные домовладения	52,12412	113,311603
11006	Забайкальский край, г. Чита, ул. Светлая, д. 21	Индивидуальные домовладения	52,12412	113,311603

№ п/п	Адрес	Вид	Широта	Долгота
11007	Забайкальский край, г. Чита, ул. Светлая, д. 22	Индивидуальные домовладения	52,12412	113,311603
11008	Забайкальский край, г. Чита, ул. Светлая, д. 23	Индивидуальные домовладения	52,12412	113,311603
11009	Забайкальский край, г. Чита, ул. Светлая, д. 25	Индивидуальные домовладения	52,12412	113,311603
11010	Забайкальский край, г. Чита, ул. Светлая, д. 26	Индивидуальные домовладения	52,12412	113,311603
11011	Забайкальский край, г. Чита, ул. Светлая, д. 27	Индивидуальные домовладения	52,12412	113,311603
11012	Забайкальский край, г. Чита, ул. Светлая, д. 27а	Индивидуальные домовладения	52,12412	113,311603
11013	Забайкальский край, г. Чита, ул. Светлая, д. 28	Индивидуальные домовладения	52,12412	113,311603
11014	Забайкальский край, г. Чита, ул. Светлая, д. 3	Индивидуальные домовладения	52,12412	113,311603
11015	Забайкальский край, г. Чита, ул. Светлая, д. 32	Индивидуальные домовладения	52,12412	113,311603
11016	Забайкальский край, г. Чита, ул. Светлая, д. 34а	Индивидуальные домовладения	52,12412	113,311603
11017	Забайкальский край, г. Чита, ул. Светлая, д. 35	Индивидуальные домовладения	52,12412	113,311603
11018	Забайкальский край, г. Чита, ул. Светлая, д. 36	Индивидуальные домовладения	52,12412	113,311603
11019	Забайкальский край, г. Чита, ул. Светлая, д. 38	Индивидуальные домовладения	52,12412	113,311603
11020	Забайкальский край, г. Чита, ул. Светлая, д. 38а	Индивидуальные домовладения	52,12412	113,311603
11021	Забайкальский край, г. Чита, ул. Светлая, д. 4	Индивидуальные домовладения	52,12412	113,311603
11022	Забайкальский край, г. Чита, ул. Светлая, д. 44	Индивидуальные домовладения	52,12412	113,311603
11023	Забайкальский край, г. Чита, ул. Светлая, д. 46	Индивидуальные домовладения	52,12412	113,311603
11024	Забайкальский край, г. Чита, ул. Светлая, д. 48	Индивидуальные домовладения	52,12412	113,311603
11025	Забайкальский край, г. Чита, ул. Светлая, д. 5	Индивидуальные домовладения	52,12412	113,311603
11026	Забайкальский край, г. Чита, ул. Светлая, д. 50	Индивидуальные домовладения	52,12412	113,311603
11027	Забайкальский край, г. Чита, ул. Светлая, д. 54	Индивидуальные домовладения	52,12412	113,311603
11028	Забайкальский край, г. Чита, ул. Светлая, д. 56	Индивидуальные домовладения	52,12412	113,311603
11029	Забайкальский край, г. Чита, ул. Светлая, д. 9	Индивидуальные домовладения	52,12412	113,311603
11030	Забайкальский край, г. Чита, ул. Селекционная, д. 1	Индивидуальные домовладения	52,09636	113,283163
11031	Забайкальский край, г. Чита, ул. Селекционная, д. 10	Индивидуальные домовладения	52,09636	113,283163
11032	Забайкальский край, г. Чита, ул. Селекционная, д. 14	Индивидуальные домовладения	52,09636	113,283163
11033	Забайкальский край, г. Чита, ул. Селекционная, д. 16	Индивидуальные домовладения	52,09636	113,283163

№ п/п	Адрес	Вид	Широта	Долгота
11034	Забайкальский край, г. Чита, ул. Селекционная, д. 2	Индивидуальные домовладения	52,09636	113,283163
11035	Забайкальский край, г. Чита, ул. Селекционная, д. 4	Индивидуальные домовладения	52,09636	113,283163
11036	Забайкальский край, г. Чита, ул. Селекционная, д. 5	Индивидуальные домовладения	52,09636	113,283163
11037	Забайкальский край, г. Чита, ул. Селекционная, д. 6	Индивидуальные домовладения	52,09636	113,283163
11038	Забайкальский край, г. Чита, ул. Селекционная, д. 7	Индивидуальные домовладения	52,09636	113,283163
11039	Забайкальский край, г. Чита, ул. Селекционная, д. 8	Индивидуальные домовладения	52,09636	113,283163
11040	Забайкальский край, г. Чита, ул. Аянская, д. 9	Индивидуальные домовладения	52,01675	113,512206
11041	Забайкальский край, г. Чита, ул. Сквозная, д. 12	Индивидуальные домовладения	52,094916	113,283091
11042	Забайкальский край, г. Чита, ул. Сквозная, д. 12, корп. В	Индивидуальные домовладения	52,094916	113,283091
11043	Забайкальский край, г. Чита, ул. Сквозная, д. 13	Индивидуальные домовладения	52,094916	113,283091
11044	Забайкальский край, г. Чита, ул. Сквозная, д. 14	Индивидуальные домовладения	52,094916	113,283091
11045	Забайкальский край, г. Чита, ул. Сквозная, д. 15	Индивидуальные домовладения	52,094916	113,283091
11046	Забайкальский край, г. Чита, ул. Сквозная, д. 16	Индивидуальные домовладения	52,094916	113,283091
11047	Забайкальский край, г. Чита, ул. Сквозная, д. 18	Индивидуальные домовладения	52,094916	113,283091
11048	Забайкальский край, г. Чита, ул. Сквозная, д. 19	Индивидуальные домовладения	52,094916	113,283091
11049	Забайкальский край, г. Чита, ул. Сквозная, д. 27	Индивидуальные домовладения	52,094916	113,283091
11050	Забайкальский край, г. Чита, ул. Сквозная, д. 5	Индивидуальные домовладения	52,094916	113,283091
11051	Забайкальский край, г. Чита, ул. Сквозная, д. 6	Индивидуальные домовладения	52,093426	113,28658
11052	Забайкальский край, г. Чита, ул. Сквозная, д. 7	Индивидуальные домовладения	52,094916	113,283091
11053	Забайкальский край, г. Чита, ул. Сквозная, д. 9	Индивидуальные домовладения	52,090202	113,289696
11054	Забайкальский край, г. Чита, ул. Сквозная, д. 9б	Индивидуальные домовладения	52,094916	113,283091
11055	Забайкальский край, г. Чита, ул. Спортивная, д. 27	Индивидуальные домовладения	52,10099	113,282004

№ п/п	Адрес	Вид	Широта	Долгота
11056	Забайкальский край, г. Чита, ул. Спортивная, д. 29	Индивидуальные домовладения	52,10099	113,282004
11057	Забайкальский край, г. Чита, ул. Среднеберезовая, д. 2	Индивидуальные домовладения	52,033973	113,499432
11058	Забайкальский край, г. Чита, ул. Среднеберезовая, д. 28	Индивидуальные домовладения	52,033973	113,499432
11059	Забайкальский край, г. Чита, ул. Среднеберезовая, д. 32	Индивидуальные домовладения	52,033973	113,499432
11060	Забайкальский край, г. Чита, ул. Среднеберезовая, д. 39	Индивидуальные домовладения	52,033973	113,499432
11061	Забайкальский край, г. Чита, ул. Среднеберезовая, д. 9	Индивидуальные домовладения	52,033973	113,499432
11062	Забайкальский край, г. Чита, ул. Староивановская, д. 1	Индивидуальные домовладения	52,115471	113,325455
11063	Забайкальский край, г. Чита, ул. Староивановская, д. 10	Индивидуальные домовладения	52,11514	113,334656
11064	Забайкальский край, г. Чита, ул. Староивановская, д. 11	Индивидуальные домовладения	52,115471	113,325455
11065	Забайкальский край, г. Чита, ул. Староивановская, д. 11а	Индивидуальные домовладения	52,115471	113,325455
11066	Забайкальский край, г. Чита, ул. Староивановская, д. 13	Индивидуальные домовладения	52,115471	113,325455
11067	Забайкальский край, г. Чита, ул. Староивановская, д. 14	Индивидуальные домовладения	52,115471	113,325455
11068	Забайкальский край, г. Чита, ул. Староивановская, д. 15	Индивидуальные домовладения	52,115471	113,325455
11069	Забайкальский край, г. Чита, ул. Староивановская, д. 16	Индивидуальные домовладения	52,115471	113,325455
11070	Забайкальский край, г. Чита, ул. Староивановская, д. 17а	Индивидуальные домовладения	52,115471	113,325455

№ п/п	Адрес	Вид	Широта	Долгота
11071	Забайкальский край, г. Чита, ул. Староивановская, д. 18	Индивидуальные домовладения	52,115471	113,325455
11072	Забайкальский край, г. Чита, ул. Староивановская, д. 1а	Индивидуальные домовладения	52,115471	113,325455
11073	Забайкальский край, г. Чита, ул. Староивановская, д. 1б	Индивидуальные домовладения	52,115471	113,325455
11074	Забайкальский край, г. Чита, ул. Староивановская, д. 2	Индивидуальные домовладения	52,115471	113,325455
11075	Забайкальский край, г. Чита, ул. Староивановская, д. 20	Индивидуальные домовладения	52,115471	113,325455
11076	Забайкальский край, г. Чита, ул. Староивановская, д. 21	Индивидуальные домовладения	52,115471	113,325455
11077	Забайкальский край, г. Чита, ул. Староивановская, д. 22	Индивидуальные домовладения	52,115471	113,325455
11078	Забайкальский край, р-н. Красночикойский, с. Альбитуй, ул. Центральная, д. 4	Индивидуальные домовладения	50,135252	108,234748
11079	Забайкальский край, г. Чита, ул. Староивановская, д. 24	Индивидуальные домовладения	52,115471	113,325455
11080	Забайкальский край, г. Чита, ул. Староивановская, д. 25	Индивидуальные домовладения	52,115471	113,325455
11081	Забайкальский край, г. Чита, ул. Староивановская, д. 26	Индивидуальные домовладения	52,115471	113,325455
11082	Забайкальский край, г. Чита, ул. Староивановская, д. 27	Индивидуальные домовладения	52,123463	113,308266
11083	Забайкальский край, г. Чита, ул. Староивановская, д. 2в	Индивидуальные домовладения	52,115471	113,325455
11084	Забайкальский край, г. Чита, ул. Староивановская, д. 3	Индивидуальные домовладения	52,115471	113,325455
11085	Забайкальский край, г. Чита, ул. Староивановская, д. 30	Индивидуальные домовладения	52,115471	113,325455

№ п/п	Адрес	Вид	Широта	Долгота
11086	Забайкальский край, г. Чита, ул. Староивановская, д. 31	Индивидуальные домовладения	52,115471	113,325455
11087	Забайкальский край, г. Чита, ул. Староивановская, д. 33	Индивидуальные домовладения	52,115471	113,325455
11088	Забайкальский край, г. Чита, ул. Староивановская, д. 34	Индивидуальные домовладения	52,1235056	113,3090117
11089	Забайкальский край, г. Чита, ул. Староивановская, д. 35	Индивидуальные домовладения	52,115471	113,325455
11090	Забайкальский край, г. Чита, ул. Староивановская, д. 39	Индивидуальные домовладения	52,115471	113,325455
11091	Забайкальский край, г. Чита, ул. Староивановская, д. 4	Индивидуальные домовладения	52,121294	113,315664
11092	Забайкальский край, г. Чита, ул. Староивановская, д. 40	Индивидуальные домовладения	52,115471	113,325455
11093	Забайкальский край, г. Чита, ул. Староивановская, д. 44	Индивидуальные домовладения	52,115471	113,325455
11094	Забайкальский край, г. Чита, ул. Староивановская, д. 44а	Индивидуальные домовладения	52,115471	113,325455
11095	Забайкальский край, г. Чита, ул. Староивановская, д. 46а	Индивидуальные домовладения	52,115471	113,325455
11096	Забайкальский край, г. Чита, ул. Староивановская, д. 48	Индивидуальные домовладения	52,115471	113,325455
11097	Забайкальский край, г. Чита, ул. Староивановская, д. 52	Индивидуальные домовладения	52,115471	113,325455
11098	Забайкальский край, г. Чита, ул. Староивановская, д. 5а	Индивидуальные домовладения	52,115471	113,325455
11099	Забайкальский край, г. Чита, ул. Староивановская, д. 6	Индивидуальные домовладения	52,115471	113,325455
11100	Забайкальский край, г. Чита, ул. Староивановская, д. 8	Индивидуальные домовладения	52,115471	113,325455

№ п/п	Адрес	Вид	Широта	Долгота
11101	Забайкальский край, г. Чита, ул. Строителей, д. 10	Индивидуальные домовладения	52,067647	113,358037
11102	Забайкальский край, г. Чита, ул. Строителей, д. 134	Индивидуальные домовладения	52,067647	113,358037
11103	Забайкальский край, г. Чита, ул. Текстильщиков, д. 1	МКД	52,07335	113,378265
11104	Забайкальский край, г. Чита, ул. Текстильщиков, д. 11	МКД	52,073205	113,374207
11105	Забайкальский край, г. Чита, ул. Текстильщиков, д. 13	МКД	52,07248	113,372518
11106	Забайкальский край, г. Чита, ул. Текстильщиков, д. 2	МКД	52,07335	113,377655
11107	Забайкальский край, г. Чита, ул. Текстильщиков, д. 3	МКД	52,073322	113,37702
11108	Забайкальский край, г. Чита, ул. Текстильщиков, д. 36	МКД	52,072485	113,377639
11109	Забайкальский край, г. Чита, ул. Текстильщиков, д. 37	МКД	52,072906	113,37892
11110	Забайкальский край, г. Чита, ул. Текстильщиков, д. 5	МКД	52,073393	113,376201
11111	Забайкальский край, г. Чита, ул. Текстильщиков, д. 7	МКД	52,073382	113,374971
11112	Забайкальский край, г. Чита, ул. Текстильщиков, д. 9	МКД	52,073454	113,371386
11113	Забайкальский край, г. Чита, ул. Урожайная, д. 1	Индивидуальные домовладения	52,09439	113,290484
11114	Забайкальский край, г. Чита, ул. Урожайная, д. 10	Индивидуальные домовладения	52,094433	113,290215
11115	Забайкальский край, р-н. Красночикойский, с. Альбитуй, ул. Центральная, д. 40	Индивидуальные домовладения	50,135252	108,234748

№ п/п	Адрес	Вид	Широта	Долгота
11116	Забайкальский край, г. Чита, ул. Урожайная, д. 12	Индивидуальные домовладения	52,094723	113,29058
11117	Забайкальский край, г. Чита, ул. Урожайная, д. 15	Индивидуальные домовладения	52,09439	113,290484
11118	Забайкальский край, г. Чита, ул. Урожайная, д. 17	Индивидуальные домовладения	52,09439	113,290484
11119	Забайкальский край, г. Чита, ул. Урожайная, д. 17а	Индивидуальные домовладения	52,09439	113,290484
11120	Забайкальский край, г. Чита, ул. Урожайная, д. 18	Индивидуальные домовладения	52,095375	113,29145
11121	Забайкальский край, г. Чита, ул. Урожайная, д. 2	Индивидуальные домовладения	52,09439	113,290484
11122	Забайкальский край, г. Чита, ул. Урожайная, д. 20	Индивидуальные домовладения	52,09562	113,291695
11123	Забайкальский край, г. Чита, ул. Урожайная, д. 21	Индивидуальные домовладения	52,09439	113,290484
11124	Забайкальский край, г. Чита, ул. Урожайная, д. 25	Индивидуальные домовладения	52,09439	113,290484
11125	Забайкальский край, г. Чита, ул. Урожайная, д. 25, строение 2	Индивидуальные домовладения	52,09439	113,290484
11126	Забайкальский край, г. Чита, ул. Урожайная, д. 5	Индивидуальные домовладения	52,09439	113,290484
11127	Забайкальский край, г. Чита, ул. Урожайная, д. 5а	Индивидуальные домовладения	52,09439	113,290484
11128	Забайкальский край, г. Чита, ул. Урожайная, д. 7	Индивидуальные домовладения	52,09439	113,290484
11129	Забайкальский край, г. Чита, ул. Урожайная, д. 8	Индивидуальные домовладения	52,094102	113,289729
11130	Забайкальский край, г. Чита, ул. Урожайная, д. 9а	Индивидуальные домовладения	52,094822	113,29151
11131	Забайкальский край, г. Чита, ул. Целинная, д. 1	Индивидуальные домовладения	52,033973	113,499432

№ п/п	Адрес	Вид	Широта	Долгота
11132	Забайкальский край, г. Чита, ул. Целинная, д. 11	Индивидуальные домовладения	52,033973	113,499432
11133	Забайкальский край, г. Чита, ул. Целинная, д. 17	Индивидуальные домовладения	52,033973	113,499432
11134	Забайкальский край, г. Чита, ул. Целинная, д. 19	Индивидуальные домовладения	52,033973	113,499432
11135	Забайкальский край, г. Чита, ул. Целинная, д. 2	Индивидуальные домовладения	52,033973	113,499432
11136	Забайкальский край, г. Чита, ул. Целинная, д. 21	Индивидуальные домовладения	52,033973	113,499432
11137	Забайкальский край, г. Чита, ул. Целинная, д. 7	Индивидуальные домовладения	52,033973	113,499432
11138	Забайкальский край, г. Чита, ул. Черничная, д. 67	Индивидуальные домовладения	52,100503	113,279947
11139	Забайкальский край, г. Чита, ул. Черничная, д. 73	Индивидуальные домовладения	52,100503	113,279947
11140	Забайкальский край, г. Чита, ул. Черничная, д. 75	Индивидуальные домовладения	52,100503	113,279947
11141	Забайкальский край, г. Чита, ул. Экспериментальная, д. 22	Индивидуальные домовладения	51,992356	113,238058
11142	Забайкальский край, г. Чита, ул. Лапочкина, д. 10	Индивидуальные домовладения	52,033973	113,499432
11143	Забайкальский край, г. Чита, ул. Лапочкина, д. 1г	Индивидуальные домовладения	52,033973	113,499432
11144	Забайкальский край, г. Чита, ул. Лапочкина, д. 5	Индивидуальные домовладения	52,033973	113,499432
11145	Забайкальский край, г. Чита, ул. Лапочкина, д. 6	Индивидуальные домовладения	52,033973	113,499432
11146	Забайкальский край, г. Чита, ул. Лапочкина, д. 7а	Индивидуальные домовладения	52,033973	113,499432
11147	Забайкальский край, р-н. Читинский, нп. Лесоучасток Верх-Нарым, д. 11	Индивидуальные домовладения	51,5566405	113,4212755

№ п/п	Адрес	Вид	Широта	Долгота
11148	Забайкальский край, р-н. Читинский, нп. Лесоучасток Верх-Нарым, д. 20	Индивидуальные домовладения	51,5566405	113,4212755
11149	Забайкальский край, р-н. Читинский, нп. Лесоучасток Верх-Нарым, д. 23	Индивидуальные домовладения	51,5566405	113,4212755
11150	Забайкальский край, р-н. Читинский, нп. Лесоучасток Верх-Нарым, д. 24	Индивидуальные домовладения	51,5566405	113,4212755
11151	Забайкальский край, р-н. Читинский, нп. Лесоучасток Верх-Нарым, д. 24а	Индивидуальные домовладения	51,5566405	113,4212755
11152	Забайкальский край, р-н. Читинский, нп. Лесоучасток Верх-Нарым, д. 25	Индивидуальные домовладения	51,5566405	113,4212755
11153	Забайкальский край, р-н. Красночикойский, с. Альбитуй, ул. Центральная, д. 41	Индивидуальные домовладения	50,135252	108,234748
11154	Забайкальский край, р-н. Читинский, нп. Лесоучасток Верх-Нарым, д. 31	Индивидуальные домовладения	51,5566405	113,4212755
11155	Забайкальский край, р-н. Читинский, нп. Лесоучасток Верх-Нарым, д. 4	Индивидуальные домовладения	51,5566405	113,4212755
11156	Забайкальский край, р-н. Читинский, нп. Лесоучасток Верх-Нарым, д. 41	Индивидуальные домовладения	51,5566405	113,4212755
11157	Забайкальский край, р-н. Читинский, п. Ленинский, ул. Октябрьская, д. 1	Индивидуальные домовладения	51,130592	113,077592
11158	Забайкальский край, р-н. Читинский, п. Ленинский, ул. Октябрьская, д. 10	Индивидуальные домовладения	51,130072	113,077736
11159	Забайкальский край, р-н. Читинский, п. Ленинский, ул. Октябрьская, д. 11	Индивидуальные домовладения	51,129597	113,076955
11160	Забайкальский край, р-н. Читинский, п. Ленинский, ул. Октябрьская, д. 12	Индивидуальные домовладения	51,130168	113,078266
11161	Забайкальский край, р-н. Читинский, п. Ленинский, ул. Октябрьская, д. 13	Индивидуальные домовладения	51,129682	113,077404
11162	Забайкальский край, р-н. Читинский, п. Ленинский, ул. Октябрьская, д. 14	Индивидуальные домовладения	51,130592	113,077592

№ п/п	Адрес	Вид	Широта	Долгота
11163	Забайкальский край, р-н. Читинский, п. Ленинский, ул. Октябрьская, д. 15	Индивидуальные домовладения	51,129767	113,077889
11164	Забайкальский край, р-н. Читинский, п. Ленинский, ул. Октябрьская, д. 16	Индивидуальные домовладения	51,130592	113,077592
11165	Забайкальский край, р-н. Читинский, п. Ленинский, ул. Октябрьская, д. 17	Индивидуальные домовладения	51,130592	113,077592
11166	Забайкальский край, р-н. Читинский, п. Ленинский, ул. Октябрьская, д. 18	Индивидуальные домовладения	51,130592	113,077592
11167	Забайкальский край, р-н. Читинский, п. Ленинский, ул. Октябрьская, д. 2	Индивидуальные домовладения	51,129722	113,07576
11168	Забайкальский край, р-н. Читинский, п. Ленинский, ул. Октябрьская, д. 20	Индивидуальные домовладения	51,130592	113,077592
11169	Забайкальский край, р-н. Читинский, п. Ленинский, ул. Октябрьская, д. 21	Индивидуальные домовладения	51,130592	113,077592
11170	Забайкальский край, р-н. Читинский, п. Ленинский, ул. Октябрьская, д. 22	Индивидуальные домовладения	51,130592	113,077592
11171	Забайкальский край, р-н. Читинский, п. Ленинский, ул. Октябрьская, д. 23	Индивидуальные домовладения	51,130592	113,077592
11172	Забайкальский край, р-н. Читинский, п. Ленинский, ул. Октябрьская, д. 24	Индивидуальные домовладения	51,130592	113,077592
11173	Забайкальский край, р-н. Читинский, п. Ленинский, ул. Октябрьская, д. 25	Индивидуальные домовладения	51,130592	113,077592
11174	Забайкальский край, р-н. Читинский, п. Ленинский, ул. Октябрьская, д. 26	Индивидуальные домовладения	51,130592	113,077592
11175	Забайкальский край, р-н. Читинский, п. Ленинский, ул. Октябрьская, д. 28	Индивидуальные домовладения	51,130592	113,077592
11176	Забайкальский край, р-н. Читинский, п. Ленинский, ул. Октябрьская, д. 3	Индивидуальные домовладения	51,130592	113,077592
11177	Забайкальский край, р-н. Читинский, п. Ленинский, ул. Октябрьская, д. 31	Индивидуальные домовладения	51,130592	113,077592

№ п/п	Адрес	Вид	Широта	Долгота
11178	Забайкальский край, р-н. Читинский, п. Ленинский, ул. Октябрьская, д. 32	Индивидуальные домовладения	51,130592	113,077592
11179	Забайкальский край, р-н. Читинский, п. Ленинский, ул. Октябрьская, д. 33	Индивидуальные домовладения	51,130592	113,077592
11180	Забайкальский край, р-н. Читинский, п. Ленинский, ул. Октябрьская, д. 34	Индивидуальные домовладения	51,130592	113,077592
11181	Забайкальский край, р-н. Читинский, п. Ленинский, ул. Октябрьская, д. 35	Индивидуальные домовладения	51,130592	113,077592
11182	Забайкальский край, р-н. Читинский, п. Ленинский, ул. Октябрьская, д. 36	Индивидуальные домовладения	51,130592	113,077592
11183	Забайкальский край, р-н. Читинский, п. Ленинский, ул. Октябрьская, д. 4	Индивидуальные домовладения	51,129818	113,076236
11184	Забайкальский край, р-н. Читинский, п. Ленинский, ул. Октябрьская, д. 5	Индивидуальные домовладения	51,129309	113,075391
11185	Забайкальский край, р-н. Читинский, п. Ленинский, ул. Октябрьская, д. 8	Индивидуальные домовладения	51,130592	113,077592
11186	Забайкальский край, р-н. Красночикойский, с. Альбитуй, ул. Центральная, д. 46	Индивидуальные домовладения	50,135252	108,234748
11187	Забайкальский край, р-н. Читинский, п. Ленинский, ул. Первомайская, д. 1	Индивидуальные домовладения	51,130592	113,077592
11188	Забайкальский край, р-н. Читинский, п. Ленинский, ул. Первомайская, д. 11	Индивидуальные домовладения	51,130592	113,077592
11189	Забайкальский край, р-н. Читинский, п. Ленинский, ул. Первомайская, д. 15	Индивидуальные домовладения	51,130592	113,077592
11190	Забайкальский край, р-н. Читинский, п. Ленинский, ул. Первомайская, д. 16	Индивидуальные домовладения	51,130592	113,077592
11191	Забайкальский край, р-н. Читинский, п. Ленинский, ул. Первомайская, д. 19	Индивидуальные домовладения	51,130592	113,077592
11192	Забайкальский край, р-н. Читинский, п. Ленинский, ул. Первомайская, д. 2	Индивидуальные домовладения	51,130592	113,077592

№ п/п	Адрес	Вид	Широта	Долгота
11193	Забайкальский край, р-н. Читинский, п. Ленинский, ул. Первомайская, д. 24	Индивидуальные домовладения	51,130592	113,077592
11194	Забайкальский край, р-н. Читинский, п. Ленинский, ул. Первомайская, д. 25	Индивидуальные домовладения	51,130592	113,077592
11195	Забайкальский край, р-н. Читинский, п. Ленинский, ул. Первомайская, д. 26	Индивидуальные домовладения	51,130592	113,077592
11196	Забайкальский край, р-н. Читинский, п. Ягодный, ул. Заречная, д. 7	Индивидуальные домовладения	51,902926	112,494199
11197	Забайкальский край, р-н. Читинский, п. Ленинский, ул. Первомайская, д. 27	Индивидуальные домовладения	51,130592	113,077592
11198	Забайкальский край, р-н. Читинский, п. Ленинский, ул. Первомайская, д. 3	Индивидуальные домовладения	51,130592	113,077592
11199	Забайкальский край, р-н. Читинский, п. Ленинский, ул. Первомайская, д. 30	Индивидуальные домовладения	51,130592	113,077592
11200	Забайкальский край, р-н. Читинский, п. Ленинский, ул. Первомайская, д. 32	Индивидуальные домовладения	51,130592	113,077592
11201	Забайкальский край, р-н. Читинский, п. Ленинский, ул. Первомайская, д. 34	Индивидуальные домовладения	51,130592	113,077592
11202	Забайкальский край, р-н. Читинский, п. Ленинский, ул. Первомайская, д. 38	Индивидуальные домовладения	51,130592	113,077592
11203	Забайкальский край, р-н. Читинский, п. Ленинский, ул. Первомайская, д. 4	Индивидуальные домовладения	51,130592	113,077592
11204	Забайкальский край, р-н. Читинский, п. Ленинский, ул. Первомайская, д. 42	Индивидуальные домовладения	51,130592	113,077592
11205	Забайкальский край, р-н. Читинский, п. Ленинский, ул. Первомайская, д. 6	Индивидуальные домовладения	51,130592	113,077592
11206	Забайкальский край, р-н. Читинский, п. Ленинский, ул. Первомайская, д. 6, корп. 2	Индивидуальные домовладения	51,130592	113,077592
11207	Забайкальский край, р-н. Читинский, п. Ленинский, ул. Первомайская, д. 9	Индивидуальные домовладения	51,130592	113,077592

№ п/п	Адрес	Вид	Широта	Долгота
11208	Забайкальский край, р-н. Читинский, п. Ленинский, ул. Профсоюзная, д. 1	Индивидуальные домовладения	51,130592	113,077592
11209	Забайкальский край, р-н. Читинский, п. Ленинский, ул. Профсоюзная, д. 2	Индивидуальные домовладения	51,130592	113,077592
11210	Забайкальский край, р-н. Читинский, п. Ленинский, ул. Профсоюзная, д. 4	Индивидуальные домовладения	51,130592	113,077592
11211	Забайкальский край, р-н. Читинский, п. Ленинский, ул. Профсоюзная, д. 5	Индивидуальные домовладения	51,130592	113,077592
11212	Забайкальский край, р-н. Читинский, п. Ленинский, ул. Профсоюзная, д. 6	Индивидуальные домовладения	51,130592	113,077592
11213	Забайкальский край, р-н. Читинский, п. Ленинский, ул. Школьная, д. 1	Индивидуальные домовладения	51,130592	113,077592
11214	Забайкальский край, р-н. Читинский, п. Ленинский, ул. Школьная, д. 2	Индивидуальные домовладения	51,130592	113,077592
11215	Забайкальский край, р-н. Читинский, п. Ленинский, ул. Школьная, д. 3	Индивидуальные домовладения	51,130592	113,077592
11216	Забайкальский край, р-н. Читинский, п. Ленинский, ул. Школьная, д. 4	Индивидуальные домовладения	51,130592	113,077592
11217	Забайкальский край, р-н. Читинский, п. Ленинский, ул. Школьная, д. 8	Индивидуальные домовладения	51,130592	113,077592
11218	Забайкальский край, р-н. Читинский, п. Хвойный, ул. Ключевая, д. 3	Индивидуальные домовладения	51,680855	112,988282
11219	Забайкальский край, р-н. Читинский, п. Хвойный, ул. Ключевая, д. 5	Индивидуальные домовладения	51,680855	112,988282
11220	Забайкальский край, р-н. Красночикойский, с. Альбитуй, ул. Центральная, д. 49	Индивидуальные домовладения	50,135252	108,234748
11221	Забайкальский край, р-н. Читинский, п. Хвойный, ул. Таежная, д. 1	Индивидуальные домовладения	51,680855	112,988282
11222	Забайкальский край, р-н. Читинский, п. Хвойный, ул. Таежная, д. 5	Индивидуальные домовладения	51,680855	112,988282

№ п/п	Адрес	Вид	Широта	Долгота
11223	Забайкальский край, р-н. Читинский, п. Ягодный, ул. Заречная, д. 10	Индивидуальные домовладения	51,902926	112,494199
11224	Забайкальский край, р-н. Читинский, п. Ягодный, ул. Заречная, д. 11	Индивидуальные домовладения	51,902926	112,494199
11225	Забайкальский край, р-н. Читинский, п. Ягодный, ул. Заречная, д. 12	Индивидуальные домовладения	51,902926	112,494199
11226	Забайкальский край, р-н. Читинский, п. Ягодный, ул. Заречная, д. 13	Индивидуальные домовладения	51,902926	112,494199
11227	Забайкальский край, р-н. Читинский, п. Ягодный, ул. Заречная, д. 3	Индивидуальные домовладения	51,902926	112,494199
11228	Забайкальский край, р-н. Читинский, п. Ягодный, ул. Заречная, д. 4	Индивидуальные домовладения	51,902926	112,494199
11229	Забайкальский край, р-н. Читинский, п. Ягодный, ул. Заречная, д. 5	Индивидуальные домовладения	51,902926	112,494199
11230	Забайкальский край, р-н. Читинский, п. Ягодный, ул. Заречная, д. 6	Индивидуальные домовладения	51,902926	112,494199
11231	Забайкальский край, р-н. Читинский, п. Ягодный, ул. Заречная, д. 9	Индивидуальные домовладения	51,902926	112,494199
11232	Забайкальский край, р-н. Читинский, п. Ягодный, ул. Зеленая, д. 10	Индивидуальные домовладения	51,902926	112,494199
11233	Забайкальский край, р-н. Читинский, п. Ягодный, ул. Зеленая, д. 12	Индивидуальные домовладения	51,902926	112,494199
11234	Забайкальский край, р-н. Читинский, п. Ягодный, ул. Зеленая, д. 14	Индивидуальные домовладения	51,902926	112,494199
11235	Забайкальский край, р-н. Читинский, п. Ягодный, ул. Зеленая, д. 16	Индивидуальные домовладения	51,902926	112,494199
11236	Забайкальский край, р-н. Читинский, п. Ягодный, ул. Зеленая, д. 2	Индивидуальные домовладения	51,902926	112,494199
11237	Забайкальский край, р-н. Читинский, п. Ягодный, ул. Зеленая, д. 3	Индивидуальные домовладения	51,902926	112,494199

№ п/п	Адрес	Вид	Широта	Долгота
11238	Забайкальский край, р-н. Читинский, п. Ягодный, ул. Зеленая, д. 4	Индивидуальные домовладения	51,902926	112,494199
11239	Забайкальский край, р-н. Читинский, п. Ягодный, ул. Зеленая, д. 5	Индивидуальные домовладения	51,902926	112,494199
11240	Забайкальский край, р-н. Читинский, п. Ягодный, ул. Зеленая, д. 6	Индивидуальные домовладения	51,902926	112,494199
11241	Забайкальский край, р-н. Читинский, п. Ягодный, ул. Зеленая, д. 7	Индивидуальные домовладения	51,902926	112,494199
11242	Забайкальский край, р-н. Читинский, п. Ягодный, ул. Зеленая, д. 9	Индивидуальные домовладения	51,902926	112,494199
11243	Забайкальский край, р-н. Читинский, п. Ягодный, ул. Центральная, д. 1	Индивидуальные домовладения	51,902926	112,494199
11244	Забайкальский край, р-н. Читинский, п. Ягодный, ул. Центральная, д. 10	Индивидуальные домовладения	51,902926	112,494199
11245	Забайкальский край, р-н. Читинский, п. Ягодный, ул. Центральная, д. 11	Индивидуальные домовладения	51,902926	112,494199
11246	Забайкальский край, р-н. Читинский, п. Ягодный, ул. Центральная, д. 12	Индивидуальные домовладения	51,902926	112,494199
11247	Забайкальский край, р-н. Читинский, п. Ягодный, ул. Центральная, д. 14	Индивидуальные домовладения	51,902926	112,494199
11248	Забайкальский край, р-н. Читинский, п. Ягодный, ул. Центральная, д. 16	Индивидуальные домовладения	51,902926	112,494199
11249	Забайкальский край, р-н. Читинский, п. Ягодный, ул. Центральная, д. 17	Индивидуальные домовладения	51,902926	112,494199
11250	Забайкальский край, р-н. Читинский, п. Ягодный, ул. Центральная, д. 18	Индивидуальные домовладения	51,902926	112,494199
11251	Забайкальский край, р-н. Читинский, п. Ягодный, ул. Центральная, д. 19	Индивидуальные домовладения	51,902926	112,494199
11252	Забайкальский край, р-н. Читинский, п. Ягодный, ул. Центральная, д. 2	Индивидуальные домовладения	51,902926	112,494199

№ п/п	Адрес	Вид	Широта	Долгота
11253	Забайкальский край, р-н. Красночикойский, с. Альбитуй, ул. Центральная, д. 5	Индивидуальные домовладения	50,135252	108,234748
11254	Забайкальский край, р-н. Читинский, п. Ягодный, ул. Центральная, д. 4	Индивидуальные домовладения	51,902926	112,494199
11255	Забайкальский край, р-н. Читинский, п. Ягодный, ул. Центральная, д. 5	Индивидуальные домовладения	51,902926	112,494199
11256	Забайкальский край, р-н. Читинский, п. Ягодный, ул. Центральная, д. 7	Индивидуальные домовладения	51,902926	112,494199
11257	Забайкальский край, р-н. Читинский, п. Ягодный, ул. Центральная, д. 8	Индивидуальные домовладения	51,902926	112,494199
11258	Забайкальский край, р-н. Читинский, п. Ягодный, ул. Центральная, д. 9	Индивидуальные домовладения	51,902926	112,494199
11259	Забайкальский край, р-н. Читинский, с. Авдей, ул. Весенняя, д. 1	Индивидуальные домовладения	52,370726	113,636344
11260	Забайкальский край, р-н. Читинский, с. Авдей, ул. Весенняя, д. 10	Индивидуальные домовладения	52,370726	113,636344
11261	Забайкальский край, р-н. Читинский, с. Авдей, ул. Весенняя, д. 11	Индивидуальные домовладения	52,370726	113,636344
11262	Забайкальский край, р-н. Читинский, с. Авдей, ул. Весенняя, д. 15	Индивидуальные домовладения	52,370726	113,636344
11263	Забайкальский край, р-н. Читинский, с. Авдей, ул. Весенняя, д. 18	Индивидуальные домовладения	52,370726	113,636344
11264	Забайкальский край, р-н. Читинский, с. Авдей, ул. Весенняя, д. 1б	Индивидуальные домовладения	52,370726	113,636344
11265	Забайкальский край, р-н. Читинский, с. Авдей, ул. Весенняя, д. 3	Индивидуальные домовладения	52,370726	113,636344
11266	Забайкальский край, р-н. Читинский, с. Авдей, ул. Весенняя, д. 4	Индивидуальные домовладения	52,370726	113,636344
11267	Забайкальский край, р-н. Читинский, с. Авдей, ул. Весенняя, д. 5	Индивидуальные домовладения	52,370726	113,636344

№ п/п	Адрес	Вид	Широта	Долгота
11268	Забайкальский край, р-н. Читинский, с. Авдей, ул. Весенняя, д. 6	Индивидуальные домовладения	52,370726	113,636344
11269	Забайкальский край, р-н. Читинский, с. Авдей, ул. Весенняя, д. 7	Индивидуальные домовладения	52,370726	113,636344
11270	Забайкальский край, р-н. Читинский, с. Авдей, ул. Весенняя, д. 8	Индивидуальные домовладения	52,370726	113,636344
11271	Забайкальский край, р-н. Читинский, с. Авдей, ул. Весенняя, д. 9	Индивидуальные домовладения	52,370726	113,636344
11272	Забайкальский край, р-н. Читинский, с. Авдей, ул. Красной Зари, д. 1	Индивидуальные домовладения	52,370726	113,636344
11273	Забайкальский край, р-н. Читинский, с. Авдей, ул. Красной Зари, д. 11	Индивидуальные домовладения	52,370726	113,636344
11274	Забайкальский край, р-н. Читинский, с. Авдей, ул. Красной Зари, д. 12	Индивидуальные домовладения	52,370726	113,636344
11275	Забайкальский край, р-н. Читинский, с. Авдей, ул. Красной Зари, д. 14	Индивидуальные домовладения	52,370726	113,636344
11276	Забайкальский край, р-н. Читинский, с. Авдей, ул. Красной Зари, д. 15	Индивидуальные домовладения	52,370726	113,636344
11277	Забайкальский край, р-н. Читинский, с. Авдей, ул. Красной Зари, д. 16	Индивидуальные домовладения	52,370726	113,636344
11278	Забайкальский край, р-н. Читинский, с. Авдей, ул. Красной Зари, д. 17	Индивидуальные домовладения	52,370726	113,636344
11279	Забайкальский край, р-н. Читинский, с. Авдей, ул. Красной Зари, д. 2	Индивидуальные домовладения	52,370726	113,636344
11280	Забайкальский край, р-н. Читинский, с. Авдей, ул. Красной Зари, д. 21	Индивидуальные домовладения	52,370726	113,636344
11281	Забайкальский край, р-н. Читинский, с. Авдей, ул. Красной Зари, д. 23	Индивидуальные домовладения	52,370726	113,636344
11282	Забайкальский край, р-н. Читинский, с. Авдей, ул. Красной Зари, д. 24	Индивидуальные домовладения	52,370726	113,636344

№ п/п	Адрес	Вид	Широта	Долгота
11283	Забайкальский край, р-н. Читинский, с. Авдей, ул. Красной Зари, д. 25	Индивидуальные домовладения	52,370726	113,636344
11284	Забайкальский край, р-н. Читинский, с. Авдей, ул. Красной Зари, д. 26	Индивидуальные домовладения	52,370726	113,636344
11285	Забайкальский край, р-н. Читинский, с. Авдей, ул. Красной Зари, д. 27	Индивидуальные домовладения	52,370726	113,636344
11286	Забайкальский край, р-н. Читинский, с. Авдей, ул. Красной Зари, д. 28	Индивидуальные домовладения	52,370726	113,636344
11287	Забайкальский край, р-н. Красночикойский, с. Альбитуй, ул. Центральная, д. 56	Индивидуальные домовладения	50,135252	108,234748
11288	Забайкальский край, р-н. Читинский, с. Авдей, ул. Красной Зари, д. 29а	Индивидуальные домовладения	52,370726	113,636344
11289	Забайкальский край, р-н. Читинский, с. Авдей, ул. Красной Зари, д. 3	Индивидуальные домовладения	52,370726	113,636344
11290	Забайкальский край, р-н. Читинский, с. Авдей, ул. Красной Зари, д. 30А	Индивидуальные домовладения	52,370726	113,636344
11291	Забайкальский край, р-н. Читинский, с. Авдей, ул. Красной Зари, д. 31	Индивидуальные домовладения	52,370726	113,636344
11292	Забайкальский край, р-н. Читинский, с. Авдей, ул. Красной Зари, д. 32	Индивидуальные домовладения	52,370726	113,636344
11293	Забайкальский край, р-н. Читинский, с. Авдей, ул. Красной Зари, д. 33	Индивидуальные домовладения	52,370726	113,636344
11294	Забайкальский край, р-н. Читинский, с. Авдей, ул. Красной Зари, д. 34	Индивидуальные домовладения	52,370726	113,636344
11295	Забайкальский край, р-н. Читинский, с. Авдей, ул. Красной Зари, д. 35	Индивидуальные домовладения	52,370726	113,636344
11296	Забайкальский край, р-н. Читинский, с. Авдей, ул. Красной Зари, д. 36	Индивидуальные домовладения	52,370726	113,636344
11297	Забайкальский край, р-н. Читинский, с. Авдей, ул. Красной Зари, д. 38	Индивидуальные домовладения	52,370726	113,636344

№ п/п	Адрес	Вид	Широта	Долгота
11298	Забайкальский край, р-н. Читинский, с. Авдей, ул. Красной Зари, д. 39	Индивидуальные домовладения	52,370726	113,636344
11299	Забайкальский край, р-н. Читинский, с. Авдей, ул. Красной Зари, д. 4	Индивидуальные домовладения	52,370726	113,636344
11300	Забайкальский край, р-н. Читинский, с. Авдей, ул. Красной Зари, д. 40	Индивидуальные домовладения	52,370726	113,636344
11301	Забайкальский край, р-н. Читинский, с. Авдей, ул. Красной Зари, д. 41	Индивидуальные домовладения	52,370726	113,636344
11302	Забайкальский край, р-н. Читинский, с. Авдей, ул. Красной Зари, д. 42	Индивидуальные домовладения	52,370726	113,636344
11303	Забайкальский край, р-н. Читинский, с. Авдей, ул. Красной Зари, д. 43	Индивидуальные домовладения	52,370726	113,636344
11304	Забайкальский край, р-н. Читинский, с. Авдей, ул. Красной Зари, д. 44	Индивидуальные домовладения	52,370726	113,636344
11305	Забайкальский край, р-н. Читинский, с. Авдей, ул. Красной Зари, д. 45	Индивидуальные домовладения	52,370726	113,636344
11306	Забайкальский край, р-н. Читинский, с. Авдей, ул. Красной Зари, д. 5	Индивидуальные домовладения	52,370726	113,636344
11307	Забайкальский край, р-н. Читинский, с. Авдей, ул. Красной Зари, д. 6	Индивидуальные домовладения	52,370726	113,636344
11308	Забайкальский край, р-н. Читинский, с. Авдей, ул. Красной Зари, д. 7	Индивидуальные домовладения	52,370726	113,636344
11309	Забайкальский край, р-н. Читинский, с. Авдей, ул. Красной Зари, д. 8	Индивидуальные домовладения	52,370726	113,636344
11310	Забайкальский край, р-н. Читинский, с. Авдей, ул. Цветочная, д. 15	Индивидуальные домовладения	52,370726	113,636344
11311	Забайкальский край, р-н. Читинский, с. Авдей, ул. Школьная, д. 1	Индивидуальные домовладения	52,370726	113,636344
11312	Забайкальский край, р-н. Читинский, с. Авдей, ул. Школьная, д. 10	Индивидуальные домовладения	52,370726	113,636344

№ п/п	Адрес	Вид	Широта	Долгота
11313	Забайкальский край, р-н. Читинский, с. Авдей, ул. Школьная, д. 2	Индивидуальные домовладения	52,370726	113,636344
11314	Забайкальский край, р-н. Читинский, с. Авдей, ул. Школьная, д. 3	Индивидуальные домовладения	52,370726	113,636344
11315	Забайкальский край, р-н. Читинский, с. Амодово, ул. Ключевая, д. 1	Индивидуальные домовладения	51,874427	113,201057
11316	Забайкальский край, р-н. Читинский, с. Амодово, ул. Ключевая, д. 1б	Индивидуальные домовладения	51,874427	113,201057
11317	Забайкальский край, р-н. Читинский, с. Амодово, ул. Ключевая, д. 3	Индивидуальные домовладения	51,874427	113,201057
11318	Забайкальский край, р-н. Читинский, с. Амодово, ул. Ключевая, д. 3а, строение 1	Индивидуальные домовладения	51,874427	113,201057
11319	Забайкальский край, р-н. Читинский, с. Амодово, ул. Ключевая, д. 4	Индивидуальные домовладения	51,874427	113,201057
11320	Забайкальский край, р-н. Читинский, с. Амодово, ул. Ключевая, д. 5	Индивидуальные домовладения	51,874427	113,201057
11321	Забайкальский край, р-н. Читинский, с. Амодово, ул. Песчаная, д. 1	Индивидуальные домовладения	51,874427	113,201057
11322	Забайкальский край, р-н. Читинский, с. Амодово, ул. Песчаная, д. 10	Индивидуальные домовладения	51,874427	113,201057
11323	Забайкальский край, р-н. Читинский, с. Амодово, ул. Песчаная, д. 11	Индивидуальные домовладения	51,874427	113,201057
11324	Забайкальский край, р-н. Читинский, с. Амодово, ул. Песчаная, д. 13	Индивидуальные домовладения	51,874427	113,201057
11325	Забайкальский край, р-н. Читинский, с. Амодово, ул. Песчаная, д. 18	Индивидуальные домовладения	51,874427	113,201057
11326	Забайкальский край, р-н. Читинский, с. Амодово, ул. Песчаная, д. 1а	Индивидуальные домовладения	51,874427	113,201057
11327	Забайкальский край, р-н. Читинский, с. Амодово, ул. Песчаная, д. 1г	Индивидуальные домовладения	51,874427	113,201057

№ п/п	Адрес	Вид	Широта	Долгота
11328	Забайкальский край, р-н. Читинский, с. Амодово, ул. Песчаная, д. 2	Индивидуальные домовладения	51,874427	113,201057
11329	Забайкальский край, р-н. Читинский, с. Амодово, ул. Песчаная, д. 2а	Индивидуальные домовладения	51,874427	113,201057
11330	Забайкальский край, р-н. Читинский, с. Амодово, ул. Песчаная, д. 2б	Индивидуальные домовладения	51,874427	113,201057
11331	Забайкальский край, р-н. Читинский, с. Амодово, ул. Песчаная, д. 5	Индивидуальные домовладения	51,874427	113,201057
11332	Забайкальский край, р-н. Читинский, с. Амодово, ул. Песчаная, д. 6	Индивидуальные домовладения	51,874427	113,201057
11333	Забайкальский край, р-н. Читинский, с. Амодово, ул. Песчаная, д. 6а	Индивидуальные домовладения	51,874427	113,201057
11334	Забайкальский край, р-н. Читинский, с. Амодово, ул. Песчаная, д. 7	Индивидуальные домовладения	51,874427	113,201057
11335	Забайкальский край, р-н. Читинский, с. Амодово, ул. Центральная, д. 1	Индивидуальные домовладения	51,874427	113,201057
11336	Забайкальский край, р-н. Читинский, с. Амодово, ул. Центральная, д. 10	Индивидуальные домовладения	51,874427	113,201057
11337	Забайкальский край, р-н. Читинский, с. Амодово, ул. Центральная, д. 11	Индивидуальные домовладения	51,874427	113,201057
11338	Забайкальский край, р-н. Читинский, с. Амодово, ул. Центральная, д. 12	Индивидуальные домовладения	51,874427	113,201057
11339	Забайкальский край, р-н. Читинский, с. Амодово, ул. Центральная, д. 13	Индивидуальные домовладения	51,874427	113,201057
11340	Забайкальский край, р-н. Читинский, с. Амодово, ул. Центральная, д. 15	Индивидуальные домовладения	51,874427	113,201057
11341	Забайкальский край, р-н. Читинский, с. Амодово, ул. Центральная, д. 16	Индивидуальные домовладения	51,874427	113,201057
11342	Забайкальский край, р-н. Читинский, с. Амодово, ул. Центральная, д. 18	Индивидуальные домовладения	51,874427	113,201057

№ п/п	Адрес	Вид	Широта	Долгота
11343	Забайкальский край, р-н. Читинский, с. Амодово, ул. Центральная, д. 2	Индивидуальные домовладения	51,874427	113,201057
11344	Забайкальский край, р-н. Читинский, с. Амодово, ул. Центральная, д. 20	Индивидуальные домовладения	51,874427	113,201057
11345	Забайкальский край, р-н. Читинский, с. Амодово, ул. Центральная, д. 3	Индивидуальные домовладения	51,874427	113,201057
11346	Забайкальский край, р-н. Читинский, с. Амодово, ул. Центральная, д. 5	Индивидуальные домовладения	51,874427	113,201057
11347	Забайкальский край, р-н. Читинский, с. Амодово, ул. Центральная, д. 6	Индивидуальные домовладения	51,874427	113,201057
11348	Забайкальский край, р-н. Читинский, с. Амодово, ул. Центральная, д. 7	Индивидуальные домовладения	51,874427	113,201057
11349	Забайкальский край, р-н. Читинский, с. Арахлей, ул. 2-я Новая, д. 1	Индивидуальные домовладения	52,162631	112,836637
11350	Забайкальский край, р-н. Читинский, с. Арахлей, ул. 2-я Новая, д. 3	Индивидуальные домовладения	52,162631	112,836637
11351	Забайкальский край, р-н. Читинский, с. Арахлей, ул. Дорожная, д. 1	Индивидуальные домовладения	52,162631	112,836637
11352	Забайкальский край, р-н. Читинский, с. Арахлей, ул. Кузнечная, д. 1	Индивидуальные домовладения	52,162631	112,836637
11353	Забайкальский край, р-н. Читинский, с. Арахлей, ул. Кузнечная, д. 13	Индивидуальные домовладения	52,162631	112,836637
11354	Забайкальский край, р-н. Красночикойский, с. Альбитуй, ул. Центральная, д. 57А	Индивидуальные домовладения	50,135252	108,234748
11355	Забайкальский край, р-н. Читинский, с. Арахлей, ул. Кузнечная, д. 5	Индивидуальные домовладения	52,162631	112,836637
11356	Забайкальский край, р-н. Читинский, с. Арахлей, ул. Кузнечная, д. 6	Индивидуальные домовладения	52,162631	112,836637
11357	Забайкальский край, р-н. Читинский, с. Арахлей, ул. Кузнечная, д. 7	Индивидуальные домовладения	52,162631	112,836637

№ п/п	Адрес	Вид	Широта	Долгота
11358	Забайкальский край, р-н. Читинский, с. Арахлей, ул. Кузнечная, д. 8	Индивидуальные домовладения	52,162631	112,836637
11359	Забайкальский край, р-н. Читинский, с. Арахлей, ул. Кузнечная, д. 9	Индивидуальные домовладения	52,162631	112,836637
11360	Забайкальский край, р-н. Читинский, с. Арахлей, ул. Набережная, д. 1	Индивидуальные домовладения	52,162631	112,836637
11361	Забайкальский край, р-н. Читинский, с. Арахлей, ул. Набережная, д. 11	Индивидуальные домовладения	52,162631	112,836637
11362	Забайкальский край, р-н. Читинский, с. Арахлей, ул. Набережная, д. 12	Индивидуальные домовладения	52,162631	112,836637
11363	Забайкальский край, р-н. Читинский, с. Арахлей, ул. Набережная, д. 14	Индивидуальные домовладения	52,162631	112,836637
11364	Забайкальский край, р-н. Читинский, с. Арахлей, ул. Набережная, д. 15	Индивидуальные домовладения	52,162631	112,836637
11365	Забайкальский край, р-н. Читинский, с. Арахлей, ул. Набережная, д. 16	Индивидуальные домовладения	52,162631	112,836637
11366	Забайкальский край, р-н. Читинский, с. Арахлей, ул. Набережная, д. 17	Индивидуальные домовладения	52,162631	112,836637
11367	Забайкальский край, р-н. Читинский, с. Арахлей, ул. Набережная, д. 18	Индивидуальные домовладения	52,162631	112,836637
11368	Забайкальский край, р-н. Читинский, с. Арахлей, ул. Набережная, д. 19	Индивидуальные домовладения	52,162631	112,836637
11369	Забайкальский край, р-н. Читинский, с. Арахлей, ул. Набережная, д. 21	Индивидуальные домовладения	52,162631	112,836637
11370	Забайкальский край, р-н. Читинский, с. Арахлей, ул. Набережная, д. 22	Индивидуальные домовладения	52,162631	112,836637
11371	Забайкальский край, р-н. Читинский, с. Арахлей, ул. Набережная, д. 23	Индивидуальные домовладения	52,162631	112,836637
11372	Забайкальский край, р-н. Читинский, с. Арахлей, ул. Набережная, д. 24	Индивидуальные домовладения	52,162631	112,836637

№ п/п	Адрес	Вид	Широта	Долгота
11373	Забайкальский край, р-н. Читинский, с. Арахлей, ул. Набережная, д. 25	Индивидуальные домовладения	52,162631	112,836637
11374	Забайкальский край, р-н. Читинский, с. Арахлей, ул. Набережная, д. 26а	Индивидуальные домовладения	52,162631	112,836637
11375	Забайкальский край, р-н. Читинский, с. Арахлей, ул. Набережная, д. 27	Индивидуальные домовладения	52,162631	112,836637
11376	Забайкальский край, р-н. Читинский, с. Арахлей, ул. Набережная, д. 28	Индивидуальные домовладения	52,162631	112,836637
11377	Забайкальский край, р-н. Читинский, с. Арахлей, ул. Набережная, д. 3	Индивидуальные домовладения	52,162631	112,836637
11378	Забайкальский край, р-н. Читинский, с. Арахлей, ул. Набережная, д. 31	Индивидуальные домовладения	52,162631	112,836637
11379	Забайкальский край, р-н. Читинский, с. Арахлей, ул. Набережная, д. 33	Индивидуальные домовладения	52,162631	112,836637
11380	Забайкальский край, р-н. Читинский, с. Арахлей, ул. Набережная, д. 35	Индивидуальные домовладения	52,162631	112,836637
11381	Забайкальский край, р-н. Читинский, с. Арахлей, ул. Набережная, д. 37	Индивидуальные домовладения	52,162631	112,836637
11382	Забайкальский край, р-н. Читинский, с. Арахлей, ул. Набережная, д. 39	Индивидуальные домовладения	52,162631	112,836637
11383	Забайкальский край, р-н. Читинский, с. Арахлей, ул. Набережная, д. 4	Индивидуальные домовладения	52,162631	112,836637
11384	Забайкальский край, р-н. Читинский, с. Арахлей, ул. Набережная, д. 48	Индивидуальные домовладения	52,162631	112,836637
11385	Забайкальский край, р-н. Читинский, с. Арахлей, ул. Набережная, д. 53	Индивидуальные домовладения	52,162631	112,836637
11386	Забайкальский край, р-н. Читинский, с. Арахлей, ул. Набережная, д. 6	Индивидуальные домовладения	52,162631	112,836637
11387	Забайкальский край, р-н. Красночикойский, с. Альбитуй, ул. Центральная, д. 58	Индивидуальные домовладения	50,135252	108,234748

№ п/п	Адрес	Вид	Широта	Долгота
11388	Забайкальский край, р-н. Читинский, с. Арахлей, ул. Набережная, д. 8	Индивидуальные домовладения	52,162631	112,836637
11389	Забайкальский край, р-н. Читинский, с. Арахлей, ул. Набережная, д. 9	Индивидуальные домовладения	52,162631	112,836637
11390	Забайкальский край, р-н. Читинский, с. Арахлей, ул. Новая, д. 1	Индивидуальные домовладения	52,162631	112,836637
11391	Забайкальский край, р-н. Читинский, с. Арахлей, ул. Новая, д. 10	Индивидуальные домовладения	52,162631	112,836637
11392	Забайкальский край, р-н. Читинский, с. Арахлей, ул. Новая, д. 12	Индивидуальные домовладения	52,162631	112,836637
11393	Забайкальский край, р-н. Читинский, с. Арахлей, ул. Новая, д. 13	Индивидуальные домовладения	52,162631	112,836637
11394	Забайкальский край, р-н. Читинский, с. Арахлей, ул. Новая, д. 15	Индивидуальные домовладения	52,162631	112,836637
11395	Забайкальский край, р-н. Читинский, с. Арахлей, ул. Новая, д. 2	Индивидуальные домовладения	52,162631	112,836637
11396	Забайкальский край, р-н. Читинский, с. Арахлей, ул. Новая, д. 4	Индивидуальные домовладения	52,162631	112,836637
11397	Забайкальский край, р-н. Читинский, с. Арахлей, ул. Новая, д. 5	Индивидуальные домовладения	52,162631	112,836637
11398	Забайкальский край, р-н. Читинский, с. Арахлей, ул. Новая, д. 6	Индивидуальные домовладения	52,162631	112,836637
11399	Забайкальский край, р-н. Читинский, с. Арахлей, ул. Новая, д. 8	Индивидуальные домовладения	52,162631	112,836637
11400	Забайкальский край, р-н. Читинский, с. Арахлей, ул. Новая, д. 9	Индивидуальные домовладения	52,162631	112,836637
11401	Забайкальский край, р-н. Читинский, с. Арахлей, ул. Озерная, д. 16	Индивидуальные домовладения	52,162631	112,836637
11402	Забайкальский край, р-н. Читинский, с. Арахлей, ул. Речная, д. 2	Индивидуальные домовладения	52,162631	112,836637

№ п/п	Адрес	Вид	Широта	Долгота
11403	Забайкальский край, р-н. Читинский, с. Арахлей, ул. Речная, д. 4	Индивидуальные домовладения	52,162631	112,836637
11404	Забайкальский край, р-н. Читинский, с. Арахлей, ул. Речная, д. 5	Индивидуальные домовладения	52,162631	112,836637
11405	Забайкальский край, р-н. Читинский, с. Арахлей, ул. Солнечная, д. 1	Индивидуальные домовладения	52,162631	112,836637
11406	Забайкальский край, р-н. Читинский, с. Арахлей, ул. Центральная, д. 1	Индивидуальные домовладения	52,162631	112,836637
11407	Забайкальский край, р-н. Читинский, с. Арахлей, ул. Центральная, д. 10	Индивидуальные домовладения	52,162631	112,836637
11408	Забайкальский край, р-н. Читинский, с. Арахлей, ул. Центральная, д. 11	Индивидуальные домовладения	52,162631	112,836637
11409	Забайкальский край, р-н. Читинский, с. Арахлей, ул. Центральная, д. 12а	Индивидуальные домовладения	52,162631	112,836637
11410	Забайкальский край, р-н. Читинский, с. Арахлей, ул. Центральная, д. 14	Индивидуальные домовладения	52,162631	112,836637
11411	Забайкальский край, р-н. Читинский, с. Арахлей, ул. Центральная, д. 16	Индивидуальные домовладения	52,162631	112,836637
11412	Забайкальский край, р-н. Читинский, с. Арахлей, ул. Центральная, д. 19	Индивидуальные домовладения	52,162631	112,836637
11413	Забайкальский край, р-н. Читинский, с. Арахлей, ул. Центральная, д. 20	Индивидуальные домовладения	52,162631	112,836637
11414	Забайкальский край, р-н. Читинский, с. Арахлей, ул. Центральная, д. 22	Индивидуальные домовладения	52,162631	112,836637
11415	Забайкальский край, р-н. Читинский, с. Арахлей, ул. Центральная, д. 23	Индивидуальные домовладения	52,162631	112,836637
11416	Забайкальский край, р-н. Читинский, с. Арахлей, ул. Центральная, д. 23а	Индивидуальные домовладения	52,162631	112,836637
11417	Забайкальский край, р-н. Читинский, с. Арахлей, ул. Центральная, д. 25	Индивидуальные домовладения	52,162631	112,836637

№ п/п	Адрес	Вид	Широта	Долгота
11418	Забайкальский край, р-н. Читинский, с. Арахлей, ул. Центральная, д. 26	Индивидуальные домовладения	52,162631	112,836637
11419	Забайкальский край, р-н. Читинский, с. Арахлей, ул. Центральная, д. 27	Индивидуальные домовладения	52,162631	112,836637
11420	Забайкальский край, р-н. Читинский, с. Арахлей, ул. Центральная, д. 28	Индивидуальные домовладения	52,162631	112,836637
11421	Забайкальский край, р-н. Красночикойский, с. Альбитуй, ул. Центральная, д. 6	Индивидуальные домовладения	50,135252	108,234748
11422	Забайкальский край, р-н. Читинский, с. Арахлей, ул. Центральная, д. 3а	Индивидуальные домовладения	52,162631	112,836637
11423	Забайкальский край, р-н. Читинский, с. Арахлей, ул. Центральная, д. 4	Индивидуальные домовладения	52,162631	112,836637
11424	Забайкальский край, р-н. Читинский, с. Арахлей, ул. Центральная, д. 4а	Индивидуальные домовладения	52,162631	112,836637
11425	Забайкальский край, р-н. Читинский, с. Арахлей, ул. Центральная, д. 6	Индивидуальные домовладения	52,162631	112,836637
11426	Забайкальский край, р-н. Читинский, с. Арахлей, ул. Центральная, д. 7	Индивидуальные домовладения	52,162631	112,836637
11427	Забайкальский край, р-н. Читинский, с. Арахлей, ул. Юбилейная, д. 1	Индивидуальные домовладения	52,162631	112,836637
11428	Забайкальский край, р-н. Читинский, с. Арахлей, ул. Юбилейная, д. 12	Индивидуальные домовладения	52,162631	112,836637
11429	Забайкальский край, р-н. Читинский, с. Арахлей, ул. Юбилейная, д. 13	Индивидуальные домовладения	52,162631	112,836637
11430	Забайкальский край, р-н. Читинский, с. Арахлей, ул. Юбилейная, д. 14	Индивидуальные домовладения	52,162631	112,836637
11431	Забайкальский край, р-н. Читинский, с. Арахлей, ул. Юбилейная, д. 18	Индивидуальные домовладения	52,162631	112,836637
11432	Забайкальский край, р-н. Читинский, с. Арахлей, ул. Юбилейная, д. 2	Индивидуальные домовладения	52,162631	112,836637

№ п/п	Адрес	Вид	Широта	Долгота
11433	Забайкальский край, р-н. Читинский, с. Арахлей, ул. Юбилейная, д. 4	Индивидуальные домовладения	52,162631	112,836637
11434	Забайкальский край, р-н. Читинский, с. Арахлей, ул. Юбилейная, д. 5	Индивидуальные домовладения	52,162631	112,836637
11435	Забайкальский край, р-н. Читинский, с. Арахлей, ул. Юбилейная, д. 8	Индивидуальные домовладения	52,162631	112,836637
11436	Забайкальский край, р-н. Читинский, с. Бургень, пер. Просторный, д. 5	Индивидуальные домовладения	52,421167	113,776086
11437	Забайкальский край, р-н. Читинский, с. Бургень, пер. Прямой, д. 1	Индивидуальные домовладения	52,421167	113,776086
11438	Забайкальский край, р-н. Читинский, с. Бургень, пер. Прямой, д. 2	Индивидуальные домовладения	52,421167	113,776086
11439	Забайкальский край, р-н. Читинский, с. Бургень, пер. Прямой, д. 3	Индивидуальные домовладения	52,421167	113,776086
11440	Забайкальский край, р-н. Читинский, с. Бургень, ул. Заречная, д. 1	Индивидуальные домовладения	52,421167	113,776086
11441	Забайкальский край, р-н. Читинский, с. Бургень, ул. Заречная, д. 10	Индивидуальные домовладения	52,421167	113,776086
11442	Забайкальский край, р-н. Читинский, с. Бургень, ул. Заречная, д. 11	Индивидуальные домовладения	52,421167	113,776086
11443	Забайкальский край, р-н. Читинский, с. Бургень, ул. Заречная, д. 13	Индивидуальные домовладения	52,421167	113,776086
11444	Забайкальский край, р-н. Читинский, с. Бургень, ул. Заречная, д. 14	Индивидуальные домовладения	52,421167	113,776086
11445	Забайкальский край, р-н. Читинский, с. Бургень, ул. Заречная, д. 14а	Индивидуальные домовладения	52,421167	113,776086
11446	Забайкальский край, р-н. Читинский, с. Бургень, ул. Заречная, д. 15	Индивидуальные домовладения	52,421167	113,776086
11447	Забайкальский край, р-н. Читинский, с. Бургень, ул. Заречная, д. 16	Индивидуальные домовладения	52,421167	113,776086

№ п/п	Адрес	Вид	Широта	Долгота
11448	Забайкальский край, р-н. Читинский, с. Бургень, ул. Заречная, д. 17	Индивидуальные домовладения	52,421167	113,776086
11449	Забайкальский край, р-н. Читинский, с. Бургень, ул. Заречная, д. 18	Индивидуальные домовладения	52,421167	113,776086
11450	Забайкальский край, р-н. Читинский, с. Бургень, ул. Заречная, д. 19	Индивидуальные домовладения	52,421167	113,776086
11451	Забайкальский край, р-н. Читинский, с. Бургень, ул. Заречная, д. 2	Индивидуальные домовладения	52,421167	113,776086
11452	Забайкальский край, р-н. Читинский, с. Бургень, ул. Заречная, д. 20	Индивидуальные домовладения	52,421167	113,776086
11453	Забайкальский край, р-н. Читинский, с. Бургень, ул. Заречная, д. 21	Индивидуальные домовладения	52,421167	113,776086
11454	Забайкальский край, р-н. Читинский, с. Бургень, ул. Заречная, д. 22	Индивидуальные домовладения	52,421167	113,776086
11455	Забайкальский край, р-н. Красночикойский, с. Альбитуй, ул. Центральная, д. 62	Индивидуальные домовладения	50,135252	108,234748
11456	Забайкальский край, р-н. Читинский, с. Бургень, ул. Заречная, д. 24	Индивидуальные домовладения	52,421167	113,776086
11457	Забайкальский край, р-н. Читинский, с. Бургень, ул. Заречная, д. 26	Индивидуальные домовладения	52,421167	113,776086
11458	Забайкальский край, р-н. Читинский, с. Бургень, ул. Заречная, д. 28	Индивидуальные домовладения	52,421167	113,776086
11459	Забайкальский край, р-н. Читинский, с. Бургень, ул. Заречная, д. 2а	Индивидуальные домовладения	52,421167	113,776086
11460	Забайкальский край, р-н. Читинский, с. Бургень, ул. Заречная, д. 3	Индивидуальные домовладения	52,421167	113,776086
11461	Забайкальский край, р-н. Читинский, с. Бургень, ул. Заречная, д. 30	Индивидуальные домовладения	52,421167	113,776086
11462	Забайкальский край, р-н. Читинский, с. Бургень, ул. Заречная, д. 34	Индивидуальные домовладения	52,421167	113,776086

№ п/п	Адрес	Вид	Широта	Долгота
11463	Забайкальский край, р-н. Читинский, с. Бургень, ул. Заречная, д. 34а	Индивидуальные домовладения	52,421167	113,776086
11464	Забайкальский край, р-н. Читинский, с. Бургень, ул. Заречная, д. 4	Индивидуальные домовладения	52,421167	113,776086
11465	Забайкальский край, р-н. Читинский, с. Бургень, ул. Заречная, д. 5	Индивидуальные домовладения	52,421167	113,776086
11466	Забайкальский край, р-н. Читинский, с. Бургень, ул. Заречная, д. 5а	Индивидуальные домовладения	52,421167	113,776086
11467	Забайкальский край, р-н. Читинский, с. Бургень, ул. Заречная, д. 6	Индивидуальные домовладения	52,421167	113,776086
11468	Забайкальский край, р-н. Читинский, с. Бургень, ул. Заречная, д. 7	Индивидуальные домовладения	52,421167	113,776086
11469	Забайкальский край, г. Чита, пер. Юннатский, д. 4	Индивидуальные домовладения	52,073627	113,47714
11470	Забайкальский край, р-н. Читинский, с. Бургень, ул. Заречная, д. 7Б	Индивидуальные домовладения	52,421167	113,776086
11471	Забайкальский край, р-н. Читинский, с. Бургень, ул. Заречная, д. 8	Индивидуальные домовладения	52,421167	113,776086
11472	Забайкальский край, р-н. Читинский, с. Бургень, ул. Заречная, д. 9	Индивидуальные домовладения	52,421167	113,776086
11473	Забайкальский край, р-н. Читинский, с. Бургень, ул. Уральская, д. 1	Индивидуальные домовладения	52,424731	113,771756
11474	Забайкальский край, р-н. Читинский, с. Бургень, ул. Уральская, д. 10	Индивидуальные домовладения	52,424731	113,771756
11475	Забайкальский край, р-н. Читинский, с. Бургень, ул. Уральская, д. 11	Индивидуальные домовладения	52,424731	113,771756
11476	Забайкальский край, р-н. Читинский, с. Бургень, ул. Уральская, д. 12	Индивидуальные домовладения	52,424731	113,771756
11477	Забайкальский край, р-н. Читинский, с. Бургень, ул. Уральская, д. 12а	Индивидуальные домовладения	52,424731	113,771756

№ п/п	Адрес	Вид	Широта	Долгота
11478	Забайкальский край, р-н. Читинский, с. Бургень, ул. Уральская, д. 14	Индивидуальные домовладения	52,424731	113,771756
11479	Забайкальский край, р-н. Читинский, с. Бургень, ул. Уральская, д. 15	Индивидуальные домовладения	52,424731	113,771756
11480	Забайкальский край, р-н. Читинский, с. Бургень, ул. Уральская, д. 16	Индивидуальные домовладения	52,424731	113,771756
11481	Забайкальский край, р-н. Читинский, с. Бургень, ул. Уральская, д. 17	Индивидуальные домовладения	52,424731	113,771756
11482	Забайкальский край, р-н. Читинский, с. Бургень, ул. Уральская, д. 18	Индивидуальные домовладения	52,424731	113,771756
11483	Забайкальский край, р-н. Читинский, с. Бургень, ул. Уральская, д. 19	Индивидуальные домовладения	52,424731	113,771756
11484	Забайкальский край, р-н. Читинский, с. Бургень, ул. Уральская, д. 19а	Индивидуальные домовладения	52,424731	113,771756
11485	Забайкальский край, р-н. Читинский, с. Бургень, ул. Уральская, д. 2	Индивидуальные домовладения	52,424731	113,771756
11486	Забайкальский край, р-н. Читинский, с. Бургень, ул. Уральская, д. 20	Индивидуальные домовладения	52,424226	113,772134
11487	Забайкальский край, р-н. Читинский, с. Бургень, ул. Уральская, д. 22	Индивидуальные домовладения	52,424731	113,771756
11488	Забайкальский край, р-н. Читинский, с. Бургень, ул. Уральская, д. 23	Индивидуальные домовладения	52,424731	113,771756
11489	Забайкальский край, р-н. Читинский, с. Бургень, ул. Уральская, д. 24	Индивидуальные домовладения	52,424731	113,771756
11490	Забайкальский край, г. Чита, ул. Аянская, д. 9, строение 1	Индивидуальные домовладения	52,01675	113,512206
11491	Забайкальский край, р-н. Читинский, с. Бургень, ул. Уральская, д. 26	Индивидуальные домовладения	52,424731	113,771756
11492	Забайкальский край, р-н. Читинский, с. Бургень, ул. Уральская, д. 27	Индивидуальные домовладения	52,424731	113,771756

№ п/п	Адрес	Вид	Широта	Долгота
11493	Забайкальский край, р-н. Читинский, с. Бургень, ул. Уральская, д. 28	Индивидуальные домовладения	52,424731	113,771756
11494	Забайкальский край, р-н. Читинский, с. Бургень, ул. Уральская, д. 31	Индивидуальные домовладения	52,424731	113,771756
11495	Забайкальский край, р-н. Читинский, с. Бургень, ул. Уральская, д. 33	Индивидуальные домовладения	52,424731	113,771756
11496	Забайкальский край, р-н. Читинский, с. Бургень, ул. Уральская, д. 35	Индивидуальные домовладения	52,424731	113,771756
11497	Забайкальский край, р-н. Читинский, с. Бургень, ул. Уральская, д. 37	Индивидуальные домовладения	52,424731	113,771756
11498	Забайкальский край, р-н. Читинский, с. Бургень, ул. Уральская, д. 4	Индивидуальные домовладения	52,424731	113,771756
11499	Забайкальский край, р-н. Читинский, с. Бургень, ул. Уральская, д. 4а	Индивидуальные домовладения	52,424731	113,771756
11500	Забайкальский край, р-н. Читинский, с. Бургень, ул. Уральская, д. 5	Индивидуальные домовладения	52,424731	113,771756
11501	Забайкальский край, р-н. Читинский, с. Бургень, ул. Уральская, д. 6	Индивидуальные домовладения	52,424731	113,771756
11502	Забайкальский край, р-н. Читинский, с. Бургень, ул. Уральская, д. 8	Индивидуальные домовладения	52,424731	113,771756
11503	Забайкальский край, р-н. Читинский, с. Бургень, ул. Уральская, д. 9	Индивидуальные домовладения	52,424731	113,771756
11504	Забайкальский край, р-н. Читинский, с. Бургень, ул. Центральная, д. 1	Индивидуальные домовладения	52,421486	113,775637
11505	Забайкальский край, р-н. Читинский, с. Бургень, ул. Центральная, д. 10	Индивидуальные домовладения	52,421486	113,775637
11506	Забайкальский край, р-н. Читинский, с. Бургень, ул. Центральная, д. 101	Индивидуальные домовладения	52,421486	113,775637
11507	Забайкальский край, р-н. Читинский, с. Бургень, ул. Центральная, д. 102	Индивидуальные домовладения	52,421486	113,775637

№ п/п	Адрес	Вид	Широта	Долгота
11508	Забайкальский край, р-н. Читинский, с. Бургень, ул. Центральная, д. 11	Индивидуальные домовладения	52,421486	113,775637
11509	Забайкальский край, р-н. Читинский, с. Бургень, ул. Центральная, д. 13	Индивидуальные домовладения	52,421486	113,775637
11510	Забайкальский край, р-н. Читинский, с. Бургень, ул. Центральная, д. 14	Индивидуальные домовладения	52,421486	113,775637
11511	Забайкальский край, р-н. Читинский, с. Бургень, ул. Центральная, д. 15	Индивидуальные домовладения	52,421486	113,775637
11512	Забайкальский край, р-н. Читинский, с. Бургень, ул. Центральная, д. 16	Индивидуальные домовладения	52,421486	113,775637
11513	Забайкальский край, р-н. Читинский, с. Бургень, ул. Центральная, д. 17	Индивидуальные домовладения	52,421486	113,775637
11514	Забайкальский край, р-н. Читинский, с. Бургень, ул. Центральная, д. 18	Индивидуальные домовладения	52,421486	113,775637
11515	Забайкальский край, р-н. Читинский, с. Бургень, ул. Центральная, д. 19	Индивидуальные домовладения	52,421486	113,775637
11516	Забайкальский край, р-н. Читинский, с. Бургень, ул. Центральная, д. 1а	Индивидуальные домовладения	52,421486	113,775637
11517	Забайкальский край, р-н. Читинский, с. Бургень, ул. Центральная, д. 20	Индивидуальные домовладения	52,421486	113,775637
11518	Забайкальский край, р-н. Читинский, с. Бургень, ул. Центральная, д. 21	Индивидуальные домовладения	52,421486	113,775637
11519	Забайкальский край, р-н. Читинский, с. Бургень, ул. Центральная, д. 22	Индивидуальные домовладения	52,421486	113,775637
11520	Забайкальский край, р-н. Читинский, с. Бургень, ул. Центральная, д. 23	Индивидуальные домовладения	52,421486	113,775637
11521	Забайкальский край, р-н. Читинский, с. Бургень, ул. Центральная, д. 23а	Индивидуальные домовладения	52,421486	113,775637
11522	Забайкальский край, р-н. Читинский, с. Бургень, ул. Центральная, д. 25	Индивидуальные домовладения	52,421486	113,775637

№ п/п	Адрес	Вид	Широта	Долгота
11523	Забайкальский край, р-н. Читинский, с. Бургень, ул. Центральная, д. 26	Индивидуальные домовладения	52,421486	113,775637
11524	Забайкальский край, р-н. Красночикойский, с. Альбитуй, ул. Центральная, д. 63	Индивидуальные домовладения	50,135252	108,234748
11525	Забайкальский край, р-н. Читинский, с. Бургень, ул. Центральная, д. 29	Индивидуальные домовладения	52,421486	113,775637
11526	Забайкальский край, р-н. Читинский, с. Бургень, ул. Центральная, д. 3	Индивидуальные домовладения	52,421486	113,775637
11527	Забайкальский край, р-н. Читинский, с. Бургень, ул. Центральная, д. 30	Индивидуальные домовладения	52,421486	113,775637
11528	Забайкальский край, р-н. Читинский, с. Бургень, ул. Центральная, д. 31	Индивидуальные домовладения	52,421486	113,775637
11529	Забайкальский край, р-н. Читинский, с. Бургень, ул. Центральная, д. 33	Индивидуальные домовладения	52,421486	113,775637
11530	Забайкальский край, р-н. Читинский, с. Бургень, ул. Центральная, д. 34	Индивидуальные домовладения	52,421486	113,775637
11531	Забайкальский край, р-н. Читинский, с. Бургень, ул. Центральная, д. 35	Индивидуальные домовладения	52,421486	113,775637
11532	Забайкальский край, р-н. Читинский, с. Бургень, ул. Центральная, д. 36	Индивидуальные домовладения	52,421486	113,775637
11533	Забайкальский край, р-н. Читинский, с. Бургень, ул. Центральная, д. 37	Индивидуальные домовладения	52,421486	113,775637
11534	Забайкальский край, р-н. Читинский, с. Бургень, ул. Центральная, д. 38	Индивидуальные домовладения	52,421486	113,775637
11535	Забайкальский край, р-н. Читинский, с. Бургень, ул. Центральная, д. 39	Индивидуальные домовладения	52,421486	113,775637
11536	Забайкальский край, р-н. Читинский, с. Бургень, ул. Центральная, д. 4	Индивидуальные домовладения	52,421486	113,775637
11537	Забайкальский край, р-н. Читинский, с. Бургень, ул. Центральная, д. 41	Индивидуальные домовладения	52,421486	113,775637

№ п/п	Адрес	Вид	Широта	Долгота
11538	Забайкальский край, р-н. Читинский, с. Еремино, ул. Новая, д. 14	Индивидуальные домовладения	51,958703	113,338553
11539	Забайкальский край, р-н. Читинский, с. Бургень, ул. Центральная, д. 42	Индивидуальные домовладения	52,421486	113,775637
11540	Забайкальский край, р-н. Читинский, с. Бургень, ул. Центральная, д. 43	Индивидуальные домовладения	52,421486	113,775637
11541	Забайкальский край, р-н. Читинский, с. Бургень, ул. Центральная, д. 44	Индивидуальные домовладения	52,421486	113,775637
11542	Забайкальский край, р-н. Читинский, с. Бургень, ул. Центральная, д. 45	Индивидуальные домовладения	52,421486	113,775637
11543	Забайкальский край, р-н. Читинский, с. Бургень, ул. Центральная, д. 47	Индивидуальные домовладения	52,421486	113,775637
11544	Забайкальский край, р-н. Читинский, с. Бургень, ул. Центральная, д. 48	Индивидуальные домовладения	52,421486	113,775637
11545	Забайкальский край, р-н. Читинский, с. Бургень, ул. Центральная, д. 5	Индивидуальные домовладения	52,421486	113,775637
11546	Забайкальский край, р-н. Читинский, с. Бургень, ул. Центральная, д. 50	Индивидуальные домовладения	52,421486	113,775637
11547	Забайкальский край, р-н. Читинский, с. Бургень, ул. Центральная, д. 51	Индивидуальные домовладения	52,421486	113,775637
11548	Забайкальский край, р-н. Читинский, с. Бургень, ул. Центральная, д. 52	Индивидуальные домовладения	52,421486	113,775637
11549	Забайкальский край, р-н. Читинский, с. Бургень, ул. Центральная, д. 53	Индивидуальные домовладения	52,421486	113,775637
11550	Забайкальский край, р-н. Читинский, с. Бургень, ул. Центральная, д. 54	Индивидуальные домовладения	52,421486	113,775637
11551	Забайкальский край, р-н. Читинский, с. Бургень, ул. Центральная, д. 55	Индивидуальные домовладения	52,421486	113,775637
11552	Забайкальский край, р-н. Читинский, с. Бургень, ул. Центральная, д. 56	Индивидуальные домовладения	52,421486	113,775637

№ п/п	Адрес	Вид	Широта	Долгота
11553	Забайкальский край, р-н. Читинский, с. Бургень, ул. Центральная, д. 58	Индивидуальные домовладения	52,421486	113,775637
11554	Забайкальский край, р-н. Читинский, с. Бургень, ул. Центральная, д. 59	Индивидуальные домовладения	52,421486	113,775637
11555	Забайкальский край, р-н. Читинский, с. Бургень, ул. Центральная, д. 6	Индивидуальные домовладения	52,421486	113,775637
11556	Забайкальский край, р-н. Читинский, с. Бургень, ул. Центральная, д. 60	Индивидуальные домовладения	52,421486	113,775637
11557	Забайкальский край, р-н. Читинский, с. Бургень, ул. Центральная, д. 61	Индивидуальные домовладения	52,421486	113,775637
11558	Забайкальский край, р-н. Красночикойский, с. Альбитуй, ул. Центральная, д. 64	Индивидуальные домовладения	50,135252	108,234748
11559	Забайкальский край, р-н. Читинский, с. Бургень, ул. Центральная, д. 62а	Индивидуальные домовладения	52,421486	113,775637
11560	Забайкальский край, р-н. Читинский, с. Бургень, ул. Центральная, д. 63	Индивидуальные домовладения	52,421486	113,775637
11561	Забайкальский край, р-н. Читинский, с. Бургень, ул. Центральная, д. 64	Индивидуальные домовладения	52,421486	113,775637
11562	Забайкальский край, р-н. Читинский, с. Бургень, ул. Центральная, д. 65	Индивидуальные домовладения	52,421486	113,775637
11563	Забайкальский край, р-н. Читинский, с. Бургень, ул. Центральная, д. 66	Индивидуальные домовладения	52,421486	113,775637
11564	Забайкальский край, р-н. Читинский, с. Бургень, ул. Центральная, д. 68	Индивидуальные домовладения	52,421486	113,775637
11565	Забайкальский край, р-н. Читинский, с. Бургень, ул. Центральная, д. 69	Индивидуальные домовладения	52,421486	113,775637
11566	Забайкальский край, р-н. Читинский, с. Бургень, ул. Центральная, д. 7	Индивидуальные домовладения	52,421486	113,775637
11567	Забайкальский край, р-н. Читинский, с. Бургень, ул. Центральная, д. 70	Индивидуальные домовладения	52,421486	113,775637

№ п/п	Адрес	Вид	Широта	Долгота
11568	Забайкальский край, р-н. Читинский, с. Бургень, ул. Центральная, д. 71	Индивидуальные домовладения	52,421486	113,775637
11569	Забайкальский край, р-н. Читинский, с. Бургень, ул. Центральная, д. 72	Индивидуальные домовладения	52,421486	113,775637
11570	Забайкальский край, р-н. Читинский, с. Бургень, ул. Центральная, д. 73	Индивидуальные домовладения	52,421486	113,775637
11571	Забайкальский край, р-н. Читинский, с. Бургень, ул. Центральная, д. 74	Индивидуальные домовладения	52,421486	113,775637
11572	Забайкальский край, г. Чита, пер. Юннатский, д. 6	Индивидуальные домовладения	52,073578	113,47674
11573	Забайкальский край, р-н. Читинский, с. Бургень, ул. Центральная, д. 75а	Индивидуальные домовладения	52,421486	113,775637
11574	Забайкальский край, р-н. Читинский, с. Бургень, ул. Центральная, д. 76	Индивидуальные домовладения	52,421486	113,775637
11575	Забайкальский край, р-н. Читинский, с. Бургень, ул. Центральная, д. 77	Индивидуальные домовладения	52,421486	113,775637
11576	Забайкальский край, р-н. Читинский, с. Бургень, ул. Центральная, д. 78	Индивидуальные домовладения	52,421486	113,775637
11577	Забайкальский край, р-н. Читинский, с. Бургень, ул. Центральная, д. 79	Индивидуальные домовладения	52,421486	113,775637
11578	Забайкальский край, р-н. Читинский, с. Бургень, ул. Центральная, д. 8	Индивидуальные домовладения	52,421486	113,775637
11579	Забайкальский край, р-н. Читинский, с. Бургень, ул. Центральная, д. 80	Индивидуальные домовладения	52,421486	113,775637
11580	Забайкальский край, р-н. Читинский, с. Бургень, ул. Центральная, д. 82	Индивидуальные домовладения	52,421486	113,775637
11581	Забайкальский край, р-н. Читинский, с. Бургень, ул. Центральная, д. 82а	Индивидуальные домовладения	52,421486	113,775637
11582	Забайкальский край, р-н. Читинский, с. Бургень, ул. Центральная, д. 84	Индивидуальные домовладения	52,421486	113,775637

№ п/п	Адрес	Вид	Широта	Долгота
11583	Забайкальский край, р-н. Читинский, с. Бургень, ул. Центральная, д. 85	Индивидуальные домовладения	52,421486	113,775637
11584	Забайкальский край, р-н. Читинский, с. Бургень, ул. Центральная, д. 86	Индивидуальные домовладения	52,421486	113,775637
11585	Забайкальский край, р-н. Читинский, с. Бургень, ул. Центральная, д. 87	Индивидуальные домовладения	52,421486	113,775637
11586	Забайкальский край, р-н. Читинский, с. Бургень, ул. Центральная, д. 88	Индивидуальные домовладения	52,421486	113,775637
11587	Забайкальский край, р-н. Читинский, с. Бургень, ул. Центральная, д. 90	Индивидуальные домовладения	52,421486	113,775637
11588	Забайкальский край, р-н. Читинский, с. Бургень, ул. Центральная, д. 92	Индивидуальные домовладения	52,421486	113,775637
11589	Забайкальский край, р-н. Читинский, с. Бургень, ул. Центральная, д. 93	Индивидуальные домовладения	52,421486	113,775637
11590	Забайкальский край, р-н. Читинский, с. Бургень, ул. Центральная, д. 94	Индивидуальные домовладения	52,421486	113,775637
11591	Забайкальский край, р-н. Читинский, с. Бургень, ул. Центральная, д. 95	Индивидуальные домовладения	52,421486	113,775637
11592	Забайкальский край, р-н. Красночикойский, с. Альбитуй, ул. Центральная, д. 65	Индивидуальные домовладения	50,135252	108,234748
11593	Забайкальский край, р-н. Читинский, с. Бургень, ул. Центральная, д. 99	Индивидуальные домовладения	52,421486	113,775637
11594	Забайкальский край, р-н. Читинский, с. Бургень, ул. Школьная, д. 1	Индивидуальные домовладения	52,4198	113,771855
11595	Забайкальский край, р-н. Читинский, с. Бургень, ул. Школьная, д. 10	Индивидуальные домовладения	52,4198	113,771855
11596	Забайкальский край, р-н. Читинский, с. Бургень, ул. Школьная, д. 12	Индивидуальные домовладения	52,4198	113,771855
11597	Забайкальский край, р-н. Читинский, с. Бургень, ул. Школьная, д. 18	Индивидуальные домовладения	52,4198	113,771855

№ п/п	Адрес	Вид	Широта	Долгота
11598	Забайкальский край, р-н. Читинский, с. Бургень, ул. Школьная, д. 1а	Индивидуальные домовладения	52,4198	113,771855
11599	Забайкальский край, р-н. Читинский, с. Бургень, ул. Школьная, д. 22	Индивидуальные домовладения	52,4198	113,771855
11600	Забайкальский край, р-н. Читинский, с. Бургень, ул. Школьная, д. 3	Индивидуальные домовладения	52,4198	113,771855
11601	Забайкальский край, р-н. Читинский, с. Бургень, ул. Школьная, д. 4	Индивидуальные домовладения	52,4198	113,771855
11602	Забайкальский край, р-н. Читинский, с. Бургень, ул. Школьная, д. 5	Индивидуальные домовладения	52,4198	113,771855
11603	Забайкальский край, р-н. Читинский, с. Бургень, ул. Школьная, д. 6	Индивидуальные домовладения	52,4198	113,771855
11604	Забайкальский край, р-н. Читинский, с. Бургень, ул. Школьная, д. 7	Индивидуальные домовладения	52,4198	113,771855
11605	Забайкальский край, р-н. Читинский, с. Бургень, ул. Школьная, д. 9	Индивидуальные домовладения	52,4198	113,771855
11606	Забайкальский край, р-н. Читинский, с. Верх-Нарым, ул. Зеленая, д. 1	Индивидуальные домовладения	51,5824026	113,4418618
11607	Забайкальский край, р-н. Читинский, с. Верх-Нарым, ул. Зеленая, д. 10	Индивидуальные домовладения	51,5824026	113,4418618
11608	Забайкальский край, р-н. Читинский, с. Верх-Нарым, ул. Зеленая, д. 12	Индивидуальные домовладения	51,5824026	113,4418618
11609	Забайкальский край, р-н. Читинский, с. Верх-Нарым, ул. Зеленая, д. 13	Индивидуальные домовладения	51,5824026	113,4418618
11610	Забайкальский край, р-н. Читинский, с. Верх-Нарым, ул. Зеленая, д. 14	Индивидуальные домовладения	51,5824026	113,4418618
11611	Забайкальский край, р-н. Читинский, с. Верх-Нарым, ул. Зеленая, д. 15	Индивидуальные домовладения	51,5824026	113,4418618
11612	Забайкальский край, р-н. Читинский, с. Верх-Нарым, ул. Зеленая, д. 16	Индивидуальные домовладения	51,5824026	113,4418618

№ п/п	Адрес	Вид	Широта	Долгота
11613	Забайкальский край, р-н. Читинский, с. Верх-Нарым, ул. Зеленая, д. 18	Индивидуальные домовладения	51,5824026	113,4418618
11614	Забайкальский край, р-н. Читинский, с. Верх-Нарым, ул. Зеленая, д. 2	Индивидуальные домовладения	51,5824026	113,4418618
11615	Забайкальский край, р-н. Читинский, с. Верх-Нарым, ул. Зеленая, д. 20	Индивидуальные домовладения	51,5824026	113,4418618
11616	Забайкальский край, р-н. Читинский, с. Верх-Нарым, ул. Зеленая, д. 21	Индивидуальные домовладения	51,5824026	113,4418618
11617	Забайкальский край, р-н. Читинский, с. Верх-Нарым, ул. Зеленая, д. 22	Индивидуальные домовладения	51,5824026	113,4418618
11618	Забайкальский край, р-н. Читинский, с. Верх-Нарым, ул. Зеленая, д. 24	Индивидуальные домовладения	51,5824026	113,4418618
11619	Забайкальский край, р-н. Читинский, с. Верх-Нарым, ул. Зеленая, д. 26	Индивидуальные домовладения	51,5824026	113,4418618
11620	Забайкальский край, р-н. Читинский, с. Верх-Нарым, ул. Зеленая, д. 3	Индивидуальные домовладения	51,5824026	113,4418618
11621	Забайкальский край, р-н. Читинский, с. Верх-Нарым, ул. Зеленая, д. 31	Индивидуальные домовладения	51,5824026	113,4418618
11622	Забайкальский край, р-н. Читинский, с. Верх-Нарым, ул. Зеленая, д. 4	Индивидуальные домовладения	51,5824026	113,4418618
11623	Забайкальский край, р-н. Читинский, с. Верх-Нарым, ул. Зеленая, д. 45	Индивидуальные домовладения	51,5824026	113,4418618
11624	Забайкальский край, р-н. Читинский, с. Верх-Нарым, ул. Зеленая, д. 5	Индивидуальные домовладения	51,5824026	113,4418618
11625	Забайкальский край, р-н. Читинский, с. Верх-Нарым, ул. Зеленая, д. 6	Индивидуальные домовладения	51,5824026	113,4418618
11626	Забайкальский край, г. Чита, ул. Балейская, д. 10	Индивидуальные домовладения	52,003646	113,477468
11627	Забайкальский край, р-н. Читинский, с. Верх-Нарым, ул. Зеленая, д. 8	Индивидуальные домовладения	51,5824026	113,4418618

№ п/п	Адрес	Вид	Широта	Долгота
11628	Забайкальский край, р-н. Читинский, с. Верх-Нарым, ул. Зеленая, д. 9	Индивидуальные домовладения	51,5824026	113,4418618
11629	Забайкальский край, р-н. Читинский, с. Верх-Нарым, ул. Центральная, д. 10	Индивидуальные домовладения	51,5824026	113,4418618
11630	Забайкальский край, р-н. Читинский, с. Верх-Нарым, ул. Центральная, д. 100	Индивидуальные домовладения	51,5824026	113,4418618
11631	Забайкальский край, р-н. Читинский, с. Верх-Нарым, ул. Центральная, д. 102	Индивидуальные домовладения	51,5824026	113,4418618
11632	Забайкальский край, р-н. Читинский, с. Верх-Нарым, ул. Центральная, д. 104	Индивидуальные домовладения	51,5824026	113,4418618
11633	Забайкальский край, р-н. Читинский, с. Верх-Нарым, ул. Центральная, д. 108	Индивидуальные домовладения	51,5824026	113,4418618
11634	Забайкальский край, р-н. Читинский, с. Верх-Нарым, ул. Центральная, д. 110	Индивидуальные домовладения	51,5824026	113,4418618
11635	Забайкальский край, р-н. Читинский, с. Верх-Нарым, ул. Центральная, д. 112	Индивидуальные домовладения	51,5824026	113,4418618
11636	Забайкальский край, р-н. Читинский, с. Верх-Нарым, ул. Центральная, д. 114	Индивидуальные домовладения	51,5824026	113,4418618
11637	Забайкальский край, р-н. Читинский, с. Верх-Нарым, ул. Центральная, д. 116	Индивидуальные домовладения	51,5824026	113,4418618
11638	Забайкальский край, р-н. Читинский, с. Верх-Нарым, ул. Центральная, д. 118	Индивидуальные домовладения	51,5824026	113,4418618
11639	Забайкальский край, р-н. Читинский, с. Верх-Нарым, ул. Центральная, д. 12	Индивидуальные домовладения	51,5824026	113,4418618
11640	Забайкальский край, р-н. Читинский, с. Верх-Нарым, ул. Центральная, д. 13	Индивидуальные домовладения	51,5824026	113,4418618
11641	Забайкальский край, р-н. Читинский, с. Верх-Нарым, ул. Центральная, д. 15	Индивидуальные домовладения	51,5824026	113,4418618
11642	Забайкальский край, р-н. Читинский, с. Верх-Нарым, ул. Центральная, д. 16	Индивидуальные домовладения	51,5824026	113,4418618

№ п/п	Адрес	Вид	Широта	Долгота
11643	Забайкальский край, р-н. Читинский, с. Верх-Нарым, ул. Центральная, д. 18	Индивидуальные домовладения	51,5824026	113,4418618
11644	Забайкальский край, р-н. Читинский, с. Верх-Нарым, ул. Центральная, д. 18а	Индивидуальные домовладения	51,5824026	113,4418618
11645	Забайкальский край, р-н. Читинский, с. Верх-Нарым, ул. Центральная, д. 19	Индивидуальные домовладения	51,5824026	113,4418618
11646	Забайкальский край, р-н. Читинский, с. Верх-Нарым, ул. Центральная, д. 2	Индивидуальные домовладения	51,5824026	113,4418618
11647	Забайкальский край, р-н. Читинский, с. Верх-Нарым, ул. Центральная, д. 20	Индивидуальные домовладения	51,5824026	113,4418618
11648	Забайкальский край, р-н. Читинский, с. Верх-Нарым, ул. Центральная, д. 21	Индивидуальные домовладения	51,5824026	113,4418618
11649	Забайкальский край, р-н. Читинский, с. Верх-Нарым, ул. Центральная, д. 22	Индивидуальные домовладения	51,5824026	113,4418618
11650	Забайкальский край, р-н. Читинский, с. Верх-Нарым, ул. Центральная, д. 25	Индивидуальные домовладения	51,5824026	113,4418618
11651	Забайкальский край, р-н. Читинский, с. Верх-Нарым, ул. Центральная, д. 26	Индивидуальные домовладения	51,5824026	113,4418618
11652	Забайкальский край, р-н. Читинский, с. Верх-Нарым, ул. Центральная, д. 27	Индивидуальные домовладения	51,5824026	113,4418618
11653	Забайкальский край, р-н. Читинский, с. Верх-Нарым, ул. Центральная, д. 28	Индивидуальные домовладения	51,5824026	113,4418618
11654	Забайкальский край, р-н. Читинский, с. Верх-Нарым, ул. Центральная, д. 29	Индивидуальные домовладения	51,5824026	113,4418618
11655	Забайкальский край, р-н. Читинский, с. Верх-Нарым, ул. Центральная, д. 2а	Индивидуальные домовладения	51,5824026	113,4418618
11656	Забайкальский край, р-н. Читинский, с. Верх-Нарым, ул. Центральная, д. 3	Индивидуальные домовладения	51,5824026	113,4418618
11657	Забайкальский край, р-н. Читинский, с. Верх-Нарым, ул. Центральная, д. 30	Индивидуальные домовладения	51,5824026	113,4418618

№ п/п	Адрес	Вид	Широта	Долгота
11658	Забайкальский край, р-н. Читинский, с. Верх-Нарым, ул. Центральная, д. 34	Индивидуальные домовладения	51,5824026	113,4418618
11659	Забайкальский край, р-н. Читинский, с. Верх-Нарым, ул. Центральная, д. 37	Индивидуальные домовладения	51,5824026	113,4418618
11660	Забайкальский край, р-н. Читинский, с. Верх-Нарым, ул. Центральная, д. 39	Индивидуальные домовладения	51,5824026	113,4418618
11661	Забайкальский край, р-н. Читинский, с. Верх-Нарым, ул. Центральная, д. 4	Индивидуальные домовладения	51,5824026	113,4418618
11662	Забайкальский край, р-н. Читинский, с. Верх-Нарым, ул. Центральная, д. 42	Индивидуальные домовладения	51,5824026	113,4418618
11663	Забайкальский край, р-н. Читинский, с. Верх-Нарым, ул. Центральная, д. 44	Индивидуальные домовладения	51,5824026	113,4418618
11664	Забайкальский край, р-н. Читинский, с. Верх-Нарым, ул. Центральная, д. 46	Индивидуальные домовладения	51,5824026	113,4418618
11665	Забайкальский край, р-н. Читинский, с. Верх-Нарым, ул. Центральная, д. 48	Индивидуальные домовладения	51,5824026	113,4418618
11666	Забайкальский край, р-н. Читинский, с. Верх-Нарым, ул. Центральная, д. 50а	Индивидуальные домовладения	51,5824026	113,4418618
11667	Забайкальский край, р-н. Читинский, с. Верх-Нарым, ул. Центральная, д. 50б	Индивидуальные домовладения	51,5824026	113,4418618
11668	Забайкальский край, р-н. Читинский, с. Верх-Нарым, ул. Центральная, д. 52	Индивидуальные домовладения	51,5824026	113,4418618
11669	Забайкальский край, р-н. Читинский, с. Верх-Нарым, ул. Центральная, д. 53	Индивидуальные домовладения	51,5824026	113,4418618
11670	Забайкальский край, р-н. Читинский, с. Верх-Нарым, ул. Центральная, д. 54	Индивидуальные домовладения	51,5824026	113,4418618
11671	Забайкальский край, р-н. Читинский, с. Верх-Нарым, ул. Центральная, д. 55	Индивидуальные домовладения	51,5824026	113,4418618
11672	Забайкальский край, р-н. Читинский, с. Верх-Нарым, ул. Центральная, д. 56	Индивидуальные домовладения	51,5824026	113,4418618

№ п/п	Адрес	Вид	Широта	Долгота
11673	Забайкальский край, р-н. Читинский, с. Верх-Нарым, ул. Центральная, д. 57	Индивидуальные домовладения	51,5824026	113,4418618
11674	Забайкальский край, р-н. Читинский, с. Верх-Нарым, ул. Центральная, д. 59	Индивидуальные домовладения	51,5824026	113,4418618
11675	Забайкальский край, р-н. Читинский, с. Верх-Нарым, ул. Центральная, д. 60	Индивидуальные домовладения	51,5824026	113,4418618
11676	Забайкальский край, р-н. Читинский, с. Верх-Нарым, ул. Центральная, д. 61	Индивидуальные домовладения	51,5824026	113,4418618
11677	Забайкальский край, р-н. Читинский, с. Верх-Нарым, ул. Центральная, д. 62	Индивидуальные домовладения	51,5824026	113,4418618
11678	Забайкальский край, р-н. Читинский, с. Верх-Нарым, ул. Центральная, д. 63	Индивидуальные домовладения	51,5824026	113,4418618
11679	Забайкальский край, р-н. Читинский, с. Верх-Нарым, ул. Центральная, д. 64	Индивидуальные домовладения	51,5824026	113,4418618
11680	Забайкальский край, р-н. Читинский, с. Верх-Нарым, ул. Центральная, д. 65	Индивидуальные домовладения	51,5824026	113,4418618
11681	Забайкальский край, р-н. Читинский, с. Верх-Нарым, ул. Центральная, д. 66	Индивидуальные домовладения	51,5824026	113,4418618
11682	Забайкальский край, р-н. Читинский, с. Верх-Нарым, ул. Центральная, д. 68	Индивидуальные домовладения	51,5824026	113,4418618
11683	Забайкальский край, р-н. Читинский, с. Верх-Нарым, ул. Центральная, д. 69	Индивидуальные домовладения	51,5824026	113,4418618
11684	Забайкальский край, р-н. Читинский, с. Верх-Нарым, ул. Центральная, д. 7	Индивидуальные домовладения	51,5824026	113,4418618
11685	Забайкальский край, р-н. Читинский, с. Верх-Нарым, ул. Центральная, д. 70	Индивидуальные домовладения	51,5824026	113,4418618
11686	Забайкальский край, р-н. Читинский, с. Верх-Нарым, ул. Центральная, д. 71	Индивидуальные домовладения	51,5824026	113,4418618
11687	Забайкальский край, р-н. Читинский, с. Верх-Нарым, ул. Центральная, д. 72	Индивидуальные домовладения	51,5824026	113,4418618

№ п/п	Адрес	Вид	Широта	Долгота
11688	Забайкальский край, р-н. Читинский, с. Верх-Нарым, ул. Центральная, д. 73	Индивидуальные домовладения	51,5824026	113,4418618
11689	Забайкальский край, р-н. Читинский, с. Верх-Нарым, ул. Центральная, д. 74	Индивидуальные домовладения	51,5824026	113,4418618
11690	Забайкальский край, р-н. Читинский, с. Верх-Нарым, ул. Центральная, д. 75	Индивидуальные домовладения	51,5824026	113,4418618
11691	Забайкальский край, г. Чита, ул. Балейская, д. 21	Индивидуальные домовладения	52,000907	113,475187
11692	Забайкальский край, р-н. Читинский, с. Верх-Нарым, ул. Центральная, д. 76	Индивидуальные домовладения	51,5824026	113,4418618
11693	Забайкальский край, р-н. Читинский, с. Верх-Нарым, ул. Центральная, д. 77	Индивидуальные домовладения	51,5824026	113,4418618
11694	Забайкальский край, р-н. Читинский, с. Верх-Нарым, ул. Центральная, д. 78	Индивидуальные домовладения	51,5824026	113,4418618
11695	Забайкальский край, р-н. Читинский, с. Верх-Нарым, ул. Центральная, д. 79	Индивидуальные домовладения	51,5824026	113,4418618
11696	Забайкальский край, р-н. Читинский, с. Верх-Нарым, ул. Центральная, д. 7а	Индивидуальные домовладения	51,5824026	113,4418618
11697	Забайкальский край, р-н. Читинский, с. Верх-Нарым, ул. Центральная, д. 7б	Индивидуальные домовладения	51,5824026	113,4418618
11698	Забайкальский край, р-н. Читинский, с. Верх-Нарым, ул. Центральная, д. 8	Индивидуальные домовладения	51,5824026	113,4418618
11699	Забайкальский край, р-н. Читинский, с. Верх-Нарым, ул. Центральная, д. 80	Индивидуальные домовладения	51,5824026	113,4418618
11700	Забайкальский край, р-н. Читинский, с. Верх-Нарым, ул. Центральная, д. 83	Индивидуальные домовладения	51,5824026	113,4418618
11701	Забайкальский край, р-н. Читинский, с. Верх-Нарым, ул. Центральная, д. 85	Индивидуальные домовладения	51,5824026	113,4418618
11702	Забайкальский край, р-н. Читинский, с. Верх-Нарым, ул. Центральная, д. 88	Индивидуальные домовладения	51,5824026	113,4418618

№ п/п	Адрес	Вид	Широта	Долгота
11703	Забайкальский край, р-н. Читинский, с. Верх-Нарым, ул. Центральная, д. 9	Индивидуальные домовладения	51,5824026	113,4418618
11704	Забайкальский край, р-н. Читинский, с. Верх-Нарым, ул. Центральная, д. 90	Индивидуальные домовладения	51,5824026	113,4418618
11705	Забайкальский край, р-н. Читинский, с. Верх-Нарым, ул. Центральная, д. 92	Индивидуальные домовладения	51,5824026	113,4418618
11706	Забайкальский край, р-н. Читинский, с. Верх-Нарым, ул. Центральная, д. 96	Индивидуальные домовладения	51,5824026	113,4418618
11707	Забайкальский край, р-н. Читинский, с. Верх-Нарым, ул. Центральная, д. 98	Индивидуальные домовладения	51,5824026	113,4418618
11708	Забайкальский край, р-н. Читинский, с. Домно-Ключи, ул. Аршанская, д. 12	Индивидуальные домовладения	51,960668	112,995684
11709	Забайкальский край, р-н. Читинский, с. Домно-Ключи, ул. Аршанская, д. 16	Индивидуальные домовладения	51,960668	112,995684
11710	Забайкальский край, р-н. Читинский, с. Домно-Ключи, ул. Аршанская, д. 18	Индивидуальные домовладения	51,960668	112,995684
11711	Забайкальский край, р-н. Читинский, с. Домно-Ключи, ул. Аршанская, д. 18а	Индивидуальные домовладения	51,960668	112,995684
11712	Забайкальский край, р-н. Читинский, с. Домно-Ключи, ул. Аршанская, д. 2	Индивидуальные домовладения	51,960668	112,995684
11713	Забайкальский край, р-н. Читинский, с. Домно-Ключи, ул. Аршанская, д. 4	Индивидуальные домовладения	51,960668	112,995684
11714	Забайкальский край, р-н. Читинский, с. Домно-Ключи, ул. Аршанская, д. 7	Индивидуальные домовладения	51,960668	112,995684
11715	Забайкальский край, р-н. Читинский, с. Домно-Ключи, ул. Аршанская, д. 8	Индивидуальные домовладения	51,960668	112,995684
11716	Забайкальский край, р-н. Читинский, с. Домно-Ключи, ул. Аршанская, д. 8а	Индивидуальные домовладения	51,960668	112,995684
11717	Забайкальский край, р-н. Читинский, с. Домно-Ключи, ул. Нагорная, д. 2	Индивидуальные домовладения	51,960668	112,995684

№ п/п	Адрес	Вид	Широта	Долгота
11718	Забайкальский край, р-н. Читинский, с. Домно-Ключи, ул. Нагорная, д. 3	Индивидуальные домовладения	51,960668	112,995684
11719	Забайкальский край, р-н. Читинский, с. Домно-Ключи, ул. Нагорная, д. 4	Индивидуальные домовладения	51,960668	112,995684
11720	Забайкальский край, р-н. Читинский, с. Домно-Ключи, ул. Нагорная, д. 6	Индивидуальные домовладения	51,960668	112,995684
11721	Забайкальский край, р-н. Читинский, с. Домно-Ключи, ул. Нагорная, д. 7	Индивидуальные домовладения	51,960668	112,995684
11722	Забайкальский край, р-н. Читинский, с. Домно-Ключи, ул. Новая, д. 2	Индивидуальные домовладения	51,960668	112,995684
11723	Забайкальский край, р-н. Читинский, с. Домно-Ключи, ул. Новая, д. 3	Индивидуальные домовладения	51,960668	112,995684
11724	Забайкальский край, р-н. Читинский, с. Домно-Ключи, ул. Партизанская, д. 1	Индивидуальные домовладения	51,960668	112,995684
11725	Забайкальский край, р-н. Читинский, с. Домно-Ключи, ул. Партизанская, д. 100	Индивидуальные домовладения	51,960668	112,995684
11726	Забайкальский край, р-н. Читинский, с. Домно-Ключи, ул. Партизанская, д. 101	Индивидуальные домовладения	51,960668	112,995684
11727	Забайкальский край, р-н. Читинский, с. Домно-Ключи, ул. Партизанская, д. 102	Индивидуальные домовладения	51,960668	112,995684
11728	Забайкальский край, р-н. Читинский, с. Домно-Ключи, ул. Партизанская, д. 103	Индивидуальные домовладения	51,960668	112,995684
11729	Забайкальский край, р-н. Читинский, с. Домно-Ключи, ул. Партизанская, д. 105	Индивидуальные домовладения	51,960668	112,995684
11730	Забайкальский край, р-н. Читинский, с. Домно-Ключи, ул. Партизанская, д. 106	Индивидуальные домовладения	51,960668	112,995684
11731	Забайкальский край, р-н. Читинский, с. Домно-Ключи, ул. Партизанская, д. 107	Индивидуальные домовладения	51,960668	112,995684
11732	Забайкальский край, р-н. Читинский, с. Домно-Ключи, ул. Партизанская, д. 108	Индивидуальные домовладения	51,960668	112,995684

№ п/п	Адрес	Вид	Широта	Долгота
11733	Забайкальский край, р-н. Читинский, с. Домно-Ключи, ул. Партизанская, д. 109	Индивидуальные домовладения	51,960668	112,995684
11734	Забайкальский край, р-н. Читинский, с. Домно-Ключи, ул. Партизанская, д. 11	Индивидуальные домовладения	51,960668	112,995684
11735	Забайкальский край, р-н. Читинский, с. Домно-Ключи, ул. Партизанская, д. 110	Индивидуальные домовладения	51,960668	112,995684
11736	Забайкальский край, р-н. Читинский, с. Домно-Ключи, ул. Партизанская, д. 111	Индивидуальные домовладения	51,960668	112,995684
11737	Забайкальский край, р-н. Читинский, с. Домно-Ключи, ул. Партизанская, д. 112	Индивидуальные домовладения	51,960668	112,995684
11738	Забайкальский край, р-н. Читинский, с. Домно-Ключи, ул. Партизанская, д. 114	Индивидуальные домовладения	51,960668	112,995684
11739	Забайкальский край, р-н. Читинский, с. Домно-Ключи, ул. Партизанская, д. 115	Индивидуальные домовладения	51,960668	112,995684
11740	Забайкальский край, р-н. Читинский, с. Домно-Ключи, ул. Партизанская, д. 12	Индивидуальные домовладения	51,960668	112,995684
11741	Забайкальский край, р-н. Читинский, с. Домно-Ключи, ул. Партизанская, д. 13	Индивидуальные домовладения	51,960668	112,995684
11742	Забайкальский край, р-н. Читинский, с. Домно-Ключи, ул. Партизанская, д. 16	Индивидуальные домовладения	51,960668	112,995684
11743	Забайкальский край, р-н. Читинский, с. Домно-Ключи, ул. Партизанская, д. 18	Индивидуальные домовладения	51,960668	112,995684
11744	Забайкальский край, р-н. Читинский, с. Домно-Ключи, ул. Партизанская, д. 20	Индивидуальные домовладения	51,960668	112,995684
11745	Забайкальский край, р-н. Читинский, с. Домно-Ключи, ул. Партизанская, д. 21	Индивидуальные домовладения	51,960668	112,995684
11746	Забайкальский край, р-н. Читинский, с. Домно-Ключи, ул. Партизанская, д. 22	Индивидуальные домовладения	51,960668	112,995684
11747	Забайкальский край, р-н. Читинский, с. Домно-Ключи, ул. Партизанская, д. 25	Индивидуальные домовладения	51,960668	112,995684

№ п/п	Адрес	Вид	Широта	Долгота
11748	Забайкальский край, р-н. Читинский, с. Домно-Ключи, ул. Партизанская, д. 26	Индивидуальные домовладения	51,960668	112,995684
11749	Забайкальский край, р-н. Читинский, с. Домно-Ключи, ул. Партизанская, д. 28	Индивидуальные домовладения	51,960668	112,995684
11750	Забайкальский край, р-н. Читинский, с. Домно-Ключи, ул. Партизанская, д. 29	Индивидуальные домовладения	51,960668	112,995684
11751	Забайкальский край, р-н. Читинский, с. Домно-Ключи, ул. Партизанская, д. 32	Индивидуальные домовладения	51,960668	112,995684
11752	Забайкальский край, р-н. Читинский, с. Домно-Ключи, ул. Партизанская, д. 33	Индивидуальные домовладения	51,960668	112,995684
11753	Забайкальский край, р-н. Читинский, с. Домно-Ключи, ул. Партизанская, д. 36	Индивидуальные домовладения	51,960668	112,995684
11754	Забайкальский край, р-н. Читинский, с. Домно-Ключи, ул. Партизанская, д. 38	Индивидуальные домовладения	51,960668	112,995684
11755	Забайкальский край, р-н. Красночикойский, с. Альбитуй, ул. Центральная, д. 69	Индивидуальные домовладения	50,135252	108,234748
11756	Забайкальский край, р-н. Красночикойский, с. Альбитуй, ул. Центральная, д. 70	Индивидуальные домовладения	50,135252	108,234748
11757	Забайкальский край, р-н. Читинский, с. Домно-Ключи, ул. Партизанская, д. 44	Индивидуальные домовладения	51,960668	112,995684
11758	Забайкальский край, р-н. Читинский, с. Домно-Ключи, ул. Партизанская, д. 45	Индивидуальные домовладения	51,960668	112,995684
11759	Забайкальский край, р-н. Читинский, с. Домно-Ключи, ул. Партизанская, д. 46	Индивидуальные домовладения	51,960668	112,995684
11760	Забайкальский край, р-н. Читинский, с. Домно-Ключи, ул. Партизанская, д. 47	Индивидуальные домовладения	51,960668	112,995684
11761	Забайкальский край, р-н. Читинский, с. Домно-Ключи, ул. Партизанская, д. 48	Индивидуальные домовладения	51,960668	112,995684
11762	Забайкальский край, р-н. Читинский, с. Домно-Ключи, ул. Партизанская, д. 51	Индивидуальные домовладения	51,960668	112,995684

№ п/п	Адрес	Вид	Широта	Долгота
11763	Забайкальский край, р-н. Читинский, с. Домно-Ключи, ул. Партизанская, д. 53	Индивидуальные домовладения	51,960668	112,995684
11764	Забайкальский край, р-н. Читинский, с. Домно-Ключи, ул. Партизанская, д. 55	Индивидуальные домовладения	51,960668	112,995684
11765	Забайкальский край, р-н. Читинский, с. Домно-Ключи, ул. Партизанская, д. 57	Индивидуальные домовладения	51,960668	112,995684
11766	Забайкальский край, р-н. Читинский, с. Домно-Ключи, ул. Партизанская, д. 58	Индивидуальные домовладения	51,960668	112,995684
11767	Забайкальский край, р-н. Читинский, с. Домно-Ключи, ул. Партизанская, д. 6	Индивидуальные домовладения	51,960668	112,995684
11768	Забайкальский край, р-н. Читинский, с. Домно-Ключи, ул. Партизанская, д. 60	Индивидуальные домовладения	51,960668	112,995684
11769	Забайкальский край, р-н. Читинский, с. Домно-Ключи, ул. Партизанская, д. 62	Индивидуальные домовладения	51,960668	112,995684
11770	Забайкальский край, р-н. Читинский, с. Домно-Ключи, ул. Партизанская, д. 63	Индивидуальные домовладения	51,960668	112,995684
11771	Забайкальский край, р-н. Читинский, с. Домно-Ключи, ул. Партизанская, д. 65	Индивидуальные домовладения	51,960668	112,995684
11772	Забайкальский край, р-н. Читинский, с. Домно-Ключи, ул. Партизанская, д. 71	Индивидуальные домовладения	51,960668	112,995684
11773	Забайкальский край, р-н. Читинский, с. Домно-Ключи, ул. Партизанская, д. 72	Индивидуальные домовладения	51,960668	112,995684
11774	Забайкальский край, р-н. Читинский, с. Домно-Ключи, ул. Партизанская, д. 73	Индивидуальные домовладения	51,960668	112,995684
11775	Забайкальский край, р-н. Читинский, с. Домно-Ключи, ул. Партизанская, д. 74	Индивидуальные домовладения	51,960668	112,995684
11776	Забайкальский край, р-н. Читинский, с. Домно-Ключи, ул. Партизанская, д. 75	Индивидуальные домовладения	51,960668	112,995684
11777	Забайкальский край, р-н. Читинский, с. Домно-Ключи, ул. Партизанская, д. 76	Индивидуальные домовладения	51,960668	112,995684

№ п/п	Адрес	Вид	Широта	Долгота
11778	Забайкальский край, р-н. Читинский, с. Домно-Ключи, ул. Партизанская, д. 78	Индивидуальные домовладения	51,960668	112,995684
11779	Забайкальский край, р-н. Читинский, с. Домно-Ключи, ул. Партизанская, д. 8	Индивидуальные домовладения	51,960668	112,995684
11780	Забайкальский край, р-н. Читинский, с. Домно-Ключи, ул. Партизанская, д. 80	Индивидуальные домовладения	51,960668	112,995684
11781	Забайкальский край, р-н. Читинский, с. Домно-Ключи, ул. Партизанская, д. 82	Индивидуальные домовладения	51,960668	112,995684
11782	Забайкальский край, р-н. Читинский, с. Домно-Ключи, ул. Партизанская, д. 84	Индивидуальные домовладения	51,960668	112,995684
11783	Забайкальский край, р-н. Читинский, с. Домно-Ключи, ул. Партизанская, д. 85	Индивидуальные домовладения	51,960668	112,995684
11784	Забайкальский край, р-н. Читинский, с. Домно-Ключи, ул. Партизанская, д. 88	Индивидуальные домовладения	51,960668	112,995684
11785	Забайкальский край, р-н. Читинский, с. Домно-Ключи, ул. Партизанская, д. 9	Индивидуальные домовладения	51,960668	112,995684
11786	Забайкальский край, р-н. Красночикойский, с. Альбитуй, ул. Центральная, д. 72	Индивидуальные домовладения	50,135252	108,234748
11787	Забайкальский край, р-н. Читинский, с. Домно-Ключи, ул. Партизанская, д. 91	Индивидуальные домовладения	51,960668	112,995684
11788	Забайкальский край, р-н. Читинский, с. Домно-Ключи, ул. Партизанская, д. 92	Индивидуальные домовладения	51,960668	112,995684
11789	Забайкальский край, р-н. Читинский, с. Домно-Ключи, ул. Партизанская, д. 93а	Индивидуальные домовладения	51,960668	112,995684
11790	Забайкальский край, р-н. Читинский, с. Домно-Ключи, ул. Партизанская, д. 95	Индивидуальные домовладения	51,960668	112,995684
11791	Забайкальский край, р-н. Читинский, с. Домно-Ключи, ул. Партизанская, д. 96	Индивидуальные домовладения	51,960668	112,995684
11792	Забайкальский край, р-н. Читинский, с. Домно-Ключи, ул. Партизанская, д. 97	Индивидуальные домовладения	51,960668	112,995684

№ п/п	Адрес	Вид	Широта	Долгота
11793	Забайкальский край, р-н. Читинский, с. Домно-Ключи, ул. Партизанская, д. 98	Индивидуальные домовладения	51,960668	112,995684
11794	Забайкальский край, р-н. Читинский, с. Еремино, ул. Лесная, д. 1	Индивидуальные домовладения	51,958703	113,338553
11795	Забайкальский край, р-н. Читинский, с. Еремино, ул. Лесная, д. 10	Индивидуальные домовладения	51,958703	113,338553
11796	Забайкальский край, р-н. Читинский, с. Еремино, ул. Лесная, д. 2	Индивидуальные домовладения	51,958703	113,338553
11797	Забайкальский край, р-н. Читинский, с. Еремино, ул. Лесная, д. 3	Индивидуальные домовладения	51,958703	113,338553
11798	Забайкальский край, р-н. Читинский, с. Еремино, ул. Лесная, д. 4	Индивидуальные домовладения	51,958703	113,338553
11799	Забайкальский край, р-н. Читинский, с. Еремино, ул. Лесная, д. 6	Индивидуальные домовладения	51,958703	113,338553
11800	Забайкальский край, р-н. Читинский, с. Еремино, ул. Лесная, д. 7	Индивидуальные домовладения	51,958703	113,338553
11801	Забайкальский край, р-н. Читинский, с. Еремино, ул. Лесная, д. 8	Индивидуальные домовладения	51,958703	113,338553
11802	Забайкальский край, р-н. Читинский, с. Еремино, ул. Новая, д. 1	Индивидуальные домовладения	51,958703	113,338553
11803	Забайкальский край, р-н. Читинский, с. Еремино, ул. Новая, д. 12	Индивидуальные домовладения	51,958703	113,338553
11804	Забайкальский край, р-н. Читинский, с. Еремино, ул. Новая, д. 13	Индивидуальные домовладения	51,958703	113,338553
11805	Забайкальский край, р-н. Читинский, с. Еремино, ул. Новая, д. 15	Индивидуальные домовладения	51,958703	113,338553
11806	Забайкальский край, р-н. Читинский, с. Еремино, ул. Новая, д. 2	Индивидуальные домовладения	51,958703	113,338553
11807	Забайкальский край, р-н. Читинский, с. Еремино, ул. Новая, д. 4	Индивидуальные домовладения	51,958703	113,338553

№ п/п	Адрес	Вид	Широта	Долгота
11808	Забайкальский край, р-н. Читинский, с. Еремино, ул. Новая, д. 5	Индивидуальные домовладения	51,958703	113,338553
11809	Забайкальский край, р-н. Читинский, с. Еремино, ул. Новая, д. 6	Индивидуальные домовладения	51,958703	113,338553
11810	Забайкальский край, р-н. Читинский, с. Еремино, ул. Новая, д. 7	Индивидуальные домовладения	51,958703	113,338553
11811	Забайкальский край, р-н. Читинский, с. Еремино, ул. Новая, д. 8	Индивидуальные домовладения	51,958703	113,338553
11812	Забайкальский край, р-н. Читинский, с. Еремино, ул. Новая, д. 9	Индивидуальные домовладения	51,958703	113,338553
11813	Забайкальский край, р-н. Читинский, с. Еремино, ул. Первомайская, д. 10	Индивидуальные домовладения	51,958703	113,338553
11814	Забайкальский край, р-н. Читинский, с. Еремино, ул. Первомайская, д. 11	Индивидуальные домовладения	51,958703	113,338553
11815	Забайкальский край, р-н. Читинский, с. Еремино, ул. Первомайская, д. 12	Индивидуальные домовладения	51,958703	113,338553
11816	Забайкальский край, р-н. Читинский, с. Еремино, ул. Первомайская, д. 13	Индивидуальные домовладения	51,958703	113,338553
11817	Забайкальский край, р-н. Читинский, с. Еремино, ул. Первомайская, д. 14	Индивидуальные домовладения	51,958703	113,338553
11818	Забайкальский край, р-н. Читинский, с. Еремино, ул. Первомайская, д. 15	Индивидуальные домовладения	51,958703	113,338553
11819	Забайкальский край, г. Чита, ул. Балейская, д. 33	Индивидуальные домовладения	52,000907	113,475187
11820	Забайкальский край, р-н. Читинский, с. Еремино, ул. Первомайская, д. 3	Индивидуальные домовладения	51,958703	113,338553
11821	Забайкальский край, р-н. Читинский, с. Еремино, ул. Первомайская, д. 4	Индивидуальные домовладения	51,958703	113,338553
11822	Забайкальский край, р-н. Читинский, с. Еремино, ул. Первомайская, д. 6	Индивидуальные домовладения	51,958703	113,338553

№ п/п	Адрес	Вид	Широта	Долгота
11823	Забайкальский край, р-н. Читинский, с. Еремино, ул. Первомайская, д. 7	Индивидуальные домовладения	51,958703	113,338553
11824	Забайкальский край, р-н. Читинский, с. Еремино, ул. Первомайская, д. 9	Индивидуальные домовладения	51,958703	113,338553
11825	Забайкальский край, р-н. Читинский, с. Еремино, ул. Центральная, д. 1	Индивидуальные домовладения	51,956955	113,341553
11826	Забайкальский край, р-н. Читинский, с. Еремино, ул. Центральная, д. 12	Индивидуальные домовладения	51,958703	113,338553
11827	Забайкальский край, р-н. Читинский, с. Еремино, ул. Центральная, д. 14	Индивидуальные домовладения	51,958703	113,338553
11828	Забайкальский край, р-н. Читинский, с. Еремино, ул. Центральная, д. 17	Индивидуальные домовладения	51,958703	113,338553
11829	Забайкальский край, р-н. Читинский, с. Еремино, ул. Центральная, д. 19	Индивидуальные домовладения	51,958703	113,338553
11830	Забайкальский край, р-н. Читинский, с. Еремино, ул. Центральная, д. 2	Индивидуальные домовладения	51,958703	113,338553
11831	Забайкальский край, р-н. Читинский, с. Еремино, ул. Центральная, д. 20	Индивидуальные домовладения	51,958787	113,337394
11832	Забайкальский край, р-н. Читинский, с. Еремино, ул. Центральная, д. 20, строение 1	Индивидуальные домовладения	51,958787	113,337394
11833	Забайкальский край, р-н. Читинский, с. Еремино, ул. Центральная, д. 22	Индивидуальные домовладения	51,958703	113,338553
11834	Забайкальский край, р-н. Читинский, с. Еремино, ул. Центральная, д. 24	Индивидуальные домовладения	51,958703	113,338553
11835	Забайкальский край, р-н. Читинский, с. Еремино, ул. Центральная, д. 25	Индивидуальные домовладения	51,958997	113,337673
11836	Забайкальский край, р-н. Читинский, с. Еремино, ул. Центральная, д. 26	Индивидуальные домовладения	51,958703	113,338553
11837	Забайкальский край, р-н. Читинский, с. Еремино, ул. Центральная, д. 29	Индивидуальные домовладения	51,958703	113,338553

№ п/п	Адрес	Вид	Широта	Долгота
11838	Забайкальский край, р-н. Читинский, с. Еремино, ул. Центральная, д. 3	Индивидуальные домовладения	51,958703	113,338553
11839	Забайкальский край, р-н. Читинский, с. Еремино, ул. Центральная, д. 30	Индивидуальные домовладения	51,958703	113,338553
11840	Забайкальский край, р-н. Читинский, с. Еремино, ул. Центральная, д. 31	Индивидуальные домовладения	51,958703	113,338553
11841	Забайкальский край, р-н. Читинский, с. Еремино, ул. Центральная, д. 33	Индивидуальные домовладения	51,958703	113,338553
11842	Забайкальский край, р-н. Читинский, с. Еремино, ул. Центральная, д. 35	Индивидуальные домовладения	51,958703	113,338553
11843	Забайкальский край, р-н. Читинский, с. Еремино, ул. Центральная, д. 36	Индивидуальные домовладения	51,958703	113,338553
11844	Забайкальский край, р-н. Читинский, с. Еремино, ул. Центральная, д. 37	Индивидуальные домовладения	51,958703	113,338553
11845	Забайкальский край, р-н. Читинский, с. Еремино, ул. Центральная, д. 4	Индивидуальные домовладения	51,958703	113,338553
11846	Забайкальский край, р-н. Читинский, с. Еремино, ул. Центральная, д. 41	Индивидуальные домовладения	51,958703	113,338553
11847	Забайкальский край, р-н. Читинский, с. Еремино, ул. Центральная, д. 43	Индивидуальные домовладения	51,958703	113,338553
11848	Забайкальский край, р-н. Читинский, с. Еремино, ул. Центральная, д. 44	Индивидуальные домовладения	51,958703	113,338553
11849	Забайкальский край, р-н. Читинский, с. Еремино, ул. Центральная, д. 45	Индивидуальные домовладения	51,958703	113,338553
11850	Забайкальский край, р-н. Читинский, с. Еремино, ул. Центральная, д. 46	Индивидуальные домовладения	51,958703	113,338553
11851	Забайкальский край, р-н. Читинский, с. Еремино, ул. Центральная, д. 47	Индивидуальные домовладения	51,958703	113,338553
11852	Забайкальский край, р-н. Читинский, с. Еремино, ул. Центральная, д. 51	Индивидуальные домовладения	51,958703	113,338553

№ п/п	Адрес	Вид	Широта	Долгота
11853	Забайкальский край, р-н. Читинский, с. Еремино, ул. Центральная, д. 53	Индивидуальные домовладения	51,958703	113,338553
11854	Забайкальский край, р-н. Читинский, с. Еремино, ул. Центральная, д. 59	Индивидуальные домовладения	51,958703	113,338553
11855	Забайкальский край, р-н. Читинский, с. Еремино, ул. Центральная, д. 6	Индивидуальные домовладения	51,958703	113,338553
11856	Забайкальский край, р-н. Читинский, с. Еремино, ул. Центральная, д. 7	Индивидуальные домовладения	51,958703	113,338553
11857	Забайкальский край, р-н. Читинский, с. Еремино, ул. Центральная, д. 8	Индивидуальные домовладения	51,958703	113,338553
11858	Забайкальский край, р-н. Читинский, с. Еремино, ул. Центральная, д. 9	Индивидуальные домовладения	51,958703	113,338553
11859	Забайкальский край, р-н. Читинский, с. Иван-Озеро, пер. Овражный, д. 1	Индивидуальные домовладения	52,272962	113,0112252
11860	Забайкальский край, р-н. Читинский, с. Иван-Озеро, пер. Овражный, д. 2	Индивидуальные домовладения	52,272962	113,0112252
11861	Забайкальский край, р-н. Читинский, с. Иван-Озеро, пер. Узкий, д. 1	Индивидуальные домовладения	52,272962	113,0112252
11862	Забайкальский край, р-н. Читинский, с. Иван-Озеро, пер. Узкий, д. 2	Индивидуальные домовладения	52,272962	113,0112252
11863	Забайкальский край, р-н. Читинский, с. Иван-Озеро, пер. Узкий, д. 3	Индивидуальные домовладения	52,272962	113,0112252
11864	Забайкальский край, р-н. Читинский, с. Иван-Озеро, пер. Узкий, д. 4	Индивидуальные домовладения	52,272962	113,0112252
11865	Забайкальский край, р-н. Читинский, с. Иван-Озеро, пер. Узкий, д. 5	Индивидуальные домовладения	52,272962	113,0112252
11866	Забайкальский край, р-н. Читинский, с. Иван-Озеро, пер. Узкий, д. 6	Индивидуальные домовладения	52,272962	113,0112252
11867	Забайкальский край, р-н. Читинский, с. Иван-Озеро, ул. Дачная, д. 1	Индивидуальные домовладения	52,272962	113,0112252

№ п/п	Адрес	Вид	Широта	Долгота
11868	Забайкальский край, р-н. Читинский, с. Иван-Озеро, ул. Дачная, д. 12	Индивидуальные домовладения	52,272962	113,0112252
11869	Забайкальский край, р-н. Читинский, с. Иван-Озеро, ул. Дачная, д. 3а	Индивидуальные домовладения	52,272962	113,0112252
11870	Забайкальский край, р-н. Читинский, с. Иван-Озеро, ул. Дачная, д. 5	Индивидуальные домовладения	52,272962	113,0112252
11871	Забайкальский край, р-н. Читинский, с. Иван-Озеро, ул. Кедровая, д. 12	Индивидуальные домовладения	52,272962	113,0112252
11872	Забайкальский край, р-н. Читинский, с. Иван-Озеро, ул. Кедровая, д. 2	Индивидуальные домовладения	52,272962	113,0112252
11873	Забайкальский край, р-н. Читинский, с. Иван-Озеро, ул. Кедровая, д. 22	Индивидуальные домовладения	52,272962	113,0112252
11874	Забайкальский край, р-н. Читинский, с. Иван-Озеро, ул. Кедровая, д. 24а	Индивидуальные домовладения	52,272962	113,0112252
11875	Забайкальский край, р-н. Читинский, с. Иван-Озеро, ул. Кедровая, д. 3	Индивидуальные домовладения	52,272962	113,0112252
11876	Забайкальский край, р-н. Читинский, с. Иван-Озеро, ул. Кедровая, д. 4	Индивидуальные домовладения	52,272962	113,0112252
11877	Забайкальский край, р-н. Читинский, с. Иван-Озеро, ул. Кедровая, д. 6	Индивидуальные домовладения	52,272962	113,0112252
11878	Забайкальский край, р-н. Читинский, с. Иван-Озеро, ул. Лесная, д. 2	Индивидуальные домовладения	52,272962	113,0112252
11879	Забайкальский край, р-н. Читинский, с. Иван-Озеро, ул. Лесная, д. 3	Индивидуальные домовладения	52,272962	113,0112252
11880	Забайкальский край, р-н. Читинский, с. Иван-Озеро, ул. Лесная, д. 4	Индивидуальные домовладения	52,272962	113,0112252
11881	Забайкальский край, р-н. Читинский, с. Иван-Озеро, ул. Лесная, д. 5	Индивидуальные домовладения	52,272962	113,0112252
11882	Забайкальский край, р-н. Читинский, с. Иван-Озеро, ул. Лесная, д. 8	Индивидуальные домовладения	52,272962	113,0112252

№ п/п	Адрес	Вид	Широта	Долгота
11883	Забайкальский край, р-н. Читинский, с. Иван-Озеро, ул. Озерная, д. 1	Индивидуальные домовладения	52,272962	113,0112252
11884	Забайкальский край, р-н. Читинский, с. Иван-Озеро, ул. Озерная, д. 10	Индивидуальные домовладения	52,272962	113,0112252
11885	Забайкальский край, р-н. Читинский, с. Иван-Озеро, ул. Озерная, д. 14	Индивидуальные домовладения	52,272962	113,0112252
11886	Забайкальский край, р-н. Читинский, с. Иван-Озеро, ул. Озерная, д. 15	Индивидуальные домовладения	52,272962	113,0112252
11887	Забайкальский край, р-н. Читинский, с. Иван-Озеро, ул. Озерная, д. 16	Индивидуальные домовладения	52,272962	113,0112252
11888	Забайкальский край, р-н. Читинский, с. Иван-Озеро, ул. Озерная, д. 17	Индивидуальные домовладения	52,272962	113,0112252
11889	Забайкальский край, р-н. Читинский, с. Иван-Озеро, ул. Озерная, д. 18	Индивидуальные домовладения	52,272962	113,0112252
11890	Забайкальский край, р-н. Читинский, с. Иван-Озеро, ул. Озерная, д. 1а	Индивидуальные домовладения	52,272962	113,0112252
11891	Забайкальский край, р-н. Читинский, с. Иван-Озеро, ул. Озерная, д. 2	Индивидуальные домовладения	52,272962	113,0112252
11892	Забайкальский край, р-н. Читинский, с. Иван-Озеро, ул. Озерная, д. 20	Индивидуальные домовладения	52,272962	113,0112252
11893	Забайкальский край, р-н. Читинский, с. Иван-Озеро, ул. Озерная, д. 21	Индивидуальные домовладения	52,272962	113,0112252
11894	Забайкальский край, р-н. Читинский, с. Иван-Озеро, ул. Озерная, д. 22	Индивидуальные домовладения	52,272962	113,0112252
11895	Забайкальский край, р-н. Читинский, с. Иван-Озеро, ул. Озерная, д. 23	Индивидуальные домовладения	52,272962	113,0112252
11896	Забайкальский край, р-н. Читинский, с. Иван-Озеро, ул. Озерная, д. 24	Индивидуальные домовладения	52,272962	113,0112252
11897	Забайкальский край, р-н. Читинский, с. Иван-Озеро, ул. Озерная, д. 24А	Индивидуальные домовладения	52,272962	113,0112252

№ п/п	Адрес	Вид	Широта	Долгота
11898	Забайкальский край, р-н. Читинский, с. Иван-Озеро, ул. Озерная, д. 24в	Индивидуальные домовладения	52,272962	113,0112252
11899	Забайкальский край, р-н. Читинский, с. Иван-Озеро, ул. Озерная, д. 25	Индивидуальные домовладения	52,272962	113,0112252
11900	Забайкальский край, р-н. Читинский, с. Иван-Озеро, ул. Озерная, д. 27	Индивидуальные домовладения	52,272962	113,0112252
11901	Забайкальский край, р-н. Читинский, с. Иван-Озеро, ул. Озерная, д. 29	Индивидуальные домовладения	52,272962	113,0112252
11902	Забайкальский край, р-н. Читинский, с. Иван-Озеро, ул. Озерная, д. 3	Индивидуальные домовладения	52,272962	113,0112252
11903	Забайкальский край, р-н. Читинский, с. Иван-Озеро, ул. Озерная, д. 30	Индивидуальные домовладения	52,272962	113,0112252
11904	Забайкальский край, р-н. Читинский, с. Иван-Озеро, ул. Озерная, д. 31	Индивидуальные домовладения	52,272962	113,0112252
11905	Забайкальский край, р-н. Читинский, с. Иван-Озеро, ул. Озерная, д. 34	Индивидуальные домовладения	52,272962	113,0112252
11906	Забайкальский край, р-н. Читинский, с. Иван-Озеро, ул. Озерная, д. 35	Индивидуальные домовладения	52,272962	113,0112252
11907	Забайкальский край, р-н. Читинский, с. Иван-Озеро, ул. Озерная, д. 37	Индивидуальные домовладения	52,272962	113,0112252
11908	Забайкальский край, р-н. Читинский, с. Иван-Озеро, ул. Озерная, д. 38	Индивидуальные домовладения	52,272962	113,0112252
11909	Забайкальский край, р-н. Читинский, с. Иван-Озеро, ул. Озерная, д. 42а	Индивидуальные домовладения	52,272962	113,0112252
11910	Забайкальский край, р-н. Читинский, с. Иван-Озеро, ул. Озерная, д. 43	Индивидуальные домовладения	52,272962	113,0112252
11911	Забайкальский край, р-н. Читинский, с. Иван-Озеро, ул. Озерная, д. 45	Индивидуальные домовладения	52,272962	113,0112252
11912	Забайкальский край, р-н. Читинский, с. Иван-Озеро, ул. Озерная, д. 46	Индивидуальные домовладения	52,272962	113,0112252

№ п/п	Адрес	Вид	Широта	Долгота
11913	Забайкальский край, р-н. Читинский, с. Иван-Озеро, ул. Озерная, д. 48	Индивидуальные домовладения	52,272962	113,0112252
11914	Забайкальский край, р-н. Читинский, с. Иван-Озеро, ул. Озерная, д. 48А	Индивидуальные домовладения	52,272962	113,0112252
11915	Забайкальский край, р-н. Читинский, с. Иван-Озеро, ул. Озерная, д. 49	Индивидуальные домовладения	52,272962	113,0112252
11916	Забайкальский край, р-н. Читинский, с. Иван-Озеро, ул. Озерная, д. 5	Индивидуальные домовладения	52,272962	113,0112252
11917	Забайкальский край, р-н. Читинский, с. Иван-Озеро, ул. Озерная, д. 50	Индивидуальные домовладения	52,272962	113,0112252
11918	Забайкальский край, р-н. Красночикойский, с. Альбитуй, ул. Центральная, д. 77	Индивидуальные домовладения	50,135252	108,234748
11919	Забайкальский край, р-н. Читинский, с. Иван-Озеро, ул. Озерная, д. 53А	Индивидуальные домовладения	52,272962	113,0112252
11920	Забайкальский край, р-н. Читинский, с. Иван-Озеро, ул. Озерная, д. 54	Индивидуальные домовладения	52,272962	113,0112252
11921	Забайкальский край, р-н. Читинский, с. Иван-Озеро, ул. Озерная, д. 55	Индивидуальные домовладения	52,272962	113,0112252
11922	Забайкальский край, р-н. Читинский, с. Иван-Озеро, ул. Озерная, д. 56	Индивидуальные домовладения	52,272962	113,0112252
11923	Забайкальский край, р-н. Читинский, с. Иван-Озеро, ул. Озерная, д. 57	Индивидуальные домовладения	52,272962	113,0112252
11924	Забайкальский край, р-н. Читинский, с. Иван-Озеро, ул. Озерная, д. 57А	Индивидуальные домовладения	52,272962	113,0112252
11925	Забайкальский край, р-н. Читинский, с. Иван-Озеро, ул. Озерная, д. 57Б	Индивидуальные домовладения	52,272962	113,0112252
11926	Забайкальский край, р-н. Читинский, с. Иван-Озеро, ул. Озерная, д. 58А	Индивидуальные домовладения	52,272962	113,0112252
11927	Забайкальский край, р-н. Читинский, с. Иван-Озеро, ул. Озерная, д. 6	Индивидуальные домовладения	52,272962	113,0112252

№ п/п	Адрес	Вид	Широта	Долгота
11928	Забайкальский край, р-н. Читинский, с. Иван-Озеро, ул. Озерная, д. 60	Индивидуальные домовладения	52,272962	113,0112252
11929	Забайкальский край, р-н. Читинский, с. Иван-Озеро, ул. Озерная, д. 61	Индивидуальные домовладения	52,272962	113,0112252
11930	Забайкальский край, р-н. Читинский, с. Иван-Озеро, ул. Озерная, д. 62	Индивидуальные домовладения	52,272962	113,0112252
11931	Забайкальский край, р-н. Читинский, с. Иван-Озеро, ул. Озерная, д. 7Б	Индивидуальные домовладения	52,272962	113,0112252
11932	Забайкальский край, р-н. Читинский, с. Иван-Озеро, ул. Озерная, д. 8	Индивидуальные домовладения	52,272962	113,0112252
11933	Забайкальский край, р-н. Читинский, с. Иван-Озеро, ул. Озерная, д. 9	Индивидуальные домовладения	52,272962	113,0112252
11934	Забайкальский край, р-н. Читинский, с. Иван-Озеро, ул. Песчаная, д. 10	Индивидуальные домовладения	52,272962	113,0112252
11935	Забайкальский край, р-н. Читинский, с. Иван-Озеро, ул. Песчаная, д. 11А	Индивидуальные домовладения	52,272962	113,0112252
11936	Забайкальский край, р-н. Читинский, с. Иван-Озеро, ул. Песчаная, д. 13	Индивидуальные домовладения	52,272962	113,0112252
11937	Забайкальский край, р-н. Читинский, с. Иван-Озеро, ул. Песчаная, д. 17	Индивидуальные домовладения	52,272962	113,0112252
11938	Забайкальский край, р-н. Читинский, с. Иван-Озеро, ул. Песчаная, д. 2	Индивидуальные домовладения	52,272962	113,0112252
11939	Забайкальский край, р-н. Читинский, с. Иван-Озеро, ул. Песчаная, д. 5	Индивидуальные домовладения	52,272962	113,0112252
11940	Забайкальский край, р-н. Читинский, с. Иван-Озеро, ул. Песчаная, д. 6	Индивидуальные домовладения	52,272962	113,0112252
11941	Забайкальский край, р-н. Читинский, с. Иван-Озеро, ул. Песчаная, д. 8	Индивидуальные домовладения	52,272962	113,0112252
11942	Забайкальский край, р-н. Читинский, с. Иван-Озеро, ул. Песчаная, д. 9	Индивидуальные домовладения	52,272962	113,0112252

№ п/п	Адрес	Вид	Широта	Долгота
11943	Забайкальский край, р-н. Читинский, с. Иван-Озеро, ул. Просторная, д. 1а	Индивидуальные домовладения	52,272962	113,0112252
11944	Забайкальский край, р-н. Читинский, с. Иван-Озеро, ул. Трактовая, д. 1	Индивидуальные домовладения	52,272962	113,0112252
11945	Забайкальский край, р-н. Читинский, с. Иван-Озеро, ул. Центральная, д. 1	Индивидуальные домовладения	52,272962	113,0112252
11946	Забайкальский край, р-н. Читинский, с. Иван-Озеро, ул. Центральная, д. 14	Индивидуальные домовладения	52,272962	113,0112252
11947	Забайкальский край, р-н. Читинский, с. Иван-Озеро, ул. Центральная, д. 15	Индивидуальные домовладения	52,272962	113,0112252
11948	Забайкальский край, р-н. Читинский, с. Иван-Озеро, ул. Центральная, д. 16	Индивидуальные домовладения	52,272962	113,0112252
11949	Забайкальский край, р-н. Читинский, с. Иван-Озеро, ул. Центральная, д. 18	Индивидуальные домовладения	52,272962	113,0112252
11950	Забайкальский край, р-н. Читинский, с. Иван-Озеро, ул. Центральная, д. 19	Индивидуальные домовладения	52,272962	113,0112252
11951	Забайкальский край, р-н. Красночикойский, с. Альбитуй, ул. Центральная, д. 79	Индивидуальные домовладения	50,135252	108,234748
11952	Забайкальский край, р-н. Красночикойский, с. Альбитуй, ул. Центральная, д. 8	Индивидуальные домовладения	50,135252	108,234748
11953	Забайкальский край, р-н. Читинский, с. Иван-Озеро, ул. Центральная, д. 28	Индивидуальные домовладения	52,272962	113,0112252
11954	Забайкальский край, р-н. Читинский, с. Иван-Озеро, ул. Центральная, д. 2а	Индивидуальные домовладения	52,272962	113,0112252
11955	Забайкальский край, р-н. Читинский, с. Иван-Озеро, ул. Центральная, д. 2Б	Индивидуальные домовладения	52,272962	113,0112252
11956	Забайкальский край, р-н. Читинский, с. Иван-Озеро, ул. Центральная, д. 30	Индивидуальные домовладения	52,272962	113,0112252
11957	Забайкальский край, р-н. Читинский, с. Иван-Озеро, ул. Центральная, д. 32	Индивидуальные домовладения	52,272962	113,0112252

№ п/п	Адрес	Вид	Широта	Долгота
11958	Забайкальский край, р-н. Читинский, с. Иван-Озеро, ул. Центральная, д. 34	Индивидуальные домовладения	52,272962	113,0112252
11959	Забайкальский край, р-н. Читинский, с. Иван-Озеро, ул. Центральная, д. 34Б	Индивидуальные домовладения	52,272962	113,0112252
11960	Забайкальский край, р-н. Читинский, с. Иван-Озеро, ул. Центральная, д. 36	Индивидуальные домовладения	52,272962	113,0112252
11961	Забайкальский край, р-н. Читинский, с. Иван-Озеро, ул. Центральная, д. 36А	Индивидуальные домовладения	52,272962	113,0112252
11962	Забайкальский край, р-н. Читинский, с. Иван-Озеро, ул. Центральная, д. 37	Индивидуальные домовладения	52,272962	113,0112252
11963	Забайкальский край, р-н. Читинский, с. Иван-Озеро, ул. Центральная, д. 37А	Индивидуальные домовладения	52,272962	113,0112252
11964	Забайкальский край, р-н. Читинский, с. Иван-Озеро, ул. Центральная, д. 38	Индивидуальные домовладения	52,272962	113,0112252
11965	Забайкальский край, р-н. Читинский, с. Иван-Озеро, ул. Центральная, д. 3А	Индивидуальные домовладения	52,272962	113,0112252
11966	Забайкальский край, р-н. Читинский, с. Иван-Озеро, ул. Центральная, д. 4	Индивидуальные домовладения	52,272962	113,0112252
11967	Забайкальский край, р-н. Читинский, с. Иван-Озеро, ул. Центральная, д. 41	Индивидуальные домовладения	52,272962	113,0112252
11968	Забайкальский край, р-н. Читинский, с. Иван-Озеро, ул. Центральная, д. 42	Индивидуальные домовладения	52,272962	113,0112252
11969	Забайкальский край, р-н. Читинский, с. Иван-Озеро, ул. Центральная, д. 43	Индивидуальные домовладения	52,272962	113,0112252
11970	Забайкальский край, р-н. Читинский, с. Иван-Озеро, ул. Центральная, д. 45	Индивидуальные домовладения	52,272962	113,0112252
11971	Забайкальский край, р-н. Читинский, с. Иван-Озеро, ул. Центральная, д. 45А	Индивидуальные домовладения	52,272962	113,0112252
11972	Забайкальский край, р-н. Читинский, с. Иван-Озеро, ул. Центральная, д. 46	Индивидуальные домовладения	52,272962	113,0112252

№ п/п	Адрес	Вид	Широта	Долгота
11973	Забайкальский край, р-н. Читинский, с. Иван-Озеро, ул. Центральная, д. 47	Индивидуальные домовладения	52,272962	113,0112252
11974	Забайкальский край, р-н. Читинский, с. Иван-Озеро, ул. Центральная, д. 47а	Индивидуальные домовладения	52,272962	113,0112252
11975	Забайкальский край, р-н. Читинский, с. Иван-Озеро, ул. Центральная, д. 49	Индивидуальные домовладения	52,272962	113,0112252
11976	Забайкальский край, р-н. Читинский, с. Иван-Озеро, ул. Центральная, д. 4Б	Индивидуальные домовладения	52,272962	113,0112252
11977	Забайкальский край, р-н. Читинский, с. Иван-Озеро, ул. Центральная, д. 50	Индивидуальные домовладения	52,272962	113,0112252
11978	Забайкальский край, р-н. Читинский, с. Иван-Озеро, ул. Центральная, д. 52	Индивидуальные домовладения	52,272962	113,0112252
11979	Забайкальский край, р-н. Читинский, с. Иван-Озеро, ул. Центральная, д. 53	Индивидуальные домовладения	52,272962	113,0112252
11980	Забайкальский край, р-н. Читинский, с. Иван-Озеро, ул. Центральная, д. 54	Индивидуальные домовладения	52,272962	113,0112252
11981	Забайкальский край, р-н. Читинский, с. Иван-Озеро, ул. Центральная, д. 55	Индивидуальные домовладения	52,272962	113,0112252
11982	Забайкальский край, р-н. Читинский, с. Иван-Озеро, ул. Центральная, д. 56	Индивидуальные домовладения	52,272962	113,0112252
11983	Забайкальский край, р-н. Красночикойский, с. Альбитуй, ул. Центральная, д. 80	Индивидуальные домовладения	50,135252	108,234748
11984	Забайкальский край, р-н. Читинский, с. Иван-Озеро, ул. Центральная, д. 58	Индивидуальные домовладения	52,272962	113,0112252
11985	Забайкальский край, р-н. Читинский, с. Иван-Озеро, ул. Центральная, д. 59А	Индивидуальные домовладения	52,272962	113,0112252
11986	Забайкальский край, р-н. Читинский, с. Иван-Озеро, ул. Центральная, д. 61	Индивидуальные домовладения	52,272962	113,0112252
11987	Забайкальский край, р-н. Читинский, с. Иван-Озеро, ул. Центральная, д. 62	Индивидуальные домовладения	52,272962	113,0112252

№ п/п	Адрес	Вид	Широта	Долгота
11988	Забайкальский край, р-н. Читинский, с. Иван-Озеро, ул. Центральная, д. 63	Индивидуальные домовладения	52,272962	113,0112252
11989	Забайкальский край, р-н. Читинский, с. Иван-Озеро, ул. Центральная, д. 65	Индивидуальные домовладения	52,272962	113,0112252
11990	Забайкальский край, р-н. Читинский, с. Иван-Озеро, ул. Центральная, д. 65А	Индивидуальные домовладения	52,272962	113,0112252
11991	Забайкальский край, р-н. Читинский, с. Иван-Озеро, ул. Центральная, д. 67	Индивидуальные домовладения	52,272962	113,0112252
11992	Забайкальский край, р-н. Читинский, с. Иван-Озеро, ул. Центральная, д. 69	Индивидуальные домовладения	52,272962	113,0112252
11993	Забайкальский край, р-н. Читинский, с. Иван-Озеро, ул. Центральная, д. 73	Индивидуальные домовладения	52,272962	113,0112252
11994	Забайкальский край, р-н. Читинский, с. Иван-Озеро, ул. Центральная, д. 74	Индивидуальные домовладения	52,272962	113,0112252
11995	Забайкальский край, р-н. Читинский, с. Иван-Озеро, ул. Центральная, д. 8	Индивидуальные домовладения	52,272962	113,0112252
11996	Забайкальский край, р-н. Читинский, с. Иван-Озеро, ул. Центральная, д. 9А	Индивидуальные домовладения	52,272962	113,0112252
11997	Забайкальский край, р-н. Читинский, с. Ильинка, пер. Больничный, д. 2	Индивидуальные домовладения	52,066329	114,177418
11998	Забайкальский край, р-н. Читинский, с. Ильинка, пер. Больничный, д. 3	Индивидуальные домовладения	52,066329	114,177418
11999	Забайкальский край, р-н. Читинский, с. Ильинка, пер. Больничный, д. 5	Индивидуальные домовладения	52,066329	114,177418
12000	Забайкальский край, р-н. Читинский, с. Ильинка, пер. Больничный, д. 6	Индивидуальные домовладения	52,066329	114,177418
12001	Забайкальский край, р-н. Читинский, с. Ильинка, пер. Больничный, д. 8	Индивидуальные домовладения	52,066329	114,177418
12002	Забайкальский край, р-н. Читинский, с. Ильинка, ул. 2-я Геологическая, д. 5	Индивидуальные домовладения	52,066329	114,177418

№ п/п	Адрес	Вид	Широта	Долгота
12003	Забайкальский край, р-н. Читинский, с. Ильинка, ул. Геологическая, д. 1	Индивидуальные домовладения	52,066329	114,177418
12004	Забайкальский край, р-н. Читинский, с. Ильинка, ул. Геологическая, д. 10	Индивидуальные домовладения	52,066329	114,177418
12005	Забайкальский край, р-н. Читинский, с. Ильинка, ул. Геологическая, д. 14	Индивидуальные домовладения	52,066329	114,177418
12006	Забайкальский край, р-н. Читинский, с. Ильинка, ул. Геологическая, д. 2	Индивидуальные домовладения	52,066329	114,177418
12007	Забайкальский край, р-н. Читинский, с. Ильинка, ул. Геологическая, д. 3	Индивидуальные домовладения	52,066329	114,177418
12008	Забайкальский край, р-н. Читинский, с. Ильинка, ул. Геологическая, д. 4, строение 1	Индивидуальные домовладения	52,066329	114,177418
12009	Забайкальский край, р-н. Читинский, с. Ильинка, ул. Геологическая, д. 5	Индивидуальные домовладения	52,066329	114,177418
12010	Забайкальский край, р-н. Читинский, с. Ильинка, ул. Геологическая, д. 6	Индивидуальные домовладения	52,066329	114,177418
12011	Забайкальский край, р-н. Читинский, с. Ильинка, ул. Геологическая, д. 9	Индивидуальные домовладения	52,066329	114,177418
12012	Забайкальский край, р-н. Читинский, с. Ильинка, ул. Заречная, д. 1	Индивидуальные домовладения	52,066329	114,177418
12013	Забайкальский край, р-н. Читинский, с. Ильинка, ул. Лесная, д. 2	Индивидуальные домовладения	52,066329	114,177418
12014	Забайкальский край, р-н. Читинский, с. Ильинка, ул. Лесная, д. 6	Индивидуальные домовладения	52,066329	114,177418
12015	Забайкальский край, р-н. Читинский, с. Кука, ул. Заречная, д. 7	Индивидуальные домовладения	51,729552	112,949897
12016	Забайкальский край, р-н. Красночикойский, с. Гутай, ул. Центральная, д. 47	Индивидуальные домовладения	49,996105	108,197081
12017	Забайкальский край, р-н. Читинский, с. Ильинка, ул. Луговая, д. 2	Индивидуальные домовладения	52,066329	114,177418

№ п/п	Адрес	Вид	Широта	Долгота
12018	Забайкальский край, р-н. Читинский, с. Ильинка, ул. Луговая, д. 3	Индивидуальные домовладения	52,066329	114,177418
12019	Забайкальский край, р-н. Читинский, с. Ильинка, ул. Набережная, д. 10	Индивидуальные домовладения	52,066329	114,177418
12020	Забайкальский край, р-н. Читинский, с. Ильинка, ул. Набережная, д. 10а	Индивидуальные домовладения	52,066329	114,177418
12021	Забайкальский край, р-н. Читинский, с. Ильинка, ул. Набережная, д. 12	Индивидуальные домовладения	52,066329	114,177418
12022	Забайкальский край, р-н. Читинский, с. Ильинка, ул. Набережная, д. 13	Индивидуальные домовладения	52,066329	114,177418
12023	Забайкальский край, р-н. Читинский, с. Ильинка, ул. Набережная, д. 15	Индивидуальные домовладения	52,066329	114,177418
12024	Забайкальский край, р-н. Читинский, с. Ильинка, ул. Набережная, д. 16	Индивидуальные домовладения	52,066329	114,177418
12025	Забайкальский край, р-н. Читинский, с. Ильинка, ул. Набережная, д. 18	Индивидуальные домовладения	52,066329	114,177418
12026	Забайкальский край, р-н. Читинский, с. Ильинка, ул. Набережная, д. 22	Индивидуальные домовладения	52,066329	114,177418
12027	Забайкальский край, р-н. Читинский, с. Ильинка, ул. Набережная, д. 24	Индивидуальные домовладения	52,066329	114,177418
12028	Забайкальский край, р-н. Читинский, с. Ильинка, ул. Набережная, д. 2а	Индивидуальные домовладения	52,066329	114,177418
12029	Забайкальский край, р-н. Читинский, с. Ильинка, ул. Набережная, д. 3	Индивидуальные домовладения	52,066329	114,177418
12030	Забайкальский край, р-н. Читинский, с. Ильинка, ул. Набережная, д. 5	Индивидуальные домовладения	52,066329	114,177418
12031	Забайкальский край, р-н. Читинский, с. Ильинка, ул. Набережная, д. 6	Индивидуальные домовладения	52,066329	114,177418
12032	Забайкальский край, р-н. Читинский, с. Ильинка, ул. Набережная, д. 8	Индивидуальные домовладения	52,066329	114,177418

№ п/п	Адрес	Вид	Широта	Долгота
12033	Забайкальский край, р-н. Читинский, с. Ильинка, ул. Набережная, д. 9	Индивидуальные домовладения	52,066329	114,177418
12034	Забайкальский край, р-н. Читинский, с. Ильинка, ул. Озерная, д. 1	Индивидуальные домовладения	52,066329	114,177418
12035	Забайкальский край, р-н. Читинский, с. Ильинка, ул. Озерная, д. 11	Индивидуальные домовладения	52,066329	114,177418
12036	Забайкальский край, р-н. Читинский, с. Ильинка, ул. Озерная, д. 12	Индивидуальные домовладения	52,066329	114,177418
12037	Забайкальский край, р-н. Читинский, с. Ильинка, ул. Озерная, д. 14	Индивидуальные домовладения	52,066329	114,177418
12038	Забайкальский край, р-н. Читинский, с. Ильинка, ул. Озерная, д. 15	Индивидуальные домовладения	52,066329	114,177418
12039	Забайкальский край, р-н. Читинский, с. Ильинка, ул. Озерная, д. 2	Индивидуальные домовладения	52,066329	114,177418
12040	Забайкальский край, р-н. Читинский, с. Ильинка, ул. Озерная, д. 20	Индивидуальные домовладения	52,066329	114,177418
12041	Забайкальский край, р-н. Читинский, с. Ильинка, ул. Озерная, д. 3	Индивидуальные домовладения	52,066329	114,177418
12042	Забайкальский край, р-н. Читинский, с. Ильинка, ул. Озерная, д. 5	Индивидуальные домовладения	52,066329	114,177418
12043	Забайкальский край, р-н. Читинский, с. Ильинка, ул. Озерная, д. 7	Индивидуальные домовладения	52,066329	114,177418
12044	Забайкальский край, р-н. Читинский, с. Ильинка, ул. Озерная, д. 8	Индивидуальные домовладения	52,066329	114,177418
12045	Забайкальский край, р-н. Читинский, с. Ильинка, ул. Центральная, д. 10	Индивидуальные домовладения	52,066329	114,177418
12046	Забайкальский край, р-н. Читинский, с. Ильинка, ул. Центральная, д. 12	Индивидуальные домовладения	52,066329	114,177418
12047	Забайкальский край, р-н. Читинский, с. Ильинка, ул. Центральная, д. 13	Индивидуальные домовладения	52,066329	114,177418

№ п/п	Адрес	Вид	Широта	Долгота
12048	Забайкальский край, р-н. Читинский, с. Ильинка, ул. Центральная, д. 14	Индивидуальные домовладения	52,066329	114,177418
12049	Забайкальский край, р-н. Красночикойский, с. Альбитуй, ул. Центральная, д. 81	Индивидуальные домовладения	50,135252	108,234748
12050	Забайкальский край, р-н. Читинский, с. Ильинка, ул. Центральная, д. 17	Индивидуальные домовладения	52,066329	114,177418
12051	Забайкальский край, р-н. Читинский, с. Ильинка, ул. Центральная, д. 18	Индивидуальные домовладения	52,066329	114,177418
12052	Забайкальский край, р-н. Читинский, с. Ильинка, ул. Центральная, д. 20	Индивидуальные домовладения	52,066329	114,177418
12053	Забайкальский край, р-н. Читинский, с. Ильинка, ул. Центральная, д. 3	Индивидуальные домовладения	52,066329	114,177418
12054	Забайкальский край, р-н. Читинский, с. Ильинка, ул. Центральная, д. 8	Индивидуальные домовладения	52,066329	114,177418
12055	Забайкальский край, р-н. Читинский, с. Ильинка, ул. Школьная, д. 4	Индивидуальные домовладения	52,066329	114,177418
12056	Забайкальский край, р-н. Читинский, с. Ильинка, ул. Шоссейная, д. 1	Индивидуальные домовладения	52,066329	114,177418
12057	Забайкальский край, р-н. Читинский, с. Ильинка, ул. Шоссейная, д. 10	Индивидуальные домовладения	52,066329	114,177418
12058	Забайкальский край, р-н. Читинский, с. Ильинка, ул. Шоссейная, д. 11	Индивидуальные домовладения	52,066329	114,177418
12059	Забайкальский край, р-н. Читинский, с. Ильинка, ул. Шоссейная, д. 13	Индивидуальные домовладения	52,066329	114,177418
12060	Забайкальский край, р-н. Читинский, с. Ильинка, ул. Шоссейная, д. 15	Индивидуальные домовладения	52,066329	114,177418
12061	Забайкальский край, р-н. Читинский, с. Ильинка, ул. Шоссейная, д. 17	Индивидуальные домовладения	52,066329	114,177418
12062	Забайкальский край, р-н. Читинский, с. Ильинка, ул. Шоссейная, д. 19	Индивидуальные домовладения	52,066329	114,177418

№ п/п	Адрес	Вид	Широта	Долгота
12063	Забайкальский край, р-н. Читинский, с. Ильинка, ул. Шоссейная, д. 25	Индивидуальные домовладения	52,066329	114,177418
12064	Забайкальский край, р-н. Читинский, с. Ильинка, ул. Шоссейная, д. 28	Индивидуальные домовладения	52,066329	114,177418
12065	Забайкальский край, р-н. Читинский, с. Ильинка, ул. Шоссейная, д. 29	Индивидуальные домовладения	52,066329	114,177418
12066	Забайкальский край, р-н. Читинский, с. Ильинка, ул. Шоссейная, д. 3	Индивидуальные домовладения	52,066329	114,177418
12067	Забайкальский край, р-н. Читинский, с. Ильинка, ул. Шоссейная, д. 31	Индивидуальные домовладения	52,066329	114,177418
12068	Забайкальский край, р-н. Читинский, с. Ильинка, ул. Шоссейная, д. 33	Индивидуальные домовладения	52,066329	114,177418
12069	Забайкальский край, р-н. Читинский, с. Ильинка, ул. Шоссейная, д. 4	Индивидуальные домовладения	52,066329	114,177418
12070	Забайкальский край, р-н. Читинский, с. Ильинка, ул. Шоссейная, д. 5	Индивидуальные домовладения	52,066329	114,177418
12071	Забайкальский край, р-н. Читинский, с. Ильинка, ул. Шоссейная, д. 7	Индивидуальные домовладения	52,066329	114,177418
12072	Забайкальский край, р-н. Читинский, с. Ильинка, ул. Шоссейная, д. 8	Индивидуальные домовладения	52,066329	114,177418
12073	Забайкальский край, р-н. Читинский, с. Ильинка, ул. Шоссейная, д. 9	Индивидуальные домовладения	52,066329	114,177418
12074	Забайкальский край, р-н. Читинский, с. Иргень, ул. Новая, д. 1	Индивидуальные домовладения	51,98209	112,580051
12075	Забайкальский край, р-н. Читинский, с. Иргень, ул. Новая, д. 2	Индивидуальные домовладения	51,98209	112,580051
12076	Забайкальский край, р-н. Читинский, с. Иргень, ул. Новая, д. 3	Индивидуальные домовладения	51,98209	112,580051
12077	Забайкальский край, р-н. Читинский, с. Иргень, ул. Новая, д. 4а	Индивидуальные домовладения	51,98209	112,580051

№ п/п	Адрес	Вид	Широта	Долгота
12078	Забайкальский край, р-н. Читинский, с. Иргень, ул. Новая, д. 8	Индивидуальные домовладения	51,98209	112,580051
12079	Забайкальский край, р-н. Читинский, с. Иргень, ул. Новосельская, д. 1	Индивидуальные домовладения	51,98209	112,580051
12080	Забайкальский край, р-н. Читинский, с. Иргень, ул. Новосельская, д. 4	Индивидуальные домовладения	51,98209	112,580051
12081	Забайкальский край, р-н. Читинский, с. Иргень, ул. Советская, д. 1	Индивидуальные домовладения	51,98209	112,580051
12082	Забайкальский край, р-н. Читинский, с. Иргень, ул. Советская, д. 11	Индивидуальные домовладения	51,98209	112,580051
12083	Забайкальский край, р-н. Красночикойский, с. Альбитуй, ул. Центральная, д. 82	Индивидуальные домовладения	50,135252	108,234748
12084	Забайкальский край, р-н. Читинский, с. Иргень, ул. Советская, д. 14	Индивидуальные домовладения	51,98209	112,580051
12085	Забайкальский край, р-н. Читинский, с. Иргень, ул. Советская, д. 15	Индивидуальные домовладения	51,98209	112,580051
12086	Забайкальский край, р-н. Читинский, с. Иргень, ул. Советская, д. 16	Индивидуальные домовладения	51,98209	112,580051
12087	Забайкальский край, р-н. Читинский, с. Иргень, ул. Советская, д. 18	Индивидуальные домовладения	51,98209	112,580051
12088	Забайкальский край, р-н. Читинский, с. Иргень, ул. Советская, д. 19	Индивидуальные домовладения	51,98209	112,580051
12089	Забайкальский край, р-н. Читинский, с. Иргень, ул. Советская, д. 1а	Индивидуальные домовладения	51,98209	112,580051
12090	Забайкальский край, р-н. Читинский, с. Иргень, ул. Советская, д. 2	Индивидуальные домовладения	51,98209	112,580051
12091	Забайкальский край, р-н. Читинский, с. Иргень, ул. Советская, д. 20	Индивидуальные домовладения	51,98209	112,580051
12092	Забайкальский край, р-н. Читинский, с. Иргень, ул. Советская, д. 21	Индивидуальные домовладения	51,98209	112,580051

№ п/п	Адрес	Вид	Широта	Долгота
12093	Забайкальский край, р-н. Читинский, с. Иргень, ул. Советская, д. 22	Индивидуальные домовладения	51,98209	112,580051
12094	Забайкальский край, р-н. Читинский, с. Иргень, ул. Советская, д. 25	Индивидуальные домовладения	51,98209	112,580051
12095	Забайкальский край, р-н. Читинский, с. Иргень, ул. Советская, д. 26	Индивидуальные домовладения	51,98209	112,580051
12096	Забайкальский край, р-н. Читинский, с. Иргень, ул. Советская, д. 28	Индивидуальные домовладения	51,98209	112,580051
12097	Забайкальский край, р-н. Читинский, с. Иргень, ул. Советская, д. 29	Индивидуальные домовладения	51,98209	112,580051
12098	Забайкальский край, р-н. Читинский, с. Иргень, ул. Советская, д. 30	Индивидуальные домовладения	51,98209	112,580051
12099	Забайкальский край, р-н. Читинский, с. Иргень, ул. Советская, д. 31	Индивидуальные домовладения	51,98209	112,580051
12100	Забайкальский край, р-н. Читинский, с. Иргень, ул. Советская, д. 32	Индивидуальные домовладения	51,98209	112,580051
12101	Забайкальский край, р-н. Читинский, с. Иргень, ул. Советская, д. 34	Индивидуальные домовладения	51,98209	112,580051
12102	Забайкальский край, р-н. Читинский, с. Иргень, ул. Советская, д. 36	Индивидуальные домовладения	51,98209	112,580051
12103	Забайкальский край, р-н. Читинский, с. Иргень, ул. Советская, д. 38	Индивидуальные домовладения	51,98209	112,580051
12104	Забайкальский край, р-н. Читинский, с. Иргень, ул. Советская, д. 3а	Индивидуальные домовладения	51,98209	112,580051
12105	Забайкальский край, р-н. Читинский, с. Иргень, ул. Советская, д. 4	Индивидуальные домовладения	51,98209	112,580051
12106	Забайкальский край, р-н. Читинский, с. Иргень, ул. Советская, д. 40	Индивидуальные домовладения	51,98209	112,580051
12107	Забайкальский край, р-н. Читинский, с. Иргень, ул. Советская, д. 40А	Индивидуальные домовладения	51,98209	112,580051

№ п/п	Адрес	Вид	Широта	Долгота
12108	Забайкальский край, р-н. Читинский, с. Иргень, ул. Советская, д. 5	Индивидуальные домовладения	51,98209	112,580051
12109	Забайкальский край, р-н. Читинский, с. Иргень, ул. Советская, д. 6а	Индивидуальные домовладения	51,98209	112,580051
12110	Забайкальский край, р-н. Читинский, с. Иргень, ул. Советская, д. 7	Индивидуальные домовладения	51,98209	112,580051
12111	Забайкальский край, р-н. Читинский, с. Иргень, ул. Советская, д. 8а	Индивидуальные домовладения	51,98209	112,580051
12112	Забайкальский край, р-н. Читинский, с. Иргень, ул. Советская, д. 9	Индивидуальные домовладения	51,98209	112,580051
12113	Забайкальский край, р-н. Читинский, с. Иргень, ул. Хилокская, д. 1	Индивидуальные домовладения	51,98209	112,580051
12114	Забайкальский край, р-н. Читинский, с. Иргень, ул. Хилокская, д. 10	Индивидуальные домовладения	51,98209	112,580051
12115	Забайкальский край, р-н. Читинский, с. Иргень, ул. Хилокская, д. 11	Индивидуальные домовладения	51,98209	112,580051
12116	Забайкальский край, р-н. Читинский, с. Иргень, ул. Хилокская, д. 12а	Индивидуальные домовладения	51,98209	112,580051
12117	Забайкальский край, р-н. Красночикойский, с. Альбитуй, ул. Центральная, д. 83	Индивидуальные домовладения	50,135252	108,234748
12118	Забайкальский край, р-н. Читинский, с. Иргень, ул. Хилокская, д. 14	Индивидуальные домовладения	51,98209	112,580051
12119	Забайкальский край, р-н. Читинский, с. Иргень, ул. Хилокская, д. 15	Индивидуальные домовладения	51,98209	112,580051
12120	Забайкальский край, р-н. Читинский, с. Иргень, ул. Хилокская, д. 17	Индивидуальные домовладения	51,98209	112,580051
12121	Забайкальский край, р-н. Читинский, с. Иргень, ул. Хилокская, д. 18	Индивидуальные домовладения	51,98209	112,580051
12122	Забайкальский край, р-н. Читинский, с. Иргень, ул. Хилокская, д. 19	Индивидуальные домовладения	51,98209	112,580051

№ п/п	Адрес	Вид	Широта	Долгота
12123	Забайкальский край, р-н. Читинский, с. Иргень, ул. Хилокская, д. 1а	Индивидуальные домовладения	51,98209	112,580051
12124	Забайкальский край, р-н. Читинский, с. Иргень, ул. Хилокская, д. 2	Индивидуальные домовладения	51,98209	112,580051
12125	Забайкальский край, р-н. Читинский, с. Иргень, ул. Хилокская, д. 21	Индивидуальные домовладения	51,98209	112,580051
12126	Забайкальский край, р-н. Читинский, с. Иргень, ул. Хилокская, д. 22	Индивидуальные домовладения	51,98209	112,580051
12127	Забайкальский край, р-н. Читинский, с. Иргень, ул. Хилокская, д. 24	Индивидуальные домовладения	51,98209	112,580051
12128	Забайкальский край, р-н. Читинский, с. Иргень, ул. Хилокская, д. 25	Индивидуальные домовладения	51,98209	112,580051
12129	Забайкальский край, р-н. Читинский, с. Иргень, ул. Хилокская, д. 26	Индивидуальные домовладения	51,98209	112,580051
12130	Забайкальский край, р-н. Читинский, с. Иргень, ул. Хилокская, д. 27	Индивидуальные домовладения	51,98209	112,580051
12131	Забайкальский край, р-н. Читинский, с. Иргень, ул. Хилокская, д. 28	Индивидуальные домовладения	51,98209	112,580051
12132	Забайкальский край, р-н. Читинский, с. Иргень, ул. Хилокская, д. 29	Индивидуальные домовладения	51,98209	112,580051
12133	Забайкальский край, р-н. Читинский, с. Иргень, ул. Хилокская, д. 3	Индивидуальные домовладения	51,98209	112,580051
12134	Забайкальский край, р-н. Читинский, с. Иргень, ул. Хилокская, д. 31	Индивидуальные домовладения	51,98209	112,580051
12135	Забайкальский край, р-н. Читинский, с. Иргень, ул. Хилокская, д. 32	Индивидуальные домовладения	51,98209	112,580051
12136	Забайкальский край, р-н. Читинский, с. Иргень, ул. Хилокская, д. 34	Индивидуальные домовладения	51,98209	112,580051
12137	Забайкальский край, р-н. Читинский, с. Иргень, ул. Хилокская, д. 36	Индивидуальные домовладения	51,98209	112,580051

№ п/п	Адрес	Вид	Широта	Долгота
12138	Забайкальский край, р-н. Читинский, с. Иргень, ул. Хилокская, д. 4	Индивидуальные домовладения	51,98209	112,580051
12139	Забайкальский край, р-н. Читинский, с. Иргень, ул. Хилокская, д. 5	Индивидуальные домовладения	51,98209	112,580051
12140	Забайкальский край, р-н. Читинский, с. Иргень, ул. Хилокская, д. 6	Индивидуальные домовладения	51,98209	112,580051
12141	Забайкальский край, р-н. Читинский, с. Иргень, ул. Хилокская, д. 7	Индивидуальные домовладения	51,98209	112,580051
12142	Забайкальский край, р-н. Читинский, с. Иргень, ул. Хилокская, д. 9	Индивидуальные домовладения	51,98209	112,580051
12143	Забайкальский край, р-н. Читинский, с. Иргень, ул. Центральная, д. 1	Индивидуальные домовладения	51,98209	112,580051
12144	Забайкальский край, р-н. Читинский, с. Иргень, ул. Центральная, д. 11	Индивидуальные домовладения	51,98209	112,580051
12145	Забайкальский край, р-н. Читинский, с. Иргень, ул. Центральная, д. 12	Индивидуальные домовладения	51,98209	112,580051
12146	Забайкальский край, р-н. Читинский, с. Иргень, ул. Центральная, д. 14	Индивидуальные домовладения	51,98209	112,580051
12147	Забайкальский край, р-н. Читинский, с. Иргень, ул. Центральная, д. 3	Индивидуальные домовладения	51,98209	112,580051
12148	Забайкальский край, р-н. Читинский, с. Иргень, ул. Центральная, д. 4	Индивидуальные домовладения	51,98209	112,580051
12149	Забайкальский край, р-н. Читинский, с. Иргень, ул. Центральная, д. 7	Индивидуальные домовладения	51,98209	112,580051
12150	Забайкальский край, р-н. Читинский, с. Иргень, ул. Школьная, д. 1	Индивидуальные домовладения	51,98209	112,580051
12151	Забайкальский край, р-н. Красночикойский, с. Альбитуй, ул. Центральная, д. 85	Индивидуальные домовладения	50,135252	108,234748
12152	Забайкальский край, р-н. Читинский, с. Иргень, ул. Школьная, д. 7	Индивидуальные домовладения	51,98209	112,580051

№ п/п	Адрес	Вид	Широта	Долгота
12153	Забайкальский край, р-н. Читинский, с. Иргень, ул. Школьная, д. 9	Индивидуальные домовладения	51,98209	112,580051
12154	Забайкальский край, р-н. Читинский, с. Колочное 1-е, ул. Центральная, д. 1	Индивидуальные домовладения	51,962693	113,163112
12155	Забайкальский край, р-н. Читинский, с. Колочное 1-е, ул. Центральная, д. 12	Индивидуальные домовладения	51,962693	113,163112
12156	Забайкальский край, р-н. Читинский, с. Колочное 1-е, ул. Центральная, д. 14	Индивидуальные домовладения	51,962693	113,163112
12157	Забайкальский край, р-н. Читинский, с. Колочное 1-е, ул. Центральная, д. 4	Индивидуальные домовладения	51,962693	113,163112
12158	Забайкальский край, р-н. Читинский, с. Колочное 1-е, ул. Центральная, д. 5	Индивидуальные домовладения	51,962693	113,163112
12159	Забайкальский край, р-н. Читинский, с. Колочное 1-е, ул. Центральная, д. 7	Индивидуальные домовладения	51,962693	113,163112
12160	Забайкальский край, р-н. Читинский, с. Колочное 1-е, ул. Центральная, д. 9	Индивидуальные домовладения	51,962693	113,163112
12161	Забайкальский край, р-н. Читинский, с. Колочное 2-е, ул. Весенняя, д. 1	Индивидуальные домовладения	51,976171	113,139343
12162	Забайкальский край, р-н. Читинский, с. Колочное 2-е, ул. Весенняя, д. 10	Индивидуальные домовладения	51,976171	113,139343
12163	Забайкальский край, р-н. Читинский, с. Колочное 2-е, ул. Весенняя, д. 12	Индивидуальные домовладения	51,976171	113,139343
12164	Забайкальский край, р-н. Читинский, с. Колочное 2-е, ул. Весенняя, д. 13	Индивидуальные домовладения	51,976171	113,139343
12165	Забайкальский край, р-н. Читинский, с. Колочное 2-е, ул. Весенняя, д. 15	Индивидуальные домовладения	51,976171	113,139343
12166	Забайкальский край, р-н. Читинский, с. Колочное 2-е, ул. Весенняя, д. 16	Индивидуальные домовладения	51,976171	113,139343
12167	Забайкальский край, р-н. Читинский, с. Колочное 2-е, ул. Весенняя, д. 18	Индивидуальные домовладения	51,976171	113,139343

№ п/п	Адрес	Вид	Широта	Долгота
12168	Забайкальский край, р-н. Читинский, с. Колочное 2-е, ул. Весенняя, д. 19	Индивидуальные домовладения	51,976171	113,139343
12169	Забайкальский край, р-н. Читинский, с. Колочное 2-е, ул. Весенняя, д. 1А	Индивидуальные домовладения	51,976171	113,139343
12170	Забайкальский край, р-н. Читинский, с. Колочное 2-е, ул. Весенняя, д. 2	Индивидуальные домовладения	51,976171	113,139343
12171	Забайкальский край, р-н. Читинский, с. Колочное 2-е, ул. Весенняя, д. 20	Индивидуальные домовладения	51,976171	113,139343
12172	Забайкальский край, р-н. Читинский, с. Колочное 2-е, ул. Весенняя, д. 3	Индивидуальные домовладения	51,976171	113,139343
12173	Забайкальский край, р-н. Читинский, с. Колочное 2-е, ул. Весенняя, д. 4	Индивидуальные домовладения	51,976171	113,139343
12174	Забайкальский край, р-н. Читинский, с. Колочное 2-е, ул. Весенняя, д. 6	Индивидуальные домовладения	51,976171	113,139343
12175	Забайкальский край, р-н. Читинский, с. Колочное 2-е, ул. Весенняя, д. 8	Индивидуальные домовладения	51,976171	113,139343
12176	Забайкальский край, р-н. Читинский, с. Колочное 2-е, ул. Молодежная, д. 10	Индивидуальные домовладения	51,976171	113,139343
12177	Забайкальский край, р-н. Читинский, с. Колочное 2-е, ул. Молодежная, д. 12	Индивидуальные домовладения	51,976171	113,139343
12178	Забайкальский край, р-н. Читинский, с. Колочное 2-е, ул. Молодежная, д. 14	Индивидуальные домовладения	51,976171	113,139343
12179	Забайкальский край, р-н. Читинский, с. Колочное 2-е, ул. Молодежная, д. 16	Индивидуальные домовладения	51,976171	113,139343
12180	Забайкальский край, р-н. Читинский, с. Колочное 2-е, ул. Молодежная, д. 18	Индивидуальные домовладения	51,976171	113,139343
12181	Забайкальский край, р-н. Читинский, с. Колочное 2-е, ул. Молодежная, д. 2	Индивидуальные домовладения	51,976171	113,139343
12182	Забайкальский край, р-н. Читинский, с. Колочное 2-е, ул. Молодежная, д. 20	Индивидуальные домовладения	51,976171	113,139343

№ п/п	Адрес	Вид	Широта	Долгота
12183	Забайкальский край, р-н. Читинский, с. Колочное 2-е, ул. Молодежная, д. 22	Индивидуальные домовладения	51,976171	113,139343
12184	Забайкальский край, р-н. Красночикойский, с. Альбитуй, ул. Центральная, д. 87	Индивидуальные домовладения	50,135252	108,234748
12185	Забайкальский край, р-н. Читинский, с. Колочное 2-е, ул. Молодежная, д. 29	Индивидуальные домовладения	51,976171	113,139343
12186	Забайкальский край, р-н. Читинский, с. Колочное 2-е, ул. Молодежная, д. 31	Индивидуальные домовладения	51,976171	113,139343
12187	Забайкальский край, р-н. Читинский, с. Колочное 2-е, ул. Молодежная, д. 34	Индивидуальные домовладения	51,976171	113,139343
12188	Забайкальский край, р-н. Читинский, с. Колочное 2-е, ул. Молодежная, д. 4	Индивидуальные домовладения	51,976171	113,139343
12189	Забайкальский край, р-н. Читинский, с. Колочное 2-е, ул. Молодежная, д. 6	Индивидуальные домовладения	51,976171	113,139343
12190	Забайкальский край, р-н. Читинский, с. Колочное 2-е, ул. Молодежная, д. 8	Индивидуальные домовладения	51,976171	113,139343
12191	Забайкальский край, р-н. Читинский, с. Колочное 2-е, ул. Новая, д. 1	Индивидуальные домовладения	51,974262	113,145882
12192	Забайкальский край, р-н. Читинский, с. Колочное 2-е, ул. Новая, д. 13	Индивидуальные домовладения	51,976437	113,141768
12193	Забайкальский край, р-н. Читинский, с. Колочное 2-е, ул. Новая, д. 15	Индивидуальные домовладения	51,976437	113,141768
12194	Забайкальский край, р-н. Читинский, с. Колочное 2-е, ул. Новая, д. 17	Индивидуальные домовладения	51,976071	113,142073
12195	Забайкальский край, р-н. Читинский, с. Колочное 2-е, ул. Новая, д. 19	Индивидуальные домовладения	51,976437	113,141768
12196	Забайкальский край, р-н. Читинский, с. Колочное 2-е, ул. Новая, д. 2	Индивидуальные домовладения	51,976437	113,141768
12197	Забайкальский край, р-н. Читинский, с. Колочное 2-е, ул. Новая, д. 21	Индивидуальные домовладения	51,976437	113,141768

№ п/п	Адрес	Вид	Широта	Долгота
12198	Забайкальский край, р-н. Читинский, с. Колочное 2-е, ул. Новая, д. 23	Индивидуальные домовладения	51,976437	113,141768
12199	Забайкальский край, р-н. Читинский, с. Колочное 2-е, ул. Новая, д. 28	Индивидуальные домовладения	51,976437	113,141768
12200	Забайкальский край, р-н. Читинский, с. Колочное 2-е, ул. Новая, д. 3	Индивидуальные домовладения	51,976437	113,141768
12201	Забайкальский край, р-н. Читинский, с. Колочное 2-е, ул. Новая, д. 30	Индивидуальные домовладения	51,976437	113,141768
12202	Забайкальский край, р-н. Читинский, с. Колочное 2-е, ул. Новая, д. 34	Индивидуальные домовладения	51,976437	113,141768
12203	Забайкальский край, р-н. Читинский, с. Колочное 2-е, ул. Новая, д. 4	Индивидуальные домовладения	51,976437	113,141768
12204	Забайкальский край, р-н. Читинский, с. Колочное 2-е, ул. Новая, д. 5	Индивидуальные домовладения	51,976437	113,141768
12205	Забайкальский край, р-н. Читинский, с. Колочное 2-е, ул. Новая, д. 7	Индивидуальные домовладения	51,974795	113,144679
12206	Забайкальский край, р-н. Читинский, с. Колочное 2-е, ул. Подгорная, д. 10	Индивидуальные домовладения	51,976171	113,139343
12207	Забайкальский край, р-н. Читинский, с. Колочное 2-е, ул. Подгорная, д. 11	Индивидуальные домовладения	51,976171	113,139343
12208	Забайкальский край, р-н. Читинский, с. Колочное 2-е, ул. Подгорная, д. 12	Индивидуальные домовладения	51,976171	113,139343
12209	Забайкальский край, р-н. Читинский, с. Колочное 2-е, ул. Подгорная, д. 13	Индивидуальные домовладения	51,976171	113,139343
12210	Забайкальский край, р-н. Читинский, с. Колочное 2-е, ул. Подгорная, д. 14	Индивидуальные домовладения	51,976171	113,139343
12211	Забайкальский край, р-н. Читинский, с. Колочное 2-е, ул. Подгорная, д. 15	Индивидуальные домовладения	51,976171	113,139343
12212	Забайкальский край, р-н. Читинский, с. Колочное 2-е, ул. Подгорная, д. 16	Индивидуальные домовладения	51,976171	113,139343

№ п/п	Адрес	Вид	Широта	Долгота
12213	Забайкальский край, р-н. Читинский, с. Колочное 2-е, ул. Подгорная, д. 18	Индивидуальные домовладения	51,97673	113,14364
12214	Забайкальский край, р-н. Читинский, с. Колочное 2-е, ул. Подгорная, д. 19	Индивидуальные домовладения	51,976171	113,139343
12215	Забайкальский край, р-н. Читинский, с. Колочное 2-е, ул. Подгорная, д. 2	Индивидуальные домовладения	51,976171	113,139343
12216	Забайкальский край, р-н. Читинский, с. Колочное 2-е, ул. Подгорная, д. 20	Индивидуальные домовладения	51,976171	113,139343
12217	Забайкальский край, р-н. Читинский, с. Колочное 2-е, ул. Подгорная, д. 21	Индивидуальные домовладения	51,976171	113,139343
12218	Забайкальский край, р-н. Красночикойский, с. Альбитуй, ул. Центральная, д. 88	Индивидуальные домовладения	50,135252	108,234748
12219	Забайкальский край, р-н. Читинский, с. Колочное 2-е, ул. Подгорная, д. 23	Индивидуальные домовладения	51,976171	113,139343
12220	Забайкальский край, р-н. Читинский, с. Колочное 2-е, ул. Подгорная, д. 24	Индивидуальные домовладения	51,976171	113,139343
12221	Забайкальский край, р-н. Читинский, с. Колочное 2-е, ул. Подгорная, д. 26	Индивидуальные домовладения	51,976171	113,139343
12222	Забайкальский край, р-н. Читинский, с. Колочное 2-е, ул. Подгорная, д. 29	Индивидуальные домовладения	51,976171	113,139343
12223	Забайкальский край, р-н. Читинский, с. Колочное 2-е, ул. Подгорная, д. 3	Индивидуальные домовладения	51,976171	113,139343
12224	Забайкальский край, р-н. Читинский, с. Колочное 2-е, ул. Подгорная, д. 33	Индивидуальные домовладения	51,976171	113,139343
12225	Забайкальский край, р-н. Читинский, с. Колочное 2-е, ул. Подгорная, д. 34	Индивидуальные домовладения	51,976171	113,139343
12226	Забайкальский край, р-н. Читинский, с. Колочное 2-е, ул. Подгорная, д. 35	Индивидуальные домовладения	51,976171	113,139343
12227	Забайкальский край, р-н. Читинский, с. Колочное 2-е, ул. Подгорная, д. 36	Индивидуальные домовладения	51,976171	113,139343

№ п/п	Адрес	Вид	Широта	Долгота
12228	Забайкальский край, р-н. Читинский, с. Колочное 2-е, ул. Подгорная, д. 38	Индивидуальные домовладения	51,976171	113,139343
12229	Забайкальский край, р-н. Читинский, с. Колочное 2-е, ул. Подгорная, д. 39	Индивидуальные домовладения	51,976171	113,139343
12230	Забайкальский край, р-н. Читинский, с. Колочное 2-е, ул. Подгорная, д. 4	Индивидуальные домовладения	51,976171	113,139343
12231	Забайкальский край, р-н. Читинский, с. Колочное 2-е, ул. Подгорная, д. 40	Индивидуальные домовладения	51,976171	113,139343
12232	Забайкальский край, р-н. Читинский, с. Колочное 2-е, ул. Подгорная, д. 42	Индивидуальные домовладения	51,976171	113,139343
12233	Забайкальский край, р-н. Читинский, с. Колочное 2-е, ул. Подгорная, д. 43	Индивидуальные домовладения	51,976171	113,139343
12234	Забайкальский край, р-н. Читинский, с. Колочное 2-е, ул. Подгорная, д. 44	Индивидуальные домовладения	51,976171	113,139343
12235	Забайкальский край, р-н. Читинский, с. Колочное 2-е, ул. Подгорная, д. 45	Индивидуальные домовладения	51,976171	113,139343
12236	Забайкальский край, р-н. Читинский, с. Колочное 2-е, ул. Подгорная, д. 46	Индивидуальные домовладения	51,976171	113,139343
12237	Забайкальский край, р-н. Читинский, с. Колочное 2-е, ул. Подгорная, д. 47	Индивидуальные домовладения	51,976171	113,139343
12238	Забайкальский край, р-н. Читинский, с. Колочное 2-е, ул. Подгорная, д. 49	Индивидуальные домовладения	51,976171	113,139343
12239	Забайкальский край, р-н. Читинский, с. Колочное 2-е, ул. Подгорная, д. 51	Индивидуальные домовладения	51,976171	113,139343
12240	Забайкальский край, р-н. Читинский, с. Колочное 2-е, ул. Подгорная, д. 53	Индивидуальные домовладения	51,976171	113,139343
12241	Забайкальский край, р-н. Читинский, с. Колочное 2-е, ул. Подгорная, д. 55	Индивидуальные домовладения	51,976171	113,139343
12242	Забайкальский край, р-н. Читинский, с. Колочное 2-е, ул. Подгорная, д. 57	Индивидуальные домовладения	51,976171	113,139343

№ п/п	Адрес	Вид	Широта	Долгота
12243	Забайкальский край, р-н. Читинский, с. Колочное 2-е, ул. Подгорная, д. 6	Индивидуальные домовладения	51,976171	113,139343
12244	Забайкальский край, р-н. Читинский, с. Колочное 2-е, ул. Подгорная, д. 7	Индивидуальные домовладения	51,976171	113,139343
12245	Забайкальский край, р-н. Читинский, с. Колочное 2-е, ул. Подгорная, д. 8	Индивидуальные домовладения	51,976171	113,139343
12246	Забайкальский край, р-н. Читинский, с. Колочное 2-е, ул. Центральная, д. 1	Индивидуальные домовладения	51,978246	113,139298
12247	Забайкальский край, р-н. Читинский, с. Колочное 2-е, ул. Центральная, д. 11	Индивидуальные домовладения	51,978246	113,139298
12248	Забайкальский край, р-н. Читинский, с. Колочное 2-е, ул. Центральная, д. 13	Индивидуальные домовладения	51,978246	113,139298
12249	Забайкальский край, р-н. Читинский, с. Колочное 2-е, ул. Центральная, д. 15	Индивидуальные домовладения	51,978246	113,139298
12250	Забайкальский край, р-н. Читинский, с. Колочное 2-е, ул. Центральная, д. 3	Индивидуальные домовладения	51,978246	113,139298
12251	Забайкальский край, р-н. Читинский, с. Колочное 2-е, ул. Центральная, д. 9	Индивидуальные домовладения	51,978246	113,139298
12252	Забайкальский край, р-н. Читинский, с. Колочное 2-е, ул. Школьная, д. 11	Индивидуальные домовладения	51,976171	113,139343
12253	Забайкальский край, р-н. Читинский, с. Колочное 2-е, ул. Школьная, д. 13	Индивидуальные домовладения	51,976171	113,139343
12254	Забайкальский край, р-н. Читинский, с. Колочное 2-е, ул. Школьная, д. 15	Индивидуальные домовладения	51,976171	113,139343
12255	Забайкальский край, р-н. Читинский, с. Колочное 2-е, ул. Школьная, д. 17	МКД	51,976171	113,139343
12256	Забайкальский край, р-н. Читинский, с. Колочное 2-е, ул. Школьная, д. 18	Индивидуальные домовладения	51,976171	113,139343
12257	Забайкальский край, р-н. Читинский, с. Колочное 2-е, ул. Школьная, д. 19	Индивидуальные домовладения	51,976171	113,139343

№ п/п	Адрес	Вид	Широта	Долгота
12258	Забайкальский край, р-н. Читинский, с. Колочное 2-е, ул. Школьная, д. 22	Индивидуальные домовладения	51,976171	113,139343
12259	Забайкальский край, р-н. Читинский, с. Колочное 2-е, ул. Школьная, д. 3	Индивидуальные домовладения	51,976171	113,139343
12260	Забайкальский край, р-н. Читинский, с. Колочное 2-е, ул. Школьная, д. 7	Индивидуальные домовладения	51,976171	113,139343
12261	Забайкальский край, р-н. Читинский, с. Колочное 2-е, ул. Школьная, д. 9	Индивидуальные домовладения	51,976171	113,139343
12262	Забайкальский край, р-н. Читинский, с. Колочное 2-е, ул. Южная, д. 1	Индивидуальные домовладения	51,974906	113,14255
12263	Забайкальский край, р-н. Читинский, с. Колочное 2-е, ул. Южная, д. 10	Индивидуальные домовладения	51,974906	113,14255
12264	Забайкальский край, р-н. Читинский, с. Колочное 2-е, ул. Южная, д. 2	Индивидуальные домовладения	51,974906	113,14255
12265	Забайкальский край, р-н. Читинский, с. Колочное 2-е, ул. Южная, д. 3	Индивидуальные домовладения	51,974906	113,14255
12266	Забайкальский край, р-н. Читинский, с. Колочное 2-е, ул. Южная, д. 4	Индивидуальные домовладения	51,974906	113,14255
12267	Забайкальский край, р-н. Читинский, с. Колочное 2-е, ул. Южная, д. 5	Индивидуальные домовладения	51,974906	113,14255
12268	Забайкальский край, р-н. Читинский, с. Колочное 2-е, ул. Южная, д. 7	Индивидуальные домовладения	51,974906	113,14255
12269	Забайкальский край, р-н. Читинский, с. Колочное 2-е, ул. Южная, д. 8	Индивидуальные домовладения	51,974906	113,14255
12270	Забайкальский край, р-н. Читинский, с. Кука, ул. Заречная, д. 10	Индивидуальные домовладения	51,729552	112,949897
12271	Забайкальский край, р-н. Читинский, с. Кука, ул. Заречная, д. 11	Индивидуальные домовладения	51,729552	112,949897
12272	Забайкальский край, р-н. Читинский, с. Кука, ул. Заречная, д. 12	Индивидуальные домовладения	51,729552	112,949897

№ п/п	Адрес	Вид	Широта	Долгота
12273	Забайкальский край, р-н. Читинский, с. Кука, ул. Заречная, д. 13	Индивидуальные домовладения	51,729552	112,949897
12274	Забайкальский край, р-н. Читинский, с. Кука, ул. Заречная, д. 14	Индивидуальные домовладения	51,729552	112,949897
12275	Забайкальский край, р-н. Читинский, с. Кука, ул. Заречная, д. 15	Индивидуальные домовладения	51,729552	112,949897
12276	Забайкальский край, р-н. Читинский, с. Кука, ул. Заречная, д. 17	Индивидуальные домовладения	51,729552	112,949897
12277	Забайкальский край, р-н. Читинский, с. Кука, ул. Заречная, д. 18	Индивидуальные домовладения	51,729552	112,949897
12278	Забайкальский край, р-н. Читинский, с. Кука, ул. Заречная, д. 19	Индивидуальные домовладения	51,729552	112,949897
12279	Забайкальский край, р-н. Читинский, с. Кука, ул. Заречная, д. 20	Индивидуальные домовладения	51,729552	112,949897
12280	Забайкальский край, р-н. Читинский, с. Кука, ул. Заречная, д. 21	Индивидуальные домовладения	51,729552	112,949897
12281	Забайкальский край, р-н. Читинский, с. Кука, ул. Заречная, д. 23	Индивидуальные домовладения	51,729552	112,949897
12282	Забайкальский край, р-н. Читинский, с. Кука, ул. Заречная, д. 25	Индивидуальные домовладения	51,729552	112,949897
12283	Забайкальский край, р-н. Читинский, с. Кука, ул. Заречная, д. 5	Индивидуальные домовладения	51,729552	112,949897
12284	Забайкальский край, р-н. Читинский, с. Кука, ул. Заречная, д. 6	Индивидуальные домовладения	51,729552	112,949897
12285	Забайкальский край, р-н. Красночикойский, с. Альбитуй, ул. Центральная, д. 90	Индивидуальные домовладения	50,135252	108,234748
12286	Забайкальский край, р-н. Читинский, с. Кука, ул. Курортная, д. 1	Индивидуальные домовладения	51,729552	112,949897
12287	Забайкальский край, р-н. Читинский, с. Кука, ул. Курортная, д. 10	Индивидуальные домовладения	51,729552	112,949897

№ п/п	Адрес	Вид	Широта	Долгота
12288	Забайкальский край, р-н. Читинский, с. Кука, ул. Курортная, д. 11	Индивидуальные домовладения	51,729552	112,949897
12289	Забайкальский край, р-н. Читинский, с. Кука, ул. Курортная, д. 13	Индивидуальные домовладения	51,729552	112,949897
12290	Забайкальский край, р-н. Читинский, с. Кука, ул. Курортная, д. 15	Индивидуальные домовладения	51,729552	112,949897
12291	Забайкальский край, р-н. Читинский, с. Кука, ул. Курортная, д. 19	Индивидуальные домовладения	51,729552	112,949897
12292	Забайкальский край, р-н. Читинский, с. Кука, ул. Курортная, д. 2	Индивидуальные домовладения	51,729552	112,949897
12293	Забайкальский край, р-н. Читинский, с. Кука, ул. Курортная, д. 21	МКД	51,729552	112,949897
12294	Забайкальский край, р-н. Читинский, с. Кука, ул. Курортная, д. 23	Индивидуальные домовладения	51,729552	112,949897
12295	Забайкальский край, р-н. Читинский, с. Кука, ул. Курортная, д. 26	Индивидуальные домовладения	51,729552	112,949897
12296	Забайкальский край, р-н. Читинский, с. Кука, ул. Курортная, д. 30	Индивидуальные домовладения	51,729552	112,949897
12297	Забайкальский край, р-н. Читинский, с. Кука, ул. Курортная, д. 4	Индивидуальные домовладения	51,729552	112,949897
12298	Забайкальский край, р-н. Читинский, с. Кука, ул. Курортная, д. 5	Индивидуальные домовладения	51,729552	112,949897
12299	Забайкальский край, р-н. Читинский, с. Кука, ул. Курортная, д. 9	Индивидуальные домовладения	51,729552	112,949897
12300	Забайкальский край, р-н. Читинский, с. Кука, ул. Лесная, д. 1	Индивидуальные домовладения	51,729552	112,949897
12301	Забайкальский край, р-н. Читинский, с. Кука, ул. Лесная, д. 2	Индивидуальные домовладения	51,729552	112,949897
12302	Забайкальский край, р-н. Читинский, с. Кука, ул. Лесная, д. 3	Индивидуальные домовладения	51,729552	112,949897

№ п/п	Адрес	Вид	Широта	Долгота
12303	Забайкальский край, р-н. Читинский, с. Кука, ул. Лесная, д. 4	Индивидуальные домовладения	51,729552	112,949897
12304	Забайкальский край, р-н. Читинский, с. Кука, ул. Лесная, д. 5	Индивидуальные домовладения	51,729552	112,949897
12305	Забайкальский край, р-н. Читинский, с. Кука, ул. Лесная, д. 7	Индивидуальные домовладения	51,729552	112,949897
12306	Забайкальский край, р-н. Читинский, с. Кука, ул. Лесная, д. 8	Индивидуальные домовладения	51,729552	112,949897
12307	Забайкальский край, р-н. Читинский, с. Кука, ул. Минеральная, д. 15	Индивидуальные домовладения	51,729552	112,949897
12308	Забайкальский край, р-н. Читинский, с. Кука, ул. Минеральная, д. 3	Индивидуальные домовладения	51,729552	112,949897
12309	Забайкальский край, р-н. Читинский, с. Кука, ул. Минеральная, д. 4	Индивидуальные домовладения	51,729552	112,949897
12310	Забайкальский край, р-н. Читинский, с. Кука, ул. Минеральная, д. 7	Индивидуальные домовладения	51,729552	112,949897
12311	Забайкальский край, р-н. Читинский, с. Кука, ул. Нагорная, д. 10	Индивидуальные домовладения	51,729552	112,949897
12312	Забайкальский край, р-н. Читинский, с. Кука, ул. Нагорная, д. 12	Индивидуальные домовладения	51,729552	112,949897
12313	Забайкальский край, р-н. Читинский, с. Кука, ул. Нагорная, д. 14	Индивидуальные домовладения	51,729552	112,949897
12314	Забайкальский край, р-н. Читинский, с. Кука, ул. Нагорная, д. 16	Индивидуальные домовладения	51,729552	112,949897
12315	Забайкальский край, р-н. Читинский, с. Кука, ул. Нагорная, д. 2	Индивидуальные домовладения	51,729552	112,949897
12316	Забайкальский край, р-н. Читинский, с. Кука, ул. Нагорная, д. 3	Индивидуальные домовладения	51,729552	112,949897
12317	Забайкальский край, г. Чита, мкр. ТУСМ-4, д. 25	Индивидуальные домовладения	51,976282	113,272248

№ п/п	Адрес	Вид	Широта	Долгота
12318	Забайкальский край, р-н. Читинский, с. Кука, ул. Нагорная, д. 5	Индивидуальные домовладения	51,729552	112,949897
12319	Забайкальский край, р-н. Читинский, с. Кука, ул. Нагорная, д. 5А	Индивидуальные домовладения	51,729552	112,949897
12320	Забайкальский край, р-н. Читинский, с. Кука, ул. Нагорная, д. 6	Индивидуальные домовладения	51,729552	112,949897
12321	Забайкальский край, р-н. Красночикойский, с. Альбитуй, ул. Центральная, д. 92	Индивидуальные домовладения	50,135252	108,234748
12322	Забайкальский край, р-н. Читинский, с. Кука, ул. Нагорная, д. 8	Индивидуальные домовладения	51,729552	112,949897
12323	Забайкальский край, р-н. Читинский, с. Кука, ул. Школьная, д. 3	Индивидуальные домовладения	51,729552	112,949897
12324	Забайкальский край, р-н. Читинский, с. Мухор-Кондуй, ул. Лесная, д. 2	Индивидуальные домовладения	52,415477	113,275788
12325	Забайкальский край, р-н. Читинский, с. Мухор-Кондуй, ул. Проулочная, д. 1	Индивидуальные домовладения	52,415477	113,275788
12326	Забайкальский край, р-н. Читинский, с. Мухор-Кондуй, ул. Центральная, д. 1	Индивидуальные домовладения	52,415477	113,275788
12327	Забайкальский край, р-н. Читинский, с. Мухор-Кондуй, ул. Центральная, д. 10	Индивидуальные домовладения	52,415477	113,275788
12328	Забайкальский край, р-н. Читинский, с. Мухор-Кондуй, ул. Центральная, д. 11	Индивидуальные домовладения	52,415477	113,275788
12329	Забайкальский край, р-н. Читинский, с. Мухор-Кондуй, ул. Центральная, д. 12	Индивидуальные домовладения	52,415477	113,275788
12330	Забайкальский край, р-н. Читинский, с. Мухор-Кондуй, ул. Центральная, д. 13	Индивидуальные домовладения	52,415477	113,275788
12331	Забайкальский край, р-н. Читинский, с. Мухор-Кондуй, ул. Центральная, д. 14	Индивидуальные домовладения	52,415477	113,275788
12332	Забайкальский край, р-н. Читинский, с. Мухор-Кондуй, ул. Центральная, д. 16	Индивидуальные домовладения	52,415477	113,275788

№ п/п	Адрес	Вид	Широта	Долгота
12333	Забайкальский край, р-н. Читинский, с. Мухор-Кондуй, ул. Центральная, д. 17	Индивидуальные домовладения	52,415477	113,275788
12334	Забайкальский край, р-н. Читинский, с. Мухор-Кондуй, ул. Центральная, д. 18	Индивидуальные домовладения	52,415477	113,275788
12335	Забайкальский край, р-н. Читинский, с. Мухор-Кондуй, ул. Центральная, д. 19	Индивидуальные домовладения	52,415477	113,275788
12336	Забайкальский край, р-н. Читинский, с. Мухор-Кондуй, ул. Центральная, д. 1, корп. А	Индивидуальные домовладения	52,415477	113,275788
12337	Забайкальский край, р-н. Читинский, с. Мухор-Кондуй, ул. Центральная, д. 2	Индивидуальные домовладения	52,415477	113,275788
12338	Забайкальский край, р-н. Читинский, с. Мухор-Кондуй, ул. Центральная, д. 20	Индивидуальные домовладения	52,415477	113,275788
12339	Забайкальский край, р-н. Читинский, с. Мухор-Кондуй, ул. Центральная, д. 21	Индивидуальные домовладения	52,415477	113,275788
12340	Забайкальский край, р-н. Читинский, с. Мухор-Кондуй, ул. Центральная, д. 22	Индивидуальные домовладения	52,415477	113,275788
12341	Забайкальский край, р-н. Читинский, с. Мухор-Кондуй, ул. Центральная, д. 24	Индивидуальные домовладения	52,415477	113,275788
12342	Забайкальский край, р-н. Читинский, с. Мухор-Кондуй, ул. Центральная, д. 25	Индивидуальные домовладения	52,415477	113,275788
12343	Забайкальский край, р-н. Читинский, с. Мухор-Кондуй, ул. Центральная, д. 26	Индивидуальные домовладения	52,415477	113,275788
12344	Забайкальский край, р-н. Читинский, с. Мухор-Кондуй, ул. Центральная, д. 27	Индивидуальные домовладения	52,415477	113,275788
12345	Забайкальский край, р-н. Читинский, с. Мухор-Кондуй, ул. Центральная, д. 28	Индивидуальные домовладения	52,415477	113,275788
12346	Забайкальский край, р-н. Читинский, с. Мухор-Кондуй, ул. Центральная, д. 29	Индивидуальные домовладения	52,415477	113,275788
12347	Забайкальский край, р-н. Читинский, с. Мухор-Кондуй, ул. Центральная, д. 3	Индивидуальные домовладения	52,415477	113,275788

№ п/п	Адрес	Вид	Широта	Долгота
12348	Забайкальский край, р-н. Читинский, с. Мухор-Кондуй, ул. Центральная, д. 30	Индивидуальные домовладения	52,415477	113,275788
12349	Забайкальский край, р-н. Читинский, с. Мухор-Кондуй, ул. Центральная, д. 31	Индивидуальные домовладения	52,415477	113,275788
12350	Забайкальский край, р-н. Читинский, с. Мухор-Кондуй, ул. Центральная, д. 34а	Индивидуальные домовладения	52,415477	113,275788
12351	Забайкальский край, р-н. Читинский, с. Мухор-Кондуй, ул. Центральная, д. 35	Индивидуальные домовладения	52,415477	113,275788
12352	Забайкальский край, р-н. Читинский, с. Мухор-Кондуй, ул. Центральная, д. 4	Индивидуальные домовладения	52,415477	113,275788
12353	Забайкальский край, р-н. Читинский, с. Мухор-Кондуй, ул. Центральная, д. 7	Индивидуальные домовладения	52,415477	113,275788
12354	Забайкальский край, р-н. Читинский, с. Мухор-Кондуй, ул. Центральная, д. 8	Индивидуальные домовладения	52,415477	113,275788
12355	Забайкальский край, р-н. Читинский, с. Мухор-Кондуй, ул. Центральная, д. 9	Индивидуальные домовладения	52,415477	113,275788
12356	Забайкальский край, р-н. Читинский, с. Подволок, ул. Березовая, д. 2	Индивидуальные домовладения	52,421178	113,680398
12357	Забайкальский край, р-н. Читинский, с. Подволок, ул. Березовая, д. 3	Индивидуальные домовладения	52,421178	113,680398
12358	Забайкальский край, р-н. Читинский, с. Подволок, ул. Молодежная, д. 1	Индивидуальные домовладения	52,421178	113,680398
12359	Забайкальский край, р-н. Читинский, с. Подволок, ул. Молодежная, д. 2	Индивидуальные домовладения	52,421178	113,680398
12360	Забайкальский край, р-н. Читинский, с. Подволок, ул. Молодежная, д. 4	Индивидуальные домовладения	52,421178	113,680398
12361	Забайкальский край, р-н. Читинский, с. Подволок, ул. Молодежная, д. 6	Индивидуальные домовладения	52,421178	113,680398
12362	Забайкальский край, р-н. Читинский, с. Подволок, ул. Молодежная, д. 8	Индивидуальные домовладения	52,421178	113,680398

№ п/п	Адрес	Вид	Широта	Долгота
12363	Забайкальский край, р-н. Читинский, с. Подволок, ул. Хуторская, д. 1	Индивидуальные домовладения	52,421178	113,680398
12364	Забайкальский край, р-н. Читинский, с. Подволок, ул. Хуторская, д. 10	Индивидуальные домовладения	52,421178	113,680398
12365	Забайкальский край, р-н. Читинский, с. Подволок, ул. Хуторская, д. 12	Индивидуальные домовладения	52,421178	113,680398
12366	Забайкальский край, р-н. Читинский, с. Подволок, ул. Хуторская, д. 14	Индивидуальные домовладения	52,421178	113,680398
12367	Забайкальский край, р-н. Читинский, с. Подволок, ул. Хуторская, д. 1а	Индивидуальные домовладения	52,421178	113,680398
12368	Забайкальский край, р-н. Читинский, с. Подволок, ул. Хуторская, д. 2	Индивидуальные домовладения	52,421178	113,680398
12369	Забайкальский край, р-н. Читинский, с. Подволок, ул. Хуторская, д. 4	Индивидуальные домовладения	52,421178	113,680398
12370	Забайкальский край, р-н. Читинский, с. Подволок, ул. Хуторская, д. 5	Индивидуальные домовладения	52,421178	113,680398
12371	Забайкальский край, р-н. Читинский, с. Подволок, ул. Хуторская, д. 6	Индивидуальные домовладения	52,421178	113,680398
12372	Забайкальский край, р-н. Читинский, с. Подволок, ул. Хуторская, д. 7	Индивидуальные домовладения	52,421178	113,680398
12373	Забайкальский край, р-н. Читинский, с. Подволок, ул. Центральная, д. 1	Индивидуальные домовладения	52,420349	113,681422
12374	Забайкальский край, р-н. Читинский, с. Подволок, ул. Центральная, д. 10	Индивидуальные домовладения	52,420349	113,681422
12375	Забайкальский край, р-н. Читинский, с. Подволок, ул. Центральная, д. 12	Индивидуальные домовладения	52,420349	113,681422
12376	Забайкальский край, р-н. Читинский, с. Подволок, ул. Центральная, д. 13	Индивидуальные домовладения	52,420349	113,681422
12377	Забайкальский край, р-н. Читинский, с. Подволок, ул. Центральная, д. 16	Индивидуальные домовладения	52,420349	113,681422

№ п/п	Адрес	Вид	Широта	Долгота
12378	Забайкальский край, р-н. Читинский, с. Подволок, ул. Центральная, д. 17	Индивидуальные домовладения	52,420349	113,681422
12379	Забайкальский край, р-н. Читинский, с. Подволок, ул. Центральная, д. 19	Индивидуальные домовладения	52,420349	113,681422
12380	Забайкальский край, р-н. Читинский, с. Подволок, ул. Центральная, д. 1б	Индивидуальные домовладения	52,420349	113,681422
12381	Забайкальский край, р-н. Читинский, с. Подволок, ул. Центральная, д. 2	Индивидуальные домовладения	52,420349	113,681422
12382	Забайкальский край, р-н. Читинский, с. Подволок, ул. Центральная, д. 20	Индивидуальные домовладения	52,420349	113,681422
12383	Забайкальский край, р-н. Читинский, с. Подволок, ул. Центральная, д. 21	Индивидуальные домовладения	52,420349	113,681422
12384	Забайкальский край, р-н. Читинский, с. Подволок, ул. Центральная, д. 22	Индивидуальные домовладения	52,420349	113,681422
12385	Забайкальский край, г. Чита, мкр. Северный, д. 6	МКД	52,073205	113,486092
12386	Забайкальский край, р-н. Красночикойский, с. Альбитуй, ул. Центральная, д. 93	Индивидуальные домовладения	50,135252	108,234748
12387	Забайкальский край, р-н. Читинский, с. Подволок, ул. Центральная, д. 24	Индивидуальные домовладения	52,420349	113,681422
12388	Забайкальский край, р-н. Читинский, с. Подволок, ул. Центральная, д. 25	Индивидуальные домовладения	52,420349	113,681422
12389	Забайкальский край, р-н. Читинский, с. Подволок, ул. Центральная, д. 26	Индивидуальные домовладения	52,420349	113,681422
12390	Забайкальский край, р-н. Читинский, с. Подволок, ул. Центральная, д. 27	Индивидуальные домовладения	52,420349	113,681422
12391	Забайкальский край, р-н. Читинский, с. Подволок, ул. Центральная, д. 28	Индивидуальные домовладения	52,420349	113,681422
12392	Забайкальский край, р-н. Читинский, с. Подволок, ул. Центральная, д. 29	Индивидуальные домовладения	52,420349	113,681422

№ п/п	Адрес	Вид	Широта	Долгота
12393	Забайкальский край, р-н. Читинский, с. Подволок, ул. Центральная, д. 3	Индивидуальные домовладения	52,420349	113,681422
12394	Забайкальский край, р-н. Читинский, с. Подволок, ул. Центральная, д. 30	Индивидуальные домовладения	52,420349	113,681422
12395	Забайкальский край, р-н. Читинский, с. Подволок, ул. Центральная, д. 31	Индивидуальные домовладения	52,417312	113,678682
12396	Забайкальский край, р-н. Читинский, с. Подволок, ул. Центральная, д. 31а	Индивидуальные домовладения	52,417312	113,678682
12397	Забайкальский край, р-н. Читинский, с. Подволок, ул. Центральная, д. 31Б	Индивидуальные домовладения	52,417312	113,678682
12398	Забайкальский край, р-н. Читинский, с. Подволок, ул. Центральная, д. 33	Индивидуальные домовладения	52,420349	113,681422
12399	Забайкальский край, р-н. Читинский, с. Подволок, ул. Центральная, д. 34	Индивидуальные домовладения	52,420349	113,681422
12400	Забайкальский край, р-н. Читинский, с. Подволок, ул. Центральная, д. 37	Индивидуальные домовладения	52,420349	113,681422
12401	Забайкальский край, р-н. Читинский, с. Подволок, ул. Центральная, д. 6	Индивидуальные домовладения	52,420349	113,681422
12402	Забайкальский край, р-н. Читинский, с. Подволок, ул. Центральная, д. 7	Индивидуальные домовладения	52,420349	113,681422
12403	Забайкальский край, р-н. Читинский, с. Подволок, ул. Центральная, д. 9	Индивидуальные домовладения	52,420349	113,681422
12404	Забайкальский край, р-н. Читинский, с. Преображенка, пер. Березовый, д. 32	Индивидуальные домовладения	52,213493	112,828148
12405	Забайкальский край, р-н. Читинский, с. Преображенка, пер. Дачный, д. 88	Индивидуальные домовладения	52,213493	112,828148
12406	Забайкальский край, р-н. Читинский, с. Преображенка, пер. Дачный, д. 9, корп. а	Индивидуальные домовладения	52,213493	112,828148
12407	Забайкальский край, р-н. Читинский, с. Преображенка, пер. Песчаный, д. 12	Индивидуальные домовладения	52,213493	112,828148

№ п/п	Адрес	Вид	Широта	Долгота
12408	Забайкальский край, р-н. Читинский, с. Преображенка, пер. Песчаный, д. 16	Индивидуальные домовладения	52,213493	112,828148
12409	Забайкальский край, р-н. Читинский, с. Преображенка, ул. Арахлейская, д. 10	Индивидуальные домовладения	52,213493	112,828148
12410	Забайкальский край, р-н. Читинский, с. Преображенка, ул. Арахлейская, д. 101	Индивидуальные домовладения	52,213493	112,828148
12411	Забайкальский край, р-н. Читинский, с. Преображенка, ул. Арахлейская, д. 102	Индивидуальные домовладения	52,213493	112,828148
12412	Забайкальский край, р-н. Читинский, с. Преображенка, ул. Арахлейская, д. 103	Индивидуальные домовладения	52,213493	112,828148
12413	Забайкальский край, р-н. Читинский, с. Преображенка, ул. Арахлейская, д. 108	Индивидуальные домовладения	52,213493	112,828148
12414	Забайкальский край, р-н. Читинский, с. Преображенка, ул. Арахлейская, д. 109	Индивидуальные домовладения	52,213493	112,828148
12415	Забайкальский край, р-н. Читинский, с. Преображенка, ул. Арахлейская, д. 11	Индивидуальные домовладения	52,213493	112,828148
12416	Забайкальский край, р-н. Читинский, с. Преображенка, ул. Арахлейская, д. 117	Индивидуальные домовладения	52,213493	112,828148
12417	Забайкальский край, р-н. Читинский, с. Преображенка, ул. Арахлейская, д. 13	Индивидуальные домовладения	52,213493	112,828148
12418	Забайкальский край, р-н. Красночикойский, с. Альбитуй, ул. Центральная, д. 94	Индивидуальные домовладения	50,135252	108,234748
12419	Забайкальский край, р-н. Читинский, с. Преображенка, ул. Арахлейская, д. 15	Индивидуальные домовладения	52,213493	112,828148
12420	Забайкальский край, р-н. Читинский, с. Преображенка, ул. Арахлейская, д. 17	Индивидуальные домовладения	52,213493	112,828148
12421	Забайкальский край, р-н. Читинский, с. Преображенка, ул. Арахлейская, д. 18	Индивидуальные домовладения	52,213493	112,828148
12422	Забайкальский край, р-н. Читинский, с. Преображенка, ул. Арахлейская, д. 18А	Индивидуальные домовладения	52,213493	112,828148

№ п/п	Адрес	Вид	Широта	Долгота
12423	Забайкальский край, р-н. Читинский, с. Преображенка, ул. Арахлейская, д. 19	Индивидуальные домовладения	52,213493	112,828148
12424	Забайкальский край, р-н. Читинский, с. Преображенка, ул. Арахлейская, д. 2	Индивидуальные домовладения	52,213493	112,828148
12425	Забайкальский край, р-н. Читинский, с. Преображенка, ул. Арахлейская, д. 20	Индивидуальные домовладения	52,213493	112,828148
12426	Забайкальский край, р-н. Читинский, с. Преображенка, ул. Арахлейская, д. 22	Индивидуальные домовладения	52,213493	112,828148
12427	Забайкальский край, р-н. Читинский, с. Преображенка, ул. Арахлейская, д. 22Б	Индивидуальные домовладения	52,213493	112,828148
12428	Забайкальский край, р-н. Читинский, с. Преображенка, ул. Арахлейская, д. 23	Индивидуальные домовладения	52,213493	112,828148
12429	Забайкальский край, р-н. Читинский, с. Преображенка, ул. Арахлейская, д. 24	Индивидуальные домовладения	52,213493	112,828148
12430	Забайкальский край, р-н. Читинский, с. Преображенка, ул. Арахлейская, д. 25	Индивидуальные домовладения	52,213493	112,828148
12431	Забайкальский край, р-н. Читинский, с. Преображенка, ул. Арахлейская, д. 25а	Индивидуальные домовладения	52,213493	112,828148
12432	Забайкальский край, р-н. Читинский, с. Преображенка, ул. Арахлейская, д. 26	Индивидуальные домовладения	52,213493	112,828148
12433	Забайкальский край, р-н. Читинский, с. Преображенка, ул. Арахлейская, д. 26А	Индивидуальные домовладения	52,213493	112,828148
12434	Забайкальский край, р-н. Читинский, с. Преображенка, ул. Арахлейская, д. 27	Индивидуальные домовладения	52,213493	112,828148
12435	Забайкальский край, р-н. Читинский, с. Преображенка, ул. Арахлейская, д. 29	Индивидуальные домовладения	52,213493	112,828148
12436	Забайкальский край, р-н. Читинский, с. Преображенка, ул. Арахлейская, д. 2а	Индивидуальные домовладения	52,213493	112,828148
12437	Забайкальский край, р-н. Читинский, с. Преображенка, ул. Арахлейская, д. 3	Индивидуальные домовладения	52,213493	112,828148

№ п/п	Адрес	Вид	Широта	Долгота
12438	Забайкальский край, р-н. Читинский, с. Преображенка, ул. Арахлейская, д. 30	Индивидуальные домовладения	52,213493	112,828148
12439	Забайкальский край, р-н. Читинский, с. Преображенка, ул. Арахлейская, д. 32а	Индивидуальные домовладения	52,213493	112,828148
12440	Забайкальский край, р-н. Читинский, с. Преображенка, ул. Арахлейская, д. 33	Индивидуальные домовладения	52,213493	112,828148
12441	Забайкальский край, р-н. Читинский, с. Преображенка, ул. Арахлейская, д. 35	Индивидуальные домовладения	52,213493	112,828148
12442	Забайкальский край, р-н. Читинский, с. Преображенка, ул. Арахлейская, д. 35А	Индивидуальные домовладения	52,213493	112,828148
12443	Забайкальский край, р-н. Читинский, с. Преображенка, ул. Арахлейская, д. 36В	Индивидуальные домовладения	52,213493	112,828148
12444	Забайкальский край, р-н. Читинский, с. Преображенка, ул. Арахлейская, д. 37	Индивидуальные домовладения	52,213493	112,828148
12445	Забайкальский край, р-н. Читинский, с. Преображенка, ул. Арахлейская, д. 38	Индивидуальные домовладения	52,213493	112,828148
12446	Забайкальский край, р-н. Читинский, с. Преображенка, ул. Арахлейская, д. 38А	Индивидуальные домовладения	52,213493	112,828148
12447	Забайкальский край, р-н. Читинский, с. Преображенка, ул. Арахлейская, д. 4	Индивидуальные домовладения	52,213493	112,828148
12448	Забайкальский край, р-н. Читинский, с. Преображенка, ул. Арахлейская, д. 40А	Индивидуальные домовладения	52,213493	112,828148
12449	Забайкальский край, р-н. Красночикойский, с. Альбитуй, ул. Центральная, д. 96	Индивидуальные домовладения	50,135252	108,234748
12450	Забайкальский край, р-н. Читинский, с. Преображенка, ул. Арахлейская, д. 41а	Индивидуальные домовладения	52,213493	112,828148
12451	Забайкальский край, р-н. Читинский, с. Преображенка, ул. Арахлейская, д. 42А	Индивидуальные домовладения	52,213493	112,828148
12452	Забайкальский край, р-н. Читинский, с. Преображенка, ул. Арахлейская, д. 42б	Индивидуальные домовладения	52,213493	112,828148

№ п/п	Адрес	Вид	Широта	Долгота
12453	Забайкальский край, р-н. Читинский, с. Преображенка, ул. Арахлейская, д. 43	Индивидуальные домовладения	52,213493	112,828148
12454	Забайкальский край, р-н. Читинский, с. Преображенка, ул. Арахлейская, д. 43А	Индивидуальные домовладения	52,213493	112,828148
12455	Забайкальский край, р-н. Читинский, с. Преображенка, ул. Арахлейская, д. 43В	Индивидуальные домовладения	52,213493	112,828148
12456	Забайкальский край, р-н. Читинский, с. Преображенка, ул. Арахлейская, д. 44	Индивидуальные домовладения	52,213493	112,828148
12457	Забайкальский край, р-н. Читинский, с. Преображенка, ул. Арахлейская, д. 45	Индивидуальные домовладения	52,213493	112,828148
12458	Забайкальский край, р-н. Читинский, с. Преображенка, ул. Арахлейская, д. 46	Индивидуальные домовладения	52,213493	112,828148
12459	Забайкальский край, р-н. Читинский, с. Преображенка, ул. Арахлейская, д. 46А	Индивидуальные домовладения	52,213493	112,828148
12460	Забайкальский край, р-н. Читинский, с. Преображенка, ул. Арахлейская, д. 48	Индивидуальные домовладения	52,213493	112,828148
12461	Забайкальский край, р-н. Читинский, с. Преображенка, ул. Арахлейская, д. 48А	Индивидуальные домовладения	52,213493	112,828148
12462	Забайкальский край, р-н. Читинский, с. Преображенка, ул. Арахлейская, д. 49	Индивидуальные домовладения	52,213493	112,828148
12463	Забайкальский край, р-н. Читинский, с. Преображенка, ул. Арахлейская, д. 50	Индивидуальные домовладения	52,213493	112,828148
12464	Забайкальский край, р-н. Читинский, с. Преображенка, ул. Арахлейская, д. 51	Индивидуальные домовладения	52,213493	112,828148
12465	Забайкальский край, р-н. Читинский, с. Преображенка, ул. Арахлейская, д. 52	Индивидуальные домовладения	52,213493	112,828148
12466	Забайкальский край, р-н. Читинский, с. Преображенка, ул. Арахлейская, д. 53	Индивидуальные домовладения	52,213493	112,828148
12467	Забайкальский край, р-н. Читинский, с. Преображенка, ул. Арахлейская, д. 54	Индивидуальные домовладения	52,213493	112,828148

№ п/п	Адрес	Вид	Широта	Долгота
12468	Забайкальский край, р-н. Читинский, с. Преображенка, ул. Арахлейская, д. 55	Индивидуальные домовладения	52,213493	112,828148
12469	Забайкальский край, р-н. Читинский, с. Преображенка, ул. Арахлейская, д. 55Б	Индивидуальные домовладения	52,213493	112,828148
12470	Забайкальский край, р-н. Читинский, с. Преображенка, ул. Арахлейская, д. 55В	Индивидуальные домовладения	52,213493	112,828148
12471	Забайкальский край, р-н. Читинский, с. Преображенка, ул. Арахлейская, д. 55Д	Индивидуальные домовладения	52,213493	112,828148
12472	Забайкальский край, р-н. Читинский, с. Преображенка, ул. Арахлейская, д. 56	Индивидуальные домовладения	52,213493	112,828148
12473	Забайкальский край, р-н. Читинский, с. Преображенка, ул. Арахлейская, д. 57	Индивидуальные домовладения	52,213493	112,828148
12474	Забайкальский край, р-н. Читинский, с. Преображенка, ул. Арахлейская, д. 57/2	Индивидуальные домовладения	52,213493	112,828148
12475	Забайкальский край, р-н. Читинский, с. Преображенка, ул. Арахлейская, д. 57А	Индивидуальные домовладения	52,213493	112,828148
12476	Забайкальский край, р-н. Читинский, с. Преображенка, ул. Арахлейская, д. 57В	Индивидуальные домовладения	52,213493	112,828148
12477	Забайкальский край, р-н. Читинский, с. Преображенка, ул. Арахлейская, д. 57Г	Индивидуальные домовладения	52,213493	112,828148
12478	Забайкальский край, р-н. Читинский, с. Преображенка, ул. Арахлейская, д. 57Е	Индивидуальные домовладения	52,213493	112,828148
12479	Забайкальский край, р-н. Читинский, с. Преображенка, ул. Арахлейская, д. 58	Индивидуальные домовладения	52,213493	112,828148
12480	Забайкальский край, р-н. Красночикойский, с. Альбитуй, ул. Центральная, д. 97	Индивидуальные домовладения	50,135252	108,234748
12481	Забайкальский край, р-н. Красночикойский, с. Альбитуй, ул. Центральная, д. 98	Индивидуальные домовладения	50,135252	108,234748
12482	Забайкальский край, р-н. Красночикойский, с. Альбитуй, ул. Центральная, д. 99	Индивидуальные домовладения	50,135252	108,234748

№ п/п	Адрес	Вид	Широта	Долгота
12483	Забайкальский край, р-н. Красночикойский, с. Альбитуй, ул. Школьная, д. 2	Индивидуальные домовладения	50,139831	108,225244
12484	Забайкальский край, р-н. Красночикойский, с. Альбитуй, ул. Школьная, д. 3	Индивидуальные домовладения	50,139831	108,225244
12485	Забайкальский край, р-н. Читинский, с. Преображенка, ул. Арахлейская, д. 59В	Индивидуальные домовладения	52,213493	112,828148
12486	Забайкальский край, р-н. Читинский, с. Преображенка, ул. Арахлейская, д. 6	Индивидуальные домовладения	52,213493	112,828148
12487	Забайкальский край, р-н. Читинский, с. Преображенка, ул. Арахлейская, д. 60	Индивидуальные домовладения	52,213493	112,828148
12488	Забайкальский край, р-н. Читинский, с. Преображенка, ул. Арахлейская, д. 61	Индивидуальные домовладения	52,213493	112,828148
12489	Забайкальский край, р-н. Читинский, с. Преображенка, ул. Арахлейская, д. 61А	Индивидуальные домовладения	52,213493	112,828148
12490	Забайкальский край, р-н. Читинский, с. Преображенка, ул. Арахлейская, д. 63а	Индивидуальные домовладения	52,213493	112,828148
12491	Забайкальский край, р-н. Читинский, с. Преображенка, ул. Арахлейская, д. 63Б	Индивидуальные домовладения	52,213493	112,828148
12492	Забайкальский край, р-н. Читинский, с. Преображенка, ул. Арахлейская, д. 65А	Индивидуальные домовладения	52,213493	112,828148
12493	Забайкальский край, р-н. Читинский, с. Преображенка, ул. Арахлейская, д. 67	Индивидуальные домовладения	52,213493	112,828148
12494	Забайкальский край, р-н. Читинский, с. Преображенка, ул. Арахлейская, д. 71	Индивидуальные домовладения	52,213493	112,828148
12495	Забайкальский край, р-н. Читинский, с. Преображенка, ул. Арахлейская, д. 73	Индивидуальные домовладения	52,213493	112,828148
12496	Забайкальский край, р-н. Читинский, с. Преображенка, ул. Арахлейская, д. 75	Индивидуальные домовладения	52,213493	112,828148
12497	Забайкальский край, р-н. Читинский, с. Преображенка, ул. Арахлейская, д. 77	Индивидуальные домовладения	52,213493	112,828148

№ п/п	Адрес	Вид	Широта	Долгота
12498	Забайкальский край, р-н. Читинский, с. Преображенка, ул. Арахлейская, д. 87	Индивидуальные домовладения	52,213493	112,828148
12499	Забайкальский край, р-н. Читинский, с. Преображенка, ул. Арахлейская, д. 89	Индивидуальные домовладения	52,213493	112,828148
12500	Забайкальский край, р-н. Читинский, с. Преображенка, ул. Арахлейская, д. 91	Индивидуальные домовладения	52,213493	112,828148
12501	Забайкальский край, р-н. Читинский, с. Преображенка, ул. Арахлейская, д. 97	Индивидуальные домовладения	52,213493	112,828148
12502	Забайкальский край, р-н. Читинский, с. Преображенка, ул. Арахлейская, д. 99	Индивидуальные домовладения	52,213493	112,828148
12503	Забайкальский край, р-н. Читинский, с. Преображенка, ул. Бабушкина, д. 1	Индивидуальные домовладения	52,213493	112,828148
12504	Забайкальский край, р-н. Читинский, с. Преображенка, ул. Бабушкина, д. 11	Индивидуальные домовладения	52,213493	112,828148
12505	Забайкальский край, р-н. Читинский, с. Преображенка, ул. Бабушкина, д. 2	Индивидуальные домовладения	52,213493	112,828148
12506	Забайкальский край, р-н. Читинский, с. Преображенка, ул. Бабушкина, д. 4	Индивидуальные домовладения	52,213493	112,828148
12507	Забайкальский край, р-н. Читинский, с. Преображенка, ул. Бабушкина, д. 6	Индивидуальные домовладения	52,213493	112,828148
12508	Забайкальский край, р-н. Читинский, с. Преображенка, ул. Бабушкина, д. 7	Индивидуальные домовладения	52,213493	112,828148
12509	Забайкальский край, р-н. Читинский, с. Преображенка, ул. Бабушкина, д. 8	Индивидуальные домовладения	52,213493	112,828148
12510	Забайкальский край, р-н. Читинский, с. Преображенка, ул. Бабушкина, д. 9	Индивидуальные домовладения	52,213493	112,828148
12511	Забайкальский край, р-н. Читинский, с. Преображенка, ул. Балейская, д. 1	Индивидуальные домовладения	52,213493	112,828148
12512	Забайкальский край, р-н. Красночикойский, с. Альбитуй, ул. Школьная, д. 4	Индивидуальные домовладения	50,139831	108,225244

№ п/п	Адрес	Вид	Широта	Долгота
12513	Забайкальский край, р-н. Читинский, с. Преображенка, ул. Балейская, д. 3	Индивидуальные домовладения	52,213493	112,828148
12514	Забайкальский край, р-н. Читинский, с. Преображенка, ул. Лесная, д. 1	Индивидуальные домовладения	52,213493	112,828148
12515	Забайкальский край, р-н. Читинский, с. Преображенка, ул. Лесная, д. 11	Индивидуальные домовладения	52,213493	112,828148
12516	Забайкальский край, р-н. Читинский, с. Преображенка, ул. Лесная, д. 14	Индивидуальные домовладения	52,213493	112,828148
12517	Забайкальский край, р-н. Читинский, с. Преображенка, ул. Лесная, д. 1б	Индивидуальные домовладения	52,213493	112,828148
12518	Забайкальский край, р-н. Читинский, с. Преображенка, ул. Лесная, д. 2	Индивидуальные домовладения	52,213493	112,828148
12519	Забайкальский край, р-н. Читинский, с. Преображенка, ул. Лесная, д. 28	Индивидуальные домовладения	52,213493	112,828148
12520	Забайкальский край, р-н. Читинский, с. Преображенка, ул. Лесная, д. 28а	Индивидуальные домовладения	52,213493	112,828148
12521	Забайкальский край, р-н. Читинский, с. Преображенка, ул. Лесная, д. 29	Индивидуальные домовладения	52,213493	112,828148
12522	Забайкальский край, р-н. Читинский, с. Преображенка, ул. Лесная, д. 2А	Индивидуальные домовладения	52,213493	112,828148
12523	Забайкальский край, р-н. Читинский, с. Преображенка, ул. Лесная, д. 5	Индивидуальные домовладения	52,213493	112,828148
12524	Забайкальский край, р-н. Читинский, с. Преображенка, ул. Лесная, д. 6	Индивидуальные домовладения	52,213493	112,828148
12525	Забайкальский край, р-н. Читинский, с. Преображенка, ул. Лесная, д. 7	Индивидуальные домовладения	52,213493	112,828148
12526	Забайкальский край, р-н. Читинский, с. Преображенка, ул. Лесная, д. 8	Индивидуальные домовладения	52,213493	112,828148
12527	Забайкальский край, р-н. Читинский, с. Преображенка, ул. Луговая, д. 1	Индивидуальные домовладения	52,213493	112,828148

№ п/п	Адрес	Вид	Широта	Долгота
12528	Забайкальский край, р-н. Читинский, с. Преображенка, ул. Луговая, д. 1а	Индивидуальные домовладения	52,213493	112,828148
12529	Забайкальский край, р-н. Читинский, с. Преображенка, ул. Луговая, д. 2	Индивидуальные домовладения	52,213493	112,828148
12530	Забайкальский край, р-н. Читинский, с. Преображенка, ул. Набережная, д. 2, корп. а	Индивидуальные домовладения	52,213493	112,828148
12531	Забайкальский край, р-н. Читинский, с. Преображенка, ул. Речная, д. 18	Индивидуальные домовладения	52,213493	112,828148
12532	Забайкальский край, р-н. Читинский, с. Преображенка, ул. Рыбацкая, д. 1	Индивидуальные домовладения	52,213493	112,828148
12533	Забайкальский край, р-н. Читинский, с. Преображенка, ул. Рыбацкая, д. 10	Индивидуальные домовладения	52,213493	112,828148
12534	Забайкальский край, р-н. Читинский, с. Преображенка, ул. Рыбацкая, д. 2	Индивидуальные домовладения	52,213493	112,828148
12535	Забайкальский край, р-н. Читинский, с. Преображенка, ул. Рыбацкая, д. 2А	Индивидуальные домовладения	52,213493	112,828148
12536	Забайкальский край, р-н. Читинский, с. Преображенка, ул. Рыбацкая, д. 3	Индивидуальные домовладения	52,213493	112,828148
12537	Забайкальский край, р-н. Читинский, с. Преображенка, ул. Рыбацкая, д. 4	Индивидуальные домовладения	52,213493	112,828148
12538	Забайкальский край, р-н. Читинский, с. Преображенка, ул. Рыбацкая, д. 6	Индивидуальные домовладения	52,213493	112,828148
12539	Забайкальский край, р-н. Читинский, с. Преображенка, ул. Рыбацкая, д. 7А	Индивидуальные домовладения	52,213493	112,828148
12540	Забайкальский край, р-н. Читинский, с. Преображенка, ул. Рыбацкая, д. 8	Индивидуальные домовладения	52,213493	112,828148
12541	Забайкальский край, р-н. Читинский, с. Преображенка, ул. Рыбацкая, д. 9	Индивидуальные домовладения	52,213493	112,828148
12542	Забайкальский край, р-н. Читинский, с. Преображенка, ул. Рыбацкая, д. 9А	Индивидуальные домовладения	52,213493	112,828148

№ п/п	Адрес	Вид	Широта	Долгота
12543	Забайкальский край, р-н. Читинский, с. Танха, пер. Почтовый, д. 10	Индивидуальные домовладения	51,994347	113,971138
12544	Забайкальский край, р-н. Читинский, с. Танха, пер. Почтовый, д. 11	Индивидуальные домовладения	51,994347	113,971138
12545	Забайкальский край, р-н. Красночикойский, с. Гутай, ул. Центральная, д. 11	Индивидуальные домовладения	49,996105	108,197081
12546	Забайкальский край, р-н. Читинский, с. Танха, пер. Почтовый, д. 13	Индивидуальные домовладения	51,994347	113,971138
12547	Забайкальский край, р-н. Читинский, с. Танха, пер. Почтовый, д. 14	Индивидуальные домовладения	51,994347	113,971138
12548	Забайкальский край, р-н. Читинский, с. Танха, пер. Почтовый, д. 3	Индивидуальные домовладения	51,994347	113,971138
12549	Забайкальский край, р-н. Читинский, с. Танха, пер. Почтовый, д. 5	Индивидуальные домовладения	51,994347	113,971138
12550	Забайкальский край, р-н. Читинский, с. Танха, пер. Почтовый, д. 6	Индивидуальные домовладения	51,994347	113,971138
12551	Забайкальский край, р-н. Читинский, с. Танха, пер. Почтовый, д. 7	Индивидуальные домовладения	51,994347	113,971138
12552	Забайкальский край, р-н. Читинский, с. Танха, пер. Почтовый, д. 8	Индивидуальные домовладения	51,994347	113,971138
12553	Забайкальский край, р-н. Читинский, с. Танха, пер. Почтовый, д. 9	Индивидуальные домовладения	51,994347	113,971138
12554	Забайкальский край, р-н. Читинский, с. Танха, ул. Горная, д. 11	Индивидуальные домовладения	51,994347	113,971138
12555	Забайкальский край, р-н. Читинский, с. Танха, ул. Горная, д. 12	Индивидуальные домовладения	51,994347	113,971138
12556	Забайкальский край, р-н. Читинский, с. Танха, ул. Горная, д. 15	Индивидуальные домовладения	51,994347	113,971138
12557	Забайкальский край, р-н. Читинский, с. Танха, ул. Горная, д. 3	Индивидуальные домовладения	51,994347	113,971138

№ п/п	Адрес	Вид	Широта	Долгота
12558	Забайкальский край, р-н. Читинский, с. Танха, ул. Горная, д. 4	Индивидуальные домовладения	51,994347	113,971138
12559	Забайкальский край, р-н. Читинский, с. Танха, ул. Горная, д. 5	Индивидуальные домовладения	51,994347	113,971138
12560	Забайкальский край, р-н. Читинский, с. Танха, ул. Горная, д. 6	Индивидуальные домовладения	51,994347	113,971138
12561	Забайкальский край, р-н. Читинский, с. Танха, ул. Горная, д. 7	Индивидуальные домовладения	51,994347	113,971138
12562	Забайкальский край, р-н. Читинский, с. Танха, ул. Горная, д. 8	Индивидуальные домовладения	51,994347	113,971138
12563	Забайкальский край, р-н. Читинский, с. Танха, ул. Горная, д. 9	Индивидуальные домовладения	51,994347	113,971138
12564	Забайкальский край, р-н. Читинский, с. Танха, ул. Лесная, д. 11	Индивидуальные домовладения	51,994347	113,971138
12565	Забайкальский край, р-н. Читинский, с. Танха, ул. Лесная, д. 12	Индивидуальные домовладения	51,994347	113,971138
12566	Забайкальский край, р-н. Читинский, с. Танха, ул. Лесная, д. 14	Индивидуальные домовладения	51,994347	113,971138
12567	Забайкальский край, р-н. Читинский, с. Танха, ул. Лесная, д. 15	Индивидуальные домовладения	51,994347	113,971138
12568	Забайкальский край, р-н. Читинский, с. Танха, ул. Лесная, д. 19	Индивидуальные домовладения	51,994347	113,971138
12569	Забайкальский край, р-н. Читинский, с. Танха, ул. Лесная, д. 2	Индивидуальные домовладения	51,994347	113,971138
12570	Забайкальский край, р-н. Читинский, с. Танха, ул. Лесная, д. 22	Индивидуальные домовладения	51,994347	113,971138
12571	Забайкальский край, р-н. Читинский, с. Танха, ул. Лесная, д. 24	Индивидуальные домовладения	51,994347	113,971138
12572	Забайкальский край, р-н. Читинский, с. Танха, ул. Лесная, д. 25	Индивидуальные домовладения	51,994347	113,971138

№ п/п	Адрес	Вид	Широта	Долгота
12573	Забайкальский край, р-н. Читинский, с. Танха, ул. Лесная, д. 26	Индивидуальные домовладения	51,994347	113,971138
12574	Забайкальский край, р-н. Читинский, с. Танха, ул. Лесная, д. 27	Индивидуальные домовладения	51,994347	113,971138
12575	Забайкальский край, р-н. Читинский, с. Танха, ул. Лесная, д. 29	Индивидуальные домовладения	51,994347	113,971138
12576	Забайкальский край, р-н. Читинский, с. Танха, ул. Лесная, д. 3	Индивидуальные домовладения	51,994347	113,971138
12577	Забайкальский край, р-н. Читинский, с. Танха, ул. Лесная, д. 30	Индивидуальные домовладения	51,994347	113,971138
12578	Забайкальский край, р-н. Читинский, с. Танха, ул. Лесная, д. 32	Индивидуальные домовладения	51,994347	113,971138
12579	Забайкальский край, р-н. Читинский, с. Танха, ул. Лесная, д. 4	Индивидуальные домовладения	51,994347	113,971138
12580	Забайкальский край, р-н. Красночикойский, с. Гутай, ул. Центральная, д. 14	Индивидуальные домовладения	49,996105	108,197081
12581	Забайкальский край, р-н. Читинский, с. Танха, ул. Лесная, д. 6	Индивидуальные домовладения	51,994347	113,971138
12582	Забайкальский край, р-н. Читинский, с. Танха, ул. Лесная, д. 7	Индивидуальные домовладения	51,994347	113,971138
12583	Забайкальский край, р-н. Читинский, с. Танха, ул. Молодежная, д. 3	Индивидуальные домовладения	51,994347	113,971138
12584	Забайкальский край, р-н. Читинский, с. Танха, ул. Центральная, д. 10	Индивидуальные домовладения	51,994347	113,971138
12585	Забайкальский край, р-н. Читинский, с. Танха, ул. Центральная, д. 11	Индивидуальные домовладения	51,994347	113,971138
12586	Забайкальский край, р-н. Читинский, с. Танха, ул. Центральная, д. 14	Индивидуальные домовладения	51,994347	113,971138
12587	Забайкальский край, р-н. Читинский, с. Танха, ул. Центральная, д. 16	Индивидуальные домовладения	51,994347	113,971138

№ п/п	Адрес	Вид	Широта	Долгота
12588	Забайкальский край, р-н. Читинский, с. Танха, ул. Центральная, д. 17	Индивидуальные домовладения	51,994347	113,971138
12589	Забайкальский край, р-н. Читинский, с. Танха, ул. Центральная, д. 18	Индивидуальные домовладения	51,994347	113,971138
12590	Забайкальский край, р-н. Читинский, с. Танха, ул. Центральная, д. 19	Индивидуальные домовладения	51,994347	113,971138
12591	Забайкальский край, р-н. Читинский, с. Танха, ул. Центральная, д. 2	Индивидуальные домовладения	51,994347	113,971138
12592	Забайкальский край, р-н. Читинский, с. Танха, ул. Центральная, д. 21	Индивидуальные домовладения	51,994347	113,971138
12593	Забайкальский край, р-н. Читинский, с. Танха, ул. Центральная, д. 23	Индивидуальные домовладения	51,994347	113,971138
12594	Забайкальский край, р-н. Читинский, с. Танха, ул. Центральная, д. 24	Индивидуальные домовладения	51,994347	113,971138
12595	Забайкальский край, р-н. Читинский, с. Танха, ул. Центральная, д. 26	Индивидуальные домовладения	51,994347	113,971138
12596	Забайкальский край, р-н. Читинский, с. Танха, ул. Центральная, д. 27	Индивидуальные домовладения	51,994347	113,971138
12597	Забайкальский край, р-н. Читинский, с. Танха, ул. Центральная, д. 28	Индивидуальные домовладения	51,994347	113,971138
12598	Забайкальский край, р-н. Читинский, с. Танха, ул. Центральная, д. 29	Индивидуальные домовладения	51,994347	113,971138
12599	Забайкальский край, р-н. Читинский, с. Танха, ул. Центральная, д. 3	Индивидуальные домовладения	51,994347	113,971138
12600	Забайкальский край, р-н. Читинский, с. Танха, ул. Центральная, д. 30	Индивидуальные домовладения	51,994347	113,971138
12601	Забайкальский край, р-н. Читинский, с. Танха, ул. Центральная, д. 32	Индивидуальные домовладения	51,994347	113,971138
12602	Забайкальский край, р-н. Читинский, с. Танха, ул. Центральная, д. 33	Индивидуальные домовладения	51,994347	113,971138

№ п/п	Адрес	Вид	Широта	Долгота
12603	Забайкальский край, р-н. Читинский, с. Танха, ул. Центральная, д. 34	Индивидуальные домовладения	51,994347	113,971138
12604	Забайкальский край, р-н. Читинский, с. Танха, ул. Центральная, д. 36	Индивидуальные домовладения	51,994347	113,971138
12605	Забайкальский край, р-н. Читинский, с. Танха, ул. Центральная, д. 37	Индивидуальные домовладения	51,994347	113,971138
12606	Забайкальский край, р-н. Читинский, с. Танха, ул. Центральная, д. 38	Индивидуальные домовладения	51,994347	113,971138
12607	Забайкальский край, р-н. Читинский, с. Танха, ул. Центральная, д. 4	Индивидуальные домовладения	51,994347	113,971138
12608	Забайкальский край, р-н. Читинский, с. Танха, ул. Центральная, д. 40	Индивидуальные домовладения	51,994347	113,971138
12609	Забайкальский край, р-н. Читинский, с. Танха, ул. Центральная, д. 41	Индивидуальные домовладения	51,994347	113,971138
12610	Забайкальский край, р-н. Читинский, с. Танха, ул. Центральная, д. 43	Индивидуальные домовладения	51,994347	113,971138
12611	Забайкальский край, р-н. Читинский, с. Танха, ул. Центральная, д. 45	Индивидуальные домовладения	51,994347	113,971138
12612	Забайкальский край, р-н. Читинский, с. Танха, ул. Центральная, д. 5	Индивидуальные домовладения	51,994347	113,971138
12613	Забайкальский край, р-н. Читинский, с. Танха, ул. Центральная, д. 52	Индивидуальные домовладения	51,994347	113,971138
12614	Забайкальский край, р-н. Красночикойский, с. Гутай, ул. Центральная, д. 15	Индивидуальные домовладения	49,996105	108,197081
12615	Забайкальский край, р-н. Читинский, с. Танха, ул. Центральная, д. 58	Индивидуальные домовладения	51,994347	113,971138
12616	Забайкальский край, р-н. Читинский, с. Танха, ул. Центральная, д. 62	Индивидуальные домовладения	51,994347	113,971138
12617	Забайкальский край, р-н. Читинский, с. Танха, ул. Центральная, д. 8	Индивидуальные домовладения	51,994347	113,971138

№ п/п	Адрес	Вид	Широта	Долгота
12618	Забайкальский край, р-н. Читинский, с. Танха, ул. Шоссейная, д. 10	Индивидуальные домовладения	51,994347	113,971138
12619	Забайкальский край, р-н. Читинский, с. Танха, ул. Шоссейная, д. 11	Индивидуальные домовладения	51,994347	113,971138
12620	Забайкальский край, р-н. Читинский, с. Танха, ул. Шоссейная, д. 12	Индивидуальные домовладения	51,994347	113,971138
12621	Забайкальский край, р-н. Читинский, с. Танха, ул. Шоссейная, д. 13	Индивидуальные домовладения	51,994347	113,971138
12622	Забайкальский край, р-н. Читинский, с. Танха, ул. Шоссейная, д. 13А	Индивидуальные домовладения	51,994347	113,971138
12623	Забайкальский край, р-н. Читинский, с. Танха, ул. Шоссейная, д. 2	Индивидуальные домовладения	51,994347	113,971138
12624	Забайкальский край, р-н. Читинский, с. Танха, ул. Шоссейная, д. 20	Индивидуальные домовладения	51,994347	113,971138
12625	Забайкальский край, р-н. Читинский, с. Танха, ул. Шоссейная, д. 23	Индивидуальные домовладения	51,994347	113,971138
12626	Забайкальский край, р-н. Читинский, с. Танха, ул. Шоссейная, д. 4	Индивидуальные домовладения	51,994347	113,971138
12627	Забайкальский край, р-н. Читинский, с. Танха, ул. Шоссейная, д. 5	Индивидуальные домовладения	51,994347	113,971138
12628	Забайкальский край, р-н. Читинский, с. Танха, ул. Шоссейная, д. 6	Индивидуальные домовладения	51,994347	113,971138
12629	Забайкальский край, р-н. Читинский, с. Танха, ул. Шоссейная, д. 7	Индивидуальные домовладения	51,994347	113,971138
12630	Забайкальский край, р-н. Читинский, с. Танха, ул. Шоссейная, д. 8	Индивидуальные домовладения	51,994347	113,971138
12631	Забайкальский край, р-н. Читинский, с. Танха, ул. Шоссейная, д. 9, корп. А	Индивидуальные домовладения	51,994347	113,971138
12632	Забайкальский край, р-н. Читинский, с. Тасей, ул. Лесная, д. 1	Индивидуальные домовладения	52,214982	112,953948

№ п/п	Адрес	Вид	Широта	Долгота
12633	Забайкальский край, р-н. Читинский, с. Тасей, ул. Лесная, д. 2	Индивидуальные домовладения	52,214982	112,953948
12634	Забайкальский край, р-н. Читинский, с. Тасей, ул. Лесная, д. 21	Индивидуальные домовладения	52,214982	112,953948
12635	Забайкальский край, р-н. Читинский, с. Тасей, ул. Лесная, д. 3	Индивидуальные домовладения	52,214982	112,953948
12636	Забайкальский край, р-н. Читинский, с. Тасей, ул. Лесная, д. 30	Индивидуальные домовладения	52,214982	112,953948
12637	Забайкальский край, р-н. Читинский, с. Тасей, ул. Лесная, д. 32	Индивидуальные домовладения	52,214982	112,953948
12638	Забайкальский край, р-н. Читинский, с. Тасей, ул. Лесная, д. 4	Индивидуальные домовладения	52,214982	112,953948
12639	Забайкальский край, р-н. Читинский, с. Тасей, ул. Лесная, д. 5	Индивидуальные домовладения	52,214982	112,953948
12640	Забайкальский край, р-н. Читинский, с. Тасей, ул. Лесная, д. 8	Индивидуальные домовладения	52,214982	112,953948
12641	Забайкальский край, р-н. Читинский, с. Тасей, ул. Садовая, д. 1	Индивидуальные домовладения	52,214982	112,953948
12642	Забайкальский край, р-н. Читинский, с. Тасей, ул. Садовая, д. 10	Индивидуальные домовладения	52,214982	112,953948
12643	Забайкальский край, р-н. Читинский, с. Тасей, ул. Садовая, д. 11	Индивидуальные домовладения	52,214982	112,953948
12644	Забайкальский край, р-н. Читинский, с. Тасей, ул. Садовая, д. 12	Индивидуальные домовладения	52,214982	112,953948
12645	Забайкальский край, р-н. Читинский, с. Тасей, ул. Садовая, д. 12, корп. Б	Индивидуальные домовладения	52,214982	112,953948
12646	Забайкальский край, р-н. Читинский, с. Тасей, ул. Садовая, д. 13	Индивидуальные домовладения	52,214982	112,953948
12647	Забайкальский край, р-н. Читинский, с. Тасей, ул. Садовая, д. 15	Индивидуальные домовладения	52,214982	112,953948

№ п/п	Адрес	Вид	Широта	Долгота
12648	Забайкальский край, р-н. Читинский, с. Тасей, ул. Садовая, д. 19	Индивидуальные домовладения	52,214982	112,953948
12649	Забайкальский край, р-н. Читинский, с. Тасей, ул. Садовая, д. 2	Индивидуальные домовладения	52,214982	112,953948
12650	Забайкальский край, р-н. Читинский, с. Тасей, ул. Садовая, д. 21	Индивидуальные домовладения	52,214982	112,953948
12651	Забайкальский край, р-н. Читинский, с. Тасей, ул. Садовая, д. 27	Индивидуальные домовладения	52,214982	112,953948
12652	Забайкальский край, р-н. Читинский, с. Тасей, ул. Садовая, д. 29	Индивидуальные домовладения	52,214982	112,953948
12653	Забайкальский край, р-н. Читинский, с. Тасей, ул. Садовая, д. 3	Индивидуальные домовладения	52,214982	112,953948
12654	Забайкальский край, р-н. Читинский, с. Тасей, ул. Садовая, д. 31	Индивидуальные домовладения	52,214982	112,953948
12655	Забайкальский край, р-н. Читинский, с. Тасей, ул. Садовая, д. 33	Индивидуальные домовладения	52,214982	112,953948
12656	Забайкальский край, р-н. Читинский, с. Тасей, ул. Садовая, д. 35	Индивидуальные домовладения	52,214982	112,953948
12657	Забайкальский край, р-н. Читинский, с. Тасей, ул. Садовая, д. 37	Индивидуальные домовладения	52,214982	112,953948
12658	Забайкальский край, р-н. Читинский, с. Тасей, ул. Садовая, д. 39	Индивидуальные домовладения	52,214982	112,953948
12659	Забайкальский край, р-н. Читинский, с. Тасей, ул. Садовая, д. 4	Индивидуальные домовладения	52,214982	112,953948
12660	Забайкальский край, р-н. Читинский, с. Тасей, ул. Садовая, д. 43	Индивидуальные домовладения	52,214982	112,953948
12661	Забайкальский край, р-н. Читинский, с. Тасей, ул. Садовая, д. 44	Индивидуальные домовладения	52,214982	112,953948
12662	Забайкальский край, р-н. Читинский, с. Тасей, ул. Садовая, д. 45	Индивидуальные домовладения	52,214982	112,953948

№ п/п	Адрес	Вид	Широта	Долгота
12663	Забайкальский край, р-н. Читинский, с. Тасей, ул. Садовая, д. 47	Индивидуальные домовладения	52,214982	112,953948
12664	Забайкальский край, р-н. Читинский, с. Тасей, ул. Садовая, д. 5	Индивидуальные домовладения	52,214982	112,953948
12665	Забайкальский край, р-н. Читинский, с. Тасей, ул. Садовая, д. 6	Индивидуальные домовладения	52,214982	112,953948
12666	Забайкальский край, р-н. Читинский, с. Тасей, ул. Садовая, д. 7	Индивидуальные домовладения	52,214982	112,953948
12667	Забайкальский край, р-н. Читинский, с. Тасей, ул. Садовая, д. 9	Индивидуальные домовладения	52,214982	112,953948
12668	Забайкальский край, р-н. Читинский, с. Тасей, ул. Центральная, д. 1	Индивидуальные домовладения	52,214982	112,953948
12669	Забайкальский край, р-н. Читинский, с. Тасей, ул. Центральная, д. 10	Индивидуальные домовладения	52,214982	112,953948
12670	Забайкальский край, р-н. Читинский, с. Тасей, ул. Центральная, д. 10а	Индивидуальные домовладения	52,214982	112,953948
12671	Забайкальский край, р-н. Читинский, с. Тасей, ул. Центральная, д. 11	Индивидуальные домовладения	52,214982	112,953948
12672	Забайкальский край, р-н. Читинский, с. Тасей, ул. Центральная, д. 13	Индивидуальные домовладения	52,214982	112,953948
12673	Забайкальский край, р-н. Читинский, с. Тасей, ул. Центральная, д. 14	Индивидуальные домовладения	52,214982	112,953948
12674	Забайкальский край, р-н. Читинский, с. Тасей, ул. Центральная, д. 16	Индивидуальные домовладения	52,214982	112,953948
12675	Забайкальский край, р-н. Читинский, с. Тасей, ул. Центральная, д. 17	Индивидуальные домовладения	52,214982	112,953948
12676	Забайкальский край, р-н. Читинский, с. Тасей, ул. Центральная, д. 18	Индивидуальные домовладения	52,214982	112,953948
12677	Забайкальский край, р-н. Читинский, с. Тасей, ул. Центральная, д. 19	Индивидуальные домовладения	52,214982	112,953948

№ п/п	Адрес	Вид	Широта	Долгота
12678	Забайкальский край, р-н. Читинский, с. Тасей, ул. Центральная, д. 2	Индивидуальные домовладения	52,214982	112,953948
12679	Забайкальский край, р-н. Читинский, с. Тасей, ул. Центральная, д. 21	Индивидуальные домовладения	52,214982	112,953948
12680	Забайкальский край, р-н. Читинский, с. Тасей, ул. Центральная, д. 25	Индивидуальные домовладения	52,214982	112,953948
12681	Забайкальский край, р-н. Читинский, с. Тасей, ул. Центральная, д. 27	Индивидуальные домовладения	52,214982	112,953948
12682	Забайкальский край, р-н. Красночикойский, с. Гутай, ул. Центральная, д. 15А	Индивидуальные домовладения	49,996105	108,197081
12683	Забайкальский край, р-н. Читинский, с. Тасей, ул. Центральная, д. 2А	Индивидуальные домовладения	52,214982	112,953948
12684	Забайкальский край, р-н. Читинский, с. Тасей, ул. Центральная, д. 31	Индивидуальные домовладения	52,214982	112,953948
12685	Забайкальский край, р-н. Читинский, с. Тасей, ул. Центральная, д. 33	Индивидуальные домовладения	52,214982	112,953948
12686	Забайкальский край, р-н. Читинский, с. Тасей, ул. Центральная, д. 35	Индивидуальные домовладения	52,214982	112,953948
12687	Забайкальский край, р-н. Читинский, с. Тасей, ул. Центральная, д. 39	Индивидуальные домовладения	52,214982	112,953948
12688	Забайкальский край, р-н. Читинский, с. Тасей, ул. Центральная, д. 4	Индивидуальные домовладения	52,214982	112,953948
12689	Забайкальский край, р-н. Читинский, с. Тасей, ул. Центральная, д. 43	Индивидуальные домовладения	52,214982	112,953948
12690	Забайкальский край, р-н. Читинский, с. Тасей, ул. Центральная, д. 45	Индивидуальные домовладения	52,214982	112,953948
12691	Забайкальский край, р-н. Читинский, с. Тасей, ул. Центральная, д. 47	Индивидуальные домовладения	52,214982	112,953948
12692	Забайкальский край, р-н. Читинский, с. Тасей, ул. Центральная, д. 49	Индивидуальные домовладения	52,214982	112,953948

№ п/п	Адрес	Вид	Широта	Долгота
12693	Забайкальский край, р-н. Читинский, с. Тасей, ул. Центральная, д. 5	Индивидуальные домовладения	52,214982	112,953948
12694	Забайкальский край, р-н. Читинский, с. Тасей, ул. Центральная, д. 51	Индивидуальные домовладения	52,214982	112,953948
12695	Забайкальский край, р-н. Читинский, с. Тасей, ул. Центральная, д. 6	Индивидуальные домовладения	52,214982	112,953948
12696	Забайкальский край, р-н. Читинский, с. Тасей, ул. Центральная, д. 7	Индивидуальные домовладения	52,214982	112,953948
12697	Забайкальский край, р-н. Читинский, с. Тасей, ул. Центральная, д. 8	Индивидуальные домовладения	52,214982	112,953948
12698	Забайкальский край, р-н. Читинский, с. Угдан, пер. Молодежный, д. 4а	Индивидуальные домовладения	52,158797	113,453465
12699	Забайкальский край, р-н. Читинский, с. Угдан, пер. Молодежный, д. 6	Индивидуальные домовладения	52,158797	113,453465
12700	Забайкальский край, р-н. Читинский, с. Угдан, пер. Речной, д. 2	Индивидуальные домовладения	52,158797	113,453465
12701	Забайкальский край, р-н. Читинский, с. Угдан, пер. Советский, д. 17	Индивидуальные домовладения	52,158797	113,453465
12702	Забайкальский край, р-н. Читинский, с. Угдан, пер. Советский, д. 18	Индивидуальные домовладения	52,158797	113,453465
12703	Забайкальский край, р-н. Читинский, с. Угдан, пер. Советский, д. 20	Индивидуальные домовладения	52,158797	113,453465
12704	Забайкальский край, р-н. Читинский, с. Угдан, пер. Советский, д. 3	Индивидуальные домовладения	52,158797	113,453465
12705	Забайкальский край, р-н. Читинский, с. Угдан, пер. Советский, д. 5	Индивидуальные домовладения	52,158797	113,453465
12706	Забайкальский край, р-н. Читинский, с. Угдан, пер. Советский, д. 9	Индивидуальные домовладения	52,158797	113,453465
12707	Забайкальский край, р-н. Читинский, с. Угдан, пер. Широкий, д. 1	Индивидуальные домовладения	52,156841	113,451651

№ п/п	Адрес	Вид	Широта	Долгота
12708	Забайкальский край, р-н. Читинский, с. Угдан, пер. Широкий, д. 10	Индивидуальные домовладения	52,157216	113,450106
12709	Забайкальский край, р-н. Читинский, с. Угдан, пер. Широкий, д. 14	Индивидуальные домовладения	52,156841	113,451651
12710	Забайкальский край, р-н. Читинский, с. Угдан, пер. Широкий, д. 2	Индивидуальные домовладения	52,156896	113,452127
12711	Забайкальский край, р-н. Читинский, с. Угдан, пер. Широкий, д. 3	Индивидуальные домовладения	52,156841	113,451651
12712	Забайкальский край, р-н. Читинский, с. Угдан, ул. 1-я Трактовая, д. 1	Индивидуальные домовладения	52,145103	113,45169
12713	Забайкальский край, р-н. Читинский, с. Угдан, ул. 1-я Трактовая, д. 2	Индивидуальные домовладения	52,153194	113,455235
12714	Забайкальский край, р-н. Читинский, с. Угдан, ул. 2-я Весенняя, д. 2	Индивидуальные домовладения	52,158797	113,453465
12715	Забайкальский край, р-н. Читинский, с. Угдан, ул. 2-я Весенняя, д. 3	Индивидуальные домовладения	52,158797	113,453465
12716	Забайкальский край, р-н. Красночикойский, с. Гутай, ул. Центральная, д. 16	Индивидуальные домовладения	49,996105	108,197081
12717	Забайкальский край, р-н. Читинский, с. Угдан, ул. 2-я Весенняя, д. 5	Индивидуальные домовладения	52,158797	113,453465
12718	Забайкальский край, р-н. Читинский, с. Угдан, ул. 2-я Весенняя, д. 6	Индивидуальные домовладения	52,158797	113,453465
12719	Забайкальский край, р-н. Читинский, с. Угдан, ул. 2-я Весенняя, д. 7	Индивидуальные домовладения	52,158797	113,453465
12720	Забайкальский край, р-н. Читинский, с. Угдан, ул. 2-я Северная, д. 1	Индивидуальные домовладения	52,158797	113,453465
12721	Забайкальский край, р-н. Читинский, с. Угдан, ул. 2-я Северная, д. 3	Индивидуальные домовладения	52,158797	113,453465
12722	Забайкальский край, р-н. Читинский, с. Угдан, ул. 2-я Северная, д. 4	Индивидуальные домовладения	52,158797	113,453465

№ п/п	Адрес	Вид	Широта	Долгота
12723	Забайкальский край, р-н. Читинский, с. Угдан, ул. 2-я Северная, д. 6	Индивидуальные домовладения	52,158797	113,453465
12724	Забайкальский край, р-н. Читинский, с. Угдан, ул. 2-я Северная, д. 7	Индивидуальные домовладения	52,158797	113,453465
12725	Забайкальский край, р-н. Читинский, с. Угдан, ул. 2-я Северная, д. 8	Индивидуальные домовладения	52,158797	113,453465
12726	Забайкальский край, р-н. Читинский, с. Угдан, ул. 2-я Советская, д. 1	Индивидуальные домовладения	52,158797	113,453465
12727	Забайкальский край, р-н. Читинский, с. Угдан, ул. 2-я Советская, д. 11	Индивидуальные домовладения	52,158797	113,453465
12728	Забайкальский край, р-н. Читинский, с. Угдан, ул. 2-я Советская, д. 13	Индивидуальные домовладения	52,158797	113,453465
12729	Забайкальский край, р-н. Читинский, с. Угдан, ул. 2-я Советская, д. 15	Индивидуальные домовладения	52,158797	113,453465
12730	Забайкальский край, р-н. Читинский, с. Угдан, ул. 2-я Советская, д. 19	Индивидуальные домовладения	52,158797	113,453465
12731	Забайкальский край, р-н. Читинский, с. Угдан, ул. 2-я Советская, д. 3	Индивидуальные домовладения	52,158797	113,453465
12732	Забайкальский край, р-н. Читинский, с. Угдан, ул. 2-я Советская, д. 5	Индивидуальные домовладения	52,158797	113,453465
12733	Забайкальский край, р-н. Читинский, с. Угдан, ул. 2-я Советская, д. 7	Индивидуальные домовладения	52,158797	113,453465
12734	Забайкальский край, р-н. Читинский, с. Угдан, ул. 2-я Советская, д. 9	Индивидуальные домовладения	52,158797	113,453465
12735	Забайкальский край, р-н. Читинский, с. Угдан, ул. 2-я Трактовая, д. 1	Индивидуальные домовладения	52,14386	113,448265
12736	Забайкальский край, р-н. Читинский, с. Угдан, ул. 2-я Трактовая, д. 2	Индивидуальные домовладения	52,147657	113,45528
12737	Забайкальский край, р-н. Читинский, с. Угдан, ул. 2-я Трактовая, д. 3	Индивидуальные домовладения	52,144115	113,4501

№ п/п	Адрес	Вид	Широта	Долгота
12738	Забайкальский край, р-н. Читинский, с. Угдан, ул. 50 лет Октября, д. 14	Индивидуальные домовладения	52,158797	113,453465
12739	Забайкальский край, р-н. Читинский, с. Угдан, ул. 50 лет Октября, д. 18	Индивидуальные домовладения	52,158797	113,453465
12740	Забайкальский край, р-н. Читинский, с. Угдан, ул. 50 лет Октября, д. 34	Индивидуальные домовладения	52,158797	113,453465
12741	Забайкальский край, р-н. Читинский, с. Угдан, ул. 50 лет Победы, д. 1	Индивидуальные домовладения	52,163564	113,443719
12742	Забайкальский край, р-н. Читинский, с. Угдан, ул. 50 лет Победы, д. 10	Индивидуальные домовладения	52,163564	113,443719
12743	Забайкальский край, р-н. Читинский, с. Угдан, ул. 50 лет Победы, д. 12	Индивидуальные домовладения	52,163564	113,443719
12744	Забайкальский край, р-н. Читинский, с. Угдан, ул. 50 лет Победы, д. 13	Индивидуальные домовладения	52,163564	113,443719
12745	Забайкальский край, р-н. Читинский, с. Угдан, ул. 50 лет Победы, д. 14	Индивидуальные домовладения	52,163564	113,443719
12746	Забайкальский край, р-н. Читинский, с. Угдан, ул. 50 лет Победы, д. 16	Индивидуальные домовладения	52,163564	113,443719
12747	Забайкальский край, р-н. Читинский, с. Угдан, ул. 50 лет Победы, д. 17	Индивидуальные домовладения	52,163564	113,443719
12748	Забайкальский край, р-н. Читинский, с. Угдан, ул. 50 лет Победы, д. 18	Индивидуальные домовладения	52,163741	113,444168
12749	Забайкальский край, р-н. Читинский, с. Угдан, ул. 50 лет Победы, д. 19	Индивидуальные домовладения	52,163564	113,443719
12750	Забайкальский край, р-н. Красночикойский, с. Гутай, ул. Центральная, д. 48	Индивидуальные домовладения	49,996105	108,197081
12751	Забайкальский край, р-н. Читинский, с. Угдан, ул. 50 лет Победы, д. 2	Индивидуальные домовладения	52,163564	113,443719
12752	Забайкальский край, р-н. Читинский, с. Угдан, ул. 50 лет Победы, д. 20, корп. а	Индивидуальные домовладения	52,163564	113,443719

№ п/п	Адрес	Вид	Широта	Долгота
12753	Забайкальский край, р-н. Читинский, с. Угдан, ул. 50 лет Победы, д. 21	Индивидуальные домовладения	52,163564	113,443719
12754	Забайкальский край, р-н. Читинский, с. Угдан, ул. 50 лет Победы, д. 22	Индивидуальные домовладения	52,163564	113,443719
12755	Забайкальский край, р-н. Читинский, с. Угдан, ул. 50 лет Победы, д. 23	Индивидуальные домовладения	52,163564	113,443719
12756	Забайкальский край, р-н. Читинский, с. Угдан, ул. 50 лет Победы, д. 24	Индивидуальные домовладения	52,163564	113,443719
12757	Забайкальский край, г. Чита, мкр. ТУСМ-4, д. 3	МКД	51,976065	113,273452
12758	Забайкальский край, р-н. Читинский, с. Угдан, ул. 50 лет Победы, д. 25	Индивидуальные домовладения	52,163564	113,443719
12759	Забайкальский край, р-н. Читинский, с. Угдан, ул. 50 лет Победы, д. 26	Индивидуальные домовладения	52,163564	113,443719
12760	Забайкальский край, р-н. Читинский, с. Угдан, ул. 50 лет Победы, д. 27	Индивидуальные домовладения	52,163564	113,443719
12761	Забайкальский край, р-н. Читинский, с. Угдан, ул. 50 лет Победы, д. 28	Индивидуальные домовладения	52,163564	113,443719
12762	Забайкальский край, р-н. Читинский, с. Угдан, ул. 50 лет Победы, д. 29	Индивидуальные домовладения	52,163564	113,443719
12763	Забайкальский край, р-н. Читинский, с. Угдан, ул. 50 лет Победы, д. 3	Индивидуальные домовладения	52,163564	113,443719
12764	Забайкальский край, р-н. Читинский, с. Угдан, ул. 50 лет Победы, д. 30	Индивидуальные домовладения	52,163564	113,443719
12765	Забайкальский край, р-н. Читинский, с. Угдан, ул. 50 лет Победы, д. 32	Индивидуальные домовладения	52,163564	113,443719
12766	Забайкальский край, р-н. Читинский, с. Угдан, ул. 50 лет Победы, д. 33	Индивидуальные домовладения	52,163564	113,443719
12767	Забайкальский край, р-н. Читинский, с. Угдан, ул. 50 лет Победы, д. 34	Индивидуальные домовладения	52,163564	113,443719
12768	Забайкальский край, р-н. Читинский, с. Угдан, ул. 50 лет Победы, д. 35	Индивидуальные домовладения	52,163564	113,443719

№ п/п	Адрес	Вид	Широта	Долгота
12769	Забайкальский край, р-н. Читинский, с. Угдан, ул. 50 лет Победы, д. 35, корп. а	Индивидуальные домовладения	52,163564	113,443719
12770	Забайкальский край, р-н. Читинский, с. Угдан, ул. 50 лет Победы, д. 36	Индивидуальные домовладения	52,163564	113,443719
12771	Забайкальский край, р-н. Читинский, с. Угдан, ул. 50 лет Победы, д. 37	Индивидуальные домовладения	52,163564	113,443719
12772	Забайкальский край, р-н. Читинский, с. Угдан, ул. 50 лет Победы, д. 39	Индивидуальные домовладения	52,163564	113,443719
12773	Забайкальский край, р-н. Читинский, с. Угдан, ул. 50 лет Победы, д. 41	Индивидуальные домовладения	52,163564	113,443719
12774	Забайкальский край, р-н. Читинский, с. Угдан, ул. 50 лет Победы, д. 43	Индивидуальные домовладения	52,163564	113,443719
12775	Забайкальский край, р-н. Читинский, с. Угдан, ул. 50 лет Победы, д. 45	Индивидуальные домовладения	52,163564	113,443719
12776	Забайкальский край, р-н. Читинский, с. Угдан, ул. 50 лет Победы, д. 5	Индивидуальные домовладения	52,163564	113,443719
12777	Забайкальский край, р-н. Читинский, с. Угдан, ул. 50 лет Победы, д. 6	Индивидуальные домовладения	52,163564	113,443719
12778	Забайкальский край, р-н. Читинский, с. Угдан, ул. 50 лет Победы, д. 7	Индивидуальные домовладения	52,163564	113,443719
12779	Забайкальский край, р-н. Читинский, с. Угдан, ул. 50 лет Победы, д. 8	Индивидуальные домовладения	52,163564	113,443719
12780	Забайкальский край, р-н. Читинский, с. Угдан, ул. Весенняя, д. 10	Индивидуальные домовладения	52,16315	113,460481
12781	Забайкальский край, р-н. Читинский, с. Угдан, ул. Весенняя, д. 12	Индивидуальные домовладения	52,16315	113,460481
12782	Забайкальский край, р-н. Читинский, с. Угдан, ул. Весенняя, д. 13	Индивидуальные домовладения	52,16315	113,460481
12783	Забайкальский край, р-н. Читинский, с. Угдан, ул. Весенняя, д. 14	Индивидуальные домовладения	52,16315	113,460481

№ п/п	Адрес	Вид	Широта	Долгота
12784	Забайкальский край, р-н. Читинский, с. Угдан, ул. Весенняя, д. 15	Индивидуальные домовладения	52,16315	113,460481
12785	Забайкальский край, р-н. Красночикойский, с. Гутай, ул. Центральная, д. 57	Индивидуальные домовладения	49,996105	108,197081
12786	Забайкальский край, р-н. Читинский, с. Угдан, ул. Весенняя, д. 17	Индивидуальные домовладения	52,16315	113,460481
12787	Забайкальский край, р-н. Читинский, с. Угдан, ул. Весенняя, д. 18	Индивидуальные домовладения	52,16315	113,460481
12788	Забайкальский край, р-н. Читинский, с. Угдан, ул. Весенняя, д. 19	Индивидуальные домовладения	52,16315	113,460481
12789	Забайкальский край, р-н. Читинский, с. Угдан, ул. Весенняя, д. 2	Индивидуальные домовладения	52,16315	113,460481
12790	Забайкальский край, р-н. Читинский, с. Угдан, ул. Весенняя, д. 20	Индивидуальные домовладения	52,16315	113,460481
12791	Забайкальский край, р-н. Читинский, с. Угдан, ул. Весенняя, д. 22	Индивидуальные домовладения	52,16315	113,460481
12792	Забайкальский край, р-н. Читинский, с. Угдан, ул. Весенняя, д. 23	Индивидуальные домовладения	52,16315	113,460481
12793	Забайкальский край, р-н. Читинский, с. Угдан, ул. Весенняя, д. 24	Индивидуальные домовладения	52,16315	113,460481
12794	Забайкальский край, р-н. Читинский, с. Угдан, ул. Весенняя, д. 25	Индивидуальные домовладения	52,16315	113,460481
12795	Забайкальский край, р-н. Читинский, с. Угдан, ул. Весенняя, д. 26	Индивидуальные домовладения	52,16315	113,460481
12796	Забайкальский край, р-н. Читинский, с. Угдан, ул. Весенняя, д. 27	Индивидуальные домовладения	52,16315	113,460481
12797	Забайкальский край, р-н. Читинский, с. Угдан, ул. Весенняя, д. 28	Индивидуальные домовладения	52,16315	113,460481
12798	Забайкальский край, р-н. Читинский, с. Угдан, ул. Весенняя, д. 5	Индивидуальные домовладения	52,16315	113,460481

№ п/п	Адрес	Вид	Широта	Долгота
12799	Забайкальский край, р-н. Читинский, с. Угдан, ул. Весенняя, д. 6	Индивидуальные домовладения	52,16315	113,460481
12800	Забайкальский край, р-н. Читинский, с. Угдан, ул. Весенняя, д. 7	Индивидуальные домовладения	52,16315	113,460481
12801	Забайкальский край, р-н. Читинский, с. Угдан, ул. Весенняя, д. 8	Индивидуальные домовладения	52,16315	113,460481
12802	Забайкальский край, р-н. Читинский, с. Угдан, ул. Весенняя, д. 9	Индивидуальные домовладения	52,16315	113,460481
12803	Забайкальский край, р-н. Читинский, с. Угдан, ул. Дальняя, д. 10	Индивидуальные домовладения	52,158797	113,453465
12804	Забайкальский край, р-н. Читинский, с. Угдан, ул. Дальняя, д. 11	Индивидуальные домовладения	52,158797	113,453465
12805	Забайкальский край, р-н. Читинский, с. Угдан, ул. Дальняя, д. 12	Индивидуальные домовладения	52,158797	113,453465
12806	Забайкальский край, р-н. Читинский, с. Угдан, ул. Дальняя, д. 14	Индивидуальные домовладения	52,158797	113,453465
12807	Забайкальский край, р-н. Читинский, с. Угдан, ул. Дальняя, д. 16	Индивидуальные домовладения	52,158797	113,453465
12808	Забайкальский край, р-н. Читинский, с. Угдан, ул. Дальняя, д. 17	Индивидуальные домовладения	52,158797	113,453465
12809	Забайкальский край, р-н. Читинский, с. Угдан, ул. Дальняя, д. 18	Индивидуальные домовладения	52,158797	113,453465
12810	Забайкальский край, р-н. Читинский, с. Угдан, ул. Дальняя, д. 19	Индивидуальные домовладения	52,158797	113,453465
12811	Забайкальский край, р-н. Читинский, с. Угдан, ул. Дальняя, д. 2	Индивидуальные домовладения	52,158797	113,453465
12812	Забайкальский край, р-н. Читинский, с. Угдан, ул. Дальняя, д. 20	Индивидуальные домовладения	52,158797	113,453465
12813	Забайкальский край, р-н. Читинский, с. Угдан, ул. Дальняя, д. 21	Индивидуальные домовладения	52,158797	113,453465

№ п/п	Адрес	Вид	Широта	Долгота
12814	Забайкальский край, р-н. Читинский, с. Угдан, ул. Дальняя, д. 23	Индивидуальные домовладения	52,158797	113,453465
12815	Забайкальский край, р-н. Читинский, с. Угдан, ул. Дальняя, д. 24	Индивидуальные домовладения	52,158797	113,453465
12816	Забайкальский край, р-н. Читинский, с. Угдан, ул. Дальняя, д. 25	Индивидуальные домовладения	52,158797	113,453465
12817	Забайкальский край, р-н. Читинский, с. Угдан, ул. Дальняя, д. 26	Индивидуальные домовладения	52,158797	113,453465
12818	Забайкальский край, р-н. Читинский, с. Угдан, ул. Дальняя, д. 27	Индивидуальные домовладения	52,158797	113,453465
12819	Забайкальский край, р-н. Читинский, с. Угдан, ул. Дальняя, д. 28	Индивидуальные домовладения	52,158797	113,453465
12820	Забайкальский край, р-н. Красночикойский, с. Гутай, ул. Центральная, д. 75	Индивидуальные домовладения	49,996105	108,197081
12821	Забайкальский край, р-н. Красночикойский, с. Нижний Нарым, ул. Центральная, д. 18	Индивидуальные домовладения	50,100278	108,244953
12822	Забайкальский край, р-н. Красночикойский, с. Нижний Нарым, ул. Центральная, д. 31	Индивидуальные домовладения	50,100278	108,244953
12823	Забайкальский край, р-н. Красночикойский, с. Нижний Нарым, ул. Центральная, д. 4	Индивидуальные домовладения	50,100278	108,244953
12824	Забайкальский край, р-н. Красночикойский, с. Нижний Нарым, ул. Центральная, д. 49	Индивидуальные домовладения	50,100278	108,244953
12825	Забайкальский край, р-н. Красночикойский, с. Нижний Нарым, ул. Центральная, д. 62	Индивидуальные домовладения	50,100278	108,244953
12826	Забайкальский край, р-н. Красночикойский, с. Нижний Нарым, ул. Центральная, д. 77А	Индивидуальные домовладения	50,100278	108,244953
12827	Забайкальский край, р-н. Читинский, с. Угдан, ул. Проезжая, д. 4	Индивидуальные домовладения	52,158797	113,453465
12828	Забайкальский край, р-н. Красночикойский, с. Урлук, ул. Весенняя, д. 14	Индивидуальные домовладения	50,047222	107,891457

№ п/п	Адрес	Вид	Широта	Долгота
12829	Забайкальский край, р-н. Красночикойский, с. Урлук, ул. Весенняя, д. 2	Индивидуальные домовладения	50,047222	107,891457
12830	Забайкальский край, р-н. Красночикойский, с. Урлук, ул. Заводская, д. 104	Индивидуальные домовладения	50,047222	107,891457
12831	Забайкальский край, р-н. Читинский, с. Угдан, ул. Дальняя, д. 30	Индивидуальные домовладения	52,158797	113,453465
12832	Забайкальский край, р-н. Читинский, с. Угдан, ул. Дальняя, д. 32	Индивидуальные домовладения	52,158797	113,453465
12833	Забайкальский край, р-н. Читинский, с. Угдан, ул. Дальняя, д. 33	Индивидуальные домовладения	52,158797	113,453465
12834	Забайкальский край, р-н. Читинский, с. Угдан, ул. Дальняя, д. 34	Индивидуальные домовладения	52,158797	113,453465
12835	Забайкальский край, р-н. Читинский, с. Угдан, ул. Дальняя, д. 36	Индивидуальные домовладения	52,158797	113,453465
12836	Забайкальский край, р-н. Читинский, с. Угдан, ул. Дальняя, д. 38	Индивидуальные домовладения	52,158797	113,453465
12837	Забайкальский край, р-н. Читинский, с. Угдан, ул. Дальняя, д. 39	Индивидуальные домовладения	52,158797	113,453465
12838	Забайкальский край, р-н. Читинский, с. Угдан, ул. Дальняя, д. 4	Индивидуальные домовладения	52,158797	113,453465
12839	Забайкальский край, р-н. Читинский, с. Угдан, ул. Дальняя, д. 40	Индивидуальные домовладения	52,158797	113,453465
12840	Забайкальский край, р-н. Читинский, с. Угдан, ул. Дальняя, д. 43	Индивидуальные домовладения	52,158797	113,453465
12841	Забайкальский край, р-н. Читинский, с. Угдан, ул. Дальняя, д. 44	Индивидуальные домовладения	52,158797	113,453465
12842	Забайкальский край, р-н. Читинский, с. Угдан, ул. Дальняя, д. 45	Индивидуальные домовладения	52,158797	113,453465
12843	Забайкальский край, р-н. Читинский, с. Угдан, ул. Дальняя, д. 46	Индивидуальные домовладения	52,158797	113,453465

№ п/п	Адрес	Вид	Широта	Долгота
12844	Забайкальский край, р-н. Читинский, с. Угдан, ул. Дальняя, д. 47	Индивидуальные домовладения	52,158797	113,453465
12845	Забайкальский край, р-н. Читинский, с. Угдан, ул. Дальняя, д. 49	Индивидуальные домовладения	52,158797	113,453465
12846	Забайкальский край, р-н. Читинский, с. Угдан, ул. Дальняя, д. 5	Индивидуальные домовладения	52,158797	113,453465
12847	Забайкальский край, р-н. Читинский, с. Угдан, ул. Дальняя, д. 50	Индивидуальные домовладения	52,158797	113,453465
12848	Забайкальский край, р-н. Читинский, с. Угдан, ул. Дальняя, д. 8	Индивидуальные домовладения	52,158797	113,453465
12849	Забайкальский край, р-н. Читинский, с. Угдан, ул. Дачная, д. 1	Индивидуальные домовладения	52,158797	113,453465
12850	Забайкальский край, р-н. Читинский, с. Угдан, ул. Дачная, д. 10	Индивидуальные домовладения	52,158797	113,453465
12851	Забайкальский край, р-н. Читинский, с. Угдан, ул. Дачная, д. 11	Индивидуальные домовладения	52,158797	113,453465
12852	Забайкальский край, р-н. Читинский, с. Угдан, ул. Дачная, д. 12	Индивидуальные домовладения	52,158797	113,453465
12853	Забайкальский край, р-н. Читинский, с. Угдан, ул. Дачная, д. 13	Индивидуальные домовладения	52,158797	113,453465
12854	Забайкальский край, р-н. Читинский, с. Угдан, ул. Дачная, д. 15	Индивидуальные домовладения	52,158797	113,453465
12855	Забайкальский край, р-н. Красночикойский, с. Урлук, ул. Заводская, д. 19	Индивидуальные домовладения	50,047222	107,891457
12856	Забайкальский край, р-н. Красночикойский, с. Урлук, ул. Заводская, д. 33	Индивидуальные домовладения	50,047222	107,891457
12857	Забайкальский край, р-н. Красночикойский, с. Урлук, ул. Заводская, д. 38	Индивидуальные домовладения	50,047222	107,891457
12858	Забайкальский край, р-н. Красночикойский, с. Урлук, ул. Заводская, д. 41	Индивидуальные домовладения	50,047222	107,891457

№ п/п	Адрес	Вид	Широта	Долгота
12859	Забайкальский край, р-н. Красночикойский, с. Урлук, ул. Заводская, д. 52	Индивидуальные домовладения	50,047222	107,891457
12860	Забайкальский край, р-н. Красночикойский, с. Урлук, ул. Заводская, д. 62	Индивидуальные домовладения	50,047222	107,891457
12861	Забайкальский край, р-н. Красночикойский, с. Урлук, ул. Заводская, д. 78	Индивидуальные домовладения	50,047222	107,891457
12862	Забайкальский край, р-н. Красночикойский, с. Урлук, ул. Заводская, д. 80	Индивидуальные домовладения	50,047222	107,891457
12863	Забайкальский край, р-н. Красночикойский, с. Урлук, ул. Заводская, д. 86	Индивидуальные домовладения	50,047222	107,891457
12864	Забайкальский край, р-н. Красночикойский, с. Урлук, ул. Заводская, д. 97	Индивидуальные домовладения	50,047222	107,891457
12865	Забайкальский край, р-н. Красночикойский, с. Урлук, ул. Заводская, д. 98	Индивидуальные домовладения	50,047222	107,891457
12866	Забайкальский край, р-н. Красночикойский, с. Урлук, ул. Заводская, д. 99	Индивидуальные домовладения	50,047222	107,891457
12867	Забайкальский край, р-н. Красночикойский, с. Урлук, ул. Заречная, д. 1	Индивидуальные домовладения	50,047222	107,891457
12868	Забайкальский край, р-н. Красночикойский, с. Урлук, ул. Заречная, д. 11	Индивидуальные домовладения	50,047222	107,891457
12869	Забайкальский край, р-н. Красночикойский, с. Урлук, ул. Заречная, д. 12	Индивидуальные домовладения	50,047222	107,891457
12870	Забайкальский край, р-н. Красночикойский, с. Урлук, ул. Заречная, д. 13	Индивидуальные домовладения	50,047222	107,891457
12871	Забайкальский край, р-н. Красночикойский, с. Урлук, ул. Каменистая, д. 2	Индивидуальные домовладения	50,047222	107,891457
12872	Забайкальский край, р-н. Красночикойский, с. Урлук, ул. Каменистая, д. 4	Индивидуальные домовладения	50,047222	107,891457
12873	Забайкальский край, р-н. Красночикойский, с. Урлук, ул. Климовская, д. 17	Индивидуальные домовладения	50,047222	107,891457

№ п/п	Адрес	Вид	Широта	Долгота
12874	Забайкальский край, р-н. Красночикойский, с. Урлук, ул. Колхозная, д. 13	Индивидуальные домовладения	50,047222	107,891457
12875	Забайкальский край, р-н. Красночикойский, с. Урлук, ул. Колхозная, д. 5	Индивидуальные домовладения	50,047222	107,891457
12876	Забайкальский край, р-н. Красночикойский, с. Урлук, ул. Коммунальная, д. 12	Индивидуальные домовладения	50,047222	107,891457
12877	Забайкальский край, р-н. Красночикойский, с. Урлук, ул. Коммунальная, д. 18	Индивидуальные домовладения	50,047222	107,891457
12878	Забайкальский край, р-н. Красночикойский, с. Урлук, ул. Комсомольская, д. 102	Индивидуальные домовладения	50,047222	107,891457
12879	Забайкальский край, р-н. Красночикойский, с. Урлук, ул. Комсомольская, д. 148	Индивидуальные домовладения	50,047222	107,891457
12880	Забайкальский край, р-н. Красночикойский, с. Урлук, ул. Комсомольская, д. 30	Индивидуальные домовладения	50,047222	107,891457
12881	Забайкальский край, р-н. Красночикойский, с. Урлук, ул. Комсомольская, д. 31	Индивидуальные домовладения	50,047222	107,891457
12882	Забайкальский край, р-н. Красночикойский, с. Урлук, ул. Комсомольская, д. 4	Индивидуальные домовладения	50,047222	107,891457
12883	Забайкальский край, р-н. Красночикойский, с. Урлук, ул. Комсомольская, д. 52	Индивидуальные домовладения	50,047222	107,891457
12884	Забайкальский край, р-н. Красночикойский, с. Урлук, ул. Комсомольская, д. 57	Индивидуальные домовладения	50,047222	107,891457
12885	Забайкальский край, р-н. Красночикойский, с. Урлук, ул. Комсомольская, д. 59	Индивидуальные домовладения	50,047222	107,891457
12886	Забайкальский край, р-н. Красночикойский, с. Урлук, ул. Комсомольская, д. 60	Индивидуальные домовладения	50,047222	107,891457
12887	Забайкальский край, р-н. Красночикойский, с. Урлук, ул. Комсомольская, д. 61	Индивидуальные домовладения	50,047222	107,891457
12888	Забайкальский край, р-н. Красночикойский, с. Урлук, ул. Комсомольская, д. 62	Индивидуальные домовладения	50,047222	107,891457

№ п/п	Адрес	Вид	Широта	Долгота
12889	Забайкальский край, р-н. Красночикойский, с. Урлук, ул. Комсомольская, д. 63	Индивидуальные домовладения	50,047222	107,891457
12890	Забайкальский край, р-н. Красночикойский, с. Урлук, ул. Комсомольская, д. 64	Индивидуальные домовладения	50,047222	107,891457
12891	Забайкальский край, р-н. Красночикойский, с. Урлук, ул. Комсомольская, д. 65	Индивидуальные домовладения	50,047222	107,891457
12892	Забайкальский край, р-н. Красночикойский, с. Урлук, ул. Комсомольская, д. 66	Индивидуальные домовладения	50,047222	107,891457
12893	Забайкальский край, р-н. Красночикойский, с. Урлук, ул. Комсомольская, д. 67	Индивидуальные домовладения	50,047222	107,891457
12894	Забайкальский край, р-н. Красночикойский, с. Урлук, ул. Комсомольская, д. 8	Индивидуальные домовладения	50,047222	107,891457
12895	Забайкальский край, г. Чита, мкр. Северный, д. 31	МКД	52,075402	113,48965
12896	Забайкальский край, р-н. Красночикойский, с. Урлук, ул. Комсомольская, д. 80	Индивидуальные домовладения	50,047222	107,891457
12897	Забайкальский край, р-н. Красночикойский, с. Урлук, ул. Кооперативная, д. 17	Индивидуальные домовладения	50,047222	107,891457
12898	Забайкальский край, р-н. Красночикойский, с. Урлук, ул. Кооперативная, д. 7	Индивидуальные домовладения	50,047222	107,891457
12899	Забайкальский край, р-н. Красночикойский, с. Урлук, ул. Набережная, д. 28	Индивидуальные домовладения	50,047222	107,891457
12900	Забайкальский край, р-н. Красночикойский, с. Урлук, ул. Набережная, д. 46	Индивидуальные домовладения	50,047222	107,891457
12901	Забайкальский край, р-н. Красночикойский, с. Урлук, ул. Набережная, д. 52	Индивидуальные домовладения	50,047222	107,891457
12902	Забайкальский край, р-н. Красночикойский, с. Урлук, ул. Новая, д. 10	Индивидуальные домовладения	50,047222	107,891457
12903	Забайкальский край, р-н. Красночикойский, с. Урлук, ул. Новая, д. 25	Индивидуальные домовладения	50,047222	107,891457

№ п/п	Адрес	Вид	Широта	Долгота
12904	Забайкальский край, р-н. Красночикойский, с. Урлук, ул. Новая, д. 7	Индивидуальные домовладения	50,047222	107,891457
12905	Забайкальский край, р-н. Красночикойский, с. Урлук, ул. Октябрьская, д. 10	Индивидуальные домовладения	50,061641	107,878503
12906	Забайкальский край, р-н. Красночикойский, с. Урлук, ул. Октябрьская, д. 100	Индивидуальные домовладения	50,061641	107,878503
12907	Забайкальский край, р-н. Красночикойский, с. Урлук, ул. Октябрьская, д. 114	Индивидуальные домовладения	50,061641	107,878503
12908	Забайкальский край, р-н. Красночикойский, с. Урлук, ул. Октябрьская, д. 128	Индивидуальные домовладения	50,061641	107,878503
12909	Забайкальский край, р-н. Красночикойский, с. Урлук, ул. Октябрьская, д. 140	Индивидуальные домовладения	50,061641	107,878503
12910	Забайкальский край, р-н. Красночикойский, с. Урлук, ул. Октябрьская, д. 144	Индивидуальные домовладения	50,061641	107,878503
12911	Забайкальский край, р-н. Красночикойский, с. Урлук, ул. Октябрьская, д. 148	Индивидуальные домовладения	50,061641	107,878503
12912	Забайкальский край, р-н. Красночикойский, с. Урлук, ул. Октябрьская, д. 15	Индивидуальные домовладения	50,061641	107,878503
12913	Забайкальский край, р-н. Красночикойский, с. Урлук, ул. Октябрьская, д. 152	Индивидуальные домовладения	50,061641	107,878503
12914	Забайкальский край, р-н. Красночикойский, с. Урлук, ул. Октябрьская, д. 222	Индивидуальные домовладения	50,061641	107,878503
12915	Забайкальский край, р-н. Красночикойский, с. Урлук, ул. Октябрьская, д. 228	Индивидуальные домовладения	50,061641	107,878503
12916	Забайкальский край, р-н. Красночикойский, с. Урлук, ул. Октябрьская, д. 31	Индивидуальные домовладения	50,061641	107,878503
12917	Забайкальский край, р-н. Красночикойский, с. Урлук, ул. Октябрьская, д. 42	Индивидуальные домовладения	50,061641	107,878503
12918	Забайкальский край, р-н. Красночикойский, с. Урлук, ул. Октябрьская, д. 50	Индивидуальные домовладения	50,061641	107,878503

№ п/п	Адрес	Вид	Широта	Долгота
12919	Забайкальский край, р-н. Красночикойский, с. Урлук, ул. Октябрьская, д. 64	Индивидуальные домовладения	50,061641	107,878503
12920	Забайкальский край, р-н. Красночикойский, с. Урлук, ул. Октябрьская, д. 69	Индивидуальные домовладения	50,061641	107,878503
12921	Забайкальский край, р-н. Красночикойский, с. Урлук, ул. Октябрьская, д. 72	Индивидуальные домовладения	50,061641	107,878503
12922	Забайкальский край, р-н. Красночикойский, с. Урлук, ул. Октябрьская, д. 84	Индивидуальные домовладения	50,061641	107,878503
12923	Забайкальский край, р-н. Красночикойский, с. Урлук, ул. Октябрьская, д. 94	Индивидуальные домовладения	50,061641	107,878503
12924	Забайкальский край, р-н. Красночикойский, с. Урлук, ул. Партизанская, д. 19	Индивидуальные домовладения	50,047222	107,891457
12925	Забайкальский край, р-н. Красночикойский, с. Урлук, ул. Партизанская, д. 3	Индивидуальные домовладения	50,047222	107,891457
12926	Забайкальский край, р-н. Красночикойский, с. Урлук, ул. Партизанская, д. 4	Индивидуальные домовладения	50,047222	107,891457
12927	Забайкальский край, р-н. Красночикойский, с. Урлук, ул. Подгорная, д. 21	Индивидуальные домовладения	50,047222	107,891457
12928	Забайкальский край, р-н. Красночикойский, с. Урлук, ул. Подгорная, д. 7	Индивидуальные домовладения	50,047222	107,891457
12929	Забайкальский край, р-н. Красночикойский, с. Урлук, ул. Советская, д. 21	Индивидуальные домовладения	50,047222	107,891457
12930	Забайкальский край, р-н. Красночикойский, с. Урлук, ул. Советская, д. 34	Индивидуальные домовладения	50,047222	107,891457
12931	Забайкальский край, р-н. Красночикойский, с. Урлук, ул. Советская, д. 41	Индивидуальные домовладения	50,047222	107,891457
12932	Забайкальский край, р-н. Красночикойский, с. Урлук, ул. Советская, д. 6	Индивидуальные домовладения	50,047222	107,891457
12933	Забайкальский край, р-н. Красночикойский, с. Урлук, ул. Советская, д. 9	Индивидуальные домовладения	50,047222	107,891457

№ п/п	Адрес	Вид	Широта	Долгота
12934	Забайкальский край, р-н. Красночикойский, с. Урлук, ул. Степная, д. 18	Индивидуальные домовладения	50,047222	107,891457
12935	Забайкальский край, р-н. Красночикойский, с. Урлук, ул. Степная, д. 2	Индивидуальные домовладения	50,047222	107,891457
12936	Забайкальский край, р-н. Красночикойский, с. Урлук, ул. Степная, д. 20	Индивидуальные домовладения	50,047222	107,891457
12937	Забайкальский край, р-н. Красночикойский, с. Урлук, ул. Степная, д. 30	Индивидуальные домовладения	50,047222	107,891457
12938	Забайкальский край, р-н. Красночикойский, с. Урлук, ул. Степная, д. 47	Индивидуальные домовладения	50,047222	107,891457
12939	Забайкальский край, р-н. Красночикойский, с. Урлук, ул. Школьная, д. 1	Индивидуальные домовладения	50,050104	107,902899
12940	Забайкальский край, р-н. Читинский, с. Угдан, ул. Набережная, д. 32	Индивидуальные домовладения	52,157062	113,461775
12941	Забайкальский край, р-н. Читинский, с. Угдан, ул. Набережная, д. 33	Индивидуальные домовладения	52,157062	113,461775
12942	Забайкальский край, р-н. Читинский, с. Угдан, ул. Набережная, д. 34	Индивидуальные домовладения	52,157062	113,461775
12943	Забайкальский край, р-н. Читинский, с. Угдан, ул. Набережная, д. 35	Индивидуальные домовладения	52,157062	113,461775
12944	Забайкальский край, р-н. Читинский, с. Угдан, ул. Набережная, д. 35а	Индивидуальные домовладения	52,157062	113,461775
12945	Забайкальский край, р-н. Читинский, с. Угдан, ул. Набережная, д. 36	Индивидуальные домовладения	52,157062	113,461775
12946	Забайкальский край, р-н. Читинский, с. Угдан, ул. Набережная, д. 37	Индивидуальные домовладения	52,157062	113,461775
12947	Забайкальский край, р-н. Читинский, с. Угдан, ул. Набережная, д. 38	Индивидуальные домовладения	52,157062	113,461775
12948	Забайкальский край, р-н. Читинский, с. Угдан, ул. Набережная, д. 39	Индивидуальные домовладения	52,1589	113,46205

№ п/п	Адрес	Вид	Широта	Долгота
12949	Забайкальский край, р-н. Читинский, с. Угдан, ул. Набережная, д. 4	Индивидуальные домовладения	52,157062	113,461775
12950	Забайкальский край, р-н. Читинский, с. Угдан, ул. Набережная, д. 48	Индивидуальные домовладения	52,157062	113,461775
12951	Забайкальский край, р-н. Читинский, с. Угдан, ул. Набережная, д. 48, корп. а	Индивидуальные домовладения	52,157062	113,461775
12952	Забайкальский край, р-н. Читинский, с. Угдан, ул. Набережная, д. 4, корп. а	Индивидуальные домовладения	52,157062	113,461775
12953	Забайкальский край, р-н. Читинский, с. Угдан, ул. Набережная, д. 50	Индивидуальные домовладения	52,157062	113,461775
12954	Забайкальский край, р-н. Красночикойский, с. Урлук, ул. Школьная, д. 4	Индивидуальные домовладения	50,050104	107,902899
12955	Забайкальский край, р-н. Читинский, с. Угдан, ул. Набережная, д. 52	Индивидуальные домовладения	52,157062	113,461775
12956	Забайкальский край, р-н. Читинский, с. Угдан, ул. Набережная, д. 55	Индивидуальные домовладения	52,161736	113,465404
12957	Забайкальский край, р-н. Читинский, с. Угдан, ул. Набережная, д. 60	Индивидуальные домовладения	52,157062	113,461775
12958	Забайкальский край, р-н. Читинский, с. Угдан, ул. Набережная, д. 66	Индивидуальные домовладения	52,157062	113,461775
12959	Забайкальский край, р-н. Читинский, с. Угдан, ул. Набережная, д. 66В	Индивидуальные домовладения	52,157062	113,461775
12960	Забайкальский край, р-н. Читинский, с. Угдан, ул. Набережная, д. 66, корп. а	Индивидуальные домовладения	52,157062	113,461775
12961	Забайкальский край, р-н. Читинский, с. Угдан, ул. Набережная, д. 7	Индивидуальные домовладения	52,1541257	113,4589263
12962	Забайкальский край, р-н. Читинский, с. Угдан, ул. Набережная, д. 72	Индивидуальные домовладения	52,157062	113,461775
12963	Забайкальский край, р-н. Читинский, с. Угдан, ул. Набережная, д. 76	Индивидуальные домовладения	52,157062	113,461775

№ п/п	Адрес	Вид	Широта	Долгота
12964	Забайкальский край, р-н. Читинский, с. Угдан, ул. Набережная, д. 7б	Индивидуальные домовладения	52,1541257	113,4589263
12965	Забайкальский край, р-н. Читинский, с. Угдан, ул. Набережная, д. 7В	Индивидуальные домовладения	52,1541257	113,4589263
12966	Забайкальский край, р-н. Читинский, с. Угдан, ул. Набережная, д. 7, корп. А	Индивидуальные домовладения	52,1541257	113,4589263
12967	Забайкальский край, р-н. Читинский, с. Угдан, ул. Набережная, д. 8	Индивидуальные домовладения	52,157062	113,461775
12968	Забайкальский край, р-н. Читинский, с. Угдан, ул. Набережная, д. 9	Индивидуальные домовладения	52,1536644	113,4579948
12969	Забайкальский край, р-н. Читинский, с. Угдан, ул. Набережная, д. 9, корп. А	Индивидуальные домовладения	52,1536644	113,4579948
12970	Забайкальский край, р-н. Читинский, с. Угдан, ул. Новая, д. 1	Индивидуальные домовладения	52,158139	113,458577
12971	Забайкальский край, р-н. Читинский, с. Угдан, ул. Новая, д. 2	Индивидуальные домовладения	52,158139	113,458577
12972	Забайкальский край, р-н. Читинский, с. Угдан, ул. Новая, д. 3	Индивидуальные домовладения	52,158139	113,458577
12973	Забайкальский край, р-н. Читинский, с. Угдан, ул. Новая, д. 4	Индивидуальные домовладения	52,158139	113,458577
12974	Забайкальский край, р-н. Читинский, с. Угдан, ул. Новая, д. 5	Индивидуальные домовладения	52,158139	113,458577
12975	Забайкальский край, р-н. Читинский, с. Угдан, ул. Новая, д. 6	Индивидуальные домовладения	52,158139	113,458577
12976	Забайкальский край, р-н. Читинский, с. Угдан, ул. Новая, д. 7	Индивидуальные домовладения	52,158139	113,458577
12977	Забайкальский край, р-н. Читинский, с. Угдан, ул. Новая, д. 8	Индивидуальные домовладения	52,158139	113,458577
12978	Забайкальский край, р-н. Читинский, с. Угдан, ул. Новая, д. 9	Индивидуальные домовладения	52,158139	113,458577

№ п/п	Адрес	Вид	Широта	Долгота
12979	Забайкальский край, р-н. Читинский, с. Угдан, ул. Полевая, д. 14	Индивидуальные домовладения	52,158797	113,453465
12980	Забайкальский край, р-н. Читинский, с. Угдан, ул. Полевая, д. 25	Индивидуальные домовладения	52,158797	113,453465
12981	Забайкальский край, р-н. Читинский, с. Угдан, ул. Полевая, д. 27	Индивидуальные домовладения	52,158797	113,453465
12982	Забайкальский край, р-н. Читинский, с. Угдан, ул. Полевая, д. 2А	Индивидуальные домовладения	52,158797	113,453465
12983	Забайкальский край, р-н. Читинский, с. Угдан, ул. Полевая, д. 3	Индивидуальные домовладения	52,158797	113,453465
12984	Забайкальский край, р-н. Читинский, с. Угдан, ул. Полевая, д. 30	Индивидуальные домовладения	52,158797	113,453465
12985	Забайкальский край, р-н. Читинский, с. Угдан, ул. Полевая, д. 31	Индивидуальные домовладения	52,158797	113,453465
12986	Забайкальский край, р-н. Читинский, с. Угдан, ул. Полевая, д. 6	Индивидуальные домовладения	52,158797	113,453465
12987	Забайкальский край, р-н. Читинский, с. Угдан, ул. Полевая, д. 8	Индивидуальные домовладения	52,158797	113,453465
12988	Забайкальский край, р-н. Красночикойский, с. Усть-Урлук, ул. 1-я, д. 10	Индивидуальные домовладения	49,942962	107,80582
12989	Забайкальский край, р-н. Читинский, с. Угдан, ул. Прибрежная, д. 10	Индивидуальные домовладения	52,158797	113,453465
12990	Забайкальский край, р-н. Читинский, с. Угдан, ул. Прибрежная, д. 11	Индивидуальные домовладения	52,158797	113,453465
12991	Забайкальский край, р-н. Читинский, с. Угдан, ул. Прибрежная, д. 3	Индивидуальные домовладения	52,158797	113,453465
12992	Забайкальский край, р-н. Читинский, с. Угдан, ул. Прибрежная, д. 6	Индивидуальные домовладения	52,158797	113,453465
12993	Забайкальский край, р-н. Читинский, с. Угдан, ул. Прибрежная, д. 6а	Индивидуальные домовладения	52,158797	113,453465

№ п/п	Адрес	Вид	Широта	Долгота
12994	Забайкальский край, р-н. Читинский, с. Угдан, ул. Прибрежная, д. 7	Индивидуальные домовладения	52,158797	113,453465
12995	Забайкальский край, р-н. Читинский, с. Угдан, ул. Прибрежная, д. 8	Индивидуальные домовладения	52,158797	113,453465
12996	Забайкальский край, р-н. Читинский, с. Угдан, ул. Проезжая, д. 11а	Индивидуальные домовладения	52,158797	113,453465
12997	Забайкальский край, р-н. Читинский, с. Угдан, ул. Проезжая, д. 2	Индивидуальные домовладения	52,158797	113,453465
12998	Забайкальский край, р-н. Читинский, с. Угдан, ул. Проезжая, д. 5	Индивидуальные домовладения	52,158797	113,453465
12999	Забайкальский край, р-н. Читинский, с. Угдан, ул. Проезжая, д. 6	Индивидуальные домовладения	52,158797	113,453465
13000	Забайкальский край, р-н. Читинский, с. Угдан, ул. Ручейная, д. 4	Индивидуальные домовладения	52,158797	113,453465
13001	Забайкальский край, р-н. Читинский, с. Угдан, ул. Садовая, д. 1а	Индивидуальные домовладения	52,158797	113,453465
13002	Забайкальский край, р-н. Читинский, с. Угдан, ул. Садовая, д. 3	Индивидуальные домовладения	52,158797	113,453465
13003	Забайкальский край, р-н. Читинский, с. Угдан, ул. Садовая, д. 4	Индивидуальные домовладения	52,158797	113,453465
13004	Забайкальский край, р-н. Читинский, с. Угдан, ул. Садовая, д. 5	Индивидуальные домовладения	52,158797	113,453465
13005	Забайкальский край, р-н. Читинский, с. Угдан, ул. Северная, д. 10	Индивидуальные домовладения	52,161736	113,460041
13006	Забайкальский край, р-н. Читинский, с. Угдан, ул. Северная, д. 13	Индивидуальные домовладения	52,161736	113,460041
13007	Забайкальский край, р-н. Читинский, с. Угдан, ул. Северная, д. 14	Индивидуальные домовладения	52,161736	113,460041
13008	Забайкальский край, р-н. Читинский, с. Угдан, ул. Северная, д. 15	Индивидуальные домовладения	52,161736	113,460041

№ п/п	Адрес	Вид	Широта	Долгота
13009	Забайкальский край, р-н. Читинский, с. Угдан, ул. Северная, д. 17	Индивидуальные домовладения	52,161736	113,460041
13010	Забайкальский край, р-н. Читинский, с. Угдан, ул. Северная, д. 18	Индивидуальные домовладения	52,161736	113,460041
13011	Забайкальский край, р-н. Читинский, с. Угдан, ул. Северная, д. 20	Индивидуальные домовладения	52,161736	113,460041
13012	Забайкальский край, р-н. Читинский, с. Угдан, ул. Северная, д. 22	Индивидуальные домовладения	52,161736	113,460041
13013	Забайкальский край, р-н. Читинский, с. Угдан, ул. Северная, д. 24	Индивидуальные домовладения	52,1617161	113,4619857
13014	Забайкальский край, р-н. Читинский, с. Угдан, ул. Северная, д. 26	Индивидуальные домовладения	52,161736	113,460041
13015	Забайкальский край, р-н. Читинский, с. Угдан, ул. Северная, д. 2а	Индивидуальные домовладения	52,161736	113,460041
13016	Забайкальский край, р-н. Читинский, с. Угдан, ул. Северная, д. 2б	Индивидуальные домовладения	52,161736	113,460041
13017	Забайкальский край, р-н. Читинский, с. Угдан, ул. Северная, д. 3А	Индивидуальные домовладения	52,161736	113,460041
13018	Забайкальский край, р-н. Читинский, с. Угдан, ул. Северная, д. 5	Индивидуальные домовладения	52,1616642	113,4584929
13019	Забайкальский край, р-н. Читинский, с. Угдан, ул. Северная, д. 7	Индивидуальные домовладения	52,1616163	113,4590939
13020	Забайкальский край, г. Чита, мкр. Северный, д. 60	МКД	52,077937	113,483119
13021	Забайкальский край, р-н. Красночикойский, с. Усть-Урлук, ул. 1-я, д. 14	Индивидуальные домовладения	49,942962	107,80582
13022	Забайкальский край, р-н. Читинский, с. Угдан, ул. Советская, д. 1	Индивидуальные домовладения	52,156863	113,45236
13023	Забайкальский край, р-н. Читинский, с. Угдан, ул. Советская, д. 10	Индивидуальные домовладения	52,156863	113,45236

№ п/п	Адрес	Вид	Широта	Долгота
13024	Забайкальский край, р-н. Читинский, с. Угдан, ул. Советская, д. 11	Индивидуальные домовладения	52,1558282	113,4515549
13025	Забайкальский край, р-н. Читинский, с. Угдан, ул. Советская, д. 11а	Индивидуальные домовладения	52,1558282	113,4515549
13026	Забайкальский край, р-н. Читинский, с. Угдан, ул. Советская, д. 12	Индивидуальные домовладения	52,156863	113,45236
13027	Забайкальский край, р-н. Читинский, с. Угдан, ул. Советская, д. 14	Индивидуальные домовладения	52,156863	113,45236
13028	Забайкальский край, р-н. Читинский, с. Угдан, ул. Советская, д. 17	Индивидуальные домовладения	52,156863	113,45236
13029	Забайкальский край, р-н. Читинский, с. Угдан, ул. Советская, д. 18	Индивидуальные домовладения	52,156863	113,45236
13030	Забайкальский край, р-н. Читинский, с. Угдан, ул. Советская, д. 2	Индивидуальные домовладения	52,156863	113,45236
13031	Забайкальский край, р-н. Читинский, с. Угдан, ул. Советская, д. 20	Индивидуальные домовладения	52,1592794	113,4542055
13032	Забайкальский край, р-н. Читинский, с. Угдан, ул. Советская, д. 24	Индивидуальные домовладения	52,1598655	113,4539094
13033	Забайкальский край, р-н. Читинский, с. Угдан, ул. Советская, д. 25	Индивидуальные домовладения	52,156863	113,45236
13034	Забайкальский край, р-н. Читинский, с. Угдан, ул. Советская, д. 26	Индивидуальные домовладения	52,156863	113,45236
13035	Забайкальский край, р-н. Читинский, с. Угдан, ул. Советская, д. 28	Индивидуальные домовладения	52,156863	113,45236
13036	Забайкальский край, р-н. Читинский, с. Угдан, ул. Советская, д. 29	Индивидуальные домовладения	52,1596916	113,4531789
13037	Забайкальский край, р-н. Читинский, с. Угдан, ул. Советская, д. 2а	Индивидуальные домовладения	52,156863	113,45236
13038	Забайкальский край, р-н. Читинский, с. Угдан, ул. Советская, д. 3	Индивидуальные домовладения	52,156863	113,45236

№ п/п	Адрес	Вид	Широта	Долгота
13039	Забайкальский край, р-н. Читинский, с. Угдан, ул. Советская, д. 31	Индивидуальные домовладения	52,1600709	113,453413
13040	Забайкальский край, р-н. Читинский, с. Угдан, ул. Советская, д. 32	Индивидуальные домовладения	52,156863	113,45236
13041	Забайкальский край, р-н. Читинский, с. Угдан, ул. Советская, д. 35	Индивидуальные домовладения	52,1611119	113,453525
13042	Забайкальский край, р-н. Читинский, с. Угдан, ул. Советская, д. 5	Индивидуальные домовладения	52,156863	113,45236
13043	Забайкальский край, р-н. Читинский, с. Угдан, ул. Советская, д. 6	Индивидуальные домовладения	52,1549011	113,4519438
13044	Забайкальский край, р-н. Читинский, с. Угдан, ул. Советская, д. 7	Индивидуальные домовладения	52,156863	113,45236
13045	Забайкальский край, р-н. Читинский, с. Угдан, ул. Советская, д. 9	Индивидуальные домовладения	52,156863	113,45236
13046	Забайкальский край, р-н. Читинский, с. Угдан, ул. Солнечная, д. 1	Индивидуальные домовладения	52,158797	113,453465
13047	Забайкальский край, р-н. Читинский, с. Угдан, ул. Солнечная, д. 11	Индивидуальные домовладения	52,158797	113,453465
13048	Забайкальский край, р-н. Читинский, с. Угдан, ул. Солнечная, д. 12	Индивидуальные домовладения	52,158797	113,453465
13049	Забайкальский край, р-н. Читинский, с. Угдан, ул. Солнечная, д. 13	Индивидуальные домовладения	52,158797	113,453465
13050	Забайкальский край, р-н. Читинский, с. Угдан, ул. Солнечная, д. 15	Индивидуальные домовладения	52,158797	113,453465
13051	Забайкальский край, р-н. Читинский, с. Угдан, ул. Солнечная, д. 15б	Индивидуальные домовладения	52,158797	113,453465
13052	Забайкальский край, р-н. Читинский, с. Угдан, ул. Солнечная, д. 2	Индивидуальные домовладения	52,158797	113,453465
13053	Забайкальский край, р-н. Читинский, с. Угдан, ул. Солнечная, д. 3	Индивидуальные домовладения	52,158797	113,453465

№ п/п	Адрес	Вид	Широта	Долгота
13054	Забайкальский край, р-н. Читинский, с. Угдан, ул. Солнечная, д. 4	Индивидуальные домовладения	52,158797	113,453465
13055	Забайкальский край, р-н. Красночикойский, с. Усть-Урлук, ул. 1-я, д. 25	Индивидуальные домовладения	49,942962	107,80582
13056	Забайкальский край, р-н. Читинский, с. Угдан, ул. Степная, д. 1	Индивидуальные домовладения	52,158797	113,453465
13057	Забайкальский край, р-н. Читинский, с. Угдан, ул. Степная, д. 10	Индивидуальные домовладения	52,158797	113,453465
13058	Забайкальский край, р-н. Читинский, с. Угдан, ул. Степная, д. 13	Индивидуальные домовладения	52,158797	113,453465
13059	Забайкальский край, р-н. Читинский, с. Угдан, ул. Степная, д. 15	Индивидуальные домовладения	52,158797	113,453465
13060	Забайкальский край, р-н. Читинский, с. Угдан, ул. Степная, д. 16	Индивидуальные домовладения	52,158797	113,453465
13061	Забайкальский край, р-н. Читинский, с. Угдан, ул. Степная, д. 17	Индивидуальные домовладения	52,158797	113,453465
13062	Забайкальский край, р-н. Читинский, с. Угдан, ул. Степная, д. 18	Индивидуальные домовладения	52,158797	113,453465
13063	Забайкальский край, р-н. Читинский, с. Угдан, ул. Степная, д. 1а	Индивидуальные домовладения	52,158797	113,453465
13064	Забайкальский край, р-н. Читинский, с. Угдан, ул. Степная, д. 2	Индивидуальные домовладения	52,158797	113,453465
13065	Забайкальский край, р-н. Читинский, с. Угдан, ул. Степная, д. 20	Индивидуальные домовладения	52,158797	113,453465
13066	Забайкальский край, р-н. Читинский, с. Угдан, ул. Степная, д. 26	Индивидуальные домовладения	52,158797	113,453465
13067	Забайкальский край, р-н. Читинский, с. Угдан, ул. Степная, д. 3	Индивидуальные домовладения	52,158797	113,453465
13068	Забайкальский край, р-н. Читинский, с. Угдан, ул. Степная, д. 5	Индивидуальные домовладения	52,158797	113,453465

№ п/п	Адрес	Вид	Широта	Долгота
13069	Забайкальский край, р-н. Читинский, с. Угдан, ул. Степная, д. 7	Индивидуальные домовладения	52,158797	113,453465
13070	Забайкальский край, р-н. Читинский, с. Угдан, ул. Степная, д. 9	Индивидуальные домовладения	52,158797	113,453465
13071	Забайкальский край, р-н. Читинский, с. Угдан, ул. Трактовая, д. 11	Индивидуальные домовладения	52,156763	113,458487
13072	Забайкальский край, р-н. Читинский, с. Угдан, ул. Трактовая, д. 11а	Индивидуальные домовладения	52,156763	113,458487
13073	Забайкальский край, р-н. Читинский, с. Угдан, ул. Трактовая, д. 12	Индивидуальные домовладения	52,156763	113,458487
13074	Забайкальский край, р-н. Читинский, с. Угдан, ул. Трактовая, д. 13	Индивидуальные домовладения	52,156763	113,458487
13075	Забайкальский край, р-н. Читинский, с. Угдан, ул. Трактовая, д. 14	Индивидуальные домовладения	52,156763	113,458487
13076	Забайкальский край, р-н. Читинский, с. Угдан, ул. Трактовая, д. 15	Индивидуальные домовладения	52,156763	113,458487
13077	Забайкальский край, р-н. Читинский, с. Угдан, ул. Трактовая, д. 16	Индивидуальные домовладения	52,156763	113,458487
13078	Забайкальский край, р-н. Читинский, с. Угдан, ул. Трактовая, д. 17	Индивидуальные домовладения	52,156763	113,458487
13079	Забайкальский край, р-н. Читинский, с. Угдан, ул. Трактовая, д. 19	Индивидуальные домовладения	52,156763	113,458487
13080	Забайкальский край, р-н. Читинский, с. Угдан, ул. Трактовая, д. 1а, сооружение 1	Индивидуальные домовладения	52,153233	113,455262
13081	Забайкальский край, р-н. Читинский, с. Угдан, ул. Трактовая, д. 1а, сооружение 3	Индивидуальные домовладения	52,153233	113,455262
13082	Забайкальский край, р-н. Читинский, с. Угдан, ул. Трактовая, д. 1, корп. а	МКД	52,153233	113,455262
13083	Забайкальский край, р-н. Читинский, с. Угдан, ул. Трактовая, д. 1, корп. б	Индивидуальные домовладения	52,153233	113,455262

№ п/п	Адрес	Вид	Широта	Долгота
13084	Забайкальский край, р-н. Читинский, с. Угдан, ул. Трактовая, д. 2	Индивидуальные домовладения	52,156763	113,458487
13085	Забайкальский край, р-н. Читинский, с. Угдан, ул. Трактовая, д. 20	Индивидуальные домовладения	52,156763	113,458487
13086	Забайкальский край, р-н. Читинский, с. Угдан, ул. Трактовая, д. 22	Индивидуальные домовладения	52,156763	113,458487
13087	Забайкальский край, р-н. Читинский, с. Угдан, ул. Трактовая, д. 3	Индивидуальные домовладения	52,156763	113,458487
13088	Забайкальский край, г. Чита, мкр. Северный, д. 61	МКД	52,078823	113,484188
13089	Забайкальский край, р-н. Красночикойский, с. Усть-Урлук, ул. 2-я, д. 14	Индивидуальные домовладения	49,942962	107,80582
13090	Забайкальский край, р-н. Читинский, с. Угдан, ул. Трактовая, д. 4	Индивидуальные домовладения	52,156763	113,458487
13091	Забайкальский край, р-н. Читинский, с. Угдан, ул. Трактовая, д. 5	Индивидуальные домовладения	52,156763	113,458487
13092	Забайкальский край, р-н. Читинский, с. Угдан, ул. Трактовая, д. 7	Индивидуальные домовладения	52,156763	113,458487
13093	Забайкальский край, р-н. Читинский, с. Угдан, ул. Трактовая, д. 7а	Индивидуальные домовладения	52,156763	113,458487
13094	Забайкальский край, р-н. Читинский, с. Угдан, ул. Трактовая, д. 9	Индивидуальные домовладения	52,156763	113,458487
13095	Забайкальский край, р-н. Читинский, с. Угдан, ул. Центральная, д. 1	Индивидуальные домовладения	52,157559	113,455109
13096	Забайкальский край, р-н. Читинский, с. Угдан, ул. Центральная, д. 10	Индивидуальные домовладения	52,157559	113,455109
13097	Забайкальский край, р-н. Читинский, с. Угдан, ул. Центральная, д. 11	Индивидуальные домовладения	52,157559	113,455109
13098	Забайкальский край, р-н. Читинский, с. Угдан, ул. Центральная, д. 12	Индивидуальные домовладения	52,157559	113,455109

№ п/п	Адрес	Вид	Широта	Долгота
13099	Забайкальский край, р-н. Читинский, с. Угдан, ул. Центральная, д. 13	Индивидуальные домовладения	52,157559	113,455109
13100	Забайкальский край, р-н. Читинский, с. Угдан, ул. Центральная, д. 14	Индивидуальные домовладения	52,157559	113,455109
13101	Забайкальский край, р-н. Читинский, с. Угдан, ул. Центральная, д. 15	Индивидуальные домовладения	52,157559	113,455109
13102	Забайкальский край, р-н. Читинский, с. Угдан, ул. Центральная, д. 17	Индивидуальные домовладения	52,157559	113,455109
13103	Забайкальский край, р-н. Читинский, с. Угдан, ул. Центральная, д. 18	Индивидуальные домовладения	52,157559	113,455109
13104	Забайкальский край, р-н. Читинский, с. Угдан, ул. Центральная, д. 20	Индивидуальные домовладения	52,157559	113,455109
13105	Забайкальский край, р-н. Читинский, с. Угдан, ул. Центральная, д. 21	Индивидуальные домовладения	52,157324	113,454452
13106	Забайкальский край, р-н. Читинский, с. Угдан, ул. Центральная, д. 22	Индивидуальные домовладения	52,157559	113,455109
13107	Забайкальский край, р-н. Читинский, с. Угдан, ул. Центральная, д. 24	Индивидуальные домовладения	52,157559	113,455109
13108	Забайкальский край, р-н. Читинский, с. Угдан, ул. Центральная, д. 26	Индивидуальные домовладения	52,157559	113,455109
13109	Забайкальский край, р-н. Читинский, с. Угдан, ул. Центральная, д. 27	Индивидуальные домовладения	52,157559	113,455109
13110	Забайкальский край, р-н. Читинский, с. Угдан, ул. Центральная, д. 3	Индивидуальные домовладения	52,157559	113,455109
13111	Забайкальский край, р-н. Читинский, с. Угдан, ул. Центральная, д. 30	Индивидуальные домовладения	52,1592475	113,4558158
13112	Забайкальский край, р-н. Читинский, с. Угдан, ул. Центральная, д. 31	Индивидуальные домовладения	52,159267	113,45505
13113	Забайкальский край, р-н. Читинский, с. Угдан, ул. Центральная, д. 32А	Индивидуальные домовладения	52,16034	113,45625

№ п/п	Адрес	Вид	Широта	Долгота
13114	Забайкальский край, р-н. Читинский, с. Угдан, ул. Центральная, д. 33	Индивидуальные домовладения	52,157559	113,455109
13115	Забайкальский край, р-н. Читинский, с. Угдан, ул. Центральная, д. 35	Индивидуальные домовладения	52,157559	113,455109
13116	Забайкальский край, р-н. Читинский, с. Угдан, ул. Центральная, д. 39	Индивидуальные домовладения	52,157559	113,455109
13117	Забайкальский край, р-н. Читинский, с. Угдан, ул. Центральная, д. 4	Индивидуальные домовладения	52,157559	113,455109
13118	Забайкальский край, р-н. Читинский, с. Угдан, ул. Центральная, д. 6	Индивидуальные домовладения	52,157559	113,455109
13119	Забайкальский край, р-н. Читинский, с. Угдан, ул. Центральная, д. 7	Индивидуальные домовладения	52,157559	113,455109
13120	Забайкальский край, р-н. Читинский, с. Угдан, ул. Центральная, д. 8	Индивидуальные домовладения	52,157559	113,455109
13121	Забайкальский край, р-н. Читинский, с. Угдан, ул. Центральная, д. 9	Индивидуальные домовладения	52,157559	113,455109
13122	Забайкальский край, р-н. Читинский, с. Угдан, ул. Школьная, д. 1	Индивидуальные домовладения	52,156925	113,458206
13123	Забайкальский край, р-н. Красночикойский, с. Усть-Урлук, ул. 2-я, д. 26	Индивидуальные домовладения	49,942962	107,80582
13124	Забайкальский край, р-н. Читинский, с. Угдан, ул. Школьная, д. 11	Индивидуальные домовладения	52,1574599	113,4538468
13125	Забайкальский край, р-н. Читинский, с. Угдан, ул. Школьная, д. 14	Индивидуальные домовладения	52,157846	113,456097
13126	Забайкальский край, р-н. Читинский, с. Угдан, ул. Школьная, д. 18	Индивидуальные домовладения	52,157846	113,456097
13127	Забайкальский край, р-н. Читинский, с. Угдан, ул. Школьная, д. 2	Индивидуальные домовладения	52,157846	113,456097
13128	Забайкальский край, р-н. Читинский, с. Угдан, ул. Школьная, д. 24	Индивидуальные домовладения	52,157846	113,456097

№ п/п	Адрес	Вид	Широта	Долгота
13129	Забайкальский край, р-н. Читинский, с. Угдан, ул. Школьная, д. 26	Индивидуальные домовладения	52,157846	113,456097
13130	Забайкальский край, р-н. Читинский, с. Угдан, ул. Школьная, д. 28	Индивидуальные домовладения	52,157846	113,456097
13131	Забайкальский край, р-н. Читинский, с. Угдан, ул. Школьная, д. 3	Индивидуальные домовладения	52,157846	113,456097
13132	Забайкальский край, р-н. Читинский, с. Угдан, ул. Школьная, д. 32	Индивидуальные домовладения	52,1596119	113,4573203
13133	Забайкальский край, р-н. Читинский, с. Угдан, ул. Школьная, д. 34	Индивидуальные домовладения	52,157846	113,456097
13134	Забайкальский край, р-н. Читинский, с. Угдан, ул. Школьная, д. 36	Индивидуальные домовладения	52,1585558	113,4514044
13135	Забайкальский край, р-н. Читинский, с. Угдан, ул. Школьная, д. 4	Индивидуальные домовладения	52,157747	113,455783
13136	Забайкальский край, г. Чита, мкр. Северный, д. 32	МКД	52,075375	113,488796
13137	Забайкальский край, р-н. Читинский, с. Угдан, ул. Школьная, д. 42	Индивидуальные домовладения	52,157846	113,456097
13138	Забайкальский край, р-н. Читинский, с. Угдан, ул. Школьная, д. 4, корп. Б	Индивидуальные домовладения	52,157747	113,455783
13139	Забайкальский край, р-н. Читинский, с. Угдан, ул. Школьная, д. 5	Индивидуальные домовладения	52,157846	113,456097
13140	Забайкальский край, р-н. Читинский, с. Угдан, ул. Школьная, д. 6	Индивидуальные домовладения	52,157846	113,456097
13141	Забайкальский край, р-н. Читинский, с. Угдан, ул. Школьная, д. 7	Индивидуальные домовладения	52,157846	113,456097
13142	Забайкальский край, р-н. Читинский, с. Угдан, ул. Школьная, д. 9	Индивидуальные домовладения	52,157846	113,456097
13143	Забайкальский край, р-н. Читинский, с. Угдан, ул. Южная, д. 17	Индивидуальные домовладения	52,158797	113,453465

№ п/п	Адрес	Вид	Широта	Долгота
13144	Забайкальский край, р-н. Читинский, с. Угдан, ул. Южная, д. 2	Индивидуальные домовладения	52,158797	113,453465
13145	Забайкальский край, р-н. Читинский, с. Угдан, ул. Южная, д. 21	Индивидуальные домовладения	52,158797	113,453465
13146	Забайкальский край, р-н. Читинский, с. Угдан, ул. Южная, д. 23	Индивидуальные домовладения	52,158797	113,453465
13147	Забайкальский край, р-н. Читинский, с. Угдан, ул. Южная, д. 25	Индивидуальные домовладения	52,158797	113,453465
13148	Забайкальский край, р-н. Читинский, с. Угдан, ул. Южная, д. 27	Индивидуальные домовладения	52,158797	113,453465
13149	Забайкальский край, р-н. Читинский, с. Угдан, ул. Южная, д. 33	Индивидуальные домовладения	52,158797	113,453465
13150	Забайкальский край, р-н. Читинский, с. Яблоново, ул. Главная, д. 1	Индивидуальные домовладения	51,841598	112,754046
13151	Забайкальский край, р-н. Читинский, с. Яблоново, ул. Главная, д. 10	Индивидуальные домовладения	51,841598	112,754046
13152	Забайкальский край, р-н. Читинский, с. Яблоново, ул. Главная, д. 11а	Индивидуальные домовладения	51,841598	112,754046
13153	Забайкальский край, р-н. Читинский, с. Яблоново, ул. Главная, д. 13	МКД	51,841598	112,754046
13154	Забайкальский край, р-н. Читинский, с. Яблоново, ул. Главная, д. 15	Индивидуальные домовладения	51,841598	112,754046
13155	Забайкальский край, р-н. Читинский, с. Яблоново, ул. Главная, д. 16	Индивидуальные домовладения	51,841598	112,754046
13156	Забайкальский край, р-н. Читинский, с. Яблоново, ул. Главная, д. 2	МКД	51,841598	112,754046
13157	Забайкальский край, г. Чита, мкр. Северный, д. 62	МКД	52,079465	113,485392
13158	Забайкальский край, р-н. Красночикойский, с. Усть-Урлук, ул. 3-я, д. 17	Индивидуальные домовладения	49,942962	107,80582

№ п/п	Адрес	Вид	Широта	Долгота
13159	Забайкальский край, р-н. Красночикойский, с. Усть-Урлук, ул. 3-я, д. 18	Индивидуальные домовладения	49,942962	107,80582
13160	Забайкальский край, р-н. Читинский, с. Яблоново, ул. Главная, д. 21	Индивидуальные домовладения	51,841598	112,754046
13161	Забайкальский край, р-н. Читинский, с. Яблоново, ул. Главная, д. 23	МКД	51,841598	112,754046
13162	Забайкальский край, р-н. Читинский, с. Яблоново, ул. Главная, д. 25	Индивидуальные домовладения	51,841598	112,754046
13163	Забайкальский край, р-н. Читинский, с. Яблоново, ул. Главная, д. 26	Индивидуальные домовладения	51,841598	112,754046
13164	Забайкальский край, р-н. Читинский, с. Яблоново, ул. Главная, д. 3	Индивидуальные домовладения	51,841598	112,754046
13165	Забайкальский край, р-н. Читинский, с. Яблоново, ул. Главная, д. 30	Индивидуальные домовладения	51,841598	112,754046
13166	Забайкальский край, р-н. Читинский, с. Яблоново, ул. Главная, д. 31	Индивидуальные домовладения	51,841598	112,754046
13167	Забайкальский край, р-н. Читинский, с. Яблоново, ул. Главная, д. 35	Индивидуальные домовладения	51,841598	112,754046
13168	Забайкальский край, р-н. Читинский, с. Яблоново, ул. Главная, д. 36	Индивидуальные домовладения	51,841598	112,754046
13169	Забайкальский край, р-н. Читинский, с. Яблоново, ул. Главная, д. 36а	Индивидуальные домовладения	51,841598	112,754046
13170	Забайкальский край, р-н. Читинский, с. Яблоново, ул. Главная, д. 38	Индивидуальные домовладения	51,841598	112,754046
13171	Забайкальский край, р-н. Читинский, с. Яблоново, ул. Главная, д. 4	МКД	51,841598	112,754046
13172	Забайкальский край, р-н. Читинский, с. Яблоново, ул. Главная, д. 40	Индивидуальные домовладения	51,841598	112,754046
13173	Забайкальский край, р-н. Читинский, с. Яблоново, ул. Главная, д. 41	Индивидуальные домовладения	51,841598	112,754046

№ п/п	Адрес	Вид	Широта	Долгота
13174	Забайкальский край, р-н. Читинский, с. Яблоново, ул. Главная, д. 42	Индивидуальные домовладения	51,841598	112,754046
13175	Забайкальский край, р-н. Читинский, с. Яблоново, ул. Главная, д. 42а	Индивидуальные домовладения	51,841598	112,754046
13176	Забайкальский край, р-н. Читинский, с. Яблоново, ул. Главная, д. 43	Индивидуальные домовладения	51,841598	112,754046
13177	Забайкальский край, р-н. Читинский, с. Яблоново, ул. Главная, д. 44	Индивидуальные домовладения	51,841598	112,754046
13178	Забайкальский край, р-н. Читинский, с. Яблоново, ул. Главная, д. 44а	Индивидуальные домовладения	51,841598	112,754046
13179	Забайкальский край, р-н. Читинский, с. Яблоново, ул. Главная, д. 46	Индивидуальные домовладения	51,841598	112,754046
13180	Забайкальский край, р-н. Читинский, с. Яблоново, ул. Главная, д. 49	Индивидуальные домовладения	51,841598	112,754046
13181	Забайкальский край, р-н. Читинский, с. Яблоново, ул. Главная, д. 50	Индивидуальные домовладения	51,841598	112,754046
13182	Забайкальский край, р-н. Читинский, с. Яблоново, ул. Главная, д. 56	Индивидуальные домовладения	51,841598	112,754046
13183	Забайкальский край, р-н. Читинский, с. Яблоново, ул. Главная, д. 58	Индивидуальные домовладения	51,841598	112,754046
13184	Забайкальский край, р-н. Читинский, с. Яблоново, ул. Главная, д. 6	Индивидуальные домовладения	51,841598	112,754046
13185	Забайкальский край, р-н. Читинский, с. Яблоново, ул. Главная, д. 60	Индивидуальные домовладения	51,841598	112,754046
13186	Забайкальский край, р-н. Читинский, с. Яблоново, ул. Главная, д. 64	Индивидуальные домовладения	51,841598	112,754046
13187	Забайкальский край, р-н. Читинский, с. Яблоново, ул. Главная, д. 64а	Индивидуальные домовладения	51,841598	112,754046
13188	Забайкальский край, р-н. Читинский, с. Яблоново, ул. Главная, д. 68	Индивидуальные домовладения	51,841598	112,754046

№ п/п	Адрес	Вид	Широта	Долгота
13189	Забайкальский край, р-н. Читинский, с. Яблоново, ул. Главная, д. 70	Индивидуальные домовладения	51,841598	112,754046
13190	Забайкальский край, р-н. Читинский, с. Яблоново, ул. Главная, д. 71	Индивидуальные домовладения	51,841598	112,754046
13191	Забайкальский край, р-н. Читинский, с. Яблоново, ул. Главная, д. 72	Индивидуальные домовладения	51,841598	112,754046
13192	Забайкальский край, р-н. Красночикойский, с. Усть-Урлук, ул. 3-я, д. 3	Индивидуальные домовладения	49,942962	107,80582
13193	Забайкальский край, р-н. Читинский, с. Яблоново, ул. Главная, д. 74	Индивидуальные домовладения	51,841598	112,754046
13194	Забайкальский край, р-н. Читинский, с. Яблоново, ул. Главная, д. 77	Индивидуальные домовладения	51,841598	112,754046
13195	Забайкальский край, р-н. Читинский, с. Яблоново, ул. Железнодорожная, д. 1	Индивидуальные домовладения	51,841798	112,758681
13196	Забайкальский край, р-н. Читинский, с. Яблоново, ул. Железнодорожная, д. 10	Индивидуальные домовладения	51,841798	112,758681
13197	Забайкальский край, р-н. Читинский, с. Яблоново, ул. Железнодорожная, д. 12	Индивидуальные домовладения	51,841798	112,758681
13198	Забайкальский край, р-н. Читинский, с. Яблоново, ул. Железнодорожная, д. 2	Индивидуальные домовладения	51,841798	112,758681
13199	Забайкальский край, р-н. Читинский, с. Яблоново, ул. Железнодорожная, д. 8	Индивидуальные домовладения	51,841798	112,758681
13200	Забайкальский край, р-н. Читинский, с. Яблоново, ул. Комсомольская, д. 10	Индивидуальные домовладения	51,841798	112,758681
13201	Забайкальский край, р-н. Читинский, с. Яблоново, ул. Комсомольская, д. 11	Индивидуальные домовладения	51,841798	112,758681
13202	Забайкальский край, р-н. Читинский, с. Яблоново, ул. Комсомольская, д. 12	Индивидуальные домовладения	51,841798	112,758681
13203	Забайкальский край, р-н. Читинский, с. Яблоново, ул. Комсомольская, д. 14	Индивидуальные домовладения	51,841798	112,758681

№ п/п	Адрес	Вид	Широта	Долгота
13204	Забайкальский край, р-н. Читинский, с. Яблоново, ул. Комсомольская, д. 15	Индивидуальные домовладения	51,841798	112,758681
13205	Забайкальский край, г. Чита, мкр. Царский, д. 9	МКД	52,075142	113,477406
13206	Забайкальский край, р-н. Читинский, с. Яблоново, ул. Комсомольская, д. 17	Индивидуальные домовладения	51,841798	112,758681
13207	Забайкальский край, р-н. Читинский, с. Яблоново, ул. Комсомольская, д. 19	Индивидуальные домовладения	51,841798	112,758681
13208	Забайкальский край, р-н. Читинский, с. Яблоново, ул. Комсомольская, д. 20	Индивидуальные домовладения	51,841798	112,758681
13209	Забайкальский край, р-н. Читинский, с. Яблоново, ул. Комсомольская, д. 21	Индивидуальные домовладения	51,841798	112,758681
13210	Забайкальский край, р-н. Читинский, с. Яблоново, ул. Комсомольская, д. 22	Индивидуальные домовладения	51,841798	112,758681
13211	Забайкальский край, р-н. Читинский, с. Яблоново, ул. Комсомольская, д. 23	Индивидуальные домовладения	51,841798	112,758681
13212	Забайкальский край, р-н. Читинский, с. Яблоново, ул. Комсомольская, д. 24	Индивидуальные домовладения	51,841798	112,758681
13213	Забайкальский край, р-н. Читинский, с. Яблоново, ул. Комсомольская, д. 25	Индивидуальные домовладения	51,841798	112,758681
13214	Забайкальский край, р-н. Читинский, с. Яблоново, ул. Комсомольская, д. 26	Индивидуальные домовладения	51,841798	112,758681
13215	Забайкальский край, р-н. Читинский, с. Яблоново, ул. Комсомольская, д. 27	Индивидуальные домовладения	51,841798	112,758681
13216	Забайкальский край, р-н. Читинский, с. Яблоново, ул. Комсомольская, д. 28	Индивидуальные домовладения	51,841798	112,758681
13217	Забайкальский край, р-н. Читинский, с. Яблоново, ул. Комсомольская, д. 3	Индивидуальные домовладения	51,841798	112,758681
13218	Забайкальский край, р-н. Читинский, с. Яблоново, ул. Комсомольская, д. 30	Индивидуальные домовладения	51,841798	112,758681
13219	Забайкальский край, р-н. Читинский, с. Яблоново, ул. Комсомольская, д. 33	Индивидуальные домовладения	51,846422	112,761727

№ п/п	Адрес	Вид	Широта	Долгота
13220	Забайкальский край, р-н. Читинский, с. Яблоново, ул. Комсомольская, д. 35	Индивидуальные домовладения	51,841798	112,758681
13221	Забайкальский край, р-н. Читинский, с. Яблоново, ул. Комсомольская, д. 36	Индивидуальные домовладения	51,841798	112,758681
13222	Забайкальский край, р-н. Читинский, с. Яблоново, ул. Комсомольская, д. 38	Индивидуальные домовладения	51,841798	112,758681
13223	Забайкальский край, р-н. Читинский, с. Яблоново, ул. Комсомольская, д. 40	Индивидуальные домовладения	51,841798	112,758681
13224	Забайкальский край, р-н. Читинский, с. Яблоново, ул. Комсомольская, д. 42	Индивидуальные домовладения	51,841798	112,758681
13225	Забайкальский край, р-н. Красночикойский, с. Усть-Урлук, ул. 4-я, д. 8	Индивидуальные домовладения	49,942962	107,80582
13226	Забайкальский край, р-н. Красночикойский, с. Жиндо 1-е, ул. Набережная, д. 10	Индивидуальные домовладения	49,944319	107,976823
13227	Забайкальский край, р-н. Красночикойский, с. Жиндо 1-е, ул. Набережная, д. 2	Индивидуальные домовладения	49,944319	107,976823
13228	Забайкальский край, р-н. Красночикойский, с. Жиндо 1-е, ул. Набережная, д. 24	Индивидуальные домовладения	49,944319	107,976823
13229	Забайкальский край, р-н. Красночикойский, с. Жиндо 1-е, ул. Набережная, д. 28	Индивидуальные домовладения	49,944319	107,976823
13230	Забайкальский край, р-н. Красночикойский, с. Жиндо 1-е, ул. Набережная, д. 37	Индивидуальные домовладения	49,944319	107,976823
13231	Забайкальский край, р-н. Красночикойский, с. Жиндо 1-е, ул. Набережная, д. 46	Индивидуальные домовладения	49,944319	107,976823
13232	Забайкальский край, р-н. Красночикойский, с. Жиндо 1-е, ул. Набережная, д. 59	Индивидуальные домовладения	49,944319	107,976823
13233	Забайкальский край, р-н. Красночикойский, с. Жиндо 1-е, ул. Набережная, д. 62	Индивидуальные домовладения	49,944319	107,976823
13234	Забайкальский край, р-н. Красночикойский, с. Жиндо 1-е, ул. Советская, д. 13	Индивидуальные домовладения	49,944319	107,976823

№ п/п	Адрес	Вид	Широта	Долгота
13235	Забайкальский край, г. Чита, ул. Балейская, д. 47	Индивидуальные домовладения	52,003734	113,476516
13236	Забайкальский край, р-н. Читинский, с. Яблоново, ул. Комсомольская, д. 8	Индивидуальные домовладения	51,841798	112,758681
13237	Забайкальский край, р-н. Читинский, с. Яблоново, ул. Комсомольская, д. 9	МКД	51,843234	112,761287
13238	Забайкальский край, р-н. Читинский, с. Яблоново, ул. Кооперативная, д. 1	Индивидуальные домовладения	51,841798	112,758681
13239	Забайкальский край, р-н. Читинский, с. Яблоново, ул. Кооперативная, д. 10	Индивидуальные домовладения	51,841798	112,758681
13240	Забайкальский край, р-н. Читинский, с. Яблоново, ул. Кооперативная, д. 13	Индивидуальные домовладения	51,841798	112,758681
13241	Забайкальский край, р-н. Читинский, с. Яблоново, ул. Кооперативная, д. 14	Индивидуальные домовладения	51,841798	112,758681
13242	Забайкальский край, р-н. Читинский, с. Яблоново, ул. Кооперативная, д. 18	Индивидуальные домовладения	51,841798	112,758681
13243	Забайкальский край, р-н. Читинский, с. Яблоново, ул. Лесная, д. 3	Индивидуальные домовладения	51,841798	112,758681
13244	Забайкальский край, р-н. Читинский, с. Яблоново, ул. Лесная, д. 4	Индивидуальные домовладения	51,841798	112,758681
13245	Забайкальский край, р-н. Читинский, с. Яблоново, ул. Лесная, д. 5	Индивидуальные домовладения	51,841798	112,758681
13246	Забайкальский край, р-н. Читинский, с. Яблоново, ул. Лесная, д. 8	Индивидуальные домовладения	51,841798	112,758681
13247	Забайкальский край, р-н. Читинский, с. Яблоново, ул. Линейная, д. 1	МКД	51,841798	112,758681
13248	Забайкальский край, р-н. Читинский, с. Яблоново, ул. Линейная, д. 12	Индивидуальные домовладения	51,841798	112,758681
13249	Забайкальский край, р-н. Читинский, с. Яблоново, ул. Линейная, д. 14	Индивидуальные домовладения	51,841798	112,758681

№ п/п	Адрес	Вид	Широта	Долгота
13250	Забайкальский край, р-н. Читинский, с. Яблоново, ул. Линейная, д. 15	Индивидуальные домовладения	51,841798	112,758681
13251	Забайкальский край, р-н. Читинский, с. Яблоново, ул. Линейная, д. 16	Индивидуальные домовладения	51,841798	112,758681
13252	Забайкальский край, р-н. Читинский, с. Яблоново, ул. Линейная, д. 17	Индивидуальные домовладения	51,841798	112,758681
13253	Забайкальский край, р-н. Читинский, с. Яблоново, ул. Линейная, д. 18	Индивидуальные домовладения	51,841798	112,758681
13254	Забайкальский край, р-н. Читинский, с. Яблоново, ул. Линейная, д. 20	Индивидуальные домовладения	51,841798	112,758681
13255	Забайкальский край, р-н. Читинский, с. Яблоново, ул. Линейная, д. 26	Индивидуальные домовладения	51,841798	112,758681
13256	Забайкальский край, р-н. Читинский, с. Яблоново, ул. Линейная, д. 28	Индивидуальные домовладения	51,841798	112,758681
13257	Забайкальский край, р-н. Читинский, с. Яблоново, ул. Линейная, д. 30	Индивидуальные домовладения	51,841798	112,758681
13258	Забайкальский край, р-н. Красночикойский, с. Жиндо 1-е, ул. Советская, д. 21	Индивидуальные домовладения	49,944319	107,976823
13259	Забайкальский край, р-н. Читинский, с. Яблоново, ул. Нагорная, д. 1	Индивидуальные домовладения	51,841798	112,758681
13260	Забайкальский край, р-н. Читинский, с. Яблоново, ул. Нагорная, д. 13	Индивидуальные домовладения	51,841798	112,758681
13261	Забайкальский край, р-н. Читинский, с. Яблоново, ул. Нагорная, д. 15	Индивидуальные домовладения	51,841798	112,758681
13262	Забайкальский край, р-н. Читинский, с. Яблоново, ул. Нагорная, д. 16	Индивидуальные домовладения	51,841798	112,758681
13263	Забайкальский край, р-н. Читинский, с. Яблоново, ул. Нагорная, д. 22	Индивидуальные домовладения	51,841798	112,758681
13264	Забайкальский край, р-н. Читинский, с. Яблоново, ул. Нагорная, д. 24	Индивидуальные домовладения	51,841798	112,758681

№ п/п	Адрес	Вид	Широта	Долгота
13265	Забайкальский край, р-н. Читинский, с. Яблоново, ул. Нагорная, д. 26	Индивидуальные домовладения	51,841798	112,758681
13266	Забайкальский край, р-н. Читинский, с. Яблоново, ул. Нагорная, д. 3	Индивидуальные домовладения	51,841798	112,758681
13267	Забайкальский край, р-н. Читинский, с. Яблоново, ул. Нагорная, д. 4	Индивидуальные домовладения	51,841798	112,758681
13268	Забайкальский край, р-н. Читинский, с. Яблоново, ул. Нагорная, д. 5	Индивидуальные домовладения	51,841798	112,758681
13269	Забайкальский край, р-н. Читинский, с. Яблоново, ул. Новая, д. 1	Индивидуальные домовладения	51,841798	112,758681
13270	Забайкальский край, р-н. Читинский, с. Яблоново, ул. Новая, д. 11	Индивидуальные домовладения	51,841798	112,758681
13271	Забайкальский край, р-н. Читинский, с. Яблоново, ул. Новая, д. 12	Индивидуальные домовладения	51,841798	112,758681
13272	Забайкальский край, р-н. Читинский, с. Яблоново, ул. Новая, д. 14	Индивидуальные домовладения	51,841798	112,758681
13273	Забайкальский край, р-н. Читинский, с. Яблоново, ул. Новая, д. 18	Индивидуальные домовладения	51,841798	112,758681
13274	Забайкальский край, р-н. Читинский, с. Яблоново, ул. Новая, д. 5	Индивидуальные домовладения	51,841798	112,758681
13275	Забайкальский край, р-н. Читинский, с. Яблоново, ул. Новая, д. 6	Индивидуальные домовладения	51,841798	112,758681
13276	Забайкальский край, р-н. Читинский, с. Яблоново, ул. Новая, д. 8	Индивидуальные домовладения	51,841798	112,758681
13277	Забайкальский край, р-н. Читинский, с. Яблоново, ул. Новая, д. 9	Индивидуальные домовладения	51,841798	112,758681
13278	Забайкальский край, р-н. Читинский, с. Яблоново, ул. Пионерская, д. 11	Индивидуальные домовладения	51,845204	112,760999
13279	Забайкальский край, р-н. Читинский, с. Яблоново, ул. Пионерская, д. 14	Индивидуальные домовладения	51,845204	112,760999

№ п/п	Адрес	Вид	Широта	Долгота
13280	Забайкальский край, р-н. Читинский, с. Яблоново, ул. Пионерская, д. 15	Индивидуальные домовладения	51,845204	112,760999
13281	Забайкальский край, р-н. Читинский, с. Яблоново, ул. Пионерская, д. 16	Индивидуальные домовладения	51,845204	112,760999
13282	Забайкальский край, р-н. Читинский, с. Яблоново, ул. Пионерская, д. 21	Индивидуальные домовладения	51,845204	112,760999
13283	Забайкальский край, р-н. Читинский, с. Яблоново, ул. Пионерская, д. 4	Индивидуальные домовладения	51,845204	112,760999
13284	Забайкальский край, р-н. Читинский, с. Яблоново, ул. Пионерская, д. 5	Индивидуальные домовладения	51,845204	112,760999
13285	Забайкальский край, р-н. Читинский, с. Яблоново, ул. Пионерская, д. 6	Индивидуальные домовладения	51,845204	112,760999
13286	Забайкальский край, р-н. Читинский, с. Яблоново, ул. Пионерская, д. 7	Индивидуальные домовладения	51,845204	112,760999
13287	Забайкальский край, р-н. Читинский, с. Яблоново, ул. Пионерская, д. 8	Индивидуальные домовладения	51,845204	112,760999
13288	Забайкальский край, р-н. Читинский, с. Яблоново, ул. Пионерская, д. 9	Индивидуальные домовладения	51,845204	112,760999
13289	Забайкальский край, р-н. Читинский, с. Яблоново, ул. Советская, д. 1	Индивидуальные домовладения	51,841798	112,758681
13290	Забайкальский край, р-н. Читинский, с. Яблоново, ул. Советская, д. 11	Индивидуальные домовладения	51,841798	112,758681
13291	Забайкальский край, р-н. Красночикойский, с. Жиндо 1-е, ул. Советская, д. 29	Индивидуальные домовладения	49,944319	107,976823
13292	Забайкальский край, р-н. Читинский, с. Яблоново, ул. Советская, д. 14	Индивидуальные домовладения	51,841798	112,758681
13293	Забайкальский край, р-н. Читинский, с. Яблоново, ул. Советская, д. 15	Индивидуальные домовладения	51,841798	112,758681
13294	Забайкальский край, р-н. Читинский, с. Яблоново, ул. Советская, д. 16	Индивидуальные домовладения	51,841798	112,758681

№ п/п	Адрес	Вид	Широта	Долгота
13295	Забайкальский край, р-н. Читинский, с. Яблоново, ул. Советская, д. 19	Индивидуальные домовладения	51,841798	112,758681
13296	Забайкальский край, р-н. Читинский, с. Яблоново, ул. Советская, д. 20	Индивидуальные домовладения	51,841798	112,758681
13297	Забайкальский край, р-н. Читинский, с. Яблоново, ул. Советская, д. 21	Индивидуальные домовладения	51,841798	112,758681
13298	Забайкальский край, р-н. Читинский, с. Яблоново, ул. Советская, д. 22	Индивидуальные домовладения	51,841798	112,758681
13299	Забайкальский край, р-н. Читинский, с. Яблоново, ул. Советская, д. 26	Индивидуальные домовладения	51,841798	112,758681
13300	Забайкальский край, р-н. Читинский, с. Яблоново, ул. Советская, д. 30	Индивидуальные домовладения	51,841798	112,758681
13301	Забайкальский край, р-н. Читинский, с. Яблоново, ул. Советская, д. 32	Индивидуальные домовладения	51,841798	112,758681
13302	Забайкальский край, р-н. Читинский, с. Яблоново, ул. Советская, д. 34	Индивидуальные домовладения	51,841798	112,758681
13303	Забайкальский край, р-н. Читинский, с. Яблоново, ул. Советская, д. 5	Индивидуальные домовладения	51,841798	112,758681
13304	Забайкальский край, р-н. Читинский, с. Яблоново, ул. Советская, д. 5а	Индивидуальные домовладения	51,841798	112,758681
13305	Забайкальский край, г. Чита, пер. Юннатский, д. 2	Индивидуальные домовладения	52,073666	113,47757
13306	Забайкальский край, р-н. Читинский, с. Яблоново, ул. Советская, д. 6	Индивидуальные домовладения	51,841798	112,758681
13307	Забайкальский край, р-н. Читинский, с. Яблоново, ул. Советская, д. 7	Индивидуальные домовладения	51,841798	112,758681
13308	Забайкальский край, р-н. Читинский, с. Яблоново, ул. Советская, д. 9	Индивидуальные домовладения	51,841798	112,758681
13309	Забайкальский край, р-н. Читинский, с. Яблоново, ул. Узкая, д. 1	Индивидуальные домовладения	51,841798	112,758681

№ п/п	Адрес	Вид	Широта	Долгота
13310	Забайкальский край, р-н. Читинский, с. Яблоново, ул. Узкая, д. 17	Индивидуальные домовладения	51,841798	112,758681
13311	Забайкальский край, р-н. Читинский, с. Яблоново, ул. Узкая, д. 20	Индивидуальные домовладения	51,841798	112,758681
13312	Забайкальский край, р-н. Читинский, с. Яблоново, ул. Узкая, д. 24	Индивидуальные домовладения	51,841798	112,758681
13313	Забайкальский край, р-н. Читинский, с. Яблоново, ул. Узкая, д. 26	Индивидуальные домовладения	51,841798	112,758681
13314	Забайкальский край, р-н. Читинский, с. Яблоново, ул. Узкая, д. 3	Индивидуальные домовладения	51,841798	112,758681
13315	Забайкальский край, р-н. Читинский, с. Яблоново, ул. Узкая, д. 30	Индивидуальные домовладения	51,841798	112,758681
13316	Забайкальский край, р-н. Читинский, с. Яблоново, ул. Узкая, д. 32	Индивидуальные домовладения	51,841798	112,758681
13317	Забайкальский край, р-н. Читинский, с. Яблоново, ул. Узкая, д. 36	Индивидуальные домовладения	51,841798	112,758681
13318	Забайкальский край, р-н. Читинский, с. Яблоново, ул. Узкая, д. 38	Индивидуальные домовладения	51,841798	112,758681
13319	Забайкальский край, р-н. Читинский, с. Яблоново, ул. Узкая, д. 4	Индивидуальные домовладения	51,841798	112,758681
13320	Забайкальский край, р-н. Читинский, с. Яблоново, ул. Узкая, д. 40	Индивидуальные домовладения	51,841798	112,758681
13321	Забайкальский край, р-н. Читинский, с. Яблоново, ул. Узкая, д. 42	Индивидуальные домовладения	51,841798	112,758681
13322	Забайкальский край, р-н. Читинский, с. Яблоново, ул. Узкая, д. 46	Индивидуальные домовладения	51,841798	112,758681
13323	Забайкальский край, р-н. Читинский, с. Яблоново, ул. Узкая, д. 5	Индивидуальные домовладения	51,841798	112,758681
13324	Забайкальский край, р-н. Читинский, с. Яблоново, ул. Узкая, д. 52	Индивидуальные домовладения	51,841798	112,758681

№ п/п	Адрес	Вид	Широта	Долгота
13325	Забайкальский край, р-н. Красночикойский, с. Жиндо 1-е, ул. Советская, д. 38	Индивидуальные домовладения	49,944319	107,976823
13326	Забайкальский край, р-н. Читинский, с. Яблоново, ул. Узкая, д. 70	Индивидуальные домовладения	51,841798	112,758681
13327	Забайкальский край, р-н. Читинский, с. Яблоново, ул. Узкая, д. 77	Индивидуальные домовладения	51,841798	112,758681
13328	Забайкальский край, р-н. Читинский, с. Яблоново, ул. Узкая, д. 8	Индивидуальные домовладения	51,841798	112,758681
13329	Забайкальский край, р-н. Читинский, с. Яблоново, ул. Школьная, д. 1	Индивидуальные домовладения	51,841798	112,758681
13330	Забайкальский край, р-н. Читинский, с. Яблоново, ул. Школьная, д. 11	Индивидуальные домовладения	51,841798	112,758681
13331	Забайкальский край, р-н. Читинский, с. Яблоново, ул. Школьная, д. 12	Индивидуальные домовладения	51,841798	112,758681
13332	Забайкальский край, р-н. Читинский, с. Яблоново, ул. Школьная, д. 13	Индивидуальные домовладения	51,841798	112,758681
13333	Забайкальский край, р-н. Читинский, с. Яблоново, ул. Школьная, д. 14	Индивидуальные домовладения	51,841798	112,758681
13334	Забайкальский край, р-н. Читинский, с. Яблоново, ул. Школьная, д. 15	Индивидуальные домовладения	51,841798	112,758681
13335	Забайкальский край, р-н. Читинский, с. Яблоново, ул. Школьная, д. 16	Индивидуальные домовладения	51,841798	112,758681
13336	Забайкальский край, р-н. Читинский, с. Яблоново, ул. Школьная, д. 18	Индивидуальные домовладения	51,841798	112,758681
13337	Забайкальский край, р-н. Читинский, с. Яблоново, ул. Школьная, д. 24	Индивидуальные домовладения	51,841798	112,758681
13338	Забайкальский край, р-н. Читинский, с. Яблоново, ул. Школьная, д. 25	Индивидуальные домовладения	51,841798	112,758681
13339	Забайкальский край, р-н. Читинский, с. Яблоново, ул. Школьная, д. 27	Индивидуальные домовладения	51,841798	112,758681

№ п/п	Адрес	Вид	Широта	Долгота
13340	Забайкальский край, р-н. Читинский, с. Яблоново, ул. Школьная, д. 28	Индивидуальные домовладения	51,841798	112,758681
13341	Забайкальский край, р-н. Читинский, с. Яблоново, ул. Школьная, д. 29	Индивидуальные домовладения	51,841798	112,758681
13342	Забайкальский край, р-н. Читинский, с. Яблоново, ул. Школьная, д. 3	Индивидуальные домовладения	51,841798	112,758681
13343	Забайкальский край, р-н. Читинский, с. Яблоново, ул. Школьная, д. 30	Индивидуальные домовладения	51,841798	112,758681
13344	Забайкальский край, р-н. Читинский, с. Яблоново, ул. Школьная, д. 31	Индивидуальные домовладения	51,841798	112,758681
13345	Забайкальский край, р-н. Читинский, с. Яблоново, ул. Школьная, д. 33	Индивидуальные домовладения	51,841798	112,758681
13346	Забайкальский край, р-н. Читинский, с. Яблоново, ул. Школьная, д. 36	Индивидуальные домовладения	51,841798	112,758681
13347	Забайкальский край, р-н. Читинский, с. Яблоново, ул. Школьная, д. 39	Индивидуальные домовладения	51,841798	112,758681
13348	Забайкальский край, р-н. Читинский, с. Яблоново, ул. Школьная, д. 4	Индивидуальные домовладения	51,841798	112,758681
13349	Забайкальский край, р-н. Читинский, с. Яблоново, ул. Школьная, д. 41	Индивидуальные домовладения	51,841798	112,758681
13350	Забайкальский край, р-н. Читинский, с. Яблоново, ул. Школьная, д. 49	Индивидуальные домовладения	51,841798	112,758681
13351	Забайкальский край, р-н. Читинский, с. Яблоново, ул. Школьная, д. 6	Индивидуальные домовладения	51,841798	112,758681
13352	Забайкальский край, р-н. Читинский, с. Яблоново, ул. Школьная, д. 8	Индивидуальные домовладения	51,841798	112,758681
13353	Забайкальский край, р-н. Читинский, с. Яблоново, ул. Школьная, д. 9	Индивидуальные домовладения	51,841798	112,758681
13354	Забайкальский край, р-н. Читинский, тер. ДНТ Междуозерное, д. 1	Индивидуальные домовладения		

№ п/п	Адрес	Вид	Широта	Долгота
13355	Забайкальский край, р-н. Читинский, тер. ДНТ Междуозерное, д. 178, строение 3	Индивидуальные домовладения		
13356	Забайкальский край, р-н. Читинский, тер. ДНТ Междуозерное, д. 41	Индивидуальные домовладения		
13357	Забайкальский край, р-н. Читинский, тер. ДНТ Междуозерное, д. 81	Индивидуальные домовладения		
13358	Забайкальский край, р-н. Читинский, тер. ДНТ Междуозерное, д. 89	Индивидуальные домовладения		
13359	Забайкальский край, г. Чита, ул. Бекетова, д. 12	МКД	52,015764	113,504139
13360	Забайкальский край, р-н. Читинский, тер. ДНТ Раздольное, д. 470	Индивидуальные домовладения	52,1453567	113,4233386
13361	Забайкальский край, р-н. Читинский, тер. ДНТ Раздольное, д. 474	Индивидуальные домовладения	52,1453567	113,4233386
13362	Забайкальский край, р-н. Читинский, тер. ДНТ Раздольное, д. 484	Индивидуальные домовладения	52,1453567	113,4233386
13363	Забайкальский край, р-н. Читинский, тер. ДНТ Угдан-Остров, ул. Берёзовая, д. 4	Индивидуальные домовладения		
13364	Забайкальский край, г. Чита, мкр. Северный, д. 10	МКД	52,071821	113,487619
13365	Забайкальский край, г. Чита, мкр. Северный, д. 11	МКД	52,071727	113,48841
13366	Забайкальский край, г. Чита, мкр. Северный, д. 12	МКД	52,071705	113,489164
13367	Забайкальский край, г. Чита, мкр. Северный, д. 13	МКД	52,071013	113,488212
13368	Забайкальский край, г. Чита, мкр. Северный, д. 14	МКД	52,070592	113,489155
13369	Забайкальский край, г. Чита, мкр. Северный, д. 15	МКД	52,070697	113,489883
13370	Забайкальский край, г. Чита, мкр. Северный, д. 16	МКД	52,07073	113,490683

№ п/п	Адрес	Вид	Широта	Долгота
13371	Забайкальский край, г. Чита, мкр. Северный, д. 17	МКД	52,070049	113,49106
13372	Забайкальский край, г. Чита, мкр. Северный, д. 19	МКД	52,069734	113,48973
13373	Забайкальский край, г. Чита, мкр. Северный, д. 2	МКД	52,074373	113,486425
13374	Забайкальский край, г. Чита, мкр. Северный, д. 20	МКД	52,070736	113,491482
13375	Забайкальский край, г. Чита, мкр. Северный, д. 22	МКД	52,069634	113,49159
13376	Забайкальский край, г. Чита, мкр. Северный, д. 3	МКД	52,074445	113,487449
13377	Забайкальский край, г. Чита, мкр. Северный, д. 34	МКД	52,07538	113,487035
13378	Забайкальский край, г. Чита, мкр. Северный, д. 35	МКД	52,071162	113,482409
13379	Забайкальский край, г. Чита, мкр. Северный, д. 36	МКД	52,071727	113,481897
13380	Забайкальский край, г. Чита, мкр. Северный, д. 37	МКД	52,072529	113,482328
13381	Забайкальский край, г. Чита, мкр. Северный, д. 38	МКД	52,073122	113,48231
13382	Забайкальский край, г. Чита, мкр. Северный, д. 39	МКД	52,073648	113,482265
13383	Забайкальский край, г. Чита, мкр. Северный, д. 4	МКД	52,07445	113,488338
13384	Забайкальский край, г. Чита, мкр. Северный, д. 41	МКД	52,07274	113,484367
13385	Забайкальский край, г. Чита, мкр. Северный, д. 42	МКД	52,071849	113,484799

№ п/п	Адрес	Вид	Широта	Долгота
13386	Забайкальский край, г. Чита, мкр. Северный, д. 43	МКД	52,071599	113,485931
13387	Забайкальский край, г. Чита, мкр. Северный, д. 44	МКД	52,071184	113,485203
13388	Забайкальский край, г. Чита, мкр. Северный, д. 46	МКД	52,073188	113,485445
13389	Забайкальский край, г. Чита, мкр. Северный, д. 47	МКД	52,074002	113,485194
13390	Забайкальский край, г. Чита, мкр. Северный, д. 49	МКД	52,074445	113,485445
13391	Забайкальский край, г. Чита, мкр. Северный, д. 5	МКД	52,074461	113,4892
13392	Забайкальский край, г. Чита, мкр. Северный, д. 51	МКД	52,073642	113,48479
13393	Забайкальский край, г. Чита, мкр. Северный, д. 57	МКД	52,076897	113,482589
13394	Забайкальский край, г. Чита, мкр. Северный, д. 58	МКД	52,075253	113,484008
13395	Забайкальский край, г. Чита, мкр. Северный, д. 59	МКД	52,077345	113,484107
13396	Забайкальский край, р-н. Красночикойский, с. Жиндо 1-е, ул. Советская, д. 44	Индивидуальные домовладения	49,944319	107,976823
13397	Забайкальский край, г. Чита, мкр. Северный, д. 66, корп. 1	МКД	52,077185	113,487197
13398	Забайкальский край, г. Чита, мкр. Северный, д. 66, корп. 2	МКД	52,07807	113,487359
13399	Забайкальский край, г. Чита, мкр. Северный, д. 66, корп. 3	МКД	52,077074	113,487691
13400	Забайкальский край, г. Чита, мкр. Северный, д. 66, корп. 4	МКД	52,077843	113,487907

№ п/п	Адрес	Вид	Широта	Долгота
13401	Забайкальский край, г. Чита, мкр. Северный, д. 66, корп. 5	МКД	52,077594	113,488311
13402	Забайкальский край, г. Чита, мкр. Северный, д. 7	МКД	52,072967	113,486847
13403	Забайкальский край, г. Чита, мкр. Северный, д. 71	МКД	52,076089	113,489308
13404	Забайкальский край, г. Чита, мкр. Северный, д. 72	МКД	52,074611	113,485931
13405	Забайкальский край, г. Чита, мкр. Северный, д. 73	МКД	52,075967	113,487664
13406	Забайкальский край, г. Чита, мкр. Северный, д. 8	МКД	52,072983	113,48761
13407	Забайкальский край, г. Чита, мкр. Северный, д. 9	МКД	52,072264	113,486676
13408	Забайкальский край, г. Чита, мкр. Царский, д. 1	МКД	52,076936	113,476534
13409	Забайкальский край, г. Чита, мкр. Царский, д. 10	МКД	52,07517	113,477962
13410	Забайкальский край, г. Чита, мкр. Царский, д. 12	МКД	52,075851	113,476858
13411	Забайкальский край, г. Чита, мкр. Царский, д. 13	МКД	52,076227	113,476714
13412	Забайкальский край, г. Чита, мкр. Царский, д. 2	МКД	52,076819	113,47781
13413	Забайкальский край, г. Чита, мкр. Царский, д. 3	МКД	52,075458	113,479094
13414	Забайкальский край, г. Чита, мкр. Царский, д. 4	МКД	52,074943	113,480271
13415	Забайкальский край, г. Чита, мкр. Царский, д. 5	МКД	52,075701	113,480289
13416	Забайкальский край, г. Чита, мкр. Царский, д. 6	МКД	52,075912	113,479283
13417	Забайкальский край, г. Чита, ул. Виля Липатова, д. 13	МКД	52,069964	113,487646
13418	Забайкальский край, г. Чита, ул. Крайняя, д. 10	МКД	52,069916	113,48249
13419	Забайкальский край, г. Чита, ул. Красной Звезды, д. 50	МКД	52,070232	113,48207

№ п/п	Адрес	Вид	Широта	Долгота
13420	Забайкальский край, г. Чита, ул. Федора Гладкова, д. 8а	МКД	52,07063	113,48441
13421	Забайкальский край, г. Чита, тер СНТ Казачий хутор, д. 775	Индивидуальные домовладения	52,033973	113,499432
13422	Забайкальский край, г. Чита, тер СНТ Казачий хутор, ул. Круговая, д. 66	Индивидуальные домовладения	52,033973	113,499432
13423	Забайкальский край, р-н. Читинский, п. Забайкальский, пер. Пчелиный, д. 1	Индивидуальные домовладения	52,142606	113,598067
13424	Забайкальский край, р-н. Читинский, п. Забайкальский, пер. Пчелиный, д. 11	Индивидуальные домовладения	52,142606	113,598067
13425	Забайкальский край, р-н. Читинский, п. Забайкальский, пер. Пчелиный, д. 14	Индивидуальные домовладения	52,142606	113,598067
13426	Забайкальский край, р-н. Читинский, п. Забайкальский, пер. Пчелиный, д. 2	Индивидуальные домовладения	52,142606	113,598067
13427	Забайкальский край, р-н. Читинский, п. Забайкальский, пер. Пчелиный, д. 3	Индивидуальные домовладения	52,142606	113,598067
13428	Забайкальский край, р-н. Читинский, п. Забайкальский, пер. Пчелиный, д. 4	Индивидуальные домовладения	52,142606	113,598067
13429	Забайкальский край, р-н. Красночикойский, с. Жиндо 1-е, ул. Советская, д. 57	Индивидуальные домовладения	49,944319	107,976823
13430	Забайкальский край, р-н. Читинский, п. Забайкальский, пер. Пчелиный, д. 9	Индивидуальные домовладения	52,142606	113,598067
13431	Забайкальский край, р-н. Читинский, п. Забайкальский, ул. Дорожная, д. 1а	Индивидуальные домовладения	52,1427	113,601948
13432	Забайкальский край, р-н. Читинский, п. Забайкальский, ул. Дорожная, д. 20	Индивидуальные домовладения	52,1427	113,601948
13433	Забайкальский край, р-н. Читинский, п. Забайкальский, ул. Дорожная, д. 3А	Индивидуальные домовладения	52,1427	113,601948
13434	Забайкальский край, р-н. Читинский, п. Забайкальский, ул. Дорожная, д. 7	Индивидуальные домовладения	52,1427	113,601948

№ п/п	Адрес	Вид	Широта	Долгота
13435	Забайкальский край, р-н. Читинский, п. Забайкальский, ул. Дорожная, д. 9	Индивидуальные домовладения	52,1427	113,601948
13436	Забайкальский край, р-н. Читинский, п. Забайкальский, ул. Лесная, д. 1	Индивидуальные домовладения	52,142606	113,598067
13437	Забайкальский край, р-н. Читинский, п. Забайкальский, ул. Лесная, д. 11	Индивидуальные домовладения	52,142606	113,598067
13438	Забайкальский край, р-н. Читинский, п. Забайкальский, ул. Лесная, д. 13	Индивидуальные домовладения	52,142606	113,598067
13439	Забайкальский край, р-н. Читинский, п. Забайкальский, ул. Лесная, д. 14	Индивидуальные домовладения	52,142606	113,598067
13440	Забайкальский край, р-н. Читинский, п. Забайкальский, ул. Лесная, д. 17	Индивидуальные домовладения	52,142606	113,598067
13441	Забайкальский край, р-н. Читинский, п. Забайкальский, ул. Лесная, д. 1б	Индивидуальные домовладения	52,142606	113,598067
13442	Забайкальский край, р-н. Читинский, п. Забайкальский, ул. Лесная, д. 3	Индивидуальные домовладения	52,142606	113,598067
13443	Забайкальский край, р-н. Читинский, п. Забайкальский, ул. Лесная, д. 5	Индивидуальные домовладения	52,142606	113,598067
13444	Забайкальский край, р-н. Читинский, п. Забайкальский, ул. Лесная, д. 6	Индивидуальные домовладения	52,142606	113,598067
13445	Забайкальский край, р-н. Читинский, п. Забайкальский, ул. Лесная, д. 7	Индивидуальные домовладения	52,142606	113,598067
13446	Забайкальский край, р-н. Читинский, п. Забайкальский, ул. Лесная, д. 8	Индивидуальные домовладения	51,918393	113,660743
13447	Забайкальский край, р-н. Читинский, п. Забайкальский, ул. Лесная, д. 9	Индивидуальные домовладения	52,142606	113,598067
13448	Забайкальский край, р-н. Читинский, п. Забайкальский, ул. Новая, д. 1	Индивидуальные домовладения	52,142606	113,598067
13449	Забайкальский край, р-н. Читинский, п. Забайкальский, ул. Новая, д. 6	Индивидуальные домовладения	52,142606	113,598067

№ п/п	Адрес	Вид	Широта	Долгота
13450	Забайкальский край, р-н. Читинский, п. Забайкальский, ул. Просторная, д. 23	Индивидуальные домовладения	52,142606	113,598067
13451	Забайкальский край, р-н. Читинский, п. Забайкальский, ул. Просторная, д. 27	Индивидуальные домовладения	52,142606	113,598067
13452	Забайкальский край, р-н. Читинский, п. Забайкальский, ул. Просторная, д. 28	Индивидуальные домовладения	52,142606	113,598067
13453	Забайкальский край, р-н. Читинский, п. Забайкальский, ул. Просторная, д. 29	Индивидуальные домовладения	52,142606	113,598067
13454	Забайкальский край, р-н. Читинский, п. Забайкальский, ул. Просторная, д. 31	Индивидуальные домовладения	52,142606	113,598067
13455	Забайкальский край, р-н. Читинский, п. Забайкальский, ул. Просторная, д. 36	Индивидуальные домовладения	52,142606	113,598067
13456	Забайкальский край, р-н. Читинский, п. Забайкальский, ул. Просторная, д. 39/Б	Индивидуальные домовладения	52,021084	113,400959
13457	Забайкальский край, р-н. Читинский, п. Забайкальский, ул. Просторная, д. 51Б	Индивидуальные домовладения	52,142606	113,598067
13458	Забайкальский край, р-н. Читинский, п. Забайкальский, ул. Просторная, д. 9	Индивидуальные домовладения	52,142606	113,598067
13459	Забайкальский край, р-н. Читинский, п. Забайкальский, ул. Светлая, д. 13	Индивидуальные домовладения	52,142606	113,598067
13460	Забайкальский край, р-н. Читинский, п. Забайкальский, ул. Светлая, д. 15а-Б	Индивидуальные домовладения	52,142606	113,598067
13461	Забайкальский край, р-н. Красночикойский, с. Жиндо 1-е, ул. Советская, д. 66	Индивидуальные домовладения	49,944319	107,976823
13462	Забайкальский край, р-н. Читинский, п. Забайкальский, ул. Светлая, д. 16Б	Индивидуальные домовладения	52,142606	113,598067
13463	Забайкальский край, р-н. Читинский, п. Забайкальский, ул. Светлая, д. 20	Индивидуальные домовладения	52,142606	113,598067
13464	Забайкальский край, р-н. Читинский, п. Забайкальский, ул. Светлая, д. 21	Индивидуальные домовладения	52,142606	113,598067

№ п/п	Адрес	Вид	Широта	Долгота
13465	Забайкальский край, р-н. Читинский, п. Забайкальский, ул. Светлая, д. 22а	Индивидуальные домовладения	52,142606	113,598067
13466	Забайкальский край, р-н. Читинский, п. Забайкальский, ул. Светлая, д. 23	Индивидуальные домовладения	52,142606	113,598067
13467	Забайкальский край, р-н. Читинский, п. Забайкальский, ул. Светлая, д. 25	Индивидуальные домовладения	52,142606	113,598067
13468	Забайкальский край, р-н. Читинский, п. Забайкальский, ул. Светлая, д. 26	Индивидуальные домовладения	52,142606	113,598067
13469	Забайкальский край, р-н. Читинский, п. Забайкальский, ул. Светлая, д. 26а	Индивидуальные домовладения	52,142606	113,598067
13470	Забайкальский край, р-н. Читинский, п. Забайкальский, ул. Светлая, д. 31	Индивидуальные домовладения	52,142606	113,598067
13471	Забайкальский край, р-н. Читинский, п. Забайкальский, ул. Светлая, д. 33Б	Индивидуальные домовладения	52,142606	113,598067
13472	Забайкальский край, р-н. Читинский, п. Забайкальский, ул. Солнечная, д. 50а	Индивидуальные домовладения	52,142606	113,598067
13473	Забайкальский край, р-н. Читинский, п. Забайкальский, ул. Солнечная, д. 52	Индивидуальные домовладения	52,142606	113,598067
13474	Забайкальский край, р-н. Читинский, п. Забайкальский, ул. Солнечная, д. 53	Индивидуальные домовладения	52,142606	113,598067
13475	Забайкальский край, р-н. Читинский, п. Забайкальский, ул. Солнечная, д. 54	Индивидуальные домовладения	52,142606	113,598067
13476	Забайкальский край, р-н. Читинский, п. Забайкальский, ул. Сосновая, д. 1	Индивидуальные домовладения	52,142606	113,598067
13477	Забайкальский край, р-н. Читинский, п. Забайкальский, ул. Сосновая, д. 2	Индивидуальные домовладения	52,142606	113,598067
13478	Забайкальский край, р-н. Читинский, п. Забайкальский, ул. Сосновая, д. 3	Индивидуальные домовладения	52,142606	113,598067
13479	Забайкальский край, р-н. Читинский, п. Забайкальский, ул. Хвойная, д. 14	Индивидуальные домовладения	52,142606	113,598067

№ п/п	Адрес	Вид	Широта	Долгота
13480	Забайкальский край, р-н. Читинский, п. Забайкальский, ул. Центральная, д. 1	Индивидуальные домовладения	52,141578	113,600484
13481	Забайкальский край, р-н. Читинский, п. Забайкальский, ул. Центральная, д. 2	Индивидуальные домовладения	52,141578	113,600484
13482	Забайкальский край, р-н. Читинский, п. Забайкальский, ул. Центральная, д. 4	Индивидуальные домовладения	52,141578	113,600484
13483	Забайкальский край, г. Чита, мкр. ТУСМ-4, д. 32	Индивидуальные домовладения	51,976282	113,272248
13484	Забайкальский край, р-н. Читинский, п. Забайкальский, ул. Центральная, д. 4а	Индивидуальные домовладения	52,141578	113,600484
13485	Забайкальский край, р-н. Читинский, п. Забайкальский, ул. Центральная, д. 5	Индивидуальные домовладения	52,141578	113,600484
13486	Забайкальский край, р-н. Читинский, п. Забайкальский, ул. Центральная, д. 6, корп. А	Индивидуальные домовладения	52,141578	113,600484
13487	Забайкальский край, р-н. Читинский, п. Забайкальский, ул. Центральная, д. 8	Индивидуальные домовладения	52,141578	113,600484
13488	Забайкальский край, р-н. Читинский, с. Верхняя Карповка, мкр. Сосновый, д. 1	МКД	52,2281214	113,5509002
13489	Забайкальский край, р-н. Читинский, с. Верхняя Карповка, мкр. Сосновый, д. 2	МКД	52,2281214	113,5509002
13490	Забайкальский край, р-н. Читинский, с. Карповка, мкр. ДФТБ, д. 2	МКД	52,208532	113,535706
13491	Забайкальский край, р-н. Читинский, с. Карповка, мкр. Снежный, д. 2	Индивидуальные домовладения	52,208532	113,535706
13492	Забайкальский край, р-н. Читинский, с. Карповка, мкр. Снежный, д. 20	Индивидуальные домовладения	52,208532	113,535706
13493	Забайкальский край, р-н. Читинский, с. Карповка, мкр. Снежный, д. 22	Индивидуальные домовладения	52,208532	113,535706
13494	Забайкальский край, р-н. Читинский, с. Карповка, мкр. Снежный, д. 27	Индивидуальные домовладения	52,208532	113,535706

№ п/п	Адрес	Вид	Широта	Долгота
13495	Забайкальский край, р-н. Читинский, с. Карповка, мкр. Снежный, д. 34	Индивидуальные домовладения	52,208532	113,535706
13496	Забайкальский край, р-н. Читинский, с. Карповка, мкр. Снежный, д. 4	Индивидуальные домовладения	52,208532	113,535706
13497	Забайкальский край, р-н. Читинский, с. Карповка, мкр. Снежный, д. 6	Индивидуальные домовладения	52,208532	113,535706
13498	Забайкальский край, р-н. Читинский, с. Карповка, мкр. Снежный, д. 62	Индивидуальные домовладения	52,208532	113,535706
13499	Забайкальский край, р-н. Читинский, с. Карповка, мкр. Снежный, д. 8	Индивидуальные домовладения	52,208532	113,535706
13500	Забайкальский край, р-н. Читинский, с. Карповка, мкр. Чистый ключ, д. 100	Индивидуальные домовладения	52,208532	113,535706
13501	Забайкальский край, р-н. Читинский, с. Карповка, мкр. Чистый ключ, д. 115	Индивидуальные домовладения	52,208532	113,535706
13502	Забайкальский край, р-н. Читинский, с. Карповка, мкр. Чистый ключ, д. 121	Индивидуальные домовладения	52,208532	113,535706
13503	Забайкальский край, р-н. Читинский, с. Карповка, мкр. Чистый ключ, д. 127	Индивидуальные домовладения	52,208532	113,535706
13504	Забайкальский край, р-н. Читинский, с. Карповка, мкр. Чистый ключ, д. 42	Индивидуальные домовладения	52,208532	113,535706
13505	Забайкальский край, р-н. Читинский, с. Карповка, мкр. Чистый ключ, д. 46	Индивидуальные домовладения	52,208532	113,535706
13506	Забайкальский край, р-н. Читинский, с. Карповка, мкр. Чистый ключ, д. 52	Индивидуальные домовладения	52,208532	113,535706
13507	Забайкальский край, р-н. Читинский, с. Карповка, мкр. Чистый ключ, д. 80	Индивидуальные домовладения	52,208532	113,535706
13508	Забайкальский край, р-н. Читинский, с. Карповка, мкр. Чистый ключ, д. 84	Индивидуальные домовладения	52,208532	113,535706
13509	Забайкальский край, р-н. Читинский, с. Карповка, мкр. Чистый ключ, д. 87	Индивидуальные домовладения	52,208532	113,535706

№ п/п	Адрес	Вид	Широта	Долгота
13510	Забайкальский край, р-н. Читинский, с. Карповка, тер. ДНТ Меркурий, д. 134	Индивидуальные домовладения	52,208532	113,535706
13511	Забайкальский край, р-н. Читинский, с. Карповка, ул. Веселая, д. 5	Индивидуальные домовладения	52,208532	113,535706
13512	Забайкальский край, р-н. Читинский, с. Карповка, ул. Взлетная, д. 1	Индивидуальные домовладения	52,208532	113,535706
13513	Забайкальский край, р-н. Читинский, с. Карповка, ул. Взлетная, д. 1а	Индивидуальные домовладения	52,208532	113,535706
13514	Забайкальский край, р-н. Читинский, с. Карповка, ул. Взлетная, д. 2	Индивидуальные домовладения	52,208532	113,535706
13515	Забайкальский край, р-н. Читинский, с. Карповка, ул. Военный Городок, д. 4	МКД	52,208532	113,535706
13516	Забайкальский край, р-н. Читинский, с. Карповка, ул. Дальняя, д. 10	Индивидуальные домовладения	52,208532	113,535706
13517	Забайкальский край, г. Чита, мкр. ТУСМ-4, д. 33	Индивидуальные домовладения	51,976282	113,272248
13518	Забайкальский край, р-н. Читинский, с. Карповка, ул. Дальняя, д. 2	Индивидуальные домовладения	52,208532	113,535706
13519	Забайкальский край, р-н. Читинский, с. Карповка, ул. Дальняя, д. 4	Индивидуальные домовладения	52,208532	113,535706
13520	Забайкальский край, р-н. Читинский, с. Карповка, ул. Дальняя, д. 6	Индивидуальные домовладения	52,208532	113,535706
13521	Забайкальский край, р-н. Читинский, с. Карповка, ул. Дальняя, д. 7	Индивидуальные домовладения	52,208532	113,535706
13522	Забайкальский край, р-н. Читинский, с. Карповка, ул. Дальняя, д. 9	Индивидуальные домовладения	52,208532	113,535706
13523	Забайкальский край, р-н. Читинский, с. Карповка, ул. Дачная, д. 3	Индивидуальные домовладения	52,208532	113,535706
13524	Забайкальский край, р-н. Читинский, с. Карповка, ул. Дачная, д. 4	Индивидуальные домовладения	52,208532	113,535706

№ п/п	Адрес	Вид	Широта	Долгота
13525	Забайкальский край, р-н. Читинский, с. Карповка, ул. Дачная, д. 4а	Индивидуальные домовладения	52,208532	113,535706
13526	Забайкальский край, р-н. Читинский, с. Карповка, ул. Дачная, д. 7	Индивидуальные домовладения	52,208532	113,535706
13527	Забайкальский край, р-н. Читинский, с. Карповка, ул. Дачная, д. 9	Индивидуальные домовладения	52,208532	113,535706
13528	Забайкальский край, г. Чита, ул. Бекетова, д. 17, корп. В	Индивидуальные домовладения	52,016013	113,502963
13529	Забайкальский край, р-н. Читинский, с. Карповка, ул. Желанная, д. 3	Индивидуальные домовладения	52,208532	113,535706
13530	Забайкальский край, р-н. Читинский, с. Карповка, ул. Ключевая, д. 10	Индивидуальные домовладения	52,206385	113,53258
13531	Забайкальский край, р-н. Читинский, с. Карповка, ул. Ключевая, д. 11	Индивидуальные домовладения	52,206385	113,53258
13532	Забайкальский край, р-н. Читинский, с. Карповка, ул. Ключевая, д. 13	Индивидуальные домовладения	52,206385	113,53258
13533	Забайкальский край, р-н. Читинский, с. Карповка, ул. Ключевая, д. 14	Индивидуальные домовладения	52,206385	113,53258
13534	Забайкальский край, р-н. Читинский, с. Карповка, ул. Ключевая, д. 15	Индивидуальные домовладения	52,206385	113,53258
13535	Забайкальский край, р-н. Читинский, с. Карповка, ул. Ключевая, д. 16	Индивидуальные домовладения	52,206385	113,53258
13536	Забайкальский край, р-н. Читинский, с. Карповка, ул. Ключевая, д. 17	Индивидуальные домовладения	52,206385	113,53258
13537	Забайкальский край, р-н. Читинский, с. Карповка, ул. Ключевая, д. 18	Индивидуальные домовладения	52,206385	113,53258
13538	Забайкальский край, р-н. Читинский, с. Карповка, ул. Ключевая, д. 19	Индивидуальные домовладения	52,206385	113,53258
13539	Забайкальский край, р-н. Читинский, с. Карповка, ул. Ключевая, д. 22	Индивидуальные домовладения	52,206385	113,53258

№ п/п	Адрес	Вид	Широта	Долгота
13540	Забайкальский край, р-н. Читинский, с. Карповка, ул. Ключевая, д. 24, строение 1	Индивидуальные домовладения	52,206385	113,53258
13541	Забайкальский край, р-н. Читинский, с. Карповка, ул. Ключевая, д. 25	Индивидуальные домовладения	52,206385	113,53258
13542	Забайкальский край, р-н. Читинский, с. Карповка, ул. Ключевая, д. 26	Индивидуальные домовладения	52,206385	113,53258
13543	Забайкальский край, р-н. Читинский, с. Карповка, ул. Ключевая, д. 27А	Индивидуальные домовладения	52,206385	113,53258
13544	Забайкальский край, р-н. Читинский, с. Карповка, ул. Ключевая, д. 28	Индивидуальные домовладения	52,206385	113,53258
13545	Забайкальский край, р-н. Читинский, с. Карповка, ул. Ключевая, д. 2А	Индивидуальные домовладения	52,206385	113,53258
13546	Забайкальский край, р-н. Читинский, с. Карповка, ул. Ключевая, д. 3	Индивидуальные домовладения	52,206385	113,53258
13547	Забайкальский край, р-н. Читинский, с. Карповка, ул. Ключевая, д. 36	Индивидуальные домовладения	52,206385	113,53258
13548	Забайкальский край, р-н. Читинский, с. Карповка, ул. Ключевая, д. 4	Индивидуальные домовладения	52,206385	113,53258
13549	Забайкальский край, р-н. Читинский, с. Карповка, ул. Ключевая, д. 40	Индивидуальные домовладения	52,206385	113,53258
13550	Забайкальский край, р-н. Читинский, с. Карповка, ул. Ключевая, д. 5	Индивидуальные домовладения	52,206385	113,53258
13551	Забайкальский край, р-н. Читинский, с. Карповка, ул. Ключевая, д. 6	Индивидуальные домовладения	52,206385	113,53258
13552	Забайкальский край, г. Чита, мкр. ТУСМ-4, д. 35	Индивидуальные домовладения	51,976282	113,272248
13553	Забайкальский край, р-н. Читинский, с. Карповка, ул. Ключевая, д. 7	Индивидуальные домовладения	52,206385	113,53258
13554	Забайкальский край, р-н. Читинский, с. Карповка, ул. Ключевая, д. 8	Индивидуальные домовладения	52,206385	113,53258

№ п/п	Адрес	Вид	Широта	Долгота
13555	Забайкальский край, р-н. Читинский, с. Карповка, ул. Ключевая, д. 9	Индивидуальные домовладения	52,206385	113,53258
13556	Забайкальский край, р-н. Читинский, с. Карповка, ул. Короткая, д. 3	Индивидуальные домовладения	52,208532	113,535706
13557	Забайкальский край, р-н. Читинский, с. Карповка, ул. Короткая, д. 3б	Индивидуальные домовладения	52,208532	113,535706
13558	Забайкальский край, р-н. Читинский, с. Карповка, ул. Короткая, д. 7	Индивидуальные домовладения	52,208532	113,535706
13559	Забайкальский край, р-н. Читинский, с. Карповка, ул. Лесная, д. 2	Индивидуальные домовладения	52,208532	113,535706
13560	Забайкальский край, р-н. Читинский, с. Карповка, ул. Лесная, д. 2А	Индивидуальные домовладения	52,208532	113,535706
13561	Забайкальский край, р-н. Читинский, с. Карповка, ул. Лесная, д. 2Б	Индивидуальные домовладения	52,208532	113,535706
13562	Забайкальский край, р-н. Читинский, с. Карповка, ул. Лесная, д. 3	Индивидуальные домовладения	52,208532	113,535706
13563	Забайкальский край, р-н. Красночикойский, с. Жиндо 1-е, ул. Советская, д. 8	Индивидуальные домовладения	49,944319	107,976823
13564	Забайкальский край, р-н. Читинский, с. Карповка, ул. Луговая, д. 1	Индивидуальные домовладения	52,208532	113,535706
13565	Забайкальский край, р-н. Читинский, с. Карповка, ул. Луговая, д. 5	Индивидуальные домовладения	52,208532	113,535706
13566	Забайкальский край, р-н. Читинский, с. Карповка, ул. Молодежная, д. 1	Индивидуальные домовладения	52,208532	113,535706
13567	Забайкальский край, р-н. Читинский, с. Карповка, ул. Молодежная, д. 11	Индивидуальные домовладения	52,208532	113,535706
13568	Забайкальский край, р-н. Читинский, с. Карповка, ул. Молодежная, д. 2	Индивидуальные домовладения	52,208532	113,535706
13569	Забайкальский край, р-н. Читинский, с. Карповка, ул. Молодежная, д. 9	Индивидуальные домовладения	52,208532	113,535706

№ п/п	Адрес	Вид	Широта	Долгота
13570	Забайкальский край, р-н. Читинский, с. Карповка, ул. Народная, д. 12	Индивидуальные домовладения	52,208532	113,535706
13571	Забайкальский край, р-н. Читинский, с. Карповка, ул. Народная, д. 13	Индивидуальные домовладения	52,208532	113,535706
13572	Забайкальский край, р-н. Читинский, с. Карповка, ул. Народная, д. 5	Индивидуальные домовладения	52,208532	113,535706
13573	Забайкальский край, р-н. Читинский, с. Карповка, ул. Народная, д. 6	Индивидуальные домовладения	52,208532	113,535706
13574	Забайкальский край, р-н. Читинский, с. Карповка, ул. Народная, д. 9	Индивидуальные домовладения	52,208532	113,535706
13575	Забайкальский край, р-н. Читинский, с. Карповка, ул. Подгорная, д. 1	Индивидуальные домовладения	52,208532	113,535706
13576	Забайкальский край, р-н. Читинский, с. Карповка, ул. Праздничная, д. 15	Индивидуальные домовладения	52,208532	113,535706
13577	Забайкальский край, р-н. Читинский, с. Карповка, ул. Праздничная, д. 7а	Индивидуальные домовладения	52,208532	113,535706
13578	Забайкальский край, р-н. Читинский, с. Карповка, ул. Привольная, д. 12	Индивидуальные домовладения	52,208532	113,535706
13579	Забайкальский край, р-н. Читинский, с. Карповка, ул. Привольная, д. 14	Индивидуальные домовладения	52,208532	113,535706
13580	Забайкальский край, р-н. Читинский, с. Карповка, ул. Привольная, д. 4	Индивидуальные домовладения	52,208532	113,535706
13581	Забайкальский край, р-н. Читинский, с. Карповка, ул. Привольная, д. 6	Индивидуальные домовладения	52,208532	113,535706
13582	Забайкальский край, р-н. Читинский, с. Карповка, ул. Придорожная, д. 3	Индивидуальные домовладения	52,208532	113,535706
13583	Забайкальский край, р-н. Читинский, с. Карповка, ул. Придорожная, д. 5	Индивидуальные домовладения	52,208532	113,535706
13584	Забайкальский край, р-н. Читинский, с. Карповка, ул. Придорожная, д. 9	Индивидуальные домовладения	52,208532	113,535706

№ п/п	Адрес	Вид	Широта	Долгота
13585	Забайкальский край, р-н. Читинский, с. Карповка, ул. Рябиновая, д. 4	Индивидуальные домовладения	52,208532	113,535706
13586	Забайкальский край, р-н. Читинский, с. Карповка, ул. Рябиновая, д. 4А	Индивидуальные домовладения	52,208532	113,535706
13587	Забайкальский край, р-н. Читинский, с. Карповка, ул. Рябиновая, д. 7	Индивидуальные домовладения	52,208532	113,535706
13588	Забайкальский край, р-н. Читинский, с. Карповка, ул. Рябиновая, д. 8	Индивидуальные домовладения	52,208532	113,535706
13589	Забайкальский край, р-н. Читинский, с. Карповка, ул. Славная, д. 10	Индивидуальные домовладения	52,208532	113,535706
13590	Забайкальский край, р-н. Читинский, с. Карповка, ул. Славная, д. 12	Индивидуальные домовладения	52,208532	113,535706
13591	Забайкальский край, р-н. Читинский, с. Карповка, ул. Славная, д. 5	Индивидуальные домовладения	52,208532	113,535706
13592	Забайкальский край, р-н. Читинский, с. Карповка, ул. Славная, д. 6	Индивидуальные домовладения	52,208532	113,535706
13593	Забайкальский край, р-н. Читинский, с. Карповка, ул. Славная, д. 8	Индивидуальные домовладения	52,208532	113,535706
13594	Забайкальский край, р-н. Читинский, с. Карповка, ул. Совхозная, д. 1А	Индивидуальные домовладения	52,208532	113,535706
13595	Забайкальский край, р-н. Читинский, с. Карповка, ул. Совхозная, д. 2	Индивидуальные домовладения	52,208532	113,535706
13596	Забайкальский край, р-н. Красночикойский, с. Жиндо 2-е, ул. Пограничная, д. 12	Индивидуальные домовладения	49,9450115	107,9660796
13597	Забайкальский край, р-н. Читинский, с. Карповка, ул. Совхозная, д. 4	Индивидуальные домовладения	52,208532	113,535706
13598	Забайкальский край, р-н. Читинский, с. Карповка, ул. Совхозная, д. 5	Индивидуальные домовладения	52,208532	113,535706
13599	Забайкальский край, р-н. Читинский, с. Карповка, ул. Совхозная, д. 6	Индивидуальные домовладения	52,208532	113,535706

№ п/п	Адрес	Вид	Широта	Долгота
13600	Забайкальский край, р-н. Читинский, с. Карповка, ул. Совхозная, д. 6А	Индивидуальные домовладения	52,208532	113,535706
13601	Забайкальский край, р-н. Читинский, с. Карповка, ул. Совхозная, д. 7	Индивидуальные домовладения	52,208532	113,535706
13602	Забайкальский край, р-н. Читинский, с. Карповка, ул. Юности, д. 2	Индивидуальные домовладения	52,208532	113,535706
13603	Забайкальский край, р-н. Читинский, с. Карповка, ул. Юности, д. 5	Индивидуальные домовладения	52,208532	113,535706
13604	Забайкальский край, р-н. Читинский, с. Карповка, ул. Юности, д. 6	Индивидуальные домовладения	52,208532	113,535706
13605	Забайкальский край, р-н. Читинский, с. Смоленка, д. 2	МКД	52,142799	113,513024
13606	Забайкальский край, р-н. Читинский, с. Смоленка, д. 3	МКД	52,142799	113,513024
13607	Забайкальский край, р-н. Читинский, с. Смоленка, мкр. Благодатный, д. 1	Индивидуальные домовладения	52,142799	113,513024
13608	Забайкальский край, р-н. Читинский, с. Смоленка, мкр. Благодатный, д. 10	Индивидуальные домовладения	52,142799	113,513024
13609	Забайкальский край, р-н. Читинский, с. Смоленка, мкр. Благодатный, д. 11	Индивидуальные домовладения	52,142799	113,513024
13610	Забайкальский край, р-н. Читинский, с. Смоленка, мкр. Благодатный, д. 13	Индивидуальные домовладения	52,142799	113,513024
13611	Забайкальский край, р-н. Читинский, с. Смоленка, мкр. Благодатный, д. 14	Индивидуальные домовладения	52,142799	113,513024
13612	Забайкальский край, р-н. Читинский, с. Смоленка, мкр. Благодатный, д. 15	Индивидуальные домовладения	52,142799	113,513024
13613	Забайкальский край, р-н. Читинский, с. Смоленка, мкр. Благодатный, д. 16	Индивидуальные домовладения	52,142799	113,513024
13614	Забайкальский край, р-н. Читинский, с. Смоленка, мкр. Благодатный, д. 17	Индивидуальные домовладения	52,142799	113,513024

№ п/п	Адрес	Вид	Широта	Долгота
13615	Забайкальский край, р-н. Читинский, с. Смоленка, мкр. Благодатный, д. 18	Индивидуальные домовладения	52,142799	113,513024
13616	Забайкальский край, р-н. Читинский, с. Смоленка, мкр. Благодатный, д. 19	Индивидуальные домовладения	52,142799	113,513024
13617	Забайкальский край, р-н. Читинский, с. Смоленка, мкр. Благодатный, д. 2	Индивидуальные домовладения	52,142799	113,513024
13618	Забайкальский край, р-н. Читинский, с. Смоленка, мкр. Благодатный, д. 21	Индивидуальные домовладения	52,142799	113,513024
13619	Забайкальский край, р-н. Читинский, с. Смоленка, мкр. Благодатный, д. 22	Индивидуальные домовладения	52,142799	113,513024
13620	Забайкальский край, р-н. Читинский, с. Смоленка, мкр. Благодатный, д. 23	Индивидуальные домовладения	52,142799	113,513024
13621	Забайкальский край, р-н. Читинский, с. Смоленка, мкр. Благодатный, д. 24	Индивидуальные домовладения	52,142799	113,513024
13622	Забайкальский край, р-н. Читинский, с. Смоленка, мкр. Благодатный, д. 25	Индивидуальные домовладения	52,142799	113,513024
13623	Забайкальский край, р-н. Читинский, с. Смоленка, мкр. Благодатный, д. 26	Индивидуальные домовладения	52,142799	113,513024
13624	Забайкальский край, р-н. Читинский, с. Смоленка, мкр. Благодатный, д. 27	Индивидуальные домовладения	52,142799	113,513024
13625	Забайкальский край, р-н. Читинский, с. Смоленка, мкр. Благодатный, д. 28	Индивидуальные домовладения	52,142799	113,513024
13626	Забайкальский край, р-н. Читинский, с. Смоленка, мкр. Благодатный, д. 3	Индивидуальные домовладения	52,142799	113,513024
13627	Забайкальский край, р-н. Читинский, с. Смоленка, мкр. Благодатный, д. 30	Индивидуальные домовладения	52,142799	113,513024
13628	Забайкальский край, р-н. Читинский, с. Смоленка, мкр. Благодатный, д. 31	Индивидуальные домовладения	52,142799	113,513024
13629	Забайкальский край, р-н. Красночикойский, с. Жиндо 2-е, ул. Пограничная, д. 20	Индивидуальные домовладения	49,9450115	107,9660796
13630	Забайкальский край, г. Чита, ул. Бекетова, д. 23	МКД	52,017027	113,501085

№ п/п	Адрес	Вид	Широта	Долгота
13631	Забайкальский край, р-н. Читинский, с. Смоленка, мкр. Благодатный, д. 33	Индивидуальные домовладения	52,142799	113,513024
13632	Забайкальский край, р-н. Читинский, с. Смоленка, мкр. Благодатный, д. 35	Индивидуальные домовладения	52,142799	113,513024
13633	Забайкальский край, р-н. Читинский, с. Смоленка, мкр. Благодатный, д. 36	Индивидуальные домовладения	52,142799	113,513024
13634	Забайкальский край, р-н. Читинский, с. Смоленка, мкр. Благодатный, д. 37	Индивидуальные домовладения	52,142799	113,513024
13635	Забайкальский край, р-н. Читинский, с. Смоленка, мкр. Благодатный, д. 38	Индивидуальные домовладения	52,142799	113,513024
13636	Забайкальский край, р-н. Читинский, с. Смоленка, мкр. Благодатный, д. 39	Индивидуальные домовладения	52,142799	113,513024
13637	Забайкальский край, р-н. Читинский, с. Смоленка, мкр. Благодатный, д. 4	Индивидуальные домовладения	52,142799	113,513024
13638	Забайкальский край, р-н. Читинский, с. Смоленка, мкр. Благодатный, д. 40	Индивидуальные домовладения	52,142799	113,513024
13639	Забайкальский край, р-н. Читинский, с. Смоленка, мкр. Благодатный, д. 42	Индивидуальные домовладения	52,142799	113,513024
13640	Забайкальский край, р-н. Читинский, с. Смоленка, мкр. Благодатный, д. 43	Индивидуальные домовладения	52,142799	113,513024
13641	Забайкальский край, р-н. Читинский, с. Смоленка, мкр. Благодатный, д. 44	Индивидуальные домовладения	52,142799	113,513024
13642	Забайкальский край, р-н. Читинский, с. Смоленка, мкр. Благодатный, д. 45	Индивидуальные домовладения	52,142799	113,513024
13643	Забайкальский край, р-н. Читинский, с. Смоленка, мкр. Благодатный, д. 46	Индивидуальные домовладения	52,142799	113,513024
13644	Забайкальский край, р-н. Читинский, с. Смоленка, мкр. Благодатный, д. 47	Индивидуальные домовладения	52,142799	113,513024
13645	Забайкальский край, р-н. Читинский, с. Смоленка, мкр. Благодатный, д. 48	Индивидуальные домовладения	52,142799	113,513024

№ п/п	Адрес	Вид	Широта	Долгота
13646	Забайкальский край, р-н. Читинский, с. Смоленка, мкр. Благодатный, д. 49	Индивидуальные домовладения	52,142799	113,513024
13647	Забайкальский край, р-н. Читинский, с. Смоленка, мкр. Благодатный, д. 50	Индивидуальные домовладения	52,142799	113,513024
13648	Забайкальский край, р-н. Читинский, с. Смоленка, мкр. Благодатный, д. 51	Индивидуальные домовладения	52,142799	113,513024
13649	Забайкальский край, р-н. Читинский, с. Смоленка, мкр. Благодатный, д. 52	Индивидуальные домовладения	52,142799	113,513024
13650	Забайкальский край, р-н. Читинский, с. Смоленка, мкр. Благодатный, д. 53	Индивидуальные домовладения	52,142799	113,513024
13651	Забайкальский край, р-н. Читинский, с. Смоленка, мкр. Благодатный, д. 54	Индивидуальные домовладения	52,142799	113,513024
13652	Забайкальский край, р-н. Читинский, с. Смоленка, мкр. Благодатный, д. 55	Индивидуальные домовладения	52,142799	113,513024
13653	Забайкальский край, р-н. Читинский, с. Смоленка, мкр. Благодатный, д. 57	МКД	52,142799	113,513024
13654	Забайкальский край, р-н. Читинский, с. Смоленка, мкр. Благодатный, д. 58	Индивидуальные домовладения	52,142799	113,513024
13655	Забайкальский край, р-н. Читинский, с. Смоленка, мкр. Благодатный, д. 6	Индивидуальные домовладения	52,142799	113,513024
13656	Забайкальский край, р-н. Читинский, с. Смоленка, мкр. Благодатный, д. 60	Индивидуальные домовладения	52,142799	113,513024
13657	Забайкальский край, р-н. Читинский, с. Смоленка, мкр. Благодатный, д. 61	Индивидуальные домовладения	52,142799	113,513024
13658	Забайкальский край, р-н. Читинский, с. Смоленка, мкр. Благодатный, д. 62	Индивидуальные домовладения	52,142799	113,513024
13659	Забайкальский край, р-н. Читинский, с. Смоленка, мкр. Благодатный, д. 63	Индивидуальные домовладения	52,142799	113,513024
13660	Забайкальский край, р-н. Читинский, с. Смоленка, мкр. Благодатный, д. 64	Индивидуальные домовладения	52,142799	113,513024

№ п/п	Адрес	Вид	Широта	Долгота
13661	Забайкальский край, р-н. Читинский, с. Смоленка, мкр. Благодатный, д. 65	Индивидуальные домовладения	52,142799	113,513024
13662	Забайкальский край, г. Чита, ул. Бекетова, д. 24, корп. А	Индивидуальные домовладения	52,017399	113,501274
13663	Забайкальский край, р-н. Читинский, с. Смоленка, мкр. Благодатный, д. 68	Индивидуальные домовладения	52,142799	113,513024
13664	Забайкальский край, р-н. Читинский, с. Смоленка, мкр. Благодатный, д. 7	Индивидуальные домовладения	52,142799	113,513024
13665	Забайкальский край, р-н. Читинский, с. Смоленка, мкр. Благодатный, д. 70	Индивидуальные домовладения	52,142799	113,513024
13666	Забайкальский край, р-н. Читинский, с. Смоленка, мкр. Благодатный, д. 71	Индивидуальные домовладения	52,142799	113,513024
13667	Забайкальский край, р-н. Читинский, с. Смоленка, мкр. Благодатный, д. 8	Индивидуальные домовладения	52,142799	113,513024
13668	Забайкальский край, р-н. Читинский, с. Смоленка, мкр. Благодатный, д. 9	Индивидуальные домовладения	52,142799	113,513024
13669	Забайкальский край, р-н. Читинский, с. Смоленка, мкр. Военный городок 60, д. 18	МКД	52,142799	113,513024
13670	Забайкальский край, р-н. Читинский, с. Смоленка, мкр. Добротный, д. 1	Индивидуальные домовладения	52,171347	113,520785
13671	Забайкальский край, р-н. Читинский, с. Смоленка, мкр. Добротный, д. 10	Индивидуальные домовладения	52,171347	113,520785
13672	Забайкальский край, р-н. Читинский, с. Смоленка, мкр. Добротный, д. 101	Индивидуальные домовладения	52,171347	113,520785
13673	Забайкальский край, р-н. Читинский, с. Смоленка, мкр. Добротный, д. 102	Индивидуальные домовладения	52,171347	113,520785
13674	Забайкальский край, р-н. Читинский, с. Смоленка, мкр. Добротный, д. 103	Индивидуальные домовладения	52,171347	113,520785
13675	Забайкальский край, р-н. Читинский, с. Смоленка, мкр. Добротный, д. 103а	Индивидуальные домовладения	52,171347	113,520785

№ п/п	Адрес	Вид	Широта	Долгота
13676	Забайкальский край, р-н. Читинский, с. Смоленка, мкр. Добротный, д. 105	Индивидуальные домовладения	52,171347	113,520785
13677	Забайкальский край, р-н. Читинский, с. Смоленка, мкр. Добротный, д. 106	Индивидуальные домовладения	52,171347	113,520785
13678	Забайкальский край, р-н. Читинский, с. Смоленка, мкр. Добротный, д. 106а	Индивидуальные домовладения	52,171347	113,520785
13679	Забайкальский край, р-н. Читинский, с. Смоленка, мкр. Добротный, д. 107	Индивидуальные домовладения	52,171347	113,520785
13680	Забайкальский край, р-н. Читинский, с. Смоленка, мкр. Добротный, д. 108	Индивидуальные домовладения	52,171347	113,520785
13681	Забайкальский край, р-н. Читинский, с. Смоленка, мкр. Добротный, д. 109	Индивидуальные домовладения	52,171347	113,520785
13682	Забайкальский край, р-н. Читинский, с. Смоленка, мкр. Добротный, д. 109а	Индивидуальные домовладения	52,171347	113,520785
13683	Забайкальский край, р-н. Читинский, с. Смоленка, мкр. Добротный, д. 11	Индивидуальные домовладения	52,171347	113,520785
13684	Забайкальский край, р-н. Читинский, с. Смоленка, мкр. Добротный, д. 110	Индивидуальные домовладения	52,171347	113,520785
13685	Забайкальский край, р-н. Читинский, с. Смоленка, мкр. Добротный, д. 112а	Индивидуальные домовладения	52,171347	113,520785
13686	Забайкальский край, р-н. Читинский, с. Смоленка, мкр. Добротный, д. 116	Индивидуальные домовладения	52,171347	113,520785
13687	Забайкальский край, р-н. Читинский, с. Смоленка, мкр. Добротный, д. 117а	Индивидуальные домовладения	52,171347	113,520785
13688	Забайкальский край, р-н. Читинский, с. Смоленка, мкр. Добротный, д. 118	Индивидуальные домовладения	52,171347	113,520785
13689	Забайкальский край, р-н. Читинский, с. Смоленка, мкр. Добротный, д. 12	Индивидуальные домовладения	52,171347	113,520785
13690	Забайкальский край, р-н. Читинский, с. Смоленка, мкр. Добротный, д. 122	Индивидуальные домовладения	52,171347	113,520785

№ п/п	Адрес	Вид	Широта	Долгота
13691	Забайкальский край, р-н. Читинский, с. Смоленка, мкр. Добротный, д. 123	Индивидуальные домовладения	52,171347	113,520785
13692	Забайкальский край, р-н. Читинский, с. Смоленка, мкр. Добротный, д. 124	Индивидуальные домовладения	52,171347	113,520785
13693	Забайкальский край, р-н. Читинский, с. Смоленка, мкр. Добротный, д. 125	Индивидуальные домовладения	52,171347	113,520785
13694	Забайкальский край, р-н. Читинский, с. Смоленка, мкр. Добротный, д. 127а	Индивидуальные домовладения	52,171347	113,520785
13695	Забайкальский край, р-н. Красночикойский, с. Жиндо 2-е, ул. Пограничная, д. 31	Индивидуальные домовладения	49,9450115	107,9660796
13696	Забайкальский край, р-н. Красночикойский, с. Жиндо 2-е, ул. Хлуднева, д. 10	Индивидуальные домовладения	49,9450115	107,9660796
13697	Забайкальский край, р-н. Красночикойский, с. Жиндо 2-е, ул. Хлуднева, д. 15	Индивидуальные домовладения	49,9450115	107,9660796
13698	Забайкальский край, р-н. Красночикойский, с. Жиндо 2-е, ул. Хлуднева, д. 18	Индивидуальные домовладения	49,9450115	107,9660796
13699	Забайкальский край, р-н. Читинский, с. Смоленка, мкр. Добротный, д. 13	Индивидуальные домовладения	52,171347	113,520785
13700	Забайкальский край, р-н. Читинский, с. Смоленка, мкр. Добротный, д. 132	Индивидуальные домовладения	52,171347	113,520785
13701	Забайкальский край, р-н. Читинский, с. Смоленка, мкр. Добротный, д. 135	Индивидуальные домовладения	52,171347	113,520785
13702	Забайкальский край, р-н. Читинский, с. Смоленка, мкр. Добротный, д. 136	Индивидуальные домовладения	52,171347	113,520785
13703	Забайкальский край, р-н. Читинский, с. Смоленка, мкр. Добротный, д. 138	Индивидуальные домовладения	52,171347	113,520785
13704	Забайкальский край, р-н. Читинский, с. Смоленка, мкр. Добротный, д. 139	Индивидуальные домовладения	52,171347	113,520785
13705	Забайкальский край, р-н. Читинский, с. Смоленка, мкр. Добротный, д. 14	Индивидуальные домовладения	52,171347	113,520785

№ п/п	Адрес	Вид	Широта	Долгота
13706	Забайкальский край, р-н. Читинский, с. Смоленка, мкр. Добротный, д. 140	Индивидуальные домовладения	52,171347	113,520785
13707	Забайкальский край, р-н. Читинский, с. Смоленка, мкр. Добротный, д. 142	Индивидуальные домовладения	52,171347	113,520785
13708	Забайкальский край, р-н. Читинский, с. Смоленка, мкр. Добротный, д. 146	Индивидуальные домовладения	52,171347	113,520785
13709	Забайкальский край, р-н. Читинский, с. Смоленка, мкр. Добротный, д. 149	Индивидуальные домовладения	52,171347	113,520785
13710	Забайкальский край, р-н. Читинский, с. Смоленка, мкр. Добротный, д. 15	Индивидуальные домовладения	52,171347	113,520785
13711	Забайкальский край, р-н. Читинский, с. Смоленка, мкр. Добротный, д. 16	Индивидуальные домовладения	52,171347	113,520785
13712	Забайкальский край, р-н. Читинский, с. Смоленка, мкр. Добротный, д. 162	Индивидуальные домовладения	52,171347	113,520785
13713	Забайкальский край, р-н. Читинский, с. Смоленка, мкр. Добротный, д. 162а	Индивидуальные домовладения	52,171347	113,520785
13714	Забайкальский край, р-н. Читинский, с. Смоленка, мкр. Добротный, д. 163	Индивидуальные домовладения	52,171347	113,520785
13715	Забайкальский край, р-н. Читинский, с. Смоленка, мкр. Добротный, д. 17	Индивидуальные домовладения	52,171347	113,520785
13716	Забайкальский край, р-н. Читинский, с. Смоленка, мкр. Добротный, д. 170	Индивидуальные домовладения	52,171347	113,520785
13717	Забайкальский край, р-н. Читинский, с. Смоленка, мкр. Добротный, д. 172	Индивидуальные домовладения	52,171347	113,520785
13718	Забайкальский край, р-н. Читинский, с. Смоленка, мкр. Добротный, д. 174	Индивидуальные домовладения	52,171347	113,520785
13719	Забайкальский край, р-н. Читинский, с. Смоленка, мкр. Добротный, д. 175	Индивидуальные домовладения	52,171347	113,520785
13720	Забайкальский край, р-н. Читинский, с. Смоленка, мкр. Добротный, д. 175а	Индивидуальные домовладения	52,171347	113,520785

№ п/п	Адрес	Вид	Широта	Долгота
13721	Забайкальский край, р-н. Читинский, с. Смоленка, мкр. Добротный, д. 179	Индивидуальные домовладения	52,171347	113,520785
13722	Забайкальский край, р-н. Читинский, с. Смоленка, мкр. Добротный, д. 18	Индивидуальные домовладения	52,171347	113,520785
13723	Забайкальский край, р-н. Читинский, с. Смоленка, мкр. Добротный, д. 180	Индивидуальные домовладения	52,171347	113,520785
13724	Забайкальский край, р-н. Читинский, с. Смоленка, мкр. Добротный, д. 180а	Индивидуальные домовладения	52,171347	113,520785
13725	Забайкальский край, р-н. Читинский, с. Смоленка, мкр. Добротный, д. 183	Индивидуальные домовладения	52,171347	113,520785
13726	Забайкальский край, р-н. Читинский, с. Смоленка, мкр. Добротный, д. 187	Индивидуальные домовладения	52,171347	113,520785
13727	Забайкальский край, г. Чита, ул. Бекетова, д. 30	Индивидуальные домовладения	52,017838	113,500725
13728	Забайкальский край, р-н. Читинский, с. Смоленка, мкр. Добротный, д. 188а	Индивидуальные домовладения	52,171347	113,520785
13729	Забайкальский край, р-н. Читинский, с. Смоленка, мкр. Добротный, д. 189	Индивидуальные домовладения	52,171347	113,520785
13730	Забайкальский край, р-н. Читинский, с. Смоленка, мкр. Добротный, д. 19	Индивидуальные домовладения	52,171347	113,520785
13731	Забайкальский край, р-н. Читинский, с. Смоленка, мкр. Добротный, д. 191	Индивидуальные домовладения	52,171347	113,520785
13732	Забайкальский край, р-н. Читинский, с. Смоленка, мкр. Добротный, д. 193	Индивидуальные домовладения	52,171347	113,520785
13733	Забайкальский край, р-н. Читинский, с. Смоленка, мкр. Добротный, д. 195	Индивидуальные домовладения	52,171347	113,520785
13734	Забайкальский край, р-н. Читинский, с. Смоленка, мкр. Добротный, д. 196	Индивидуальные домовладения	52,171347	113,520785
13735	Забайкальский край, р-н. Читинский, с. Смоленка, мкр. Добротный, д. 198А	Индивидуальные домовладения	52,171347	113,520785
13736	Забайкальский край, р-н. Читинский, с. Смоленка, мкр. Добротный, д. 199	Индивидуальные домовладения	52,171347	113,520785

№ п/п	Адрес	Вид	Широта	Долгота
13737	Забайкальский край, р-н. Читинский, с. Смоленка, мкр. Добротный, д. 20	Индивидуальные домовладения	52,171347	113,520785
13738	Забайкальский край, р-н. Читинский, с. Смоленка, мкр. Добротный, д. 200а	Индивидуальные домовладения	52,171347	113,520785
13739	Забайкальский край, р-н. Читинский, с. Смоленка, мкр. Добротный, д. 201	Индивидуальные домовладения	52,171347	113,520785
13740	Забайкальский край, р-н. Читинский, с. Смоленка, мкр. Добротный, д. 201а	Индивидуальные домовладения	52,171347	113,520785
13741	Забайкальский край, р-н. Читинский, с. Смоленка, мкр. Добротный, д. 202	Индивидуальные домовладения	52,171347	113,520785
13742	Забайкальский край, р-н. Читинский, с. Смоленка, мкр. Добротный, д. 202а	Индивидуальные домовладения	52,171347	113,520785
13743	Забайкальский край, р-н. Читинский, с. Смоленка, мкр. Добротный, д. 203	Индивидуальные домовладения	52,171347	113,520785
13744	Забайкальский край, р-н. Читинский, с. Смоленка, мкр. Добротный, д. 203а	Индивидуальные домовладения	52,171347	113,520785
13745	Забайкальский край, р-н. Читинский, с. Смоленка, мкр. Добротный, д. 204а	Индивидуальные домовладения	52,171347	113,520785
13746	Забайкальский край, р-н. Читинский, с. Смоленка, мкр. Добротный, д. 205	Индивидуальные домовладения	52,171347	113,520785
13747	Забайкальский край, р-н. Читинский, с. Смоленка, мкр. Добротный, д. 205а	Индивидуальные домовладения	52,171347	113,520785
13748	Забайкальский край, р-н. Читинский, с. Смоленка, мкр. Добротный, д. 206	Индивидуальные домовладения	52,171347	113,520785
13749	Забайкальский край, р-н. Читинский, с. Смоленка, мкр. Добротный, д. 206а	Индивидуальные домовладения	52,171347	113,520785
13750	Забайкальский край, р-н. Читинский, с. Смоленка, мкр. Добротный, д. 207а	Индивидуальные домовладения	52,171347	113,520785
13751	Забайкальский край, р-н. Читинский, с. Смоленка, мкр. Добротный, д. 208а	Индивидуальные домовладения	52,171347	113,520785

№ п/п	Адрес	Вид	Широта	Долгота
13752	Забайкальский край, р-н. Читинский, с. Смоленка, мкр. Добротный, д. 209а	Индивидуальные домовладения	52,171347	113,520785
13753	Забайкальский край, р-н. Читинский, с. Смоленка, мкр. Добротный, д. 211	Индивидуальные домовладения	52,171347	113,520785
13754	Забайкальский край, р-н. Читинский, с. Смоленка, мкр. Добротный, д. 213	Индивидуальные домовладения	52,171347	113,520785
13755	Забайкальский край, р-н. Читинский, с. Смоленка, мкр. Добротный, д. 215	Индивидуальные домовладения	52,171347	113,520785
13756	Забайкальский край, р-н. Читинский, с. Смоленка, мкр. Добротный, д. 219	Индивидуальные домовладения	52,171347	113,520785
13757	Забайкальский край, р-н. Читинский, с. Смоленка, мкр. Добротный, д. 22	Индивидуальные домовладения	52,171347	113,520785
13758	Забайкальский край, р-н. Читинский, с. Смоленка, мкр. Добротный, д. 221	Индивидуальные домовладения	52,171347	113,520785
13759	Забайкальский край, р-н. Читинский, с. Смоленка, мкр. Добротный, д. 222	Индивидуальные домовладения	52,171347	113,520785
13760	Забайкальский край, г. Чита, ул. Бекетова, д. 45, корп. А	Индивидуальные домовладения	52,018402	113,497303
13761	Забайкальский край, р-н. Читинский, с. Смоленка, мкр. Добротный, д. 224	Индивидуальные домовладения	52,171347	113,520785
13762	Забайкальский край, р-н. Читинский, с. Смоленка, мкр. Добротный, д. 225	Индивидуальные домовладения	52,171347	113,520785
13763	Забайкальский край, р-н. Читинский, с. Смоленка, мкр. Добротный, д. 23	Индивидуальные домовладения	52,171347	113,520785
13764	Забайкальский край, р-н. Читинский, с. Смоленка, мкр. Добротный, д. 231	Индивидуальные домовладения	52,171347	113,520785
13765	Забайкальский край, р-н. Читинский, с. Смоленка, мкр. Добротный, д. 231а	Индивидуальные домовладения	52,171347	113,520785
13766	Забайкальский край, р-н. Читинский, с. Смоленка, мкр. Добротный, д. 232	Индивидуальные домовладения	52,171347	113,520785

№ п/п	Адрес	Вид	Широта	Долгота
13767	Забайкальский край, р-н. Читинский, с. Смоленка, мкр. Добротный, д. 233	Индивидуальные домовладения	52,171347	113,520785
13768	Забайкальский край, р-н. Читинский, с. Смоленка, мкр. Добротный, д. 234а	Индивидуальные домовладения	52,171347	113,520785
13769	Забайкальский край, р-н. Читинский, с. Смоленка, мкр. Добротный, д. 234Б	Индивидуальные домовладения	52,171347	113,520785
13770	Забайкальский край, р-н. Читинский, с. Смоленка, мкр. Добротный, д. 238	Индивидуальные домовладения	52,171347	113,520785
13771	Забайкальский край, р-н. Читинский, с. Смоленка, мкр. Добротный, д. 240	Индивидуальные домовладения	52,171347	113,520785
13772	Забайкальский край, р-н. Читинский, с. Смоленка, мкр. Добротный, д. 241	Индивидуальные домовладения	52,171347	113,520785
13773	Забайкальский край, р-н. Читинский, с. Смоленка, мкр. Добротный, д. 243	Индивидуальные домовладения	52,171347	113,520785
13774	Забайкальский край, р-н. Читинский, с. Смоленка, мкр. Добротный, д. 244	Индивидуальные домовладения	52,171347	113,520785
13775	Забайкальский край, р-н. Читинский, с. Смоленка, мкр. Добротный, д. 245а	Индивидуальные домовладения	52,171347	113,520785
13776	Забайкальский край, р-н. Читинский, с. Смоленка, мкр. Добротный, д. 246	Индивидуальные домовладения	52,171347	113,520785
13777	Забайкальский край, р-н. Читинский, с. Смоленка, мкр. Добротный, д. 248	Индивидуальные домовладения	52,171347	113,520785
13778	Забайкальский край, р-н. Читинский, с. Смоленка, мкр. Добротный, д. 250	Индивидуальные домовладения	52,171347	113,520785
13779	Забайкальский край, р-н. Читинский, с. Смоленка, мкр. Добротный, д. 252	Индивидуальные домовладения	52,171347	113,520785
13780	Забайкальский край, р-н. Читинский, с. Смоленка, мкр. Добротный, д. 254	Индивидуальные домовладения	52,171347	113,520785
13781	Забайкальский край, р-н. Читинский, с. Смоленка, мкр. Добротный, д. 255	Индивидуальные домовладения	52,171347	113,520785

№ п/п	Адрес	Вид	Широта	Долгота
13782	Забайкальский край, р-н. Читинский, с. Смоленка, мкр. Добротный, д. 256	Индивидуальные домовладения	52,171347	113,520785
13783	Забайкальский край, р-н. Читинский, с. Смоленка, мкр. Добротный, д. 256а	Индивидуальные домовладения	52,171347	113,520785
13784	Забайкальский край, р-н. Читинский, с. Смоленка, мкр. Добротный, д. 258	Индивидуальные домовладения	52,171347	113,520785
13785	Забайкальский край, р-н. Читинский, с. Смоленка, мкр. Добротный, д. 259	Индивидуальные домовладения	52,171347	113,520785
13786	Забайкальский край, р-н. Читинский, с. Смоленка, мкр. Добротный, д. 26	Индивидуальные домовладения	52,171347	113,520785
13787	Забайкальский край, р-н. Читинский, с. Смоленка, мкр. Добротный, д. 260	Индивидуальные домовладения	52,171347	113,520785
13788	Забайкальский край, р-н. Читинский, с. Смоленка, мкр. Добротный, д. 261	Индивидуальные домовладения	52,171347	113,520785
13789	Забайкальский край, р-н. Читинский, с. Смоленка, мкр. Добротный, д. 261а	Индивидуальные домовладения	52,171347	113,520785
13790	Забайкальский край, р-н. Читинский, с. Смоленка, мкр. Добротный, д. 265	Индивидуальные домовладения	52,171347	113,520785
13791	Забайкальский край, р-н. Читинский, с. Смоленка, мкр. Добротный, д. 266	Индивидуальные домовладения	52,171347	113,520785
13792	Забайкальский край, р-н. Читинский, с. Смоленка, мкр. Добротный, д. 267	Индивидуальные домовладения	52,171347	113,520785
13793	Забайкальский край, р-н. Красночикойский, с. Жиндо 2-е, ул. Хлуднева, д. 25	Индивидуальные домовладения	49,9450115	107,9660796
13794	Забайкальский край, р-н. Читинский, с. Смоленка, мкр. Добротный, д. 270	Индивидуальные домовладения	52,171347	113,520785
13795	Забайкальский край, р-н. Читинский, с. Смоленка, мкр. Добротный, д. 273	Индивидуальные домовладения	52,171347	113,520785
13796	Забайкальский край, р-н. Читинский, с. Смоленка, мкр. Добротный, д. 275	Индивидуальные домовладения	52,171347	113,520785

№ п/п	Адрес	Вид	Широта	Долгота
13797	Забайкальский край, р-н. Читинский, с. Смоленка, мкр. Добротный, д. 28	Индивидуальные домовладения	52,171347	113,520785
13798	Забайкальский край, р-н. Читинский, с. Смоленка, мкр. Добротный, д. 281	Индивидуальные домовладения	52,171347	113,520785
13799	Забайкальский край, р-н. Читинский, с. Смоленка, мкр. Добротный, д. 289/2	Индивидуальные домовладения	52,171347	113,520785
13800	Забайкальский край, р-н. Читинский, с. Смоленка, мкр. Добротный, д. 29	Индивидуальные домовладения	52,171347	113,520785
13801	Забайкальский край, р-н. Читинский, с. Смоленка, мкр. Добротный, д. 290/2	Индивидуальные домовладения	52,171347	113,520785
13802	Забайкальский край, р-н. Читинский, с. Смоленка, мкр. Добротный, д. 292/1	Индивидуальные домовладения	52,171347	113,520785
13803	Забайкальский край, р-н. Читинский, с. Смоленка, мкр. Добротный, д. 292/2	Индивидуальные домовладения	52,171347	113,520785
13804	Забайкальский край, р-н. Читинский, с. Смоленка, мкр. Добротный, д. 293	Индивидуальные домовладения	52,171347	113,520785
13805	Забайкальский край, р-н. Читинский, с. Смоленка, мкр. Добротный, д. 296/1	Индивидуальные домовладения	52,171347	113,520785
13806	Забайкальский край, р-н. Читинский, с. Смоленка, мкр. Добротный, д. 296/2	Индивидуальные домовладения	52,171347	113,520785
13807	Забайкальский край, р-н. Читинский, с. Смоленка, мкр. Добротный, д. 298/2	Индивидуальные домовладения	52,171347	113,520785
13808	Забайкальский край, р-н. Читинский, с. Смоленка, мкр. Добротный, д. 3	Индивидуальные домовладения	52,170425	113,521836
13809	Забайкальский край, р-н. Читинский, с. Смоленка, мкр. Добротный, д. 30	Индивидуальные домовладения	52,171347	113,520785
13810	Забайкальский край, р-н. Читинский, с. Смоленка, мкр. Добротный, д. 300	Индивидуальные домовладения	52,171347	113,520785
13811	Забайкальский край, р-н. Читинский, с. Смоленка, мкр. Добротный, д. 300а	Индивидуальные домовладения	52,171347	113,520785

№ п/п	Адрес	Вид	Широта	Долгота
13812	Забайкальский край, р-н. Читинский, с. Смоленка, мкр. Добротный, д. 302	Индивидуальные домовладения	52,171347	113,520785
13813	Забайкальский край, р-н. Читинский, с. Смоленка, мкр. Добротный, д. 304	Индивидуальные домовладения	52,171347	113,520785
13814	Забайкальский край, р-н. Читинский, с. Смоленка, мкр. Добротный, д. 305	Индивидуальные домовладения	52,171347	113,520785
13815	Забайкальский край, р-н. Читинский, с. Смоленка, мкр. Добротный, д. 308	Индивидуальные домовладения	52,171347	113,520785
13816	Забайкальский край, р-н. Читинский, с. Смоленка, мкр. Добротный, д. 31	Индивидуальные домовладения	52,171347	113,520785
13817	Забайкальский край, р-н. Читинский, с. Смоленка, мкр. Добротный, д. 311	Индивидуальные домовладения	52,171347	113,520785
13818	Забайкальский край, р-н. Читинский, с. Смоленка, мкр. Добротный, д. 315	Индивидуальные домовладения	52,171347	113,520785
13819	Забайкальский край, р-н. Читинский, с. Смоленка, мкр. Добротный, д. 318	Индивидуальные домовладения	52,171347	113,520785
13820	Забайкальский край, р-н. Читинский, с. Смоленка, мкр. Добротный, д. 32	Индивидуальные домовладения	52,171347	113,520785
13821	Забайкальский край, р-н. Читинский, с. Смоленка, мкр. Добротный, д. 320	Индивидуальные домовладения	52,171347	113,520785
13822	Забайкальский край, р-н. Читинский, с. Смоленка, мкр. Добротный, д. 321	Индивидуальные домовладения	52,171347	113,520785
13823	Забайкальский край, р-н. Читинский, с. Смоленка, мкр. Добротный, д. 324а	Индивидуальные домовладения	52,171347	113,520785
13824	Забайкальский край, р-н. Читинский, с. Смоленка, мкр. Добротный, д. 328	Индивидуальные домовладения	52,171347	113,520785
13825	Забайкальский край, р-н. Читинский, с. Смоленка, мкр. Добротный, д. 33	Индивидуальные домовладения	52,171347	113,520785
13826	Забайкальский край, р-н. Красночикойский, с. Жиндо 2-е, ул. Хлуднева, д. 33	Индивидуальные домовладения	49,9450115	107,9660796

№ п/п	Адрес	Вид	Широта	Долгота
13827	Забайкальский край, р-н. Читинский, с. Смоленка, мкр. Добротный, д. 335	Индивидуальные домовладения	52,171347	113,520785
13828	Забайкальский край, р-н. Читинский, с. Смоленка, мкр. Добротный, д. 335а	Индивидуальные домовладения	52,171347	113,520785
13829	Забайкальский край, р-н. Читинский, с. Смоленка, мкр. Добротный, д. 338а	Индивидуальные домовладения	52,171347	113,520785
13830	Забайкальский край, р-н. Читинский, с. Смоленка, мкр. Добротный, д. 34	Индивидуальные домовладения	52,171347	113,520785
13831	Забайкальский край, р-н. Читинский, с. Смоленка, мкр. Добротный, д. 340	Индивидуальные домовладения	52,171347	113,520785
13832	Забайкальский край, р-н. Читинский, с. Смоленка, мкр. Добротный, д. 344	Индивидуальные домовладения	52,171347	113,520785
13833	Забайкальский край, р-н. Читинский, с. Смоленка, мкр. Добротный, д. 345	Индивидуальные домовладения	52,171347	113,520785
13834	Забайкальский край, р-н. Читинский, с. Смоленка, мкр. Добротный, д. 346	Индивидуальные домовладения	52,171347	113,520785
13835	Забайкальский край, р-н. Читинский, с. Смоленка, мкр. Добротный, д. 349	Индивидуальные домовладения	52,171347	113,520785
13836	Забайкальский край, р-н. Читинский, с. Смоленка, мкр. Добротный, д. 35	Индивидуальные домовладения	52,171347	113,520785
13837	Забайкальский край, р-н. Читинский, с. Смоленка, мкр. Добротный, д. 353	Индивидуальные домовладения	52,171347	113,520785
13838	Забайкальский край, р-н. Читинский, с. Смоленка, мкр. Добротный, д. 355	Индивидуальные домовладения	52,171347	113,520785
13839	Забайкальский край, р-н. Читинский, с. Смоленка, мкр. Добротный, д. 359	Индивидуальные домовладения	52,171347	113,520785
13840	Забайкальский край, р-н. Читинский, с. Смоленка, мкр. Добротный, д. 359А	Индивидуальные домовладения	52,171347	113,520785
13841	Забайкальский край, р-н. Читинский, с. Смоленка, мкр. Добротный, д. 36	Индивидуальные домовладения	52,171347	113,520785

№ п/п	Адрес	Вид	Широта	Долгота
13842	Забайкальский край, р-н. Читинский, с. Смоленка, мкр. Добротный, д. 360	Индивидуальные домовладения	52,171347	113,520785
13843	Забайкальский край, р-н. Читинский, с. Смоленка, мкр. Добротный, д. 361	Индивидуальные домовладения	52,171347	113,520785
13844	Забайкальский край, р-н. Читинский, с. Смоленка, мкр. Добротный, д. 365	Индивидуальные домовладения	52,171347	113,520785
13845	Забайкальский край, р-н. Читинский, с. Смоленка, мкр. Добротный, д. 369	Индивидуальные домовладения	52,171347	113,520785
13846	Забайкальский край, р-н. Читинский, с. Смоленка, мкр. Добротный, д. 37	Индивидуальные домовладения	52,171347	113,520785
13847	Забайкальский край, р-н. Читинский, с. Смоленка, мкр. Добротный, д. 370	Индивидуальные домовладения	52,171347	113,520785
13848	Забайкальский край, р-н. Читинский, с. Смоленка, мкр. Добротный, д. 370а	Индивидуальные домовладения	52,171347	113,520785
13849	Забайкальский край, р-н. Читинский, с. Смоленка, мкр. Добротный, д. 374	Индивидуальные домовладения	52,171347	113,520785
13850	Забайкальский край, р-н. Читинский, с. Смоленка, мкр. Добротный, д. 375	Индивидуальные домовладения	52,171347	113,520785
13851	Забайкальский край, р-н. Читинский, с. Смоленка, мкр. Добротный, д. 38	Индивидуальные домовладения	52,171347	113,520785
13852	Забайкальский край, р-н. Читинский, с. Смоленка, мкр. Добротный, д. 382	Индивидуальные домовладения	52,171347	113,520785
13853	Забайкальский край, р-н. Читинский, с. Смоленка, мкр. Добротный, д. 383	Индивидуальные домовладения	52,171347	113,520785
13854	Забайкальский край, р-н. Читинский, с. Смоленка, мкр. Добротный, д. 384	Индивидуальные домовладения	52,171347	113,520785
13855	Забайкальский край, р-н. Читинский, с. Смоленка, мкр. Добротный, д. 385	Индивидуальные домовладения	52,171347	113,520785
13856	Забайкальский край, р-н. Читинский, с. Смоленка, мкр. Добротный, д. 387	Индивидуальные домовладения	52,171347	113,520785

№ п/п	Адрес	Вид	Широта	Долгота
13857	Забайкальский край, р-н. Читинский, с. Смоленка, мкр. Добротный, д. 39	Индивидуальные домовладения	52,171347	113,520785
13858	Забайкальский край, р-н. Читинский, с. Смоленка, мкр. Добротный, д. 392	Индивидуальные домовладения	52,171347	113,520785
13859	Забайкальский край, р-н. Красночикойский, с. Жиндокон, ул. Колхозная, д. 12	Индивидуальные домовладения	50,074524	108,054249
13860	Забайкальский край, р-н. Читинский, с. Смоленка, мкр. Добротный, д. 395	Индивидуальные домовладения	52,171347	113,520785
13861	Забайкальский край, р-н. Читинский, с. Смоленка, мкр. Добротный, д. 396	Индивидуальные домовладения	52,171347	113,520785
13862	Забайкальский край, р-н. Читинский, с. Смоленка, мкр. Добротный, д. 40	Индивидуальные домовладения	52,171347	113,520785
13863	Забайкальский край, р-н. Читинский, с. Смоленка, мкр. Добротный, д. 400	Индивидуальные домовладения	52,171347	113,520785
13864	Забайкальский край, р-н. Читинский, с. Смоленка, мкр. Добротный, д. 400А	Индивидуальные домовладения	52,171347	113,520785
13865	Забайкальский край, р-н. Читинский, с. Смоленка, мкр. Добротный, д. 401	Индивидуальные домовладения	52,171347	113,520785
13866	Забайкальский край, р-н. Читинский, с. Смоленка, мкр. Добротный, д. 402	Индивидуальные домовладения	52,171347	113,520785
13867	Забайкальский край, р-н. Читинский, с. Смоленка, мкр. Добротный, д. 404	Индивидуальные домовладения	52,171347	113,520785
13868	Забайкальский край, р-н. Читинский, с. Смоленка, мкр. Добротный, д. 405	Индивидуальные домовладения	52,171347	113,520785
13869	Забайкальский край, р-н. Читинский, с. Смоленка, мкр. Добротный, д. 41	Индивидуальные домовладения	52,171347	113,520785
13870	Забайкальский край, р-н. Читинский, с. Смоленка, мкр. Добротный, д. 415а	Индивидуальные домовладения	52,171347	113,520785
13871	Забайкальский край, р-н. Читинский, с. Смоленка, мкр. Добротный, д. 416	Индивидуальные домовладения	52,171347	113,520785

№ п/п	Адрес	Вид	Широта	Долгота
13872	Забайкальский край, р-н. Читинский, с. Смоленка, мкр. Добротный, д. 417	Индивидуальные домовладения	52,171347	113,520785
13873	Забайкальский край, р-н. Читинский, с. Смоленка, мкр. Добротный, д. 418	Индивидуальные домовладения	52,171347	113,520785
13874	Забайкальский край, р-н. Читинский, с. Смоленка, мкр. Добротный, д. 42	Индивидуальные домовладения	52,171347	113,520785
13875	Забайкальский край, р-н. Читинский, с. Смоленка, мкр. Добротный, д. 421	Индивидуальные домовладения	52,171347	113,520785
13876	Забайкальский край, р-н. Читинский, с. Смоленка, мкр. Добротный, д. 422	Индивидуальные домовладения	52,171347	113,520785
13877	Забайкальский край, р-н. Читинский, с. Смоленка, мкр. Добротный, д. 423	Индивидуальные домовладения	52,171347	113,520785
13878	Забайкальский край, р-н. Читинский, с. Смоленка, мкр. Добротный, д. 425	Индивидуальные домовладения	52,171347	113,520785
13879	Забайкальский край, р-н. Читинский, с. Смоленка, мкр. Добротный, д. 427	Индивидуальные домовладения	52,171347	113,520785
13880	Забайкальский край, р-н. Читинский, с. Смоленка, мкр. Добротный, д. 427а	Индивидуальные домовладения	52,171347	113,520785
13881	Забайкальский край, р-н. Читинский, с. Смоленка, мкр. Добротный, д. 43	Индивидуальные домовладения	52,171347	113,520785
13882	Забайкальский край, р-н. Читинский, с. Смоленка, мкр. Добротный, д. 433	Индивидуальные домовладения	52,171347	113,520785
13883	Забайкальский край, р-н. Читинский, с. Смоленка, мкр. Добротный, д. 436б	Индивидуальные домовладения	52,171347	113,520785
13884	Забайкальский край, р-н. Читинский, с. Смоленка, мкр. Добротный, д. 437в	Индивидуальные домовладения	52,171347	113,520785
13885	Забайкальский край, р-н. Читинский, с. Смоленка, мкр. Добротный, д. 44	Индивидуальные домовладения	52,171347	113,520785
13886	Забайкальский край, р-н. Читинский, с. Смоленка, мкр. Добротный, д. 444	Индивидуальные домовладения	52,171347	113,520785

№ п/п	Адрес	Вид	Широта	Долгота
13887	Забайкальский край, р-н. Читинский, с. Смоленка, мкр. Добротный, д. 449	Индивидуальные домовладения	52,171347	113,520785
13888	Забайкальский край, р-н. Читинский, с. Смоленка, мкр. Добротный, д. 45	Индивидуальные домовладения	52,171347	113,520785
13889	Забайкальский край, р-н. Читинский, с. Смоленка, мкр. Добротный, д. 453	Индивидуальные домовладения	52,171347	113,520785
13890	Забайкальский край, р-н. Читинский, с. Смоленка, мкр. Добротный, д. 454	Индивидуальные домовладения	52,171347	113,520785
13891	Забайкальский край, р-н. Читинский, с. Смоленка, мкр. Добротный, д. 46	Индивидуальные домовладения	52,171347	113,520785
13892	Забайкальский край, г. Чита, ул. Бекетова, д. 57	Индивидуальные домовладения	52,019948	113,493171
13893	Забайкальский край, р-н. Читинский, с. Смоленка, мкр. Добротный, д. 464	Индивидуальные домовладения	52,171347	113,520785
13894	Забайкальский край, р-н. Читинский, с. Смоленка, мкр. Добротный, д. 467	Индивидуальные домовладения	52,171347	113,520785
13895	Забайкальский край, р-н. Читинский, с. Смоленка, мкр. Добротный, д. 47	Индивидуальные домовладения	52,171347	113,520785
13896	Забайкальский край, р-н. Читинский, с. Смоленка, мкр. Добротный, д. 48	Индивидуальные домовладения	52,171347	113,520785
13897	Забайкальский край, р-н. Читинский, с. Смоленка, мкр. Добротный, д. 486	Индивидуальные домовладения	52,171347	113,520785
13898	Забайкальский край, р-н. Читинский, с. Смоленка, мкр. Добротный, д. 487	Индивидуальные домовладения	52,171347	113,520785
13899	Забайкальский край, р-н. Читинский, с. Смоленка, мкр. Добротный, д. 49	Индивидуальные домовладения	52,172822	113,51456
13900	Забайкальский край, р-н. Читинский, с. Смоленка, мкр. Добротный, д. 5	Индивидуальные домовладения	52,171347	113,520785
13901	Забайкальский край, р-н. Читинский, с. Смоленка, мкр. Добротный, д. 50	Индивидуальные домовладения	52,171347	113,520785
13902	Забайкальский край, р-н. Читинский, с. Смоленка, мкр. Добротный, д. 53а	Индивидуальные домовладения	52,171347	113,520785

№ п/п	Адрес	Вид	Широта	Долгота
13903	Забайкальский край, р-н. Читинский, с. Смоленка, мкр. Добротный, д. 54	Индивидуальные домовладения	52,171347	113,520785
13904	Забайкальский край, р-н. Читинский, с. Смоленка, мкр. Добротный, д. 57	Индивидуальные домовладения	52,171347	113,520785
13905	Забайкальский край, р-н. Читинский, с. Смоленка, мкр. Добротный, д. 6	Индивидуальные домовладения	52,171347	113,520785
13906	Забайкальский край, р-н. Читинский, с. Смоленка, мкр. Добротный, д. 60	Индивидуальные домовладения	52,171347	113,520785
13907	Забайкальский край, р-н. Читинский, с. Смоленка, мкр. Добротный, д. 60а	Индивидуальные домовладения	52,171347	113,520785
13908	Забайкальский край, р-н. Читинский, с. Смоленка, мкр. Добротный, д. 61	Индивидуальные домовладения	52,171347	113,520785
13909	Забайкальский край, р-н. Читинский, с. Смоленка, мкр. Добротный, д. 62	Индивидуальные домовладения	52,171347	113,520785
13910	Забайкальский край, р-н. Читинский, с. Смоленка, мкр. Добротный, д. 64	Индивидуальные домовладения	52,171347	113,520785
13911	Забайкальский край, р-н. Читинский, с. Смоленка, мкр. Добротный, д. 64а	Индивидуальные домовладения	52,171347	113,520785
13912	Забайкальский край, р-н. Читинский, с. Смоленка, мкр. Добротный, д. 67	Индивидуальные домовладения	52,171347	113,520785
13913	Забайкальский край, р-н. Читинский, с. Смоленка, мкр. Добротный, д. 68	Индивидуальные домовладения	52,171347	113,520785
13914	Забайкальский край, р-н. Читинский, с. Смоленка, мкр. Добротный, д. 7	Индивидуальные домовладения	52,171347	113,520785
13915	Забайкальский край, р-н. Читинский, с. Смоленка, мкр. Добротный, д. 72	Индивидуальные домовладения	52,171347	113,520785
13916	Забайкальский край, р-н. Читинский, с. Смоленка, мкр. Добротный, д. 75	Индивидуальные домовладения	52,171347	113,520785
13917	Забайкальский край, р-н. Читинский, с. Смоленка, мкр. Добротный, д. 77	Индивидуальные домовладения	52,171347	113,520785

№ п/п	Адрес	Вид	Широта	Долгота
13918	Забайкальский край, г. Чита, мкр. ТУСМ-4, д. 37	Индивидуальные домовладения	51,976282	113,272248
13919	Забайкальский край, р-н. Читинский, с. Смоленка, мкр. Добротный, д. 83	Индивидуальные домовладения	52,171347	113,520785
13920	Забайкальский край, р-н. Читинский, с. Смоленка, мкр. Добротный, д. 86	Индивидуальные домовладения	52,171347	113,520785
13921	Забайкальский край, р-н. Читинский, с. Смоленка, мкр. Добротный, д. 87	Индивидуальные домовладения	52,171347	113,520785
13922	Забайкальский край, р-н. Читинский, с. Смоленка, мкр. Добротный, д. 88	Индивидуальные домовладения	52,171347	113,520785
13923	Забайкальский край, р-н. Читинский, с. Смоленка, мкр. Добротный, д. 9	Индивидуальные домовладения	52,171347	113,520785
13924	Забайкальский край, р-н. Читинский, с. Смоленка, мкр. Добротный, д. 90	Индивидуальные домовладения	52,171347	113,520785
13925	Забайкальский край, р-н. Читинский, с. Смоленка, мкр. Добротный, д. 92	Индивидуальные домовладения	52,171347	113,520785
13926	Забайкальский край, р-н. Красночикойский, с. Жиндокон, ул. Колхозная, д. 19а	Индивидуальные домовладения	50,074524	108,054249
13927	Забайкальский край, р-н. Читинский, с. Смоленка, мкр. Добротный, д. 96а	Индивидуальные домовладения	52,171347	113,520785
13928	Забайкальский край, р-н. Читинский, с. Смоленка, мкр. Зверохозяйство, д. 12	Индивидуальные домовладения	52,133762	113,523552
13929	Забайкальский край, р-н. Читинский, с. Смоленка, мкр. Зверохозяйство, д. 2	Индивидуальные домовладения	52,13558	113,5223
13930	Забайкальский край, р-н. Читинский, с. Смоленка, мкр. Зверохозяйство, д. 5	Индивидуальные домовладения	52,1352206	113,5220342
13931	Забайкальский край, р-н. Читинский, с. Смоленка, мкр. ПМК, д. 10	Индивидуальные домовладения	52,139698	113,511955
13932	Забайкальский край, р-н. Читинский, с. Смоленка, мкр. ПМК, д. 11	Индивидуальные домовладения	52,139483	113,510239

№ п/п	Адрес	Вид	Широта	Долгота
13933	Забайкальский край, р-н. Читинский, с. Смоленка, мкр. ПМК, д. 12	Индивидуальные домовладения	52,139698	113,511955
13934	Забайкальский край, р-н. Читинский, с. Смоленка, мкр. ПМК, д. 13	Индивидуальные домовладения	52,139698	113,511955
13935	Забайкальский край, р-н. Читинский, с. Смоленка, мкр. ПМК, д. 16	Индивидуальные домовладения	52,138836	113,51071
13936	Забайкальский край, р-н. Читинский, с. Смоленка, мкр. ПМК, д. 17	Индивидуальные домовладения	52,139028	113,5106859
13937	Забайкальский край, р-н. Читинский, с. Смоленка, мкр. ПМК, д. 19	Индивидуальные домовладения	52,140526	113,510796
13938	Забайкальский край, р-н. Читинский, с. Смоленка, мкр. ПМК, д. 2	Индивидуальные домовладения	52,139698	113,511955
13939	Забайкальский край, р-н. Читинский, с. Смоленка, мкр. ПМК, д. 20А	Индивидуальные домовладения	52,1399019	113,5109972
13940	Забайкальский край, р-н. Читинский, с. Смоленка, мкр. ПМК, д. 22	Индивидуальные домовладения	52,139698	113,511955
13941	Забайкальский край, р-н. Читинский, с. Смоленка, мкр. ПМК, д. 23	Индивидуальные домовладения	52,139698	113,511955
13942	Забайкальский край, р-н. Читинский, с. Смоленка, мкр. ПМК, д. 24	Индивидуальные домовладения	52,139698	113,511955
13943	Забайкальский край, р-н. Читинский, с. Смоленка, мкр. ПМК, д. 28	Индивидуальные домовладения	52,138737	113,511901
13944	Забайкальский край, р-н. Читинский, с. Смоленка, мкр. ПМК, д. 29	Индивидуальные домовладения	52,139698	113,511955
13945	Забайкальский край, р-н. Читинский, с. Смоленка, мкр. ПМК, д. 3	Индивидуальные домовладения	52,139698	113,511955
13946	Забайкальский край, р-н. Читинский, с. Смоленка, мкр. ПМК, д. 30	Индивидуальные домовладения	52,139698	113,511955
13947	Забайкальский край, р-н. Читинский, с. Смоленка, мкр. ПМК, д. 31	Индивидуальные домовладения	52,139698	113,511955

№ п/п	Адрес	Вид	Широта	Долгота
13948	Забайкальский край, р-н. Читинский, с. Смоленка, мкр. ПМК, д. 34	Индивидуальные домовладения	52,139698	113,511955
13949	Забайкальский край, р-н. Читинский, с. Смоленка, мкр. ПМК, д. 35	Индивидуальные домовладения	52,139698	113,511955
13950	Забайкальский край, р-н. Читинский, с. Смоленка, мкр. ПМК, д. 36	Индивидуальные домовладения	52,1400646	113,5119315
13951	Забайкальский край, р-н. Читинский, с. Смоленка, мкр. ПМК, д. 37	Индивидуальные домовладения	52,1396	113,51201
13952	Забайкальский край, р-н. Читинский, с. Смоленка, мкр. ПМК, д. 38	Индивидуальные домовладения	52,13928	113,512024
13953	Забайкальский край, р-н. Читинский, с. Смоленка, мкр. ПМК, д. 39	Индивидуальные домовладения	52,139698	113,511955
13954	Забайкальский край, р-н. Читинский, с. Смоленка, мкр. ПМК, д. 4	Индивидуальные домовладения	52,139698	113,511955
13955	Забайкальский край, р-н. Читинский, с. Смоленка, мкр. ПМК, д. 41	Индивидуальные домовладения	52,139698	113,511955
13956	Забайкальский край, р-н. Читинский, с. Смоленка, мкр. ПМК, д. 43	Индивидуальные домовладения	52,139633	113,51237
13957	Забайкальский край, р-н. Читинский, с. Смоленка, мкр. ПМК, д. 44	Индивидуальные домовладения	52,139996	113,51252
13958	Забайкальский край, р-н. Читинский, с. Смоленка, мкр. ПМК, д. 45	Индивидуальные домовладения	52,140438	113,51231
13959	Забайкальский край, р-н. Читинский, с. Смоленка, мкр. ПМК, д. 46	Индивидуальные домовладения	52,139698	113,511955
13960	Забайкальский край, р-н. Читинский, с. Смоленка, мкр. ПМК, д. 47	Индивидуальные домовладения	52,139698	113,511955
13961	Забайкальский край, р-н. Красночикойский, с. Жиндокон, ул. Колхозная, д. 5	Индивидуальные домовладения	50,074524	108,054249
13962	Забайкальский край, р-н. Читинский, с. Смоленка, мкр. ПМК, д. 49	Индивидуальные домовладения	52,1400285	113,5128695

№ п/п	Адрес	Вид	Широта	Долгота
13963	Забайкальский край, р-н. Читинский, с. Смоленка, мкр. ПМК, д. 50	Индивидуальные домовладения	52,13967	113,512856
13964	Забайкальский край, р-н. Читинский, с. Смоленка, мкр. ПМК, д. 51	Индивидуальные домовладения	52,13917	113,51326
13965	Забайкальский край, р-н. Читинский, с. Смоленка, мкр. ПМК, д. 52	Индивидуальные домовладения	52,138806	113,5133078
13966	Забайкальский край, р-н. Читинский, с. Смоленка, мкр. ПМК, д. 53	Индивидуальные домовладения	52,139698	113,511955
13967	Забайкальский край, р-н. Читинский, с. Смоленка, мкр. ПМК, д. 54	Индивидуальные домовладения	52,139256	113,5141
13968	Забайкальский край, р-н. Читинский, с. Смоленка, мкр. ПМК, д. 56	Индивидуальные домовладения	52,1400842	113,513271
13969	Забайкальский край, р-н. Читинский, с. Смоленка, мкр. ПМК, д. 57	Индивидуальные домовладения	52,14054	113,5130906
13970	Забайкальский край, р-н. Читинский, с. Смоленка, мкр. ПМК, д. 59	Индивидуальные домовладения	52,140163	113,51366
13971	Забайкальский край, р-н. Читинский, с. Смоленка, мкр. ПМК, д. 6	Индивидуальные домовладения	52,139698	113,511955
13972	Забайкальский край, р-н. Читинский, с. Смоленка, мкр. ПМК, д. 60	Индивидуальные домовладения	52,140208	113,5140021
13973	Забайкальский край, р-н. Читинский, с. Смоленка, мкр. ПМК, д. 61	Индивидуальные домовладения	52,139698	113,511955
13974	Забайкальский край, р-н. Читинский, с. Смоленка, мкр. ПМК, д. 61А	Индивидуальные домовладения	52,139698	113,511955
13975	Забайкальский край, р-н. Читинский, с. Смоленка, мкр. ПМК, д. 62	Индивидуальные домовладения	52,139698	113,511955
13976	Забайкальский край, р-н. Читинский, с. Смоленка, мкр. ПМК, д. 64	Индивидуальные домовладения	52,139698	113,511955
13977	Забайкальский край, р-н. Читинский, с. Смоленка, мкр. ПМК, д. 71	Индивидуальные домовладения	52,139698	113,511955

№ п/п	Адрес	Вид	Широта	Долгота
13978	Забайкальский край, р-н. Читинский, с. Смоленка, мкр. ПМК, д. 8	Индивидуальные домовладения	52,139698	113,511955
13979	Забайкальский край, р-н. Читинский, с. Смоленка, мкр. ПМК, д. 83а	Индивидуальные домовладения	52,139698	113,511955
13980	Забайкальский край, р-н. Читинский, с. Смоленка, мкр. ПМК, д. 9	Индивидуальные домовладения	52,139698	113,511955
13981	Забайкальский край, р-н. Читинский, с. Смоленка, мкр. Свинокомплекс, д. 1	Индивидуальные домовладения	52,142799	113,513024
13982	Забайкальский край, р-н. Читинский, с. Смоленка, мкр. Свинокомплекс, д. 1а	Индивидуальные домовладения	52,142799	113,513024
13983	Забайкальский край, р-н. Читинский, с. Смоленка, пер. Лунный, д. 12	Индивидуальные домовладения	52,141625	113,516638
13984	Забайкальский край, р-н. Читинский, с. Смоленка, пер. Лунный, д. 25а	Индивидуальные домовладения	52,141793	113,513417
13985	Забайкальский край, р-н. Читинский, с. Смоленка, пер. Лунный, д. 29	Индивидуальные домовладения	52,141736	113,511591
13986	Забайкальский край, р-н. Читинский, с. Смоленка, пер. Лунный, д. 31	Индивидуальные домовладения	52,14118	113,510688
13987	Забайкальский край, р-н. Читинский, с. Смоленка, пер. Лунный, д. 41	Индивидуальные домовладения	52,141236	113,515477
13988	Забайкальский край, р-н. Читинский, с. Смоленка, пер. Лунный, д. 6	Индивидуальные домовладения	52,141869	113,518858
13989	Забайкальский край, р-н. Читинский, с. Смоленка, пер. Лунный, д. 9	Индивидуальные домовладения	52,141788	113,517982
13990	Забайкальский край, р-н. Читинский, с. Смоленка, пер. Малиновый, д. 1	МКД	52,142799	113,513024
13991	Забайкальский край, р-н. Читинский, с. Смоленка, пер. Минский, д. 4	Индивидуальные домовладения	52,142799	113,513024
13992	Забайкальский край, р-н. Читинский, с. Смоленка, пер. Смоленский, д. 10	Индивидуальные домовладения	52,142799	113,513024

№ п/п	Адрес	Вид	Широта	Долгота
13993	Забайкальский край, р-н. Читинский, с. Смоленка, пер. Солнечный, д. 1	Индивидуальные домовладения	52,139599	113,508415
13994	Забайкальский край, р-н. Читинский, с. Смоленка, пер. Солнечный, д. 2	Индивидуальные домовладения	52,1407213	113,5074967
13995	Забайкальский край, г. Чита, ул. Бекетова, д. 73	Индивидуальные домовладения	52,018696	113,497097
13996	Забайкальский край, р-н. Читинский, с. Смоленка, пер. Трактовый, д. 3	Индивидуальные домовладения	52,136315	113,516752
13997	Забайкальский край, р-н. Читинский, с. Смоленка, пер. Трактовый, д. 4	Индивидуальные домовладения	52,13599	113,516815
13998	Забайкальский край, р-н. Читинский, с. Смоленка, пер. Трактовый, д. 5	Индивидуальные домовладения	52,136315	113,516752
13999	Забайкальский край, р-н. Читинский, с. Смоленка, пер. Ягодный, д. 2	Индивидуальные домовладения	52,142799	113,513024
14000	Забайкальский край, р-н. Читинский, с. Смоленка, пер. Ягодный, д. 4	Индивидуальные домовладения	52,142799	113,513024
14001	Забайкальский край, р-н. Читинский, с. Смоленка, пер. Ягодный, д. 6	Индивидуальные домовладения	52,142799	113,513024
14002	Забайкальский край, р-н. Читинский, с. Смоленка, ул. 2-я Гранитная, д. 10	Индивидуальные домовладения	52,142799	113,513024
14003	Забайкальский край, р-н. Читинский, с. Смоленка, ул. 2-я Гранитная, д. 5	Индивидуальные домовладения	52,142799	113,513024
14004	Забайкальский край, р-н. Читинский, с. Смоленка, ул. 2-я Карповская, д. 11	Индивидуальные домовладения	52,142799	113,513024
14005	Забайкальский край, р-н. Читинский, с. Смоленка, ул. 2-я Карповская, д. 12	Индивидуальные домовладения	52,142799	113,513024
14006	Забайкальский край, р-н. Читинский, с. Смоленка, ул. 2-я Карповская, д. 13	Индивидуальные домовладения	52,151066	113,51266
14007	Забайкальский край, р-н. Читинский, с. Смоленка, ул. 2-я Карповская, д. 14	Индивидуальные домовладения	52,142799	113,513024
14008	Забайкальский край, р-н. Читинский, с. Смоленка, ул. 2-я Карповская, д. 18	Индивидуальные домовладения	52,142799	113,513024

№ п/п	Адрес	Вид	Широта	Долгота
14009	Забайкальский край, р-н. Читинский, с. Смоленка, ул. 2-я Карповская, д. 3	Индивидуальные домовладения	52,15056	113,51437
14010	Забайкальский край, р-н. Читинский, с. Смоленка, ул. 2-я Карповская, д. 5	Индивидуальные домовладения	52,142799	113,513024
14011	Забайкальский край, р-н. Читинский, с. Смоленка, ул. 2-я Карповская, д. 6	Индивидуальные домовладения	52,142799	113,513024
14012	Забайкальский край, р-н. Читинский, с. Смоленка, ул. 2-я Карповская, д. 7	Индивидуальные домовладения	52,142799	113,513024
14013	Забайкальский край, р-н. Читинский, с. Смоленка, ул. 2-я Клубничная, д. 6а	Индивидуальные домовладения	52,142799	113,513024
14014	Забайкальский край, р-н. Читинский, с. Смоленка, ул. 2-я Клубничная, д. 8	Индивидуальные домовладения	52,142799	113,513024
14015	Забайкальский край, р-н. Читинский, с. Смоленка, ул. 2-я Ключевая, д. 1	Индивидуальные домовладения	52,142799	113,513024
14016	Забайкальский край, р-н. Читинский, с. Смоленка, ул. 2-я Ключевая, д. 1, корп. 1	Индивидуальные домовладения	52,142799	113,513024
14017	Забайкальский край, р-н. Читинский, с. Смоленка, ул. 2-я Ключевая, д. 3	Индивидуальные домовладения	52,142799	113,513024
14018	Забайкальский край, р-н. Читинский, с. Смоленка, ул. 2-я Ключевая, д. 5	Индивидуальные домовладения	52,142799	113,513024
14019	Забайкальский край, р-н. Читинский, с. Смоленка, ул. 2-я Ключевая, д. 6	Индивидуальные домовладения	52,142799	113,513024
14020	Забайкальский край, р-н. Читинский, с. Смоленка, ул. 2-я Малая, д. 3	Индивидуальные домовладения	52,142799	113,513024
14021	Забайкальский край, р-н. Читинский, с. Смоленка, ул. 2-я Петровская, д. 11	Индивидуальные домовладения	52,15019	113,51195
14022	Забайкальский край, г. Чита, ул. Мира, д. 3	Индивидуальные домовладения	51,987814	113,27179
14023	Забайкальский край, р-н. Читинский, с. Смоленка, ул. 2-я Петровская, д. 14	Индивидуальные домовладения	52,150188	113,512413
14024	Забайкальский край, р-н. Читинский, с. Смоленка, ул. 2-я Петровская, д. 16	Индивидуальные домовладения	52,150547	113,512024

№ п/п	Адрес	Вид	Широта	Долгота
14025	Забайкальский край, р-н. Читинский, с. Смоленка, ул. 2-я Петровская, д. 18	Индивидуальные домовладения	52,150654	113,51177
14026	Забайкальский край, р-н. Читинский, с. Смоленка, ул. 2-я Петровская, д. 19	Индивидуальные домовладения	52,150188	113,512413
14027	Забайкальский край, р-н. Читинский, с. Смоленка, ул. 2-я Петровская, д. 2	Индивидуальные домовладения	52,150188	113,512413
14028	Забайкальский край, р-н. Читинский, с. Домна, ул. Новая, д. 13	Индивидуальные домовладения	51,889793	113,149925
14029	Забайкальский край, р-н. Читинский, с. Смоленка, ул. 2-я Петровская, д. 4	Индивидуальные домовладения	52,149967	113,51387
14030	Забайкальский край, р-н. Читинский, с. Смоленка, ул. 2-я Петровская, д. 6	Индивидуальные домовладения	52,150188	113,512413
14031	Забайкальский край, р-н. Читинский, с. Смоленка, ул. 2-я Угданская, д. 13	Индивидуальные домовладения	52,152094	113,513679
14032	Забайкальский край, р-н. Читинский, с. Смоленка, ул. 2-я Угданская, д. 14	Индивидуальные домовладения	52,152094	113,513679
14033	Забайкальский край, р-н. Читинский, с. Смоленка, ул. 2-я Угданская, д. 14а	Индивидуальные домовладения	52,152094	113,513679
14034	Забайкальский край, р-н. Читинский, с. Смоленка, ул. 2-я Угданская, д. 16	Индивидуальные домовладения	52,15246	113,51317
14035	Забайкальский край, р-н. Читинский, с. Смоленка, ул. 2-я Угданская, д. 2	Индивидуальные домовладения	52,152094	113,513679
14036	Забайкальский край, р-н. Читинский, с. Смоленка, ул. 2-я Угданская, д. 20	Индивидуальные домовладения	52,152735	113,512296
14037	Забайкальский край, р-н. Читинский, с. Смоленка, ул. 2-я Угданская, д. 5	Индивидуальные домовладения	52,152094	113,513679
14038	Забайкальский край, р-н. Читинский, с. Смоленка, ул. 2-я Угданская, д. 7	Индивидуальные домовладения	52,151615	113,51459
14039	Забайкальский край, р-н. Читинский, с. Смоленка, ул. 2-я Угданская, д. 9	Индивидуальные домовладения	52,151573	113,5142

№ п/п	Адрес	Вид	Широта	Долгота
14040	Забайкальский край, р-н. Читинский, с. Смоленка, ул. 2-я Цветочная, д. 1	Индивидуальные домовладения	52,13615	113,511524
14041	Забайкальский край, р-н. Читинский, с. Смоленка, ул. 2-я Цветочная, д. 10	Индивидуальные домовладения	52,13615	113,511524
14042	Забайкальский край, р-н. Читинский, с. Смоленка, ул. 2-я Цветочная, д. 11	Индивидуальные домовладения	52,13615	113,511524
14043	Забайкальский край, р-н. Читинский, с. Смоленка, ул. 2-я Цветочная, д. 12	Индивидуальные домовладения	52,13615	113,511524
14044	Забайкальский край, р-н. Читинский, с. Смоленка, ул. 2-я Цветочная, д. 14	Индивидуальные домовладения	52,13615	113,511524
14045	Забайкальский край, р-н. Читинский, с. Смоленка, ул. 2-я Цветочная, д. 2	Индивидуальные домовладения	52,13615	113,511524
14046	Забайкальский край, р-н. Читинский, с. Смоленка, ул. 2-я Цветочная, д. 3	Индивидуальные домовладения	52,13615	113,511524
14047	Забайкальский край, р-н. Читинский, с. Смоленка, ул. 2-я Цветочная, д. 4	Индивидуальные домовладения	52,13615	113,511524
14048	Забайкальский край, р-н. Читинский, с. Смоленка, ул. 2-я Цветочная, д. 5	Индивидуальные домовладения	52,13615	113,511524
14049	Забайкальский край, р-н. Читинский, с. Смоленка, ул. 2-я Цветочная, д. 8	Индивидуальные домовладения	52,13615	113,511524
14050	Забайкальский край, р-н. Читинский, с. Смоленка, ул. 2-я Цветочная, д. 9	Индивидуальные домовладения	52,13615	113,511524
14051	Забайкальский край, р-н. Читинский, с. Смоленка, ул. 50 лет Победы, д. 1	Индивидуальные домовладения	52,142583	113,516401
14052	Забайкальский край, р-н. Читинский, с. Смоленка, ул. 50 лет Победы, д. 11	Индивидуальные домовладения	52,142583	113,516401
14053	Забайкальский край, р-н. Читинский, с. Смоленка, ул. 50 лет Победы, д. 14	Индивидуальные домовладения	52,142583	113,516401
14054	Забайкальский край, р-н. Читинский, с. Смоленка, ул. 50 лет Победы, д. 15	Индивидуальные домовладения	52,142583	113,516401

№ п/п	Адрес	Вид	Широта	Долгота
14055	Забайкальский край, р-н. Читинский, с. Смоленка, ул. 50 лет Победы, д. 15А	Индивидуальные домовладения	52,142583	113,516401
14056	Забайкальский край, р-н. Читинский, с. Смоленка, ул. 50 лет Победы, д. 16	Индивидуальные домовладения	52,142583	113,516401
14057	Забайкальский край, р-н. Читинский, с. Смоленка, ул. 50 лет Победы, д. 17	Индивидуальные домовладения	52,142583	113,516401
14058	Забайкальский край, р-н. Читинский, с. Смоленка, ул. 50 лет Победы, д. 17б	Индивидуальные домовладения	52,142583	113,516401
14059	Забайкальский край, р-н. Читинский, с. Смоленка, ул. 50 лет Победы, д. 17в	Индивидуальные домовладения	52,142583	113,516401
14060	Забайкальский край, р-н. Читинский, с. Смоленка, ул. 50 лет Победы, д. 18	Индивидуальные домовладения	52,142583	113,516401
14061	Забайкальский край, р-н. Красночикойский, с. Жиндокон, ул. Транспортная, д. 19	Индивидуальные домовладения	50,074524	108,054249
14062	Забайкальский край, р-н. Читинский, с. Смоленка, ул. 50 лет Победы, д. 2	Индивидуальные домовладения	52,142583	113,516401
14063	Забайкальский край, р-н. Читинский, с. Смоленка, ул. 50 лет Победы, д. 20	Индивидуальные домовладения	52,142583	113,516401
14064	Забайкальский край, р-н. Читинский, с. Смоленка, ул. 50 лет Победы, д. 21	Индивидуальные домовладения	52,142583	113,516401
14065	Забайкальский край, р-н. Читинский, с. Смоленка, ул. 50 лет Победы, д. 24а	Индивидуальные домовладения	52,142292	113,51409
14066	Забайкальский край, р-н. Читинский, с. Смоленка, ул. 50 лет Победы, д. 25	Индивидуальные домовладения	52,142887	113,51929
14067	Забайкальский край, р-н. Читинский, с. Смоленка, ул. 50 лет Победы, д. 26	Индивидуальные домовладения	52,142334	113,51499
14068	Забайкальский край, р-н. Читинский, с. Смоленка, ул. 50 лет Победы, д. 27	Индивидуальные домовладения	52,142583	113,516401
14069	Забайкальский край, р-н. Читинский, с. Смоленка, ул. 50 лет Победы, д. 28	Индивидуальные домовладения	52,142583	113,516401

№ п/п	Адрес	Вид	Широта	Долгота
14070	Забайкальский край, р-н. Читинский, с. Смоленка, ул. 50 лет Победы, д. 29	Индивидуальные домовладения	52,142583	113,516401
14071	Забайкальский край, р-н. Читинский, с. Смоленка, ул. 50 лет Победы, д. 2А	Индивидуальные домовладения	52,142583	113,516401
14072	Забайкальский край, р-н. Читинский, с. Смоленка, ул. 50 лет Победы, д. 3	Индивидуальные домовладения	52,142583	113,516401
14073	Забайкальский край, р-н. Читинский, с. Смоленка, ул. 50 лет Победы, д. 34	Индивидуальные домовладения	52,142583	113,516401
14074	Забайкальский край, р-н. Читинский, с. Смоленка, ул. 50 лет Победы, д. 34А	Индивидуальные домовладения	52,142583	113,516401
14075	Забайкальский край, р-н. Читинский, с. Смоленка, ул. 50 лет Победы, д. 36	Индивидуальные домовладения	52,142583	113,516401
14076	Забайкальский край, р-н. Читинский, с. Смоленка, ул. 50 лет Победы, д. 38	Индивидуальные домовладения	52,142583	113,516401
14077	Забайкальский край, р-н. Читинский, с. Смоленка, ул. 50 лет Победы, д. 4	Индивидуальные домовладения	52,142583	113,516401
14078	Забайкальский край, р-н. Читинский, с. Смоленка, ул. 50 лет Победы, д. 40	Индивидуальные домовладения	52,142583	113,516401
14079	Забайкальский край, р-н. Читинский, с. Смоленка, ул. 50 лет Победы, д. 46	Индивидуальные домовладения	52,142583	113,516401
14080	Забайкальский край, р-н. Читинский, с. Смоленка, ул. 50 лет Победы, д. 50	Индивидуальные домовладения	52,1426101	113,5222438
14081	Забайкальский край, р-н. Читинский, с. Смоленка, ул. 50 лет Победы, д. 52	Индивидуальные домовладения	52,142616	113,522285
14082	Забайкальский край, р-н. Читинский, с. Смоленка, ул. 50 лет Победы, д. 54	Индивидуальные домовладения	52,14264	113,52299
14083	Забайкальский край, р-н. Читинский, с. Смоленка, ул. 50 лет Победы, д. 56	Индивидуальные домовладения	52,142583	113,516401
14084	Забайкальский край, р-н. Читинский, с. Смоленка, ул. 50 лет Победы, д. 6А	Индивидуальные домовладения	52,142583	113,516401

№ п/п	Адрес	Вид	Широта	Долгота
14085	Забайкальский край, р-н. Читинский, с. Смоленка, ул. 50 лет Победы, д. 7	Индивидуальные домовладения	52,142583	113,516401
14086	Забайкальский край, р-н. Читинский, с. Смоленка, ул. 50 лет Победы, д. 9	Индивидуальные домовладения	52,142583	113,516401
14087	Забайкальский край, р-н. Читинский, с. Смоленка, ул. 50 лет Победы, д. 9А	Индивидуальные домовладения	52,142583	113,516401
14088	Забайкальский край, р-н. Читинский, с. Смоленка, ул. 75 лет Победы, д. 7	Индивидуальные домовладения	52,142799	113,513024
14089	Забайкальский край, р-н. Читинский, с. Смоленка, ул. 75 лет Победы, д. 9	Индивидуальные домовладения	52,142799	113,513024
14090	Забайкальский край, р-н. Читинский, с. Смоленка, ул. Амурская, д. 10	Индивидуальные домовладения	52,140981	113,530721
14091	Забайкальский край, р-н. Читинский, с. Смоленка, ул. Амурская, д. 12	Индивидуальные домовладения	52,141026	113,531075
14092	Забайкальский край, р-н. Читинский, с. Смоленка, ул. Амурская, д. 2	Индивидуальные домовладения	52,140599	113,528933
14093	Забайкальский край, р-н. Читинский, с. Смоленка, ул. Амурская, д. 20	Индивидуальные домовладения	52,141683	113,532706
14094	Забайкальский край, р-н. Красночикойский, с. Жиндокон, ул. Транспортная, д. 32	Индивидуальные домовладения	50,074524	108,054249
14095	Забайкальский край, р-н. Читинский, с. Смоленка, ул. Амурская, д. 30	Индивидуальные домовладения	52,141683	113,532706
14096	Забайкальский край, р-н. Читинский, с. Смоленка, ул. Амурская, д. 32	Индивидуальные домовладения	52,1416	113,534637
14097	Забайкальский край, р-н. Читинский, с. Смоленка, ул. Амурская, д. 36	Индивидуальные домовладения	52,141853	113,53561
14098	Забайкальский край, р-н. Читинский, с. Смоленка, ул. Амурская, д. 38	Индивидуальные домовладения	52,14193	113,53607
14099	Забайкальский край, р-н. Читинский, с. Смоленка, ул. Амурская, д. 40	Индивидуальные домовладения	52,142036	113,536506

№ п/п	Адрес	Вид	Широта	Долгота
14100	Забайкальский край, р-н. Читинский, с. Смоленка, ул. Амурская, д. 8	Индивидуальные домовладения	52,141683	113,532706
14101	Забайкальский край, р-н. Читинский, с. Смоленка, ул. Ангарская, д. 1	Индивидуальные домовладения	52,154161	113,52251
14102	Забайкальский край, р-н. Читинский, с. Смоленка, ул. Ангарская, д. 10	Индивидуальные домовладения	52,15499	113,51924
14103	Забайкальский край, р-н. Читинский, с. Смоленка, ул. Ангарская, д. 11	Индивидуальные домовладения	52,15499	113,51924
14104	Забайкальский край, р-н. Читинский, с. Смоленка, ул. Ангарская, д. 12	Индивидуальные домовладения	52,15499	113,51924
14105	Забайкальский край, р-н. Читинский, с. Смоленка, ул. Ангарская, д. 13	Индивидуальные домовладения	52,1552	113,518036
14106	Забайкальский край, р-н. Читинский, с. Смоленка, ул. Ангарская, д. 14	Индивидуальные домовладения	52,15499	113,51924
14107	Забайкальский край, р-н. Читинский, с. Смоленка, ул. Ангарская, д. 14а	Индивидуальные домовладения	52,15499	113,51924
14108	Забайкальский край, р-н. Читинский, с. Смоленка, ул. Ангарская, д. 15	Индивидуальные домовладения	52,15499	113,51924
14109	Забайкальский край, р-н. Читинский, с. Смоленка, ул. Ангарская, д. 17	Индивидуальные домовладения	52,155415	113,51696
14110	Забайкальский край, р-н. Читинский, с. Смоленка, ул. Ангарская, д. 18	Индивидуальные домовладения	52,15499	113,51924
14111	Забайкальский край, р-н. Читинский, с. Смоленка, ул. Ангарская, д. 2	Индивидуальные домовладения	52,154575	113,522627
14112	Забайкальский край, р-н. Читинский, с. Смоленка, ул. Ангарская, д. 22	Индивидуальные домовладения	52,155712	113,51742
14113	Забайкальский край, р-н. Читинский, с. Смоленка, ул. Ангарская, д. 22а	Индивидуальные домовладения	52,155712	113,51742
14114	Забайкальский край, р-н. Читинский, с. Смоленка, ул. Ангарская, д. 2А	Индивидуальные домовладения	52,154575	113,522627

№ п/п	Адрес	Вид	Широта	Долгота
14115	Забайкальский край, р-н. Читинский, с. Смоленка, ул. Ангарская, д. 4	Индивидуальные домовладения	52,154603	113,522294
14116	Забайкальский край, р-н. Читинский, с. Смоленка, ул. Ангарская, д. 5	Индивидуальные домовладения	52,15499	113,51924
14117	Забайкальский край, р-н. Читинский, с. Смоленка, ул. Ангарская, д. 6а	Индивидуальные домовладения	52,15461	113,5219
14118	Забайкальский край, р-н. Читинский, с. Смоленка, ул. Ангарская, д. 8	Индивидуальные домовладения	52,15466	113,52136
14119	Забайкальский край, р-н. Читинский, с. Смоленка, ул. Ангарская, д. 8а	Индивидуальные домовладения	52,15466	113,52136
14120	Забайкальский край, р-н. Читинский, с. Смоленка, ул. Ангарская, д. 9	Индивидуальные домовладения	52,15499	113,51924
14121	Забайкальский край, р-н. Читинский, с. Смоленка, ул. Ангарская, д. 9а	Индивидуальные домовладения	52,15499	113,51924
14122	Забайкальский край, р-н. Читинский, с. Смоленка, ул. Армейская, д. 1	Индивидуальные домовладения	52,148618	113,513823
14123	Забайкальский край, р-н. Читинский, с. Смоленка, ул. Армейская, д. 12	Индивидуальные домовладения	52,148618	113,513823
14124	Забайкальский край, р-н. Читинский, с. Смоленка, ул. Армейская, д. 16	Индивидуальные домовладения	52,148618	113,513823
14125	Забайкальский край, р-н. Читинский, с. Смоленка, ул. Армейская, д. 17	Индивидуальные домовладения	52,148618	113,513823
14126	Забайкальский край, р-н. Читинский, с. Смоленка, ул. Армейская, д. 21	Индивидуальные домовладения	52,148618	113,513823
14127	Забайкальский край, р-н. Красночикойский, с. Жиндокон, ул. Транспортная, д. 43	Индивидуальные домовладения	50,074524	108,054249
14128	Забайкальский край, р-н. Читинский, с. Смоленка, ул. Армейская, д. 22а	Индивидуальные домовладения	52,148618	113,513823
14129	Забайкальский край, р-н. Читинский, с. Смоленка, ул. Армейская, д. 23	Индивидуальные домовладения	52,148618	113,513823

№ п/п	Адрес	Вид	Широта	Долгота
14130	Забайкальский край, р-н. Читинский, с. Смоленка, ул. Армейская, д. 24б	Индивидуальные домовладения	52,148618	113,513823
14131	Забайкальский край, р-н. Читинский, с. Смоленка, ул. Армейская, д. 25	Индивидуальные домовладения	52,148618	113,513823
14132	Забайкальский край, р-н. Читинский, с. Смоленка, ул. Армейская, д. 25а	Индивидуальные домовладения	52,148618	113,513823
14133	Забайкальский край, р-н. Читинский, с. Смоленка, ул. Армейская, д. 27	Индивидуальные домовладения	52,148618	113,513823
14134	Забайкальский край, р-н. Читинский, с. Смоленка, ул. Армейская, д. 28	Индивидуальные домовладения	52,148618	113,513823
14135	Забайкальский край, р-н. Читинский, с. Смоленка, ул. Армейская, д. 3	Индивидуальные домовладения	52,148618	113,513823
14136	Забайкальский край, р-н. Читинский, с. Смоленка, ул. Армейская, д. 32	Индивидуальные домовладения	52,148618	113,513823
14137	Забайкальский край, р-н. Читинский, с. Смоленка, ул. Армейская, д. 33	Индивидуальные домовладения	52,148618	113,513823
14138	Забайкальский край, р-н. Читинский, с. Смоленка, ул. Армейская, д. 34а	Индивидуальные домовладения	52,148618	113,513823
14139	Забайкальский край, р-н. Читинский, с. Смоленка, ул. Армейская, д. 36	Индивидуальные домовладения	52,148618	113,513823
14140	Забайкальский край, р-н. Читинский, с. Смоленка, ул. Армейская, д. 3а	Индивидуальные домовладения	52,148618	113,513823
14141	Забайкальский край, р-н. Читинский, с. Смоленка, ул. Армейская, д. 43	Индивидуальные домовладения	52,148618	113,513823
14142	Забайкальский край, р-н. Читинский, с. Смоленка, ул. Армейская, д. 5а	Индивидуальные домовладения	52,148618	113,513823
14143	Забайкальский край, р-н. Читинский, с. Смоленка, ул. Армейская, д. 7	Индивидуальные домовладения	52,148618	113,513823
14144	Забайкальский край, р-н. Читинский, с. Смоленка, ул. Армейская, д. 7А	Индивидуальные домовладения	52,148618	113,513823

№ п/п	Адрес	Вид	Широта	Долгота
14145	Забайкальский край, р-н. Читинский, с. Смоленка, ул. Армейская, д. 8	Индивидуальные домовладения	52,148618	113,513823
14146	Забайкальский край, р-н. Читинский, с. Смоленка, ул. Балейская, д. 11	Индивидуальные домовладения	52,175473	113,52101
14147	Забайкальский край, р-н. Читинский, с. Смоленка, ул. Балейская, д. 13	Индивидуальные домовладения	52,175473	113,52101
14148	Забайкальский край, р-н. Читинский, с. Смоленка, ул. Балейская, д. 15	Индивидуальные домовладения	52,175473	113,52101
14149	Забайкальский край, р-н. Читинский, с. Смоленка, ул. Балейская, д. 15а	Индивидуальные домовладения	52,175473	113,52101
14150	Забайкальский край, р-н. Читинский, с. Смоленка, ул. Балейская, д. 16	Индивидуальные домовладения	52,175473	113,52101
14151	Забайкальский край, р-н. Читинский, с. Смоленка, ул. Балейская, д. 17а	Индивидуальные домовладения	52,175473	113,52101
14152	Забайкальский край, р-н. Читинский, с. Смоленка, ул. Балейская, д. 1а	Индивидуальные домовладения	52,175473	113,52101
14153	Забайкальский край, р-н. Читинский, с. Смоленка, ул. Балейская, д. 22	Индивидуальные домовладения	52,175473	113,52101
14154	Забайкальский край, р-н. Читинский, с. Смоленка, ул. Балейская, д. 23	Индивидуальные домовладения	52,175473	113,52101
14155	Забайкальский край, р-н. Читинский, с. Смоленка, ул. Балейская, д. 26	Индивидуальные домовладения	52,175473	113,52101
14156	Забайкальский край, р-н. Читинский, с. Смоленка, ул. Балейская, д. 26а	Индивидуальные домовладения	52,175473	113,52101
14157	Забайкальский край, р-н. Читинский, с. Смоленка, ул. Балейская, д. 27	Индивидуальные домовладения	52,175473	113,52101
14158	Забайкальский край, р-н. Читинский, с. Смоленка, ул. Балейская, д. 27а	Индивидуальные домовладения	52,175473	113,52101
14159	Забайкальский край, р-н. Читинский, с. Смоленка, ул. Балейская, д. 29	Индивидуальные домовладения	52,175473	113,52101
14160	Забайкальский край, г. Чита, ул. Бекетова, д. 82	Индивидуальные домовладения	52,018696	113,497097

№ п/п	Адрес	Вид	Широта	Долгота
14161	Забайкальский край, р-н. Читинский, с. Смоленка, ул. Балейская, д. 30а	Индивидуальные домовладения	52,175473	113,52101
14162	Забайкальский край, р-н. Читинский, с. Смоленка, ул. Балейская, д. 32	Индивидуальные домовладения	52,175473	113,52101
14163	Забайкальский край, р-н. Читинский, с. Смоленка, ул. Балейская, д. 32а	Индивидуальные домовладения	52,175473	113,52101
14164	Забайкальский край, р-н. Читинский, с. Смоленка, ул. Балейская, д. 34	Индивидуальные домовладения	52,175473	113,52101
14165	Забайкальский край, р-н. Читинский, с. Смоленка, ул. Балейская, д. 35	Индивидуальные домовладения	52,175473	113,52101
14166	Забайкальский край, р-н. Читинский, с. Смоленка, ул. Балейская, д. 37	Индивидуальные домовладения	52,175473	113,52101
14167	Забайкальский край, р-н. Читинский, с. Смоленка, ул. Балейская, д. 44а	Индивидуальные домовладения	52,175473	113,52101
14168	Забайкальский край, р-н. Читинский, с. Смоленка, ул. Балейская, д. 46	Индивидуальные домовладения	52,175473	113,52101
14169	Забайкальский край, р-н. Читинский, с. Смоленка, ул. Балейская, д. 46а	Индивидуальные домовладения	52,175473	113,52101
14170	Забайкальский край, р-н. Читинский, с. Смоленка, ул. Балейская, д. 50	Индивидуальные домовладения	52,175473	113,52101
14171	Забайкальский край, р-н. Читинский, с. Смоленка, ул. Балейская, д. 50а	Индивидуальные домовладения	52,175473	113,52101
14172	Забайкальский край, р-н. Читинский, с. Смоленка, ул. Балейская, д. 7а	Индивидуальные домовладения	52,175473	113,52101
14173	Забайкальский край, р-н. Читинский, с. Смоленка, ул. Балейская, д. 8	Индивидуальные домовладения	52,175473	113,52101
14174	Забайкальский край, р-н. Читинский, с. Смоленка, ул. Балейская, д. 9	Индивидуальные домовладения	52,175473	113,52101
14175	Забайкальский край, р-н. Читинский, с. Смоленка, ул. Балейская, д. 9а	Индивидуальные домовладения	52,175473	113,52101

№ п/п	Адрес	Вид	Широта	Долгота
14176	Забайкальский край, р-н. Читинский, с. Смоленка, ул. Баргузинская, д. 10	Индивидуальные домовладения	52,158415	113,519249
14177	Забайкальский край, р-н. Читинский, с. Смоленка, ул. Баргузинская, д. 10а	Индивидуальные домовладения	52,158415	113,519249
14178	Забайкальский край, р-н. Читинский, с. Смоленка, ул. Баргузинская, д. 13	Индивидуальные домовладения	52,158035	113,519775
14179	Забайкальский край, р-н. Читинский, с. Смоленка, ул. Баргузинская, д. 14	Индивидуальные домовладения	52,158466	113,519875
14180	Забайкальский край, р-н. Читинский, с. Смоленка, ул. Баргузинская, д. 16	Индивидуальные домовладения	52,158415	113,519249
14181	Забайкальский край, р-н. Читинский, с. Смоленка, ул. Баргузинская, д. 2	Индивидуальные домовладения	52,158	113,52359
14182	Забайкальский край, р-н. Читинский, с. Смоленка, ул. Баргузинская, д. 4	Индивидуальные домовладения	52,158415	113,519249
14183	Забайкальский край, р-н. Читинский, с. Смоленка, ул. Баргузинская, д. 5	Индивидуальные домовладения	52,157337	113,52293
14184	Забайкальский край, р-н. Читинский, с. Смоленка, ул. Баргузинская, д. 6	Индивидуальные домовладения	52,15778	113,52259
14185	Забайкальский край, р-н. Читинский, с. Смоленка, ул. Баргузинская, д. 7	Индивидуальные домовладения	52,158415	113,519249
14186	Забайкальский край, р-н. Читинский, с. Смоленка, ул. Баргузинская, д. 9	Индивидуальные домовладения	52,158415	113,519249
14187	Забайкальский край, р-н. Читинский, с. Смоленка, ул. Баунтовская, д. 1	Индивидуальные домовладения	52,153327	113,517318
14188	Забайкальский край, р-н. Читинский, с. Смоленка, ул. Баунтовская, д. 10	Индивидуальные домовладения	52,153327	113,517318
14189	Забайкальский край, р-н. Читинский, с. Смоленка, ул. Баунтовская, д. 11	Индивидуальные домовладения	52,153327	113,517318
14190	Забайкальский край, р-н. Читинский, с. Смоленка, ул. Баунтовская, д. 12	Индивидуальные домовладения	52,153327	113,517318

№ п/п	Адрес	Вид	Широта	Долгота
14191	Забайкальский край, р-н. Читинский, с. Смоленка, ул. Баунтовская, д. 13	Индивидуальные домовладения	52,153327	113,517318
14192	Забайкальский край, р-н. Читинский, с. Смоленка, ул. Баунтовская, д. 14	Индивидуальные домовладения	52,153327	113,517318
14193	Забайкальский край, р-н. Красночикойский, с. Жиндокон, ул. Транспортная, д. 46	Индивидуальные домовладения	50,074524	108,054249
14194	Забайкальский край, р-н. Читинский, с. Смоленка, ул. Баунтовская, д. 16	Индивидуальные домовладения	52,153327	113,517318
14195	Забайкальский край, р-н. Читинский, с. Смоленка, ул. Баунтовская, д. 2	Индивидуальные домовладения	52,153327	113,517318
14196	Забайкальский край, р-н. Читинский, с. Смоленка, ул. Баунтовская, д. 20	Индивидуальные домовладения	52,153327	113,517318
14197	Забайкальский край, р-н. Читинский, с. Смоленка, ул. Баунтовская, д. 21	Индивидуальные домовладения	52,153327	113,517318
14198	Забайкальский край, р-н. Читинский, с. Смоленка, ул. Баунтовская, д. 23	Индивидуальные домовладения	52,153327	113,517318
14199	Забайкальский край, р-н. Читинский, с. Смоленка, ул. Баунтовская, д. 29	Индивидуальные домовладения	52,153327	113,517318
14200	Забайкальский край, р-н. Читинский, с. Смоленка, ул. Баунтовская, д. 3	Индивидуальные домовладения	52,153327	113,517318
14201	Забайкальский край, р-н. Читинский, с. Смоленка, ул. Баунтовская, д. 3А	Индивидуальные домовладения	52,153327	113,517318
14202	Забайкальский край, р-н. Читинский, с. Смоленка, ул. Баунтовская, д. 4	Индивидуальные домовладения	52,153327	113,517318
14203	Забайкальский край, р-н. Читинский, с. Смоленка, ул. Баунтовская, д. 6	Индивидуальные домовладения	52,153327	113,517318
14204	Забайкальский край, р-н. Читинский, с. Смоленка, ул. Баунтовская, д. 7	Индивидуальные домовладения	52,153327	113,517318
14205	Забайкальский край, р-н. Читинский, с. Смоленка, ул. Баунтовская, д. 8	Индивидуальные домовладения	52,153327	113,517318

№ п/п	Адрес	Вид	Широта	Долгота
14206	Забайкальский край, р-н. Читинский, с. Смоленка, ул. Баунтовская, д. 9	Индивидуальные домовладения	52,153327	113,517318
14207	Забайкальский край, р-н. Читинский, с. Смоленка, ул. Береговая, д. 1	Индивидуальные домовладения	52,142799	113,513024
14208	Забайкальский край, р-н. Читинский, с. Смоленка, ул. Береговая, д. 5	Индивидуальные домовладения	52,142799	113,513024
14209	Забайкальский край, р-н. Читинский, с. Смоленка, ул. Березовая, д. 10	Индивидуальные домовладения	52,135033	113,506807
14210	Забайкальский край, р-н. Читинский, с. Смоленка, ул. Березовая, д. 13	Индивидуальные домовладения	52,135033	113,506807
14211	Забайкальский край, р-н. Читинский, с. Смоленка, ул. Березовая, д. 17	Индивидуальные домовладения	52,135033	113,506807
14212	Забайкальский край, р-н. Читинский, с. Смоленка, ул. Березовая, д. 17а	Индивидуальные домовладения	52,135033	113,506807
14213	Забайкальский край, р-н. Читинский, с. Смоленка, ул. Березовая, д. 17б	Индивидуальные домовладения	52,135033	113,506807
14214	Забайкальский край, р-н. Читинский, с. Смоленка, ул. Березовая, д. 19	Индивидуальные домовладения	52,135033	113,506807
14215	Забайкальский край, р-н. Читинский, с. Смоленка, ул. Березовая, д. 2	Индивидуальные домовладения	52,135033	113,506807
14216	Забайкальский край, р-н. Читинский, с. Смоленка, ул. Березовая, д. 21	Индивидуальные домовладения	52,135033	113,506807
14217	Забайкальский край, р-н. Читинский, с. Смоленка, ул. Березовая, д. 4	Индивидуальные домовладения	52,135033	113,506807
14218	Забайкальский край, р-н. Читинский, с. Смоленка, ул. Березовая, д. 5	Индивидуальные домовладения	52,135033	113,506807
14219	Забайкальский край, р-н. Читинский, с. Смоленка, ул. Березовая, д. 7	Индивидуальные домовладения	52,135033	113,506807
14220	Забайкальский край, р-н. Читинский, с. Смоленка, ул. Березовая, д. 8	Индивидуальные домовладения	52,135033	113,506807

№ п/п	Адрес	Вид	Широта	Долгота
14221	Забайкальский край, р-н. Читинский, с. Смоленка, ул. Богдановская, д. 1	Индивидуальные домовладения	52,142799	113,513024
14222	Забайкальский край, р-н. Читинский, с. Смоленка, ул. Богдановская, д. 10	Индивидуальные домовладения	52,142799	113,513024
14223	Забайкальский край, р-н. Читинский, с. Смоленка, ул. Богдановская, д. 2	Индивидуальные домовладения	52,142799	113,513024
14224	Забайкальский край, р-н. Читинский, с. Смоленка, ул. Богдановская, д. 2а	Индивидуальные домовладения	52,142799	113,513024
14225	Забайкальский край, р-н. Читинский, с. Смоленка, ул. Богдановская, д. 3А	Индивидуальные домовладения	52,142799	113,513024
14226	Забайкальский край, р-н. Красночикойский, с. Жиндокон, ул. Транспортная, д. 52	Индивидуальные домовладения	50,074524	108,054249
14227	Забайкальский край, р-н. Читинский, с. Смоленка, ул. Богдановская, д. 5а	Индивидуальные домовладения	52,142799	113,513024
14228	Забайкальский край, р-н. Читинский, с. Смоленка, ул. Богдановская, д. 8	Индивидуальные домовладения	52,142799	113,513024
14229	Забайкальский край, р-н. Читинский, с. Смоленка, ул. Весенняя, д. 1	Индивидуальные домовладения	52,15121	113,510149
14230	Забайкальский край, р-н. Читинский, с. Смоленка, ул. Весенняя, д. 10	Индивидуальные домовладения	52,15121	113,510149
14231	Забайкальский край, р-н. Читинский, с. Смоленка, ул. Весенняя, д. 11	Индивидуальные домовладения	52,15121	113,510149
14232	Забайкальский край, р-н. Читинский, с. Смоленка, ул. Весенняя, д. 12	Индивидуальные домовладения	52,15121	113,510149
14233	Забайкальский край, р-н. Читинский, с. Смоленка, ул. Весенняя, д. 13	Индивидуальные домовладения	52,15121	113,510149
14234	Забайкальский край, р-н. Читинский, с. Смоленка, ул. Весенняя, д. 14	Индивидуальные домовладения	52,15121	113,510149
14235	Забайкальский край, р-н. Читинский, с. Смоленка, ул. Весенняя, д. 16	Индивидуальные домовладения	52,15121	113,510149

№ п/п	Адрес	Вид	Широта	Долгота
14236	Забайкальский край, р-н. Читинский, с. Смоленка, ул. Весенняя, д. 2	Индивидуальные домовладения	52,15121	113,510149
14237	Забайкальский край, р-н. Читинский, с. Смоленка, ул. Весенняя, д. 3	Индивидуальные домовладения	52,15121	113,510149
14238	Забайкальский край, р-н. Читинский, с. Смоленка, ул. Весенняя, д. 4	Индивидуальные домовладения	52,15121	113,510149
14239	Забайкальский край, р-н. Читинский, с. Смоленка, ул. Весенняя, д. 5	Индивидуальные домовладения	52,15121	113,510149
14240	Забайкальский край, р-н. Читинский, с. Смоленка, ул. Весенняя, д. 6	Индивидуальные домовладения	52,15121	113,510149
14241	Забайкальский край, р-н. Читинский, с. Смоленка, ул. Весенняя, д. 7	Индивидуальные домовладения	52,15121	113,510149
14242	Забайкальский край, р-н. Читинский, с. Смоленка, ул. Весенняя, д. 8	Индивидуальные домовладения	52,15121	113,510149
14243	Забайкальский край, р-н. Читинский, с. Смоленка, ул. Витимская, д. 1	Индивидуальные домовладения	52,152122	113,517372
14244	Забайкальский край, р-н. Читинский, с. Смоленка, ул. Витимская, д. 10	Индивидуальные домовладения	52,152122	113,517372
14245	Забайкальский край, р-н. Читинский, с. Смоленка, ул. Витимская, д. 12	Индивидуальные домовладения	52,152122	113,517372
14246	Забайкальский край, р-н. Читинский, с. Смоленка, ул. Витимская, д. 14	Индивидуальные домовладения	52,152122	113,517372
14247	Забайкальский край, р-н. Читинский, с. Смоленка, ул. Витимская, д. 16	Индивидуальные домовладения	52,152122	113,517372
14248	Забайкальский край, р-н. Читинский, с. Смоленка, ул. Витимская, д. 17	Индивидуальные домовладения	52,152122	113,517372
14249	Забайкальский край, р-н. Читинский, с. Смоленка, ул. Витимская, д. 18	Индивидуальные домовладения	52,152122	113,517372
14250	Забайкальский край, р-н. Читинский, с. Смоленка, ул. Витимская, д. 2	Индивидуальные домовладения	52,152122	113,517372

№ п/п	Адрес	Вид	Широта	Долгота
14251	Забайкальский край, р-н. Читинский, с. Смоленка, ул. Витимская, д. 20	Индивидуальные домовладения	52,152122	113,517372
14252	Забайкальский край, р-н. Читинский, с. Смоленка, ул. Витимская, д. 21	Индивидуальные домовладения	52,152122	113,517372
14253	Забайкальский край, р-н. Читинский, с. Смоленка, ул. Витимская, д. 22	Индивидуальные домовладения	52,152122	113,517372
14254	Забайкальский край, р-н. Читинский, с. Смоленка, ул. Витимская, д. 23	Индивидуальные домовладения	52,152122	113,517372
14255	Забайкальский край, р-н. Читинский, с. Смоленка, ул. Витимская, д. 24	Индивидуальные домовладения	52,152122	113,517372
14256	Забайкальский край, р-н. Читинский, с. Смоленка, ул. Витимская, д. 25	Индивидуальные домовладения	52,152122	113,517372
14257	Забайкальский край, р-н. Читинский, с. Смоленка, ул. Витимская, д. 27	Индивидуальные домовладения	52,152122	113,517372
14258	Забайкальский край, р-н. Читинский, с. Смоленка, ул. Витимская, д. 28	Индивидуальные домовладения	52,152122	113,517372
14259	Забайкальский край, р-н. Красночикойский, с. Жиндокон, ул. Транспортная, д. 61	Индивидуальные домовладения	50,074524	108,054249
14260	Забайкальский край, р-н. Читинский, с. Смоленка, ул. Витимская, д. 3	Индивидуальные домовладения	52,152122	113,517372
14261	Забайкальский край, р-н. Читинский, с. Смоленка, ул. Витимская, д. 30	Индивидуальные домовладения	52,152122	113,517372
14262	Забайкальский край, р-н. Читинский, с. Смоленка, ул. Витимская, д. 31	Индивидуальные домовладения	52,152122	113,517372
14263	Забайкальский край, р-н. Читинский, с. Смоленка, ул. Витимская, д. 33	Индивидуальные домовладения	52,152122	113,517372
14264	Забайкальский край, р-н. Читинский, с. Смоленка, ул. Витимская, д. 37	Индивидуальные домовладения	52,152122	113,517372
14265	Забайкальский край, р-н. Читинский, с. Смоленка, ул. Витимская, д. 39	Индивидуальные домовладения	52,152122	113,517372

№ п/п	Адрес	Вид	Широта	Долгота
14266	Забайкальский край, р-н. Читинский, с. Смоленка, ул. Витимская, д. 4	Индивидуальные домовладения	52,152122	113,517372
14267	Забайкальский край, р-н. Читинский, с. Смоленка, ул. Витимская, д. 41	Индивидуальные домовладения	52,152122	113,517372
14268	Забайкальский край, р-н. Читинский, с. Смоленка, ул. Витимская, д. 43	Индивидуальные домовладения	52,152122	113,517372
14269	Забайкальский край, р-н. Читинский, с. Смоленка, ул. Витимская, д. 45	Индивидуальные домовладения	52,152122	113,517372
14270	Забайкальский край, р-н. Читинский, с. Смоленка, ул. Витимская, д. 47	Индивидуальные домовладения	52,152122	113,517372
14271	Забайкальский край, р-н. Читинский, с. Смоленка, ул. Витимская, д. 47а	Индивидуальные домовладения	52,152122	113,517372
14272	Забайкальский край, р-н. Читинский, с. Смоленка, ул. Витимская, д. 4а	Индивидуальные домовладения	52,152122	113,517372
14273	Забайкальский край, р-н. Читинский, с. Смоленка, ул. Витимская, д. 5	Индивидуальные домовладения	52,152122	113,517372
14274	Забайкальский край, р-н. Читинский, с. Смоленка, ул. Витимская, д. 51	Индивидуальные домовладения	52,152122	113,517372
14275	Забайкальский край, р-н. Читинский, с. Смоленка, ул. Витимская, д. 6	Индивидуальные домовладения	52,152122	113,517372
14276	Забайкальский край, р-н. Читинский, с. Смоленка, ул. Витимская, д. 7	Индивидуальные домовладения	52,152122	113,517372
14277	Забайкальский край, р-н. Читинский, с. Смоленка, ул. Витимская, д. 8	Индивидуальные домовладения	52,152122	113,517372
14278	Забайкальский край, р-н. Читинский, с. Смоленка, ул. Витимская, д. 9	Индивидуальные домовладения	52,152122	113,517372
14279	Забайкальский край, р-н. Читинский, с. Смоленка, ул. Войсковая, д. 13	Индивидуальные домовладения	52,142799	113,513024
14280	Забайкальский край, р-н. Читинский, с. Смоленка, ул. Войсковая, д. 9	Индивидуальные домовладения	52,142799	113,513024

№ п/п	Адрес	Вид	Широта	Долгота
14281	Забайкальский край, р-н. Читинский, с. Смоленка, ул. Геологов, д. 14	Индивидуальные домовладения	52,169851	113,532203
14282	Забайкальский край, р-н. Читинский, с. Смоленка, ул. Геологов, д. 15	Индивидуальные домовладения	52,17053	113,530873
14283	Забайкальский край, р-н. Читинский, с. Смоленка, ул. Геологов, д. 15а	Индивидуальные домовладения	52,17053	113,530873
14284	Забайкальский край, р-н. Читинский, с. Смоленка, ул. Геологов, д. 15Б	Индивидуальные домовладения	52,17053	113,530873
14285	Забайкальский край, р-н. Читинский, с. Смоленка, ул. Геологов, д. 15в	Индивидуальные домовладения	52,17053	113,530873
14286	Забайкальский край, р-н. Читинский, с. Смоленка, ул. Геологов, д. 16	Индивидуальные домовладения	52,170099	113,531843
14287	Забайкальский край, р-н. Читинский, с. Смоленка, ул. Геологов, д. 26	Индивидуальные домовладения	52,17053	113,530873
14288	Забайкальский край, р-н. Читинский, с. Смоленка, ул. Геологов, д. 26а	Индивидуальные домовладения	52,17053	113,530873
14289	Забайкальский край, р-н. Читинский, с. Смоленка, ул. Мира, д. 3	Индивидуальные домовладения	52,144667	113,520758
14290	Забайкальский край, р-н. Читинский, с. Смоленка, ул. Геологов, д. 28	Индивидуальные домовладения	52,17053	113,530873
14291	Забайкальский край, р-н. Читинский, с. Смоленка, ул. Геологов, д. 32	Индивидуальные домовладения	52,171999	113,529211
14292	Забайкальский край, р-н. Читинский, с. Смоленка, ул. Геологов, д. 34	Индивидуальные домовладения	52,17053	113,530873
14293	Забайкальский край, р-н. Читинский, с. Смоленка, ул. Гранитная, д. 2а	Индивидуальные домовладения	52,142799	113,513024
14294	Забайкальский край, р-н. Читинский, с. Смоленка, ул. Гранитная, д. 4	Индивидуальные домовладения	52,142799	113,513024
14295	Забайкальский край, р-н. Читинский, с. Смоленка, ул. Гранитная, д. 6	Индивидуальные домовладения	52,142799	113,513024

№ п/п	Адрес	Вид	Широта	Долгота
14296	Забайкальский край, р-н. Читинский, с. Смоленка, ул. Гранитная, д. 6а	Индивидуальные домовладения	52,142799	113,513024
14297	Забайкальский край, р-н. Читинский, с. Смоленка, ул. Даурская, д. 1	Индивидуальные домовладения	52,156211	113,518881
14298	Забайкальский край, р-н. Читинский, с. Смоленка, ул. Даурская, д. 10	Индивидуальные домовладения	52,155956	113,52045
14299	Забайкальский край, р-н. Читинский, с. Смоленка, ул. Даурская, д. 11	Индивидуальные домовладения	52,156211	113,518881
14300	Забайкальский край, р-н. Читинский, с. Смоленка, ул. Даурская, д. 11а	Индивидуальные домовладения	52,156211	113,518881
14301	Забайкальский край, р-н. Читинский, с. Смоленка, ул. Даурская, д. 12	Индивидуальные домовладения	52,156211	113,518881
14302	Забайкальский край, р-н. Читинский, с. Смоленка, ул. Даурская, д. 14	Индивидуальные домовладения	52,15624	113,51953
14303	Забайкальский край, р-н. Читинский, с. Смоленка, ул. Даурская, д. 15	Индивидуальные домовладения	52,156211	113,518881
14304	Забайкальский край, р-н. Читинский, с. Смоленка, ул. Даурская, д. 16	Индивидуальные домовладения	52,1564	113,51901
14305	Забайкальский край, р-н. Читинский, с. Смоленка, ул. Даурская, д. 17а	Индивидуальные домовладения	52,156284	113,51822
14306	Забайкальский край, р-н. Читинский, с. Смоленка, ул. Даурская, д. 18	Индивидуальные домовладения	52,156211	113,518881
14307	Забайкальский край, р-н. Читинский, с. Смоленка, ул. Даурская, д. 18а	Индивидуальные домовладения	52,156211	113,518881
14308	Забайкальский край, р-н. Читинский, с. Смоленка, ул. Даурская, д. 19а	Индивидуальные домовладения	52,156364	113,517715
14309	Забайкальский край, р-н. Читинский, с. Смоленка, ул. Даурская, д. 2	Индивидуальные домовладения	52,155636	113,522851
14310	Забайкальский край, р-н. Читинский, с. Смоленка, ул. Даурская, д. 20	Индивидуальные домовладения	52,156211	113,518881

№ п/п	Адрес	Вид	Широта	Долгота
14311	Забайкальский край, р-н. Читинский, с. Смоленка, ул. Даурская, д. 4	Индивидуальные домовладения	52,15568	113,52244
14312	Забайкальский край, р-н. Читинский, с. Смоленка, ул. Даурская, д. 6	Индивидуальные домовладения	52,156211	113,518881
14313	Забайкальский край, р-н. Читинский, с. Смоленка, ул. Даурская, д. 8	Индивидуальные домовладения	52,156211	113,518881
14314	Забайкальский край, р-н. Читинский, с. Смоленка, ул. Даурская, д. 9	Индивидуальные домовладения	52,155495	113,52042
14315	Забайкальский край, р-н. Читинский, с. Смоленка, ул. Дачная, д. 10	Индивидуальные домовладения	52,142799	113,513024
14316	Забайкальский край, р-н. Читинский, с. Смоленка, ул. Дачная, д. 11	Индивидуальные домовладения	52,142799	113,513024
14317	Забайкальский край, р-н. Читинский, с. Смоленка, ул. Дачная, д. 13	Индивидуальные домовладения	52,142799	113,513024
14318	Забайкальский край, р-н. Читинский, с. Смоленка, ул. Дачная, д. 4	Индивидуальные домовладения	52,142799	113,513024
14319	Забайкальский край, р-н. Читинский, с. Смоленка, ул. Дачная, д. 5	Индивидуальные домовладения	52,142799	113,513024
14320	Забайкальский край, р-н. Читинский, с. Смоленка, ул. Дачная, д. 7	Индивидуальные домовладения	52,142799	113,513024
14321	Забайкальский край, р-н. Читинский, с. Смоленка, ул. Дачная, д. 9	Индивидуальные домовладения	52,142799	113,513024
14322	Забайкальский край, р-н. Читинский, с. Смоленка, ул. Дорожная, д. 11	Индивидуальные домовладения	52,142799	113,513024
14323	Забайкальский край, р-н. Читинский, с. Смоленка, ул. Дорожная, д. 19	Индивидуальные домовладения	52,142799	113,513024
14324	Забайкальский край, р-н. Читинский, с. Смоленка, ул. Забайкальская, д. 1	Индивидуальные домовладения	52,145032	113,513087
14325	Забайкальский край, р-н. Читинский, с. Смоленка, ул. Забайкальская, д. 10	Индивидуальные домовладения	52,145032	113,513087

№ п/п	Адрес	Вид	Широта	Долгота
14326	Забайкальский край, р-н. Красночикойский, с. Жиндокон, ул. Транспортная, д. 7	Индивидуальные домовладения	50,074524	108,054249
14327	Забайкальский край, р-н. Читинский, с. Смоленка, ул. Забайкальская, д. 15	Индивидуальные домовладения	52,145032	113,513087
14328	Забайкальский край, р-н. Читинский, с. Смоленка, ул. Забайкальская, д. 16	Индивидуальные домовладения	52,145032	113,513087
14329	Забайкальский край, р-н. Читинский, с. Смоленка, ул. Забайкальская, д. 18	Индивидуальные домовладения	52,145032	113,513087
14330	Забайкальский край, р-н. Читинский, с. Смоленка, ул. Забайкальская, д. 19	Индивидуальные домовладения	52,145032	113,513087
14331	Забайкальский край, р-н. Читинский, с. Смоленка, ул. Забайкальская, д. 19а	Индивидуальные домовладения	52,145032	113,513087
14332	Забайкальский край, р-н. Читинский, с. Смоленка, ул. Забайкальская, д. 1А	Индивидуальные домовладения	52,145032	113,513087
14333	Забайкальский край, р-н. Читинский, с. Смоленка, ул. Забайкальская, д. 2	Индивидуальные домовладения	52,145032	113,513087
14334	Забайкальский край, р-н. Читинский, с. Смоленка, ул. Забайкальская, д. 21	Индивидуальные домовладения	52,145032	113,513087
14335	Забайкальский край, р-н. Читинский, с. Смоленка, ул. Забайкальская, д. 22	Индивидуальные домовладения	52,145032	113,513087
14336	Забайкальский край, р-н. Читинский, с. Смоленка, ул. Забайкальская, д. 24	Индивидуальные домовладения	52,145032	113,513087
14337	Забайкальский край, р-н. Читинский, с. Смоленка, ул. Забайкальская, д. 27	Индивидуальные домовладения	52,145032	113,513087
14338	Забайкальский край, р-н. Читинский, с. Смоленка, ул. Забайкальская, д. 28	Индивидуальные домовладения	52,145032	113,513087
14339	Забайкальский край, р-н. Читинский, с. Смоленка, ул. Забайкальская, д. 29	Индивидуальные домовладения	52,145032	113,513087
14340	Забайкальский край, р-н. Читинский, с. Смоленка, ул. Забайкальская, д. 29а	Индивидуальные домовладения	52,145032	113,513087

№ п/п	Адрес	Вид	Широта	Долгота
14341	Забайкальский край, р-н. Читинский, с. Смоленка, ул. Забайкальская, д. 2а	Индивидуальные домовладения	52,145032	113,513087
14342	Забайкальский край, р-н. Читинский, с. Смоленка, ул. Забайкальская, д. 3	Индивидуальные домовладения	52,145032	113,513087
14343	Забайкальский край, р-н. Читинский, с. Смоленка, ул. Забайкальская, д. 30	Индивидуальные домовладения	52,145032	113,513087
14344	Забайкальский край, р-н. Читинский, с. Смоленка, ул. Забайкальская, д. 31	Индивидуальные домовладения	52,145032	113,513087
14345	Забайкальский край, р-н. Читинский, с. Смоленка, ул. Забайкальская, д. 33	Индивидуальные домовладения	52,145032	113,513087
14346	Забайкальский край, р-н. Читинский, с. Смоленка, ул. Забайкальская, д. 34	Индивидуальные домовладения	52,144684	113,519966
14347	Забайкальский край, р-н. Читинский, с. Смоленка, ул. Забайкальская, д. 35	Индивидуальные домовладения	52,144943	113,516
14348	Забайкальский край, р-н. Читинский, с. Смоленка, ул. Забайкальская, д. 36	Индивидуальные домовладения	52,145032	113,513087
14349	Забайкальский край, р-н. Читинский, с. Смоленка, ул. Забайкальская, д. 39	Индивидуальные домовладения	52,145032	113,513087
14350	Забайкальский край, р-н. Читинский, с. Смоленка, ул. Забайкальская, д. 4	Индивидуальные домовладения	52,145032	113,513087
14351	Забайкальский край, р-н. Читинский, с. Смоленка, ул. Забайкальская, д. 41	Индивидуальные домовладения	52,145032	113,513087
14352	Забайкальский край, р-н. Читинский, с. Смоленка, ул. Забайкальская, д. 43	Индивидуальные домовладения	52,145032	113,513087
14353	Забайкальский край, р-н. Читинский, с. Смоленка, ул. Забайкальская, д. 5	Индивидуальные домовладения	52,145032	113,513087
14354	Забайкальский край, р-н. Читинский, с. Смоленка, ул. Забайкальская, д. 51	Индивидуальные домовладения	52,145104	113,520417
14355	Забайкальский край, р-н. Читинский, с. Смоленка, ул. Забайкальская, д. 6	Индивидуальные домовладения	52,145032	113,513087

№ п/п	Адрес	Вид	Широта	Долгота
14356	Забайкальский край, р-н. Читинский, с. Смоленка, ул. Мира, д. 4	Индивидуальные домовладения	52,144667	113,520758
14357	Забайкальский край, р-н. Читинский, с. Смоленка, ул. Забайкальская, д. 6а	Индивидуальные домовладения	52,145032	113,513087
14358	Забайкальский край, р-н. Читинский, с. Смоленка, ул. Забайкальская, д. 7	Индивидуальные домовладения	52,145032	113,513087
14359	Забайкальский край, р-н. Красночикойский, с. Конкино, ул. Горная, д. 5	Индивидуальные домовладения	49,805278	108,07191
14360	Забайкальский край, р-н. Читинский, с. Смоленка, ул. Забайкальская, д. 9	Индивидуальные домовладения	52,145032	113,513087
14361	Забайкальский край, р-н. Читинский, с. Смоленка, ул. Заречная, д. 10	Индивидуальные домовладения	52,131368	113,499145
14362	Забайкальский край, р-н. Читинский, с. Смоленка, ул. Заречная, д. 10А	Индивидуальные домовладения	52,131368	113,499145
14363	Забайкальский край, р-н. Читинский, с. Смоленка, ул. Заречная, д. 10Б	Индивидуальные домовладения	52,131368	113,499145
14364	Забайкальский край, р-н. Читинский, с. Смоленка, ул. Заречная, д. 11А	Индивидуальные домовладения	52,131058	113,501355
14365	Забайкальский край, р-н. Читинский, с. Смоленка, ул. Заречная, д. 12	Индивидуальные домовладения	52,131058	113,501355
14366	Забайкальский край, р-н. Читинский, с. Смоленка, ул. Заречная, д. 16	Индивидуальные домовладения	52,131058	113,501355
14367	Забайкальский край, р-н. Читинский, с. Смоленка, ул. Заречная, д. 2	Индивидуальные домовладения	52,13129	113,49961
14368	Забайкальский край, р-н. Читинский, с. Смоленка, ул. Заречная, д. 21	Индивидуальные домовладения	52,131916	113,5017
14369	Забайкальский край, р-н. Читинский, с. Смоленка, ул. Заречная, д. 2А	Индивидуальные домовладения	52,13129	113,49961
14370	Забайкальский край, р-н. Читинский, с. Смоленка, ул. Заречная, д. 2Б	Индивидуальные домовладения	52,13129	113,49961

№ п/п	Адрес	Вид	Широта	Долгота
14371	Забайкальский край, р-н. Читинский, с. Смоленка, ул. Заречная, д. 3	Индивидуальные домовладения	52,132744	113,500618
14372	Забайкальский край, р-н. Читинский, с. Смоленка, ул. Заречная, д. 3Б	Индивидуальные домовладения	52,132744	113,500618
14373	Забайкальский край, р-н. Читинский, с. Смоленка, ул. Заречная, д. 4а	Индивидуальные домовладения	52,131058	113,501355
14374	Забайкальский край, р-н. Читинский, с. Смоленка, ул. Заречная, д. 5	Индивидуальные домовладения	52,131695	113,49812
14375	Забайкальский край, р-н. Читинский, с. Смоленка, ул. Заречная, д. 7, корп. Б	Индивидуальные домовладения	52,132606	113,501597
14376	Забайкальский край, р-н. Читинский, с. Смоленка, ул. Зеленая, д. 1	Индивидуальные домовладения	52,14213	113,523166
14377	Забайкальский край, р-н. Читинский, с. Смоленка, ул. Зеленая, д. 11	Индивидуальные домовладения	52,14213	113,523166
14378	Забайкальский край, р-н. Читинский, с. Смоленка, ул. Зеленая, д. 3	Индивидуальные домовладения	52,142075	113,52485
14379	Забайкальский край, р-н. Читинский, с. Смоленка, ул. Зеленая, д. 56	Индивидуальные домовладения	52,14213	113,523166
14380	Забайкальский край, р-н. Читинский, с. Смоленка, ул. Зеленая, д. 9	Индивидуальные домовладения	52,14213	113,523166
14381	Забайкальский край, р-н. Читинский, с. Смоленка, ул. Земляничная, д. 10	Индивидуальные домовладения	52,145258	113,522384
14382	Забайкальский край, р-н. Читинский, с. Смоленка, ул. Земляничная, д. 11	Индивидуальные домовладения	52,145258	113,522384
14383	Забайкальский край, р-н. Читинский, с. Смоленка, ул. Земляничная, д. 12	Индивидуальные домовладения	52,145258	113,522384
14384	Забайкальский край, р-н. Читинский, с. Смоленка, ул. Земляничная, д. 14	Индивидуальные домовладения	52,145258	113,522384
14385	Забайкальский край, р-н. Читинский, с. Смоленка, ул. Земляничная, д. 15	Индивидуальные домовладения	52,145258	113,522384

№ п/п	Адрес	Вид	Широта	Долгота
14386	Забайкальский край, р-н. Читинский, с. Смоленка, ул. Земляничная, д. 17	Индивидуальные домовладения	52,146236	113,52191
14387	Забайкальский край, р-н. Читинский, с. Смоленка, ул. Земляничная, д. 18	Индивидуальные домовладения	52,145258	113,522384
14388	Забайкальский край, р-н. Читинский, с. Смоленка, ул. Земляничная, д. 19	Индивидуальные домовладения	52,145258	113,522384
14389	Забайкальский край, р-н. Читинский, с. Смоленка, ул. Земляничная, д. 2	Индивидуальные домовладения	52,145258	113,522384
14390	Забайкальский край, р-н. Читинский, с. Смоленка, ул. Земляничная, д. 22	Индивидуальные домовладения	52,145258	113,522384
14391	Забайкальский край, р-н. Читинский, с. Смоленка, ул. Земляничная, д. 24	Индивидуальные домовладения	52,145258	113,522384
14392	Забайкальский край, р-н. Красночикойский, с. Конкино, ул. Горная, д. 9	Индивидуальные домовладения	49,805278	108,07191
14393	Забайкальский край, р-н. Читинский, с. Смоленка, ул. Земляничная, д. 2а	Индивидуальные домовладения	52,145258	113,522384
14394	Забайкальский край, р-н. Читинский, с. Смоленка, ул. Земляничная, д. 32	Индивидуальные домовладения	52,145258	113,522384
14395	Забайкальский край, р-н. Читинский, с. Смоленка, ул. Земляничная, д. 4	Индивидуальные домовладения	52,145258	113,522384
14396	Забайкальский край, р-н. Читинский, с. Смоленка, ул. Земляничная, д. 7	Индивидуальные домовладения	52,145258	113,522384
14397	Забайкальский край, р-н. Читинский, с. Смоленка, ул. Земляничная, д. 8	Индивидуальные домовладения	52,145258	113,522384
14398	Забайкальский край, р-н. Читинский, с. Смоленка, ул. Земляничная, д. 9	Индивидуальные домовладения	52,145258	113,522384
14399	Забайкальский край, р-н. Читинский, с. Смоленка, ул. Ингодинская, д. 1	Индивидуальные домовладения	52,142799	113,513024
14400	Забайкальский край, р-н. Читинский, с. Смоленка, ул. Ингодинская, д. 11	Индивидуальные домовладения	52,138012	113,52494

№ п/п	Адрес	Вид	Широта	Долгота
14401	Забайкальский край, р-н. Читинский, с. Смоленка, ул. Ингодинская, д. 2	Индивидуальные домовладения	52,142799	113,513024
14402	Забайкальский край, р-н. Читинский, с. Смоленка, ул. Ингодинская, д. 7	Индивидуальные домовладения	52,142799	113,513024
14403	Забайкальский край, р-н. Читинский, с. Смоленка, ул. Ингодинская, д. 9	Индивидуальные домовладения	52,142799	113,513024
14404	Забайкальский край, р-н. Читинский, с. Смоленка, ул. Иркутская, д. 13	Индивидуальные домовладения	52,142799	113,513024
14405	Забайкальский край, р-н. Читинский, с. Смоленка, ул. Иркутская, д. 17	Индивидуальные домовладения	52,142799	113,513024
14406	Забайкальский край, р-н. Читинский, с. Смоленка, ул. Иркутская, д. 3	Индивидуальные домовладения	52,1427	113,553566
14407	Забайкальский край, р-н. Читинский, с. Смоленка, ул. Иркутская, д. 7	Индивидуальные домовладения	52,14238	113,55261
14408	Забайкальский край, р-н. Читинский, с. Смоленка, ул. Иркутская, д. 9	Индивидуальные домовладения	52,142799	113,513024
14409	Забайкальский край, р-н. Читинский, с. Смоленка, ул. Карповская, д. 1	Индивидуальные домовладения	52,150238	113,51588
14410	Забайкальский край, р-н. Читинский, с. Смоленка, ул. Карповская, д. 10	Индивидуальные домовладения	52,150238	113,51588
14411	Забайкальский край, р-н. Читинский, с. Смоленка, ул. Карповская, д. 13	Индивидуальные домовладения	52,14939	113,518326
14412	Забайкальский край, р-н. Читинский, с. Смоленка, ул. Карповская, д. 15	Индивидуальные домовладения	52,150238	113,51588
14413	Забайкальский край, р-н. Читинский, с. Смоленка, ул. Карповская, д. 17	Индивидуальные домовладения	52,150238	113,51588
14414	Забайкальский край, р-н. Читинский, с. Смоленка, ул. Карповская, д. 17А	Индивидуальные домовладения	52,150238	113,51588
14415	Забайкальский край, р-н. Читинский, с. Смоленка, ул. Карповская, д. 19	Индивидуальные домовладения	52,150238	113,51588

№ п/п	Адрес	Вид	Широта	Долгота
14416	Забайкальский край, р-н. Читинский, с. Смоленка, ул. Карповская, д. 2	Индивидуальные домовладения	52,150238	113,51588
14417	Забайкальский край, р-н. Читинский, с. Смоленка, ул. Карповская, д. 3	Индивидуальные домовладения	52,14993	113,515465
14418	Забайкальский край, р-н. Читинский, с. Смоленка, ул. Карповская, д. 4	Индивидуальные домовладения	52,150238	113,51588
14419	Забайкальский край, р-н. Читинский, с. Смоленка, ул. Карповская, д. 5А	Индивидуальные домовладения	52,150238	113,51588
14420	Забайкальский край, р-н. Читинский, с. Смоленка, ул. Карповская, д. 8а	Индивидуальные домовладения	52,15021	113,51686
14421	Забайкальский край, р-н. Читинский, с. Смоленка, ул. Карповская, д. 9	Индивидуальные домовладения	52,149647	113,51732
14422	Забайкальский край, р-н. Читинский, с. Смоленка, ул. Киевская, д. 1	Индивидуальные домовладения	52,171231	113,523256
14423	Забайкальский край, р-н. Читинский, с. Смоленка, ул. Киевская, д. 10	Индивидуальные домовладения	52,171231	113,523256
14424	Забайкальский край, г. Чита, ул. Мира, д. 31б	Индивидуальные домовладения	51,987814	113,27179
14425	Забайкальский край, р-н. Читинский, с. Смоленка, ул. Киевская, д. 11	Индивидуальные домовладения	52,171231	113,523256
14426	Забайкальский край, р-н. Красночикойский, с. Конкино, ул. Кедровая, д. 1	Индивидуальные домовладения	49,805278	108,07191
14427	Забайкальский край, р-н. Читинский, с. Смоленка, ул. Киевская, д. 14	Индивидуальные домовладения	52,171231	113,523256
14428	Забайкальский край, р-н. Читинский, с. Смоленка, ул. Киевская, д. 22	Индивидуальные домовладения	52,171231	113,523256
14429	Забайкальский край, р-н. Читинский, с. Смоленка, ул. Киевская, д. 23	Индивидуальные домовладения	52,171231	113,523256
14430	Забайкальский край, р-н. Читинский, с. Смоленка, ул. Киевская, д. 24	Индивидуальные домовладения	52,171231	113,523256
14431	Забайкальский край, р-н. Читинский, с. Смоленка, ул. Киевская, д. 26	Индивидуальные домовладения	52,171231	113,523256

№ п/п	Адрес	Вид	Широта	Долгота
14432	Забайкальский край, р-н. Читинский, с. Смоленка, ул. Киевская, д. 27	Индивидуальные домовладения	52,171231	113,523256
14433	Забайкальский край, р-н. Читинский, с. Смоленка, ул. Киевская, д. 28	Индивидуальные домовладения	52,171231	113,523256
14434	Забайкальский край, р-н. Читинский, с. Смоленка, ул. Киевская, д. 2а	Индивидуальные домовладения	52,171231	113,523256
14435	Забайкальский край, р-н. Читинский, с. Смоленка, ул. Киевская, д. 35	Индивидуальные домовладения	52,171231	113,523256
14436	Забайкальский край, р-н. Читинский, с. Смоленка, ул. Киевская, д. 4	Индивидуальные домовладения	52,171231	113,523256
14437	Забайкальский край, р-н. Читинский, с. Смоленка, ул. Киевская, д. 42	Индивидуальные домовладения	52,171231	113,523256
14438	Забайкальский край, р-н. Читинский, с. Смоленка, ул. Киевская, д. 45	Индивидуальные домовладения	52,171231	113,523256
14439	Забайкальский край, р-н. Читинский, с. Смоленка, ул. Киевская, д. 47	Индивидуальные домовладения	52,171231	113,523256
14440	Забайкальский край, р-н. Читинский, с. Смоленка, ул. Киевская, д. 48	Индивидуальные домовладения	52,171231	113,523256
14441	Забайкальский край, р-н. Читинский, с. Смоленка, ул. Киевская, д. 49	Индивидуальные домовладения	52,171231	113,523256
14442	Забайкальский край, р-н. Читинский, с. Смоленка, ул. Киевская, д. 5	Индивидуальные домовладения	52,171231	113,523256
14443	Забайкальский край, р-н. Читинский, с. Смоленка, ул. Киевская, д. 57	Индивидуальные домовладения	52,171231	113,523256
14444	Забайкальский край, р-н. Читинский, с. Смоленка, ул. Киевская, д. 58	Индивидуальные домовладения	52,171231	113,523256
14445	Забайкальский край, р-н. Читинский, с. Смоленка, ул. Киевская, д. 59	Индивидуальные домовладения	52,171231	113,523256
14446	Забайкальский край, р-н. Читинский, с. Смоленка, ул. Киевская, д. 61	Индивидуальные домовладения	52,171231	113,523256

№ п/п	Адрес	Вид	Широта	Долгота
14447	Забайкальский край, р-н. Читинский, с. Смоленка, ул. Киевская, д. 62	Индивидуальные домовладения	52,171231	113,523256
14448	Забайкальский край, р-н. Читинский, с. Смоленка, ул. Киевская, д. 64	Индивидуальные домовладения	52,171231	113,523256
14449	Забайкальский край, р-н. Читинский, с. Смоленка, ул. Киевская, д. 65	Индивидуальные домовладения	52,171231	113,523256
14450	Забайкальский край, р-н. Читинский, с. Смоленка, ул. Киевская, д. 7	Индивидуальные домовладения	52,171231	113,523256
14451	Забайкальский край, р-н. Читинский, с. Смоленка, ул. Кишиневская, д. 1	Индивидуальные домовладения	52,154708	113,523085
14452	Забайкальский край, р-н. Читинский, с. Смоленка, ул. Кишиневская, д. 11	Индивидуальные домовладения	52,154708	113,523085
14453	Забайкальский край, р-н. Читинский, с. Смоленка, ул. Кишиневская, д. 17	Индивидуальные домовладения	52,154708	113,523085
14454	Забайкальский край, р-н. Читинский, с. Смоленка, ул. Кишиневская, д. 19	Индивидуальные домовладения	52,154708	113,523085
14455	Забайкальский край, р-н. Читинский, с. Смоленка, ул. Клубничная, д. 1	Индивидуальные домовладения	52,142799	113,513024
14456	Забайкальский край, р-н. Читинский, с. Смоленка, ул. Клубничная, д. 10	Индивидуальные домовладения	52,142799	113,513024
14457	Забайкальский край, р-н. Читинский, с. Смоленка, ул. Клубничная, д. 11	Индивидуальные домовладения	52,142799	113,513024
14458	Забайкальский край, р-н. Читинский, с. Смоленка, ул. Клубничная, д. 14	Индивидуальные домовладения	52,142799	113,513024
14459	Забайкальский край, р-н. Красночикойский, с. Конкино, ул. Приисковая, д. 10	Индивидуальные домовладения	49,805278	108,07191
14460	Забайкальский край, р-н. Читинский, с. Смоленка, ул. Клубничная, д. 17	Индивидуальные домовладения	52,142799	113,513024
14461	Забайкальский край, р-н. Читинский, с. Смоленка, ул. Клубничная, д. 18	Индивидуальные домовладения	52,142799	113,513024

№ п/п	Адрес	Вид	Широта	Долгота
14462	Забайкальский край, р-н. Читинский, с. Смоленка, ул. Клубничная, д. 20	Индивидуальные домовладения	52,142799	113,513024
14463	Забайкальский край, р-н. Читинский, с. Смоленка, ул. Клубничная, д. 20а	Индивидуальные домовладения	52,142799	113,513024
14464	Забайкальский край, р-н. Читинский, с. Смоленка, ул. Клубничная, д. 5	Индивидуальные домовладения	52,142799	113,513024
14465	Забайкальский край, р-н. Читинский, с. Смоленка, ул. Клубничная, д. 7	Индивидуальные домовладения	52,142799	113,513024
14466	Забайкальский край, р-н. Читинский, с. Смоленка, ул. Клубничная, д. 9	Индивидуальные домовладения	52,142799	113,513024
14467	Забайкальский край, р-н. Читинский, с. Смоленка, ул. Ключевая, д. 1	Индивидуальные домовладения	52,135923	113,496351
14468	Забайкальский край, р-н. Читинский, с. Смоленка, ул. Ключевая, д. 12	Индивидуальные домовладения	52,135923	113,496351
14469	Забайкальский край, р-н. Читинский, с. Смоленка, ул. Ключевая, д. 12А	Индивидуальные домовладения	52,135923	113,496351
14470	Забайкальский край, р-н. Читинский, с. Смоленка, ул. Ключевая, д. 14	Индивидуальные домовладения	52,135923	113,496351
14471	Забайкальский край, р-н. Читинский, с. Смоленка, ул. Ключевая, д. 15	Индивидуальные домовладения	52,135923	113,496351
14472	Забайкальский край, р-н. Читинский, с. Смоленка, ул. Ключевая, д. 15А	Индивидуальные домовладения	52,135923	113,496351
14473	Забайкальский край, р-н. Читинский, с. Смоленка, ул. Ключевая, д. 16	Индивидуальные домовладения	52,135923	113,496351
14474	Забайкальский край, р-н. Читинский, с. Смоленка, ул. Ключевая, д. 17	Индивидуальные домовладения	52,135923	113,496351
14475	Забайкальский край, р-н. Читинский, с. Смоленка, ул. Ключевая, д. 18	Индивидуальные домовладения	52,135923	113,496351
14476	Забайкальский край, р-н. Читинский, с. Смоленка, ул. Ключевая, д. 2	Индивидуальные домовладения	52,135923	113,496351

№ п/п	Адрес	Вид	Широта	Долгота
14477	Забайкальский край, р-н. Читинский, с. Смоленка, ул. Ключевая, д. 20	Индивидуальные домовладения	52,135923	113,496351
14478	Забайкальский край, р-н. Читинский, с. Смоленка, ул. Ключевая, д. 4	Индивидуальные домовладения	52,135923	113,496351
14479	Забайкальский край, р-н. Читинский, с. Смоленка, ул. Ключевая, д. 5	Индивидуальные домовладения	52,135923	113,496351
14480	Забайкальский край, р-н. Читинский, с. Смоленка, ул. Ключевая, д. 6	Индивидуальные домовладения	52,135923	113,496351
14481	Забайкальский край, р-н. Читинский, с. Смоленка, ул. Ключевая, д. 7	Индивидуальные домовладения	52,135923	113,496351
14482	Забайкальский край, р-н. Читинский, с. Смоленка, ул. Ключевая, д. 8	Индивидуальные домовладения	52,135923	113,496351
14483	Забайкальский край, р-н. Читинский, с. Смоленка, ул. Ключевая, д. 9	Индивидуальные домовладения	52,135923	113,496351
14484	Забайкальский край, р-н. Читинский, с. Смоленка, ул. Лазурная, д. 1	Индивидуальные домовладения	52,165039	113,52426
14485	Забайкальский край, р-н. Читинский, с. Смоленка, ул. Лазурная, д. 14а	Индивидуальные домовладения	52,165515	113,523353
14486	Забайкальский край, р-н. Читинский, с. Смоленка, ул. Лазурная, д. 16	Индивидуальные домовладения	52,16557	113,523116
14487	Забайкальский край, р-н. Читинский, с. Смоленка, ул. Лазурная, д. 2	Индивидуальные домовладения	52,165684	113,522476
14488	Забайкальский край, р-н. Читинский, с. Смоленка, ул. Лазурная, д. 4	Индивидуальные домовладения	52,165002	113,526064
14489	Забайкальский край, р-н. Читинский, с. Смоленка, ул. Лазурная, д. 9	Индивидуальные домовладения	52,165039	113,52426
14490	Забайкальский край, р-н. Читинский, с. Смоленка, ул. Ленская, д. 13	Индивидуальные домовладения	52,142799	113,513024
14491	Забайкальский край, р-н. Читинский, с. Смоленка, ул. Ленская, д. 16	Индивидуальные домовладения	52,142799	113,513024

№ п/п	Адрес	Вид	Широта	Долгота
14492	Забайкальский край, р-н. Красночикойский, с. Конкино, ул. Приисковая, д. 20	Индивидуальные домовладения	49,805278	108,07191
14493	Забайкальский край, р-н. Читинский, с. Смоленка, ул. Ленская, д. 9	Индивидуальные домовладения	52,142799	113,513024
14494	Забайкальский край, р-н. Читинский, с. Смоленка, ул. Лесная, д. 10	Индивидуальные домовладения	52,139874	113,51812
14495	Забайкальский край, р-н. Читинский, с. Смоленка, ул. Лесная, д. 11	Индивидуальные домовладения	52,139919	113,521037
14496	Забайкальский край, р-н. Читинский, с. Смоленка, ул. Лесная, д. 12	Индивидуальные домовладения	52,139919	113,521037
14497	Забайкальский край, р-н. Читинский, с. Смоленка, ул. Лесная, д. 13	Индивидуальные домовладения	52,139919	113,521037
14498	Забайкальский край, р-н. Читинский, с. Смоленка, ул. Лесная, д. 14	Индивидуальные домовладения	52,139919	113,521037
14499	Забайкальский край, р-н. Читинский, с. Смоленка, ул. Лесная, д. 15	Индивидуальные домовладения	52,139919	113,521037
14500	Забайкальский край, р-н. Читинский, с. Смоленка, ул. Лесная, д. 16	Индивидуальные домовладения	52,139919	113,521037
14501	Забайкальский край, р-н. Читинский, с. Смоленка, ул. Лесная, д. 18А	Индивидуальные домовладения	52,139919	113,521037
14502	Забайкальский край, р-н. Читинский, с. Смоленка, ул. Лесная, д. 19	Индивидуальные домовладения	52,139786	113,52158
14503	Забайкальский край, р-н. Читинский, с. Смоленка, ул. Лесная, д. 2	Индивидуальные домовладения	52,139694	113,51566
14504	Забайкальский край, р-н. Читинский, с. Смоленка, ул. Лесная, д. 20	Индивидуальные домовладения	52,139919	113,521037
14505	Забайкальский край, р-н. Читинский, с. Смоленка, ул. Лесная, д. 21	Индивидуальные домовладения	52,139919	113,521037
14506	Забайкальский край, р-н. Читинский, с. Смоленка, ул. Лесная, д. 22	Индивидуальные домовладения	52,139919	113,521037

№ п/п	Адрес	Вид	Широта	Долгота
14507	Забайкальский край, р-н. Читинский, с. Смоленка, ул. Лесная, д. 23	Индивидуальные домовладения	52,139919	113,521037
14508	Забайкальский край, р-н. Читинский, с. Смоленка, ул. Лесная, д. 25	Индивидуальные домовладения	52,139893	113,52295
14509	Забайкальский край, р-н. Читинский, с. Смоленка, ул. Лесная, д. 25А	Индивидуальные домовладения	52,139893	113,52295
14510	Забайкальский край, р-н. Читинский, с. Смоленка, ул. Лесная, д. 26	Индивидуальные домовладения	52,139919	113,521037
14511	Забайкальский край, р-н. Читинский, с. Смоленка, ул. Лесная, д. 27	Индивидуальные домовладения	52,13992	113,52334
14512	Забайкальский край, р-н. Читинский, с. Смоленка, ул. Лесная, д. 27А	Индивидуальные домовладения	52,13992	113,52334
14513	Забайкальский край, р-н. Читинский, с. Смоленка, ул. Лесная, д. 28	Индивидуальные домовладения	52,139919	113,521037
14514	Забайкальский край, р-н. Читинский, с. Смоленка, ул. Лесная, д. 29	Индивидуальные домовладения	52,139919	113,521037
14515	Забайкальский край, р-н. Читинский, с. Смоленка, ул. Лесная, д. 29а	Индивидуальные домовладения	52,139919	113,521037
14516	Забайкальский край, р-н. Читинский, с. Смоленка, ул. Лесная, д. 30	Индивидуальные домовладения	52,139919	113,521037
14517	Забайкальский край, р-н. Читинский, с. Смоленка, ул. Лесная, д. 31	Индивидуальные домовладения	52,139919	113,521037
14518	Забайкальский край, р-н. Читинский, с. Смоленка, ул. Лесная, д. 32	Индивидуальные домовладения	52,139919	113,521037
14519	Забайкальский край, р-н. Читинский, с. Смоленка, ул. Лесная, д. 33	Индивидуальные домовладения	52,139919	113,521037
14520	Забайкальский край, р-н. Читинский, с. Смоленка, ул. Лесная, д. 35	Индивидуальные домовладения	52,139919	113,521037
14521	Забайкальский край, р-н. Читинский, с. Смоленка, ул. Лесная, д. 37	Индивидуальные домовладения	52,139919	113,521037

№ п/п	Адрес	Вид	Широта	Долгота
14522	Забайкальский край, р-н. Читинский, с. Смоленка, ул. Лесная, д. 38	Индивидуальные домовладения	52,139919	113,521037
14523	Забайкальский край, р-н. Читинский, с. Смоленка, ул. Лесная, д. 40	Индивидуальные домовладения	52,139919	113,521037
14524	Забайкальский край, р-н. Читинский, с. Смоленка, ул. Лесная, д. 42	Индивидуальные домовладения	52,139919	113,521037
14525	Забайкальский край, р-н. Читинский, с. Смоленка, ул. Лесная, д. 44	Индивидуальные домовладения	52,139919	113,521037
14526	Забайкальский край, р-н. Читинский, с. Смоленка, ул. Лесная, д. 5	Индивидуальные домовладения	52,139496	113,51695
14527	Забайкальский край, р-н. Читинский, с. Смоленка, ул. Лесная, д. 6	Индивидуальные домовладения	52,139782	113,516884
14528	Забайкальский край, р-н. Читинский, с. Смоленка, ул. Лесная, д. 7	Индивидуальные домовладения	52,1395131	113,5175114
14529	Забайкальский край, р-н. Читинский, с. Смоленка, ул. Лесная, д. 9	Индивидуальные домовладения	52,139576	113,51814
14530	Забайкальский край, р-н. Читинский, с. Смоленка, ул. Лесопарковая, д. 11	Индивидуальные домовладения	52,142799	113,513024
14531	Забайкальский край, р-н. Читинский, с. Смоленка, ул. Лесопарковая, д. 14	Индивидуальные домовладения	52,142799	113,513024
14532	Забайкальский край, р-н. Читинский, с. Смоленка, ул. Лесопарковая, д. 16	Индивидуальные домовладения	52,142799	113,513024
14533	Забайкальский край, р-н. Читинский, с. Смоленка, ул. Лесопарковая, д. 21	Индивидуальные домовладения	52,142799	113,513024
14534	Забайкальский край, р-н. Читинский, с. Смоленка, ул. Лесопарковая, д. 31	Индивидуальные домовладения	52,142799	113,513024
14535	Забайкальский край, р-н. Читинский, с. Смоленка, ул. Летняя, д. 1	Индивидуальные домовладения	52,142799	113,513024
14536	Забайкальский край, р-н. Читинский, с. Смоленка, ул. Летняя, д. 4	Индивидуальные домовладения	52,142799	113,513024

№ п/п	Адрес	Вид	Широта	Долгота
14537	Забайкальский край, р-н. Читинский, с. Смоленка, ул. Летняя, д. 7	Индивидуальные домовладения	52,142799	113,513024
14538	Забайкальский край, р-н. Читинский, с. Смоленка, ул. Линейная, д. 1	Индивидуальные домовладения	52,13636	113,50362
14539	Забайкальский край, р-н. Читинский, с. Смоленка, ул. Линейная, д. 10	Индивидуальные домовладения	52,136282	113,501813
14540	Забайкальский край, р-н. Читинский, с. Смоленка, ул. Линейная, д. 11	Индивидуальные домовладения	52,136282	113,501813
14541	Забайкальский край, р-н. Читинский, с. Смоленка, ул. Линейная, д. 13	Индивидуальные домовладения	52,136282	113,501813
14542	Забайкальский край, р-н. Читинский, с. Смоленка, ул. Линейная, д. 14	Индивидуальные домовладения	52,136282	113,501813
14543	Забайкальский край, р-н. Читинский, с. Смоленка, ул. Линейная, д. 15	Индивидуальные домовладения	52,136282	113,501813
14544	Забайкальский край, р-н. Читинский, с. Смоленка, ул. Линейная, д. 2	Индивидуальные домовладения	52,136055	113,502785
14545	Забайкальский край, р-н. Читинский, с. Смоленка, ул. Линейная, д. 3	Индивидуальные домовладения	52,136282	113,501813
14546	Забайкальский край, р-н. Читинский, с. Смоленка, ул. Линейная, д. 4	Индивидуальные домовладения	52,136282	113,501813
14547	Забайкальский край, р-н. Читинский, с. Смоленка, ул. Линейная, д. 5	Индивидуальные домовладения	52,136282	113,501813
14548	Забайкальский край, р-н. Читинский, с. Смоленка, ул. Линейная, д. 6	Индивидуальные домовладения	52,13614	113,502144
14549	Забайкальский край, р-н. Читинский, с. Смоленка, ул. Линейная, д. 7	Индивидуальные домовладения	52,136282	113,501813
14550	Забайкальский край, р-н. Читинский, с. Смоленка, ул. Линейная, д. 8	Индивидуальные домовладения	52,136282	113,501813
14551	Забайкальский край, р-н. Читинский, с. Смоленка, ул. Линейная, д. 9	Индивидуальные домовладения	52,136282	113,501813

№ п/п	Адрес	Вид	Широта	Долгота
14552	Забайкальский край, р-н. Читинский, с. Смоленка, ул. Луговая, д. 11	Индивидуальные домовладения	52,135989	113,493234
14553	Забайкальский край, р-н. Читинский, с. Смоленка, ул. Луговая, д. 12	Индивидуальные домовладения	52,135989	113,493234
14554	Забайкальский край, р-н. Читинский, с. Смоленка, ул. Луговая, д. 13	Индивидуальные домовладения	52,136623	113,49083
14555	Забайкальский край, р-н. Читинский, с. Смоленка, ул. Луговая, д. 13А	Индивидуальные домовладения	52,136623	113,49083
14556	Забайкальский край, р-н. Читинский, с. Смоленка, ул. Луговая, д. 14	Индивидуальные домовладения	52,135989	113,493234
14557	Забайкальский край, р-н. Читинский, с. Смоленка, ул. Луговая, д. 15	Индивидуальные домовладения	52,135989	113,493234
14558	Забайкальский край, р-н. Читинский, с. Смоленка, ул. Луговая, д. 16	Индивидуальные домовладения	52,135989	113,493234
14559	Забайкальский край, р-н. Красночикойский, с. Конкино, ул. Приисковая, д. 32	Индивидуальные домовладения	49,805278	108,07191
14560	Забайкальский край, р-н. Читинский, с. Смоленка, ул. Луговая, д. 19А	Индивидуальные домовладения	52,135989	113,493234
14561	Забайкальский край, р-н. Читинский, с. Смоленка, ул. Луговая, д. 2	Индивидуальные домовладения	52,135989	113,493234
14562	Забайкальский край, р-н. Читинский, с. Смоленка, ул. Луговая, д. 20	Индивидуальные домовладения	52,135989	113,493234
14563	Забайкальский край, р-н. Читинский, с. Смоленка, ул. Луговая, д. 21	Индивидуальные домовладения	52,135989	113,493234
14564	Забайкальский край, р-н. Читинский, с. Смоленка, ул. Луговая, д. 22, строение 1	Индивидуальные домовладения	52,13727	113,48948
14565	Забайкальский край, р-н. Читинский, с. Смоленка, ул. Луговая, д. 23	Индивидуальные домовладения	52,135989	113,493234
14566	Забайкальский край, р-н. Читинский, с. Смоленка, ул. Луговая, д. 24	Индивидуальные домовладения	52,135989	113,493234

№ п/п	Адрес	Вид	Широта	Долгота
14567	Забайкальский край, р-н. Читинский, с. Смоленка, ул. Луговая, д. 25	Индивидуальные домовладения	52,135989	113,493234
14568	Забайкальский край, р-н. Читинский, с. Смоленка, ул. Луговая, д. 26	Индивидуальные домовладения	52,135989	113,493234
14569	Забайкальский край, р-н. Читинский, с. Смоленка, ул. Луговая, д. 27	Индивидуальные домовладения	52,135989	113,493234
14570	Забайкальский край, р-н. Читинский, с. Смоленка, ул. Луговая, д. 28	Индивидуальные домовладения	52,135989	113,493234
14571	Забайкальский край, р-н. Читинский, с. Смоленка, ул. Луговая, д. 30	Индивидуальные домовладения	52,135989	113,493234
14572	Забайкальский край, р-н. Читинский, с. Смоленка, ул. Луговая, д. 4	Индивидуальные домовладения	52,135989	113,493234
14573	Забайкальский край, р-н. Читинский, с. Смоленка, ул. Луговая, д. 6	Индивидуальные домовладения	52,135989	113,493234
14574	Забайкальский край, р-н. Читинский, с. Смоленка, ул. Луговая, д. 7	Индивидуальные домовладения	52,135989	113,493234
14575	Забайкальский край, р-н. Читинский, с. Смоленка, ул. Луговая, д. 8	Индивидуальные домовладения	52,135989	113,493234
14576	Забайкальский край, р-н. Читинский, с. Смоленка, ул. Луговая, д. 8А	Индивидуальные домовладения	52,135989	113,493234
14577	Забайкальский край, р-н. Читинский, с. Смоленка, ул. Магистральная, д. 1	Индивидуальные домовладения	52,13581	113,516
14578	Забайкальский край, р-н. Читинский, с. Смоленка, ул. Магистральная, д. 12	Индивидуальные домовладения	52,136161	113,515287
14579	Забайкальский край, р-н. Читинский, с. Смоленка, ул. Магистральная, д. 16	Индивидуальные домовладения	52,131993	113,509206
14580	Забайкальский край, р-н. Читинский, с. Смоленка, ул. Магистральная, д. 1В	Индивидуальные домовладения	52,13581	113,516
14581	Забайкальский край, р-н. Читинский, с. Смоленка, ул. Магистральная, д. 1Г	Индивидуальные домовладения	52,13581	113,516

№ п/п	Адрес	Вид	Широта	Долгота
14582	Забайкальский край, р-н. Читинский, с. Смоленка, ул. Магистральная, д. 2	Индивидуальные домовладения	52,131993	113,509206
14583	Забайкальский край, р-н. Читинский, с. Смоленка, ул. Магистральная, д. 3	Индивидуальные домовладения	52,131993	113,509206
14584	Забайкальский край, р-н. Читинский, с. Смоленка, ул. Магистральная, д. 4	Индивидуальные домовладения	52,131993	113,509206
14585	Забайкальский край, р-н. Читинский, с. Смоленка, ул. Магистральная, д. 6	Индивидуальные домовладения	52,131993	113,509206
14586	Забайкальский край, р-н. Читинский, с. Смоленка, ул. Магистральная, д. 6а	Индивидуальные домовладения	52,131993	113,509206
14587	Забайкальский край, р-н. Читинский, с. Смоленка, ул. Магистральная, д. 7	Индивидуальные домовладения	52,13592	113,51488
14588	Забайкальский край, р-н. Читинский, с. Смоленка, ул. Магистральная, д. 9	Индивидуальные домовладения	52,131993	113,509206
14589	Забайкальский край, р-н. Читинский, с. Смоленка, ул. Майская, д. 1	Индивидуальные домовладения	52,143877	113,507903
14590	Забайкальский край, р-н. Читинский, с. Смоленка, ул. Майская, д. 10	Индивидуальные домовладения	52,143877	113,507903
14591	Забайкальский край, р-н. Читинский, с. Смоленка, ул. Майская, д. 11	Индивидуальные домовладения	52,143877	113,507903
14592	Забайкальский край, р-н. Красночикойский, с. Конкино, ул. Приисковая, д. 8	Индивидуальные домовладения	49,805278	108,07191
14593	Забайкальский край, р-н. Читинский, с. Смоленка, ул. Майская, д. 13	Индивидуальные домовладения	52,143877	113,507903
14594	Забайкальский край, р-н. Читинский, с. Смоленка, ул. Майская, д. 14	Индивидуальные домовладения	52,14415	113,50847
14595	Забайкальский край, р-н. Читинский, с. Смоленка, ул. Майская, д. 15	Индивидуальные домовладения	52,143877	113,507903
14596	Забайкальский край, р-н. Читинский, с. Смоленка, ул. Майская, д. 16	Индивидуальные домовладения	52,14443	113,508736

№ п/п	Адрес	Вид	Широта	Долгота
14597	Забайкальский край, р-н. Читинский, с. Смоленка, ул. Майская, д. 17	Индивидуальные домовладения	52,143877	113,507903
14598	Забайкальский край, р-н. Читинский, с. Смоленка, ул. Майская, д. 18	Индивидуальные домовладения	52,14478	113,50908
14599	Забайкальский край, р-н. Читинский, с. Смоленка, ул. Майская, д. 19	Индивидуальные домовладения	52,145977	113,50959
14600	Забайкальский край, р-н. Читинский, с. Смоленка, ул. Майская, д. 1Б	Индивидуальные домовладения	52,143877	113,507903
14601	Забайкальский край, р-н. Читинский, с. Смоленка, ул. Майская, д. 2	Индивидуальные домовладения	52,141754	113,506256
14602	Забайкальский край, р-н. Читинский, с. Смоленка, ул. Майская, д. 20	Индивидуальные домовладения	52,145203	113,50948
14603	Забайкальский край, р-н. Читинский, с. Смоленка, ул. Майская, д. 20а	Индивидуальные домовладения	52,14538	113,50974
14604	Забайкальский край, р-н. Читинский, с. Смоленка, ул. Майская, д. 22	Индивидуальные домовладения	52,14569	113,509926
14605	Забайкальский край, р-н. Читинский, с. Смоленка, ул. Майская, д. 3	Индивидуальные домовладения	52,143877	113,507903
14606	Забайкальский край, р-н. Читинский, с. Смоленка, ул. Майская, д. 5	Индивидуальные домовладения	52,143877	113,507903
14607	Забайкальский край, р-н. Читинский, с. Смоленка, ул. Майская, д. 6	Индивидуальные домовладения	52,143877	113,507903
14608	Забайкальский край, р-н. Читинский, с. Смоленка, ул. Майская, д. 6а	Индивидуальные домовладения	52,143877	113,507903
14609	Забайкальский край, р-н. Читинский, с. Смоленка, ул. Майская, д. 6Б	Индивидуальные домовладения	52,143877	113,507903
14610	Забайкальский край, р-н. Читинский, с. Смоленка, ул. Майская, д. 7	Индивидуальные домовладения	52,143877	113,507903
14611	Забайкальский край, р-н. Читинский, с. Смоленка, ул. Майская, д. 8	Индивидуальные домовладения	52,143877	113,507903

№ п/п	Адрес	Вид	Широта	Долгота
14612	Забайкальский край, р-н. Читинский, с. Смоленка, ул. Майская, д. 9	Индивидуальные домовладения	52,144306	113,507965
14613	Забайкальский край, р-н. Читинский, с. Смоленка, ул. Малая, д. 2	Индивидуальные домовладения	52,1335653	113,5166179
14614	Забайкальский край, р-н. Читинский, с. Смоленка, ул. Малая, д. 3	МКД	52,133098	113,51774
14615	Забайкальский край, р-н. Читинский, с. Смоленка, ул. Малая, д. 4	Индивидуальные домовладения	52,133324	113,515465
14616	Забайкальский край, р-н. Читинский, с. Смоленка, ул. Малая, д. 5	Индивидуальные домовладения	52,133386	113,516518
14617	Забайкальский край, р-н. Читинский, с. Смоленка, ул. Малая, д. 6	Индивидуальные домовладения	52,133386	113,516518
14618	Забайкальский край, р-н. Читинский, с. Смоленка, ул. Малая, д. 7	Индивидуальные домовладения	52,142799	113,513024
14619	Забайкальский край, р-н. Читинский, с. Смоленка, ул. Малиновая, д. 1	Индивидуальные домовладения	52,142799	113,513024
14620	Забайкальский край, р-н. Читинский, с. Смоленка, ул. Малиновая, д. 10	Индивидуальные домовладения	52,142799	113,513024
14621	Забайкальский край, р-н. Читинский, с. Смоленка, ул. Малиновая, д. 12	Индивидуальные домовладения	52,142799	113,513024
14622	Забайкальский край, р-н. Читинский, с. Смоленка, ул. Малиновая, д. 13	Индивидуальные домовладения	52,142799	113,513024
14623	Забайкальский край, р-н. Читинский, с. Смоленка, ул. Малиновая, д. 14	Индивидуальные домовладения	52,142799	113,513024
14624	Забайкальский край, р-н. Читинский, с. Смоленка, ул. Малиновая, д. 15	Индивидуальные домовладения	52,142799	113,513024
14625	Забайкальский край, р-н. Читинский, с. Смоленка, ул. Малиновая, д. 16	Индивидуальные домовладения	52,142799	113,513024
14626	Забайкальский край, р-н. Красночикойский, с. Конкино, ул. Центральная, д. 11	Индивидуальные домовладения	49,805278	108,07191

№ п/п	Адрес	Вид	Широта	Долгота
14627	Забайкальский край, р-н. Читинский, с. Смоленка, ул. Малиновая, д. 19	Индивидуальные домовладения	52,142799	113,513024
14628	Забайкальский край, р-н. Читинский, с. Смоленка, ул. Малиновая, д. 2	Индивидуальные домовладения	52,142799	113,513024
14629	Забайкальский край, р-н. Читинский, с. Смоленка, ул. Малиновая, д. 20	Индивидуальные домовладения	52,142799	113,513024
14630	Забайкальский край, р-н. Читинский, с. Смоленка, ул. Малиновая, д. 21	Индивидуальные домовладения	52,142799	113,513024
14631	Забайкальский край, р-н. Читинский, с. Смоленка, ул. Малиновая, д. 22	Индивидуальные домовладения	52,142799	113,513024
14632	Забайкальский край, р-н. Читинский, с. Смоленка, ул. Малиновая, д. 24	Индивидуальные домовладения	52,142799	113,513024
14633	Забайкальский край, р-н. Читинский, с. Смоленка, ул. Малиновая, д. 26	Индивидуальные домовладения	52,142799	113,513024
14634	Забайкальский край, р-н. Читинский, с. Смоленка, ул. Малиновая, д. 27	Индивидуальные домовладения	52,142799	113,513024
14635	Забайкальский край, р-н. Читинский, с. Смоленка, ул. Малиновая, д. 28	Индивидуальные домовладения	52,142799	113,513024
14636	Забайкальский край, р-н. Читинский, с. Смоленка, ул. Малиновая, д. 3	Индивидуальные домовладения	52,142799	113,513024
14637	Забайкальский край, р-н. Читинский, с. Смоленка, ул. Малиновая, д. 30	Индивидуальные домовладения	52,142799	113,513024
14638	Забайкальский край, р-н. Читинский, с. Смоленка, ул. Малиновая, д. 32	Индивидуальные домовладения	52,142799	113,513024
14639	Забайкальский край, р-н. Читинский, с. Смоленка, ул. Малиновая, д. 33	Индивидуальные домовладения	52,142799	113,513024
14640	Забайкальский край, р-н. Читинский, с. Смоленка, ул. Малиновая, д. 36	Индивидуальные домовладения	52,142799	113,513024
14641	Забайкальский край, р-н. Читинский, с. Смоленка, ул. Малиновая, д. 36Б	Индивидуальные домовладения	52,142799	113,513024

№ п/п	Адрес	Вид	Широта	Долгота
14642	Забайкальский край, р-н. Читинский, с. Смоленка, ул. Малиновая, д. 36в	Индивидуальные домовладения	52,142799	113,513024
14643	Забайкальский край, р-н. Читинский, с. Смоленка, ул. Малиновая, д. 36г	Индивидуальные домовладения	52,142799	113,513024
14644	Забайкальский край, р-н. Читинский, с. Смоленка, ул. Малиновая, д. 4	Индивидуальные домовладения	52,142799	113,513024
14645	Забайкальский край, р-н. Читинский, с. Смоленка, ул. Малиновая, д. 40	Индивидуальные домовладения	52,142799	113,513024
14646	Забайкальский край, р-н. Читинский, с. Смоленка, ул. Малиновая, д. 42	Индивидуальные домовладения	52,142799	113,513024
14647	Забайкальский край, р-н. Читинский, с. Смоленка, ул. Малиновая, д. 44	Индивидуальные домовладения	52,142799	113,513024
14648	Забайкальский край, р-н. Читинский, с. Смоленка, ул. Малиновая, д. 48	Индивидуальные домовладения	52,142799	113,513024
14649	Забайкальский край, р-н. Читинский, с. Смоленка, ул. Малиновая, д. 5	Индивидуальные домовладения	52,142799	113,513024
14650	Забайкальский край, р-н. Читинский, с. Смоленка, ул. Малиновая, д. 50	Индивидуальные домовладения	52,142799	113,513024
14651	Забайкальский край, р-н. Читинский, с. Смоленка, ул. Малиновая, д. 6	Индивидуальные домовладения	52,142799	113,513024
14652	Забайкальский край, р-н. Читинский, с. Смоленка, ул. Малиновая, д. 7	Индивидуальные домовладения	52,142799	113,513024
14653	Забайкальский край, р-н. Читинский, с. Смоленка, ул. Малиновая, д. 9	Индивидуальные домовладения	52,142799	113,513024
14654	Забайкальский край, р-н. Читинский, с. Смоленка, ул. Минская, д. 10	Индивидуальные домовладения	52,173198	113,521881
14655	Забайкальский край, р-н. Читинский, с. Смоленка, ул. Минская, д. 11	Индивидуальные домовладения	52,173198	113,521881
14656	Забайкальский край, р-н. Читинский, с. Смоленка, ул. Минская, д. 17	Индивидуальные домовладения	52,173198	113,521881

№ п/п	Адрес	Вид	Широта	Долгота
14657	Забайкальский край, р-н. Читинский, с. Смоленка, ул. Минская, д. 18	Индивидуальные домовладения	52,173198	113,521881
14658	Забайкальский край, р-н. Читинский, с. Смоленка, ул. Минская, д. 19	Индивидуальные домовладения	52,173198	113,521881
14659	Забайкальский край, р-н. Красночикойский, с. Конкино, ул. Центральная, д. 27	Индивидуальные домовладения	49,805278	108,07191
14660	Забайкальский край, р-н. Читинский, с. Смоленка, ул. Минская, д. 21	Индивидуальные домовладения	52,173198	113,521881
14661	Забайкальский край, р-н. Читинский, с. Смоленка, ул. Минская, д. 24	Индивидуальные домовладения	52,173198	113,521881
14662	Забайкальский край, р-н. Читинский, с. Смоленка, ул. Минская, д. 25	Индивидуальные домовладения	52,173198	113,521881
14663	Забайкальский край, р-н. Читинский, с. Смоленка, ул. Минская, д. 29	Индивидуальные домовладения	52,173198	113,521881
14664	Забайкальский край, р-н. Читинский, с. Смоленка, ул. Минская, д. 2а	Индивидуальные домовладения	52,173198	113,521881
14665	Забайкальский край, р-н. Читинский, с. Смоленка, ул. Минская, д. 2б	Индивидуальные домовладения	52,173198	113,521881
14666	Забайкальский край, р-н. Читинский, с. Смоленка, ул. Минская, д. 34	Индивидуальные домовладения	52,173198	113,521881
14667	Забайкальский край, р-н. Читинский, с. Смоленка, ул. Минская, д. 35	Индивидуальные домовладения	52,173198	113,521881
14668	Забайкальский край, р-н. Читинский, с. Смоленка, ул. Минская, д. 40	Индивидуальные домовладения	52,173198	113,521881
14669	Забайкальский край, р-н. Читинский, с. Смоленка, ул. Минская, д. 42	Индивидуальные домовладения	52,173198	113,521881
14670	Забайкальский край, р-н. Читинский, с. Смоленка, ул. Минская, д. 46	Индивидуальные домовладения	52,173198	113,521881
14671	Забайкальский край, р-н. Читинский, с. Смоленка, ул. Минская, д. 48	Индивидуальные домовладения	52,173198	113,521881

№ п/п	Адрес	Вид	Широта	Долгота
14672	Забайкальский край, р-н. Читинский, с. Смоленка, ул. Минская, д. 52	Индивидуальные домовладения	52,173198	113,521881
14673	Забайкальский край, р-н. Читинский, с. Смоленка, ул. Минская, д. 59	Индивидуальные домовладения	52,173198	113,521881
14674	Забайкальский край, р-н. Читинский, с. Смоленка, ул. Минская, д. 6	Индивидуальные домовладения	52,173198	113,521881
14675	Забайкальский край, р-н. Читинский, с. Смоленка, ул. Минская, д. 60	Индивидуальные домовладения	52,173198	113,521881
14676	Забайкальский край, р-н. Читинский, с. Смоленка, ул. Минская, д. 62	Индивидуальные домовладения	52,173198	113,521881
14677	Забайкальский край, р-н. Читинский, с. Смоленка, ул. Минская, д. 63	Индивидуальные домовладения	52,173198	113,521881
14678	Забайкальский край, р-н. Читинский, с. Смоленка, ул. Минская, д. 65	Индивидуальные домовладения	52,173198	113,521881
14679	Забайкальский край, р-н. Читинский, с. Смоленка, ул. Минская, д. 67	Индивидуальные домовладения	52,173198	113,521881
14680	Забайкальский край, р-н. Читинский, с. Смоленка, ул. Минская, д. 70	Индивидуальные домовладения	52,173198	113,521881
14681	Забайкальский край, р-н. Читинский, с. Смоленка, ул. Минская, д. 74	Индивидуальные домовладения	52,173198	113,521881
14682	Забайкальский край, р-н. Читинский, с. Смоленка, ул. Минская, д. 75	Индивидуальные домовладения	52,173198	113,521881
14683	Забайкальский край, р-н. Читинский, с. Смоленка, ул. Минская, д. 77	Индивидуальные домовладения	52,173198	113,521881
14684	Забайкальский край, р-н. Читинский, с. Смоленка, ул. Минская, д. 9	Индивидуальные домовладения	52,173198	113,521881
14685	Забайкальский край, р-н. Читинский, с. Смоленка, ул. Мира, д. 1	Индивидуальные домовладения	52,144667	113,520758
14686	Забайкальский край, р-н. Читинский, с. Смоленка, ул. Мира, д. 10	Индивидуальные домовладения	52,146286	113,52123

№ п/п	Адрес	Вид	Широта	Долгота
14687	Забайкальский край, р-н. Читинский, с. Смоленка, ул. Мира, д. 11	Индивидуальные домовладения	52,144667	113,520758
14688	Забайкальский край, р-н. Читинский, с. Смоленка, ул. Мира, д. 13	Индивидуальные домовладения	52,147312	113,521774
14689	Забайкальский край, р-н. Читинский, с. Смоленка, ул. Мира, д. 14	Индивидуальные домовладения	52,144667	113,520758
14690	Забайкальский край, р-н. Читинский, с. Смоленка, ул. Мира, д. 15	Индивидуальные домовладения	52,144667	113,520758
14691	Забайкальский край, р-н. Читинский, с. Смоленка, ул. Мира, д. 17	Индивидуальные домовладения	52,144667	113,520758
14692	Забайкальский край, р-н. Читинский, с. Смоленка, ул. Мира, д. 18	Индивидуальные домовладения	52,144667	113,520758
14693	Забайкальский край, р-н. Красночикойский, с. Хилкотой, ул. Набережная, д. 11	Индивидуальные домовладения	49,919141	108,080785
14694	Забайкальский край, р-н. Читинский, с. Смоленка, ул. Мира, д. 18б	Индивидуальные домовладения	52,144667	113,520758
14695	Забайкальский край, р-н. Читинский, с. Смоленка, ул. Мира, д. 19	Индивидуальные домовладения	52,147816	113,52071
14696	Забайкальский край, р-н. Читинский, с. Смоленка, ул. Мира, д. 20	Индивидуальные домовладения	52,144667	113,520758
14697	Забайкальский край, р-н. Читинский, с. Смоленка, ул. Мира, д. 21	Индивидуальные домовладения	52,144667	113,520758
14698	Забайкальский край, р-н. Читинский, с. Смоленка, ул. Мира, д. 22	Индивидуальные домовладения	52,146915	113,52047
14699	Забайкальский край, р-н. Читинский, с. Смоленка, ул. Мира, д. 5	Индивидуальные домовладения	52,144667	113,520758
14700	Забайкальский край, р-н. Читинский, с. Смоленка, ул. Мира, д. 6	Индивидуальные домовладения	52,144855	113,52127
14701	Забайкальский край, р-н. Читинский, с. Смоленка, ул. Мира, д. 7	Индивидуальные домовладения	52,144667	113,520758

№ п/п	Адрес	Вид	Широта	Долгота
14702	Забайкальский край, р-н. Читинский, с. Смоленка, ул. Мира, д. 8	Индивидуальные домовладения	52,144667	113,520758
14703	Забайкальский край, р-н. Читинский, с. Смоленка, ул. Мира, д. 9	Индивидуальные домовладения	52,144667	113,520758
14704	Забайкальский край, р-н. Читинский, с. Смоленка, ул. Московская, д. 14	Индивидуальные домовладения	52,17164	113,519653
14705	Забайкальский край, р-н. Читинский, с. Смоленка, ул. Московская, д. 18	Индивидуальные домовладения	52,17164	113,519653
14706	Забайкальский край, р-н. Читинский, с. Смоленка, ул. Московская, д. 20	Индивидуальные домовладения	52,17164	113,519653
14707	Забайкальский край, р-н. Читинский, с. Смоленка, ул. Московская, д. 28	Индивидуальные домовладения	52,17164	113,519653
14708	Забайкальский край, р-н. Читинский, с. Смоленка, ул. Московская, д. 32	Индивидуальные домовладения	52,17164	113,519653
14709	Забайкальский край, р-н. Читинский, с. Смоленка, ул. Московская, д. 38	Индивидуальные домовладения	52,17164	113,519653
14710	Забайкальский край, р-н. Читинский, с. Смоленка, ул. Московская, д. 42	Индивидуальные домовладения	52,17164	113,519653
14711	Забайкальский край, р-н. Читинский, с. Смоленка, ул. Московская, д. 46	Индивидуальные домовладения	52,17164	113,519653
14712	Забайкальский край, р-н. Читинский, с. Смоленка, ул. Московская, д. 50	Индивидуальные домовладения	52,17164	113,519653
14713	Забайкальский край, р-н. Читинский, с. Смоленка, ул. Московская, д. 52	Индивидуальные домовладения	52,17164	113,519653
14714	Забайкальский край, р-н. Читинский, с. Смоленка, ул. Московская, д. 54	Индивидуальные домовладения	52,17164	113,519653
14715	Забайкальский край, р-н. Читинский, с. Смоленка, ул. Московская, д. 60	Индивидуальные домовладения	52,17164	113,519653
14716	Забайкальский край, р-н. Читинский, с. Смоленка, ул. Московская, д. 66	Индивидуальные домовладения	52,17164	113,519653

№ п/п	Адрес	Вид	Широта	Долгота
14717	Забайкальский край, р-н. Читинский, с. Смоленка, ул. Московская, д. 68	Индивидуальные домовладения	52,17164	113,519653
14718	Забайкальский край, р-н. Читинский, с. Смоленка, ул. Московская, д. 70	Индивидуальные домовладения	52,17164	113,519653
14719	Забайкальский край, р-н. Читинский, с. Смоленка, ул. Московская, д. 72	Индивидуальные домовладения	52,17164	113,519653
14720	Забайкальский край, р-н. Читинский, с. Смоленка, ул. Московская, д. 76	Индивидуальные домовладения	52,17164	113,519653
14721	Забайкальский край, р-н. Читинский, с. Смоленка, ул. Московская, д. 8	Индивидуальные домовладения	52,17164	113,519653
14722	Забайкальский край, р-н. Читинский, с. Смоленка, ул. Народная, д. 2	Индивидуальные домовладения	52,142799	113,513024
14723	Забайкальский край, р-н. Читинский, с. Смоленка, ул. Нерчинская, д. 1	Индивидуальные домовладения	52,176362	113,521953
14724	Забайкальский край, р-н. Красночикойский, с. Хилкотой, ул. Набережная, д. 21	Индивидуальные домовладения	49,919141	108,080785
14725	Забайкальский край, р-н. Читинский, с. Смоленка, ул. Нерчинская, д. 12	Индивидуальные домовладения	52,176362	113,521953
14726	Забайкальский край, р-н. Читинский, с. Смоленка, ул. Нерчинская, д. 13	Индивидуальные домовладения	52,176362	113,521953
14727	Забайкальский край, р-н. Читинский, с. Смоленка, ул. Нерчинская, д. 14	Индивидуальные домовладения	52,176362	113,521953
14728	Забайкальский край, р-н. Читинский, с. Смоленка, ул. Нерчинская, д. 16а	Индивидуальные домовладения	52,176362	113,521953
14729	Забайкальский край, р-н. Читинский, с. Смоленка, ул. Нерчинская, д. 25а	Индивидуальные домовладения	52,176362	113,521953
14730	Забайкальский край, р-н. Читинский, с. Смоленка, ул. Нерчинская, д. 27	Индивидуальные домовладения	52,176362	113,521953
14731	Забайкальский край, р-н. Читинский, с. Смоленка, ул. Нерчинская, д. 29	Индивидуальные домовладения	52,176362	113,521953
14732	Забайкальский край, г. Чита, ул. Мира, д. 33	Индивидуальные домовладения	51,987814	113,27179

№ п/п	Адрес	Вид	Широта	Долгота
14733	Забайкальский край, р-н. Читинский, с. Смоленка, ул. Нерчинская, д. 29а	Индивидуальные домовладения	52,176362	113,521953
14734	Забайкальский край, р-н. Читинский, с. Смоленка, ул. Нерчинская, д. 3	Индивидуальные домовладения	52,176362	113,521953
14735	Забайкальский край, р-н. Читинский, с. Смоленка, ул. Нерчинская, д. 31	Индивидуальные домовладения	52,176362	113,521953
14736	Забайкальский край, р-н. Читинский, с. Смоленка, ул. Нерчинская, д. 34	Индивидуальные домовладения	52,176362	113,521953
14737	Забайкальский край, р-н. Читинский, с. Смоленка, ул. Нерчинская, д. 36а	Индивидуальные домовладения	52,176362	113,521953
14738	Забайкальский край, р-н. Читинский, с. Смоленка, ул. Нерчинская, д. 39	Индивидуальные домовладения	52,176362	113,521953
14739	Забайкальский край, р-н. Читинский, с. Смоленка, ул. Нерчинская, д. 41	Индивидуальные домовладения	52,176362	113,521953
14740	Забайкальский край, р-н. Читинский, с. Смоленка, ул. Нерчинская, д. 42	Индивидуальные домовладения	52,176362	113,521953
14741	Забайкальский край, р-н. Читинский, с. Смоленка, ул. Нерчинская, д. 44	Индивидуальные домовладения	52,176362	113,521953
14742	Забайкальский край, р-н. Читинский, с. Смоленка, ул. Нерчинская, д. 49	Индивидуальные домовладения	52,176362	113,521953
14743	Забайкальский край, р-н. Читинский, с. Смоленка, ул. Нерчинская, д. 5	Индивидуальные домовладения	52,176362	113,521953
14744	Забайкальский край, р-н. Читинский, с. Смоленка, ул. Нерчинская, д. 6	Индивидуальные домовладения	52,176362	113,521953
14745	Забайкальский край, р-н. Читинский, с. Смоленка, ул. Нерчинская, д. 8	Индивидуальные домовладения	52,176362	113,521953
14746	Забайкальский край, р-н. Читинский, с. Смоленка, ул. Нерчинская, д. 9	Индивидуальные домовладения	52,176362	113,521953
14747	Забайкальский край, р-н. Читинский, с. Смоленка, ул. Новая, д. 16	Индивидуальные домовладения	52,13694	113,512575

№ п/п	Адрес	Вид	Широта	Долгота
14748	Забайкальский край, р-н. Читинский, с. Смоленка, ул. Новая, д. 2	Индивидуальные домовладения	52,13694	113,512575
14749	Забайкальский край, р-н. Читинский, с. Смоленка, ул. Новая, д. 3	Индивидуальные домовладения	52,136691	113,513221
14750	Забайкальский край, р-н. Читинский, с. Смоленка, ул. Новая, д. 5	Индивидуальные домовладения	52,136691	113,512745
14751	Забайкальский край, р-н. Читинский, с. Смоленка, ул. Новая, д. 7	Индивидуальные домовладения	52,13694	113,512575
14752	Забайкальский край, р-н. Читинский, с. Смоленка, ул. Новая, д. 7а	Индивидуальные домовладения	52,13694	113,512575
14753	Забайкальский край, р-н. Читинский, с. Смоленка, ул. Новосельская, д. 10	Индивидуальные домовладения	52,147016	113,511092
14754	Забайкальский край, р-н. Читинский, с. Смоленка, ул. Новосельская, д. 11А	Индивидуальные домовладения	52,147016	113,511092
14755	Забайкальский край, р-н. Читинский, с. Смоленка, ул. Новосельская, д. 12	Индивидуальные домовладения	52,147016	113,511092
14756	Забайкальский край, р-н. Читинский, с. Смоленка, ул. Новосельская, д. 13	Индивидуальные домовладения	52,147016	113,511092
14757	Забайкальский край, р-н. Читинский, с. Смоленка, ул. Новосельская, д. 14	Индивидуальные домовладения	52,147016	113,511092
14758	Забайкальский край, р-н. Красночикойский, с. Хилкотой, ул. Набережная, д. 23	Индивидуальные домовладения	49,919141	108,080785
14759	Забайкальский край, р-н. Читинский, с. Смоленка, ул. Новосельская, д. 17	Индивидуальные домовладения	52,147016	113,511092
14760	Забайкальский край, р-н. Читинский, с. Смоленка, ул. Новосельская, д. 18	Индивидуальные домовладения	52,147016	113,511092
14761	Забайкальский край, р-н. Читинский, с. Смоленка, ул. Новосельская, д. 19	Индивидуальные домовладения	52,147016	113,511092
14762	Забайкальский край, р-н. Читинский, с. Смоленка, ул. Новосельская, д. 20	Индивидуальные домовладения	52,147016	113,511092

№ п/п	Адрес	Вид	Широта	Долгота
14763	Забайкальский край, р-н. Читинский, с. Смоленка, ул. Новосельская, д. 21	Индивидуальные домовладения	52,147016	113,511092
14764	Забайкальский край, р-н. Читинский, с. Смоленка, ул. Новосельская, д. 22	Индивидуальные домовладения	52,147016	113,511092
14765	Забайкальский край, р-н. Читинский, с. Смоленка, ул. Новосельская, д. 22Б	Индивидуальные домовладения	52,147016	113,511092
14766	Забайкальский край, г. Чита, ул. Мира, д. 37	Индивидуальные домовладения	51,987814	113,27179
14767	Забайкальский край, р-н. Читинский, с. Смоленка, ул. Новосельская, д. 23	Индивидуальные домовладения	52,147016	113,511092
14768	Забайкальский край, р-н. Читинский, с. Смоленка, ул. Новосельская, д. 24	Индивидуальные домовладения	52,147016	113,511092
14769	Забайкальский край, р-н. Читинский, с. Смоленка, ул. Новосельская, д. 26	Индивидуальные домовладения	52,147016	113,511092
14770	Забайкальский край, р-н. Читинский, с. Смоленка, ул. Новосельская, д. 27	Индивидуальные домовладения	52,147016	113,511092
14771	Забайкальский край, р-н. Читинский, с. Смоленка, ул. Новосельская, д. 28	Индивидуальные домовладения	52,14569	113,51645
14772	Забайкальский край, р-н. Читинский, с. Смоленка, ул. Новосельская, д. 3	Индивидуальные домовладения	52,147016	113,511092
14773	Забайкальский край, р-н. Читинский, с. Смоленка, ул. Новосельская, д. 30	Индивидуальные домовладения	52,147016	113,511092
14774	Забайкальский край, р-н. Читинский, с. Смоленка, ул. Новосельская, д. 31	Индивидуальные домовладения	52,147016	113,511092
14775	Забайкальский край, р-н. Читинский, с. Смоленка, ул. Новосельская, д. 32	Индивидуальные домовладения	52,147016	113,511092
14776	Забайкальский край, р-н. Читинский, с. Смоленка, ул. Новосельская, д. 33	Индивидуальные домовладения	52,146263	113,51849
14777	Забайкальский край, р-н. Читинский, с. Смоленка, ул. Новосельская, д. 37	Индивидуальные домовладения	52,147016	113,511092
14778	Забайкальский край, р-н. Читинский, с. Смоленка, ул. Новосельская, д. 38	Индивидуальные домовладения	52,147016	113,511092

№ п/п	Адрес	Вид	Широта	Долгота
14779	Забайкальский край, р-н. Читинский, с. Смоленка, ул. Новосельская, д. 39	Индивидуальные домовладения	52,147016	113,511092
14780	Забайкальский край, р-н. Читинский, с. Смоленка, ул. Новосельская, д. 3а	Индивидуальные домовладения	52,147016	113,511092
14781	Забайкальский край, р-н. Читинский, с. Смоленка, ул. Новосельская, д. 3б	Индивидуальные домовладения	52,147016	113,511092
14782	Забайкальский край, р-н. Читинский, с. Смоленка, ул. Новосельская, д. 4	Индивидуальные домовладения	52,147016	113,511092
14783	Забайкальский край, р-н. Читинский, с. Смоленка, ул. Новосельская, д. 40	Индивидуальные домовладения	52,14583	113,519066
14784	Забайкальский край, р-н. Читинский, с. Смоленка, ул. Новосельская, д. 41	Индивидуальные домовладения	52,147016	113,511092
14785	Забайкальский край, р-н. Читинский, с. Смоленка, ул. Новосельская, д. 42	Индивидуальные домовладения	52,147016	113,511092
14786	Забайкальский край, р-н. Читинский, с. Смоленка, ул. Новосельская, д. 5	Индивидуальные домовладения	52,147016	113,511092
14787	Забайкальский край, р-н. Читинский, с. Смоленка, ул. Новосельская, д. 6	Индивидуальные домовладения	52,147016	113,511092
14788	Забайкальский край, р-н. Читинский, с. Смоленка, ул. Новосельская, д. 7	Индивидуальные домовладения	52,147016	113,511092
14789	Забайкальский край, р-н. Читинский, с. Смоленка, ул. Новосельская, д. 8	Индивидуальные домовладения	52,147016	113,511092
14790	Забайкальский край, р-н. Читинский, с. Смоленка, ул. Новосельская, д. 9	Индивидуальные домовладения	52,147016	113,511092
14791	Забайкальский край, р-н. Читинский, с. Смоленка, ул. Озерная, д. 1	Индивидуальные домовладения	52,149303	113,50883
14792	Забайкальский край, р-н. Красночикойский, с. Хилкотой, ул. Набережная, д. 34	Индивидуальные домовладения	49,919141	108,080785
14793	Забайкальский край, р-н. Читинский, с. Смоленка, ул. Озерная, д. 11а	Индивидуальные домовладения	52,147093	113,514704

№ п/п	Адрес	Вид	Широта	Долгота
14794	Забайкальский край, р-н. Читинский, с. Смоленка, ул. Озерная, д. 11б	Индивидуальные домовладения	52,147093	113,514704
14795	Забайкальский край, р-н. Читинский, с. Смоленка, ул. Озерная, д. 14	Индивидуальные домовладения	52,147093	113,514704
14796	Забайкальский край, р-н. Читинский, с. Смоленка, ул. Озерная, д. 15	Индивидуальные домовладения	52,147093	113,514704
14797	Забайкальский край, р-н. Читинский, с. Смоленка, ул. Озерная, д. 18	Индивидуальные домовладения	52,147093	113,514704
14798	Забайкальский край, р-н. Читинский, с. Смоленка, ул. Озерная, д. 18а	Индивидуальные домовладения	52,147093	113,514704
14799	Забайкальский край, р-н. Читинский, с. Смоленка, ул. Озерная, д. 19	Индивидуальные домовладения	52,147093	113,514704
14800	Забайкальский край, г. Чита, ул. Мира, д. 39	Индивидуальные домовладения	51,987814	113,27179
14801	Забайкальский край, р-н. Читинский, с. Смоленка, ул. Озерная, д. 19а	Индивидуальные домовладения	52,147093	113,514704
14802	Забайкальский край, р-н. Читинский, с. Смоленка, ул. Озерная, д. 2	Индивидуальные домовладения	52,148808	113,50935
14803	Забайкальский край, р-н. Читинский, с. Смоленка, ул. Озерная, д. 20	Индивидуальные домовладения	52,147093	113,514704
14804	Забайкальский край, р-н. Читинский, с. Смоленка, ул. Озерная, д. 24	Индивидуальные домовладения	52,147093	113,514704
14805	Забайкальский край, р-н. Читинский, с. Смоленка, ул. Озерная, д. 28	Индивидуальные домовладения	52,147093	113,514704
14806	Забайкальский край, р-н. Читинский, с. Смоленка, ул. Озерная, д. 3	Индивидуальные домовладения	52,149277	113,50911
14807	Забайкальский край, р-н. Читинский, с. Смоленка, ул. Озерная, д. 31	Индивидуальные домовладения	52,147093	113,514704
14808	Забайкальский край, р-н. Читинский, с. Смоленка, ул. Озерная, д. 3а	Индивидуальные домовладения	52,149277	113,50911
14809	Забайкальский край, р-н. Читинский, с. Смоленка, ул. Озерная, д. 5	Индивидуальные домовладения	52,147093	113,514704

№ п/п	Адрес	Вид	Широта	Долгота
14810	Забайкальский край, р-н. Читинский, с. Смоленка, ул. Озерная, д. 6	Индивидуальные домовладения	52,147093	113,514704
14811	Забайкальский край, р-н. Читинский, с. Смоленка, ул. Озерная, д. 8	Индивидуальные домовладения	52,147093	113,514704
14812	Забайкальский край, р-н. Читинский, с. Смоленка, ул. Олимпийская, д. 16	Индивидуальные домовладения	52,142799	113,513024
14813	Забайкальский край, р-н. Читинский, с. Смоленка, ул. Олимпийская, д. 16а	Индивидуальные домовладения	52,142799	113,513024
14814	Забайкальский край, р-н. Читинский, с. Смоленка, ул. Олимпийская, д. 22	Индивидуальные домовладения	52,142799	113,513024
14815	Забайкальский край, р-н. Читинский, с. Смоленка, ул. Олимпийская, д. 23	Индивидуальные домовладения	52,142799	113,513024
14816	Забайкальский край, р-н. Читинский, с. Смоленка, ул. Олимпийская, д. 24	Индивидуальные домовладения	52,142799	113,513024
14817	Забайкальский край, р-н. Читинский, с. Смоленка, ул. Олимпийская, д. 24а	Индивидуальные домовладения	52,142799	113,513024
14818	Забайкальский край, р-н. Читинский, с. Смоленка, ул. Олимпийская, д. 30	Индивидуальные домовладения	52,142799	113,513024
14819	Забайкальский край, р-н. Читинский, с. Смоленка, ул. Олимпийская, д. 31	Индивидуальные домовладения	52,142799	113,513024
14820	Забайкальский край, р-н. Читинский, с. Смоленка, ул. Ононская, д. 10	Индивидуальные домовладения	52,136875	113,52501
14821	Забайкальский край, р-н. Читинский, с. Смоленка, ул. Ононская, д. 11	Индивидуальные домовладения	52,142799	113,513024
14822	Забайкальский край, р-н. Читинский, с. Смоленка, ул. Ононская, д. 12	Индивидуальные домовладения	52,142799	113,513024
14823	Забайкальский край, р-н. Читинский, с. Смоленка, ул. Ононская, д. 14	Индивидуальные домовладения	52,142799	113,513024
14824	Забайкальский край, р-н. Читинский, с. Смоленка, ул. Ононская, д. 1Б	Индивидуальные домовладения	52,142799	113,513024

№ п/п	Адрес	Вид	Широта	Долгота
14825	Забайкальский край, р-н. Читинский, с. Смоленка, ул. Ононская, д. 2	Индивидуальные домовладения	52,142799	113,513024
14826	Забайкальский край, р-н. Красночикойский, с. Хилкотой, ул. Набережная, д. 47	Индивидуальные домовладения	49,919141	108,080785
14827	Забайкальский край, р-н. Читинский, с. Смоленка, ул. Петровская, д. 10	Индивидуальные домовладения	52,149359	113,515054
14828	Забайкальский край, р-н. Читинский, с. Смоленка, ул. Петровская, д. 11	Индивидуальные домовладения	52,149359	113,515054
14829	Забайкальский край, р-н. Читинский, с. Смоленка, ул. Петровская, д. 12	Индивидуальные домовладения	52,149359	113,515054
14830	Забайкальский край, р-н. Читинский, с. Смоленка, ул. Петровская, д. 13	Индивидуальные домовладения	52,149359	113,515054
14831	Забайкальский край, р-н. Читинский, с. Смоленка, ул. Петровская, д. 16	Индивидуальные домовладения	52,149097	113,515434
14832	Забайкальский край, р-н. Читинский, с. Смоленка, ул. Петровская, д. 18	Индивидуальные домовладения	52,14917	113,51516
14833	Забайкальский край, р-н. Читинский, с. Смоленка, ул. Петровская, д. 5	Индивидуальные домовладения	52,148468	113,518425
14834	Забайкальский край, р-н. Читинский, с. Смоленка, ул. Петровская, д. 7	Индивидуальные домовладения	52,149359	113,515054
14835	Забайкальский край, р-н. Читинский, с. Смоленка, ул. Петровская, д. 8	Индивидуальные домовладения	52,148357	113,517685
14836	Забайкальский край, р-н. Читинский, с. Смоленка, ул. Петровская, д. 9	Индивидуальные домовладения	52,148956	113,51705
14837	Забайкальский край, р-н. Читинский, с. Смоленка, ул. Подгорная, д. 1	Индивидуальные домовладения	52,142799	113,513024
14838	Забайкальский край, р-н. Читинский, с. Смоленка, ул. Подгорная, д. 13	Индивидуальные домовладения	52,142799	113,513024
14839	Забайкальский край, р-н. Читинский, с. Смоленка, ул. Подгорная, д. 18	Индивидуальные домовладения	52,142799	113,513024

№ п/п	Адрес	Вид	Широта	Долгота
14840	Забайкальский край, р-н. Читинский, с. Смоленка, ул. Подгорная, д. 2	Индивидуальные домовладения	52,142799	113,513024
14841	Забайкальский край, р-н. Читинский, с. Смоленка, ул. Подгорная, д. 20	Индивидуальные домовладения	52,142799	113,513024
14842	Забайкальский край, р-н. Читинский, с. Смоленка, ул. Подгорная, д. 3	Индивидуальные домовладения	52,142799	113,513024
14843	Забайкальский край, р-н. Читинский, с. Смоленка, ул. Подгорная, д. 5	Индивидуальные домовладения	52,142799	113,513024
14844	Забайкальский край, р-н. Читинский, с. Смоленка, ул. Подгорная, д. 9а	Индивидуальные домовладения	52,142799	113,513024
14845	Забайкальский край, р-н. Читинский, с. Смоленка, ул. Полевая, д. 1	Индивидуальные домовладения	52,136299	113,506924
14846	Забайкальский край, р-н. Читинский, с. Смоленка, ул. Полевая, д. 10	Индивидуальные домовладения	52,136299	113,506924
14847	Забайкальский край, р-н. Читинский, с. Смоленка, ул. Полевая, д. 10а	Индивидуальные домовладения	52,136299	113,506924
14848	Забайкальский край, р-н. Читинский, с. Смоленка, ул. Полевая, д. 12	Индивидуальные домовладения	52,136299	113,506924
14849	Забайкальский край, р-н. Читинский, с. Смоленка, ул. Полевая, д. 13	Индивидуальные домовладения	52,136299	113,506924
14850	Забайкальский край, р-н. Читинский, с. Смоленка, ул. Полевая, д. 2	Индивидуальные домовладения	52,136299	113,506924
14851	Забайкальский край, р-н. Читинский, с. Смоленка, ул. Полевая, д. 2А	Индивидуальные домовладения	52,136299	113,506924
14852	Забайкальский край, р-н. Читинский, с. Смоленка, ул. Полевая, д. 2Б	Индивидуальные домовладения	52,136299	113,506924
14853	Забайкальский край, р-н. Читинский, с. Смоленка, ул. Полевая, д. 3	Индивидуальные домовладения	52,136299	113,506924
14854	Забайкальский край, р-н. Читинский, с. Смоленка, ул. Полевая, д. 4	Индивидуальные домовладения	52,136299	113,506924

№ п/п	Адрес	Вид	Широта	Долгота
14855	Забайкальский край, р-н. Читинский, с. Смоленка, ул. Полевая, д. 5	Индивидуальные домовладения	52,136299	113,506924
14856	Забайкальский край, р-н. Читинский, с. Смоленка, ул. Полевая, д. 8	Индивидуальные домовладения	52,136299	113,506924
14857	Забайкальский край, р-н. Читинский, с. Смоленка, ул. Полевая, д. 9	Индивидуальные домовладения	52,136299	113,506924
14858	Забайкальский край, р-н. Читинский, с. Смоленка, ул. Политехническая, д. 10	Индивидуальные домовладения	52,142799	113,513024
14859	Забайкальский край, р-н. Красночикойский, нп. Прииск Большая Речка, ул. Лесная, д. 10	Индивидуальные домовладения	50,132036	108,464519
14860	Забайкальский край, р-н. Читинский, с. Смоленка, ул. Политехническая, д. 15	Индивидуальные домовладения	52,142799	113,513024
14861	Забайкальский край, р-н. Читинский, с. Смоленка, ул. Политехническая, д. 16	Индивидуальные домовладения	52,142799	113,513024
14862	Забайкальский край, р-н. Читинский, с. Смоленка, ул. Политехническая, д. 18	Индивидуальные домовладения	52,142799	113,513024
14863	Забайкальский край, р-н. Читинский, с. Смоленка, ул. Политехническая, д. 23	Индивидуальные домовладения	52,142799	113,513024
14864	Забайкальский край, р-н. Читинский, с. Смоленка, ул. Политехническая, д. 24	Индивидуальные домовладения	52,142799	113,513024
14865	Забайкальский край, р-н. Читинский, с. Смоленка, ул. Политехническая, д. 26	Индивидуальные домовладения	52,142799	113,513024
14866	Забайкальский край, р-н. Читинский, с. Смоленка, ул. Политехническая, д. 28	Индивидуальные домовладения	52,142799	113,513024
14867	Забайкальский край, р-н. Читинский, с. Смоленка, ул. Политехническая, д. 30	Индивидуальные домовладения	52,142799	113,513024
14868	Забайкальский край, р-н. Читинский, с. Смоленка, ул. Политехническая, д. 9	Индивидуальные домовладения	52,142799	113,513024
14869	Забайкальский край, р-н. Читинский, с. Смоленка, ул. Прибрежная, д. 1	Индивидуальные домовладения	52,142799	113,513024

№ п/п	Адрес	Вид	Широта	Долгота
14870	Забайкальский край, р-н. Читинский, с. Смоленка, ул. Прибрежная, д. 6	Индивидуальные домовладения	52,142799	113,513024
14871	Забайкальский край, р-н. Читинский, с. Смоленка, ул. Прибрежная, д. 8	Индивидуальные домовладения	52,142799	113,513024
14872	Забайкальский край, р-н. Читинский, с. Смоленка, ул. Просторная, д. 1	Индивидуальные домовладения	52,137371	113,507203
14873	Забайкальский край, р-н. Читинский, с. Смоленка, ул. Просторная, д. 10	Индивидуальные домовладения	52,137371	113,507203
14874	Забайкальский край, р-н. Читинский, с. Смоленка, ул. Просторная, д. 11	Индивидуальные домовладения	52,137371	113,507203
14875	Забайкальский край, р-н. Читинский, с. Смоленка, ул. Просторная, д. 14	Индивидуальные домовладения	52,137371	113,507203
14876	Забайкальский край, р-н. Читинский, с. Смоленка, ул. Просторная, д. 15	Индивидуальные домовладения	52,137371	113,507203
14877	Забайкальский край, р-н. Читинский, с. Смоленка, ул. Просторная, д. 16	Индивидуальные домовладения	52,137371	113,507203
14878	Забайкальский край, р-н. Читинский, с. Смоленка, ул. Просторная, д. 17	Индивидуальные домовладения	52,137371	113,507203
14879	Забайкальский край, р-н. Читинский, с. Смоленка, ул. Просторная, д. 18	Индивидуальные домовладения	52,137371	113,507203
14880	Забайкальский край, р-н. Читинский, с. Смоленка, ул. Просторная, д. 19	Индивидуальные домовладения	52,137371	113,507203
14881	Забайкальский край, р-н. Читинский, с. Смоленка, ул. Просторная, д. 19а	Индивидуальные домовладения	52,137371	113,507203
14882	Забайкальский край, р-н. Читинский, с. Смоленка, ул. Просторная, д. 1а	Индивидуальные домовладения	52,137371	113,507203
14883	Забайкальский край, р-н. Читинский, с. Смоленка, ул. Просторная, д. 2	Индивидуальные домовладения	52,137371	113,507203
14884	Забайкальский край, р-н. Читинский, с. Смоленка, ул. Просторная, д. 20	Индивидуальные домовладения	52,137371	113,507203

№ п/п	Адрес	Вид	Широта	Долгота
14885	Забайкальский край, р-н. Читинский, с. Смоленка, ул. Просторная, д. 22	Индивидуальные домовладения	52,137371	113,507203
14886	Забайкальский край, р-н. Читинский, с. Смоленка, ул. Просторная, д. 2/3	Индивидуальные домовладения	52,137371	113,507203
14887	Забайкальский край, р-н. Читинский, с. Смоленка, ул. Просторная, д. 24	Индивидуальные домовладения	52,137371	113,507203
14888	Забайкальский край, р-н. Читинский, с. Смоленка, ул. Просторная, д. 29	Индивидуальные домовладения	52,137371	113,507203
14889	Забайкальский край, р-н. Читинский, с. Смоленка, ул. Просторная, д. 2д	Индивидуальные домовладения	52,137371	113,507203
14890	Забайкальский край, р-н. Читинский, с. Смоленка, ул. Просторная, д. 2е	Индивидуальные домовладения	52,137371	113,507203
14891	Забайкальский край, р-н. Красночикойский, нп. Прииск Большая Речка, ул. Набережная, д. 12	Индивидуальные домовладения	50,132036	108,464519
14892	Забайкальский край, р-н. Красночикойский, нп. Прииск Большая Речка, ул. Набережная, д. 23	Индивидуальные домовладения	50,132036	108,464519
14893	Забайкальский край, р-н. Красночикойский, нп. Прииск Большая Речка, ул. Октябрьская, д. 2	Индивидуальные домовладения	50,132036	108,464519
14894	Забайкальский край, р-н. Читинский, с. Смоленка, ул. Просторная, д. 32	Индивидуальные домовладения	52,137371	113,507203
14895	Забайкальский край, р-н. Читинский, с. Смоленка, ул. Просторная, д. 3А	Индивидуальные домовладения	52,137371	113,507203
14896	Забайкальский край, р-н. Читинский, с. Смоленка, ул. Просторная, д. 3б	Индивидуальные домовладения	52,137371	113,507203
14897	Забайкальский край, р-н. Читинский, с. Смоленка, ул. Просторная, д. 4	Индивидуальные домовладения	52,137371	113,507203
14898	Забайкальский край, р-н. Читинский, с. Смоленка, ул. Просторная, д. 5	Индивидуальные домовладения	52,137371	113,507203

№ п/п	Адрес	Вид	Широта	Долгота
14899	Забайкальский край, р-н. Читинский, с. Смоленка, ул. Просторная, д. 6	Индивидуальные домовладения	52,137371	113,507203
14900	Забайкальский край, р-н. Читинский, с. Смоленка, ул. Просторная, д. 6а	Индивидуальные домовладения	52,137371	113,507203
14901	Забайкальский край, р-н. Читинский, с. Смоленка, ул. Просторная, д. 7	Индивидуальные домовладения	52,137371	113,507203
14902	Забайкальский край, р-н. Читинский, с. Смоленка, ул. Просторная, д. 8	Индивидуальные домовладения	52,137371	113,507203
14903	Забайкальский край, р-н. Читинский, с. Смоленка, ул. Пушкаревская, д. 2	Индивидуальные домовладения	52,133231	113,510275
14904	Забайкальский край, р-н. Читинский, с. Смоленка, ул. Пушкаревская, д. 2а	Индивидуальные домовладения	52,133231	113,510275
14905	Забайкальский край, р-н. Читинский, с. Смоленка, ул. Пушкаревская, д. 3а	Индивидуальные домовладения	52,133231	113,510275
14906	Забайкальский край, р-н. Читинский, с. Смоленка, ул. Пушкаревская, д. 3б	Индивидуальные домовладения	52,133231	113,510275
14907	Забайкальский край, р-н. Читинский, с. Смоленка, ул. Пушкаревская, д. 4	Индивидуальные домовладения	52,133231	113,510275
14908	Забайкальский край, р-н. Читинский, с. Смоленка, ул. Пушкаревская, д. 6	Индивидуальные домовладения	52,133231	113,510275
14909	Забайкальский край, р-н. Читинский, с. Смоленка, ул. Родниковая, д. 10	Индивидуальные домовладения	52,142799	113,513024
14910	Забайкальский край, р-н. Читинский, с. Смоленка, ул. Родниковая, д. 10а	Индивидуальные домовладения	52,142799	113,513024
14911	Забайкальский край, р-н. Читинский, с. Смоленка, ул. Родниковая, д. 11	Индивидуальные домовладения	52,142799	113,513024
14912	Забайкальский край, р-н. Читинский, с. Смоленка, ул. Родниковая, д. 12	Индивидуальные домовладения	52,142799	113,513024
14913	Забайкальский край, р-н. Читинский, с. Смоленка, ул. Родниковая, д. 13	Индивидуальные домовладения	52,142799	113,513024

№ п/п	Адрес	Вид	Широта	Долгота
14914	Забайкальский край, р-н. Читинский, с. Смоленка, ул. Родниковая, д. 14	Индивидуальные домовладения	52,142799	113,513024
14915	Забайкальский край, р-н. Читинский, с. Смоленка, ул. Родниковая, д. 15	Индивидуальные домовладения	52,142799	113,513024
14916	Забайкальский край, р-н. Читинский, с. Смоленка, ул. Родниковая, д. 18	Индивидуальные домовладения	52,142799	113,513024
14917	Забайкальский край, р-н. Читинский, с. Смоленка, ул. Родниковая, д. 19	Индивидуальные домовладения	52,142799	113,513024
14918	Забайкальский край, р-н. Читинский, с. Смоленка, ул. Родниковая, д. 19а	Индивидуальные домовладения	52,142799	113,513024
14919	Забайкальский край, р-н. Читинский, с. Смоленка, ул. Родниковая, д. 20	Индивидуальные домовладения	52,142799	113,513024
14920	Забайкальский край, р-н. Читинский, с. Смоленка, ул. Родниковая, д. 21	Индивидуальные домовладения	52,142799	113,513024
14921	Забайкальский край, р-н. Читинский, с. Смоленка, ул. Родниковая, д. 2а	Индивидуальные домовладения	52,142799	113,513024
14922	Забайкальский край, р-н. Читинский, с. Смоленка, ул. Родниковая, д. 4	Индивидуальные домовладения	52,142799	113,513024
14923	Забайкальский край, р-н. Красночикойский, нп. Прииск Большая Речка, ул. Советская, д. 27	Индивидуальные домовладения	50,132036	108,464519
14924	Забайкальский край, р-н. Читинский, с. Смоленка, ул. Родниковая, д. 7	Индивидуальные домовладения	52,142799	113,513024
14925	Забайкальский край, р-н. Читинский, с. Смоленка, ул. Родниковая, д. 8	Индивидуальные домовладения	52,142799	113,513024
14926	Забайкальский край, р-н. Читинский, с. Смоленка, ул. Романовская, д. 10	Индивидуальные домовладения	52,151646	113,52146
14927	Забайкальский край, р-н. Читинский, с. Смоленка, ул. Романовская, д. 12	Индивидуальные домовладения	52,15389	113,521073
14928	Забайкальский край, р-н. Читинский, с. Смоленка, ул. Романовская, д. 14	Индивидуальные домовладения	52,15389	113,521073

№ п/п	Адрес	Вид	Широта	Долгота
14929	Забайкальский край, р-н. Читинский, с. Смоленка, ул. Романовская, д. 16	Индивидуальные домовладения	52,15389	113,521073
14930	Забайкальский край, р-н. Читинский, с. Смоленка, ул. Романовская, д. 18	Индивидуальные домовладения	52,15389	113,521073
14931	Забайкальский край, р-н. Читинский, с. Смоленка, ул. Романовская, д. 2	Индивидуальные домовладения	52,15389	113,521073
14932	Забайкальский край, р-н. Читинский, с. Смоленка, ул. Романовская, д. 22	Индивидуальные домовладения	52,15389	113,521073
14933	Забайкальский край, р-н. Читинский, с. Смоленка, ул. Романовская, д. 28	Индивидуальные домовладения	52,15389	113,521073
14934	Забайкальский край, р-н. Читинский, с. Смоленка, ул. Романовская, д. 2А	Индивидуальные домовладения	52,15389	113,521073
14935	Забайкальский край, р-н. Читинский, с. Смоленка, ул. Романовская, д. 32	Индивидуальные домовладения	52,15389	113,521073
14936	Забайкальский край, р-н. Читинский, с. Смоленка, ул. Романовская, д. 4	Индивидуальные домовладения	52,15389	113,521073
14937	Забайкальский край, р-н. Читинский, с. Смоленка, ул. Романовская, д. 6	Индивидуальные домовладения	52,15389	113,521073
14938	Забайкальский край, р-н. Читинский, с. Смоленка, ул. Романовская, д. 8	Индивидуальные домовладения	52,151443	113,52141
14939	Забайкальский край, р-н. Читинский, с. Смоленка, ул. Ручейная, д. 1	Индивидуальные домовладения	52,133985	113,492459
14940	Забайкальский край, р-н. Читинский, с. Смоленка, ул. Ручейная, д. 2А	Индивидуальные домовладения	52,133997	113,491585
14941	Забайкальский край, р-н. Читинский, с. Смоленка, ул. Ручейная, д. 3	Индивидуальные домовладения	52,134149	113,491025
14942	Забайкальский край, р-н. Читинский, с. Смоленка, ул. Ручейная, д. 3а	Индивидуальные домовладения	52,134598	113,491024
14943	Забайкальский край, р-н. Читинский, с. Смоленка, ул. Ручейная, д. 4	Индивидуальные домовладения	52,133898	113,490012

№ п/п	Адрес	Вид	Широта	Долгота
14944	Забайкальский край, р-н. Читинский, с. Смоленка, ул. Ручейная, д. 4А	Индивидуальные домовладения	52,133898	113,490012
14945	Забайкальский край, р-н. Читинский, с. Смоленка, ул. Ручейная, д. 5а	Индивидуальные домовладения	52,134673	113,489989
14946	Забайкальский край, р-н. Читинский, с. Смоленка, ул. Ручейная, д. 5б	Индивидуальные домовладения	52,134808	113,490175
14947	Забайкальский край, р-н. Читинский, с. Смоленка, ул. Ручейная, д. 8А	Индивидуальные домовладения	52,134859	113,488861
14948	Забайкальский край, р-н. Читинский, с. Смоленка, ул. Садовая, д. 11	Индивидуальные домовладения	52,14019	113,504301
14949	Забайкальский край, р-н. Читинский, с. Смоленка, ул. Садовая, д. 13	Индивидуальные домовладения	52,14019	113,504301
14950	Забайкальский край, р-н. Читинский, с. Смоленка, ул. Садовая, д. 15	Индивидуальные домовладения	52,14019	113,504301
14951	Забайкальский край, р-н. Читинский, с. Смоленка, ул. Садовая, д. 17	Индивидуальные домовладения	52,14019	113,504301
14952	Забайкальский край, р-н. Читинский, с. Смоленка, ул. Садовая, д. 19	Индивидуальные домовладения	52,14019	113,504301
14953	Забайкальский край, р-н. Читинский, с. Смоленка, ул. Садовая, д. 1А	Индивидуальные домовладения	52,14019	113,504301
14954	Забайкальский край, р-н. Читинский, с. Смоленка, ул. Садовая, д. 2	Индивидуальные домовладения	52,14019	113,504301
14955	Забайкальский край, р-н. Читинский, с. Смоленка, ул. Садовая, д. 4	Индивидуальные домовладения	52,14019	113,504301
14956	Забайкальский край, г. Чита, ул. Бекетова, д. 9	Индивидуальные домовладения	52,018696	113,497097
14957	Забайкальский край, р-н. Читинский, с. Смоленка, ул. Садовая, д. 4б	Индивидуальные домовладения	52,14019	113,504301
14958	Забайкальский край, р-н. Читинский, с. Смоленка, ул. Садовая, д. 5	Индивидуальные домовладения	52,14019	113,504301
14959	Забайкальский край, р-н. Читинский, с. Смоленка, ул. Садовая, д. 6	Индивидуальные домовладения	52,14019	113,504301

№ п/п	Адрес	Вид	Широта	Долгота
14960	Забайкальский край, р-н. Читинский, с. Смоленка, ул. Садовая, д. 8	Индивидуальные домовладения	52,14019	113,504301
14961	Забайкальский край, р-н. Читинский, с. Смоленка, ул. Садовая, д. 9	Индивидуальные домовладения	52,14019	113,504301
14962	Забайкальский край, р-н. Читинский, с. Смоленка, ул. Саянская, д. 1	Индивидуальные домовладения	52,156846	113,52048
14963	Забайкальский край, р-н. Читинский, с. Смоленка, ул. Саянская, д. 10	Индивидуальные домовладения	52,156846	113,52048
14964	Забайкальский край, р-н. Читинский, с. Смоленка, ул. Саянская, д. 11	Индивидуальные домовладения	52,156846	113,52048
14965	Забайкальский край, р-н. Читинский, с. Смоленка, ул. Саянская, д. 12	Индивидуальные домовладения	52,156846	113,52048
14966	Забайкальский край, р-н. Читинский, с. Смоленка, ул. Саянская, д. 13	Индивидуальные домовладения	52,156846	113,52048
14967	Забайкальский край, р-н. Читинский, с. Смоленка, ул. Саянская, д. 15	Индивидуальные домовладения	52,156846	113,52048
14968	Забайкальский край, р-н. Читинский, с. Смоленка, ул. Саянская, д. 16	Индивидуальные домовладения	52,156846	113,52048
14969	Забайкальский край, р-н. Читинский, с. Смоленка, ул. Саянская, д. 18	Индивидуальные домовладения	52,156846	113,52048
14970	Забайкальский край, р-н. Читинский, с. Смоленка, ул. Саянская, д. 19	Индивидуальные домовладения	52,156846	113,52048
14971	Забайкальский край, р-н. Читинский, с. Смоленка, ул. Саянская, д. 19а	Индивидуальные домовладения	52,156846	113,52048
14972	Забайкальский край, р-н. Читинский, с. Смоленка, ул. Саянская, д. 2	Индивидуальные домовладения	52,156846	113,52048
14973	Забайкальский край, р-н. Читинский, с. Смоленка, ул. Саянская, д. 3	Индивидуальные домовладения	52,156846	113,52048
14974	Забайкальский край, р-н. Читинский, с. Смоленка, ул. Саянская, д. 4	Индивидуальные домовладения	52,156846	113,52048

№ п/п	Адрес	Вид	Широта	Долгота
14975	Забайкальский край, р-н. Читинский, с. Смоленка, ул. Саянская, д. 7	Индивидуальные домовладения	52,156846	113,52048
14976	Забайкальский край, р-н. Читинский, с. Смоленка, ул. Саянская, д. 8	Индивидуальные домовладения	52,156846	113,52048
14977	Забайкальский край, р-н. Читинский, с. Смоленка, ул. Саянская, д. 9	Индивидуальные домовладения	52,156846	113,52048
14978	Забайкальский край, р-н. Читинский, с. Смоленка, ул. Северная, д. 1	Индивидуальные домовладения	52,144015	113,510104
14979	Забайкальский край, р-н. Читинский, с. Смоленка, ул. Северная, д. 11	Индивидуальные домовладения	52,144015	113,510104
14980	Забайкальский край, р-н. Читинский, с. Смоленка, ул. Северная, д. 13	Индивидуальные домовладения	52,144015	113,510104
14981	Забайкальский край, р-н. Читинский, с. Смоленка, ул. Северная, д. 13А	Индивидуальные домовладения	52,144015	113,510104
14982	Забайкальский край, р-н. Читинский, с. Смоленка, ул. Северная, д. 15а	Индивидуальные домовладения	52,144015	113,510104
14983	Забайкальский край, р-н. Читинский, с. Смоленка, ул. Северная, д. 1А	Индивидуальные домовладения	52,144015	113,510104
14984	Забайкальский край, р-н. Читинский, с. Смоленка, ул. Северная, д. 1б	Индивидуальные домовладения	52,144015	113,510104
14985	Забайкальский край, р-н. Читинский, с. Смоленка, ул. Северная, д. 2	Индивидуальные домовладения	52,144015	113,510104
14986	Забайкальский край, р-н. Читинский, с. Смоленка, ул. Северная, д. 2А	Индивидуальные домовладения	52,144015	113,510104
14987	Забайкальский край, р-н. Читинский, с. Смоленка, ул. Северная, д. 3	Индивидуальные домовладения	52,144015	113,510104
14988	Забайкальский край, р-н. Читинский, с. Смоленка, ул. Северная, д. 4	Индивидуальные домовладения	52,144015	113,510104
14989	Забайкальский край, р-н. Читинский, с. Смоленка, ул. Северная, д. 4А	Индивидуальные домовладения	52,144015	113,510104

№ п/п	Адрес	Вид	Широта	Долгота
14990	Забайкальский край, р-н. Красночикойский, нп. Прииск Большая Речка, ул. Советская, д. 41	Индивидуальные домовладения	50,132036	108,464519
14991	Забайкальский край, р-н. Читинский, с. Смоленка, ул. Северная, д. 7	Индивидуальные домовладения	52,144015	113,510104
14992	Забайкальский край, р-н. Читинский, с. Смоленка, ул. Северная, д. 9	Индивидуальные домовладения	52,144015	113,510104
14993	Забайкальский край, р-н. Читинский, с. Смоленка, ул. Сибирская, д. 1	Индивидуальные домовладения	52,13463	113,517156
14994	Забайкальский край, р-н. Читинский, с. Смоленка, ул. Сибирская, д. 10	Индивидуальные домовладения	52,13463	113,517156
14995	Забайкальский край, р-н. Читинский, с. Смоленка, ул. Сибирская, д. 11	Индивидуальные домовладения	52,13463	113,517156
14996	Забайкальский край, р-н. Читинский, с. Смоленка, ул. Сибирская, д. 12	Индивидуальные домовладения	52,13463	113,517156
14997	Забайкальский край, р-н. Читинский, с. Смоленка, ул. Сибирская, д. 13	Индивидуальные домовладения	52,13463	113,517156
14998	Забайкальский край, р-н. Читинский, с. Смоленка, ул. Сибирская, д. 15	Индивидуальные домовладения	52,13463	113,517156
14999	Забайкальский край, р-н. Читинский, с. Смоленка, ул. Сибирская, д. 17	Индивидуальные домовладения	52,13463	113,517156
15000	Забайкальский край, р-н. Читинский, с. Смоленка, ул. Сибирская, д. 1Б	Индивидуальные домовладения	52,13463	113,517156
15001	Забайкальский край, р-н. Читинский, с. Смоленка, ул. Сибирская, д. 1В	Индивидуальные домовладения	52,13463	113,517156
15002	Забайкальский край, р-н. Читинский, с. Смоленка, ул. Сибирская, д. 2	Индивидуальные домовладения	52,1349077	113,5174952
15003	Забайкальский край, р-н. Читинский, с. Смоленка, ул. Сибирская, д. 3	Индивидуальные домовладения	52,13463	113,517156
15004	Забайкальский край, р-н. Читинский, с. Смоленка, ул. Сибирская, д. 4	Индивидуальные домовладения	52,134815	113,51716

№ п/п	Адрес	Вид	Широта	Долгота
15005	Забайкальский край, р-н. Читинский, с. Смоленка, ул. Сибирская, д. 5	Индивидуальные домовладения	52,13449	113,517334
15006	Забайкальский край, р-н. Читинский, с. Смоленка, ул. Сибирская, д. 7	Индивидуальные домовладения	52,13463	113,517156
15007	Забайкальский край, р-н. Читинский, с. Смоленка, ул. Сибирская, д. 8	Индивидуальные домовладения	52,134567	113,51595
15008	Забайкальский край, р-н. Читинский, с. Смоленка, ул. Сибирская, д. 9	Индивидуальные домовладения	52,13463	113,517156
15009	Забайкальский край, р-н. Читинский, с. Смоленка, ул. Славянская, д. 1	Индивидуальные домовладения	52,143634	113,516015
15010	Забайкальский край, р-н. Читинский, с. Смоленка, ул. Славянская, д. 11	Индивидуальные домовладения	52,143634	113,516015
15011	Забайкальский край, р-н. Читинский, с. Смоленка, ул. Славянская, д. 12	Индивидуальные домовладения	52,143634	113,516015
15012	Забайкальский край, р-н. Читинский, с. Смоленка, ул. Славянская, д. 13	Индивидуальные домовладения	52,143787	113,515564
15013	Забайкальский край, р-н. Читинский, с. Смоленка, ул. Славянская, д. 14	Индивидуальные домовладения	52,143634	113,516015
15014	Забайкальский край, р-н. Читинский, с. Смоленка, ул. Славянская, д. 16	Индивидуальные домовладения	52,143634	113,516015
15015	Забайкальский край, р-н. Читинский, с. Смоленка, ул. Славянская, д. 17	Индивидуальные домовладения	52,143634	113,516015
15016	Забайкальский край, р-н. Читинский, с. Смоленка, ул. Славянская, д. 18	Индивидуальные домовладения	52,14343	113,51532
15017	Забайкальский край, р-н. Читинский, с. Смоленка, ул. Славянская, д. 19	Индивидуальные домовладения	52,143634	113,516015
15018	Забайкальский край, р-н. Читинский, с. Смоленка, ул. Славянская, д. 20	Индивидуальные домовладения	52,143634	113,516015
15019	Забайкальский край, р-н. Читинский, с. Смоленка, ул. Славянская, д. 20а	Индивидуальные домовладения	52,143634	113,516015

№ п/п	Адрес	Вид	Широта	Долгота
15020	Забайкальский край, р-н. Читинский, с. Смоленка, ул. Славянская, д. 22а	Индивидуальные домовладения	52,143634	113,516015
15021	Забайкальский край, р-н. Читинский, с. Смоленка, ул. Славянская, д. 23	Индивидуальные домовладения	52,143634	113,516015
15022	Забайкальский край, р-н. Читинский, с. Домна, ул. Южная, д. 20	МКД	51,900028	113,162824
15023	Забайкальский край, р-н. Хилокский, г. Хилок, ул. Шевченко, д. 11	Индивидуальные домовладения	51,353738	110,443858
15024	Забайкальский край, р-н. Читинский, с. Смоленка, ул. Славянская, д. 25	Индивидуальные домовладения	52,143634	113,516015
15025	Забайкальский край, р-н. Читинский, с. Смоленка, ул. Славянская, д. 26	Индивидуальные домовладения	52,143634	113,516015
15026	Забайкальский край, р-н. Читинский, с. Смоленка, ул. Славянская, д. 28	Индивидуальные домовладения	52,143634	113,516015
15027	Забайкальский край, р-н. Читинский, с. Смоленка, ул. Славянская, д. 29	Индивидуальные домовладения	52,143634	113,516015
15028	Забайкальский край, р-н. Читинский, с. Смоленка, ул. Славянская, д. 3	Индивидуальные домовладения	52,143634	113,516015
15029	Забайкальский край, р-н. Читинский, с. Смоленка, ул. Славянская, д. 30	Индивидуальные домовладения	52,143585	113,51968
15030	Забайкальский край, р-н. Читинский, с. Смоленка, ул. Славянская, д. 32	Индивидуальные домовладения	52,143634	113,516015
15031	Забайкальский край, р-н. Читинский, с. Смоленка, ул. Славянская, д. 38	Индивидуальные домовладения	52,143634	113,516015
15032	Забайкальский край, р-н. Читинский, с. Смоленка, ул. Славянская, д. 3А	Индивидуальные домовладения	52,143634	113,516015
15033	Забайкальский край, р-н. Читинский, с. Смоленка, ул. Славянская, д. 40	Индивидуальные домовладения	52,143634	113,516015
15034	Забайкальский край, р-н. Читинский, с. Смоленка, ул. Славянская, д. 5	Индивидуальные домовладения	52,143634	113,516015

№ п/п	Адрес	Вид	Широта	Долгота
15035	Забайкальский край, р-н. Читинский, с. Смоленка, ул. Славянская, д. 6	Индивидуальные домовладения	52,143313	113,512485
15036	Забайкальский край, р-н. Читинский, с. Смоленка, ул. Славянская, д. 7	Индивидуальные домовладения	52,143634	113,516015
15037	Забайкальский край, р-н. Читинский, с. Смоленка, ул. Славянская, д. 8	Индивидуальные домовладения	52,143295	113,5128
15038	Забайкальский край, р-н. Читинский, с. Смоленка, ул. Славянская, д. 9	Индивидуальные домовладения	52,143634	113,516015
15039	Забайкальский край, р-н. Читинский, с. Смоленка, ул. Смоленская, д. 1	Индивидуальные домовладения	52,137737	113,5189
15040	Забайкальский край, р-н. Читинский, с. Смоленка, ул. Смоленская, д. 12	Индивидуальные домовладения	52,13741	113,520096
15041	Забайкальский край, р-н. Читинский, с. Смоленка, ул. Смоленская, д. 13	Индивидуальные домовладения	52,13699	113,520111
15042	Забайкальский край, р-н. Читинский, с. Смоленка, ул. Смоленская, д. 15	Индивидуальные домовладения	52,135723	113,520065
15043	Забайкальский край, р-н. Читинский, с. Смоленка, ул. Смоленская, д. 16	Индивидуальные домовладения	52,136387	113,521127
15044	Забайкальский край, р-н. Читинский, с. Смоленка, ул. Смоленская, д. 2А	Индивидуальные домовладения	52,138107	113,51989
15045	Забайкальский край, р-н. Читинский, с. Смоленка, ул. Смоленская, д. 4	Индивидуальные домовладения	52,13789	113,51994
15046	Забайкальский край, р-н. Читинский, с. Смоленка, ул. Смоленская, д. 5	Индивидуальные домовладения	52,13725	113,51925
15047	Забайкальский край, р-н. Читинский, с. Смоленка, ул. Смоленская, д. 7	Индивидуальные домовладения	52,137196	113,51962
15048	Забайкальский край, р-н. Читинский, с. Смоленка, ул. Смоленская, д. 8	Индивидуальные домовладения	52,137707	113,51971
15049	Забайкальский край, р-н. Читинский, с. Смоленка, ул. Смоленская, д. 9	Индивидуальные домовладения	52,136387	113,520444

№ п/п	Адрес	Вид	Широта	Долгота
15050	Забайкальский край, р-н. Читинский, с. Смоленка, ул. Советская, д. 1	Индивидуальные домовладения	52,139793	113,49988
15051	Забайкальский край, р-н. Читинский, с. Смоленка, ул. Советская, д. 10	Индивидуальные домовладения	52,138228	113,509556
15052	Забайкальский край, р-н. Читинский, с. Смоленка, ул. Советская, д. 100	Индивидуальные домовладения	52,138228	113,509556
15053	Забайкальский край, р-н. Читинский, с. Смоленка, ул. Советская, д. 102	Индивидуальные домовладения	52,138228	113,509556
15054	Забайкальский край, р-н. Читинский, с. Смоленка, ул. Советская, д. 103	Индивидуальные домовладения	52,138228	113,509556
15055	Забайкальский край, р-н. Читинский, с. Смоленка, ул. Советская, д. 104	Индивидуальные домовладения	52,138228	113,509556
15056	Забайкальский край, р-н. Красночикойский, нп. Прииск Большая Речка, ул. Советская, д. 47	Индивидуальные домовладения	50,132036	108,464519
15057	Забайкальский край, р-н. Читинский, с. Смоленка, ул. Советская, д. 106	Индивидуальные домовладения	52,138228	113,509556
15058	Забайкальский край, р-н. Читинский, с. Смоленка, ул. Советская, д. 108	Индивидуальные домовладения	52,138228	113,509556
15059	Забайкальский край, р-н. Читинский, с. Смоленка, ул. Советская, д. 11	Индивидуальные домовладения	52,13928	113,50351
15060	Забайкальский край, р-н. Читинский, с. Смоленка, ул. Советская, д. 110	Индивидуальные домовладения	52,138228	113,509556
15061	Забайкальский край, р-н. Читинский, с. Смоленка, ул. Советская, д. 111	Индивидуальные домовладения	52,138228	113,509556
15062	Забайкальский край, р-н. Читинский, с. Смоленка, ул. Советская, д. 114	Индивидуальные домовладения	52,138228	113,509556
15063	Забайкальский край, р-н. Читинский, с. Смоленка, ул. Советская, д. 115	Индивидуальные домовладения	52,138228	113,509556
15064	Забайкальский край, р-н. Читинский, с. Смоленка, ул. Советская, д. 12	Индивидуальные домовладения	52,13898	113,50281

№ п/п	Адрес	Вид	Широта	Долгота
15065	Забайкальский край, р-н. Читинский, с. Смоленка, ул. Советская, д. 13	Индивидуальные домовладения	52,139168	113,503815
15066	Забайкальский край, р-н. Читинский, с. Смоленка, ул. Советская, д. 15	Индивидуальные домовладения	52,13913	113,50413
15067	Забайкальский край, р-н. Читинский, с. Смоленка, ул. Советская, д. 16	Индивидуальные домовладения	52,138228	113,509556
15068	Забайкальский край, р-н. Читинский, с. Смоленка, ул. Советская, д. 17	Индивидуальные домовладения	52,139057	113,504555
15069	Забайкальский край, р-н. Читинский, с. Смоленка, ул. Советская, д. 17а	Индивидуальные домовладения	52,139057	113,504555
15070	Забайкальский край, р-н. Читинский, с. Смоленка, ул. Советская, д. 19	Индивидуальные домовладения	52,139004	113,50491
15071	Забайкальский край, р-н. Читинский, с. Смоленка, ул. Советская, д. 1А	Индивидуальные домовладения	52,139793	113,49988
15072	Забайкальский край, р-н. Читинский, с. Смоленка, ул. Советская, д. 2	Индивидуальные домовладения	52,13938	113,50021
15073	Забайкальский край, р-н. Читинский, с. Смоленка, ул. Советская, д. 20	Индивидуальные домовладения	52,138228	113,509556
15074	Забайкальский край, р-н. Читинский, с. Смоленка, ул. Советская, д. 21	Индивидуальные домовладения	52,138947	113,50538
15075	Забайкальский край, р-н. Читинский, с. Смоленка, ул. Советская, д. 22	Индивидуальные домовладения	52,138228	113,509556
15076	Забайкальский край, р-н. Читинский, с. Смоленка, ул. Советская, д. 23	Индивидуальные домовладения	52,138874	113,50585
15077	Забайкальский край, р-н. Читинский, с. Смоленка, ул. Советская, д. 25	Индивидуальные домовладения	52,13882	113,50637
15078	Забайкальский край, р-н. Читинский, с. Смоленка, ул. Советская, д. 26	Индивидуальные домовладения	52,138228	113,509556
15079	Забайкальский край, р-н. Читинский, с. Смоленка, ул. Советская, д. 27	Индивидуальные домовладения	52,138228	113,509556

№ п/п	Адрес	Вид	Широта	Долгота
15080	Забайкальский край, р-н. Читинский, с. Смоленка, ул. Советская, д. 28	Индивидуальные домовладения	52,138228	113,509556
15081	Забайкальский край, р-н. Читинский, с. Смоленка, ул. Советская, д. 29	Индивидуальные домовладения	52,138228	113,509556
15082	Забайкальский край, р-н. Читинский, с. Смоленка, ул. Советская, д. 3	Индивидуальные домовладения	52,138228	113,509556
15083	Забайкальский край, р-н. Читинский, с. Смоленка, ул. Советская, д. 30	Индивидуальные домовладения	52,138228	113,509556
15084	Забайкальский край, р-н. Читинский, с. Смоленка, ул. Советская, д. 31	Индивидуальные домовладения	52,138228	113,509556
15085	Забайкальский край, р-н. Читинский, с. Смоленка, ул. Советская, д. 34	Индивидуальные домовладения	52,138228	113,509556
15086	Забайкальский край, р-н. Читинский, с. Смоленка, ул. Советская, д. 35	Индивидуальные домовладения	52,138228	113,509556
15087	Забайкальский край, р-н. Читинский, с. Смоленка, ул. Советская, д. 36	Индивидуальные домовладения	52,138228	113,509556
15088	Забайкальский край, р-н. Читинский, с. Смоленка, ул. Советская, д. 37	Индивидуальные домовладения	52,138228	113,509556
15089	Забайкальский край, р-н. Красночикойский, с. Красный Чикой, пер. Колхозный, д. 18	Индивидуальные домовладения	50,358323	108,742475
15090	Забайкальский край, р-н. Читинский, с. Смоленка, ул. Советская, д. 39	Индивидуальные домовладения	52,138382	113,51068
15091	Забайкальский край, р-н. Читинский, с. Смоленка, ул. Советская, д. 4	Индивидуальные домовладения	52,138228	113,509556
15092	Забайкальский край, р-н. Читинский, с. Смоленка, ул. Советская, д. 40	Индивидуальные домовладения	52,137947	113,51037
15093	Забайкальский край, р-н. Читинский, с. Смоленка, ул. Советская, д. 41	Индивидуальные домовладения	52,138355	113,511003
15094	Забайкальский край, р-н. Читинский, с. Смоленка, ул. Советская, д. 42	Индивидуальные домовладения	52,137875	113,51103

№ п/п	Адрес	Вид	Широта	Долгота
15095	Забайкальский край, р-н. Читинский, с. Смоленка, ул. Советская, д. 43	Индивидуальные домовладения	52,138317	113,511536
15096	Забайкальский край, р-н. Читинский, с. Смоленка, ул. Советская, д. 45	Индивидуальные домовладения	52,138228	113,509556
15097	Забайкальский край, р-н. Читинский, с. Смоленка, ул. Советская, д. 46	Индивидуальные домовладения	52,13786	113,51316
15098	Забайкальский край, р-н. Читинский, с. Смоленка, ул. Советская, д. 48	Индивидуальные домовладения	52,137886	113,51363
15099	Забайкальский край, р-н. Читинский, с. Смоленка, ул. Советская, д. 49	Индивидуальные домовладения	52,138228	113,509556
15100	Забайкальский край, р-н. Читинский, с. Смоленка, ул. Советская, д. 5	Индивидуальные домовладения	52,139374	113,50224
15101	Забайкальский край, р-н. Читинский, с. Смоленка, ул. Советская, д. 50	Индивидуальные домовладения	52,137913	113,51409
15102	Забайкальский край, р-н. Читинский, с. Смоленка, ул. Советская, д. 51	Индивидуальные домовладения	52,138466	113,51456
15103	Забайкальский край, р-н. Читинский, с. Смоленка, ул. Советская, д. 51А	Индивидуальные домовладения	52,138527	113,51527
15104	Забайкальский край, р-н. Читинский, с. Смоленка, ул. Советская, д. 53	Индивидуальные домовладения	52,138573	113,51589
15105	Забайкальский край, р-н. Читинский, с. Смоленка, ул. Советская, д. 55	Индивидуальные домовладения	52,13861	113,516495
15106	Забайкальский край, р-н. Читинский, с. Смоленка, ул. Советская, д. 56	Индивидуальные домовладения	52,138035	113,515305
15107	Забайкальский край, р-н. Читинский, с. Смоленка, ул. Советская, д. 57	Индивидуальные домовладения	52,13864	113,517075
15108	Забайкальский край, р-н. Читинский, с. Смоленка, ул. Советская, д. 58	Индивидуальные домовладения	52,138058	113,515755
15109	Забайкальский край, р-н. Читинский, с. Смоленка, ул. Советская, д. 59	Индивидуальные домовладения	52,13869	113,51774

№ п/п	Адрес	Вид	Широта	Долгота
15110	Забайкальский край, р-н. Читинский, с. Смоленка, ул. Советская, д. 6	Индивидуальные домовладения	52,138228	113,509556
15111	Забайкальский край, р-н. Читинский, с. Смоленка, ул. Советская, д. 60	Индивидуальные домовладения	52,138084	113,5162
15112	Забайкальский край, р-н. Читинский, с. Смоленка, ул. Советская, д. 62	Индивидуальные домовладения	52,13812	113,516624
15113	Забайкальский край, р-н. Читинский, с. Смоленка, ул. Советская, д. 63	Индивидуальные домовладения	52,138228	113,509556
15114	Забайкальский край, р-н. Читинский, с. Смоленка, ул. Советская, д. 64	Индивидуальные домовладения	52,13814	113,51717
15115	Забайкальский край, р-н. Читинский, с. Смоленка, ул. Советская, д. 65	Индивидуальные домовладения	52,138228	113,509556
15116	Забайкальский край, р-н. Читинский, с. Смоленка, ул. Советская, д. 65А	Индивидуальные домовладения	52,138228	113,509556
15117	Забайкальский край, р-н. Читинский, с. Смоленка, ул. Советская, д. 67	Индивидуальные домовладения	52,138228	113,509556
15118	Забайкальский край, р-н. Читинский, с. Смоленка, ул. Советская, д. 68	Индивидуальные домовладения	52,138228	113,509556
15119	Забайкальский край, р-н. Читинский, с. Смоленка, ул. Советская, д. 70	Индивидуальные домовладения	52,138228	113,509556
15120	Забайкальский край, р-н. Читинский, с. Смоленка, ул. Советская, д. 70а	Индивидуальные домовладения	52,138228	113,509556
15121	Забайкальский край, р-н. Читинский, с. Смоленка, ул. Советская, д. 71	Индивидуальные домовладения	52,138228	113,509556
15122	Забайкальский край, р-н. Красночикойский, с. Красный Чикой, пер. Колхозный, д. 29	Индивидуальные домовладения	50,358323	108,742475
15123	Забайкальский край, р-н. Читинский, с. Смоленка, ул. Советская, д. 72А	Индивидуальные домовладения	52,138228	113,509556
15124	Забайкальский край, р-н. Читинский, с. Смоленка, ул. Советская, д. 74	Индивидуальные домовладения	52,138228	113,509556

№ п/п	Адрес	Вид	Широта	Долгота
15125	Забайкальский край, р-н. Читинский, с. Смоленка, ул. Советская, д. 75	Индивидуальные домовладения	52,138228	113,509556
15126	Забайкальский край, р-н. Читинский, с. Смоленка, ул. Советская, д. 78	Индивидуальные домовладения	52,138228	113,509556
15127	Забайкальский край, р-н. Читинский, с. Смоленка, ул. Советская, д. 79	Индивидуальные домовладения	52,138228	113,509556
15128	Забайкальский край, р-н. Читинский, с. Смоленка, ул. Советская, д. 8	Индивидуальные домовладения	52,139096	113,501867
15129	Забайкальский край, р-н. Читинский, с. Смоленка, ул. Советская, д. 80	Индивидуальные домовладения	52,138228	113,509556
15130	Забайкальский край, р-н. Читинский, с. Смоленка, ул. Советская, д. 81	Индивидуальные домовладения	52,138228	113,509556
15131	Забайкальский край, р-н. Читинский, с. Смоленка, ул. Советская, д. 82	Индивидуальные домовладения	52,138228	113,509556
15132	Забайкальский край, р-н. Читинский, с. Смоленка, ул. Советская, д. 83	Индивидуальные домовладения	52,138228	113,509556
15133	Забайкальский край, р-н. Читинский, с. Смоленка, ул. Советская, д. 84	Индивидуальные домовладения	52,138228	113,509556
15134	Забайкальский край, р-н. Читинский, с. Смоленка, ул. Советская, д. 87	Индивидуальные домовладения	52,138228	113,509556
15135	Забайкальский край, р-н. Читинский, с. Смоленка, ул. Советская, д. 88	Индивидуальные домовладения	52,138228	113,509556
15136	Забайкальский край, р-н. Читинский, с. Смоленка, ул. Советская, д. 88А	Индивидуальные домовладения	52,138228	113,509556
15137	Забайкальский край, р-н. Читинский, с. Смоленка, ул. Советская, д. 88В	Индивидуальные домовладения	52,138228	113,509556
15138	Забайкальский край, р-н. Читинский, с. Смоленка, ул. Советская, д. 89	Индивидуальные домовладения	52,138228	113,509556
15139	Забайкальский край, р-н. Читинский, с. Смоленка, ул. Советская, д. 89А	Индивидуальные домовладения	52,138228	113,509556

№ п/п	Адрес	Вид	Широта	Долгота
15140	Забайкальский край, р-н. Читинский, с. Смоленка, ул. Советская, д. 9	Индивидуальные домовладения	52,139256	113,50307
15141	Забайкальский край, р-н. Читинский, с. Смоленка, ул. Советская, д. 90	Индивидуальные домовладения	52,138228	113,509556
15142	Забайкальский край, р-н. Читинский, с. Смоленка, ул. Советская, д. 90Б	Индивидуальные домовладения	52,138228	113,509556
15143	Забайкальский край, р-н. Читинский, с. Смоленка, ул. Советская, д. 90в	Индивидуальные домовладения	52,138228	113,509556
15144	Забайкальский край, р-н. Читинский, с. Смоленка, ул. Советская, д. 90г	Индивидуальные домовладения	52,138228	113,509556
15145	Забайкальский край, р-н. Читинский, с. Смоленка, ул. Советская, д. 92	Индивидуальные домовладения	52,138228	113,509556
15146	Забайкальский край, р-н. Читинский, с. Смоленка, ул. Советская, д. 92Б	Индивидуальные домовладения	52,138228	113,509556
15147	Забайкальский край, р-н. Читинский, с. Смоленка, ул. Советская, д. 92В	Индивидуальные домовладения	52,138228	113,509556
15148	Забайкальский край, р-н. Читинский, с. Смоленка, ул. Советская, д. 94	Индивидуальные домовладения	52,138228	113,509556
15149	Забайкальский край, р-н. Читинский, с. Смоленка, ул. Советская, д. 96	Индивидуальные домовладения	52,138228	113,509556
15150	Забайкальский край, р-н. Читинский, с. Смоленка, ул. Советская, д. 99	Индивидуальные домовладения	52,138228	113,509556
15151	Забайкальский край, р-н. Читинский, с. Смоленка, ул. Сосновая, д. 1	Индивидуальные домовладения	52,13254	113,514982
15152	Забайкальский край, р-н. Читинский, с. Смоленка, ул. Сосновая, д. 10	Индивидуальные домовладения	52,13254	113,514982
15153	Забайкальский край, р-н. Читинский, с. Смоленка, ул. Сосновая, д. 12	Индивидуальные домовладения	52,13254	113,514982
15154	Забайкальский край, р-н. Читинский, с. Смоленка, ул. Сосновая, д. 14	Индивидуальные домовладения	52,13254	113,514982

№ п/п	Адрес	Вид	Широта	Долгота
15155	Забайкальский край, р-н. Красночикойский, с. Красный Чикой, пер. Продснабовский, д. 3	Индивидуальные домовладения	50,363938	108,755609
15156	Забайкальский край, р-н. Читинский, с. Смоленка, ул. Сосновая, д. 2б	Индивидуальные домовладения	52,132988	113,513446
15157	Забайкальский край, р-н. Читинский, с. Смоленка, ул. Сосновая, д. 2д	Индивидуальные домовладения	52,132988	113,513446
15158	Забайкальский край, р-н. Читинский, с. Смоленка, ул. Сосновая, д. 2е	Индивидуальные домовладения	52,132988	113,513446
15159	Забайкальский край, р-н. Читинский, с. Смоленка, ул. Сосновая, д. 3	Индивидуальные домовладения	52,13254	113,514982
15160	Забайкальский край, р-н. Читинский, с. Смоленка, ул. Сосновая, д. 4	Индивидуальные домовладения	52,132291	113,515243
15161	Забайкальский край, р-н. Читинский, с. Смоленка, ул. Сосновая, д. 5	Индивидуальные домовладения	52,13254	113,514982
15162	Забайкальский край, р-н. Читинский, с. Смоленка, ул. Сосновая, д. 8	Индивидуальные домовладения	52,13254	113,514982
15163	Забайкальский край, р-н. Читинский, с. Смоленка, ул. Спортивная, д. 13	Индивидуальные домовладения	52,142799	113,513024
15164	Забайкальский край, р-н. Читинский, с. Смоленка, ул. Спортивная, д. 20	Индивидуальные домовладения	52,142799	113,513024
15165	Забайкальский край, р-н. Читинский, с. Смоленка, ул. Спортивная, д. 21	Индивидуальные домовладения	52,142799	113,513024
15166	Забайкальский край, р-н. Читинский, с. Смоленка, ул. Спортивная, д. 25	Индивидуальные домовладения	52,142799	113,513024
15167	Забайкальский край, р-н. Читинский, с. Смоленка, ул. Спортивная, д. 27	Индивидуальные домовладения	52,142799	113,513024
15168	Забайкальский край, р-н. Читинский, с. Смоленка, ул. Спортивная, д. 28	Индивидуальные домовладения	52,142799	113,513024
15169	Забайкальский край, г. Чита, ул. Мира, д. 4	МКД	51,989944	113,2626
15170	Забайкальский край, р-н. Читинский, с. Смоленка, ул. Спортивная, д. 30	Индивидуальные домовладения	52,142799	113,513024

№ п/п	Адрес	Вид	Широта	Долгота
15171	Забайкальский край, р-н. Читинский, с. Смоленка, ул. Спортивная, д. 31а	Индивидуальные домовладения	52,142799	113,513024
15172	Забайкальский край, р-н. Читинский, с. Смоленка, ул. Спортивная, д. 34	Индивидуальные домовладения	52,142799	113,513024
15173	Забайкальский край, р-н. Читинский, с. Смоленка, ул. Степная, д. 11а	Индивидуальные домовладения	52,142799	113,513024
15174	Забайкальский край, р-н. Читинский, с. Смоленка, ул. Степная, д. 14	Индивидуальные домовладения	52,142799	113,513024
15175	Забайкальский край, р-н. Читинский, с. Смоленка, ул. Степная, д. 14а	Индивидуальные домовладения	52,142799	113,513024
15176	Забайкальский край, р-н. Читинский, с. Смоленка, ул. Степная, д. 17	Индивидуальные домовладения	52,142799	113,513024
15177	Забайкальский край, р-н. Читинский, с. Смоленка, ул. Степная, д. 17а	Индивидуальные домовладения	52,142799	113,513024
15178	Забайкальский край, р-н. Читинский, с. Смоленка, ул. Степная, д. 18	Индивидуальные домовладения	52,142799	113,513024
15179	Забайкальский край, р-н. Читинский, с. Смоленка, ул. Степная, д. 19	Индивидуальные домовладения	52,142799	113,513024
15180	Забайкальский край, р-н. Читинский, с. Смоленка, ул. Степная, д. 2	Индивидуальные домовладения	52,142799	113,513024
15181	Забайкальский край, р-н. Читинский, с. Смоленка, ул. Степная, д. 3	Индивидуальные домовладения	52,142799	113,513024
15182	Забайкальский край, р-н. Читинский, с. Смоленка, ул. Степная, д. 4	Индивидуальные домовладения	52,142799	113,513024
15183	Забайкальский край, р-н. Читинский, с. Смоленка, ул. Степная, д. 4а	Индивидуальные домовладения	52,142799	113,513024
15184	Забайкальский край, р-н. Читинский, с. Смоленка, ул. Степная, д. 5	Индивидуальные домовладения	52,142799	113,513024
15185	Забайкальский край, р-н. Читинский, с. Смоленка, ул. Степная, д. 6	Индивидуальные домовладения	52,142799	113,513024

№ п/п	Адрес	Вид	Широта	Долгота
15186	Забайкальский край, р-н. Читинский, с. Смоленка, ул. Строителей, д. 1	Индивидуальные домовладения	52,140644	113,514854
15187	Забайкальский край, р-н. Читинский, с. Смоленка, ул. Строителей, д. 5	Индивидуальные домовладения	52,139366	113,515045
15188	Забайкальский край, р-н. Читинский, с. Смоленка, ул. Сухая, д. 1	Индивидуальные домовладения	52,135144	113,513662
15189	Забайкальский край, р-н. Читинский, с. Смоленка, ул. Сухая, д. 2	Индивидуальные домовладения	52,135144	113,513662
15190	Забайкальский край, р-н. Читинский, с. Смоленка, ул. Сухая, д. 3	Индивидуальные домовладения	52,135144	113,513662
15191	Забайкальский край, р-н. Читинский, с. Смоленка, ул. Сухая, д. 3а	Индивидуальные домовладения	52,135144	113,513662
15192	Забайкальский край, р-н. Читинский, с. Смоленка, ул. Сухая, д. 4	Индивидуальные домовладения	52,135144	113,513662
15193	Забайкальский край, р-н. Читинский, с. Смоленка, ул. Сухая, д. 5	Индивидуальные домовладения	52,135144	113,513662
15194	Забайкальский край, р-н. Читинский, с. Смоленка, ул. Сухая, д. 7	Индивидуальные домовладения	52,135144	113,513662
15195	Забайкальский край, р-н. Читинский, с. Смоленка, ул. Тенистая, д. 1	Индивидуальные домовладения	52,142799	113,513024
15196	Забайкальский край, р-н. Читинский, с. Смоленка, ул. Тенистая, д. 19	Индивидуальные домовладения	52,142799	113,513024
15197	Забайкальский край, р-н. Читинский, с. Смоленка, ул. Тенистая, д. 21	Индивидуальные домовладения	52,142799	113,513024
15198	Забайкальский край, р-н. Читинский, с. Смоленка, ул. Тенистая, д. 27	Индивидуальные домовладения	52,142799	113,513024
15199	Забайкальский край, р-н. Читинский, с. Смоленка, ул. Тенистая, д. 7	Индивидуальные домовладения	52,142799	113,513024
15200	Забайкальский край, р-н. Читинский, с. Смоленка, ул. Титовская, д. 3	Индивидуальные домовладения	52,169138	113,526004

№ п/п	Адрес	Вид	Широта	Долгота
15201	Забайкальский край, р-н. Читинский, с. Смоленка, ул. Трактовая, д. 1	Индивидуальные домовладения	52,137294	113,518063
15202	Забайкальский край, р-н. Читинский, с. Смоленка, ул. Трактовая, д. 2	Индивидуальные домовладения	52,136863	113,518198
15203	Забайкальский край, р-н. Читинский, с. Смоленка, ул. Трактовая, д. 3	Индивидуальные домовладения	52,13711	113,51823
15204	Забайкальский край, р-н. Читинский, с. Смоленка, ул. Трактовая, д. 4	Индивидуальные домовладения	52,13694	113,517902
15205	Забайкальский край, р-н. Читинский, с. Смоленка, ул. Трактовая, д. 6	Индивидуальные домовладения	52,136863	113,518198
15206	Забайкальский край, р-н. Читинский, с. Смоленка, ул. Трактовая, д. 8	Индивидуальные домовладения	52,13634	113,51839
15207	Забайкальский край, р-н. Читинский, с. Смоленка, ул. Трактовая, д. 9	Индивидуальные домовладения	52,1362	113,51856
15208	Забайкальский край, р-н. Читинский, с. Смоленка, ул. Угданская, д. 1	Индивидуальные домовладения	52,151276	113,51584
15209	Забайкальский край, р-н. Читинский, с. Смоленка, ул. Угданская, д. 10	Индивидуальные домовладения	52,150043	113,51982
15210	Забайкальский край, р-н. Читинский, с. Смоленка, ул. Угданская, д. 12	Индивидуальные домовладения	52,150602	113,518584
15211	Забайкальский край, р-н. Читинский, с. Смоленка, ул. Угданская, д. 13	Индивидуальные домовладения	52,150745	113,519005
15212	Забайкальский край, р-н. Читинский, с. Смоленка, ул. Угданская, д. 16	Индивидуальные домовладения	52,151066	113,517845
15213	Забайкальский край, р-н. Читинский, с. Смоленка, ул. Угданская, д. 17	Индивидуальные домовладения	52,151165	113,51738
15214	Забайкальский край, р-н. Читинский, с. Смоленка, ул. Угданская, д. 3А	Индивидуальные домовладения	52,15083	113,517075
15215	Забайкальский край, р-н. Читинский, с. Смоленка, ул. Угданская, д. 4Б	Индивидуальные домовладения	52,150602	113,518584

№ п/п	Адрес	Вид	Широта	Долгота
15216	Забайкальский край, р-н. Читинский, с. Смоленка, ул. Угданская, д. 5	Индивидуальные домовладения	52,150602	113,518584
15217	Забайкальский край, р-н. Читинский, с. Смоленка, ул. Угданская, д. 6	Индивидуальные домовладения	52,150448	113,51828
15218	Забайкальский край, р-н. Читинский, с. Смоленка, ул. Угданская, д. 7	Индивидуальные домовладения	52,15029	113,51874
15219	Забайкальский край, р-н. Читинский, с. Смоленка, ул. Уссурийская, д. 1	Индивидуальные домовладения	52,154288	113,517866
15220	Забайкальский край, р-н. Читинский, с. Смоленка, ул. Уссурийская, д. 10	Индивидуальные домовладения	52,154288	113,517866
15221	Забайкальский край, р-н. Читинский, с. Смоленка, ул. Уссурийская, д. 11	Индивидуальные домовладения	52,154288	113,517866
15222	Забайкальский край, р-н. Хилокский, г. Хилок, ул. Шевченко, д. 19	Индивидуальные домовладения	51,353738	110,443858
15223	Забайкальский край, р-н. Читинский, с. Смоленка, ул. Уссурийская, д. 13	Индивидуальные домовладения	52,15414	113,51759
15224	Забайкальский край, р-н. Читинский, с. Смоленка, ул. Уссурийская, д. 13а	Индивидуальные домовладения	52,15414	113,51759
15225	Забайкальский край, р-н. Читинский, с. Смоленка, ул. Уссурийская, д. 14а	Индивидуальные домовладения	52,154288	113,517866
15226	Забайкальский край, р-н. Читинский, с. Смоленка, ул. Уссурийская, д. 15	Индивидуальные домовладения	52,154288	113,517866
15227	Забайкальский край, р-н. Читинский, с. Смоленка, ул. Уссурийская, д. 16	Индивидуальные домовладения	52,154288	113,517866
15228	Забайкальский край, р-н. Читинский, с. Смоленка, ул. Уссурийская, д. 16а	Индивидуальные домовладения	52,154288	113,517866
15229	Забайкальский край, р-н. Читинский, с. Смоленка, ул. Уссурийская, д. 17а	Индивидуальные домовладения	52,154288	113,517866
15230	Забайкальский край, р-н. Читинский, с. Смоленка, ул. Уссурийская, д. 19	Индивидуальные домовладения	52,154415	113,516685

№ п/п	Адрес	Вид	Широта	Долгота
15231	Забайкальский край, р-н. Читинский, с. Смоленка, ул. Уссурийская, д. 19а	Индивидуальные домовладения	52,154415	113,516685
15232	Забайкальский край, р-н. Читинский, с. Смоленка, ул. Уссурийская, д. 2а	Индивидуальные домовладения	52,154288	113,517866
15233	Забайкальский край, р-н. Читинский, с. Смоленка, ул. Уссурийская, д. 3	Индивидуальные домовладения	52,15349	113,51995
15234	Забайкальский край, р-н. Читинский, с. Смоленка, ул. Уссурийская, д. 4	Индивидуальные домовладения	52,154288	113,517866
15235	Забайкальский край, р-н. Читинский, с. Смоленка, ул. Уссурийская, д. 5	Индивидуальные домовладения	52,15363	113,51943
15236	Забайкальский край, р-н. Читинский, с. Смоленка, ул. Уссурийская, д. 7	Индивидуальные домовладения	52,154288	113,517866
15237	Забайкальский край, р-н. Читинский, с. Смоленка, ул. Школьная, д. 12	Индивидуальные домовладения	52,144523	113,506098
15238	Забайкальский край, р-н. Читинский, с. Смоленка, ул. Уссурийская, д. 8	Индивидуальные домовладения	52,154288	113,517866
15239	Забайкальский край, р-н. Читинский, с. Смоленка, ул. Уссурийская, д. 9	Индивидуальные домовладения	52,154288	113,517866
15240	Забайкальский край, р-н. Читинский, с. Смоленка, ул. Цветочная, д. 1	Индивидуальные домовладения	52,136459	113,506933
15241	Забайкальский край, р-н. Читинский, с. Смоленка, ул. Цветочная, д. 11	Индивидуальные домовладения	52,136459	113,506933
15242	Забайкальский край, р-н. Читинский, с. Смоленка, ул. Цветочная, д. 13	Индивидуальные домовладения	52,136459	113,506933
15243	Забайкальский край, р-н. Читинский, с. Смоленка, ул. Цветочная, д. 13б	Индивидуальные домовладения	52,136459	113,506933
15244	Забайкальский край, р-н. Читинский, с. Смоленка, ул. Цветочная, д. 13в	Индивидуальные домовладения	52,136459	113,506933
15245	Забайкальский край, р-н. Читинский, с. Смоленка, ул. Цветочная, д. 13г	Индивидуальные домовладения	52,136459	113,506933

№ п/п	Адрес	Вид	Широта	Долгота
15246	Забайкальский край, р-н. Читинский, с. Смоленка, ул. Цветочная, д. 13д	Индивидуальные домовладения	52,136459	113,506933
15247	Забайкальский край, р-н. Читинский, с. Смоленка, ул. Цветочная, д. 15	Индивидуальные домовладения	52,136459	113,506933
15248	Забайкальский край, р-н. Читинский, с. Смоленка, ул. Цветочная, д. 16	Индивидуальные домовладения	52,136459	113,506933
15249	Забайкальский край, р-н. Читинский, с. Смоленка, ул. Цветочная, д. 18	Индивидуальные домовладения	52,136459	113,506933
15250	Забайкальский край, р-н. Читинский, с. Смоленка, ул. Цветочная, д. 19	Индивидуальные домовладения	52,136459	113,506933
15251	Забайкальский край, р-н. Читинский, с. Смоленка, ул. Цветочная, д. 2	Индивидуальные домовладения	52,136459	113,506933
15252	Забайкальский край, р-н. Читинский, с. Смоленка, ул. Цветочная, д. 20	Индивидуальные домовладения	52,136459	113,506933
15253	Забайкальский край, р-н. Читинский, с. Смоленка, ул. Цветочная, д. 21	Индивидуальные домовладения	52,136459	113,506933
15254	Забайкальский край, р-н. Читинский, с. Смоленка, ул. Цветочная, д. 22	Индивидуальные домовладения	52,136459	113,506933
15255	Забайкальский край, р-н. Читинский, с. Смоленка, ул. Цветочная, д. 23	Индивидуальные домовладения	52,136459	113,506933
15256	Забайкальский край, р-н. Красночикойский, с. Красный Чикой, ул. Авиационная, д. 12в	Индивидуальные домовладения	50,367971	108,760038
15257	Забайкальский край, р-н. Читинский, с. Смоленка, ул. Цветочная, д. 25	Индивидуальные домовладения	52,136459	113,506933
15258	Забайкальский край, р-н. Читинский, с. Смоленка, ул. Цветочная, д. 26	Индивидуальные домовладения	52,136459	113,506933
15259	Забайкальский край, р-н. Читинский, с. Смоленка, ул. Цветочная, д. 28	Индивидуальные домовладения	52,136459	113,506933
15260	Забайкальский край, р-н. Читинский, с. Смоленка, ул. Цветочная, д. 3	Индивидуальные домовладения	52,136459	113,506933

№ п/п	Адрес	Вид	Широта	Долгота
15261	Забайкальский край, р-н. Читинский, с. Смоленка, ул. Цветочная, д. 30	Индивидуальные домовладения	52,136459	113,506933
15262	Забайкальский край, р-н. Читинский, с. Смоленка, ул. Цветочная, д. 31	Индивидуальные домовладения	52,136459	113,506933
15263	Забайкальский край, р-н. Читинский, с. Смоленка, ул. Цветочная, д. 33	Индивидуальные домовладения	52,136459	113,506933
15264	Забайкальский край, р-н. Читинский, с. Смоленка, ул. Цветочная, д. 37	Индивидуальные домовладения	52,136459	113,506933
15265	Забайкальский край, р-н. Читинский, с. Смоленка, ул. Цветочная, д. 4	Индивидуальные домовладения	52,136459	113,506933
15266	Забайкальский край, р-н. Читинский, с. Смоленка, ул. Цветочная, д. 5	Индивидуальные домовладения	52,136459	113,506933
15267	Забайкальский край, р-н. Читинский, с. Смоленка, ул. Цветочная, д. 6	Индивидуальные домовладения	52,136459	113,506933
15268	Забайкальский край, р-н. Читинский, с. Смоленка, ул. Цветочная, д. 8	Индивидуальные домовладения	52,136459	113,506933
15269	Забайкальский край, р-н. Читинский, с. Смоленка, ул. Цветочная, д. 8А	Индивидуальные домовладения	52,136459	113,506933
15270	Забайкальский край, р-н. Читинский, с. Смоленка, ул. Цветочная, д. 8Б	Индивидуальные домовладения	52,136459	113,506933
15271	Забайкальский край, р-н. Читинский, с. Смоленка, ул. Цветочная, д. 9	Индивидуальные домовладения	52,136459	113,506933
15272	Забайкальский край, р-н. Читинский, с. Смоленка, ул. Цветочная, д. 9а	Индивидуальные домовладения	52,136459	113,506933
15273	Забайкальский край, р-н. Читинский, с. Смоленка, ул. Центральная, д. 1	Индивидуальные домовладения	52,134339	113,492894
15274	Забайкальский край, р-н. Читинский, с. Смоленка, ул. Центральная, д. 11	Индивидуальные домовладения	52,136205	113,498166
15275	Забайкальский край, р-н. Читинский, с. Смоленка, ул. Центральная, д. 12	Индивидуальные домовладения	52,133536	113,498536

№ п/п	Адрес	Вид	Широта	Долгота
15276	Забайкальский край, р-н. Читинский, с. Смоленка, ул. Центральная, д. 16	Индивидуальные домовладения	52,135185	113,498403
15277	Забайкальский край, р-н. Читинский, с. Смоленка, ул. Центральная, д. 19	Индивидуальные домовладения	52,137376	113,498541
15278	Забайкальский край, р-н. Читинский, с. Смоленка, ул. Центральная, д. 21	Индивидуальные домовладения	52,137701	113,498738
15279	Забайкальский край, р-н. Читинский, с. Смоленка, ул. Центральная, д. 21А	Индивидуальные домовладения	52,137981	113,498828
15280	Забайкальский край, р-н. Читинский, с. Смоленка, ул. Центральная, д. 22	Индивидуальные домовладения	52,135679	113,498496
15281	Забайкальский край, р-н. Читинский, с. Смоленка, ул. Центральная, д. 23	Индивидуальные домовладения	52,138168	113,498711
15282	Забайкальский край, р-н. Читинский, с. Смоленка, ул. Центральная, д. 25	Индивидуальные домовладения	52,138754	113,498787
15283	Забайкальский край, р-н. Читинский, с. Смоленка, ул. Центральная, д. 28	Индивидуальные домовладения	52,136422	113,498746
15284	Забайкальский край, р-н. Читинский, с. Смоленка, ул. Центральная, д. 30	Индивидуальные домовладения	52,13662	113,499054
15285	Забайкальский край, р-н. Читинский, с. Смоленка, ул. Центральная, д. 34	Индивидуальные домовладения	52,137252	113,499282
15286	Забайкальский край, р-н. Читинский, с. Смоленка, ул. Центральная, д. 35А	Индивидуальные домовладения	52,140104	113,499254
15287	Забайкальский край, р-н. Читинский, с. Смоленка, ул. Центральная, д. 35в	Индивидуальные домовладения	52,13963	113,49905
15288	Забайкальский край, р-н. Читинский, с. Смоленка, ул. Центральная, д. 36	Индивидуальные домовладения	52,137516	113,499009
15289	Забайкальский край, р-н. Красночикойский, с. Красный Чикой, ул. Авиационная, д. 19	Индивидуальные домовладения	50,367971	108,760038
15290	Забайкальский край, р-н. Читинский, с. Смоленка, ул. Центральная, д. 40	Индивидуальные домовладения	52,137861	113,499165

№ п/п	Адрес	Вид	Широта	Долгота
15291	Забайкальский край, р-н. Читинский, с. Смоленка, ул. Центральная, д. 42	Индивидуальные домовладения	52,13823	113,499287
15292	Забайкальский край, р-н. Читинский, с. Смоленка, ул. Центральная, д. 44	Индивидуальные домовладения	52,138504	113,499603
15293	Забайкальский край, р-н. Читинский, с. Смоленка, ул. Центральная, д. 45	Индивидуальные домовладения	52,141117	113,499491
15294	Забайкальский край, р-н. Читинский, с. Смоленка, ул. Центральная, д. 46	Индивидуальные домовладения	52,138637	113,499854
15295	Забайкальский край, р-н. Читинский, с. Смоленка, ул. Центральная, д. 47	Индивидуальные домовладения	52,137901	113,498981
15296	Забайкальский край, р-н. Читинский, с. Смоленка, ул. Центральная, д. 48	Индивидуальные домовладения	52,13883	113,49984
15297	Забайкальский край, р-н. Читинский, с. Смоленка, ул. Центральная, д. 5	Индивидуальные домовладения	52,135508	113,49777
15298	Забайкальский край, р-н. Читинский, с. Смоленка, ул. Центральная, д. 52	Индивидуальные домовладения	52,140411	113,501406
15299	Забайкальский край, р-н. Читинский, с. Смоленка, ул. Центральная, д. 55	Индивидуальные домовладения	52,142097	113,500316
15300	Забайкальский край, р-н. Читинский, с. Смоленка, ул. Центральная, д. 5А	Индивидуальные домовладения	52,135508	113,49777
15301	Забайкальский край, р-н. Читинский, с. Смоленка, ул. Школьная, д. 1	Индивидуальные домовладения	52,144523	113,506098
15302	Забайкальский край, р-н. Читинский, с. Смоленка, ул. Школьная, д. 10	Индивидуальные домовладения	52,144523	113,506098
15303	Забайкальский край, р-н. Читинский, с. Смоленка, ул. Школьная, д. 11	Индивидуальные домовладения	52,144523	113,506098
15304	Забайкальский край, р-н. Читинский, с. Смоленка, ул. Школьная, д. 13	Индивидуальные домовладения	52,144523	113,506098
15305	Забайкальский край, р-н. Читинский, с. Смоленка, ул. Школьная, д. 14	Индивидуальные домовладения	52,144523	113,506098

№ п/п	Адрес	Вид	Широта	Долгота
15306	Забайкальский край, р-н. Читинский, с. Смоленка, ул. Школьная, д. 16	Индивидуальные домовладения	52,144523	113,506098
15307	Забайкальский край, р-н. Читинский, с. Смоленка, ул. Школьная, д. 17	Индивидуальные домовладения	52,144523	113,506098
15308	Забайкальский край, р-н. Читинский, с. Смоленка, ул. Школьная, д. 18	Индивидуальные домовладения	52,144523	113,506098
15309	Забайкальский край, р-н. Читинский, с. Смоленка, ул. Школьная, д. 19	Индивидуальные домовладения	52,144523	113,506098
15310	Забайкальский край, р-н. Читинский, с. Смоленка, ул. Школьная, д. 2	Индивидуальные домовладения	52,144523	113,506098
15311	Забайкальский край, р-н. Читинский, с. Смоленка, ул. Школьная, д. 20	Индивидуальные домовладения	52,144523	113,506098
15312	Забайкальский край, р-н. Читинский, с. Смоленка, ул. Школьная, д. 21	Индивидуальные домовладения	52,144523	113,506098
15313	Забайкальский край, р-н. Читинский, с. Смоленка, ул. Школьная, д. 23	Индивидуальные домовладения	52,144523	113,506098
15314	Забайкальский край, р-н. Читинский, с. Смоленка, ул. Школьная, д. 25	Индивидуальные домовладения	52,144523	113,506098
15315	Забайкальский край, р-н. Читинский, с. Смоленка, ул. Школьная, д. 27	Индивидуальные домовладения	52,144523	113,506098
15316	Забайкальский край, р-н. Читинский, с. Смоленка, ул. Школьная, д. 2А	Индивидуальные домовладения	52,144523	113,506098
15317	Забайкальский край, р-н. Читинский, с. Смоленка, ул. Школьная, д. 2Б	Индивидуальные домовладения	52,144523	113,506098
15318	Забайкальский край, р-н. Читинский, с. Смоленка, ул. Школьная, д. 3	Индивидуальные домовладения	52,144523	113,506098
15319	Забайкальский край, р-н. Читинский, с. Смоленка, ул. Школьная, д. 4	Индивидуальные домовладения	52,144523	113,506098
15320	Забайкальский край, р-н. Читинский, с. Смоленка, ул. Школьная, д. 5	Индивидуальные домовладения	52,144523	113,506098

№ п/п	Адрес	Вид	Широта	Долгота
15321	Забайкальский край, р-н. Красночикойский, с. Красный Чикой, ул. Авиационная, д. 23г	Индивидуальные домовладения	50,367971	108,760038
15322	Забайкальский край, р-н. Читинский, с. Смоленка, ул. Школьная, д. 8	Индивидуальные домовладения	52,144523	113,506098
15323	Забайкальский край, р-н. Читинский, с. Смоленка, ул. Школьная, д. 9	Индивидуальные домовладения	52,144523	113,506098
15324	Забайкальский край, р-н. Читинский, с. Смоленка, ул. Юбилейная, д. 1	Индивидуальные домовладения	52,1409815	113,5174718
15325	Забайкальский край, р-н. Читинский, с. Смоленка, ул. Юбилейная, д. 10	Индивидуальные домовладения	52,141025	113,517551
15326	Забайкальский край, р-н. Читинский, с. Смоленка, ул. Юбилейная, д. 13	Индивидуальные домовладения	52,141174	113,521692
15327	Забайкальский край, р-н. Читинский, с. Смоленка, ул. Юбилейная, д. 14	Индивидуальные домовладения	52,141174	113,521692
15328	Забайкальский край, р-н. Читинский, с. Смоленка, ул. Юбилейная, д. 15	Индивидуальные домовладения	52,141174	113,521692
15329	Забайкальский край, р-н. Читинский, с. Смоленка, ул. Юбилейная, д. 16	Индивидуальные домовладения	52,141174	113,521692
15330	Забайкальский край, р-н. Читинский, с. Смоленка, ул. Юбилейная, д. 17	Индивидуальные домовладения	52,14088	113,52013
15331	Забайкальский край, р-н. Читинский, с. Смоленка, ул. Юбилейная, д. 18	Индивидуальные домовладения	52,141174	113,521692
15332	Забайкальский край, р-н. Читинский, с. Смоленка, ул. Юбилейная, д. 19	Индивидуальные домовладения	52,140915	113,520454
15333	Забайкальский край, р-н. Читинский, с. Смоленка, ул. Юбилейная, д. 2	Индивидуальные домовладения	52,14104	113,51503
15334	Забайкальский край, р-н. Читинский, с. Смоленка, ул. Юбилейная, д. 21	Индивидуальные домовладения	52,141174	113,521692
15335	Забайкальский край, р-н. Читинский, с. Смоленка, ул. Юбилейная, д. 22	Индивидуальные домовладения	52,14129	113,52068

№ п/п	Адрес	Вид	Широта	Долгота
15336	Забайкальский край, р-н. Читинский, с. Смоленка, ул. Юбилейная, д. 23	Индивидуальные домовладения	52,141174	113,521692
15337	Забайкальский край, р-н. Читинский, с. Смоленка, ул. Юбилейная, д. 24	Индивидуальные домовладения	52,141174	113,521692
15338	Забайкальский край, р-н. Читинский, с. Смоленка, ул. Юбилейная, д. 25	Индивидуальные домовладения	52,141174	113,521692
15339	Забайкальский край, р-н. Читинский, с. Смоленка, ул. Юбилейная, д. 26	Индивидуальные домовладения	52,141174	113,521692
15340	Забайкальский край, р-н. Читинский, с. Смоленка, ул. Юбилейная, д. 27	Индивидуальные домовладения	52,1409723	113,5216732
15341	Забайкальский край, р-н. Читинский, с. Смоленка, ул. Юбилейная, д. 28	Индивидуальные домовладения	52,141174	113,521692
15342	Забайкальский край, р-н. Читинский, с. Смоленка, ул. Юбилейная, д. 3	Индивидуальные домовладения	52,140526	113,5155
15343	Забайкальский край, р-н. Читинский, с. Смоленка, ул. Юбилейная, д. 30	Индивидуальные домовладения	52,141174	113,521692
15344	Забайкальский край, р-н. Читинский, с. Смоленка, ул. Юбилейная, д. 31	Индивидуальные домовладения	52,14104	113,522285
15345	Забайкальский край, р-н. Читинский, с. Смоленка, ул. Юбилейная, д. 32	Индивидуальные домовладения	52,141174	113,521692
15346	Забайкальский край, р-н. Читинский, с. Смоленка, ул. Юбилейная, д. 33	Индивидуальные домовладения	52,1410405	113,5225401
15347	Забайкальский край, р-н. Читинский, с. Смоленка, ул. Юбилейная, д. 34	Индивидуальные домовладения	52,141174	113,521692
15348	Забайкальский край, р-н. Читинский, с. Смоленка, ул. Юбилейная, д. 35	Индивидуальные домовладения	52,14111	113,52299
15349	Забайкальский край, р-н. Читинский, с. Смоленка, ул. Юбилейная, д. 37	Индивидуальные домовладения	52,141174	113,521692
15350	Забайкальский край, р-н. Читинский, с. Смоленка, ул. Юбилейная, д. 38	Индивидуальные домовладения	52,141174	113,521692

№ п/п	Адрес	Вид	Широта	Долгота
15351	Забайкальский край, р-н. Читинский, с. Смоленка, ул. Юбилейная, д. 4	Индивидуальные домовладения	52,14092	113,515686
15352	Забайкальский край, р-н. Читинский, с. Смоленка, ул. Юбилейная, д. 40	Индивидуальные домовладения	52,141174	113,521692
15353	Забайкальский край, р-н. Читинский, с. Смоленка, ул. Юбилейная, д. 42	Индивидуальные домовладения	52,141174	113,521692
15354	Забайкальский край, р-н. Красночикойский, с. Красный Чикой, ул. Авиационная, д. 26	Индивидуальные домовладения	50,367971	108,760038
15355	Забайкальский край, р-н. Читинский, с. Смоленка, ул. Юбилейная, д. 46	Индивидуальные домовладения	52,141174	113,521692
15356	Забайкальский край, р-н. Читинский, с. Смоленка, ул. Юбилейная, д. 5	Индивидуальные домовладения	52,140575	113,51612
15357	Забайкальский край, р-н. Читинский, с. Смоленка, ул. Юбилейная, д. 50а	Индивидуальные домовладения	52,141174	113,521692
15358	Забайкальский край, р-н. Читинский, с. Смоленка, ул. Юбилейная, д. 7	Индивидуальные домовладения	52,140633	113,51678
15359	Забайкальский край, р-н. Читинский, с. Смоленка, ул. Юбилейная, д. 8	Индивидуальные домовладения	52,1411	113,5167
15360	Забайкальский край, р-н. Читинский, с. Смоленка, ул. Юбилейная, д. 9	Индивидуальные домовладения	52,14068	113,5174
15361	Забайкальский край, р-н. Читинский, с. Смоленка, ул. Южная, д. 1	Индивидуальные домовладения	52,135193	113,510607
15362	Забайкальский край, р-н. Читинский, с. Смоленка, ул. Южная, д. 2	Индивидуальные домовладения	52,135193	113,510607
15363	Забайкальский край, р-н. Читинский, с. Смоленка, ул. Южная, д. 3	Индивидуальные домовладения	52,135193	113,510607
15364	Забайкальский край, р-н. Читинский, с. Смоленка, ул. Южная, д. 5	Индивидуальные домовладения	52,135193	113,510607
15365	Забайкальский край, р-н. Читинский, с. Смоленка, ул. Южная, д. 7	Индивидуальные домовладения	52,135193	113,510607

№ п/п	Адрес	Вид	Широта	Долгота
15366	Забайкальский край, р-н. Читинский, с. Смоленка, ул. Южная, д. 9	Индивидуальные домовладения	52,135193	113,510607
15367	Забайкальский край, р-н. Читинский, с. Смоленка, ул. Янтарная, д. 1	Индивидуальные домовладения	52,142799	113,513024
15368	Забайкальский край, р-н. Читинский, с. Смоленка, ул. Янтарная, д. 10	Индивидуальные домовладения	52,142799	113,513024
15369	Забайкальский край, р-н. Читинский, с. Смоленка, ул. Янтарная, д. 10б	Индивидуальные домовладения	52,142799	113,513024
15370	Забайкальский край, р-н. Читинский, с. Смоленка, ул. Янтарная, д. 2	Индивидуальные домовладения	52,142799	113,513024
15371	Забайкальский край, р-н. Читинский, с. Смоленка, ул. Янтарная, д. 4	Индивидуальные домовладения	52,142799	113,513024
15372	Забайкальский край, р-н. Читинский, с. Смоленка, ул. Янтарная, д. 6	Индивидуальные домовладения	52,142799	113,513024
15373	Забайкальский край, р-н. Читинский, с. Смоленка, ул. Янтарная, д. 8	Индивидуальные домовладения	52,142799	113,513024
15374	Забайкальский край, р-н. Читинский, с. Смоленка, ул. Янтарная, д. 8а	Индивидуальные домовладения	52,142799	113,513024
15375	Забайкальский край, р-н. Читинский, тер ДНТ Берёзка, д. 6	Индивидуальные домовладения		
15376	Забайкальский край, р-н. Читинский, тер ДНТ Ратник, ул. Земляничная, д. 2	Индивидуальные домовладения	52,1470689	113,4683486
15377	Забайкальский край, р-н. Читинский, тер садоводческое некоммерческое товарищество Надежда, ул. Голубичная, д. 70	Индивидуальные домовладения		
15378	Забайкальский край, р-н. Читинский, тер садоводческое некоммерческое товарищество Надежда, ул. Голубичная, д. 83	Индивидуальные домовладения		
15379	Забайкальский край, р-н. Читинский, тер садоводческое некоммерческое товарищество Надежда, ул. Земляничная, д. 57	Индивидуальные домовладения		

№ п/п	Адрес	Вид	Широта	Долгота
15380	Забайкальский край, р-н. Читинский, тер СНТ №40 Лесовод, ул. Набережная, д. 38	Индивидуальные домовладения		
15381	Забайкальский край, р-н. Читинский, тер СНТ №40 Лесовод, ул. Садовая, д. 132	Индивидуальные домовладения		
15382	Забайкальский край, р-н. Читинский, тер СНТ Земляничное, д. 35	Индивидуальные домовладения	52,163945	113,482715
15383	Забайкальский край, р-н. Читинский, тер СНТ Карповка, д. 1	Индивидуальные домовладения		
15384	Забайкальский край, р-н. Читинский, тер СТ Виктория, д. 54	Индивидуальные домовладения	52,1797599	113,5351598
15385	Забайкальский край, р-н. Читинский, п. Береговой, мкр. Радужный, д. 11	Индивидуальные домовладения	52,193325	113,487583
15386	Забайкальский край, р-н. Читинский, с. Домна, ул. Южная, д. 21	МКД	51,898589	113,16076
15387	Забайкальский край, г. Чита, ул. Больничная, д. 11	Индивидуальные домовладения	52,011545	113,482113
15388	Забайкальский край, р-н. Читинский, п. Береговой, мкр. Радужный, д. 14	Индивидуальные домовладения	52,193325	113,487583
15389	Забайкальский край, р-н. Читинский, п. Береговой, мкр. Радужный, д. 16	Индивидуальные домовладения	52,193325	113,487583
15390	Забайкальский край, р-н. Читинский, п. Береговой, мкр. Радужный, д. 17	Индивидуальные домовладения	52,193325	113,487583
15391	Забайкальский край, р-н. Читинский, п. Береговой, мкр. Радужный, д. 18	Индивидуальные домовладения	52,193325	113,487583
15392	Забайкальский край, р-н. Читинский, п. Береговой, мкр. Радужный, д. 19	Индивидуальные домовладения	52,193325	113,487583
15393	Забайкальский край, р-н. Читинский, п. Береговой, мкр. Радужный, д. 20	Индивидуальные домовладения	52,193325	113,487583
15394	Забайкальский край, р-н. Читинский, п. Береговой, мкр. Радужный, д. 21	Индивидуальные домовладения	52,193325	113,487583

№ п/п	Адрес	Вид	Широта	Долгота
15395	Забайкальский край, р-н. Читинский, п. Береговой, мкр. Радужный, д. 22	Индивидуальные домовладения	52,193325	113,487583
15396	Забайкальский край, р-н. Читинский, п. Береговой, мкр. Радужный, д. 26	Индивидуальные домовладения	52,193325	113,487583
15397	Забайкальский край, р-н. Читинский, п. Береговой, мкр. Радужный, д. 28	Индивидуальные домовладения	52,193325	113,487583
15398	Забайкальский край, р-н. Читинский, п. Береговой, мкр. Радужный, д. 31	Индивидуальные домовладения	52,193325	113,487583
15399	Забайкальский край, р-н. Читинский, п. Береговой, мкр. Радужный, д. 33	Индивидуальные домовладения	52,193325	113,487583
15400	Забайкальский край, р-н. Читинский, п. Береговой, мкр. Радужный, д. 34	Индивидуальные домовладения	52,193325	113,487583
15401	Забайкальский край, р-н. Читинский, п. Береговой, мкр. Радужный, д. 38	Индивидуальные домовладения	52,193325	113,487583
15402	Забайкальский край, р-н. Читинский, п. Береговой, мкр. Радужный, д. 40	Индивидуальные домовладения	52,193325	113,487583
15403	Забайкальский край, р-н. Читинский, п. Береговой, мкр. Радужный, д. 43	Индивидуальные домовладения	52,193325	113,487583
15404	Забайкальский край, р-н. Читинский, п. Береговой, мкр. Радужный, д. 51	Индивидуальные домовладения	52,193325	113,487583
15405	Забайкальский край, г. Чита, ул. Мира, д. 41	Индивидуальные домовладения	51,987814	113,27179
15406	Забайкальский край, р-н. Читинский, п. Береговой, мкр. Радужный, д. 55	Индивидуальные домовладения	52,193325	113,487583
15407	Забайкальский край, р-н. Читинский, п. Береговой, мкр. Радужный, д. 59	Индивидуальные домовладения	52,193325	113,487583
15408	Забайкальский край, р-н. Читинский, п. Береговой, мкр. Радужный, д. 61	Индивидуальные домовладения	52,193325	113,487583
15409	Забайкальский край, р-н. Читинский, п. Береговой, мкр. Радужный, д. 62	Индивидуальные домовладения	52,193325	113,487583
15410	Забайкальский край, р-н. Читинский, п. Береговой, мкр. Радужный, д. 65	Индивидуальные домовладения	52,193325	113,487583

№ п/п	Адрес	Вид	Широта	Долгота
15411	Забайкальский край, р-н. Читинский, п. Береговой, мкр. Радужный, д. 69	Индивидуальные домовладения	52,193325	113,487583
15412	Забайкальский край, р-н. Читинский, п. Береговой, ул. Ближний Хутор, д. 10	Индивидуальные домовладения	52,193325	113,487583
15413	Забайкальский край, р-н. Читинский, п. Береговой, ул. Ближний Хутор, д. 10а	Индивидуальные домовладения	52,193325	113,487583
15414	Забайкальский край, р-н. Читинский, п. Береговой, ул. Ближний Хутор, д. 11	Индивидуальные домовладения	52,193325	113,487583
15415	Забайкальский край, р-н. Читинский, п. Береговой, ул. Ближний Хутор, д. 2	Индивидуальные домовладения	52,193325	113,487583
15416	Забайкальский край, р-н. Читинский, п. Береговой, ул. Ближний Хутор, д. 2а	Индивидуальные домовладения	52,193325	113,487583
15417	Забайкальский край, р-н. Читинский, п. Береговой, ул. Ближний Хутор, д. 2б	Индивидуальные домовладения	52,193325	113,487583
15418	Забайкальский край, р-н. Читинский, п. Береговой, ул. Ближний Хутор, д. 3	Индивидуальные домовладения	52,193325	113,487583
15419	Забайкальский край, р-н. Читинский, п. Береговой, ул. Ближний Хутор, д. 4	Индивидуальные домовладения	52,193325	113,487583
15420	Забайкальский край, р-н. Читинский, с. Домна, ул. Южная, д. 21а	МКД	51,898589	113,16076
15421	Забайкальский край, р-н. Красночикойский, с. Красный Чикой, ул. Авиационная, д. 27	Индивидуальные домовладения	50,367971	108,760038
15422	Забайкальский край, р-н. Читинский, п. Береговой, ул. Ближний Хутор, д. 6	Индивидуальные домовладения	52,193325	113,487583
15423	Забайкальский край, р-н. Читинский, п. Береговой, ул. Ближний Хутор, д. 7	Индивидуальные домовладения	52,193325	113,487583
15424	Забайкальский край, р-н. Читинский, п. Береговой, ул. Ближний Хутор, д. 8	Индивидуальные домовладения	52,193325	113,487583
15425	Забайкальский край, р-н. Читинский, п. Береговой, ул. Ближний Хутор, д. 8а	Индивидуальные домовладения	52,193325	113,487583

№ п/п	Адрес	Вид	Широта	Долгота
15426	Забайкальский край, р-н. Читинский, п. Береговой, ул. Болотная, д. 1	Индивидуальные домовладения	52,193325	113,487583
15427	Забайкальский край, р-н. Читинский, п. Береговой, ул. Больничный Хутор, д. 1	Индивидуальные домовладения	52,193325	113,487583
15428	Забайкальский край, р-н. Читинский, п. Береговой, ул. Больничный Хутор, д. 2	Индивидуальные домовладения	52,193325	113,487583
15429	Забайкальский край, р-н. Читинский, п. Береговой, ул. Больничный Хутор, д. 3	Индивидуальные домовладения	52,193325	113,487583
15430	Забайкальский край, р-н. Читинский, п. Береговой, ул. Больничный Хутор, д. 4	Индивидуальные домовладения	52,193325	113,487583
15431	Забайкальский край, р-н. Читинский, п. Береговой, ул. Больничный Хутор, д. 5	Индивидуальные домовладения	52,193325	113,487583
15432	Забайкальский край, р-н. Читинский, п. Береговой, ул. Больничный Хутор, д. 6	Индивидуальные домовладения	52,193325	113,487583
15433	Забайкальский край, р-н. Читинский, п. Береговой, ул. Весенняя, д. 1	Индивидуальные домовладения	52,193325	113,487583
15434	Забайкальский край, р-н. Читинский, п. Береговой, ул. Весенняя, д. 9	Индивидуальные домовладения	52,193325	113,487583
15435	Забайкальский край, р-н. Читинский, п. Береговой, ул. Дальний Хутор, д. 2	Индивидуальные домовладения	52,193325	113,487583
15436	Забайкальский край, р-н. Читинский, п. Береговой, ул. Дальний Хутор, д. 3	Индивидуальные домовладения	52,193325	113,487583
15437	Забайкальский край, р-н. Читинский, п. Береговой, ул. Дальний Хутор, д. 4	Индивидуальные домовладения	52,193325	113,487583
15438	Забайкальский край, р-н. Читинский, п. Береговой, ул. Дальний Хутор, д. 5	Индивидуальные домовладения	52,193325	113,487583
15439	Забайкальский край, р-н. Читинский, п. Береговой, ул. Дальний Хутор, д. 5, корп. А	Индивидуальные домовладения	52,193325	113,487583
15440	Забайкальский край, р-н. Читинский, п. Береговой, ул. Дальний Хутор, д. 6	Индивидуальные домовладения	52,193325	113,487583

№ п/п	Адрес	Вид	Широта	Долгота
15441	Забайкальский край, р-н. Читинский, п. Береговой, ул. Дальний Хутор, д. 7	Индивидуальные домовладения	52,193325	113,487583
15442	Забайкальский край, р-н. Читинский, п. Береговой, ул. Дальний Хутор, д. 8, корп. А	Индивидуальные домовладения	52,193325	113,487583
15443	Забайкальский край, р-н. Читинский, п. Береговой, ул. Дорожная, д. 1	Индивидуальные домовладения	52,193325	113,487583
15444	Забайкальский край, р-н. Читинский, п. Береговой, ул. Дорожная, д. 2	Индивидуальные домовладения	52,193325	113,487583
15445	Забайкальский край, р-н. Читинский, п. Береговой, ул. Дорожная, д. 3	Индивидуальные домовладения	52,193325	113,487583
15446	Забайкальский край, р-н. Читинский, п. Береговой, ул. Дорожная, д. 3б	Индивидуальные домовладения	52,193325	113,487583
15447	Забайкальский край, р-н. Читинский, п. Береговой, ул. Заречная, д. 1	Индивидуальные домовладения	52,193325	113,487583
15448	Забайкальский край, р-н. Читинский, п. Береговой, ул. Заречная, д. 13	Индивидуальные домовладения	52,193325	113,487583
15449	Забайкальский край, р-н. Читинский, п. Береговой, ул. Заречная, д. 1а	Индивидуальные домовладения	52,193325	113,487583
15450	Забайкальский край, р-н. Читинский, п. Береговой, ул. Заречная, д. 2	Индивидуальные домовладения	52,193325	113,487583
15451	Забайкальский край, р-н. Читинский, п. Береговой, ул. Заречная, д. 3	Индивидуальные домовладения	52,193325	113,487583
15452	Забайкальский край, р-н. Читинский, п. Береговой, ул. Заречная, д. 4в	Индивидуальные домовладения	52,193325	113,487583
15453	Забайкальский край, р-н. Красночикойский, с. Красный Чикой, ул. Авиационная, д. 31	Индивидуальные домовладения	50,367971	108,760038
15454	Забайкальский край, р-н. Читинский, п. Береговой, ул. Заречная, д. 7	Индивидуальные домовладения	52,193325	113,487583
15455	Забайкальский край, р-н. Читинский, п. Береговой, ул. Любимая, д. 11	Индивидуальные домовладения	52,193325	113,487583

№ п/п	Адрес	Вид	Широта	Долгота
15456	Забайкальский край, р-н. Читинский, п. Береговой, ул. Любимая, д. 13	Индивидуальные домовладения	52,193325	113,487583
15457	Забайкальский край, р-н. Читинский, п. Береговой, ул. Любимая, д. 9	Индивидуальные домовладения	52,193325	113,487583
15458	Забайкальский край, р-н. Читинский, п. Береговой, ул. Полевая, д. 8	Индивидуальные домовладения	52,193325	113,487583
15459	Забайкальский край, р-н. Читинский, п. Ручейки, д. 1	Индивидуальные домовладения	52,275814	113,537548
15460	Забайкальский край, р-н. Читинский, п. Ручейки, д. 10	Индивидуальные домовладения	52,275814	113,537548
15461	Забайкальский край, р-н. Читинский, п. Ручейки, д. 11	Индивидуальные домовладения	52,275814	113,537548
15462	Забайкальский край, р-н. Читинский, п. Ручейки, д. 12	Индивидуальные домовладения	52,275814	113,537548
15463	Забайкальский край, р-н. Читинский, п. Ручейки, д. 2	Индивидуальные домовладения	52,275814	113,537548
15464	Забайкальский край, р-н. Читинский, п. Ручейки, д. 4	Индивидуальные домовладения	52,275814	113,537548
15465	Забайкальский край, р-н. Читинский, п. Ручейки, д. 5	Индивидуальные домовладения	52,275814	113,537548
15466	Забайкальский край, р-н. Читинский, п. Ручейки, д. 6	Индивидуальные домовладения	52,275814	113,537548
15467	Забайкальский край, р-н. Читинский, п. Ручейки, д. 7	Индивидуальные домовладения	52,275814	113,537548
15468	Забайкальский край, р-н. Читинский, п. Ручейки, д. 8	Индивидуальные домовладения	52,275814	113,537548
15469	Забайкальский край, р-н. Читинский, п. Ручейки, д. 9	Индивидуальные домовладения	52,275814	113,537548
15470	Забайкальский край, р-н. Читинский, с. Верх-Чита, мкр. Романовский, д. 381а	Индивидуальные домовладения	52,092061	113,44971

№ п/п	Адрес	Вид	Широта	Долгота
15471	Забайкальский край, р-н. Читинский, с. Верх-Чита, мкр. Рябиновый, д. 10	Индивидуальные домовладения	52,223821	113,500034
15472	Забайкальский край, р-н. Читинский, с. Верх-Чита, мкр. Рябиновый, д. 11	Индивидуальные домовладения	52,223821	113,500034
15473	Забайкальский край, р-н. Читинский, с. Верх-Чита, мкр. Рябиновый, д. 27	Индивидуальные домовладения	52,223821	113,500034
15474	Забайкальский край, р-н. Читинский, с. Верх-Чита, пер. Короткий, д. 2	Индивидуальные домовладения	52,223821	113,500034
15475	Забайкальский край, р-н. Читинский, с. Верх-Чита, пер. Луговой, д. 1	Индивидуальные домовладения	52,223821	113,500034
15476	Забайкальский край, р-н. Читинский, с. Верх-Чита, пер. Луговой, д. 2	Индивидуальные домовладения	52,223821	113,500034
15477	Забайкальский край, р-н. Читинский, с. Верх-Чита, пер. Луговой, д. 5	Индивидуальные домовладения	52,223821	113,500034
15478	Забайкальский край, р-н. Читинский, с. Верх-Чита, пер. Малый, д. 1	Индивидуальные домовладения	52,223821	113,500034
15479	Забайкальский край, р-н. Читинский, с. Верх-Чита, пер. Малый, д. 2	Индивидуальные домовладения	52,223821	113,500034
15480	Забайкальский край, р-н. Читинский, с. Верх-Чита, пер. Малый, д. 3	Индивидуальные домовладения	52,223821	113,500034
15481	Забайкальский край, р-н. Читинский, с. Верх-Чита, пер. Малый, д. 4	Индивидуальные домовладения	52,223821	113,500034
15482	Забайкальский край, р-н. Читинский, с. Верх-Чита, ул. 1-ая Хорошая, д. 4	Индивидуальные домовладения	52,223821	113,500034
15483	Забайкальский край, р-н. Читинский, с. Верх-Чита, ул. 2-ая Южная, д. 13	Индивидуальные домовладения	52,223821	113,500034
15484	Забайкальский край, р-н. Читинский, с. Верх-Чита, ул. Береговая, д. 1	Индивидуальные домовладения	52,037081	113,4694387
15485	Забайкальский край, р-н. Читинский, с. Верх-Чита, ул. Береговая, д. 10	Индивидуальные домовладения	52,0380084	113,4692261

№ п/п	Адрес	Вид	Широта	Долгота
15486	Забайкальский край, р-н. Читинский, с. Верх-Чита, ул. Береговая, д. 11	Индивидуальные домовладения	52,223821	113,500034
15487	Забайкальский край, р-н. Читинский, с. Верх-Чита, ул. Береговая, д. 12	Индивидуальные домовладения	52,0381618	113,4690461
15488	Забайкальский край, р-н. Красночикойский, с. Красный Чикой, ул. Авиационная, д. 42	Индивидуальные домовладения	50,367971	108,760038
15489	Забайкальский край, р-н. Читинский, с. Верх-Чита, ул. Береговая, д. 13а	Индивидуальные домовладения	52,223821	113,500034
15490	Забайкальский край, р-н. Читинский, с. Верх-Чита, ул. Береговая, д. 14	Индивидуальные домовладения	52,223821	113,500034
15491	Забайкальский край, р-н. Читинский, с. Верх-Чита, ул. Береговая, д. 15	Индивидуальные домовладения	52,223821	113,500034
15492	Забайкальский край, р-н. Читинский, с. Верх-Чита, ул. Береговая, д. 16	Индивидуальные домовладения	52,223821	113,500034
15493	Забайкальский край, р-н. Читинский, с. Верх-Чита, ул. Береговая, д. 17	Индивидуальные домовладения	52,223821	113,500034
15494	Забайкальский край, р-н. Читинский, с. Верх-Чита, ул. Береговая, д. 18	Индивидуальные домовладения	52,223821	113,500034
15495	Забайкальский край, р-н. Читинский, с. Верх-Чита, ул. Береговая, д. 19	Индивидуальные домовладения	52,223821	113,500034
15496	Забайкальский край, р-н. Читинский, с. Верх-Чита, ул. Береговая, д. 1б	Индивидуальные домовладения	52,037081	113,4694387
15497	Забайкальский край, р-н. Читинский, с. Верх-Чита, ул. Береговая, д. 2	Индивидуальные домовладения	52,223821	113,500034
15498	Забайкальский край, р-н. Читинский, с. Верх-Чита, ул. Береговая, д. 20	Индивидуальные домовладения	52,223821	113,500034
15499	Забайкальский край, р-н. Читинский, с. Верх-Чита, ул. Береговая, д. 20А	Индивидуальные домовладения	52,223821	113,500034
15500	Забайкальский край, р-н. Читинский, с. Верх-Чита, ул. Береговая, д. 21	Индивидуальные домовладения	52,223821	113,500034

№ п/п	Адрес	Вид	Широта	Долгота
15501	Забайкальский край, р-н. Читинский, с. Верх-Чита, ул. Береговая, д. 3	Индивидуальные домовладения	52,0372741	113,4692369
15502	Забайкальский край, р-н. Читинский, с. Верх-Чита, ул. Береговая, д. 4а	Индивидуальные домовладения	52,0374555	113,46977
15503	Забайкальский край, р-н. Читинский, с. Верх-Чита, ул. Береговая, д. 4б	Индивидуальные домовладения	52,0374555	113,46977
15504	Забайкальский край, р-н. Читинский, с. Верх-Чита, ул. Береговая, д. 5	Индивидуальные домовладения	52,223821	113,500034
15505	Забайкальский край, р-н. Читинский, с. Верх-Чита, ул. Береговая, д. 6	Индивидуальные домовладения	52,0376753	113,4696154
15506	Забайкальский край, р-н. Читинский, с. Верх-Чита, ул. Береговая, д. 7	Индивидуальные домовладения	52,223821	113,500034
15507	Забайкальский край, р-н. Читинский, с. Верх-Чита, ул. Береговая, д. 8	Индивидуальные домовладения	52,0378573	113,4694127
15508	Забайкальский край, р-н. Читинский, с. Верх-Чита, ул. Береговая, д. 9	Индивидуальные домовладения	52,223821	113,500034
15509	Забайкальский край, р-н. Читинский, с. Верх-Чита, ул. Весенняя, д. 1	Индивидуальные домовладения	52,223821	113,500034
15510	Забайкальский край, р-н. Читинский, с. Верх-Чита, ул. Весенняя, д. 12	Индивидуальные домовладения	52,223821	113,500034
15511	Забайкальский край, р-н. Читинский, с. Верх-Чита, ул. Весенняя, д. 13	Индивидуальные домовладения	52,223821	113,500034
15512	Забайкальский край, р-н. Читинский, с. Верх-Чита, ул. Весенняя, д. 14	Индивидуальные домовладения	52,223821	113,500034
15513	Забайкальский край, р-н. Читинский, с. Верх-Чита, ул. Весенняя, д. 15	Индивидуальные домовладения	52,223821	113,500034
15514	Забайкальский край, р-н. Читинский, с. Верх-Чита, ул. Весенняя, д. 16	Индивидуальные домовладения	52,223821	113,500034
15515	Забайкальский край, р-н. Читинский, с. Верх-Чита, ул. Весенняя, д. 18	Индивидуальные домовладения	52,223821	113,500034

№ п/п	Адрес	Вид	Широта	Долгота
15516	Забайкальский край, р-н. Читинский, с. Верх-Чита, ул. Весенняя, д. 19	Индивидуальные домовладения	52,223821	113,500034
15517	Забайкальский край, р-н. Читинский, с. Верх-Чита, ул. Весенняя, д. 1б	Индивидуальные домовладения	52,223821	113,500034
15518	Забайкальский край, р-н. Читинский, с. Верх-Чита, ул. Весенняя, д. 21	Индивидуальные домовладения	52,223821	113,500034
15519	Забайкальский край, р-н. Читинский, с. Верх-Чита, ул. Весенняя, д. 25	Индивидуальные домовладения	52,223821	113,500034
15520	Забайкальский край, р-н. Читинский, с. Верх-Чита, ул. Весенняя, д. 26	Индивидуальные домовладения	52,223821	113,500034
15521	Забайкальский край, р-н. Красночикойский, с. Красный Чикой, ул. Авиационная, д. 8	Индивидуальные домовладения	50,367971	108,760038
15522	Забайкальский край, р-н. Читинский, с. Верх-Чита, ул. Весенняя, д. 29	Индивидуальные домовладения	52,223821	113,500034
15523	Забайкальский край, р-н. Читинский, с. Верх-Чита, ул. Весенняя, д. 2б	Индивидуальные домовладения	52,223821	113,500034
15524	Забайкальский край, р-н. Читинский, с. Верх-Чита, ул. Весенняя, д. 3	Индивидуальные домовладения	52,223821	113,500034
15525	Забайкальский край, р-н. Читинский, с. Верх-Чита, ул. Весенняя, д. 31	Индивидуальные домовладения	52,223821	113,500034
15526	Забайкальский край, р-н. Читинский, с. Верх-Чита, ул. Весенняя, д. 32	Индивидуальные домовладения	52,223821	113,500034
15527	Забайкальский край, р-н. Читинский, с. Верх-Чита, ул. Весенняя, д. 35	Индивидуальные домовладения	52,223821	113,500034
15528	Забайкальский край, р-н. Читинский, с. Верх-Чита, ул. Весенняя, д. 4	Индивидуальные домовладения	52,223821	113,500034
15529	Забайкальский край, р-н. Читинский, с. Верх-Чита, ул. Весенняя, д. 5	Индивидуальные домовладения	52,223821	113,500034
15530	Забайкальский край, р-н. Читинский, с. Верх-Чита, ул. Весенняя, д. 7	Индивидуальные домовладения	52,223821	113,500034

№ п/п	Адрес	Вид	Широта	Долгота
15531	Забайкальский край, р-н. Читинский, с. Верх-Чита, ул. Весенняя, д. 8	Индивидуальные домовладения	52,223821	113,500034
15532	Забайкальский край, р-н. Читинский, с. Верх-Чита, ул. Весенняя, д. 9	Индивидуальные домовладения	52,223821	113,500034
15533	Забайкальский край, р-н. Читинский, с. Верх-Чита, ул. Восточная, д. 1	Индивидуальные домовладения	52,223821	113,500034
15534	Забайкальский край, р-н. Читинский, с. Верх-Чита, ул. Восточная, д. 10	Индивидуальные домовладения	52,223821	113,500034
15535	Забайкальский край, р-н. Читинский, с. Верх-Чита, ул. Восточная, д. 13	Индивидуальные домовладения	52,223821	113,500034
15536	Забайкальский край, р-н. Читинский, с. Верх-Чита, ул. Восточная, д. 15	Индивидуальные домовладения	52,223821	113,500034
15537	Забайкальский край, р-н. Читинский, с. Верх-Чита, ул. Восточная, д. 2	Индивидуальные домовладения	52,223821	113,500034
15538	Забайкальский край, р-н. Читинский, с. Верх-Чита, ул. Восточная, д. 3	Индивидуальные домовладения	52,223821	113,500034
15539	Забайкальский край, р-н. Читинский, с. Верх-Чита, ул. Восточная, д. 5	Индивидуальные домовладения	52,223821	113,500034
15540	Забайкальский край, р-н. Читинский, с. Верх-Чита, ул. Восточная, д. 5б	Индивидуальные домовладения	52,223821	113,500034
15541	Забайкальский край, р-н. Читинский, с. Верх-Чита, ул. Восточная, д. 7	Индивидуальные домовладения	52,223821	113,500034
15542	Забайкальский край, р-н. Читинский, с. Верх-Чита, ул. Восточная, д. 8	Индивидуальные домовладения	52,223821	113,500034
15543	Забайкальский край, р-н. Читинский, с. Верх-Чита, ул. Демидовская, д. 2	Индивидуальные домовладения	52,223821	113,500034
15544	Забайкальский край, р-н. Читинский, с. Верх-Чита, ул. Демидовская, д. 3	Индивидуальные домовладения	52,223821	113,500034
15545	Забайкальский край, р-н. Читинский, с. Верх-Чита, ул. Демидовская, д. 4	Индивидуальные домовладения	52,223821	113,500034

№ п/п	Адрес	Вид	Широта	Долгота
15546	Забайкальский край, р-н. Читинский, с. Верх-Чита, ул. Забайкальская, д. 2	Индивидуальные домовладения	52,223821	113,500034
15547	Забайкальский край, р-н. Читинский, с. Верх-Чита, ул. Забайкальская, д. 5	Индивидуальные домовладения	52,223821	113,500034
15548	Забайкальский край, р-н. Читинский, с. Верх-Чита, ул. Забайкальская, д. 7	Индивидуальные домовладения	52,223821	113,500034
15549	Забайкальский край, р-н. Читинский, с. Верх-Чита, ул. Забайкальская, д. 8	Индивидуальные домовладения	52,223821	113,500034
15550	Забайкальский край, р-н. Читинский, с. Верх-Чита, ул. Западная, д. 12	Индивидуальные домовладения	52,223821	113,500034
15551	Забайкальский край, р-н. Читинский, с. Верх-Чита, ул. Западная, д. 4	Индивидуальные домовладения	52,223821	113,500034
15552	Забайкальский край, р-н. Читинский, с. Верх-Чита, ул. Западная, д. 9	Индивидуальные домовладения	52,223821	113,500034
15553	Забайкальский край, р-н. Читинский, с. Верх-Чита, ул. Курортная, д. 13	Индивидуальные домовладения	52,223821	113,500034
15554	Забайкальский край, р-н. Красночикойский, с. Красный Чикой, ул. Амурская, д. 1	Индивидуальные домовладения	50,363938	108,755609
15555	Забайкальский край, р-н. Читинский, с. Верх-Чита, ул. Курортная, д. 15	Индивидуальные домовладения	52,223821	113,500034
15556	Забайкальский край, р-н. Читинский, с. Верх-Чита, ул. Курортная, д. 16	Индивидуальные домовладения	52,223821	113,500034
15557	Забайкальский край, р-н. Читинский, с. Верх-Чита, ул. Курортная, д. 19	Индивидуальные домовладения	52,223821	113,500034
15558	Забайкальский край, р-н. Читинский, с. Верх-Чита, ул. Курортная, д. 2	Индивидуальные домовладения	52,223821	113,500034
15559	Забайкальский край, р-н. Читинский, с. Верх-Чита, ул. Курортная, д. 22	Индивидуальные домовладения	52,223821	113,500034
15560	Забайкальский край, р-н. Читинский, с. Верх-Чита, ул. Курортная, д. 23	Индивидуальные домовладения	52,223821	113,500034

№ п/п	Адрес	Вид	Широта	Долгота
15561	Забайкальский край, р-н. Читинский, с. Верх-Чита, ул. Курортная, д. 24	Индивидуальные домовладения	52,223821	113,500034
15562	Забайкальский край, р-н. Читинский, с. Верх-Чита, ул. Курортная, д. 3	Индивидуальные домовладения	52,223821	113,500034
15563	Забайкальский край, р-н. Читинский, с. Верх-Чита, ул. Курортная, д. 5	Индивидуальные домовладения	52,223821	113,500034
15564	Забайкальский край, р-н. Читинский, с. Верх-Чита, ул. Лесная, д. 19	Индивидуальные домовладения	52,223821	113,500034
15565	Забайкальский край, р-н. Читинский, с. Верх-Чита, ул. Лесная, д. 7	Индивидуальные домовладения	52,223821	113,500034
15566	Забайкальский край, р-н. Читинский, с. Верх-Чита, ул. Луговая, д. 10	Индивидуальные домовладения	52,223821	113,500034
15567	Забайкальский край, р-н. Читинский, с. Верх-Чита, ул. Луговая, д. 11	Индивидуальные домовладения	52,223821	113,500034
15568	Забайкальский край, р-н. Читинский, с. Верх-Чита, ул. Луговая, д. 11а	Индивидуальные домовладения	52,223821	113,500034
15569	Забайкальский край, р-н. Читинский, с. Верх-Чита, ул. Луговая, д. 11б	Индивидуальные домовладения	52,223821	113,500034
15570	Забайкальский край, р-н. Читинский, с. Верх-Чита, ул. Луговая, д. 12	Индивидуальные домовладения	52,223821	113,500034
15571	Забайкальский край, р-н. Читинский, с. Верх-Чита, ул. Луговая, д. 13	Индивидуальные домовладения	52,223821	113,500034
15572	Забайкальский край, р-н. Читинский, с. Верх-Чита, ул. Луговая, д. 14	Индивидуальные домовладения	52,223821	113,500034
15573	Забайкальский край, р-н. Читинский, с. Верх-Чита, ул. Луговая, д. 15	Индивидуальные домовладения	52,223821	113,500034
15574	Забайкальский край, р-н. Читинский, с. Верх-Чита, ул. Луговая, д. 1а	Индивидуальные домовладения	52,223821	113,500034
15575	Забайкальский край, р-н. Читинский, с. Верх-Чита, ул. Луговая, д. 1б	Индивидуальные домовладения	52,223821	113,500034

№ п/п	Адрес	Вид	Широта	Долгота
15576	Забайкальский край, р-н. Читинский, с. Верх-Чита, ул. Луговая, д. 2	Индивидуальные домовладения	52,223821	113,500034
15577	Забайкальский край, р-н. Читинский, с. Верх-Чита, ул. Луговая, д. 3	Индивидуальные домовладения	52,223821	113,500034
15578	Забайкальский край, р-н. Читинский, с. Верх-Чита, ул. Луговая, д. 4	Индивидуальные домовладения	52,223821	113,500034
15579	Забайкальский край, р-н. Читинский, с. Верх-Чита, ул. Луговая, д. 6	Индивидуальные домовладения	52,223821	113,500034
15580	Забайкальский край, р-н. Читинский, с. Верх-Чита, ул. Луговая, д. 6а	Индивидуальные домовладения	52,223821	113,500034
15581	Забайкальский край, р-н. Читинский, с. Верх-Чита, ул. Луговая, д. 7	Индивидуальные домовладения	52,223821	113,500034
15582	Забайкальский край, р-н. Читинский, с. Верх-Чита, ул. Луговая, д. 7а	Индивидуальные домовладения	52,223821	113,500034
15583	Забайкальский край, р-н. Читинский, с. Верх-Чита, ул. Луговая, д. 8	Индивидуальные домовладения	52,223821	113,500034
15584	Забайкальский край, р-н. Читинский, с. Верх-Чита, ул. Луговая, д. 8а	Индивидуальные домовладения	52,223821	113,500034
15585	Забайкальский край, р-н. Читинский, с. Верх-Чита, ул. Луговая, д. 8б	Индивидуальные домовладения	52,223821	113,500034
15586	Забайкальский край, р-н. Читинский, с. Верх-Чита, ул. Луговая, д. 9	Индивидуальные домовладения	52,223821	113,500034
15587	Забайкальский край, р-н. Читинский, с. Верх-Чита, ул. Луговая, д. 9а	Индивидуальные домовладения	52,223821	113,500034
15588	Забайкальский край, р-н. Красночикойский, с. Красный Чикой, ул. Амурская, д. 13	Индивидуальные домовладения	50,363938	108,755609
15589	Забайкальский край, р-н. Читинский, с. Верх-Чита, ул. Майская, д. 10	Индивидуальные домовладения	52,223821	113,500034
15590	Забайкальский край, р-н. Читинский, с. Верх-Чита, ул. Майская, д. 10а	Индивидуальные домовладения	52,223821	113,500034

№ п/п	Адрес	Вид	Широта	Долгота
15591	Забайкальский край, р-н. Читинский, с. Верх-Чита, ул. Майская, д. 11	Индивидуальные домовладения	52,223821	113,500034
15592	Забайкальский край, р-н. Читинский, с. Верх-Чита, ул. Майская, д. 11а	Индивидуальные домовладения	52,223821	113,500034
15593	Забайкальский край, р-н. Читинский, с. Верх-Чита, ул. Майская, д. 2	Индивидуальные домовладения	52,223821	113,500034
15594	Забайкальский край, р-н. Читинский, с. Верх-Чита, ул. Майская, д. 4	Индивидуальные домовладения	52,223821	113,500034
15595	Забайкальский край, р-н. Читинский, с. Верх-Чита, ул. Майская, д. 5	Индивидуальные домовладения	52,223821	113,500034
15596	Забайкальский край, р-н. Читинский, с. Верх-Чита, ул. Майская, д. 5а	Индивидуальные домовладения	52,223821	113,500034
15597	Забайкальский край, р-н. Читинский, с. Верх-Чита, ул. Майская, д. 6	Индивидуальные домовладения	52,223821	113,500034
15598	Забайкальский край, р-н. Читинский, с. Верх-Чита, ул. Майская, д. 7	Индивидуальные домовладения	52,223821	113,500034
15599	Забайкальский край, р-н. Читинский, с. Верх-Чита, ул. Майская, д. 7а	Индивидуальные домовладения	52,223821	113,500034
15600	Забайкальский край, р-н. Читинский, с. Верх-Чита, ул. Майская, д. 8	Индивидуальные домовладения	52,223821	113,500034
15601	Забайкальский край, р-н. Читинский, с. Верх-Чита, ул. Мирная, д. 1	Индивидуальные домовладения	52,223821	113,500034
15602	Забайкальский край, р-н. Читинский, с. Верх-Чита, ул. Мирная, д. 1В	Индивидуальные домовладения	52,223821	113,500034
15603	Забайкальский край, р-н. Читинский, с. Верх-Чита, ул. Мирная, д. 1г	Индивидуальные домовладения	52,223821	113,500034
15604	Забайкальский край, р-н. Читинский, с. Верх-Чита, ул. Мирная, д. 1Д	Индивидуальные домовладения	52,223821	113,500034
15605	Забайкальский край, р-н. Читинский, с. Верх-Чита, ул. Мирная, д. 21	Индивидуальные домовладения	52,223821	113,500034

№ п/п	Адрес	Вид	Широта	Долгота
15606	Забайкальский край, р-н. Читинский, с. Верх-Чита, ул. Мирная, д. 22	Индивидуальные домовладения	52,223821	113,500034
15607	Забайкальский край, р-н. Читинский, с. Верх-Чита, ул. Мирная, д. 29	Индивидуальные домовладения	52,223821	113,500034
15608	Забайкальский край, р-н. Читинский, с. Верх-Чита, ул. Мирная, д. 40	Индивидуальные домовладения	52,223821	113,500034
15609	Забайкальский край, р-н. Читинский, с. Верх-Чита, ул. Мирная, д. 46	Индивидуальные домовладения	52,223821	113,500034
15610	Забайкальский край, р-н. Читинский, с. Верх-Чита, ул. Мирная, д. 5	Индивидуальные домовладения	52,223821	113,500034
15611	Забайкальский край, р-н. Читинский, с. Верх-Чита, ул. Мирная, д. 7	Индивидуальные домовладения	52,223821	113,500034
15612	Забайкальский край, р-н. Читинский, с. Верх-Чита, ул. Мирная, д. 9	Индивидуальные домовладения	52,223821	113,500034
15613	Забайкальский край, р-н. Читинский, с. Верх-Чита, ул. Молодежная, д. 1	Индивидуальные домовладения	52,223821	113,500034
15614	Забайкальский край, р-н. Читинский, с. Верх-Чита, ул. Молодежная, д. 10	Индивидуальные домовладения	52,223821	113,500034
15615	Забайкальский край, р-н. Читинский, с. Верх-Чита, ул. Молодежная, д. 11	Индивидуальные домовладения	52,0380323	113,4339876
15616	Забайкальский край, р-н. Читинский, с. Верх-Чита, ул. Молодежная, д. 13	Индивидуальные домовладения	52,223821	113,500034
15617	Забайкальский край, р-н. Читинский, с. Верх-Чита, ул. Молодежная, д. 14	Индивидуальные домовладения	52,223821	113,500034
15618	Забайкальский край, р-н. Читинский, с. Верх-Чита, ул. Молодежная, д. 15	Индивидуальные домовладения	52,223821	113,500034
15619	Забайкальский край, р-н. Читинский, с. Верх-Чита, ул. Молодежная, д. 16	Индивидуальные домовладения	52,223821	113,500034
15620	Забайкальский край, р-н. Читинский, с. Верх-Чита, ул. Молодежная, д. 18	Индивидуальные домовладения	52,223821	113,500034

№ п/п	Адрес	Вид	Широта	Долгота
15621	Забайкальский край, р-н. Читинский, с. Верх-Чита, ул. Молодежная, д. 19	Индивидуальные домовладения	52,0385708	113,4323682
15622	Забайкальский край, р-н. Красночикойский, с. Красный Чикой, ул. Аргуньская, д. 4	Индивидуальные домовладения	50,363938	108,755609
15623	Забайкальский край, р-н. Читинский, с. Верх-Чита, ул. Молодежная, д. 1б	Индивидуальные домовладения	52,223821	113,500034
15624	Забайкальский край, р-н. Читинский, с. Верх-Чита, ул. Молодежная, д. 2	Индивидуальные домовладения	52,223821	113,500034
15625	Забайкальский край, р-н. Читинский, с. Верх-Чита, ул. Молодежная, д. 20	Индивидуальные домовладения	52,223821	113,500034
15626	Забайкальский край, р-н. Читинский, с. Верх-Чита, ул. Молодежная, д. 21	Индивидуальные домовладения	52,039113	113,4319591
15627	Забайкальский край, р-н. Читинский, с. Верх-Чита, ул. Молодежная, д. 22	Индивидуальные домовладения	52,223821	113,500034
15628	Забайкальский край, р-н. Читинский, с. Верх-Чита, ул. Молодежная, д. 24	Индивидуальные домовладения	52,223821	113,500034
15629	Забайкальский край, р-н. Читинский, с. Верх-Чита, ул. Молодежная, д. 4	Индивидуальные домовладения	52,223821	113,500034
15630	Забайкальский край, р-н. Читинский, с. Верх-Чита, ул. Молодежная, д. 5	Индивидуальные домовладения	52,223821	113,500034
15631	Забайкальский край, р-н. Читинский, с. Верх-Чита, ул. Молодежная, д. 6	Индивидуальные домовладения	52,223821	113,500034
15632	Забайкальский край, р-н. Читинский, с. Верх-Чита, ул. Молодежная, д. 7, корп. А	Индивидуальные домовладения	52,223821	113,500034
15633	Забайкальский край, р-н. Читинский, с. Верх-Чита, ул. Молодежная, д. 8	Индивидуальные домовладения	52,223821	113,500034
15634	Забайкальский край, р-н. Читинский, с. Верх-Чита, ул. Молодежная, д. 9	Индивидуальные домовладения	52,223821	113,500034
15635	Забайкальский край, р-н. Читинский, с. Верх-Чита, ул. Набережная, д. 1	Индивидуальные домовладения	52,223821	113,500034

№ п/п	Адрес	Вид	Широта	Долгота
15636	Забайкальский край, р-н. Читинский, с. Верх-Чита, ул. Набережная, д. 11	Индивидуальные домовладения	52,223821	113,500034
15637	Забайкальский край, р-н. Читинский, с. Верх-Чита, ул. Набережная, д. 12	Индивидуальные домовладения	52,223821	113,500034
15638	Забайкальский край, р-н. Читинский, с. Верх-Чита, ул. Набережная, д. 13	Индивидуальные домовладения	52,0372043	113,4758227
15639	Забайкальский край, р-н. Читинский, с. Верх-Чита, ул. Набережная, д. 14	Индивидуальные домовладения	52,223821	113,500034
15640	Забайкальский край, р-н. Читинский, с. Верх-Чита, ул. Набережная, д. 15	Индивидуальные домовладения	52,223821	113,500034
15641	Забайкальский край, р-н. Читинский, с. Верх-Чита, ул. Набережная, д. 16	Индивидуальные домовладения	52,223821	113,500034
15642	Забайкальский край, р-н. Читинский, с. Верх-Чита, ул. Набережная, д. 17	Индивидуальные домовладения	52,223821	113,500034
15643	Забайкальский край, р-н. Читинский, с. Шишкино, ул. Нагорная, д. 19	Индивидуальные домовладения	52,309458	113,581817
15644	Забайкальский край, р-н. Читинский, с. Верх-Чита, ул. Набережная, д. 17а	Индивидуальные домовладения	52,223821	113,500034
15645	Забайкальский край, р-н. Читинский, с. Верх-Чита, ул. Набережная, д. 2	Индивидуальные домовладения	52,223821	113,500034
15646	Забайкальский край, р-н. Читинский, с. Верх-Чита, ул. Набережная, д. 3	Индивидуальные домовладения	52,223821	113,500034
15647	Забайкальский край, р-н. Читинский, с. Верх-Чита, ул. Набережная, д. 3а	Индивидуальные домовладения	52,223821	113,500034
15648	Забайкальский край, р-н. Читинский, с. Верх-Чита, ул. Набережная, д. 4	Индивидуальные домовладения	52,223821	113,500034
15649	Забайкальский край, р-н. Читинский, с. Верх-Чита, ул. Набережная, д. 5	Индивидуальные домовладения	52,223821	113,500034
15650	Забайкальский край, р-н. Читинский, с. Верх-Чита, ул. Набережная, д. 6	Индивидуальные домовладения	52,223821	113,500034

№ п/п	Адрес	Вид	Широта	Долгота
15651	Забайкальский край, р-н. Читинский, с. Верх-Чита, ул. Набережная, д. 7	Индивидуальные домовладения	52,223821	113,500034
15652	Забайкальский край, р-н. Читинский, с. Верх-Чита, ул. Набережная, д. 9	Индивидуальные домовладения	52,223821	113,500034
15653	Забайкальский край, р-н. Читинский, с. Верх-Чита, ул. Новая, д. 1	Индивидуальные домовладения	52,223821	113,500034
15654	Забайкальский край, р-н. Читинский, с. Верх-Чита, ул. Новая, д. 10	Индивидуальные домовладения	52,223821	113,500034
15655	Забайкальский край, р-н. Читинский, с. Верх-Чита, ул. Новая, д. 11	Индивидуальные домовладения	52,223821	113,500034
15656	Забайкальский край, р-н. Красночикойский, с. Красный Чикой, ул. Береговая, д. 13	Индивидуальные домовладения	50,358076	108,761619
15657	Забайкальский край, р-н. Читинский, с. Верх-Чита, ул. Новая, д. 14	Индивидуальные домовладения	52,223821	113,500034
15658	Забайкальский край, р-н. Читинский, с. Верх-Чита, ул. Новая, д. 14а	Индивидуальные домовладения	52,223821	113,500034
15659	Забайкальский край, р-н. Читинский, с. Верх-Чита, ул. Новая, д. 15	Индивидуальные домовладения	52,223821	113,500034
15660	Забайкальский край, р-н. Читинский, с. Верх-Чита, ул. Новая, д. 16	Индивидуальные домовладения	52,223821	113,500034
15661	Забайкальский край, р-н. Читинский, с. Верх-Чита, ул. Новая, д. 17	Индивидуальные домовладения	52,223821	113,500034
15662	Забайкальский край, р-н. Читинский, с. Верх-Чита, ул. Новая, д. 18	Индивидуальные домовладения	52,223821	113,500034
15663	Забайкальский край, р-н. Читинский, с. Верх-Чита, ул. Новая, д. 19	Индивидуальные домовладения	52,223821	113,500034
15664	Забайкальский край, р-н. Читинский, с. Верх-Чита, ул. Новая, д. 2	Индивидуальные домовладения	52,223821	113,500034
15665	Забайкальский край, р-н. Читинский, с. Верх-Чита, ул. Новая, д. 20	Индивидуальные домовладения	52,223821	113,500034

№ п/п	Адрес	Вид	Широта	Долгота
15666	Забайкальский край, р-н. Читинский, с. Верх-Чита, ул. Новая, д. 21	Индивидуальные домовладения	52,223821	113,500034
15667	Забайкальский край, р-н. Читинский, с. Верх-Чита, ул. Новая, д. 22	Индивидуальные домовладения	52,223821	113,500034
15668	Забайкальский край, р-н. Читинский, с. Верх-Чита, ул. Новая, д. 23	Индивидуальные домовладения	52,223821	113,500034
15669	Забайкальский край, р-н. Читинский, с. Верх-Чита, ул. Новая, д. 23А	Индивидуальные домовладения	52,223821	113,500034
15670	Забайкальский край, р-н. Читинский, с. Верх-Чита, ул. Новая, д. 24	Индивидуальные домовладения	52,223821	113,500034
15671	Забайкальский край, р-н. Читинский, с. Верх-Чита, ул. Новая, д. 26	Индивидуальные домовладения	52,223821	113,500034
15672	Забайкальский край, р-н. Читинский, с. Верх-Чита, ул. Новая, д. 3	Индивидуальные домовладения	52,223821	113,500034
15673	Забайкальский край, р-н. Читинский, с. Верх-Чита, ул. Новая, д. 3а	Индивидуальные домовладения	52,223821	113,500034
15674	Забайкальский край, р-н. Читинский, с. Верх-Чита, ул. Новая, д. 4	Индивидуальные домовладения	52,223821	113,500034
15675	Забайкальский край, р-н. Читинский, с. Верх-Чита, ул. Новая, д. 5	Индивидуальные домовладения	52,223821	113,500034
15676	Забайкальский край, р-н. Читинский, с. Верх-Чита, ул. Новая, д. 6	Индивидуальные домовладения	52,223821	113,500034
15677	Забайкальский край, р-н. Читинский, с. Верх-Чита, ул. Новая, д. 7	Индивидуальные домовладения	52,223821	113,500034
15678	Забайкальский край, р-н. Читинский, с. Верх-Чита, ул. Новая, д. 8а	Индивидуальные домовладения	52,223821	113,500034
15679	Забайкальский край, р-н. Читинский, с. Верх-Чита, ул. Новая, д. 8В	Индивидуальные домовладения	52,223821	113,500034
15680	Забайкальский край, р-н. Читинский, с. Верх-Чита, ул. Новая, д. 8г	Индивидуальные домовладения	52,223821	113,500034

№ п/п	Адрес	Вид	Широта	Долгота
15681	Забайкальский край, р-н. Читинский, с. Верх-Чита, ул. Новая, д. 9	Индивидуальные домовладения	52,223821	113,500034
15682	Забайкальский край, р-н. Читинский, с. Верх-Чита, ул. Новоселов, д. 1	Индивидуальные домовладения	52,223821	113,500034
15683	Забайкальский край, р-н. Читинский, с. Верх-Чита, ул. Новоселов, д. 10	Индивидуальные домовладения	52,223821	113,500034
15684	Забайкальский край, р-н. Читинский, с. Верх-Чита, ул. Новоселов, д. 11	Индивидуальные домовладения	52,223821	113,500034
15685	Забайкальский край, р-н. Читинский, с. Верх-Чита, ул. Новоселов, д. 13	Индивидуальные домовладения	52,223821	113,500034
15686	Забайкальский край, р-н. Читинский, с. Верх-Чита, ул. Новоселов, д. 14	Индивидуальные домовладения	52,223821	113,500034
15687	Забайкальский край, р-н. Читинский, с. Верх-Чита, ул. Новоселов, д. 15	Индивидуальные домовладения	52,223821	113,500034
15688	Забайкальский край, р-н. Читинский, с. Верх-Чита, ул. Новоселов, д. 16	Индивидуальные домовладения	52,223821	113,500034
15689	Забайкальский край, р-н. Читинский, с. Верх-Чита, ул. Новоселов, д. 17	Индивидуальные домовладения	52,223821	113,500034
15690	Забайкальский край, р-н. Красночикойский, с. Красный Чикой, ул. Береговая, д. 2	Индивидуальные домовладения	50,358076	108,761619
15691	Забайкальский край, р-н. Читинский, с. Верх-Чита, ул. Новоселов, д. 18	Индивидуальные домовладения	52,223821	113,500034
15692	Забайкальский край, р-н. Читинский, с. Верх-Чита, ул. Новоселов, д. 19	Индивидуальные домовладения	52,223821	113,500034
15693	Забайкальский край, р-н. Читинский, с. Верх-Чита, ул. Новоселов, д. 19б	Индивидуальные домовладения	52,223821	113,500034
15694	Забайкальский край, р-н. Читинский, с. Верх-Чита, ул. Новоселов, д. 2	Индивидуальные домовладения	52,223821	113,500034
15695	Забайкальский край, р-н. Читинский, с. Верх-Чита, ул. Новоселов, д. 20	Индивидуальные домовладения	52,223821	113,500034

№ п/п	Адрес	Вид	Широта	Долгота
15696	Забайкальский край, р-н. Читинский, с. Верх-Чита, ул. Новоселов, д. 20, корп. А	Индивидуальные домовладения	52,223821	113,500034
15697	Забайкальский край, р-н. Читинский, с. Верх-Чита, ул. Новоселов, д. 21	Индивидуальные домовладения	52,223821	113,500034
15698	Забайкальский край, р-н. Читинский, с. Верх-Чита, ул. Новоселов, д. 22	Индивидуальные домовладения	52,223821	113,500034
15699	Забайкальский край, р-н. Читинский, с. Верх-Чита, ул. Новоселов, д. 24	Индивидуальные домовладения	52,223821	113,500034
15700	Забайкальский край, р-н. Читинский, с. Верх-Чита, ул. Новоселов, д. 26	Индивидуальные домовладения	52,223821	113,500034
15701	Забайкальский край, р-н. Читинский, с. Верх-Чита, ул. Новоселов, д. 28	Индивидуальные домовладения	52,223821	113,500034
15702	Забайкальский край, р-н. Читинский, с. Верх-Чита, ул. Новоселов, д. 3	Индивидуальные домовладения	52,223821	113,500034
15703	Забайкальский край, р-н. Читинский, с. Верх-Чита, ул. Новоселов, д. 5	Индивидуальные домовладения	52,223821	113,500034
15704	Забайкальский край, р-н. Читинский, с. Верх-Чита, ул. Новоселов, д. 6	Индивидуальные домовладения	52,223821	113,500034
15705	Забайкальский край, р-н. Читинский, с. Верх-Чита, ул. Новоселов, д. 7	Индивидуальные домовладения	52,223821	113,500034
15706	Забайкальский край, р-н. Читинский, с. Верх-Чита, ул. Новоселов, д. 8	Индивидуальные домовладения	52,223821	113,500034
15707	Забайкальский край, р-н. Читинский, с. Верх-Чита, ул. Новоселов, д. 9	Индивидуальные домовладения	52,223821	113,500034
15708	Забайкальский край, р-н. Читинский, с. Верх-Чита, ул. Озерная, д. 1	Индивидуальные домовладения	52,223821	113,500034
15709	Забайкальский край, р-н. Читинский, с. Верх-Чита, ул. Озерная, д. 10	Индивидуальные домовладения	52,223821	113,500034
15710	Забайкальский край, р-н. Читинский, с. Верх-Чита, ул. Озерная, д. 11	Индивидуальные домовладения	52,223821	113,500034

№ п/п	Адрес	Вид	Широта	Долгота
15711	Забайкальский край, р-н. Читинский, с. Верх-Чита, ул. Озерная, д. 13	Индивидуальные домовладения	52,223821	113,500034
15712	Забайкальский край, р-н. Читинский, с. Верх-Чита, ул. Озерная, д. 13а	Индивидуальные домовладения	52,223821	113,500034
15713	Забайкальский край, р-н. Читинский, с. Верх-Чита, ул. Озерная, д. 14	Индивидуальные домовладения	52,223821	113,500034
15714	Забайкальский край, р-н. Читинский, с. Верх-Чита, ул. Озерная, д. 15	Индивидуальные домовладения	52,223821	113,500034
15715	Забайкальский край, р-н. Читинский, с. Верх-Чита, ул. Озерная, д. 16	Индивидуальные домовладения	52,223821	113,500034
15716	Забайкальский край, р-н. Читинский, с. Верх-Чита, ул. Озерная, д. 17	Индивидуальные домовладения	52,223821	113,500034
15717	Забайкальский край, р-н. Читинский, с. Верх-Чита, ул. Озерная, д. 18	Индивидуальные домовладения	52,223821	113,500034
15718	Забайкальский край, р-н. Читинский, с. Верх-Чита, ул. Озерная, д. 1а	Индивидуальные домовладения	52,223821	113,500034
15719	Забайкальский край, р-н. Читинский, с. Верх-Чита, ул. Озерная, д. 1б	Индивидуальные домовладения	52,223821	113,500034
15720	Забайкальский край, р-н. Читинский, с. Верх-Чита, ул. Озерная, д. 1в	Индивидуальные домовладения	52,223821	113,500034
15721	Забайкальский край, р-н. Читинский, с. Верх-Чита, ул. Озерная, д. 2	Индивидуальные домовладения	52,223821	113,500034
15722	Забайкальский край, р-н. Читинский, с. Верх-Чита, ул. Озерная, д. 20	Индивидуальные домовладения	52,223821	113,500034
15723	Забайкальский край, р-н. Читинский, с. Верх-Чита, ул. Озерная, д. 21	Индивидуальные домовладения	52,223821	113,500034
15724	Забайкальский край, р-н. Красночикойский, с. Красный Чикой, ул. Береговая, д. 22	Индивидуальные домовладения	50,358076	108,761619
15725	Забайкальский край, р-н. Читинский, с. Верх-Чита, ул. Озерная, д. 23	Индивидуальные домовладения	52,223821	113,500034

№ п/п	Адрес	Вид	Широта	Долгота
15726	Забайкальский край, р-н. Читинский, с. Верх-Чита, ул. Озерная, д. 25	Индивидуальные домовладения	52,223821	113,500034
15727	Забайкальский край, р-н. Читинский, с. Верх-Чита, ул. Озерная, д. 25а	Индивидуальные домовладения	52,223821	113,500034
15728	Забайкальский край, р-н. Читинский, с. Верх-Чита, ул. Озерная, д. 26	Индивидуальные домовладения	52,223821	113,500034
15729	Забайкальский край, р-н. Читинский, с. Верх-Чита, ул. Озерная, д. 27	Индивидуальные домовладения	52,223821	113,500034
15730	Забайкальский край, р-н. Читинский, с. Верх-Чита, ул. Озерная, д. 3	Индивидуальные домовладения	52,223821	113,500034
15731	Забайкальский край, р-н. Читинский, с. Верх-Чита, ул. Озерная, д. 4	Индивидуальные домовладения	52,223821	113,500034
15732	Забайкальский край, р-н. Читинский, с. Верх-Чита, ул. Озерная, д. 5	Индивидуальные домовладения	52,223821	113,500034
15733	Забайкальский край, р-н. Читинский, с. Верх-Чита, ул. Озерная, д. 7	Индивидуальные домовладения	52,223821	113,500034
15734	Забайкальский край, р-н. Читинский, с. Верх-Чита, ул. Озерная, д. 8	Индивидуальные домовладения	52,223821	113,500034
15735	Забайкальский край, р-н. Читинский, с. Верх-Чита, ул. Озерная, д. 9	Индивидуальные домовладения	52,223821	113,500034
15736	Забайкальский край, р-н. Читинский, с. Верх-Чита, ул. Озерная, сооружение 10а	Индивидуальные домовладения	52,223821	113,500034
15737	Забайкальский край, р-н. Читинский, с. Верх-Чита, ул. Осенняя, д. 16	Индивидуальные домовладения	52,223821	113,500034
15738	Забайкальский край, р-н. Читинский, с. Верх-Чита, ул. Осенняя, д. 4	Индивидуальные домовладения	52,223821	113,500034
15739	Забайкальский край, р-н. Читинский, с. Верх-Чита, ул. Праздничная, д. 17	Индивидуальные домовладения	52,223821	113,500034
15740	Забайкальский край, р-н. Читинский, с. Верх-Чита, ул. Проезжая, д. 11	Индивидуальные домовладения	52,0358107	113,514857

№ п/п	Адрес	Вид	Широта	Долгота
15741	Забайкальский край, р-н. Читинский, с. Верх-Чита, ул. Проезжая, д. 13	Индивидуальные домовладения	52,0358506	113,5152131
15742	Забайкальский край, р-н. Читинский, с. Верх-Чита, ул. Проезжая, д. 15	Индивидуальные домовладения	52,0358787	113,5155344
15743	Забайкальский край, р-н. Читинский, с. Верх-Чита, ул. Проезжая, д. 16	Индивидуальные домовладения	52,0356771	113,5159059
15744	Забайкальский край, р-н. Читинский, с. Верх-Чита, ул. Проезжая, д. 18	Индивидуальные домовладения	52,0357189	113,5162002
15745	Забайкальский край, р-н. Читинский, с. Верх-Чита, ул. Проезжая, д. 1А	Индивидуальные домовладения	52,0356346	113,5132864
15746	Забайкальский край, г. Чита, ул. Мира, д. 49	Индивидуальные домовладения	51,987814	113,27179
15747	Забайкальский край, р-н. Читинский, с. Верх-Чита, ул. Проезжая, д. 2	Индивидуальные домовладения	52,0354172	113,5133854
15748	Забайкальский край, р-н. Читинский, с. Верх-Чита, ул. Проезжая, д. 23	Индивидуальные домовладения	52,0362914	113,5180873
15749	Забайкальский край, р-н. Читинский, с. Верх-Чита, ул. Проезжая, д. 3	Индивидуальные домовладения	52,0356883	113,5136323
15750	Забайкальский край, р-н. Читинский, с. Верх-Чита, ул. Проезжая, д. 8	Индивидуальные домовладения	52,0355424	113,5143998
15751	Забайкальский край, р-н. Читинский, с. Верх-Чита, ул. Проезжая, д. 9	Индивидуальные домовладения	52,0358059	113,5145681
15752	Забайкальский край, р-н. Читинский, с. Верх-Чита, ул. Радиостанция, д. 1	МКД	52,223821	113,500034
15753	Забайкальский край, р-н. Читинский, с. Верх-Чита, ул. Радиостанция, д. 2	МКД	52,223821	113,500034
15754	Забайкальский край, р-н. Читинский, с. Верх-Чита, ул. Радиостанция, д. 3	Индивидуальные домовладения	52,223821	113,500034
15755	Забайкальский край, р-н. Читинский, с. Верх-Чита, ул. Радиостанция, д. 33	Индивидуальные домовладения	52,223821	113,500034
15756	Забайкальский край, р-н. Читинский, с. Верх-Чита, ул. Радиостанция, д. 4	Индивидуальные домовладения	52,223821	113,500034

№ п/п	Адрес	Вид	Широта	Долгота
15757	Забайкальский край, р-н. Читинский, с. Верх-Чита, ул. Радиостанция, д. 4а	Индивидуальные домовладения	52,223821	113,500034
15758	Забайкальский край, р-н. Красночикойский, с. Красный Чикой, ул. Береговая, д. 24А, строение 1	Индивидуальные домовладения	50,358076	108,761619
15759	Забайкальский край, р-н. Читинский, с. Верх-Чита, ул. Радиостанция, д. 7	Индивидуальные домовладения	52,223821	113,500034
15760	Забайкальский край, р-н. Читинский, с. Верх-Чита, ул. Речная, д. 1	Индивидуальные домовладения	52,223821	113,500034
15761	Забайкальский край, р-н. Читинский, с. Верх-Чита, ул. Речная, д. 10	Индивидуальные домовладения	52,223821	113,500034
15762	Забайкальский край, р-н. Читинский, с. Верх-Чита, ул. Речная, д. 11	Индивидуальные домовладения	52,223821	113,500034
15763	Забайкальский край, р-н. Читинский, с. Верх-Чита, ул. Речная, д. 12	Индивидуальные домовладения	52,223821	113,500034
15764	Забайкальский край, р-н. Читинский, с. Верх-Чита, ул. Речная, д. 13	Индивидуальные домовладения	52,223821	113,500034
15765	Забайкальский край, р-н. Читинский, с. Верх-Чита, ул. Речная, д. 14	Индивидуальные домовладения	52,223821	113,500034
15766	Забайкальский край, р-н. Читинский, с. Верх-Чита, ул. Речная, д. 15	Индивидуальные домовладения	52,223821	113,500034
15767	Забайкальский край, р-н. Читинский, с. Верх-Чита, ул. Речная, д. 15а	Индивидуальные домовладения	52,223821	113,500034
15768	Забайкальский край, р-н. Читинский, с. Верх-Чита, ул. Речная, д. 1а	Индивидуальные домовладения	52,223821	113,500034
15769	Забайкальский край, р-н. Читинский, с. Верх-Чита, ул. Речная, д. 2	Индивидуальные домовладения	52,223821	113,500034
15770	Забайкальский край, р-н. Читинский, с. Верх-Чита, ул. Речная, д. 21	Индивидуальные домовладения	52,223821	113,500034
15771	Забайкальский край, р-н. Читинский, с. Верх-Чита, ул. Речная, д. 3	Индивидуальные домовладения	52,223821	113,500034

№ п/п	Адрес	Вид	Широта	Долгота
15772	Забайкальский край, р-н. Читинский, с. Верх-Чита, ул. Речная, д. 3а	Индивидуальные домовладения	52,223821	113,500034
15773	Забайкальский край, р-н. Читинский, с. Верх-Чита, ул. Речная, д. 4	Индивидуальные домовладения	52,223821	113,500034
15774	Забайкальский край, р-н. Читинский, с. Верх-Чита, ул. Речная, д. 5	Индивидуальные домовладения	52,223821	113,500034
15775	Забайкальский край, р-н. Читинский, с. Верх-Чита, ул. Речная, д. 5б	Индивидуальные домовладения	52,223821	113,500034
15776	Забайкальский край, р-н. Читинский, с. Верх-Чита, ул. Речная, д. 7	Индивидуальные домовладения	52,0248115	113,4863758
15777	Забайкальский край, р-н. Читинский, с. Верх-Чита, ул. Речная, д. 8	Индивидуальные домовладения	52,223821	113,500034
15778	Забайкальский край, р-н. Читинский, с. Верх-Чита, ул. Садовая, д. 1	Индивидуальные домовладения	52,223821	113,500034
15779	Забайкальский край, р-н. Читинский, с. Верх-Чита, ул. Садовая, д. 1а	Индивидуальные домовладения	52,223821	113,500034
15780	Забайкальский край, р-н. Читинский, с. Верх-Чита, ул. Северная, д. 12	Индивидуальные домовладения	52,223821	113,500034
15781	Забайкальский край, р-н. Читинский, с. Верх-Чита, ул. Северная, д. 15	Индивидуальные домовладения	52,223821	113,500034
15782	Забайкальский край, р-н. Читинский, с. Верх-Чита, ул. Северная, д. 6	Индивидуальные домовладения	52,223821	113,500034
15783	Забайкальский край, р-н. Читинский, с. Верх-Чита, ул. Северная, д. 7	Индивидуальные домовладения	52,223821	113,500034
15784	Забайкальский край, р-н. Читинский, с. Верх-Чита, ул. Сентябрьская, д. 1	Индивидуальные домовладения	52,223821	113,500034
15785	Забайкальский край, р-н. Читинский, с. Верх-Чита, ул. Сентябрьская, д. 2	Индивидуальные домовладения	52,223821	113,500034
15786	Забайкальский край, р-н. Читинский, с. Верх-Чита, ул. Сентябрьская, д. 3	Индивидуальные домовладения	52,223821	113,500034

№ п/п	Адрес	Вид	Широта	Долгота
15787	Забайкальский край, р-н. Читинский, с. Верх-Чита, ул. Сентябрьская, д. 4	Индивидуальные домовладения	52,223821	113,500034
15788	Забайкальский край, р-н. Читинский, с. Верх-Чита, ул. Сентябрьская, д. 5	Индивидуальные домовладения	52,223821	113,500034
15789	Забайкальский край, р-н. Читинский, с. Верх-Чита, ул. Сентябрьская, д. 6	Индивидуальные домовладения	52,223821	113,500034
15790	Забайкальский край, р-н. Читинский, с. Верх-Чита, ул. Сентябрьская, д. 7	Индивидуальные домовладения	52,223821	113,500034
15791	Забайкальский край, р-н. Красночикойский, с. Красный Чикой, ул. Береговая, д. 32	Индивидуальные домовладения	50,358076	108,761619
15792	Забайкальский край, р-н. Читинский, с. Верх-Чита, ул. Сибирская, д. 1а	Индивидуальные домовладения	52,223821	113,500034
15793	Забайкальский край, р-н. Читинский, с. Верх-Чита, ул. Сибирская, д. 20	Индивидуальные домовладения	52,223821	113,500034
15794	Забайкальский край, р-н. Читинский, с. Верх-Чита, ул. Сибирская, д. 27	Индивидуальные домовладения	52,223821	113,500034
15795	Забайкальский край, р-н. Читинский, с. Верх-Чита, ул. Сибирская, д. 30	Индивидуальные домовладения	52,223821	113,500034
15796	Забайкальский край, р-н. Читинский, с. Верх-Чита, ул. Сибирская, д. 34	Индивидуальные домовладения	52,223821	113,500034
15797	Забайкальский край, р-н. Читинский, с. Верх-Чита, ул. Сибирская, д. 5	Индивидуальные домовладения	52,223821	113,500034
15798	Забайкальский край, р-н. Читинский, с. Верх-Чита, ул. Сибирская, д. 8	Индивидуальные домовладения	52,223821	113,500034
15799	Забайкальский край, р-н. Читинский, с. Верх-Чита, ул. Сиреневая, д. 14	Индивидуальные домовладения	52,223821	113,500034
15800	Забайкальский край, р-н. Читинский, с. Верх-Чита, ул. Сиреневая, д. 23	Индивидуальные домовладения	52,223821	113,500034
15801	Забайкальский край, р-н. Читинский, с. Верх-Чита, ул. Сиреневая, д. 3	Индивидуальные домовладения	52,223821	113,500034

№ п/п	Адрес	Вид	Широта	Долгота
15802	Забайкальский край, р-н. Читинский, с. Верх-Чита, ул. Сиреневая, д. 32	Индивидуальные домовладения	52,223821	113,500034
15803	Забайкальский край, р-н. Читинский, с. Верх-Чита, ул. Сиреневая, д. 41	Индивидуальные домовладения	52,223821	113,500034
15804	Забайкальский край, р-н. Читинский, с. Верх-Чита, ул. Сиреневая, д. 5	Индивидуальные домовладения	52,223821	113,500034
15805	Забайкальский край, р-н. Читинский, с. Верх-Чита, ул. Солнечная, д. 1	Индивидуальные домовладения	52,223821	113,500034
15806	Забайкальский край, р-н. Читинский, с. Верх-Чита, ул. Солнечная, д. 10	Индивидуальные домовладения	52,223821	113,500034
15807	Забайкальский край, р-н. Читинский, с. Верх-Чита, ул. Солнечная, д. 11	Индивидуальные домовладения	52,223821	113,500034
15808	Забайкальский край, р-н. Читинский, с. Верх-Чита, ул. Солнечная, д. 13	Индивидуальные домовладения	52,223821	113,500034
15809	Забайкальский край, р-н. Читинский, с. Верх-Чита, ул. Солнечная, д. 14	Индивидуальные домовладения	52,223821	113,500034
15810	Забайкальский край, р-н. Читинский, с. Верх-Чита, ул. Солнечная, д. 15	Индивидуальные домовладения	52,223821	113,500034
15811	Забайкальский край, р-н. Читинский, с. Верх-Чита, ул. Солнечная, д. 16	Индивидуальные домовладения	52,223821	113,500034
15812	Забайкальский край, р-н. Читинский, с. Верх-Чита, ул. Солнечная, д. 17	Индивидуальные домовладения	52,223821	113,500034
15813	Забайкальский край, р-н. Читинский, с. Верх-Чита, ул. Солнечная, д. 2	Индивидуальные домовладения	52,223821	113,500034
15814	Забайкальский край, р-н. Читинский, с. Верх-Чита, ул. Солнечная, д. 3	Индивидуальные домовладения	52,223821	113,500034
15815	Забайкальский край, р-н. Читинский, с. Верх-Чита, ул. Солнечная, д. 4	Индивидуальные домовладения	52,223821	113,500034
15816	Забайкальский край, р-н. Читинский, с. Верх-Чита, ул. Солнечная, д. 6	Индивидуальные домовладения	52,223821	113,500034

№ п/п	Адрес	Вид	Широта	Долгота
15817	Забайкальский край, р-н. Читинский, с. Верх-Чита, ул. Солнечная, д. 7	Индивидуальные домовладения	52,223821	113,500034
15818	Забайкальский край, р-н. Читинский, с. Верх-Чита, ул. Солнечная, д. 8	Индивидуальные домовладения	52,223821	113,500034
15819	Забайкальский край, р-н. Читинский, с. Верх-Чита, ул. Солнечная, д. 9	Индивидуальные домовладения	52,223821	113,500034
15820	Забайкальский край, р-н. Читинский, с. Верх-Чита, ул. Степная, д. 10	Индивидуальные домовладения	52,223821	113,500034
15821	Забайкальский край, р-н. Читинский, с. Верх-Чита, ул. Степная, д. 20	Индивидуальные домовладения	52,223821	113,500034
15822	Забайкальский край, р-н. Читинский, с. Верх-Чита, ул. Степная, д. 22	Индивидуальные домовладения	52,223821	113,500034
15823	Забайкальский край, р-н. Читинский, с. Верх-Чита, ул. Степная, д. 4	Индивидуальные домовладения	52,223821	113,500034
15824	Забайкальский край, р-н. Красночикойский, с. Красный Чикой, ул. Береговая, д. 35б	Индивидуальные домовладения	50,358076	108,761619
15825	Забайкальский край, р-н. Читинский, с. Верх-Чита, ул. Строителей, д. 10	Индивидуальные домовладения	52,223821	113,500034
15826	Забайкальский край, р-н. Читинский, с. Верх-Чита, ул. Строителей, д. 11	Индивидуальные домовладения	52,223821	113,500034
15827	Забайкальский край, р-н. Читинский, с. Верх-Чита, ул. Строителей, д. 12	Индивидуальные домовладения	52,223821	113,500034
15828	Забайкальский край, р-н. Читинский, с. Верх-Чита, ул. Строителей, д. 13	Индивидуальные домовладения	52,223821	113,500034
15829	Забайкальский край, р-н. Читинский, с. Верх-Чита, ул. Строителей, д. 13а	Индивидуальные домовладения	52,223821	113,500034
15830	Забайкальский край, р-н. Читинский, с. Верх-Чита, ул. Строителей, д. 14	Индивидуальные домовладения	52,223821	113,500034
15831	Забайкальский край, р-н. Читинский, с. Верх-Чита, ул. Строителей, д. 16	Индивидуальные домовладения	52,223821	113,500034

№ п/п	Адрес	Вид	Широта	Долгота
15832	Забайкальский край, р-н. Читинский, с. Верх-Чита, ул. Строителей, д. 17	Индивидуальные домовладения	52,223821	113,500034
15833	Забайкальский край, р-н. Читинский, с. Верх-Чита, ул. Строителей, д. 18	Индивидуальные домовладения	52,223821	113,500034
15834	Забайкальский край, р-н. Читинский, с. Верх-Чита, ул. Строителей, д. 19	Индивидуальные домовладения	52,223821	113,500034
15835	Забайкальский край, р-н. Читинский, с. Верх-Чита, ул. Строителей, д. 1г	Индивидуальные домовладения	52,223821	113,500034
15836	Забайкальский край, р-н. Читинский, с. Верх-Чита, ул. Строителей, д. 2	Индивидуальные домовладения	52,223821	113,500034
15837	Забайкальский край, р-н. Читинский, с. Верх-Чита, ул. Строителей, д. 20	Индивидуальные домовладения	52,223821	113,500034
15838	Забайкальский край, р-н. Читинский, с. Верх-Чита, ул. Строителей, д. 21	Индивидуальные домовладения	52,223821	113,500034
15839	Забайкальский край, р-н. Читинский, с. Верх-Чита, ул. Строителей, д. 3	Индивидуальные домовладения	52,223821	113,500034
15840	Забайкальский край, р-н. Читинский, с. Верх-Чита, ул. Строителей, д. 4	Индивидуальные домовладения	52,223821	113,500034
15841	Забайкальский край, р-н. Читинский, с. Верх-Чита, ул. Строителей, д. 5	Индивидуальные домовладения	52,223821	113,500034
15842	Забайкальский край, р-н. Читинский, с. Верх-Чита, ул. Строителей, д. 5/2	Индивидуальные домовладения	52,223821	113,500034
15843	Забайкальский край, р-н. Читинский, с. Верх-Чита, ул. Строителей, д. 5а	Индивидуальные домовладения	52,223821	113,500034
15844	Забайкальский край, р-н. Читинский, с. Верх-Чита, ул. Строителей, д. 6	Индивидуальные домовладения	52,223821	113,500034
15845	Забайкальский край, р-н. Читинский, с. Верх-Чита, ул. Строителей, д. 7	Индивидуальные домовладения	52,223821	113,500034
15846	Забайкальский край, р-н. Читинский, с. Верх-Чита, ул. Строителей, д. 9	Индивидуальные домовладения	52,223821	113,500034

№ п/п	Адрес	Вид	Широта	Долгота
15847	Забайкальский край, р-н. Читинский, с. Верх-Чита, ул. Таежная, д. 9	Индивидуальные домовладения	52,223821	113,500034
15848	Забайкальский край, р-н. Читинский, с. Верх-Чита, ул. Хорошая, д. 10	Индивидуальные домовладения	52,223821	113,500034
15849	Забайкальский край, р-н. Читинский, с. Верх-Чита, ул. Хорошая, д. 3	Индивидуальные домовладения	52,223821	113,500034
15850	Забайкальский край, р-н. Читинский, с. Верх-Чита, ул. Хорошая, д. 6	Индивидуальные домовладения	52,223821	113,500034
15851	Забайкальский край, р-н. Читинский, с. Верх-Чита, ул. Цветочная, д. 26	Индивидуальные домовладения	52,223821	113,500034
15852	Забайкальский край, р-н. Читинский, с. Верх-Чита, ул. Цветочная, д. 4	Индивидуальные домовладения	52,223821	113,500034
15853	Забайкальский край, р-н. Читинский, с. Верх-Чита, ул. Центральная, д. 1	Индивидуальные домовладения	52,219627	113,498209
15854	Забайкальский край, р-н. Читинский, с. Верх-Чита, ул. Центральная, д. 100	Индивидуальные домовладения	52,236996	113,516435
15855	Забайкальский край, р-н. Читинский, с. Верх-Чита, ул. Центральная, д. 101	Индивидуальные домовладения	52,23672	113,515304
15856	Забайкальский край, р-н. Читинский, с. Верх-Чита, ул. Центральная, д. 102	Индивидуальные домовладения	52,237223	113,516696
15857	Забайкальский край, р-н. Красночикойский, с. Красный Чикой, ул. Береговая, д. 36д	Индивидуальные домовладения	50,358076	108,761619
15858	Забайкальский край, р-н. Читинский, с. Верх-Чита, ул. Центральная, д. 104	Индивидуальные домовладения	52,237372	113,516885
15859	Забайкальский край, р-н. Читинский, с. Верх-Чита, ул. Центральная, д. 106	Индивидуальные домовладения	52,237601	113,517182
15860	Забайкальский край, р-н. Читинский, с. Верх-Чита, ул. Центральная, д. 107	Индивидуальные домовладения	52,237741	113,516616
15861	Забайкальский край, р-н. Читинский, с. Верх-Чита, ул. Центральная, д. 108	Индивидуальные домовладения	52,237802	113,517439

№ п/п	Адрес	Вид	Широта	Долгота
15862	Забайкальский край, р-н. Читинский, с. Верх-Чита, ул. Центральная, д. 109	Индивидуальные домовладения	52,230214	113,508961
15863	Забайкальский край, р-н. Читинский, с. Верх-Чита, ул. Центральная, д. 11	Индивидуальные домовладения	52,230214	113,508961
15864	Забайкальский край, р-н. Читинский, с. Верх-Чита, ул. Центральная, д. 110	Индивидуальные домовладения	52,237928	113,517609
15865	Забайкальский край, р-н. Читинский, с. Верх-Чита, ул. Центральная, д. 111	Индивидуальные домовладения	52,230214	113,508961
15866	Забайкальский край, р-н. Читинский, с. Верх-Чита, ул. Центральная, д. 112	Индивидуальные домовладения	52,238074	113,517785
15867	Забайкальский край, р-н. Читинский, с. Верх-Чита, ул. Центральная, д. 114	Индивидуальные домовладения	52,238209	113,518015
15868	Забайкальский край, р-н. Читинский, с. Верх-Чита, ул. Центральная, д. 115	Индивидуальные домовладения	52,238154	113,51721
15869	Забайкальский край, р-н. Читинский, с. Верх-Чита, ул. Центральная, д. 116	Индивидуальные домовладения	52,238378	113,518185
15870	Забайкальский край, р-н. Читинский, с. Верх-Чита, ул. Центральная, д. 117	Индивидуальные домовладения	52,238402	113,517502
15871	Забайкальский край, р-н. Читинский, с. Верх-Чита, ул. Центральная, д. 118	Индивидуальные домовладения	52,238532	113,518417
15872	Забайкальский край, р-н. Читинский, с. Верх-Чита, ул. Центральная, д. 119	Индивидуальные домовладения	52,23853	113,517701
15873	Забайкальский край, р-н. Читинский, с. Верх-Чита, ул. Центральная, д. 12	Индивидуальные домовладения	52,225655	113,503871
15874	Забайкальский край, р-н. Читинский, с. Верх-Чита, ул. Центральная, д. 120	Индивидуальные домовладения	52,238691	113,518646
15875	Забайкальский край, р-н. Читинский, с. Верх-Чита, ул. Центральная, д. 122	Индивидуальные домовладения	52,238834	113,518792
15876	Забайкальский край, р-н. Читинский, с. Верх-Чита, ул. Центральная, д. 124	Индивидуальные домовладения	52,238908	113,519147

№ п/п	Адрес	Вид	Широта	Долгота
15877	Забайкальский край, р-н. Читинский, с. Верх-Чита, ул. Центральная, д. 125	Индивидуальные домовладения	52,239035	113,51836
15878	Забайкальский край, р-н. Читинский, с. Верх-Чита, ул. Центральная, д. 125а	Индивидуальные домовладения	52,239879	113,519275
15879	Забайкальский край, р-н. Читинский, с. Верх-Чита, ул. Центральная, д. 126	Индивидуальные домовладения	52,239075	113,519125
15880	Забайкальский край, р-н. Читинский, с. Верх-Чита, ул. Центральная, д. 127	Индивидуальные домовладения	52,240591	113,519194
15881	Забайкальский край, р-н. Читинский, с. Верх-Чита, ул. Центральная, д. 128	Индивидуальные домовладения	52,239361	113,519412
15882	Забайкальский край, г. Чита, ул. Мира, д. 5	Индивидуальные домовладения	51,987814	113,27179
15883	Забайкальский край, р-н. Читинский, с. Верх-Чита, ул. Центральная, д. 129	Индивидуальные домовладения	52,240534	113,520296
15884	Забайкальский край, р-н. Читинский, с. Верх-Чита, ул. Центральная, д. 13	Индивидуальные домовладения	52,224054	113,500624
15885	Забайкальский край, р-н. Читинский, с. Верх-Чита, ул. Центральная, д. 131	Индивидуальные домовладения	52,240706	113,520556
15886	Забайкальский край, р-н. Читинский, с. Верх-Чита, ул. Центральная, д. 132	Индивидуальные домовладения	52,239676	113,519882
15887	Забайкальский край, р-н. Читинский, с. Верх-Чита, ул. Центральная, д. 133	Индивидуальные домовладения	52,24093	113,520803
15888	Забайкальский край, р-н. Читинский, с. Верх-Чита, ул. Центральная, д. 134	Индивидуальные домовладения	52,239862	113,520045
15889	Забайкальский край, р-н. Читинский, с. Верх-Чита, ул. Центральная, д. 135	Индивидуальные домовладения	52,241074	113,520992
15890	Забайкальский край, р-н. Читинский, с. Верх-Чита, ул. Центральная, д. 136	Индивидуальные домовладения	52,240273	113,520606
15891	Забайкальский край, р-н. Хилокский, г. Хилок, ул. Шевченко, д. 27	Индивидуальные домовладения	51,353738	110,443858
15892	Забайкальский край, р-н. Читинский, с. Верх-Чита, ул. Центральная, д. 138	Индивидуальные домовладения	52,240528	113,520851

№ п/п	Адрес	Вид	Широта	Долгота
15893	Забайкальский край, р-н. Читинский, с. Верх-Чита, ул. Центральная, д. 14	Индивидуальные домовладения	52,225883	113,504203
15894	Забайкальский край, р-н. Читинский, с. Верх-Чита, ул. Центральная, д. 140	Индивидуальные домовладения	52,230214	113,508961
15895	Забайкальский край, р-н. Читинский, с. Верх-Чита, ул. Центральная, д. 141	Индивидуальные домовладения	52,230214	113,508961
15896	Забайкальский край, р-н. Читинский, с. Верх-Чита, ул. Центральная, д. 142	Индивидуальные домовладения	52,230214	113,508961
15897	Забайкальский край, р-н. Читинский, с. Верх-Чита, ул. Центральная, д. 15	Индивидуальные домовладения	52,224231	113,50086
15898	Забайкальский край, р-н. Читинский, с. Верх-Чита, ул. Центральная, д. 16	Индивидуальные домовладения	52,226135	113,504549
15899	Забайкальский край, р-н. Читинский, с. Верх-Чита, ул. Центральная, д. 17	Индивидуальные домовладения	52,224428	113,501136
15900	Забайкальский край, р-н. Читинский, с. Верх-Чита, ул. Центральная, д. 18	Индивидуальные домовладения	52,226367	113,504753
15901	Забайкальский край, р-н. Читинский, с. Верх-Чита, ул. Центральная, д. 19	Индивидуальные домовладения	52,225455	113,502501
15902	Забайкальский край, р-н. Читинский, с. Верх-Чита, ул. Центральная, д. 1а/2	Индивидуальные домовладения	52,219627	113,498209
15903	Забайкальский край, р-н. Читинский, с. Верх-Чита, ул. Центральная, д. 2	Индивидуальные домовладения	52,220706	113,497144
15904	Забайкальский край, р-н. Читинский, с. Верх-Чита, ул. Центральная, д. 20	Индивидуальные домовладения	52,226592	113,505008
15905	Забайкальский край, р-н. Читинский, с. Верх-Чита, ул. Центральная, д. 20а	Индивидуальные домовладения	52,226789	113,505333
15906	Забайкальский край, р-н. Читинский, с. Верх-Чита, ул. Центральная, д. 21	Индивидуальные домовладения	52,225666	113,50278
15907	Забайкальский край, р-н. Читинский, с. Верх-Чита, ул. Центральная, д. 22	Индивидуальные домовладения	52,227028	113,505502

№ п/п	Адрес	Вид	Широта	Долгота
15908	Забайкальский край, р-н. Читинский, с. Верх-Чита, ул. Центральная, д. 23	Индивидуальные домовладения	52,225854	113,503022
15909	Забайкальский край, р-н. Читинский, с. Верх-Чита, ул. Центральная, д. 24	Индивидуальные домовладения	52,227263	113,50585
15910	Забайкальский край, р-н. Читинский, с. Верх-Чита, ул. Центральная, д. 26	Индивидуальные домовладения	52,227431	113,50603
15911	Забайкальский край, р-н. Читинский, с. Верх-Чита, ул. Центральная, д. 27	Индивидуальные домовладения	52,226251	113,503478
15912	Забайкальский край, р-н. Читинский, с. Верх-Чита, ул. Центральная, д. 28	Индивидуальные домовладения	52,227732	113,506399
15913	Забайкальский край, р-н. Читинский, с. Верх-Чита, ул. Центральная, д. 29	Индивидуальные домовладения	52,226403	113,503797
15914	Забайкальский край, р-н. Читинский, с. Верх-Чита, ул. Центральная, д. 2в	Индивидуальные домовладения	52,220706	113,497144
15915	Забайкальский край, р-н. Читинский, с. Верх-Чита, ул. Центральная, д. 2г, строение 2г	Индивидуальные домовладения	52,220706	113,497144
15916	Забайкальский край, р-н. Читинский, с. Верх-Чита, ул. Центральная, д. 2д	Индивидуальные домовладения	52,22065	113,498055
15917	Забайкальский край, р-н. Читинский, с. Верх-Чита, ул. Центральная, д. 2, корп. Б	Индивидуальные домовладения	52,220706	113,497144
15918	Забайкальский край, р-н. Читинский, с. Верх-Чита, ул. Центральная, д. 3	Индивидуальные домовладения	52,222689	113,498884
15919	Забайкальский край, р-н. Читинский, с. Верх-Чита, ул. Центральная, д. 30	Индивидуальные домовладения	52,22793	113,506607
15920	Забайкальский край, р-н. Читинский, с. Верх-Чита, ул. Центральная, д. 30а	Индивидуальные домовладения	52,22793	113,506607
15921	Забайкальский край, р-н. Читинский, с. Верх-Чита, ул. Центральная, д. 31	Индивидуальные домовладения	52,226818	113,504504
15922	Забайкальский край, р-н. Читинский, с. Верх-Чита, ул. Центральная, д. 32	Индивидуальные домовладения	52,228088	113,506819

№ п/п	Адрес	Вид	Широта	Долгота
15923	Забайкальский край, р-н. Читинский, с. Верх-Чита, ул. Центральная, д. 33	Индивидуальные домовладения	52,227094	113,504837
15924	Забайкальский край, р-н. Хилокский, г. Хилок, ул. Шевченко, д. 4	Индивидуальные домовладения	51,353738	110,443858
15925	Забайкальский край, р-н. Читинский, с. Верх-Чита, ул. Центральная, д. 34	Индивидуальные домовладения	52,228235	113,506999
15926	Забайкальский край, р-н. Читинский, с. Верх-Чита, ул. Центральная, д. 36	Индивидуальные домовладения	52,22843	113,507221
15927	Забайкальский край, р-н. Читинский, с. Верх-Чита, ул. Центральная, д. 37	Индивидуальные домовладения	52,227512	113,505351
15928	Забайкальский край, р-н. Читинский, с. Верх-Чита, ул. Центральная, д. 38	Индивидуальные домовладения	52,228573	113,507375
15929	Забайкальский край, р-н. Читинский, с. Верх-Чита, ул. Центральная, д. 39	Индивидуальные домовладения	52,227809	113,505611
15930	Забайкальский край, р-н. Читинский, с. Верх-Чита, ул. Центральная, д. 40	Индивидуальные домовладения	52,228659	113,507644
15931	Забайкальский край, р-н. Читинский, с. Верх-Чита, ул. Центральная, д. 41	Индивидуальные домовладения	52,227948	113,505888
15932	Забайкальский край, р-н. Читинский, с. Верх-Чита, ул. Центральная, д. 41, корп. А	Индивидуальные домовладения	52,227948	113,505888
15933	Забайкальский край, р-н. Читинский, с. Верх-Чита, ул. Центральная, д. 42	Индивидуальные домовладения	52,228758	113,50804
15934	Забайкальский край, р-н. Читинский, с. Верх-Чита, ул. Центральная, д. 44	Индивидуальные домовладения	52,229101	113,508073
15935	Забайкальский край, р-н. Читинский, с. Верх-Чита, ул. Центральная, д. 45	Индивидуальные домовладения	52,228513	113,50663
15936	Забайкальский край, р-н. Читинский, с. Верх-Чита, ул. Центральная, д. 46	Индивидуальные домовладения	52,229238	113,508259
15937	Забайкальский край, р-н. Читинский, с. Верх-Чита, ул. Центральная, д. 47	Индивидуальные домовладения	52,2287	113,506949

№ п/п	Адрес	Вид	Широта	Долгота
15938	Забайкальский край, р-н. Читинский, с. Верх-Чита, ул. Центральная, д. 48	Индивидуальные домовладения	52,229464	113,508504
15939	Забайкальский край, р-н. Читинский, с. Верх-Чита, ул. Центральная, д. 49	Индивидуальные домовладения	52,228877	113,507076
15940	Забайкальский край, р-н. Читинский, с. Верх-Чита, ул. Центральная, д. 4а	Индивидуальные домовладения	52,222898	113,500134
15941	Забайкальский край, р-н. Читинский, с. Верх-Чита, ул. Центральная, д. 5	Индивидуальные домовладения	52,230214	113,508961
15942	Забайкальский край, р-н. Читинский, с. Верх-Чита, ул. Центральная, д. 51	Индивидуальные домовладения	52,229102	113,507328
15943	Забайкальский край, р-н. Читинский, с. Верх-Чита, ул. Центральная, д. 52	Индивидуальные домовладения	52,229959	113,509328
15944	Забайкальский край, р-н. Читинский, с. Верх-Чита, ул. Центральная, д. 53	Индивидуальные домовладения	52,229648	113,507804
15945	Забайкальский край, р-н. Читинский, с. Верх-Чита, ул. Центральная, д. 54	Индивидуальные домовладения	52,230292	113,509536
15946	Забайкальский край, р-н. Читинский, с. Верх-Чита, ул. Центральная, д. 55	Индивидуальные домовладения	52,230214	113,508961
15947	Забайкальский край, р-н. Читинский, с. Верх-Чита, ул. Центральная, д. 56	Индивидуальные домовладения	52,230564	113,509798
15948	Забайкальский край, р-н. Читинский, с. Верх-Чита, ул. Центральная, д. 57	Индивидуальные домовладения	52,230247	113,508476
15949	Забайкальский край, р-н. Читинский, с. Верх-Чита, ул. Центральная, д. 58	Индивидуальные домовладения	52,230706	113,509919
15950	Забайкальский край, р-н. Читинский, с. Верх-Чита, ул. Центральная, д. 6	Индивидуальные домовладения	52,223446	113,500932
15951	Забайкальский край, р-н. Читинский, с. Верх-Чита, ул. Центральная, д. 60	Индивидуальные домовладения	52,23082	113,509986
15952	Забайкальский край, р-н. Читинский, с. Верх-Чита, ул. Центральная, д. 61	Индивидуальные домовладения	52,230758	113,508939

№ п/п	Адрес	Вид	Широта	Долгота
15953	Забайкальский край, р-н. Читинский, с. Верх-Чита, ул. Центральная, д. 61, строение 1	Индивидуальные домовладения	52,230758	113,508939
15954	Забайкальский край, р-н. Читинский, с. Верх-Чита, ул. Центральная, д. 62	Индивидуальные домовладения	52,231138	113,51021
15955	Забайкальский край, р-н. Читинский, с. Верх-Чита, ул. Центральная, д. 63	Индивидуальные домовладения	52,23097	113,509113
15956	Забайкальский край, р-н. Читинский, с. Верх-Чита, ул. Центральная, д. 64	Индивидуальные домовладения	52,231277	113,510498
15957	Забайкальский край, р-н. Хилокский, г. Хилок, ул. Шевченко, д. 8	Индивидуальные домовладения	51,353738	110,443858
15958	Забайкальский край, р-н. Читинский, с. Верх-Чита, ул. Центральная, д. 66	Индивидуальные домовладения	52,231517	113,510526
15959	Забайкальский край, р-н. Читинский, с. Верх-Чита, ул. Центральная, д. 68	Индивидуальные домовладения	52,231666	113,510644
15960	Забайкальский край, р-н. Читинский, с. Верх-Чита, ул. Центральная, д. 69	Индивидуальные домовладения	52,231598	113,509827
15961	Забайкальский край, р-н. Читинский, с. Верх-Чита, ул. Центральная, д. 6а	Индивидуальные домовладения	52,223446	113,500932
15962	Забайкальский край, р-н. Читинский, с. Верх-Чита, ул. Центральная, д. 7	МКД	52,223394	113,499381
15963	Забайкальский край, р-н. Читинский, с. Верх-Чита, ул. Центральная, д. 70	Индивидуальные домовладения	52,231905	113,510776
15964	Забайкальский край, р-н. Читинский, с. Верх-Чита, ул. Центральная, д. 71	Индивидуальные домовладения	52,231781	113,51003
15965	Забайкальский край, р-н. Читинский, с. Верх-Чита, ул. Центральная, д. 72	Индивидуальные домовладения	52,232036	113,510937
15966	Забайкальский край, р-н. Читинский, с. Верх-Чита, ул. Центральная, д. 73	Индивидуальные домовладения	52,230214	113,508961
15967	Забайкальский край, р-н. Читинский, с. Верх-Чита, ул. Центральная, д. 74	Индивидуальные домовладения	52,232128	113,511509

№ п/п	Адрес	Вид	Широта	Долгота
15968	Забайкальский край, р-н. Читинский, с. Верх-Чита, ул. Центральная, д. 75	Индивидуальные домовладения	52,232092	113,510234
15969	Забайкальский край, р-н. Читинский, с. Верх-Чита, ул. Центральная, д. 76	Индивидуальные домовладения	52,232492	113,511379
15970	Забайкальский край, р-н. Читинский, с. Верх-Чита, ул. Центральная, д. 77	Индивидуальные домовладения	52,232279	113,510399
15971	Забайкальский край, р-н. Читинский, с. Верх-Чита, ул. Центральная, д. 78	Индивидуальные домовладения	52,23305	113,511629
15972	Забайкальский край, р-н. Читинский, с. Верх-Чита, ул. Центральная, д. 78а	Индивидуальные домовладения	52,232877	113,511496
15973	Забайкальский край, р-н. Читинский, с. Верх-Чита, ул. Центральная, д. 78б	Индивидуальные домовладения	52,234209	113,512907
15974	Забайкальский край, р-н. Читинский, с. Верх-Чита, ул. Центральная, д. 78д	Индивидуальные домовладения	52,233944	113,512542
15975	Забайкальский край, р-н. Читинский, с. Верх-Чита, ул. Центральная, д. 8	Индивидуальные домовладения	52,225191	113,503354
15976	Забайкальский край, р-н. Читинский, с. Верх-Чита, ул. Центральная, д. 80	Индивидуальные домовладения	52,234868	113,513663
15977	Забайкальский край, р-н. Читинский, с. Верх-Чита, ул. Центральная, д. 80а	Индивидуальные домовладения	52,234679	113,513428
15978	Забайкальский край, р-н. Читинский, с. Верх-Чита, ул. Центральная, д. 81	Индивидуальные домовладения	52,232634	113,510701
15979	Забайкальский край, р-н. Читинский, с. Верх-Чита, ул. Центральная, д. 82	Индивидуальные домовладения	52,235261	113,514081
15980	Забайкальский край, р-н. Читинский, с. Верх-Чита, ул. Центральная, д. 83	Индивидуальные домовладения	52,232774	113,510826
15981	Забайкальский край, р-н. Читинский, с. Верх-Чита, ул. Центральная, д. 83а	Индивидуальные домовладения	52,232767	113,510533
15982	Забайкальский край, р-н. Читинский, с. Верх-Чита, ул. Центральная, д. 84	Индивидуальные домовладения	52,230214	113,508961

№ п/п	Адрес	Вид	Широта	Долгота
15983	Забайкальский край, р-н. Читинский, с. Верх-Чита, ул. Центральная, д. 86	Индивидуальные домовладения	52,235581	113,514506
15984	Забайкальский край, р-н. Читинский, с. Верх-Чита, ул. Центральная, д. 87	Индивидуальные домовладения	52,233088	113,511003
15985	Забайкальский край, р-н. Читинский, с. Верх-Чита, ул. Центральная, д. 88	Индивидуальные домовладения	52,235729	113,51472
15986	Забайкальский край, р-н. Читинский, с. Верх-Чита, ул. Центральная, д. 89	Индивидуальные домовладения	52,233268	113,511113
15987	Забайкальский край, р-н. Читинский, с. Верх-Чита, ул. Центральная, д. 9	Индивидуальные домовладения	52,223638	113,500064
15988	Забайкальский край, р-н. Читинский, с. Верх-Чита, ул. Центральная, д. 90	Индивидуальные домовладения	52,235887	113,514937
15989	Забайкальский край, р-н. Читинский, с. Верх-Чита, ул. Центральная, д. 91	Индивидуальные домовладения	52,234047	113,511706
15990	Забайкальский край, р-н. Красночикойский, с. Красный Чикой, ул. Береговая, д. 36е	Индивидуальные домовладения	50,358076	108,761619
15991	Забайкальский край, р-н. Красночикойский, с. Красный Чикой, ул. Береговая, д. 38	Индивидуальные домовладения	50,358076	108,761619
15992	Забайкальский край, р-н. Читинский, с. Верх-Чита, ул. Центральная, д. 93	Индивидуальные домовладения	52,230214	113,508961
15993	Забайкальский край, р-н. Читинский, с. Верх-Чита, ул. Центральная, д. 94	Индивидуальные домовладения	52,236297	113,515471
15994	Забайкальский край, р-н. Читинский, с. Верх-Чита, ул. Центральная, д. 95	Индивидуальные домовладения	52,235951	113,514053
15995	Забайкальский край, р-н. Читинский, с. Верх-Чита, ул. Центральная, д. 95а	Индивидуальные домовладения	52,235426	113,513332
15996	Забайкальский край, р-н. Читинский, с. Верх-Чита, ул. Центральная, д. 96	Индивидуальные домовладения	52,236511	113,51576
15997	Забайкальский край, р-н. Читинский, с. Верх-Чита, ул. Центральная, д. 97	Индивидуальные домовладения	52,236162	113,514507

№ п/п	Адрес	Вид	Широта	Долгота
15998	Забайкальский край, р-н. Читинский, с. Верх-Чита, ул. Центральная, д. 98	Индивидуальные домовладения	52,236796	113,516124
15999	Забайкальский край, р-н. Читинский, с. Верх-Чита, ул. Центральная, д. 99	Индивидуальные домовладения	52,236522	113,515013
16000	Забайкальский край, р-н. Читинский, с. Верх-Чита, ул. Школьная, д. 2	МКД	52,223821	113,500034
16001	Забайкальский край, р-н. Читинский, с. Верх-Чита, ул. Школьная, д. 8	МКД	52,223821	113,500034
16002	Забайкальский край, р-н. Читинский, с. Верх-Чита, ул. Юбилейная, д. 10	Индивидуальные домовладения	52,223821	113,500034
16003	Забайкальский край, р-н. Читинский, с. Верх-Чита, ул. Юбилейная, д. 11	Индивидуальные домовладения	52,223821	113,500034
16004	Забайкальский край, р-н. Читинский, с. Верх-Чита, ул. Юбилейная, д. 12	Индивидуальные домовладения	52,223821	113,500034
16005	Забайкальский край, р-н. Читинский, с. Верх-Чита, ул. Юбилейная, д. 13	Индивидуальные домовладения	52,223821	113,500034
16006	Забайкальский край, р-н. Читинский, с. Верх-Чита, ул. Юбилейная, д. 16	Индивидуальные домовладения	52,223821	113,500034
16007	Забайкальский край, р-н. Читинский, с. Верх-Чита, ул. Юбилейная, д. 4	Индивидуальные домовладения	52,223821	113,500034
16008	Забайкальский край, р-н. Читинский, с. Верх-Чита, ул. Юбилейная, д. 4а	Индивидуальные домовладения	52,223821	113,500034
16009	Забайкальский край, р-н. Читинский, с. Верх-Чита, ул. Юбилейная, д. 7	Индивидуальные домовладения	52,223821	113,500034
16010	Забайкальский край, р-н. Читинский, с. Верх-Чита, ул. Юбилейная, д. 8	Индивидуальные домовладения	52,223821	113,500034
16011	Забайкальский край, р-н. Читинский, с. Верх-Чита, ул. Юбилейная, д. 9	Индивидуальные домовладения	52,223821	113,500034
16012	Забайкальский край, р-н. Читинский, с. Верх-Чита, ул. Южная, д. 1	Индивидуальные домовладения	52,223821	113,500034

№ п/п	Адрес	Вид	Широта	Долгота
16013	Забайкальский край, р-н. Читинский, с. Верх-Чита, ул. Южная, д. 10	Индивидуальные домовладения	52,223821	113,500034
16014	Забайкальский край, р-н. Читинский, с. Верх-Чита, ул. Южная, д. 11	Индивидуальные домовладения	52,223821	113,500034
16015	Забайкальский край, р-н. Читинский, с. Верх-Чита, ул. Южная, д. 12	Индивидуальные домовладения	52,223821	113,500034
16016	Забайкальский край, р-н. Читинский, с. Верх-Чита, ул. Южная, д. 12а	Индивидуальные домовладения	52,223821	113,500034
16017	Забайкальский край, р-н. Читинский, с. Верх-Чита, ул. Южная, д. 1В	Индивидуальные домовладения	52,223821	113,500034
16018	Забайкальский край, р-н. Читинский, с. Верх-Чита, ул. Южная, д. 1, корп. А	Индивидуальные домовладения	52,223821	113,500034
16019	Забайкальский край, р-н. Читинский, с. Верх-Чита, ул. Южная, д. 2	Индивидуальные домовладения	52,223821	113,500034
16020	Забайкальский край, р-н. Читинский, с. Верх-Чита, ул. Южная, д. 2а	Индивидуальные домовладения	52,223821	113,500034
16021	Забайкальский край, р-н. Читинский, с. Верх-Чита, ул. Южная, д. 3	Индивидуальные домовладения	52,223821	113,500034
16022	Забайкальский край, р-н. Читинский, с. Верх-Чита, ул. Южная, д. 3а	Индивидуальные домовладения	52,223821	113,500034
16023	Забайкальский край, р-н. Красночикойский, с. Красный Чикой, ул. Береговая, д. 45а	Индивидуальные домовладения	50,358076	108,761619
16024	Забайкальский край, р-н. Читинский, с. Верх-Чита, ул. Южная, д. 5	Индивидуальные домовладения	52,223821	113,500034
16025	Забайкальский край, р-н. Читинский, с. Верх-Чита, ул. Южная, д. 6	Индивидуальные домовладения	52,223821	113,500034
16026	Забайкальский край, р-н. Читинский, с. Верх-Чита, ул. Южная, д. 7	Индивидуальные домовладения	52,223821	113,500034
16027	Забайкальский край, р-н. Читинский, с. Верх-Чита, ул. Южная, д. 7а	Индивидуальные домовладения	52,223821	113,500034

№ п/п	Адрес	Вид	Широта	Долгота
16028	Забайкальский край, р-н. Читинский, с. Верх-Чита, ул. Южная, д. 8	Индивидуальные домовладения	52,223821	113,500034
16029	Забайкальский край, р-н. Читинский, с. Верх-Чита, ул. Ясная, д. 10а	Индивидуальные домовладения	52,223821	113,500034
16030	Забайкальский край, р-н. Читинский, с. Верх-Чита, ул. Ясная, д. 12	Индивидуальные домовладения	52,223821	113,500034
16031	Забайкальский край, р-н. Читинский, с. Верх-Чита, ул. Ясная, д. 14а	Индивидуальные домовладения	52,223821	113,500034
16032	Забайкальский край, р-н. Читинский, с. Верх-Чита, ул. Ясная, д. 18	Индивидуальные домовладения	52,223821	113,500034
16033	Забайкальский край, р-н. Читинский, с. Верх-Чита, ул. Ясная, д. 38а	Индивидуальные домовладения	52,223821	113,500034
16034	Забайкальский край, р-н. Читинский, с. Верх-Чита, ул. Ясная, д. 6	Индивидуальные домовладения	52,223821	113,500034
16035	Забайкальский край, р-н. Читинский, с. Верх-Чита, ул. Ясная, д. 8а	Индивидуальные домовладения	52,223821	113,500034
16036	Забайкальский край, р-н. Читинский, с. Шишкино, пер. Ивановский, д. 7	Индивидуальные домовладения	52,309458	113,581817
16037	Забайкальский край, р-н. Читинский, с. Шишкино, пер. Ивановский, д. 9	Индивидуальные домовладения	52,309458	113,581817
16038	Забайкальский край, р-н. Читинский, с. Шишкино, пер. Камышевый, д. 1	Индивидуальные домовладения	52,309458	113,581817
16039	Забайкальский край, р-н. Читинский, с. Шишкино, пер. Кузнечный, д. 2	Индивидуальные домовладения	52,309458	113,581817
16040	Забайкальский край, р-н. Читинский, с. Шишкино, пер. Огородный, д. 1	Индивидуальные домовладения	52,309458	113,581817
16041	Забайкальский край, р-н. Читинский, с. Шишкино, пер. Полевой, д. 1	Индивидуальные домовладения	52,309458	113,581817
16042	Забайкальский край, р-н. Читинский, с. Шишкино, пер. Полевой, д. 3	Индивидуальные домовладения	52,309458	113,581817

№ п/п	Адрес	Вид	Широта	Долгота
16043	Забайкальский край, р-н. Читинский, с. Шишкино, пер. Прямой, д. 2	Индивидуальные домовладения	52,309458	113,581817
16044	Забайкальский край, р-н. Читинский, с. Шишкино, пер. Прямой, д. 6	Индивидуальные домовладения	52,309458	113,581817
16045	Забайкальский край, р-н. Читинский, с. Шишкино, пер. Северный, д. 1	Индивидуальные домовладения	52,309458	113,581817
16046	Забайкальский край, р-н. Читинский, с. Шишкино, пер. Тепличный, д. 1	Индивидуальные домовладения	52,309458	113,581817
16047	Забайкальский край, р-н. Читинский, с. Шишкино, пер. Тепличный, д. 2	Индивидуальные домовладения	52,309458	113,581817
16048	Забайкальский край, р-н. Читинский, с. Шишкино, пер. Тепличный, д. 3	Индивидуальные домовладения	52,309458	113,581817
16049	Забайкальский край, р-н. Читинский, с. Шишкино, ул. 70 лет Победы, д. 11	Индивидуальные домовладения	52,309458	113,581817
16050	Забайкальский край, р-н. Читинский, с. Шишкино, ул. 70 лет Победы, д. 16	Индивидуальные домовладения	52,309458	113,581817
16051	Забайкальский край, р-н. Читинский, с. Шишкино, ул. Багульная, д. 15	Индивидуальные домовладения	52,309458	113,581817
16052	Забайкальский край, р-н. Читинский, с. Шишкино, ул. Верхняя, д. 15	Индивидуальные домовладения	52,309458	113,581817
16053	Забайкальский край, р-н. Читинский, с. Шишкино, ул. Верхняя, д. 16	Индивидуальные домовладения	52,309458	113,581817
16054	Забайкальский край, р-н. Читинский, с. Шишкино, ул. Верхняя, д. 17	Индивидуальные домовладения	52,309458	113,581817
16055	Забайкальский край, р-н. Читинский, с. Шишкино, ул. Верхняя, д. 7	Индивидуальные домовладения	52,309458	113,581817
16056	Забайкальский край, р-н. Читинский, с. Шишкино, ул. Дорожная, д. 1	Индивидуальные домовладения	52,309458	113,581817
16057	Забайкальский край, р-н. Красночикойский, с. Красный Чикой, ул. Береговая, д. 51	Индивидуальные домовладения	50,358076	108,761619

№ п/п	Адрес	Вид	Широта	Долгота
16058	Забайкальский край, р-н. Читинский, с. Шишкино, ул. Дорожная, д. 21	Индивидуальные домовладения	52,309458	113,581817
16059	Забайкальский край, р-н. Читинский, с. Шишкино, ул. Июньская, д. 10	Индивидуальные домовладения	52,309458	113,581817
16060	Забайкальский край, р-н. Читинский, с. Шишкино, ул. Июньская, д. 12	Индивидуальные домовладения	52,309458	113,581817
16061	Забайкальский край, р-н. Читинский, с. Шишкино, ул. Июньская, д. 13	Индивидуальные домовладения	52,309458	113,581817
16062	Забайкальский край, р-н. Читинский, с. Шишкино, ул. Июньская, д. 14	Индивидуальные домовладения	52,309458	113,581817
16063	Забайкальский край, р-н. Читинский, с. Шишкино, ул. Июньская, д. 15	Индивидуальные домовладения	52,309458	113,581817
16064	Забайкальский край, р-н. Читинский, с. Шишкино, ул. Июньская, д. 2	Индивидуальные домовладения	52,309458	113,581817
16065	Забайкальский край, р-н. Читинский, с. Шишкино, ул. Июньская, д. 6	Индивидуальные домовладения	52,309458	113,581817
16066	Забайкальский край, р-н. Читинский, с. Шишкино, ул. Июньская, д. 8	Индивидуальные домовладения	52,309458	113,581817
16067	Забайкальский край, р-н. Читинский, с. Шишкино, ул. Июньская, д. 9	Индивидуальные домовладения	52,309458	113,581817
16068	Забайкальский край, р-н. Читинский, с. Шишкино, ул. Июньская, д. 9а	Индивидуальные домовладения	52,309458	113,581817
16069	Забайкальский край, р-н. Читинский, с. Шишкино, ул. Лесная, д. 10	МКД	52,309458	113,581817
16070	Забайкальский край, р-н. Читинский, с. Шишкино, ул. Лесная, д. 11	Индивидуальные домовладения	52,309458	113,581817
16071	Забайкальский край, р-н. Читинский, с. Шишкино, ул. Лесная, д. 2	Индивидуальные домовладения	52,313213	113,580829
16072	Забайкальский край, р-н. Читинский, с. Шишкино, ул. Лесная, д. 3	Индивидуальные домовладения	52,309458	113,581817

№ п/п	Адрес	Вид	Широта	Долгота
16073	Забайкальский край, р-н. Читинский, с. Шишкино, ул. Лесная, д. 4	Индивидуальные домовладения	52,309458	113,581817
16074	Забайкальский край, р-н. Читинский, с. Шишкино, ул. Лесная, д. 6	Индивидуальные домовладения	52,309458	113,581817
16075	Забайкальский край, р-н. Читинский, с. Шишкино, ул. Лесная, д. 7	Индивидуальные домовладения	52,309458	113,581817
16076	Забайкальский край, р-н. Читинский, с. Шишкино, ул. Лесная, д. 8	Индивидуальные домовладения	52,309458	113,581817
16077	Забайкальский край, р-н. Читинский, с. Шишкино, ул. Лесная, д. 9	Индивидуальные домовладения	52,309458	113,581817
16078	Забайкальский край, р-н. Читинский, с. Шишкино, ул. Луговая, д. 1	Индивидуальные домовладения	52,309458	113,581817
16079	Забайкальский край, р-н. Читинский, с. Шишкино, ул. Луговая, д. 10	Индивидуальные домовладения	52,309458	113,581817
16080	Забайкальский край, р-н. Читинский, с. Шишкино, ул. Луговая, д. 11	Индивидуальные домовладения	52,309458	113,581817
16081	Забайкальский край, р-н. Читинский, с. Шишкино, ул. Луговая, д. 12	Индивидуальные домовладения	52,309458	113,581817
16082	Забайкальский край, р-н. Читинский, с. Шишкино, ул. Луговая, д. 14	Индивидуальные домовладения	52,309458	113,581817
16083	Забайкальский край, г. Чита, ул. Мира, д. 6	МКД	51,989815	113,263115
16084	Забайкальский край, р-н. Читинский, с. Шишкино, ул. Луговая, д. 15	Индивидуальные домовладения	52,309458	113,581817
16085	Забайкальский край, р-н. Читинский, с. Шишкино, ул. Луговая, д. 16	Индивидуальные домовладения	52,309458	113,581817
16086	Забайкальский край, р-н. Читинский, с. Шишкино, ул. Луговая, д. 17	Индивидуальные домовладения	52,309458	113,581817
16087	Забайкальский край, р-н. Читинский, с. Шишкино, ул. Луговая, д. 18	Индивидуальные домовладения	52,309458	113,581817
16088	Забайкальский край, р-н. Читинский, с. Шишкино, ул. Луговая, д. 19	Индивидуальные домовладения	52,309458	113,581817

№ п/п	Адрес	Вид	Широта	Долгота
16089	Забайкальский край, р-н. Читинский, с. Шишкино, ул. Луговая, д. 2	Индивидуальные домовладения	52,309458	113,581817
16090	Забайкальский край, р-н. Читинский, с. Шишкино, ул. Луговая, д. 21	Индивидуальные домовладения	52,309458	113,581817
16091	Забайкальский край, р-н. Читинский, с. Шишкино, ул. Луговая, д. 23	Индивидуальные домовладения	52,309458	113,581817
16092	Забайкальский край, р-н. Красночикойский, с. Красный Чикой, ул. Береговая, д. 54	Индивидуальные домовладения	50,358076	108,761619
16093	Забайкальский край, р-н. Читинский, с. Шишкино, ул. Луговая, д. 3	Индивидуальные домовладения	52,309458	113,581817
16094	Забайкальский край, р-н. Читинский, с. Шишкино, ул. Луговая, д. 6	Индивидуальные домовладения	52,309458	113,581817
16095	Забайкальский край, р-н. Читинский, с. Шишкино, ул. Луговая, д. 7	Индивидуальные домовладения	52,309458	113,581817
16096	Забайкальский край, р-н. Читинский, с. Шишкино, ул. Луговая, д. 8	Индивидуальные домовладения	52,309458	113,581817
16097	Забайкальский край, р-н. Читинский, с. Шишкино, ул. Луговая, д. 9	Индивидуальные домовладения	52,309458	113,581817
16098	Забайкальский край, р-н. Читинский, с. Шишкино, ул. Молодежная, д. 10	Индивидуальные домовладения	52,309458	113,581817
16099	Забайкальский край, р-н. Читинский, с. Шишкино, ул. Молодежная, д. 11	Индивидуальные домовладения	52,309458	113,581817
16100	Забайкальский край, р-н. Читинский, с. Шишкино, ул. Молодежная, д. 13	Индивидуальные домовладения	52,309458	113,581817
16101	Забайкальский край, р-н. Читинский, с. Шишкино, ул. Молодежная, д. 14	Индивидуальные домовладения	52,309458	113,581817
16102	Забайкальский край, р-н. Читинский, с. Шишкино, ул. Молодежная, д. 15	Индивидуальные домовладения	52,309458	113,581817
16103	Забайкальский край, р-н. Читинский, с. Шишкино, ул. Молодежная, д. 16	Индивидуальные домовладения	52,309458	113,581817

№ п/п	Адрес	Вид	Широта	Долгота
16104	Забайкальский край, р-н. Читинский, с. Шишкино, ул. Молодежная, д. 19	Индивидуальные домовладения	52,309458	113,581817
16105	Забайкальский край, р-н. Читинский, с. Шишкино, ул. Молодежная, д. 1а	Индивидуальные домовладения	52,309458	113,581817
16106	Забайкальский край, р-н. Читинский, с. Шишкино, ул. Молодежная, д. 20	Индивидуальные домовладения	52,309458	113,581817
16107	Забайкальский край, р-н. Читинский, с. Шишкино, ул. Молодежная, д. 21	Индивидуальные домовладения	52,309458	113,581817
16108	Забайкальский край, р-н. Читинский, с. Шишкино, ул. Молодежная, д. 22	Индивидуальные домовладения	52,309458	113,581817
16109	Забайкальский край, р-н. Читинский, с. Шишкино, ул. Молодежная, д. 28	Индивидуальные домовладения	52,309458	113,581817
16110	Забайкальский край, р-н. Читинский, с. Шишкино, ул. Молодежная, д. 3	Индивидуальные домовладения	52,309458	113,581817
16111	Забайкальский край, р-н. Читинский, с. Шишкино, ул. Молодежная, д. 30	Индивидуальные домовладения	52,309458	113,581817
16112	Забайкальский край, р-н. Читинский, с. Шишкино, ул. Молодежная, д. 32	Индивидуальные домовладения	52,309458	113,581817
16113	Забайкальский край, р-н. Читинский, с. Шишкино, ул. Молодежная, д. 34	Индивидуальные домовладения	52,309458	113,581817
16114	Забайкальский край, р-н. Читинский, с. Шишкино, ул. Молодежная, д. 36	Индивидуальные домовладения	52,309458	113,581817
16115	Забайкальский край, р-н. Читинский, с. Шишкино, ул. Молодежная, д. 38	Индивидуальные домовладения	52,309458	113,581817
16116	Забайкальский край, р-н. Читинский, с. Шишкино, ул. Молодежная, д. 40	Индивидуальные домовладения	52,309458	113,581817
16117	Забайкальский край, р-н. Читинский, с. Шишкино, ул. Молодежная, д. 41	Индивидуальные домовладения	52,309458	113,581817
16118	Забайкальский край, р-н. Читинский, с. Шишкино, ул. Молодежная, д. 42	Индивидуальные домовладения	52,309458	113,581817

№ п/п	Адрес	Вид	Широта	Долгота
16119	Забайкальский край, р-н. Читинский, с. Шишкино, ул. Молодежная, д. 5	Индивидуальные домовладения	52,309458	113,581817
16120	Забайкальский край, р-н. Читинский, с. Шишкино, ул. Молодежная, д. 6	Индивидуальные домовладения	52,309458	113,581817
16121	Забайкальский край, р-н. Читинский, с. Шишкино, ул. Молодежная, д. 6а	Индивидуальные домовладения	52,309458	113,581817
16122	Забайкальский край, р-н. Читинский, с. Шишкино, ул. Молодежная, д. 7	Индивидуальные домовладения	52,309458	113,581817
16123	Забайкальский край, р-н. Читинский, с. Шишкино, ул. Молодежная, д. 8	Индивидуальные домовладения	52,309458	113,581817
16124	Забайкальский край, р-н. Читинский, с. Шишкино, ул. Набережная, д. 1	Индивидуальные домовладения	52,298896	113,577163
16125	Забайкальский край, р-н. Читинский, с. Шишкино, ул. Набережная, д. 10а	Индивидуальные домовладения	52,298896	113,577163
16126	Забайкальский край, р-н. Читинский, с. Шишкино, ул. Набережная, д. 11	Индивидуальные домовладения	52,298896	113,577163
16127	Забайкальский край, р-н. Читинский, с. Шишкино, ул. Набережная, д. 13	Индивидуальные домовладения	52,298896	113,577163
16128	Забайкальский край, р-н. Читинский, с. Шишкино, ул. Набережная, д. 14	Индивидуальные домовладения	52,298896	113,577163
16129	Забайкальский край, р-н. Читинский, с. Шишкино, ул. Набережная, д. 15	Индивидуальные домовладения	52,298896	113,577163
16130	Забайкальский край, р-н. Читинский, с. Шишкино, ул. Набережная, д. 16	Индивидуальные домовладения	52,298896	113,577163
16131	Забайкальский край, р-н. Читинский, с. Шишкино, ул. Набережная, д. 17	Индивидуальные домовладения	52,298896	113,577163
16132	Забайкальский край, р-н. Читинский, с. Шишкино, ул. Набережная, д. 18	Индивидуальные домовладения	52,298896	113,577163
16133	Забайкальский край, р-н. Читинский, с. Шишкино, ул. Набережная, д. 19	Индивидуальные домовладения	52,298896	113,577163

№ п/п	Адрес	Вид	Широта	Долгота
16134	Забайкальский край, р-н. Читинский, с. Шишкино, ул. Набережная, д. 20	Индивидуальные домовладения	52,298896	113,577163
16135	Забайкальский край, р-н. Читинский, с. Шишкино, ул. Набережная, д. 20А	Индивидуальные домовладения	52,298896	113,577163
16136	Забайкальский край, р-н. Читинский, с. Шишкино, ул. Набережная, д. 21	Индивидуальные домовладения	52,298896	113,577163
16137	Забайкальский край, р-н. Читинский, с. Шишкино, ул. Набережная, д. 24	Индивидуальные домовладения	52,298896	113,577163
16138	Забайкальский край, р-н. Читинский, с. Шишкино, ул. Набережная, д. 3	Индивидуальные домовладения	52,298896	113,577163
16139	Забайкальский край, р-н. Читинский, с. Шишкино, ул. Набережная, д. 4	Индивидуальные домовладения	52,298896	113,577163
16140	Забайкальский край, р-н. Читинский, с. Шишкино, ул. Набережная, д. 5	Индивидуальные домовладения	52,298896	113,577163
16141	Забайкальский край, р-н. Читинский, с. Шишкино, ул. Набережная, д. 6	Индивидуальные домовладения	52,298896	113,577163
16142	Забайкальский край, р-н. Читинский, с. Шишкино, ул. Набережная, д. 7	Индивидуальные домовладения	52,298896	113,577163
16143	Забайкальский край, р-н. Читинский, с. Шишкино, ул. Нагорная, д. 1	Индивидуальные домовладения	52,309458	113,581817
16144	Забайкальский край, р-н. Читинский, с. Шишкино, ул. Нагорная, д. 10	Индивидуальные домовладения	52,309458	113,581817
16145	Забайкальский край, р-н. Читинский, с. Шишкино, ул. Нагорная, д. 11	Индивидуальные домовладения	52,309458	113,581817
16146	Забайкальский край, р-н. Читинский, с. Шишкино, ул. Нагорная, д. 12	Индивидуальные домовладения	52,309458	113,581817
16147	Забайкальский край, р-н. Читинский, с. Шишкино, ул. Нагорная, д. 13	Индивидуальные домовладения	52,309458	113,581817
16148	Забайкальский край, р-н. Читинский, с. Шишкино, ул. Нагорная, д. 14	Индивидуальные домовладения	52,309458	113,581817

№ п/п	Адрес	Вид	Широта	Долгота
16149	Забайкальский край, р-н. Читинский, с. Шишкино, ул. Нагорная, д. 15	Индивидуальные домовладения	52,309458	113,581817
16150	Забайкальский край, р-н. Читинский, с. Шишкино, ул. Нагорная, д. 16	Индивидуальные домовладения	52,309458	113,581817
16151	Забайкальский край, р-н. Читинский, с. Шишкино, ул. Нагорная, д. 18	Индивидуальные домовладения	52,309458	113,581817
16152	Забайкальский край, р-н. Читинский, с. Шишкино, ул. Нагорная, д. 2	Индивидуальные домовладения	52,309458	113,581817
16153	Забайкальский край, р-н. Читинский, с. Шишкино, ул. Нагорная, д. 20	Индивидуальные домовладения	52,309458	113,581817
16154	Забайкальский край, р-н. Читинский, с. Шишкино, ул. Нагорная, д. 21	Индивидуальные домовладения	52,309458	113,581817
16155	Забайкальский край, р-н. Читинский, с. Шишкино, ул. Нагорная, д. 23	Индивидуальные домовладения	52,309458	113,581817
16156	Забайкальский край, р-н. Читинский, с. Шишкино, ул. Нагорная, д. 24	Индивидуальные домовладения	52,309458	113,581817
16157	Забайкальский край, р-н. Красночикойский, с. Красный Чикой, ул. Береговая, д. 55Г	Индивидуальные домовладения	50,358076	108,761619
16158	Забайкальский край, р-н. Читинский, с. Шишкино, ул. Нагорная, д. 27	Индивидуальные домовладения	52,309458	113,581817
16159	Забайкальский край, р-н. Читинский, с. Шишкино, ул. Нагорная, д. 28	Индивидуальные домовладения	52,309458	113,581817
16160	Забайкальский край, р-н. Читинский, с. Шишкино, ул. Нагорная, д. 3	Индивидуальные домовладения	52,309458	113,581817
16161	Забайкальский край, р-н. Читинский, с. Шишкино, ул. Нагорная, д. 30	Индивидуальные домовладения	52,309458	113,581817
16162	Забайкальский край, р-н. Читинский, с. Шишкино, ул. Нагорная, д. 32	Индивидуальные домовладения	52,309458	113,581817
16163	Забайкальский край, р-н. Читинский, с. Шишкино, ул. Нагорная, д. 33	Индивидуальные домовладения	52,309458	113,581817

№ п/п	Адрес	Вид	Широта	Долгота
16164	Забайкальский край, р-н. Читинский, с. Шишкино, ул. Нагорная, д. 4	Индивидуальные домовладения	52,309458	113,581817
16165	Забайкальский край, р-н. Читинский, с. Шишкино, ул. Нагорная, д. 5	Индивидуальные домовладения	52,309458	113,581817
16166	Забайкальский край, р-н. Читинский, с. Шишкино, ул. Нагорная, д. 7	Индивидуальные домовладения	52,309458	113,581817
16167	Забайкальский край, р-н. Читинский, с. Шишкино, ул. Нагорная, д. 8	Индивидуальные домовладения	52,309458	113,581817
16168	Забайкальский край, р-н. Читинский, с. Шишкино, ул. Нагорная, д. 9	Индивидуальные домовладения	52,309458	113,581817
16169	Забайкальский край, р-н. Читинский, с. Шишкино, ул. Надежная, д. 12	Индивидуальные домовладения	52,309458	113,581817
16170	Забайкальский край, р-н. Читинский, с. Шишкино, ул. Надежная, д. 17	Индивидуальные домовладения	52,309458	113,581817
16171	Забайкальский край, р-н. Читинский, с. Шишкино, ул. Надежная, д. 2	Индивидуальные домовладения	52,309458	113,581817
16172	Забайкальский край, р-н. Читинский, с. Шишкино, ул. Надежная, д. 3	Индивидуальные домовладения	52,309458	113,581817
16173	Забайкальский край, р-н. Читинский, с. Шишкино, ул. Новая, д. 1	Индивидуальные домовладения	52,309458	113,581817
16174	Забайкальский край, р-н. Читинский, с. Шишкино, ул. Новая, д. 11	Индивидуальные домовладения	52,309458	113,581817
16175	Забайкальский край, р-н. Читинский, с. Шишкино, ул. Новая, д. 1, корп. А	Индивидуальные домовладения	52,309458	113,581817
16176	Забайкальский край, р-н. Читинский, с. Шишкино, ул. Новая, д. 2	Индивидуальные домовладения	52,309458	113,581817
16177	Забайкальский край, р-н. Читинский, с. Шишкино, ул. Новая, д. 2а	Индивидуальные домовладения	52,309458	113,581817
16178	Забайкальский край, р-н. Читинский, с. Шишкино, ул. Новая, д. 3	Индивидуальные домовладения	52,309458	113,581817

№ п/п	Адрес	Вид	Широта	Долгота
16179	Забайкальский край, р-н. Читинский, с. Шишкино, ул. Новая, д. 4	Индивидуальные домовладения	52,309458	113,581817
16180	Забайкальский край, р-н. Читинский, с. Шишкино, ул. Новая, д. 5	Индивидуальные домовладения	52,309458	113,581817
16181	Забайкальский край, р-н. Читинский, с. Шишкино, ул. Новая, д. 7	Индивидуальные домовладения	52,309458	113,581817
16182	Забайкальский край, р-н. Читинский, с. Шишкино, ул. Новая, д. 9	Индивидуальные домовладения	52,309458	113,581817
16183	Забайкальский край, р-н. Читинский, с. Шишкино, ул. Октябрьская, д. 1	Индивидуальные домовладения	52,309458	113,581817
16184	Забайкальский край, р-н. Читинский, с. Шишкино, ул. Октябрьская, д. 10	Индивидуальные домовладения	52,315393	113,579993
16185	Забайкальский край, р-н. Читинский, с. Шишкино, ул. Октябрьская, д. 11	Индивидуальные домовладения	52,309458	113,581817
16186	Забайкальский край, р-н. Читинский, с. Шишкино, ул. Октябрьская, д. 12	Индивидуальные домовладения	52,309458	113,581817
16187	Забайкальский край, р-н. Читинский, с. Шишкино, ул. Октябрьская, д. 2	Индивидуальные домовладения	52,309458	113,581817
16188	Забайкальский край, р-н. Читинский, с. Шишкино, ул. Октябрьская, д. 3	Индивидуальные домовладения	52,309458	113,581817
16189	Забайкальский край, р-н. Читинский, с. Шишкино, ул. Октябрьская, д. 4	Индивидуальные домовладения	52,309458	113,581817
16190	Забайкальский край, р-н. Читинский, с. Шишкино, ул. Октябрьская, д. 5	Индивидуальные домовладения	52,309458	113,581817
16191	Забайкальский край, р-н. Красночикойский, с. Красный Чикой, ул. Бородина Н.С., д. 26	Индивидуальные домовладения	50,363938	108,755609
16192	Забайкальский край, р-н. Читинский, с. Шишкино, ул. Октябрьская, д. 7	Индивидуальные домовладения	52,309458	113,581817
16193	Забайкальский край, р-н. Читинский, с. Шишкино, ул. Октябрьская, д. 8	Индивидуальные домовладения	52,315118	113,579769

№ п/п	Адрес	Вид	Широта	Долгота
16194	Забайкальский край, р-н. Читинский, с. Шишкино, ул. Октябрьская, д. 9	Индивидуальные домовладения	52,309458	113,581817
16195	Забайкальский край, р-н. Читинский, с. Шишкино, ул. Олимпийская, д. 19	Индивидуальные домовладения	52,309458	113,581817
16196	Забайкальский край, р-н. Читинский, с. Шишкино, ул. Олимпийская, д. 4	Индивидуальные домовладения	52,309458	113,581817
16197	Забайкальский край, р-н. Читинский, с. Шишкино, ул. Осенняя, д. 1	Индивидуальные домовладения	52,309458	113,581817
16198	Забайкальский край, р-н. Читинский, с. Шишкино, ул. Осенняя, д. 12	Индивидуальные домовладения	52,309458	113,581817
16199	Забайкальский край, р-н. Читинский, с. Шишкино, ул. Осенняя, д. 13	Индивидуальные домовладения	52,309458	113,581817
16200	Забайкальский край, р-н. Читинский, с. Шишкино, ул. Осенняя, д. 14	Индивидуальные домовладения	52,309458	113,581817
16201	Забайкальский край, р-н. Читинский, с. Шишкино, ул. Осенняя, д. 16	Индивидуальные домовладения	52,309458	113,581817
16202	Забайкальский край, р-н. Читинский, с. Шишкино, ул. Осенняя, д. 18	Индивидуальные домовладения	52,309458	113,581817
16203	Забайкальский край, р-н. Читинский, с. Шишкино, ул. Осенняя, д. 2	Индивидуальные домовладения	52,309458	113,581817
16204	Забайкальский край, р-н. Читинский, с. Шишкино, ул. Осенняя, д. 20	Индивидуальные домовладения	52,309458	113,581817
16205	Забайкальский край, р-н. Читинский, с. Шишкино, ул. Осенняя, д. 3	Индивидуальные домовладения	52,309458	113,581817
16206	Забайкальский край, р-н. Читинский, с. Шишкино, ул. Осенняя, д. 3а	Индивидуальные домовладения	52,309458	113,581817
16207	Забайкальский край, р-н. Читинский, с. Шишкино, ул. Осенняя, д. 4	Индивидуальные домовладения	52,309458	113,581817
16208	Забайкальский край, р-н. Читинский, с. Шишкино, ул. Осенняя, д. 5	Индивидуальные домовладения	52,316505	113,579248

№ п/п	Адрес	Вид	Широта	Долгота
16209	Забайкальский край, р-н. Читинский, с. Шишкино, ул. Осенняя, д. 6	Индивидуальные домовладения	52,309458	113,581817
16210	Забайкальский край, р-н. Читинский, с. Шишкино, ул. Осенняя, д. 7	Индивидуальные домовладения	52,309458	113,581817
16211	Забайкальский край, р-н. Читинский, с. Шишкино, ул. Осенняя, д. 8	Индивидуальные домовладения	52,309458	113,581817
16212	Забайкальский край, р-н. Читинский, с. Шишкино, ул. Осенняя, д. 9	Индивидуальные домовладения	52,309458	113,581817
16213	Забайкальский край, р-н. Читинский, с. Шишкино, ул. Речная, д. 10	Индивидуальные домовладения	52,309458	113,581817
16214	Забайкальский край, р-н. Читинский, с. Шишкино, ул. Речная, д. 10а	Индивидуальные домовладения	52,309458	113,581817
16215	Забайкальский край, р-н. Читинский, с. Шишкино, ул. Речная, д. 11	Индивидуальные домовладения	52,309458	113,581817
16216	Забайкальский край, р-н. Читинский, с. Шишкино, ул. Речная, д. 11а	Индивидуальные домовладения	52,309458	113,581817
16217	Забайкальский край, р-н. Читинский, с. Шишкино, ул. Речная, д. 12	Индивидуальные домовладения	52,309458	113,581817
16218	Забайкальский край, р-н. Читинский, с. Шишкино, ул. Речная, д. 13	Индивидуальные домовладения	52,309458	113,581817
16219	Забайкальский край, р-н. Читинский, с. Шишкино, ул. Речная, д. 14	Индивидуальные домовладения	52,309458	113,581817
16220	Забайкальский край, р-н. Читинский, с. Шишкино, ул. Речная, д. 2	Индивидуальные домовладения	52,309458	113,581817
16221	Забайкальский край, р-н. Читинский, с. Шишкино, ул. Речная, д. 3	Индивидуальные домовладения	52,309458	113,581817
16222	Забайкальский край, р-н. Читинский, с. Шишкино, ул. Речная, д. 4	Индивидуальные домовладения	52,30263	113,581556
16223	Забайкальский край, р-н. Читинский, с. Шишкино, ул. Речная, д. 5	Индивидуальные домовладения	52,309458	113,581817

№ п/п	Адрес	Вид	Широта	Долгота
16224	Забайкальский край, р-н. Читинский, с. Шишкино, ул. Речная, д. 6	Индивидуальные домовладения	52,309458	113,581817
16225	Забайкальский край, р-н. Красночикойский, с. Красный Чикой, ул. Весенняя, д. 20	Индивидуальные домовладения	50,370131	108,770871
16226	Забайкальский край, р-н. Читинский, с. Шишкино, ул. Речная, д. 7	Индивидуальные домовладения	52,309458	113,581817
16227	Забайкальский край, р-н. Читинский, с. Шишкино, ул. Речная, д. 8	Индивидуальные домовладения	52,309458	113,581817
16228	Забайкальский край, р-н. Читинский, с. Шишкино, ул. Речная, д. 9	Индивидуальные домовладения	52,309458	113,581817
16229	Забайкальский край, р-н. Читинский, с. Шишкино, ул. Совхозная, д. 17	Индивидуальные домовладения	52,309458	113,581817
16230	Забайкальский край, р-н. Читинский, с. Шишкино, ул. Совхозная, д. 4	Индивидуальные домовладения	52,309458	113,581817
16231	Забайкальский край, р-н. Читинский, с. Шишкино, ул. Солнечная, д. 10	Индивидуальные домовладения	52,301567	113,574253
16232	Забайкальский край, р-н. Читинский, с. Шишкино, ул. Солнечная, д. 11	Индивидуальные домовладения	52,301567	113,574253
16233	Забайкальский край, р-н. Читинский, с. Шишкино, ул. Солнечная, д. 13	Индивидуальные домовладения	52,301567	113,574253
16234	Забайкальский край, р-н. Читинский, с. Шишкино, ул. Солнечная, д. 14В	Индивидуальные домовладения	52,301567	113,574253
16235	Забайкальский край, р-н. Читинский, с. Шишкино, ул. Солнечная, д. 15	Индивидуальные домовладения	52,301567	113,574253
16236	Забайкальский край, р-н. Читинский, с. Шишкино, ул. Солнечная, д. 16	Индивидуальные домовладения	52,301567	113,574253
16237	Забайкальский край, р-н. Читинский, с. Шишкино, ул. Солнечная, д. 17	Индивидуальные домовладения	52,301567	113,574253
16238	Забайкальский край, р-н. Читинский, с. Шишкино, ул. Солнечная, д. 18	Индивидуальные домовладения	52,301567	113,574253

№ п/п	Адрес	Вид	Широта	Долгота
16239	Забайкальский край, р-н. Читинский, с. Шишкино, ул. Солнечная, д. 2	Индивидуальные домовладения	52,301567	113,574253
16240	Забайкальский край, р-н. Читинский, с. Шишкино, ул. Солнечная, д. 21	Индивидуальные домовладения	52,301567	113,574253
16241	Забайкальский край, р-н. Читинский, с. Шишкино, ул. Солнечная, д. 22	Индивидуальные домовладения	52,301567	113,574253
16242	Забайкальский край, р-н. Читинский, с. Шишкино, ул. Солнечная, д. 23	Индивидуальные домовладения	52,301567	113,574253
16243	Забайкальский край, р-н. Читинский, с. Шишкино, ул. Солнечная, д. 24	Индивидуальные домовладения	52,301567	113,574253
16244	Забайкальский край, р-н. Читинский, с. Шишкино, ул. Солнечная, д. 25	Индивидуальные домовладения	52,301567	113,574253
16245	Забайкальский край, р-н. Читинский, с. Шишкино, ул. Солнечная, д. 26	Индивидуальные домовладения	52,301567	113,574253
16246	Забайкальский край, р-н. Читинский, с. Шишкино, ул. Солнечная, д. 28	Индивидуальные домовладения	52,301567	113,574253
16247	Забайкальский край, р-н. Читинский, с. Шишкино, ул. Солнечная, д. 29	Индивидуальные домовладения	52,301567	113,574253
16248	Забайкальский край, р-н. Читинский, с. Шишкино, ул. Солнечная, д. 2а	Индивидуальные домовладения	52,301567	113,574253
16249	Забайкальский край, р-н. Читинский, с. Шишкино, ул. Солнечная, д. 30	Индивидуальные домовладения	52,301567	113,574253
16250	Забайкальский край, р-н. Читинский, с. Шишкино, ул. Солнечная, д. 32	Индивидуальные домовладения	52,301567	113,574253
16251	Забайкальский край, р-н. Читинский, с. Шишкино, ул. Солнечная, д. 3а	Индивидуальные домовладения	52,301567	113,574253
16252	Забайкальский край, р-н. Читинский, с. Шишкино, ул. Солнечная, д. 5	Индивидуальные домовладения	52,301567	113,574253
16253	Забайкальский край, р-н. Читинский, с. Шишкино, ул. Солнечная, д. 9	Индивидуальные домовладения	52,301567	113,574253

№ п/п	Адрес	Вид	Широта	Долгота
16254	Забайкальский край, р-н. Читинский, с. Шишкино, ул. Степная, д. 12	Индивидуальные домовладения	52,309458	113,581817
16255	Забайкальский край, р-н. Читинский, с. Шишкино, ул. Степная, д. 2	Индивидуальные домовладения	52,309458	113,581817
16256	Забайкальский край, р-н. Читинский, с. Шишкино, ул. Степная, д. 4	Индивидуальные домовладения	52,309458	113,581817
16257	Забайкальский край, р-н. Читинский, с. Шишкино, ул. Центральная, д. 1	Индивидуальные домовладения	52,309458	113,581817
16258	Забайкальский край, р-н. Читинский, с. Шишкино, ул. Центральная, д. 10	Индивидуальные домовладения	52,309458	113,581817
16259	Забайкальский край, р-н. Красночикойский, с. Красный Чикой, ул. Весенняя, д. 8	Индивидуальные домовладения	50,370131	108,770871
16260	Забайкальский край, р-н. Читинский, с. Шишкино, ул. Центральная, д. 102	Индивидуальные домовладения	52,309458	113,581817
16261	Забайкальский край, р-н. Читинский, с. Шишкино, ул. Центральная, д. 103А	Индивидуальные домовладения	52,309458	113,581817
16262	Забайкальский край, р-н. Читинский, с. Шишкино, ул. Центральная, д. 104	Индивидуальные домовладения	52,309458	113,581817
16263	Забайкальский край, р-н. Читинский, с. Шишкино, ул. Центральная, д. 105	Индивидуальные домовладения	52,309458	113,581817
16264	Забайкальский край, р-н. Читинский, с. Шишкино, ул. Центральная, д. 107	Индивидуальные домовладения	52,309458	113,581817
16265	Забайкальский край, р-н. Читинский, с. Шишкино, ул. Центральная, д. 108	Индивидуальные домовладения	52,309458	113,581817
16266	Забайкальский край, р-н. Читинский, с. Шишкино, ул. Центральная, д. 109	Индивидуальные домовладения	52,309458	113,581817
16267	Забайкальский край, р-н. Читинский, с. Шишкино, ул. Центральная, д. 11	Индивидуальные домовладения	52,309458	113,581817
16268	Забайкальский край, р-н. Читинский, с. Шишкино, ул. Центральная, д. 110	Индивидуальные домовладения	52,309458	113,581817

№ п/п	Адрес	Вид	Широта	Долгота
16269	Забайкальский край, р-н. Читинский, с. Шишкино, ул. Центральная, д. 111	Индивидуальные домовладения	52,309458	113,581817
16270	Забайкальский край, р-н. Читинский, с. Шишкино, ул. Центральная, д. 113	Индивидуальные домовладения	52,309458	113,581817
16271	Забайкальский край, р-н. Читинский, с. Шишкино, ул. Центральная, д. 115	Индивидуальные домовладения	52,309458	113,581817
16272	Забайкальский край, р-н. Читинский, с. Шишкино, ул. Центральная, д. 117	Индивидуальные домовладения	52,309458	113,581817
16273	Забайкальский край, р-н. Читинский, с. Шишкино, ул. Центральная, д. 119	Индивидуальные домовладения	52,309458	113,581817
16274	Забайкальский край, р-н. Читинский, с. Шишкино, ул. Центральная, д. 12	Индивидуальные домовладения	52,309458	113,581817
16275	Забайкальский край, р-н. Читинский, с. Шишкино, ул. Центральная, д. 121	Индивидуальные домовладения	52,309458	113,581817
16276	Забайкальский край, р-н. Читинский, с. Шишкино, ул. Центральная, д. 123	Индивидуальные домовладения	52,309458	113,581817
16277	Забайкальский край, р-н. Читинский, с. Шишкино, ул. Центральная, д. 125	Индивидуальные домовладения	52,309458	113,581817
16278	Забайкальский край, р-н. Читинский, с. Шишкино, ул. Центральная, д. 127	Индивидуальные домовладения	52,309458	113,581817
16279	Забайкальский край, р-н. Читинский, с. Шишкино, ул. Центральная, д. 13	Индивидуальные домовладения	52,309458	113,581817
16280	Забайкальский край, р-н. Читинский, с. Шишкино, ул. Центральная, д. 131	Индивидуальные домовладения	52,309458	113,581817
16281	Забайкальский край, р-н. Читинский, с. Шишкино, ул. Центральная, д. 14	Индивидуальные домовладения	52,309458	113,581817
16282	Забайкальский край, р-н. Читинский, с. Шишкино, ул. Центральная, д. 15	Индивидуальные домовладения	52,309458	113,581817
16283	Забайкальский край, р-н. Читинский, с. Шишкино, ул. Центральная, д. 16	Индивидуальные домовладения	52,309458	113,581817

№ п/п	Адрес	Вид	Широта	Долгота
16284	Забайкальский край, р-н. Читинский, с. Шишкино, ул. Центральная, д. 17	Индивидуальные домовладения	52,309458	113,581817
16285	Забайкальский край, р-н. Читинский, с. Шишкино, ул. Центральная, д. 18	Индивидуальные домовладения	52,309458	113,581817
16286	Забайкальский край, р-н. Читинский, с. Шишкино, ул. Центральная, д. 1а	Индивидуальные домовладения	52,309458	113,581817
16287	Забайкальский край, р-н. Читинский, с. Шишкино, ул. Центральная, д. 2	Индивидуальные домовладения	52,309458	113,581817
16288	Забайкальский край, р-н. Читинский, с. Шишкино, ул. Центральная, д. 20	Индивидуальные домовладения	52,309458	113,581817
16289	Забайкальский край, р-н. Читинский, с. Шишкино, ул. Центральная, д. 21	Индивидуальные домовладения	52,309458	113,581817
16290	Забайкальский край, р-н. Читинский, с. Шишкино, ул. Центральная, д. 22	Индивидуальные домовладения	52,309458	113,581817
16291	Забайкальский край, р-н. Читинский, с. Шишкино, ул. Центральная, д. 23	Индивидуальные домовладения	52,309458	113,581817
16292	Забайкальский край, р-н. Красночикойский, с. Красный Чикой, ул. Восточная, д. 11	Индивидуальные домовладения	50,372114	108,777393
16293	Забайкальский край, р-н. Читинский, с. Шишкино, ул. Центральная, д. 25	Индивидуальные домовладения	52,309458	113,581817
16294	Забайкальский край, р-н. Читинский, с. Шишкино, ул. Центральная, д. 26	Индивидуальные домовладения	52,309458	113,581817
16295	Забайкальский край, р-н. Читинский, с. Шишкино, ул. Центральная, д. 27	Индивидуальные домовладения	52,309458	113,581817
16296	Забайкальский край, р-н. Читинский, с. Шишкино, ул. Центральная, д. 29	Индивидуальные домовладения	52,309458	113,581817
16297	Забайкальский край, р-н. Читинский, с. Шишкино, ул. Центральная, д. 29а	Индивидуальные домовладения	52,309458	113,581817
16298	Забайкальский край, р-н. Читинский, с. Шишкино, ул. Центральная, д. 29Б	Индивидуальные домовладения	52,309458	113,581817

№ п/п	Адрес	Вид	Широта	Долгота
16299	Забайкальский край, р-н. Читинский, с. Шишкино, ул. Центральная, д. 29в	Индивидуальные домовладения	52,309458	113,581817
16300	Забайкальский край, р-н. Читинский, с. Шишкино, ул. Центральная, д. 2а	Индивидуальные домовладения	52,309458	113,581817
16301	Забайкальский край, р-н. Читинский, с. Шишкино, ул. Центральная, д. 3	Индивидуальные домовладения	52,309458	113,581817
16302	Забайкальский край, р-н. Читинский, с. Шишкино, ул. Центральная, д. 30	Индивидуальные домовладения	52,309458	113,581817
16303	Забайкальский край, р-н. Читинский, с. Шишкино, ул. Центральная, д. 31	Индивидуальные домовладения	52,309458	113,581817
16304	Забайкальский край, р-н. Читинский, с. Шишкино, ул. Центральная, д. 34	Индивидуальные домовладения	52,309458	113,581817
16305	Забайкальский край, р-н. Читинский, с. Шишкино, ул. Центральная, д. 35	Индивидуальные домовладения	52,309458	113,581817
16306	Забайкальский край, р-н. Читинский, с. Шишкино, ул. Центральная, д. 36	Индивидуальные домовладения	52,309458	113,581817
16307	Забайкальский край, р-н. Читинский, с. Шишкино, ул. Центральная, д. 37	Индивидуальные домовладения	52,309458	113,581817
16308	Забайкальский край, р-н. Читинский, с. Шишкино, ул. Центральная, д. 38	Индивидуальные домовладения	52,309458	113,581817
16309	Забайкальский край, р-н. Читинский, с. Шишкино, ул. Центральная, д. 39	Индивидуальные домовладения	52,309458	113,581817
16310	Забайкальский край, р-н. Читинский, с. Шишкино, ул. Центральная, д. 4	Индивидуальные домовладения	52,309458	113,581817
16311	Забайкальский край, р-н. Читинский, с. Шишкино, ул. Центральная, д. 40	Индивидуальные домовладения	52,309458	113,581817
16312	Забайкальский край, р-н. Читинский, с. Шишкино, ул. Центральная, д. 41а	Индивидуальные домовладения	52,309458	113,581817
16313	Забайкальский край, р-н. Читинский, с. Шишкино, ул. Центральная, д. 42	Индивидуальные домовладения	52,309458	113,581817

№ п/п	Адрес	Вид	Широта	Долгота
16314	Забайкальский край, р-н. Читинский, с. Шишкино, ул. Центральная, д. 43	Индивидуальные домовладения	52,309458	113,581817
16315	Забайкальский край, р-н. Читинский, с. Шишкино, ул. Центральная, д. 44	Индивидуальные домовладения	52,309458	113,581817
16316	Забайкальский край, р-н. Читинский, с. Шишкино, ул. Центральная, д. 45	Индивидуальные домовладения	52,309458	113,581817
16317	Забайкальский край, р-н. Читинский, с. Шишкино, ул. Центральная, д. 46	Индивидуальные домовладения	52,309458	113,581817
16318	Забайкальский край, р-н. Читинский, с. Шишкино, ул. Центральная, д. 47	Индивидуальные домовладения	52,309458	113,581817
16319	Забайкальский край, р-н. Читинский, с. Шишкино, ул. Центральная, д. 48	Индивидуальные домовладения	52,304596	113,580694
16320	Забайкальский край, р-н. Читинский, с. Шишкино, ул. Центральная, д. 5	Индивидуальные домовладения	52,309458	113,581817
16321	Забайкальский край, р-н. Читинский, с. Шишкино, ул. Центральная, д. 50	Индивидуальные домовладения	52,309458	113,581817
16322	Забайкальский край, р-н. Читинский, с. Шишкино, ул. Центральная, д. 51	Индивидуальные домовладения	52,309458	113,581817
16323	Забайкальский край, р-н. Читинский, с. Шишкино, ул. Центральная, д. 52	Индивидуальные домовладения	52,309458	113,581817
16324	Забайкальский край, р-н. Читинский, с. Шишкино, ул. Центральная, д. 53	Индивидуальные домовладения	52,309458	113,581817
16325	Забайкальский край, р-н. Красночикойский, с. Красный Чикой, ул. Восточная, д. 23	Индивидуальные домовладения	50,372114	108,777393
16326	Забайкальский край, р-н. Читинский, с. Шишкино, ул. Центральная, д. 55	Индивидуальные домовладения	52,309458	113,581817
16327	Забайкальский край, р-н. Читинский, с. Шишкино, ул. Центральная, д. 56	Индивидуальные домовладения	52,309458	113,581817
16328	Забайкальский край, р-н. Читинский, с. Шишкино, ул. Центральная, д. 58	Индивидуальные домовладения	52,309458	113,581817

№ п/п	Адрес	Вид	Широта	Долгота
16329	Забайкальский край, р-н. Читинский, с. Шишкино, ул. Центральная, д. 59а	Индивидуальные домовладения	52,309458	113,581817
16330	Забайкальский край, р-н. Читинский, с. Шишкино, ул. Центральная, д. 6	Индивидуальные домовладения	52,309458	113,581817
16331	Забайкальский край, р-н. Читинский, с. Шишкино, ул. Центральная, д. 60	Индивидуальные домовладения	52,309458	113,581817
16332	Забайкальский край, р-н. Читинский, с. Шишкино, ул. Центральная, д. 61	Индивидуальные домовладения	52,309458	113,581817
16333	Забайкальский край, р-н. Читинский, с. Шишкино, ул. Центральная, д. 62	Индивидуальные домовладения	52,309458	113,581817
16334	Забайкальский край, р-н. Читинский, с. Шишкино, ул. Центральная, д. 62а	Индивидуальные домовладения	52,309458	113,581817
16335	Забайкальский край, р-н. Читинский, с. Шишкино, ул. Центральная, д. 63	Индивидуальные домовладения	52,309458	113,581817
16336	Забайкальский край, р-н. Читинский, с. Шишкино, ул. Центральная, д. 64	Индивидуальные домовладения	52,309458	113,581817
16337	Забайкальский край, р-н. Читинский, с. Шишкино, ул. Центральная, д. 66	Индивидуальные домовладения	52,309458	113,581817
16338	Забайкальский край, р-н. Читинский, с. Шишкино, ул. Центральная, д. 68	Индивидуальные домовладения	52,309458	113,581817
16339	Забайкальский край, р-н. Читинский, с. Шишкино, ул. Центральная, д. 69	Индивидуальные домовладения	52,309458	113,581817
16340	Забайкальский край, р-н. Читинский, с. Шишкино, ул. Центральная, д. 7	Индивидуальные домовладения	52,309458	113,581817
16341	Забайкальский край, р-н. Читинский, с. Шишкино, ул. Центральная, д. 70	Индивидуальные домовладения	52,309458	113,581817
16342	Забайкальский край, р-н. Читинский, с. Шишкино, ул. Центральная, д. 71	Индивидуальные домовладения	52,309458	113,581817
16343	Забайкальский край, р-н. Читинский, с. Шишкино, ул. Центральная, д. 72	Индивидуальные домовладения	52,309458	113,581817

№ п/п	Адрес	Вид	Широта	Долгота
16344	Забайкальский край, р-н. Читинский, с. Шишкино, ул. Центральная, д. 73	Индивидуальные домовладения	52,309458	113,581817
16345	Забайкальский край, р-н. Читинский, с. Шишкино, ул. Центральная, д. 75	Индивидуальные домовладения	52,309458	113,581817
16346	Забайкальский край, р-н. Читинский, с. Шишкино, ул. Центральная, д. 76	Индивидуальные домовладения	52,309458	113,581817
16347	Забайкальский край, р-н. Читинский, с. Шишкино, ул. Центральная, д. 77	Индивидуальные домовладения	52,309458	113,581817
16348	Забайкальский край, р-н. Читинский, с. Шишкино, ул. Центральная, д. 78	Индивидуальные домовладения	52,309458	113,581817
16349	Забайкальский край, р-н. Читинский, с. Шишкино, ул. Центральная, д. 79	Индивидуальные домовладения	52,308335	113,586012
16350	Забайкальский край, р-н. Читинский, с. Шишкино, ул. Центральная, д. 8	Индивидуальные домовладения	52,309458	113,581817
16351	Забайкальский край, р-н. Читинский, с. Шишкино, ул. Центральная, д. 80	Индивидуальные домовладения	52,309458	113,581817
16352	Забайкальский край, р-н. Читинский, с. Шишкино, ул. Центральная, д. 81	Индивидуальные домовладения	52,309458	113,581817
16353	Забайкальский край, р-н. Читинский, с. Шишкино, ул. Центральная, д. 82	Индивидуальные домовладения	52,309458	113,581817
16354	Забайкальский край, р-н. Читинский, с. Шишкино, ул. Центральная, д. 83	Индивидуальные домовладения	52,309458	113,581817
16355	Забайкальский край, р-н. Читинский, с. Шишкино, ул. Центральная, д. 84	Индивидуальные домовладения	52,309458	113,581817
16356	Забайкальский край, р-н. Читинский, с. Шишкино, ул. Центральная, д. 85	Индивидуальные домовладения	52,309458	113,581817
16357	Забайкальский край, р-н. Читинский, с. Шишкино, ул. Центральная, д. 88	Индивидуальные домовладения	52,309458	113,581817
16358	Забайкальский край, р-н. Хилокский, г. Хилок, ул. Щербакова, д. 12	Индивидуальные домовладения	51,367376	110,468705

№ п/п	Адрес	Вид	Широта	Долгота
16359	Забайкальский край, р-н. Читинский, с. Шишкино, ул. Центральная, д. 9	Индивидуальные домовладения	52,309458	113,581817
16360	Забайкальский край, р-н. Читинский, с. Шишкино, ул. Центральная, д. 90	Индивидуальные домовладения	52,309458	113,581817
16361	Забайкальский край, р-н. Читинский, с. Шишкино, ул. Центральная, д. 91	Индивидуальные домовладения	52,309458	113,581817
16362	Забайкальский край, р-н. Читинский, с. Шишкино, ул. Центральная, д. 93	Индивидуальные домовладения	52,309458	113,581817
16363	Забайкальский край, р-н. Читинский, с. Шишкино, ул. Центральная, д. 94	Индивидуальные домовладения	52,309458	113,581817
16364	Забайкальский край, р-н. Читинский, с. Шишкино, ул. Центральная, д. 95	Индивидуальные домовладения	52,309458	113,581817
16365	Забайкальский край, р-н. Читинский, с. Шишкино, ул. Центральная, д. 96	Индивидуальные домовладения	52,309458	113,581817
16366	Забайкальский край, р-н. Читинский, с. Шишкино, ул. Центральная, д. 97	Индивидуальные домовладения	52,309458	113,581817
16367	Забайкальский край, р-н. Читинский, с. Шишкино, ул. Центральная, д. 98	Индивидуальные домовладения	52,309458	113,581817
16368	Забайкальский край, р-н. Читинский, с. Шишкино, ул. Центральная, д. 99	Индивидуальные домовладения	52,309458	113,581817
16369	Забайкальский край, р-н. Читинский, с. Шишкино, ул. Школьная, д. 1	Индивидуальные домовладения	52,306969	113,579508
16370	Забайкальский край, р-н. Читинский, с. Шишкино, ул. Школьная, д. 10	Индивидуальные домовладения	52,306969	113,579508
16371	Забайкальский край, р-н. Читинский, с. Шишкино, ул. Школьная, д. 12	Индивидуальные домовладения	52,306969	113,579508
16372	Забайкальский край, р-н. Читинский, с. Шишкино, ул. Школьная, д. 13	Индивидуальные домовладения	52,306969	113,579508
16373	Забайкальский край, р-н. Читинский, с. Шишкино, ул. Школьная, д. 2	Индивидуальные домовладения	52,306969	113,579508

№ п/п	Адрес	Вид	Широта	Долгота
16374	Забайкальский край, р-н. Читинский, с. Шишкино, ул. Школьная, д. 3	Индивидуальные домовладения	52,306969	113,579508
16375	Забайкальский край, р-н. Читинский, с. Шишкино, ул. Школьная, д. 4	Индивидуальные домовладения	52,306969	113,579508
16376	Забайкальский край, р-н. Читинский, с. Шишкино, ул. Школьная, д. 5	Индивидуальные домовладения	52,306969	113,579508
16377	Забайкальский край, р-н. Читинский, с. Шишкино, ул. Школьная, д. 6	Индивидуальные домовладения	52,306969	113,579508
16378	Забайкальский край, р-н. Читинский, с. Шишкино, ул. Школьная, д. 8	Индивидуальные домовладения	52,306969	113,579508
16379	Забайкальский край, р-н. Читинский, с. Шишкино, ул. Школьная, д. 9	Индивидуальные домовладения	52,306969	113,579508
16380	Забайкальский край, р-н. Читинский, с. Шишкино, ул. Юбилейная, д. 1	Индивидуальные домовладения	52,309458	113,581817
16381	Забайкальский край, р-н. Читинский, с. Шишкино, ул. Юбилейная, д. 10	Индивидуальные домовладения	52,309458	113,581817
16382	Забайкальский край, р-н. Читинский, с. Шишкино, ул. Юбилейная, д. 11	Индивидуальные домовладения	52,309458	113,581817
16383	Забайкальский край, р-н. Читинский, с. Шишкино, ул. Юбилейная, д. 13	Индивидуальные домовладения	52,309458	113,581817
16384	Забайкальский край, р-н. Читинский, с. Шишкино, ул. Юбилейная, д. 15	Индивидуальные домовладения	52,309458	113,581817
16385	Забайкальский край, р-н. Читинский, с. Шишкино, ул. Юбилейная, д. 2	Индивидуальные домовладения	52,309458	113,581817
16386	Забайкальский край, р-н. Читинский, с. Шишкино, ул. Юбилейная, д. 3	Индивидуальные домовладения	52,309458	113,581817
16387	Забайкальский край, р-н. Читинский, с. Шишкино, ул. Юбилейная, д. 4	Индивидуальные домовладения	52,309458	113,581817
16388	Забайкальский край, р-н. Читинский, с. Шишкино, ул. Юбилейная, д. 5	Индивидуальные домовладения	52,309458	113,581817

№ п/п	Адрес	Вид	Широта	Долгота
16389	Забайкальский край, р-н. Читинский, с. Шишкино, ул. Юбилейная, д. 6	Индивидуальные домовладения	52,309458	113,581817
16390	Забайкальский край, р-н. Читинский, с. Шишкино, ул. Юбилейная, д. 7	Индивидуальные домовладения	52,312123	113,580918
16391	Забайкальский край, р-н. Читинский, с. Шишкино, ул. Юбилейная, д. 8	Индивидуальные домовладения	52,309458	113,581817
16392	Забайкальский край, р-н. Красночикойский, с. Красный Чикой, ул. Восточная, д. 3а	Индивидуальные домовладения	50,372114	108,777393
16393	Забайкальский край, р-н. Читинский, с. Шишкино, ул. Южная, д. 13	Индивидуальные домовладения	52,309458	113,581817
16394	Забайкальский край, р-н. Читинский, с. Шишкино, ул. Южная, д. 8	Индивидуальные домовладения	52,309458	113,581817
16395	Забайкальский край, р-н. Читинский, тер. ДНТ Шишкино-Остров, ул. Проточная, д. 4	Индивидуальные домовладения	52,273979	113,570588
16396	Забайкальский край, р-н. Читинский, тер. ДНТ Шишкино-Остров, ул. Шишкинская, д. 3	Индивидуальные домовладения	52,273979	113,570588
16397	Забайкальский край, р-н. Читинский, с. Беклемишево, пер. Больничный, д. 1	Индивидуальные домовладения	52,11958	112,675066
16398	Забайкальский край, р-н. Читинский, с. Беклемишево, пер. Больничный, д. 2	Индивидуальные домовладения	52,11958	112,675066
16399	Забайкальский край, р-н. Читинский, с. Беклемишево, пер. Больничный, д. 4	Индивидуальные домовладения	52,11958	112,675066
16400	Забайкальский край, р-н. Читинский, с. Беклемишево, пер. Больничный, д. 6	Индивидуальные домовладения	52,11958	112,675066
16401	Забайкальский край, р-н. Читинский, с. Беклемишево, пер. Больничный, д. 8	Индивидуальные домовладения	52,11958	112,675066
16402	Забайкальский край, р-н. Читинский, с. Беклемишево, пер. Связи, д. 2	Индивидуальные домовладения	52,11958	112,675066
16403	Забайкальский край, р-н. Читинский, с. Беклемишево, пер. Связи, д. 6	Индивидуальные домовладения	52,11958	112,675066

№ п/п	Адрес	Вид	Широта	Долгота
16404	Забайкальский край, р-н. Читинский, с. Беклемишево, ул. Бурлова, д. 1	Индивидуальные домовладения	52,110989	112,692554
16405	Забайкальский край, р-н. Читинский, с. Беклемишево, ул. Бурлова, д. 103	Индивидуальные домовладения	52,110989	112,692554
16406	Забайкальский край, р-н. Читинский, с. Беклемишево, ул. Бурлова, д. 105	Индивидуальные домовладения	52,110989	112,692554
16407	Забайкальский край, р-н. Читинский, с. Беклемишево, ул. Бурлова, д. 107	Индивидуальные домовладения	52,110989	112,692554
16408	Забайкальский край, р-н. Читинский, с. Беклемишево, ул. Бурлова, д. 109	Индивидуальные домовладения	52,110989	112,692554
16409	Забайкальский край, р-н. Читинский, с. Беклемишево, ул. Бурлова, д. 111	Индивидуальные домовладения	52,110989	112,692554
16410	Забайкальский край, р-н. Читинский, с. Беклемишево, ул. Бурлова, д. 113	Индивидуальные домовладения	52,110989	112,692554
16411	Забайкальский край, р-н. Читинский, с. Беклемишево, ул. Бурлова, д. 115	Индивидуальные домовладения	52,110989	112,692554
16412	Забайкальский край, р-н. Читинский, с. Беклемишево, ул. Бурлова, д. 119	Индивидуальные домовладения	52,110989	112,692554
16413	Забайкальский край, р-н. Читинский, с. Беклемишево, ул. Бурлова, д. 121	Индивидуальные домовладения	52,110989	112,692554
16414	Забайкальский край, р-н. Читинский, с. Беклемишево, ул. Бурлова, д. 121а	Индивидуальные домовладения	52,110989	112,692554
16415	Забайкальский край, р-н. Читинский, с. Беклемишево, ул. Бурлова, д. 123	Индивидуальные домовладения	52,110989	112,692554
16416	Забайкальский край, р-н. Читинский, с. Беклемишево, ул. Бурлова, д. 129	Индивидуальные домовладения	52,110989	112,692554
16417	Забайкальский край, р-н. Читинский, с. Беклемишево, ул. Бурлова, д. 13	Индивидуальные домовладения	52,110989	112,692554
16418	Забайкальский край, р-н. Читинский, с. Беклемишево, ул. Бурлова, д. 139	Индивидуальные домовладения	52,110989	112,692554

№ п/п	Адрес	Вид	Широта	Долгота
16419	Забайкальский край, р-н. Читинский, с. Беклемишево, ул. Бурлова, д. 13а	Индивидуальные домовладения	52,110989	112,692554
16420	Забайкальский край, р-н. Читинский, с. Беклемишево, ул. Бурлова, д. 141	Индивидуальные домовладения	52,110989	112,692554
16421	Забайкальский край, р-н. Читинский, с. Беклемишево, ул. Бурлова, д. 16	Индивидуальные домовладения	52,110989	112,692554
16422	Забайкальский край, г. Чита, ул. Мира, д. 7	Индивидуальные домовладения	51,99036	113,263166
16423	Забайкальский край, р-н. Читинский, с. Беклемишево, ул. Бурлова, д. 17	Индивидуальные домовладения	52,110989	112,692554
16424	Забайкальский край, р-н. Читинский, с. Беклемишево, ул. Бурлова, д. 18	Индивидуальные домовладения	52,110989	112,692554
16425	Забайкальский край, р-н. Читинский, с. Беклемишево, ул. Бурлова, д. 19	Индивидуальные домовладения	52,110989	112,692554
16426	Забайкальский край, р-н. Красночикойский, с. Красный Чикой, ул. Горная, д. 115	Индивидуальные домовладения	50,369505	108,739852
16427	Забайкальский край, р-н. Читинский, с. Беклемишево, ул. Бурлова, д. 21	Индивидуальные домовладения	52,110989	112,692554
16428	Забайкальский край, р-н. Читинский, с. Беклемишево, ул. Бурлова, д. 22	Индивидуальные домовладения	52,110989	112,692554
16429	Забайкальский край, р-н. Читинский, с. Беклемишево, ул. Бурлова, д. 23	Индивидуальные домовладения	52,110989	112,692554
16430	Забайкальский край, р-н. Читинский, с. Беклемишево, ул. Бурлова, д. 25	Индивидуальные домовладения	52,110989	112,692554
16431	Забайкальский край, р-н. Читинский, с. Беклемишево, ул. Бурлова, д. 26	Индивидуальные домовладения	52,110989	112,692554
16432	Забайкальский край, р-н. Читинский, с. Беклемишево, ул. Бурлова, д. 28	Индивидуальные домовладения	52,110989	112,692554
16433	Забайкальский край, р-н. Читинский, с. Беклемишево, ул. Бурлова, д. 29	Индивидуальные домовладения	52,110989	112,692554
16434	Забайкальский край, р-н. Читинский, с. Беклемишево, ул. Бурлова, д. 29А	Индивидуальные домовладения	52,110989	112,692554

№ п/п	Адрес	Вид	Широта	Долгота
16435	Забайкальский край, р-н. Читинский, с. Беклемишево, ул. Бурлова, д. 3	Индивидуальные домовладения	52,110989	112,692554
16436	Забайкальский край, р-н. Читинский, с. Беклемишево, ул. Бурлова, д. 30	Индивидуальные домовладения	52,110989	112,692554
16437	Забайкальский край, р-н. Читинский, с. Беклемишево, ул. Бурлова, д. 31	Индивидуальные домовладения	52,110989	112,692554
16438	Забайкальский край, р-н. Читинский, с. Беклемишево, ул. Бурлова, д. 32	Индивидуальные домовладения	52,110989	112,692554
16439	Забайкальский край, р-н. Читинский, с. Беклемишево, ул. Бурлова, д. 34	Индивидуальные домовладения	52,110989	112,692554
16440	Забайкальский край, р-н. Читинский, с. Беклемишево, ул. Бурлова, д. 35	Индивидуальные домовладения	52,110989	112,692554
16441	Забайкальский край, р-н. Читинский, с. Беклемишево, ул. Бурлова, д. 36	Индивидуальные домовладения	52,110989	112,692554
16442	Забайкальский край, р-н. Читинский, с. Беклемишево, ул. Бурлова, д. 37	Индивидуальные домовладения	52,110989	112,692554
16443	Забайкальский край, р-н. Читинский, с. Беклемишево, ул. Бурлова, д. 38	Индивидуальные домовладения	52,110989	112,692554
16444	Забайкальский край, р-н. Читинский, с. Беклемишево, ул. Бурлова, д. 39	Индивидуальные домовладения	52,110989	112,692554
16445	Забайкальский край, р-н. Читинский, с. Беклемишево, ул. Бурлова, д. 4	Индивидуальные домовладения	52,110989	112,692554
16446	Забайкальский край, р-н. Читинский, с. Беклемишево, ул. Бурлова, д. 40	Индивидуальные домовладения	52,110989	112,692554
16447	Забайкальский край, р-н. Читинский, с. Беклемишево, ул. Бурлова, д. 42	Индивидуальные домовладения	52,110989	112,692554
16448	Забайкальский край, р-н. Читинский, с. Беклемишево, ул. Бурлова, д. 43	Индивидуальные домовладения	52,110989	112,692554
16449	Забайкальский край, р-н. Читинский, с. Беклемишево, ул. Бурлова, д. 44	Индивидуальные домовладения	52,110989	112,692554

№ п/п	Адрес	Вид	Широта	Долгота
16450	Забайкальский край, р-н. Читинский, с. Беклемишево, ул. Бурлова, д. 46	Индивидуальные домовладения	52,110989	112,692554
16451	Забайкальский край, р-н. Читинский, с. Беклемишево, ул. Бурлова, д. 47	Индивидуальные домовладения	52,110989	112,692554
16452	Забайкальский край, р-н. Читинский, с. Беклемишево, ул. Бурлова, д. 48	Индивидуальные домовладения	52,110989	112,692554
16453	Забайкальский край, р-н. Читинский, с. Беклемишево, ул. Бурлова, д. 49	Индивидуальные домовладения	52,110989	112,692554
16454	Забайкальский край, р-н. Читинский, с. Беклемишево, ул. Бурлова, д. 4А	Индивидуальные домовладения	52,110989	112,692554
16455	Забайкальский край, р-н. Читинский, с. Беклемишево, ул. Бурлова, д. 50	Индивидуальные домовладения	52,110989	112,692554
16456	Забайкальский край, г. Чита, ул. Мира, д. 9	Индивидуальные домовладения	51,987814	113,27179
16457	Забайкальский край, р-н. Читинский, с. Беклемишево, ул. Бурлова, д. 51	Индивидуальные домовладения	52,110989	112,692554
16458	Забайкальский край, р-н. Читинский, с. Беклемишево, ул. Бурлова, д. 52	Индивидуальные домовладения	52,110989	112,692554
16459	Забайкальский край, р-н. Читинский, с. Беклемишево, ул. Бурлова, д. 53	Индивидуальные домовладения	52,110989	112,692554
16460	Забайкальский край, р-н. Красночикойский, с. Красный Чикой, ул. Горная, д. 117	Индивидуальные домовладения	50,369505	108,739852
16461	Забайкальский край, р-н. Читинский, с. Беклемишево, ул. Бурлова, д. 55	Индивидуальные домовладения	52,110989	112,692554
16462	Забайкальский край, р-н. Читинский, с. Беклемишево, ул. Бурлова, д. 56	Индивидуальные домовладения	52,110989	112,692554
16463	Забайкальский край, р-н. Читинский, с. Беклемишево, ул. Бурлова, д. 57	Индивидуальные домовладения	52,110989	112,692554
16464	Забайкальский край, р-н. Читинский, с. Беклемишево, ул. Бурлова, д. 58	Индивидуальные домовладения	52,110989	112,692554
16465	Забайкальский край, р-н. Читинский, с. Беклемишево, ул. Бурлова, д. 59	Индивидуальные домовладения	52,110989	112,692554

№ п/п	Адрес	Вид	Широта	Долгота
16466	Забайкальский край, р-н. Читинский, с. Беклемишево, ул. Бурлова, д. 60	Индивидуальные домовладения	52,110989	112,692554
16467	Забайкальский край, р-н. Читинский, с. Беклемишево, ул. Бурлова, д. 63	Индивидуальные домовладения	52,110989	112,692554
16468	Забайкальский край, р-н. Читинский, с. Беклемишево, ул. Бурлова, д. 65	Индивидуальные домовладения	52,110989	112,692554
16469	Забайкальский край, р-н. Читинский, с. Беклемишево, ул. Бурлова, д. 66	Индивидуальные домовладения	52,110989	112,692554
16470	Забайкальский край, р-н. Читинский, с. Беклемишево, ул. Бурлова, д. 67	Индивидуальные домовладения	52,110989	112,692554
16471	Забайкальский край, р-н. Читинский, с. Беклемишево, ул. Бурлова, д. 68	Индивидуальные домовладения	52,110989	112,692554
16472	Забайкальский край, р-н. Читинский, с. Беклемишево, ул. Бурлова, д. 69	Индивидуальные домовладения	52,110989	112,692554
16473	Забайкальский край, р-н. Читинский, с. Беклемишево, ул. Бурлова, д. 7	Индивидуальные домовладения	52,110989	112,692554
16474	Забайкальский край, р-н. Читинский, с. Беклемишево, ул. Бурлова, д. 71	Индивидуальные домовладения	52,110989	112,692554
16475	Забайкальский край, р-н. Читинский, с. Беклемишево, ул. Бурлова, д. 73	Индивидуальные домовладения	52,110989	112,692554
16476	Забайкальский край, р-н. Читинский, с. Беклемишево, ул. Бурлова, д. 74	Индивидуальные домовладения	52,110989	112,692554
16477	Забайкальский край, р-н. Читинский, с. Беклемишево, ул. Бурлова, д. 75	Индивидуальные домовладения	52,110989	112,692554
16478	Забайкальский край, р-н. Читинский, с. Беклемишево, ул. Бурлова, д. 76	Индивидуальные домовладения	52,110989	112,692554
16479	Забайкальский край, р-н. Читинский, с. Беклемишево, ул. Бурлова, д. 77	Индивидуальные домовладения	52,110989	112,692554
16480	Забайкальский край, р-н. Читинский, с. Беклемишево, ул. Бурлова, д. 78	Индивидуальные домовладения	52,110989	112,692554

№ п/п	Адрес	Вид	Широта	Долгота
16481	Забайкальский край, р-н. Читинский, с. Беклемишево, ул. Бурлова, д. 80	Индивидуальные домовладения	52,110989	112,692554
16482	Забайкальский край, р-н. Читинский, с. Беклемишево, ул. Бурлова, д. 82	Индивидуальные домовладения	52,110989	112,692554
16483	Забайкальский край, р-н. Читинский, с. Беклемишево, ул. Бурлова, д. 83	Индивидуальные домовладения	52,110989	112,692554
16484	Забайкальский край, р-н. Читинский, с. Беклемишево, ул. Бурлова, д. 84	Индивидуальные домовладения	52,110989	112,692554
16485	Забайкальский край, р-н. Читинский, с. Беклемишево, ул. Бурлова, д. 85	Индивидуальные домовладения	52,110989	112,692554
16486	Забайкальский край, р-н. Читинский, с. Беклемишево, ул. Бурлова, д. 86	Индивидуальные домовладения	52,110989	112,692554
16487	Забайкальский край, р-н. Читинский, с. Беклемишево, ул. Бурлова, д. 86А	Индивидуальные домовладения	52,110989	112,692554
16488	Забайкальский край, р-н. Читинский, с. Беклемишево, ул. Бурлова, д. 87	Индивидуальные домовладения	52,110989	112,692554
16489	Забайкальский край, р-н. Читинский, с. Беклемишево, ул. Бурлова, д. 88	Индивидуальные домовладения	52,110989	112,692554
16490	Забайкальский край, г. Чита, ул. Мира, д. 9а	Индивидуальные домовладения	51,987814	113,27179
16491	Забайкальский край, р-н. Читинский, с. Беклемишево, ул. Бурлова, д. 9	Индивидуальные домовладения	52,110989	112,692554
16492	Забайкальский край, р-н. Читинский, с. Беклемишево, ул. Бурлова, д. 90	Индивидуальные домовладения	52,110989	112,692554
16493	Забайкальский край, р-н. Читинский, с. Беклемишево, ул. Бурлова, д. 91	Индивидуальные домовладения	52,110989	112,692554
16494	Забайкальский край, р-н. Красночикойский, с. Красный Чикой, ул. Горная, д. 131а	Индивидуальные домовладения	50,369505	108,739852
16495	Забайкальский край, р-н. Читинский, с. Беклемишево, ул. Бурлова, д. 92А	Индивидуальные домовладения	52,110989	112,692554
16496	Забайкальский край, р-н. Читинский, с. Беклемишево, ул. Бурлова, д. 94	Индивидуальные домовладения	52,110989	112,692554

№ п/п	Адрес	Вид	Широта	Долгота
16497	Забайкальский край, р-н. Читинский, с. Беклемишево, ул. Бурлова, д. 95	Индивидуальные домовладения	52,110989	112,692554
16498	Забайкальский край, р-н. Читинский, с. Беклемишево, ул. Бурлова, д. 96	Индивидуальные домовладения	52,110989	112,692554
16499	Забайкальский край, р-н. Читинский, с. Беклемишево, ул. Бурлова, д. 97	Индивидуальные домовладения	52,110989	112,692554
16500	Забайкальский край, р-н. Читинский, с. Беклемишево, ул. Бурлова, д. 99	Индивидуальные домовладения	52,110989	112,692554
16501	Забайкальский край, р-н. Читинский, с. Беклемишево, ул. Лесхозная, д. 1	Индивидуальные домовладения	52,11958	112,675066
16502	Забайкальский край, р-н. Читинский, с. Беклемишево, ул. Лесхозная, д. 10	Индивидуальные домовладения	52,11958	112,675066
16503	Забайкальский край, р-н. Читинский, с. Беклемишево, ул. Лесхозная, д. 11/1	Индивидуальные домовладения	52,11958	112,675066
16504	Забайкальский край, р-н. Читинский, с. Беклемишево, ул. Лесхозная, д. 12	Индивидуальные домовладения	52,11958	112,675066
16505	Забайкальский край, р-н. Читинский, с. Беклемишево, ул. Лесхозная, д. 14	Индивидуальные домовладения	52,11958	112,675066
16506	Забайкальский край, р-н. Читинский, с. Беклемишево, ул. Лесхозная, д. 15	Индивидуальные домовладения	52,11958	112,675066
16507	Забайкальский край, р-н. Читинский, с. Беклемишево, ул. Лесхозная, д. 16	Индивидуальные домовладения	52,11958	112,675066
16508	Забайкальский край, р-н. Читинский, с. Беклемишево, ул. Лесхозная, д. 17	Индивидуальные домовладения	52,11958	112,675066
16509	Забайкальский край, р-н. Читинский, с. Беклемишево, ул. Лесхозная, д. 19	Индивидуальные домовладения	52,11958	112,675066
16510	Забайкальский край, р-н. Читинский, с. Беклемишево, ул. Лесхозная, д. 2	Индивидуальные домовладения	52,11958	112,675066
16511	Забайкальский край, р-н. Читинский, с. Беклемишево, ул. Лесхозная, д. 21	Индивидуальные домовладения	52,11958	112,675066

№ п/п	Адрес	Вид	Широта	Долгота
16512	Забайкальский край, р-н. Читинский, с. Беклемишево, ул. Лесхозная, д. 23	Индивидуальные домовладения	52,11958	112,675066
16513	Забайкальский край, р-н. Читинский, с. Беклемишево, ул. Лесхозная, д. 3	Индивидуальные домовладения	52,11958	112,675066
16514	Забайкальский край, р-н. Читинский, с. Беклемишево, ул. Лесхозная, д. 4	Индивидуальные домовладения	52,11958	112,675066
16515	Забайкальский край, р-н. Читинский, с. Беклемишево, ул. Лесхозная, д. 5	Индивидуальные домовладения	52,11958	112,675066
16516	Забайкальский край, р-н. Читинский, с. Беклемишево, ул. Лесхозная, д. 8	Индивидуальные домовладения	52,11958	112,675066
16517	Забайкальский край, р-н. Читинский, с. Беклемишево, ул. Лесхозная, д. 8/2	Индивидуальные домовладения	52,11958	112,675066
16518	Забайкальский край, р-н. Читинский, с. Беклемишево, ул. Лесхозная, д. 9	Индивидуальные домовладения	52,11958	112,675066
16519	Забайкальский край, р-н. Читинский, с. Беклемишево, ул. Луговая, д. 1	Индивидуальные домовладения	52,108867	112,701441
16520	Забайкальский край, р-н. Читинский, с. Беклемишево, ул. Луговая, д. 11	Индивидуальные домовладения	52,108867	112,701441
16521	Забайкальский край, р-н. Читинский, с. Беклемишево, ул. Луговая, д. 3	Индивидуальные домовладения	52,108867	112,701441
16522	Забайкальский край, р-н. Читинский, с. Беклемишево, ул. Луговая, д. 5	Индивидуальные домовладения	52,108867	112,701441
16523	Забайкальский край, р-н. Читинский, с. Беклемишево, ул. Луговая, д. 7	Индивидуальные домовладения	52,108867	112,701441
16524	Забайкальский край, г. Чита, ул. Победы, д. 47	Индивидуальные домовладения	51,986588	113,281142
16525	Забайкальский край, р-н. Читинский, с. Беклемишево, ул. Луговая, д. 9	Индивидуальные домовладения	52,108867	112,701441
16526	Забайкальский край, р-н. Читинский, с. Беклемишево, ул. Молодежная, д. 1	Индивидуальные домовладения	52,109	112,70339
16527	Забайкальский край, р-н. Читинский, с. Беклемишево, ул. Молодежная, д. 11	Индивидуальные домовладения	52,109	112,70339

№ п/п	Адрес	Вид	Широта	Долгота
16528	Забайкальский край, р-н. Красночикойский, с. Красный Чикой, ул. Горная, д. 159	Индивидуальные домовладения	50,369505	108,739852
16529	Забайкальский край, р-н. Читинский, с. Беклемишево, ул. Молодежная, д. 13	Индивидуальные домовладения	52,109	112,70339
16530	Забайкальский край, р-н. Читинский, с. Беклемишево, ул. Молодежная, д. 14	Индивидуальные домовладения	52,109	112,70339
16531	Забайкальский край, р-н. Читинский, с. Беклемишево, ул. Молодежная, д. 16	Индивидуальные домовладения	52,109	112,70339
16532	Забайкальский край, р-н. Читинский, с. Беклемишево, ул. Молодежная, д. 3	Индивидуальные домовладения	52,109	112,70339
16533	Забайкальский край, р-н. Читинский, с. Беклемишево, ул. Молодежная, д. 4	Индивидуальные домовладения	52,109	112,70339
16534	Забайкальский край, р-н. Читинский, с. Беклемишево, ул. Молодежная, д. 5	Индивидуальные домовладения	52,109	112,70339
16535	Забайкальский край, р-н. Читинский, с. Беклемишево, ул. Молодежная, д. 6	Индивидуальные домовладения	52,109	112,70339
16536	Забайкальский край, р-н. Читинский, с. Беклемишево, ул. Молодежная, д. 7	Индивидуальные домовладения	52,109	112,70339
16537	Забайкальский край, р-н. Читинский, с. Беклемишево, ул. Молодежная, д. 8	Индивидуальные домовладения	52,109	112,70339
16538	Забайкальский край, р-н. Читинский, с. Беклемишево, ул. Молодежная, д. 9	Индивидуальные домовладения	52,109	112,70339
16539	Забайкальский край, р-н. Читинский, с. Беклемишево, ул. Набережная, д. 1	Индивидуальные домовладения	52,11958	112,675066
16540	Забайкальский край, р-н. Читинский, с. Беклемишево, ул. Набережная, д. 11	Индивидуальные домовладения	52,11958	112,675066
16541	Забайкальский край, р-н. Читинский, с. Беклемишево, ул. Набережная, д. 1/2	Индивидуальные домовладения	52,11958	112,675066
16542	Забайкальский край, р-н. Читинский, с. Беклемишево, ул. Набережная, д. 13	Индивидуальные домовладения	52,11958	112,675066

№ п/п	Адрес	Вид	Широта	Долгота
16543	Забайкальский край, р-н. Читинский, с. Беклемишево, ул. Набережная, д. 17	Индивидуальные домовладения	52,11958	112,675066
16544	Забайкальский край, р-н. Читинский, с. Беклемишево, ул. Набережная, д. 19	Индивидуальные домовладения	52,11958	112,675066
16545	Забайкальский край, р-н. Читинский, с. Беклемишево, ул. Набережная, д. 21	Индивидуальные домовладения	52,11958	112,675066
16546	Забайкальский край, р-н. Читинский, с. Беклемишево, ул. Набережная, д. 3	Индивидуальные домовладения	52,11958	112,675066
16547	Забайкальский край, р-н. Читинский, с. Беклемишево, ул. Набережная, д. 4	Индивидуальные домовладения	52,11958	112,675066
16548	Забайкальский край, р-н. Читинский, с. Беклемишево, ул. Набережная, д. 5	Индивидуальные домовладения	52,11958	112,675066
16549	Забайкальский край, р-н. Читинский, с. Беклемишево, ул. Новая, д. 1	Индивидуальные домовладения	52,124015	112,665876
16550	Забайкальский край, р-н. Читинский, с. Беклемишево, ул. Новая, д. 10а	Индивидуальные домовладения	52,124015	112,665876
16551	Забайкальский край, р-н. Читинский, с. Беклемишево, ул. Новая, д. 12	Индивидуальные домовладения	52,124015	112,665876
16552	Забайкальский край, р-н. Читинский, с. Беклемишево, ул. Новая, д. 12А	Индивидуальные домовладения	52,124015	112,665876
16553	Забайкальский край, р-н. Читинский, с. Беклемишево, ул. Новая, д. 14	Индивидуальные домовладения	52,124015	112,665876
16554	Забайкальский край, р-н. Читинский, с. Беклемишево, ул. Новая, д. 16	Индивидуальные домовладения	52,124015	112,665876
16555	Забайкальский край, р-н. Читинский, с. Беклемишево, ул. Новая, д. 18	Индивидуальные домовладения	52,124015	112,665876
16556	Забайкальский край, р-н. Читинский, с. Беклемишево, ул. Новая, д. 2	Индивидуальные домовладения	52,124015	112,665876
16557	Забайкальский край, р-н. Читинский, с. Беклемишево, ул. Новая, д. 2/1	Индивидуальные домовладения	52,124015	112,665876

№ п/п	Адрес	Вид	Широта	Долгота
16558	Забайкальский край, р-н. Читинский, с. Беклемишево, ул. Новая, д. 3	Индивидуальные домовладения	52,124015	112,665876
16559	Забайкальский край, р-н. Читинский, с. Беклемишево, ул. Новая, д. 4	Индивидуальные домовладения	52,124015	112,665876
16560	Забайкальский край, р-н. Читинский, с. Беклемишево, ул. Новая, д. 6	Индивидуальные домовладения	52,124015	112,665876
16561	Забайкальский край, р-н. Красночикойский, с. Красный Чикой, ул. Горная, д. 18а	Индивидуальные домовладения	50,369505	108,739852
16562	Забайкальский край, р-н. Читинский, с. Беклемишево, ул. Озерная, д. 1	Индивидуальные домовладения	52,11958	112,675066
16563	Забайкальский край, р-н. Читинский, с. Беклемишево, ул. Озерная, д. 6	Индивидуальные домовладения	52,11958	112,675066
16564	Забайкальский край, р-н. Читинский, с. Беклемишево, ул. Советская, д. 1	Индивидуальные домовладения	52,11958	112,675066
16565	Забайкальский край, р-н. Читинский, с. Беклемишево, ул. Советская, д. 10	Индивидуальные домовладения	52,11958	112,675066
16566	Забайкальский край, р-н. Читинский, с. Беклемишево, ул. Советская, д. 100	Индивидуальные домовладения	52,11958	112,675066
16567	Забайкальский край, р-н. Читинский, с. Беклемишево, ул. Советская, д. 102	Индивидуальные домовладения	52,11958	112,675066
16568	Забайкальский край, р-н. Читинский, с. Беклемишево, ул. Советская, д. 104	Индивидуальные домовладения	52,11958	112,675066
16569	Забайкальский край, р-н. Читинский, с. Беклемишево, ул. Советская, д. 106	Индивидуальные домовладения	52,11958	112,675066
16570	Забайкальский край, р-н. Читинский, с. Беклемишево, ул. Советская, д. 11	Индивидуальные домовладения	52,11958	112,675066
16571	Забайкальский край, р-н. Читинский, с. Беклемишево, ул. Советская, д. 13	Индивидуальные домовладения	52,11958	112,675066
16572	Забайкальский край, р-н. Читинский, с. Беклемишево, ул. Советская, д. 14	Индивидуальные домовладения	52,11958	112,675066

№ п/п	Адрес	Вид	Широта	Долгота
16573	Забайкальский край, р-н. Читинский, с. Беклемишево, ул. Советская, д. 15	Индивидуальные домовладения	52,11958	112,675066
16574	Забайкальский край, р-н. Читинский, с. Беклемишево, ул. Советская, д. 16	Индивидуальные домовладения	52,11958	112,675066
16575	Забайкальский край, р-н. Читинский, с. Беклемишево, ул. Советская, д. 17	Индивидуальные домовладения	52,11958	112,675066
16576	Забайкальский край, р-н. Читинский, с. Беклемишево, ул. Советская, д. 18	Индивидуальные домовладения	52,11958	112,675066
16577	Забайкальский край, р-н. Читинский, с. Беклемишево, ул. Советская, д. 19	Индивидуальные домовладения	52,11958	112,675066
16578	Забайкальский край, р-н. Читинский, с. Беклемишево, ул. Советская, д. 2	Индивидуальные домовладения	52,11958	112,675066
16579	Забайкальский край, р-н. Читинский, с. Беклемишево, ул. Советская, д. 20	Индивидуальные домовладения	52,11958	112,675066
16580	Забайкальский край, р-н. Читинский, с. Беклемишево, ул. Советская, д. 21	Индивидуальные домовладения	52,11958	112,675066
16581	Забайкальский край, р-н. Читинский, с. Беклемишево, ул. Советская, д. 23	Индивидуальные домовладения	52,11958	112,675066
16582	Забайкальский край, р-н. Читинский, с. Беклемишево, ул. Советская, д. 24	Индивидуальные домовладения	52,11958	112,675066
16583	Забайкальский край, р-н. Читинский, с. Беклемишево, ул. Советская, д. 25	Индивидуальные домовладения	52,11958	112,675066
16584	Забайкальский край, р-н. Читинский, с. Беклемишево, ул. Советская, д. 26	Индивидуальные домовладения	52,11958	112,675066
16585	Забайкальский край, р-н. Читинский, с. Беклемишево, ул. Советская, д. 27	Индивидуальные домовладения	52,11958	112,675066
16586	Забайкальский край, р-н. Читинский, с. Беклемишево, ул. Советская, д. 28	Индивидуальные домовладения	52,11958	112,675066
16587	Забайкальский край, р-н. Читинский, с. Беклемишево, ул. Советская, д. 29	Индивидуальные домовладения	52,11958	112,675066

№ п/п	Адрес	Вид	Широта	Долгота
16588	Забайкальский край, р-н. Читинский, с. Беклемишево, ул. Советская, д. 3	Индивидуальные домовладения	52,11958	112,675066
16589	Забайкальский край, р-н. Читинский, с. Беклемишево, ул. Советская, д. 30	Индивидуальные домовладения	52,11958	112,675066
16590	Забайкальский край, р-н. Читинский, с. Беклемишево, ул. Советская, д. 32	Индивидуальные домовладения	52,11958	112,675066
16591	Забайкальский край, р-н. Читинский, с. Беклемишево, ул. Советская, д. 33	Индивидуальные домовладения	52,11958	112,675066
16592	Забайкальский край, р-н. Читинский, с. Беклемишево, ул. Советская, д. 34	Индивидуальные домовладения	52,11958	112,675066
16593	Забайкальский край, р-н. Читинский, с. Беклемишево, ул. Советская, д. 35	Индивидуальные домовладения	52,11958	112,675066
16594	Забайкальский край, р-н. Красночикойский, с. Красный Чикой, ул. Горная, д. 20д	Индивидуальные домовладения	50,369505	108,739852
16595	Забайкальский край, р-н. Читинский, с. Беклемишево, ул. Советская, д. 38	Индивидуальные домовладения	52,11958	112,675066
16596	Забайкальский край, р-н. Читинский, с. Беклемишево, ул. Советская, д. 4	Индивидуальные домовладения	52,11958	112,675066
16597	Забайкальский край, р-н. Читинский, с. Беклемишево, ул. Советская, д. 40	Индивидуальные домовладения	52,11958	112,675066
16598	Забайкальский край, р-н. Читинский, с. Беклемишево, ул. Советская, д. 41	Индивидуальные домовладения	52,11958	112,675066
16599	Забайкальский край, р-н. Читинский, с. Беклемишево, ул. Советская, д. 42	Индивидуальные домовладения	52,11958	112,675066
16600	Забайкальский край, р-н. Читинский, с. Беклемишево, ул. Советская, д. 43	Индивидуальные домовладения	52,11958	112,675066
16601	Забайкальский край, р-н. Читинский, с. Беклемишево, ул. Советская, д. 45	Индивидуальные домовладения	52,11958	112,675066
16602	Забайкальский край, р-н. Читинский, с. Беклемишево, ул. Советская, д. 46	Индивидуальные домовладения	52,11958	112,675066

№ п/п	Адрес	Вид	Широта	Долгота
16603	Забайкальский край, р-н. Читинский, с. Беклемишево, ул. Советская, д. 46, строение 1	Индивидуальные домовладения	52,11958	112,675066
16604	Забайкальский край, р-н. Читинский, с. Беклемишево, ул. Советская, д. 47	Индивидуальные домовладения	52,11958	112,675066
16605	Забайкальский край, р-н. Читинский, с. Беклемишево, ул. Советская, д. 49	Индивидуальные домовладения	52,11958	112,675066
16606	Забайкальский край, р-н. Читинский, с. Беклемишево, ул. Советская, д. 5	Индивидуальные домовладения	52,11958	112,675066
16607	Забайкальский край, р-н. Читинский, с. Беклемишево, ул. Советская, д. 51	Индивидуальные домовладения	52,11958	112,675066
16608	Забайкальский край, р-н. Читинский, с. Беклемишево, ул. Советская, д. 52	Индивидуальные домовладения	52,11958	112,675066
16609	Забайкальский край, р-н. Читинский, с. Беклемишево, ул. Советская, д. 53	Индивидуальные домовладения	52,11958	112,675066
16610	Забайкальский край, р-н. Читинский, с. Беклемишево, ул. Советская, д. 54	Индивидуальные домовладения	52,11958	112,675066
16611	Забайкальский край, р-н. Читинский, с. Беклемишево, ул. Советская, д. 55	Индивидуальные домовладения	52,11958	112,675066
16612	Забайкальский край, р-н. Читинский, с. Беклемишево, ул. Советская, д. 56	Индивидуальные домовладения	52,11958	112,675066
16613	Забайкальский край, р-н. Читинский, с. Беклемишево, ул. Советская, д. 57	Индивидуальные домовладения	52,11958	112,675066
16614	Забайкальский край, р-н. Читинский, с. Беклемишево, ул. Советская, д. 59	Индивидуальные домовладения	52,11958	112,675066
16615	Забайкальский край, р-н. Читинский, с. Беклемишево, ул. Советская, д. 6	Индивидуальные домовладения	52,11958	112,675066
16616	Забайкальский край, р-н. Читинский, с. Беклемишево, ул. Советская, д. 60	Индивидуальные домовладения	52,11958	112,675066
16617	Забайкальский край, р-н. Читинский, с. Беклемишево, ул. Советская, д. 61	Индивидуальные домовладения	52,11958	112,675066

№ п/п	Адрес	Вид	Широта	Долгота
16618	Забайкальский край, р-н. Читинский, с. Беклемишево, ул. Советская, д. 62	Индивидуальные домовладения	52,11958	112,675066
16619	Забайкальский край, р-н. Читинский, с. Беклемишево, ул. Советская, д. 62Н	Индивидуальные домовладения	52,11958	112,675066
16620	Забайкальский край, р-н. Читинский, с. Беклемишево, ул. Советская, д. 63	Индивидуальные домовладения	52,11958	112,675066
16621	Забайкальский край, р-н. Читинский, с. Беклемишево, ул. Советская, д. 65	Индивидуальные домовладения	52,11958	112,675066
16622	Забайкальский край, р-н. Читинский, с. Беклемишево, ул. Советская, д. 66	Индивидуальные домовладения	52,11958	112,675066
16623	Забайкальский край, р-н. Читинский, с. Беклемишево, ул. Советская, д. 69	Индивидуальные домовладения	52,11958	112,675066
16624	Забайкальский край, р-н. Читинский, с. Беклемишево, ул. Советская, д. 7	Индивидуальные домовладения	52,11958	112,675066
16625	Забайкальский край, р-н. Читинский, с. Беклемишево, ул. Советская, д. 70	Индивидуальные домовладения	52,11958	112,675066
16626	Забайкальский край, р-н. Читинский, с. Беклемишево, ул. Советская, д. 71	Индивидуальные домовладения	52,11958	112,675066
16627	Забайкальский край, р-н. Красночикойский, с. Красный Чикой, ул. Горная, д. 21а	Индивидуальные домовладения	50,369505	108,739852
16628	Забайкальский край, р-н. Читинский, с. Беклемишево, ул. Советская, д. 73	Индивидуальные домовладения	52,11958	112,675066
16629	Забайкальский край, р-н. Читинский, с. Беклемишево, ул. Советская, д. 74	Индивидуальные домовладения	52,11958	112,675066
16630	Забайкальский край, р-н. Читинский, с. Беклемишево, ул. Советская, д. 75	Индивидуальные домовладения	52,11958	112,675066
16631	Забайкальский край, р-н. Читинский, с. Беклемишево, ул. Советская, д. 77	Индивидуальные домовладения	52,11958	112,675066
16632	Забайкальский край, р-н. Читинский, с. Беклемишево, ул. Советская, д. 78	Индивидуальные домовладения	52,11958	112,675066

№ п/п	Адрес	Вид	Широта	Долгота
16633	Забайкальский край, р-н. Читинский, с. Беклемишево, ул. Советская, д. 79	Индивидуальные домовладения	52,11958	112,675066
16634	Забайкальский край, р-н. Читинский, с. Беклемишево, ул. Советская, д. 8	Индивидуальные домовладения	52,11958	112,675066
16635	Забайкальский край, р-н. Читинский, с. Беклемишево, ул. Советская, д. 80	Индивидуальные домовладения	52,11958	112,675066
16636	Забайкальский край, р-н. Читинский, с. Беклемишево, ул. Советская, д. 81	Индивидуальные домовладения	52,11958	112,675066
16637	Забайкальский край, р-н. Читинский, с. Беклемишево, ул. Советская, д. 82	Индивидуальные домовладения	52,11958	112,675066
16638	Забайкальский край, р-н. Читинский, с. Беклемишево, ул. Советская, д. 83	Индивидуальные домовладения	52,11958	112,675066
16639	Забайкальский край, р-н. Читинский, с. Беклемишево, ул. Советская, д. 84	Индивидуальные домовладения	52,11958	112,675066
16640	Забайкальский край, р-н. Читинский, с. Беклемишево, ул. Советская, д. 88	Индивидуальные домовладения	52,11958	112,675066
16641	Забайкальский край, р-н. Читинский, с. Беклемишево, ул. Советская, д. 9	Индивидуальные домовладения	52,11958	112,675066
16642	Забайкальский край, р-н. Читинский, с. Беклемишево, ул. Советская, д. 90	Индивидуальные домовладения	52,11958	112,675066
16643	Забайкальский край, р-н. Читинский, с. Беклемишево, ул. Советская, д. 92	Индивидуальные домовладения	52,11958	112,675066
16644	Забайкальский край, р-н. Читинский, с. Беклемишево, ул. Советская, д. 94	Индивидуальные домовладения	52,11958	112,675066
16645	Забайкальский край, р-н. Читинский, с. Беклемишево, ул. Советская, д. 96	Индивидуальные домовладения	52,11958	112,675066
16646	Забайкальский край, р-н. Читинский, с. Беклемишево, ул. Советская, д. 98	Индивидуальные домовладения	52,11958	112,675066
16647	Забайкальский край, р-н. Читинский, с. Беклемишево, ул. Школьная, д. 1	Индивидуальные домовладения	52,116798	112,669398

№ п/п	Адрес	Вид	Широта	Долгота
16648	Забайкальский край, р-н. Читинский, с. Беклемишево, ул. Школьная, д. 11	Индивидуальные домовладения	52,116798	112,669398
16649	Забайкальский край, р-н. Читинский, с. Беклемишево, ул. Школьная, д. 13	Индивидуальные домовладения	52,116798	112,669398
16650	Забайкальский край, р-н. Читинский, с. Беклемишево, ул. Школьная, д. 14	Индивидуальные домовладения	52,116798	112,669398
16651	Забайкальский край, р-н. Читинский, с. Беклемишево, ул. Школьная, д. 15	Индивидуальные домовладения	52,116798	112,669398
16652	Забайкальский край, р-н. Читинский, с. Беклемишево, ул. Школьная, д. 16	Индивидуальные домовладения	52,116798	112,669398
16653	Забайкальский край, р-н. Читинский, с. Беклемишево, ул. Школьная, д. 17	Индивидуальные домовладения	52,116798	112,669398
16654	Забайкальский край, р-н. Читинский, с. Беклемишево, ул. Школьная, д. 18	Индивидуальные домовладения	52,116798	112,669398
16655	Забайкальский край, р-н. Читинский, с. Беклемишево, ул. Школьная, д. 18А	Индивидуальные домовладения	52,116798	112,669398
16656	Забайкальский край, р-н. Читинский, с. Беклемишево, ул. Школьная, д. 2	Индивидуальные домовладения	52,116798	112,669398
16657	Забайкальский край, р-н. Читинский, с. Беклемишево, ул. Школьная, д. 20	Индивидуальные домовладения	52,116798	112,669398
16658	Забайкальский край, р-н. Читинский, с. Беклемишево, ул. Школьная, д. 21	Индивидуальные домовладения	52,116798	112,669398
16659	Забайкальский край, р-н. Читинский, с. Домна, ул. Веселая, д. 32	Индивидуальные домовладения	51,896129	113,156051
16660	Забайкальский край, р-н. Читинский, с. Беклемишево, ул. Школьная, д. 22	Индивидуальные домовладения	52,116798	112,669398
16661	Забайкальский край, р-н. Красночикойский, с. Красный Чикой, ул. Горная, д. 24	Индивидуальные домовладения	50,369505	108,739852
16662	Забайкальский край, р-н. Читинский, с. Беклемишево, ул. Школьная, д. 24	Индивидуальные домовладения	52,116798	112,669398

№ п/п	Адрес	Вид	Широта	Долгота
16663	Забайкальский край, р-н. Читинский, с. Беклемишево, ул. Школьная, д. 26	Индивидуальные домовладения	52,116798	112,669398
16664	Забайкальский край, р-н. Читинский, с. Беклемишево, ул. Школьная, д. 29	Индивидуальные домовладения	52,116798	112,669398
16665	Забайкальский край, р-н. Читинский, с. Беклемишево, ул. Школьная, д. 3	Индивидуальные домовладения	52,116798	112,669398
16666	Забайкальский край, р-н. Читинский, с. Беклемишево, ул. Школьная, д. 31	Индивидуальные домовладения	52,116798	112,669398
16667	Забайкальский край, р-н. Читинский, с. Беклемишево, ул. Школьная, д. 33	Индивидуальные домовладения	52,116798	112,669398
16668	Забайкальский край, р-н. Читинский, с. Беклемишево, ул. Школьная, д. 35	Индивидуальные домовладения	52,116798	112,669398
16669	Забайкальский край, р-н. Читинский, с. Беклемишево, ул. Школьная, д. 36	Индивидуальные домовладения	52,116798	112,669398
16670	Забайкальский край, р-н. Читинский, с. Беклемишево, ул. Школьная, д. 37	Индивидуальные домовладения	52,116798	112,669398
16671	Забайкальский край, р-н. Читинский, с. Беклемишево, ул. Школьная, д. 4	Индивидуальные домовладения	52,116798	112,669398
16672	Забайкальский край, р-н. Читинский, с. Беклемишево, ул. Школьная, д. 5	Индивидуальные домовладения	52,116798	112,669398
16673	Забайкальский край, р-н. Читинский, с. Беклемишево, ул. Школьная, д. 6	Индивидуальные домовладения	52,116798	112,669398
16674	Забайкальский край, р-н. Читинский, с. Беклемишево, ул. Школьная, д. 9	Индивидуальные домовладения	52,116798	112,669398
16675	Забайкальский край, р-н. Читинский, с. Беклемишево, ул. Юбилейная, д. 1	Индивидуальные домовладения	52,11958	112,675066
16676	Забайкальский край, р-н. Читинский, с. Беклемишево, ул. Юбилейная, д. 10	Индивидуальные домовладения	52,11958	112,675066
16677	Забайкальский край, р-н. Читинский, с. Беклемишево, ул. Юбилейная, д. 11	Индивидуальные домовладения	52,11958	112,675066

№ п/п	Адрес	Вид	Широта	Долгота
16678	Забайкальский край, р-н. Читинский, с. Беклемишево, ул. Юбилейная, д. 11/2	Индивидуальные домовладения	52,11958	112,675066
16679	Забайкальский край, р-н. Читинский, с. Беклемишево, ул. Юбилейная, д. 12	Индивидуальные домовладения	52,11958	112,675066
16680	Забайкальский край, р-н. Читинский, с. Беклемишево, ул. Юбилейная, д. 13	Индивидуальные домовладения	52,11958	112,675066
16681	Забайкальский край, р-н. Читинский, с. Беклемишево, ул. Юбилейная, д. 14	Индивидуальные домовладения	52,11958	112,675066
16682	Забайкальский край, р-н. Читинский, с. Беклемишево, ул. Юбилейная, д. 15	Индивидуальные домовладения	52,11958	112,675066
16683	Забайкальский край, р-н. Читинский, с. Беклемишево, ул. Юбилейная, д. 16	Индивидуальные домовладения	52,11958	112,675066
16684	Забайкальский край, р-н. Читинский, с. Беклемишево, ул. Юбилейная, д. 18	Индивидуальные домовладения	52,11958	112,675066
16685	Забайкальский край, р-н. Читинский, с. Беклемишево, ул. Юбилейная, д. 2	Индивидуальные домовладения	52,11958	112,675066
16686	Забайкальский край, р-н. Читинский, с. Беклемишево, ул. Юбилейная, д. 20	Индивидуальные домовладения	52,11958	112,675066
16687	Забайкальский край, р-н. Читинский, с. Беклемишево, ул. Юбилейная, д. 22	Индивидуальные домовладения	52,11958	112,675066
16688	Забайкальский край, р-н. Читинский, с. Беклемишево, ул. Юбилейная, д. 24	Индивидуальные домовладения	52,11958	112,675066
16689	Забайкальский край, р-н. Читинский, с. Беклемишево, ул. Юбилейная, д. 26	Индивидуальные домовладения	52,11958	112,675066
16690	Забайкальский край, р-н. Читинский, с. Беклемишево, ул. Юбилейная, д. 28	Индивидуальные домовладения	52,11958	112,675066
16691	Забайкальский край, р-н. Читинский, с. Беклемишево, ул. Юбилейная, д. 30	Индивидуальные домовладения	52,11958	112,675066
16692	Забайкальский край, р-н. Читинский, с. Беклемишево, ул. Юбилейная, д. 32	Индивидуальные домовладения	52,11958	112,675066

№ п/п	Адрес	Вид	Широта	Долгота
16693	Забайкальский край, р-н. Читинский, с. Беклемишево, ул. Юбилейная, д. 4	Индивидуальные домовладения	52,11958	112,675066
16694	Забайкальский край, р-н. Красночикойский, с. Красный Чикой, ул. Горная, д. 34	Индивидуальные домовладения	50,369505	108,739852
16695	Забайкальский край, р-н. Читинский, с. Беклемишево, ул. Юбилейная, д. 6	Индивидуальные домовладения	52,11958	112,675066
16696	Забайкальский край, р-н. Читинский, с. Беклемишево, ул. Юбилейная, д. 7	Индивидуальные домовладения	52,11958	112,675066
16697	Забайкальский край, р-н. Читинский, с. Беклемишево, ул. Юбилейная, д. 7/1	Индивидуальные домовладения	52,11958	112,675066
16698	Забайкальский край, р-н. Читинский, с. Беклемишево, ул. Юбилейная, д. 8	Индивидуальные домовладения	52,11958	112,675066
16699	Забайкальский край, р-н. Читинский, с. Беклемишево, ул. Юбилейная, д. 9	Индивидуальные домовладения	52,11958	112,675066
16700	Забайкальский край, р-н. Читинский, с. Беклемишево, ул. Юбилейная, д. 9А	Индивидуальные домовладения	52,11958	112,675066
16701	Забайкальский край, р-н. Читинский, с. Шакша, ул. Заречная, д. 1	Индивидуальные домовладения	52,112125	112,719236
16702	Забайкальский край, р-н. Читинский, с. Шакша, ул. Заречная, д. 11	Индивидуальные домовладения	52,112125	112,719236
16703	Забайкальский край, р-н. Читинский, с. Шакша, ул. Заречная, д. 17	Индивидуальные домовладения	52,112125	112,719236
16704	Забайкальский край, р-н. Читинский, с. Шакша, ул. Заречная, д. 19	Индивидуальные домовладения	52,112125	112,719236
16705	Забайкальский край, р-н. Читинский, с. Шакша, ул. Заречная, д. 1а	Индивидуальные домовладения	52,112125	112,719236
16706	Забайкальский край, р-н. Читинский, с. Шакша, ул. Заречная, д. 1в	Индивидуальные домовладения	52,112125	112,719236
16707	Забайкальский край, р-н. Читинский, с. Шакша, ул. Заречная, д. 1г	Индивидуальные домовладения	52,112125	112,719236

№ п/п	Адрес	Вид	Широта	Долгота
16708	Забайкальский край, р-н. Читинский, с. Шакша, ул. Заречная, д. 2	Индивидуальные домовладения	52,112125	112,719236
16709	Забайкальский край, р-н. Читинский, с. Шакша, ул. Заречная, д. 21	Индивидуальные домовладения	52,112125	112,719236
16710	Забайкальский край, р-н. Читинский, с. Шакша, ул. Заречная, д. 23	Индивидуальные домовладения	52,112125	112,719236
16711	Забайкальский край, р-н. Читинский, с. Шакша, ул. Заречная, д. 4	Индивидуальные домовладения	52,112125	112,719236
16712	Забайкальский край, р-н. Читинский, с. Шакша, ул. Заречная, д. 5	Индивидуальные домовладения	52,112125	112,719236
16713	Забайкальский край, р-н. Читинский, с. Шакша, ул. Заречная, д. 6	Индивидуальные домовладения	52,112125	112,719236
16714	Забайкальский край, р-н. Читинский, с. Шакша, ул. Заречная, д. 7	Индивидуальные домовладения	52,112125	112,719236
16715	Забайкальский край, р-н. Читинский, с. Шакша, ул. Заречная, д. 8	Индивидуальные домовладения	52,112125	112,719236
16716	Забайкальский край, р-н. Читинский, с. Шакша, ул. Заречная, д. 9	Индивидуальные домовладения	52,112125	112,719236
16717	Забайкальский край, р-н. Читинский, с. Шакша, ул. Трактовая, д. 1	Индивидуальные домовладения	52,112125	112,719236
16718	Забайкальский край, р-н. Читинский, с. Шакша, ул. Трактовая, д. 11	Индивидуальные домовладения	52,112125	112,719236
16719	Забайкальский край, р-н. Читинский, с. Шакша, ул. Трактовая, д. 12	Индивидуальные домовладения	52,112125	112,719236
16720	Забайкальский край, р-н. Читинский, с. Шакша, ул. Трактовая, д. 13	Индивидуальные домовладения	52,112125	112,719236
16721	Забайкальский край, р-н. Читинский, с. Шакша, ул. Трактовая, д. 13А	Индивидуальные домовладения	52,112125	112,719236
16722	Забайкальский край, р-н. Читинский, с. Шакша, ул. Трактовая, д. 14	Индивидуальные домовладения	52,112125	112,719236

№ п/п	Адрес	Вид	Широта	Долгота
16723	Забайкальский край, р-н. Читинский, с. Шакша, ул. Трактовая, д. 15	Индивидуальные домовладения	52,112125	112,719236
16724	Забайкальский край, р-н. Читинский, с. Шакша, ул. Трактовая, д. 16	Индивидуальные домовладения	52,112125	112,719236
16725	Забайкальский край, р-н. Читинский, с. Шакша, ул. Трактовая, д. 19	Индивидуальные домовладения	52,112125	112,719236
16726	Забайкальский край, р-н. Читинский, с. Шакша, ул. Трактовая, д. 20	Индивидуальные домовладения	52,112125	112,719236
16727	Забайкальский край, р-н. Читинский, с. Домна, ул. Южная, д. 23	МКД	51,903443	113,167936
16728	Забайкальский край, р-н. Читинский, с. Домна, ул. Веселая, д. 33	Индивидуальные домовладения	51,896129	113,156051
16729	Забайкальский край, р-н. Красночикойский, с. Красный Чикой, ул. Горная, д. 41	Индивидуальные домовладения	50,369505	108,739852
16730	Забайкальский край, р-н. Читинский, с. Шакша, ул. Трактовая, д. 26	Индивидуальные домовладения	52,112125	112,719236
16731	Забайкальский край, р-н. Читинский, с. Шакша, ул. Трактовая, д. 27	Индивидуальные домовладения	52,112125	112,719236
16732	Забайкальский край, р-н. Читинский, с. Шакша, ул. Трактовая, д. 28	Индивидуальные домовладения	52,112125	112,719236
16733	Забайкальский край, р-н. Читинский, с. Шакша, ул. Трактовая, д. 29	Индивидуальные домовладения	52,112125	112,719236
16734	Забайкальский край, р-н. Читинский, с. Шакша, ул. Трактовая, д. 30	Индивидуальные домовладения	52,112125	112,719236
16735	Забайкальский край, р-н. Читинский, с. Шакша, ул. Трактовая, д. 31	Индивидуальные домовладения	52,112125	112,719236
16736	Забайкальский край, р-н. Читинский, с. Шакша, ул. Трактовая, д. 32	Индивидуальные домовладения	52,112125	112,719236
16737	Забайкальский край, р-н. Читинский, с. Шакша, ул. Трактовая, д. 34	Индивидуальные домовладения	52,112125	112,719236

№ п/п	Адрес	Вид	Широта	Долгота
16738	Забайкальский край, р-н. Читинский, с. Шакша, ул. Трактовая, д. 35	Индивидуальные домовладения	52,112125	112,719236
16739	Забайкальский край, р-н. Читинский, с. Шакша, ул. Трактовая, д. 37	Индивидуальные домовладения	52,112125	112,719236
16740	Забайкальский край, р-н. Читинский, с. Шакша, ул. Трактовая, д. 39	Индивидуальные домовладения	52,112125	112,719236
16741	Забайкальский край, р-н. Читинский, с. Шакша, ул. Трактовая, д. 41	Индивидуальные домовладения	52,112125	112,719236
16742	Забайкальский край, р-н. Читинский, с. Шакша, ул. Трактовая, д. 43	Индивидуальные домовладения	52,112125	112,719236
16743	Забайкальский край, р-н. Читинский, с. Шакша, ул. Трактовая, д. 45	Индивидуальные домовладения	52,112125	112,719236
16744	Забайкальский край, р-н. Читинский, с. Шакша, ул. Трактовая, д. 47	Индивидуальные домовладения	52,112125	112,719236
16745	Забайкальский край, р-н. Читинский, с. Шакша, ул. Трактовая, д. 5	Индивидуальные домовладения	52,112125	112,719236
16746	Забайкальский край, р-н. Читинский, с. Шакша, ул. Трактовая, д. 51	Индивидуальные домовладения	52,112125	112,719236
16747	Забайкальский край, р-н. Читинский, с. Шакша, ул. Трактовая, д. 6	Индивидуальные домовладения	52,112125	112,719236
16748	Забайкальский край, р-н. Читинский, с. Шакша, ул. Трактовая, д. 7	Индивидуальные домовладения	52,112125	112,719236
16749	Забайкальский край, р-н. Читинский, с. Шакша, ул. Трактовая, д. 8	Индивидуальные домовладения	52,112125	112,719236
16750	Забайкальский край, р-н. Читинский, с. Шакша, ул. Трактовая, д. 9	Индивидуальные домовладения	52,112125	112,719236
16751	Забайкальский край, р-н. Читинский, с. Домна, пер. Веселый, д. 1	Индивидуальные домовладения	51,896129	113,156051
16752	Забайкальский край, р-н. Читинский, с. Домна, пер. Мебельный, д. 2	Индивидуальные домовладения	51,896129	113,156051

№ п/п	Адрес	Вид	Широта	Долгота
16753	Забайкальский край, р-н. Читинский, с. Домна, пер. Нагорный, д. 1	Индивидуальные домовладения	51,896129	113,156051
16754	Забайкальский край, р-н. Читинский, с. Домна, пер. Нагорный, д. 10	Индивидуальные домовладения	51,896129	113,156051
16755	Забайкальский край, р-н. Читинский, с. Домна, пер. Нагорный, д. 13	Индивидуальные домовладения	51,896129	113,156051
16756	Забайкальский край, р-н. Читинский, с. Домна, пер. Нагорный, д. 13а	Индивидуальные домовладения	51,896129	113,156051
16757	Забайкальский край, р-н. Читинский, с. Домна, пер. Нагорный, д. 14	Индивидуальные домовладения	51,896129	113,156051
16758	Забайкальский край, р-н. Читинский, с. Домна, пер. Нагорный, д. 15	Индивидуальные домовладения	51,896129	113,156051
16759	Забайкальский край, р-н. Читинский, с. Домна, пер. Нагорный, д. 16	Индивидуальные домовладения	51,896129	113,156051
16760	Забайкальский край, р-н. Читинский, с. Домна, пер. Нагорный, д. 2	Индивидуальные домовладения	51,896129	113,156051
16761	Забайкальский край, р-н. Читинский, с. Домна, пер. Нагорный, д. 3	Индивидуальные домовладения	51,896129	113,156051
16762	Забайкальский край, р-н. Читинский, с. Домна, ул. Южная, д. 24	МКД	51,9038	113,168502
16763	Забайкальский край, р-н. Читинский, с. Домна, ул. Веселая, д. 34	Индивидуальные домовладения	51,896129	113,156051
16764	Забайкальский край, р-н. Красночикойский, с. Красный Чикой, ул. Горная, д. 50	Индивидуальные домовладения	50,369505	108,739852
16765	Забайкальский край, р-н. Читинский, с. Домна, пер. Нагорный, д. 8а	Индивидуальные домовладения	51,896129	113,156051
16766	Забайкальский край, р-н. Читинский, с. Домна, пер. Нагорный, д. 9	Индивидуальные домовладения	51,896129	113,156051
16767	Забайкальский край, р-н. Читинский, с. Домна, ул. 1-я Линейная, д. 1	Индивидуальные домовладения	51,896129	113,156051

№ п/п	Адрес	Вид	Широта	Долгота
16768	Забайкальский край, р-н. Читинский, с. Домна, ул. 1-я Линейная, д. 10	Индивидуальные домовладения	51,896129	113,156051
16769	Забайкальский край, р-н. Читинский, с. Домна, ул. 1-я Линейная, д. 11	Индивидуальные домовладения	51,896129	113,156051
16770	Забайкальский край, р-н. Читинский, с. Домна, ул. 1-я Линейная, д. 12	Индивидуальные домовладения	51,896129	113,156051
16771	Забайкальский край, р-н. Читинский, с. Домна, ул. 1-я Линейная, д. 13	Индивидуальные домовладения	51,896129	113,156051
16772	Забайкальский край, р-н. Читинский, с. Домна, ул. 1-я Линейная, д. 15	Индивидуальные домовладения	51,895173	113,145927
16773	Забайкальский край, р-н. Читинский, с. Домна, ул. 1-я Линейная, д. 16	Индивидуальные домовладения	51,896129	113,156051
16774	Забайкальский край, р-н. Читинский, с. Домна, ул. 1-я Линейная, д. 17	Индивидуальные домовладения	51,896129	113,156051
16775	Забайкальский край, р-н. Читинский, с. Домна, ул. 1-я Линейная, д. 18	Индивидуальные домовладения	51,896129	113,156051
16776	Забайкальский край, р-н. Читинский, с. Домна, ул. 1-я Линейная, д. 1б	Индивидуальные домовладения	51,896129	113,156051
16777	Забайкальский край, р-н. Читинский, с. Домна, ул. 1-я Линейная, д. 2	Индивидуальные домовладения	51,896129	113,156051
16778	Забайкальский край, р-н. Читинский, с. Домна, ул. 1-я Линейная, д. 20	Индивидуальные домовладения	51,896129	113,156051
16779	Забайкальский край, р-н. Читинский, с. Домна, ул. 1-я Линейная, д. 21	Индивидуальные домовладения	51,896129	113,156051
16780	Забайкальский край, р-н. Читинский, с. Домна, ул. 1-я Линейная, д. 23	Индивидуальные домовладения	51,896129	113,156051
16781	Забайкальский край, р-н. Читинский, с. Домна, ул. 1-я Линейная, д. 24	Индивидуальные домовладения	51,896129	113,156051
16782	Забайкальский край, р-н. Читинский, с. Домна, ул. 1-я Линейная, д. 25	Индивидуальные домовладения	51,896129	113,156051

№ п/п	Адрес	Вид	Широта	Долгота
16783	Забайкальский край, р-н. Читинский, с. Домна, ул. 1-я Линейная, д. 26	Индивидуальные домовладения	51,896129	113,156051
16784	Забайкальский край, р-н. Читинский, с. Домна, ул. 1-я Линейная, д. 27	Индивидуальные домовладения	51,896129	113,156051
16785	Забайкальский край, р-н. Читинский, с. Домна, ул. 1-я Линейная, д. 29	Индивидуальные домовладения	51,896129	113,156051
16786	Забайкальский край, р-н. Читинский, с. Домна, ул. 1-я Линейная, д. 3	Индивидуальные домовладения	51,896129	113,156051
16787	Забайкальский край, р-н. Читинский, с. Домна, ул. 1-я Линейная, д. 31	Индивидуальные домовладения	51,896129	113,156051
16788	Забайкальский край, р-н. Читинский, с. Домна, ул. 1-я Линейная, д. 32	Индивидуальные домовладения	51,896129	113,156051
16789	Забайкальский край, р-н. Читинский, с. Домна, ул. 1-я Линейная, д. 33	Индивидуальные домовладения	51,896129	113,156051
16790	Забайкальский край, р-н. Читинский, с. Домна, ул. 1-я Линейная, д. 34	Индивидуальные домовладения	51,891639	113,140744
16791	Забайкальский край, р-н. Читинский, с. Домна, ул. 1-я Линейная, д. 35	Индивидуальные домовладения	51,892233	113,142064
16792	Забайкальский край, р-н. Читинский, с. Домна, ул. 1-я Линейная, д. 36	Индивидуальные домовладения	51,896129	113,156051
16793	Забайкальский край, р-н. Читинский, с. Домна, ул. 1-я Линейная, д. 37	Индивидуальные домовладения	51,896129	113,156051
16794	Забайкальский край, р-н. Читинский, с. Домна, ул. 1-я Линейная, д. 4	Индивидуальные домовладения	51,896129	113,156051
16795	Забайкальский край, р-н. Читинский, с. Домна, ул. 1-я Линейная, д. 6	Индивидуальные домовладения	51,896129	113,156051
16796	Забайкальский край, р-н. Читинский, с. Домна, ул. 1-я Линейная, д. 7	Индивидуальные домовладения	51,896129	113,156051
16797	Забайкальский край, р-н. Читинский, с. Домна, ул. Южная, д. 27	МКД	51,902653	113,166817
16798	Забайкальский край, г. Чита, ул. Победы, д. 49	Индивидуальные домовладения	51,988723	113,272527

№ п/п	Адрес	Вид	Широта	Долгота
16799	Забайкальский край, р-н. Красночикойский, с. Красный Чикой, ул. Горная, д. 55	Индивидуальные домовладения	50,369505	108,739852
16800	Забайкальский край, р-н. Читинский, с. Домна, ул. 1-я Линейная, д. 9	Индивидуальные домовладения	51,896129	113,156051
16801	Забайкальский край, р-н. Читинский, с. Домна, ул. 2-я Линейная, д. 1	Индивидуальные домовладения	51,896129	113,156051
16802	Забайкальский край, р-н. Читинский, с. Домна, ул. 2-я Линейная, д. 10	Индивидуальные домовладения	51,896129	113,156051
16803	Забайкальский край, р-н. Читинский, с. Домна, ул. 2-я Линейная, д. 11	Индивидуальные домовладения	51,896129	113,156051
16804	Забайкальский край, р-н. Читинский, с. Домна, ул. 2-я Линейная, д. 12	Индивидуальные домовладения	51,896129	113,156051
16805	Забайкальский край, р-н. Читинский, с. Домна, ул. 2-я Линейная, д. 13	Индивидуальные домовладения	51,896129	113,156051
16806	Забайкальский край, р-н. Читинский, с. Домна, ул. 2-я Линейная, д. 15	Индивидуальные домовладения	51,896129	113,156051
16807	Забайкальский край, р-н. Читинский, с. Домна, ул. 2-я Линейная, д. 16	Индивидуальные домовладения	51,896129	113,156051
16808	Забайкальский край, р-н. Читинский, с. Домна, ул. 2-я Линейная, д. 17	Индивидуальные домовладения	51,896129	113,156051
16809	Забайкальский край, р-н. Читинский, с. Домна, ул. 2-я Линейная, д. 18	Индивидуальные домовладения	51,896129	113,156051
16810	Забайкальский край, р-н. Читинский, с. Домна, ул. 2-я Линейная, д. 19	Индивидуальные домовладения	51,896129	113,156051
16811	Забайкальский край, р-н. Читинский, с. Домна, ул. 2-я Линейная, д. 1а	Индивидуальные домовладения	51,896129	113,156051
16812	Забайкальский край, р-н. Читинский, с. Домна, ул. 2-я Линейная, д. 1б	Индивидуальные домовладения	51,896129	113,156051
16813	Забайкальский край, р-н. Читинский, с. Домна, ул. 2-я Линейная, д. 1в	Индивидуальные домовладения	51,896129	113,156051

№ п/п	Адрес	Вид	Широта	Долгота
16814	Забайкальский край, р-н. Читинский, с. Домна, ул. 2-я Линейная, д. 21	Индивидуальные домовладения	51,896129	113,156051
16815	Забайкальский край, р-н. Читинский, с. Домна, ул. 2-я Линейная, д. 22	Индивидуальные домовладения	51,896129	113,156051
16816	Забайкальский край, р-н. Читинский, с. Домна, ул. 2-я Линейная, д. 23	Индивидуальные домовладения	51,896129	113,156051
16817	Забайкальский край, р-н. Читинский, с. Домна, ул. 2-я Линейная, д. 24	Индивидуальные домовладения	51,896129	113,156051
16818	Забайкальский край, р-н. Читинский, с. Домна, ул. 2-я Линейная, д. 25	Индивидуальные домовладения	51,896129	113,156051
16819	Забайкальский край, р-н. Читинский, с. Домна, ул. 2-я Линейная, д. 26	Индивидуальные домовладения	51,896129	113,156051
16820	Забайкальский край, р-н. Читинский, с. Домна, ул. 2-я Линейная, д. 27	Индивидуальные домовладения	51,896129	113,156051
16821	Забайкальский край, р-н. Читинский, с. Домна, ул. 2-я Линейная, д. 29	Индивидуальные домовладения	51,896129	113,156051
16822	Забайкальский край, р-н. Читинский, с. Домна, ул. 2-я Линейная, д. 2б	Индивидуальные домовладения	51,896129	113,156051
16823	Забайкальский край, р-н. Читинский, с. Домна, ул. 2-я Линейная, д. 3	Индивидуальные домовладения	51,896129	113,156051
16824	Забайкальский край, р-н. Читинский, с. Домна, ул. 2-я Линейная, д. 30	Индивидуальные домовладения	51,896129	113,156051
16825	Забайкальский край, р-н. Читинский, с. Домна, ул. 2-я Линейная, д. 31	Индивидуальные домовладения	51,896129	113,156051
16826	Забайкальский край, р-н. Читинский, с. Домна, ул. 2-я Линейная, д. 32	Индивидуальные домовладения	51,896129	113,156051
16827	Забайкальский край, р-н. Читинский, с. Домна, ул. 2-я Линейная, д. 33	Индивидуальные домовладения	51,896129	113,156051
16828	Забайкальский край, р-н. Читинский, с. Домна, ул. 2-я Линейная, д. 35	Индивидуальные домовладения	51,896129	113,156051

№ п/п	Адрес	Вид	Широта	Долгота
16829	Забайкальский край, р-н. Читинский, с. Домна, ул. 2-я Линейная, д. 36	Индивидуальные домовладения	51,896129	113,156051
16830	Забайкальский край, р-н. Читинский, с. Домна, ул. 2-я Линейная, д. 37	Индивидуальные домовладения	51,896129	113,156051
16831	Забайкальский край, р-н. Читинский, с. Домна, ул. 2-я Линейная, д. 38	Индивидуальные домовладения	51,896129	113,156051
16832	Забайкальский край, р-н. Читинский, с. Домна, ул. 2-я Линейная, д. 4	Индивидуальные домовладения	51,896129	113,156051
16833	Забайкальский край, р-н. Красночикойский, с. Красный Чикой, ул. Горная, д. 55а	Индивидуальные домовладения	50,369505	108,739852
16834	Забайкальский край, р-н. Читинский, с. Домна, ул. 2-я Линейная, д. 42	Индивидуальные домовладения	51,896129	113,156051
16835	Забайкальский край, р-н. Читинский, с. Домна, ул. 2-я Линейная, д. 43	Индивидуальные домовладения	51,892911	113,140465
16836	Забайкальский край, р-н. Читинский, с. Домна, ул. 2-я Линейная, д. 44	Индивидуальные домовладения	51,896129	113,156051
16837	Забайкальский край, р-н. Читинский, с. Домна, ул. 2-я Линейная, д. 45	Индивидуальные домовладения	51,896129	113,156051
16838	Забайкальский край, р-н. Читинский, с. Домна, ул. 2-я Линейная, д. 46	Индивидуальные домовладения	51,896129	113,156051
16839	Забайкальский край, р-н. Читинский, с. Домна, ул. 2-я Линейная, д. 47	Индивидуальные домовладения	51,896129	113,156051
16840	Забайкальский край, р-н. Читинский, с. Домна, ул. 2-я Линейная, д. 5	Индивидуальные домовладения	51,896129	113,156051
16841	Забайкальский край, р-н. Читинский, с. Домна, ул. 2-я Линейная, д. 51	Индивидуальные домовладения	51,896129	113,156051
16842	Забайкальский край, р-н. Читинский, с. Домна, ул. 2-я Линейная, д. 6	Индивидуальные домовладения	51,896129	113,156051
16843	Забайкальский край, р-н. Читинский, с. Домна, ул. 2-я Линейная, д. 7	Индивидуальные домовладения	51,896129	113,156051

№ п/п	Адрес	Вид	Широта	Долгота
16844	Забайкальский край, р-н. Читинский, с. Домна, ул. 2-я Линейная, д. 8	Индивидуальные домовладения	51,896129	113,156051
16845	Забайкальский край, р-н. Читинский, с. Домна, ул. 2-я Линейная, д. 9	Индивидуальные домовладения	51,896129	113,156051
16846	Забайкальский край, р-н. Читинский, с. Домна, ул. Байкальская, д. 1	Индивидуальные домовладения	51,881916	113,134662
16847	Забайкальский край, р-н. Читинский, с. Домна, ул. Байкальская, д. 3	Индивидуальные домовладения	51,881916	113,134662
16848	Забайкальский край, р-н. Читинский, с. Домна, ул. Байкальская, д. 3а	Индивидуальные домовладения	51,881916	113,134662
16849	Забайкальский край, р-н. Читинский, с. Домна, ул. Байкальская, д. 4	Индивидуальные домовладения	51,881916	113,134662
16850	Забайкальский край, р-н. Читинский, с. Домна, ул. Байкальская, д. 5	Индивидуальные домовладения	51,881916	113,134662
16851	Забайкальский край, р-н. Читинский, с. Домна, ул. Береговая, д. 1	Индивидуальные домовладения	51,896129	113,156051
16852	Забайкальский край, р-н. Читинский, с. Домна, ул. Береговая, д. 10	Индивидуальные домовладения	51,896129	113,156051
16853	Забайкальский край, р-н. Читинский, с. Домна, ул. Береговая, д. 11	Индивидуальные домовладения	51,896129	113,156051
16854	Забайкальский край, р-н. Читинский, с. Домна, ул. Береговая, д. 14	Индивидуальные домовладения	51,896129	113,156051
16855	Забайкальский край, р-н. Читинский, с. Домна, ул. Береговая, д. 15	Индивидуальные домовладения	51,896129	113,156051
16856	Забайкальский край, р-н. Читинский, с. Домна, ул. Береговая, д. 16	Индивидуальные домовладения	51,896129	113,156051
16857	Забайкальский край, р-н. Читинский, с. Домна, ул. Береговая, д. 17	Индивидуальные домовладения	51,896129	113,156051
16858	Забайкальский край, р-н. Читинский, с. Домна, ул. Береговая, д. 19	Индивидуальные домовладения	51,896129	113,156051

№ п/п	Адрес	Вид	Широта	Долгота
16859	Забайкальский край, р-н. Читинский, с. Домна, ул. Береговая, д. 2	Индивидуальные домовладения	51,896129	113,156051
16860	Забайкальский край, р-н. Читинский, с. Домна, ул. Береговая, д. 20	Индивидуальные домовладения	51,896129	113,156051
16861	Забайкальский край, р-н. Читинский, с. Домна, ул. Береговая, д. 22	Индивидуальные домовладения	51,896129	113,156051
16862	Забайкальский край, р-н. Читинский, с. Домна, ул. Береговая, д. 5	Индивидуальные домовладения	51,896129	113,156051
16863	Забайкальский край, р-н. Читинский, с. Домна, ул. Береговая, д. 6	Индивидуальные домовладения	51,896129	113,156051
16864	Забайкальский край, р-н. Читинский, с. Домна, ул. Береговая, д. 7	Индивидуальные домовладения	51,896129	113,156051
16865	Забайкальский край, р-н. Читинский, с. Домна, ул. Береговая, д. 9	Индивидуальные домовладения	51,896129	113,156051
16866	Забайкальский край, р-н. Читинский, с. Домна, ул. Больничная, д. 10	Индивидуальные домовладения	51,895569	113,15327
16867	Забайкальский край, р-н. Красночикойский, с. Красный Чикой, ул. Горная, д. 64	Индивидуальные домовладения	50,369505	108,739852
16868	Забайкальский край, р-н. Читинский, с. Домна, ул. Больничная, д. 12	Индивидуальные домовладения	51,895569	113,15327
16869	Забайкальский край, р-н. Читинский, с. Домна, ул. Больничная, д. 15	Индивидуальные домовладения	51,896466	113,151535
16870	Забайкальский край, р-н. Читинский, с. Домна, ул. Больничная, д. 16	Индивидуальные домовладения	51,896	113,150465
16871	Забайкальский край, р-н. Читинский, с. Домна, ул. Больничная, д. 19	Индивидуальные домовладения	51,895512	113,151227
16872	Забайкальский край, р-н. Читинский, с. Домна, ул. Больничная, д. 1а	Индивидуальные домовладения	51,896165	113,155639
16873	Забайкальский край, р-н. Читинский, с. Домна, ул. Больничная, д. 2	Индивидуальные домовладения	51,89711	113,154656

№ п/п	Адрес	Вид	Широта	Долгота
16874	Забайкальский край, р-н. Читинский, с. Домна, ул. Больничная, д. 20	Индивидуальные домовладения	51,895569	113,15327
16875	Забайкальский край, р-н. Читинский, с. Домна, ул. Больничная, д. 21	Индивидуальные домовладения	51,895569	113,15327
16876	Забайкальский край, р-н. Читинский, с. Домна, ул. Больничная, д. 22	Индивидуальные домовладения	51,894845	113,149929
16877	Забайкальский край, р-н. Читинский, с. Домна, ул. Больничная, д. 22а	Индивидуальные домовладения	51,894737	113,151795
16878	Забайкальский край, р-н. Читинский, с. Домна, ул. Больничная, д. 25	Индивидуальные домовладения	51,895569	113,15327
16879	Забайкальский край, р-н. Читинский, с. Домна, ул. Больничная, д. 5	Индивидуальные домовладения	51,895999	113,15439
16880	Забайкальский край, р-н. Читинский, с. Домна, ул. Больничная, д. 7	Индивидуальные домовладения	51,896109	113,153371
16881	Забайкальский край, р-н. Читинский, с. Домна, ул. Больничная, д. 7а	Индивидуальные домовладения	51,896109	113,153371
16882	Забайкальский край, р-н. Читинский, с. Домна, ул. Больничная, д. 8	Индивидуальные домовладения	51,896772	113,153388
16883	Забайкальский край, р-н. Читинский, с. Домна, ул. Веселая, д. 10	Индивидуальные домовладения	51,896129	113,156051
16884	Забайкальский край, р-н. Читинский, с. Домна, ул. Веселая, д. 11	Индивидуальные домовладения	51,896129	113,156051
16885	Забайкальский край, р-н. Читинский, с. Домна, ул. Веселая, д. 12	Индивидуальные домовладения	51,896129	113,156051
16886	Забайкальский край, р-н. Читинский, с. Домна, ул. Веселая, д. 13	Индивидуальные домовладения	51,896129	113,156051
16887	Забайкальский край, р-н. Читинский, с. Домна, ул. Веселая, д. 15	Индивидуальные домовладения	51,896129	113,156051
16888	Забайкальский край, р-н. Читинский, с. Домна, ул. Веселая, д. 16	Индивидуальные домовладения	51,896129	113,156051

№ п/п	Адрес	Вид	Широта	Долгота
16889	Забайкальский край, р-н. Читинский, с. Домна, ул. Веселая, д. 17	Индивидуальные домовладения	51,894807	113,163166
16890	Забайкальский край, р-н. Читинский, с. Домна, ул. Веселая, д. 18	Индивидуальные домовладения	51,896129	113,156051
16891	Забайкальский край, р-н. Читинский, с. Домна, ул. Веселая, д. 19	Индивидуальные домовладения	51,894684	113,163938
16892	Забайкальский край, р-н. Читинский, с. Домна, ул. Веселая, д. 19а	Индивидуальные домовладения	51,894684	113,163938
16893	Забайкальский край, р-н. Читинский, с. Домна, ул. Веселая, д. 2	Индивидуальные домовладения	51,896129	113,156051
16894	Забайкальский край, р-н. Читинский, с. Домна, ул. Веселая, д. 21	Индивидуальные домовладения	51,896129	113,156051
16895	Забайкальский край, р-н. Читинский, с. Домна, ул. Веселая, д. 22	Индивидуальные домовладения	51,896129	113,156051
16896	Забайкальский край, р-н. Читинский, с. Домна, ул. Веселая, д. 23	Индивидуальные домовладения	51,896129	113,156051
16897	Забайкальский край, р-н. Читинский, с. Домна, ул. Веселая, д. 24	Индивидуальные домовладения	51,896129	113,156051
16898	Забайкальский край, р-н. Читинский, с. Домна, ул. Веселая, д. 25	Индивидуальные домовладения	51,896129	113,156051
16899	Забайкальский край, р-н. Читинский, с. Домна, ул. Веселая, д. 26	Индивидуальные домовладения	51,896129	113,156051
16900	Забайкальский край, р-н. Читинский, с. Домна, ул. Веселая, д. 27	Индивидуальные домовладения	51,896129	113,156051
16901	Забайкальский край, р-н. Красночикойский, с. Красный Чикой, ул. Горная, д. 73	Индивидуальные домовладения	50,369505	108,739852
16902	Забайкальский край, р-н. Читинский, с. Домна, ул. Веселая, д. 36	Индивидуальные домовладения	51,896129	113,156051
16903	Забайкальский край, р-н. Читинский, с. Домна, ул. Веселая, д. 37	Индивидуальные домовладения	51,896129	113,156051

№ п/п	Адрес	Вид	Широта	Долгота
16904	Забайкальский край, р-н. Читинский, с. Домна, ул. Веселая, д. 38	Индивидуальные домовладения	51,896129	113,156051
16905	Забайкальский край, р-н. Читинский, с. Домна, ул. Веселая, д. 39	Индивидуальные домовладения	51,896129	113,156051
16906	Забайкальский край, р-н. Читинский, с. Домна, ул. Веселая, д. 40	Индивидуальные домовладения	51,896129	113,156051
16907	Забайкальский край, р-н. Читинский, с. Домна, ул. Веселая, д. 41	Индивидуальные домовладения	51,896129	113,156051
16908	Забайкальский край, р-н. Читинский, с. Домна, ул. Веселая, д. 42	Индивидуальные домовладения	51,896129	113,156051
16909	Забайкальский край, р-н. Читинский, с. Домна, ул. Веселая, д. 43	Индивидуальные домовладения	51,896129	113,156051
16910	Забайкальский край, р-н. Читинский, с. Домна, ул. Веселая, д. 44	Индивидуальные домовладения	51,896129	113,156051
16911	Забайкальский край, р-н. Читинский, с. Домна, ул. Веселая, д. 45	Индивидуальные домовладения	51,896129	113,156051
16912	Забайкальский край, р-н. Читинский, с. Домна, ул. Веселая, д. 46	Индивидуальные домовладения	51,896129	113,156051
16913	Забайкальский край, р-н. Читинский, с. Домна, ул. Веселая, д. 47а	Индивидуальные домовладения	51,896129	113,156051
16914	Забайкальский край, р-н. Читинский, с. Домна, ул. Веселая, д. 49	Индивидуальные домовладения	51,896129	113,156051
16915	Забайкальский край, р-н. Читинский, с. Домна, ул. Веселая, д. 49а	Индивидуальные домовладения	51,896129	113,156051
16916	Забайкальский край, р-н. Читинский, с. Домна, ул. Веселая, д. 5	Индивидуальные домовладения	51,896129	113,156051
16917	Забайкальский край, р-н. Читинский, с. Домна, ул. Веселая, д. 50	Индивидуальные домовладения	51,895457	113,170173
16918	Забайкальский край, р-н. Читинский, с. Домна, ул. Веселая, д. 50а	Индивидуальные домовладения	51,895457	113,170173

№ п/п	Адрес	Вид	Широта	Долгота
16919	Забайкальский край, р-н. Читинский, с. Домна, ул. Веселая, д. 51	Индивидуальные домовладения	51,896129	113,156051
16920	Забайкальский край, р-н. Читинский, с. Домна, ул. Веселая, д. 52	Индивидуальные домовладения	51,896129	113,156051
16921	Забайкальский край, р-н. Читинский, с. Домна, ул. Веселая, д. 55	Индивидуальные домовладения	51,896129	113,156051
16922	Забайкальский край, р-н. Читинский, с. Домна, ул. Веселая, д. 57	Индивидуальные домовладения	51,896129	113,156051
16923	Забайкальский край, р-н. Читинский, с. Домна, ул. Веселая, д. 58	Индивидуальные домовладения	51,896129	113,156051
16924	Забайкальский край, р-н. Читинский, с. Домна, ул. Веселая, д. 59	Индивидуальные домовладения	51,896129	113,156051
16925	Забайкальский край, р-н. Читинский, с. Домна, ул. Веселая, д. 60	Индивидуальные домовладения	51,896129	113,156051
16926	Забайкальский край, р-н. Читинский, с. Домна, ул. Веселая, д. 62а	Индивидуальные домовладения	51,896129	113,156051
16927	Забайкальский край, р-н. Читинский, с. Домна, ул. Веселая, д. 64	Индивидуальные домовладения	51,896129	113,156051
16928	Забайкальский край, р-н. Читинский, с. Домна, ул. Веселая, д. 66	Индивидуальные домовладения	51,896129	113,156051
16929	Забайкальский край, р-н. Читинский, с. Домна, ул. Веселая, д. 66а	Индивидуальные домовладения	51,896129	113,156051
16930	Забайкальский край, р-н. Читинский, с. Домна, ул. Веселая, д. 68	Индивидуальные домовладения	51,896129	113,156051
16931	Забайкальский край, р-н. Читинский, с. Домна, ул. Веселая, д. 7	Индивидуальные домовладения	51,896129	113,156051
16932	Забайкальский край, р-н. Читинский, с. Домна, ул. Веселая, д. 70	Индивидуальные домовладения	51,896129	113,156051
16933	Забайкальский край, р-н. Красночикойский, с. Красный Чикой, ул. Горная, д. 81а	Индивидуальные домовладения	50,369505	108,739852

№ п/п	Адрес	Вид	Широта	Долгота
16934	Забайкальский край, р-н. Читинский, с. Домна, ул. Веселая, д. 9	Индивидуальные домовладения	51,896129	113,156051
16935	Забайкальский край, р-н. Читинский, с. Домна, ул. Восточная, д. 1	Индивидуальные домовладения	51,907549	113,168313
16936	Забайкальский край, р-н. Читинский, с. Домна, ул. Восточная, д. 10	Индивидуальные домовладения	51,907549	113,168313
16937	Забайкальский край, г. Чита, ул. Победы, д. 50	Индивидуальные домовладения	51,988723	113,272527
16938	Забайкальский край, р-н. Читинский, с. Домна, ул. Восточная, д. 11	Индивидуальные домовладения	51,907549	113,168313
16939	Забайкальский край, р-н. Читинский, с. Домна, ул. Восточная, д. 12	Индивидуальные домовладения	51,907549	113,168313
16940	Забайкальский край, р-н. Читинский, с. Домна, ул. Восточная, д. 14	Индивидуальные домовладения	51,907549	113,168313
16941	Забайкальский край, р-н. Читинский, с. Домна, ул. Восточная, д. 15	Индивидуальные домовладения	51,907549	113,168313
16942	Забайкальский край, р-н. Читинский, с. Домна, ул. Восточная, д. 16	Индивидуальные домовладения	51,907549	113,168313
16943	Забайкальский край, р-н. Читинский, с. Домна, ул. Восточная, д. 17	Индивидуальные домовладения	51,907549	113,168313
16944	Забайкальский край, р-н. Читинский, с. Домна, ул. Восточная, д. 18	Индивидуальные домовладения	51,907549	113,168313
16945	Забайкальский край, р-н. Читинский, с. Домна, ул. Восточная, д. 19	Индивидуальные домовладения	51,907549	113,168313
16946	Забайкальский край, р-н. Читинский, с. Домна, ул. Восточная, д. 2	Индивидуальные домовладения	51,907549	113,168313
16947	Забайкальский край, р-н. Читинский, с. Домна, ул. Восточная, д. 28	МКД	51,907549	113,168313
16948	Забайкальский край, р-н. Читинский, с. Домна, ул. Восточная, д. 29	Индивидуальные домовладения	51,907549	113,168313
16949	Забайкальский край, р-н. Читинский, с. Домна, ул. Восточная, д. 3	Индивидуальные домовладения	51,907549	113,168313

№ п/п	Адрес	Вид	Широта	Долгота
16950	Забайкальский край, р-н. Читинский, с. Домна, ул. Восточная, д. 30	МКД	51,907549	113,168313
16951	Забайкальский край, р-н. Читинский, с. Домна, ул. Восточная, д. 4	Индивидуальные домовладения	51,907549	113,168313
16952	Забайкальский край, р-н. Читинский, с. Домна, ул. Восточная, д. 5	Индивидуальные домовладения	51,907549	113,168313
16953	Забайкальский край, р-н. Читинский, с. Домна, ул. Восточная, д. 51	Индивидуальные домовладения	51,907549	113,168313
16954	Забайкальский край, р-н. Читинский, с. Домна, ул. Восточная, д. 52	Индивидуальные домовладения	51,907549	113,168313
16955	Забайкальский край, р-н. Читинский, с. Домна, ул. Восточная, д. 55	Индивидуальные домовладения	51,907549	113,168313
16956	Забайкальский край, р-н. Читинский, с. Домна, ул. Восточная, д. 56	Индивидуальные домовладения	51,907549	113,168313
16957	Забайкальский край, р-н. Читинский, с. Домна, ул. Восточная, д. 58	Индивидуальные домовладения	51,907549	113,168313
16958	Забайкальский край, р-н. Читинский, с. Домна, ул. Восточная, д. 59	Индивидуальные домовладения	51,907549	113,168313
16959	Забайкальский край, р-н. Читинский, с. Домна, ул. Восточная, д. 6	Индивидуальные домовладения	51,907549	113,168313
16960	Забайкальский край, р-н. Читинский, с. Домна, ул. Восточная, д. 60	Индивидуальные домовладения	51,907549	113,168313
16961	Забайкальский край, р-н. Читинский, с. Домна, ул. Восточная, д. 62	Индивидуальные домовладения	51,907549	113,168313
16962	Забайкальский край, р-н. Читинский, с. Домна, ул. Восточная, д. 65	Индивидуальные домовладения	51,907549	113,168313
16963	Забайкальский край, р-н. Читинский, с. Домна, ул. Восточная, д. 8	Индивидуальные домовладения	51,907549	113,168313
16964	Забайкальский край, р-н. Читинский, с. Домна, ул. Восточная, д. 9	Индивидуальные домовладения	51,907549	113,168313

№ п/п	Адрес	Вид	Широта	Долгота
16965	Забайкальский край, р-н. Читинский, с. Домна, ул. Геологическая, д. 1	МКД	51,889777	113,143672
16966	Забайкальский край, р-н. Читинский, с. Домна, ул. Геологическая, д. 11	Индивидуальные домовладения	51,896129	113,156051
16967	Забайкальский край, р-н. Читинский, с. Домна, ул. Геологическая, д. 13	Индивидуальные домовладения	51,896129	113,156051
16968	Забайкальский край, р-н. Красночикойский, с. Красный Чикой, ул. Горная, д. 90	Индивидуальные домовладения	50,369505	108,739852
16969	Забайкальский край, р-н. Читинский, с. Домна, ул. Геологическая, д. 15	Индивидуальные домовладения	51,896129	113,156051
16970	Забайкальский край, р-н. Читинский, с. Домна, ул. Геологическая, д. 16	Индивидуальные домовладения	51,896129	113,156051
16971	Забайкальский край, р-н. Читинский, с. Домна, ул. Геологическая, д. 17	Индивидуальные домовладения	51,888993	113,141445
16972	Забайкальский край, р-н. Читинский, с. Домна, ул. Геологическая, д. 18	Индивидуальные домовладения	51,896129	113,156051
16973	Забайкальский край, р-н. Читинский, с. Домна, ул. Геологическая, д. 19	Индивидуальные домовладения	51,896129	113,156051
16974	Забайкальский край, р-н. Читинский, с. Домна, ул. Геологическая, д. 2	МКД	51,896129	113,156051
16975	Забайкальский край, р-н. Читинский, с. Домна, ул. Геологическая, д. 20	Индивидуальные домовладения	51,896129	113,156051
16976	Забайкальский край, р-н. Читинский, с. Домна, ул. Геологическая, д. 21	Индивидуальные домовладения	51,896129	113,156051
16977	Забайкальский край, р-н. Читинский, с. Домна, ул. Геологическая, д. 22	Индивидуальные домовладения	51,896129	113,156051
16978	Забайкальский край, р-н. Читинский, с. Домна, ул. Геологическая, д. 23	Индивидуальные домовладения	51,896129	113,156051
16979	Забайкальский край, р-н. Читинский, с. Домна, ул. Геологическая, д. 24	Индивидуальные домовладения	51,896129	113,156051

№ п/п	Адрес	Вид	Широта	Долгота
16980	Забайкальский край, р-н. Читинский, с. Домна, ул. Геологическая, д. 26	Индивидуальные домовладения	51,896129	113,156051
16981	Забайкальский край, р-н. Читинский, с. Домна, ул. Геологическая, д. 27	Индивидуальные домовладения	51,896129	113,156051
16982	Забайкальский край, р-н. Читинский, с. Домна, ул. Геологическая, д. 28	Индивидуальные домовладения	51,896129	113,156051
16983	Забайкальский край, р-н. Читинский, с. Домна, ул. Геологическая, д. 29	Индивидуальные домовладения	51,896129	113,156051
16984	Забайкальский край, р-н. Читинский, с. Домна, ул. Геологическая, д. 3	МКД	51,896129	113,156051
16985	Забайкальский край, р-н. Читинский, с. Домна, ул. Геологическая, д. 30	Индивидуальные домовладения	51,896129	113,156051
16986	Забайкальский край, р-н. Читинский, с. Домна, ул. Геологическая, д. 31	Индивидуальные домовладения	51,896129	113,156051
16987	Забайкальский край, р-н. Читинский, с. Домна, ул. Геологическая, д. 33	Индивидуальные домовладения	51,896129	113,156051
16988	Забайкальский край, р-н. Читинский, с. Домна, ул. Геологическая, д. 34	Индивидуальные домовладения	51,896129	113,156051
16989	Забайкальский край, р-н. Читинский, с. Домна, ул. Геологическая, д. 35	Индивидуальные домовладения	51,896129	113,156051
16990	Забайкальский край, р-н. Читинский, с. Домна, ул. Геологическая, д. 36	Индивидуальные домовладения	51,896129	113,156051
16991	Забайкальский край, р-н. Читинский, с. Домна, ул. Геологическая, д. 37	Индивидуальные домовладения	51,896129	113,156051
16992	Забайкальский край, р-н. Читинский, с. Домна, ул. Геологическая, д. 38	Индивидуальные домовладения	51,896129	113,156051
16993	Забайкальский край, р-н. Читинский, с. Домна, ул. Геологическая, д. 39	Индивидуальные домовладения	51,896129	113,156051
16994	Забайкальский край, р-н. Читинский, с. Домна, ул. Геологическая, д. 4	Индивидуальные домовладения	51,896129	113,156051

№ п/п	Адрес	Вид	Широта	Долгота
16995	Забайкальский край, р-н. Читинский, с. Домна, ул. Геологическая, д. 41	Индивидуальные домовладения	51,896129	113,156051
16996	Забайкальский край, р-н. Читинский, с. Домна, ул. Геологическая, д. 42	Индивидуальные домовладения	51,896129	113,156051
16997	Забайкальский край, р-н. Читинский, с. Домна, ул. Геологическая, д. 43	Индивидуальные домовладения	51,896129	113,156051
16998	Забайкальский край, р-н. Читинский, с. Домна, ул. Геологическая, д. 44	Индивидуальные домовладения	51,896129	113,156051
16999	Забайкальский край, р-н. Читинский, с. Домна, ул. Геологическая, д. 46	Индивидуальные домовладения	51,896129	113,156051
17000	Забайкальский край, р-н. Читинский, с. Домна, ул. Геологическая, д. 5	Индивидуальные домовладения	51,896129	113,156051
17001	Забайкальский край, р-н. Красночикойский, с. Красный Чикой, ул. Горная, д. 93	Индивидуальные домовладения	50,369505	108,739852
17002	Забайкальский край, р-н. Читинский, с. Домна, ул. Геологическая, д. 7	Индивидуальные домовладения	51,896129	113,156051
17003	Забайкальский край, р-н. Читинский, с. Домна, ул. Геологическая, д. 9	Индивидуальные домовладения	51,896129	113,156051
17004	Забайкальский край, р-н. Читинский, с. Домна, ул. Дальняя, д. 10	Индивидуальные домовладения	51,878742	113,133575
17005	Забайкальский край, р-н. Читинский, с. Домна, ул. Дальняя, д. 15	Индивидуальные домовладения	51,878742	113,133575
17006	Забайкальский край, р-н. Читинский, с. Домна, ул. Дальняя, д. 16	Индивидуальные домовладения	51,878742	113,133575
17007	Забайкальский край, р-н. Читинский, с. Домна, ул. Дальняя, д. 21	Индивидуальные домовладения	51,878742	113,133575
17008	Забайкальский край, р-н. Читинский, с. Домна, ул. Дальняя, д. 22	Индивидуальные домовладения	51,878742	113,133575
17009	Забайкальский край, р-н. Читинский, с. Домна, ул. Дальняя, д. 7	Индивидуальные домовладения	51,878742	113,133575

№ п/п	Адрес	Вид	Широта	Долгота
17010	Забайкальский край, р-н. Читинский, с. Домна, ул. Дальняя, д. 8	Индивидуальные домовладения	51,878742	113,133575
17011	Забайкальский край, р-н. Читинский, с. Домна, ул. Дорожная, д. 1	Индивидуальные домовладения	51,893856	113,166696
17012	Забайкальский край, р-н. Читинский, с. Домна, ул. Дорожная, д. 12	Индивидуальные домовладения	51,893856	113,166696
17013	Забайкальский край, р-н. Читинский, с. Домна, ул. Дорожная, д. 13	Индивидуальные домовладения	51,893856	113,166696
17014	Забайкальский край, р-н. Читинский, с. Домна, ул. Дорожная, д. 14	Индивидуальные домовладения	51,893856	113,166696
17015	Забайкальский край, р-н. Читинский, с. Домна, ул. Дорожная, д. 15	Индивидуальные домовладения	51,893856	113,166696
17016	Забайкальский край, р-н. Читинский, с. Домна, ул. Дорожная, д. 17	Индивидуальные домовладения	51,893856	113,166696
17017	Забайкальский край, р-н. Читинский, с. Домна, ул. Дорожная, д. 2	Индивидуальные домовладения	51,893856	113,166696
17018	Забайкальский край, р-н. Читинский, с. Домна, ул. Дорожная, д. 3	Индивидуальные домовладения	51,893856	113,166696
17019	Забайкальский край, р-н. Читинский, с. Домна, ул. Дорожная, д. 4	Индивидуальные домовладения	51,893856	113,166696
17020	Забайкальский край, р-н. Читинский, с. Домна, ул. Дорожная, д. 6	Индивидуальные домовладения	51,893856	113,166696
17021	Забайкальский край, р-н. Читинский, с. Домна, ул. Дорожная, д. 7	Индивидуальные домовладения	51,893856	113,166696
17022	Забайкальский край, р-н. Читинский, с. Домна, ул. Дорожная, д. 8	Индивидуальные домовладения	51,893856	113,166696
17023	Забайкальский край, р-н. Читинский, с. Домна, ул. Дорожная, д. 9	Индивидуальные домовладения	51,893856	113,166696
17024	Забайкальский край, р-н. Читинский, с. Домна, ул. Заречная, д. 10	Индивидуальные домовладения	51,881082	113,1467

№ п/п	Адрес	Вид	Широта	Долгота
17025	Забайкальский край, р-н. Читинский, с. Домна, ул. Заречная, д. 12	Индивидуальные домовладения	51,881082	113,1467
17026	Забайкальский край, р-н. Читинский, с. Домна, ул. Заречная, д. 14	Индивидуальные домовладения	51,881082	113,1467
17027	Забайкальский край, р-н. Читинский, с. Домна, ул. Заречная, д. 18	Индивидуальные домовладения	51,881082	113,1467
17028	Забайкальский край, р-н. Читинский, с. Домна, ул. Заречная, д. 2	Индивидуальные домовладения	51,881082	113,1467
17029	Забайкальский край, р-н. Читинский, с. Домна, ул. Заречная, д. 22	Индивидуальные домовладения	51,881082	113,1467
17030	Забайкальский край, р-н. Читинский, с. Домна, ул. Заречная, д. 26	Индивидуальные домовладения	51,881082	113,1467
17031	Забайкальский край, р-н. Читинский, с. Домна, ул. Заречная, д. 28	Индивидуальные домовладения	51,881082	113,1467
17032	Забайкальский край, р-н. Читинский, с. Домна, ул. Заречная, д. 3	Индивидуальные домовладения	51,881082	113,1467
17033	Забайкальский край, р-н. Читинский, с. Домна, ул. Заречная, д. 30	Индивидуальные домовладения	51,881082	113,1467
17034	Забайкальский край, р-н. Читинский, с. Домна, ул. Заречная, д. 4	Индивидуальные домовладения	51,881082	113,1467
17035	Забайкальский край, р-н. Читинский, с. Домна, ул. Заречная, д. 5	Индивидуальные домовладения	51,881082	113,1467
17036	Забайкальский край, р-н. Красночикойский, с. Красный Чикой, ул. Жукова, д. 1а	Индивидуальные домовладения	50,368592	108,772021
17037	Забайкальский край, р-н. Читинский, с. Домна, ул. Заречная, д. 7	Индивидуальные домовладения	51,881082	113,1467
17038	Забайкальский край, р-н. Читинский, с. Домна, ул. Заречная, д. 8	Индивидуальные домовладения	51,881082	113,1467
17039	Забайкальский край, р-н. Читинский, с. Домна, ул. Заречная, д. 9	Индивидуальные домовладения	51,881082	113,1467
17040	Забайкальский край, г. Чита, ул. Победы, д. 52	Индивидуальные домовладения	51,988723	113,272527

№ п/п	Адрес	Вид	Широта	Долгота
17041	Забайкальский край, р-н. Читинский, с. Домна, ул. Ингодинская, д. 1	Индивидуальные домовладения	51,896129	113,156051
17042	Забайкальский край, р-н. Читинский, с. Домна, ул. Ингодинская, д. 11	Индивидуальные домовладения	51,896129	113,156051
17043	Забайкальский край, р-н. Читинский, с. Домна, ул. Ингодинская, д. 12	Индивидуальные домовладения	51,896129	113,156051
17044	Забайкальский край, р-н. Читинский, с. Домна, ул. Ингодинская, д. 13	Индивидуальные домовладения	51,896129	113,156051
17045	Забайкальский край, р-н. Читинский, с. Домна, ул. Ингодинская, д. 15	Индивидуальные домовладения	51,896129	113,156051
17046	Забайкальский край, р-н. Читинский, с. Домна, ул. Ингодинская, д. 16	Индивидуальные домовладения	51,896129	113,156051
17047	Забайкальский край, р-н. Читинский, с. Домна, ул. Ингодинская, д. 17	Индивидуальные домовладения	51,896129	113,156051
17048	Забайкальский край, р-н. Читинский, с. Домна, ул. Ингодинская, д. 18	Индивидуальные домовладения	51,896129	113,156051
17049	Забайкальский край, р-н. Читинский, с. Домна, ул. Ингодинская, д. 19	Индивидуальные домовладения	51,896129	113,156051
17050	Забайкальский край, р-н. Читинский, с. Домна, ул. Ингодинская, д. 2	Индивидуальные домовладения	51,896129	113,156051
17051	Забайкальский край, р-н. Читинский, с. Домна, ул. Ингодинская, д. 20	Индивидуальные домовладения	51,896129	113,156051
17052	Забайкальский край, р-н. Читинский, с. Домна, ул. Ингодинская, д. 21	Индивидуальные домовладения	51,896129	113,156051
17053	Забайкальский край, р-н. Читинский, с. Домна, ул. Ингодинская, д. 22	Индивидуальные домовладения	51,896129	113,156051
17054	Забайкальский край, р-н. Читинский, с. Домна, ул. Ингодинская, д. 23	Индивидуальные домовладения	51,896129	113,156051
17055	Забайкальский край, р-н. Читинский, с. Домна, ул. Ингодинская, д. 24	Индивидуальные домовладения	51,896129	113,156051

№ п/п	Адрес	Вид	Широта	Долгота
17056	Забайкальский край, р-н. Читинский, с. Домна, ул. Ингодинская, д. 25	Индивидуальные домовладения	51,896129	113,156051
17057	Забайкальский край, р-н. Читинский, с. Домна, ул. Ингодинская, д. 26	Индивидуальные домовладения	51,896129	113,156051
17058	Забайкальский край, р-н. Читинский, с. Домна, ул. Ингодинская, д. 27	Индивидуальные домовладения	51,896129	113,156051
17059	Забайкальский край, р-н. Читинский, с. Домна, ул. Ингодинская, д. 2а	Индивидуальные домовладения	51,896129	113,156051
17060	Забайкальский край, р-н. Читинский, с. Домна, ул. Ингодинская, д. 2б	Индивидуальные домовладения	51,896129	113,156051
17061	Забайкальский край, р-н. Читинский, с. Домна, ул. Ингодинская, д. 2в	Индивидуальные домовладения	51,896129	113,156051
17062	Забайкальский край, р-н. Читинский, с. Домна, ул. Ингодинская, д. 3	Индивидуальные домовладения	51,896129	113,156051
17063	Забайкальский край, р-н. Читинский, с. Домна, ул. Ингодинская, д. 30	Индивидуальные домовладения	51,896129	113,156051
17064	Забайкальский край, р-н. Читинский, с. Домна, ул. Ингодинская, д. 32	Индивидуальные домовладения	51,896129	113,156051
17065	Забайкальский край, р-н. Читинский, с. Домна, ул. Ингодинская, д. 33	Индивидуальные домовладения	51,896129	113,156051
17066	Забайкальский край, р-н. Читинский, с. Домна, ул. Ингодинская, д. 34	Индивидуальные домовладения	51,896129	113,156051
17067	Забайкальский край, р-н. Читинский, с. Домна, ул. Ингодинская, д. 36	Индивидуальные домовладения	51,896129	113,156051
17068	Забайкальский край, р-н. Читинский, с. Домна, ул. Ингодинская, д. 37	Индивидуальные домовладения	51,896129	113,156051
17069	Забайкальский край, р-н. Читинский, с. Домна, ул. Ингодинская, д. 39	Индивидуальные домовладения	51,896129	113,156051
17070	Забайкальский край, р-н. Читинский, с. Домна, ул. Ингодинская, д. 4	Индивидуальные домовладения	51,896129	113,156051

№ п/п	Адрес	Вид	Широта	Долгота
17071	Забайкальский край, р-н. Красночикойский, с. Красный Чикой, ул. Жукова, д. 2а	Индивидуальные домовладения	50,368592	108,772021
17072	Забайкальский край, р-н. Читинский, с. Домна, ул. Ингодинская, д. 47	Индивидуальные домовладения	51,896129	113,156051
17073	Забайкальский край, р-н. Читинский, с. Домна, ул. Ингодинская, д. 49	Индивидуальные домовладения	51,896129	113,156051
17074	Забайкальский край, р-н. Читинский, с. Домна, ул. Ингодинская, д. 5	Индивидуальные домовладения	51,896129	113,156051
17075	Забайкальский край, р-н. Читинский, с. Домна, ул. Ингодинская, д. 51	Индивидуальные домовладения	51,896129	113,156051
17076	Забайкальский край, р-н. Читинский, с. Домна, ул. Ингодинская, д. 53	Индивидуальные домовладения	51,896129	113,156051
17077	Забайкальский край, р-н. Читинский, с. Домна, ул. Ингодинская, д. 55	Индивидуальные домовладения	51,896129	113,156051
17078	Забайкальский край, р-н. Читинский, с. Домна, ул. Ингодинская, д. 6	Индивидуальные домовладения	51,896129	113,156051
17079	Забайкальский край, р-н. Читинский, с. Домна, ул. Ингодинская, д. 6а	Индивидуальные домовладения	51,896129	113,156051
17080	Забайкальский край, р-н. Читинский, с. Домна, ул. Ингодинская, д. 8	Индивидуальные домовладения	51,896129	113,156051
17081	Забайкальский край, р-н. Читинский, с. Домна, ул. Ингодинская, д. 8а	Индивидуальные домовладения	51,896129	113,156051
17082	Забайкальский край, р-н. Читинский, с. Домна, ул. Ингодинская, д. 8б	Индивидуальные домовладения	51,896129	113,156051
17083	Забайкальский край, р-н. Читинский, с. Домна, ул. Ингодинская, д. 9	Индивидуальные домовладения	51,896129	113,156051
17084	Забайкальский край, р-н. Читинский, с. Домна, ул. Комсомольская, д. 10	Индивидуальные домовладения	51,896129	113,156051
17085	Забайкальский край, р-н. Читинский, с. Домна, ул. Комсомольская, д. 11	Индивидуальные домовладения	51,896129	113,156051

№ п/п	Адрес	Вид	Широта	Долгота
17086	Забайкальский край, р-н. Читинский, с. Домна, ул. Комсомольская, д. 12	Индивидуальные домовладения	51,896129	113,156051
17087	Забайкальский край, р-н. Читинский, с. Домна, ул. Комсомольская, д. 14	Индивидуальные домовладения	51,896129	113,156051
17088	Забайкальский край, р-н. Читинский, с. Домна, ул. Комсомольская, д. 15	Индивидуальные домовладения	51,896129	113,156051
17089	Забайкальский край, р-н. Читинский, с. Домна, ул. Комсомольская, д. 16	Индивидуальные домовладения	51,896129	113,156051
17090	Забайкальский край, р-н. Читинский, с. Домна, ул. Комсомольская, д. 17	Индивидуальные домовладения	51,896129	113,156051
17091	Забайкальский край, р-н. Читинский, с. Домна, ул. Комсомольская, д. 18	Индивидуальные домовладения	51,896129	113,156051
17092	Забайкальский край, р-н. Читинский, с. Домна, ул. Комсомольская, д. 2	Индивидуальные домовладения	51,896129	113,156051
17093	Забайкальский край, р-н. Читинский, с. Домна, ул. Комсомольская, д. 3	Индивидуальные домовладения	51,896129	113,156051
17094	Забайкальский край, р-н. Читинский, с. Домна, ул. Комсомольская, д. 4	Индивидуальные домовладения	51,896129	113,156051
17095	Забайкальский край, р-н. Читинский, с. Домна, ул. Комсомольская, д. 6	Индивидуальные домовладения	51,896129	113,156051
17096	Забайкальский край, р-н. Читинский, с. Домна, ул. Комсомольская, д. 7	Индивидуальные домовладения	51,896129	113,156051
17097	Забайкальский край, р-н. Читинский, с. Домна, ул. Комсомольская, д. 9	Индивидуальные домовладения	51,896129	113,156051
17098	Забайкальский край, р-н. Читинский, с. Домна, ул. Кооперативная, д. 1	Индивидуальные домовладения	51,896129	113,156051
17099	Забайкальский край, р-н. Читинский, с. Домна, ул. Кооперативная, д. 10	Индивидуальные домовладения	51,896129	113,156051
17100	Забайкальский край, р-н. Читинский, с. Домна, ул. Кооперативная, д. 11	Индивидуальные домовладения	51,896129	113,156051

№ п/п	Адрес	Вид	Широта	Долгота
17101	Забайкальский край, р-н. Читинский, с. Домна, ул. Кооперативная, д. 12	Индивидуальные домовладения	51,896129	113,156051
17102	Забайкальский край, р-н. Читинский, с. Домна, ул. Кооперативная, д. 3	Индивидуальные домовладения	51,896129	113,156051
17103	Забайкальский край, р-н. Читинский, с. Домна, ул. Южная, д. 31	МКД	51,900247	113,163408
17104	Забайкальский край, р-н. Хилокский, г. Хилок, ул. Щербакова, д. 7	МКД	51,367247	110,467726
17105	Забайкальский край, р-н. Читинский, с. Домна, ул. Кооперативная, д. 5	Индивидуальные домовладения	51,896129	113,156051
17106	Забайкальский край, р-н. Читинский, с. Домна, ул. Кооперативная, д. 6	Индивидуальные домовладения	51,896129	113,156051
17107	Забайкальский край, р-н. Читинский, с. Домна, ул. Кооперативная, д. 7	Индивидуальные домовладения	51,896129	113,156051
17108	Забайкальский край, р-н. Читинский, с. Домна, ул. Кооперативная, д. 7а	Индивидуальные домовладения	51,896129	113,156051
17109	Забайкальский край, р-н. Читинский, с. Домна, ул. Кооперативная, д. 9а	Индивидуальные домовладения	51,896129	113,156051
17110	Забайкальский край, р-н. Читинский, с. Домна, ул. Луговая, д. 1	Индивидуальные домовладения	51,90407	113,174871
17111	Забайкальский край, р-н. Читинский, с. Домна, ул. Луговая, д. 10	Индивидуальные домовладения	51,896129	113,156051
17112	Забайкальский край, р-н. Читинский, с. Домна, ул. Луговая, д. 11	Индивидуальные домовладения	51,896129	113,156051
17113	Забайкальский край, р-н. Читинский, с. Домна, ул. Луговая, д. 12	Индивидуальные домовладения	51,896129	113,156051
17114	Забайкальский край, р-н. Читинский, с. Домна, ул. Луговая, д. 13	Индивидуальные домовладения	51,896129	113,156051
17115	Забайкальский край, р-н. Читинский, с. Домна, ул. Луговая, д. 14	Индивидуальные домовладения	51,896129	113,156051

№ п/п	Адрес	Вид	Широта	Долгота
17116	Забайкальский край, р-н. Читинский, с. Домна, ул. Луговая, д. 15	Индивидуальные домовладения	51,896129	113,156051
17117	Забайкальский край, р-н. Читинский, с. Домна, ул. Луговая, д. 17	Индивидуальные домовладения	51,896129	113,156051
17118	Забайкальский край, р-н. Читинский, с. Домна, ул. Луговая, д. 18	Индивидуальные домовладения	51,896129	113,156051
17119	Забайкальский край, р-н. Читинский, с. Домна, ул. Луговая, д. 19	Индивидуальные домовладения	51,896129	113,156051
17120	Забайкальский край, р-н. Читинский, с. Домна, ул. Луговая, д. 1а	Индивидуальные домовладения	51,90407	113,174871
17121	Забайкальский край, р-н. Читинский, с. Домна, ул. Луговая, д. 1б	Индивидуальные домовладения	51,90407	113,174871
17122	Забайкальский край, р-н. Читинский, с. Домна, ул. Луговая, д. 2	Индивидуальные домовладения	51,896129	113,156051
17123	Забайкальский край, р-н. Читинский, с. Домна, ул. Луговая, д. 20	Индивидуальные домовладения	51,896129	113,156051
17124	Забайкальский край, р-н. Читинский, с. Домна, ул. Луговая, д. 22	Индивидуальные домовладения	51,896129	113,156051
17125	Забайкальский край, р-н. Читинский, с. Домна, ул. Луговая, д. 23	Индивидуальные домовладения	51,896129	113,156051
17126	Забайкальский край, р-н. Читинский, с. Домна, ул. Луговая, д. 24	Индивидуальные домовладения	51,896129	113,156051
17127	Забайкальский край, р-н. Читинский, с. Домна, ул. Луговая, д. 25	Индивидуальные домовладения	51,90172	113,175778
17128	Забайкальский край, р-н. Читинский, с. Домна, ул. Луговая, д. 26	Индивидуальные домовладения	51,896129	113,156051
17129	Забайкальский край, р-н. Читинский, с. Домна, ул. Луговая, д. 29	Индивидуальные домовладения	51,896129	113,156051
17130	Забайкальский край, р-н. Читинский, с. Домна, ул. Луговая, д. 30	Индивидуальные домовладения	51,896129	113,156051

№ п/п	Адрес	Вид	Широта	Долгота
17131	Забайкальский край, р-н. Читинский, с. Домна, ул. Луговая, д. 31	Индивидуальные домовладения	51,896129	113,156051
17132	Забайкальский край, р-н. Читинский, с. Домна, ул. Луговая, д. 33	Индивидуальные домовладения	51,896129	113,156051
17133	Забайкальский край, р-н. Читинский, с. Домна, ул. Луговая, д. 34	Индивидуальные домовладения	51,896129	113,156051
17134	Забайкальский край, р-н. Читинский, с. Домна, ул. Луговая, д. 35	Индивидуальные домовладения	51,896129	113,156051
17135	Забайкальский край, р-н. Читинский, с. Домна, ул. Луговая, д. 4	Индивидуальные домовладения	51,896129	113,156051
17136	Забайкальский край, р-н. Читинский, с. Домна, ул. Луговая, д. 5	Индивидуальные домовладения	51,896129	113,156051
17137	Забайкальский край, р-н. Читинский, с. Домна, ул. Луговая, д. 6	Индивидуальные домовладения	51,896129	113,156051
17138	Забайкальский край, р-н. Читинский, с. Домна, ул. Луговая, д. 7	Индивидуальные домовладения	51,896129	113,156051
17139	Забайкальский край, р-н. Красночикойский, с. Красный Чикой, ул. Жукова, д. 33	Индивидуальные домовладения	50,368592	108,772021
17140	Забайкальский край, р-н. Читинский, с. Домна, ул. Луговая, д. 8	Индивидуальные домовладения	51,896129	113,156051
17141	Забайкальский край, р-н. Читинский, с. Домна, ул. Майская, д. 4	Индивидуальные домовладения	51,879915	113,137833
17142	Забайкальский край, р-н. Читинский, с. Домна, ул. Майская, д. 5	Индивидуальные домовладения	51,879915	113,137833
17143	Забайкальский край, р-н. Читинский, с. Домна, ул. Майская, д. 7	Индивидуальные домовладения	51,879915	113,137833
17144	Забайкальский край, г. Чита, ул. Победы, д. 53	Индивидуальные домовладения	51,988723	113,272527
17145	Забайкальский край, р-н. Читинский, с. Домна, ул. Мебельная, д. 1	Индивидуальные домовладения	51,893361	113,148667
17146	Забайкальский край, р-н. Читинский, с. Домна, ул. Мебельная, д. 10	Индивидуальные домовладения	51,894062	113,147547

№ п/п	Адрес	Вид	Широта	Долгота
17147	Забайкальский край, р-н. Читинский, с. Домна, ул. Мебельная, д. 13	Индивидуальные домовладения	51,893835	113,147747
17148	Забайкальский край, р-н. Читинский, с. Домна, ул. Мебельная, д. 15	МКД	51,894426	113,148497
17149	Забайкальский край, р-н. Читинский, с. Домна, ул. Мебельная, д. 3	Индивидуальные домовладения	51,894062	113,147547
17150	Забайкальский край, р-н. Читинский, с. Домна, ул. Мебельная, д. 3а	Индивидуальные домовладения	51,894062	113,147547
17151	Забайкальский край, р-н. Читинский, с. Домна, ул. Мебельная, д. 4	Индивидуальные домовладения	51,894062	113,147547
17152	Забайкальский край, р-н. Читинский, с. Домна, ул. Мебельная, д. 47	МКД	51,894305	113,149069
17153	Забайкальский край, р-н. Читинский, с. Домна, ул. Мебельная, д. 5	Индивидуальные домовладения	51,894107	113,149669
17154	Забайкальский край, р-н. Читинский, с. Домна, ул. Мебельная, д. 6	Индивидуальные домовладения	51,894062	113,147547
17155	Забайкальский край, р-н. Читинский, с. Домна, ул. Мебельная, д. 7	Индивидуальные домовладения	51,894062	113,147547
17156	Забайкальский край, р-н. Читинский, с. Домна, ул. Молодежная, д. 1	Индивидуальные домовладения	51,896129	113,156051
17157	Забайкальский край, р-н. Читинский, с. Домна, ул. Молодежная, д. 10	Индивидуальные домовладения	51,896129	113,156051
17158	Забайкальский край, р-н. Читинский, с. Домна, ул. Молодежная, д. 11	Индивидуальные домовладения	51,896129	113,156051
17159	Забайкальский край, р-н. Читинский, с. Домна, ул. Молодежная, д. 2	Индивидуальные домовладения	51,896129	113,156051
17160	Забайкальский край, р-н. Читинский, с. Домна, ул. Молодежная, д. 3	Индивидуальные домовладения	51,896129	113,156051
17161	Забайкальский край, р-н. Читинский, с. Домна, ул. Молодежная, д. 4	Индивидуальные домовладения	51,896129	113,156051

№ п/п	Адрес	Вид	Широта	Долгота
17162	Забайкальский край, р-н. Читинский, с. Домна, ул. Молодежная, д. 5	Индивидуальные домовладения	51,896129	113,156051
17163	Забайкальский край, р-н. Читинский, с. Домна, ул. Молодежная, д. 7	Индивидуальные домовладения	51,896129	113,156051
17164	Забайкальский край, р-н. Читинский, с. Домна, ул. Набережная, д. 10	Индивидуальные домовладения	51,896129	113,156051
17165	Забайкальский край, р-н. Читинский, с. Домна, ул. Набережная, д. 11	Индивидуальные домовладения	51,896129	113,156051
17166	Забайкальский край, р-н. Читинский, с. Домна, ул. Набережная, д. 12	Индивидуальные домовладения	51,896129	113,156051
17167	Забайкальский край, р-н. Читинский, с. Домна, ул. Набережная, д. 13	Индивидуальные домовладения	51,896129	113,156051
17168	Забайкальский край, р-н. Читинский, с. Домна, ул. Набережная, д. 14	Индивидуальные домовладения	51,896129	113,156051
17169	Забайкальский край, р-н. Читинский, с. Домна, ул. Набережная, д. 15	Индивидуальные домовладения	51,896129	113,156051
17170	Забайкальский край, р-н. Читинский, с. Домна, ул. Набережная, д. 16	Индивидуальные домовладения	51,896129	113,156051
17171	Забайкальский край, р-н. Читинский, с. Домна, ул. Набережная, д. 18	Индивидуальные домовладения	51,896129	113,156051
17172	Забайкальский край, р-н. Читинский, с. Домна, ул. Набережная, д. 19	Индивидуальные домовладения	51,896129	113,156051
17173	Забайкальский край, р-н. Читинский, с. Домна, ул. Набережная, д. 20	Индивидуальные домовладения	51,896129	113,156051
17174	Забайкальский край, р-н. Красночикойский, с. Красный Чикой, ул. Жукова, д. 7	Индивидуальные домовладения	50,368592	108,772021
17175	Забайкальский край, р-н. Читинский, с. Домна, ул. Набережная, д. 6	Индивидуальные домовладения	51,896129	113,156051
17176	Забайкальский край, р-н. Читинский, с. Домна, ул. Набережная, д. 8	Индивидуальные домовладения	51,896129	113,156051

№ п/п	Адрес	Вид	Широта	Долгота
17177	Забайкальский край, р-н. Читинский, с. Домна, ул. Набережная, д. 9	Индивидуальные домовладения	51,896129	113,156051
17178	Забайкальский край, р-н. Читинский, с. Домна, ул. Нагорная, д. 1	Индивидуальные домовладения	51,896129	113,156051
17179	Забайкальский край, г. Чита, ул. Победы, д. 54	Индивидуальные домовладения	51,988723	113,272527
17180	Забайкальский край, р-н. Читинский, с. Домна, ул. Нагорная, д. 10	Индивидуальные домовладения	51,896129	113,156051
17181	Забайкальский край, р-н. Читинский, с. Домна, ул. Нагорная, д. 11	Индивидуальные домовладения	51,896129	113,156051
17182	Забайкальский край, р-н. Читинский, с. Домна, ул. Нагорная, д. 12	Индивидуальные домовладения	51,896129	113,156051
17183	Забайкальский край, р-н. Читинский, с. Домна, ул. Нагорная, д. 14	Индивидуальные домовладения	51,896129	113,156051
17184	Забайкальский край, р-н. Читинский, с. Домна, ул. Нагорная, д. 15	Индивидуальные домовладения	51,896129	113,156051
17185	Забайкальский край, р-н. Читинский, с. Домна, ул. Нагорная, д. 17	Индивидуальные домовладения	51,896129	113,156051
17186	Забайкальский край, р-н. Читинский, с. Домна, ул. Нагорная, д. 18	Индивидуальные домовладения	51,896129	113,156051
17187	Забайкальский край, р-н. Читинский, с. Домна, ул. Нагорная, д. 19	Индивидуальные домовладения	51,896129	113,156051
17188	Забайкальский край, р-н. Читинский, с. Домна, ул. Нагорная, д. 2	Индивидуальные домовладения	51,896129	113,156051
17189	Забайкальский край, р-н. Читинский, с. Домна, ул. Нагорная, д. 20	Индивидуальные домовладения	51,896129	113,156051
17190	Забайкальский край, р-н. Читинский, с. Домна, ул. Нагорная, д. 21	Индивидуальные домовладения	51,896129	113,156051
17191	Забайкальский край, р-н. Читинский, с. Домна, ул. Нагорная, д. 22	Индивидуальные домовладения	51,896129	113,156051
17192	Забайкальский край, р-н. Читинский, с. Домна, ул. Нагорная, д. 25	Индивидуальные домовладения	51,896129	113,156051

№ п/п	Адрес	Вид	Широта	Долгота
17193	Забайкальский край, р-н. Читинский, с. Домна, ул. Нагорная, д. 26	Индивидуальные домовладения	51,896129	113,156051
17194	Забайкальский край, р-н. Читинский, с. Домна, ул. Нагорная, д. 27	Индивидуальные домовладения	51,896129	113,156051
17195	Забайкальский край, р-н. Читинский, с. Домна, ул. Нагорная, д. 28	Индивидуальные домовладения	51,896129	113,156051
17196	Забайкальский край, р-н. Читинский, с. Домна, ул. Нагорная, д. 29	Индивидуальные домовладения	51,896129	113,156051
17197	Забайкальский край, р-н. Читинский, с. Домна, ул. Нагорная, д. 3	Индивидуальные домовладения	51,896129	113,156051
17198	Забайкальский край, р-н. Читинский, с. Домна, ул. Нагорная, д. 30	Индивидуальные домовладения	51,896129	113,156051
17199	Забайкальский край, р-н. Читинский, с. Домна, ул. Нагорная, д. 33	Индивидуальные домовладения	51,896129	113,156051
17200	Забайкальский край, р-н. Читинский, с. Домна, ул. Нагорная, д. 4	Индивидуальные домовладения	51,896129	113,156051
17201	Забайкальский край, р-н. Читинский, с. Домна, ул. Нагорная, д. 5	Индивидуальные домовладения	51,896129	113,156051
17202	Забайкальский край, р-н. Читинский, с. Домна, ул. Нагорная, д. 6	Индивидуальные домовладения	51,896129	113,156051
17203	Забайкальский край, р-н. Читинский, с. Домна, ул. Нагорная, д. 7	Индивидуальные домовладения	51,896129	113,156051
17204	Забайкальский край, р-н. Читинский, с. Домна, ул. Нагорная, д. 8	Индивидуальные домовладения	51,896129	113,156051
17205	Забайкальский край, р-н. Читинский, с. Домна, ул. Нагорная, д. 9	Индивидуальные домовладения	51,896129	113,156051
17206	Забайкальский край, р-н. Читинский, с. Домна, ул. Новая, д. 1	Индивидуальные домовладения	51,888537	113,148721
17207	Забайкальский край, р-н. Читинский, с. Домна, ул. Новая, д. 10	Индивидуальные домовладения	51,889793	113,149925

№ п/п	Адрес	Вид	Широта	Долгота
17208	Забайкальский край, р-н. Читинский, с. Домна, ул. Новая, д. 11	Индивидуальные домовладения	51,889793	113,149925
17209	Забайкальский край, р-н. Хилокский, г. Хилок, ул. Щорса, д. 17	Индивидуальные домовладения	51,354903	110,46265
17210	Забайкальский край, р-н. Читинский, с. Домна, ул. Новая, д. 15	Индивидуальные домовладения	51,889793	113,149925
17211	Забайкальский край, р-н. Читинский, с. Домна, ул. Новая, д. 16	Индивидуальные домовладения	51,889793	113,149925
17212	Забайкальский край, р-н. Читинский, с. Домна, ул. Новая, д. 17	Индивидуальные домовладения	51,889793	113,149925
17213	Забайкальский край, р-н. Читинский, с. Домна, ул. Новая, д. 18	Индивидуальные домовладения	51,889793	113,149925
17214	Забайкальский край, р-н. Читинский, с. Домна, ул. Новая, д. 19	Индивидуальные домовладения	51,889793	113,149925
17215	Забайкальский край, р-н. Читинский, с. Домна, ул. Новая, д. 2	Индивидуальные домовладения	51,889793	113,149925
17216	Забайкальский край, р-н. Читинский, с. Домна, ул. Новая, д. 21	МКД	51,889793	113,149925
17217	Забайкальский край, р-н. Читинский, с. Домна, ул. Новая, д. 22	Индивидуальные домовладения	51,889793	113,149925
17218	Забайкальский край, р-н. Читинский, с. Домна, ул. Новая, д. 24	Индивидуальные домовладения	51,889793	113,149925
17219	Забайкальский край, р-н. Читинский, с. Домна, ул. Новая, д. 26	Индивидуальные домовладения	51,889793	113,149925
17220	Забайкальский край, р-н. Читинский, с. Домна, ул. Новая, д. 26а	Индивидуальные домовладения	51,889793	113,149925
17221	Забайкальский край, р-н. Читинский, с. Домна, ул. Новая, д. 28	Индивидуальные домовладения	51,889793	113,149925
17222	Забайкальский край, р-н. Читинский, с. Домна, ул. Новая, д. 3	Индивидуальные домовладения	51,889793	113,149925

№ п/п	Адрес	Вид	Широта	Долгота
17223	Забайкальский край, р-н. Читинский, с. Домна, ул. Новая, д. 32	Индивидуальные домовладения	51,889793	113,149925
17224	Забайкальский край, р-н. Читинский, с. Домна, ул. Новая, д. 4	Индивидуальные домовладения	51,889793	113,149925
17225	Забайкальский край, р-н. Читинский, с. Домна, ул. Новая, д. 6	Индивидуальные домовладения	51,889793	113,149925
17226	Забайкальский край, р-н. Читинский, с. Домна, ул. Новая, д. 8	Индивидуальные домовладения	51,889432	113,14908
17227	Забайкальский край, р-н. Читинский, с. Домна, ул. Новая, д. 9	Индивидуальные домовладения	51,889793	113,149925
17228	Забайкальский край, р-н. Читинский, с. Домна, ул. Пионерская, д. 1	Индивидуальные домовладения	51,896129	113,156051
17229	Забайкальский край, р-н. Читинский, с. Домна, ул. Пионерская, д. 10	Индивидуальные домовладения	51,896129	113,156051
17230	Забайкальский край, р-н. Читинский, с. Домна, ул. Пионерская, д. 12	Индивидуальные домовладения	51,896129	113,156051
17231	Забайкальский край, р-н. Читинский, с. Домна, ул. Пионерская, д. 14	Индивидуальные домовладения	51,896129	113,156051
17232	Забайкальский край, р-н. Читинский, с. Домна, ул. Пионерская, д. 2	Индивидуальные домовладения	51,896129	113,156051
17233	Забайкальский край, р-н. Читинский, с. Домна, ул. Пионерская, д. 3	Индивидуальные домовладения	51,896129	113,156051
17234	Забайкальский край, р-н. Читинский, с. Домна, ул. Пионерская, д. 4	Индивидуальные домовладения	51,896129	113,156051
17235	Забайкальский край, р-н. Читинский, с. Домна, ул. Пионерская, д. 5	Индивидуальные домовладения	51,886208	113,143556
17236	Забайкальский край, р-н. Читинский, с. Домна, ул. Пионерская, д. 7	Индивидуальные домовладения	51,896129	113,156051
17237	Забайкальский край, р-н. Читинский, с. Домна, ул. Пионерская, д. 8	Индивидуальные домовладения	51,896129	113,156051

№ п/п	Адрес	Вид	Широта	Долгота
17238	Забайкальский край, р-н. Читинский, с. Домна, ул. Пионерская, д. 9	Индивидуальные домовладения	51,896129	113,156051
17239	Забайкальский край, р-н. Читинский, с. Домна, ул. Полевая, д. 1	Индивидуальные домовладения	51,880638	113,136693
17240	Забайкальский край, р-н. Читинский, с. Домна, ул. Полевая, д. 10	Индивидуальные домовладения	51,880638	113,136693
17241	Забайкальский край, р-н. Читинский, с. Домна, ул. Полевая, д. 14	Индивидуальные домовладения	51,880638	113,136693
17242	Забайкальский край, р-н. Читинский, с. Домна, ул. Полевая, д. 16	Индивидуальные домовладения	51,880638	113,136693
17243	Забайкальский край, р-н. Читинский, с. Домна, ул. Полевая, д. 16а	Индивидуальные домовладения	51,880638	113,136693
17244	Забайкальский край, р-н. Хилокский, г. Хилок, ул. Щорса, д. 7	Индивидуальные домовладения	51,354903	110,46265
17245	Забайкальский край, р-н. Читинский, с. Домна, ул. Полевая, д. 2	Индивидуальные домовладения	51,880638	113,136693
17246	Забайкальский край, р-н. Читинский, с. Домна, ул. Полевая, д. 3	Индивидуальные домовладения	51,880638	113,136693
17247	Забайкальский край, р-н. Читинский, с. Домна, ул. Полевая, д. 4	Индивидуальные домовладения	51,880638	113,136693
17248	Забайкальский край, р-н. Читинский, с. Домна, ул. Полевая, д. 5	Индивидуальные домовладения	51,880638	113,136693
17249	Забайкальский край, р-н. Читинский, с. Домна, ул. Полевая, д. 7	Индивидуальные домовладения	51,880638	113,136693
17250	Забайкальский край, р-н. Читинский, с. Домна, ул. Полевая, д. 8	Индивидуальные домовладения	51,880638	113,136693
17251	Забайкальский край, р-н. Читинский, с. Домна, ул. Почтовая, д. 1	Индивидуальные домовладения	51,893823	113,152907
17252	Забайкальский край, р-н. Читинский, с. Домна, ул. Почтовая, д. 10	Индивидуальные домовладения	51,893823	113,152907

№ п/п	Адрес	Вид	Широта	Долгота
17253	Забайкальский край, р-н. Читинский, с. Домна, ул. Почтовая, д. 12	Индивидуальные домовладения	51,893823	113,152907
17254	Забайкальский край, р-н. Читинский, с. Домна, ул. Почтовая, д. 13	Индивидуальные домовладения	51,893823	113,152907
17255	Забайкальский край, р-н. Читинский, с. Домна, ул. Почтовая, д. 14	Индивидуальные домовладения	51,893823	113,152907
17256	Забайкальский край, р-н. Читинский, с. Домна, ул. Почтовая, д. 3	Индивидуальные домовладения	51,893823	113,152907
17257	Забайкальский край, р-н. Читинский, с. Домна, ул. Почтовая, д. 3а	Индивидуальные домовладения	51,893823	113,152907
17258	Забайкальский край, р-н. Читинский, с. Домна, ул. Почтовая, д. 4	Индивидуальные домовладения	51,893823	113,152907
17259	Забайкальский край, р-н. Читинский, с. Домна, ул. Почтовая, д. 5	Индивидуальные домовладения	51,893823	113,152907
17260	Забайкальский край, р-н. Читинский, с. Домна, ул. Почтовая, д. 6	Индивидуальные домовладения	51,893823	113,152907
17261	Забайкальский край, р-н. Читинский, с. Домна, ул. Почтовая, д. 7	Индивидуальные домовладения	51,893823	113,152907
17262	Забайкальский край, р-н. Читинский, с. Домна, ул. Почтовая, д. 8	Индивидуальные домовладения	51,893823	113,152907
17263	Забайкальский край, р-н. Читинский, с. Домна, ул. Почтовая, д. 8а	Индивидуальные домовладения	51,893823	113,152907
17264	Забайкальский край, р-н. Читинский, с. Домна, ул. Почтовая, д. 9	Индивидуальные домовладения	51,893823	113,152907
17265	Забайкальский край, р-н. Читинский, с. Домна, ул. Путейная, д. 2	Индивидуальные домовладения	51,896129	113,156051
17266	Забайкальский край, р-н. Читинский, с. Домна, ул. Путейная, д. 3	Индивидуальные домовладения	51,896129	113,156051
17267	Забайкальский край, р-н. Читинский, с. Домна, ул. Путейная, д. 4	Индивидуальные домовладения	51,896129	113,156051

№ п/п	Адрес	Вид	Широта	Долгота
17268	Забайкальский край, р-н. Читинский, с. Домна, ул. Путейная, д. 5	Индивидуальные домовладения	51,896129	113,156051
17269	Забайкальский край, р-н. Читинский, с. Домна, ул. Путейная, д. 6	Индивидуальные домовладения	51,896129	113,156051
17270	Забайкальский край, р-н. Читинский, с. Домна, ул. Путейная, д. 7	Индивидуальные домовладения	51,896129	113,156051
17271	Забайкальский край, р-н. Читинский, с. Домна, ул. Родниковая, д. 12	Индивидуальные домовладения	51,877958	113,132506
17272	Забайкальский край, р-н. Читинский, с. Домна, ул. Родниковая, д. 15	Индивидуальные домовладения	51,877958	113,132506
17273	Забайкальский край, р-н. Читинский, с. Домна, ул. Родниковая, д. 27	Индивидуальные домовладения	51,877958	113,132506
17274	Забайкальский край, р-н. Читинский, с. Домна, ул. Родниковая, д. 9	Индивидуальные домовладения	51,877958	113,132506
17275	Забайкальский край, р-н. Читинский, с. Домна, ул. Садовая, д. 1	Индивидуальные домовладения	51,88146	113,13574
17276	Забайкальский край, р-н. Читинский, с. Домна, ул. Садовая, д. 10	Индивидуальные домовладения	51,88146	113,13574
17277	Забайкальский край, р-н. Читинский, с. Домна, ул. Садовая, д. 11	Индивидуальные домовладения	51,88146	113,13574
17278	Забайкальский край, р-н. Читинский, с. Домна, ул. Садовая, д. 12	Индивидуальные домовладения	51,88146	113,13574
17279	Забайкальский край, р-н. Красночикойский, с. Красный Чикой, ул. Забайкальская, д. 11	Индивидуальные домовладения	50,371694	108,7594
17280	Забайкальский край, р-н. Читинский, с. Домна, ул. Садовая, д. 14	Индивидуальные домовладения	51,88146	113,13574
17281	Забайкальский край, р-н. Читинский, с. Домна, ул. Садовая, д. 15	Индивидуальные домовладения	51,88146	113,13574
17282	Забайкальский край, р-н. Читинский, с. Домна, ул. Садовая, д. 17	Индивидуальные домовладения	51,88146	113,13574

№ п/п	Адрес	Вид	Широта	Долгота
17283	Забайкальский край, р-н. Читинский, с. Домна, ул. Садовая, д. 1а	Индивидуальные домовладения	51,88146	113,13574
17284	Забайкальский край, р-н. Читинский, с. Домна, ул. Садовая, д. 2а	Индивидуальные домовладения	51,88146	113,13574
17285	Забайкальский край, р-н. Читинский, с. Домна, ул. Садовая, д. 2б	Индивидуальные домовладения	51,88146	113,13574
17286	Забайкальский край, р-н. Читинский, с. Домна, ул. Садовая, д. 3	Индивидуальные домовладения	51,88146	113,13574
17287	Забайкальский край, р-н. Читинский, с. Домна, ул. Садовая, д. 4	Индивидуальные домовладения	51,88146	113,13574
17288	Забайкальский край, р-н. Читинский, с. Домна, ул. Садовая, д. 5	Индивидуальные домовладения	51,88146	113,13574
17289	Забайкальский край, р-н. Читинский, с. Домна, ул. Садовая, д. 6	Индивидуальные домовладения	51,88146	113,13574
17290	Забайкальский край, р-н. Читинский, с. Домна, ул. Садовая, д. 7	Индивидуальные домовладения	51,88146	113,13574
17291	Забайкальский край, р-н. Читинский, с. Домна, ул. Садовая, д. 9	Индивидуальные домовладения	51,88146	113,13574
17292	Забайкальский край, р-н. Читинский, с. Домна, ул. Сибирская, д. 1	Индивидуальные домовладения	51,880076	113,13406
17293	Забайкальский край, р-н. Читинский, с. Домна, ул. Сибирская, д. 2	Индивидуальные домовладения	51,880076	113,13406
17294	Забайкальский край, р-н. Читинский, с. Домна, ул. Сибирская, д. 3	Индивидуальные домовладения	51,880076	113,13406
17295	Забайкальский край, р-н. Читинский, с. Домна, ул. Сибирская, д. 4	Индивидуальные домовладения	51,880076	113,13406
17296	Забайкальский край, р-н. Читинский, с. Домна, ул. Сибирская, д. 8	Индивидуальные домовладения	51,880076	113,13406
17297	Забайкальский край, р-н. Читинский, с. Домна, ул. Совхозная, д. 1	Индивидуальные домовладения	51,896129	113,156051

№ п/п	Адрес	Вид	Широта	Долгота
17298	Забайкальский край, р-н. Читинский, с. Домна, ул. Совхозная, д. 13	Индивидуальные домовладения	51,896129	113,156051
17299	Забайкальский край, р-н. Читинский, с. Домна, ул. Совхозная, д. 14	Индивидуальные домовладения	51,896129	113,156051
17300	Забайкальский край, р-н. Читинский, с. Домна, ул. Совхозная, д. 15	Индивидуальные домовладения	51,896129	113,156051
17301	Забайкальский край, р-н. Читинский, с. Домна, ул. Совхозная, д. 16	Индивидуальные домовладения	51,896129	113,156051
17302	Забайкальский край, р-н. Читинский, с. Домна, ул. Совхозная, д. 16а	Индивидуальные домовладения	51,896129	113,156051
17303	Забайкальский край, р-н. Читинский, с. Домна, ул. Совхозная, д. 17	Индивидуальные домовладения	51,896129	113,156051
17304	Забайкальский край, р-н. Читинский, с. Домна, ул. Совхозная, д. 19	Индивидуальные домовладения	51,896129	113,156051
17305	Забайкальский край, р-н. Читинский, с. Домна, ул. Совхозная, д. 20	Индивидуальные домовладения	51,896129	113,156051
17306	Забайкальский край, р-н. Читинский, с. Домна, ул. Совхозная, д. 21	Индивидуальные домовладения	51,896129	113,156051
17307	Забайкальский край, р-н. Читинский, с. Домна, ул. Совхозная, д. 25	Индивидуальные домовладения	51,896129	113,156051
17308	Забайкальский край, р-н. Читинский, с. Домна, ул. Совхозная, д. 26	Индивидуальные домовладения	51,896129	113,156051
17309	Забайкальский край, р-н. Читинский, с. Домна, ул. Совхозная, д. 3	Индивидуальные домовладения	51,896129	113,156051
17310	Забайкальский край, р-н. Читинский, с. Домна, ул. Совхозная, д. 4	Индивидуальные домовладения	51,896129	113,156051
17311	Забайкальский край, р-н. Читинский, с. Домна, ул. Совхозная, д. 5	Индивидуальные домовладения	51,896129	113,156051
17312	Забайкальский край, р-н. Читинский, с. Домна, ул. Совхозная, д. 6	Индивидуальные домовладения	51,896129	113,156051

№ п/п	Адрес	Вид	Широта	Долгота
17313	Забайкальский край, р-н. Красночикойский, с. Красный Чикой, ул. Забайкальская, д. 8	Индивидуальные домовладения	50,371694	108,7594
17314	Забайкальский край, р-н. Читинский, с. Домна, ул. Совхозная, д. 8а	Индивидуальные домовладения	51,896129	113,156051
17315	Забайкальский край, р-н. Читинский, с. Домна, ул. Совхозная, д. 9	Индивидуальные домовладения	51,896129	113,156051
17316	Забайкальский край, р-н. Читинский, с. Домна, ул. Станционная, д. 1	Индивидуальные домовладения	51,896129	113,156051
17317	Забайкальский край, р-н. Читинский, с. Домна, ул. Станционная, д. 1б, сооружение 1	Индивидуальные домовладения	51,896129	113,156051
17318	Забайкальский край, р-н. Читинский, с. Домна, ул. Станционная, д. 1б, сооружение 2	Индивидуальные домовладения	51,896129	113,156051
17319	Забайкальский край, р-н. Читинский, с. Домна, ул. Школьная, д. 67	Индивидуальные домовладения	51,889432	113,145649
17320	Забайкальский край, р-н. Читинский, с. Домна, ул. Станционная, д. 2	Индивидуальные домовладения	51,896129	113,156051
17321	Забайкальский край, р-н. Читинский, с. Домна, ул. Станционная, д. 3	Индивидуальные домовладения	51,896129	113,156051
17322	Забайкальский край, р-н. Читинский, с. Домна, ул. Станционная, д. 4	Индивидуальные домовладения	51,896129	113,156051
17323	Забайкальский край, р-н. Читинский, с. Домна, ул. Труда, д. 1	Индивидуальные домовладения	51,896129	113,156051
17324	Забайкальский край, р-н. Читинский, с. Домна, ул. Труда, д. 10	Индивидуальные домовладения	51,896129	113,156051
17325	Забайкальский край, р-н. Читинский, с. Домна, ул. Труда, д. 11	Индивидуальные домовладения	51,896129	113,156051
17326	Забайкальский край, р-н. Читинский, с. Домна, ул. Труда, д. 2	Индивидуальные домовладения	51,896129	113,156051
17327	Забайкальский край, р-н. Читинский, с. Домна, ул. Труда, д. 3	Индивидуальные домовладения	51,896129	113,156051

№ п/п	Адрес	Вид	Широта	Долгота
17328	Забайкальский край, р-н. Читинский, с. Домна, ул. Труда, д. 4	Индивидуальные домовладения	51,896129	113,156051
17329	Забайкальский край, р-н. Читинский, с. Домна, ул. Труда, д. 5	Индивидуальные домовладения	51,896129	113,156051
17330	Забайкальский край, р-н. Читинский, с. Домна, ул. Труда, д. 7	Индивидуальные домовладения	51,896129	113,156051
17331	Забайкальский край, р-н. Читинский, с. Домна, ул. Труда, д. 8	Индивидуальные домовладения	51,896129	113,156051
17332	Забайкальский край, р-н. Читинский, с. Домна, ул. Труда, д. 8а	Индивидуальные домовладения	51,896129	113,156051
17333	Забайкальский край, р-н. Читинский, с. Домна, ул. Улетовская, д. 1	Индивидуальные домовладения	51,882439	113,133692
17334	Забайкальский край, р-н. Читинский, с. Домна, ул. Улетовская, д. 2	Индивидуальные домовладения	51,882439	113,133692
17335	Забайкальский край, р-н. Читинский, с. Домна, ул. Улетовская, д. 5	Индивидуальные домовладения	51,882439	113,133692
17336	Забайкальский край, р-н. Читинский, с. Домна, ул. Улетовская, д. 6	Индивидуальные домовладения	51,882439	113,133692
17337	Забайкальский край, р-н. Читинский, с. Домна, ул. Центральная, д. 11	Индивидуальные домовладения	51,896129	113,156051
17338	Забайкальский край, р-н. Читинский, с. Домна, ул. Центральная, д. 12	Индивидуальные домовладения	51,896129	113,156051
17339	Забайкальский край, р-н. Читинский, с. Домна, ул. Центральная, д. 13а	Индивидуальные домовладения	51,896129	113,156051
17340	Забайкальский край, р-н. Читинский, с. Домна, ул. Центральная, д. 14	Индивидуальные домовладения	51,896129	113,156051
17341	Забайкальский край, р-н. Читинский, с. Домна, ул. Центральная, д. 15	Индивидуальные домовладения	51,896129	113,156051
17342	Забайкальский край, р-н. Читинский, с. Домна, ул. Центральная, д. 16	Индивидуальные домовладения	51,896129	113,156051

№ п/п	Адрес	Вид	Широта	Долгота
17343	Забайкальский край, р-н. Читинский, с. Домна, ул. Центральная, д. 18	Индивидуальные домовладения	51,896129	113,156051
17344	Забайкальский край, р-н. Читинский, с. Домна, ул. Центральная, д. 2	Индивидуальные домовладения	51,896129	113,156051
17345	Забайкальский край, р-н. Читинский, с. Домна, ул. Центральная, д. 20	Индивидуальные домовладения	51,896129	113,156051
17346	Забайкальский край, р-н. Читинский, с. Домна, ул. Центральная, д. 22	Индивидуальные домовладения	51,896129	113,156051
17347	Забайкальский край, р-н. Читинский, с. Домна, ул. Центральная, д. 23	Индивидуальные домовладения	51,896129	113,156051
17348	Забайкальский край, р-н. Красночикойский, с. Красный Чикой, ул. Западная, д. 19	Индивидуальные домовладения	50,35245	108,724042
17349	Забайкальский край, р-н. Читинский, с. Домна, ул. Центральная, д. 25	Индивидуальные домовладения	51,896129	113,156051
17350	Забайкальский край, р-н. Читинский, с. Домна, ул. Центральная, д. 26	Индивидуальные домовладения	51,896129	113,156051
17351	Забайкальский край, р-н. Читинский, с. Домна, ул. Центральная, д. 27	Индивидуальные домовладения	51,896129	113,156051
17352	Забайкальский край, р-н. Читинский, с. Домна, ул. Центральная, д. 28	Индивидуальные домовладения	51,896129	113,156051
17353	Забайкальский край, р-н. Читинский, с. Домна, ул. Центральная, д. 29	Индивидуальные домовладения	51,896129	113,156051
17354	Забайкальский край, р-н. Читинский, с. Домна, ул. Центральная, д. 2а	Индивидуальные домовладения	51,896129	113,156051
17355	Забайкальский край, р-н. Читинский, с. Домна, ул. Центральная, д. 3	Индивидуальные домовладения	51,896129	113,156051
17356	Забайкальский край, р-н. Читинский, с. Домна, ул. Центральная, д. 30	Индивидуальные домовладения	51,896129	113,156051
17357	Забайкальский край, р-н. Читинский, с. Домна, ул. Центральная, д. 31	Индивидуальные домовладения	51,896129	113,156051

№ п/п	Адрес	Вид	Широта	Долгота
17358	Забайкальский край, р-н. Читинский, с. Домна, ул. Центральная, д. 32	Индивидуальные домовладения	51,896129	113,156051
17359	Забайкальский край, р-н. Читинский, с. Домна, ул. Центральная, д. 33	Индивидуальные домовладения	51,896129	113,156051
17360	Забайкальский край, р-н. Читинский, с. Домна, ул. Центральная, д. 34	Индивидуальные домовладения	51,896129	113,156051
17361	Забайкальский край, р-н. Читинский, с. Домна, ул. Центральная, д. 36	Индивидуальные домовладения	51,896129	113,156051
17362	Забайкальский край, р-н. Читинский, с. Домна, ул. Центральная, д. 37	Индивидуальные домовладения	51,896129	113,156051
17363	Забайкальский край, р-н. Читинский, с. Домна, ул. Центральная, д. 38	Индивидуальные домовладения	51,896129	113,156051
17364	Забайкальский край, р-н. Читинский, с. Домна, ул. Центральная, д. 39	Индивидуальные домовладения	51,896129	113,156051
17365	Забайкальский край, р-н. Читинский, с. Домна, ул. Центральная, д. 4	Индивидуальные домовладения	51,896129	113,156051
17366	Забайкальский край, р-н. Читинский, с. Домна, ул. Центральная, д. 40	Индивидуальные домовладения	51,896129	113,156051
17367	Забайкальский край, р-н. Читинский, с. Домна, ул. Центральная, д. 41	Индивидуальные домовладения	51,896129	113,156051
17368	Забайкальский край, р-н. Читинский, с. Домна, ул. Центральная, д. 42	Индивидуальные домовладения	51,896129	113,156051
17369	Забайкальский край, р-н. Читинский, с. Домна, ул. Центральная, д. 44	Индивидуальные домовладения	51,896129	113,156051
17370	Забайкальский край, р-н. Читинский, с. Домна, ул. Центральная, д. 45	Индивидуальные домовладения	51,896129	113,156051
17371	Забайкальский край, р-н. Читинский, с. Домна, ул. Центральная, д. 46	Индивидуальные домовладения	51,896129	113,156051
17372	Забайкальский край, р-н. Читинский, с. Домна, ул. Центральная, д. 47	Индивидуальные домовладения	51,896129	113,156051

№ п/п	Адрес	Вид	Широта	Долгота
17373	Забайкальский край, р-н. Читинский, с. Домна, ул. Центральная, д. 48	Индивидуальные домовладения	51,896129	113,156051
17374	Забайкальский край, р-н. Читинский, с. Домна, ул. Центральная, д. 49	Индивидуальные домовладения	51,896129	113,156051
17375	Забайкальский край, р-н. Читинский, с. Домна, ул. Центральная, д. 5	Индивидуальные домовладения	51,896129	113,156051
17376	Забайкальский край, р-н. Читинский, с. Домна, ул. Центральная, д. 51	Индивидуальные домовладения	51,896129	113,156051
17377	Забайкальский край, р-н. Читинский, с. Домна, ул. Центральная, д. 52	Индивидуальные домовладения	51,896129	113,156051
17378	Забайкальский край, р-н. Читинский, с. Домна, ул. Центральная, д. 54	Индивидуальные домовладения	51,896129	113,156051
17379	Забайкальский край, р-н. Читинский, с. Домна, ул. Центральная, д. 55	Индивидуальные домовладения	51,896129	113,156051
17380	Забайкальский край, р-н. Читинский, с. Домна, ул. Центральная, д. 56	Индивидуальные домовладения	51,896129	113,156051
17381	Забайкальский край, р-н. Читинский, с. Домна, ул. Центральная, д. 57	Индивидуальные домовладения	51,896129	113,156051
17382	Забайкальский край, р-н. Красночикойский, с. Красный Чикой, ул. Западная, д. 2	Индивидуальные домовладения	50,35245	108,724042
17383	Забайкальский край, р-н. Читинский, с. Домна, ул. Центральная, д. 59	Индивидуальные домовладения	51,896129	113,156051
17384	Забайкальский край, р-н. Читинский, с. Домна, ул. Центральная, д. 6	Индивидуальные домовладения	51,896129	113,156051
17385	Забайкальский край, р-н. Читинский, с. Домна, ул. Центральная, д. 60	Индивидуальные домовладения	51,896129	113,156051
17386	Забайкальский край, р-н. Читинский, с. Домна, ул. Центральная, д. 61	Индивидуальные домовладения	51,896129	113,156051
17387	Забайкальский край, р-н. Читинский, с. Домна, ул. Центральная, д. 66	Индивидуальные домовладения	51,896129	113,156051

№ п/п	Адрес	Вид	Широта	Долгота
17388	Забайкальский край, р-н. Читинский, с. Домна, ул. Центральная, д. 68	Индивидуальные домовладения	51,896129	113,156051
17389	Забайкальский край, р-н. Читинский, с. Домна, ул. Центральная, д. 7	Индивидуальные домовладения	51,896129	113,156051
17390	Забайкальский край, р-н. Читинский, с. Домна, ул. Центральная, д. 70	Индивидуальные домовладения	51,896129	113,156051
17391	Забайкальский край, р-н. Читинский, с. Домна, ул. Центральная, д. 72	Индивидуальные домовладения	51,896129	113,156051
17392	Забайкальский край, р-н. Читинский, с. Домна, ул. Центральная, д. 74	Индивидуальные домовладения	51,896129	113,156051
17393	Забайкальский край, р-н. Читинский, с. Домна, ул. Центральная, д. 76	Индивидуальные домовладения	51,896129	113,156051
17394	Забайкальский край, р-н. Читинский, с. Домна, ул. Центральная, д. 77	Индивидуальные домовладения	51,896129	113,156051
17395	Забайкальский край, р-н. Читинский, с. Домна, ул. Центральная, д. 8	Индивидуальные домовладения	51,896129	113,156051
17396	Забайкальский край, р-н. Читинский, с. Домна, ул. Центральная, д. 80	Индивидуальные домовладения	51,896129	113,156051
17397	Забайкальский край, р-н. Читинский, с. Домна, ул. Центральная, д. 82	Индивидуальные домовладения	51,896129	113,156051
17398	Забайкальский край, р-н. Читинский, с. Домна, ул. Центральная, д. 84	Индивидуальные домовладения	51,896129	113,156051
17399	Забайкальский край, р-н. Читинский, с. Домна, ул. Центральная, д. 85	Индивидуальные домовладения	51,896129	113,156051
17400	Забайкальский край, р-н. Читинский, с. Домна, ул. Центральная, д. 86	Индивидуальные домовладения	51,896129	113,156051
17401	Забайкальский край, р-н. Читинский, с. Домна, ул. Центральная, д. 87	Индивидуальные домовладения	51,896129	113,156051
17402	Забайкальский край, р-н. Читинский, с. Домна, ул. Центральная, д. 88	Индивидуальные домовладения	51,896129	113,156051

№ п/п	Адрес	Вид	Широта	Долгота
17403	Забайкальский край, р-н. Читинский, с. Домна, ул. Центральная, д. 90	Индивидуальные домовладения	51,896129	113,156051
17404	Забайкальский край, р-н. Читинский, с. Домна, ул. Центральная, д. 91	Индивидуальные домовладения	51,896129	113,156051
17405	Забайкальский край, р-н. Читинский, с. Домна, ул. Центральная, д. 95	Индивидуальные домовладения	51,896129	113,156051
17406	Забайкальский край, р-н. Читинский, с. Домна, ул. Школьная, д. 1	Индивидуальные домовладения	51,889432	113,145649
17407	Забайкальский край, р-н. Читинский, с. Домна, ул. Школьная, д. 10	Индивидуальные домовладения	51,889432	113,145649
17408	Забайкальский край, р-н. Читинский, с. Домна, ул. Школьная, д. 11	Индивидуальные домовладения	51,889432	113,145649
17409	Забайкальский край, р-н. Читинский, с. Домна, ул. Школьная, д. 12	Индивидуальные домовладения	51,889432	113,145649
17410	Забайкальский край, р-н. Читинский, с. Домна, ул. Школьная, д. 13	Индивидуальные домовладения	51,889432	113,145649
17411	Забайкальский край, р-н. Читинский, с. Домна, ул. Школьная, д. 15	Индивидуальные домовладения	51,889432	113,145649
17412	Забайкальский край, р-н. Читинский, с. Домна, ул. Школьная, д. 16	Индивидуальные домовладения	51,889432	113,145649
17413	Забайкальский край, р-н. Читинский, с. Домна, ул. Школьная, д. 17	Индивидуальные домовладения	51,889432	113,145649
17414	Забайкальский край, р-н. Читинский, с. Домна, ул. Школьная, д. 18	Индивидуальные домовладения	51,889432	113,145649
17415	Забайкальский край, р-н. Читинский, с. Домна, ул. Школьная, д. 19	Индивидуальные домовладения	51,889432	113,145649
17416	Забайкальский край, р-н. Красночикойский, с. Красный Чикой, ул. Западная, д. 20	Индивидуальные домовладения	50,35245	108,724042
17417	Забайкальский край, р-н. Читинский, с. Домна, ул. Школьная, д. 21	Индивидуальные домовладения	51,889432	113,145649

№ п/п	Адрес	Вид	Широта	Долгота
17418	Забайкальский край, р-н. Читинский, с. Домна, ул. Школьная, д. 22	Индивидуальные домовладения	51,889432	113,145649
17419	Забайкальский край, р-н. Читинский, с. Домна, ул. Школьная, д. 24	Индивидуальные домовладения	51,889432	113,145649
17420	Забайкальский край, р-н. Читинский, с. Домна, ул. Школьная, д. 25	Индивидуальные домовладения	51,889432	113,145649
17421	Забайкальский край, р-н. Читинский, с. Домна, ул. Школьная, д. 26	Индивидуальные домовладения	51,889432	113,145649
17422	Забайкальский край, р-н. Читинский, с. Домна, ул. Школьная, д. 27	Индивидуальные домовладения	51,889432	113,145649
17423	Забайкальский край, р-н. Читинский, с. Домна, ул. Школьная, д. 28	Индивидуальные домовладения	51,889432	113,145649
17424	Забайкальский край, р-н. Читинский, с. Домна, ул. Школьная, д. 3	Индивидуальные домовладения	51,889432	113,145649
17425	Забайкальский край, р-н. Читинский, с. Домна, ул. Школьная, д. 30	Индивидуальные домовладения	51,889432	113,145649
17426	Забайкальский край, р-н. Читинский, с. Домна, ул. Школьная, д. 31	Индивидуальные домовладения	51,889432	113,145649
17427	Забайкальский край, р-н. Читинский, с. Домна, ул. Школьная, д. 32	Индивидуальные домовладения	51,889432	113,145649
17428	Забайкальский край, р-н. Читинский, с. Домна, ул. Школьная, д. 33	Индивидуальные домовладения	51,889432	113,145649
17429	Забайкальский край, р-н. Читинский, с. Домна, ул. Школьная, д. 34	Индивидуальные домовладения	51,889432	113,145649
17430	Забайкальский край, р-н. Читинский, с. Домна, ул. Школьная, д. 35	Индивидуальные домовладения	51,889432	113,145649
17431	Забайкальский край, р-н. Читинский, с. Домна, ул. Школьная, д. 36	Индивидуальные домовладения	51,889432	113,145649
17432	Забайкальский край, р-н. Читинский, с. Домна, ул. Школьная, д. 38	Индивидуальные домовладения	51,889432	113,145649

№ п/п	Адрес	Вид	Широта	Долгота
17433	Забайкальский край, р-н. Читинский, с. Домна, ул. Школьная, д. 39	Индивидуальные домовладения	51,889432	113,145649
17434	Забайкальский край, р-н. Читинский, с. Домна, ул. Школьная, д. 4	Индивидуальные домовладения	51,889432	113,145649
17435	Забайкальский край, р-н. Читинский, с. Домна, ул. Школьная, д. 40	Индивидуальные домовладения	51,889432	113,145649
17436	Забайкальский край, р-н. Читинский, с. Домна, ул. Школьная, д. 41	Индивидуальные домовладения	51,889432	113,145649
17437	Забайкальский край, р-н. Читинский, с. Домна, ул. Школьная, д. 41а	Индивидуальные домовладения	51,889432	113,145649
17438	Забайкальский край, р-н. Читинский, с. Домна, ул. Школьная, д. 42	Индивидуальные домовладения	51,889432	113,145649
17439	Забайкальский край, р-н. Читинский, с. Домна, ул. Школьная, д. 44	Индивидуальные домовладения	51,889432	113,145649
17440	Забайкальский край, р-н. Читинский, с. Домна, ул. Школьная, д. 45	Индивидуальные домовладения	51,889432	113,145649
17441	Забайкальский край, р-н. Читинский, с. Домна, ул. Школьная, д. 46	Индивидуальные домовладения	51,889432	113,145649
17442	Забайкальский край, р-н. Читинский, с. Домна, ул. Школьная, д. 47	Индивидуальные домовладения	51,889432	113,145649
17443	Забайкальский край, р-н. Читинский, с. Домна, ул. Школьная, д. 48	МКД	51,889454	113,145244
17444	Забайкальский край, р-н. Читинский, с. Домна, ул. Школьная, д. 48а	МКД	51,889649	113,144831
17445	Забайкальский край, р-н. Читинский, с. Домна, ул. Школьная, д. 49	Индивидуальные домовладения	51,889432	113,145649
17446	Забайкальский край, р-н. Читинский, с. Домна, ул. Школьная, д. 5	Индивидуальные домовладения	51,889432	113,145649
17447	Забайкальский край, р-н. Читинский, с. Домна, ул. Школьная, д. 53	Индивидуальные домовладения	51,889432	113,145649

№ п/п	Адрес	Вид	Широта	Долгота
17448	Забайкальский край, р-н. Читинский, с. Домна, ул. Школьная, д. 53а	Индивидуальные домовладения	51,889432	113,145649
17449	Забайкальский край, р-н. Читинский, с. Домна, ул. Школьная, д. 55	Индивидуальные домовладения	51,889432	113,145649
17450	Забайкальский край, р-н. Читинский, с. Домна, ул. Школьная, д. 58	Индивидуальные домовладения	51,889432	113,145649
17451	Забайкальский край, р-н. Читинский, с. Домна, ул. Школьная, д. 59	Индивидуальные домовладения	51,889432	113,145649
17452	Забайкальский край, р-н. Читинский, с. Домна, ул. Школьная, д. 6	Индивидуальные домовладения	51,889432	113,145649
17453	Забайкальский край, р-н. Читинский, с. Домна, ул. Школьная, д. 61	Индивидуальные домовладения	51,889432	113,145649
17454	Забайкальский край, р-н. Читинский, с. Домна, ул. Школьная, д. 63	Индивидуальные домовладения	51,889432	113,145649
17455	Забайкальский край, р-н. Читинский, с. Домна, ул. Школьная, д. 64	Индивидуальные домовладения	51,889432	113,145649
17456	Забайкальский край, р-н. Читинский, с. Домна, ул. Школьная, д. 65	Индивидуальные домовладения	51,889432	113,145649
17457	Забайкальский край, р-н. Читинский, с. Домна, ул. Школьная, д. 66	Индивидуальные домовладения	51,889432	113,145649
17458	Забайкальский край, р-н. Читинский, с. Домна, ул. Школьная, д. 68	Индивидуальные домовладения	51,889432	113,145649
17459	Забайкальский край, р-н. Читинский, с. Домна, ул. Школьная, д. 69	Индивидуальные домовладения	51,889432	113,145649
17460	Забайкальский край, р-н. Читинский, с. Домна, ул. Школьная, д. 70	Индивидуальные домовладения	51,889432	113,145649
17461	Забайкальский край, р-н. Читинский, с. Домна, ул. Школьная, д. 71	Индивидуальные домовладения	51,889432	113,145649
17462	Забайкальский край, р-н. Читинский, с. Домна, ул. Школьная, д. 72	Индивидуальные домовладения	51,889432	113,145649

№ п/п	Адрес	Вид	Широта	Долгота
17463	Забайкальский край, р-н. Читинский, с. Домна, ул. Школьная, д. 73	Индивидуальные домовладения	51,889432	113,145649
17464	Забайкальский край, р-н. Читинский, с. Домна, ул. Школьная, д. 74	Индивидуальные домовладения	51,889432	113,145649
17465	Забайкальский край, р-н. Читинский, с. Домна, ул. Школьная, д. 75	Индивидуальные домовладения	51,889432	113,145649
17466	Забайкальский край, р-н. Читинский, с. Домна, ул. Школьная, д. 76	Индивидуальные домовладения	51,889432	113,145649
17467	Забайкальский край, р-н. Читинский, с. Домна, ул. Школьная, д. 77	Индивидуальные домовладения	51,889432	113,145649
17468	Забайкальский край, р-н. Читинский, с. Домна, ул. Школьная, д. 79	Индивидуальные домовладения	51,889432	113,145649
17469	Забайкальский край, р-н. Читинский, с. Домна, ул. Школьная, д. 8	Индивидуальные домовладения	51,889432	113,145649
17470	Забайкальский край, р-н. Читинский, с. Домна, ул. Школьная, д. 80	Индивидуальные домовладения	51,889432	113,145649
17471	Забайкальский край, р-н. Читинский, с. Домна, ул. Школьная, д. 81	Индивидуальные домовладения	51,889432	113,145649
17472	Забайкальский край, р-н. Читинский, с. Домна, ул. Школьная, д. 82	Индивидуальные домовладения	51,889432	113,145649
17473	Забайкальский край, р-н. Читинский, с. Домна, ул. Школьная, д. 83	Индивидуальные домовладения	51,889432	113,145649
17474	Забайкальский край, р-н. Читинский, с. Домна, ул. Школьная, д. 84	Индивидуальные домовладения	51,889432	113,145649
17475	Забайкальский край, р-н. Читинский, с. Домна, ул. Школьная, д. 86	Индивидуальные домовладения	51,889432	113,145649
17476	Забайкальский край, р-н. Читинский, с. Домна, ул. Школьная, д. 9	Индивидуальные домовладения	51,889432	113,145649
17477	Забайкальский край, р-н. Читинский, с. Домна, ул. Южная, д. 1	МКД	51,898647	113,165457

№ п/п	Адрес	Вид	Широта	Долгота
17478	Забайкальский край, р-н. Читинский, с. Домна, ул. Южная, д. 10	МКД	51,899154	113,161507
17479	Забайкальский край, р-н. Читинский, с. Домна, ул. Южная, д. 18	МКД	51,899414	113,161946
17480	Забайкальский край, р-н. Читинский, с. Домна, ул. Южная, д. 19	МКД	51,899707	113,162338
17481	Забайкальский край, р-н. Читинский, с. Домна, ул. Южная, д. 1а	Индивидуальные домовладения	51,898647	113,165457
17482	Забайкальский край, р-н. Читинский, с. Домна, ул. Южная, д. 2	МКД	51,897524	113,162025
17483	Забайкальский край, г. Чита, ул. Больничная, д. 27	Индивидуальные домовладения	52,011545	113,482113
17484	Забайкальский край, р-н. Читинский, с. Домна, ул. Южная, д. 33	МКД	51,899436	113,166912
17485	Забайкальский край, р-н. Читинский, с. Домна, ул. Южная, д. 34	МКД	51,899432	113,167645
17486	Забайкальский край, р-н. Читинский, с. Домна, ул. Южная, д. 7	Индивидуальные домовладения	51,89869	113,163781
17487	Забайкальский край, р-н. Читинский, с. Домна, ул. Южная, д. 8	МКД	51,898848	113,161107
17488	Забайкальский край, р-н. Читинский, п/ст. Ингода, пер. Ингодинский, д. 10	Индивидуальные домовладения		
17489	Забайкальский край, р-н. Читинский, п/ст. Ингода, пер. Ингодинский, д. 11	Индивидуальные домовладения		
17490	Забайкальский край, р-н. Читинский, п/ст. Ингода, пер. Ингодинский, д. 12	Индивидуальные домовладения		
17491	Забайкальский край, р-н. Читинский, п/ст. Ингода, пер. Ингодинский, д. 13	Индивидуальные домовладения		
17492	Забайкальский край, р-н. Читинский, п/ст. Ингода, пер. Ингодинский, д. 14	Индивидуальные домовладения		

№ п/п	Адрес	Вид	Широта	Долгота
17493	Забайкальский край, р-н. Читинский, п/ст. Ингода, пер. Ингодинский, д. 15	Индивидуальные домовладения		
17494	Забайкальский край, р-н. Читинский, п/ст. Ингода, пер. Ингодинский, д. 2	Индивидуальные домовладения		
17495	Забайкальский край, р-н. Читинский, п/ст. Ингода, пер. Ингодинский, д. 3	Индивидуальные домовладения		
17496	Забайкальский край, р-н. Читинский, п/ст. Ингода, пер. Ингодинский, д. 4	Индивидуальные домовладения		
17497	Забайкальский край, р-н. Читинский, п/ст. Ингода, пер. Ингодинский, д. 5	Индивидуальные домовладения		
17498	Забайкальский край, р-н. Читинский, п/ст. Ингода, пер. Ингодинский, д. 6	Индивидуальные домовладения		
17499	Забайкальский край, р-н. Читинский, п/ст. Ингода, пер. Ингодинский, д. 7	Индивидуальные домовладения		
17500	Забайкальский край, р-н. Читинский, п/ст. Ингода, пер. Ингодинский, д. 8	Индивидуальные домовладения		
17501	Забайкальский край, р-н. Читинский, п/ст. Ингода, пер. Совхозный, д. 10	Индивидуальные домовладения		
17502	Забайкальский край, р-н. Читинский, п/ст. Ингода, пер. Совхозный, д. 10а	Индивидуальные домовладения		
17503	Забайкальский край, р-н. Читинский, п/ст. Ингода, пер. Совхозный, д. 14	Индивидуальные домовладения		
17504	Забайкальский край, р-н. Читинский, п/ст. Ингода, пер. Совхозный, д. 3	Индивидуальные домовладения		
17505	Забайкальский край, р-н. Читинский, п/ст. Ингода, пер. Совхозный, д. 4	Индивидуальные домовладения		
17506	Забайкальский край, р-н. Читинский, п/ст. Ингода, пер. Совхозный, д. 5	Индивидуальные домовладения		
17507	Забайкальский край, р-н. Читинский, п/ст. Ингода, пер. Совхозный, д. 6	Индивидуальные домовладения		

№ п/п	Адрес	Вид	Широта	Долгота
17508	Забайкальский край, р-н. Читинский, п/ст. Ингода, пер. Совхозный, д. 7	Индивидуальные домовладения		
17509	Забайкальский край, р-н. Читинский, п/ст. Ингода, пер. Совхозный, д. 8	Индивидуальные домовладения		
17510	Забайкальский край, р-н. Читинский, п/ст. Ингода, пер. Совхозный, д. 9	Индивидуальные домовладения		
17511	Забайкальский край, р-н. Читинский, п/ст. Ингода, ул. 2-я Центральная, д. 1	Индивидуальные домовладения		
17512	Забайкальский край, р-н. Читинский, п/ст. Ингода, ул. 2-я Центральная, д. 2	Индивидуальные домовладения		
17513	Забайкальский край, р-н. Читинский, п/ст. Ингода, ул. Заречная, д. 10	Индивидуальные домовладения		
17514	Забайкальский край, р-н. Читинский, п/ст. Ингода, ул. Заречная, д. 11	Индивидуальные домовладения		
17515	Забайкальский край, р-н. Читинский, п/ст. Ингода, ул. Заречная, д. 13	Индивидуальные домовладения		
17516	Забайкальский край, р-н. Читинский, п/ст. Ингода, ул. Заречная, д. 2	Индивидуальные домовладения		
17517	Забайкальский край, р-н. Читинский, п/ст. Ингода, ул. Заречная, д. 3	Индивидуальные домовладения		
17518	Забайкальский край, р-н. Читинский, п/ст. Ингода, ул. Заречная, д. 3а	Индивидуальные домовладения		
17519	Забайкальский край, р-н. Красночикойский, с. Красный Чикой, ул. Западная, д. 3	Индивидуальные домовладения	50,356236	108,72675
17520	Забайкальский край, р-н. Читинский, п/ст. Ингода, ул. Заречная, д. 5	Индивидуальные домовладения		
17521	Забайкальский край, р-н. Читинский, п/ст. Ингода, ул. Заречная, д. 7	Индивидуальные домовладения		
17522	Забайкальский край, р-н. Читинский, п/ст. Ингода, ул. Заречная, д. 8	Индивидуальные домовладения		

№ п/п	Адрес	Вид	Широта	Долгота
17523	Забайкальский край, р-н. Читинский, п/ст. Ингода, ул. Заречная, д. 9	Индивидуальные домовладения		
17524	Забайкальский край, р-н. Читинский, п/ст. Ингода, ул. Ингодинская, д. 1	Индивидуальные домовладения		
17525	Забайкальский край, р-н. Читинский, п/ст. Ингода, ул. Ингодинская, д. 10	Индивидуальные домовладения		
17526	Забайкальский край, р-н. Читинский, п/ст. Ингода, ул. Ингодинская, д. 11	Индивидуальные домовладения		
17527	Забайкальский край, р-н. Читинский, п/ст. Ингода, ул. Ингодинская, д. 12	Индивидуальные домовладения		
17528	Забайкальский край, р-н. Читинский, п/ст. Ингода, ул. Ингодинская, д. 13	Индивидуальные домовладения		
17529	Забайкальский край, р-н. Читинский, п/ст. Ингода, ул. Ингодинская, д. 14	Индивидуальные домовладения		
17530	Забайкальский край, г. Чита, ул. Победы, д. 61	Индивидуальные домовладения	51,988723	113,272527
17531	Забайкальский край, р-н. Читинский, п/ст. Ингода, ул. Ингодинская, д. 14а	Индивидуальные домовладения		
17532	Забайкальский край, р-н. Читинский, п/ст. Ингода, ул. Ингодинская, д. 15	Индивидуальные домовладения		
17533	Забайкальский край, р-н. Читинский, п/ст. Ингода, ул. Ингодинская, д. 2	Индивидуальные домовладения		
17534	Забайкальский край, р-н. Читинский, п/ст. Ингода, ул. Ингодинская, д. 3	Индивидуальные домовладения		
17535	Забайкальский край, р-н. Читинский, п/ст. Ингода, ул. Ингодинская, д. 4	Индивидуальные домовладения		
17536	Забайкальский край, р-н. Читинский, п/ст. Ингода, ул. Ингодинская, д. 5	Индивидуальные домовладения		
17537	Забайкальский край, р-н. Читинский, п/ст. Ингода, ул. Ингодинская, д. 6	Индивидуальные домовладения		
17538	Забайкальский край, р-н. Читинский, п/ст. Ингода, ул. Ингодинская, д. 7	Индивидуальные домовладения		

№ п/п	Адрес	Вид	Широта	Долгота
17539	Забайкальский край, р-н. Читинский, п/ст. Ингода, ул. Ингодинская, д. 8	Индивидуальные домовладения		
17540	Забайкальский край, р-н. Читинский, п/ст. Ингода, ул. Ингодинская, д. 9	Индивидуальные домовладения		
17541	Забайкальский край, р-н. Читинский, п/ст. Ингода, ул. Комсомольская, д. 1	Индивидуальные домовладения		
17542	Забайкальский край, р-н. Читинский, п/ст. Ингода, ул. Комсомольская, д. 10	Индивидуальные домовладения		
17543	Забайкальский край, р-н. Читинский, п/ст. Ингода, ул. Комсомольская, д. 11	Индивидуальные домовладения		
17544	Забайкальский край, р-н. Читинский, п/ст. Ингода, ул. Комсомольская, д. 12	Индивидуальные домовладения		
17545	Забайкальский край, р-н. Читинский, п/ст. Ингода, ул. Комсомольская, д. 13	Индивидуальные домовладения		
17546	Забайкальский край, р-н. Читинский, п/ст. Ингода, ул. Комсомольская, д. 14	Индивидуальные домовладения		
17547	Забайкальский край, р-н. Читинский, п/ст. Ингода, ул. Комсомольская, д. 15	Индивидуальные домовладения		
17548	Забайкальский край, р-н. Читинский, п/ст. Ингода, ул. Комсомольская, д. 16	Индивидуальные домовладения		
17549	Забайкальский край, р-н. Читинский, п/ст. Ингода, ул. Комсомольская, д. 17	Индивидуальные домовладения		
17550	Забайкальский край, р-н. Читинский, п/ст. Ингода, ул. Комсомольская, д. 18	Индивидуальные домовладения		
17551	Забайкальский край, р-н. Читинский, п/ст. Ингода, ул. Комсомольская, д. 19	Индивидуальные домовладения		
17552	Забайкальский край, р-н. Читинский, п/ст. Ингода, ул. Комсомольская, д. 2	Индивидуальные домовладения		
17553	Забайкальский край, р-н. Читинский, п/ст. Ингода, ул. Комсомольская, д. 21	Индивидуальные домовладения		

№ п/п	Адрес	Вид	Широта	Долгота
17554	Забайкальский край, р-н. Читинский, п/ст. Ингода, ул. Комсомольская, д. 22	Индивидуальные домовладения		
17555	Забайкальский край, р-н. Красночикойский, с. Красный Чикой, ул. Западная, д. 5	Индивидуальные домовладения	50,355778	108,72594
17556	Забайкальский край, р-н. Читинский, п/ст. Ингода, ул. Комсомольская, д. 26	Индивидуальные домовладения		
17557	Забайкальский край, р-н. Читинский, п/ст. Ингода, ул. Комсомольская, д. 3	Индивидуальные домовладения		
17558	Забайкальский край, р-н. Читинский, п/ст. Ингода, ул. Комсомольская, д. 4	Индивидуальные домовладения		
17559	Забайкальский край, р-н. Читинский, п/ст. Ингода, ул. Комсомольская, д. 5	Индивидуальные домовладения		
17560	Забайкальский край, р-н. Читинский, п/ст. Ингода, ул. Комсомольская, д. 6	Индивидуальные домовладения		
17561	Забайкальский край, р-н. Читинский, п/ст. Ингода, ул. Комсомольская, д. 7	Индивидуальные домовладения		
17562	Забайкальский край, р-н. Читинский, п/ст. Ингода, ул. Комсомольская, д. 8	Индивидуальные домовладения		
17563	Забайкальский край, р-н. Читинский, п/ст. Ингода, ул. Комсомольская, д. 9	Индивидуальные домовладения		
17564	Забайкальский край, р-н. Читинский, п/ст. Ингода, ул. Линейная, д. 1	МКД		
17565	Забайкальский край, р-н. Читинский, п/ст. Ингода, ул. Линейная, д. 10	Индивидуальные домовладения		
17566	Забайкальский край, р-н. Читинский, п/ст. Ингода, ул. Линейная, д. 11	МКД		
17567	Забайкальский край, р-н. Читинский, п/ст. Ингода, ул. Линейная, д. 11а	Индивидуальные домовладения		
17568	Забайкальский край, р-н. Читинский, п/ст. Ингода, ул. Линейная, д. 12	Индивидуальные домовладения		

№ п/п	Адрес	Вид	Широта	Долгота
17569	Забайкальский край, р-н. Читинский, п/ст. Ингода, ул. Линейная, д. 13	Индивидуальные домовладения		
17570	Забайкальский край, р-н. Читинский, п/ст. Ингода, ул. Линейная, д. 13а	Индивидуальные домовладения		
17571	Забайкальский край, р-н. Читинский, п/ст. Ингода, ул. Линейная, д. 14	Индивидуальные домовладения		
17572	Забайкальский край, р-н. Читинский, п/ст. Ингода, ул. Линейная, д. 15	Индивидуальные домовладения		
17573	Забайкальский край, р-н. Читинский, п/ст. Ингода, ул. Линейная, д. 16	Индивидуальные домовладения		
17574	Забайкальский край, р-н. Читинский, п/ст. Ингода, ул. Линейная, д. 18	Индивидуальные домовладения		
17575	Забайкальский край, р-н. Читинский, п/ст. Ингода, ул. Линейная, д. 19	Индивидуальные домовладения		
17576	Забайкальский край, р-н. Читинский, п/ст. Ингода, ул. Линейная, д. 2	Индивидуальные домовладения		
17577	Забайкальский край, р-н. Читинский, п/ст. Ингода, ул. Линейная, д. 20	Индивидуальные домовладения		
17578	Забайкальский край, р-н. Читинский, п/ст. Ингода, ул. Линейная, д. 21	Индивидуальные домовладения		
17579	Забайкальский край, р-н. Читинский, п/ст. Ингода, ул. Линейная, д. 22	Индивидуальные домовладения		
17580	Забайкальский край, р-н. Читинский, п/ст. Ингода, ул. Линейная, д. 23	Индивидуальные домовладения		
17581	Забайкальский край, р-н. Читинский, п/ст. Ингода, ул. Линейная, д. 24	Индивидуальные домовладения		
17582	Забайкальский край, р-н. Читинский, п/ст. Ингода, ул. Линейная, д. 26	Индивидуальные домовладения		
17583	Забайкальский край, р-н. Читинский, п/ст. Ингода, ул. Линейная, д. 29	Индивидуальные домовладения		

№ п/п	Адрес	Вид	Широта	Долгота
17584	Забайкальский край, р-н. Читинский, п/ст. Ингода, ул. Линейная, д. 3	Индивидуальные домовладения		
17585	Забайкальский край, р-н. Читинский, п/ст. Ингода, ул. Линейная, д. 32	Индивидуальные домовладения		
17586	Забайкальский край, р-н. Читинский, п/ст. Ингода, ул. Линейная, д. 34	Индивидуальные домовладения		
17587	Забайкальский край, р-н. Читинский, п/ст. Ингода, ул. Линейная, д. 36	Индивидуальные домовладения		
17588	Забайкальский край, р-н. Читинский, п/ст. Ингода, ул. Линейная, д. 38	Индивидуальные домовладения		
17589	Забайкальский край, р-н. Читинский, п/ст. Ингода, ул. Линейная, д. 38б	Индивидуальные домовладения		
17590	Забайкальский край, р-н. Читинский, п/ст. Ингода, ул. Линейная, д. 4	Индивидуальные домовладения		
17591	Забайкальский край, р-н. Красночикойский, с. Красный Чикой, ул. Заречная, д. 4	Индивидуальные домовладения	50,362271	108,760873
17592	Забайкальский край, р-н. Читинский, п/ст. Ингода, ул. Линейная, д. 40а	Индивидуальные домовладения		
17593	Забайкальский край, р-н. Читинский, п/ст. Ингода, ул. Линейная, д. 42	Индивидуальные домовладения		
17594	Забайкальский край, р-н. Читинский, п/ст. Ингода, ул. Линейная, д. 44	Индивидуальные домовладения		
17595	Забайкальский край, р-н. Читинский, п/ст. Ингода, ул. Линейная, д. 46	Индивидуальные домовладения		
17596	Забайкальский край, р-н. Читинский, п/ст. Ингода, ул. Линейная, д. 48	Индивидуальные домовладения		
17597	Забайкальский край, р-н. Читинский, п/ст. Ингода, ул. Линейная, д. 5	Индивидуальные домовладения		
17598	Забайкальский край, р-н. Читинский, п/ст. Ингода, ул. Линейная, д. 50	Индивидуальные домовладения		

№ п/п	Адрес	Вид	Широта	Долгота
17599	Забайкальский край, р-н. Читинский, п/ст. Ингода, ул. Линейная, д. 52	Индивидуальные домовладения		
17600	Забайкальский край, р-н. Читинский, п/ст. Ингода, ул. Линейная, д. 54	Индивидуальные домовладения		
17601	Забайкальский край, р-н. Читинский, п/ст. Ингода, ул. Линейная, д. 55	Индивидуальные домовладения		
17602	Забайкальский край, р-н. Читинский, п/ст. Ингода, ул. Линейная, д. 6	Индивидуальные домовладения		
17603	Забайкальский край, р-н. Читинский, п/ст. Ингода, ул. Линейная, д. 7	Индивидуальные домовладения		
17604	Забайкальский край, р-н. Читинский, п/ст. Ингода, ул. Линейная, д. 8	Индивидуальные домовладения		
17605	Забайкальский край, р-н. Читинский, п/ст. Ингода, ул. Луговая, д. 2	Индивидуальные домовладения		
17606	Забайкальский край, р-н. Читинский, п/ст. Ингода, ул. Луговая, д. 4	Индивидуальные домовладения		
17607	Забайкальский край, р-н. Читинский, п/ст. Ингода, ул. Луговая, д. 6	Индивидуальные домовладения		
17608	Забайкальский край, р-н. Читинский, п/ст. Ингода, ул. Луговая, д. 8	Индивидуальные домовладения		
17609	Забайкальский край, р-н. Читинский, п/ст. Ингода, ул. Молодежная, д. 1	Индивидуальные домовладения		
17610	Забайкальский край, р-н. Читинский, п/ст. Ингода, ул. Молодежная, д. 2	Индивидуальные домовладения		
17611	Забайкальский край, р-н. Читинский, п/ст. Ингода, ул. Молодежная, д. 3	Индивидуальные домовладения		
17612	Забайкальский край, р-н. Читинский, п/ст. Ингода, ул. Молодежная, д. 4	Индивидуальные домовладения		
17613	Забайкальский край, р-н. Читинский, п/ст. Ингода, ул. Молодежная, д. 5	Индивидуальные домовладения		

№ п/п	Адрес	Вид	Широта	Долгота
17614	Забайкальский край, р-н. Читинский, п/ст. Ингода, ул. Молодежная, д. 6	Индивидуальные домовладения		
17615	Забайкальский край, р-н. Читинский, п/ст. Ингода, ул. Молодежная, д. 8	Индивидуальные домовладения		
17616	Забайкальский край, р-н. Читинский, п/ст. Ингода, ул. Молодежная, д. 9	Индивидуальные домовладения		
17617	Забайкальский край, р-н. Читинский, п/ст. Ингода, ул. Набережная, д. 12	Индивидуальные домовладения		
17618	Забайкальский край, р-н. Читинский, п/ст. Ингода, ул. Набережная, д. 14	Индивидуальные домовладения		
17619	Забайкальский край, р-н. Читинский, п/ст. Ингода, ул. Набережная, д. 16	Индивидуальные домовладения		
17620	Забайкальский край, р-н. Читинский, п/ст. Ингода, ул. Набережная, д. 18	Индивидуальные домовладения		
17621	Забайкальский край, р-н. Читинский, п/ст. Ингода, ул. Набережная, д. 2	Индивидуальные домовладения		
17622	Забайкальский край, р-н. Читинский, п/ст. Ингода, ул. Набережная, д. 4	Индивидуальные домовладения		
17623	Забайкальский край, р-н. Читинский, п/ст. Ингода, ул. Набережная, д. 6	Индивидуальные домовладения		
17624	Забайкальский край, р-н. Читинский, п/ст. Ингода, ул. Набережная, д. 8	Индивидуальные домовладения		
17625	Забайкальский край, р-н. Читинский, п/ст. Ингода, ул. Нагорная, д. 11	Индивидуальные домовладения		
17626	Забайкальский край, р-н. Читинский, п/ст. Ингода, ул. Нагорная, д. 12	Индивидуальные домовладения		
17627	Забайкальский край, г. Чита, ул. Больничная, д. 6а	Индивидуальные домовладения	52,011545	113,482113
17628	Забайкальский край, р-н. Читинский, п/ст. Ингода, ул. Нагорная, д. 14	МКД		

№ п/п	Адрес	Вид	Широта	Долгота
17629	Забайкальский край, р-н. Читинский, п/ст. Ингода, ул. Нагорная, д. 14а	Индивидуальные домовладения		
17630	Забайкальский край, р-н. Читинский, п/ст. Ингода, ул. Нагорная, д. 16	Индивидуальные домовладения		
17631	Забайкальский край, р-н. Читинский, п/ст. Ингода, ул. Нагорная, д. 17	Индивидуальные домовладения		
17632	Забайкальский край, р-н. Читинский, п/ст. Ингода, ул. Нагорная, д. 22	Индивидуальные домовладения		
17633	Забайкальский край, р-н. Читинский, п/ст. Ингода, ул. Нагорная, д. 3	Индивидуальные домовладения		
17634	Забайкальский край, р-н. Читинский, п/ст. Ингода, ул. Нагорная, д. 4	Индивидуальные домовладения		
17635	Забайкальский край, р-н. Читинский, п/ст. Ингода, ул. Нагорная, д. 5	Индивидуальные домовладения		
17636	Забайкальский край, р-н. Читинский, п/ст. Ингода, ул. Нагорная, д. 6	Индивидуальные домовладения		
17637	Забайкальский край, р-н. Читинский, п/ст. Ингода, ул. Нагорная, д. 7	Индивидуальные домовладения		
17638	Забайкальский край, р-н. Читинский, п/ст. Ингода, ул. Нагорная, д. 8	Индивидуальные домовладения		
17639	Забайкальский край, р-н. Читинский, п/ст. Ингода, ул. Нагорная, д. 9	Индивидуальные домовладения		
17640	Забайкальский край, р-н. Читинский, п/ст. Ингода, ул. Новая, д. 1	Индивидуальные домовладения		
17641	Забайкальский край, р-н. Читинский, п/ст. Ингода, ул. Новая, д. 10	Индивидуальные домовладения		
17642	Забайкальский край, р-н. Читинский, п/ст. Ингода, ул. Новая, д. 12	Индивидуальные домовладения		
17643	Забайкальский край, р-н. Читинский, п/ст. Ингода, ул. Новая, д. 2	Индивидуальные домовладения		

№ п/п	Адрес	Вид	Широта	Долгота
17644	Забайкальский край, р-н. Читинский, п/ст. Ингода, ул. Новая, д. 3	Индивидуальные домовладения		
17645	Забайкальский край, р-н. Читинский, п/ст. Ингода, ул. Новая, д. 4	Индивидуальные домовладения		
17646	Забайкальский край, р-н. Читинский, п/ст. Ингода, ул. Новая, д. 5	Индивидуальные домовладения		
17647	Забайкальский край, р-н. Читинский, п/ст. Ингода, ул. Новая, д. 6	Индивидуальные домовладения		
17648	Забайкальский край, р-н. Читинский, п/ст. Ингода, ул. Новая, д. 7	Индивидуальные домовладения		
17649	Забайкальский край, р-н. Читинский, п/ст. Ингода, ул. Новая, д. 9	Индивидуальные домовладения		
17650	Забайкальский край, р-н. Читинский, п/ст. Ингода, ул. Пионерская, д. 2	Индивидуальные домовладения		
17651	Забайкальский край, р-н. Читинский, п/ст. Ингода, ул. Пионерская, д. 2а	Индивидуальные домовладения		
17652	Забайкальский край, р-н. Читинский, п/ст. Ингода, ул. Пионерская, д. 3	Индивидуальные домовладения		
17653	Забайкальский край, р-н. Читинский, п/ст. Ингода, ул. Пионерская, д. 4	Индивидуальные домовладения		
17654	Забайкальский край, р-н. Читинский, п/ст. Ингода, ул. Пионерская, д. 5	Индивидуальные домовладения		
17655	Забайкальский край, р-н. Читинский, п/ст. Ингода, ул. Пионерская, д. 6	Индивидуальные домовладения		
17656	Забайкальский край, р-н. Читинский, п/ст. Ингода, ул. Пионерская, д. 7	Индивидуальные домовладения		
17657	Забайкальский край, р-н. Читинский, п/ст. Ингода, ул. Пионерская, д. 8	Индивидуальные домовладения		
17658	Забайкальский край, р-н. Читинский, п/ст. Ингода, ул. Пионерская, д. 9	Индивидуальные домовладения		

№ п/п	Адрес	Вид	Широта	Долгота
17659	Забайкальский край, р-н. Читинский, п/ст. Ингода, ул. Рушмалейская, д. 10	Индивидуальные домовладения		
17660	Забайкальский край, р-н. Читинский, п/ст. Ингода, ул. Рушмалейская, д. 11	Индивидуальные домовладения		
17661	Забайкальский край, р-н. Читинский, п/ст. Ингода, ул. Рушмалейская, д. 12	Индивидуальные домовладения		
17662	Забайкальский край, р-н. Читинский, п/ст. Ингода, ул. Рушмалейская, д. 15	Индивидуальные домовладения		
17663	Забайкальский край, п. Горный, ул. Дружбы, д. 181	МКД	51,552964	113,033475
17664	Забайкальский край, р-н. Читинский, п/ст. Ингода, ул. Рушмалейская, д. 19	Индивидуальные домовладения		
17665	Забайкальский край, р-н. Читинский, п/ст. Ингода, ул. Рушмалейская, д. 1а	Индивидуальные домовладения		
17666	Забайкальский край, р-н. Читинский, п/ст. Ингода, ул. Рушмалейская, д. 1г	Индивидуальные домовладения		
17667	Забайкальский край, р-н. Читинский, п/ст. Ингода, ул. Рушмалейская, д. 2	Индивидуальные домовладения		
17668	Забайкальский край, р-н. Читинский, п/ст. Ингода, ул. Рушмалейская, д. 20	Индивидуальные домовладения		
17669	Забайкальский край, р-н. Читинский, п/ст. Ингода, ул. Рушмалейская, д. 2а	Индивидуальные домовладения		
17670	Забайкальский край, р-н. Читинский, п/ст. Ингода, ул. Рушмалейская, д. 2б	Индивидуальные домовладения		
17671	Забайкальский край, р-н. Читинский, п/ст. Ингода, ул. Рушмалейская, д. 3б	Индивидуальные домовладения		
17672	Забайкальский край, р-н. Читинский, п/ст. Ингода, ул. Рушмалейская, д. 4	Индивидуальные домовладения		
17673	Забайкальский край, р-н. Читинский, п/ст. Ингода, ул. Рушмалейская, д. 5	Индивидуальные домовладения		

№ п/п	Адрес	Вид	Широта	Долгота
17674	Забайкальский край, р-н. Читинский, п/ст. Ингода, ул. Рушмалейская, д. 5в	Индивидуальные домовладения		
17675	Забайкальский край, р-н. Читинский, п/ст. Ингода, ул. Рушмалейская, д. 6	Индивидуальные домовладения		
17676	Забайкальский край, р-н. Читинский, п/ст. Ингода, ул. Рушмалейская, д. 7	Индивидуальные домовладения		
17677	Забайкальский край, р-н. Читинский, п/ст. Ингода, ул. Рушмалейская, д. 8	Индивидуальные домовладения		
17678	Забайкальский край, р-н. Читинский, п/ст. Ингода, ул. Рушмалейская, д. 9	Индивидуальные домовладения		
17679	Забайкальский край, р-н. Читинский, п/ст. Ингода, ул. Северная, д. 1	Индивидуальные домовладения		
17680	Забайкальский край, р-н. Читинский, п/ст. Ингода, ул. Сельская, д. 1	Индивидуальные домовладения		
17681	Забайкальский край, р-н. Читинский, п/ст. Ингода, ул. Сельская, д. 2	Индивидуальные домовладения		
17682	Забайкальский край, р-н. Читинский, п/ст. Ингода, ул. Сельская, д. 5	Индивидуальные домовладения		
17683	Забайкальский край, р-н. Читинский, п/ст. Ингода, ул. Сельская, строение 6	Индивидуальные домовладения		
17684	Забайкальский край, р-н. Читинский, п/ст. Ингода, ул. Центральная, д. 1	Индивидуальные домовладения		
17685	Забайкальский край, р-н. Читинский, п/ст. Ингода, ул. Центральная, д. 10	Индивидуальные домовладения		
17686	Забайкальский край, р-н. Читинский, п/ст. Ингода, ул. Центральная, д. 101	Индивидуальные домовладения		
17687	Забайкальский край, р-н. Читинский, п/ст. Ингода, ул. Центральная, д. 103а	Индивидуальные домовладения		
17688	Забайкальский край, р-н. Читинский, п/ст. Ингода, ул. Центральная, д. 105	Индивидуальные домовладения		

№ п/п	Адрес	Вид	Широта	Долгота
17689	Забайкальский край, р-н. Читинский, п/ст. Ингода, ул. Центральная, д. 105а	Индивидуальные домовладения		
17690	Забайкальский край, р-н. Читинский, п/ст. Ингода, ул. Центральная, д. 107	Индивидуальные домовладения		
17691	Забайкальский край, р-н. Читинский, п/ст. Ингода, ул. Центральная, д. 109	Индивидуальные домовладения		
17692	Забайкальский край, р-н. Читинский, п/ст. Ингода, ул. Центральная, д. 11	Индивидуальные домовладения		
17693	Забайкальский край, р-н. Читинский, п/ст. Ингода, ул. Центральная, д. 111	Индивидуальные домовладения		
17694	Забайкальский край, р-н. Читинский, п/ст. Ингода, ул. Центральная, д. 113	Индивидуальные домовладения		
17695	Забайкальский край, р-н. Читинский, п/ст. Ингода, ул. Центральная, д. 115	Индивидуальные домовладения		
17696	Забайкальский край, р-н. Читинский, п/ст. Ингода, ул. Центральная, д. 117	Индивидуальные домовладения		
17697	Забайкальский край, р-н. Читинский, п/ст. Ингода, ул. Центральная, д. 121	Индивидуальные домовладения		
17698	Забайкальский край, п. Горный, ул. Дружбы, д. 182	МКД	51,55217	113,033485
17699	Забайкальский край, г. Чита, ул. Борзинская, д. 17	Индивидуальные домовладения	52,021446	113,505005
17700	Забайкальский край, р-н. Читинский, п/ст. Ингода, ул. Центральная, д. 125	Индивидуальные домовладения		
17701	Забайкальский край, р-н. Читинский, п/ст. Ингода, ул. Центральная, д. 129	Индивидуальные домовладения		
17702	Забайкальский край, р-н. Читинский, п/ст. Ингода, ул. Центральная, д. 131	Индивидуальные домовладения		
17703	Забайкальский край, р-н. Читинский, п/ст. Ингода, ул. Центральная, д. 133	Индивидуальные домовладения		

№ п/п	Адрес	Вид	Широта	Долгота
17704	Забайкальский край, р-н. Читинский, п/ст. Ингода, ул. Центральная, д. 135	Индивидуальные домовладения		
17705	Забайкальский край, р-н. Читинский, п/ст. Ингода, ул. Центральная, д. 137	Индивидуальные домовладения		
17706	Забайкальский край, р-н. Читинский, п/ст. Ингода, ул. Центральная, д. 139	Индивидуальные домовладения		
17707	Забайкальский край, р-н. Читинский, п/ст. Ингода, ул. Центральная, д. 141	Индивидуальные домовладения		
17708	Забайкальский край, р-н. Читинский, п/ст. Ингода, ул. Центральная, д. 143	Индивидуальные домовладения		
17709	Забайкальский край, р-н. Читинский, п/ст. Ингода, ул. Центральная, д. 145	Индивидуальные домовладения		
17710	Забайкальский край, р-н. Читинский, п/ст. Ингода, ул. Центральная, д. 145в	Индивидуальные домовладения		
17711	Забайкальский край, р-н. Читинский, п/ст. Ингода, ул. Центральная, д. 21	Индивидуальные домовладения		
17712	Забайкальский край, р-н. Читинский, п/ст. Ингода, ул. Центральная, д. 23	Индивидуальные домовладения		
17713	Забайкальский край, р-н. Читинский, п/ст. Ингода, ул. Центральная, д. 25	Индивидуальные домовладения		
17714	Забайкальский край, р-н. Читинский, п/ст. Ингода, ул. Центральная, д. 29	Индивидуальные домовладения		
17715	Забайкальский край, р-н. Читинский, п/ст. Ингода, ул. Центральная, д. 31	Индивидуальные домовладения		
17716	Забайкальский край, р-н. Читинский, п/ст. Ингода, ул. Центральная, д. 33	Индивидуальные домовладения		
17717	Забайкальский край, р-н. Читинский, п/ст. Ингода, ул. Центральная, д. 35	Индивидуальные домовладения		
17718	Забайкальский край, р-н. Читинский, п/ст. Ингода, ул. Центральная, д. 36	Индивидуальные домовладения		

№ п/п	Адрес	Вид	Широта	Долгота
17719	Забайкальский край, р-н. Читинский, п/ст. Ингода, ул. Центральная, д. 36а	Индивидуальные домовладения		
17720	Забайкальский край, р-н. Читинский, п/ст. Ингода, ул. Центральная, д. 37	Индивидуальные домовладения		
17721	Забайкальский край, р-н. Читинский, п/ст. Ингода, ул. Центральная, д. 37а	Индивидуальные домовладения		
17722	Забайкальский край, р-н. Читинский, п/ст. Ингода, ул. Центральная, д. 39	Индивидуальные домовладения		
17723	Забайкальский край, р-н. Читинский, п/ст. Ингода, ул. Центральная, д. 4	Индивидуальные домовладения		
17724	Забайкальский край, р-н. Читинский, п/ст. Ингода, ул. Центральная, д. 41	Индивидуальные домовладения		
17725	Забайкальский край, р-н. Читинский, п/ст. Ингода, ул. Центральная, д. 43	Индивидуальные домовладения		
17726	Забайкальский край, р-н. Читинский, п/ст. Ингода, ул. Центральная, д. 5	Индивидуальные домовладения		
17727	Забайкальский край, р-н. Читинский, п/ст. Ингода, ул. Центральная, д. 51	Индивидуальные домовладения		
17728	Забайкальский край, р-н. Читинский, п/ст. Ингода, ул. Центральная, д. 53	Индивидуальные домовладения		
17729	Забайкальский край, р-н. Читинский, п/ст. Ингода, ул. Центральная, д. 55	Индивидуальные домовладения		
17730	Забайкальский край, р-н. Читинский, п/ст. Ингода, ул. Центральная, д. 57	Индивидуальные домовладения		
17731	Забайкальский край, р-н. Читинский, п/ст. Ингода, ул. Центральная, д. 59	Индивидуальные домовладения		
17732	Забайкальский край, р-н. Читинский, п/ст. Ингода, ул. Центральная, д. 5а	МКД		
17733	Забайкальский край, р-н. Читинский, п/ст. Ингода, ул. Центральная, д. 6	Индивидуальные домовладения		

№ п/п	Адрес	Вид	Широта	Долгота
17734	Забайкальский край, р-н. Читинский, п/ст. Ингода, ул. Центральная, д. 61	Индивидуальные домовладения		
17735	Забайкальский край, р-н. Красночикойский, с. Красный Чикой, ул. Зеленая, д. 1	Индивидуальные домовладения	50,363938	108,755609
17736	Забайкальский край, р-н. Красночикойский, с. Красный Чикой, ул. Июньская, д. 14	Индивидуальные домовладения	50,371395	108,758115
17737	Забайкальский край, р-н. Красночикойский, с. Красный Чикой, ул. Июньская, д. 5	Индивидуальные домовладения	50,371395	108,758115
17738	Забайкальский край, р-н. Красночикойский, с. Красный Чикой, ул. Кедровая, д. 13	Индивидуальные домовладения	50,379363	108,756031
17739	Забайкальский край, р-н. Красночикойский, с. Красный Чикой, ул. Кедровая, д. 21	Индивидуальные домовладения	50,379363	108,756031
17740	Забайкальский край, р-н. Красночикойский, с. Красный Чикой, ул. Кедровая, д. 27	Индивидуальные домовладения	50,379363	108,756031
17741	Забайкальский край, р-н. Красночикойский, с. Красный Чикой, ул. Кедровая, д. 36	Индивидуальные домовладения	50,379363	108,756031
17742	Забайкальский край, р-н. Красночикойский, с. Красный Чикой, ул. Кедровая, д. 46	Индивидуальные домовладения	50,379363	108,756031
17743	Забайкальский край, р-н. Красночикойский, с. Красный Чикой, ул. Кедровая, д. 6	Индивидуальные домовладения	50,379363	108,756031
17744	Забайкальский край, р-н. Красночикойский, с. Красный Чикой, ул. Кедровая, д. 61а	Индивидуальные домовладения	50,379363	108,756031
17745	Забайкальский край, р-н. Красночикойский, с. Красный Чикой, ул. Ключевская, д. 14а	Индивидуальные домовладения	50,362892	108,745745
17746	Забайкальский край, р-н. Красночикойский, с. Красный Чикой, ул. Ключевская, д. 20а	Индивидуальные домовладения	50,362892	108,745745
17747	Забайкальский край, р-н. Красночикойский, с. Красный Чикой, ул. Ключевская, д. 25а	Индивидуальные домовладения	50,364048	108,744774
17748	Забайкальский край, р-н. Красночикойский, с. Красный Чикой, ул. Ключевская, д. 25г	Индивидуальные домовладения	50,364914	108,74457

№ п/п	Адрес	Вид	Широта	Долгота
17749	Забайкальский край, р-н. Красночикойский, с. Красный Чикой, ул. Ключевская, д. 26	Индивидуальные домовладения	50,362892	108,745745
17750	Забайкальский край, р-н. Красночикойский, с. Красный Чикой, ул. Ключевская, д. 3	Индивидуальные домовладения	50,362892	108,745745
17751	Забайкальский край, р-н. Красночикойский, с. Красный Чикой, ул. Ключевская, д. 37	Индивидуальные домовладения	50,362892	108,745745
17752	Забайкальский край, р-н. Красночикойский, с. Красный Чикой, ул. Ключевская, д. 48	Индивидуальные домовладения	50,362892	108,745745
17753	Забайкальский край, р-н. Красночикойский, с. Красный Чикой, ул. Ключевская, д. 4б	Индивидуальные домовладения	50,362892	108,745745
17754	Забайкальский край, р-н. Красночикойский, с. Красный Чикой, ул. Ключевская, д. 7	Индивидуальные домовладения	50,362892	108,745745
17755	Забайкальский край, р-н. Красночикойский, с. Красный Чикой, ул. Коммунальная, д. 13	Индивидуальные домовладения	50,36365	108,746769
17756	Забайкальский край, р-н. Красночикойский, с. Красный Чикой, ул. Коммунальная, д. 22	Индивидуальные домовладения	50,36365	108,746769
17757	Забайкальский край, р-н. Красночикойский, с. Красный Чикой, ул. Коммунальная, д. 28	Индивидуальные домовладения	50,36365	108,746769
17758	Забайкальский край, р-н. Красночикойский, с. Красный Чикой, ул. Коммунальная, д. 30А	Индивидуальные домовладения	50,36365	108,746769
17759	Забайкальский край, р-н. Красночикойский, с. Красный Чикой, ул. Коммунальная, д. 39	Индивидуальные домовладения	50,36365	108,746769
17760	Забайкальский край, р-н. Красночикойский, с. Красный Чикой, ул. Коммунальная, д. 6А	Индивидуальные домовладения	50,36365	108,746769
17761	Забайкальский край, р-н. Красночикойский, с. Красный Чикой, ул. Комсомольская, д. 10	Индивидуальные домовладения	50,367948	108,750992
17762	Забайкальский край, р-н. Красночикойский, с. Красный Чикой, ул. Комсомольская, д. 13	Индивидуальные домовладения	50,367948	108,750992
17763	Забайкальский край, р-н. Красночикойский, с. Красный Чикой, ул. Комсомольская, д. 2	Индивидуальные домовладения	50,367948	108,750992

№ п/п	Адрес	Вид	Широта	Долгота
17764	Забайкальский край, р-н. Читинский, п/ст. Ингода, ул. Центральная, д. 65	Индивидуальные домовладения		
17765	Забайкальский край, р-н. Читинский, п/ст. Ингода, ул. Центральная, д. 67	Индивидуальные домовладения		
17766	Забайкальский край, р-н. Красночикойский, с. Красный Чикой, ул. Комсомольская, д. 27	Индивидуальные домовладения	50,367948	108,750992
17767	Забайкальский край, р-н. Красночикойский, с. Красный Чикой, ул. Комсомольская, д. 34	Индивидуальные домовладения	50,367948	108,750992
17768	Забайкальский край, р-н. Красночикойский, с. Красный Чикой, ул. Комсомольская, д. 36	Индивидуальные домовладения	50,367948	108,750992
17769	Забайкальский край, р-н. Красночикойский, с. Красный Чикой, ул. Комсомольская, д. 3а	Индивидуальные домовладения	50,367948	108,750992
17770	Забайкальский край, р-н. Красночикойский, с. Красный Чикой, ул. Кооперативная, д. 4	Индивидуальные домовладения	50,362593	108,760415
17771	Забайкальский край, р-н. Красночикойский, с. Красный Чикой, ул. Красноармейская, д. 6	Индивидуальные домовладения	50,372303	108,77442
17772	Забайкальский край, р-н. Красночикойский, с. Красный Чикой, ул. Лесная, д. 15в	Индивидуальные домовладения	50,375888	108,754854
17773	Забайкальский край, р-н. Красночикойский, с. Красный Чикой, ул. Лесная, д. 15Е	Индивидуальные домовладения	50,375888	108,754854
17774	Забайкальский край, р-н. Красночикойский, с. Красный Чикой, ул. Лесная, д. 16	Индивидуальные домовладения	50,375888	108,754854
17775	Забайкальский край, р-н. Красночикойский, с. Красный Чикой, ул. Лесная, д. 18	Индивидуальные домовладения	50,375888	108,754854
17776	Забайкальский край, р-н. Красночикойский, с. Красный Чикой, ул. Лесная, д. 5	Индивидуальные домовладения	50,375888	108,754854
17777	Забайкальский край, р-н. Красночикойский, с. Красный Чикой, ул. Луговая, д. 12	Индивидуальные домовладения	50,371196	108,744882
17778	Забайкальский край, р-н. Красночикойский, с. Красный Чикой, ул. Луговая, д. 18	Индивидуальные домовладения	50,371485	108,745627

№ п/п	Адрес	Вид	Широта	Долгота
17779	Забайкальский край, р-н. Красночикойский, с. Красный Чикой, ул. Луговая, д. 19	Индивидуальные домовладения	50,371111	108,747664
17780	Забайкальский край, р-н. Красночикойский, с. Красный Чикой, ул. Луговая, д. 24	Индивидуальные домовладения	50,371295	108,746408
17781	Забайкальский край, р-н. Красночикойский, с. Красный Чикой, ул. Луговая, д. 31	Индивидуальные домовладения	50,371403	108,750261
17782	Забайкальский край, р-н. Красночикойский, с. Красный Чикой, ул. Луговая, д. 39	Индивидуальные домовладения	50,372703	108,764167
17783	Забайкальский край, р-н. Красночикойский, с. Красный Чикой, ул. Луговая, д. 44	Индивидуальные домовладения	50,371828	108,74994
17784	Забайкальский край, р-н. Красночикойский, с. Красный Чикой, ул. Луговая, д. 6	Индивидуальные домовладения	50,371171	108,742605
17785	Забайкальский край, р-н. Красночикойский, с. Красный Чикой, ул. Малая, д. 10а	Индивидуальные домовладения	50,361352	108,734346
17786	Забайкальский край, р-н. Красночикойский, с. Красный Чикой, ул. Малая, д. 9	Индивидуальные домовладения	50,361352	108,734346
17787	Забайкальский край, р-н. Красночикойский, с. Красный Чикой, ул. Механизаторов, д. 12	Индивидуальные домовладения	50,368086	108,773494
17788	Забайкальский край, р-н. Красночикойский, с. Красный Чикой, ул. Механизаторов, д. 15	Индивидуальные домовладения	50,368086	108,773494
17789	Забайкальский край, р-н. Красночикойский, с. Красный Чикой, ул. Механизаторов, д. 23	Индивидуальные домовладения	50,368086	108,773494
17790	Забайкальский край, р-н. Красночикойский, с. Красный Чикой, ул. Механизаторов, д. 32	Индивидуальные домовладения	50,368086	108,773494
17791	Забайкальский край, р-н. Красночикойский, с. Красный Чикой, ул. Механизаторов, д. 41	Индивидуальные домовладения	50,368086	108,773494
17792	Забайкальский край, р-н. Красночикойский, с. Красный Чикой, ул. Механизаторов, д. 5	Индивидуальные домовладения	50,368086	108,773494
17793	Забайкальский край, р-н. Красночикойский, с. Красный Чикой, ул. Мирная, д. 4	Индивидуальные домовладения	50,37243	108,748737

№ п/п	Адрес	Вид	Широта	Долгота
17794	Забайкальский край, р-н. Красночикойский, с. Красный Чикой, ул. Молодежная, д. 2	Индивидуальные домовладения	50,3825	108,755339
17795	Забайкальский край, р-н. Красночикойский, с. Красный Чикой, ул. Молодежная, д. 9	Индивидуальные домовладения	50,3825	108,755339
17796	Забайкальский край, р-н. Красночикойский, с. Красный Чикой, ул. Москалева, д. 1	Индивидуальные домовладения	50,371803	108,760612
17797	Забайкальский край, р-н. Красночикойский, с. Красный Чикой, ул. Москалева, д. 10	Индивидуальные домовладения	50,371803	108,760612
17798	Забайкальский край, р-н. Красночикойский, с. Красный Чикой, ул. Набережная, д. 12а	Индивидуальные домовладения	50,363553	108,760065
17799	Забайкальский край, р-н. Красночикойский, с. Красный Чикой, ул. Набережная, д. 18	Индивидуальные домовладения	50,363553	108,760065
17800	Забайкальский край, р-н. Красночикойский, с. Красный Чикой, ул. Набережная, д. 3б	Индивидуальные домовладения	50,363553	108,760065
17801	Забайкальский край, р-н. Красночикойский, с. Красный Чикой, ул. Набережная, д. 5б	Индивидуальные домовладения	50,363409	108,759049
17802	Забайкальский край, р-н. Красночикойский, с. Красный Чикой, ул. Набережная, д. 9	Индивидуальные домовладения	50,363553	108,760065
17803	Забайкальский край, р-н. Красночикойский, с. Красный Чикой, ул. Нагаева, д. 16	Индивидуальные домовладения	50,365857	108,770916
17804	Забайкальский край, р-н. Красночикойский, с. Красный Чикой, ул. Нагаева, д. 24	Индивидуальные домовладения	50,365857	108,770916
17805	Забайкальский край, р-н. Красночикойский, с. Красный Чикой, ул. Нагаева, д. 32	Индивидуальные домовладения	50,365857	108,770916
17806	Забайкальский край, р-н. Красночикойский, с. Красный Чикой, ул. Нагаева, д. 36	Индивидуальные домовладения	50,365857	108,770916
17807	Забайкальский край, р-н. Красночикойский, с. Красный Чикой, ул. Нагаева, д. 45	Индивидуальные домовладения	50,365857	108,770916
17808	Забайкальский край, р-н. Красночикойский, с. Красный Чикой, ул. Нагаева, д. 53	Индивидуальные домовладения	50,365857	108,770916

№ п/п	Адрес	Вид	Широта	Долгота
17809	Забайкальский край, р-н. Красночикойский, с. Красный Чикой, ул. Нагаева, д. 62	Индивидуальные домовладения	50,365857	108,770916
17810	Забайкальский край, р-н. Красночикойский, с. Красный Чикой, ул. Нагаева, д. 68	Индивидуальные домовладения	50,365857	108,770916
17811	Забайкальский край, р-н. Красночикойский, с. Красный Чикой, ул. Нагаева, д. 74а	Индивидуальные домовладения	50,365857	108,770916
17812	Забайкальский край, р-н. Красночикойский, с. Красный Чикой, ул. Новая, д. 17	Индивидуальные домовладения	50,363938	108,755609
17813	Забайкальский край, р-н. Красночикойский, с. Красный Чикой, ул. Октябрьская, д. 12	Индивидуальные домовладения	50,363748	108,762634
17814	Забайкальский край, р-н. Красночикойский, с. Красный Чикой, ул. Октябрьская, д. 17а	Индивидуальные домовладения	50,363586	108,7635
17815	Забайкальский край, р-н. Красночикойский, с. Красный Чикой, ул. Октябрьская, д. 18	Индивидуальные домовладения	50,363748	108,762634
17816	Забайкальский край, р-н. Красночикойский, с. Красный Чикой, ул. Октябрьская, д. 3б	Индивидуальные домовладения	50,363748	108,762634
17817	Забайкальский край, р-н. Красночикойский, с. Красный Чикой, ул. Олимпийская, д. 7	Индивидуальные домовладения	50,363938	108,755609
17818	Забайкальский край, р-н. Красночикойский, с. Красный Чикой, ул. Партизанская, д. 104	Индивидуальные домовладения	50,37047	108,751427
17819	Забайкальский край, р-н. Красночикойский, с. Красный Чикой, ул. Партизанская, д. 108	Индивидуальные домовладения	50,370766	108,751246
17820	Забайкальский край, р-н. Красночикойский, с. Красный Чикой, ул. Партизанская, д. 14	Индивидуальные домовладения	50,361561	108,757592
17821	Забайкальский край, р-н. Красночикойский, с. Красный Чикой, ул. Партизанская, д. 20б	Индивидуальные домовладения	50,362423	108,758046
17822	Забайкальский край, р-н. Красночикойский, с. Красный Чикой, ул. Партизанская, д. 41	Индивидуальные домовладения	50,365074	108,754667
17823	Забайкальский край, р-н. Красночикойский, с. Красный Чикой, ул. Партизанская, д. 49	Индивидуальные домовладения	50,365715	108,754214

№ п/п	Адрес	Вид	Широта	Долгота
17824	Забайкальский край, р-н. Красночикойский, с. Красный Чикой, ул. Партизанская, д. 52	Индивидуальные домовладения	50,365728	108,754838
17825	Забайкальский край, р-н. Хилокский, г. Хилок, ул. Юбилейная, д. 17	Индивидуальные домовладения	51,358502	110,443166
17826	Забайкальский край, р-н. Читинский, п. Лесной Городок, ул. Железнодорожная, д. 14	Индивидуальные домовладения	51,733965	113,06896
17827	Забайкальский край, р-н. Читинский, п. Лесной Городок, ул. Железнодорожная, д. 15	Индивидуальные домовладения	51,733965	113,06896
17828	Забайкальский край, г. Чита, ул. Борзинская, д. 4	Индивидуальные домовладения	52,020841	113,506906
17829	Забайкальский край, р-н. Читинский, п. Лесной Городок, ул. Железнодорожная, д. 18	Индивидуальные домовладения	51,733965	113,06896
17830	Забайкальский край, р-н. Читинский, п. Лесной Городок, ул. Железнодорожная, д. 19	Индивидуальные домовладения	51,733965	113,06896
17831	Забайкальский край, р-н. Читинский, п. Лесной Городок, ул. Железнодорожная, д. 20	Индивидуальные домовладения	51,733965	113,06896
17832	Забайкальский край, р-н. Читинский, п. Лесной Городок, ул. Железнодорожная, д. 21	Индивидуальные домовладения	51,733965	113,06896
17833	Забайкальский край, р-н. Читинский, п. Лесной Городок, ул. Железнодорожная, д. 22	Индивидуальные домовладения	51,733965	113,06896
17834	Забайкальский край, р-н. Читинский, п. Лесной Городок, ул. Железнодорожная, д. 23	Индивидуальные домовладения	51,733965	113,06896
17835	Забайкальский край, р-н. Читинский, п. Лесной Городок, ул. Железнодорожная, д. 25	Индивидуальные домовладения	51,733965	113,06896
17836	Забайкальский край, р-н. Читинский, п. Лесной Городок, ул. Железнодорожная, д. 26	Индивидуальные домовладения	51,733965	113,06896
17837	Забайкальский край, р-н. Читинский, п. Лесной Городок, ул. Железнодорожная, д. 28	Индивидуальные домовладения	51,733965	113,06896
17838	Забайкальский край, р-н. Читинский, п. Лесной Городок, ул. Железнодорожная, д. 3	Индивидуальные домовладения	51,733965	113,06896

№ п/п	Адрес	Вид	Широта	Долгота
17839	Забайкальский край, р-н. Читинский, п. Лесной Городок, ул. Железнодорожная, д. 30	Индивидуальные домовладения	51,733965	113,06896
17840	Забайкальский край, р-н. Читинский, п. Лесной Городок, ул. Железнодорожная, д. 31	Индивидуальные домовладения	51,733965	113,06896
17841	Забайкальский край, р-н. Читинский, п. Лесной Городок, ул. Железнодорожная, д. 33	Индивидуальные домовладения	51,733965	113,06896
17842	Забайкальский край, р-н. Читинский, п. Лесной Городок, ул. Железнодорожная, д. 36	Индивидуальные домовладения	51,733965	113,06896
17843	Забайкальский край, р-н. Читинский, п. Лесной Городок, ул. Железнодорожная, д. 37	Индивидуальные домовладения	51,733965	113,06896
17844	Забайкальский край, р-н. Читинский, п. Лесной Городок, ул. Железнодорожная, д. 38	Индивидуальные домовладения	51,733965	113,06896
17845	Забайкальский край, р-н. Читинский, п. Лесной Городок, ул. Железнодорожная, д. 41	Индивидуальные домовладения	51,733965	113,06896
17846	Забайкальский край, р-н. Читинский, п. Лесной Городок, ул. Железнодорожная, д. 45	Индивидуальные домовладения	51,733965	113,06896
17847	Забайкальский край, р-н. Читинский, п. Лесной Городок, ул. Железнодорожная, д. 5	Индивидуальные домовладения	51,733965	113,06896
17848	Забайкальский край, р-н. Читинский, п. Лесной Городок, ул. Железнодорожная, д. 51	Индивидуальные домовладения	51,733965	113,06896
17849	Забайкальский край, р-н. Читинский, п. Лесной Городок, ул. Железнодорожная, д. 53	Индивидуальные домовладения	51,733965	113,06896
17850	Забайкальский край, р-н. Читинский, п. Лесной Городок, ул. Железнодорожная, д. 54	Индивидуальные домовладения	51,733965	113,06896
17851	Забайкальский край, р-н. Читинский, п. Лесной Городок, ул. Железнодорожная, д. 57	Индивидуальные домовладения	51,733965	113,06896
17852	Забайкальский край, р-н. Читинский, п. Лесной Городок, ул. Железнодорожная, д. 8	Индивидуальные домовладения	51,733965	113,06896
17853	Забайкальский край, р-н. Читинский, п. Лесной Городок, ул. Железнодорожная, д. 9	Индивидуальные домовладения	51,733965	113,06896

№ п/п	Адрес	Вид	Широта	Долгота
17854	Забайкальский край, р-н. Читинский, п. Лесной Городок, ул. Лесная, д. 1	Индивидуальные домовладения	51,733965	113,06896
17855	Забайкальский край, р-н. Читинский, п. Лесной Городок, ул. Лесная, д. 10	Индивидуальные домовладения	51,733965	113,06896
17856	Забайкальский край, р-н. Читинский, п. Лесной Городок, ул. Лесная, д. 12	Индивидуальные домовладения	51,733965	113,06896
17857	Забайкальский край, р-н. Читинский, п. Лесной Городок, ул. Лесная, д. 14	Индивидуальные домовладения	51,733965	113,06896
17858	Забайкальский край, р-н. Читинский, п. Лесной Городок, ул. Лесная, д. 2	Индивидуальные домовладения	51,733965	113,06896
17859	Забайкальский край, р-н. Красночикойский, с. Красный Чикой, ул. Партизанская, д. 62	Индивидуальные домовладения	50,366702	108,754135
17860	Забайкальский край, р-н. Читинский, п. Лесной Городок, ул. Лесная, д. 4	Индивидуальные домовладения	51,733965	113,06896
17861	Забайкальский край, р-н. Читинский, п. Лесной Городок, ул. Лесная, д. 5	Индивидуальные домовладения	51,733965	113,06896
17862	Забайкальский край, р-н. Читинский, п. Лесной Городок, ул. Лесная, д. 6	Индивидуальные домовладения	51,733965	113,06896
17863	Забайкальский край, р-н. Читинский, п. Лесной Городок, ул. Лесная, д. 7	Индивидуальные домовладения	51,733965	113,06896
17864	Забайкальский край, р-н. Читинский, п. Лесной Городок, ул. Лесная, д. 8	Индивидуальные домовладения	51,733965	113,06896
17865	Забайкальский край, р-н. Читинский, п. Лесной Городок, ул. Лесная, д. 9	Индивидуальные домовладения	51,733965	113,06896
17866	Забайкальский край, р-н. Читинский, п. Лесной Городок, ул. Мостовая, д. 10	Индивидуальные домовладения	51,733965	113,06896
17867	Забайкальский край, р-н. Читинский, п. Лесной Городок, ул. Мостовая, д. 11	Индивидуальные домовладения	51,733965	113,06896
17868	Забайкальский край, р-н. Читинский, п. Лесной Городок, ул. Мостовая, д. 12	Индивидуальные домовладения	51,733965	113,06896

№ п/п	Адрес	Вид	Широта	Долгота
17869	Забайкальский край, р-н. Читинский, п. Лесной Городок, ул. Мостовая, д. 13	Индивидуальные домовладения	51,733965	113,06896
17870	Забайкальский край, р-н. Читинский, п. Лесной Городок, ул. Мостовая, д. 14	Индивидуальные домовладения	51,733965	113,06896
17871	Забайкальский край, р-н. Читинский, п. Лесной Городок, ул. Мостовая, д. 15	Индивидуальные домовладения	51,733965	113,06896
17872	Забайкальский край, р-н. Читинский, п. Лесной Городок, ул. Мостовая, д. 16	Индивидуальные домовладения	51,733965	113,06896
17873	Забайкальский край, р-н. Читинский, п. Лесной Городок, ул. Мостовая, д. 17	Индивидуальные домовладения	51,733965	113,06896
17874	Забайкальский край, р-н. Читинский, п. Лесной Городок, ул. Мостовая, д. 18	Индивидуальные домовладения	51,733965	113,06896
17875	Забайкальский край, р-н. Читинский, п. Лесной Городок, ул. Мостовая, д. 19	Индивидуальные домовладения	51,733965	113,06896
17876	Забайкальский край, р-н. Читинский, п. Лесной Городок, ул. Мостовая, д. 19А	Индивидуальные домовладения	51,733965	113,06896
17877	Забайкальский край, р-н. Читинский, п. Лесной Городок, ул. Мостовая, д. 2	Индивидуальные домовладения	51,733965	113,06896
17878	Забайкальский край, р-н. Читинский, п. Лесной Городок, ул. Мостовая, д. 20	Индивидуальные домовладения	51,733965	113,06896
17879	Забайкальский край, р-н. Читинский, п. Лесной Городок, ул. Мостовая, д. 21	Индивидуальные домовладения	51,733965	113,06896
17880	Забайкальский край, р-н. Читинский, п. Лесной Городок, ул. Мостовая, д. 22	Индивидуальные домовладения	51,733965	113,06896
17881	Забайкальский край, р-н. Читинский, п. Лесной Городок, ул. Мостовая, д. 24	Индивидуальные домовладения	51,733965	113,06896
17882	Забайкальский край, р-н. Читинский, п. Лесной Городок, ул. Мостовая, д. 25	Индивидуальные домовладения	51,733965	113,06896
17883	Забайкальский край, р-н. Читинский, п. Лесной Городок, ул. Мостовая, д. 26	Индивидуальные домовладения	51,733965	113,06896

№ п/п	Адрес	Вид	Широта	Долгота
17884	Забайкальский край, р-н. Читинский, п. Лесной Городок, ул. Мостовая, д. 27	Индивидуальные домовладения	51,733965	113,06896
17885	Забайкальский край, р-н. Читинский, п. Лесной Городок, ул. Мостовая, д. 28	Индивидуальные домовладения	51,733965	113,06896
17886	Забайкальский край, р-н. Читинский, п. Лесной Городок, ул. Мостовая, д. 29	Индивидуальные домовладения	51,733965	113,06896
17887	Забайкальский край, р-н. Читинский, п. Лесной Городок, ул. Мостовая, д. 2А	Индивидуальные домовладения	51,733965	113,06896
17888	Забайкальский край, р-н. Читинский, п. Лесной Городок, ул. Мостовая, д. 3	Индивидуальные домовладения	51,733965	113,06896
17889	Забайкальский край, р-н. Читинский, п. Лесной Городок, ул. Мостовая, д. 31	Индивидуальные домовладения	51,733965	113,06896
17890	Забайкальский край, р-н. Читинский, п. Лесной Городок, ул. Мостовая, д. 34	Индивидуальные домовладения	51,733965	113,06896
17891	Забайкальский край, р-н. Красночикойский, с. Красный Чикой, ул. Партизанская, д. 73	Индивидуальные домовладения	50,368586	108,75223
17892	Забайкальский край, р-н. Читинский, п. Лесной Городок, ул. Мостовая, д. 38	Индивидуальные домовладения	51,733965	113,06896
17893	Забайкальский край, р-н. Читинский, п. Лесной Городок, ул. Мостовая, д. 4	Индивидуальные домовладения	51,733965	113,06896
17894	Забайкальский край, р-н. Читинский, п. Лесной Городок, ул. Мостовая, д. 40	Индивидуальные домовладения	51,733965	113,06896
17895	Забайкальский край, р-н. Читинский, п. Лесной Городок, ул. Мостовая, д. 6	Индивидуальные домовладения	51,733965	113,06896
17896	Забайкальский край, р-н. Читинский, п. Лесной Городок, ул. Мостовая, д. 7	Индивидуальные домовладения	51,733965	113,06896
17897	Забайкальский край, р-н. Читинский, п. Лесной Городок, ул. Мостовая, д. 8	Индивидуальные домовладения	51,733965	113,06896
17898	Забайкальский край, р-н. Читинский, п. Лесной Городок, ул. Мостовая, д. 9	Индивидуальные домовладения	51,733965	113,06896

№ п/п	Адрес	Вид	Широта	Долгота
17899	Забайкальский край, р-н. Читинский, п. Лесной Городок, ул. Нагорная, д. 1	Индивидуальные домовладения	51,733965	113,06896
17900	Забайкальский край, р-н. Читинский, п. Лесной Городок, ул. Нагорная, д. 10	Индивидуальные домовладения	51,733965	113,06896
17901	Забайкальский край, р-н. Читинский, п. Лесной Городок, ул. Нагорная, д. 12	Индивидуальные домовладения	51,733965	113,06896
17902	Забайкальский край, р-н. Читинский, п. Лесной Городок, ул. Нагорная, д. 13	Индивидуальные домовладения	51,733965	113,06896
17903	Забайкальский край, р-н. Читинский, п. Лесной Городок, ул. Нагорная, д. 17	Индивидуальные домовладения	51,733965	113,06896
17904	Забайкальский край, р-н. Читинский, п. Лесной Городок, ул. Нагорная, д. 18	Индивидуальные домовладения	51,733965	113,06896
17905	Забайкальский край, р-н. Читинский, п. Лесной Городок, ул. Нагорная, д. 1А	Индивидуальные домовладения	51,733965	113,06896
17906	Забайкальский край, р-н. Читинский, п. Лесной Городок, ул. Нагорная, д. 2	Индивидуальные домовладения	51,733965	113,06896
17907	Забайкальский край, р-н. Читинский, п. Лесной Городок, ул. Нагорная, д. 20	Индивидуальные домовладения	51,733965	113,06896
17908	Забайкальский край, р-н. Читинский, п. Лесной Городок, ул. Нагорная, д. 22	Индивидуальные домовладения	51,733965	113,06896
17909	Забайкальский край, р-н. Читинский, п. Лесной Городок, ул. Нагорная, д. 24	Индивидуальные домовладения	51,733965	113,06896
17910	Забайкальский край, р-н. Читинский, п. Лесной Городок, ул. Нагорная, д. 26	Индивидуальные домовладения	51,733965	113,06896
17911	Забайкальский край, р-н. Читинский, п. Лесной Городок, ул. Нагорная, д. 30	Индивидуальные домовладения	51,733965	113,06896
17912	Забайкальский край, р-н. Читинский, п. Лесной Городок, ул. Нагорная, д. 4	Индивидуальные домовладения	51,733965	113,06896
17913	Забайкальский край, р-н. Читинский, п. Лесной Городок, ул. Нагорная, д. 5	Индивидуальные домовладения	51,733965	113,06896

№ п/п	Адрес	Вид	Широта	Долгота
17914	Забайкальский край, р-н. Читинский, п. Лесной Городок, ул. Нагорная, д. 6	Индивидуальные домовладения	51,733965	113,06896
17915	Забайкальский край, р-н. Читинский, п. Лесной Городок, ул. Нагорная, д. 8	Индивидуальные домовладения	51,733965	113,06896
17916	Забайкальский край, р-н. Читинский, п. Лесной Городок, ул. Нагорная, д. 8А	Индивидуальные домовладения	51,733965	113,06896
17917	Забайкальский край, р-н. Читинский, п. Лесной Городок, ул. Стадионная, д. 2	Индивидуальные домовладения	51,733965	113,06896
17918	Забайкальский край, р-н. Читинский, п. Лесной Городок, ул. Стадионная, д. 5	Индивидуальные домовладения	51,733965	113,06896
17919	Забайкальский край, р-н. Читинский, п. Лесной Городок, ул. Стадионная, д. 6	Индивидуальные домовладения	51,733965	113,06896
17920	Забайкальский край, р-н. Читинский, п. Лесной Городок, ул. Стадионная, д. 7	Индивидуальные домовладения	51,733965	113,06896
17921	Забайкальский край, р-н. Читинский, п. Лесной Городок, ул. Трактовая, д. 1	Индивидуальные домовладения	51,733965	113,06896
17922	Забайкальский край, р-н. Читинский, п. Лесной Городок, ул. Трактовая, д. 10	Индивидуальные домовладения	51,733965	113,06896
17923	Забайкальский край, р-н. Красночикойский, с. Красный Чикой, ул. Партизанская, д. 80	Индивидуальные домовладения	50,36846	108,752817
17924	Забайкальский край, р-н. Читинский, п. Лесной Городок, ул. Трактовая, д. 12	Индивидуальные домовладения	51,733965	113,06896
17925	Забайкальский край, р-н. Читинский, п. Лесной Городок, ул. Трактовая, д. 13	Индивидуальные домовладения	51,733965	113,06896
17926	Забайкальский край, р-н. Читинский, п. Лесной Городок, ул. Трактовая, д. 14	Индивидуальные домовладения	51,733965	113,06896
17927	Забайкальский край, р-н. Читинский, п. Лесной Городок, ул. Трактовая, д. 15	Индивидуальные домовладения	51,733965	113,06896
17928	Забайкальский край, р-н. Читинский, п. Лесной Городок, ул. Трактовая, д. 16	Индивидуальные домовладения	51,733965	113,06896

№ п/п	Адрес	Вид	Широта	Долгота
17929	Забайкальский край, р-н. Читинский, п. Лесной Городок, ул. Трактовая, д. 17	Индивидуальные домовладения	51,733965	113,06896
17930	Забайкальский край, р-н. Читинский, п. Лесной Городок, ул. Трактовая, д. 18	Индивидуальные домовладения	51,733965	113,06896
17931	Забайкальский край, р-н. Читинский, п. Лесной Городок, ул. Трактовая, д. 19	Индивидуальные домовладения	51,733965	113,06896
17932	Забайкальский край, р-н. Читинский, п. Лесной Городок, ул. Трактовая, д. 20	Индивидуальные домовладения	51,733965	113,06896
17933	Забайкальский край, р-н. Читинский, п. Лесной Городок, ул. Трактовая, д. 21	Индивидуальные домовладения	51,733965	113,06896
17934	Забайкальский край, р-н. Читинский, п. Лесной Городок, ул. Трактовая, д. 22	Индивидуальные домовладения	51,733965	113,06896
17935	Забайкальский край, р-н. Читинский, п. Лесной Городок, ул. Трактовая, д. 23	Индивидуальные домовладения	51,733965	113,06896
17936	Забайкальский край, р-н. Читинский, п. Лесной Городок, ул. Трактовая, д. 24	Индивидуальные домовладения	51,733965	113,06896
17937	Забайкальский край, р-н. Читинский, п. Лесной Городок, ул. Трактовая, д. 25	Индивидуальные домовладения	51,733965	113,06896
17938	Забайкальский край, г. Чита, ул. Победы, д. 66	Индивидуальные домовладения	51,988723	113,272527
17939	Забайкальский край, р-н. Читинский, п. Лесной Городок, ул. Трактовая, д. 26	Индивидуальные домовладения	51,733965	113,06896
17940	Забайкальский край, р-н. Читинский, п. Лесной Городок, ул. Трактовая, д. 27	Индивидуальные домовладения	51,733965	113,06896
17941	Забайкальский край, р-н. Читинский, п. Лесной Городок, ул. Трактовая, д. 28	Индивидуальные домовладения	51,733965	113,06896
17942	Забайкальский край, р-н. Читинский, п. Лесной Городок, ул. Трактовая, д. 3	МКД	51,733965	113,06896
17943	Забайкальский край, р-н. Читинский, п. Лесной Городок, ул. Трактовая, д. 30	Индивидуальные домовладения	51,733965	113,06896
17944	Забайкальский край, р-н. Читинский, п. Лесной Городок, ул. Трактовая, д. 31	Индивидуальные домовладения	51,733965	113,06896

№ п/п	Адрес	Вид	Широта	Долгота
17945	Забайкальский край, р-н. Читинский, п. Лесной Городок, ул. Трактовая, д. 32	Индивидуальные домовладения	51,733965	113,06896
17946	Забайкальский край, р-н. Читинский, п. Лесной Городок, ул. Трактовая, д. 33	Индивидуальные домовладения	51,733965	113,06896
17947	Забайкальский край, р-н. Читинский, п. Лесной Городок, ул. Трактовая, д. 34	Индивидуальные домовладения	51,733965	113,06896
17948	Забайкальский край, р-н. Читинский, п. Лесной Городок, ул. Трактовая, д. 35	Индивидуальные домовладения	51,733965	113,06896
17949	Забайкальский край, р-н. Читинский, п. Лесной Городок, ул. Трактовая, д. 36	Индивидуальные домовладения	51,733965	113,06896
17950	Забайкальский край, р-н. Читинский, п. Лесной Городок, ул. Трактовая, д. 38	Индивидуальные домовладения	51,733965	113,06896
17951	Забайкальский край, р-н. Читинский, п. Лесной Городок, ул. Трактовая, д. 39	Индивидуальные домовладения	51,733965	113,06896
17952	Забайкальский край, р-н. Читинский, п. Лесной Городок, ул. Трактовая, д. 4	Индивидуальные домовладения	51,733965	113,06896
17953	Забайкальский край, р-н. Читинский, п. Лесной Городок, ул. Трактовая, д. 40	Индивидуальные домовладения	51,733965	113,06896
17954	Забайкальский край, р-н. Читинский, п. Лесной Городок, ул. Трактовая, д. 41	Индивидуальные домовладения	51,733965	113,06896
17955	Забайкальский край, р-н. Читинский, п. Лесной Городок, ул. Трактовая, д. 42	Индивидуальные домовладения	51,733965	113,06896
17956	Забайкальский край, р-н. Красночикойский, с. Красный Чикой, ул. Партизанская, д. 82	Индивидуальные домовладения	50,368672	108,752697
17957	Забайкальский край, р-н. Красночикойский, с. Красный Чикой, ул. Партизанская, д. 91	Индивидуальные домовладения	50,370321	108,751017
17958	Забайкальский край, р-н. Красночикойский, с. Красный Чикой, ул. Первомайская, д. 10	Индивидуальные домовладения	50,367057	108,763125
17959	Забайкальский край, р-н. Читинский, п. Лесной Городок, ул. Трактовая, д. 43	Индивидуальные домовладения	51,733965	113,06896

№ п/п	Адрес	Вид	Широта	Долгота
17960	Забайкальский край, р-н. Читинский, п. Лесной Городок, ул. Трактовая, д. 44	Индивидуальные домовладения	51,733965	113,06896
17961	Забайкальский край, р-н. Читинский, п. Лесной Городок, ул. Трактовая, д. 45	Индивидуальные домовладения	51,733965	113,06896
17962	Забайкальский край, р-н. Читинский, п. Лесной Городок, ул. Трактовая, д. 46	Индивидуальные домовладения	51,733965	113,06896
17963	Забайкальский край, р-н. Читинский, п. Лесной Городок, ул. Трактовая, д. 47	Индивидуальные домовладения	51,733965	113,06896
17964	Забайкальский край, р-н. Читинский, п. Лесной Городок, ул. Трактовая, д. 48	Индивидуальные домовладения	51,733965	113,06896
17965	Забайкальский край, р-н. Читинский, п. Лесной Городок, ул. Трактовая, д. 49	Индивидуальные домовладения	51,733965	113,06896
17966	Забайкальский край, р-н. Читинский, п. Лесной Городок, ул. Трактовая, д. 50	Индивидуальные домовладения	51,733965	113,06896
17967	Забайкальский край, р-н. Читинский, п. Лесной Городок, ул. Трактовая, д. 51	Индивидуальные домовладения	51,733965	113,06896
17968	Забайкальский край, р-н. Читинский, п. Лесной Городок, ул. Трактовая, д. 52	Индивидуальные домовладения	51,733965	113,06896
17969	Забайкальский край, р-н. Читинский, п. Лесной Городок, ул. Трактовая, д. 53	Индивидуальные домовладения	51,733965	113,06896
17970	Забайкальский край, р-н. Читинский, п. Лесной Городок, ул. Трактовая, д. 54	Индивидуальные домовладения	51,733965	113,06896
17971	Забайкальский край, р-н. Читинский, п. Лесной Городок, ул. Трактовая, д. 55	Индивидуальные домовладения	51,733965	113,06896
17972	Забайкальский край, р-н. Читинский, п. Лесной Городок, ул. Трактовая, д. 56	Индивидуальные домовладения	51,733965	113,06896
17973	Забайкальский край, р-н. Читинский, п. Лесной Городок, ул. Трактовая, д. 57	Индивидуальные домовладения	51,733965	113,06896
17974	Забайкальский край, р-н. Читинский, п. Лесной Городок, ул. Трактовая, д. 58	Индивидуальные домовладения	51,733965	113,06896

№ п/п	Адрес	Вид	Широта	Долгота
17975	Забайкальский край, р-н. Читинский, п. Лесной Городок, ул. Трактовая, д. 59	Индивидуальные домовладения	51,733965	113,06896
17976	Забайкальский край, р-н. Читинский, п. Лесной Городок, ул. Трактовая, д. 6	Индивидуальные домовладения	51,733965	113,06896
17977	Забайкальский край, р-н. Читинский, п. Лесной Городок, ул. Трактовая, д. 64А	Индивидуальные домовладения	51,733965	113,06896
17978	Забайкальский край, р-н. Читинский, п. Лесной Городок, ул. Трактовая, д. 65	Индивидуальные домовладения	51,733965	113,06896
17979	Забайкальский край, р-н. Читинский, п. Лесной Городок, ул. Трактовая, д. 65А	Индивидуальные домовладения	51,733965	113,06896
17980	Забайкальский край, р-н. Читинский, п. Лесной Городок, ул. Трактовая, д. 66	Индивидуальные домовладения	51,733965	113,06896
17981	Забайкальский край, р-н. Читинский, п. Лесной Городок, ул. Трактовая, д. 67	Индивидуальные домовладения	51,733965	113,06896
17982	Забайкальский край, р-н. Читинский, п. Лесной Городок, ул. Трактовая, д. 68	Индивидуальные домовладения	51,733965	113,06896
17983	Забайкальский край, р-н. Читинский, п. Лесной Городок, ул. Трактовая, д. 69	Индивидуальные домовладения	51,733965	113,06896
17984	Забайкальский край, р-н. Читинский, п. Лесной Городок, ул. Трактовая, д. 7	Индивидуальные домовладения	51,733965	113,06896
17985	Забайкальский край, р-н. Читинский, п. Лесной Городок, ул. Трактовая, д. 71	Индивидуальные домовладения	51,733965	113,06896
17986	Забайкальский край, р-н. Читинский, п. Лесной Городок, ул. Трактовая, д. 73	Индивидуальные домовладения	51,733965	113,06896
17987	Забайкальский край, р-н. Читинский, п. Лесной Городок, ул. Трактовая, д. 8	Индивидуальные домовладения	51,732894	113,069301
17988	Забайкальский край, р-н. Красночикойский, с. Красный Чикой, ул. Первомайская, д. 109	Индивидуальные домовладения	50,359465	108,745053
17989	Забайкальский край, р-н. Читинский, п. Лесной Городок, ул. Трактовая, д. 9	Индивидуальные домовладения	51,733965	113,06896

№ п/п	Адрес	Вид	Широта	Долгота
17990	Забайкальский край, р-н. Читинский, п. Лесной Городок, ул. Центральная, д. 1	МКД	51,734383	113,064989
17991	Забайкальский край, р-н. Читинский, п. Лесной Городок, ул. Центральная, д. 11	Индивидуальные домовладения	51,734383	113,064989
17992	Забайкальский край, р-н. Читинский, п. Лесной Городок, ул. Центральная, д. 12	Индивидуальные домовладения	51,734383	113,064989
17993	Забайкальский край, р-н. Читинский, п. Лесной Городок, ул. Центральная, д. 16	Индивидуальные домовладения	51,734383	113,064989
17994	Забайкальский край, р-н. Читинский, п. Лесной Городок, ул. Центральная, д. 17	Индивидуальные домовладения	51,734383	113,064989
17995	Забайкальский край, р-н. Читинский, п. Лесной Городок, ул. Центральная, д. 19	Индивидуальные домовладения	51,734383	113,064989
17996	Забайкальский край, р-н. Читинский, п. Лесной Городок, ул. Центральная, д. 2	МКД	51,73899	113,047939
17997	Забайкальский край, р-н. Читинский, п. Лесной Городок, ул. Центральная, д. 20	Индивидуальные домовладения	51,734383	113,064989
17998	Забайкальский край, р-н. Читинский, п. Лесной Городок, ул. Центральная, д. 22	Индивидуальные домовладения	51,734383	113,064989
17999	Забайкальский край, р-н. Читинский, п. Лесной Городок, ул. Центральная, д. 26	МКД	51,734383	113,064989
18000	Забайкальский край, р-н. Читинский, п. Лесной Городок, ул. Центральная, д. 26А	Индивидуальные домовладения	51,734383	113,064989
18001	Забайкальский край, р-н. Читинский, п. Лесной Городок, ул. Центральная, д. 27	Индивидуальные домовладения	51,734383	113,064989
18002	Забайкальский край, р-н. Читинский, п. Лесной Городок, ул. Центральная, д. 3	МКД	51,734383	113,064989
18003	Забайкальский край, р-н. Читинский, п. Лесной Городок, ул. Центральная, д. 30	Индивидуальные домовладения	51,734383	113,064989
18004	Забайкальский край, р-н. Читинский, п. Лесной Городок, ул. Центральная, д. 31	Индивидуальные домовладения	51,734383	113,064989

№ п/п	Адрес	Вид	Широта	Долгота
18005	Забайкальский край, р-н. Читинский, п. Лесной Городок, ул. Центральная, д. 32	Индивидуальные домовладения	51,734383	113,064989
18006	Забайкальский край, р-н. Читинский, п. Лесной Городок, ул. Центральная, д. 33	Индивидуальные домовладения	51,734383	113,064989
18007	Забайкальский край, р-н. Читинский, п. Лесной Городок, ул. Центральная, д. 34	Индивидуальные домовладения	51,734383	113,064989
18008	Забайкальский край, р-н. Читинский, п. Лесной Городок, ул. Центральная, д. 36	Индивидуальные домовладения	51,734383	113,064989
18009	Забайкальский край, р-н. Читинский, п. Лесной Городок, ул. Центральная, д. 38	Индивидуальные домовладения	51,734383	113,064989
18010	Забайкальский край, р-н. Читинский, п. Лесной Городок, ул. Центральная, д. 40	Индивидуальные домовладения	51,734383	113,064989
18011	Забайкальский край, р-н. Читинский, п. Лесной Городок, ул. Центральная, д. 40А	Индивидуальные домовладения	51,734383	113,064989
18012	Забайкальский край, р-н. Читинский, п. Лесной Городок, ул. Центральная, д. 42	Индивидуальные домовладения	51,734383	113,064989
18013	Забайкальский край, р-н. Читинский, п. Лесной Городок, ул. Центральная, д. 44	Индивидуальные домовладения	51,734383	113,064989
18014	Забайкальский край, р-н. Читинский, п. Лесной Городок, ул. Центральная, д. 46	Индивидуальные домовладения	51,734383	113,064989
18015	Забайкальский край, р-н. Читинский, п. Лесной Городок, ул. Центральная, д. 8	Индивидуальные домовладения	51,734383	113,064989
18016	Забайкальский край, р-н. Читинский, п. Лесной Городок, ул. Школьная, д. 1	Индивидуальные домовладения	51,733965	113,06896
18017	Забайкальский край, р-н. Читинский, п. Лесной Городок, ул. Школьная, д. 10	Индивидуальные домовладения	51,733965	113,06896
18018	Забайкальский край, р-н. Читинский, п. Лесной Городок, ул. Школьная, д. 11	Индивидуальные домовладения	51,733965	113,06896
18019	Забайкальский край, р-н. Хилокский, г. Хилок, ул. Юбилейная, д. 2	Индивидуальные домовладения	51,358502	110,443166

№ п/п	Адрес	Вид	Широта	Долгота
18020	Забайкальский край, р-н. Читинский, п. Лесной Городок, ул. Школьная, д. 15	Индивидуальные домовладения	51,733965	113,06896
18021	Забайкальский край, р-н. Читинский, п. Лесной Городок, ул. Школьная, д. 19	Индивидуальные домовладения	51,733965	113,06896
18022	Забайкальский край, р-н. Читинский, п. Лесной Городок, ул. Школьная, д. 2	Индивидуальные домовладения	51,733965	113,06896
18023	Забайкальский край, р-н. Читинский, п. Лесной Городок, ул. Школьная, д. 4	Индивидуальные домовладения	51,733965	113,06896
18024	Забайкальский край, р-н. Читинский, п. Лесной Городок, ул. Школьная, д. 6	Индивидуальные домовладения	51,733965	113,06896
18025	Забайкальский край, р-н. Читинский, п. Лесной Городок, ул. Школьная, д. 7	Индивидуальные домовладения	51,733965	113,06896
18026	Забайкальский край, р-н. Читинский, п. Лесной Городок, ул. Школьная, д. 8	Индивидуальные домовладения	51,733965	113,06896
18027	Забайкальский край, р-н. Читинский, п. Лесной Городок, ул. Школьная, д. 9	Индивидуальные домовладения	51,733965	113,06896
18028	Забайкальский край, р-н. Читинский, с. Жипковщина, мкр. Берёзовый, д. 1	МКД	51,804462	113,012357
18029	Забайкальский край, р-н. Читинский, с. Жипковщина, ул. Широкая, д. 1	Индивидуальные домовладения	51,804462	113,012357
18030	Забайкальский край, р-н. Читинский, с. Жипковщина, ул. Широкая, д. 10	Индивидуальные домовладения	51,804462	113,012357
18031	Забайкальский край, р-н. Читинский, с. Жипковщина, ул. Широкая, д. 12	Индивидуальные домовладения	51,804462	113,012357
18032	Забайкальский край, р-н. Читинский, с. Жипковщина, ул. Широкая, д. 13	Индивидуальные домовладения	51,804462	113,012357
18033	Забайкальский край, р-н. Читинский, с. Жипковщина, ул. Широкая, д. 14	Индивидуальные домовладения	51,804462	113,012357
18034	Забайкальский край, р-н. Читинский, с. Жипковщина, ул. Широкая, д. 16	Индивидуальные домовладения	51,804462	113,012357

№ п/п	Адрес	Вид	Широта	Долгота
18035	Забайкальский край, г. Чита, ул. Бульварная, д. 10д	Индивидуальные домовладения	52,017776	113,486182
18036	Забайкальский край, р-н. Читинский, с. Жипковщина, ул. Широкая, д. 17	Индивидуальные домовладения	51,804462	113,012357
18037	Забайкальский край, р-н. Читинский, с. Жипковщина, ул. Широкая, д. 19	Индивидуальные домовладения	51,804462	113,012357
18038	Забайкальский край, р-н. Читинский, с. Жипковщина, ул. Широкая, д. 1а	Индивидуальные домовладения	51,804462	113,012357
18039	Забайкальский край, р-н. Читинский, с. Жипковщина, ул. Широкая, д. 2	Индивидуальные домовладения	51,804462	113,012357
18040	Забайкальский край, р-н. Читинский, с. Жипковщина, ул. Широкая, д. 21	Индивидуальные домовладения	51,804462	113,012357
18041	Забайкальский край, р-н. Читинский, с. Жипковщина, ул. Широкая, д. 22	Индивидуальные домовладения	51,804462	113,012357
18042	Забайкальский край, р-н. Читинский, с. Жипковщина, ул. Широкая, д. 23	Индивидуальные домовладения	51,804462	113,012357
18043	Забайкальский край, р-н. Читинский, с. Жипковщина, ул. Широкая, д. 24	Индивидуальные домовладения	51,804462	113,012357
18044	Забайкальский край, р-н. Читинский, с. Жипковщина, ул. Широкая, д. 25	Индивидуальные домовладения	51,804462	113,012357
18045	Забайкальский край, р-н. Читинский, с. Жипковщина, ул. Широкая, д. 26	Индивидуальные домовладения	51,804462	113,012357
18046	Забайкальский край, р-н. Читинский, с. Жипковщина, ул. Широкая, д. 27	Индивидуальные домовладения	51,804462	113,012357
18047	Забайкальский край, р-н. Читинский, с. Жипковщина, ул. Широкая, д. 29	Индивидуальные домовладения	51,804462	113,012357
18048	Забайкальский край, р-н. Читинский, с. Жипковщина, ул. Широкая, д. 3	Индивидуальные домовладения	51,804462	113,012357
18049	Забайкальский край, р-н. Читинский, с. Жипковщина, ул. Широкая, д. 30	Индивидуальные домовладения	51,804462	113,012357

№ п/п	Адрес	Вид	Широта	Долгота
18050	Забайкальский край, р-н. Читинский, с. Жипковщина, ул. Широкая, д. 31	Индивидуальные домовладения	51,804462	113,012357
18051	Забайкальский край, р-н. Читинский, с. Жипковщина, ул. Широкая, д. 32	Индивидуальные домовладения	51,804462	113,012357
18052	Забайкальский край, р-н. Читинский, с. Жипковщина, ул. Широкая, д. 33	Индивидуальные домовладения	51,804462	113,012357
18053	Забайкальский край, р-н. Красночикойский, с. Красный Чикой, ул. Первомайская, д. 11	Индивидуальные домовладения	50,367218	108,764013
18054	Забайкальский край, р-н. Читинский, с. Жипковщина, ул. Широкая, д. 35	Индивидуальные домовладения	51,804462	113,012357
18055	Забайкальский край, р-н. Читинский, с. Жипковщина, ул. Широкая, д. 36а	Индивидуальные домовладения	51,804462	113,012357
18056	Забайкальский край, р-н. Читинский, с. Жипковщина, ул. Широкая, д. 38	Индивидуальные домовладения	51,804462	113,012357
18057	Забайкальский край, р-н. Читинский, с. Жипковщина, ул. Широкая, д. 39	Индивидуальные домовладения	51,804462	113,012357
18058	Забайкальский край, р-н. Читинский, с. Жипковщина, ул. Широкая, д. 41	Индивидуальные домовладения	51,804462	113,012357
18059	Забайкальский край, р-н. Читинский, с. Жипковщина, ул. Широкая, д. 42	Индивидуальные домовладения	51,804462	113,012357
18060	Забайкальский край, р-н. Читинский, с. Жипковщина, ул. Широкая, д. 43	Индивидуальные домовладения	51,804462	113,012357
18061	Забайкальский край, р-н. Читинский, с. Жипковщина, ул. Широкая, д. 44	Индивидуальные домовладения	51,804462	113,012357
18062	Забайкальский край, р-н. Читинский, с. Жипковщина, ул. Широкая, д. 45	Индивидуальные домовладения	51,804462	113,012357
18063	Забайкальский край, р-н. Читинский, с. Жипковщина, ул. Широкая, д. 46	Индивидуальные домовладения	51,804462	113,012357
18064	Забайкальский край, р-н. Читинский, с. Жипковщина, ул. Широкая, д. 47	Индивидуальные домовладения	51,804462	113,012357

№ п/п	Адрес	Вид	Широта	Долгота
18065	Забайкальский край, р-н. Читинский, с. Жипковщина, ул. Широкая, д. 48	Индивидуальные домовладения	51,804462	113,012357
18066	Забайкальский край, р-н. Читинский, с. Жипковщина, ул. Широкая, д. 5	Индивидуальные домовладения	51,804462	113,012357
18067	Забайкальский край, р-н. Читинский, с. Жипковщина, ул. Широкая, д. 50	Индивидуальные домовладения	51,804462	113,012357
18068	Забайкальский край, р-н. Читинский, с. Жипковщина, ул. Широкая, д. 51	Индивидуальные домовладения	51,804462	113,012357
18069	Забайкальский край, р-н. Читинский, с. Жипковщина, ул. Широкая, д. 52	Индивидуальные домовладения	51,804462	113,012357
18070	Забайкальский край, р-н. Читинский, с. Жипковщина, ул. Широкая, д. 53	Индивидуальные домовладения	51,804462	113,012357
18071	Забайкальский край, р-н. Читинский, с. Жипковщина, ул. Широкая, д. 54	Индивидуальные домовладения	51,804462	113,012357
18072	Забайкальский край, р-н. Читинский, с. Жипковщина, ул. Широкая, д. 55	Индивидуальные домовладения	51,804462	113,012357
18073	Забайкальский край, р-н. Читинский, с. Жипковщина, ул. Широкая, д. 57	Индивидуальные домовладения	51,804462	113,012357
18074	Забайкальский край, р-н. Читинский, с. Жипковщина, ул. Широкая, д. 59	Индивидуальные домовладения	51,804462	113,012357
18075	Забайкальский край, р-н. Читинский, с. Жипковщина, ул. Широкая, д. 6	Индивидуальные домовладения	51,804462	113,012357
18076	Забайкальский край, р-н. Читинский, с. Жипковщина, ул. Широкая, д. 60	Индивидуальные домовладения	51,804462	113,012357
18077	Забайкальский край, р-н. Читинский, с. Жипковщина, ул. Широкая, д. 61	Индивидуальные домовладения	51,804462	113,012357
18078	Забайкальский край, р-н. Читинский, с. Жипковщина, ул. Широкая, д. 63	Индивидуальные домовладения	51,804462	113,012357
18079	Забайкальский край, р-н. Читинский, с. Жипковщина, ул. Широкая, д. 64	Индивидуальные домовладения	51,804462	113,012357

№ п/п	Адрес	Вид	Широта	Долгота
18080	Забайкальский край, р-н. Читинский, с. Жипковщина, ул. Широкая, д. 65	Индивидуальные домовладения	51,804462	113,012357
18081	Забайкальский край, р-н. Читинский, с. Жипковщина, ул. Широкая, д. 9	Индивидуальные домовладения	51,804462	113,012357
18082	Забайкальский край, р-н. Читинский, с. Жипковщина, ул. Школьная, д. 1	Индивидуальные домовладения	51,804462	113,012357
18083	Забайкальский край, р-н. Читинский, с. Жипковщина, ул. Школьная, д. 10	Индивидуальные домовладения	51,804462	113,012357
18084	Забайкальский край, р-н. Читинский, с. Жипковщина, ул. Школьная, д. 11	Индивидуальные домовладения	51,804462	113,012357
18085	Забайкальский край, р-н. Читинский, с. Жипковщина, ул. Школьная, д. 13	Индивидуальные домовладения	51,804462	113,012357
18086	Забайкальский край, р-н. Красночикойский, с. Красный Чикой, ул. Первомайская, д. 120б	Индивидуальные домовладения	50,361139	108,741551
18087	Забайкальский край, р-н. Красночикойский, с. Красный Чикой, ул. Первомайская, д. 131	Индивидуальные домовладения	50,360589	108,742525
18088	Забайкальский край, р-н. Красночикойский, с. Красный Чикой, ул. Первомайская, д. 136Г	Индивидуальные домовладения	50,360266	108,736121
18089	Забайкальский край, р-н. Красночикойский, с. Красный Чикой, ул. Первомайская, д. 136ж	Индивидуальные домовладения	50,360266	108,736121
18090	Забайкальский край, р-н. Красночикойский, с. Красный Чикой, ул. Первомайская, д. 146	Индивидуальные домовладения	50,360051	108,737031
18091	Забайкальский край, р-н. Красночикойский, с. Красный Чикой, ул. Первомайская, д. 152	Индивидуальные домовладения	50,359168	108,733527
18092	Забайкальский край, р-н. Красночикойский, с. Красный Чикой, ул. Первомайская, д. 162	Индивидуальные домовладения	50,358684	108,730923
18093	Забайкальский край, р-н. Красночикойский, с. Красный Чикой, ул. Первомайская, д. 164а	Индивидуальные домовладения	50,358785	108,729948
18094	Забайкальский край, р-н. Красночикойский, с. Красный Чикой, ул. Первомайская, д. 171В	Индивидуальные домовладения	50,358855	108,733699

№ п/п	Адрес	Вид	Широта	Долгота
18095	Забайкальский край, р-н. Красночикойский, с. Красный Чикой, ул. Первомайская, д. 20	Индивидуальные домовладения	50,3665	108,761665
18096	Забайкальский край, р-н. Красночикойский, с. Красный Чикой, ул. Первомайская, д. 2а	Индивидуальные домовладения	50,367583	108,764098
18097	Забайкальский край, р-н. Красночикойский, с. Красный Чикой, ул. Первомайская, д. 32	Индивидуальные домовладения	50,36593	108,759668
18098	Забайкальский край, р-н. Красночикойский, с. Красный Чикой, ул. Первомайская, д. 40	Индивидуальные домовладения	50,365349	108,758957
18099	Забайкальский край, р-н. Красночикойский, с. Красный Чикой, ул. Первомайская, д. 49	Индивидуальные домовладения	50,364266	108,756996
18100	Забайкальский край, р-н. Красночикойский, с. Красный Чикой, ул. Первомайская, д. 76а	МКД	50,362934	108,750461
18101	Забайкальский край, р-н. Читинский, с. Жипковщина, ул. Школьная, д. 15	Индивидуальные домовладения	51,804462	113,012357
18102	Забайкальский край, р-н. Читинский, с. Жипковщина, ул. Школьная, д. 17	Индивидуальные домовладения	51,804462	113,012357
18103	Забайкальский край, р-н. Читинский, с. Жипковщина, ул. Школьная, д. 18	Индивидуальные домовладения	51,804462	113,012357
18104	Забайкальский край, р-н. Читинский, с. Жипковщина, ул. Школьная, д. 18а	Индивидуальные домовладения	51,804462	113,012357
18105	Забайкальский край, р-н. Читинский, с. Жипковщина, ул. Школьная, д. 19	Индивидуальные домовладения	51,804462	113,012357
18106	Забайкальский край, р-н. Читинский, с. Жипковщина, ул. Школьная, д. 1в	Индивидуальные домовладения	51,804462	113,012357
18107	Забайкальский край, р-н. Читинский, с. Жипковщина, ул. Школьная, д. 2	Индивидуальные домовладения	51,804462	113,012357
18108	Забайкальский край, р-н. Читинский, с. Жипковщина, ул. Школьная, д. 20	Индивидуальные домовладения	51,804462	113,012357
18109	Забайкальский край, р-н. Читинский, с. Жипковщина, ул. Школьная, д. 21	Индивидуальные домовладения	51,804462	113,012357

№ п/п	Адрес	Вид	Широта	Долгота
18110	Забайкальский край, р-н. Читинский, с. Жипковщина, ул. Школьная, д. 22	Индивидуальные домовладения	51,804462	113,012357
18111	Забайкальский край, р-н. Читинский, с. Жипковщина, ул. Школьная, д. 23	Индивидуальные домовладения	51,804462	113,012357
18112	Забайкальский край, р-н. Читинский, с. Жипковщина, ул. Школьная, д. 24	Индивидуальные домовладения	51,804462	113,012357
18113	Забайкальский край, р-н. Читинский, с. Жипковщина, ул. Школьная, д. 25	Индивидуальные домовладения	51,804462	113,012357
18114	Забайкальский край, р-н. Читинский, с. Жипковщина, ул. Школьная, д. 26	Индивидуальные домовладения	51,804462	113,012357
18115	Забайкальский край, р-н. Читинский, с. Жипковщина, ул. Школьная, д. 28	Индивидуальные домовладения	51,804462	113,012357
18116	Забайкальский край, р-н. Читинский, с. Жипковщина, ул. Школьная, д. 3	Индивидуальные домовладения	51,804462	113,012357
18117	Забайкальский край, р-н. Хилокский, г. Хилок, ул. Юбилейная, д. 7	Индивидуальные домовладения	51,358502	110,443166
18118	Забайкальский край, р-н. Читинский, с. Жипковщина, ул. Школьная, д. 50	Индивидуальные домовладения	51,804462	113,012357
18119	Забайкальский край, р-н. Читинский, с. Жипковщина, ул. Школьная, д. 6	Индивидуальные домовладения	51,804462	113,012357
18120	Забайкальский край, р-н. Читинский, с. Жипковщина, ул. Школьная, д. 7	Индивидуальные домовладения	51,804462	113,012357
18121	Забайкальский край, р-н. Читинский, с. Жипковщина, ул. Школьная, д. 8	Индивидуальные домовладения	51,804462	113,012357
18122	Забайкальский край, р-н. Читинский, с. Кука, ул. Заречная, д. 2	Индивидуальные домовладения	51,729552	112,949897
18123	Забайкальский край, р-н. Читинский, с. Кука, ул. Заречная, д. 3	Индивидуальные домовладения	51,729552	112,949897
18124	Забайкальский край, р-н. Читинский, с. Кука, ул. Заречная, д. 4	Индивидуальные домовладения	51,729552	112,949897

№ п/п	Адрес	Вид	Широта	Долгота
18125	Забайкальский край, р-н. Читинский, с. Кука, ул. Центральная, д. 3	Индивидуальные домовладения	51,729552	112,949897
18126	Забайкальский край, р-н. Читинский, с. Кука, ул. Центральная, д. 6	Индивидуальные домовладения	51,793245	113,063363
18127	Забайкальский край, р-н. Читинский, с. Новая Кука, мкр. Забайкальская птицефабрика, д. 1	МКД	51,787429	113,049899
18128	Забайкальский край, р-н. Читинский, с. Новая Кука, мкр. Забайкальская птицефабрика, д. 12	МКД	51,787139	113,047319
18129	Забайкальский край, р-н. Читинский, с. Новая Кука, мкр. Забайкальская птицефабрика, д. 12, строение 7а	Индивидуальные домовладения	51,787139	113,047319
18130	Забайкальский край, р-н. Читинский, с. Новая Кука, мкр. Забайкальская птицефабрика, д. 12, строение 7б	Индивидуальные домовладения	51,787139	113,047319
18131	Забайкальский край, р-н. Читинский, с. Новая Кука, мкр. Забайкальская птицефабрика, д. 12, строение 8	Индивидуальные домовладения	51,787139	113,047319
18132	Забайкальский край, р-н. Читинский, с. Новая Кука, мкр. Забайкальская птицефабрика, д. 12, строение 8а	Индивидуальные домовладения	51,787139	113,047319
18133	Забайкальский край, р-н. Читинский, с. Новая Кука, ул. Новая, д. 4	Индивидуальные домовладения	51,793245	113,063363
18134	Забайкальский край, р-н. Читинский, с. Новая Кука, мкр. Забайкальская птицефабрика, д. 12, строение 9	Индивидуальные домовладения	51,787139	113,047319
18135	Забайкальский край, р-н. Читинский, с. Новая Кука, мкр. Забайкальская птицефабрика, д. 13	МКД	51,787301	113,048325
18136	Забайкальский край, р-н. Читинский, с. Новая Кука, мкр. Забайкальская птицефабрика, д. 14	МКД	51,787412	113,049206
18137	Забайкальский край, р-н. Читинский, с. Новая Кука, мкр. Забайкальская птицефабрика, д. 15	Индивидуальные домовладения	51,788374	113,049546

№ п/п	Адрес	Вид	Широта	Долгота
18138	Забайкальский край, р-н. Читинский, с. Новая Кука, мкр. Забайкальская птицефабрика, д. 17	Индивидуальные домовладения	51,788437	113,050635
18139	Забайкальский край, р-н. Читинский, с. Новая Кука, мкр. Забайкальская птицефабрика, д. 18	Индивидуальные домовладения	51,788544	113,051272
18140	Забайкальский край, р-н. Читинский, с. Новая Кука, мкр. Забайкальская птицефабрика, д. 19	Индивидуальные домовладения	51,788935	113,051316
18141	Забайкальский край, р-н. Читинский, с. Новая Кука, мкр. Забайкальская птицефабрика, д. 1, строение 1	Индивидуальные домовладения	51,787429	113,049899
18142	Забайкальский край, р-н. Читинский, с. Новая Кука, мкр. Забайкальская птицефабрика, д. 2	МКД	51,787078	113,050355
18143	Забайкальский край, р-н. Читинский, с. Новая Кука, мкр. Забайкальская птицефабрика, д. 20	Индивидуальные домовладения	51,789326	113,051156
18144	Забайкальский край, р-н. Читинский, с. Новая Кука, мкр. Забайкальская птицефабрика, д. 21	Индивидуальные домовладения	51,78967	113,050867
18145	Забайкальский край, р-н. Читинский, с. Новая Кука, мкр. Забайкальская птицефабрика, д. 22	Индивидуальные домовладения	51,789652	113,050238
18146	Забайкальский край, р-н. Читинский, с. Новая Кука, мкр. Забайкальская птицефабрика, д. 22а	Индивидуальные домовладения	51,789652	113,050238
18147	Забайкальский край, р-н. Читинский, с. Новая Кука, мкр. Забайкальская птицефабрика, д. 23	Индивидуальные домовладения	51,789321	113,049891
18148	Забайкальский край, р-н. Красночикойский, с. Красный Чикой, ул. Первомайская, д. 76д	МКД	50,363264	108,750669
18149	Забайкальский край, р-н. Красночикойский, с. Красный Чикой, ул. Первомайская, д. 81	Индивидуальные домовладения	50,361518	108,75065
18150	Забайкальский край, г. Чита, ул. Бульварная, д. 12а	Индивидуальные домовладения	52,017975	113,486398
18151	Забайкальский край, р-н. Читинский, с. Новая Кука, мкр. Забайкальская птицефабрика, д. 25	Индивидуальные домовладения	51,789603	113,049321
18152	Забайкальский край, р-н. Читинский, с. Новая Кука, мкр. Забайкальская птицефабрика, д. 26	Индивидуальные домовладения	51,789196	113,048959

№ п/п	Адрес	Вид	Широта	Долгота
18153	Забайкальский край, р-н. Читинский, с. Новая Кука, мкр. Забайкальская птицефабрика, д. 27	Индивидуальные домовладения	51,788777	113,048914
18154	Забайкальский край, р-н. Читинский, с. Новая Кука, мкр. Забайкальская птицефабрика, д. 28	Индивидуальные домовладения	51,788385	113,049108
18155	Забайкальский край, р-н. Читинский, с. Новая Кука, мкр. Забайкальская птицефабрика, д. 28а	Индивидуальные домовладения	51,788385	113,049108
18156	Забайкальский край, р-н. Читинский, с. Новая Кука, мкр. Забайкальская птицефабрика, д. 3	МКД	51,786803	113,049842
18157	Забайкальский край, р-н. Читинский, с. Новая Кука, мкр. Забайкальская птицефабрика, д. 30	Индивидуальные домовладения	51,789526	113,048186
18158	Забайкальский край, р-н. Читинский, с. Новая Кука, мкр. Забайкальская птицефабрика, д. 31	Индивидуальные домовладения	51,789505	113,047674
18159	Забайкальский край, р-н. Читинский, с. Новая Кука, мкр. Забайкальская птицефабрика, д. 35	Индивидуальные домовладения	51,789532	113,0457
18160	Забайкальский край, р-н. Читинский, с. Новая Кука, мкр. Забайкальская птицефабрика, д. 36	Индивидуальные домовладения	51,789597	113,045224
18161	Забайкальский край, р-н. Читинский, с. Новая Кука, мкр. Забайкальская птицефабрика, д. 37	Индивидуальные домовладения	51,789674	113,044804
18162	Забайкальский край, р-н. Читинский, с. Новая Кука, мкр. Забайкальская птицефабрика, д. 38	Индивидуальные домовладения	51,787924	113,049121
18163	Забайкальский край, р-н. Читинский, с. Новая Кука, мкр. Забайкальская птицефабрика, д. 39	Индивидуальные домовладения	51,787924	113,049121
18164	Забайкальский край, р-н. Читинский, с. Новая Кука, мкр. Забайкальская птицефабрика, д. 4	МКД	51,788019	113,05
18165	Забайкальский край, р-н. Читинский, с. Новая Кука, мкр. Забайкальская птицефабрика, д. 40	Индивидуальные домовладения	51,787924	113,049121
18166	Забайкальский край, р-н. Читинский, с. Новая Кука, мкр. Забайкальская птицефабрика, д. 41	Индивидуальные домовладения	51,790083	113,042315
18167	Забайкальский край, р-н. Читинский, с. Новая Кука, мкр. Забайкальская птицефабрика, д. 41а	Индивидуальные домовладения	51,790083	113,042315

№ п/п	Адрес	Вид	Широта	Долгота
18168	Забайкальский край, р-н. Читинский, с. Новая Кука, мкр. Забайкальская птицефабрика, д. 42	Индивидуальные домовладения	51,789071	113,046044
18169	Забайкальский край, р-н. Читинский, с. Новая Кука, мкр. Забайкальская птицефабрика, д. 43	Индивидуальные домовладения	51,789141	113,045569
18170	Забайкальский край, р-н. Читинский, с. Новая Кука, мкр. Забайкальская птицефабрика, д. 44	Индивидуальные домовладения	51,788632	113,045943
18171	Забайкальский край, р-н. Читинский, с. Новая Кука, мкр. Забайкальская птицефабрика, д. 45	Индивидуальные домовладения	51,788208	113,045865
18172	Забайкальский край, р-н. Читинский, с. Новая Кука, мкр. Забайкальская птицефабрика, д. 46	Индивидуальные домовладения	51,789254	113,04503
18173	Забайкальский край, р-н. Читинский, с. Новая Кука, мкр. Забайкальская птицефабрика, д. 47	Индивидуальные домовладения	51,789317	113,044425
18174	Забайкальский край, р-н. Читинский, с. Новая Кука, мкр. Забайкальская птицефабрика, д. 48	Индивидуальные домовладения	51,789416	113,043921
18175	Забайкальский край, р-н. Читинский, с. Новая Кука, мкр. Забайкальская птицефабрика, д. 49	Индивидуальные домовладения	51,789485	113,043456
18176	Забайкальский край, р-н. Читинский, с. Новая Кука, мкр. Забайкальская птицефабрика, д. 5	МКД	51,788088	113,051145
18177	Забайкальский край, р-н. Красночикойский, с. Красный Чикой, ул. Первомайская, д. 90	Индивидуальные домовладения	50,36202	108,74795
18178	Забайкальский край, р-н. Читинский, с. Новая Кука, мкр. Забайкальская птицефабрика, д. 51	Индивидуальные домовладения	51,789616	113,042421
18179	Забайкальский край, р-н. Читинский, с. Новая Кука, мкр. Забайкальская птицефабрика, д. 53	Индивидуальные домовладения	51,787924	113,049121
18180	Забайкальский край, р-н. Читинский, с. Новая Кука, мкр. Забайкальская птицефабрика, д. 55	Индивидуальные домовладения	51,787924	113,049121
18181	Забайкальский край, р-н. Читинский, с. Новая Кука, мкр. Забайкальская птицефабрика, д. 56	Индивидуальные домовладения	51,787924	113,049121
18182	Забайкальский край, р-н. Читинский, с. Новая Кука, мкр. Забайкальская птицефабрика, д. 57	Индивидуальные домовладения	51,787443	113,046773

№ п/п	Адрес	Вид	Широта	Долгота
18183	Забайкальский край, р-н. Читинский, с. Новая Кука, мкр. Забайкальская птицефабрика, д. 6	МКД	51,788102	113,046979
18184	Забайкальский край, р-н. Читинский, с. Новая Кука, мкр. Забайкальская птицефабрика, д. 62	Индивидуальные домовладения	51,787924	113,049121
18185	Забайкальский край, р-н. Читинский, с. Новая Кука, мкр. Забайкальская птицефабрика, д. 64	Индивидуальные домовладения	51,788616	113,047553
18186	Забайкальский край, р-н. Читинский, с. Новая Кука, мкр. Забайкальская птицефабрика, д. 7	Индивидуальные домовладения	51,787924	113,049121
18187	Забайкальский край, р-н. Читинский, с. Новая Кука, мкр. Забайкальская птицефабрика, д. 7а	Индивидуальные домовладения	51,787139	113,047319
18188	Забайкальский край, р-н. Читинский, с. Новая Кука, мкр. Забайкальская птицефабрика, д. 80	Индивидуальные домовладения	51,787924	113,049121
18189	Забайкальский край, р-н. Читинский, с. Новая Кука, мкр. Забайкальская птицефабрика, д. 82	Индивидуальные домовладения	51,787924	113,049121
18190	Забайкальский край, р-н. Читинский, с. Новая Кука, мкр. Забайкальская птицефабрика, д. 84	Индивидуальные домовладения	51,787924	113,049121
18191	Забайкальский край, р-н. Читинский, с. Новая Кука, мкр. Забайкальская птицефабрика, ул. 5-я Дачная, д. 7	Индивидуальные домовладения	51,787924	113,049121
18192	Забайкальский край, р-н. Читинский, с. Новая Кука, мкр. Забайкальская птицефабрика, ул. Дорожная, д. 36	Индивидуальные домовладения	51,787924	113,049121
18193	Забайкальский край, р-н. Читинский, с. Новая Кука, мкр. Забайкальская птицефабрика, ул. Дорожная, д. 37	Индивидуальные домовладения	51,787924	113,049121
18194	Забайкальский край, р-н. Читинский, с. Новая Кука, мкр. Забайкальская птицефабрика, ул. Дорожная, д. 5а/1	Индивидуальные домовладения	51,787924	113,049121
18195	Забайкальский край, р-н. Читинский, с. Новая Кука, мкр. Забайкальская птицефабрика, ул. Дорожная, д. 5б	Индивидуальные домовладения	51,787924	113,049121

№ п/п	Адрес	Вид	Широта	Долгота
18196	Забайкальский край, р-н. Читинский, с. Новая Кука, мкр. Забайкальская птицефабрика, ул. Дорожная, д. 5в	Индивидуальные домовладения	51,787924	113,049121
18197	Забайкальский край, р-н. Читинский, с. Новая Кука, мкр. Забайкальская птицефабрика, ул. Первая Школьная, д. 6	Индивидуальные домовладения	51,787924	113,049121
18198	Забайкальский край, р-н. Читинский, с. Новая Кука, мкр. Забайкальская птицефабрика, ул. Полевая, д. 1	Индивидуальные домовладения	51,787924	113,049121
18199	Забайкальский край, р-н. Читинский, с. Новая Кука, мкр. Забайкальская птицефабрика, ул. Широкая, д. 13	Индивидуальные домовладения	51,787924	113,049121
18200	Забайкальский край, р-н. Читинский, с. Новая Кука, мкр. Забайкальская птицефабрика, ул. Широкая, д. 9	Индивидуальные домовладения	51,787924	113,049121
18201	Забайкальский край, р-н. Читинский, с. Новая Кука, ул. Кооперативная, д. 1	Индивидуальные домовладения	51,793245	113,063363
18202	Забайкальский край, р-н. Читинский, с. Новая Кука, ул. Кооперативная, д. 10	Индивидуальные домовладения	51,793245	113,063363
18203	Забайкальский край, р-н. Читинский, с. Новая Кука, ул. Кооперативная, д. 2	Индивидуальные домовладения	51,793245	113,063363
18204	Забайкальский край, р-н. Читинский, с. Новая Кука, ул. Кооперативная, д. 5	Индивидуальные домовладения	51,793245	113,063363
18205	Забайкальский край, р-н. Красночикойский, с. Красный Чикой, ул. Полевая, д. 10	Индивидуальные домовладения	50,362403	108,733259
18206	Забайкальский край, р-н. Читинский, с. Новая Кука, ул. Кооперативная, д. 7	Индивидуальные домовладения	51,793245	113,063363
18207	Забайкальский край, р-н. Читинский, с. Новая Кука, ул. Кооперативная, д. 8	Индивидуальные домовладения	51,793245	113,063363
18208	Забайкальский край, р-н. Читинский, с. Новая Кука, ул. Кооперативная, д. 9	Индивидуальные домовладения	51,793245	113,063363

№ п/п	Адрес	Вид	Широта	Долгота
18209	Забайкальский край, р-н. Читинский, с. Новая Кука, ул. Набережная, д. 1	Индивидуальные домовладения	51,793245	113,063363
18210	Забайкальский край, р-н. Читинский, с. Новая Кука, ул. Набережная, д. 2	Индивидуальные домовладения	51,793245	113,063363
18211	Забайкальский край, р-н. Читинский, с. Новая Кука, ул. Набережная, д. 2а	Индивидуальные домовладения	51,793245	113,063363
18212	Забайкальский край, р-н. Читинский, с. Новая Кука, ул. Набережная, д. 2б	Индивидуальные домовладения	51,793245	113,063363
18213	Забайкальский край, р-н. Читинский, с. Новая Кука, ул. Набережная, д. 4	Индивидуальные домовладения	51,793245	113,063363
18214	Забайкальский край, р-н. Читинский, с. Новая Кука, ул. Набережная, д. 5	Индивидуальные домовладения	51,793245	113,063363
18215	Забайкальский край, р-н. Читинский, с. Новая Кука, ул. Набережная, д. 6	Индивидуальные домовладения	51,793245	113,063363
18216	Забайкальский край, р-н. Читинский, с. Новая Кука, ул. Набережная, д. 7	Индивидуальные домовладения	51,793245	113,063363
18217	Забайкальский край, р-н. Читинский, с. Новая Кука, ул. Новая, д. 1	Индивидуальные домовладения	51,793245	113,063363
18218	Забайкальский край, р-н. Читинский, с. Новая Кука, ул. Новая, д. 10	Индивидуальные домовладения	51,793245	113,063363
18219	Забайкальский край, р-н. Читинский, с. Новая Кука, ул. Новая, д. 11а	Индивидуальные домовладения	51,793245	113,063363
18220	Забайкальский край, р-н. Читинский, с. Новая Кука, ул. Новая, д. 2	Индивидуальные домовладения	51,793245	113,063363
18221	Забайкальский край, р-н. Читинский, с. Новая Кука, ул. Новая, д. 3	Индивидуальные домовладения	51,793245	113,063363
18222	Забайкальский край, р-н. Читинский, с. Новая Кука, ул. Новая, д. 3а/1	Индивидуальные домовладения	51,793245	113,063363
18223	Забайкальский край, г. Чита, ул. Победы, д. 68	Индивидуальные домовладения	51,988723	113,272527
18224	Забайкальский край, р-н. Читинский, с. Новая Кука, ул. Новая, д. 5	Индивидуальные домовладения	51,793245	113,063363

№ п/п	Адрес	Вид	Широта	Долгота
18225	Забайкальский край, р-н. Читинский, с. Новая Кука, ул. Новая, д. 8	Индивидуальные домовладения	51,793245	113,063363
18226	Забайкальский край, р-н. Читинский, с. Новая Кука, ул. Трактовая, д. 2	Индивидуальные домовладения	51,793245	113,063363
18227	Забайкальский край, р-н. Читинский, с. Новая Кука, ул. Трактовая, д. 5	Индивидуальные домовладения	51,793245	113,063363
18228	Забайкальский край, р-н. Читинский, с. Новая Кука, ул. Трактовая, д. 7	Индивидуальные домовладения	51,793245	113,063363
18229	Забайкальский край, р-н. Читинский, с. Новая Кука, ул. Трактовая, д. 8	Индивидуальные домовладения	51,793245	113,063363
18230	Забайкальский край, р-н. Читинский, с. Новая Кука, ул. Трактовая, д. 9	Индивидуальные домовладения	51,793245	113,063363
18231	Забайкальский край, р-н. Читинский, с. Новая Кука, ул. Трактовая Увал, д. 2	Индивидуальные домовладения	51,793245	113,063363
18232	Забайкальский край, р-н. Читинский, с. Новая Кука, ул. Трактовая Увал, д. 3	Индивидуальные домовладения	51,793245	113,063363
18233	Забайкальский край, р-н. Читинский, с. Новая Кука, ул. Центральная, д. 1	Индивидуальные домовладения	51,793245	113,063363
18234	Забайкальский край, р-н. Читинский, с. Новая Кука, ул. Центральная, д. 10	Индивидуальные домовладения	51,793245	113,063363
18235	Забайкальский край, р-н. Читинский, с. Новая Кука, ул. Центральная, д. 100	Индивидуальные домовладения	51,793245	113,063363
18236	Забайкальский край, р-н. Читинский, с. Новая Кука, ул. Центральная, д. 103	Индивидуальные домовладения	51,793245	113,063363
18237	Забайкальский край, р-н. Читинский, с. Новая Кука, ул. Центральная, д. 104	Индивидуальные домовладения	51,793245	113,063363
18238	Забайкальский край, р-н. Красночикойский, с. Красный Чикой, ул. Полевая, д. 15	Индивидуальные домовладения	50,362403	108,733259
18239	Забайкальский край, р-н. Читинский, с. Новая Кука, ул. Центральная, д. 106	Индивидуальные домовладения	51,793245	113,063363

№ п/п	Адрес	Вид	Широта	Долгота
18240	Забайкальский край, р-н. Читинский, с. Новая Кука, ул. Центральная, д. 107	Индивидуальные домовладения	51,793245	113,063363
18241	Забайкальский край, р-н. Читинский, с. Новая Кука, ул. Центральная, д. 109	Индивидуальные домовладения	51,793245	113,063363
18242	Забайкальский край, р-н. Читинский, с. Новая Кука, ул. Центральная, д. 110	Индивидуальные домовладения	51,793245	113,063363
18243	Забайкальский край, р-н. Читинский, с. Новая Кука, ул. Центральная, д. 111	Индивидуальные домовладения	51,793245	113,063363
18244	Забайкальский край, р-н. Читинский, с. Новая Кука, ул. Центральная, д. 114	Индивидуальные домовладения	51,793245	113,063363
18245	Забайкальский край, р-н. Читинский, с. Новая Кука, ул. Центральная, д. 118	Индивидуальные домовладения	51,793245	113,063363
18246	Забайкальский край, р-н. Читинский, с. Новая Кука, ул. Центральная, д. 12	Индивидуальные домовладения	51,793245	113,063363
18247	Забайкальский край, р-н. Читинский, с. Новая Кука, ул. Центральная, д. 120	Индивидуальные домовладения	51,793245	113,063363
18248	Забайкальский край, р-н. Читинский, с. Новая Кука, ул. Центральная, д. 124	Индивидуальные домовладения	51,793245	113,063363
18249	Забайкальский край, р-н. Читинский, с. Новая Кука, ул. Центральная, д. 13	Индивидуальные домовладения	51,793245	113,063363
18250	Забайкальский край, р-н. Читинский, с. Новая Кука, ул. Центральная, д. 16	Индивидуальные домовладения	51,793245	113,063363
18251	Забайкальский край, р-н. Читинский, с. Новая Кука, ул. Центральная, д. 17	Индивидуальные домовладения	51,793245	113,063363
18252	Забайкальский край, р-н. Читинский, с. Новая Кука, ул. Центральная, д. 19	Индивидуальные домовладения	51,793245	113,063363
18253	Забайкальский край, р-н. Читинский, с. Новая Кука, ул. Центральная, д. 20	Индивидуальные домовладения	51,787234	113,066489
18254	Забайкальский край, р-н. Читинский, с. Новая Кука, ул. Центральная, д. 21	Индивидуальные домовладения	51,793245	113,063363

№ п/п	Адрес	Вид	Широта	Долгота
18255	Забайкальский край, р-н. Читинский, с. Новая Кука, ул. Центральная, д. 22	Индивидуальные домовладения	51,793245	113,063363
18256	Забайкальский край, р-н. Читинский, с. Новая Кука, ул. Центральная, д. 24	Индивидуальные домовладения	51,793245	113,063363
18257	Забайкальский край, р-н. Читинский, с. Новая Кука, ул. Центральная, д. 25	Индивидуальные домовладения	51,793245	113,063363
18258	Забайкальский край, р-н. Читинский, с. Новая Кука, ул. Центральная, д. 26	Индивидуальные домовладения	51,793245	113,063363
18259	Забайкальский край, р-н. Читинский, с. Новая Кука, ул. Центральная, д. 27	Индивидуальные домовладения	51,793245	113,063363
18260	Забайкальский край, р-н. Читинский, с. Новая Кука, ул. Центральная, д. 29	Индивидуальные домовладения	51,793245	113,063363
18261	Забайкальский край, р-н. Читинский, с. Новая Кука, ул. Центральная, д. 30	Индивидуальные домовладения	51,793245	113,063363
18262	Забайкальский край, р-н. Читинский, с. Новая Кука, ул. Центральная, д. 31	Индивидуальные домовладения	51,793245	113,063363
18263	Забайкальский край, р-н. Читинский, с. Новая Кука, ул. Центральная, д. 32	Индивидуальные домовладения	51,793245	113,063363
18264	Забайкальский край, р-н. Читинский, с. Новая Кука, ул. Центральная, д. 33	Индивидуальные домовладения	51,793245	113,063363
18265	Забайкальский край, р-н. Читинский, с. Новая Кука, ул. Центральная, д. 34	Индивидуальные домовладения	51,793245	113,063363
18266	Забайкальский край, р-н. Читинский, с. Новая Кука, ул. Центральная, д. 36	Индивидуальные домовладения	51,793245	113,063363
18267	Забайкальский край, р-н. Читинский, с. Новая Кука, ул. Центральная, д. 37	Индивидуальные домовладения	51,793245	113,063363
18268	Забайкальский край, р-н. Читинский, с. Новая Кука, ул. Центральная, д. 38	Индивидуальные домовладения	51,793245	113,063363
18269	Забайкальский край, р-н. Читинский, с. Новая Кука, ул. Центральная, д. 40	Индивидуальные домовладения	51,793245	113,063363

№ п/п	Адрес	Вид	Широта	Долгота
18270	Забайкальский край, р-н. Читинский, с. Новая Кука, ул. Центральная, д. 43	Индивидуальные домовладения	51,793245	113,063363
18271	Забайкальский край, р-н. Читинский, с. Новая Кука, ул. Центральная, д. 45	Индивидуальные домовладения	51,793245	113,063363
18272	Забайкальский край, р-н. Читинский, с. Новая Кука, ул. Центральная, д. 46	Индивидуальные домовладения	51,793245	113,063363
18273	Забайкальский край, р-н. Читинский, с. Новая Кука, ул. Центральная, д. 48	Индивидуальные домовладения	51,793245	113,063363
18274	Забайкальский край, р-н. Читинский, с. Новая Кука, ул. Центральная, д. 49	Индивидуальные домовладения	51,793245	113,063363
18275	Забайкальский край, р-н. Читинский, с. Новая Кука, ул. Центральная, д. 51	Индивидуальные домовладения	51,793245	113,063363
18276	Забайкальский край, р-н. Читинский, с. Новая Кука, ул. Центральная, д. 52	Индивидуальные домовладения	51,793245	113,063363
18277	Забайкальский край, р-н. Читинский, с. Новая Кука, ул. Центральная, д. 53	Индивидуальные домовладения	51,793245	113,063363
18278	Забайкальский край, р-н. Читинский, с. Новая Кука, ул. Центральная, д. 54	Индивидуальные домовладения	51,793245	113,063363
18279	Забайкальский край, р-н. Читинский, с. Новая Кука, ул. Центральная, д. 56	Индивидуальные домовладения	51,793245	113,063363
18280	Забайкальский край, р-н. Читинский, с. Новая Кука, ул. Центральная, д. 58	Индивидуальные домовладения	51,793245	113,063363
18281	Забайкальский край, р-н. Читинский, с. Новая Кука, ул. Центральная, д. 59	Индивидуальные домовладения	51,793245	113,063363
18282	Забайкальский край, р-н. Читинский, с. Новая Кука, ул. Центральная, д. 6	Индивидуальные домовладения	51,793245	113,063363
18283	Забайкальский край, р-н. Читинский, с. Новая Кука, ул. Центральная, д. 60	Индивидуальные домовладения	51,793245	113,063363
18284	Забайкальский край, р-н. Читинский, с. Новая Кука, ул. Центральная, д. 62	Индивидуальные домовладения	51,793245	113,063363

№ п/п	Адрес	Вид	Широта	Долгота
18285	Забайкальский край, р-н. Читинский, с. Новая Кука, ул. Центральная, д. 62а	Индивидуальные домовладения	51,793245	113,063363
18286	Забайкальский край, р-н. Читинский, с. Новая Кука, ул. Центральная, д. 63	Индивидуальные домовладения	51,793245	113,063363
18287	Забайкальский край, р-н. Читинский, с. Новая Кука, ул. Центральная, д. 64	Индивидуальные домовладения	51,793245	113,063363
18288	Забайкальский край, р-н. Читинский, с. Новая Кука, ул. Центральная, д. 65	Индивидуальные домовладения	51,793245	113,063363
18289	Забайкальский край, р-н. Читинский, с. Новая Кука, ул. Центральная, д. 66	Индивидуальные домовладения	51,793245	113,063363
18290	Забайкальский край, р-н. Читинский, с. Новая Кука, ул. Центральная, д. 67	Индивидуальные домовладения	51,793245	113,063363
18291	Забайкальский край, р-н. Читинский, с. Новая Кука, ул. Центральная, д. 68	Индивидуальные домовладения	51,793245	113,063363
18292	Забайкальский край, р-н. Читинский, с. Новая Кука, ул. Центральная, д. 69	Индивидуальные домовладения	51,793245	113,063363
18293	Забайкальский край, р-н. Читинский, с. Новая Кука, ул. Центральная, д. 71	Индивидуальные домовладения	51,793245	113,063363
18294	Забайкальский край, р-н. Читинский, с. Новая Кука, ул. Центральная, д. 72	Индивидуальные домовладения	51,793245	113,063363
18295	Забайкальский край, р-н. Читинский, с. Новая Кука, ул. Центральная, д. 73	Индивидуальные домовладения	51,793245	113,063363
18296	Забайкальский край, р-н. Читинский, с. Новая Кука, ул. Центральная, д. 74	Индивидуальные домовладения	51,793245	113,063363
18297	Забайкальский край, р-н. Читинский, с. Новая Кука, ул. Центральная, д. 75	Индивидуальные домовладения	51,793245	113,063363
18298	Забайкальский край, р-н. Читинский, с. Новая Кука, ул. Центральная, д. 76	Индивидуальные домовладения	51,793245	113,063363
18299	Забайкальский край, р-н. Читинский, с. Новая Кука, ул. Центральная, д. 77	Индивидуальные домовладения	51,793245	113,063363

№ п/п	Адрес	Вид	Широта	Долгота
18300	Забайкальский край, р-н. Читинский, с. Новая Кука, ул. Центральная, д. 79	Индивидуальные домовладения	51,793245	113,063363
18301	Забайкальский край, р-н. Читинский, с. Новая Кука, ул. Центральная, д. 8	Индивидуальные домовладения	51,793245	113,063363
18302	Забайкальский край, р-н. Красночикойский, с. Красный Чикой, ул. Полевая, д. 6	Индивидуальные домовладения	50,362403	108,733259
18303	Забайкальский край, р-н. Читинский, с. Новая Кука, ул. Центральная, д. 82	Индивидуальные домовладения	51,793245	113,063363
18304	Забайкальский край, р-н. Читинский, с. Новая Кука, ул. Центральная, д. 84	Индивидуальные домовладения	51,793245	113,063363
18305	Забайкальский край, р-н. Читинский, с. Новая Кука, ул. Центральная, д. 85	Индивидуальные домовладения	51,793245	113,063363
18306	Забайкальский край, р-н. Читинский, с. Новая Кука, ул. Центральная, д. 86	Индивидуальные домовладения	51,793245	113,063363
18307	Забайкальский край, р-н. Читинский, с. Новая Кука, ул. Центральная, д. 88	Индивидуальные домовладения	51,793245	113,063363
18308	Забайкальский край, р-н. Читинский, с. Новая Кука, ул. Центральная, д. 89	Индивидуальные домовладения	51,793245	113,063363
18309	Забайкальский край, р-н. Читинский, с. Новая Кука, ул. Центральная, д. 9	Индивидуальные домовладения	51,793245	113,063363
18310	Забайкальский край, р-н. Читинский, с. Новая Кука, ул. Центральная, д. 90	Индивидуальные домовладения	51,793245	113,063363
18311	Забайкальский край, р-н. Читинский, с. Новая Кука, ул. Центральная, д. 91	Индивидуальные домовладения	51,793245	113,063363
18312	Забайкальский край, р-н. Читинский, с. Новая Кука, ул. Центральная, д. 93	Индивидуальные домовладения	51,793245	113,063363
18313	Забайкальский край, р-н. Читинский, с. Новая Кука, ул. Центральная, д. 96	Индивидуальные домовладения	51,793245	113,063363
18314	Забайкальский край, р-н. Читинский, с. Старая Кука, ул. Заречная, д. 3	Индивидуальные домовладения	51,758701	113,066444

№ п/п	Адрес	Вид	Широта	Долгота
18315	Забайкальский край, р-н. Читинский, с. Старая Кука, ул. Заречная, д. 4	Индивидуальные домовладения	51,758701	113,066444
18316	Забайкальский край, р-н. Читинский, с. Старая Кука, ул. Заречная, д. 5	Индивидуальные домовладения	51,758701	113,066444
18317	Забайкальский край, р-н. Читинский, с. Старая Кука, ул. Трактовая, д. 10	Индивидуальные домовладения	51,758701	113,066444
18318	Забайкальский край, р-н. Читинский, с. Старая Кука, ул. Трактовая, д. 12	Индивидуальные домовладения	51,758701	113,066444
18319	Забайкальский край, р-н. Читинский, с. Старая Кука, ул. Трактовая, д. 13	Индивидуальные домовладения	51,758701	113,066444
18320	Забайкальский край, р-н. Читинский, с. Старая Кука, ул. Трактовая, д. 15	Индивидуальные домовладения	51,758701	113,066444
18321	Забайкальский край, р-н. Читинский, с. Старая Кука, ул. Трактовая, д. 16	Индивидуальные домовладения	51,758701	113,066444
18322	Забайкальский край, р-н. Читинский, с. Старая Кука, ул. Трактовая, д. 19	Индивидуальные домовладения	51,758701	113,066444
18323	Забайкальский край, р-н. Читинский, с. Старая Кука, ул. Трактовая, д. 21	Индивидуальные домовладения	51,758701	113,066444
18324	Забайкальский край, р-н. Читинский, с. Старая Кука, ул. Трактовая, д. 24	Индивидуальные домовладения	51,758701	113,066444
18325	Забайкальский край, р-н. Читинский, с. Старая Кука, ул. Трактовая, д. 26	Индивидуальные домовладения	51,758701	113,066444
18326	Забайкальский край, р-н. Читинский, с. Старая Кука, ул. Трактовая, д. 27	Индивидуальные домовладения	51,758701	113,066444
18327	Забайкальский край, р-н. Читинский, с. Старая Кука, ул. Трактовая, д. 30	Индивидуальные домовладения	51,758701	113,066444
18328	Забайкальский край, р-н. Читинский, с. Старая Кука, ул. Трактовая, д. 32	Индивидуальные домовладения	51,758701	113,066444
18329	Забайкальский край, р-н. Читинский, с. Старая Кука, ул. Трактовая, д. 34	Индивидуальные домовладения	51,758701	113,066444

№ п/п	Адрес	Вид	Широта	Долгота
18330	Забайкальский край, р-н. Читинский, с. Старая Кука, ул. Трактовая, д. 35	Индивидуальные домовладения	51,758701	113,066444
18331	Забайкальский край, р-н. Читинский, с. Старая Кука, ул. Трактовая, д. 38	Индивидуальные домовладения	51,758701	113,066444
18332	Забайкальский край, р-н. Читинский, с. Старая Кука, ул. Трактовая, д. 39	Индивидуальные домовладения	51,758701	113,066444
18333	Забайкальский край, р-н. Читинский, с. Старая Кука, ул. Трактовая, д. 4	Индивидуальные домовладения	51,758701	113,066444
18334	Забайкальский край, р-н. Читинский, с. Старая Кука, ул. Трактовая, д. 40	Индивидуальные домовладения	51,758701	113,066444
18335	Забайкальский край, р-н. Красночикойский, с. Красный Чикой, ул. Почтовая, д. 12б	Индивидуальные домовладения	50,368638	108,748656
18336	Забайкальский край, р-н. Читинский, с. Старая Кука, ул. Трактовая, д. 42	Индивидуальные домовладения	51,758701	113,066444
18337	Забайкальский край, р-н. Читинский, с. Старая Кука, ул. Трактовая, д. 43	Индивидуальные домовладения	51,758701	113,066444
18338	Забайкальский край, р-н. Читинский, с. Старая Кука, ул. Трактовая, д. 44	Индивидуальные домовладения	51,758701	113,066444
18339	Забайкальский край, р-н. Читинский, с. Старая Кука, ул. Трактовая, д. 46	Индивидуальные домовладения	51,758701	113,066444
18340	Забайкальский край, р-н. Читинский, с. Старая Кука, ул. Трактовая, д. 47	Индивидуальные домовладения	51,758701	113,066444
18341	Забайкальский край, р-н. Читинский, с. Старая Кука, ул. Трактовая, д. 48	Индивидуальные домовладения	51,758701	113,066444
18342	Забайкальский край, р-н. Читинский, с. Старая Кука, ул. Трактовая, д. 49	Индивидуальные домовладения	51,758701	113,066444
18343	Забайкальский край, р-н. Читинский, с. Старая Кука, ул. Трактовая, д. 51	Индивидуальные домовладения	51,758701	113,066444
18344	Забайкальский край, р-н. Читинский, с. Старая Кука, ул. Трактовая, д. 52	Индивидуальные домовладения	51,758701	113,066444

№ п/п	Адрес	Вид	Широта	Долгота
18345	Забайкальский край, р-н. Читинский, с. Старая Кука, ул. Трактовая, д. 55	Индивидуальные домовладения	51,758701	113,066444
18346	Забайкальский край, р-н. Читинский, с. Старая Кука, ул. Трактовая, д. 55а	Индивидуальные домовладения	51,758701	113,066444
18347	Забайкальский край, р-н. Читинский, с. Старая Кука, ул. Трактовая, д. 56	Индивидуальные домовладения	51,758701	113,066444
18348	Забайкальский край, р-н. Читинский, с. Старая Кука, ул. Трактовая, д. 6	Индивидуальные домовладения	51,758701	113,066444
18349	Забайкальский край, р-н. Читинский, с. Старая Кука, ул. Трактовая, д. 63	Индивидуальные домовладения	51,758701	113,066444
18350	Забайкальский край, р-н. Читинский, с. Старая Кука, ул. Трактовая, д. 64	Индивидуальные домовладения	51,758701	113,066444
18351	Забайкальский край, р-н. Читинский, с. Старая Кука, ул. Трактовая, д. 66	Индивидуальные домовладения	51,758701	113,066444
18352	Забайкальский край, р-н. Читинский, с. Старая Кука, ул. Трактовая, д. 67	Индивидуальные домовладения	51,758701	113,066444
18353	Забайкальский край, р-н. Читинский, с. Старая Кука, ул. Трактовая, д. 68	Индивидуальные домовладения	51,758701	113,066444
18354	Забайкальский край, р-н. Читинский, с. Старая Кука, ул. Трактовая, д. 69	Индивидуальные домовладения	51,758701	113,066444
18355	Забайкальский край, р-н. Читинский, с. Старая Кука, ул. Трактовая, д. 73а	Индивидуальные домовладения	51,758701	113,066444
18356	Забайкальский край, г. Чита, ул. Рудная, д. 11	Индивидуальные домовладения	51,994663	113,221314
18357	Забайкальский край, р-н. Читинский, с. Старая Кука, ул. Трактовая, д. 74	Индивидуальные домовладения	51,758701	113,066444
18358	Забайкальский край, р-н. Читинский, с. Старая Кука, ул. Трактовая, д. 76	Индивидуальные домовладения	51,758701	113,066444
18359	Забайкальский край, р-н. Читинский, с. Старая Кука, ул. Трактовая, д. 78	Индивидуальные домовладения	51,758701	113,066444
18360	Забайкальский край, р-н. Читинский, с. Старая Кука, ул. Трактовая, д. 79	Индивидуальные домовладения	51,758701	113,066444

№ п/п	Адрес	Вид	Широта	Долгота
18361	Забайкальский край, р-н. Читинский, с. Старая Кука, ул. Трактовая, д. 7а	Индивидуальные домовладения	51,758701	113,066444
18362	Забайкальский край, р-н. Читинский, с. Старая Кука, ул. Трактовая, д. 8	Индивидуальные домовладения	51,758701	113,066444
18363	Забайкальский край, р-н. Читинский, с. Старая Кука, ул. Трактовая, д. 80а	Индивидуальные домовладения	51,758701	113,066444
18364	Забайкальский край, р-н. Читинский, с. Старая Кука, ул. Трактовая, д. 80б	Индивидуальные домовладения	51,758701	113,066444
18365	Забайкальский край, р-н. Читинский, с. Старая Кука, ул. Трактовая, д. 83	Индивидуальные домовладения	51,758701	113,066444
18366	Забайкальский край, р-н. Читинский, с. Старая Кука, ул. Трактовая, д. 87	Индивидуальные домовладения	51,758701	113,066444
18367	Забайкальский край, р-н. Читинский, с. Старая Кука, ул. Трактовая, д. 89	Индивидуальные домовладения	51,758701	113,066444
18368	Забайкальский край, р-н. Читинский, с. Старая Кука, ул. Трактовая, д. 9	Индивидуальные домовладения	51,758701	113,066444
18369	Забайкальский край, р-н. Красночикойский, с. Красный Чикой, ул. Почтовая, д. 5	Индивидуальные домовладения	50,368638	108,748656
18370	Забайкальский край, р-н. Читинский, с. Старая Кука, ул. Трактовая, д. 95	Индивидуальные домовладения	51,758701	113,066444
18371	Забайкальский край, р-н. Читинский, с. Старая Кука, ул. Трактовая, д. 97	Индивидуальные домовладения	51,758701	113,066444
18372	Забайкальский край, р-н. Читинский, с. Старая Кука, ул. Трактовая, д. 99	Индивидуальные домовладения	51,758701	113,066444
18373	Забайкальский край, р-н. Читинский, п/ст. Кука, ул. Вокзальная, д. 1	Индивидуальные домовладения		
18374	Забайкальский край, р-н. Читинский, п/ст. Кука, ул. Вокзальная, д. 104	Индивидуальные домовладения		
18375	Забайкальский край, р-н. Читинский, п/ст. Кука, ул. Вокзальная, д. 106	Индивидуальные домовладения		

№ п/п	Адрес	Вид	Широта	Долгота
18376	Забайкальский край, р-н. Читинский, п/ст. Кука, ул. Вокзальная, д. 11	Индивидуальные домовладения		
18377	Забайкальский край, р-н. Читинский, п/ст. Кука, ул. Вокзальная, д. 110	Индивидуальные домовладения		
18378	Забайкальский край, р-н. Читинский, п/ст. Кука, ул. Вокзальная, д. 110а	Индивидуальные домовладения		
18379	Забайкальский край, р-н. Читинский, п/ст. Кука, ул. Вокзальная, д. 114	Индивидуальные домовладения		
18380	Забайкальский край, р-н. Читинский, п/ст. Кука, ул. Вокзальная, д. 12	Индивидуальные домовладения		
18381	Забайкальский край, р-н. Читинский, п/ст. Кука, ул. Вокзальная, д. 122	Индивидуальные домовладения		
18382	Забайкальский край, р-н. Читинский, п/ст. Кука, ул. Вокзальная, д. 122а	Индивидуальные домовладения		
18383	Забайкальский край, р-н. Читинский, п/ст. Кука, ул. Вокзальная, д. 128	Индивидуальные домовладения		
18384	Забайкальский край, р-н. Читинский, п/ст. Кука, ул. Вокзальная, д. 13	Индивидуальные домовладения		
18385	Забайкальский край, р-н. Читинский, п/ст. Кука, ул. Вокзальная, д. 130	Индивидуальные домовладения		
18386	Забайкальский край, р-н. Читинский, п/ст. Кука, ул. Вокзальная, д. 132	Индивидуальные домовладения		
18387	Забайкальский край, р-н. Читинский, п/ст. Кука, ул. Вокзальная, д. 14	Индивидуальные домовладения		
18388	Забайкальский край, р-н. Читинский, п/ст. Кука, ул. Вокзальная, д. 15	Индивидуальные домовладения		
18389	Забайкальский край, р-н. Читинский, п/ст. Кука, ул. Вокзальная, д. 16	Индивидуальные домовладения		
18390	Забайкальский край, р-н. Читинский, п/ст. Кука, ул. Вокзальная, д. 18	Индивидуальные домовладения		

№ п/п	Адрес	Вид	Широта	Долгота
18391	Забайкальский край, р-н. Читинский, п/ст. Кука, ул. Вокзальная, д. 19	Индивидуальные домовладения		
18392	Забайкальский край, р-н. Читинский, п/ст. Кука, ул. Вокзальная, д. 2	Индивидуальные домовладения		
18393	Забайкальский край, р-н. Читинский, п/ст. Кука, ул. Вокзальная, д. 21	Индивидуальные домовладения		
18394	Забайкальский край, р-н. Читинский, п/ст. Кука, ул. Вокзальная, д. 22	Индивидуальные домовладения		
18395	Забайкальский край, р-н. Читинский, п/ст. Кука, ул. Вокзальная, д. 23	Индивидуальные домовладения		
18396	Забайкальский край, р-н. Читинский, п/ст. Кука, ул. Вокзальная, д. 24	Индивидуальные домовладения		
18397	Забайкальский край, р-н. Читинский, п/ст. Кука, ул. Вокзальная, д. 25	Индивидуальные домовладения		
18398	Забайкальский край, р-н. Читинский, п/ст. Кука, ул. Вокзальная, д. 27	Индивидуальные домовладения		
18399	Забайкальский край, р-н. Читинский, п/ст. Кука, ул. Вокзальная, д. 3	Индивидуальные домовладения		
18400	Забайкальский край, р-н. Читинский, п/ст. Кука, ул. Вокзальная, д. 30	Индивидуальные домовладения		
18401	Забайкальский край, р-н. Читинский, п/ст. Кука, ул. Вокзальная, д. 31	Индивидуальные домовладения		
18402	Забайкальский край, р-н. Читинский, п/ст. Кука, ул. Вокзальная, д. 32	Индивидуальные домовладения		
18403	Забайкальский край, р-н. Читинский, п/ст. Кука, ул. Вокзальная, д. 33	Индивидуальные домовладения		
18404	Забайкальский край, р-н. Читинский, п/ст. Кука, ул. Вокзальная, д. 34	Индивидуальные домовладения		
18405	Забайкальский край, р-н. Красночикойский, с. Красный Чикой, ул. Почтовая, д. 7	Индивидуальные домовладения	50,368638	108,748656

№ п/п	Адрес	Вид	Широта	Долгота
18406	Забайкальский край, р-н. Читинский, п/ст. Кука, ул. Вокзальная, д. 38	Индивидуальные домовладения		
18407	Забайкальский край, р-н. Читинский, п/ст. Кука, ул. Вокзальная, д. 39	Индивидуальные домовладения		
18408	Забайкальский край, р-н. Читинский, п/ст. Кука, ул. Вокзальная, д. 40	Индивидуальные домовладения		
18409	Забайкальский край, р-н. Читинский, п/ст. Кука, ул. Вокзальная, д. 42	Индивидуальные домовладения		
18410	Забайкальский край, р-н. Читинский, п/ст. Кука, ул. Вокзальная, д. 42а	Индивидуальные домовладения		
18411	Забайкальский край, р-н. Читинский, п/ст. Кука, ул. Вокзальная, д. 44	Индивидуальные домовладения		
18412	Забайкальский край, р-н. Читинский, п/ст. Кука, ул. Вокзальная, д. 45	Индивидуальные домовладения		
18413	Забайкальский край, р-н. Читинский, п/ст. Кука, ул. Вокзальная, д. 46	Индивидуальные домовладения		
18414	Забайкальский край, р-н. Читинский, п/ст. Кука, ул. Вокзальная, д. 47	Индивидуальные домовладения		
18415	Забайкальский край, р-н. Читинский, п/ст. Кука, ул. Вокзальная, д. 48	Индивидуальные домовладения		
18416	Забайкальский край, р-н. Читинский, п/ст. Кука, ул. Вокзальная, д. 49	Индивидуальные домовладения		
18417	Забайкальский край, р-н. Читинский, п/ст. Кука, ул. Вокзальная, д. 50	Индивидуальные домовладения		
18418	Забайкальский край, р-н. Читинский, п/ст. Кука, ул. Вокзальная, д. 52	Индивидуальные домовладения		
18419	Забайкальский край, р-н. Читинский, п/ст. Кука, ул. Вокзальная, д. 56	Индивидуальные домовладения		
18420	Забайкальский край, р-н. Читинский, п/ст. Кука, ул. Вокзальная, д. 58	Индивидуальные домовладения		

№ п/п	Адрес	Вид	Широта	Долгота
18421	Забайкальский край, р-н. Читинский, п/ст. Кука, ул. Вокзальная, д. 6	Индивидуальные домовладения		
18422	Забайкальский край, р-н. Читинский, п/ст. Кука, ул. Вокзальная, д. 60а	Индивидуальные домовладения		
18423	Забайкальский край, р-н. Читинский, п/ст. Кука, ул. Вокзальная, д. 66	Индивидуальные домовладения		
18424	Забайкальский край, р-н. Читинский, п/ст. Кука, ул. Вокзальная, д. 68	Индивидуальные домовладения		
18425	Забайкальский край, р-н. Читинский, п/ст. Кука, ул. Вокзальная, д. 7	Индивидуальные домовладения		
18426	Забайкальский край, р-н. Читинский, п/ст. Кука, ул. Вокзальная, д. 70	Индивидуальные домовладения		
18427	Забайкальский край, р-н. Читинский, п/ст. Кука, ул. Вокзальная, д. 72	Индивидуальные домовладения		
18428	Забайкальский край, р-н. Читинский, п/ст. Кука, ул. Вокзальная, д. 74	Индивидуальные домовладения		
18429	Забайкальский край, р-н. Читинский, п/ст. Кука, ул. Вокзальная, д. 78	Индивидуальные домовладения		
18430	Забайкальский край, р-н. Читинский, п/ст. Кука, ул. Вокзальная, д. 8	Индивидуальные домовладения		
18431	Забайкальский край, р-н. Читинский, п/ст. Кука, ул. Вокзальная, д. 82	Индивидуальные домовладения		
18432	Забайкальский край, р-н. Читинский, п/ст. Кука, ул. Вокзальная, д. 84	Индивидуальные домовладения		
18433	Забайкальский край, р-н. Читинский, п/ст. Кука, ул. Вокзальная, д. 86	Индивидуальные домовладения		
18434	Забайкальский край, р-н. Читинский, п/ст. Кука, ул. Вокзальная, д. 9	Индивидуальные домовладения		
18435	Забайкальский край, р-н. Читинский, п/ст. Кука, ул. Вокзальная, д. 90	Индивидуальные домовладения		

№ п/п	Адрес	Вид	Широта	Долгота
18436	Забайкальский край, р-н. Читинский, п/ст. Кука, ул. Вокзальная, д. 92	Индивидуальные домовладения		
18437	Забайкальский край, р-н. Читинский, п/ст. Кука, ул. Вокзальная, д. 94	Индивидуальные домовладения		
18438	Забайкальский край, р-н. Читинский, п/ст. Кука, ул. Дорожная, д. 1	Индивидуальные домовладения		
18439	Забайкальский край, р-н. Читинский, п/ст. Кука, ул. Дорожная, д. 10	Индивидуальные домовладения		
18440	Забайкальский край, р-н. Читинский, п/ст. Кука, ул. Дорожная, д. 14	Индивидуальные домовладения		
18441	Забайкальский край, р-н. Хилокский, г. Хилок, ул. Ямаровская, д. 13а	Индивидуальные домовладения	51,355853	110,464878
18442	Забайкальский край, р-н. Читинский, п/ст. Кука, ул. Дорожная, д. 20	Индивидуальные домовладения		
18443	Забайкальский край, р-н. Читинский, п/ст. Кука, ул. Дорожная, д. 22	Индивидуальные домовладения		
18444	Забайкальский край, р-н. Читинский, п/ст. Кука, ул. Дорожная, д. 24	Индивидуальные домовладения		
18445	Забайкальский край, р-н. Читинский, п/ст. Кука, ул. Дорожная, д. 24а	Индивидуальные домовладения		
18446	Забайкальский край, р-н. Читинский, п/ст. Кука, ул. Дорожная, д. 26	Индивидуальные домовладения		
18447	Забайкальский край, р-н. Читинский, п/ст. Кука, ул. Дорожная, д. 28	Индивидуальные домовладения		
18448	Забайкальский край, р-н. Читинский, п/ст. Кука, ул. Дорожная, д. 32	Индивидуальные домовладения		
18449	Забайкальский край, р-н. Читинский, п/ст. Кука, ул. Дорожная, д. 6	Индивидуальные домовладения		
18450	Забайкальский край, р-н. Читинский, п/ст. Кука, ул. Дорожная, д. 7	Индивидуальные домовладения		

№ п/п	Адрес	Вид	Широта	Долгота
18451	Забайкальский край, р-н. Читинский, п/ст. Кука, ул. Дорожная, д. 8	Индивидуальные домовладения		
18452	Забайкальский край, р-н. Читинский, п/ст. Кука, ул. Дорожная, д. 9	Индивидуальные домовладения		
18453	Забайкальский край, р-н. Читинский, п/ст. Лесная, пер. Садовый, д. 14	Индивидуальные домовладения		
18454	Забайкальский край, р-н. Читинский, п/ст. Лесная, ул. Вокзальная, д. 1	Индивидуальные домовладения		
18455	Забайкальский край, р-н. Читинский, п/ст. Лесная, ул. Вокзальная, д. 10	Индивидуальные домовладения		
18456	Забайкальский край, р-н. Читинский, п/ст. Лесная, ул. Вокзальная, д. 2	Индивидуальные домовладения		
18457	Забайкальский край, р-н. Читинский, п/ст. Лесная, ул. Вокзальная, д. 3	Индивидуальные домовладения		
18458	Забайкальский край, р-н. Читинский, п/ст. Лесная, ул. Вокзальная, д. 4	Индивидуальные домовладения		
18459	Забайкальский край, р-н. Читинский, п/ст. Лесная, ул. Вокзальная, д. 8	Индивидуальные домовладения		
18460	Забайкальский край, р-н. Читинский, п/ст. Лесная, ул. Восточная, д. 11	Индивидуальные домовладения		
18461	Забайкальский край, р-н. Читинский, п/ст. Лесная, ул. Восточная, д. 12	Индивидуальные домовладения		
18462	Забайкальский край, р-н. Читинский, п/ст. Лесная, ул. Восточная, д. 13	Индивидуальные домовладения		
18463	Забайкальский край, р-н. Читинский, п/ст. Лесная, ул. Восточная, д. 13а	Индивидуальные домовладения		
18464	Забайкальский край, р-н. Читинский, п/ст. Лесная, ул. Восточная, д. 14	Индивидуальные домовладения		
18465	Забайкальский край, р-н. Читинский, п/ст. Лесная, ул. Восточная, д. 15	Индивидуальные домовладения		

№ п/п	Адрес	Вид	Широта	Долгота
18466	Забайкальский край, р-н. Читинский, п/ст. Лесная, ул. Восточная, д. 16	Индивидуальные домовладения		
18467	Забайкальский край, р-н. Читинский, п/ст. Лесная, ул. Восточная, д. 17	Индивидуальные домовладения		
18468	Забайкальский край, р-н. Читинский, п/ст. Лесная, ул. Восточная, д. 18	Индивидуальные домовладения		
18469	Забайкальский край, р-н. Читинский, п/ст. Лесная, ул. Восточная, д. 19	Индивидуальные домовладения		
18470	Забайкальский край, р-н. Читинский, п/ст. Лесная, ул. Восточная, д. 20	Индивидуальные домовладения		
18471	Забайкальский край, р-н. Читинский, п/ст. Лесная, ул. Восточная, д. 22	Индивидуальные домовладения		
18472	Забайкальский край, р-н. Читинский, п/ст. Лесная, ул. Восточная, д. 23	Индивидуальные домовладения		
18473	Забайкальский край, р-н. Читинский, п/ст. Лесная, ул. Восточная, д. 24	Индивидуальные домовладения		
18474	Забайкальский край, р-н. Читинский, п/ст. Лесная, ул. Восточная, д. 26	Индивидуальные домовладения		
18475	Забайкальский край, р-н. Читинский, п/ст. Лесная, ул. Восточная, д. 4	Индивидуальные домовладения		
18476	Забайкальский край, р-н. Читинский, п/ст. Лесная, ул. Восточная, д. 5	Индивидуальные домовладения		
18477	Забайкальский край, п. Горный, ул. Дружбы, д. 2	МКД	51,55678	113,036829
18478	Забайкальский край, г. Чита, ул. Бульварная, д. 2	Индивидуальные домовладения	52,016468	113,48489
18479	Забайкальский край, р-н. Читинский, п/ст. Лесная, ул. Курортная, д. 1	Индивидуальные домовладения		
18480	Забайкальский край, р-н. Читинский, п/ст. Лесная, ул. Курортная, д. 10	Индивидуальные домовладения		

№ п/п	Адрес	Вид	Широта	Долгота
18481	Забайкальский край, р-н. Читинский, п/ст. Лесная, ул. Курортная, д. 11	Индивидуальные домовладения		
18482	Забайкальский край, р-н. Читинский, п/ст. Лесная, ул. Курортная, д. 12	Индивидуальные домовладения		
18483	Забайкальский край, р-н. Читинский, п/ст. Лесная, ул. Курортная, д. 13	Индивидуальные домовладения		
18484	Забайкальский край, р-н. Читинский, п/ст. Лесная, ул. Курортная, д. 14	Индивидуальные домовладения		
18485	Забайкальский край, р-н. Читинский, п/ст. Лесная, ул. Курортная, д. 16	Индивидуальные домовладения		
18486	Забайкальский край, р-н. Читинский, п/ст. Лесная, ул. Курортная, д. 17	Индивидуальные домовладения		
18487	Забайкальский край, р-н. Читинский, п/ст. Лесная, ул. Курортная, д. 19	Индивидуальные домовладения		
18488	Забайкальский край, р-н. Читинский, п/ст. Лесная, ул. Курортная, д. 19а	Индивидуальные домовладения		
18489	Забайкальский край, р-н. Читинский, п/ст. Лесная, ул. Курортная, д. 21	Индивидуальные домовладения		
18490	Забайкальский край, р-н. Читинский, п/ст. Лесная, ул. Курортная, д. 21а	Индивидуальные домовладения		
18491	Забайкальский край, р-н. Читинский, п/ст. Лесная, ул. Курортная, д. 23	Индивидуальные домовладения		
18492	Забайкальский край, р-н. Читинский, п/ст. Лесная, ул. Курортная, д. 23а	Индивидуальные домовладения		
18493	Забайкальский край, р-н. Читинский, п/ст. Лесная, ул. Курортная, д. 25	Индивидуальные домовладения		
18494	Забайкальский край, р-н. Читинский, п/ст. Лесная, ул. Курортная, д. 25а	Индивидуальные домовладения		
18495	Забайкальский край, р-н. Читинский, п/ст. Лесная, ул. Курортная, д. 26	Индивидуальные домовладения		

№ п/п	Адрес	Вид	Широта	Долгота
18496	Забайкальский край, р-н. Читинский, п/ст. Лесная, ул. Курортная, д. 29	Индивидуальные домовладения		
18497	Забайкальский край, р-н. Читинский, п/ст. Лесная, ул. Курортная, д. 2б	Индивидуальные домовладения		
18498	Забайкальский край, р-н. Читинский, п/ст. Лесная, ул. Курортная, д. 2г	Индивидуальные домовладения		
18499	Забайкальский край, р-н. Читинский, п/ст. Лесная, ул. Курортная, д. 3	Индивидуальные домовладения		
18500	Забайкальский край, р-н. Читинский, п/ст. Лесная, ул. Курортная, д. 30	Индивидуальные домовладения		
18501	Забайкальский край, р-н. Читинский, п/ст. Лесная, ул. Курортная, д. 32	Индивидуальные домовладения		
18502	Забайкальский край, р-н. Читинский, п/ст. Лесная, ул. Курортная, д. 5	Индивидуальные домовладения		
18503	Забайкальский край, г. Чита, ул. Рудная, д. 16	Индивидуальные домовладения	51,993248	113,21833
18504	Забайкальский край, р-н. Читинский, п/ст. Лесная, ул. Курортная, д. 7	Индивидуальные домовладения		
18505	Забайкальский край, р-н. Читинский, п/ст. Лесная, ул. Курортная, д. 8а	Индивидуальные домовладения		
18506	Забайкальский край, р-н. Читинский, п/ст. Лесная, ул. Курортная, д. 9	Индивидуальные домовладения		
18507	Забайкальский край, р-н. Читинский, п/ст. Лесная, ул. Луговая, д. 2	Индивидуальные домовладения		
18508	Забайкальский край, р-н. Читинский, п/ст. Лесная, ул. Луговая, д. 3	Индивидуальные домовладения		
18509	Забайкальский край, р-н. Читинский, п/ст. Лесная, ул. Луговая, д. 7	Индивидуальные домовладения		
18510	Забайкальский край, р-н. Читинский, п/ст. Лесная, ул. Набережная, д. 1	Индивидуальные домовладения		
18511	Забайкальский край, р-н. Читинский, п/ст. Лесная, ул. Набережная, д. 11	Индивидуальные домовладения		

№ п/п	Адрес	Вид	Широта	Долгота
18512	Забайкальский край, р-н. Читинский, п/ст. Лесная, ул. Набережная, д. 12	Индивидуальные домовладения		
18513	Забайкальский край, р-н. Читинский, п/ст. Лесная, ул. Набережная, д. 13	Индивидуальные домовладения		
18514	Забайкальский край, р-н. Читинский, п/ст. Лесная, ул. Набережная, д. 15	Индивидуальные домовладения		
18515	Забайкальский край, р-н. Читинский, п/ст. Лесная, ул. Набережная, д. 16	Индивидуальные домовладения		
18516	Забайкальский край, р-н. Красночикойский, с. Красный Чикой, ул. Пролетарская, д. 109	Индивидуальные домовладения	50,361507	108,765607
18517	Забайкальский край, р-н. Читинский, п/ст. Лесная, ул. Набережная, д. 18	Индивидуальные домовладения		
18518	Забайкальский край, р-н. Читинский, п/ст. Лесная, ул. Набережная, д. 20	Индивидуальные домовладения		
18519	Забайкальский край, р-н. Читинский, п/ст. Лесная, ул. Набережная, д. 21	Индивидуальные домовладения		
18520	Забайкальский край, р-н. Читинский, п/ст. Лесная, ул. Набережная, д. 22	Индивидуальные домовладения		
18521	Забайкальский край, р-н. Читинский, п/ст. Лесная, ул. Набережная, д. 23	Индивидуальные домовладения		
18522	Забайкальский край, р-н. Читинский, п/ст. Лесная, ул. Набережная, д. 25	Индивидуальные домовладения		
18523	Забайкальский край, р-н. Читинский, п/ст. Лесная, ул. Набережная, д. 3	Индивидуальные домовладения		
18524	Забайкальский край, р-н. Читинский, п/ст. Лесная, ул. Набережная, д. 4	Индивидуальные домовладения		
18525	Забайкальский край, р-н. Читинский, п/ст. Лесная, ул. Набережная, д. 6	Индивидуальные домовладения		
18526	Забайкальский край, р-н. Читинский, п/ст. Лесная, ул. Набережная, д. 7	Индивидуальные домовладения		

№ п/п	Адрес	Вид	Широта	Долгота
18527	Забайкальский край, р-н. Читинский, п/ст. Лесная, ул. Набережная, д. 8	Индивидуальные домовладения		
18528	Забайкальский край, р-н. Читинский, п/ст. Лесная, ул. Набережная, д. 9	Индивидуальные домовладения		
18529	Забайкальский край, р-н. Читинский, п/ст. Лесная, ул. Нагорная, д. 1	Индивидуальные домовладения		
18530	Забайкальский край, р-н. Читинский, п/ст. Лесная, ул. Нагорная, д. 10	Индивидуальные домовладения		
18531	Забайкальский край, р-н. Читинский, п/ст. Лесная, ул. Нагорная, д. 12	Индивидуальные домовладения		
18532	Забайкальский край, р-н. Читинский, п/ст. Лесная, ул. Нагорная, д. 2	Индивидуальные домовладения		
18533	Забайкальский край, р-н. Читинский, п/ст. Лесная, ул. Нагорная, д. 7	Индивидуальные домовладения		
18534	Забайкальский край, р-н. Читинский, п/ст. Лесная, ул. Нагорная, д. 8	Индивидуальные домовладения		
18535	Забайкальский край, р-н. Читинский, п/ст. Лесная, ул. Нагорная, д. 9	Индивидуальные домовладения		
18536	Забайкальский край, р-н. Читинский, п/ст. Лесная, ул. Наклонная, д. 20	Индивидуальные домовладения		
18537	Забайкальский край, р-н. Читинский, п/ст. Лесная, ул. Садовая, д. 14	Индивидуальные домовладения		
18538	Забайкальский край, р-н. Читинский, п/ст. Лесная, ул. Садовая, д. 3	Индивидуальные домовладения		
18539	Забайкальский край, р-н. Читинский, п/ст. Лесная, ул. Садовая, д. 31	Индивидуальные домовладения		
18540	Забайкальский край, р-н. Читинский, п/ст. Лесная, ул. Садовая, д. 39	Индивидуальные домовладения		
18541	Забайкальский край, р-н. Читинский, п/ст. Лесная, ул. Садовая, д. 5	Индивидуальные домовладения		

№ п/п	Адрес	Вид	Широта	Долгота
18542	Забайкальский край, р-н. Читинский, п/ст. Лесная, ул. Садовая, д. 6	Индивидуальные домовладения		
18543	Забайкальский край, р-н. Читинский, п/ст. Лесная, ул. Садовая, д. 7	Индивидуальные домовладения		
18544	Забайкальский край, р-н. Читинский, п/ст. Лесная, ул. Таежная, д. 1	МКД		
18545	Забайкальский край, р-н. Читинский, п/ст. Лесная, ул. Таежная, д. 10	Индивидуальные домовладения		
18546	Забайкальский край, р-н. Читинский, п/ст. Лесная, ул. Таежная, д. 11	Индивидуальные домовладения		
18547	Забайкальский край, р-н. Читинский, п/ст. Лесная, ул. Таежная, д. 12	Индивидуальные домовладения		
18548	Забайкальский край, р-н. Читинский, п/ст. Лесная, ул. Таежная, д. 13	Индивидуальные домовладения		
18549	Забайкальский край, р-н. Читинский, п/ст. Лесная, ул. Таежная, д. 14	Индивидуальные домовладения		
18550	Забайкальский край, р-н. Читинский, п/ст. Лесная, ул. Таежная, д. 15	Индивидуальные домовладения		
18551	Забайкальский край, р-н. Читинский, п/ст. Лесная, ул. Таежная, д. 16	Индивидуальные домовладения		
18552	Забайкальский край, р-н. Читинский, п/ст. Лесная, ул. Таежная, д. 18	Индивидуальные домовладения		
18553	Забайкальский край, р-н. Красночикойский, с. Красный Чикой, ул. Пролетарская, д. 120	Индивидуальные домовладения	50,361507	108,765607
18554	Забайкальский край, р-н. Читинский, п/ст. Лесная, ул. Таежная, д. 2	МКД		
18555	Забайкальский край, р-н. Читинский, п/ст. Лесная, ул. Таежная, д. 20	Индивидуальные домовладения		
18556	Забайкальский край, р-н. Читинский, п/ст. Лесная, ул. Таежная, д. 23	Индивидуальные домовладения		

№ п/п	Адрес	Вид	Широта	Долгота
18557	Забайкальский край, р-н. Читинский, п/ст. Лесная, ул. Таежная, д. 3	МКД		
18558	Забайкальский край, р-н. Читинский, п/ст. Лесная, ул. Таежная, д. 4	МКД		
18559	Забайкальский край, р-н. Читинский, п/ст. Лесная, ул. Таежная, д. 5	МКД		
18560	Забайкальский край, р-н. Читинский, п/ст. Лесная, ул. Таежная, д. 5а	Индивидуальные домовладения		
18561	Забайкальский край, р-н. Читинский, п/ст. Лесная, ул. Таежная, д. 6	МКД		
18562	Забайкальский край, р-н. Читинский, п/ст. Лесная, ул. Таежная, д. 7	МКД		
18563	Забайкальский край, р-н. Читинский, п/ст. Лесная, ул. Таежная, д. 8	МКД		
18564	Забайкальский край, р-н. Читинский, п/ст. Лесная, ул. Таежная, д. 9	МКД		
18565	Забайкальский край, р-н. Читинский, п/ст. Лесная, ул. Таежная, д. 9, строение 6	Индивидуальные домовладения		
18566	Забайкальский край, р-н. Читинский, пгт. Атамановка, гск Автомобилист, д. 11	Индивидуальные домовладения	51,929385	113,637117
18567	Забайкальский край, р-н. Читинский, пгт. Атамановка, мкр Амурский, ул. Крайняя, д. 4	Индивидуальные домовладения	51,929385	113,637117
18568	Забайкальский край, р-н. Читинский, пгт. Атамановка, мкр. Чеховский, д. 1	Индивидуальные домовладения	51,929385	113,637117
18569	Забайкальский край, р-н. Читинский, пгт. Атамановка, мкр. Чеховский, д. 14	Индивидуальные домовладения	51,929385	113,637117
18570	Забайкальский край, р-н. Читинский, пгт. Атамановка, мкр. Чеховский, д. 16	Индивидуальные домовладения	51,929385	113,637117
18571	Забайкальский край, р-н. Читинский, пгт. Атамановка, мкр. Чеховский, д. 18	Индивидуальные домовладения	51,929385	113,637117

№ п/п	Адрес	Вид	Широта	Долгота
18572	Забайкальский край, р-н. Читинский, пгт. Атамановка, мкр. Чеховский, д. 19	Индивидуальные домовладения	51,929385	113,637117
18573	Забайкальский край, р-н. Читинский, пгт. Атамановка, мкр. Чеховский, д. 2	Индивидуальные домовладения	51,929385	113,637117
18574	Забайкальский край, р-н. Читинский, пгт. Атамановка, мкр. Чеховский, д. 20	Индивидуальные домовладения	51,929385	113,637117
18575	Забайкальский край, р-н. Читинский, пгт. Атамановка, мкр. Чеховский, д. 21	Индивидуальные домовладения	51,929385	113,637117
18576	Забайкальский край, р-н. Читинский, пгт. Атамановка, мкр. Чеховский, д. 23	Индивидуальные домовладения	51,929385	113,637117
18577	Забайкальский край, р-н. Читинский, пгт. Атамановка, мкр. Чеховский, д. 25	Индивидуальные домовладения	51,929385	113,637117
18578	Забайкальский край, р-н. Читинский, пгт. Атамановка, мкр. Чеховский, д. 27	Индивидуальные домовладения	51,929385	113,637117
18579	Забайкальский край, р-н. Читинский, пгт. Атамановка, мкр. Чеховский, д. 28	Индивидуальные домовладения	51,929385	113,637117
18580	Забайкальский край, р-н. Читинский, пгт. Атамановка, мкр. Чеховский, д. 29	Индивидуальные домовладения	51,929385	113,637117
18581	Забайкальский край, р-н. Читинский, пгт. Атамановка, мкр. Чеховский, д. 3	Индивидуальные домовладения	51,929385	113,637117
18582	Забайкальский край, р-н. Читинский, пгт. Атамановка, мкр. Чеховский, д. 30	Индивидуальные домовладения	51,929385	113,637117
18583	Забайкальский край, р-н. Читинский, пгт. Атамановка, мкр. Чеховский, д. 31	Индивидуальные домовладения	51,929385	113,637117
18584	Забайкальский край, р-н. Читинский, пгт. Атамановка, мкр. Чеховский, д. 32	Индивидуальные домовладения	51,929385	113,637117
18585	Забайкальский край, р-н. Читинский, пгт. Атамановка, мкр. Чеховский, д. 36	Индивидуальные домовладения	51,929385	113,637117
18586	Забайкальский край, р-н. Красночикойский, с. Красный Чикой, ул. Пролетарская, д. 128	Индивидуальные домовладения	50,361507	108,765607

№ п/п	Адрес	Вид	Широта	Долгота
18587	Забайкальский край, р-н. Читинский, пгт. Атамановка, мкр. Чеховский, д. 38	Индивидуальные домовладения	51,929385	113,637117
18588	Забайкальский край, р-н. Читинский, пгт. Атамановка, мкр. Чеховский, д. 4	Индивидуальные домовладения	51,929385	113,637117
18589	Забайкальский край, р-н. Читинский, пгт. Атамановка, мкр. Чеховский, д. 40	Индивидуальные домовладения	51,929385	113,637117
18590	Забайкальский край, р-н. Читинский, пгт. Атамановка, мкр. Чеховский, д. 41	Индивидуальные домовладения	51,929385	113,637117
18591	Забайкальский край, р-н. Читинский, пгт. Атамановка, мкр. Чеховский, д. 42	Индивидуальные домовладения	51,929385	113,637117
18592	Забайкальский край, р-н. Читинский, пгт. Атамановка, мкр. Чеховский, д. 43	Индивидуальные домовладения	51,929385	113,637117
18593	Забайкальский край, р-н. Читинский, пгт. Атамановка, мкр. Чеховский, д. 43, строение 1	Индивидуальные домовладения	51,929385	113,637117
18594	Забайкальский край, р-н. Читинский, пгт. Атамановка, мкр. Чеховский, д. 44	Индивидуальные домовладения	51,929385	113,637117
18595	Забайкальский край, р-н. Читинский, пгт. Атамановка, мкр. Чеховский, д. 45	Индивидуальные домовладения	51,929385	113,637117
18596	Забайкальский край, р-н. Читинский, пгт. Атамановка, мкр. Чеховский, д. 47	Индивидуальные домовладения	51,929385	113,637117
18597	Забайкальский край, р-н. Читинский, пгт. Атамановка, мкр. Чеховский, д. 48	Индивидуальные домовладения	51,929385	113,637117
18598	Забайкальский край, р-н. Читинский, пгт. Атамановка, мкр. Чеховский, д. 49	Индивидуальные домовладения	51,929385	113,637117
18599	Забайкальский край, р-н. Читинский, пгт. Атамановка, мкр. Чеховский, д. 5	Индивидуальные домовладения	51,929385	113,637117
18600	Забайкальский край, р-н. Читинский, пгт. Атамановка, мкр. Чеховский, д. 6	Индивидуальные домовладения	51,929385	113,637117
18601	Забайкальский край, р-н. Читинский, пгт. Атамановка, мкр. Чеховский, д. 7	Индивидуальные домовладения	51,929385	113,637117

№ п/п	Адрес	Вид	Широта	Долгота
18602	Забайкальский край, р-н. Читинский, пгт. Атамановка, мкр. Чеховский, д. 8	Индивидуальные домовладения	51,929385	113,637117
18603	Забайкальский край, р-н. Читинский, пгт. Атамановка, мкр. Чеховский, д. 9	Индивидуальные домовладения	51,929385	113,637117
18604	Забайкальский край, р-н. Читинский, пгт. Атамановка, пер. Вокзальный, д. 4	Индивидуальные домовладения	51,932778	113,630443
18605	Забайкальский край, р-н. Читинский, пгт. Атамановка, пер. Вокзальный, д. 5	Индивидуальные домовладения	51,932778	113,630443
18606	Забайкальский край, р-н. Читинский, пгт. Атамановка, пер. Вокзальный, д. 7	Индивидуальные домовладения	51,932778	113,630443
18607	Забайкальский край, р-н. Читинский, пгт. Атамановка, пер. Вокзальный, д. 9	Индивидуальные домовладения	51,932778	113,630443
18608	Забайкальский край, р-н. Читинский, пгт. Атамановка, пер. Дальний, д. 1	Индивидуальные домовладения	51,929385	113,637117
18609	Забайкальский край, р-н. Читинский, пгт. Атамановка, пер. Дальний, д. 3	Индивидуальные домовладения	51,929385	113,637117
18610	Забайкальский край, р-н. Читинский, пгт. Атамановка, пер. Дальний, д. 4	Индивидуальные домовладения	51,929385	113,637117
18611	Забайкальский край, р-н. Читинский, пгт. Атамановка, пер. Дальний, д. 5	Индивидуальные домовладения	51,929385	113,637117
18612	Забайкальский край, р-н. Читинский, пгт. Атамановка, пер. Дальний, д. 6	Индивидуальные домовладения	51,929385	113,637117
18613	Забайкальский край, р-н. Читинский, пгт. Атамановка, пер. Ерничный, д. 2	Индивидуальные домовладения	51,929385	113,637117
18614	Забайкальский край, р-н. Читинский, пгт. Атамановка, пер. Ерничный, д. 3а, строение 1	Индивидуальные домовладения	51,929385	113,637117
18615	Забайкальский край, р-н. Читинский, пгт. Атамановка, пер. Ерничный, д. 3а, строение 2	Индивидуальные домовладения	51,929385	113,637117
18616	Забайкальский край, р-н. Читинский, пгт. Атамановка, пер. Ерничный, д. 8	Индивидуальные домовладения	51,929385	113,637117

№ п/п	Адрес	Вид	Широта	Долгота
18617	Забайкальский край, п. Горный, ул. Дружбы, д. 3	МКД	51,55678	113,036829
18618	Забайкальский край, р-н. Красночикойский, с. Красный Чикой, ул. Пролетарская, д. 129	Индивидуальные домовладения	50,361507	108,765607
18619	Забайкальский край, р-н. Читинский, пгт. Атамановка, пер. Заводской, д. 10	Индивидуальные домовладения	51,929385	113,637117
18620	Забайкальский край, р-н. Читинский, пгт. Атамановка, пер. Заводской, д. 12	Индивидуальные домовладения	51,929385	113,637117
18621	Забайкальский край, р-н. Читинский, пгт. Атамановка, пер. Заводской, д. 13	Индивидуальные домовладения	51,929385	113,637117
18622	Забайкальский край, р-н. Читинский, пгт. Атамановка, пер. Заводской, д. 14	Индивидуальные домовладения	51,929385	113,637117
18623	Забайкальский край, р-н. Читинский, пгт. Атамановка, пер. Заводской, д. 15	Индивидуальные домовладения	51,929385	113,637117
18624	Забайкальский край, р-н. Читинский, пгт. Атамановка, пер. Заводской, д. 16	Индивидуальные домовладения	51,929385	113,637117
18625	Забайкальский край, р-н. Читинский, пгт. Атамановка, пер. Заводской, д. 17	Индивидуальные домовладения	51,929385	113,637117
18626	Забайкальский край, р-н. Читинский, пгт. Атамановка, пер. Заводской, д. 18	Индивидуальные домовладения	51,929385	113,637117
18627	Забайкальский край, р-н. Читинский, пгт. Атамановка, пер. Заводской, д. 19	Индивидуальные домовладения	51,929385	113,637117
18628	Забайкальский край, р-н. Читинский, пгт. Атамановка, пер. Заводской, д. 20	Индивидуальные домовладения	51,929385	113,637117
18629	Забайкальский край, р-н. Читинский, пгт. Атамановка, пер. Заводской, д. 22	Индивидуальные домовладения	51,929385	113,637117
18630	Забайкальский край, р-н. Читинский, пгт. Атамановка, пер. Заводской, д. 2а	Индивидуальные домовладения	51,929385	113,637117
18631	Забайкальский край, р-н. Читинский, пгт. Атамановка, пер. Заводской, д. 2, корп. в	Индивидуальные домовладения	51,929385	113,637117

№ п/п	Адрес	Вид	Широта	Долгота
18632	Забайкальский край, р-н. Читинский, пгт. Атамановка, пер. Заводской, д. 3	Индивидуальные домовладения	51,929385	113,637117
18633	Забайкальский край, р-н. Читинский, пгт. Атамановка, пер. Заводской, д. 32	Индивидуальные домовладения	51,929385	113,637117
18634	Забайкальский край, р-н. Читинский, пгт. Атамановка, пер. Заводской, д. 4	Индивидуальные домовладения	51,929385	113,637117
18635	Забайкальский край, р-н. Читинский, пгт. Атамановка, пер. Заводской, д. 5	Индивидуальные домовладения	51,929385	113,637117
18636	Забайкальский край, р-н. Читинский, пгт. Атамановка, пер. Заводской, д. 8	Индивидуальные домовладения	51,929385	113,637117
18637	Забайкальский край, р-н. Читинский, пгт. Атамановка, пер. Заводской, д. 9	Индивидуальные домовладения	51,929385	113,637117
18638	Забайкальский край, р-н. Читинский, пгт. Атамановка, пер. Инженерный, д. 12	Индивидуальные домовладения	51,929385	113,637117
18639	Забайкальский край, р-н. Читинский, пгт. Атамановка, пер. Инженерный, д. 15	Индивидуальные домовладения	51,929385	113,637117
18640	Забайкальский край, р-н. Читинский, пгт. Атамановка, пер. Инженерный, д. 20	Индивидуальные домовладения	51,929385	113,637117
18641	Забайкальский край, р-н. Читинский, пгт. Атамановка, пер. Инженерный, д. 21	Индивидуальные домовладения	51,929385	113,637117
18642	Забайкальский край, р-н. Читинский, пгт. Атамановка, пер. Инженерный, д. 26	Индивидуальные домовладения	51,929385	113,637117
18643	Забайкальский край, р-н. Читинский, пгт. Атамановка, пер. Инженерный, д. 28	Индивидуальные домовладения	51,929385	113,637117
18644	Забайкальский край, р-н. Читинский, пгт. Атамановка, пер. Инженерный, д. 9	Индивидуальные домовладения	51,929385	113,637117
18645	Забайкальский край, р-н. Читинский, пгт. Атамановка, пер. Лесной, д. 1	Индивидуальные домовладения	51,929385	113,637117
18646	Забайкальский край, р-н. Читинский, пгт. Атамановка, пер. Лесной, д. 3	Индивидуальные домовладения	51,929385	113,637117

№ п/п	Адрес	Вид	Широта	Долгота
18647	Забайкальский край, р-н. Читинский, пгт. Атамановка, пер. Лесной, д. 4	Индивидуальные домовладения	51,929385	113,637117
18648	Забайкальский край, р-н. Читинский, пгт. Атамановка, пер. Летний, д. 1	Индивидуальные домовладения	51,929385	113,637117
18649	Забайкальский край, п. Горный, ул. Дружбы, д. 4	МКД	51,55678	113,036829
18650	Забайкальский край, г. Чита, ул. Бульварная, д. 25, корп. А	Индивидуальные домовладения	52,0194	113,487287
18651	Забайкальский край, р-н. Читинский, пгт. Атамановка, пер. Мирный, д. 6	Индивидуальные домовладения	51,929385	113,637117
18652	Забайкальский край, р-н. Читинский, пгт. Атамановка, пер. Молодежный, д. 1	Индивидуальные домовладения	51,92487	113,658263
18653	Забайкальский край, р-н. Читинский, пгт. Атамановка, пер. Молодежный, д. 2	Индивидуальные домовладения	51,924859	113,658596
18654	Забайкальский край, р-н. Читинский, пгт. Атамановка, пер. Молодежный, д. 2б	Индивидуальные домовладения	51,924859	113,658596
18655	Забайкальский край, р-н. Читинский, пгт. Атамановка, пер. Молодежный, д. 2в	Индивидуальные домовладения	51,924859	113,658596
18656	Забайкальский край, р-н. Читинский, пгт. Атамановка, пер. Молодежный, д. 3	Индивидуальные домовладения	51,92487	113,658263
18657	Забайкальский край, р-н. Читинский, пгт. Атамановка, пер. Молодежный, д. 4а	Индивидуальные домовладения	51,92487	113,658263
18658	Забайкальский край, р-н. Читинский, пгт. Атамановка, пер. Молодежный, д. 5	Индивидуальные домовладения	51,92461	113,658325
18659	Забайкальский край, р-н. Читинский, пгт. Атамановка, пер. Молодежный, д. 6	Индивидуальные домовладения	51,92487	113,658263
18660	Забайкальский край, р-н. Читинский, пгт. Атамановка, пер. Молодежный, д. 7	Индивидуальные домовладения	51,924446	113,6585
18661	Забайкальский край, р-н. Читинский, пгт. Атамановка, пер. Набережный, д. 1	Индивидуальные домовладения	51,941695	113,620543

№ п/п	Адрес	Вид	Широта	Долгота
18662	Забайкальский край, р-н. Читинский, пгт. Атамановка, пер. Набережный, д. 10	Индивидуальные домовладения	51,941695	113,620543
18663	Забайкальский край, р-н. Читинский, пгт. Атамановка, пер. Набережный, д. 10а	Индивидуальные домовладения	51,941695	113,620543
18664	Забайкальский край, р-н. Читинский, пгт. Атамановка, пер. Набережный, д. 11б	Индивидуальные домовладения	51,941695	113,620543
18665	Забайкальский край, р-н. Читинский, пгт. Атамановка, пер. Набережный, д. 15	Индивидуальные домовладения	51,941695	113,620543
18666	Забайкальский край, р-н. Читинский, пгт. Атамановка, пер. Набережный, д. 16	Индивидуальные домовладения	51,941695	113,620543
18667	Забайкальский край, р-н. Читинский, пгт. Атамановка, пер. Набережный, д. 18	Индивидуальные домовладения	51,941695	113,620543
18668	Забайкальский край, р-н. Читинский, пгт. Атамановка, пер. Набережный, д. 1а	Индивидуальные домовладения	51,941695	113,620543
18669	Забайкальский край, р-н. Читинский, пгт. Атамановка, пер. Набережный, д. 2	Индивидуальные домовладения	51,941695	113,620543
18670	Забайкальский край, р-н. Читинский, пгт. Атамановка, пер. Набережный, д. 21	Индивидуальные домовладения	51,941695	113,620543
18671	Забайкальский край, р-н. Читинский, пгт. Атамановка, пер. Набережный, д. 21а	Индивидуальные домовладения	51,941695	113,620543
18672	Забайкальский край, р-н. Читинский, пгт. Атамановка, пер. Набережный, д. 23	Индивидуальные домовладения	51,941695	113,620543
18673	Забайкальский край, р-н. Читинский, пгт. Атамановка, пер. Набережный, д. 25	Индивидуальные домовладения	51,941695	113,620543
18674	Забайкальский край, р-н. Читинский, пгт. Атамановка, пер. Набережный, д. 27	Индивидуальные домовладения	51,941695	113,620543
18675	Забайкальский край, р-н. Читинский, пгт. Атамановка, пер. Набережный, д. 28	Индивидуальные домовладения	51,941695	113,620543
18676	Забайкальский край, р-н. Читинский, пгт. Атамановка, пер. Набережный, д. 3	Индивидуальные домовладения	51,941695	113,620543

№ п/п	Адрес	Вид	Широта	Долгота
18677	Забайкальский край, р-н. Читинский, пгт. Атамановка, пер. Набережный, д. 4	Индивидуальные домовладения	51,941695	113,620543
18678	Забайкальский край, р-н. Читинский, пгт. Атамановка, пер. Набережный, д. 5	Индивидуальные домовладения	51,941695	113,620543
18679	Забайкальский край, р-н. Читинский, пгт. Атамановка, пер. Набережный, д. 5а	Индивидуальные домовладения	51,941695	113,620543
18680	Забайкальский край, р-н. Читинский, пгт. Атамановка, пер. Набережный, д. 64	Индивидуальные домовладения	51,941695	113,620543
18681	Забайкальский край, р-н. Читинский, пгт. Атамановка, пер. Набережный, д. 65	Индивидуальные домовладения	51,941695	113,620543
18682	Забайкальский край, р-н. Красночикойский, с. Красный Чикой, ул. Пролетарская, д. 14	Индивидуальные домовладения	50,361507	108,765607
18683	Забайкальский край, р-н. Читинский, пгт. Атамановка, пер. Набережный, д. 8	Индивидуальные домовладения	51,941695	113,620543
18684	Забайкальский край, р-н. Читинский, пгт. Атамановка, пер. Облепиховый, д. 1	Индивидуальные домовладения	51,929385	113,637117
18685	Забайкальский край, р-н. Читинский, пгт. Атамановка, пер. Облепиховый, д. 3	Индивидуальные домовладения	51,929385	113,637117
18686	Забайкальский край, р-н. Читинский, пгт. Атамановка, пер. Облепиховый, д. 7	Индивидуальные домовладения	51,929385	113,637117
18687	Забайкальский край, р-н. Читинский, пгт. Атамановка, пер. Облепиховый, д. 9	Индивидуальные домовладения	51,929385	113,637117
18688	Забайкальский край, р-н. Читинский, пгт. Атамановка, пер. Осенний, д. 1	Индивидуальные домовладения	51,929385	113,637117
18689	Забайкальский край, р-н. Читинский, пгт. Атамановка, пер. Осенний, д. 4	Индивидуальные домовладения	51,929385	113,637117
18690	Забайкальский край, р-н. Читинский, пгт. Атамановка, пер. Осенний, д. 6	Индивидуальные домовладения	51,929385	113,637117
18691	Забайкальский край, р-н. Читинский, пгт. Атамановка, пер. Полевой, д. 1	Индивидуальные домовладения	51,929385	113,637117

№ п/п	Адрес	Вид	Широта	Долгота
18692	Забайкальский край, р-н. Читинский, пгт. Атамановка, пер. Санаторный, д. 12	Индивидуальные домовладения	51,929385	113,637117
18693	Забайкальский край, р-н. Читинский, пгт. Атамановка, пер. Санаторный, д. 12а	Индивидуальные домовладения	51,929385	113,637117
18694	Забайкальский край, р-н. Читинский, пгт. Атамановка, пер. Санаторный, д. 12Б	Индивидуальные домовладения	51,929385	113,637117
18695	Забайкальский край, р-н. Читинский, пгт. Атамановка, пер. Санаторный, д. 18	Индивидуальные домовладения	51,929385	113,637117
18696	Забайкальский край, р-н. Читинский, пгт. Атамановка, пер. Санаторный, д. 2	Индивидуальные домовладения	51,929385	113,637117
18697	Забайкальский край, р-н. Читинский, пгт. Атамановка, пер. Санаторный, д. 3	Индивидуальные домовладения	51,929385	113,637117
18698	Забайкальский край, р-н. Читинский, пгт. Атамановка, пер. Санаторный, д. 4	Индивидуальные домовладения	51,929385	113,637117
18699	Забайкальский край, р-н. Читинский, пгт. Атамановка, пер. Санаторный, д. 5	Индивидуальные домовладения	51,929385	113,637117
18700	Забайкальский край, р-н. Читинский, пгт. Атамановка, пер. Санаторный, д. 6	Индивидуальные домовладения	51,929385	113,637117
18701	Забайкальский край, р-н. Читинский, пгт. Атамановка, пер. Санаторный, д. 8	Индивидуальные домовладения	51,929385	113,637117
18702	Забайкальский край, р-н. Читинский, пгт. Атамановка, пер. Северный, д. 13	Индивидуальные домовладения	51,929385	113,637117
18703	Забайкальский край, р-н. Читинский, пгт. Атамановка, пер. Северный, д. 7	Индивидуальные домовладения	51,929385	113,637117
18704	Забайкальский край, р-н. Читинский, пгт. Атамановка, пер. Совхозный, д. 1	Индивидуальные домовладения	51,948984	113,615755
18705	Забайкальский край, р-н. Читинский, пгт. Атамановка, пер. Совхозный, д. 2	Индивидуальные домовладения	51,948984	113,615755
18706	Забайкальский край, р-н. Читинский, пгт. Атамановка, пер. Солнечный, д. 3	Индивидуальные домовладения	51,929385	113,637117

№ п/п	Адрес	Вид	Широта	Долгота
18707	Забайкальский край, р-н. Читинский, пгт. Атамановка, пер. Солнечный, д. 7	Индивидуальные домовладения	51,929385	113,637117
18708	Забайкальский край, р-н. Читинский, пгт. Атамановка, пер. Шоссейный, д. 10а	Индивидуальные домовладения	51,929385	113,637117
18709	Забайкальский край, р-н. Читинский, пгт. Атамановка, пер. Шоссейный, д. 11	Индивидуальные домовладения	51,929385	113,637117
18710	Забайкальский край, р-н. Читинский, пгт. Атамановка, пер. Шоссейный, д. 3	Индивидуальные домовладения	51,929385	113,637117
18711	Забайкальский край, р-н. Читинский, пгт. Атамановка, пер. Шоссейный, д. 4	Индивидуальные домовладения	51,929385	113,637117
18712	Забайкальский край, р-н. Читинский, пгт. Атамановка, пер. Шоссейный, д. 5	Индивидуальные домовладения	51,929385	113,637117
18713	Забайкальский край, п. Горный, ул. Дружбы, д. 5	МКД	51,55678	113,036829
18714	Забайкальский край, р-н. Красночикойский, с. Красный Чикой, ул. Пролетарская, д. 154	Индивидуальные домовладения	50,361507	108,765607
18715	Забайкальский край, р-н. Читинский, пгт. Атамановка, пер. Шоссейный, д. 7а	Индивидуальные домовладения	51,929385	113,637117
18716	Забайкальский край, р-н. Читинский, пгт. Атамановка, пер. Шоссейный, д. 8а	Индивидуальные домовладения	51,929385	113,637117
18717	Забайкальский край, р-н. Читинский, пгт. Атамановка, пер. Шоссейный, д. 9	Индивидуальные домовладения	51,929385	113,637117
18718	Забайкальский край, р-н. Читинский, пгт. Атамановка, тер ДНТ Березовая роща, д. 16	Индивидуальные домовладения	51,929385	113,637117
18719	Забайкальский край, р-н. Читинский, пгт. Атамановка, тер ДНТ Березовая роща, д. 21	Индивидуальные домовладения	51,929385	113,637117
18720	Забайкальский край, р-н. Читинский, пгт. Атамановка, ул. 1-я Ерничная, д. 10	Индивидуальные домовладения	51,923065	113,65682
18721	Забайкальский край, р-н. Читинский, пгт. Атамановка, ул. 1-я Ерничная, д. 11	Индивидуальные домовладения	51,922726	113,65689

№ п/п	Адрес	Вид	Широта	Долгота
18722	Забайкальский край, р-н. Читинский, пгт. Атамановка, ул. 1-я Ерничная, д. 11а	Индивидуальные домовладения	51,922726	113,65689
18723	Забайкальский край, р-н. Читинский, пгт. Атамановка, ул. 1-я Ерничная, д. 11б	Индивидуальные домовладения	51,922726	113,65689
18724	Забайкальский край, р-н. Читинский, пгт. Атамановка, ул. 1-я Ерничная, д. 12	Индивидуальные домовладения	51,923037	113,657338
18725	Забайкальский край, р-н. Читинский, пгт. Атамановка, ул. 1-я Ерничная, д. 13	Индивидуальные домовладения	51,923176	113,659359
18726	Забайкальский край, р-н. Читинский, пгт. Атамановка, ул. 1-я Ерничная, д. 13б	Индивидуальные домовладения	51,923176	113,659359
18727	Забайкальский край, р-н. Читинский, пгт. Атамановка, ул. 1-я Ерничная, д. 14	Индивидуальные домовладения	51,923176	113,659359
18728	Забайкальский край, р-н. Читинский, пгт. Атамановка, ул. 1-я Ерничная, д. 16	Индивидуальные домовладения	51,923176	113,659359
18729	Забайкальский край, р-н. Читинский, пгт. Атамановка, ул. 1-я Ерничная, д. 17	Индивидуальные домовладения	51,922916	113,658615
18730	Забайкальский край, р-н. Читинский, пгт. Атамановка, ул. 1-я Ерничная, д. 17а	Индивидуальные домовладения	51,922916	113,658615
18731	Забайкальский край, р-н. Читинский, пгт. Атамановка, ул. 1-я Ерничная, д. 18	Индивидуальные домовладения	51,923176	113,659359
18732	Забайкальский край, р-н. Читинский, пгт. Атамановка, ул. 1-я Ерничная, д. 19	Индивидуальные домовладения	51,92298	113,65896
18733	Забайкальский край, р-н. Читинский, пгт. Атамановка, ул. 1-я Ерничная, д. 1б	Индивидуальные домовладения	51,922527	113,65502
18734	Забайкальский край, р-н. Читинский, пгт. Атамановка, ул. 1-я Ерничная, д. 1в	Индивидуальные домовладения	51,922527	113,65502
18735	Забайкальский край, р-н. Читинский, пгт. Атамановка, ул. 1-я Ерничная, д. 20	Индивидуальные домовладения	51,923176	113,659359
18736	Забайкальский край, р-н. Читинский, пгт. Атамановка, ул. 1-я Ерничная, д. 21	Индивидуальные домовладения	51,92304	113,65945

№ п/п	Адрес	Вид	Широта	Долгота
18737	Забайкальский край, р-н. Читинский, пгт. Атамановка, ул. 1-я Ерничная, д. 22	Индивидуальные домовладения	51,923176	113,659359
18738	Забайкальский край, р-н. Читинский, пгт. Атамановка, ул. 1-я Ерничная, д. 23	Индивидуальные домовладения	51,923048	113,659925
18739	Забайкальский край, р-н. Читинский, пгт. Атамановка, ул. 1-я Ерничная, д. 23а	Индивидуальные домовладения	51,923048	113,659925
18740	Забайкальский край, р-н. Читинский, пгт. Атамановка, ул. 1-я Ерничная, д. 24	Индивидуальные домовладения	51,923176	113,659359
18741	Забайкальский край, р-н. Читинский, пгт. Атамановка, ул. 1-я Ерничная, д. 25	Индивидуальные домовладения	51,923176	113,659359
18742	Забайкальский край, р-н. Читинский, пгт. Атамановка, ул. 1-я Ерничная, д. 25а	Индивидуальные домовладения	51,923176	113,659359
18743	Забайкальский край, р-н. Читинский, пгт. Атамановка, ул. 1-я Ерничная, д. 26	Индивидуальные домовладения	51,923367	113,65938
18744	Забайкальский край, р-н. Читинский, пгт. Атамановка, ул. 1-я Ерничная, д. 28	Индивидуальные домовладения	51,92348	113,65992
18745	Забайкальский край, р-н. Красночикойский, с. Красный Чикой, ул. Пролетарская, д. 164	Индивидуальные домовладения	50,361507	108,765607
18746	Забайкальский край, р-н. Читинский, пгт. Атамановка, ул. 1-я Ерничная, д. 30	Индивидуальные домовладения	51,92355	113,66032
18747	Забайкальский край, р-н. Читинский, пгт. Атамановка, ул. 1-я Ерничная, д. 31	Индивидуальные домовладения	51,923176	113,659359
18748	Забайкальский край, р-н. Читинский, пгт. Атамановка, ул. 1-я Ерничная, д. 33	Индивидуальные домовладения	51,923176	113,659359
18749	Забайкальский край, р-н. Читинский, пгт. Атамановка, ул. 1-я Ерничная, д. 33а	Индивидуальные домовладения	51,923176	113,659359
18750	Забайкальский край, р-н. Читинский, пгт. Атамановка, ул. 1-я Ерничная, д. 37	Индивидуальные домовладения	51,923176	113,659359
18751	Забайкальский край, р-н. Читинский, пгт. Атамановка, ул. 1-я Ерничная, д. 39	Индивидуальные домовладения	51,923176	113,659359

№ п/п	Адрес	Вид	Широта	Долгота
18752	Забайкальский край, р-н. Читинский, пгт. Атамановка, ул. 1-я Ерничная, д. 39А	Индивидуальные домовладения	51,923176	113,659359
18753	Забайкальский край, р-н. Читинский, пгт. Атамановка, ул. 1-я Ерничная, д. 4	Индивидуальные домовладения	51,923176	113,659359
18754	Забайкальский край, р-н. Читинский, пгт. Атамановка, ул. 1-я Ерничная, д. 5	Индивидуальные домовладения	51,922615	113,655784
18755	Забайкальский край, р-н. Читинский, пгт. Атамановка, ул. 1-я Ерничная, д. 54	Индивидуальные домовладения	51,923176	113,659359
18756	Забайкальский край, р-н. Читинский, пгт. Атамановка, ул. 1-я Ерничная, д. 7	Индивидуальные домовладения	51,922626	113,65593
18757	Забайкальский край, р-н. Читинский, пгт. Атамановка, ул. 1-я Ерничная, д. 8	Индивидуальные домовладения	51,923176	113,659359
18758	Забайкальский край, р-н. Читинский, пгт. Атамановка, ул. 1-я Ерничная, д. 9	Индивидуальные домовладения	51,923176	113,659359
18759	Забайкальский край, р-н. Читинский, пгт. Атамановка, ул. 1-я Зеленая, д. 23	Индивидуальные домовладения	51,929385	113,637117
18760	Забайкальский край, р-н. Читинский, пгт. Атамановка, ул. 1-я Зеленая, д. 25	Индивидуальные домовладения	51,929385	113,637117
18761	Забайкальский край, р-н. Читинский, пгт. Атамановка, ул. 1-я Обепиховая, д. 28	Индивидуальные домовладения	51,929385	113,637117
18762	Забайкальский край, р-н. Читинский, пгт. Атамановка, ул. 1-я Садовая, д. 10	Индивидуальные домовладения	51,941379	113,626274
18763	Забайкальский край, р-н. Читинский, пгт. Атамановка, ул. 1-я Садовая, д. 11	Индивидуальные домовладения	51,940426	113,62739
18764	Забайкальский край, р-н. Читинский, пгт. Атамановка, ул. 1-я Садовая, д. 13	Индивидуальные домовладения	51,940219	113,627649
18765	Забайкальский край, р-н. Читинский, пгт. Атамановка, ул. 1-я Садовая, д. 15	Индивидуальные домовладения	51,941379	113,626274
18766	Забайкальский край, р-н. Читинский, пгт. Атамановка, ул. 1-я Садовая, д. 16	Индивидуальные домовладения	51,941379	113,626274

№ п/п	Адрес	Вид	Широта	Долгота
18767	Забайкальский край, р-н. Читинский, пгт. Атамановка, ул. 1-я Садовая, д. 18	Индивидуальные домовладения	51,941444	113,626434
18768	Забайкальский край, р-н. Читинский, пгт. Атамановка, ул. 1-я Садовая, д. 1б	Индивидуальные домовладения	51,941379	113,626274
18769	Забайкальский край, р-н. Читинский, пгт. Атамановка, ул. 1-я Садовая, д. 2	Индивидуальные домовладения	51,941379	113,626274
18770	Забайкальский край, р-н. Читинский, пгт. Атамановка, ул. 1-я Садовая, д. 20	Индивидуальные домовладения	51,941379	113,626274
18771	Забайкальский край, р-н. Читинский, пгт. Атамановка, ул. 1-я Садовая, д. 22	Индивидуальные домовладения	51,941379	113,626274
18772	Забайкальский край, р-н. Читинский, пгт. Атамановка, ул. 1-я Садовая, д. 26	Индивидуальные домовладения	51,940353	113,62789
18773	Забайкальский край, р-н. Читинский, пгт. Атамановка, ул. 1-я Садовая, д. 2б	Индивидуальные домовладения	51,941379	113,626274
18774	Забайкальский край, р-н. Читинский, пгт. Атамановка, ул. 1-я Садовая, д. 3	Индивидуальные домовладения	51,941379	113,626274
18775	Забайкальский край, р-н. Читинский, пгт. Атамановка, ул. 1-я Садовая, д. 30	Индивидуальные домовладения	51,941379	113,626274
18776	Забайкальский край, р-н. Читинский, пгт. Атамановка, ул. 1-я Садовая, д. 4	Индивидуальные домовладения	51,94275	113,625142
18777	Забайкальский край, р-н. Красночикойский, с. Красный Чикой, ул. Пролетарская, д. 168	Индивидуальные домовладения	50,361507	108,765607
18778	Забайкальский край, р-н. Читинский, пгт. Атамановка, ул. 1-я Садовая, д. 6, строение 1	Индивидуальные домовладения	51,94248	113,62519
18779	Забайкальский край, р-н. Читинский, пгт. Атамановка, ул. 1-я Садовая, д. 7, корп. 1	Индивидуальные домовладения	51,941379	113,626274
18780	Забайкальский край, р-н. Читинский, пгт. Атамановка, ул. 1-я Садовая, д. 8, корп. 2	Индивидуальные домовладения	51,941379	113,626274
18781	Забайкальский край, р-н. Читинский, пгт. Атамановка, ул. 1-я Садовая, д. 9	Индивидуальные домовладения	51,941379	113,626274

№ п/п	Адрес	Вид	Широта	Долгота
18782	Забайкальский край, р-н. Читинский, пгт. Атамановка, ул. 1-я Санаторная, д. 1	Индивидуальные домовладения	51,933977	113,626391
18783	Забайкальский край, р-н. Читинский, пгт. Атамановка, ул. 1-я Санаторная, д. 10	Индивидуальные домовладения	51,933977	113,626391
18784	Забайкальский край, р-н. Читинский, пгт. Атамановка, ул. 1-я Санаторная, д. 10а	Индивидуальные домовладения	51,933977	113,626391
18785	Забайкальский край, р-н. Читинский, пгт. Атамановка, ул. 1-я Санаторная, д. 11	Индивидуальные домовладения	51,933977	113,626391
18786	Забайкальский край, р-н. Читинский, пгт. Атамановка, ул. 1-я Санаторная, д. 11а	Индивидуальные домовладения	51,933977	113,626391
18787	Забайкальский край, р-н. Читинский, пгт. Атамановка, ул. 1-я Санаторная, д. 12	Индивидуальные домовладения	51,933977	113,626391
18788	Забайкальский край, р-н. Читинский, пгт. Атамановка, ул. 1-я Санаторная, д. 13	Индивидуальные домовладения	51,933977	113,626391
18789	Забайкальский край, р-н. Читинский, пгт. Атамановка, ул. 1-я Санаторная, д. 13а	Индивидуальные домовладения	51,933977	113,626391
18790	Забайкальский край, р-н. Читинский, пгт. Атамановка, ул. 1-я Санаторная, д. 14	Индивидуальные домовладения	51,933977	113,626391
18791	Забайкальский край, р-н. Читинский, пгт. Атамановка, ул. 1-я Санаторная, д. 14а	Индивидуальные домовладения	51,933977	113,626391
18792	Забайкальский край, р-н. Читинский, пгт. Атамановка, ул. 1-я Санаторная, д. 15	Индивидуальные домовладения	51,933977	113,626391
18793	Забайкальский край, р-н. Читинский, пгт. Атамановка, ул. 1-я Санаторная, д. 15а	Индивидуальные домовладения	51,933977	113,626391
18794	Забайкальский край, р-н. Читинский, пгт. Атамановка, ул. 1-я Санаторная, д. 15б	Индивидуальные домовладения	51,933977	113,626391
18795	Забайкальский край, р-н. Читинский, пгт. Атамановка, ул. 1-я Санаторная, д. 16	Индивидуальные домовладения	51,933977	113,626391
18796	Забайкальский край, р-н. Читинский, пгт. Атамановка, ул. 1-я Санаторная, д. 17	Индивидуальные домовладения	51,933283	113,626463

№ п/п	Адрес	Вид	Широта	Долгота
18797	Забайкальский край, р-н. Читинский, пгт. Атамановка, ул. 1-я Санаторная, д. 18	Индивидуальные домовладения	51,933977	113,626391
18798	Забайкальский край, р-н. Читинский, пгт. Атамановка, ул. 1-я Санаторная, д. 1а	Индивидуальные домовладения	51,933977	113,626391
18799	Забайкальский край, р-н. Читинский, пгт. Атамановка, ул. 1-я Санаторная, д. 1б	Индивидуальные домовладения	51,933977	113,626391
18800	Забайкальский край, р-н. Читинский, пгт. Атамановка, ул. 1-я Санаторная, д. 2	Индивидуальные домовладения	51,933977	113,626391
18801	Забайкальский край, г. Чита, ул. Бульварная, д. 35	Индивидуальные домовладения	52,019521	113,487628
18802	Забайкальский край, р-н. Читинский, пгт. Атамановка, ул. 1-я Санаторная, д. 20	Индивидуальные домовладения	51,933977	113,626391
18803	Забайкальский край, р-н. Читинский, пгт. Атамановка, ул. 1-я Санаторная, д. 21	Индивидуальные домовладения	51,933977	113,626391
18804	Забайкальский край, р-н. Читинский, пгт. Атамановка, ул. 1-я Санаторная, д. 22	Индивидуальные домовладения	51,933977	113,626391
18805	Забайкальский край, р-н. Читинский, пгт. Атамановка, ул. 1-я Санаторная, д. 22а	Индивидуальные домовладения	51,933977	113,626391
18806	Забайкальский край, р-н. Читинский, пгт. Атамановка, ул. 1-я Санаторная, д. 23	Индивидуальные домовладения	51,933977	113,626391
18807	Забайкальский край, р-н. Читинский, пгт. Атамановка, ул. 1-я Санаторная, д. 23а	Индивидуальные домовладения	51,933977	113,626391
18808	Забайкальский край, п. Горный, ул. Дружбы, д. 6	МКД	51,55678	113,036829
18809	Забайкальский край, р-н. Хилокский, г. Хилок, ул. Ямаровская, д. 24	Индивидуальные домовладения	51,356376	110,463648
18810	Забайкальский край, р-н. Читинский, пгт. Атамановка, ул. 1-я Санаторная, д. 24а	Индивидуальные домовладения	51,933977	113,626391
18811	Забайкальский край, р-н. Читинский, пгт. Атамановка, ул. 1-я Санаторная, д. 25	Индивидуальные домовладения	51,933977	113,626391

№ п/п	Адрес	Вид	Широта	Долгота
18812	Забайкальский край, р-н. Читинский, пгт. Атамановка, ул. 1-я Санаторная, д. 25а	Индивидуальные домовладения	51,933977	113,626391
18813	Забайкальский край, р-н. Читинский, пгт. Атамановка, ул. 1-я Санаторная, д. 27	Индивидуальные домовладения	51,933977	113,626391
18814	Забайкальский край, р-н. Читинский, пгт. Атамановка, ул. 1-я Санаторная, д. 27А	Индивидуальные домовладения	51,933977	113,626391
18815	Забайкальский край, р-н. Читинский, пгт. Атамановка, ул. 1-я Санаторная, д. 29	Индивидуальные домовладения	51,933977	113,626391
18816	Забайкальский край, р-н. Читинский, пгт. Атамановка, ул. 1-я Санаторная, д. 2б	Индивидуальные домовладения	51,933977	113,626391
18817	Забайкальский край, р-н. Читинский, пгт. Атамановка, ул. 1-я Санаторная, д. 2в	Индивидуальные домовладения	51,933977	113,626391
18818	Забайкальский край, р-н. Читинский, пгт. Атамановка, ул. 1-я Санаторная, д. 2г	Индивидуальные домовладения	51,933977	113,626391
18819	Забайкальский край, р-н. Читинский, пгт. Атамановка, ул. 1-я Санаторная, д. 2д	Индивидуальные домовладения	51,933977	113,626391
18820	Забайкальский край, р-н. Читинский, пгт. Атамановка, ул. 1-я Санаторная, д. 2е	Индивидуальные домовладения	51,933977	113,626391
18821	Забайкальский край, р-н. Читинский, пгт. Атамановка, ул. 1-я Санаторная, д. 3	Индивидуальные домовладения	51,933977	113,626391
18822	Забайкальский край, р-н. Читинский, пгт. Атамановка, ул. 1-я Санаторная, д. 31	Индивидуальные домовладения	51,933977	113,626391
18823	Забайкальский край, р-н. Читинский, пгт. Атамановка, ул. 1-я Санаторная, д. 33	Индивидуальные домовладения	51,933977	113,626391
18824	Забайкальский край, р-н. Читинский, пгт. Атамановка, ул. 1-я Санаторная, д. 35	Индивидуальные домовладения	51,933977	113,626391
18825	Забайкальский край, р-н. Читинский, пгт. Атамановка, ул. 1-я Санаторная, д. 39	Индивидуальные домовладения	51,933977	113,626391
18826	Забайкальский край, р-н. Читинский, пгт. Атамановка, ул. 1-я Санаторная, д. 3а	Индивидуальные домовладения	51,933977	113,626391

№ п/п	Адрес	Вид	Широта	Долгота
18827	Забайкальский край, р-н. Читинский, пгт. Атамановка, ул. 1-я Санаторная, д. 4	Индивидуальные домовладения	51,933977	113,626391
18828	Забайкальский край, р-н. Читинский, пгт. Атамановка, ул. 1-я Санаторная, д. 41	Индивидуальные домовладения	51,933977	113,626391
18829	Забайкальский край, р-н. Читинский, пгт. Атамановка, ул. 1-я Санаторная, д. 43	Индивидуальные домовладения	51,933977	113,626391
18830	Забайкальский край, р-н. Читинский, пгт. Атамановка, ул. 1-я Санаторная, д. 45	Индивидуальные домовладения	51,933977	113,626391
18831	Забайкальский край, р-н. Читинский, пгт. Атамановка, ул. 1-я Санаторная, д. 47	Индивидуальные домовладения	51,933977	113,626391
18832	Забайкальский край, р-н. Читинский, пгт. Атамановка, ул. 1-я Санаторная, д. 49	Индивидуальные домовладения	51,933977	113,626391
18833	Забайкальский край, р-н. Читинский, с. Сивяково, ул. Школьная, д. 3	Индивидуальные домовладения	51,894095	113,232624
18834	Забайкальский край, р-н. Читинский, пгт. Атамановка, ул. 1-я Санаторная, д. 4б	Индивидуальные домовладения	51,933977	113,626391
18835	Забайкальский край, р-н. Читинский, пгт. Атамановка, ул. 1-я Санаторная, д. 5	Индивидуальные домовладения	51,933977	113,626391
18836	Забайкальский край, р-н. Читинский, пгт. Атамановка, ул. 1-я Санаторная, д. 51	Индивидуальные домовладения	51,933977	113,626391
18837	Забайкальский край, р-н. Читинский, пгт. Атамановка, ул. 1-я Санаторная, д. 53	Индивидуальные домовладения	51,933977	113,626391
18838	Забайкальский край, р-н. Читинский, пгт. Атамановка, ул. 1-я Санаторная, д. 55	Индивидуальные домовладения	51,933977	113,626391
18839	Забайкальский край, р-н. Читинский, пгт. Атамановка, ул. 1-я Санаторная, д. 57	Индивидуальные домовладения	51,933977	113,626391
18840	Забайкальский край, р-н. Читинский, пгт. Атамановка, ул. 1-я Санаторная, д. 57а	Индивидуальные домовладения	51,933977	113,626391
18841	Забайкальский край, р-н. Красночикойский, с. Красный Чикой, ул. Пролетарская, д. 21	Индивидуальные домовладения	50,361507	108,765607

№ п/п	Адрес	Вид	Широта	Долгота
18842	Забайкальский край, р-н. Читинский, пгт. Атамановка, ул. 1-я Санаторная, д. 6	Индивидуальные домовладения	51,933977	113,626391
18843	Забайкальский край, р-н. Читинский, пгт. Атамановка, ул. 1-я Санаторная, д. 6а	Индивидуальные домовладения	51,933977	113,626391
18844	Забайкальский край, р-н. Читинский, пгт. Атамановка, ул. 1-я Санаторная, д. 6б	Индивидуальные домовладения	51,933977	113,626391
18845	Забайкальский край, р-н. Читинский, пгт. Атамановка, ул. 1-я Санаторная, д. 6г	Индивидуальные домовладения	51,933977	113,626391
18846	Забайкальский край, р-н. Читинский, пгт. Атамановка, ул. 1-я Санаторная, д. 6д	Индивидуальные домовладения	51,933977	113,626391
18847	Забайкальский край, р-н. Читинский, пгт. Атамановка, ул. 1-я Санаторная, д. 7	Индивидуальные домовладения	51,933977	113,626391
18848	Забайкальский край, р-н. Читинский, пгт. Атамановка, ул. 1-я Санаторная, д. 8	Индивидуальные домовладения	51,933977	113,626391
18849	Забайкальский край, р-н. Читинский, пгт. Атамановка, ул. 1-я Санаторная, д. 8б	Индивидуальные домовладения	51,933977	113,626391
18850	Забайкальский край, р-н. Читинский, пгт. Атамановка, ул. 1-я Санаторная, д. 9б	Индивидуальные домовладения	51,933977	113,626391
18851	Забайкальский край, р-н. Читинский, пгт. Атамановка, ул. 1-я Санаторная, д. 9в	Индивидуальные домовладения	51,933977	113,626391
18852	Забайкальский край, р-н. Читинский, пгт. Атамановка, ул. 1-я Цветочная, д. 10	Индивидуальные домовладения	51,929385	113,637117
18853	Забайкальский край, р-н. Читинский, пгт. Атамановка, ул. 1-я Цветочная, д. 11	Индивидуальные домовладения	51,929385	113,637117
18854	Забайкальский край, р-н. Читинский, пгт. Атамановка, ул. 2-я Ерничная, д. 1	Индивидуальные домовладения	51,922109	113,66015
18855	Забайкальский край, р-н. Читинский, пгт. Атамановка, ул. 2-я Ерничная, д. 10	Индивидуальные домовладения	51,922109	113,66015
18856	Забайкальский край, р-н. Читинский, пгт. Атамановка, ул. 2-я Ерничная, д. 11	Индивидуальные домовладения	51,922109	113,66015

№ п/п	Адрес	Вид	Широта	Долгота
18857	Забайкальский край, р-н. Читинский, пгт. Атамановка, ул. 2-я Ерничная, д. 12	Индивидуальные домовладения	51,922109	113,66015
18858	Забайкальский край, р-н. Читинский, пгт. Атамановка, ул. 2-я Ерничная, д. 13	Индивидуальные домовладения	51,921759	113,658497
18859	Забайкальский край, р-н. Читинский, пгт. Атамановка, ул. 2-я Ерничная, д. 14	Индивидуальные домовладения	51,922109	113,66015
18860	Забайкальский край, р-н. Читинский, пгт. Атамановка, ул. 2-я Ерничная, д. 15	Индивидуальные домовладения	51,922109	113,66015
18861	Забайкальский край, р-н. Читинский, пгт. Атамановка, ул. 2-я Ерничная, д. 16	Индивидуальные домовладения	51,922109	113,66015
18862	Забайкальский край, р-н. Читинский, пгт. Атамановка, ул. 2-я Ерничная, д. 18	Индивидуальные домовладения	51,922109	113,66015
18863	Забайкальский край, р-н. Читинский, пгт. Атамановка, ул. 2-я Ерничная, д. 19	Индивидуальные домовладения	51,922109	113,66015
18864	Забайкальский край, р-н. Читинский, пгт. Атамановка, ул. 2-я Ерничная, д. 1а	Индивидуальные домовладения	51,922109	113,66015
18865	Забайкальский край, р-н. Читинский, с. Сивяково, ул. Школьная, д. 5	Индивидуальные домовладения	51,894095	113,232624
18866	Забайкальский край, р-н. Читинский, пгт. Атамановка, ул. 2-я Ерничная, д. 2	Индивидуальные домовладения	51,922109	113,66015
18867	Забайкальский край, р-н. Читинский, пгт. Атамановка, ул. 2-я Ерничная, д. 20	Индивидуальные домовладения	51,922109	113,66015
18868	Забайкальский край, р-н. Читинский, пгт. Атамановка, ул. 2-я Ерничная, д. 21	Индивидуальные домовладения	51,922109	113,66015
18869	Забайкальский край, р-н. Читинский, пгт. Атамановка, ул. 2-я Ерничная, д. 22	Индивидуальные домовладения	51,92232	113,660734
18870	Забайкальский край, р-н. Читинский, пгт. Атамановка, ул. 2-я Ерничная, д. 22а	Индивидуальные домовладения	51,92232	113,660734
18871	Забайкальский край, р-н. Читинский, пгт. Атамановка, ул. 2-я Ерничная, д. 23	Индивидуальные домовладения	51,922109	113,66015

№ п/п	Адрес	Вид	Широта	Долгота
18872	Забайкальский край, р-н. Читинский, пгт. Атамановка, ул. 2-я Ерничная, д. 25	Индивидуальные домовладения	51,922109	113,66015
18873	Забайкальский край, р-н. Красночикойский, с. Красный Чикой, ул. Пролетарская, д. 29А	Индивидуальные домовладения	50,361507	108,765607
18874	Забайкальский край, р-н. Читинский, пгт. Атамановка, ул. 2-я Ерничная, д. 27	Индивидуальные домовладения	51,922043	113,66054
18875	Забайкальский край, р-н. Читинский, пгт. Атамановка, ул. 2-я Ерничная, д. 27б	Индивидуальные домовладения	51,922043	113,66054
18876	Забайкальский край, р-н. Читинский, пгт. Атамановка, ул. 2-я Ерничная, д. 28	Индивидуальные домовладения	51,922109	113,66015
18877	Забайкальский край, р-н. Читинский, пгт. Атамановка, ул. 2-я Ерничная, д. 29	Индивидуальные домовладения	51,922143	113,661183
18878	Забайкальский край, р-н. Читинский, пгт. Атамановка, ул. 2-я Ерничная, д. 29а	Индивидуальные домовладения	51,922143	113,661183
18879	Забайкальский край, р-н. Читинский, пгт. Атамановка, ул. 2-я Ерничная, д. 30	Индивидуальные домовладения	51,922109	113,66015
18880	Забайкальский край, р-н. Читинский, пгт. Атамановка, ул. 2-я Ерничная, д. 31	Индивидуальные домовладения	51,922109	113,66015
18881	Забайкальский край, р-н. Читинский, пгт. Атамановка, ул. 2-я Ерничная, д. 32	Индивидуальные домовладения	51,922109	113,66015
18882	Забайкальский край, р-н. Читинский, пгт. Атамановка, ул. 2-я Ерничная, д. 33	Индивидуальные домовладения	51,922109	113,66015
18883	Забайкальский край, р-н. Читинский, пгт. Атамановка, ул. 2-я Ерничная, д. 33, корп. а	Индивидуальные домовладения	51,922109	113,66015
18884	Забайкальский край, р-н. Читинский, пгт. Атамановка, ул. 2-я Ерничная, д. 34	Индивидуальные домовладения	51,922109	113,66015
18885	Забайкальский край, р-н. Читинский, пгт. Атамановка, ул. 2-я Ерничная, д. 35	Индивидуальные домовладения	51,922109	113,66015
18886	Забайкальский край, р-н. Читинский, пгт. Атамановка, ул. 2-я Ерничная, д. 35б	Индивидуальные домовладения	51,922109	113,66015

№ п/п	Адрес	Вид	Широта	Долгота
18887	Забайкальский край, р-н. Читинский, пгт. Атамановка, ул. 2-я Ерничная, д. 36а	Индивидуальные домовладения	51,922109	113,66015
18888	Забайкальский край, р-н. Читинский, пгт. Атамановка, ул. 2-я Ерничная, д. 37	Индивидуальные домовладения	51,922109	113,66015
18889	Забайкальский край, р-н. Читинский, пгт. Атамановка, ул. 2-я Ерничная, д. 38	Индивидуальные домовладения	51,922109	113,66015
18890	Забайкальский край, р-н. Читинский, пгт. Атамановка, ул. 2-я Ерничная, д. 38а	Индивидуальные домовладения	51,922109	113,66015
18891	Забайкальский край, р-н. Читинский, пгт. Атамановка, ул. 2-я Ерничная, д. 39	Индивидуальные домовладения	51,922109	113,66015
18892	Забайкальский край, р-н. Читинский, пгт. Атамановка, ул. 2-я Ерничная, д. 3а	Индивидуальные домовладения	51,922109	113,66015
18893	Забайкальский край, р-н. Читинский, пгт. Атамановка, ул. 2-я Ерничная, д. 4	Индивидуальные домовладения	51,922109	113,66015
18894	Забайкальский край, р-н. Читинский, пгт. Атамановка, ул. 2-я Ерничная, д. 43	Индивидуальные домовладения	51,922109	113,66015
18895	Забайкальский край, р-н. Читинский, пгт. Атамановка, ул. 2-я Ерничная, д. 45	Индивидуальные домовладения	51,922109	113,66015
18896	Забайкальский край, р-н. Читинский, пгт. Атамановка, ул. 2-я Ерничная, д. 48	Индивидуальные домовладения	51,922109	113,66015
18897	Забайкальский край, р-н. Читинский, пгт. Атамановка, ул. 2-я Ерничная, д. 49	Индивидуальные домовладения	51,922109	113,66015
18898	Забайкальский край, р-н. Читинский, пгт. Атамановка, ул. 2-я Ерничная, д. 4а	Индивидуальные домовладения	51,922109	113,66015
18899	Забайкальский край, р-н. Читинский, пгт. Атамановка, ул. 2-я Ерничная, д. 5	Индивидуальные домовладения	51,922109	113,66015
18900	Забайкальский край, р-н. Читинский, пгт. Атамановка, ул. 2-я Ерничная, д. 50	Индивидуальные домовладения	51,922109	113,66015
18901	Забайкальский край, р-н. Читинский, пгт. Атамановка, ул. 2-я Ерничная, д. 51	Индивидуальные домовладения	51,922109	113,66015

№ п/п	Адрес	Вид	Широта	Долгота
18902	Забайкальский край, р-н. Читинский, пгт. Атамановка, ул. 2-я Ерничная, д. 51а	Индивидуальные домовладения	51,922109	113,66015
18903	Забайкальский край, р-н. Читинский, пгт. Атамановка, ул. 2-я Ерничная, д. 52	Индивидуальные домовладения	51,922109	113,66015
18904	Забайкальский край, р-н. Красночикойский, с. Красный Чикой, ул. Пролетарская, д. 34	Индивидуальные домовладения	50,361507	108,765607
18905	Забайкальский край, р-н. Читинский, пгт. Атамановка, ул. 2-я Ерничная, д. 54	Индивидуальные домовладения	51,922109	113,66015
18906	Забайкальский край, р-н. Читинский, пгт. Атамановка, ул. 2-я Ерничная, д. 55	Индивидуальные домовладения	51,922109	113,66015
18907	Забайкальский край, р-н. Читинский, пгт. Атамановка, ул. 2-я Ерничная, д. 56	Индивидуальные домовладения	51,922109	113,66015
18908	Забайкальский край, р-н. Читинский, пгт. Атамановка, ул. 2-я Ерничная, д. 56б	Индивидуальные домовладения	51,922109	113,66015
18909	Забайкальский край, р-н. Читинский, пгт. Атамановка, ул. 2-я Ерничная, д. 58	Индивидуальные домовладения	51,922109	113,66015
18910	Забайкальский край, р-н. Читинский, пгт. Атамановка, ул. 2-я Ерничная, д. 6	Индивидуальные домовладения	51,922109	113,66015
18911	Забайкальский край, р-н. Читинский, пгт. Атамановка, ул. 2-я Ерничная, д. 7	Индивидуальные домовладения	51,922109	113,66015
18912	Забайкальский край, р-н. Читинский, пгт. Атамановка, ул. 2-я Ерничная, д. 8	Индивидуальные домовладения	51,922109	113,66015
18913	Забайкальский край, р-н. Читинский, пгт. Атамановка, ул. 2-я Ерничная, д. 9	Индивидуальные домовладения	51,922109	113,66015
18914	Забайкальский край, р-н. Читинский, пгт. Атамановка, ул. 2-я Зеленая, д. 7	Индивидуальные домовладения	51,929385	113,637117
18915	Забайкальский край, р-н. Читинский, пгт. Атамановка, ул. 2-я Линейная, д. 9	Индивидуальные домовладения	51,929385	113,637117
18916	Забайкальский край, р-н. Читинский, пгт. Атамановка, ул. 2-я Новая, д. 6	Индивидуальные домовладения	51,929385	113,637117

№ п/п	Адрес	Вид	Широта	Долгота
18917	Забайкальский край, р-н. Читинский, пгт. Атамановка, ул. 2-я Новая, д. 8	Индивидуальные домовладения	51,929385	113,637117
18918	Забайкальский край, р-н. Читинский, пгт. Атамановка, ул. 2-я Облепиховая, д. 14	Индивидуальные домовладения	51,929385	113,637117
18919	Забайкальский край, р-н. Читинский, пгт. Атамановка, ул. 2-я Облепиховая, д. 18	Индивидуальные домовладения	51,929385	113,637117
18920	Забайкальский край, р-н. Читинский, пгт. Атамановка, ул. 2-я Облепиховая, д. 20	Индивидуальные домовладения	51,929385	113,637117
18921	Забайкальский край, р-н. Читинский, пгт. Атамановка, ул. 2-я Облепиховая, д. 6	Индивидуальные домовладения	51,929385	113,637117
18922	Забайкальский край, р-н. Читинский, пгт. Атамановка, ул. 2-я Облепиховая, д. 8	Индивидуальные домовладения	51,929385	113,637117
18923	Забайкальский край, р-н. Читинский, пгт. Атамановка, ул. 2-я Родниковая, д. 1в	Индивидуальные домовладения	51,944804	113,625493
18924	Забайкальский край, р-н. Читинский, пгт. Атамановка, ул. 2-я Родниковая, д. 7	Индивидуальные домовладения	51,944804	113,625493
18925	Забайкальский край, р-н. Читинский, пгт. Атамановка, ул. 2-я Садовая, д. 17	Индивидуальные домовладения	51,939408	113,627074
18926	Забайкальский край, р-н. Читинский, пгт. Атамановка, ул. 2-я Садовая, д. 32	Индивидуальные домовладения	51,939752	113,627083
18927	Забайкальский край, р-н. Читинский, пгт. Атамановка, ул. 2-я Садовая, д. 34	Индивидуальные домовладения	51,939519	113,627361
18928	Забайкальский край, р-н. Читинский, пгт. Атамановка, ул. 2-я Санаторная, д. 1	Индивидуальные домовладения	51,928413	113,627703
18929	Забайкальский край, р-н. Читинский, пгт. Атамановка, ул. 2-я Санаторная, д. 10	Индивидуальные домовладения	51,928413	113,627703
18930	Забайкальский край, р-н. Читинский, пгт. Атамановка, ул. 2-я Санаторная, д. 12	Индивидуальные домовладения	51,928413	113,627703
18931	Забайкальский край, р-н. Читинский, пгт. Атамановка, ул. 2-я Санаторная, д. 14	Индивидуальные домовладения	51,928413	113,627703

№ п/п	Адрес	Вид	Широта	Долгота
18932	Забайкальский край, р-н. Читинский, пгт. Атамановка, ул. 2-я Санаторная, д. 15	Индивидуальные домовладения	51,928413	113,627703
18933	Забайкальский край, р-н. Читинский, пгт. Атамановка, ул. 2-я Санаторная, д. 16	Индивидуальные домовладения	51,928413	113,627703
18934	Забайкальский край, р-н. Читинский, пгт. Атамановка, ул. 2-я Санаторная, д. 18	Индивидуальные домовладения	51,928413	113,627703
18935	Забайкальский край, р-н. Красночикойский, с. Красный Чикой, ул. Пролетарская, д. 38	Индивидуальные домовладения	50,361507	108,765607
18936	Забайкальский край, р-н. Читинский, пгт. Атамановка, ул. 2-я Санаторная, д. 19а	Индивидуальные домовладения	51,927497	113,628754
18937	Забайкальский край, р-н. Читинский, пгт. Атамановка, ул. 2-я Санаторная, д. 2	Индивидуальные домовладения	51,928413	113,627703
18938	Забайкальский край, р-н. Читинский, пгт. Атамановка, ул. 2-я Санаторная, д. 20	Индивидуальные домовладения	51,928413	113,627703
18939	Забайкальский край, р-н. Читинский, пгт. Атамановка, ул. 2-я Санаторная, д. 22	Индивидуальные домовладения	51,928413	113,627703
18940	Забайкальский край, р-н. Читинский, пгт. Атамановка, ул. 2-я Санаторная, д. 24	Индивидуальные домовладения	51,928413	113,627703
18941	Забайкальский край, р-н. Читинский, пгт. Атамановка, ул. 2-я Санаторная, д. 25	Индивидуальные домовладения	51,928413	113,627703
18942	Забайкальский край, р-н. Читинский, пгт. Атамановка, ул. 2-я Санаторная, д. 25а	Индивидуальные домовладения	51,928413	113,627703
18943	Забайкальский край, р-н. Читинский, пгт. Атамановка, ул. 2-я Санаторная, д. 25б	Индивидуальные домовладения	51,928413	113,627703
18944	Забайкальский край, р-н. Читинский, пгт. Атамановка, ул. 2-я Санаторная, д. 26	Индивидуальные домовладения	51,928413	113,627703
18945	Забайкальский край, р-н. Читинский, пгт. Атамановка, ул. 2-я Санаторная, д. 27	Индивидуальные домовладения	51,928413	113,627703
18946	Забайкальский край, р-н. Читинский, пгт. Атамановка, ул. 2-я Санаторная, д. 2а	Индивидуальные домовладения	51,928413	113,627703

№ п/п	Адрес	Вид	Широта	Долгота
18947	Забайкальский край, р-н. Читинский, пгт. Атамановка, ул. 2-я Санаторная, д. 2б	Индивидуальные домовладения	51,928413	113,627703
18948	Забайкальский край, р-н. Читинский, пгт. Атамановка, ул. 2-я Санаторная, д. 32	Индивидуальные домовладения	51,928413	113,627703
18949	Забайкальский край, р-н. Читинский, пгт. Атамановка, ул. 2-я Санаторная, д. 33а	Индивидуальные домовладения	51,928413	113,627703
18950	Забайкальский край, р-н. Читинский, пгт. Атамановка, ул. 2-я Санаторная, д. 34	Индивидуальные домовладения	51,928413	113,627703
18951	Забайкальский край, р-н. Читинский, пгт. Атамановка, ул. 2-я Санаторная, д. 4	Индивидуальные домовладения	51,929391	113,627775
18952	Забайкальский край, р-н. Читинский, пгт. Атамановка, ул. 2-я Санаторная, д. 4а	Индивидуальные домовладения	51,929391	113,627775
18953	Забайкальский край, р-н. Читинский, пгт. Атамановка, ул. 2-я Санаторная, д. 6	Индивидуальные домовладения	51,928413	113,627703
18954	Забайкальский край, р-н. Читинский, пгт. Атамановка, ул. 2-я Санаторная, д. 8	Индивидуальные домовладения	51,928413	113,627703
18955	Забайкальский край, р-н. Читинский, пгт. Атамановка, ул. 2-я Сосновая, д. 1	Индивидуальные домовладения	51,929385	113,637117
18956	Забайкальский край, р-н. Читинский, пгт. Атамановка, ул. 2-я Цветочная, д. 11	Индивидуальные домовладения	51,929385	113,637117
18957	Забайкальский край, р-н. Читинский, пгт. Атамановка, ул. 2-я Цветочная, д. 2	Индивидуальные домовладения	51,929385	113,637117
18958	Забайкальский край, р-н. Читинский, пгт. Атамановка, ул. 2-я Цветочная, д. 3	Индивидуальные домовладения	51,929385	113,637117
18959	Забайкальский край, р-н. Читинский, пгт. Атамановка, ул. 2-я Цветочная, д. 4	Индивидуальные домовладения	51,929385	113,637117
18960	Забайкальский край, р-н. Читинский, пгт. Атамановка, ул. 2-я Цветочная, д. 5	Индивидуальные домовладения	51,929385	113,637117
18961	Забайкальский край, р-н. Читинский, пгт. Атамановка, ул. 2-я Цветочная, д. 9	Индивидуальные домовладения	51,929385	113,637117

№ п/п	Адрес	Вид	Широта	Долгота
18962	Забайкальский край, р-н. Читинский, пгт. Атамановка, ул. Автобусная, д. 1	Индивидуальные домовладения	51,922248	113,65255
18963	Забайкальский край, р-н. Читинский, пгт. Атамановка, ул. Автобусная, д. 10	Индивидуальные домовладения	51,922248	113,65255
18964	Забайкальский край, р-н. Читинский, пгт. Атамановка, ул. Автобусная, д. 12	Индивидуальные домовладения	51,922248	113,65255
18965	Забайкальский край, р-н. Читинский, пгт. Атамановка, ул. Автобусная, д. 13	Индивидуальные домовладения	51,922248	113,65255
18966	Забайкальский край, р-н. Красночикойский, с. Красный Чикой, ул. Пролетарская, д. 47	Индивидуальные домовладения	50,361507	108,765607
18967	Забайкальский край, р-н. Читинский, пгт. Атамановка, ул. Автобусная, д. 16	Индивидуальные домовладения	51,922248	113,65255
18968	Забайкальский край, р-н. Читинский, пгт. Атамановка, ул. Автобусная, д. 16б	Индивидуальные домовладения	51,922248	113,65255
18969	Забайкальский край, р-н. Читинский, пгт. Атамановка, ул. Автобусная, д. 17	Индивидуальные домовладения	51,922248	113,65255
18970	Забайкальский край, р-н. Читинский, пгт. Атамановка, ул. Автобусная, д. 18	Индивидуальные домовладения	51,922248	113,65255
18971	Забайкальский край, р-н. Читинский, пгт. Атамановка, ул. Автобусная, д. 19	Индивидуальные домовладения	51,922248	113,65255
18972	Забайкальский край, р-н. Читинский, пгт. Атамановка, ул. Автобусная, д. 20	Индивидуальные домовладения	51,922248	113,65255
18973	Забайкальский край, р-н. Читинский, пгт. Атамановка, ул. Автобусная, д. 21	Индивидуальные домовладения	51,922248	113,65255
18974	Забайкальский край, р-н. Читинский, пгт. Атамановка, ул. Автобусная, д. 22	Индивидуальные домовладения	51,922248	113,65255
18975	Забайкальский край, р-н. Читинский, пгт. Атамановка, ул. Автобусная, д. 25	Индивидуальные домовладения	51,922248	113,65255
18976	Забайкальский край, р-н. Читинский, пгт. Атамановка, ул. Автобусная, д. 3	Индивидуальные домовладения	51,922248	113,65255

№ п/п	Адрес	Вид	Широта	Долгота
18977	Забайкальский край, р-н. Читинский, пгт. Атамановка, ул. Автобусная, д. 4	Индивидуальные домовладения	51,922248	113,65255
18978	Забайкальский край, р-н. Читинский, пгт. Атамановка, ул. Автобусная, д. 5	Индивидуальные домовладения	51,922248	113,65255
18979	Забайкальский край, р-н. Читинский, пгт. Атамановка, ул. Автобусная, д. 6	Индивидуальные домовладения	51,922248	113,65255
18980	Забайкальский край, р-н. Читинский, пгт. Атамановка, ул. Автобусная, д. 7	Индивидуальные домовладения	51,922248	113,65255
18981	Забайкальский край, р-н. Читинский, пгт. Атамановка, ул. Автобусная, д. 8	Индивидуальные домовладения	51,922248	113,65255
18982	Забайкальский край, р-н. Читинский, пгт. Атамановка, ул. Автобусная, д. 9	Индивидуальные домовладения	51,922248	113,65255
18983	Забайкальский край, р-н. Читинский, пгт. Атамановка, ул. Багульная, д. 3	Индивидуальные домовладения	51,929385	113,637117
18984	Забайкальский край, р-н. Читинский, пгт. Атамановка, ул. Багульная, д. 4	Индивидуальные домовладения	51,929385	113,637117
18985	Забайкальский край, р-н. Читинский, пгт. Атамановка, ул. Багульная, д. 5	Индивидуальные домовладения	51,929385	113,637117
18986	Забайкальский край, р-н. Читинский, пгт. Атамановка, ул. Багульная, д. 9	Индивидуальные домовладения	51,929385	113,637117
18987	Забайкальский край, р-н. Читинский, пгт. Атамановка, ул. База Вимс, д. 1	Индивидуальные домовладения	51,926697	113,659746
18988	Забайкальский край, р-н. Читинский, пгт. Атамановка, ул. База Вимс, д. 111	Индивидуальные домовладения	51,926697	113,659746
18989	Забайкальский край, р-н. Читинский, пгт. Атамановка, ул. База Вимс, д. 2	Индивидуальные домовладения	51,926697	113,659746
18990	Забайкальский край, р-н. Читинский, пгт. Атамановка, ул. База Вимс, д. 3	Индивидуальные домовладения	51,926697	113,659746
18991	Забайкальский край, р-н. Читинский, пгт. Атамановка, ул. База Вимс, д. 4	МКД	51,926697	113,659746

№ п/п	Адрес	Вид	Широта	Долгота
18992	Забайкальский край, р-н. Читинский, пгт. Атамановка, ул. Березовая, д. 2	Индивидуальные домовладения	51,929385	113,637117
18993	Забайкальский край, р-н. Читинский, пгт. Атамановка, ул. Березовая, д. 3	Индивидуальные домовладения	51,929385	113,637117
18994	Забайкальский край, г. Чита, ул. Солнечная, д. 24	Индивидуальные домовладения	52,120183	113,458065
18995	Забайкальский край, р-н. Читинский, пгт. Атамановка, ул. Березовая, д. 4	Индивидуальные домовладения	51,929385	113,637117
18996	Забайкальский край, р-н. Читинский, пгт. Атамановка, ул. Березовая, д. 5	Индивидуальные домовладения	51,929385	113,637117
18997	Забайкальский край, р-н. Читинский, пгт. Атамановка, ул. Березовая, д. 6	Индивидуальные домовладения	51,929385	113,637117
18998	Забайкальский край, р-н. Читинский, пгт. Атамановка, ул. Березовая, д. 6а	Индивидуальные домовладения	51,929385	113,637117
18999	Забайкальский край, р-н. Красночикойский, с. Красный Чикой, ул. Пролетарская, д. 51а	Индивидуальные домовладения	50,361507	108,765607
19000	Забайкальский край, р-н. Читинский, пгт. Атамановка, ул. Березовая, д. 7а	Индивидуальные домовладения	51,929385	113,637117
19001	Забайкальский край, р-н. Читинский, пгт. Атамановка, ул. Березовая, д. 9	Индивидуальные домовладения	51,929385	113,637117
19002	Забайкальский край, р-н. Читинский, пгт. Атамановка, ул. Болотная, д. 10	Индивидуальные домовладения	51,921376	113,660563
19003	Забайкальский край, р-н. Читинский, пгт. Атамановка, ул. Болотная, д. 12	Индивидуальные домовладения	51,921376	113,660563
19004	Забайкальский край, р-н. Читинский, пгт. Атамановка, ул. Болотная, д. 12б	Индивидуальные домовладения	51,921376	113,660563
19005	Забайкальский край, р-н. Читинский, пгт. Атамановка, ул. Болотная, д. 13	Индивидуальные домовладения	51,921376	113,660563
19006	Забайкальский край, р-н. Читинский, пгт. Атамановка, ул. Болотная, д. 14А	Индивидуальные домовладения	51,921376	113,660563

№ п/п	Адрес	Вид	Широта	Долгота
19007	Забайкальский край, р-н. Читинский, пгт. Атамановка, ул. Болотная, д. 15	Индивидуальные домовладения	51,921376	113,660563
19008	Забайкальский край, р-н. Читинский, пгт. Атамановка, ул. Болотная, д. 16	Индивидуальные домовладения	51,921376	113,660563
19009	Забайкальский край, р-н. Читинский, пгт. Атамановка, ул. Болотная, д. 18	Индивидуальные домовладения	51,921376	113,660563
19010	Забайкальский край, р-н. Читинский, пгт. Атамановка, ул. Болотная, д. 1а	Индивидуальные домовладения	51,921376	113,660563
19011	Забайкальский край, р-н. Читинский, пгт. Атамановка, ул. Болотная, д. 2	Индивидуальные домовладения	51,921376	113,660563
19012	Забайкальский край, р-н. Читинский, пгт. Атамановка, ул. Болотная, д. 20	Индивидуальные домовладения	51,921376	113,660563
19013	Забайкальский край, р-н. Читинский, пгт. Атамановка, ул. Болотная, д. 22	Индивидуальные домовладения	51,921376	113,660563
19014	Забайкальский край, р-н. Читинский, пгт. Атамановка, ул. Болотная, д. 24	Индивидуальные домовладения	51,921376	113,660563
19015	Забайкальский край, р-н. Читинский, пгт. Атамановка, ул. Болотная, д. 28	Индивидуальные домовладения	51,921376	113,660563
19016	Забайкальский край, р-н. Читинский, пгт. Атамановка, ул. Болотная, д. 3	Индивидуальные домовладения	51,921376	113,660563
19017	Забайкальский край, р-н. Читинский, пгт. Атамановка, ул. Болотная, д. 35, корп. 2	Индивидуальные домовладения	51,921376	113,660563
19018	Забайкальский край, р-н. Читинский, пгт. Атамановка, ул. Болотная, д. 37	Индивидуальные домовладения	51,921376	113,660563
19019	Забайкальский край, р-н. Читинский, пгт. Атамановка, ул. Болотная, д. 4	Индивидуальные домовладения	51,921376	113,660563
19020	Забайкальский край, р-н. Читинский, пгт. Атамановка, ул. Болотная, д. 42	Индивидуальные домовладения	51,921376	113,660563
19021	Забайкальский край, р-н. Читинский, пгт. Атамановка, ул. Болотная, д. 42а	Индивидуальные домовладения	51,921376	113,660563

№ п/п	Адрес	Вид	Широта	Долгота
19022	Забайкальский край, р-н. Читинский, пгт. Атамановка, ул. Болотная, д. 44а	Индивидуальные домовладения	51,921376	113,660563
19023	Забайкальский край, р-н. Читинский, пгт. Атамановка, ул. Болотная, д. 5	Индивидуальные домовладения	51,921376	113,660563
19024	Забайкальский край, р-н. Читинский, пгт. Атамановка, ул. Болотная, д. 51	Индивидуальные домовладения	51,921376	113,660563
19025	Забайкальский край, р-н. Читинский, пгт. Атамановка, ул. Болотная, д. 54	Индивидуальные домовладения	51,921376	113,660563
19026	Забайкальский край, р-н. Читинский, пгт. Атамановка, ул. Болотная, д. 55	Индивидуальные домовладения	51,921376	113,660563
19027	Забайкальский край, р-н. Читинский, пгт. Атамановка, ул. Болотная, д. 5а	Индивидуальные домовладения	51,921376	113,660563
19028	Забайкальский край, р-н. Читинский, пгт. Атамановка, ул. Болотная, д. 6	Индивидуальные домовладения	51,921376	113,660563
19029	Забайкальский край, р-н. Читинский, пгт. Атамановка, ул. Болотная, д. 7	Индивидуальные домовладения	51,921376	113,660563
19030	Забайкальский край, р-н. Читинский, пгт. Атамановка, ул. Болотная, д. 7а	Индивидуальные домовладения	51,921376	113,660563
19031	Забайкальский край, р-н. Красночикойский, с. Красный Чикой, ул. Пролетарская, д. 60	Индивидуальные домовладения	50,361507	108,765607
19032	Забайкальский край, р-н. Читинский, пгт. Атамановка, ул. Болотная, д. 9, корп. 2	Индивидуальные домовладения	51,921376	113,660563
19033	Забайкальский край, р-н. Читинский, пгт. Атамановка, ул. Б/пост 6212км, д. 1	Индивидуальные домовладения	51,929385	113,637117
19034	Забайкальский край, р-н. Читинский, пгт. Атамановка, ул. Б/пост 6212км, д. 11	Индивидуальные домовладения	51,929385	113,637117
19035	Забайкальский край, р-н. Читинский, пгт. Атамановка, ул. Б/пост 6212км, д. 14	Индивидуальные домовладения	51,929385	113,637117
19036	Забайкальский край, р-н. Читинский, пгт. Атамановка, ул. Б/пост 6212км, д. 15а	Индивидуальные домовладения	51,929385	113,637117

№ п/п	Адрес	Вид	Широта	Долгота
19037	Забайкальский край, р-н. Читинский, пгт. Атамановка, ул. Б/пост 6212км, д. 16	Индивидуальные домовладения	51,929385	113,637117
19038	Забайкальский край, р-н. Читинский, пгт. Атамановка, ул. Б/пост 6212км, д. 17	Индивидуальные домовладения	51,929385	113,637117
19039	Забайкальский край, р-н. Читинский, пгт. Атамановка, ул. Б/пост 6212км, д. 18	Индивидуальные домовладения	51,929385	113,637117
19040	Забайкальский край, р-н. Читинский, пгт. Атамановка, ул. Б/пост 6212км, д. 19	Индивидуальные домовладения	51,929385	113,637117
19041	Забайкальский край, р-н. Читинский, пгт. Атамановка, ул. Б/пост 6212км, д. 1а	Индивидуальные домовладения	51,929385	113,637117
19042	Забайкальский край, р-н. Читинский, пгт. Атамановка, ул. Б/пост 6212км, д. 2	Индивидуальные домовладения	51,929385	113,637117
19043	Забайкальский край, р-н. Читинский, пгт. Атамановка, ул. Б/пост 6212км, д. 20	Индивидуальные домовладения	51,929385	113,637117
19044	Забайкальский край, р-н. Читинский, пгт. Атамановка, ул. Б/пост 6212км, д. 29	Индивидуальные домовладения	51,929385	113,637117
19045	Забайкальский край, р-н. Читинский, пгт. Атамановка, ул. Б/пост 6212км, д. 2а	Индивидуальные домовладения	51,929385	113,637117
19046	Забайкальский край, р-н. Читинский, пгт. Атамановка, ул. Б/пост 6212км, д. 2б	Индивидуальные домовладения	51,929385	113,637117
19047	Забайкальский край, р-н. Читинский, пгт. Атамановка, ул. Б/пост 6212км, д. 3	Индивидуальные домовладения	51,929385	113,637117
19048	Забайкальский край, р-н. Читинский, пгт. Атамановка, ул. Б/пост 6212км, д. 30	Индивидуальные домовладения	51,929385	113,637117
19049	Забайкальский край, р-н. Читинский, пгт. Атамановка, ул. Б/пост 6212км, д. 31	Индивидуальные домовладения	51,929385	113,637117
19050	Забайкальский край, р-н. Читинский, пгт. Атамановка, ул. Б/пост 6212км, д. 4	Индивидуальные домовладения	51,929385	113,637117
19051	Забайкальский край, р-н. Читинский, пгт. Атамановка, ул. Б/пост 6212км, д. 4а	Индивидуальные домовладения	51,929385	113,637117

№ п/п	Адрес	Вид	Широта	Долгота
19052	Забайкальский край, р-н. Читинский, пгт. Атамановка, ул. Б/пост 6212км, д. 5б	Индивидуальные домовладения	51,929385	113,637117
19053	Забайкальский край, р-н. Читинский, пгт. Атамановка, ул. Б/пост 6212км, д. 6в	Индивидуальные домовладения	51,929385	113,637117
19054	Забайкальский край, р-н. Читинский, пгт. Атамановка, ул. Б/пост 6212км, д. 7	Индивидуальные домовладения	51,929385	113,637117
19055	Забайкальский край, р-н. Читинский, пгт. Атамановка, ул. Б/пост 6212км, д. 7б	Индивидуальные домовладения	51,929385	113,637117
19056	Забайкальский край, р-н. Читинский, пгт. Атамановка, ул. Б/пост 6212км, д. 8а	Индивидуальные домовладения	51,929385	113,637117
19057	Забайкальский край, р-н. Читинский, пгт. Атамановка, ул. Б/пост 6212км, д. 9	Индивидуальные домовладения	51,929385	113,637117
19058	Забайкальский край, р-н. Читинский, пгт. Атамановка, ул. Быстрая, д. 1	Индивидуальные домовладения	51,933072	113,637279
19059	Забайкальский край, р-н. Читинский, пгт. Атамановка, ул. Быстрая, д. 11, строение 1	Индивидуальные домовладения	51,933072	113,637279
19060	Забайкальский край, р-н. Читинский, пгт. Атамановка, ул. Быстрая, д. 15	Индивидуальные домовладения	51,933072	113,637279
19061	Забайкальский край, р-н. Читинский, пгт. Атамановка, ул. Быстрая, д. 2	Индивидуальные домовладения	51,933072	113,637279
19062	Забайкальский край, р-н. Читинский, пгт. Атамановка, ул. Быстрая, д. 29а	Индивидуальные домовладения	51,933072	113,637279
19063	Забайкальский край, р-н. Хилокский, г. Хилок, ул. Ямаровская, д. 32	Индивидуальные домовладения	51,355797	110,464618
19064	Забайкальский край, р-н. Читинский, пгт. Атамановка, ул. Быстрая, д. 3	Индивидуальные домовладения	51,933072	113,637279
19065	Забайкальский край, р-н. Читинский, пгт. Атамановка, ул. Быстрая, д. 34	Индивидуальные домовладения	51,933072	113,637279
19066	Забайкальский край, р-н. Читинский, пгт. Атамановка, ул. Быстрая, д. 4	Индивидуальные домовладения	51,933072	113,637279

№ п/п	Адрес	Вид	Широта	Долгота
19067	Забайкальский край, р-н. Читинский, пгт. Атамановка, ул. Быстрая, д. 5	Индивидуальные домовладения	51,933072	113,637279
19068	Забайкальский край, р-н. Читинский, пгт. Атамановка, ул. Быстрая, д. 6	Индивидуальные домовладения	51,933072	113,637279
19069	Забайкальский край, р-н. Читинский, пгт. Атамановка, ул. Быстрая, д. 7	Индивидуальные домовладения	51,933072	113,637279
19070	Забайкальский край, р-н. Читинский, пгт. Атамановка, ул. Быстрая, д. 9	Индивидуальные домовладения	51,933072	113,637279
19071	Забайкальский край, р-н. Читинский, пгт. Атамановка, ул. Весенняя, д. 11	Индивидуальные домовладения	51,916943	113,664453
19072	Забайкальский край, р-н. Читинский, пгт. Атамановка, ул. Весенняя, д. 13	Индивидуальные домовладения	51,916943	113,664453
19073	Забайкальский край, р-н. Читинский, пгт. Атамановка, ул. Весенняя, д. 14	Индивидуальные домовладения	51,916943	113,664453
19074	Забайкальский край, р-н. Читинский, пгт. Атамановка, ул. Весенняя, д. 15	Индивидуальные домовладения	51,916943	113,664453
19075	Забайкальский край, р-н. Читинский, пгт. Атамановка, ул. Весенняя, д. 16	Индивидуальные домовладения	51,916943	113,664453
19076	Забайкальский край, р-н. Читинский, пгт. Атамановка, ул. Весенняя, д. 18	Индивидуальные домовладения	51,916943	113,664453
19077	Забайкальский край, р-н. Читинский, пгт. Атамановка, ул. Весенняя, д. 24	Индивидуальные домовладения	51,916943	113,664453
19078	Забайкальский край, р-н. Читинский, пгт. Атамановка, ул. Весенняя, д. 26	Индивидуальные домовладения	51,916943	113,664453
19079	Забайкальский край, р-н. Читинский, пгт. Атамановка, ул. Весенняя, д. 28	Индивидуальные домовладения	51,916943	113,664453
19080	Забайкальский край, р-н. Читинский, пгт. Атамановка, ул. Весенняя, д. 29	Индивидуальные домовладения	51,916943	113,664453
19081	Забайкальский край, р-н. Читинский, пгт. Атамановка, ул. Весенняя, д. 32	Индивидуальные домовладения	51,916943	113,664453

№ п/п	Адрес	Вид	Широта	Долгота
19082	Забайкальский край, р-н. Читинский, пгт. Атамановка, ул. Весенняя, д. 37	Индивидуальные домовладения	51,916943	113,664453
19083	Забайкальский край, р-н. Читинский, пгт. Атамановка, ул. Весенняя, д. 42	Индивидуальные домовладения	51,916943	113,664453
19084	Забайкальский край, р-н. Читинский, пгт. Атамановка, ул. Весенняя, д. 45	Индивидуальные домовладения	51,916943	113,664453
19085	Забайкальский край, р-н. Читинский, пгт. Атамановка, ул. Весенняя, д. 46	Индивидуальные домовладения	51,916943	113,664453
19086	Забайкальский край, р-н. Читинский, пгт. Атамановка, ул. Весенняя, д. 51	Индивидуальные домовладения	51,916943	113,664453
19087	Забайкальский край, р-н. Читинский, пгт. Атамановка, ул. Весенняя, д. 6	Индивидуальные домовладения	51,916943	113,664453
19088	Забайкальский край, р-н. Читинский, пгт. Атамановка, ул. Весенняя, д. 9	Индивидуальные домовладения	51,916943	113,664453
19089	Забайкальский край, р-н. Читинский, пгт. Атамановка, ул. Вокзальная, д. 11	Индивидуальные домовладения	51,927436	113,634817
19090	Забайкальский край, р-н. Читинский, пгт. Атамановка, ул. Вокзальная, д. 12	Индивидуальные домовладения	51,929196	113,633039
19091	Забайкальский край, р-н. Читинский, пгт. Атамановка, ул. Вокзальная, д. 14	Индивидуальные домовладения	51,928963	113,633497
19092	Забайкальский край, р-н. Читинский, пгт. Атамановка, ул. Вокзальная, д. 16	Индивидуальные домовладения	51,928769	113,633766
19093	Забайкальский край, р-н. Читинский, пгт. Атамановка, ул. Вокзальная, д. 18	Индивидуальные домовладения	51,92863	113,633955
19094	Забайкальский край, р-н. Читинский, пгт. Атамановка, ул. Вокзальная, д. 2	Индивидуальные домовладения	51,928185	113,634072
19095	Забайкальский край, п. Горный, ул. Дружбы, д. 7	МКД	51,55678	113,036829
19096	Забайкальский край, р-н. Красночикойский, с. Красный Чикой, ул. Пролетарская, д. 66	Индивидуальные домовладения	50,361507	108,765607

№ п/п	Адрес	Вид	Широта	Долгота
19097	Забайкальский край, р-н. Читинский, пгт. Атамановка, ул. Вокзальная, д. 22	Индивидуальные домовладения	51,927974	113,634844
19098	Забайкальский край, р-н. Читинский, пгт. Атамановка, ул. Вокзальная, д. 24	Индивидуальные домовладения	51,927769	113,635114
19099	Забайкальский край, р-н. Читинский, пгт. Атамановка, ул. Вокзальная, д. 26	Индивидуальные домовладения	51,927108	113,635554
19100	Забайкальский край, р-н. Читинский, пгт. Атамановка, ул. Вокзальная, д. 28	Индивидуальные домовладения	51,928185	113,634072
19101	Забайкальский край, р-н. Читинский, пгт. Атамановка, ул. Вокзальная, д. 2а	Индивидуальные домовладения	51,928185	113,634072
19102	Забайкальский край, р-н. Читинский, пгт. Атамановка, ул. Вокзальная, д. 2в	Индивидуальные домовладения	51,928185	113,634072
19103	Забайкальский край, р-н. Читинский, пгт. Атамановка, ул. Вокзальная, д. 3	Индивидуальные домовладения	51,929924	113,630748
19104	Забайкальский край, р-н. Читинский, пгт. Атамановка, ул. Вокзальная, д. 4	Индивидуальные домовладения	51,928185	113,634072
19105	Забайкальский край, р-н. Читинский, пгт. Атамановка, ул. Вокзальная, д. 4а	Индивидуальные домовладения	51,928185	113,634072
19106	Забайкальский край, р-н. Читинский, пгт. Атамановка, ул. Вокзальная, д. 6	Индивидуальные домовладения	51,928185	113,634072
19107	Забайкальский край, р-н. Читинский, пгт. Атамановка, ул. Вокзальная, д. 6а	Индивидуальные домовладения	51,928185	113,634072
19108	Забайкальский край, р-н. Читинский, пгт. Атамановка, ул. Вокзальная, д. 6б	Индивидуальные домовладения	51,928185	113,634072
19109	Забайкальский край, р-н. Читинский, пгт. Атамановка, ул. Вокзальная, д. 7	Индивидуальные домовладения	51,928741	113,632051
19110	Забайкальский край, р-н. Читинский, пгт. Атамановка, ул. Вокзальная, д. 9	Индивидуальные домовладения	51,92808	113,633847
19111	Забайкальский край, р-н. Читинский, пгт. Атамановка, ул. Восточная, д. 5	Индивидуальные домовладения	51,929385	113,637117

№ п/п	Адрес	Вид	Широта	Долгота
19112	Забайкальский край, р-н. Читинский, пгт. Атамановка, ул. Восточная, д. 7	Индивидуальные домовладения	51,929385	113,637117
19113	Забайкальский край, р-н. Читинский, пгт. Атамановка, ул. Гагарина, д. 10	МКД	51,911354	113,65599
19114	Забайкальский край, р-н. Читинский, пгт. Атамановка, ул. Гагарина, д. 11	МКД	51,912638	113,657626
19115	Забайкальский край, р-н. Читинский, пгт. Атамановка, ул. Гагарина, д. 12	МКД	51,911021	113,65653
19116	Забайкальский край, р-н. Читинский, пгт. Атамановка, ул. Гагарина, д. 13	МКД	51,912138	113,658021
19117	Забайкальский край, р-н. Читинский, пгт. Атамановка, ул. Гагарина, д. 14	МКД	51,913082	113,6562
19118	Забайкальский край, р-н. Читинский, пгт. Атамановка, ул. Гагарина, д. 5	МКД	51,914116	113,656364
19119	Забайкальский край, р-н. Читинский, пгт. Атамановка, ул. Гагарина, д. 6	МКД	51,912521	113,655371
19120	Забайкальский край, р-н. Читинский, пгт. Атамановка, ул. Гагарина, д. 7	МКД	51,913649	113,656835
19121	Забайкальский край, р-н. Читинский, пгт. Атамановка, ул. Гагарина, д. 8	МКД	51,911771	113,655541
19122	Забайкальский край, р-н. Читинский, пгт. Атамановка, ул. Гагарина, д. 9	МКД	51,913144	113,65723
19123	Забайкальский край, р-н. Читинский, пгт. Атамановка, ул. Дальняя, д. 1	Индивидуальные домовладения	51,942334	113,637342
19124	Забайкальский край, р-н. Читинский, пгт. Атамановка, ул. Дальняя, д. 10	Индивидуальные домовладения	51,942334	113,637342
19125	Забайкальский край, р-н. Читинский, пгт. Атамановка, ул. Дальняя, д. 11	Индивидуальные домовладения	51,94209	113,637737
19126	Забайкальский край, р-н. Читинский, пгт. Атамановка, ул. Дальняя, д. 12	Индивидуальные домовладения	51,942334	113,637342

№ п/п	Адрес	Вид	Широта	Долгота
19127	Забайкальский край, р-н. Читинский, пгт. Атамановка, ул. Дальняя, д. 13	Индивидуальные домовладения	51,94188	113,63691
19128	Забайкальский край, р-н. Хилокский, с. Жилкин Хутор, ул. Береговая, д. 1	Индивидуальные домовладения	51,371566	110,541487
19129	Забайкальский край, р-н. Читинский, пгт. Атамановка, ул. Дальняя, д. 15	Индивидуальные домовладения	51,942334	113,637342
19130	Забайкальский край, р-н. Читинский, пгт. Атамановка, ул. Дальняя, д. 16а	Индивидуальные домовладения	51,942334	113,637342
19131	Забайкальский край, р-н. Читинский, пгт. Атамановка, ул. Дальняя, д. 17	Индивидуальные домовладения	51,942334	113,637342
19132	Забайкальский край, р-н. Читинский, пгт. Атамановка, ул. Дальняя, д. 19	Индивидуальные домовладения	51,942334	113,637342
19133	Забайкальский край, р-н. Читинский, пгт. Атамановка, ул. Дальняя, д. 1а	Индивидуальные домовладения	51,942334	113,637342
19134	Забайкальский край, р-н. Читинский, пгт. Атамановка, ул. Дальняя, д. 2	Индивидуальные домовладения	51,942334	113,637342
19135	Забайкальский край, р-н. Читинский, пгт. Атамановка, ул. Дальняя, д. 3	Индивидуальные домовладения	51,942334	113,637342
19136	Забайкальский край, р-н. Читинский, пгт. Атамановка, ул. Дальняя, д. 3а	Индивидуальные домовладения	51,942334	113,637342
19137	Забайкальский край, р-н. Читинский, пгт. Атамановка, ул. Дальняя, д. 4	Индивидуальные домовладения	51,942334	113,637342
19138	Забайкальский край, р-н. Читинский, пгт. Атамановка, ул. Дальняя, д. 5	Индивидуальные домовладения	51,942334	113,637342
19139	Забайкальский край, р-н. Читинский, пгт. Атамановка, ул. Дальняя, д. 6	Индивидуальные домовладения	51,942334	113,637342
19140	Забайкальский край, р-н. Читинский, пгт. Атамановка, ул. Дальняя, д. 7	Индивидуальные домовладения	51,942334	113,637342
19141	Забайкальский край, р-н. Читинский, пгт. Атамановка, ул. Дальняя, д. 7а	Индивидуальные домовладения	51,942334	113,637342

№ п/п	Адрес	Вид	Широта	Долгота
19142	Забайкальский край, р-н. Читинский, пгт. Атамановка, ул. Дальняя, д. 8	Индивидуальные домовладения	51,942334	113,637342
19143	Забайкальский край, р-н. Читинский, пгт. Атамановка, ул. Дальняя, д. 9	Индивидуальные домовладения	51,942334	113,637342
19144	Забайкальский край, р-н. Читинский, пгт. Атамановка, ул. Долгожданная, д. 10	Индивидуальные домовладения	51,936421	113,642776
19145	Забайкальский край, р-н. Читинский, пгт. Атамановка, ул. Долгожданная, д. 12	Индивидуальные домовладения	51,936375	113,642136
19146	Забайкальский край, р-н. Читинский, пгт. Атамановка, ул. Долгожданная, д. 13	Индивидуальные домовладения	51,936421	113,642776
19147	Забайкальский край, р-н. Читинский, пгт. Атамановка, ул. Долгожданная, д. 13а	Индивидуальные домовладения	51,936421	113,642776
19148	Забайкальский край, р-н. Читинский, пгт. Атамановка, ул. Долгожданная, д. 14	Индивидуальные домовладения	51,93615	113,64123
19149	Забайкальский край, р-н. Читинский, пгт. Атамановка, ул. Долгожданная, д. 15	Индивидуальные домовладения	51,935253	113,63995
19150	Забайкальский край, р-н. Читинский, пгт. Атамановка, ул. Долгожданная, д. 15б	Индивидуальные домовладения	51,935253	113,63995
19151	Забайкальский край, р-н. Читинский, пгт. Атамановка, ул. Долгожданная, д. 16	Индивидуальные домовладения	51,935837	113,640564
19152	Забайкальский край, р-н. Читинский, пгт. Атамановка, ул. Долгожданная, д. 27	Индивидуальные домовладения	51,936421	113,642776
19153	Забайкальский край, р-н. Читинский, пгт. Атамановка, ул. Долгожданная, д. 4а	Индивидуальные домовладения	51,936421	113,642776
19154	Забайкальский край, р-н. Читинский, пгт. Атамановка, ул. Долгожданная, д. 4б	Индивидуальные домовладения	51,936421	113,642776
19155	Забайкальский край, р-н. Читинский, пгт. Атамановка, ул. Долгожданная, д. 5	Индивидуальные домовладения	51,936421	113,642776
19156	Забайкальский край, р-н. Читинский, пгт. Атамановка, ул. Долгожданная, д. 7	Индивидуальные домовладения	51,936421	113,642776

№ п/п	Адрес	Вид	Широта	Долгота
19157	Забайкальский край, р-н. Читинский, пгт. Атамановка, ул. Долгожданная, д. 8	Индивидуальные домовладения	51,936421	113,642776
19158	Забайкальский край, р-н. Читинский, пгт. Атамановка, ул. Долгожданная, д. 9	Индивидуальные домовладения	51,936421	113,642776
19159	Забайкальский край, р-н. Читинский, пгт. Атамановка, ул. Дружная, д. 19	Индивидуальные домовладения	51,935782	113,637243
19160	Забайкальский край, р-н. Хилокский, с. Жилкин Хутор, ул. Береговая, д. 17	Индивидуальные домовладения	51,371566	110,541487
19161	Забайкальский край, р-н. Читинский, пгт. Атамановка, ул. Дружная, д. 20	Индивидуальные домовладения	51,935782	113,637243
19162	Забайкальский край, р-н. Читинский, пгт. Атамановка, ул. Дружная, д. 22	Индивидуальные домовладения	51,935782	113,637243
19163	Забайкальский край, р-н. Читинский, пгт. Атамановка, ул. Дружная, д. 24	Индивидуальные домовладения	51,935782	113,637243
19164	Забайкальский край, р-н. Читинский, пгт. Атамановка, ул. Дружная, д. 25	Индивидуальные домовладения	51,935782	113,637243
19165	Забайкальский край, р-н. Читинский, пгт. Атамановка, ул. Дружная, д. 26А	Индивидуальные домовладения	51,935782	113,637243
19166	Забайкальский край, р-н. Читинский, пгт. Атамановка, ул. Дружная, д. 28	Индивидуальные домовладения	51,935782	113,637243
19167	Забайкальский край, р-н. Читинский, пгт. Атамановка, ул. Дружная, д. 30	Индивидуальные домовладения	51,935782	113,637243
19168	Забайкальский край, р-н. Читинский, пгт. Атамановка, ул. Дружная, д. 32	Индивидуальные домовладения	51,935782	113,637243
19169	Забайкальский край, р-н. Читинский, пгт. Атамановка, ул. Дружная, д. 32а	Индивидуальные домовладения	51,935782	113,637243
19170	Забайкальский край, р-н. Читинский, пгт. Атамановка, ул. Дружная, д. 34	Индивидуальные домовладения	51,935782	113,637243
19171	Забайкальский край, р-н. Читинский, пгт. Атамановка, ул. Дружная, д. 36	Индивидуальные домовладения	51,935782	113,637243

№ п/п	Адрес	Вид	Широта	Долгота
19172	Забайкальский край, р-н. Читинский, пгт. Атамановка, ул. Дружная, д. 40	Индивидуальные домовладения	51,935782	113,637243
19173	Забайкальский край, р-н. Читинский, пгт. Атамановка, ул. Дружная, д. 42	Индивидуальные домовладения	51,935782	113,637243
19174	Забайкальский край, р-н. Читинский, пгт. Атамановка, ул. Дружная, д. 7	Индивидуальные домовладения	51,935782	113,637243
19175	Забайкальский край, р-н. Читинский, пгт. Атамановка, ул. Дружная, д. 9	Индивидуальные домовладения	51,935782	113,637243
19176	Забайкальский край, р-н. Читинский, пгт. Атамановка, ул. Желанная, д. 10	Индивидуальные домовладения	51,929385	113,637117
19177	Забайкальский край, р-н. Читинский, пгт. Атамановка, ул. Желанная, д. 12	Индивидуальные домовладения	51,929385	113,637117
19178	Забайкальский край, р-н. Читинский, пгт. Атамановка, ул. Желанная, д. 13	Индивидуальные домовладения	51,929385	113,637117
19179	Забайкальский край, р-н. Читинский, пгт. Атамановка, ул. Желанная, д. 16	Индивидуальные домовладения	51,929385	113,637117
19180	Забайкальский край, р-н. Читинский, пгт. Атамановка, ул. Желанная, д. 17	Индивидуальные домовладения	51,929385	113,637117
19181	Забайкальский край, р-н. Читинский, пгт. Атамановка, ул. Желанная, д. 18	Индивидуальные домовладения	51,929385	113,637117
19182	Забайкальский край, р-н. Читинский, пгт. Атамановка, ул. Желанная, д. 19	Индивидуальные домовладения	51,929385	113,637117
19183	Забайкальский край, р-н. Читинский, пгт. Атамановка, ул. Желанная, д. 2	Индивидуальные домовладения	51,929385	113,637117
19184	Забайкальский край, р-н. Читинский, пгт. Атамановка, ул. Желанная, д. 20	Индивидуальные домовладения	51,929385	113,637117
19185	Забайкальский край, р-н. Читинский, пгт. Атамановка, ул. Желанная, д. 22	Индивидуальные домовладения	51,929385	113,637117
19186	Забайкальский край, р-н. Читинский, пгт. Атамановка, ул. Желанная, д. 23	Индивидуальные домовладения	51,929385	113,637117

№ п/п	Адрес	Вид	Широта	Долгота
19187	Забайкальский край, р-н. Читинский, пгт. Атамановка, ул. Желанная, д. 4	Индивидуальные домовладения	51,929385	113,637117
19188	Забайкальский край, р-н. Читинский, пгт. Атамановка, ул. Желанная, д. 6	Индивидуальные домовладения	51,929385	113,637117
19189	Забайкальский край, р-н. Читинский, пгт. Атамановка, ул. Желанная, д. 7	Индивидуальные домовладения	51,929385	113,637117
19190	Забайкальский край, р-н. Читинский, пгт. Атамановка, ул. Железнодорожная, д. 47	Индивидуальные домовладения	51,929385	113,637117
19191	Забайкальский край, р-н. Читинский, пгт. Атамановка, ул. Железнодорожная, д. 7	Индивидуальные домовладения	51,929385	113,637117
19192	Забайкальский край, г. Чита, ул. Солнечная, д. 26	Индивидуальные домовладения	52,120183	113,458065
19193	Забайкальский край, р-н. Читинский, пгт. Атамановка, ул. Забайкальская, д. 1	Индивидуальные домовладения	51,923276	113,651903
19194	Забайкальский край, р-н. Красночикойский, с. Красный Чикой, ул. Пролетарская, д. 74	Индивидуальные домовладения	50,361507	108,765607
19195	Забайкальский край, р-н. Читинский, пгт. Атамановка, ул. Забайкальская, д. 11	Индивидуальные домовладения	51,923398	113,652631
19196	Забайкальский край, р-н. Читинский, пгт. Атамановка, ул. Забайкальская, д. 12а	Индивидуальные домовладения	51,923276	113,651903
19197	Забайкальский край, р-н. Читинский, пгт. Атамановка, ул. Забайкальская, д. 14	Индивидуальные домовладения	51,923276	113,651903
19198	Забайкальский край, р-н. Читинский, пгт. Атамановка, ул. Забайкальская, д. 3	Индивидуальные домовладения	51,923276	113,651903
19199	Забайкальский край, р-н. Читинский, пгт. Атамановка, ул. Забайкальская, д. 4	Индивидуальные домовладения	51,92347	113,651274
19200	Забайкальский край, р-н. Читинский, пгт. Атамановка, ул. Забайкальская, д. 6	Индивидуальные домовладения	51,923276	113,651903
19201	Забайкальский край, р-н. Читинский, пгт. Атамановка, ул. Забайкальская, д. 7	Индивидуальные домовладения	51,923276	113,651903

№ п/п	Адрес	Вид	Широта	Долгота
19202	Забайкальский край, р-н. Читинский, пгт. Атамановка, ул. Забайкальская, д. 8	Индивидуальные домовладения	51,923276	113,651903
19203	Забайкальский край, р-н. Читинский, пгт. Атамановка, ул. Забайкальская, д. 9	Индивидуальные домовладения	51,923298	113,652263
19204	Забайкальский край, р-н. Читинский, пгт. Атамановка, ул. Заводская, д. 11	МКД	51,918388	113,655101
19205	Забайкальский край, р-н. Читинский, пгт. Атамановка, ул. Заводская, д. 13	МКД	51,918582	113,655541
19206	Забайкальский край, р-н. Читинский, пгт. Атамановка, ул. Заводская, д. 14	МКД	51,918087	113,65608
19207	Забайкальский край, р-н. Читинский, пгт. Атамановка, ул. Заводская, д. 2а	Индивидуальные домовладения	51,917682	113,654248
19208	Забайкальский край, р-н. Читинский, пгт. Атамановка, ул. Заводская, д. 3	МКД	51,917638	113,653439
19209	Забайкальский край, р-н. Читинский, пгт. Атамановка, ул. Заводская, д. 4	МКД	51,917182	113,653987
19210	Забайкальский край, р-н. Читинский, пгт. Атамановка, ул. Заводская, д. 5	МКД	51,917999	113,653817
19211	Забайкальский край, р-н. Читинский, пгт. Атамановка, ул. Заводская, д. 8	МКД	51,917538	113,655173
19212	Забайкальский край, р-н. Читинский, пгт. Атамановка, ул. Заводская, д. 9	МКД	51,918193	113,654679
19213	Забайкальский край, р-н. Читинский, пгт. Атамановка, ул. Заречная, д. 10	Индивидуальные домовладения	51,909516	113,650214
19214	Забайкальский край, р-н. Читинский, пгт. Атамановка, ул. Заречная, д. 11	Индивидуальные домовладения	51,909516	113,650214
19215	Забайкальский край, р-н. Читинский, пгт. Атамановка, ул. Заречная, д. 12	Индивидуальные домовладения	51,909516	113,650214
19216	Забайкальский край, р-н. Читинский, пгт. Атамановка, ул. Заречная, д. 13	Индивидуальные домовладения	51,909516	113,650214

№ п/п	Адрес	Вид	Широта	Долгота
19217	Забайкальский край, р-н. Читинский, пгт. Атамановка, ул. Заречная, д. 14	Индивидуальные домовладения	51,909516	113,650214
19218	Забайкальский край, р-н. Читинский, пгт. Атамановка, ул. Заречная, д. 14а	Индивидуальные домовладения	51,909516	113,650214
19219	Забайкальский край, р-н. Читинский, пгт. Атамановка, ул. Заречная, д. 14в	Индивидуальные домовладения	51,909516	113,650214
19220	Забайкальский край, р-н. Читинский, пгт. Атамановка, ул. Заречная, д. 15	Индивидуальные домовладения	51,909516	113,650214
19221	Забайкальский край, р-н. Читинский, пгт. Атамановка, ул. Заречная, д. 15б	Индивидуальные домовладения	51,909516	113,650214
19222	Забайкальский край, р-н. Читинский, пгт. Атамановка, ул. Заречная, д. 16	Индивидуальные домовладения	51,909516	113,650214
19223	Забайкальский край, р-н. Читинский, пгт. Атамановка, ул. Заречная, д. 16а	Индивидуальные домовладения	51,909516	113,650214
19224	Забайкальский край, р-н. Читинский, пгт. Атамановка, ул. Заречная, д. 16б	Индивидуальные домовладения	51,909516	113,650214
19225	Забайкальский край, р-н. Читинский, пгт. Атамановка, ул. Заречная, д. 17	Индивидуальные домовладения	51,909516	113,650214
19226	Забайкальский край, р-н. Читинский, пгт. Атамановка, ул. Заречная, д. 19	Индивидуальные домовладения	51,909516	113,650214
19227	Забайкальский край, р-н. Читинский, пгт. Атамановка, ул. Заречная, д. 20	Индивидуальные домовладения	51,909516	113,650214
19228	Забайкальский край, р-н. Читинский, пгт. Атамановка, ул. Заречная, д. 21	Индивидуальные домовладения	51,909516	113,650214
19229	Забайкальский край, р-н. Читинский, пгт. Атамановка, ул. Заречная, д. 23	Индивидуальные домовладения	51,909516	113,650214
19230	Забайкальский край, р-н. Читинский, пгт. Атамановка, ул. Заречная, д. 24	Индивидуальные домовладения	51,909516	113,650214
19231	Забайкальский край, р-н. Читинский, пгт. Атамановка, ул. Заречная, д. 25	Индивидуальные домовладения	51,909516	113,650214

№ п/п	Адрес	Вид	Широта	Долгота
19232	Забайкальский край, р-н. Читинский, пгт. Атамановка, ул. Заречная, д. 26	Индивидуальные домовладения	51,909516	113,650214
19233	Забайкальский край, р-н. Читинский, пгт. Атамановка, ул. Заречная, д. 27	Индивидуальные домовладения	51,909516	113,650214
19234	Забайкальский край, р-н. Читинский, пгт. Атамановка, ул. Заречная, д. 29	Индивидуальные домовладения	51,909516	113,650214
19235	Забайкальский край, р-н. Читинский, пгт. Атамановка, ул. Заречная, д. 3	Индивидуальные домовладения	51,909516	113,650214
19236	Забайкальский край, р-н. Читинский, пгт. Атамановка, ул. Заречная, д. 30	Индивидуальные домовладения	51,909516	113,650214
19237	Забайкальский край, р-н. Читинский, пгт. Атамановка, ул. Заречная, д. 30в	Индивидуальные домовладения	51,909516	113,650214
19238	Забайкальский край, р-н. Читинский, пгт. Атамановка, ул. Заречная, д. 30д	Индивидуальные домовладения	51,909516	113,650214
19239	Забайкальский край, р-н. Читинский, пгт. Атамановка, ул. Заречная, д. 31	Индивидуальные домовладения	51,909516	113,650214
19240	Забайкальский край, р-н. Читинский, пгт. Атамановка, ул. Заречная, д. 32	Индивидуальные домовладения	51,909516	113,650214
19241	Забайкальский край, р-н. Читинский, пгт. Атамановка, ул. Заречная, д. 33	Индивидуальные домовладения	51,909516	113,650214
19242	Забайкальский край, р-н. Читинский, пгт. Атамановка, ул. Заречная, д. 35	Индивидуальные домовладения	51,909516	113,650214
19243	Забайкальский край, р-н. Читинский, пгт. Атамановка, ул. Заречная, д. 36	Индивидуальные домовладения	51,909516	113,650214
19244	Забайкальский край, р-н. Читинский, пгт. Атамановка, ул. Заречная, д. 37	Индивидуальные домовладения	51,909516	113,650214
19245	Забайкальский край, р-н. Читинский, пгт. Атамановка, ул. Заречная, д. 37а	Индивидуальные домовладения	51,909516	113,650214
19246	Забайкальский край, р-н. Читинский, пгт. Атамановка, ул. Заречная, д. 38	Индивидуальные домовладения	51,909516	113,650214

№ п/п	Адрес	Вид	Широта	Долгота
19247	Забайкальский край, р-н. Читинский, пгт. Атамановка, ул. Заречная, д. 38а	Индивидуальные домовладения	51,909516	113,650214
19248	Забайкальский край, р-н. Читинский, пгт. Атамановка, ул. Заречная, д. 38б	Индивидуальные домовладения	51,909516	113,650214
19249	Забайкальский край, р-н. Читинский, пгт. Атамановка, ул. Заречная, д. 4	Индивидуальные домовладения	51,909516	113,650214
19250	Забайкальский край, р-н. Читинский, пгт. Атамановка, ул. Заречная, д. 41	Индивидуальные домовладения	51,909516	113,650214
19251	Забайкальский край, р-н. Читинский, пгт. Атамановка, ул. Заречная, д. 42	Индивидуальные домовладения	51,909516	113,650214
19252	Забайкальский край, р-н. Читинский, пгт. Атамановка, ул. Заречная, д. 42а	Индивидуальные домовладения	51,909516	113,650214
19253	Забайкальский край, р-н. Читинский, пгт. Атамановка, ул. Заречная, д. 43	Индивидуальные домовладения	51,909516	113,650214
19254	Забайкальский край, р-н. Читинский, пгт. Атамановка, ул. Заречная, д. 44	Индивидуальные домовладения	51,909516	113,650214
19255	Забайкальский край, р-н. Читинский, пгт. Атамановка, ул. Заречная, д. 45	Индивидуальные домовладения	51,909516	113,650214
19256	Забайкальский край, р-н. Читинский, пгт. Атамановка, ул. Заречная, д. 46	Индивидуальные домовладения	51,909516	113,650214
19257	Забайкальский край, р-н. Читинский, пгт. Атамановка, ул. Заречная, д. 47	Индивидуальные домовладения	51,909516	113,650214
19258	Забайкальский край, р-н. Читинский, пгт. Атамановка, ул. Заречная, д. 48а	Индивидуальные домовладения	51,909516	113,650214
19259	Забайкальский край, р-н. Читинский, пгт. Атамановка, ул. Заречная, д. 5	Индивидуальные домовладения	51,909516	113,650214
19260	Забайкальский край, р-н. Читинский, пгт. Атамановка, ул. Заречная, д. 50	Индивидуальные домовладения	51,909516	113,650214
19261	Забайкальский край, р-н. Читинский, пгт. Атамановка, ул. Заречная, д. 51	Индивидуальные домовладения	51,909516	113,650214

№ п/п	Адрес	Вид	Широта	Долгота
19262	Забайкальский край, р-н. Читинский, пгт. Атамановка, ул. Заречная, д. 52а	Индивидуальные домовладения	51,909516	113,650214
19263	Забайкальский край, р-н. Читинский, пгт. Атамановка, ул. Заречная, д. 53	Индивидуальные домовладения	51,909516	113,650214
19264	Забайкальский край, р-н. Читинский, пгт. Атамановка, ул. Заречная, д. 53г	Индивидуальные домовладения	51,909516	113,650214
19265	Забайкальский край, р-н. Читинский, пгт. Атамановка, ул. Заречная, д. 53д	Индивидуальные домовладения	51,909516	113,650214
19266	Забайкальский край, р-н. Читинский, пгт. Атамановка, ул. Заречная, д. 54	Индивидуальные домовладения	51,909516	113,650214
19267	Забайкальский край, р-н. Читинский, пгт. Атамановка, ул. Заречная, д. 54в	Индивидуальные домовладения	51,909516	113,650214
19268	Забайкальский край, р-н. Читинский, пгт. Атамановка, ул. Заречная, д. 55	Индивидуальные домовладения	51,909516	113,650214
19269	Забайкальский край, р-н. Читинский, пгт. Атамановка, ул. Заречная, д. 56	Индивидуальные домовладения	51,909516	113,650214
19270	Забайкальский край, р-н. Читинский, пгт. Атамановка, ул. Заречная, д. 57	Индивидуальные домовладения	51,909516	113,650214
19271	Забайкальский край, р-н. Читинский, пгт. Атамановка, ул. Заречная, д. 58	Индивидуальные домовладения	51,909516	113,650214
19272	Забайкальский край, р-н. Читинский, пгт. Атамановка, ул. Заречная, д. 58а	Индивидуальные домовладения	51,909516	113,650214
19273	Забайкальский край, р-н. Читинский, пгт. Атамановка, ул. Заречная, д. 58г	Индивидуальные домовладения	51,909516	113,650214
19274	Забайкальский край, р-н. Читинский, пгт. Атамановка, ул. Заречная, д. 59	Индивидуальные домовладения	51,909516	113,650214
19275	Забайкальский край, р-н. Читинский, пгт. Атамановка, ул. Заречная, д. 60	Индивидуальные домовладения	51,909516	113,650214
19276	Забайкальский край, р-н. Читинский, пгт. Атамановка, ул. Заречная, д. 60б	Индивидуальные домовладения	51,909516	113,650214

№ п/п	Адрес	Вид	Широта	Долгота
19277	Забайкальский край, р-н. Читинский, пгт. Атамановка, ул. Заречная, д. 61	Индивидуальные домовладения	51,909516	113,650214
19278	Забайкальский край, р-н. Читинский, пгт. Атамановка, ул. Заречная, д. 62	Индивидуальные домовладения	51,909516	113,650214
19279	Забайкальский край, р-н. Читинский, пгт. Атамановка, ул. Заречная, д. 62б	Индивидуальные домовладения	51,909516	113,650214
19280	Забайкальский край, р-н. Читинский, пгт. Атамановка, ул. Заречная, д. 63	Индивидуальные домовладения	51,909516	113,650214
19281	Забайкальский край, р-н. Читинский, пгт. Атамановка, ул. Заречная, д. 64	Индивидуальные домовладения	51,909516	113,650214
19282	Забайкальский край, р-н. Читинский, пгт. Атамановка, ул. Заречная, д. 65	Индивидуальные домовладения	51,909516	113,650214
19283	Забайкальский край, р-н. Читинский, пгт. Атамановка, ул. Заречная, д. 66	Индивидуальные домовладения	51,909516	113,650214
19284	Забайкальский край, р-н. Читинский, пгт. Атамановка, ул. Заречная, д. 66а	Индивидуальные домовладения	51,909516	113,650214
19285	Забайкальский край, р-н. Читинский, пгт. Атамановка, ул. Заречная, д. 67	Индивидуальные домовладения	51,909516	113,650214
19286	Забайкальский край, р-н. Читинский, пгт. Атамановка, ул. Заречная, д. 67Б	Индивидуальные домовладения	51,909516	113,650214
19287	Забайкальский край, р-н. Читинский, пгт. Атамановка, ул. Заречная, д. 69	Индивидуальные домовладения	51,909516	113,650214
19288	Забайкальский край, р-н. Читинский, пгт. Атамановка, ул. Заречная, д. 7	Индивидуальные домовладения	51,910988	113,644007
19289	Забайкальский край, п. Горный, ул. Дружбы, д. 8	МКД	51,55678	113,036829
19290	Забайкальский край, р-н. Красночикойский, с. Красный Чикой, ул. Пролетарская, д. 85	Индивидуальные домовладения	50,361507	108,765607
19291	Забайкальский край, р-н. Читинский, пгт. Атамановка, ул. Заречная, д. 72	Индивидуальные домовладения	51,909516	113,650214

№ п/п	Адрес	Вид	Широта	Долгота
19292	Забайкальский край, р-н. Читинский, пгт. Атамановка, ул. Заречная, д. 74	Индивидуальные домовладения	51,909516	113,650214
19293	Забайкальский край, р-н. Читинский, пгт. Атамановка, ул. Заречная, д. 7а	Индивидуальные домовладения	51,910988	113,644007
19294	Забайкальский край, р-н. Читинский, пгт. Атамановка, ул. Заречная, д. 8	Индивидуальные домовладения	51,909516	113,650214
19295	Забайкальский край, р-н. Читинский, пгт. Атамановка, ул. Засопочная, д. 12	Индивидуальные домовладения	51,929385	113,637117
19296	Забайкальский край, р-н. Читинский, пгт. Атамановка, ул. Засопочная, д. 14	Индивидуальные домовладения	51,929385	113,637117
19297	Забайкальский край, р-н. Читинский, пгт. Атамановка, ул. Засопочная, д. 1а	Индивидуальные домовладения	51,929385	113,637117
19298	Забайкальский край, р-н. Читинский, пгт. Атамановка, ул. Засопочная, д. 1б	Индивидуальные домовладения	51,929385	113,637117
19299	Забайкальский край, р-н. Читинский, пгт. Атамановка, ул. Засопочная, д. 2а	Индивидуальные домовладения	51,929385	113,637117
19300	Забайкальский край, р-н. Читинский, пгт. Атамановка, ул. Засопочная, д. 2б	Индивидуальные домовладения	51,929385	113,637117
19301	Забайкальский край, р-н. Читинский, пгт. Атамановка, ул. Засопочная, д. 3а	Индивидуальные домовладения	51,929385	113,637117
19302	Забайкальский край, р-н. Читинский, пгт. Атамановка, ул. Засопочная, д. 6	Индивидуальные домовладения	51,929385	113,637117
19303	Забайкальский край, р-н. Читинский, пгт. Атамановка, ул. Засопочная, д. 7	Индивидуальные домовладения	51,929385	113,637117
19304	Забайкальский край, р-н. Читинский, пгт. Атамановка, ул. Зеленая, д. 1	Индивидуальные домовладения	51,929385	113,637117
19305	Забайкальский край, р-н. Читинский, пгт. Атамановка, ул. Зеленая, д. 13	Индивидуальные домовладения	51,929385	113,637117
19306	Забайкальский край, р-н. Читинский, пгт. Атамановка, ул. Зеленая, д. 15	Индивидуальные домовладения	51,929385	113,637117

№ п/п	Адрес	Вид	Широта	Долгота
19307	Забайкальский край, р-н. Читинский, пгт. Атамановка, ул. Зеленая, д. 19	Индивидуальные домовладения	51,929385	113,637117
19308	Забайкальский край, р-н. Читинский, пгт. Атамановка, ул. Зеленая, д. 21	Индивидуальные домовладения	51,929385	113,637117
19309	Забайкальский край, р-н. Читинский, пгт. Атамановка, ул. Зеленая, д. 3	Индивидуальные домовладения	51,929385	113,637117
19310	Забайкальский край, р-н. Читинский, пгт. Атамановка, ул. Зеленая, д. 5	Индивидуальные домовладения	51,929385	113,637117
19311	Забайкальский край, р-н. Читинский, пгт. Атамановка, ул. Зеленая, д. 7	Индивидуальные домовладения	51,929385	113,637117
19312	Забайкальский край, р-н. Читинский, пгт. Атамановка, ул. Земляничная, д. 1	Индивидуальные домовладения	51,929385	113,637117
19313	Забайкальский край, р-н. Читинский, пгт. Атамановка, ул. Земляничная, д. 69	Индивидуальные домовладения	51,929385	113,637117
19314	Забайкальский край, р-н. Читинский, пгт. Атамановка, ул. Ингодинская, д. 1	Индивидуальные домовладения	51,931567	113,624154
19315	Забайкальский край, р-н. Читинский, пгт. Атамановка, ул. Ингодинская, д. 10	Индивидуальные домовладения	51,931567	113,624154
19316	Забайкальский край, р-н. Читинский, пгт. Атамановка, ул. Ингодинская, д. 11	Индивидуальные домовладения	51,931706	113,624496
19317	Забайкальский край, р-н. Читинский, пгт. Атамановка, ул. Ингодинская, д. 12	Индивидуальные домовладения	51,931451	113,624505
19318	Забайкальский край, р-н. Читинский, пгт. Атамановка, ул. Ингодинская, д. 13	Индивидуальные домовладения	51,931567	113,624154
19319	Забайкальский край, р-н. Читинский, пгт. Атамановка, ул. Ингодинская, д. 14	Индивидуальные домовладения	51,931567	113,624154
19320	Забайкальский край, р-н. Читинский, пгт. Атамановка, ул. Ингодинская, д. 15а	Индивидуальные домовладения	51,931567	113,624154
19321	Забайкальский край, р-н. Читинский, пгт. Атамановка, ул. Ингодинская, д. 16	Индивидуальные домовладения	51,931567	113,624154

№ п/п	Адрес	Вид	Широта	Долгота
19322	Забайкальский край, г. Чита, ул. Бульварная, д. 40а	Индивидуальные домовладения	52,019521	113,487628
19323	Забайкальский край, р-н. Читинский, пгт. Атамановка, ул. Ингодинская, д. 18	Индивидуальные домовладения	51,931567	113,624154
19324	Забайкальский край, р-н. Читинский, пгт. Атамановка, ул. Ингодинская, д. 19	Индивидуальные домовладения	51,931567	113,624154
19325	Забайкальский край, р-н. Читинский, пгт. Атамановка, ул. Ингодинская, д. 19а	Индивидуальные домовладения	51,931567	113,624154
19326	Забайкальский край, р-н. Читинский, пгт. Атамановка, ул. Ингодинская, д. 2	Индивидуальные домовладения	51,931362	113,626328
19327	Забайкальский край, р-н. Читинский, пгт. Атамановка, ул. Ингодинская, д. 20	Индивидуальные домовладения	51,931567	113,624154
19328	Забайкальский край, р-н. Читинский, пгт. Атамановка, ул. Ингодинская, д. 21	Индивидуальные домовладения	51,931567	113,624154
19329	Забайкальский край, р-н. Читинский, пгт. Атамановка, ул. Ингодинская, д. 21а	Индивидуальные домовладения	51,931567	113,624154
19330	Забайкальский край, р-н. Читинский, пгт. Атамановка, ул. Ингодинская, д. 22	Индивидуальные домовладения	51,931567	113,624154
19331	Забайкальский край, р-н. Читинский, пгт. Атамановка, ул. Ингодинская, д. 24	Индивидуальные домовладения	51,931567	113,624154
19332	Забайкальский край, р-н. Читинский, пгт. Атамановка, ул. Ингодинская, д. 26	Индивидуальные домовладения	51,931567	113,624154
19333	Забайкальский край, р-н. Читинский, пгт. Атамановка, ул. Ингодинская, д. 28	Индивидуальные домовладения	51,931567	113,624154
19334	Забайкальский край, р-н. Читинский, пгт. Атамановка, ул. Ингодинская, д. 3	Индивидуальные домовладения	51,931567	113,624154
19335	Забайкальский край, р-н. Читинский, пгт. Атамановка, ул. Ингодинская, д. 30	Индивидуальные домовладения	51,931567	113,624154
19336	Забайкальский край, р-н. Читинский, пгт. Атамановка, ул. Ингодинская, д. 32	Индивидуальные домовладения	51,931567	113,624154

№ п/п	Адрес	Вид	Широта	Долгота
19337	Забайкальский край, р-н. Читинский, пгт. Атамановка, ул. Ингодинская, д. 4	Индивидуальные домовладения	51,931567	113,624154
19338	Забайкальский край, р-н. Читинский, пгт. Атамановка, ул. Ингодинская, д. 42	Индивидуальные домовладения	51,931567	113,624154
19339	Забайкальский край, р-н. Читинский, пгт. Атамановка, ул. Ингодинская, д. 44	Индивидуальные домовладения	51,930473	113,62285
19340	Забайкальский край, р-н. Читинский, пгт. Атамановка, ул. Ингодинская, д. 48	Индивидуальные домовладения	51,931567	113,624154
19341	Забайкальский край, р-н. Читинский, пгт. Атамановка, ул. Ингодинская, д. 49	Индивидуальные домовладения	51,931567	113,624154
19342	Забайкальский край, р-н. Читинский, пгт. Атамановка, ул. Ингодинская, д. 5	Индивидуальные домовладения	51,931567	113,624154
19343	Забайкальский край, р-н. Читинский, пгт. Атамановка, ул. Ингодинская, д. 6	Индивидуальные домовладения	51,931567	113,624154
19344	Забайкальский край, р-н. Читинский, пгт. Атамановка, ул. Ингодинская, д. 7	Индивидуальные домовладения	51,931567	113,624154
19345	Забайкальский край, р-н. Читинский, пгт. Атамановка, ул. Ингодинская, д. 8	Индивидуальные домовладения	51,931567	113,624154
19346	Забайкальский край, р-н. Читинский, пгт. Атамановка, ул. Инженерная, д. 1	Индивидуальные домовладения	51,929385	113,637117
19347	Забайкальский край, р-н. Читинский, пгт. Атамановка, ул. Инженерная, д. 10а	Индивидуальные домовладения	51,929385	113,637117
19348	Забайкальский край, р-н. Читинский, пгт. Атамановка, ул. Инженерная, д. 2	Индивидуальные домовладения	51,929385	113,637117
19349	Забайкальский край, р-н. Читинский, пгт. Атамановка, ул. Инженерная, д. 3	Индивидуальные домовладения	51,929385	113,637117
19350	Забайкальский край, р-н. Читинский, пгт. Атамановка, ул. Инженерная, д. 4	Индивидуальные домовладения	51,929385	113,637117
19351	Забайкальский край, р-н. Читинский, пгт. Атамановка, ул. Инженерная, д. 9А	Индивидуальные домовладения	51,929385	113,637117

№ п/п	Адрес	Вид	Широта	Долгота
19352	Забайкальский край, р-н. Читинский, пгт. Атамановка, ул. Казачья, д. 1	Индивидуальные домовладения	51,920887	113,65317
19353	Забайкальский край, р-н. Читинский, пгт. Атамановка, ул. Казачья, д. 10	Индивидуальные домовладения	51,920887	113,65317
19354	Забайкальский край, р-н. Красночикойский, с. Красный Чикой, ул. Пролетарская, д. 91	Индивидуальные домовладения	50,361507	108,765607
19355	Забайкальский край, р-н. Читинский, пгт. Атамановка, ул. Казачья, д. 2	Индивидуальные домовладения	51,920887	113,65317
19356	Забайкальский край, р-н. Читинский, пгт. Атамановка, ул. Казачья, д. 27	Индивидуальные домовладения	51,920887	113,65317
19357	Забайкальский край, р-н. Читинский, пгт. Атамановка, ул. Казачья, д. 4	Индивидуальные домовладения	51,920887	113,65317
19358	Забайкальский край, р-н. Читинский, пгт. Атамановка, ул. Казачья, д. 5	Индивидуальные домовладения	51,920887	113,65317
19359	Забайкальский край, р-н. Читинский, пгт. Атамановка, ул. Казачья, д. 5а	Индивидуальные домовладения	51,920887	113,65317
19360	Забайкальский край, р-н. Читинский, пгт. Атамановка, ул. Казачья, д. 7	Индивидуальные домовладения	51,920887	113,65317
19361	Забайкальский край, р-н. Читинский, пгт. Атамановка, ул. Казачья, д. 7а	Индивидуальные домовладения	51,920887	113,65317
19362	Забайкальский край, р-н. Читинский, пгт. Атамановка, ул. Казачья, д. 8	Индивидуальные домовладения	51,920887	113,65317
19363	Забайкальский край, р-н. Читинский, пгт. Атамановка, ул. Казачья, д. 9а	Индивидуальные домовладения	51,920887	113,65317
19364	Забайкальский край, р-н. Читинский, пгт. Атамановка, ул. Каменный Карьер, д. 1	Индивидуальные домовладения	51,929385	113,637117
19365	Забайкальский край, р-н. Читинский, пгт. Атамановка, ул. Каменный Карьер, д. 11	Индивидуальные домовладения	51,929385	113,637117
19366	Забайкальский край, р-н. Читинский, пгт. Атамановка, ул. Каменный Карьер, д. 12	Индивидуальные домовладения	51,929385	113,637117

№ п/п	Адрес	Вид	Широта	Долгота
19367	Забайкальский край, р-н. Читинский, пгт. Атамановка, ул. Каменный Карьер, д. 12, корп. 2	Индивидуальные домовладения	51,929385	113,637117
19368	Забайкальский край, р-н. Читинский, пгт. Атамановка, ул. Каменный Карьер, д. 14	Индивидуальные домовладения	51,929385	113,637117
19369	Забайкальский край, р-н. Читинский, пгт. Атамановка, ул. Каменный Карьер, д. 15	Индивидуальные домовладения	51,929385	113,637117
19370	Забайкальский край, р-н. Читинский, пгт. Атамановка, ул. Каменный Карьер, д. 18, корп. 1	Индивидуальные домовладения	51,929385	113,637117
19371	Забайкальский край, р-н. Читинский, пгт. Атамановка, ул. Каменный Карьер, д. 3, корп. 1	Индивидуальные домовладения	51,929385	113,637117
19372	Забайкальский край, р-н. Читинский, пгт. Атамановка, ул. Каменный Карьер, д. 3, корп. 3	Индивидуальные домовладения	51,929385	113,637117
19373	Забайкальский край, р-н. Читинский, пгт. Атамановка, ул. Каменный Карьер, д. 4, корп. 5	Индивидуальные домовладения	51,929385	113,637117
19374	Забайкальский край, р-н. Читинский, пгт. Атамановка, ул. Каменный Карьер, д. 4, корп. 7	Индивидуальные домовладения	51,929385	113,637117
19375	Забайкальский край, р-н. Читинский, пгт. Атамановка, ул. Каменный Карьер, д. 6	Индивидуальные домовладения	51,929385	113,637117
19376	Забайкальский край, р-н. Читинский, пгт. Атамановка, ул. Каменный Карьер, д. 6, корп. 3	Индивидуальные домовладения	51,929385	113,637117
19377	Забайкальский край, р-н. Читинский, пгт. Атамановка, ул. Ключевая, д. 10	Индивидуальные домовладения	51,921487	113,646262
19378	Забайкальский край, р-н. Читинский, пгт. Атамановка, ул. Ключевая, д. 11	Индивидуальные домовладения	51,921487	113,646262
19379	Забайкальский край, р-н. Читинский, пгт. Атамановка, ул. Ключевая, д. 12	Индивидуальные домовладения	51,921487	113,646262
19380	Забайкальский край, р-н. Читинский, пгт. Атамановка, ул. Ключевая, д. 13	Индивидуальные домовладения	51,921487	113,646262

№ п/п	Адрес	Вид	Широта	Долгота
19381	Забайкальский край, р-н. Читинский, пгт. Атамановка, ул. Ключевая, д. 14	Индивидуальные домовладения	51,921487	113,646262
19382	Забайкальский край, р-н. Читинский, пгт. Атамановка, ул. Ключевая, д. 15	Индивидуальные домовладения	51,921487	113,646262
19383	Забайкальский край, р-н. Читинский, пгт. Атамановка, ул. Ключевая, д. 16	Индивидуальные домовладения	51,921487	113,646262
19384	Забайкальский край, р-н. Читинский, пгт. Атамановка, ул. Ключевая, д. 17	Индивидуальные домовладения	51,921487	113,646262
19385	Забайкальский край, п. Горный, ул. Дружбы, д. 9	МКД	51,55678	113,036829
19386	Забайкальский край, р-н. Читинский, пгт. Атамановка, ул. Ключевая, д. 19	Индивидуальные домовладения	51,921487	113,646262
19387	Забайкальский край, р-н. Читинский, пгт. Атамановка, ул. Ключевая, д. 2	Индивидуальные домовладения	51,921487	113,646262
19388	Забайкальский край, р-н. Читинский, пгт. Атамановка, ул. Ключевая, д. 20	Индивидуальные домовладения	51,921487	113,646262
19389	Забайкальский край, р-н. Читинский, пгт. Атамановка, ул. Ключевая, д. 3	Индивидуальные домовладения	51,921487	113,646262
19390	Забайкальский край, р-н. Читинский, пгт. Атамановка, ул. Ключевая, д. 4	Индивидуальные домовладения	51,921487	113,646262
19391	Забайкальский край, р-н. Читинский, пгт. Атамановка, ул. Ключевая, д. 7	Индивидуальные домовладения	51,921487	113,646262
19392	Забайкальский край, р-н. Читинский, пгт. Атамановка, ул. Ключевая, д. 9	Индивидуальные домовладения	51,921487	113,646262
19393	Забайкальский край, р-н. Читинский, пгт. Атамановка, ул. Ключевая, д. 9а	Индивидуальные домовладения	51,921487	113,646262
19394	Забайкальский край, р-н. Читинский, пгт. Атамановка, ул. Кооперативная, д. 1	Индивидуальные домовладения	51,934705	113,632598
19395	Забайкальский край, р-н. Читинский, пгт. Атамановка, ул. Кооперативная, д. 10	Индивидуальные домовладения	51,934705	113,632598

№ п/п	Адрес	Вид	Широта	Долгота
19396	Забайкальский край, р-н. Читинский, пгт. Атамановка, ул. Кооперативная, д. 11	Индивидуальные домовладения	51,934705	113,632598
19397	Забайкальский край, р-н. Читинский, пгт. Атамановка, ул. Кооперативная, д. 12	Индивидуальные домовладения	51,934705	113,632598
19398	Забайкальский край, р-н. Читинский, пгт. Атамановка, ул. Кооперативная, д. 14	Индивидуальные домовладения	51,934705	113,632598
19399	Забайкальский край, р-н. Читинский, пгт. Атамановка, ул. Кооперативная, д. 15	Индивидуальные домовладения	51,934705	113,632598
19400	Забайкальский край, р-н. Читинский, пгт. Атамановка, ул. Кооперативная, д. 19	Индивидуальные домовладения	51,934705	113,632598
19401	Забайкальский край, р-н. Читинский, пгт. Атамановка, ул. Кооперативная, д. 2	Индивидуальные домовладения	51,934705	113,632598
19402	Забайкальский край, р-н. Читинский, пгт. Атамановка, ул. Кооперативная, д. 23	Индивидуальные домовладения	51,934705	113,632598
19403	Забайкальский край, р-н. Читинский, пгт. Атамановка, ул. Кооперативная, д. 27	Индивидуальные домовладения	51,934705	113,632598
19404	Забайкальский край, р-н. Читинский, пгт. Атамановка, ул. Кооперативная, д. 3	Индивидуальные домовладения	51,934705	113,632598
19405	Забайкальский край, р-н. Читинский, пгт. Атамановка, ул. Кооперативная, д. 31а	Индивидуальные домовладения	51,934705	113,632598
19406	Забайкальский край, р-н. Читинский, пгт. Атамановка, ул. Кооперативная, д. 33	Индивидуальные домовладения	51,934705	113,632598
19407	Забайкальский край, р-н. Читинский, пгт. Атамановка, ул. Кооперативная, д. 4	Индивидуальные домовладения	51,934705	113,632598
19408	Забайкальский край, р-н. Читинский, пгт. Атамановка, ул. Кооперативная, д. 5а	Индивидуальные домовладения	51,934705	113,632598
19409	Забайкальский край, р-н. Читинский, пгт. Атамановка, ул. Кооперативная, д. 6	Индивидуальные домовладения	51,934705	113,632598
19410	Забайкальский край, р-н. Читинский, пгт. Атамановка, ул. Кооперативная, д. 8	Индивидуальные домовладения	51,934705	113,632598

№ п/п	Адрес	Вид	Широта	Долгота
19411	Забайкальский край, р-н. Читинский, пгт. Атамановка, ул. Кооперативная, д. 9	Индивидуальные домовладения	51,934705	113,632598
19412	Забайкальский край, р-н. Читинский, пгт. Атамановка, ул. Крайняя, д. 1	Индивидуальные домовладения	51,929385	113,637117
19413	Забайкальский край, р-н. Читинский, пгт. Атамановка, ул. Крайняя, д. 2	Индивидуальные домовладения	51,929385	113,637117
19414	Забайкальский край, р-н. Читинский, пгт. Атамановка, ул. Крайняя, д. 3	Индивидуальные домовладения	51,929385	113,637117
19415	Забайкальский край, р-н. Читинский, пгт. Атамановка, ул. Крайняя, д. 4	Индивидуальные домовладения	51,929385	113,637117
19416	Забайкальский край, р-н. Читинский, пгт. Атамановка, ул. Крайняя, д. 5	Индивидуальные домовладения	51,929385	113,637117
19417	Забайкальский край, р-н. Красночикойский, с. Красный Чикой, ул. Пролетарская, д. 98	Индивидуальные домовладения	50,361507	108,765607
19418	Забайкальский край, р-н. Читинский, пгт. Атамановка, ул. Лесная, д. 1	Индивидуальные домовладения	51,918393	113,660743
19419	Забайкальский край, р-н. Читинский, пгт. Атамановка, ул. Лесная, д. 10	Индивидуальные домовладения	51,918393	113,660743
19420	Забайкальский край, р-н. Читинский, пгт. Атамановка, ул. Лесная, д. 12	Индивидуальные домовладения	51,918393	113,660743
19421	Забайкальский край, р-н. Читинский, пгт. Атамановка, ул. Лесная, д. 12а	Индивидуальные домовладения	51,918393	113,660743
19422	Забайкальский край, р-н. Читинский, пгт. Атамановка, ул. Лесная, д. 14	Индивидуальные домовладения	51,918393	113,660743
19423	Забайкальский край, р-н. Читинский, пгт. Атамановка, ул. Лесная, д. 15	Индивидуальные домовладения	51,918393	113,660743
19424	Забайкальский край, р-н. Читинский, пгт. Атамановка, ул. Лесная, д. 16	Индивидуальные домовладения	51,918393	113,660743
19425	Забайкальский край, р-н. Читинский, пгт. Атамановка, ул. Лесная, д. 17	Индивидуальные домовладения	51,918393	113,660743

№ п/п	Адрес	Вид	Широта	Долгота
19426	Забайкальский край, р-н. Читинский, пгт. Атамановка, ул. Лесная, д. 18	Индивидуальные домовладения	51,918393	113,660743
19427	Забайкальский край, р-н. Читинский, пгт. Атамановка, ул. Лесная, д. 18а	Индивидуальные домовладения	51,918393	113,660743
19428	Забайкальский край, р-н. Читинский, пгт. Атамановка, ул. Лесная, д. 1а	Индивидуальные домовладения	51,918393	113,660743
19429	Забайкальский край, р-н. Читинский, пгт. Атамановка, ул. Лесная, д. 2	Индивидуальные домовладения	51,918393	113,660743
19430	Забайкальский край, р-н. Читинский, пгт. Атамановка, ул. Лесная, д. 20	Индивидуальные домовладения	51,918393	113,660743
19431	Забайкальский край, р-н. Читинский, пгт. Атамановка, ул. Лесная, д. 21	Индивидуальные домовладения	51,918393	113,660743
19432	Забайкальский край, р-н. Читинский, пгт. Атамановка, ул. Лесная, д. 22	Индивидуальные домовладения	51,918393	113,660743
19433	Забайкальский край, р-н. Читинский, пгт. Атамановка, ул. Лесная, д. 23	Индивидуальные домовладения	51,918393	113,660743
19434	Забайкальский край, р-н. Читинский, пгт. Атамановка, ул. Лесная, д. 24	Индивидуальные домовладения	51,918393	113,660743
19435	Забайкальский край, р-н. Читинский, пгт. Атамановка, ул. Лесная, д. 26	Индивидуальные домовладения	51,918393	113,660743
19436	Забайкальский край, р-н. Читинский, пгт. Атамановка, ул. Лесная, д. 2а	Индивидуальные домовладения	51,918393	113,660743
19437	Забайкальский край, р-н. Читинский, пгт. Атамановка, ул. Лесная, д. 3	Индивидуальные домовладения	51,918077	113,659395
19438	Забайкальский край, р-н. Читинский, пгт. Атамановка, ул. Лесная, д. 30	Индивидуальные домовладения	51,918393	113,660743
19439	Забайкальский край, р-н. Читинский, пгт. Атамановка, ул. Лесная, д. 4	Индивидуальные домовладения	51,918393	113,660743
19440	Забайкальский край, р-н. Читинский, пгт. Атамановка, ул. Лесная, д. 4а	Индивидуальные домовладения	51,918393	113,660743

№ п/п	Адрес	Вид	Широта	Долгота
19441	Забайкальский край, р-н. Читинский, пгт. Атамановка, ул. Лесная, д. 5	Индивидуальные домовладения	51,918393	113,660743
19442	Забайкальский край, р-н. Читинский, пгт. Атамановка, ул. Лесная, д. 6	Индивидуальные домовладения	51,918393	113,660743
19443	Забайкальский край, р-н. Читинский, пгт. Атамановка, ул. Лесная, д. 8	Индивидуальные домовладения	51,918393	113,660743
19444	Забайкальский край, р-н. Читинский, пгт. Атамановка, ул. Лесная, д. 9	Индивидуальные домовладения	51,918393	113,660743
19445	Забайкальский край, р-н. Читинский, пгт. Атамановка, ул. Лесная, д. 91	Индивидуальные домовладения	51,918393	113,660743
19446	Забайкальский край, р-н. Читинский, пгт. Атамановка, ул. Лесная, д. 92	Индивидуальные домовладения	51,918393	113,660743
19447	Забайкальский край, р-н. Читинский, пгт. Атамановка, ул. Лесная, д. 96	Индивидуальные домовладения	51,918393	113,660743
19448	Забайкальский край, р-н. Читинский, пгт. Атамановка, ул. Лесная, д. 99	Индивидуальные домовладения	51,918393	113,660743
19449	Забайкальский край, р-н. Читинский, пгт. Атамановка, ул. Линейная, д. 11	Индивидуальные домовладения	51,921909	113,649181
19450	Забайкальский край, г. Чита, ул. Бульварная, д. 42	Индивидуальные домовладения	52,019521	113,487628
19451	Забайкальский край, р-н. Читинский, пгт. Атамановка, ул. Линейная, д. 2	Индивидуальные домовладения	51,921909	113,649181
19452	Забайкальский край, р-н. Читинский, пгт. Атамановка, ул. Линейная, д. 3	Индивидуальные домовладения	51,921909	113,649181
19453	Забайкальский край, р-н. Читинский, пгт. Атамановка, ул. Линейная, д. 5	Индивидуальные домовладения	51,921909	113,649181
19454	Забайкальский край, р-н. Читинский, пгт. Атамановка, ул. Линейная, д. 7	Индивидуальные домовладения	51,921909	113,649181
19455	Забайкальский край, р-н. Читинский, пгт. Атамановка, ул. Линейная, д. 8	Индивидуальные домовладения	51,921909	113,649181

№ п/п	Адрес	Вид	Широта	Долгота
19456	Забайкальский край, р-н. Читинский, пгт. Атамановка, ул. Линейная, д. 8а	Индивидуальные домовладения	51,921909	113,649181
19457	Забайкальский край, р-н. Читинский, пгт. Атамановка, ул. Линейная, д. 9	Индивидуальные домовладения	51,921909	113,649181
19458	Забайкальский край, р-н. Читинский, пгт. Атамановка, ул. Луговая, д. 1	Индивидуальные домовладения	51,948235	113,621504
19459	Забайкальский край, р-н. Читинский, пгт. Атамановка, ул. Луговая, д. 5	Индивидуальные домовладения	51,948207	113,621918
19460	Забайкальский край, р-н. Читинский, пгт. Атамановка, ул. Луговая, д. 7	Индивидуальные домовладения	51,948207	113,621918
19461	Забайкальский край, р-н. Читинский, пгт. Атамановка, ул. Луговая, д. 8	Индивидуальные домовладения	51,948207	113,621918
19462	Забайкальский край, р-н. Читинский, пгт. Атамановка, ул. Малая, д. 1	Индивидуальные домовладения	51,93164	113,645804
19463	Забайкальский край, р-н. Читинский, пгт. Атамановка, ул. Малая, д. 3	Индивидуальные домовладения	51,93164	113,645804
19464	Забайкальский край, р-н. Читинский, пгт. Атамановка, ул. Малая, д. 5	Индивидуальные домовладения	51,93164	113,645804
19465	Забайкальский край, р-н. Читинский, пгт. Атамановка, ул. Малая, д. 7	Индивидуальные домовладения	51,93164	113,645804
19466	Забайкальский край, р-н. Читинский, пгт. Атамановка, ул. Малиновая, д. 1	Индивидуальные домовладения	51,929385	113,637117
19467	Забайкальский край, р-н. Читинский, пгт. Атамановка, ул. Малиновая, д. 11	Индивидуальные домовладения	51,929385	113,637117
19468	Забайкальский край, р-н. Читинский, пгт. Атамановка, ул. Малиновая, д. 13	Индивидуальные домовладения	51,929385	113,637117
19469	Забайкальский край, р-н. Читинский, пгт. Атамановка, ул. Малиновая, д. 16	Индивидуальные домовладения	51,929385	113,637117
19470	Забайкальский край, р-н. Читинский, пгт. Атамановка, ул. Малиновая, д. 17	Индивидуальные домовладения	51,929385	113,637117

№ п/п	Адрес	Вид	Широта	Долгота
19471	Забайкальский край, р-н. Читинский, пгт. Атамановка, ул. Малиновая, д. 18	Индивидуальные домовладения	51,929385	113,637117
19472	Забайкальский край, р-н. Читинский, пгт. Атамановка, ул. Малиновая, д. 2	Индивидуальные домовладения	51,929385	113,637117
19473	Забайкальский край, р-н. Читинский, пгт. Атамановка, ул. Малиновая, д. 21	Индивидуальные домовладения	51,929385	113,637117
19474	Забайкальский край, р-н. Читинский, пгт. Атамановка, ул. Малиновая, д. 23	Индивидуальные домовладения	51,929385	113,637117
19475	Забайкальский край, р-н. Читинский, пгт. Атамановка, ул. Малиновая, д. 24	Индивидуальные домовладения	51,929385	113,637117
19476	Забайкальский край, р-н. Читинский, пгт. Атамановка, ул. Малиновая, д. 27	Индивидуальные домовладения	51,929385	113,637117
19477	Забайкальский край, р-н. Читинский, пгт. Атамановка, ул. Малиновая, д. 28	Индивидуальные домовладения	51,929385	113,637117
19478	Забайкальский край, р-н. Читинский, пгт. Атамановка, ул. Малиновая, д. 3	Индивидуальные домовладения	51,929385	113,637117
19479	Забайкальский край, р-н. Читинский, пгт. Атамановка, ул. Малиновая, д. 30	Индивидуальные домовладения	51,929385	113,637117
19480	Забайкальский край, р-н. Читинский, пгт. Атамановка, ул. Малиновая, д. 31	Индивидуальные домовладения	51,929385	113,637117
19481	Забайкальский край, р-н. Читинский, пгт. Атамановка, ул. Малиновая, д. 34	Индивидуальные домовладения	51,929385	113,637117
19482	Забайкальский край, р-н. Читинский, пгт. Атамановка, ул. Малиновая, д. 35	Индивидуальные домовладения	51,929385	113,637117
19483	Забайкальский край, г. Чита, ул. Бульварная, д. 51	Индивидуальные домовладения	52,022488	113,490234
19484	Забайкальский край, р-н. Читинский, пгт. Атамановка, ул. Малиновая, д. 37	Индивидуальные домовладения	51,929385	113,637117
19485	Забайкальский край, р-н. Читинский, пгт. Атамановка, ул. Малиновая, д. 39	Индивидуальные домовладения	51,929385	113,637117

№ п/п	Адрес	Вид	Широта	Долгота
19486	Забайкальский край, р-н. Читинский, пгт. Атамановка, ул. Малиновая, д. 4	Индивидуальные домовладения	51,929385	113,637117
19487	Забайкальский край, р-н. Читинский, пгт. Атамановка, ул. Малиновая, д. 40	Индивидуальные домовладения	51,929385	113,637117
19488	Забайкальский край, р-н. Читинский, пгт. Атамановка, ул. Малиновая, д. 42	Индивидуальные домовладения	51,929385	113,637117
19489	Забайкальский край, р-н. Читинский, пгт. Атамановка, ул. Малиновая, д. 44	Индивидуальные домовладения	51,929385	113,637117
19490	Забайкальский край, р-н. Читинский, пгт. Атамановка, ул. Малиновая, д. 45	Индивидуальные домовладения	51,929385	113,637117
19491	Забайкальский край, р-н. Читинский, пгт. Атамановка, ул. Малиновая, д. 46	Индивидуальные домовладения	51,929385	113,637117
19492	Забайкальский край, р-н. Читинский, пгт. Атамановка, ул. Малиновая, д. 48	Индивидуальные домовладения	51,929385	113,637117
19493	Забайкальский край, р-н. Читинский, пгт. Атамановка, ул. Малиновая, д. 5	Индивидуальные домовладения	51,929385	113,637117
19494	Забайкальский край, р-н. Читинский, пгт. Атамановка, ул. Малиновая, д. 50	Индивидуальные домовладения	51,929385	113,637117
19495	Забайкальский край, р-н. Читинский, пгт. Атамановка, ул. Малиновая, д. 51	Индивидуальные домовладения	51,929385	113,637117
19496	Забайкальский край, р-н. Читинский, пгт. Атамановка, ул. Малиновая, д. 52	Индивидуальные домовладения	51,929385	113,637117
19497	Забайкальский край, р-н. Читинский, пгт. Атамановка, ул. Малиновая, д. 53	Индивидуальные домовладения	51,929385	113,637117
19498	Забайкальский край, р-н. Читинский, пгт. Атамановка, ул. Малиновая, д. 54	Индивидуальные домовладения	51,929385	113,637117
19499	Забайкальский край, р-н. Читинский, пгт. Атамановка, ул. Малиновая, д. 55	Индивидуальные домовладения	51,929385	113,637117
19500	Забайкальский край, р-н. Читинский, пгт. Атамановка, ул. Малиновая, д. 56	Индивидуальные домовладения	51,929385	113,637117

№ п/п	Адрес	Вид	Широта	Долгота
19501	Забайкальский край, р-н. Читинский, пгт. Атамановка, ул. Малиновая, д. 6	Индивидуальные домовладения	51,929385	113,637117
19502	Забайкальский край, р-н. Читинский, пгт. Атамановка, ул. Малиновая, д. 61	Индивидуальные домовладения	51,929385	113,637117
19503	Забайкальский край, р-н. Читинский, пгт. Атамановка, ул. Малиновая, д. 62	Индивидуальные домовладения	51,929385	113,637117
19504	Забайкальский край, р-н. Читинский, пгт. Атамановка, ул. Малиновая, д. 66	Индивидуальные домовладения	51,929385	113,637117
19505	Забайкальский край, р-н. Читинский, пгт. Атамановка, ул. Малиновая, д. 67	Индивидуальные домовладения	51,929385	113,637117
19506	Забайкальский край, р-н. Читинский, пгт. Атамановка, ул. Малиновая, д. 68	Индивидуальные домовладения	51,929385	113,637117
19507	Забайкальский край, р-н. Читинский, пгт. Атамановка, ул. Малиновая, д. 69	Индивидуальные домовладения	51,929385	113,637117
19508	Забайкальский край, р-н. Читинский, пгт. Атамановка, ул. Малиновая, д. 7	Индивидуальные домовладения	51,929385	113,637117
19509	Забайкальский край, р-н. Читинский, пгт. Атамановка, ул. Малиновая, д. 73	Индивидуальные домовладения	51,929385	113,637117
19510	Забайкальский край, р-н. Читинский, пгт. Атамановка, ул. Малиновая, д. 74	Индивидуальные домовладения	51,929385	113,637117
19511	Забайкальский край, р-н. Читинский, пгт. Атамановка, ул. Малиновая, д. 75	Индивидуальные домовладения	51,929385	113,637117
19512	Забайкальский край, р-н. Читинский, пгт. Атамановка, ул. Малиновая, д. 76	Индивидуальные домовладения	51,929385	113,637117
19513	Забайкальский край, р-н. Читинский, пгт. Атамановка, ул. Малиновая, д. 77	Индивидуальные домовладения	51,929385	113,637117
19514	Забайкальский край, р-н. Читинский, пгт. Атамановка, ул. Малиновая, д. 78	Индивидуальные домовладения	51,929385	113,637117
19515	Забайкальский край, п. Горный, ул. Мира, д. 21	МКД	51,555553	113,036953
19516	Забайкальский край, р-н. Красночикойский, с. Красный Чикой, ул. Промышленная, д. 6а	Индивидуальные домовладения	50,359179	108,761888

№ п/п	Адрес	Вид	Широта	Долгота
19517	Забайкальский край, р-н. Читинский, пгт. Атамановка, ул. Малиновая, д. 80	Индивидуальные домовладения	51,929385	113,637117
19518	Забайкальский край, р-н. Читинский, пгт. Атамановка, ул. Малиновая, д. 81	Индивидуальные домовладения	51,929385	113,637117
19519	Забайкальский край, р-н. Читинский, пгт. Атамановка, ул. Малиновая, д. 83	Индивидуальные домовладения	51,929385	113,637117
19520	Забайкальский край, р-н. Читинский, пгт. Атамановка, ул. Малиновая, д. 85	Индивидуальные домовладения	51,929385	113,637117
19521	Забайкальский край, р-н. Читинский, пгт. Атамановка, ул. Малиновая, д. 87	Индивидуальные домовладения	51,929385	113,637117
19522	Забайкальский край, р-н. Читинский, пгт. Атамановка, ул. Малиновая, д. 88	Индивидуальные домовладения	51,929385	113,637117
19523	Забайкальский край, р-н. Читинский, пгт. Атамановка, ул. Малиновая, д. 89	Индивидуальные домовладения	51,929385	113,637117
19524	Забайкальский край, р-н. Читинский, пгт. Атамановка, ул. Малиновая, д. 9	Индивидуальные домовладения	51,929385	113,637117
19525	Забайкальский край, р-н. Читинский, пгт. Атамановка, ул. Малиновая, д. 90	Индивидуальные домовладения	51,929385	113,637117
19526	Забайкальский край, р-н. Читинский, пгт. Атамановка, ул. Малиновая, д. 91	Индивидуальные домовладения	51,929385	113,637117
19527	Забайкальский край, р-н. Читинский, пгт. Атамановка, ул. Малиновая, д. 92	Индивидуальные домовладения	51,929385	113,637117
19528	Забайкальский край, р-н. Читинский, пгт. Атамановка, ул. Малиновая, д. 93	Индивидуальные домовладения	51,929385	113,637117
19529	Забайкальский край, р-н. Читинский, пгт. Атамановка, ул. Матюгина, д. 10	Индивидуальные домовладения	51,945175	113,61945
19530	Забайкальский край, р-н. Читинский, пгт. Атамановка, ул. Матюгина, д. 100	Индивидуальные домовладения	51,935566	113,628835
19531	Забайкальский край, р-н. Читинский, пгт. Атамановка, ул. Матюгина, д. 101	Индивидуальные домовладения	51,936843	113,626507

№ п/п	Адрес	Вид	Широта	Долгота
19532	Забайкальский край, р-н. Читинский, пгт. Атамановка, ул. Матюгина, д. 102	Индивидуальные домовладения	51,935615	113,62909
19533	Забайкальский край, р-н. Читинский, пгт. Атамановка, ул. Матюгина, д. 103	Индивидуальные домовладения	51,936686	113,626679
19534	Забайкальский край, р-н. Читинский, пгт. Атамановка, ул. Матюгина, д. 104	Индивидуальные домовладения	51,935469	113,62928
19535	Забайкальский край, р-н. Читинский, пгт. Атамановка, ул. Матюгина, д. 105	Индивидуальные домовладения	51,936625	113,626915
19536	Забайкальский край, р-н. Читинский, пгт. Атамановка, ул. Матюгина, д. 106	Индивидуальные домовладения	51,93535	113,629429
19537	Забайкальский край, р-н. Читинский, пгт. Атамановка, ул. Матюгина, д. 108	Индивидуальные домовладения	51,935244	113,629621
19538	Забайкальский край, р-н. Читинский, пгт. Атамановка, ул. Матюгина, д. 109	Индивидуальные домовладения	51,936365	113,627191
19539	Забайкальский край, р-н. Читинский, пгт. Атамановка, ул. Матюгина, д. 11	Индивидуальные домовладения	51,944757	113,618397
19540	Забайкальский край, р-н. Читинский, пгт. Атамановка, ул. Матюгина, д. 110	Индивидуальные домовладения	51,935166	113,629808
19541	Забайкальский край, р-н. Читинский, пгт. Атамановка, ул. Матюгина, д. 112	Индивидуальные домовладения	51,935014	113,63001
19542	Забайкальский край, р-н. Читинский, пгт. Атамановка, ул. Матюгина, д. 113	Индивидуальные домовладения	51,936128	113,627432
19543	Забайкальский край, р-н. Читинский, пгт. Атамановка, ул. Матюгина, д. 114	Индивидуальные домовладения	51,934776	113,630486
19544	Забайкальский край, р-н. Читинский, пгт. Атамановка, ул. Матюгина, д. 115	Индивидуальные домовладения	51,935865	113,62756
19545	Забайкальский край, р-н. Читинский, пгт. Атамановка, ул. Матюгина, д. 116	Индивидуальные домовладения	51,934653	113,630703
19546	Забайкальский край, р-н. Читинский, пгт. Атамановка, ул. Матюгина, д. 117	Индивидуальные домовладения	51,93496	113,628739

№ п/п	Адрес	Вид	Широта	Долгота
19547	Забайкальский край, р-н. Читинский, пгт. Атамановка, ул. Матюгина, д. 119	Индивидуальные домовладения	51,9348	113,629115
19548	Забайкальский край, р-н. Красночикойский, с. Красный Чикой, ул. Профессиональная, д. 8	Индивидуальные домовладения	50,368758	108,769191
19549	Забайкальский край, р-н. Читинский, пгт. Атамановка, ул. Матюгина, д. 11А	Индивидуальные домовладения	51,94431	113,617956
19550	Забайкальский край, р-н. Читинский, пгт. Атамановка, ул. Матюгина, д. 12	Индивидуальные домовладения	51,944626	113,62014
19551	Забайкальский край, р-н. Читинский, пгт. Атамановка, ул. Матюгина, д. 120	Индивидуальные домовладения	51,934505	113,630978
19552	Забайкальский край, р-н. Читинский, пгт. Атамановка, ул. Матюгина, д. 121	Индивидуальные домовладения	51,934381	113,629831
19553	Забайкальский край, р-н. Читинский, пгт. Атамановка, ул. Матюгина, д. 122	Индивидуальные домовладения	51,93443	113,631189
19554	Забайкальский край, р-н. Читинский, пгт. Атамановка, ул. Матюгина, д. 123	Индивидуальные домовладения	51,934319	113,630194
19555	Забайкальский край, р-н. Читинский, пгт. Атамановка, ул. Матюгина, д. 124	Индивидуальные домовладения	51,93437	113,631383
19556	Забайкальский край, р-н. Читинский, пгт. Атамановка, ул. Матюгина, д. 125	Индивидуальные домовладения	51,933686	113,631772
19557	Забайкальский край, р-н. Читинский, пгт. Атамановка, ул. Матюгина, д. 126	Индивидуальные домовладения	51,934204	113,631763
19558	Забайкальский край, р-н. Читинский, пгт. Атамановка, ул. Матюгина, д. 127	Индивидуальные домовладения	51,933463	113,632135
19559	Забайкальский край, р-н. Читинский, пгт. Атамановка, ул. Матюгина, д. 129	МКД	51,928497	113,64433
19560	Забайкальский край, р-н. Читинский, пгт. Атамановка, ул. Матюгина, д. 129е	Индивидуальные домовладения	51,928497	113,64433
19561	Забайкальский край, р-н. Читинский, пгт. Атамановка, ул. Матюгина, д. 13	Индивидуальные домовладения	51,944831	113,618807

№ п/п	Адрес	Вид	Широта	Долгота
19562	Забайкальский край, р-н. Читинский, пгт. Атамановка, ул. Матюгина, д. 130	Индивидуальные домовладения	51,933982	113,6324
19563	Забайкальский край, р-н. Читинский, пгт. Атамановка, ул. Матюгина, д. 130б	Индивидуальные домовладения	51,933982	113,6324
19564	Забайкальский край, р-н. Читинский, пгт. Атамановка, ул. Матюгина, д. 131	МКД	51,927914	113,64497
19565	Забайкальский край, р-н. Читинский, пгт. Атамановка, ул. Матюгина, д. 132	Индивидуальные домовладения	51,933853	113,632722
19566	Забайкальский край, р-н. Читинский, пгт. Атамановка, ул. Матюгина, д. 133	Индивидуальные домовладения	51,923034	113,649756
19567	Забайкальский край, р-н. Читинский, пгт. Атамановка, ул. Матюгина, д. 134	Индивидуальные домовладения	51,933758	113,632937
19568	Забайкальский край, р-н. Читинский, пгт. Атамановка, ул. Матюгина, д. 134а	Индивидуальные домовладения	51,933668	113,633165
19569	Забайкальский край, р-н. Читинский, пгт. Атамановка, ул. Матюгина, д. 136	Индивидуальные домовладения	51,933567	113,633459
19570	Забайкальский край, р-н. Читинский, пгт. Атамановка, ул. Матюгина, д. 137	Индивидуальные домовладения	51,922745	113,649917
19571	Забайкальский край, р-н. Читинский, пгт. Атамановка, ул. Матюгина, д. 138	Индивидуальные домовладения	51,933428	113,633882
19572	Забайкальский край, р-н. Читинский, пгт. Атамановка, ул. Матюгина, д. 139	Индивидуальные домовладения	51,922514	113,650062
19573	Забайкальский край, р-н. Читинский, пгт. Атамановка, ул. Матюгина, д. 14	Индивидуальные домовладения	51,94417	113,62086
19574	Забайкальский край, р-н. Читинский, пгт. Атамановка, ул. Матюгина, д. 140	Индивидуальные домовладения	51,933374	113,634188
19575	Забайкальский край, р-н. Читинский, пгт. Атамановка, ул. Матюгина, д. 141	Индивидуальные домовладения	51,922251	113,6502
19576	Забайкальский край, р-н. Читинский, пгт. Атамановка, ул. Матюгина, д. 142	Индивидуальные домовладения	51,933053	113,635

№ п/п	Адрес	Вид	Широта	Долгота
19577	Забайкальский край, р-н. Читинский, пгт. Атамановка, ул. Матюгина, д. 143	Индивидуальные домовладения	51,922043	113,650268
19578	Забайкальский край, р-н. Читинский, пгт. Атамановка, ул. Матюгина, д. 144	Индивидуальные домовладения	51,932929	113,635315
19579	Забайкальский край, р-н. Читинский, пгт. Атамановка, ул. Матюгина, д. 146	Индивидуальные домовладения	51,932855	113,635652
19580	Забайкальский край, р-н. Красночикойский, с. Красный Чикой, ул. Профсоюзная, д. 14	Индивидуальные домовладения	50,362093	108,762203
19581	Забайкальский край, р-н. Читинский, пгт. Атамановка, ул. Матюгина, д. 148	Индивидуальные домовладения	51,932698	113,635939
19582	Забайкальский край, р-н. Читинский, пгт. Атамановка, ул. Матюгина, д. 149	Индивидуальные домовладения	51,921482	113,650502
19583	Забайкальский край, р-н. Читинский, пгт. Атамановка, ул. Матюгина, д. 150	Индивидуальные домовладения	51,932472	113,636573
19584	Забайкальский край, р-н. Читинский, пгт. Атамановка, ул. Матюгина, д. 150а	Индивидуальные домовладения	51,932472	113,636573
19585	Забайкальский край, р-н. Читинский, пгт. Атамановка, ул. Матюгина, д. 150б	Индивидуальные домовладения	51,932779	113,63634
19586	Забайкальский край, р-н. Читинский, пгт. Атамановка, ул. Матюгина, д. 150в	Индивидуальные домовладения	51,932375	113,637053
19587	Забайкальский край, р-н. Читинский, пгт. Атамановка, ул. Матюгина, д. 150Г	Индивидуальные домовладения	51,93287	113,637099
19588	Забайкальский край, р-н. Читинский, пгт. Атамановка, ул. Матюгина, д. 150Д	Индивидуальные домовладения	51,932801	113,637428
19589	Забайкальский край, р-н. Читинский, пгт. Атамановка, ул. Матюгина, д. 150Ж	Индивидуальные домовладения	51,931945	113,638099
19590	Забайкальский край, р-н. Читинский, пгт. Атамановка, ул. Матюгина, д. 151	Индивидуальные домовладения	51,92133	113,650616
19591	Забайкальский край, р-н. Читинский, пгт. Атамановка, ул. Матюгина, д. 154б, корп. 4	Индивидуальные домовладения	51,931947	113,64135

№ п/п	Адрес	Вид	Широта	Долгота
19592	Забайкальский край, р-н. Читинский, пгт. Атамановка, ул. Матюгина, д. 158	МКД	51,929994	113,643994
19593	Забайкальский край, р-н. Читинский, пгт. Атамановка, ул. Матюгина, д. 158а	МКД	51,930604	113,644051
19594	Забайкальский край, р-н. Читинский, пгт. Атамановка, ул. Матюгина, д. 158б	МКД	51,931417	113,644645
19595	Забайкальский край, р-н. Читинский, пгт. Атамановка, ул. Матюгина, д. 16	Индивидуальные домовладения	51,943691	113,6213
19596	Забайкальский край, р-н. Читинский, пгт. Атамановка, ул. Матюгина, д. 160	Индивидуальные домовладения	51,929513	113,644627
19597	Забайкальский край, р-н. Читинский, пгт. Атамановка, ул. Матюгина, д. 162	Индивидуальные домовладения	51,929498	113,645435
19598	Забайкальский край, р-н. Читинский, пгт. Атамановка, ул. Матюгина, д. 164	Индивидуальные домовладения	51,929602	113,645885
19599	Забайкальский край, р-н. Читинский, пгт. Атамановка, ул. Матюгина, д. 166	Индивидуальные домовладения	51,92913	113,645096
19600	Забайкальский край, р-н. Читинский, пгт. Атамановка, ул. Матюгина, д. 17	Индивидуальные домовладения	51,944682	113,619255
19601	Забайкальский край, р-н. Читинский, пгт. Атамановка, ул. Матюгина, д. 170	Индивидуальные домовладения	51,928764	113,64548
19602	Забайкальский край, р-н. Читинский, пгт. Атамановка, ул. Матюгина, д. 172	Индивидуальные домовладения	51,928607	113,645657
19603	Забайкальский край, р-н. Читинский, пгт. Атамановка, ул. Матюгина, д. 174	Индивидуальные домовладения	51,928438	113,645874
19604	Забайкальский край, р-н. Читинский, пгт. Атамановка, ул. Матюгина, д. 176	Индивидуальные домовладения	51,92825	113,646126
19605	Забайкальский край, р-н. Читинский, пгт. Атамановка, ул. Матюгина, д. 178	Индивидуальные домовладения	51,928116	113,646222
19606	Забайкальский край, р-н. Читинский, пгт. Атамановка, ул. Матюгина, д. 18	Индивидуальные домовладения	51,943502	113,621551

№ п/п	Адрес	Вид	Широта	Долгота
19607	Забайкальский край, р-н. Читинский, пгт. Атамановка, ул. Матюгина, д. 180	Индивидуальные домовладения	51,927946	113,646428
19608	Забайкальский край, р-н. Читинский, пгт. Атамановка, ул. Матюгина, д. 182	Индивидуальные домовладения	51,927629	113,646706
19609	Забайкальский край, р-н. Читинский, пгт. Атамановка, ул. Матюгина, д. 184а	Индивидуальные домовладения	51,927518	113,646873
19610	Забайкальский край, р-н. Читинский, пгт. Атамановка, ул. Матюгина, д. 184Б	Индивидуальные домовладения	51,92733	113,647861
19611	Забайкальский край, р-н. Читинский, пгт. Атамановка, ул. Матюгина, д. 184В	Индивидуальные домовладения	51,926996	113,648107
19612	Забайкальский край, р-н. Красночикойский, с. Красный Чикой, ул. Профсоюзная, д. 20	Индивидуальные домовладения	50,362093	108,762203
19613	Забайкальский край, р-н. Читинский, пгт. Атамановка, ул. Матюгина, д. 184Д	Индивидуальные домовладения	51,926361	113,648634
19614	Забайкальский край, р-н. Читинский, пгт. Атамановка, ул. Матюгина, д. 186а	Индивидуальные домовладения	51,925734	113,648537
19615	Забайкальский край, р-н. Читинский, пгт. Атамановка, ул. Матюгина, д. 186б	Индивидуальные домовладения	51,92528	113,648669
19616	Забайкальский край, р-н. Читинский, пгт. Атамановка, ул. Матюгина, д. 186г	Индивидуальные домовладения	51,92528	113,648669
19617	Забайкальский край, р-н. Читинский, с. Сивяково, ул. Школьная, д. 6	Индивидуальные домовладения	51,894095	113,232624
19618	Забайкальский край, р-н. Читинский, пгт. Атамановка, ул. Матюгина, д. 186д	Индивидуальные домовладения	51,92528	113,648669
19619	Забайкальский край, р-н. Читинский, пгт. Атамановка, ул. Матюгина, д. 188	Индивидуальные домовладения	51,924786	113,648831
19620	Забайкальский край, р-н. Читинский, пгт. Атамановка, ул. Матюгина, д. 188б	Индивидуальные домовладения	51,924786	113,648831
19621	Забайкальский край, р-н. Читинский, пгт. Атамановка, ул. Матюгина, д. 19	Индивидуальные домовладения	51,94461	113,61939

№ п/п	Адрес	Вид	Широта	Долгота
19622	Забайкальский край, р-н. Читинский, пгт. Атамановка, ул. Матюгина, д. 190	Индивидуальные домовладения	51,924077	113,649978
19623	Забайкальский край, р-н. Читинский, пгт. Атамановка, ул. Матюгина, д. 190А	Индивидуальные домовладения	51,924464	113,649512
19624	Забайкальский край, р-н. Читинский, пгт. Атамановка, ул. Матюгина, д. 190б	Индивидуальные домовладения	51,924077	113,649978
19625	Забайкальский край, р-н. Читинский, пгт. Атамановка, ул. Матюгина, д. 190в	Индивидуальные домовладения	51,924077	113,649978
19626	Забайкальский край, р-н. Читинский, пгт. Атамановка, ул. Матюгина, д. 190Д	Индивидуальные домовладения	51,924077	113,649978
19627	Забайкальский край, р-н. Читинский, пгт. Атамановка, ул. Матюгина, д. 192	Индивидуальные домовладения	51,923613	113,650131
19628	Забайкальский край, р-н. Читинский, пгт. Атамановка, ул. Матюгина, д. 194	Индивидуальные домовладения	51,923421	113,650289
19629	Забайкальский край, р-н. Читинский, пгт. Атамановка, ул. Матюгина, д. 196	Индивидуальные домовладения	51,92323	113,650393
19630	Забайкальский край, р-н. Читинский, пгт. Атамановка, ул. Матюгина, д. 196а	Индивидуальные домовладения	51,92323	113,650393
19631	Забайкальский край, р-н. Читинский, пгт. Атамановка, ул. Матюгина, д. 198	Индивидуальные домовладения	51,922905	113,650609
19632	Забайкальский край, р-н. Читинский, пгт. Атамановка, ул. Матюгина, д. 2	Индивидуальные домовладения	51,94674	113,617193
19633	Забайкальский край, р-н. Читинский, пгт. Атамановка, ул. Матюгина, д. 20	Индивидуальные домовладения	51,943331	113,621773
19634	Забайкальский край, р-н. Читинский, пгт. Атамановка, ул. Матюгина, д. 200	Индивидуальные домовладения	51,922661	113,650738
19635	Забайкальский край, р-н. Читинский, пгт. Атамановка, ул. Матюгина, д. 204	Индивидуальные домовладения	51,922153	113,651084
19636	Забайкальский край, р-н. Читинский, пгт. Атамановка, ул. Матюгина, д. 206	Индивидуальные домовладения	51,921466	113,651227

№ п/п	Адрес	Вид	Широта	Долгота
19637	Забайкальский край, р-н. Читинский, пгт. Атамановка, ул. Матюгина, д. 21	Индивидуальные домовладения	51,944308	113,619599
19638	Забайкальский край, р-н. Читинский, пгт. Атамановка, ул. Матюгина, д. 22	Индивидуальные домовладения	51,943144	113,621967
19639	Забайкальский край, р-н. Читинский, пгт. Атамановка, ул. Матюгина, д. 23	Индивидуальные домовладения	51,944258	113,61994
19640	Забайкальский край, р-н. Читинский, пгт. Атамановка, ул. Матюгина, д. 24	Индивидуальные домовладения	51,943003	113,622141
19641	Забайкальский край, р-н. Читинский, пгт. Атамановка, ул. Матюгина, д. 25	Индивидуальные домовладения	51,944163	113,620061
19642	Забайкальский край, р-н. Читинский, пгт. Атамановка, ул. Матюгина, д. 26	Индивидуальные домовладения	51,942752	113,622624
19643	Забайкальский край, р-н. Читинский, пгт. Атамановка, ул. Матюгина, д. 26А	Индивидуальные домовладения	51,942752	113,622624
19644	Забайкальский край, р-н. Читинский, пгт. Атамановка, ул. Матюгина, д. 28	Индивидуальные домовладения	51,9417	113,623825
19645	Забайкальский край, г. Чита, ул. Бульварная, д. 9	Индивидуальные домовладения	52,017709	113,485598
19646	Забайкальский край, р-н. Читинский, пгт. Атамановка, ул. Матюгина, д. 3	Индивидуальные домовладения	51,932952	113,634553
19647	Забайкальский край, р-н. Читинский, пгт. Атамановка, ул. Матюгина, д. 31	Индивидуальные домовладения	51,943729	113,620636
19648	Забайкальский край, р-н. Читинский, пгт. Атамановка, ул. Матюгина, д. 32	Индивидуальные домовладения	51,941268	113,62408
19649	Забайкальский край, р-н. Читинский, пгт. Атамановка, ул. Матюгина, д. 33	Индивидуальные домовладения	51,943649	113,62078
19650	Забайкальский край, р-н. Читинский, пгт. Атамановка, ул. Матюгина, д. 34	Индивидуальные домовладения	51,941169	113,624181
19651	Забайкальский край, р-н. Читинский, пгт. Атамановка, ул. Матюгина, д. 35	Индивидуальные домовладения	51,943425	113,620846

№ п/п	Адрес	Вид	Широта	Долгота
19652	Забайкальский край, р-н. Читинский, пгт. Атамановка, ул. Матюгина, д. 36	Индивидуальные домовладения	51,941012	113,624449
19653	Забайкальский край, р-н. Читинский, пгт. Атамановка, ул. Матюгина, д. 37	Индивидуальные домовладения	51,943366	113,62116
19654	Забайкальский край, р-н. Читинский, пгт. Атамановка, ул. Матюгина, д. 38	Индивидуальные домовладения	51,940908	113,624316
19655	Забайкальский край, р-н. Читинский, пгт. Атамановка, ул. Матюгина, д. 4	Индивидуальные домовладения	51,946077	113,617979
19656	Забайкальский край, р-н. Читинский, пгт. Атамановка, ул. Матюгина, д. 40	Индивидуальные домовладения	51,940738	113,624414
19657	Забайкальский край, р-н. Читинский, пгт. Атамановка, ул. Матюгина, д. 41	Индивидуальные домовладения	51,943136	113,621444
19658	Забайкальский край, р-н. Читинский, пгт. Атамановка, ул. Матюгина, д. 42	Индивидуальные домовладения	51,940639	113,624525
19659	Забайкальский край, р-н. Читинский, пгт. Атамановка, ул. Матюгина, д. 43	Индивидуальные домовладения	51,94295	113,621723
19660	Забайкальский край, р-н. Читинский, пгт. Атамановка, ул. Матюгина, д. 44	Индивидуальные домовладения	51,940585	113,624674
19661	Забайкальский край, р-н. Читинский, пгт. Атамановка, ул. Матюгина, д. 45	Индивидуальные домовладения	51,942806	113,621932
19662	Забайкальский край, р-н. Читинский, пгт. Атамановка, ул. Матюгина, д. 46	Индивидуальные домовладения	51,940427	113,624634
19663	Забайкальский край, р-н. Читинский, пгт. Атамановка, ул. Матюгина, д. 49	Индивидуальные домовладения	51,941557	113,623238
19664	Забайкальский край, р-н. Читинский, пгт. Атамановка, ул. Матюгина, д. 5	Индивидуальные домовладения	51,946873	113,615863
19665	Забайкальский край, р-н. Читинский, пгт. Атамановка, ул. Матюгина, д. 50	Индивидуальные домовладения	51,940045	113,624891
19666	Забайкальский край, р-н. Читинский, пгт. Атамановка, ул. Матюгина, д. 51	Индивидуальные домовладения	51,941278	113,623387

№ п/п	Адрес	Вид	Широта	Долгота
19667	Забайкальский край, р-н. Читинский, пгт. Атамановка, ул. Матюгина, д. 52	Индивидуальные домовладения	51,939718	113,625106
19668	Забайкальский край, р-н. Читинский, пгт. Атамановка, ул. Матюгина, д. 53	Индивидуальные домовладения	51,941118	113,623494
19669	Забайкальский край, р-н. Читинский, пгт. Атамановка, ул. Матюгина, д. 54	Индивидуальные домовладения	51,939755	113,625582
19670	Забайкальский край, р-н. Читинский, пгт. Атамановка, ул. Матюгина, д. 55	Индивидуальные домовладения	51,941005	113,623585
19671	Забайкальский край, р-н. Читинский, пгт. Атамановка, ул. Матюгина, д. 57	Индивидуальные домовладения	51,940827	113,62373
19672	Забайкальский край, р-н. Читинский, пгт. Атамановка, ул. Матюгина, д. 58	Индивидуальные домовладения	51,939522	113,625249
19673	Забайкальский край, р-н. Читинский, пгт. Атамановка, ул. Матюгина, д. 59	Индивидуальные домовладения	51,940689	113,623857
19674	Забайкальский край, р-н. Читинский, пгт. Атамановка, ул. Матюгина, д. 6	Индивидуальные домовладения	51,94572	113,618416
19675	Забайкальский край, р-н. Читинский, пгт. Атамановка, ул. Матюгина, д. 60	Индивидуальные домовладения	51,93945	113,625679
19676	Забайкальский край, р-н. Читинский, пгт. Атамановка, ул. Матюгина, д. 61	Индивидуальные домовладения	51,940506	113,623966
19677	Забайкальский край, р-н. Читинский, пгт. Атамановка, ул. Матюгина, д. 62	Индивидуальные домовладения	51,939301	113,625465
19678	Забайкальский край, г. Чита, ул. Бытовая, д. 17	Индивидуальные домовладения	52,003773	113,503169
19679	Забайкальский край, р-н. Читинский, пгт. Атамановка, ул. Матюгина, д. 65	Индивидуальные домовладения	51,940247	113,624148
19680	Забайкальский край, р-н. Читинский, пгт. Атамановка, ул. Матюгина, д. 65а	Индивидуальные домовладения	51,940247	113,624148
19681	Забайкальский край, р-н. Читинский, пгт. Атамановка, ул. Матюгина, д. 66	Индивидуальные домовладения	51,938824	113,625782
19682	Забайкальский край, р-н. Читинский, пгт. Атамановка, ул. Матюгина, д. 67	Индивидуальные домовладения	51,940047	113,624206

№ п/п	Адрес	Вид	Широта	Долгота
19683	Забайкальский край, р-н. Читинский, пгт. Атамановка, ул. Матюгина, д. 67а	Индивидуальные домовладения	51,940047	113,624206
19684	Забайкальский край, р-н. Читинский, пгт. Атамановка, ул. Матюгина, д. 68	Индивидуальные домовладения	51,93889	113,62612
19685	Забайкальский край, р-н. Читинский, пгт. Атамановка, ул. Матюгина, д. 69	Индивидуальные домовладения	51,939407	113,624736
19686	Забайкальский край, р-н. Читинский, пгт. Атамановка, ул. Матюгина, д. 7	Индивидуальные домовладения	51,946695	113,616196
19687	Забайкальский край, р-н. Читинский, пгт. Атамановка, ул. Матюгина, д. 71	Индивидуальные домовладения	51,939309	113,624848
19688	Забайкальский край, р-н. Читинский, пгт. Атамановка, ул. Матюгина, д. 72	Индивидуальные домовладения	51,938564	113,626021
19689	Забайкальский край, р-н. Читинский, пгт. Атамановка, ул. Матюгина, д. 73	Индивидуальные домовладения	51,939185	113,624963
19690	Забайкальский край, р-н. Читинский, пгт. Атамановка, ул. Матюгина, д. 74	Индивидуальные домовладения	51,938464	113,626128
19691	Забайкальский край, р-н. Читинский, пгт. Атамановка, ул. Матюгина, д. 76	Индивидуальные домовладения	51,938307	113,626247
19692	Забайкальский край, р-н. Читинский, пгт. Атамановка, ул. Матюгина, д. 77	Индивидуальные домовладения	51,938976	113,625138
19693	Забайкальский край, р-н. Читинский, пгт. Атамановка, ул. Матюгина, д. 78	Индивидуальные домовладения	51,938218	113,626345
19694	Забайкальский край, р-н. Читинский, пгт. Атамановка, ул. Матюгина, д. 80	Индивидуальные домовладения	51,938066	113,62649
19695	Забайкальский край, р-н. Читинский, пгт. Атамановка, ул. Матюгина, д. 82	Индивидуальные домовладения	51,93712	113,62755
19696	Забайкальский край, р-н. Читинский, пгт. Атамановка, ул. Матюгина, д. 83	Индивидуальные домовладения	51,938582	113,625396
19697	Забайкальский край, р-н. Читинский, пгт. Атамановка, ул. Матюгина, д. 84	Индивидуальные домовладения	51,936886	113,62772

№ п/п	Адрес	Вид	Широта	Долгота
19698	Забайкальский край, р-н. Читинский, пгт. Атамановка, ул. Матюгина, д. 84а	Индивидуальные домовладения	51,936886	113,62772
19699	Забайкальский край, р-н. Читинский, пгт. Атамановка, ул. Матюгина, д. 84б	Индивидуальные домовладения	51,936886	113,62772
19700	Забайкальский край, р-н. Читинский, пгт. Атамановка, ул. Матюгина, д. 85	Индивидуальные домовладения	51,938399	113,625558
19701	Забайкальский край, р-н. Читинский, пгт. Атамановка, ул. Матюгина, д. 86	Индивидуальные домовладения	51,936776	113,627836
19702	Забайкальский край, р-н. Читинский, пгт. Атамановка, ул. Матюгина, д. 87	Индивидуальные домовладения	51,93826	113,62568
19703	Забайкальский край, р-н. Читинский, пгт. Атамановка, ул. Матюгина, д. 88а	Индивидуальные домовладения	51,936666	113,627961
19704	Забайкальский край, р-н. Читинский, пгт. Атамановка, ул. Матюгина, д. 9	Индивидуальные домовладения	51,94632	113,616842
19705	Забайкальский край, р-н. Читинский, пгт. Атамановка, ул. Матюгина, д. 90	Индивидуальные домовладения	51,936561	113,628178
19706	Забайкальский край, р-н. Читинский, пгт. Атамановка, ул. Матюгина, д. 91	Индивидуальные домовладения	51,937803	113,62598
19707	Забайкальский край, р-н. Читинский, пгт. Атамановка, ул. Матюгина, д. 92	Индивидуальные домовладения	51,936426	113,628339
19708	Забайкальский край, р-н. Читинский, пгт. Атамановка, ул. Матюгина, д. 92а	Индивидуальные домовладения	51,936426	113,628339
19709	Забайкальский край, р-н. Читинский, пгт. Атамановка, ул. Матюгина, д. 93	Индивидуальные домовладения	51,937653	113,626146
19710	Забайкальский край, р-н. Читинский, пгт. Атамановка, ул. Матюгина, д. 94	Индивидуальные домовладения	51,936287	113,628371
19711	Забайкальский край, р-н. Красночикойский, с. Красный Чикой, ул. Профсоюзная, д. 29	Индивидуальные домовладения	50,362093	108,762203
19712	Забайкальский край, р-н. Читинский, пгт. Атамановка, ул. Матюгина, д. 96	Индивидуальные домовладения	51,936062	113,628442

№ п/п	Адрес	Вид	Широта	Долгота
19713	Забайкальский край, р-н. Читинский, пгт. Атамановка, ул. Матюгина, д. 97	Индивидуальные домовладения	51,937192	113,626397
19714	Забайкальский край, р-н. Читинский, пгт. Атамановка, ул. Матюгина, д. 98	Индивидуальные домовладения	51,935769	113,628726
19715	Забайкальский край, р-н. Читинский, пгт. Атамановка, ул. Матюгина, д. 99	Индивидуальные домовладения	51,937042	113,626435
19716	Забайкальский край, р-н. Читинский, пгт. Атамановка, ул. Матюгина, д. 99, корп. 1	Индивидуальные домовладения	51,937042	113,626435
19717	Забайкальский край, р-н. Читинский, пгт. Атамановка, ул. Матюгина, д. 9, корп. 1	Индивидуальные домовладения	51,94632	113,616842
19718	Забайкальский край, р-н. Читинский, пгт. Атамановка, ул. Молодежная, д. 2б	Индивидуальные домовладения	51,929385	113,637117
19719	Забайкальский край, р-н. Читинский, пгт. Атамановка, ул. Молодежная, д. 4а	Индивидуальные домовладения	51,929385	113,637117
19720	Забайкальский край, р-н. Читинский, пгт. Атамановка, ул. Молодежная, д. 4, строение 1	Индивидуальные домовладения	51,929385	113,637117
19721	Забайкальский край, р-н. Читинский, пгт. Атамановка, ул. Мостовая, д. 1	Индивидуальные домовладения	51,919715	113,660976
19722	Забайкальский край, р-н. Читинский, пгт. Атамановка, ул. Мостовая, д. 10	Индивидуальные домовладения	51,919715	113,660976
19723	Забайкальский край, р-н. Читинский, пгт. Атамановка, ул. Мостовая, д. 11	Индивидуальные домовладения	51,919715	113,660976
19724	Забайкальский край, р-н. Читинский, пгт. Атамановка, ул. Мостовая, д. 12	Индивидуальные домовладения	51,919715	113,660976
19725	Забайкальский край, р-н. Читинский, пгт. Атамановка, ул. Мостовая, д. 13	Индивидуальные домовладения	51,919715	113,660976
19726	Забайкальский край, р-н. Читинский, пгт. Атамановка, ул. Мостовая, д. 16	Индивидуальные домовладения	51,919715	113,660976
19727	Забайкальский край, р-н. Читинский, пгт. Атамановка, ул. Мостовая, д. 17	Индивидуальные домовладения	51,919715	113,660976

№ п/п	Адрес	Вид	Широта	Долгота
19728	Забайкальский край, р-н. Читинский, пгт. Атамановка, ул. Мостовая, д. 18	Индивидуальные домовладения	51,919715	113,660976
19729	Забайкальский край, р-н. Читинский, пгт. Атамановка, ул. Мостовая, д. 19	Индивидуальные домовладения	51,919715	113,660976
19730	Забайкальский край, р-н. Читинский, пгт. Атамановка, ул. Мостовая, д. 1б	Индивидуальные домовладения	51,919715	113,660976
19731	Забайкальский край, р-н. Читинский, пгт. Атамановка, ул. Мостовая, д. 2	Индивидуальные домовладения	51,919715	113,660976
19732	Забайкальский край, р-н. Читинский, пгт. Атамановка, ул. Мостовая, д. 20	Индивидуальные домовладения	51,919715	113,660976
19733	Забайкальский край, р-н. Читинский, пгт. Атамановка, ул. Мостовая, д. 21	Индивидуальные домовладения	51,919715	113,660976
19734	Забайкальский край, р-н. Читинский, пгт. Атамановка, ул. Мостовая, д. 21б	Индивидуальные домовладения	51,919715	113,660976
19735	Забайкальский край, р-н. Читинский, пгт. Атамановка, ул. Мостовая, д. 24	Индивидуальные домовладения	51,919715	113,660976
19736	Забайкальский край, р-н. Читинский, пгт. Атамановка, ул. Мостовая, д. 28	Индивидуальные домовладения	51,919715	113,660976
19737	Забайкальский край, р-н. Читинский, пгт. Атамановка, ул. Мостовая, д. 28а	Индивидуальные домовладения	51,919715	113,660976
19738	Забайкальский край, р-н. Читинский, пгт. Атамановка, ул. Мостовая, д. 3	Индивидуальные домовладения	51,919715	113,660976
19739	Забайкальский край, р-н. Читинский, пгт. Атамановка, ул. Мостовая, д. 30	Индивидуальные домовладения	51,919715	113,660976
19740	Забайкальский край, р-н. Читинский, пгт. Атамановка, ул. Мостовая, д. 32	Индивидуальные домовладения	51,919715	113,660976
19741	Забайкальский край, р-н. Читинский, пгт. Атамановка, ул. Мостовая, д. 34	Индивидуальные домовладения	51,919715	113,660976
19742	Забайкальский край, р-н. Читинский, пгт. Атамановка, ул. Мостовая, д. 38	Индивидуальные домовладения	51,919715	113,660976

№ п/п	Адрес	Вид	Широта	Долгота
19743	Забайкальский край, р-н. Красночикойский, с. Красный Чикой, ул. Профсоюзная, д. 38	Индивидуальные домовладения	50,362093	108,762203
19744	Забайкальский край, р-н. Читинский, пгт. Атамановка, ул. Мостовая, д. 40	Индивидуальные домовладения	51,919715	113,660976
19745	Забайкальский край, р-н. Читинский, пгт. Атамановка, ул. Мостовая, д. 41	Индивидуальные домовладения	51,919715	113,660976
19746	Забайкальский край, р-н. Читинский, пгт. Атамановка, ул. Мостовая, д. 42	Индивидуальные домовладения	51,919715	113,660976
19747	Забайкальский край, р-н. Читинский, пгт. Атамановка, ул. Мостовая, д. 44	Индивидуальные домовладения	51,919715	113,660976
19748	Забайкальский край, р-н. Читинский, пгт. Атамановка, ул. Мостовая, д. 46	Индивидуальные домовладения	51,919715	113,660976
19749	Забайкальский край, р-н. Читинский, пгт. Атамановка, ул. Мостовая, д. 48	Индивидуальные домовладения	51,919715	113,660976
19750	Забайкальский край, р-н. Читинский, пгт. Атамановка, ул. Мостовая, д. 5	Индивидуальные домовладения	51,919715	113,660976
19751	Забайкальский край, р-н. Читинский, пгт. Атамановка, ул. Мостовая, д. 50	Индивидуальные домовладения	51,919715	113,660976
19752	Забайкальский край, р-н. Читинский, пгт. Атамановка, ул. Мостовая, д. 52	Индивидуальные домовладения	51,919715	113,660976
19753	Забайкальский край, р-н. Читинский, пгт. Атамановка, ул. Мостовая, д. 54	Индивидуальные домовладения	51,919715	113,660976
19754	Забайкальский край, р-н. Читинский, пгт. Атамановка, ул. Мостовая, д. 56	Индивидуальные домовладения	51,919715	113,660976
19755	Забайкальский край, р-н. Читинский, пгт. Атамановка, ул. Мостовая, д. 58	Индивидуальные домовладения	51,919715	113,660976
19756	Забайкальский край, р-н. Читинский, пгт. Атамановка, ул. Мостовая, д. 62	Индивидуальные домовладения	51,919715	113,660976
19757	Забайкальский край, р-н. Читинский, пгт. Атамановка, ул. Мостовая, д. 6а	Индивидуальные домовладения	51,919715	113,660976

№ п/п	Адрес	Вид	Широта	Долгота
19758	Забайкальский край, р-н. Читинский, пгт. Атамановка, ул. Мостовая, д. 7	Индивидуальные домовладения	51,91932	113,65889
19759	Забайкальский край, р-н. Читинский, пгт. Атамановка, ул. Мостовая, д. 8	Индивидуальные домовладения	51,919715	113,660976
19760	Забайкальский край, р-н. Читинский, пгт. Атамановка, ул. Мостовая, д. 9	Индивидуальные домовладения	51,919715	113,660976
19761	Забайкальский край, р-н. Читинский, пгт. Атамановка, ул. Набережная, д. 1	Индивидуальные домовладения	51,942639	113,623022
19762	Забайкальский край, р-н. Читинский, пгт. Атамановка, ул. Набережная, д. 10	Индивидуальные домовладения	51,94181	113,62175
19763	Забайкальский край, р-н. Читинский, пгт. Атамановка, ул. Набережная, д. 10а	Индивидуальные домовладения	51,94181	113,62175
19764	Забайкальский край, р-н. Читинский, пгт. Атамановка, ул. Набережная, д. 11	Индивидуальные домовладения	51,942707	113,625595
19765	Забайкальский край, р-н. Читинский, пгт. Атамановка, ул. Набережная, д. 12а	Индивидуальные домовладения	51,942639	113,623022
19766	Забайкальский край, р-н. Читинский, пгт. Атамановка, ул. Набережная, д. 13	Индивидуальные домовладения	51,942894	113,62592
19767	Забайкальский край, р-н. Читинский, пгт. Атамановка, ул. Набережная, д. 14	Индивидуальные домовладения	51,942303	113,621925
19768	Забайкальский край, р-н. Читинский, пгт. Атамановка, ул. Набережная, д. 14а	Индивидуальные домовладения	51,942303	113,621925
19769	Забайкальский край, р-н. Читинский, пгт. Атамановка, ул. Набережная, д. 15	Индивидуальные домовладения	51,942639	113,623022
19770	Забайкальский край, р-н. Читинский, пгт. Атамановка, ул. Набережная, д. 16	Индивидуальные домовладения	51,943433	113,623481
19771	Забайкальский край, р-н. Читинский, пгт. Атамановка, ул. Набережная, д. 17	Индивидуальные домовладения	51,942639	113,623022
19772	Забайкальский край, р-н. Читинский, пгт. Атамановка, ул. Набережная, д. 17а	Индивидуальные домовладения	51,942639	113,623022

№ п/п	Адрес	Вид	Широта	Долгота
19773	Забайкальский край, р-н. Читинский, пгт. Атамановка, ул. Набережная, д. 18	Индивидуальные домовладения	51,942639	113,623022
19774	Забайкальский край, р-н. Читинский, пгт. Атамановка, ул. Набережная, д. 19	Индивидуальные домовладения	51,942639	113,623022
19775	Забайкальский край, р-н. Красночикойский, с. Красный Чикой, ул. Профсоюзная, д. 8	Индивидуальные домовладения	50,362093	108,762203
19776	Забайкальский край, р-н. Читинский, пгт. Атамановка, ул. Набережная, д. 2	Индивидуальные домовладения	51,942639	113,623022
19777	Забайкальский край, р-н. Читинский, пгт. Атамановка, ул. Набережная, д. 20	Индивидуальные домовладения	51,942639	113,623022
19778	Забайкальский край, р-н. Читинский, пгт. Атамановка, ул. Набережная, д. 20а	Индивидуальные домовладения	51,942639	113,623022
19779	Забайкальский край, р-н. Читинский, пгт. Атамановка, ул. Набережная, д. 21	Индивидуальные домовладения	51,942639	113,623022
19780	Забайкальский край, р-н. Читинский, пгт. Атамановка, ул. Набережная, д. 22	Индивидуальные домовладения	51,942639	113,623022
19781	Забайкальский край, р-н. Читинский, пгт. Атамановка, ул. Набережная, д. 25	Индивидуальные домовладения	51,94366	113,62886
19782	Забайкальский край, р-н. Читинский, с. Сивяково, ул. Школьная, д. 7	Индивидуальные домовладения	51,894095	113,232624
19783	Забайкальский край, р-н. Читинский, пгт. Атамановка, ул. Набережная, д. 25в	Индивидуальные домовладения	51,94366	113,62886
19784	Забайкальский край, р-н. Читинский, пгт. Атамановка, ул. Набережная, д. 26	Индивидуальные домовладения	51,942639	113,623022
19785	Забайкальский край, р-н. Читинский, пгт. Атамановка, ул. Набережная, д. 27	Индивидуальные домовладения	51,942639	113,623022
19786	Забайкальский край, р-н. Читинский, пгт. Атамановка, ул. Набережная, д. 28	Индивидуальные домовладения	51,942639	113,623022
19787	Забайкальский край, р-н. Читинский, пгт. Атамановка, ул. Набережная, д. 29	Индивидуальные домовладения	51,942639	113,623022

№ п/п	Адрес	Вид	Широта	Долгота
19788	Забайкальский край, р-н. Читинский, пгт. Атамановка, ул. Набережная, д. 2а	Индивидуальные домовладения	51,942639	113,623022
19789	Забайкальский край, р-н. Читинский, пгт. Атамановка, ул. Набережная, д. 30	Индивидуальные домовладения	51,942639	113,623022
19790	Забайкальский край, р-н. Читинский, пгт. Атамановка, ул. Набережная, д. 31б	Индивидуальные домовладения	51,942639	113,623022
19791	Забайкальский край, р-н. Читинский, пгт. Атамановка, ул. Набережная, д. 4	Индивидуальные домовладения	51,942639	113,623022
19792	Забайкальский край, р-н. Читинский, пгт. Атамановка, ул. Набережная, д. 5	Индивидуальные домовладения	51,942639	113,623022
19793	Забайкальский край, р-н. Читинский, пгт. Атамановка, ул. Набережная, д. 5А	Индивидуальные домовладения	51,942639	113,623022
19794	Забайкальский край, р-н. Читинский, пгт. Атамановка, ул. Набережная, д. 6	Индивидуальные домовладения	51,941544	113,62126
19795	Забайкальский край, р-н. Читинский, пгт. Атамановка, ул. Набережная, д. 7	Индивидуальные домовладения	51,942639	113,623022
19796	Забайкальский край, р-н. Читинский, пгт. Атамановка, ул. Набережная, д. 8а	Индивидуальные домовладения	51,941696	113,62148
19797	Забайкальский край, р-н. Читинский, пгт. Атамановка, ул. Набережная, д. 9	Индивидуальные домовладения	51,942639	113,623022
19798	Забайкальский край, р-н. Читинский, пгт. Атамановка, ул. Нагорная, д. 1а	Индивидуальные домовладения	51,920998	113,669735
19799	Забайкальский край, р-н. Читинский, пгт. Атамановка, ул. Нагорная, д. 9	Индивидуальные домовладения	51,920998	113,669735
19800	Забайкальский край, р-н. Читинский, пгт. Атамановка, ул. Новая, д. 1	Индивидуальные домовладения	51,930379	113,646163
19801	Забайкальский край, р-н. Читинский, пгт. Атамановка, ул. Новая, д. 10	Индивидуальные домовладения	51,93001	113,64701
19802	Забайкальский край, р-н. Читинский, пгт. Атамановка, ул. Новая, д. 11	Индивидуальные домовладения	51,928963	113,647412

№ п/п	Адрес	Вид	Широта	Долгота
19803	Забайкальский край, р-н. Читинский, пгт. Атамановка, ул. Новая, д. 11а	Индивидуальные домовладения	51,928963	113,647412
19804	Забайкальский край, р-н. Читинский, пгт. Атамановка, ул. Новая, д. 12	Индивидуальные домовладения	51,929502	113,647196
19805	Забайкальский край, р-н. Читинский, пгт. Атамановка, ул. Новая, д. 13а	Индивидуальные домовладения	51,928734	113,64752
19806	Забайкальский край, р-н. Читинский, пгт. Атамановка, ул. Новая, д. 14	Индивидуальные домовладения	51,929596	113,647385
19807	Забайкальский край, р-н. Читинский, пгт. Атамановка, ул. Новая, д. 15	Индивидуальные домовладения	51,929502	113,647196
19808	Забайкальский край, р-н. Красночикойский, с. Красный Чикой, ул. Рабочая, д. 4	Индивидуальные домовладения	50,364397	108,759499
19809	Забайкальский край, р-н. Читинский, пгт. Атамановка, ул. Новая, д. 19	Индивидуальные домовладения	51,929502	113,647196
19810	Забайкальский край, р-н. Читинский, пгт. Атамановка, ул. Новая, д. 2	Индивидуальные домовладения	51,929502	113,647196
19811	Забайкальский край, р-н. Читинский, пгт. Атамановка, ул. Новая, д. 22	Индивидуальные домовладения	51,928435	113,648499
19812	Забайкальский край, р-н. Читинский, пгт. Атамановка, ул. Новая, д. 24	Индивидуальные домовладения	51,929502	113,647196
19813	Забайкальский край, р-н. Читинский, пгт. Атамановка, ул. Новая, д. 24а	Индивидуальные домовладения	51,929502	113,647196
19814	Забайкальский край, р-н. Читинский, пгт. Атамановка, ул. Новая, д. 26а	Индивидуальные домовладения	51,92796	113,648384
19815	Забайкальский край, р-н. Читинский, пгт. Атамановка, ул. Новая, д. 26б	Индивидуальные домовладения	51,92796	113,648384
19816	Забайкальский край, р-н. Читинский, пгт. Атамановка, ул. Новая, д. 3	Индивидуальные домовладения	51,93007	113,64644
19817	Забайкальский край, р-н. Читинский, пгт. Атамановка, ул. Новая, д. 4	Индивидуальные домовладения	51,93054	113,64653

№ п/п	Адрес	Вид	Широта	Долгота
19818	Забайкальский край, р-н. Читинский, пгт. Атамановка, ул. Новая, д. 5	Индивидуальные домовладения	51,92988	113,64663
19819	Забайкальский край, р-н. Читинский, пгт. Атамановка, ул. Новая, д. 6	Индивидуальные домовладения	51,930374	113,64667
19820	Забайкальский край, р-н. Читинский, пгт. Атамановка, ул. Новая, д. 8	Индивидуальные домовладения	51,930235	113,646828
19821	Забайкальский край, р-н. Читинский, пгт. Атамановка, ул. Облепиховая, д. 1	Индивидуальные домовладения	51,948268	113,619582
19822	Забайкальский край, р-н. Читинский, пгт. Атамановка, ул. Облепиховая, д. 10	Индивидуальные домовладения	51,948268	113,619582
19823	Забайкальский край, р-н. Читинский, пгт. Атамановка, ул. Облепиховая, д. 11	Индивидуальные домовладения	51,948268	113,619582
19824	Забайкальский край, р-н. Читинский, пгт. Атамановка, ул. Облепиховая, д. 18	Индивидуальные домовладения	51,948268	113,619582
19825	Забайкальский край, р-н. Читинский, пгт. Атамановка, ул. Облепиховая, д. 20	Индивидуальные домовладения	51,948268	113,619582
19826	Забайкальский край, р-н. Читинский, пгт. Атамановка, ул. Облепиховая, д. 20а	Индивидуальные домовладения	51,948268	113,619582
19827	Забайкальский край, р-н. Читинский, пгт. Атамановка, ул. Облепиховая, д. 22	Индивидуальные домовладения	51,948268	113,619582
19828	Забайкальский край, р-н. Читинский, пгт. Атамановка, ул. Облепиховая, д. 24	Индивидуальные домовладения	51,948268	113,619582
19829	Забайкальский край, р-н. Читинский, пгт. Атамановка, ул. Облепиховая, д. 27	Индивидуальные домовладения	51,948268	113,619582
19830	Забайкальский край, р-н. Читинский, пгт. Атамановка, ул. Облепиховая, д. 28	Индивидуальные домовладения	51,948268	113,619582
19831	Забайкальский край, р-н. Читинский, пгт. Атамановка, ул. Облепиховая, д. 29	Индивидуальные домовладения	51,948268	113,619582
19832	Забайкальский край, р-н. Читинский, пгт. Атамановка, ул. Облепиховая, д. 3	Индивидуальные домовладения	51,948268	113,619582

№ п/п	Адрес	Вид	Широта	Долгота
19833	Забайкальский край, р-н. Читинский, пгт. Атамановка, ул. Облепиховая, д. 30	Индивидуальные домовладения	51,948268	113,619582
19834	Забайкальский край, р-н. Читинский, пгт. Атамановка, ул. Облепиховая, д. 5	Индивидуальные домовладения	51,948268	113,619582
19835	Забайкальский край, р-н. Читинский, пгт. Атамановка, ул. Облепиховая, д. 8	Индивидуальные домовладения	51,948268	113,619582
19836	Забайкальский край, р-н. Читинский, пгт. Атамановка, ул. Огородная, д. 10	Индивидуальные домовладения	51,919687	113,663662
19837	Забайкальский край, р-н. Читинский, пгт. Атамановка, ул. Огородная, д. 2	Индивидуальные домовладения	51,919687	113,663662
19838	Забайкальский край, р-н. Читинский, пгт. Атамановка, ул. Огородная, д. 2а	Индивидуальные домовладения	51,919687	113,663662
19839	Забайкальский край, р-н. Читинский, пгт. Атамановка, ул. Огородная, д. 3	Индивидуальные домовладения	51,919687	113,663662
19840	Забайкальский край, р-н. Красночикойский, с. Красный Чикой, ул. Российская, д. 1	Индивидуальные домовладения	50,37112	108,755869
19841	Забайкальский край, р-н. Читинский, пгт. Атамановка, ул. Огородная, д. 4а	Индивидуальные домовладения	51,919687	113,663662
19842	Забайкальский край, р-н. Читинский, пгт. Атамановка, ул. Огородная, д. 5	Индивидуальные домовладения	51,919687	113,663662
19843	Забайкальский край, р-н. Читинский, пгт. Атамановка, ул. Огородная, д. 6	Индивидуальные домовладения	51,919687	113,663662
19844	Забайкальский край, р-н. Читинский, пгт. Атамановка, ул. Огородная, д. 8	Индивидуальные домовладения	51,919687	113,663662
19845	Забайкальский край, р-н. Читинский, пгт. Атамановка, ул. Огородная, д. 9	Индивидуальные домовладения	51,919687	113,663662
19846	Забайкальский край, р-н. Читинский, пгт. Атамановка, ул. Огородная, д. 9а	Индивидуальные домовладения	51,919687	113,663662
19847	Забайкальский край, р-н. Читинский, пгт. Атамановка, ул. Оздоровительная, д. 18	Индивидуальные домовладения	51,929385	113,637117

№ п/п	Адрес	Вид	Широта	Долгота
19848	Забайкальский край, р-н. Читинский, с. Сивяково, ул. Школьная, д. 8	Индивидуальные домовладения	51,894095	113,232624
19849	Забайкальский край, р-н. Читинский, пгт. Атамановка, ул. Оздоровительная, д. 46	Индивидуальные домовладения	51,929385	113,637117
19850	Забайкальский край, р-н. Читинский, пгт. Атамановка, ул. Оздоровительная, д. 50	Индивидуальные домовладения	51,929385	113,637117
19851	Забайкальский край, р-н. Читинский, пгт. Атамановка, ул. Озерная, д. 1	Индивидуальные домовладения	51,93254	113,623604
19852	Забайкальский край, р-н. Читинский, пгт. Атамановка, ул. Озерная, д. 11	Индивидуальные домовладения	51,9326	113,623867
19853	Забайкальский край, р-н. Читинский, пгт. Атамановка, ул. Озерная, д. 2б	Индивидуальные домовладения	51,9326	113,623867
19854	Забайкальский край, р-н. Читинский, пгт. Атамановка, ул. Озерная, д. 2в	Индивидуальные домовладения	51,9326	113,623867
19855	Забайкальский край, р-н. Читинский, пгт. Атамановка, ул. Озерная, д. 3	Индивидуальные домовладения	51,932346	113,62403
19856	Забайкальский край, р-н. Читинский, пгт. Атамановка, ул. Озерная, д. 31	Индивидуальные домовладения	51,9326	113,623867
19857	Забайкальский край, р-н. Читинский, пгт. Атамановка, ул. Озерная, д. 4	Индивидуальные домовладения	51,9326	113,623867
19858	Забайкальский край, р-н. Читинский, пгт. Атамановка, ул. Озерная, д. 5	Индивидуальные домовладения	51,932178	113,624864
19859	Забайкальский край, р-н. Читинский, пгт. Атамановка, ул. Озерная, д. 6	Индивидуальные домовладения	51,932478	113,624577
19860	Забайкальский край, р-н. Читинский, пгт. Атамановка, ул. Озерная, д. 7	Индивидуальные домовладения	51,932212	113,625538
19861	Забайкальский край, р-н. Читинский, пгт. Атамановка, ул. Озерная, д. 9	Индивидуальные домовладения	51,932384	113,62593
19862	Забайкальский край, р-н. Читинский, пгт. Атамановка, ул. Осенняя, д. 1	Индивидуальные домовладения	51,929385	113,637117

№ п/п	Адрес	Вид	Широта	Долгота
19863	Забайкальский край, р-н. Читинский, пгт. Атамановка, ул. Осенняя, д. 10	Индивидуальные домовладения	51,929385	113,637117
19864	Забайкальский край, р-н. Читинский, пгт. Атамановка, ул. Осенняя, д. 7	Индивидуальные домовладения	51,929385	113,637117
19865	Забайкальский край, р-н. Читинский, пгт. Атамановка, ул. Первомайская, д. 1	Индивидуальные домовладения	51,935566	113,64522
19866	Забайкальский край, р-н. Читинский, пгт. Атамановка, ул. Первомайская, д. 10	Индивидуальные домовладения	51,93518	113,64252
19867	Забайкальский край, р-н. Читинский, пгт. Атамановка, ул. Первомайская, д. 11	Индивидуальные домовладения	51,93448	113,64167
19868	Забайкальский край, р-н. Читинский, пгт. Атамановка, ул. Первомайская, д. 12	Индивидуальные домовладения	51,935078	113,64208
19869	Забайкальский край, р-н. Читинский, пгт. Атамановка, ул. Первомайская, д. 14	Индивидуальные домовладения	51,93497	113,64177
19870	Забайкальский край, р-н. Читинский, пгт. Атамановка, ул. Первомайская, д. 14а	Индивидуальные домовладения	51,93497	113,64177
19871	Забайкальский край, р-н. Читинский, пгт. Атамановка, ул. Первомайская, д. 16	Индивидуальные домовладения	51,934784	113,641205
19872	Забайкальский край, р-н. Читинский, пгт. Атамановка, ул. Первомайская, д. 18	Индивидуальные домовладения	51,93464	113,64079
19873	Забайкальский край, р-н. Читинский, пгт. Атамановка, ул. Первомайская, д. 2	Индивидуальные домовладения	51,935863	113,64496
19874	Забайкальский край, р-н. Читинский, пгт. Атамановка, ул. Первомайская, д. 20	МКД	51,93418	113,639885
19875	Забайкальский край, р-н. Читинский, пгт. Атамановка, ул. Первомайская, д. 20в	Индивидуальные домовладения	51,93418	113,639885
19876	Забайкальский край, р-н. Читинский, пгт. Атамановка, ул. Первомайская, д. 20, строение 1	Индивидуальные домовладения	51,93418	113,639885
19877	Забайкальский край, р-н. Читинский, пгт. Атамановка, ул. Первомайская, д. 24	Индивидуальные домовладения	51,935255	113,643342

№ п/п	Адрес	Вид	Широта	Долгота
19878	Забайкальский край, р-н. Читинский, пгт. Атамановка, ул. Первомайская, д. 24, строение 1	Индивидуальные домовладения	51,935255	113,643342
19879	Забайкальский край, р-н. Читинский, пгт. Атамановка, ул. Первомайская, д. 2а	Индивидуальные домовладения	51,935863	113,64496
19880	Забайкальский край, р-н. Читинский, пгт. Атамановка, ул. Первомайская, д. 2б	Индивидуальные домовладения	51,935863	113,64496
19881	Забайкальский край, р-н. Читинский, пгт. Атамановка, ул. Первомайская, д. 2в	Индивидуальные домовладения	51,935863	113,64496
19882	Забайкальский край, р-н. Читинский, пгт. Атамановка, ул. Первомайская, д. 3	Индивидуальные домовладения	51,93542	113,64473
19883	Забайкальский край, р-н. Читинский, пгт. Атамановка, ул. Первомайская, д. 38	Индивидуальные домовладения	51,935255	113,643342
19884	Забайкальский край, р-н. Читинский, пгт. Атамановка, ул. Первомайская, д. 3а	Индивидуальные домовладения	51,93542	113,64473
19885	Забайкальский край, р-н. Читинский, пгт. Атамановка, ул. Первомайская, д. 4	Индивидуальные домовладения	51,9357	113,644394
19886	Забайкальский край, р-н. Читинский, пгт. Атамановка, ул. Первомайская, д. 6	Индивидуальные домовладения	51,935555	113,64383
19887	Забайкальский край, р-н. Читинский, пгт. Атамановка, ул. Первомайская, д. 7	Индивидуальные домовладения	51,935255	113,643342
19888	Забайкальский край, р-н. Читинский, пгт. Атамановка, ул. Первомайская, д. 8	Индивидуальные домовладения	51,935406	113,6434
19889	Забайкальский край, р-н. Читинский, пгт. Атамановка, ул. Песочная, д. 10	Индивидуальные домовладения	51,929385	113,637117
19890	Забайкальский край, р-н. Читинский, пгт. Атамановка, ул. Песочная, д. 12	Индивидуальные домовладения	51,929385	113,637117
19891	Забайкальский край, р-н. Читинский, пгт. Атамановка, ул. Песочная, д. 3	Индивидуальные домовладения	51,929385	113,637117
19892	Забайкальский край, р-н. Читинский, пгт. Атамановка, ул. Песочная, д. 6	Индивидуальные домовладения	51,929385	113,637117

№ п/п	Адрес	Вид	Широта	Долгота
19893	Забайкальский край, р-н. Читинский, пгт. Атамановка, ул. Песчанная, д. 14а	Индивидуальные домовладения	51,929385	113,637117
19894	Забайкальский край, р-н. Читинский, пгт. Атамановка, ул. Песчанная, д. 16	Индивидуальные домовладения	51,929385	113,637117
19895	Забайкальский край, р-н. Читинский, пгт. Атамановка, ул. Песчанная, д. 5	Индивидуальные домовладения	51,929385	113,637117
19896	Забайкальский край, р-н. Читинский, пгт. Атамановка, ул. Песчанная, д. 7	Индивидуальные домовладения	51,929385	113,637117
19897	Забайкальский край, р-н. Читинский, пгт. Атамановка, ул. Песчанная, д. 8	Индивидуальные домовладения	51,929385	113,637117
19898	Забайкальский край, р-н. Читинский, пгт. Атамановка, ул. Пионерская, д. 10	Индивидуальные домовладения	51,945137	113,606934
19899	Забайкальский край, р-н. Читинский, пгт. Атамановка, ул. Пионерская, д. 11	Индивидуальные домовладения	51,945137	113,606934
19900	Забайкальский край, р-н. Читинский, пгт. Атамановка, ул. Пионерская, д. 12	Индивидуальные домовладения	51,945137	113,606934
19901	Забайкальский край, р-н. Читинский, пгт. Атамановка, ул. Пионерская, д. 12а	Индивидуальные домовладения	51,945137	113,606934
19902	Забайкальский край, р-н. Читинский, пгт. Атамановка, ул. Пионерская, д. 14	Индивидуальные домовладения	51,945137	113,606934
19903	Забайкальский край, р-н. Читинский, пгт. Атамановка, ул. Пионерская, д. 9	Индивидуальные домовладения	51,945137	113,606934
19904	Забайкальский край, р-н. Хилокский, с. Жилкин Хутор, ул. Береговая, д. 49	Индивидуальные домовладения	51,371566	110,541487
19905	Забайкальский край, р-н. Читинский, пгт. Атамановка, ул. Подгорная, д. 12	Индивидуальные домовладения	51,938048	113,630586
19906	Забайкальский край, р-н. Читинский, пгт. Атамановка, ул. Подгорная, д. 13	Индивидуальные домовладения	51,938048	113,630586
19907	Забайкальский край, р-н. Читинский, пгт. Атамановка, ул. Подгорная, д. 13а	Индивидуальные домовладения	51,938048	113,630586

№ п/п	Адрес	Вид	Широта	Долгота
19908	Забайкальский край, р-н. Читинский, пгт. Атамановка, ул. Подгорная, д. 14	Индивидуальные домовладения	51,938048	113,630586
19909	Забайкальский край, р-н. Читинский, пгт. Атамановка, ул. Подгорная, д. 15	Индивидуальные домовладения	51,938048	113,630586
19910	Забайкальский край, р-н. Читинский, пгт. Атамановка, ул. Подгорная, д. 16	Индивидуальные домовладения	51,938048	113,630586
19911	Забайкальский край, р-н. Читинский, пгт. Атамановка, ул. Подгорная, д. 17	Индивидуальные домовладения	51,938048	113,630586
19912	Забайкальский край, р-н. Читинский, пгт. Атамановка, ул. Подгорная, д. 18	Индивидуальные домовладения	51,938048	113,630586
19913	Забайкальский край, р-н. Читинский, пгт. Атамановка, ул. Подгорная, д. 19а	Индивидуальные домовладения	51,938048	113,630586
19914	Забайкальский край, р-н. Читинский, пгт. Атамановка, ул. Подгорная, д. 20	Индивидуальные домовладения	51,938048	113,630586
19915	Забайкальский край, р-н. Читинский, пгт. Атамановка, ул. Подгорная, д. 21	Индивидуальные домовладения	51,938048	113,630586
19916	Забайкальский край, р-н. Читинский, пгт. Атамановка, ул. Подгорная, д. 21а	Индивидуальные домовладения	51,938048	113,630586
19917	Забайкальский край, р-н. Читинский, пгт. Атамановка, ул. Подгорная, д. 22	Индивидуальные домовладения	51,938048	113,630586
19918	Забайкальский край, р-н. Читинский, пгт. Атамановка, ул. Подгорная, д. 22а	Индивидуальные домовладения	51,938048	113,630586
19919	Забайкальский край, р-н. Читинский, пгт. Атамановка, ул. Подгорная, д. 23	Индивидуальные домовладения	51,938048	113,630586
19920	Забайкальский край, р-н. Читинский, пгт. Атамановка, ул. Подгорная, д. 26	Индивидуальные домовладения	51,938048	113,630586
19921	Забайкальский край, р-н. Читинский, пгт. Атамановка, ул. Подгорная, д. 27	Индивидуальные домовладения	51,938048	113,630586
19922	Забайкальский край, р-н. Читинский, пгт. Атамановка, ул. Подгорная, д. 28	Индивидуальные домовладения	51,938048	113,630586

№ п/п	Адрес	Вид	Широта	Долгота
19923	Забайкальский край, р-н. Читинский, пгт. Атамановка, ул. Подгорная, д. 28а	Индивидуальные домовладения	51,938048	113,630586
19924	Забайкальский край, р-н. Читинский, пгт. Атамановка, ул. Подгорная, д. 29	Индивидуальные домовладения	51,938048	113,630586
19925	Забайкальский край, р-н. Читинский, пгт. Атамановка, ул. Подгорная, д. 3	Индивидуальные домовладения	51,938048	113,630586
19926	Забайкальский край, р-н. Читинский, пгт. Атамановка, ул. Подгорная, д. 30	Индивидуальные домовладения	51,938048	113,630586
19927	Забайкальский край, р-н. Читинский, пгт. Атамановка, ул. Подгорная, д. 31	Индивидуальные домовладения	51,938048	113,630586
19928	Забайкальский край, р-н. Читинский, пгт. Атамановка, ул. Подгорная, д. 32	Индивидуальные домовладения	51,938048	113,630586
19929	Забайкальский край, р-н. Читинский, пгт. Атамановка, ул. Подгорная, д. 34	Индивидуальные домовладения	51,938048	113,630586
19930	Забайкальский край, р-н. Читинский, пгт. Атамановка, ул. Подгорная, д. 34а	Индивидуальные домовладения	51,938048	113,630586
19931	Забайкальский край, р-н. Читинский, пгт. Атамановка, ул. Подгорная, д. 36	Индивидуальные домовладения	51,938048	113,630586
19932	Забайкальский край, р-н. Читинский, пгт. Атамановка, ул. Подгорная, д. 36а	Индивидуальные домовладения	51,938048	113,630586
19933	Забайкальский край, р-н. Читинский, пгт. Атамановка, ул. Подгорная, д. 38	Индивидуальные домовладения	51,938048	113,630586
19934	Забайкальский край, р-н. Читинский, пгт. Атамановка, ул. Подгорная, д. 38а	Индивидуальные домовладения	51,938048	113,630586
19935	Забайкальский край, р-н. Читинский, пгт. Атамановка, ул. Подгорная, д. 4	Индивидуальные домовладения	51,938048	113,630586
19936	Забайкальский край, г. Чита, ул. Бытовая, д. 24	Индивидуальные домовладения	52,003773	113,503169
19937	Забайкальский край, р-н. Читинский, пгт. Атамановка, ул. Подгорная, д. 5	Индивидуальные домовладения	51,938048	113,630586
19938	Забайкальский край, р-н. Читинский, пгт. Атамановка, ул. Подгорная, д. 6	Индивидуальные домовладения	51,938048	113,630586

№ п/п	Адрес	Вид	Широта	Долгота
19939	Забайкальский край, р-н. Читинский, пгт. Атамановка, ул. Подгорная, д. 6а	Индивидуальные домовладения	51,938048	113,630586
19940	Забайкальский край, р-н. Читинский, пгт. Атамановка, ул. Подгорная, д. 7	Индивидуальные домовладения	51,938048	113,630586
19941	Забайкальский край, р-н. Читинский, пгт. Атамановка, ул. Подгорная, д. 8	Индивидуальные домовладения	51,938048	113,630586
19942	Забайкальский край, р-н. Читинский, пгт. Атамановка, ул. Подгорная, д. 9	Индивидуальные домовладения	51,938048	113,630586
19943	Забайкальский край, р-н. Читинский, пгт. Атамановка, ул. Подснежника, д. 1	Индивидуальные домовладения	51,929385	113,637117
19944	Забайкальский край, р-н. Читинский, пгт. Атамановка, ул. Подснежника, д. 11	Индивидуальные домовладения	51,929385	113,637117
19945	Забайкальский край, р-н. Читинский, с. Новотроицк, ул. Лесная, д. 3	Индивидуальные домовладения	51,985995	114,091709
19946	Забайкальский край, р-н. Читинский, пгт. Атамановка, ул. Подснежника, д. 11А	Индивидуальные домовладения	51,929385	113,637117
19947	Забайкальский край, р-н. Читинский, пгт. Атамановка, ул. Подснежника, д. 2	Индивидуальные домовладения	51,929385	113,637117
19948	Забайкальский край, р-н. Читинский, пгт. Атамановка, ул. Подснежника, д. 3	Индивидуальные домовладения	51,929385	113,637117
19949	Забайкальский край, р-н. Читинский, пгт. Атамановка, ул. Подснежника, д. 7	Индивидуальные домовладения	51,929385	113,637117
19950	Забайкальский край, р-н. Читинский, пгт. Атамановка, ул. Подснежника, д. 9	Индивидуальные домовладения	51,929385	113,637117
19951	Забайкальский край, р-н. Читинский, пгт. Атамановка, ул. Полевая, д. 1	Индивидуальные домовладения	51,929385	113,637117
19952	Забайкальский край, р-н. Читинский, пгт. Атамановка, ул. Полевая, д. 10	Индивидуальные домовладения	51,929385	113,637117
19953	Забайкальский край, р-н. Читинский, пгт. Атамановка, ул. Полевая, д. 3	Индивидуальные домовладения	51,929385	113,637117

№ п/п	Адрес	Вид	Широта	Долгота
19954	Забайкальский край, р-н. Читинский, пгт. Атамановка, ул. Полевая, д. 5	Индивидуальные домовладения	51,929385	113,637117
19955	Забайкальский край, р-н. Читинский, пгт. Атамановка, ул. Полевая, д. 6	Индивидуальные домовладения	51,929385	113,637117
19956	Забайкальский край, р-н. Читинский, пгт. Атамановка, ул. Полевая, д. 7	Индивидуальные домовладения	51,929385	113,637117
19957	Забайкальский край, р-н. Читинский, пгт. Атамановка, ул. Полевая, д. 8	Индивидуальные домовладения	51,929385	113,637117
19958	Забайкальский край, р-н. Читинский, пгт. Атамановка, ул. Пристанционная, д. 1	Индивидуальные домовладения	51,931967	113,630263
19959	Забайкальский край, р-н. Читинский, пгт. Атамановка, ул. Пристанционная, д. 10	Индивидуальные домовладения	51,931967	113,630263
19960	Забайкальский край, р-н. Читинский, пгт. Атамановка, ул. Пристанционная, д. 11	Индивидуальные домовладения	51,931967	113,630263
19961	Забайкальский край, р-н. Читинский, пгт. Атамановка, ул. Пристанционная, д. 13	Индивидуальные домовладения	51,931967	113,630263
19962	Забайкальский край, р-н. Читинский, пгт. Атамановка, ул. Пристанционная, д. 14	Индивидуальные домовладения	51,931967	113,630263
19963	Забайкальский край, р-н. Читинский, пгт. Атамановка, ул. Пристанционная, д. 15	Индивидуальные домовладения	51,931967	113,630263
19964	Забайкальский край, р-н. Читинский, пгт. Атамановка, ул. Пристанционная, д. 16	Индивидуальные домовладения	51,931967	113,630263
19965	Забайкальский край, р-н. Читинский, пгт. Атамановка, ул. Пристанционная, д. 17	Индивидуальные домовладения	51,931967	113,630263
19966	Забайкальский край, р-н. Читинский, пгт. Атамановка, ул. Пристанционная, д. 18	Индивидуальные домовладения	51,931967	113,630263
19967	Забайкальский край, р-н. Читинский, пгт. Атамановка, ул. Пристанционная, д. 19	Индивидуальные домовладения	51,931967	113,630263
19968	Забайкальский край, р-н. Читинский, пгт. Атамановка, ул. Пристанционная, д. 2	Индивидуальные домовладения	51,931967	113,630263

№ п/п	Адрес	Вид	Широта	Долгота
19969	Забайкальский край, р-н. Хилокский, с. Жилкин Хутор, ул. Островская, д. 1	Индивидуальные домовладения	51,37165	110,545313
19970	Забайкальский край, р-н. Читинский, пгт. Атамановка, ул. Пристанционная, д. 21	Индивидуальные домовладения	51,931967	113,630263
19971	Забайкальский край, р-н. Читинский, пгт. Атамановка, ул. Пристанционная, д. 22	Индивидуальные домовладения	51,931967	113,630263
19972	Забайкальский край, р-н. Читинский, пгт. Атамановка, ул. Пристанционная, д. 23	Индивидуальные домовладения	51,931967	113,630263
19973	Забайкальский край, р-н. Читинский, пгт. Атамановка, ул. Пристанционная, д. 24	Индивидуальные домовладения	51,931967	113,630263
19974	Забайкальский край, р-н. Читинский, пгт. Атамановка, ул. Пристанционная, д. 25	Индивидуальные домовладения	51,931967	113,630263
19975	Забайкальский край, р-н. Читинский, пгт. Атамановка, ул. Пристанционная, д. 27	Индивидуальные домовладения	51,931967	113,630263
19976	Забайкальский край, р-н. Читинский, пгт. Атамановка, ул. Пристанционная, д. 27б	Индивидуальные домовладения	51,931967	113,630263
19977	Забайкальский край, р-н. Читинский, пгт. Атамановка, ул. Пристанционная, д. 28	Индивидуальные домовладения	51,931967	113,630263
19978	Забайкальский край, р-н. Читинский, пгт. Атамановка, ул. Пристанционная, д. 29	Индивидуальные домовладения	51,931967	113,630263
19979	Забайкальский край, р-н. Читинский, пгт. Атамановка, ул. Пристанционная, д. 29а	Индивидуальные домовладения	51,931967	113,630263
19980	Забайкальский край, р-н. Читинский, пгт. Атамановка, ул. Пристанционная, д. 3	Индивидуальные домовладения	51,931967	113,630263
19981	Забайкальский край, р-н. Читинский, пгт. Атамановка, ул. Пристанционная, д. 30	Индивидуальные домовладения	51,931967	113,630263
19982	Забайкальский край, р-н. Читинский, пгт. Атамановка, ул. Пристанционная, д. 31	Индивидуальные домовладения	51,931967	113,630263
19983	Забайкальский край, р-н. Читинский, пгт. Атамановка, ул. Пристанционная, д. 32	Индивидуальные домовладения	51,931967	113,630263

№ п/п	Адрес	Вид	Широта	Долгота
19984	Забайкальский край, р-н. Читинский, пгт. Атамановка, ул. Пристанционная, д. 34	Индивидуальные домовладения	51,931967	113,630263
19985	Забайкальский край, р-н. Читинский, пгт. Атамановка, ул. Пристанционная, д. 35	Индивидуальные домовладения	51,931967	113,630263
19986	Забайкальский край, р-н. Читинский, пгт. Атамановка, ул. Пристанционная, д. 36	Индивидуальные домовладения	51,931967	113,630263
19987	Забайкальский край, р-н. Читинский, пгт. Атамановка, ул. Пристанционная, д. 37	Индивидуальные домовладения	51,931967	113,630263
19988	Забайкальский край, р-н. Читинский, пгт. Атамановка, ул. Пристанционная, д. 38	Индивидуальные домовладения	51,931967	113,630263
19989	Забайкальский край, р-н. Читинский, пгт. Атамановка, ул. Пристанционная, д. 39	Индивидуальные домовладения	51,931967	113,630263
19990	Забайкальский край, р-н. Читинский, пгт. Атамановка, ул. Пристанционная, д. 4	Индивидуальные домовладения	51,931967	113,630263
19991	Забайкальский край, р-н. Читинский, пгт. Атамановка, ул. Пристанционная, д. 41	Индивидуальные домовладения	51,931967	113,630263
19992	Забайкальский край, р-н. Читинский, пгт. Атамановка, ул. Пристанционная, д. 42	Индивидуальные домовладения	51,931967	113,630263
19993	Забайкальский край, р-н. Читинский, пгт. Атамановка, ул. Пристанционная, д. 44	Индивидуальные домовладения	51,931967	113,630263
19994	Забайкальский край, р-н. Читинский, пгт. Атамановка, ул. Пристанционная, д. 45	Индивидуальные домовладения	51,930805	113,631645
19995	Забайкальский край, р-н. Читинский, пгт. Атамановка, ул. Пристанционная, д. 46	Индивидуальные домовладения	51,931967	113,630263
19996	Забайкальский край, р-н. Читинский, пгт. Атамановка, ул. Пристанционная, д. 47	Индивидуальные домовладения	51,93068	113,63214
19997	Забайкальский край, р-н. Читинский, пгт. Атамановка, ул. Пристанционная, д. 48	Индивидуальные домовладения	51,931967	113,630263
19998	Забайкальский край, р-н. Читинский, пгт. Атамановка, ул. Пристанционная, д. 49	Индивидуальные домовладения	51,930584	113,632329

№ п/п	Адрес	Вид	Широта	Долгота
19999	Забайкальский край, р-н. Читинский, пгт. Атамановка, ул. Пристанционная, д. 4а	Индивидуальные домовладения	51,931967	113,630263
20000	Забайкальский край, р-н. Красночикойский, с. Красный Чикой, ул. Российская, д. 6	Индивидуальные домовладения	50,37112	108,755869
20001	Забайкальский край, р-н. Читинский, пгт. Атамановка, ул. Пристанционная, д. 51	Индивидуальные домовладения	51,930379	113,632518
20002	Забайкальский край, р-н. Читинский, пгт. Атамановка, ул. Пристанционная, д. 52	Индивидуальные домовладения	51,930857	113,632437
20003	Забайкальский край, р-н. Читинский, пгт. Атамановка, ул. Пристанционная, д. 53	Индивидуальные домовладения	51,930168	113,632787
20004	Забайкальский край, р-н. Читинский, пгт. Атамановка, ул. Пристанционная, д. 54	Индивидуальные домовладения	51,930501	113,633012
20005	Забайкальский край, р-н. Читинский, пгт. Атамановка, ул. Пристанционная, д. 55	Индивидуальные домовладения	51,931967	113,630263
20006	Забайкальский край, р-н. Читинский, пгт. Атамановка, ул. Пристанционная, д. 56	Индивидуальные домовладения	51,93029	113,633245
20007	Забайкальский край, р-н. Читинский, пгт. Атамановка, ул. Пристанционная, д. 57	Индивидуальные домовладения	51,931967	113,630263
20008	Забайкальский край, р-н. Читинский, пгт. Атамановка, ул. Пристанционная, д. 58	Индивидуальные домовладения	51,931967	113,630263
20009	Забайкальский край, р-н. Читинский, пгт. Атамановка, ул. Пристанционная, д. 6	Индивидуальные домовладения	51,931967	113,630263
20010	Забайкальский край, р-н. Читинский, пгт. Атамановка, ул. Пристанционная, д. 7	Индивидуальные домовладения	51,931967	113,630263
20011	Забайкальский край, р-н. Читинский, пгт. Атамановка, ул. Пристанционная, д. 8	Индивидуальные домовладения	51,931967	113,630263
20012	Забайкальский край, р-н. Читинский, пгт. Атамановка, ул. Пристанционная, д. 9	Индивидуальные домовладения	51,931967	113,630263
20013	Забайкальский край, р-н. Читинский, пгт. Атамановка, ул. Просторная, д. 1	Индивидуальные домовладения	51,929385	113,637117

№ п/п	Адрес	Вид	Широта	Долгота
20014	Забайкальский край, р-н. Читинский, пгт. Атамановка, ул. Просторная, д. 11	Индивидуальные домовладения	51,929385	113,637117
20015	Забайкальский край, р-н. Читинский, пгт. Атамановка, ул. Просторная, д. 19	Индивидуальные домовладения	51,929385	113,637117
20016	Забайкальский край, р-н. Читинский, пгт. Атамановка, ул. Просторная, д. 5	Индивидуальные домовладения	51,929385	113,637117
20017	Забайкальский край, р-н. Читинский, пгт. Атамановка, ул. Просторная, д. 7	Индивидуальные домовладения	51,929385	113,637117
20018	Забайкальский край, р-н. Читинский, пгт. Атамановка, ул. Рабочая, д. 1	Индивидуальные домовладения	51,930596	113,634099
20019	Забайкальский край, р-н. Читинский, пгт. Атамановка, ул. Рабочая, д. 10	Индивидуальные домовладения	51,930596	113,634099
20020	Забайкальский край, р-н. Читинский, пгт. Атамановка, ул. Рабочая, д. 11	Индивидуальные домовладения	51,930596	113,634099
20021	Забайкальский край, р-н. Читинский, пгт. Атамановка, ул. Рабочая, д. 11а	Индивидуальные домовладения	51,930596	113,634099
20022	Забайкальский край, р-н. Читинский, пгт. Атамановка, ул. Рабочая, д. 12	Индивидуальные домовладения	51,928813	113,636964
20023	Забайкальский край, р-н. Читинский, пгт. Атамановка, ул. Рабочая, д. 12а	Индивидуальные домовладения	51,928813	113,636964
20024	Забайкальский край, р-н. Читинский, пгт. Атамановка, ул. Рабочая, д. 12б	Индивидуальные домовладения	51,928813	113,636964
20025	Забайкальский край, р-н. Читинский, пгт. Атамановка, ул. Рабочая, д. 12г	Индивидуальные домовладения	51,928813	113,636964
20026	Забайкальский край, р-н. Читинский, пгт. Атамановка, ул. Рабочая, д. 14а	Индивидуальные домовладения	51,928074	113,636497
20027	Забайкальский край, р-н. Читинский, пгт. Атамановка, ул. Рабочая, д. 15	Индивидуальные домовладения	51,930596	113,634099
20028	Забайкальский край, р-н. Читинский, пгт. Атамановка, ул. Рабочая, д. 15а	Индивидуальные домовладения	51,930596	113,634099

№ п/п	Адрес	Вид	Широта	Долгота
20029	Забайкальский край, р-н. Читинский, пгт. Атамановка, ул. Рабочая, д. 16	Индивидуальные домовладения	51,930596	113,634099
20030	Забайкальский край, р-н. Читинский, пгт. Атамановка, ул. Рабочая, д. 17	Индивидуальные домовладения	51,930596	113,634099
20031	Забайкальский край, р-н. Читинский, пгт. Атамановка, ул. Рабочая, д. 18	Индивидуальные домовладения	51,930596	113,634099
20032	Забайкальский край, г. Чита, ул. Варшавская, д. 15	Индивидуальные домовладения	52,009788	113,500384
20033	Забайкальский край, р-н. Читинский, пгт. Атамановка, ул. Рабочая, д. 2	Индивидуальные домовладения	51,930596	113,634099
20034	Забайкальский край, р-н. Читинский, пгт. Атамановка, ул. Рабочая, д. 21	Индивидуальные домовладения	51,930596	113,634099
20035	Забайкальский край, р-н. Читинский, пгт. Атамановка, ул. Рабочая, д. 23	Индивидуальные домовладения	51,930596	113,634099
20036	Забайкальский край, р-н. Читинский, пгт. Атамановка, ул. Рабочая, д. 24	Индивидуальные домовладения	51,930596	113,634099
20037	Забайкальский край, р-н. Читинский, пгт. Атамановка, ул. Рабочая, д. 25	Индивидуальные домовладения	51,930596	113,634099
20038	Забайкальский край, р-н. Читинский, пгт. Атамановка, ул. Рабочая, д. 26	Индивидуальные домовладения	51,930596	113,634099
20039	Забайкальский край, р-н. Читинский, пгт. Атамановка, ул. Рабочая, д. 27	Индивидуальные домовладения	51,930596	113,634099
20040	Забайкальский край, р-н. Читинский, пгт. Атамановка, ул. Рабочая, д. 28	Индивидуальные домовладения	51,930596	113,634099
20041	Забайкальский край, р-н. Читинский, пгт. Атамановка, ул. Рабочая, д. 28а	Индивидуальные домовладения	51,930596	113,634099
20042	Забайкальский край, р-н. Читинский, пгт. Атамановка, ул. Рабочая, д. 31	Индивидуальные домовладения	51,930596	113,634099
20043	Забайкальский край, р-н. Читинский, пгт. Атамановка, ул. Рабочая, д. 33	Индивидуальные домовладения	51,930596	113,634099

№ п/п	Адрес	Вид	Широта	Долгота
20044	Забайкальский край, р-н. Читинский, пгт. Атамановка, ул. Рабочая, д. 35	Индивидуальные домовладения	51,930596	113,634099
20045	Забайкальский край, р-н. Читинский, пгт. Атамановка, ул. Рабочая, д. 37	Индивидуальные домовладения	51,930573	113,633965
20046	Забайкальский край, р-н. Читинский, пгт. Атамановка, ул. Рабочая, д. 39	Индивидуальные домовладения	51,9301	113,63422
20047	Забайкальский край, р-н. Читинский, пгт. Атамановка, ул. Рабочая, д. 3А	Индивидуальные домовладения	51,930596	113,634099
20048	Забайкальский край, р-н. Читинский, пгт. Атамановка, ул. Рабочая, д. 4	Индивидуальные домовладения	51,930596	113,634099
20049	Забайкальский край, р-н. Читинский, пгт. Атамановка, ул. Рабочая, д. 41	Индивидуальные домовладения	51,930596	113,634099
20050	Забайкальский край, р-н. Читинский, пгт. Атамановка, ул. Рабочая, д. 45	Индивидуальные домовладения	51,930596	113,634099
20051	Забайкальский край, р-н. Читинский, пгт. Атамановка, ул. Рабочая, д. 47	Индивидуальные домовладения	51,930596	113,634099
20052	Забайкальский край, р-н. Читинский, пгт. Атамановка, ул. Рабочая, д. 49	Индивидуальные домовладения	51,930596	113,634099
20053	Забайкальский край, р-н. Читинский, пгт. Атамановка, ул. Рабочая, д. 5	Индивидуальные домовладения	51,930596	113,634099
20054	Забайкальский край, р-н. Читинский, пгт. Атамановка, ул. Рабочая, д. 51	Индивидуальные домовладения	51,930596	113,634099
20055	Забайкальский край, р-н. Читинский, пгт. Атамановка, ул. Рабочая, д. 53	Индивидуальные домовладения	51,930596	113,634099
20056	Забайкальский край, р-н. Читинский, пгт. Атамановка, ул. Рабочая, д. 55	Индивидуальные домовладения	51,930596	113,634099
20057	Забайкальский край, р-н. Читинский, пгт. Атамановка, ул. Рабочая, д. 57	Индивидуальные домовладения	51,930596	113,634099
20058	Забайкальский край, р-н. Читинский, пгт. Атамановка, ул. Рабочая, д. 6	Индивидуальные домовладения	51,930596	113,634099

№ п/п	Адрес	Вид	Широта	Долгота
20059	Забайкальский край, р-н. Читинский, пгт. Атамановка, ул. Рабочая, д. 61	Индивидуальные домовладения	51,930596	113,634099
20060	Забайкальский край, р-н. Читинский, пгт. Атамановка, ул. Рабочая, д. 61а	Индивидуальные домовладения	51,930596	113,634099
20061	Забайкальский край, р-н. Читинский, пгт. Атамановка, ул. Рабочая, д. 63	Индивидуальные домовладения	51,930596	113,634099
20062	Забайкальский край, р-н. Читинский, пгт. Атамановка, ул. Рабочая, д. 65	Индивидуальные домовладения	51,930596	113,634099
20063	Забайкальский край, р-н. Читинский, пгт. Атамановка, ул. Рабочая, д. 67	Индивидуальные домовладения	51,930596	113,634099
20064	Забайкальский край, р-н. Читинский, пгт. Атамановка, ул. Рабочая, д. 69	Индивидуальные домовладения	51,930596	113,634099
20065	Забайкальский край, р-н. Читинский, пгт. Атамановка, ул. Рабочая, д. 73	Индивидуальные домовладения	51,930596	113,634099
20066	Забайкальский край, р-н. Читинский, пгт. Атамановка, ул. Рабочая, д. 75	Индивидуальные домовладения	51,930596	113,634099
20067	Забайкальский край, р-н. Читинский, пгт. Атамановка, ул. Рабочая, д. 77	Индивидуальные домовладения	51,930596	113,634099
20068	Забайкальский край, р-н. Читинский, пгт. Атамановка, ул. Рабочая, д. 79	Индивидуальные домовладения	51,930596	113,634099
20069	Забайкальский край, р-н. Читинский, пгт. Атамановка, ул. Рабочая, д. 8	Индивидуальные домовладения	51,930596	113,634099
20070	Забайкальский край, р-н. Читинский, пгт. Атамановка, ул. Рабочая, д. 81	Индивидуальные домовладения	51,930596	113,634099
20071	Забайкальский край, р-н. Читинский, пгт. Атамановка, ул. Рабочая, д. 83	Индивидуальные домовладения	51,930596	113,634099
20072	Забайкальский край, р-н. Читинский, пгт. Атамановка, ул. Рабочая, д. 85	Индивидуальные домовладения	51,930596	113,634099
20073	Забайкальский край, р-н. Читинский, пгт. Атамановка, ул. Рабочая, д. 91	Индивидуальные домовладения	51,930596	113,634099

№ п/п	Адрес	Вид	Широта	Долгота
20074	Забайкальский край, р-н. Читинский, пгт. Атамановка, ул. Речная, д. 1	Индивидуальные домовладения	51,929385	113,637117
20075	Забайкальский край, р-н. Читинский, пгт. Атамановка, ул. Речная, д. 12	Индивидуальные домовладения	51,929385	113,637117
20076	Забайкальский край, р-н. Читинский, пгт. Атамановка, ул. Речная, д. 2	Индивидуальные домовладения	51,929385	113,637117
20077	Забайкальский край, р-н. Читинский, пгт. Атамановка, ул. Речная, д. 3	Индивидуальные домовладения	51,929385	113,637117
20078	Забайкальский край, р-н. Читинский, пгт. Атамановка, ул. Речная, д. 4	Индивидуальные домовладения	51,929385	113,637117
20079	Забайкальский край, р-н. Читинский, пгт. Атамановка, ул. Речная, д. 5	Индивидуальные домовладения	51,929385	113,637117
20080	Забайкальский край, р-н. Читинский, пгт. Атамановка, ул. Речная, д. 6	Индивидуальные домовладения	51,929385	113,637117
20081	Забайкальский край, р-н. Читинский, пгт. Атамановка, ул. Речная, д. 8	Индивидуальные домовладения	51,929385	113,637117
20082	Забайкальский край, р-н. Читинский, пгт. Атамановка, ул. Родниковая, д. 1	Индивидуальные домовладения	51,945731	113,626238
20083	Забайкальский край, р-н. Читинский, пгт. Атамановка, ул. Родниковая, д. 10	Индивидуальные домовладения	51,945731	113,626238
20084	Забайкальский край, р-н. Читинский, пгт. Атамановка, ул. Родниковая, д. 11	Индивидуальные домовладения	51,945731	113,626238
20085	Забайкальский край, р-н. Читинский, пгт. Атамановка, ул. Родниковая, д. 12	Индивидуальные домовладения	51,945731	113,626238
20086	Забайкальский край, р-н. Читинский, пгт. Атамановка, ул. Родниковая, д. 13	Индивидуальные домовладения	51,945731	113,626238
20087	Забайкальский край, р-н. Читинский, пгт. Атамановка, ул. Родниковая, д. 14	Индивидуальные домовладения	51,945731	113,626238
20088	Забайкальский край, р-н. Читинский, пгт. Атамановка, ул. Родниковая, д. 19	Индивидуальные домовладения	51,945731	113,626238

№ п/п	Адрес	Вид	Широта	Долгота
20089	Забайкальский край, р-н. Читинский, пгт. Атамановка, ул. Родниковая, д. 19, корп. 1	Индивидуальные домовладения	51,945731	113,626238
20090	Забайкальский край, р-н. Читинский, пгт. Атамановка, ул. Родниковая, д. 1а	Индивидуальные домовладения	51,945731	113,626238
20091	Забайкальский край, р-н. Читинский, пгт. Атамановка, ул. Родниковая, д. 2	Индивидуальные домовладения	51,945731	113,626238
20092	Забайкальский край, р-н. Читинский, пгт. Атамановка, ул. Родниковая, д. 21	Индивидуальные домовладения	51,945731	113,626238
20093	Забайкальский край, р-н. Читинский, пгт. Атамановка, ул. Родниковая, д. 2а	Индивидуальные домовладения	51,945731	113,626238
20094	Забайкальский край, р-н. Читинский, пгт. Атамановка, ул. Родниковая, д. 6	Индивидуальные домовладения	51,945731	113,626238
20095	Забайкальский край, р-н. Читинский, пгт. Атамановка, ул. Родниковая, д. 8	Индивидуальные домовладения	51,945731	113,626238
20096	Забайкальский край, п. Горный, ул. Молодежная, д. 165	МКД	51,555166	113,039764
20097	Забайкальский край, р-н. Красночикойский, с. Красный Чикой, ул. Северная, д. 2а	Индивидуальные домовладения	50,370666	108,770018
20098	Забайкальский край, р-н. Читинский, пгт. Атамановка, ул. Родниковая, д. 9	Индивидуальные домовладения	51,945731	113,626238
20099	Забайкальский край, р-н. Читинский, пгт. Атамановка, ул. Ручейная, д. 3	Индивидуальные домовладения	51,929385	113,637117
20100	Забайкальский край, р-н. Читинский, пгт. Атамановка, ул. Ручейная, д. 7	Индивидуальные домовладения	51,929385	113,637117
20101	Забайкальский край, р-н. Читинский, пгт. Атамановка, ул. Садовая, д. 10а	Индивидуальные домовладения	51,929385	113,637117
20102	Забайкальский край, р-н. Читинский, пгт. Атамановка, ул. Садовая, д. 14	Индивидуальные домовладения	51,929385	113,637117
20103	Забайкальский край, р-н. Читинский, пгт. Атамановка, ул. Садовая, д. 22	Индивидуальные домовладения	51,929385	113,637117

№ п/п	Адрес	Вид	Широта	Долгота
20104	Забайкальский край, р-н. Читинский, пгт. Атамановка, ул. Садовая, д. 2а	Индивидуальные домовладения	51,929385	113,637117
20105	Забайкальский край, р-н. Читинский, пгт. Атамановка, ул. Садовая, д. 6	Индивидуальные домовладения	51,929385	113,637117
20106	Забайкальский край, р-н. Читинский, пгт. Атамановка, ул. Санаторная, д. 16	Индивидуальные домовладения	51,929385	113,637117
20107	Забайкальский край, р-н. Читинский, пгт. Атамановка, ул. Светлая, д. 1	Индивидуальные домовладения	51,929385	113,637117
20108	Забайкальский край, р-н. Читинский, пгт. Атамановка, ул. Светлая, д. 15а	Индивидуальные домовладения	51,929385	113,637117
20109	Забайкальский край, р-н. Читинский, пгт. Атамановка, ул. Светлая, д. 4	Индивидуальные домовладения	51,929385	113,637117
20110	Забайкальский край, р-н. Читинский, пгт. Атамановка, ул. Светлая, д. 5	Индивидуальные домовладения	51,929385	113,637117
20111	Забайкальский край, р-н. Читинский, пгт. Атамановка, ул. Светлая, д. 7	Индивидуальные домовладения	51,929385	113,637117
20112	Забайкальский край, р-н. Читинский, пгт. Атамановка, ул. Связи, д. 1	Индивидуальные домовладения	51,928635	113,642597
20113	Забайкальский край, р-н. Читинский, пгт. Атамановка, ул. Связи, д. 10	Индивидуальные домовладения	51,928635	113,642597
20114	Забайкальский край, р-н. Читинский, пгт. Атамановка, ул. Связи, д. 11	Индивидуальные домовладения	51,931385	113,646774
20115	Забайкальский край, р-н. Читинский, пгт. Атамановка, ул. Связи, д. 12	Индивидуальные домовладения	51,930707	113,646361
20116	Забайкальский край, р-н. Читинский, пгт. Атамановка, ул. Связи, д. 13	Индивидуальные домовладения	51,931212	113,646495
20117	Забайкальский край, р-н. Читинский, пгт. Атамановка, ул. Связи, д. 15	Индивидуальные домовладения	51,931023	113,64607
20118	Забайкальский край, р-н. Читинский, пгт. Атамановка, ул. Связи, д. 16	Индивидуальные домовладения	51,928635	113,642597

№ п/п	Адрес	Вид	Широта	Долгота
20119	Забайкальский край, р-н. Читинский, пгт. Атамановка, ул. Связи, д. 17	Индивидуальные домовладения	51,930836	113,645706
20120	Забайкальский край, р-н. Читинский, пгт. Атамановка, ул. Связи, д. 18	Индивидуальные домовладения	51,929855	113,6451
20121	Забайкальский край, р-н. Читинский, пгт. Атамановка, ул. Связи, д. 19	Индивидуальные домовладения	51,930584	113,64534
20122	Забайкальский край, р-н. Читинский, пгт. Атамановка, ул. Связи, д. 2	МКД	51,928635	113,642597
20123	Забайкальский край, р-н. Читинский, пгт. Атамановка, ул. Связи, д. 20	Индивидуальные домовладения	51,929707	113,64486
20124	Забайкальский край, р-н. Читинский, пгт. Атамановка, ул. Связи, д. 21	Индивидуальные домовладения	51,930378	113,645035
20125	Забайкальский край, р-н. Читинский, пгт. Атамановка, ул. Связи, д. 24а	МКД	51,92802	113,64145
20126	Забайкальский край, р-н. Читинский, пгт. Атамановка, ул. Связи, д. 25	Индивидуальные домовладения	51,928635	113,642597
20127	Забайкальский край, р-н. Читинский, пгт. Атамановка, ул. Связи, д. 26	Индивидуальные домовладения	51,926464	113,638797
20128	Забайкальский край, р-н. Читинский, пгт. Атамановка, ул. Связи, д. 27	Индивидуальные домовладения	51,928957	113,643055
20129	Забайкальский край, р-н. Читинский, пгт. Атамановка, ул. Связи, д. 27а	Индивидуальные домовладения	51,928957	113,643055
20130	Забайкальский край, р-н. Красночикойский, с. Красный Чикой, ул. Северная, д. 5а	Индивидуальные домовладения	50,370666	108,770018
20131	Забайкальский край, р-н. Читинский, пгт. Атамановка, ул. Связи, д. 29	Индивидуальные домовладения	51,92889	113,64243
20132	Забайкальский край, р-н. Читинский, пгт. Атамановка, ул. Связи, д. 3	Индивидуальные домовладения	51,928635	113,642597
20133	Забайкальский край, р-н. Читинский, пгт. Атамановка, ул. Связи, д. 30	Индивидуальные домовладения	51,928635	113,642597

№ п/п	Адрес	Вид	Широта	Долгота
20134	Забайкальский край, р-н. Читинский, пгт. Атамановка, ул. Связи, д. 31	Индивидуальные домовладения	51,92849	113,64167
20135	Забайкальский край, р-н. Читинский, пгт. Атамановка, ул. Связи, д. 32	МКД	51,927883	113,641884
20136	Забайкальский край, р-н. Читинский, пгт. Атамановка, ул. Связи, д. 33а	Индивидуальные домовладения	51,928635	113,642597
20137	Забайкальский край, р-н. Читинский, пгт. Атамановка, ул. Связи, д. 34	МКД	51,927612	113,64097
20138	Забайкальский край, р-н. Читинский, пгт. Атамановка, ул. Связи, д. 35	Индивидуальные домовладения	51,928635	113,642597
20139	Забайкальский край, р-н. Читинский, пгт. Атамановка, ул. Связи, д. 36А	МКД	51,928635	113,642597
20140	Забайкальский край, р-н. Читинский, пгт. Атамановка, ул. Связи, д. 36б	Индивидуальные домовладения	51,928635	113,642597
20141	Забайкальский край, р-н. Читинский, с. Новотроицк, ул. Лесная, д. 4	Индивидуальные домовладения	51,985995	114,091709
20142	Забайкальский край, р-н. Читинский, пгт. Атамановка, ул. Связи, д. 37	Индивидуальные домовладения	51,928253	113,64058
20143	Забайкальский край, р-н. Читинский, пгт. Атамановка, ул. Связи, д. 38	МКД	51,928635	113,642597
20144	Забайкальский край, р-н. Читинский, пгт. Атамановка, ул. Связи, д. 39А	Индивидуальные домовладения	51,92804	113,640366
20145	Забайкальский край, р-н. Читинский, пгт. Атамановка, ул. Связи, д. 39б	Индивидуальные домовладения	51,92804	113,640366
20146	Забайкальский край, р-н. Читинский, пгт. Атамановка, ул. Связи, д. 39е	Индивидуальные домовладения	51,92804	113,640366
20147	Забайкальский край, р-н. Читинский, пгт. Атамановка, ул. Связи, д. 3а	Индивидуальные домовладения	51,928635	113,642597
20148	Забайкальский край, р-н. Читинский, пгт. Атамановка, ул. Связи, д. 40	МКД	51,92683	113,639404

№ п/п	Адрес	Вид	Широта	Долгота
20149	Забайкальский край, р-н. Читинский, пгт. Атамановка, ул. Связи, д. 41	МКД	51,92793	113,63918
20150	Забайкальский край, р-н. Читинский, пгт. Атамановка, ул. Связи, д. 41б	Индивидуальные домовладения	51,92793	113,63918
20151	Забайкальский край, р-н. Читинский, пгт. Атамановка, ул. Связи, д. 42	МКД	51,92659	113,63768
20152	Забайкальский край, р-н. Читинский, пгт. Атамановка, ул. Связи, д. 44	МКД	51,92617	113,63737
20153	Забайкальский край, р-н. Читинский, пгт. Атамановка, ул. Связи, д. 45	МКД	51,927467	113,63801
20154	Забайкальский край, р-н. Читинский, пгт. Атамановка, ул. Связи, д. 5	Индивидуальные домовладения	51,93197	113,64766
20155	Забайкальский край, р-н. Читинский, пгт. Атамановка, ул. Связи, д. 7	Индивидуальные домовладения	51,931694	113,64739
20156	Забайкальский край, р-н. Читинский, пгт. Атамановка, ул. Связи, д. 9	Индивидуальные домовладения	51,931572	113,64712
20157	Забайкальский край, р-н. Читинский, пгт. Атамановка, ул. Северная, д. 11	Индивидуальные домовладения	51,915849	113,661982
20158	Забайкальский край, р-н. Читинский, пгт. Атамановка, ул. Северная, д. 12	Индивидуальные домовладения	51,915849	113,661982
20159	Забайкальский край, р-н. Читинский, пгт. Атамановка, ул. Северная, д. 13	Индивидуальные домовладения	51,915849	113,661982
20160	Забайкальский край, р-н. Читинский, пгт. Атамановка, ул. Северная, д. 16	Индивидуальные домовладения	51,915849	113,661982
20161	Забайкальский край, р-н. Читинский, пгт. Атамановка, ул. Северная, д. 17	Индивидуальные домовладения	51,915849	113,661982
20162	Забайкальский край, р-н. Читинский, пгт. Атамановка, ул. Северная, д. 18	Индивидуальные домовладения	51,915849	113,661982
20163	Забайкальский край, р-н. Читинский, пгт. Атамановка, ул. Северная, д. 19	Индивидуальные домовладения	51,915849	113,661982

№ п/п	Адрес	Вид	Широта	Долгота
20164	Забайкальский край, г. Чита, ул. Варшавская, д. 21	Индивидуальные домовладения	52,010693	113,5
20165	Забайкальский край, р-н. Читинский, пгт. Атамановка, ул. Северная, д. 19а	Индивидуальные домовладения	51,915849	113,661982
20166	Забайкальский край, р-н. Читинский, пгт. Атамановка, ул. Северная, д. 22	Индивидуальные домовладения	51,915849	113,661982
20167	Забайкальский край, р-н. Читинский, пгт. Атамановка, ул. Северная, д. 23	Индивидуальные домовладения	51,915849	113,661982
20168	Забайкальский край, р-н. Читинский, пгт. Атамановка, ул. Северная, д. 24	Индивидуальные домовладения	51,915849	113,661982
20169	Забайкальский край, р-н. Читинский, пгт. Атамановка, ул. Северная, д. 26	Индивидуальные домовладения	51,915849	113,661982
20170	Забайкальский край, р-н. Читинский, пгт. Атамановка, ул. Северная, д. 28	Индивидуальные домовладения	51,915849	113,661982
20171	Забайкальский край, р-н. Читинский, пгт. Атамановка, ул. Северная, д. 30	Индивидуальные домовладения	51,915849	113,661982
20172	Забайкальский край, р-н. Читинский, пгт. Атамановка, ул. Северная, д. 51	Индивидуальные домовладения	51,915849	113,661982
20173	Забайкальский край, р-н. Читинский, пгт. Атамановка, ул. Северная, д. 6б	Индивидуальные домовладения	51,915849	113,661982
20174	Забайкальский край, р-н. Читинский, пгт. Атамановка, ул. Северная, д. 6в	Индивидуальные домовладения	51,915849	113,661982
20175	Забайкальский край, р-н. Читинский, пгт. Атамановка, ул. Северная, д. 9	Индивидуальные домовладения	51,915849	113,661982
20176	Забайкальский край, р-н. Читинский, пгт. Атамановка, ул. Советская, д. 1	Индивидуальные домовладения	51,915499	113,65564
20177	Забайкальский край, р-н. Читинский, пгт. Атамановка, ул. Советская, д. 10	Индивидуальные домовладения	51,915838	113,656952
20178	Забайкальский край, р-н. Читинский, пгт. Атамановка, ул. Советская, д. 11	Индивидуальные домовладения	51,915499	113,65564

№ п/п	Адрес	Вид	Широта	Долгота
20179	Забайкальский край, р-н. Читинский, пгт. Атамановка, ул. Советская, д. 12	Индивидуальные домовладения	51,915499	113,65564
20180	Забайкальский край, р-н. Читинский, пгт. Атамановка, ул. Советская, д. 14	Индивидуальные домовладения	51,915499	113,65564
20181	Забайкальский край, р-н. Читинский, пгт. Атамановка, ул. Советская, д. 15	Индивидуальные домовладения	51,915499	113,65564
20182	Забайкальский край, р-н. Читинский, пгт. Атамановка, ул. Советская, д. 16	Индивидуальные домовладения	51,915499	113,65564
20183	Забайкальский край, р-н. Читинский, пгт. Атамановка, ул. Советская, д. 17	Индивидуальные домовладения	51,915499	113,65564
20184	Забайкальский край, р-н. Читинский, пгт. Атамановка, ул. Советская, д. 18	Индивидуальные домовладения	51,915499	113,65564
20185	Забайкальский край, р-н. Читинский, пгт. Атамановка, ул. Советская, д. 1а	Индивидуальные домовладения	51,915499	113,65564
20186	Забайкальский край, р-н. Читинский, пгт. Атамановка, ул. Советская, д. 2	Индивидуальные домовладения	51,915499	113,65564
20187	Забайкальский край, р-н. Читинский, пгт. Атамановка, ул. Советская, д. 20	МКД	51,915499	113,65564
20188	Забайкальский край, р-н. Читинский, пгт. Атамановка, ул. Советская, д. 3	Индивидуальные домовладения	51,915499	113,65564
20189	Забайкальский край, р-н. Читинский, пгт. Атамановка, ул. Советская, д. 4	Индивидуальные домовладения	51,915499	113,65564
20190	Забайкальский край, р-н. Читинский, пгт. Атамановка, ул. Советская, д. 5	Индивидуальные домовладения	51,915499	113,65564
20191	Забайкальский край, р-н. Читинский, пгт. Атамановка, ул. Советская, д. 6	Индивидуальные домовладения	51,915499	113,65564
20192	Забайкальский край, р-н. Читинский, пгт. Атамановка, ул. Советская, д. 7	Индивидуальные домовладения	51,915499	113,65564
20193	Забайкальский край, р-н. Читинский, пгт. Атамановка, ул. Советская, д. 8	Индивидуальные домовладения	51,915499	113,65564

№ п/п	Адрес	Вид	Широта	Долгота
20194	Забайкальский край, р-н. Читинский, пгт. Атамановка, ул. Советская, д. 9	Индивидуальные домовладения	51,915499	113,65564
20195	Забайкальский край, р-н. Читинский, пгт. Атамановка, ул. Совхозная, д. 1	Индивидуальные домовладения	51,94699	113,61655
20196	Забайкальский край, р-н. Читинский, пгт. Атамановка, ул. Совхозная, д. 10	Индивидуальные домовладения	51,948613	113,613267
20197	Забайкальский край, р-н. Красночикойский, с. Красный Чикой, ул. Сибирская, д. 12	Индивидуальные домовладения	50,372769	108,775237
20198	Забайкальский край, р-н. Читинский, пгт. Атамановка, ул. Совхозная, д. 13	Индивидуальные домовладения	51,94822	113,61468
20199	Забайкальский край, р-н. Читинский, пгт. Атамановка, ул. Совхозная, д. 14	Индивидуальные домовладения	51,948613	113,613267
20200	Забайкальский край, р-н. Читинский, пгт. Атамановка, ул. Совхозная, д. 15	Индивидуальные домовладения	51,948452	113,614309
20201	Забайкальский край, р-н. Читинский, пгт. Атамановка, ул. Совхозная, д. 17	Индивидуальные домовладения	51,948627	113,61404
20202	Забайкальский край, р-н. Читинский, пгт. Атамановка, ул. Совхозная, д. 18	Индивидуальные домовладения	51,948613	113,613267
20203	Забайкальский край, р-н. Читинский, пгт. Атамановка, ул. Совхозная, д. 18а	Индивидуальные домовладения	51,948613	113,613267
20204	Забайкальский край, р-н. Читинский, пгт. Атамановка, ул. Совхозная, д. 18Б	Индивидуальные домовладения	51,948613	113,613267
20205	Забайкальский край, р-н. Читинский, пгт. Атамановка, ул. Совхозная, д. 19	Индивидуальные домовладения	51,94889	113,61365
20206	Забайкальский край, р-н. Читинский, пгт. Атамановка, ул. Совхозная, д. 2	Индивидуальные домовладения	51,948613	113,613267
20207	Забайкальский край, р-н. Читинский, пгт. Атамановка, ул. Совхозная, д. 21	Индивидуальные домовладения	51,949145	113,613339
20208	Забайкальский край, р-н. Читинский, пгт. Атамановка, ул. Совхозная, д. 24	Индивидуальные домовладения	51,948613	113,613267

№ п/п	Адрес	Вид	Широта	Долгота
20209	Забайкальский край, р-н. Читинский, пгт. Атамановка, ул. Совхозная, д. 25	Индивидуальные домовладения	51,949601	113,612629
20210	Забайкальский край, р-н. Читинский, пгт. Атамановка, ул. Совхозная, д. 27	Индивидуальные домовладения	51,9498	113,6122
20211	Забайкальский край, р-н. Читинский, пгт. Атамановка, ул. Совхозная, д. 29	Индивидуальные домовладения	51,95004	113,611855
20212	Забайкальский край, р-н. Читинский, пгт. Атамановка, ул. Совхозная, д. 2А	Индивидуальные домовладения	51,948613	113,613267
20213	Забайкальский край, р-н. Читинский, пгт. Атамановка, ул. Совхозная, д. 3	Индивидуальные домовладения	51,947197	113,61624
20214	Забайкальский край, р-н. Читинский, пгт. Атамановка, ул. Совхозная, д. 31	Индивидуальные домовладения	51,950283	113,61148
20215	Забайкальский край, р-н. Читинский, пгт. Атамановка, ул. Совхозная, д. 33	Индивидуальные домовладения	51,95061	113,61099
20216	Забайкальский край, р-н. Читинский, пгт. Атамановка, ул. Совхозная, д. 35	Индивидуальные домовладения	51,950832	113,61064
20217	Забайкальский край, р-н. Читинский, пгт. Атамановка, ул. Совхозная, д. 39	Индивидуальные домовладения	51,948613	113,613267
20218	Забайкальский край, р-н. Читинский, пгт. Атамановка, ул. Совхозная, д. 4	Индивидуальные домовладения	51,948613	113,613267
20219	Забайкальский край, р-н. Читинский, пгт. Атамановка, ул. Совхозная, д. 41	Индивидуальные домовладения	51,948613	113,613267
20220	Забайкальский край, р-н. Читинский, пгт. Атамановка, ул. Совхозная, д. 45	Индивидуальные домовладения	51,948613	113,613267
20221	Забайкальский край, р-н. Читинский, пгт. Атамановка, ул. Совхозная, д. 47	Индивидуальные домовладения	51,948613	113,613267
20222	Забайкальский край, р-н. Читинский, пгт. Атамановка, ул. Совхозная, д. 48	Индивидуальные домовладения	51,948613	113,613267
20223	Забайкальский край, р-н. Читинский, пгт. Атамановка, ул. Совхозная, д. 5	Индивидуальные домовладения	51,94739	113,61593

№ п/п	Адрес	Вид	Широта	Долгота
20224	Забайкальский край, р-н. Читинский, пгт. Атамановка, ул. Совхозная, д. 7	Индивидуальные домовладения	51,947608	113,615701
20225	Забайкальский край, р-н. Читинский, пгт. Атамановка, ул. Совхозная, д. 8	Индивидуальные домовладения	51,948613	113,613267
20226	Забайкальский край, р-н. Читинский, пгт. Атамановка, ул. Солнечная, д. 12	Индивидуальные домовладения	51,929385	113,637117
20227	Забайкальский край, р-н. Читинский, пгт. Атамановка, ул. Солнечная, д. 14	Индивидуальные домовладения	51,929385	113,637117
20228	Забайкальский край, р-н. Читинский, пгт. Атамановка, ул. Солнечная, д. 18	Индивидуальные домовладения	51,929385	113,637117
20229	Забайкальский край, р-н. Красночикойский, с. Красный Чикой, ул. Сибирская, д. 9	Индивидуальные домовладения	50,372769	108,775237
20230	Забайкальский край, р-н. Читинский, пгт. Атамановка, ул. Солнечная, д. 3	Индивидуальные домовладения	51,929385	113,637117
20231	Забайкальский край, р-н. Читинский, пгт. Атамановка, ул. Солнечная, д. 45	Индивидуальные домовладения	51,929385	113,637117
20232	Забайкальский край, р-н. Читинский, пгт. Атамановка, ул. Солнечная, д. 5	Индивидуальные домовладения	51,929385	113,637117
20233	Забайкальский край, р-н. Читинский, пгт. Атамановка, ул. Солнечная, д. 51	Индивидуальные домовладения	51,929385	113,637117
20234	Забайкальский край, р-н. Читинский, пгт. Атамановка, ул. Солнечная, д. 53	Индивидуальные домовладения	51,929385	113,637117
20235	Забайкальский край, р-н. Читинский, пгт. Атамановка, ул. Солнечная, д. 54	Индивидуальные домовладения	51,929385	113,637117
20236	Забайкальский край, р-н. Читинский, пгт. Атамановка, ул. Сосновая, д. 10	Индивидуальные домовладения	51,929385	113,637117
20237	Забайкальский край, р-н. Читинский, пгт. Атамановка, ул. Сосновая, д. 12	Индивидуальные домовладения	51,929385	113,637117
20238	Забайкальский край, р-н. Читинский, пгт. Атамановка, ул. Сосновая, д. 14	Индивидуальные домовладения	51,929385	113,637117

№ п/п	Адрес	Вид	Широта	Долгота
20239	Забайкальский край, р-н. Читинский, пгт. Атамановка, ул. Сосновая, д. 15	Индивидуальные домовладения	51,929385	113,637117
20240	Забайкальский край, р-н. Читинский, пгт. Атамановка, ул. Сосновая, д. 16	Индивидуальные домовладения	51,929385	113,637117
20241	Забайкальский край, р-н. Читинский, пгт. Атамановка, ул. Сосновая, д. 17	Индивидуальные домовладения	51,929385	113,637117
20242	Забайкальский край, р-н. Читинский, пгт. Атамановка, ул. Сосновая, д. 177	Индивидуальные домовладения	51,929385	113,637117
20243	Забайкальский край, р-н. Читинский, пгт. Атамановка, ул. Сосновая, д. 17а	Индивидуальные домовладения	51,929385	113,637117
20244	Забайкальский край, р-н. Читинский, пгт. Атамановка, ул. Сосновая, д. 2	Индивидуальные домовладения	51,929385	113,637117
20245	Забайкальский край, р-н. Читинский, пгт. Атамановка, ул. Сосновая, д. 3	Индивидуальные домовладения	51,929385	113,637117
20246	Забайкальский край, р-н. Читинский, пгт. Атамановка, ул. Сосновая, д. 4а	Индивидуальные домовладения	51,929385	113,637117
20247	Забайкальский край, р-н. Читинский, пгт. Атамановка, ул. Сосновая, д. 5	Индивидуальные домовладения	51,929385	113,637117
20248	Забайкальский край, р-н. Читинский, пгт. Атамановка, ул. Сосновая, д. 6	Индивидуальные домовладения	51,929385	113,637117
20249	Забайкальский край, р-н. Читинский, пгт. Атамановка, ул. Сосновая, д. 65	Индивидуальные домовладения	51,929385	113,637117
20250	Забайкальский край, р-н. Читинский, пгт. Атамановка, ул. Сосновая, д. 6А	Индивидуальные домовладения	51,929385	113,637117
20251	Забайкальский край, р-н. Читинский, пгт. Атамановка, ул. Сосновая, д. 7	Индивидуальные домовладения	51,929385	113,637117
20252	Забайкальский край, р-н. Читинский, пгт. Атамановка, ул. Сосновая, д. 7а	Индивидуальные домовладения	51,929385	113,637117
20253	Забайкальский край, р-н. Читинский, пгт. Атамановка, ул. Сосновая, д. 8	Индивидуальные домовладения	51,929385	113,637117

№ п/п	Адрес	Вид	Широта	Долгота
20254	Забайкальский край, р-н. Читинский, пгт. Атамановка, ул. Стадионная, д. 1	Индивидуальные домовладения	51,915294	113,654032
20255	Забайкальский край, р-н. Читинский, пгт. Атамановка, ул. Стадионная, д. 10	Индивидуальные домовладения	51,915294	113,654032
20256	Забайкальский край, р-н. Читинский, пгт. Атамановка, ул. Стадионная, д. 2	Индивидуальные домовладения	51,915294	113,654032
20257	Забайкальский край, р-н. Читинский, пгт. Атамановка, ул. Стадионная, д. 3	Индивидуальные домовладения	51,915294	113,654032
20258	Забайкальский край, р-н. Читинский, пгт. Атамановка, ул. Стадионная, д. 4	Индивидуальные домовладения	51,915294	113,654032
20259	Забайкальский край, р-н. Читинский, пгт. Атамановка, ул. Стадионная, д. 5	Индивидуальные домовладения	51,9149974	113,6543087
20260	Забайкальский край, р-н. Читинский, пгт. Атамановка, ул. Стадионная, д. 6	Индивидуальные домовладения	51,915294	113,654032
20261	Забайкальский край, р-н. Красночикойский, с. Красный Чикой, ул. Советская, д. 1а	Индивидуальные домовладения	50,36101	108,753801
20262	Забайкальский край, р-н. Читинский, пгт. Атамановка, ул. Стадионная, д. 9	Индивидуальные домовладения	51,915294	113,654032
20263	Забайкальский край, р-н. Читинский, пгт. Атамановка, ул. Тенистая, д. 1	Индивидуальные домовладения	51,929385	113,637117
20264	Забайкальский край, р-н. Читинский, пгт. Атамановка, ул. Тенистая, д. 2	Индивидуальные домовладения	51,929385	113,637117
20265	Забайкальский край, р-н. Читинский, пгт. Атамановка, ул. Тенистая, д. 3	Индивидуальные домовладения	51,929385	113,637117
20266	Забайкальский край, р-н. Читинский, пгт. Атамановка, ул. Тенистая, д. 5	Индивидуальные домовладения	51,929385	113,637117
20267	Забайкальский край, р-н. Читинский, пгт. Атамановка, ул. Тенистая, д. 7	Индивидуальные домовладения	51,929385	113,637117
20268	Забайкальский край, р-н. Читинский, пгт. Атамановка, ул. Тенистая, д. 8	Индивидуальные домовладения	51,929385	113,637117

№ п/п	Адрес	Вид	Широта	Долгота
20269	Забайкальский край, р-н. Читинский, пгт. Атамановка, ул. Тенистая, д. 9	Индивидуальные домовладения	51,929385	113,637117
20270	Забайкальский край, р-н. Читинский, пгт. Атамановка, ул. Туристическая, д. 1	Индивидуальные домовладения	51,929385	113,637117
20271	Забайкальский край, р-н. Читинский, пгт. Атамановка, ул. Туристическая, д. 12	Индивидуальные домовладения	51,929385	113,637117
20272	Забайкальский край, р-н. Читинский, пгт. Атамановка, ул. Туристическая, д. 17	Индивидуальные домовладения	51,929385	113,637117
20273	Забайкальский край, р-н. Читинский, пгт. Атамановка, ул. Туристическая, д. 1а	Индивидуальные домовладения	51,929385	113,637117
20274	Забайкальский край, р-н. Читинский, пгт. Атамановка, ул. Туристическая, д. 1г	Индивидуальные домовладения	51,929385	113,637117
20275	Забайкальский край, р-н. Читинский, пгт. Атамановка, ул. Туристическая, д. 1д	Индивидуальные домовладения	51,929385	113,637117
20276	Забайкальский край, р-н. Читинский, пгт. Атамановка, ул. Туристическая, д. 2	Индивидуальные домовладения	51,929385	113,637117
20277	Забайкальский край, р-н. Читинский, пгт. Атамановка, ул. Туристическая, д. 28	Индивидуальные домовладения	51,929385	113,637117
20278	Забайкальский край, р-н. Читинский, пгт. Атамановка, ул. Туристическая, д. 2А	Индивидуальные домовладения	51,929385	113,637117
20279	Забайкальский край, р-н. Читинский, пгт. Атамановка, ул. Туристическая, д. 2б	Индивидуальные домовладения	51,929385	113,637117
20280	Забайкальский край, р-н. Читинский, пгт. Атамановка, ул. Туристическая, д. 2в	Индивидуальные домовладения	51,929385	113,637117
20281	Забайкальский край, р-н. Читинский, пгт. Атамановка, ул. Туристическая, д. 2г	Индивидуальные домовладения	51,929385	113,637117
20282	Забайкальский край, р-н. Читинский, пгт. Атамановка, ул. Туристическая, д. 2д	Индивидуальные домовладения	51,929385	113,637117
20283	Забайкальский край, р-н. Читинский, пгт. Атамановка, ул. Туристическая, д. 4	Индивидуальные домовладения	51,929385	113,637117

№ п/п	Адрес	Вид	Широта	Долгота
20284	Забайкальский край, р-н. Читинский, пгт. Атамановка, ул. Туристическая, д. 5	Индивидуальные домовладения	51,929385	113,637117
20285	Забайкальский край, р-н. Читинский, пгт. Атамановка, ул. Туристическая, д. 57а	Индивидуальные домовладения	51,929385	113,637117
20286	Забайкальский край, р-н. Читинский, пгт. Атамановка, ул. Туристическая, д. 6	Индивидуальные домовладения	51,929385	113,637117
20287	Забайкальский край, р-н. Читинский, пгт. Атамановка, ул. Туристическая, д. 7	Индивидуальные домовладения	51,929385	113,637117
20288	Забайкальский край, р-н. Читинский, пгт. Атамановка, ул. Туристическая, д. 8	Индивидуальные домовладения	51,929385	113,637117
20289	Забайкальский край, р-н. Читинский, пгт. Атамановка, ул. Туристическая, д. 8а	Индивидуальные домовладения	51,929385	113,637117
20290	Забайкальский край, р-н. Читинский, пгт. Атамановка, ул. Туристическая, д. 9	Индивидуальные домовладения	51,929385	113,637117
20291	Забайкальский край, р-н. Читинский, пгт. Атамановка, ул. Хвойная, д. 1	Индивидуальные домовладения	51,908188	113,647699
20292	Забайкальский край, р-н. Красночикойский, с. Красный Чикой, ул. Советская, д. 2	Индивидуальные домовладения	50,360846	108,754261
20293	Забайкальский край, р-н. Читинский, пгт. Атамановка, ул. Хвойная, д. 14	Индивидуальные домовладения	51,908188	113,647699
20294	Забайкальский край, р-н. Читинский, пгт. Атамановка, ул. Хвойная, д. 16	Индивидуальные домовладения	51,908188	113,647699
20295	Забайкальский край, р-н. Читинский, пгт. Атамановка, ул. Хвойная, д. 2	Индивидуальные домовладения	51,908188	113,647699
20296	Забайкальский край, р-н. Читинский, пгт. Атамановка, ул. Хвойная, д. 3	Индивидуальные домовладения	51,908188	113,647699
20297	Забайкальский край, р-н. Читинский, пгт. Атамановка, ул. Хвойная, д. 4	Индивидуальные домовладения	51,908188	113,647699
20298	Забайкальский край, р-н. Читинский, пгт. Атамановка, ул. Хвойная, д. 42	Индивидуальные домовладения	51,908188	113,647699

№ п/п	Адрес	Вид	Широта	Долгота
20299	Забайкальский край, р-н. Читинский, пгт. Атамановка, ул. Хвойная, д. 6	Индивидуальные домовладения	51,908188	113,647699
20300	Забайкальский край, р-н. Читинский, пгт. Атамановка, ул. Хвойная, д. 7	Индивидуальные домовладения	51,908188	113,647699
20301	Забайкальский край, р-н. Читинский, пгт. Атамановка, ул. Хвойная, д. 7а	Индивидуальные домовладения	51,908188	113,647699
20302	Забайкальский край, р-н. Читинский, пгт. Атамановка, ул. Хвойная, д. 8	Индивидуальные домовладения	51,908188	113,647699
20303	Забайкальский край, р-н. Читинский, пгт. Атамановка, ул. Хвойная, д. 9	Индивидуальные домовладения	51,908188	113,647699
20304	Забайкальский край, р-н. Читинский, пгт. Атамановка, ул. Хвойная, д. 9а	Индивидуальные домовладения	51,908188	113,647699
20305	Забайкальский край, р-н. Читинский, пгт. Атамановка, ул. Цветочная, д. 1	Индивидуальные домовладения	51,946348	113,625259
20306	Забайкальский край, р-н. Читинский, пгт. Атамановка, ул. Цветочная, д. 13	Индивидуальные домовладения	51,946348	113,625259
20307	Забайкальский край, р-н. Читинский, пгт. Атамановка, ул. Цветочная, д. 16	Индивидуальные домовладения	51,946348	113,625259
20308	Забайкальский край, р-н. Читинский, пгт. Атамановка, ул. Цветочная, д. 18	Индивидуальные домовладения	51,946348	113,625259
20309	Забайкальский край, р-н. Читинский, пгт. Атамановка, ул. Цветочная, д. 18ю	Индивидуальные домовладения	51,946348	113,625259
20310	Забайкальский край, р-н. Читинский, пгт. Атамановка, ул. Цветочная, д. 20	Индивидуальные домовладения	51,946348	113,625259
20311	Забайкальский край, р-н. Читинский, пгт. Атамановка, ул. Цветочная, д. 21	Индивидуальные домовладения	51,946348	113,625259
20312	Забайкальский край, р-н. Читинский, пгт. Атамановка, ул. Цветочная, д. 22	Индивидуальные домовладения	51,946348	113,625259
20313	Забайкальский край, р-н. Читинский, пгт. Атамановка, ул. Цветочная, д. 25	Индивидуальные домовладения	51,946348	113,625259

№ п/п	Адрес	Вид	Широта	Долгота
20314	Забайкальский край, р-н. Читинский, пгт. Атамановка, ул. Цветочная, д. 27	Индивидуальные домовладения	51,946348	113,625259
20315	Забайкальский край, р-н. Читинский, пгт. Атамановка, ул. Цветочная, д. 44	Индивидуальные домовладения	51,946348	113,625259
20316	Забайкальский край, р-н. Читинский, пгт. Атамановка, ул. Цветочная, д. 5	Индивидуальные домовладения	51,946348	113,625259
20317	Забайкальский край, р-н. Читинский, пгт. Атамановка, ул. Цветочная, д. 8	Индивидуальные домовладения	51,946348	113,625259
20318	Забайкальский край, р-н. Читинский, пгт. Атамановка, ул. Целинная, д. 1	Индивидуальные домовладения	51,924686	113,654302
20319	Забайкальский край, р-н. Читинский, пгт. Атамановка, ул. Целинная, д. 10	Индивидуальные домовладения	51,924686	113,654302
20320	Забайкальский край, р-н. Читинский, пгт. Атамановка, ул. Целинная, д. 11	Индивидуальные домовладения	51,924686	113,654302
20321	Забайкальский край, р-н. Читинский, пгт. Атамановка, ул. Целинная, д. 12	Индивидуальные домовладения	51,924686	113,654302
20322	Забайкальский край, р-н. Читинский, пгт. Атамановка, ул. Целинная, д. 13	Индивидуальные домовладения	51,924686	113,654302
20323	Забайкальский край, р-н. Читинский, пгт. Атамановка, ул. Целинная, д. 15б	Индивидуальные домовладения	51,924686	113,654302
20324	Забайкальский край, р-н. Красночикойский, с. Красный Чикой, ул. Советская, д. 3	Индивидуальные домовладения	50,361255	108,753601
20325	Забайкальский край, р-н. Читинский, пгт. Атамановка, ул. Целинная, д. 18	Индивидуальные домовладения	51,924681	113,654832
20326	Забайкальский край, р-н. Читинский, пгт. Атамановка, ул. Целинная, д. 1А	Индивидуальные домовладения	51,924686	113,654302
20327	Забайкальский край, р-н. Читинский, пгт. Атамановка, ул. Целинная, д. 2	Индивидуальные домовладения	51,924686	113,654302
20328	Забайкальский край, р-н. Читинский, пгт. Атамановка, ул. Целинная, д. 20	Индивидуальные домовладения	51,92493	113,65451

№ п/п	Адрес	Вид	Широта	Долгота
20329	Забайкальский край, р-н. Читинский, пгт. Атамановка, ул. Целинная, д. 24	Индивидуальные домовладения	51,92475	113,65402
20330	Забайкальский край, р-н. Читинский, пгт. Атамановка, ул. Целинная, д. 26	МКД	51,926053	113,655083
20331	Забайкальский край, р-н. Читинский, пгт. Атамановка, ул. Целинная, д. 26б	Индивидуальные домовладения	51,926053	113,655083
20332	Забайкальский край, р-н. Читинский, пгт. Атамановка, ул. Целинная, д. 2а	Индивидуальные домовладения	51,924686	113,654302
20333	Забайкальский край, р-н. Читинский, пгт. Атамановка, ул. Целинная, д. 3	Индивидуальные домовладения	51,924686	113,654302
20334	Забайкальский край, р-н. Читинский, пгт. Атамановка, ул. Целинная, д. 3а	Индивидуальные домовладения	51,924686	113,654302
20335	Забайкальский край, р-н. Читинский, пгт. Атамановка, ул. Целинная, д. 4	Индивидуальные домовладения	51,924686	113,654302
20336	Забайкальский край, р-н. Читинский, пгт. Атамановка, ул. Целинная, д. 5	Индивидуальные домовладения	51,924686	113,654302
20337	Забайкальский край, р-н. Читинский, пгт. Атамановка, ул. Целинная, д. 7	Индивидуальные домовладения	51,924686	113,654302
20338	Забайкальский край, р-н. Читинский, пгт. Атамановка, ул. Целинная, д. 8	Индивидуальные домовладения	51,924686	113,654302
20339	Забайкальский край, р-н. Читинский, пгт. Атамановка, ул. Целинная, д. 9	Индивидуальные домовладения	51,924686	113,654302
20340	Забайкальский край, р-н. Читинский, пгт. Атамановка, ул. Центральная, д. 18	Индивидуальные домовладения	51,944033	113,616177
20341	Забайкальский край, р-н. Читинский, пгт. Атамановка, ул. Центральная, д. 19	Индивидуальные домовладения	51,944033	113,616177
20342	Забайкальский край, р-н. Читинский, пгт. Атамановка, ул. Центральная, д. 28	Индивидуальные домовладения	51,944033	113,616177
20343	Забайкальский край, р-н. Читинский, пгт. Атамановка, ул. Центральная, д. 38	Индивидуальные домовладения	51,944033	113,616177

№ п/п	Адрес	Вид	Широта	Долгота
20344	Забайкальский край, р-н. Читинский, пгт. Атамановка, ул. Черемушки, д. 10	Индивидуальные домовладения	51,937565	113,624226
20345	Забайкальский край, р-н. Читинский, пгт. Атамановка, ул. Черемушки, д. 12	Индивидуальные домовладения	51,937565	113,624226
20346	Забайкальский край, р-н. Читинский, пгт. Атамановка, ул. Черемушки, д. 16	Индивидуальные домовладения	51,937565	113,624226
20347	Забайкальский край, р-н. Читинский, пгт. Атамановка, ул. Черемушки, д. 20	Индивидуальные домовладения	51,937565	113,624226
20348	Забайкальский край, р-н. Читинский, пгт. Атамановка, ул. Черемушки, д. 22	Индивидуальные домовладения	51,937565	113,624226
20349	Забайкальский край, р-н. Читинский, пгт. Атамановка, ул. Черемушки, д. 23	Индивидуальные домовладения	51,937565	113,624226
20350	Забайкальский край, р-н. Читинский, пгт. Атамановка, ул. Черемушки, д. 24	Индивидуальные домовладения	51,937565	113,624226
20351	Забайкальский край, р-н. Читинский, пгт. Атамановка, ул. Черемушки, д. 25	Индивидуальные домовладения	51,937565	113,624226
20352	Забайкальский край, р-н. Читинский, пгт. Атамановка, ул. Черемушки, д. 27	Индивидуальные домовладения	51,937565	113,624226
20353	Забайкальский край, р-н. Читинский, пгт. Атамановка, ул. Черемушки, д. 29	Индивидуальные домовладения	51,937565	113,624226
20354	Забайкальский край, р-н. Читинский, пгт. Атамановка, ул. Черемушки, д. 3	Индивидуальные домовладения	51,937565	113,624226
20355	Забайкальский край, р-н. Читинский, пгт. Атамановка, ул. Черемушки, д. 33	Индивидуальные домовладения	51,937565	113,624226
20356	Забайкальский край, р-н. Красночикойский, с. Красный Чикой, ул. Советская, д. 40а	Индивидуальные домовладения	50,364978	108,752455
20357	Забайкальский край, р-н. Читинский, пгт. Атамановка, ул. Черемушки, д. 35	Индивидуальные домовладения	51,937565	113,624226
20358	Забайкальский край, р-н. Читинский, пгт. Атамановка, ул. Черемушки, д. 36	Индивидуальные домовладения	51,937565	113,624226

№ п/п	Адрес	Вид	Широта	Долгота
20359	Забайкальский край, р-н. Читинский, пгт. Атамановка, ул. Черемушки, д. 3а	Индивидуальные домовладения	51,937565	113,624226
20360	Забайкальский край, р-н. Читинский, пгт. Атамановка, ул. Черемушки, д. 4	Индивидуальные домовладения	51,937565	113,624226
20361	Забайкальский край, р-н. Читинский, пгт. Атамановка, ул. Черемушки, д. 5	Индивидуальные домовладения	51,937565	113,624226
20362	Забайкальский край, р-н. Читинский, пгт. Атамановка, ул. Черемушки, д. 8а	Индивидуальные домовладения	51,937565	113,624226
20363	Забайкальский край, р-н. Читинский, пгт. Атамановка, ул. Широкая, д. 11	Индивидуальные домовладения	51,929385	113,637117
20364	Забайкальский край, р-н. Читинский, пгт. Атамановка, ул. Широкая, д. 12	Индивидуальные домовладения	51,929385	113,637117
20365	Забайкальский край, р-н. Читинский, пгт. Атамановка, ул. Широкая, д. 14	Индивидуальные домовладения	51,929385	113,637117
20366	Забайкальский край, р-н. Читинский, пгт. Атамановка, ул. Широкая, д. 16	Индивидуальные домовладения	51,929385	113,637117
20367	Забайкальский край, р-н. Читинский, пгт. Атамановка, ул. Широкая, д. 2	Индивидуальные домовладения	51,929385	113,637117
20368	Забайкальский край, р-н. Читинский, пгт. Атамановка, ул. Широкая, д. 3	Индивидуальные домовладения	51,929385	113,637117
20369	Забайкальский край, р-н. Читинский, пгт. Атамановка, ул. Широкая, д. 4	Индивидуальные домовладения	51,929385	113,637117
20370	Забайкальский край, р-н. Читинский, пгт. Атамановка, ул. Широкая, д. 6	Индивидуальные домовладения	51,929385	113,637117
20371	Забайкальский край, р-н. Читинский, пгт. Атамановка, ул. Широкая, д. 7	Индивидуальные домовладения	51,929385	113,637117
20372	Забайкальский край, р-н. Читинский, пгт. Атамановка, ул. Широкая, д. 9	Индивидуальные домовладения	51,929385	113,637117
20373	Забайкальский край, р-н. Читинский, пгт. Атамановка, ул. Шоссейная, д. 1	Индивидуальные домовладения	51,934938	113,645489

№ п/п	Адрес	Вид	Широта	Долгота
20374	Забайкальский край, р-н. Читинский, пгт. Атамановка, ул. Шоссейная, д. 10	Индивидуальные домовладения	51,926457	113,652539
20375	Забайкальский край, р-н. Читинский, пгт. Атамановка, ул. Шоссейная, д. 10а	Индивидуальные домовладения	51,926457	113,652539
20376	Забайкальский край, р-н. Читинский, пгт. Атамановка, ул. Шоссейная, д. 10б	Индивидуальные домовладения	51,926457	113,652539
20377	Забайкальский край, р-н. Читинский, пгт. Атамановка, ул. Шоссейная, д. 12	Индивидуальные домовладения	51,925896	113,652062
20378	Забайкальский край, р-н. Читинский, пгт. Атамановка, ул. Шоссейная, д. 12а	Индивидуальные домовладения	51,925896	113,652062
20379	Забайкальский край, р-н. Читинский, пгт. Атамановка, ул. Шоссейная, д. 13	Индивидуальные домовладения	51,932806	113,64733
20380	Забайкальский край, р-н. Читинский, пгт. Атамановка, ул. Шоссейная, д. 13б	Индивидуальные домовладения	51,932806	113,64733
20381	Забайкальский край, р-н. Читинский, пгт. Атамановка, ул. Шоссейная, д. 14	Индивидуальные домовладения	51,925717	113,652213
20382	Забайкальский край, р-н. Читинский, пгт. Атамановка, ул. Шоссейная, д. 15	Индивидуальные домовладения	51,930595	113,648609
20383	Забайкальский край, р-н. Читинский, пгт. Атамановка, ул. Шоссейная, д. 15а	Индивидуальные домовладения	51,930595	113,648609
20384	Забайкальский край, р-н. Читинский, пгт. Атамановка, ул. Шоссейная, д. 16	Индивидуальные домовладения	51,925615	113,652326
20385	Забайкальский край, р-н. Читинский, пгт. Атамановка, ул. Шоссейная, д. 17	Индивидуальные домовладения	51,926211	113,651051
20386	Забайкальский край, р-н. Читинский, пгт. Атамановка, ул. Шоссейная, д. 17б	Индивидуальные домовладения	51,926211	113,651051
20387	Забайкальский край, р-н. Читинский, пгт. Атамановка, ул. Шоссейная, д. 18	Индивидуальные домовладения	51,925382	113,652587
20388	Забайкальский край, р-н. Красночикойский, с. Красный Чикой, ул. Советская, д. 54	Индивидуальные домовладения	50,366561	108,750638

№ п/п	Адрес	Вид	Широта	Долгота
20389	Забайкальский край, р-н. Читинский, пгт. Атамановка, ул. Шоссейная, д. 1б	Индивидуальные домовладения	51,935252	113,646218
20390	Забайкальский край, р-н. Читинский, пгт. Атамановка, ул. Шоссейная, д. 1е	Индивидуальные домовладения	51,934938	113,645489
20391	Забайкальский край, р-н. Читинский, пгт. Атамановка, ул. Шоссейная, д. 1, корп. 1	Индивидуальные домовладения	51,934938	113,645489
20392	Забайкальский край, р-н. Читинский, пгт. Атамановка, ул. Шоссейная, д. 2	Индивидуальные домовладения	51,928192	113,651053
20393	Забайкальский край, р-н. Читинский, пгт. Атамановка, ул. Шоссейная, д. 20	Индивидуальные домовладения	51,925185	113,65277
20394	Забайкальский край, р-н. Читинский, пгт. Атамановка, ул. Шоссейная, д. 21	Индивидуальные домовладения	51,925599	113,651558
20395	Забайкальский край, р-н. Читинский, пгт. Атамановка, ул. Шоссейная, д. 22	Индивидуальные домовладения	51,924809	113,653099
20396	Забайкальский край, р-н. Читинский, пгт. Атамановка, ул. Шоссейная, д. 23а	Индивидуальные домовладения	51,925078	113,651579
20397	Забайкальский край, р-н. Читинский, пгт. Атамановка, ул. Шоссейная, д. 24	Индивидуальные домовладения	51,924613	113,653262
20398	Забайкальский край, р-н. Читинский, пгт. Атамановка, ул. Шоссейная, д. 25	Индивидуальные домовладения	51,924922	113,652271
20399	Забайкальский край, р-н. Читинский, пгт. Атамановка, ул. Шоссейная, д. 26	Индивидуальные домовладения	51,924207	113,653699
20400	Забайкальский край, р-н. Читинский, пгт. Атамановка, ул. Шоссейная, д. 27	Индивидуальные домовладения	51,924357	113,652677
20401	Забайкальский край, р-н. Читинский, пгт. Атамановка, ул. Шоссейная, д. 28	Индивидуальные домовладения	51,92393	113,65395
20402	Забайкальский край, р-н. Читинский, пгт. Атамановка, ул. Шоссейная, д. 28а	Индивидуальные домовладения	51,92393	113,65395
20403	Забайкальский край, р-н. Читинский, пгт. Атамановка, ул. Шоссейная, д. 29	Индивидуальные домовладения	51,924179	113,652886

№ п/п	Адрес	Вид	Широта	Долгота
20404	Забайкальский край, р-н. Читинский, пгт. Атамановка, ул. Шоссейная, д. 2а	Индивидуальные домовладения	51,927769	113,651202
20405	Забайкальский край, р-н. Читинский, пгт. Атамановка, ул. Шоссейная, д. 3	Индивидуальные домовладения	51,934929	113,645467
20406	Забайкальский край, р-н. Читинский, пгт. Атамановка, ул. Шоссейная, д. 30	Индивидуальные домовладения	51,9238	113,65402
20407	Забайкальский край, р-н. Читинский, пгт. Атамановка, ул. Шоссейная, д. 31	Индивидуальные домовладения	51,923975	113,653009
20408	Забайкальский край, р-н. Читинский, пгт. Атамановка, ул. Шоссейная, д. 32	Индивидуальные домовладения	51,923637	113,654146
20409	Забайкальский край, р-н. Читинский, пгт. Атамановка, ул. Шоссейная, д. 34	Индивидуальные домовладения	51,92349	113,65432
20410	Забайкальский край, р-н. Читинский, пгт. Атамановка, ул. Шоссейная, д. 35	Индивидуальные домовладения	51,923496	113,65342
20411	Забайкальский край, р-н. Читинский, пгт. Атамановка, ул. Шоссейная, д. 35а	Индивидуальные домовладения	51,923496	113,65342
20412	Забайкальский край, р-н. Читинский, пгт. Атамановка, ул. Шоссейная, д. 36	Индивидуальные домовладения	51,92332	113,65446
20413	Забайкальский край, р-н. Читинский, пгт. Атамановка, ул. Шоссейная, д. 3, корп. б	Индивидуальные домовладения	51,934929	113,645467
20414	Забайкальский край, р-н. Читинский, пгт. Атамановка, ул. Шоссейная, д. 4	Индивидуальные домовладения	51,927002	113,651341
20415	Забайкальский край, р-н. Читинский, пгт. Атамановка, ул. Шоссейная, д. 40	Индивидуальные домовладения	51,923177	113,654561
20416	Забайкальский край, р-н. Читинский, пгт. Атамановка, ул. Шоссейная, д. 41	Индивидуальные домовладения	51,922178	113,654515
20417	Забайкальский край, р-н. Читинский, пгт. Атамановка, ул. Шоссейная, д. 42	Индивидуальные домовладения	51,923015	113,654679
20418	Забайкальский край, р-н. Читинский, пгт. Атамановка, ул. Шоссейная, д. 43	Индивидуальные домовладения	51,921931	113,65468

№ п/п	Адрес	Вид	Широта	Долгота
20419	Забайкальский край, р-н. Читинский, пгт. Атамановка, ул. Шоссейная, д. 9	Индивидуальные домовладения	51,92209	113,654906
20420	Забайкальский край, р-н. Красночикойский, с. Красный Чикой, ул. Советская, д. 57	Индивидуальные домовладения	50,366286	108,750719
20421	Забайкальский край, р-н. Читинский, пгт. Атамановка, ул. Шоссейная, д. 44	Индивидуальные домовладения	51,922876	113,654721
20422	Забайкальский край, р-н. Читинский, пгт. Атамановка, ул. Шоссейная, д. 47	Индивидуальные домовладения	51,92209	113,654906
20423	Забайкальский край, р-н. Читинский, пгт. Атамановка, ул. Шоссейная, д. 47а	Индивидуальные домовладения	51,92209	113,654906
20424	Забайкальский край, р-н. Читинский, пгт. Атамановка, ул. Шоссейная, д. 4а	Индивидуальные домовладения	51,927624	113,652568
20425	Забайкальский край, р-н. Читинский, пгт. Атамановка, ул. Шоссейная, д. 4Б	Индивидуальные домовладения	51,927823	113,653484
20426	Забайкальский край, р-н. Читинский, пгт. Атамановка, ул. Шоссейная, д. 50	Индивидуальные домовладения	51,921825	113,65552
20427	Забайкальский край, р-н. Читинский, пгт. Атамановка, ул. Шоссейная, д. 51	Индивидуальные домовладения	51,919721	113,655731
20428	Забайкальский край, р-н. Читинский, пгт. Атамановка, ул. Шоссейная, д. 52	Индивидуальные домовладения	51,919665	113,656952
20429	Забайкальский край, р-н. Читинский, пгт. Атамановка, ул. Шоссейная, д. 54	Индивидуальные домовладения	51,919396	113,656887
20430	Забайкальский край, р-н. Читинский, пгт. Атамановка, ул. Шоссейная, д. 58	Индивидуальные домовладения	51,918888	113,657194
20431	Забайкальский край, р-н. Читинский, пгт. Атамановка, ул. Шоссейная, д. 58а	Индивидуальные домовладения	51,918888	113,657194
20432	Забайкальский край, р-н. Читинский, пгт. Атамановка, ул. Шоссейная, д. 5б	Индивидуальные домовладения	51,933408	113,646934
20433	Забайкальский край, р-н. Читинский, пгт. Атамановка, ул. Шоссейная, д. 6	Индивидуальные домовладения	51,926198	113,652062

№ п/п	Адрес	Вид	Широта	Долгота
20434	Забайкальский край, р-н. Читинский, пгт. Атамановка, ул. Шоссейная, д. 60	Индивидуальные домовладения	51,918705	113,657327
20435	Забайкальский край, р-н. Читинский, пгт. Атамановка, ул. Шоссейная, д. 62	Индивидуальные домовладения	51,918443	113,657473
20436	Забайкальский край, р-н. Читинский, пгт. Атамановка, ул. Шоссейная, д. 64	Индивидуальные домовладения	51,918244	113,657554
20437	Забайкальский край, р-н. Читинский, пгт. Атамановка, ул. Шоссейная, д. 66	Индивидуальные домовладения	51,917988	113,657724
20438	Забайкальский край, р-н. Читинский, пгт. Атамановка, ул. Шоссейная, д. 68	МКД	51,91771	113,657841
20439	Забайкальский край, р-н. Читинский, пгт. Атамановка, ул. Шоссейная, д. 6а	Индивидуальные домовладения	51,926198	113,652062
20440	Забайкальский край, р-н. Читинский, пгт. Атамановка, ул. Шоссейная, д. 7	Индивидуальные домовладения	51,92209	113,654906
20441	Забайкальский край, р-н. Читинский, пгт. Атамановка, ул. Шоссейная, д. 70	Индивидуальные домовладения	51,92209	113,654906
20442	Забайкальский край, р-н. Читинский, пгт. Атамановка, ул. Шоссейная, д. 72	Индивидуальные домовладения	51,916974	113,658529
20443	Забайкальский край, р-н. Читинский, пгт. Атамановка, ул. Шоссейная, д. 74	Индивидуальные домовладения	51,916788	113,658412
20444	Забайкальский край, р-н. Читинский, пгт. Атамановка, ул. Шоссейная, д. 76	Индивидуальные домовладения	51,916539	113,658579
20445	Забайкальский край, р-н. Читинский, пгт. Атамановка, ул. Шоссейная, д. 78	Индивидуальные домовладения	51,91616	113,658535
20446	Забайкальский край, р-н. Читинский, пгт. Атамановка, ул. Шоссейная, д. 80	Индивидуальные домовладения	51,915929	113,658592
20447	Забайкальский край, р-н. Читинский, пгт. Атамановка, ул. Шоссейная, д. 82	Индивидуальные домовладения	51,915824	113,658978
20448	Забайкальский край, р-н. Читинский, пгт. Атамановка, ул. Шоссейная, д. 84	Индивидуальные домовладения	51,915558	113,658869

№ п/п	Адрес	Вид	Широта	Долгота
20449	Забайкальский край, р-н. Читинский, пгт. Атамановка, ул. Шоссейная, д. 86	Индивидуальные домовладения	51,915158	113,659104
20450	Забайкальский край, р-н. Читинский, пгт. Атамановка, ул. Шоссейная, д. 88	Индивидуальные домовладения	51,92209	113,654906
20451	Забайкальский край, р-н. Читинский, пгт. Атамановка, ул. Шоссейная, д. 88А	Индивидуальные домовладения	51,92209	113,654906
20452	Забайкальский край, р-н. Красночикойский, с. Красный Чикой, ул. Советская, д. 58	Индивидуальные домовладения	50,367157	108,749516
20453	Забайкальский край, р-н. Читинский, пгт. Атамановка, ул. Шоссейная, д. 92	Индивидуальные домовладения	51,914149	113,659669
20454	Забайкальский край, р-н. Читинский, пгт. Атамановка, ул. Шоссейная, д. 94	Индивидуальные домовладения	51,913912	113,659913
20455	Забайкальский край, р-н. Читинский, пгт. Атамановка, ул. Шоссейная, д. 98	Индивидуальные домовладения	51,92209	113,654906
20456	Забайкальский край, р-н. Читинский, пгт. Атамановка, ул. Юбилейная, д. 1	Индивидуальные домовладения	51,942467	113,62686
20457	Забайкальский край, р-н. Читинский, пгт. Атамановка, ул. Юбилейная, д. 10	Индивидуальные домовладения	51,9417	113,628555
20458	Забайкальский край, р-н. Читинский, пгт. Атамановка, ул. Юбилейная, д. 11	Индивидуальные домовладения	51,941185	113,62845
20459	Забайкальский край, р-н. Читинский, пгт. Атамановка, ул. Юбилейная, д. 12	Индивидуальные домовладения	51,941479	113,62887
20460	Забайкальский край, р-н. Читинский, пгт. Атамановка, ул. Юбилейная, д. 14	Индивидуальные домовладения	51,942012	113,627766
20461	Забайкальский край, р-н. Читинский, пгт. Атамановка, ул. Юбилейная, д. 2	Индивидуальные домовладения	51,942688	113,62734
20462	Забайкальский край, р-н. Читинский, пгт. Атамановка, ул. Юбилейная, д. 3	Индивидуальные домовладения	51,942238	113,62719
20463	Забайкальский край, р-н. Читинский, пгт. Атамановка, ул. Юбилейная, д. 5	Индивидуальные домовладения	51,941967	113,627495

№ п/п	Адрес	Вид	Широта	Долгота
20464	Забайкальский край, р-н. Читинский, пгт. Атамановка, ул. Юбилейная, д. 6	Индивидуальные домовладения	51,9422	113,62795
20465	Забайкальский край, р-н. Читинский, пгт. Атамановка, ул. Юбилейная, д. 7	Индивидуальные домовладения	51,941729	113,627882
20466	Забайкальский край, р-н. Читинский, пгт. Атамановка, ул. Юбилейная, д. 8	Индивидуальные домовладения	51,941956	113,62828
20467	Забайкальский край, р-н. Читинский, пгт. Атамановка, ул. Юбилейная, д. 9	Индивидуальные домовладения	51,94148	113,62811
20468	Забайкальский край, р-н. Читинский, пгт. Атамановка, ул. Южная, д. 1	Индивидуальные домовладения	51,929385	113,637117
20469	Забайкальский край, р-н. Читинский, пгт. Атамановка, ул. Южная, д. 11	Индивидуальные домовладения	51,929385	113,637117
20470	Забайкальский край, р-н. Читинский, пгт. Атамановка, ул. Южная, д. 14	Индивидуальные домовладения	51,929385	113,637117
20471	Забайкальский край, р-н. Читинский, пгт. Атамановка, ул. Южная, д. 23	Индивидуальные домовладения	51,929385	113,637117
20472	Забайкальский край, р-н. Читинский, пгт. Атамановка, ул. Южная, д. 24	Индивидуальные домовладения	51,929385	113,637117
20473	Забайкальский край, р-н. Читинский, пгт. Атамановка, ул. Южная, д. 27	Индивидуальные домовладения	51,929385	113,637117
20474	Забайкальский край, р-н. Читинский, пгт. Атамановка, ул. Южная, д. 3	Индивидуальные домовладения	51,929385	113,637117
20475	Забайкальский край, р-н. Читинский, пгт. Атамановка, ул. Южная, д. 30	Индивидуальные домовладения	51,929385	113,637117
20476	Забайкальский край, р-н. Читинский, пгт. Атамановка, ул. Южная, д. 4	Индивидуальные домовладения	51,929385	113,637117
20477	Забайкальский край, р-н. Читинский, пгт. Атамановка, ул. Южная, д. 57	Индивидуальные домовладения	51,929385	113,637117
20478	Забайкальский край, р-н. Читинский, пгт. Атамановка, ул. Южная, д. 60	Индивидуальные домовладения	51,929385	113,637117

№ п/п	Адрес	Вид	Широта	Долгота
20479	Забайкальский край, р-н. Читинский, пгт. Атамановка, ул. Южная, д. 62	Индивидуальные домовладения	51,929385	113,637117
20480	Забайкальский край, р-н. Читинский, пгт. Атамановка, ул. Южная, д. 67	Индивидуальные домовладения	51,929385	113,637117
20481	Забайкальский край, р-н. Читинский, пгт. Атамановка, ул. Южная, д. 7	Индивидуальные домовладения	51,929385	113,637117
20482	Забайкальский край, р-н. Читинский, пгт. Атамановка, ул. Южная, д. 73	Индивидуальные домовладения	51,929385	113,637117
20483	Забайкальский край, р-н. Читинский, пгт. Атамановка, ул. Южная, д. 75	Индивидуальные домовладения	51,929385	113,637117
20484	Забайкальский край, п. Горный, ул. Молодежная, д. 22	МКД	51,55693	113,040222
20485	Забайкальский край, р-н. Красночикойский, с. Красный Чикой, ул. Советская, д. 71б	Индивидуальные домовладения	50,367345	108,748493
20486	Забайкальский край, р-н. Читинский, пгт. Атамановка, ул. Южная, д. 78	Индивидуальные домовладения	51,929385	113,637117
20487	Забайкальский край, р-н. Читинский, пгт. Атамановка, ул. Южная, д. 83	Индивидуальные домовладения	51,929385	113,637117
20488	Забайкальский край, р-н. Читинский, пгт. Атамановка, ул. Ясная, д. 10	Индивидуальные домовладения	51,929385	113,637117
20489	Забайкальский край, р-н. Читинский, пгт. Атамановка, ул. Ясная, д. 11	Индивидуальные домовладения	51,929385	113,637117
20490	Забайкальский край, р-н. Читинский, пгт. Атамановка, ул. Ясная, д. 14	Индивидуальные домовладения	51,929385	113,637117
20491	Забайкальский край, р-н. Читинский, пгт. Атамановка, ул. Ясная, д. 1а	Индивидуальные домовладения	51,929385	113,637117
20492	Забайкальский край, р-н. Читинский, пгт. Атамановка, ул. Ясная, д. 2	Индивидуальные домовладения	51,929385	113,637117
20493	Забайкальский край, р-н. Читинский, пгт. Атамановка, ул. Ясная, д. 4	Индивидуальные домовладения	51,929385	113,637117

№ п/п	Адрес	Вид	Широта	Долгота
20494	Забайкальский край, р-н. Читинский, пгт. Атамановка, ул. Ясная, д. 4а	Индивидуальные домовладения	51,929385	113,637117
20495	Забайкальский край, р-н. Читинский, пгт. Атамановка, ул. Ясная, д. 9	Индивидуальные домовладения	51,929385	113,637117
20496	Забайкальский край, р-н. Читинский, тер. СНТ Писатель, ул. Николая Ященко, д. 6	Индивидуальные домовладения		
20497	Забайкальский край, р-н. Читинский, п. Дом Инвалидов, д. 15	Индивидуальные домовладения	51,808188	114,029537
20498	Забайкальский край, р-н. Читинский, с. Маккавеево, мкр. Унгур, д. 11	Индивидуальные домовладения	51,75322	113,95627
20499	Забайкальский край, р-н. Читинский, с. Маккавеево, мкр. Унгур, д. 2	Индивидуальные домовладения	51,75322	113,95627
20500	Забайкальский край, р-н. Читинский, с. Маккавеево, пер. Мира, д. 3	Индивидуальные домовладения	51,754124	113,958606
20501	Забайкальский край, р-н. Читинский, с. Маккавеево, пер. Мира, д. 4	Индивидуальные домовладения	51,754124	113,958606
20502	Забайкальский край, р-н. Читинский, с. Маккавеево, пер. Рабочий, д. 7	Индивидуальные домовладения	51,75322	113,95627
20503	Забайкальский край, р-н. Читинский, с. Маккавеево, пер. Революционный, д. 1а	Индивидуальные домовладения	51,75322	113,95627
20504	Забайкальский край, р-н. Читинский, с. Маккавеево, пер. Революционный, д. 3	Индивидуальные домовладения	51,75322	113,95627
20505	Забайкальский край, р-н. Читинский, с. Маккавеево, пер. Советский, д. 1	Индивидуальные домовладения	51,75322	113,95627
20506	Забайкальский край, р-н. Читинский, с. Маккавеево, пер. Советский, д. 2	Индивидуальные домовладения	51,75322	113,95627
20507	Забайкальский край, р-н. Читинский, с. Маккавеево, пер. Советский, д. 3	Индивидуальные домовладения	51,75322	113,95627
20508	Забайкальский край, р-н. Читинский, с. Маккавеево, пер. Центральный, д. 4	Индивидуальные домовладения	51,75322	113,95627

№ п/п	Адрес	Вид	Широта	Долгота
20509	Забайкальский край, р-н. Читинский, с. Маккавеево, пер. Школьный, д. 1	Индивидуальные домовладения	51,75322	113,95627
20510	Забайкальский край, р-н. Читинский, с. Маккавеево, проезд. 6246 км, д. 1	Индивидуальные домовладения	51,75322	113,95627
20511	Забайкальский край, р-н. Читинский, с. Маккавеево, ул. 1-я Дорожная, д. 11	Индивидуальные домовладения	51,757842	113,9599
20512	Забайкальский край, р-н. Читинский, с. Маккавеево, ул. 1-я Дорожная, д. 12в	Индивидуальные домовладения	51,757842	113,9599
20513	Забайкальский край, р-н. Читинский, с. Маккавеево, ул. 1-я Дорожная, д. 13	Индивидуальные домовладения	51,757842	113,9599
20514	Забайкальский край, р-н. Читинский, с. Маккавеево, ул. 1-я Дорожная, д. 13в	Индивидуальные домовладения	51,757842	113,9599
20515	Забайкальский край, р-н. Читинский, с. Маккавеево, ул. 1-я Дорожная, д. 15	Индивидуальные домовладения	51,757842	113,9599
20516	Забайкальский край, р-н. Читинский, с. Маккавеево, ул. 1-я Дорожная, д. 16	Индивидуальные домовладения	51,757842	113,9599
20517	Забайкальский край, р-н. Читинский, с. Маккавеево, ул. 1-я Дорожная, д. 17	Индивидуальные домовладения	51,757842	113,9599
20518	Забайкальский край, р-н. Красночикойский, с. Красный Чикой, ул. Советская, д. 79а	Индивидуальные домовладения	50,368411	108,746742
20519	Забайкальский край, р-н. Читинский, с. Маккавеево, ул. 1-я Дорожная, д. 2	Индивидуальные домовладения	51,757842	113,9599
20520	Забайкальский край, р-н. Читинский, с. Маккавеево, ул. 1-я Дорожная, д. 4	Индивидуальные домовладения	51,757842	113,9599
20521	Забайкальский край, р-н. Читинский, с. Маккавеево, ул. 1-я Дорожная, д. 5	Индивидуальные домовладения	51,757842	113,9599
20522	Забайкальский край, р-н. Читинский, с. Маккавеево, ул. 1-я Дорожная, д. 6	Индивидуальные домовладения	51,757842	113,9599
20523	Забайкальский край, р-н. Читинский, с. Маккавеево, ул. 1-я Дорожная, д. 7	Индивидуальные домовладения	51,757842	113,9599

№ п/п	Адрес	Вид	Широта	Долгота
20524	Забайкальский край, р-н. Читинский, с. Маккавеево, ул. 1-я Дорожная, д. 8	Индивидуальные домовладения	51,757842	113,9599
20525	Забайкальский край, р-н. Читинский, с. Маккавеево, ул. 1-я Дорожная, д. 9	Индивидуальные домовладения	51,757842	113,9599
20526	Забайкальский край, р-н. Читинский, с. Маккавеево, ул. 1-я Школьная, д. 10	Индивидуальные домовладения	51,75322	113,95627
20527	Забайкальский край, р-н. Читинский, с. Маккавеево, ул. 1-я Школьная, д. 11	Индивидуальные домовладения	51,75322	113,95627
20528	Забайкальский край, р-н. Читинский, с. Маккавеево, ул. 1-я Школьная, д. 12	Индивидуальные домовладения	51,75322	113,95627
20529	Забайкальский край, р-н. Читинский, с. Маккавеево, ул. 1-я Школьная, д. 14	Индивидуальные домовладения	51,75322	113,95627
20530	Забайкальский край, р-н. Читинский, с. Маккавеево, ул. 1-я Школьная, д. 1а	Индивидуальные домовладения	51,75322	113,95627
20531	Забайкальский край, р-н. Читинский, с. Маккавеево, ул. 1-я Школьная, д. 2	Индивидуальные домовладения	51,75322	113,95627
20532	Забайкальский край, р-н. Читинский, с. Маккавеево, ул. 1-я Школьная, д. 2а	Индивидуальные домовладения	51,75322	113,95627
20533	Забайкальский край, р-н. Читинский, с. Маккавеево, ул. 1-я Школьная, д. 2б	Индивидуальные домовладения	51,75322	113,95627
20534	Забайкальский край, р-н. Читинский, с. Маккавеево, ул. 1-я Школьная, д. 2в	Индивидуальные домовладения	51,75322	113,95627
20535	Забайкальский край, р-н. Читинский, с. Маккавеево, ул. 1-я Школьная, д. 3	Индивидуальные домовладения	51,75322	113,95627
20536	Забайкальский край, р-н. Читинский, с. Маккавеево, ул. 1-я Школьная, д. 4	Индивидуальные домовладения	51,75322	113,95627
20537	Забайкальский край, р-н. Читинский, с. Маккавеево, ул. 1-я Школьная, д. 5	Индивидуальные домовладения	51,75322	113,95627
20538	Забайкальский край, р-н. Читинский, с. Маккавеево, ул. 1-я Школьная, д. 9	Индивидуальные домовладения	51,75322	113,95627

№ п/п	Адрес	Вид	Широта	Долгота
20539	Забайкальский край, р-н. Читинский, с. Маккавеево, ул. 1-я Яровая, д. 1	Индивидуальные домовладения	51,75322	113,95627
20540	Забайкальский край, р-н. Читинский, с. Маккавеево, ул. 1-я Яровая, д. 10	Индивидуальные домовладения	51,75322	113,95627
20541	Забайкальский край, р-н. Читинский, с. Маккавеево, ул. 1-я Яровая, д. 10а	Индивидуальные домовладения	51,75322	113,95627
20542	Забайкальский край, р-н. Читинский, с. Маккавеево, ул. 1-я Яровая, д. 11	Индивидуальные домовладения	51,75322	113,95627
20543	Забайкальский край, р-н. Читинский, с. Маккавеево, ул. 1-я Яровая, д. 12	Индивидуальные домовладения	51,75322	113,95627
20544	Забайкальский край, р-н. Читинский, с. Маккавеево, ул. 1-я Яровая, д. 13	Индивидуальные домовладения	51,75322	113,95627
20545	Забайкальский край, р-н. Читинский, с. Маккавеево, ул. 1-я Яровая, д. 15	Индивидуальные домовладения	51,75322	113,95627
20546	Забайкальский край, р-н. Читинский, с. Маккавеево, ул. 1-я Яровая, д. 1а	Индивидуальные домовладения	51,75322	113,95627
20547	Забайкальский край, р-н. Читинский, с. Маккавеево, ул. 1-я Яровая, д. 2	Индивидуальные домовладения	51,75322	113,95627
20548	Забайкальский край, р-н. Читинский, с. Маккавеево, ул. 1-я Яровая, д. 3	Индивидуальные домовладения	51,75322	113,95627
20549	Забайкальский край, р-н. Читинский, с. Маккавеево, ул. 1-я Яровая, д. 4	Индивидуальные домовладения	51,75322	113,95627
20550	Забайкальский край, р-н. Читинский, с. Маккавеево, ул. 1-я Яровая, д. 5	Индивидуальные домовладения	51,75322	113,95627
20551	Забайкальский край, г. Чита, ул. Варшавская, д. 34	Индивидуальные домовладения	52,010453	113,500483
20552	Забайкальский край, р-н. Читинский, с. Маккавеево, ул. 1-я Яровая, д. 7	Индивидуальные домовладения	51,75322	113,95627
20553	Забайкальский край, р-н. Читинский, с. Маккавеево, ул. 1-я Яровая, д. 7а	Индивидуальные домовладения	51,75322	113,95627

№ п/п	Адрес	Вид	Широта	Долгота
20554	Забайкальский край, р-н. Читинский, с. Маккавеево, ул. 1-я Яровая, д. 8	Индивидуальные домовладения	51,75322	113,95627
20555	Забайкальский край, р-н. Читинский, с. Маккавеево, ул. 1-я Яровая, д. 9	Индивидуальные домовладения	51,75322	113,95627
20556	Забайкальский край, р-н. Читинский, с. Маккавеево, ул. 2-я Дорожная, д. 10	Индивидуальные домовладения	51,75322	113,95627
20557	Забайкальский край, р-н. Читинский, с. Маккавеево, ул. 2-я Дорожная, д. 5	Индивидуальные домовладения	51,75322	113,95627
20558	Забайкальский край, р-н. Читинский, с. Маккавеево, ул. 2-я Дорожная, д. 7	Индивидуальные домовладения	51,75322	113,95627
20559	Забайкальский край, р-н. Читинский, с. Маккавеево, ул. 2-я Дорожная, д. 9	Индивидуальные домовладения	51,75322	113,95627
20560	Забайкальский край, р-н. Читинский, с. Маккавеево, ул. 2-я Школьная, д. 1	Индивидуальные домовладения	51,75423	113,929285
20561	Забайкальский край, р-н. Читинский, с. Маккавеево, ул. 2-я Школьная, д. 10	Индивидуальные домовладения	51,75423	113,929285
20562	Забайкальский край, р-н. Читинский, с. Маккавеево, ул. 2-я Школьная, д. 11	Индивидуальные домовладения	51,75423	113,929285
20563	Забайкальский край, р-н. Читинский, с. Маккавеево, ул. 2-я Школьная, д. 12	Индивидуальные домовладения	51,75423	113,929285
20564	Забайкальский край, р-н. Читинский, с. Маккавеево, ул. 2-я Школьная, д. 16	Индивидуальные домовладения	51,75423	113,929285
20565	Забайкальский край, р-н. Читинский, с. Маккавеево, ул. 2-я Школьная, д. 18	Индивидуальные домовладения	51,75423	113,929285
20566	Забайкальский край, р-н. Читинский, с. Маккавеево, ул. 2-я Школьная, д. 19	Индивидуальные домовладения	51,75423	113,929285
20567	Забайкальский край, р-н. Читинский, с. Маккавеево, ул. 2-я Школьная, д. 1а	Индивидуальные домовладения	51,75423	113,929285
20568	Забайкальский край, р-н. Читинский, с. Маккавеево, ул. 2-я Школьная, д. 21	Индивидуальные домовладения	51,75423	113,929285

№ п/п	Адрес	Вид	Широта	Долгота
20569	Забайкальский край, р-н. Читинский, с. Маккавеево, ул. 2-я Школьная, д. 22	Индивидуальные домовладения	51,75423	113,929285
20570	Забайкальский край, р-н. Читинский, с. Маккавеево, ул. 2-я Школьная, д. 23	Индивидуальные домовладения	51,75423	113,929285
20571	Забайкальский край, р-н. Читинский, с. Маккавеево, ул. 2-я Школьная, д. 24	Индивидуальные домовладения	51,75423	113,929285
20572	Забайкальский край, р-н. Читинский, с. Маккавеево, ул. 2-я Школьная, д. 25	Индивидуальные домовладения	51,75423	113,929285
20573	Забайкальский край, р-н. Читинский, с. Маккавеево, ул. 2-я Школьная, д. 26	Индивидуальные домовладения	51,75423	113,929285
20574	Забайкальский край, р-н. Читинский, с. Маккавеево, ул. 2-я Школьная, д. 28	Индивидуальные домовладения	51,75423	113,929285
20575	Забайкальский край, р-н. Читинский, с. Маккавеево, ул. 2-я Школьная, д. 3	Индивидуальные домовладения	51,75423	113,929285
20576	Забайкальский край, р-н. Читинский, с. Маккавеево, ул. 2-я Школьная, д. 32	Индивидуальные домовладения	51,75423	113,929285
20577	Забайкальский край, р-н. Читинский, с. Маккавеево, ул. 2-я Школьная, д. 34	Индивидуальные домовладения	51,75423	113,929285
20578	Забайкальский край, р-н. Читинский, с. Маккавеево, ул. 2-я Школьная, д. 3а	Индивидуальные домовладения	51,75423	113,929285
20579	Забайкальский край, р-н. Читинский, с. Маккавеево, ул. 2-я Школьная, д. 4	Индивидуальные домовладения	51,75423	113,929285
20580	Забайкальский край, р-н. Читинский, с. Маккавеево, ул. 2-я Школьная, д. 5	Индивидуальные домовладения	51,75423	113,929285
20581	Забайкальский край, р-н. Читинский, с. Маккавеево, ул. 2-я Школьная, д. 5а	Индивидуальные домовладения	51,75423	113,929285
20582	Забайкальский край, р-н. Читинский, с. Маккавеево, ул. 2-я Школьная, д. 5б	Индивидуальные домовладения	51,75423	113,929285
20583	Забайкальский край, р-н. Читинский, с. Маккавеево, ул. 2-я Школьная, д. 6	Индивидуальные домовладения	51,75423	113,929285

№ п/п	Адрес	Вид	Широта	Долгота
20584	Забайкальский край, р-н. Хилокский, с. Зурун, ул. Железнодорожная, д. 3	Индивидуальные домовладения	51,402339	109,966933
20585	Забайкальский край, г. Чита, ул. Будочная, д. 24	Индивидуальные домовладения	52,044327	113,482864
20586	Забайкальский край, г. Чита, ул. Бутина, д. 71а	МКД	52,039203	113,504337
20587	Забайкальский край, г. Чита, ул. Водная, д. 10	Индивидуальные домовладения	52,037518	113,48355
20588	Забайкальский край, р-н. Читинский, с. Маккавеево, ул. 2-я Школьная, д. 8	Индивидуальные домовладения	51,75423	113,929285
20589	Забайкальский край, р-н. Читинский, с. Маккавеево, ул. 2-я Школьная, д. 9	Индивидуальные домовладения	51,75423	113,929285
20590	Забайкальский край, р-н. Читинский, с. Маккавеево, ул. 2-я Школьная, д. 9а	Индивидуальные домовладения	51,75423	113,929285
20591	Забайкальский край, р-н. Читинский, с. Маккавеево, ул. 2-я Яровая, д. 1	Индивидуальные домовладения	51,75322	113,95627
20592	Забайкальский край, р-н. Читинский, с. Маккавеево, ул. 2-я Яровая, д. 10	Индивидуальные домовладения	51,75322	113,95627
20593	Забайкальский край, р-н. Читинский, с. Маккавеево, ул. 2-я Яровая, д. 2	Индивидуальные домовладения	51,75322	113,95627
20594	Забайкальский край, р-н. Читинский, с. Маккавеево, ул. 2-я Яровая, д. 3	Индивидуальные домовладения	51,75322	113,95627
20595	Забайкальский край, р-н. Читинский, с. Маккавеево, ул. 2-я Яровая, д. 7	Индивидуальные домовладения	51,75322	113,95627
20596	Забайкальский край, р-н. Читинский, с. Маккавеево, ул. 2-я Яровая, д. 8	Индивидуальные домовладения	51,75322	113,95627
20597	Забайкальский край, р-н. Читинский, с. Маккавеево, ул. 3-я Яровая, д. 12	Индивидуальные домовладения	51,75322	113,95627
20598	Забайкальский край, р-н. Читинский, с. Маккавеево, ул. 3-я Яровая, д. 2	Индивидуальные домовладения	51,75322	113,95627
20599	Забайкальский край, р-н. Читинский, с. Маккавеево, ул. 3-я Яровая, д. 4	Индивидуальные домовладения	51,75322	113,95627
20600	Забайкальский край, р-н. Читинский, с. Маккавеево, ул. 3-я Яровая, д. 5	Индивидуальные домовладения	51,75322	113,95627

№ п/п	Адрес	Вид	Широта	Долгота
20601	Забайкальский край, р-н. Читинский, с. Маккавеево, ул. 3-я Яровая, д. 5а	Индивидуальные домовладения	51,75322	113,95627
20602	Забайкальский край, р-н. Читинский, с. Маккавеево, ул. 3-я Яровая, д. 6	Индивидуальные домовладения	51,75322	113,95627
20603	Забайкальский край, р-н. Читинский, с. Маккавеево, ул. Балябина, д. 10	Индивидуальные домовладения	51,75322	113,95627
20604	Забайкальский край, р-н. Читинский, с. Маккавеево, ул. Балябина, д. 12	Индивидуальные домовладения	51,75322	113,95627
20605	Забайкальский край, р-н. Читинский, с. Маккавеево, ул. Балябина, д. 16	Индивидуальные домовладения	51,75322	113,95627
20606	Забайкальский край, р-н. Читинский, с. Маккавеево, ул. Балябина, д. 18	Индивидуальные домовладения	51,75322	113,95627
20607	Забайкальский край, р-н. Читинский, с. Маккавеево, ул. Балябина, д. 6	Индивидуальные домовладения	51,75322	113,95627
20608	Забайкальский край, р-н. Читинский, с. Маккавеево, ул. Балябина, д. 8	Индивидуальные домовладения	51,75322	113,95627
20609	Забайкальский край, р-н. Читинский, с. Маккавеево, ул. Бутина, д. 1	Индивидуальные домовладения	51,753962	113,920385
20610	Забайкальский край, р-н. Читинский, с. Маккавеево, ул. Бутина, д. 49	МКД	51,753965	113,918163
20611	Забайкальский край, р-н. Читинский, с. Маккавеево, ул. Бутина, д. 49а	МКД	51,753834	113,91697
20612	Забайкальский край, р-н. Читинский, с. Маккавеево, ул. Бутина, д. 52а	МКД	51,7552243	113,9186442
20613	Забайкальский край, р-н. Читинский, с. Маккавеево, ул. Бутина, д. 54	МКД	51,754489	113,918464
20614	Забайкальский край, р-н. Читинский, с. Маккавеево, ул. Бутина, д. 56	МКД	51,75583	113,919612
20615	Забайкальский край, р-н. Читинский, с. Маккавеево, ул. Бутина, д. 57	МКД	51,755285	113,919308

№ п/п	Адрес	Вид	Широта	Долгота
20616	Забайкальский край, р-н. Читинский, с. Маккавеево, ул. Бутина, д. 58	МКД	51,755463	113,919861
20617	Забайкальский край, р-н. Читинский, с. Маккавеево, ул. Бутина, д. 59	МКД	51,75498	113,91962
20618	Забайкальский край, р-н. Красночикойский, с. Красный Чикой, ул. Советская, д. 87б	Индивидуальные домовладения	50,369109	108,745608
20619	Забайкальский край, р-н. Читинский, с. Маккавеево, ул. Бутина, д. 61	МКД	51,754826	113,92047
20620	Забайкальский край, р-н. Читинский, с. Маккавеево, ул. Бутина, д. 62	МКД	51,754603	113,91951
20621	Забайкальский край, р-н. Читинский, с. Маккавеево, ул. Бутина, д. 63	МКД	51,75422	113,91943
20622	Забайкальский край, р-н. Читинский, с. Маккавеево, ул. Бутина, д. 64	МКД	51,754158	113,92006
20623	Забайкальский край, р-н. Читинский, с. Маккавеево, ул. Бутина, д. 66	Индивидуальные домовладения	51,753445	113,918917
20624	Забайкальский край, р-н. Читинский, с. Маккавеево, ул. Бутина, д. 68	Индивидуальные домовладения	51,753962	113,920385
20625	Забайкальский край, р-н. Читинский, с. Маккавеево, ул. Бутина, д. 69	Индивидуальные домовладения	51,753962	113,920385
20626	Забайкальский край, р-н. Читинский, с. Маккавеево, ул. Бутина, д. 70	Индивидуальные домовладения	51,752597	113,919825
20627	Забайкальский край, р-н. Читинский, с. Маккавеево, ул. Бутина, д. 71	Индивидуальные домовладения	51,752283	113,9199263
20628	Забайкальский край, р-н. Читинский, с. Маккавеево, ул. Бутина, д. 72	Индивидуальные домовладения	51,756189	113,918849
20629	Забайкальский край, р-н. Читинский, с. Маккавеево, ул. Голубичная, д. 12	Индивидуальные домовладения	51,75322	113,95627
20630	Забайкальский край, р-н. Читинский, с. Маккавеево, ул. Голубичная, д. 16	Индивидуальные домовладения	51,75322	113,95627

№ п/п	Адрес	Вид	Широта	Долгота
20631	Забайкальский край, р-н. Читинский, с. Маккавеево, ул. Голубичная, д. 45	Индивидуальные домовладения	51,75322	113,95627
20632	Забайкальский край, р-н. Читинский, с. Маккавеево, ул. Дорожная, д. 1	Индивидуальные домовладения	51,75322	113,95627
20633	Забайкальский край, р-н. Читинский, с. Маккавеево, ул. Заречная, д. 1	Индивидуальные домовладения	51,75322	113,95627
20634	Забайкальский край, р-н. Читинский, с. Маккавеево, ул. Заречная, д. 10	Индивидуальные домовладения	51,75322	113,95627
20635	Забайкальский край, р-н. Читинский, с. Маккавеево, ул. Заречная, д. 12	Индивидуальные домовладения	51,75322	113,95627
20636	Забайкальский край, р-н. Читинский, с. Маккавеево, ул. Заречная, д. 13	Индивидуальные домовладения	51,75322	113,95627
20637	Забайкальский край, р-н. Читинский, с. Маккавеево, ул. Заречная, д. 14	Индивидуальные домовладения	51,75322	113,95627
20638	Забайкальский край, р-н. Читинский, с. Маккавеево, ул. Заречная, д. 14а	Индивидуальные домовладения	51,75322	113,95627
20639	Забайкальский край, р-н. Читинский, с. Маккавеево, ул. Заречная, д. 15	Индивидуальные домовладения	51,75322	113,95627
20640	Забайкальский край, р-н. Читинский, с. Маккавеево, ул. Заречная, д. 2	Индивидуальные домовладения	51,75322	113,95627
20641	Забайкальский край, р-н. Читинский, с. Маккавеево, ул. Заречная, д. 3	Индивидуальные домовладения	51,75322	113,95627
20642	Забайкальский край, р-н. Читинский, с. Маккавеево, ул. Заречная, д. 4	Индивидуальные домовладения	51,75322	113,95627
20643	Забайкальский край, р-н. Читинский, с. Маккавеево, ул. Заречная, д. 5	Индивидуальные домовладения	51,75322	113,95627
20644	Забайкальский край, р-н. Читинский, с. Маккавеево, ул. Заречная, д. 6	Индивидуальные домовладения	51,75322	113,95627
20645	Забайкальский край, р-н. Читинский, с. Маккавеево, ул. Заречная, д. 7	Индивидуальные домовладения	51,75322	113,95627

№ п/п	Адрес	Вид	Широта	Долгота
20646	Забайкальский край, р-н. Читинский, с. Маккавеево, ул. Заречная, д. 8	Индивидуальные домовладения	51,75322	113,95627
20647	Забайкальский край, р-н. Читинский, с. Маккавеево, ул. Заречная, д. 9	Индивидуальные домовладения	51,75322	113,95627
20648	Забайкальский край, р-н. Читинский, с. Маккавеево, ул. Земляничная, д. 25	Индивидуальные домовладения	51,75322	113,95627
20649	Забайкальский край, р-н. Читинский, с. Маккавеево, ул. Комсомольская, д. 1	Индивидуальные домовладения	51,75322	113,95627
20650	Забайкальский край, р-н. Читинский, с. Маккавеево, ул. Комсомольская, д. 10	Индивидуальные домовладения	51,75322	113,95627
20651	Забайкальский край, р-н. Красночикойский, с. Красный Чикой, ул. Советская, д. 91	Индивидуальные домовладения	50,369849	108,745116
20652	Забайкальский край, р-н. Читинский, с. Маккавеево, ул. Комсомольская, д. 12	Индивидуальные домовладения	51,75322	113,95627
20653	Забайкальский край, р-н. Читинский, с. Маккавеево, ул. Комсомольская, д. 14	Индивидуальные домовладения	51,75322	113,95627
20654	Забайкальский край, р-н. Читинский, с. Маккавеево, ул. Комсомольская, д. 15	Индивидуальные домовладения	51,75322	113,95627
20655	Забайкальский край, р-н. Читинский, с. Маккавеево, ул. Комсомольская, д. 16	Индивидуальные домовладения	51,75322	113,95627
20656	Забайкальский край, р-н. Читинский, с. Маккавеево, ул. Комсомольская, д. 17	Индивидуальные домовладения	51,75322	113,95627
20657	Забайкальский край, р-н. Читинский, с. Маккавеево, ул. Комсомольская, д. 18	Индивидуальные домовладения	51,75322	113,95627
20658	Забайкальский край, р-н. Читинский, с. Маккавеево, ул. Комсомольская, д. 2	Индивидуальные домовладения	51,75322	113,95627
20659	Забайкальский край, р-н. Читинский, с. Маккавеево, ул. Комсомольская, д. 20	Индивидуальные домовладения	51,75322	113,95627
20660	Забайкальский край, р-н. Читинский, с. Маккавеево, ул. Комсомольская, д. 21	Индивидуальные домовладения	51,75322	113,95627

№ п/п	Адрес	Вид	Широта	Долгота
20661	Забайкальский край, р-н. Читинский, с. Маккавеево, ул. Комсомольская, д. 22	Индивидуальные домовладения	51,75322	113,95627
20662	Забайкальский край, р-н. Читинский, с. Маккавеево, ул. Комсомольская, д. 23	Индивидуальные домовладения	51,75322	113,95627
20663	Забайкальский край, р-н. Читинский, с. Маккавеево, ул. Комсомольская, д. 24	Индивидуальные домовладения	51,75322	113,95627
20664	Забайкальский край, р-н. Читинский, с. Маккавеево, ул. Комсомольская, д. 25	Индивидуальные домовладения	51,75322	113,95627
20665	Забайкальский край, р-н. Читинский, с. Маккавеево, ул. Комсомольская, д. 26	Индивидуальные домовладения	51,75322	113,95627
20666	Забайкальский край, р-н. Читинский, с. Маккавеево, ул. Комсомольская, д. 28	Индивидуальные домовладения	51,75322	113,95627
20667	Забайкальский край, р-н. Читинский, с. Маккавеево, ул. Комсомольская, д. 2а	Индивидуальные домовладения	51,75322	113,95627
20668	Забайкальский край, р-н. Читинский, с. Маккавеево, ул. Комсомольская, д. 2б	Индивидуальные домовладения	51,75322	113,95627
20669	Забайкальский край, р-н. Читинский, с. Маккавеево, ул. Комсомольская, д. 3	Индивидуальные домовладения	51,75322	113,95627
20670	Забайкальский край, р-н. Читинский, с. Маккавеево, ул. Комсомольская, д. 4	Индивидуальные домовладения	51,75322	113,95627
20671	Забайкальский край, р-н. Читинский, с. Маккавеево, ул. Комсомольская, д. 5	Индивидуальные домовладения	51,75322	113,95627
20672	Забайкальский край, р-н. Читинский, с. Маккавеево, ул. Комсомольская, д. 7	Индивидуальные домовладения	51,75322	113,95627
20673	Забайкальский край, р-н. Читинский, с. Маккавеево, ул. Комсомольская, д. 8	Индивидуальные домовладения	51,75322	113,95627
20674	Забайкальский край, р-н. Читинский, с. Маккавеево, ул. Комсомольская, д. 9	Индивидуальные домовладения	51,75322	113,95627
20675	Забайкальский край, р-н. Читинский, с. Маккавеево, ул. Лесная, д. 1	Индивидуальные домовладения	51,7585219	113,9041723

№ п/п	Адрес	Вид	Широта	Долгота
20676	Забайкальский край, р-н. Читинский, с. Маккавеево, ул. Лесная, д. 10	Индивидуальные домовладения	51,758115	113,902578
20677	Забайкальский край, р-н. Читинский, с. Маккавеево, ул. Лесная, д. 10а	Индивидуальные домовладения	51,758115	113,902578
20678	Забайкальский край, р-н. Читинский, с. Маккавеево, ул. Лесная, д. 11	Индивидуальные домовладения	51,758115	113,902578
20679	Забайкальский край, р-н. Читинский, с. Маккавеево, ул. Лесная, д. 15	Индивидуальные домовладения	51,758115	113,902578
20680	Забайкальский край, р-н. Читинский, с. Маккавеево, ул. Лесная, д. 19	Индивидуальные домовладения	51,758115	113,902578
20681	Забайкальский край, р-н. Читинский, с. Маккавеево, ул. Лесная, д. 3	Индивидуальные домовладения	51,758115	113,902578
20682	Забайкальский край, п. Горный, ул. Молодежная, д. 23	МКД	51,556521	113,039944
20683	Забайкальский край, р-н. Красночикойский, с. Красный Чикой, ул. Советская, д. 95	Индивидуальные домовладения	50,370521	108,744909
20684	Забайкальский край, р-н. Читинский, с. Маккавеево, ул. Лесная, д. 4	Индивидуальные домовладения	51,758115	113,902578
20685	Забайкальский край, р-н. Читинский, с. Маккавеево, ул. Лесная, д. 4а	Индивидуальные домовладения	51,758115	113,902578
20686	Забайкальский край, р-н. Читинский, с. Маккавеево, ул. Лесная, д. 5	Индивидуальные домовладения	51,758115	113,902578
20687	Забайкальский край, р-н. Читинский, с. Маккавеево, ул. Лесная, д. 6	Индивидуальные домовладения	51,758115	113,902578
20688	Забайкальский край, р-н. Читинский, с. Маккавеево, ул. Лесная, д. 7	Индивидуальные домовладения	51,758115	113,902578
20689	Забайкальский край, р-н. Читинский, с. Маккавеево, ул. Лесная, д. 8	Индивидуальные домовладения	51,758115	113,902578
20690	Забайкальский край, р-н. Читинский, с. Маккавеево, ул. Лесная, д. 9	Индивидуальные домовладения	51,758115	113,902578

№ п/п	Адрес	Вид	Широта	Долгота
20691	Забайкальский край, р-н. Читинский, с. Маккавеево, ул. Линейная, д. 10	Индивидуальные домовладения	51,75322	113,95627
20692	Забайкальский край, р-н. Читинский, с. Маккавеево, ул. Линейная, д. 11	Индивидуальные домовладения	51,75322	113,95627
20693	Забайкальский край, р-н. Читинский, с. Маккавеево, ул. Линейная, д. 12	Индивидуальные домовладения	51,75322	113,95627
20694	Забайкальский край, р-н. Читинский, с. Маккавеево, ул. Линейная, д. 13	Индивидуальные домовладения	51,75322	113,95627
20695	Забайкальский край, р-н. Читинский, с. Маккавеево, ул. Линейная, д. 14	Индивидуальные домовладения	51,75322	113,95627
20696	Забайкальский край, р-н. Читинский, с. Маккавеево, ул. Линейная, д. 15	Индивидуальные домовладения	51,75322	113,95627
20697	Забайкальский край, р-н. Читинский, с. Маккавеево, ул. Линейная, д. 17	Индивидуальные домовладения	51,75322	113,95627
20698	Забайкальский край, р-н. Читинский, с. Маккавеево, ул. Линейная, д. 20	Индивидуальные домовладения	51,75322	113,95627
20699	Забайкальский край, р-н. Читинский, с. Маккавеево, ул. Линейная, д. 21	Индивидуальные домовладения	51,75322	113,95627
20700	Забайкальский край, р-н. Читинский, с. Маккавеево, ул. Линейная, д. 22	Индивидуальные домовладения	51,75322	113,95627
20701	Забайкальский край, р-н. Читинский, с. Маккавеево, ул. Линейная, д. 23	Индивидуальные домовладения	51,75322	113,95627
20702	Забайкальский край, р-н. Читинский, с. Маккавеево, ул. Линейная, д. 24	Индивидуальные домовладения	51,75322	113,95627
20703	Забайкальский край, р-н. Читинский, с. Маккавеево, ул. Линейная, д. 25	Индивидуальные домовладения	51,75322	113,95627
20704	Забайкальский край, р-н. Читинский, с. Маккавеево, ул. Линейная, д. 26	Индивидуальные домовладения	51,75322	113,95627
20705	Забайкальский край, р-н. Читинский, с. Маккавеево, ул. Линейная, д. 28	Индивидуальные домовладения	51,75322	113,95627

№ п/п	Адрес	Вид	Широта	Долгота
20706	Забайкальский край, р-н. Читинский, с. Маккавеево, ул. Линейная, д. 28а	Индивидуальные домовладения	51,75322	113,95627
20707	Забайкальский край, р-н. Читинский, с. Маккавеево, ул. Линейная, д. 28б	Индивидуальные домовладения	51,75322	113,95627
20708	Забайкальский край, р-н. Читинский, с. Маккавеево, ул. Линейная, д. 29	Индивидуальные домовладения	51,75322	113,95627
20709	Забайкальский край, р-н. Читинский, с. Маккавеево, ул. Линейная, д. 3	Индивидуальные домовладения	51,75322	113,95627
20710	Забайкальский край, р-н. Читинский, с. Маккавеево, ул. Линейная, д. 30	Индивидуальные домовладения	51,75322	113,95627
20711	Забайкальский край, р-н. Читинский, с. Маккавеево, ул. Линейная, д. 31	Индивидуальные домовладения	51,75322	113,95627
20712	Забайкальский край, р-н. Читинский, с. Маккавеево, ул. Линейная, д. 31а	Индивидуальные домовладения	51,75322	113,95627
20713	Забайкальский край, р-н. Читинский, с. Маккавеево, ул. Линейная, д. 34	Индивидуальные домовладения	51,75322	113,95627
20714	Забайкальский край, р-н. Читинский, с. Маккавеево, ул. Линейная, д. 35	Индивидуальные домовладения	51,75322	113,95627
20715	Забайкальский край, р-н. Читинский, с. Маккавеево, ул. Линейная, д. 35/1	Индивидуальные домовладения	51,75322	113,95627
20716	Забайкальский край, р-н. Читинский, с. Маккавеево, ул. Линейная, д. 36	Индивидуальные домовладения	51,75322	113,95627
20717	Забайкальский край, р-н. Читинский, с. Маккавеево, ул. Линейная, д. 37	Индивидуальные домовладения	51,75322	113,95627
20718	Забайкальский край, р-н. Читинский, с. Маккавеево, ул. Линейная, д. 39	Индивидуальные домовладения	51,75322	113,95627
20719	Забайкальский край, р-н. Читинский, с. Маккавеево, ул. Линейная, д. 4	Индивидуальные домовладения	51,75322	113,95627
20720	Забайкальский край, р-н. Читинский, с. Маккавеево, ул. Линейная, д. 40	Индивидуальные домовладения	51,75322	113,95627

№ п/п	Адрес	Вид	Широта	Долгота
20721	Забайкальский край, р-н. Читинский, с. Маккавеево, ул. Линейная, д. 41	Индивидуальные домовладения	51,75322	113,95627
20722	Забайкальский край, р-н. Читинский, с. Маккавеево, ул. Линейная, д. 42	Индивидуальные домовладения	51,75322	113,95627
20723	Забайкальский край, р-н. Читинский, с. Маккавеево, ул. Линейная, д. 5	Индивидуальные домовладения	51,75322	113,95627
20724	Забайкальский край, р-н. Читинский, с. Маккавеево, ул. Линейная, д. 8	Индивидуальные домовладения	51,75322	113,95627
20725	Забайкальский край, р-н. Читинский, с. Маккавеево, ул. Луговая, д. 1	Индивидуальные домовладения	51,75322	113,95627
20726	Забайкальский край, р-н. Читинский, с. Маккавеево, ул. Луговая, д. 3	Индивидуальные домовладения	51,75322	113,95627
20727	Забайкальский край, р-н. Читинский, с. Маккавеево, ул. Луговая, д. 4	Индивидуальные домовладения	51,75322	113,95627
20728	Забайкальский край, р-н. Читинский, с. Маккавеево, ул. Луговая, д. 5	Индивидуальные домовладения	51,75322	113,95627
20729	Забайкальский край, р-н. Читинский, с. Маккавеево, ул. Луговая, д. 6	Индивидуальные домовладения	51,75322	113,95627
20730	Забайкальский край, р-н. Читинский, с. Маккавеево, ул. Луговая, д. 7	Индивидуальные домовладения	51,75322	113,95627
20731	Забайкальский край, р-н. Читинский, с. Маккавеево, ул. Мира, д. 1	Индивидуальные домовладения	51,755255	113,958885
20732	Забайкальский край, р-н. Читинский, с. Маккавеево, ул. Мира, д. 10	Индивидуальные домовладения	51,755255	113,958885
20733	Забайкальский край, р-н. Читинский, с. Маккавеево, ул. Мира, д. 11	Индивидуальные домовладения	51,755255	113,958885
20734	Забайкальский край, р-н. Читинский, с. Маккавеево, ул. Мира, д. 12	Индивидуальные домовладения	51,755255	113,958885
20735	Забайкальский край, р-н. Читинский, с. Маккавеево, ул. Мира, д. 14	Индивидуальные домовладения	51,755255	113,958885

№ п/п	Адрес	Вид	Широта	Долгота
20736	Забайкальский край, р-н. Читинский, с. Маккавеево, ул. Мира, д. 15	Индивидуальные домовладения	51,755255	113,958885
20737	Забайкальский край, р-н. Читинский, с. Маккавеево, ул. Мира, д. 16	Индивидуальные домовладения	51,755255	113,958885
20738	Забайкальский край, р-н. Читинский, с. Маккавеево, ул. Мира, д. 17	Индивидуальные домовладения	51,755255	113,958885
20739	Забайкальский край, р-н. Читинский, с. Маккавеево, ул. Мира, д. 18	Индивидуальные домовладения	51,755255	113,958885
20740	Забайкальский край, р-н. Читинский, с. Маккавеево, ул. Мира, д. 19	Индивидуальные домовладения	51,755255	113,958885
20741	Забайкальский край, р-н. Читинский, с. Маккавеево, ул. Мира, д. 1а	Индивидуальные домовладения	51,755255	113,958885
20742	Забайкальский край, р-н. Читинский, с. Маккавеево, ул. Мира, д. 20	Индивидуальные домовладения	51,755255	113,958885
20743	Забайкальский край, р-н. Читинский, с. Маккавеево, ул. Мира, д. 21	Индивидуальные домовладения	51,755255	113,958885
20744	Забайкальский край, р-н. Читинский, с. Маккавеево, ул. Мира, д. 22	Индивидуальные домовладения	51,755255	113,958885
20745	Забайкальский край, р-н. Читинский, с. Маккавеево, ул. Мира, д. 23	Индивидуальные домовладения	51,755255	113,958885
20746	Забайкальский край, р-н. Читинский, с. Маккавеево, ул. Мира, д. 24	Индивидуальные домовладения	51,755255	113,958885
20747	Забайкальский край, р-н. Читинский, с. Маккавеево, ул. Мира, д. 25	Индивидуальные домовладения	51,755255	113,958885
20748	Забайкальский край, р-н. Читинский, с. Маккавеево, ул. Мира, д. 26	Индивидуальные домовладения	51,755255	113,958885
20749	Забайкальский край, р-н. Красночикойский, с. Красный Чикой, ул. Солнечная, д. 16	Индивидуальные домовладения	50,37004	108,772839
20750	Забайкальский край, р-н. Читинский, с. Маккавеево, ул. Мира, д. 28	Индивидуальные домовладения	51,755255	113,958885

№ п/п	Адрес	Вид	Широта	Долгота
20751	Забайкальский край, р-н. Читинский, с. Маккавеево, ул. Мира, д. 3	Индивидуальные домовладения	51,755255	113,958885
20752	Забайкальский край, р-н. Читинский, с. Маккавеево, ул. Мира, д. 30	Индивидуальные домовладения	51,755255	113,958885
20753	Забайкальский край, р-н. Читинский, с. Маккавеево, ул. Мира, д. 31	Индивидуальные домовладения	51,755255	113,958885
20754	Забайкальский край, р-н. Читинский, с. Маккавеево, ул. Мира, д. 32	Индивидуальные домовладения	51,755255	113,958885
20755	Забайкальский край, р-н. Читинский, с. Маккавеево, ул. Мира, д. 34	Индивидуальные домовладения	51,755255	113,958885
20756	Забайкальский край, р-н. Читинский, с. Маккавеево, ул. Мира, д. 36	Индивидуальные домовладения	51,755255	113,958885
20757	Забайкальский край, р-н. Читинский, с. Маккавеево, ул. Мира, д. 38	Индивидуальные домовладения	51,755255	113,958885
20758	Забайкальский край, р-н. Читинский, с. Маккавеево, ул. Мира, д. 40	Индивидуальные домовладения	51,755255	113,958885
20759	Забайкальский край, р-н. Читинский, с. Маккавеево, ул. Мира, д. 5	Индивидуальные домовладения	51,755255	113,958885
20760	Забайкальский край, р-н. Читинский, с. Маккавеево, ул. Мира, д. 6	Индивидуальные домовладения	51,755255	113,958885
20761	Забайкальский край, р-н. Читинский, с. Маккавеево, ул. Мира, д. 7	Индивидуальные домовладения	51,755255	113,958885
20762	Забайкальский край, р-н. Читинский, с. Маккавеево, ул. Мира, д. 8	Индивидуальные домовладения	51,755255	113,958885
20763	Забайкальский край, р-н. Читинский, с. Маккавеево, ул. Молодежная, д. 1	Индивидуальные домовладения	51,755551	113,912981
20764	Забайкальский край, р-н. Читинский, с. Маккавеево, ул. Молодежная, д. 10	Индивидуальные домовладения	51,7560151	113,9152953
20765	Забайкальский край, р-н. Читинский, с. Маккавеево, ул. Молодежная, д. 11	Индивидуальные домовладения	51,756057	113,915696

№ п/п	Адрес	Вид	Широта	Долгота
20766	Забайкальский край, р-н. Читинский, с. Маккавеево, ул. Молодежная, д. 13	Индивидуальные домовладения	51,755551	113,912981
20767	Забайкальский край, р-н. Читинский, с. Маккавеево, ул. Молодежная, д. 14	Индивидуальные домовладения	51,755551	113,912981
20768	Забайкальский край, р-н. Читинский, с. Маккавеево, ул. Молодежная, д. 15	Индивидуальные домовладения	51,755551	113,912981
20769	Забайкальский край, р-н. Читинский, с. Маккавеево, ул. Молодежная, д. 16	Индивидуальные домовладения	51,755551	113,912981
20770	Забайкальский край, р-н. Читинский, с. Маккавеево, ул. Молодежная, д. 17	Индивидуальные домовладения	51,755551	113,912981
20771	Забайкальский край, р-н. Читинский, с. Маккавеево, ул. Молодежная, д. 18	Индивидуальные домовладения	51,755551	113,912981
20772	Забайкальский край, р-н. Читинский, с. Маккавеево, ул. Молодежная, д. 19	Индивидуальные домовладения	51,755551	113,912981
20773	Забайкальский край, р-н. Читинский, с. Маккавеево, ул. Молодежная, д. 1а	Индивидуальные домовладения	51,755551	113,912981
20774	Забайкальский край, р-н. Читинский, с. Маккавеево, ул. Молодежная, д. 21	Индивидуальные домовладения	51,755551	113,912981
20775	Забайкальский край, р-н. Читинский, с. Маккавеево, ул. Молодежная, д. 21а	Индивидуальные домовладения	51,755551	113,912981
20776	Забайкальский край, р-н. Читинский, с. Маккавеево, ул. Молодежная, д. 22	Индивидуальные домовладения	51,755551	113,912981
20777	Забайкальский край, р-н. Читинский, с. Маккавеево, ул. Молодежная, д. 25а	Индивидуальные домовладения	51,755551	113,912981
20778	Забайкальский край, р-н. Читинский, с. Маккавеево, ул. Молодежная, д. 29	Индивидуальные домовладения	51,755551	113,912981
20779	Забайкальский край, р-н. Читинский, с. Маккавеево, ул. Молодежная, д. 29а	Индивидуальные домовладения	51,755551	113,912981
20780	Забайкальский край, р-н. Читинский, с. Маккавеево, ул. Молодежная, д. 3	Индивидуальные домовладения	51,755551	113,912981

№ п/п	Адрес	Вид	Широта	Долгота
20781	Забайкальский край, р-н. Читинский, с. Маккавеево, ул. Молодежная, д. 31	Индивидуальные домовладения	51,755551	113,912981
20782	Забайкальский край, р-н. Хилокский, с. Зурун, ул. Железнодорожная, д. 4	Индивидуальные домовладения	51,402339	109,966933
20783	Забайкальский край, р-н. Читинский, с. Маккавеево, ул. Молодежная, д. 65	МКД	51,755474	113,91548
20784	Забайкальский край, р-н. Читинский, с. Маккавеево, ул. Молодежная, д. 7	Индивидуальные домовладения	51,755551	113,912981
20785	Забайкальский край, р-н. Читинский, с. Маккавеево, ул. Молодежная, д. 8	Индивидуальные домовладения	51,755551	113,912981
20786	Забайкальский край, р-н. Читинский, с. Маккавеево, ул. Молодежная, д. 9	Индивидуальные домовладения	51,755551	113,912981
20787	Забайкальский край, р-н. Читинский, с. Маккавеево, ул. Новая, д. 10	Индивидуальные домовладения	51,75322	113,95627
20788	Забайкальский край, р-н. Читинский, с. Маккавеево, ул. Новая, д. 11	Индивидуальные домовладения	51,75322	113,95627
20789	Забайкальский край, р-н. Читинский, с. Маккавеево, ул. Новая, д. 12	Индивидуальные домовладения	51,75322	113,95627
20790	Забайкальский край, р-н. Читинский, с. Маккавеево, ул. Новая, д. 13	Индивидуальные домовладения	51,75322	113,95627
20791	Забайкальский край, р-н. Читинский, с. Маккавеево, ул. Новая, д. 15	Индивидуальные домовладения	51,75322	113,95627
20792	Забайкальский край, р-н. Читинский, с. Маккавеево, ул. Новая, д. 16	Индивидуальные домовладения	51,75322	113,95627
20793	Забайкальский край, р-н. Читинский, с. Маккавеево, ул. Новая, д. 17	Индивидуальные домовладения	51,75322	113,95627
20794	Забайкальский край, р-н. Читинский, с. Маккавеево, ул. Новая, д. 2	Индивидуальные домовладения	51,75322	113,95627
20795	Забайкальский край, р-н. Читинский, с. Маккавеево, ул. Новая, д. 3	Индивидуальные домовладения	51,75322	113,95627

№ п/п	Адрес	Вид	Широта	Долгота
20796	Забайкальский край, р-н. Читинский, с. Маккавеево, ул. Новая, д. 5	Индивидуальные домовладения	51,75322	113,95627
20797	Забайкальский край, р-н. Читинский, с. Маккавеево, ул. Новая, д. 7	Индивидуальные домовладения	51,75322	113,95627
20798	Забайкальский край, р-н. Читинский, с. Маккавеево, ул. Новая, д. 9	Индивидуальные домовладения	51,75322	113,95627
20799	Забайкальский край, р-н. Читинский, с. Маккавеево, ул. Новофабричная, д. 10	Индивидуальные домовладения	51,758255	113,915289
20800	Забайкальский край, р-н. Читинский, с. Маккавеево, ул. Новофабричная, д. 11	Индивидуальные домовладения	51,758255	113,915289
20801	Забайкальский край, р-н. Читинский, с. Маккавеево, ул. Новофабричная, д. 12	Индивидуальные домовладения	51,758255	113,915289
20802	Забайкальский край, р-н. Читинский, с. Маккавеево, ул. Новофабричная, д. 13	Индивидуальные домовладения	51,758255	113,915289
20803	Забайкальский край, р-н. Читинский, с. Маккавеево, ул. Новофабричная, д. 14	Индивидуальные домовладения	51,758255	113,915289
20804	Забайкальский край, р-н. Читинский, с. Маккавеево, ул. Новофабричная, д. 15	Индивидуальные домовладения	51,758255	113,915289
20805	Забайкальский край, р-н. Читинский, с. Маккавеево, ул. Новофабричная, д. 16	Индивидуальные домовладения	51,758255	113,915289
20806	Забайкальский край, р-н. Читинский, с. Маккавеево, ул. Новофабричная, д. 17	Индивидуальные домовладения	51,758255	113,915289
20807	Забайкальский край, р-н. Читинский, с. Маккавеево, ул. Новофабричная, д. 19	Индивидуальные домовладения	51,758255	113,915289
20808	Забайкальский край, р-н. Читинский, с. Маккавеево, ул. Новофабричная, д. 2	Индивидуальные домовладения	51,758255	113,915289
20809	Забайкальский край, р-н. Читинский, с. Маккавеево, ул. Новофабричная, д. 20	Индивидуальные домовладения	51,758255	113,915289
20810	Забайкальский край, р-н. Читинский, с. Маккавеево, ул. Новофабричная, д. 21	Индивидуальные домовладения	51,758255	113,915289

№ п/п	Адрес	Вид	Широта	Долгота
20811	Забайкальский край, р-н. Читинский, с. Маккавеево, ул. Новофабричная, д. 22	Индивидуальные домовладения	51,758255	113,915289
20812	Забайкальский край, р-н. Читинский, с. Маккавеево, ул. Новофабричная, д. 23	Индивидуальные домовладения	51,758255	113,915289
20813	Забайкальский край, р-н. Читинский, с. Маккавеево, ул. Новофабричная, д. 24	Индивидуальные домовладения	51,758255	113,915289
20814	Забайкальский край, п. Горный, ул. Молодежная, д. 24	МКД	51,556079	113,039639
20815	Забайкальский край, р-н. Красночикойский, с. Красный Чикой, ул. Солнечная, д. 27	Индивидуальные домовладения	50,37004	108,772839
20816	Забайкальский край, р-н. Читинский, с. Маккавеево, ул. Новофабричная, д. 26	Индивидуальные домовладения	51,758255	113,915289
20817	Забайкальский край, р-н. Читинский, с. Маккавеево, ул. Новофабричная, д. 27	Индивидуальные домовладения	51,758255	113,915289
20818	Забайкальский край, р-н. Читинский, с. Маккавеево, ул. Новофабричная, д. 29	Индивидуальные домовладения	51,758255	113,915289
20819	Забайкальский край, р-н. Читинский, с. Маккавеево, ул. Новофабричная, д. 3	Индивидуальные домовладения	51,758255	113,915289
20820	Забайкальский край, р-н. Читинский, с. Маккавеево, ул. Новофабричная, д. 31	Индивидуальные домовладения	51,758255	113,915289
20821	Забайкальский край, р-н. Читинский, с. Маккавеево, ул. Новофабричная, д. 32	Индивидуальные домовладения	51,7582936	113,9106737
20822	Забайкальский край, р-н. Читинский, с. Маккавеево, ул. Новофабричная, д. 33	Индивидуальные домовладения	51,758255	113,915289
20823	Забайкальский край, р-н. Читинский, с. Маккавеево, ул. Новофабричная, д. 34	Индивидуальные домовладения	51,758255	113,915289
20824	Забайкальский край, р-н. Читинский, с. Маккавеево, ул. Новофабричная, д. 35	Индивидуальные домовладения	51,758255	113,915289
20825	Забайкальский край, р-н. Читинский, с. Маккавеево, ул. Новофабричная, д. 36	Индивидуальные домовладения	51,758255	113,915289

№ п/п	Адрес	Вид	Широта	Долгота
20826	Забайкальский край, р-н. Читинский, с. Маккавеево, ул. Новофабричная, д. 38	Индивидуальные домовладения	51,758255	113,915289
20827	Забайкальский край, р-н. Читинский, с. Маккавеево, ул. Новофабричная, д. 4	Индивидуальные домовладения	51,758255	113,915289
20828	Забайкальский край, р-н. Читинский, с. Маккавеево, ул. Новофабричная, д. 42	Индивидуальные домовладения	51,758255	113,915289
20829	Забайкальский край, р-н. Читинский, с. Маккавеево, ул. Новофабричная, д. 44	Индивидуальные домовладения	51,758255	113,915289
20830	Забайкальский край, р-н. Читинский, с. Маккавеево, ул. Новофабричная, д. 5	Индивидуальные домовладения	51,758255	113,915289
20831	Забайкальский край, р-н. Читинский, с. Маккавеево, ул. Новофабричная, д. 6	Индивидуальные домовладения	51,758255	113,915289
20832	Забайкальский край, р-н. Читинский, с. Маккавеево, ул. Новофабричная, д. 7	Индивидуальные домовладения	51,758255	113,915289
20833	Забайкальский край, р-н. Читинский, с. Маккавеево, ул. Новофабричная, д. 8	Индивидуальные домовладения	51,758255	113,915289
20834	Забайкальский край, р-н. Читинский, с. Маккавеево, ул. Новофабричная, д. 9	Индивидуальные домовладения	51,758255	113,915289
20835	Забайкальский край, р-н. Читинский, с. Маккавеево, ул. Рабочая, д. 1	Индивидуальные домовладения	51,75322	113,95627
20836	Забайкальский край, р-н. Читинский, с. Маккавеево, ул. Рабочая, д. 10	Индивидуальные домовладения	51,75322	113,95627
20837	Забайкальский край, р-н. Читинский, с. Маккавеево, ул. Рабочая, д. 11	Индивидуальные домовладения	51,75322	113,95627
20838	Забайкальский край, р-н. Читинский, с. Маккавеево, ул. Рабочая, д. 13	Индивидуальные домовладения	51,75322	113,95627
20839	Забайкальский край, р-н. Читинский, с. Маккавеево, ул. Рабочая, д. 14	Индивидуальные домовладения	51,75322	113,95627
20840	Забайкальский край, р-н. Читинский, с. Маккавеево, ул. Рабочая, д. 2	Индивидуальные домовладения	51,75322	113,95627

№ п/п	Адрес	Вид	Широта	Долгота
20841	Забайкальский край, р-н. Читинский, с. Маккавеево, ул. Рабочая, д. 4	Индивидуальные домовладения	51,75322	113,95627
20842	Забайкальский край, р-н. Читинский, с. Маккавеево, ул. Рабочая, д. 5	Индивидуальные домовладения	51,75322	113,95627
20843	Забайкальский край, р-н. Читинский, с. Маккавеево, ул. Рабочая, д. 5а	Индивидуальные домовладения	51,75322	113,95627
20844	Забайкальский край, р-н. Читинский, с. Маккавеево, ул. Рабочая, д. 6	Индивидуальные домовладения	51,75322	113,95627
20845	Забайкальский край, р-н. Читинский, с. Маккавеево, ул. Рабочая, д. 7	Индивидуальные домовладения	51,75322	113,95627
20846	Забайкальский край, р-н. Читинский, с. Маккавеево, ул. Рабочая, д. 9а	Индивидуальные домовладения	51,75322	113,95627
20847	Забайкальский край, р-н. Красночикойский, с. Красный Чикой, ул. Сосновая, д. 10	Индивидуальные домовладения	50,352622	108,722218
20848	Забайкальский край, р-н. Читинский, с. Маккавеево, ул. Революционная, д. 100	Индивидуальные домовладения	51,752111	113,922233
20849	Забайкальский край, р-н. Читинский, с. Маккавеево, ул. Революционная, д. 104	Индивидуальные домовладения	51,752111	113,922233
20850	Забайкальский край, р-н. Читинский, с. Маккавеево, ул. Революционная, д. 106	Индивидуальные домовладения	51,752111	113,922233
20851	Забайкальский край, р-н. Читинский, с. Маккавеево, ул. Революционная, д. 11	Индивидуальные домовладения	51,752111	113,922233
20852	Забайкальский край, р-н. Читинский, с. Маккавеево, ул. Революционная, д. 110	Индивидуальные домовладения	51,752111	113,922233
20853	Забайкальский край, р-н. Читинский, с. Маккавеево, ул. Революционная, д. 112	Индивидуальные домовладения	51,752111	113,922233
20854	Забайкальский край, р-н. Читинский, с. Маккавеево, ул. Революционная, д. 114	Индивидуальные домовладения	51,752111	113,922233
20855	Забайкальский край, р-н. Читинский, с. Маккавеево, ул. Революционная, д. 116	Индивидуальные домовладения	51,752111	113,922233

№ п/п	Адрес	Вид	Широта	Долгота
20856	Забайкальский край, р-н. Читинский, с. Маккавеево, ул. Революционная, д. 118а	Индивидуальные домовладения	51,752111	113,922233
20857	Забайкальский край, р-н. Читинский, с. Маккавеево, ул. Революционная, д. 120	Индивидуальные домовладения	51,752111	113,922233
20858	Забайкальский край, р-н. Читинский, с. Маккавеево, ул. Революционная, д. 127	Индивидуальные домовладения	51,752111	113,922233
20859	Забайкальский край, р-н. Читинский, с. Маккавеево, ул. Революционная, д. 13	Индивидуальные домовладения	51,752111	113,922233
20860	Забайкальский край, р-н. Читинский, с. Маккавеево, ул. Революционная, д. 14	Индивидуальные домовладения	51,752111	113,922233
20861	Забайкальский край, р-н. Читинский, с. Маккавеево, ул. Революционная, д. 14а	Индивидуальные домовладения	51,752111	113,922233
20862	Забайкальский край, р-н. Читинский, с. Маккавеево, ул. Революционная, д. 14б	Индивидуальные домовладения	51,752111	113,922233
20863	Забайкальский край, р-н. Читинский, с. Маккавеево, ул. Революционная, д. 15	Индивидуальные домовладения	51,752111	113,922233
20864	Забайкальский край, р-н. Читинский, с. Маккавеево, ул. Революционная, д. 16	Индивидуальные домовладения	51,752111	113,922233
20865	Забайкальский край, р-н. Читинский, с. Маккавеево, ул. Революционная, д. 17	Индивидуальные домовладения	51,752111	113,922233
20866	Забайкальский край, р-н. Читинский, с. Маккавеево, ул. Революционная, д. 19	Индивидуальные домовладения	51,752111	113,922233
20867	Забайкальский край, р-н. Читинский, с. Маккавеево, ул. Революционная, д. 2	Индивидуальные домовладения	51,752111	113,922233
20868	Забайкальский край, р-н. Читинский, с. Маккавеево, ул. Революционная, д. 20	Индивидуальные домовладения	51,752111	113,922233
20869	Забайкальский край, р-н. Читинский, с. Маккавеево, ул. Революционная, д. 21	Индивидуальные домовладения	51,752111	113,922233
20870	Забайкальский край, р-н. Читинский, с. Маккавеево, ул. Революционная, д. 22	Индивидуальные домовладения	51,752111	113,922233

№ п/п	Адрес	Вид	Широта	Долгота
20871	Забайкальский край, р-н. Читинский, с. Маккавеево, ул. Революционная, д. 23	Индивидуальные домовладения	51,752111	113,922233
20872	Забайкальский край, р-н. Читинский, с. Маккавеево, ул. Революционная, д. 24	Индивидуальные домовладения	51,752111	113,922233
20873	Забайкальский край, р-н. Читинский, с. Маккавеево, ул. Революционная, д. 25	Индивидуальные домовладения	51,752111	113,922233
20874	Забайкальский край, р-н. Читинский, с. Маккавеево, ул. Революционная, д. 26	Индивидуальные домовладения	51,752111	113,922233
20875	Забайкальский край, р-н. Читинский, с. Маккавеево, ул. Революционная, д. 27	Индивидуальные домовладения	51,752111	113,922233
20876	Забайкальский край, р-н. Читинский, с. Маккавеево, ул. Революционная, д. 28	Индивидуальные домовладения	51,752111	113,922233
20877	Забайкальский край, р-н. Читинский, с. Маккавеево, ул. Революционная, д. 2а	Индивидуальные домовладения	51,752111	113,922233
20878	Забайкальский край, р-н. Читинский, с. Маккавеево, ул. Революционная, д. 3	Индивидуальные домовладения	51,752111	113,922233
20879	Забайкальский край, р-н. Читинский, с. Маккавеево, ул. Революционная, д. 31	Индивидуальные домовладения	51,752111	113,922233
20880	Забайкальский край, р-н. Читинский, с. Маккавеево, ул. Революционная, д. 33	Индивидуальные домовладения	51,752111	113,922233
20881	Забайкальский край, р-н. Читинский, с. Маккавеево, ул. Революционная, д. 33а	Индивидуальные домовладения	51,752111	113,922233
20882	Забайкальский край, р-н. Читинский, с. Маккавеево, ул. Революционная, д. 34	Индивидуальные домовладения	51,752111	113,922233
20883	Забайкальский край, р-н. Читинский, с. Маккавеево, ул. Революционная, д. 35	Индивидуальные домовладения	51,752111	113,922233
20884	Забайкальский край, р-н. Читинский, с. Маккавеево, ул. Революционная, д. 36	Индивидуальные домовладения	51,752111	113,922233
20885	Забайкальский край, р-н. Читинский, с. Маккавеево, ул. Революционная, д. 37	Индивидуальные домовладения	51,752111	113,922233

№ п/п	Адрес	Вид	Широта	Долгота
20886	Забайкальский край, р-н. Читинский, с. Маккавеево, ул. Революционная, д. 38	Индивидуальные домовладения	51,752111	113,922233
20887	Забайкальский край, р-н. Читинский, с. Маккавеево, ул. Революционная, д. 39	Индивидуальные домовладения	51,752111	113,922233
20888	Забайкальский край, р-н. Читинский, с. Маккавеево, ул. Революционная, д. 4	Индивидуальные домовладения	51,752111	113,922233
20889	Забайкальский край, р-н. Читинский, с. Маккавеево, ул. Революционная, д. 40а	Индивидуальные домовладения	51,752111	113,922233
20890	Забайкальский край, р-н. Читинский, с. Маккавеево, ул. Революционная, д. 41	Индивидуальные домовладения	51,752111	113,922233
20891	Забайкальский край, р-н. Читинский, с. Маккавеево, ул. Революционная, д. 42	Индивидуальные домовладения	51,752111	113,922233
20892	Забайкальский край, р-н. Читинский, с. Маккавеево, ул. Революционная, д. 45	Индивидуальные домовладения	51,752111	113,922233
20893	Забайкальский край, р-н. Читинский, с. Маккавеево, ул. Революционная, д. 45а	Индивидуальные домовладения	51,752111	113,922233
20894	Забайкальский край, р-н. Читинский, с. Маккавеево, ул. Революционная, д. 46	Индивидуальные домовладения	51,752111	113,922233
20895	Забайкальский край, р-н. Читинский, с. Маккавеево, ул. Революционная, д. 47а	Индивидуальные домовладения	51,752111	113,922233
20896	Забайкальский край, р-н. Читинский, с. Маккавеево, ул. Революционная, д. 48	Индивидуальные домовладения	51,752111	113,922233
20897	Забайкальский край, р-н. Читинский, с. Маккавеево, ул. Революционная, д. 49	Индивидуальные домовладения	51,752111	113,922233
20898	Забайкальский край, р-н. Читинский, с. Маккавеево, ул. Революционная, д. 4в	Индивидуальные домовладения	51,752111	113,922233
20899	Забайкальский край, р-н. Читинский, с. Маккавеево, ул. Революционная, д. 50	Индивидуальные домовладения	51,752111	113,922233
20900	Забайкальский край, р-н. Читинский, с. Маккавеево, ул. Революционная, д. 51	Индивидуальные домовладения	51,752111	113,922233

№ п/п	Адрес	Вид	Широта	Долгота
20901	Забайкальский край, р-н. Читинский, с. Маккавеево, ул. Революционная, д. 52б	Индивидуальные домовладения	51,752111	113,922233
20902	Забайкальский край, р-н. Читинский, с. Маккавеево, ул. Революционная, д. 53	Индивидуальные домовладения	51,752111	113,922233
20903	Забайкальский край, р-н. Читинский, с. Маккавеево, ул. Революционная, д. 53а	Индивидуальные домовладения	51,752111	113,922233
20904	Забайкальский край, р-н. Читинский, с. Маккавеево, ул. Революционная, д. 54	Индивидуальные домовладения	51,752111	113,922233
20905	Забайкальский край, р-н. Читинский, с. Маккавеево, ул. Революционная, д. 55	Индивидуальные домовладения	51,752111	113,922233
20906	Забайкальский край, р-н. Читинский, с. Маккавеево, ул. Революционная, д. 55а	Индивидуальные домовладения	51,752111	113,922233
20907	Забайкальский край, р-н. Читинский, с. Маккавеево, ул. Революционная, д. 56	Индивидуальные домовладения	51,752111	113,922233
20908	Забайкальский край, п. Горный, ул. Молодежная, д. 25	МКД	51,553425	113,039324
20909	Забайкальский край, р-н. Читинский, с. Маккавеево, ул. Революционная, д. 58	Индивидуальные домовладения	51,752111	113,922233
20910	Забайкальский край, р-н. Читинский, с. Маккавеево, ул. Революционная, д. 59	Индивидуальные домовладения	51,752111	113,922233
20911	Забайкальский край, р-н. Читинский, с. Маккавеево, ул. Революционная, д. 59а	Индивидуальные домовладения	51,752111	113,922233
20912	Забайкальский край, р-н. Читинский, с. Маккавеево, ул. Революционная, д. 6	Индивидуальные домовладения	51,752111	113,922233
20913	Забайкальский край, р-н. Читинский, с. Маккавеево, ул. Революционная, д. 60	Индивидуальные домовладения	51,752111	113,922233
20914	Забайкальский край, р-н. Читинский, с. Маккавеево, ул. Революционная, д. 61	Индивидуальные домовладения	51,752111	113,922233
20915	Забайкальский край, р-н. Читинский, с. Маккавеево, ул. Революционная, д. 62	Индивидуальные домовладения	51,752111	113,922233

№ п/п	Адрес	Вид	Широта	Долгота
20916	Забайкальский край, р-н. Читинский, с. Маккавеево, ул. Революционная, д. 63	Индивидуальные домовладения	51,752111	113,922233
20917	Забайкальский край, р-н. Читинский, с. Маккавеево, ул. Революционная, д. 64	Индивидуальные домовладения	51,752111	113,922233
20918	Забайкальский край, р-н. Читинский, с. Маккавеево, ул. Революционная, д. 66	Индивидуальные домовладения	51,752111	113,922233
20919	Забайкальский край, р-н. Читинский, с. Маккавеево, ул. Революционная, д. 67	Индивидуальные домовладения	51,752111	113,922233
20920	Забайкальский край, р-н. Читинский, с. Маккавеево, ул. Революционная, д. 69	Индивидуальные домовладения	51,752111	113,922233
20921	Забайкальский край, р-н. Читинский, с. Маккавеево, ул. Революционная, д. 7	Индивидуальные домовладения	51,752111	113,922233
20922	Забайкальский край, р-н. Читинский, с. Маккавеево, ул. Революционная, д. 70	Индивидуальные домовладения	51,752111	113,922233
20923	Забайкальский край, р-н. Читинский, с. Маккавеево, ул. Революционная, д. 71	Индивидуальные домовладения	51,752111	113,922233
20924	Забайкальский край, р-н. Читинский, с. Маккавеево, ул. Революционная, д. 71а	Индивидуальные домовладения	51,752111	113,922233
20925	Забайкальский край, р-н. Читинский, с. Маккавеево, ул. Революционная, д. 72	Индивидуальные домовладения	51,752111	113,922233
20926	Забайкальский край, р-н. Читинский, с. Маккавеево, ул. Революционная, д. 73	Индивидуальные домовладения	51,752111	113,922233
20927	Забайкальский край, р-н. Читинский, с. Маккавеево, ул. Революционная, д. 74	Индивидуальные домовладения	51,7521439	113,9207268
20928	Забайкальский край, р-н. Читинский, с. Маккавеево, ул. Революционная, д. 75	Индивидуальные домовладения	51,752111	113,922233
20929	Забайкальский край, р-н. Читинский, с. Маккавеево, ул. Революционная, д. 76	Индивидуальные домовладения	51,752111	113,922233
20930	Забайкальский край, р-н. Читинский, с. Маккавеево, ул. Революционная, д. 79а	Индивидуальные домовладения	51,752111	113,922233

№ п/п	Адрес	Вид	Широта	Долгота
20931	Забайкальский край, р-н. Читинский, с. Маккавеево, ул. Революционная, д. 8	Индивидуальные домовладения	51,752111	113,922233
20932	Забайкальский край, р-н. Читинский, с. Маккавеево, ул. Революционная, д. 80	Индивидуальные домовладения	51,752111	113,922233
20933	Забайкальский край, р-н. Читинский, с. Маккавеево, ул. Революционная, д. 81	Индивидуальные домовладения	51,752111	113,922233
20934	Забайкальский край, р-н. Читинский, с. Маккавеево, ул. Революционная, д. 82	Индивидуальные домовладения	51,752111	113,922233
20935	Забайкальский край, р-н. Читинский, с. Маккавеево, ул. Революционная, д. 82а	Индивидуальные домовладения	51,752111	113,922233
20936	Забайкальский край, р-н. Читинский, с. Маккавеево, ул. Революционная, д. 83	Индивидуальные домовладения	51,752111	113,922233
20937	Забайкальский край, р-н. Читинский, с. Маккавеево, ул. Революционная, д. 84	Индивидуальные домовладения	51,752111	113,922233
20938	Забайкальский край, р-н. Читинский, с. Маккавеево, ул. Революционная, д. 85	Индивидуальные домовладения	51,752111	113,922233
20939	Забайкальский край, р-н. Читинский, с. Маккавеево, ул. Сибирская, д. 27	Индивидуальные домовладения	51,75322	113,95627
20940	Забайкальский край, р-н. Красночикойский, с. Красный Чикой, ул. Сосновая, д. 12	Индивидуальные домовладения	50,352622	108,722218
20941	Забайкальский край, р-н. Читинский, с. Маккавеево, ул. Революционная, д. 87	Индивидуальные домовладения	51,751615	113,9085152
20942	Забайкальский край, р-н. Читинский, с. Маккавеево, ул. Революционная, д. 88	Индивидуальные домовладения	51,752111	113,922233
20943	Забайкальский край, р-н. Читинский, с. Маккавеево, ул. Революционная, д. 89	Индивидуальные домовладения	51,752111	113,922233
20944	Забайкальский край, р-н. Читинский, с. Маккавеево, ул. Революционная, д. 9	Индивидуальные домовладения	51,752111	113,922233
20945	Забайкальский край, р-н. Читинский, с. Маккавеево, ул. Революционная, д. 90	Индивидуальные домовладения	51,752111	113,922233

№ п/п	Адрес	Вид	Широта	Долгота
20946	Забайкальский край, р-н. Читинский, с. Маккавеево, ул. Революционная, д. 91	Индивидуальные домовладения	51,752111	113,922233
20947	Забайкальский край, р-н. Читинский, с. Маккавеево, ул. Революционная, д. 92	Индивидуальные домовладения	51,752111	113,922233
20948	Забайкальский край, р-н. Читинский, с. Маккавеево, ул. Революционная, д. 93	Индивидуальные домовладения	51,752111	113,922233
20949	Забайкальский край, р-н. Читинский, с. Маккавеево, ул. Революционная, д. 95	Индивидуальные домовладения	51,752111	113,922233
20950	Забайкальский край, р-н. Читинский, с. Маккавеево, ул. Революционная, д. 96а	Индивидуальные домовладения	51,752111	113,922233
20951	Забайкальский край, р-н. Читинский, с. Маккавеево, ул. Революционная, д. 96б	Индивидуальные домовладения	51,752111	113,922233
20952	Забайкальский край, р-н. Читинский, с. Маккавеево, ул. Революционная, д. 97	Индивидуальные домовладения	51,752111	113,922233
20953	Забайкальский край, р-н. Читинский, с. Маккавеево, ул. Революционная, д. 98	Индивидуальные домовладения	51,752111	113,922233
20954	Забайкальский край, р-н. Читинский, с. Маккавеево, ул. Революционная, д. 99	Индивидуальные домовладения	51,752111	113,922233
20955	Забайкальский край, р-н. Читинский, с. Маккавеево, ул. Сибирская, д. 1	Индивидуальные домовладения	51,75322	113,95627
20956	Забайкальский край, р-н. Читинский, с. Маккавеево, ул. Сибирская, д. 10	Индивидуальные домовладения	51,75322	113,95627
20957	Забайкальский край, р-н. Читинский, с. Маккавеево, ул. Сибирская, д. 11	Индивидуальные домовладения	51,75322	113,95627
20958	Забайкальский край, р-н. Читинский, с. Маккавеево, ул. Сибирская, д. 14	Индивидуальные домовладения	51,75322	113,95627
20959	Забайкальский край, р-н. Читинский, с. Маккавеево, ул. Сибирская, д. 16	Индивидуальные домовладения	51,75322	113,95627
20960	Забайкальский край, р-н. Читинский, с. Маккавеево, ул. Сибирская, д. 17	Индивидуальные домовладения	51,75322	113,95627

№ п/п	Адрес	Вид	Широта	Долгота
20961	Забайкальский край, р-н. Читинский, с. Маккавеево, ул. Сибирская, д. 18	Индивидуальные домовладения	51,75322	113,95627
20962	Забайкальский край, р-н. Читинский, с. Маккавеево, ул. Сибирская, д. 19	Индивидуальные домовладения	51,75322	113,95627
20963	Забайкальский край, р-н. Читинский, с. Маккавеево, ул. Сибирская, д. 2	Индивидуальные домовладения	51,75322	113,95627
20964	Забайкальский край, р-н. Читинский, с. Маккавеево, ул. Сибирская, д. 20	Индивидуальные домовладения	51,75322	113,95627
20965	Забайкальский край, р-н. Читинский, с. Маккавеево, ул. Сибирская, д. 21	Индивидуальные домовладения	51,75322	113,95627
20966	Забайкальский край, р-н. Читинский, с. Маккавеево, ул. Сибирская, д. 23	Индивидуальные домовладения	51,75322	113,95627
20967	Забайкальский край, р-н. Читинский, с. Маккавеево, ул. Сибирская, д. 24	Индивидуальные домовладения	51,75322	113,95627
20968	Забайкальский край, р-н. Читинский, с. Маккавеево, ул. Сибирская, д. 25	Индивидуальные домовладения	51,75322	113,95627
20969	Забайкальский край, р-н. Читинский, с. Маккавеево, ул. Сибирская, д. 26а	Индивидуальные домовладения	51,75322	113,95627
20970	Забайкальский край, р-н. Красночикойский, с. Красный Чикой, ул. Сосновая, д. 18	Индивидуальные домовладения	50,352622	108,722218
20971	Забайкальский край, р-н. Читинский, с. Маккавеево, ул. Сибирская, д. 3	Индивидуальные домовладения	51,75322	113,95627
20972	Забайкальский край, р-н. Читинский, с. Маккавеево, ул. Сибирская, д. 30	Индивидуальные домовладения	51,75322	113,95627
20973	Забайкальский край, р-н. Читинский, с. Маккавеево, ул. Сибирская, д. 4	Индивидуальные домовладения	51,75322	113,95627
20974	Забайкальский край, р-н. Читинский, с. Маккавеево, ул. Сибирская, д. 6	Индивидуальные домовладения	51,75322	113,95627
20975	Забайкальский край, р-н. Читинский, с. Маккавеево, ул. Сибирская, д. 9	Индивидуальные домовладения	51,75322	113,95627

№ п/п	Адрес	Вид	Широта	Долгота
20976	Забайкальский край, р-н. Читинский, с. Маккавеево, ул. Советская, д. 10	Индивидуальные домовладения	51,750477	113,96193
20977	Забайкальский край, р-н. Читинский, с. Маккавеево, ул. Советская, д. 10а	Индивидуальные домовладения	51,750477	113,96193
20978	Забайкальский край, р-н. Читинский, с. Маккавеево, ул. Советская, д. 11	Индивидуальные домовладения	51,750477	113,96193
20979	Забайкальский край, р-н. Читинский, с. Маккавеево, ул. Советская, д. 12	Индивидуальные домовладения	51,750477	113,96193
20980	Забайкальский край, р-н. Читинский, с. Маккавеево, ул. Советская, д. 14	Индивидуальные домовладения	51,750477	113,96193
20981	Забайкальский край, р-н. Читинский, с. Маккавеево, ул. Советская, д. 15	Индивидуальные домовладения	51,750477	113,96193
20982	Забайкальский край, р-н. Читинский, с. Маккавеево, ул. Советская, д. 16	Индивидуальные домовладения	51,750477	113,96193
20983	Забайкальский край, р-н. Читинский, с. Маккавеево, ул. Советская, д. 17	Индивидуальные домовладения	51,750477	113,96193
20984	Забайкальский край, р-н. Читинский, с. Маккавеево, ул. Советская, д. 18	Индивидуальные домовладения	51,750477	113,96193
20985	Забайкальский край, р-н. Читинский, с. Маккавеево, ул. Советская, д. 19	Индивидуальные домовладения	51,750477	113,96193
20986	Забайкальский край, р-н. Читинский, с. Маккавеево, ул. Советская, д. 1а	Индивидуальные домовладения	51,750477	113,96193
20987	Забайкальский край, р-н. Читинский, с. Маккавеево, ул. Советская, д. 1в	Индивидуальные домовладения	51,750477	113,96193
20988	Забайкальский край, р-н. Читинский, с. Маккавеево, ул. Советская, д. 2	Индивидуальные домовладения	51,750477	113,96193
20989	Забайкальский край, р-н. Читинский, с. Маккавеево, ул. Советская, д. 20	Индивидуальные домовладения	51,750477	113,96193
20990	Забайкальский край, р-н. Читинский, с. Маккавеево, ул. Советская, д. 22	Индивидуальные домовладения	51,750477	113,96193

№ п/п	Адрес	Вид	Широта	Долгота
20991	Забайкальский край, р-н. Читинский, с. Маккавеево, ул. Советская, д. 24	Индивидуальные домовладения	51,750477	113,96193
20992	Забайкальский край, р-н. Читинский, с. Маккавеево, ул. Советская, д. 25	Индивидуальные домовладения	51,750477	113,96193
20993	Забайкальский край, р-н. Читинский, с. Маккавеево, ул. Советская, д. 26	Индивидуальные домовладения	51,750477	113,96193
20994	Забайкальский край, р-н. Читинский, с. Маккавеево, ул. Советская, д. 29	Индивидуальные домовладения	51,750477	113,96193
20995	Забайкальский край, р-н. Читинский, с. Маккавеево, ул. Советская, д. 2в	Индивидуальные домовладения	51,750477	113,96193
20996	Забайкальский край, р-н. Читинский, с. Маккавеево, ул. Советская, д. 3	Индивидуальные домовладения	51,750477	113,96193
20997	Забайкальский край, р-н. Читинский, с. Маккавеево, ул. Советская, д. 30	Индивидуальные домовладения	51,750477	113,96193
20998	Забайкальский край, р-н. Читинский, с. Маккавеево, ул. Советская, д. 34	Индивидуальные домовладения	51,750477	113,96193
20999	Забайкальский край, р-н. Читинский, с. Маккавеево, ул. Советская, д. 35	Индивидуальные домовладения	51,750477	113,96193
21000	Забайкальский край, р-н. Читинский, с. Маккавеево, ул. Советская, д. 36	Индивидуальные домовладения	51,750477	113,96193
21001	Забайкальский край, р-н. Читинский, с. Маккавеево, ул. Советская, д. 37	Индивидуальные домовладения	51,750477	113,96193
21002	Забайкальский край, р-н. Читинский, с. Маккавеево, ул. Советская, д. 38	Индивидуальные домовладения	51,750477	113,96193
21003	Забайкальский край, р-н. Красночикойский, с. Красный Чикой, ул. Сосновая, д. 38	Индивидуальные домовладения	50,352622	108,722218
21004	Забайкальский край, р-н. Читинский, с. Маккавеево, ул. Советская, д. 3б	Индивидуальные домовладения	51,750477	113,96193
21005	Забайкальский край, р-н. Читинский, с. Маккавеево, ул. Советская, д. 4	Индивидуальные домовладения	51,750477	113,96193

№ п/п	Адрес	Вид	Широта	Долгота
21006	Забайкальский край, р-н. Читинский, с. Маккавеево, ул. Советская, д. 41	Индивидуальные домовладения	51,750477	113,96193
21007	Забайкальский край, р-н. Читинский, с. Маккавеево, ул. Советская, д. 43	Индивидуальные домовладения	51,750477	113,96193
21008	Забайкальский край, р-н. Читинский, с. Маккавеево, ул. Советская, д. 44	Индивидуальные домовладения	51,750477	113,96193
21009	Забайкальский край, р-н. Читинский, с. Маккавеево, ул. Советская, д. 45	Индивидуальные домовладения	51,750477	113,96193
21010	Забайкальский край, р-н. Читинский, с. Маккавеево, ул. Советская, д. 46	Индивидуальные домовладения	51,750477	113,96193
21011	Забайкальский край, р-н. Читинский, с. Маккавеево, ул. Советская, д. 48	Индивидуальные домовладения	51,750477	113,96193
21012	Забайкальский край, р-н. Читинский, с. Маккавеево, ул. Советская, д. 5	Индивидуальные домовладения	51,750477	113,96193
21013	Забайкальский край, р-н. Читинский, с. Маккавеево, ул. Советская, д. 50	Индивидуальные домовладения	51,750477	113,96193
21014	Забайкальский край, р-н. Читинский, с. Маккавеево, ул. Советская, д. 52	Индивидуальные домовладения	51,750477	113,96193
21015	Забайкальский край, р-н. Читинский, с. Маккавеево, ул. Советская, д. 54	Индивидуальные домовладения	51,75104	113,961175
21016	Забайкальский край, р-н. Читинский, с. Маккавеево, ул. Советская, д. 55	Индивидуальные домовладения	51,750477	113,96193
21017	Забайкальский край, р-н. Читинский, с. Маккавеево, ул. Советская, д. 57	Индивидуальные домовладения	51,750477	113,96193
21018	Забайкальский край, р-н. Читинский, с. Маккавеево, ул. Советская, д. 58	Индивидуальные домовладения	51,750477	113,96193
21019	Забайкальский край, р-н. Читинский, с. Маккавеево, ул. Советская, д. 58а	Индивидуальные домовладения	51,750477	113,96193
21020	Забайкальский край, р-н. Читинский, с. Маккавеево, ул. Советская, д. 58в	Индивидуальные домовладения	51,750477	113,96193

№ п/п	Адрес	Вид	Широта	Долгота
21021	Забайкальский край, р-н. Читинский, с. Маккавеево, ул. Советская, д. 59	Индивидуальные домовладения	51,750477	113,96193
21022	Забайкальский край, р-н. Читинский, с. Маккавеево, ул. Советская, д. 6	Индивидуальные домовладения	51,750477	113,96193
21023	Забайкальский край, р-н. Читинский, с. Маккавеево, ул. Советская, д. 60а	Индивидуальные домовладения	51,750477	113,96193
21024	Забайкальский край, р-н. Читинский, с. Маккавеево, ул. Советская, д. 61	Индивидуальные домовладения	51,750477	113,96193
21025	Забайкальский край, р-н. Читинский, с. Маккавеево, ул. Советская, д. 62	Индивидуальные домовладения	51,750477	113,96193
21026	Забайкальский край, р-н. Читинский, с. Маккавеево, ул. Советская, д. 63	Индивидуальные домовладения	51,750477	113,96193
21027	Забайкальский край, р-н. Читинский, с. Маккавеево, ул. Советская, д. 64	Индивидуальные домовладения	51,750477	113,96193
21028	Забайкальский край, р-н. Читинский, с. Маккавеево, ул. Советская, д. 65	Индивидуальные домовладения	51,750477	113,96193
21029	Забайкальский край, р-н. Читинский, с. Маккавеево, ул. Советская, д. 65а	Индивидуальные домовладения	51,750477	113,96193
21030	Забайкальский край, р-н. Читинский, с. Маккавеево, ул. Советская, д. 66	Индивидуальные домовладения	51,750477	113,96193
21031	Забайкальский край, р-н. Читинский, с. Маккавеево, ул. Советская, д. 68	Индивидуальные домовладения	51,750477	113,96193
21032	Забайкальский край, р-н. Читинский, с. Маккавеево, ул. Советская, д. 69	Индивидуальные домовладения	51,750477	113,96193
21033	Забайкальский край, р-н. Читинский, с. Маккавеево, ул. Советская, д. 7	Индивидуальные домовладения	51,750477	113,96193
21034	Забайкальский край, р-н. Читинский, с. Маккавеево, ул. Советская, д. 70	Индивидуальные домовладения	51,750477	113,96193
21035	Забайкальский край, р-н. Читинский, с. Маккавеево, ул. Советская, д. 71	Индивидуальные домовладения	51,750477	113,96193

№ п/п	Адрес	Вид	Широта	Долгота
21036	Забайкальский край, г. Чита, ул. Варшавская, д. 8, корп. А	Индивидуальные домовладения	52,009367	113,500555
21037	Забайкальский край, р-н. Читинский, с. Маккавеево, ул. Советская, д. 73	Индивидуальные домовладения	51,750477	113,96193
21038	Забайкальский край, р-н. Читинский, с. Маккавеево, ул. Советская, д. 74	Индивидуальные домовладения	51,750477	113,96193
21039	Забайкальский край, р-н. Читинский, с. Маккавеево, ул. Советская, д. 76	Индивидуальные домовладения	51,750477	113,96193
21040	Забайкальский край, р-н. Читинский, с. Маккавеево, ул. Советская, д. 77	Индивидуальные домовладения	51,750477	113,96193
21041	Забайкальский край, р-н. Читинский, с. Маккавеево, ул. Советская, д. 78	Индивидуальные домовладения	51,750477	113,96193
21042	Забайкальский край, р-н. Читинский, с. Маккавеево, ул. Советская, д. 79	Индивидуальные домовладения	51,750477	113,96193
21043	Забайкальский край, р-н. Читинский, с. Маккавеево, ул. Советская, д. 7а	Индивидуальные домовладения	51,750477	113,96193
21044	Забайкальский край, р-н. Читинский, с. Маккавеево, ул. Советская, д. 8	Индивидуальные домовладения	51,750477	113,96193
21045	Забайкальский край, р-н. Читинский, с. Маккавеево, ул. Советская, д. 80	Индивидуальные домовладения	51,750477	113,96193
21046	Забайкальский край, р-н. Читинский, с. Маккавеево, ул. Советская, д. 83	Индивидуальные домовладения	51,750477	113,96193
21047	Забайкальский край, р-н. Читинский, с. Маккавеево, ул. Советская, д. 9	Индивидуальные домовладения	51,750477	113,96193
21048	Забайкальский край, р-н. Читинский, с. Маккавеево, ул. Советская, д. 9а	Индивидуальные домовладения	51,750477	113,96193
21049	Забайкальский край, р-н. Читинский, с. Маккавеево, ул. Солнечная, д. 10	Индивидуальные домовладения	51,75322	113,95627
21050	Забайкальский край, р-н. Читинский, с. Маккавеево, ул. Солнечная, д. 11	Индивидуальные домовладения	51,75322	113,95627

№ п/п	Адрес	Вид	Широта	Долгота
21051	Забайкальский край, р-н. Читинский, с. Маккавеево, ул. Солнечная, д. 9	Индивидуальные домовладения	51,75322	113,95627
21052	Забайкальский край, р-н. Читинский, с. Маккавеево, ул. Сосновая, д. 1	Индивидуальные домовладения	51,75322	113,95627
21053	Забайкальский край, р-н. Читинский, с. Маккавеево, ул. Сосновая, д. 15	Индивидуальные домовладения	51,75322	113,95627
21054	Забайкальский край, р-н. Читинский, с. Маккавеево, ул. Сосновая, д. 3	Индивидуальные домовладения	51,75322	113,95627
21055	Забайкальский край, р-н. Читинский, с. Маккавеево, ул. Сосновая, д. 4	Индивидуальные домовладения	51,75322	113,95627
21056	Забайкальский край, р-н. Читинский, с. Маккавеево, ул. Сосновая, д. 5	Индивидуальные домовладения	51,75322	113,95627
21057	Забайкальский край, р-н. Читинский, с. Маккавеево, ул. Сосновая, д. 6	Индивидуальные домовладения	51,75322	113,95627
21058	Забайкальский край, р-н. Читинский, с. Маккавеево, ул. Сосновая, д. 8	Индивидуальные домовладения	51,75322	113,95627
21059	Забайкальский край, р-н. Читинский, с. Маккавеево, ул. Сосновая, д. 9	Индивидуальные домовладения	51,75322	113,95627
21060	Забайкальский край, р-н. Читинский, с. Маккавеево, ул. Станционная, д. 1	Индивидуальные домовладения	51,746234	113,96396
21061	Забайкальский край, р-н. Читинский, с. Маккавеево, ул. Станционная, д. 10	Индивидуальные домовладения	51,746234	113,96396
21062	Забайкальский край, р-н. Читинский, с. Маккавеево, ул. Станционная, д. 12	Индивидуальные домовладения	51,746234	113,96396
21063	Забайкальский край, р-н. Читинский, с. Маккавеево, ул. Станционная, д. 13	Индивидуальные домовладения	51,746234	113,96396
21064	Забайкальский край, р-н. Читинский, с. Маккавеево, ул. Станционная, д. 14	Индивидуальные домовладения	51,746234	113,96396
21065	Забайкальский край, р-н. Читинский, с. Маккавеево, ул. Станционная, д. 15	Индивидуальные домовладения	51,746234	113,96396

№ п/п	Адрес	Вид	Широта	Долгота
21066	Забайкальский край, р-н. Читинский, с. Маккавеево, ул. Станционная, д. 17	Индивидуальные домовладения	51,746234	113,96396
21067	Забайкальский край, р-н. Читинский, с. Маккавеево, ул. Станционная, д. 18	Индивидуальные домовладения	51,746234	113,96396
21068	Забайкальский край, р-н. Читинский, с. Маккавеево, ул. Станционная, д. 19	Индивидуальные домовладения	51,746234	113,96396
21069	Забайкальский край, г. Чита, ул. Верхнеудинская, д. 19	Индивидуальные домовладения	52,017543	113,488095
21070	Забайкальский край, р-н. Читинский, с. Маккавеево, ул. Станционная, д. 21	Индивидуальные домовладения	51,746234	113,96396
21071	Забайкальский край, р-н. Читинский, с. Маккавеево, ул. Станционная, д. 22	Индивидуальные домовладения	51,746234	113,96396
21072	Забайкальский край, р-н. Читинский, с. Маккавеево, ул. Станционная, д. 24	Индивидуальные домовладения	51,746234	113,96396
21073	Забайкальский край, р-н. Читинский, с. Маккавеево, ул. Станционная, д. 26	Индивидуальные домовладения	51,746234	113,96396
21074	Забайкальский край, р-н. Читинский, с. Маккавеево, ул. Станционная, д. 28	Индивидуальные домовладения	51,746234	113,96396
21075	Забайкальский край, р-н. Читинский, с. Маккавеево, ул. Станционная, д. 3	Индивидуальные домовладения	51,746234	113,96396
21076	Забайкальский край, р-н. Читинский, с. Маккавеево, ул. Станционная, д. 30	Индивидуальные домовладения	51,746234	113,96396
21077	Забайкальский край, р-н. Читинский, с. Маккавеево, ул. Станционная, д. 4	Индивидуальные домовладения	51,746234	113,96396
21078	Забайкальский край, р-н. Читинский, с. Маккавеево, ул. Станционная, д. 5	Индивидуальные домовладения	51,746234	113,96396
21079	Забайкальский край, р-н. Читинский, с. Маккавеево, ул. Станционная, д. 8	Индивидуальные домовладения	51,746234	113,96396
21080	Забайкальский край, р-н. Читинский, с. Маккавеево, ул. Станционная, д. 9	Индивидуальные домовладения	51,746234	113,96396

№ п/п	Адрес	Вид	Широта	Долгота
21081	Забайкальский край, р-н. Читинский, с. Маккавеево, ул. Фабричная, д. 1	Индивидуальные домовладения	51,755668	113,922036
21082	Забайкальский край, р-н. Читинский, с. Маккавеево, ул. Фабричная, д. 10	Индивидуальные домовладения	51,755668	113,922036
21083	Забайкальский край, р-н. Читинский, с. Маккавеево, ул. Фабричная, д. 11	Индивидуальные домовладения	51,755668	113,922036
21084	Забайкальский край, р-н. Читинский, с. Маккавеево, ул. Фабричная, д. 12	Индивидуальные домовладения	51,755668	113,922036
21085	Забайкальский край, р-н. Читинский, с. Маккавеево, ул. Фабричная, д. 14	Индивидуальные домовладения	51,755668	113,922036
21086	Забайкальский край, р-н. Читинский, с. Маккавеево, ул. Фабричная, д. 1а	Индивидуальные домовладения	51,755668	113,922036
21087	Забайкальский край, р-н. Читинский, с. Маккавеево, ул. Фабричная, д. 2	Индивидуальные домовладения	51,755668	113,922036
21088	Забайкальский край, р-н. Читинский, с. Маккавеево, ул. Фабричная, д. 2а	Индивидуальные домовладения	51,755668	113,922036
21089	Забайкальский край, р-н. Читинский, с. Маккавеево, ул. Фабричная, д. 2б	Индивидуальные домовладения	51,755668	113,922036
21090	Забайкальский край, р-н. Читинский, с. Маккавеево, ул. Фабричная, д. 2в	Индивидуальные домовладения	51,755668	113,922036
21091	Забайкальский край, р-н. Читинский, с. Маккавеево, ул. Фабричная, д. 3	Индивидуальные домовладения	51,755668	113,922036
21092	Забайкальский край, р-н. Читинский, с. Маккавеево, ул. Фабричная, д. 4	Индивидуальные домовладения	51,755668	113,922036
21093	Забайкальский край, р-н. Читинский, с. Маккавеево, ул. Фабричная, д. 5	Индивидуальные домовладения	51,755668	113,922036
21094	Забайкальский край, р-н. Читинский, с. Маккавеево, ул. Фабричная, д. 6	Индивидуальные домовладения	51,755668	113,922036
21095	Забайкальский край, р-н. Читинский, с. Маккавеево, ул. Фабричная, д. 8	Индивидуальные домовладения	51,755668	113,922036

№ п/п	Адрес	Вид	Широта	Долгота
21096	Забайкальский край, р-н. Читинский, с. Маккавеево, ул. Фабричная, д. 9	Индивидуальные домовладения	51,755668	113,922036
21097	Забайкальский край, р-н. Читинский, с. Маккавеево, ул. Центральная, д. 10	Индивидуальные домовладения	51,75322	113,95627
21098	Забайкальский край, р-н. Читинский, с. Маккавеево, ул. Центральная, д. 100	Индивидуальные домовладения	51,75322	113,95627
21099	Забайкальский край, р-н. Читинский, с. Маккавеево, ул. Центральная, д. 102	Индивидуальные домовладения	51,75322	113,95627
21100	Забайкальский край, р-н. Читинский, с. Маккавеево, ул. Центральная, д. 103	Индивидуальные домовладения	51,75322	113,95627
21101	Забайкальский край, р-н. Читинский, с. Маккавеево, ул. Центральная, д. 104	Индивидуальные домовладения	51,75322	113,95627
21102	Забайкальский край, р-н. Красночикойский, с. Красный Чикой, ул. Сосновая, д. 51	Индивидуальные домовладения	50,352622	108,722218
21103	Забайкальский край, р-н. Читинский, с. Маккавеево, ул. Центральная, д. 11	Индивидуальные домовладения	51,75322	113,95627
21104	Забайкальский край, р-н. Читинский, с. Маккавеево, ул. Центральная, д. 12	Индивидуальные домовладения	51,75322	113,95627
21105	Забайкальский край, р-н. Читинский, с. Маккавеево, ул. Центральная, д. 13	Индивидуальные домовладения	51,75322	113,95627
21106	Забайкальский край, р-н. Читинский, с. Маккавеево, ул. Центральная, д. 14	Индивидуальные домовладения	51,75322	113,95627
21107	Забайкальский край, р-н. Читинский, с. Маккавеево, ул. Центральная, д. 15	Индивидуальные домовладения	51,75322	113,95627
21108	Забайкальский край, р-н. Читинский, с. Маккавеево, ул. Центральная, д. 16	Индивидуальные домовладения	51,75322	113,95627
21109	Забайкальский край, р-н. Читинский, с. Маккавеево, ул. Центральная, д. 17	Индивидуальные домовладения	51,75322	113,95627
21110	Забайкальский край, р-н. Читинский, с. Маккавеево, ул. Центральная, д. 18	Индивидуальные домовладения	51,75322	113,95627

№ п/п	Адрес	Вид	Широта	Долгота
21111	Забайкальский край, р-н. Читинский, с. Маккавеево, ул. Центральная, д. 19	Индивидуальные домовладения	51,75322	113,95627
21112	Забайкальский край, р-н. Читинский, с. Маккавеево, ул. Центральная, д. 20	Индивидуальные домовладения	51,75322	113,95627
21113	Забайкальский край, р-н. Читинский, с. Маккавеево, ул. Центральная, д. 22	Индивидуальные домовладения	51,75322	113,95627
21114	Забайкальский край, р-н. Читинский, с. Маккавеево, ул. Центральная, д. 23	Индивидуальные домовладения	51,75322	113,95627
21115	Забайкальский край, р-н. Читинский, с. Маккавеево, ул. Центральная, д. 23а	Индивидуальные домовладения	51,75322	113,95627
21116	Забайкальский край, р-н. Читинский, с. Маккавеево, ул. Центральная, д. 24	Индивидуальные домовладения	51,75322	113,95627
21117	Забайкальский край, р-н. Читинский, с. Маккавеево, ул. Центральная, д. 25	Индивидуальные домовладения	51,75322	113,95627
21118	Забайкальский край, р-н. Читинский, с. Маккавеево, ул. Центральная, д. 26	Индивидуальные домовладения	51,75322	113,95627
21119	Забайкальский край, р-н. Читинский, с. Маккавеево, ул. Центральная, д. 27	Индивидуальные домовладения	51,75322	113,95627
21120	Забайкальский край, р-н. Читинский, с. Маккавеево, ул. Центральная, д. 29	Индивидуальные домовладения	51,75322	113,95627
21121	Забайкальский край, р-н. Читинский, с. Маккавеево, ул. Центральная, д. 30	Индивидуальные домовладения	51,75322	113,95627
21122	Забайкальский край, р-н. Читинский, с. Маккавеево, ул. Центральная, д. 31	Индивидуальные домовладения	51,75322	113,95627
21123	Забайкальский край, р-н. Читинский, с. Маккавеево, ул. Центральная, д. 32	Индивидуальные домовладения	51,75322	113,95627
21124	Забайкальский край, р-н. Читинский, с. Маккавеево, ул. Центральная, д. 33	Индивидуальные домовладения	51,75322	113,95627
21125	Забайкальский край, р-н. Читинский, с. Маккавеево, ул. Центральная, д. 34	Индивидуальные домовладения	51,75322	113,95627

№ п/п	Адрес	Вид	Широта	Долгота
21126	Забайкальский край, р-н. Читинский, с. Маккавеево, ул. Центральная, д. 34а	Индивидуальные домовладения	51,75322	113,95627
21127	Забайкальский край, р-н. Читинский, с. Новотроицк, ул. Лесная, д. 5	Индивидуальные домовладения	51,985995	114,091709
21128	Забайкальский край, р-н. Читинский, с. Маккавеево, ул. Центральная, д. 35	Индивидуальные домовладения	51,75322	113,95627
21129	Забайкальский край, р-н. Читинский, с. Маккавеево, ул. Центральная, д. 35а	Индивидуальные домовладения	51,75322	113,95627
21130	Забайкальский край, р-н. Читинский, с. Маккавеево, ул. Центральная, д. 37	Индивидуальные домовладения	51,75322	113,95627
21131	Забайкальский край, р-н. Читинский, с. Маккавеево, ул. Центральная, д. 37а	Индивидуальные домовладения	51,75322	113,95627
21132	Забайкальский край, р-н. Читинский, с. Маккавеево, ул. Центральная, д. 38	Индивидуальные домовладения	51,75322	113,95627
21133	Забайкальский край, р-н. Читинский, с. Маккавеево, ул. Центральная, д. 4	Индивидуальные домовладения	51,75322	113,95627
21134	Забайкальский край, р-н. Читинский, с. Маккавеево, ул. Центральная, д. 40	Индивидуальные домовладения	51,75322	113,95627
21135	Забайкальский край, р-н. Красночикойский, с. Красный Чикой, ул. Спортивная, д. 2	Индивидуальные домовладения	50,363938	108,755609
21136	Забайкальский край, р-н. Читинский, с. Маккавеево, ул. Центральная, д. 42	Индивидуальные домовладения	51,75322	113,95627
21137	Забайкальский край, р-н. Читинский, с. Маккавеево, ул. Центральная, д. 43	Индивидуальные домовладения	51,75322	113,95627
21138	Забайкальский край, р-н. Читинский, с. Маккавеево, ул. Центральная, д. 44	Индивидуальные домовладения	51,75322	113,95627
21139	Забайкальский край, р-н. Читинский, с. Маккавеево, ул. Центральная, д. 48	Индивидуальные домовладения	51,75322	113,95627
21140	Забайкальский край, р-н. Читинский, с. Маккавеево, ул. Центральная, д. 5	Индивидуальные домовладения	51,75322	113,95627

№ п/п	Адрес	Вид	Широта	Долгота
21141	Забайкальский край, р-н. Читинский, с. Маккавеево, ул. Центральная, д. 52	Индивидуальные домовладения	51,75322	113,95627
21142	Забайкальский край, р-н. Читинский, с. Маккавеево, ул. Центральная, д. 54	Индивидуальные домовладения	51,75322	113,95627
21143	Забайкальский край, р-н. Читинский, с. Маккавеево, ул. Центральная, д. 56	Индивидуальные домовладения	51,75322	113,95627
21144	Забайкальский край, р-н. Читинский, с. Маккавеево, ул. Центральная, д. 58	Индивидуальные домовладения	51,75322	113,95627
21145	Забайкальский край, р-н. Читинский, с. Маккавеево, ул. Центральная, д. 6	Индивидуальные домовладения	51,75322	113,95627
21146	Забайкальский край, р-н. Читинский, с. Маккавеево, ул. Центральная, д. 60	Индивидуальные домовладения	51,75322	113,95627
21147	Забайкальский край, р-н. Читинский, с. Маккавеево, ул. Центральная, д. 64	Индивидуальные домовладения	51,75322	113,95627
21148	Забайкальский край, р-н. Читинский, с. Маккавеево, ул. Центральная, д. 66	Индивидуальные домовладения	51,75322	113,95627
21149	Забайкальский край, р-н. Читинский, с. Маккавеево, ул. Центральная, д. 68	Индивидуальные домовладения	51,75322	113,95627
21150	Забайкальский край, р-н. Читинский, с. Маккавеево, ул. Центральная, д. 7	Индивидуальные домовладения	51,75322	113,95627
21151	Забайкальский край, р-н. Читинский, с. Маккавеево, ул. Центральная, д. 70	Индивидуальные домовладения	51,75322	113,95627
21152	Забайкальский край, р-н. Читинский, с. Маккавеево, ул. Центральная, д. 72	Индивидуальные домовладения	51,75322	113,95627
21153	Забайкальский край, р-н. Читинский, с. Маккавеево, ул. Центральная, д. 74	Индивидуальные домовладения	51,75322	113,95627
21154	Забайкальский край, р-н. Читинский, с. Маккавеево, ул. Центральная, д. 76	Индивидуальные домовладения	51,75322	113,95627
21155	Забайкальский край, р-н. Читинский, с. Маккавеево, ул. Центральная, д. 8	Индивидуальные домовладения	51,75322	113,95627

№ п/п	Адрес	Вид	Широта	Долгота
21156	Забайкальский край, р-н. Читинский, с. Маккавеево, ул. Центральная, д. 80	Индивидуальные домовладения	51,75322	113,95627
21157	Забайкальский край, р-н. Читинский, с. Маккавеево, ул. Центральная, д. 81	Индивидуальные домовладения	51,75322	113,95627
21158	Забайкальский край, р-н. Читинский, с. Маккавеево, ул. Центральная, д. 84	Индивидуальные домовладения	51,75322	113,95627
21159	Забайкальский край, р-н. Читинский, с. Маккавеево, ул. Центральная, д. 85	Индивидуальные домовладения	51,75322	113,95627
21160	Забайкальский край, р-н. Читинский, с. Маккавеево, ул. Центральная, д. 86	Индивидуальные домовладения	51,75322	113,95627
21161	Забайкальский край, р-н. Читинский, с. Маккавеево, ул. Центральная, д. 87	Индивидуальные домовладения	51,75322	113,95627
21162	Забайкальский край, р-н. Читинский, с. Маккавеево, ул. Центральная, д. 88	Индивидуальные домовладения	51,75322	113,95627
21163	Забайкальский край, р-н. Читинский, с. Маккавеево, ул. Центральная, д. 89а	Индивидуальные домовладения	51,75322	113,95627
21164	Забайкальский край, р-н. Читинский, с. Маккавеево, ул. Центральная, д. 9	Индивидуальные домовладения	51,75322	113,95627
21165	Забайкальский край, р-н. Читинский, с. Маккавеево, ул. Центральная, д. 90	Индивидуальные домовладения	51,75322	113,95627
21166	Забайкальский край, р-н. Читинский, с. Маккавеево, ул. Центральная, д. 91а	Индивидуальные домовладения	51,75322	113,95627
21167	Забайкальский край, р-н. Красночикойский, с. Красный Чикой, ул. Спортивная, д. 8	Индивидуальные домовладения	50,363938	108,755609
21168	Забайкальский край, р-н. Читинский, с. Маккавеево, ул. Центральная, д. 93а	Индивидуальные домовладения	51,75322	113,95627
21169	Забайкальский край, р-н. Читинский, с. Маккавеево, ул. Центральная, д. 94	Индивидуальные домовладения	51,75322	113,95627
21170	Забайкальский край, р-н. Читинский, с. Маккавеево, ул. Центральная, д. 94а	Индивидуальные домовладения	51,75322	113,95627

№ п/п	Адрес	Вид	Широта	Долгота
21171	Забайкальский край, р-н. Читинский, с. Маккавеево, ул. Центральная, д. 96	Индивидуальные домовладения	51,75322	113,95627
21172	Забайкальский край, р-н. Читинский, с. Маккавеево, ул. Центральная, д. 98	Индивидуальные домовладения	51,75322	113,95627
21173	Забайкальский край, р-н. Читинский, с. Маккавеево, ул. Центральная, д. 99	Индивидуальные домовладения	51,75322	113,95627
21174	Забайкальский край, р-н. Читинский, с. Маккавеево, ул. Юбилейная, д. 10	Индивидуальные домовладения	51,75322	113,95627
21175	Забайкальский край, р-н. Читинский, с. Маккавеево, ул. Юбилейная, д. 11	Индивидуальные домовладения	51,75322	113,95627
21176	Забайкальский край, р-н. Читинский, с. Маккавеево, ул. Юбилейная, д. 12	Индивидуальные домовладения	51,75322	113,95627
21177	Забайкальский край, р-н. Читинский, с. Маккавеево, ул. Юбилейная, д. 13	Индивидуальные домовладения	51,75322	113,95627
21178	Забайкальский край, р-н. Читинский, с. Маккавеево, ул. Юбилейная, д. 14	Индивидуальные домовладения	51,75322	113,95627
21179	Забайкальский край, р-н. Читинский, с. Маккавеево, ул. Юбилейная, д. 15	Индивидуальные домовладения	51,75322	113,95627
21180	Забайкальский край, р-н. Читинский, с. Маккавеево, ул. Юбилейная, д. 16	Индивидуальные домовладения	51,75322	113,95627
21181	Забайкальский край, р-н. Читинский, с. Маккавеево, ул. Юбилейная, д. 18	Индивидуальные домовладения	51,75322	113,95627
21182	Забайкальский край, р-н. Читинский, с. Маккавеево, ул. Юбилейная, д. 19	Индивидуальные домовладения	51,75322	113,95627
21183	Забайкальский край, р-н. Читинский, с. Маккавеево, ул. Юбилейная, д. 1б	Индивидуальные домовладения	51,75322	113,95627
21184	Забайкальский край, р-н. Читинский, с. Маккавеево, ул. Юбилейная, д. 1в	Индивидуальные домовладения	51,75322	113,95627
21185	Забайкальский край, р-н. Читинский, с. Маккавеево, ул. Юбилейная, д. 2	Индивидуальные домовладения	51,75322	113,95627

№ п/п	Адрес	Вид	Широта	Долгота
21186	Забайкальский край, р-н. Читинский, с. Маккавеево, ул. Юбилейная, д. 21	Индивидуальные домовладения	51,75322	113,95627
21187	Забайкальский край, р-н. Читинский, с. Маккавеево, ул. Юбилейная, д. 2а	Индивидуальные домовладения	51,75322	113,95627
21188	Забайкальский край, р-н. Читинский, с. Маккавеево, ул. Юбилейная, д. 3	Индивидуальные домовладения	51,75322	113,95627
21189	Забайкальский край, р-н. Читинский, с. Маккавеево, ул. Юбилейная, д. 5	Индивидуальные домовладения	51,75322	113,95627
21190	Забайкальский край, р-н. Читинский, с. Маккавеево, ул. Юбилейная, д. 6	Индивидуальные домовладения	51,75322	113,95627
21191	Забайкальский край, р-н. Читинский, с. Маккавеево, ул. Юбилейная, д. 7	Индивидуальные домовладения	51,75322	113,95627
21192	Забайкальский край, р-н. Читинский, с. Маккавеево, ул. Юбилейная, д. 7а	Индивидуальные домовладения	51,75322	113,95627
21193	Забайкальский край, р-н. Читинский, с. Маккавеево, ул. Юбилейная, д. 8	Индивидуальные домовладения	51,75322	113,95627
21194	Забайкальский край, р-н. Читинский, с. Маккавеево, ул. Юбилейная, д. 9	Индивидуальные домовладения	51,75322	113,95627
21195	Забайкальский край, р-н. Читинский, с. Александровка, ул. 1-я Оленгуйская, д. 1	Индивидуальные домовладения	51,765145	113,750386
21196	Забайкальский край, р-н. Читинский, с. Александровка, ул. 1-я Оленгуйская, д. 11	Индивидуальные домовладения	51,765145	113,750386
21197	Забайкальский край, р-н. Читинский, с. Александровка, ул. 1-я Оленгуйская, д. 12	Индивидуальные домовладения	51,765145	113,750386
21198	Забайкальский край, р-н. Читинский, с. Александровка, ул. 1-я Оленгуйская, д. 13	Индивидуальные домовладения	51,765145	113,750386
21199	Забайкальский край, р-н. Красночикойский, с. Красный Чикой, ул. Строительная, д. 8	Индивидуальные домовладения	50,361777	108,760783
21200	Забайкальский край, р-н. Читинский, с. Александровка, ул. 1-я Оленгуйская, д. 15	Индивидуальные домовладения	51,765145	113,750386

№ п/п	Адрес	Вид	Широта	Долгота
21201	Забайкальский край, р-н. Читинский, с. Александровка, ул. 1-я Оленгуйская, д. 16	Индивидуальные домовладения	51,765145	113,750386
21202	Забайкальский край, р-н. Читинский, с. Александровка, ул. 1-я Оленгуйская, д. 17	Индивидуальные домовладения	51,765145	113,750386
21203	Забайкальский край, р-н. Читинский, с. Александровка, ул. 1-я Оленгуйская, д. 2	Индивидуальные домовладения	51,765145	113,750386
21204	Забайкальский край, р-н. Читинский, с. Александровка, ул. 1-я Оленгуйская, д. 20	Индивидуальные домовладения	51,765145	113,750386
21205	Забайкальский край, р-н. Читинский, с. Александровка, ул. 1-я Оленгуйская, д. 21	Индивидуальные домовладения	51,765145	113,750386
21206	Забайкальский край, р-н. Читинский, с. Александровка, ул. 1-я Оленгуйская, д. 24	Индивидуальные домовладения	51,766343	113,760411
21207	Забайкальский край, р-н. Читинский, с. Александровка, ул. 1-я Оленгуйская, д. 25	Индивидуальные домовладения	51,765145	113,750386
21208	Забайкальский край, р-н. Читинский, с. Александровка, ул. 1-я Оленгуйская, д. 25, корп. А	Индивидуальные домовладения	51,765145	113,750386
21209	Забайкальский край, р-н. Читинский, с. Александровка, ул. 1-я Оленгуйская, д. 26	Индивидуальные домовладения	51,765145	113,750386
21210	Забайкальский край, р-н. Читинский, с. Александровка, ул. 1-я Оленгуйская, д. 27	Индивидуальные домовладения	51,765145	113,750386
21211	Забайкальский край, р-н. Читинский, с. Александровка, ул. 1-я Оленгуйская, д. 28	Индивидуальные домовладения	51,765145	113,750386
21212	Забайкальский край, р-н. Читинский, с. Александровка, ул. 1-я Оленгуйская, д. 2, корп. А	Индивидуальные домовладения	51,765145	113,750386
21213	Забайкальский край, р-н. Читинский, с. Александровка, ул. 1-я Оленгуйская, д. 3	Индивидуальные домовладения	51,765145	113,750386
21214	Забайкальский край, р-н. Читинский, с. Александровка, ул. 1-я Оленгуйская, д. 31	Индивидуальные домовладения	51,765145	113,750386

№ п/п	Адрес	Вид	Широта	Долгота
21215	Забайкальский край, р-н. Читинский, с. Александровка, ул. 1-я Оленгуйская, д. 32	Индивидуальные домовладения	51,765145	113,750386
21216	Забайкальский край, р-н. Читинский, с. Александровка, ул. 1-я Оленгуйская, д. 33	Индивидуальные домовладения	51,765145	113,750386
21217	Забайкальский край, р-н. Читинский, с. Александровка, ул. 1-я Оленгуйская, д. 34	Индивидуальные домовладения	51,765145	113,750386
21218	Забайкальский край, р-н. Читинский, с. Александровка, ул. 1-я Оленгуйская, д. 36	Индивидуальные домовладения	51,765145	113,750386
21219	Забайкальский край, р-н. Читинский, с. Александровка, ул. 1-я Оленгуйская, д. 38	Индивидуальные домовладения	51,765145	113,750386
21220	Забайкальский край, р-н. Читинский, с. Александровка, ул. 1-я Оленгуйская, д. 4	Индивидуальные домовладения	51,765145	113,750386
21221	Забайкальский край, р-н. Читинский, с. Александровка, ул. 1-я Оленгуйская, д. 40	Индивидуальные домовладения	51,765145	113,750386
21222	Забайкальский край, р-н. Читинский, с. Александровка, ул. 1-я Оленгуйская, д. 5	Индивидуальные домовладения	51,765145	113,750386
21223	Забайкальский край, р-н. Читинский, с. Александровка, ул. 1-я Оленгуйская, д. 6	Индивидуальные домовладения	51,765145	113,750386
21224	Забайкальский край, р-н. Читинский, с. Александровка, ул. 1-я Оленгуйская, д. 8	Индивидуальные домовладения	51,765145	113,750386
21225	Забайкальский край, р-н. Читинский, с. Александровка, ул. 1-я Оленгуйская, д. 9	Индивидуальные домовладения	51,765145	113,750386
21226	Забайкальский край, р-н. Читинский, с. Александровка, ул. 2-я Оленгуйская, д. 1	Индивидуальные домовладения	51,76335	113,755928
21227	Забайкальский край, р-н. Читинский, с. Александровка, ул. 2-я Оленгуйская, д. 10	Индивидуальные домовладения	51,76335	113,755928
21228	Забайкальский край, р-н. Читинский, с. Александровка, ул. 2-я Оленгуйская, д. 11	Индивидуальные домовладения	51,76335	113,755928
21229	Забайкальский край, р-н. Читинский, с. Александровка, ул. 2-я Оленгуйская, д. 13	Индивидуальные домовладения	51,76335	113,755928

№ п/п	Адрес	Вид	Широта	Долгота
21230	Забайкальский край, р-н. Красночикойский, с. Красный Чикой, ул. Таежная, д. 23	Индивидуальные домовладения	50,374412	108,757828
21231	Забайкальский край, р-н. Читинский, с. Александровка, ул. 2-я Оленгуйская, д. 15	Индивидуальные домовладения	51,76335	113,755928
21232	Забайкальский край, р-н. Читинский, с. Александровка, ул. 2-я Оленгуйская, д. 16	Индивидуальные домовладения	51,76335	113,755928
21233	Забайкальский край, р-н. Читинский, с. Александровка, ул. 2-я Оленгуйская, д. 19	Индивидуальные домовладения	51,76335	113,755928
21234	Забайкальский край, р-н. Читинский, с. Александровка, ул. 2-я Оленгуйская, д. 2	Индивидуальные домовладения	51,76335	113,755928
21235	Забайкальский край, р-н. Читинский, с. Александровка, ул. 2-я Оленгуйская, д. 20	Индивидуальные домовладения	51,76335	113,755928
21236	Забайкальский край, р-н. Читинский, с. Александровка, ул. 2-я Оленгуйская, д. 21	Индивидуальные домовладения	51,76335	113,755928
21237	Забайкальский край, р-н. Читинский, с. Александровка, ул. 2-я Оленгуйская, д. 23	Индивидуальные домовладения	51,76335	113,755928
21238	Забайкальский край, р-н. Читинский, с. Александровка, ул. 2-я Оленгуйская, д. 24	Индивидуальные домовладения	51,76335	113,755928
21239	Забайкальский край, р-н. Читинский, с. Александровка, ул. 2-я Оленгуйская, д. 25	Индивидуальные домовладения	51,76335	113,755928
21240	Забайкальский край, р-н. Читинский, с. Александровка, ул. 2-я Оленгуйская, д. 25а	Индивидуальные домовладения	51,76335	113,755928
21241	Забайкальский край, р-н. Читинский, с. Александровка, ул. 2-я Оленгуйская, д. 27	Индивидуальные домовладения	51,76335	113,755928
21242	Забайкальский край, р-н. Читинский, с. Александровка, ул. 2-я Оленгуйская, д. 28	Индивидуальные домовладения	51,76335	113,755928
21243	Забайкальский край, р-н. Читинский, с. Александровка, ул. 2-я Оленгуйская, д. 29	Индивидуальные домовладения	51,76335	113,755928
21244	Забайкальский край, р-н. Читинский, с. Александровка, ул. 2-я Оленгуйская, д. 3	Индивидуальные домовладения	51,76335	113,755928

№ п/п	Адрес	Вид	Широта	Долгота
21245	Забайкальский край, р-н. Читинский, с. Александровка, ул. 2-я Оленгуйская, д. 31	Индивидуальные домовладения	51,76335	113,755928
21246	Забайкальский край, р-н. Читинский, с. Александровка, ул. 2-я Оленгуйская, д. 34	Индивидуальные домовладения	51,76335	113,755928
21247	Забайкальский край, р-н. Читинский, с. Александровка, ул. 2-я Оленгуйская, д. 35	Индивидуальные домовладения	51,76335	113,755928
21248	Забайкальский край, р-н. Читинский, с. Александровка, ул. 2-я Оленгуйская, д. 37	Индивидуальные домовладения	51,76335	113,755928
21249	Забайкальский край, р-н. Читинский, с. Александровка, ул. 2-я Оленгуйская, д. 38	Индивидуальные домовладения	51,76335	113,755928
21250	Забайкальский край, р-н. Читинский, с. Александровка, ул. 2-я Оленгуйская, д. 3, корп. А	Индивидуальные домовладения	51,76335	113,755928
21251	Забайкальский край, р-н. Читинский, с. Александровка, ул. 2-я Оленгуйская, д. 4	Индивидуальные домовладения	51,76335	113,755928
21252	Забайкальский край, р-н. Читинский, с. Александровка, ул. 2-я Оленгуйская, д. 41	Индивидуальные домовладения	51,76335	113,755928
21253	Забайкальский край, р-н. Читинский, с. Александровка, ул. 2-я Оленгуйская, д. 5	Индивидуальные домовладения	51,76335	113,755928
21254	Забайкальский край, р-н. Читинский, с. Александровка, ул. 2-я Оленгуйская, д. 7	Индивидуальные домовладения	51,76335	113,755928
21255	Забайкальский край, р-н. Читинский, с. Александровка, ул. 2-я Оленгуйская, д. 9	Индивидуальные домовладения	51,76335	113,755928
21256	Забайкальский край, р-н. Читинский, с. Александровка, ул. Комсомольская, д. 1	Индивидуальные домовладения	51,762698	113,753
21257	Забайкальский край, р-н. Читинский, с. Александровка, ул. Комсомольская, д. 10	Индивидуальные домовладения	51,762698	113,753
21258	Забайкальский край, р-н. Читинский, с. Александровка, ул. Комсомольская, д. 11	Индивидуальные домовладения	51,762698	113,753
21259	Забайкальский край, р-н. Читинский, с. Александровка, ул. Комсомольская, д. 12	Индивидуальные домовладения	51,762698	113,753

№ п/п	Адрес	Вид	Широта	Долгота
21260	Забайкальский край, р-н. Читинский, с. Александровка, ул. Комсомольская, д. 13	Индивидуальные домовладения	51,762698	113,753
21261	Забайкальский край, р-н. Красночикойский, с. Красный Чикой, ул. Школьная, д. 11	Индивидуальные домовладения	50,362679	108,764933
21262	Забайкальский край, р-н. Читинский, с. Александровка, ул. Комсомольская, д. 15	Индивидуальные домовладения	51,762698	113,753
21263	Забайкальский край, р-н. Читинский, с. Александровка, ул. Комсомольская, д. 17	Индивидуальные домовладения	51,762698	113,753
21264	Забайкальский край, р-н. Читинский, с. Александровка, ул. Комсомольская, д. 18	Индивидуальные домовладения	51,762698	113,753
21265	Забайкальский край, р-н. Читинский, с. Александровка, ул. Комсомольская, д. 19	Индивидуальные домовладения	51,762698	113,753
21266	Забайкальский край, р-н. Читинский, с. Александровка, ул. Комсомольская, д. 2	Индивидуальные домовладения	51,762698	113,753
21267	Забайкальский край, р-н. Читинский, с. Александровка, ул. Комсомольская, д. 20	Индивидуальные домовладения	51,762698	113,753
21268	Забайкальский край, р-н. Читинский, с. Александровка, ул. Комсомольская, д. 22	Индивидуальные домовладения	51,762698	113,753
21269	Забайкальский край, р-н. Читинский, с. Александровка, ул. Комсомольская, д. 23	Индивидуальные домовладения	51,762698	113,753
21270	Забайкальский край, р-н. Читинский, с. Александровка, ул. Комсомольская, д. 24	Индивидуальные домовладения	51,762698	113,753
21271	Забайкальский край, р-н. Читинский, с. Александровка, ул. Комсомольская, д. 26	Индивидуальные домовладения	51,762698	113,753
21272	Забайкальский край, р-н. Читинский, с. Александровка, ул. Комсомольская, д. 27	Индивидуальные домовладения	51,762698	113,753
21273	Забайкальский край, р-н. Читинский, с. Александровка, ул. Комсомольская, д. 28	Индивидуальные домовладения	51,762698	113,753
21274	Забайкальский край, р-н. Читинский, с. Александровка, ул. Комсомольская, д. 29	Индивидуальные домовладения	51,762698	113,753

№ п/п	Адрес	Вид	Широта	Долгота
21275	Забайкальский край, р-н. Читинский, с. Александровка, ул. Комсомольская, д. 2, корп. А	Индивидуальные домовладения	51,762698	113,753
21276	Забайкальский край, р-н. Читинский, с. Александровка, ул. Комсомольская, д. 30	Индивидуальные домовладения	51,762698	113,753
21277	Забайкальский край, р-н. Читинский, с. Александровка, ул. Комсомольская, д. 31	Индивидуальные домовладения	51,762698	113,753
21278	Забайкальский край, р-н. Читинский, с. Александровка, ул. Комсомольская, д. 33	Индивидуальные домовладения	51,762698	113,753
21279	Забайкальский край, р-н. Читинский, с. Александровка, ул. Комсомольская, д. 4	Индивидуальные домовладения	51,762698	113,753
21280	Забайкальский край, р-н. Читинский, с. Александровка, ул. Комсомольская, д. 41	Индивидуальные домовладения	51,762698	113,753
21281	Забайкальский край, р-н. Читинский, с. Александровка, ул. Комсомольская, д. 43	Индивидуальные домовладения	51,762698	113,753
21282	Забайкальский край, р-н. Читинский, с. Александровка, ул. Комсомольская, д. 45	Индивидуальные домовладения	51,762698	113,753
21283	Забайкальский край, р-н. Читинский, с. Александровка, ул. Комсомольская, д. 47	Индивидуальные домовладения	51,762698	113,753
21284	Забайкальский край, р-н. Читинский, с. Александровка, ул. Комсомольская, д. 49	Индивидуальные домовладения	51,762698	113,753
21285	Забайкальский край, р-н. Читинский, с. Александровка, ул. Комсомольская, д. 5	Индивидуальные домовладения	51,762698	113,753
21286	Забайкальский край, р-н. Читинский, с. Александровка, ул. Комсомольская, д. 53	Индивидуальные домовладения	51,762698	113,753
21287	Забайкальский край, р-н. Читинский, с. Александровка, ул. Комсомольская, д. 57	Индивидуальные домовладения	51,762698	113,753
21288	Забайкальский край, р-н. Читинский, с. Александровка, ул. Комсомольская, д. 6	Индивидуальные домовладения	51,762698	113,753
21289	Забайкальский край, р-н. Читинский, с. Александровка, ул. Комсомольская, д. 61	Индивидуальные домовладения	51,762698	113,753

№ п/п	Адрес	Вид	Широта	Долгота
21290	Забайкальский край, р-н. Читинский, с. Александровка, ул. Комсомольская, д. 63	Индивидуальные домовладения	51,762698	113,753
21291	Забайкальский край, п. Горный, ул. Солнечная, д. 10	МКД	51,555553	113,036953
21292	Забайкальский край, р-н. Красночикойский, с. Красный Чикой, ул. Школьная, д. 15	Индивидуальные домовладения	50,362679	108,764933
21293	Забайкальский край, р-н. Читинский, с. Александровка, ул. Комсомольская, д. 67	Индивидуальные домовладения	51,762698	113,753
21294	Забайкальский край, р-н. Читинский, с. Александровка, ул. Комсомольская, д. 69	Индивидуальные домовладения	51,762698	113,753
21295	Забайкальский край, р-н. Читинский, с. Александровка, ул. Комсомольская, д. 7	Индивидуальные домовладения	51,762698	113,753
21296	Забайкальский край, р-н. Читинский, с. Александровка, ул. Комсомольская, д. 71	Индивидуальные домовладения	51,762698	113,753
21297	Забайкальский край, р-н. Читинский, с. Александровка, ул. Комсомольская, д. 9	Индивидуальные домовладения	51,762698	113,753
21298	Забайкальский край, р-н. Читинский, с. Александровка, ул. Комсомольская, д. 9а	Индивидуальные домовладения	51,762698	113,753
21299	Забайкальский край, р-н. Читинский, с. Александровка, ул. Кузнечная, д. 1	Индивидуальные домовладения	51,765145	113,750386
21300	Забайкальский край, р-н. Читинский, с. Александровка, ул. Кузнечная, д. 10	Индивидуальные домовладения	51,765145	113,750386
21301	Забайкальский край, р-н. Читинский, с. Александровка, ул. Кузнечная, д. 12	Индивидуальные домовладения	51,765145	113,750386
21302	Забайкальский край, р-н. Читинский, с. Александровка, ул. Кузнечная, д. 14	Индивидуальные домовладения	51,765145	113,750386
21303	Забайкальский край, р-н. Читинский, с. Александровка, ул. Кузнечная, д. 16	Индивидуальные домовладения	51,765145	113,750386
21304	Забайкальский край, р-н. Читинский, с. Александровка, ул. Кузнечная, д. 18	Индивидуальные домовладения	51,765145	113,750386

№ п/п	Адрес	Вид	Широта	Долгота
21305	Забайкальский край, р-н. Читинский, с. Александровка, ул. Кузнечная, д. 2	Индивидуальные домовладения	51,765145	113,750386
21306	Забайкальский край, р-н. Читинский, с. Александровка, ул. Кузнечная, д. 21	Индивидуальные домовладения	51,765145	113,750386
21307	Забайкальский край, р-н. Читинский, с. Александровка, ул. Кузнечная, д. 22	Индивидуальные домовладения	51,765145	113,750386
21308	Забайкальский край, р-н. Читинский, с. Александровка, ул. Кузнечная, д. 24	Индивидуальные домовладения	51,765145	113,750386
21309	Забайкальский край, р-н. Читинский, с. Александровка, ул. Кузнечная, д. 25	Индивидуальные домовладения	51,765145	113,750386
21310	Забайкальский край, р-н. Читинский, с. Александровка, ул. Кузнечная, д. 3	Индивидуальные домовладения	51,765145	113,750386
21311	Забайкальский край, р-н. Читинский, с. Александровка, ул. Кузнечная, д. 4	Индивидуальные домовладения	51,765145	113,750386
21312	Забайкальский край, р-н. Читинский, с. Александровка, ул. Кузнечная, д. 6	Индивидуальные домовладения	51,765145	113,750386
21313	Забайкальский край, р-н. Читинский, с. Александровка, ул. Кузнечная, д. 7	Индивидуальные домовладения	51,765145	113,750386
21314	Забайкальский край, р-н. Читинский, с. Александровка, ул. Кузнечная, д. 9	Индивидуальные домовладения	51,765145	113,750386
21315	Забайкальский край, р-н. Читинский, с. Александровка, ул. Набережная, д. 1	Индивидуальные домовладения	51,769347	113,752515
21316	Забайкальский край, р-н. Читинский, с. Александровка, ул. Набережная, д. 13	Индивидуальные домовладения	51,769347	113,752515
21317	Забайкальский край, р-н. Читинский, с. Александровка, ул. Набережная, д. 14	Индивидуальные домовладения	51,769347	113,752515
21318	Забайкальский край, р-н. Читинский, с. Александровка, ул. Набережная, д. 15	Индивидуальные домовладения	51,769347	113,752515
21319	Забайкальский край, р-н. Читинский, с. Александровка, ул. Набережная, д. 16	Индивидуальные домовладения	51,769347	113,752515

№ п/п	Адрес	Вид	Широта	Долгота
21320	Забайкальский край, р-н. Читинский, с. Александровка, ул. Набережная, д. 17	Индивидуальные домовладения	51,769347	113,752515
21321	Забайкальский край, р-н. Читинский, с. Александровка, ул. Набережная, д. 19	Индивидуальные домовладения	51,769347	113,752515
21322	Забайкальский край, р-н. Читинский, с. Александровка, ул. Набережная, д. 20	Индивидуальные домовладения	51,769347	113,752515
21323	Забайкальский край, р-н. Красночикойский, с. Красный Чикой, ул. Школьная, д. 7	Индивидуальные домовладения	50,362679	108,764933
21324	Забайкальский край, р-н. Читинский, с. Александровка, ул. Набережная, д. 23	Индивидуальные домовладения	51,769347	113,752515
21325	Забайкальский край, р-н. Читинский, с. Александровка, ул. Набережная, д. 26	Индивидуальные домовладения	51,769347	113,752515
21326	Забайкальский край, р-н. Читинский, с. Александровка, ул. Набережная, д. 27	Индивидуальные домовладения	51,769347	113,752515
21327	Забайкальский край, р-н. Читинский, с. Александровка, ул. Набережная, д. 28	Индивидуальные домовладения	51,769347	113,752515
21328	Забайкальский край, р-н. Читинский, с. Александровка, ул. Набережная, д. 29	Индивидуальные домовладения	51,769347	113,752515
21329	Забайкальский край, р-н. Читинский, с. Александровка, ул. Набережная, д. 3	Индивидуальные домовладения	51,769347	113,752515
21330	Забайкальский край, р-н. Читинский, с. Александровка, ул. Набережная, д. 30	Индивидуальные домовладения	51,769347	113,752515
21331	Забайкальский край, р-н. Читинский, с. Александровка, ул. Набережная, д. 32	Индивидуальные домовладения	51,769347	113,752515
21332	Забайкальский край, р-н. Читинский, с. Александровка, ул. Набережная, д. 33	Индивидуальные домовладения	51,769347	113,752515
21333	Забайкальский край, р-н. Читинский, с. Александровка, ул. Набережная, д. 34	Индивидуальные домовладения	51,769347	113,752515
21334	Забайкальский край, р-н. Читинский, с. Александровка, ул. Набережная, д. 35	Индивидуальные домовладения	51,769347	113,752515

№ п/п	Адрес	Вид	Широта	Долгота
21335	Забайкальский край, р-н. Читинский, с. Александровка, ул. Набережная, д. 38	Индивидуальные домовладения	51,769347	113,752515
21336	Забайкальский край, р-н. Читинский, с. Александровка, ул. Набережная, д. 39	Индивидуальные домовладения	51,769347	113,752515
21337	Забайкальский край, р-н. Читинский, с. Александровка, ул. Набережная, д. 4	Индивидуальные домовладения	51,769347	113,752515
21338	Забайкальский край, р-н. Читинский, с. Александровка, ул. Набережная, д. 40	Индивидуальные домовладения	51,769347	113,752515
21339	Забайкальский край, р-н. Читинский, с. Александровка, ул. Набережная, д. 41	Индивидуальные домовладения	51,769347	113,752515
21340	Забайкальский край, р-н. Читинский, с. Александровка, ул. Набережная, д. 42	Индивидуальные домовладения	51,769347	113,752515
21341	Забайкальский край, р-н. Читинский, с. Александровка, ул. Набережная, д. 43	Индивидуальные домовладения	51,769347	113,752515
21342	Забайкальский край, р-н. Читинский, с. Александровка, ул. Набережная, д. 44	Индивидуальные домовладения	51,769347	113,752515
21343	Забайкальский край, р-н. Читинский, с. Александровка, ул. Набережная, д. 45	Индивидуальные домовладения	51,769347	113,752515
21344	Забайкальский край, р-н. Читинский, с. Александровка, ул. Набережная, д. 46	Индивидуальные домовладения	51,769347	113,752515
21345	Забайкальский край, р-н. Читинский, с. Александровка, ул. Набережная, д. 47	Индивидуальные домовладения	51,769347	113,752515
21346	Забайкальский край, р-н. Читинский, с. Александровка, ул. Набережная, д. 48	Индивидуальные домовладения	51,769347	113,752515
21347	Забайкальский край, р-н. Читинский, с. Александровка, ул. Набережная, д. 49	Индивидуальные домовладения	51,769347	113,752515
21348	Забайкальский край, р-н. Читинский, с. Александровка, ул. Набережная, д. 5	Индивидуальные домовладения	51,769347	113,752515
21349	Забайкальский край, р-н. Читинский, с. Александровка, ул. Набережная, д. 50	Индивидуальные домовладения	51,769347	113,752515

№ п/п	Адрес	Вид	Широта	Долгота
21350	Забайкальский край, р-н. Читинский, с. Александровка, ул. Набережная, д. 51	Индивидуальные домовладения	51,769347	113,752515
21351	Забайкальский край, р-н. Читинский, с. Александровка, ул. Набережная, д. 52	Индивидуальные домовладения	51,769347	113,752515
21352	Забайкальский край, р-н. Читинский, с. Александровка, ул. Набережная, д. 53	Индивидуальные домовладения	51,769347	113,752515
21353	Забайкальский край, р-н. Читинский, с. Александровка, ул. Набережная, д. 54	Индивидуальные домовладения	51,769347	113,752515
21354	Забайкальский край, р-н. Красночикойский, с. Красный Чикой, ул. Энергетиков, д. 15	Индивидуальные домовладения	50,36353	108,739152
21355	Забайкальский край, р-н. Читинский, с. Александровка, ул. Набережная, д. 59	Индивидуальные домовладения	51,769347	113,752515
21356	Забайкальский край, р-н. Читинский, с. Александровка, ул. Набережная, д. 6	Индивидуальные домовладения	51,769347	113,752515
21357	Забайкальский край, р-н. Читинский, с. Александровка, ул. Набережная, д. 61	Индивидуальные домовладения	51,769347	113,752515
21358	Забайкальский край, р-н. Читинский, с. Александровка, ул. Набережная, д. 63	Индивидуальные домовладения	51,769347	113,752515
21359	Забайкальский край, р-н. Читинский, с. Александровка, ул. Набережная, д. 69	Индивидуальные домовладения	51,769347	113,752515
21360	Забайкальский край, р-н. Читинский, с. Александровка, ул. Набережная, д. 7	Индивидуальные домовладения	51,769347	113,752515
21361	Забайкальский край, р-н. Читинский, с. Александровка, ул. Набережная, д. 71	Индивидуальные домовладения	51,769347	113,752515
21362	Забайкальский край, р-н. Читинский, с. Александровка, ул. Набережная, д. 73	Индивидуальные домовладения	51,769347	113,752515
21363	Забайкальский край, р-н. Читинский, с. Александровка, ул. Набережная, д. 8	Индивидуальные домовладения	51,769347	113,752515
21364	Забайкальский край, р-н. Читинский, с. Александровка, ул. Набережная, д. 9	Индивидуальные домовладения	51,769347	113,752515

№ п/п	Адрес	Вид	Широта	Долгота
21365	Забайкальский край, р-н. Читинский, с. Александровка, ул. Нагорная, д. 1	Индивидуальные домовладения	51,765145	113,750386
21366	Забайкальский край, р-н. Читинский, с. Александровка, ул. Нагорная, д. 2	Индивидуальные домовладения	51,765145	113,750386
21367	Забайкальский край, р-н. Читинский, с. Александровка, ул. Нагорная, д. 3	Индивидуальные домовладения	51,765145	113,750386
21368	Забайкальский край, р-н. Читинский, с. Александровка, ул. Нагорная, д. 4	Индивидуальные домовладения	51,765145	113,750386
21369	Забайкальский край, р-н. Читинский, с. Александровка, ул. Нагорная, д. 6	Индивидуальные домовладения	51,765145	113,750386
21370	Забайкальский край, р-н. Читинский, с. Александровка, ул. Нагорная, д. 7	Индивидуальные домовладения	51,765145	113,750386
21371	Забайкальский край, р-н. Читинский, с. Александровка, ул. Нагорная, д. 8	Индивидуальные домовладения	51,767937	113,741393
21372	Забайкальский край, р-н. Читинский, с. Александровка, ул. Нагорная, д. 9	Индивидуальные домовладения	51,765145	113,750386
21373	Забайкальский край, р-н. Читинский, с. Александровка, ул. Новая, д. 1	Индивидуальные домовладения	51,765145	113,750386
21374	Забайкальский край, р-н. Читинский, с. Александровка, ул. Новая, д. 10	Индивидуальные домовладения	51,765145	113,750386
21375	Забайкальский край, р-н. Читинский, с. Александровка, ул. Новая, д. 11	Индивидуальные домовладения	51,765145	113,750386
21376	Забайкальский край, р-н. Читинский, с. Александровка, ул. Новая, д. 2	Индивидуальные домовладения	51,765145	113,750386
21377	Забайкальский край, р-н. Читинский, с. Александровка, ул. Новая, д. 3	Индивидуальные домовладения	51,765145	113,750386
21378	Забайкальский край, р-н. Читинский, с. Александровка, ул. Новая, д. 5	Индивидуальные домовладения	51,765145	113,750386
21379	Забайкальский край, р-н. Читинский, с. Александровка, ул. Новая, д. 6	Индивидуальные домовладения	51,765145	113,750386

№ п/п	Адрес	Вид	Широта	Долгота
21380	Забайкальский край, р-н. Читинский, с. Александровка, ул. Новая, д. 6/1	Индивидуальные домовладения	51,765145	113,750386
21381	Забайкальский край, р-н. Читинский, с. Александровка, ул. Новая, д. 7	Индивидуальные домовладения	51,765145	113,750386
21382	Забайкальский край, р-н. Читинский, с. Александровка, ул. Новая, д. 8	Индивидуальные домовладения	51,765145	113,750386
21383	Забайкальский край, р-н. Читинский, с. Александровка, ул. Новая, д. 8а	Индивидуальные домовладения	51,765145	113,750386
21384	Забайкальский край, р-н. Читинский, с. Александровка, ул. Новая, д. 9	Индивидуальные домовладения	51,765145	113,750386
21385	Забайкальский край, р-н. Читинский, с. Александровка, ул. Первомайская, д. 10	Индивидуальные домовладения	51,767692	113,749712
21386	Забайкальский край, р-н. Красночикойский, с. Красный Чикой, ул. Энергетиков, д. 23	Индивидуальные домовладения	50,36353	108,739152
21387	Забайкальский край, р-н. Читинский, с. Александровка, ул. Первомайская, д. 12	Индивидуальные домовладения	51,767692	113,749712
21388	Забайкальский край, р-н. Читинский, с. Александровка, ул. Первомайская, д. 14	Индивидуальные домовладения	51,767692	113,749712
21389	Забайкальский край, р-н. Читинский, с. Александровка, ул. Первомайская, д. 14, корп. А	Индивидуальные домовладения	51,767692	113,749712
21390	Забайкальский край, р-н. Читинский, с. Александровка, ул. Первомайская, д. 15	Индивидуальные домовладения	51,767692	113,749712
21391	Забайкальский край, р-н. Читинский, с. Александровка, ул. Первомайская, д. 16	Индивидуальные домовладения	51,767692	113,749712
21392	Забайкальский край, р-н. Читинский, с. Александровка, ул. Первомайская, д. 17	Индивидуальные домовладения	51,767692	113,749712
21393	Забайкальский край, р-н. Читинский, с. Александровка, ул. Первомайская, д. 18	Индивидуальные домовладения	51,767692	113,749712
21394	Забайкальский край, р-н. Читинский, с. Александровка, ул. Первомайская, д. 2	Индивидуальные домовладения	51,767692	113,749712

№ п/п	Адрес	Вид	Широта	Долгота
21395	Забайкальский край, р-н. Читинский, с. Александровка, ул. Первомайская, д. 20	Индивидуальные домовладения	51,767692	113,749712
21396	Забайкальский край, р-н. Читинский, с. Александровка, ул. Первомайская, д. 22	Индивидуальные домовладения	51,767692	113,749712
21397	Забайкальский край, р-н. Читинский, с. Александровка, ул. Первомайская, д. 23	Индивидуальные домовладения	51,767692	113,749712
21398	Забайкальский край, р-н. Читинский, с. Александровка, ул. Первомайская, д. 24	Индивидуальные домовладения	51,767692	113,749712
21399	Забайкальский край, р-н. Читинский, с. Александровка, ул. Первомайская, д. 25	Индивидуальные домовладения	51,767692	113,749712
21400	Забайкальский край, р-н. Читинский, с. Александровка, ул. Первомайская, д. 26	Индивидуальные домовладения	51,767692	113,749712
21401	Забайкальский край, р-н. Читинский, с. Александровка, ул. Первомайская, д. 27	Индивидуальные домовладения	51,767692	113,749712
21402	Забайкальский край, р-н. Читинский, с. Александровка, ул. Первомайская, д. 28	Индивидуальные домовладения	51,767692	113,749712
21403	Забайкальский край, р-н. Читинский, с. Александровка, ул. Первомайская, д. 3	Индивидуальные домовладения	51,767692	113,749712
21404	Забайкальский край, р-н. Читинский, с. Александровка, ул. Первомайская, д. 30	Индивидуальные домовладения	51,767692	113,749712
21405	Забайкальский край, р-н. Читинский, с. Александровка, ул. Первомайская, д. 36	Индивидуальные домовладения	51,767692	113,749712
21406	Забайкальский край, р-н. Читинский, с. Александровка, ул. Первомайская, д. 38	Индивидуальные домовладения	51,767692	113,749712
21407	Забайкальский край, р-н. Читинский, с. Александровка, ул. Первомайская, д. 39	Индивидуальные домовладения	51,767692	113,749712
21408	Забайкальский край, р-н. Читинский, с. Александровка, ул. Первомайская, д. 4	Индивидуальные домовладения	51,767692	113,749712
21409	Забайкальский край, р-н. Читинский, с. Александровка, ул. Первомайская, д. 40	Индивидуальные домовладения	51,767692	113,749712

№ п/п	Адрес	Вид	Широта	Долгота
21410	Забайкальский край, р-н. Читинский, с. Александровка, ул. Первомайская, д. 44	Индивидуальные домовладения	51,767692	113,749712
21411	Забайкальский край, р-н. Читинский, с. Александровка, ул. Первомайская, д. 45	Индивидуальные домовладения	51,767692	113,749712
21412	Забайкальский край, р-н. Читинский, с. Александровка, ул. Первомайская, д. 46	Индивидуальные домовладения	51,767692	113,749712
21413	Забайкальский край, р-н. Читинский, с. Александровка, ул. Первомайская, д. 48	Индивидуальные домовладения	51,767692	113,749712
21414	Забайкальский край, р-н. Читинский, с. Александровка, ул. Первомайская, д. 49	Индивидуальные домовладения	51,767692	113,749712
21415	Забайкальский край, р-н. Читинский, с. Александровка, ул. Первомайская, д. 5	Индивидуальные домовладения	51,767692	113,749712
21416	Забайкальский край, п. Горный, ул. Солнечная, д. 11	МКД	51,555553	113,036953
21417	Забайкальский край, г. Чита, ул. Верхнеудинская, д. 26а	Индивидуальные домовладения	52,017543	113,488095
21418	Забайкальский край, р-н. Читинский, с. Александровка, ул. Первомайская, д. 51	Индивидуальные домовладения	51,767692	113,749712
21419	Забайкальский край, р-н. Читинский, с. Александровка, ул. Первомайская, д. 52	Индивидуальные домовладения	51,767692	113,749712
21420	Забайкальский край, р-н. Читинский, с. Александровка, ул. Первомайская, д. 54	Индивидуальные домовладения	51,767692	113,749712
21421	Забайкальский край, р-н. Читинский, с. Александровка, ул. Первомайская, д. 58	Индивидуальные домовладения	51,767692	113,749712
21422	Забайкальский край, р-н. Читинский, с. Александровка, ул. Первомайская, д. 6	Индивидуальные домовладения	51,767692	113,749712
21423	Забайкальский край, р-н. Читинский, с. Александровка, ул. Первомайская, д. 60	Индивидуальные домовладения	51,767692	113,749712
21424	Забайкальский край, р-н. Читинский, с. Александровка, ул. Первомайская, д. 8	Индивидуальные домовладения	51,767692	113,749712

№ п/п	Адрес	Вид	Широта	Долгота
21425	Забайкальский край, р-н. Читинский, с. Александровка, ул. Рабочая, д. 1	Индивидуальные домовладения	51,765145	113,750386
21426	Забайкальский край, р-н. Читинский, с. Александровка, ул. Рабочая, д. 11	Индивидуальные домовладения	51,765145	113,750386
21427	Забайкальский край, р-н. Читинский, с. Александровка, ул. Рабочая, д. 12	Индивидуальные домовладения	51,765145	113,750386
21428	Забайкальский край, р-н. Читинский, с. Александровка, ул. Рабочая, д. 13	Индивидуальные домовладения	51,765145	113,750386
21429	Забайкальский край, р-н. Читинский, с. Александровка, ул. Рабочая, д. 15	Индивидуальные домовладения	51,765145	113,750386
21430	Забайкальский край, р-н. Читинский, с. Александровка, ул. Рабочая, д. 16	Индивидуальные домовладения	51,765145	113,750386
21431	Забайкальский край, р-н. Читинский, с. Александровка, ул. Рабочая, д. 17	Индивидуальные домовладения	51,765145	113,750386
21432	Забайкальский край, р-н. Читинский, с. Александровка, ул. Рабочая, д. 19	Индивидуальные домовладения	51,765145	113,750386
21433	Забайкальский край, р-н. Читинский, с. Александровка, ул. Рабочая, д. 2	Индивидуальные домовладения	51,765145	113,750386
21434	Забайкальский край, р-н. Читинский, с. Александровка, ул. Рабочая, д. 21	Индивидуальные домовладения	51,765145	113,750386
21435	Забайкальский край, р-н. Читинский, с. Александровка, ул. Рабочая, д. 23	Индивидуальные домовладения	51,765145	113,750386
21436	Забайкальский край, р-н. Читинский, с. Александровка, ул. Рабочая, д. 25	Индивидуальные домовладения	51,765145	113,750386
21437	Забайкальский край, р-н. Читинский, с. Александровка, ул. Рабочая, д. 27	Индивидуальные домовладения	51,765145	113,750386
21438	Забайкальский край, р-н. Читинский, с. Александровка, ул. Рабочая, д. 3	Индивидуальные домовладения	51,765145	113,750386
21439	Забайкальский край, р-н. Читинский, с. Александровка, ул. Рабочая, д. 32	Индивидуальные домовладения	51,765145	113,750386

№ п/п	Адрес	Вид	Широта	Долгота
21440	Забайкальский край, р-н. Читинский, с. Александровка, ул. Рабочая, д. 4	Индивидуальные домовладения	51,765145	113,750386
21441	Забайкальский край, р-н. Читинский, с. Александровка, ул. Рабочая, д. 40	Индивидуальные домовладения	51,765145	113,750386
21442	Забайкальский край, р-н. Читинский, с. Александровка, ул. Рабочая, д. 44	Индивидуальные домовладения	51,765145	113,750386
21443	Забайкальский край, р-н. Читинский, с. Александровка, ул. Рабочая, д. 6	Индивидуальные домовладения	51,765145	113,750386
21444	Забайкальский край, р-н. Читинский, с. Александровка, ул. Рабочая, д. 7, корп. А	Индивидуальные домовладения	51,765145	113,750386
21445	Забайкальский край, р-н. Читинский, с. Александровка, ул. Рабочая, д. 8	Индивидуальные домовладения	51,765145	113,750386
21446	Забайкальский край, р-н. Читинский, с. Александровка, ул. Рабочая, д. 9	Индивидуальные домовладения	51,765145	113,750386
21447	Забайкальский край, р-н. Читинский, с. Александровка, ул. Саратова, д. 1	Индивидуальные домовладения	51,761594	113,747107
21448	Забайкальский край, р-н. Читинский, с. Александровка, ул. Саратова, д. 10	Индивидуальные домовладения	51,761594	113,747107
21449	Забайкальский край, р-н. Читинский, с. Александровка, ул. Саратова, д. 11	Индивидуальные домовладения	51,761594	113,747107
21450	Забайкальский край, р-н. Красночикойский, с. Красный Чикой, ул. Энергетиков, д. 25	Индивидуальные домовладения	50,36353	108,739152
21451	Забайкальский край, р-н. Читинский, с. Александровка, ул. Саратова, д. 13	Индивидуальные домовладения	51,761594	113,747107
21452	Забайкальский край, р-н. Читинский, с. Александровка, ул. Саратова, д. 13, корп. А	Индивидуальные домовладения	51,761594	113,747107
21453	Забайкальский край, р-н. Читинский, с. Александровка, ул. Саратова, д. 15	Индивидуальные домовладения	51,761594	113,747107
21454	Забайкальский край, р-н. Читинский, с. Александровка, ул. Саратова, д. 16	Индивидуальные домовладения	51,761594	113,747107

№ п/п	Адрес	Вид	Широта	Долгота
21455	Забайкальский край, р-н. Читинский, с. Александровка, ул. Саратова, д. 17	Индивидуальные домовладения	51,761594	113,747107
21456	Забайкальский край, р-н. Читинский, с. Александровка, ул. Саратова, д. 18	Индивидуальные домовладения	51,761594	113,747107
21457	Забайкальский край, р-н. Читинский, с. Александровка, ул. Саратова, д. 19	Индивидуальные домовладения	51,761594	113,747107
21458	Забайкальский край, р-н. Читинский, с. Александровка, ул. Саратова, д. 1а	Индивидуальные домовладения	51,761594	113,747107
21459	Забайкальский край, р-н. Читинский, с. Александровка, ул. Саратова, д. 1б	Индивидуальные домовладения	51,761594	113,747107
21460	Забайкальский край, р-н. Читинский, с. Александровка, ул. Саратова, д. 2	Индивидуальные домовладения	51,761594	113,747107
21461	Забайкальский край, р-н. Читинский, с. Александровка, ул. Саратова, д. 21	Индивидуальные домовладения	51,761594	113,747107
21462	Забайкальский край, р-н. Читинский, с. Александровка, ул. Саратова, д. 23	Индивидуальные домовладения	51,761594	113,747107
21463	Забайкальский край, р-н. Читинский, с. Александровка, ул. Саратова, д. 25	Индивидуальные домовладения	51,761594	113,747107
21464	Забайкальский край, р-н. Читинский, с. Александровка, ул. Саратова, д. 27	Индивидуальные домовладения	51,761594	113,747107
21465	Забайкальский край, р-н. Читинский, с. Александровка, ул. Саратова, д. 29	Индивидуальные домовладения	51,761594	113,747107
21466	Забайкальский край, р-н. Читинский, с. Александровка, ул. Саратова, д. 2, корп. А	Индивидуальные домовладения	51,761594	113,747107
21467	Забайкальский край, р-н. Читинский, с. Александровка, ул. Саратова, д. 3	Индивидуальные домовладения	51,761594	113,747107
21468	Забайкальский край, р-н. Читинский, с. Александровка, ул. Саратова, д. 4	Индивидуальные домовладения	51,761594	113,747107
21469	Забайкальский край, р-н. Читинский, с. Александровка, ул. Саратова, д. 7	Индивидуальные домовладения	51,761594	113,747107

№ п/п	Адрес	Вид	Широта	Долгота
21470	Забайкальский край, р-н. Читинский, с. Александровка, ул. Саратова, д. 8	Индивидуальные домовладения	51,761594	113,747107
21471	Забайкальский край, р-н. Читинский, с. Елизаветино, пер. Складской, д. 1	Индивидуальные домовладения	51,655646	113,60705
21472	Забайкальский край, р-н. Читинский, с. Елизаветино, пер. Складской, д. 3	Индивидуальные домовладения	51,655646	113,60705
21473	Забайкальский край, р-н. Читинский, с. Елизаветино, пер. Складской, д. 5	Индивидуальные домовладения	51,655646	113,60705
21474	Забайкальский край, р-н. Читинский, с. Елизаветино, ул. 1-я Мостовая, д. 1	Индивидуальные домовладения	51,655646	113,60705
21475	Забайкальский край, р-н. Читинский, с. Елизаветино, ул. 1-я Мостовая, д. 3	Индивидуальные домовладения	51,655646	113,60705
21476	Забайкальский край, р-н. Читинский, с. Елизаветино, ул. 2-я Мостовая, д. 1	Индивидуальные домовладения	51,655646	113,60705
21477	Забайкальский край, р-н. Читинский, с. Елизаветино, ул. 2-я Мостовая, д. 2	Индивидуальные домовладения	51,655646	113,60705
21478	Забайкальский край, р-н. Читинский, с. Елизаветино, ул. 2-я Мостовая, д. 3	Индивидуальные домовладения	51,655646	113,60705
21479	Забайкальский край, р-н. Читинский, с. Новотроицк, ул. Новая, д. 5	Индивидуальные домовладения	51,985995	114,091709
21480	Забайкальский край, р-н. Читинский, с. Елизаветино, ул. 2-я Мостовая, д. 4	Индивидуальные домовладения	51,655646	113,60705
21481	Забайкальский край, р-н. Читинский, с. Елизаветино, ул. 2-я Мостовая, д. 4, строение 1	Индивидуальные домовладения	51,655646	113,60705
21482	Забайкальский край, р-н. Читинский, с. Елизаветино, ул. 2-я Мостовая, д. 5	Индивидуальные домовладения	51,655646	113,60705
21483	Забайкальский край, р-н. Красночикойский, с. Красный Чикой, ул. Энергетиков, д. 4	Индивидуальные домовладения	50,36353	108,739152
21484	Забайкальский край, р-н. Читинский, с. Елизаветино, ул. 2-я Мостовая, д. 8	Индивидуальные домовладения	51,655646	113,60705

№ п/п	Адрес	Вид	Широта	Долгота
21485	Забайкальский край, р-н. Читинский, с. Елизаветино, ул. 3-я Мостовая, д. 1	Индивидуальные домовладения	51,655646	113,60705
21486	Забайкальский край, р-н. Читинский, с. Елизаветино, ул. 3-я Мостовая, д. 2	Индивидуальные домовладения	51,655646	113,60705
21487	Забайкальский край, р-н. Читинский, с. Елизаветино, ул. 3-я Мостовая, д. 3	Индивидуальные домовладения	51,655646	113,60705
21488	Забайкальский край, р-н. Читинский, с. Елизаветино, ул. 3-я Мостовая, д. 4	Индивидуальные домовладения	51,655646	113,60705
21489	Забайкальский край, р-н. Читинский, с. Елизаветино, ул. 3-я Мостовая, д. 5	Индивидуальные домовладения	51,655646	113,60705
21490	Забайкальский край, р-н. Читинский, с. Елизаветино, ул. 3-я Мостовая, д. 7	Индивидуальные домовладения	51,655646	113,60705
21491	Забайкальский край, р-н. Читинский, с. Елизаветино, ул. 3-я Мостовая, д. 8	Индивидуальные домовладения	51,655646	113,60705
21492	Забайкальский край, р-н. Читинский, с. Елизаветино, ул. 3-я Мостовая, д. 9	Индивидуальные домовладения	51,655646	113,60705
21493	Забайкальский край, р-н. Читинский, с. Елизаветино, ул. Больничная, д. 3	Индивидуальные домовладения	51,655646	113,60705
21494	Забайкальский край, р-н. Читинский, с. Елизаветино, ул. Больничная, д. 4	Индивидуальные домовладения	51,655646	113,60705
21495	Забайкальский край, р-н. Читинский, с. Елизаветино, ул. Больничная, д. 5	Индивидуальные домовладения	51,655646	113,60705
21496	Забайкальский край, р-н. Читинский, с. Елизаветино, ул. Больничная, д. 6	Индивидуальные домовладения	51,655646	113,60705
21497	Забайкальский край, р-н. Читинский, с. Елизаветино, ул. Киргизова, д. 1	Индивидуальные домовладения	51,655646	113,60705
21498	Забайкальский край, р-н. Читинский, с. Елизаветино, ул. Киргизова, д. 10	Индивидуальные домовладения	51,655646	113,60705
21499	Забайкальский край, р-н. Читинский, с. Елизаветино, ул. Киргизова, д. 12	Индивидуальные домовладения	51,655646	113,60705

№ п/п	Адрес	Вид	Широта	Долгота
21500	Забайкальский край, р-н. Читинский, с. Елизаветино, ул. Киргизова, д. 13	Индивидуальные домовладения	51,655646	113,60705
21501	Забайкальский край, р-н. Читинский, с. Елизаветино, ул. Киргизова, д. 16	Индивидуальные домовладения	51,655646	113,60705
21502	Забайкальский край, р-н. Читинский, с. Елизаветино, ул. Киргизова, д. 17	Индивидуальные домовладения	51,655646	113,60705
21503	Забайкальский край, р-н. Читинский, с. Елизаветино, ул. Киргизова, д. 18	Индивидуальные домовладения	51,655646	113,60705
21504	Забайкальский край, р-н. Читинский, с. Елизаветино, ул. Киргизова, д. 19	Индивидуальные домовладения	51,655646	113,60705
21505	Забайкальский край, р-н. Читинский, с. Елизаветино, ул. Киргизова, д. 20	Индивидуальные домовладения	51,655646	113,60705
21506	Забайкальский край, р-н. Читинский, с. Елизаветино, ул. Киргизова, д. 22	Индивидуальные домовладения	51,655646	113,60705
21507	Забайкальский край, р-н. Читинский, с. Елизаветино, ул. Киргизова, д. 24	Индивидуальные домовладения	51,655646	113,60705
21508	Забайкальский край, р-н. Читинский, с. Елизаветино, ул. Киргизова, д. 28	Индивидуальные домовладения	51,655646	113,60705
21509	Забайкальский край, р-н. Читинский, с. Елизаветино, ул. Киргизова, д. 29	Индивидуальные домовладения	51,655646	113,60705
21510	Забайкальский край, р-н. Читинский, с. Елизаветино, ул. Киргизова, д. 3	Индивидуальные домовладения	51,655646	113,60705
21511	Забайкальский край, р-н. Читинский, с. Елизаветино, ул. Киргизова, д. 30	Индивидуальные домовладения	51,655646	113,60705
21512	Забайкальский край, р-н. Читинский, с. Елизаветино, ул. Киргизова, д. 31	Индивидуальные домовладения	51,655646	113,60705
21513	Забайкальский край, р-н. Читинский, с. Елизаветино, ул. Киргизова, д. 32	Индивидуальные домовладения	51,655646	113,60705
21514	Забайкальский край, р-н. Читинский, с. Елизаветино, ул. Киргизова, д. 33	Индивидуальные домовладения	51,655646	113,60705

№ п/п	Адрес	Вид	Широта	Долгота
21515	Забайкальский край, г. Чита, ул. Верхнеудинская, д. 30, корп. А	Индивидуальные домовладения	52,017543	113,488095
21516	Забайкальский край, р-н. Читинский, с. Елизаветино, ул. Киргизова, д. 36	Индивидуальные домовладения	51,655646	113,60705
21517	Забайкальский край, р-н. Читинский, с. Елизаветино, ул. Киргизова, д. 38	Индивидуальные домовладения	51,655646	113,60705
21518	Забайкальский край, р-н. Читинский, с. Елизаветино, ул. Киргизова, д. 39	Индивидуальные домовладения	51,655646	113,60705
21519	Забайкальский край, р-н. Читинский, с. Елизаветино, ул. Киргизова, д. 4	Индивидуальные домовладения	51,655646	113,60705
21520	Забайкальский край, р-н. Читинский, с. Елизаветино, ул. Киргизова, д. 40	Индивидуальные домовладения	51,655646	113,60705
21521	Забайкальский край, р-н. Читинский, с. Елизаветино, ул. Киргизова, д. 41	Индивидуальные домовладения	51,655646	113,60705
21522	Забайкальский край, р-н. Читинский, с. Елизаветино, ул. Киргизова, д. 42	Индивидуальные домовладения	51,655646	113,60705
21523	Забайкальский край, р-н. Читинский, с. Елизаветино, ул. Киргизова, д. 43	Индивидуальные домовладения	51,655646	113,60705
21524	Забайкальский край, р-н. Читинский, с. Елизаветино, ул. Киргизова, д. 44	Индивидуальные домовладения	51,655646	113,60705
21525	Забайкальский край, р-н. Читинский, с. Елизаветино, ул. Киргизова, д. 46	Индивидуальные домовладения	51,655646	113,60705
21526	Забайкальский край, р-н. Читинский, с. Елизаветино, ул. Киргизова, д. 47	Индивидуальные домовладения	51,655646	113,60705
21527	Забайкальский край, р-н. Читинский, с. Елизаветино, ул. Киргизова, д. 48	Индивидуальные домовладения	51,655646	113,60705
21528	Забайкальский край, р-н. Читинский, с. Елизаветино, ул. Киргизова, д. 49	Индивидуальные домовладения	51,655646	113,60705
21529	Забайкальский край, р-н. Читинский, с. Елизаветино, ул. Киргизова, д. 50	Индивидуальные домовладения	51,655646	113,60705

№ п/п	Адрес	Вид	Широта	Долгота
21530	Забайкальский край, р-н. Читинский, с. Елизаветино, ул. Киргизова, д. 51	Индивидуальные домовладения	51,655646	113,60705
21531	Забайкальский край, р-н. Читинский, с. Елизаветино, ул. Киргизова, д. 52	Индивидуальные домовладения	51,655646	113,60705
21532	Забайкальский край, р-н. Читинский, с. Елизаветино, ул. Киргизова, д. 54	Индивидуальные домовладения	51,655646	113,60705
21533	Забайкальский край, р-н. Читинский, с. Елизаветино, ул. Киргизова, д. 56	Индивидуальные домовладения	51,655646	113,60705
21534	Забайкальский край, р-н. Читинский, с. Елизаветино, ул. Киргизова, д. 57	Индивидуальные домовладения	51,655646	113,60705
21535	Забайкальский край, р-н. Читинский, с. Елизаветино, ул. Киргизова, д. 58	Индивидуальные домовладения	51,655646	113,60705
21536	Забайкальский край, р-н. Читинский, с. Елизаветино, ул. Киргизова, д. 6	Индивидуальные домовладения	51,655646	113,60705
21537	Забайкальский край, р-н. Читинский, с. Елизаветино, ул. Киргизова, д. 60	Индивидуальные домовладения	51,655646	113,60705
21538	Забайкальский край, р-н. Читинский, с. Елизаветино, ул. Киргизова, д. 61	Индивидуальные домовладения	51,655646	113,60705
21539	Забайкальский край, р-н. Читинский, с. Елизаветино, ул. Киргизова, д. 62	Индивидуальные домовладения	51,655646	113,60705
21540	Забайкальский край, р-н. Читинский, с. Елизаветино, ул. Киргизова, д. 63	Индивидуальные домовладения	51,655646	113,60705
21541	Забайкальский край, р-н. Читинский, с. Елизаветино, ул. Киргизова, д. 65	Индивидуальные домовладения	51,655646	113,60705
21542	Забайкальский край, р-н. Читинский, с. Елизаветино, ул. Киргизова, д. 68	Индивидуальные домовладения	51,655646	113,60705
21543	Забайкальский край, р-н. Читинский, с. Елизаветино, ул. Киргизова, д. 7	Индивидуальные домовладения	51,655646	113,60705
21544	Забайкальский край, р-н. Читинский, с. Елизаветино, ул. Киргизова, д. 70	Индивидуальные домовладения	51,655646	113,60705

№ п/п	Адрес	Вид	Широта	Долгота
21545	Забайкальский край, р-н. Читинский, с. Елизаветино, ул. Киргизова, д. 71	Индивидуальные домовладения	51,655646	113,60705
21546	Забайкальский край, р-н. Читинский, с. Елизаветино, ул. Киргизова, д. 72	Индивидуальные домовладения	51,655646	113,60705
21547	Забайкальский край, р-н. Читинский, с. Елизаветино, ул. Киргизова, д. 73	Индивидуальные домовладения	51,655646	113,60705
21548	Забайкальский край, р-н. Красночикойский, с. Красный Чикой, ул. Юбилейная, д. 11	Индивидуальные домовладения	50,359737	108,742143
21549	Забайкальский край, р-н. Читинский, с. Елизаветино, ул. Киргизова, д. 75	Индивидуальные домовладения	51,655646	113,60705
21550	Забайкальский край, р-н. Читинский, с. Елизаветино, ул. Киргизова, д. 79	Индивидуальные домовладения	51,655646	113,60705
21551	Забайкальский край, р-н. Читинский, с. Елизаветино, ул. Киргизова, д. 8	Индивидуальные домовладения	51,655646	113,60705
21552	Забайкальский край, р-н. Читинский, с. Елизаветино, ул. Киргизова, д. 80	Индивидуальные домовладения	51,655646	113,60705
21553	Забайкальский край, р-н. Читинский, с. Елизаветино, ул. Киргизова, д. 81	Индивидуальные домовладения	51,655646	113,60705
21554	Забайкальский край, р-н. Читинский, с. Елизаветино, ул. Киргизова, д. 82	Индивидуальные домовладения	51,655646	113,60705
21555	Забайкальский край, р-н. Читинский, с. Елизаветино, ул. Киргизова, д. 86	Индивидуальные домовладения	51,655646	113,60705
21556	Забайкальский край, р-н. Читинский, с. Елизаветино, ул. Киргизова, д. 88	Индивидуальные домовладения	51,655646	113,60705
21557	Забайкальский край, р-н. Читинский, с. Елизаветино, ул. Киргизова, д. 9	Индивидуальные домовладения	51,655646	113,60705
21558	Забайкальский край, р-н. Читинский, с. Елизаветино, ул. Киргизова, д. 92	Индивидуальные домовладения	51,655646	113,60705
21559	Забайкальский край, р-н. Читинский, с. Елизаветино, ул. Киргизова, д. 94	Индивидуальные домовладения	51,655646	113,60705

№ п/п	Адрес	Вид	Широта	Долгота
21560	Забайкальский край, р-н. Читинский, с. Елизаветино, ул. Комсомольская, д. 1	Индивидуальные домовладения	51,655646	113,60705
21561	Забайкальский край, р-н. Читинский, с. Елизаветино, ул. Комсомольская, д. 10	Индивидуальные домовладения	51,655646	113,60705
21562	Забайкальский край, р-н. Читинский, с. Елизаветино, ул. Комсомольская, д. 11	Индивидуальные домовладения	51,655646	113,60705
21563	Забайкальский край, р-н. Читинский, с. Елизаветино, ул. Комсомольская, д. 12	Индивидуальные домовладения	51,655646	113,60705
21564	Забайкальский край, р-н. Читинский, с. Елизаветино, ул. Комсомольская, д. 13	Индивидуальные домовладения	51,655646	113,60705
21565	Забайкальский край, р-н. Читинский, с. Елизаветино, ул. Комсомольская, д. 13а	Индивидуальные домовладения	51,655646	113,60705
21566	Забайкальский край, р-н. Читинский, с. Елизаветино, ул. Комсомольская, д. 15	Индивидуальные домовладения	51,655646	113,60705
21567	Забайкальский край, р-н. Читинский, с. Елизаветино, ул. Комсомольская, д. 16	Индивидуальные домовладения	51,655646	113,60705
21568	Забайкальский край, р-н. Читинский, с. Елизаветино, ул. Комсомольская, д. 17	Индивидуальные домовладения	51,655646	113,60705
21569	Забайкальский край, р-н. Читинский, с. Елизаветино, ул. Комсомольская, д. 18	Индивидуальные домовладения	51,655646	113,60705
21570	Забайкальский край, р-н. Читинский, с. Елизаветино, ул. Комсомольская, д. 19	Индивидуальные домовладения	51,655646	113,60705
21571	Забайкальский край, р-н. Читинский, с. Елизаветино, ул. Комсомольская, д. 2	Индивидуальные домовладения	51,655646	113,60705
21572	Забайкальский край, р-н. Читинский, с. Елизаветино, ул. Комсомольская, д. 20	Индивидуальные домовладения	51,655646	113,60705
21573	Забайкальский край, р-н. Читинский, с. Елизаветино, ул. Комсомольская, д. 22	Индивидуальные домовладения	51,655646	113,60705
21574	Забайкальский край, р-н. Читинский, с. Елизаветино, ул. Комсомольская, д. 26	Индивидуальные домовладения	51,655646	113,60705

№ п/п	Адрес	Вид	Широта	Долгота
21575	Забайкальский край, р-н. Читинский, с. Елизаветино, ул. Комсомольская, д. 27	Индивидуальные домовладения	51,655646	113,60705
21576	Забайкальский край, р-н. Читинский, с. Елизаветино, ул. Комсомольская, д. 28	Индивидуальные домовладения	51,655646	113,60705
21577	Забайкальский край, р-н. Читинский, с. Елизаветино, ул. Комсомольская, д. 29	Индивидуальные домовладения	51,655646	113,60705
21578	Забайкальский край, р-н. Читинский, с. Елизаветино, ул. Комсомольская, д. 2а	Индивидуальные домовладения	51,655646	113,60705
21579	Забайкальский край, п. Горный, ул. Солнечная, д. 12	МКД	51,555553	113,036953
21580	Забайкальский край, р-н. Красночикойский, с. Красный Чикой, ул. Юбилейная, д. 2	Индивидуальные домовладения	50,359737	108,742143
21581	Забайкальский край, р-н. Читинский, с. Елизаветино, ул. Комсомольская, д. 31а	Индивидуальные домовладения	51,655646	113,60705
21582	Забайкальский край, р-н. Читинский, с. Елизаветино, ул. Комсомольская, д. 32	Индивидуальные домовладения	51,655646	113,60705
21583	Забайкальский край, р-н. Читинский, с. Елизаветино, ул. Комсомольская, д. 33	Индивидуальные домовладения	51,655646	113,60705
21584	Забайкальский край, р-н. Читинский, с. Елизаветино, ул. Комсомольская, д. 35	Индивидуальные домовладения	51,655646	113,60705
21585	Забайкальский край, р-н. Читинский, с. Елизаветино, ул. Комсомольская, д. 37	Индивидуальные домовладения	51,655646	113,60705
21586	Забайкальский край, р-н. Читинский, с. Елизаветино, ул. Комсомольская, д. 39	Индивидуальные домовладения	51,655646	113,60705
21587	Забайкальский край, р-н. Читинский, с. Елизаветино, ул. Комсомольская, д. 4	Индивидуальные домовладения	51,655646	113,60705
21588	Забайкальский край, р-н. Читинский, с. Елизаветино, ул. Комсомольская, д. 40	Индивидуальные домовладения	51,655646	113,60705
21589	Забайкальский край, р-н. Читинский, с. Елизаветино, ул. Комсомольская, д. 41	Индивидуальные домовладения	51,655646	113,60705

№ п/п	Адрес	Вид	Широта	Долгота
21590	Забайкальский край, р-н. Читинский, с. Елизаветино, ул. Комсомольская, д. 42	Индивидуальные домовладения	51,655646	113,60705
21591	Забайкальский край, р-н. Читинский, с. Елизаветино, ул. Комсомольская, д. 43	Индивидуальные домовладения	51,655646	113,60705
21592	Забайкальский край, р-н. Читинский, с. Елизаветино, ул. Комсомольская, д. 44а	Индивидуальные домовладения	51,655646	113,60705
21593	Забайкальский край, р-н. Читинский, с. Елизаветино, ул. Комсомольская, д. 46	Индивидуальные домовладения	51,655646	113,60705
21594	Забайкальский край, р-н. Читинский, с. Елизаветино, ул. Комсомольская, д. 47	Индивидуальные домовладения	51,655646	113,60705
21595	Забайкальский край, р-н. Читинский, с. Елизаветино, ул. Комсомольская, д. 49	Индивидуальные домовладения	51,655646	113,60705
21596	Забайкальский край, р-н. Читинский, с. Елизаветино, ул. Комсомольская, д. 5	Индивидуальные домовладения	51,655646	113,60705
21597	Забайкальский край, р-н. Читинский, с. Елизаветино, ул. Комсомольская, д. 50	Индивидуальные домовладения	51,655646	113,60705
21598	Забайкальский край, р-н. Читинский, с. Елизаветино, ул. Комсомольская, д. 51	Индивидуальные домовладения	51,655646	113,60705
21599	Забайкальский край, р-н. Читинский, с. Елизаветино, ул. Комсомольская, д. 54	Индивидуальные домовладения	51,655646	113,60705
21600	Забайкальский край, р-н. Читинский, с. Елизаветино, ул. Комсомольская, д. 55	Индивидуальные домовладения	51,655646	113,60705
21601	Забайкальский край, р-н. Читинский, с. Елизаветино, ул. Комсомольская, д. 7	Индивидуальные домовладения	51,655646	113,60705
21602	Забайкальский край, р-н. Читинский, с. Елизаветино, ул. Комсомольская, д. 9	Индивидуальные домовладения	51,655646	113,60705
21603	Забайкальский край, р-н. Читинский, с. Елизаветино, ул. Молодежная, д. 1	Индивидуальные домовладения	51,655646	113,60705
21604	Забайкальский край, р-н. Читинский, с. Елизаветино, ул. Молодежная, д. 2	Индивидуальные домовладения	51,655646	113,60705

№ п/п	Адрес	Вид	Широта	Долгота
21605	Забайкальский край, р-н. Читинский, с. Елизаветино, ул. Молодежная, д. 3	Индивидуальные домовладения	51,655646	113,60705
21606	Забайкальский край, р-н. Читинский, с. Елизаветино, ул. Молодежная, д. 4	Индивидуальные домовладения	51,655646	113,60705
21607	Забайкальский край, р-н. Читинский, с. Елизаветино, ул. Молодежная, д. 5	Индивидуальные домовладения	51,655646	113,60705
21608	Забайкальский край, р-н. Читинский, с. Елизаветино, ул. Молодежная, д. 6	Индивидуальные домовладения	51,655646	113,60705
21609	Забайкальский край, р-н. Читинский, с. Елизаветино, ул. Молодежная, д. 7	Индивидуальные домовладения	51,655646	113,60705
21610	Забайкальский край, р-н. Читинский, с. Елизаветино, ул. Молодежная, д. 8	Индивидуальные домовладения	51,655646	113,60705
21611	Забайкальский край, р-н. Красночикойский, с. Красный Чикой, ул. Юбилейная, д. 5в	Индивидуальные домовладения	50,358783	108,742341
21612	Забайкальский край, р-н. Читинский, с. Елизаветино, ул. Мостовая, д. 4	Индивидуальные домовладения	51,655646	113,60705
21613	Забайкальский край, р-н. Читинский, с. Елизаветино, ул. Мостовая, д. 5	Индивидуальные домовладения	51,655646	113,60705
21614	Забайкальский край, р-н. Читинский, с. Елизаветино, ул. Мостовая, д. 7	Индивидуальные домовладения	51,655646	113,60705
21615	Забайкальский край, р-н. Читинский, с. Елизаветино, ул. Мостовая, д. 8	Индивидуальные домовладения	51,655646	113,60705
21616	Забайкальский край, р-н. Читинский, с. Елизаветино, ул. Набережная, д. 1	Индивидуальные домовладения	51,655646	113,60705
21617	Забайкальский край, р-н. Читинский, с. Елизаветино, ул. Набережная, д. 2	Индивидуальные домовладения	51,655646	113,60705
21618	Забайкальский край, р-н. Читинский, с. Елизаветино, ул. Набережная, д. 3	Индивидуальные домовладения	51,655646	113,60705
21619	Забайкальский край, р-н. Читинский, с. Елизаветино, ул. Набережная, д. 4	Индивидуальные домовладения	51,655646	113,60705

№ п/п	Адрес	Вид	Широта	Долгота
21620	Забайкальский край, р-н. Читинский, с. Елизаветино, ул. Набережная, д. 5	Индивидуальные домовладения	51,655646	113,60705
21621	Забайкальский край, р-н. Читинский, с. Елизаветино, ул. Набережная, д. 6	Индивидуальные домовладения	51,655646	113,60705
21622	Забайкальский край, р-н. Читинский, с. Елизаветино, ул. Набережная, д. 8	Индивидуальные домовладения	51,655646	113,60705
21623	Забайкальский край, р-н. Читинский, с. Елизаветино, ул. Набережная, д. 9	Индивидуальные домовладения	51,655646	113,60705
21624	Забайкальский край, р-н. Читинский, с. Елизаветино, ул. Оленгуйская, д. 1	Индивидуальные домовладения	51,655646	113,60705
21625	Забайкальский край, р-н. Читинский, с. Елизаветино, ул. Оленгуйская, д. 11	Индивидуальные домовладения	51,655646	113,60705
21626	Забайкальский край, р-н. Читинский, с. Елизаветино, ул. Оленгуйская, д. 12	Индивидуальные домовладения	51,655646	113,60705
21627	Забайкальский край, р-н. Читинский, с. Елизаветино, ул. Оленгуйская, д. 13	Индивидуальные домовладения	51,655646	113,60705
21628	Забайкальский край, р-н. Читинский, с. Елизаветино, ул. Оленгуйская, д. 14	Индивидуальные домовладения	51,655646	113,60705
21629	Забайкальский край, р-н. Читинский, с. Елизаветино, ул. Оленгуйская, д. 15	Индивидуальные домовладения	51,655646	113,60705
21630	Забайкальский край, р-н. Читинский, с. Елизаветино, ул. Оленгуйская, д. 16	Индивидуальные домовладения	51,655646	113,60705
21631	Забайкальский край, р-н. Читинский, с. Елизаветино, ул. Оленгуйская, д. 17	Индивидуальные домовладения	51,655646	113,60705
21632	Забайкальский край, р-н. Читинский, с. Елизаветино, ул. Оленгуйская, д. 19	Индивидуальные домовладения	51,655646	113,60705
21633	Забайкальский край, р-н. Читинский, с. Елизаветино, ул. Оленгуйская, д. 21	Индивидуальные домовладения	51,655646	113,60705
21634	Забайкальский край, р-н. Читинский, с. Елизаветино, ул. Оленгуйская, д. 22	Индивидуальные домовладения	51,655646	113,60705

№ п/п	Адрес	Вид	Широта	Долгота
21635	Забайкальский край, р-н. Читинский, с. Елизаветино, ул. Оленгуйская, д. 23	Индивидуальные домовладения	51,655646	113,60705
21636	Забайкальский край, р-н. Читинский, с. Елизаветино, ул. Оленгуйская, д. 24	Индивидуальные домовладения	51,655646	113,60705
21637	Забайкальский край, р-н. Читинский, с. Елизаветино, ул. Оленгуйская, д. 25	Индивидуальные домовладения	51,655646	113,60705
21638	Забайкальский край, р-н. Читинский, с. Елизаветино, ул. Оленгуйская, д. 26	Индивидуальные домовладения	51,655646	113,60705
21639	Забайкальский край, р-н. Читинский, с. Елизаветино, ул. Оленгуйская, д. 28	Индивидуальные домовладения	51,655646	113,60705
21640	Забайкальский край, р-н. Читинский, с. Елизаветино, ул. Оленгуйская, д. 3	Индивидуальные домовладения	51,655646	113,60705
21641	Забайкальский край, р-н. Читинский, с. Елизаветино, ул. Оленгуйская, д. 32	Индивидуальные домовладения	51,655646	113,60705
21642	Забайкальский край, р-н. Читинский, с. Елизаветино, ул. Оленгуйская, д. 36	Индивидуальные домовладения	51,655646	113,60705
21643	Забайкальский край, р-н. Красночикойский, с. Красный Чикой, ул. Юбилейная, д. 5д	Индивидуальные домовладения	50,358783	108,742341
21644	Забайкальский край, р-н. Читинский, с. Елизаветино, ул. Оленгуйская, д. 4	Индивидуальные домовладения	51,655646	113,60705
21645	Забайкальский край, р-н. Читинский, с. Елизаветино, ул. Оленгуйская, д. 40	Индивидуальные домовладения	51,655646	113,60705
21646	Забайкальский край, р-н. Читинский, с. Елизаветино, ул. Оленгуйская, д. 42	Индивидуальные домовладения	51,655646	113,60705
21647	Забайкальский край, р-н. Читинский, с. Елизаветино, ул. Оленгуйская, д. 5	Индивидуальные домовладения	51,655646	113,60705
21648	Забайкальский край, р-н. Читинский, с. Елизаветино, ул. Оленгуйская, д. 6	Индивидуальные домовладения	51,655646	113,60705
21649	Забайкальский край, р-н. Читинский, с. Елизаветино, ул. Оленгуйская, д. 7	Индивидуальные домовладения	51,655646	113,60705

№ п/п	Адрес	Вид	Широта	Долгота
21650	Забайкальский край, р-н. Читинский, с. Елизаветино, ул. Оленгуйская, д. 8	Индивидуальные домовладения	51,655646	113,60705
21651	Забайкальский край, р-н. Читинский, с. Елизаветино, ул. Оленгуйская, д. 9	Индивидуальные домовладения	51,655646	113,60705
21652	Забайкальский край, р-н. Читинский, с. Елизаветино, ул. Пионерская, д. 1	Индивидуальные домовладения	51,655646	113,60705
21653	Забайкальский край, р-н. Читинский, с. Елизаветино, ул. Пионерская, д. 11	Индивидуальные домовладения	51,655646	113,60705
21654	Забайкальский край, р-н. Читинский, с. Елизаветино, ул. Пионерская, д. 12	Индивидуальные домовладения	51,655646	113,60705
21655	Забайкальский край, р-н. Читинский, с. Елизаветино, ул. Пионерская, д. 13	Индивидуальные домовладения	51,655646	113,60705
21656	Забайкальский край, р-н. Читинский, с. Елизаветино, ул. Пионерская, д. 15	Индивидуальные домовладения	51,655646	113,60705
21657	Забайкальский край, р-н. Читинский, с. Елизаветино, ул. Пионерская, д. 16	Индивидуальные домовладения	51,655646	113,60705
21658	Забайкальский край, р-н. Читинский, с. Елизаветино, ул. Пионерская, д. 17	Индивидуальные домовладения	51,655646	113,60705
21659	Забайкальский край, р-н. Читинский, с. Елизаветино, ул. Пионерская, д. 18	Индивидуальные домовладения	51,655646	113,60705
21660	Забайкальский край, р-н. Читинский, с. Елизаветино, ул. Пионерская, д. 19	Индивидуальные домовладения	51,655646	113,60705
21661	Забайкальский край, р-н. Читинский, с. Елизаветино, ул. Пионерская, д. 21	Индивидуальные домовладения	51,655646	113,60705
21662	Забайкальский край, р-н. Читинский, с. Елизаветино, ул. Пионерская, д. 22	Индивидуальные домовладения	51,655646	113,60705
21663	Забайкальский край, р-н. Читинский, с. Елизаветино, ул. Пионерская, д. 24	Индивидуальные домовладения	51,655646	113,60705
21664	Забайкальский край, р-н. Читинский, с. Елизаветино, ул. Пионерская, д. 26	Индивидуальные домовладения	51,655646	113,60705

№ п/п	Адрес	Вид	Широта	Долгота
21665	Забайкальский край, р-н. Читинский, с. Елизаветино, ул. Пионерская, д. 27	Индивидуальные домовладения	51,655646	113,60705
21666	Забайкальский край, р-н. Читинский, с. Елизаветино, ул. Пионерская, д. 28	Индивидуальные домовладения	51,655646	113,60705
21667	Забайкальский край, р-н. Читинский, с. Елизаветино, ул. Пионерская, д. 29	Индивидуальные домовладения	51,655646	113,60705
21668	Забайкальский край, р-н. Читинский, с. Елизаветино, ул. Пионерская, д. 30	Индивидуальные домовладения	51,655646	113,60705
21669	Забайкальский край, р-н. Читинский, с. Елизаветино, ул. Пионерская, д. 32	Индивидуальные домовладения	51,655646	113,60705
21670	Забайкальский край, р-н. Читинский, с. Елизаветино, ул. Пионерская, д. 34	Индивидуальные домовладения	51,655646	113,60705
21671	Забайкальский край, р-н. Читинский, с. Елизаветино, ул. Пионерская, д. 36	Индивидуальные домовладения	51,655646	113,60705
21672	Забайкальский край, р-н. Читинский, с. Елизаветино, ул. Пионерская, д. 8	Индивидуальные домовладения	51,655646	113,60705
21673	Забайкальский край, р-н. Читинский, с. Елизаветино, ул. Подгорная, д. 1	Индивидуальные домовладения	51,655646	113,60705
21674	Забайкальский край, р-н. Читинский, с. Елизаветино, ул. Подгорная, д. 11	Индивидуальные домовладения	51,655646	113,60705
21675	Забайкальский край, р-н. Красночикойский, с. Красный Чикой, ул. Юбилейная, д. 7	Индивидуальные домовладения	50,359737	108,742143
21676	Забайкальский край, р-н. Читинский, с. Елизаветино, ул. Подгорная, д. 13	Индивидуальные домовладения	51,655646	113,60705
21677	Забайкальский край, р-н. Читинский, с. Елизаветино, ул. Подгорная, д. 14	Индивидуальные домовладения	51,655646	113,60705
21678	Забайкальский край, р-н. Читинский, с. Елизаветино, ул. Подгорная, д. 15	Индивидуальные домовладения	51,655646	113,60705
21679	Забайкальский край, р-н. Читинский, с. Елизаветино, ул. Подгорная, д. 16	Индивидуальные домовладения	51,655646	113,60705

№ п/п	Адрес	Вид	Широта	Долгота
21680	Забайкальский край, р-н. Читинский, с. Елизаветино, ул. Подгорная, д. 17	Индивидуальные домовладения	51,655646	113,60705
21681	Забайкальский край, р-н. Читинский, с. Елизаветино, ул. Подгорная, д. 18	Индивидуальные домовладения	51,655646	113,60705
21682	Забайкальский край, р-н. Читинский, с. Елизаветино, ул. Подгорная, д. 19	Индивидуальные домовладения	51,655646	113,60705
21683	Забайкальский край, р-н. Читинский, с. Елизаветино, ул. Подгорная, д. 2	Индивидуальные домовладения	51,655646	113,60705
21684	Забайкальский край, р-н. Читинский, с. Елизаветино, ул. Подгорная, д. 20	Индивидуальные домовладения	51,655646	113,60705
21685	Забайкальский край, р-н. Читинский, с. Елизаветино, ул. Подгорная, д. 22	Индивидуальные домовладения	51,655646	113,60705
21686	Забайкальский край, р-н. Читинский, с. Елизаветино, ул. Подгорная, д. 23	Индивидуальные домовладения	51,655646	113,60705
21687	Забайкальский край, р-н. Читинский, с. Елизаветино, ул. Подгорная, д. 24	Индивидуальные домовладения	51,655646	113,60705
21688	Забайкальский край, р-н. Читинский, с. Елизаветино, ул. Подгорная, д. 25	Индивидуальные домовладения	51,655646	113,60705
21689	Забайкальский край, р-н. Читинский, с. Елизаветино, ул. Подгорная, д. 26	Индивидуальные домовладения	51,655646	113,60705
21690	Забайкальский край, р-н. Читинский, с. Елизаветино, ул. Подгорная, д. 27	Индивидуальные домовладения	51,655646	113,60705
21691	Забайкальский край, р-н. Читинский, с. Елизаветино, ул. Подгорная, д. 28	Индивидуальные домовладения	51,655646	113,60705
21692	Забайкальский край, р-н. Читинский, с. Елизаветино, ул. Подгорная, д. 29	Индивидуальные домовладения	51,655646	113,60705
21693	Забайкальский край, р-н. Читинский, с. Елизаветино, ул. Подгорная, д. 3	Индивидуальные домовладения	51,655646	113,60705
21694	Забайкальский край, р-н. Читинский, с. Елизаветино, ул. Подгорная, д. 31	Индивидуальные домовладения	51,655646	113,60705

№ п/п	Адрес	Вид	Широта	Долгота
21695	Забайкальский край, р-н. Читинский, с. Елизаветино, ул. Подгорная, д. 6	Индивидуальные домовладения	51,655646	113,60705
21696	Забайкальский край, р-н. Читинский, с. Елизаветино, ул. Подгорная, д. 9	Индивидуальные домовладения	51,655646	113,60705
21697	Забайкальский край, р-н. Читинский, с. Елизаветино, ул. Романовская, д. 1	Индивидуальные домовладения	51,655646	113,60705
21698	Забайкальский край, р-н. Читинский, с. Елизаветино, ул. Романовская, д. 10	Индивидуальные домовладения	51,655646	113,60705
21699	Забайкальский край, р-н. Читинский, с. Елизаветино, ул. Романовская, д. 11	Индивидуальные домовладения	51,655646	113,60705
21700	Забайкальский край, р-н. Читинский, с. Елизаветино, ул. Романовская, д. 12	Индивидуальные домовладения	51,655646	113,60705
21701	Забайкальский край, р-н. Читинский, с. Елизаветино, ул. Романовская, д. 13	Индивидуальные домовладения	51,655646	113,60705
21702	Забайкальский край, р-н. Читинский, с. Елизаветино, ул. Романовская, д. 16	Индивидуальные домовладения	51,655646	113,60705
21703	Забайкальский край, р-н. Читинский, с. Елизаветино, ул. Романовская, д. 17	Индивидуальные домовладения	51,655646	113,60705
21704	Забайкальский край, р-н. Читинский, с. Елизаветино, ул. Романовская, д. 19	Индивидуальные домовладения	51,655646	113,60705
21705	Забайкальский край, р-н. Читинский, с. Елизаветино, ул. Романовская, д. 2	Индивидуальные домовладения	51,655646	113,60705
21706	Забайкальский край, р-н. Читинский, с. Елизаветино, ул. Романовская, д. 20	Индивидуальные домовладения	51,655646	113,60705
21707	Забайкальский край, р-н. Читинский, с. Елизаветино, ул. Романовская, д. 21	Индивидуальные домовладения	51,655646	113,60705
21708	Забайкальский край, р-н. Красночикойский, с. Красный Чикой, ул. Южная, д. 6	Индивидуальные домовладения	50,360059	108,749662
21709	Забайкальский край, р-н. Читинский, с. Елизаветино, ул. Романовская, д. 23	Индивидуальные домовладения	51,655646	113,60705

№ п/п	Адрес	Вид	Широта	Долгота
21710	Забайкальский край, р-н. Читинский, с. Елизаветино, ул. Романовская, д. 3	Индивидуальные домовладения	51,655646	113,60705
21711	Забайкальский край, р-н. Читинский, с. Елизаветино, ул. Романовская, д. 5	Индивидуальные домовладения	51,655646	113,60705
21712	Забайкальский край, р-н. Читинский, с. Елизаветино, ул. Романовская, д. 7	Индивидуальные домовладения	51,655646	113,60705
21713	Забайкальский край, р-н. Читинский, с. Елизаветино, ул. Романовская, д. 8	Индивидуальные домовладения	51,655646	113,60705
21714	Забайкальский край, р-н. Читинский, с. Елизаветино, ул. Романовская, д. 9	Индивидуальные домовладения	51,655646	113,60705
21715	Забайкальский край, р-н. Читинский, с. Елизаветино, ул. Школьная, д. 1	Индивидуальные домовладения	51,655646	113,60705
21716	Забайкальский край, р-н. Читинский, с. Елизаветино, ул. Школьная, д. 10	Индивидуальные домовладения	51,655646	113,60705
21717	Забайкальский край, р-н. Читинский, с. Елизаветино, ул. Школьная, д. 11	Индивидуальные домовладения	51,655646	113,60705
21718	Забайкальский край, р-н. Читинский, с. Елизаветино, ул. Школьная, д. 12	Индивидуальные домовладения	51,655646	113,60705
21719	Забайкальский край, р-н. Читинский, с. Елизаветино, ул. Школьная, д. 2	Индивидуальные домовладения	51,655646	113,60705
21720	Забайкальский край, р-н. Читинский, с. Елизаветино, ул. Школьная, д. 3	Индивидуальные домовладения	51,655646	113,60705
21721	Забайкальский край, р-н. Читинский, с. Елизаветино, ул. Школьная, д. 6	Индивидуальные домовладения	51,655646	113,60705
21722	Забайкальский край, р-н. Читинский, с. Елизаветино, ул. Школьная, д. 7	Индивидуальные домовладения	51,655646	113,60705
21723	Забайкальский край, р-н. Читинский, с. Елизаветино, ул. Школьная, д. 8	Индивидуальные домовладения	51,655646	113,60705
21724	Забайкальский край, р-н. Читинский, с. Елизаветино, ул. Школьная, д. 9	Индивидуальные домовладения	51,655646	113,60705

№ п/п	Адрес	Вид	Широта	Долгота
21725	Забайкальский край, р-н. Читинский, с. Новое Сивяково, ул. Мира, д. 1	Индивидуальные домовладения	51,890716	113,231519
21726	Забайкальский край, р-н. Читинский, с. Новое Сивяково, ул. Мира, д. 10	Индивидуальные домовладения	51,890716	113,231519
21727	Забайкальский край, р-н. Читинский, с. Новое Сивяково, ул. Мира, д. 11	Индивидуальные домовладения	51,890716	113,231519
21728	Забайкальский край, р-н. Читинский, с. Новое Сивяково, ул. Мира, д. 13	Индивидуальные домовладения	51,890716	113,231519
21729	Забайкальский край, р-н. Читинский, с. Новое Сивяково, ул. Мира, д. 17	Индивидуальные домовладения	51,890716	113,231519
21730	Забайкальский край, р-н. Читинский, с. Новое Сивяково, ул. Мира, д. 19	Индивидуальные домовладения	51,890716	113,231519
21731	Забайкальский край, р-н. Читинский, с. Новое Сивяково, ул. Мира, д. 1, корп. А	Индивидуальные домовладения	51,890716	113,231519
21732	Забайкальский край, р-н. Читинский, с. Новое Сивяково, ул. Мира, д. 2	Индивидуальные домовладения	51,890716	113,231519
21733	Забайкальский край, р-н. Читинский, с. Новое Сивяково, ул. Мира, д. 21	Индивидуальные домовладения	51,890499	113,238732
21734	Забайкальский край, р-н. Читинский, с. Новое Сивяково, ул. Мира, д. 2, корп. А	Индивидуальные домовладения	51,890716	113,231519
21735	Забайкальский край, р-н. Читинский, с. Новое Сивяково, ул. Мира, д. 3	Индивидуальные домовладения	51,890716	113,231519
21736	Забайкальский край, р-н. Читинский, с. Новое Сивяково, ул. Мира, д. 5	Индивидуальные домовладения	51,890716	113,231519
21737	Забайкальский край, р-н. Читинский, с. Новое Сивяково, ул. Мира, д. 6	Индивидуальные домовладения	51,890716	113,231519
21738	Забайкальский край, р-н. Читинский, с. Новое Сивяково, ул. Мира, д. 7	Индивидуальные домовладения	51,890716	113,231519
21739	Забайкальский край, р-н. Читинский, с. Новое Сивяково, ул. Мира, д. 8	Индивидуальные домовладения	51,890716	113,231519

№ п/п	Адрес	Вид	Широта	Долгота
21740	Забайкальский край, р-н. Читинский, с. Новое Сивяково, ул. Мира, д. 8в	Индивидуальные домовладения	51,890716	113,231519
21741	Забайкальский край, р-н. Красночикойский, с. Красный Чикой, ул. Адмирала Кузнецова, д. 19	Индивидуальные домовладения	50,363938	108,755609
21742	Забайкальский край, р-н. Читинский, с. Сивяково, ул. 40 лет Победы, д. 10	Индивидуальные домовладения	51,894095	113,232624
21743	Забайкальский край, р-н. Читинский, с. Сивяково, ул. 40 лет Победы, д. 11	Индивидуальные домовладения	51,894095	113,232624
21744	Забайкальский край, р-н. Читинский, с. Сивяково, ул. 40 лет Победы, д. 12	Индивидуальные домовладения	51,894095	113,232624
21745	Забайкальский край, р-н. Читинский, с. Сивяково, ул. 40 лет Победы, д. 13	Индивидуальные домовладения	51,894095	113,232624
21746	Забайкальский край, р-н. Читинский, с. Сивяково, ул. 40 лет Победы, д. 15	Индивидуальные домовладения	51,894095	113,232624
21747	Забайкальский край, р-н. Читинский, с. Сивяково, ул. 40 лет Победы, д. 1г	Индивидуальные домовладения	51,894095	113,232624
21748	Забайкальский край, р-н. Читинский, с. Сивяково, ул. 40 лет Победы, д. 1, корп. А	Индивидуальные домовладения	51,894095	113,232624
21749	Забайкальский край, р-н. Читинский, с. Сивяково, ул. 40 лет Победы, д. 3	Индивидуальные домовладения	51,894095	113,232624
21750	Забайкальский край, р-н. Читинский, с. Сивяково, ул. 40 лет Победы, д. 4	Индивидуальные домовладения	51,894095	113,232624
21751	Забайкальский край, р-н. Читинский, с. Сивяково, ул. 40 лет Победы, д. 5	Индивидуальные домовладения	51,894095	113,232624
21752	Забайкальский край, р-н. Читинский, с. Сивяково, ул. 40 лет Победы, д. 6	Индивидуальные домовладения	51,894095	113,232624
21753	Забайкальский край, р-н. Читинский, с. Сивяково, ул. 40 лет Победы, д. 7	Индивидуальные домовладения	51,894095	113,232624
21754	Забайкальский край, р-н. Читинский, с. Сивяково, ул. 40 лет Победы, д. 8	Индивидуальные домовладения	51,894095	113,232624

№ п/п	Адрес	Вид	Широта	Долгота
21755	Забайкальский край, р-н. Читинский, с. Сивяково, ул. 40 лет Победы, д. 9	Индивидуальные домовладения	51,894095	113,232624
21756	Забайкальский край, р-н. Читинский, с. Сивяково, ул. Восточная, д. 1	Индивидуальные домовладения	51,894095	113,232624
21757	Забайкальский край, р-н. Читинский, с. Сивяково, ул. Восточная, д. 6	Индивидуальные домовладения	51,894095	113,232624
21758	Забайкальский край, р-н. Читинский, с. Сивяково, ул. Восточная, д. 7	Индивидуальные домовладения	51,894095	113,232624
21759	Забайкальский край, р-н. Читинский, с. Сивяково, ул. Заречная, д. 11	Индивидуальные домовладения	51,894095	113,232624
21760	Забайкальский край, р-н. Читинский, с. Сивяково, ул. Заречная, д. 12	Индивидуальные домовладения	51,894095	113,232624
21761	Забайкальский край, р-н. Читинский, с. Сивяково, ул. Заречная, д. 13	Индивидуальные домовладения	51,894095	113,232624
21762	Забайкальский край, р-н. Читинский, с. Сивяково, ул. Заречная, д. 14	Индивидуальные домовладения	51,894095	113,232624
21763	Забайкальский край, р-н. Читинский, с. Сивяково, ул. Заречная, д. 1, корп. А	Индивидуальные домовладения	51,894095	113,232624
21764	Забайкальский край, р-н. Читинский, с. Сивяково, ул. Заречная, д. 5	Индивидуальные домовладения	51,894095	113,232624
21765	Забайкальский край, р-н. Читинский, с. Сивяково, ул. Заречная, д. 6	Индивидуальные домовладения	51,894095	113,232624
21766	Забайкальский край, р-н. Читинский, с. Сивяково, ул. Набережная, д. 1	Индивидуальные домовладения	51,894095	113,232624
21767	Забайкальский край, р-н. Читинский, с. Сивяково, ул. Набережная, д. 10	Индивидуальные домовладения	51,894095	113,232624
21768	Забайкальский край, р-н. Читинский, с. Сивяково, ул. Набережная, д. 11	Индивидуальные домовладения	51,894095	113,232624
21769	Забайкальский край, р-н. Читинский, с. Сивяково, ул. Набережная, д. 12	Индивидуальные домовладения	51,894095	113,232624

№ п/п	Адрес	Вид	Широта	Долгота
21770	Забайкальский край, р-н. Читинский, с. Сивяково, ул. Набережная, д. 13	Индивидуальные домовладения	51,894095	113,232624
21771	Забайкальский край, р-н. Читинский, с. Сивяково, ул. Набережная, д. 14	Индивидуальные домовладения	51,894095	113,232624
21772	Забайкальский край, р-н. Читинский, с. Сивяково, ул. Набережная, д. 15	Индивидуальные домовладения	51,894095	113,232624
21773	Забайкальский край, р-н. Читинский, с. Сивяково, ул. Набережная, д. 18	Индивидуальные домовладения	51,894095	113,232624
21774	Забайкальский край, р-н. Красночикойский, с. Красный Чикой, ул. Маршала Жукова, д. 24	Индивидуальные домовладения	50,363938	108,755609
21775	Забайкальский край, р-н. Читинский, с. Сивяково, ул. Набережная, д. 2	Индивидуальные домовладения	51,894095	113,232624
21776	Забайкальский край, р-н. Читинский, с. Сивяково, ул. Набережная, д. 21	Индивидуальные домовладения	51,894095	113,232624
21777	Забайкальский край, р-н. Читинский, с. Сивяково, ул. Набережная, д. 22	Индивидуальные домовладения	51,894095	113,232624
21778	Забайкальский край, р-н. Читинский, с. Сивяково, ул. Набережная, д. 28	Индивидуальные домовладения	51,894095	113,232624
21779	Забайкальский край, р-н. Читинский, с. Сивяково, ул. Набережная, д. 3	Индивидуальные домовладения	51,894095	113,232624
21780	Забайкальский край, р-н. Читинский, с. Сивяково, ул. Набережная, д. 31	Индивидуальные домовладения	51,894095	113,232624
21781	Забайкальский край, р-н. Читинский, с. Сивяково, ул. Набережная, д. 32	Индивидуальные домовладения	51,894095	113,232624
21782	Забайкальский край, р-н. Читинский, с. Сивяково, ул. Набережная, д. 33	Индивидуальные домовладения	51,894095	113,232624
21783	Забайкальский край, р-н. Читинский, с. Сивяково, ул. Набережная, д. 4	Индивидуальные домовладения	51,894095	113,232624
21784	Забайкальский край, р-н. Читинский, с. Сивяково, ул. Набережная, д. 5	Индивидуальные домовладения	51,894095	113,232624

№ п/п	Адрес	Вид	Широта	Долгота
21785	Забайкальский край, р-н. Читинский, с. Сивяково, ул. Набережная, д. 6	Индивидуальные домовладения	51,894095	113,232624
21786	Забайкальский край, р-н. Читинский, с. Сивяково, ул. Набережная, д. 8	Индивидуальные домовладения	51,894095	113,232624
21787	Забайкальский край, р-н. Читинский, с. Сивяково, ул. Набережная, д. 9	Индивидуальные домовладения	51,894095	113,232624
21788	Забайкальский край, р-н. Читинский, с. Сивяково, ул. Новая, д. 3	Индивидуальные домовладения	51,894095	113,232624
21789	Забайкальский край, р-н. Читинский, с. Сивяково, ул. Советская, д. 1	Индивидуальные домовладения	51,894095	113,232624
21790	Забайкальский край, р-н. Читинский, с. Сивяково, ул. Советская, д. 11	Индивидуальные домовладения	51,894095	113,232624
21791	Забайкальский край, р-н. Читинский, с. Сивяково, ул. Советская, д. 12	Индивидуальные домовладения	51,894095	113,232624
21792	Забайкальский край, р-н. Читинский, с. Сивяково, ул. Советская, д. 13	Индивидуальные домовладения	51,894095	113,232624
21793	Забайкальский край, р-н. Читинский, с. Сивяково, ул. Советская, д. 14	Индивидуальные домовладения	51,894095	113,232624
21794	Забайкальский край, р-н. Читинский, с. Сивяково, ул. Советская, д. 15, корп. А	Индивидуальные домовладения	51,894095	113,232624
21795	Забайкальский край, р-н. Читинский, с. Сивяково, ул. Советская, д. 16	Индивидуальные домовладения	51,894095	113,232624
21796	Забайкальский край, р-н. Читинский, с. Сивяково, ул. Советская, д. 17	Индивидуальные домовладения	51,894095	113,232624
21797	Забайкальский край, р-н. Читинский, с. Сивяково, ул. Советская, д. 18	Индивидуальные домовладения	51,894095	113,232624
21798	Забайкальский край, р-н. Читинский, с. Сивяково, ул. Советская, д. 19	Индивидуальные домовладения	51,894095	113,232624
21799	Забайкальский край, р-н. Читинский, с. Сивяково, ул. Советская, д. 1, корп. А	Индивидуальные домовладения	51,894095	113,232624

№ п/п	Адрес	Вид	Широта	Долгота
21800	Забайкальский край, р-н. Читинский, с. Сивяково, ул. Советская, д. 2	Индивидуальные домовладения	51,894095	113,232624
21801	Забайкальский край, р-н. Читинский, с. Сивяково, ул. Советская, д. 20	Индивидуальные домовладения	51,894095	113,232624
21802	Забайкальский край, р-н. Читинский, с. Сивяково, ул. Советская, д. 22	Индивидуальные домовладения	51,894095	113,232624
21803	Забайкальский край, р-н. Читинский, с. Сивяково, ул. Советская, д. 23	Индивидуальные домовладения	51,894095	113,232624
21804	Забайкальский край, р-н. Читинский, с. Сивяково, ул. Советская, д. 25	Индивидуальные домовладения	51,894095	113,232624
21805	Забайкальский край, р-н. Читинский, с. Сивяково, ул. Советская, д. 26	Индивидуальные домовладения	51,894095	113,232624
21806	Забайкальский край, р-н. Читинский, с. Сивяково, ул. Советская, д. 29	Индивидуальные домовладения	51,894095	113,232624
21807	Забайкальский край, р-н. Красночикойский, с. Красный Чикой, ул. Маршала Рокоссовского, д. 40	Индивидуальные домовладения	50,363938	108,755609
21808	Забайкальский край, р-н. Читинский, с. Сивяково, ул. Советская, д. 2г	Индивидуальные домовладения	51,894095	113,232624
21809	Забайкальский край, р-н. Читинский, с. Сивяково, ул. Советская, д. 3	Индивидуальные домовладения	51,894095	113,232624
21810	Забайкальский край, р-н. Читинский, с. Сивяково, ул. Советская, д. 30	Индивидуальные домовладения	51,894095	113,232624
21811	Забайкальский край, р-н. Читинский, с. Сивяково, ул. Советская, д. 31	Индивидуальные домовладения	51,894095	113,232624
21812	Забайкальский край, р-н. Читинский, с. Сивяково, ул. Советская, д. 33	Индивидуальные домовладения	51,894095	113,232624
21813	Забайкальский край, р-н. Читинский, с. Сивяково, ул. Советская, д. 35	Индивидуальные домовладения	51,894095	113,232624
21814	Забайкальский край, р-н. Читинский, с. Сивяково, ул. Советская, д. 37	Индивидуальные домовладения	51,894095	113,232624

№ п/п	Адрес	Вид	Широта	Долгота
21815	Забайкальский край, р-н. Читинский, с. Сивяково, ул. Советская, д. 39	Индивидуальные домовладения	51,894095	113,232624
21816	Забайкальский край, р-н. Читинский, с. Сивяково, ул. Советская, д. 4	Индивидуальные домовладения	51,894095	113,232624
21817	Забайкальский край, р-н. Читинский, с. Сивяково, ул. Советская, д. 40	Индивидуальные домовладения	51,894095	113,232624
21818	Забайкальский край, р-н. Читинский, с. Сивяково, ул. Советская, д. 41	Индивидуальные домовладения	51,894095	113,232624
21819	Забайкальский край, р-н. Читинский, с. Сивяково, ул. Советская, д. 42	Индивидуальные домовладения	51,894095	113,232624
21820	Забайкальский край, р-н. Читинский, с. Сивяково, ул. Советская, д. 45	Индивидуальные домовладения	51,894095	113,232624
21821	Забайкальский край, р-н. Читинский, с. Сивяково, ул. Советская, д. 46	Индивидуальные домовладения	51,894095	113,232624
21822	Забайкальский край, р-н. Читинский, с. Сивяково, ул. Советская, д. 47	Индивидуальные домовладения	51,894095	113,232624
21823	Забайкальский край, р-н. Читинский, с. Сивяково, ул. Советская, д. 49	Индивидуальные домовладения	51,894095	113,232624
21824	Забайкальский край, р-н. Читинский, с. Сивяково, ул. Советская, д. 5	Индивидуальные домовладения	51,894095	113,232624
21825	Забайкальский край, р-н. Читинский, с. Сивяково, ул. Советская, д. 50	Индивидуальные домовладения	51,894095	113,232624
21826	Забайкальский край, р-н. Читинский, с. Сивяково, ул. Советская, д. 51	Индивидуальные домовладения	51,894095	113,232624
21827	Забайкальский край, р-н. Читинский, с. Сивяково, ул. Советская, д. 53	Индивидуальные домовладения	51,894095	113,232624
21828	Забайкальский край, р-н. Читинский, с. Сивяково, ул. Советская, д. 54	Индивидуальные домовладения	51,894095	113,232624
21829	Забайкальский край, р-н. Читинский, с. Сивяково, ул. Советская, д. 55	Индивидуальные домовладения	51,894095	113,232624

№ п/п	Адрес	Вид	Широта	Долгота
21830	Забайкальский край, р-н. Читинский, с. Сивяково, ул. Советская, д. 56	Индивидуальные домовладения	51,894095	113,232624
21831	Забайкальский край, р-н. Читинский, с. Сивяково, ул. Советская, д. 57	Индивидуальные домовладения	51,894095	113,232624
21832	Забайкальский край, р-н. Читинский, с. Сивяково, ул. Советская, д. 58	Индивидуальные домовладения	51,894095	113,232624
21833	Забайкальский край, р-н. Читинский, с. Сивяково, ул. Советская, д. 59	Индивидуальные домовладения	51,894095	113,232624
21834	Забайкальский край, р-н. Читинский, с. Сивяково, ул. Советская, д. 6	Индивидуальные домовладения	51,894095	113,232624
21835	Забайкальский край, р-н. Читинский, с. Сивяково, ул. Советская, д. 60, корп. А	Индивидуальные домовладения	51,894095	113,232624
21836	Забайкальский край, р-н. Читинский, с. Сивяково, ул. Советская, д. 62	Индивидуальные домовладения	51,894095	113,232624
21837	Забайкальский край, р-н. Читинский, с. Сивяково, ул. Советская, д. 7	Индивидуальные домовладения	51,894095	113,232624
21838	Забайкальский край, р-н. Читинский, с. Сивяково, ул. Советская, д. 8	Индивидуальные домовладения	51,894095	113,232624
21839	Забайкальский край, р-н. Читинский, с. Сивяково, ул. Советская, д. 9	Индивидуальные домовладения	51,894095	113,232624
21840	Забайкальский край, р-н. Хилокский, с. Зурун, ул. Колхозная, д. 14	Индивидуальные домовладения	51,402339	109,966933
21841	Забайкальский край, р-н. Читинский, с. Сивяково, ул. Школьная, д. 1, корп. Б	Индивидуальные домовладения	51,894095	113,232624
21842	Забайкальский край, р-н. Читинский, с. Сивяково, ул. Школьная, д. 2	Индивидуальные домовладения	51,894095	113,232624
21843	Забайкальский край, р-н. Читинский, с. Новотроицк, ул. 1-я Лесная, д. 10, корп. А	Индивидуальные домовладения	51,985995	114,091709
21844	Забайкальский край, р-н. Читинский, с. Новотроицк, ул. 1-я Лесная, д. 1, корп. А	Индивидуальные домовладения	51,985995	114,091709

№ п/п	Адрес	Вид	Широта	Долгота
21845	Забайкальский край, р-н. Читинский, с. Новотроицк, ул. 1-я Лесная, д. 5, корп. А	Индивидуальные домовладения	51,985995	114,091709
21846	Забайкальский край, р-н. Читинский, с. Новотроицк, ул. 1-я Лесная, д. 7, корп. А	Индивидуальные домовладения	51,985995	114,091709
21847	Забайкальский край, р-н. Читинский, с. Новотроицк, ул. 1-я Лесная, д. 8, корп. А	Индивидуальные домовладения	51,985995	114,091709
21848	Забайкальский край, р-н. Читинский, с. Новотроицк, ул. 1-я Лесная, д. 9, корп. А	Индивидуальные домовладения	51,985995	114,091709
21849	Забайкальский край, р-н. Читинский, с. Новотроицк, ул. 2-я Лесная, д. 1	Индивидуальные домовладения	51,985995	114,091709
21850	Забайкальский край, р-н. Читинский, с. Новотроицк, ул. 2-я Лесная, д. 11	Индивидуальные домовладения	51,985995	114,091709
21851	Забайкальский край, р-н. Читинский, с. Новотроицк, ул. 2-я Лесная, д. 2	Индивидуальные домовладения	51,985995	114,091709
21852	Забайкальский край, р-н. Читинский, с. Новотроицк, ул. 2-я Лесная, д. 3	Индивидуальные домовладения	51,985995	114,091709
21853	Забайкальский край, р-н. Читинский, с. Новотроицк, ул. 2-я Лесная, д. 4	Индивидуальные домовладения	51,985995	114,091709
21854	Забайкальский край, р-н. Читинский, с. Новотроицк, ул. 2-я Лесная, д. 8	Индивидуальные домовладения	51,985995	114,091709
21855	Забайкальский край, р-н. Читинский, с. Новотроицк, ул. 2-я Лесная, д. 9	Индивидуальные домовладения	51,985995	114,091709
21856	Забайкальский край, р-н. Читинский, с. Новотроицк, ул. 2-я Лесная, д. 9а	Индивидуальные домовладения	51,985995	114,091709
21857	Забайкальский край, р-н. Читинский, с. Новотроицк, ул. 40 лет Победы, д. 1	Индивидуальные домовладения	51,985995	114,091709
21858	Забайкальский край, р-н. Читинский, с. Новотроицк, ул. 40 лет Победы, д. 10	Индивидуальные домовладения	51,985995	114,091709
21859	Забайкальский край, р-н. Читинский, с. Новотроицк, ул. 40 лет Победы, д. 11	Индивидуальные домовладения	51,985995	114,091709

№ п/п	Адрес	Вид	Широта	Долгота
21860	Забайкальский край, р-н. Читинский, с. Новотроицк, ул. 40 лет Победы, д. 12	Индивидуальные домовладения	51,985995	114,091709
21861	Забайкальский край, р-н. Читинский, с. Новотроицк, ул. 40 лет Победы, д. 14	Индивидуальные домовладения	51,985995	114,091709
21862	Забайкальский край, р-н. Читинский, с. Новотроицк, ул. 40 лет Победы, д. 2	Индивидуальные домовладения	51,985995	114,091709
21863	Забайкальский край, р-н. Читинский, с. Новотроицк, ул. 40 лет Победы, д. 3	Индивидуальные домовладения	51,985995	114,091709
21864	Забайкальский край, р-н. Читинский, с. Новотроицк, ул. 40 лет Победы, д. 4	Индивидуальные домовладения	51,985995	114,091709
21865	Забайкальский край, р-н. Читинский, с. Новотроицк, ул. 40 лет Победы, д. 5	Индивидуальные домовладения	51,990005	114,075791
21866	Забайкальский край, р-н. Читинский, с. Новотроицк, ул. 40 лет Победы, д. 6	Индивидуальные домовладения	51,985995	114,091709
21867	Забайкальский край, р-н. Читинский, с. Новотроицк, ул. 40 лет Победы, д. 7	Индивидуальные домовладения	51,985995	114,091709
21868	Забайкальский край, р-н. Читинский, с. Новотроицк, ул. Дорожная, д. 1	Индивидуальные домовладения	51,985995	114,091709
21869	Забайкальский край, р-н. Читинский, с. Новотроицк, ул. Дорожная, д. 3	Индивидуальные домовладения	51,985995	114,091709
21870	Забайкальский край, р-н. Читинский, с. Новотроицк, ул. Дорожная, д. 3В	Индивидуальные домовладения	51,985995	114,091709
21871	Забайкальский край, р-н. Читинский, с. Новотроицк, ул. Дорожная, д. 4	Индивидуальные домовладения	51,985995	114,091709
21872	Забайкальский край, р-н. Читинский, с. Новотроицк, ул. Дорожная, д. 5	Индивидуальные домовладения	51,985995	114,091709
21873	Забайкальский край, р-н. Читинский, с. Новотроицк, ул. Лесная, д. 1	Индивидуальные домовладения	51,985995	114,091709
21874	Забайкальский край, р-н. Читинский, с. Новотроицк, ул. Лесная, д. 10	Индивидуальные домовладения	51,985995	114,091709

№ п/п	Адрес	Вид	Широта	Долгота
21875	Забайкальский край, р-н. Читинский, с. Новотроицк, ул. Лесная, д. 2	Индивидуальные домовладения	51,985995	114,091709
21876	Забайкальский край, р-н. Читинский, с. Новотроицк, ул. Лесная, д. 5, корп. А	Индивидуальные домовладения	51,985995	114,091709
21877	Забайкальский край, р-н. Читинский, с. Новотроицк, ул. Лесная, д. 7	Индивидуальные домовладения	51,985995	114,091709
21878	Забайкальский край, р-н. Читинский, с. Новотроицк, ул. Майская, д. 10	Индивидуальные домовладения	51,985995	114,091709
21879	Забайкальский край, р-н. Читинский, с. Новотроицк, ул. Майская, д. 11	Индивидуальные домовладения	51,985995	114,091709
21880	Забайкальский край, р-н. Читинский, с. Новотроицк, ул. Майская, д. 12	Индивидуальные домовладения	51,985995	114,091709
21881	Забайкальский край, р-н. Читинский, с. Новотроицк, ул. Майская, д. 13	Индивидуальные домовладения	51,985995	114,091709
21882	Забайкальский край, р-н. Читинский, с. Новотроицк, ул. Майская, д. 15	Индивидуальные домовладения	51,985995	114,091709
21883	Забайкальский край, р-н. Читинский, с. Новотроицк, ул. Майская, д. 17	Индивидуальные домовладения	51,985995	114,091709
21884	Забайкальский край, р-н. Читинский, с. Новотроицк, ул. Майская, д. 20	Индивидуальные домовладения	51,985995	114,091709
21885	Забайкальский край, р-н. Читинский, с. Новотроицк, ул. Майская, д. 21	Индивидуальные домовладения	51,985995	114,091709
21886	Забайкальский край, р-н. Читинский, с. Новотроицк, ул. Майская, д. 23	Индивидуальные домовладения	51,985995	114,091709
21887	Забайкальский край, р-н. Читинский, с. Новотроицк, ул. Майская, д. 25	Индивидуальные домовладения	51,985995	114,091709
21888	Забайкальский край, р-н. Читинский, с. Новотроицк, ул. Майская, д. 26	Индивидуальные домовладения	51,985995	114,091709
21889	Забайкальский край, р-н. Читинский, с. Новотроицк, ул. Майская, д. 26а	Индивидуальные домовладения	51,985995	114,091709

№ п/п	Адрес	Вид	Широта	Долгота
21890	Забайкальский край, р-н. Читинский, с. Новотроицк, ул. Майская, д. 28	Индивидуальные домовладения	51,985995	114,091709
21891	Забайкальский край, р-н. Читинский, с. Новотроицк, ул. Майская, д. 29	Индивидуальные домовладения	51,985995	114,091709
21892	Забайкальский край, р-н. Читинский, с. Новотроицк, ул. Майская, д. 3	Индивидуальные домовладения	51,985995	114,091709
21893	Забайкальский край, р-н. Читинский, с. Новотроицк, ул. Майская, д. 31	Индивидуальные домовладения	51,985995	114,091709
21894	Забайкальский край, р-н. Читинский, с. Новотроицк, ул. Майская, д. 32	Индивидуальные домовладения	51,985995	114,091709
21895	Забайкальский край, р-н. Читинский, с. Новотроицк, ул. Майская, д. 34	Индивидуальные домовладения	51,985995	114,091709
21896	Забайкальский край, р-н. Читинский, с. Новотроицк, ул. Майская, д. 35	Индивидуальные домовладения	51,985995	114,091709
21897	Забайкальский край, п. Горный, ул. Солнечная, д. 13	МКД	51,555553	113,036953
21898	Забайкальский край, р-н. Красночикойский, с. Малоархангельск, ул. Береговая, д. 1	Индивидуальные домовладения	50,390064	108,817871
21899	Забайкальский край, р-н. Читинский, с. Новотроицк, ул. Майская, д. 39	Индивидуальные домовладения	51,985995	114,091709
21900	Забайкальский край, р-н. Читинский, с. Новотроицк, ул. Майская, д. 4	Индивидуальные домовладения	51,985995	114,091709
21901	Забайкальский край, р-н. Читинский, с. Новотроицк, ул. Майская, д. 40	Индивидуальные домовладения	51,985995	114,091709
21902	Забайкальский край, р-н. Читинский, с. Новотроицк, ул. Майская, д. 41	Индивидуальные домовладения	51,985995	114,091709
21903	Забайкальский край, р-н. Читинский, с. Новотроицк, ул. Майская, д. 42	Индивидуальные домовладения	51,985995	114,091709
21904	Забайкальский край, р-н. Читинский, с. Новотроицк, ул. Майская, д. 44	Индивидуальные домовладения	51,985995	114,091709

№ п/п	Адрес	Вид	Широта	Долгота
21905	Забайкальский край, р-н. Читинский, с. Новотроицк, ул. Майская, д. 45	Индивидуальные домовладения	51,985995	114,091709
21906	Забайкальский край, р-н. Читинский, с. Новотроицк, ул. Майская, д. 46	Индивидуальные домовладения	51,985995	114,091709
21907	Забайкальский край, р-н. Читинский, с. Новотроицк, ул. Майская, д. 47	Индивидуальные домовладения	51,985995	114,091709
21908	Забайкальский край, р-н. Читинский, с. Новотроицк, ул. Майская, д. 48	Индивидуальные домовладения	51,985995	114,091709
21909	Забайкальский край, р-н. Читинский, с. Новотроицк, ул. Майская, д. 49	Индивидуальные домовладения	51,985995	114,091709
21910	Забайкальский край, р-н. Читинский, с. Новотроицк, ул. Майская, д. 5	Индивидуальные домовладения	51,985995	114,091709
21911	Забайкальский край, р-н. Читинский, с. Новотроицк, ул. Майская, д. 51	Индивидуальные домовладения	51,985995	114,091709
21912	Забайкальский край, р-н. Читинский, с. Новотроицк, ул. Майская, д. 53	Индивидуальные домовладения	51,985995	114,091709
21913	Забайкальский край, р-н. Читинский, с. Новотроицк, ул. Майская, д. 54	Индивидуальные домовладения	51,985995	114,091709
21914	Забайкальский край, р-н. Читинский, с. Новотроицк, ул. Майская, д. 55	Индивидуальные домовладения	51,985995	114,091709
21915	Забайкальский край, р-н. Читинский, с. Новотроицк, ул. Майская, д. 56	Индивидуальные домовладения	51,985995	114,091709
21916	Забайкальский край, р-н. Читинский, с. Новотроицк, ул. Майская, д. 57	Индивидуальные домовладения	51,985995	114,091709
21917	Забайкальский край, р-н. Читинский, с. Новотроицк, ул. Майская, д. 58	Индивидуальные домовладения	51,985995	114,091709
21918	Забайкальский край, р-н. Читинский, с. Новотроицк, ул. Майская, д. 6	Индивидуальные домовладения	51,985995	114,091709
21919	Забайкальский край, р-н. Читинский, с. Новотроицк, ул. Майская, д. 63	Индивидуальные домовладения	51,985995	114,091709

№ п/п	Адрес	Вид	Широта	Долгота
21920	Забайкальский край, р-н. Читинский, с. Новотроицк, ул. Майская, д. 64	Индивидуальные домовладения	51,985995	114,091709
21921	Забайкальский край, р-н. Читинский, с. Новотроицк, ул. Майская, д. 65	Индивидуальные домовладения	51,985995	114,091709
21922	Забайкальский край, р-н. Читинский, с. Новотроицк, ул. Майская, д. 66	Индивидуальные домовладения	51,985995	114,091709
21923	Забайкальский край, р-н. Читинский, с. Новотроицк, ул. Майская, д. 67	Индивидуальные домовладения	51,985995	114,091709
21924	Забайкальский край, р-н. Читинский, с. Новотроицк, ул. Майская, д. 68	Индивидуальные домовладения	51,985995	114,091709
21925	Забайкальский край, р-н. Читинский, с. Новотроицк, ул. Майская, д. 69	Индивидуальные домовладения	51,985995	114,091709
21926	Забайкальский край, р-н. Читинский, с. Новотроицк, ул. Майская, д. 70	Индивидуальные домовладения	51,985995	114,091709
21927	Забайкальский край, р-н. Читинский, с. Новотроицк, ул. Майская, д. 71	Индивидуальные домовладения	51,985995	114,091709
21928	Забайкальский край, р-н. Читинский, с. Новотроицк, ул. Майская, д. 72	Индивидуальные домовладения	51,985995	114,091709
21929	Забайкальский край, р-н. Читинский, с. Новотроицк, ул. Майская, д. 73	Индивидуальные домовладения	51,985995	114,091709
21930	Забайкальский край, р-н. Читинский, с. Новотроицк, ул. Майская, д. 74	Индивидуальные домовладения	51,985995	114,091709
21931	Забайкальский край, г. Чита, ул. Верхнеудинская, д. 31, корп. А	Индивидуальные домовладения	52,017543	113,488095
21932	Забайкальский край, р-н. Читинский, с. Новотроицк, ул. Майская, д. 9	Индивидуальные домовладения	51,985995	114,091709
21933	Забайкальский край, р-н. Читинский, с. Новотроицк, ул. Новая, д. 1	Индивидуальные домовладения	51,985995	114,091709
21934	Забайкальский край, р-н. Читинский, с. Новотроицк, ул. Новая, д. 10	Индивидуальные домовладения	51,985995	114,091709

№ п/п	Адрес	Вид	Широта	Долгота
21935	Забайкальский край, р-н. Читинский, с. Новотроицк, ул. Новая, д. 13	Индивидуальные домовладения	51,985995	114,091709
21936	Забайкальский край, р-н. Читинский, с. Новотроицк, ул. Новая, д. 16	Индивидуальные домовладения	51,985995	114,091709
21937	Забайкальский край, р-н. Читинский, с. Новотроицк, ул. Новая, д. 18	Индивидуальные домовладения	51,985995	114,091709
21938	Забайкальский край, р-н. Читинский, с. Новотроицк, ул. Новая, д. 19	Индивидуальные домовладения	51,985995	114,091709
21939	Забайкальский край, р-н. Читинский, с. Новотроицк, ул. Новая, д. 2	Индивидуальные домовладения	51,985995	114,091709
21940	Забайкальский край, р-н. Читинский, с. Новотроицк, ул. Новая, д. 20	Индивидуальные домовладения	51,985995	114,091709
21941	Забайкальский край, р-н. Читинский, с. Новотроицк, ул. Новая, д. 21	Индивидуальные домовладения	51,985995	114,091709
21942	Забайкальский край, р-н. Читинский, с. Новотроицк, ул. Новая, д. 23	Индивидуальные домовладения	51,985995	114,091709
21943	Забайкальский край, р-н. Читинский, с. Новотроицк, ул. Новая, д. 25	Индивидуальные домовладения	51,985995	114,091709
21944	Забайкальский край, р-н. Читинский, с. Новотроицк, ул. Новая, д. 6	Индивидуальные домовладения	51,985995	114,091709
21945	Забайкальский край, р-н. Читинский, с. Новотроицк, ул. Новая, д. 8	Индивидуальные домовладения	51,985995	114,091709
21946	Забайкальский край, р-н. Читинский, с. Новотроицк, ул. Новая, д. 9	Индивидуальные домовладения	51,985995	114,091709
21947	Забайкальский край, р-н. Читинский, с. Новотроицк, ул. Октября, д. 1	Индивидуальные домовладения	51,985995	114,091709
21948	Забайкальский край, р-н. Читинский, с. Новотроицк, ул. Октября, д. 10	Индивидуальные домовладения	51,985995	114,091709
21949	Забайкальский край, р-н. Читинский, с. Новотроицк, ул. Октября, д. 13	Индивидуальные домовладения	51,985995	114,091709

№ п/п	Адрес	Вид	Широта	Долгота
21950	Забайкальский край, р-н. Читинский, с. Новотроицк, ул. Октября, д. 15	Индивидуальные домовладения	51,985995	114,091709
21951	Забайкальский край, р-н. Читинский, с. Новотроицк, ул. Октября, д. 16	Индивидуальные домовладения	51,985995	114,091709
21952	Забайкальский край, р-н. Читинский, с. Новотроицк, ул. Октября, д. 19	Индивидуальные домовладения	51,985995	114,091709
21953	Забайкальский край, р-н. Читинский, с. Новотроицк, ул. Октября, д. 20	Индивидуальные домовладения	51,985995	114,091709
21954	Забайкальский край, р-н. Читинский, с. Новотроицк, ул. Октября, д. 21	Индивидуальные домовладения	51,985995	114,091709
21955	Забайкальский край, р-н. Читинский, с. Новотроицк, ул. Октября, д. 23	Индивидуальные домовладения	51,985995	114,091709
21956	Забайкальский край, р-н. Читинский, с. Новотроицк, ул. Октября, д. 23а	Индивидуальные домовладения	51,985995	114,091709
21957	Забайкальский край, р-н. Читинский, с. Новотроицк, ул. Октября, д. 25	Индивидуальные домовладения	51,985995	114,091709
21958	Забайкальский край, р-н. Читинский, с. Новотроицк, ул. Октября, д. 26	Индивидуальные домовладения	51,985995	114,091709
21959	Забайкальский край, р-н. Читинский, с. Новотроицк, ул. Октября, д. 26, корп. А	Индивидуальные домовладения	51,985995	114,091709
21960	Забайкальский край, р-н. Читинский, с. Новотроицк, ул. Октября, д. 27	Индивидуальные домовладения	51,985995	114,091709
21961	Забайкальский край, р-н. Читинский, с. Новотроицк, ул. Октября, д. 28	Индивидуальные домовладения	51,985995	114,091709
21962	Забайкальский край, р-н. Читинский, с. Новотроицк, ул. Октября, д. 29	Индивидуальные домовладения	51,985995	114,091709
21963	Забайкальский край, р-н. Читинский, с. Новотроицк, ул. Октября, д. 3	Индивидуальные домовладения	51,985995	114,091709
21964	Забайкальский край, р-н. Красночикойский, с. Малоархангельск, ул. Береговая, д. 21	Индивидуальные домовладения	50,390064	108,817871

№ п/п	Адрес	Вид	Широта	Долгота
21965	Забайкальский край, р-н. Читинский, с. Новотроицк, ул. Октября, д. 31	Индивидуальные домовладения	51,985995	114,091709
21966	Забайкальский край, р-н. Читинский, с. Новотроицк, ул. Октября, д. 32	Индивидуальные домовладения	51,985995	114,091709
21967	Забайкальский край, р-н. Читинский, с. Новотроицк, ул. Октября, д. 33	Индивидуальные домовладения	51,985995	114,091709
21968	Забайкальский край, р-н. Читинский, с. Новотроицк, ул. Октября, д. 35	Индивидуальные домовладения	51,985995	114,091709
21969	Забайкальский край, р-н. Читинский, с. Новотроицк, ул. Октября, д. 37	Индивидуальные домовладения	51,985995	114,091709
21970	Забайкальский край, р-н. Читинский, с. Новотроицк, ул. Октября, д. 39	Индивидуальные домовладения	51,985995	114,091709
21971	Забайкальский край, р-н. Читинский, с. Новотроицк, ул. Октября, д. 4	Индивидуальные домовладения	51,985995	114,091709
21972	Забайкальский край, р-н. Читинский, с. Новотроицк, ул. Октября, д. 41	Индивидуальные домовладения	51,985995	114,091709
21973	Забайкальский край, р-н. Читинский, с. Новотроицк, ул. Октября, д. 43	Индивидуальные домовладения	51,985995	114,091709
21974	Забайкальский край, р-н. Читинский, с. Новотроицк, ул. Октября, д. 47	Индивидуальные домовладения	51,985995	114,091709
21975	Забайкальский край, р-н. Читинский, с. Новотроицк, ул. Октября, д. 6	Индивидуальные домовладения	51,985995	114,091709
21976	Забайкальский край, р-н. Читинский, с. Новотроицк, ул. Октября, д. 66	Индивидуальные домовладения	51,985995	114,091709
21977	Забайкальский край, р-н. Читинский, с. Новотроицк, ул. Октября, д. 7	Индивидуальные домовладения	51,985995	114,091709
21978	Забайкальский край, р-н. Читинский, с. Новотроицк, ул. Октября, д. 8	Индивидуальные домовладения	51,985995	114,091709
21979	Забайкальский край, р-н. Читинский, с. Новотроицк, ул. Октября, д. 9	Индивидуальные домовладения	51,985995	114,091709

№ п/п	Адрес	Вид	Широта	Долгота
21980	Забайкальский край, р-н. Читинский, с. Новотроицк, ул. Пахаря, д. 1	Индивидуальные домовладения	51,98737	114,103953
21981	Забайкальский край, р-н. Читинский, с. Новотроицк, ул. Пахаря, д. 10	Индивидуальные домовладения	51,983194	114,100773
21982	Забайкальский край, р-н. Читинский, с. Новотроицк, ул. Пахаря, д. 12	Индивидуальные домовладения	51,983049	114,100657
21983	Забайкальский край, р-н. Читинский, с. Новотроицк, ул. Пахаря, д. 13	Индивидуальные домовладения	51,985995	114,091709
21984	Забайкальский край, р-н. Читинский, с. Новотроицк, ул. Пахаря, д. 14	Индивидуальные домовладения	51,985995	114,091709
21985	Забайкальский край, р-н. Читинский, с. Новотроицк, ул. Пахаря, д. 15	Индивидуальные домовладения	51,985995	114,091709
21986	Забайкальский край, р-н. Читинский, с. Новотроицк, ул. Пахаря, д. 19	Индивидуальные домовладения	51,985995	114,091709
21987	Забайкальский край, р-н. Читинский, с. Новотроицк, ул. Пахаря, д. 20	Индивидуальные домовладения	51,979599	114,098537
21988	Забайкальский край, р-н. Читинский, с. Новотроицк, ул. Пахаря, д. 21	Индивидуальные домовладения	51,985995	114,091709
21989	Забайкальский край, р-н. Читинский, с. Новотроицк, ул. Пахаря, д. 24	Индивидуальные домовладения	51,985995	114,091709
21990	Забайкальский край, р-н. Читинский, с. Новотроицк, ул. Пахаря, д. 28	Индивидуальные домовладения	51,985995	114,091709
21991	Забайкальский край, р-н. Читинский, с. Новотроицк, ул. Пахаря, д. 3	Индивидуальные домовладения	51,985995	114,091709
21992	Забайкальский край, р-н. Читинский, с. Новотроицк, ул. Пахаря, д. 4	Индивидуальные домовладения	51,985995	114,091709
21993	Забайкальский край, р-н. Читинский, с. Новотроицк, ул. Пахаря, д. 5	Индивидуальные домовладения	51,985995	114,091709
21994	Забайкальский край, р-н. Читинский, с. Новотроицк, ул. Пахаря, д. 6	Индивидуальные домовладения	51,985995	114,091709

№ п/п	Адрес	Вид	Широта	Долгота
21995	Забайкальский край, р-н. Читинский, с. Новотроицк, ул. Пахаря, д. 9	Индивидуальные домовладения	51,983354	114,101492
21996	Забайкальский край, р-н. Читинский, с. Новотроицк, ул. Центральная, д. 62	Индивидуальные домовладения	51,985995	114,091709
21997	Забайкальский край, р-н. Красночикойский, с. Малоархангельск, ул. Береговая, д. 33	Индивидуальные домовладения	50,390064	108,817871
21998	Забайкальский край, р-н. Читинский, с. Новотроицк, ул. Шоссейная, д. 13	Индивидуальные домовладения	51,985995	114,091709
21999	Забайкальский край, р-н. Читинский, с. Новотроицк, ул. Шоссейная, д. 15	Индивидуальные домовладения	51,985995	114,091709
22000	Забайкальский край, р-н. Читинский, с. Новотроицк, ул. Шоссейная, д. 17	Индивидуальные домовладения	51,985995	114,091709
22001	Забайкальский край, р-н. Читинский, с. Новотроицк, ул. Шоссейная, д. 3	Индивидуальные домовладения	51,985995	114,091709
22002	Забайкальский край, р-н. Читинский, с. Новотроицк, ул. Шоссейная, д. 4	Индивидуальные домовладения	51,985995	114,091709
22003	Забайкальский край, р-н. Читинский, с. Новотроицк, ул. Шоссейная, д. 6	Индивидуальные домовладения	51,985995	114,091709
22004	Забайкальский край, р-н. Читинский, с. Новотроицк, ул. Шоссейная, д. 7	Индивидуальные домовладения	51,985995	114,091709
22005	Забайкальский край, р-н. Читинский, с. Оленгуй, ул. Дорожная, д. 1	Индивидуальные домовладения	51,306589	113,414658
22006	Забайкальский край, р-н. Читинский, с. Оленгуй, ул. Дорожная, д. 2	Индивидуальные домовладения	51,306589	113,414658
22007	Забайкальский край, р-н. Читинский, с. Оленгуй, ул. Дорожная, д. 3	Индивидуальные домовладения	51,306589	113,414658
22008	Забайкальский край, р-н. Читинский, с. Оленгуй, ул. Дорожная, д. 4	Индивидуальные домовладения	51,306589	113,414658
22009	Забайкальский край, р-н. Читинский, с. Оленгуй, ул. Заречная, д. 1	Индивидуальные домовладения	51,306589	113,414658

№ п/п	Адрес	Вид	Широта	Долгота
22010	Забайкальский край, р-н. Читинский, с. Оленгуй, ул. Заречная, д. 10	Индивидуальные домовладения	51,306589	113,414658
22011	Забайкальский край, р-н. Читинский, с. Оленгуй, ул. Заречная, д. 13	Индивидуальные домовладения	51,306589	113,414658
22012	Забайкальский край, р-н. Читинский, с. Оленгуй, ул. Заречная, д. 2	Индивидуальные домовладения	51,306589	113,414658
22013	Забайкальский край, р-н. Читинский, с. Оленгуй, ул. Заречная, д. 3	Индивидуальные домовладения	51,306589	113,414658
22014	Забайкальский край, р-н. Читинский, с. Оленгуй, ул. Заречная, д. 4	Индивидуальные домовладения	51,306589	113,414658
22015	Забайкальский край, р-н. Читинский, с. Оленгуй, ул. Заречная, д. 9	Индивидуальные домовладения	51,306589	113,414658
22016	Забайкальский край, р-н. Читинский, с. Оленгуй, ул. Ленина, д. 1	Индивидуальные домовладения	51,306589	113,414658
22017	Забайкальский край, р-н. Читинский, с. Оленгуй, ул. Ленина, д. 10	Индивидуальные домовладения	51,306589	113,414658
22018	Забайкальский край, р-н. Читинский, с. Оленгуй, ул. Ленина, д. 11	Индивидуальные домовладения	51,306589	113,414658
22019	Забайкальский край, р-н. Читинский, с. Оленгуй, ул. Ленина, д. 12	Индивидуальные домовладения	51,306589	113,414658
22020	Забайкальский край, р-н. Читинский, с. Оленгуй, ул. Ленина, д. 13	Индивидуальные домовладения	51,306589	113,414658
22021	Забайкальский край, р-н. Читинский, с. Оленгуй, ул. Ленина, д. 15	Индивидуальные домовладения	51,306589	113,414658
22022	Забайкальский край, р-н. Читинский, с. Оленгуй, ул. Ленина, д. 17	Индивидуальные домовладения	51,306589	113,414658
22023	Забайкальский край, р-н. Читинский, с. Оленгуй, ул. Ленина, д. 23	Индивидуальные домовладения	51,306589	113,414658
22024	Забайкальский край, р-н. Читинский, с. Оленгуй, ул. Ленина, д. 24	Индивидуальные домовладения	51,306589	113,414658

№ п/п	Адрес	Вид	Широта	Долгота
22025	Забайкальский край, р-н. Читинский, с. Оленгуй, ул. Ленина, д. 25	Индивидуальные домовладения	51,306589	113,414658
22026	Забайкальский край, р-н. Читинский, с. Оленгуй, ул. Ленина, д. 26	Индивидуальные домовладения	51,306589	113,414658
22027	Забайкальский край, р-н. Читинский, с. Оленгуй, ул. Ленина, д. 27	Индивидуальные домовладения	51,306589	113,414658
22028	Забайкальский край, р-н. Читинский, с. Оленгуй, ул. Ленина, д. 3	Индивидуальные домовладения	51,306589	113,414658
22029	Забайкальский край, р-н. Читинский, с. Оленгуй, ул. Ленина, д. 4	Индивидуальные домовладения	51,306589	113,414658
22030	Забайкальский край, р-н. Читинский, с. Оленгуй, ул. Ленина, д. 6	Индивидуальные домовладения	51,306589	113,414658
22031	Забайкальский край, р-н. Красночикойский, с. Малоархангельск, ул. Береговая, д. 5	Индивидуальные домовладения	50,390064	108,817871
22032	Забайкальский край, р-н. Читинский, с. Оленгуй, ул. Стадионная, д. 1	Индивидуальные домовладения	51,306589	113,414658
22033	Забайкальский край, р-н. Читинский, с. Оленгуй, ул. Стадионная, д. 10	Индивидуальные домовладения	51,306589	113,414658
22034	Забайкальский край, р-н. Читинский, с. Оленгуй, ул. Стадионная, д. 11	Индивидуальные домовладения	51,306589	113,414658
22035	Забайкальский край, р-н. Читинский, с. Оленгуй, ул. Стадионная, д. 2	Индивидуальные домовладения	51,306589	113,414658
22036	Забайкальский край, р-н. Читинский, с. Оленгуй, ул. Стадионная, д. 3	Индивидуальные домовладения	51,306589	113,414658
22037	Забайкальский край, р-н. Читинский, с. Оленгуй, ул. Стадионная, д. 4	Индивидуальные домовладения	51,306589	113,414658
22038	Забайкальский край, р-н. Читинский, с. Оленгуй, ул. Стадионная, д. 5	Индивидуальные домовладения	51,306589	113,414658
22039	Забайкальский край, р-н. Читинский, с. Оленгуй, ул. Стадионная, д. 6	Индивидуальные домовладения	51,306589	113,414658

№ п/п	Адрес	Вид	Широта	Долгота
22040	Забайкальский край, р-н. Читинский, с. Оленгуй, ул. Стадионная, д. 9	Индивидуальные домовладения	51,306589	113,414658
22041	Забайкальский край, р-н. Читинский, с. Оленгуй, ул. Центральная, д. 1	Индивидуальные домовладения	51,306589	113,414658
22042	Забайкальский край, р-н. Читинский, с. Оленгуй, ул. Центральная, д. 10	Индивидуальные домовладения	51,306589	113,414658
22043	Забайкальский край, р-н. Читинский, с. Оленгуй, ул. Центральная, д. 13	Индивидуальные домовладения	51,306589	113,414658
22044	Забайкальский край, р-н. Читинский, с. Оленгуй, ул. Центральная, д. 14	Индивидуальные домовладения	51,306589	113,414658
22045	Забайкальский край, р-н. Читинский, с. Оленгуй, ул. Центральная, д. 16	Индивидуальные домовладения	51,306589	113,414658
22046	Забайкальский край, р-н. Читинский, с. Сохондо, ул. Луговая, д. 9	Индивидуальные домовладения	51,816044	112,529674
22047	Забайкальский край, р-н. Читинский, с. Оленгуй, ул. Центральная, д. 17	Индивидуальные домовладения	51,306589	113,414658
22048	Забайкальский край, р-н. Читинский, с. Оленгуй, ул. Центральная, д. 18	Индивидуальные домовладения	51,306589	113,414658
22049	Забайкальский край, р-н. Читинский, с. Оленгуй, ул. Центральная, д. 2	Индивидуальные домовладения	51,306589	113,414658
22050	Забайкальский край, р-н. Читинский, с. Оленгуй, ул. Центральная, д. 21	Индивидуальные домовладения	51,306589	113,414658
22051	Забайкальский край, р-н. Читинский, с. Оленгуй, ул. Центральная, д. 22	Индивидуальные домовладения	51,306589	113,414658
22052	Забайкальский край, р-н. Читинский, с. Оленгуй, ул. Центральная, д. 23	Индивидуальные домовладения	51,306589	113,414658
22053	Забайкальский край, р-н. Читинский, с. Оленгуй, ул. Центральная, д. 24	Индивидуальные домовладения	51,306589	113,414658
22054	Забайкальский край, р-н. Читинский, с. Оленгуй, ул. Центральная, д. 25	Индивидуальные домовладения	51,306589	113,414658

№ п/п	Адрес	Вид	Широта	Долгота
22055	Забайкальский край, р-н. Читинский, с. Оленгуй, ул. Центральная, д. 26	Индивидуальные домовладения	51,306589	113,414658
22056	Забайкальский край, р-н. Читинский, с. Оленгуй, ул. Центральная, д. 3	Индивидуальные домовладения	51,306589	113,414658
22057	Забайкальский край, р-н. Читинский, с. Оленгуй, ул. Центральная, д. 31	Индивидуальные домовладения	51,306589	113,414658
22058	Забайкальский край, р-н. Читинский, с. Оленгуй, ул. Центральная, д. 33	Индивидуальные домовладения	51,306589	113,414658
22059	Забайкальский край, р-н. Читинский, с. Оленгуй, ул. Центральная, д. 34	Индивидуальные домовладения	51,306589	113,414658
22060	Забайкальский край, р-н. Читинский, с. Оленгуй, ул. Центральная, д. 35	Индивидуальные домовладения	51,306589	113,414658
22061	Забайкальский край, р-н. Читинский, с. Оленгуй, ул. Центральная, д. 36	Индивидуальные домовладения	51,306589	113,414658
22062	Забайкальский край, р-н. Читинский, с. Оленгуй, ул. Центральная, д. 37	Индивидуальные домовладения	51,306589	113,414658
22063	Забайкальский край, р-н. Читинский, с. Оленгуй, ул. Центральная, д. 39	Индивидуальные домовладения	51,306589	113,414658
22064	Забайкальский край, р-н. Читинский, с. Оленгуй, ул. Центральная, д. 4	Индивидуальные домовладения	51,306589	113,414658
22065	Забайкальский край, р-н. Красночикойский, с. Малоархангельск, ул. Зеленая, д. 10а	Индивидуальные домовладения	50,400957	108,848881
22066	Забайкальский край, р-н. Читинский, с. Оленгуй, ул. Центральная, д. 45	Индивидуальные домовладения	51,306589	113,414658
22067	Забайкальский край, р-н. Читинский, с. Оленгуй, ул. Центральная, д. 47	Индивидуальные домовладения	51,306589	113,414658
22068	Забайкальский край, р-н. Читинский, с. Оленгуй, ул. Центральная, д. 48	Индивидуальные домовладения	51,306589	113,414658
22069	Забайкальский край, р-н. Читинский, с. Оленгуй, ул. Центральная, д. 5	Индивидуальные домовладения	51,306589	113,414658

№ п/п	Адрес	Вид	Широта	Долгота
22070	Забайкальский край, р-н. Читинский, с. Оленгуй, ул. Центральная, д. 50	Индивидуальные домовладения	51,306589	113,414658
22071	Забайкальский край, р-н. Читинский, с. Оленгуй, ул. Центральная, д. 51	Индивидуальные домовладения	51,306589	113,414658
22072	Забайкальский край, р-н. Читинский, с. Оленгуй, ул. Центральная, д. 52	Индивидуальные домовладения	51,306589	113,414658
22073	Забайкальский край, р-н. Читинский, с. Оленгуй, ул. Центральная, д. 56	Индивидуальные домовладения	51,306589	113,414658
22074	Забайкальский край, р-н. Читинский, с. Оленгуй, ул. Центральная, д. 57	Индивидуальные домовладения	51,306589	113,414658
22075	Забайкальский край, р-н. Читинский, с. Оленгуй, ул. Центральная, д. 58	Индивидуальные домовладения	51,306589	113,414658
22076	Забайкальский край, р-н. Читинский, с. Оленгуй, ул. Центральная, д. 59	Индивидуальные домовладения	51,306589	113,414658
22077	Забайкальский край, р-н. Читинский, с. Оленгуй, ул. Центральная, д. 6	Индивидуальные домовладения	51,306589	113,414658
22078	Забайкальский край, р-н. Читинский, с. Оленгуй, ул. Центральная, д. 60	Индивидуальные домовладения	51,306589	113,414658
22079	Забайкальский край, р-н. Читинский, с. Оленгуй, ул. Центральная, д. 61	Индивидуальные домовладения	51,306589	113,414658
22080	Забайкальский край, р-н. Читинский, с. Оленгуй, ул. Центральная, д. 65	Индивидуальные домовладения	51,306589	113,414658
22081	Забайкальский край, р-н. Читинский, с. Оленгуй, ул. Центральная, д. 67	Индивидуальные домовладения	51,306589	113,414658
22082	Забайкальский край, р-н. Читинский, с. Оленгуй, ул. Центральная, д. 68	Индивидуальные домовладения	51,306589	113,414658
22083	Забайкальский край, р-н. Читинский, с. Оленгуй, ул. Центральная, д. 69	Индивидуальные домовладения	51,306589	113,414658
22084	Забайкальский край, р-н. Читинский, с. Оленгуй, ул. Центральная, д. 7	Индивидуальные домовладения	51,306589	113,414658

№ п/п	Адрес	Вид	Широта	Долгота
22085	Забайкальский край, р-н. Читинский, с. Оленгуй, ул. Центральная, д. 70	Индивидуальные домовладения	51,306589	113,414658
22086	Забайкальский край, р-н. Читинский, с. Оленгуй, ул. Центральная, д. 73	Индивидуальные домовладения	51,306589	113,414658
22087	Забайкальский край, р-н. Читинский, с. Оленгуй, ул. Центральная, д. 74	Индивидуальные домовладения	51,306589	113,414658
22088	Забайкальский край, р-н. Читинский, с. Оленгуй, ул. Центральная, д. 78	Индивидуальные домовладения	51,306589	113,414658
22089	Забайкальский край, р-н. Читинский, с. Оленгуй, ул. Центральная, д. 8	Индивидуальные домовладения	51,306589	113,414658
22090	Забайкальский край, р-н. Читинский, с. Оленгуй, ул. Центральная, д. 80	Индивидуальные домовладения	51,306589	113,414658
22091	Забайкальский край, р-н. Читинский, с. Оленгуй, ул. Центральная, д. 82	Индивидуальные домовладения	51,306589	113,414658
22092	Забайкальский край, р-н. Читинский, с. Оленгуй, ул. Центральная, д. 88	Индивидуальные домовладения	51,306589	113,414658
22093	Забайкальский край, р-н. Читинский, с. Оленгуй, ул. Центральная, д. 89	Индивидуальные домовладения	51,306589	113,414658
22094	Забайкальский край, р-н. Читинский, с. Оленгуй, ул. Центральная, д. 90	Индивидуальные домовладения	51,306589	113,414658
22095	Забайкальский край, р-н. Читинский, с. Сыпчегур, ул. Комсомольская, д. 10	Индивидуальные домовладения	51,351775	113,447168
22096	Забайкальский край, р-н. Читинский, с. Сыпчегур, ул. Комсомольская, д. 12	Индивидуальные домовладения	51,351775	113,447168
22097	Забайкальский край, р-н. Читинский, с. Сыпчегур, ул. Комсомольская, д. 13	Индивидуальные домовладения	51,351775	113,447168
22098	Забайкальский край, р-н. Красночикойский, с. Малоархангельск, ул. Зеленая, д. 2	Индивидуальные домовладения	50,400957	108,848881
22099	Забайкальский край, р-н. Читинский, с. Сыпчегур, ул. Комсомольская, д. 16	Индивидуальные домовладения	51,351775	113,447168

№ п/п	Адрес	Вид	Широта	Долгота
22100	Забайкальский край, р-н. Читинский, с. Сыпчегур, ул. Комсомольская, д. 3	Индивидуальные домовладения	51,351775	113,447168
22101	Забайкальский край, р-н. Читинский, с. Сыпчегур, ул. Комсомольская, д. 4	Индивидуальные домовладения	51,351775	113,447168
22102	Забайкальский край, р-н. Читинский, с. Сыпчегур, ул. Комсомольская, д. 5	Индивидуальные домовладения	51,351775	113,447168
22103	Забайкальский край, р-н. Читинский, с. Сыпчегур, ул. Комсомольская, д. 6	Индивидуальные домовладения	51,351775	113,447168
22104	Забайкальский край, р-н. Читинский, с. Сыпчегур, ул. Комсомольская, д. 8	Индивидуальные домовладения	51,351775	113,447168
22105	Забайкальский край, р-н. Читинский, с. Сыпчегур, ул. Комсомольская, д. 9	Индивидуальные домовладения	51,351775	113,447168
22106	Забайкальский край, р-н. Читинский, с. Сыпчегур, ул. Набережная, д. 1	Индивидуальные домовладения	51,351775	113,447168
22107	Забайкальский край, р-н. Читинский, с. Сыпчегур, ул. Набережная, д. 10	Индивидуальные домовладения	51,351775	113,447168
22108	Забайкальский край, р-н. Читинский, с. Сыпчегур, ул. Набережная, д. 12	Индивидуальные домовладения	51,351775	113,447168
22109	Забайкальский край, р-н. Читинский, с. Сыпчегур, ул. Набережная, д. 2	Индивидуальные домовладения	51,351775	113,447168
22110	Забайкальский край, р-н. Читинский, с. Сыпчегур, ул. Набережная, д. 3	Индивидуальные домовладения	51,351775	113,447168
22111	Забайкальский край, р-н. Читинский, с. Сыпчегур, ул. Набережная, д. 4	Индивидуальные домовладения	51,351775	113,447168
22112	Забайкальский край, р-н. Читинский, с. Сыпчегур, ул. Набережная, д. 5	Индивидуальные домовладения	51,351775	113,447168
22113	Забайкальский край, р-н. Читинский, с. Сыпчегур, ул. Набережная, д. 6	Индивидуальные домовладения	51,351775	113,447168
22114	Забайкальский край, р-н. Читинский, с. Сохондо, ул. Советская, д. 38	Индивидуальные домовладения	51,813105	112,524006

№ п/п	Адрес	Вид	Широта	Долгота
22115	Забайкальский край, р-н. Читинский, с. Сыпчегур, ул. Октябрьская, д. 1	Индивидуальные домовладения	51,351775	113,447168
22116	Забайкальский край, р-н. Читинский, с. Сыпчегур, ул. Октябрьская, д. 13	Индивидуальные домовладения	51,351775	113,447168
22117	Забайкальский край, р-н. Читинский, с. Сыпчегур, ул. Октябрьская, д. 14	Индивидуальные домовладения	51,351775	113,447168
22118	Забайкальский край, р-н. Читинский, с. Сыпчегур, ул. Октябрьская, д. 16	Индивидуальные домовладения	51,351775	113,447168
22119	Забайкальский край, р-н. Читинский, с. Сыпчегур, ул. Октябрьская, д. 17	Индивидуальные домовладения	51,351775	113,447168
22120	Забайкальский край, р-н. Читинский, с. Сыпчегур, ул. Октябрьская, д. 2	Индивидуальные домовладения	51,351775	113,447168
22121	Забайкальский край, р-н. Читинский, с. Сыпчегур, ул. Октябрьская, д. 3	Индивидуальные домовладения	51,351775	113,447168
22122	Забайкальский край, р-н. Читинский, с. Сыпчегур, ул. Октябрьская, д. 4	Индивидуальные домовладения	51,351775	113,447168
22123	Забайкальский край, р-н. Читинский, с. Сыпчегур, ул. Октябрьская, д. 5	Индивидуальные домовладения	51,351775	113,447168
22124	Забайкальский край, р-н. Читинский, с. Сыпчегур, ул. Октябрьская, д. 7	Индивидуальные домовладения	51,351775	113,447168
22125	Забайкальский край, р-н. Читинский, с. Сыпчегур, ул. Октябрьская, д. 8	Индивидуальные домовладения	51,351775	113,447168
22126	Забайкальский край, р-н. Читинский, с. Сыпчегур, ул. Октябрьская, д. 9	Индивидуальные домовладения	51,351775	113,447168
22127	Забайкальский край, р-н. Читинский, с. Сыпчегур, ул. Оленгуйская, д. 1	Индивидуальные домовладения	51,351775	113,447168
22128	Забайкальский край, р-н. Читинский, с. Сыпчегур, ул. Оленгуйская, д. 2	Индивидуальные домовладения	51,351775	113,447168
22129	Забайкальский край, р-н. Читинский, с. Сыпчегур, ул. Оленгуйская, д. 3	Индивидуальные домовладения	51,351775	113,447168

№ п/п	Адрес	Вид	Широта	Долгота
22130	Забайкальский край, р-н. Читинский, с. Сыпчегур, ул. Советская, д. 1	Индивидуальные домовладения	51,351775	113,447168
22131	Забайкальский край, р-н. Читинский, с. Сыпчегур, ул. Советская, д. 11	Индивидуальные домовладения	51,351775	113,447168
22132	Забайкальский край, р-н. Красночикойский, с. Малоархангельск, ул. Зеленая, д. 29	Индивидуальные домовладения	50,400957	108,848881
22133	Забайкальский край, р-н. Читинский, с. Сыпчегур, ул. Советская, д. 16	Индивидуальные домовладения	51,351775	113,447168
22134	Забайкальский край, р-н. Читинский, с. Сыпчегур, ул. Советская, д. 19	Индивидуальные домовладения	51,351775	113,447168
22135	Забайкальский край, р-н. Читинский, с. Сыпчегур, ул. Советская, д. 2	Индивидуальные домовладения	51,351775	113,447168
22136	Забайкальский край, р-н. Читинский, с. Сыпчегур, ул. Советская, д. 20	Индивидуальные домовладения	51,351775	113,447168
22137	Забайкальский край, р-н. Читинский, с. Сыпчегур, ул. Советская, д. 21	Индивидуальные домовладения	51,351775	113,447168
22138	Забайкальский край, р-н. Читинский, с. Сыпчегур, ул. Советская, д. 22	Индивидуальные домовладения	51,351775	113,447168
22139	Забайкальский край, р-н. Читинский, с. Сыпчегур, ул. Советская, д. 5	Индивидуальные домовладения	51,351775	113,447168
22140	Забайкальский край, р-н. Читинский, с. Сыпчегур, ул. Советская, д. 6	Индивидуальные домовладения	51,351775	113,447168
22141	Забайкальский край, р-н. Читинский, с. Сыпчегур, ул. Советская, д. 8	Индивидуальные домовладения	51,351775	113,447168
22142	Забайкальский край, р-н. Читинский, с. Сыпчегур, ул. Советская, д. 9	Индивидуальные домовладения	51,351775	113,447168
22143	Забайкальский край, р-н. Читинский, с. Сыпчегур, ул. Центральная, д. 1	Индивидуальные домовладения	51,351775	113,447168
22144	Забайкальский край, р-н. Читинский, с. Сыпчегур, ул. Центральная, д. 13	Индивидуальные домовладения	51,351775	113,447168

№ п/п	Адрес	Вид	Широта	Долгота
22145	Забайкальский край, р-н. Читинский, с. Сыпчегур, ул. Центральная, д. 2	Индивидуальные домовладения	51,351775	113,447168
22146	Забайкальский край, р-н. Читинский, с. Сыпчегур, ул. Центральная, д. 6	Индивидуальные домовладения	51,351775	113,447168
22147	Забайкальский край, р-н. Читинский, с. Сыпчегур, ул. Центральная, д. 7	Индивидуальные домовладения	51,351775	113,447168
22148	Забайкальский край, р-н. Читинский, п. Ленинский, ул. Октябрьская, д. 60	Индивидуальные домовладения	51,130592	113,077592
22149	Забайкальский край, р-н. Читинский, п. Ленинский, ул. Оленгуйская, д. 1	Индивидуальные домовладения	51,130592	113,077592
22150	Забайкальский край, р-н. Читинский, п. Ленинский, ул. Оленгуйская, д. 2	Индивидуальные домовладения	51,130592	113,077592
22151	Забайкальский край, р-н. Читинский, п. Ленинский, ул. Первомайская, д. 10	Индивидуальные домовладения	51,130592	113,077592
22152	Забайкальский край, р-н. Читинский, п. Ленинский, ул. Первомайская, д. 12	Индивидуальные домовладения	51,130592	113,077592
22153	Забайкальский край, р-н. Читинский, п. Ленинский, ул. Первомайская, д. 13	Индивидуальные домовладения	51,130592	113,077592
22154	Забайкальский край, р-н. Читинский, п. Ленинский, ул. Первомайская, д. 17	Индивидуальные домовладения	51,130592	113,077592
22155	Забайкальский край, р-н. Читинский, п. Ленинский, ул. Первомайская, д. 21	Индивидуальные домовладения	51,130592	113,077592
22156	Забайкальский край, р-н. Читинский, п. Ленинский, ул. Первомайская, д. 23	Индивидуальные домовладения	51,130592	113,077592
22157	Забайкальский край, р-н. Читинский, п. Ленинский, ул. Первомайская, д. 29	Индивидуальные домовладения	51,130592	113,077592
22158	Забайкальский край, р-н. Читинский, п. Ленинский, ул. Первомайская, д. 31	Индивидуальные домовладения	51,130592	113,077592
22159	Забайкальский край, р-н. Читинский, п. Ленинский, ул. Первомайская, д. 35	Индивидуальные домовладения	51,130592	113,077592

№ п/п	Адрес	Вид	Широта	Долгота
22160	Забайкальский край, р-н. Читинский, п. Ленинский, ул. Первомайская, д. 37	Индивидуальные домовладения	51,130592	113,077592
22161	Забайкальский край, р-н. Читинский, п. Ленинский, ул. Первомайская, д. 39	Индивидуальные домовладения	51,130592	113,077592
22162	Забайкальский край, р-н. Читинский, п. Ленинский, ул. Первомайская, д. 41	Индивидуальные домовладения	51,130592	113,077592
22163	Забайкальский край, р-н. Читинский, п. Ленинский, ул. Первомайская, д. 49	Индивидуальные домовладения	51,130592	113,077592
22164	Забайкальский край, п. Горный, ул. Солнечная, д. 14	МКД	51,555553	113,036953
22165	Забайкальский край, р-н. Красночикойский, с. Малоархангельск, ул. Зеленая, д. 35	Индивидуальные домовладения	50,400957	108,848881
22166	Забайкальский край, р-н. Читинский, п. Ленинский, ул. Первомайская, д. 52	Индивидуальные домовладения	51,130592	113,077592
22167	Забайкальский край, р-н. Читинский, п. Ленинский, ул. Первомайская, д. 53	Индивидуальные домовладения	51,130592	113,077592
22168	Забайкальский край, р-н. Читинский, п. Ленинский, ул. Первомайская, д. 58	Индивидуальные домовладения	51,130592	113,077592
22169	Забайкальский край, р-н. Читинский, п. Ленинский, ул. Первомайская, д. 59	Индивидуальные домовладения	51,130592	113,077592
22170	Забайкальский край, р-н. Читинский, п. Ленинский, ул. Первомайская, д. 7	Индивидуальные домовладения	51,130592	113,077592
22171	Забайкальский край, р-н. Читинский, п. Ленинский, ул. Первомайская, д. 8	Индивидуальные домовладения	51,130592	113,077592
22172	Забайкальский край, р-н. Читинский, п. Ленинский, ул. Профсоюзная, д. 64	Индивидуальные домовладения	51,130592	113,077592
22173	Забайкальский край, р-н. Читинский, п. Ленинский, ул. Профсоюзная, д. 65	Индивидуальные домовладения	51,130592	113,077592
22174	Забайкальский край, р-н. Читинский, п. Ленинский, ул. Профсоюзная, д. 67	Индивидуальные домовладения	51,130592	113,077592

№ п/п	Адрес	Вид	Широта	Долгота
22175	Забайкальский край, р-н. Читинский, п. Ленинский, ул. Профсоюзная, д. 78	Индивидуальные домовладения	51,130592	113,077592
22176	Забайкальский край, р-н. Читинский, п. Ленинский, ул. Профсоюзная, д. 9	Индивидуальные домовладения	51,130592	113,077592
22177	Забайкальский край, р-н. Читинский, п. Ленинский, ул. Центральная, д. 2	Индивидуальные домовладения	51,130592	113,077592
22178	Забайкальский край, р-н. Читинский, п. Ленинский, ул. Центральная, д. 35	Индивидуальные домовладения	51,130592	113,077592
22179	Забайкальский край, р-н. Читинский, п. Ленинский, ул. Центральная, д. 6	Индивидуальные домовладения	51,130592	113,077592
22180	Забайкальский край, р-н. Читинский, п. Ленинский, ул. Центральная, д. 61	Индивидуальные домовладения	51,130592	113,077592
22181	Забайкальский край, р-н. Читинский, п. Ленинский, ул. Центральная, д. 63	Индивидуальные домовладения	51,130592	113,077592
22182	Забайкальский край, р-н. Читинский, п. Ленинский, ул. Школьная, д. 5	Индивидуальные домовладения	51,130592	113,077592
22183	Забайкальский край, р-н. Читинский, п. Ленинский, ул. Школьная, д. 6	Индивидуальные домовладения	51,130592	113,077592
22184	Забайкальский край, р-н. Читинский, п. Ленинский, ул. Школьная, д. 7	Индивидуальные домовладения	51,130592	113,077592
22185	Забайкальский край, р-н. Читинский, п/ст. Гонгота, ул. ДОС, д. 29	МКД		
22186	Забайкальский край, р-н. Читинский, п/ст. Гонгота, ул. ДОС, д. 4	МКД		
22187	Забайкальский край, р-н. Читинский, п/ст. Гонгота, ул. ДОС, д. 5	МКД		
22188	Забайкальский край, р-н. Читинский, п/ст. Гонгота, ул. Лесная, д. 12	Индивидуальные домовладения		
22189	Забайкальский край, р-н. Читинский, п/ст. Гонгота, ул. Лесная, д. 16	Индивидуальные домовладения		

№ п/п	Адрес	Вид	Широта	Долгота
22190	Забайкальский край, р-н. Читинский, п/ст. Гонгота, ул. Лесная, д. 8	Индивидуальные домовладения		
22191	Забайкальский край, р-н. Читинский, п/ст. Гонгота, ул. Нагорная, д. 1	Индивидуальные домовладения		
22192	Забайкальский край, р-н. Читинский, п/ст. Гонгота, ул. Нагорная, д. 2	Индивидуальные домовладения		
22193	Забайкальский край, р-н. Читинский, п/ст. Гонгота, ул. Станционная, д. 1	Индивидуальные домовладения		
22194	Забайкальский край, р-н. Читинский, п/ст. Гонгота, ул. Станционная, д. 5	Индивидуальные домовладения		
22195	Забайкальский край, р-н. Читинский, п/ст. Гонгота, ул. Станционная, д. 7	Индивидуальные домовладения		
22196	Забайкальский край, р-н. Читинский, п/ст. Гонгота, ул. Центральная, д. 1	Индивидуальные домовладения		
22197	Забайкальский край, р-н. Читинский, п/ст. Гонгота, ул. Центральная, д. 11	Индивидуальные домовладения		
22198	Забайкальский край, р-н. Читинский, п/ст. Гонгота, ул. Центральная, д. 12	Индивидуальные домовладения		
22199	Забайкальский край, р-н. Читинский, п/ст. Гонгота, ул. Центральная, д. 13	Индивидуальные домовладения		
22200	Забайкальский край, р-н. Красночикойский, с. Малоархангельск, ул. Зеленая, д. 47	Индивидуальные домовладения	50,400957	108,848881
22201	Забайкальский край, р-н. Читинский, п/ст. Гонгота, ул. Центральная, д. 15	Индивидуальные домовладения		
22202	Забайкальский край, р-н. Читинский, п/ст. Гонгота, ул. Центральная, д. 16	Индивидуальные домовладения		
22203	Забайкальский край, р-н. Читинский, п/ст. Гонгота, ул. Центральная, д. 2	Индивидуальные домовладения		
22204	Забайкальский край, р-н. Читинский, п/ст. Гонгота, ул. Центральная, д. 4	Индивидуальные домовладения		

№ п/п	Адрес	Вид	Широта	Долгота
22205	Забайкальский край, р-н. Читинский, п/ст. Гонгота, ул. Центральная, д. 5	Индивидуальные домовладения		
22206	Забайкальский край, р-н. Читинский, п/ст. Гонгота, ул. Центральная, д. 6	Индивидуальные домовладения		
22207	Забайкальский край, р-н. Читинский, с. Сохондо, пер. Кольцевой, д. 1	Индивидуальные домовладения	51,816044	112,529674
22208	Забайкальский край, р-н. Читинский, с. Сохондо, пер. Кольцевой, д. 10	Индивидуальные домовладения	51,816044	112,529674
22209	Забайкальский край, р-н. Читинский, с. Сохондо, пер. Кольцевой, д. 12	Индивидуальные домовладения	51,816044	112,529674
22210	Забайкальский край, р-н. Читинский, с. Сохондо, пер. Кольцевой, д. 1, корп. а	Индивидуальные домовладения	51,816044	112,529674
22211	Забайкальский край, р-н. Читинский, с. Сохондо, пер. Кольцевой, д. 2	Индивидуальные домовладения	51,816044	112,529674
22212	Забайкальский край, р-н. Читинский, с. Сохондо, пер. Кольцевой, д. 3	Индивидуальные домовладения	51,816044	112,529674
22213	Забайкальский край, р-н. Читинский, с. Сохондо, пер. Кольцевой, д. 4	Индивидуальные домовладения	51,816044	112,529674
22214	Забайкальский край, р-н. Читинский, с. Сохондо, пер. Кольцевой, д. 5	Индивидуальные домовладения	51,816044	112,529674
22215	Забайкальский край, р-н. Читинский, с. Сохондо, пер. Кольцевой, д. 7	Индивидуальные домовладения	51,816044	112,529674
22216	Забайкальский край, р-н. Читинский, с. Сохондо, пер. Кольцевой, д. 8	Индивидуальные домовладения	51,816044	112,529674
22217	Забайкальский край, р-н. Читинский, с. Сохондо, пер. Кольцевой, д. 8, корп. а	Индивидуальные домовладения	51,816044	112,529674
22218	Забайкальский край, р-н. Читинский, с. Сохондо, пер. Кольцевой, д. 9	Индивидуальные домовладения	51,816044	112,529674
22219	Забайкальский край, р-н. Читинский, с. Сохондо, ул. Железнодорожная, д. 2	Индивидуальные домовладения	51,816044	112,529674

№ п/п	Адрес	Вид	Широта	Долгота
22220	Забайкальский край, р-н. Читинский, с. Сохондо, ул. Железнодорожная, д. 3	Индивидуальные домовладения	51,816044	112,529674
22221	Забайкальский край, р-н. Читинский, с. Сохондо, ул. Зеленая, д. 1	Индивидуальные домовладения	51,816044	112,529674
22222	Забайкальский край, р-н. Читинский, с. Сохондо, ул. Зеленая, д. 10	Индивидуальные домовладения	51,816044	112,529674
22223	Забайкальский край, р-н. Читинский, с. Сохондо, ул. Зеленая, д. 14	Индивидуальные домовладения	51,816044	112,529674
22224	Забайкальский край, р-н. Читинский, с. Сохондо, ул. Зеленая, д. 16	Индивидуальные домовладения	51,816044	112,529674
22225	Забайкальский край, р-н. Читинский, с. Сохондо, ул. Зеленая, д. 18	Индивидуальные домовладения	51,816044	112,529674
22226	Забайкальский край, р-н. Читинский, с. Сохондо, ул. Зеленая, д. 1а	Индивидуальные домовладения	51,816044	112,529674
22227	Забайкальский край, р-н. Читинский, с. Сохондо, ул. Зеленая, д. 22	Индивидуальные домовладения	51,816044	112,529674
22228	Забайкальский край, р-н. Читинский, с. Сохондо, ул. Зеленая, д. 26	Индивидуальные домовладения	51,816044	112,529674
22229	Забайкальский край, р-н. Читинский, с. Сохондо, ул. Зеленая, д. 3	Индивидуальные домовладения	51,816044	112,529674
22230	Забайкальский край, р-н. Читинский, с. Сохондо, ул. Зеленая, д. 6	Индивидуальные домовладения	51,816044	112,529674
22231	Забайкальский край, р-н. Читинский, с. Сохондо, ул. Зеленая, д. 7	Индивидуальные домовладения	51,816044	112,529674
22232	Забайкальский край, р-н. Читинский, с. Сохондо, ул. Зеленая, д. 8	Индивидуальные домовладения	51,816044	112,529674
22233	Забайкальский край, р-н. Читинский, с. Сохондо, ул. Ингодинская, д. 1	Индивидуальные домовладения	51,816044	112,529674
22234	Забайкальский край, р-н. Красночикойский, с. Малоархангельск, ул. Луговая, д. 1а	Индивидуальные домовладения	50,405096	108,857505

№ п/п	Адрес	Вид	Широта	Долгота
22235	Забайкальский край, р-н. Читинский, с. Сохондо, ул. Ингодинская, д. 12	Индивидуальные домовладения	51,816044	112,529674
22236	Забайкальский край, р-н. Читинский, с. Сохондо, ул. Ингодинская, д. 14	Индивидуальные домовладения	51,816044	112,529674
22237	Забайкальский край, р-н. Читинский, с. Сохондо, ул. Ингодинская, д. 15	Индивидуальные домовладения	51,816044	112,529674
22238	Забайкальский край, р-н. Читинский, с. Сохондо, ул. Ингодинская, д. 17	Индивидуальные домовладения	51,816044	112,529674
22239	Забайкальский край, р-н. Читинский, с. Сохондо, ул. Ингодинская, д. 18	Индивидуальные домовладения	51,816044	112,529674
22240	Забайкальский край, р-н. Читинский, с. Сохондо, ул. Ингодинская, д. 2	Индивидуальные домовладения	51,816044	112,529674
22241	Забайкальский край, р-н. Читинский, с. Сохондо, ул. Ингодинская, д. 3	Индивидуальные домовладения	51,816044	112,529674
22242	Забайкальский край, р-н. Читинский, с. Сохондо, ул. Ингодинская, д. 4	Индивидуальные домовладения	51,816044	112,529674
22243	Забайкальский край, р-н. Читинский, с. Сохондо, ул. Ингодинская, д. 5	Индивидуальные домовладения	51,816044	112,529674
22244	Забайкальский край, р-н. Читинский, с. Сохондо, ул. Ингодинская, д. 7	Индивидуальные домовладения	51,816044	112,529674
22245	Забайкальский край, р-н. Читинский, с. Сохондо, ул. Кооперативная, д. 1	Индивидуальные домовладения	51,816044	112,529674
22246	Забайкальский край, р-н. Читинский, с. Сохондо, ул. Кооперативная, д. 14	Индивидуальные домовладения	51,816044	112,529674
22247	Забайкальский край, р-н. Читинский, с. Сохондо, ул. Кооперативная, д. 18	Индивидуальные домовладения	51,816044	112,529674
22248	Забайкальский край, р-н. Читинский, с. Сохондо, ул. Кооперативная, д. 1, корп. а	Индивидуальные домовладения	51,816044	112,529674
22249	Забайкальский край, р-н. Читинский, с. Сохондо, ул. Кооперативная, д. 2	Индивидуальные домовладения	51,816044	112,529674

№ п/п	Адрес	Вид	Широта	Долгота
22250	Забайкальский край, р-н. Читинский, с. Сохондо, ул. Кооперативная, д. 20	Индивидуальные домовладения	51,816044	112,529674
22251	Забайкальский край, р-н. Читинский, с. Сохондо, ул. Кооперативная, д. 22	Индивидуальные домовладения	51,816044	112,529674
22252	Забайкальский край, р-н. Читинский, с. Сохондо, ул. Кооперативная, д. 24	Индивидуальные домовладения	51,816044	112,529674
22253	Забайкальский край, р-н. Читинский, с. Сохондо, ул. Кооперативная, д. 26	Индивидуальные домовладения	51,816044	112,529674
22254	Забайкальский край, р-н. Читинский, с. Сохондо, ул. Кооперативная, д. 28	Индивидуальные домовладения	51,816044	112,529674
22255	Забайкальский край, р-н. Читинский, с. Сохондо, ул. Кооперативная, д. 30	Индивидуальные домовладения	51,816044	112,529674
22256	Забайкальский край, р-н. Читинский, с. Сохондо, ул. Кооперативная, д. 4	Индивидуальные домовладения	51,816044	112,529674
22257	Забайкальский край, р-н. Читинский, с. Сохондо, ул. Кооперативная, д. 5	Индивидуальные домовладения	51,816044	112,529674
22258	Забайкальский край, р-н. Читинский, с. Сохондо, ул. Кооперативная, д. 6	Индивидуальные домовладения	51,816044	112,529674
22259	Забайкальский край, р-н. Читинский, с. Сохондо, ул. Кооперативная, д. 7	Индивидуальные домовладения	51,816044	112,529674
22260	Забайкальский край, р-н. Читинский, с. Сохондо, ул. Кооперативная, д. 8	Индивидуальные домовладения	51,816044	112,529674
22261	Забайкальский край, р-н. Читинский, с. Сохондо, ул. Лесная, д. 1	Индивидуальные домовладения	51,816044	112,529674
22262	Забайкальский край, р-н. Читинский, с. Сохондо, ул. Лесная, д. 10	Индивидуальные домовладения	51,816044	112,529674
22263	Забайкальский край, р-н. Читинский, с. Сохондо, ул. Лесная, д. 11	Индивидуальные домовладения	51,816044	112,529674
22264	Забайкальский край, р-н. Читинский, с. Сохондо, ул. Лесная, д. 12	Индивидуальные домовладения	51,816044	112,529674

№ п/п	Адрес	Вид	Широта	Долгота
22265	Забайкальский край, р-н. Читинский, с. Сохондо, ул. Лесная, д. 14	Индивидуальные домовладения	51,816044	112,529674
22266	Забайкальский край, р-н. Читинский, с. Сохондо, ул. Лесная, д. 3	Индивидуальные домовладения	51,816044	112,529674
22267	Забайкальский край, р-н. Красночикойский, с. Малоархангельск, ул. Молодежная, д. 19А	Индивидуальные домовладения	50,396025	108,846788
22268	Забайкальский край, р-н. Читинский, с. Сохондо, ул. Лесная, д. 5	Индивидуальные домовладения	51,816044	112,529674
22269	Забайкальский край, р-н. Читинский, с. Сохондо, ул. Лесная, д. 6	Индивидуальные домовладения	51,816044	112,529674
22270	Забайкальский край, р-н. Читинский, с. Сохондо, ул. Лесная, д. 8	Индивидуальные домовладения	51,816044	112,529674
22271	Забайкальский край, р-н. Читинский, с. Сохондо, ул. Луговая, д. 1	Индивидуальные домовладения	51,816044	112,529674
22272	Забайкальский край, р-н. Читинский, с. Сохондо, ул. Луговая, д. 10	Индивидуальные домовладения	51,816044	112,529674
22273	Забайкальский край, р-н. Читинский, с. Сохондо, ул. Луговая, д. 11	Индивидуальные домовладения	51,816044	112,529674
22274	Забайкальский край, р-н. Читинский, с. Сохондо, ул. Луговая, д. 12	Индивидуальные домовладения	51,816044	112,529674
22275	Забайкальский край, р-н. Читинский, с. Сохондо, ул. Луговая, д. 13	Индивидуальные домовладения	51,816044	112,529674
22276	Забайкальский край, р-н. Читинский, с. Сохондо, ул. Луговая, д. 14	Индивидуальные домовладения	51,816044	112,529674
22277	Забайкальский край, р-н. Читинский, с. Сохондо, ул. Луговая, д. 17	Индивидуальные домовладения	51,816044	112,529674
22278	Забайкальский край, р-н. Читинский, с. Сохондо, ул. Луговая, д. 18	Индивидуальные домовладения	51,816044	112,529674
22279	Забайкальский край, р-н. Читинский, с. Сохондо, ул. Луговая, д. 19	Индивидуальные домовладения	51,816044	112,529674

№ п/п	Адрес	Вид	Широта	Долгота
22280	Забайкальский край, р-н. Читинский, с. Сохондо, ул. Луговая, д. 2	Индивидуальные домовладения	51,816044	112,529674
22281	Забайкальский край, р-н. Читинский, с. Сохондо, ул. Луговая, д. 22	Индивидуальные домовладения	51,816044	112,529674
22282	Забайкальский край, р-н. Читинский, с. Сохондо, ул. Луговая, д. 24	Индивидуальные домовладения	51,816044	112,529674
22283	Забайкальский край, р-н. Читинский, с. Сохондо, ул. Луговая, д. 3	Индивидуальные домовладения	51,816044	112,529674
22284	Забайкальский край, р-н. Читинский, с. Сохондо, ул. Луговая, д. 5	Индивидуальные домовладения	51,816044	112,529674
22285	Забайкальский край, р-н. Читинский, с. Сохондо, ул. Луговая, д. 7	Индивидуальные домовладения	51,816044	112,529674
22286	Забайкальский край, р-н. Читинский, с. Сохондо, ул. Луговая, д. 8	Индивидуальные домовладения	51,816044	112,529674
22287	Забайкальский край, р-н. Читинский, с. Сохондо, ул. Молодежная, д. 12	Индивидуальные домовладения	51,816044	112,529674
22288	Забайкальский край, р-н. Читинский, с. Сохондо, ул. Молодежная, д. 4	Индивидуальные домовладения	51,816044	112,529674
22289	Забайкальский край, р-н. Читинский, с. Сохондо, ул. Новая, д. 1	Индивидуальные домовладения	51,816044	112,529674
22290	Забайкальский край, р-н. Читинский, с. Сохондо, ул. Новая, д. 10	Индивидуальные домовладения	51,816044	112,529674
22291	Забайкальский край, р-н. Читинский, с. Сохондо, ул. Новая, д. 11	Индивидуальные домовладения	51,816044	112,529674
22292	Забайкальский край, р-н. Читинский, с. Сохондо, ул. Новая, д. 13	Индивидуальные домовладения	51,816044	112,529674
22293	Забайкальский край, р-н. Читинский, с. Сохондо, ул. Новая, д. 3	Индивидуальные домовладения	51,816044	112,529674
22294	Забайкальский край, р-н. Читинский, с. Сохондо, ул. Новая, д. 4	Индивидуальные домовладения	51,816044	112,529674

№ п/п	Адрес	Вид	Широта	Долгота
22295	Забайкальский край, р-н. Читинский, с. Сохондо, ул. Новая, д. 5	Индивидуальные домовладения	51,816044	112,529674
22296	Забайкальский край, р-н. Читинский, с. Сохондо, ул. Новая, д. 6	Индивидуальные домовладения	51,816044	112,529674
22297	Забайкальский край, р-н. Читинский, с. Сохондо, ул. Новая, д. 9	Индивидуальные домовладения	51,816044	112,529674
22298	Забайкальский край, р-н. Читинский, с. Сохондо, ул. Партизанская, д. 1	Индивидуальные домовладения	51,816044	112,529674
22299	Забайкальский край, р-н. Читинский, с. Сохондо, ул. Партизанская, д. 11	Индивидуальные домовладения	51,816044	112,529674
22300	Забайкальский край, г. Чита, ул. Верхнеудинская, д. 39	Индивидуальные домовладения	52,017543	113,488095
22301	Забайкальский край, р-н. Читинский, с. Сохондо, ул. Партизанская, д. 17	Индивидуальные домовладения	51,816044	112,529674
22302	Забайкальский край, р-н. Читинский, с. Сохондо, ул. Партизанская, д. 18	Индивидуальные домовладения	51,816044	112,529674
22303	Забайкальский край, р-н. Читинский, с. Сохондо, ул. Партизанская, д. 19	Индивидуальные домовладения	51,816044	112,529674
22304	Забайкальский край, р-н. Читинский, с. Сохондо, ул. Партизанская, д. 2	Индивидуальные домовладения	51,816044	112,529674
22305	Забайкальский край, р-н. Читинский, с. Сохондо, ул. Партизанская, д. 21	Индивидуальные домовладения	51,816044	112,529674
22306	Забайкальский край, р-н. Читинский, с. Сохондо, ул. Партизанская, д. 22	Индивидуальные домовладения	51,816044	112,529674
22307	Забайкальский край, р-н. Читинский, с. Сохондо, ул. Партизанская, д. 23	Индивидуальные домовладения	51,816044	112,529674
22308	Забайкальский край, р-н. Читинский, с. Сохондо, ул. Партизанская, д. 26	Индивидуальные домовладения	51,816044	112,529674
22309	Забайкальский край, р-н. Читинский, с. Сохондо, ул. Партизанская, д. 3	Индивидуальные домовладения	51,816044	112,529674

№ п/п	Адрес	Вид	Широта	Долгота
22310	Забайкальский край, р-н. Читинский, с. Сохондо, ул. Партизанская, д. 4	Индивидуальные домовладения	51,816044	112,529674
22311	Забайкальский край, р-н. Читинский, с. Сохондо, ул. Партизанская, д. 5	Индивидуальные домовладения	51,816044	112,529674
22312	Забайкальский край, р-н. Читинский, с. Сохондо, ул. Партизанская, д. 7	Индивидуальные домовладения	51,816044	112,529674
22313	Забайкальский край, р-н. Читинский, с. Сохондо, ул. Партизанская, д. 8, строение 1	Индивидуальные домовладения	51,816044	112,529674
22314	Забайкальский край, р-н. Читинский, с. Сохондо, ул. Партизанская, д. 9	Индивидуальные домовладения	51,816044	112,529674
22315	Забайкальский край, р-н. Читинский, с. Сохондо, ул. Полевая, д. 1	Индивидуальные домовладения	51,816044	112,529674
22316	Забайкальский край, р-н. Читинский, с. Сохондо, ул. Полевая, д. 2	Индивидуальные домовладения	51,816044	112,529674
22317	Забайкальский край, р-н. Читинский, с. Сохондо, ул. Полевая, д. 3	Индивидуальные домовладения	51,816044	112,529674
22318	Забайкальский край, р-н. Читинский, с. Сохондо, ул. Полевая, д. 5	Индивидуальные домовладения	51,816044	112,529674
22319	Забайкальский край, р-н. Читинский, с. Сохондо, ул. Речная, д. 1	Индивидуальные домовладения	51,813149	112,523637
22320	Забайкальский край, р-н. Читинский, с. Сохондо, ул. Речная, д. 11	Индивидуальные домовладения	51,813149	112,523637
22321	Забайкальский край, р-н. Читинский, с. Сохондо, ул. Речная, д. 12	Индивидуальные домовладения	51,813149	112,523637
22322	Забайкальский край, р-н. Читинский, с. Сохондо, ул. Речная, д. 13	Индивидуальные домовладения	51,813149	112,523637
22323	Забайкальский край, р-н. Читинский, с. Сохондо, ул. Речная, д. 14	Индивидуальные домовладения	51,813149	112,523637
22324	Забайкальский край, р-н. Читинский, с. Сохондо, ул. Речная, д. 15	Индивидуальные домовладения	51,813149	112,523637

№ п/п	Адрес	Вид	Широта	Долгота
22325	Забайкальский край, р-н. Читинский, с. Сохондо, ул. Речная, д. 16	Индивидуальные домовладения	51,813149	112,523637
22326	Забайкальский край, р-н. Читинский, с. Сохондо, ул. Речная, д. 18	Индивидуальные домовладения	51,813149	112,523637
22327	Забайкальский край, р-н. Читинский, с. Сохондо, ул. Речная, д. 20	Индивидуальные домовладения	51,813149	112,523637
22328	Забайкальский край, р-н. Читинский, с. Сохондо, ул. Речная, д. 3	Индивидуальные домовладения	51,813149	112,523637
22329	Забайкальский край, р-н. Читинский, с. Сохондо, ул. Речная, д. 4	Индивидуальные домовладения	51,813149	112,523637
22330	Забайкальский край, р-н. Читинский, с. Сохондо, ул. Речная, д. 5	Индивидуальные домовладения	51,813149	112,523637
22331	Забайкальский край, р-н. Читинский, с. Сохондо, ул. Речная, д. 6	Индивидуальные домовладения	51,813149	112,523637
22332	Забайкальский край, р-н. Читинский, с. Сохондо, ул. Речная, д. 7	Индивидуальные домовладения	51,813149	112,523637
22333	Забайкальский край, р-н. Читинский, с. Сохондо, ул. Речная, д. 8	Индивидуальные домовладения	51,813149	112,523637
22334	Забайкальский край, р-н. Красночикойский, с. Малоархангельск, ул. Молодежная, д. 6	Индивидуальные домовладения	50,396025	108,846788
22335	Забайкальский край, р-н. Читинский, с. Сохондо, ул. Советская, д. 1	Индивидуальные домовладения	51,813105	112,524006
22336	Забайкальский край, р-н. Читинский, с. Сохондо, ул. Советская, д. 10	Индивидуальные домовладения	51,813105	112,524006
22337	Забайкальский край, р-н. Читинский, с. Сохондо, ул. Советская, д. 11	Индивидуальные домовладения	51,813105	112,524006
22338	Забайкальский край, р-н. Читинский, с. Сохондо, ул. Советская, д. 13	Индивидуальные домовладения	51,813105	112,524006
22339	Забайкальский край, р-н. Читинский, с. Сохондо, ул. Советская, д. 15	Индивидуальные домовладения	51,813105	112,524006

№ п/п	Адрес	Вид	Широта	Долгота
22340	Забайкальский край, р-н. Читинский, с. Сохондо, ул. Советская, д. 16	Индивидуальные домовладения	51,813105	112,524006
22341	Забайкальский край, р-н. Читинский, с. Сохондо, ул. Советская, д. 17	Индивидуальные домовладения	51,813105	112,524006
22342	Забайкальский край, р-н. Читинский, с. Сохондо, ул. Советская, д. 18	Индивидуальные домовладения	51,813105	112,524006
22343	Забайкальский край, р-н. Читинский, с. Сохондо, ул. Советская, д. 19	Индивидуальные домовладения	51,813105	112,524006
22344	Забайкальский край, р-н. Читинский, с. Сохондо, ул. Советская, д. 2	Индивидуальные домовладения	51,813105	112,524006
22345	Забайкальский край, р-н. Читинский, с. Сохондо, ул. Советская, д. 20	Индивидуальные домовладения	51,813105	112,524006
22346	Забайкальский край, р-н. Читинский, с. Сохондо, ул. Советская, д. 21	Индивидуальные домовладения	51,813105	112,524006
22347	Забайкальский край, р-н. Читинский, с. Сохондо, ул. Советская, д. 22	Индивидуальные домовладения	51,813105	112,524006
22348	Забайкальский край, р-н. Читинский, с. Сохондо, ул. Советская, д. 24	Индивидуальные домовладения	51,813105	112,524006
22349	Забайкальский край, р-н. Читинский, с. Сохондо, ул. Советская, д. 25	Индивидуальные домовладения	51,813105	112,524006
22350	Забайкальский край, р-н. Читинский, с. Сохондо, ул. Советская, д. 27	Индивидуальные домовладения	51,813105	112,524006
22351	Забайкальский край, р-н. Читинский, с. Сохондо, ул. Советская, д. 28	Индивидуальные домовладения	51,813105	112,524006
22352	Забайкальский край, р-н. Читинский, с. Сохондо, ул. Советская, д. 29	Индивидуальные домовладения	51,813105	112,524006
22353	Забайкальский край, р-н. Читинский, с. Сохондо, ул. Советская, д. 3	Индивидуальные домовладения	51,813105	112,524006
22354	Забайкальский край, р-н. Читинский, с. Сохондо, ул. Советская, д. 32	Индивидуальные домовладения	51,813105	112,524006

№ п/п	Адрес	Вид	Широта	Долгота
22355	Забайкальский край, р-н. Читинский, с. Сохондо, ул. Советская, д. 33	Индивидуальные домовладения	51,813105	112,524006
22356	Забайкальский край, р-н. Читинский, с. Сохондо, ул. Советская, д. 34	Индивидуальные домовладения	51,813105	112,524006
22357	Забайкальский край, р-н. Читинский, с. Сохондо, ул. Советская, д. 39	Индивидуальные домовладения	51,813105	112,524006
22358	Забайкальский край, р-н. Читинский, с. Сохондо, ул. Советская, д. 4	Индивидуальные домовладения	51,813105	112,524006
22359	Забайкальский край, р-н. Читинский, с. Сохондо, ул. Советская, д. 40	Индивидуальные домовладения	51,813105	112,524006
22360	Забайкальский край, р-н. Читинский, с. Сохондо, ул. Советская, д. 41	Индивидуальные домовладения	51,813105	112,524006
22361	Забайкальский край, р-н. Читинский, с. Сохондо, ул. Советская, д. 42	Индивидуальные домовладения	51,813105	112,524006
22362	Забайкальский край, р-н. Читинский, с. Сохондо, ул. Советская, д. 43	Индивидуальные домовладения	51,813105	112,524006
22363	Забайкальский край, р-н. Читинский, с. Сохондо, ул. Советская, д. 44	Индивидуальные домовладения	51,813105	112,524006
22364	Забайкальский край, р-н. Читинский, с. Сохондо, ул. Советская, д. 45	Индивидуальные домовладения	51,813105	112,524006
22365	Забайкальский край, р-н. Читинский, с. Сохондо, ул. Советская, д. 46	Индивидуальные домовладения	51,813105	112,524006
22366	Забайкальский край, р-н. Читинский, с. Сохондо, ул. Советская, д. 47	Индивидуальные домовладения	51,813105	112,524006
22367	Забайкальский край, г. Чита, ул. Верхнеудинская, д. 9	Индивидуальные домовладения	52,017543	113,488095
22368	Забайкальский край, р-н. Читинский, с. Сохондо, ул. Советская, д. 4, корп. А	Индивидуальные домовладения	51,813105	112,524006
22369	Забайкальский край, р-н. Читинский, с. Сохондо, ул. Советская, д. 5	Индивидуальные домовладения	51,812263	112,53009

№ п/п	Адрес	Вид	Широта	Долгота
22370	Забайкальский край, р-н. Читинский, с. Сохондо, ул. Советская, д. 50	Индивидуальные домовладения	51,813105	112,524006
22371	Забайкальский край, р-н. Читинский, с. Сохондо, ул. Советская, д. 7	Индивидуальные домовладения	51,813105	112,524006
22372	Забайкальский край, р-н. Читинский, с. Сохондо, ул. Советская, д. 9	Индивидуальные домовладения	51,813105	112,524006
22373	Забайкальский край, р-н. Читинский, с. Сохондо, ул. Совхозная, д. 1	Индивидуальные домовладения	51,816044	112,529674
22374	Забайкальский край, р-н. Читинский, с. Сохондо, ул. Совхозная, д. 11	Индивидуальные домовладения	51,816044	112,529674
22375	Забайкальский край, р-н. Читинский, с. Сохондо, ул. Совхозная, д. 14	Индивидуальные домовладения	51,816044	112,529674
22376	Забайкальский край, р-н. Читинский, с. Сохондо, ул. Совхозная, д. 17	Индивидуальные домовладения	51,816044	112,529674
22377	Забайкальский край, р-н. Читинский, с. Сохондо, ул. Совхозная, д. 18	Индивидуальные домовладения	51,816044	112,529674
22378	Забайкальский край, р-н. Читинский, с. Сохондо, ул. Совхозная, д. 2	Индивидуальные домовладения	51,816044	112,529674
22379	Забайкальский край, р-н. Читинский, с. Сохондо, ул. Совхозная, д. 3	Индивидуальные домовладения	51,816044	112,529674
22380	Забайкальский край, р-н. Читинский, с. Сохондо, ул. Совхозная, д. 5	Индивидуальные домовладения	51,816044	112,529674
22381	Забайкальский край, р-н. Читинский, с. Сохондо, ул. Совхозная, д. 6	Индивидуальные домовладения	51,816044	112,529674
22382	Забайкальский край, р-н. Читинский, с. Сохондо, ул. Совхозная, д. 7	Индивидуальные домовладения	51,816044	112,529674
22383	Забайкальский край, р-н. Читинский, с. Сохондо, ул. Совхозная, д. 8	Индивидуальные домовладения	51,816044	112,529674
22384	Забайкальский край, р-н. Читинский, с. Сохондо, ул. Станционная, д. 1	Индивидуальные домовладения	51,816044	112,529674

№ п/п	Адрес	Вид	Широта	Долгота
22385	Забайкальский край, р-н. Читинский, с. Сохондо, ул. Станционная, д. 3	Индивидуальные домовладения	51,816044	112,529674
22386	Забайкальский край, р-н. Читинский, с. Сохондо, ул. Станционная, д. 4	Индивидуальные домовладения	51,816044	112,529674
22387	Забайкальский край, р-н. Читинский, с. Сохондо, ул. Станционная, д. 6	Индивидуальные домовладения	51,816044	112,529674
22388	Забайкальский край, р-н. Читинский, с. Сохондо, ул. Станционная, д. 7	Индивидуальные домовладения	51,816044	112,529674
22389	Забайкальский край, р-н. Читинский, с. Сохондо, ул. Центральная, д. 1	Индивидуальные домовладения	51,816044	112,529674
22390	Забайкальский край, р-н. Читинский, с. Сохондо, ул. Центральная, д. 100	Индивидуальные домовладения	51,816044	112,529674
22391	Забайкальский край, р-н. Читинский, с. Сохондо, ул. Центральная, д. 102	Индивидуальные домовладения	51,816044	112,529674
22392	Забайкальский край, р-н. Читинский, с. Сохондо, ул. Центральная, д. 106	Индивидуальные домовладения	51,816044	112,529674
22393	Забайкальский край, р-н. Читинский, с. Сохондо, ул. Центральная, д. 11	Индивидуальные домовладения	51,816044	112,529674
22394	Забайкальский край, р-н. Читинский, с. Сохондо, ул. Центральная, д. 14	Индивидуальные домовладения	51,816044	112,529674
22395	Забайкальский край, р-н. Читинский, с. Сохондо, ул. Центральная, д. 15	Индивидуальные домовладения	51,816044	112,529674
22396	Забайкальский край, р-н. Читинский, с. Сохондо, ул. Центральная, д. 16	Индивидуальные домовладения	51,816044	112,529674
22397	Забайкальский край, р-н. Читинский, с. Сохондо, ул. Центральная, д. 17	Индивидуальные домовладения	51,816044	112,529674
22398	Забайкальский край, р-н. Читинский, с. Сохондо, ул. Центральная, д. 2	Индивидуальные домовладения	51,816044	112,529674
22399	Забайкальский край, р-н. Читинский, с. Сохондо, ул. Центральная, д. 20	Индивидуальные домовладения	51,816044	112,529674

№ п/п	Адрес	Вид	Широта	Долгота
22400	Забайкальский край, р-н. Читинский, с. Сохондо, ул. Центральная, д. 22	Индивидуальные домовладения	51,816044	112,529674
22401	Забайкальский край, р-н. Красночикойский, с. Малоархангельск, ул. Набережная, д. 10	Индивидуальные домовладения	50,399521	108,854486
22402	Забайкальский край, р-н. Читинский, с. Сохондо, ул. Центральная, д. 27	Индивидуальные домовладения	51,816044	112,529674
22403	Забайкальский край, р-н. Читинский, с. Сохондо, ул. Центральная, д. 28	Индивидуальные домовладения	51,816044	112,529674
22404	Забайкальский край, р-н. Читинский, с. Сохондо, ул. Центральная, д. 29	Индивидуальные домовладения	51,816044	112,529674
22405	Забайкальский край, р-н. Читинский, с. Сохондо, ул. Центральная, д. 2, корп. а	Индивидуальные домовладения	51,816044	112,529674
22406	Забайкальский край, р-н. Читинский, с. Сохондо, ул. Центральная, д. 3	Индивидуальные домовладения	51,816044	112,529674
22407	Забайкальский край, р-н. Читинский, с. Сохондо, ул. Центральная, д. 31	Индивидуальные домовладения	51,816044	112,529674
22408	Забайкальский край, р-н. Читинский, с. Сохондо, ул. Центральная, д. 32	Индивидуальные домовладения	51,816044	112,529674
22409	Забайкальский край, р-н. Читинский, с. Сохондо, ул. Центральная, д. 33	Индивидуальные домовладения	51,816044	112,529674
22410	Забайкальский край, р-н. Читинский, с. Сохондо, ул. Центральная, д. 34	Индивидуальные домовладения	51,816044	112,529674
22411	Забайкальский край, р-н. Читинский, с. Сохондо, ул. Центральная, д. 35	Индивидуальные домовладения	51,816044	112,529674
22412	Забайкальский край, р-н. Читинский, с. Сохондо, ул. Центральная, д. 36	Индивидуальные домовладения	51,816044	112,529674
22413	Забайкальский край, р-н. Читинский, с. Сохондо, ул. Центральная, д. 37	Индивидуальные домовладения	51,816044	112,529674
22414	Забайкальский край, р-н. Читинский, с. Сохондо, ул. Центральная, д. 38	Индивидуальные домовладения	51,816044	112,529674

№ п/п	Адрес	Вид	Широта	Долгота
22415	Забайкальский край, р-н. Читинский, с. Сохондо, ул. Центральная, д. 40	Индивидуальные домовладения	51,816044	112,529674
22416	Забайкальский край, р-н. Читинский, с. Сохондо, ул. Центральная, д. 42	Индивидуальные домовладения	51,816044	112,529674
22417	Забайкальский край, р-н. Читинский, с. Сохондо, ул. Центральная, д. 43	Индивидуальные домовладения	51,816044	112,529674
22418	Забайкальский край, р-н. Читинский, с. Сохондо, ул. Центральная, д. 44	Индивидуальные домовладения	51,816044	112,529674
22419	Забайкальский край, р-н. Читинский, с. Сохондо, ул. Центральная, д. 47	Индивидуальные домовладения	51,816044	112,529674
22420	Забайкальский край, р-н. Читинский, с. Сохондо, ул. Центральная, д. 48	Индивидуальные домовладения	51,816044	112,529674
22421	Забайкальский край, р-н. Читинский, с. Сохондо, ул. Центральная, д. 50	Индивидуальные домовладения	51,816044	112,529674
22422	Забайкальский край, р-н. Читинский, с. Сохондо, ул. Центральная, д. 52	Индивидуальные домовладения	51,816044	112,529674
22423	Забайкальский край, р-н. Читинский, с. Сохондо, ул. Центральная, д. 53	Индивидуальные домовладения	51,816044	112,529674
22424	Забайкальский край, р-н. Читинский, с. Сохондо, ул. Центральная, д. 54	Индивидуальные домовладения	51,816044	112,529674
22425	Забайкальский край, р-н. Читинский, с. Сохондо, ул. Центральная, д. 55	Индивидуальные домовладения	51,816044	112,529674
22426	Забайкальский край, р-н. Читинский, с. Сохондо, ул. Центральная, д. 56	Индивидуальные домовладения	51,816044	112,529674
22427	Забайкальский край, р-н. Читинский, с. Сохондо, ул. Центральная, д. 58	Индивидуальные домовладения	51,816044	112,529674
22428	Забайкальский край, р-н. Читинский, с. Сохондо, ул. Центральная, д. 59	Индивидуальные домовладения	51,816044	112,529674
22429	Забайкальский край, р-н. Читинский, с. Сохондо, ул. Центральная, д. 60	Индивидуальные домовладения	51,816044	112,529674

№ п/п	Адрес	Вид	Широта	Долгота
22430	Забайкальский край, р-н. Читинский, с. Сохондо, ул. Центральная, д. 62	Индивидуальные домовладения	51,816044	112,529674
22431	Забайкальский край, р-н. Читинский, с. Сохондо, ул. Центральная, д. 63	Индивидуальные домовладения	51,816044	112,529674
22432	Забайкальский край, р-н. Читинский, с. Сохондо, ул. Центральная, д. 64	Индивидуальные домовладения	51,816044	112,529674
22433	Забайкальский край, р-н. Читинский, с. Сохондо, ул. Центральная, д. 65	Индивидуальные домовладения	51,816044	112,529674
22434	Забайкальский край, р-н. Красночикойский, с. Малоархангельск, ул. Набережная, д. 9	Индивидуальные домовладения	50,399521	108,854486
22435	Забайкальский край, р-н. Читинский, с. Сохондо, ул. Центральная, д. 65, корп. б	Индивидуальные домовладения	51,816044	112,529674
22436	Забайкальский край, р-н. Читинский, с. Сохондо, ул. Центральная, д. 68	Индивидуальные домовладения	51,816044	112,529674
22437	Забайкальский край, р-н. Читинский, с. Сохондо, ул. Центральная, д. 7	Индивидуальные домовладения	51,816044	112,529674
22438	Забайкальский край, р-н. Читинский, с. Сохондо, ул. Центральная, д. 70	Индивидуальные домовладения	51,816044	112,529674
22439	Забайкальский край, р-н. Читинский, с. Сохондо, ул. Центральная, д. 72	Индивидуальные домовладения	51,816044	112,529674
22440	Забайкальский край, р-н. Читинский, с. Сохондо, ул. Центральная, д. 74	Индивидуальные домовладения	51,816044	112,529674
22441	Забайкальский край, р-н. Читинский, с. Сохондо, ул. Центральная, д. 84	Индивидуальные домовладения	51,816044	112,529674
22442	Забайкальский край, р-н. Читинский, с. Сохондо, ул. Центральная, д. 86	Индивидуальные домовладения	51,816044	112,529674
22443	Забайкальский край, р-н. Читинский, с. Сохондо, ул. Центральная, д. 9	Индивидуальные домовладения	51,816044	112,529674
22444	Забайкальский край, р-н. Читинский, с. Сохондо, ул. Центральная, д. 90	Индивидуальные домовладения	51,816044	112,529674

№ п/п	Адрес	Вид	Широта	Долгота
22445	Забайкальский край, р-н. Читинский, с. Сохондо, ул. Центральная, д. 94	Индивидуальные домовладения	51,816044	112,529674
22446	Забайкальский край, р-н. Читинский, с. Сохондо, ул. Центральная, д. 98	Индивидуальные домовладения	51,816044	112,529674
22447	Забайкальский край, р-н. Читинский, с. Сохондо, ул. Школьная, д. 10	Индивидуальные домовладения	51,816044	112,529674
22448	Забайкальский край, р-н. Читинский, с. Сохондо, ул. Школьная, д. 12	Индивидуальные домовладения	51,816044	112,529674
22449	Забайкальский край, р-н. Читинский, с. Сохондо, ул. Школьная, д. 3	Индивидуальные домовладения	51,816044	112,529674
22450	Забайкальский край, р-н. Читинский, с. Сохондо, ул. Школьная, д. 5	Индивидуальные домовладения	51,816044	112,529674
22451	Забайкальский край, р-н. Читинский, с. Сохондо, ул. Школьная, д. 6, корп. А	Индивидуальные домовладения	51,816044	112,529674
22452	Забайкальский край, р-н. Читинский, с. Сохондо, ул. Энергетиков, д. 1	МКД	51,816044	112,529674
22453	Забайкальский край, р-н. Читинский, с. Тургутуй, ул. Верхняя, д. 2	Индивидуальные домовладения	51,842783	112,644649
22454	Забайкальский край, р-н. Читинский, с. Тургутуй, ул. Верхняя, д. 6	Индивидуальные домовладения	51,842783	112,644649
22455	672560, Забайкальский край, р-н. Читинский, с. Яблоново, ул. Главная, д. 48	Индивидуальные домовладения	51,841598	112,754046
22456	672560, Забайкальский край, р-н. Читинский, с. Яблоново, ул. Комсомольская, д. 29	Индивидуальные домовладения	51,841798	112,758681
22457	672560, Забайкальский край, р-н. Читинский, с. Яблоново, ул. Комсомольская, д. 34	Индивидуальные домовладения	51,841798	112,758681
22458	672560, Забайкальский край, р-н. Читинский, с. Яблоново, ул. Кооперативная, д. 10а	Индивидуальные домовладения	51,841798	112,758681
22459	672560, Забайкальский край, р-н. Читинский, с. Яблоново, ул. Короткая, д. 2	Индивидуальные домовладения	51,841798	112,758681

№ п/п	Адрес	Вид	Широта	Долгота
22460	672560, Забайкальский край, р-н. Читинский, с. Яблоново, ул. Линейная, д. 9	Индивидуальные домовладения	51,841798	112,758681
22461	Забайкальский край, р-н. Читинский, пгт. Новокручининский, пер. Байкальский, д. 1	Индивидуальные домовладения	51,762319	113,814301
22462	Забайкальский край, р-н. Читинский, пгт. Новокручининский, пер. Байкальский, д. 8	Индивидуальные домовладения	51,762319	113,814301
22463	Забайкальский край, р-н. Читинский, пгт. Новокручининский, пер. Безымянный, д. 10	Индивидуальные домовладения	51,762319	113,814301
22464	Забайкальский край, р-н. Читинский, пгт. Новокручининский, пер. Безымянный, д. 5	Индивидуальные домовладения	51,762319	113,814301
22465	Забайкальский край, р-н. Читинский, пгт. Новокручининский, пер. Безымянный, д. 6	Индивидуальные домовладения	51,762319	113,814301
22466	Забайкальский край, р-н. Красночикойский, с. Малоархангельск, ул. Рабочая, д. 9а	Индивидуальные домовладения	50,405096	108,857505
22467	Забайкальский край, р-н. Читинский, пгт. Новокручининский, пер. Береговой, д. 1	Индивидуальные домовладения	51,75569	113,822862
22468	Забайкальский край, р-н. Читинский, пгт. Новокручининский, пер. Береговой, д. 2	Индивидуальные домовладения	51,75569	113,822862
22469	Забайкальский край, р-н. Читинский, пгт. Новокручининский, пер. Береговой, д. 3	Индивидуальные домовладения	51,75569	113,822862
22470	Забайкальский край, р-н. Читинский, пгт. Новокручининский, пер. Береговой, д. 5	Индивидуальные домовладения	51,75569	113,822862
22471	Забайкальский край, р-н. Читинский, пгт. Новокручининский, пер. Восточный, д. 2	Индивидуальные домовладения	51,762319	113,814301
22472	Забайкальский край, р-н. Читинский, пгт. Новокручининский, пер. Восточный, д. 3	Индивидуальные домовладения	51,762319	113,814301
22473	Забайкальский край, р-н. Читинский, пгт. Новокручининский, пер. Восточный, д. 3а	Индивидуальные домовладения	51,762319	113,814301
22474	Забайкальский край, р-н. Читинский, пгт. Новокручининский, пер. Восточный, д. 4	Индивидуальные домовладения	51,762319	113,814301

№ п/п	Адрес	Вид	Широта	Долгота
22475	Забайкальский край, р-н. Читинский, пгт. Новокручининский, пер. Восточный, д. 5	Индивидуальные домовладения	51,762319	113,814301
22476	Забайкальский край, р-н. Читинский, пгт. Новокручининский, пер. Дорожный, д. 1	Индивидуальные домовладения	51,762319	113,814301
22477	Забайкальский край, р-н. Читинский, пгт. Новокручининский, пер. Дорожный, д. 3	Индивидуальные домовладения	51,762319	113,814301
22478	Забайкальский край, р-н. Читинский, пгт. Новокручининский, пер. Железнодорожный, д. 1	Индивидуальные домовладения	51,762319	113,814301
22479	Забайкальский край, р-н. Читинский, пгт. Новокручининский, пер. Железнодорожный, д. 2	Индивидуальные домовладения	51,762319	113,814301
22480	Забайкальский край, р-н. Читинский, пгт. Новокручининский, пер. Железнодорожный, д. 4а	Индивидуальные домовладения	51,762319	113,814301
22481	Забайкальский край, р-н. Читинский, пгт. Новокручининский, пер. Железнодорожный, д. 5	Индивидуальные домовладения	51,762319	113,814301
22482	Забайкальский край, р-н. Читинский, пгт. Новокручининский, пер. Железнодорожный, д. 8	Индивидуальные домовладения	51,762319	113,814301
22483	Забайкальский край, р-н. Читинский, пгт. Новокручининский, пер. Западный, д. 1	Индивидуальные домовладения	51,774329	113,782069
22484	Забайкальский край, р-н. Читинский, пгт. Новокручининский, пер. Западный, д. 3	Индивидуальные домовладения	51,774329	113,782069
22485	Забайкальский край, р-н. Читинский, пгт. Новокручининский, пер. Лагерный, д. 2	Индивидуальные домовладения	51,75385	113,827156
22486	Забайкальский край, р-н. Читинский, пгт. Новокручининский, пер. Лагерный, д. 3	Индивидуальные домовладения	51,75385	113,827156
22487	Забайкальский край, р-н. Читинский, пгт. Новокручининский, пер. Лагерный, д. 4	Индивидуальные домовладения	51,75385	113,827156

№ п/п	Адрес	Вид	Широта	Долгота
22488	Забайкальский край, р-н. Читинский, пгт. Новокручининский, пер. Лагерный, д. 5	Индивидуальные домовладения	51,75385	113,827156
22489	Забайкальский край, р-н. Читинский, пгт. Новокручининский, пер. Лагерный, д. 6	Индивидуальные домовладения	51,75385	113,827156
22490	Забайкальский край, р-н. Читинский, пгт. Новокручининский, пер. Лагерный, д. 7	Индивидуальные домовладения	51,75385	113,827156
22491	Забайкальский край, р-н. Читинский, пгт. Новокручининский, пер. Лагерный, д. 8	Индивидуальные домовладения	51,75385	113,827156
22492	Забайкальский край, р-н. Читинский, пгт. Новокручининский, пер. Лесной, д. 4а	Индивидуальные домовладения	51,762319	113,814301
22493	Забайкальский край, р-н. Читинский, пгт. Новокручининский, пер. Лесной, д. 4б	Индивидуальные домовладения	51,762319	113,814301
22494	Забайкальский край, р-н. Читинский, пгт. Новокручининский, пер. Почтовый Тупик, д. 12	Индивидуальные домовладения	51,762319	113,814301
22495	Забайкальский край, п. Горный, ул. Солнечная, д. 140	Индивидуальные домовладения	51,555553	113,036953
22496	Забайкальский край, р-н. Красночикойский, с. Малоархангельск, ул. Центральная, д. 102	Индивидуальные домовладения	50,395071	108,831004
22497	Забайкальский край, р-н. Читинский, пгт. Новокручининский, пер. Речной, д. 1	Индивидуальные домовладения	51,757876	113,820849
22498	Забайкальский край, р-н. Читинский, пгт. Новокручининский, пер. Речной, д. 2	Индивидуальные домовладения	51,757876	113,820849
22499	Забайкальский край, р-н. Читинский, пгт. Новокручининский, пер. Речной, д. 2а	Индивидуальные домовладения	51,757876	113,820849
22500	Забайкальский край, р-н. Читинский, пгт. Новокручининский, пер. Речной, д. 3	Индивидуальные домовладения	51,757876	113,820849
22501	Забайкальский край, р-н. Читинский, пгт. Новокручининский, пер. Речной, д. 4	Индивидуальные домовладения	51,757876	113,820849
22502	Забайкальский край, р-н. Читинский, пгт. Новокручининский, пер. Речной, д. 6	Индивидуальные домовладения	51,757876	113,820849

№ п/п	Адрес	Вид	Широта	Долгота
22503	Забайкальский край, р-н. Читинский, пгт. Новокручининский, пер. Федореева, д. 1	Индивидуальные домовладения	51,762319	113,814301
22504	Забайкальский край, р-н. Читинский, пгт. Новокручининский, пер. Федореева, д. 1а	Индивидуальные домовладения	51,762319	113,814301
22505	Забайкальский край, р-н. Читинский, пгт. Новокручининский, пер. Федореева, д. 6	Индивидуальные домовладения	51,762319	113,814301
22506	Забайкальский край, р-н. Читинский, пгт. Новокручининский, пер. Широкий, д. 1	Индивидуальные домовладения	51,75486	113,824398
22507	Забайкальский край, р-н. Читинский, пгт. Новокручининский, пер. Широкий, д. 2	Индивидуальные домовладения	51,75486	113,824398
22508	Забайкальский край, р-н. Читинский, пгт. Новокручининский, пер. Широкий, д. 3	Индивидуальные домовладения	51,75486	113,824398
22509	Забайкальский край, р-н. Читинский, пгт. Новокручининский, пер. Широкий, д. 4	Индивидуальные домовладения	51,75486	113,824398
22510	Забайкальский край, р-н. Читинский, пгт. Новокручининский, ул. 1-я Александровская, д. 1	Индивидуальные домовладения	51,762319	113,814301
22511	Забайкальский край, р-н. Читинский, пгт. Новокручининский, ул. 1-я Александровская, д. 1, строение 1	Индивидуальные домовладения	51,762319	113,814301
22512	Забайкальский край, р-н. Читинский, пгт. Новокручининский, ул. 1-я Александровская, д. 3	Индивидуальные домовладения	51,762319	113,814301
22513	Забайкальский край, р-н. Читинский, пгт. Новокручининский, ул. 1-я Александровская, д. 4	Индивидуальные домовладения	51,762319	113,814301
22514	Забайкальский край, р-н. Читинский, пгт. Новокручининский, ул. 1-я Александровская, д. 7	Индивидуальные домовладения	51,762319	113,814301

№ п/п	Адрес	Вид	Широта	Долгота
22515	Забайкальский край, р-н. Читинский, пгт. Новокручининский, ул. 1-я Александровская, д. 8	Индивидуальные домовладения	51,762319	113,814301
22516	Забайкальский край, р-н. Читинский, пгт. Новокручининский, ул. 1-я Дачная, д. 1	Индивидуальные домовладения	51,772407	113,805839
22517	Забайкальский край, р-н. Читинский, пгт. Новокручининский, ул. 1-я Дачная, д. 10	Индивидуальные домовладения	51,772407	113,805839
22518	Забайкальский край, р-н. Читинский, пгт. Новокручининский, ул. 1-я Дачная, д. 11	Индивидуальные домовладения	51,772407	113,805839
22519	Забайкальский край, р-н. Читинский, пгт. Новокручининский, ул. 1-я Дачная, д. 12	Индивидуальные домовладения	51,772407	113,805839
22520	Забайкальский край, р-н. Читинский, пгт. Новокручининский, ул. 1-я Дачная, д. 13	Индивидуальные домовладения	51,772407	113,805839
22521	Забайкальский край, р-н. Читинский, пгт. Новокручининский, ул. 1-я Дачная, д. 14	Индивидуальные домовладения	51,772407	113,805839
22522	Забайкальский край, р-н. Читинский, пгт. Новокручининский, ул. 1-я Дачная, д. 15	Индивидуальные домовладения	51,772407	113,805839
22523	Забайкальский край, р-н. Читинский, пгт. Новокручининский, ул. 1-я Дачная, д. 17	Индивидуальные домовладения	51,772407	113,805839
22524	Забайкальский край, р-н. Читинский, пгт. Новокручининский, ул. 1-я Дачная, д. 18	Индивидуальные домовладения	51,772407	113,805839
22525	Забайкальский край, р-н. Читинский, пгт. Новокручининский, ул. 1-я Дачная, д. 19	Индивидуальные домовладения	51,772407	113,805839
22526	Забайкальский край, р-н. Хилокский, с. Зурун, ул. Колхозная, д. 28	Индивидуальные домовладения	51,402339	109,966933
22527	Забайкальский край, р-н. Читинский, пгт. Новокручининский, ул. 1-я Дачная, д. 20	Индивидуальные домовладения	51,772407	113,805839
22528	Забайкальский край, р-н. Читинский, пгт. Новокручининский, ул. 1-я Дачная, д. 21	Индивидуальные домовладения	51,772407	113,805839
22529	Забайкальский край, р-н. Читинский, пгт. Новокручининский, ул. 1-я Дачная, д. 22	Индивидуальные домовладения	51,772407	113,805839

№ п/п	Адрес	Вид	Широта	Долгота
22530	Забайкальский край, р-н. Читинский, пгт. Новокручининский, ул. 1-я Дачная, д. 23	Индивидуальные домовладения	51,772407	113,805839
22531	Забайкальский край, р-н. Читинский, пгт. Новокручининский, ул. 1-я Дачная, д. 24	Индивидуальные домовладения	51,772407	113,805839
22532	Забайкальский край, р-н. Читинский, пгт. Новокручининский, ул. 1-я Дачная, д. 25а	Индивидуальные домовладения	51,772407	113,805839
22533	Забайкальский край, р-н. Читинский, пгт. Новокручининский, ул. 1-я Дачная, д. 26	Индивидуальные домовладения	51,772407	113,805839
22534	Забайкальский край, р-н. Читинский, пгт. Новокручининский, ул. 1-я Дачная, д. 27	Индивидуальные домовладения	51,772407	113,805839
22535	Забайкальский край, р-н. Читинский, пгт. Новокручининский, ул. 1-я Дачная, д. 28	Индивидуальные домовладения	51,772407	113,805839
22536	Забайкальский край, р-н. Читинский, пгт. Новокручининский, ул. 1-я Дачная, д. 29	Индивидуальные домовладения	51,772407	113,805839
22537	Забайкальский край, р-н. Читинский, пгт. Новокручининский, ул. 1-я Дачная, д. 3	Индивидуальные домовладения	51,772407	113,805839
22538	Забайкальский край, р-н. Читинский, пгт. Новокручининский, ул. 1-я Дачная, д. 30	Индивидуальные домовладения	51,772407	113,805839
22539	Забайкальский край, р-н. Читинский, пгт. Новокручининский, ул. 1-я Дачная, д. 31	Индивидуальные домовладения	51,772407	113,805839
22540	Забайкальский край, р-н. Читинский, пгт. Новокручининский, ул. 1-я Дачная, д. 32	Индивидуальные домовладения	51,772407	113,805839
22541	Забайкальский край, р-н. Читинский, пгт. Новокручининский, ул. 1-я Дачная, д. 34	Индивидуальные домовладения	51,772407	113,805839
22542	Забайкальский край, р-н. Читинский, пгт. Новокручининский, ул. 1-я Дачная, д. 35	Индивидуальные домовладения	51,772407	113,805839
22543	Забайкальский край, р-н. Читинский, пгт. Новокручининский, ул. 1-я Дачная, д. 36	Индивидуальные домовладения	51,772407	113,805839
22544	Забайкальский край, р-н. Читинский, пгт. Новокручининский, ул. 1-я Дачная, д. 38	Индивидуальные домовладения	51,772407	113,805839

№ п/п	Адрес	Вид	Широта	Долгота
22545	Забайкальский край, р-н. Читинский, пгт. Новокручининский, ул. 1-я Дачная, д. 39	Индивидуальные домовладения	51,772407	113,805839
22546	Забайкальский край, р-н. Читинский, пгт. Новокручининский, ул. 1-я Дачная, д. 4	Индивидуальные домовладения	51,772407	113,805839
22547	Забайкальский край, р-н. Читинский, пгт. Новокручининский, ул. 1-я Дачная, д. 40	Индивидуальные домовладения	51,772407	113,805839
22548	Забайкальский край, р-н. Читинский, пгт. Новокручининский, ул. 1-я Дачная, д. 41	Индивидуальные домовладения	51,772407	113,805839
22549	Забайкальский край, р-н. Читинский, пгт. Новокручининский, ул. 1-я Дачная, д. 43	Индивидуальные домовладения	51,772407	113,805839
22550	Забайкальский край, р-н. Читинский, пгт. Новокручининский, ул. 1-я Дачная, д. 44	Индивидуальные домовладения	51,772407	113,805839
22551	Забайкальский край, р-н. Читинский, пгт. Новокручининский, ул. 1-я Дачная, д. 45	Индивидуальные домовладения	51,772407	113,805839
22552	Забайкальский край, р-н. Читинский, пгт. Новокручининский, ул. 1-я Дачная, д. 47	Индивидуальные домовладения	51,772407	113,805839
22553	Забайкальский край, р-н. Читинский, пгт. Новокручининский, ул. 1-я Дачная, д. 48	Индивидуальные домовладения	51,772407	113,805839
22554	Забайкальский край, р-н. Читинский, пгт. Новокручининский, ул. 1-я Дачная, д. 49	Индивидуальные домовладения	51,772407	113,805839
22555	Забайкальский край, р-н. Читинский, пгт. Новокручининский, ул. 1-я Дачная, д. 5	Индивидуальные домовладения	51,772407	113,805839
22556	Забайкальский край, р-н. Читинский, пгт. Новокручининский, ул. 1-я Дачная, д. 50	Индивидуальные домовладения	51,772407	113,805839
22557	Забайкальский край, г. Чита, ул. Вокзальная, д. 14а	Индивидуальные домовладения	52,019278	113,486496
22558	Забайкальский край, р-н. Читинский, пгт. Новокручининский, ул. 1-я Дачная, д. 52	Индивидуальные домовладения	51,772407	113,805839
22559	Забайкальский край, р-н. Читинский, пгт. Новокручининский, ул. 1-я Дачная, д. 53	Индивидуальные домовладения	51,772407	113,805839

№ п/п	Адрес	Вид	Широта	Долгота
22560	Забайкальский край, р-н. Читинский, пгт. Новокручининский, ул. 1-я Дачная, д. 54	Индивидуальные домовладения	51,772407	113,805839
22561	Забайкальский край, р-н. Читинский, пгт. Новокручининский, ул. 1-я Дачная, д. 7	Индивидуальные домовладения	51,772407	113,805839
22562	Забайкальский край, р-н. Читинский, пгт. Новокручининский, ул. 1-я Дачная, д. 8	Индивидуальные домовладения	51,772407	113,805839
22563	Забайкальский край, р-н. Читинский, пгт. Новокручининский, ул. 1-я Дачная, д. 9	Индивидуальные домовладения	51,772407	113,805839
22564	Забайкальский край, р-н. Читинский, пгт. Новокручининский, ул. 1-я Заводская, д. 3	Индивидуальные домовладения	51,762319	113,814301
22565	Забайкальский край, р-н. Читинский, пгт. Новокручининский, ул. 2-я Александровская, д. 1	Индивидуальные домовладения	51,762319	113,814301
22566	Забайкальский край, р-н. Читинский, пгт. Новокручининский, ул. 2-я Александровская, д. 2	Индивидуальные домовладения	51,762319	113,814301
22567	Забайкальский край, р-н. Читинский, пгт. Новокручининский, ул. 2-я Александровская, д. 3	Индивидуальные домовладения	51,762319	113,814301
22568	Забайкальский край, р-н. Читинский, пгт. Новокручининский, ул. 2-я Александровская, д. 5	Индивидуальные домовладения	51,762319	113,814301
22569	Забайкальский край, р-н. Читинский, пгт. Новокручининский, ул. 2-я Дачная, д. 11	Индивидуальные домовладения	51,771744	113,807033
22570	Забайкальский край, р-н. Читинский, пгт. Новокручининский, ул. 2-я Дачная, д. 12	Индивидуальные домовладения	51,771744	113,807033
22571	Забайкальский край, р-н. Читинский, пгт. Новокручининский, ул. 2-я Дачная, д. 13	Индивидуальные домовладения	51,771744	113,807033
22572	Забайкальский край, р-н. Читинский, пгт. Новокручининский, ул. 2-я Дачная, д. 14	Индивидуальные домовладения	51,771744	113,807033

№ п/п	Адрес	Вид	Широта	Долгота
22573	Забайкальский край, р-н. Читинский, пгт. Новокручининский, ул. 2-я Дачная, д. 15	Индивидуальные домовладения	51,771744	113,807033
22574	Забайкальский край, р-н. Читинский, пгт. Новокручининский, ул. 2-я Дачная, д. 16	Индивидуальные домовладения	51,771744	113,807033
22575	Забайкальский край, р-н. Читинский, пгт. Новокручининский, ул. 2-я Дачная, д. 17	Индивидуальные домовладения	51,771744	113,807033
22576	Забайкальский край, р-н. Читинский, пгт. Новокручининский, ул. 2-я Дачная, д. 18	Индивидуальные домовладения	51,771744	113,807033
22577	Забайкальский край, р-н. Читинский, пгт. Новокручининский, ул. 2-я Дачная, д. 19	Индивидуальные домовладения	51,771744	113,807033
22578	Забайкальский край, р-н. Читинский, пгт. Новокручининский, ул. 2-я Дачная, д. 2	Индивидуальные домовладения	51,771744	113,807033
22579	Забайкальский край, р-н. Читинский, пгт. Новокручининский, ул. 2-я Дачная, д. 21	Индивидуальные домовладения	51,771744	113,807033
22580	Забайкальский край, р-н. Читинский, пгт. Новокручининский, ул. 2-я Дачная, д. 2/1	Индивидуальные домовладения	51,771744	113,807033
22581	Забайкальский край, р-н. Читинский, пгт. Новокручининский, ул. 2-я Дачная, д. 22	Индивидуальные домовладения	51,771744	113,807033
22582	Забайкальский край, р-н. Читинский, пгт. Новокручининский, ул. 2-я Дачная, д. 2/2	Индивидуальные домовладения	51,771744	113,807033
22583	Забайкальский край, р-н. Читинский, пгт. Новокручининский, ул. 2-я Дачная, д. 23	Индивидуальные домовладения	51,771744	113,807033
22584	Забайкальский край, р-н. Читинский, пгт. Новокручининский, ул. 2-я Дачная, д. 2/3	Индивидуальные домовладения	51,771744	113,807033
22585	Забайкальский край, р-н. Читинский, пгт. Новокручининский, ул. 2-я Дачная, д. 24	Индивидуальные домовладения	51,771744	113,807033
22586	Забайкальский край, р-н. Читинский, пгт. Новокручининский, ул. 2-я Дачная, д. 25	Индивидуальные домовладения	51,771744	113,807033
22587	Забайкальский край, р-н. Читинский, пгт. Новокручининский, ул. 2-я Дачная, д. 26	Индивидуальные домовладения	51,771744	113,807033

№ п/п	Адрес	Вид	Широта	Долгота
22588	Забайкальский край, р-н. Красночикойский, с. Малоархангельск, ул. Центральная, д. 103	Индивидуальные домовладения	50,395071	108,831004
22589	Забайкальский край, р-н. Читинский, пгт. Новокручининский, ул. 2-я Дачная, д. 28	Индивидуальные домовладения	51,771744	113,807033
22590	Забайкальский край, р-н. Читинский, пгт. Новокручининский, ул. 2-я Дачная, д. 29	Индивидуальные домовладения	51,771744	113,807033
22591	Забайкальский край, р-н. Читинский, пгт. Новокручининский, ул. 2-я Дачная, д. 3	Индивидуальные домовладения	51,771744	113,807033
22592	Забайкальский край, р-н. Читинский, пгт. Новокручининский, ул. 2-я Дачная, д. 31а	Индивидуальные домовладения	51,771744	113,807033
22593	Забайкальский край, р-н. Читинский, пгт. Новокручининский, ул. 2-я Дачная, д. 35	Индивидуальные домовладения	51,771744	113,807033
22594	Забайкальский край, р-н. Читинский, пгт. Новокручининский, ул. 2-я Дачная, д. 37	Индивидуальные домовладения	51,771744	113,807033
22595	Забайкальский край, р-н. Читинский, пгт. Новокручининский, ул. 2-я Дачная, д. 39	Индивидуальные домовладения	51,771744	113,807033
22596	Забайкальский край, р-н. Читинский, пгт. Новокручининский, ул. 2-я Дачная, д. 4	Индивидуальные домовладения	51,771744	113,807033
22597	Забайкальский край, р-н. Читинский, пгт. Новокручининский, ул. 2-я Дачная, д. 41	Индивидуальные домовладения	51,771744	113,807033
22598	Забайкальский край, р-н. Читинский, пгт. Новокручининский, ул. 2-я Дачная, д. 43	Индивидуальные домовладения	51,771744	113,807033
22599	Забайкальский край, р-н. Читинский, пгт. Новокручининский, ул. 2-я Дачная, д. 4а	Индивидуальные домовладения	51,771744	113,807033
22600	Забайкальский край, р-н. Читинский, пгт. Новокручининский, ул. 2-я Дачная, д. 6	Индивидуальные домовладения	51,771744	113,807033
22601	Забайкальский край, р-н. Читинский, пгт. Новокручининский, ул. 2-я Дачная, д. 7	Индивидуальные домовладения	51,771744	113,807033
22602	Забайкальский край, р-н. Читинский, пгт. Новокручининский, ул. 2-я Дачная, д. 8	Индивидуальные домовладения	51,771744	113,807033

№ п/п	Адрес	Вид	Широта	Долгота
22603	Забайкальский край, р-н. Читинский, пгт. Новокручининский, ул. 2-я Дачная, д. 9	Индивидуальные домовладения	51,771744	113,807033
22604	Забайкальский край, р-н. Читинский, пгт. Новокручининский, ул. 40 лет Победы, д. 1	Индивидуальные домовладения	51,766691	113,809374
22605	Забайкальский край, р-н. Читинский, пгт. Новокручининский, ул. 40 лет Победы, д. 10	Индивидуальные домовладения	51,76807	113,812064
22606	Забайкальский край, р-н. Читинский, пгт. Новокручининский, ул. 40 лет Победы, д. 10а	Индивидуальные домовладения	51,769235	113,813623
22607	Забайкальский край, р-н. Читинский, пгт. Новокручининский, ул. 40 лет Победы, д. 11	Индивидуальные домовладения	51,768864	113,812212
22608	Забайкальский край, р-н. Читинский, пгт. Новокручининский, ул. 40 лет Победы, д. 11а	Индивидуальные домовладения	51,76812	113,811263
22609	Забайкальский край, р-н. Читинский, пгт. Новокручининский, ул. 40 лет Победы, д. 13	Индивидуальные домовладения	51,76909	113,812584
22610	Забайкальский край, р-н. Читинский, пгт. Новокручининский, ул. 40 лет Победы, д. 13а	Индивидуальные домовладения	51,768394	113,811619
22611	Забайкальский край, р-н. Читинский, пгт. Новокручининский, ул. 40 лет Победы, д. 14	Индивидуальные домовладения	51,769694	113,81427
22612	Забайкальский край, р-н. Читинский, пгт. Новокручининский, ул. 40 лет Победы, д. 15	Индивидуальные домовладения	51,769397	113,813008
22613	Забайкальский край, р-н. Читинский, пгт. Новокручининский, ул. 40 лет Победы, д. 16	Индивидуальные домовладения	51,768952	113,812855
22614	Забайкальский край, р-н. Читинский, пгт. Новокручининский, ул. 40 лет Победы, д. 17	Индивидуальные домовладения	51,769665	113,813388
22615	Забайкальский край, р-н. Читинский, пгт. Новокручининский, ул. 40 лет Победы, д. 19	Индивидуальные домовладения	51,769969	113,8138
22616	Забайкальский край, р-н. Читинский, пгт. Новокручининский, ул. 40 лет Победы, д. 2	Индивидуальные домовладения	51,767026	113,810639
22617	Забайкальский край, р-н. Читинский, пгт. Новокручининский, ул. 40 лет Победы, д. 24	Индивидуальные домовладения	51,768952	113,812855

№ п/п	Адрес	Вид	Широта	Долгота
22618	Забайкальский край, р-н. Красночикойский, с. Малоархангельск, ул. Центральная, д. 114	Индивидуальные домовладения	50,395071	108,831004
22619	Забайкальский край, р-н. Читинский, пгт. Новокручининский, ул. 40 лет Победы, д. 27	Индивидуальные домовладения	51,768952	113,812855
22620	Забайкальский край, р-н. Читинский, пгт. Новокручининский, ул. 40 лет Победы, д. 29	Индивидуальные домовладения	51,768952	113,812855
22621	Забайкальский край, р-н. Читинский, пгт. Новокручининский, ул. 40 лет Победы, д. 4	Индивидуальные домовладения	51,767273	113,810991
22622	Забайкальский край, р-н. Читинский, пгт. Новокручининский, ул. 40 лет Победы, д. 5	Индивидуальные домовладения	51,767238	113,810107
22623	Забайкальский край, р-н. Читинский, пгт. Новокручининский, ул. 40 лет Победы, д. 6	Индивидуальные домовладения	51,767524	113,811343
22624	Забайкальский край, р-н. Читинский, пгт. Новокручининский, ул. 40 лет Победы, д. 7	Индивидуальные домовладения	51,767543	113,810507
22625	Забайкальский край, р-н. Читинский, пгт. Новокручининский, ул. 40 лет Победы, д. 8	Индивидуальные домовладения	51,767816	113,811709
22626	Забайкальский край, р-н. Читинский, пгт. Новокручининский, ул. 40 лет Победы, д. 8а	Индивидуальные домовладения	51,768849	113,813089
22627	Забайкальский край, р-н. Читинский, пгт. Новокручининский, ул. 40 лет Победы, д. 8б	Индивидуальные домовладения	51,767816	113,811709
22628	Забайкальский край, р-н. Читинский, пгт. Новокручининский, ул. 40 лет Победы, д. 9	Индивидуальные домовладения	51,767833	113,810884
22629	Забайкальский край, р-н. Читинский, пгт. Новокручининский, ул. 6227 км, д. 2	Индивидуальные домовладения	51,762319	113,814301
22630	Забайкальский край, р-н. Читинский, пгт. Новокручининский, ул. 9 Января, д. 1	Индивидуальные домовладения	51,762319	113,814301
22631	Забайкальский край, р-н. Читинский, пгт. Новокручининский, ул. 9 Января, д. 3	Индивидуальные домовладения	51,762319	113,814301
22632	Забайкальский край, р-н. Читинский, пгт. Новокручининский, ул. 9 Января, д. 4	Индивидуальные домовладения	51,762319	113,814301

№ п/п	Адрес	Вид	Широта	Долгота
22633	Забайкальский край, р-н. Читинский, пгт. Новокручининский, ул. 9 Января, д. 4а	Индивидуальные домовладения	51,762319	113,814301
22634	Забайкальский край, р-н. Читинский, пгт. Новокручининский, ул. 9 Января, д. 5	Индивидуальные домовладения	51,762319	113,814301
22635	Забайкальский край, р-н. Читинский, пгт. Новокручининский, ул. 9 Января, д. 6	Индивидуальные домовладения	51,762319	113,814301
22636	Забайкальский край, р-н. Читинский, пгт. Новокручининский, ул. 9 Января, д. 7	Индивидуальные домовладения	51,762319	113,814301
22637	Забайкальский край, р-н. Читинский, пгт. Новокручининский, ул. 9 Января, д. 8	Индивидуальные домовладения	51,762319	113,814301
22638	Забайкальский край, р-н. Читинский, пгт. Новокручининский, ул. 9 Января, д. 9	Индивидуальные домовладения	51,762319	113,814301
22639	Забайкальский край, р-н. Читинский, пгт. Новокручининский, ул. Александровская, д. 3	Индивидуальные домовладения	51,76355	113,818963
22640	Забайкальский край, р-н. Читинский, пгт. Новокручининский, ул. Александровская, д. 5	Индивидуальные домовладения	51,762319	113,814301
22641	Забайкальский край, р-н. Читинский, пгт. Новокручининский, ул. Александровская, д. 7	Индивидуальные домовладения	51,762319	113,814301
22642	Забайкальский край, р-н. Читинский, пгт. Новокручининский, ул. Александровская, д. 8	Индивидуальные домовладения	51,762319	113,814301
22643	Забайкальский край, р-н. Читинский, пгт. Новокручининский, ул. Апрельская, д. 13	Индивидуальные домовладения	51,780682	113,774972
22644	Забайкальский край, р-н. Читинский, пгт. Новокручининский, ул. Апрельская, д. 19	Индивидуальные домовладения	51,780682	113,774972
22645	Забайкальский край, р-н. Читинский, пгт. Новокручининский, ул. Апрельская, д. 2	Индивидуальные домовладения	51,780682	113,774972
22646	Забайкальский край, р-н. Читинский, пгт. Новокручининский, ул. Апрельская, д. 24	Индивидуальные домовладения	51,780682	113,774972
22647	Забайкальский край, р-н. Читинский, пгт. Новокручининский, ул. Апрельская, д. 7	Индивидуальные домовладения	51,780682	113,774972

№ п/п	Адрес	Вид	Широта	Долгота
22648	Забайкальский край, р-н. Красночикойский, с. Малоархангельск, ул. Центральная, д. 122	Индивидуальные домовладения	50,395071	108,831004
22649	Забайкальский край, р-н. Читинский, пгт. Новокручининский, ул. Арахлейская, д. 25	Индивидуальные домовладения	51,781952	113,772736
22650	Забайкальский край, р-н. Читинский, пгт. Новокручининский, ул. Арейская, д. 22	Индивидуальные домовладения	51,78242	113,771577
22651	Забайкальский край, р-н. Читинский, пгт. Новокручининский, ул. Арейская, д. 28	Индивидуальные домовладения	51,78242	113,771577
22652	Забайкальский край, р-н. Читинский, пгт. Новокручининский, ул. Арейская, д. 29	Индивидуальные домовладения	51,78242	113,771577
22653	Забайкальский край, р-н. Читинский, пгт. Новокручининский, ул. Арейская, д. 30	Индивидуальные домовладения	51,78242	113,771577
22654	Забайкальский край, р-н. Читинский, пгт. Новокручининский, ул. Арейская, д. 32	Индивидуальные домовладения	51,78242	113,771577
22655	Забайкальский край, р-н. Читинский, пгт. Новокручининский, ул. Байкальская, д. 2	Индивидуальные домовладения	51,762319	113,814301
22656	Забайкальский край, р-н. Читинский, пгт. Новокручининский, ул. Байкальская, д. 6	Индивидуальные домовладения	51,762319	113,814301
22657	Забайкальский край, р-н. Читинский, пгт. Новокручининский, ул. Байкальская, д. 8	Индивидуальные домовладения	51,789613	113,789885
22658	Забайкальский край, р-н. Читинский, пгт. Новокручининский, ул. Баргузинская, д. 2	Индивидуальные домовладения	51,763093	113,802389
22659	Забайкальский край, р-н. Читинский, пгт. Новокручининский, ул. Баргузинская, д. 3	Индивидуальные домовладения	51,763255	113,802407
22660	Забайкальский край, р-н. Читинский, пгт. Новокручининский, ул. Баргузинская, д. 4	Индивидуальные домовладения	51,763255	113,802407
22661	Забайкальский край, р-н. Читинский, пгт. Новокручининский, ул. Береговая, д. 1	Индивидуальные домовладения	51,754174	113,822475
22662	Забайкальский край, р-н. Читинский, пгт. Новокручининский, ул. Береговая, д. 10	Индивидуальные домовладения	51,754174	113,822475

№ п/п	Адрес	Вид	Широта	Долгота
22663	Забайкальский край, р-н. Читинский, пгт. Новокручининский, ул. Береговая, д. 11	Индивидуальные домовладения	51,754174	113,822475
22664	Забайкальский край, р-н. Читинский, пгт. Новокручининский, ул. Береговая, д. 12	Индивидуальные домовладения	51,754174	113,822475
22665	Забайкальский край, р-н. Читинский, пгт. Новокручининский, ул. Береговая, д. 13	Индивидуальные домовладения	51,754174	113,822475
22666	Забайкальский край, р-н. Читинский, пгт. Новокручининский, ул. Береговая, д. 14	Индивидуальные домовладения	51,754174	113,822475
22667	Забайкальский край, р-н. Читинский, пгт. Новокручининский, ул. Береговая, д. 15	Индивидуальные домовладения	51,754174	113,822475
22668	Забайкальский край, р-н. Читинский, пгт. Новокручининский, ул. Береговая, д. 18	Индивидуальные домовладения	51,754174	113,822475
22669	Забайкальский край, р-н. Читинский, пгт. Новокручининский, ул. Береговая, д. 1а	Индивидуальные домовладения	51,754174	113,822475
22670	Забайкальский край, р-н. Читинский, пгт. Новокручининский, ул. Береговая, д. 1Б	Индивидуальные домовладения	51,754174	113,822475
22671	Забайкальский край, р-н. Читинский, пгт. Новокручининский, ул. Береговая, д. 2	Индивидуальные домовладения	51,754174	113,822475
22672	Забайкальский край, р-н. Читинский, пгт. Новокручининский, ул. Береговая, д. 22	Индивидуальные домовладения	51,754614	113,822188
22673	Забайкальский край, р-н. Читинский, пгт. Новокручининский, ул. Береговая, д. 24	Индивидуальные домовладения	51,754174	113,822475
22674	Забайкальский край, р-н. Читинский, пгт. Новокручининский, ул. Береговая, д. 26	Индивидуальные домовладения	51,754174	113,822475
22675	Забайкальский край, р-н. Читинский, пгт. Новокручининский, ул. Береговая, д. 28	Индивидуальные домовладения	51,754174	113,822475
22676	Забайкальский край, р-н. Читинский, пгт. Новокручининский, ул. Береговая, д. 3	Индивидуальные домовладения	51,754174	113,822475
22677	Забайкальский край, р-н. Читинский, пгт. Новокручининский, ул. Береговая, д. 30	Индивидуальные домовладения	51,754174	113,822475

№ п/п	Адрес	Вид	Широта	Долгота
22678	Забайкальский край, р-н. Красночикойский, с. Малоархангельск, ул. Центральная, д. 131	Индивидуальные домовладения	50,395071	108,831004
22679	Забайкальский край, г. Чита, ул. Вокзальная, д. 21, корп. 2	Индивидуальные домовладения	52,021173	113,487817
22680	Забайкальский край, р-н. Читинский, пгт. Новокручининский, ул. Береговая, д. 4	Индивидуальные домовладения	51,754174	113,822475
22681	Забайкальский край, р-н. Читинский, пгт. Новокручининский, ул. Береговая, д. 5	Индивидуальные домовладения	51,754174	113,822475
22682	Забайкальский край, р-н. Читинский, пгт. Новокручининский, ул. Береговая, д. 7	Индивидуальные домовладения	51,754174	113,822475
22683	Забайкальский край, р-н. Читинский, пгт. Новокручининский, ул. Береговая, д. 9	Индивидуальные домовладения	51,754174	113,822475
22684	Забайкальский край, р-н. Читинский, пгт. Новокручининский, ул. Берёзовая, д. 7а	Индивидуальные домовладения	51,762319	113,814301
22685	Забайкальский край, р-н. Читинский, пгт. Новокручининский, ул. Берёзовая, д. 8	Индивидуальные домовладения	51,762319	113,814301
22686	Забайкальский край, р-н. Читинский, пгт. Новокручининский, ул. Берёзовая, д. 9	Индивидуальные домовладения	51,762319	113,814301
22687	Забайкальский край, р-н. Читинский, пгт. Новокручининский, ул. Верх-Балетуйская, д. 1	Индивидуальные домовладения	51,767759	113,802218
22688	Забайкальский край, р-н. Читинский, пгт. Новокручининский, ул. Верх-Балетуйская, д. 11	Индивидуальные домовладения	51,767759	113,802218
22689	Забайкальский край, р-н. Читинский, пгт. Новокручининский, ул. Верх-Балетуйская, д. 12	Индивидуальные домовладения	51,767759	113,802218
22690	Забайкальский край, р-н. Читинский, пгт. Новокручининский, ул. Верх-Балетуйская, д. 13	Индивидуальные домовладения	51,767759	113,802218
22691	Забайкальский край, р-н. Читинский, пгт. Новокручининский, ул. Верх-Балетуйская, д. 15	Индивидуальные домовладения	51,767759	113,802218
22692	Забайкальский край, р-н. Читинский, пгт. Новокручининский, ул. Верх-Балетуйская, д. 16	Индивидуальные домовладения	51,767759	113,802218

№ п/п	Адрес	Вид	Широта	Долгота
22693	Забайкальский край, р-н. Читинский, пгт. Новокручининский, ул. Верх-Балетуйская, д. 17	Индивидуальные домовладения	51,767759	113,802218
22694	Забайкальский край, р-н. Читинский, пгт. Новокручининский, ул. Верх-Балетуйская, д. 18	Индивидуальные домовладения	51,767759	113,802218
22695	Забайкальский край, р-н. Читинский, пгт. Новокручининский, ул. Верх-Балетуйская, д. 19	Индивидуальные домовладения	51,767759	113,802218
22696	Забайкальский край, р-н. Читинский, пгт. Новокручининский, ул. Верх-Балетуйская, д. 19А	Индивидуальные домовладения	51,767759	113,802218
22697	Забайкальский край, р-н. Читинский, пгт. Новокручининский, ул. Верх-Балетуйская, д. 2	Индивидуальные домовладения	51,767759	113,802218
22698	Забайкальский край, р-н. Читинский, пгт. Новокручининский, ул. Верх-Балетуйская, д. 20	Индивидуальные домовладения	51,767759	113,802218
22699	Забайкальский край, р-н. Читинский, пгт. Новокручининский, ул. Верх-Балетуйская, д. 21	Индивидуальные домовладения	51,767759	113,802218
22700	Забайкальский край, р-н. Читинский, пгт. Новокручининский, ул. Верх-Балетуйская, д. 22	Индивидуальные домовладения	51,767759	113,802218
22701	Забайкальский край, р-н. Читинский, пгт. Новокручининский, ул. Верх-Балетуйская, д. 23	Индивидуальные домовладения	51,767759	113,802218
22702	Забайкальский край, р-н. Читинский, пгт. Новокручининский, ул. Верх-Балетуйская, д. 24	Индивидуальные домовладения	51,767759	113,802218
22703	Забайкальский край, р-н. Читинский, пгт. Новокручининский, ул. Верх-Балетуйская, д. 26	Индивидуальные домовладения	51,767759	113,802218
22704	Забайкальский край, р-н. Читинский, пгт. Новокручининский, ул. Верх-Балетуйская, д. 27	Индивидуальные домовладения	51,767759	113,802218
22705	Забайкальский край, р-н. Читинский, пгт. Новокручининский, ул. Верх-Балетуйская, д. 28	Индивидуальные домовладения	51,767759	113,802218
22706	Забайкальский край, р-н. Читинский, пгт. Новокручининский, ул. Верх-Балетуйская, д. 29	Индивидуальные домовладения	51,767759	113,802218
22707	Забайкальский край, р-н. Читинский, пгт. Новокручининский, ул. Верх-Балетуйская, д. 3	Индивидуальные домовладения	51,767759	113,802218

№ п/п	Адрес	Вид	Широта	Долгота
22708	Забайкальский край, р-н. Красночикойский, с. Малоархангельск, ул. Центральная, д. 133	Индивидуальные домовладения	50,395071	108,831004
22709	Забайкальский край, р-н. Читинский, пгт. Новокручининский, ул. Верх-Балетуйская, д. 34	Индивидуальные домовладения	51,767759	113,802218
22710	Забайкальский край, р-н. Читинский, пгт. Новокручининский, ул. Верх-Балетуйская, д. 4	Индивидуальные домовладения	51,767759	113,802218
22711	Забайкальский край, р-н. Читинский, пгт. Новокручининский, ул. Верх-Балетуйская, д. 40	Индивидуальные домовладения	51,767759	113,802218
22712	Забайкальский край, р-н. Читинский, пгт. Новокручининский, ул. Верх-Балетуйская, д. 42	Индивидуальные домовладения	51,767759	113,802218
22713	Забайкальский край, р-н. Читинский, пгт. Новокручининский, ул. Верх-Балетуйская, д. 44	Индивидуальные домовладения	51,767759	113,802218
22714	Забайкальский край, р-н. Читинский, пгт. Новокручининский, ул. Верх-Балетуйская, д. 46	Индивидуальные домовладения	51,767759	113,802218
22715	Забайкальский край, р-н. Читинский, пгт. Новокручининский, ул. Верх-Балетуйская, д. 48	Индивидуальные домовладения	51,767759	113,802218
22716	Забайкальский край, р-н. Читинский, пгт. Новокручининский, ул. Верх-Балетуйская, д. 5	Индивидуальные домовладения	51,767759	113,802218
22717	Забайкальский край, р-н. Читинский, пгт. Новокручининский, ул. Верх-Балетуйская, д. 50	Индивидуальные домовладения	51,767759	113,802218
22718	Забайкальский край, р-н. Читинский, пгт. Новокручининский, ул. Верх-Балетуйская, д. 5А	Индивидуальные домовладения	51,767759	113,802218
22719	Забайкальский край, р-н. Читинский, пгт. Новокручининский, ул. Верх-Балетуйская, д. 7	Индивидуальные домовладения	51,767759	113,802218
22720	Забайкальский край, р-н. Читинский, пгт. Новокручининский, ул. Верх-Балетуйская, д. 8	Индивидуальные домовладения	51,767759	113,802218
22721	Забайкальский край, р-н. Читинский, пгт. Новокручининский, ул. Верх-Балетуйская, д. 9	Индивидуальные домовладения	51,766036	113,804536
22722	Забайкальский край, р-н. Читинский, пгт. Новокручининский, ул. Верхняя, д. 1	Индивидуальные домовладения	51,762319	113,814301

№ п/п	Адрес	Вид	Широта	Долгота
22723	Забайкальский край, р-н. Читинский, пгт. Новокручининский, ул. Верхняя, д. 2	Индивидуальные домовладения	51,762319	113,814301
22724	Забайкальский край, р-н. Читинский, пгт. Новокручининский, ул. Верхняя, д. 3	Индивидуальные домовладения	51,762319	113,814301
22725	Забайкальский край, р-н. Читинский, пгт. Новокручининский, ул. Верхняя, д. 4	Индивидуальные домовладения	51,762319	113,814301
22726	Забайкальский край, р-н. Читинский, пгт. Новокручининский, ул. Верхняя, д. 5	Индивидуальные домовладения	51,762319	113,814301
22727	Забайкальский край, р-н. Читинский, пгт. Новокручининский, ул. Веселая, д. 1	Индивидуальные домовладения	51,776581	113,791313
22728	Забайкальский край, р-н. Читинский, пгт. Новокручининский, ул. Веселая, д. 11	Индивидуальные домовладения	51,776581	113,791313
22729	Забайкальский край, р-н. Читинский, пгт. Новокручининский, ул. Веселая, д. 12	Индивидуальные домовладения	51,776581	113,791313
22730	Забайкальский край, р-н. Читинский, пгт. Новокручининский, ул. Веселая, д. 13	Индивидуальные домовладения	51,776581	113,791313
22731	Забайкальский край, р-н. Читинский, пгт. Новокручининский, ул. Веселая, д. 14	Индивидуальные домовладения	51,776581	113,791313
22732	Забайкальский край, р-н. Читинский, пгт. Новокручининский, ул. Веселая, д. 16	Индивидуальные домовладения	51,776581	113,791313
22733	Забайкальский край, р-н. Читинский, пгт. Новокручининский, ул. Веселая, д. 18	Индивидуальные домовладения	51,776581	113,791313
22734	Забайкальский край, р-н. Читинский, пгт. Новокручининский, ул. Веселая, д. 2	Индивидуальные домовладения	51,776581	113,791313
22735	Забайкальский край, р-н. Читинский, пгт. Новокручининский, ул. Веселая, д. 20	Индивидуальные домовладения	51,776581	113,791313
22736	Забайкальский край, р-н. Читинский, пгт. Новокручининский, ул. Веселая, д. 24	Индивидуальные домовладения	51,776581	113,791313
22737	Забайкальский край, п. Горный, ул. Солнечная, д. 141	Индивидуальные домовладения	51,552876	113,03786

№ п/п	Адрес	Вид	Широта	Долгота
22738	Забайкальский край, р-н. Красночикойский, с. Малоархангельск, ул. Центральная, д. 135	Индивидуальные домовладения	50,395071	108,831004
22739	Забайкальский край, р-н. Читинский, пгт. Новокручининский, ул. Веселая, д. 4	Индивидуальные домовладения	51,776581	113,791313
22740	Забайкальский край, р-н. Читинский, пгт. Новокручининский, ул. Веселая, д. 5	Индивидуальные домовладения	51,776581	113,791313
22741	Забайкальский край, р-н. Читинский, пгт. Новокручининский, ул. Веселая, д. 6	Индивидуальные домовладения	51,776581	113,791313
22742	Забайкальский край, р-н. Читинский, пгт. Новокручининский, ул. Веселая, д. 7	Индивидуальные домовладения	51,776581	113,791313
22743	Забайкальский край, р-н. Читинский, пгт. Новокручининский, ул. Веселая, д. 9	Индивидуальные домовладения	51,776581	113,791313
22744	Забайкальский край, р-н. Читинский, пгт. Новокручининский, ул. Весенняя, д. 1	Индивидуальные домовладения	51,764208	113,809827
22745	Забайкальский край, р-н. Читинский, пгт. Новокручининский, ул. Весенняя, д. 10	Индивидуальные домовладения	51,764208	113,809827
22746	Забайкальский край, р-н. Читинский, пгт. Новокручининский, ул. Весенняя, д. 2	Индивидуальные домовладения	51,764208	113,809827
22747	Забайкальский край, р-н. Читинский, пгт. Новокручининский, ул. Весенняя, д. 3	Индивидуальные домовладения	51,764208	113,809827
22748	Забайкальский край, р-н. Читинский, пгт. Новокручининский, ул. Весенняя, д. 5	Индивидуальные домовладения	51,764208	113,809827
22749	Забайкальский край, р-н. Читинский, пгт. Новокручининский, ул. Весенняя, д. 6	Индивидуальные домовладения	51,764208	113,809827
22750	Забайкальский край, р-н. Читинский, пгт. Новокручининский, ул. Весенняя, д. 7	Индивидуальные домовладения	51,764208	113,809827
22751	Забайкальский край, р-н. Читинский, пгт. Новокручининский, ул. Весенняя, д. 8	Индивидуальные домовладения	51,764208	113,809827
22752	Забайкальский край, р-н. Читинский, пгт. Новокручининский, ул. Витимская, д. 1	Индивидуальные домовладения	51,78656	113,782141

№ п/п	Адрес	Вид	Широта	Долгота
22753	Забайкальский край, р-н. Читинский, пгт. Новокручининский, ул. Витимская, д. 10	Индивидуальные домовладения	51,78656	113,782141
22754	Забайкальский край, р-н. Читинский, пгт. Новокручининский, ул. Витимская, д. 11	Индивидуальные домовладения	51,78656	113,782141
22755	Забайкальский край, р-н. Читинский, пгт. Новокручининский, ул. Витимская, д. 16	Индивидуальные домовладения	51,78656	113,782141
22756	Забайкальский край, р-н. Читинский, пгт. Новокручининский, ул. Витимская, д. 17	Индивидуальные домовладения	51,78656	113,782141
22757	Забайкальский край, р-н. Читинский, пгт. Новокручининский, ул. Витимская, д. 1а	Индивидуальные домовладения	51,78656	113,782141
22758	Забайкальский край, р-н. Читинский, пгт. Новокручининский, ул. Витимская, д. 2	Индивидуальные домовладения	51,78656	113,782141
22759	Забайкальский край, р-н. Читинский, пгт. Новокручининский, ул. Витимская, д. 24	Индивидуальные домовладения	51,78656	113,782141
22760	Забайкальский край, р-н. Читинский, пгт. Новокручининский, ул. Витимская, д. 2а	Индивидуальные домовладения	51,78656	113,782141
22761	Забайкальский край, р-н. Читинский, пгт. Новокручининский, ул. Витимская, д. 5	Индивидуальные домовладения	51,78656	113,782141
22762	Забайкальский край, р-н. Читинский, пгт. Новокручининский, ул. Витимская, д. 50	Индивидуальные домовладения	51,78656	113,782141
22763	Забайкальский край, р-н. Читинский, пгт. Новокручининский, ул. Витимская, д. 6	Индивидуальные домовладения	51,78656	113,782141
22764	Забайкальский край, р-н. Читинский, пгт. Новокручининский, ул. Витимская, д. 7	Индивидуальные домовладения	51,78656	113,782141
22765	Забайкальский край, п. Горный, ул. Таежная, д. 15	Индивидуальные домовладения	51,399828	112,888471
22766	Забайкальский край, р-н. Читинский, пгт. Новокручининский, ул. Витимская, д. 8	Индивидуальные домовладения	51,78656	113,782141
22767	Забайкальский край, р-н. Читинский, пгт. Новокручининский, ул. Геологическая, д. 1	Индивидуальные домовладения	51,762079	113,821263

№ п/п	Адрес	Вид	Широта	Долгота
22768	Забайкальский край, р-н. Читинский, пгт. Новокручининский, ул. Геологическая, д. 10	Индивидуальные домовладения	51,762079	113,821263
22769	Забайкальский край, р-н. Читинский, пгт. Новокручининский, ул. Геологическая, д. 11	Индивидуальные домовладения	51,762079	113,821263
22770	Забайкальский край, р-н. Красночикойский, с. Малоархангельск, ул. Центральная, д. 144	Индивидуальные домовладения	50,395071	108,831004
22771	Забайкальский край, р-н. Читинский, пгт. Новокручининский, ул. Геологическая, д. 13	Индивидуальные домовладения	51,762079	113,821263
22772	Забайкальский край, р-н. Читинский, пгт. Новокручининский, ул. Геологическая, д. 15	Индивидуальные домовладения	51,762079	113,821263
22773	Забайкальский край, р-н. Читинский, пгт. Новокручининский, ул. Геологическая, д. 16	Индивидуальные домовладения	51,762079	113,821263
22774	Забайкальский край, р-н. Читинский, пгт. Новокручининский, ул. Геологическая, д. 16в	Индивидуальные домовладения	51,762079	113,821263
22775	Забайкальский край, р-н. Читинский, пгт. Новокручининский, ул. Геологическая, д. 17	Индивидуальные домовладения	51,762079	113,821263
22776	Забайкальский край, р-н. Читинский, пгт. Новокручининский, ул. Геологическая, д. 18	Индивидуальные домовладения	51,762079	113,821263
22777	Забайкальский край, р-н. Читинский, пгт. Новокручининский, ул. Геологическая, д. 1а	Индивидуальные домовладения	51,762079	113,821263
22778	Забайкальский край, р-н. Читинский, пгт. Новокручининский, ул. Геологическая, д. 1б	Индивидуальные домовладения	51,762079	113,821263
22779	Забайкальский край, р-н. Читинский, пгт. Новокручининский, ул. Геологическая, д. 1в	Индивидуальные домовладения	51,762079	113,821263
22780	Забайкальский край, р-н. Читинский, пгт. Новокручининский, ул. Геологическая, д. 2	Индивидуальные домовладения	51,762079	113,821263
22781	Забайкальский край, р-н. Читинский, пгт. Новокручининский, ул. Геологическая, д. 20Б	Индивидуальные домовладения	51,762079	113,821263
22782	Забайкальский край, р-н. Читинский, пгт. Новокручининский, ул. Геологическая, д. 21	Индивидуальные домовладения	51,762079	113,821263

№ п/п	Адрес	Вид	Широта	Долгота
22783	Забайкальский край, р-н. Читинский, пгт. Новокручининский, ул. Геологическая, д. 23	Индивидуальные домовладения	51,762079	113,821263
22784	Забайкальский край, р-н. Читинский, пгт. Новокручининский, ул. Геологическая, д. 24	Индивидуальные домовладения	51,762079	113,821263
22785	Забайкальский край, р-н. Читинский, пгт. Новокручининский, ул. Геологическая, д. 24а	Индивидуальные домовладения	51,762079	113,821263
22786	Забайкальский край, р-н. Читинский, пгт. Новокручининский, ул. Геологическая, д. 25	Индивидуальные домовладения	51,762079	113,821263
22787	Забайкальский край, р-н. Читинский, пгт. Новокручининский, ул. Геологическая, д. 26	Индивидуальные домовладения	51,762079	113,821263
22788	Забайкальский край, р-н. Читинский, пгт. Новокручининский, ул. Геологическая, д. 27	Индивидуальные домовладения	51,762079	113,821263
22789	Забайкальский край, р-н. Читинский, пгт. Новокручининский, ул. Геологическая, д. 29	Индивидуальные домовладения	51,762079	113,821263
22790	Забайкальский край, р-н. Читинский, пгт. Новокручининский, ул. Геологическая, д. 2б	Индивидуальные домовладения	51,762079	113,821263
22791	Забайкальский край, р-н. Читинский, пгт. Новокручининский, ул. Геологическая, д. 3	Индивидуальные домовладения	51,762079	113,821263
22792	Забайкальский край, р-н. Читинский, пгт. Новокручининский, ул. Геологическая, д. 33	Индивидуальные домовладения	51,762079	113,821263
22793	Забайкальский край, р-н. Читинский, пгт. Новокручининский, ул. Геологическая, д. 35	Индивидуальные домовладения	51,762079	113,821263
22794	Забайкальский край, р-н. Читинский, пгт. Новокручининский, ул. Геологическая, д. 37	Индивидуальные домовладения	51,762079	113,821263
22795	Забайкальский край, р-н. Читинский, пгт. Новокручининский, ул. Геологическая, д. 39	Индивидуальные домовладения	51,762079	113,821263
22796	Забайкальский край, р-н. Читинский, пгт. Новокручининский, ул. Геологическая, д. 4	Индивидуальные домовладения	51,762079	113,821263
22797	Забайкальский край, р-н. Читинский, пгт. Новокручининский, ул. Геологическая, д. 41	Индивидуальные домовладения	51,762079	113,821263

№ п/п	Адрес	Вид	Широта	Долгота
22798	Забайкальский край, р-н. Читинский, пгт. Новокручининский, ул. Геологическая, д. 43	Индивидуальные домовладения	51,762079	113,821263
22799	Забайкальский край, п. Горный, ул. Солнечная, д. 142	Индивидуальные домовладения	51,555553	113,036953
22800	Забайкальский край, р-н. Красночикойский, с. Малоархангельск, ул. Центральная, д. 153	Индивидуальные домовладения	50,395071	108,831004
22801	Забайкальский край, р-н. Читинский, пгт. Новокручининский, ул. Геологическая, д. 47	Индивидуальные домовладения	51,762079	113,821263
22802	Забайкальский край, р-н. Читинский, пгт. Новокручининский, ул. Геологическая, д. 49	Индивидуальные домовладения	51,762079	113,821263
22803	Забайкальский край, р-н. Читинский, пгт. Новокручининский, ул. Геологическая, д. 4А	Индивидуальные домовладения	51,762079	113,821263
22804	Забайкальский край, р-н. Читинский, пгт. Новокручининский, ул. Геологическая, д. 5	Индивидуальные домовладения	51,762079	113,821263
22805	Забайкальский край, р-н. Читинский, пгт. Новокручининский, ул. Геологическая, д. 51	Индивидуальные домовладения	51,762079	113,821263
22806	Забайкальский край, р-н. Читинский, пгт. Новокручининский, ул. Геологическая, д. 6	Индивидуальные домовладения	51,762079	113,821263
22807	Забайкальский край, р-н. Читинский, пгт. Новокручининский, ул. Геологическая, д. 7	Индивидуальные домовладения	51,762079	113,821263
22808	Забайкальский край, р-н. Читинский, пгт. Новокручининский, ул. Геологическая, д. 8	Индивидуальные домовладения	51,762079	113,821263
22809	Забайкальский край, р-н. Читинский, пгт. Новокручининский, ул. Геологическая, д. 9	Индивидуальные домовладения	51,762079	113,821263
22810	Забайкальский край, р-н. Читинский, пгт. Новокручининский, ул. Глубокая Падь, д. 1, строение 1	Индивидуальные домовладения	51,762319	113,814301
22811	Забайкальский край, р-н. Читинский, пгт. Новокручининский, ул. Глубокая Падь, д. 1, строение 2	Индивидуальные домовладения	51,762319	113,814301

№ п/п	Адрес	Вид	Широта	Долгота
22812	Забайкальский край, р-н. Читинский, пгт. Новокручининский, ул. Глубокая Падь, д. 2, строение 1	Индивидуальные домовладения	51,762319	113,814301
22813	Забайкальский край, р-н. Читинский, пгт. Новокручининский, ул. Глубокая Падь, д. 2, строение 3	Индивидуальные домовладения	51,762319	113,814301
22814	Забайкальский край, р-н. Читинский, пгт. Новокручининский, ул. Глубокая Падь, д. 3в	Индивидуальные домовладения	51,762319	113,814301
22815	Забайкальский край, р-н. Читинский, пгт. Новокручининский, ул. Глубокая Падь, д. 4б	Индивидуальные домовладения	51,762319	113,814301
22816	Забайкальский край, р-н. Читинский, пгт. Новокручининский, ул. Глубокая Падь, д. 6	Индивидуальные домовладения	51,762319	113,814301
22817	Забайкальский край, р-н. Читинский, пгт. Новокручининский, ул. Глубокая Падь, д. 7	Индивидуальные домовладения	51,762319	113,814301
22818	Забайкальский край, р-н. Читинский, пгт. Новокручининский, ул. Гранитная, д. 1	Индивидуальные домовладения	51,763261	113,810959
22819	Забайкальский край, р-н. Читинский, пгт. Новокручининский, ул. Гранитная, д. 12	Индивидуальные домовладения	51,763261	113,810959
22820	Забайкальский край, р-н. Читинский, пгт. Новокручининский, ул. Гранитная, д. 14	Индивидуальные домовладения	51,763261	113,810959
22821	Забайкальский край, р-н. Читинский, пгт. Новокручининский, ул. Гранитная, д. 16	Индивидуальные домовладения	51,763261	113,810959
22822	Забайкальский край, р-н. Читинский, пгт. Новокручининский, ул. Гранитная, д. 18	Индивидуальные домовладения	51,763261	113,810959
22823	Забайкальский край, р-н. Читинский, пгт. Новокручининский, ул. Гранитная, д. 2	Индивидуальные домовладения	51,763261	113,810959
22824	Забайкальский край, р-н. Читинский, пгт. Новокручининский, ул. Гранитная, д. 22	Индивидуальные домовладения	51,763261	113,810959
22825	Забайкальский край, р-н. Читинский, пгт. Новокручининский, ул. Гранитная, д. 24	Индивидуальные домовладения	51,763261	113,810959

№ п/п	Адрес	Вид	Широта	Долгота
22826	Забайкальский край, р-н. Читинский, пгт. Новокручининский, ул. Гранитная, д. 26	Индивидуальные домовладения	51,763261	113,810959
22827	Забайкальский край, р-н. Читинский, пгт. Новокручининский, ул. Гранитная, д. 28	Индивидуальные домовладения	51,763261	113,810959
22828	Забайкальский край, р-н. Читинский, пгт. Новокручининский, ул. Гранитная, д. 3	Индивидуальные домовладения	51,763261	113,810959
22829	Забайкальский край, р-н. Читинский, пгт. Новокручининский, ул. Гранитная, д. 4	Индивидуальные домовладения	51,763261	113,810959
22830	Забайкальский край, р-н. Хилокский, с. Зурун, ул. Молодежная, д. 2	Индивидуальные домовладения	51,402339	109,966933
22831	Забайкальский край, р-н. Читинский, пгт. Новокручининский, ул. Гранитная, д. 6	Индивидуальные домовладения	51,763261	113,810959
22832	Забайкальский край, р-н. Читинский, пгт. Новокручининский, ул. Гранитная, д. 7	Индивидуальные домовладения	51,763261	113,810959
22833	Забайкальский край, р-н. Читинский, пгт. Новокручининский, ул. Декабристов, д. 1	Индивидуальные домовладения	51,771794	113,802515
22834	Забайкальский край, р-н. Читинский, пгт. Новокручининский, ул. Декабристов, д. 10	Индивидуальные домовладения	51,771794	113,802515
22835	Забайкальский край, р-н. Читинский, пгт. Новокручининский, ул. Декабристов, д. 12	Индивидуальные домовладения	51,771794	113,802515
22836	Забайкальский край, р-н. Читинский, пгт. Новокручининский, ул. Декабристов, д. 2	Индивидуальные домовладения	51,771794	113,802515
22837	Забайкальский край, р-н. Читинский, пгт. Новокручининский, ул. Дорожная, д. 1	Индивидуальные домовладения	51,780559	113,790918
22838	Забайкальский край, р-н. Читинский, пгт. Новокручининский, ул. Дорожная, д. 10	Индивидуальные домовладения	51,780559	113,790918
22839	Забайкальский край, р-н. Читинский, пгт. Новокручининский, ул. Дорожная, д. 11	Индивидуальные домовладения	51,780559	113,790918
22840	Забайкальский край, р-н. Читинский, пгт. Новокручининский, ул. Дорожная, д. 12	Индивидуальные домовладения	51,780559	113,790918

№ п/п	Адрес	Вид	Широта	Долгота
22841	Забайкальский край, р-н. Читинский, пгт. Новокручининский, ул. Дорожная, д. 13	Индивидуальные домовладения	51,780559	113,790918
22842	Забайкальский край, р-н. Читинский, пгт. Новокручининский, ул. Дорожная, д. 14	Индивидуальные домовладения	51,780559	113,790918
22843	Забайкальский край, р-н. Читинский, пгт. Новокручининский, ул. Дорожная, д. 15	Индивидуальные домовладения	51,780559	113,790918
22844	Забайкальский край, р-н. Читинский, пгт. Новокручининский, ул. Дорожная, д. 16	Индивидуальные домовладения	51,780559	113,790918
22845	Забайкальский край, р-н. Читинский, пгт. Новокручининский, ул. Дорожная, д. 18	Индивидуальные домовладения	51,780559	113,790918
22846	Забайкальский край, р-н. Читинский, пгт. Новокручининский, ул. Дорожная, д. 19	Индивидуальные домовладения	51,780559	113,790918
22847	Забайкальский край, р-н. Читинский, пгт. Новокручининский, ул. Дорожная, д. 2	Индивидуальные домовладения	51,780559	113,790918
22848	Забайкальский край, р-н. Читинский, пгт. Новокручининский, ул. Дорожная, д. 20	Индивидуальные домовладения	51,780559	113,790918
22849	Забайкальский край, р-н. Читинский, пгт. Новокручининский, ул. Дорожная, д. 22	Индивидуальные домовладения	51,780559	113,790918
22850	Забайкальский край, р-н. Читинский, пгт. Новокручининский, ул. Дорожная, д. 23	Индивидуальные домовладения	51,780559	113,790918
22851	Забайкальский край, р-н. Читинский, пгт. Новокручининский, ул. Дорожная, д. 24	Индивидуальные домовладения	51,780559	113,790918
22852	Забайкальский край, р-н. Читинский, пгт. Новокручининский, ул. Дорожная, д. 24а	Индивидуальные домовладения	51,780559	113,790918
22853	Забайкальский край, р-н. Читинский, пгт. Новокручининский, ул. Дорожная, д. 25	Индивидуальные домовладения	51,777979	113,792732
22854	Забайкальский край, р-н. Читинский, пгт. Новокручининский, ул. Дорожная, д. 26б	Индивидуальные домовладения	51,780559	113,790918
22855	Забайкальский край, р-н. Читинский, пгт. Новокручининский, ул. Дорожная, д. 27	Индивидуальные домовладения	51,778208	113,79231

№ п/п	Адрес	Вид	Широта	Долгота
22856	Забайкальский край, р-н. Читинский, пгт. Новокручининский, ул. Дорожная, д. 28	Индивидуальные домовладения	51,780559	113,790918
22857	Забайкальский край, р-н. Читинский, пгт. Новокручининский, ул. Дорожная, д. 29	Индивидуальные домовладения	51,778397	113,791906
22858	Забайкальский край, р-н. Читинский, пгт. Новокручининский, ул. Дорожная, д. 29а	Индивидуальные домовладения	51,778397	113,791906
22859	Забайкальский край, р-н. Читинский, пгт. Новокручининский, ул. Дорожная, д. 29, строение 2	Индивидуальные домовладения	51,778397	113,791906
22860	Забайкальский край, р-н. Читинский, пгт. Новокручининский, ул. Дорожная, д. 3	Индивидуальные домовладения	51,780559	113,790918
22861	Забайкальский край, р-н. Красночикойский, с. Малоархангельск, ул. Центральная, д. 163	Индивидуальные домовладения	50,394112	108,826746
22862	Забайкальский край, р-н. Читинский, пгт. Новокручининский, ул. Дорожная, д. 32	Индивидуальные домовладения	51,780559	113,790918
22863	Забайкальский край, р-н. Читинский, пгт. Новокручининский, ул. Дорожная, д. 33	Индивидуальные домовладения	51,780559	113,790918
22864	Забайкальский край, р-н. Читинский, пгт. Новокручининский, ул. Дорожная, д. 34	Индивидуальные домовладения	51,780559	113,790918
22865	Забайкальский край, р-н. Читинский, пгт. Новокручининский, ул. Дорожная, д. 35	Индивидуальные домовладения	51,780559	113,790918
22866	Забайкальский край, р-н. Читинский, пгт. Новокручининский, ул. Дорожная, д. 37	Индивидуальные домовладения	51,780559	113,790918
22867	Забайкальский край, р-н. Читинский, пгт. Новокручининский, ул. Дорожная, д. 38	Индивидуальные домовладения	51,780559	113,790918
22868	Забайкальский край, р-н. Читинский, пгт. Новокручининский, ул. Дорожная, д. 39	Индивидуальные домовладения	51,780559	113,790918
22869	Забайкальский край, р-н. Читинский, пгт. Новокручининский, ул. Дорожная, д. 40	Индивидуальные домовладения	51,780559	113,790918
22870	Забайкальский край, р-н. Читинский, пгт. Новокручининский, ул. Дорожная, д. 42	Индивидуальные домовладения	51,780559	113,790918

№ п/п	Адрес	Вид	Широта	Долгота
22871	Забайкальский край, р-н. Читинский, пгт. Новокручининский, ул. Дорожная, д. 43	Индивидуальные домовладения	51,780559	113,790918
22872	Забайкальский край, р-н. Читинский, пгт. Новокручининский, ул. Дорожная, д. 44	Индивидуальные домовладения	51,780559	113,790918
22873	Забайкальский край, р-н. Читинский, пгт. Новокручининский, ул. Дорожная, д. 45	Индивидуальные домовладения	51,780559	113,790918
22874	Забайкальский край, р-н. Читинский, пгт. Новокручининский, ул. Дорожная, д. 46	Индивидуальные домовладения	51,780559	113,790918
22875	Забайкальский край, р-н. Читинский, пгт. Новокручининский, ул. Дорожная, д. 47	Индивидуальные домовладения	51,780559	113,790918
22876	Забайкальский край, р-н. Читинский, пгт. Новокручининский, ул. Дорожная, д. 48	Индивидуальные домовладения	51,780559	113,790918
22877	Забайкальский край, р-н. Читинский, пгт. Новокручининский, ул. Дорожная, д. 49	Индивидуальные домовладения	51,780559	113,790918
22878	Забайкальский край, р-н. Читинский, пгт. Новокручининский, ул. Дорожная, д. 50	Индивидуальные домовладения	51,780559	113,790918
22879	Забайкальский край, р-н. Читинский, пгт. Новокручининский, ул. Дорожная, д. 51	Индивидуальные домовладения	51,780559	113,790918
22880	Забайкальский край, р-н. Читинский, пгт. Новокручининский, ул. Дорожная, д. 51б	Индивидуальные домовладения	51,780559	113,790918
22881	Забайкальский край, р-н. Читинский, пгт. Новокручининский, ул. Дорожная, д. 52	Индивидуальные домовладения	51,780559	113,790918
22882	Забайкальский край, р-н. Читинский, пгт. Новокручининский, ул. Дорожная, д. 54	Индивидуальные домовладения	51,780559	113,790918
22883	Забайкальский край, р-н. Читинский, пгт. Новокручининский, ул. Дорожная, д. 58	Индивидуальные домовладения	51,780559	113,790918
22884	Забайкальский край, р-н. Читинский, пгт. Новокручининский, ул. Дорожная, д. 5а	Индивидуальные домовладения	51,780559	113,790918
22885	Забайкальский край, р-н. Читинский, пгт. Новокручининский, ул. Дорожная, д. 6	Индивидуальные домовладения	51,780559	113,790918

№ п/п	Адрес	Вид	Широта	Долгота
22886	Забайкальский край, р-н. Читинский, пгт. Новокручининский, ул. Дорожная, д. 8	Индивидуальные домовладения	51,780559	113,790918
22887	Забайкальский край, р-н. Читинский, пгт. Новокручининский, ул. Дорожная, д. 9	Индивидуальные домовладения	51,780559	113,790918
22888	Забайкальский край, р-н. Читинский, пгт. Новокручининский, ул. Ерничная, д. 11	Индивидуальные домовладения	51,762319	113,814301
22889	Забайкальский край, р-н. Читинский, пгт. Новокручининский, ул. Ерничная, д. 1б	Индивидуальные домовладения	51,762319	113,814301
22890	Забайкальский край, р-н. Читинский, пгт. Новокручининский, ул. Ерничная, д. 3	Индивидуальные домовладения	51,762319	113,814301
22891	Забайкальский край, р-н. Читинский, пгт. Новокручининский, ул. Ерничная, д. 5	Индивидуальные домовладения	51,762319	113,814301
22892	Забайкальский край, р-н. Хилокский, с. Зурун, ул. Набережная, д. 12	Индивидуальные домовладения	51,402339	109,966933
22893	Забайкальский край, р-н. Читинский, пгт. Новокручининский, ул. Железнодорожная, д. 1	Индивидуальные домовладения	51,771036	113,791744
22894	Забайкальский край, р-н. Читинский, пгт. Новокручининский, ул. Железнодорожная, д. 11	Индивидуальные домовладения	51,771036	113,791744
22895	Забайкальский край, р-н. Читинский, пгт. Новокручининский, ул. Железнодорожная, д. 13	Индивидуальные домовладения	51,771036	113,791744
22896	Забайкальский край, р-н. Читинский, пгт. Новокручининский, ул. Железнодорожная, д. 17	Индивидуальные домовладения	51,771036	113,791744
22897	Забайкальский край, р-н. Читинский, пгт. Новокручининский, ул. Железнодорожная, д. 19	Индивидуальные домовладения	51,771036	113,791744
22898	Забайкальский край, р-н. Читинский, пгт. Новокручининский, ул. Железнодорожная, д. 1а	Индивидуальные домовладения	51,771036	113,791744

№ п/п	Адрес	Вид	Широта	Долгота
22899	Забайкальский край, р-н. Читинский, пгт. Новокручининский, ул. Железнодорожная, д. 2	Индивидуальные домовладения	51,771036	113,791744
22900	Забайкальский край, р-н. Читинский, пгт. Новокручининский, ул. Железнодорожная, д. 21	Индивидуальные домовладения	51,771615	113,787459
22901	Забайкальский край, р-н. Читинский, пгт. Новокручининский, ул. Железнодорожная, д. 3	Индивидуальные домовладения	51,771036	113,791744
22902	Забайкальский край, р-н. Читинский, пгт. Новокручининский, ул. Железнодорожная, д. 5	Индивидуальные домовладения	51,771036	113,791744
22903	Забайкальский край, р-н. Читинский, пгт. Новокручининский, ул. Железнодорожная, д. 6	Индивидуальные домовладения	51,771036	113,791744
22904	Забайкальский край, р-н. Читинский, пгт. Новокручининский, ул. Железнодорожная, д. 7а	Индивидуальные домовладения	51,771036	113,791744
22905	Забайкальский край, р-н. Читинский, пгт. Новокручининский, ул. Железнодорожная, д. 9	Индивидуальные домовладения	51,771036	113,791744
22906	Забайкальский край, р-н. Читинский, пгт. Новокручининский, ул. Забайкальская, д. 1	Индивидуальные домовладения	51,762319	113,814301
22907	Забайкальский край, р-н. Читинский, пгт. Новокручининский, ул. Забайкальская, д. 11	Индивидуальные домовладения	51,762319	113,814301
22908	Забайкальский край, р-н. Читинский, пгт. Новокручининский, ул. Забайкальская, д. 13	Индивидуальные домовладения	51,762319	113,814301
22909	Забайкальский край, р-н. Читинский, пгт. Новокручининский, ул. Забайкальская, д. 3	Индивидуальные домовладения	51,762319	113,814301
22910	Забайкальский край, р-н. Читинский, пгт. Новокручининский, ул. Забайкальская, д. 5	Индивидуальные домовладения	51,762319	113,814301
22911	Забайкальский край, р-н. Читинский, пгт. Новокручининский, ул. Забайкальская, д. 9	Индивидуальные домовладения	51,762319	113,814301
22912	Забайкальский край, р-н. Читинский, пгт. Новокручининский, ул. Заводская, д. 10, строение 6	Индивидуальные домовладения	51,816924	113,742588

№ п/п	Адрес	Вид	Широта	Долгота
22913	Забайкальский край, р-н. Читинский, пгт. Новокручининский, ул. Заводская, д. 13А	Индивидуальные домовладения	51,816924	113,742588
22914	Забайкальский край, р-н. Читинский, пгт. Новокручининский, ул. Заводская, д. 16а	Индивидуальные домовладения	51,816924	113,742588
22915	Забайкальский край, р-н. Читинский, пгт. Новокручининский, ул. Заводская, д. 1в	Индивидуальные домовладения	51,81899	113,745514
22916	Забайкальский край, р-н. Читинский, пгт. Новокручининский, ул. Заводская, д. 20	Индивидуальные домовладения	51,816924	113,742588
22917	Забайкальский край, р-н. Читинский, пгт. Новокручининский, ул. Заводская, д. 23	Индивидуальные домовладения	51,816924	113,742588
22918	Забайкальский край, р-н. Читинский, пгт. Новокручининский, ул. Заводская, д. 4а	Индивидуальные домовладения	51,819346	113,74372
22919	Забайкальский край, р-н. Читинский, пгт. Новокручининский, ул. Заречная, д. 1	Индивидуальные домовладения	51,762319	113,814301
22920	Забайкальский край, р-н. Читинский, пгт. Новокручининский, ул. Заречная, д. 10	Индивидуальные домовладения	51,762319	113,814301
22921	Забайкальский край, р-н. Читинский, пгт. Новокручининский, ул. Заречная, д. 12	Индивидуальные домовладения	51,762319	113,814301
22922	Забайкальский край, р-н. Хилокский, с. Зурун, ул. Набережная, д. 6	Индивидуальные домовладения	51,402339	109,966933
22923	Забайкальский край, р-н. Читинский, пгт. Новокручининский, ул. Заречная, д. 16	Индивидуальные домовладения	51,762319	113,814301
22924	Забайкальский край, р-н. Читинский, пгт. Новокручининский, ул. Заречная, д. 2	Индивидуальные домовладения	51,762319	113,814301
22925	Забайкальский край, р-н. Читинский, пгт. Новокручининский, ул. Заречная, д. 3	Индивидуальные домовладения	51,762319	113,814301
22926	Забайкальский край, р-н. Читинский, пгт. Новокручининский, ул. Заречная, д. 3а	Индивидуальные домовладения	51,762319	113,814301
22927	Забайкальский край, р-н. Читинский, пгт. Новокручининский, ул. Заречная, д. 4	Индивидуальные домовладения	51,762319	113,814301

№ п/п	Адрес	Вид	Широта	Долгота
22928	Забайкальский край, р-н. Читинский, пгт. Новокручининский, ул. Заречная, д. 4а	Индивидуальные домовладения	51,762319	113,814301
22929	Забайкальский край, р-н. Читинский, пгт. Новокручининский, ул. Заречная, д. 6	Индивидуальные домовладения	51,762319	113,814301
22930	Забайкальский край, р-н. Читинский, пгт. Новокручининский, ул. Заречная, д. 8	Индивидуальные домовладения	51,762319	113,814301
22931	Забайкальский край, р-н. Читинский, пгт. Новокручининский, ул. Засопочная, д. 10	Индивидуальные домовладения	51,775405	113,783408
22932	Забайкальский край, р-н. Читинский, пгт. Новокручининский, ул. Засопочная, д. 11	Индивидуальные домовладения	51,775405	113,783408
22933	Забайкальский край, р-н. Читинский, пгт. Новокручининский, ул. Засопочная, д. 12	Индивидуальные домовладения	51,775405	113,783408
22934	Забайкальский край, р-н. Читинский, пгт. Новокручининский, ул. Засопочная, д. 13	Индивидуальные домовладения	51,775405	113,783408
22935	Забайкальский край, р-н. Читинский, пгт. Новокручининский, ул. Засопочная, д. 14	Индивидуальные домовладения	51,775405	113,783408
22936	Забайкальский край, р-н. Читинский, пгт. Новокручининский, ул. Засопочная, д. 2	Индивидуальные домовладения	51,775405	113,783408
22937	Забайкальский край, р-н. Читинский, пгт. Новокручининский, ул. Засопочная, д. 4	Индивидуальные домовладения	51,775405	113,783408
22938	Забайкальский край, р-н. Читинский, пгт. Новокручининский, ул. Засопочная, д. 5	Индивидуальные домовладения	51,775405	113,783408
22939	Забайкальский край, р-н. Читинский, пгт. Новокручининский, ул. Засопочная, д. 6	Индивидуальные домовладения	51,775405	113,783408
22940	Забайкальский край, р-н. Читинский, пгт. Новокручининский, ул. Засопочная, д. 8	Индивидуальные домовладения	51,775405	113,783408
22941	Забайкальский край, р-н. Читинский, пгт. Новокручининский, ул. Засопочная, д. 9	Индивидуальные домовладения	51,775405	113,783408
22942	Забайкальский край, р-н. Читинский, пгт. Новокручининский, ул. Зеленая, д. 1	Индивидуальные домовладения	51,770924	113,80918

№ п/п	Адрес	Вид	Широта	Долгота
22943	Забайкальский край, р-н. Читинский, пгт. Новокручининский, ул. Зеленая, д. 10	Индивидуальные домовладения	51,770924	113,80918
22944	Забайкальский край, р-н. Читинский, пгт. Новокручининский, ул. Зеленая, д. 11	Индивидуальные домовладения	51,770924	113,80918
22945	Забайкальский край, р-н. Читинский, пгт. Новокручининский, ул. Зеленая, д. 11а	Индивидуальные домовладения	51,770924	113,80918
22946	Забайкальский край, р-н. Читинский, пгт. Новокручининский, ул. Зеленая, д. 12	Индивидуальные домовладения	51,770924	113,80918
22947	Забайкальский край, р-н. Читинский, пгт. Новокручининский, ул. Зеленая, д. 13	Индивидуальные домовладения	51,770924	113,80918
22948	Забайкальский край, р-н. Читинский, пгт. Новокручининский, ул. Зеленая, д. 13Б	Индивидуальные домовладения	51,770924	113,80918
22949	Забайкальский край, р-н. Читинский, пгт. Новокручининский, ул. Зеленая, д. 14	Индивидуальные домовладения	51,770924	113,80918
22950	Забайкальский край, р-н. Читинский, пгт. Новокручининский, ул. Зеленая, д. 15	Индивидуальные домовладения	51,770924	113,80918
22951	Забайкальский край, р-н. Читинский, пгт. Новокручининский, ул. Зеленая, д. 16	Индивидуальные домовладения	51,770924	113,80918
22952	Забайкальский край, р-н. Читинский, пгт. Новокручининский, ул. Зеленая, д. 17	Индивидуальные домовладения	51,770924	113,80918
22953	Забайкальский край, р-н. Красночикойский, с. Малоархангельск, ул. Центральная, д. 165	Индивидуальные домовладения	50,395071	108,831004
22954	Забайкальский край, р-н. Читинский, пгт. Новокручининский, ул. Зеленая, д. 19	Индивидуальные домовладения	51,770924	113,80918
22955	Забайкальский край, р-н. Читинский, пгт. Новокручининский, ул. Зеленая, д. 2	Индивидуальные домовладения	51,770924	113,80918
22956	Забайкальский край, р-н. Читинский, пгт. Новокручининский, ул. Зеленая, д. 20	Индивидуальные домовладения	51,770924	113,80918
22957	Забайкальский край, р-н. Читинский, пгт. Новокручининский, ул. Зеленая, д. 21	Индивидуальные домовладения	51,770924	113,80918

№ п/п	Адрес	Вид	Широта	Долгота
22958	Забайкальский край, р-н. Читинский, пгт. Новокручининский, ул. Зеленая, д. 22	Индивидуальные домовладения	51,770924	113,80918
22959	Забайкальский край, р-н. Читинский, пгт. Новокручининский, ул. Зеленая, д. 23	Индивидуальные домовладения	51,770924	113,80918
22960	Забайкальский край, р-н. Читинский, пгт. Новокручининский, ул. Зеленая, д. 24	Индивидуальные домовладения	51,770924	113,80918
22961	Забайкальский край, р-н. Читинский, пгт. Новокручининский, ул. Зеленая, д. 25	Индивидуальные домовладения	51,770924	113,80918
22962	Забайкальский край, р-н. Читинский, пгт. Новокручининский, ул. Зеленая, д. 26	Индивидуальные домовладения	51,770924	113,80918
22963	Забайкальский край, р-н. Читинский, пгт. Новокручининский, ул. Зеленая, д. 28	Индивидуальные домовладения	51,770924	113,80918
22964	Забайкальский край, р-н. Читинский, пгт. Новокручининский, ул. Зеленая, д. 29	Индивидуальные домовладения	51,770924	113,80918
22965	Забайкальский край, р-н. Читинский, пгт. Новокручининский, ул. Зеленая, д. 3	Индивидуальные домовладения	51,770924	113,80918
22966	Забайкальский край, р-н. Читинский, пгт. Новокручининский, ул. Зеленая, д. 30	Индивидуальные домовладения	51,770924	113,80918
22967	Забайкальский край, р-н. Читинский, пгт. Новокручининский, ул. Зеленая, д. 31	Индивидуальные домовладения	51,770924	113,80918
22968	Забайкальский край, р-н. Читинский, пгт. Новокручининский, ул. Зеленая, д. 32	Индивидуальные домовладения	51,770924	113,80918
22969	Забайкальский край, р-н. Читинский, пгт. Новокручининский, ул. Зеленая, д. 32а	Индивидуальные домовладения	51,770924	113,80918
22970	Забайкальский край, р-н. Читинский, пгт. Новокручининский, ул. Зеленая, д. 35	Индивидуальные домовладения	51,770924	113,80918
22971	Забайкальский край, р-н. Читинский, пгт. Новокручининский, ул. Зеленая, д. 4	Индивидуальные домовладения	51,770924	113,80918
22972	Забайкальский край, р-н. Читинский, пгт. Новокручининский, ул. Зеленая, д. 5	Индивидуальные домовладения	51,770924	113,80918

№ п/п	Адрес	Вид	Широта	Долгота
22973	Забайкальский край, р-н. Читинский, пгт. Новокручининский, ул. Зеленая, д. 5а	Индивидуальные домовладения	51,770924	113,80918
22974	Забайкальский край, р-н. Читинский, пгт. Новокручининский, ул. Зеленая, д. 6	Индивидуальные домовладения	51,770924	113,80918
22975	Забайкальский край, р-н. Читинский, пгт. Новокручининский, ул. Зеленая, д. 6а	Индивидуальные домовладения	51,770924	113,80918
22976	Забайкальский край, р-н. Читинский, пгт. Новокручининский, ул. Зеленая, д. 7	Индивидуальные домовладения	51,770924	113,80918
22977	Забайкальский край, р-н. Читинский, пгт. Новокручининский, ул. Зеленая, д. 7а	Индивидуальные домовладения	51,770924	113,80918
22978	Забайкальский край, р-н. Читинский, пгт. Новокручининский, ул. Зеленая, д. 8	Индивидуальные домовладения	51,770924	113,80918
22979	Забайкальский край, р-н. Читинский, пгт. Новокручининский, ул. Зеленая, д. 9а	Индивидуальные домовладения	51,770924	113,80918
22980	Забайкальский край, р-н. Читинский, пгт. Новокручининский, ул. Зеленая, д. 9Б	Индивидуальные домовладения	51,770924	113,80918
22981	Забайкальский край, р-н. Читинский, пгт. Новокручининский, ул. Ключевая, д. 1	Индивидуальные домовладения	51,775427	113,786651
22982	Забайкальский край, р-н. Читинский, пгт. Новокручининский, ул. Ключевая, д. 10	Индивидуальные домовладения	51,775427	113,786651
22983	Забайкальский край, р-н. Читинский, пгт. Новокручининский, ул. Ключевая, д. 11	Индивидуальные домовладения	51,775427	113,786651
22984	Забайкальский край, р-н. Красночикойский, с. Малоархангельск, ул. Центральная, д. 166	Индивидуальные домовладения	50,395071	108,831004
22985	Забайкальский край, р-н. Читинский, пгт. Новокручининский, ул. Ключевая, д. 14	Индивидуальные домовладения	51,775427	113,786651
22986	Забайкальский край, р-н. Читинский, пгт. Новокручининский, ул. Ключевая, д. 16	Индивидуальные домовладения	51,775427	113,786651
22987	Забайкальский край, р-н. Читинский, пгт. Новокручининский, ул. Ключевая, д. 18	Индивидуальные домовладения	51,775427	113,786651

№ п/п	Адрес	Вид	Широта	Долгота
22988	Забайкальский край, р-н. Читинский, пгт. Новокручининский, ул. Ключевая, д. 19	Индивидуальные домовладения	51,775427	113,786651
22989	Забайкальский край, р-н. Читинский, пгт. Новокручининский, ул. Ключевая, д. 2	Индивидуальные домовладения	51,775427	113,786651
22990	Забайкальский край, р-н. Читинский, пгт. Новокручининский, ул. Ключевая, д. 20	Индивидуальные домовладения	51,775427	113,786651
22991	Забайкальский край, р-н. Читинский, пгт. Новокручининский, ул. Ключевая, д. 22	Индивидуальные домовладения	51,775427	113,786651
22992	Забайкальский край, р-н. Читинский, пгт. Новокручининский, ул. Ключевая, д. 23	Индивидуальные домовладения	51,775427	113,786651
22993	Забайкальский край, р-н. Читинский, пгт. Новокручининский, ул. Ключевая, д. 24	Индивидуальные домовладения	51,775427	113,786651
22994	Забайкальский край, р-н. Читинский, пгт. Новокручининский, ул. Ключевая, д. 27	Индивидуальные домовладения	51,775427	113,786651
22995	Забайкальский край, р-н. Читинский, пгт. Новокручининский, ул. Ключевая, д. 28	Индивидуальные домовладения	51,775427	113,786651
22996	Забайкальский край, р-н. Читинский, пгт. Новокручининский, ул. Ключевая, д. 29	Индивидуальные домовладения	51,775427	113,786651
22997	Забайкальский край, р-н. Читинский, пгт. Новокручининский, ул. Ключевая, д. 3	Индивидуальные домовладения	51,775427	113,786651
22998	Забайкальский край, р-н. Читинский, пгт. Новокручининский, ул. Ключевая, д. 30	Индивидуальные домовладения	51,775427	113,786651
22999	Забайкальский край, р-н. Читинский, пгт. Новокручининский, ул. Ключевая, д. 30а	Индивидуальные домовладения	51,775427	113,786651
23000	Забайкальский край, р-н. Читинский, пгт. Новокручининский, ул. Ключевая, д. 31	Индивидуальные домовладения	51,775427	113,786651
23001	Забайкальский край, р-н. Читинский, пгт. Новокручининский, ул. Ключевая, д. 31а	Индивидуальные домовладения	51,775427	113,786651
23002	Забайкальский край, р-н. Читинский, пгт. Новокручининский, ул. Ключевая, д. 33	Индивидуальные домовладения	51,775427	113,786651

№ п/п	Адрес	Вид	Широта	Долгота
23003	Забайкальский край, р-н. Читинский, пгт. Новокручининский, ул. Ключевая, д. 34	Индивидуальные домовладения	51,775427	113,786651
23004	Забайкальский край, р-н. Читинский, пгт. Новокручининский, ул. Ключевая, д. 35	Индивидуальные домовладения	51,775427	113,786651
23005	Забайкальский край, р-н. Читинский, пгт. Новокручининский, ул. Ключевая, д. 36	Индивидуальные домовладения	51,775427	113,786651
23006	Забайкальский край, р-н. Читинский, пгт. Новокручининский, ул. Ключевая, д. 37	Индивидуальные домовладения	51,775427	113,786651
23007	Забайкальский край, р-н. Читинский, пгт. Новокручининский, ул. Ключевая, д. 38	Индивидуальные домовладения	51,775427	113,786651
23008	Забайкальский край, р-н. Читинский, пгт. Новокручининский, ул. Ключевая, д. 40	Индивидуальные домовладения	51,775427	113,786651
23009	Забайкальский край, р-н. Читинский, пгт. Новокручининский, ул. Ключевая, д. 5	Индивидуальные домовладения	51,775427	113,786651
23010	Забайкальский край, р-н. Читинский, пгт. Новокручининский, ул. Ключевая, д. 8	Индивидуальные домовладения	51,775427	113,786651
23011	Забайкальский край, р-н. Читинский, пгт. Новокручининский, ул. Ключевая, д. 9	Индивидуальные домовладения	51,775427	113,786651
23012	Забайкальский край, р-н. Читинский, пгт. Новокручининский, ул. Колхозная, д. 1	Индивидуальные домовладения	51,773755	113,799425
23013	Забайкальский край, р-н. Читинский, пгт. Новокручининский, ул. Колхозная, д. 10	Индивидуальные домовладения	51,773755	113,799425
23014	Забайкальский край, п. Горный, ул. Солнечная, д. 143	Индивидуальные домовладения	51,555553	113,036953
23015	Забайкальский край, р-н. Красночикойский, с. Малоархангельск, ул. Центральная, д. 176	Индивидуальные домовладения	50,395071	108,831004
23016	Забайкальский край, р-н. Читинский, пгт. Новокручининский, ул. Колхозная, д. 11а	Индивидуальные домовладения	51,773755	113,799425
23017	Забайкальский край, р-н. Читинский, пгт. Новокручининский, ул. Колхозная, д. 12	Индивидуальные домовладения	51,773755	113,799425

№ п/п	Адрес	Вид	Широта	Долгота
23018	Забайкальский край, р-н. Читинский, пгт. Новокручининский, ул. Колхозная, д. 13	Индивидуальные домовладения	51,773755	113,799425
23019	Забайкальский край, р-н. Читинский, пгт. Новокручининский, ул. Колхозная, д. 15	Индивидуальные домовладения	51,773755	113,799425
23020	Забайкальский край, р-н. Читинский, пгт. Новокручининский, ул. Колхозная, д. 17	Индивидуальные домовладения	51,773755	113,799425
23021	Забайкальский край, р-н. Читинский, пгт. Новокручининский, ул. Колхозная, д. 18	Индивидуальные домовладения	51,773755	113,799425
23022	Забайкальский край, р-н. Читинский, пгт. Новокручининский, ул. Колхозная, д. 19	Индивидуальные домовладения	51,773755	113,799425
23023	Забайкальский край, р-н. Читинский, пгт. Новокручининский, ул. Колхозная, д. 2	Индивидуальные домовладения	51,773755	113,799425
23024	Забайкальский край, р-н. Читинский, пгт. Новокручининский, ул. Колхозная, д. 21	Индивидуальные домовладения	51,773755	113,799425
23025	Забайкальский край, р-н. Читинский, пгт. Новокручининский, ул. Колхозная, д. 23	Индивидуальные домовладения	51,773755	113,799425
23026	Забайкальский край, р-н. Читинский, пгт. Новокручининский, ул. Колхозная, д. 25	Индивидуальные домовладения	51,773755	113,799425
23027	Забайкальский край, р-н. Читинский, пгт. Новокручининский, ул. Колхозная, д. 3	Индивидуальные домовладения	51,773755	113,799425
23028	Забайкальский край, р-н. Читинский, пгт. Новокручининский, ул. Колхозная, д. 3а	Индивидуальные домовладения	51,773755	113,799425
23029	Забайкальский край, р-н. Читинский, пгт. Новокручининский, ул. Колхозная, д. 4	Индивидуальные домовладения	51,772847	113,799748
23030	Забайкальский край, р-н. Читинский, пгт. Новокручининский, ул. Колхозная, д. 5	Индивидуальные домовладения	51,773755	113,799425
23031	Забайкальский край, р-н. Читинский, пгт. Новокручининский, ул. Колхозная, д. 6	Индивидуальные домовладения	51,773755	113,799425
23032	Забайкальский край, р-н. Читинский, пгт. Новокручининский, ул. Колхозная, д. 7	Индивидуальные домовладения	51,773755	113,799425

№ п/п	Адрес	Вид	Широта	Долгота
23033	Забайкальский край, р-н. Читинский, пгт. Новокручининский, ул. Колхозная, д. 9	Индивидуальные домовладения	51,773755	113,799425
23034	Забайкальский край, р-н. Читинский, пгт. Новокручининский, ул. Комсомольская, д. 10	Индивидуальные домовладения	51,77408	113,794016
23035	Забайкальский край, р-н. Читинский, пгт. Новокручининский, ул. Комсомольская, д. 12	Индивидуальные домовладения	51,774312	113,79431
23036	Забайкальский край, р-н. Читинский, пгт. Новокручининский, ул. Комсомольская, д. 14	Индивидуальные домовладения	51,774537	113,794607
23037	Забайкальский край, р-н. Читинский, пгт. Новокручининский, ул. Комсомольская, д. 18	Индивидуальные домовладения	51,774904	113,795071
23038	Забайкальский край, р-н. Читинский, пгт. Новокручининский, ул. Комсомольская, д. 2	Индивидуальные домовладения	51,773224	113,792876
23039	Забайкальский край, р-н. Читинский, пгт. Новокручининский, ул. Комсомольская, д. 20	Индивидуальные домовладения	51,775106	113,795301
23040	Забайкальский край, р-н. Читинский, пгт. Новокручининский, ул. Комсомольская, д. 22	Индивидуальные домовладения	51,77529	113,795682
23041	Забайкальский край, р-н. Читинский, пгт. Новокручининский, ул. Комсомольская, д. 4	Индивидуальные домовладения	51,773431	113,793176
23042	Забайкальский край, р-н. Читинский, пгт. Новокручининский, ул. Комсомольская, д. 6	Индивидуальные домовладения	51,773645	113,793423
23043	Забайкальский край, р-н. Читинский, пгт. Новокручининский, ул. Космонавтов, д. 1	Индивидуальные домовладения	51,764771	113,807563
23044	Забайкальский край, р-н. Читинский, пгт. Новокручининский, ул. Космонавтов, д. 1а	Индивидуальные домовладения	51,764771	113,807563
23045	Забайкальский край, р-н. Красночикойский, с. Малоархангельск, ул. Центральная, д. 185	Индивидуальные домовладения	50,395071	108,831004
23046	Забайкальский край, р-н. Красночикойский, с. Малоархангельск, ул. Центральная, д. 195	Индивидуальные домовладения	50,395071	108,831004
23047	Забайкальский край, р-н. Красночикойский, с. Малоархангельск, ул. Центральная, д. 196	Индивидуальные домовладения	50,395071	108,831004

№ п/п	Адрес	Вид	Широта	Долгота
23048	Забайкальский край, р-н. Красночикойский, с. Малоархангельск, ул. Центральная, д. 198	Индивидуальные домовладения	50,395071	108,831004
23049	Забайкальский край, р-н. Красночикойский, с. Малоархангельск, ул. Центральная, д. 209	Индивидуальные домовладения	50,395071	108,831004
23050	Забайкальский край, р-н. Красночикойский, с. Малоархангельск, ул. Центральная, д. 25	Индивидуальные домовладения	50,395071	108,831004
23051	Забайкальский край, р-н. Красночикойский, с. Малоархангельск, ул. Центральная, д. 32	Индивидуальные домовладения	50,395071	108,831004
23052	Забайкальский край, р-н. Красночикойский, с. Малоархангельск, ул. Центральная, д. 33	Индивидуальные домовладения	50,395071	108,831004
23053	Забайкальский край, р-н. Красночикойский, с. Малоархангельск, ул. Центральная, д. 39	Индивидуальные домовладения	50,395071	108,831004
23054	Забайкальский край, р-н. Хилокский, с. Зурун, ул. Озерная, д. 2	Индивидуальные домовладения	51,402339	109,966933
23055	Забайкальский край, р-н. Читинский, пгт. Новокручининский, ул. Космонавтов, д. 3	Индивидуальные домовладения	51,764771	113,807563
23056	Забайкальский край, р-н. Читинский, пгт. Новокручининский, ул. Космонавтов, д. 4	Индивидуальные домовладения	51,764771	113,807563
23057	Забайкальский край, р-н. Читинский, пгт. Новокручининский, ул. Космонавтов, д. 5	Индивидуальные домовладения	51,764771	113,807563
23058	Забайкальский край, р-н. Читинский, пгт. Новокручининский, ул. Космонавтов, д. 6	Индивидуальные домовладения	51,764771	113,807563
23059	Забайкальский край, р-н. Читинский, пгт. Новокручининский, ул. Красноармейская, д. 1	Индивидуальные домовладения	51,774681	113,790649
23060	Забайкальский край, р-н. Читинский, пгт. Новокручининский, ул. Красноармейская, д. 10	Индивидуальные домовладения	51,776895	113,794064
23061	Забайкальский край, р-н. Читинский, пгт. Новокручининский, ул. Красноармейская, д. 2а	Индивидуальные домовладения	51,775707	113,792325
23062	Забайкальский край, р-н. Читинский, пгт. Новокручининский, ул. Красноармейская, д. 3	Индивидуальные домовладения	51,77572	113,79186

№ п/п	Адрес	Вид	Широта	Долгота
23063	Забайкальский край, р-н. Читинский, пгт. Новокручининский, ул. Красноармейская, д. 4	Индивидуальные домовладения	51,776109	113,793237
23064	Забайкальский край, р-н. Читинский, пгт. Новокручининский, ул. Красноармейская, д. 5а	Индивидуальные домовладения	51,777339	113,792633
23065	Забайкальский край, р-н. Читинский, пгт. Новокручининский, ул. Красноармейская, д. 8	Индивидуальные домовладения	51,77662	113,793811
23066	Забайкальский край, р-н. Читинский, пгт. Новокручининский, ул. Ленинградская, д. 10	Индивидуальные домовладения	51,756493	113,80901
23067	Забайкальский край, р-н. Читинский, пгт. Новокручининский, ул. Ленинградская, д. 19	Индивидуальные домовладения	51,756493	113,80901
23068	Забайкальский край, р-н. Читинский, пгт. Новокручининский, ул. Ленинградская, д. 21	Индивидуальные домовладения	51,756493	113,80901
23069	Забайкальский край, р-н. Читинский, пгт. Новокручининский, ул. Ленинградская, д. 23	Индивидуальные домовладения	51,756493	113,80901
23070	Забайкальский край, р-н. Читинский, пгт. Новокручининский, ул. Ленинградская, д. 25	Индивидуальные домовладения	51,756493	113,80901
23071	Забайкальский край, р-н. Читинский, пгт. Новокручининский, ул. Ленинградская, д. 27	Индивидуальные домовладения	51,756493	113,80901
23072	Забайкальский край, р-н. Читинский, пгт. Новокручининский, ул. Ленинградская, д. 29	Индивидуальные домовладения	51,756493	113,80901
23073	Забайкальский край, р-н. Читинский, пгт. Новокручининский, ул. Ленинградская, д. 2а	Индивидуальные домовладения	51,756493	113,80901
23074	Забайкальский край, р-н. Читинский, пгт. Новокручининский, ул. Ленинградская, д. 3	Индивидуальные домовладения	51,756493	113,80901
23075	Забайкальский край, р-н. Красночикойский, с. Малоархангельск, ул. Центральная, д. 48	Индивидуальные домовладения	50,395071	108,831004
23076	Забайкальский край, р-н. Красночикойский, с. Малоархангельск, ул. Центральная, д. 59	Индивидуальные домовладения	50,395071	108,831004
23077	Забайкальский край, р-н. Красночикойский, с. Малоархангельск, ул. Центральная, д. 65	Индивидуальные домовладения	50,395071	108,831004

№ п/п	Адрес	Вид	Широта	Долгота
23078	Забайкальский край, р-н. Красночикойский, с. Малоархангельск, ул. Центральная, д. 71	Индивидуальные домовладения	50,395071	108,831004
23079	Забайкальский край, р-н. Красночикойский, с. Малоархангельск, ул. Центральная, д. 83	Индивидуальные домовладения	50,395071	108,831004
23080	Забайкальский край, р-н. Красночикойский, с. Малоархангельск, ул. Центральная, д. 92	Индивидуальные домовладения	50,395071	108,831004
23081	Забайкальский край, р-н. Красночикойский, с. Малоархангельск, ул. Центральная, д. 97	Индивидуальные домовладения	50,395071	108,831004
23082	Забайкальский край, р-н. Красночикойский, с. Барахоево, ул. Новая, д. 7	Индивидуальные домовладения	50,425404	108,908322
23083	Забайкальский край, р-н. Красночикойский, с. Барахоево, ул. Октябрьская, д. 105	Индивидуальные домовладения	50,427832	108,919093
23084	Забайкальский край, р-н. Красночикойский, с. Барахоево, ул. Октябрьская, д. 117	Индивидуальные домовладения	50,427832	108,919093
23085	Забайкальский край, р-н. Красночикойский, с. Барахоево, ул. Октябрьская, д. 124	Индивидуальные домовладения	50,427832	108,919093
23086	Забайкальский край, р-н. Красночикойский, с. Барахоево, ул. Октябрьская, д. 129	Индивидуальные домовладения	50,427832	108,919093
23087	Забайкальский край, р-н. Красночикойский, с. Барахоево, ул. Октябрьская, д. 141	Индивидуальные домовладения	50,427832	108,919093
23088	Забайкальский край, р-н. Красночикойский, с. Барахоево, ул. Октябрьская, д. 154	Индивидуальные домовладения	50,427832	108,919093
23089	Забайкальский край, р-н. Красночикойский, с. Барахоево, ул. Октябрьская, д. 164	Индивидуальные домовладения	50,427832	108,919093
23090	Забайкальский край, р-н. Красночикойский, с. Барахоево, ул. Октябрьская, д. 173	Индивидуальные домовладения	50,427832	108,919093
23091	Забайкальский край, р-н. Красночикойский, с. Барахоево, ул. Октябрьская, д. 1А	Индивидуальные домовладения	50,427832	108,919093
23092	Забайкальский край, р-н. Красночикойский, с. Барахоево, ул. Октябрьская, д. 29	Индивидуальные домовладения	50,427832	108,919093

№ п/п	Адрес	Вид	Широта	Долгота
23093	Забайкальский край, р-н. Красночикойский, с. Барахоево, ул. Октябрьская, д. 35	Индивидуальные домовладения	50,427832	108,919093
23094	Забайкальский край, р-н. Красночикойский, с. Барахоево, ул. Октябрьская, д. 38	Индивидуальные домовладения	50,427832	108,919093
23095	Забайкальский край, р-н. Красночикойский, с. Барахоево, ул. Октябрьская, д. 47	Индивидуальные домовладения	50,427832	108,919093
23096	Забайкальский край, р-н. Красночикойский, с. Барахоево, ул. Октябрьская, д. 55	Индивидуальные домовладения	50,427832	108,919093
23097	Забайкальский край, р-н. Красночикойский, с. Барахоево, ул. Октябрьская, д. 64	Индивидуальные домовладения	50,427832	108,919093
23098	Забайкальский край, р-н. Красночикойский, с. Барахоево, ул. Октябрьская, д. 68	Индивидуальные домовладения	50,427832	108,919093
23099	Забайкальский край, р-н. Красночикойский, с. Барахоево, ул. Октябрьская, д. 7	Индивидуальные домовладения	50,436593	108,943393
23100	Забайкальский край, р-н. Красночикойский, с. Барахоево, ул. Октябрьская, д. 79	Индивидуальные домовладения	50,427832	108,919093
23101	Забайкальский край, р-н. Красночикойский, с. Барахоево, ул. Октябрьская, д. 88	Индивидуальные домовладения	50,427832	108,919093
23102	Забайкальский край, р-н. Красночикойский, с. Барахоево, ул. Октябрьская, д. 96	Индивидуальные домовладения	50,427832	108,919093
23103	Забайкальский край, р-н. Красночикойский, с. Барахоево, ул. Рабочая, д. 11	Индивидуальные домовладения	50,425404	108,908322
23104	Забайкальский край, р-н. Красночикойский, с. Барахоево, ул. Рабочая, д. 15	Индивидуальные домовладения	50,425404	108,908322
23105	Забайкальский край, р-н. Красночикойский, с. Барахоево, ул. Рабочая, д. 24	Индивидуальные домовладения	50,425404	108,908322
23106	Забайкальский край, р-н. Красночикойский, с. Барахоево, ул. Рабочая, д. 32	Индивидуальные домовладения	50,425404	108,908322
23107	Забайкальский край, р-н. Красночикойский, с. Барахоево, ул. Рабочая, д. 42	Индивидуальные домовладения	50,425404	108,908322

№ п/п	Адрес	Вид	Широта	Долгота
23108	Забайкальский край, р-н. Красночикойский, с. Барахоево, ул. Рабочая, д. 48	Индивидуальные домовладения	50,425404	108,908322
23109	Забайкальский край, р-н. Красночикойский, с. Барахоево, ул. Рабочая, д. 6	Индивидуальные домовладения	50,425404	108,908322
23110	Забайкальский край, р-н. Красночикойский, с. Большаково, ул. Трактовая, д. 17	Индивидуальные домовладения	50,450963	109,02681
23111	Забайкальский край, р-н. Красночикойский, с. Большаково, ул. Трактовая, д. 25	Индивидуальные домовладения	50,450963	109,02681
23112	Забайкальский край, р-н. Красночикойский, с. Большаково, ул. Трактовая, д. 36	Индивидуальные домовладения	50,450963	109,02681
23113	Забайкальский край, р-н. Красночикойский, с. Большаково, ул. Трактовая, д. 38	Индивидуальные домовладения	50,450963	109,02681
23114	Забайкальский край, р-н. Красночикойский, с. Большаково, ул. Трактовая, д. 39	Индивидуальные домовладения	50,450963	109,02681
23115	Забайкальский край, р-н. Красночикойский, с. Большаково, ул. Трактовая, д. 48	Индивидуальные домовладения	50,450963	109,02681
23116	Забайкальский край, р-н. Красночикойский, с. Быково, ул. Береговая, д. 12	Индивидуальные домовладения	50,418781	109,016444
23117	Забайкальский край, р-н. Красночикойский, с. Быково, ул. Береговая, д. 21	Индивидуальные домовладения	50,418781	109,016444
23118	Забайкальский край, р-н. Красночикойский, с. Быково, ул. Заречная, д. 1	Индивидуальные домовладения	50,418781	109,016444
23119	Забайкальский край, р-н. Красночикойский, с. Быково, ул. Заречная, д. 2	Индивидуальные домовладения	50,418781	109,016444
23120	Забайкальский край, р-н. Красночикойский, с. Быково, ул. Заречная, д. 30	Индивидуальные домовладения	50,418781	109,016444
23121	Забайкальский край, р-н. Красночикойский, с. Быково, ул. Луговая, д. 1	Индивидуальные домовладения	50,418781	109,016444
23122	Забайкальский край, р-н. Красночикойский, с. Быково, ул. Садовая, д. 10	Индивидуальные домовладения	50,418781	109,016444

№ п/п	Адрес	Вид	Широта	Долгота
23123	Забайкальский край, р-н. Красночикойский, с. Быково, ул. Садовая, д. 13	Индивидуальные домовладения	50,418781	109,016444
23124	Забайкальский край, р-н. Красночикойский, с. Быково, ул. Садовая, д. 9	Индивидуальные домовладения	50,418781	109,016444
23125	Забайкальский край, р-н. Красночикойский, с. Коротково, ул. Береговая, д. 19	Индивидуальные домовладения	50,443782	108,968078
23126	Забайкальский край, р-н. Красночикойский, с. Коротково, ул. Береговая, д. 27	Индивидуальные домовладения	50,443782	108,968078
23127	Забайкальский край, р-н. Красночикойский, с. Коротково, ул. Береговая, д. 35	Индивидуальные домовладения	50,443782	108,968078
23128	Забайкальский край, р-н. Красночикойский, с. Коротково, ул. Береговая, д. 4	Индивидуальные домовладения	50,443782	108,968078
23129	Забайкальский край, р-н. Красночикойский, с. Коротково, ул. Береговая, д. 6	Индивидуальные домовладения	50,443782	108,968078
23130	Забайкальский край, р-н. Красночикойский, с. Коротково, ул. Деповская, д. 16	Индивидуальные домовладения	50,443782	108,968078
23131	Забайкальский край, р-н. Красночикойский, с. Коротково, ул. Деповская, д. 9	Индивидуальные домовладения	50,443782	108,968078
23132	Забайкальский край, р-н. Красночикойский, с. Коротково, ул. Советская, д. 111	Индивидуальные домовладения	50,441177	108,957658
23133	Забайкальский край, р-н. Красночикойский, с. Коротково, ул. Советская, д. 117	Индивидуальные домовладения	50,441177	108,957658
23134	Забайкальский край, р-н. Красночикойский, с. Коротково, ул. Советская, д. 120	Индивидуальные домовладения	50,441177	108,957658
23135	Забайкальский край, р-н. Красночикойский, с. Коротково, ул. Советская, д. 130	Индивидуальные домовладения	50,441177	108,957658
23136	Забайкальский край, р-н. Красночикойский, с. Коротково, ул. Советская, д. 14	Индивидуальные домовладения	50,441177	108,957658
23137	Забайкальский край, р-н. Красночикойский, с. Коротково, ул. Советская, д. 148	Индивидуальные домовладения	50,441177	108,957658

№ п/п	Адрес	Вид	Широта	Долгота
23138	Забайкальский край, р-н. Красночикойский, с. Коротково, ул. Советская, д. 18	Индивидуальные домовладения	50,441177	108,957658
23139	Забайкальский край, р-н. Красночикойский, с. Коротково, ул. Советская, д. 2	Индивидуальные домовладения	50,445812	108,995666
23140	Забайкальский край, р-н. Красночикойский, с. Коротково, ул. Советская, д. 29	Индивидуальные домовладения	50,441177	108,957658
23141	Забайкальский край, р-н. Красночикойский, с. Коротково, ул. Советская, д. 38	Индивидуальные домовладения	50,441177	108,957658
23142	Забайкальский край, р-н. Красночикойский, с. Коротково, ул. Советская, д. 49	Индивидуальные домовладения	50,441177	108,957658
23143	Забайкальский край, р-н. Красночикойский, с. Коротково, ул. Советская, д. 54	Индивидуальные домовладения	50,441177	108,957658
23144	Забайкальский край, р-н. Красночикойский, с. Коротково, ул. Советская, д. 56	Индивидуальные домовладения	50,441177	108,957658
23145	Забайкальский край, р-н. Красночикойский, с. Коротково, ул. Советская, д. 68	Индивидуальные домовладения	50,441177	108,957658
23146	Забайкальский край, р-н. Красночикойский, с. Коротково, ул. Советская, д. 8	Индивидуальные домовладения	50,441177	108,957658
23147	Забайкальский край, р-н. Красночикойский, с. Коротково, ул. Советская, д. 91	Индивидуальные домовладения	50,441177	108,957658
23148	Забайкальский край, р-н. Красночикойский, с. Коротково, ул. Советская, д. 94	Индивидуальные домовладения	50,441177	108,957658
23149	Забайкальский край, р-н. Красночикойский, с. Коротково, ул. Советская, д. 95	Индивидуальные домовладения	50,441177	108,957658
23150	Забайкальский край, р-н. Красночикойский, с. Красные Речки, ул. Ключевская, д. 14	Индивидуальные домовладения	50,464158	109,1024435
23151	Забайкальский край, р-н. Красночикойский, с. Красные Речки, ул. Первомайская, д. 12	Индивидуальные домовладения	50,464158	109,1024435
23152	Забайкальский край, р-н. Красночикойский, с. Красные Речки, ул. Первомайская, д. 26	Индивидуальные домовладения	50,464158	109,1024435

№ п/п	Адрес	Вид	Широта	Долгота
23153	Забайкальский край, р-н. Красночикойский, с. Красные Речки, ул. Первомайская, д. 3	Индивидуальные домовладения	50,464158	109,1024435
23154	Забайкальский край, р-н. Красночикойский, с. Красные Речки, ул. Первомайская, д. 30	Индивидуальные домовладения	50,464158	109,1024435
23155	Забайкальский край, р-н. Красночикойский, с. Красные Речки, ул. Первомайская, д. 42	Индивидуальные домовладения	50,464158	109,1024435
23156	Забайкальский край, р-н. Красночикойский, с. Красные Речки, ул. Первомайская, д. 46	Индивидуальные домовладения	50,464158	109,1024435
23157	Забайкальский край, р-н. Красночикойский, с. Аца, ул. Центральная, д. 10	Индивидуальные домовладения	50,490906	109,548336
23158	Забайкальский край, р-н. Красночикойский, с. Аца, ул. Центральная, д. 11	Индивидуальные домовладения	50,490906	109,548336
23159	Забайкальский край, р-н. Красночикойский, с. Аца, ул. Центральная, д. 22	Индивидуальные домовладения	50,490906	109,548336
23160	Забайкальский край, р-н. Красночикойский, с. Аца, ул. Центральная, д. 33	Индивидуальные домовладения	50,490906	109,548336
23161	Забайкальский край, р-н. Красночикойский, с. Аца, ул. Центральная, д. 46	Индивидуальные домовладения	50,490906	109,548336
23162	Забайкальский край, р-н. Красночикойский, с. Аца, ул. Центральная, д. 56	Индивидуальные домовладения	50,490906	109,548336
23163	Забайкальский край, р-н. Красночикойский, с. Аца, ул. Центральная, д. 58	Индивидуальные домовладения	50,490906	109,548336
23164	Забайкальский край, р-н. Красночикойский, с. Захарово, ул. Береговая, д. 11	Индивидуальные домовладения	50,54259	109,394002
23165	Забайкальский край, р-н. Красночикойский, с. Захарово, ул. Береговая, д. 2	Индивидуальные домовладения	50,54259	109,394002
23166	Забайкальский край, р-н. Красночикойский, с. Захарово, ул. Береговая, д. 29	Индивидуальные домовладения	50,543121	109,393845
23167	Забайкальский край, р-н. Красночикойский, с. Захарово, ул. Береговая, д. 34	Индивидуальные домовладения	50,540954	109,393997

№ п/п	Адрес	Вид	Широта	Долгота
23168	Забайкальский край, р-н. Красночикойский, с. Захарово, ул. Береговая, д. 36	Индивидуальные домовладения	50,54259	109,394002
23169	Забайкальский край, р-н. Красночикойский, с. Захарово, ул. Береговая, д. 8а	Индивидуальные домовладения	50,54259	109,394002
23170	Забайкальский край, р-н. Красночикойский, с. Захарово, ул. Новая, д. 13	Индивидуальные домовладения	50,537439	109,382579
23171	Забайкальский край, р-н. Красночикойский, с. Захарово, ул. Новая, д. 21	Индивидуальные домовладения	50,537439	109,382579
23172	Забайкальский край, р-н. Красночикойский, с. Захарово, ул. Новая, д. 29	Индивидуальные домовладения	50,537439	109,382579
23173	Забайкальский край, р-н. Красночикойский, с. Захарово, ул. Новая, д. 30	Индивидуальные домовладения	50,537439	109,382579
23174	Забайкальский край, р-н. Красночикойский, с. Захарово, ул. Северная, д. 1	Индивидуальные домовладения	50,537439	109,382579
23175	Забайкальский край, р-н. Красночикойский, с. Захарово, ул. Северная, д. 19	Индивидуальные домовладения	50,537439	109,382579
23176	Забайкальский край, р-н. Красночикойский, с. Захарово, ул. Северная, д. 27	Индивидуальные домовладения	50,537439	109,382579
23177	Забайкальский край, р-н. Красночикойский, с. Захарово, ул. Северная, д. 32	Индивидуальные домовладения	50,537439	109,382579
23178	Забайкальский край, р-н. Красночикойский, с. Захарово, ул. Северная, д. 34	Индивидуальные домовладения	50,537439	109,382579
23179	Забайкальский край, р-н. Красночикойский, с. Захарово, ул. Северная, д. 43	Индивидуальные домовладения	50,537439	109,382579
23180	Забайкальский край, р-н. Красночикойский, с. Захарово, ул. Северная, д. 52	Индивидуальные домовладения	50,537439	109,382579
23181	Забайкальский край, р-н. Красночикойский, с. Захарово, ул. Центральная, д. 105	Индивидуальные домовладения	50,532355	109,376542
23182	Забайкальский край, р-н. Красночикойский, с. Захарово, ул. Центральная, д. 117	Индивидуальные домовладения	50,532355	109,376542

№ п/п	Адрес	Вид	Широта	Долгота
23183	Забайкальский край, р-н. Читинский, пгт. Новокручининский, ул. Мира, д. 5	Индивидуальные домовладения	51,762319	113,814301
23184	Забайкальский край, р-н. Читинский, пгт. Новокручининский, ул. Мира, д. 6	Индивидуальные домовладения	51,762319	113,814301
23185	Забайкальский край, р-н. Читинский, пгт. Новокручининский, ул. Мира, д. 7	Индивидуальные домовладения	51,762319	113,814301
23186	Забайкальский край, р-н. Читинский, пгт. Новокручининский, ул. Мира, д. 8	Индивидуальные домовладения	51,762319	113,814301
23187	Забайкальский край, р-н. Читинский, пгт. Новокручининский, ул. Мира, д. 9	Индивидуальные домовладения	51,762319	113,814301
23188	Забайкальский край, р-н. Читинский, пгт. Новокручининский, ул. Молодежная, д. 1	Индивидуальные домовладения	51,763907	113,811139
23189	Забайкальский край, р-н. Читинский, пгт. Новокручининский, ул. Молодежная, д. 2	Индивидуальные домовладения	51,763907	113,811139
23190	Забайкальский край, р-н. Читинский, пгт. Новокручининский, ул. Молодежная, д. 3	Индивидуальные домовладения	51,763907	113,811139
23191	Забайкальский край, р-н. Читинский, пгт. Новокручининский, ул. Молодежная, д. 4	Индивидуальные домовладения	51,763907	113,811139
23192	Забайкальский край, р-н. Читинский, пгт. Новокручининский, ул. Молодежная, д. 5	Индивидуальные домовладения	51,763907	113,811139
23193	Забайкальский край, р-н. Читинский, пгт. Новокручининский, ул. Московская, д. 1	Индивидуальные домовладения	51,776631	113,785815
23194	Забайкальский край, р-н. Читинский, пгт. Новокручининский, ул. Московская, д. 10	Индивидуальные домовладения	51,776631	113,785815
23195	Забайкальский край, р-н. Читинский, пгт. Новокручининский, ул. Московская, д. 11	Индивидуальные домовладения	51,776631	113,785815
23196	Забайкальский край, р-н. Читинский, пгт. Новокручининский, ул. Московская, д. 12	Индивидуальные домовладения	51,776631	113,785815
23197	Забайкальский край, р-н. Читинский, пгт. Новокручининский, ул. Московская, д. 13	Индивидуальные домовладения	51,776631	113,785815

№ п/п	Адрес	Вид	Широта	Долгота
23198	Забайкальский край, р-н. Читинский, пгт. Новокручининский, ул. Московская, д. 15	Индивидуальные домовладения	51,776631	113,785815
23199	Забайкальский край, р-н. Читинский, пгт. Новокручининский, ул. Московская, д. 16	Индивидуальные домовладения	51,777896	113,786875
23200	Забайкальский край, р-н. Читинский, пгт. Новокручининский, ул. Московская, д. 17	Индивидуальные домовладения	51,776631	113,785815
23201	Забайкальский край, р-н. Красночикойский, с. Захарово, ул. Центральная, д. 121	Индивидуальные домовладения	50,532355	109,376542
23202	Забайкальский край, р-н. Читинский, пгт. Новокручининский, ул. Московская, д. 4	Индивидуальные домовладения	51,776631	113,785815
23203	Забайкальский край, р-н. Читинский, пгт. Новокручининский, ул. Московская, д. 7	Индивидуальные домовладения	51,776631	113,785815
23204	Забайкальский край, р-н. Читинский, пгт. Новокручининский, ул. Московская, д. 8	Индивидуальные домовладения	51,776631	113,785815
23205	Забайкальский край, р-н. Читинский, пгт. Новокручининский, ул. Московская, д. 9	Индивидуальные домовладения	51,776631	113,785815
23206	Забайкальский край, р-н. Читинский, пгт. Новокручининский, ул. Набережная, д. 1	Индивидуальные домовладения	51,762319	113,814301
23207	Забайкальский край, р-н. Читинский, пгт. Новокручининский, ул. Набережная, д. 12	Индивидуальные домовладения	51,762319	113,814301
23208	Забайкальский край, р-н. Читинский, пгт. Новокручининский, ул. Набережная, д. 14	Индивидуальные домовладения	51,762319	113,814301
23209	Забайкальский край, р-н. Читинский, пгт. Новокручининский, ул. Набережная, д. 16	Индивидуальные домовладения	51,762319	113,814301
23210	Забайкальский край, р-н. Читинский, пгт. Новокручининский, ул. Набережная, д. 2	Индивидуальные домовладения	51,762319	113,814301
23211	Забайкальский край, р-н. Читинский, пгт. Новокручининский, ул. Набережная, д. 20	Индивидуальные домовладения	51,762319	113,814301
23212	Забайкальский край, р-н. Читинский, пгт. Новокручининский, ул. Набережная, д. 22	Индивидуальные домовладения	51,762319	113,814301

№ п/п	Адрес	Вид	Широта	Долгота
23213	Забайкальский край, р-н. Читинский, пгт. Новокручининский, ул. Набережная, д. 26	Индивидуальные домовладения	51,762319	113,814301
23214	Забайкальский край, р-н. Читинский, пгт. Новокручининский, ул. Набережная, д. 3	Индивидуальные домовладения	51,762319	113,814301
23215	Забайкальский край, р-н. Читинский, пгт. Новокручининский, ул. Набережная, д. 4	Индивидуальные домовладения	51,762319	113,814301
23216	Забайкальский край, р-н. Читинский, пгт. Новокручининский, ул. Набережная, д. 42	Индивидуальные домовладения	51,771649	113,775646
23217	Забайкальский край, р-н. Читинский, пгт. Новокручининский, ул. Набережная, д. 42а	Индивидуальные домовладения	51,771649	113,775646
23218	Забайкальский край, р-н. Читинский, пгт. Новокручининский, ул. Набережная, д. 44	Индивидуальные домовладения	51,762319	113,814301
23219	Забайкальский край, р-н. Читинский, пгт. Новокручининский, ул. Набережная, д. 46	Индивидуальные домовладения	51,762319	113,814301
23220	Забайкальский край, р-н. Читинский, пгт. Новокручининский, ул. Набережная, д. 46а	Индивидуальные домовладения	51,762319	113,814301
23221	Забайкальский край, р-н. Читинский, пгт. Новокручининский, ул. Набережная, д. 46б	Индивидуальные домовладения	51,762319	113,814301
23222	Забайкальский край, р-н. Читинский, пгт. Новокручининский, ул. Набережная, д. 48	Индивидуальные домовладения	51,762319	113,814301
23223	Забайкальский край, р-н. Читинский, пгт. Новокручининский, ул. Набережная, д. 5	Индивидуальные домовладения	51,762319	113,814301
23224	Забайкальский край, р-н. Читинский, пгт. Новокручининский, ул. Набережная, д. 50	Индивидуальные домовладения	51,762319	113,814301
23225	Забайкальский край, р-н. Читинский, пгт. Новокручининский, ул. Набережная, д. 52	Индивидуальные домовладения	51,762319	113,814301
23226	Забайкальский край, р-н. Читинский, пгт. Новокручининский, ул. Набережная, д. 6	Индивидуальные домовладения	51,762319	113,814301
23227	Забайкальский край, р-н. Читинский, пгт. Новокручининский, ул. Набережная, д. 7	Индивидуальные домовладения	51,762319	113,814301

№ п/п	Адрес	Вид	Широта	Долгота
23228	Забайкальский край, р-н. Читинский, пгт. Новокручининский, ул. Набережная, д. 8	Индивидуальные домовладения	51,762319	113,814301
23229	Забайкальский край, п. Горный, ул. Таежная, д. 153	МКД	51,399828	112,888471
23230	Забайкальский край, р-н. Читинский, пгт. Новокручининский, ул. Набережная, д. 9	Индивидуальные домовладения	51,762319	113,814301
23231	Забайкальский край, р-н. Читинский, пгт. Новокручининский, ул. Нарымская, д. 1	Индивидуальные домовладения	51,775589	113,780039
23232	Забайкальский край, р-н. Красночикойский, с. Захарово, ул. Центральная, д. 2	Индивидуальные домовладения	50,532355	109,376542
23233	Забайкальский край, р-н. Красночикойский, с. Захарово, ул. Центральная, д. 29	Индивидуальные домовладения	50,532355	109,376542
23234	Забайкальский край, р-н. Читинский, пгт. Новокручининский, ул. Нарымская, д. 12	Индивидуальные домовладения	51,775589	113,780039
23235	Забайкальский край, р-н. Читинский, пгт. Новокручининский, ул. Нарымская, д. 14	Индивидуальные домовладения	51,775589	113,780039
23236	Забайкальский край, р-н. Читинский, пгт. Новокручининский, ул. Нарымская, д. 16	Индивидуальные домовладения	51,775589	113,780039
23237	Забайкальский край, р-н. Читинский, пгт. Новокручининский, ул. Нарымская, д. 18	Индивидуальные домовладения	51,775589	113,780039
23238	Забайкальский край, р-н. Читинский, пгт. Новокручининский, ул. Нарымская, д. 2	Индивидуальные домовладения	51,775589	113,780039
23239	Забайкальский край, р-н. Читинский, пгт. Новокручининский, ул. Нарымская, д. 3	Индивидуальные домовладения	51,775589	113,780039
23240	Забайкальский край, р-н. Читинский, пгт. Новокручининский, ул. Нарымская, д. 4	Индивидуальные домовладения	51,775589	113,780039
23241	Забайкальский край, р-н. Читинский, пгт. Новокручининский, ул. Нарымская, д. 5	Индивидуальные домовладения	51,775589	113,780039
23242	Забайкальский край, р-н. Читинский, пгт. Новокручининский, ул. Нарымская, д. 7	Индивидуальные домовладения	51,775589	113,780039

№ п/п	Адрес	Вид	Широта	Долгота
23243	Забайкальский край, р-н. Читинский, пгт. Новокручининский, ул. Нарымская, д. 8	Индивидуальные домовладения	51,775589	113,780039
23244	Забайкальский край, р-н. Читинский, пгт. Новокручининский, ул. Нарымская, д. 9	Индивидуальные домовладения	51,775589	113,780039
23245	Забайкальский край, р-н. Читинский, пгт. Новокручининский, ул. Новая, д. 1	Индивидуальные домовладения	51,775656	113,790127
23246	Забайкальский край, р-н. Читинский, пгт. Новокручининский, ул. Новая, д. 10	Индивидуальные домовладения	51,775656	113,790127
23247	Забайкальский край, р-н. Читинский, пгт. Новокручининский, ул. Новая, д. 11	Индивидуальные домовладения	51,775656	113,790127
23248	Забайкальский край, р-н. Читинский, пгт. Новокручининский, ул. Новая, д. 12	Индивидуальные домовладения	51,775656	113,790127
23249	Забайкальский край, р-н. Читинский, пгт. Новокручининский, ул. Новая, д. 13	Индивидуальные домовладения	51,775656	113,790127
23250	Забайкальский край, р-н. Читинский, пгт. Новокручининский, ул. Новая, д. 14	Индивидуальные домовладения	51,775656	113,790127
23251	Забайкальский край, р-н. Читинский, пгт. Новокручининский, ул. Новая, д. 2	Индивидуальные домовладения	51,775656	113,790127
23252	Забайкальский край, р-н. Читинский, пгт. Новокручининский, ул. Новая, д. 4	Индивидуальные домовладения	51,7755	113,791061
23253	Забайкальский край, р-н. Читинский, пгт. Новокручининский, ул. Новая, д. 5	Индивидуальные домовладения	51,775656	113,790127
23254	Забайкальский край, р-н. Читинский, пгт. Новокручининский, ул. Новая, д. 6	Индивидуальные домовладения	51,775656	113,790127
23255	Забайкальский край, р-н. Читинский, пгт. Новокручининский, ул. Новая, д. 7	Индивидуальные домовладения	51,775656	113,790127
23256	Забайкальский край, р-н. Читинский, пгт. Новокручининский, ул. Новая, д. 8	Индивидуальные домовладения	51,775656	113,790127
23257	Забайкальский край, р-н. Читинский, пгт. Новокручининский, ул. Новая, д. 9	Индивидуальные домовладения	51,775656	113,790127

№ п/п	Адрес	Вид	Широта	Долгота
23258	Забайкальский край, р-н. Читинский, пгт. Новокручининский, ул. Октябрьская, д. 1	Индивидуальные домовладения	51,762319	113,814301
23259	Забайкальский край, р-н. Читинский, пгт. Новокручининский, ул. Октябрьская, д. 12	Индивидуальные домовладения	51,762319	113,814301
23260	Забайкальский край, р-н. Читинский, пгт. Новокручининский, ул. Октябрьская, д. 3	Индивидуальные домовладения	51,762319	113,814301
23261	Забайкальский край, р-н. Читинский, пгт. Новокручининский, ул. Октябрьская, д. 32	Индивидуальные домовладения	51,762319	113,814301
23262	Забайкальский край, р-н. Читинский, пгт. Новокручининский, ул. Октябрьская, д. 34	Индивидуальные домовладения	51,762319	113,814301
23263	Забайкальский край, р-н. Красночикойский, с. Захарово, ул. Центральная, д. 32	Индивидуальные домовладения	50,532355	109,376542
23264	Забайкальский край, р-н. Читинский, пгт. Новокручининский, ул. Октябрьская, д. 37	Индивидуальные домовладения	51,762319	113,814301
23265	Забайкальский край, р-н. Читинский, пгт. Новокручининский, ул. Октябрьская, д. 38	Индивидуальные домовладения	51,762319	113,814301
23266	Забайкальский край, р-н. Читинский, пгт. Новокручининский, ул. Октябрьская, д. 4	Индивидуальные домовладения	51,762319	113,814301
23267	Забайкальский край, р-н. Читинский, пгт. Новокручининский, ул. Октябрьская, д. 5	Индивидуальные домовладения	51,762319	113,814301
23268	Забайкальский край, р-н. Читинский, пгт. Новокручининский, ул. Октябрьская, д. 6	Индивидуальные домовладения	51,762319	113,814301
23269	Забайкальский край, р-н. Читинский, пгт. Новокручининский, ул. Октябрьская, д. 8	Индивидуальные домовладения	51,762319	113,814301
23270	Забайкальский край, р-н. Читинский, пгт. Новокручининский, ул. Октябрьская, д. 9	Индивидуальные домовладения	51,762319	113,814301
23271	Забайкальский край, р-н. Читинский, пгт. Новокручининский, ул. Оленгуйская, д. 1	Индивидуальные домовладения	51,762319	113,814301
23272	Забайкальский край, р-н. Читинский, пгт. Новокручининский, ул. Оленгуйская, д. 10	Индивидуальные домовладения	51,762319	113,814301

№ п/п	Адрес	Вид	Широта	Долгота
23273	Забайкальский край, р-н. Читинский, пгт. Новокручининский, ул. Оленгуйская, д. 11	Индивидуальные домовладения	51,762319	113,814301
23274	Забайкальский край, р-н. Читинский, пгт. Новокручининский, ул. Оленгуйская, д. 12	Индивидуальные домовладения	51,762319	113,814301
23275	Забайкальский край, р-н. Читинский, пгт. Новокручининский, ул. Оленгуйская, д. 13	Индивидуальные домовладения	51,762319	113,814301
23276	Забайкальский край, р-н. Читинский, пгт. Новокручининский, ул. Оленгуйская, д. 2	Индивидуальные домовладения	51,762319	113,814301
23277	Забайкальский край, р-н. Читинский, пгт. Новокручининский, ул. Оленгуйская, д. 3	Индивидуальные домовладения	51,762319	113,814301
23278	Забайкальский край, р-н. Читинский, пгт. Новокручининский, ул. Оленгуйская, д. 4	Индивидуальные домовладения	51,762319	113,814301
23279	Забайкальский край, р-н. Читинский, пгт. Новокручининский, ул. Оленгуйская, д. 5	Индивидуальные домовладения	51,762319	113,814301
23280	Забайкальский край, р-н. Читинский, пгт. Новокручининский, ул. Оленгуйская, д. 6	Индивидуальные домовладения	51,762319	113,814301
23281	Забайкальский край, р-н. Читинский, пгт. Новокручининский, ул. Оленгуйская, д. 7	Индивидуальные домовладения	51,762319	113,814301
23282	Забайкальский край, р-н. Читинский, пгт. Новокручининский, ул. Оленгуйская, д. 8	Индивидуальные домовладения	51,762319	113,814301
23283	Забайкальский край, р-н. Читинский, пгт. Новокручининский, ул. Оленгуйская, д. 9	Индивидуальные домовладения	51,762319	113,814301
23284	Забайкальский край, р-н. Читинский, пгт. Новокручининский, ул. Осенняя, д. 10	Индивидуальные домовладения	51,764754	113,808992
23285	Забайкальский край, р-н. Читинский, пгт. Новокручининский, ул. Осенняя, д. 11	Индивидуальные домовладения	51,764754	113,808992
23286	Забайкальский край, р-н. Читинский, пгт. Новокручининский, ул. Осенняя, д. 12	Индивидуальные домовладения	51,764754	113,808992
23287	Забайкальский край, р-н. Читинский, пгт. Новокручининский, ул. Осенняя, д. 2	Индивидуальные домовладения	51,764754	113,808992

№ п/п	Адрес	Вид	Широта	Долгота
23288	Забайкальский край, р-н. Читинский, пгт. Новокручининский, ул. Осенняя, д. 3	Индивидуальные домовладения	51,764754	113,808992
23289	Забайкальский край, р-н. Читинский, пгт. Новокручининский, ул. Осенняя, д. 4	Индивидуальные домовладения	51,764754	113,808992
23290	Забайкальский край, р-н. Читинский, пгт. Новокручининский, ул. Осенняя, д. 5	Индивидуальные домовладения	51,764754	113,808992
23291	Забайкальский край, р-н. Читинский, пгт. Новокручининский, ул. Осенняя, д. 6	Индивидуальные домовладения	51,764754	113,808992
23292	Забайкальский край, р-н. Читинский, пгт. Новокручининский, ул. Осенняя, д. 7	Индивидуальные домовладения	51,764754	113,808992
23293	Забайкальский край, р-н. Красночикойский, с. Захарово, ул. Центральная, д. 4	Индивидуальные домовладения	50,532355	109,376542
23294	Забайкальский край, р-н. Читинский, пгт. Новокручининский, ул. Партизанская, д. 1	Индивидуальные домовладения	51,756699	113,821281
23295	Забайкальский край, р-н. Читинский, пгт. Новокручининский, ул. Партизанская, д. 11	Индивидуальные домовладения	51,756699	113,821281
23296	Забайкальский край, р-н. Читинский, пгт. Новокручининский, ул. Партизанская, д. 13	Индивидуальные домовладения	51,756699	113,821281
23297	Забайкальский край, р-н. Читинский, пгт. Новокручининский, ул. Партизанская, д. 15	Индивидуальные домовладения	51,756699	113,821281
23298	Забайкальский край, р-н. Читинский, пгт. Новокручининский, ул. Партизанская, д. 17	Индивидуальные домовладения	51,757502	113,821945
23299	Забайкальский край, р-н. Читинский, пгт. Новокручининский, ул. Партизанская, д. 19	Индивидуальные домовладения	51,756699	113,821281
23300	Забайкальский край, р-н. Читинский, пгт. Новокручининский, ул. Партизанская, д. 19а	Индивидуальные домовладения	51,756699	113,821281
23301	Забайкальский край, р-н. Читинский, пгт. Новокручининский, ул. Партизанская, д. 2	Индивидуальные домовладения	51,756699	113,821281
23302	Забайкальский край, р-н. Читинский, пгт. Новокручининский, ул. Партизанская, д. 3	Индивидуальные домовладения	51,756699	113,821281

№ п/п	Адрес	Вид	Широта	Долгота
23303	Забайкальский край, р-н. Читинский, пгт. Новокручининский, ул. Партизанская, д. 4	Индивидуальные домовладения	51,756699	113,821281
23304	Забайкальский край, р-н. Читинский, пгт. Новокручининский, ул. Партизанская, д. 5	Индивидуальные домовладения	51,756699	113,821281
23305	Забайкальский край, р-н. Читинский, пгт. Новокручининский, ул. Партизанская, д. 6	Индивидуальные домовладения	51,756699	113,821281
23306	Забайкальский край, р-н. Читинский, пгт. Новокручининский, ул. Партизанская, д. 7	Индивидуальные домовладения	51,756699	113,821281
23307	Забайкальский край, р-н. Читинский, пгт. Новокручининский, ул. Партизанская, д. 8	Индивидуальные домовладения	51,756699	113,821281
23308	Забайкальский край, р-н. Читинский, пгт. Новокручининский, ул. Первомайская, д. 1	Индивидуальные домовладения	51,770038	113,787513
23309	Забайкальский край, р-н. Читинский, пгт. Новокручининский, ул. Первомайская, д. 10	Индивидуальные домовладения	51,770038	113,787513
23310	Забайкальский край, р-н. Читинский, пгт. Новокручининский, ул. Первомайская, д. 103	Индивидуальные домовладения	51,770038	113,787513
23311	Забайкальский край, р-н. Читинский, пгт. Новокручининский, ул. Первомайская, д. 105	Индивидуальные домовладения	51,770038	113,787513
23312	Забайкальский край, р-н. Читинский, пгт. Новокручининский, ул. Первомайская, д. 107	Индивидуальные домовладения	51,770038	113,787513
23313	Забайкальский край, р-н. Читинский, пгт. Новокручининский, ул. Первомайская, д. 109	Индивидуальные домовладения	51,770038	113,787513
23314	Забайкальский край, р-н. Читинский, пгт. Новокручининский, ул. Первомайская, д. 11	Индивидуальные домовладения	51,770038	113,787513
23315	Забайкальский край, р-н. Читинский, пгт. Новокручининский, ул. Первомайская, д. 111	Индивидуальные домовладения	51,770038	113,787513
23316	Забайкальский край, р-н. Читинский, пгт. Новокручининский, ул. Первомайская, д. 117	Индивидуальные домовладения	51,770038	113,787513
23317	Забайкальский край, р-н. Читинский, пгт. Новокручининский, ул. Первомайская, д. 119	Индивидуальные домовладения	51,770038	113,787513

№ п/п	Адрес	Вид	Широта	Долгота
23318	Забайкальский край, р-н. Читинский, пгт. Новокручининский, ул. Первомайская, д. 12	Индивидуальные домовладения	51,770038	113,787513
23319	Забайкальский край, р-н. Читинский, пгт. Новокручининский, ул. Первомайская, д. 13	Индивидуальные домовладения	51,770038	113,787513
23320	Забайкальский край, р-н. Читинский, пгт. Новокручининский, ул. Первомайская, д. 14	Индивидуальные домовладения	51,770038	113,787513
23321	Забайкальский край, р-н. Читинский, пгт. Новокручининский, ул. Первомайская, д. 15	Индивидуальные домовладения	51,770038	113,787513
23322	Забайкальский край, р-н. Читинский, пгт. Новокручининский, ул. Первомайская, д. 16	Индивидуальные домовладения	51,770038	113,787513
23323	Забайкальский край, р-н. Красночикойский, с. Захарово, ул. Центральная, д. 41	Индивидуальные домовладения	50,532355	109,376542
23324	Забайкальский край, р-н. Читинский, пгт. Новокручининский, ул. Первомайская, д. 17а	Индивидуальные домовладения	51,770038	113,787513
23325	Забайкальский край, р-н. Читинский, пгт. Новокручининский, ул. Первомайская, д. 18	Индивидуальные домовладения	51,770038	113,787513
23326	Забайкальский край, р-н. Читинский, пгт. Новокручининский, ул. Первомайская, д. 19	Индивидуальные домовладения	51,770038	113,787513
23327	Забайкальский край, р-н. Читинский, пгт. Новокручининский, ул. Первомайская, д. 2	Индивидуальные домовладения	51,770038	113,787513
23328	Забайкальский край, р-н. Читинский, пгт. Новокручининский, ул. Первомайская, д. 20	Индивидуальные домовладения	51,770038	113,787513
23329	Забайкальский край, р-н. Читинский, пгт. Новокручининский, ул. Первомайская, д. 22	Индивидуальные домовладения	51,770038	113,787513
23330	Забайкальский край, р-н. Читинский, пгт. Новокручининский, ул. Первомайская, д. 23	Индивидуальные домовладения	51,770038	113,787513
23331	Забайкальский край, р-н. Читинский, пгт. Новокручининский, ул. Первомайская, д. 24	Индивидуальные домовладения	51,770038	113,787513
23332	Забайкальский край, р-н. Читинский, пгт. Новокручининский, ул. Первомайская, д. 25	Индивидуальные домовладения	51,770038	113,787513

№ п/п	Адрес	Вид	Широта	Долгота
23333	Забайкальский край, р-н. Читинский, пгт. Новокручининский, ул. Первомайская, д. 27	Индивидуальные домовладения	51,770038	113,787513
23334	Забайкальский край, р-н. Читинский, пгт. Новокручининский, ул. Первомайская, д. 28	Индивидуальные домовладения	51,770038	113,787513
23335	Забайкальский край, р-н. Читинский, пгт. Новокручининский, ул. Первомайская, д. 29	Индивидуальные домовладения	51,770038	113,787513
23336	Забайкальский край, р-н. Читинский, пгт. Новокручининский, ул. Первомайская, д. 3	Индивидуальные домовладения	51,770038	113,787513
23337	Забайкальский край, р-н. Читинский, пгт. Новокручининский, ул. Первомайская, д. 30	Индивидуальные домовладения	51,770038	113,787513
23338	Забайкальский край, р-н. Читинский, пгт. Новокручининский, ул. Первомайская, д. 34	Индивидуальные домовладения	51,770038	113,787513
23339	Забайкальский край, р-н. Читинский, пгт. Новокручининский, ул. Первомайская, д. 35	Индивидуальные домовладения	51,770038	113,787513
23340	Забайкальский край, р-н. Читинский, пгт. Новокручининский, ул. Первомайская, д. 36	Индивидуальные домовладения	51,770038	113,787513
23341	Забайкальский край, р-н. Читинский, пгт. Новокручининский, ул. Первомайская, д. 37	Индивидуальные домовладения	51,770038	113,787513
23342	Забайкальский край, р-н. Читинский, пгт. Новокручининский, ул. Первомайская, д. 38	Индивидуальные домовладения	51,770038	113,787513
23343	Забайкальский край, р-н. Читинский, пгт. Новокручининский, ул. Первомайская, д. 39	Индивидуальные домовладения	51,770038	113,787513
23344	Забайкальский край, р-н. Читинский, пгт. Новокручининский, ул. Первомайская, д. 4	Индивидуальные домовладения	51,770038	113,787513
23345	Забайкальский край, р-н. Читинский, пгт. Новокручининский, ул. Первомайская, д. 40	Индивидуальные домовладения	51,770038	113,787513
23346	Забайкальский край, р-н. Читинский, пгт. Новокручининский, ул. Первомайская, д. 41	Индивидуальные домовладения	51,770038	113,787513
23347	Забайкальский край, р-н. Читинский, пгт. Новокручининский, ул. Первомайская, д. 42а	Индивидуальные домовладения	51,770038	113,787513

№ п/п	Адрес	Вид	Широта	Долгота
23348	Забайкальский край, р-н. Читинский, пгт. Новокручининский, ул. Первомайская, д. 43	Индивидуальные домовладения	51,770038	113,787513
23349	Забайкальский край, р-н. Читинский, пгт. Новокручининский, ул. Первомайская, д. 44	Индивидуальные домовладения	51,770038	113,787513
23350	Забайкальский край, р-н. Читинский, пгт. Новокручининский, ул. Первомайская, д. 45	Индивидуальные домовладения	51,770038	113,787513
23351	Забайкальский край, р-н. Читинский, пгт. Новокручининский, ул. Первомайская, д. 46	Индивидуальные домовладения	51,770038	113,787513
23352	Забайкальский край, р-н. Читинский, пгт. Новокручининский, ул. Первомайская, д. 47	Индивидуальные домовладения	51,770038	113,787513
23353	Забайкальский край, р-н. Красночикойский, с. Захарово, ул. Центральная, д. 5	Индивидуальные домовладения	50,532355	109,376542
23354	Забайкальский край, р-н. Читинский, пгт. Новокручининский, ул. Первомайская, д. 49	Индивидуальные домовладения	51,770038	113,787513
23355	Забайкальский край, р-н. Читинский, пгт. Новокручининский, ул. Первомайская, д. 51	Индивидуальные домовладения	51,770038	113,787513
23356	Забайкальский край, р-н. Читинский, пгт. Новокручининский, ул. Первомайская, д. 52	Индивидуальные домовладения	51,770038	113,787513
23357	Забайкальский край, р-н. Читинский, пгт. Новокручининский, ул. Первомайская, д. 53	Индивидуальные домовладения	51,770038	113,787513
23358	Забайкальский край, р-н. Читинский, пгт. Новокручининский, ул. Первомайская, д. 54	Индивидуальные домовладения	51,770038	113,787513
23359	Забайкальский край, р-н. Читинский, пгт. Новокручининский, ул. Первомайская, д. 56	Индивидуальные домовладения	51,770038	113,787513
23360	Забайкальский край, р-н. Читинский, пгт. Новокручининский, ул. Первомайская, д. 57	Индивидуальные домовладения	51,770038	113,787513
23361	Забайкальский край, р-н. Читинский, пгт. Новокручининский, ул. Первомайская, д. 6	Индивидуальные домовладения	51,770038	113,787513
23362	Забайкальский край, р-н. Читинский, пгт. Новокручининский, ул. Первомайская, д. 60	Индивидуальные домовладения	51,770038	113,787513

№ п/п	Адрес	Вид	Широта	Долгота
23363	Забайкальский край, р-н. Читинский, пгт. Новокручининский, ул. Первомайская, д. 60а	Индивидуальные домовладения	51,770038	113,787513
23364	Забайкальский край, р-н. Читинский, пгт. Новокручининский, ул. Первомайская, д. 62	Индивидуальные домовладения	51,770038	113,787513
23365	Забайкальский край, р-н. Читинский, пгт. Новокручининский, ул. Первомайская, д. 63	Индивидуальные домовладения	51,770038	113,787513
23366	Забайкальский край, р-н. Читинский, пгт. Новокручининский, ул. Первомайская, д. 64	Индивидуальные домовладения	51,770038	113,787513
23367	Забайкальский край, р-н. Читинский, пгт. Новокручининский, ул. Первомайская, д. 65	Индивидуальные домовладения	51,770038	113,787513
23368	Забайкальский край, р-н. Читинский, пгт. Новокручининский, ул. Первомайская, д. 67	Индивидуальные домовладения	51,770038	113,787513
23369	Забайкальский край, р-н. Читинский, пгт. Новокручининский, ул. Первомайская, д. 68	Индивидуальные домовладения	51,770038	113,787513
23370	Забайкальский край, р-н. Читинский, пгт. Новокручининский, ул. Первомайская, д. 69	Индивидуальные домовладения	51,770038	113,787513
23371	Забайкальский край, р-н. Читинский, пгт. Новокручининский, ул. Первомайская, д. 7	Индивидуальные домовладения	51,770038	113,787513
23372	Забайкальский край, р-н. Читинский, пгт. Новокручининский, ул. Первомайская, д. 70	Индивидуальные домовладения	51,770038	113,787513
23373	Забайкальский край, р-н. Читинский, пгт. Новокручининский, ул. Первомайская, д. 70а	Индивидуальные домовладения	51,770038	113,787513
23374	Забайкальский край, р-н. Читинский, пгт. Новокручининский, ул. Первомайская, д. 71	Индивидуальные домовладения	51,770038	113,787513
23375	Забайкальский край, р-н. Читинский, пгт. Новокручининский, ул. Первомайская, д. 72	Индивидуальные домовладения	51,770038	113,787513
23376	Забайкальский край, р-н. Читинский, пгт. Новокручининский, ул. Первомайская, д. 73	Индивидуальные домовладения	51,770038	113,787513
23377	Забайкальский край, р-н. Читинский, пгт. Новокручининский, ул. Первомайская, д. 75	Индивидуальные домовладения	51,770038	113,787513

№ п/п	Адрес	Вид	Широта	Долгота
23378	Забайкальский край, р-н. Читинский, пгт. Новокручининский, ул. Первомайская, д. 76	Индивидуальные домовладения	51,770038	113,787513
23379	Забайкальский край, р-н. Читинский, пгт. Новокручининский, ул. Первомайская, д. 77	Индивидуальные домовладения	51,770038	113,787513
23380	Забайкальский край, р-н. Читинский, пгт. Новокручининский, ул. Первомайская, д. 78	Индивидуальные домовладения	51,770038	113,787513
23381	Забайкальский край, р-н. Читинский, пгт. Новокручининский, ул. Первомайская, д. 79	Индивидуальные домовладения	51,770038	113,787513
23382	Забайкальский край, р-н. Читинский, пгт. Новокручининский, ул. Первомайская, д. 8	Индивидуальные домовладения	51,770038	113,787513
23383	Забайкальский край, р-н. Красночикойский, с. Захарово, ул. Центральная, д. 58а	Индивидуальные домовладения	50,532355	109,376542
23384	Забайкальский край, р-н. Читинский, пгт. Новокручининский, ул. Первомайская, д. 81а	Индивидуальные домовладения	51,770038	113,787513
23385	Забайкальский край, р-н. Читинский, пгт. Новокручининский, ул. Первомайская, д. 82	Индивидуальные домовладения	51,770038	113,787513
23386	Забайкальский край, р-н. Читинский, пгт. Новокручининский, ул. Первомайская, д. 84	Индивидуальные домовладения	51,770038	113,787513
23387	Забайкальский край, р-н. Читинский, пгт. Новокручининский, ул. Первомайская, д. 85	Индивидуальные домовладения	51,770038	113,787513
23388	Забайкальский край, р-н. Читинский, пгт. Новокручининский, ул. Первомайская, д. 86	Индивидуальные домовладения	51,770038	113,787513
23389	Забайкальский край, р-н. Читинский, пгт. Новокручининский, ул. Первомайская, д. 87	Индивидуальные домовладения	51,770038	113,787513
23390	Забайкальский край, р-н. Читинский, пгт. Новокручининский, ул. Первомайская, д. 88	Индивидуальные домовладения	51,770038	113,787513
23391	Забайкальский край, р-н. Читинский, пгт. Новокручининский, ул. Первомайская, д. 89	Индивидуальные домовладения	51,770038	113,787513
23392	Забайкальский край, р-н. Читинский, пгт. Новокручининский, ул. Первомайская, д. 93	Индивидуальные домовладения	51,770038	113,787513

№ п/п	Адрес	Вид	Широта	Долгота
23393	Забайкальский край, р-н. Читинский, пгт. Новокручининский, ул. Первомайская, д. 97	Индивидуальные домовладения	51,770038	113,787513
23394	Забайкальский край, р-н. Читинский, пгт. Новокручининский, ул. Переездная, д. 11	Индивидуальные домовладения	51,762319	113,814301
23395	Забайкальский край, р-н. Читинский, пгт. Новокручининский, ул. Переездная, д. 15	Индивидуальные домовладения	51,762319	113,814301
23396	Забайкальский край, р-н. Читинский, пгт. Новокручининский, ул. Переездная, д. 17	Индивидуальные домовладения	51,762319	113,814301
23397	Забайкальский край, р-н. Читинский, пгт. Новокручининский, ул. Переездная, д. 9	Индивидуальные домовладения	51,762319	113,814301
23398	Забайкальский край, р-н. Читинский, пгт. Новокручининский, ул. Песчаная, д. 1	Индивидуальные домовладения	51,756376	113,824712
23399	Забайкальский край, р-н. Читинский, пгт. Новокручининский, ул. Песчаная, д. 2	Индивидуальные домовладения	51,756376	113,824712
23400	Забайкальский край, р-н. Читинский, пгт. Новокручининский, ул. Песчаная, д. 2а	Индивидуальные домовладения	51,756376	113,824712
23401	Забайкальский край, р-н. Читинский, пгт. Новокручининский, ул. Песчаная, д. 3	Индивидуальные домовладения	51,756376	113,824712
23402	Забайкальский край, р-н. Читинский, пгт. Новокручининский, ул. Песчаная, д. 6	Индивидуальные домовладения	51,756376	113,824712
23403	Забайкальский край, р-н. Читинский, пгт. Новокручининский, ул. Песчаная, д. 8	Индивидуальные домовладения	51,756376	113,824712
23404	Забайкальский край, р-н. Читинский, пгт. Новокручининский, ул. Пионерская, д. 1	Индивидуальные домовладения	51,773349	113,795625
23405	Забайкальский край, р-н. Читинский, пгт. Новокручининский, ул. Пионерская, д. 10	Индивидуальные домовладения	51,773349	113,795625
23406	Забайкальский край, р-н. Читинский, пгт. Новокручининский, ул. Пионерская, д. 11	Индивидуальные домовладения	51,773349	113,795625
23407	Забайкальский край, р-н. Читинский, пгт. Новокручининский, ул. Пионерская, д. 12	Индивидуальные домовладения	51,773349	113,795625

№ п/п	Адрес	Вид	Широта	Долгота
23408	Забайкальский край, р-н. Читинский, пгт. Новокручининский, ул. Пионерская, д. 13	Индивидуальные домовладения	51,773349	113,795625
23409	Забайкальский край, р-н. Читинский, пгт. Новокручининский, ул. Пионерская, д. 15	Индивидуальные домовладения	51,773349	113,795625
23410	Забайкальский край, р-н. Читинский, пгт. Новокручининский, ул. Пионерская, д. 16	Индивидуальные домовладения	51,773349	113,795625
23411	Забайкальский край, р-н. Читинский, пгт. Новокручининский, ул. Пионерская, д. 17	Индивидуальные домовладения	51,773349	113,795625
23412	Забайкальский край, р-н. Читинский, пгт. Новокручининский, ул. Рабочая, д. 60	Индивидуальные домовладения	51,772334	113,78939
23413	Забайкальский край, р-н. Красночикойский, с. Захарово, ул. Центральная, д. 64	Индивидуальные домовладения	50,532355	109,376542
23414	Забайкальский край, р-н. Читинский, пгт. Новокручининский, ул. Пионерская, д. 19	Индивидуальные домовладения	51,773349	113,795625
23415	Забайкальский край, р-н. Читинский, пгт. Новокручининский, ул. Пионерская, д. 2	Индивидуальные домовладения	51,773349	113,795625
23416	Забайкальский край, р-н. Читинский, пгт. Новокручининский, ул. Пионерская, д. 3	Индивидуальные домовладения	51,773349	113,795625
23417	Забайкальский край, р-н. Читинский, пгт. Новокручининский, ул. Пионерская, д. 4	Индивидуальные домовладения	51,773349	113,795625
23418	Забайкальский край, р-н. Читинский, пгт. Новокручининский, ул. Пионерская, д. 5	Индивидуальные домовладения	51,773349	113,795625
23419	Забайкальский край, р-н. Читинский, пгт. Новокручининский, ул. Пионерская, д. 6	Индивидуальные домовладения	51,773349	113,795625
23420	Забайкальский край, р-н. Читинский, пгт. Новокручининский, ул. Пионерская, д. 8	Индивидуальные домовладения	51,773349	113,795625
23421	Забайкальский край, р-н. Читинский, пгт. Новокручининский, ул. Пионерская, д. 9	Индивидуальные домовладения	51,773349	113,795625
23422	Забайкальский край, р-н. Читинский, пгт. Новокручининский, ул. Плашкоут, д. 1	Индивидуальные домовладения	51,762319	113,814301

№ п/п	Адрес	Вид	Широта	Долгота
23423	Забайкальский край, р-н. Читинский, пгт. Новокручининский, ул. Площадка-2, д. 4	МКД	51,762319	113,814301
23424	Забайкальский край, р-н. Читинский, пгт. Новокручининский, ул. Подгорная 2-я, д. 10	Индивидуальные домовладения	51,779985	113,775943
23425	Забайкальский край, р-н. Читинский, пгт. Новокручининский, ул. Подгорная 2-я, д. 12	Индивидуальные домовладения	51,779985	113,775943
23426	Забайкальский край, р-н. Читинский, пгт. Новокручининский, ул. Подгорная 2-я, д. 15	Индивидуальные домовладения	51,779985	113,775943
23427	Забайкальский край, р-н. Читинский, пгт. Новокручининский, ул. Подгорная 2-я, д. 16	Индивидуальные домовладения	51,779985	113,775943
23428	Забайкальский край, р-н. Читинский, пгт. Новокручининский, ул. Подгорная 2-я, д. 17	Индивидуальные домовладения	51,779985	113,775943
23429	Забайкальский край, р-н. Читинский, пгт. Новокручининский, ул. Подгорная 2-я, д. 20	Индивидуальные домовладения	51,779985	113,775943
23430	Забайкальский край, р-н. Читинский, пгт. Новокручининский, ул. Подгорная 2-я, д. 31	Индивидуальные домовладения	51,779985	113,775943
23431	Забайкальский край, р-н. Читинский, пгт. Новокручининский, ул. Подгорная 2-я, д. 6	Индивидуальные домовладения	51,779985	113,775943
23432	Забайкальский край, р-н. Читинский, пгт. Новокручининский, ул. Подгорная 2-я, д. 7	Индивидуальные домовладения	51,779985	113,775943
23433	Забайкальский край, р-н. Читинский, пгт. Новокручининский, ул. Подгорная, д. 10	Индивидуальные домовладения	51,779139	113,777308
23434	Забайкальский край, р-н. Читинский, пгт. Новокручининский, ул. Подгорная, д. 11	Индивидуальные домовладения	51,779478	113,777146
23435	Забайкальский край, р-н. Читинский, пгт. Новокручининский, ул. Подгорная, д. 12	Индивидуальные домовладения	51,779306	113,777326
23436	Забайкальский край, р-н. Читинский, пгт. Новокручининский, ул. Подгорная, д. 13	Индивидуальные домовладения	51,779478	113,777146
23437	Забайкальский край, р-н. Читинский, пгт. Новокручининский, ул. Подгорная, д. 14	Индивидуальные домовладения	51,779517	113,777551

№ п/п	Адрес	Вид	Широта	Долгота
23438	Забайкальский край, р-н. Читинский, пгт. Новокручининский, ул. Подгорная, д. 15	Индивидуальные домовладения	51,779478	113,777146
23439	Забайкальский край, р-н. Читинский, пгт. Новокручининский, ул. Подгорная, д. 17	Индивидуальные домовладения	51,779478	113,777146
23440	Забайкальский край, р-н. Читинский, пгт. Новокручининский, ул. Подгорная, д. 19	Индивидуальные домовладения	51,779478	113,777146
23441	Забайкальский край, р-н. Читинский, пгт. Новокручининский, ул. Подгорная, д. 1а	Индивидуальные домовладения	51,779478	113,777146
23442	Забайкальский край, р-н. Читинский, пгт. Новокручининский, ул. Подгорная, д. 1в	Индивидуальные домовладения	51,779478	113,777146
23443	Забайкальский край, р-н. Красночикойский, с. Захарово, ул. Центральная, д. 70	Индивидуальные домовладения	50,532355	109,376542
23444	Забайкальский край, р-н. Читинский, пгт. Новокручининский, ул. Подгорная, д. 21	Индивидуальные домовладения	51,779478	113,777146
23445	Забайкальский край, р-н. Читинский, пгт. Новокручининский, ул. Подгорная, д. 22	Индивидуальные домовладения	51,780364	113,778754
23446	Забайкальский край, р-н. Читинский, пгт. Новокручининский, ул. Подгорная, д. 27	Индивидуальные домовладения	51,779478	113,777146
23447	Забайкальский край, р-н. Читинский, пгт. Новокручининский, ул. Подгорная, д. 31	Индивидуальные домовладения	51,779478	113,777146
23448	Забайкальский край, р-н. Читинский, пгт. Новокручининский, ул. Подгорная, д. 37	Индивидуальные домовладения	51,779478	113,777146
23449	Забайкальский край, р-н. Читинский, пгт. Новокручининский, ул. Подгорная, д. 4	Индивидуальные домовладения	51,779478	113,777146
23450	Забайкальский край, р-н. Читинский, пгт. Новокручининский, ул. Подгорная, д. 44	Индивидуальные домовладения	51,779478	113,777146
23451	Забайкальский край, р-н. Читинский, пгт. Новокручининский, ул. Подгорная, д. 6	Индивидуальные домовладения	51,778637	113,776625
23452	Забайкальский край, р-н. Читинский, пгт. Новокручининский, ул. Подгорная, д. 7	Индивидуальные домовладения	51,779478	113,777146

№ п/п	Адрес	Вид	Широта	Долгота
23453	Забайкальский край, р-н. Читинский, пгт. Новокручининский, ул. Подгорная, д. 8	Индивидуальные домовладения	51,778854	113,776832
23454	Забайкальский край, р-н. Читинский, пгт. Новокручининский, ул. Подгорная, д. 9	Индивидуальные домовладения	51,779478	113,777146
23455	Забайкальский край, р-н. Читинский, пгт. Новокручининский, ул. Подлесная, д. 18	МКД	51,762319	113,814301
23456	Забайкальский край, р-н. Читинский, пгт. Новокручининский, ул. Подлесная, д. 20	МКД	51,762319	113,814301
23457	Забайкальский край, р-н. Читинский, пгт. Новокручининский, ул. Подлесная, д. 22	МКД	51,762319	113,814301
23458	Забайкальский край, р-н. Читинский, пгт. Новокручининский, ул. Подлесная, д. 24	МКД	51,762319	113,814301
23459	Забайкальский край, р-н. Читинский, пгт. Новокручининский, ул. Полевая, д. 1	Индивидуальные домовладения	51,762319	113,814301
23460	Забайкальский край, р-н. Читинский, пгт. Новокручининский, ул. Полевая, д. 10	Индивидуальные домовладения	51,762319	113,814301
23461	Забайкальский край, р-н. Читинский, пгт. Новокручининский, ул. Полевая, д. 1а	Индивидуальные домовладения	51,762319	113,814301
23462	Забайкальский край, р-н. Читинский, пгт. Новокручининский, ул. Полевая, д. 1б	Индивидуальные домовладения	51,762319	113,814301
23463	Забайкальский край, р-н. Читинский, пгт. Новокручининский, ул. Полевая, д. 2	Индивидуальные домовладения	51,762319	113,814301
23464	Забайкальский край, р-н. Читинский, пгт. Новокручининский, ул. Полевая, д. 2а	Индивидуальные домовладения	51,762319	113,814301
23465	Забайкальский край, р-н. Читинский, пгт. Новокручининский, ул. Полевая, д. 3	Индивидуальные домовладения	51,762319	113,814301
23466	Забайкальский край, р-н. Читинский, пгт. Новокручининский, ул. Полевая, д. 3а	Индивидуальные домовладения	51,762319	113,814301
23467	Забайкальский край, р-н. Читинский, пгт. Новокручининский, ул. Полевая, д. 4	Индивидуальные домовладения	51,762319	113,814301

№ п/п	Адрес	Вид	Широта	Долгота
23468	Забайкальский край, р-н. Читинский, пгт. Новокручининский, ул. Полевая, д. 5	Индивидуальные домовладения	51,762319	113,814301
23469	Забайкальский край, р-н. Читинский, пгт. Новокручининский, ул. Полевая, д. 5а	Индивидуальные домовладения	51,762319	113,814301
23470	Забайкальский край, р-н. Читинский, пгт. Новокручининский, ул. Полевая, д. 6	Индивидуальные домовладения	51,762319	113,814301
23471	Забайкальский край, р-н. Читинский, пгт. Новокручининский, ул. Полевая, д. 7	Индивидуальные домовладения	51,762319	113,814301
23472	Забайкальский край, р-н. Читинский, пгт. Новокручининский, ул. Полевая, д. 8	Индивидуальные домовладения	51,762319	113,814301
23473	Забайкальский край, р-н. Читинский, пгт. Новокручининский, ул. Полевая, д. 9	Индивидуальные домовладения	51,762319	113,814301
23474	Забайкальский край, р-н. Красночикойский, с. Захарово, ул. Центральная, д. 75	Индивидуальные домовладения	50,532355	109,376542
23475	Забайкальский край, р-н. Красночикойский, с. Захарово, ул. Центральная, д. 93	Индивидуальные домовладения	50,532355	109,376542
23476	Забайкальский край, р-н. Читинский, пгт. Новокручининский, ул. Промышленная, д. 18	Индивидуальные домовладения	51,758305	113,803952
23477	Забайкальский край, р-н. Читинский, пгт. Новокручининский, ул. Промышленная, д. 2	Индивидуальные домовладения	51,758305	113,803952
23478	Забайкальский край, р-н. Читинский, пгт. Новокручининский, ул. Промышленная, д. 22	Индивидуальные домовладения	51,758305	113,803952
23479	Забайкальский край, р-н. Читинский, пгт. Новокручининский, ул. Промышленная, д. 24	Индивидуальные домовладения	51,758305	113,803952
23480	Забайкальский край, р-н. Читинский, пгт. Новокручининский, ул. Промышленная, д. 3	Индивидуальные домовладения	51,758305	113,803952
23481	Забайкальский край, р-н. Читинский, пгт. Новокручининский, ул. Промышленная, д. 4	Индивидуальные домовладения	51,758305	113,803952
23482	Забайкальский край, р-н. Читинский, пгт. Новокручининский, ул. Промышленная, д. 5	Индивидуальные домовладения	51,758305	113,803952

№ п/п	Адрес	Вид	Широта	Долгота
23483	Забайкальский край, р-н. Читинский, пгт. Новокручининский, ул. Промышленная, д. 7	Индивидуальные домовладения	51,758305	113,803952
23484	Забайкальский край, р-н. Читинский, пгт. Новокручининский, ул. Просторная, д. 11	Индивидуальные домовладения	51,778832	113,778278
23485	Забайкальский край, р-н. Читинский, пгт. Новокручининский, ул. Просторная, д. 13	Индивидуальные домовладения	51,778832	113,778278
23486	Забайкальский край, р-н. Читинский, пгт. Новокручининский, ул. Просторная, д. 15	Индивидуальные домовладения	51,778832	113,778278
23487	Забайкальский край, р-н. Читинский, пгт. Новокручининский, ул. Просторная, д. 3	Индивидуальные домовладения	51,77808	113,777146
23488	Забайкальский край, р-н. Читинский, пгт. Новокручининский, ул. Просторная, д. 5	Индивидуальные домовладения	51,778314	113,777299
23489	Забайкальский край, р-н. Читинский, пгт. Новокручининский, ул. Просторная, д. 7	Индивидуальные домовладения	51,778832	113,778278
23490	Забайкальский край, р-н. Читинский, пгт. Новокручининский, ул. Просторная, д. 9	Индивидуальные домовладения	51,778832	113,778278
23491	Забайкальский край, р-н. Читинский, пгт. Новокручининский, ул. Профсоюзная, д. 1	Индивидуальные домовладения	51,77088	113,788564
23492	Забайкальский край, р-н. Читинский, пгт. Новокручининский, ул. Профсоюзная, д. 11	Индивидуальные домовладения	51,77088	113,788564
23493	Забайкальский край, р-н. Читинский, пгт. Новокручининский, ул. Профсоюзная, д. 15	Индивидуальные домовладения	51,77088	113,788564
23494	Забайкальский край, р-н. Читинский, пгт. Новокручининский, ул. Профсоюзная, д. 17	Индивидуальные домовладения	51,77088	113,788564
23495	Забайкальский край, р-н. Читинский, пгт. Новокручининский, ул. Профсоюзная, д. 4	Индивидуальные домовладения	51,77088	113,788564
23496	Забайкальский край, р-н. Читинский, пгт. Новокручининский, ул. Профсоюзная, д. 5	Индивидуальные домовладения	51,77088	113,788564
23497	Забайкальский край, р-н. Читинский, пгт. Новокручининский, ул. Профсоюзная, д. 6	Индивидуальные домовладения	51,77088	113,788564

№ п/п	Адрес	Вид	Широта	Долгота
23498	Забайкальский край, р-н. Читинский, пгт. Новокручининский, ул. Профсоюзная, д. 7	Индивидуальные домовладения	51,77088	113,788564
23499	Забайкальский край, р-н. Читинский, пгт. Новокручининский, ул. Профсоюзная, д. 9	Индивидуальные домовладения	51,77088	113,788564
23500	Забайкальский край, р-н. Читинский, пгт. Новокручининский, ул. Прудникова, д. 1	Индивидуальные домовладения	51,788082	113,78955
23501	Забайкальский край, р-н. Читинский, пгт. Новокручининский, ул. Прудникова, д. 11	Индивидуальные домовладения	51,789085	113,79145
23502	Забайкальский край, р-н. Читинский, пгт. Новокручининский, ул. Прудникова, д. 2	Индивидуальные домовладения	51,788482	113,789067
23503	Забайкальский край, р-н. Читинский, пгт. Новокручининский, ул. Прудникова, д. 3а	Индивидуальные домовладения	51,788376	113,7901
23504	Забайкальский край, р-н. Красночикойский, с. Осиновка, ул. Центральная, д. 10	Индивидуальные домовладения	50,55714	109,461505
23505	Забайкальский край, р-н. Красночикойский, с. Осиновка, ул. Центральная, д. 25	Индивидуальные домовладения	50,55714	109,461505
23506	Забайкальский край, п. Горный, ул. Таежная, д. 154	МКД	51,399828	112,888471
23507	Забайкальский край, р-н. Красночикойский, с. Осиновка, ул. Центральная, д. 27	Индивидуальные домовладения	50,55714	109,461505
23508	Забайкальский край, р-н. Красночикойский, с. Осиновка, ул. Центральная, д. 34	Индивидуальные домовладения	50,55714	109,461505
23509	Забайкальский край, р-н. Красночикойский, с. Осиновка, ул. Центральная, д. 48	Индивидуальные домовладения	50,55714	109,461505
23510	Забайкальский край, р-н. Красночикойский, с. Осиновка, ул. Центральная, д. 61	Индивидуальные домовладения	50,55714	109,461505
23511	Забайкальский край, р-н. Красночикойский, с. Осиновка, ул. Центральная, д. 76	Индивидуальные домовладения	50,55714	109,461505
23512	Забайкальский край, р-н. Красночикойский, с. Осиновка, ул. Центральная, д. 8	Индивидуальные домовладения	50,55714	109,461505

№ п/п	Адрес	Вид	Широта	Долгота
23513	Забайкальский край, р-н. Красночикойский, с. Фомичево, ул. Береговая, д. 1	Индивидуальные домовладения	50,508822	109,263525
23514	Забайкальский край, р-н. Красночикойский, с. Фомичево, ул. Береговая, д. 26	Индивидуальные домовладения	50,508822	109,263525
23515	Забайкальский край, р-н. Красночикойский, с. Фомичево, ул. Сибирская, д. 12	Индивидуальные домовладения	50,508822	109,263525
23516	Забайкальский край, р-н. Красночикойский, с. Фомичево, ул. Сибирская, д. 24	Индивидуальные домовладения	50,508822	109,263525
23517	Забайкальский край, р-н. Красночикойский, с. Фомичево, ул. Советская, д. 1	Индивидуальные домовладения	50,508822	109,263525
23518	Забайкальский край, р-н. Красночикойский, с. Фомичево, ул. Советская, д. 18	Индивидуальные домовладения	50,508822	109,263525
23519	Забайкальский край, р-н. Красночикойский, с. Фомичево, ул. Советская, д. 29	Индивидуальные домовладения	50,508822	109,263525
23520	Забайкальский край, р-н. Красночикойский, с. Фомичево, ул. Советская, д. 8	Индивидуальные домовладения	50,508822	109,263525
23521	Забайкальский край, р-н. Красночикойский, с. Фомичево, ул. Степная, д. 10	Индивидуальные домовладения	50,508822	109,263525
23522	Забайкальский край, р-н. Читинский, пгт. Новокручининский, ул. Рабочая, д. 3а	Индивидуальные домовладения	51,772334	113,78939
23523	Забайкальский край, р-н. Читинский, пгт. Новокручининский, ул. Рабочая, д. 4	Индивидуальные домовладения	51,772334	113,78939
23524	Забайкальский край, р-н. Читинский, пгт. Новокручининский, ул. Рабочая, д. 40	Индивидуальные домовладения	51,772334	113,78939
23525	Забайкальский край, р-н. Читинский, пгт. Новокручининский, ул. Рабочая, д. 42	Индивидуальные домовладения	51,772334	113,78939
23526	Забайкальский край, р-н. Читинский, пгт. Новокручининский, ул. Рабочая, д. 44	Индивидуальные домовладения	51,772334	113,78939
23527	Забайкальский край, р-н. Читинский, пгт. Новокручининский, ул. Рабочая, д. 46	Индивидуальные домовладения	51,772334	113,78939

№ п/п	Адрес	Вид	Широта	Долгота
23528	Забайкальский край, р-н. Читинский, пгт. Новокручининский, ул. Рабочая, д. 48	Индивидуальные домовладения	51,772334	113,78939
23529	Забайкальский край, р-н. Читинский, пгт. Новокручининский, ул. Рабочая, д. 5	Индивидуальные домовладения	51,771365	113,795274
23530	Забайкальский край, р-н. Читинский, пгт. Новокручининский, ул. Рабочая, д. 50	Индивидуальные домовладения	51,772334	113,78939
23531	Забайкальский край, р-н. Читинский, пгт. Новокручининский, ул. Рабочая, д. 52	Индивидуальные домовладения	51,772334	113,78939
23532	Забайкальский край, р-н. Читинский, пгт. Новокручининский, ул. Рабочая, д. 56	Индивидуальные домовладения	51,772334	113,78939
23533	Забайкальский край, р-н. Читинский, пгт. Новокручининский, ул. Рабочая, д. 58	Индивидуальные домовладения	51,772334	113,78939
23534	Забайкальский край, р-н. Читинский, пгт. Новокручининский, ул. Рабочая, д. 5а	Индивидуальные домовладения	51,771365	113,795274
23535	Забайкальский край, р-н. Читинский, пгт. Новокручининский, ул. Рабочая, д. 6	Индивидуальные домовладения	51,772334	113,78939
23536	Забайкальский край, р-н. Красночикойский, с. Фомичево, ул. Степная, д. 19	Индивидуальные домовладения	50,508822	109,263525
23537	Забайкальский край, р-н. Читинский, пгт. Новокручининский, ул. Рабочая, д. 7б	Индивидуальные домовладения	51,772334	113,78939
23538	Забайкальский край, р-н. Читинский, пгт. Новокручининский, ул. Рабочая, д. 7в	Индивидуальные домовладения	51,772334	113,78939
23539	Забайкальский край, р-н. Читинский, пгт. Новокручининский, ул. Рабочая, д. 8	Индивидуальные домовладения	51,772334	113,78939
23540	Забайкальский край, р-н. Читинский, пгт. Новокручининский, ул. Рабочая, д. 9	Индивидуальные домовладения	51,772334	113,78939
23541	Забайкальский край, р-н. Читинский, пгт. Новокручининский, ул. Ручейная, д. 2	Индивидуальные домовладения	51,762319	113,814301
23542	Забайкальский край, р-н. Читинский, пгт. Новокручининский, ул. Рябиновая, д. 16	Индивидуальные домовладения	51,762319	113,814301

№ п/п	Адрес	Вид	Широта	Долгота
23543	Забайкальский край, р-н. Читинский, пгт. Новокручининский, ул. Рябиновая, д. 18	Индивидуальные домовладения	51,762319	113,814301
23544	Забайкальский край, р-н. Читинский, пгт. Новокручининский, ул. Рябиновая, д. 20	Индивидуальные домовладения	51,762319	113,814301
23545	Забайкальский край, р-н. Читинский, пгт. Новокручининский, ул. Рябиновая, д. 21	Индивидуальные домовладения	51,762319	113,814301
23546	Забайкальский край, р-н. Читинский, пгт. Новокручининский, ул. Рябиновая, д. 8	Индивидуальные домовладения	51,762319	113,814301
23547	Забайкальский край, р-н. Читинский, пгт. Новокручининский, ул. Садовая, д. 1	Индивидуальные домовладения	51,777885	113,784629
23548	Забайкальский край, р-н. Читинский, пгт. Новокручининский, ул. Садовая, д. 3	Индивидуальные домовладения	51,777885	113,784629
23549	Забайкальский край, р-н. Читинский, пгт. Новокручининский, ул. Садовая, д. 5	Индивидуальные домовладения	51,777885	113,784629
23550	Забайкальский край, р-н. Читинский, пгт. Новокручининский, ул. Саянская, д. 10	Индивидуальные домовладения	51,761728	113,807995
23551	Забайкальский край, р-н. Читинский, пгт. Новокручининский, ул. Саянская, д. 11	Индивидуальные домовладения	51,761728	113,807995
23552	Забайкальский край, р-н. Читинский, пгт. Новокручининский, ул. Саянская, д. 12	Индивидуальные домовладения	51,761728	113,807995
23553	Забайкальский край, р-н. Читинский, пгт. Новокручининский, ул. Саянская, д. 4	Индивидуальные домовладения	51,761728	113,807995
23554	Забайкальский край, р-н. Читинский, пгт. Новокручининский, ул. Саянская, д. 7	Индивидуальные домовладения	51,761728	113,807995
23555	Забайкальский край, р-н. Читинский, пгт. Новокручининский, ул. Саянская, д. 8	Индивидуальные домовладения	51,761728	113,807995
23556	Забайкальский край, р-н. Читинский, пгт. Новокручининский, ул. Светлая, д. 1	Индивидуальные домовладения	51,762486	113,801608
23557	Забайкальский край, р-н. Читинский, пгт. Новокручининский, ул. Светлая, д. 11	Индивидуальные домовладения	51,762486	113,801608

№ п/п	Адрес	Вид	Широта	Долгота
23558	Забайкальский край, р-н. Читинский, пгт. Новокручининский, ул. Светлая, д. 2	Индивидуальные домовладения	51,762486	113,801608
23559	Забайкальский край, р-н. Читинский, пгт. Новокручининский, ул. Светлая, д. 3	Индивидуальные домовладения	51,762486	113,801608
23560	Забайкальский край, р-н. Читинский, пгт. Новокручининский, ул. Светлая, д. 4	Индивидуальные домовладения	51,762486	113,801608
23561	Забайкальский край, р-н. Читинский, пгт. Новокручининский, ул. Светлая, д. 5	Индивидуальные домовладения	51,762486	113,801608
23562	Забайкальский край, р-н. Читинский, пгт. Новокручининский, ул. Светлая, д. 6	Индивидуальные домовладения	51,762486	113,801608
23563	Забайкальский край, р-н. Читинский, пгт. Новокручининский, ул. Светлая, д. 7	Индивидуальные домовладения	51,762486	113,801608
23564	Забайкальский край, р-н. Читинский, пгт. Новокручининский, ул. Светлая, д. 8	Индивидуальные домовладения	51,762486	113,801608
23565	Забайкальский край, р-н. Читинский, пгт. Новокручининский, ул. Светлая, д. 9	Индивидуальные домовладения	51,762486	113,801608
23566	Забайкальский край, р-н. Читинский, пгт. Новокручининский, ул. Сенная, д. 12	Индивидуальные домовладения	51,762319	113,814301
23567	Забайкальский край, р-н. Красночикойский, с. Фомичево, ул. Степная, д. 29	Индивидуальные домовладения	50,508822	109,263525
23568	Забайкальский край, р-н. Красночикойский, с. Фомичево, ул. Степная, д. 9	Индивидуальные домовладения	50,508822	109,263525
23569	Забайкальский край, р-н. Красночикойский, с. Фомичево, ул. Центральная, д. 17	Индивидуальные домовладения	50,510386	109,263094
23570	Забайкальский край, р-н. Читинский, пгт. Новокручининский, ул. Сенная, д. 4	Индивидуальные домовладения	51,762319	113,814301
23571	Забайкальский край, р-н. Читинский, пгт. Новокручининский, ул. Северная 2-я, д. 4	Индивидуальные домовладения	51,78407	113,795203
23572	Забайкальский край, р-н. Читинский, пгт. Новокручининский, ул. Северная 2-я, д. 5	Индивидуальные домовладения	51,78407	113,795203

№ п/п	Адрес	Вид	Широта	Долгота
23573	Забайкальский край, р-н. Читинский, пгт. Новокручининский, ул. Северная 2-я, д. 6	Индивидуальные домовладения	51,78407	113,795203
23574	Забайкальский край, р-н. Читинский, пгт. Новокручининский, ул. Северная 2-я, д. 7	Индивидуальные домовладения	51,78407	113,795203
23575	Забайкальский край, р-н. Читинский, пгт. Новокручининский, ул. Северная 2-я, д. 8	Индивидуальные домовладения	51,78407	113,795203
23576	Забайкальский край, р-н. Читинский, пгт. Новокручининский, ул. Северная 2-я, д. 9	Индивидуальные домовладения	51,78407	113,795203
23577	Забайкальский край, р-н. Читинский, пгт. Новокручининский, ул. Северная, д. 1	Индивидуальные домовладения	51,785273	113,795068
23578	Забайкальский край, р-н. Читинский, пгт. Новокручининский, ул. Северная, д. 10	Индивидуальные домовладения	51,785273	113,795068
23579	Забайкальский край, р-н. Читинский, пгт. Новокручининский, ул. Северная, д. 12	Индивидуальные домовладения	51,785273	113,795068
23580	Забайкальский край, р-н. Читинский, пгт. Новокручининский, ул. Северная, д. 13	Индивидуальные домовладения	51,785273	113,795068
23581	Забайкальский край, р-н. Читинский, пгт. Новокручининский, ул. Северная, д. 14	Индивидуальные домовладения	51,785273	113,795068
23582	Забайкальский край, р-н. Читинский, пгт. Новокручининский, ул. Северная, д. 15	Индивидуальные домовладения	51,785273	113,795068
23583	Забайкальский край, р-н. Читинский, пгт. Новокручининский, ул. Северная, д. 16	Индивидуальные домовладения	51,785507	113,796065
23584	Забайкальский край, р-н. Читинский, пгт. Новокручининский, ул. Северная, д. 17	Индивидуальные домовладения	51,785273	113,795068
23585	Забайкальский край, р-н. Читинский, пгт. Новокручининский, ул. Северная, д. 17А	Индивидуальные домовладения	51,785273	113,795068
23586	Забайкальский край, р-н. Читинский, пгт. Новокручининский, ул. Северная, д. 18	Индивидуальные домовладения	51,785273	113,795068
23587	Забайкальский край, р-н. Читинский, пгт. Новокручининский, ул. Северная, д. 19	Индивидуальные домовладения	51,785273	113,795068

№ п/п	Адрес	Вид	Широта	Долгота
23588	Забайкальский край, р-н. Читинский, пгт. Новокручининский, ул. Северная, д. 2	Индивидуальные домовладения	51,785273	113,795068
23589	Забайкальский край, р-н. Читинский, пгт. Новокручининский, ул. Северная, д. 20	Индивидуальные домовладения	51,785273	113,795068
23590	Забайкальский край, р-н. Читинский, пгт. Новокручининский, ул. Северная, д. 23	Индивидуальные домовладения	51,785273	113,795068
23591	Забайкальский край, р-н. Читинский, пгт. Новокручининский, ул. Северная, д. 25	Индивидуальные домовладения	51,785273	113,795068
23592	Забайкальский край, р-н. Читинский, пгт. Новокручининский, ул. Северная, д. 3	Индивидуальные домовладения	51,785273	113,795068
23593	Забайкальский край, р-н. Читинский, пгт. Новокручининский, ул. Северная, д. 5	Индивидуальные домовладения	51,785273	113,795068
23594	Забайкальский край, р-н. Читинский, пгт. Новокручининский, ул. Северная, д. 6	Индивидуальные домовладения	51,785273	113,795068
23595	Забайкальский край, р-н. Читинский, пгт. Новокручининский, ул. Северная, д. 7	Индивидуальные домовладения	51,785273	113,795068
23596	Забайкальский край, р-н. Читинский, пгт. Новокручининский, ул. Северная, д. 8	Индивидуальные домовладения	51,785273	113,795068
23597	Забайкальский край, р-н. Читинский, пгт. Новокручининский, ул. Северная, д. 9	Индивидуальные домовладения	51,785273	113,795068
23598	Забайкальский край, р-н. Читинский, пгт. Новокручининский, ул. Сенная, д. 1	Индивидуальные домовладения	51,762319	113,814301
23599	Забайкальский край, р-н. Красночикойский, с. Фомичево, ул. Центральная, д. 23	Индивидуальные домовладения	50,510386	109,263094
23600	Забайкальский край, р-н. Красночикойский, с. Фомичево, ул. Центральная, д. 33	Индивидуальные домовладения	50,510386	109,263094
23601	Забайкальский край, р-н. Читинский, пгт. Новокручининский, ул. Сенная, д. 3	Индивидуальные домовладения	51,762319	113,814301
23602	Забайкальский край, р-н. Читинский, пгт. Новокручининский, ул. Сенная, д. 6	Индивидуальные домовладения	51,762319	113,814301

№ п/п	Адрес	Вид	Широта	Долгота
23603	Забайкальский край, р-н. Читинский, пгт. Новокручининский, ул. Сенная, д. 8	Индивидуальные домовладения	51,762319	113,814301
23604	Забайкальский край, р-н. Читинский, пгт. Новокручининский, ул. Советская, д. 10	Индивидуальные домовладения	51,767062	113,814894
23605	Забайкальский край, р-н. Читинский, пгт. Новокручининский, ул. Советская, д. 11	Индивидуальные домовладения	51,767062	113,814894
23606	Забайкальский край, р-н. Читинский, пгт. Новокручининский, ул. Советская, д. 13	Индивидуальные домовладения	51,767062	113,814894
23607	Забайкальский край, р-н. Читинский, пгт. Новокручининский, ул. Советская, д. 15	Индивидуальные домовладения	51,767062	113,814894
23608	Забайкальский край, р-н. Читинский, пгт. Новокручининский, ул. Советская, д. 17	Индивидуальные домовладения	51,767062	113,814894
23609	Забайкальский край, р-н. Читинский, пгт. Новокручининский, ул. Советская, д. 18	Индивидуальные домовладения	51,767062	113,814894
23610	Забайкальский край, р-н. Читинский, пгт. Новокручининский, ул. Советская, д. 1б	Индивидуальные домовладения	51,767062	113,814894
23611	Забайкальский край, р-н. Читинский, пгт. Новокручининский, ул. Советская, д. 2	Индивидуальные домовладения	51,767062	113,814894
23612	Забайкальский край, р-н. Читинский, пгт. Новокручининский, ул. Советская, д. 3	Индивидуальные домовладения	51,767062	113,814894
23613	Забайкальский край, р-н. Читинский, пгт. Новокручининский, ул. Советская, д. 4	Индивидуальные домовладения	51,767062	113,814894
23614	Забайкальский край, р-н. Читинский, пгт. Новокручининский, ул. Советская, д. 4а	Индивидуальные домовладения	51,767062	113,814894
23615	Забайкальский край, р-н. Читинский, пгт. Новокручининский, ул. Советская, д. 5	Индивидуальные домовладения	51,767062	113,814894
23616	Забайкальский край, р-н. Читинский, пгт. Новокручининский, ул. Советская, д. 5а	Индивидуальные домовладения	51,767062	113,814894
23617	Забайкальский край, р-н. Читинский, пгт. Новокручининский, ул. Советская, д. 5б	Индивидуальные домовладения	51,767062	113,814894

№ п/п	Адрес	Вид	Широта	Долгота
23618	Забайкальский край, р-н. Читинский, пгт. Новокручининский, ул. Советская, д. 6	Индивидуальные домовладения	51,767062	113,814894
23619	Забайкальский край, р-н. Читинский, пгт. Новокручининский, ул. Советская, д. 6а	Индивидуальные домовладения	51,767062	113,814894
23620	Забайкальский край, р-н. Читинский, пгт. Новокручининский, ул. Советская, д. 6б	Индивидуальные домовладения	51,767062	113,814894
23621	Забайкальский край, р-н. Читинский, пгт. Новокручининский, ул. Советская, д. 7	Индивидуальные домовладения	51,767062	113,814894
23622	Забайкальский край, р-н. Читинский, пгт. Новокручининский, ул. Советская, д. 7а	Индивидуальные домовладения	51,767062	113,814894
23623	Забайкальский край, р-н. Читинский, пгт. Новокручининский, ул. Советская, д. 8	Индивидуальные домовладения	51,767062	113,814894
23624	Забайкальский край, р-н. Читинский, пгт. Новокручининский, ул. Советская, д. 8а	Индивидуальные домовладения	51,767062	113,814894
23625	Забайкальский край, р-н. Читинский, пгт. Новокручининский, ул. Советская, д. 9	Индивидуальные домовладения	51,767062	113,814894
23626	Забайкальский край, р-н. Читинский, пгт. Новокручининский, ул. Солнечная, д. 1	Индивидуальные домовладения	51,762319	113,814301
23627	Забайкальский край, р-н. Читинский, пгт. Новокручининский, ул. Солнечная, д. 10	Индивидуальные домовладения	51,762319	113,814301
23628	Забайкальский край, р-н. Читинский, пгт. Новокручининский, ул. Солнечная, д. 11	Индивидуальные домовладения	51,762319	113,814301
23629	Забайкальский край, р-н. Красночикойский, с. Фомичево, ул. Центральная, д. 41	Индивидуальные домовладения	50,510386	109,263094
23630	Забайкальский край, р-н. Читинский, пгт. Новокручининский, ул. Солнечная, д. 14	Индивидуальные домовладения	51,762319	113,814301
23631	Забайкальский край, р-н. Читинский, пгт. Новокручининский, ул. Солнечная, д. 2	Индивидуальные домовладения	51,762319	113,814301
23632	Забайкальский край, р-н. Читинский, пгт. Новокручининский, ул. Солнечная, д. 3	Индивидуальные домовладения	51,762319	113,814301

№ п/п	Адрес	Вид	Широта	Долгота
23633	Забайкальский край, р-н. Читинский, пгт. Новокручининский, ул. Солнечная, д. 4	Индивидуальные домовладения	51,762319	113,814301
23634	Забайкальский край, р-н. Читинский, пгт. Новокручининский, ул. Солнечная, д. 5	Индивидуальные домовладения	51,762319	113,814301
23635	Забайкальский край, р-н. Читинский, пгт. Новокручининский, ул. Солнечная, д. 6	Индивидуальные домовладения	51,762319	113,814301
23636	Забайкальский край, р-н. Читинский, пгт. Новокручининский, ул. Солнечная, д. 7	Индивидуальные домовладения	51,762319	113,814301
23637	Забайкальский край, р-н. Читинский, пгт. Новокручининский, ул. Солнечная, д. 8	Индивидуальные домовладения	51,761822	113,799847
23638	Забайкальский край, р-н. Читинский, пгт. Новокручининский, ул. Солнечная, д. 9	Индивидуальные домовладения	51,762319	113,814301
23639	Забайкальский край, р-н. Читинский, пгт. Новокручининский, ул. Сосновая, д. 1	Индивидуальные домовладения	51,770155	113,810061
23640	Забайкальский край, р-н. Читинский, пгт. Новокручининский, ул. Сосновая, д. 11	Индивидуальные домовладения	51,770155	113,810061
23641	Забайкальский край, р-н. Читинский, пгт. Новокручининский, ул. Сосновая, д. 12	Индивидуальные домовладения	51,770155	113,810061
23642	Забайкальский край, р-н. Читинский, пгт. Новокручининский, ул. Сосновая, д. 13	Индивидуальные домовладения	51,770155	113,810061
23643	Забайкальский край, р-н. Читинский, пгт. Новокручининский, ул. Сосновая, д. 14	Индивидуальные домовладения	51,770155	113,810061
23644	Забайкальский край, р-н. Читинский, пгт. Новокручининский, ул. Сосновая, д. 15	Индивидуальные домовладения	51,770155	113,810061
23645	Забайкальский край, р-н. Читинский, пгт. Новокручининский, ул. Сосновая, д. 16	Индивидуальные домовладения	51,770155	113,810061
23646	Забайкальский край, р-н. Читинский, пгт. Новокручининский, ул. Сосновая, д. 17	Индивидуальные домовладения	51,770155	113,810061
23647	Забайкальский край, р-н. Читинский, пгт. Новокручининский, ул. Сосновая, д. 18	Индивидуальные домовладения	51,770155	113,810061

№ п/п	Адрес	Вид	Широта	Долгота
23648	Забайкальский край, р-н. Читинский, пгт. Новокручининский, ул. Сосновая, д. 2	Индивидуальные домовладения	51,770155	113,810061
23649	Забайкальский край, р-н. Читинский, пгт. Новокручининский, ул. Сосновая, д. 20	Индивидуальные домовладения	51,770155	113,810061
23650	Забайкальский край, р-н. Читинский, пгт. Новокручининский, ул. Сосновая, д. 21	Индивидуальные домовладения	51,770155	113,810061
23651	Забайкальский край, р-н. Читинский, пгт. Новокручининский, ул. Сосновая, д. 21а	Индивидуальные домовладения	51,770155	113,810061
23652	Забайкальский край, р-н. Читинский, пгт. Новокручининский, ул. Сосновая, д. 22	Индивидуальные домовладения	51,770155	113,810061
23653	Забайкальский край, р-н. Читинский, пгт. Новокручининский, ул. Сосновая, д. 24	Индивидуальные домовладения	51,770155	113,810061
23654	Забайкальский край, р-н. Читинский, пгт. Новокручининский, ул. Сосновая, д. 26	Индивидуальные домовладения	51,770155	113,810061
23655	Забайкальский край, р-н. Читинский, пгт. Новокручининский, ул. Сосновая, д. 28	Индивидуальные домовладения	51,770155	113,810061
23656	Забайкальский край, р-н. Читинский, пгт. Новокручининский, ул. Сосновая, д. 4	Индивидуальные домовладения	51,770155	113,810061
23657	Забайкальский край, р-н. Читинский, пгт. Новокручининский, ул. Сосновая, д. 5	Индивидуальные домовладения	51,770155	113,810061
23658	Забайкальский край, р-н. Читинский, пгт. Новокручининский, ул. Сосновая, д. 6	Индивидуальные домовладения	51,770155	113,810061
23659	Забайкальский край, р-н. Читинский, пгт. Новокручининский, ул. Сосновая, д. 7	Индивидуальные домовладения	51,770155	113,810061
23660	Забайкальский край, р-н. Красночикойский, с. Фомичево, ул. Центральная, д. 7	Индивидуальные домовладения	50,510386	109,263094
23661	Забайкальский край, р-н. Читинский, пгт. Новокручининский, ул. Сосновая, д. 9а	Индивидуальные домовладения	51,770155	113,810061
23662	Забайкальский край, р-н. Читинский, пгт. Новокручининский, ул. Сосновая, д. 9Б	Индивидуальные домовладения	51,770155	113,810061

№ п/п	Адрес	Вид	Широта	Долгота
23663	Забайкальский край, р-н. Читинский, пгт. Новокручининский, ул. Спортивная, д. 1	Индивидуальные домовладения	51,774196	113,784001
23664	Забайкальский край, п. Горный, ул. Таежная, д. 155	МКД	51,399828	112,888471
23665	Забайкальский край, р-н. Читинский, пгт. Новокручининский, ул. Спортивная, д. 10	Индивидуальные домовладения	51,774196	113,784001
23666	Забайкальский край, р-н. Читинский, пгт. Новокручининский, ул. Спортивная, д. 11	Индивидуальные домовладения	51,774196	113,784001
23667	Забайкальский край, р-н. Читинский, пгт. Новокручининский, ул. Спортивная, д. 12	Индивидуальные домовладения	51,774196	113,784001
23668	Забайкальский край, р-н. Читинский, пгт. Новокручининский, ул. Спортивная, д. 13	Индивидуальные домовладения	51,774196	113,784001
23669	Забайкальский край, р-н. Читинский, пгт. Новокручининский, ул. Спортивная, д. 14а	Индивидуальные домовладения	51,774196	113,784001
23670	Забайкальский край, р-н. Читинский, пгт. Новокручининский, ул. Спортивная, д. 3	Индивидуальные домовладения	51,774196	113,784001
23671	Забайкальский край, р-н. Читинский, пгт. Новокручининский, ул. Спортивная, д. 4	Индивидуальные домовладения	51,774196	113,784001
23672	Забайкальский край, р-н. Читинский, пгт. Новокручининский, ул. Спортивная, д. 5	Индивидуальные домовладения	51,774196	113,784001
23673	Забайкальский край, р-н. Читинский, пгт. Новокручининский, ул. Спортивная, д. 7	Индивидуальные домовладения	51,774196	113,784001
23674	Забайкальский край, р-н. Читинский, пгт. Новокручининский, ул. Спортивная, д. 8	Индивидуальные домовладения	51,774196	113,784001
23675	Забайкальский край, р-н. Читинский, пгт. Новокручининский, ул. Спортивная, д. 9	Индивидуальные домовладения	51,774196	113,784001
23676	Забайкальский край, р-н. Читинский, пгт. Новокручининский, ул. Стадионная, д. 1	Индивидуальные домовладения	51,775962	113,781889
23677	Забайкальский край, р-н. Читинский, пгт. Новокручининский, ул. Стадионная, д. 10	Индивидуальные домовладения	51,775962	113,781889

№ п/п	Адрес	Вид	Широта	Долгота
23678	Забайкальский край, р-н. Читинский, пгт. Новокручининский, ул. Стадионная, д. 12	Индивидуальные домовладения	51,775962	113,781889
23679	Забайкальский край, р-н. Читинский, пгт. Новокручининский, ул. Стадионная, д. 13	Индивидуальные домовладения	51,775962	113,781889
23680	Забайкальский край, р-н. Читинский, пгт. Новокручининский, ул. Стадионная, д. 15	Индивидуальные домовладения	51,775962	113,781889
23681	Забайкальский край, р-н. Читинский, пгт. Новокручининский, ул. Стадионная, д. 16	Индивидуальные домовладения	51,775962	113,781889
23682	Забайкальский край, р-н. Читинский, пгт. Новокручининский, ул. Стадионная, д. 17	Индивидуальные домовладения	51,775962	113,781889
23683	Забайкальский край, р-н. Читинский, пгт. Новокручининский, ул. Стадионная, д. 18	Индивидуальные домовладения	51,775962	113,781889
23684	Забайкальский край, р-н. Читинский, пгт. Новокручининский, ул. Стадионная, д. 19	Индивидуальные домовладения	51,775962	113,781889
23685	Забайкальский край, р-н. Читинский, пгт. Новокручининский, ул. Стадионная, д. 20	Индивидуальные домовладения	51,775962	113,781889
23686	Забайкальский край, р-н. Читинский, пгт. Новокручининский, ул. Стадионная, д. 23	Индивидуальные домовладения	51,775962	113,781889
23687	Забайкальский край, р-н. Читинский, пгт. Новокручининский, ул. Стадионная, д. 24	Индивидуальные домовладения	51,775962	113,781889
23688	Забайкальский край, р-н. Читинский, пгт. Новокручининский, ул. Стадионная, д. 25	Индивидуальные домовладения	51,775962	113,781889
23689	Забайкальский край, р-н. Читинский, пгт. Новокручининский, ул. Стадионная, д. 25а	Индивидуальные домовладения	51,775962	113,781889
23690	Забайкальский край, р-н. Читинский, пгт. Новокручининский, ул. Луговая, д. 6	Индивидуальные домовладения	51,816223	113,753063
23691	Забайкальский край, р-н. Красночикойский, с. Шимбилик, ул. Лесная, д. 2	Индивидуальные домовладения	50,563589	109,573633
23692	Забайкальский край, р-н. Читинский, пгт. Новокручининский, ул. Стадионная, д. 29	Индивидуальные домовладения	51,775962	113,781889

№ п/п	Адрес	Вид	Широта	Долгота
23693	Забайкальский край, р-н. Читинский, пгт. Новокручининский, ул. Стадионная, д. 3	Индивидуальные домовладения	51,775962	113,781889
23694	Забайкальский край, р-н. Читинский, пгт. Новокручининский, ул. Стадионная, д. 31	Индивидуальные домовладения	51,775962	113,781889
23695	Забайкальский край, п. Горный, ул. Таежная, д. 16	Индивидуальные домовладения	51,399828	112,888471
23696	Забайкальский край, р-н. Читинский, пгт. Новокручининский, ул. Стадионная, д. 4	Индивидуальные домовладения	51,775962	113,781889
23697	Забайкальский край, р-н. Читинский, пгт. Новокручининский, ул. Стадионная, д. 5	Индивидуальные домовладения	51,775962	113,781889
23698	Забайкальский край, р-н. Читинский, пгт. Новокручининский, ул. Стадионная, д. 8	Индивидуальные домовладения	51,775962	113,781889
23699	Забайкальский край, р-н. Читинский, пгт. Новокручининский, ул. Стадионная, д. 9	Индивидуальные домовладения	51,775962	113,781889
23700	Забайкальский край, р-н. Читинский, пгт. Новокручининский, ул. Строителей, д. 1	Индивидуальные домовладения	51,762319	113,814301
23701	Забайкальский край, р-н. Читинский, пгт. Новокручининский, ул. Строителей, д. 15	Индивидуальные домовладения	51,762319	113,814301
23702	Забайкальский край, р-н. Читинский, пгт. Новокручининский, ул. Строителей, д. 16	Индивидуальные домовладения	51,762319	113,814301
23703	Забайкальский край, р-н. Читинский, пгт. Новокручининский, ул. Строителей, д. 19	Индивидуальные домовладения	51,762319	113,814301
23704	Забайкальский край, р-н. Читинский, пгт. Новокручининский, ул. Таежная, д. 1	Индивидуальные домовладения	51,767731	113,813447
23705	Забайкальский край, р-н. Читинский, пгт. Новокручининский, ул. Таежная, д. 10	Индивидуальные домовладения	51,767731	113,813447
23706	Забайкальский край, р-н. Читинский, пгт. Новокручининский, ул. Таежная, д. 11	Индивидуальные домовладения	51,767731	113,813447
23707	Забайкальский край, р-н. Читинский, пгт. Новокручининский, ул. Таежная, д. 12	Индивидуальные домовладения	51,767731	113,813447

№ п/п	Адрес	Вид	Широта	Долгота
23708	Забайкальский край, р-н. Читинский, пгт. Новокручининский, ул. Таежная, д. 13	Индивидуальные домовладения	51,767731	113,813447
23709	Забайкальский край, р-н. Читинский, пгт. Новокручининский, ул. Таежная, д. 14	Индивидуальные домовладения	51,767731	113,813447
23710	Забайкальский край, р-н. Читинский, пгт. Новокручининский, ул. Таежная, д. 15	Индивидуальные домовладения	51,767731	113,813447
23711	Забайкальский край, р-н. Читинский, пгт. Новокручининский, ул. Таежная, д. 16	Индивидуальные домовладения	51,769269	113,81607
23712	Забайкальский край, р-н. Читинский, пгт. Новокручининский, ул. Таежная, д. 17	Индивидуальные домовладения	51,767731	113,813447
23713	Забайкальский край, р-н. Читинский, пгт. Новокручининский, ул. Таежная, д. 19	Индивидуальные домовладения	51,767731	113,813447
23714	Забайкальский край, р-н. Читинский, пгт. Новокручининский, ул. Таежная, д. 2	Индивидуальные домовладения	51,767731	113,813447
23715	Забайкальский край, р-н. Читинский, пгт. Новокручининский, ул. Таежная, д. 21	Индивидуальные домовладения	51,767731	113,813447
23716	Забайкальский край, р-н. Читинский, пгт. Новокручининский, ул. Таежная, д. 29	Индивидуальные домовладения	51,767731	113,813447
23717	Забайкальский край, р-н. Читинский, пгт. Новокручининский, ул. Таежная, д. 2а	Индивидуальные домовладения	51,767731	113,813447
23718	Забайкальский край, р-н. Читинский, пгт. Новокручининский, ул. Таежная, д. 3	Индивидуальные домовладения	51,767731	113,813447
23719	Забайкальский край, р-н. Читинский, пгт. Новокручининский, ул. Таежная, д. 31	Индивидуальные домовладения	51,767731	113,813447
23720	Забайкальский край, р-н. Читинский, пгт. Новокручининский, ул. Таежная, д. 4	Индивидуальные домовладения	51,767731	113,813447
23721	Забайкальский край, р-н. Читинский, пгт. Новокручининский, ул. Таежная, д. 5	Индивидуальные домовладения	51,767731	113,813447
23722	Забайкальский край, р-н. Читинский, пгт. Новокручининский, ул. Таежная, д. 6	Индивидуальные домовладения	51,767731	113,813447

№ п/п	Адрес	Вид	Широта	Долгота
23723	Забайкальский край, р-н. Красночикойский, с. Шимбилик, ул. Набережная, д. 1	Индивидуальные домовладения	50,563589	109,573633
23724	Забайкальский край, р-н. Читинский, пгт. Новокручининский, ул. Таежная, д. 7	Индивидуальные домовладения	51,767324	113,812504
23725	Забайкальский край, р-н. Читинский, пгт. Новокручининский, ул. Таежная, д. 9	Индивидуальные домовладения	51,767731	113,813447
23726	Забайкальский край, р-н. Читинский, пгт. Новокручининский, ул. Таежная, д. 9а	Индивидуальные домовладения	51,767731	113,813447
23727	Забайкальский край, р-н. Читинский, пгт. Новокручининский, ул. Тихая, д. 14	Индивидуальные домовладения	51,781239	113,773814
23728	Забайкальский край, р-н. Читинский, пгт. Новокручининский, ул. Тихая, д. 16	Индивидуальные домовладения	51,781239	113,773814
23729	Забайкальский край, р-н. Читинский, пгт. Новокручининский, ул. Тихая, д. 17	Индивидуальные домовладения	51,781239	113,773814
23730	Забайкальский край, р-н. Читинский, пгт. Новокручининский, ул. Тихая, д. 19	Индивидуальные домовладения	51,781239	113,773814
23731	Забайкальский край, р-н. Читинский, пгт. Новокручининский, ул. Тихая, д. 20	Индивидуальные домовладения	51,781239	113,773814
23732	Забайкальский край, р-н. Читинский, пгт. Новокручининский, ул. Тихая, д. 22	Индивидуальные домовладения	51,781239	113,773814
23733	Забайкальский край, р-н. Читинский, пгт. Новокручининский, ул. Тихая, д. 26	Индивидуальные домовладения	51,781239	113,773814
23734	Забайкальский край, р-н. Читинский, пгт. Новокручининский, ул. Тихая, д. 27	Индивидуальные домовладения	51,781239	113,773814
23735	Забайкальский край, р-н. Читинский, пгт. Новокручининский, ул. Тихая, д. 42	Индивидуальные домовладения	51,781239	113,773814
23736	Забайкальский край, р-н. Читинский, пгт. Новокручининский, ул. Тихая, д. 5	Индивидуальные домовладения	51,781239	113,773814
23737	Забайкальский край, р-н. Читинский, пгт. Новокручининский, ул. Трактовая, д. 1	Индивидуальные домовладения	51,771838	113,796361

№ п/п	Адрес	Вид	Широта	Долгота
23738	Забайкальский край, р-н. Читинский, пгт. Новокручининский, ул. Трактовая, д. 10	Индивидуальные домовладения	51,772323	113,797161
23739	Забайкальский край, р-н. Читинский, пгт. Новокручининский, ул. Трактовая, д. 11	Индивидуальные домовладения	51,772323	113,797161
23740	Забайкальский край, р-н. Читинский, пгт. Новокручининский, ул. Трактовая, д. 12	Индивидуальные домовладения	51,772323	113,797161
23741	Забайкальский край, р-н. Читинский, пгт. Новокручининский, ул. Трактовая, д. 14	Индивидуальные домовладения	51,772323	113,797161
23742	Забайкальский край, р-н. Читинский, пгт. Новокручининский, ул. Трактовая, д. 16	Индивидуальные домовладения	51,772323	113,797161
23743	Забайкальский край, р-н. Читинский, пгт. Новокручининский, ул. Трактовая, д. 2	Индивидуальные домовладения	51,772323	113,797161
23744	Забайкальский край, р-н. Читинский, пгт. Новокручининский, ул. Трактовая, д. 3	Индивидуальные домовладения	51,772323	113,797161
23745	Забайкальский край, р-н. Читинский, пгт. Новокручининский, ул. Трактовая, д. 4	Индивидуальные домовладения	51,772323	113,797161
23746	Забайкальский край, р-н. Читинский, пгт. Новокручининский, ул. Трактовая, д. 5	Индивидуальные домовладения	51,772323	113,797161
23747	Забайкальский край, р-н. Читинский, пгт. Новокручининский, ул. Трактовая, д. 6	Индивидуальные домовладения	51,772323	113,797161
23748	Забайкальский край, р-н. Читинский, пгт. Новокручининский, ул. Трактовая, д. 7	Индивидуальные домовладения	51,772323	113,797161
23749	Забайкальский край, р-н. Читинский, пгт. Новокручининский, ул. Трактовая, д. 7а	Индивидуальные домовладения	51,772323	113,797161
23750	Забайкальский край, р-н. Читинский, пгт. Новокручининский, ул. Трактовая, д. 8	Индивидуальные домовладения	51,772323	113,797161
23751	Забайкальский край, р-н. Читинский, пгт. Новокручининский, ул. Труда, д. 1	Индивидуальные домовладения	51,763556	113,820778
23752	Забайкальский край, р-н. Читинский, пгт. Новокручининский, ул. Труда, д. 10	Индивидуальные домовладения	51,763556	113,820778

№ п/п	Адрес	Вид	Широта	Долгота
23753	Забайкальский край, п. Горный, ул. Солнечная, д. 146	Индивидуальные домовладения	51,555553	113,036953
23754	Забайкальский край, р-н. Красночикойский, с. Шимбилик, ул. Новая Степная, д. 1	Индивидуальные домовладения	50,563589	109,573633
23755	Забайкальский край, г. Чита, ул. Вокзальная, д. 30	Индивидуальные домовладения	52,021173	113,487817
23756	Забайкальский край, р-н. Читинский, пгт. Новокручининский, ул. Труда, д. 12	Индивидуальные домовладения	51,763556	113,820778
23757	Забайкальский край, р-н. Читинский, пгт. Новокручининский, ул. Труда, д. 13	Индивидуальные домовладения	51,763556	113,820778
23758	Забайкальский край, р-н. Читинский, пгт. Новокручининский, ул. Труда, д. 14	Индивидуальные домовладения	51,763556	113,820778
23759	Забайкальский край, р-н. Читинский, пгт. Новокручининский, ул. Труда, д. 16	Индивидуальные домовладения	51,763556	113,820778
23760	Забайкальский край, р-н. Читинский, пгт. Новокручининский, ул. Труда, д. 17	Индивидуальные домовладения	51,763556	113,820778
23761	Забайкальский край, р-н. Читинский, пгт. Новокручининский, ул. Труда, д. 18	Индивидуальные домовладения	51,763556	113,820778
23762	Забайкальский край, р-н. Читинский, пгт. Новокручининский, ул. Труда, д. 19	Индивидуальные домовладения	51,763556	113,820778
23763	Забайкальский край, р-н. Читинский, пгт. Новокручининский, ул. Труда, д. 20	Индивидуальные домовладения	51,763556	113,820778
23764	Забайкальский край, р-н. Читинский, пгт. Новокручининский, ул. Труда, д. 21	Индивидуальные домовладения	51,763556	113,820778
23765	Забайкальский край, р-н. Читинский, пгт. Новокручининский, ул. Труда, д. 22	Индивидуальные домовладения	51,763556	113,820778
23766	Забайкальский край, р-н. Читинский, пгт. Новокручининский, ул. Труда, д. 23	Индивидуальные домовладения	51,763556	113,820778
23767	Забайкальский край, р-н. Читинский, пгт. Новокручининский, ул. Труда, д. 24	Индивидуальные домовладения	51,763556	113,820778

№ п/п	Адрес	Вид	Широта	Долгота
23768	Забайкальский край, р-н. Читинский, пгт. Новокручининский, ул. Труда, д. 26	Индивидуальные домовладения	51,763556	113,820778
23769	Забайкальский край, р-н. Читинский, пгт. Новокручининский, ул. Труда, д. 28	Индивидуальные домовладения	51,763556	113,820778
23770	Забайкальский край, р-н. Читинский, пгт. Новокручининский, ул. Труда, д. 2а	Индивидуальные домовладения	51,763556	113,820778
23771	Забайкальский край, р-н. Читинский, пгт. Новокручининский, ул. Труда, д. 3	Индивидуальные домовладения	51,763556	113,820778
23772	Забайкальский край, р-н. Читинский, пгт. Новокручининский, ул. Труда, д. 30	Индивидуальные домовладения	51,763556	113,820778
23773	Забайкальский край, р-н. Читинский, пгт. Новокручининский, ул. Труда, д. 32	Индивидуальные домовладения	51,763556	113,820778
23774	Забайкальский край, р-н. Читинский, пгт. Новокручининский, ул. Труда, д. 33	Индивидуальные домовладения	51,763556	113,820778
23775	Забайкальский край, р-н. Читинский, пгт. Новокручининский, ул. Труда, д. 34	Индивидуальные домовладения	51,763556	113,820778
23776	Забайкальский край, р-н. Читинский, пгт. Новокручининский, ул. Труда, д. 35	Индивидуальные домовладения	51,763556	113,820778
23777	Забайкальский край, р-н. Читинский, пгт. Новокручининский, ул. Труда, д. 5	Индивидуальные домовладения	51,763556	113,820778
23778	Забайкальский край, р-н. Читинский, пгт. Новокручининский, ул. Труда, д. 6	Индивидуальные домовладения	51,763556	113,820778
23779	Забайкальский край, р-н. Читинский, пгт. Новокручининский, ул. Труда, д. 7	Индивидуальные домовладения	51,763556	113,820778
23780	Забайкальский край, р-н. Читинский, пгт. Новокручининский, ул. Труда, д. 8	Индивидуальные домовладения	51,763556	113,820778
23781	Забайкальский край, р-н. Читинский, пгт. Новокручининский, ул. Труда, д. 9	Индивидуальные домовладения	51,763556	113,820778
23782	Забайкальский край, р-н. Читинский, пгт. Новокручининский, ул. Фадеева, д. 6	Индивидуальные домовладения	51,762319	113,814301

№ п/п	Адрес	Вид	Широта	Долгота
23783	Забайкальский край, р-н. Читинский, пгт. Новокручининский, ул. Федореева, д. 1	Индивидуальные домовладения	51,786326	113,792759
23784	Забайкальский край, р-н. Читинский, пгт. Новокручининский, ул. Федореева, д. 10	Индивидуальные домовладения	51,786326	113,792759
23785	Забайкальский край, р-н. Читинский, пгт. Новокручининский, ул. Федореева, д. 11	Индивидуальные домовладения	51,786326	113,792759
23786	Забайкальский край, г. Чита, ул. Вокзальная, д. 3б	Индивидуальные домовладения	52,02007	113,483451
23787	Забайкальский край, р-н. Читинский, пгт. Новокручининский, ул. Федореева, д. 1а	Индивидуальные домовладения	51,786326	113,792759
23788	Забайкальский край, р-н. Читинский, пгт. Новокручининский, ул. Федореева, д. 1в	Индивидуальные домовладения	51,786326	113,792759
23789	Забайкальский край, р-н. Читинский, пгт. Новокручининский, ул. Федореева, д. 1г	Индивидуальные домовладения	51,786326	113,792759
23790	Забайкальский край, р-н. Читинский, пгт. Новокручининский, ул. Федореева, д. 2	Индивидуальные домовладения	51,786326	113,792759
23791	Забайкальский край, р-н. Читинский, пгт. Новокручининский, ул. Федореева, д. 23	Индивидуальные домовладения	51,786326	113,792759
23792	Забайкальский край, р-н. Читинский, пгт. Новокручининский, ул. Федореева, д. 25	Индивидуальные домовладения	51,786326	113,792759
23793	Забайкальский край, р-н. Читинский, пгт. Новокручининский, ул. Федореева, д. 3	Индивидуальные домовладения	51,786326	113,792759
23794	Забайкальский край, р-н. Читинский, пгт. Новокручининский, ул. Федореева, д. 35	Индивидуальные домовладения	51,786326	113,792759
23795	Забайкальский край, р-н. Читинский, пгт. Новокручининский, ул. Федореева, д. 5а	Индивидуальные домовладения	51,786326	113,792759
23796	Забайкальский край, р-н. Читинский, пгт. Новокручининский, ул. Федореева, д. 7	Индивидуальные домовладения	51,786326	113,792759
23797	Забайкальский край, р-н. Читинский, пгт. Новокручининский, ул. Федореева, д. 8	Индивидуальные домовладения	51,786326	113,792759

№ п/п	Адрес	Вид	Широта	Долгота
23798	Забайкальский край, р-н. Читинский, пгт. Новокручининский, ул. Федореева, д. 9	Индивидуальные домовладения	51,786326	113,792759
23799	Забайкальский край, р-н. Читинский, пгт. Новокручининский, ул. Холодная, д. 1	Индивидуальные домовладения	51,755233	113,824173
23800	Забайкальский край, р-н. Читинский, пгт. Новокручининский, ул. Холодная, д. 10	Индивидуальные домовладения	51,755233	113,824173
23801	Забайкальский край, р-н. Читинский, пгт. Новокручининский, ул. Холодная, д. 13	Индивидуальные домовладения	51,755233	113,824173
23802	Забайкальский край, р-н. Читинский, пгт. Новокручининский, ул. Холодная, д. 14	Индивидуальные домовладения	51,755233	113,824173
23803	Забайкальский край, р-н. Читинский, пгт. Новокручининский, ул. Холодная, д. 15	Индивидуальные домовладения	51,755233	113,824173
23804	Забайкальский край, р-н. Читинский, пгт. Новокручининский, ул. Холодная, д. 16	Индивидуальные домовладения	51,755233	113,824173
23805	Забайкальский край, р-н. Читинский, пгт. Новокручининский, ул. Холодная, д. 17	Индивидуальные домовладения	51,755233	113,824173
23806	Забайкальский край, р-н. Читинский, пгт. Новокручининский, ул. Холодная, д. 18	Индивидуальные домовладения	51,755233	113,824173
23807	Забайкальский край, р-н. Читинский, пгт. Новокручининский, ул. Холодная, д. 2	Индивидуальные домовладения	51,755233	113,824173
23808	Забайкальский край, р-н. Читинский, пгт. Новокручининский, ул. Холодная, д. 20	Индивидуальные домовладения	51,755233	113,824173
23809	Забайкальский край, р-н. Читинский, пгт. Новокручининский, ул. Холодная, д. 24	Индивидуальные домовладения	51,755233	113,824173
23810	Забайкальский край, р-н. Читинский, пгт. Новокручининский, ул. Холодная, д. 2б	Индивидуальные домовладения	51,755233	113,824173
23811	Забайкальский край, р-н. Читинский, пгт. Новокручининский, ул. Холодная, д. 3	Индивидуальные домовладения	51,755233	113,824173
23812	Забайкальский край, р-н. Читинский, пгт. Новокручининский, ул. Холодная, д. 4	Индивидуальные домовладения	51,755233	113,824173

№ п/п	Адрес	Вид	Широта	Долгота
23813	Забайкальский край, р-н. Читинский, пгт. Новокручининский, ул. Холодная, д. 4а	Индивидуальные домовладения	51,755233	113,824173
23814	Забайкальский край, р-н. Читинский, пгт. Новокручининский, ул. Холодная, д. 4в	Индивидуальные домовладения	51,755233	113,824173
23815	Забайкальский край, р-н. Читинский, пгт. Новокручининский, ул. Холодная, д. 6	Индивидуальные домовладения	51,755233	113,824173
23816	Забайкальский край, р-н. Читинский, пгт. Новокручининский, ул. Холодная, д. 6а	Индивидуальные домовладения	51,755233	113,824173
23817	Забайкальский край, р-н. Красночикойский, с. Шимбилик, ул. Новая Степная, д. 20	Индивидуальные домовладения	50,563589	109,573633
23818	Забайкальский край, р-н. Читинский, пгт. Новокручининский, ул. Холодная, д. 7а	Индивидуальные домовладения	51,75496	113,824209
23819	Забайкальский край, р-н. Читинский, пгт. Новокручининский, ул. Холодная, д. 7б	Индивидуальные домовладения	51,75496	113,824209
23820	Забайкальский край, р-н. Читинский, пгт. Новокручининский, ул. Холодная, д. 8	Индивидуальные домовладения	51,755233	113,824173
23821	Забайкальский край, р-н. Читинский, пгт. Новокручининский, ул. Холодная, д. 9	Индивидуальные домовладения	51,755233	113,824173
23822	Забайкальский край, р-н. Читинский, пгт. Новокручининский, ул. Широкая, д. 10	Индивидуальные домовладения	51,774062	113,790199
23823	Забайкальский край, р-н. Читинский, пгт. Новокручининский, ул. Широкая, д. 12	Индивидуальные домовладения	51,774062	113,790199
23824	Забайкальский край, р-н. Читинский, пгт. Новокручининский, ул. Широкая, д. 14	Индивидуальные домовладения	51,774062	113,790199
23825	Забайкальский край, р-н. Читинский, пгт. Новокручининский, ул. Широкая, д. 15	Индивидуальные домовладения	51,774062	113,790199
23826	Забайкальский край, р-н. Читинский, пгт. Новокручининский, ул. Широкая, д. 16	Индивидуальные домовладения	51,774062	113,790199
23827	Забайкальский край, р-н. Читинский, пгт. Новокручининский, ул. Широкая, д. 18	Индивидуальные домовладения	51,774062	113,790199

№ п/п	Адрес	Вид	Широта	Долгота
23828	Забайкальский край, р-н. Читинский, пгт. Новокручининский, ул. Широкая, д. 2	Индивидуальные домовладения	51,774062	113,790199
23829	Забайкальский край, р-н. Читинский, пгт. Новокручининский, ул. Широкая, д. 20	Индивидуальные домовладения	51,774062	113,790199
23830	Забайкальский край, р-н. Читинский, пгт. Новокручининский, ул. Широкая, д. 22	Индивидуальные домовладения	51,774062	113,790199
23831	Забайкальский край, р-н. Читинский, пгт. Новокручининский, ул. Широкая, д. 3	Индивидуальные домовладения	51,774062	113,790199
23832	Забайкальский край, р-н. Читинский, пгт. Новокручининский, ул. Широкая, д. 5	Индивидуальные домовладения	51,774062	113,790199
23833	Забайкальский край, р-н. Читинский, пгт. Новокручининский, ул. Широкая, д. 7	Индивидуальные домовладения	51,774062	113,790199
23834	Забайкальский край, р-н. Читинский, пгт. Новокручининский, ул. Широкая, д. 9	Индивидуальные домовладения	51,773744	113,790567
23835	Забайкальский край, р-н. Читинский, пгт. Новокручининский, ул. Школьная, д. 10	Индивидуальные домовладения	51,77638	113,788869
23836	Забайкальский край, р-н. Читинский, пгт. Новокручининский, ул. Школьная, д. 10а	Индивидуальные домовладения	51,77638	113,788869
23837	Забайкальский край, р-н. Читинский, пгт. Новокручининский, ул. Школьная, д. 11	Индивидуальные домовладения	51,77638	113,788869
23838	Забайкальский край, р-н. Читинский, пгт. Новокручининский, ул. Школьная, д. 12	Индивидуальные домовладения	51,77638	113,788869
23839	Забайкальский край, р-н. Читинский, пгт. Новокручининский, ул. Школьная, д. 13	Индивидуальные домовладения	51,77638	113,788869
23840	Забайкальский край, р-н. Читинский, пгт. Новокручининский, ул. Школьная, д. 15	Индивидуальные домовладения	51,77638	113,788869
23841	Забайкальский край, р-н. Читинский, пгт. Новокручининский, ул. Школьная, д. 16	Индивидуальные домовладения	51,77638	113,788869
23842	Забайкальский край, р-н. Читинский, пгт. Новокручининский, ул. Школьная, д. 17	Индивидуальные домовладения	51,77638	113,788869

№ п/п	Адрес	Вид	Широта	Долгота
23843	Забайкальский край, р-н. Читинский, пгт. Новокручининский, ул. Школьная, д. 18	Индивидуальные домовладения	51,77638	113,788869
23844	Забайкальский край, р-н. Читинский, пгт. Новокручининский, ул. Школьная, д. 19	Индивидуальные домовладения	51,77638	113,788869
23845	Забайкальский край, р-н. Читинский, пгт. Новокручининский, ул. Школьная, д. 2	Индивидуальные домовладения	51,77638	113,788869
23846	Забайкальский край, р-н. Читинский, пгт. Новокручининский, ул. Школьная, д. 20	Индивидуальные домовладения	51,77638	113,788869
23847	Забайкальский край, р-н. Читинский, пгт. Новокручининский, ул. Школьная, д. 23	Индивидуальные домовладения	51,77638	113,788869
23848	Забайкальский край, р-н. Красночикойский, с. Шимбилик, ул. Старая Степная, д. 11	Индивидуальные домовладения	50,563589	109,573633
23849	Забайкальский край, р-н. Читинский, пгт. Новокручининский, ул. Школьная, д. 29	Индивидуальные домовладения	51,77638	113,788869
23850	Забайкальский край, р-н. Читинский, пгт. Новокручининский, ул. Школьная, д. 3	Индивидуальные домовладения	51,77638	113,788869
23851	Забайкальский край, р-н. Читинский, пгт. Новокручининский, ул. Школьная, д. 31	Индивидуальные домовладения	51,77638	113,788869
23852	Забайкальский край, р-н. Читинский, пгт. Новокручининский, ул. Школьная, д. 33	Индивидуальные домовладения	51,77638	113,788869
23853	Забайкальский край, р-н. Читинский, пгт. Новокручининский, ул. Школьная, д. 35	Индивидуальные домовладения	51,77638	113,788869
23854	Забайкальский край, р-н. Читинский, пгт. Новокручининский, ул. Школьная, д. 39	Индивидуальные домовладения	51,77638	113,788869
23855	Забайкальский край, р-н. Читинский, пгт. Новокручининский, ул. Школьная, д. 4	Индивидуальные домовладения	51,77638	113,788869
23856	Забайкальский край, р-н. Читинский, пгт. Новокручининский, ул. Школьная, д. 5	Индивидуальные домовладения	51,77638	113,788869
23857	Забайкальский край, р-н. Читинский, пгт. Новокручининский, ул. Энергетиков, д. 1	Индивидуальные домовладения	51,780086	113,781144

№ п/п	Адрес	Вид	Широта	Долгота
23858	Забайкальский край, р-н. Читинский, пгт. Новокручининский, ул. Энергетиков, д. 10	Индивидуальные домовладения	51,780086	113,781144
23859	Забайкальский край, р-н. Читинский, пгт. Новокручининский, ул. Энергетиков, д. 11	Индивидуальные домовладения	51,780086	113,781144
23860	Забайкальский край, р-н. Читинский, пгт. Новокручининский, ул. Энергетиков, д. 12	Индивидуальные домовладения	51,780086	113,781144
23861	Забайкальский край, р-н. Читинский, пгт. Новокручининский, ул. Энергетиков, д. 14	Индивидуальные домовладения	51,780086	113,781144
23862	Забайкальский край, р-н. Читинский, пгт. Новокручининский, ул. Энергетиков, д. 1а	Индивидуальные домовладения	51,780086	113,781144
23863	Забайкальский край, р-н. Читинский, пгт. Новокручининский, ул. Энергетиков, д. 1б	Индивидуальные домовладения	51,780086	113,781144
23864	Забайкальский край, р-н. Читинский, пгт. Новокручининский, ул. Энергетиков, д. 2	Индивидуальные домовладения	51,780086	113,781144
23865	Забайкальский край, р-н. Читинский, пгт. Новокручининский, ул. Энергетиков, д. 2а	Индивидуальные домовладения	51,780086	113,781144
23866	Забайкальский край, р-н. Читинский, пгт. Новокручининский, ул. Энергетиков, д. 3	Индивидуальные домовладения	51,780086	113,781144
23867	Забайкальский край, р-н. Читинский, пгт. Новокручининский, ул. Энергетиков, д. 3а	Индивидуальные домовладения	51,780086	113,781144
23868	Забайкальский край, р-н. Читинский, пгт. Новокручининский, ул. Энергетиков, д. 4	Индивидуальные домовладения	51,780086	113,781144
23869	Забайкальский край, р-н. Читинский, пгт. Новокручининский, ул. Энергетиков, д. 5а	Индивидуальные домовладения	51,780086	113,781144
23870	Забайкальский край, р-н. Читинский, пгт. Новокручининский, ул. Энергетиков, д. 6	Индивидуальные домовладения	51,780086	113,781144
23871	Забайкальский край, р-н. Читинский, пгт. Новокручининский, ул. Энергетиков, д. 7	Индивидуальные домовладения	51,780086	113,781144
23872	Забайкальский край, р-н. Читинский, пгт. Новокручининский, ул. Энергетиков, д. 8	Индивидуальные домовладения	51,780086	113,781144

№ п/п	Адрес	Вид	Широта	Долгота
23873	Забайкальский край, р-н. Читинский, пгт. Новокручининский, ул. Энергетиков, д. 9	Индивидуальные домовладения	51,780086	113,781144
23874	Забайкальский край, р-н. Читинский, пгт. Новокручининский, ул. Энтузиастов, д. 10	Индивидуальные домовладения	51,764336	113,821505
23875	Забайкальский край, р-н. Читинский, пгт. Новокручининский, ул. Энтузиастов, д. 10а	Индивидуальные домовладения	51,764336	113,821505
23876	Забайкальский край, р-н. Читинский, пгт. Новокручининский, ул. Энтузиастов, д. 11	Индивидуальные домовладения	51,764336	113,821505
23877	Забайкальский край, р-н. Читинский, пгт. Новокручининский, ул. Энтузиастов, д. 12	Индивидуальные домовладения	51,764336	113,821505
23878	Забайкальский край, р-н. Красночикойский, с. Шимбилик, ул. Старая Степная, д. 15	Индивидуальные домовладения	50,563589	109,573633
23879	Забайкальский край, р-н. Читинский, пгт. Новокручининский, ул. Энтузиастов, д. 16	Индивидуальные домовладения	51,764336	113,821505
23880	Забайкальский край, р-н. Читинский, пгт. Новокручининский, ул. Энтузиастов, д. 17	Индивидуальные домовладения	51,764336	113,821505
23881	Забайкальский край, р-н. Читинский, пгт. Новокручининский, ул. Энтузиастов, д. 18А	Индивидуальные домовладения	51,764336	113,821505
23882	Забайкальский край, р-н. Читинский, пгт. Новокручининский, ул. Энтузиастов, д. 19	Индивидуальные домовладения	51,764336	113,821505
23883	Забайкальский край, п. Горный, ул. Таежная, д. 17	Индивидуальные домовладения	51,399828	112,888471
23884	Забайкальский край, р-н. Читинский, пгт. Новокручининский, ул. Энтузиастов, д. 1а	Индивидуальные домовладения	51,764336	113,821505
23885	Забайкальский край, р-н. Читинский, пгт. Новокручининский, ул. Энтузиастов, д. 2	Индивидуальные домовладения	51,764336	113,821505
23886	Забайкальский край, р-н. Читинский, пгт. Новокручининский, ул. Энтузиастов, д. 20	Индивидуальные домовладения	51,764336	113,821505
23887	Забайкальский край, р-н. Читинский, пгт. Новокручининский, ул. Энтузиастов, д. 21	Индивидуальные домовладения	51,764336	113,821505

№ п/п	Адрес	Вид	Широта	Долгота
23888	Забайкальский край, р-н. Читинский, пгт. Новокручининский, ул. Энтузиастов, д. 23	Индивидуальные домовладения	51,764336	113,821505
23889	Забайкальский край, р-н. Читинский, пгт. Новокручининский, ул. Энтузиастов, д. 24	Индивидуальные домовладения	51,764336	113,821505
23890	Забайкальский край, р-н. Читинский, пгт. Новокручининский, ул. Энтузиастов, д. 25	Индивидуальные домовладения	51,764336	113,821505
23891	Забайкальский край, р-н. Читинский, пгт. Новокручининский, ул. Энтузиастов, д. 26	Индивидуальные домовладения	51,764336	113,821505
23892	Забайкальский край, р-н. Читинский, пгт. Новокручининский, ул. Энтузиастов, д. 27	Индивидуальные домовладения	51,764336	113,821505
23893	Забайкальский край, р-н. Читинский, пгт. Новокручининский, ул. Энтузиастов, д. 28	Индивидуальные домовладения	51,764336	113,821505
23894	Забайкальский край, р-н. Читинский, пгт. Новокручининский, ул. Энтузиастов, д. 29	Индивидуальные домовладения	51,764336	113,821505
23895	Забайкальский край, р-н. Читинский, пгт. Новокручининский, ул. Энтузиастов, д. 3	Индивидуальные домовладения	51,764336	113,821505
23896	Забайкальский край, р-н. Читинский, пгт. Новокручининский, ул. Энтузиастов, д. 31	Индивидуальные домовладения	51,764336	113,821505
23897	Забайкальский край, р-н. Читинский, пгт. Новокручининский, ул. Энтузиастов, д. 32	Индивидуальные домовладения	51,764336	113,821505
23898	Забайкальский край, р-н. Читинский, пгт. Новокручининский, ул. Энтузиастов, д. 33	Индивидуальные домовладения	51,764336	113,821505
23899	Забайкальский край, р-н. Читинский, пгт. Новокручининский, ул. Энтузиастов, д. 34	Индивидуальные домовладения	51,764336	113,821505
23900	Забайкальский край, р-н. Читинский, пгт. Новокручининский, ул. Энтузиастов, д. 37	Индивидуальные домовладения	51,764336	113,821505
23901	Забайкальский край, р-н. Читинский, пгт. Новокручининский, ул. Энтузиастов, д. 39	Индивидуальные домовладения	51,764336	113,821505
23902	Забайкальский край, р-н. Читинский, пгт. Новокручининский, ул. Энтузиастов, д. 4	Индивидуальные домовладения	51,764336	113,821505

№ п/п	Адрес	Вид	Широта	Долгота
23903	Забайкальский край, р-н. Читинский, пгт. Новокручининский, ул. Энтузиастов, д. 40	Индивидуальные домовладения	51,764336	113,821505
23904	Забайкальский край, р-н. Читинский, пгт. Новокручининский, ул. Энтузиастов, д. 5	Индивидуальные домовладения	51,764336	113,821505
23905	Забайкальский край, р-н. Читинский, пгт. Новокручининский, ул. Энтузиастов, д. 7	Индивидуальные домовладения	51,764336	113,821505
23906	Забайкальский край, р-н. Читинский, пгт. Новокручининский, ул. Энтузиастов, д. 8	Индивидуальные домовладения	51,764336	113,821505
23907	Забайкальский край, р-н. Читинский, пгт. Новокручининский, ул. Энтузиастов, д. 9	Индивидуальные домовладения	51,764336	113,821505
23908	Забайкальский край, р-н. Читинский, пгт. Новокручининский, ул. Луговая, д. 7	Индивидуальные домовладения	51,816223	113,753063
23909	Забайкальский край, р-н. Красночикойский, с. Шимбилик, ул. Старая Степная, д. 18	Индивидуальные домовладения	50,563589	109,573633
23910	Забайкальский край, р-н. Читинский, пгт. Новокручининский, ул. Юбилейная, д. 10	Индивидуальные домовладения	51,769537	113,811435
23911	Забайкальский край, р-н. Читинский, пгт. Новокручининский, ул. Юбилейная, д. 11	Индивидуальные домовладения	51,769537	113,811435
23912	Забайкальский край, р-н. Читинский, пгт. Новокручининский, ул. Юбилейная, д. 12	Индивидуальные домовладения	51,769537	113,811435
23913	Забайкальский край, р-н. Читинский, пгт. Новокручининский, ул. Юбилейная, д. 12а	Индивидуальные домовладения	51,769537	113,811435
23914	Забайкальский край, п. Горный, ул. Таежная, д. 18	Индивидуальные домовладения	51,399828	112,888471
23915	Забайкальский край, р-н. Читинский, пгт. Новокручининский, ул. Юбилейная, д. 14	Индивидуальные домовладения	51,769537	113,811435
23916	Забайкальский край, р-н. Читинский, пгт. Новокручининский, ул. Юбилейная, д. 15	Индивидуальные домовладения	51,769537	113,811435
23917	Забайкальский край, р-н. Читинский, пгт. Новокручининский, ул. Юбилейная, д. 16	Индивидуальные домовладения	51,769537	113,811435

№ п/п	Адрес	Вид	Широта	Долгота
23918	Забайкальский край, р-н. Читинский, пгт. Новокручининский, ул. Юбилейная, д. 17	Индивидуальные домовладения	51,769537	113,811435
23919	Забайкальский край, р-н. Читинский, пгт. Новокручининский, ул. Юбилейная, д. 18	Индивидуальные домовладения	51,769537	113,811435
23920	Забайкальский край, р-н. Читинский, пгт. Новокручининский, ул. Юбилейная, д. 19	Индивидуальные домовладения	51,769537	113,811435
23921	Забайкальский край, р-н. Читинский, пгт. Новокручининский, ул. Юбилейная, д. 2	Индивидуальные домовладения	51,769537	113,811435
23922	Забайкальский край, р-н. Читинский, пгт. Новокручининский, ул. Юбилейная, д. 20	Индивидуальные домовладения	51,769537	113,811435
23923	Забайкальский край, р-н. Читинский, пгт. Новокручининский, ул. Юбилейная, д. 22	Индивидуальные домовладения	51,769537	113,811435
23924	Забайкальский край, р-н. Читинский, пгт. Новокручининский, ул. Юбилейная, д. 23	Индивидуальные домовладения	51,769537	113,811435
23925	Забайкальский край, р-н. Читинский, пгт. Новокручининский, ул. Юбилейная, д. 24	Индивидуальные домовладения	51,769537	113,811435
23926	Забайкальский край, р-н. Читинский, пгт. Новокручининский, ул. Юбилейная, д. 26	Индивидуальные домовладения	51,769537	113,811435
23927	Забайкальский край, р-н. Читинский, пгт. Новокручининский, ул. Юбилейная, д. 27	Индивидуальные домовладения	51,769537	113,811435
23928	Забайкальский край, р-н. Читинский, пгт. Новокручининский, ул. Юбилейная, д. 28	Индивидуальные домовладения	51,769537	113,811435
23929	Забайкальский край, р-н. Читинский, пгт. Новокручининский, ул. Юбилейная, д. 3	Индивидуальные домовладения	51,769537	113,811435
23930	Забайкальский край, р-н. Читинский, пгт. Новокручининский, ул. Юбилейная, д. 30	Индивидуальные домовладения	51,769537	113,811435
23931	Забайкальский край, р-н. Читинский, пгт. Новокручининский, ул. Юбилейная, д. 32	Индивидуальные домовладения	51,769537	113,811435
23932	Забайкальский край, р-н. Читинский, пгт. Новокручининский, ул. Юбилейная, д. 35	Индивидуальные домовладения	51,769537	113,811435

№ п/п	Адрес	Вид	Широта	Долгота
23933	Забайкальский край, р-н. Читинский, пгт. Новокручининский, ул. Юбилейная, д. 4	Индивидуальные домовладения	51,769537	113,811435
23934	Забайкальский край, р-н. Читинский, пгт. Новокручининский, ул. Юбилейная, д. 5	Индивидуальные домовладения	51,769537	113,811435
23935	Забайкальский край, р-н. Читинский, пгт. Новокручининский, ул. Юбилейная, д. 6	Индивидуальные домовладения	51,769537	113,811435
23936	Забайкальский край, р-н. Читинский, пгт. Новокручининский, ул. Юбилейная, д. 7	Индивидуальные домовладения	51,769537	113,811435
23937	Забайкальский край, р-н. Читинский, пгт. Новокручининский, ул. Юбилейная, д. 8	Индивидуальные домовладения	51,769537	113,811435
23938	Забайкальский край, р-н. Читинский, пгт. Новокручининский, ул. Юбилейная, д. 9	Индивидуальные домовладения	51,769537	113,811435
23939	Забайкальский край, р-н. Читинский, пгт. Новокручининский, ул. Юбилейная, д. 9а	Индивидуальные домовладения	51,769537	113,811435
23940	Забайкальский край, р-н. Читинский, пгт. Новокручининский, ул. Южная, д. 1	Индивидуальные домовладения	51,784638	113,79125
23941	Забайкальский край, р-н. Хилокский, с. Зурун, ул. Привокзальная, д. 4	Индивидуальные домовладения	51,402339	109,966933
23942	Забайкальский край, р-н. Читинский, пгт. Новокручининский, ул. Южная, д. 2	Индивидуальные домовладения	51,784638	113,79125
23943	Забайкальский край, р-н. Читинский, пгт. Новокручининский, ул. Южная, д. 3	Индивидуальные домовладения	51,784638	113,79125
23944	Забайкальский край, р-н. Читинский, пгт. Новокручининский, ул. Южная, д. 6	Индивидуальные домовладения	51,784638	113,79125
23945	Забайкальский край, р-н. Читинский, пгт. Новокручининский, ул. Южная, д. 8	Индивидуальные домовладения	51,784638	113,79125
23946	Забайкальский край, п. Горный, ул. Таежная, д. 2	МКД	51,399828	112,888471
23947	Забайкальский край, р-н. Читинский, пгт. Новокручининский, пер. Лесной, д. 1	Индивидуальные домовладения	51,762319	113,814301

№ п/п	Адрес	Вид	Широта	Долгота
23948	Забайкальский край, р-н. Читинский, пгт. Новокручининский, пер. Лесной, д. 2	Индивидуальные домовладения	51,762319	113,814301
23949	Забайкальский край, р-н. Читинский, пгт. Новокручининский, пер. Лесной, д. 4	Индивидуальные домовладения	51,762319	113,814301
23950	Забайкальский край, р-н. Читинский, пгт. Новокручининский, пер. Лесной, д. 4В	Индивидуальные домовладения	51,762319	113,814301
23951	Забайкальский край, р-н. Читинский, пгт. Новокручининский, пер. Лесной, д. 5	Индивидуальные домовладения	51,762319	113,814301
23952	Забайкальский край, р-н. Читинский, пгт. Новокручининский, пер. Лесной, д. 6	Индивидуальные домовладения	51,762319	113,814301
23953	Забайкальский край, р-н. Читинский, пгт. Новокручининский, пер. Лесной, д. 7	Индивидуальные домовладения	51,762319	113,814301
23954	Забайкальский край, р-н. Читинский, пгт. Новокручининский, ул. Глубокая Падь, д. 4	Индивидуальные домовладения	51,762319	113,814301
23955	Забайкальский край, р-н. Читинский, пгт. Новокручининский, ул. Заводская, д. 1	МКД	51,81899	113,745514
23956	Забайкальский край, р-н. Читинский, пгт. Новокручининский, ул. Заводская, д. 10	МКД	51,816924	113,742588
23957	Забайкальский край, р-н. Читинский, пгт. Новокручининский, ул. Заводская, д. 12	Индивидуальные домовладения	51,816924	113,742588
23958	Забайкальский край, р-н. Читинский, пгт. Новокручининский, ул. Заводская, д. 13	Индивидуальные домовладения	51,816924	113,742588
23959	Забайкальский край, р-н. Читинский, пгт. Новокручининский, ул. Заводская, д. 14	Индивидуальные домовладения	51,816924	113,742588
23960	Забайкальский край, р-н. Читинский, пгт. Новокручининский, ул. Заводская, д. 15	Индивидуальные домовладения	51,816924	113,742588
23961	Забайкальский край, р-н. Читинский, пгт. Новокручининский, ул. Заводская, д. 16	Индивидуальные домовладения	51,816924	113,742588
23962	Забайкальский край, р-н. Читинский, пгт. Новокручининский, ул. Заводская, д. 18	Индивидуальные домовладения	51,816924	113,742588

№ п/п	Адрес	Вид	Широта	Долгота
23963	Забайкальский край, р-н. Читинский, пгт. Новокручининский, ул. Заводская, д. 2	МКД	51,818523	113,74559
23964	Забайкальский край, р-н. Читинский, пгт. Новокручининский, ул. Заводская, д. 28	Индивидуальные домовладения	51,816924	113,742588
23965	Забайкальский край, р-н. Читинский, пгт. Новокручининский, ул. Заводская, д. 3	МКД	51,81914	113,74459
23966	Забайкальский край, р-н. Читинский, пгт. Новокручининский, ул. Заводская, д. 5	МКД	51,818088	113,74522
23967	Забайкальский край, р-н. Читинский, пгт. Новокручининский, ул. Заводская, д. 6	МКД	51,81785	113,74447
23968	Забайкальский край, р-н. Читинский, пгт. Новокручининский, ул. Заводская, д. 7	МКД	51,818863	113,74326
23969	Забайкальский край, р-н. Читинский, пгт. Новокручининский, ул. Заводская, д. 8	МКД	51,818411	113,742894
23970	Забайкальский край, р-н. Читинский, пгт. Новокручининский, ул. Заводская, д. 9	МКД	51,816924	113,742588
23971	Забайкальский край, р-н. Читинский, пгт. Новокручининский, ул. Ингодинская, д. 1	Индивидуальные домовладения	51,81963	113,752497
23972	Забайкальский край, р-н. Читинский, пгт. Новокручининский, ул. Ингодинская, д. 10	Индивидуальные домовладения	51,81963	113,752497
23973	Забайкальский край, р-н. Красночикойский, с. Шимбилик, ул. Старая Степная, д. 32	Индивидуальные домовладения	50,563589	109,573633
23974	Забайкальский край, р-н. Читинский, пгт. Новокручининский, ул. Ингодинская, д. 105	Индивидуальные домовладения	51,81963	113,752497
23975	Забайкальский край, р-н. Читинский, пгт. Новокручининский, ул. Ингодинская, д. 107	Индивидуальные домовладения	51,81963	113,752497
23976	Забайкальский край, р-н. Читинский, пгт. Новокручининский, ул. Ингодинская, д. 109	Индивидуальные домовладения	51,81963	113,752497
23977	Забайкальский край, р-н. Читинский, пгт. Новокручининский, ул. Ингодинская, д. 11	Индивидуальные домовладения	51,81963	113,752497

№ п/п	Адрес	Вид	Широта	Долгота
23978	Забайкальский край, р-н. Читинский, пгт. Новокручининский, ул. Ингодинская, д. 113	Индивидуальные домовладения	51,81963	113,752497
23979	Забайкальский край, р-н. Читинский, пгт. Новокручининский, ул. Ингодинская, д. 117	Индивидуальные домовладения	51,81963	113,752497
23980	Забайкальский край, р-н. Читинский, пгт. Новокручининский, ул. Ингодинская, д. 119	Индивидуальные домовладения	51,81963	113,752497
23981	Забайкальский край, р-н. Читинский, пгт. Новокручининский, ул. Ингодинская, д. 12	Индивидуальные домовладения	51,81963	113,752497
23982	Забайкальский край, р-н. Читинский, пгт. Новокручининский, ул. Ингодинская, д. 13	Индивидуальные домовладения	51,81963	113,752497
23983	Забайкальский край, р-н. Читинский, пгт. Новокручининский, ул. Ингодинская, д. 14	Индивидуальные домовладения	51,81963	113,752497
23984	Забайкальский край, р-н. Читинский, пгт. Новокручининский, ул. Ингодинская, д. 15	Индивидуальные домовладения	51,81963	113,752497
23985	Забайкальский край, р-н. Читинский, пгт. Новокручининский, ул. Ингодинская, д. 16	Индивидуальные домовладения	51,81963	113,752497
23986	Забайкальский край, р-н. Читинский, пгт. Новокручининский, ул. Ингодинская, д. 17	Индивидуальные домовладения	51,81963	113,752497
23987	Забайкальский край, р-н. Читинский, пгт. Новокручининский, ул. Ингодинская, д. 18	Индивидуальные домовладения	51,81963	113,752497
23988	Забайкальский край, р-н. Читинский, пгт. Новокручининский, ул. Ингодинская, д. 19	Индивидуальные домовладения	51,81963	113,752497
23989	Забайкальский край, р-н. Читинский, пгт. Новокручининский, ул. Ингодинская, д. 2	Индивидуальные домовладения	51,81963	113,752497
23990	Забайкальский край, р-н. Читинский, пгт. Новокручининский, ул. Ингодинская, д. 21	Индивидуальные домовладения	51,81963	113,752497
23991	Забайкальский край, р-н. Читинский, пгт. Новокручининский, ул. Ингодинская, д. 24	Индивидуальные домовладения	51,81963	113,752497
23992	Забайкальский край, р-н. Читинский, пгт. Новокручининский, ул. Ингодинская, д. 26	Индивидуальные домовладения	51,81963	113,752497

№ п/п	Адрес	Вид	Широта	Долгота
23993	Забайкальский край, р-н. Читинский, пгт. Новокручининский, ул. Ингодинская, д. 27	Индивидуальные домовладения	51,81963	113,752497
23994	Забайкальский край, р-н. Читинский, пгт. Новокручининский, ул. Ингодинская, д. 27а	Индивидуальные домовладения	51,81963	113,752497
23995	Забайкальский край, р-н. Читинский, пгт. Новокручининский, ул. Ингодинская, д. 28	Индивидуальные домовладения	51,81963	113,752497
23996	Забайкальский край, р-н. Читинский, пгт. Новокручининский, ул. Ингодинская, д. 29	Индивидуальные домовладения	51,81963	113,752497
23997	Забайкальский край, р-н. Читинский, пгт. Новокручининский, ул. Ингодинская, д. 2а	Индивидуальные домовладения	51,81963	113,752497
23998	Забайкальский край, р-н. Читинский, пгт. Новокручининский, ул. Ингодинская, д. 3	Индивидуальные домовладения	51,81963	113,752497
23999	Забайкальский край, р-н. Читинский, пгт. Новокручининский, ул. Ингодинская, д. 32	Индивидуальные домовладения	51,81963	113,752497
24000	Забайкальский край, р-н. Читинский, пгт. Новокручининский, ул. Ингодинская, д. 34	Индивидуальные домовладения	51,81963	113,752497
24001	Забайкальский край, р-н. Читинский, пгт. Новокручининский, ул. Ингодинская, д. 35	Индивидуальные домовладения	51,81963	113,752497
24002	Забайкальский край, р-н. Читинский, пгт. Новокручининский, ул. Луговая, д. 8	Индивидуальные домовладения	51,816223	113,753063
24003	Забайкальский край, р-н. Красночикойский, с. Шимбилик, ул. Строительная, д. 2	Индивидуальные домовладения	50,563589	109,573633
24004	Забайкальский край, р-н. Читинский, пгт. Новокручининский, ул. Ингодинская, д. 4	Индивидуальные домовладения	51,81963	113,752497
24005	Забайкальский край, р-н. Читинский, пгт. Новокручининский, ул. Ингодинская, д. 41	Индивидуальные домовладения	51,81963	113,752497
24006	Забайкальский край, р-н. Читинский, пгт. Новокручининский, ул. Ингодинская, д. 43	Индивидуальные домовладения	51,81963	113,752497
24007	Забайкальский край, р-н. Читинский, пгт. Новокручининский, ул. Ингодинская, д. 45	Индивидуальные домовладения	51,81963	113,752497

№ п/п	Адрес	Вид	Широта	Долгота
24008	Забайкальский край, р-н. Читинский, пгт. Новокручининский, ул. Луговая, д. 15	Индивидуальные домовладения	51,816223	113,753063
24009	Забайкальский край, р-н. Читинский, пгт. Новокручининский, ул. Ингодинская, д. 47	Индивидуальные домовладения	51,81963	113,752497
24010	Забайкальский край, р-н. Читинский, пгт. Новокручининский, ул. Ингодинская, д. 5	Индивидуальные домовладения	51,81963	113,752497
24011	Забайкальский край, р-н. Читинский, пгт. Новокручининский, ул. Ингодинская, д. 55	Индивидуальные домовладения	51,81963	113,752497
24012	Забайкальский край, р-н. Читинский, пгт. Новокручининский, ул. Ингодинская, д. 57	Индивидуальные домовладения	51,81963	113,752497
24013	Забайкальский край, р-н. Читинский, пгт. Новокручининский, ул. Ингодинская, д. 59	Индивидуальные домовладения	51,81963	113,752497
24014	Забайкальский край, р-н. Читинский, пгт. Новокручининский, ул. Ингодинская, д. 6	Индивидуальные домовладения	51,81963	113,752497
24015	Забайкальский край, р-н. Читинский, пгт. Новокручининский, ул. Ингодинская, д. 61	Индивидуальные домовладения	51,81963	113,752497
24016	Забайкальский край, р-н. Читинский, пгт. Новокручининский, ул. Ингодинская, д. 63	Индивидуальные домовладения	51,81963	113,752497
24017	Забайкальский край, р-н. Читинский, пгт. Новокручининский, ул. Ингодинская, д. 65	Индивидуальные домовладения	51,81963	113,752497
24018	Забайкальский край, р-н. Читинский, пгт. Новокручининский, ул. Ингодинская, д. 69	Индивидуальные домовладения	51,81963	113,752497
24019	Забайкальский край, р-н. Читинский, пгт. Новокручининский, ул. Ингодинская, д. 71	Индивидуальные домовладения	51,81963	113,752497
24020	Забайкальский край, р-н. Читинский, пгт. Новокручининский, ул. Ингодинская, д. 73	Индивидуальные домовладения	51,81963	113,752497
24021	Забайкальский край, р-н. Читинский, пгт. Новокручининский, ул. Ингодинская, д. 75	Индивидуальные домовладения	51,81963	113,752497
24022	Забайкальский край, р-н. Читинский, пгт. Новокручининский, ул. Ингодинская, д. 77	Индивидуальные домовладения	51,81963	113,752497

№ п/п	Адрес	Вид	Широта	Долгота
24023	Забайкальский край, р-н. Читинский, пгт. Новокручининский, ул. Ингодинская, д. 79	Индивидуальные домовладения	51,81963	113,752497
24024	Забайкальский край, р-н. Читинский, пгт. Новокручининский, ул. Ингодинская, д. 8	Индивидуальные домовладения	51,81963	113,752497
24025	Забайкальский край, р-н. Читинский, пгт. Новокручининский, ул. Ингодинская, д. 81	Индивидуальные домовладения	51,81963	113,752497
24026	Забайкальский край, р-н. Читинский, пгт. Новокручининский, ул. Ингодинская, д. 83	Индивидуальные домовладения	51,81963	113,752497
24027	Забайкальский край, р-н. Читинский, пгт. Новокручининский, ул. Ингодинская, д. 85	Индивидуальные домовладения	51,81963	113,752497
24028	Забайкальский край, р-н. Читинский, пгт. Новокручининский, ул. Ингодинская, д. 89	Индивидуальные домовладения	51,81963	113,752497
24029	Забайкальский край, р-н. Читинский, пгт. Новокручининский, ул. Ингодинская, д. 9	Индивидуальные домовладения	51,81963	113,752497
24030	Забайкальский край, р-н. Читинский, пгт. Новокручининский, ул. Ингодинская, д. 91	Индивидуальные домовладения	51,81963	113,752497
24031	Забайкальский край, р-н. Читинский, пгт. Новокручининский, ул. Ингодинская, д. 93	Индивидуальные домовладения	51,81963	113,752497
24032	Забайкальский край, р-н. Читинский, пгт. Новокручининский, ул. Ингодинская, д. 95	Индивидуальные домовладения	51,81963	113,752497
24033	Забайкальский край, р-н. Читинский, пгт. Новокручининский, ул. Ингодинская, д. 97	Индивидуальные домовладения	51,81963	113,752497
24034	Забайкальский край, р-н. Красночикойский, с. Шимбилик, ул. Центральная, д. 100	Индивидуальные домовладения	50,561912	109,574037
24035	Забайкальский край, р-н. Читинский, пгт. Новокручининский, ул. Луговая, д. 12	Индивидуальные домовладения	51,816223	113,753063
24036	Забайкальский край, р-н. Читинский, пгт. Новокручининский, ул. Луговая, д. 13а	Индивидуальные домовладения	51,816223	113,753063
24037	Забайкальский край, р-н. Читинский, пгт. Новокручининский, ул. Луговая, д. 13б	Индивидуальные домовладения	51,816223	113,753063

№ п/п	Адрес	Вид	Широта	Долгота
24038	Забайкальский край, р-н. Читинский, пгт. Новокручининский, ул. Луговая, д. 14	Индивидуальные домовладения	51,816223	113,753063
24039	Забайкальский край, р-н. Читинский, пгт. Новокручининский, ул. Луговая, д. 15а	Индивидуальные домовладения	51,816223	113,753063
24040	Забайкальский край, р-н. Читинский, пгт. Новокручининский, ул. Луговая, д. 16	Индивидуальные домовладения	51,816223	113,753063
24041	Забайкальский край, р-н. Читинский, пгт. Новокручининский, ул. Луговая, д. 16а	Индивидуальные домовладения	51,816223	113,753063
24042	Забайкальский край, р-н. Читинский, пгт. Новокручининский, ул. Луговая, д. 17	Индивидуальные домовладения	51,816223	113,753063
24043	Забайкальский край, р-н. Читинский, пгт. Новокручининский, ул. Луговая, д. 1а	Индивидуальные домовладения	51,816223	113,753063
24044	Забайкальский край, р-н. Читинский, пгт. Новокручининский, ул. Луговая, д. 2	Индивидуальные домовладения	51,816223	113,753063
24045	Забайкальский край, р-н. Читинский, пгт. Новокручининский, ул. Луговая, д. 20	Индивидуальные домовладения	51,816223	113,753063
24046	Забайкальский край, р-н. Читинский, пгт. Новокручининский, ул. Луговая, д. 22	Индивидуальные домовладения	51,816223	113,753063
24047	Забайкальский край, р-н. Читинский, пгт. Новокручининский, ул. Луговая, д. 23	Индивидуальные домовладения	51,816223	113,753063
24048	Забайкальский край, р-н. Читинский, пгт. Новокручининский, ул. Луговая, д. 23а	Индивидуальные домовладения	51,816223	113,753063
24049	Забайкальский край, р-н. Читинский, пгт. Новокручининский, ул. Луговая, д. 24	Индивидуальные домовладения	51,816223	113,753063
24050	Забайкальский край, р-н. Читинский, пгт. Новокручининский, ул. Луговая, д. 25	Индивидуальные домовладения	51,816223	113,753063
24051	Забайкальский край, р-н. Читинский, пгт. Новокручининский, ул. Луговая, д. 26	Индивидуальные домовладения	51,816223	113,753063
24052	Забайкальский край, р-н. Читинский, пгт. Новокручининский, ул. Луговая, д. 27	Индивидуальные домовладения	51,816223	113,753063

№ п/п	Адрес	Вид	Широта	Долгота
24053	Забайкальский край, р-н. Читинский, пгт. Новокручининский, ул. Луговая, д. 28	Индивидуальные домовладения	51,816223	113,753063
24054	Забайкальский край, р-н. Читинский, пгт. Новокручининский, ул. Луговая, д. 29	Индивидуальные домовладения	51,816223	113,753063
24055	Забайкальский край, р-н. Читинский, пгт. Новокручининский, ул. Луговая, д. 2б	Индивидуальные домовладения	51,816223	113,753063
24056	Забайкальский край, р-н. Читинский, пгт. Новокручининский, ул. Луговая, д. 3	Индивидуальные домовладения	51,816223	113,753063
24057	Забайкальский край, р-н. Читинский, пгт. Новокручининский, ул. Луговая, д. 30	Индивидуальные домовладения	51,816223	113,753063
24058	Забайкальский край, р-н. Читинский, пгт. Новокручининский, ул. Луговая, д. 30а	Индивидуальные домовладения	51,816223	113,753063
24059	Забайкальский край, р-н. Читинский, пгт. Новокручининский, ул. Луговая, д. 34	Индивидуальные домовладения	51,816223	113,753063
24060	Забайкальский край, р-н. Читинский, пгт. Новокручининский, ул. Луговая, д. 34а	Индивидуальные домовладения	51,816223	113,753063
24061	Забайкальский край, р-н. Читинский, пгт. Новокручининский, ул. Луговая, д. 4	Индивидуальные домовладения	51,816223	113,753063
24062	Забайкальский край, р-н. Читинский, пгт. Новокручининский, ул. Луговая, д. 5	Индивидуальные домовладения	51,816223	113,753063
24063	Забайкальский край, р-н. Читинский, пгт. Новокручининский, ул. Луговая, д. 5а	Индивидуальные домовладения	51,816223	113,753063
24064	Забайкальский край, р-н. Красночикойский, с. Шимбилик, ул. Центральная, д. 104	Индивидуальные домовладения	50,561912	109,574037
24065	Забайкальский край, р-н. Красночикойский, с. Шимбилик, ул. Центральная, д. 105	Индивидуальные домовладения	50,561912	109,574037
24066	Забайкальский край, р-н. Красночикойский, с. Шимбилик, ул. Центральная, д. 120	Индивидуальные домовладения	50,561912	109,574037
24067	Забайкальский край, р-н. Красночикойский, с. Шимбилик, ул. Центральная, д. 130	Индивидуальные домовладения	50,561912	109,574037

№ п/п	Адрес	Вид	Широта	Долгота
24068	Забайкальский край, р-н. Красночикойский, с. Шимбилик, ул. Центральная, д. 14	Индивидуальные домовладения	50,561912	109,574037
24069	Забайкальский край, р-н. Красночикойский, с. Шимбилик, ул. Центральная, д. 145	Индивидуальные домовладения	50,561912	109,574037
24070	Забайкальский край, п. Горный, ул. Таежная, д. 14	Индивидуальные домовладения	51,399828	112,888471
24071	Забайкальский край, р-н. Красночикойский, с. Шимбилик, ул. Центральная, д. 15	Индивидуальные домовладения	50,561912	109,574037
24072	Забайкальский край, р-н. Красночикойский, с. Шимбилик, ул. Центральная, д. 165	Индивидуальные домовладения	50,561912	109,574037
24073	Забайкальский край, р-н. Красночикойский, с. Шимбилик, ул. Центральная, д. 22	Индивидуальные домовладения	50,561912	109,574037
24074	Забайкальский край, р-н. Красночикойский, с. Шимбилик, ул. Центральная, д. 32	Индивидуальные домовладения	50,561912	109,574037
24075	Забайкальский край, р-н. Красночикойский, с. Шимбилик, ул. Центральная, д. 4	Индивидуальные домовладения	50,561912	109,574037
24076	Забайкальский край, р-н. Красночикойский, с. Шимбилик, ул. Центральная, д. 44	Индивидуальные домовладения	50,561912	109,574037
24077	Забайкальский край, р-н. Красночикойский, с. Шимбилик, ул. Центральная, д. 55	Индивидуальные домовладения	50,561912	109,574037
24078	Забайкальский край, р-н. Красночикойский, с. Шимбилик, ул. Центральная, д. 65	Индивидуальные домовладения	50,561912	109,574037
24079	Забайкальский край, р-н. Красночикойский, с. Шимбилик, ул. Центральная, д. 76	Индивидуальные домовладения	50,561912	109,574037
24080	Забайкальский край, р-н. Красночикойский, с. Шимбилик, ул. Центральная, д. 8	Индивидуальные домовладения	50,561912	109,574037
24081	Забайкальский край, р-н. Красночикойский, с. Шимбилик, ул. Центральная, д. 81	Индивидуальные домовладения	50,561912	109,574037
24082	Забайкальский край, р-н. Красночикойский, с. Шимбилик, ул. Центральная, д. 94	Индивидуальные домовладения	50,561912	109,574037

№ п/п	Адрес	Вид	Широта	Долгота
24083	Забайкальский край, р-н. Красночикойский, с. Афонькино, ул. Заречная, д. 16	Индивидуальные домовладения	50,5726	110,114221
24084	Забайкальский край, р-н. Красночикойский, с. Афонькино, ул. Заречная, д. 28	Индивидуальные домовладения	50,5726	110,114221
24085	Забайкальский край, р-н. Красночикойский, с. Афонькино, ул. Заречная, д. 3	Индивидуальные домовладения	50,5726	110,114221
24086	Забайкальский край, р-н. Красночикойский, с. Афонькино, ул. Заречная, д. 32	Индивидуальные домовладения	50,5726	110,114221
24087	Забайкальский край, р-н. Красночикойский, с. Афонькино, ул. Заречная, д. 7	Индивидуальные домовладения	50,5726	110,114221
24088	Забайкальский край, р-н. Красночикойский, с. Афонькино, ул. Самовольская, д. 19	Индивидуальные домовладения	50,5726	110,114221
24089	Забайкальский край, р-н. Красночикойский, с. Афонькино, ул. Самовольская, д. 8	Индивидуальные домовладения	50,5726	110,114221
24090	Забайкальский край, р-н. Красночикойский, с. Афонькино, ул. Шоссейная, д. 11	Индивидуальные домовладения	50,5726	110,114221
24091	Забайкальский край, р-н. Красночикойский, с. Афонькино, ул. Шоссейная, д. 12	Индивидуальные домовладения	50,5726	110,114221
24092	Забайкальский край, р-н. Красночикойский, с. Афонькино, ул. Шоссейная, д. 4	Индивидуальные домовладения	50,5726	110,114221
24093	Забайкальский край, р-н. Красночикойский, с. Стеклозавод, ул. Центральная, д. 16	Индивидуальные домовладения	50,583462	110,251555
24094	Забайкальский край, р-н. Красночикойский, с. Стеклозавод, ул. Центральная, д. 4	Индивидуальные домовладения	50,583462	110,251555
24095	Забайкальский край, р-н. Читинский, пгт. Новокручининский, ул. Нагорная, д. 1	Индивидуальные домовладения	51,82066	113,754805
24096	Забайкальский край, п. Горный, ул. Дружбы, д. 177	МКД	51,552741	113,035839
24097	Забайкальский край, р-н. Красночикойский, с. Стеклозавод, ул. Центральная, д. 8	Индивидуальные домовладения	50,583462	110,251555

№ п/п	Адрес	Вид	Широта	Долгота
24098	Забайкальский край, р-н. Красночикойский, с. Усть-Ямаровка, ул. Центральная, д. 15	Индивидуальные домовладения	50,586042	110,269037
24099	Забайкальский край, р-н. Красночикойский, с. Усть-Ямаровка, ул. Центральная, д. 29	Индивидуальные домовладения	50,586042	110,269037
24100	Забайкальский край, р-н. Красночикойский, с. Усть-Ямаровка, ул. Центральная, д. 8	Индивидуальные домовладения	50,586042	110,269037
24101	Забайкальский край, р-н. Красночикойский, с. Черемхово, ул. Лесная, д. 1	Индивидуальные домовладения	50,579464	110,157017
24102	Забайкальский край, р-н. Красночикойский, с. Черемхово, ул. Лесная, д. 11	Индивидуальные домовладения	50,579464	110,157017
24103	Забайкальский край, р-н. Красночикойский, с. Черемхово, ул. Лесная, д. 22	Индивидуальные домовладения	50,579464	110,157017
24104	Забайкальский край, р-н. Красночикойский, с. Черемхово, ул. Новая, д. 1	Индивидуальные домовладения	50,579464	110,157017
24105	Забайкальский край, р-н. Красночикойский, с. Черемхово, ул. Новая, д. 3	Индивидуальные домовладения	50,579464	110,157017
24106	Забайкальский край, р-н. Красночикойский, с. Черемхово, ул. Новая, д. 30	Индивидуальные домовладения	50,579464	110,157017
24107	Забайкальский край, р-н. Красночикойский, с. Черемхово, ул. Новая, д. 8	Индивидуальные домовладения	50,579464	110,157017
24108	Забайкальский край, р-н. Красночикойский, с. Черемхово, ул. Центральная, д. 10	Индивидуальные домовладения	50,579464	110,157017
24109	Забайкальский край, р-н. Красночикойский, с. Черемхово, ул. Центральная, д. 108	Индивидуальные домовладения	50,579464	110,157017
24110	Забайкальский край, р-н. Красночикойский, с. Черемхово, ул. Центральная, д. 119	Индивидуальные домовладения	50,579464	110,157017
24111	Забайкальский край, р-н. Красночикойский, с. Черемхово, ул. Центральная, д. 13	Индивидуальные домовладения	50,579464	110,157017
24112	Забайкальский край, р-н. Красночикойский, с. Черемхово, ул. Центральная, д. 132	Индивидуальные домовладения	50,579464	110,157017

№ п/п	Адрес	Вид	Широта	Долгота
24113	Забайкальский край, р-н. Красночикойский, с. Черемхово, ул. Центральная, д. 14	Индивидуальные домовладения	50,579464	110,157017
24114	Забайкальский край, р-н. Красночикойский, с. Черемхово, ул. Центральная, д. 15	Индивидуальные домовладения	50,579464	110,157017
24115	Забайкальский край, р-н. Красночикойский, с. Черемхово, ул. Центральная, д. 166	Индивидуальные домовладения	50,579464	110,157017
24116	Забайкальский край, р-н. Красночикойский, с. Черемхово, ул. Центральная, д. 176	Индивидуальные домовладения	50,579464	110,157017
24117	Забайкальский край, р-н. Красночикойский, с. Черемхово, ул. Центральная, д. 182	Индивидуальные домовладения	50,579464	110,157017
24118	Забайкальский край, р-н. Красночикойский, с. Черемхово, ул. Центральная, д. 28	Индивидуальные домовладения	50,579464	110,157017
24119	Забайкальский край, р-н. Красночикойский, с. Черемхово, ул. Центральная, д. 35	Индивидуальные домовладения	50,579464	110,157017
24120	Забайкальский край, р-н. Красночикойский, с. Черемхово, ул. Центральная, д. 45	Индивидуальные домовладения	50,579464	110,157017
24121	Забайкальский край, р-н. Красночикойский, с. Черемхово, ул. Центральная, д. 5	Индивидуальные домовладения	50,579464	110,157017
24122	Забайкальский край, р-н. Красночикойский, с. Черемхово, ул. Центральная, д. 50	Индивидуальные домовладения	50,579464	110,157017
24123	Забайкальский край, р-н. Красночикойский, с. Черемхово, ул. Центральная, д. 62	Индивидуальные домовладения	50,579464	110,157017
24124	Забайкальский край, р-н. Красночикойский, с. Черемхово, ул. Центральная, д. 72	Индивидуальные домовладения	50,579464	110,157017
24125	Забайкальский край, р-н. Красночикойский, с. Черемхово, ул. Центральная, д. 82	Индивидуальные домовладения	50,579464	110,157017
24126	Забайкальский край, р-н. Красночикойский, с. Черемхово, ул. Центральная, д. 91	Индивидуальные домовладения	50,579464	110,157017
24127	Забайкальский край, р-н. Красночикойский, с. Черемхово, ул. Центральная, д. 96	Индивидуальные домовладения	50,579464	110,157017

№ п/п	Адрес	Вид	Широта	Долгота
24128	Забайкальский край, р-н. Красночикойский, с. Ядрихино, ул. Ключевская, д. 4	Индивидуальные домовладения	50,604848	110,34286
24129	Забайкальский край, р-н. Красночикойский, с. Ядрихино, ул. Колхозная, д. 18	Индивидуальные домовладения	50,604848	110,34286
24130	Забайкальский край, р-н. Красночикойский, с. Ядрихино, ул. Колхозная, д. 30	Индивидуальные домовладения	50,604848	110,34286
24131	Забайкальский край, р-н. Красночикойский, с. Ядрихино, ул. Колхозная, д. 4	Индивидуальные домовладения	50,604848	110,34286
24132	Забайкальский край, р-н. Красночикойский, с. Ядрихино, ул. Лесная, д. 3	Индивидуальные домовладения	50,604848	110,34286
24133	Забайкальский край, р-н. Красночикойский, с. Ядрихино, ул. Центральная, д. 13	Индивидуальные домовладения	50,604848	110,34286
24134	Забайкальский край, р-н. Красночикойский, с. Ямаровка, ул. Лесная, д. 2	Индивидуальные домовладения	50,616246	110,24869
24135	Забайкальский край, р-н. Красночикойский, с. Ямаровка, ул. Центральная, д. 14	Индивидуальные домовладения	50,616246	110,24869
24136	Забайкальский край, р-н. Красночикойский, с. Ямаровка, ул. Центральная, д. 19	Индивидуальные домовладения	50,616246	110,24869
24137	Забайкальский край, р-н. Красночикойский, с. Ямаровка, ул. Центральная, д. 20	Индивидуальные домовладения	50,616246	110,24869
24138	Забайкальский край, р-н. Красночикойский, с. Ямаровка, ул. Центральная, д. 3	Индивидуальные домовладения	50,616246	110,24869
24139	Забайкальский край, р-н. Красночикойский, с. Менза, ул. Батарейная, д. 14	Индивидуальные домовладения	49,429992	108,857532
24140	Забайкальский край, р-н. Красночикойский, с. Менза, ул. Батарейная, д. 5	Индивидуальные домовладения	49,429992	108,857532
24141	Забайкальский край, р-н. Красночикойский, с. Менза, ул. Ключевская, д. 14	Индивидуальные домовладения	49,429992	108,857532
24142	Забайкальский край, р-н. Красночикойский, с. Менза, ул. Ключевская, д. 24	Индивидуальные домовладения	49,429992	108,857532

№ п/п	Адрес	Вид	Широта	Долгота
24143	Забайкальский край, р-н. Красночикойский, с. Менза, ул. Набережная, д. 15	Индивидуальные домовладения	49,429992	108,857532
24144	Забайкальский край, р-н. Красночикойский, с. Менза, ул. Набережная, д. 22	Индивидуальные домовладения	49,429992	108,857532
24145	Забайкальский край, р-н. Красночикойский, с. Менза, ул. Набережная, д. 36	Индивидуальные домовладения	49,429992	108,857532
24146	Забайкальский край, р-н. Читинский, пгт. Новокручининский, ул. Строительная, д. 12	Индивидуальные домовладения	51,816824	113,748724
24147	Забайкальский край, р-н. Читинский, пгт. Новокручининский, ул. Строительная, д. 13	Индивидуальные домовладения	51,816824	113,748724
24148	Забайкальский край, р-н. Читинский, пгт. Новокручининский, ул. Строительная, д. 14	Индивидуальные домовладения	51,816824	113,748724
24149	Забайкальский край, р-н. Читинский, пгт. Новокручининский, ул. Строительная, д. 15	Индивидуальные домовладения	51,816824	113,748724
24150	Забайкальский край, р-н. Читинский, пгт. Новокручининский, ул. Строительная, д. 16	Индивидуальные домовладения	51,816824	113,748724
24151	Забайкальский край, р-н. Читинский, пгт. Новокручининский, ул. Строительная, д. 16А	Индивидуальные домовладения	51,816824	113,748724
24152	Забайкальский край, р-н. Читинский, пгт. Новокручининский, ул. Строительная, д. 17	Индивидуальные домовладения	51,816824	113,748724
24153	Забайкальский край, р-н. Читинский, пгт. Новокручининский, ул. Строительная, д. 19	Индивидуальные домовладения	51,816824	113,748724
24154	Забайкальский край, р-н. Читинский, пгт. Новокручининский, ул. Строительная, д. 2	Индивидуальные домовладения	51,816824	113,748724
24155	Забайкальский край, р-н. Читинский, пгт. Новокручининский, ул. Строительная, д. 21	Индивидуальные домовладения	51,816824	113,748724
24156	Забайкальский край, р-н. Читинский, пгт. Новокручининский, ул. Строительная, д. 21а	Индивидуальные домовладения	51,816824	113,748724
24157	Забайкальский край, р-н. Читинский, пгт. Новокручининский, ул. Строительная, д. 21б	Индивидуальные домовладения	51,816824	113,748724

№ п/п	Адрес	Вид	Широта	Долгота
24158	Забайкальский край, р-н. Читинский, пгт. Новокручининский, ул. Строительная, д. 23	Индивидуальные домовладения	51,816863	113,747403
24159	Забайкальский край, р-н. Читинский, пгт. Новокручининский, ул. Строительная, д. 25	Индивидуальные домовладения	51,816824	113,748724
24160	Забайкальский край, р-н. Красночикойский, с. Менза, ул. Набережная, д. 42	Индивидуальные домовладения	49,429992	108,857532
24161	Забайкальский край, р-н. Читинский, пгт. Новокручининский, ул. Строительная, д. 29	Индивидуальные домовладения	51,816824	113,748724
24162	Забайкальский край, р-н. Читинский, пгт. Новокручининский, ул. Строительная, д. 30	Индивидуальные домовладения	51,816824	113,748724
24163	Забайкальский край, р-н. Читинский, пгт. Новокручининский, ул. Строительная, д. 31	Индивидуальные домовладения	51,816824	113,748724
24164	Забайкальский край, р-н. Читинский, пгт. Новокручининский, ул. Строительная, д. 32	Индивидуальные домовладения	51,816824	113,748724
24165	Забайкальский край, р-н. Читинский, пгт. Новокручининский, ул. Строительная, д. 33	Индивидуальные домовладения	51,816824	113,748724
24166	Забайкальский край, р-н. Читинский, пгт. Новокручининский, ул. Строительная, д. 35	Индивидуальные домовладения	51,816824	113,748724
24167	Забайкальский край, р-н. Читинский, пгт. Новокручининский, ул. Строительная, д. 35А	Индивидуальные домовладения	51,816824	113,748724
24168	Забайкальский край, р-н. Читинский, пгт. Новокручининский, ул. Строительная, д. 37	Индивидуальные домовладения	51,816824	113,748724
24169	Забайкальский край, р-н. Читинский, пгт. Новокручининский, ул. Строительная, д. 39	Индивидуальные домовладения	51,816824	113,748724
24170	Забайкальский край, р-н. Читинский, пгт. Новокручининский, ул. Строительная, д. 3Б	Индивидуальные домовладения	51,816824	113,748724
24171	Забайкальский край, р-н. Читинский, пгт. Новокручининский, ул. Строительная, д. 4	Индивидуальные домовладения	51,816824	113,748724
24172	Забайкальский край, р-н. Читинский, пгт. Новокручининский, ул. Строительная, д. 41	Индивидуальные домовладения	51,816824	113,748724

№ п/п	Адрес	Вид	Широта	Долгота
24173	Забайкальский край, р-н. Читинский, пгт. Новокручининский, ул. Строительная, д. 43	Индивидуальные домовладения	51,816824	113,748724
24174	Забайкальский край, р-н. Читинский, пгт. Новокручининский, ул. Строительная, д. 45	Индивидуальные домовладения	51,816824	113,748724
24175	Забайкальский край, р-н. Читинский, пгт. Новокручининский, ул. Строительная, д. 45а	Индивидуальные домовладения	51,816824	113,748724
24176	Забайкальский край, р-н. Читинский, пгт. Новокручининский, ул. Строительная, д. 47	Индивидуальные домовладения	51,816824	113,748724
24177	Забайкальский край, р-н. Читинский, пгт. Новокручининский, ул. Строительная, д. 49	Индивидуальные домовладения	51,816824	113,748724
24178	Забайкальский край, р-н. Читинский, пгт. Новокручининский, ул. Строительная, д. 4а	Индивидуальные домовладения	51,816824	113,748724
24179	Забайкальский край, р-н. Читинский, пгт. Новокручининский, ул. Строительная, д. 4в	Индивидуальные домовладения	51,816824	113,748724
24180	Забайкальский край, р-н. Читинский, пгт. Новокручининский, ул. Строительная, д. 4д	Индивидуальные домовладения	51,816824	113,748724
24181	Забайкальский край, р-н. Читинский, пгт. Новокручининский, ул. Строительная, д. 5	Индивидуальные домовладения	51,816824	113,748724
24182	Забайкальский край, р-н. Читинский, пгт. Новокручининский, ул. Строительная, д. 51	Индивидуальные домовладения	51,816824	113,748724
24183	Забайкальский край, р-н. Читинский, пгт. Новокручининский, ул. Строительная, д. 55	Индивидуальные домовладения	51,816824	113,748724
24184	Забайкальский край, р-н. Читинский, пгт. Новокручининский, ул. Строительная, д. 56	Индивидуальные домовладения	51,816824	113,748724
24185	Забайкальский край, р-н. Читинский, пгт. Новокручининский, ул. Строительная, д. 57	Индивидуальные домовладения	51,816824	113,748724
24186	Забайкальский край, р-н. Читинский, пгт. Новокручининский, ул. Строительная, д. 58	Индивидуальные домовладения	51,816824	113,748724
24187	Забайкальский край, р-н. Читинский, пгт. Новокручининский, ул. Строительная, д. 6	Индивидуальные домовладения	51,816824	113,748724

№ п/п	Адрес	Вид	Широта	Долгота
24188	Забайкальский край, р-н. Читинский, пгт. Новокручининский, ул. Строительная, д. 7	Индивидуальные домовладения	51,816824	113,748724
24189	Забайкальский край, р-н. Читинский, пгт. Новокручининский, ул. Строительная, д. 8	Индивидуальные домовладения	51,816824	113,748724
24190	Забайкальский край, р-н. Красночикойский, с. Менза, ул. Набережная, д. 6	Индивидуальные домовладения	49,429992	108,857532
24191	Забайкальский край, р-н. Читинский, пгт. Новокручининский, ул. Яровая, д. 2	Индивидуальные домовладения	51,762319	113,814301
24192	Забайкальский край, р-н. Читинский, пгт. Новокручининский, ул. 2-я Фабричная, д. 10	Индивидуальные домовладения	51,795289	113,780156
24193	Забайкальский край, р-н. Читинский, пгт. Новокручининский, ул. 2-я Фабричная, д. 11	Индивидуальные домовладения	51,795195	113,780578
24194	Забайкальский край, р-н. Читинский, пгт. Новокручининский, ул. 2-я Фабричная, д. 11а	Индивидуальные домовладения	51,795195	113,780578
24195	Забайкальский край, р-н. Читинский, пгт. Новокручининский, ул. 2-я Фабричная, д. 12	Индивидуальные домовладения	51,795195	113,780578
24196	Забайкальский край, р-н. Читинский, пгт. Новокручининский, ул. 2-я Фабричная, д. 13	Индивидуальные домовладения	51,795195	113,780578
24197	Забайкальский край, р-н. Читинский, пгт. Новокручининский, ул. 2-я Фабричная, д. 14	Индивидуальные домовладения	51,795195	113,780578
24198	Забайкальский край, р-н. Читинский, пгт. Новокручининский, ул. 2-я Фабричная, д. 15	Индивидуальные домовладения	51,795195	113,780578
24199	Забайкальский край, р-н. Читинский, пгт. Новокручининский, ул. 2-я Фабричная, д. 16	Индивидуальные домовладения	51,795195	113,780578
24200	Забайкальский край, р-н. Читинский, пгт. Новокручининский, ул. 2-я Фабричная, д. 18	Индивидуальные домовладения	51,795195	113,780578
24201	Забайкальский край, р-н. Читинский, пгт. Новокручининский, ул. 2-я Фабричная, д. 19	Индивидуальные домовладения	51,795195	113,780578
24202	Забайкальский край, р-н. Читинский, пгт. Новокручининский, ул. 2-я Фабричная, д. 1б	Индивидуальные домовладения	51,795195	113,780578

№ п/п	Адрес	Вид	Широта	Долгота
24203	Забайкальский край, р-н. Читинский, пгт. Новокручининский, ул. 2-я Фабричная, д. 2	Индивидуальные домовладения	51,795195	113,780578
24204	Забайкальский край, р-н. Читинский, пгт. Новокручининский, ул. 2-я Фабричная, д. 20	Индивидуальные домовладения	51,795195	113,780578
24205	Забайкальский край, р-н. Читинский, пгт. Новокручининский, ул. 2-я Фабричная, д. 21	Индивидуальные домовладения	51,795195	113,780578
24206	Забайкальский край, р-н. Читинский, пгт. Новокручининский, ул. 2-я Фабричная, д. 2а	Индивидуальные домовладения	51,795195	113,780578
24207	Забайкальский край, р-н. Читинский, пгт. Новокручининский, ул. 2-я Фабричная, д. 2б	Индивидуальные домовладения	51,795195	113,780578
24208	Забайкальский край, р-н. Читинский, пгт. Новокручининский, ул. 2-я Фабричная, д. 32	Индивидуальные домовладения	51,795195	113,780578
24209	Забайкальский край, р-н. Читинский, пгт. Новокручининский, ул. 2-я Фабричная, д. 33	Индивидуальные домовладения	51,795195	113,780578
24210	Забайкальский край, р-н. Читинский, пгт. Новокручининский, ул. 2-я Фабричная, д. 35	Индивидуальные домовладения	51,795195	113,780578
24211	Забайкальский край, р-н. Читинский, пгт. Новокручининский, ул. 2-я Фабричная, д. 36	Индивидуальные домовладения	51,795195	113,780578
24212	Забайкальский край, р-н. Читинский, пгт. Новокручининский, ул. 2-я Фабричная, д. 37	Индивидуальные домовладения	51,795195	113,780578
24213	Забайкальский край, р-н. Читинский, пгт. Новокручининский, ул. 2-я Фабричная, д. 3а	Индивидуальные домовладения	51,795195	113,780578
24214	Забайкальский край, р-н. Читинский, пгт. Новокручининский, ул. 2-я Фабричная, д. 4	Индивидуальные домовладения	51,795195	113,780578
24215	Забайкальский край, р-н. Читинский, пгт. Новокручининский, ул. 2-я Фабричная, д. 40	Индивидуальные домовладения	51,795195	113,780578
24216	Забайкальский край, р-н. Читинский, пгт. Новокручининский, ул. 2-я Фабричная, д. 42	Индивидуальные домовладения	51,795195	113,780578
24217	Забайкальский край, р-н. Читинский, пгт. Новокручининский, ул. 2-я Фабричная, д. 5	Индивидуальные домовладения	51,795195	113,780578

№ п/п	Адрес	Вид	Широта	Долгота
24218	Забайкальский край, р-н. Читинский, пгт. Новокручининский, ул. 2-я Фабричная, д. 7	Индивидуальные домовладения	51,795401	113,78153
24219	Забайкальский край, р-н. Читинский, пгт. Новокручининский, ул. 3-я Фабричная, д. 1	Индивидуальные домовладения	51,762319	113,814301
24220	Забайкальский край, р-н. Красночикойский, с. Менза, ул. Новая, д. 2	Индивидуальные домовладения	49,429992	108,857532
24221	Забайкальский край, р-н. Читинский, пгт. Новокручининский, ул. Амурская, д. 12	Индивидуальные домовладения	51,791485	113,792139
24222	Забайкальский край, р-н. Читинский, пгт. Новокручининский, ул. Амурская, д. 13	Индивидуальные домовладения	51,791485	113,792139
24223	Забайкальский край, р-н. Читинский, пгт. Новокручининский, ул. Амурская, д. 14	Индивидуальные домовладения	51,791485	113,792139
24224	Забайкальский край, р-н. Читинский, пгт. Новокручининский, ул. Амурская, д. 14а	Индивидуальные домовладения	51,791485	113,792139
24225	Забайкальский край, р-н. Читинский, пгт. Новокручининский, ул. Амурская, д. 16	Индивидуальные домовладения	51,791485	113,792139
24226	Забайкальский край, р-н. Читинский, пгт. Новокручининский, ул. Амурская, д. 18	Индивидуальные домовладения	51,791485	113,792139
24227	Забайкальский край, р-н. Читинский, пгт. Новокручининский, ул. Амурская, д. 19	Индивидуальные домовладения	51,791485	113,792139
24228	Забайкальский край, р-н. Читинский, пгт. Новокручининский, ул. Амурская, д. 1а	Индивидуальные домовладения	51,791485	113,792139
24229	Забайкальский край, р-н. Читинский, пгт. Новокручининский, ул. Амурская, д. 20	Индивидуальные домовладения	51,791485	113,792139
24230	Забайкальский край, р-н. Читинский, пгт. Новокручининский, ул. Амурская, д. 21	Индивидуальные домовладения	51,791485	113,792139
24231	Забайкальский край, р-н. Читинский, пгт. Новокручининский, ул. Амурская, д. 23	Индивидуальные домовладения	51,791485	113,792139
24232	Забайкальский край, р-н. Читинский, пгт. Новокручининский, ул. Амурская, д. 24	Индивидуальные домовладения	51,791485	113,792139

№ п/п	Адрес	Вид	Широта	Долгота
24233	Забайкальский край, р-н. Читинский, пгт. Новокручининский, ул. Амурская, д. 2а	Индивидуальные домовладения	51,791485	113,792139
24234	Забайкальский край, р-н. Читинский, пгт. Новокручининский, ул. Амурская, д. 3	Индивидуальные домовладения	51,791485	113,792139
24235	Забайкальский край, р-н. Читинский, пгт. Новокручининский, ул. Амурская, д. 4	Индивидуальные домовладения	51,791485	113,792139
24236	Забайкальский край, р-н. Читинский, пгт. Новокручининский, ул. Амурская, д. 6а	Индивидуальные домовладения	51,791485	113,792139
24237	Забайкальский край, р-н. Читинский, пгт. Новокручининский, ул. Амурская, д. 7	Индивидуальные домовладения	51,791485	113,792139
24238	Забайкальский край, р-н. Читинский, пгт. Новокручининский, ул. Амурская, д. 8	Индивидуальные домовладения	51,791485	113,792139
24239	Забайкальский край, р-н. Читинский, пгт. Новокручининский, ул. Амурская, д. 9	Индивидуальные домовладения	51,791485	113,792139
24240	Забайкальский край, р-н. Читинский, пгт. Новокручининский, ул. Ангарская, д. 10	Индивидуальные домовладения	51,797055	113,779239
24241	Забайкальский край, р-н. Читинский, пгт. Новокручининский, ул. Ангарская, д. 12	Индивидуальные домовладения	51,797055	113,779239
24242	Забайкальский край, р-н. Читинский, пгт. Новокручининский, ул. Ангарская, д. 15	Индивидуальные домовладения	51,797055	113,779239
24243	Забайкальский край, р-н. Читинский, пгт. Новокручининский, ул. Ангарская, д. 23	Индивидуальные домовладения	51,797055	113,779239
24244	Забайкальский край, р-н. Читинский, пгт. Новокручининский, ул. Ангарская, д. 5	Индивидуальные домовладения	51,797055	113,779239
24245	Забайкальский край, р-н. Читинский, пгт. Новокручининский, ул. Ангарская, д. 6	Индивидуальные домовладения	51,797055	113,779239
24246	Забайкальский край, р-н. Читинский, пгт. Новокручининский, ул. Ангарская, д. 8	Индивидуальные домовладения	51,797055	113,779239
24247	Забайкальский край, р-н. Читинский, пгт. Новокручининский, ул. Ангарская, д. 9а	Индивидуальные домовладения	51,797055	113,779239

№ п/п	Адрес	Вид	Широта	Долгота
24248	Забайкальский край, р-н. Читинский, пгт. Новокручининский, ул. Енисейская, д. 1а	Индивидуальные домовладения	51,762319	113,814301
24249	Забайкальский край, р-н. Читинский, пгт. Новокручининский, ул. Российская, д. 1	МКД	51,796353	113,797278
24250	Забайкальский край, р-н. Читинский, пгт. Новокручининский, ул. Российская, д. 1а, строение 5	Индивидуальные домовладения	51,796353	113,797278
24251	Забайкальский край, р-н. Красночикойский, с. Менза, ул. Центральная, д. 12	Индивидуальные домовладения	49,429992	108,857532
24252	Забайкальский край, р-н. Читинский, пгт. Новокручининский, ул. Связи, д. 10	Индивидуальные домовладения	51,762319	113,814301
24253	Забайкальский край, р-н. Читинский, пгт. Новокручининский, ул. Связи, д. 12	Индивидуальные домовладения	51,762319	113,814301
24254	Забайкальский край, р-н. Читинский, пгт. Новокручининский, ул. Связи, д. 14	Индивидуальные домовладения	51,762319	113,814301
24255	Забайкальский край, р-н. Читинский, пгт. Новокручининский, ул. Связи, д. 18	Индивидуальные домовладения	51,762319	113,814301
24256	Забайкальский край, р-н. Читинский, пгт. Новокручининский, ул. Связи, д. 20	Индивидуальные домовладения	51,762319	113,814301
24257	Забайкальский край, р-н. Читинский, пгт. Новокручининский, ул. Связи, д. 24	Индивидуальные домовладения	51,762319	113,814301
24258	Забайкальский край, р-н. Читинский, пгт. Новокручининский, ул. Связи, д. 8	Индивидуальные домовладения	51,762319	113,814301
24259	Забайкальский край, р-н. Читинский, пгт. Новокручининский, ул. Связи, д. 9	Индивидуальные домовладения	51,762319	113,814301
24260	Забайкальский край, р-н. Читинский, пгт. Новокручининский, ул. Сибирская, д. 1	Индивидуальные домовладения	51,762319	113,814301
24261	Забайкальский край, р-н. Читинский, пгт. Новокручининский, ул. Сибирская, д. 1а	Индивидуальные домовладения	51,762319	113,814301
24262	Забайкальский край, р-н. Читинский, пгт. Новокручининский, ул. Сибирская, д. 1б	Индивидуальные домовладения	51,762319	113,814301

№ п/п	Адрес	Вид	Широта	Долгота
24263	Забайкальский край, р-н. Читинский, пгт. Новокручининский, ул. Сибирская, д. 3	Индивидуальные домовладения	51,762319	113,814301
24264	Забайкальский край, р-н. Читинский, пгт. Новокручининский, ул. Фабричная, д. 1	МКД	51,79232	113,787046
24265	Забайкальский край, р-н. Читинский, пгт. Новокручининский, ул. Фабричная, д. 11	Индивидуальные домовладения	51,794855	113,784764
24266	Забайкальский край, р-н. Читинский, пгт. Новокручининский, ул. Фабричная, д. 12	Индивидуальные домовладения	51,794855	113,784764
24267	Забайкальский край, р-н. Читинский, пгт. Новокручининский, ул. Фабричная, д. 13	Индивидуальные домовладения	51,794855	113,784764
24268	Забайкальский край, р-н. Читинский, пгт. Новокручининский, ул. Фабричная, д. 14	Индивидуальные домовладения	51,794855	113,784764
24269	Забайкальский край, р-н. Читинский, пгт. Новокручининский, ул. Фабричная, д. 15	Индивидуальные домовладения	51,794855	113,784764
24270	Забайкальский край, р-н. Читинский, пгт. Новокручининский, ул. Фабричная, д. 16	Индивидуальные домовладения	51,794855	113,784764
24271	Забайкальский край, р-н. Читинский, пгт. Новокручининский, ул. Фабричная, д. 17	Индивидуальные домовладения	51,794855	113,784764
24272	Забайкальский край, р-н. Читинский, пгт. Новокручининский, ул. Фабричная, д. 18	Индивидуальные домовладения	51,794855	113,784764
24273	Забайкальский край, р-н. Читинский, пгт. Новокручининский, ул. Фабричная, д. 19	Индивидуальные домовладения	51,794855	113,784764
24274	Забайкальский край, р-н. Читинский, пгт. Новокручининский, ул. Фабричная, д. 1ж	Индивидуальные домовладения	51,79232	113,787046
24275	Забайкальский край, р-н. Читинский, пгт. Новокручининский, ул. Фабричная, д. 20	Индивидуальные домовладения	51,794855	113,784764
24276	Забайкальский край, р-н. Читинский, пгт. Новокручининский, ул. Фабричная, д. 21	Индивидуальные домовладения	51,794855	113,784764
24277	Забайкальский край, р-н. Читинский, пгт. Новокручининский, ул. Фабричная, д. 22	Индивидуальные домовладения	51,794855	113,784764

№ п/п	Адрес	Вид	Широта	Долгота
24278	Забайкальский край, р-н. Читинский, пгт. Новокручининский, ул. Фабричная, д. 23	Индивидуальные домовладения	51,794855	113,784764
24279	Забайкальский край, р-н. Читинский, пгт. Новокручининский, ул. Фабричная, д. 24	Индивидуальные домовладения	51,794855	113,784764
24280	Забайкальский край, р-н. Читинский, пгт. Новокручининский, ул. Фабричная, д. 24а	Индивидуальные домовладения	51,794855	113,784764
24281	Забайкальский край, р-н. Читинский, пгт. Новокручининский, ул. Фабричная, д. 24б	Индивидуальные домовладения	51,794855	113,784764
24282	Забайкальский край, р-н. Читинский, пгт. Новокручининский, ул. Фабричная, д. 25	Индивидуальные домовладения	51,794855	113,784764
24283	Забайкальский край, р-н. Читинский, пгт. Новокручининский, ул. Фабричная, д. 25а	Индивидуальные домовладения	51,794855	113,784764
24284	Забайкальский край, р-н. Читинский, пгт. Новокручининский, ул. Фабричная, д. 27	Индивидуальные домовладения	51,794855	113,784764
24285	Забайкальский край, р-н. Читинский, пгт. Новокручининский, ул. Фабричная, д. 27б	Индивидуальные домовладения	51,794855	113,784764
24286	Забайкальский край, р-н. Читинский, пгт. Новокручининский, ул. Фабричная, д. 28	Индивидуальные домовладения	51,794855	113,784764
24287	Забайкальский край, р-н. Читинский, пгт. Новокручининский, ул. Фабричная, д. 28а	Индивидуальные домовладения	51,794855	113,784764
24288	Забайкальский край, р-н. Читинский, пгт. Новокручининский, ул. Фабричная, д. 28Б	Индивидуальные домовладения	51,794855	113,784764
24289	Забайкальский край, р-н. Читинский, пгт. Новокручининский, ул. Фабричная, д. 29	Индивидуальные домовладения	51,794855	113,784764
24290	Забайкальский край, р-н. Читинский, пгт. Новокручининский, ул. Фабричная, д. 2а	Индивидуальные домовладения	51,794855	113,784764
24291	Забайкальский край, р-н. Читинский, пгт. Новокручининский, ул. Фабричная, д. 2Б	Индивидуальные домовладения	51,794855	113,784764
24292	Забайкальский край, р-н. Читинский, пгт. Новокручининский, ул. Фабричная, д. 30	Индивидуальные домовладения	51,794855	113,784764

№ п/п	Адрес	Вид	Широта	Долгота
24293	Забайкальский край, р-н. Читинский, пгт. Новокручининский, ул. Фабричная, д. 31	Индивидуальные домовладения	51,794855	113,784764
24294	Забайкальский край, р-н. Читинский, пгт. Новокручининский, ул. Фабричная, д. 31А	Индивидуальные домовладения	51,794855	113,784764
24295	Забайкальский край, р-н. Читинский, пгт. Новокручининский, ул. Фабричная, д. 32	Индивидуальные домовладения	51,794855	113,784764
24296	Забайкальский край, р-н. Читинский, пгт. Новокручининский, ул. Фабричная, д. 33А	Индивидуальные домовладения	51,794855	113,784764
24297	Забайкальский край, р-н. Читинский, пгт. Новокручининский, ул. Фабричная, д. 34	Индивидуальные домовладения	51,795501	113,784773
24298	Забайкальский край, р-н. Читинский, пгт. Новокручининский, ул. Фабричная, д. 35а	Индивидуальные домовладения	51,794855	113,784764
24299	Забайкальский край, р-н. Читинский, пгт. Новокручининский, ул. Фабричная, д. 37а	Индивидуальные домовладения	51,794855	113,784764
24300	Забайкальский край, р-н. Читинский, пгт. Новокручининский, ул. Фабричная, д. 37Б	Индивидуальные домовладения	51,794855	113,784764
24301	Забайкальский край, р-н. Читинский, пгт. Новокручининский, ул. Фабричная, д. 39	Индивидуальные домовладения	51,794855	113,784764
24302	Забайкальский край, р-н. Читинский, пгт. Новокручининский, ул. Фабричная, д. 3а, строение 12	Индивидуальные домовладения	51,794855	113,784764
24303	Забайкальский край, р-н. Читинский, пгт. Новокручининский, ул. Фабричная, д. 3а, строение 8	Индивидуальные домовладения	51,794855	113,784764
24304	Забайкальский край, р-н. Читинский, пгт. Новокручининский, ул. Фабричная, д. 4	МКД	51,7943086	113,7854624
24305	Забайкальский край, р-н. Читинский, пгт. Новокручининский, ул. Фабричная, д. 40	Индивидуальные домовладения	51,794855	113,784764
24306	Забайкальский край, р-н. Читинский, пгт. Новокручининский, ул. Фабричная, д. 41	Индивидуальные домовладения	51,794855	113,784764

№ п/п	Адрес	Вид	Широта	Долгота
24307	Забайкальский край, р-н. Читинский, пгт. Новокручининский, ул. Фабричная, д. 43	Индивидуальные домовладения	51,794855	113,784764
24308	Забайкальский край, р-н. Читинский, пгт. Новокручининский, ул. Фабричная, д. 45	Индивидуальные домовладения	51,794855	113,784764
24309	Забайкальский край, р-н. Читинский, пгт. Новокручининский, ул. Фабричная, д. 49	Индивидуальные домовладения	51,794855	113,784764
24310	Забайкальский край, р-н. Читинский, пгт. Новокручининский, ул. Фабричная, д. 5	МКД	51,794855	113,784764
24311	Забайкальский край, п. Горный, ул. Дружбы, д. 180	МКД	51,552221	113,035749
24312	Забайкальский край, р-н. Красночикойский, с. Менза, ул. Центральная, д. 22	Индивидуальные домовладения	49,429992	108,857532
24313	Забайкальский край, р-н. Читинский, пгт. Новокручининский, ул. Фабричная, д. 5А	Индивидуальные домовладения	51,794855	113,784764
24314	Забайкальский край, р-н. Читинский, пгт. Новокручининский, ул. Фабричная, д. 6	МКД	51,794855	113,784764
24315	Забайкальский край, р-н. Читинский, пгт. Новокручининский, ул. Фабричная, д. 7	МКД	51,794855	113,784764
24316	Забайкальский край, р-н. Читинский, пгт. Новокручининский, ул. Фабричная, д. 8	МКД	51,795456	113,788627
24317	Забайкальский край, р-н. Читинский, пгт. Новокручининский, ул. Фабричная, д. 8г	Индивидуальные домовладения	51,795456	113,788627
24318	Забайкальский край, р-н. Читинский, пгт. Новокручининский, ул. Фабричная, д. 8, строение 1	Индивидуальные домовладения	51,795456	113,788627
24319	Забайкальский край, р-н. Читинский, пгт. Новокручининский, ул. Фабричная, д. 8, строение 14а	Индивидуальные домовладения	51,795456	113,788627
24320	Забайкальский край, р-н. Читинский, пгт. Новокручининский, ул. Фабричная, д. 8, строение 21	Индивидуальные домовладения	51,795456	113,788627

№ п/п	Адрес	Вид	Широта	Долгота
24321	Забайкальский край, р-н. Читинский, пгт. Новокручининский, ул. Фабричная, д. 9	Индивидуальные домовладения	51,794855	113,784764
24322	Забайкальский край, р-н. Читинский, пгт. Новокручининский, ул. Хвойная, д. 1	Индивидуальные домовладения	51,794041	113,788502
24323	Забайкальский край, р-н. Читинский, пгт. Новокручининский, ул. Хвойная, д. 10а	Индивидуальные домовладения	51,794041	113,788502
24324	Забайкальский край, р-н. Читинский, пгт. Новокручининский, ул. Хвойная, д. 2	Индивидуальные домовладения	51,794169	113,788561
24325	Забайкальский край, р-н. Читинский, пгт. Новокручининский, ул. Хвойная, д. 4, строение 6	Индивидуальные домовладения	51,794041	113,788502
24326	Забайкальский край, р-н. Читинский, пгт. Новокручининский, ул. Хвойная, д. 4, строение 6а	Индивидуальные домовладения	51,794041	113,788502
24327	Забайкальский край, р-н. Читинский, пгт. Новокручининский, ул. Хвойная, д. 4, строение 9	Индивидуальные домовладения	51,794041	113,788502
24328	Забайкальский край, р-н. Читинский, пгт. Новокручининский, ул. Хвойная, д. 6	Индивидуальные домовладения	51,794041	113,788502
24329	Забайкальский край, р-н. Читинский, пгт. Новокручининский, ул. Хвойная, д. 8	Индивидуальные домовладения	51,794041	113,788502
24330	Забайкальский край, р-н. Читинский, пгт. Новокручининский, ул. Цветочная, д. 2	Индивидуальные домовладения	51,762319	113,814301
24331	Забайкальский край, р-н. Читинский, пгт. Новокручининский, ул. Цветочная, д. 5	Индивидуальные домовладения	51,762319	113,814301
24332	Забайкальский край, р-н. Читинский, п. Забайкальский, ул. Хвойная, д. 3	Индивидуальные домовладения	52,142606	113,598067
24333	Забайкальский край, р-н. Читинский, п. Забайкальский, ул. Хвойная, д. 6	Индивидуальные домовладения	52,142606	113,598067
24334	Забайкальский край, п. Горный, ул. Гагарина, д. 185	МКД	51,555553	113,036953

№ п/п	Адрес	Вид	Широта	Долгота
24335	Забайкальский край, п. Горный, ул. Дружбы, д. 166	МКД	51,554567	113,034976
24336	Забайкальский край, п. Горный, ул. Дружбы, д. 167	МКД	51,557241	113,03681
24337	Забайкальский край, п. Горный, ул. Дружбы, д. 168	МКД	51,557401	113,036162
24338	Забайкальский край, п. Горный, ул. Дружбы, д. 169	МКД	51,556667	113,035668
24339	Забайкальский край, п. Горный, ул. Дружбы, д. 170	МКД	51,55544	113,034834
24340	Забайкальский край, п. Горный, ул. Дружбы, д. 171	МКД	51,55786	113,036719
24341	Забайкальский край, п. Горный, ул. Дружбы, д. 172	МКД	51,5573	113,034608
24342	Забайкальский край, п. Горный, ул. Дружбы, д. 174	МКД	51,553497	113,035578
24343	Забайкальский край, п. Горный, ул. Дружбы, д. 175	МКД	51,557798	113,034365
24344	Забайкальский край, п. Горный, ул. Дружбы, д. 176	МКД	51,553789	113,034428
24345	Забайкальский край, п. Горный, ул. Солнечная, д. 148	Индивидуальные домовладения	51,555553	113,036953
24346	Забайкальский край, п. Горный, ул. Солнечная, д. 15	МКД	51,555553	113,036953
24347	Забайкальский край, п. Горный, ул. Солнечная, д. 151	Индивидуальные домовладения	51,555553	113,036953
24348	Забайкальский край, п. Горный, ул. Солнечная, д. 16	МКД	51,555553	113,036953
24349	Забайкальский край, п. Горный, ул. Солнечная, д. 20	МКД	51,557507	113,03804

№ п/п	Адрес	Вид	Широта	Долгота
24350	Забайкальский край, п. Горный, ул. Солнечная, д. С3	Индивидуальные домовладения	51,555553	113,036953
24351	Забайкальский край, п. Горный, ул. Солнечная, д. С4	Индивидуальные домовладения	51,555553	113,036953
24352	Забайкальский край, п. Горный, ул. Таежная, д. 1	МКД	51,399828	112,888471
24353	Забайкальский край, п. Горный, ул. Таежная, д. 10	Индивидуальные домовладения	51,399828	112,888471
24354	Забайкальский край, п. Горный, ул. Таежная, д. 11	Индивидуальные домовладения	51,399828	112,888471
24355	Забайкальский край, п. Горный, ул. Таежная, д. 12	Индивидуальные домовладения	51,399828	112,888471
24356	Забайкальский край, п. Горный, ул. Таежная, д. 13	Индивидуальные домовладения	51,399828	112,888471
24357	Забайкальский край, п. Горный, ул. Таежная, д. 21	Индивидуальные домовладения	51,399828	112,888471
24358	Забайкальский край, п. Горный, ул. Таежная, д. 22	Индивидуальные домовладения	51,399828	112,888471
24359	Забайкальский край, п. Горный, ул. Таежная, д. 23	Индивидуальные домовладения	51,399828	112,888471
24360	Забайкальский край, п. Горный, ул. Таежная, д. 24	Индивидуальные домовладения	51,399828	112,888471
24361	Забайкальский край, п. Горный, ул. Таежная, д. 25	Индивидуальные домовладения	51,399828	112,888471
24362	Забайкальский край, п. Горный, ул. Таежная, д. 26	Индивидуальные домовладения	51,399828	112,888471
24363	Забайкальский край, п. Горный, ул. Таежная, д. 28	Индивидуальные домовладения	51,399828	112,888471
24364	Забайкальский край, п. Горный, ул. Таежная, д. 29	Индивидуальные домовладения	51,399828	112,888471

№ п/п	Адрес	Вид	Широта	Долгота
24365	Забайкальский край, п. Горный, ул. Таежная, д. 3	МКД	51,399828	112,888471
24366	Забайкальский край, п. Горный, ул. Таежная, д. 30	Индивидуальные домовладения	51,399828	112,888471
24367	Забайкальский край, п. Горный, ул. Таежная, д. 31	Индивидуальные домовладения	51,399828	112,888471
24368	Забайкальский край, п. Горный, ул. Таежная, д. 32	Индивидуальные домовладения	51,399828	112,888471
24369	Забайкальский край, п. Горный, ул. Таежная, д. 34	МКД	51,399828	112,888471
24370	Забайкальский край, п. Горный, ул. Таежная, д. 35	МКД	51,399828	112,888471
24371	Забайкальский край, п. Горный, ул. Таежная, д. 36	МКД	51,399828	112,888471
24372	Забайкальский край, п. Горный, ул. Таежная, д. 37	МКД	51,399828	112,888471
24373	Забайкальский край, п. Горный, ул. Таежная, д. 38	МКД	51,399828	112,888471
24374	Забайкальский край, р-н. Красночикойский, с. Менза, ул. Центральная, д. 30	Индивидуальные домовладения	49,429992	108,857532
24375	Забайкальский край, п. Горный, ул. Таежная, д. 4	МКД	51,399828	112,888471
24376	Забайкальский край, п. Горный, ул. Таежная, д. 40	МКД	51,399828	112,888471
24377	Забайкальский край, п. Горный, ул. Таежная, д. 41	МКД	51,399828	112,888471
24378	Забайкальский край, п. Горный, ул. Таежная, д. 5	МКД	51,399828	112,888471
24379	Забайкальский край, п. Горный, ул. Таежная, д. 6	МКД	51,399828	112,888471

№ п/п	Адрес	Вид	Широта	Долгота
24380	Забайкальский край, п. Горный, ул. Таежная, д. 8	Индивидуальные домовладения	51,399828	112,888471
24381	Забайкальский край, р-н. Петровск-Забайкальский, г. Петровск-Забайкальский, кв-л. Железнодорожный, д. 3	МКД	51,293406	108,838038
24382	Забайкальский край, р-н. Петровск-Забайкальский, г. Петровск-Забайкальский, кв-л. Железнодорожный, д. 5	МКД	51,294206	108,836287
24383	Забайкальский край, р-н. Петровск-Забайкальский, г. Петровск-Забайкальский, кв-л. Железнодорожный, д. 7	МКД	51,293153	108,837643
24384	Забайкальский край, р-н. Петровск-Забайкальский, г. Петровск-Забайкальский, мкр. Железнодорожный, д. 11	Индивидуальные домовладения	51,274895	108,846779
24385	Забайкальский край, р-н. Петровск-Забайкальский, г. Петровск-Забайкальский, мкр. Железнодорожный, д. 12	Индивидуальные домовладения	51,274895	108,846779
24386	Забайкальский край, р-н. Петровск-Забайкальский, г. Петровск-Забайкальский, мкр. Железнодорожный, д. 13	Индивидуальные домовладения	51,274895	108,846779
24387	Забайкальский край, р-н. Петровск-Забайкальский, г. Петровск-Забайкальский, мкр. Железнодорожный, д. 14	Индивидуальные домовладения	51,274895	108,846779
24388	Забайкальский край, р-н. Петровск-Забайкальский, г. Петровск-Забайкальский, мкр. Железнодорожный, д. 15	Индивидуальные домовладения	51,274895	108,846779
24389	Забайкальский край, р-н. Петровск-Забайкальский, г. Петровск-Забайкальский, мкр. Железнодорожный, д. 16	Индивидуальные домовладения	51,274895	108,846779

№ п/п	Адрес	Вид	Широта	Долгота
24390	Забайкальский край, р-н. Петровск-Забайкальский, г. Петровск-Забайкальский, мкр. Железнодорожный, д. 17	Индивидуальные домовладения	51,274895	108,846779
24391	Забайкальский край, р-н. Петровск-Забайкальский, г. Петровск-Забайкальский, мкр. Железнодорожный, д. 19	Индивидуальные домовладения	51,274895	108,846779
24392	Забайкальский край, р-н. Петровск-Забайкальский, г. Петровск-Забайкальский, мкр. Железнодорожный, д. 9	Индивидуальные домовладения	51,274895	108,846779
24393	Забайкальский край, р-н. Петровск-Забайкальский, г. Петровск-Забайкальский, нп. Кирзавод, д. 3	Индивидуальные домовладения	51,274895	108,846779
24394	Забайкальский край, р-н. Петровск-Забайкальский, г. Петровск-Забайкальский, переезд. Железнодорожный, д. 2	Индивидуальные домовладения	51,274895	108,846779
24395	Забайкальский край, р-н. Петровск-Забайкальский, г. Петровск-Забайкальский, переезд. Железнодорожный, д. 3	Индивидуальные домовладения	51,274895	108,846779
24396	Забайкальский край, р-н. Петровск-Забайкальский, г. Петровск-Забайкальский, переезд. Железнодорожный, д. 4	Индивидуальные домовладения	51,274895	108,846779
24397	Забайкальский край, р-н. Петровск-Забайкальский, г. Петровск-Забайкальский, переезд. Железнодорожный, д. 5	Индивидуальные домовладения	51,274895	108,846779
24398	Забайкальский край, р-н. Петровск-Забайкальский, г. Петровск-Забайкальский, переезд. Железнодорожный, д. 6	Индивидуальные домовладения	51,274895	108,846779
24399	Забайкальский край, р-н. Петровск-Забайкальский, г. Петровск-Забайкальский, переезд. Железнодорожный, д. 7	Индивидуальные домовладения	51,274895	108,846779

№ п/п	Адрес	Вид	Широта	Долгота
24400	Забайкальский край, р-н. Петровск-Забайкальский, г. Петровск-Забайкальский, ул. 70 лет Октября, д. 4	Индивидуальные домовладения	51,289013	108,830771
24401	Забайкальский край, р-н. Петровск-Забайкальский, г. Петровск-Забайкальский, ул. Весенняя, д. 20	Индивидуальные домовладения	51,292685	108,779217
24402	Забайкальский край, р-н. Красночикойский, с. Менза, ул. Центральная, д. 38	Индивидуальные домовладения	49,429992	108,857532
24403	Забайкальский край, г. Чита, ул. Вокзальная, д. 55	Индивидуальные домовладения	52,021173	113,487817
24404	Забайкальский край, р-н. Петровск-Забайкальский, г. Петровск-Забайкальский, ул. Герцена, д. 6	Индивидуальные домовладения	51,26932	108,843506
24405	Забайкальский край, р-н. Петровск-Забайкальский, г. Петровск-Забайкальский, ул. Горная, д. 10	Индивидуальные домовладения	51,26825	108,8521
24406	Забайкальский край, р-н. Петровск-Забайкальский, г. Петровск-Забайкальский, ул. Горная, д. 8	Индивидуальные домовладения	51,268414	108,852264
24407	Забайкальский край, р-н. Петровск-Забайкальский, г. Петровск-Забайкальский, ул. Горького, д. 2	Индивидуальные домовладения	51,26793	108,837221
24408	Забайкальский край, р-н. Петровск-Забайкальский, г. Петровск-Забайкальский, ул. Деповская, д. 1	Индивидуальные домовладения	51,29683	108,847102
24409	Забайкальский край, р-н. Петровск-Забайкальский, г. Петровск-Забайкальский, ул. Деповская, д. 10	Индивидуальные домовладения	51,293934	108,8533
24410	Забайкальский край, р-н. Петровск-Забайкальский, г. Петровск-Забайкальский, ул. Деповская, д. 11	Индивидуальные домовладения	51,29683	108,847102

№ п/п	Адрес	Вид	Широта	Долгота
24411	Забайкальский край, р-н. Петровск-Забайкальский, г. Петровск-Забайкальский, ул. Деповская, д. 12	Индивидуальные домовладения	51,29406	108,853065
24412	Забайкальский край, р-н. Петровск-Забайкальский, г. Петровск-Забайкальский, ул. Деповская, д. 13	Индивидуальные домовладения	51,29683	108,847102
24413	Забайкальский край, р-н. Петровск-Забайкальский, г. Петровск-Забайкальский, ул. Деповская, д. 14	Индивидуальные домовладения	51,294277	108,85262
24414	Забайкальский край, р-н. Петровск-Забайкальский, г. Петровск-Забайкальский, ул. Деповская, д. 14а	Индивидуальные домовладения	51,294277	108,85262
24415	Забайкальский край, р-н. Петровск-Забайкальский, г. Петровск-Забайкальский, ул. Деповская, д. 15	Индивидуальные домовладения	51,29683	108,847102
24416	Забайкальский край, р-н. Петровск-Забайкальский, г. Петровск-Забайкальский, ул. Деповская, д. 18	Индивидуальные домовладения	51,29683	108,847102
24417	Забайкальский край, р-н. Петровск-Забайкальский, г. Петровск-Забайкальский, ул. Деповская, д. 19	Индивидуальные домовладения	51,29683	108,847102
24418	Забайкальский край, г. Чита, тракт. Московский, д. 57г	Индивидуальные домовладения	52,023041	113,47472
24419	Забайкальский край, р-н. Петровск-Забайкальский, г. Петровск-Забайкальский, ул. Деповская, д. 20	Индивидуальные домовладения	51,29683	108,847102
24420	Забайкальский край, р-н. Петровск-Забайкальский, г. Петровск-Забайкальский, ул. Деповская, д. 21	Индивидуальные домовладения	51,29683	108,847102

№ п/п	Адрес	Вид	Широта	Долгота
24421	Забайкальский край, р-н. Петровск-Забайкальский, г. Петровск-Забайкальский, ул. Деповская, д. 22	Индивидуальные домовладения	51,29683	108,847102
24422	Забайкальский край, р-н. Петровск-Забайкальский, г. Петровск-Забайкальский, ул. Деповская, д. 23	Индивидуальные домовладения	51,29683	108,847102
24423	Забайкальский край, р-н. Петровск-Забайкальский, г. Петровск-Забайкальский, ул. Деповская, д. 25	Индивидуальные домовладения	51,29683	108,847102
24424	Забайкальский край, р-н. Петровск-Забайкальский, г. Петровск-Забайкальский, ул. Деповская, д. 26	Индивидуальные домовладения	51,295097	108,850975
24425	Забайкальский край, р-н. Петровск-Забайкальский, г. Петровск-Забайкальский, ул. Деповская, д. 27	Индивидуальные домовладения	51,29683	108,847102
24426	Забайкальский край, р-н. Петровск-Забайкальский, г. Петровск-Забайкальский, ул. Деповская, д. 28	Индивидуальные домовладения	51,295204	108,85073
24427	Забайкальский край, р-н. Петровск-Забайкальский, г. Петровск-Забайкальский, ул. Деповская, д. 29	Индивидуальные домовладения	51,29683	108,847102
24428	Забайкальский край, р-н. Петровск-Забайкальский, г. Петровск-Забайкальский, ул. Деповская, д. 3	Индивидуальные домовладения	51,29683	108,847102
24429	Забайкальский край, р-н. Петровск-Забайкальский, г. Петровск-Забайкальский, ул. Деповская, д. 32	Индивидуальные домовладения	51,29683	108,847102
24430	Забайкальский край, р-н. Петровск-Забайкальский, с. Малета, ул. Новая, д. 16	Индивидуальные домовладения	50,832096	108,428011
24431	Забайкальский край, р-н. Красночикойский, с. Менза, ул. Центральная, д. 7	Индивидуальные домовладения	49,429992	108,857532

№ п/п	Адрес	Вид	Широта	Долгота
24432	Забайкальский край, р-н. Красночикойский, с. Укыр, ул. Ключи, д. 18	Индивидуальные домовладения	49,462593	108,877097
24433	Забайкальский край, р-н. Петровск-Забайкальский, г. Петровск-Забайкальский, ул. Деповская, д. 36	Индивидуальные домовладения	51,29559	108,84992
24434	Забайкальский край, р-н. Петровск-Забайкальский, г. Петровск-Забайкальский, ул. Деповская, д. 37	Индивидуальные домовладения	51,29683	108,847102
24435	Забайкальский край, р-н. Петровск-Забайкальский, г. Петровск-Забайкальский, ул. Деповская, д. 38	Индивидуальные домовладения	51,29683	108,847102
24436	Забайкальский край, р-н. Петровск-Забайкальский, г. Петровск-Забайкальский, ул. Деповская, д. 39	Индивидуальные домовладения	51,29683	108,847102
24437	Забайкальский край, р-н. Петровск-Забайкальский, г. Петровск-Забайкальский, ул. Деповская, д. 4	Индивидуальные домовладения	51,29683	108,847102
24438	Забайкальский край, р-н. Петровск-Забайкальский, г. Петровск-Забайкальский, ул. Деповская, д. 40	Индивидуальные домовладения	51,29683	108,847102
24439	Забайкальский край, р-н. Петровск-Забайкальский, г. Петровск-Забайкальский, ул. Деповская, д. 41	Индивидуальные домовладения	51,29683	108,847102
24440	Забайкальский край, р-н. Петровск-Забайкальский, г. Петровск-Забайкальский, ул. Деповская, д. 42	Индивидуальные домовладения	51,29598	108,8491
24441	Забайкальский край, р-н. Петровск-Забайкальский, г. Петровск-Забайкальский, ул. Деповская, д. 44	Индивидуальные домовладения	51,29683	108,847102

№ п/п	Адрес	Вид	Широта	Долгота
24442	Забайкальский край, р-н. Петровск-Забайкальский, г. Петровск-Забайкальский, ул. Деповская, д. 45	Индивидуальные домовладения	51,29683	108,847102
24443	Забайкальский край, р-н. Петровск-Забайкальский, г. Петровск-Забайкальский, ул. Деповская, д. 46	Индивидуальные домовладения	51,29634	108,848366
24444	Забайкальский край, р-н. Петровск-Забайкальский, г. Петровск-Забайкальский, ул. Деповская, д. 47	Индивидуальные домовладения	51,29683	108,847102
24445	Забайкальский край, р-н. Петровск-Забайкальский, г. Петровск-Забайкальский, ул. Деповская, д. 49	Индивидуальные домовладения	51,29683	108,847102
24446	Забайкальский край, р-н. Петровск-Забайкальский, г. Петровск-Забайкальский, ул. Деповская, д. 5	Индивидуальные домовладения	51,29683	108,847102
24447	Забайкальский край, р-н. Петровск-Забайкальский, г. Петровск-Забайкальский, ул. Деповская, д. 50	Индивидуальные домовладения	51,29683	108,847102
24448	Забайкальский край, р-н. Петровск-Забайкальский, г. Петровск-Забайкальский, ул. Деповская, д. 51	Индивидуальные домовладения	51,29683	108,847102
24449	Забайкальский край, р-н. Петровск-Забайкальский, г. Петровск-Забайкальский, ул. Деповская, д. 52	Индивидуальные домовладения	51,29683	108,847102
24450	Забайкальский край, р-н. Петровск-Забайкальский, г. Петровск-Забайкальский, ул. Деповская, д. 53	Индивидуальные домовладения	51,29683	108,847102
24451	Забайкальский край, р-н. Петровск-Забайкальский, г. Петровск-Забайкальский, ул. Деповская, д. 54	Индивидуальные домовладения	51,29683	108,847102

№ п/п	Адрес	Вид	Широта	Долгота
24452	Забайкальский край, р-н. Петровск-Забайкальский, г. Петровск-Забайкальский, ул. Деповская, д. 55	Индивидуальные домовладения	51,29683	108,847102
24453	Забайкальский край, р-н. Петровск-Забайкальский, г. Петровск-Забайкальский, ул. Деповская, д. 56	Индивидуальные домовладения	51,29683	108,847102
24454	Забайкальский край, р-н. Петровск-Забайкальский, г. Петровск-Забайкальский, ул. Деповская, д. 57	Индивидуальные домовладения	51,29683	108,847102
24455	Забайкальский край, р-н. Петровск-Забайкальский, г. Петровск-Забайкальский, ул. Деповская, д. 58	Индивидуальные домовладения	51,29718	108,84678
24456	Забайкальский край, р-н. Петровск-Забайкальский, г. Петровск-Забайкальский, ул. Деповская, д. 59	Индивидуальные домовладения	51,29683	108,847102
24457	Забайкальский край, р-н. Петровск-Забайкальский, г. Петровск-Забайкальский, ул. Деповская, д. 6	Индивидуальные домовладения	51,29372	108,85377
24458	Забайкальский край, р-н. Петровск-Забайкальский, с. Баляга, ул. Лесная, д. 15	Индивидуальные домовладения	51,151744	108,916434
24459	Забайкальский край, г. Чита, ул. Гончарова, д. 14	Индивидуальные домовладения	52,018319	113,488113
24460	Забайкальский край, р-н. Петровск-Забайкальский, г. Петровск-Забайкальский, ул. Деповская, д. 63	Индивидуальные домовладения	51,29683	108,847102
24461	Забайкальский край, р-н. Петровск-Забайкальский, г. Петровск-Забайкальский, ул. Деповская, д. 65	Индивидуальные домовладения	51,29683	108,847102
24462	Забайкальский край, р-н. Петровск-Забайкальский, г. Петровск-Забайкальский, ул. Деповская, д. 66	Индивидуальные домовладения	51,29683	108,847102

№ п/п	Адрес	Вид	Широта	Долгота
24463	Забайкальский край, р-н. Петровск-Забайкальский, г. Петровск-Забайкальский, ул. Деповская, д. 67	Индивидуальные домовладения	51,29683	108,847102
24464	Забайкальский край, р-н. Петровск-Забайкальский, г. Петровск-Забайкальский, ул. Деповская, д. 68	Индивидуальные домовладения	51,297816	108,845719
24465	Забайкальский край, р-н. Петровск-Забайкальский, г. Петровск-Забайкальский, ул. Деповская, д. 69	Индивидуальные домовладения	51,29683	108,847102
24466	Забайкальский край, р-н. Петровск-Забайкальский, г. Петровск-Забайкальский, ул. Деповская, д. 7	Индивидуальные домовладения	51,29683	108,847102
24467	Забайкальский край, р-н. Петровск-Забайкальский, г. Петровск-Забайкальский, ул. Деповская, д. 70	Индивидуальные домовладения	51,29683	108,847102
24468	Забайкальский край, р-н. Петровск-Забайкальский, г. Петровск-Забайкальский, ул. Деповская, д. 71	Индивидуальные домовладения	51,29683	108,847102
24469	Забайкальский край, р-н. Петровск-Забайкальский, г. Петровск-Забайкальский, ул. Деповская, д. 72	Индивидуальные домовладения	51,29683	108,847102
24470	Забайкальский край, р-н. Петровск-Забайкальский, г. Петровск-Забайкальский, ул. Деповская, д. 74	Индивидуальные домовладения	51,2981875	108,8447157
24471	Забайкальский край, р-н. Петровск-Забайкальский, г. Петровск-Забайкальский, ул. Деповская, д. 75	Индивидуальные домовладения	51,29683	108,847102
24472	Забайкальский край, р-н. Петровск-Забайкальский, г. Петровск-Забайкальский, ул. Деповская, д. 76	Индивидуальные домовладения	51,29683	108,847102

№ п/п	Адрес	Вид	Широта	Долгота
24473	Забайкальский край, р-н. Петровск-Забайкальский, г. Петровск-Забайкальский, ул. Деповская, д. 77	Индивидуальные домовладения	51,29683	108,847102
24474	Забайкальский край, р-н. Петровск-Забайкальский, г. Петровск-Забайкальский, ул. Деповская, д. 79	Индивидуальные домовладения	51,29683	108,847102
24475	Забайкальский край, р-н. Петровск-Забайкальский, г. Петровск-Забайкальский, ул. Деповская, д. 8	Индивидуальные домовладения	51,293808	108,85356
24476	Забайкальский край, р-н. Петровск-Забайкальский, г. Петровск-Забайкальский, ул. Деповская, д. 80	Индивидуальные домовладения	51,299612	108,842171
24477	Забайкальский край, р-н. Петровск-Забайкальский, г. Петровск-Забайкальский, ул. Деповская, д. 81	Индивидуальные домовладения	51,29683	108,847102
24478	Забайкальский край, р-н. Петровск-Забайкальский, г. Петровск-Забайкальский, ул. Деповская, д. 82	Индивидуальные домовладения	51,299776	108,841991
24479	Забайкальский край, р-н. Петровск-Забайкальский, г. Петровск-Забайкальский, ул. Деповская, д. 83	Индивидуальные домовладения	51,29683	108,847102
24480	Забайкальский край, р-н. Петровск-Забайкальский, г. Петровск-Забайкальский, ул. Деповская, д. 84	Индивидуальные домовладения	51,299928	108,841829
24481	Забайкальский край, р-н. Петровск-Забайкальский, г. Петровск-Забайкальский, ул. Деповская, д. 85	Индивидуальные домовладения	51,29683	108,847102
24482	Забайкальский край, р-н. Петровск-Забайкальский, г. Петровск-Забайкальский, ул. Деповская, д. 86	Индивидуальные домовладения	51,30013	108,84156

№ п/п	Адрес	Вид	Широта	Долгота
24483	Забайкальский край, р-н. Петровск-Забайкальский, г. Петровск-Забайкальский, ул. Деповская, д. 88	Индивидуальные домовладения	51,300328	108,841317
24484	Забайкальский край, р-н. Петровск-Забайкальский, г. Петровск-Забайкальский, ул. Деповская, д. 89	Индивидуальные домовладения	51,29683	108,847102
24485	Забайкальский край, р-н. Петровск-Забайкальский, г. Петровск-Забайкальский, ул. Деповская, д. 9	Индивидуальные домовладения	51,29683	108,847102
24486	Забайкальский край, г. Чита, тракт. Московский, д. 48	Индивидуальные домовладения	52,023606	113,474702
24487	Забайкальский край, р-н. Красночикойский, с. Укыр, ул. Новая, д. 1	Индивидуальные домовладения	49,462593	108,877097
24488	Забайкальский край, р-н. Красночикойский, с. Укыр, ул. Новая, д. 12	Индивидуальные домовладения	49,462593	108,877097
24489	Забайкальский край, р-н. Петровск-Забайкальский, г. Петровск-Забайкальский, ул. Деповская, д. 91	Индивидуальные домовладения	51,29683	108,847102
24490	Забайкальский край, р-н. Петровск-Забайкальский, г. Петровск-Забайкальский, ул. Деповская, д. 93	Индивидуальные домовладения	51,29683	108,847102
24491	Забайкальский край, р-н. Петровск-Забайкальский, г. Петровск-Забайкальский, ул. Деповская, д. 94	Индивидуальные домовладения	51,300896	108,840616
24492	Забайкальский край, р-н. Петровск-Забайкальский, г. Петровск-Забайкальский, ул. Железнодорожная, д. 1	Индивидуальные домовладения	51,293987	108,845345
24493	Забайкальский край, р-н. Петровск-Забайкальский, г. Петровск-Забайкальский, ул. Железнодорожная, д. 10	Индивидуальные домовладения	51,293858	108,84457

№ п/п	Адрес	Вид	Широта	Долгота
24494	Забайкальский край, р-н. Петровск-Забайкальский, г. Петровск-Забайкальский, ул. Железнодорожная, д. 12	Индивидуальные домовладения	51,293659	108,844659
24495	Забайкальский край, р-н. Петровск-Забайкальский, г. Петровск-Забайкальский, ул. Железнодорожная, д. 14	Индивидуальные домовладения	51,293445	108,844075
24496	Забайкальский край, р-н. Петровск-Забайкальский, г. Петровск-Забайкальский, ул. Железнодорожная, д. 16	Индивидуальные домовладения	51,293232	108,843834
24497	Забайкальский край, р-н. Петровск-Забайкальский, г. Петровск-Забайкальский, ул. Железнодорожная, д. 18	Индивидуальные домовладения	51,292984	108,84359
24498	Забайкальский край, р-н. Петровск-Забайкальский, г. Петровск-Забайкальский, ул. Железнодорожная, д. 2	Индивидуальные домовладения	51,294537	108,84542
24499	Забайкальский край, р-н. Петровск-Забайкальский, г. Петровск-Забайкальский, ул. Железнодорожная, д. 3	Индивидуальные домовладения	51,293804	108,84511
24500	Забайкальский край, р-н. Петровск-Забайкальский, г. Петровск-Забайкальский, ул. Железнодорожная, д. 5	Индивидуальные домовладения	51,293659	108,844659
24501	Забайкальский край, р-н. Петровск-Забайкальский, г. Петровск-Забайкальский, ул. Железнодорожная, д. 6	Индивидуальные домовладения	51,293659	108,844659
24502	Забайкальский край, р-н. Петровск-Забайкальский, г. Петровск-Забайкальский, ул. Железнодорожная, д. 8	Индивидуальные домовладения	51,293659	108,844659
24503	Забайкальский край, р-н. Петровск-Забайкальский, г. Петровск-Забайкальский, ул. Железнодорожная, д. 9	Индивидуальные домовладения	51,293659	108,844659

№ п/п	Адрес	Вид	Широта	Долгота
24504	Забайкальский край, р-н. Петровск-Забайкальский, г. Петровск-Забайкальский, ул. Зеленая, д. 1	Индивидуальные домовладения	51,29589	108,842287
24505	Забайкальский край, р-н. Петровск-Забайкальский, г. Петровск-Забайкальский, ул. Зеленая, д. 1а	Индивидуальные домовладения	51,29589	108,842287
24506	Забайкальский край, р-н. Петровск-Забайкальский, г. Петровск-Забайкальский, ул. Зеленая, д. 2	Индивидуальные домовладения	51,274895	108,846779
24507	Забайкальский край, р-н. Петровск-Забайкальский, г. Петровск-Забайкальский, ул. Зеленая, д. 4	Индивидуальные домовладения	51,274895	108,846779
24508	Забайкальский край, р-н. Петровск-Забайкальский, г. Петровск-Забайкальский, ул. Зеленая, д. 6	Индивидуальные домовладения	51,274895	108,846779
24509	Забайкальский край, р-н. Петровск-Забайкальский, г. Петровск-Забайкальский, ул. Зеленая, д. 8	Индивидуальные домовладения	51,274895	108,846779
24510	Забайкальский край, р-н. Петровск-Забайкальский, г. Петровск-Забайкальский, ул. Зои Космодемьянской, д. 10	Индивидуальные домовладения	51,274895	108,846779
24511	Забайкальский край, р-н. Петровск-Забайкальский, г. Петровск-Забайкальский, ул. Зои Космодемьянской, д. 11	Индивидуальные домовладения	51,274895	108,846779
24512	Забайкальский край, р-н. Петровск-Забайкальский, г. Петровск-Забайкальский, ул. Зои Космодемьянской, д. 2	Индивидуальные домовладения	51,274895	108,846779
24513	Забайкальский край, р-н. Петровск-Забайкальский, г. Петровск-Забайкальский, ул. Зои Космодемьянской, д. 3	Индивидуальные домовладения	51,274895	108,846779

№ п/п	Адрес	Вид	Широта	Долгота
24514	Забайкальский край, р-н. Красночикойский, с. Укыр, ул. Новая, д. 19	Индивидуальные домовладения	49,462593	108,877097
24515	Забайкальский край, р-н. Петровск-Забайкальский, г. Петровск-Забайкальский, ул. Зои Космодемьянской, д. 5	Индивидуальные домовладения	51,274895	108,846779
24516	Забайкальский край, р-н. Петровск-Забайкальский, г. Петровск-Забайкальский, ул. Зои Космодемьянской, д. 6	Индивидуальные домовладения	51,274895	108,846779
24517	Забайкальский край, р-н. Петровск-Забайкальский, г. Петровск-Забайкальский, ул. Зои Космодемьянской, д. 7	Индивидуальные домовладения	51,274895	108,846779
24518	Забайкальский край, р-н. Петровск-Забайкальский, г. Петровск-Забайкальский, ул. Зои Космодемьянской, д. 8	Индивидуальные домовладения	51,274895	108,846779
24519	Забайкальский край, р-н. Петровск-Забайкальский, г. Петровск-Забайкальский, ул. Зои Космодемьянской, д. 9	Индивидуальные домовладения	51,274895	108,846779
24520	Забайкальский край, р-н. Петровск-Забайкальский, г. Петровск-Забайкальский, ул. Индустриальная, д. 22	Индивидуальные домовладения	51,268927	108,835424
24521	Забайкальский край, р-н. Петровск-Забайкальский, г. Петровск-Забайкальский, ул. Индустриальная, д. 32	Индивидуальные домовладения	51,268927	108,835424
24522	Забайкальский край, р-н. Петровск-Забайкальский, г. Петровск-Забайкальский, ул. Иркутская, д. 11	Индивидуальные домовладения	51,26514	108,853165
24523	Забайкальский край, р-н. Петровск-Забайкальский, г. Петровск-Забайкальский, ул. Кирова, д. 10	Индивидуальные домовладения	51,298041	108,842395

№ п/п	Адрес	Вид	Широта	Долгота
24524	Забайкальский край, р-н. Петровск-Забайкальский, г. Петровск-Забайкальский, ул. Кирова, д. 12	Индивидуальные домовладения	51,298041	108,842395
24525	Забайкальский край, р-н. Петровск-Забайкальский, г. Петровск-Забайкальский, ул. Кирова, д. 14	Индивидуальные домовладения	51,298272	108,842368
24526	Забайкальский край, р-н. Петровск-Забайкальский, г. Петровск-Забайкальский, ул. Кирова, д. 16	Индивидуальные домовладения	51,298397	108,84223
24527	Забайкальский край, р-н. Петровск-Забайкальский, г. Петровск-Забайкальский, ул. Кирова, д. 18	Индивидуальные домовладения	51,298565	108,841965
24528	Забайкальский край, р-н. Петровск-Забайкальский, г. Петровск-Забайкальский, ул. Кирова, д. 2	Индивидуальные домовладения	51,29731	108,84366
24529	Забайкальский край, р-н. Петровск-Забайкальский, г. Петровск-Забайкальский, ул. Кирова, д. 20	Индивидуальные домовладения	51,298041	108,842395
24530	Забайкальский край, р-н. Петровск-Забайкальский, г. Петровск-Забайкальский, ул. Кирова, д. 22	Индивидуальные домовладения	51,298805	108,84161
24531	Забайкальский край, р-н. Петровск-Забайкальский, г. Петровск-Забайкальский, ул. Кирова, д. 24	Индивидуальные домовладения	51,298041	108,842395
24532	Забайкальский край, р-н. Петровск-Забайкальский, г. Петровск-Забайкальский, ул. Кирова, д. 26	Индивидуальные домовладения	51,29917	108,841125
24533	Забайкальский край, р-н. Петровск-Забайкальский, г. Петровск-Забайкальский, ул. Кирова, д. 4	Индивидуальные домовладения	51,297495	108,84341

№ п/п	Адрес	Вид	Широта	Долгота
24534	Забайкальский край, р-н. Петровск-Забайкальский, г. Петровск-Забайкальский, ул. Кирова, д. 5	Индивидуальные домовладения	51,297775	108,84246
24535	Забайкальский край, р-н. Петровск-Забайкальский, г. Петровск-Забайкальский, ул. Кирова, д. 6	Индивидуальные домовладения	51,298041	108,842395
24536	Забайкальский край, р-н. Петровск-Забайкальский, г. Петровск-Забайкальский, ул. Кирова, д. 7	Индивидуальные домовладения	51,297928	108,84222
24537	Забайкальский край, р-н. Петровск-Забайкальский, г. Петровск-Забайкальский, ул. Коротовская, д. 1	Индивидуальные домовладения	51,294594	108,85457
24538	Забайкальский край, р-н. Петровск-Забайкальский, г. Петровск-Забайкальский, ул. Коротовская, д. 10	Индивидуальные домовладения	51,297681	108,847992
24539	Забайкальский край, р-н. Петровск-Забайкальский, г. Петровск-Забайкальский, ул. Коротовская, д. 11	Индивидуальные домовладения	51,297681	108,847992
24540	Забайкальский край, р-н. Петровск-Забайкальский, г. Петровск-Забайкальский, ул. Коротовская, д. 12	Индивидуальные домовладения	51,297681	108,847992
24541	Забайкальский край, р-н. Красночикойский, с. Укыр, ул. Теребиловка, д. 1	Индивидуальные домовладения	49,462593	108,877097
24542	Забайкальский край, р-н. Петровск-Забайкальский, г. Петровск-Забайкальский, ул. Коротовская, д. 14	Индивидуальные домовладения	51,297681	108,847992
24543	Забайкальский край, р-н. Петровск-Забайкальский, г. Петровск-Забайкальский, ул. Коротовская, д. 15	Индивидуальные домовладения	51,297681	108,847992

№ п/п	Адрес	Вид	Широта	Долгота
24544	Забайкальский край, р-н. Петровск-Забайкальский, г. Петровск-Забайкальский, ул. Коротовская, д. 16	Индивидуальные домовладения	51,297681	108,847992
24545	Забайкальский край, р-н. Петровск-Забайкальский, г. Петровск-Забайкальский, ул. Коротовская, д. 17	Индивидуальные домовладения	51,297681	108,847992
24546	Забайкальский край, р-н. Петровск-Забайкальский, г. Петровск-Забайкальский, ул. Коротовская, д. 18	Индивидуальные домовладения	51,297681	108,847992
24547	Забайкальский край, р-н. Петровск-Забайкальский, г. Петровск-Забайкальский, ул. Коротовская, д. 19	Индивидуальные домовладения	51,297681	108,847992
24548	Забайкальский край, р-н. Петровск-Забайкальский, г. Петровск-Забайкальский, ул. Коротовская, д. 2	Индивидуальные домовладения	51,294907	108,85477
24549	Забайкальский край, р-н. Петровск-Забайкальский, г. Петровск-Забайкальский, ул. Коротовская, д. 21	Индивидуальные домовладения	51,297681	108,847992
24550	Забайкальский край, р-н. Петровск-Забайкальский, г. Петровск-Забайкальский, ул. Коротовская, д. 22	Индивидуальные домовладения	51,297681	108,847992
24551	Забайкальский край, р-н. Петровск-Забайкальский, г. Петровск-Забайкальский, ул. Коротовская, д. 23	Индивидуальные домовладения	51,297681	108,847992
24552	Забайкальский край, р-н. Петровск-Забайкальский, г. Петровск-Забайкальский, ул. Коротовская, д. 24	Индивидуальные домовладения	51,297681	108,847992
24553	Забайкальский край, р-н. Петровск-Забайкальский, г. Петровск-Забайкальский, ул. Коротовская, д. 25	Индивидуальные домовладения	51,297681	108,847992

№ п/п	Адрес	Вид	Широта	Долгота
24554	Забайкальский край, р-н. Петровск-Забайкальский, г. Петровск-Забайкальский, ул. Коротовская, д. 26	Индивидуальные домовладения	51,297681	108,847992
24555	Забайкальский край, р-н. Петровск-Забайкальский, г. Петровск-Забайкальский, ул. Коротовская, д. 27	Индивидуальные домовладения	51,297681	108,847992
24556	Забайкальский край, р-н. Петровск-Забайкальский, г. Петровск-Забайкальский, ул. Коротовская, д. 28	Индивидуальные домовладения	51,297681	108,847992
24557	Забайкальский край, р-н. Петровск-Забайкальский, г. Петровск-Забайкальский, ул. Коротовская, д. 29	Индивидуальные домовладения	51,297681	108,847992
24558	Забайкальский край, р-н. Петровск-Забайкальский, г. Петровск-Забайкальский, ул. Коротовская, д. 30	Индивидуальные домовладения	51,297681	108,847992
24559	Забайкальский край, р-н. Петровск-Забайкальский, г. Петровск-Забайкальский, ул. Коротовская, д. 31	Индивидуальные домовладения	51,297681	108,847992
24560	Забайкальский край, р-н. Петровск-Забайкальский, г. Петровск-Забайкальский, ул. Коротовская, д. 32	Индивидуальные домовладения	51,297681	108,847992
24561	Забайкальский край, р-н. Петровск-Забайкальский, г. Петровск-Забайкальский, ул. Коротовская, д. 33	Индивидуальные домовладения	51,297681	108,847992
24562	Забайкальский край, р-н. Петровск-Забайкальский, г. Петровск-Забайкальский, ул. Коротовская, д. 34	Индивидуальные домовладения	51,297681	108,847992
24563	Забайкальский край, р-н. Петровск-Забайкальский, г. Петровск-Забайкальский, ул. Коротовская, д. 35	Индивидуальные домовладения	51,297681	108,847992

№ п/п	Адрес	Вид	Широта	Долгота
24564	Забайкальский край, р-н. Петровск-Забайкальский, г. Петровск-Забайкальский, ул. Коротовская, д. 36	Индивидуальные домовладения	51,297681	108,847992
24565	Забайкальский край, р-н. Петровск-Забайкальский, г. Петровск-Забайкальский, ул. Коротовская, д. 37	Индивидуальные домовладения	51,297681	108,847992
24566	Забайкальский край, р-н. Петровск-Забайкальский, г. Петровск-Забайкальский, ул. Коротовская, д. 38	Индивидуальные домовладения	51,297681	108,847992
24567	Забайкальский край, р-н. Петровск-Забайкальский, г. Петровск-Забайкальский, ул. Коротовская, д. 39	Индивидуальные домовладения	51,297681	108,847992
24568	Забайкальский край, р-н. Красночикойский, с. Укыр, ул. Теребиловка, д. 3	Индивидуальные домовладения	49,462593	108,877097
24569	Забайкальский край, р-н. Красночикойский, с. Укыр, ул. Центральная, д. 13	Индивидуальные домовладения	49,462593	108,877097
24570	Забайкальский край, р-н. Петровск-Забайкальский, г. Петровск-Забайкальский, ул. Коротовская, д. 40	Индивидуальные домовладения	51,297681	108,847992
24571	Забайкальский край, р-н. Петровск-Забайкальский, г. Петровск-Забайкальский, ул. Коротовская, д. 41	Индивидуальные домовладения	51,29367	108,857346
24572	Забайкальский край, р-н. Петровск-Забайкальский, г. Петровск-Забайкальский, ул. Коротовская, д. 42	Индивидуальные домовладения	51,297681	108,847992
24573	Забайкальский край, р-н. Петровск-Забайкальский, г. Петровск-Забайкальский, ул. Коротовская, д. 43	Индивидуальные домовладения	51,297681	108,847992
24574	Забайкальский край, р-н. Петровск-Забайкальский, г. Петровск-Забайкальский, ул. Коротовская, д. 44	Индивидуальные домовладения	51,297681	108,847992

№ п/п	Адрес	Вид	Широта	Долгота
24575	Забайкальский край, р-н. Петровск-Забайкальский, г. Петровск-Забайкальский, ул. Коротовская, д. 45	Индивидуальные домовладения	51,297681	108,847992
24576	Забайкальский край, р-н. Петровск-Забайкальский, г. Петровск-Забайкальский, ул. Коротовская, д. 47	Индивидуальные домовладения	51,297681	108,847992
24577	Забайкальский край, р-н. Петровск-Забайкальский, г. Петровск-Забайкальский, ул. Коротовская, д. 48	Индивидуальные домовладения	51,293762	108,85684
24578	Забайкальский край, р-н. Петровск-Забайкальский, г. Петровск-Забайкальский, ул. Коротовская, д. 49	Индивидуальные домовладения	51,297681	108,847992
24579	Забайкальский край, р-н. Петровск-Забайкальский, г. Петровск-Забайкальский, ул. Коротовская, д. 5	Индивидуальные домовладения	51,297681	108,847992
24580	Забайкальский край, р-н. Петровск-Забайкальский, г. Петровск-Забайкальский, ул. Коротовская, д. 50	Индивидуальные домовладения	51,29387	108,856285
24581	Забайкальский край, р-н. Петровск-Забайкальский, г. Петровск-Забайкальский, ул. Коротовская, д. 51	Индивидуальные домовладения	51,29913	108,84486
24582	Забайкальский край, р-н. Петровск-Забайкальский, г. Петровск-Забайкальский, ул. Коротовская, д. 52	Индивидуальные домовладения	51,297681	108,847992
24583	Забайкальский край, р-н. Петровск-Забайкальский, г. Петровск-Забайкальский, ул. Коротовская, д. 53	Индивидуальные домовладения	51,297681	108,847992
24584	Забайкальский край, р-н. Петровск-Забайкальский, г. Петровск-Забайкальский, ул. Коротовская, д. 54	Индивидуальные домовладения	51,297681	108,847992

№ п/п	Адрес	Вид	Широта	Долгота
24585	Забайкальский край, р-н. Петровск-Забайкальский, г. Петровск-Забайкальский, ул. Коротовская, д. 56	Индивидуальные домовладения	51,297681	108,847992
24586	Забайкальский край, р-н. Петровск-Забайкальский, г. Петровск-Забайкальский, ул. Коротовская, д. 57	Индивидуальные домовладения	51,297681	108,847992
24587	Забайкальский край, р-н. Петровск-Забайкальский, г. Петровск-Забайкальский, ул. Коротовская, д. 58	Индивидуальные домовладения	51,297681	108,847992
24588	Забайкальский край, р-н. Петровск-Забайкальский, г. Петровск-Забайкальский, ул. Коротовская, д. 59	Индивидуальные домовладения	51,297681	108,847992
24589	Забайкальский край, р-н. Петровск-Забайкальский, г. Петровск-Забайкальский, ул. Коротовская, д. 6	Индивидуальные домовладения	51,297681	108,847992
24590	Забайкальский край, р-н. Петровск-Забайкальский, г. Петровск-Забайкальский, ул. Коротовская, д. 60	Индивидуальные домовладения	51,297681	108,847992
24591	Забайкальский край, р-н. Петровск-Забайкальский, г. Петровск-Забайкальский, ул. Коротовская, д. 61	Индивидуальные домовладения	51,297681	108,847992
24592	Забайкальский край, р-н. Петровск-Забайкальский, г. Петровск-Забайкальский, ул. Коротовская, д. 62	Индивидуальные домовладения	51,297681	108,847992
24593	Забайкальский край, р-н. Петровск-Забайкальский, г. Петровск-Забайкальский, ул. Коротовская, д. 64	Индивидуальные домовладения	51,297681	108,847992
24594	Забайкальский край, р-н. Петровск-Забайкальский, г. Петровск-Забайкальский, ул. Коротовская, д. 65	Индивидуальные домовладения	51,297681	108,847992

№ п/п	Адрес	Вид	Широта	Долгота
24595	Забайкальский край, р-н. Красночикойский, с. Укыр, ул. Центральная, д. 17	Индивидуальные домовладения	49,462593	108,877097
24596	Забайкальский край, р-н. Петровск-Забайкальский, г. Петровск-Забайкальский, ул. Коротовская, д. 69	Индивидуальные домовладения	51,297681	108,847992
24597	Забайкальский край, р-н. Петровск-Забайкальский, г. Петровск-Забайкальский, ул. Коротовская, д. 7	Индивидуальные домовладения	51,297681	108,847992
24598	Забайкальский край, р-н. Петровск-Забайкальский, г. Петровск-Забайкальский, ул. Коротовская, д. 70	Индивидуальные домовладения	51,297681	108,847992
24599	Забайкальский край, р-н. Петровск-Забайкальский, г. Петровск-Забайкальский, ул. Коротовская, д. 71	Индивидуальные домовладения	51,297681	108,847992
24600	Забайкальский край, р-н. Петровск-Забайкальский, г. Петровск-Забайкальский, ул. Коротовская, д. 72	Индивидуальные домовладения	51,297681	108,847992
24601	Забайкальский край, р-н. Петровск-Забайкальский, г. Петровск-Забайкальский, ул. Коротовская, д. 73	Индивидуальные домовладения	51,297681	108,847992
24602	Забайкальский край, р-н. Петровск-Забайкальский, г. Петровск-Забайкальский, ул. Коротовская, д. 74	Индивидуальные домовладения	51,297681	108,847992
24603	Забайкальский край, р-н. Петровск-Забайкальский, г. Петровск-Забайкальский, ул. Коротовская, д. 75	Индивидуальные домовладения	51,297681	108,847992
24604	Забайкальский край, р-н. Петровск-Забайкальский, г. Петровск-Забайкальский, ул. Коротовская, д. 76	Индивидуальные домовладения	51,297681	108,847992

№ п/п	Адрес	Вид	Широта	Долгота
24605	Забайкальский край, р-н. Петровск-Забайкальский, г. Петровск-Забайкальский, ул. Коротовская, д. 77	Индивидуальные домовладения	51,297681	108,847992
24606	Забайкальский край, р-н. Петровск-Забайкальский, г. Петровск-Забайкальский, ул. Коротовская, д. 79	Индивидуальные домовладения	51,297681	108,847992
24607	Забайкальский край, р-н. Петровск-Забайкальский, г. Петровск-Забайкальский, ул. Коротовская, д. 8	Индивидуальные домовладения	51,297681	108,847992
24608	Забайкальский край, р-н. Петровск-Забайкальский, г. Петровск-Забайкальский, ул. Коротовская, д. 80	Индивидуальные домовладения	51,297681	108,847992
24609	Забайкальский край, р-н. Петровск-Забайкальский, г. Петровск-Забайкальский, ул. Коротовская, д. 81	Индивидуальные домовладения	51,297681	108,847992
24610	Забайкальский край, р-н. Петровск-Забайкальский, г. Петровск-Забайкальский, ул. Коротовская, д. 82	Индивидуальные домовладения	51,297681	108,847992
24611	Забайкальский край, р-н. Петровск-Забайкальский, г. Петровск-Забайкальский, ул. Коротовская, д. 83	Индивидуальные домовладения	51,297681	108,847992
24612	Забайкальский край, р-н. Петровск-Забайкальский, г. Петровск-Забайкальский, ул. Коротовская, д. 84	Индивидуальные домовладения	51,297681	108,847992
24613	Забайкальский край, р-н. Петровск-Забайкальский, г. Петровск-Забайкальский, ул. Коротовская, д. 85	Индивидуальные домовладения	51,297681	108,847992
24614	Забайкальский край, р-н. Петровск-Забайкальский, г. Петровск-Забайкальский, ул. Коротовская, д. 86	Индивидуальные домовладения	51,297681	108,847992

№ п/п	Адрес	Вид	Широта	Долгота
24615	Забайкальский край, р-н. Петровск-Забайкальский, г. Петровск-Забайкальский, ул. Коротовская, д. 9	Индивидуальные домовладения	51,296408	108,850399
24616	Забайкальский край, р-н. Петровск-Забайкальский, г. Петровск-Забайкальский, ул. Крупской, д. 1	Индивидуальные домовладения	51,274895	108,846779
24617	Забайкальский край, р-н. Петровск-Забайкальский, г. Петровск-Забайкальский, ул. Крупской, д. 2	Индивидуальные домовладения	51,274895	108,846779
24618	Забайкальский край, р-н. Петровск-Забайкальский, г. Петровск-Забайкальский, ул. Крупской, д. 3	Индивидуальные домовладения	51,274895	108,846779
24619	Забайкальский край, р-н. Петровск-Забайкальский, г. Петровск-Забайкальский, ул. Крупской, д. 4	Индивидуальные домовладения	51,274895	108,846779
24620	Забайкальский край, р-н. Петровск-Забайкальский, г. Петровск-Забайкальский, ул. Крупской, д. 5	Индивидуальные домовладения	51,29937	108,84373
24621	Забайкальский край, р-н. Петровск-Забайкальский, с. Баляга, ул. Лесная, д. 16	Индивидуальные домовладения	51,151744	108,916434
24622	Забайкальский край, р-н. Красночикойский, с. Укыр, ул. Центральная, д. 25	Индивидуальные домовладения	49,462593	108,877097
24623	Забайкальский край, г. Чита, ул. Гончарова, д. 5б	Индивидуальные домовладения	52,018319	113,488113
24624	Забайкальский край, р-н. Петровск-Забайкальский, г. Петровск-Забайкальский, ул. Лермонтова, д. 11	Индивидуальные домовладения	51,273273	108,8602
24625	Забайкальский край, р-н. Петровск-Забайкальский, г. Петровск-Забайкальский, ул. Лермонтова, д. 3	МКД	51,27409	108,861115

№ п/п	Адрес	Вид	Широта	Долгота
24626	Забайкальский край, р-н. Петровск-Забайкальский, г. Петровск-Забайкальский, ул. Лермонтова, д. 5	Индивидуальные домовладения	51,273846	108,86083
24627	Забайкальский край, р-н. Петровск-Забайкальский, г. Петровск-Забайкальский, ул. Лермонтова, д. 9	Индивидуальные домовладения	51,273728	108,860236
24628	Забайкальский край, р-н. Петровск-Забайкальский, г. Петровск-Забайкальский, ул. Лесная, д. 1	Индивидуальные домовладения	51,293862	108,855609
24629	Забайкальский край, р-н. Петровск-Забайкальский, г. Петровск-Забайкальский, ул. Лесная, д. 11	Индивидуальные домовладения	51,293434	108,854271
24630	Забайкальский край, р-н. Петровск-Забайкальский, г. Петровск-Забайкальский, ул. Лесная, д. 13	Индивидуальные домовладения	51,293862	108,855609
24631	Забайкальский край, р-н. Петровск-Забайкальский, г. Петровск-Забайкальский, ул. Лесная, д. 15	Индивидуальные домовладения	51,293862	108,855609
24632	Забайкальский край, р-н. Петровск-Забайкальский, г. Петровск-Забайкальский, ул. Лесная, д. 17	Индивидуальные домовладения	51,29432	108,85474
24633	Забайкальский край, р-н. Петровск-Забайкальский, г. Петровск-Забайкальский, ул. Лесная, д. 19	Индивидуальные домовладения	51,293862	108,855609
24634	Забайкальский край, р-н. Петровск-Забайкальский, г. Петровск-Забайкальский, ул. Лесная, д. 2	МКД	51,293862	108,855609
24635	Забайкальский край, р-н. Петровск-Забайкальский, г. Петровск-Забайкальский, ул. Лесная, д. 20	Индивидуальные домовладения	51,293862	108,855609

№ п/п	Адрес	Вид	Широта	Долгота
24636	Забайкальский край, р-н. Петровск-Забайкальский, г. Петровск-Забайкальский, ул. Лесная, д. 21	Индивидуальные домовладения	51,293862	108,855609
24637	Забайкальский край, р-н. Петровск-Забайкальский, г. Петровск-Забайкальский, ул. Лесная, д. 22	Индивидуальные домовладения	51,293862	108,855609
24638	Забайкальский край, р-н. Петровск-Забайкальский, г. Петровск-Забайкальский, ул. Лесная, д. 24	Индивидуальные домовладения	51,293862	108,855609
24639	Забайкальский край, р-н. Петровск-Забайкальский, г. Петровск-Забайкальский, ул. Лесная, д. 26	Индивидуальные домовладения	51,293862	108,855609
24640	Забайкальский край, р-н. Петровск-Забайкальский, г. Петровск-Забайкальский, ул. Лесная, д. 27	Индивидуальные домовладения	51,293862	108,855609
24641	Забайкальский край, р-н. Петровск-Забайкальский, г. Петровск-Забайкальский, ул. Лесная, д. 28	МКД	51,293862	108,855609
24642	Забайкальский край, р-н. Петровск-Забайкальский, г. Петровск-Забайкальский, ул. Лесная, д. 29	Индивидуальные домовладения	51,293862	108,855609
24643	Забайкальский край, р-н. Петровск-Забайкальский, г. Петровск-Забайкальский, ул. Лесная, д. 2б	Индивидуальные домовладения	51,293862	108,855609
24644	Забайкальский край, р-н. Петровск-Забайкальский, г. Петровск-Забайкальский, ул. Лесная, д. 2г	Индивидуальные домовладения	51,293862	108,855609
24645	Забайкальский край, р-н. Петровск-Забайкальский, г. Петровск-Забайкальский, ул. Лесная, д. 2д	Индивидуальные домовладения	51,293862	108,855609

№ п/п	Адрес	Вид	Широта	Долгота
24646	Забайкальский край, р-н. Петровск-Забайкальский, г. Петровск-Забайкальский, ул. Лесная, д. 2е	Индивидуальные домовладения	51,293862	108,855609
24647	Забайкальский край, р-н. Петровск-Забайкальский, г. Петровск-Забайкальский, ул. Лесная, д. 30	Индивидуальные домовладения	51,293862	108,855609
24648	Забайкальский край, р-н. Петровск-Забайкальский, г. Петровск-Забайкальский, ул. Лесная, д. 33	Индивидуальные домовладения	51,293862	108,855609
24649	Забайкальский край, р-н. Петровск-Забайкальский, г. Петровск-Забайкальский, ул. Лесная, д. 35	Индивидуальные домовладения	51,293862	108,855609
24650	Забайкальский край, р-н. Красночикойский, с. Укыр, ул. Центральная, д. 34	Индивидуальные домовладения	49,462593	108,877097
24651	Забайкальский край, р-н. Петровск-Забайкальский, г. Петровск-Забайкальский, ул. Лесная, д. 39	Индивидуальные домовладения	51,293862	108,855609
24652	Забайкальский край, р-н. Петровск-Забайкальский, г. Петровск-Забайкальский, ул. Лесная, д. 40	Индивидуальные домовладения	51,293862	108,855609
24653	Забайкальский край, р-н. Петровск-Забайкальский, г. Петровск-Забайкальский, ул. Лесная, д. 41	Индивидуальные домовладения	51,293862	108,855609
24654	Забайкальский край, р-н. Петровск-Забайкальский, г. Петровск-Забайкальский, ул. Лесная, д. 43	Индивидуальные домовладения	51,293862	108,855609
24655	Забайкальский край, р-н. Петровск-Забайкальский, г. Петровск-Забайкальский, ул. Лесная, д. 45	Индивидуальные домовладения	51,293862	108,855609

№ п/п	Адрес	Вид	Широта	Долгота
24656	Забайкальский край, р-н. Петровск-Забайкальский, г. Петровск-Забайкальский, ул. Лесная, д. 47	Индивидуальные домовладения	51,293862	108,855609
24657	Забайкальский край, р-н. Петровск-Забайкальский, г. Петровск-Забайкальский, ул. Лесная, д. 5	Индивидуальные домовладения	51,293862	108,855609
24658	Забайкальский край, р-н. Петровск-Забайкальский, г. Петровск-Забайкальский, ул. Лесная, д. 51	Индивидуальные домовладения	51,293862	108,855609
24659	Забайкальский край, р-н. Петровск-Забайкальский, г. Петровск-Забайкальский, ул. Лесная, д. 53	Индивидуальные домовладения	51,293862	108,855609
24660	Забайкальский край, р-н. Петровск-Забайкальский, г. Петровск-Забайкальский, ул. Лесная, д. 55	Индивидуальные домовладения	51,293862	108,855609
24661	Забайкальский край, р-н. Петровск-Забайкальский, г. Петровск-Забайкальский, ул. Лесная, д. 56	МКД	51,293862	108,855609
24662	Забайкальский край, р-н. Петровск-Забайкальский, г. Петровск-Забайкальский, ул. Лесная, д. 58	МКД	51,293862	108,855609
24663	Забайкальский край, р-н. Петровск-Забайкальский, г. Петровск-Забайкальский, ул. Лесная, д. 58а	МКД	51,293862	108,855609
24664	Забайкальский край, р-н. Петровск-Забайкальский, г. Петровск-Забайкальский, ул. Лесная, д. 59	Индивидуальные домовладения	51,293862	108,855609
24665	Забайкальский край, р-н. Петровск-Забайкальский, г. Петровск-Забайкальский, ул. Лесная, д. 6	Индивидуальные домовладения	51,293862	108,855609

№ п/п	Адрес	Вид	Широта	Долгота
24666	Забайкальский край, р-н. Петровск-Забайкальский, г. Петровск-Забайкальский, ул. Лесная, д. 60	МКД	51,293862	108,855609
24667	Забайкальский край, р-н. Петровск-Забайкальский, г. Петровск-Забайкальский, ул. Лесная, д. 61	Индивидуальные домовладения	51,293862	108,855609
24668	Забайкальский край, р-н. Петровск-Забайкальский, г. Петровск-Забайкальский, ул. Лесная, д. 62	Индивидуальные домовладения	51,293868	108,85631
24669	Забайкальский край, р-н. Петровск-Забайкальский, г. Петровск-Забайкальский, ул. Лесная, д. 63	Индивидуальные домовладения	51,299308	108,858223
24670	Забайкальский край, р-н. Петровск-Забайкальский, г. Петровск-Забайкальский, ул. Лесная, д. 64	МКД	51,293862	108,855609
24671	Забайкальский край, р-н. Петровск-Забайкальский, г. Петровск-Забайкальский, ул. Лесная, д. 66	МКД	51,293862	108,855609
24672	Забайкальский край, р-н. Петровск-Забайкальский, г. Петровск-Забайкальский, ул. Лесная, д. 7	Индивидуальные домовладения	51,293862	108,855609
24673	Забайкальский край, р-н. Петровск-Забайкальский, г. Петровск-Забайкальский, ул. Лесная, д. 70	МКД	51,293862	108,855609
24674	Забайкальский край, р-н. Петровск-Забайкальский, г. Петровск-Забайкальский, ул. Лесная, д. 72	МКД	51,29491	108,85622
24675	Забайкальский край, р-н. Петровск-Забайкальский, г. Петровск-Забайкальский, ул. Лесная, д. 74	МКД	51,29473	108,85682

№ п/п	Адрес	Вид	Широта	Долгота
24676	Забайкальский край, р-н. Петровск-Забайкальский, г. Петровск-Забайкальский, ул. Лесная, д. 76	МКД	51,293862	108,855609
24677	Забайкальский край, г. Чита, тракт. Московский, д. 49	Индивидуальные домовладения	52,022708	113,475564
24678	Забайкальский край, р-н. Красночикойский, с. Укыр, ул. Центральная, д. 52	Индивидуальные домовладения	49,462593	108,877097
24679	Забайкальский край, р-н. Петровск-Забайкальский, г. Петровск-Забайкальский, ул. Лесная, д. 90	Индивидуальные домовладения	51,293862	108,855609
24680	Забайкальский край, р-н. Петровск-Забайкальский, г. Петровск-Забайкальский, ул. Лесная, д. 92	Индивидуальные домовладения	51,293862	108,855609
24681	Забайкальский край, р-н. Петровск-Забайкальский, г. Петровск-Забайкальский, ул. Локомотивная, д. 1	Индивидуальные домовладения	51,29375	108,8458
24682	Забайкальский край, р-н. Петровск-Забайкальский, г. Петровск-Забайкальский, ул. Локомотивная, д. 10	Индивидуальные домовладения	51,293136	108,849043
24683	Забайкальский край, р-н. Петровск-Забайкальский, г. Петровск-Забайкальский, ул. Локомотивная, д. 11	Индивидуальные домовладения	51,293136	108,849043
24684	Забайкальский край, р-н. Петровск-Забайкальский, г. Петровск-Забайкальский, ул. Локомотивная, д. 15	Индивидуальные домовладения	51,293136	108,849043
24685	Забайкальский край, р-н. Петровск-Забайкальский, г. Петровск-Забайкальский, ул. Локомотивная, д. 17	Индивидуальные домовладения	51,293136	108,849043
24686	Забайкальский край, р-н. Петровск-Забайкальский, г. Петровск-Забайкальский, ул. Локомотивная, д. 1а	Индивидуальные домовладения	51,29375	108,8458

№ п/п	Адрес	Вид	Широта	Долгота
24687	Забайкальский край, р-н. Петровск-Забайкальский, г. Петровск-Забайкальский, ул. Локомотивная, д. 2	Индивидуальные домовладения	51,293136	108,849043
24688	Забайкальский край, р-н. Петровск-Забайкальский, г. Петровск-Забайкальский, ул. Локомотивная, д. 3а	Индивидуальные домовладения	51,293136	108,849043
24689	Забайкальский край, р-н. Петровск-Забайкальский, г. Петровск-Забайкальский, ул. Локомотивная, д. 4	Индивидуальные домовладения	51,293136	108,849043
24690	Забайкальский край, р-н. Петровск-Забайкальский, г. Петровск-Забайкальский, ул. Локомотивная, д. 5	Индивидуальные домовладения	51,29344	108,84551
24691	Забайкальский край, р-н. Петровск-Забайкальский, г. Петровск-Забайкальский, ул. Локомотивная, д. 5а	Индивидуальные домовладения	51,29344	108,84551
24692	Забайкальский край, р-н. Петровск-Забайкальский, г. Петровск-Забайкальский, ул. Локомотивная, д. 6	Индивидуальные домовладения	51,293136	108,849043
24693	Забайкальский край, р-н. Петровск-Забайкальский, г. Петровск-Забайкальский, ул. Локомотивная, д. 7	Индивидуальные домовладения	51,293136	108,849043
24694	Забайкальский край, р-н. Петровск-Забайкальский, г. Петровск-Забайкальский, ул. Локомотивная, д. 7а	Индивидуальные домовладения	51,293136	108,849043
24695	Забайкальский край, р-н. Петровск-Забайкальский, г. Петровск-Забайкальский, ул. Локомотивная, д. 9	Индивидуальные домовладения	51,293136	108,849043
24696	Забайкальский край, р-н. Петровск-Забайкальский, г. Петровск-Забайкальский, ул. Локомотивная, д. 9а	Индивидуальные домовладения	51,293136	108,849043

№ п/п	Адрес	Вид	Широта	Долгота
24697	Забайкальский край, р-н. Петровск-Забайкальский, г. Петровск-Забайкальский, ул. Локомотивная, д. 9б	Индивидуальные домовладения	51,293136	108,849043
24698	Забайкальский край, р-н. Петровск-Забайкальский, г. Петровск-Забайкальский, ул. Мира, д. 8	Индивидуальные домовладения	51,295918	108,780097
24699	Забайкальский край, р-н. Петровск-Забайкальский, г. Петровск-Забайкальский, ул. Новая, д. 10	Индивидуальные домовладения	51,296464	108,854531
24700	Забайкальский край, р-н. Петровск-Забайкальский, г. Петровск-Забайкальский, ул. Новая, д. 12	Индивидуальные домовладения	51,297765	108,850453
24701	Забайкальский край, р-н. Петровск-Забайкальский, г. Петровск-Забайкальский, ул. Новая, д. 13	Индивидуальные домовладения	51,296949	108,851926
24702	Забайкальский край, р-н. Петровск-Забайкальский, г. Петровск-Забайкальский, ул. Новая, д. 14	Индивидуальные домовладения	51,297765	108,850453
24703	Забайкальский край, р-н. Петровск-Забайкальский, г. Петровск-Забайкальский, ул. Новая, д. 15	Индивидуальные домовладения	51,297765	108,850453
24704	Забайкальский край, р-н. Петровск-Забайкальский, г. Петровск-Забайкальский, ул. Новая, д. 16	Индивидуальные домовладения	51,29692	108,85337
24705	Забайкальский край, р-н. Красночикойский, с. Укыр, ул. Центральная, д. 7	Индивидуальные домовладения	49,462593	108,877097
24706	Забайкальский край, р-н. Петровск-Забайкальский, г. Петровск-Забайкальский, ул. Новая, д. 2	Индивидуальные домовладения	51,296109	108,855546

№ п/п	Адрес	Вид	Широта	Долгота
24707	Забайкальский край, р-н. Петровск-Забайкальский, г. Петровск-Забайкальский, ул. Новая, д. 21	Индивидуальные домовладения	51,297765	108,850453
24708	Забайкальский край, р-н. Петровск-Забайкальский, г. Петровск-Забайкальский, ул. Новая, д. 23	Индивидуальные домовладения	51,297765	108,850453
24709	Забайкальский край, р-н. Петровск-Забайкальский, г. Петровск-Забайкальский, ул. Новая, д. 25	Индивидуальные домовладения	51,29888	108,8486
24710	Забайкальский край, р-н. Петровск-Забайкальский, г. Петровск-Забайкальский, ул. Новая, д. 26	Индивидуальные домовладения	51,297765	108,850453
24711	Забайкальский край, р-н. Петровск-Забайкальский, г. Петровск-Забайкальский, ул. Новая, д. 27	Индивидуальные домовладения	51,297765	108,850453
24712	Забайкальский край, р-н. Петровск-Забайкальский, г. Петровск-Забайкальский, ул. Новая, д. 28	Индивидуальные домовладения	51,298762	108,849519
24713	Забайкальский край, р-н. Петровск-Забайкальский, г. Петровск-Забайкальский, ул. Новая, д. 3	Индивидуальные домовладения	51,295952	108,855088
24714	Забайкальский край, р-н. Петровск-Забайкальский, г. Петровск-Забайкальский, ул. Новая, д. 30	Индивидуальные домовладения	51,297765	108,850453
24715	Забайкальский край, р-н. Петровск-Забайкальский, г. Петровск-Забайкальский, ул. Новая, д. 31	Индивидуальные домовладения	51,297765	108,850453
24716	Забайкальский край, р-н. Петровск-Забайкальский, г. Петровск-Забайкальский, ул. Новая, д. 33	Индивидуальные домовладения	51,297765	108,850453

№ п/п	Адрес	Вид	Широта	Долгота
24717	Забайкальский край, р-н. Петровск-Забайкальский, г. Петровск-Забайкальский, ул. Новая, д. 34	Индивидуальные домовладения	51,297765	108,850453
24718	Забайкальский край, р-н. Петровск-Забайкальский, г. Петровск-Забайкальский, ул. Новая, д. 35	Индивидуальные домовладения	51,297765	108,850453
24719	Забайкальский край, р-н. Петровск-Забайкальский, г. Петровск-Забайкальский, ул. Новая, д. 36	Индивидуальные домовладения	51,297765	108,850453
24720	Забайкальский край, р-н. Петровск-Забайкальский, г. Петровск-Забайкальский, ул. Новая, д. 38	Индивидуальные домовладения	51,297765	108,850453
24721	Забайкальский край, р-н. Петровск-Забайкальский, г. Петровск-Забайкальский, ул. Новая, д. 4	Индивидуальные домовладения	51,297765	108,850453
24722	Забайкальский край, р-н. Петровск-Забайкальский, г. Петровск-Забайкальский, ул. Новая, д. 40	Индивидуальные домовладения	51,297765	108,850453
24723	Забайкальский край, р-н. Петровск-Забайкальский, г. Петровск-Забайкальский, ул. Новая, д. 41	Индивидуальные домовладения	51,297765	108,850453
24724	Забайкальский край, р-н. Петровск-Забайкальский, г. Петровск-Забайкальский, ул. Новая, д. 42	Индивидуальные домовладения	51,297765	108,850453
24725	Забайкальский край, р-н. Петровск-Забайкальский, г. Петровск-Забайкальский, ул. Новая, д. 43	Индивидуальные домовладения	51,297765	108,850453
24726	Забайкальский край, р-н. Петровск-Забайкальский, г. Петровск-Забайкальский, ул. Новая, д. 45	Индивидуальные домовладения	51,297765	108,850453

№ п/п	Адрес	Вид	Широта	Долгота
24727	Забайкальский край, р-н. Петровск-Забайкальский, г. Петровск-Забайкальский, ул. Новая, д. 47	Индивидуальные домовладения	51,297765	108,850453
24728	Забайкальский край, р-н. Петровск-Забайкальский, г. Петровск-Забайкальский, ул. Новая, д. 48	Индивидуальные домовладения	51,30009	108,84696
24729	Забайкальский край, р-н. Петровск-Забайкальский, г. Петровск-Забайкальский, ул. Новая, д. 5	Индивидуальные домовладения	51,296036	108,854855
24730	Забайкальский край, р-н. Петровск-Забайкальский, г. Петровск-Забайкальский, ул. Новая, д. 50	Индивидуальные домовладения	51,297765	108,850453
24731	Забайкальский край, р-н. Петровск-Забайкальский, г. Петровск-Забайкальский, ул. Новая, д. 52	Индивидуальные домовладения	51,297765	108,850453
24732	Забайкальский край, р-н. Петровск-Забайкальский, с. Баляга, ул. Лесная, д. 18	Индивидуальные домовладения	51,151744	108,916434
24733	Забайкальский край, р-н. Красночикойский, с. Укыр, ул. Центральная, д. 72	Индивидуальные домовладения	49,462593	108,877097
24734	Забайкальский край, р-н. Петровск-Забайкальский, г. Петровск-Забайкальский, ул. Новая, д. 6	Индивидуальные домовладения	51,297765	108,850453
24735	Забайкальский край, р-н. Петровск-Забайкальский, г. Петровск-Забайкальский, ул. Новая, д. 7	Индивидуальные домовладения	51,297765	108,850453
24736	Забайкальский край, р-н. Петровск-Забайкальский, г. Петровск-Забайкальский, ул. Новая, д. 8	Индивидуальные домовладения	51,297765	108,850453
24737	Забайкальский край, р-н. Петровск-Забайкальский, г. Петровск-Забайкальский, ул. Островского, д. 1	Индивидуальные домовладения	51,296078	108,84412

№ п/п	Адрес	Вид	Широта	Долгота
24738	Забайкальский край, р-н. Петровск-Забайкальский, г. Петровск-Забайкальский, ул. Островского, д. 11	Индивидуальные домовладения	51,288383	108,83431
24739	Забайкальский край, р-н. Петровск-Забайкальский, г. Петровск-Забайкальский, ул. Островского, д. 12	Индивидуальные домовладения	51,294865	108,84222
24740	Забайкальский край, р-н. Петровск-Забайкальский, г. Петровск-Забайкальский, ул. Островского, д. 12а	Индивидуальные домовладения	51,294865	108,84222
24741	Забайкальский край, р-н. Петровск-Забайкальский, г. Петровск-Забайкальский, ул. Островского, д. 12б	Индивидуальные домовладения	51,294865	108,84222
24742	Забайкальский край, р-н. Петровск-Забайкальский, г. Петровск-Забайкальский, ул. Островского, д. 14	Индивидуальные домовладения	51,29412	108,84148
24743	Забайкальский край, р-н. Петровск-Забайкальский, г. Петровск-Забайкальский, ул. Островского, д. 19	Индивидуальные домовладения	51,287717	108,833744
24744	Забайкальский край, р-н. Петровск-Забайкальский, г. Петровск-Забайкальский, ул. Островского, д. 20	Индивидуальные домовладения	51,293526	108,841
24745	Забайкальский край, р-н. Петровск-Забайкальский, г. Петровск-Забайкальский, ул. Островского, д. 22	Индивидуальные домовладения	51,287717	108,833744
24746	Забайкальский край, р-н. Петровск-Забайкальский, г. Петровск-Забайкальский, ул. Островского, д. 24	Индивидуальные домовладения	51,293271	108,840751
24747	Забайкальский край, р-н. Петровск-Забайкальский, г. Петровск-Забайкальский, ул. Островского, д. 26	Индивидуальные домовладения	51,287717	108,833744

№ п/п	Адрес	Вид	Широта	Долгота
24748	Забайкальский край, р-н. Петровск-Забайкальский, г. Петровск-Забайкальский, ул. Островского, д. 28	Индивидуальные домовладения	51,292915	108,84049
24749	Забайкальский край, р-н. Петровск-Забайкальский, г. Петровск-Забайкальский, ул. Островского, д. 30	Индивидуальные домовладения	51,287717	108,833744
24750	Забайкальский край, р-н. Петровск-Забайкальский, г. Петровск-Забайкальский, ул. Островского, д. 32	МКД	51,29134	108,838234
24751	Забайкальский край, р-н. Петровск-Забайкальский, г. Петровск-Забайкальский, ул. Островского, д. 32а	МКД	51,29204	108,83884
24752	Забайкальский край, р-н. Петровск-Забайкальский, г. Петровск-Забайкальский, ул. Островского, д. 32б	МКД	51,29176	108,83844
24753	Забайкальский край, р-н. Петровск-Забайкальский, г. Петровск-Забайкальский, ул. Островского, д. 32г	МКД	51,29249	108,83771
24754	Забайкальский край, р-н. Петровск-Забайкальский, г. Петровск-Забайкальский, ул. Островского, д. 32д	МКД	51,29134	108,838234
24755	Забайкальский край, р-н. Петровск-Забайкальский, г. Петровск-Забайкальский, ул. Островского, д. 32е	МКД	51,293056	108,83846
24756	Забайкальский край, р-н. Петровск-Забайкальский, г. Петровск-Забайкальский, ул. Островского, д. 34	МКД	51,291125	108,837957
24757	Забайкальский край, р-н. Петровск-Забайкальский, г. Петровск-Забайкальский, ул. Островского, д. 36	МКД	51,290905	108,83767

№ п/п	Адрес	Вид	Широта	Долгота
24758	Забайкальский край, р-н. Петровск-Забайкальский, г. Петровск-Забайкальский, ул. Островского, д. 38	МКД	51,290674	108,837338
24759	Забайкальский край, р-н. Петровск-Забайкальский, г. Петровск-Забайкальский, км. 5793, д. 26	Индивидуальные домовладения	51,222272	108,855277
24760	Забайкальский край, р-н. Красночикойский, с. Шонуй, ул. Стойба, д. 11	Индивидуальные домовладения	49,643526	108,978679
24761	Забайкальский край, р-н. Петровск-Забайкальский, г. Петровск-Забайкальский, ул. Островского, д. 44	МКД	51,289696	108,83601
24762	Забайкальский край, р-н. Петровск-Забайкальский, г. Петровск-Забайкальский, ул. Островского, д. 46	МКД	51,289383	108,83567
24763	Забайкальский край, р-н. Петровск-Забайкальский, г. Петровск-Забайкальский, ул. Островского, д. 48	МКД	51,289097	108,83521
24764	Забайкальский край, р-н. Петровск-Забайкальский, г. Петровск-Забайкальский, ул. Островского, д. 50	МКД	51,288742	108,834723
24765	Забайкальский край, р-н. Петровск-Забайкальский, г. Петровск-Забайкальский, ул. Островского, д. 52	МКД	51,2884	108,83428
24766	Забайкальский край, р-н. Петровск-Забайкальский, г. Петровск-Забайкальский, ул. Островского, д. 54	МКД	51,289204	108,83428
24767	Забайкальский край, р-н. Петровск-Забайкальский, г. Петровск-Забайкальский, ул. Островского, д. 56	МКД	51,288837	108,83372

№ п/п	Адрес	Вид	Широта	Долгота
24768	Забайкальский край, р-н. Петровск-Забайкальский, г. Петровск-Забайкальский, ул. Островского, д. 60б	Индивидуальные домовладения	51,28716	108,83033
24769	Забайкальский край, р-н. Петровск-Забайкальский, г. Петровск-Забайкальский, ул. Островского, д. 60в	Индивидуальные домовладения	51,28716	108,83033
24770	Забайкальский край, р-н. Петровск-Забайкальский, г. Петровск-Забайкальский, ул. Островского, д. 62	Индивидуальные домовладения	51,287717	108,833744
24771	Забайкальский край, р-н. Петровск-Забайкальский, г. Петровск-Забайкальский, ул. Островского, д. 64	Индивидуальные домовладения	51,2873	108,82907
24772	Забайкальский край, р-н. Петровск-Забайкальский, г. Петровск-Забайкальский, ул. Островского, д. 64в	Индивидуальные домовладения	51,2873	108,82907
24773	Забайкальский край, р-н. Петровск-Забайкальский, г. Петровск-Забайкальский, ул. Островского, д. 64г	Индивидуальные домовладения	51,2873	108,82907
24774	Забайкальский край, р-н. Петровск-Забайкальский, г. Петровск-Забайкальский, ул. Островского, д. 78	Индивидуальные домовладения	51,287717	108,833744
24775	Забайкальский край, р-н. Петровск-Забайкальский, г. Петровск-Забайкальский, ул. Островского, д. 8	Индивидуальные домовладения	51,28939	108,83568
24776	Забайкальский край, р-н. Петровск-Забайкальский, г. Петровск-Забайкальский, ул. Островского, д. 82	Индивидуальные домовладения	51,287717	108,833744
24777	Забайкальский край, р-н. Петровск-Забайкальский, г. Петровск-Забайкальский, ул. Пестова, д. 1	Индивидуальные домовладения	51,299089	108,846644

№ п/п	Адрес	Вид	Широта	Долгота
24778	Забайкальский край, р-н. Хилокский, г. Хилок, ул. Зеленая, д. 6	Индивидуальные домовладения	51,354824	110,426826
24779	Забайкальский край, р-н. Петровск-Забайкальский, г. Петровск-Забайкальский, ул. Пестова, д. 10	Индивидуальные домовладения	51,299089	108,846644
24780	Забайкальский край, р-н. Петровск-Забайкальский, г. Петровск-Забайкальский, ул. Пестова, д. 12	Индивидуальные домовладения	51,299089	108,846644
24781	Забайкальский край, р-н. Петровск-Забайкальский, г. Петровск-Забайкальский, ул. Пестова, д. 2	Индивидуальные домовладения	51,299089	108,846644
24782	Забайкальский край, р-н. Петровск-Забайкальский, г. Петровск-Забайкальский, ул. Пестова, д. 3	Индивидуальные домовладения	51,299089	108,846644
24783	Забайкальский край, р-н. Петровск-Забайкальский, г. Петровск-Забайкальский, ул. Пестова, д. 5	Индивидуальные домовладения	51,299089	108,846644
24784	Забайкальский край, р-н. Петровск-Забайкальский, г. Петровск-Забайкальский, ул. Пестова, д. 6	Индивидуальные домовладения	51,299089	108,846644
24785	Забайкальский край, р-н. Петровск-Забайкальский, г. Петровск-Забайкальский, ул. Пестова, д. 7	Индивидуальные домовладения	51,299089	108,846644
24786	Забайкальский край, р-н. Петровск-Забайкальский, г. Петровск-Забайкальский, ул. Поперечная, д. 1	Индивидуальные домовладения	51,296126	108,853885
24787	Забайкальский край, р-н. Петровск-Забайкальский, г. Петровск-Забайкальский, км. 5793, д. 4	Индивидуальные домовладения	51,222272	108,855277
24788	Забайкальский край, р-н. Красночикойский, с. Шонуй, ул. Центральная, д. 17	Индивидуальные домовладения	49,643526	108,978679

№ п/п	Адрес	Вид	Широта	Долгота
24789	Забайкальский край, р-н. Петровск-Забайкальский, г. Петровск-Забайкальский, ул. Поперечная, д. 12	Индивидуальные домовладения	51,296126	108,853885
24790	Забайкальский край, р-н. Петровск-Забайкальский, г. Петровск-Забайкальский, ул. Поперечная, д. 13	Индивидуальные домовладения	51,296126	108,853885
24791	Забайкальский край, р-н. Петровск-Забайкальский, г. Петровск-Забайкальский, ул. Поперечная, д. 14	Индивидуальные домовладения	51,296126	108,853885
24792	Забайкальский край, р-н. Петровск-Забайкальский, г. Петровск-Забайкальский, ул. Поперечная, д. 15	Индивидуальные домовладения	51,296126	108,853885
24793	Забайкальский край, р-н. Петровск-Забайкальский, г. Петровск-Забайкальский, ул. Поперечная, д. 16	Индивидуальные домовладения	51,296126	108,853885
24794	Забайкальский край, р-н. Петровск-Забайкальский, г. Петровск-Забайкальский, ул. Поперечная, д. 17	Индивидуальные домовладения	51,296126	108,853885
24795	Забайкальский край, р-н. Петровск-Забайкальский, г. Петровск-Забайкальский, ул. Поперечная, д. 18	Индивидуальные домовладения	51,296126	108,853885
24796	Забайкальский край, р-н. Петровск-Забайкальский, г. Петровск-Забайкальский, ул. Поперечная, д. 19	Индивидуальные домовладения	51,296126	108,853885
24797	Забайкальский край, р-н. Петровск-Забайкальский, г. Петровск-Забайкальский, ул. Поперечная, д. 2	Индивидуальные домовладения	51,292274	108,84906
24798	Забайкальский край, р-н. Петровск-Забайкальский, г. Петровск-Забайкальский, ул. Поперечная, д. 20	Индивидуальные домовладения	51,296126	108,853885

№ п/п	Адрес	Вид	Широта	Долгота
24799	Забайкальский край, р-н. Петровск-Забайкальский, г. Петровск-Забайкальский, ул. Поперечная, д. 24	Индивидуальные домовладения	51,296126	108,853885
24800	Забайкальский край, р-н. Петровск-Забайкальский, г. Петровск-Забайкальский, ул. Поперечная, д. 27	Индивидуальные домовладения	51,296126	108,853885
24801	Забайкальский край, р-н. Петровск-Забайкальский, г. Петровск-Забайкальский, ул. Поперечная, д. 28	Индивидуальные домовладения	51,296126	108,853885
24802	Забайкальский край, р-н. Петровск-Забайкальский, г. Петровск-Забайкальский, ул. Поперечная, д. 3	Индивидуальные домовладения	51,296126	108,853885
24803	Забайкальский край, р-н. Петровск-Забайкальский, г. Петровск-Забайкальский, ул. Поперечная, д. 31	Индивидуальные домовладения	51,296126	108,853885
24804	Забайкальский край, р-н. Петровск-Забайкальский, г. Петровск-Забайкальский, ул. Поперечная, д. 34	Индивидуальные домовладения	51,296126	108,853885
24805	Забайкальский край, р-н. Петровск-Забайкальский, г. Петровск-Забайкальский, ул. Поперечная, д. 35	Индивидуальные домовладения	51,296126	108,853885
24806	Забайкальский край, р-н. Хилокский, г. Хилок, ул. Зеленая, д. 7	Индивидуальные домовладения	51,354824	110,426826
24807	Забайкальский край, р-н. Петровск-Забайкальский, г. Петровск-Забайкальский, ул. Поперечная, д. 36	Индивидуальные домовладения	51,29676	108,85495
24808	Забайкальский край, р-н. Петровск-Забайкальский, г. Петровск-Забайкальский, ул. Поперечная, д. 37	Индивидуальные домовладения	51,296126	108,853885

№ п/п	Адрес	Вид	Широта	Долгота
24809	Забайкальский край, р-н. Петровск-Забайкальский, г. Петровск-Забайкальский, ул. Поперечная, д. 38	Индивидуальные домовладения	51,296126	108,853885
24810	Забайкальский край, р-н. Петровск-Забайкальский, г. Петровск-Забайкальский, ул. Поперечная, д. 39	Индивидуальные домовладения	51,296126	108,853885
24811	Забайкальский край, р-н. Петровск-Забайкальский, г. Петровск-Забайкальский, ул. Поперечная, д. 4	Индивидуальные домовладения	51,296126	108,853885
24812	Забайкальский край, р-н. Петровск-Забайкальский, г. Петровск-Забайкальский, ул. Поперечная, д. 40	Индивидуальные домовладения	51,296126	108,853885
24813	Забайкальский край, р-н. Петровск-Забайкальский, г. Петровск-Забайкальский, ул. Поперечная, д. 41	Индивидуальные домовладения	51,296126	108,853885
24814	Забайкальский край, р-н. Петровск-Забайкальский, г. Петровск-Забайкальский, ул. Поперечная, д. 43	Индивидуальные домовладения	51,296126	108,853885
24815	Забайкальский край, г. Чита, тракт. Московский, д. 49, корп. А	Индивидуальные домовладения	52,022708	113,475564
24816	Забайкальский край, р-н. Красночикойский, с. Шонуй, ул. Центральная, д. 4а	Индивидуальные домовладения	49,643526	108,978679
24817	Забайкальский край, р-н. Петровск-Забайкальский, г. Петровск-Забайкальский, ул. Поперечная, д. 47	Индивидуальные домовладения	51,296126	108,853885
24818	Забайкальский край, р-н. Петровск-Забайкальский, г. Петровск-Забайкальский, ул. Поперечная, д. 49	Индивидуальные домовладения	51,296126	108,853885
24819	Забайкальский край, р-н. Петровск-Забайкальский, г. Петровск-Забайкальский, ул. Поперечная, д. 5	Индивидуальные домовладения	51,296126	108,853885

№ п/п	Адрес	Вид	Широта	Долгота
24820	Забайкальский край, р-н. Петровск-Забайкальский, г. Петровск-Забайкальский, ул. Поперечная, д. 51	Индивидуальные домовладения	51,296126	108,853885
24821	Забайкальский край, р-н. Петровск-Забайкальский, г. Петровск-Забайкальский, ул. Поперечная, д. 53	Индивидуальные домовладения	51,296126	108,853885
24822	Забайкальский край, р-н. Петровск-Забайкальский, г. Петровск-Забайкальский, ул. Поперечная, д. 55	Индивидуальные домовладения	51,296126	108,853885
24823	Забайкальский край, р-н. Петровск-Забайкальский, г. Петровск-Забайкальский, ул. Поперечная, д. 57	Индивидуальные домовладения	51,296126	108,853885
24824	Забайкальский край, р-н. Петровск-Забайкальский, г. Петровск-Забайкальский, ул. Поперечная, д. 59	Индивидуальные домовладения	51,296126	108,853885
24825	Забайкальский край, р-н. Петровск-Забайкальский, г. Петровск-Забайкальский, ул. Поперечная, д. 6	Индивидуальные домовладения	51,296126	108,853885
24826	Забайкальский край, р-н. Петровск-Забайкальский, г. Петровск-Забайкальский, ул. Поперечная, д. 7	Индивидуальные домовладения	51,296126	108,853885
24827	Забайкальский край, р-н. Петровск-Забайкальский, г. Петровск-Забайкальский, ул. Поперечная, д. 9	Индивидуальные домовладения	51,296126	108,853885
24828	Забайкальский край, р-н. Петровск-Забайкальский, г. Петровск-Забайкальский, ул. Пржевальского, д. 1	Индивидуальные домовладения	51,297844	108,841093
24829	Забайкальский край, р-н. Петровск-Забайкальский, г. Петровск-Забайкальский, ул. Пржевальского, д. 2	Индивидуальные домовладения	51,297844	108,841093

№ п/п	Адрес	Вид	Широта	Долгота
24830	Забайкальский край, р-н. Петровск-Забайкальский, г. Петровск-Забайкальский, ул. Пржевальского, д. 3	Индивидуальные домовладения	51,297844	108,841093
24831	Забайкальский край, р-н. Петровск-Забайкальский, г. Петровск-Забайкальский, ул. Пржевальского, д. 4	Индивидуальные домовладения	51,297844	108,841093
24832	Забайкальский край, р-н. Петровск-Забайкальский, г. Петровск-Забайкальский, ул. Пржевальского, д. 5	Индивидуальные домовладения	51,297844	108,841093
24833	Забайкальский край, р-н. Петровск-Забайкальский, г. Петровск-Забайкальский, ул. Пржевальского, д. 5а	Индивидуальные домовладения	51,297844	108,841093
24834	Забайкальский край, г. Чита, ул. Генерала Белика, д. 10	МКД	52,04306	113,48573
24835	Забайкальский край, р-н. Петровск-Забайкальский, г. Петровск-Забайкальский, ул. Пржевальского, д. 7	Индивидуальные домовладения	51,297844	108,841093
24836	Забайкальский край, р-н. Петровск-Забайкальский, г. Петровск-Забайкальский, ул. Пржевальского, д. 8	Индивидуальные домовладения	51,297844	108,841093
24837	Забайкальский край, р-н. Петровск-Забайкальский, г. Петровск-Забайкальский, ул. Пржевальского, д. 9	Индивидуальные домовладения	51,297844	108,841093
24838	Забайкальский край, р-н. Петровск-Забайкальский, г. Петровск-Забайкальский, ул. Сибирская, д. 6	Индивидуальные домовладения	51,294459	108,838676
24839	Забайкальский край, р-н. Петровск-Забайкальский, г. Петровск-Забайкальский, ул. Сибирская, д. 7	Индивидуальные домовладения	51,29473	108,83804

№ п/п	Адрес	Вид	Широта	Долгота
24840	Забайкальский край, р-н. Петровск-Забайкальский, г. Петровск-Забайкальский, ул. Сибирская, д. 8	Индивидуальные домовладения	51,294459	108,838676
24841	Забайкальский край, р-н. Петровск-Забайкальский, г. Петровск-Забайкальский, ул. Станционная, д. 10	Индивидуальные домовладения	51,293462	108,850408
24842	Забайкальский край, р-н. Петровск-Забайкальский, г. Петровск-Забайкальский, ул. Станционная, д. 11	Индивидуальные домовладения	51,293462	108,850408
24843	Забайкальский край, г. Чита, тракт. Московский, д. 5	Индивидуальные домовладения	52,01675	113,48118
24844	Забайкальский край, р-н. Хилокский, г. Хилок, пер. Гражданский, д. 8	Индивидуальные домовладения	51,352956	110,451745
24845	Забайкальский край, р-н. Хилокский, г. Хилок, пер. Колхозный, д. 1б	Индивидуальные домовладения	51,353024	110,464474
24846	Забайкальский край, р-н. Петровск-Забайкальский, г. Петровск-Забайкальский, ул. Станционная, д. 13	Индивидуальные домовладения	51,293462	108,850408
24847	Забайкальский край, р-н. Петровск-Забайкальский, г. Петровск-Забайкальский, ул. Станционная, д. 14	Индивидуальные домовладения	51,293462	108,850408
24848	Забайкальский край, р-н. Петровск-Забайкальский, г. Петровск-Забайкальский, ул. Станционная, д. 15	Индивидуальные домовладения	51,293462	108,850408
24849	Забайкальский край, р-н. Петровск-Забайкальский, г. Петровск-Забайкальский, ул. Станционная, д. 16	Индивидуальные домовладения	51,293462	108,850408
24850	Забайкальский край, р-н. Петровск-Забайкальский, г. Петровск-Забайкальский, ул. Станционная, д. 17	Индивидуальные домовладения	51,211428	109,235749

№ п/п	Адрес	Вид	Широта	Долгота
24851	Забайкальский край, р-н. Петровск-Забайкальский, г. Петровск-Забайкальский, ул. Станционная, д. 18	Индивидуальные домовладения	51,293462	108,850408
24852	Забайкальский край, р-н. Петровск-Забайкальский, г. Петровск-Забайкальский, ул. Станционная, д. 2	Индивидуальные домовладения	51,293462	108,850408
24853	Забайкальский край, р-н. Петровск-Забайкальский, г. Петровск-Забайкальский, ул. Станционная, д. 21	Индивидуальные домовладения	51,293462	108,850408
24854	Забайкальский край, р-н. Петровск-Забайкальский, г. Петровск-Забайкальский, ул. Станционная, д. 22	Индивидуальные домовладения	51,293462	108,850408
24855	Забайкальский край, р-н. Петровск-Забайкальский, г. Петровск-Забайкальский, ул. Станционная, д. 23	Индивидуальные домовладения	51,293462	108,850408
24856	Забайкальский край, р-н. Петровск-Забайкальский, г. Петровск-Забайкальский, ул. Станционная, д. 24	Индивидуальные домовладения	51,293462	108,850408
24857	Забайкальский край, р-н. Петровск-Забайкальский, г. Петровск-Забайкальский, ул. Станционная, д. 25	Индивидуальные домовладения	51,293462	108,850408
24858	Забайкальский край, р-н. Петровск-Забайкальский, г. Петровск-Забайкальский, ул. Станционная, д. 26	Индивидуальные домовладения	51,293462	108,850408
24859	Забайкальский край, р-н. Петровск-Забайкальский, г. Петровск-Забайкальский, ул. Станционная, д. 27	Индивидуальные домовладения	51,293462	108,850408
24860	Забайкальский край, р-н. Петровск-Забайкальский, г. Петровск-Забайкальский, ул. Станционная, д. 28	Индивидуальные домовладения	51,293462	108,850408

№ п/п	Адрес	Вид	Широта	Долгота
24861	Забайкальский край, р-н. Петровск-Забайкальский, г. Петровск-Забайкальский, ул. Станционная, д. 3	Индивидуальные домовладения	51,293462	108,850408
24862	Забайкальский край, р-н. Петровск-Забайкальский, г. Петровск-Забайкальский, ул. Станционная, д. 30	Индивидуальные домовладения	51,293462	108,850408
24863	Забайкальский край, р-н. Петровск-Забайкальский, г. Петровск-Забайкальский, ул. Станционная, д. 31	Индивидуальные домовладения	51,293462	108,850408
24864	Забайкальский край, р-н. Петровск-Забайкальский, г. Петровск-Забайкальский, ул. Станционная, д. 32	Индивидуальные домовладения	51,293462	108,850408
24865	Забайкальский край, р-н. Петровск-Забайкальский, г. Петровск-Забайкальский, ул. Станционная, д. 33	Индивидуальные домовладения	51,293462	108,850408
24866	Забайкальский край, р-н. Петровск-Забайкальский, г. Петровск-Забайкальский, ул. Станционная, д. 34	Индивидуальные домовладения	51,293462	108,850408
24867	Забайкальский край, р-н. Петровск-Забайкальский, г. Петровск-Забайкальский, ул. Станционная, д. 35	Индивидуальные домовладения	51,293462	108,850408
24868	Забайкальский край, р-н. Петровск-Забайкальский, г. Петровск-Забайкальский, ул. Станционная, д. 36	Индивидуальные домовладения	51,293462	108,850408
24869	Забайкальский край, р-н. Петровск-Забайкальский, г. Петровск-Забайкальский, ул. Станционная, д. 37	Индивидуальные домовладения	51,293462	108,850408
24870	Забайкальский край, р-н. Петровск-Забайкальский, г. Петровск-Забайкальский, ул. Станционная, д. 38	Индивидуальные домовладения	51,293462	108,850408

№ п/п	Адрес	Вид	Широта	Долгота
24871	Забайкальский край, р-н. Хилокский, г. Хилок, пер. Колхозный, д. 7	Индивидуальные домовладения	51,353024	110,464474
24872	Забайкальский край, р-н. Петровск-Забайкальский, г. Петровск-Забайкальский, ул. Станционная, д. 43	Индивидуальные домовладения	51,293462	108,850408
24873	Забайкальский край, р-н. Петровск-Забайкальский, г. Петровск-Забайкальский, ул. Станционная, д. 45	Индивидуальные домовладения	51,293462	108,850408
24874	Забайкальский край, р-н. Петровск-Забайкальский, г. Петровск-Забайкальский, ул. Станционная, д. 47	Индивидуальные домовладения	51,293462	108,850408
24875	Забайкальский край, р-н. Петровск-Забайкальский, г. Петровск-Забайкальский, ул. Станционная, д. 49	Индивидуальные домовладения	51,293462	108,850408
24876	Забайкальский край, р-н. Петровск-Забайкальский, г. Петровск-Забайкальский, ул. Станционная, д. 5	Индивидуальные домовладения	51,293462	108,850408
24877	Забайкальский край, р-н. Петровск-Забайкальский, г. Петровск-Забайкальский, ул. Станционная, д. 51	Индивидуальные домовладения	51,293462	108,850408
24878	Забайкальский край, р-н. Петровск-Забайкальский, г. Петровск-Забайкальский, ул. Станционная, д. 53	Индивидуальные домовладения	51,293462	108,850408
24879	Забайкальский край, р-н. Петровск-Забайкальский, г. Петровск-Забайкальский, ул. Станционная, д. 55	Индивидуальные домовладения	51,293462	108,850408
24880	Забайкальский край, р-н. Петровск-Забайкальский, г. Петровск-Забайкальский, ул. Станционная, д. 6	Индивидуальные домовладения	51,293462	108,850408

№ п/п	Адрес	Вид	Широта	Долгота
24881	Забайкальский край, р-н. Петровск-Забайкальский, г. Петровск-Забайкальский, ул. Станционная, д. 7	Индивидуальные домовладения	51,21194	109,232704
24882	Забайкальский край, р-н. Петровск-Забайкальский, г. Петровск-Забайкальский, ул. Тельмана, д. 1	Индивидуальные домовладения	51,296126	108,849779
24883	Забайкальский край, р-н. Петровск-Забайкальский, г. Петровск-Забайкальский, ул. Тельмана, д. 10	Индивидуальные домовладения	51,296126	108,849779
24884	Забайкальский край, р-н. Петровск-Забайкальский, г. Петровск-Забайкальский, ул. Тельмана, д. 11	Индивидуальные домовладения	51,296126	108,849779
24885	Забайкальский край, р-н. Петровск-Забайкальский, г. Петровск-Забайкальский, ул. Тельмана, д. 12	Индивидуальные домовладения	51,296126	108,849779
24886	Забайкальский край, р-н. Петровск-Забайкальский, г. Петровск-Забайкальский, ул. Тельмана, д. 5	Индивидуальные домовладения	51,296126	108,849779
24887	Забайкальский край, р-н. Петровск-Забайкальский, г. Петровск-Забайкальский, ул. Тельмана, д. 6	Индивидуальные домовладения	51,29598	108,849824
24888	Забайкальский край, р-н. Петровск-Забайкальский, г. Петровск-Забайкальский, ул. Тельмана, д. 8	Индивидуальные домовладения	51,296126	108,849779
24889	Забайкальский край, р-н. Петровск-Забайкальский, г. Петровск-Забайкальский, ул. Тельмана, д. 9	Индивидуальные домовладения	51,296126	108,849779
24890	Забайкальский край, р-н. Петровск-Забайкальский, г. Петровск-Забайкальский, ул. Тимирязева, д. 15	Индивидуальные домовладения	51,26435	108,85362

№ п/п	Адрес	Вид	Широта	Долгота
24891	Забайкальский край, р-н. Петровск-Забайкальский, г. Петровск-Забайкальский, ул. Транспортная, д. 1	Индивидуальные домовладения	51,29442	108,84368
24892	Забайкальский край, р-н. Петровск-Забайкальский, г. Петровск-Забайкальский, ул. Транспортная, д. 11	Индивидуальные домовладения	51,29442	108,84368
24893	Забайкальский край, р-н. Петровск-Забайкальский, г. Петровск-Забайкальский, ул. Транспортная, д. 12	Индивидуальные домовладения	51,29442	108,84368
24894	Забайкальский край, р-н. Петровск-Забайкальский, г. Петровск-Забайкальский, ул. Транспортная, д. 13	Индивидуальные домовладения	51,29442	108,84368
24895	Забайкальский край, р-н. Петровск-Забайкальский, г. Петровск-Забайкальский, ул. Транспортная, д. 14	Индивидуальные домовладения	51,29442	108,84368
24896	Забайкальский край, р-н. Петровск-Забайкальский, г. Петровск-Забайкальский, ул. Транспортная, д. 15	Индивидуальные домовладения	51,29442	108,84368
24897	Забайкальский край, р-н. Петровск-Забайкальский, с. Баляга, ул. Лесная, д. 19	Индивидуальные домовладения	51,151744	108,916434
24898	Забайкальский край, р-н. Хилокский, г. Хилок, пер. Речной, д. 4	Индивидуальные домовладения	51,363434	110,459048
24899	Забайкальский край, р-н. Петровск-Забайкальский, г. Петровск-Забайкальский, ул. Транспортная, д. 18	Индивидуальные домовладения	51,29442	108,84368
24900	Забайкальский край, р-н. Петровск-Забайкальский, г. Петровск-Забайкальский, ул. Транспортная, д. 19	Индивидуальные домовладения	51,29442	108,84368
24901	Забайкальский край, р-н. Петровск-Забайкальский, г. Петровск-Забайкальский, ул. Транспортная, д. 2	Индивидуальные домовладения	51,29442	108,84368

№ п/п	Адрес	Вид	Широта	Долгота
24912	Забайкальский край, р-н. Петровск-Забайкальский, г. Петровск-Забайкальский, ул. Транспортная, д. 9	Индивидуальные домовладения	51,29442	108,84368
24913	Забайкальский край, р-н. Петровск-Забайкальский, г. Петровск-Забайкальский, ул. Фрунзе, д. 1	Индивидуальные домовладения	51,274895	108,846779
24914	Забайкальский край, р-н. Петровск-Забайкальский, г. Петровск-Забайкальский, ул. Фрунзе, д. 11	Индивидуальные домовладения	51,29653	108,84188
24915	Забайкальский край, р-н. Петровск-Забайкальский, г. Петровск-Забайкальский, ул. Фрунзе, д. 12	Индивидуальные домовладения	51,296734	108,84153
24916	Забайкальский край, р-н. Петровск-Забайкальский, г. Петровск-Забайкальский, ул. Фрунзе, д. 13	Индивидуальные домовладения	51,274895	108,846779
24917	Забайкальский край, р-н. Красночикойский, с. Архангельское, ул. Сенная, д. 2	Индивидуальные домовладения		
24918	Забайкальский край, р-н. Петровск-Забайкальский, г. Петровск-Забайкальский, ул. Фрунзе, д. 14	Индивидуальные домовладения	51,29658	108,841354
24919	Забайкальский край, р-н. Петровск-Забайкальский, г. Петровск-Забайкальский, ул. Фрунзе, д. 15	Индивидуальные домовладения	51,296257	108,841515
24920	Забайкальский край, р-н. Петровск-Забайкальский, г. Петровск-Забайкальский, ул. Фрунзе, д. 3	Индивидуальные домовладения	51,297146	108,84263
24921	Забайкальский край, р-н. Петровск-Забайкальский, г. Петровск-Забайкальский, ул. Фрунзе, д. 5	Индивидуальные домовладения	51,29696	108,84248

№ п/п	Адрес	Вид	Широта	Долгота
24922	Забайкальский край, р-н. Петровск-Забайкальский, г. Петровск-Забайкальский, ул. Фрунзе, д. 6	Индивидуальные домовладения	51,274895	108,846779
24923	Забайкальский край, р-н. Петровск-Забайкальский, г. Петровск-Забайкальский, ул. Фрунзе, д. 6а	Индивидуальные домовладения	51,274895	108,846779
24924	Забайкальский край, р-н. Петровск-Забайкальский, г. Петровск-Забайкальский, ул. Фрунзе, д. 7	Индивидуальные домовладения	51,29678	108,842186
24925	Забайкальский край, р-н. Петровск-Забайкальский, г. Петровск-Забайкальский, ул. Фрунзе, д. 8	Индивидуальные домовладения	51,296932	108,84186
24926	Забайкальский край, р-н. Хилокский, г. Хилок, ул. Амбонская, д. 11а	Индивидуальные домовладения	51,363434	110,459048
24927	Забайкальский край, р-н. Хилокский, г. Хилок, ул. Амбонская, д. 3	Индивидуальные домовладения	51,363434	110,459048
24928	Забайкальский край, р-н. Петровск-Забайкальский, г. Петровск-Забайкальский, ул. Фурманова, д. 10	Индивидуальные домовладения	51,296335	108,847623
24929	Забайкальский край, р-н. Петровск-Забайкальский, г. Петровск-Забайкальский, ул. Фурманова, д. 11	Индивидуальные домовладения	51,296335	108,847623
24930	Забайкальский край, р-н. Петровск-Забайкальский, г. Петровск-Забайкальский, ул. Фурманова, д. 12	Индивидуальные домовладения	51,296335	108,847623
24931	Забайкальский край, р-н. Петровск-Забайкальский, г. Петровск-Забайкальский, ул. Фурманова, д. 13	Индивидуальные домовладения	51,296335	108,847623
24932	Забайкальский край, р-н. Петровск-Забайкальский, г. Петровск-Забайкальский, ул. Фурманова, д. 15	Индивидуальные домовладения	51,296335	108,847623

№ п/п	Адрес	Вид	Широта	Долгота
24933	Забайкальский край, р-н. Петровск-Забайкальский, г. Петровск-Забайкальский, ул. Фурманова, д. 19	Индивидуальные домовладения	51,296335	108,847623
24934	Забайкальский край, р-н. Петровск-Забайкальский, г. Петровск-Забайкальский, ул. Фурманова, д. 2	Индивидуальные домовладения	51,296335	108,847623
24935	Забайкальский край, р-н. Петровск-Забайкальский, г. Петровск-Забайкальский, ул. Фурманова, д. 4	Индивидуальные домовладения	51,296335	108,847623
24936	Забайкальский край, р-н. Петровск-Забайкальский, г. Петровск-Забайкальский, ул. Фурманова, д. 6	Индивидуальные домовладения	51,296335	108,847623
24937	Забайкальский край, р-н. Петровск-Забайкальский, г. Петровск-Забайкальский, ул. Фурманова, д. 7	Индивидуальные домовладения	51,296335	108,847623
24938	Забайкальский край, р-н. Петровск-Забайкальский, г. Петровск-Забайкальский, ул. Фурманова, д. 9	Индивидуальные домовладения	51,296335	108,847623
24939	Забайкальский край, р-н. Петровск-Забайкальский, г. Петровск-Забайкальский, ул. Шоссейная, д. 10	Индивидуальные домовладения	51,291744	108,84845
24940	Забайкальский край, р-н. Петровск-Забайкальский, г. Петровск-Забайкальский, ул. Шоссейная, д. 11	Индивидуальные домовладения	51,291744	108,84845
24941	Забайкальский край, р-н. Петровск-Забайкальский, г. Петровск-Забайкальский, ул. Шоссейная, д. 12	Индивидуальные домовладения	51,291744	108,84845
24942	Забайкальский край, р-н. Петровск-Забайкальский, г. Петровск-Забайкальский, ул. Шоссейная, д. 14	Индивидуальные домовладения	51,291744	108,84845

№ п/п	Адрес	Вид	Широта	Долгота
24943	Забайкальский край, р-н. Петровск-Забайкальский, г. Петровск-Забайкальский, ул. Шоссейная, д. 15	Индивидуальные домовладения	51,291744	108,84845
24944	Забайкальский край, р-н. Петровск-Забайкальский, г. Петровск-Забайкальский, ул. Шоссейная, д. 16	Индивидуальные домовладения	51,291744	108,84845
24945	Забайкальский край, р-н. Петровск-Забайкальский, г. Петровск-Забайкальский, ул. Шоссейная, д. 18	Индивидуальные домовладения	51,291744	108,84845
24946	Забайкальский край, р-н. Петровск-Забайкальский, г. Петровск-Забайкальский, ул. Шоссейная, д. 19	Индивидуальные домовладения	51,291744	108,84845
24947	Забайкальский край, р-н. Петровск-Забайкальский, г. Петровск-Забайкальский, ул. Шоссейная, д. 2	Индивидуальные домовладения	51,291744	108,84845
24948	Забайкальский край, р-н. Петровск-Забайкальский, г. Петровск-Забайкальский, ул. Шоссейная, д. 20	Индивидуальные домовладения	51,29185	108,84902
24949	Забайкальский край, р-н. Петровск-Забайкальский, г. Петровск-Забайкальский, ул. Шоссейная, д. 21	Индивидуальные домовладения	51,291744	108,84845
24950	Забайкальский край, р-н. Петровск-Забайкальский, г. Петровск-Забайкальский, ул. Шоссейная, д. 22	Индивидуальные домовладения	51,291744	108,84845
24951	Забайкальский край, р-н. Петровск-Забайкальский, г. Петровск-Забайкальский, ул. Шоссейная, д. 24	Индивидуальные домовладения	51,291744	108,84845
24952	Забайкальский край, р-н. Петровск-Забайкальский, г. Петровск-Забайкальский, ул. Шоссейная, д. 28	Индивидуальные домовладения	51,291744	108,84845

№ п/п	Адрес	Вид	Широта	Долгота
24953	Забайкальский край, р-н. Петровск-Забайкальский, с. Баляга, ул. Мира, д. 6	Индивидуальные домовладения	51,151744	108,916434
24954	Забайкальский край, р-н. Хилокский, г. Хилок, ул. Амбонская, д. 6	Индивидуальные домовладения	51,363434	110,459048
24955	Забайкальский край, р-н. Хилокский, г. Хилок, ул. Байкальская, д. 1	Индивидуальные домовладения	51,346769	110,435171
24956	Забайкальский край, р-н. Хилокский, г. Хилок, ул. Богдана Хмельницкого, д. 13	Индивидуальные домовладения	51,351365	110,461222
24957	Забайкальский край, р-н. Петровск-Забайкальский, г. Петровск-Забайкальский, ул. Шоссейная, д. 32	Индивидуальные домовладения	51,291744	108,84845
24958	Забайкальский край, р-н. Петровск-Забайкальский, г. Петровск-Забайкальский, ул. Шоссейная, д. 34	Индивидуальные домовладения	51,29253	108,846
24959	Забайкальский край, р-н. Петровск-Забайкальский, г. Петровск-Забайкальский, ул. Шоссейная, д. 36	Индивидуальные домовладения	51,291744	108,84845
24960	Забайкальский край, р-н. Петровск-Забайкальский, г. Петровск-Забайкальский, ул. Шоссейная, д. 5	Индивидуальные домовладения	51,291744	108,84845
24961	Забайкальский край, р-н. Петровск-Забайкальский, г. Петровск-Забайкальский, ул. Шоссейная, д. 6	Индивидуальные домовладения	51,291744	108,84845
24962	Забайкальский край, р-н. Петровск-Забайкальский, г. Петровск-Забайкальский, ул. Шоссейная, д. 8	Индивидуальные домовладения	51,291744	108,84845
24963	Забайкальский край, р-н. Петровск-Забайкальский, г. Петровск-Забайкальский, ул. Энергетиков, д. 24	Индивидуальные домовладения	51,309742	108,86108

№ п/п	Адрес	Вид	Широта	Долгота
24964	Забайкальский край, р-н. Петровск-Забайкальский, г. Петровск-Забайкальский, кв-л. Нефтебаза, д. 1	МКД	51,305548	108,878427
24965	Забайкальский край, р-н. Петровск-Забайкальский, г. Петровск-Забайкальский, кв-л. Нефтебаза, д. 10	Индивидуальные домовладения	51,305548	108,878427
24966	Забайкальский край, р-н. Петровск-Забайкальский, г. Петровск-Забайкальский, кв-л. Нефтебаза, д. 3	Индивидуальные домовладения	51,305548	108,878427
24967	Забайкальский край, р-н. Петровск-Забайкальский, г. Петровск-Забайкальский, кв-л. Нефтебаза, д. 4	Индивидуальные домовладения	51,305548	108,878427
24968	Забайкальский край, р-н. Петровск-Забайкальский, г. Петровск-Забайкальский, кв-л. Нефтебаза, д. 5	Индивидуальные домовладения	51,305548	108,878427
24969	Забайкальский край, р-н. Петровск-Забайкальский, г. Петровск-Забайкальский, кв-л. Нефтебаза, д. 7	Индивидуальные домовладения	51,305548	108,878427
24970	Забайкальский край, р-н. Петровск-Забайкальский, г. Петровск-Забайкальский, кв-л. Нефтебаза, д. 8	Индивидуальные домовладения	51,305548	108,878427
24971	Забайкальский край, р-н. Петровск-Забайкальский, г. Петровск-Забайкальский, нп. Кирзавод, д. 12	Индивидуальные домовладения	51,274895	108,846779
24972	Забайкальский край, р-н. Петровск-Забайкальский, г. Петровск-Забайкальский, нп. Кирзавод, д. 15	Индивидуальные домовладения	51,274895	108,846779
24973	Забайкальский край, р-н. Петровск-Забайкальский, г. Петровск-Забайкальский, нп. Кирзавод, д. 16	Индивидуальные домовладения	51,274895	108,846779

№ п/п	Адрес	Вид	Широта	Долгота
24974	Забайкальский край, р-н. Петровск-Забайкальский, г. Петровск-Забайкальский, нп. Кирзавод, д. 18	Индивидуальные домовладения	51,274895	108,846779
24975	Забайкальский край, р-н. Петровск-Забайкальский, г. Петровск-Забайкальский, нп. Кирзавод, д. 20	Индивидуальные домовладения	51,274895	108,846779
24976	Забайкальский край, р-н. Петровск-Забайкальский, г. Петровск-Забайкальский, нп. Кирзавод, д. 22	Индивидуальные домовладения	51,274895	108,846779
24977	Забайкальский край, р-н. Петровск-Забайкальский, г. Петровск-Забайкальский, нп. Кирзавод, д. 24	Индивидуальные домовладения	51,274895	108,846779
24978	Забайкальский край, р-н. Петровск-Забайкальский, г. Петровск-Забайкальский, нп. Кирзавод, д. 26	Индивидуальные домовладения	51,274895	108,846779
24979	Забайкальский край, р-н. Петровск-Забайкальский, г. Петровск-Забайкальский, нп. Кирзавод, д. 35	Индивидуальные домовладения	51,274895	108,846779
24980	Забайкальский край, р-н. Петровск-Забайкальский, г. Петровск-Забайкальский, нп. Кирзавод, д. 39	Индивидуальные домовладения	51,274895	108,846779
24981	Забайкальский край, р-н. Петровск-Забайкальский, г. Петровск-Забайкальский, нп. Кирзавод, д. 4	Индивидуальные домовладения	51,274895	108,846779
24982	Забайкальский край, р-н. Хилокский, г. Хилок, ул. Богдана Хмельницкого, д. 21	Индивидуальные домовладения	51,351365	110,461222
24983	Забайкальский край, р-н. Хилокский, г. Хилок, ул. Богдана Хмельницкого, д. 6	Индивидуальные домовладения	51,351365	110,461222
24984	Забайкальский край, р-н. Петровск-Забайкальский, г. Петровск-Забайкальский, нп. Кирзавод, д. 8	Индивидуальные домовладения	51,274895	108,846779

№ п/п	Адрес	Вид	Широта	Долгота
24985	Забайкальский край, р-н. Петровск-Забайкальский, г. Петровск-Забайкальский, пер. 2-й Тракторный, д. 1	Индивидуальные домовладения	51,274895	108,846779
24986	Забайкальский край, р-н. Петровск-Забайкальский, г. Петровск-Забайкальский, переезд. Железнодорожный, д. 1	Индивидуальные домовладения	51,274895	108,846779
24987	Забайкальский край, р-н. Петровск-Забайкальский, г. Петровск-Забайкальский, пер. Нагаева, д. 1	МКД	51,274895	108,846779
24988	Забайкальский край, р-н. Петровск-Забайкальский, г. Петровск-Забайкальский, пер. Нагаева, д. 2	МКД	51,274895	108,846779
24989	Забайкальский край, р-н. Петровск-Забайкальский, г. Петровск-Забайкальский, пер. Нагаева, д. 3	МКД	51,274895	108,846779
24990	Забайкальский край, р-н. Петровск-Забайкальский, г. Петровск-Забайкальский, ул. 102 Блокпост, д. 6	Индивидуальные домовладения	51,274895	108,846779
24991	Забайкальский край, р-н. Петровск-Забайкальский, г. Петровск-Забайкальский, ул. Бульварная, д. 1	Индивидуальные домовладения	51,296352	108,869695
24992	Забайкальский край, р-н. Петровск-Забайкальский, г. Петровск-Забайкальский, ул. Бульварная, д. 10	Индивидуальные домовладения	51,296352	108,869695
24993	Забайкальский край, р-н. Петровск-Забайкальский, г. Петровск-Забайкальский, ул. Бульварная, д. 11	Индивидуальные домовладения	51,296352	108,869695
24994	Забайкальский край, р-н. Петровск-Забайкальский, г. Петровск-Забайкальский, ул. Бульварная, д. 12	Индивидуальные домовладения	51,296352	108,869695

№ п/п	Адрес	Вид	Широта	Долгота
24995	Забайкальский край, р-н. Петровск-Забайкальский, г. Петровск-Забайкальский, ул. Бульварная, д. 13	Индивидуальные домовладения	51,296352	108,869695
24996	Забайкальский край, р-н. Петровск-Забайкальский, г. Петровск-Забайкальский, ул. Бульварная, д. 15	Индивидуальные домовладения	51,296352	108,869695
24997	Забайкальский край, р-н. Петровск-Забайкальский, г. Петровск-Забайкальский, ул. Бульварная, д. 16	Индивидуальные домовладения	51,296352	108,869695
24998	Забайкальский край, р-н. Петровск-Забайкальский, г. Петровск-Забайкальский, ул. Бульварная, д. 17	Индивидуальные домовладения	51,296352	108,869695
24999	Забайкальский край, р-н. Петровск-Забайкальский, г. Петровск-Забайкальский, ул. Бульварная, д. 18	Индивидуальные домовладения	51,296352	108,869695
25000	Забайкальский край, р-н. Петровск-Забайкальский, г. Петровск-Забайкальский, ул. Бульварная, д. 19	Индивидуальные домовладения	51,296352	108,869695
25001	Забайкальский край, р-н. Петровск-Забайкальский, с. Алентуй, ул. Новая, д. 3	Индивидуальные домовладения	50,884348	108,475101
25002	Забайкальский край, р-н. Петровск-Забайкальский, г. Петровск-Забайкальский, ул. Бульварная, д. 2	Индивидуальные домовладения	51,293224	108,86899
25003	Забайкальский край, р-н. Петровск-Забайкальский, г. Петровск-Забайкальский, ул. Бульварная, д. 20	Индивидуальные домовладения	51,296352	108,869695
25004	Забайкальский край, р-н. Петровск-Забайкальский, г. Петровск-Забайкальский, ул. Бульварная, д. 22	Индивидуальные домовладения	51,296352	108,869695

№ п/п	Адрес	Вид	Широта	Долгота
25005	Забайкальский край, р-н. Петровск-Забайкальский, г. Петровск-Забайкальский, ул. Бульварная, д. 23	Индивидуальные домовладения	51,296352	108,869695
25006	Забайкальский край, р-н. Петровск-Забайкальский, г. Петровск-Забайкальский, ул. Бульварная, д. 24	Индивидуальные домовладения	51,296352	108,869695
25007	Забайкальский край, р-н. Петровск-Забайкальский, г. Петровск-Забайкальский, ул. Бульварная, д. 25	Индивидуальные домовладения	51,296352	108,869695
25008	Забайкальский край, р-н. Петровск-Забайкальский, г. Петровск-Забайкальский, ул. Бульварная, д. 26	Индивидуальные домовладения	51,296352	108,869695
25009	Забайкальский край, р-н. Петровск-Забайкальский, г. Петровск-Забайкальский, ул. Бульварная, д. 27	Индивидуальные домовладения	51,296352	108,869695
25010	Забайкальский край, р-н. Хилокский, г. Хилок, ул. Борцов Революции, д. 1	Индивидуальные домовладения	51,350673	110,462138
25011	Забайкальский край, р-н. Петровск-Забайкальский, г. Петровск-Забайкальский, ул. Бульварная, д. 29	Индивидуальные домовладения	51,296352	108,869695
25012	Забайкальский край, р-н. Петровск-Забайкальский, г. Петровск-Забайкальский, ул. Бульварная, д. 3	Индивидуальные домовладения	51,296352	108,869695
25013	Забайкальский край, р-н. Петровск-Забайкальский, г. Петровск-Забайкальский, ул. Бульварная, д. 30	Индивидуальные домовладения	51,297752	108,87031
25014	Забайкальский край, р-н. Петровск-Забайкальский, г. Петровск-Забайкальский, ул. Бульварная, д. 31	Индивидуальные домовладения	51,298367	108,87013

№ п/п	Адрес	Вид	Широта	Долгота
25015	Забайкальский край, р-н. Петровск-Забайкальский, г. Петровск-Забайкальский, ул. Бульварная, д. 32	Индивидуальные домовладения	51,296352	108,869695
25016	Забайкальский край, р-н. Петровск-Забайкальский, г. Петровск-Забайкальский, ул. Бульварная, д. 33	Индивидуальные домовладения	51,296352	108,869695
25017	Забайкальский край, р-н. Петровск-Забайкальский, г. Петровск-Забайкальский, ул. Бульварная, д. 35	Индивидуальные домовладения	51,296352	108,869695
25018	Забайкальский край, р-н. Петровск-Забайкальский, г. Петровск-Забайкальский, ул. Бульварная, д. 36	Индивидуальные домовладения	51,296352	108,869695
25019	Забайкальский край, р-н. Петровск-Забайкальский, г. Петровск-Забайкальский, ул. Бульварная, д. 37	Индивидуальные домовладения	51,296352	108,869695
25020	Забайкальский край, р-н. Петровск-Забайкальский, г. Петровск-Забайкальский, ул. Бульварная, д. 38	Индивидуальные домовладения	51,296352	108,869695
25021	Забайкальский край, р-н. Петровск-Забайкальский, г. Петровск-Забайкальский, ул. Бульварная, д. 4	Индивидуальные домовладения	51,296352	108,869695
25022	Забайкальский край, р-н. Петровск-Забайкальский, г. Петровск-Забайкальский, ул. Бульварная, д. 40	Индивидуальные домовладения	51,296352	108,869695
25023	Забайкальский край, р-н. Петровск-Забайкальский, г. Петровск-Забайкальский, ул. Бульварная, д. 42	Индивидуальные домовладения	51,296352	108,869695
25024	Забайкальский край, р-н. Петровск-Забайкальский, г. Петровск-Забайкальский, ул. Бульварная, д. 44	Индивидуальные домовладения	51,296352	108,869695

№ п/п	Адрес	Вид	Широта	Долгота
25025	Забайкальский край, р-н. Петровск-Забайкальский, г. Петровск-Забайкальский, ул. Бульварная, д. 46	Индивидуальные домовладения	51,299324	108,870964
25026	Забайкальский край, р-н. Петровск-Забайкальский, г. Петровск-Забайкальский, ул. Бульварная, д. 5	Индивидуальные домовладения	51,296352	108,869695
25027	Забайкальский край, р-н. Петровск-Забайкальский, г. Петровск-Забайкальский, ул. Бульварная, д. 6	Индивидуальные домовладения	51,296352	108,869695
25028	Забайкальский край, р-н. Петровск-Забайкальский, г. Петровск-Забайкальский, ул. Бульварная, д. 8	Индивидуальные домовладения	51,293846	108,8692
25029	Забайкальский край, р-н. Петровск-Забайкальский, г. Петровск-Забайкальский, ул. Бульварная, д. 9	Индивидуальные домовладения	51,296352	108,869695
25030	Забайкальский край, р-н. Петровск-Забайкальский, г. Петровск-Забайкальский, ул. Вадима Орлова, д. 10	Индивидуальные домовладения	51,298114	108,864036
25031	Забайкальский край, р-н. Петровск-Забайкальский, г. Петровск-Забайкальский, ул. Вадима Орлова, д. 11	Индивидуальные домовладения	51,298114	108,864036
25032	Забайкальский край, р-н. Петровск-Забайкальский, г. Петровск-Забайкальский, ул. Вадима Орлова, д. 11а	Индивидуальные домовладения	51,298114	108,864036
25033	Забайкальский край, р-н. Петровск-Забайкальский, г. Петровск-Забайкальский, ул. Вадима Орлова, д. 12	Индивидуальные домовладения	51,298114	108,864036
25034	Забайкальский край, р-н. Петровск-Забайкальский, г. Петровск-Забайкальский, ул. Вадима Орлова, д. 14	Индивидуальные домовладения	51,298114	108,864036

№ п/п	Адрес	Вид	Широта	Долгота
25035	Забайкальский край, р-н. Петровск-Забайкальский, г. Петровск-Забайкальский, ул. Вадима Орлова, д. 15	Индивидуальные домовладения	51,298114	108,864036
25036	Забайкальский край, р-н. Петровск-Забайкальский, г. Петровск-Забайкальский, ул. Вадима Орлова, д. 16	Индивидуальные домовладения	51,298114	108,864036
25037	Забайкальский край, р-н. Хилокский, г. Хилок, ул. Борцов Революции, д. 10	Индивидуальные домовладения	51,350673	110,462138
25038	Забайкальский край, р-н. Петровск-Забайкальский, г. Петровск-Забайкальский, ул. Вадима Орлова, д. 18	Индивидуальные домовладения	51,298114	108,864036
25039	Забайкальский край, р-н. Петровск-Забайкальский, г. Петровск-Забайкальский, ул. Вадима Орлова, д. 19	Индивидуальные домовладения	51,298114	108,864036
25040	Забайкальский край, р-н. Петровск-Забайкальский, г. Петровск-Забайкальский, ул. Вадима Орлова, д. 20	Индивидуальные домовладения	51,298114	108,864036
25041	Забайкальский край, р-н. Петровск-Забайкальский, г. Петровск-Забайкальский, ул. Вадима Орлова, д. 22	Индивидуальные домовладения	51,298114	108,864036
25042	Забайкальский край, р-н. Петровск-Забайкальский, г. Петровск-Забайкальский, ул. Вадима Орлова, д. 24	Индивидуальные домовладения	51,298114	108,864036
25043	Забайкальский край, р-н. Петровск-Забайкальский, г. Петровск-Забайкальский, ул. Вадима Орлова, д. 26	Индивидуальные домовладения	51,298114	108,864036
25044	Забайкальский край, р-н. Петровск-Забайкальский, г. Петровск-Забайкальский, ул. Вадима Орлова, д. 28	Индивидуальные домовладения	51,298114	108,864036

№ п/п	Адрес	Вид	Широта	Долгота
25045	Забайкальский край, р-н. Петровск-Забайкальский, г. Петровск-Забайкальский, ул. Вадима Орлова, д. 29	Индивидуальные домовладения	51,298114	108,864036
25046	Забайкальский край, р-н. Петровск-Забайкальский, г. Петровск-Забайкальский, ул. Вадима Орлова, д. 30	Индивидуальные домовладения	51,298114	108,864036
25047	Забайкальский край, р-н. Петровск-Забайкальский, г. Петровск-Забайкальский, ул. Вадима Орлова, д. 32	Индивидуальные домовладения	51,298114	108,864036
25048	Забайкальский край, р-н. Петровск-Забайкальский, г. Петровск-Забайкальский, ул. Вадима Орлова, д. 33	Индивидуальные домовладения	51,298114	108,864036
25049	Забайкальский край, р-н. Петровск-Забайкальский, г. Петровск-Забайкальский, ул. Вадима Орлова, д. 34	Индивидуальные домовладения	51,298114	108,864036
25050	Забайкальский край, р-н. Петровск-Забайкальский, г. Петровск-Забайкальский, ул. Вадима Орлова, д. 35	Индивидуальные домовладения	51,298114	108,864036
25051	Забайкальский край, р-н. Петровск-Забайкальский, г. Петровск-Забайкальский, ул. Вадима Орлова, д. 36	Индивидуальные домовладения	51,298114	108,864036
25052	Забайкальский край, р-н. Петровск-Забайкальский, г. Петровск-Забайкальский, ул. Вадима Орлова, д. 37	Индивидуальные домовладения	51,298114	108,864036
25053	Забайкальский край, р-н. Петровск-Забайкальский, г. Петровск-Забайкальский, ул. Вадима Орлова, д. 38	Индивидуальные домовладения	51,298114	108,864036
25054	Забайкальский край, р-н. Петровск-Забайкальский, г. Петровск-Забайкальский, ул. Вадима Орлова, д. 40	Индивидуальные домовладения	51,298114	108,864036

№ п/п	Адрес	Вид	Широта	Долгота
25055	Забайкальский край, р-н. Петровск-Забайкальский, г. Петровск-Забайкальский, ул. Вадима Орлова, д. 41	Индивидуальные домовладения	51,298114	108,864036
25056	Забайкальский край, р-н. Петровск-Забайкальский, г. Петровск-Забайкальский, ул. Вадима Орлова, д. 42	Индивидуальные домовладения	51,298114	108,864036
25057	Забайкальский край, р-н. Петровск-Забайкальский, г. Петровск-Забайкальский, ул. Вадима Орлова, д. 44	Индивидуальные домовладения	51,298114	108,864036
25058	Забайкальский край, р-н. Петровск-Забайкальский, г. Петровск-Забайкальский, ул. Вадима Орлова, д. 45	Индивидуальные домовладения	51,298114	108,864036
25059	Забайкальский край, р-н. Петровск-Забайкальский, г. Петровск-Забайкальский, ул. Вадима Орлова, д. 46	Индивидуальные домовладения	51,298114	108,864036
25060	Забайкальский край, р-н. Петровск-Забайкальский, г. Петровск-Забайкальский, ул. Вадима Орлова, д. 48	Индивидуальные домовладения	51,298114	108,864036
25061	Забайкальский край, р-н. Петровск-Забайкальский, г. Петровск-Забайкальский, ул. Вадима Орлова, д. 6	Индивидуальные домовладения	51,298114	108,864036
25062	Забайкальский край, р-н. Петровск-Забайкальский, г. Петровск-Забайкальский, ул. Вадима Орлова, д. 7	Индивидуальные домовладения	51,298114	108,864036
25063	Забайкальский край, р-н. Петровск-Забайкальский, г. Петровск-Забайкальский, ул. Вадима Орлова, д. 8	Индивидуальные домовладения	51,298114	108,864036
25064	Забайкальский край, р-н. Хилокский, г. Хилок, ул. Борцов Революции, д. 2	Индивидуальные домовладения	51,350346	110,453353
25065	Забайкальский край, р-н. Хилокский, г. Хилок, ул. Борцов Революции, д. 31	Индивидуальные домовладения	51,350673	110,462138

№ п/п	Адрес	Вид	Широта	Долгота
25066	Забайкальский край, р-н. Петровск-Забайкальский, г. Петровск-Забайкальский, ул. Гоголя, д. 11	Индивидуальные домовладения	51,308329	108,865203
25067	Забайкальский край, р-н. Петровск-Забайкальский, г. Петровск-Забайкальский, ул. Гоголя, д. 13	Индивидуальные домовладения	51,308329	108,865203
25068	Забайкальский край, р-н. Петровск-Забайкальский, г. Петровск-Забайкальский, ул. Гоголя, д. 1а	Индивидуальные домовладения	51,308329	108,865203
25069	Забайкальский край, р-н. Петровск-Забайкальский, г. Петровск-Забайкальский, ул. Гоголя, д. 1б	Индивидуальные домовладения	51,308329	108,865203
25070	Забайкальский край, р-н. Петровск-Забайкальский, г. Петровск-Забайкальский, ул. Гоголя, д. 1в	Индивидуальные домовладения	51,308329	108,865203
25071	Забайкальский край, р-н. Петровск-Забайкальский, г. Петровск-Забайкальский, ул. Гоголя, д. 23	Индивидуальные домовладения	51,308329	108,865203
25072	Забайкальский край, р-н. Петровск-Забайкальский, г. Петровск-Забайкальский, ул. Гоголя, д. 24	Индивидуальные домовладения	51,30848	108,86547
25073	Забайкальский край, р-н. Петровск-Забайкальский, г. Петровск-Забайкальский, ул. Гоголя, д. 25	Индивидуальные домовладения	51,308329	108,865203
25074	Забайкальский край, р-н. Петровск-Забайкальский, г. Петровск-Забайкальский, ул. Гоголя, д. 26	Индивидуальные домовладения	51,308329	108,865203
25075	Забайкальский край, р-н. Петровск-Забайкальский, г. Петровск-Забайкальский, ул. Гоголя, д. 26а	Индивидуальные домовладения	51,308329	108,865203

№ п/п	Адрес	Вид	Широта	Долгота
25076	Забайкальский край, р-н. Петровск-Забайкальский, г. Петровск-Забайкальский, ул. Гоголя, д. 27	Индивидуальные домовладения	51,308329	108,865203
25077	Забайкальский край, р-н. Петровск-Забайкальский, г. Петровск-Забайкальский, ул. Гоголя, д. 28	Индивидуальные домовладения	51,308329	108,865203
25078	Забайкальский край, р-н. Петровск-Забайкальский, г. Петровск-Забайкальский, ул. Гоголя, д. 28а	Индивидуальные домовладения	51,308329	108,865203
25079	Забайкальский край, р-н. Петровск-Забайкальский, г. Петровск-Забайкальский, ул. Гоголя, д. 29	Индивидуальные домовладения	51,308329	108,865203
25080	Забайкальский край, р-н. Петровск-Забайкальский, г. Петровск-Забайкальский, ул. Гоголя, д. 3	Индивидуальные домовладения	51,308329	108,865203
25081	Забайкальский край, р-н. Петровск-Забайкальский, г. Петровск-Забайкальский, ул. Гоголя, д. 30	Индивидуальные домовладения	51,308329	108,865203
25082	Забайкальский край, р-н. Петровск-Забайкальский, г. Петровск-Забайкальский, ул. Гоголя, д. 32	Индивидуальные домовладения	51,308329	108,865203
25083	Забайкальский край, р-н. Петровск-Забайкальский, г. Петровск-Забайкальский, ул. Гоголя, д. 33	Индивидуальные домовладения	51,308329	108,865203
25084	Забайкальский край, р-н. Петровск-Забайкальский, г. Петровск-Забайкальский, ул. Гоголя, д. 34	Индивидуальные домовладения	51,308329	108,865203
25085	Забайкальский край, р-н. Петровск-Забайкальский, г. Петровск-Забайкальский, ул. Гоголя, д. 35	Индивидуальные домовладения	51,308329	108,865203

№ п/п	Адрес	Вид	Широта	Долгота
25086	Забайкальский край, р-н. Петровск-Забайкальский, г. Петровск-Забайкальский, ул. Гоголя, д. 36	Индивидуальные домовладения	51,308329	108,865203
25087	Забайкальский край, р-н. Петровск-Забайкальский, г. Петровск-Забайкальский, ул. Гоголя, д. 37	Индивидуальные домовладения	51,308329	108,865203
25088	Забайкальский край, р-н. Петровск-Забайкальский, г. Петровск-Забайкальский, ул. Гоголя, д. 38	Индивидуальные домовладения	51,308329	108,865203
25089	Забайкальский край, р-н. Петровск-Забайкальский, г. Петровск-Забайкальский, ул. Гоголя, д. 39	Индивидуальные домовладения	51,308329	108,865203
25090	Забайкальский край, р-н. Петровск-Забайкальский, г. Петровск-Забайкальский, ул. Гоголя, д. 5	Индивидуальные домовладения	51,304759	108,862643
25091	Забайкальский край, р-н. Петровск-Забайкальский, г. Петровск-Забайкальский, ул. Гоголя, д. 7	Индивидуальные домовладения	51,308329	108,865203
25092	Забайкальский край, р-н. Хилокский, г. Хилок, ул. Борцов Революции, д. 42	Индивидуальные домовладения	51,350673	110,462138
25093	Забайкальский край, р-н. Петровск-Забайкальский, г. Петровск-Забайкальский, ул. Дзержинского, д. 11	Индивидуальные домовладения	51,297484	108,873144
25094	Забайкальский край, р-н. Петровск-Забайкальский, г. Петровск-Забайкальский, ул. Дзержинского, д. 12	Индивидуальные домовладения	51,297174	108,873288
25095	Забайкальский край, р-н. Петровск-Забайкальский, г. Петровск-Забайкальский, ул. Дзержинского, д. 13	Индивидуальные домовладения	51,297484	108,873144

№ п/п	Адрес	Вид	Широта	Долгота
25096	Забайкальский край, р-н. Петровск-Забайкальский, г. Петровск-Забайкальский, ул. Дзержинского, д. 14	Индивидуальные домовладения	51,297484	108,873144
25097	Забайкальский край, р-н. Петровск-Забайкальский, г. Петровск-Забайкальский, ул. Дзержинского, д. 15	Индивидуальные домовладения	51,297484	108,873144
25098	Забайкальский край, р-н. Петровск-Забайкальский, г. Петровск-Забайкальский, ул. Дзержинского, д. 16	Индивидуальные домовладения	51,297484	108,873144
25099	Забайкальский край, р-н. Петровск-Забайкальский, г. Петровск-Забайкальский, ул. Дзержинского, д. 17	Индивидуальные домовладения	51,297484	108,873144
25100	Забайкальский край, р-н. Петровск-Забайкальский, г. Петровск-Забайкальский, ул. Дзержинского, д. 17а	Индивидуальные домовладения	51,297484	108,873144
25101	Забайкальский край, р-н. Петровск-Забайкальский, г. Петровск-Забайкальский, ул. Дзержинского, д. 18	Индивидуальные домовладения	51,297484	108,873144
25102	Забайкальский край, р-н. Петровск-Забайкальский, г. Петровск-Забайкальский, ул. Дзержинского, д. 19	Индивидуальные домовладения	51,297484	108,873144
25103	Забайкальский край, р-н. Петровск-Забайкальский, г. Петровск-Забайкальский, ул. Дзержинского, д. 21	Индивидуальные домовладения	51,297484	108,873144
25104	Забайкальский край, р-н. Петровск-Забайкальский, г. Петровск-Забайкальский, ул. Дзержинского, д. 22	Индивидуальные домовладения	51,297484	108,873144
25105	Забайкальский край, р-н. Петровск-Забайкальский, г. Петровск-Забайкальский, ул. Дзержинского, д. 23	Индивидуальные домовладения	51,297484	108,873144

№ п/п	Адрес	Вид	Широта	Долгота
25106	Забайкальский край, р-н. Петровск-Забайкальский, г. Петровск-Забайкальский, ул. Дзержинского, д. 24	Индивидуальные домовладения	51,297484	108,873144
25107	Забайкальский край, р-н. Петровск-Забайкальский, г. Петровск-Забайкальский, ул. Дзержинского, д. 28	Индивидуальные домовладения	51,297484	108,873144
25108	Забайкальский край, р-н. Петровск-Забайкальский, г. Петровск-Забайкальский, ул. Дзержинского, д. 3	Индивидуальные домовладения	51,297484	108,873144
25109	Забайкальский край, р-н. Петровск-Забайкальский, г. Петровск-Забайкальский, ул. Дзержинского, д. 4	Индивидуальные домовладения	51,297484	108,873144
25110	Забайкальский край, р-н. Петровск-Забайкальский, г. Петровск-Забайкальский, ул. Дзержинского, д. 5	Индивидуальные домовладения	51,297484	108,873144
25111	Забайкальский край, р-н. Петровск-Забайкальский, г. Петровск-Забайкальский, ул. Дзержинского, д. 6	Индивидуальные домовладения	51,297484	108,873144
25112	Забайкальский край, р-н. Петровск-Забайкальский, г. Петровск-Забайкальский, ул. Дзержинского, д. 7	Индивидуальные домовладения	51,297484	108,873144
25113	Забайкальский край, р-н. Петровск-Забайкальский, г. Петровск-Забайкальский, ул. Дзержинского, д. 9	Индивидуальные домовладения	51,297484	108,873144
25114	Забайкальский край, р-н. Петровск-Забайкальский, г. Петровск-Забайкальский, ул. Залинейная, д. 1	МКД	51,285774	108,857154
25115	Забайкальский край, р-н. Петровск-Забайкальский, г. Петровск-Забайкальский, ул. Залинейная, д. 10	МКД	51,285774	108,857154

№ п/п	Адрес	Вид	Широта	Долгота
25116	Забайкальский край, р-н. Петровск-Забайкальский, г. Петровск-Забайкальский, ул. Залинейная, д. 12	Индивидуальные домовладения	51,285774	108,857154
25117	Забайкальский край, р-н. Петровск-Забайкальский, г. Петровск-Забайкальский, ул. Залинейная, д. 16	Индивидуальные домовладения	51,285774	108,857154
25118	Забайкальский край, г. Чита, тракт. Московский, д. 50	Индивидуальные домовладения	52,023872	113,474513
25119	Забайкальский край, р-н. Хилокский, г. Хилок, ул. Борцов Революции, д. 44	Индивидуальные домовладения	51,350673	110,462138
25120	Забайкальский край, р-н. Петровск-Забайкальский, г. Петровск-Забайкальский, ул. Залинейная, д. 1а	Индивидуальные домовладения	51,285774	108,857154
25121	Забайкальский край, р-н. Петровск-Забайкальский, г. Петровск-Забайкальский, ул. Залинейная, д. 2	МКД	51,290167	108,861296
25122	Забайкальский край, р-н. Петровск-Забайкальский, г. Петровск-Забайкальский, ул. Залинейная, д. 26	Индивидуальные домовладения	51,29046	108,86041
25123	Забайкальский край, р-н. Петровск-Забайкальский, г. Петровск-Забайкальский, ул. Залинейная, д. 29	Индивидуальные домовладения	51,285774	108,857154
25124	Забайкальский край, р-н. Петровск-Забайкальский, г. Петровск-Забайкальский, ул. Залинейная, д. 32	Индивидуальные домовладения	51,285774	108,857154
25125	Забайкальский край, р-н. Петровск-Забайкальский, г. Петровск-Забайкальский, ул. Залинейная, д. 34	Индивидуальные домовладения	51,285774	108,857154
25126	Забайкальский край, р-н. Петровск-Забайкальский, г. Петровск-Забайкальский, ул. Залинейная, д. 35	Индивидуальные домовладения	51,285774	108,857154

№ п/п	Адрес	Вид	Широта	Долгота
25127	Забайкальский край, р-н. Петровск-Забайкальский, г. Петровск-Забайкальский, ул. Залинейная, д. 40	Индивидуальные домовладения	51,285774	108,857154
25128	Забайкальский край, р-н. Петровск-Забайкальский, г. Петровск-Забайкальский, ул. Залинейная, д. 43	Индивидуальные домовладения	51,285774	108,857154
25129	Забайкальский край, р-н. Петровск-Забайкальский, г. Петровск-Забайкальский, ул. Залинейная, д. 56а	Индивидуальные домовладения	51,285774	108,857154
25130	Забайкальский край, р-н. Петровск-Забайкальский, г. Петровск-Забайкальский, ул. Крылова, д. 1	Индивидуальные домовладения	51,299607	108,869875
25131	Забайкальский край, р-н. Петровск-Забайкальский, г. Петровск-Забайкальский, ул. Крылова, д. 11	Индивидуальные домовладения	51,299607	108,869875
25132	Забайкальский край, р-н. Петровск-Забайкальский, г. Петровск-Забайкальский, ул. Крылова, д. 13	Индивидуальные домовладения	51,299607	108,869875
25133	Забайкальский край, р-н. Петровск-Забайкальский, г. Петровск-Забайкальский, ул. Крылова, д. 15	Индивидуальные домовладения	51,299607	108,869875
25134	Забайкальский край, р-н. Петровск-Забайкальский, г. Петровск-Забайкальский, ул. Крылова, д. 16	Индивидуальные домовладения	51,299607	108,869875
25135	Забайкальский край, р-н. Петровск-Забайкальский, г. Петровск-Забайкальский, ул. Крылова, д. 17	Индивидуальные домовладения	51,299607	108,869875
25136	Забайкальский край, р-н. Петровск-Забайкальский, г. Петровск-Забайкальский, ул. Крылова, д. 19	Индивидуальные домовладения	51,299607	108,869875

№ п/п	Адрес	Вид	Широта	Долгота
25137	Забайкальский край, р-н. Петровск-Забайкальский, г. Петровск-Забайкальский, ул. Крылова, д. 2	Индивидуальные домовладения	51,299607	108,869875
25138	Забайкальский край, р-н. Петровск-Забайкальский, г. Петровск-Забайкальский, ул. Крылова, д. 21	Индивидуальные домовладения	51,299607	108,869875
25139	Забайкальский край, р-н. Петровск-Забайкальский, г. Петровск-Забайкальский, ул. Крылова, д. 23	Индивидуальные домовладения	51,299607	108,869875
25140	Забайкальский край, р-н. Петровск-Забайкальский, г. Петровск-Забайкальский, ул. Крылова, д. 25	Индивидуальные домовладения	51,299607	108,869875
25141	Забайкальский край, р-н. Петровск-Забайкальский, г. Петровск-Забайкальский, ул. Крылова, д. 29	Индивидуальные домовладения	51,299607	108,869875
25142	Забайкальский край, р-н. Петровск-Забайкальский, г. Петровск-Забайкальский, ул. Крылова, д. 4	Индивидуальные домовладения	51,299607	108,869875
25143	Забайкальский край, р-н. Петровск-Забайкальский, г. Петровск-Забайкальский, ул. Крылова, д. 5	Индивидуальные домовладения	51,299607	108,869875
25144	Забайкальский край, р-н. Петровск-Забайкальский, г. Петровск-Забайкальский, ул. Крылова, д. 6	Индивидуальные домовладения	51,299607	108,869875
25145	Забайкальский край, р-н. Петровск-Забайкальский, г. Петровск-Забайкальский, ул. Крылова, д. 7	Индивидуальные домовладения	51,299607	108,869875
25146	Забайкальский край, р-н. Хилокский, г. Хилок, ул. Борцов Революции, д. 45	Индивидуальные домовладения	51,350673	110,462138

№ п/п	Адрес	Вид	Широта	Долгота
25147	Забайкальский край, р-н. Петровск-Забайкальский, г. Петровск-Забайкальский, ул. Малая Луговая, д. 1	Индивидуальные домовладения	51,274895	108,846779
25148	Забайкальский край, р-н. Петровск-Забайкальский, г. Петровск-Забайкальский, ул. Малая Луговая, д. 10	Индивидуальные домовладения	51,274895	108,846779
25149	Забайкальский край, р-н. Петровск-Забайкальский, г. Петровск-Забайкальский, ул. Малая Луговая, д. 10а	Индивидуальные домовладения	51,274895	108,846779
25150	Забайкальский край, р-н. Петровск-Забайкальский, г. Петровск-Забайкальский, ул. Малая Луговая, д. 11	Индивидуальные домовладения	51,274895	108,846779
25151	Забайкальский край, р-н. Петровск-Забайкальский, г. Петровск-Забайкальский, ул. Малая Луговая, д. 12	Индивидуальные домовладения	51,274895	108,846779
25152	Забайкальский край, р-н. Петровск-Забайкальский, г. Петровск-Забайкальский, ул. Малая Луговая, д. 2	Индивидуальные домовладения	51,274895	108,846779
25153	Забайкальский край, р-н. Петровск-Забайкальский, г. Петровск-Забайкальский, ул. Малая Луговая, д. 3	Индивидуальные домовладения	51,274895	108,846779
25154	Забайкальский край, р-н. Петровск-Забайкальский, г. Петровск-Забайкальский, ул. Малая Луговая, д. 4	Индивидуальные домовладения	51,274895	108,846779
25155	Забайкальский край, р-н. Петровск-Забайкальский, г. Петровск-Забайкальский, ул. Малая Луговая, д. 8	Индивидуальные домовладения	51,274895	108,846779
25156	Забайкальский край, р-н. Петровск-Забайкальский, г. Петровск-Забайкальский, ул. Маяковского, д. 1	Индивидуальные домовладения	51,308256	108,867269

№ п/п	Адрес	Вид	Широта	Долгота
25157	Забайкальский край, р-н. Петровск-Забайкальский, г. Петровск-Забайкальский, ул. Маяковского, д. 11	Индивидуальные домовладения	51,308256	108,867269
25158	Забайкальский край, р-н. Петровск-Забайкальский, г. Петровск-Забайкальский, ул. Маяковского, д. 12	Индивидуальные домовладения	51,308256	108,867269
25159	Забайкальский край, р-н. Петровск-Забайкальский, г. Петровск-Забайкальский, ул. Маяковского, д. 13	Индивидуальные домовладения	51,308256	108,867269
25160	Забайкальский край, р-н. Петровск-Забайкальский, г. Петровск-Забайкальский, ул. Маяковского, д. 14	Индивидуальные домовладения	51,308256	108,867269
25161	Забайкальский край, р-н. Петровск-Забайкальский, г. Петровск-Забайкальский, ул. Маяковского, д. 15	Индивидуальные домовладения	51,308256	108,867269
25162	Забайкальский край, р-н. Петровск-Забайкальский, г. Петровск-Забайкальский, ул. Маяковского, д. 16	Индивидуальные домовладения	51,308256	108,867269
25163	Забайкальский край, р-н. Петровск-Забайкальский, г. Петровск-Забайкальский, ул. Маяковского, д. 17	Индивидуальные домовладения	51,308256	108,867269
25164	Забайкальский край, р-н. Петровск-Забайкальский, г. Петровск-Забайкальский, ул. Маяковского, д. 18	Индивидуальные домовладения	51,308256	108,867269
25165	Забайкальский край, р-н. Петровск-Забайкальский, г. Петровск-Забайкальский, ул. Маяковского, д. 2	Индивидуальные домовладения	51,31162	108,87028
25166	Забайкальский край, р-н. Петровск-Забайкальский, г. Петровск-Забайкальский, ул. Маяковского, д. 21	Индивидуальные домовладения	51,308256	108,867269

№ п/п	Адрес	Вид	Широта	Долгота
25167	Забайкальский край, р-н. Петровск-Забайкальский, г. Петровск-Забайкальский, ул. Маяковского, д. 23	Индивидуальные домовладения	51,308256	108,867269
25168	Забайкальский край, р-н. Петровск-Забайкальский, г. Петровск-Забайкальский, ул. Маяковского, д. 25	Индивидуальные домовладения	51,308256	108,867269
25169	Забайкальский край, р-н. Петровск-Забайкальский, г. Петровск-Забайкальский, ул. Маяковского, д. 3	Индивидуальные домовладения	51,308256	108,867269
25170	Забайкальский край, р-н. Петровск-Забайкальский, г. Петровск-Забайкальский, ул. Маяковского, д. 31	Индивидуальные домовладения	51,308256	108,867269
25171	Забайкальский край, р-н. Петровск-Забайкальский, г. Петровск-Забайкальский, ул. Маяковского, д. 33	Индивидуальные домовладения	51,308256	108,867269
25172	Забайкальский край, г. Чита, тракт. Московский, д. 50а	Индивидуальные домовладения	52,023872	113,474513
25173	Забайкальский край, р-н. Хилокский, г. Хилок, ул. Борцов Революции, д. 54	Индивидуальные домовладения	51,350673	110,462138
25174	Забайкальский край, р-н. Петровск-Забайкальский, г. Петровск-Забайкальский, ул. Маяковского, д. 38	Индивидуальные домовладения	51,308256	108,867269
25175	Забайкальский край, р-н. Петровск-Забайкальский, г. Петровск-Забайкальский, ул. Маяковского, д. 39	Индивидуальные домовладения	51,308256	108,867269
25176	Забайкальский край, р-н. Петровск-Забайкальский, г. Петровск-Забайкальский, ул. Маяковского, д. 4	Индивидуальные домовладения	51,308256	108,867269
25177	Забайкальский край, р-н. Петровск-Забайкальский, г. Петровск-Забайкальский, ул. Маяковского, д. 41	Индивидуальные домовладения	51,308256	108,867269

№ п/п	Адрес	Вид	Широта	Долгота
25178	Забайкальский край, р-н. Петровск-Забайкальский, г. Петровск-Забайкальский, ул. Маяковского, д. 43	Индивидуальные домовладения	51,308256	108,867269
25179	Забайкальский край, р-н. Петровск-Забайкальский, г. Петровск-Забайкальский, ул. Маяковского, д. 45	Индивидуальные домовладения	51,308256	108,867269
25180	Забайкальский край, р-н. Петровск-Забайкальский, г. Петровск-Забайкальский, ул. Маяковского, д. 47	Индивидуальные домовладения	51,308256	108,867269
25181	Забайкальский край, р-н. Петровск-Забайкальский, г. Петровск-Забайкальский, ул. Маяковского, д. 5	Индивидуальные домовладения	51,308256	108,867269
25182	Забайкальский край, р-н. Петровск-Забайкальский, г. Петровск-Забайкальский, ул. Маяковского, д. 51	Индивидуальные домовладения	51,308256	108,867269
25183	Забайкальский край, р-н. Петровск-Забайкальский, г. Петровск-Забайкальский, ул. Маяковского, д. 55	Индивидуальные домовладения	51,308256	108,867269
25184	Забайкальский край, р-н. Петровск-Забайкальский, г. Петровск-Забайкальский, ул. Маяковского, д. 57	Индивидуальные домовладения	51,308256	108,867269
25185	Забайкальский край, р-н. Петровск-Забайкальский, г. Петровск-Забайкальский, ул. Маяковского, д. 6	Индивидуальные домовладения	51,308256	108,867269
25186	Забайкальский край, р-н. Петровск-Забайкальский, г. Петровск-Забайкальский, ул. Маяковского, д. 61	Индивидуальные домовладения	51,308256	108,867269
25187	Забайкальский край, р-н. Петровск-Забайкальский, г. Петровск-Забайкальский, ул. Маяковского, д. 63	Индивидуальные домовладения	51,308256	108,867269

№ п/п	Адрес	Вид	Широта	Долгота
25188	Забайкальский край, р-н. Петровск-Забайкальский, г. Петровск-Забайкальский, ул. Маяковского, д. 65	Индивидуальные домовладения	51,308256	108,867269
25189	Забайкальский край, р-н. Петровск-Забайкальский, г. Петровск-Забайкальский, ул. Маяковского, д. 67	Индивидуальные домовладения	51,308256	108,867269
25190	Забайкальский край, р-н. Петровск-Забайкальский, г. Петровск-Забайкальский, ул. Маяковского, д. 69	МКД	51,308256	108,867269
25191	Забайкальский край, р-н. Петровск-Забайкальский, г. Петровск-Забайкальский, ул. Маяковского, д. 7	Индивидуальные домовладения	51,308256	108,867269
25192	Забайкальский край, р-н. Петровск-Забайкальский, г. Петровск-Забайкальский, ул. Маяковского, д. 71	Индивидуальные домовладения	51,308256	108,867269
25193	Забайкальский край, р-н. Нерчинский, г. Нерчинск, ул. Новая, д. 1	Индивидуальные домовладения	51,959486	116,585325
25194	Забайкальский край, р-н. Петровск-Забайкальский, г. Петровск-Забайкальский, ул. Маяковского, д. 73	Индивидуальные домовладения	51,308256	108,867269
25195	Забайкальский край, р-н. Петровск-Забайкальский, г. Петровск-Забайкальский, ул. Маяковского, д. 74	Индивидуальные домовладения	51,308256	108,867269
25196	Забайкальский край, р-н. Петровск-Забайкальский, г. Петровск-Забайкальский, ул. Маяковского, д. 75	Индивидуальные домовладения	51,308256	108,867269
25197	Забайкальский край, р-н. Петровск-Забайкальский, г. Петровск-Забайкальский, ул. Маяковского, д. 76	Индивидуальные домовладения	51,308256	108,867269

№ п/п	Адрес	Вид	Широта	Долгота
25198	Забайкальский край, р-н. Петровск-Забайкальский, г. Петровск-Забайкальский, ул. Маяковского, д. 77	Индивидуальные домовладения	51,308256	108,867269
25199	Забайкальский край, р-н. Петровск-Забайкальский, г. Петровск-Забайкальский, ул. Маяковского, д. 77а	Индивидуальные домовладения	51,308256	108,867269
25200	Забайкальский край, г. Чита, тракт. Московский, д. 51, корп. А	Индивидуальные домовладения	52,022708	113,475564
25201	Забайкальский край, р-н. Хилокский, г. Хилок, ул. Борцов Революции, д. 64а	Индивидуальные домовладения	51,35042	110,46356
25202	Забайкальский край, р-н. Петровск-Забайкальский, г. Петровск-Забайкальский, ул. Маяковского, д. 8	Индивидуальные домовладения	51,308256	108,867269
25203	Забайкальский край, р-н. Петровск-Забайкальский, г. Петровск-Забайкальский, ул. Маяковского, д. 83	Индивидуальные домовладения	51,308256	108,867269
25204	Забайкальский край, р-н. Петровск-Забайкальский, г. Петровск-Забайкальский, ул. Маяковского, д. 87	Индивидуальные домовладения	51,308256	108,867269
25205	Забайкальский край, р-н. Петровск-Забайкальский, г. Петровск-Забайкальский, ул. Маяковского, д. 89	Индивидуальные домовладения	51,308256	108,867269
25206	Забайкальский край, р-н. Петровск-Забайкальский, г. Петровск-Забайкальский, ул. Маяковского, д. 9	Индивидуальные домовладения	51,308256	108,867269
25207	Забайкальский край, р-н. Петровск-Забайкальский, г. Петровск-Забайкальский, ул. Маяковского, д. 91	Индивидуальные домовладения	51,308256	108,867269
25208	Забайкальский край, р-н. Петровск-Забайкальский, г. Петровск-Забайкальский, ул. Маяковского, д. 93	Индивидуальные домовладения	51,308256	108,867269

№ п/п	Адрес	Вид	Широта	Долгота
25209	Забайкальский край, р-н. Петровск-Забайкальский, г. Петровск-Забайкальский, ул. Маяковского, д. 97	Индивидуальные домовладения	51,308256	108,867269
25210	Забайкальский край, р-н. Петровск-Забайкальский, г. Петровск-Забайкальский, ул. Нагаева, д. 1	Индивидуальные домовладения	51,297467	108,866218
25211	Забайкальский край, р-н. Петровск-Забайкальский, г. Петровск-Забайкальский, ул. Нагаева, д. 10	Индивидуальные домовладения	51,297174	108,867835
25212	Забайкальский край, р-н. Петровск-Забайкальский, г. Петровск-Забайкальский, ул. Нагаева, д. 14	Индивидуальные домовладения	51,297275	108,868707
25213	Забайкальский край, р-н. Петровск-Забайкальский, г. Петровск-Забайкальский, ул. Нагаева, д. 15	Индивидуальные домовладения	51,297275	108,868707
25214	Забайкальский край, р-н. Петровск-Забайкальский, г. Петровск-Забайкальский, ул. Нагаева, д. 17	Индивидуальные домовладения	51,297275	108,868707
25215	Забайкальский край, р-н. Петровск-Забайкальский, г. Петровск-Забайкальский, ул. Нагаева, д. 19	Индивидуальные домовладения	51,297275	108,868707
25216	Забайкальский край, р-н. Петровск-Забайкальский, г. Петровск-Забайкальский, ул. Нагаева, д. 2	Индивидуальные домовладения	51,297275	108,868707
25217	Забайкальский край, р-н. Петровск-Забайкальский, г. Петровск-Забайкальский, ул. Нагаева, д. 21	Индивидуальные домовладения	51,297275	108,868707
25218	Забайкальский край, р-н. Петровск-Забайкальский, г. Петровск-Забайкальский, ул. Нагаева, д. 23	Индивидуальные домовладения	51,297275	108,868707

№ п/п	Адрес	Вид	Широта	Долгота
25219	Забайкальский край, р-н. Петровск-Забайкальский, г. Петровск-Забайкальский, ул. Нагаева, д. 3	Индивидуальные домовладения	51,297433	108,866569
25220	Забайкальский край, р-н. Петровск-Забайкальский, г. Петровск-Забайкальский, ул. Нагаева, д. 4	Индивидуальные домовладения	51,297202	108,866721
25221	Забайкальский край, р-н. Петровск-Забайкальский, г. Петровск-Забайкальский, ул. Нагаева, д. 5	Индивидуальные домовладения	51,297422	108,866964
25222	Забайкальский край, р-н. Петровск-Забайкальский, г. Петровск-Забайкальский, ул. Нагаева, д. 7	Индивидуальные домовладения	51,297416	108,867305
25223	Забайкальский край, р-н. Петровск-Забайкальский, г. Петровск-Забайкальский, ул. Нагаева, д. 8	Индивидуальные домовладения	51,297179	108,867476
25224	Забайкальский край, р-н. Петровск-Забайкальский, г. Петровск-Забайкальский, ул. Нагаева, д. 9	Индивидуальные домовладения	51,297416	108,867494
25225	Забайкальский край, р-н. Петровск-Забайкальский, г. Петровск-Забайкальский, ул. Олега Кошевого, д. 1	Индивидуальные домовладения	51,297574	108,871707
25226	Забайкальский край, р-н. Петровск-Забайкальский, г. Петровск-Забайкальский, ул. Олега Кошевого, д. 10	Индивидуальные домовладения	51,29704	108,87182
25227	Забайкальский край, р-н. Петровск-Забайкальский, г. Петровск-Забайкальский, ул. Олега Кошевого, д. 11	Индивидуальные домовладения	51,297574	108,871707
25228	Забайкальский край, р-н. Хилокский, г. Хилок, ул. Борцов Революции, д. 75	Индивидуальные домовладения	51,350673	110,462138
25229	Забайкальский край, р-н. Хилокский, г. Хилок, ул. Борцов Революции, д. 76	Индивидуальные домовладения	51,350673	110,462138

№ п/п	Адрес	Вид	Широта	Долгота
25230	Забайкальский край, р-н. Петровск-Забайкальский, г. Петровск-Забайкальский, ул. Олега Кошевого, д. 16	Индивидуальные домовладения	51,297574	108,871707
25231	Забайкальский край, р-н. Петровск-Забайкальский, г. Петровск-Забайкальский, ул. Олега Кошевого, д. 2	Индивидуальные домовладения	51,297574	108,871707
25232	Забайкальский край, р-н. Петровск-Забайкальский, г. Петровск-Забайкальский, ул. Олега Кошевого, д. 20	Индивидуальные домовладения	51,29837	108,87214
25233	Забайкальский край, р-н. Петровск-Забайкальский, г. Петровск-Забайкальский, ул. Олега Кошевого, д. 21	Индивидуальные домовладения	51,297574	108,871707
25234	Забайкальский край, р-н. Петровск-Забайкальский, г. Петровск-Забайкальский, ул. Олега Кошевого, д. 23	Индивидуальные домовладения	51,297574	108,871707
25235	Забайкальский край, р-н. Петровск-Забайкальский, г. Петровск-Забайкальский, ул. Олега Кошевого, д. 24	Индивидуальные домовладения	51,29874	108,87228
25236	Забайкальский край, р-н. Петровск-Забайкальский, г. Петровск-Забайкальский, ул. Олега Кошевого, д. 26	Индивидуальные домовладения	51,297574	108,871707
25237	Забайкальский край, р-н. Петровск-Забайкальский, г. Петровск-Забайкальский, ул. Олега Кошевого, д. 27	Индивидуальные домовладения	51,297574	108,871707
25238	Забайкальский край, р-н. Петровск-Забайкальский, г. Петровск-Забайкальский, ул. Олега Кошевого, д. 28	Индивидуальные домовладения	51,297574	108,871707
25239	Забайкальский край, р-н. Петровск-Забайкальский, г. Петровск-Забайкальский, ул. Олега Кошевого, д. 3	Индивидуальные домовладения	51,297574	108,871707

№ п/п	Адрес	Вид	Широта	Долгота
25240	Забайкальский край, р-н. Петровск-Забайкальский, г. Петровск-Забайкальский, ул. Олега Кошевого, д. 4	Индивидуальные домовладения	51,297574	108,871707
25241	Забайкальский край, р-н. Петровск-Забайкальский, г. Петровск-Забайкальский, ул. Олега Кошевого, д. 5	Индивидуальные домовладения	51,297574	108,871707
25242	Забайкальский край, р-н. Петровск-Забайкальский, г. Петровск-Забайкальский, ул. Олега Кошевого, д. 7	Индивидуальные домовладения	51,297574	108,871707
25243	Забайкальский край, р-н. Петровск-Забайкальский, г. Петровск-Забайкальский, ул. Олега Кошевого, д. 8	Индивидуальные домовладения	51,297574	108,871707
25244	Забайкальский край, р-н. Петровск-Забайкальский, г. Петровск-Забайкальский, ул. Первомайская, д. 1	Индивидуальные домовладения	51,296211	108,873971
25245	Забайкальский край, р-н. Петровск-Забайкальский, г. Петровск-Забайкальский, ул. Первомайская, д. 10	Индивидуальные домовладения	51,297495	108,874465
25246	Забайкальский край, р-н. Петровск-Забайкальский, г. Петровск-Забайкальский, ул. Первомайская, д. 11	Индивидуальные домовладения	51,297495	108,874465
25247	Забайкальский край, р-н. Петровск-Забайкальский, г. Петровск-Забайкальский, ул. Первомайская, д. 12	Индивидуальные домовладения	51,297495	108,874465
25248	Забайкальский край, р-н. Петровск-Забайкальский, г. Петровск-Забайкальский, ул. Первомайская, д. 13	Индивидуальные домовладения	51,297495	108,874465
25249	Забайкальский край, р-н. Петровск-Забайкальский, г. Петровск-Забайкальский, ул. Первомайская, д. 14	Индивидуальные домовладения	51,297495	108,874465

№ п/п	Адрес	Вид	Широта	Долгота
25250	Забайкальский край, р-н. Петровск-Забайкальский, г. Петровск-Забайкальский, ул. Первомайская, д. 15	Индивидуальные домовладения	51,297495	108,874465
25251	Забайкальский край, р-н. Петровск-Забайкальский, г. Петровск-Забайкальский, ул. Первомайская, д. 16	Индивидуальные домовладения	51,297495	108,874465
25252	Забайкальский край, р-н. Петровск-Забайкальский, г. Петровск-Забайкальский, ул. Первомайская, д. 17	Индивидуальные домовладения	51,2982	108,87421
25253	Забайкальский край, р-н. Петровск-Забайкальский, г. Петровск-Забайкальский, ул. Первомайская, д. 19	Индивидуальные домовладения	51,297495	108,874465
25254	Забайкальский край, р-н. Петровск-Забайкальский, г. Петровск-Забайкальский, ул. Первомайская, д. 2	Индивидуальные домовладения	51,297495	108,874465
25255	Забайкальский край, р-н. Хилокский, г. Хилок, ул. Борцов Революции, д. 78	Индивидуальные домовладения	51,350673	110,462138
25256	Забайкальский край, р-н. Петровск-Забайкальский, г. Петровск-Забайкальский, ул. Первомайская, д. 21	Индивидуальные домовладения	51,297495	108,874465
25257	Забайкальский край, р-н. Петровск-Забайкальский, г. Петровск-Забайкальский, ул. Первомайская, д. 22	Индивидуальные домовладения	51,297495	108,874465
25258	Забайкальский край, р-н. Петровск-Забайкальский, г. Петровск-Забайкальский, ул. Первомайская, д. 6	Индивидуальные домовладения	51,297495	108,874465
25259	Забайкальский край, р-н. Петровск-Забайкальский, г. Петровск-Забайкальский, ул. Первомайская, д. 7	Индивидуальные домовладения	51,297495	108,874465

№ п/п	Адрес	Вид	Широта	Долгота
25260	Забайкальский край, р-н. Петровск-Забайкальский, г. Петровск-Забайкальский, ул. Первомайская, д. 8	Индивидуальные домовладения	51,297495	108,874465
25261	Забайкальский край, р-н. Петровск-Забайкальский, г. Петровск-Забайкальский, ул. Первомайская, д. 9	Индивидуальные домовладения	51,297495	108,874465
25262	Забайкальский край, р-н. Петровск-Забайкальский, г. Петровск-Забайкальский, ул. Песчаная, д. 1	Индивидуальные домовладения	51,295619	108,867799
25263	Забайкальский край, р-н. Петровск-Забайкальский, г. Петровск-Забайкальский, ул. Песчаная, д. 10	Индивидуальные домовладения	51,295619	108,867799
25264	Забайкальский край, р-н. Петровск-Забайкальский, г. Петровск-Забайкальский, ул. Песчаная, д. 11	Индивидуальные домовладения	51,295619	108,867799
25265	Забайкальский край, р-н. Петровск-Забайкальский, г. Петровск-Забайкальский, ул. Песчаная, д. 12	Индивидуальные домовладения	51,295619	108,867799
25266	Забайкальский край, р-н. Петровск-Забайкальский, г. Петровск-Забайкальский, ул. Песчаная, д. 13	Индивидуальные домовладения	51,295619	108,867799
25267	Забайкальский край, р-н. Петровск-Забайкальский, г. Петровск-Забайкальский, ул. Песчаная, д. 14	Индивидуальные домовладения	51,295619	108,867799
25268	Забайкальский край, р-н. Петровск-Забайкальский, г. Петровск-Забайкальский, ул. Песчаная, д. 16	Индивидуальные домовладения	51,295619	108,867799
25269	Забайкальский край, р-н. Петровск-Забайкальский, г. Петровск-Забайкальский, ул. Песчаная, д. 17	Индивидуальные домовладения	51,295619	108,867799

№ п/п	Адрес	Вид	Широта	Долгота
25270	Забайкальский край, р-н. Петровск-Забайкальский, г. Петровск-Забайкальский, ул. Песчаная, д. 19	Индивидуальные домовладения	51,295619	108,867799
25271	Забайкальский край, р-н. Петровск-Забайкальский, г. Петровск-Забайкальский, ул. Песчаная, д. 2	Индивидуальные домовладения	51,295619	108,867799
25272	Забайкальский край, р-н. Петровск-Забайкальский, г. Петровск-Забайкальский, ул. Песчаная, д. 20	Индивидуальные домовладения	51,295619	108,867799
25273	Забайкальский край, р-н. Петровск-Забайкальский, г. Петровск-Забайкальский, ул. Песчаная, д. 21	Индивидуальные домовладения	51,295619	108,867799
25274	Забайкальский край, р-н. Петровск-Забайкальский, г. Петровск-Забайкальский, ул. Песчаная, д. 22	Индивидуальные домовладения	51,295619	108,867799
25275	Забайкальский край, р-н. Петровск-Забайкальский, г. Петровск-Забайкальский, ул. Песчаная, д. 3	Индивидуальные домовладения	51,295619	108,867799
25276	Забайкальский край, р-н. Красночикойский, с. Урлук, ул. Новая, д. 4	Индивидуальные домовладения	50,047222	107,891457
25277	Забайкальский край, р-н. Петровск-Забайкальский, г. Петровск-Забайкальский, ул. Песчаная, д. 4	Индивидуальные домовладения	51,295619	108,867799
25278	Забайкальский край, р-н. Петровск-Забайкальский, г. Петровск-Забайкальский, ул. Песчаная, д. 7	Индивидуальные домовладения	51,295619	108,867799
25279	Забайкальский край, р-н. Петровск-Забайкальский, г. Петровск-Забайкальский, ул. Песчаная, д. 9	Индивидуальные домовладения	51,29599	108,86765

№ п/п	Адрес	Вид	Широта	Долгота
25280	Забайкальский край, р-н. Петровск-Забайкальский, г. Петровск-Забайкальский, ул. Полевая, д. 1	Индивидуальные домовладения	51,293547	108,870962
25281	Забайкальский край, р-н. Петровск-Забайкальский, г. Петровск-Забайкальский, ул. Полевая, д. 10	Индивидуальные домовладения	51,293547	108,870962
25282	Забайкальский край, р-н. Петровск-Забайкальский, г. Петровск-Забайкальский, ул. Полевая, д. 12	Индивидуальные домовладения	51,293547	108,870962
25283	Забайкальский край, р-н. Хилокский, г. Хилок, ул. Борцов Революции, д. 86	Индивидуальные домовладения	51,350673	110,462138
25284	Забайкальский край, р-н. Петровск-Забайкальский, г. Петровск-Забайкальский, ул. Полевая, д. 8	Индивидуальные домовладения	51,293547	108,870962
25285	Забайкальский край, р-н. Петровск-Забайкальский, г. Петровск-Забайкальский, ул. Тракторная, д. 12	Индивидуальные домовладения	51,303374	108,869893
25286	Забайкальский край, р-н. Петровск-Забайкальский, г. Петровск-Забайкальский, ул. Тракторная, д. 13	Индивидуальные домовладения	51,303374	108,869893
25287	Забайкальский край, р-н. Петровск-Забайкальский, г. Петровск-Забайкальский, ул. Тракторная, д. 14	Индивидуальные домовладения	51,303374	108,869893
25288	Забайкальский край, р-н. Петровск-Забайкальский, г. Петровск-Забайкальский, ул. Тракторная, д. 15	Индивидуальные домовладения	51,303374	108,869893
25289	Забайкальский край, р-н. Петровск-Забайкальский, г. Петровск-Забайкальский, ул. Тракторная, д. 16	Индивидуальные домовладения	51,303374	108,869893

№ п/п	Адрес	Вид	Широта	Долгота
25290	Забайкальский край, р-н. Петровск-Забайкальский, г. Петровск-Забайкальский, ул. Тракторная, д. 18	Индивидуальные домовладения	51,303374	108,869893
25291	Забайкальский край, р-н. Петровск-Забайкальский, г. Петровск-Забайкальский, ул. Тракторная, д. 19	Индивидуальные домовладения	51,303374	108,869893
25292	Забайкальский край, р-н. Петровск-Забайкальский, г. Петровск-Забайкальский, ул. Тракторная, д. 2	Индивидуальные домовладения	51,303374	108,869893
25293	Забайкальский край, р-н. Петровск-Забайкальский, г. Петровск-Забайкальский, ул. Тракторная, д. 20	Индивидуальные домовладения	51,303374	108,869893
25294	Забайкальский край, р-н. Петровск-Забайкальский, г. Петровск-Забайкальский, ул. Тракторная, д. 22	Индивидуальные домовладения	51,303374	108,869893
25295	Забайкальский край, р-н. Петровск-Забайкальский, г. Петровск-Забайкальский, ул. Тракторная, д. 23	Индивидуальные домовладения	51,303374	108,869893
25296	Забайкальский край, р-н. Петровск-Забайкальский, г. Петровск-Забайкальский, ул. Тракторная, д. 24	Индивидуальные домовладения	51,303374	108,869893
25297	Забайкальский край, р-н. Петровск-Забайкальский, г. Петровск-Забайкальский, ул. Тракторная, д. 25	Индивидуальные домовладения	51,303374	108,869893
25298	Забайкальский край, р-н. Петровск-Забайкальский, г. Петровск-Забайкальский, ул. Тракторная, д. 26	Индивидуальные домовладения	51,303374	108,869893
25299	Забайкальский край, р-н. Петровск-Забайкальский, г. Петровск-Забайкальский, ул. Тракторная, д. 27	Индивидуальные домовладения	51,303374	108,869893

№ п/п	Адрес	Вид	Широта	Долгота
25300	Забайкальский край, р-н. Петровск-Забайкальский, г. Петровск-Забайкальский, ул. Тракторная, д. 28	Индивидуальные домовладения	51,303374	108,869893
25301	Забайкальский край, р-н. Петровск-Забайкальский, г. Петровск-Забайкальский, ул. Тракторная, д. 29	Индивидуальные домовладения	51,303374	108,869893
25302	Забайкальский край, р-н. Петровск-Забайкальский, г. Петровск-Забайкальский, ул. Тракторная, д. 3	Индивидуальные домовладения	51,303374	108,869893
25303	Забайкальский край, р-н. Петровск-Забайкальский, г. Петровск-Забайкальский, ул. Тракторная, д. 30	Индивидуальные домовладения	51,303374	108,869893
25304	Забайкальский край, р-н. Петровск-Забайкальский, г. Петровск-Забайкальский, ул. Тракторная, д. 34	Индивидуальные домовладения	51,303374	108,869893
25305	Забайкальский край, р-н. Петровск-Забайкальский, г. Петровск-Забайкальский, ул. Тракторная, д. 36	Индивидуальные домовладения	51,303374	108,869893
25306	Забайкальский край, р-н. Петровск-Забайкальский, г. Петровск-Забайкальский, ул. Тракторная, д. 37	Индивидуальные домовладения	51,303374	108,869893
25307	Забайкальский край, р-н. Петровск-Забайкальский, г. Петровск-Забайкальский, ул. Тракторная, д. 38	Индивидуальные домовладения	51,303374	108,869893
25308	Забайкальский край, р-н. Петровск-Забайкальский, г. Петровск-Забайкальский, ул. Тракторная, д. 39	Индивидуальные домовладения	51,303374	108,869893
25309	Забайкальский край, г. Чита, тракт. Московский, д. 52	Индивидуальные домовладения	52,022708	113,475564
25310	Забайкальский край, р-н. Хилокский, г. Хилок, ул. Вокзальная, д. 12а	Индивидуальные домовладения	51,362687	110,448754

№ п/п	Адрес	Вид	Широта	Долгота
25311	Забайкальский край, р-н. Петровск-Забайкальский, г. Петровск-Забайкальский, ул. Тракторная, д. 40	Индивидуальные домовладения	51,303374	108,869893
25312	Забайкальский край, р-н. Петровск-Забайкальский, г. Петровск-Забайкальский, ул. Тракторная, д. 41	Индивидуальные домовладения	51,303374	108,869893
25313	Забайкальский край, р-н. Петровск-Забайкальский, г. Петровск-Забайкальский, ул. Тракторная, д. 42	Индивидуальные домовладения	51,303374	108,869893
25314	Забайкальский край, р-н. Петровск-Забайкальский, г. Петровск-Забайкальский, ул. Тракторная, д. 43	Индивидуальные домовладения	51,303374	108,869893
25315	Забайкальский край, р-н. Петровск-Забайкальский, г. Петровск-Забайкальский, ул. Тракторная, д. 46	Индивидуальные домовладения	51,303374	108,869893
25316	Забайкальский край, р-н. Петровск-Забайкальский, г. Петровск-Забайкальский, ул. Тракторная, д. 47	Индивидуальные домовладения	51,303374	108,869893
25317	Забайкальский край, р-н. Петровск-Забайкальский, г. Петровск-Забайкальский, ул. Тракторная, д. 51	Индивидуальные домовладения	51,303374	108,869893
25318	Забайкальский край, р-н. Петровск-Забайкальский, г. Петровск-Забайкальский, ул. Тракторная, д. 52	Индивидуальные домовладения	51,303374	108,869893
25319	Забайкальский край, р-н. Петровск-Забайкальский, г. Петровск-Забайкальский, ул. Тракторная, д. 53	Индивидуальные домовладения	51,303374	108,869893
25320	Забайкальский край, р-н. Петровск-Забайкальский, г. Петровск-Забайкальский, ул. Тракторная, д. 54	Индивидуальные домовладения	51,303374	108,869893

№ п/п	Адрес	Вид	Широта	Долгота
25321	Забайкальский край, р-н. Петровск-Забайкальский, г. Петровск-Забайкальский, ул. Тракторная, д. 54а	Индивидуальные домовладения	51,303374	108,869893
25322	Забайкальский край, р-н. Петровск-Забайкальский, г. Петровск-Забайкальский, ул. Тракторная, д. 55	Индивидуальные домовладения	51,303374	108,869893
25323	Забайкальский край, р-н. Петровск-Забайкальский, г. Петровск-Забайкальский, ул. Тракторная, д. 56	Индивидуальные домовладения	51,303374	108,869893
25324	Забайкальский край, р-н. Петровск-Забайкальский, г. Петровск-Забайкальский, ул. Тракторная, д. 57	Индивидуальные домовладения	51,303374	108,869893
25325	Забайкальский край, р-н. Петровск-Забайкальский, г. Петровск-Забайкальский, ул. Тракторная, д. 58	Индивидуальные домовладения	51,303374	108,869893
25326	Забайкальский край, р-н. Петровск-Забайкальский, г. Петровск-Забайкальский, ул. Тракторная, д. 6	Индивидуальные домовладения	51,303374	108,869893
25327	Забайкальский край, р-н. Петровск-Забайкальский, г. Петровск-Забайкальский, ул. Тракторная, д. 63	Индивидуальные домовладения	51,303374	108,869893
25328	Забайкальский край, р-н. Петровск-Забайкальский, г. Петровск-Забайкальский, ул. Тракторная, д. 66	Индивидуальные домовладения	51,303374	108,869893
25329	Забайкальский край, р-н. Петровск-Забайкальский, г. Петровск-Забайкальский, ул. Тракторная, д. 67	Индивидуальные домовладения	51,303374	108,869893
25330	Забайкальский край, р-н. Петровск-Забайкальский, г. Петровск-Забайкальский, ул. Тракторная, д. 68	Индивидуальные домовладения	51,303374	108,869893

№ п/п	Адрес	Вид	Широта	Долгота
25331	Забайкальский край, р-н. Петровск-Забайкальский, с. Алентуй, ул. Новая, д. 4	Индивидуальные домовладения	50,884348	108,475101
25332	Забайкальский край, р-н. Петровск-Забайкальский, г. Петровск-Забайкальский, ул. Тракторная, д. 7	Индивидуальные домовладения	51,303374	108,869893
25333	Забайкальский край, р-н. Петровск-Забайкальский, г. Петровск-Забайкальский, ул. Тракторная, д. 70	Индивидуальные домовладения	51,303374	108,869893
25334	Забайкальский край, р-н. Петровск-Забайкальский, г. Петровск-Забайкальский, ул. Тракторная, д. 72	Индивидуальные домовладения	51,302924	108,86974
25335	Забайкальский край, р-н. Петровск-Забайкальский, г. Петровск-Забайкальский, ул. Тракторная, д. 8	Индивидуальные домовладения	51,303374	108,869893
25336	Забайкальский край, р-н. Петровск-Забайкальский, г. Петровск-Забайкальский, ул. Энергетиков, д. 1	Индивидуальные домовладения	51,309742	108,86108
25337	Забайкальский край, р-н. Петровск-Забайкальский, г. Петровск-Забайкальский, ул. Энергетиков, д. 2	Индивидуальные домовладения	51,309742	108,86108
25338	Забайкальский край, р-н. Хилокский, г. Хилок, ул. Вокзальная, д. 23	Индивидуальные домовладения	51,362687	110,448754
25339	Забайкальский край, р-н. Хилокский, г. Хилок, ул. Вокзальная, д. 39	Индивидуальные домовладения	51,362687	110,448754
25340	Забайкальский край, р-н. Петровск-Забайкальский, г. Петровск-Забайкальский, ул. Энергетиков, д. 21	Индивидуальные домовладения	51,309742	108,86108
25341	Забайкальский край, р-н. Петровск-Забайкальский, г. Петровск-Забайкальский, ул. Энергетиков, д. 26	Индивидуальные домовладения	51,309742	108,86108

№ п/п	Адрес	Вид	Широта	Долгота
25342	Забайкальский край, р-н. Петровск-Забайкальский, г. Петровск-Забайкальский, ул. Энергетиков, д. 27	Индивидуальные домовладения	51,309742	108,86108
25343	Забайкальский край, р-н. Петровск-Забайкальский, г. Петровск-Забайкальский, ул. Энергетиков, д. 28	Индивидуальные домовладения	51,309742	108,86108
25344	Забайкальский край, р-н. Петровск-Забайкальский, г. Петровск-Забайкальский, ул. Энергетиков, д. 29	Индивидуальные домовладения	51,309742	108,86108
25345	Забайкальский край, р-н. Петровск-Забайкальский, г. Петровск-Забайкальский, ул. Энергетиков, д. 3	Индивидуальные домовладения	51,309742	108,86108
25346	Забайкальский край, р-н. Петровск-Забайкальский, г. Петровск-Забайкальский, ул. Энергетиков, д. 31а	Индивидуальные домовладения	51,309742	108,86108
25347	Забайкальский край, р-н. Петровск-Забайкальский, г. Петровск-Забайкальский, ул. Энергетиков, д. 32	Индивидуальные домовладения	51,309742	108,86108
25348	Забайкальский край, р-н. Петровск-Забайкальский, г. Петровск-Забайкальский, ул. Энергетиков, д. 33	Индивидуальные домовладения	51,309742	108,86108
25349	Забайкальский край, р-н. Петровск-Забайкальский, г. Петровск-Забайкальский, ул. Энергетиков, д. 33а	Индивидуальные домовладения	51,309742	108,86108
25350	Забайкальский край, р-н. Петровск-Забайкальский, г. Петровск-Забайкальский, ул. Энергетиков, д. 34	Индивидуальные домовладения	51,309742	108,86108
25351	Забайкальский край, р-н. Петровск-Забайкальский, г. Петровск-Забайкальский, ул. Энергетиков, д. 35	Индивидуальные домовладения	51,309742	108,86108

№ п/п	Адрес	Вид	Широта	Долгота
25352	Забайкальский край, р-н. Петровск-Забайкальский, г. Петровск-Забайкальский, ул. Энергетиков, д. 35а	Индивидуальные домовладения	51,309742	108,86108
25353	Забайкальский край, р-н. Петровск-Забайкальский, г. Петровск-Забайкальский, ул. Энергетиков, д. 4	Индивидуальные домовладения	51,309742	108,86108
25354	Забайкальский край, р-н. Петровск-Забайкальский, г. Петровск-Забайкальский, ул. Энергетиков, д. 5	Индивидуальные домовладения	51,309742	108,86108
25355	Забайкальский край, р-н. Петровск-Забайкальский, г. Петровск-Забайкальский, ул. Энергетиков, д. 6	Индивидуальные домовладения	51,309742	108,86108
25356	Забайкальский край, р-н. Петровск-Забайкальский, г. Петровск-Забайкальский, кв-л. МЖК, д. 1	МКД	51,274895	108,846779
25357	Забайкальский край, р-н. Петровск-Забайкальский, г. Петровск-Забайкальский, кв-л. МЖК, д. 2	МКД	51,274895	108,846779
25358	Забайкальский край, р-н. Петровск-Забайкальский, г. Петровск-Забайкальский, кв-л. МЖК, д. 4	МКД	51,274895	108,846779
25359	Забайкальский край, р-н. Петровск-Забайкальский, г. Петровск-Забайкальский, км. 5793, д. 10	Индивидуальные домовладения	51,222272	108,855277
25360	Забайкальский край, р-н. Петровск-Забайкальский, г. Петровск-Забайкальский, км. 5793, д. 14	Индивидуальные домовладения	51,222272	108,855277
25361	Забайкальский край, р-н. Петровск-Забайкальский, г. Петровск-Забайкальский, км. 5793, д. 14а	Индивидуальные домовладения	51,222272	108,855277

№ п/п	Адрес	Вид	Широта	Долгота
25362	Забайкальский край, р-н. Петровск-Забайкальский, г. Петровск-Забайкальский, км. 5793, д. 16	Индивидуальные домовладения	51,222272	108,855277
25363	Забайкальский край, р-н. Петровск-Забайкальский, г. Петровск-Забайкальский, км. 5793, д. 18	Индивидуальные домовладения	51,222272	108,855277
25364	Забайкальский край, р-н. Петровск-Забайкальский, г. Петровск-Забайкальский, км. 5793, д. 20	Индивидуальные домовладения	51,222272	108,855277
25365	Забайкальский край, р-н. Петровск-Забайкальский, г. Петровск-Забайкальский, км. 5793, д. 20а	Индивидуальные домовладения	51,222272	108,855277
25366	Забайкальский край, р-н. Хилокский, г. Хилок, ул. Вокзальная, д. 45	Индивидуальные домовладения	51,362687	110,448754
25367	Забайкальский край, г. Чита, ул. Гранитная, д. 11	Индивидуальные домовладения	52,002725	113,491464
25368	Забайкальский край, р-н. Петровск-Забайкальский, г. Петровск-Забайкальский, км. 5793, д. 8	Индивидуальные домовладения	51,222272	108,855277
25369	Забайкальский край, р-н. Петровск-Забайкальский, г. Петровск-Забайкальский, мкр. 1-й, д. 10	МКД	51,255992	108,815652
25370	Забайкальский край, р-н. Петровск-Забайкальский, г. Петровск-Забайкальский, мкр. 1-й, д. 13	МКД	51,255609	108,812158
25371	Забайкальский край, р-н. Петровск-Забайкальский, г. Петровск-Забайкальский, мкр. 1-й, д. 14	МКД	51,255322	108,813173
25372	Забайкальский край, р-н. Петровск-Забайкальский, г. Петровск-Забайкальский, мкр. 1-й, д. 15	МКД	51,254876	108,813011

№ п/п	Адрес	Вид	Широта	Долгота
25373	Забайкальский край, р-н. Петровск-Забайкальский, г. Петровск-Забайкальский, мкр. 1-й, д. 16	МКД	51,25513	108,812005
25374	Забайкальский край, р-н. Петровск-Забайкальский, г. Петровск-Забайкальский, мкр. 1-й, д. 17	МКД	51,254876	108,811421
25375	Забайкальский край, р-н. Петровск-Забайкальский, г. Петровск-Забайкальский, мкр. 1-й, д. 18	МКД	51,254386	108,812823
25376	Забайкальский край, р-н. Петровск-Забайкальский, г. Петровск-Забайкальский, мкр. 1-й, д. 19	МКД	51,254014	108,812634
25377	Забайкальский край, р-н. Петровск-Забайкальский, г. Петровск-Забайкальский, мкр. 1-й, д. 24	МКД	51,256556	108,817521
25378	Забайкальский край, р-н. Петровск-Забайкальский, г. Петровск-Забайкальский, мкр. 1-й, д. 3	МКД	51,253772	108,816937
25379	Забайкальский край, р-н. Петровск-Забайкальский, г. Петровск-Забайкальский, мкр. 1-й, д. 6	МКД	51,255305	108,817072
25380	Забайкальский край, р-н. Петровск-Забайкальский, г. Петровск-Забайкальский, мкр. 1-й, д. 7	МКД	51,255733	108,817853
25381	Забайкальский край, р-н. Петровск-Забайкальский, г. Петровск-Забайкальский, мкр. 1-й, д. 9	МКД	51,25584	108,816209
25382	Забайкальский край, р-н. Петровск-Забайкальский, г. Петровск-Забайкальский, мкр. 2-й, д. 10	Индивидуальные домовладения	51,274895	108,846779

№ п/п	Адрес	Вид	Широта	Долгота
25383	Забайкальский край, р-н. Петровск-Забайкальский, г. Петровск-Забайкальский, мкр. 2-й, д. 11	Индивидуальные домовладения	51,274895	108,846779
25384	Забайкальский край, р-н. Петровск-Забайкальский, г. Петровск-Забайкальский, мкр. 2-й, д. 17	Индивидуальные домовладения	51,274895	108,846779
25385	Забайкальский край, р-н. Петровск-Забайкальский, г. Петровск-Забайкальский, мкр. 2-й, д. 2	Индивидуальные домовладения	51,274895	108,846779
25386	Забайкальский край, р-н. Петровск-Забайкальский, г. Петровск-Забайкальский, мкр. 2-й, д. 29	Индивидуальные домовладения	51,274895	108,846779
25387	Забайкальский край, р-н. Петровск-Забайкальский, г. Петровск-Забайкальский, мкр. 2-й, д. 7	Индивидуальные домовладения	51,274895	108,846779
25388	Забайкальский край, р-н. Петровск-Забайкальский, г. Петровск-Забайкальский, мкр. Агропром, д. 45	Индивидуальные домовладения	51,286979	108,84023
25389	Забайкальский край, р-н. Петровск-Забайкальский, г. Петровск-Забайкальский, мкр. Агропром, д. 46	Индивидуальные домовладения	51,286979	108,84023
25390	Забайкальский край, р-н. Петровск-Забайкальский, г. Петровск-Забайкальский, мкр. Соцгород, д. 1	Индивидуальные домовладения	51,274895	108,846779
25391	Забайкальский край, р-н. Петровск-Забайкальский, г. Петровск-Забайкальский, пер. Горный, д. 3	Индивидуальные домовладения	51,274895	108,846779
25392	Забайкальский край, р-н. Петровск-Забайкальский, г. Петровск-Забайкальский, пер. Горный, д. 5	Индивидуальные домовладения	51,274895	108,846779

№ п/п	Адрес	Вид	Широта	Долгота
25393	Забайкальский край, р-н. Петровск-Забайкальский, г. Петровск-Забайкальский, пер. Заводской, д. 1	Индивидуальные домовладения	51,268307	108,840077
25394	Забайкальский край, р-н. Петровск-Забайкальский, г. Петровск-Забайкальский, пер. Заводской, д. 10	Индивидуальные домовладения	51,268307	108,840077
25395	Забайкальский край, р-н. Хилокский, г. Хилок, ул. Вокзальная, д. 8	Индивидуальные домовладения	51,36363	110,44632
25396	Забайкальский край, р-н. Петровск-Забайкальский, г. Петровск-Забайкальский, пер. Заводской, д. 16	Индивидуальные домовладения	51,268307	108,840077
25397	Забайкальский край, р-н. Петровск-Забайкальский, г. Петровск-Забайкальский, пер. Заводской, д. 18	Индивидуальные домовладения	51,268307	108,840077
25398	Забайкальский край, р-н. Петровск-Забайкальский, г. Петровск-Забайкальский, пер. Заводской, д. 2	Индивидуальные домовладения	51,268307	108,840077
25399	Забайкальский край, р-н. Петровск-Забайкальский, г. Петровск-Забайкальский, пер. Заводской, д. 20	Индивидуальные домовладения	51,268307	108,840077
25400	Забайкальский край, р-н. Петровск-Забайкальский, г. Петровск-Забайкальский, пер. Заводской, д. 4	Индивидуальные домовладения	51,268307	108,840077
25401	Забайкальский край, р-н. Петровск-Забайкальский, г. Петровск-Забайкальский, пер. Заводской, д. 7	Индивидуальные домовладения	51,268307	108,840077
25402	Забайкальский край, р-н. Петровск-Забайкальский, г. Петровск-Забайкальский, пер. Заводской, д. 9	Индивидуальные домовладения	51,268307	108,840077

№ п/п	Адрес	Вид	Широта	Долгота
25403	Забайкальский край, р-н. Петровск-Забайкальский, г. Петровск-Забайкальский, пер. Крестьянский, д. 10	Индивидуальные домовладения	51,278613	108,861808
25404	Забайкальский край, р-н. Петровск-Забайкальский, г. Петровск-Забайкальский, пер. Крестьянский, д. 11	Индивидуальные домовладения	51,278613	108,861808
25405	Забайкальский край, р-н. Петровск-Забайкальский, г. Петровск-Забайкальский, пер. Крестьянский, д. 12	Индивидуальные домовладения	51,278613	108,861808
25406	Забайкальский край, р-н. Петровск-Забайкальский, г. Петровск-Забайкальский, пер. Крестьянский, д. 13	Индивидуальные домовладения	51,27904	108,86223
25407	Забайкальский край, р-н. Петровск-Забайкальский, г. Петровск-Забайкальский, пер. Крестьянский, д. 2	Индивидуальные домовладения	51,278613	108,861808
25408	Забайкальский край, р-н. Петровск-Забайкальский, г. Петровск-Забайкальский, пер. Крестьянский, д. 3	Индивидуальные домовладения	51,278613	108,861808
25409	Забайкальский край, р-н. Петровск-Забайкальский, г. Петровск-Забайкальский, пер. Крестьянский, д. 4	Индивидуальные домовладения	51,278613	108,861808
25410	Забайкальский край, р-н. Петровск-Забайкальский, г. Петровск-Забайкальский, пер. Крестьянский, д. 4б	Индивидуальные домовладения	51,278613	108,861808
25411	Забайкальский край, р-н. Петровск-Забайкальский, г. Петровск-Забайкальский, пер. Крестьянский, д. 6а	Индивидуальные домовладения	51,278613	108,861808
25412	Забайкальский край, р-н. Петровск-Забайкальский, г. Петровск-Забайкальский, пер. Крестьянский, д. 7	Индивидуальные домовладения	51,278613	108,861808

№ п/п	Адрес	Вид	Широта	Долгота
25413	Забайкальский край, р-н. Петровск-Забайкальский, г. Петровск-Забайкальский, пер. Крестьянский, д. 8	Индивидуальные домовладения	51,278613	108,861808
25414	Забайкальский край, р-н. Петровск-Забайкальский, г. Петровск-Забайкальский, пер. Крестьянский, д. 9	Индивидуальные домовладения	51,278613	108,861808
25415	Забайкальский край, р-н. Петровск-Забайкальский, г. Петровск-Забайкальский, пер. Лебедевский, д. 1	Индивидуальные домовладения	51,273593	108,843356
25416	Забайкальский край, р-н. Петровск-Забайкальский, г. Петровск-Забайкальский, пер. Лебедевский, д. 10	Индивидуальные домовладения	51,273593	108,843356
25417	Забайкальский край, р-н. Петровск-Забайкальский, г. Петровск-Забайкальский, пер. Лебедевский, д. 11	Индивидуальные домовладения	51,273593	108,843356
25418	Забайкальский край, р-н. Петровск-Забайкальский, г. Петровск-Забайкальский, пер. Лебедевский, д. 12	Индивидуальные домовладения	51,273593	108,843356
25419	Забайкальский край, р-н. Петровск-Забайкальский, г. Петровск-Забайкальский, пер. Лебедевский, д. 13	Индивидуальные домовладения	51,273593	108,843356
25420	Забайкальский край, р-н. Петровск-Забайкальский, г. Петровск-Забайкальский, пер. Лебедевский, д. 14	Индивидуальные домовладения	51,273593	108,843356
25421	Забайкальский край, р-н. Петровск-Забайкальский, г. Петровск-Забайкальский, пер. Лебедевский, д. 15	Индивидуальные домовладения	51,273593	108,843356
25422	Забайкальский край, р-н. Хилокский, г. Хилок, ул. Гражданская, д. 10	Индивидуальные домовладения	51,354126	110,453595

№ п/п	Адрес	Вид	Широта	Долгота
25423	Забайкальский край, р-н. Петровск-Забайкальский, г. Петровск-Забайкальский, пер. Лебедевский, д. 17	Индивидуальные домовладения	51,273593	108,843356
25424	Забайкальский край, р-н. Петровск-Забайкальский, г. Петровск-Забайкальский, пер. Лебедевский, д. 2	Индивидуальные домовладения	51,273593	108,843356
25425	Забайкальский край, р-н. Петровск-Забайкальский, г. Петровск-Забайкальский, пер. Лебедевский, д. 20	Индивидуальные домовладения	51,273593	108,843356
25426	Забайкальский край, р-н. Петровск-Забайкальский, г. Петровск-Забайкальский, пер. Лебедевский, д. 21	Индивидуальные домовладения	51,273593	108,843356
25427	Забайкальский край, р-н. Петровск-Забайкальский, г. Петровск-Забайкальский, пер. Лебедевский, д. 22	Индивидуальные домовладения	51,273593	108,843356
25428	Забайкальский край, р-н. Петровск-Забайкальский, г. Петровск-Забайкальский, пер. Лебедевский, д. 23	Индивидуальные домовладения	51,273593	108,843356
25429	Забайкальский край, р-н. Петровск-Забайкальский, г. Петровск-Забайкальский, пер. Лебедевский, д. 24	Индивидуальные домовладения	51,273593	108,843356
25430	Забайкальский край, р-н. Петровск-Забайкальский, г. Петровск-Забайкальский, пер. Лебедевский, д. 3	Индивидуальные домовладения	51,273593	108,843356
25431	Забайкальский край, р-н. Петровск-Забайкальский, г. Петровск-Забайкальский, пер. Лебедевский, д. 7	Индивидуальные домовладения	51,273593	108,843356
25432	Забайкальский край, р-н. Петровск-Забайкальский, г. Петровск-Забайкальский, пер. Лебедевский, д. 8	Индивидуальные домовладения	51,273593	108,843356

№ п/п	Адрес	Вид	Широта	Долгота
25433	Забайкальский край, р-н. Петровск-Забайкальский, г. Петровск-Забайкальский, пер. Лермонтовский, д. 11	Индивидуальные домовладения	51,274342	108,863065
25434	Забайкальский край, р-н. Петровск-Забайкальский, г. Петровск-Забайкальский, пер. Лермонтовский, д. 9	Индивидуальные домовладения	51,274342	108,863065
25435	Забайкальский край, р-н. Петровск-Забайкальский, г. Петровск-Забайкальский, проезд. 35-й, д. 11	Индивидуальные домовладения	51,274895	108,846779
25436	Забайкальский край, р-н. Петровск-Забайкальский, г. Петровск-Забайкальский, проезд. 35-й, д. 12	Индивидуальные домовладения	51,274895	108,846779
25437	Забайкальский край, р-н. Петровск-Забайкальский, г. Петровск-Забайкальский, проезд. 35-й, д. 13	Индивидуальные домовладения	51,274895	108,846779
25438	Забайкальский край, р-н. Петровск-Забайкальский, г. Петровск-Забайкальский, проезд. 35-й, д. 14	Индивидуальные домовладения	51,274895	108,846779
25439	Забайкальский край, р-н. Петровск-Забайкальский, г. Петровск-Забайкальский, проезд. 35-й, д. 16	Индивидуальные домовладения	51,274895	108,846779
25440	Забайкальский край, р-н. Петровск-Забайкальский, г. Петровск-Забайкальский, проезд. 35-й, д. 2	Индивидуальные домовладения	51,274895	108,846779
25441	Забайкальский край, р-н. Петровск-Забайкальский, г. Петровск-Забайкальский, проезд. 35-й, д. 24	Индивидуальные домовладения	51,274895	108,846779
25442	Забайкальский край, р-н. Петровск-Забайкальский, г. Петровск-Забайкальский, проезд. 35-й, д. 6	Индивидуальные домовладения	51,274895	108,846779

№ п/п	Адрес	Вид	Широта	Долгота
25443	Забайкальский край, р-н. Красночикойский, с. Урлук, ул. Новая, д. 5	Индивидуальные домовладения	50,047222	107,891457
25444	Забайкальский край, р-н. Петровск-Забайкальский, г. Петровск-Забайкальский, ул. 50 лет ВЛКСМ, д. 1	МКД	51,259994	108,834355
25445	Забайкальский край, р-н. Петровск-Забайкальский, г. Петровск-Забайкальский, ул. 50 лет ВЛКСМ, д. 37	МКД	51,259994	108,834355
25446	Забайкальский край, р-н. Петровск-Забайкальский, г. Петровск-Забайкальский, ул. 50 лет ВЛКСМ, д. 38	МКД	51,25944	108,83284
25447	Забайкальский край, р-н. Петровск-Забайкальский, г. Петровск-Забайкальский, ул. 50 лет ВЛКСМ, д. 39	МКД	51,26066	108,834366
25448	Забайкальский край, р-н. Петровск-Забайкальский, г. Петровск-Забайкальский, ул. 50 лет ВЛКСМ, д. 40	МКД	51,259994	108,834355
25449	Забайкальский край, р-н. Петровск-Забайкальский, г. Петровск-Забайкальский, ул. 50 лет ВЛКСМ, д. 41	МКД	51,259994	108,834355
25450	Забайкальский край, р-н. Хилокский, г. Хилок, ул. Гражданская, д. 21	Индивидуальные домовладения	51,354126	110,453595
25451	Забайкальский край, р-н. Хилокский, г. Хилок, ул. Гражданская, д. 29	Индивидуальные домовладения	51,354126	110,453595
25452	Забайкальский край, р-н. Петровск-Забайкальский, г. Петровск-Забайкальский, ул. Ангарская, д. 34	Индивидуальные домовладения	51,283104	108,84095
25453	Забайкальский край, р-н. Петровск-Забайкальский, г. Петровск-Забайкальский, ул. Ангарская, д. 36	Индивидуальные домовладения	51,282986	108,84129

№ п/п	Адрес	Вид	Широта	Долгота
25454	Забайкальский край, р-н. Петровск-Забайкальский, г. Петровск-Забайкальский, ул. Ангарская, д. 38	Индивидуальные домовладения	51,282875	108,84158
25455	Забайкальский край, р-н. Петровск-Забайкальский, г. Петровск-Забайкальский, ул. Ангарская, д. 40	Индивидуальные домовладения	51,28276	108,84179
25456	Забайкальский край, р-н. Петровск-Забайкальский, г. Петровск-Забайкальский, ул. Ангарская, д. 42	Индивидуальные домовладения	51,282665	108,84198
25457	Забайкальский край, р-н. Петровск-Забайкальский, г. Петровск-Забайкальский, ул. Ангарская, д. 44	Индивидуальные домовладения	51,282574	108,84226
25458	Забайкальский край, р-н. Петровск-Забайкальский, г. Петровск-Забайкальский, ул. Ангарская, д. 46	Индивидуальные домовладения	51,28244	108,84251
25459	Забайкальский край, р-н. Петровск-Забайкальский, г. Петровск-Забайкальский, ул. Ангарская, д. 48	Индивидуальные домовладения	51,28233	108,84279
25460	Забайкальский край, р-н. Петровск-Забайкальский, г. Петровск-Забайкальский, ул. Ангарская, д. 49	Индивидуальные домовладения	51,28277	108,84101
25461	Забайкальский край, р-н. Петровск-Забайкальский, г. Петровск-Забайкальский, ул. Ангарская, д. 50	Индивидуальные домовладения	51,28217	108,843185
25462	Забайкальский край, р-н. Петровск-Забайкальский, г. Петровск-Забайкальский, ул. Ангарская, д. 51	Индивидуальные домовладения	51,282593	108,8414
25463	Забайкальский край, р-н. Петровск-Забайкальский, г. Петровск-Забайкальский, ул. Ангарская, д. 52	Индивидуальные домовладения	51,282005	108,84357

№ п/п	Адрес	Вид	Широта	Долгота
25464	Забайкальский край, р-н. Петровск-Забайкальский, г. Петровск-Забайкальский, ул. Ангарская, д. 54	Индивидуальные домовладения	51,28193	108,84378
25465	Забайкальский край, р-н. Петровск-Забайкальский, г. Петровск-Забайкальский, ул. Ангарская, д. 55	Индивидуальные домовладения	51,28222	108,84225
25466	Забайкальский край, р-н. Петровск-Забайкальский, г. Петровск-Забайкальский, ул. Ангарская, д. 57	Индивидуальные домовладения	51,282036	108,84266
25467	Забайкальский край, р-н. Петровск-Забайкальский, г. Петровск-Забайкальский, ул. Ангарская, д. 58	Индивидуальные домовладения	51,281662	108,84448
25468	Забайкальский край, р-н. Петровск-Забайкальский, г. Петровск-Забайкальский, ул. Ангарская, д. 59	Индивидуальные домовладения	51,28184	108,84311
25469	Забайкальский край, р-н. Петровск-Забайкальский, г. Петровск-Забайкальский, ул. Ангарская, д. 60	Индивидуальные домовладения	51,281525	108,84477
25470	Забайкальский край, р-н. Петровск-Забайкальский, г. Петровск-Забайкальский, ул. Ангарская, д. 62	Индивидуальные домовладения	51,281372	108,84511
25471	Забайкальский край, р-н. Петровск-Забайкальский, г. Петровск-Забайкальский, ул. Ангарская, д. 67	Индивидуальные домовладения	51,283425	108,839943
25472	Забайкальский край, р-н. Петровск-Забайкальский, г. Петровск-Забайкальский, ул. Байкальская, д. 4	Индивидуальные домовладения	51,244057	108,82328
25473	Забайкальский край, р-н. Петровск-Забайкальский, г. Петровск-Забайкальский, ул. Байкальская, д. 6	Индивидуальные домовладения	51,274895	108,846779

№ п/п	Адрес	Вид	Широта	Долгота
25474	Забайкальский край, р-н. Петровск-Забайкальский, г. Петровск-Забайкальский, ул. Байкальская, д. 8	Индивидуальные домовладения	51,274895	108,846779
25475	Забайкальский край, р-н. Петровск-Забайкальский, г. Петровск-Забайкальский, ул. Балягинская, д. 10	Индивидуальные домовладения	51,276822	108,83475
25476	Забайкальский край, р-н. Петровск-Забайкальский, г. Петровск-Забайкальский, ул. Балягинская, д. 11	Индивидуальные домовладения	51,276822	108,83475
25477	Забайкальский край, р-н. Петровск-Забайкальский, с. Баляга, ул. Мира, д. 7	Индивидуальные домовладения	51,151744	108,916434
25478	Забайкальский край, р-н. Хилокский, г. Хилок, ул. Гражданская, д. 3	Индивидуальные домовладения	51,354126	110,453595
25479	Забайкальский край, р-н. Хилокский, г. Хилок, ул. Гражданская, д. 38	Индивидуальные домовладения	51,354126	110,453595
25480	Забайкальский край, р-н. Петровск-Забайкальский, г. Петровск-Забайкальский, ул. Балягинская, д. 13	Индивидуальные домовладения	51,276822	108,83475
25481	Забайкальский край, р-н. Петровск-Забайкальский, г. Петровск-Забайкальский, ул. Балягинская, д. 15	Индивидуальные домовладения	51,276822	108,83475
25482	Забайкальский край, р-н. Петровск-Забайкальский, г. Петровск-Забайкальский, ул. Балягинская, д. 16	Индивидуальные домовладения	51,276822	108,83475
25483	Забайкальский край, р-н. Петровск-Забайкальский, г. Петровск-Забайкальский, ул. Балягинская, д. 17	Индивидуальные домовладения	51,276822	108,83475
25484	Забайкальский край, р-н. Петровск-Забайкальский, г. Петровск-Забайкальский, ул. Балягинская, д. 18	Индивидуальные домовладения	51,276822	108,83475

№ п/п	Адрес	Вид	Широта	Долгота
25485	Забайкальский край, р-н. Петровск-Забайкальский, г. Петровск-Забайкальский, ул. Балягинская, д. 2	Индивидуальные домовладения	51,276822	108,83475
25486	Забайкальский край, р-н. Петровск-Забайкальский, г. Петровск-Забайкальский, ул. Балягинская, д. 21	Индивидуальные домовладения	51,276822	108,83475
25487	Забайкальский край, р-н. Петровск-Забайкальский, г. Петровск-Забайкальский, ул. Балягинская, д. 22	Индивидуальные домовладения	51,276822	108,83475
25488	Забайкальский край, р-н. Петровск-Забайкальский, г. Петровск-Забайкальский, ул. Балягинская, д. 23	Индивидуальные домовладения	51,276822	108,83475
25489	Забайкальский край, р-н. Петровск-Забайкальский, г. Петровск-Забайкальский, ул. Балягинская, д. 25	Индивидуальные домовладения	51,276822	108,83475
25490	Забайкальский край, р-н. Петровск-Забайкальский, г. Петровск-Забайкальский, ул. Балягинская, д. 26	Индивидуальные домовладения	51,276822	108,83475
25491	Забайкальский край, р-н. Петровск-Забайкальский, г. Петровск-Забайкальский, ул. Балягинская, д. 27	Индивидуальные домовладения	51,276822	108,83475
25492	Забайкальский край, р-н. Петровск-Забайкальский, г. Петровск-Забайкальский, ул. Балягинская, д. 3	Индивидуальные домовладения	51,276822	108,83475
25493	Забайкальский край, р-н. Петровск-Забайкальский, г. Петровск-Забайкальский, ул. Балягинская, д. 30	Индивидуальные домовладения	51,276822	108,83475
25494	Забайкальский край, р-н. Петровск-Забайкальский, г. Петровск-Забайкальский, ул. Балягинская, д. 31	Индивидуальные домовладения	51,276822	108,83475

№ п/п	Адрес	Вид	Широта	Долгота
25495	Забайкальский край, р-н. Петровск-Забайкальский, г. Петровск-Забайкальский, ул. Балягинская, д. 33	Индивидуальные домовладения	51,276822	108,83475
25496	Забайкальский край, р-н. Петровск-Забайкальский, г. Петровск-Забайкальский, ул. Балягинская, д. 33а	Индивидуальные домовладения	51,276822	108,83475
25497	Забайкальский край, р-н. Петровск-Забайкальский, г. Петровск-Забайкальский, ул. Балягинская, д. 34	Индивидуальные домовладения	51,276822	108,83475
25498	Забайкальский край, р-н. Петровск-Забайкальский, г. Петровск-Забайкальский, ул. Балягинская, д. 35	Индивидуальные домовладения	51,276822	108,83475
25499	Забайкальский край, р-н. Петровск-Забайкальский, с. Алентуй, ул. Новая, д. 5	Индивидуальные домовладения	50,884348	108,475101
25500	Забайкальский край, р-н. Петровск-Забайкальский, г. Петровск-Забайкальский, ул. Балягинская, д. 36	Индивидуальные домовладения	51,276822	108,83475
25501	Забайкальский край, р-н. Петровск-Забайкальский, г. Петровск-Забайкальский, ул. Балягинская, д. 37	Индивидуальные домовладения	51,276822	108,83475
25502	Забайкальский край, р-н. Петровск-Забайкальский, г. Петровск-Забайкальский, ул. Балягинская, д. 38	Индивидуальные домовладения	51,276822	108,83475
25503	Забайкальский край, р-н. Петровск-Забайкальский, г. Петровск-Забайкальский, ул. Балягинская, д. 39	Индивидуальные домовладения	51,276822	108,83475
25504	Забайкальский край, р-н. Петровск-Забайкальский, г. Петровск-Забайкальский, ул. Балягинская, д. 40	Индивидуальные домовладения	51,276822	108,83475

№ п/п	Адрес	Вид	Широта	Долгота
25505	Забайкальский край, р-н. Петровск-Забайкальский, г. Петровск-Забайкальский, ул. Балягинская, д. 41	Индивидуальные домовладения	51,276822	108,83475
25506	Забайкальский край, р-н. Хилокский, г. Хилок, ул. Гражданская, д. 45	Индивидуальные домовладения	51,354126	110,453595
25507	Забайкальский край, р-н. Петровск-Забайкальский, г. Петровск-Забайкальский, ул. Балягинская, д. 45	Индивидуальные домовладения	51,276822	108,83475
25508	Забайкальский край, р-н. Петровск-Забайкальский, г. Петровск-Забайкальский, ул. Балягинская, д. 48	Индивидуальные домовладения	51,276822	108,83475
25509	Забайкальский край, р-н. Петровск-Забайкальский, г. Петровск-Забайкальский, ул. Балягинская, д. 49	Индивидуальные домовладения	51,276822	108,83475
25510	Забайкальский край, р-н. Петровск-Забайкальский, г. Петровск-Забайкальский, ул. Балягинская, д. 5	Индивидуальные домовладения	51,276822	108,83475
25511	Забайкальский край, р-н. Петровск-Забайкальский, г. Петровск-Забайкальский, ул. Балягинская, д. 50	Индивидуальные домовладения	51,276822	108,83475
25512	Забайкальский край, р-н. Петровск-Забайкальский, г. Петровск-Забайкальский, ул. Балягинская, д. 51	Индивидуальные домовладения	51,276822	108,83475
25513	Забайкальский край, р-н. Петровск-Забайкальский, г. Петровск-Забайкальский, ул. Балягинская, д. 53	Индивидуальные домовладения	51,276822	108,83475
25514	Забайкальский край, р-н. Петровск-Забайкальский, г. Петровск-Забайкальский, ул. Балягинская, д. 54	Индивидуальные домовладения	51,276822	108,83475

№ п/п	Адрес	Вид	Широта	Долгота
25515	Забайкальский край, р-н. Петровск-Забайкальский, г. Петровск-Забайкальский, ул. Балягинская, д. 55	Индивидуальные домовладения	51,276822	108,83475
25516	Забайкальский край, р-н. Петровск-Забайкальский, г. Петровск-Забайкальский, ул. Балягинская, д. 56	Индивидуальные домовладения	51,276822	108,83475
25517	Забайкальский край, р-н. Петровск-Забайкальский, г. Петровск-Забайкальский, ул. Балягинская, д. 57	Индивидуальные домовладения	51,276822	108,83475
25518	Забайкальский край, р-н. Петровск-Забайкальский, г. Петровск-Забайкальский, ул. Балягинская, д. 58	Индивидуальные домовладения	51,276822	108,83475
25519	Забайкальский край, р-н. Петровск-Забайкальский, г. Петровск-Забайкальский, ул. Балягинская, д. 6	Индивидуальные домовладения	51,276822	108,83475
25520	Забайкальский край, р-н. Петровск-Забайкальский, г. Петровск-Забайкальский, ул. Балягинская, д. 60	Индивидуальные домовладения	51,276822	108,83475
25521	Забайкальский край, р-н. Петровск-Забайкальский, г. Петровск-Забайкальский, ул. Балягинская, д. 62	Индивидуальные домовладения	51,276822	108,83475
25522	Забайкальский край, р-н. Петровск-Забайкальский, г. Петровск-Забайкальский, ул. Балягинская, д. 64	Индивидуальные домовладения	51,27883	108,83194
25523	Забайкальский край, р-н. Петровск-Забайкальский, г. Петровск-Забайкальский, ул. Балягинская, д. 70	Индивидуальные домовладения	51,276822	108,83475
25524	Забайкальский край, р-н. Петровск-Забайкальский, г. Петровск-Забайкальский, ул. Балягинская, д. 72	Индивидуальные домовладения	51,276822	108,83475

№ п/п	Адрес	Вид	Широта	Долгота
25525	Забайкальский край, р-н. Петровск-Забайкальский, г. Петровск-Забайкальский, ул. Балягинская, д. 74	Индивидуальные домовладения	51,276822	108,83475
25526	Забайкальский край, р-н. Петровск-Забайкальский, г. Петровск-Забайкальский, ул. Балягинская, д. 78	Индивидуальные домовладения	51,276822	108,83475
25527	Забайкальский край, р-н. Петровск-Забайкальский, г. Петровск-Забайкальский, ул. Балягинская, д. 80	Индивидуальные домовладения	51,276822	108,83475
25528	Забайкальский край, р-н. Петровск-Забайкальский, г. Петровск-Забайкальский, ул. Балягинская, д. 82	Индивидуальные домовладения	51,276822	108,83475
25529	Забайкальский край, р-н. Петровск-Забайкальский, г. Петровск-Забайкальский, ул. Балягинская, д. 9	Индивидуальные домовладения	51,276822	108,83475
25530	Забайкальский край, р-н. Петровск-Забайкальский, г. Петровск-Забайкальский, ул. Бутина, д. 1	Индивидуальные домовладения	51,233288	108,85768
25531	Забайкальский край, р-н. Петровск-Забайкальский, г. Петровск-Забайкальский, ул. Бутина, д. 11	Индивидуальные домовладения	51,231764	108,85693
25532	Забайкальский край, р-н. Петровск-Забайкальский, г. Петровск-Забайкальский, ул. Бутина, д. 12	Индивидуальные домовладения	51,231674	108,856705
25533	Забайкальский край, р-н. Хилокский, г. Хилок, ул. Гражданская, д. 9А	Индивидуальные домовладения	51,354126	110,453595
25534	Забайкальский край, р-н. Петровск-Забайкальский, г. Петровск-Забайкальский, ул. Бутина, д. 14	Индивидуальные домовладения	51,231764	108,85693

№ п/п	Адрес	Вид	Широта	Долгота
25535	Забайкальский край, р-н. Петровск-Забайкальский, г. Петровск-Забайкальский, ул. Бутина, д. 15	Индивидуальные домовладения	51,231764	108,85693
25536	Забайкальский край, р-н. Петровск-Забайкальский, г. Петровск-Забайкальский, ул. Бутина, д. 16	Индивидуальные домовладения	51,231764	108,85693
25537	Забайкальский край, р-н. Петровск-Забайкальский, г. Петровск-Забайкальский, ул. Бутина, д. 17	Индивидуальные домовладения	51,231764	108,85693
25538	Забайкальский край, р-н. Петровск-Забайкальский, г. Петровск-Забайкальский, ул. Бутина, д. 17а	Индивидуальные домовладения	51,231764	108,85693
25539	Забайкальский край, р-н. Петровск-Забайкальский, г. Петровск-Забайкальский, ул. Бутина, д. 18	Индивидуальные домовладения	51,231117	108,85645
25540	Забайкальский край, р-н. Петровск-Забайкальский, г. Петровск-Забайкальский, ул. Бутина, д. 19	Индивидуальные домовладения	51,23049	108,8567
25541	Забайкальский край, р-н. Петровск-Забайкальский, г. Петровск-Забайкальский, ул. Бутина, д. 2	Индивидуальные домовладения	51,233337	108,8572
25542	Забайкальский край, р-н. Петровск-Забайкальский, г. Петровск-Забайкальский, ул. Бутина, д. 20	Индивидуальные домовладения	51,23094	108,8564
25543	Забайкальский край, р-н. Петровск-Забайкальский, г. Петровск-Забайкальский, ул. Бутина, д. 22	Индивидуальные домовладения	51,231764	108,85693
25544	Забайкальский край, р-н. Петровск-Забайкальский, г. Петровск-Забайкальский, ул. Бутина, д. 4	Индивидуальные домовладения	51,23305	108,85711

№ п/п	Адрес	Вид	Широта	Долгота
25545	Забайкальский край, р-н. Петровск-Забайкальский, г. Петровск-Забайкальский, ул. Бутина, д. 5	Индивидуальные домовладения	51,231764	108,85693
25546	Забайкальский край, р-н. Петровск-Забайкальский, г. Петровск-Забайкальский, ул. Бутина, д. 6	Индивидуальные домовладения	51,232414	108,85694
25547	Забайкальский край, р-н. Петровск-Забайкальский, г. Петровск-Забайкальский, ул. Бутина, д. 7	Индивидуальные домовладения	51,231764	108,85693
25548	Забайкальский край, р-н. Петровск-Забайкальский, г. Петровск-Забайкальский, ул. Бутина, д. 8	Индивидуальные домовладения	51,231764	108,85693
25549	Забайкальский край, р-н. Петровск-Забайкальский, г. Петровск-Забайкальский, ул. Бутина, д. 9	Индивидуальные домовладения	51,231764	108,85693
25550	Забайкальский край, р-н. Петровск-Забайкальский, г. Петровск-Забайкальский, ул. Верхнекрасная, д. 1	Индивидуальные домовладения	51,280685	108,84259
25551	Забайкальский край, р-н. Петровск-Забайкальский, г. Петровск-Забайкальский, ул. Верхнекрасная, д. 11	Индивидуальные домовладения	51,281464	108,84103
25552	Забайкальский край, р-н. Петровск-Забайкальский, г. Петровск-Забайкальский, ул. Верхнекрасная, д. 13	Индивидуальные домовладения	51,281635	108,84077
25553	Забайкальский край, р-н. Петровск-Забайкальский, г. Петровск-Забайкальский, ул. Верхнекрасная, д. 14	Индивидуальные домовладения	51,285537	108,8314
25554	Забайкальский край, р-н. Петровск-Забайкальский, г. Петровск-Забайкальский, ул. Верхнекрасная, д. 18	Индивидуальные домовладения	51,281197	108,84325

№ п/п	Адрес	Вид	Широта	Долгота
25555	Забайкальский край, р-н. Петровск-Забайкальский, г. Петровск-Забайкальский, ул. Верхнекрасная, д. 19	Индивидуальные домовладения	51,282135	108,83981
25556	Забайкальский край, р-н. Петровск-Забайкальский, г. Петровск-Забайкальский, ул. Верхнекрасная, д. 2	Индивидуальные домовладения	51,280296	108,845215
25557	Забайкальский край, р-н. Петровск-Забайкальский, г. Петровск-Забайкальский, ул. Верхнекрасная, д. 20	Индивидуальные домовладения	51,28132	108,84293
25558	Забайкальский край, р-н. Петровск-Забайкальский, г. Петровск-Забайкальский, ул. Верхнекрасная, д. 22	Индивидуальные домовладения	51,28144	108,84266
25559	Забайкальский край, р-н. Петровск-Забайкальский, г. Петровск-Забайкальский, ул. Верхнекрасная, д. 24	Индивидуальные домовладения	51,281567	108,84238
25560	Забайкальский край, р-н. Хилокский, г. Хилок, ул. Гризадубовой, д. 26	Индивидуальные домовладения	51,363434	110,459048
25561	Забайкальский край, р-н. Петровск-Забайкальский, г. Петровск-Забайкальский, ул. Верхнекрасная, д. 3	Индивидуальные домовладения	51,280815	108,84234
25562	Забайкальский край, р-н. Петровск-Забайкальский, г. Петровск-Забайкальский, ул. Верхнекрасная, д. 30	Индивидуальные домовладения	51,281914	108,841545
25563	Забайкальский край, р-н. Петровск-Забайкальский, г. Петровск-Забайкальский, ул. Верхнекрасная, д. 32	Индивидуальные домовладения	51,28202	108,8412
25564	Забайкальский край, р-н. Петровск-Забайкальский, г. Петровск-Забайкальский, ул. Верхнекрасная, д. 34	Индивидуальные домовладения	51,282104	108,84102

№ п/п	Адрес	Вид	Широта	Долгота
25565	Забайкальский край, р-н. Петровск-Забайкальский, г. Петровск-Забайкальский, ул. Верхнекрасная, д. 36	Индивидуальные домовладения	51,2822	108,840805
25566	Забайкальский край, р-н. Петровск-Забайкальский, г. Петровск-Забайкальский, ул. Верхнекрасная, д. 38	Индивидуальные домовладения	51,28232	108,840546
25567	Забайкальский край, р-н. Петровск-Забайкальский, г. Петровск-Забайкальский, ул. Верхнекрасная, д. 4	Индивидуальные домовладения	51,280415	108,84495
25568	Забайкальский край, р-н. Петровск-Забайкальский, г. Петровск-Забайкальский, ул. Верхнекрасная, д. 40	Индивидуальные домовладения	51,28243	108,840256
25569	Забайкальский край, р-н. Петровск-Забайкальский, г. Петровск-Забайкальский, ул. Верхнекрасная, д. 42	Индивидуальные домовладения	51,282555	108,839966
25570	Забайкальский край, р-н. Петровск-Забайкальский, г. Петровск-Забайкальский, ул. Верхнекрасная, д. 5	Индивидуальные домовладения	51,280975	108,841995
25571	Забайкальский край, р-н. Петровск-Забайкальский, г. Петровск-Забайкальский, ул. Верхнекрасная, д. 6	Индивидуальные домовладения	51,280525	108,84468
25572	Забайкальский край, р-н. Петровск-Забайкальский, г. Петровск-Забайкальский, ул. Верхнекрасная, д. 7	Индивидуальные домовладения	51,281094	108,84168
25573	Забайкальский край, р-н. Петровск-Забайкальский, г. Петровск-Забайкальский, ул. Верхнекрасная, д. 9	Индивидуальные домовладения	51,28128	108,8414
25574	Забайкальский край, р-н. Петровск-Забайкальский, г. Петровск-Забайкальский, ул. Верхняя, д. 10	Индивидуальные домовладения	51,27918	108,8568

№ п/п	Адрес	Вид	Широта	Долгота
25575	Забайкальский край, р-н. Петровск-Забайкальский, г. Петровск-Забайкальский, ул. Верхняя, д. 101	Индивидуальные домовладения	51,277413	108,862212
25576	Забайкальский край, р-н. Петровск-Забайкальский, г. Петровск-Забайкальский, ул. Верхняя, д. 11	Индивидуальные домовладения	51,279194	108,85763
25577	Забайкальский край, р-н. Петровск-Забайкальский, г. Петровск-Забайкальский, ул. Верхняя, д. 12	Индивидуальные домовладения	51,27906	108,85711
25578	Забайкальский край, р-н. Петровск-Забайкальский, г. Петровск-Забайкальский, ул. Верхняя, д. 2	Индивидуальные домовладения	51,27963	108,85555
25579	Забайкальский край, р-н. Петровск-Забайкальский, г. Петровск-Забайкальский, ул. Верхняя, д. 22	Индивидуальные домовладения	51,277413	108,862212
25580	Забайкальский край, р-н. Петровск-Забайкальский, г. Петровск-Забайкальский, ул. Верхняя, д. 24	Индивидуальные домовладения	51,277413	108,862212
25581	Забайкальский край, р-н. Петровск-Забайкальский, г. Петровск-Забайкальский, ул. Верхняя, д. 27	Индивидуальные домовладения	51,27924	108,85808
25582	Забайкальский край, р-н. Петровск-Забайкальский, г. Петровск-Забайкальский, ул. Верхняя, д. 3	Индивидуальные домовладения	51,277413	108,862212
25583	Забайкальский край, р-н. Петровск-Забайкальский, г. Петровск-Забайкальский, ул. Верхняя, д. 30	Индивидуальные домовладения	51,27819	108,85962
25584	Забайкальский край, р-н. Петровск-Забайкальский, г. Петровск-Забайкальский, ул. Верхняя, д. 34	Индивидуальные домовладения	51,27805	108,86002

№ п/п	Адрес	Вид	Широта	Долгота
25585	Забайкальский край, р-н. Петровск-Забайкальский, г. Петровск-Забайкальский, ул. Верхняя, д. 36	Индивидуальные домовладения	51,277413	108,862212
25586	Забайкальский край, г. Чита, тракт. Московский, д. 53а	Индивидуальные домовладения	52,022708	113,475564
25587	Забайкальский край, р-н. Хилокский, г. Хилок, ул. Гризадубовой, д. 32	Индивидуальные домовладения	51,363434	110,459048
25588	Забайкальский край, г. Чита, ул. Гранитная, д. 2а	Индивидуальные домовладения	52,001572	113,493836
25589	Забайкальский край, р-н. Петровск-Забайкальский, г. Петровск-Забайкальский, ул. Верхняя, д. 38	Индивидуальные домовладения	51,277413	108,862212
25590	Забайкальский край, р-н. Петровск-Забайкальский, г. Петровск-Забайкальский, ул. Верхняя, д. 4	Индивидуальные домовладения	51,279533	108,855804
25591	Забайкальский край, р-н. Петровск-Забайкальский, г. Петровск-Забайкальский, ул. Верхняя, д. 40	Индивидуальные домовладения	51,277413	108,862212
25592	Забайкальский край, р-н. Петровск-Забайкальский, г. Петровск-Забайкальский, ул. Верхняя, д. 41	Индивидуальные домовладения	51,277413	108,862212
25593	Забайкальский край, р-н. Петровск-Забайкальский, г. Петровск-Забайкальский, ул. Верхняя, д. 43	Индивидуальные домовладения	51,277413	108,862212
25594	Забайкальский край, р-н. Петровск-Забайкальский, г. Петровск-Забайкальский, ул. Верхняя, д. 46	Индивидуальные домовладения	51,277413	108,862212
25595	Забайкальский край, р-н. Петровск-Забайкальский, г. Петровск-Забайкальский, ул. Верхняя, д. 47	Индивидуальные домовладения	51,277413	108,862212

№ п/п	Адрес	Вид	Широта	Долгота
25596	Забайкальский край, р-н. Петровск-Забайкальский, г. Петровск-Забайкальский, ул. Верхняя, д. 48	Индивидуальные домовладения	51,277413	108,862212
25597	Забайкальский край, р-н. Петровск-Забайкальский, г. Петровск-Забайкальский, ул. Верхняя, д. 49	Индивидуальные домовладения	51,277413	108,862212
25598	Забайкальский край, р-н. Петровск-Забайкальский, г. Петровск-Забайкальский, ул. Верхняя, д. 5	Индивидуальные домовладения	51,277413	108,862212
25599	Забайкальский край, р-н. Петровск-Забайкальский, г. Петровск-Забайкальский, ул. Верхняя, д. 50	Индивидуальные домовладения	51,277413	108,862212
25600	Забайкальский край, р-н. Петровск-Забайкальский, г. Петровск-Забайкальский, ул. Верхняя, д. 54	Индивидуальные домовладения	51,277413	108,862212
25601	Забайкальский край, р-н. Петровск-Забайкальский, г. Петровск-Забайкальский, ул. Верхняя, д. 57	Индивидуальные домовладения	51,277413	108,862212
25602	Забайкальский край, р-н. Петровск-Забайкальский, г. Петровск-Забайкальский, ул. Верхняя, д. 59	Индивидуальные домовладения	51,277413	108,862212
25603	Забайкальский край, р-н. Петровск-Забайкальский, г. Петровск-Забайкальский, ул. Верхняя, д. 60	Индивидуальные домовладения	51,277413	108,862212
25604	Забайкальский край, р-н. Петровск-Забайкальский, г. Петровск-Забайкальский, ул. Верхняя, д. 60а	Индивидуальные домовладения	51,277413	108,862212
25605	Забайкальский край, р-н. Петровск-Забайкальский, г. Петровск-Забайкальский, ул. Верхняя, д. 61	Индивидуальные домовладения	51,277413	108,862212

№ п/п	Адрес	Вид	Широта	Долгота
25606	Забайкальский край, р-н. Петровск-Забайкальский, г. Петровск-Забайкальский, ул. Верхняя, д. 62	Индивидуальные домовладения	51,277413	108,862212
25607	Забайкальский край, р-н. Петровск-Забайкальский, г. Петровск-Забайкальский, ул. Верхняя, д. 64	Индивидуальные домовладения	51,277413	108,862212
25608	Забайкальский край, р-н. Петровск-Забайкальский, г. Петровск-Забайкальский, ул. Верхняя, д. 64а	Индивидуальные домовладения	51,277413	108,862212
25609	Забайкальский край, р-н. Петровск-Забайкальский, г. Петровск-Забайкальский, ул. Верхняя, д. 66	Индивидуальные домовладения	51,275402	108,86682
25610	Забайкальский край, р-н. Петровск-Забайкальский, г. Петровск-Забайкальский, ул. Верхняя, д. 67	Индивидуальные домовладения	51,277413	108,862212
25611	Забайкальский край, р-н. Петровск-Забайкальский, г. Петровск-Забайкальский, ул. Верхняя, д. 68	Индивидуальные домовладения	51,277413	108,862212
25612	Забайкальский край, р-н. Петровск-Забайкальский, г. Петровск-Забайкальский, ул. Верхняя, д. 69	Индивидуальные домовладения	51,277413	108,862212
25613	Забайкальский край, р-н. Петровск-Забайкальский, г. Петровск-Забайкальский, ул. Верхняя, д. 70	Индивидуальные домовладения	51,277413	108,862212
25614	Забайкальский край, р-н. Петровск-Забайкальский, г. Петровск-Забайкальский, ул. Верхняя, д. 71	Индивидуальные домовладения	51,277413	108,862212
25615	Забайкальский край, р-н. Хилокский, г. Хилок, ул. Декабристов, д. 1	Индивидуальные домовладения	51,355195	110,464061

№ п/п	Адрес	Вид	Широта	Долгота
25616	Забайкальский край, р-н. Петровск-Забайкальский, г. Петровск-Забайкальский, ул. Верхняя, д. 73	Индивидуальные домовладения	51,277413	108,862212
25617	Забайкальский край, р-н. Петровск-Забайкальский, г. Петровск-Забайкальский, ул. Верхняя, д. 74	Индивидуальные домовладения	51,27496	108,86787
25618	Забайкальский край, р-н. Петровск-Забайкальский, г. Петровск-Забайкальский, ул. Верхняя, д. 75	Индивидуальные домовладения	51,277413	108,862212
25619	Забайкальский край, р-н. Петровск-Забайкальский, г. Петровск-Забайкальский, ул. Верхняя, д. 76	Индивидуальные домовладения	51,277413	108,862212
25620	Забайкальский край, р-н. Петровск-Забайкальский, г. Петровск-Забайкальский, ул. Верхняя, д. 8	Индивидуальные домовладения	51,279266	108,85655
25621	Забайкальский край, р-н. Петровск-Забайкальский, г. Петровск-Забайкальский, ул. Верхняя, д. 83	Индивидуальные домовладения	51,277413	108,862212
25622	Забайкальский край, р-н. Петровск-Забайкальский, г. Петровск-Забайкальский, ул. Верхняя, д. 85	Индивидуальные домовладения	51,277413	108,862212
25623	Забайкальский край, р-н. Петровск-Забайкальский, г. Петровск-Забайкальский, ул. Верхняя, д. 87	Индивидуальные домовладения	51,277413	108,862212
25624	Забайкальский край, р-н. Петровск-Забайкальский, г. Петровск-Забайкальский, ул. Верхняя, д. 9	Индивидуальные домовладения	51,279285	108,85735
25625	Забайкальский край, р-н. Петровск-Забайкальский, г. Петровск-Забайкальский, ул. Верхняя, д. 95	Индивидуальные домовладения	51,277413	108,862212

№ п/п	Адрес	Вид	Широта	Долгота
25626	Забайкальский край, р-н. Петровск-Забайкальский, г. Петровск-Забайкальский, ул. Верхняя, д. 97	Индивидуальные домовладения	51,277413	108,862212
25627	Забайкальский край, р-н. Петровск-Забайкальский, г. Петровск-Забайкальский, ул. Верхняя, д. 99	Индивидуальные домовладения	51,277413	108,862212
25628	Забайкальский край, р-н. Петровск-Забайкальский, г. Петровск-Забайкальский, ул. Вокзальная, д. 10	Индивидуальные домовладения	51,274895	108,846779
25629	Забайкальский край, р-н. Петровск-Забайкальский, г. Петровск-Забайкальский, ул. Герцена, д. 10	Индивидуальные домовладения	51,270454	108,842422
25630	Забайкальский край, р-н. Петровск-Забайкальский, г. Петровск-Забайкальский, ул. Герцена, д. 12	Индивидуальные домовладения	51,270454	108,842422
25631	Забайкальский край, р-н. Петровск-Забайкальский, г. Петровск-Забайкальский, ул. Герцена, д. 13	Индивидуальные домовладения	51,270454	108,842422
25632	Забайкальский край, р-н. Петровск-Забайкальский, г. Петровск-Забайкальский, ул. Герцена, д. 14	Индивидуальные домовладения	51,270454	108,842422
25633	Забайкальский край, р-н. Петровск-Забайкальский, г. Петровск-Забайкальский, ул. Герцена, д. 15	Индивидуальные домовладения	51,270454	108,842422
25634	Забайкальский край, р-н. Петровск-Забайкальский, г. Петровск-Забайкальский, ул. Герцена, д. 17	Индивидуальные домовладения	51,270454	108,842422
25635	Забайкальский край, р-н. Петровск-Забайкальский, г. Петровск-Забайкальский, ул. Герцена, д. 18	Индивидуальные домовладения	51,270454	108,842422

№ п/п	Адрес	Вид	Широта	Долгота
25636	Забайкальский край, р-н. Петровск-Забайкальский, г. Петровск-Забайкальский, ул. Герцена, д. 19	Индивидуальные домовладения	51,270454	108,842422
25637	Забайкальский край, р-н. Петровск-Забайкальский, г. Петровск-Забайкальский, ул. Герцена, д. 2	Индивидуальные домовладения	51,268627	108,84361
25638	Забайкальский край, р-н. Петровск-Забайкальский, г. Петровск-Забайкальский, ул. Герцена, д. 20	Индивидуальные домовладения	51,270454	108,842422
25639	Забайкальский край, р-н. Петровск-Забайкальский, г. Петровск-Забайкальский, ул. Герцена, д. 22	Индивидуальные домовладения	51,270454	108,842422
25640	Забайкальский край, р-н. Петровск-Забайкальский, г. Петровск-Забайкальский, ул. Герцена, д. 24	Индивидуальные домовладения	51,270454	108,842422
25641	Забайкальский край, р-н. Петровск-Забайкальский, г. Петровск-Забайкальский, ул. Герцена, д. 26	Индивидуальные домовладения	51,271767	108,84143
25642	Забайкальский край, р-н. Хилокский, г. Хилок, ул. Декабристов, д. 17	Индивидуальные домовладения	51,355195	110,464061
25643	Забайкальский край, р-н. Петровск-Забайкальский, г. Петровск-Забайкальский, ул. Герцена, д. 30	Индивидуальные домовладения	51,272205	108,841156
25644	Забайкальский край, р-н. Петровск-Забайкальский, г. Петровск-Забайкальский, ул. Герцена, д. 31	Индивидуальные домовладения	51,270454	108,842422
25645	Забайкальский край, р-н. Петровск-Забайкальский, г. Петровск-Забайкальский, ул. Герцена, д. 35	Индивидуальные домовладения	51,270454	108,842422

№ п/п	Адрес	Вид	Широта	Долгота
25646	Забайкальский край, р-н. Петровск-Забайкальский, г. Петровск-Забайкальский, ул. Герцена, д. 37	Индивидуальные домовладения	51,270454	108,842422
25647	Забайкальский край, р-н. Петровск-Забайкальский, г. Петровск-Забайкальский, ул. Герцена, д. 39	Индивидуальные домовладения	51,270454	108,842422
25648	Забайкальский край, р-н. Петровск-Забайкальский, г. Петровск-Забайкальский, ул. Герцена, д. 4	Индивидуальные домовладения	51,268757	108,84357
25649	Забайкальский край, р-н. Петровск-Забайкальский, г. Петровск-Забайкальский, ул. Герцена, д. 43	Индивидуальные домовладения	51,270454	108,842422
25650	Забайкальский край, р-н. Петровск-Забайкальский, г. Петровск-Забайкальский, ул. Герцена, д. 45	Индивидуальные домовладения	51,270454	108,842422
25651	Забайкальский край, р-н. Петровск-Забайкальский, г. Петровск-Забайкальский, ул. Герцена, д. 47	Индивидуальные домовладения	51,270454	108,842422
25652	Забайкальский край, р-н. Петровск-Забайкальский, г. Петровск-Забайкальский, ул. Герцена, д. 49	Индивидуальные домовладения	51,270454	108,842422
25653	Забайкальский край, р-н. Петровск-Забайкальский, г. Петровск-Забайкальский, ул. Герцена, д. 51	Индивидуальные домовладения	51,270454	108,842422
25654	Забайкальский край, р-н. Петровск-Забайкальский, г. Петровск-Забайкальский, ул. Герцена, д. 53	Индивидуальные домовладения	51,270454	108,842422
25655	Забайкальский край, р-н. Петровск-Забайкальский, г. Петровск-Забайкальский, ул. Герцена, д. 55	Индивидуальные домовладения	51,270454	108,842422

№ п/п	Адрес	Вид	Широта	Долгота
25656	Забайкальский край, р-н. Петровск-Забайкальский, г. Петровск-Забайкальский, ул. Герцена, д. 57	Индивидуальные домовладения	51,270454	108,842422
25657	Забайкальский край, р-н. Петровск-Забайкальский, г. Петровск-Забайкальский, ул. Герцена, д. 59	Индивидуальные домовладения	51,272235	108,840715
25658	Забайкальский край, р-н. Петровск-Забайкальский, г. Петровск-Забайкальский, ул. Горбачевского, д. 10	Индивидуальные домовладения	51,276923	108,857217
25659	Забайкальский край, р-н. Петровск-Забайкальский, г. Петровск-Забайкальский, ул. Горбачевского, д. 15	Индивидуальные домовладения	51,276923	108,857217
25660	Забайкальский край, р-н. Петровск-Забайкальский, г. Петровск-Забайкальский, ул. Горбачевского, д. 18	МКД	51,276923	108,857217
25661	Забайкальский край, р-н. Петровск-Забайкальский, г. Петровск-Забайкальский, ул. Горбачевского, д. 22	Индивидуальные домовладения	51,276923	108,857217
25662	Забайкальский край, р-н. Петровск-Забайкальский, г. Петровск-Забайкальский, ул. Горбачевского, д. 24	Индивидуальные домовладения	51,276923	108,857217
25663	Забайкальский край, р-н. Петровск-Забайкальский, г. Петровск-Забайкальский, ул. Горбачевского, д. 27	Индивидуальные домовладения	51,276923	108,857217
25664	Забайкальский край, р-н. Петровск-Забайкальский, г. Петровск-Забайкальский, ул. Горбачевского, д. 28	Индивидуальные домовладения	51,276923	108,857217
25665	Забайкальский край, р-н. Петровск-Забайкальский, с. Алентуй, ул. Новая, д. 7	Индивидуальные домовладения	50,884348	108,475101

№ п/п	Адрес	Вид	Широта	Долгота
25666	Забайкальский край, р-н. Петровск-Забайкальский, г. Петровск-Забайкальский, ул. Горбачевского, д. 29	Индивидуальные домовладения	51,276923	108,857217
25667	Забайкальский край, р-н. Петровск-Забайкальский, г. Петровск-Забайкальский, ул. Горбачевского, д. 30	Индивидуальные домовладения	51,276923	108,857217
25668	Забайкальский край, р-н. Петровск-Забайкальский, г. Петровск-Забайкальский, ул. Горбачевского, д. 31	Индивидуальные домовладения	51,276923	108,857217
25669	Забайкальский край, р-н. Петровск-Забайкальский, с. Баляга, ул. Мира, д. 8	Индивидуальные домовладения	51,151744	108,916434
25670	Забайкальский край, р-н. Хилокский, г. Хилок, ул. Декабристов, д. 30	Индивидуальные домовладения	51,355195	110,464061
25671	Забайкальский край, р-н. Петровск-Забайкальский, г. Петровск-Забайкальский, ул. Горбачевского, д. 33	Индивидуальные домовладения	51,276923	108,857217
25672	Забайкальский край, р-н. Петровск-Забайкальский, г. Петровск-Забайкальский, ул. Горбачевского, д. 35	Индивидуальные домовладения	51,276923	108,857217
25673	Забайкальский край, р-н. Петровск-Забайкальский, г. Петровск-Забайкальский, ул. Горбачевского, д. 36	Индивидуальные домовладения	51,276923	108,857217
25674	Забайкальский край, р-н. Петровск-Забайкальский, г. Петровск-Забайкальский, ул. Горбачевского, д. 37	Индивидуальные домовладения	51,276923	108,857217
25675	Забайкальский край, р-н. Петровск-Забайкальский, г. Петровск-Забайкальский, ул. Горбачевского, д. 38	Индивидуальные домовладения	51,276923	108,857217
25676	Забайкальский край, р-н. Петровск-Забайкальский, г. Петровск-Забайкальский, ул. Горбачевского, д. 39	Индивидуальные домовладения	51,276923	108,857217

№ п/п	Адрес	Вид	Широта	Долгота
25677	Забайкальский край, р-н. Петровск-Забайкальский, г. Петровск-Забайкальский, ул. Горбачевского, д. 4	Индивидуальные домовладения	51,276923	108,857217
25678	Забайкальский край, р-н. Петровск-Забайкальский, г. Петровск-Забайкальский, ул. Горбачевского, д. 40	Индивидуальные домовладения	51,276923	108,857217
25679	Забайкальский край, р-н. Петровск-Забайкальский, г. Петровск-Забайкальский, ул. Горбачевского, д. 41	Индивидуальные домовладения	51,276923	108,857217
25680	Забайкальский край, р-н. Петровск-Забайкальский, г. Петровск-Забайкальский, ул. Горбачевского, д. 42	Индивидуальные домовладения	51,276923	108,857217
25681	Забайкальский край, р-н. Петровск-Забайкальский, г. Петровск-Забайкальский, ул. Горбачевского, д. 43	Индивидуальные домовладения	51,276923	108,857217
25682	Забайкальский край, р-н. Петровск-Забайкальский, г. Петровск-Забайкальский, ул. Горбачевского, д. 44	Индивидуальные домовладения	51,276923	108,857217
25683	Забайкальский край, р-н. Петровск-Забайкальский, г. Петровск-Забайкальский, ул. Горбачевского, д. 45	Индивидуальные домовладения	51,276016	108,860074
25684	Забайкальский край, р-н. Петровск-Забайкальский, г. Петровск-Забайкальский, ул. Горбачевского, д. 47	Индивидуальные домовладения	51,276923	108,857217
25685	Забайкальский край, р-н. Петровск-Забайкальский, г. Петровск-Забайкальский, ул. Горбачевского, д. 49	Индивидуальные домовладения	51,276923	108,857217
25686	Забайкальский край, р-н. Петровск-Забайкальский, г. Петровск-Забайкальский, ул. Горбачевского, д. 50	Индивидуальные домовладения	51,276923	108,857217

№ п/п	Адрес	Вид	Широта	Долгота
25687	Забайкальский край, р-н. Петровск-Забайкальский, г. Петровск-Забайкальский, ул. Горбачевского, д. 51	Индивидуальные домовладения	51,276923	108,857217
25688	Забайкальский край, р-н. Петровск-Забайкальский, г. Петровск-Забайкальский, ул. Горбачевского, д. 52	Индивидуальные домовладения	51,276923	108,857217
25689	Забайкальский край, р-н. Петровск-Забайкальский, г. Петровск-Забайкальский, ул. Горбачевского, д. 53	Индивидуальные домовладения	51,276923	108,857217
25690	Забайкальский край, р-н. Петровск-Забайкальский, г. Петровск-Забайкальский, ул. Горбачевского, д. 55	Индивидуальные домовладения	51,276923	108,857217
25691	Забайкальский край, р-н. Петровск-Забайкальский, г. Петровск-Забайкальский, ул. Горбачевского, д. 57	Индивидуальные домовладения	51,276923	108,857217
25692	Забайкальский край, р-н. Петровск-Забайкальский, г. Петровск-Забайкальский, ул. Горбачевского, д. 6	Индивидуальные домовладения	51,276923	108,857217
25693	Забайкальский край, р-н. Петровск-Забайкальский, г. Петровск-Забайкальский, ул. Горбачевского, д. 8	Индивидуальные домовладения	51,276923	108,857217
25694	Забайкальский край, р-н. Петровск-Забайкальский, г. Петровск-Забайкальский, ул. Горная, д. 1	Индивидуальные домовладения	51,269527	108,85399
25695	Забайкальский край, р-н. Петровск-Забайкальский, г. Петровск-Забайкальский, ул. Горная, д. 11	Индивидуальные домовладения	51,26871	108,85315
25696	Забайкальский край, р-н. Петровск-Забайкальский, г. Петровск-Забайкальский, ул. Горная, д. 12	Индивидуальные домовладения	51,26809	108,85189

№ п/п	Адрес	Вид	Широта	Долгота
25697	Забайкальский край, р-н. Хилокский, г. Хилок, ул. Декабристов, д. 5	Индивидуальные домовладения	51,355195	110,464061
25698	Забайкальский край, р-н. Хилокский, г. Хилок, ул. Дзержинского, д. 15	МКД	51,361713	110,460075
25699	Забайкальский край, р-н. Петровск-Забайкальский, г. Петровск-Забайкальский, ул. Горная, д. 15	Индивидуальные домовладения	51,26826	108,85268
25700	Забайкальский край, р-н. Петровск-Забайкальский, г. Петровск-Забайкальский, ул. Горная, д. 16	Индивидуальные домовладения	51,266663	108,85047
25701	Забайкальский край, р-н. Петровск-Забайкальский, г. Петровск-Забайкальский, ул. Горная, д. 17	Индивидуальные домовладения	51,268085	108,85252
25702	Забайкальский край, р-н. Петровск-Забайкальский, г. Петровск-Забайкальский, ул. Горная, д. 18	Индивидуальные домовладения	51,266426	108,85026
25703	Забайкальский край, р-н. Петровск-Забайкальский, г. Петровск-Забайкальский, ул. Горная, д. 1а	Индивидуальные домовладения	51,269527	108,85399
25704	Забайкальский край, р-н. Петровск-Забайкальский, г. Петровск-Забайкальский, ул. Горная, д. 2	Индивидуальные домовладения	51,269024	108,852905
25705	Забайкальский край, р-н. Петровск-Забайкальский, г. Петровск-Забайкальский, ул. Горная, д. 20	Индивидуальные домовладения	51,2662	108,85005
25706	Забайкальский край, р-н. Петровск-Забайкальский, г. Петровск-Забайкальский, ул. Горная, д. 21	Индивидуальные домовладения	51,267788	108,85219
25707	Забайкальский край, р-н. Петровск-Забайкальский, г. Петровск-Забайкальский, ул. Горная, д. 22	Индивидуальные домовладения	51,266056	108,849884

№ п/п	Адрес	Вид	Широта	Долгота
25708	Забайкальский край, р-н. Петровск-Забайкальский, г. Петровск-Забайкальский, ул. Горная, д. 23	Индивидуальные домовладения	51,266876	108,85134
25709	Забайкальский край, р-н. Петровск-Забайкальский, г. Петровск-Забайкальский, ул. Горная, д. 24	Индивидуальные домовладения	51,265923	108,84973
25710	Забайкальский край, р-н. Петровск-Забайкальский, г. Петровск-Забайкальский, ул. Горная, д. 25	Индивидуальные домовладения	51,266533	108,850845
25711	Забайкальский край, р-н. Петровск-Забайкальский, г. Петровск-Забайкальский, ул. Горная, д. 26	Индивидуальные домовладения	51,26574	108,849556
25712	Забайкальский край, р-н. Петровск-Забайкальский, г. Петровск-Забайкальский, ул. Горная, д. 3	Индивидуальные домовладения	51,269337	108,853806
25713	Забайкальский край, р-н. Петровск-Забайкальский, г. Петровск-Забайкальский, ул. Горная, д. 31	Индивидуальные домовладения	51,265667	108,850006
25714	Забайкальский край, р-н. Петровск-Забайкальский, г. Петровск-Забайкальский, ул. Горная, д. 33	Индивидуальные домовладения	51,265373	108,84967
25715	Забайкальский край, р-н. Петровск-Забайкальский, г. Петровск-Забайкальский, ул. Горная, д. 4	Индивидуальные домовладения	51,268867	108,85275
25716	Забайкальский край, р-н. Петровск-Забайкальский, г. Петровск-Забайкальский, ул. Горная, д. 5	Индивидуальные домовладения	51,269176	108,85364
25717	Забайкальский край, р-н. Петровск-Забайкальский, г. Петровск-Забайкальский, ул. Горная, д. 6	Индивидуальные домовладения	51,268696	108,85256

№ п/п	Адрес	Вид	Широта	Долгота
25718	Забайкальский край, р-н. Петровск-Забайкальский, г. Петровск-Забайкальский, ул. Горная, д. 7	Индивидуальные домовладения	51,269035	108,85349
25719	Забайкальский край, р-н. Петровск-Забайкальский, г. Петровск-Забайкальский, ул. Горная, д. 9	Индивидуальные домовладения	51,268898	108,85331
25720	Забайкальский край, р-н. Петровск-Забайкальский, г. Петровск-Забайкальский, ул. Горького, д. 1	Индивидуальные домовладения	51,26793	108,837221
25721	Забайкальский край, р-н. Петровск-Забайкальский, г. Петровск-Забайкальский, ул. Горького, д. 10	Индивидуальные домовладения	51,26793	108,837221
25722	Забайкальский край, р-н. Петровск-Забайкальский, г. Петровск-Забайкальский, ул. Горького, д. 11	Индивидуальные домовладения	51,26793	108,837221
25723	Забайкальский край, р-н. Петровск-Забайкальский, г. Петровск-Забайкальский, ул. Горького, д. 13	Индивидуальные домовладения	51,26793	108,837221
25724	Забайкальский край, р-н. Петровск-Забайкальский, г. Петровск-Забайкальский, ул. Горького, д. 14	Индивидуальные домовладения	51,26793	108,837221
25725	Забайкальский край, р-н. Хилокский, г. Хилок, ул. Дзержинского, д. 16	Индивидуальные домовладения	51,364323	110,454503
25726	Забайкальский край, р-н. Петровск-Забайкальский, г. Петровск-Забайкальский, ул. Горького, д. 16	Индивидуальные домовладения	51,26793	108,837221
25727	Забайкальский край, р-н. Петровск-Забайкальский, г. Петровск-Забайкальский, ул. Горького, д. 17	Индивидуальные домовладения	51,26793	108,837221

№ п/п	Адрес	Вид	Широта	Долгота
25728	Забайкальский край, р-н. Петровск-Забайкальский, г. Петровск-Забайкальский, ул. Горького, д. 19	Индивидуальные домовладения	51,26793	108,837221
25729	Забайкальский край, р-н. Петровск-Забайкальский, г. Петровск-Забайкальский, ул. Горького, д. 20	Индивидуальные домовладения	51,26749	108,83614
25730	Забайкальский край, р-н. Петровск-Забайкальский, г. Петровск-Забайкальский, ул. Горького, д. 21	Индивидуальные домовладения	51,26793	108,837221
25731	Забайкальский край, р-н. Петровск-Забайкальский, г. Петровск-Забайкальский, ул. Горького, д. 3	Индивидуальные домовладения	51,26793	108,837221
25732	Забайкальский край, р-н. Петровск-Забайкальский, г. Петровск-Забайкальский, ул. Горького, д. 4	Индивидуальные домовладения	51,26793	108,837221
25733	Забайкальский край, р-н. Петровск-Забайкальский, г. Петровск-Забайкальский, ул. Горького, д. 5	Индивидуальные домовладения	51,268533	108,838865
25734	Забайкальский край, р-н. Петровск-Забайкальский, г. Петровск-Забайкальский, ул. Горького, д. 6	Индивидуальные домовладения	51,26793	108,837221
25735	Забайкальский край, р-н. Петровск-Забайкальский, г. Петровск-Забайкальский, ул. Горького, д. 7	Индивидуальные домовладения	51,26793	108,837221
25736	Забайкальский край, р-н. Петровск-Забайкальский, г. Петровск-Забайкальский, ул. Горького, д. 8	Индивидуальные домовладения	51,26793	108,837221
25737	Забайкальский край, р-н. Петровск-Забайкальский, г. Петровск-Забайкальский, ул. Дамская, д. 10	Индивидуальные домовладения	51,273865	108,85351

№ п/п	Адрес	Вид	Широта	Долгота
25738	Забайкальский край, р-н. Петровск-Забайкальский, г. Петровск-Забайкальский, ул. Дамская, д. 2	МКД	51,274489	108,852878
25739	Забайкальский край, р-н. Петровск-Забайкальский, г. Петровск-Забайкальский, ул. Дамская, д. 4	Индивидуальные домовладения	51,274489	108,852878
25740	Забайкальский край, р-н. Петровск-Забайкальский, г. Петровск-Забайкальский, ул. Декабристов, д. 1	Индивидуальные домовладения	51,275146	108,85569
25741	Забайкальский край, р-н. Петровск-Забайкальский, г. Петровск-Забайкальский, ул. Декабристов, д. 11	Индивидуальные домовладения	51,274338	108,854645
25742	Забайкальский край, р-н. Петровск-Забайкальский, г. Петровск-Забайкальский, ул. Декабристов, д. 122	Индивидуальные домовладения	51,271452	108,85066
25743	Забайкальский край, р-н. Петровск-Забайкальский, г. Петровск-Забайкальский, ул. Декабристов, д. 13	Индивидуальные домовладения	51,274242	108,854546
25744	Забайкальский край, р-н. Петровск-Забайкальский, г. Петровск-Забайкальский, ул. Декабристов, д. 17	Индивидуальные домовладения	51,273914	108,854164
25745	Забайкальский край, р-н. Петровск-Забайкальский, г. Петровск-Забайкальский, ул. Декабристов, д. 18	Индивидуальные домовладения	51,27227	108,8514
25746	Забайкальский край, р-н. Петровск-Забайкальский, г. Петровск-Забайкальский, ул. Декабристов, д. 21	Индивидуальные домовладения	51,271452	108,85066
25747	Забайкальский край, р-н. Петровск-Забайкальский, г. Петровск-Забайкальский, ул. Декабристов, д. 22	Индивидуальные домовладения	51,271452	108,85066

№ п/п	Адрес	Вид	Широта	Долгота
25748	Забайкальский край, р-н. Петровск-Забайкальский, г. Петровск-Забайкальский, ул. Декабристов, д. 24	Индивидуальные домовладения	51,271452	108,85066
25749	Забайкальский край, р-н. Петровск-Забайкальский, г. Петровск-Забайкальский, ул. Декабристов, д. 28	Индивидуальные домовладения	51,271454	108,85038
25750	Забайкальский край, р-н. Петровск-Забайкальский, г. Петровск-Забайкальский, ул. Декабристов, д. 29а	Индивидуальные домовладения	51,271452	108,85066
25751	Забайкальский край, р-н. Петровск-Забайкальский, г. Петровск-Забайкальский, ул. Декабристов, д. 30	Индивидуальные домовладения	51,27124	108,85014
25752	Забайкальский край, р-н. Хилокский, г. Хилок, ул. Железнодорожная, д. 1	Индивидуальные домовладения	51,357709	110,466082
25753	Забайкальский край, р-н. Петровск-Забайкальский, г. Петровск-Забайкальский, ул. Декабристов, д. 35	Индивидуальные домовладения	51,271452	108,85066
25754	Забайкальский край, р-н. Петровск-Забайкальский, г. Петровск-Забайкальский, ул. Декабристов, д. 36	Индивидуальные домовладения	51,271452	108,85066
25755	Забайкальский край, р-н. Петровск-Забайкальский, г. Петровск-Забайкальский, ул. Декабристов, д. 39	Индивидуальные домовладения	51,271452	108,85066
25756	Забайкальский край, р-н. Петровск-Забайкальский, г. Петровск-Забайкальский, ул. Декабристов, д. 41	Индивидуальные домовладения	51,271452	108,85066
25757	Забайкальский край, р-н. Петровск-Забайкальский, г. Петровск-Забайкальский, ул. Декабристов, д. 44	Индивидуальные домовладения	51,271452	108,85066

№ п/п	Адрес	Вид	Широта	Долгота
25758	Забайкальский край, р-н. Петровск-Забайкальский, г. Петровск-Забайкальский, ул. Декабристов, д. 46	Индивидуальные домовладения	51,271452	108,85066
25759	Забайкальский край, р-н. Петровск-Забайкальский, г. Петровск-Забайкальский, ул. Декабристов, д. 48	Индивидуальные домовладения	51,271452	108,85066
25760	Забайкальский край, р-н. Петровск-Забайкальский, г. Петровск-Забайкальский, ул. Декабристов, д. 49	Индивидуальные домовладения	51,271452	108,85066
25761	Забайкальский край, р-н. Петровск-Забайкальский, г. Петровск-Забайкальский, ул. Декабристов, д. 50	Индивидуальные домовладения	51,271452	108,85066
25762	Забайкальский край, р-н. Петровск-Забайкальский, г. Петровск-Забайкальский, ул. Декабристов, д. 52	Индивидуальные домовладения	51,271452	108,85066
25763	Забайкальский край, р-н. Петровск-Забайкальский, г. Петровск-Забайкальский, ул. Декабристов, д. 55	Индивидуальные домовладения	51,271452	108,85066
25764	Забайкальский край, р-н. Петровск-Забайкальский, г. Петровск-Забайкальский, ул. Декабристов, д. 56	Индивидуальные домовладения	51,271452	108,85066
25765	Забайкальский край, р-н. Петровск-Забайкальский, г. Петровск-Забайкальский, ул. Декабристов, д. 59	Индивидуальные домовладения	51,270008	108,84963
25766	Забайкальский край, р-н. Петровск-Забайкальский, г. Петровск-Забайкальский, ул. Декабристов, д. 6	Индивидуальные домовладения	51,271452	108,85066
25767	Забайкальский край, р-н. Петровск-Забайкальский, г. Петровск-Забайкальский, ул. Декабристов, д. 60	Индивидуальные домовладения	51,26859	108,84808

№ п/п	Адрес	Вид	Широта	Долгота
25768	Забайкальский край, р-н. Петровск-Забайкальский, г. Петровск-Забайкальский, ул. Декабристов, д. 61	Индивидуальные домовладения	51,269855	108,84948
25769	Забайкальский край, р-н. Петровск-Забайкальский, г. Петровск-Забайкальский, ул. Декабристов, д. 62	Индивидуальные домовладения	51,26844	108,84795
25770	Забайкальский край, р-н. Петровск-Забайкальский, г. Петровск-Забайкальский, ул. Декабристов, д. 63	Индивидуальные домовладения	51,26967	108,84938
25771	Забайкальский край, р-н. Петровск-Забайкальский, г. Петровск-Забайкальский, ул. Декабристов, д. 64	Индивидуальные домовладения	51,26832	108,847855
25772	Забайкальский край, р-н. Петровск-Забайкальский, г. Петровск-Забайкальский, ул. Декабристов, д. 66	Индивидуальные домовладения	51,268158	108,847725
25773	Забайкальский край, р-н. Петровск-Забайкальский, г. Петровск-Забайкальский, ул. Декабристов, д. 67	Индивидуальные домовладения	51,26925	108,84909
25774	Забайкальский край, р-н. Петровск-Забайкальский, г. Петровск-Забайкальский, ул. Декабристов, д. 68	Индивидуальные домовладения	51,268005	108,847595
25775	Забайкальский край, р-н. Петровск-Забайкальский, г. Петровск-Забайкальский, ул. Декабристов, д. 70	Индивидуальные домовладения	51,271452	108,85066
25776	Забайкальский край, р-н. Петровск-Забайкальский, г. Петровск-Забайкальский, ул. Декабристов, д. 72	Индивидуальные домовладения	51,271452	108,85066
25777	Забайкальский край, р-н. Петровск-Забайкальский, г. Петровск-Забайкальский, ул. Декабристов, д. 74	Индивидуальные домовладения	51,271452	108,85066

№ п/п	Адрес	Вид	Широта	Долгота
25778	Забайкальский край, г. Чита, тракт. Московский, д. 54	Индивидуальные домовладения	52,022708	113,475564
25779	Забайкальский край, р-н. Хилокский, г. Хилок, ул. Железнодорожная, д. 4	Индивидуальные домовладения	51,357709	110,466082
25780	Забайкальский край, р-н. Петровск-Забайкальский, г. Петровск-Забайкальский, ул. Декабристов, д. 77	Индивидуальные домовладения	51,271452	108,85066
25781	Забайкальский край, р-н. Петровск-Забайкальский, г. Петровск-Забайкальский, ул. Декабристов, д. 78	Индивидуальные домовладения	51,271452	108,85066
25782	Забайкальский край, р-н. Петровск-Забайкальский, г. Петровск-Забайкальский, ул. Декабристов, д. 79	Индивидуальные домовладения	51,271452	108,85066
25783	Забайкальский край, р-н. Петровск-Забайкальский, г. Петровск-Забайкальский, ул. Декабристов, д. 80	Индивидуальные домовладения	51,26706	108,84665
25784	Забайкальский край, р-н. Петровск-Забайкальский, г. Петровск-Забайкальский, ул. Декабристов, д. 81	Индивидуальные домовладения	51,271452	108,85066
25785	Забайкальский край, р-н. Петровск-Забайкальский, г. Петровск-Забайкальский, ул. Декабристов, д. 82	Индивидуальные домовладения	51,271452	108,85066
25786	Забайкальский край, р-н. Петровск-Забайкальский, г. Петровск-Забайкальский, ул. Декабристов, д. 83	Индивидуальные домовладения	51,271452	108,85066
25787	Забайкальский край, р-н. Петровск-Забайкальский, г. Петровск-Забайкальский, ул. Декабристов, д. 84	Индивидуальные домовладения	51,271452	108,85066
25788	Забайкальский край, р-н. Петровск-Забайкальский, г. Петровск-Забайкальский, ул. Декабристов, д. 85	Индивидуальные домовладения	51,271452	108,85066

№ п/п	Адрес	Вид	Широта	Долгота
25789	Забайкальский край, р-н. Петровск-Забайкальский, г. Петровск-Забайкальский, ул. Декабристов, д. 87	Индивидуальные домовладения	51,271452	108,85066
25790	Забайкальский край, р-н. Петровск-Забайкальский, г. Петровск-Забайкальский, ул. Декабристов, д. 89	Индивидуальные домовладения	51,271452	108,85066
25791	Забайкальский край, р-н. Петровск-Забайкальский, г. Петровск-Забайкальский, ул. Декабристов, д. 91	Индивидуальные домовладения	51,271452	108,85066
25792	Забайкальский край, р-н. Петровск-Забайкальский, г. Петровск-Забайкальский, ул. Декабристов, д. 97	Индивидуальные домовладения	51,271452	108,85066
25793	Забайкальский край, р-н. Петровск-Забайкальский, г. Петровск-Забайкальский, ул. Енисейская, д. 35	Индивидуальные домовладения	51,284225	108,840185
25794	Забайкальский край, р-н. Петровск-Забайкальский, г. Петровск-Забайкальский, ул. Енисейская, д. 37	Индивидуальные домовладения	51,284225	108,840185
25795	Забайкальский край, р-н. Петровск-Забайкальский, г. Петровск-Забайкальский, ул. Енисейская, д. 38	Индивидуальные домовладения	51,284225	108,840185
25796	Забайкальский край, р-н. Петровск-Забайкальский, г. Петровск-Забайкальский, ул. Енисейская, д. 39	Индивидуальные домовладения	51,284225	108,840185
25797	Забайкальский край, р-н. Петровск-Забайкальский, г. Петровск-Забайкальский, ул. Енисейская, д. 40	Индивидуальные домовладения	51,284225	108,840185
25798	Забайкальский край, р-н. Петровск-Забайкальский, г. Петровск-Забайкальский, ул. Енисейская, д. 41	Индивидуальные домовладения	51,284225	108,840185

№ п/п	Адрес	Вид	Широта	Долгота
25799	Забайкальский край, р-н. Петровск-Забайкальский, г. Петровск-Забайкальский, ул. Енисейская, д. 42	Индивидуальные домовладения	51,284225	108,840185
25800	Забайкальский край, р-н. Петровск-Забайкальский, г. Петровск-Забайкальский, ул. Енисейская, д. 44	Индивидуальные домовладения	51,284225	108,840185
25801	Забайкальский край, р-н. Петровск-Забайкальский, г. Петровск-Забайкальский, ул. Енисейская, д. 45	Индивидуальные домовладения	51,284225	108,840185
25802	Забайкальский край, р-н. Петровск-Забайкальский, г. Петровск-Забайкальский, ул. Енисейская, д. 46	Индивидуальные домовладения	51,284225	108,840185
25803	Забайкальский край, р-н. Красночикойский, с. Урлук, ул. Новая, д. 6	Индивидуальные домовладения	50,047222	107,891457
25804	Забайкальский край, р-н. Петровск-Забайкальский, г. Петровск-Забайкальский, ул. Енисейская, д. 47	Индивидуальные домовладения	51,284225	108,840185
25805	Забайкальский край, р-н. Петровск-Забайкальский, г. Петровск-Забайкальский, ул. Енисейская, д. 48	Индивидуальные домовладения	51,284225	108,840185
25806	Забайкальский край, г. Чита, тракт. Московский, д. 56	Индивидуальные домовладения	52,024105	113,47517
25807	Забайкальский край, р-н. Хилокский, г. Хилок, ул. Заливная, д. 13	Индивидуальные домовладения	51,356579	110,457045
25808	Забайкальский край, р-н. Петровск-Забайкальский, г. Петровск-Забайкальский, ул. Енисейская, д. 51	Индивидуальные домовладения	51,284225	108,840185
25809	Забайкальский край, р-н. Петровск-Забайкальский, г. Петровск-Забайкальский, ул. Енисейская, д. 53	Индивидуальные домовладения	51,282253	108,844362

№ п/п	Адрес	Вид	Широта	Долгота
25810	Забайкальский край, р-н. Петровск-Забайкальский, г. Петровск-Забайкальский, ул. Жуковского, д. 1	Индивидуальные домовладения	51,266775	108,852843
25811	Забайкальский край, р-н. Петровск-Забайкальский, г. Петровск-Забайкальский, ул. Жуковского, д. 13	Индивидуальные домовладения	51,266775	108,852843
25812	Забайкальский край, р-н. Петровск-Забайкальский, г. Петровск-Забайкальский, ул. Жуковского, д. 15	Индивидуальные домовладения	51,266775	108,852843
25813	Забайкальский край, р-н. Петровск-Забайкальский, г. Петровск-Забайкальский, ул. Жуковского, д. 16	Индивидуальные домовладения	51,266775	108,852843
25814	Забайкальский край, р-н. Петровск-Забайкальский, г. Петровск-Забайкальский, ул. Жуковского, д. 17	Индивидуальные домовладения	51,266775	108,852843
25815	Забайкальский край, р-н. Петровск-Забайкальский, г. Петровск-Забайкальский, ул. Жуковского, д. 2	Индивидуальные домовладения	51,266775	108,852843
25816	Забайкальский край, р-н. Петровск-Забайкальский, г. Петровск-Забайкальский, ул. Жуковского, д. 20	Индивидуальные домовладения	51,266775	108,852843
25817	Забайкальский край, р-н. Петровск-Забайкальский, г. Петровск-Забайкальский, ул. Жуковского, д. 21	Индивидуальные домовладения	51,266775	108,852843
25818	Забайкальский край, р-н. Петровск-Забайкальский, г. Петровск-Забайкальский, ул. Жуковского, д. 22	Индивидуальные домовладения	51,266775	108,852843
25819	Забайкальский край, р-н. Петровск-Забайкальский, г. Петровск-Забайкальский, ул. Жуковского, д. 23	Индивидуальные домовладения	51,266775	108,852843

№ п/п	Адрес	Вид	Широта	Долгота
25820	Забайкальский край, р-н. Петровск-Забайкальский, г. Петровск-Забайкальский, ул. Жуковского, д. 24	Индивидуальные домовладения	51,266775	108,852843
25821	Забайкальский край, р-н. Петровск-Забайкальский, г. Петровск-Забайкальский, ул. Жуковского, д. 25	Индивидуальные домовладения	51,266775	108,852843
25822	Забайкальский край, р-н. Петровск-Забайкальский, г. Петровск-Забайкальский, ул. Жуковского, д. 26	Индивидуальные домовладения	51,266775	108,852843
25823	Забайкальский край, р-н. Петровск-Забайкальский, г. Петровск-Забайкальский, ул. Жуковского, д. 27	Индивидуальные домовладения	51,266775	108,852843
25824	Забайкальский край, р-н. Петровск-Забайкальский, г. Петровск-Забайкальский, ул. Жуковского, д. 28	Индивидуальные домовладения	51,266775	108,852843
25825	Забайкальский край, р-н. Петровск-Забайкальский, г. Петровск-Забайкальский, ул. Жуковского, д. 30	Индивидуальные домовладения	51,266775	108,852843
25826	Забайкальский край, р-н. Петровск-Забайкальский, г. Петровск-Забайкальский, ул. Жуковского, д. 31	Индивидуальные домовладения	51,266775	108,852843
25827	Забайкальский край, р-н. Петровск-Забайкальский, г. Петровск-Забайкальский, ул. Жуковского, д. 32	Индивидуальные домовладения	51,266775	108,852843
25828	Забайкальский край, р-н. Петровск-Забайкальский, г. Петровск-Забайкальский, ул. Жуковского, д. 33	Индивидуальные домовладения	51,266775	108,852843
25829	Забайкальский край, р-н. Петровск-Забайкальский, г. Петровск-Забайкальский, ул. Жуковского, д. 34	Индивидуальные домовладения	51,266775	108,852843

№ п/п	Адрес	Вид	Широта	Долгота
25830	Забайкальский край, р-н. Петровск-Забайкальский, г. Петровск-Забайкальский, ул. Жуковского, д. 35	Индивидуальные домовладения	51,266775	108,852843
25831	Забайкальский край, р-н. Петровск-Забайкальский, с. Алентуй, ул. Новая, д. 9	Индивидуальные домовладения	50,884348	108,475101
25832	Забайкальский край, р-н. Петровск-Забайкальский, г. Петровск-Забайкальский, ул. Жуковского, д. 36	Индивидуальные домовладения	51,266775	108,852843
25833	Забайкальский край, р-н. Петровск-Забайкальский, г. Петровск-Забайкальский, ул. Жуковского, д. 37	Индивидуальные домовладения	51,266775	108,852843
25834	Забайкальский край, р-н. Петровск-Забайкальский, г. Петровск-Забайкальский, ул. Жуковского, д. 39	Индивидуальные домовладения	51,266775	108,852843
25835	Забайкальский край, р-н. Хилокский, г. Хилок, ул. Заливная, д. 8	Индивидуальные домовладения	51,356579	110,457045
25836	Забайкальский край, р-н. Петровск-Забайкальский, г. Петровск-Забайкальский, ул. Жуковского, д. 41	Индивидуальные домовладения	51,266775	108,852843
25837	Забайкальский край, р-н. Петровск-Забайкальский, г. Петровск-Забайкальский, ул. Жуковского, д. 43	Индивидуальные домовладения	51,266775	108,852843
25838	Забайкальский край, р-н. Петровск-Забайкальский, г. Петровск-Забайкальский, ул. Жуковского, д. 5	Индивидуальные домовладения	51,266775	108,852843
25839	Забайкальский край, р-н. Петровск-Забайкальский, г. Петровск-Забайкальский, ул. Жуковского, д. 6	Индивидуальные домовладения	51,26835	108,85416
25840	Забайкальский край, р-н. Петровск-Забайкальский, г. Петровск-Забайкальский, ул. Жуковского, д. 7	Индивидуальные домовладения	51,266775	108,852843

№ п/п	Адрес	Вид	Широта	Долгота
25841	Забайкальский край, р-н. Петровск-Забайкальский, г. Петровск-Забайкальский, ул. Жуковского, д. 8	Индивидуальные домовладения	51,266775	108,852843
25842	Забайкальский край, р-н. Петровск-Забайкальский, г. Петровск-Забайкальский, ул. Журавлева, д. 1	Индивидуальные домовладения	51,275673	108,856766
25843	Забайкальский край, р-н. Петровск-Забайкальский, г. Петровск-Забайкальский, ул. Журавлева, д. 12	Индивидуальные домовладения	51,275216	108,857828
25844	Забайкальский край, р-н. Петровск-Забайкальский, г. Петровск-Забайкальский, ул. Журавлева, д. 13	Индивидуальные домовладения	51,27502	108,85857
25845	Забайкальский край, р-н. Петровск-Забайкальский, г. Петровск-Забайкальский, ул. Журавлева, д. 14	Индивидуальные домовладения	51,27471	108,85884
25846	Забайкальский край, р-н. Петровск-Забайкальский, г. Петровск-Забайкальский, ул. Журавлева, д. 16	Индивидуальные домовладения	51,274555	108,85917
25847	Забайкальский край, р-н. Петровск-Забайкальский, г. Петровск-Забайкальский, ул. Журавлева, д. 17	Индивидуальные домовладения	51,275216	108,857828
25848	Забайкальский край, р-н. Петровск-Забайкальский, г. Петровск-Забайкальский, ул. Журавлева, д. 2	Индивидуальные домовладения	51,275436	108,85693
25849	Забайкальский край, р-н. Петровск-Забайкальский, г. Петровск-Забайкальский, ул. Журавлева, д. 3	Индивидуальные домовладения	51,27559	108,85705
25850	Забайкальский край, р-н. Петровск-Забайкальский, г. Петровск-Забайкальский, ул. Журавлева, д. 4	Индивидуальные домовладения	51,275272	108,85739

№ п/п	Адрес	Вид	Широта	Долгота
25851	Забайкальский край, р-н. Петровск-Забайкальский, г. Петровск-Забайкальский, ул. Журавлева, д. 6	Индивидуальные домовладения	51,275216	108,857828
25852	Забайкальский край, р-н. Петровск-Забайкальский, г. Петровск-Забайкальский, ул. Журавлева, д. 7	Индивидуальные домовладения	51,275414	108,857544
25853	Забайкальский край, р-н. Петровск-Забайкальский, г. Петровск-Забайкальский, ул. Забайкальская, д. 1	Индивидуальные домовладения	51,268499	108,840383
25854	Забайкальский край, р-н. Петровск-Забайкальский, г. Петровск-Забайкальский, ул. Забайкальская, д. 10	Индивидуальные домовладения	51,268499	108,840383
25855	Забайкальский край, р-н. Петровск-Забайкальский, г. Петровск-Забайкальский, ул. Забайкальская, д. 11	Индивидуальные домовладения	51,268499	108,840383
25856	Забайкальский край, р-н. Петровск-Забайкальский, г. Петровск-Забайкальский, ул. Забайкальская, д. 12	Индивидуальные домовладения	51,268499	108,840383
25857	Забайкальский край, р-н. Петровск-Забайкальский, г. Петровск-Забайкальский, ул. Забайкальская, д. 13	Индивидуальные домовладения	51,26894	108,83959
25858	Забайкальский край, р-н. Петровск-Забайкальский, г. Петровск-Забайкальский, ул. Забайкальская, д. 14	Индивидуальные домовладения	51,268499	108,840383
25859	Забайкальский край, р-н. Красночикойский, с. Урлук, ул. Новая, д. 8	Индивидуальные домовладения	50,047222	107,891457
25860	Забайкальский край, р-н. Петровск-Забайкальский, г. Петровск-Забайкальский, ул. Забайкальская, д. 15	Индивидуальные домовладения	51,268499	108,840383

№ п/п	Адрес	Вид	Широта	Долгота
25861	Забайкальский край, р-н. Петровск-Забайкальский, г. Петровск-Забайкальский, ул. Забайкальская, д. 16	Индивидуальные домовладения	51,268499	108,840383
25862	Забайкальский край, р-н. Петровск-Забайкальский, г. Петровск-Забайкальский, ул. Забайкальская, д. 17	Индивидуальные домовладения	51,268499	108,840383
25863	Забайкальский край, р-н. Хилокский, г. Хилок, ул. Заречная, д. 1	Индивидуальные домовладения	51,359577	110,44163
25864	Забайкальский край, р-н. Петровск-Забайкальский, г. Петровск-Забайкальский, ул. Забайкальская, д. 1а	Индивидуальные домовладения	51,268499	108,840383
25865	Забайкальский край, р-н. Петровск-Забайкальский, г. Петровск-Забайкальский, ул. Забайкальская, д. 1б	Индивидуальные домовладения	51,268499	108,840383
25866	Забайкальский край, р-н. Петровск-Забайкальский, г. Петровск-Забайкальский, ул. Забайкальская, д. 2	Индивидуальные домовладения	51,268499	108,840383
25867	Забайкальский край, р-н. Петровск-Забайкальский, г. Петровск-Забайкальский, ул. Забайкальская, д. 20	Индивидуальные домовладения	51,268499	108,840383
25868	Забайкальский край, р-н. Петровск-Забайкальский, г. Петровск-Забайкальский, ул. Забайкальская, д. 21	Индивидуальные домовладения	51,268499	108,840383
25869	Забайкальский край, р-н. Петровск-Забайкальский, г. Петровск-Забайкальский, ул. Забайкальская, д. 22	Индивидуальные домовладения	51,268499	108,840383
25870	Забайкальский край, р-н. Петровск-Забайкальский, г. Петровск-Забайкальский, ул. Забайкальская, д. 3	Индивидуальные домовладения	51,268499	108,840383

№ п/п	Адрес	Вид	Широта	Долгота
25871	Забайкальский край, р-н. Петровск-Забайкальский, г. Петровск-Забайкальский, ул. Забайкальская, д. 4	Индивидуальные домовладения	51,268499	108,840383
25872	Забайкальский край, р-н. Петровск-Забайкальский, г. Петровск-Забайкальский, ул. Забайкальская, д. 6	Индивидуальные домовладения	51,268499	108,840383
25873	Забайкальский край, р-н. Петровск-Забайкальский, г. Петровск-Забайкальский, ул. Забайкальская, д. 8	Индивидуальные домовладения	51,268499	108,840383
25874	Забайкальский край, р-н. Петровск-Забайкальский, г. Петровск-Забайкальский, ул. Забайкальская, д. 9	Индивидуальные домовладения	51,268499	108,840383
25875	Забайкальский край, р-н. Петровск-Забайкальский, г. Петровск-Забайкальский, ул. Заводская, д. 1	Индивидуальные домовладения	51,27192	108,836125
25876	Забайкальский край, р-н. Петровск-Забайкальский, г. Петровск-Забайкальский, ул. Заводская, д. 10	Индивидуальные домовладения	51,27596	108,842952
25877	Забайкальский край, р-н. Петровск-Забайкальский, г. Петровск-Забайкальский, ул. Заводская, д. 100	Индивидуальные домовладения	51,27192	108,836125
25878	Забайкальский край, р-н. Петровск-Забайкальский, г. Петровск-Забайкальский, ул. Заводская, д. 102	Индивидуальные домовладения	51,27192	108,836125
25879	Забайкальский край, р-н. Петровск-Забайкальский, г. Петровск-Забайкальский, ул. Заводская, д. 104	Индивидуальные домовладения	51,27192	108,836125
25880	Забайкальский край, р-н. Петровск-Забайкальский, г. Петровск-Забайкальский, ул. Заводская, д. 106	Индивидуальные домовладения	51,27192	108,836125

№ п/п	Адрес	Вид	Широта	Долгота
25881	Забайкальский край, р-н. Петровск-Забайкальский, г. Петровск-Забайкальский, ул. Заводская, д. 11	Индивидуальные домовладения	51,27192	108,836125
25882	Забайкальский край, р-н. Петровск-Забайкальский, г. Петровск-Забайкальский, ул. Заводская, д. 110	Индивидуальные домовладения	51,269463	108,828399
25883	Забайкальский край, р-н. Петровск-Забайкальский, г. Петровск-Забайкальский, ул. Заводская, д. 112	Индивидуальные домовладения	51,27192	108,836125
25884	Забайкальский край, р-н. Петровск-Забайкальский, г. Петровск-Забайкальский, ул. Заводская, д. 14	Индивидуальные домовладения	51,27192	108,836125
25885	Забайкальский край, р-н. Петровск-Забайкальский, г. Петровск-Забайкальский, ул. Заводская, д. 16	Индивидуальные домовладения	51,27192	108,836125
25886	Забайкальский край, р-н. Петровск-Забайкальский, г. Петровск-Забайкальский, ул. Заводская, д. 2	Индивидуальные домовладения	51,27192	108,836125
25887	Забайкальский край, р-н. Петровск-Забайкальский, г. Петровск-Забайкальский, ул. Заводская, д. 21	Индивидуальные домовладения	51,27192	108,836125
25888	Забайкальский край, р-н. Петровск-Забайкальский, г. Петровск-Забайкальский, ул. Заводская, д. 22	Индивидуальные домовладения	51,27192	108,836125
25889	Забайкальский край, р-н. Петровск-Забайкальский, г. Петровск-Забайкальский, ул. Заводская, д. 23	Индивидуальные домовладения	51,27192	108,836125
25890	Забайкальский край, г. Чита, ул. Гранитная, д. 7	Индивидуальные домовладения	52,002243	113,49215
25891	Забайкальский край, р-н. Петровск-Забайкальский, г. Петровск-Забайкальский, ул. Заводская, д. 27	Индивидуальные домовладения	51,27192	108,836125

№ п/п	Адрес	Вид	Широта	Долгота
25892	Забайкальский край, р-н. Петровск-Забайкальский, г. Петровск-Забайкальский, ул. Заводская, д. 3	Индивидуальные домовладения	51,27192	108,836125
25893	Забайкальский край, р-н. Петровск-Забайкальский, г. Петровск-Забайкальский, ул. Заводская, д. 33	Индивидуальные домовладения	51,27192	108,836125
25894	Забайкальский край, р-н. Петровск-Забайкальский, г. Петровск-Забайкальский, ул. Заводская, д. 34	Индивидуальные домовладения	51,27192	108,836125
25895	Забайкальский край, р-н. Петровск-Забайкальский, г. Петровск-Забайкальский, ул. Заводская, д. 35	Индивидуальные домовладения	51,27192	108,836125
25896	Забайкальский край, р-н. Петровск-Забайкальский, г. Петровск-Забайкальский, ул. Заводская, д. 36	Индивидуальные домовладения	51,27192	108,836125
25897	Забайкальский край, р-н. Петровск-Забайкальский, г. Петровск-Забайкальский, ул. Заводская, д. 37	Индивидуальные домовладения	51,27192	108,836125
25898	Забайкальский край, р-н. Петровск-Забайкальский, г. Петровск-Забайкальский, ул. Заводская, д. 39	Индивидуальные домовладения	51,27192	108,836125
25899	Забайкальский край, р-н. Петровск-Забайкальский, г. Петровск-Забайкальский, ул. Заводская, д. 4	Индивидуальные домовладения	51,276315	108,843464
25900	Забайкальский край, р-н. Петровск-Забайкальский, г. Петровск-Забайкальский, ул. Заводская, д. 40	Индивидуальные домовладения	51,27192	108,836125
25901	Забайкальский край, р-н. Петровск-Забайкальский, г. Петровск-Забайкальский, ул. Заводская, д. 41	Индивидуальные домовладения	51,27192	108,836125

№ п/п	Адрес	Вид	Широта	Долгота
25902	Забайкальский край, р-н. Петровск-Забайкальский, г. Петровск-Забайкальский, ул. Заводская, д. 42	Индивидуальные домовладения	51,27192	108,836125
25903	Забайкальский край, р-н. Петровск-Забайкальский, г. Петровск-Забайкальский, ул. Заводская, д. 43	Индивидуальные домовладения	51,27192	108,836125
25904	Забайкальский край, р-н. Петровск-Забайкальский, г. Петровск-Забайкальский, ул. Заводская, д. 44	Индивидуальные домовладения	51,27192	108,836125
25905	Забайкальский край, р-н. Петровск-Забайкальский, г. Петровск-Забайкальский, ул. Заводская, д. 46	Индивидуальные домовладения	51,27192	108,836125
25906	Забайкальский край, р-н. Петровск-Забайкальский, г. Петровск-Забайкальский, ул. Заводская, д. 47	Индивидуальные домовладения	51,27192	108,836125
25907	Забайкальский край, р-н. Петровск-Забайкальский, г. Петровск-Забайкальский, ул. Заводская, д. 48	Индивидуальные домовладения	51,2727	108,83745
25908	Забайкальский край, р-н. Петровск-Забайкальский, г. Петровск-Забайкальский, ул. Заводская, д. 49	Индивидуальные домовладения	51,27192	108,836125
25909	Забайкальский край, р-н. Петровск-Забайкальский, г. Петровск-Забайкальский, ул. Заводская, д. 5	Индивидуальные домовладения	51,276207	108,843868
25910	Забайкальский край, р-н. Петровск-Забайкальский, г. Петровск-Забайкальский, ул. Заводская, д. 50	Индивидуальные домовладения	51,27192	108,836125
25911	Забайкальский край, р-н. Петровск-Забайкальский, г. Петровск-Забайкальский, ул. Заводская, д. 51	Индивидуальные домовладения	51,27192	108,836125

№ п/п	Адрес	Вид	Широта	Долгота
25912	Забайкальский край, р-н. Петровск-Забайкальский, г. Петровск-Забайкальский, ул. Заводская, д. 52	Индивидуальные домовладения	51,27192	108,836125
25913	Забайкальский край, р-н. Петровск-Забайкальский, г. Петровск-Забайкальский, ул. Заводская, д. 53	Индивидуальные домовладения	51,27192	108,836125
25914	Забайкальский край, р-н. Петровск-Забайкальский, г. Петровск-Забайкальский, ул. Заводская, д. 54	Индивидуальные домовладения	51,27192	108,836125
25915	Забайкальский край, р-н. Петровск-Забайкальский, г. Петровск-Забайкальский, ул. Заводская, д. 55	Индивидуальные домовладения	51,27192	108,836125
25916	Забайкальский край, р-н. Петровск-Забайкальский, г. Петровск-Забайкальский, ул. Заводская, д. 56	Индивидуальные домовладения	51,27192	108,836125
25917	Забайкальский край, г. Чита, тракт. Московский, д. 57	Индивидуальные домовладения	52,023045	113,47476
25918	Забайкальский край, р-н. Хилокский, г. Хилок, ул. Заречная, д. 19	Индивидуальные домовладения	51,359577	110,44163
25919	Забайкальский край, р-н. Хилокский, г. Хилок, ул. Заречная, д. 23	Индивидуальные домовладения	51,359577	110,44163
25920	Забайкальский край, р-н. Петровск-Забайкальский, г. Петровск-Забайкальский, ул. Заводская, д. 59	Индивидуальные домовладения	51,27192	108,836125
25921	Забайкальский край, р-н. Петровск-Забайкальский, г. Петровск-Забайкальский, ул. Заводская, д. 6	Индивидуальные домовладения	51,27192	108,836125
25922	Забайкальский край, р-н. Петровск-Забайкальский, г. Петровск-Забайкальский, ул. Заводская, д. 60	Индивидуальные домовладения	51,27192	108,836125

№ п/п	Адрес	Вид	Широта	Долгота
25923	Забайкальский край, р-н. Петровск-Забайкальский, г. Петровск-Забайкальский, ул. Заводская, д. 61	Индивидуальные домовладения	51,27192	108,836125
25924	Забайкальский край, р-н. Петровск-Забайкальский, г. Петровск-Забайкальский, ул. Заводская, д. 63	Индивидуальные домовладения	51,27192	108,836125
25925	Забайкальский край, р-н. Петровск-Забайкальский, г. Петровск-Забайкальский, ул. Заводская, д. 64	Индивидуальные домовладения	51,27192	108,836125
25926	Забайкальский край, р-н. Петровск-Забайкальский, г. Петровск-Забайкальский, ул. Заводская, д. 65	Индивидуальные домовладения	51,27192	108,836125
25927	Забайкальский край, р-н. Петровск-Забайкальский, г. Петровск-Забайкальский, ул. Заводская, д. 67	Индивидуальные домовладения	51,27192	108,836125
25928	Забайкальский край, р-н. Петровск-Забайкальский, г. Петровск-Забайкальский, ул. Заводская, д. 68	Индивидуальные домовладения	51,27192	108,836125
25929	Забайкальский край, р-н. Петровск-Забайкальский, г. Петровск-Забайкальский, ул. Заводская, д. 69	Индивидуальные домовладения	51,27192	108,836125
25930	Забайкальский край, р-н. Петровск-Забайкальский, г. Петровск-Забайкальский, ул. Заводская, д. 7	Индивидуальные домовладения	51,27192	108,836125
25931	Забайкальский край, р-н. Петровск-Забайкальский, г. Петровск-Забайкальский, ул. Заводская, д. 70	Индивидуальные домовладения	51,27192	108,836125
25932	Забайкальский край, р-н. Петровск-Забайкальский, г. Петровск-Забайкальский, ул. Заводская, д. 73	Индивидуальные домовладения	51,27192	108,836125

№ п/п	Адрес	Вид	Широта	Долгота
25933	Забайкальский край, р-н. Петровск-Забайкальский, г. Петровск-Забайкальский, ул. Заводская, д. 74	Индивидуальные домовладения	51,27192	108,836125
25934	Забайкальский край, р-н. Петровск-Забайкальский, г. Петровск-Забайкальский, ул. Заводская, д. 75	Индивидуальные домовладения	51,27192	108,836125
25935	Забайкальский край, р-н. Петровск-Забайкальский, г. Петровск-Забайкальский, ул. Заводская, д. 76	Индивидуальные домовладения	51,27192	108,836125
25936	Забайкальский край, р-н. Петровск-Забайкальский, г. Петровск-Забайкальский, ул. Заводская, д. 77	Индивидуальные домовладения	51,27192	108,836125
25937	Забайкальский край, р-н. Петровск-Забайкальский, г. Петровск-Забайкальский, ул. Заводская, д. 78	Индивидуальные домовладения	51,27192	108,836125
25938	Забайкальский край, р-н. Петровск-Забайкальский, г. Петровск-Забайкальский, ул. Заводская, д. 79	Индивидуальные домовладения	51,27192	108,836125
25939	Забайкальский край, р-н. Петровск-Забайкальский, г. Петровск-Забайкальский, ул. Заводская, д. 8	Индивидуальные домовладения	51,276072	108,843168
25940	Забайкальский край, р-н. Петровск-Забайкальский, г. Петровск-Забайкальский, ул. Заводская, д. 80	Индивидуальные домовладения	51,27192	108,836125
25941	Забайкальский край, р-н. Петровск-Забайкальский, г. Петровск-Забайкальский, ул. Заводская, д. 81	Индивидуальные домовладения	51,27192	108,836125
25942	Забайкальский край, р-н. Петровск-Забайкальский, г. Петровск-Забайкальский, ул. Заводская, д. 82	Индивидуальные домовладения	51,27192	108,836125

№ п/п	Адрес	Вид	Широта	Долгота
25943	Забайкальский край, р-н. Петровск-Забайкальский, г. Петровск-Забайкальский, ул. Заводская, д. 83	Индивидуальные домовладения	51,27192	108,836125
25944	Забайкальский край, р-н. Петровск-Забайкальский, г. Петровск-Забайкальский, ул. Заводская, д. 85	Индивидуальные домовладения	51,27192	108,836125
25945	Забайкальский край, р-н. Петровск-Забайкальский, с. Баляга, ул. Мира, д. 9	Индивидуальные домовладения	51,151744	108,916434
25946	Забайкальский край, р-н. Хилокский, г. Хилок, ул. Заречная, д. 25	Индивидуальные домовладения	51,359577	110,44163
25947	Забайкальский край, р-н. Петровск-Забайкальский, г. Петровск-Забайкальский, ул. Заводская, д. 87	Индивидуальные домовладения	51,27192	108,836125
25948	Забайкальский край, р-н. Петровск-Забайкальский, г. Петровск-Забайкальский, ул. Заводская, д. 88	Индивидуальные домовладения	51,27192	108,836125
25949	Забайкальский край, р-н. Петровск-Забайкальский, г. Петровск-Забайкальский, ул. Заводская, д. 9	Индивидуальные домовладения	51,27192	108,836125
25950	Забайкальский край, р-н. Петровск-Забайкальский, г. Петровск-Забайкальский, ул. Заводская, д. 90	Индивидуальные домовладения	51,27192	108,836125
25951	Забайкальский край, р-н. Петровск-Забайкальский, г. Петровск-Забайкальский, ул. Заводская, д. 92	Индивидуальные домовладения	51,27192	108,836125
25952	Забайкальский край, р-н. Петровск-Забайкальский, г. Петровск-Забайкальский, ул. Заводская, д. 94	Индивидуальные домовладения	51,27192	108,836125
25953	Забайкальский край, р-н. Петровск-Забайкальский, г. Петровск-Забайкальский, ул. Заводская, д. 96	Индивидуальные домовладения	51,27192	108,836125

№ п/п	Адрес	Вид	Широта	Долгота
25954	Забайкальский край, р-н. Петровск-Забайкальский, г. Петровск-Забайкальский, ул. Заводская, д. 98	Индивидуальные домовладения	51,27192	108,836125
25955	Забайкальский край, р-н. Петровск-Забайкальский, г. Петровск-Забайкальский, ул. Ингодинская, д. 11	Индивидуальные домовладения	51,246376	108,827385
25956	Забайкальский край, р-н. Петровск-Забайкальский, г. Петровск-Забайкальский, ул. Ингодинская, д. 12	Индивидуальные домовладения	51,243392	108,827133
25957	Забайкальский край, р-н. Петровск-Забайкальский, г. Петровск-Забайкальский, ул. Ингодинская, д. 13	Индивидуальные домовладения	51,243392	108,827133
25958	Забайкальский край, р-н. Петровск-Забайкальский, г. Петровск-Забайкальский, ул. Ингодинская, д. 14	Индивидуальные домовладения	51,243392	108,827133
25959	Забайкальский край, р-н. Петровск-Забайкальский, г. Петровск-Забайкальский, ул. Ингодинская, д. 15	Индивидуальные домовладения	51,24586	108,827354
25960	Забайкальский край, р-н. Петровск-Забайкальский, г. Петровск-Забайкальский, ул. Ингодинская, д. 16	Индивидуальные домовладения	51,243392	108,827133
25961	Забайкальский край, р-н. Петровск-Забайкальский, г. Петровск-Забайкальский, ул. Ингодинская, д. 17	Индивидуальные домовладения	51,24562	108,82735
25962	Забайкальский край, р-н. Петровск-Забайкальский, г. Петровск-Забайкальский, ул. Ингодинская, д. 18	Индивидуальные домовладения	51,245715	108,826917
25963	Забайкальский край, р-н. Петровск-Забайкальский, г. Петровск-Забайкальский, ул. Ингодинская, д. 2	Индивидуальные домовладения	51,243392	108,827133

№ п/п	Адрес	Вид	Широта	Долгота
25964	Забайкальский край, р-н. Петровск-Забайкальский, г. Петровск-Забайкальский, ул. Ингодинская, д. 22	Индивидуальные домовладения	51,243392	108,827133
25965	Забайкальский край, р-н. Петровск-Забайкальский, г. Петровск-Забайкальский, ул. Ингодинская, д. 23	Индивидуальные домовладения	51,244904	108,82741
25966	Забайкальский край, р-н. Петровск-Забайкальский, г. Петровск-Забайкальский, ул. Ингодинская, д. 24	Индивидуальные домовладения	51,243392	108,827133
25967	Забайкальский край, р-н. Петровск-Забайкальский, г. Петровск-Забайкальский, ул. Ингодинская, д. 25	Индивидуальные домовладения	51,243392	108,827133
25968	Забайкальский край, р-н. Петровск-Забайкальский, г. Петровск-Забайкальский, ул. Ингодинская, д. 26	Индивидуальные домовладения	51,244774	108,8269
25969	Забайкальский край, р-н. Петровск-Забайкальский, г. Петровск-Забайкальский, ул. Ингодинская, д. 27	Индивидуальные домовладения	51,244495	108,82739
25970	Забайкальский край, р-н. Петровск-Забайкальский, с. Алентуй, ул. Старая, д. 10	Индивидуальные домовладения	50,8847056	108,4739652
25971	Забайкальский край, р-н. Петровск-Забайкальский, г. Петровск-Забайкальский, ул. Ингодинская, д. 28	Индивидуальные домовладения	51,244442	108,82688
25972	Забайкальский край, р-н. Петровск-Забайкальский, г. Петровск-Забайкальский, ул. Ингодинская, д. 29	Индивидуальные домовладения	51,244034	108,827354
25973	Забайкальский край, р-н. Петровск-Забайкальский, г. Петровск-Забайкальский, ул. Ингодинская, д. 3	Индивидуальные домовладения	51,247407	108,827492
25974	Забайкальский край, р-н. Хилокский, г. Хилок, ул. Заречная, д. 29	Индивидуальные домовладения	51,359577	110,44163

№ п/п	Адрес	Вид	Широта	Долгота
25975	Забайкальский край, р-н. Хилокский, г. Хилок, ул. Заречная, д. 3	Индивидуальные домовладения	51,359577	110,44163
25976	Забайкальский край, р-н. Петровск-Забайкальский, г. Петровск-Забайкальский, ул. Ингодинская, д. 31	Индивидуальные домовладения	51,24381	108,82731
25977	Забайкальский край, р-н. Петровск-Забайкальский, г. Петровск-Забайкальский, ул. Ингодинская, д. 32	Индивидуальные домовладения	51,243392	108,827133
25978	Забайкальский край, р-н. Петровск-Забайкальский, г. Петровск-Забайкальский, ул. Ингодинская, д. 33	Индивидуальные домовладения	51,243392	108,827133
25979	Забайкальский край, р-н. Петровск-Забайкальский, г. Петровск-Забайкальский, ул. Ингодинская, д. 34	Индивидуальные домовладения	51,243392	108,827133
25980	Забайкальский край, р-н. Петровск-Забайкальский, г. Петровск-Забайкальский, ул. Ингодинская, д. 35	Индивидуальные домовладения	51,243484	108,827324
25981	Забайкальский край, р-н. Петровск-Забайкальский, г. Петровск-Забайкальский, ул. Ингодинская, д. 36	Индивидуальные домовладения	51,24358	108,82683
25982	Забайкальский край, р-н. Петровск-Забайкальский, г. Петровск-Забайкальский, ул. Ингодинская, д. 38	Индивидуальные домовладения	51,243392	108,827133
25983	Забайкальский край, р-н. Петровск-Забайкальский, г. Петровск-Забайкальский, ул. Ингодинская, д. 39	Индивидуальные домовладения	51,242867	108,82725
25984	Забайкальский край, р-н. Петровск-Забайкальский, г. Петровск-Забайкальский, ул. Ингодинская, д. 4	Индивидуальные домовладения	51,247208	108,827034

№ п/п	Адрес	Вид	Широта	Долгота
25985	Забайкальский край, р-н. Петровск-Забайкальский, г. Петровск-Забайкальский, ул. Ингодинская, д. 40	Индивидуальные домовладения	51,243392	108,827133
25986	Забайкальский край, р-н. Петровск-Забайкальский, г. Петровск-Забайкальский, ул. Ингодинская, д. 41	Индивидуальные домовладения	51,243392	108,827133
25987	Забайкальский край, р-н. Петровск-Забайкальский, г. Петровск-Забайкальский, ул. Ингодинская, д. 42	Индивидуальные домовладения	51,243392	108,827133
25988	Забайкальский край, р-н. Петровск-Забайкальский, г. Петровск-Забайкальский, ул. Ингодинская, д. 43	Индивидуальные домовладения	51,242313	108,82724
25989	Забайкальский край, р-н. Петровск-Забайкальский, г. Петровск-Забайкальский, ул. Ингодинская, д. 44	Индивидуальные домовладения	51,243392	108,827133
25990	Забайкальский край, р-н. Петровск-Забайкальский, г. Петровск-Забайкальский, ул. Ингодинская, д. 45	Индивидуальные домовладения	51,243392	108,827133
25991	Забайкальский край, р-н. Петровск-Забайкальский, г. Петровск-Забайкальский, ул. Ингодинская, д. 47	Индивидуальные домовладения	51,241932	108,82735
25992	Забайкальский край, р-н. Петровск-Забайкальский, г. Петровск-Забайкальский, ул. Ингодинская, д. 48	Индивидуальные домовладения	51,243392	108,827133
25993	Забайкальский край, р-н. Петровск-Забайкальский, г. Петровск-Забайкальский, ул. Ингодинская, д. 49	Индивидуальные домовладения	51,24173	108,8272
25994	Забайкальский край, р-н. Петровск-Забайкальский, г. Петровск-Забайкальский, ул. Ингодинская, д. 5	Индивидуальные домовладения	51,243392	108,827133

№ п/п	Адрес	Вид	Широта	Долгота
25995	Забайкальский край, р-н. Петровск-Забайкальский, г. Петровск-Забайкальский, ул. Ингодинская, д. 50	Индивидуальные домовладения	51,243392	108,827133
25996	Забайкальский край, р-н. Петровск-Забайкальский, г. Петровск-Забайкальский, ул. Ингодинская, д. 51	Индивидуальные домовладения	51,243392	108,827133
25997	Забайкальский край, р-н. Петровск-Забайкальский, г. Петровск-Забайкальский, ул. Ингодинская, д. 52	Индивидуальные домовладения	51,24178	108,82672
25998	Забайкальский край, р-н. Петровск-Забайкальский, г. Петровск-Забайкальский, ул. Ингодинская, д. 53	Индивидуальные домовладения	51,243392	108,827133
25999	Забайкальский край, р-н. Петровск-Забайкальский, г. Петровск-Забайкальский, ул. Ингодинская, д. 54	Индивидуальные домовладения	51,243392	108,827133
26000	Забайкальский край, р-н. Петровск-Забайкальский, г. Петровск-Забайкальский, ул. Ингодинская, д. 55	Индивидуальные домовладения	51,243392	108,827133
26001	Забайкальский край, р-н. Хилокский, г. Хилок, ул. Заречная, д. 4	Индивидуальные домовладения	51,359577	110,44163
26002	Забайкальский край, р-н. Хилокский, г. Хилок, ул. Заречная, д. 5	Индивидуальные домовладения	51,359577	110,44163
26003	Забайкальский край, р-н. Петровск-Забайкальский, г. Петровск-Забайкальский, ул. Ингодинская, д. 58	Индивидуальные домовладения	51,240986	108,8268
26004	Забайкальский край, р-н. Петровск-Забайкальский, г. Петровск-Забайкальский, ул. Ингодинская, д. 59	Индивидуальные домовладения	51,243392	108,827133
26005	Забайкальский край, р-н. Петровск-Забайкальский, г. Петровск-Забайкальский, ул. Ингодинская, д. 60	Индивидуальные домовладения	51,243392	108,827133

№ п/п	Адрес	Вид	Широта	Долгота
26006	Забайкальский край, р-н. Петровск-Забайкальский, г. Петровск-Забайкальский, ул. Ингодинская, д. 61	Индивидуальные домовладения	51,243392	108,827133
26007	Забайкальский край, р-н. Петровск-Забайкальский, г. Петровск-Забайкальский, ул. Ингодинская, д. 62	Индивидуальные домовладения	51,243392	108,827133
26008	Забайкальский край, р-н. Петровск-Забайкальский, г. Петровск-Забайкальский, ул. Ингодинская, д. 63	Индивидуальные домовладения	51,243392	108,827133
26009	Забайкальский край, р-н. Петровск-Забайкальский, г. Петровск-Забайкальский, ул. Ингодинская, д. 64	Индивидуальные домовладения	51,243392	108,827133
26010	Забайкальский край, р-н. Петровск-Забайкальский, г. Петровск-Забайкальский, ул. Ингодинская, д. 65	Индивидуальные домовладения	51,243392	108,827133
26011	Забайкальский край, р-н. Петровск-Забайкальский, г. Петровск-Забайкальский, ул. Ингодинская, д. 66	Индивидуальные домовладения	51,243392	108,827133
26012	Забайкальский край, р-н. Петровск-Забайкальский, г. Петровск-Забайкальский, ул. Ингодинская, д. 68	Индивидуальные домовладения	51,243392	108,827133
26013	Забайкальский край, р-н. Петровск-Забайкальский, г. Петровск-Забайкальский, ул. Ингодинская, д. 7	Индивидуальные домовладения	51,243392	108,827133
26014	Забайкальский край, р-н. Петровск-Забайкальский, г. Петровск-Забайкальский, ул. Ингодинская, д. 70	Индивидуальные домовладения	51,243392	108,827133
26015	Забайкальский край, р-н. Петровск-Забайкальский, г. Петровск-Забайкальский, ул. Ингодинская, д. 9	Индивидуальные домовладения	51,246708	108,827429

№ п/п	Адрес	Вид	Широта	Долгота
26016	Забайкальский край, р-н. Петровск-Забайкальский, г. Петровск-Забайкальский, ул. Индустриальная, д. 1	Индивидуальные домовладения	51,268927	108,835424
26017	Забайкальский край, р-н. Петровск-Забайкальский, г. Петровск-Забайкальский, ул. Индустриальная, д. 10	Индивидуальные домовладения	51,268927	108,835424
26018	Забайкальский край, р-н. Петровск-Забайкальский, г. Петровск-Забайкальский, ул. Индустриальная, д. 11	Индивидуальные домовладения	51,268927	108,835424
26019	Забайкальский край, р-н. Петровск-Забайкальский, г. Петровск-Забайкальский, ул. Индустриальная, д. 12	Индивидуальные домовладения	51,268927	108,835424
26020	Забайкальский край, р-н. Петровск-Забайкальский, г. Петровск-Забайкальский, ул. Индустриальная, д. 13	Индивидуальные домовладения	51,268927	108,835424
26021	Забайкальский край, р-н. Петровск-Забайкальский, г. Петровск-Забайкальский, ул. Индустриальная, д. 14	Индивидуальные домовладения	51,268927	108,835424
26022	Забайкальский край, р-н. Петровск-Забайкальский, г. Петровск-Забайкальский, ул. Индустриальная, д. 15	Индивидуальные домовладения	51,268927	108,835424
26023	Забайкальский край, р-н. Петровск-Забайкальский, г. Петровск-Забайкальский, ул. Индустриальная, д. 16	Индивидуальные домовладения	51,268927	108,835424
26024	Забайкальский край, р-н. Петровск-Забайкальский, г. Петровск-Забайкальский, ул. Индустриальная, д. 18	Индивидуальные домовладения	51,268927	108,835424
26025	Забайкальский край, р-н. Петровск-Забайкальский, г. Петровск-Забайкальский, ул. Индустриальная, д. 19	Индивидуальные домовладения	51,268927	108,835424

№ п/п	Адрес	Вид	Широта	Долгота
26026	Забайкальский край, р-н. Петровск-Забайкальский, г. Петровск-Забайкальский, ул. Индустриальная, д. 2	Индивидуальные домовладения	51,268927	108,835424
26027	Забайкальский край, р-н. Петровск-Забайкальский, г. Петровск-Забайкальский, ул. Индустриальная, д. 20	Индивидуальные домовладения	51,268927	108,835424
26028	Забайкальский край, р-н. Хилокский, г. Хилок, ул. Заречная, д. 6	Индивидуальные домовладения	51,359577	110,44163
26029	Забайкальский край, р-н. Хилокский, г. Хилок, ул. Заречная, д. 7	Индивидуальные домовладения	51,359577	110,44163
26030	Забайкальский край, р-н. Петровск-Забайкальский, г. Петровск-Забайкальский, ул. Индустриальная, д. 24	Индивидуальные домовладения	51,26865	108,83455
26031	Забайкальский край, р-н. Петровск-Забайкальский, г. Петровск-Забайкальский, ул. Индустриальная, д. 25	Индивидуальные домовладения	51,268927	108,835424
26032	Забайкальский край, р-н. Петровск-Забайкальский, г. Петровск-Забайкальский, ул. Индустриальная, д. 26	Индивидуальные домовладения	51,268927	108,835424
26033	Забайкальский край, р-н. Петровск-Забайкальский, г. Петровск-Забайкальский, ул. Индустриальная, д. 27	Индивидуальные домовладения	51,268927	108,835424
26034	Забайкальский край, р-н. Петровск-Забайкальский, г. Петровск-Забайкальский, ул. Индустриальная, д. 28	Индивидуальные домовладения	51,268927	108,835424
26035	Забайкальский край, р-н. Петровск-Забайкальский, г. Петровск-Забайкальский, ул. Индустриальная, д. 29	Индивидуальные домовладения	51,268927	108,835424
26036	Забайкальский край, р-н. Петровск-Забайкальский, г. Петровск-Забайкальский, ул. Индустриальная, д. 3	Индивидуальные домовладения	51,268927	108,835424

№ п/п	Адрес	Вид	Широта	Долгота
26037	Забайкальский край, р-н. Петровск-Забайкальский, г. Петровск-Забайкальский, ул. Индустриальная, д. 30	Индивидуальные домовладения	51,268927	108,835424
26038	Забайкальский край, р-н. Петровск-Забайкальский, г. Петровск-Забайкальский, ул. Индустриальная, д. 31	Индивидуальные домовладения	51,268927	108,835424
26039	Забайкальский край, р-н. Петровск-Забайкальский, г. Петровск-Забайкальский, ул. Индустриальная, д. 33	Индивидуальные домовладения	51,268927	108,835424
26040	Забайкальский край, р-н. Петровск-Забайкальский, г. Петровск-Забайкальский, ул. Индустриальная, д. 34	Индивидуальные домовладения	51,268927	108,835424
26041	Забайкальский край, р-н. Петровск-Забайкальский, г. Петровск-Забайкальский, ул. Индустриальная, д. 38	Индивидуальные домовладения	51,268927	108,835424
26042	Забайкальский край, р-н. Петровск-Забайкальский, г. Петровск-Забайкальский, ул. Индустриальная, д. 4	Индивидуальные домовладения	51,268927	108,835424
26043	Забайкальский край, р-н. Петровск-Забайкальский, г. Петровск-Забайкальский, ул. Индустриальная, д. 4а	Индивидуальные домовладения	51,268927	108,835424
26044	Забайкальский край, р-н. Петровск-Забайкальский, г. Петровск-Забайкальский, ул. Индустриальная, д. 5	Индивидуальные домовладения	51,268927	108,835424
26045	Забайкальский край, р-н. Петровск-Забайкальский, г. Петровск-Забайкальский, ул. Индустриальная, д. 6	Индивидуальные домовладения	51,26996	108,83731
26046	Забайкальский край, р-н. Петровск-Забайкальский, г. Петровск-Забайкальский, ул. Индустриальная, д. 7	Индивидуальные домовладения	51,26932	108,83668

№ п/п	Адрес	Вид	Широта	Долгота
26047	Забайкальский край, р-н. Петровск-Забайкальский, г. Петровск-Забайкальский, ул. Индустриальная, д. 8	Индивидуальные домовладения	51,269688	108,836808
26048	Забайкальский край, р-н. Петровск-Забайкальский, г. Петровск-Забайкальский, ул. Индустриальная, д. 9	Индивидуальные домовладения	51,268927	108,835424
26049	Забайкальский край, р-н. Петровск-Забайкальский, г. Петровск-Забайкальский, ул. Иркутская, д. 1	Индивидуальные домовладения	51,266464	108,85454
26050	Забайкальский край, р-н. Петровск-Забайкальский, г. Петровск-Забайкальский, ул. Иркутская, д. 12	Индивидуальные домовладения	51,265774	108,85332
26051	Забайкальский край, р-н. Петровск-Забайкальский, г. Петровск-Забайкальский, ул. Иркутская, д. 14	Индивидуальные домовладения	51,26549	108,85306
26052	Забайкальский край, р-н. Петровск-Забайкальский, г. Петровск-Забайкальский, ул. Иркутская, д. 16	Индивидуальные домовладения	51,265445	108,853121
26053	Забайкальский край, р-н. Петровск-Забайкальский, г. Петровск-Забайкальский, ул. Иркутская, д. 17	Индивидуальные домовладения	51,264205	108,851666
26054	Забайкальский край, р-н. Петровск-Забайкальский, г. Петровск-Забайкальский, ул. Иркутская, д. 18	Индивидуальные домовладения	51,26528	108,85278
26055	Забайкальский край, р-н. Хилокский, г. Хилок, ул. Заречная, д. 9	Индивидуальные домовладения	51,359577	110,44163
26056	Забайкальский край, р-н. Хилокский, г. Хилок, ул. Зеленая, д. 1	Индивидуальные домовладения	51,354824	110,426826
26057	Забайкальский край, р-н. Петровск-Забайкальский, г. Петровск-Забайкальский, ул. Иркутская, д. 20	Индивидуальные домовладения	51,26489	108,85252

№ п/п	Адрес	Вид	Широта	Долгота
26058	Забайкальский край, р-н. Петровск-Забайкальский, г. Петровск-Забайкальский, ул. Иркутская, д. 21	Индивидуальные домовладения	51,265445	108,853121
26059	Забайкальский край, р-н. Петровск-Забайкальский, г. Петровск-Забайкальский, ул. Иркутская, д. 23	Индивидуальные домовладения	51,264267	108,852295
26060	Забайкальский край, р-н. Петровск-Забайкальский, г. Петровск-Забайкальский, ул. Иркутская, д. 24	Индивидуальные домовладения	51,26457	108,85205
26061	Забайкальский край, р-н. Петровск-Забайкальский, г. Петровск-Забайкальский, ул. Иркутская, д. 3	Индивидуальные домовладения	51,2663	108,854324
26062	Забайкальский край, р-н. Петровск-Забайкальский, г. Петровск-Забайкальский, ул. Иркутская, д. 4	Индивидуальные домовладения	51,2667	108,8542
26063	Забайкальский край, р-н. Петровск-Забайкальский, г. Петровск-Забайкальский, ул. Иркутская, д. 5	Индивидуальные домовладения	51,266148	108,85421
26064	Забайкальский край, р-н. Петровск-Забайкальский, г. Петровск-Забайкальский, ул. Иркутская, д. 7	Индивидуальные домовладения	51,26574	108,85371
26065	Забайкальский край, р-н. Петровск-Забайкальский, г. Петровск-Забайкальский, ул. Иркутская, д. 8	Индивидуальные домовладения	51,266357	108,85382
26066	Забайкальский край, р-н. Петровск-Забайкальский, г. Петровск-Забайкальский, ул. Иркутская, д. 9	Индивидуальные домовладения	51,265556	108,85356
26067	Забайкальский край, р-н. Петровск-Забайкальский, г. Петровск-Забайкальский, ул. Калинина, д. 1	Индивидуальные домовладения	51,245512	108,828435

№ п/п	Адрес	Вид	Широта	Долгота
26068	Забайкальский край, р-н. Петровск-Забайкальский, г. Петровск-Забайкальский, ул. Калинина, д. 10	Индивидуальные домовладения	51,245512	108,828435
26069	Забайкальский край, р-н. Петровск-Забайкальский, г. Петровск-Забайкальский, ул. Калинина, д. 11	Индивидуальные домовладения	51,245512	108,828435
26070	Забайкальский край, р-н. Петровск-Забайкальский, г. Петровск-Забайкальский, ул. Калинина, д. 12	Индивидуальные домовладения	51,245512	108,828435
26071	Забайкальский край, р-н. Петровск-Забайкальский, г. Петровск-Забайкальский, ул. Калинина, д. 13	Индивидуальные домовладения	51,24612	108,82873
26072	Забайкальский край, р-н. Петровск-Забайкальский, г. Петровск-Забайкальский, ул. Калинина, д. 14	Индивидуальные домовладения	51,245512	108,828435
26073	Забайкальский край, р-н. Петровск-Забайкальский, г. Петровск-Забайкальский, ул. Калинина, д. 15	Индивидуальные домовладения	51,245512	108,828435
26074	Забайкальский край, р-н. Петровск-Забайкальский, г. Петровск-Забайкальский, ул. Калинина, д. 16	Индивидуальные домовладения	51,245512	108,828435
26075	Забайкальский край, р-н. Петровск-Забайкальский, г. Петровск-Забайкальский, ул. Калинина, д. 17	Индивидуальные домовладения	51,245512	108,828435
26076	Забайкальский край, р-н. Петровск-Забайкальский, г. Петровск-Забайкальский, ул. Калинина, д. 18	Индивидуальные домовладения	51,245512	108,828435
26077	Забайкальский край, р-н. Петровск-Забайкальский, г. Петровск-Забайкальский, ул. Калинина, д. 19	Индивидуальные домовладения	51,245512	108,828435

№ п/п	Адрес	Вид	Широта	Долгота
26078	Забайкальский край, р-н. Петровск-Забайкальский, г. Петровск-Забайкальский, ул. Калинина, д. 1а	Индивидуальные домовладения	51,245512	108,828435
26079	Забайкальский край, р-н. Петровск-Забайкальский, г. Петровск-Забайкальский, ул. Калинина, д. 1б	Индивидуальные домовладения	51,245512	108,828435
26080	Забайкальский край, р-н. Петровск-Забайкальский, г. Петровск-Забайкальский, ул. Калинина, д. 20	Индивидуальные домовладения	51,245512	108,828435
26081	Забайкальский край, р-н. Петровск-Забайкальский, г. Петровск-Забайкальский, ул. Калинина, д. 21	Индивидуальные домовладения	51,245512	108,828435
26082	Забайкальский край, р-н. Петровск-Забайкальский, г. Петровск-Забайкальский, ул. Калинина, д. 22	Индивидуальные домовладения	51,245512	108,828435
26083	Забайкальский край, р-н. Хилокский, г. Хилок, ул. Зеленая, д. 10	Индивидуальные домовладения	51,354824	110,426826
26084	Забайкальский край, р-н. Хилокский, г. Хилок, ул. Зеленая, д. 11	Индивидуальные домовладения	51,354824	110,426826
26085	Забайкальский край, р-н. Петровск-Забайкальский, г. Петровск-Забайкальский, ул. Калинина, д. 24	Индивидуальные домовладения	51,245512	108,828435
26086	Забайкальский край, р-н. Петровск-Забайкальский, г. Петровск-Забайкальский, ул. Калинина, д. 25	Индивидуальные домовладения	51,245512	108,828435
26087	Забайкальский край, р-н. Петровск-Забайкальский, г. Петровск-Забайкальский, ул. Калинина, д. 26	Индивидуальные домовладения	51,245512	108,828435
26088	Забайкальский край, р-н. Петровск-Забайкальский, г. Петровск-Забайкальский, ул. Калинина, д. 27	Индивидуальные домовладения	51,245512	108,828435

№ п/п	Адрес	Вид	Широта	Долгота
26089	Забайкальский край, р-н. Петровск-Забайкальский, г. Петровск-Забайкальский, ул. Калинина, д. 29	Индивидуальные домовладения	51,245512	108,828435
26090	Забайкальский край, р-н. Петровск-Забайкальский, г. Петровск-Забайкальский, ул. Калинина, д. 3	Индивидуальные домовладения	51,245512	108,828435
26091	Забайкальский край, р-н. Петровск-Забайкальский, г. Петровск-Забайкальский, ул. Калинина, д. 30	Индивидуальные домовладения	51,245512	108,828435
26092	Забайкальский край, р-н. Петровск-Забайкальский, г. Петровск-Забайкальский, ул. Калинина, д. 31	Индивидуальные домовладения	51,245512	108,828435
26093	Забайкальский край, р-н. Петровск-Забайкальский, г. Петровск-Забайкальский, ул. Калинина, д. 32	Индивидуальные домовладения	51,244125	108,82808
26094	Забайкальский край, р-н. Петровск-Забайкальский, г. Петровск-Забайкальский, ул. Калинина, д. 33	Индивидуальные домовладения	51,245512	108,828435
26095	Забайкальский край, р-н. Петровск-Забайкальский, г. Петровск-Забайкальский, ул. Калинина, д. 34	Индивидуальные домовладения	51,244007	108,828064
26096	Забайкальский край, р-н. Петровск-Забайкальский, г. Петровск-Забайкальский, ул. Калинина, д. 35	Индивидуальные домовладения	51,245512	108,828435
26097	Забайкальский край, р-н. Петровск-Забайкальский, г. Петровск-Забайкальский, ул. Калинина, д. 36	Индивидуальные домовладения	51,245512	108,828435
26098	Забайкальский край, р-н. Петровск-Забайкальский, г. Петровск-Забайкальский, ул. Калинина, д. 38	Индивидуальные домовладения	51,245512	108,828435

№ п/п	Адрес	Вид	Широта	Долгота
26099	Забайкальский край, р-н. Петровск-Забайкальский, г. Петровск-Забайкальский, ул. Калинина, д. 39	Индивидуальные домовладения	51,245512	108,828435
26100	Забайкальский край, р-н. Петровск-Забайкальский, г. Петровск-Забайкальский, ул. Калинина, д. 4	Индивидуальные домовладения	51,245512	108,828435
26101	Забайкальский край, р-н. Петровск-Забайкальский, г. Петровск-Забайкальский, ул. Калинина, д. 40	Индивидуальные домовладения	51,245512	108,828435
26102	Забайкальский край, р-н. Петровск-Забайкальский, г. Петровск-Забайкальский, ул. Калинина, д. 41	Индивидуальные домовладения	51,245512	108,828435
26103	Забайкальский край, р-н. Петровск-Забайкальский, г. Петровск-Забайкальский, ул. Калинина, д. 42	Индивидуальные домовладения	51,245512	108,828435
26104	Забайкальский край, р-н. Петровск-Забайкальский, г. Петровск-Забайкальский, ул. Калинина, д. 43а	Индивидуальные домовладения	51,245512	108,828435
26105	Забайкальский край, р-н. Петровск-Забайкальский, г. Петровск-Забайкальский, ул. Калинина, д. 44	Индивидуальные домовладения	51,245512	108,828435
26106	Забайкальский край, р-н. Петровск-Забайкальский, г. Петровск-Забайкальский, ул. Калинина, д. 45	Индивидуальные домовладения	51,245512	108,828435
26107	Забайкальский край, р-н. Петровск-Забайкальский, г. Петровск-Забайкальский, ул. Калинина, д. 46	Индивидуальные домовладения	51,245512	108,828435
26108	Забайкальский край, р-н. Петровск-Забайкальский, г. Петровск-Забайкальский, ул. Калинина, д. 48	Индивидуальные домовладения	51,245512	108,828435

№ п/п	Адрес	Вид	Широта	Долгота
26109	Забайкальский край, р-н. Петровск-Забайкальский, г. Петровск-Забайкальский, ул. Калинина, д. 49	Индивидуальные домовладения	51,241757	108,828408
26110	Забайкальский край, р-н. Петровск-Забайкальский, г. Петровск-Забайкальский, ул. Калинина, д. 5	Индивидуальные домовладения	51,245512	108,828435
26111	Забайкальский край, р-н. Хилокский, г. Хилок, ул. Зеленая, д. 12	Индивидуальные домовладения	51,354824	110,426826
26112	Забайкальский край, р-н. Петровск-Забайкальский, г. Петровск-Забайкальский, ул. Калинина, д. 52	Индивидуальные домовладения	51,245512	108,828435
26113	Забайкальский край, р-н. Петровск-Забайкальский, г. Петровск-Забайкальский, ул. Калинина, д. 53	Индивидуальные домовладения	51,245512	108,828435
26114	Забайкальский край, р-н. Петровск-Забайкальский, г. Петровск-Забайкальский, ул. Калинина, д. 54	Индивидуальные домовладения	51,245512	108,828435
26115	Забайкальский край, р-н. Петровск-Забайкальский, г. Петровск-Забайкальский, ул. Калинина, д. 55	Индивидуальные домовладения	51,245512	108,828435
26116	Забайкальский край, р-н. Петровск-Забайкальский, г. Петровск-Забайкальский, ул. Калинина, д. 56	Индивидуальные домовладения	51,245512	108,828435
26117	Забайкальский край, р-н. Петровск-Забайкальский, г. Петровск-Забайкальский, ул. Калинина, д. 57	Индивидуальные домовладения	51,245512	108,828435
26118	Забайкальский край, р-н. Петровск-Забайкальский, г. Петровск-Забайкальский, ул. Калинина, д. 58	Индивидуальные домовладения	51,245512	108,828435

№ п/п	Адрес	Вид	Широта	Долгота
26119	Забайкальский край, р-н. Петровск-Забайкальский, г. Петровск-Забайкальский, ул. Калинина, д. 6	Индивидуальные домовладения	51,245512	108,828435
26120	Забайкальский край, р-н. Петровск-Забайкальский, г. Петровск-Забайкальский, ул. Калинина, д. 60	Индивидуальные домовладения	51,245512	108,828435
26121	Забайкальский край, р-н. Петровск-Забайкальский, г. Петровск-Забайкальский, ул. Калинина, д. 62	Индивидуальные домовладения	51,245512	108,828435
26122	Забайкальский край, р-н. Петровск-Забайкальский, г. Петровск-Забайкальский, ул. Калинина, д. 66	Индивидуальные домовладения	51,245512	108,828435
26123	Забайкальский край, р-н. Петровск-Забайкальский, г. Петровск-Забайкальский, ул. Калинина, д. 68	Индивидуальные домовладения	51,245512	108,828435
26124	Забайкальский край, р-н. Петровск-Забайкальский, г. Петровск-Забайкальский, ул. Калинина, д. 9	Индивидуальные домовладения	51,245512	108,828435
26125	Забайкальский край, р-н. Петровск-Забайкальский, г. Петровск-Забайкальский, ул. Карла Маркса, д. 1	Индивидуальные домовладения	51,254234	108,826065
26126	Забайкальский край, р-н. Петровск-Забайкальский, г. Петровск-Забайкальский, ул. Карла Маркса, д. 10	Индивидуальные домовладения	51,25481	108,82376
26127	Забайкальский край, р-н. Петровск-Забайкальский, г. Петровск-Забайкальский, ул. Карла Маркса, д. 11	Индивидуальные домовладения	51,25442	108,823818
26128	Забайкальский край, р-н. Петровск-Забайкальский, г. Петровск-Забайкальский, ул. Карла Маркса, д. 12	Индивидуальные домовладения	51,254803	108,82328

№ п/п	Адрес	Вид	Широта	Долгота
26129	Забайкальский край, р-н. Петровск-Забайкальский, г. Петровск-Забайкальский, ул. Карла Маркса, д. 13	Индивидуальные домовладения	51,25413	108,82342
26130	Забайкальский край, р-н. Петровск-Забайкальский, г. Петровск-Забайкальский, ул. Карла Маркса, д. 14	Индивидуальные домовладения	51,254775	108,822165
26131	Забайкальский край, р-н. Петровск-Забайкальский, г. Петровск-Забайкальский, ул. Карла Маркса, д. 16	Индивидуальные домовладения	51,254875	108,82232
26132	Забайкальский край, р-н. Петровск-Забайкальский, г. Петровск-Забайкальский, ул. Карла Маркса, д. 17	МКД	51,254887	108,81865
26133	Забайкальский край, р-н. Петровск-Забайкальский, г. Петровск-Забайкальский, ул. Карла Маркса, д. 2	Индивидуальные домовладения	51,25464	108,82572
26134	Забайкальский край, р-н. Петровск-Забайкальский, г. Петровск-Забайкальский, ул. Карла Маркса, д. 3	Индивидуальные домовладения	51,254775	108,822165
26135	Забайкальский край, р-н. Петровск-Забайкальский, с. Алентуй, ул. Старая, д. 14	Индивидуальные домовладения	50,882262	108,474894
26136	Забайкальский край, р-н. Петровск-Забайкальский, г. Петровск-Забайкальский, ул. Карла Маркса, д. 4	Индивидуальные домовладения	51,254775	108,822165
26137	Забайкальский край, р-н. Петровск-Забайкальский, г. Петровск-Забайкальский, ул. Карла Маркса, д. 5	Индивидуальные домовладения	51,254775	108,822165
26138	Забайкальский край, р-н. Петровск-Забайкальский, г. Петровск-Забайкальский, ул. Карла Маркса, д. 6	Индивидуальные домовладения	51,254775	108,822165
26139	Забайкальский край, р-н. Хилокский, г. Хилок, ул. Зеленая, д. 13	Индивидуальные домовладения	51,354824	110,426826

№ п/п	Адрес	Вид	Широта	Долгота
26140	Забайкальский край, р-н. Петровск-Забайкальский, г. Петровск-Забайкальский, ул. Карла Маркса, д. 8	Индивидуальные домовладения	51,254775	108,822165
26141	Забайкальский край, р-н. Петровск-Забайкальский, г. Петровск-Забайкальский, ул. Карла Маркса, д. 9	Индивидуальные домовладения	51,254775	108,822165
26142	Забайкальский край, р-н. Петровск-Забайкальский, г. Петровск-Забайкальский, ул. Ключевская, д. 1	Индивидуальные домовладения	51,248665	108,82863
26143	Забайкальский край, р-н. Петровск-Забайкальский, г. Петровск-Забайкальский, ул. Ключевская, д. 10	Индивидуальные домовладения	51,249792	108,827294
26144	Забайкальский край, р-н. Петровск-Забайкальский, г. Петровск-Забайкальский, ул. Ключевская, д. 11	Индивидуальные домовладения	51,249443	108,82767
26145	Забайкальский край, р-н. Петровск-Забайкальский, г. Петровск-Забайкальский, ул. Ключевская, д. 12	Индивидуальные домовладения	51,249792	108,827294
26146	Забайкальский край, р-н. Петровск-Забайкальский, г. Петровск-Забайкальский, ул. Ключевская, д. 14	Индивидуальные домовладения	51,249792	108,827294
26147	Забайкальский край, р-н. Петровск-Забайкальский, г. Петровск-Забайкальский, ул. Ключевская, д. 15	Индивидуальные домовладения	51,24973	108,827194
26148	Забайкальский край, р-н. Петровск-Забайкальский, г. Петровск-Забайкальский, ул. Ключевская, д. 16	Индивидуальные домовладения	51,249792	108,827294
26149	Забайкальский край, р-н. Петровск-Забайкальский, г. Петровск-Забайкальский, ул. Ключевская, д. 17	Индивидуальные домовладения	51,249847	108,82704

№ п/п	Адрес	Вид	Широта	Долгота
26160	Забайкальский край, р-н. Петровск-Забайкальский, г. Петровск-Забайкальский, ул. Ключевская, д. 6	Индивидуальные домовладения	51,249792	108,827294
26161	Забайкальский край, р-н. Петровск-Забайкальский, г. Петровск-Забайкальский, ул. Ключевская, д. 7	Индивидуальные домовладения	51,249187	108,827965
26162	Забайкальский край, р-н. Петровск-Забайкальский, г. Петровск-Забайкальский, ул. Ключевская, д. 8	Индивидуальные домовладения	51,249792	108,827294
26163	Забайкальский край, р-н. Петровск-Забайкальский, г. Петровск-Забайкальский, ул. Ключевская, д. 9	Индивидуальные домовладения	51,249313	108,82782
26164	Забайкальский край, р-н. Петровск-Забайкальский, г. Петровск-Забайкальский, ул. Коммунальная, д. 11	Индивидуальные домовладения	51,27106	108,84924
26165	Забайкальский край, р-н. Петровск-Забайкальский, г. Петровск-Забайкальский, ул. Коммунальная, д. 12	Индивидуальные домовладения	51,269451	108,847408
26166	Забайкальский край, р-н. Хилокский, г. Хилок, ул. Зеленая, д. 13а	Индивидуальные домовладения	51,354824	110,426826
26167	Забайкальский край, р-н. Хилокский, г. Хилок, ул. Зеленая, д. 15	Индивидуальные домовладения	51,354824	110,426826
26168	Забайкальский край, р-н. Петровск-Забайкальский, г. Петровск-Забайкальский, ул. Коммунальная, д. 21	Индивидуальные домовладения	51,269451	108,847408
26169	Забайкальский край, р-н. Петровск-Забайкальский, г. Петровск-Забайкальский, ул. Коммунальная, д. 25	Индивидуальные домовладения	51,269451	108,847408
26170	Забайкальский край, р-н. Петровск-Забайкальский, г. Петровск-Забайкальский, ул. Коммунальная, д. 27	Индивидуальные домовладения	51,269451	108,847408

№ п/п	Адрес	Вид	Широта	Долгота
26171	Забайкальский край, р-н. Петровск-Забайкальский, г. Петровск-Забайкальский, ул. Коммунальная, д. 29	Индивидуальные домовладения	51,269451	108,847408
26172	Забайкальский край, р-н. Петровск-Забайкальский, г. Петровск-Забайкальский, ул. Коммунальная, д. 33	Индивидуальные домовладения	51,269451	108,847408
26173	Забайкальский край, р-н. Петровск-Забайкальский, г. Петровск-Забайкальский, ул. Коммунальная, д. 35	Индивидуальные домовладения	51,269451	108,847408
26174	Забайкальский край, р-н. Петровск-Забайкальский, г. Петровск-Забайкальский, ул. Коммунальная, д. 37	Индивидуальные домовладения	51,269451	108,847408
26175	Забайкальский край, р-н. Петровск-Забайкальский, г. Петровск-Забайкальский, ул. Коммунальная, д. 39	Индивидуальные домовладения	51,269451	108,847408
26176	Забайкальский край, р-н. Петровск-Забайкальский, г. Петровск-Забайкальский, ул. Коммунальная, д. 43	Индивидуальные домовладения	51,268274	108,846536
26177	Забайкальский край, р-н. Петровск-Забайкальский, г. Петровск-Забайкальский, ул. Коммунальная, д. 45	Индивидуальные домовладения	51,269451	108,847408
26178	Забайкальский край, р-н. Петровск-Забайкальский, г. Петровск-Забайкальский, ул. Коммунальная, д. 47	Индивидуальные домовладения	51,269451	108,847408
26179	Забайкальский край, р-н. Петровск-Забайкальский, г. Петровск-Забайкальский, ул. Коммунальная, д. 49	Индивидуальные домовладения	51,269451	108,847408
26180	Забайкальский край, р-н. Петровск-Забайкальский, г. Петровск-Забайкальский, ул. Коммунальная, д. 5	Индивидуальные домовладения	51,269451	108,847408

№ п/п	Адрес	Вид	Широта	Долгота
26181	Забайкальский край, р-н. Петровск-Забайкальский, г. Петровск-Забайкальский, ул. Коммунальная, д. 51	Индивидуальные домовладения	51,269451	108,847408
26182	Забайкальский край, р-н. Петровск-Забайкальский, г. Петровск-Забайкальский, ул. Коммунальная, д. 55	Индивидуальные домовладения	51,269451	108,847408
26183	Забайкальский край, р-н. Петровск-Забайкальский, г. Петровск-Забайкальский, ул. Коммунальная, д. 57	Индивидуальные домовладения	51,269451	108,847408
26184	Забайкальский край, р-н. Петровск-Забайкальский, г. Петровск-Забайкальский, ул. Коммунальная, д. 59	Индивидуальные домовладения	51,269451	108,847408
26185	Забайкальский край, р-н. Петровск-Забайкальский, г. Петровск-Забайкальский, ул. Коммунальная, д. 6	Индивидуальные домовладения	51,269451	108,847408
26186	Забайкальский край, р-н. Петровск-Забайкальский, г. Петровск-Забайкальский, ул. Коммунальная, д. 7	Индивидуальные домовладения	51,269451	108,847408
26187	Забайкальский край, р-н. Петровск-Забайкальский, г. Петровск-Забайкальский, ул. Коммунальная, д. 8	Индивидуальные домовладения	51,269451	108,847408
26188	Забайкальский край, р-н. Петровск-Забайкальский, г. Петровск-Забайкальский, ул. Коммунальная, д. 9	Индивидуальные домовладения	51,269451	108,847408
26189	Забайкальский край, р-н. Петровск-Забайкальский, г. Петровск-Забайкальский, ул. Комсомольская, д. 11	Индивидуальные домовладения	51,273306	108,850687
26190	Забайкальский край, р-н. Петровск-Забайкальский, г. Петровск-Забайкальский, ул. Комсомольская, д. 12	Индивидуальные домовладения	51,273711	108,850633

№ п/п	Адрес	Вид	Широта	Долгота
26191	Забайкальский край, р-н. Петровск-Забайкальский, г. Петровск-Забайкальский, ул. Комсомольская, д. 15	Индивидуальные домовладения	51,273247	108,85086
26192	Забайкальский край, р-н. Петровск-Забайкальский, г. Петровск-Забайкальский, ул. Комсомольская, д. 16	Индивидуальные домовладения	51,273306	108,850687
26193	Забайкальский край, р-н. Хилокский, г. Хилок, ул. Зеленая, д. 15а	Индивидуальные домовладения	51,354824	110,426826
26194	Забайкальский край, р-н. Хилокский, г. Хилок, ул. Зеленая, д. 17	Индивидуальные домовладения	51,354824	110,426826
26195	Забайкальский край, р-н. Петровск-Забайкальский, г. Петровск-Забайкальский, ул. Комсомольская, д. 19	Индивидуальные домовладения	51,2728	108,85071
26196	Забайкальский край, р-н. Петровск-Забайкальский, г. Петровск-Забайкальский, ул. Комсомольская, д. 21	Индивидуальные домовладения	51,272675	108,85062
26197	Забайкальский край, р-н. Петровск-Забайкальский, г. Петровск-Забайкальский, ул. Комсомольская, д. 22	Индивидуальные домовладения	51,272976	108,850426
26198	Забайкальский край, р-н. Петровск-Забайкальский, г. Петровск-Забайкальский, ул. Комсомольская, д. 23	Индивидуальные домовладения	51,2725	108,85051
26199	Забайкальский край, р-н. Петровск-Забайкальский, г. Петровск-Забайкальский, ул. Комсомольская, д. 24	Индивидуальные домовладения	51,272743	108,85037
26200	Забайкальский край, р-н. Петровск-Забайкальский, г. Петровск-Забайкальский, ул. Комсомольская, д. 26	Индивидуальные домовладения	51,272552	108,850266
26201	Забайкальский край, р-н. Петровск-Забайкальский, г. Петровск-Забайкальский, ул. Комсомольская, д. 28	Индивидуальные домовладения	51,27248	108,84976

№ п/п	Адрес	Вид	Широта	Долгота
26202	Забайкальский край, р-н. Петровск-Забайкальский, г. Петровск-Забайкальский, ул. Комсомольская, д. 3	Индивидуальные домовладения	51,27442	108,851234
26203	Забайкальский край, р-н. Петровск-Забайкальский, г. Петровск-Забайкальский, ул. Комсомольская, д. 30	Индивидуальные домовладения	51,272324	108,849815
26204	Забайкальский край, р-н. Петровск-Забайкальский, г. Петровск-Забайкальский, ул. Комсомольская, д. 4	Индивидуальные домовладения	51,273306	108,850687
26205	Забайкальский край, р-н. Петровск-Забайкальский, г. Петровск-Забайкальский, ул. Комсомольская, д. 5	Индивидуальные домовладения	51,27416	108,8512
26206	Забайкальский край, р-н. Петровск-Забайкальский, г. Петровск-Забайкальский, ул. Комсомольская, д. 6	Индивидуальные домовладения	51,273306	108,850687
26207	Забайкальский край, р-н. Петровск-Забайкальский, г. Петровск-Забайкальский, ул. Комсомольская, д. 7	Индивидуальные домовладения	51,273952	108,85113
26208	Забайкальский край, р-н. Петровск-Забайкальский, г. Петровск-Забайкальский, ул. Комсомольская, д. 9	Индивидуальные домовладения	51,273712	108,85114
26209	Забайкальский край, р-н. Петровск-Забайкальский, г. Петровск-Забайкальский, ул. Кооперативная, д. 1	Индивидуальные домовладения	51,268043	108,850139
26210	Забайкальский край, р-н. Петровск-Забайкальский, г. Петровск-Забайкальский, ул. Кооперативная, д. 10	Индивидуальные домовладения	51,268043	108,850139
26211	Забайкальский край, р-н. Петровск-Забайкальский, г. Петровск-Забайкальский, ул. Кооперативная, д. 11	Индивидуальные домовладения	51,268043	108,850139

№ п/п	Адрес	Вид	Широта	Долгота
26212	Забайкальский край, р-н. Петровск-Забайкальский, г. Петровск-Забайкальский, ул. Кооперативная, д. 12	Индивидуальные домовладения	51,268043	108,850139
26213	Забайкальский край, р-н. Петровск-Забайкальский, г. Петровск-Забайкальский, ул. Кооперативная, д. 13	Индивидуальные домовладения	51,268043	108,850139
26214	Забайкальский край, р-н. Петровск-Забайкальский, г. Петровск-Забайкальский, ул. Кооперативная, д. 14	Индивидуальные домовладения	51,268043	108,850139
26215	Забайкальский край, р-н. Петровск-Забайкальский, г. Петровск-Забайкальский, ул. Кооперативная, д. 15	Индивидуальные домовладения	51,268043	108,850139
26216	Забайкальский край, р-н. Петровск-Забайкальский, г. Петровск-Забайкальский, ул. Кооперативная, д. 15а	Индивидуальные домовладения	51,268043	108,850139
26217	Забайкальский край, р-н. Петровск-Забайкальский, г. Петровск-Забайкальский, ул. Кооперативная, д. 16	Индивидуальные домовладения	51,268043	108,850139
26218	Забайкальский край, р-н. Петровск-Забайкальский, г. Петровск-Забайкальский, ул. Кооперативная, д. 17	Индивидуальные домовладения	51,268043	108,850139
26219	Забайкальский край, р-н. Петровск-Забайкальский, г. Петровск-Забайкальский, ул. Кооперативная, д. 18	Индивидуальные домовладения	51,268043	108,850139
26220	Забайкальский край, р-н. Хилокский, г. Хилок, ул. Зеленая, д. 19	Индивидуальные домовладения	51,354824	110,426826
26221	Забайкальский край, р-н. Петровск-Забайкальский, г. Петровск-Забайкальский, ул. Кооперативная, д. 21	Индивидуальные домовладения	51,268043	108,850139

№ п/п	Адрес	Вид	Широта	Долгота
26222	Забайкальский край, р-н. Петровск-Забайкальский, г. Петровск-Забайкальский, ул. Кооперативная, д. 22	Индивидуальные домовладения	51,268043	108,850139
26223	Забайкальский край, р-н. Петровск-Забайкальский, г. Петровск-Забайкальский, ул. Кооперативная, д. 24	Индивидуальные домовладения	51,268043	108,850139
26224	Забайкальский край, р-н. Петровск-Забайкальский, г. Петровск-Забайкальский, ул. Кооперативная, д. 27	Индивидуальные домовладения	51,268043	108,850139
26225	Забайкальский край, р-н. Петровск-Забайкальский, г. Петровск-Забайкальский, ул. Кооперативная, д. 28	Индивидуальные домовладения	51,268043	108,850139
26226	Забайкальский край, р-н. Петровск-Забайкальский, г. Петровск-Забайкальский, ул. Кооперативная, д. 29	Индивидуальные домовладения	51,268043	108,850139
26227	Забайкальский край, р-н. Петровск-Забайкальский, г. Петровск-Забайкальский, ул. Кооперативная, д. 3	Индивидуальные домовладения	51,268043	108,850139
26228	Забайкальский край, р-н. Петровск-Забайкальский, г. Петровск-Забайкальский, ул. Кооперативная, д. 30	Индивидуальные домовладения	51,268043	108,850139
26229	Забайкальский край, р-н. Петровск-Забайкальский, г. Петровск-Забайкальский, ул. Кооперативная, д. 31	Индивидуальные домовладения	51,268043	108,850139
26230	Забайкальский край, р-н. Петровск-Забайкальский, г. Петровск-Забайкальский, ул. Кооперативная, д. 32	Индивидуальные домовладения	51,268043	108,850139
26231	Забайкальский край, р-н. Петровск-Забайкальский, г. Петровск-Забайкальский, ул. Кооперативная, д. 33	Индивидуальные домовладения	51,268043	108,850139

№ п/п	Адрес	Вид	Широта	Долгота
26232	Забайкальский край, р-н. Петровск-Забайкальский, г. Петровск-Забайкальский, ул. Кооперативная, д. 34	Индивидуальные домовладения	51,268043	108,850139
26233	Забайкальский край, р-н. Петровск-Забайкальский, г. Петровск-Забайкальский, ул. Кооперативная, д. 35	Индивидуальные домовладения	51,268043	108,850139
26234	Забайкальский край, р-н. Петровск-Забайкальский, г. Петровск-Забайкальский, ул. Кооперативная, д. 38	Индивидуальные домовладения	51,268043	108,850139
26235	Забайкальский край, р-н. Петровск-Забайкальский, г. Петровск-Забайкальский, ул. Кооперативная, д. 39	Индивидуальные домовладения	51,268043	108,850139
26236	Забайкальский край, р-н. Петровск-Забайкальский, г. Петровск-Забайкальский, ул. Кооперативная, д. 4	Индивидуальные домовладения	51,268043	108,850139
26237	Забайкальский край, р-н. Петровск-Забайкальский, г. Петровск-Забайкальский, ул. Кооперативная, д. 40	Индивидуальные домовладения	51,268043	108,850139
26238	Забайкальский край, р-н. Петровск-Забайкальский, г. Петровск-Забайкальский, ул. Кооперативная, д. 41	Индивидуальные домовладения	51,268043	108,850139
26239	Забайкальский край, р-н. Петровск-Забайкальский, г. Петровск-Забайкальский, ул. Кооперативная, д. 42	Индивидуальные домовладения	51,268043	108,850139
26240	Забайкальский край, р-н. Петровск-Забайкальский, г. Петровск-Забайкальский, ул. Кооперативная, д. 43	Индивидуальные домовладения	51,268043	108,850139
26241	Забайкальский край, р-н. Петровск-Забайкальский, г. Петровск-Забайкальский, ул. Кооперативная, д. 45	Индивидуальные домовладения	51,268043	108,850139

№ п/п	Адрес	Вид	Широта	Долгота
26242	Забайкальский край, р-н. Петровск-Забайкальский, г. Петровск-Забайкальский, ул. Кооперативная, д. 46	Индивидуальные домовладения	51,268043	108,850139
26243	Забайкальский край, р-н. Петровск-Забайкальский, г. Петровск-Забайкальский, ул. Кооперативная, д. 47	Индивидуальные домовладения	51,268043	108,850139
26244	Забайкальский край, р-н. Петровск-Забайкальский, г. Петровск-Забайкальский, ул. Кооперативная, д. 48	Индивидуальные домовладения	51,268043	108,850139
26245	Забайкальский край, р-н. Петровск-Забайкальский, г. Петровск-Забайкальский, ул. Кооперативная, д. 49	Индивидуальные домовладения	51,268043	108,850139
26246	Забайкальский край, р-н. Петровск-Забайкальский, г. Петровск-Забайкальский, ул. Лазо, д. 9	Индивидуальные домовладения	51,23869	108,845279
26247	Забайкальский край, р-н. Хилокский, г. Хилок, ул. Зеленая, д. 2	Индивидуальные домовладения	51,354824	110,426826
26248	Забайкальский край, р-н. Петровск-Забайкальский, г. Петровск-Забайкальский, ул. Кооперативная, д. 51	Индивидуальные домовладения	51,268043	108,850139
26249	Забайкальский край, р-н. Петровск-Забайкальский, г. Петровск-Забайкальский, ул. Кооперативная, д. 6	Индивидуальные домовладения	51,268043	108,850139
26250	Забайкальский край, р-н. Петровск-Забайкальский, г. Петровск-Забайкальский, ул. Кооперативная, д. 7	Индивидуальные домовладения	51,268043	108,850139
26251	Забайкальский край, р-н. Петровск-Забайкальский, г. Петровск-Забайкальский, ул. Красная, д. 11	Индивидуальные домовладения	51,282354	108,83687

№ п/п	Адрес	Вид	Широта	Долгота
26252	Забайкальский край, р-н. Петровск-Забайкальский, г. Петровск-Забайкальский, ул. Красная, д. 15	Индивидуальные домовладения	51,282354	108,83687
26253	Забайкальский край, р-н. Петровск-Забайкальский, г. Петровск-Забайкальский, ул. Красная, д. 17	Индивидуальные домовладения	51,282354	108,83687
26254	Забайкальский край, р-н. Петровск-Забайкальский, г. Петровск-Забайкальский, ул. Красная, д. 2	Индивидуальные домовладения	51,282354	108,83687
26255	Забайкальский край, р-н. Петровск-Забайкальский, г. Петровск-Забайкальский, ул. Красная, д. 20	Индивидуальные домовладения	51,282354	108,83687
26256	Забайкальский край, р-н. Петровск-Забайкальский, г. Петровск-Забайкальский, ул. Красная, д. 22	Индивидуальные домовладения	51,282354	108,83687
26257	Забайкальский край, р-н. Петровск-Забайкальский, г. Петровск-Забайкальский, ул. Красная, д. 23	Индивидуальные домовладения	51,282354	108,83687
26258	Забайкальский край, р-н. Петровск-Забайкальский, г. Петровск-Забайкальский, ул. Красная, д. 25	Индивидуальные домовладения	51,282354	108,83687
26259	Забайкальский край, р-н. Петровск-Забайкальский, г. Петровск-Забайкальский, ул. Красная, д. 29	Индивидуальные домовладения	51,282354	108,83687
26260	Забайкальский край, р-н. Петровск-Забайкальский, г. Петровск-Забайкальский, ул. Красная, д. 31	Индивидуальные домовладения	51,282354	108,83687
26261	Забайкальский край, р-н. Петровск-Забайкальский, г. Петровск-Забайкальский, ул. Красная, д. 37	Индивидуальные домовладения	51,282354	108,83687

№ п/п	Адрес	Вид	Широта	Долгота
26262	Забайкальский край, р-н. Петровск-Забайкальский, г. Петровск-Забайкальский, ул. Красная, д. 38	Индивидуальные домовладения	51,282354	108,83687
26263	Забайкальский край, р-н. Петровск-Забайкальский, г. Петровск-Забайкальский, ул. Красная, д. 39	Индивидуальные домовладения	51,282354	108,83687
26264	Забайкальский край, р-н. Петровск-Забайкальский, г. Петровск-Забайкальский, ул. Красная, д. 4	Индивидуальные домовладения	51,282354	108,83687
26265	Забайкальский край, р-н. Петровск-Забайкальский, г. Петровск-Забайкальский, ул. Красная, д. 40	Индивидуальные домовладения	51,282354	108,83687
26266	Забайкальский край, р-н. Петровск-Забайкальский, г. Петровск-Забайкальский, ул. Красная, д. 41	Индивидуальные домовладения	51,279003	108,84328
26267	Забайкальский край, р-н. Петровск-Забайкальский, г. Петровск-Забайкальский, ул. Красная, д. 42	Индивидуальные домовладения	51,282354	108,83687
26268	Забайкальский край, р-н. Петровск-Забайкальский, г. Петровск-Забайкальский, ул. Красная, д. 43	Индивидуальные домовладения	51,282354	108,83687
26269	Забайкальский край, р-н. Петровск-Забайкальский, г. Петровск-Забайкальский, ул. Красная, д. 45	Индивидуальные домовладения	51,282354	108,83687
26270	Забайкальский край, р-н. Петровск-Забайкальский, г. Петровск-Забайкальский, ул. Красная, д. 50	Индивидуальные домовладения	51,282354	108,83687
26271	Забайкальский край, р-н. Петровск-Забайкальский, г. Петровск-Забайкальский, ул. Красная, д. 51	Индивидуальные домовладения	51,282354	108,83687

№ п/п	Адрес	Вид	Широта	Долгота
26272	Забайкальский край, р-н. Петровск-Забайкальский, г. Петровск-Забайкальский, ул. Красная, д. 52	Индивидуальные домовладения	51,282354	108,83687
26273	Забайкальский край, р-н. Петровск-Забайкальский, г. Петровск-Забайкальский, ул. Красная, д. 53	Индивидуальные домовладения	51,282354	108,83687
26274	Забайкальский край, р-н. Хилокский, г. Хилок, ул. Зеленая, д. 21	Индивидуальные домовладения	51,354824	110,426826
26275	Забайкальский край, р-н. Хилокский, г. Хилок, ул. Зеленая, д. 23	Индивидуальные домовладения	51,354824	110,426826
26276	Забайкальский край, р-н. Петровск-Забайкальский, г. Петровск-Забайкальский, ул. Красная, д. 57	Индивидуальные домовладения	51,282354	108,83687
26277	Забайкальский край, р-н. Петровск-Забайкальский, г. Петровск-Забайкальский, ул. Красная, д. 58	Индивидуальные домовладения	51,282354	108,83687
26278	Забайкальский край, р-н. Петровск-Забайкальский, г. Петровск-Забайкальский, ул. Красная, д. 59	Индивидуальные домовладения	51,282354	108,83687
26279	Забайкальский край, р-н. Петровск-Забайкальский, г. Петровск-Забайкальский, ул. Красная, д. 60	Индивидуальные домовладения	51,282354	108,83687
26280	Забайкальский край, р-н. Петровск-Забайкальский, г. Петровск-Забайкальский, ул. Красная, д. 61	Индивидуальные домовладения	51,282354	108,83687
26281	Забайкальский край, р-н. Петровск-Забайкальский, г. Петровск-Забайкальский, ул. Красная, д. 65	Индивидуальные домовладения	51,282354	108,83687
26282	Забайкальский край, р-н. Петровск-Забайкальский, г. Петровск-Забайкальский, ул. Красная, д. 7	Индивидуальные домовладения	51,27495	108,84863

№ п/п	Адрес	Вид	Широта	Долгота
26283	Забайкальский край, р-н. Петровск-Забайкальский, г. Петровск-Забайкальский, ул. Красная, д. 71	Индивидуальные домовладения	51,282354	108,83687
26284	Забайкальский край, р-н. Петровск-Забайкальский, г. Петровск-Забайкальский, ул. Красная, д. 73	Индивидуальные домовладения	51,282354	108,83687
26285	Забайкальский край, р-н. Петровск-Забайкальский, г. Петровск-Забайкальский, ул. Красная, д. 75	Индивидуальные домовладения	51,282354	108,83687
26286	Забайкальский край, р-н. Петровск-Забайкальский, г. Петровск-Забайкальский, ул. Красная, д. 77	Индивидуальные домовладения	51,282354	108,83687
26287	Забайкальский край, р-н. Петровск-Забайкальский, г. Петровск-Забайкальский, ул. Красная, д. 81	Индивидуальные домовладения	51,282354	108,83687
26288	Забайкальский край, р-н. Петровск-Забайкальский, г. Петровск-Забайкальский, ул. Красная, д. 83	Индивидуальные домовладения	51,282354	108,83687
26289	Забайкальский край, р-н. Петровск-Забайкальский, г. Петровск-Забайкальский, ул. Красноармейская, д. 10	Индивидуальные домовладения	51,276191	108,838038
26290	Забайкальский край, р-н. Петровск-Забайкальский, г. Петровск-Забайкальский, ул. Красноармейская, д. 101	Индивидуальные домовладения	51,276191	108,838038
26291	Забайкальский край, р-н. Петровск-Забайкальский, г. Петровск-Забайкальский, ул. Красноармейская, д. 12	Индивидуальные домовладения	51,272476	108,843864
26292	Забайкальский край, р-н. Петровск-Забайкальский, г. Петровск-Забайкальский, ул. Красноармейская, д. 14	Индивидуальные домовладения	51,276191	108,838038

№ п/п	Адрес	Вид	Широта	Долгота
26293	Забайкальский край, р-н. Петровск-Забайкальский, г. Петровск-Забайкальский, ул. Красноармейская, д. 16	Индивидуальные домовладения	51,276191	108,838038
26294	Забайкальский край, р-н. Петровск-Забайкальский, г. Петровск-Забайкальский, ул. Красноармейская, д. 17	Индивидуальные домовладения	51,2729	108,842384
26295	Забайкальский край, р-н. Петровск-Забайкальский, г. Петровск-Забайкальский, ул. Красноармейская, д. 18	Индивидуальные домовладения	51,276191	108,838038
26296	Забайкальский край, р-н. Петровск-Забайкальский, г. Петровск-Забайкальский, ул. Красноармейская, д. 19	Индивидуальные домовладения	51,27298	108,84221
26297	Забайкальский край, р-н. Петровск-Забайкальский, г. Петровск-Забайкальский, ул. Красноармейская, д. 2	Индивидуальные домовладения	51,27197	108,84505
26298	Забайкальский край, р-н. Петровск-Забайкальский, г. Петровск-Забайкальский, ул. Красноармейская, д. 22	Индивидуальные домовладения	51,276191	108,838038
26299	Забайкальский край, р-н. Петровск-Забайкальский, с. Алентуй, ул. Старая, д. 2	Индивидуальные домовладения	50,882262	108,474894
26300	Забайкальский край, р-н. Петровск-Забайкальский, г. Петровск-Забайкальский, ул. Красноармейская, д. 23	Индивидуальные домовладения	51,276191	108,838038
26301	Забайкальский край, р-н. Петровск-Забайкальский, г. Петровск-Забайкальский, ул. Красноармейская, д. 24	Индивидуальные домовладения	51,27336	108,84201
26302	Забайкальский край, р-н. Хилокский, г. Хилок, ул. Зеленая, д. 3	Индивидуальные домовладения	51,354824	110,426826
26303	Забайкальский край, р-н. Петровск-Забайкальский, г. Петровск-Забайкальский, ул. Красноармейская, д. 28	Индивидуальные домовладения	51,273643	108,84147

№ п/п	Адрес	Вид	Широта	Долгота
26304	Забайкальский край, р-н. Петровск-Забайкальский, г. Петровск-Забайкальский, ул. Красноармейская, д. 29	Индивидуальные домовладения	51,276191	108,838038
26305	Забайкальский край, р-н. Петровск-Забайкальский, г. Петровск-Забайкальский, ул. Красноармейская, д. 3	Индивидуальные домовладения	51,272003	108,8444
26306	Забайкальский край, р-н. Петровск-Забайкальский, г. Петровск-Забайкальский, ул. Красноармейская, д. 30	Индивидуальные домовладения	51,273727	108,84128
26307	Забайкальский край, р-н. Петровск-Забайкальский, г. Петровск-Забайкальский, ул. Красноармейская, д. 31	Индивидуальные домовладения	51,276191	108,838038
26308	Забайкальский край, р-н. Петровск-Забайкальский, г. Петровск-Забайкальский, ул. Красноармейская, д. 32	Индивидуальные домовладения	51,273823	108,841095
26309	Забайкальский край, р-н. Петровск-Забайкальский, г. Петровск-Забайкальский, ул. Красноармейская, д. 33	Индивидуальные домовладения	51,27392	108,84045
26310	Забайкальский край, р-н. Петровск-Забайкальский, г. Петровск-Забайкальский, ул. Красноармейская, д. 33а	Индивидуальные домовладения	51,27392	108,84045
26311	Забайкальский край, р-н. Петровск-Забайкальский, г. Петровск-Забайкальский, ул. Красноармейская, д. 35	Индивидуальные домовладения	51,276191	108,838038
26312	Забайкальский край, р-н. Петровск-Забайкальский, г. Петровск-Забайкальский, ул. Красноармейская, д. 37	Индивидуальные домовладения	51,276191	108,838038
26313	Забайкальский край, р-н. Петровск-Забайкальский, г. Петровск-Забайкальский, ул. Красноармейская, д. 40	Индивидуальные домовладения	51,276191	108,838038

№ п/п	Адрес	Вид	Широта	Долгота
26314	Забайкальский край, р-н. Петровск-Забайкальский, г. Петровск-Забайкальский, ул. Красноармейская, д. 43	Индивидуальные домовладения	51,276191	108,838038
26315	Забайкальский край, р-н. Петровск-Забайкальский, г. Петровск-Забайкальский, ул. Красноармейская, д. 48	Индивидуальные домовладения	51,276191	108,838038
26316	Забайкальский край, р-н. Петровск-Забайкальский, г. Петровск-Забайкальский, ул. Красноармейская, д. 49	Индивидуальные домовладения	51,27572	108,83856
26317	Забайкальский край, р-н. Петровск-Забайкальский, г. Петровск-Забайкальский, ул. Красноармейская, д. 50	Индивидуальные домовладения	51,276191	108,838038
26318	Забайкальский край, р-н. Петровск-Забайкальский, г. Петровск-Забайкальский, ул. Красноармейская, д. 51	Индивидуальные домовладения	51,276191	108,838038
26319	Забайкальский край, р-н. Петровск-Забайкальский, г. Петровск-Забайкальский, ул. Красноармейская, д. 53	Индивидуальные домовладения	51,276191	108,838038
26320	Забайкальский край, р-н. Петровск-Забайкальский, г. Петровск-Забайкальский, ул. Красноармейская, д. 55	Индивидуальные домовладения	51,276191	108,838038
26321	Забайкальский край, р-н. Петровск-Забайкальский, г. Петровск-Забайкальский, ул. Красноармейская, д. 56	Индивидуальные домовладения	51,276191	108,838038
26322	Забайкальский край, р-н. Петровск-Забайкальский, г. Петровск-Забайкальский, ул. Красноармейская, д. 58	Индивидуальные домовладения	51,276191	108,838038
26323	Забайкальский край, р-н. Петровск-Забайкальский, г. Петровск-Забайкальский, ул. Красноармейская, д. 6	Индивидуальные домовладения	51,276191	108,838038

№ п/п	Адрес	Вид	Широта	Долгота
26324	Забайкальский край, р-н. Петровск-Забайкальский, г. Петровск-Забайкальский, ул. Красноармейская, д. 60	Индивидуальные домовладения	51,276191	108,838038
26325	Забайкальский край, р-н. Петровск-Забайкальский, г. Петровск-Забайкальский, ул. Красноармейская, д. 63	Индивидуальные домовладения	51,276191	108,838038
26326	Забайкальский край, р-н. Красночикойский, с. Урлук, ул. Новая, д. 9	Индивидуальные домовладения	50,047222	107,891457
26327	Забайкальский край, р-н. Петровск-Забайкальский, г. Петровск-Забайкальский, ул. Красноармейская, д. 67	Индивидуальные домовладения	51,276191	108,838038
26328	Забайкальский край, г. Чита, тракт. Московский, д. 57а	Индивидуальные домовладения	52,023041	113,47472
26329	Забайкальский край, р-н. Хилокский, г. Хилок, ул. Зеленая, д. 4	Индивидуальные домовладения	51,354824	110,426826
26330	Забайкальский край, р-н. Петровск-Забайкальский, г. Петровск-Забайкальский, ул. Красноармейская, д. 70	Индивидуальные домовладения	51,276191	108,838038
26331	Забайкальский край, р-н. Петровск-Забайкальский, г. Петровск-Забайкальский, ул. Красноармейская, д. 71	Индивидуальные домовладения	51,276191	108,838038
26332	Забайкальский край, р-н. Петровск-Забайкальский, г. Петровск-Забайкальский, ул. Красноармейская, д. 72	Индивидуальные домовладения	51,276191	108,838038
26333	Забайкальский край, р-н. Петровск-Забайкальский, г. Петровск-Забайкальский, ул. Красноармейская, д. 73	Индивидуальные домовладения	51,276191	108,838038
26334	Забайкальский край, р-н. Петровск-Забайкальский, г. Петровск-Забайкальский, ул. Красноармейская, д. 74	Индивидуальные домовладения	51,276191	108,838038

№ п/п	Адрес	Вид	Широта	Долгота
26335	Забайкальский край, р-н. Петровск-Забайкальский, г. Петровск-Забайкальский, ул. Красноармейская, д. 75	Индивидуальные домовладения	51,276191	108,838038
26336	Забайкальский край, р-н. Петровск-Забайкальский, г. Петровск-Забайкальский, ул. Красноармейская, д. 77	Индивидуальные домовладения	51,276191	108,838038
26337	Забайкальский край, р-н. Петровск-Забайкальский, г. Петровск-Забайкальский, ул. Красноармейская, д. 79	Индивидуальные домовладения	51,276191	108,838038
26338	Забайкальский край, р-н. Петровск-Забайкальский, г. Петровск-Забайкальский, ул. Красноармейская, д. 8	Индивидуальные домовладения	51,276191	108,838038
26339	Забайкальский край, р-н. Петровск-Забайкальский, г. Петровск-Забайкальский, ул. Красноармейская, д. 80	Индивидуальные домовладения	51,276191	108,838038
26340	Забайкальский край, р-н. Петровск-Забайкальский, г. Петровск-Забайкальский, ул. Красноармейская, д. 83	Индивидуальные домовладения	51,276191	108,838038
26341	Забайкальский край, р-н. Петровск-Забайкальский, г. Петровск-Забайкальский, ул. Красноармейская, д. 85	Индивидуальные домовладения	51,276191	108,838038
26342	Забайкальский край, р-н. Петровск-Забайкальский, г. Петровск-Забайкальский, ул. Красноармейская, д. 86	Индивидуальные домовладения	51,276191	108,838038
26343	Забайкальский край, р-н. Петровск-Забайкальский, г. Петровск-Забайкальский, ул. Красноармейская, д. 87	Индивидуальные домовладения	51,276191	108,838038
26344	Забайкальский край, р-н. Петровск-Забайкальский, г. Петровск-Забайкальский, ул. Красноармейская, д. 88	Индивидуальные домовладения	51,276191	108,838038

№ п/п	Адрес	Вид	Широта	Долгота
26345	Забайкальский край, р-н. Петровск-Забайкальский, г. Петровск-Забайкальский, ул. Красноармейская, д. 89	Индивидуальные домовладения	51,276191	108,838038
26346	Забайкальский край, р-н. Петровск-Забайкальский, г. Петровск-Забайкальский, ул. Красноармейская, д. 9	Индивидуальные домовладения	51,276191	108,838038
26347	Забайкальский край, р-н. Петровск-Забайкальский, г. Петровск-Забайкальский, ул. Красноармейская, д. 90	Индивидуальные домовладения	51,276191	108,838038
26348	Забайкальский край, р-н. Петровск-Забайкальский, г. Петровск-Забайкальский, ул. Красноармейская, д. 91	Индивидуальные домовладения	51,276191	108,838038
26349	Забайкальский край, р-н. Петровск-Забайкальский, г. Петровск-Забайкальский, ул. Красноармейская, д. 92	Индивидуальные домовладения	51,276191	108,838038
26350	Забайкальский край, р-н. Петровск-Забайкальский, г. Петровск-Забайкальский, ул. Красноармейская, д. 95	Индивидуальные домовладения	51,276191	108,838038
26351	Забайкальский край, р-н. Петровск-Забайкальский, г. Петровск-Забайкальский, ул. Красноармейская, д. 96	Индивидуальные домовладения	51,276191	108,838038
26352	Забайкальский край, р-н. Петровск-Забайкальский, г. Петровск-Забайкальский, ул. Красноармейская, д. 97	Индивидуальные домовладения	51,276191	108,838038
26353	Забайкальский край, р-н. Петровск-Забайкальский, г. Петровск-Забайкальский, ул. Красноармейская, д. 99	Индивидуальные домовладения	51,276191	108,838038
26354	Забайкальский край, р-н. Петровск-Забайкальский, г. Петровск-Забайкальский, ул. Краснонабережная, д. 12	Индивидуальные домовладения	51,280084	108,838964

№ п/п	Адрес	Вид	Широта	Долгота
26355	Забайкальский край, р-н. Петровск-Забайкальский, г. Петровск-Забайкальский, ул. Краснонабережная, д. 14	Индивидуальные домовладения	51,280084	108,838964
26356	Забайкальский край, р-н. Петровск-Забайкальский, г. Петровск-Забайкальский, ул. Краснонабережная, д. 16	Индивидуальные домовладения	51,280084	108,838964
26357	Забайкальский край, р-н. Петровск-Забайкальский, г. Петровск-Забайкальский, ул. Краснонабережная, д. 18	Индивидуальные домовладения	51,27915	108,84172
26358	Забайкальский край, р-н. Петровск-Забайкальский, г. Петровск-Забайкальский, ул. Краснонабережная, д. 19	Индивидуальные домовладения	51,280084	108,838964
26359	Забайкальский край, р-н. Петровск-Забайкальский, г. Петровск-Забайкальский, ул. Краснонабережная, д. 20	Индивидуальные домовладения	51,280084	108,838964
26360	Забайкальский край, р-н. Петровск-Забайкальский, г. Петровск-Забайкальский, ул. Краснонабережная, д. 21	Индивидуальные домовладения	51,27795	108,84131
26361	Забайкальский край, р-н. Петровск-Забайкальский, г. Петровск-Забайкальский, ул. Краснонабережная, д. 22	Индивидуальные домовладения	51,280084	108,838964
26362	Забайкальский край, р-н. Петровск-Забайкальский, г. Петровск-Забайкальский, ул. Краснонабережная, д. 23а	Индивидуальные домовладения	51,280084	108,838964
26363	Забайкальский край, р-н. Петровск-Забайкальский, г. Петровск-Забайкальский, ул. Краснонабережная, д. 26	Индивидуальные домовладения	51,280084	108,838964
26364	Забайкальский край, р-н. Петровск-Забайкальский, г. Петровск-Забайкальский, ул. Краснонабережная, д. 27	Индивидуальные домовладения	51,280084	108,838964

№ п/п	Адрес	Вид	Широта	Долгота
26365	Забайкальский край, р-н. Петровск-Забайкальский, г. Петровск-Забайкальский, ул. Краснонабережная, д. 29	Индивидуальные домовладения	51,280084	108,838964
26366	Забайкальский край, р-н. Петровск-Забайкальский, г. Петровск-Забайкальский, ул. Краснонабережная, д. 30	Индивидуальные домовладения	51,280084	108,838964
26367	Забайкальский край, р-н. Петровск-Забайкальский, г. Петровск-Забайкальский, ул. Краснонабережная, д. 31	Индивидуальные домовладения	51,280084	108,838964
26368	Забайкальский край, р-н. Петровск-Забайкальский, г. Петровск-Забайкальский, ул. Краснонабережная, д. 32	Индивидуальные домовладения	51,280084	108,838964
26369	Забайкальский край, р-н. Петровск-Забайкальский, г. Петровск-Забайкальский, ул. Краснонабережная, д. 34	Индивидуальные домовладения	51,280084	108,838964
26370	Забайкальский край, р-н. Петровск-Забайкальский, г. Петровск-Забайкальский, ул. Краснонабережная, д. 35	Индивидуальные домовладения	51,280084	108,838964
26371	Забайкальский край, р-н. Петровск-Забайкальский, г. Петровск-Забайкальский, ул. Краснонабережная, д. 38	Индивидуальные домовладения	51,280084	108,838964
26372	Забайкальский край, р-н. Петровск-Забайкальский, г. Петровск-Забайкальский, ул. Краснонабережная, д. 39	Индивидуальные домовладения	51,280084	108,838964
26373	Забайкальский край, р-н. Петровск-Забайкальский, г. Петровск-Забайкальский, ул. Краснонабережная, д. 4	Индивидуальные домовладения	51,280084	108,838964
26374	Забайкальский край, р-н. Петровск-Забайкальский, г. Петровск-Забайкальский, ул. Краснонабережная, д. 40	Индивидуальные домовладения	51,280084	108,838964

№ п/п	Адрес	Вид	Широта	Долгота
26375	Забайкальский край, р-н. Петровск-Забайкальский, г. Петровск-Забайкальский, ул. Краснонабережная, д. 43	Индивидуальные домовладения	51,280084	108,838964
26376	Забайкальский край, р-н. Петровск-Забайкальский, г. Петровск-Забайкальский, ул. Краснонабережная, д. 43а	Индивидуальные домовладения	51,280084	108,838964
26377	Забайкальский край, р-н. Петровск-Забайкальский, г. Петровск-Забайкальский, ул. Краснонабережная, д. 43б	Индивидуальные домовладения	51,280084	108,838964
26378	Забайкальский край, г. Чита, тракт. Московский, д. 57, корп. Б	Индивидуальные домовладения	52,023041	113,47472
26379	Забайкальский край, р-н. Хилокский, г. Хилок, ул. Зеленая, д. 8	Индивидуальные домовладения	51,354824	110,426826
26380	Забайкальский край, р-н. Петровск-Забайкальский, г. Петровск-Забайкальский, ул. Краснонабережная, д. 45	Индивидуальные домовладения	51,280084	108,838964
26381	Забайкальский край, р-н. Петровск-Забайкальский, г. Петровск-Забайкальский, ул. Краснонабережная, д. 46	Индивидуальные домовладения	51,280084	108,838964
26382	Забайкальский край, р-н. Петровск-Забайкальский, г. Петровск-Забайкальский, ул. Краснонабережная, д. 47	Индивидуальные домовладения	51,280084	108,838964
26383	Забайкальский край, р-н. Петровск-Забайкальский, г. Петровск-Забайкальский, ул. Краснонабережная, д. 5	Индивидуальные домовладения	51,280084	108,838964
26384	Забайкальский край, р-н. Петровск-Забайкальский, г. Петровск-Забайкальский, ул. Краснонабережная, д. 51	Индивидуальные домовладения	51,280084	108,838964
26385	Забайкальский край, р-н. Петровск-Забайкальский, г. Петровск-Забайкальский, ул. Краснонабережная, д. 53	Индивидуальные домовладения	51,280084	108,838964

№ п/п	Адрес	Вид	Широта	Долгота
26386	Забайкальский край, р-н. Петровск-Забайкальский, г. Петровск-Забайкальский, ул. Краснонабережная, д. 57	Индивидуальные домовладения	51,280084	108,838964
26387	Забайкальский край, р-н. Петровск-Забайкальский, г. Петровск-Забайкальский, ул. Краснонабережная, д. 6	Индивидуальные домовладения	51,280084	108,838964
26388	Забайкальский край, р-н. Петровск-Забайкальский, г. Петровск-Забайкальский, ул. Краснонабережная, д. 61	Индивидуальные домовладения	51,280084	108,838964
26389	Забайкальский край, р-н. Петровск-Забайкальский, г. Петровск-Забайкальский, ул. Краснонабережная, д. 69	Индивидуальные домовладения	51,280084	108,838964
26390	Забайкальский край, р-н. Петровск-Забайкальский, г. Петровск-Забайкальский, ул. Краснонабережная, д. 7	Индивидуальные домовладения	51,280084	108,838964
26391	Забайкальский край, р-н. Петровск-Забайкальский, г. Петровск-Забайкальский, ул. Краснонабережная, д. 8	Индивидуальные домовладения	51,280084	108,838964
26392	Забайкальский край, р-н. Петровск-Забайкальский, г. Петровск-Забайкальский, ул. Кузнечная, д. 1	Индивидуальные домовладения	51,275221	108,835577
26393	Забайкальский край, р-н. Петровск-Забайкальский, г. Петровск-Забайкальский, ул. Кузнечная, д. 11	Индивидуальные домовладения	51,275221	108,835577
26394	Забайкальский край, р-н. Петровск-Забайкальский, г. Петровск-Забайкальский, ул. Кузнечная, д. 12	Индивидуальные домовладения	51,275221	108,835577
26395	Забайкальский край, р-н. Петровск-Забайкальский, г. Петровск-Забайкальский, ул. Кузнечная, д. 13	Индивидуальные домовладения	51,275221	108,835577

№ п/п	Адрес	Вид	Широта	Долгота
26396	Забайкальский край, р-н. Петровск-Забайкальский, г. Петровск-Забайкальский, ул. Кузнечная, д. 14	Индивидуальные домовладения	51,275221	108,835577
26397	Забайкальский край, р-н. Петровск-Забайкальский, г. Петровск-Забайкальский, ул. Кузнечная, д. 15	Индивидуальные домовладения	51,275221	108,835577
26398	Забайкальский край, р-н. Петровск-Забайкальский, г. Петровск-Забайкальский, ул. Кузнечная, д. 16	Индивидуальные домовладения	51,275221	108,835577
26399	Забайкальский край, р-н. Петровск-Забайкальский, г. Петровск-Забайкальский, ул. Кузнечная, д. 18	Индивидуальные домовладения	51,275221	108,835577
26400	Забайкальский край, р-н. Петровск-Забайкальский, г. Петровск-Забайкальский, ул. Кузнечная, д. 21	Индивидуальные домовладения	51,275221	108,835577
26401	Забайкальский край, р-н. Петровск-Забайкальский, г. Петровск-Забайкальский, ул. Кузнечная, д. 22	Индивидуальные домовладения	51,275221	108,835577
26402	Забайкальский край, р-н. Петровск-Забайкальский, г. Петровск-Забайкальский, ул. Кузнечная, д. 25	Индивидуальные домовладения	51,275221	108,835577
26403	Забайкальский край, р-н. Петровск-Забайкальский, г. Петровск-Забайкальский, ул. Кузнечная, д. 29	Индивидуальные домовладения	51,275221	108,835577
26404	Забайкальский край, р-н. Петровск-Забайкальский, г. Петровск-Забайкальский, ул. Кузнечная, д. 3	Индивидуальные домовладения	51,275221	108,835577
26405	Забайкальский край, р-н. Петровск-Забайкальский, г. Петровск-Забайкальский, ул. Кузнечная, д. 30	Индивидуальные домовладения	51,275221	108,835577

№ п/п	Адрес	Вид	Широта	Долгота
26406	Забайкальский край, р-н. Хилокский, г. Хилок, ул. Зеленая, д. 9	Индивидуальные домовладения	51,354824	110,426826
26407	Забайкальский край, р-н. Петровск-Забайкальский, г. Петровск-Забайкальский, ул. Кузнечная, д. 36	Индивидуальные домовладения	51,275221	108,835577
26408	Забайкальский край, р-н. Петровск-Забайкальский, г. Петровск-Забайкальский, ул. Кузнечная, д. 37	Индивидуальные домовладения	51,275221	108,835577
26409	Забайкальский край, р-н. Петровск-Забайкальский, г. Петровск-Забайкальский, ул. Кузнечная, д. 40	Индивидуальные домовладения	51,275221	108,835577
26410	Забайкальский край, р-н. Петровск-Забайкальский, г. Петровск-Забайкальский, ул. Кузнечная, д. 43	Индивидуальные домовладения	51,275221	108,835577
26411	Забайкальский край, р-н. Петровск-Забайкальский, г. Петровск-Забайкальский, ул. Кузнечная, д. 45	Индивидуальные домовладения	51,275221	108,835577
26412	Забайкальский край, р-н. Петровск-Забайкальский, г. Петровск-Забайкальский, ул. Кузнечная, д. 46	Индивидуальные домовладения	51,275221	108,835577
26413	Забайкальский край, р-н. Петровск-Забайкальский, г. Петровск-Забайкальский, ул. Кузнечная, д. 47	Индивидуальные домовладения	51,275221	108,835577
26414	Забайкальский край, р-н. Петровск-Забайкальский, г. Петровск-Забайкальский, ул. Кузнечная, д. 48	Индивидуальные домовладения	51,275221	108,835577
26415	Забайкальский край, р-н. Петровск-Забайкальский, г. Петровск-Забайкальский, ул. Кузнечная, д. 5	Индивидуальные домовладения	51,275221	108,835577

№ п/п	Адрес	Вид	Широта	Долгота
26416	Забайкальский край, р-н. Петровск-Забайкальский, г. Петровск-Забайкальский, ул. Кузнечная, д. 50	Индивидуальные домовладения	51,275221	108,835577
26417	Забайкальский край, р-н. Петровск-Забайкальский, г. Петровск-Забайкальский, ул. Кузнечная, д. 52	Индивидуальные домовладения	51,275221	108,835577
26418	Забайкальский край, р-н. Петровск-Забайкальский, г. Петровск-Забайкальский, ул. Кузнечная, д. 53	Индивидуальные домовладения	51,275221	108,835577
26419	Забайкальский край, р-н. Петровск-Забайкальский, г. Петровск-Забайкальский, ул. Кузнечная, д. 55	Индивидуальные домовладения	51,275221	108,835577
26420	Забайкальский край, р-н. Петровск-Забайкальский, г. Петровск-Забайкальский, ул. Кузнечная, д. 57	Индивидуальные домовладения	51,275221	108,835577
26421	Забайкальский край, р-н. Петровск-Забайкальский, г. Петровск-Забайкальский, ул. Кузнечная, д. 58	Индивидуальные домовладения	51,275221	108,835577
26422	Забайкальский край, р-н. Петровск-Забайкальский, г. Петровск-Забайкальский, ул. Кузнечная, д. 60	Индивидуальные домовладения	51,275221	108,835577
26423	Забайкальский край, р-н. Петровск-Забайкальский, г. Петровск-Забайкальский, ул. Кузнечная, д. 61	Индивидуальные домовладения	51,275221	108,835577
26424	Забайкальский край, р-н. Петровск-Забайкальский, г. Петровск-Забайкальский, ул. Кузнечная, д. 62	Индивидуальные домовладения	51,275886	108,834589
26425	Забайкальский край, р-н. Петровск-Забайкальский, г. Петровск-Забайкальский, ул. Кузнечная, д. 63	Индивидуальные домовладения	51,275221	108,835577

№ п/п	Адрес	Вид	Широта	Долгота
26426	Забайкальский край, р-н. Петровск-Забайкальский, г. Петровск-Забайкальский, ул. Кузнечная, д. 64	Индивидуальные домовладения	51,276033	108,83431
26427	Забайкальский край, р-н. Петровск-Забайкальский, г. Петровск-Забайкальский, ул. Кузнечная, д. 66	Индивидуальные домовладения	51,276185	108,834023
26428	Забайкальский край, р-н. Петровск-Забайкальский, г. Петровск-Забайкальский, ул. Кузнечная, д. 67	Индивидуальные домовладения	51,275221	108,835577
26429	Забайкальский край, р-н. Петровск-Забайкальский, г. Петровск-Забайкальский, ул. Кузнечная, д. 68	Индивидуальные домовладения	51,276416	108,833637
26430	Забайкальский край, р-н. Петровск-Забайкальский, г. Петровск-Забайкальский, ул. Кузнечная, д. 7	Индивидуальные домовладения	51,275221	108,835577
26431	Забайкальский край, р-н. Петровск-Забайкальский, г. Петровск-Забайкальский, ул. Кузнечная, д. 70	Индивидуальные домовладения	51,276557	108,833412
26432	Забайкальский край, р-н. Петровск-Забайкальский, г. Петровск-Забайкальский, ул. Кузнечная, д. 72	Индивидуальные домовладения	51,275221	108,835577
26433	Забайкальский край, г. Чита, тракт. Московский, д. 58	Индивидуальные домовладения	52,022708	113,475564
26434	Забайкальский край, р-н. Хилокский, г. Хилок, ул. им Виктора Часнык, д. 12а	Индивидуальные домовладения	51,363434	110,459048
26435	Забайкальский край, р-н. Петровск-Забайкальский, г. Петровск-Забайкальский, ул. Кузнечная, д. 77	Индивидуальные домовладения	51,275221	108,835577
26436	Забайкальский край, р-н. Петровск-Забайкальский, г. Петровск-Забайкальский, ул. Кузнечная, д. 78	Индивидуальные домовладения	51,275221	108,835577

№ п/п	Адрес	Вид	Широта	Долгота
26437	Забайкальский край, р-н. Петровск-Забайкальский, г. Петровск-Забайкальский, ул. Кузнечная, д. 79	Индивидуальные домовладения	51,275221	108,835577
26438	Забайкальский край, р-н. Петровск-Забайкальский, г. Петровск-Забайкальский, ул. Кузнечная, д. 8	Индивидуальные домовладения	51,275221	108,835577
26439	Забайкальский край, р-н. Петровск-Забайкальский, г. Петровск-Забайкальский, ул. Кузнечная, д. 80	Индивидуальные домовладения	51,275221	108,835577
26440	Забайкальский край, р-н. Петровск-Забайкальский, г. Петровск-Забайкальский, ул. Кузнечная, д. 81	Индивидуальные домовладения	51,275221	108,835577
26441	Забайкальский край, р-н. Петровск-Забайкальский, г. Петровск-Забайкальский, ул. Кузнечная, д. 82	Индивидуальные домовладения	51,275221	108,835577
26442	Забайкальский край, р-н. Петровск-Забайкальский, г. Петровск-Забайкальский, ул. Кузнечная, д. 83	Индивидуальные домовладения	51,275221	108,835577
26443	Забайкальский край, р-н. Петровск-Забайкальский, г. Петровск-Забайкальский, ул. Кузнечная, д. 86	Индивидуальные домовладения	51,275221	108,835577
26444	Забайкальский край, р-н. Петровск-Забайкальский, г. Петровск-Забайкальский, ул. Кузнечная, д. 88	Индивидуальные домовладения	51,275221	108,835577
26445	Забайкальский край, р-н. Петровск-Забайкальский, г. Петровск-Забайкальский, ул. Кузнечная, д. 90	Индивидуальные домовладения	51,275221	108,835577
26446	Забайкальский край, р-н. Петровск-Забайкальский, г. Петровск-Забайкальский, ул. Кузнечная, д. 92	Индивидуальные домовладения	51,275221	108,835577

№ п/п	Адрес	Вид	Широта	Долгота
26447	Забайкальский край, р-н. Петровск-Забайкальский, г. Петровск-Забайкальский, ул. Лазо, д. 1	Индивидуальные домовладения	51,23869	108,845279
26448	Забайкальский край, р-н. Петровск-Забайкальский, г. Петровск-Забайкальский, ул. Лазо, д. 10а	Индивидуальные домовладения	51,23286	108,85321
26449	Забайкальский край, р-н. Петровск-Забайкальский, г. Петровск-Забайкальский, ул. Лазо, д. 15	Индивидуальные домовладения	51,2331742	108,8539912
26450	Забайкальский край, р-н. Петровск-Забайкальский, г. Петровск-Забайкальский, ул. Лазо, д. 16	МКД	51,232437	108,853676
26451	Забайкальский край, р-н. Петровск-Забайкальский, г. Петровск-Забайкальский, ул. Лазо, д. 17	МКД	51,23327	108,853714
26452	Забайкальский край, р-н. Петровск-Забайкальский, г. Петровск-Забайкальский, ул. Лазо, д. 18	МКД	51,232014	108,854126
26453	Забайкальский край, р-н. Петровск-Забайкальский, г. Петровск-Забайкальский, ул. Лазо, д. 2	Индивидуальные домовладения	51,23244	108,85641
26454	Забайкальский край, р-н. Петровск-Забайкальский, г. Петровск-Забайкальский, ул. Лазо, д. 20	МКД	51,23869	108,845279
26455	Забайкальский край, р-н. Петровск-Забайкальский, г. Петровск-Забайкальский, ул. Лазо, д. 22	МКД	51,231093	108,854873
26456	Забайкальский край, р-н. Петровск-Забайкальский, г. Петровск-Забайкальский, ул. Лазо, д. 23	Индивидуальные домовладения	51,23869	108,845279

№ п/п	Адрес	Вид	Широта	Долгота
26457	Забайкальский край, р-н. Петровск-Забайкальский, г. Петровск-Забайкальский, ул. Лазо, д. 5	Индивидуальные домовладения	51,232845	108,85609
26458	Забайкальский край, р-н. Петровск-Забайкальский, г. Петровск-Забайкальский, ул. Лазо, д. 6	Индивидуальные домовладения	51,23869	108,845279
26459	Забайкальский край, р-н. Петровск-Забайкальский, г. Петровск-Забайкальский, ул. Лазо, д. 7	Индивидуальные домовладения	51,232918	108,85568
26460	Забайкальский край, р-н. Петровск-Забайкальский, г. Петровск-Забайкальский, ул. Лазо, д. 8	Индивидуальные домовладения	51,23869	108,845279
26461	Забайкальский край, г. Чита, тракт. Московский, д. 58, корп. А	Индивидуальные домовладения	52,022708	113,475564
26462	Забайкальский край, р-н. Хилокский, г. Хилок, ул. им Виктора Часнык, д. 9	Индивидуальные домовладения	51,363434	110,459048
26463	Забайкальский край, р-н. Петровск-Забайкальский, г. Петровск-Забайкальский, ул. Лебедевская, д. 12	Индивидуальные домовладения	51,273948	108,844407
26464	Забайкальский край, р-н. Хилокский, г. Хилок, ул. Ленина, д. 19	Индивидуальные домовладения	51,364717	110,455922
26465	Забайкальский край, р-н. Петровск-Забайкальский, г. Петровск-Забайкальский, ул. Лебедевская, д. 13	Индивидуальные домовладения	51,273948	108,844407
26466	Забайкальский край, р-н. Петровск-Забайкальский, г. Петровск-Забайкальский, ул. Лебедевская, д. 16	Индивидуальные домовладения	51,273948	108,844407
26467	Забайкальский край, р-н. Петровск-Забайкальский, г. Петровск-Забайкальский, ул. Лебедевская, д. 17	Индивидуальные домовладения	51,273948	108,844407

№ п/п	Адрес	Вид	Широта	Долгота
26468	Забайкальский край, р-н. Петровск-Забайкальский, г. Петровск-Забайкальский, ул. Лебедевская, д. 18	Индивидуальные домовладения	51,273948	108,844407
26469	Забайкальский край, р-н. Петровск-Забайкальский, г. Петровск-Забайкальский, ул. Лебедевская, д. 19	Индивидуальные домовладения	51,273948	108,844407
26470	Забайкальский край, р-н. Петровск-Забайкальский, г. Петровск-Забайкальский, ул. Лебедевская, д. 2	Индивидуальные домовладения	51,276062	108,846214
26471	Забайкальский край, р-н. Петровск-Забайкальский, г. Петровск-Забайкальский, ул. Лебедевская, д. 20	Индивидуальные домовладения	51,273948	108,844407
26472	Забайкальский край, р-н. Петровск-Забайкальский, г. Петровск-Забайкальский, ул. Лебедевская, д. 21	Индивидуальные домовладения	51,273948	108,844407
26473	Забайкальский край, р-н. Петровск-Забайкальский, г. Петровск-Забайкальский, ул. Лебедевская, д. 22	Индивидуальные домовладения	51,273232	108,84359
26474	Забайкальский край, р-н. Петровск-Забайкальский, г. Петровск-Забайкальский, ул. Лебедевская, д. 24	Индивидуальные домовладения	51,273948	108,844407
26475	Забайкальский край, р-н. Петровск-Забайкальский, г. Петровск-Забайкальский, ул. Лебедевская, д. 25	Индивидуальные домовладения	51,273948	108,844407
26476	Забайкальский край, р-н. Петровск-Забайкальский, г. Петровск-Забайкальский, ул. Лебедевская, д. 26	Индивидуальные домовладения	51,273948	108,844407
26477	Забайкальский край, р-н. Петровск-Забайкальский, г. Петровск-Забайкальский, ул. Лебедевская, д. 3	Индивидуальные домовладения	51,273948	108,844407

№ п/п	Адрес	Вид	Широта	Долгота
26478	Забайкальский край, р-н. Петровск-Забайкальский, г. Петровск-Забайкальский, ул. Лебедевская, д. 31	Индивидуальные домовладения	51,273948	108,844407
26479	Забайкальский край, р-н. Петровск-Забайкальский, г. Петровск-Забайкальский, ул. Лебедевская, д. 35	Индивидуальные домовладения	51,273948	108,844407
26480	Забайкальский край, р-н. Петровск-Забайкальский, г. Петровск-Забайкальский, ул. Лебедевская, д. 4	Индивидуальные домовладения	51,275883	108,846054
26481	Забайкальский край, р-н. Петровск-Забайкальский, г. Петровск-Забайкальский, ул. Лебедевская, д. 6	Индивидуальные домовладения	51,27571	108,8457
26482	Забайкальский край, р-н. Петровск-Забайкальский, г. Петровск-Забайкальский, ул. Лебедевская, д. 7	Индивидуальные домовладения	51,273948	108,844407
26483	Забайкальский край, р-н. Петровск-Забайкальский, г. Петровск-Забайкальский, ул. Лебедевская, д. 9	Индивидуальные домовладения	51,275177	108,84575
26484	Забайкальский край, р-н. Петровск-Забайкальский, г. Петровск-Забайкальский, ул. Ленина, д. 1	МКД	51,25265	108,826614
26485	Забайкальский край, р-н. Петровск-Забайкальский, г. Петровск-Забайкальский, ул. Ленина, д. 10	МКД	51,253525	108,824196
26486	Забайкальский край, р-н. Петровск-Забайкальский, г. Петровск-Забайкальский, ул. Ленина, д. 11	МКД	51,253072	108,823441
26487	Забайкальский край, р-н. Петровск-Забайкальский, г. Петровск-Забайкальский, ул. Ленина, д. 12	МКД	51,253586	108,82359

№ п/п	Адрес	Вид	Широта	Долгота
26488	Забайкальский край, р-н. Петровск-Забайкальский, г. Петровск-Забайкальский, ул. Ленина, д. 13	МКД	51,253129	108,822884
26489	Забайкальский край, р-н. Петровск-Забайкальский, г. Петровск-Забайкальский, ул. Ленина, д. 14	МКД	51,253647	108,82299
26490	Забайкальский край, р-н. Хилокский, г. Хилок, ул. Калинина, д. 1	МКД	51,362476	110,45771
26491	Забайкальский край, р-н. Петровск-Забайкальский, г. Петровск-Забайкальский, ул. Ленина, д. 17	МКД	51,253468	108,821526
26492	Забайкальский край, р-н. Петровск-Забайкальский, с. Алентуй, ул. Старая, д. 4	Индивидуальные домовладения	50,882262	108,474894
26493	Забайкальский край, р-н. Петровск-Забайкальский, г. Петровск-Забайкальский, ул. Ленина, д. 19	МКД	51,25371	108,820564
26494	Забайкальский край, р-н. Петровск-Забайкальский, г. Петровск-Забайкальский, ул. Ленина, д. 19а	МКД	51,253372	108,820465
26495	Забайкальский край, р-н. Петровск-Забайкальский, г. Петровск-Забайкальский, ул. Ленина, д. 2	МКД	51,253383	108,826612
26496	Забайкальский край, р-н. Петровск-Забайкальский, г. Петровск-Забайкальский, ул. Ленина, д. 20	МКД	51,254127	108,819847
26497	Забайкальский край, р-н. Петровск-Забайкальский, г. Петровск-Забайкальский, ул. Ленина, д. 21	МКД	51,253788	108,819758
26498	Забайкальский край, р-н. Петровск-Забайкальский, г. Петровск-Забайкальский, ул. Ленина, д. 22	МКД	51,2542	108,81905

№ п/п	Адрес	Вид	Широта	Долгота
26499	Забайкальский край, р-н. Петровск-Забайкальский, г. Петровск-Забайкальский, ул. Ленина, д. 23	МКД	51,25386	108,81897
26500	Забайкальский край, р-н. Петровск-Забайкальский, г. Петровск-Забайкальский, ул. Ленина, д. 24	МКД	51,254284	108,81827
26501	Забайкальский край, р-н. Петровск-Забайкальский, г. Петровск-Забайкальский, ул. Ленина, д. 25	МКД	51,253935	108,818177
26502	Забайкальский край, р-н. Петровск-Забайкальский, г. Петровск-Забайкальский, ул. Ленина, д. 3	МКД	51,252853	108,825749
26503	Забайкальский край, р-н. Петровск-Забайкальский, г. Петровск-Забайкальский, ул. Ленина, д. 4	МКД	51,253372	108,82581
26504	Забайкальский край, р-н. Петровск-Забайкальский, г. Петровск-Забайкальский, ул. Ленина, д. 5	МКД	51,25291	108,82518
26505	Забайкальский край, р-н. Петровск-Забайкальский, г. Петровск-Забайкальский, ул. Ленина, д. 6	МКД	51,25343	108,825226
26506	Забайкальский край, р-н. Петровск-Забайкальский, г. Петровск-Забайкальский, ул. Ленина, д. 7	МКД	51,252964	108,82464
26507	Забайкальский край, р-н. Петровск-Забайкальский, г. Петровск-Забайкальский, ул. Ленина, д. 8	МКД	51,253483	108,82465
26508	Забайкальский край, р-н. Петровск-Забайкальский, г. Петровск-Забайкальский, ул. Ленина, д. 9	МКД	51,25303	108,82398

№ п/п	Адрес	Вид	Широта	Долгота
26509	Забайкальский край, р-н. Петровск-Забайкальский, г. Петровск-Забайкальский, ул. Лермонтова, д. 10	Индивидуальные домовладения	51,27379	108,8601
26510	Забайкальский край, р-н. Петровск-Забайкальский, г. Петровск-Забайкальский, ул. Лермонтова, д. 12	Индивидуальные домовладения	51,273617	108,85993
26511	Забайкальский край, р-н. Петровск-Забайкальский, г. Петровск-Забайкальский, ул. Лермонтова, д. 14	Индивидуальные домовладения	51,273445	108,85978
26512	Забайкальский край, р-н. Петровск-Забайкальский, г. Петровск-Забайкальский, ул. Лермонтова, д. 15	Индивидуальные домовладения	51,272873	108,85981
26513	Забайкальский край, р-н. Петровск-Забайкальский, г. Петровск-Забайкальский, ул. Лермонтова, д. 16	Индивидуальные домовладения	51,273728	108,860236
26514	Забайкальский край, р-н. Петровск-Забайкальский, г. Петровск-Забайкальский, ул. Лермонтова, д. 17	Индивидуальные домовладения	51,272648	108,85966
26515	Забайкальский край, р-н. Петровск-Забайкальский, г. Петровск-Забайкальский, ул. Лермонтова, д. 18	Индивидуальные домовладения	51,273728	108,860236
26516	Забайкальский край, р-н. Петровск-Забайкальский, г. Петровск-Забайкальский, ул. Лермонтова, д. 19	Индивидуальные домовладения	51,273728	108,860236
26517	Забайкальский край, р-н. Петровск-Забайкальский, г. Петровск-Забайкальский, ул. Лермонтова, д. 20	Индивидуальные домовладения	51,273728	108,860236
26518	Забайкальский край, г. Чита, тракт. Московский, д. 59	Индивидуальные домовладения	52,022708	113,475564
26519	Забайкальский край, р-н. Хилокский, г. Хилок, ул. Калинина, д. 12	МКД	51,364087	110,460809

№ п/п	Адрес	Вид	Широта	Долгота
26520	Забайкальский край, р-н. Петровск-Забайкальский, г. Петровск-Забайкальский, ул. Лермонтова, д. 22	Индивидуальные домовладения	51,272736	108,859146
26521	Забайкальский край, р-н. Петровск-Забайкальский, г. Петровск-Забайкальский, ул. Лермонтова, д. 23	Индивидуальные домовладения	51,273728	108,860236
26522	Забайкальский край, р-н. Петровск-Забайкальский, г. Петровск-Забайкальский, ул. Лермонтова, д. 25	Индивидуальные домовладения	51,273728	108,860236
26523	Забайкальский край, р-н. Петровск-Забайкальский, г. Петровск-Забайкальский, ул. Лермонтова, д. 3а	Индивидуальные домовладения	51,27409	108,861115
26524	Забайкальский край, р-н. Петровск-Забайкальский, г. Петровск-Забайкальский, ул. Лермонтова, д. 6	Индивидуальные домовладения	51,274145	108,860397
26525	Забайкальский край, р-н. Петровск-Забайкальский, г. Петровск-Забайкальский, ул. Лермонтова, д. 7	Индивидуальные домовладения	51,273663	108,86062
26526	Забайкальский край, р-н. Петровск-Забайкальский, г. Петровск-Забайкальский, ул. Лермонтова, д. 8	Индивидуальные домовладения	51,273728	108,860236
26527	Забайкальский край, р-н. Петровск-Забайкальский, г. Петровск-Забайкальский, ул. Линейная, д. 10	Индивидуальные домовладения	51,274348	108,847731
26528	Забайкальский край, р-н. Петровск-Забайкальский, г. Петровск-Забайкальский, ул. Линейная, д. 11	Индивидуальные домовладения	51,274348	108,847731
26529	Забайкальский край, р-н. Петровск-Забайкальский, г. Петровск-Забайкальский, ул. Линейная, д. 2	Индивидуальные домовладения	51,274348	108,847731

№ п/п	Адрес	Вид	Широта	Долгота
26530	Забайкальский край, р-н. Петровск-Забайкальский, г. Петровск-Забайкальский, ул. Линейная, д. 26	Индивидуальные домовладения	51,274348	108,847731
26531	Забайкальский край, р-н. Петровск-Забайкальский, г. Петровск-Забайкальский, ул. Линейная, д. 38	Индивидуальные домовладения	51,274348	108,847731
26532	Забайкальский край, р-н. Петровск-Забайкальский, г. Петровск-Забайкальский, ул. Линейная, д. 40	Индивидуальные домовладения	51,269417	108,84381
26533	Забайкальский край, р-н. Петровск-Забайкальский, г. Петровск-Забайкальский, ул. Линейная, д. 5	Индивидуальные домовладения	51,274348	108,847731
26534	Забайкальский край, р-н. Петровск-Забайкальский, г. Петровск-Забайкальский, ул. Линейная, д. 7	Индивидуальные домовладения	51,274348	108,847731
26535	Забайкальский край, р-н. Петровск-Забайкальский, г. Петровск-Забайкальский, ул. Линейная, д. 8	Индивидуальные домовладения	51,274348	108,847731
26536	Забайкальский край, р-н. Петровск-Забайкальский, г. Петровск-Забайкальский, ул. Линейная, д. 9	Индивидуальные домовладения	51,274348	108,847731
26537	Забайкальский край, р-н. Петровск-Забайкальский, г. Петровск-Забайкальский, ул. Литейная, д. 1	Индивидуальные домовладения	51,270764	108,835801
26538	Забайкальский край, р-н. Петровск-Забайкальский, г. Петровск-Забайкальский, ул. Литейная, д. 11	Индивидуальные домовладения	51,270054	108,834095
26539	Забайкальский край, р-н. Петровск-Забайкальский, г. Петровск-Забайкальский, ул. Литейная, д. 13	Индивидуальные домовладения	51,270054	108,834095

№ п/п	Адрес	Вид	Широта	Долгота
26540	Забайкальский край, р-н. Петровск-Забайкальский, г. Петровск-Забайкальский, ул. Литейная, д. 15	Индивидуальные домовладения	51,270054	108,834095
26541	Забайкальский край, р-н. Петровск-Забайкальский, г. Петровск-Забайкальский, ул. Литейная, д. 17	Индивидуальные домовладения	51,270054	108,834095
26542	Забайкальский край, р-н. Петровск-Забайкальский, г. Петровск-Забайкальский, ул. Литейная, д. 2	Индивидуальные домовладения	51,270054	108,834095
26543	Забайкальский край, р-н. Петровск-Забайкальский, г. Петровск-Забайкальский, ул. Литейная, д. 21	Индивидуальные домовладения	51,270054	108,834095
26544	Забайкальский край, р-н. Петровск-Забайкальский, г. Петровск-Забайкальский, ул. Литейная, д. 23	Индивидуальные домовладения	51,270054	108,834095
26545	Забайкальский край, р-н. Петровск-Забайкальский, г. Петровск-Забайкальский, ул. Литейная, д. 3	Индивидуальные домовладения	51,270054	108,834095
26546	Забайкальский край, р-н. Хилокский, г. Хилок, ул. Калинина, д. 14	МКД	51,364716	110,46212
26547	Забайкальский край, р-н. Петровск-Забайкальский, г. Петровск-Забайкальский, ул. Литейная, д. 7	Индивидуальные домовладения	51,270054	108,834095
26548	Забайкальский край, р-н. Петровск-Забайкальский, г. Петровск-Забайкальский, ул. Литейная, д. 9	Индивидуальные домовладения	51,270054	108,834095
26549	Забайкальский край, р-н. Петровск-Забайкальский, г. Петровск-Забайкальский, ул. Ломоносова, д. 1	Индивидуальные домовладения	51,24766	108,825264

№ п/п	Адрес	Вид	Широта	Долгота
26550	Забайкальский край, р-н. Петровск-Забайкальский, г. Петровск-Забайкальский, ул. Ломоносова, д. 10	Индивидуальные домовладения	51,24854	108,82463
26551	Забайкальский край, р-н. Петровск-Забайкальский, г. Петровск-Забайкальский, ул. Ломоносова, д. 11	Индивидуальные домовладения	51,24842	108,82414
26552	Забайкальский край, р-н. Петровск-Забайкальский, г. Петровск-Забайкальский, ул. Ломоносова, д. 12	Индивидуальные домовладения	51,250564	108,818509
26553	Забайкальский край, р-н. Петровск-Забайкальский, г. Петровск-Забайкальский, ул. Ломоносова, д. 13	Индивидуальные домовладения	51,248665	108,82389
26554	Забайкальский край, р-н. Петровск-Забайкальский, г. Петровск-Забайкальский, ул. Ломоносова, д. 14	Индивидуальные домовладения	51,248856	108,824234
26555	Забайкальский край, р-н. Петровск-Забайкальский, г. Петровск-Забайкальский, ул. Ломоносова, д. 15	Индивидуальные домовладения	51,24879	108,823715
26556	Забайкальский край, р-н. Петровск-Забайкальский, г. Петровск-Забайкальский, ул. Ломоносова, д. 17	Индивидуальные домовладения	51,24904	108,82339
26557	Забайкальский край, р-н. Петровск-Забайкальский, г. Петровск-Забайкальский, ул. Ломоносова, д. 18	Индивидуальные домовладения	51,249115	108,82383
26558	Забайкальский край, р-н. Петровск-Забайкальский, г. Петровск-Забайкальский, ул. Ломоносова, д. 19	Индивидуальные домовладения	51,24916	108,82331
26559	Забайкальский край, р-н. Петровск-Забайкальский, г. Петровск-Забайкальский, ул. Ломоносова, д. 2	Индивидуальные домовладения	51,247894	108,82564

№ п/п	Адрес	Вид	Широта	Долгота
26560	Забайкальский край, р-н. Петровск-Забайкальский, г. Петровск-Забайкальский, ул. Ломоносова, д. 20	Индивидуальные домовладения	51,24927	108,82356
26561	Забайкальский край, р-н. Петровск-Забайкальский, г. Петровск-Забайкальский, ул. Ломоносова, д. 21	Индивидуальные домовладения	51,250564	108,818509
26562	Забайкальский край, р-н. Петровск-Забайкальский, г. Петровск-Забайкальский, ул. Ломоносова, д. 22	Индивидуальные домовладения	51,249714	108,82329
26563	Забайкальский край, р-н. Петровск-Забайкальский, г. Петровск-Забайкальский, ул. Ломоносова, д. 23	Индивидуальные домовладения	51,24947	108,822784
26564	Забайкальский край, р-н. Петровск-Забайкальский, г. Петровск-Забайкальский, ул. Ломоносова, д. 24	Индивидуальные домовладения	51,24979	108,82297
26565	Забайкальский край, р-н. Петровск-Забайкальский, г. Петровск-Забайкальский, ул. Ломоносова, д. 25	Индивидуальные домовладения	51,249542	108,82238
26566	Забайкальский край, р-н. Петровск-Забайкальский, г. Петровск-Забайкальский, ул. Ломоносова, д. 27	Индивидуальные домовладения	51,249603	108,822174
26567	Забайкальский край, р-н. Петровск-Забайкальский, г. Петровск-Забайкальский, ул. Ломоносова, д. 28	Индивидуальные домовладения	51,249958	108,82219
26568	Забайкальский край, р-н. Петровск-Забайкальский, г. Петровск-Забайкальский, ул. Ломоносова, д. 29	Индивидуальные домовладения	51,24965	108,82183
26569	Забайкальский край, р-н. Петровск-Забайкальский, г. Петровск-Забайкальский, ул. Ломоносова, д. 3	Индивидуальные домовладения	51,247833	108,82501

№ п/п	Адрес	Вид	Широта	Долгота
26570	Забайкальский край, р-н. Петровск-Забайкальский, г. Петровск-Забайкальский, ул. Ломоносова, д. 30	Индивидуальные домовладения	51,25004	108,821785
26571	Забайкальский край, р-н. Петровск-Забайкальский, г. Петровск-Забайкальский, ул. Ломоносова, д. 31	Индивидуальные домовладения	51,24973	108,821365
26572	Забайкальский край, г. Чита, тракт. Московский, д. 6	Индивидуальные домовладения	52,022708	113,475564
26573	Забайкальский край, р-н. Хилокский, г. Хилок, ул. Калинина, д. 14а	МКД	51,364716	110,46212
26574	Забайкальский край, р-н. Петровск-Забайкальский, г. Петровск-Забайкальский, ул. Ломоносова, д. 33	Индивидуальные домовладения	51,249794	108,82104
26575	Забайкальский край, р-н. Петровск-Забайкальский, г. Петровск-Забайкальский, ул. Ломоносова, д. 34	Индивидуальные домовладения	51,250164	108,8212
26576	Забайкальский край, р-н. Петровск-Забайкальский, с. Алентуй, ул. Центральная, д. 1	Индивидуальные домовладения	50,881359	108,47767
26577	Забайкальский край, р-н. Петровск-Забайкальский, г. Петровск-Забайкальский, ул. Ломоносова, д. 35	Индивидуальные домовладения	51,24985	108,820755
26578	Забайкальский край, р-н. Петровск-Забайкальский, г. Петровск-Забайкальский, ул. Ломоносова, д. 36	Индивидуальные домовладения	51,25023	108,82082
26579	Забайкальский край, р-н. Петровск-Забайкальский, г. Петровск-Забайкальский, ул. Ломоносова, д. 37	Индивидуальные домовладения	51,249928	108,82046
26580	Забайкальский край, р-н. Петровск-Забайкальский, г. Петровск-Забайкальский, ул. Ломоносова, д. 38	Индивидуальные домовладения	51,2503	108,820496

№ п/п	Адрес	Вид	Широта	Долгота
26581	Забайкальский край, р-н. Петровск-Забайкальский, г. Петровск-Забайкальский, ул. Ломоносова, д. 4	Индивидуальные домовладения	51,248062	108,82538
26582	Забайкальский край, р-н. Петровск-Забайкальский, г. Петровск-Забайкальский, ул. Ломоносова, д. 40	Индивидуальные домовладения	51,250378	108,82017
26583	Забайкальский край, р-н. Петровск-Забайкальский, г. Петровск-Забайкальский, ул. Ломоносова, д. 41	Индивидуальные домовладения	51,25006	108,8198
26584	Забайкальский край, р-н. Петровск-Забайкальский, г. Петровск-Забайкальский, ул. Ломоносова, д. 42	Индивидуальные домовладения	51,250473	108,81975
26585	Забайкальский край, р-н. Петровск-Забайкальский, г. Петровск-Забайкальский, ул. Ломоносова, д. 44	Индивидуальные домовладения	51,250546	108,81937
26586	Забайкальский край, р-н. Петровск-Забайкальский, г. Петровск-Забайкальский, ул. Ломоносова, д. 45	Индивидуальные домовладения	51,2502	108,81915
26587	Забайкальский край, р-н. Петровск-Забайкальский, г. Петровск-Забайкальский, ул. Ломоносова, д. 46	Индивидуальные домовладения	51,250603	108,819
26588	Забайкальский край, р-н. Петровск-Забайкальский, г. Петровск-Забайкальский, ул. Ломоносова, д. 47	Индивидуальные домовладения	51,250275	108,81885
26589	Забайкальский край, р-н. Петровск-Забайкальский, г. Петровск-Забайкальский, ул. Ломоносова, д. 48	Индивидуальные домовладения	51,250687	108,81872
26590	Забайкальский край, р-н. Петровск-Забайкальский, г. Петровск-Забайкальский, ул. Ломоносова, д. 49	Индивидуальные домовладения	51,250343	108,81851

№ п/п	Адрес	Вид	Широта	Долгота
26591	Забайкальский край, р-н. Петровск-Забайкальский, г. Петровск-Забайкальский, ул. Ломоносова, д. 5	Индивидуальные домовладения	51,247936	108,824814
26592	Забайкальский край, р-н. Петровск-Забайкальский, г. Петровск-Забайкальский, ул. Ломоносова, д. 51	Индивидуальные домовладения	51,250427	108,81814
26593	Забайкальский край, р-н. Петровск-Забайкальский, г. Петровск-Забайкальский, ул. Ломоносова, д. 52	Индивидуальные домовладения	51,25079	108,818146
26594	Забайкальский край, р-н. Петровск-Забайкальский, г. Петровск-Забайкальский, ул. Ломоносова, д. 53	Индивидуальные домовладения	51,250484	108,81789
26595	Забайкальский край, р-н. Петровск-Забайкальский, г. Петровск-Забайкальский, ул. Ломоносова, д. 54	Индивидуальные домовладения	51,250866	108,817856
26596	Забайкальский край, р-н. Петровск-Забайкальский, г. Петровск-Забайкальский, ул. Ломоносова, д. 55	Индивидуальные домовладения	51,250526	108,817726
26597	Забайкальский край, р-н. Петровск-Забайкальский, г. Петровск-Забайкальский, ул. Ломоносова, д. 56	Индивидуальные домовладения	51,250908	108,817635
26598	Забайкальский край, р-н. Петровск-Забайкальский, г. Петровск-Забайкальский, ул. Ломоносова, д. 57	Индивидуальные домовладения	51,25057	108,81745
26599	Забайкальский край, р-н. Петровск-Забайкальский, г. Петровск-Забайкальский, ул. Ломоносова, д. 58	Индивидуальные домовладения	51,250984	108,81727
26600	Забайкальский край, р-н. Петровск-Забайкальский, г. Петровск-Забайкальский, ул. Ломоносова, д. 59	Индивидуальные домовладения	51,25065	108,817085

№ п/п	Адрес	Вид	Широта	Долгота
26601	Забайкальский край, р-н. Хилокский, г. Хилок, ул. Калинина, д. 19	Индивидуальные домовладения	51,364824	110,461474
26602	Забайкальский край, р-н. Петровск-Забайкальский, г. Петровск-Забайкальский, ул. Ломоносова, д. 60	Индивидуальные домовладения	51,25104	108,81703
26603	Забайкальский край, р-н. Петровск-Забайкальский, г. Петровск-Забайкальский, ул. Ломоносова, д. 61	Индивидуальные домовладения	51,250755	108,816605
26604	Забайкальский край, р-н. Петровск-Забайкальский, г. Петровск-Забайкальский, ул. Ломоносова, д. 61а	Индивидуальные домовладения	51,250706	108,8168
26605	Забайкальский край, р-н. Петровск-Забайкальский, г. Петровск-Забайкальский, ул. Ломоносова, д. 62	Индивидуальные домовладения	51,251106	108,81673
26606	Забайкальский край, р-н. Петровск-Забайкальский, г. Петровск-Забайкальский, ул. Ломоносова, д. 63	Индивидуальные домовладения	51,250874	108,816055
26607	Забайкальский край, р-н. Петровск-Забайкальский, г. Петровск-Забайкальский, ул. Ломоносова, д. 64	Индивидуальные домовладения	51,25123	108,81617
26608	Забайкальский край, р-н. Петровск-Забайкальский, г. Петровск-Забайкальский, ул. Ломоносова, д. 66	Индивидуальные домовладения	51,251305	108,815765
26609	Забайкальский край, р-н. Петровск-Забайкальский, г. Петровск-Забайкальский, ул. Ломоносова, д. 67	Индивидуальные домовладения	51,25105	108,81522
26610	Забайкальский край, р-н. Петровск-Забайкальский, г. Петровск-Забайкальский, ул. Ломоносова, д. 68	Индивидуальные домовладения	51,25139	108,815445

№ п/п	Адрес	Вид	Широта	Долгота
26611	Забайкальский край, р-н. Петровск-Забайкальский, г. Петровск-Забайкальский, ул. Ломоносова, д. 69	Индивидуальные домовладения	51,251137	108,81486
26612	Забайкальский край, р-н. Петровск-Забайкальский, г. Петровск-Забайкальский, ул. Ломоносова, д. 7	Индивидуальные домовладения	51,24803	108,82471
26613	Забайкальский край, р-н. Петровск-Забайкальский, г. Петровск-Забайкальский, ул. Ломоносова, д. 70	Индивидуальные домовладения	51,25146	108,81501
26614	Забайкальский край, р-н. Петровск-Забайкальский, г. Петровск-Забайкальский, ул. Ломоносова, д. 71	Индивидуальные домовладения	51,251232	108,81441
26615	Забайкальский край, р-н. Петровск-Забайкальский, г. Петровск-Забайкальский, ул. Ломоносова, д. 72	Индивидуальные домовладения	51,25158	108,81444
26616	Забайкальский край, р-н. Петровск-Забайкальский, г. Петровск-Забайкальский, ул. Ломоносова, д. 73	Индивидуальные домовладения	51,25131	108,81403
26617	Забайкальский край, р-н. Петровск-Забайкальский, г. Петровск-Забайкальский, ул. Ломоносова, д. 74	Индивидуальные домовладения	51,251648	108,81413
26618	Забайкальский край, р-н. Петровск-Забайкальский, г. Петровск-Забайкальский, ул. Ломоносова, д. 76	Индивидуальные домовладения	51,251816	108,813416
26619	Забайкальский край, р-н. Петровск-Забайкальский, г. Петровск-Забайкальский, ул. Ломоносова, д. 77	Индивидуальные домовладения	51,251553	108,81281
26620	Забайкальский край, р-н. Петровск-Забайкальский, г. Петровск-Забайкальский, ул. Ломоносова, д. 78	Индивидуальные домовладения	51,251877	108,81308

№ п/п	Адрес	Вид	Широта	Долгота
26621	Забайкальский край, р-н. Петровск-Забайкальский, г. Петровск-Забайкальский, ул. Ломоносова, д. 79	Индивидуальные домовладения	51,251624	108,812427
26622	Забайкальский край, р-н. Петровск-Забайкальский, г. Петровск-Забайкальский, ул. Ломоносова, д. 8	Индивидуальные домовладения	51,24843	108,82488
26623	Забайкальский край, р-н. Петровск-Забайкальский, г. Петровск-Забайкальский, ул. Ломоносова, д. 80	Индивидуальные домовладения	51,251934	108,812775
26624	Забайкальский край, р-н. Петровск-Забайкальский, г. Петровск-Забайкальский, ул. Ломоносова, д. 81	Индивидуальные домовладения	51,25167	108,81221
26625	Забайкальский край, р-н. Петровск-Забайкальский, г. Петровск-Забайкальский, ул. Ломоносова, д. 82	Индивидуальные домовладения	51,252014	108,812386
26626	Забайкальский край, р-н. Петровск-Забайкальский, г. Петровск-Забайкальский, ул. Ломоносова, д. 82а	Индивидуальные домовладения	51,252136	108,81175
26627	Забайкальский край, р-н. Петровск-Забайкальский, г. Петровск-Забайкальский, ул. Ломоносова, д. 83	Индивидуальные домовладения	51,25173	108,811905
26628	Забайкальский край, р-н. Хилокский, г. Хилок, ул. Калинина, д. 24	Индивидуальные домовладения	51,366421	110,465193
26629	Забайкальский край, р-н. Хилокский, г. Хилок, ул. Калинина, д. 25	МКД	51,3665	110,46441
26630	Забайкальский край, р-н. Петровск-Забайкальский, г. Петровск-Забайкальский, ул. Ломоносова, д. 86	Индивидуальные домовладения	51,252293	108,811134
26631	Забайкальский край, р-н. Хилокский, г. Хилок, ул. Ленина, д. 22	Индивидуальные домовладения	51,361376	110,464088

№ п/п	Адрес	Вид	Широта	Долгота
26632	Забайкальский край, р-н. Петровск-Забайкальский, г. Петровск-Забайкальский, ул. Ломоносова, д. 87	Индивидуальные домовладения	51,251926	108,81102
26633	Забайкальский край, р-н. Петровск-Забайкальский, г. Петровск-Забайкальский, ул. Ломоносова, д. 89	Индивидуальные домовладения	51,252064	108,81063
26634	Забайкальский край, р-н. Петровск-Забайкальский, г. Петровск-Забайкальский, ул. Ломоносова, д. 9	Индивидуальные домовладения	51,24814	108,82454
26635	Забайкальский край, р-н. Петровск-Забайкальский, г. Петровск-Забайкальский, ул. Лунинская, д. 1	Индивидуальные домовладения	51,271942	108,853777
26636	Забайкальский край, р-н. Петровск-Забайкальский, г. Петровск-Забайкальский, ул. Лунинская, д. 11	Индивидуальные домовладения	51,271942	108,853777
26637	Забайкальский край, р-н. Петровск-Забайкальский, г. Петровск-Забайкальский, ул. Лунинская, д. 12	Индивидуальные домовладения	51,271942	108,853777
26638	Забайкальский край, р-н. Петровск-Забайкальский, г. Петровск-Забайкальский, ул. Лунинская, д. 13	Индивидуальные домовладения	51,271942	108,853777
26639	Забайкальский край, р-н. Петровск-Забайкальский, г. Петровск-Забайкальский, ул. Лунинская, д. 15	Индивидуальные домовладения	51,271942	108,853777
26640	Забайкальский край, р-н. Петровск-Забайкальский, г. Петровск-Забайкальский, ул. Лунинская, д. 16	Индивидуальные домовладения	51,271942	108,853777
26641	Забайкальский край, р-н. Петровск-Забайкальский, г. Петровск-Забайкальский, ул. Лунинская, д. 17	Индивидуальные домовладения	51,271942	108,853777

№ п/п	Адрес	Вид	Широта	Долгота
26642	Забайкальский край, р-н. Петровск-Забайкальский, г. Петровск-Забайкальский, ул. Лунинская, д. 20	Индивидуальные домовладения	51,271942	108,853777
26643	Забайкальский край, р-н. Петровск-Забайкальский, г. Петровск-Забайкальский, ул. Лунинская, д. 26	Индивидуальные домовладения	51,271942	108,853777
26644	Забайкальский край, р-н. Петровск-Забайкальский, г. Петровск-Забайкальский, ул. Лунинская, д. 27	Индивидуальные домовладения	51,271942	108,853777
26645	Забайкальский край, р-н. Петровск-Забайкальский, г. Петровск-Забайкальский, ул. Лунинская, д. 29	Индивидуальные домовладения	51,27195	108,85409
26646	Забайкальский край, р-н. Петровск-Забайкальский, г. Петровск-Забайкальский, ул. Лунинская, д. 30	Индивидуальные домовладения	51,271942	108,853777
26647	Забайкальский край, р-н. Петровск-Забайкальский, г. Петровск-Забайкальский, ул. Лунинская, д. 32	Индивидуальные домовладения	51,271942	108,853777
26648	Забайкальский край, р-н. Петровск-Забайкальский, г. Петровск-Забайкальский, ул. Лунинская, д. 33	Индивидуальные домовладения	51,271942	108,853777
26649	Забайкальский край, р-н. Петровск-Забайкальский, г. Петровск-Забайкальский, ул. Лунинская, д. 34	Индивидуальные домовладения	51,271942	108,853777
26650	Забайкальский край, р-н. Петровск-Забайкальский, г. Петровск-Забайкальский, ул. Лунинская, д. 4	Индивидуальные домовладения	51,271942	108,853777
26651	Забайкальский край, р-н. Петровск-Забайкальский, г. Петровск-Забайкальский, ул. Лунинская, д. 43	Индивидуальные домовладения	51,271942	108,853777

№ п/п	Адрес	Вид	Широта	Долгота
26652	Забайкальский край, р-н. Петровск-Забайкальский, г. Петровск-Забайкальский, ул. Лунинская, д. 45	Индивидуальные домовладения	51,271942	108,853777
26653	Забайкальский край, р-н. Петровск-Забайкальский, г. Петровск-Забайкальский, ул. Лунинская, д. 47	Индивидуальные домовладения	51,271942	108,853777
26654	Забайкальский край, р-н. Петровск-Забайкальский, г. Петровск-Забайкальский, ул. Лунинская, д. 5	Индивидуальные домовладения	51,271942	108,853777
26655	Забайкальский край, р-н. Петровск-Забайкальский, г. Петровск-Забайкальский, ул. Лунинская, д. 53	Индивидуальные домовладения	51,271942	108,853777
26656	Забайкальский край, г. Чита, тракт. Московский, д. 60	Индивидуальные домовладения	52,022708	113,475564
26657	Забайкальский край, р-н. Хилокский, г. Хилок, ул. Калинина, д. 26	МКД	51,366674	110,465624
26658	Забайкальский край, р-н. Хилокский, г. Хилок, ул. Калинина, д. 26а	МКД	51,366674	110,465624
26659	Забайкальский край, р-н. Петровск-Забайкальский, г. Петровск-Забайкальский, ул. Льва Толстого, д. 1	Индивидуальные домовладения	51,26529	108,85614
26660	Забайкальский край, р-н. Петровск-Забайкальский, г. Петровск-Забайкальский, ул. Льва Толстого, д. 11	Индивидуальные домовладения	51,264526	108,855115
26661	Забайкальский край, р-н. Петровск-Забайкальский, г. Петровск-Забайкальский, ул. Льва Толстого, д. 12	Индивидуальные домовладения	51,264441	108,854612
26662	Забайкальский край, р-н. Петровск-Забайкальский, г. Петровск-Забайкальский, ул. Льва Толстого, д. 13	Индивидуальные домовладения	51,264346	108,854702

№ п/п	Адрес	Вид	Широта	Долгота
26663	Забайкальский край, р-н. Петровск-Забайкальский, г. Петровск-Забайкальский, ул. Льва Толстого, д. 15	Индивидуальные домовладения	51,264143	108,854747
26664	Забайкальский край, р-н. Петровск-Забайкальский, г. Петровск-Забайкальский, ул. Льва Толстого, д. 16	Индивидуальные домовладения	51,264131	108,854307
26665	Забайкальский край, р-н. Петровск-Забайкальский, г. Петровск-Забайкальский, ул. Льва Толстого, д. 18	Индивидуальные домовладения	51,264346	108,854702
26666	Забайкальский край, р-н. Петровск-Забайкальский, г. Петровск-Забайкальский, ул. Льва Толстого, д. 19	Индивидуальные домовладения	51,263743	108,854397
26667	Забайкальский край, р-н. Петровск-Забайкальский, г. Петровск-Забайкальский, ул. Льва Толстого, д. 2	Индивидуальные домовладения	51,264346	108,854702
26668	Забайкальский край, р-н. Петровск-Забайкальский, г. Петровск-Забайкальский, ул. Льва Толстого, д. 20	Индивидуальные домовладения	51,264346	108,854702
26669	Забайкальский край, р-н. Петровск-Забайкальский, г. Петровск-Забайкальский, ул. Льва Толстого, д. 3	Индивидуальные домовладения	51,264346	108,854702
26670	Забайкальский край, р-н. Петровск-Забайкальский, г. Петровск-Забайкальский, ул. Льва Толстого, д. 4	Индивидуальные домовладения	51,264346	108,854702
26671	Забайкальский край, р-н. Петровск-Забайкальский, г. Петровск-Забайкальский, ул. Льва Толстого, д. 5	Индивидуальные домовладения	51,264346	108,854702
26672	Забайкальский край, р-н. Петровск-Забайкальский, г. Петровск-Забайкальский, ул. Льва Толстого, д. 7	Индивидуальные домовладения	51,264346	108,854702

№ п/п	Адрес	Вид	Широта	Долгота
26673	Забайкальский край, р-н. Петровск-Забайкальский, г. Петровск-Забайкальский, ул. Льва Толстого, д. 8	Индивидуальные домовладения	51,264346	108,854702
26674	Забайкальский край, р-н. Петровск-Забайкальский, г. Петровск-Забайкальский, ул. Льва Толстого, д. 9	Индивидуальные домовладения	51,264346	108,854702
26675	Забайкальский край, р-н. Петровск-Забайкальский, г. Петровск-Забайкальский, ул. Мартеновская, д. 10	Индивидуальные домовладения	51,243404	108,831723
26676	Забайкальский край, р-н. Петровск-Забайкальский, г. Петровск-Забайкальский, ул. Мартеновская, д. 11	Индивидуальные домовладения	51,243404	108,831723
26677	Забайкальский край, р-н. Петровск-Забайкальский, г. Петровск-Забайкальский, ул. Мартеновская, д. 12	Индивидуальные домовладения	51,243404	108,831723
26678	Забайкальский край, р-н. Петровск-Забайкальский, г. Петровск-Забайкальский, ул. Мартеновская, д. 13	Индивидуальные домовладения	51,243404	108,831723
26679	Забайкальский край, р-н. Петровск-Забайкальский, г. Петровск-Забайкальский, ул. Мартеновская, д. 14	Индивидуальные домовладения	51,243404	108,831723
26680	Забайкальский край, р-н. Петровск-Забайкальский, г. Петровск-Забайкальский, ул. Мартеновская, д. 15	Индивидуальные домовладения	51,243404	108,831723
26681	Забайкальский край, р-н. Петровск-Забайкальский, г. Петровск-Забайкальский, ул. Мартеновская, д. 16	Индивидуальные домовладения	51,243404	108,831723
26682	Забайкальский край, р-н. Петровск-Забайкальский, г. Петровск-Забайкальский, ул. Мартеновская, д. 17	Индивидуальные домовладения	51,243404	108,831723

№ п/п	Адрес	Вид	Широта	Долгота
26683	Забайкальский край, р-н. Петровск-Забайкальский, г. Петровск-Забайкальский, ул. Мартеновская, д. 18	Индивидуальные домовладения	51,243404	108,831723
26684	Забайкальский край, р-н. Хилокский, г. Хилок, ул. Калинина, д. 27	МКД	51,366894	110,46515
26685	Забайкальский край, р-н. Петровск-Забайкальский, г. Петровск-Забайкальский, ул. Мартеновская, д. 21	Индивидуальные домовладения	51,241825	108,83077
26686	Забайкальский край, р-н. Петровск-Забайкальский, г. Петровск-Забайкальский, ул. Мартеновская, д. 22	Индивидуальные домовладения	51,243404	108,831723
26687	Забайкальский край, р-н. Петровск-Забайкальский, г. Петровск-Забайкальский, ул. Мартеновская, д. 23	Индивидуальные домовладения	51,243404	108,831723
26688	Забайкальский край, р-н. Петровск-Забайкальский, г. Петровск-Забайкальский, ул. Мартеновская, д. 24	Индивидуальные домовладения	51,243404	108,831723
26689	Забайкальский край, р-н. Петровск-Забайкальский, г. Петровск-Забайкальский, ул. Мартеновская, д. 25	Индивидуальные домовладения	51,243404	108,831723
26690	Забайкальский край, р-н. Петровск-Забайкальский, г. Петровск-Забайкальский, ул. Мартеновская, д. 26	Индивидуальные домовладения	51,243404	108,831723
26691	Забайкальский край, р-н. Петровск-Забайкальский, г. Петровск-Забайкальский, ул. Мартеновская, д. 4	Индивидуальные домовладения	51,243404	108,831723
26692	Забайкальский край, р-н. Петровск-Забайкальский, г. Петровск-Забайкальский, ул. Мартеновская, д. 5	Индивидуальные домовладения	51,243404	108,831723

№ п/п	Адрес	Вид	Широта	Долгота
26693	Забайкальский край, р-н. Петровск-Забайкальский, г. Петровск-Забайкальский, ул. Мартеновская, д. 6	Индивидуальные домовладения	51,243404	108,831723
26694	Забайкальский край, р-н. Петровск-Забайкальский, г. Петровск-Забайкальский, ул. Мартеновская, д. 7	Индивидуальные домовладения	51,243404	108,831723
26695	Забайкальский край, р-н. Петровск-Забайкальский, г. Петровск-Забайкальский, ул. Мартеновская, д. 9	Индивидуальные домовладения	51,243404	108,831723
26696	Забайкальский край, р-н. Петровск-Забайкальский, г. Петровск-Забайкальский, ул. Металлургов, д. 133	МКД	51,256861	108,832289
26697	Забайкальский край, р-н. Петровск-Забайкальский, г. Петровск-Забайкальский, ул. Металлургов, д. 209а	Индивидуальные домовладения	51,256861	108,832289
26698	Забайкальский край, р-н. Петровск-Забайкальский, г. Петровск-Забайкальский, ул. Металлургов, д. 216	МКД	51,256861	108,832289
26699	Забайкальский край, р-н. Петровск-Забайкальский, г. Петровск-Забайкальский, ул. Мичурина, д. 1	Индивидуальные домовладения	51,249425	108,815625
26700	Забайкальский край, р-н. Петровск-Забайкальский, г. Петровск-Забайкальский, ул. Мичурина, д. 10	Индивидуальные домовладения	51,249425	108,815625
26701	Забайкальский край, р-н. Петровск-Забайкальский, г. Петровск-Забайкальский, ул. Мичурина, д. 11	Индивидуальные домовладения	51,249425	108,815625
26702	Забайкальский край, р-н. Петровск-Забайкальский, г. Петровск-Забайкальский, ул. Мичурина, д. 12	Индивидуальные домовладения	51,249425	108,815625

№ п/п	Адрес	Вид	Широта	Долгота
26703	Забайкальский край, р-н. Петровск-Забайкальский, г. Петровск-Забайкальский, ул. Мичурина, д. 14	Индивидуальные домовладения	51,249425	108,815625
26704	Забайкальский край, р-н. Петровск-Забайкальский, г. Петровск-Забайкальский, ул. Мичурина, д. 15	Индивидуальные домовладения	51,249425	108,815625
26705	Забайкальский край, р-н. Петровск-Забайкальский, г. Петровск-Забайкальский, ул. Мичурина, д. 17	Индивидуальные домовладения	51,249425	108,815625
26706	Забайкальский край, р-н. Петровск-Забайкальский, г. Петровск-Забайкальский, ул. Мичурина, д. 18	Индивидуальные домовладения	51,249425	108,815625
26707	Забайкальский край, р-н. Петровск-Забайкальский, г. Петровск-Забайкальский, ул. Мичурина, д. 19	Индивидуальные домовладения	51,249425	108,815625
26708	Забайкальский край, р-н. Петровск-Забайкальский, г. Петровск-Забайкальский, ул. Мичурина, д. 19а	Индивидуальные домовладения	51,249425	108,815625
26709	Забайкальский край, р-н. Петровск-Забайкальский, г. Петровск-Забайкальский, ул. Мичурина, д. 1а	Индивидуальные домовладения	51,249425	108,815625
26710	Забайкальский край, р-н. Петровск-Забайкальский, с. Харауз, ул. Новая, д. 2	Индивидуальные домовладения	51,248726	108,474625
26711	Забайкальский край, р-н. Хилокский, г. Хилок, ул. Калинина, д. 28	МКД	51,367062	110,466387
26712	Забайкальский край, р-н. Петровск-Забайкальский, г. Петровск-Забайкальский, ул. Мичурина, д. 1в	Индивидуальные домовладения	51,249425	108,815625
26713	Забайкальский край, р-н. Петровск-Забайкальский, г. Петровск-Забайкальский, ул. Мичурина, д. 2	Индивидуальные домовладения	51,249425	108,815625

№ п/п	Адрес	Вид	Широта	Долгота
26714	Забайкальский край, р-н. Петровск-Забайкальский, г. Петровск-Забайкальский, ул. Мичурина, д. 20	Индивидуальные домовладения	51,249425	108,815625
26715	Забайкальский край, р-н. Петровск-Забайкальский, г. Петровск-Забайкальский, ул. Мичурина, д. 22	Индивидуальные домовладения	51,249425	108,815625
26716	Забайкальский край, р-н. Петровск-Забайкальский, г. Петровск-Забайкальский, ул. Мичурина, д. 23	Индивидуальные домовладения	51,249425	108,815625
26717	Забайкальский край, р-н. Петровск-Забайкальский, г. Петровск-Забайкальский, ул. Мичурина, д. 24	Индивидуальные домовладения	51,249425	108,815625
26718	Забайкальский край, р-н. Петровск-Забайкальский, г. Петровск-Забайкальский, ул. Мичурина, д. 25	Индивидуальные домовладения	51,249425	108,815625
26719	Забайкальский край, р-н. Петровск-Забайкальский, г. Петровск-Забайкальский, ул. Мичурина, д. 26	Индивидуальные домовладения	51,249425	108,815625
26720	Забайкальский край, р-н. Петровск-Забайкальский, г. Петровск-Забайкальский, ул. Мичурина, д. 27	Индивидуальные домовладения	51,249425	108,815625
26721	Забайкальский край, р-н. Петровск-Забайкальский, г. Петровск-Забайкальский, ул. Мичурина, д. 28	Индивидуальные домовладения	51,249425	108,815625
26722	Забайкальский край, р-н. Петровск-Забайкальский, г. Петровск-Забайкальский, ул. Мичурина, д. 29	Индивидуальные домовладения	51,249425	108,815625
26723	Забайкальский край, р-н. Петровск-Забайкальский, г. Петровск-Забайкальский, ул. Мичурина, д. 3	Индивидуальные домовладения	51,249425	108,815625

№ п/п	Адрес	Вид	Широта	Долгота
26724	Забайкальский край, р-н. Петровск-Забайкальский, г. Петровск-Забайкальский, ул. Мичурина, д. 31	Индивидуальные домовладения	51,249425	108,815625
26725	Забайкальский край, р-н. Петровск-Забайкальский, г. Петровск-Забайкальский, ул. Мичурина, д. 4	Индивидуальные домовладения	51,249425	108,815625
26726	Забайкальский край, р-н. Петровск-Забайкальский, г. Петровск-Забайкальский, ул. Мичурина, д. 5	Индивидуальные домовладения	51,248968	108,816739
26727	Забайкальский край, р-н. Петровск-Забайкальский, г. Петровск-Забайкальский, ул. Мичурина, д. 6	Индивидуальные домовладения	51,249425	108,815625
26728	Забайкальский край, р-н. Петровск-Забайкальский, г. Петровск-Забайкальский, ул. Мичурина, д. 7	Индивидуальные домовладения	51,249425	108,815625
26729	Забайкальский край, р-н. Петровск-Забайкальский, г. Петровск-Забайкальский, ул. Мичурина, д. 7а	Индивидуальные домовладения	51,249425	108,815625
26730	Забайкальский край, р-н. Петровск-Забайкальский, г. Петровск-Забайкальский, ул. Мичурина, д. 8	Индивидуальные домовладения	51,249425	108,815625
26731	Забайкальский край, р-н. Петровск-Забайкальский, г. Петровск-Забайкальский, ул. Мичурина, д. 9	Индивидуальные домовладения	51,249425	108,815625
26732	Забайкальский край, р-н. Петровск-Забайкальский, г. Петровск-Забайкальский, ул. Московская, д. 1	Индивидуальные домовладения	51,274895	108,846779
26733	Забайкальский край, р-н. Петровск-Забайкальский, г. Петровск-Забайкальский, ул. Московская, д. 10	Индивидуальные домовладения	51,274895	108,846779

№ п/п	Адрес	Вид	Широта	Долгота
26734	Забайкальский край, р-н. Петровск-Забайкальский, г. Петровск-Забайкальский, ул. Московская, д. 12	Индивидуальные домовладения	51,274895	108,846779
26735	Забайкальский край, р-н. Петровск-Забайкальский, г. Петровск-Забайкальский, ул. Московская, д. 13	Индивидуальные домовладения	51,274895	108,846779
26736	Забайкальский край, р-н. Петровск-Забайкальский, г. Петровск-Забайкальский, ул. Московская, д. 14	Индивидуальные домовладения	51,274895	108,846779
26737	Забайкальский край, р-н. Петровск-Забайкальский, г. Петровск-Забайкальский, ул. Московская, д. 16	Индивидуальные домовладения	51,274895	108,846779
26738	Забайкальский край, р-н. Хилокский, г. Хилок, ул. Калинина, д. 29	Индивидуальные домовладения	51,367219	110,465687
26739	Забайкальский край, р-н. Петровск-Забайкальский, г. Петровск-Забайкальский, ул. Московская, д. 18	Индивидуальные домовладения	51,274895	108,846779
26740	Забайкальский край, р-н. Петровск-Забайкальский, г. Петровск-Забайкальский, ул. Московская, д. 19	Индивидуальные домовладения	51,274895	108,846779
26741	Забайкальский край, р-н. Петровск-Забайкальский, г. Петровск-Забайкальский, ул. Московская, д. 2	Индивидуальные домовладения	51,274895	108,846779
26742	Забайкальский край, р-н. Петровск-Забайкальский, г. Петровск-Забайкальский, ул. Московская, д. 20	Индивидуальные домовладения	51,274895	108,846779
26743	Забайкальский край, р-н. Петровск-Забайкальский, г. Петровск-Забайкальский, ул. Московская, д. 21	Индивидуальные домовладения	51,274895	108,846779

№ п/п	Адрес	Вид	Широта	Долгота
26744	Забайкальский край, р-н. Петровск-Забайкальский, г. Петровск-Забайкальский, ул. Московская, д. 24	Индивидуальные домовладения	51,274895	108,846779
26745	Забайкальский край, р-н. Петровск-Забайкальский, г. Петровск-Забайкальский, ул. Московская, д. 26	Индивидуальные домовладения	51,274895	108,846779
26746	Забайкальский край, р-н. Петровск-Забайкальский, г. Петровск-Забайкальский, ул. Московская, д. 4	Индивидуальные домовладения	51,274895	108,846779
26747	Забайкальский край, р-н. Петровск-Забайкальский, г. Петровск-Забайкальский, ул. Московская, д. 5	Индивидуальные домовладения	51,274895	108,846779
26748	Забайкальский край, р-н. Петровск-Забайкальский, г. Петровск-Забайкальский, ул. Московская, д. 6	Индивидуальные домовладения	51,274895	108,846779
26749	Забайкальский край, р-н. Петровск-Забайкальский, г. Петровск-Забайкальский, ул. Московская, д. 7	Индивидуальные домовладения	51,274895	108,846779
26750	Забайкальский край, р-н. Петровск-Забайкальский, г. Петровск-Забайкальский, ул. Московская, д. 8	Индивидуальные домовладения	51,274895	108,846779
26751	Забайкальский край, р-н. Петровск-Забайкальский, г. Петровск-Забайкальский, ул. Московская, д. 9	Индивидуальные домовладения	51,274895	108,846779
26752	Забайкальский край, р-н. Петровск-Забайкальский, г. Петровск-Забайкальский, ул. Муравьевская, д. 1	Индивидуальные домовладения	51,279427	108,85376
26753	Забайкальский край, р-н. Петровск-Забайкальский, г. Петровск-Забайкальский, ул. Муравьевская, д. 10	Индивидуальные домовладения	51,277695	108,858187

№ п/п	Адрес	Вид	Широта	Долгота
26754	Забайкальский край, р-н. Петровск-Забайкальский, г. Петровск-Забайкальский, ул. Муравьевская, д. 11	Индивидуальные домовладения	51,278799	108,855618
26755	Забайкальский край, р-н. Петровск-Забайкальский, г. Петровск-Забайкальский, ул. Муравьевская, д. 13	Индивидуальные домовладения	51,27866	108,85601
26756	Забайкальский край, р-н. Петровск-Забайкальский, г. Петровск-Забайкальский, ул. Муравьевская, д. 14	Индивидуальные домовладения	51,277695	108,858187
26757	Забайкальский край, р-н. Петровск-Забайкальский, г. Петровск-Забайкальский, ул. Муравьевская, д. 15	Индивидуальные домовладения	51,278603	108,85624
26758	Забайкальский край, р-н. Петровск-Забайкальский, г. Петровск-Забайкальский, ул. Муравьевская, д. 16	Индивидуальные домовладения	51,277695	108,858187
26759	Забайкальский край, р-н. Петровск-Забайкальский, г. Петровск-Забайкальский, ул. Муравьевская, д. 17	Индивидуальные домовладения	51,277695	108,858187
26760	Забайкальский край, р-н. Петровск-Забайкальский, г. Петровск-Забайкальский, ул. Муравьевская, д. 18	Индивидуальные домовладения	51,277695	108,858187
26761	Забайкальский край, р-н. Петровск-Забайкальский, г. Петровск-Забайкальский, ул. Муравьевская, д. 19	Индивидуальные домовладения	51,27838	108,85683
26762	Забайкальский край, р-н. Петровск-Забайкальский, г. Петровск-Забайкальский, ул. Муравьевская, д. 20	Индивидуальные домовладения	51,277695	108,858187
26763	Забайкальский край, р-н. Петровск-Забайкальский, г. Петровск-Забайкальский, ул. Муравьевская, д. 21	Индивидуальные домовладения	51,277695	108,858187

№ п/п	Адрес	Вид	Широта	Долгота
26764	Забайкальский край, р-н. Петровск-Забайкальский, г. Петровск-Забайкальский, ул. Муравьевская, д. 22	Индивидуальные домовладения	51,277695	108,858187
26765	Забайкальский край, р-н. Хилокский, г. Хилок, ул. Калинина, д. 30	МКД	51,367331	110,466899
26766	Забайкальский край, р-н. Хилокский, г. Хилок, ул. Калинина, д. 31	МКД	51,367506	110,46628
26767	Забайкальский край, р-н. Петровск-Забайкальский, г. Петровск-Забайкальский, ул. Муравьевская, д. 24	Индивидуальные домовладения	51,277695	108,858187
26768	Забайкальский край, р-н. Петровск-Забайкальский, г. Петровск-Забайкальский, ул. Муравьевская, д. 25	Индивидуальные домовладения	51,277695	108,858187
26769	Забайкальский край, р-н. Петровск-Забайкальский, г. Петровск-Забайкальский, ул. Муравьевская, д. 26	Индивидуальные домовладения	51,277695	108,858187
26770	Забайкальский край, р-н. Хилокский, г. Хилок, ул. Ленина, д. 23	МКД	51,36452	110,45702
26771	Забайкальский край, р-н. Петровск-Забайкальский, г. Петровск-Забайкальский, ул. Муравьевская, д. 28	Индивидуальные домовладения	51,277695	108,858187
26772	Забайкальский край, р-н. Петровск-Забайкальский, г. Петровск-Забайкальский, ул. Муравьевская, д. 3	Индивидуальные домовладения	51,27915	108,85462
26773	Забайкальский край, р-н. Петровск-Забайкальский, г. Петровск-Забайкальский, ул. Муравьевская, д. 30	Индивидуальные домовладения	51,277695	108,858187
26774	Забайкальский край, р-н. Петровск-Забайкальский, г. Петровск-Забайкальский, ул. Муравьевская, д. 32	Индивидуальные домовладения	51,277695	108,858187

№ п/п	Адрес	Вид	Широта	Долгота
26775	Забайкальский край, р-н. Петровск-Забайкальский, г. Петровск-Забайкальский, ул. Муравьевская, д. 34	Индивидуальные домовладения	51,277695	108,858187
26776	Забайкальский край, р-н. Петровск-Забайкальский, г. Петровск-Забайкальский, ул. Муравьевская, д. 35	Индивидуальные домовладения	51,277695	108,858187
26777	Забайкальский край, р-н. Петровск-Забайкальский, г. Петровск-Забайкальский, ул. Муравьевская, д. 37	Индивидуальные домовладения	51,277695	108,858187
26778	Забайкальский край, р-н. Петровск-Забайкальский, г. Петровск-Забайкальский, ул. Муравьевская, д. 38	Индивидуальные домовладения	51,277695	108,858187
26779	Забайкальский край, р-н. Петровск-Забайкальский, г. Петровск-Забайкальский, ул. Муравьевская, д. 40	Индивидуальные домовладения	51,277695	108,858187
26780	Забайкальский край, р-н. Петровск-Забайкальский, г. Петровск-Забайкальский, ул. Муравьевская, д. 41	Индивидуальные домовладения	51,277695	108,858187
26781	Забайкальский край, р-н. Петровск-Забайкальский, г. Петровск-Забайкальский, ул. Муравьевская, д. 42	Индивидуальные домовладения	51,277695	108,858187
26782	Забайкальский край, р-н. Петровск-Забайкальский, г. Петровск-Забайкальский, ул. Муравьевская, д. 43	Индивидуальные домовладения	51,277695	108,858187
26783	Забайкальский край, р-н. Петровск-Забайкальский, г. Петровск-Забайкальский, ул. Муравьевская, д. 46	Индивидуальные домовладения	51,277695	108,858187
26784	Забайкальский край, р-н. Петровск-Забайкальский, г. Петровск-Забайкальский, ул. Муравьевская, д. 47	Индивидуальные домовладения	51,277695	108,858187

№ п/п	Адрес	Вид	Широта	Долгота
26785	Забайкальский край, р-н. Петровск-Забайкальский, г. Петровск-Забайкальский, ул. Муравьевская, д. 48	Индивидуальные домовладения	51,277695	108,858187
26786	Забайкальский край, р-н. Петровск-Забайкальский, г. Петровск-Забайкальский, ул. Муравьевская, д. 49	Индивидуальные домовладения	51,277695	108,858187
26787	Забайкальский край, р-н. Петровск-Забайкальский, г. Петровск-Забайкальский, ул. Муравьевская, д. 5	Индивидуальные домовладения	51,279053	108,8549
26788	Забайкальский край, р-н. Петровск-Забайкальский, г. Петровск-Забайкальский, ул. Муравьевская, д. 50	Индивидуальные домовладения	51,277695	108,858187
26789	Забайкальский край, р-н. Петровск-Забайкальский, г. Петровск-Забайкальский, ул. Муравьевская, д. 51	Индивидуальные домовладения	51,277695	108,858187
26790	Забайкальский край, р-н. Петровск-Забайкальский, г. Петровск-Забайкальский, ул. Муравьевская, д. 52	Индивидуальные домовладения	51,277695	108,858187
26791	Забайкальский край, р-н. Петровск-Забайкальский, г. Петровск-Забайкальский, ул. Муравьевская, д. 53	Индивидуальные домовладения	51,277695	108,858187
26792	Забайкальский край, р-н. Петровск-Забайкальский, г. Петровск-Забайкальский, ул. Муравьевская, д. 54	Индивидуальные домовладения	51,277695	108,858187
26793	Забайкальский край, р-н. Хилокский, г. Хилок, ул. Калинина, д. 32	МКД	51,367585	110,467367
26794	Забайкальский край, р-н. Петровск-Забайкальский, г. Петровск-Забайкальский, ул. Муравьевская, д. 58	Индивидуальные домовладения	51,277	108,85965

№ п/п	Адрес	Вид	Широта	Долгота
26795	Забайкальский край, р-н. Петровск-Забайкальский, г. Петровск-Забайкальский, ул. Муравьевская, д. 60	Индивидуальные домовладения	51,277695	108,858187
26796	Забайкальский край, р-н. Петровск-Забайкальский, г. Петровск-Забайкальский, ул. Муравьевская, д. 61	Индивидуальные домовладения	51,277695	108,858187
26797	Забайкальский край, р-н. Петровск-Забайкальский, г. Петровск-Забайкальский, ул. Муравьевская, д. 62	Индивидуальные домовладения	51,277695	108,858187
26798	Забайкальский край, р-н. Петровск-Забайкальский, г. Петровск-Забайкальский, ул. Муравьевская, д. 63	Индивидуальные домовладения	51,277695	108,858187
26799	Забайкальский край, р-н. Петровск-Забайкальский, г. Петровск-Забайкальский, ул. Муравьевская, д. 64	Индивидуальные домовладения	51,277695	108,858187
26800	Забайкальский край, р-н. Петровск-Забайкальский, г. Петровск-Забайкальский, ул. Муравьевская, д. 65	Индивидуальные домовладения	51,277695	108,858187
26801	Забайкальский край, р-н. Петровск-Забайкальский, г. Петровск-Забайкальский, ул. Муравьевская, д. 66	Индивидуальные домовладения	51,277695	108,858187
26802	Забайкальский край, р-н. Петровск-Забайкальский, г. Петровск-Забайкальский, ул. Муравьевская, д. 67	Индивидуальные домовладения	51,277695	108,858187
26803	Забайкальский край, р-н. Петровск-Забайкальский, г. Петровск-Забайкальский, ул. Муравьевская, д. 68	Индивидуальные домовладения	51,277695	108,858187
26804	Забайкальский край, р-н. Петровск-Забайкальский, г. Петровск-Забайкальский, ул. Муравьевская, д. 7	Индивидуальные домовладения	51,278946	108,85515

№ п/п	Адрес	Вид	Широта	Долгота
26805	Забайкальский край, р-н. Петровск-Забайкальский, г. Петровск-Забайкальский, ул. Муравьевская, д. 71	Индивидуальные домовладения	51,277695	108,858187
26806	Забайкальский край, р-н. Петровск-Забайкальский, г. Петровск-Забайкальский, ул. Муравьевская, д. 72	Индивидуальные домовладения	51,277695	108,858187
26807	Забайкальский край, р-н. Петровск-Забайкальский, г. Петровск-Забайкальский, ул. Муравьевская, д. 74	Индивидуальные домовладения	51,277695	108,858187
26808	Забайкальский край, р-н. Петровск-Забайкальский, г. Петровск-Забайкальский, ул. Муравьевская, д. 76	Индивидуальные домовладения	51,277695	108,858187
26809	Забайкальский край, р-н. Петровск-Забайкальский, г. Петровск-Забайкальский, ул. Муравьевская, д. 8	Индивидуальные домовладения	51,277695	108,858187
26810	Забайкальский край, р-н. Петровск-Забайкальский, г. Петровск-Забайкальский, ул. Муравьевская, д. 80	Индивидуальные домовладения	51,277695	108,858187
26811	Забайкальский край, р-н. Петровск-Забайкальский, г. Петровск-Забайкальский, ул. Муравьевская, д. 82	Индивидуальные домовладения	51,277695	108,858187
26812	Забайкальский край, р-н. Петровск-Забайкальский, г. Петровск-Забайкальский, ул. Муравьевская, д. 9	Индивидуальные домовладения	51,278877	108,85537
26813	Забайкальский край, р-н. Петровск-Забайкальский, г. Петровск-Забайкальский, ул. Мыкыртинская, д. 11	Индивидуальные домовладения	51,271976	108,853849
26814	Забайкальский край, р-н. Петровск-Забайкальский, г. Петровск-Забайкальский, ул. Мыкыртинская, д. 15	Индивидуальные домовладения	51,271976	108,853849

№ п/п	Адрес	Вид	Широта	Долгота
26815	Забайкальский край, р-н. Петровск-Забайкальский, г. Петровск-Забайкальский, ул. Мыкыртинская, д. 18	Индивидуальные домовладения	51,271976	108,853849
26816	Забайкальский край, р-н. Петровск-Забайкальский, г. Петровск-Забайкальский, ул. Мыкыртинская, д. 19	Индивидуальные домовладения	51,271976	108,853849
26817	Забайкальский край, р-н. Петровск-Забайкальский, г. Петровск-Забайкальский, ул. Мыкыртинская, д. 2	Индивидуальные домовладения	51,271976	108,853849
26818	Забайкальский край, р-н. Петровск-Забайкальский, г. Петровск-Забайкальский, ул. Мыкыртинская, д. 25	Индивидуальные домовладения	51,271976	108,853849
26819	Забайкальский край, г. Чита, тракт. Московский, д. 61	Индивидуальные домовладения	52,02344	113,474342
26820	Забайкальский край, р-н. Хилокский, г. Хилок, ул. Калинина, д. 33а	Индивидуальные домовладения	51,367883	110,46681
26821	Забайкальский край, р-н. Хилокский, г. Хилок, ул. Калинина, д. 34	МКД	51,367832	110,46787
26822	Забайкальский край, р-н. Петровск-Забайкальский, г. Петровск-Забайкальский, ул. Мыкыртинская, д. 2а	Индивидуальные домовладения	51,271976	108,853849
26823	Забайкальский край, р-н. Петровск-Забайкальский, г. Петровск-Забайкальский, ул. Мыкыртинская, д. 31	Индивидуальные домовладения	51,271976	108,853849
26824	Забайкальский край, р-н. Петровск-Забайкальский, г. Петровск-Забайкальский, ул. Мыкыртинская, д. 4	Индивидуальные домовладения	51,271976	108,853849
26825	Забайкальский край, р-н. Петровск-Забайкальский, г. Петровск-Забайкальский, ул. Мыкыртинская, д. 6	Индивидуальные домовладения	51,271976	108,853849

№ п/п	Адрес	Вид	Широта	Долгота
26826	Забайкальский край, р-н. Петровск-Забайкальский, г. Петровск-Забайкальский, ул. Мыкыртинская, д. 7	Индивидуальные домовладения	51,271976	108,853849
26827	Забайкальский край, р-н. Петровск-Забайкальский, г. Петровск-Забайкальский, ул. Мысовая, д. 11	МКД	51,26125	108,83184
26828	Забайкальский край, р-н. Петровск-Забайкальский, г. Петровск-Забайкальский, ул. Мысовая, д. 12	МКД	51,261658	108,832344
26829	Забайкальский край, р-н. Петровск-Забайкальский, г. Петровск-Забайкальский, ул. Мысовая, д. 128	МКД	51,26257	108,83238
26830	Забайкальский край, р-н. Петровск-Забайкальский, г. Петровск-Забайкальский, ул. Мысовая, д. 129	МКД	51,259882	108,829648
26831	Забайкальский край, р-н. Петровск-Забайкальский, г. Петровск-Забайкальский, ул. Мысовая, д. 130	МКД	51,260742	108,83025
26832	Забайкальский край, р-н. Петровск-Забайкальский, г. Петровск-Забайкальский, ул. Мысовая, д. 133	МКД	51,259882	108,829648
26833	Забайкальский край, р-н. Петровск-Забайкальский, г. Петровск-Забайкальский, ул. Мысовая, д. 3	Индивидуальные домовладения	51,259882	108,829648
26834	Забайкальский край, р-н. Петровск-Забайкальский, г. Петровск-Забайкальский, ул. Мысовая, д. 5	МКД	51,2589	108,82884
26835	Забайкальский край, р-н. Петровск-Забайкальский, г. Петровск-Забайкальский, ул. Мысовая, д. 51	Индивидуальные домовладения	51,259882	108,829648

№ п/п	Адрес	Вид	Широта	Долгота
26836	Забайкальский край, р-н. Петровск-Забайкальский, г. Петровск-Забайкальский, ул. Мысовая, д. 52	Индивидуальные домовладения	51,259882	108,829648
26837	Забайкальский край, р-н. Петровск-Забайкальский, г. Петровск-Забайкальский, ул. Мысовая, д. 54	Индивидуальные домовладения	51,259882	108,829648
26838	Забайкальский край, р-н. Петровск-Забайкальский, г. Петровск-Забайкальский, ул. Мысовая, д. 55	Индивидуальные домовладения	51,259882	108,829648
26839	Забайкальский край, р-н. Петровск-Забайкальский, г. Петровск-Забайкальский, ул. Мысовая, д. 56	МКД	51,256104	108,82788
26840	Забайкальский край, р-н. Петровск-Забайкальский, г. Петровск-Забайкальский, ул. Мысовая, д. 57	МКД	51,256573	108,827065
26841	Забайкальский край, р-н. Петровск-Забайкальский, г. Петровск-Забайкальский, ул. Мысовая, д. 58	МКД	51,25745	108,826515
26842	Забайкальский край, р-н. Петровск-Забайкальский, г. Петровск-Забайкальский, ул. Мысовая, д. 6	МКД	51,25931	108,82933
26843	Забайкальский край, р-н. Петровск-Забайкальский, г. Петровск-Забайкальский, ул. Мысовая, д. 60	МКД	51,25775	108,825356
26844	Забайкальский край, р-н. Петровск-Забайкальский, г. Петровск-Забайкальский, ул. Мысовая, д. 62	МКД	51,25841	108,82565
26845	Забайкальский край, р-н. Петровск-Забайкальский, г. Петровск-Забайкальский, ул. Мысовая, д. 64	МКД	51,26066	108,827762

№ п/п	Адрес	Вид	Широта	Долгота
26846	Забайкальский край, р-н. Петровск-Забайкальский, г. Петровск-Забайкальский, ул. Мысовая, д. 66	МКД	51,259882	108,829648
26847	Забайкальский край, р-н. Петровск-Забайкальский, г. Петровск-Забайкальский, ул. Мысовая, д. 7	МКД	51,259668	108,829801
26848	Забайкальский край, р-н. Хилокский, г. Хилок, ул. Калинина, д. 36	Индивидуальные домовладения	51,367157	110,465983
26849	Забайкальский край, р-н. Петровск-Забайкальский, г. Петровск-Забайкальский, ул. Набережная, д. 1	Индивидуальные домовладения	51,233597	108,854064
26850	Забайкальский край, р-н. Петровск-Забайкальский, г. Петровск-Забайкальский, ул. Набережная, д. 2	Индивидуальные домовладения	51,233597	108,855717
26851	Забайкальский край, р-н. Петровск-Забайкальский, г. Петровск-Забайкальский, ул. Набережная, д. 4	Индивидуальные домовладения	51,233462	108,855843
26852	Забайкальский край, р-н. Петровск-Забайкальский, г. Петровск-Забайкальский, ул. Набережная, д. 5	Индивидуальные домовладения	51,233597	108,855717
26853	Забайкальский край, р-н. Петровск-Забайкальский, г. Петровск-Забайкальский, ул. Набережная, д. 6	Индивидуальные домовладения	51,23341	108,85649
26854	Забайкальский край, р-н. Петровск-Забайкальский, г. Петровск-Забайкальский, ул. Набережная, д. 7	Индивидуальные домовладения	51,233597	108,855717
26855	Забайкальский край, р-н. Петровск-Забайкальский, г. Петровск-Забайкальский, ул. Набережная, д. 8	Индивидуальные домовладения	51,233411	108,858134

№ п/п	Адрес	Вид	Широта	Долгота
26856	Забайкальский край, р-н. Петровск-Забайкальский, г. Петровск-Забайкальский, ул. Нагорная, д. 13	Индивидуальные домовладения	51,274895	108,846779
26857	Забайкальский край, р-н. Петровск-Забайкальский, г. Петровск-Забайкальский, ул. Нагорная, д. 7	Индивидуальные домовладения	51,264915	108,84986
26858	Забайкальский край, р-н. Петровск-Забайкальский, г. Петровск-Забайкальский, ул. Нагорная, д. 9	Индивидуальные домовладения	51,274895	108,846779
26859	Забайкальский край, р-н. Петровск-Забайкальский, г. Петровск-Забайкальский, ул. Некрасова, д. 16	МКД	51,260507	108,831597
26860	Забайкальский край, р-н. Петровск-Забайкальский, г. Петровск-Забайкальский, ул. Некрасова, д. 17	МКД	51,258625	108,829405
26861	Забайкальский край, р-н. Петровск-Забайкальский, г. Петровск-Забайкальский, ул. Некрасова, д. 21а	МКД	51,260265	108,831355
26862	Забайкальский край, р-н. Петровск-Забайкальский, г. Петровск-Забайкальский, ул. Некрасова, д. 22б	МКД	51,260586	108,83183
26863	Забайкальский край, р-н. Петровск-Забайкальский, г. Петровск-Забайкальский, ул. Некрасова, д. 26	МКД	51,261973	108,833466
26864	Забайкальский край, р-н. Петровск-Забайкальский, г. Петровск-Забайкальский, ул. Некрасова, д. 30а	МКД	51,25955	108,831184
26865	Забайкальский край, р-н. Петровск-Забайкальский, г. Петровск-Забайкальский, ул. Некрасова, д. 30б	МКД	51,25955	108,831184

№ п/п	Адрес	Вид	Широта	Долгота
26866	Забайкальский край, р-н. Петровск-Забайкальский, г. Петровск-Забайкальский, ул. Некрасова, д. 30в	МКД	51,25955	108,831184
26867	Забайкальский край, р-н. Петровск-Забайкальский, г. Петровск-Забайкальский, ул. Некрасова, д. 33	МКД	51,260507	108,831597
26868	Забайкальский край, р-н. Петровск-Забайкальский, г. Петровск-Забайкальский, ул. Павлова, д. 1	Индивидуальные домовладения	51,250186	108,816209
26869	Забайкальский край, р-н. Петровск-Забайкальский, г. Петровск-Забайкальский, ул. Павлова, д. 10	Индивидуальные домовладения	51,250186	108,816209
26870	Забайкальский край, р-н. Петровск-Забайкальский, г. Петровск-Забайкальский, ул. Павлова, д. 11	Индивидуальные домовладения	51,250186	108,816209
26871	Забайкальский край, р-н. Петровск-Забайкальский, г. Петровск-Забайкальский, ул. Павлова, д. 13	Индивидуальные домовладения	51,250186	108,816209
26872	Забайкальский край, р-н. Петровск-Забайкальский, г. Петровск-Забайкальский, ул. Павлова, д. 14	Индивидуальные домовладения	51,250186	108,816209
26873	Забайкальский край, р-н. Петровск-Забайкальский, г. Петровск-Забайкальский, ул. Павлова, д. 15	Индивидуальные домовладения	51,250186	108,816209
26874	Забайкальский край, р-н. Петровск-Забайкальский, г. Петровск-Забайкальский, ул. Павлова, д. 16	Индивидуальные домовладения	51,250186	108,816209
26875	Забайкальский край, р-н. Хилокский, г. Хилок, ул. Калинина, д. 37	Индивидуальные домовладения	51,368692	110,46831
26876	Забайкальский край, р-н. Хилокский, г. Хилок, ул. Калинина, д. 38	МКД	51,368214	110,468597

№ п/п	Адрес	Вид	Широта	Долгота
26877	Забайкальский край, р-н. Петровск-Забайкальский, г. Петровск-Забайкальский, ул. Павлова, д. 18	Индивидуальные домовладения	51,250186	108,816209
26878	Забайкальский край, р-н. Петровск-Забайкальский, г. Петровск-Забайкальский, ул. Павлова, д. 19	Индивидуальные домовладения	51,250186	108,816209
26879	Забайкальский край, р-н. Петровск-Забайкальский, г. Петровск-Забайкальский, ул. Павлова, д. 1а	Индивидуальные домовладения	51,250186	108,816209
26880	Забайкальский край, р-н. Петровск-Забайкальский, г. Петровск-Забайкальский, ул. Павлова, д. 2	Индивидуальные домовладения	51,250186	108,816209
26881	Забайкальский край, р-н. Петровск-Забайкальский, г. Петровск-Забайкальский, ул. Павлова, д. 21	Индивидуальные домовладения	51,250186	108,816209
26882	Забайкальский край, р-н. Петровск-Забайкальский, г. Петровск-Забайкальский, ул. Павлова, д. 22	Индивидуальные домовладения	51,250186	108,816209
26883	Забайкальский край, р-н. Петровск-Забайкальский, г. Петровск-Забайкальский, ул. Павлова, д. 23	Индивидуальные домовладения	51,250186	108,816209
26884	Забайкальский край, р-н. Петровск-Забайкальский, г. Петровск-Забайкальский, ул. Павлова, д. 24	Индивидуальные домовладения	51,250186	108,816209
26885	Забайкальский край, р-н. Петровск-Забайкальский, г. Петровск-Забайкальский, ул. Павлова, д. 25	Индивидуальные домовладения	51,250186	108,816209
26886	Забайкальский край, р-н. Петровск-Забайкальский, г. Петровск-Забайкальский, ул. Павлова, д. 26	Индивидуальные домовладения	51,250186	108,816209

№ п/п	Адрес	Вид	Широта	Долгота
26887	Забайкальский край, р-н. Петровск-Забайкальский, г. Петровск-Забайкальский, ул. Павлова, д. 27	Индивидуальные домовладения	51,250186	108,816209
26888	Забайкальский край, р-н. Петровск-Забайкальский, г. Петровск-Забайкальский, ул. Павлова, д. 28	Индивидуальные домовладения	51,25027	108,81652
26889	Забайкальский край, р-н. Петровск-Забайкальский, г. Петровск-Забайкальский, ул. Павлова, д. 29	Индивидуальные домовладения	51,250186	108,816209
26890	Забайкальский край, р-н. Петровск-Забайкальский, г. Петровск-Забайкальский, ул. Павлова, д. 3	Индивидуальные домовладения	51,250186	108,816209
26891	Забайкальский край, р-н. Петровск-Забайкальский, г. Петровск-Забайкальский, ул. Павлова, д. 31	Индивидуальные домовладения	51,250186	108,816209
26892	Забайкальский край, р-н. Петровск-Забайкальский, г. Петровск-Забайкальский, ул. Павлова, д. 32	Индивидуальные домовладения	51,250186	108,816209
26893	Забайкальский край, р-н. Петровск-Забайкальский, г. Петровск-Забайкальский, ул. Павлова, д. 33	Индивидуальные домовладения	51,250186	108,816209
26894	Забайкальский край, р-н. Петровск-Забайкальский, г. Петровск-Забайкальский, ул. Павлова, д. 34	Индивидуальные домовладения	51,25053	108,81531
26895	Забайкальский край, р-н. Петровск-Забайкальский, г. Петровск-Забайкальский, ул. Павлова, д. 36	Индивидуальные домовладения	51,250186	108,816209
26896	Забайкальский край, р-н. Петровск-Забайкальский, г. Петровск-Забайкальский, ул. Павлова, д. 38	Индивидуальные домовладения	51,250186	108,816209

№ п/п	Адрес	Вид	Широта	Долгота
26897	Забайкальский край, р-н. Петровск-Забайкальский, г. Петровск-Забайкальский, ул. Павлова, д. 4	Индивидуальные домовладения	51,250186	108,816209
26898	Забайкальский край, р-н. Петровск-Забайкальский, г. Петровск-Забайкальский, ул. Павлова, д. 40	Индивидуальные домовладения	51,250186	108,816209
26899	Забайкальский край, р-н. Петровск-Забайкальский, г. Петровск-Забайкальский, ул. Павлова, д. 42	Индивидуальные домовладения	51,25086	108,8137
26900	Забайкальский край, р-н. Петровск-Забайкальский, г. Петровск-Забайкальский, ул. Павлова, д. 46	Индивидуальные домовладения	51,250186	108,816209
26901	Забайкальский край, р-н. Петровск-Забайкальский, г. Петровск-Забайкальский, ул. Павлова, д. 48	Индивидуальные домовладения	51,250186	108,816209
26902	Забайкальский край, р-н. Петровск-Забайкальский, г. Петровск-Забайкальский, ул. Павлова, д. 5	Индивидуальные домовладения	51,250186	108,816209
26903	Забайкальский край, р-н. Хилокский, г. Хилок, ул. Калинина, д. 39	Индивидуальные домовладения	51,368962	110,468732
26904	Забайкальский край, р-н. Петровск-Забайкальский, г. Петровск-Забайкальский, ул. Павлова, д. 54	Индивидуальные домовладения	51,250186	108,816209
26905	Забайкальский край, р-н. Петровск-Забайкальский, г. Петровск-Забайкальский, ул. Павлова, д. 56	Индивидуальные домовладения	51,250186	108,816209
26906	Забайкальский край, р-н. Петровск-Забайкальский, г. Петровск-Забайкальский, ул. Павлова, д. 6	Индивидуальные домовладения	51,250186	108,816209

№ п/п	Адрес	Вид	Широта	Долгота
26907	Забайкальский край, р-н. Петровск-Забайкальский, г. Петровск-Забайкальский, ул. Павлова, д. 7	Индивидуальные домовладения	51,250186	108,816209
26908	Забайкальский край, р-н. Петровск-Забайкальский, г. Петровск-Забайкальский, ул. Павлова, д. 8	Индивидуальные домовладения	51,250186	108,816209
26909	Забайкальский край, р-н. Петровск-Забайкальский, г. Петровск-Забайкальский, ул. Павлова, д. 9	Индивидуальные домовладения	51,250186	108,816209
26910	Забайкальский край, р-н. Петровск-Забайкальский, г. Петровск-Забайкальский, ул. Партизанская, д. 100	Индивидуальные домовладения	51,277605	108,837939
26911	Забайкальский край, р-н. Петровск-Забайкальский, г. Петровск-Забайкальский, ул. Партизанская, д. 102	Индивидуальные домовладения	51,277605	108,837939
26912	Забайкальский край, р-н. Петровск-Забайкальский, г. Петровск-Забайкальский, ул. Партизанская, д. 104	Индивидуальные домовладения	51,277605	108,837939
26913	Забайкальский край, р-н. Петровск-Забайкальский, г. Петровск-Забайкальский, ул. Партизанская, д. 108	Индивидуальные домовладения	51,277605	108,837939
26914	Забайкальский край, р-н. Петровск-Забайкальский, г. Петровск-Забайкальский, ул. Партизанская, д. 110	Индивидуальные домовладения	51,277605	108,837939
26915	Забайкальский край, р-н. Петровск-Забайкальский, г. Петровск-Забайкальский, ул. Партизанская, д. 112	Индивидуальные домовладения	51,277605	108,837939
26916	Забайкальский край, р-н. Петровск-Забайкальский, г. Петровск-Забайкальский, ул. Партизанская, д. 114	Индивидуальные домовладения	51,277605	108,837939

№ п/п	Адрес	Вид	Широта	Долгота
26917	Забайкальский край, р-н. Петровск-Забайкальский, г. Петровск-Забайкальский, ул. Партизанская, д. 13	Индивидуальные домовладения	51,277605	108,837939
26918	Забайкальский край, р-н. Петровск-Забайкальский, г. Петровск-Забайкальский, ул. Партизанская, д. 15	Индивидуальные домовладения	51,277605	108,837939
26919	Забайкальский край, р-н. Петровск-Забайкальский, г. Петровск-Забайкальский, ул. Партизанская, д. 17	Индивидуальные домовладения	51,277605	108,837939
26920	Забайкальский край, р-н. Петровск-Забайкальский, г. Петровск-Забайкальский, ул. Партизанская, д. 19	Индивидуальные домовладения	51,277605	108,837939
26921	Забайкальский край, р-н. Петровск-Забайкальский, г. Петровск-Забайкальский, ул. Партизанская, д. 20	Индивидуальные домовладения	51,275357	108,842045
26922	Забайкальский край, р-н. Петровск-Забайкальский, г. Петровск-Забайкальский, ул. Партизанская, д. 21	Индивидуальные домовладения	51,277605	108,837939
26923	Забайкальский край, р-н. Петровск-Забайкальский, г. Петровск-Забайкальский, ул. Партизанская, д. 27	Индивидуальные домовладения	51,277605	108,837939
26924	Забайкальский край, р-н. Петровск-Забайкальский, г. Петровск-Забайкальский, ул. Партизанская, д. 28	Индивидуальные домовладения	51,277605	108,837939
26925	Забайкальский край, р-н. Петровск-Забайкальский, г. Петровск-Забайкальский, ул. Партизанская, д. 3	Индивидуальные домовладения	51,277605	108,837939
26926	Забайкальский край, р-н. Петровск-Забайкальский, г. Петровск-Забайкальский, ул. Партизанская, д. 30	Индивидуальные домовладения	51,277605	108,837939

№ п/п	Адрес	Вид	Широта	Долгота
26927	Забайкальский край, р-н. Петровск-Забайкальский, г. Петровск-Забайкальский, ул. Партизанская, д. 31	Индивидуальные домовладения	51,277605	108,837939
26928	Забайкальский край, р-н. Петровск-Забайкальский, г. Петровск-Забайкальский, ул. Партизанская, д. 32	Индивидуальные домовладения	51,277605	108,837939
26929	Забайкальский край, р-н. Петровск-Забайкальский, с. Харауз, ул. Новая, д. 20	Индивидуальные домовладения	51,248726	108,474625
26930	Забайкальский край, р-н. Хилокский, г. Хилок, ул. Калинина, д. 40	МКД	51,368608	110,469352
26931	Забайкальский край, р-н. Хилокский, г. Хилок, ул. Калинина, д. 41	Индивидуальные домовладения	51,369142	110,468975
26932	Забайкальский край, р-н. Петровск-Забайкальский, г. Петровск-Забайкальский, ул. Партизанская, д. 35	Индивидуальные домовладения	51,277605	108,837939
26933	Забайкальский край, р-н. Петровск-Забайкальский, г. Петровск-Забайкальский, ул. Партизанская, д. 36	Индивидуальные домовладения	51,277605	108,837939
26934	Забайкальский край, р-н. Петровск-Забайкальский, г. Петровск-Забайкальский, ул. Партизанская, д. 38	Индивидуальные домовладения	51,277605	108,837939
26935	Забайкальский край, р-н. Петровск-Забайкальский, г. Петровск-Забайкальский, ул. Партизанская, д. 39	Индивидуальные домовладения	51,277605	108,837939
26936	Забайкальский край, р-н. Петровск-Забайкальский, г. Петровск-Забайкальский, ул. Партизанская, д. 4	Индивидуальные домовладения	51,277605	108,837939
26937	Забайкальский край, р-н. Петровск-Забайкальский, с. Алентуй, ул. Центральная, д. 10	Индивидуальные домовладения	50,881359	108,47767

№ п/п	Адрес	Вид	Широта	Долгота
26938	Забайкальский край, р-н. Петровск-Забайкальский, г. Петровск-Забайкальский, ул. Партизанская, д. 41	Индивидуальные домовладения	51,277605	108,837939
26939	Забайкальский край, р-н. Петровск-Забайкальский, г. Петровск-Забайкальский, ул. Партизанская, д. 44	Индивидуальные домовладения	51,277605	108,837939
26940	Забайкальский край, р-н. Петровск-Забайкальский, г. Петровск-Забайкальский, ул. Партизанская, д. 45	Индивидуальные домовладения	51,277605	108,837939
26941	Забайкальский край, р-н. Петровск-Забайкальский, г. Петровск-Забайкальский, ул. Партизанская, д. 46	Индивидуальные домовладения	51,277605	108,837939
26942	Забайкальский край, р-н. Петровск-Забайкальский, г. Петровск-Забайкальский, ул. Партизанская, д. 49	Индивидуальные домовладения	51,277605	108,837939
26943	Забайкальский край, р-н. Петровск-Забайкальский, г. Петровск-Забайкальский, ул. Партизанская, д. 51	Индивидуальные домовладения	51,277532	108,837706
26944	Забайкальский край, р-н. Петровск-Забайкальский, г. Петровск-Забайкальский, ул. Партизанская, д. 52	Индивидуальные домовладения	51,277605	108,837939
26945	Забайкальский край, р-н. Петровск-Забайкальский, г. Петровск-Забайкальский, ул. Партизанская, д. 53	Индивидуальные домовладения	51,277605	108,837939
26946	Забайкальский край, р-н. Петровск-Забайкальский, г. Петровск-Забайкальский, ул. Партизанская, д. 56	Индивидуальные домовладения	51,277605	108,837939
26947	Забайкальский край, р-н. Петровск-Забайкальский, г. Петровск-Забайкальский, ул. Партизанская, д. 57	Индивидуальные домовладения	51,277605	108,837939

№ п/п	Адрес	Вид	Широта	Долгота
26948	Забайкальский край, р-н. Петровск-Забайкальский, г. Петровск-Забайкальский, ул. Партизанская, д. 58	Индивидуальные домовладения	51,277605	108,837939
26949	Забайкальский край, р-н. Петровск-Забайкальский, г. Петровск-Забайкальский, ул. Партизанская, д. 6	Индивидуальные домовладения	51,277605	108,837939
26950	Забайкальский край, р-н. Петровск-Забайкальский, г. Петровск-Забайкальский, ул. Партизанская, д. 60	Индивидуальные домовладения	51,277605	108,837939
26951	Забайкальский край, р-н. Петровск-Забайкальский, г. Петровск-Забайкальский, ул. Партизанская, д. 61	Индивидуальные домовладения	51,277605	108,837939
26952	Забайкальский край, р-н. Петровск-Забайкальский, г. Петровск-Забайкальский, ул. Партизанская, д. 62	Индивидуальные домовладения	51,277605	108,837939
26953	Забайкальский край, р-н. Петровск-Забайкальский, г. Петровск-Забайкальский, ул. Партизанская, д. 63	Индивидуальные домовладения	51,277605	108,837939
26954	Забайкальский край, р-н. Петровск-Забайкальский, г. Петровск-Забайкальский, ул. Партизанская, д. 65	Индивидуальные домовладения	51,277605	108,837939
26955	Забайкальский край, р-н. Петровск-Забайкальский, г. Петровск-Забайкальский, ул. Партизанская, д. 66	Индивидуальные домовладения	51,277605	108,837939
26956	Забайкальский край, р-н. Петровск-Забайкальский, г. Петровск-Забайкальский, ул. Партизанская, д. 67	Индивидуальные домовладения	51,277605	108,837939
26957	Забайкальский край, р-н. Петровск-Забайкальский, г. Петровск-Забайкальский, ул. Партизанская, д. 69	Индивидуальные домовладения	51,277605	108,837939

№ п/п	Адрес	Вид	Широта	Долгота
26958	Забайкальский край, р-н. Хилокский, г. Хилок, ул. Калинина, д. 42	Индивидуальные домовладения	51,369271	110,470394
26959	Забайкальский край, р-н. Хилокский, г. Хилок, ул. Калинина, д. 44	Индивидуальные домовладения	51,369435	110,47061
26960	Забайкальский край, р-н. Петровск-Забайкальский, г. Петровск-Забайкальский, ул. Партизанская, д. 72	Индивидуальные домовладения	51,277605	108,837939
26961	Забайкальский край, р-н. Петровск-Забайкальский, г. Петровск-Забайкальский, ул. Партизанская, д. 73	Индивидуальные домовладения	51,277605	108,837939
26962	Забайкальский край, р-н. Петровск-Забайкальский, г. Петровск-Забайкальский, ул. Партизанская, д. 74	Индивидуальные домовладения	51,277605	108,837939
26963	Забайкальский край, р-н. Петровск-Забайкальский, г. Петровск-Забайкальский, ул. Партизанская, д. 76	Индивидуальные домовладения	51,277605	108,837939
26964	Забайкальский край, р-н. Петровск-Забайкальский, г. Петровск-Забайкальский, ул. Партизанская, д. 77	Индивидуальные домовладения	51,277605	108,837939
26965	Забайкальский край, р-н. Петровск-Забайкальский, г. Петровск-Забайкальский, ул. Партизанская, д. 78	Индивидуальные домовладения	51,277605	108,837939
26966	Забайкальский край, р-н. Петровск-Забайкальский, г. Петровск-Забайкальский, ул. Партизанская, д. 8	Индивидуальные домовладения	51,277605	108,837939
26967	Забайкальский край, р-н. Петровск-Забайкальский, г. Петровск-Забайкальский, ул. Партизанская, д. 80	Индивидуальные домовладения	51,277605	108,837939
26968	Забайкальский край, р-н. Петровск-Забайкальский, г. Петровск-Забайкальский, ул. Партизанская, д. 81	Индивидуальные домовладения	51,277605	108,837939

№ п/п	Адрес	Вид	Широта	Долгота
26969	Забайкальский край, р-н. Петровск-Забайкальский, г. Петровск-Забайкальский, ул. Партизанская, д. 82	Индивидуальные домовладения	51,277605	108,837939
26970	Забайкальский край, р-н. Петровск-Забайкальский, г. Петровск-Забайкальский, ул. Партизанская, д. 84	Индивидуальные домовладения	51,277605	108,837939
26971	Забайкальский край, р-н. Петровск-Забайкальский, г. Петровск-Забайкальский, ул. Партизанская, д. 85	Индивидуальные домовладения	51,277605	108,837939
26972	Забайкальский край, р-н. Петровск-Забайкальский, г. Петровск-Забайкальский, ул. Партизанская, д. 86	Индивидуальные домовладения	51,277605	108,837939
26973	Забайкальский край, р-н. Петровск-Забайкальский, г. Петровск-Забайкальский, ул. Партизанская, д. 88	Индивидуальные домовладения	51,277605	108,837939
26974	Забайкальский край, р-н. Петровск-Забайкальский, г. Петровск-Забайкальский, ул. Партизанская, д. 9	Индивидуальные домовладения	51,277605	108,837939
26975	Забайкальский край, р-н. Петровск-Забайкальский, г. Петровск-Забайкальский, ул. Партизанская, д. 92	Индивидуальные домовладения	51,277605	108,837939
26976	Забайкальский край, р-н. Петровск-Забайкальский, г. Петровск-Забайкальский, ул. Партизанская, д. 94	Индивидуальные домовладения	51,277605	108,837939
26977	Забайкальский край, р-н. Петровск-Забайкальский, г. Петровск-Забайкальский, ул. Партизанская, д. 96	Индивидуальные домовладения	51,277605	108,837939
26978	Забайкальский край, р-н. Петровск-Забайкальский, г. Петровск-Забайкальский, ул. Партизанская, д. 98	Индивидуальные домовладения	51,277605	108,837939

№ п/п	Адрес	Вид	Широта	Долгота
26979	Забайкальский край, р-н. Петровск-Забайкальский, г. Петровск-Забайкальский, ул. Пионерская, д. 1	Индивидуальные домовладения	51,271029	108,843087
26980	Забайкальский край, р-н. Петровск-Забайкальский, г. Петровск-Забайкальский, ул. Пионерская, д. 12	Индивидуальные домовладения	51,27128	108,84282
26981	Забайкальский край, р-н. Петровск-Забайкальский, г. Петровск-Забайкальский, ул. Пионерская, д. 13	Индивидуальные домовладения	51,271029	108,843087
26982	Забайкальский край, р-н. Петровск-Забайкальский, г. Петровск-Забайкальский, ул. Пионерская, д. 14	Индивидуальные домовладения	51,271029	108,843087
26983	Забайкальский край, р-н. Петровск-Забайкальский, г. Петровск-Забайкальский, ул. Пионерская, д. 15а	Индивидуальные домовладения	51,271029	108,843087
26984	Забайкальский край, р-н. Петровск-Забайкальский, г. Петровск-Забайкальский, ул. Пионерская, д. 5	Индивидуальные домовладения	51,271029	108,843087
26985	Забайкальский край, р-н. Хилокский, г. Хилок, ул. Калинина, д. 45	МКД	51,367157	110,465983
26986	Забайкальский край, р-н. Хилокский, г. Хилок, ул. Калинина, д. 46	Индивидуальные домовладения	51,369592	110,470888
26987	Забайкальский край, р-н. Петровск-Забайкальский, г. Петровск-Забайкальский, ул. Подгорная, д. 10	Индивидуальные домовладения	51,257052	108,848998
26988	Забайкальский край, р-н. Петровск-Забайкальский, г. Петровск-Забайкальский, ул. Подгорная, д. 12	Индивидуальные домовладения	51,257052	108,848998
26989	Забайкальский край, р-н. Петровск-Забайкальский, г. Петровск-Забайкальский, ул. Подгорная, д. 13	Индивидуальные домовладения	51,257052	108,848998

№ п/п	Адрес	Вид	Широта	Долгота
26990	Забайкальский край, р-н. Петровск-Забайкальский, г. Петровск-Забайкальский, ул. Подгорная, д. 14	Индивидуальные домовладения	51,257052	108,848998
26991	Забайкальский край, р-н. Петровск-Забайкальский, г. Петровск-Забайкальский, ул. Подгорная, д. 15	Индивидуальные домовладения	51,257052	108,848998
26992	Забайкальский край, р-н. Хилокский, г. Хилок, ул. Ленина, д. 23а	МКД	51,36452	110,45702
26993	Забайкальский край, р-н. Петровск-Забайкальский, г. Петровск-Забайкальский, ул. Подгорная, д. 16	Индивидуальные домовладения	51,257052	108,848998
26994	Забайкальский край, р-н. Петровск-Забайкальский, г. Петровск-Забайкальский, ул. Подгорная, д. 17	Индивидуальные домовладения	51,257052	108,848998
26995	Забайкальский край, р-н. Петровск-Забайкальский, г. Петровск-Забайкальский, ул. Подгорная, д. 18	Индивидуальные домовладения	51,259983	108,851585
26996	Забайкальский край, р-н. Петровск-Забайкальский, г. Петровск-Забайкальский, ул. Подгорная, д. 19	Индивидуальные домовладения	51,257052	108,848998
26997	Забайкальский край, р-н. Петровск-Забайкальский, г. Петровск-Забайкальский, ул. Подгорная, д. 2	Индивидуальные домовладения	51,257052	108,848998
26998	Забайкальский край, р-н. Петровск-Забайкальский, г. Петровск-Забайкальский, ул. Подгорная, д. 20	Индивидуальные домовладения	51,257052	108,848998
26999	Забайкальский край, р-н. Петровск-Забайкальский, г. Петровск-Забайкальский, ул. Подгорная, д. 22	Индивидуальные домовладения	51,25969	108,85062

№ п/п	Адрес	Вид	Широта	Долгота
27000	Забайкальский край, р-н. Петровск-Забайкальский, г. Петровск-Забайкальский, ул. Подгорная, д. 26	Индивидуальные домовладения	51,257052	108,848998
27001	Забайкальский край, р-н. Петровск-Забайкальский, г. Петровск-Забайкальский, ул. Подгорная, д. 27	Индивидуальные домовладения	51,257052	108,848998
27002	Забайкальский край, р-н. Петровск-Забайкальский, г. Петровск-Забайкальский, ул. Подгорная, д. 28	Индивидуальные домовладения	51,257052	108,848998
27003	Забайкальский край, р-н. Петровск-Забайкальский, г. Петровск-Забайкальский, ул. Подгорная, д. 29	Индивидуальные домовладения	51,257052	108,848998
27004	Забайкальский край, р-н. Петровск-Забайкальский, г. Петровск-Забайкальский, ул. Подгорная, д. 30	Индивидуальные домовладения	51,257052	108,848998
27005	Забайкальский край, р-н. Петровск-Забайкальский, г. Петровск-Забайкальский, ул. Подгорная, д. 31	Индивидуальные домовладения	51,257052	108,848998
27006	Забайкальский край, р-н. Петровск-Забайкальский, г. Петровск-Забайкальский, ул. Подгорная, д. 34	Индивидуальные домовладения	51,257052	108,848998
27007	Забайкальский край, р-н. Петровск-Забайкальский, г. Петровск-Забайкальский, ул. Подгорная, д. 35	Индивидуальные домовладения	51,257052	108,848998
27008	Забайкальский край, р-н. Петровск-Забайкальский, г. Петровск-Забайкальский, ул. Подгорная, д. 37	Индивидуальные домовладения	51,257052	108,848998
27009	Забайкальский край, р-н. Петровск-Забайкальский, г. Петровск-Забайкальский, ул. Подгорная, д. 38	Индивидуальные домовладения	51,257052	108,848998

№ п/п	Адрес	Вид	Широта	Долгота
27010	Забайкальский край, р-н. Петровск-Забайкальский, г. Петровск-Забайкальский, ул. Подгорная, д. 39	Индивидуальные домовладения	51,257052	108,848998
27011	Забайкальский край, р-н. Петровск-Забайкальский, г. Петровск-Забайкальский, ул. Подгорная, д. 4	Индивидуальные домовладения	51,257052	108,848998
27012	Забайкальский край, р-н. Петровск-Забайкальский, г. Петровск-Забайкальский, ул. Подгорная, д. 41	Индивидуальные домовладения	51,257052	108,848998
27013	Забайкальский край, р-н. Петровск-Забайкальский, с. Алентуй, ул. Набережная, д. 13	Индивидуальные домовладения	50,880716	108,479548
27014	Забайкальский край, р-н. Хилокский, г. Хилок, ул. Калинина, д. 47	МКД	51,369519	110,469972
27015	Забайкальский край, р-н. Хилокский, г. Хилок, ул. Калинина, д. 47а	Индивидуальные домовладения	51,369519	110,469972
27016	Забайкальский край, р-н. Петровск-Забайкальский, г. Петровск-Забайкальский, ул. Подгорная, д. 43	Индивидуальные домовладения	51,257052	108,848998
27017	Забайкальский край, р-н. Петровск-Забайкальский, г. Петровск-Забайкальский, ул. Подгорная, д. 45	Индивидуальные домовладения	51,257052	108,848998
27018	Забайкальский край, р-н. Петровск-Забайкальский, г. Петровск-Забайкальский, ул. Подгорная, д. 46	Индивидуальные домовладения	51,257052	108,848998
27019	Забайкальский край, р-н. Петровск-Забайкальский, г. Петровск-Забайкальский, ул. Подгорная, д. 47	Индивидуальные домовладения	51,257052	108,848998
27020	Забайкальский край, р-н. Петровск-Забайкальский, г. Петровск-Забайкальский, ул. Подгорная, д. 5	Индивидуальные домовладения	51,257052	108,848998

№ п/п	Адрес	Вид	Широта	Долгота
27021	Забайкальский край, р-н. Петровск-Забайкальский, г. Петровск-Забайкальский, ул. Подгорная, д. 50	Индивидуальные домовладения	51,257052	108,848998
27022	Забайкальский край, р-н. Петровск-Забайкальский, г. Петровск-Забайкальский, ул. Подгорная, д. 51	Индивидуальные домовладения	51,257052	108,848998
27023	Забайкальский край, р-н. Петровск-Забайкальский, г. Петровск-Забайкальский, ул. Подгорная, д. 57	Индивидуальные домовладения	51,257052	108,848998
27024	Забайкальский край, р-н. Петровск-Забайкальский, г. Петровск-Забайкальский, ул. Подгорная, д. 6	Индивидуальные домовладения	51,26091	108,85115
27025	Забайкальский край, р-н. Петровск-Забайкальский, г. Петровск-Забайкальский, ул. Подгорная, д. 7	Индивидуальные домовладения	51,257052	108,848998
27026	Забайкальский край, р-н. Петровск-Забайкальский, г. Петровск-Забайкальский, ул. Подгорная, д. 8	Индивидуальные домовладения	51,257052	108,848998
27027	Забайкальский край, р-н. Петровск-Забайкальский, г. Петровск-Забайкальский, ул. Полины Осипенко, д. 1	Индивидуальные домовладения	51,268375	108,84149
27028	Забайкальский край, р-н. Петровск-Забайкальский, г. Петровск-Забайкальский, ул. Полины Осипенко, д. 10	Индивидуальные домовладения	51,26931	108,84136
27029	Забайкальский край, р-н. Петровск-Забайкальский, г. Петровск-Забайкальский, ул. Полины Осипенко, д. 11	Индивидуальные домовладения	51,269726	108,84032
27030	Забайкальский край, р-н. Петровск-Забайкальский, г. Петровск-Забайкальский, ул. Полины Осипенко, д. 13	Индивидуальные домовладения	51,269474	108,840922

№ п/п	Адрес	Вид	Широта	Долгота
27031	Забайкальский край, р-н. Петровск-Забайкальский, г. Петровск-Забайкальский, ул. Полины Осипенко, д. 15	Индивидуальные домовладения	51,269997	108,83999
27032	Забайкальский край, р-н. Петровск-Забайкальский, г. Петровск-Забайкальский, ул. Полины Осипенко, д. 16	Индивидуальные домовладения	51,26975	108,84091
27033	Забайкальский край, р-н. Петровск-Забайкальский, г. Петровск-Забайкальский, ул. Полины Осипенко, д. 17	Индивидуальные домовладения	51,27013	108,83979
27034	Забайкальский край, р-н. Петровск-Забайкальский, г. Петровск-Забайкальский, ул. Полины Осипенко, д. 19	Индивидуальные домовладения	51,270264	108,83961
27035	Забайкальский край, р-н. Петровск-Забайкальский, г. Петровск-Забайкальский, ул. Полины Осипенко, д. 2	Индивидуальные домовладения	51,267982	108,84242
27036	Забайкальский край, р-н. Петровск-Забайкальский, г. Петровск-Забайкальский, ул. Полины Осипенко, д. 21	Индивидуальные домовладения	51,27047	108,83922
27037	Забайкальский край, р-н. Петровск-Забайкальский, г. Петровск-Забайкальский, ул. Полины Осипенко, д. 22	Индивидуальные домовладения	51,27036	108,84004
27038	Забайкальский край, р-н. Петровск-Забайкальский, г. Петровск-Забайкальский, ул. Полины Осипенко, д. 23	Индивидуальные домовладения	51,2706	108,838974
27039	Забайкальский край, р-н. Петровск-Забайкальский, г. Петровск-Забайкальский, ул. Полины Осипенко, д. 26	Индивидуальные домовладения	51,269474	108,840922
27040	Забайкальский край, р-н. Петровск-Забайкальский, г. Петровск-Забайкальский, ул. Полины Осипенко, д. 28	Индивидуальные домовладения	51,269474	108,840922

№ п/п	Адрес	Вид	Широта	Долгота
27041	Забайкальский край, р-н. Хилокский, г. Хилок, ул. Калинина, д. 48	Индивидуальные домовладения	51,369733	110,471059
27042	Забайкальский край, р-н. Петровск-Забайкальский, г. Петровск-Забайкальский, ул. Полины Осипенко, д. 7	Индивидуальные домовладения	51,26925	108,840775
27043	Забайкальский край, р-н. Петровск-Забайкальский, г. Петровск-Забайкальский, ул. Полины Осипенко, д. 8	Индивидуальные домовладения	51,26855	108,84211
27044	Забайкальский край, р-н. Петровск-Забайкальский, г. Петровск-Забайкальский, ул. Полины Осипенко, д. 9	Индивидуальные домовладения	51,26946	108,84055
27045	Забайкальский край, р-н. Петровск-Забайкальский, г. Петровск-Забайкальский, ул. Поперечно-Горная, д. 1	Индивидуальные домовладения	51,271807	108,839682
27046	Забайкальский край, р-н. Петровск-Забайкальский, г. Петровск-Забайкальский, ул. Поперечно-Горная, д. 10	Индивидуальные домовладения	51,271807	108,839682
27047	Забайкальский край, р-н. Петровск-Забайкальский, г. Петровск-Забайкальский, ул. Поперечно-Горная, д. 11	Индивидуальные домовладения	51,271807	108,839682
27048	Забайкальский край, р-н. Петровск-Забайкальский, г. Петровск-Забайкальский, ул. Поперечно-Горная, д. 12	Индивидуальные домовладения	51,271807	108,839682
27049	Забайкальский край, р-н. Петровск-Забайкальский, г. Петровск-Забайкальский, ул. Поперечно-Горная, д. 13	Индивидуальные домовладения	51,271807	108,839682
27050	Забайкальский край, р-н. Петровск-Забайкальский, г. Петровск-Забайкальский, ул. Поперечно-Горная, д. 14	Индивидуальные домовладения	51,271807	108,839682

№ п/п	Адрес	Вид	Широта	Долгота
27051	Забайкальский край, р-н. Петровск-Забайкальский, г. Петровск-Забайкальский, ул. Поперечно-Горная, д. 16	Индивидуальные домовладения	51,271807	108,839682
27052	Забайкальский край, р-н. Петровск-Забайкальский, г. Петровск-Забайкальский, ул. Поперечно-Горная, д. 19	Индивидуальные домовладения	51,271807	108,839682
27053	Забайкальский край, р-н. Петровск-Забайкальский, г. Петровск-Забайкальский, ул. Поперечно-Горная, д. 2	Индивидуальные домовладения	51,271807	108,839682
27054	Забайкальский край, р-н. Петровск-Забайкальский, г. Петровск-Забайкальский, ул. Поперечно-Горная, д. 20	Индивидуальные домовладения	51,271807	108,839682
27055	Забайкальский край, р-н. Петровск-Забайкальский, г. Петровск-Забайкальский, ул. Поперечно-Горная, д. 21	Индивидуальные домовладения	51,271807	108,839682
27056	Забайкальский край, р-н. Петровск-Забайкальский, г. Петровск-Забайкальский, ул. Поперечно-Горная, д. 22	Индивидуальные домовладения	51,271807	108,839682
27057	Забайкальский край, р-н. Петровск-Забайкальский, г. Петровск-Забайкальский, ул. Поперечно-Горная, д. 23	Индивидуальные домовладения	51,271807	108,839682
27058	Забайкальский край, р-н. Петровск-Забайкальский, г. Петровск-Забайкальский, ул. Поперечно-Горная, д. 24	Индивидуальные домовладения	51,271807	108,839682
27059	Забайкальский край, р-н. Петровск-Забайкальский, г. Петровск-Забайкальский, ул. Поперечно-Горная, д. 25	Индивидуальные домовладения	51,271807	108,839682
27060	Забайкальский край, р-н. Петровск-Забайкальский, г. Петровск-Забайкальский, ул. Поперечно-Горная, д. 26	Индивидуальные домовладения	51,271807	108,839682

№ п/п	Адрес	Вид	Широта	Долгота
27061	Забайкальский край, р-н. Петровск-Забайкальский, г. Петровск-Забайкальский, ул. Поперечно-Горная, д. 26а	Индивидуальные домовладения	51,271807	108,839682
27062	Забайкальский край, р-н. Петровск-Забайкальский, г. Петровск-Забайкальский, ул. Поперечно-Горная, д. 29	Индивидуальные домовладения	51,271807	108,839682
27063	Забайкальский край, р-н. Петровск-Забайкальский, г. Петровск-Забайкальский, ул. Поперечно-Горная, д. 3	Индивидуальные домовладения	51,271807	108,839682
27064	Забайкальский край, р-н. Петровск-Забайкальский, г. Петровск-Забайкальский, ул. Поперечно-Горная, д. 30	Индивидуальные домовладения	51,271807	108,839682
27065	Забайкальский край, р-н. Петровск-Забайкальский, г. Петровск-Забайкальский, ул. Поперечно-Горная, д. 31	Индивидуальные домовладения	51,271807	108,839682
27066	Забайкальский край, р-н. Петровск-Забайкальский, с. Кули, ул. Залоговая, д. 6	Индивидуальные домовладения	51,134436	109,043968
27067	Забайкальский край, р-н. Хилокский, г. Хилок, ул. Калинина, д. 49	МКД	51,370081	110,470879
27068	Забайкальский край, р-н. Петровск-Забайкальский, г. Петровск-Забайкальский, ул. Поперечно-Горная, д. 34	Индивидуальные домовладения	51,271807	108,839682
27069	Забайкальский край, р-н. Петровск-Забайкальский, г. Петровск-Забайкальский, ул. Поперечно-Горная, д. 35	Индивидуальные домовладения	51,271807	108,839682
27070	Забайкальский край, р-н. Петровск-Забайкальский, г. Петровск-Забайкальский, ул. Поперечно-Горная, д. 36	Индивидуальные домовладения	51,271807	108,839682
27071	Забайкальский край, р-н. Петровск-Забайкальский, г. Петровск-Забайкальский, ул. Поперечно-Горная, д. 37	Индивидуальные домовладения	51,271807	108,839682

№ п/п	Адрес	Вид	Широта	Долгота
27072	Забайкальский край, р-н. Петровск-Забайкальский, г. Петровск-Забайкальский, ул. Поперечно-Горная, д. 39	Индивидуальные домовладения	51,271807	108,839682
27073	Забайкальский край, р-н. Петровск-Забайкальский, г. Петровск-Забайкальский, ул. Поперечно-Горная, д. 4	Индивидуальные домовладения	51,271807	108,839682
27074	Забайкальский край, р-н. Петровск-Забайкальский, г. Петровск-Забайкальский, ул. Поперечно-Горная, д. 40	Индивидуальные домовладения	51,271807	108,839682
27075	Забайкальский край, р-н. Петровск-Забайкальский, г. Петровск-Забайкальский, ул. Поперечно-Горная, д. 42	Индивидуальные домовладения	51,271807	108,839682
27076	Забайкальский край, р-н. Петровск-Забайкальский, г. Петровск-Забайкальский, ул. Поперечно-Горная, д. 43	Индивидуальные домовладения	51,26922	108,83459
27077	Забайкальский край, р-н. Петровск-Забайкальский, г. Петровск-Забайкальский, ул. Поперечно-Горная, д. 44	Индивидуальные домовладения	51,271807	108,839682
27078	Забайкальский край, р-н. Петровск-Забайкальский, г. Петровск-Забайкальский, ул. Поперечно-Горная, д. 46	Индивидуальные домовладения	51,271807	108,839682
27079	Забайкальский край, р-н. Петровск-Забайкальский, г. Петровск-Забайкальский, ул. Поперечно-Горная, д. 47	Индивидуальные домовладения	51,271807	108,839682
27080	Забайкальский край, р-н. Петровск-Забайкальский, г. Петровск-Забайкальский, ул. Поперечно-Горная, д. 48	Индивидуальные домовладения	51,271807	108,839682
27081	Забайкальский край, р-н. Петровск-Забайкальский, г. Петровск-Забайкальский, ул. Поперечно-Горная, д. 49	Индивидуальные домовладения	51,271807	108,839682

№ п/п	Адрес	Вид	Широта	Долгота
27082	Забайкальский край, р-н. Петровск-Забайкальский, г. Петровск-Забайкальский, ул. Поперечно-Горная, д. 5	Индивидуальные домовладения	51,271807	108,839682
27083	Забайкальский край, р-н. Петровск-Забайкальский, г. Петровск-Забайкальский, ул. Поперечно-Горная, д. 50	Индивидуальные домовладения	51,271807	108,839682
27084	Забайкальский край, р-н. Петровск-Забайкальский, г. Петровск-Забайкальский, ул. Поперечно-Горная, д. 51	Индивидуальные домовладения	51,271807	108,839682
27085	Забайкальский край, р-н. Петровск-Забайкальский, г. Петровск-Забайкальский, ул. Поперечно-Горная, д. 52	Индивидуальные домовладения	51,271807	108,839682
27086	Забайкальский край, р-н. Петровск-Забайкальский, г. Петровск-Забайкальский, ул. Поперечно-Горная, д. 53	Индивидуальные домовладения	51,271807	108,839682
27087	Забайкальский край, р-н. Петровск-Забайкальский, г. Петровск-Забайкальский, ул. Поперечно-Горная, д. 54	Индивидуальные домовладения	51,271807	108,839682
27088	Забайкальский край, р-н. Петровск-Забайкальский, г. Петровск-Забайкальский, ул. Поперечно-Горная, д. 56	Индивидуальные домовладения	51,271807	108,839682
27089	Забайкальский край, р-н. Петровск-Забайкальский, г. Петровск-Забайкальский, ул. Поперечно-Горная, д. 57	Индивидуальные домовладения	51,271807	108,839682
27090	Забайкальский край, р-н. Петровск-Забайкальский, г. Петровск-Забайкальский, ул. Поперечно-Горная, д. 58	Индивидуальные домовладения	51,271807	108,839682
27091	Забайкальский край, р-н. Петровск-Забайкальский, г. Петровск-Забайкальский, ул. Поперечно-Горная, д. 59	Индивидуальные домовладения	51,271807	108,839682

№ п/п	Адрес	Вид	Широта	Долгота
27092	Забайкальский край, р-н. Петровск-Забайкальский, с. Кули, ул. Залоговая, д. 8	Индивидуальные домовладения	51,134436	109,043968
27093	Забайкальский край, р-н. Хилокский, г. Хилок, ул. Калинина, д. 49а	МКД	51,369777	110,470358
27094	Забайкальский край, р-н. Хилокский, г. Хилок, ул. Калинина, д. 50	Индивидуальные домовладения	51,369828	110,471238
27095	Забайкальский край, р-н. Петровск-Забайкальский, г. Петровск-Забайкальский, ул. Поперечно-Горная, д. 60	Индивидуальные домовладения	51,271807	108,839682
27096	Забайкальский край, р-н. Петровск-Забайкальский, г. Петровск-Забайкальский, ул. Поперечно-Горная, д. 61	Индивидуальные домовладения	51,271807	108,839682
27097	Забайкальский край, р-н. Петровск-Забайкальский, г. Петровск-Забайкальский, ул. Поперечно-Горная, д. 62	Индивидуальные домовладения	51,271807	108,839682
27098	Забайкальский край, р-н. Петровск-Забайкальский, г. Петровск-Забайкальский, ул. Поперечно-Горная, д. 64	Индивидуальные домовладения	51,271807	108,839682
27099	Забайкальский край, р-н. Петровск-Забайкальский, г. Петровск-Забайкальский, ул. Поперечно-Горная, д. 65	Индивидуальные домовладения	51,271807	108,839682
27100	Забайкальский край, р-н. Петровск-Забайкальский, г. Петровск-Забайкальский, ул. Поперечно-Горная, д. 7	Индивидуальные домовладения	51,271807	108,839682
27101	Забайкальский край, р-н. Петровск-Забайкальский, г. Петровск-Забайкальский, ул. Поперечно-Горная, д. 8	Индивидуальные домовладения	51,271807	108,839682
27102	Забайкальский край, р-н. Петровск-Забайкальский, г. Петровск-Забайкальский, ул. Поперечно-Горная, д. 9	Индивидуальные домовладения	51,27153	108,83944

№ п/п	Адрес	Вид	Широта	Долгота
27103	Забайкальский край, р-н. Петровск-Забайкальский, г. Петровск-Забайкальский, ул. Пролетарская, д. 10	Индивидуальные домовладения	51,275819	108,857936
27104	Забайкальский край, р-н. Петровск-Забайкальский, г. Петровск-Забайкальский, ул. Пролетарская, д. 11	Индивидуальные домовладения	51,275819	108,857936
27105	Забайкальский край, р-н. Петровск-Забайкальский, г. Петровск-Забайкальский, ул. Пролетарская, д. 12	Индивидуальные домовладения	51,275819	108,857936
27106	Забайкальский край, р-н. Петровск-Забайкальский, г. Петровск-Забайкальский, ул. Пролетарская, д. 13	Индивидуальные домовладения	51,275819	108,857936
27107	Забайкальский край, р-н. Петровск-Забайкальский, г. Петровск-Забайкальский, ул. Пролетарская, д. 14	Индивидуальные домовладения	51,275819	108,857936
27108	Забайкальский край, р-н. Петровск-Забайкальский, г. Петровск-Забайкальский, ул. Пролетарская, д. 16	Индивидуальные домовладения	51,275819	108,857936
27109	Забайкальский край, р-н. Петровск-Забайкальский, г. Петровск-Забайкальский, ул. Пролетарская, д. 17	Индивидуальные домовладения	51,275819	108,857936
27110	Забайкальский край, р-н. Петровск-Забайкальский, г. Петровск-Забайкальский, ул. Пролетарская, д. 18	Индивидуальные домовладения	51,275819	108,857936
27111	Забайкальский край, р-н. Петровск-Забайкальский, г. Петровск-Забайкальский, ул. Пролетарская, д. 2	Индивидуальные домовладения	51,275819	108,857936
27112	Забайкальский край, р-н. Петровск-Забайкальский, г. Петровск-Забайкальский, ул. Пролетарская, д. 20	Индивидуальные домовладения	51,275819	108,857936

№ п/п	Адрес	Вид	Широта	Долгота
27113	Забайкальский край, р-н. Петровск-Забайкальский, г. Петровск-Забайкальский, ул. Пролетарская, д. 21	Индивидуальные домовладения	51,275819	108,857936
27114	Забайкальский край, р-н. Петровск-Забайкальский, г. Петровск-Забайкальский, ул. Пролетарская, д. 23	Индивидуальные домовладения	51,275819	108,857936
27115	Забайкальский край, р-н. Петровск-Забайкальский, г. Петровск-Забайкальский, ул. Пролетарская, д. 24	Индивидуальные домовладения	51,275819	108,857936
27116	Забайкальский край, р-н. Петровск-Забайкальский, г. Петровск-Забайкальский, ул. Пролетарская, д. 25	Индивидуальные домовладения	51,275819	108,857936
27117	Забайкальский край, р-н. Петровск-Забайкальский, г. Петровск-Забайкальский, ул. Пролетарская, д. 26	Индивидуальные домовладения	51,275819	108,857936
27118	Забайкальский край, р-н. Петровск-Забайкальский, г. Петровск-Забайкальский, ул. Пролетарская, д. 28	Индивидуальные домовладения	51,275819	108,857936
27119	Забайкальский край, р-н. Петровск-Забайкальский, г. Петровск-Забайкальский, ул. Пролетарская, д. 3	Индивидуальные домовладения	51,275819	108,857936
27120	Забайкальский край, р-н. Хилокский, г. Хилок, ул. Калинина, д. 51	МКД	51,370503	110,471346
27121	Забайкальский край, р-н. Хилокский, г. Хилок, ул. Калинина, д. 52	Индивидуальные домовладения	51,367157	110,465983
27122	Забайкальский край, р-н. Петровск-Забайкальский, г. Петровск-Забайкальский, ул. Пролетарская, д. 31	Индивидуальные домовладения	51,275819	108,857936
27123	Забайкальский край, р-н. Петровск-Забайкальский, г. Петровск-Забайкальский, ул. Пролетарская, д. 32	Индивидуальные домовладения	51,275819	108,857936

№ п/п	Адрес	Вид	Широта	Долгота
27124	Забайкальский край, р-н. Петровск-Забайкальский, г. Петровск-Забайкальский, ул. Пролетарская, д. 33	Индивидуальные домовладения	51,275819	108,857936
27125	Забайкальский край, р-н. Петровск-Забайкальский, г. Петровск-Забайкальский, ул. Пролетарская, д. 34	Индивидуальные домовладения	51,275819	108,857936
27126	Забайкальский край, р-н. Петровск-Забайкальский, г. Петровск-Забайкальский, ул. Пролетарская, д. 35	Индивидуальные домовладения	51,275819	108,857936
27127	Забайкальский край, р-н. Петровск-Забайкальский, г. Петровск-Забайкальский, ул. Пролетарская, д. 37	Индивидуальные домовладения	51,275819	108,857936
27128	Забайкальский край, р-н. Петровск-Забайкальский, г. Петровск-Забайкальский, ул. Пролетарская, д. 4	Индивидуальные домовладения	51,275819	108,857936
27129	Забайкальский край, р-н. Петровск-Забайкальский, г. Петровск-Забайкальский, ул. Пролетарская, д. 5	Индивидуальные домовладения	51,275819	108,857936
27130	Забайкальский край, р-н. Петровск-Забайкальский, г. Петровск-Забайкальский, ул. Пролетарская, д. 6	Индивидуальные домовладения	51,275819	108,857936
27131	Забайкальский край, р-н. Петровск-Забайкальский, г. Петровск-Забайкальский, ул. Пролетарская, д. 7	Индивидуальные домовладения	51,275819	108,857936
27132	Забайкальский край, р-н. Петровск-Забайкальский, г. Петровск-Забайкальский, ул. Пролетарская, д. 9	Индивидуальные домовладения	51,275819	108,857936
27133	Забайкальский край, р-н. Петровск-Забайкальский, г. Петровск-Забайкальский, ул. Профсоюзная, д. 1	Индивидуальные домовладения	51,269671	108,850498

№ п/п	Адрес	Вид	Широта	Долгота
27134	Забайкальский край, р-н. Петровск-Забайкальский, г. Петровск-Забайкальский, ул. Профсоюзная, д. 10	Индивидуальные домовладения	51,267235	108,848114
27135	Забайкальский край, р-н. Петровск-Забайкальский, г. Петровск-Забайкальский, ул. Профсоюзная, д. 11	Индивидуальные домовладения	51,26838	108,84946
27136	Забайкальский край, р-н. Петровск-Забайкальский, г. Петровск-Забайкальский, ул. Профсоюзная, д. 12	Индивидуальные домовладения	51,267113	108,847956
27137	Забайкальский край, р-н. Петровск-Забайкальский, г. Петровск-Забайкальский, ул. Профсоюзная, д. 14	Индивидуальные домовладения	51,266644	108,847496
27138	Забайкальский край, р-н. Петровск-Забайкальский, г. Петровск-Забайкальский, ул. Профсоюзная, д. 15	Индивидуальные домовладения	51,267784	108,84892
27139	Забайкальский край, р-н. Петровск-Забайкальский, г. Петровск-Забайкальский, ул. Профсоюзная, д. 16	Индивидуальные домовладения	51,266464	108,84733
27140	Забайкальский край, р-н. Петровск-Забайкальский, г. Петровск-Забайкальский, ул. Профсоюзная, д. 17	Индивидуальные домовладения	51,267563	108,84872
27141	Забайкальский край, р-н. Петровск-Забайкальский, г. Петровск-Забайкальский, ул. Профсоюзная, д. 18	Индивидуальные домовладения	51,266341	108,847273
27142	Забайкальский край, р-н. Петровск-Забайкальский, г. Петровск-Забайкальский, ул. Профсоюзная, д. 19	Индивидуальные домовладения	51,267323	108,84852
27143	Забайкальский край, р-н. Петровск-Забайкальский, г. Петровск-Забайкальский, ул. Профсоюзная, д. 2	Индивидуальные домовладения	51,267975	108,848692

№ п/п	Адрес	Вид	Широта	Долгота
27144	Забайкальский край, р-н. Петровск-Забайкальский, г. Петровск-Забайкальский, ул. Профсоюзная, д. 20	Индивидуальные домовладения	51,266212	108,8471
27145	Забайкальский край, р-н. Петровск-Забайкальский, г. Петровск-Забайкальский, ул. Профсоюзная, д. 21	Индивидуальные домовладения	51,26704	108,84835
27146	Забайкальский край, р-н. Петровск-Забайкальский, г. Петровск-Забайкальский, ул. Профсоюзная, д. 23	Индивидуальные домовладения	51,266804	108,84807
27147	Забайкальский край, р-н. Хилокский, г. Хилок, ул. Калинина, д. 53	МКД	51,371014	110,47163
27148	Забайкальский край, р-н. Петровск-Забайкальский, г. Петровск-Забайкальский, ул. Профсоюзная, д. 29	Индивидуальные домовладения	51,266304	108,8477
27149	Забайкальский край, р-н. Петровск-Забайкальский, г. Петровск-Забайкальский, ул. Профсоюзная, д. 31	Индивидуальные домовладения	51,268443	108,849294
27150	Забайкальский край, р-н. Петровск-Забайкальский, г. Петровск-Забайкальский, ул. Профсоюзная, д. 33	Индивидуальные домовладения	51,26603	108,84746
27151	Забайкальский край, р-н. Петровск-Забайкальский, г. Петровск-Забайкальский, ул. Профсоюзная, д. 4	Индивидуальные домовладения	51,267784	108,84858
27152	Забайкальский край, р-н. Петровск-Забайкальский, г. Петровск-Забайкальский, ул. Профсоюзная, д. 5	Индивидуальные домовладения	51,269175	108,850103
27153	Забайкальский край, р-н. Петровск-Забайкальский, г. Петровск-Забайкальский, ул. Профсоюзная, д. 6	Индивидуальные домовладения	51,267624	108,84844

№ п/п	Адрес	Вид	Широта	Долгота
27154	Забайкальский край, р-н. Петровск-Забайкальский, г. Петровск-Забайкальский, ул. Профсоюзная, д. 7	Индивидуальные домовладения	51,268927	108,849887
27155	Забайкальский край, р-н. Петровск-Забайкальский, г. Петровск-Забайкальский, ул. Профсоюзная, д. 8	Индивидуальные домовладения	51,26745	108,8483
27156	Забайкальский край, р-н. Петровск-Забайкальский, г. Петровск-Забайкальский, ул. Профсоюзная, д. 9	Индивидуальные домовладения	51,268617	108,849609
27157	Забайкальский край, р-н. Петровск-Забайкальский, г. Петровск-Забайкальский, ул. Пугачева, д. 1	Индивидуальные домовладения	51,245332	108,82539
27158	Забайкальский край, р-н. Петровск-Забайкальский, г. Петровск-Забайкальский, ул. Пугачева, д. 10	Индивидуальные домовладения	51,245332	108,82539
27159	Забайкальский край, р-н. Петровск-Забайкальский, г. Петровск-Забайкальский, ул. Пугачева, д. 12	Индивидуальные домовладения	51,245332	108,82539
27160	Забайкальский край, р-н. Петровск-Забайкальский, г. Петровск-Забайкальский, ул. Пугачева, д. 13	Индивидуальные домовладения	51,245964	108,825745
27161	Забайкальский край, р-н. Петровск-Забайкальский, г. Петровск-Забайкальский, ул. Пугачева, д. 14	Индивидуальные домовладения	51,245332	108,82539
27162	Забайкальский край, р-н. Петровск-Забайкальский, г. Петровск-Забайкальский, ул. Пугачева, д. 15	Индивидуальные домовладения	51,245332	108,82539
27163	Забайкальский край, р-н. Петровск-Забайкальский, г. Петровск-Забайкальский, ул. Пугачева, д. 17	Индивидуальные домовладения	51,245332	108,82539

№ п/п	Адрес	Вид	Широта	Долгота
27164	Забайкальский край, р-н. Петровск-Забайкальский, г. Петровск-Забайкальский, ул. Пугачева, д. 18	Индивидуальные домовладения	51,245332	108,82539
27165	Забайкальский край, р-н. Петровск-Забайкальский, г. Петровск-Забайкальский, ул. Пугачева, д. 19	Индивидуальные домовладения	51,245332	108,82539
27166	Забайкальский край, р-н. Петровск-Забайкальский, г. Петровск-Забайкальский, ул. Пугачева, д. 1а	Индивидуальные домовладения	51,245332	108,82539
27167	Забайкальский край, р-н. Петровск-Забайкальский, г. Петровск-Забайкальский, ул. Пугачева, д. 2	Индивидуальные домовладения	51,245332	108,82539
27168	Забайкальский край, р-н. Петровск-Забайкальский, г. Петровск-Забайкальский, ул. Пугачева, д. 22	Индивидуальные домовладения	51,245332	108,82539
27169	Забайкальский край, р-н. Петровск-Забайкальский, г. Петровск-Забайкальский, ул. Пугачева, д. 24	Индивидуальные домовладения	51,245332	108,82539
27170	Забайкальский край, р-н. Петровск-Забайкальский, г. Петровск-Забайкальский, ул. Пугачева, д. 25	Индивидуальные домовладения	51,245332	108,82539
27171	Забайкальский край, р-н. Петровск-Забайкальский, г. Петровск-Забайкальский, ул. Пугачева, д. 25а	Индивидуальные домовладения	51,245332	108,82539
27172	Забайкальский край, р-н. Петровск-Забайкальский, г. Петровск-Забайкальский, ул. Пугачева, д. 26	Индивидуальные домовладения	51,245332	108,82539
27173	Забайкальский край, р-н. Петровск-Забайкальский, г. Петровск-Забайкальский, ул. Пугачева, д. 27	Индивидуальные домовладения	51,245332	108,82539

№ п/п	Адрес	Вид	Широта	Долгота
27174	Забайкальский край, р-н. Хилокский, г. Хилок, ул. Калинина, д. 54	Индивидуальные домовладения	51,367157	110,465983
27175	Забайкальский край, г. Чита, ул. Давендинская, д. 17	Индивидуальные домовладения	52,016279	113,481035
27176	Забайкальский край, р-н. Петровск-Забайкальский, г. Петровск-Забайкальский, ул. Пугачева, д. 29	Индивидуальные домовладения	51,244	108,82544
27177	Забайкальский край, р-н. Петровск-Забайкальский, г. Петровск-Забайкальский, ул. Пугачева, д. 3	Индивидуальные домовладения	51,245332	108,82539
27178	Забайкальский край, р-н. Петровск-Забайкальский, г. Петровск-Забайкальский, ул. Пугачева, д. 30	Индивидуальные домовладения	51,243538	108,82464
27179	Забайкальский край, р-н. Петровск-Забайкальский, г. Петровск-Забайкальский, ул. Пугачева, д. 31	Индивидуальные домовладения	51,245332	108,82539
27180	Забайкальский край, р-н. Петровск-Забайкальский, г. Петровск-Забайкальский, ул. Пугачева, д. 33	Индивидуальные домовладения	51,245332	108,82539
27181	Забайкальский край, р-н. Петровск-Забайкальский, г. Петровск-Забайкальский, ул. Пугачева, д. 35	Индивидуальные домовладения	51,245332	108,82539
27182	Забайкальский край, р-н. Петровск-Забайкальский, г. Петровск-Забайкальский, ул. Пугачева, д. 37	Индивидуальные домовладения	51,243168	108,82548
27183	Забайкальский край, р-н. Петровск-Забайкальский, г. Петровск-Забайкальский, ул. Пугачева, д. 4	Индивидуальные домовладения	51,245332	108,82539
27184	Забайкальский край, р-н. Петровск-Забайкальский, г. Петровск-Забайкальский, ул. Пугачева, д. 5	Индивидуальные домовладения	51,245332	108,82539

№ п/п	Адрес	Вид	Широта	Долгота
27185	Забайкальский край, р-н. Петровск-Забайкальский, г. Петровск-Забайкальский, ул. Пугачева, д. 6	Индивидуальные домовладения	51,245332	108,82539
27186	Забайкальский край, р-н. Петровск-Забайкальский, г. Петровск-Забайкальский, ул. Пугачева, д. 7	Индивидуальные домовладения	51,245332	108,82539
27187	Забайкальский край, р-н. Петровск-Забайкальский, г. Петровск-Забайкальский, ул. Пугачева, д. 8	Индивидуальные домовладения	51,245332	108,82539
27188	Забайкальский край, р-н. Петровск-Забайкальский, г. Петровск-Забайкальский, ул. Пугачева, д. 9	Индивидуальные домовладения	51,245332	108,82539
27189	Забайкальский край, р-н. Петровск-Забайкальский, г. Петровск-Забайкальский, ул. Пушкина, д. 1	Индивидуальные домовладения	51,274597	108,849724
27190	Забайкальский край, р-н. Петровск-Забайкальский, г. Петровск-Забайкальский, ул. Пушкина, д. 13	Индивидуальные домовладения	51,273636	108,84977
27191	Забайкальский край, р-н. Петровск-Забайкальский, г. Петровск-Забайкальский, ул. Пушкина, д. 14	Индивидуальные домовладения	51,273766	108,849106
27192	Забайкальский край, р-н. Петровск-Забайкальский, г. Петровск-Забайкальский, ул. Пушкина, д. 15	Индивидуальные домовладения	51,2735	108,84949
27193	Забайкальский край, р-н. Петровск-Забайкальский, г. Петровск-Забайкальский, ул. Пушкина, д. 17	Индивидуальные домовладения	51,273384	108,84947
27194	Забайкальский край, р-н. Петровск-Забайкальский, г. Петровск-Забайкальский, ул. Пушкина, д. 21	Индивидуальные домовладения	51,273097	108,849366

№ п/п	Адрес	Вид	Широта	Долгота
27195	Забайкальский край, р-н. Петровск-Забайкальский, г. Петровск-Забайкальский, ул. Пушкина, д. 23	Индивидуальные домовладения	51,272915	108,84941
27196	Забайкальский край, р-н. Петровск-Забайкальский, г. Петровск-Забайкальский, ул. Пушкина, д. 25	Индивидуальные домовладения	51,272762	108,84932
27197	Забайкальский край, р-н. Петровск-Забайкальский, г. Петровск-Забайкальский, ул. Пушкина, д. 26	Индивидуальные домовладения	51,272714	108,849097
27198	Забайкальский край, р-н. Петровск-Забайкальский, г. Петровск-Забайкальский, ул. Пушкина, д. 27	Индивидуальные домовладения	51,27262	108,849304
27199	Забайкальский край, р-н. Петровск-Забайкальский, г. Петровск-Забайкальский, ул. Пушкина, д. 3	Индивидуальные домовладения	51,274403	108,84962
27200	Забайкальский край, р-н. Петровск-Забайкальский, г. Петровск-Забайкальский, ул. Пушкина, д. 30	Индивидуальные домовладения	51,272714	108,849097
27201	Забайкальский край, р-н. Петровск-Забайкальский, г. Петровск-Забайкальский, ул. Пушкина, д. 31	Индивидуальные домовладения	51,27234	108,84924
27202	Забайкальский край, р-н. Хилокский, г. Хилок, ул. Калинина, д. 54а	Индивидуальные домовладения	51,367157	110,465983
27203	Забайкальский край, р-н. Хилокский, г. Хилок, ул. Калинина, д. 56	Индивидуальные домовладения	51,367157	110,465983
27204	Забайкальский край, р-н. Петровск-Забайкальский, г. Петровск-Забайкальский, ул. Пушкина, д. 33	Индивидуальные домовладения	51,272118	108,8492
27205	Забайкальский край, р-н. Петровск-Забайкальский, г. Петровск-Забайкальский, ул. Пушкина, д. 34	Индивидуальные домовладения	51,272714	108,849097

№ п/п	Адрес	Вид	Широта	Долгота
27206	Забайкальский край, р-н. Петровск-Забайкальский, г. Петровск-Забайкальский, ул. Пушкина, д. 36	Индивидуальные домовладения	51,272714	108,849097
27207	Забайкальский край, р-н. Петровск-Забайкальский, г. Петровск-Забайкальский, ул. Пушкина, д. 38	Индивидуальные домовладения	51,272714	108,849097
27208	Забайкальский край, р-н. Петровск-Забайкальский, г. Петровск-Забайкальский, ул. Пушкина, д. 4	Индивидуальные домовладения	51,272714	108,849097
27209	Забайкальский край, р-н. Петровск-Забайкальский, г. Петровск-Забайкальский, ул. Пушкина, д. 44	Индивидуальные домовладения	51,272714	108,849097
27210	Забайкальский край, р-н. Петровск-Забайкальский, г. Петровск-Забайкальский, ул. Пушкина, д. 46	Индивидуальные домовладения	51,272714	108,849097
27211	Забайкальский край, р-н. Петровск-Забайкальский, г. Петровск-Забайкальский, ул. Пушкина, д. 48	Индивидуальные домовладения	51,272714	108,849097
27212	Забайкальский край, р-н. Петровск-Забайкальский, г. Петровск-Забайкальский, ул. Пушкина, д. 5	Индивидуальные домовладения	51,27424	108,84964
27213	Забайкальский край, р-н. Петровск-Забайкальский, г. Петровск-Забайкальский, ул. Пушкина, д. 52	Индивидуальные домовладения	51,272714	108,849097
27214	Забайкальский край, р-н. Петровск-Забайкальский, г. Петровск-Забайкальский, ул. Пушкина, д. 7	Индивидуальные домовладения	51,274044	108,8496
27215	Забайкальский край, р-н. Петровск-Забайкальский, г. Петровск-Забайкальский, ул. Пушкина, д. 8	Индивидуальные домовладения	51,27425	108,849205

№ п/п	Адрес	Вид	Широта	Долгота
27216	Забайкальский край, р-н. Петровск-Забайкальский, г. Петровск-Забайкальский, ул. Пушкина, д. 9	Индивидуальные домовладения	51,2739	108,84957
27217	Забайкальский край, р-н. Петровск-Забайкальский, г. Петровск-Забайкальский, ул. Рабочая, д. 10	Индивидуальные домовладения	51,278822	108,860272
27218	Забайкальский край, р-н. Петровск-Забайкальский, г. Петровск-Забайкальский, ул. Рабочая, д. 11	Индивидуальные домовладения	51,278822	108,860272
27219	Забайкальский край, р-н. Петровск-Забайкальский, г. Петровск-Забайкальский, ул. Рабочая, д. 15	Индивидуальные домовладения	51,278822	108,860272
27220	Забайкальский край, р-н. Петровск-Забайкальский, г. Петровск-Забайкальский, ул. Рабочая, д. 16	Индивидуальные домовладения	51,278822	108,860272
27221	Забайкальский край, р-н. Петровск-Забайкальский, г. Петровск-Забайкальский, ул. Рабочая, д. 18	Индивидуальные домовладения	51,278822	108,860272
27222	Забайкальский край, р-н. Петровск-Забайкальский, г. Петровск-Забайкальский, ул. Рабочая, д. 19	Индивидуальные домовладения	51,278822	108,860272
27223	Забайкальский край, р-н. Петровск-Забайкальский, г. Петровск-Забайкальский, ул. Рабочая, д. 20	Индивидуальные домовладения	51,278822	108,860272
27224	Забайкальский край, р-н. Петровск-Забайкальский, г. Петровск-Забайкальский, ул. Рабочая, д. 22	Индивидуальные домовладения	51,278822	108,860272
27225	Забайкальский край, р-н. Петровск-Забайкальский, г. Петровск-Забайкальский, ул. Рабочая, д. 24	Индивидуальные домовладения	51,278822	108,860272

№ п/п	Адрес	Вид	Широта	Долгота
27226	Забайкальский край, р-н. Петровск-Забайкальский, г. Петровск-Забайкальский, ул. Рабочая, д. 26	Индивидуальные домовладения	51,278822	108,860272
27227	Забайкальский край, р-н. Петровск-Забайкальский, г. Петровск-Забайкальский, ул. Рабочая, д. 28	Индивидуальные домовладения	51,278822	108,860272
27228	Забайкальский край, р-н. Петровск-Забайкальский, г. Петровск-Забайкальский, ул. Рабочая, д. 30	Индивидуальные домовладения	51,278822	108,860272
27229	Забайкальский край, р-н. Петровск-Забайкальский, г. Петровск-Забайкальский, ул. Рабочая, д. 31	Индивидуальные домовладения	51,278822	108,860272
27230	Забайкальский край, р-н. Хилокский, г. Хилок, ул. Калинина, д. 56а	Индивидуальные домовладения	51,367157	110,465983
27231	Забайкальский край, р-н. Хилокский, г. Хилок, ул. Калинина, д. 57	Индивидуальные домовладения	51,367157	110,465983
27232	Забайкальский край, р-н. Петровск-Забайкальский, г. Петровск-Забайкальский, ул. Рабочая, д. 33	Индивидуальные домовладения	51,278822	108,860272
27233	Забайкальский край, р-н. Петровск-Забайкальский, г. Петровск-Забайкальский, ул. Рабочая, д. 34	Индивидуальные домовладения	51,278822	108,860272
27234	Забайкальский край, р-н. Петровск-Забайкальский, г. Петровск-Забайкальский, ул. Рабочая, д. 36	Индивидуальные домовладения	51,278822	108,860272
27235	Забайкальский край, р-н. Петровск-Забайкальский, г. Петровск-Забайкальский, ул. Рабочая, д. 38	Индивидуальные домовладения	51,278822	108,860272
27236	Забайкальский край, р-н. Петровск-Забайкальский, г. Петровск-Забайкальский, ул. Рабочая, д. 40	Индивидуальные домовладения	51,278822	108,860272

№ п/п	Адрес	Вид	Широта	Долгота
27237	Забайкальский край, р-н. Петровск-Забайкальский, г. Петровск-Забайкальский, ул. Рабочая, д. 5	Индивидуальные домовладения	51,278878	108,860173
27238	Забайкальский край, р-н. Петровск-Забайкальский, г. Петровск-Забайкальский, ул. Рабочая, д. 6	Индивидуальные домовладения	51,278822	108,860272
27239	Забайкальский край, р-н. Петровск-Забайкальский, г. Петровск-Забайкальский, ул. Рабочая, д. 6а	Индивидуальные домовладения	51,278822	108,860272
27240	Забайкальский край, р-н. Петровск-Забайкальский, г. Петровск-Забайкальский, ул. Рабочая, д. 7	Индивидуальные домовладения	51,278822	108,860272
27241	Забайкальский край, р-н. Петровск-Забайкальский, г. Петровск-Забайкальский, ул. Рабочая, д. 8	Индивидуальные домовладения	51,278822	108,860272
27242	Забайкальский край, р-н. Петровск-Забайкальский, г. Петровск-Забайкальский, ул. Рабочая, д. 9	Индивидуальные домовладения	51,278822	108,860272
27243	Забайкальский край, р-н. Петровск-Забайкальский, г. Петровск-Забайкальский, ул. Разина, д. 1	Индивидуальные домовладения	51,274895	108,846779
27244	Забайкальский край, р-н. Петровск-Забайкальский, г. Петровск-Забайкальский, ул. Разина, д. 2	Индивидуальные домовладения	51,274895	108,846779
27245	Забайкальский край, р-н. Петровск-Забайкальский, г. Петровск-Забайкальский, ул. Разина, д. 3	Индивидуальные домовладения	51,274895	108,846779
27246	Забайкальский край, р-н. Петровск-Забайкальский, г. Петровск-Забайкальский, ул. Разина, д. 5	Индивидуальные домовладения	51,274895	108,846779

№ п/п	Адрес	Вид	Широта	Долгота
27247	Забайкальский край, р-н. Петровск-Забайкальский, г. Петровск-Забайкальский, ул. Разина, д. 7	Индивидуальные домовладения	51,274895	108,846779
27248	Забайкальский край, р-н. Петровск-Забайкальский, г. Петровск-Забайкальский, ул. Разина, д. 9	Индивидуальные домовладения	51,274895	108,846779
27249	Забайкальский край, р-н. Петровск-Забайкальский, г. Петровск-Забайкальский, ул. Свердлова, д. 1	Индивидуальные домовладения	51,23274	108,851639
27250	Забайкальский край, р-н. Петровск-Забайкальский, г. Петровск-Забайкальский, ул. Свердлова, д. 10	Индивидуальные домовладения	51,23274	108,851639
27251	Забайкальский край, р-н. Петровск-Забайкальский, г. Петровск-Забайкальский, ул. Свердлова, д. 11	Индивидуальные домовладения	51,23274	108,851639
27252	Забайкальский край, р-н. Петровск-Забайкальский, г. Петровск-Забайкальский, ул. Свердлова, д. 12	Индивидуальные домовладения	51,23274	108,851639
27253	Забайкальский край, р-н. Петровск-Забайкальский, г. Петровск-Забайкальский, ул. Свердлова, д. 13	Индивидуальные домовладения	51,23274	108,851639
27254	Забайкальский край, р-н. Петровск-Забайкальский, г. Петровск-Забайкальский, ул. Свердлова, д. 14	Индивидуальные домовладения	51,23274	108,851639
27255	Забайкальский край, р-н. Петровск-Забайкальский, г. Петровск-Забайкальский, ул. Свердлова, д. 16	Индивидуальные домовладения	51,23274	108,851639
27256	Забайкальский край, р-н. Петровск-Забайкальский, г. Петровск-Забайкальский, ул. Свердлова, д. 18	Индивидуальные домовладения	51,23274	108,851639

№ п/п	Адрес	Вид	Широта	Долгота
27257	Забайкальский край, р-н. Петровск-Забайкальский, г. Петровск-Забайкальский, ул. Свердлова, д. 19	Индивидуальные домовладения	51,23274	108,851639
27258	Забайкальский край, р-н. Хилокский, г. Хилок, ул. Калинина, д. 58	Индивидуальные домовладения	51,367157	110,465983
27259	Забайкальский край, р-н. Хилокский, г. Хилок, ул. Калинина, д. 60	Индивидуальные домовладения	51,367157	110,465983
27260	Забайкальский край, р-н. Петровск-Забайкальский, г. Петровск-Забайкальский, ул. Свердлова, д. 20	Индивидуальные домовладения	51,23274	108,851639
27261	Забайкальский край, р-н. Петровск-Забайкальский, г. Петровск-Забайкальский, ул. Свердлова, д. 25	Индивидуальные домовладения	51,23274	108,851639
27262	Забайкальский край, р-н. Петровск-Забайкальский, г. Петровск-Забайкальский, ул. Свердлова, д. 2а	Индивидуальные домовладения	51,23274	108,851639
27263	Забайкальский край, р-н. Петровск-Забайкальский, г. Петровск-Забайкальский, ул. Свердлова, д. 3	Индивидуальные домовладения	51,23274	108,851639
27264	Забайкальский край, р-н. Петровск-Забайкальский, г. Петровск-Забайкальский, ул. Свердлова, д. 4	Индивидуальные домовладения	51,23274	108,851639
27265	Забайкальский край, р-н. Петровск-Забайкальский, г. Петровск-Забайкальский, ул. Свердлова, д. 5	Индивидуальные домовладения	51,23274	108,851639
27266	Забайкальский край, р-н. Петровск-Забайкальский, г. Петровск-Забайкальский, ул. Свердлова, д. 6	Индивидуальные домовладения	51,23274	108,851639
27267	Забайкальский край, р-н. Петровск-Забайкальский, г. Петровск-Забайкальский, ул. Свердлова, д. 7	Индивидуальные домовладения	51,23274	108,851639

№ п/п	Адрес	Вид	Широта	Долгота
27268	Забайкальский край, р-н. Петровск-Забайкальский, г. Петровск-Забайкальский, ул. Свердлова, д. 8	Индивидуальные домовладения	51,23274	108,851639
27269	Забайкальский край, р-н. Петровск-Забайкальский, г. Петровск-Забайкальский, ул. Свердлова, д. 9	Индивидуальные домовладения	51,23274	108,851639
27270	Забайкальский край, р-н. Петровск-Забайкальский, г. Петровск-Забайкальский, ул. Свободная, д. 10	Индивидуальные домовладения	51,27512	108,843859
27271	Забайкальский край, р-н. Петровск-Забайкальский, г. Петровск-Забайкальский, ул. Свободная, д. 9	Индивидуальные домовладения	51,27512	108,843859
27272	Забайкальский край, р-н. Петровск-Забайкальский, г. Петровск-Забайкальский, ул. Скальная, д. 1	Индивидуальные домовладения	51,255598	108,825758
27273	Забайкальский край, р-н. Петровск-Забайкальский, г. Петровск-Забайкальский, ул. Скальная, д. 10	Индивидуальные домовладения	51,255739	108,822991
27274	Забайкальский край, р-н. Петровск-Забайкальский, г. Петровск-Забайкальский, ул. Скальная, д. 14	Индивидуальные домовладения	51,255558	108,823782
27275	Забайкальский край, р-н. Петровск-Забайкальский, г. Петровск-Забайкальский, ул. Скальная, д. 2	Индивидуальные домовладения	51,255581	108,824941
27276	Забайкальский край, р-н. Петровск-Забайкальский, г. Петровск-Забайкальский, ул. Скальная, д. 3	Индивидуальные домовладения	51,255265	108,824626
27277	Забайкальский край, р-н. Петровск-Забайкальский, г. Петровск-Забайкальский, ул. Скальная, д. 4	Индивидуальные домовладения	51,25562	108,824447

№ п/п	Адрес	Вид	Широта	Долгота
27278	Забайкальский край, р-н. Петровск-Забайкальский, г. Петровск-Забайкальский, ул. Скальная, д. 5	Индивидуальные домовладения	51,255294	108,824141
27279	Забайкальский край, р-н. Петровск-Забайкальский, г. Петровск-Забайкальский, ул. Скальная, д. 6	Индивидуальные домовладения	51,25566	108,823998
27280	Забайкальский край, р-н. Петровск-Забайкальский, г. Петровск-Забайкальский, ул. Скальная, д. 7	Индивидуальные домовладения	51,255339	108,823665
27281	Забайкальский край, р-н. Петровск-Забайкальский, г. Петровск-Забайкальский, ул. Скальная, д. 8	Индивидуальные домовладения	51,255688	108,823495
27282	Забайкальский край, р-н. Петровск-Забайкальский, г. Петровск-Забайкальский, ул. Скальная, д. 9	Индивидуальные домовладения	51,255384	108,823171
27283	Забайкальский край, р-н. Петровск-Забайкальский, г. Петровск-Забайкальский, ул. Смолина, д. 1	Индивидуальные домовладения	51,227692	108,857074
27284	Забайкальский край, р-н. Петровск-Забайкальский, г. Петровск-Забайкальский, ул. Смолина, д. 11	Индивидуальные домовладения	51,227692	108,857074
27285	Забайкальский край, р-н. Петровск-Забайкальский, г. Петровск-Забайкальский, ул. Смолина, д. 12	Индивидуальные домовладения	51,227692	108,857074
27286	Забайкальский край, р-н. Хилокский, г. Хилок, ул. Калинина, д. 62	Индивидуальные домовладения	51,367157	110,465983
27287	Забайкальский край, г. Чита, ул. Давендинская, д. 33	Индивидуальные домовладения	52,016529	113,480406
27288	Забайкальский край, р-н. Петровск-Забайкальский, г. Петровск-Забайкальский, ул. Смолина, д. 14	Индивидуальные домовладения	51,227692	108,857074

№ п/п	Адрес	Вид	Широта	Долгота
27289	Забайкальский край, р-н. Петровск-Забайкальский, г. Петровск-Забайкальский, ул. Смолина, д. 15	Индивидуальные домовладения	51,227692	108,857074
27290	Забайкальский край, р-н. Петровск-Забайкальский, г. Петровск-Забайкальский, ул. Смолина, д. 15а	Индивидуальные домовладения	51,227692	108,857074
27291	Забайкальский край, р-н. Петровск-Забайкальский, г. Петровск-Забайкальский, ул. Смолина, д. 16	Индивидуальные домовладения	51,22714	108,856674
27292	Забайкальский край, р-н. Петровск-Забайкальский, г. Петровск-Забайкальский, ул. Смолина, д. 19	Индивидуальные домовладения	51,227692	108,857074
27293	Забайкальский край, р-н. Петровск-Забайкальский, г. Петровск-Забайкальский, ул. Смолина, д. 1а	Индивидуальные домовладения	51,227692	108,857074
27294	Забайкальский край, р-н. Петровск-Забайкальский, г. Петровск-Забайкальский, ул. Смолина, д. 2	Индивидуальные домовладения	51,227692	108,857074
27295	Забайкальский край, р-н. Петровск-Забайкальский, г. Петровск-Забайкальский, ул. Смолина, д. 21	Индивидуальные домовладения	51,227692	108,857074
27296	Забайкальский край, р-н. Петровск-Забайкальский, г. Петровск-Забайкальский, ул. Смолина, д. 21а	Индивидуальные домовладения	51,227692	108,857074
27297	Забайкальский край, р-н. Петровск-Забайкальский, г. Петровск-Забайкальский, ул. Смолина, д. 23	Индивидуальные домовладения	51,227692	108,857074
27298	Забайкальский край, р-н. Петровск-Забайкальский, г. Петровск-Забайкальский, ул. Смолина, д. 25	Индивидуальные домовладения	51,227692	108,857074

№ п/п	Адрес	Вид	Широта	Долгота
27299	Забайкальский край, р-н. Петровск-Забайкальский, г. Петровск-Забайкальский, ул. Смолина, д. 27	Индивидуальные домовладения	51,227692	108,857074
27300	Забайкальский край, р-н. Петровск-Забайкальский, г. Петровск-Забайкальский, ул. Смолина, д. 29	Индивидуальные домовладения	51,227692	108,857074
27301	Забайкальский край, р-н. Петровск-Забайкальский, г. Петровск-Забайкальский, ул. Смолина, д. 31	Индивидуальные домовладения	51,227692	108,857074
27302	Забайкальский край, р-н. Петровск-Забайкальский, г. Петровск-Забайкальский, ул. Смолина, д. 33	Индивидуальные домовладения	51,227692	108,857074
27303	Забайкальский край, р-н. Петровск-Забайкальский, г. Петровск-Забайкальский, ул. Смолина, д. 35	Индивидуальные домовладения	51,227692	108,857074
27304	Забайкальский край, р-н. Петровск-Забайкальский, г. Петровск-Забайкальский, ул. Смолина, д. 4	Индивидуальные домовладения	51,227692	108,857074
27305	Забайкальский край, р-н. Петровск-Забайкальский, г. Петровск-Забайкальский, ул. Смолина, д. 5	Индивидуальные домовладения	51,227692	108,857074
27306	Забайкальский край, р-н. Петровск-Забайкальский, г. Петровск-Забайкальский, ул. Смолина, д. 6	Индивидуальные домовладения	51,227692	108,857074
27307	Забайкальский край, р-н. Петровск-Забайкальский, г. Петровск-Забайкальский, ул. Смолина, д. 7	Индивидуальные домовладения	51,227692	108,857074
27308	Забайкальский край, р-н. Петровск-Забайкальский, г. Петровск-Забайкальский, ул. Смолина, д. 8	Индивидуальные домовладения	51,227692	108,857074

№ п/п	Адрес	Вид	Широта	Долгота
27309	Забайкальский край, р-н. Петровск-Забайкальский, г. Петровск-Забайкальский, ул. Смолина, д. 9	Индивидуальные домовладения	51,227692	108,857074
27310	Забайкальский край, р-н. Петровск-Забайкальский, г. Петровск-Забайкальский, ул. Советская, д. 10	Индивидуальные домовладения	51,275988	108,854477
27311	Забайкальский край, р-н. Петровск-Забайкальский, г. Петровск-Забайкальский, ул. Советская, д. 12	Индивидуальные домовладения	51,275988	108,854477
27312	Забайкальский край, р-н. Петровск-Забайкальский, г. Петровск-Забайкальский, ул. Советская, д. 13	Индивидуальные домовладения	51,275988	108,854477
27313	Забайкальский край, р-н. Петровск-Забайкальский, г. Петровск-Забайкальский, ул. Советская, д. 14	Индивидуальные домовладения	51,275988	108,854477
27314	Забайкальский край, р-н. Хилокский, г. Хилок, ул. Калинина, д. 63	Индивидуальные домовладения	51,367157	110,465983
27315	Забайкальский край, р-н. Петровск-Забайкальский, г. Петровск-Забайкальский, ул. Советская, д. 16	Индивидуальные домовладения	51,2743	108,85636
27316	Забайкальский край, р-н. Петровск-Забайкальский, г. Петровск-Забайкальский, ул. Советская, д. 17	МКД	51,275988	108,854477
27317	Забайкальский край, р-н. Петровск-Забайкальский, г. Петровск-Забайкальский, ул. Советская, д. 27	Индивидуальные домовладения	51,275988	108,854477
27318	Забайкальский край, р-н. Петровск-Забайкальский, г. Петровск-Забайкальский, ул. Советская, д. 29	Индивидуальные домовладения	51,275988	108,854477

№ п/п	Адрес	Вид	Широта	Долгота
27319	Забайкальский край, р-н. Петровск-Забайкальский, г. Петровск-Забайкальский, ул. Сосновая, д. 10	Индивидуальные домовладения	51,229102	108,859724
27320	Забайкальский край, р-н. Петровск-Забайкальский, г. Петровск-Забайкальский, ул. Сосновая, д. 11	Индивидуальные домовладения	51,229102	108,859724
27321	Забайкальский край, р-н. Петровск-Забайкальский, г. Петровск-Забайкальский, ул. Сосновая, д. 12	Индивидуальные домовладения	51,229102	108,859724
27322	Забайкальский край, р-н. Петровск-Забайкальский, г. Петровск-Забайкальский, ул. Сосновая, д. 13	Индивидуальные домовладения	51,229102	108,859724
27323	Забайкальский край, р-н. Петровск-Забайкальский, г. Петровск-Забайкальский, ул. Сосновая, д. 15	Индивидуальные домовладения	51,229102	108,859724
27324	Забайкальский край, р-н. Петровск-Забайкальский, г. Петровск-Забайкальский, ул. Сосновая, д. 17/2	Индивидуальные домовладения	51,229102	108,859724
27325	Забайкальский край, р-н. Петровск-Забайкальский, г. Петровск-Забайкальский, ул. Сосновая, д. 19	Индивидуальные домовладения	51,229102	108,859724
27326	Забайкальский край, р-н. Петровск-Забайкальский, г. Петровск-Забайкальский, ул. Сосновая, д. 2	Индивидуальные домовладения	51,229102	108,859724
27327	Забайкальский край, р-н. Петровск-Забайкальский, г. Петровск-Забайкальский, ул. Сосновая, д. 3	Индивидуальные домовладения	51,22692	108,858187
27328	Забайкальский край, р-н. Петровск-Забайкальский, г. Петровск-Забайкальский, ул. Сосновая, д. 4	Индивидуальные домовладения	51,229102	108,859724

№ п/п	Адрес	Вид	Широта	Долгота
27329	Забайкальский край, р-н. Петровск-Забайкальский, г. Петровск-Забайкальский, ул. Сосновая, д. 6	Индивидуальные домовладения	51,229102	108,859724
27330	Забайкальский край, р-н. Петровск-Забайкальский, г. Петровск-Забайкальский, ул. Сосновая, д. 7	Индивидуальные домовладения	51,229102	108,859724
27331	Забайкальский край, р-н. Петровск-Забайкальский, г. Петровск-Забайкальский, ул. Сосновая, д. 8	Индивидуальные домовладения	51,229102	108,859724
27332	Забайкальский край, р-н. Петровск-Забайкальский, г. Петровск-Забайкальский, ул. Сосновая, д. 9	Индивидуальные домовладения	51,229102	108,859724
27333	Забайкальский край, р-н. Петровск-Забайкальский, г. Петровск-Забайкальский, ул. Сосновая, д. 9а	Индивидуальные домовладения	51,229102	108,859724
27334	Забайкальский край, р-н. Петровск-Забайкальский, г. Петровск-Забайкальский, ул. Спортивная, д. 1	МКД	51,251088	108,828256
27335	Забайкальский край, р-н. Петровск-Забайкальский, г. Петровск-Забайкальский, ул. Спортивная, д. 11	МКД	51,251872	108,823054
27336	Забайкальский край, р-н. Петровск-Забайкальский, г. Петровск-Забайкальский, ул. Спортивная, д. 12	МКД	51,25223	108,823235
27337	Забайкальский край, р-н. Петровск-Забайкальский, г. Петровск-Забайкальский, ул. Спортивная, д. 13	МКД	51,251957	108,82242
27338	Забайкальский край, р-н. Петровск-Забайкальский, г. Петровск-Забайкальский, ул. Спортивная, д. 15	МКД	51,252069	108,821788

№ п/п	Адрес	Вид	Широта	Долгота
27339	Забайкальский край, р-н. Петровск-Забайкальский, г. Петровск-Забайкальский, ул. Спортивная, д. 15а	Индивидуальные домовладения	51,251747	108,82146
27340	Забайкальский край, р-н. Петровск-Забайкальский, г. Петровск-Забайкальский, ул. Спортивная, д. 15б	Индивидуальные домовладения	51,2517	108,82174
27341	Забайкальский край, р-н. Хилокский, г. Хилок, ул. Калинина, д. 65	Индивидуальные домовладения	51,367157	110,465983
27342	Забайкальский край, р-н. Петровск-Забайкальский, г. Петровск-Забайкальский, ул. Спортивная, д. 18	МКД	51,252605	108,82053
27343	Забайкальский край, р-н. Петровск-Забайкальский, г. Петровск-Забайкальский, ул. Спортивная, д. 19	МКД	51,252441	108,819246
27344	Забайкальский край, р-н. Петровск-Забайкальский, г. Петровск-Забайкальский, ул. Спортивная, д. 21	МКД	51,252627	108,818087
27345	Забайкальский край, р-н. Петровск-Забайкальский, г. Петровск-Забайкальский, ул. Спортивная, д. 23	МКД	51,252712	108,816444
27346	Забайкальский край, р-н. Петровск-Забайкальский, г. Петровск-Забайкальский, ул. Спортивная, д. 24	МКД	51,253044	108,817808
27347	Забайкальский край, р-н. Петровск-Забайкальский, г. Петровск-Забайкальский, ул. Спортивная, д. 26	МКД	51,253332	108,816676
27348	Забайкальский край, р-н. Петровск-Забайкальский, г. Петровск-Забайкальский, ул. Спортивная, д. 28	МКД	51,253552	108,815509

№ п/п	Адрес	Вид	Широта	Долгота
27349	Забайкальский край, р-н. Петровск-Забайкальский, г. Петровск-Забайкальский, ул. Спортивная, д. 3	МКД	51,251336	108,826675
27350	Забайкальский край, р-н. Петровск-Забайкальский, г. Петровск-Забайкальский, ул. Спортивная, д. 3а	МКД	51,25145	108,82578
27351	Забайкальский край, р-н. Петровск-Забайкальский, г. Петровск-Забайкальский, ул. Спортивная, д. 4	МКД	51,251866	108,826189
27352	Забайкальский край, р-н. Петровск-Забайкальский, г. Петровск-Забайкальский, ул. Спортивная, д. 4а	МКД	51,25166	108,82689
27353	Забайкальский край, р-н. Петровск-Забайкальский, г. Петровск-Забайкальский, ул. Спортивная, д. 6	МКД	51,251865	108,825554
27354	Забайкальский край, р-н. Петровск-Забайкальский, г. Петровск-Забайкальский, ул. Спортивная, д. 6а	МКД	51,25173	108,828354
27355	Забайкальский край, р-н. Петровск-Забайкальский, г. Петровск-Забайкальский, ул. Спортивная, д. 7	МКД	51,251601	108,82477
27356	Забайкальский край, р-н. Петровск-Забайкальский, г. Петровск-Забайкальский, ул. Спортивная, д. 7а	МКД	51,252014	108,82819
27357	Забайкальский край, р-н. Петровск-Забайкальский, г. Петровск-Забайкальский, ул. Спортивная, д. 8	МКД	51,25198	108,82487
27358	Забайкальский край, р-н. Петровск-Забайкальский, г. Петровск-Забайкальский, ул. Спортивная, д. 8а	МКД	51,251534	108,82768

№ п/п	Адрес	Вид	Широта	Долгота
27359	Забайкальский край, р-н. Петровск-Забайкальский, г. Петровск-Забайкальский, ул. Спортивная, д. 9а	МКД	51,25191	108,82702
27360	Забайкальский край, р-н. Петровск-Забайкальский, г. Петровск-Забайкальский, ул. Стахановская, д. 1	Индивидуальные домовладения	51,249865	108,829073
27361	Забайкальский край, р-н. Петровск-Забайкальский, г. Петровск-Забайкальский, ул. Стахановская, д. 2	Индивидуальные домовладения	51,249865	108,829073
27362	Забайкальский край, р-н. Петровск-Забайкальский, г. Петровск-Забайкальский, ул. Стахановская, д. 33	Индивидуальные домовладения	51,249865	108,829073
27363	Забайкальский край, р-н. Петровск-Забайкальский, г. Петровск-Забайкальский, ул. Стахановская, д. 5	Индивидуальные домовладения	51,249865	108,829073
27364	Забайкальский край, р-н. Петровск-Забайкальский, г. Петровск-Забайкальский, ул. Стахановская, д. 7	Индивидуальные домовладения	51,249865	108,829073
27365	Забайкальский край, р-н. Петровск-Забайкальский, г. Петровск-Забайкальский, ул. Стахановская, д. 9	Индивидуальные домовладения	51,249865	108,829073
27366	Забайкальский край, р-н. Петровск-Забайкальский, г. Петровск-Забайкальский, ул. Строительная, д. 1	Индивидуальные домовладения	51,251223	108,819416
27367	Забайкальский край, р-н. Петровск-Забайкальский, г. Петровск-Забайкальский, ул. Строительная, д. 10	Индивидуальные домовладения	51,251223	108,819416
27368	Забайкальский край, р-н. Хилокский, г. Хилок, ул. Калинина, д. 66	Индивидуальные домовладения	51,367157	110,465983
27369	Забайкальский край, р-н. Хилокский, г. Хилок, ул. Калинина, д. 67	Индивидуальные домовладения	51,367157	110,465983

№ п/п	Адрес	Вид	Широта	Долгота
27370	Забайкальский край, р-н. Петровск-Забайкальский, г. Петровск-Забайкальский, ул. Строительная, д. 12	Индивидуальные домовладения	51,24878	108,8262
27371	Забайкальский край, р-н. Петровск-Забайкальский, г. Петровск-Забайкальский, ул. Строительная, д. 13	Индивидуальные домовладения	51,251223	108,819416
27372	Забайкальский край, р-н. Петровск-Забайкальский, г. Петровск-Забайкальский, ул. Строительная, д. 14	Индивидуальные домовладения	51,251223	108,819416
27373	Забайкальский край, р-н. Петровск-Забайкальский, г. Петровск-Забайкальский, ул. Строительная, д. 15	Индивидуальные домовладения	51,251223	108,819416
27374	Забайкальский край, р-н. Петровск-Забайкальский, г. Петровск-Забайкальский, ул. Строительная, д. 17	Индивидуальные домовладения	51,251223	108,819416
27375	Забайкальский край, р-н. Петровск-Забайкальский, г. Петровск-Забайкальский, ул. Строительная, д. 19	Индивидуальные домовладения	51,251223	108,819416
27376	Забайкальский край, р-н. Петровск-Забайкальский, г. Петровск-Забайкальский, ул. Строительная, д. 20	Индивидуальные домовладения	51,251223	108,819416
27377	Забайкальский край, р-н. Петровск-Забайкальский, г. Петровск-Забайкальский, ул. Строительная, д. 21	Индивидуальные домовладения	51,251223	108,819416
27378	Забайкальский край, р-н. Петровск-Забайкальский, г. Петровск-Забайкальский, ул. Строительная, д. 22	Индивидуальные домовладения	51,251223	108,819416
27379	Забайкальский край, р-н. Петровск-Забайкальский, с. Алентуй, ул. Центральная, д. 12	Индивидуальные домовладения	50,881359	108,47767

№ п/п	Адрес	Вид	Широта	Долгота
27380	Забайкальский край, р-н. Петровск-Забайкальский, г. Петровск-Забайкальский, ул. Строительная, д. 23	Индивидуальные домовладения	51,251223	108,819416
27381	Забайкальский край, р-н. Петровск-Забайкальский, г. Петровск-Забайкальский, ул. Строительная, д. 24	Индивидуальные домовладения	51,251223	108,819416
27382	Забайкальский край, р-н. Петровск-Забайкальский, г. Петровск-Забайкальский, ул. Строительная, д. 25	Индивидуальные домовладения	51,250158	108,823504
27383	Забайкальский край, р-н. Петровск-Забайкальский, г. Петровск-Забайкальский, ул. Строительная, д. 26	Индивидуальные домовладения	51,251223	108,819416
27384	Забайкальский край, р-н. Петровск-Забайкальский, г. Петровск-Забайкальский, ул. Строительная, д. 28	Индивидуальные домовладения	51,251223	108,819416
27385	Забайкальский край, р-н. Петровск-Забайкальский, г. Петровск-Забайкальский, ул. Строительная, д. 29	Индивидуальные домовладения	51,25031	108,822929
27386	Забайкальский край, р-н. Петровск-Забайкальский, г. Петровск-Забайкальский, ул. Строительная, д. 30	Индивидуальные домовладения	51,251223	108,819416
27387	Забайкальский край, р-н. Петровск-Забайкальский, г. Петровск-Забайкальский, ул. Строительная, д. 31	Индивидуальные домовладения	51,251223	108,819416
27388	Забайкальский край, р-н. Петровск-Забайкальский, г. Петровск-Забайкальский, ул. Строительная, д. 32	Индивидуальные домовладения	51,251223	108,819416
27389	Забайкальский край, р-н. Петровск-Забайкальский, г. Петровск-Забайкальский, ул. Строительная, д. 33	Индивидуальные домовладения	51,251223	108,819416

№ п/п	Адрес	Вид	Широта	Долгота
27390	Забайкальский край, р-н. Петровск-Забайкальский, г. Петровск-Забайкальский, ул. Строительная, д. 34	Индивидуальные домовладения	51,251223	108,819416
27391	Забайкальский край, р-н. Петровск-Забайкальский, г. Петровск-Забайкальский, ул. Строительная, д. 35	Индивидуальные домовладения	51,251223	108,819416
27392	Забайкальский край, р-н. Петровск-Забайкальский, г. Петровск-Забайкальский, ул. Строительная, д. 36	Индивидуальные домовладения	51,251223	108,819416
27393	Забайкальский край, р-н. Петровск-Забайкальский, г. Петровск-Забайкальский, ул. Строительная, д. 37	Индивидуальные домовладения	51,251223	108,819416
27394	Забайкальский край, р-н. Петровск-Забайкальский, г. Петровск-Забайкальский, ул. Строительная, д. 38	Индивидуальные домовладения	51,251223	108,819416
27395	Забайкальский край, р-н. Петровск-Забайкальский, г. Петровск-Забайкальский, ул. Строительная, д. 39	Индивидуальные домовладения	51,251223	108,819416
27396	Забайкальский край, р-н. Хилокский, г. Хилок, ул. Калинина, д. 68	Индивидуальные домовладения	51,367157	110,465983
27397	Забайкальский край, р-н. Хилокский, г. Хилок, ул. Калинина, д. 69	Индивидуальные домовладения	51,367157	110,465983
27398	Забайкальский край, р-н. Петровск-Забайкальский, г. Петровск-Забайкальский, ул. Строительная, д. 41	Индивидуальные домовладения	51,251223	108,819416
27399	Забайкальский край, р-н. Петровск-Забайкальский, г. Петровск-Забайкальский, ул. Строительная, д. 42	Индивидуальные домовладения	51,251223	108,819416
27400	Забайкальский край, р-н. Петровск-Забайкальский, г. Петровск-Забайкальский, ул. Строительная, д. 43	Индивидуальные домовладения	51,251223	108,819416

№ п/п	Адрес	Вид	Широта	Долгота
27401	Забайкальский край, р-н. Петровск-Забайкальский, г. Петровск-Забайкальский, ул. Строительная, д. 44	Индивидуальные домовладения	51,251223	108,819416
27402	Забайкальский край, р-н. Петровск-Забайкальский, г. Петровск-Забайкальский, ул. Строительная, д. 45	Индивидуальные домовладения	51,251223	108,819416
27403	Забайкальский край, р-н. Петровск-Забайкальский, г. Петровск-Забайкальский, ул. Строительная, д. 47	Индивидуальные домовладения	51,251223	108,819416
27404	Забайкальский край, р-н. Петровск-Забайкальский, г. Петровск-Забайкальский, ул. Строительная, д. 49	Индивидуальные домовладения	51,251223	108,819416
27405	Забайкальский край, р-н. Петровск-Забайкальский, г. Петровск-Забайкальский, ул. Строительная, д. 5	Индивидуальные домовладения	51,251223	108,819416
27406	Забайкальский край, р-н. Петровск-Забайкальский, г. Петровск-Забайкальский, ул. Строительная, д. 50	Индивидуальные домовладения	51,251223	108,819416
27407	Забайкальский край, р-н. Петровск-Забайкальский, г. Петровск-Забайкальский, ул. Строительная, д. 51	Индивидуальные домовладения	51,25123	108,81867
27408	Забайкальский край, р-н. Петровск-Забайкальский, г. Петровск-Забайкальский, ул. Строительная, д. 52	Индивидуальные домовладения	51,25166	108,81821
27409	Забайкальский край, р-н. Петровск-Забайкальский, г. Петровск-Забайкальский, ул. Строительная, д. 53	Индивидуальные домовладения	51,251223	108,819416
27410	Забайкальский край, р-н. Петровск-Забайкальский, г. Петровск-Забайкальский, ул. Строительная, д. 54	Индивидуальные домовладения	51,251223	108,819416

№ п/п	Адрес	Вид	Широта	Долгота
27411	Забайкальский край, р-н. Петровск-Забайкальский, г. Петровск-Забайкальский, ул. Строительная, д. 55	Индивидуальные домовладения	51,251223	108,819416
27412	Забайкальский край, р-н. Петровск-Забайкальский, г. Петровск-Забайкальский, ул. Строительная, д. 56	Индивидуальные домовладения	51,251223	108,819416
27413	Забайкальский край, р-н. Петровск-Забайкальский, г. Петровск-Забайкальский, ул. Строительная, д. 58	Индивидуальные домовладения	51,251223	108,819416
27414	Забайкальский край, р-н. Петровск-Забайкальский, г. Петровск-Забайкальский, ул. Строительная, д. 59	Индивидуальные домовладения	51,251223	108,819416
27415	Забайкальский край, р-н. Петровск-Забайкальский, г. Петровск-Забайкальский, ул. Строительная, д. 6	Индивидуальные домовладения	51,251223	108,819416
27416	Забайкальский край, р-н. Петровск-Забайкальский, г. Петровск-Забайкальский, ул. Строительная, д. 60	Индивидуальные домовладения	51,251223	108,819416
27417	Забайкальский край, р-н. Петровск-Забайкальский, г. Петровск-Забайкальский, ул. Строительная, д. 61	Индивидуальные домовладения	51,251223	108,819416
27418	Забайкальский край, р-н. Петровск-Забайкальский, г. Петровск-Забайкальский, ул. Строительная, д. 62	Индивидуальные домовладения	51,252086	108,815967
27419	Забайкальский край, р-н. Петровск-Забайкальский, г. Петровск-Забайкальский, ул. Строительная, д. 63	Индивидуальные домовладения	51,251223	108,819416
27420	Забайкальский край, р-н. Петровск-Забайкальский, г. Петровск-Забайкальский, ул. Строительная, д. 64	Индивидуальные домовладения	51,252187	108,815562

№ п/п	Адрес	Вид	Широта	Долгота
27421	Забайкальский край, р-н. Петровск-Забайкальский, г. Петровск-Забайкальский, ул. Строительная, д. 65	Индивидуальные домовладения	51,251223	108,819416
27422	Забайкальский край, р-н. Петровск-Забайкальский, г. Петровск-Забайкальский, ул. Строительная, д. 66	Индивидуальные домовладения	51,252278	108,815221
27423	Забайкальский край, р-н. Хилокский, г. Хилок, ул. Калинина, д. 70	Индивидуальные домовладения	51,367157	110,465983
27424	Забайкальский край, р-н. Петровск-Забайкальский, г. Петровск-Забайкальский, ул. Строительная, д. 7	Индивидуальные домовладения	51,251223	108,819416
27425	Забайкальский край, р-н. Петровск-Забайкальский, г. Петровск-Забайкальский, ул. Строительная, д. 70	Индивидуальные домовладения	51,251223	108,819416
27426	Забайкальский край, р-н. Петровск-Забайкальский, г. Петровск-Забайкальский, ул. Строительная, д. 71	Индивидуальные домовладения	51,251223	108,819416
27427	Забайкальский край, р-н. Петровск-Забайкальский, г. Петровск-Забайкальский, ул. Строительная, д. 72	Индивидуальные домовладения	51,251223	108,819416
27428	Забайкальский край, р-н. Петровск-Забайкальский, г. Петровск-Забайкальский, ул. Строительная, д. 73	Индивидуальные домовладения	51,251223	108,819416
27429	Забайкальский край, р-н. Петровск-Забайкальский, г. Петровск-Забайкальский, ул. Строительная, д. 74	Индивидуальные домовладения	51,251223	108,819416
27430	Забайкальский край, р-н. Петровск-Забайкальский, г. Петровск-Забайкальский, ул. Строительная, д. 75	Индивидуальные домовладения	51,251223	108,819416

№ п/п	Адрес	Вид	Широта	Долгота
27431	Забайкальский край, р-н. Петровск-Забайкальский, г. Петровск-Забайкальский, ул. Строительная, д. 76	Индивидуальные домовладения	51,251223	108,819416
27432	Забайкальский край, р-н. Петровск-Забайкальский, г. Петровск-Забайкальский, ул. Строительная, д. 76а	Индивидуальные домовладения	51,251223	108,819416
27433	Забайкальский край, р-н. Петровск-Забайкальский, г. Петровск-Забайкальский, ул. Строительная, д. 77	Индивидуальные домовладения	51,251223	108,819416
27434	Забайкальский край, р-н. Петровск-Забайкальский, г. Петровск-Забайкальский, ул. Строительная, д. 79	Индивидуальные домовладения	51,251223	108,819416
27435	Забайкальский край, р-н. Петровск-Забайкальский, г. Петровск-Забайкальский, ул. Строительная, д. 8	Индивидуальные домовладения	51,251223	108,819416
27436	Забайкальский край, р-н. Петровск-Забайкальский, г. Петровск-Забайкальский, ул. Строительная, д. 80	Индивидуальные домовладения	51,251223	108,819416
27437	Забайкальский край, р-н. Петровск-Забайкальский, г. Петровск-Забайкальский, ул. Строительная, д. 81	Индивидуальные домовладения	51,251223	108,819416
27438	Забайкальский край, р-н. Петровск-Забайкальский, г. Петровск-Забайкальский, ул. Строительная, д. 82	Индивидуальные домовладения	51,251223	108,819416
27439	Забайкальский край, р-н. Петровск-Забайкальский, г. Петровск-Забайкальский, ул. Строительная, д. 83	Индивидуальные домовладения	51,251223	108,819416
27440	Забайкальский край, р-н. Петровск-Забайкальский, г. Петровск-Забайкальский, ул. Строительная, д. 85	Индивидуальные домовладения	51,251223	108,819416

№ п/п	Адрес	Вид	Широта	Долгота
27441	Забайкальский край, р-н. Петровск-Забайкальский, г. Петровск-Забайкальский, ул. Строительная, д. 9	Индивидуальные домовладения	51,251223	108,819416
27442	Забайкальский край, р-н. Петровск-Забайкальский, г. Петровск-Забайкальский, ул. Таежная, д. 1	МКД	51,225047	108,835945
27443	Забайкальский край, р-н. Петровск-Забайкальский, г. Петровск-Забайкальский, ул. Таежная, д. 2	МКД	51,274895	108,846779
27444	Забайкальский край, р-н. Петровск-Забайкальский, г. Петровск-Забайкальский, ул. Театральная, д. 1	МКД	51,255051	108,826585
27445	Забайкальский край, р-н. Петровск-Забайкальский, г. Петровск-Забайкальский, ул. Театральная, д. 2	МКД	51,253872	108,82639
27446	Забайкальский край, р-н. Петровск-Забайкальский, г. Петровск-Забайкальский, ул. Театральная, д. 4	МКД	51,252155	108,82714
27447	Забайкальский край, р-н. Петровск-Забайкальский, г. Петровск-Забайкальский, ул. Тимирязева, д. 1	Индивидуальные домовладения	51,26558	108,854837
27448	Забайкальский край, р-н. Петровск-Забайкальский, г. Петровск-Забайкальский, ул. Тимирязева, д. 10	Индивидуальные домовладения	51,26478	108,853588
27449	Забайкальский край, р-н. Петровск-Забайкальский, с. Кули, ул. Залоговая, д. 9	Индивидуальные домовладения	51,134436	109,043968
27450	Забайкальский край, р-н. Хилокский, г. Хилок, ул. Калинина, д. 71	Индивидуальные домовладения	51,367157	110,465983
27451	Забайкальский край, р-н. Петровск-Забайкальский, г. Петровск-Забайкальский, ул. Тимирязева, д. 12	Индивидуальные домовладения	51,264881	108,853912

№ п/п	Адрес	Вид	Широта	Долгота
27452	Забайкальский край, р-н. Петровск-Забайкальский, г. Петровск-Забайкальский, ул. Тимирязева, д. 13	Индивидуальные домовладения	51,264454	108,85382
27453	Забайкальский край, р-н. Петровск-Забайкальский, г. Петровск-Забайкальский, ул. Тимирязева, д. 17	Индивидуальные домовладения	51,264881	108,853912
27454	Забайкальский край, р-н. Петровск-Забайкальский, г. Петровск-Забайкальский, ул. Тимирязева, д. 19	Индивидуальные домовладения	51,263844	108,853165
27455	Забайкальский край, р-н. Петровск-Забайкальский, г. Петровск-Забайкальский, ул. Тимирязева, д. 2	Индивидуальные домовладения	51,265335	108,85427
27456	Забайкальский край, р-н. Петровск-Забайкальский, г. Петровск-Забайкальский, ул. Тимирязева, д. 3	Индивидуальные домовладения	51,265422	108,85472
27457	Забайкальский край, р-н. Петровск-Забайкальский, г. Петровск-Забайкальский, ул. Тимирязева, д. 5	Индивидуальные домовладения	51,26524	108,85462
27458	Забайкальский край, р-н. Петровск-Забайкальский, г. Петровск-Забайкальский, ул. Тимирязева, д. 6	Индивидуальные домовладения	51,264881	108,853912
27459	Забайкальский край, р-н. Петровск-Забайкальский, г. Петровск-Забайкальский, ул. Тимирязева, д. 8	Индивидуальные домовладения	51,265056	108,853867
27460	Забайкальский край, р-н. Петровск-Забайкальский, г. Петровск-Забайкальский, ул. Урицкого, д. 1	Индивидуальные домовладения	51,268302	108,836188
27461	Забайкальский край, р-н. Петровск-Забайкальский, с. Алентуй, ул. Центральная, д. 16	Индивидуальные домовладения	50,881359	108,47767

№ п/п	Адрес	Вид	Широта	Долгота
27462	Забайкальский край, р-н. Петровск-Забайкальский, г. Петровск-Забайкальский, ул. Урицкого, д. 10	Индивидуальные домовладения	51,268302	108,836188
27463	Забайкальский край, р-н. Петровск-Забайкальский, г. Петровск-Забайкальский, ул. Урицкого, д. 11	Индивидуальные домовладения	51,268302	108,836188
27464	Забайкальский край, р-н. Петровск-Забайкальский, г. Петровск-Забайкальский, ул. Урицкого, д. 13	Индивидуальные домовладения	51,268302	108,836188
27465	Забайкальский край, р-н. Петровск-Забайкальский, г. Петровск-Забайкальский, ул. Урицкого, д. 14	Индивидуальные домовладения	51,268662	108,836565
27466	Забайкальский край, р-н. Петровск-Забайкальский, г. Петровск-Забайкальский, ул. Урицкого, д. 15	Индивидуальные домовладения	51,268302	108,836188
27467	Забайкальский край, р-н. Петровск-Забайкальский, г. Петровск-Забайкальский, ул. Урицкого, д. 16	Индивидуальные домовладения	51,268527	108,836322
27468	Забайкальский край, р-н. Петровск-Забайкальский, г. Петровск-Забайкальский, ул. Урицкого, д. 18	Индивидуальные домовладения	51,268409	108,836107
27469	Забайкальский край, р-н. Петровск-Забайкальский, г. Петровск-Забайкальский, ул. Урицкого, д. 2	Индивидуальные домовладения	51,268302	108,836188
27470	Забайкальский край, р-н. Петровск-Забайкальский, г. Петровск-Забайкальский, ул. Урицкого, д. 20	Индивидуальные домовладения	51,268319	108,835909
27471	Забайкальский край, р-н. Петровск-Забайкальский, г. Петровск-Забайкальский, ул. Урицкого, д. 24	Индивидуальные домовладения	51,268302	108,836188

№ п/п	Адрес	Вид	Широта	Долгота
27472	Забайкальский край, р-н. Петровск-Забайкальский, г. Петровск-Забайкальский, ул. Урицкого, д. 26	Индивидуальные домовладения	51,268302	108,836188
27473	Забайкальский край, р-н. Петровск-Забайкальский, г. Петровск-Забайкальский, ул. Урицкого, д. 30	Индивидуальные домовладения	51,268302	108,836188
27474	Забайкальский край, р-н. Петровск-Забайкальский, г. Петровск-Забайкальский, ул. Урицкого, д. 4	Индивидуальные домовладения	51,26955	108,83838
27475	Забайкальский край, р-н. Петровск-Забайкальский, г. Петровск-Забайкальский, ул. Урицкого, д. 5	Индивидуальные домовладения	51,268302	108,836188
27476	Забайкальский край, р-н. Петровск-Забайкальский, г. Петровск-Забайкальский, ул. Урицкого, д. 6	Индивидуальные домовладения	51,268302	108,836188
27477	Забайкальский край, р-н. Петровск-Забайкальский, г. Петровск-Забайкальский, ул. Урицкого, д. 7	Индивидуальные домовладения	51,268302	108,836188
27478	Забайкальский край, р-н. Хилокский, г. Хилок, ул. Калинина, д. 72	Индивидуальные домовладения	51,367157	110,465983
27479	Забайкальский край, р-н. Петровск-Забайкальский, г. Петровск-Забайкальский, ул. Чайковского, д. 1	Индивидуальные домовладения	51,242338	108,831975
27480	Забайкальский край, р-н. Петровск-Забайкальский, г. Петровск-Забайкальский, ул. Чайковского, д. 10	Индивидуальные домовладения	51,242338	108,831777
27481	Забайкальский край, р-н. Петровск-Забайкальский, г. Петровск-Забайкальский, ул. Чайковского, д. 12	Индивидуальные домовладения	51,24184	108,831604

№ п/п	Адрес	Вид	Широта	Долгота
27482	Забайкальский край, р-н. Петровск-Забайкальский, г. Петровск-Забайкальский, ул. Чайковского, д. 14	Индивидуальные домовладения	51,241367	108,831635
27483	Забайкальский край, р-н. Петровск-Забайкальский, г. Петровск-Забайкальский, ул. Чайковского, д. 2	Индивидуальные домовладения	51,242603	108,8336
27484	Забайкальский край, р-н. Петровск-Забайкальский, г. Петровск-Забайкальский, ул. Чайковского, д. 23	Индивидуальные домовладения	51,242338	108,831777
27485	Забайкальский край, р-н. Петровск-Забайкальский, г. Петровск-Забайкальский, ул. Чайковского, д. 4	Индивидуальные домовладения	51,242338	108,831777
27486	Забайкальский край, р-н. Петровск-Забайкальский, г. Петровск-Забайкальский, ул. Чайковского, д. 8	Индивидуальные домовладения	51,242338	108,831777
27487	Забайкальский край, р-н. Петровск-Забайкальский, г. Петровск-Забайкальский, ул. Чапаева, д. 1	Индивидуальные домовладения	51,231804	108,856849
27488	Забайкальский край, р-н. Петровск-Забайкальский, г. Петровск-Забайкальский, ул. Чапаева, д. 12	Индивидуальные домовладения	51,231804	108,856849
27489	Забайкальский край, р-н. Петровск-Забайкальский, с. Алентуй, ул. Центральная, д. 18	Индивидуальные домовладения	50,881359	108,47767
27490	Забайкальский край, р-н. Петровск-Забайкальский, г. Петровск-Забайкальский, ул. Чапаева, д. 14	Индивидуальные домовладения	51,231804	108,856849
27491	Забайкальский край, р-н. Петровск-Забайкальский, г. Петровск-Забайкальский, ул. Чапаева, д. 16	Индивидуальные домовладения	51,231804	108,856849

№ п/п	Адрес	Вид	Широта	Долгота
27492	Забайкальский край, р-н. Петровск-Забайкальский, г. Петровск-Забайкальский, ул. Чапаева, д. 2	Индивидуальные домовладения	51,231804	108,856849
27493	Забайкальский край, р-н. Петровск-Забайкальский, г. Петровск-Забайкальский, ул. Чапаева, д. 3	Индивидуальные домовладения	51,231804	108,856849
27494	Забайкальский край, р-н. Петровск-Забайкальский, г. Петровск-Забайкальский, ул. Чапаева, д. 4	Индивидуальные домовладения	51,231804	108,856849
27495	Забайкальский край, р-н. Петровск-Забайкальский, г. Петровск-Забайкальский, ул. Чапаева, д. 5	Индивидуальные домовладения	51,231804	108,856849
27496	Забайкальский край, р-н. Петровск-Забайкальский, г. Петровск-Забайкальский, ул. Чапаева, д. 6	Индивидуальные домовладения	51,231804	108,856849
27497	Забайкальский край, р-н. Петровск-Забайкальский, г. Петровск-Забайкальский, ул. Чапаева, д. 8	Индивидуальные домовладения	51,231804	108,856849
27498	Забайкальский край, р-н. Петровск-Забайкальский, г. Петровск-Забайкальский, ул. Чапаева, д. 9	Индивидуальные домовладения	51,231804	108,856849
27499	Забайкальский край, р-н. Петровск-Забайкальский, г. Петровск-Забайкальский, ул. Чернышевского, д. 10а	Индивидуальные домовладения	51,273159	108,857963
27500	Забайкальский край, р-н. Петровск-Забайкальский, г. Петровск-Забайкальский, ул. Чернышевского, д. 10д	Индивидуальные домовладения	51,273159	108,857963
27501	Забайкальский край, р-н. Петровск-Забайкальский, г. Петровск-Забайкальский, ул. Чернышевского, д. 11	Индивидуальные домовладения	51,273159	108,857963

№ п/п	Адрес	Вид	Широта	Долгота
27502	Забайкальский край, р-н. Петровск-Забайкальский, г. Петровск-Забайкальский, ул. Чернышевского, д. 12	Индивидуальные домовладения	51,273159	108,857963
27503	Забайкальский край, р-н. Петровск-Забайкальский, г. Петровск-Забайкальский, ул. Чернышевского, д. 15	Индивидуальные домовладения	51,273159	108,857963
27504	Забайкальский край, р-н. Петровск-Забайкальский, г. Петровск-Забайкальский, ул. Чернышевского, д. 16	Индивидуальные домовладения	51,273159	108,857963
27505	Забайкальский край, р-н. Петровск-Забайкальский, с. Кули, ул. Советская, д. 10	Индивидуальные домовладения	51,134436	109,043968
27506	Забайкальский край, р-н. Хилокский, г. Хилок, ул. Калинина, д. 73	Индивидуальные домовладения	51,367157	110,465983
27507	Забайкальский край, г. Чита, ул. Дарасунская, д. 10	Индивидуальные домовладения	52,004533	113,497429
27508	Забайкальский край, р-н. Петровск-Забайкальский, г. Петровск-Забайкальский, ул. Чернышевского, д. 2	Индивидуальные домовладения	51,273159	108,857963
27509	Забайкальский край, р-н. Петровск-Забайкальский, г. Петровск-Забайкальский, ул. Чернышевского, д. 20	Индивидуальные домовладения	51,273159	108,857963
27510	Забайкальский край, р-н. Петровск-Забайкальский, г. Петровск-Забайкальский, ул. Чернышевского, д. 21	Индивидуальные домовладения	51,273159	108,857963
27511	Забайкальский край, р-н. Петровск-Забайкальский, г. Петровск-Забайкальский, ул. Чернышевского, д. 22	Индивидуальные домовладения	51,273159	108,857963
27512	Забайкальский край, р-н. Петровск-Забайкальский, г. Петровск-Забайкальский, ул. Чернышевского, д. 23	Индивидуальные домовладения	51,273159	108,857963

№ п/п	Адрес	Вид	Широта	Долгота
27513	Забайкальский край, р-н. Петровск-Забайкальский, г. Петровск-Забайкальский, ул. Чернышевского, д. 24	Индивидуальные домовладения	51,273159	108,857963
27514	Забайкальский край, р-н. Петровск-Забайкальский, г. Петровск-Забайкальский, ул. Чернышевского, д. 25	Индивидуальные домовладения	51,273159	108,857963
27515	Забайкальский край, р-н. Петровск-Забайкальский, г. Петровск-Забайкальский, ул. Чернышевского, д. 26	Индивидуальные домовладения	51,273159	108,857963
27516	Забайкальский край, р-н. Петровск-Забайкальский, г. Петровск-Забайкальский, ул. Чернышевского, д. 27	Индивидуальные домовладения	51,273159	108,857963
27517	Забайкальский край, р-н. Петровск-Забайкальский, г. Петровск-Забайкальский, ул. Чернышевского, д. 29	Индивидуальные домовладения	51,273159	108,857963
27518	Забайкальский край, р-н. Петровск-Забайкальский, г. Петровск-Забайкальский, ул. Чернышевского, д. 3	Индивидуальные домовладения	51,273159	108,857963
27519	Забайкальский край, р-н. Петровск-Забайкальский, г. Петровск-Забайкальский, ул. Чернышевского, д. 4	Индивидуальные домовладения	51,273159	108,857963
27520	Забайкальский край, р-н. Петровск-Забайкальский, г. Петровск-Забайкальский, ул. Чернышевского, д. 7	Индивидуальные домовладения	51,273159	108,857963
27521	Забайкальский край, р-н. Петровск-Забайкальский, г. Петровск-Забайкальский, ул. Чернышевского, д. 8	Индивидуальные домовладения	51,273159	108,857963
27522	Забайкальский край, р-н. Петровск-Забайкальский, г. Петровск-Забайкальский, ул. Чернышевского, д. 9	Индивидуальные домовладения	51,273159	108,857963

№ п/п	Адрес	Вид	Широта	Долгота
27523	Забайкальский край, р-н. Петровск-Забайкальский, г. Петровск-Забайкальский, ул. Чехова, д. 27	МКД	51,257982	108,82919
27524	Забайкальский край, р-н. Петровск-Забайкальский, г. Петровск-Забайкальский, ул. Чехова, д. 28	МКД	51,25734	108,828741
27525	Забайкальский край, р-н. Петровск-Забайкальский, г. Петровск-Забайкальский, ул. Чехова, д. 35	МКД	51,257751	108,829675
27526	Забайкальский край, р-н. Петровск-Забайкальский, г. Петровск-Забайкальский, ул. Чехова, д. 43	Индивидуальные домовладения	51,25734	108,828741
27527	Забайкальский край, р-н. Петровск-Забайкальский, г. Петровск-Забайкальский, ул. Чехова, д. 44	Индивидуальные домовладения	51,25734	108,828741
27528	Забайкальский край, р-н. Петровск-Забайкальский, г. Петровск-Забайкальский, ул. Чехова, д. 45	Индивидуальные домовладения	51,25734	108,828741
27529	Забайкальский край, р-н. Петровск-Забайкальский, г. Петровск-Забайкальский, ул. Чехова, д. 46	Индивидуальные домовладения	51,25734	108,828741
27530	Забайкальский край, р-н. Петровск-Забайкальский, г. Петровск-Забайкальский, ул. Чехова, д. 47	Индивидуальные домовладения	51,25734	108,828741
27531	Забайкальский край, р-н. Петровск-Забайкальский, г. Петровск-Забайкальский, ул. Чехова, д. 49	Индивидуальные домовладения	51,25734	108,828741
27532	Забайкальский край, р-н. Петровск-Забайкальский, г. Петровск-Забайкальский, ул. Чехова, д. 50	Индивидуальные домовладения	51,25734	108,828741

№ п/п	Адрес	Вид	Широта	Долгота
27533	Забайкальский край, г. Чита, тракт. Московский, д. 61б	Индивидуальные домовладения	52,02344	113,474342
27534	Забайкальский край, р-н. Хилокский, г. Хилок, ул. Кирова, д. 21	Индивидуальные домовладения	51,35461	110,456659
27535	Забайкальский край, р-н. Хилокский, г. Хилок, ул. Кирова, д. 22	Индивидуальные домовладения	51,355578	110,457144
27536	Забайкальский край, р-н. Петровск-Забайкальский, г. Петровск-Забайкальский, ул. Читинская, д. 11	Индивидуальные домовладения	51,248886	108,826965
27537	Забайкальский край, р-н. Петровск-Забайкальский, г. Петровск-Забайкальский, ул. Читинская, д. 12	Индивидуальные домовладения	51,249027	108,827225
27538	Забайкальский край, р-н. Петровск-Забайкальский, г. Петровск-Забайкальский, ул. Читинская, д. 13	Индивидуальные домовладения	51,249054	108,826805
27539	Забайкальский край, р-н. Петровск-Забайкальский, г. Петровск-Забайкальский, ул. Читинская, д. 14	Индивидуальные домовладения	51,249184	108,82706
27540	Забайкальский край, р-н. Петровск-Забайкальский, г. Петровск-Забайкальский, ул. Читинская, д. 15	Индивидуальные домовладения	51,24933	108,826454
27541	Забайкальский край, р-н. Петровск-Забайкальский, г. Петровск-Забайкальский, ул. Читинская, д. 17	Индивидуальные домовладения	51,249573	108,82616
27542	Забайкальский край, р-н. Петровск-Забайкальский, г. Петровск-Забайкальский, ул. Читинская, д. 18	Индивидуальные домовладения	51,249485	108,826706
27543	Забайкальский край, р-н. Петровск-Забайкальский, г. Петровск-Забайкальский, ул. Читинская, д. 19	Индивидуальные домовладения	51,249825	108,825874

№ п/п	Адрес	Вид	Широта	Долгота
27544	Забайкальский край, р-н. Петровск-Забайкальский, г. Петровск-Забайкальский, ул. Читинская, д. 2	Индивидуальные домовладения	51,248207	108,82823
27545	Забайкальский край, р-н. Петровск-Забайкальский, г. Петровск-Забайкальский, ул. Читинская, д. 20	Индивидуальные домовладения	51,24969	108,82637
27546	Забайкальский край, р-н. Петровск-Забайкальский, г. Петровск-Забайкальский, ул. Читинская, д. 21	Индивидуальные домовладения	51,249958	108,82571
27547	Забайкальский край, р-н. Петровск-Забайкальский, г. Петровск-Забайкальский, ул. Читинская, д. 22	Индивидуальные домовладения	51,24988	108,82624
27548	Забайкальский край, р-н. Петровск-Забайкальский, г. Петровск-Забайкальский, ул. Читинская, д. 24	Индивидуальные домовладения	51,25009	108,82603
27549	Забайкальский край, р-н. Петровск-Забайкальский, г. Петровск-Забайкальский, ул. Читинская, д. 25	Индивидуальные домовладения	51,25038	108,82526
27550	Забайкальский край, р-н. Петровск-Забайкальский, г. Петровск-Забайкальский, ул. Читинская, д. 26	Индивидуальные домовладения	51,250263	108,82581
27551	Забайкальский край, р-н. Петровск-Забайкальский, г. Петровск-Забайкальский, ул. Читинская, д. 28	Индивидуальные домовладения	51,250427	108,8256
27552	Забайкальский край, р-н. Петровск-Забайкальский, г. Петровск-Забайкальский, ул. Читинская, д. 3	Индивидуальные домовладения	51,248222	108,82779
27553	Забайкальский край, р-н. Петровск-Забайкальский, г. Петровск-Забайкальский, ул. Читинская, д. 30	Индивидуальные домовладения	51,250595	108,82543

№ п/п	Адрес	Вид	Широта	Долгота
27554	Забайкальский край, р-н. Петровск-Забайкальский, г. Петровск-Забайкальский, ул. Читинская, д. 4	Индивидуальные домовладения	51,24832	108,828064
27555	Забайкальский край, р-н. Петровск-Забайкальский, г. Петровск-Забайкальский, ул. Читинская, д. 5	Индивидуальные домовладения	51,248375	108,82757
27556	Забайкальский край, р-н. Петровск-Забайкальский, г. Петровск-Забайкальский, ул. Читинская, д. 6	Индивидуальные домовладения	51,24849	108,827866
27557	Забайкальский край, р-н. Петровск-Забайкальский, г. Петровск-Забайкальский, ул. Читинская, д. 7	Индивидуальные домовладения	51,24855	108,82741
27558	Забайкальский край, р-н. Петровск-Забайкальский, г. Петровск-Забайкальский, ул. Читинская, д. 8	Индивидуальные домовладения	51,24863	108,82768
27559	Забайкальский край, р-н. Петровск-Забайкальский, г. Петровск-Забайкальский, ул. Чкалова, д. 1	Индивидуальные домовладения	51,24465	108,82988
27560	Забайкальский край, р-н. Петровск-Забайкальский, г. Петровск-Забайкальский, ул. Чкалова, д. 10	Индивидуальные домовладения	51,244729	108,829666
27561	Забайкальский край, р-н. Петровск-Забайкальский, г. Петровск-Забайкальский, ул. Чкалова, д. 11	Индивидуальные домовладения	51,244729	108,829666
27562	Забайкальский край, р-н. Хилокский, г. Хилок, ул. Кирова, д. 28а	Индивидуальные домовладения	51,354863	110,456641
27563	Забайкальский край, р-н. Хилокский, г. Хилок, ул. Кирова, д. 29	Индивидуальные домовладения	51,35461	110,456659
27564	Забайкальский край, р-н. Петровск-Забайкальский, г. Петровск-Забайкальский, ул. Чкалова, д. 13	Индивидуальные домовладения	51,244729	108,829666

№ п/п	Адрес	Вид	Широта	Долгота
27565	Забайкальский край, р-н. Петровск-Забайкальский, г. Петровск-Забайкальский, ул. Чкалова, д. 14	Индивидуальные домовладения	51,244729	108,829666
27566	Забайкальский край, р-н. Петровск-Забайкальский, г. Петровск-Забайкальский, ул. Чкалова, д. 15	Индивидуальные домовладения	51,244729	108,829666
27567	Забайкальский край, р-н. Петровск-Забайкальский, г. Петровск-Забайкальский, ул. Чкалова, д. 16	Индивидуальные домовладения	51,244729	108,829666
27568	Забайкальский край, р-н. Петровск-Забайкальский, г. Петровск-Забайкальский, ул. Чкалова, д. 17а	Индивидуальные домовладения	51,244729	108,829666
27569	Забайкальский край, р-н. Петровск-Забайкальский, г. Петровск-Забайкальский, ул. Чкалова, д. 18	Индивидуальные домовладения	51,244729	108,829666
27570	Забайкальский край, р-н. Петровск-Забайкальский, г. Петровск-Забайкальский, ул. Чкалова, д. 19	Индивидуальные домовладения	51,244729	108,829666
27571	Забайкальский край, р-н. Петровск-Забайкальский, г. Петровск-Забайкальский, ул. Чкалова, д. 2	Индивидуальные домовладения	51,245083	108,82933
27572	Забайкальский край, р-н. Петровск-Забайкальский, г. Петровск-Забайкальский, ул. Чкалова, д. 20	Индивидуальные домовладения	51,24286	108,82921
27573	Забайкальский край, р-н. Петровск-Забайкальский, г. Петровск-Забайкальский, ул. Чкалова, д. 22	Индивидуальные домовладения	51,24262	108,82914
27574	Забайкальский край, р-н. Петровск-Забайкальский, г. Петровск-Забайкальский, ул. Чкалова, д. 23	Индивидуальные домовладения	51,244729	108,829666

№ п/п	Адрес	Вид	Широта	Долгота
27575	Забайкальский край, р-н. Петровск-Забайкальский, г. Петровск-Забайкальский, ул. Чкалова, д. 24	Индивидуальные домовладения	51,24232	108,8291
27576	Забайкальский край, р-н. Петровск-Забайкальский, г. Петровск-Забайкальский, ул. Чкалова, д. 25	Индивидуальные домовладения	51,241474	108,82963
27577	Забайкальский край, р-н. Петровск-Забайкальский, г. Петровск-Забайкальский, ул. Чкалова, д. 26	Индивидуальные домовладения	51,244729	108,829666
27578	Забайкальский край, р-н. Петровск-Забайкальский, г. Петровск-Забайкальский, ул. Чкалова, д. 28	Индивидуальные домовладения	51,244729	108,829666
27579	Забайкальский край, р-н. Петровск-Забайкальский, г. Петровск-Забайкальский, ул. Чкалова, д. 29	Индивидуальные домовладения	51,241064	108,829594
27580	Забайкальский край, р-н. Петровск-Забайкальский, г. Петровск-Забайкальский, ул. Чкалова, д. 3	Индивидуальные домовладения	51,244729	108,829666
27581	Забайкальский край, р-н. Петровск-Забайкальский, г. Петровск-Забайкальский, ул. Чкалова, д. 30	Индивидуальные домовладения	51,2417	108,829216
27582	Забайкальский край, р-н. Петровск-Забайкальский, г. Петровск-Забайкальский, ул. Чкалова, д. 31	Индивидуальные домовладения	51,240833	108,82956
27583	Забайкальский край, р-н. Петровск-Забайкальский, г. Петровск-Забайкальский, ул. Чкалова, д. 32	Индивидуальные домовладения	51,244729	108,829666
27584	Забайкальский край, р-н. Петровск-Забайкальский, г. Петровск-Забайкальский, ул. Чкалова, д. 34	Индивидуальные домовладения	51,244729	108,829666

№ п/п	Адрес	Вид	Широта	Долгота
27585	Забайкальский край, р-н. Петровск-Забайкальский, г. Петровск-Забайкальский, ул. Чкалова, д. 36	Индивидуальные домовладения	51,244729	108,829666
27586	Забайкальский край, р-н. Петровск-Забайкальский, г. Петровск-Забайкальский, ул. Чкалова, д. 38	Индивидуальные домовладения	51,244729	108,829666
27587	Забайкальский край, р-н. Петровск-Забайкальский, г. Петровск-Забайкальский, ул. Чкалова, д. 4	Индивидуальные домовладения	51,244729	108,829666
27588	Забайкальский край, р-н. Петровск-Забайкальский, г. Петровск-Забайкальский, ул. Чкалова, д. 42	Индивидуальные домовладения	51,240036	108,82895
27589	Забайкальский край, р-н. Петровск-Забайкальский, г. Петровск-Забайкальский, ул. Чкалова, д. 5	Индивидуальные домовладения	51,244729	108,829666
27590	Забайкальский край, р-н. Хилокский, г. Хилок, ул. Кирова, д. 3	Индивидуальные домовладения	51,35461	110,456659
27591	Забайкальский край, р-н. Хилокский, г. Хилок, ул. Кирова, д. 30а	Индивидуальные домовладения	51,35461	110,456659
27592	Забайкальский край, р-н. Петровск-Забайкальский, г. Петровск-Забайкальский, ул. Чкалова, д. 7	Индивидуальные домовладения	51,244729	108,829666
27593	Забайкальский край, р-н. Петровск-Забайкальский, г. Петровск-Забайкальский, ул. Чкалова, д. 8	Индивидуальные домовладения	51,244442	108,829315
27594	Забайкальский край, р-н. Петровск-Забайкальский, г. Петровск-Забайкальский, ул. Чкалова, д. 9	Индивидуальные домовладения	51,243465	108,82977
27595	Забайкальский край, р-н. Петровск-Забайкальский, г. Петровск-Забайкальский, ул. Шилова, д. 11	Индивидуальные домовладения	51,278906	108,86506

№ п/п	Адрес	Вид	Широта	Долгота
27596	Забайкальский край, р-н. Петровск-Забайкальский, г. Петровск-Забайкальский, ул. Шилова, д. 13	Индивидуальные домовладения	51,278906	108,86506
27597	Забайкальский край, р-н. Петровск-Забайкальский, г. Петровск-Забайкальский, ул. Шилова, д. 15	Индивидуальные домовладения	51,278906	108,86506
27598	Забайкальский край, р-н. Петровск-Забайкальский, г. Петровск-Забайкальский, ул. Шилова, д. 19	Индивидуальные домовладения	51,279007	108,86471
27599	Забайкальский край, р-н. Петровск-Забайкальский, г. Петровск-Забайкальский, ул. Шилова, д. 2	Индивидуальные домовладения	51,278906	108,86506
27600	Забайкальский край, р-н. Петровск-Забайкальский, г. Петровск-Забайкальский, ул. Шилова, д. 21	Индивидуальные домовладения	51,278906	108,86506
27601	Забайкальский край, р-н. Петровск-Забайкальский, г. Петровск-Забайкальский, ул. Шилова, д. 23	Индивидуальные домовладения	51,278906	108,86506
27602	Забайкальский край, р-н. Петровск-Забайкальский, г. Петровск-Забайкальский, ул. Шилова, д. 25	Индивидуальные домовладения	51,278957	108,86571
27603	Забайкальский край, р-н. Петровск-Забайкальский, г. Петровск-Забайкальский, ул. Шилова, д. 27	Индивидуальные домовладения	51,27895	108,86588
27604	Забайкальский край, р-н. Петровск-Забайкальский, г. Петровск-Забайкальский, ул. Шилова, д. 29	Индивидуальные домовладения	51,278946	108,86619
27605	Забайкальский край, р-н. Петровск-Забайкальский, г. Петровск-Забайкальский, ул. Шилова, д. 3	Индивидуальные домовладения	51,27966	108,86222

№ п/п	Адрес	Вид	Широта	Долгота
27606	Забайкальский край, р-н. Петровск-Забайкальский, г. Петровск-Забайкальский, ул. Шилова, д. 31	Индивидуальные домовладения	51,278973	108,86662
27607	Забайкальский край, р-н. Петровск-Забайкальский, г. Петровск-Забайкальский, ул. Шилова, д. 35	Индивидуальные домовладения	51,278984	108,86722
27608	Забайкальский край, р-н. Петровск-Забайкальский, г. Петровск-Забайкальский, ул. Шилова, д. 37	Индивидуальные домовладения	51,278906	108,86506
27609	Забайкальский край, р-н. Петровск-Забайкальский, г. Петровск-Забайкальский, ул. Шилова, д. 39	Индивидуальные домовладения	51,279007	108,86778
27610	Забайкальский край, р-н. Петровск-Забайкальский, г. Петровск-Забайкальский, ул. Шилова, д. 4	Индивидуальные домовладения	51,279476	108,86202
27611	Забайкальский край, р-н. Петровск-Забайкальский, г. Петровск-Забайкальский, ул. Шилова, д. 41	Индивидуальные домовладения	51,279015	108,86805
27612	Забайкальский край, р-н. Петровск-Забайкальский, г. Петровск-Забайкальский, ул. Шилова, д. 43	Индивидуальные домовладения	51,27902	108,86833
27613	Забайкальский край, р-н. Петровск-Забайкальский, г. Петровск-Забайкальский, ул. Шилова, д. 45	Индивидуальные домовладения	51,27903	108,86863
27614	Забайкальский край, р-н. Петровск-Забайкальский, г. Петровск-Забайкальский, ул. Шилова, д. 5	Индивидуальные домовладения	51,278906	108,86506
27615	Забайкальский край, р-н. Петровск-Забайкальский, г. Петровск-Забайкальский, ул. Шилова, д. 6	Индивидуальные домовладения	51,278973	108,8633

№ п/п	Адрес	Вид	Широта	Долгота
27616	Забайкальский край, р-н. Петровск-Забайкальский, г. Петровск-Забайкальский, ул. Шилова, д. 7	Индивидуальные домовладения	51,278906	108,86506
27617	Забайкальский край, р-н. Петровск-Забайкальский, с. Алентуй, ул. Набережная, д. 11	Индивидуальные домовладения	50,880716	108,479548
27618	Забайкальский край, р-н. Хилокский, г. Хилок, ул. Кирова, д. 31	Индивидуальные домовладения	51,355549	110,457638
27619	Забайкальский край, р-н. Петровск-Забайкальский, с. Алентуй, ул. Новая, д. 1	Индивидуальные домовладения	50,884348	108,475101
27620	Забайкальский край, р-н. Петровск-Забайкальский, с. Алентуй, ул. Новая, д. 10	Индивидуальные домовладения	50,884348	108,475101
27621	Забайкальский край, р-н. Петровск-Забайкальский, с. Алентуй, ул. Новая, д. 12	Индивидуальные домовладения	50,884348	108,475101
27622	Забайкальский край, р-н. Петровск-Забайкальский, с. Алентуй, ул. Новая, д. 14	Индивидуальные домовладения	50,884348	108,475101
27623	Забайкальский край, р-н. Петровск-Забайкальский, с. Алентуй, ул. Новая, д. 16	Индивидуальные домовладения	50,884348	108,475101
27624	Забайкальский край, р-н. Петровск-Забайкальский, с. Алентуй, ул. Новая, д. 18	Индивидуальные домовладения	50,884348	108,475101
27625	Забайкальский край, р-н. Петровск-Забайкальский, с. Алентуй, ул. Новая, д. 19	Индивидуальные домовладения	50,884348	108,475101
27626	Забайкальский край, р-н. Петровск-Забайкальский, с. Алентуй, ул. Новая, д. 2	Индивидуальные домовладения	50,884348	108,475101
27627	Забайкальский край, р-н. Петровск-Забайкальский, с. Алентуй, ул. Новая, д. 20	Индивидуальные домовладения	50,884348	108,475101
27628	Забайкальский край, р-н. Петровск-Забайкальский, с. Алентуй, ул. Новая, д. 22	Индивидуальные домовладения	50,884348	108,475101
27629	Забайкальский край, р-н. Петровск-Забайкальский, с. Алентуй, ул. Новая, д. 23	Индивидуальные домовладения	50,884348	108,475101

№ п/п	Адрес	Вид	Широта	Долгота
27630	Забайкальский край, р-н. Петровск-Забайкальский, с. Алентуй, ул. Новая, д. 24	Индивидуальные домовладения	50,884348	108,475101
27631	Забайкальский край, р-н. Петровск-Забайкальский, с. Алентуй, ул. Новая, д. 26	Индивидуальные домовладения	50,884348	108,475101
27632	Забайкальский край, р-н. Петровск-Забайкальский, с. Алентуй, ул. Центральная, д. 20	Индивидуальные домовладения	50,881359	108,47767
27633	Забайкальский край, р-н. Петровск-Забайкальский, с. Алентуй, ул. Центральная, д. 3	Индивидуальные домовладения	50,881359	108,47767
27634	Забайкальский край, р-н. Петровск-Забайкальский, с. Алентуй, ул. Центральная, д. 5	Индивидуальные домовладения	50,881359	108,47767
27635	Забайкальский край, р-н. Хилокский, г. Хилок, ул. Кирова, д. 33	Индивидуальные домовладения	51,355403	110,45753
27636	Забайкальский край, р-н. Петровск-Забайкальский, с. Алентуй, ул. Центральная, д. 8	Индивидуальные домовладения	50,881359	108,47767
27637	Забайкальский край, р-н. Петровск-Забайкальский, с. Алентуй, ул. Центральная, д. 8а	Индивидуальные домовладения	50,881359	108,47767
27638	Забайкальский край, р-н. Петровск-Забайкальский, с. Баляга-Катангар, ул. Новая, д. 1	Индивидуальные домовладения	51,1100929	108,9755419
27639	Забайкальский край, р-н. Петровск-Забайкальский, с. Баляга-Катангар, ул. Новая, д. 3	Индивидуальные домовладения	51,1100929	108,9755419
27640	Забайкальский край, р-н. Петровск-Забайкальский, с. Баляга-Катангар, ул. Новая, д. 7	Индивидуальные домовладения	51,1100929	108,9755419

№ п/п	Адрес	Вид	Широта	Долгота
27641	Забайкальский край, р-н. Петровск-Забайкальский, с. Баляга-Катангар, ул. Новая, д. 9	Индивидуальные домовладения	51,1100929	108,9755419
27642	Забайкальский край, р-н. Петровск-Забайкальский, с. Баляга-Катангар, ул. Улан-Туя, д. 1	Индивидуальные домовладения	51,1100929	108,9755419
27643	Забайкальский край, р-н. Петровск-Забайкальский, с. Баляга-Катангар, ул. Улан-Туя, д. 10	Индивидуальные домовладения	51,1100929	108,9755419
27644	Забайкальский край, р-н. Петровск-Забайкальский, с. Баляга-Катангар, ул. Улан-Туя, д. 11	Индивидуальные домовладения	51,1100929	108,9755419
27645	Забайкальский край, р-н. Петровск-Забайкальский, с. Баляга-Катангар, ул. Улан-Туя, д. 13	Индивидуальные домовладения	51,1100929	108,9755419
27646	Забайкальский край, р-н. Петровск-Забайкальский, с. Баляга-Катангар, ул. Улан-Туя, д. 14	Индивидуальные домовладения	51,1100929	108,9755419
27647	Забайкальский край, р-н. Петровск-Забайкальский, с. Баляга-Катангар, ул. Улан-Туя, д. 15	Индивидуальные домовладения	51,1100929	108,9755419
27648	Забайкальский край, р-н. Петровск-Забайкальский, с. Баляга-Катангар, ул. Улан-Туя, д. 17	Индивидуальные домовладения	51,1100929	108,9755419
27649	Забайкальский край, р-н. Петровск-Забайкальский, с. Баляга-Катангар, ул. Улан-Туя, д. 18	Индивидуальные домовладения	51,1100929	108,9755419
27650	Забайкальский край, р-н. Петровск-Забайкальский, с. Баляга-Катангар, ул. Улан-Туя, д. 2	Индивидуальные домовладения	51,1100929	108,9755419

№ п/п	Адрес	Вид	Широта	Долгота
27651	Забайкальский край, р-н. Петровск-Забайкальский, с. Баляга-Катангар, ул. Улан-Туя, д. 20	Индивидуальные домовладения	51,1100929	108,9755419
27652	Забайкальский край, р-н. Петровск-Забайкальский, с. Баляга-Катангар, ул. Улан-Туя, д. 21	Индивидуальные домовладения	51,1100929	108,9755419
27653	Забайкальский край, р-н. Петровск-Забайкальский, с. Баляга-Катангар, ул. Улан-Туя, д. 22	Индивидуальные домовладения	51,1100929	108,9755419
27654	Забайкальский край, р-н. Петровск-Забайкальский, с. Баляга-Катангар, ул. Улан-Туя, д. 23	Индивидуальные домовладения	51,1100929	108,9755419
27655	Забайкальский край, р-н. Петровск-Забайкальский, с. Баляга-Катангар, ул. Улан-Туя, д. 24	Индивидуальные домовладения	51,1100929	108,9755419
27656	Забайкальский край, р-н. Петровск-Забайкальский, с. Баляга-Катангар, ул. Улан-Туя, д. 25	Индивидуальные домовладения	51,1100929	108,9755419
27657	Забайкальский край, р-н. Петровск-Забайкальский, с. Баляга-Катангар, ул. Улан-Туя, д. 26	Индивидуальные домовладения	51,1100929	108,9755419
27658	Забайкальский край, р-н. Петровск-Забайкальский, с. Баляга-Катангар, ул. Улан-Туя, д. 28	Индивидуальные домовладения	51,1100929	108,9755419
27659	Забайкальский край, р-н. Петровск-Забайкальский, с. Баляга-Катангар, ул. Улан-Туя, д. 29	Индивидуальные домовладения	51,1100929	108,9755419
27660	Забайкальский край, р-н. Петровск-Забайкальский, с. Баляга-Катангар, ул. Улан-Туя, д. 3	Индивидуальные домовладения	51,1100929	108,9755419

№ п/п	Адрес	Вид	Широта	Долгота
27661	Забайкальский край, р-н. Петровск-Забайкальский, с. Баляга-Катангар, ул. Улан-Туя, д. 30	Индивидуальные домовладения	51,1100929	108,9755419
27662	Забайкальский край, р-н. Петровск-Забайкальский, с. Баляга-Катангар, ул. Улан-Туя, д. 31	Индивидуальные домовладения	51,1100929	108,9755419
27663	Забайкальский край, р-н. Петровск-Забайкальский, с. Баляга-Катангар, ул. Улан-Туя, д. 32	Индивидуальные домовладения	51,1100929	108,9755419
27664	Забайкальский край, р-н. Хилокский, г. Хилок, ул. Кирова, д. 34	Индивидуальные домовладения	51,35461	110,456659
27665	Забайкальский край, р-н. Петровск-Забайкальский, с. Баляга-Катангар, ул. Улан-Туя, д. 33	Индивидуальные домовладения	51,1100929	108,9755419
27666	Забайкальский край, р-н. Петровск-Забайкальский, с. Баляга-Катангар, ул. Улан-Туя, д. 41	Индивидуальные домовладения	51,1100929	108,9755419
27667	Забайкальский край, р-н. Петровск-Забайкальский, с. Баляга-Катангар, ул. Улан-Туя, д. 43	Индивидуальные домовладения	51,1100929	108,9755419
27668	Забайкальский край, р-н. Петровск-Забайкальский, с. Баляга-Катангар, ул. Улан-Туя, д. 5	Индивидуальные домовладения	51,1100929	108,9755419
27669	Забайкальский край, р-н. Петровск-Забайкальский, с. Баляга-Катангар, ул. Улан-Туя, д. 7	Индивидуальные домовладения	51,1100929	108,9755419
27670	Забайкальский край, р-н. Петровск-Забайкальский, с. Баляга-Катангар, ул. Улан-Туя, д. 9	Индивидуальные домовладения	51,1100929	108,9755419
27671	Забайкальский край, р-н. Петровск-Забайкальский, с. Кандобаево, ул. Лесная, д. 13	Индивидуальные домовладения	50,965594	108,710657

№ п/п	Адрес	Вид	Широта	Долгота
27672	Забайкальский край, р-н. Петровск-Забайкальский, с. Кандобаево, ул. Лесная, д. 17	Индивидуальные домовладения	50,965594	108,710657
27673	Забайкальский край, р-н. Петровск-Забайкальский, с. Кандобаево, ул. Лесная, д. 2	Индивидуальные домовладения	50,965594	108,710657
27674	Забайкальский край, р-н. Петровск-Забайкальский, с. Кандобаево, ул. Лесная, д. 3	Индивидуальные домовладения	50,965594	108,710657
27675	Забайкальский край, р-н. Петровск-Забайкальский, с. Кандобаево, ул. Лесная, д. 4	Индивидуальные домовладения	50,965594	108,710657
27676	Забайкальский край, р-н. Петровск-Забайкальский, с. Кандобаево, ул. Лесная, д. 5	Индивидуальные домовладения	50,965594	108,710657
27677	Забайкальский край, р-н. Петровск-Забайкальский, с. Кандобаево, ул. Лесная, д. 5а	Индивидуальные домовладения	50,965594	108,710657
27678	Забайкальский край, р-н. Петровск-Забайкальский, с. Кандобаево, ул. Лесная, д. 6	Индивидуальные домовладения	50,965594	108,710657
27679	Забайкальский край, р-н. Петровск-Забайкальский, с. Кандобаево, ул. Лесная, д. 7	Индивидуальные домовладения	50,965594	108,710657
27680	Забайкальский край, р-н. Петровск-Забайкальский, с. Кандобаево, ул. Шоссейная, д. 10	Индивидуальные домовладения	50,961799	108,711295
27681	Забайкальский край, р-н. Петровск-Забайкальский, с. Кандобаево, ул. Шоссейная, д. 12	Индивидуальные домовладения	50,961799	108,711295
27682	Забайкальский край, р-н. Петровск-Забайкальский, с. Кандобаево, ул. Шоссейная, д. 3	Индивидуальные домовладения	50,961799	108,711295
27683	Забайкальский край, р-н. Петровск-Забайкальский, с. Кандобаево, ул. Шоссейная, д. 6	Индивидуальные домовладения	50,961799	108,711295
27684	Забайкальский край, р-н. Петровск-Забайкальский, с. Красная Долина, ул. Молодежная, д. 1	Индивидуальные домовладения	50,820244	108,262569

№ п/п	Адрес	Вид	Широта	Долгота
27685	Забайкальский край, р-н. Петровск-Забайкальский, с. Красная Долина, ул. Молодежная, д. 10	Индивидуальные домовладения	50,820244	108,262569
27686	Забайкальский край, р-н. Петровск-Забайкальский, с. Красная Долина, ул. Молодежная, д. 12	Индивидуальные домовладения	50,820244	108,262569
27687	Забайкальский край, р-н. Петровск-Забайкальский, с. Красная Долина, ул. Молодежная, д. 14	Индивидуальные домовладения	50,820244	108,262569
27688	Забайкальский край, р-н. Петровск-Забайкальский, с. Красная Долина, ул. Молодежная, д. 3	Индивидуальные домовладения	50,820244	108,262569
27689	Забайкальский край, р-н. Петровск-Забайкальский, с. Красная Долина, ул. Молодежная, д. 4	Индивидуальные домовладения	50,820244	108,262569
27690	Забайкальский край, р-н. Петровск-Забайкальский, с. Красная Долина, ул. Молодежная, д. 6	Индивидуальные домовладения	50,820244	108,262569
27691	Забайкальский край, р-н. Петровск-Забайкальский, с. Красная Долина, ул. Молодежная, д. 8	Индивидуальные домовладения	50,820244	108,262569
27692	Забайкальский край, р-н. Петровск-Забайкальский, с. Красная Долина, ул. Новая, д. 2	Индивидуальные домовладения	50,820244	108,262569
27693	Забайкальский край, р-н. Хилокский, г. Хилок, ул. Кирова, д. 35	Индивидуальные домовладения	51,35524	110,457431
27694	Забайкальский край, р-н. Хилокский, г. Хилок, ул. Кирова, д. 36	Индивидуальные домовладения	51,35461	110,456659
27695	Забайкальский край, р-н. Петровск-Забайкальский, с. Красная Долина, ул. Новая, д. 6	Индивидуальные домовладения	50,820244	108,262569

№ п/п	Адрес	Вид	Широта	Долгота
27696	Забайкальский край, р-н. Петровск-Забайкальский, с. Красная Долина, ул. Новая, д. 7	Индивидуальные домовладения	50,820244	108,262569
27697	Забайкальский край, р-н. Петровск-Забайкальский, с. Красная Долина, ул. Новая, д. 8	Индивидуальные домовладения	50,820244	108,262569
27698	Забайкальский край, р-н. Петровск-Забайкальский, с. Красная Долина, ул. Новая, д. 9	Индивидуальные домовладения	50,820244	108,262569
27699	Забайкальский край, р-н. Петровск-Забайкальский, с. Красная Долина, ул. Октябрьская, д. 10	Индивидуальные домовладения	50,820244	108,262569
27700	Забайкальский край, р-н. Петровск-Забайкальский, с. Красная Долина, ул. Октябрьская, д. 12	Индивидуальные домовладения	50,820244	108,262569
27701	Забайкальский край, р-н. Петровск-Забайкальский, с. Красная Долина, ул. Октябрьская, д. 14	Индивидуальные домовладения	50,820244	108,262569
27702	Забайкальский край, р-н. Петровск-Забайкальский, с. Красная Долина, ул. Октябрьская, д. 15	Индивидуальные домовладения	50,820244	108,262569
27703	Забайкальский край, р-н. Петровск-Забайкальский, с. Красная Долина, ул. Октябрьская, д. 19	Индивидуальные домовладения	50,820244	108,262569
27704	Забайкальский край, р-н. Петровск-Забайкальский, с. Красная Долина, ул. Октябрьская, д. 2	Индивидуальные домовладения	50,820244	108,262569
27705	Забайкальский край, р-н. Петровск-Забайкальский, с. Красная Долина, ул. Октябрьская, д. 20	Индивидуальные домовладения	50,820244	108,262569

№ п/п	Адрес	Вид	Широта	Долгота
27706	Забайкальский край, р-н. Петровск-Забайкальский, с. Красная Долина, ул. Октябрьская, д. 21	Индивидуальные домовладения	50,820244	108,262569
27707	Забайкальский край, р-н. Петровск-Забайкальский, с. Красная Долина, ул. Октябрьская, д. 23	Индивидуальные домовладения	50,820244	108,262569
27708	Забайкальский край, р-н. Петровск-Забайкальский, с. Красная Долина, ул. Октябрьская, д. 25	Индивидуальные домовладения	50,820244	108,262569
27709	Забайкальский край, р-н. Петровск-Забайкальский, с. Красная Долина, ул. Октябрьская, д. 26	Индивидуальные домовладения	50,820244	108,262569
27710	Забайкальский край, р-н. Петровск-Забайкальский, с. Красная Долина, ул. Октябрьская, д. 27	Индивидуальные домовладения	50,820244	108,262569
27711	Забайкальский край, р-н. Петровск-Забайкальский, с. Красная Долина, ул. Октябрьская, д. 28	Индивидуальные домовладения	50,820244	108,262569
27712	Забайкальский край, р-н. Петровск-Забайкальский, с. Красная Долина, ул. Октябрьская, д. 30	Индивидуальные домовладения	50,820244	108,262569
27713	Забайкальский край, р-н. Петровск-Забайкальский, с. Красная Долина, ул. Октябрьская, д. 31	Индивидуальные домовладения	50,820244	108,262569
27714	Забайкальский край, р-н. Петровск-Забайкальский, с. Красная Долина, ул. Октябрьская, д. 33	Индивидуальные домовладения	50,820244	108,262569
27715	Забайкальский край, р-н. Петровск-Забайкальский, с. Красная Долина, ул. Октябрьская, д. 38	Индивидуальные домовладения	50,820244	108,262569

№ п/п	Адрес	Вид	Широта	Долгота
27716	Забайкальский край, р-н. Петровск-Забайкальский, с. Красная Долина, ул. Октябрьская, д. 39	Индивидуальные домовладения	50,820244	108,262569
27717	Забайкальский край, р-н. Петровск-Забайкальский, с. Красная Долина, ул. Октябрьская, д. 40	Индивидуальные домовладения	50,820244	108,262569
27718	Забайкальский край, р-н. Петровск-Забайкальский, с. Красная Долина, ул. Октябрьская, д. 41	Индивидуальные домовладения	50,820244	108,262569
27719	Забайкальский край, р-н. Петровск-Забайкальский, с. Красная Долина, ул. Октябрьская, д. 42	Индивидуальные домовладения	50,820244	108,262569
27720	Забайкальский край, р-н. Петровск-Забайкальский, с. Красная Долина, ул. Октябрьская, д. 43	Индивидуальные домовладения	50,820244	108,262569
27721	Забайкальский край, р-н. Петровск-Забайкальский, с. Кули, ул. Советская, д. 11	Индивидуальные домовладения	51,134436	109,043968
27722	Забайкальский край, р-н. Хилокский, г. Хилок, ул. Кирова, д. 37	Индивидуальные домовладения	51,355026	110,457243
27723	Забайкальский край, р-н. Петровск-Забайкальский, с. Красная Долина, ул. Октябрьская, д. 51	Индивидуальные домовладения	50,820244	108,262569
27724	Забайкальский край, р-н. Петровск-Забайкальский, с. Красная Долина, ул. Октябрьская, д. 53	Индивидуальные домовладения	50,820244	108,262569
27725	Забайкальский край, р-н. Петровск-Забайкальский, с. Красная Долина, ул. Октябрьская, д. 6	Индивидуальные домовладения	50,820244	108,262569
27726	Забайкальский край, р-н. Петровск-Забайкальский, с. Кукун, ул. Набережная, д. 1	Индивидуальные домовладения	50,977023	108,913919

№ п/п	Адрес	Вид	Широта	Долгота
27727	Забайкальский край, р-н. Петровск-Забайкальский, с. Кукун, ул. Набережная, д. 3	Индивидуальные домовладения	50,977023	108,913919
27728	Забайкальский край, р-н. Петровск-Забайкальский, с. Кукун, ул. Набережная, д. 4	Индивидуальные домовладения	50,977023	108,913919
27729	Забайкальский край, р-н. Петровск-Забайкальский, с. Обор, ул. Центральная, д. 1	Индивидуальные домовладения	50,938426	108,562336
27730	Забайкальский край, р-н. Петровск-Забайкальский, с. Обор, ул. Центральная, д. 10	Индивидуальные домовладения	50,938426	108,562336
27731	Забайкальский край, р-н. Петровск-Забайкальский, с. Обор, ул. Центральная, д. 11	Индивидуальные домовладения	50,938426	108,562336
27732	Забайкальский край, р-н. Петровск-Забайкальский, с. Обор, ул. Центральная, д. 12	Индивидуальные домовладения	50,938426	108,562336
27733	Забайкальский край, р-н. Петровск-Забайкальский, с. Обор, ул. Центральная, д. 13	Индивидуальные домовладения	50,938426	108,562336
27734	Забайкальский край, р-н. Петровск-Забайкальский, с. Обор, ул. Центральная, д. 15	Индивидуальные домовладения	50,938426	108,562336
27735	Забайкальский край, р-н. Петровск-Забайкальский, с. Обор, ул. Центральная, д. 16	Индивидуальные домовладения	50,938426	108,562336
27736	Забайкальский край, р-н. Петровск-Забайкальский, с. Обор, ул. Центральная, д. 17	Индивидуальные домовладения	50,938426	108,562336
27737	Забайкальский край, р-н. Петровск-Забайкальский, с. Обор, ул. Центральная, д. 18	Индивидуальные домовладения	50,938426	108,562336
27738	Забайкальский край, р-н. Петровск-Забайкальский, с. Обор, ул. Центральная, д. 2	Индивидуальные домовладения	50,938426	108,562336
27739	Забайкальский край, р-н. Петровск-Забайкальский, с. Обор, ул. Центральная, д. 20	Индивидуальные домовладения	50,938426	108,562336
27740	Забайкальский край, р-н. Петровск-Забайкальский, с. Обор, ул. Центральная, д. 21	Индивидуальные домовладения	50,938426	108,562336
27741	Забайкальский край, р-н. Петровск-Забайкальский, с. Обор, ул. Центральная, д. 22	Индивидуальные домовладения	50,938426	108,562336

№ п/п	Адрес	Вид	Широта	Долгота
27742	Забайкальский край, р-н. Петровск-Забайкальский, с. Обор, ул. Центральная, д. 23	Индивидуальные домовладения	50,938426	108,562336
27743	Забайкальский край, р-н. Петровск-Забайкальский, с. Обор, ул. Центральная, д. 24	Индивидуальные домовладения	50,938426	108,562336
27744	Забайкальский край, р-н. Петровск-Забайкальский, с. Обор, ул. Центральная, д. 25	Индивидуальные домовладения	50,938426	108,562336
27745	Забайкальский край, р-н. Петровск-Забайкальский, с. Обор, ул. Центральная, д. 26	Индивидуальные домовладения	50,938426	108,562336
27746	Забайкальский край, р-н. Петровск-Забайкальский, с. Обор, ул. Центральная, д. 28	Индивидуальные домовладения	50,938426	108,562336
27747	Забайкальский край, р-н. Петровск-Забайкальский, с. Обор, ул. Центральная, д. 29	Индивидуальные домовладения	50,938426	108,562336
27748	Забайкальский край, р-н. Петровск-Забайкальский, с. Обор, ул. Центральная, д. 3	Индивидуальные домовладения	50,938426	108,562336
27749	Забайкальский край, р-н. Петровск-Забайкальский, с. Обор, ул. Центральная, д. 30	Индивидуальные домовладения	50,938426	108,562336
27750	Забайкальский край, р-н. Петровск-Забайкальский, с. Обор, ул. Центральная, д. 31	Индивидуальные домовладения	50,938426	108,562336
27751	Забайкальский край, р-н. Хилокский, г. Хилок, ул. Кирова, д. 38	Индивидуальные домовладения	51,35461	110,456659
27752	Забайкальский край, р-н. Петровск-Забайкальский, с. Обор, ул. Центральная, д. 32	Индивидуальные домовладения	50,938426	108,562336
27753	Забайкальский край, р-н. Хилокский, г. Хилок, ул. Кирова, д. 37а	Индивидуальные домовладения	51,355026	110,457243
27754	Забайкальский край, р-н. Петровск-Забайкальский, с. Обор, ул. Центральная, д. 35	Индивидуальные домовладения	50,938426	108,562336
27755	Забайкальский край, р-н. Петровск-Забайкальский, с. Обор, ул. Центральная, д. 36	Индивидуальные домовладения	50,938426	108,562336
27756	Забайкальский край, р-н. Петровск-Забайкальский, с. Обор, ул. Центральная, д. 37	Индивидуальные домовладения	50,938426	108,562336

№ п/п	Адрес	Вид	Широта	Долгота
27757	Забайкальский край, р-н. Петровск-Забайкальский, с. Обор, ул. Центральная, д. 38	Индивидуальные домовладения	50,938426	108,562336
27758	Забайкальский край, р-н. Петровск-Забайкальский, с. Обор, ул. Центральная, д. 41	Индивидуальные домовладения	50,938426	108,562336
27759	Забайкальский край, р-н. Петровск-Забайкальский, с. Обор, ул. Центральная, д. 42	Индивидуальные домовладения	50,938426	108,562336
27760	Забайкальский край, р-н. Петровск-Забайкальский, с. Обор, ул. Центральная, д. 43	Индивидуальные домовладения	50,938426	108,562336
27761	Забайкальский край, р-н. Петровск-Забайкальский, с. Обор, ул. Центральная, д. 47	Индивидуальные домовладения	50,938426	108,562336
27762	Забайкальский край, р-н. Петровск-Забайкальский, с. Обор, ул. Центральная, д. 48	Индивидуальные домовладения	50,938426	108,562336
27763	Забайкальский край, р-н. Петровск-Забайкальский, с. Обор, ул. Центральная, д. 50	Индивидуальные домовладения	50,938426	108,562336
27764	Забайкальский край, р-н. Петровск-Забайкальский, с. Обор, ул. Центральная, д. 51	Индивидуальные домовладения	50,938426	108,562336
27765	Забайкальский край, р-н. Петровск-Забайкальский, с. Обор, ул. Центральная, д. 53	Индивидуальные домовладения	50,938426	108,562336
27766	Забайкальский край, р-н. Петровск-Забайкальский, с. Обор, ул. Центральная, д. 54	Индивидуальные домовладения	50,938426	108,562336
27767	Забайкальский край, р-н. Петровск-Забайкальский, с. Обор, ул. Центральная, д. 55	Индивидуальные домовладения	50,938426	108,562336
27768	Забайкальский край, р-н. Петровск-Забайкальский, с. Обор, ул. Центральная, д. 56	Индивидуальные домовладения	50,938426	108,562336
27769	Забайкальский край, р-н. Петровск-Забайкальский, с. Обор, ул. Центральная, д. 57	Индивидуальные домовладения	50,969814	108,545718
27770	Забайкальский край, р-н. Петровск-Забайкальский, с. Обор, ул. Центральная, д. 58	Индивидуальные домовладения	50,938426	108,562336
27771	Забайкальский край, р-н. Петровск-Забайкальский, с. Обор, ул. Центральная, д. 6	Индивидуальные домовладения	50,938426	108,562336

№ п/п	Адрес	Вид	Широта	Долгота
27772	Забайкальский край, р-н. Петровск-Забайкальский, с. Обор, ул. Центральная, д. 61	Индивидуальные домовладения	50,938426	108,562336
27773	Забайкальский край, р-н. Петровск-Забайкальский, с. Обор, ул. Центральная, д. 63	Индивидуальные домовладения	50,969814	108,545718
27774	Забайкальский край, р-н. Петровск-Забайкальский, с. Обор, ул. Центральная, д. 64	Индивидуальные домовладения	50,969814	108,545718
27775	Забайкальский край, р-н. Петровск-Забайкальский, с. Обор, ул. Центральная, д. 65	Индивидуальные домовладения	50,938426	108,562336
27776	Забайкальский край, р-н. Петровск-Забайкальский, с. Обор, ул. Центральная, д. 66	Индивидуальные домовладения	50,969814	108,545718
27777	Забайкальский край, р-н. Петровск-Забайкальский, с. Обор, ул. Центральная, д. 67	Индивидуальные домовладения	50,938426	108,562336
27778	Забайкальский край, р-н. Петровск-Забайкальский, с. Обор, ул. Центральная, д. 68	Индивидуальные домовладения	50,938426	108,562336
27779	Забайкальский край, р-н. Петровск-Забайкальский, с. Обор, ул. Центральная, д. 73	Индивидуальные домовладения	50,938426	108,562336
27780	Забайкальский край, р-н. Петровск-Забайкальский, с. Обор, ул. Центральная, д. 74	Индивидуальные домовладения	50,969814	108,545718
27781	Забайкальский край, р-н. Петровск-Забайкальский, с. Обор, ул. Центральная, д. 75	Индивидуальные домовладения	50,938426	108,562336
27782	Забайкальский край, р-н. Петровск-Забайкальский, с. Кули, ул. Советская, д. 13	Индивидуальные домовладения	51,134436	109,043968
27783	Забайкальский край, р-н. Петровск-Забайкальский, с. Обор, ул. Центральная, д. 77	Индивидуальные домовладения	50,938426	108,562336
27784	Забайкальский край, р-н. Петровск-Забайкальский, с. Обор, ул. Центральная, д. 79	Индивидуальные домовладения	50,938426	108,562336
27785	Забайкальский край, р-н. Петровск-Забайкальский, с. Обор, ул. Центральная, д. 80	Индивидуальные домовладения	50,969814	108,545718
27786	Забайкальский край, р-н. Петровск-Забайкальский, с. Обор, ул. Центральная, д. 82	Индивидуальные домовладения	50,969814	108,545718

№ п/п	Адрес	Вид	Широта	Долгота
27787	Забайкальский край, р-н. Петровск-Забайкальский, с. Обор, ул. Центральная, д. 83	Индивидуальные домовладения	50,938426	108,562336
27788	Забайкальский край, р-н. Петровск-Забайкальский, с. Обор, ул. Центральная, д. 84	Индивидуальные домовладения	50,969814	108,545718
27789	Забайкальский край, р-н. Петровск-Забайкальский, с. Обор, ул. Центральная, д. 87	Индивидуальные домовладения	50,938426	108,562336
27790	Забайкальский край, р-н. Петровск-Забайкальский, с. Обор, ул. Центральная, д. 89	Индивидуальные домовладения	50,938426	108,562336
27791	Забайкальский край, р-н. Петровск-Забайкальский, с. Обор, ул. Центральная, д. 9	Индивидуальные домовладения	50,938426	108,562336
27792	Забайкальский край, р-н. Петровск-Забайкальский, с. Орсук, ул. Кооперативная, д. 12	Индивидуальные домовладения	50,958639	108,813505
27793	Забайкальский край, р-н. Петровск-Забайкальский, с. Орсук, ул. Кооперативная, д. 14	Индивидуальные домовладения	50,958639	108,813505
27794	Забайкальский край, р-н. Петровск-Забайкальский, с. Орсук, ул. Кооперативная, д. 16	Индивидуальные домовладения	50,958639	108,813505
27795	Забайкальский край, р-н. Петровск-Забайкальский, с. Орсук, ул. Кооперативная, д. 18	Индивидуальные домовладения	50,958639	108,813505
27796	Забайкальский край, р-н. Петровск-Забайкальский, с. Орсук, ул. Кооперативная, д. 2	Индивидуальные домовладения	50,958639	108,813505
27797	Забайкальский край, р-н. Петровск-Забайкальский, с. Орсук, ул. Кооперативная, д. 20	Индивидуальные домовладения	50,958639	108,813505
27798	Забайкальский край, р-н. Петровск-Забайкальский, с. Орсук, ул. Кооперативная, д. 22	Индивидуальные домовладения	50,958639	108,813505

№ п/п	Адрес	Вид	Широта	Долгота
27799	Забайкальский край, р-н. Петровск-Забайкальский, с. Орсук, ул. Кооперативная, д. 4	Индивидуальные домовладения	50,958639	108,813505
27800	Забайкальский край, р-н. Петровск-Забайкальский, с. Орсук, ул. Кооперативная, д. 6	Индивидуальные домовладения	50,958639	108,813505
27801	Забайкальский край, р-н. Петровск-Забайкальский, с. Орсук, ул. Трактовая, д. 1	Индивидуальные домовладения	50,958423	108,810289
27802	Забайкальский край, р-н. Петровск-Забайкальский, с. Орсук, ул. Трактовая, д. 11	Индивидуальные домовладения	50,958423	108,810289
27803	Забайкальский край, р-н. Петровск-Забайкальский, с. Орсук, ул. Трактовая, д. 13	Индивидуальные домовладения	50,958423	108,810289
27804	Забайкальский край, р-н. Петровск-Забайкальский, с. Орсук, ул. Трактовая, д. 14	Индивидуальные домовладения	50,958423	108,810289
27805	Забайкальский край, р-н. Петровск-Забайкальский, с. Орсук, ул. Трактовая, д. 15	Индивидуальные домовладения	50,958423	108,810289
27806	Забайкальский край, р-н. Петровск-Забайкальский, с. Орсук, ул. Трактовая, д. 17	Индивидуальные домовладения	50,958423	108,810289
27807	Забайкальский край, р-н. Петровск-Забайкальский, с. Орсук, ул. Трактовая, д. 19	Индивидуальные домовладения	50,958423	108,810289
27808	Забайкальский край, р-н. Петровск-Забайкальский, с. Орсук, ул. Трактовая, д. 2	Индивидуальные домовладения	50,958423	108,810289
27809	Забайкальский край, р-н. Петровск-Забайкальский, с. Орсук, ул. Трактовая, д. 21	Индивидуальные домовладения	50,958423	108,810289
27810	Забайкальский край, р-н. Петровск-Забайкальский, с. Орсук, ул. Трактовая, д. 24	Индивидуальные домовладения	50,958423	108,810289
27811	Забайкальский край, р-н. Хилокский, г. Хилок, ул. Кирова, д. 39	Индивидуальные домовладения	51,35461	110,456659
27812	Забайкальский край, р-н. Петровск-Забайкальский, с. Обор, ул. Центральная, д. 85	Индивидуальные домовладения	50,969814	108,545718

№ п/п	Адрес	Вид	Широта	Долгота
27813	Забайкальский край, р-н. Петровск-Забайкальский, с. Орсук, ул. Трактовая, д. 27	Индивидуальные домовладения	50,958423	108,810289
27814	Забайкальский край, р-н. Петровск-Забайкальский, с. Орсук, ул. Трактовая, д. 28	Индивидуальные домовладения	50,958423	108,810289
27815	Забайкальский край, р-н. Петровск-Забайкальский, с. Орсук, ул. Трактовая, д. 3	Индивидуальные домовладения	50,958423	108,810289
27816	Забайкальский край, р-н. Петровск-Забайкальский, с. Орсук, ул. Трактовая, д. 30	Индивидуальные домовладения	50,958423	108,810289
27817	Забайкальский край, р-н. Петровск-Забайкальский, с. Орсук, ул. Трактовая, д. 31	Индивидуальные домовладения	50,958423	108,810289
27818	Забайкальский край, р-н. Петровск-Забайкальский, с. Орсук, ул. Трактовая, д. 35	Индивидуальные домовладения	50,958423	108,810289
27819	Забайкальский край, р-н. Петровск-Забайкальский, с. Орсук, ул. Трактовая, д. 36	Индивидуальные домовладения	50,958423	108,810289
27820	Забайкальский край, р-н. Петровск-Забайкальский, с. Орсук, ул. Трактовая, д. 37	Индивидуальные домовладения	50,958423	108,810289
27821	Забайкальский край, р-н. Петровск-Забайкальский, с. Орсук, ул. Трактовая, д. 39	Индивидуальные домовладения	50,958423	108,810289
27822	Забайкальский край, р-н. Петровск-Забайкальский, с. Орсук, ул. Трактовая, д. 41	Индивидуальные домовладения	50,958423	108,810289
27823	Забайкальский край, р-н. Петровск-Забайкальский, с. Орсук, ул. Трактовая, д. 46	Индивидуальные домовладения	50,958423	108,810289
27824	Забайкальский край, р-н. Петровск-Забайкальский, с. Орсук, ул. Трактовая, д. 47	Индивидуальные домовладения	50,958423	108,810289
27825	Забайкальский край, р-н. Петровск-Забайкальский, с. Орсук, ул. Трактовая, д. 48	Индивидуальные домовладения	50,958423	108,810289
27826	Забайкальский край, р-н. Петровск-Забайкальский, с. Орсук, ул. Трактовая, д. 49	Индивидуальные домовладения	50,958423	108,810289
27827	Забайкальский край, р-н. Петровск-Забайкальский, с. Орсук, ул. Трактовая, д. 5	Индивидуальные домовладения	50,958423	108,810289

№ п/п	Адрес	Вид	Широта	Долгота
27828	Забайкальский край, р-н. Петровск-Забайкальский, с. Орсук, ул. Трактовая, д. 50	Индивидуальные домовладения	50,958423	108,810289
27829	Забайкальский край, р-н. Петровск-Забайкальский, с. Орсук, ул. Трактовая, д. 51	Индивидуальные домовладения	50,958423	108,810289
27830	Забайкальский край, р-н. Петровск-Забайкальский, с. Орсук, ул. Трактовая, д. 53	Индивидуальные домовладения	50,958423	108,810289
27831	Забайкальский край, р-н. Петровск-Забайкальский, с. Орсук, ул. Трактовая, д. 55	Индивидуальные домовладения	50,958423	108,810289
27832	Забайкальский край, р-н. Петровск-Забайкальский, с. Орсук, ул. Трактовая, д. 57	Индивидуальные домовладения	50,958423	108,810289
27833	Забайкальский край, р-н. Петровск-Забайкальский, с. Орсук, ул. Трактовая, д. 59	Индивидуальные домовладения	50,958423	108,810289
27834	Забайкальский край, р-н. Петровск-Забайкальский, с. Орсук, ул. Трактовая, д. 59а	Индивидуальные домовладения	50,958423	108,810289
27835	Забайкальский край, р-н. Петровск-Забайкальский, с. Орсук, ул. Трактовая, д. 6	Индивидуальные домовладения	50,958423	108,810289
27836	Забайкальский край, р-н. Петровск-Забайкальский, с. Орсук, ул. Трактовая, д. 61	Индивидуальные домовладения	50,958423	108,810289
27837	Забайкальский край, р-н. Петровск-Забайкальский, с. Орсук, ул. Трактовая, д. 63	Индивидуальные домовладения	50,958423	108,810289
27838	Забайкальский край, р-н. Петровск-Забайкальский, с. Орсук, ул. Трактовая, д. 65	Индивидуальные домовладения	50,958423	108,810289
27839	Забайкальский край, р-н. Петровск-Забайкальский, с. Орсук, ул. Трактовая, д. 69	Индивидуальные домовладения	50,958423	108,810289
27840	Забайкальский край, г. Чита, тракт. Московский, д. 62	Индивидуальные домовладения	52,022708	113,475564
27841	Забайкальский край, р-н. Хилокский, г. Хилок, ул. Кирова, д. 40	Индивидуальные домовладения	51,35461	110,456659
27842	Забайкальский край, р-н. Петровск-Забайкальский, с. Орсук, ул. Трактовая, д. 73	Индивидуальные домовладения	50,958423	108,810289

№ п/п	Адрес	Вид	Широта	Долгота
27843	Забайкальский край, р-н. Петровск-Забайкальский, с. Орсук, ул. Трактовая, д. 75	Индивидуальные домовладения	50,958423	108,810289
27844	Забайкальский край, р-н. Петровск-Забайкальский, с. Орсук, ул. Трактовая, д. 8	Индивидуальные домовладения	50,958423	108,810289
27845	Забайкальский край, р-н. Петровск-Забайкальский, с. Орсук, ул. Трактовая, д. 9	Индивидуальные домовладения	50,958423	108,810289
27846	Забайкальский край, р-н. Петровск-Забайкальский, с. Усть-Обор, ул. Заречная, д. 1	Индивидуальные домовладения	50,932312	108,570736
27847	Забайкальский край, р-н. Петровск-Забайкальский, с. Усть-Обор, ул. Заречная, д. 10	Индивидуальные домовладения	50,932312	108,570736
27848	Забайкальский край, р-н. Петровск-Забайкальский, с. Усть-Обор, ул. Заречная, д. 11	Индивидуальные домовладения	50,932312	108,570736
27849	Забайкальский край, р-н. Петровск-Забайкальский, с. Усть-Обор, ул. Заречная, д. 12	Индивидуальные домовладения	50,932312	108,570736
27850	Забайкальский край, р-н. Петровск-Забайкальский, с. Усть-Обор, ул. Заречная, д. 14	Индивидуальные домовладения	50,932312	108,570736
27851	Забайкальский край, р-н. Петровск-Забайкальский, с. Усть-Обор, ул. Заречная, д. 15	Индивидуальные домовладения	50,932312	108,570736
27852	Забайкальский край, р-н. Петровск-Забайкальский, с. Усть-Обор, ул. Заречная, д. 16	Индивидуальные домовладения	50,932312	108,570736
27853	Забайкальский край, р-н. Петровск-Забайкальский, с. Усть-Обор, ул. Заречная, д. 17	Индивидуальные домовладения	50,932312	108,570736

№ п/п	Адрес	Вид	Широта	Долгота
27854	Забайкальский край, р-н. Петровск-Забайкальский, с. Усть-Обор, ул. Заречная, д. 18	Индивидуальные домовладения	50,932312	108,570736
27855	Забайкальский край, р-н. Петровск-Забайкальский, с. Усть-Обор, ул. Заречная, д. 19	Индивидуальные домовладения	50,932312	108,570736
27856	Забайкальский край, р-н. Петровск-Забайкальский, с. Усть-Обор, ул. Заречная, д. 2	Индивидуальные домовладения	50,932312	108,570736
27857	Забайкальский край, р-н. Петровск-Забайкальский, с. Усть-Обор, ул. Заречная, д. 20	Индивидуальные домовладения	50,932312	108,570736
27858	Забайкальский край, р-н. Петровск-Забайкальский, с. Усть-Обор, ул. Заречная, д. 21а	Индивидуальные домовладения	50,932312	108,570736
27859	Забайкальский край, р-н. Петровск-Забайкальский, с. Усть-Обор, ул. Заречная, д. 22	Индивидуальные домовладения	50,932312	108,570736
27860	Забайкальский край, р-н. Петровск-Забайкальский, с. Усть-Обор, ул. Заречная, д. 23	Индивидуальные домовладения	50,932312	108,570736
27861	Забайкальский край, р-н. Петровск-Забайкальский, с. Усть-Обор, ул. Заречная, д. 25	Индивидуальные домовладения	50,932312	108,570736
27862	Забайкальский край, р-н. Петровск-Забайкальский, с. Усть-Обор, ул. Заречная, д. 26	Индивидуальные домовладения	50,932312	108,570736
27863	Забайкальский край, р-н. Петровск-Забайкальский, с. Усть-Обор, ул. Заречная, д. 29	Индивидуальные домовладения	50,932312	108,570736

№ п/п	Адрес	Вид	Широта	Долгота
27864	Забайкальский край, р-н. Петровск-Забайкальский, с. Усть-Обор, ул. Заречная, д. 2а	Индивидуальные домовладения	50,932312	108,570736
27865	Забайкальский край, р-н. Петровск-Забайкальский, с. Усть-Обор, ул. Заречная, д. 3	Индивидуальные домовладения	50,932312	108,570736
27866	Забайкальский край, р-н. Петровск-Забайкальский, с. Усть-Обор, ул. Заречная, д. 31	Индивидуальные домовладения	50,932312	108,570736
27867	Забайкальский край, р-н. Петровск-Забайкальский, с. Усть-Обор, ул. Заречная, д. 4	Индивидуальные домовладения	50,932312	108,570736
27868	Забайкальский край, р-н. Петровск-Забайкальский, с. Усть-Обор, ул. Заречная, д. 5	Индивидуальные домовладения	50,932312	108,570736
27869	Забайкальский край, р-н. Петровск-Забайкальский, с. Усть-Обор, ул. Заречная, д. 6	Индивидуальные домовладения	50,932312	108,570736
27870	Забайкальский край, г. Чита, тракт. Московский, д. 62а	Индивидуальные домовладения	52,022708	113,475564
27871	Забайкальский край, р-н. Хилокский, г. Хилок, ул. Кирова, д. 41	Индивидуальные домовладения	51,35461	110,456659
27872	Забайкальский край, р-н. Петровск-Забайкальский, с. Усть-Обор, ул. Заречная, д. 8	Индивидуальные домовладения	50,932312	108,570736
27873	Забайкальский край, р-н. Петровск-Забайкальский, с. Усть-Обор, ул. Заречная, д. 9	Индивидуальные домовладения	50,932312	108,570736
27874	Забайкальский край, р-н. Петровск-Забайкальский, с. Усть-Обор, ул. Клубная, д. 1	Индивидуальные домовладения	50,932312	108,570736
27875	Забайкальский край, р-н. Петровск-Забайкальский, с. Усть-Обор, ул. Клубная, д. 10	Индивидуальные домовладения	50,932312	108,570736
27876	Забайкальский край, р-н. Петровск-Забайкальский, с. Усть-Обор, ул. Клубная, д. 14	Индивидуальные домовладения	50,932312	108,570736
27877	Забайкальский край, р-н. Петровск-Забайкальский, с. Усть-Обор, ул. Клубная, д. 16	Индивидуальные домовладения	50,932312	108,570736

№ п/п	Адрес	Вид	Широта	Долгота
27904	Забайкальский край, р-н. Петровск-Забайкальский, с. Усть-Обор, ул. Короткая, д. 20	Индивидуальные домовладения	50,932312	108,570736
27905	Забайкальский край, р-н. Петровск-Забайкальский, с. Усть-Обор, ул. Короткая, д. 22	Индивидуальные домовладения	50,932312	108,570736
27906	Забайкальский край, р-н. Петровск-Забайкальский, с. Усть-Обор, ул. Короткая, д. 23	Индивидуальные домовладения	50,932312	108,570736
27907	Забайкальский край, р-н. Петровск-Забайкальский, с. Усть-Обор, ул. Короткая, д. 25	Индивидуальные домовладения	50,932312	108,570736
27908	Забайкальский край, р-н. Петровск-Забайкальский, с. Усть-Обор, ул. Короткая, д. 27	Индивидуальные домовладения	50,932312	108,570736
27909	Забайкальский край, р-н. Петровск-Забайкальский, с. Усть-Обор, ул. Короткая, д. 3	Индивидуальные домовладения	50,932312	108,570736
27910	Забайкальский край, р-н. Петровск-Забайкальский, с. Усть-Обор, ул. Короткая, д. 4	Индивидуальные домовладения	50,932312	108,570736
27911	Забайкальский край, р-н. Петровск-Забайкальский, с. Усть-Обор, ул. Короткая, д. 5	Индивидуальные домовладения	50,932312	108,570736
27912	Забайкальский край, р-н. Петровск-Забайкальский, с. Усть-Обор, ул. Короткая, д. 6	Индивидуальные домовладения	50,932312	108,570736
27913	Забайкальский край, р-н. Петровск-Забайкальский, с. Усть-Обор, ул. Короткая, д. 8	Индивидуальные домовладения	50,932312	108,570736
27914	Забайкальский край, р-н. Петровск-Забайкальский, с. Усть-Обор, ул. Короткая, д. 9	Индивидуальные домовладения	50,932312	108,570736
27915	Забайкальский край, р-н. Петровск-Забайкальский, с. Усть-Обор, ул. Междуречная, д. 1	Индивидуальные домовладения	50,934361	108,574302

№ п/п	Адрес	Вид	Широта	Долгота
27946	Забайкальский край, р-н. Петровск-Забайкальский, с. Усть-Обор, ул. Междуречная, д. 5	Индивидуальные домовладения	50,934361	108,574302
27947	Забайкальский край, р-н. Петровск-Забайкальский, с. Усть-Обор, ул. Междуречная, д. 51	Индивидуальные домовладения	50,934361	108,574302
27948	Забайкальский край, р-н. Петровск-Забайкальский, с. Усть-Обор, ул. Междуречная, д. 53	Индивидуальные домовладения	50,934361	108,574302
27949	Забайкальский край, р-н. Петровск-Забайкальский, с. Усть-Обор, ул. Междуречная, д. 56	Индивидуальные домовладения	50,934361	108,574302
27950	Забайкальский край, р-н. Петровск-Забайкальский, с. Усть-Обор, ул. Междуречная, д. 57	Индивидуальные домовладения	50,934361	108,574302
27951	Забайкальский край, р-н. Петровск-Забайкальский, с. Усть-Обор, ул. Междуречная, д. 6	Индивидуальные домовладения	50,934361	108,574302
27952	Забайкальский край, р-н. Петровск-Забайкальский, с. Усть-Обор, ул. Междуречная, д. 6а	Индивидуальные домовладения	50,934361	108,574302
27953	Забайкальский край, р-н. Петровск-Забайкальский, с. Усть-Обор, ул. Междуречная, д. 7	Индивидуальные домовладения	50,934361	108,574302
27954	Забайкальский край, р-н. Петровск-Забайкальский, с. Усть-Обор, ул. Междуречная, д. 8	Индивидуальные домовладения	50,934361	108,574302
27955	Забайкальский край, р-н. Петровск-Забайкальский, с. Усть-Обор, ул. Междуречная, д. 8а	Индивидуальные домовладения	50,934361	108,574302

№ п/п	Адрес	Вид	Широта	Долгота
27977	Забайкальский край, р-н. Петровск-Забайкальский, с. Усть-Обор, ул. Набережная, д. 2а	Индивидуальные домовладения	50,932312	108,570736
27978	Забайкальский край, р-н. Петровск-Забайкальский, с. Усть-Обор, ул. Набережная, д. 3	Индивидуальные домовладения	50,932312	108,570736
27979	Забайкальский край, р-н. Петровск-Забайкальский, с. Усть-Обор, ул. Набережная, д. 30	Индивидуальные домовладения	50,932312	108,570736
27980	Забайкальский край, р-н. Петровск-Забайкальский, с. Усть-Обор, ул. Набережная, д. 34	Индивидуальные домовладения	50,932312	108,570736
27981	Забайкальский край, р-н. Петровск-Забайкальский, с. Усть-Обор, ул. Набережная, д. 36	Индивидуальные домовладения	50,932312	108,570736
27982	Забайкальский край, р-н. Петровск-Забайкальский, с. Усть-Обор, ул. Набережная, д. 38	Индивидуальные домовладения	50,932312	108,570736
27983	Забайкальский край, р-н. Петровск-Забайкальский, с. Усть-Обор, ул. Набережная, д. 3а	Индивидуальные домовладения	50,932312	108,570736
27984	Забайкальский край, р-н. Петровск-Забайкальский, с. Усть-Обор, ул. Набережная, д. 4	Индивидуальные домовладения	50,932312	108,570736
27985	Забайкальский край, р-н. Петровск-Забайкальский, с. Усть-Обор, ул. Набережная, д. 40	Индивидуальные домовладения	50,932312	108,570736
27986	Забайкальский край, р-н. Петровск-Забайкальский, с. Усть-Обор, ул. Набережная, д. 42	Индивидуальные домовладения	50,932312	108,570736

№ п/п	Адрес	Вид	Широта	Долгота
27987	Забайкальский край, р-н. Петровск-Забайкальский, с. Усть-Обор, ул. Набережная, д. 44	Индивидуальные домовладения	50,932312	108,570736
27988	Забайкальский край, р-н. Петровск-Забайкальский, с. Усть-Обор, ул. Набережная, д. 46	Индивидуальные домовладения	50,932312	108,570736
27989	Забайкальский край, р-н. Петровск-Забайкальский, с. Усть-Обор, ул. Набережная, д. 48	Индивидуальные домовладения	50,932312	108,570736
27990	Забайкальский край, р-н. Хилокский, г. Хилок, ул. Кирова, д. 45	Индивидуальные домовладения	51,35461	110,456659
27991	Забайкальский край, р-н. Петровск-Забайкальский, с. Усть-Обор, ул. Набережная, д. 50	Индивидуальные домовладения	50,932312	108,570736
27992	Забайкальский край, р-н. Петровск-Забайкальский, с. Усть-Обор, ул. Набережная, д. 52	Индивидуальные домовладения	50,932312	108,570736
27993	Забайкальский край, р-н. Петровск-Забайкальский, с. Усть-Обор, ул. Набережная, д. 56	Индивидуальные домовладения	50,932312	108,570736
27994	Забайкальский край, р-н. Петровск-Забайкальский, с. Усть-Обор, ул. Набережная, д. 58	Индивидуальные домовладения	50,932312	108,570736
27995	Забайкальский край, р-н. Петровск-Забайкальский, с. Усть-Обор, ул. Набережная, д. 6	Индивидуальные домовладения	50,932312	108,570736
27996	Забайкальский край, р-н. Петровск-Забайкальский, с. Усть-Обор, ул. Набережная, д. 62	Индивидуальные домовладения	50,932312	108,570736

№ п/п	Адрес	Вид	Широта	Долгота
27997	Забайкальский край, р-н. Петровск-Забайкальский, с. Усть-Обор, ул. Набережная, д. 62а	Индивидуальные домовладения	50,932312	108,570736
27998	Забайкальский край, р-н. Петровск-Забайкальский, с. Усть-Обор, ул. Набережная, д. 64	Индивидуальные домовладения	50,932312	108,570736
27999	Забайкальский край, р-н. Петровск-Забайкальский, с. Усть-Обор, ул. Набережная, д. 66	Индивидуальные домовладения	50,932312	108,570736
28000	Забайкальский край, р-н. Петровск-Забайкальский, с. Усть-Обор, ул. Набережная, д. 6А	Индивидуальные домовладения	50,932312	108,570736
28001	Забайкальский край, р-н. Петровск-Забайкальский, с. Усть-Обор, ул. Набережная, д. 70	Индивидуальные домовладения	50,932312	108,570736
28002	Забайкальский край, р-н. Петровск-Забайкальский, с. Усть-Обор, ул. Набережная, д. 71	Индивидуальные домовладения	50,932312	108,570736
28003	Забайкальский край, р-н. Петровск-Забайкальский, с. Усть-Обор, ул. Набережная, д. 72	Индивидуальные домовладения	50,932312	108,570736
28004	Забайкальский край, р-н. Петровск-Забайкальский, с. Усть-Обор, ул. Набережная, д. 8	Индивидуальные домовладения	50,932312	108,570736
28005	Забайкальский край, р-н. Петровск-Забайкальский, с. Усть-Обор, ул. Набережная, д. 9	Индивидуальные домовладения	50,932312	108,570736
28006	Забайкальский край, р-н. Петровск-Забайкальский, с. Усть-Обор, ул. Нагорная, д. 1	Индивидуальные домовладения	50,932312	108,570736

№ п/п	Адрес	Вид	Широта	Долгота
28007	Забайкальский край, р-н. Петровск-Забайкальский, с. Усть-Обор, ул. Нагорная, д. 16	Индивидуальные домовладения	50,932312	108,570736
28008	Забайкальский край, р-н. Петровск-Забайкальский, с. Усть-Обор, ул. Нагорная, д. 2	Индивидуальные домовладения	50,932312	108,570736
28009	Забайкальский край, р-н. Петровск-Забайкальский, с. Усть-Обор, ул. Нагорная, д. 2а	Индивидуальные домовладения	50,932312	108,570736
28010	Забайкальский край, р-н. Петровск-Забайкальский, с. Усть-Обор, ул. Нагорная, д. 3	Индивидуальные домовладения	50,932312	108,570736
28011	Забайкальский край, р-н. Петровск-Забайкальский, с. Усть-Обор, ул. Нагорная, д. 4	Индивидуальные домовладения	50,932312	108,570736
28012	Забайкальский край, р-н. Петровск-Забайкальский, с. Усть-Обор, ул. Нагорная, д. 5	Индивидуальные домовладения	50,932312	108,570736
28013	Забайкальский край, р-н. Петровск-Забайкальский, с. Усть-Обор, ул. Нагорная, д. 6	Индивидуальные домовладения	50,932312	108,570736
28014	Забайкальский край, р-н. Петровск-Забайкальский, с. Усть-Обор, ул. Нагорная, д. 8	Индивидуальные домовладения	50,932312	108,570736
28015	Забайкальский край, р-н. Петровск-Забайкальский, с. Усть-Обор, ул. Новая, д. 1	Индивидуальные домовладения	50,932312	108,570736
28016	Забайкальский край, р-н. Петровск-Забайкальский, с. Усть-Обор, ул. Новая, д. 11	Индивидуальные домовладения	50,932312	108,570736
28017	Забайкальский край, р-н. Петровск-Забайкальский, с. Усть-Обор, ул. Новая, д. 12	Индивидуальные домовладения	50,932312	108,570736
28018	Забайкальский край, р-н. Петровск-Забайкальский, с. Усть-Обор, ул. Новая, д. 13	Индивидуальные домовладения	50,932312	108,570736
28019	Забайкальский край, р-н. Петровск-Забайкальский, с. Усть-Обор, ул. Новая, д. 14	Индивидуальные домовладения	50,932312	108,570736
28020	Забайкальский край, р-н. Хилокский, г. Хилок, ул. Кирова, д. 46	Индивидуальные домовладения	51,35461	110,456659

№ п/п	Адрес	Вид	Широта	Долгота
28034	Забайкальский край, р-н. Петровск-Забайкальский, с. Усть-Обор, ул. Подгорная, д. 1а	Индивидуальные домовладения	50,932312	108,570736
28035	Забайкальский край, р-н. Петровск-Забайкальский, с. Усть-Обор, ул. Подгорная, д. 21	Индивидуальные домовладения	50,932312	108,570736
28036	Забайкальский край, р-н. Петровск-Забайкальский, с. Усть-Обор, ул. Подгорная, д. 23	Индивидуальные домовладения	50,932312	108,570736
28037	Забайкальский край, р-н. Петровск-Забайкальский, с. Усть-Обор, ул. Подгорная, д. 29	Индивидуальные домовладения	50,932312	108,570736
28038	Забайкальский край, р-н. Петровск-Забайкальский, с. Усть-Обор, ул. Подгорная, д. 3	Индивидуальные домовладения	50,932312	108,570736
28039	Забайкальский край, р-н. Петровск-Забайкальский, с. Усть-Обор, ул. Подгорная, д. 31	Индивидуальные домовладения	50,932312	108,570736
28040	Забайкальский край, р-н. Петровск-Забайкальский, с. Усть-Обор, ул. Подгорная, д. 33	Индивидуальные домовладения	50,932312	108,570736
28041	Забайкальский край, р-н. Петровск-Забайкальский, с. Усть-Обор, ул. Подгорная, д. 35	Индивидуальные домовладения	50,932312	108,570736
28042	Забайкальский край, р-н. Петровск-Забайкальский, с. Усть-Обор, ул. Подгорная, д. 5	Индивидуальные домовладения	50,932312	108,570736
28043	Забайкальский край, р-н. Петровск-Забайкальский, с. Усть-Обор, ул. Подгорная, д. 9	Индивидуальные домовладения	50,932312	108,570736

№ п/п	Адрес	Вид	Широта	Долгота
28044	Забайкальский край, р-н. Петровск-Забайкальский, с. Усть-Обор, ул. Складская, д. 1	Индивидуальные домовладения	50,932312	108,570736
28045	Забайкальский край, р-н. Петровск-Забайкальский, с. Усть-Обор, ул. Складская, д. 11	Индивидуальные домовладения	50,932312	108,570736
28046	Забайкальский край, р-н. Петровск-Забайкальский, с. Усть-Обор, ул. Складская, д. 12	Индивидуальные домовладения	50,932312	108,570736
28047	Забайкальский край, р-н. Петровск-Забайкальский, с. Усть-Обор, ул. Складская, д. 14	Индивидуальные домовладения	50,932312	108,570736
28048	Забайкальский край, р-н. Петровск-Забайкальский, с. Усть-Обор, ул. Складская, д. 18	Индивидуальные домовладения	50,932312	108,570736
28049	Забайкальский край, р-н. Петровск-Забайкальский, с. Кули, ул. Советская, д. 18	Индивидуальные домовладения	51,134436	109,043968
28050	Забайкальский край, р-н. Хилокский, г. Хилок, ул. Кирова, д. 47	Индивидуальные домовладения	51,35386	110,45632
28051	Забайкальский край, р-н. Хилокский, г. Хилок, ул. Кирова, д. 48	Индивидуальные домовладения	51,35461	110,456659
28052	Забайкальский край, р-н. Петровск-Забайкальский, с. Усть-Обор, ул. Складская, д. 24	Индивидуальные домовладения	50,932312	108,570736
28053	Забайкальский край, р-н. Петровск-Забайкальский, с. Усть-Обор, ул. Складская, д. 26	Индивидуальные домовладения	50,932312	108,570736
28054	Забайкальский край, р-н. Петровск-Забайкальский, с. Усть-Обор, ул. Складская, д. 28	Индивидуальные домовладения	50,932312	108,570736

№ п/п	Адрес	Вид	Широта	Долгота
28055	Забайкальский край, р-н. Петровск-Забайкальский, с. Усть-Обор, ул. Складская, д. 2а	Индивидуальные домовладения	50,932312	108,570736
28056	Забайкальский край, р-н. Петровск-Забайкальский, с. Усть-Обор, ул. Складская, д. 3	Индивидуальные домовладения	50,932312	108,570736
28057	Забайкальский край, р-н. Хилокский, г. Хилок, ул. Ключевая, д. 18	Индивидуальные домовладения	51,364194	110,46751
28058	Забайкальский край, р-н. Петровск-Забайкальский, с. Усть-Обор, ул. Складская, д. 30	Индивидуальные домовладения	50,932312	108,570736
28059	Забайкальский край, р-н. Петровск-Забайкальский, с. Усть-Обор, ул. Складская, д. 5	Индивидуальные домовладения	50,932312	108,570736
28060	Забайкальский край, р-н. Петровск-Забайкальский, с. Усть-Обор, ул. Складская, д. 6	Индивидуальные домовладения	50,932312	108,570736
28061	Забайкальский край, р-н. Петровск-Забайкальский, с. Усть-Обор, ул. Складская, д. 7	Индивидуальные домовладения	50,932312	108,570736
28062	Забайкальский край, р-н. Петровск-Забайкальский, с. Усть-Обор, ул. Центральная, д. 1	Индивидуальные домовладения	50,938426	108,562336
28063	Забайкальский край, р-н. Петровск-Забайкальский, с. Усть-Обор, ул. Центральная, д. 10	Индивидуальные домовладения	50,938426	108,562336
28064	Забайкальский край, р-н. Петровск-Забайкальский, с. Усть-Обор, ул. Центральная, д. 11	Индивидуальные домовладения	50,938426	108,562336

№ п/п	Адрес	Вид	Широта	Долгота
28065	Забайкальский край, р-н. Петровск-Забайкальский, с. Усть-Обор, ул. Центральная, д. 12	Индивидуальные домовладения	50,938426	108,562336
28066	Забайкальский край, р-н. Петровск-Забайкальский, с. Усть-Обор, ул. Центральная, д. 13	Индивидуальные домовладения	50,938426	108,562336
28067	Забайкальский край, р-н. Петровск-Забайкальский, с. Усть-Обор, ул. Центральная, д. 14	Индивидуальные домовладения	50,938426	108,562336
28068	Забайкальский край, р-н. Петровск-Забайкальский, с. Усть-Обор, ул. Центральная, д. 15	Индивидуальные домовладения	50,938426	108,562336
28069	Забайкальский край, р-н. Петровск-Забайкальский, с. Усть-Обор, ул. Центральная, д. 16	Индивидуальные домовладения	50,938426	108,562336
28070	Забайкальский край, р-н. Петровск-Забайкальский, с. Усть-Обор, ул. Центральная, д. 17	Индивидуальные домовладения	50,938426	108,562336
28071	Забайкальский край, р-н. Петровск-Забайкальский, с. Усть-Обор, ул. Центральная, д. 19	Индивидуальные домовладения	50,938426	108,562336
28072	Забайкальский край, р-н. Петровск-Забайкальский, с. Усть-Обор, ул. Центральная, д. 2	Индивидуальные домовладения	50,938426	108,562336
28073	Забайкальский край, р-н. Петровск-Забайкальский, с. Усть-Обор, ул. Центральная, д. 20	Индивидуальные домовладения	50,938426	108,562336
28074	Забайкальский край, р-н. Петровск-Забайкальский, с. Усть-Обор, ул. Центральная, д. 22	Индивидуальные домовладения	50,938426	108,562336

№ п/п	Адрес	Вид	Широта	Долгота
28075	Забайкальский край, р-н. Петровск-Забайкальский, с. Усть-Обор, ул. Центральная, д. 23	Индивидуальные домовладения	50,938426	108,562336
28076	Забайкальский край, р-н. Петровск-Забайкальский, с. Усть-Обор, ул. Центральная, д. 24	Индивидуальные домовладения	50,938426	108,562336
28077	Забайкальский край, р-н. Петровск-Забайкальский, с. Усть-Обор, ул. Центральная, д. 25	Индивидуальные домовладения	50,938426	108,562336
28078	Забайкальский край, р-н. Петровск-Забайкальский, с. Усть-Обор, ул. Центральная, д. 26	Индивидуальные домовладения	50,938426	108,562336
28079	Забайкальский край, р-н. Петровск-Забайкальский, с. Усть-Обор, ул. Центральная, д. 27	Индивидуальные домовладения	50,938426	108,562336
28080	Забайкальский край, р-н. Петровск-Забайкальский, с. Кули, ул. Советская, д. 20	Индивидуальные домовладения	51,134436	109,043968
28081	Забайкальский край, р-н. Хилокский, г. Хилок, ул. Кирова, д. 49	Индивидуальные домовладения	51,35461	110,456659
28082	Забайкальский край, р-н. Петровск-Забайкальский, с. Усть-Обор, ул. Центральная, д. 2а	Индивидуальные домовладения	50,938426	108,562336
28083	Забайкальский край, р-н. Петровск-Забайкальский, с. Усть-Обор, ул. Центральная, д. 3	Индивидуальные домовладения	50,938426	108,562336
28084	Забайкальский край, р-н. Петровск-Забайкальский, с. Усть-Обор, ул. Центральная, д. 30	Индивидуальные домовладения	50,938426	108,562336
28085	Забайкальский край, р-н. Петровск-Забайкальский, с. Усть-Обор, ул. Центральная, д. 31	Индивидуальные домовладения	50,938426	108,562336

№ п/п	Адрес	Вид	Широта	Долгота
28086	Забайкальский край, р-н. Петровск-Забайкальский, с. Усть-Обор, ул. Центральная, д. 33	Индивидуальные домовладения	50,938426	108,562336
28087	Забайкальский край, р-н. Петровск-Забайкальский, с. Усть-Обор, ул. Центральная, д. 34	Индивидуальные домовладения	50,938426	108,562336
28088	Забайкальский край, р-н. Петровск-Забайкальский, с. Усть-Обор, ул. Центральная, д. 35	Индивидуальные домовладения	50,938426	108,562336
28089	Забайкальский край, р-н. Петровск-Забайкальский, с. Усть-Обор, ул. Центральная, д. 35а	Индивидуальные домовладения	50,938426	108,562336
28090	Забайкальский край, р-н. Петровск-Забайкальский, с. Усть-Обор, ул. Центральная, д. 36	Индивидуальные домовладения	50,938426	108,562336
28091	Забайкальский край, р-н. Петровск-Забайкальский, с. Усть-Обор, ул. Центральная, д. 37	Индивидуальные домовладения	50,938426	108,562336
28092	Забайкальский край, р-н. Петровск-Забайкальский, с. Усть-Обор, ул. Центральная, д. 38	Индивидуальные домовладения	50,938426	108,562336
28093	Забайкальский край, р-н. Петровск-Забайкальский, с. Усть-Обор, ул. Центральная, д. 4	Индивидуальные домовладения	50,938426	108,562336
28094	Забайкальский край, р-н. Петровск-Забайкальский, с. Усть-Обор, ул. Центральная, д. 40	Индивидуальные домовладения	50,938426	108,562336
28095	Забайкальский край, р-н. Петровск-Забайкальский, с. Усть-Обор, ул. Центральная, д. 41	Индивидуальные домовладения	50,938426	108,562336

№ п/п	Адрес	Вид	Широта	Долгота
28096	Забайкальский край, р-н. Петровск-Забайкальский, с. Усть-Обор, ул. Центральная, д. 43	Индивидуальные домовладения	50,938426	108,562336
28097	Забайкальский край, р-н. Петровск-Забайкальский, с. Усть-Обор, ул. Центральная, д. 43а	Индивидуальные домовладения	50,938426	108,562336
28098	Забайкальский край, р-н. Петровск-Забайкальский, с. Усть-Обор, ул. Центральная, д. 44	Индивидуальные домовладения	50,938426	108,562336
28099	Забайкальский край, р-н. Петровск-Забайкальский, с. Усть-Обор, ул. Центральная, д. 45	Индивидуальные домовладения	50,938426	108,562336
28100	Забайкальский край, р-н. Петровск-Забайкальский, с. Усть-Обор, ул. Центральная, д. 46	Индивидуальные домовладения	50,938426	108,562336
28101	Забайкальский край, р-н. Петровск-Забайкальский, с. Усть-Обор, ул. Центральная, д. 47	Индивидуальные домовладения	50,938426	108,562336
28102	Забайкальский край, р-н. Петровск-Забайкальский, с. Усть-Обор, ул. Центральная, д. 48	Индивидуальные домовладения	50,938426	108,562336
28103	Забайкальский край, р-н. Петровск-Забайкальский, с. Усть-Обор, ул. Центральная, д. 5	Индивидуальные домовладения	50,938426	108,562336
28104	Забайкальский край, р-н. Петровск-Забайкальский, с. Усть-Обор, ул. Центральная, д. 50	Индивидуальные домовладения	50,938426	108,562336
28105	Забайкальский край, р-н. Петровск-Забайкальский, с. Усть-Обор, ул. Центральная, д. 50а	Индивидуальные домовладения	50,938426	108,562336

№ п/п	Адрес	Вид	Широта	Долгота
28106	Забайкальский край, р-н. Петровск-Забайкальский, с. Усть-Обор, ул. Центральная, д. 52	Индивидуальные домовладения	50,938426	108,562336
28107	Забайкальский край, р-н. Петровск-Забайкальский, с. Усть-Обор, ул. Центральная, д. 53	Индивидуальные домовладения	50,938426	108,562336
28108	Забайкальский край, р-н. Петровск-Забайкальский, с. Усть-Обор, ул. Центральная, д. 54	Индивидуальные домовладения	50,938426	108,562336
28109	Забайкальский край, р-н. Петровск-Забайкальский, с. Усть-Обор, ул. Центральная, д. 55	Индивидуальные домовладения	50,938426	108,562336
28110	Забайкальский край, р-н. Хилокский, г. Хилок, ул. Кирова, д. 5	Индивидуальные домовладения	51,35461	110,456659
28111	Забайкальский край, р-н. Хилокский, г. Хилок, ул. Кирова, д. 50	Индивидуальные домовладения	51,35461	110,456659
28112	Забайкальский край, р-н. Петровск-Забайкальский, с. Усть-Обор, ул. Центральная, д. 56а	Индивидуальные домовладения	50,938426	108,562336
28113	Забайкальский край, р-н. Петровск-Забайкальский, с. Усть-Обор, ул. Центральная, д. 58	Индивидуальные домовладения	50,938426	108,562336
28114	Забайкальский край, р-н. Петровск-Забайкальский, с. Усть-Обор, ул. Центральная, д. 59	Индивидуальные домовладения	50,938426	108,562336
28115	Забайкальский край, р-н. Петровск-Забайкальский, с. Усть-Обор, ул. Центральная, д. 6	Индивидуальные домовладения	50,938426	108,562336
28116	Забайкальский край, р-н. Петровск-Забайкальский, с. Усть-Обор, ул. Центральная, д. 60	Индивидуальные домовладения	50,938426	108,562336

№ п/п	Адрес	Вид	Широта	Долгота
28117	Забайкальский край, р-н. Петровск-Забайкальский, с. Усть-Обор, ул. Центральная, д. 61	Индивидуальные домовладения	50,938426	108,562336
28118	Забайкальский край, р-н. Петровск-Забайкальский, с. Усть-Обор, ул. Центральная, д. 67	Индивидуальные домовладения	50,938426	108,562336
28119	Забайкальский край, р-н. Петровск-Забайкальский, с. Усть-Обор, ул. Центральная, д. 69	Индивидуальные домовладения	50,938426	108,562336
28120	Забайкальский край, р-н. Петровск-Забайкальский, с. Усть-Обор, ул. Центральная, д. 7	Индивидуальные домовладения	50,938426	108,562336
28121	Забайкальский край, р-н. Петровск-Забайкальский, с. Усть-Обор, ул. Центральная, д. 71	Индивидуальные домовладения	50,938426	108,562336
28122	Забайкальский край, р-н. Петровск-Забайкальский, с. Усть-Обор, ул. Центральная, д. 73	Индивидуальные домовладения	50,938426	108,562336
28123	Забайкальский край, р-н. Петровск-Забайкальский, с. Усть-Обор, ул. Центральная, д. 73а	Индивидуальные домовладения	50,938426	108,562336
28124	Забайкальский край, р-н. Петровск-Забайкальский, с. Усть-Обор, ул. Центральная, д. 77	Индивидуальные домовладения	50,938426	108,562336
28125	Забайкальский край, р-н. Петровск-Забайкальский, с. Усть-Обор, ул. Центральная, д. 79	Индивидуальные домовладения	50,938426	108,562336
28126	Забайкальский край, р-н. Петровск-Забайкальский, с. Усть-Обор, ул. Центральная, д. 8	Индивидуальные домовладения	50,938426	108,562336

№ п/п	Адрес	Вид	Широта	Долгота
28127	Забайкальский край, р-н. Петровск-Забайкальский, с. Усть-Обор, ул. Центральная, д. 89	Индивидуальные домовладения	50,938426	108,562336
28128	Забайкальский край, р-н. Петровск-Забайкальский, с. Усть-Обор, ул. Центральная, д. 9	Индивидуальные домовладения	50,938426	108,562336
28129	Забайкальский край, р-н. Петровск-Забайкальский, г. Петровск-Забайкальский, мкр. Агропром, д. 1	Индивидуальные домовладения	51,286979	108,84023
28130	Забайкальский край, р-н. Петровск-Забайкальский, г. Петровск-Забайкальский, мкр. Агропром, д. 10	Индивидуальные домовладения	51,286979	108,84023
28131	Забайкальский край, р-н. Петровск-Забайкальский, г. Петровск-Забайкальский, мкр. Агропром, д. 11	Индивидуальные домовладения	51,286979	108,84023
28132	Забайкальский край, р-н. Петровск-Забайкальский, г. Петровск-Забайкальский, мкр. Агропром, д. 12	Индивидуальные домовладения	51,286979	108,84023
28133	Забайкальский край, р-н. Петровск-Забайкальский, г. Петровск-Забайкальский, мкр. Агропром, д. 13	Индивидуальные домовладения	51,286979	108,84023
28134	Забайкальский край, р-н. Петровск-Забайкальский, г. Петровск-Забайкальский, мкр. Агропром, д. 13а	Индивидуальные домовладения	51,286979	108,84023
28135	Забайкальский край, р-н. Петровск-Забайкальский, г. Петровск-Забайкальский, мкр. Агропром, д. 15	Индивидуальные домовладения	51,286979	108,84023
28136	Забайкальский край, р-н. Петровск-Забайкальский, г. Петровск-Забайкальский, мкр. Агропром, д. 19	Индивидуальные домовладения	51,286979	108,84023

№ п/п	Адрес	Вид	Широта	Долгота
28137	Забайкальский край, р-н. Петровск-Забайкальский, г. Петровск-Забайкальский, мкр. Агропром, д. 2	Индивидуальные домовладения	51,286979	108,84023
28138	Забайкальский край, р-н. Петровск-Забайкальский, г. Петровск-Забайкальский, мкр. Агропром, д. 21	Индивидуальные домовладения	51,286979	108,84023
28139	Забайкальский край, р-н. Хилокский, г. Хилок, ул. Кирова, д. 51	Индивидуальные домовладения	51,35461	110,456659
28140	Забайкальский край, р-н. Петровск-Забайкальский, г. Петровск-Забайкальский, мкр. Агропром, д. 25	Индивидуальные домовладения	51,286979	108,84023
28141	Забайкальский край, р-н. Петровск-Забайкальский, г. Петровск-Забайкальский, мкр. Агропром, д. 28	Индивидуальные домовладения	51,286979	108,84023
28142	Забайкальский край, р-н. Петровск-Забайкальский, г. Петровск-Забайкальский, мкр. Агропром, д. 34	Индивидуальные домовладения	51,286979	108,84023
28143	Забайкальский край, р-н. Петровск-Забайкальский, г. Петровск-Забайкальский, мкр. Агропром, д. 35	Индивидуальные домовладения	51,286979	108,84023
28144	Забайкальский край, р-н. Петровск-Забайкальский, г. Петровск-Забайкальский, мкр. Агропром, д. 39	Индивидуальные домовладения	51,286979	108,84023
28145	Забайкальский край, р-н. Петровск-Забайкальский, г. Петровск-Забайкальский, мкр. Агропром, д. 40	Индивидуальные домовладения	51,286979	108,84023
28146	Забайкальский край, р-н. Хилокский, г. Хилок, ул. Ключевая, д. 2	Индивидуальные домовладения	51,360083	110,462641
28147	Забайкальский край, р-н. Петровск-Забайкальский, г. Петровск-Забайкальский, мкр. Агропром, д. 41	Индивидуальные домовладения	51,286979	108,84023

№ п/п	Адрес	Вид	Широта	Долгота
28148	Забайкальский край, р-н. Петровск-Забайкальский, г. Петровск-Забайкальский, мкр. Агропром, д. 43	Индивидуальные домовладения	51,286979	108,84023
28149	Забайкальский край, р-н. Петровск-Забайкальский, г. Петровск-Забайкальский, мкр. Агропром, д. 49	Индивидуальные домовладения	51,286979	108,84023
28150	Забайкальский край, р-н. Петровск-Забайкальский, г. Петровск-Забайкальский, мкр. Агропром, д. 5	Индивидуальные домовладения	51,286979	108,84023
28151	Забайкальский край, р-н. Петровск-Забайкальский, г. Петровск-Забайкальский, мкр. Агропром, д. 6	Индивидуальные домовладения	51,286979	108,84023
28152	Забайкальский край, р-н. Петровск-Забайкальский, г. Петровск-Забайкальский, мкр. Агропром, д. 8	Индивидуальные домовладения	51,286979	108,84023
28153	Забайкальский край, р-н. Петровск-Забайкальский, г. Петровск-Забайкальский, пер. 2-й Пушкинский, д. 1	Индивидуальные домовладения	51,273001	108,848198
28154	Забайкальский край, р-н. Петровск-Забайкальский, г. Петровск-Забайкальский, пер. 2-й Пушкинский, д. 2	Индивидуальные домовладения	51,273001	108,848198
28155	Забайкальский край, р-н. Петровск-Забайкальский, г. Петровск-Забайкальский, пер. Безымянный, д. 2	Индивидуальные домовладения	51,274895	108,846779
28156	Забайкальский край, р-н. Петровск-Забайкальский, г. Петровск-Забайкальский, пер. Безымянный, д. 3	Индивидуальные домовладения	51,274895	108,846779
28157	Забайкальский край, р-н. Петровск-Забайкальский, г. Петровск-Забайкальский, пер. Верхний, д. 1	Индивидуальные домовладения	51,288923	108,821339

№ п/п	Адрес	Вид	Широта	Долгота
28158	Забайкальский край, р-н. Петровск-Забайкальский, г. Петровск-Забайкальский, пер. Верхний, д. 2	Индивидуальные домовладения	51,288923	108,821339
28159	Забайкальский край, р-н. Петровск-Забайкальский, г. Петровск-Забайкальский, пер. Верхний, д. 2а	Индивидуальные домовладения	51,288923	108,821339
28160	Забайкальский край, р-н. Петровск-Забайкальский, г. Петровск-Забайкальский, пер. Верхний, д. 2б	Индивидуальные домовладения	51,288923	108,821339
28161	Забайкальский край, р-н. Петровск-Забайкальский, г. Петровск-Забайкальский, пер. Верхний, д. 3	Индивидуальные домовладения	51,288923	108,821339
28162	Забайкальский край, р-н. Петровск-Забайкальский, г. Петровск-Забайкальский, пер. Верхний, д. 4	Индивидуальные домовладения	51,288923	108,821339
28163	Забайкальский край, р-н. Петровск-Забайкальский, г. Петровск-Забайкальский, пер. Верхний, д. 7	Индивидуальные домовладения	51,288923	108,821339
28164	Забайкальский край, р-н. Петровск-Забайкальский, г. Петровск-Забайкальский, пер. Верхний, д. 9	Индивидуальные домовладения	51,288923	108,821339
28165	Забайкальский край, р-н. Петровск-Забайкальский, г. Петровск-Забайкальский, пер. Заводской, д. 3	Индивидуальные домовладения	51,268307	108,840077
28166	Забайкальский край, р-н. Петровск-Забайкальский, г. Петровск-Забайкальский, пер. Заводской, д. 6	Индивидуальные домовладения	51,268307	108,840077
28167	Забайкальский край, р-н. Хилокский, г. Хилок, ул. Кирова, д. 52	Индивидуальные домовладения	51,35461	110,456659

№ п/п	Адрес	Вид	Широта	Долгота
28168	Забайкальский край, р-н. Петровск-Забайкальский, г. Петровск-Забайкальский, пер. Крестьянский, д. 5	Индивидуальные домовладения	51,278613	108,861808
28169	Забайкальский край, р-н. Петровск-Забайкальский, г. Петровск-Забайкальский, пер. Крестьянский, д. 6	Индивидуальные домовладения	51,278613	108,861808
28170	Забайкальский край, р-н. Петровск-Забайкальский, г. Петровск-Забайкальский, пер. Лебедевский, д. 4	Индивидуальные домовладения	51,273593	108,843356
28171	Забайкальский край, р-н. Петровск-Забайкальский, г. Петровск-Забайкальский, ул. 70 лет Октября, д. 10	Индивидуальные домовладения	51,288984	108,828516
28172	Забайкальский край, р-н. Петровск-Забайкальский, г. Петровск-Забайкальский, ул. 70 лет Октября, д. 12	Индивидуальные домовладения	51,288984	108,828516
28173	Забайкальский край, р-н. Петровск-Забайкальский, г. Петровск-Забайкальский, ул. 70 лет Октября, д. 14	Индивидуальные домовладения	51,288984	108,828516
28174	Забайкальский край, р-н. Хилокский, г. Хилок, ул. Ключевая, д. 20	Индивидуальные домовладения	51,364194	110,46751
28175	Забайкальский край, р-н. Петровск-Забайкальский, г. Петровск-Забайкальский, ул. 70 лет Октября, д. 18	Индивидуальные домовладения	51,288984	108,828516
28176	Забайкальский край, р-н. Петровск-Забайкальский, г. Петровск-Забайкальский, ул. 70 лет Октября, д. 2	Индивидуальные домовладения	51,288984	108,828516
28177	Забайкальский край, р-н. Петровск-Забайкальский, г. Петровск-Забайкальский, ул. 70 лет Октября, д. 20	Индивидуальные домовладения	51,288984	108,828516

№ п/п	Адрес	Вид	Широта	Долгота
28178	Забайкальский край, р-н. Петровск-Забайкальский, г. Петровск-Забайкальский, ул. 70 лет Октября, д. 22	Индивидуальные домовладения	51,288984	108,828516
28179	Забайкальский край, р-н. Петровск-Забайкальский, г. Петровск-Забайкальский, ул. 70 лет Октября, д. 6	Индивидуальные домовладения	51,288984	108,828516
28180	Забайкальский край, р-н. Петровск-Забайкальский, г. Петровск-Забайкальский, ул. 70 лет Октября, д. 8	Индивидуальные домовладения	51,288984	108,828516
28181	Забайкальский край, р-н. Петровск-Забайкальский, г. Петровск-Забайкальский, ул. Ангарская, д. 1	Индивидуальные домовладения	51,2856	108,83443
28182	Забайкальский край, р-н. Петровск-Забайкальский, г. Петровск-Забайкальский, ул. Ангарская, д. 10	Индивидуальные домовладения	51,28496	108,83675
28183	Забайкальский край, р-н. Петровск-Забайкальский, г. Петровск-Забайкальский, ул. Ангарская, д. 11	Индивидуальные домовладения	51,284996	108,83586
28184	Забайкальский край, р-н. Петровск-Забайкальский, г. Петровск-Забайкальский, ул. Ангарская, д. 12	Индивидуальные домовладения	51,284863	108,83698
28185	Забайкальский край, р-н. Петровск-Забайкальский, г. Петровск-Забайкальский, ул. Ангарская, д. 13	Индивидуальные домовладения	51,284912	108,836
28186	Забайкальский край, р-н. Петровск-Забайкальский, г. Петровск-Забайкальский, ул. Ангарская, д. 15	Индивидуальные домовладения	51,28482	108,83628
28187	Забайкальский край, р-н. Петровск-Забайкальский, г. Петровск-Забайкальский, ул. Ангарская, д. 16	Индивидуальные домовладения	51,28466	108,83747

№ п/п	Адрес	Вид	Широта	Долгота
28188	Забайкальский край, р-н. Петровск-Забайкальский, г. Петровск-Забайкальский, ул. Ангарская, д. 17	Индивидуальные домовладения	51,28472	108,83645
28189	Забайкальский край, р-н. Петровск-Забайкальский, г. Петровск-Забайкальский, ул. Ангарская, д. 18	Индивидуальные домовладения	51,28457	108,83766
28190	Забайкальский край, р-н. Петровск-Забайкальский, г. Петровск-Забайкальский, ул. Ангарская, д. 19	Индивидуальные домовладения	51,284607	108,83675
28191	Забайкальский край, р-н. Петровск-Забайкальский, г. Петровск-Забайкальский, ул. Ангарская, д. 2	Индивидуальные домовладения	51,28591	108,834755
28192	Забайкальский край, р-н. Петровск-Забайкальский, г. Петровск-Забайкальский, ул. Ангарская, д. 20	Индивидуальные домовладения	51,28446	108,837906
28193	Забайкальский край, р-н. Петровск-Забайкальский, г. Петровск-Забайкальский, ул. Ангарская, д. 21	Индивидуальные домовладения	51,284496	108,83699
28194	Забайкальский край, р-н. Петровск-Забайкальский, г. Петровск-Забайкальский, ул. Ангарская, д. 22	Индивидуальные домовладения	51,284325	108,8382
28195	Забайкальский край, р-н. Хилокский, г. Хилок, ул. Кирова, д. 54	Индивидуальные домовладения	51,35461	110,456659
28196	Забайкальский край, р-н. Хилокский, г. Хилок, ул. Кирова, д. 55	Индивидуальные домовладения	51,35461	110,456659
28197	Забайкальский край, р-н. Петровск-Забайкальский, г. Петровск-Забайкальский, ул. Ангарская, д. 25	Индивидуальные домовладения	51,284355	108,837456
28198	Забайкальский край, р-н. Петровск-Забайкальский, г. Петровск-Забайкальский, ул. Ангарская, д. 26	Индивидуальные домовладения	51,283947	108,83907

№ п/п	Адрес	Вид	Широта	Долгота
28199	Забайкальский край, р-н. Петровск-Забайкальский, г. Петровск-Забайкальский, ул. Ангарская, д. 27	Индивидуальные домовладения	51,28425	108,83765
28200	Забайкальский край, р-н. Петровск-Забайкальский, г. Петровск-Забайкальский, ул. Ангарская, д. 28	Индивидуальные домовладения	51,28378	108,83962
28201	Забайкальский край, р-н. Петровск-Забайкальский, г. Петровск-Забайкальский, ул. Ангарская, д. 29	Индивидуальные домовладения	51,28413	108,83803
28202	Забайкальский край, р-н. Петровск-Забайкальский, г. Петровск-Забайкальский, ул. Ангарская, д. 3	Индивидуальные домовладения	51,285526	108,83465
28203	Забайкальский край, р-н. Петровск-Забайкальский, г. Петровск-Забайкальский, ул. Ангарская, д. 30	Индивидуальные домовладения	51,283592	108,84001
28204	Забайкальский край, р-н. Петровск-Забайкальский, г. Петровск-Забайкальский, ул. Ангарская, д. 31	Индивидуальные домовладения	51,284027	108,838264
28205	Забайкальский край, р-н. Петровск-Забайкальский, г. Петровск-Забайкальский, ул. Ангарская, д. 33	Индивидуальные домовладения	51,28391	108,83841
28206	Забайкальский край, р-н. Петровск-Забайкальский, г. Петровск-Забайкальский, ул. Ангарская, д. 35	Индивидуальные домовладения	51,28381	108,838646
28207	Забайкальский край, р-н. Петровск-Забайкальский, г. Петровск-Забайкальский, ул. Ангарская, д. 37	Индивидуальные домовладения	51,283425	108,839943
28208	Забайкальский край, р-н. Петровск-Забайкальский, г. Петровск-Забайкальский, ул. Ангарская, д. 39	Индивидуальные домовладения	51,283524	108,83937

№ п/п	Адрес	Вид	Широта	Долгота
28209	Забайкальский край, р-н. Петровск-Забайкальский, г. Петровск-Забайкальский, ул. Ангарская, д. 4	Индивидуальные домовладения	51,285606	108,83538
28210	Забайкальский край, р-н. Петровск-Забайкальский, г. Петровск-Забайкальский, ул. Ангарская, д. 43	Индивидуальные домовладения	51,283245	108,83994
28211	Забайкальский край, р-н. Петровск-Забайкальский, г. Петровск-Забайкальский, ул. Ангарская, д. 5	Индивидуальные домовладения	51,285362	108,834894
28212	Забайкальский край, р-н. Петровск-Забайкальский, г. Петровск-Забайкальский, ул. Ангарская, д. 6	Индивидуальные домовладения	51,285423	108,835754
28213	Забайкальский край, р-н. Петровск-Забайкальский, г. Петровск-Забайкальский, ул. Ангарская, д. 7	Индивидуальные домовладения	51,285275	108,83521
28214	Забайкальский край, р-н. Петровск-Забайкальский, г. Петровск-Забайкальский, ул. Ангарская, д. 8	МКД	51,285347	108,8364
28215	Забайкальский край, р-н. Петровск-Забайкальский, г. Петровск-Забайкальский, ул. Ангарская, д. 9	Индивидуальные домовладения	51,285103	108,83561
28216	Забайкальский край, р-н. Петровск-Забайкальский, г. Петровск-Забайкальский, ул. Балягинская, д. 19	Индивидуальные домовладения	51,276822	108,83475
28217	Забайкальский край, р-н. Петровск-Забайкальский, г. Петровск-Забайкальский, ул. Балягинская, д. 24	Индивидуальные домовладения	51,276822	108,83475
28218	Забайкальский край, р-н. Петровск-Забайкальский, г. Петровск-Забайкальский, ул. Балягинская, д. 28	Индивидуальные домовладения	51,276822	108,83475

№ п/п	Адрес	Вид	Широта	Долгота
28219	Забайкальский край, р-н. Петровск-Забайкальский, г. Петровск-Забайкальский, ул. Балягинская, д. 42	Индивидуальные домовладения	51,276822	108,83475
28220	Забайкальский край, р-н. Петровск-Забайкальский, г. Петровск-Забайкальский, ул. Балягинская, д. 46	Индивидуальные домовладения	51,276822	108,83475
28221	Забайкальский край, р-н. Петровск-Забайкальский, г. Петровск-Забайкальский, ул. Балягинская, д. 47	Индивидуальные домовладения	51,276822	108,83475
28222	Забайкальский край, р-н. Красночикойский, с. Архангельское, ул. Лесная, д. 4	Индивидуальные домовладения		
28223	Забайкальский край, р-н. Хилокский, г. Хилок, ул. Кирова, д. 56	Индивидуальные домовладения	51,35461	110,456659
28224	Забайкальский край, р-н. Хилокский, г. Хилок, ул. Кирова, д. 57	Индивидуальные домовладения	51,35461	110,456659
28225	Забайкальский край, р-н. Петровск-Забайкальский, г. Петровск-Забайкальский, ул. Верхнекрасная, д. 100	Индивидуальные домовладения	51,285233	108,833015
28226	Забайкальский край, р-н. Петровск-Забайкальский, г. Петровск-Забайкальский, ул. Верхнекрасная, д. 101	Индивидуальные домовладения	51,286613	108,82623
28227	Забайкальский край, р-н. Петровск-Забайкальский, г. Петровск-Забайкальский, ул. Верхнекрасная, д. 102	Индивидуальные домовладения	51,28534	108,83278
28228	Забайкальский край, р-н. Петровск-Забайкальский, г. Петровск-Забайкальский, ул. Верхнекрасная, д. 103	Индивидуальные домовладения	51,286674	108,82595
28229	Забайкальский край, р-н. Петровск-Забайкальский, г. Петровск-Забайкальский, ул. Верхнекрасная, д. 104	Индивидуальные домовладения	51,28544	108,83252

№ п/п	Адрес	Вид	Широта	Долгота
28230	Забайкальский край, р-н. Петровск-Забайкальский, г. Петровск-Забайкальский, ул. Верхнекрасная, д. 105	Индивидуальные домовладения	51,2867	108,82571
28231	Забайкальский край, р-н. Петровск-Забайкальский, г. Петровск-Забайкальский, ул. Верхнекрасная, д. 106	Индивидуальные домовладения	51,285538	108,832245
28232	Забайкальский край, р-н. Петровск-Забайкальский, г. Петровск-Забайкальский, ул. Верхнекрасная, д. 107	Индивидуальные домовладения	51,28676	108,82541
28233	Забайкальский край, р-н. Петровск-Забайкальский, г. Петровск-Забайкальский, ул. Верхнекрасная, д. 108	Индивидуальные домовладения	51,28563	108,831985
28234	Забайкальский край, р-н. Петровск-Забайкальский, г. Петровск-Забайкальский, ул. Верхнекрасная, д. 110	Индивидуальные домовладения	51,285725	108,83174
28235	Забайкальский край, р-н. Петровск-Забайкальский, г. Петровск-Забайкальский, ул. Верхнекрасная, д. 112	Индивидуальные домовладения	51,28581	108,831535
28236	Забайкальский край, р-н. Петровск-Забайкальский, г. Петровск-Забайкальский, ул. Верхнекрасная, д. 113	Индивидуальные домовладения	51,28702	108,82373
28237	Забайкальский край, р-н. Петровск-Забайкальский, г. Петровск-Забайкальский, ул. Верхнекрасная, д. 114	Индивидуальные домовладения	51,285927	108,83122
28238	Забайкальский край, р-н. Петровск-Забайкальский, г. Петровск-Забайкальский, ул. Верхнекрасная, д. 115	Индивидуальные домовладения	51,287094	108,82321
28239	Забайкальский край, р-н. Петровск-Забайкальский, г. Петровск-Забайкальский, ул. Верхнекрасная, д. 116	Индивидуальные домовладения	51,285537	108,8314

№ п/п	Адрес	Вид	Широта	Долгота
28240	Забайкальский край, р-н. Петровск-Забайкальский, г. Петровск-Забайкальский, ул. Верхнекрасная, д. 117	Индивидуальные домовладения	51,285537	108,8314
28241	Забайкальский край, р-н. Петровск-Забайкальский, г. Петровск-Забайкальский, ул. Верхнекрасная, д. 118	Индивидуальные домовладения	51,286087	108,830734
28242	Забайкальский край, р-н. Петровск-Забайкальский, г. Петровск-Забайкальский, ул. Верхнекрасная, д. 119	Индивидуальные домовладения	51,285537	108,8314
28243	Забайкальский край, р-н. Петровск-Забайкальский, г. Петровск-Забайкальский, ул. Верхнекрасная, д. 12	Индивидуальные домовладения	51,280914	108,84394
28244	Забайкальский край, р-н. Петровск-Забайкальский, г. Петровск-Забайкальский, ул. Верхнекрасная, д. 120	Индивидуальные домовладения	51,286194	108,830444
28245	Забайкальский край, р-н. Петровск-Забайкальский, г. Петровск-Забайкальский, ул. Верхнекрасная, д. 121	Индивидуальные домовладения	51,2873	108,82164
28246	Забайкальский край, р-н. Петровск-Забайкальский, г. Петровск-Забайкальский, ул. Верхнекрасная, д. 122	Индивидуальные домовладения	51,285537	108,8314
28247	Забайкальский край, р-н. Петровск-Забайкальский, г. Петровск-Забайкальский, ул. Верхнекрасная, д. 124	Индивидуальные домовладения	51,285537	108,8314
28248	Забайкальский край, р-н. Петровск-Забайкальский, г. Петровск-Забайкальский, ул. Верхнекрасная, д. 125	Индивидуальные домовладения	51,285537	108,8314
28249	Забайкальский край, р-н. Красночикойский, с. Архангельское, ул. Лесная, д. 4а	Индивидуальные домовладения		
28250	Забайкальский край, р-н. Хилокский, г. Хилок, ул. Кирова, д. 58	Индивидуальные домовладения	51,351286	110,454009

№ п/п	Адрес	Вид	Широта	Долгота
28251	Забайкальский край, р-н. Петровск-Забайкальский, г. Петровск-Забайкальский, ул. Верхнекрасная, д. 128	Индивидуальные домовладения	51,285537	108,8314
28252	Забайкальский край, р-н. Петровск-Забайкальский, г. Петровск-Забайкальский, ул. Верхнекрасная, д. 129	Индивидуальные домовладения	51,285537	108,8314
28253	Забайкальский край, р-н. Петровск-Забайкальский, г. Петровск-Забайкальский, ул. Верхнекрасная, д. 130	Индивидуальные домовладения	51,285537	108,8314
28254	Забайкальский край, р-н. Петровск-Забайкальский, г. Петровск-Забайкальский, ул. Верхнекрасная, д. 131	Индивидуальные домовладения	51,285537	108,8314
28255	Забайкальский край, р-н. Петровск-Забайкальский, г. Петровск-Забайкальский, ул. Верхнекрасная, д. 133	Индивидуальные домовладения	51,285537	108,8314
28256	Забайкальский край, р-н. Петровск-Забайкальский, г. Петровск-Забайкальский, ул. Верхнекрасная, д. 136	Индивидуальные домовладения	51,285537	108,8314
28257	Забайкальский край, р-н. Петровск-Забайкальский, г. Петровск-Забайкальский, ул. Верхнекрасная, д. 144	Индивидуальные домовладения	51,285537	108,8314
28258	Забайкальский край, р-н. Петровск-Забайкальский, г. Петровск-Забайкальский, ул. Верхнекрасная, д. 146	Индивидуальные домовладения	51,285537	108,8314
28259	Забайкальский край, р-н. Петровск-Забайкальский, г. Петровск-Забайкальский, ул. Верхнекрасная, д. 148	Индивидуальные домовладения	51,285537	108,8314
28260	Забайкальский край, р-н. Петровск-Забайкальский, г. Петровск-Забайкальский, ул. Верхнекрасная, д. 150	Индивидуальные домовладения	51,285537	108,8314

№ п/п	Адрес	Вид	Широта	Долгота
28261	Забайкальский край, р-н. Петровск-Забайкальский, г. Петровск-Забайкальский, ул. Верхнекрасная, д. 152	Индивидуальные домовладения	51,285537	108,8314
28262	Забайкальский край, р-н. Петровск-Забайкальский, г. Петровск-Забайкальский, ул. Верхнекрасная, д. 154	Индивидуальные домовладения	51,285537	108,8314
28263	Забайкальский край, р-н. Петровск-Забайкальский, г. Петровск-Забайкальский, ул. Верхнекрасная, д. 156	Индивидуальные домовладения	51,285537	108,8314
28264	Забайкальский край, р-н. Петровск-Забайкальский, г. Петровск-Забайкальский, ул. Верхнекрасная, д. 23	Индивидуальные домовладения	51,28244	108,839325
28265	Забайкальский край, р-н. Петровск-Забайкальский, г. Петровск-Забайкальский, ул. Верхнекрасная, д. 25	Индивидуальные домовладения	51,285537	108,8314
28266	Забайкальский край, р-н. Петровск-Забайкальский, г. Петровск-Забайкальский, ул. Верхнекрасная, д. 27	Индивидуальные домовладения	51,28261	108,83889
28267	Забайкальский край, р-н. Петровск-Забайкальский, г. Петровск-Забайкальский, ул. Верхнекрасная, д. 29	Индивидуальные домовладения	51,282837	108,83839
28268	Забайкальский край, р-н. Петровск-Забайкальский, г. Петровск-Забайкальский, ул. Верхнекрасная, д. 31	Индивидуальные домовладения	51,282936	108,83814
28269	Забайкальский край, р-н. Петровск-Забайкальский, г. Петровск-Забайкальский, ул. Верхнекрасная, д. 33	Индивидуальные домовладения	51,283047	108,8379
28270	Забайкальский край, р-н. Петровск-Забайкальский, г. Петровск-Забайкальский, ул. Верхнекрасная, д. 35	Индивидуальные домовладения	51,283146	108,83766

№ п/п	Адрес	Вид	Широта	Долгота
28271	Забайкальский край, р-н. Петровск-Забайкальский, г. Петровск-Забайкальский, ул. Верхнекрасная, д. 37	Индивидуальные домовладения	51,283237	108,83744
28272	Забайкальский край, р-н. Петровск-Забайкальский, г. Петровск-Забайкальский, ул. Верхнекрасная, д. 41	Индивидуальные домовладения	51,283367	108,83707
28273	Забайкальский край, р-н. Петровск-Забайкальский, г. Петровск-Забайкальский, ул. Верхнекрасная, д. 43	Индивидуальные домовладения	51,283474	108,83686
28274	Забайкальский край, р-н. Петровск-Забайкальский, г. Петровск-Забайкальский, ул. Верхнекрасная, д. 44	Индивидуальные домовладения	51,285537	108,8314
28275	Забайкальский край, р-н. Петровск-Забайкальский, г. Петровск-Забайкальский, ул. Верхнекрасная, д. 45	Индивидуальные домовладения	51,283596	108,83655
28276	Забайкальский край, р-н. Петровск-Забайкальский, г. Петровск-Забайкальский, ул. Мира, д. 1	Индивидуальные домовладения	51,296481	108,78281
28277	Забайкальский край, р-н. Хилокский, г. Хилок, ул. Кирова, д. 58а	Индивидуальные домовладения	51,351286	110,454009
28278	Забайкальский край, р-н. Петровск-Забайкальский, г. Петровск-Забайкальский, ул. Верхнекрасная, д. 47	Индивидуальные домовладения	51,283745	108,83617
28279	Забайкальский край, р-н. Петровск-Забайкальский, г. Петровск-Забайкальский, ул. Верхнекрасная, д. 49	Индивидуальные домовладения	51,283833	108,835846
28280	Забайкальский край, р-н. Петровск-Забайкальский, г. Петровск-Забайкальский, ул. Верхнекрасная, д. 50	Индивидуальные домовладения	51,283073	108,83874

№ п/п	Адрес	Вид	Широта	Долгота
28281	Забайкальский край, р-н. Петровск-Забайкальский, г. Петровск-Забайкальский, ул. Верхнекрасная, д. 51	Индивидуальные домовладения	51,28391	108,835556
28282	Забайкальский край, р-н. Петровск-Забайкальский, г. Петровск-Забайкальский, ул. Верхнекрасная, д. 52	Индивидуальные домовладения	51,283165	108,83853
28283	Забайкальский край, р-н. Петровск-Забайкальский, г. Петровск-Забайкальский, ул. Верхнекрасная, д. 53	Индивидуальные домовладения	51,283997	108,835266
28284	Забайкальский край, р-н. Петровск-Забайкальский, г. Петровск-Забайкальский, ул. Верхнекрасная, д. 54	Индивидуальные домовладения	51,283325	108,838196
28285	Забайкальский край, р-н. Петровск-Забайкальский, г. Петровск-Забайкальский, ул. Верхнекрасная, д. 55	Индивидуальные домовладения	51,284073	108,83501
28286	Забайкальский край, р-н. Петровск-Забайкальский, г. Петровск-Забайкальский, ул. Верхнекрасная, д. 56	Индивидуальные домовладения	51,283463	108,83788
28287	Забайкальский край, р-н. Петровск-Забайкальский, г. Петровск-Забайкальский, ул. Верхнекрасная, д. 57	Индивидуальные домовладения	51,28417	108,83466
28288	Забайкальский край, р-н. Петровск-Забайкальский, г. Петровск-Забайкальский, ул. Верхнекрасная, д. 58	Индивидуальные домовладения	51,283573	108,83766
28289	Забайкальский край, р-н. Петровск-Забайкальский, г. Петровск-Забайкальский, ул. Верхнекрасная, д. 59	Индивидуальные домовладения	51,28427	108,834305
28290	Забайкальский край, р-н. Петровск-Забайкальский, г. Петровск-Забайкальский, ул. Верхнекрасная, д. 61	Индивидуальные домовладения	51,28438	108,83401

№ п/п	Адрес	Вид	Широта	Долгота
28291	Забайкальский край, р-н. Петровск-Забайкальский, г. Петровск-Забайкальский, ул. Верхнекрасная, д. 63	Индивидуальные домовладения	51,28445	108,833725
28292	Забайкальский край, р-н. Петровск-Забайкальский, г. Петровск-Забайкальский, ул. Верхнекрасная, д. 64	Индивидуальные домовладения	51,283833	108,83682
28293	Забайкальский край, р-н. Петровск-Забайкальский, г. Петровск-Забайкальский, ул. Верхнекрасная, д. 65	Индивидуальные домовладения	51,284576	108,833435
28294	Забайкальский край, р-н. Петровск-Забайкальский, г. Петровск-Забайкальский, ул. Верхнекрасная, д. 66	Индивидуальные домовладения	51,283897	108,836655
28295	Забайкальский край, р-н. Петровск-Забайкальский, г. Петровск-Забайкальский, ул. Верхнекрасная, д. 67	Индивидуальные домовладения	51,28527	108,83152
28296	Забайкальский край, р-н. Петровск-Забайкальский, г. Петровск-Забайкальский, ул. Верхнекрасная, д. 68	Индивидуальные домовладения	51,283985	108,8364
28297	Забайкальский край, р-н. Петровск-Забайкальский, г. Петровск-Забайкальский, ул. Верхнекрасная, д. 69	Индивидуальные домовладения	51,285393	108,83124
28298	Забайкальский край, р-н. Петровск-Забайкальский, г. Петровск-Забайкальский, ул. Верхнекрасная, д. 70	Индивидуальные домовладения	51,284054	108,83616
28299	Забайкальский край, р-н. Петровск-Забайкальский, г. Петровск-Забайкальский, ул. Верхнекрасная, д. 71	Индивидуальные домовладения	51,285484	108,8309
28300	Забайкальский край, р-н. Петровск-Забайкальский, г. Петровск-Забайкальский, ул. Верхнекрасная, д. 72	Индивидуальные домовладения	51,284126	108,83594

№ п/п	Адрес	Вид	Широта	Долгота
28301	Забайкальский край, р-н. Петровск-Забайкальский, г. Петровск-Забайкальский, ул. Верхнекрасная, д. 73	Индивидуальные домовладения	51,28556	108,83061
28302	Забайкальский край, р-н. Петровск-Забайкальский, г. Петровск-Забайкальский, ул. Верхнекрасная, д. 74	Индивидуальные домовладения	51,28419	108,835724
28303	Забайкальский край, р-н. Петровск-Забайкальский, с. Малета, ул. Ленина, д. 34	Индивидуальные домовладения	50,840276	108,421184
28304	Забайкальский край, р-н. Хилокский, г. Хилок, ул. Кирова, д. 59	Индивидуальные домовладения	51,35461	110,456659
28305	Забайкальский край, р-н. Петровск-Забайкальский, г. Петровск-Забайкальский, ул. Верхнекрасная, д. 76	Индивидуальные домовладения	51,284264	108,835526
28306	Забайкальский край, р-н. Петровск-Забайкальский, г. Петровск-Забайкальский, ул. Верхнекрасная, д. 78	Индивидуальные домовладения	51,284363	108,83525
28307	Забайкальский край, р-н. Петровск-Забайкальский, г. Петровск-Забайкальский, ул. Верхнекрасная, д. 80	Индивидуальные домовладения	51,284435	108,83497
28308	Забайкальский край, р-н. Петровск-Забайкальский, г. Петровск-Забайкальский, ул. Верхнекрасная, д. 81	Индивидуальные домовладения	51,28588	108,829346
28309	Забайкальский край, р-н. Петровск-Забайкальский, г. Петровск-Забайкальский, ул. Верхнекрасная, д. 82	Индивидуальные домовладения	51,285537	108,8314
28310	Забайкальский край, р-н. Петровск-Забайкальский, г. Петровск-Забайкальский, ул. Верхнекрасная, д. 83	Индивидуальные домовладения	51,28598	108,828995
28311	Забайкальский край, р-н. Петровск-Забайкальский, г. Петровск-Забайкальский, ул. Верхнекрасная, д. 84	Индивидуальные домовладения	51,284676	108,8343

№ п/п	Адрес	Вид	Широта	Долгота
28312	Забайкальский край, р-н. Петровск-Забайкальский, г. Петровск-Забайкальский, ул. Верхнекрасная, д. 85	Индивидуальные домовладения	51,28606	108,82873
28313	Забайкальский край, р-н. Петровск-Забайкальский, г. Петровск-Забайкальский, ул. Верхнекрасная, д. 86	Индивидуальные домовладения	51,284748	108,83408
28314	Забайкальский край, р-н. Петровск-Забайкальский, г. Петровск-Забайкальский, ул. Верхнекрасная, д. 87	Индивидуальные домовладения	51,286125	108,82849
28315	Забайкальский край, р-н. Петровск-Забайкальский, г. Петровск-Забайкальский, ул. Верхнекрасная, д. 88	Индивидуальные домовладения	51,28483	108,83389
28316	Забайкальский край, р-н. Петровск-Забайкальский, г. Петровск-Забайкальский, ул. Верхнекрасная, д. 89	Индивидуальные домовладения	51,286186	108,828224
28317	Забайкальский край, р-н. Петровск-Забайкальский, г. Петровск-Забайкальский, ул. Верхнекрасная, д. 90	Индивидуальные домовладения	51,28488	108,8337
28318	Забайкальский край, р-н. Петровск-Забайкальский, г. Петровск-Забайкальский, ул. Верхнекрасная, д. 91	Индивидуальные домовладения	51,286266	108,82791
28319	Забайкальский край, р-н. Петровск-Забайкальский, г. Петровск-Забайкальский, ул. Верхнекрасная, д. 94	Индивидуальные домовладения	51,285537	108,8314
28320	Забайкальский край, р-н. Петровск-Забайкальский, г. Петровск-Забайкальский, ул. Верхнекрасная, д. 95	Индивидуальные домовладения	51,286423	108,8272
28321	Забайкальский край, р-н. Петровск-Забайкальский, г. Петровск-Забайкальский, ул. Верхнекрасная, д. 96	Индивидуальные домовладения	51,286652	108,833933

№ п/п	Адрес	Вид	Широта	Долгота
28322	Забайкальский край, р-н. Петровск-Забайкальский, г. Петровск-Забайкальский, ул. Верхнекрасная, д. 96а	Индивидуальные домовладения	51,286652	108,833933
28323	Забайкальский край, р-н. Петровск-Забайкальский, г. Петровск-Забайкальский, ул. Верхнекрасная, д. 96б	Индивидуальные домовладения	51,286652	108,833933
28324	Забайкальский край, р-н. Петровск-Забайкальский, г. Петровск-Забайкальский, ул. Верхнекрасная, д. 97	Индивидуальные домовладения	51,286503	108,82681
28325	Забайкальский край, р-н. Петровск-Забайкальский, г. Петровск-Забайкальский, ул. Верхнекрасная, д. 98	Индивидуальные домовладения	51,285537	108,8314
28326	Забайкальский край, р-н. Петровск-Забайкальский, г. Петровск-Забайкальский, ул. Верхнекрасная, д. 99	Индивидуальные домовладения	51,28655	108,82655
28327	Забайкальский край, р-н. Петровск-Забайкальский, г. Петровск-Забайкальский, ул. Верхняя, д. 13	Индивидуальные домовладения	51,277413	108,862212
28328	Забайкальский край, р-н. Петровск-Забайкальский, г. Петровск-Забайкальский, ул. Верхняя, д. 14	Индивидуальные домовладения	51,277413	108,862212
28329	Забайкальский край, р-н. Петровск-Забайкальский, г. Петровск-Забайкальский, ул. Верхняя, д. 15	Индивидуальные домовладения	51,277413	108,862212
28330	Забайкальский край, р-н. Петровск-Забайкальский, г. Петровск-Забайкальский, ул. Верхняя, д. 16	Индивидуальные домовладения	51,277413	108,862212
28331	Забайкальский край, р-н. Хилокский, г. Хилок, ул. Кирова, д. 6	Индивидуальные домовладения	51,35461	110,456659
28332	Забайкальский край, р-н. Хилокский, г. Хилок, ул. Кирова, д. 60	Индивидуальные домовладения	51,35461	110,456659

№ п/п	Адрес	Вид	Широта	Долгота
28333	Забайкальский край, р-н. Петровск-Забайкальский, г. Петровск-Забайкальский, ул. Верхняя, д. 18	Индивидуальные домовладения	51,277413	108,862212
28334	Забайкальский край, р-н. Петровск-Забайкальский, г. Петровск-Забайкальский, ул. Верхняя, д. 19	Индивидуальные домовладения	51,277413	108,862212
28335	Забайкальский край, р-н. Петровск-Забайкальский, г. Петровск-Забайкальский, ул. Верхняя, д. 21	Индивидуальные домовладения	51,277413	108,862212
28336	Забайкальский край, р-н. Петровск-Забайкальский, г. Петровск-Забайкальский, ул. Верхняя, д. 22а	Индивидуальные домовладения	51,277413	108,862212
28337	Забайкальский край, р-н. Петровск-Забайкальский, г. Петровск-Забайкальский, ул. Верхняя, д. 23	Индивидуальные домовладения	51,277413	108,862212
28338	Забайкальский край, р-н. Петровск-Забайкальский, г. Петровск-Забайкальский, ул. Верхняя, д. 26	Индивидуальные домовладения	51,277413	108,862212
28339	Забайкальский край, р-н. Хилокский, г. Хилок, ул. Ключевая, д. 40	Индивидуальные домовладения	51,364194	110,46751
28340	Забайкальский край, р-н. Петровск-Забайкальский, г. Петровск-Забайкальский, ул. Верхняя, д. 31	Индивидуальные домовладения	51,277413	108,862212
28341	Забайкальский край, р-н. Петровск-Забайкальский, г. Петровск-Забайкальский, ул. Верхняя, д. 35	Индивидуальные домовладения	51,277413	108,862212
28342	Забайкальский край, р-н. Петровск-Забайкальский, г. Петровск-Забайкальский, ул. Верхняя, д. 39	Индивидуальные домовладения	51,277413	108,862212

№ п/п	Адрес	Вид	Широта	Долгота
28343	Забайкальский край, р-н. Петровск-Забайкальский, г. Петровск-Забайкальский, ул. Верхняя, д. 44	Индивидуальные домовладения	51,277413	108,862212
28344	Забайкальский край, р-н. Петровск-Забайкальский, г. Петровск-Забайкальский, ул. Верхняя, д. 51	Индивидуальные домовладения	51,277413	108,862212
28345	Забайкальский край, р-н. Петровск-Забайкальский, г. Петровск-Забайкальский, ул. Верхняя, д. 52	Индивидуальные домовладения	51,277413	108,862212
28346	Забайкальский край, р-н. Петровск-Забайкальский, г. Петровск-Забайкальский, ул. Верхняя, д. 59а	Индивидуальные домовладения	51,277413	108,862212
28347	Забайкальский край, р-н. Петровск-Забайкальский, г. Петровск-Забайкальский, ул. Верхняя, д. 63	Индивидуальные домовладения	51,277413	108,862212
28348	Забайкальский край, р-н. Петровск-Забайкальский, г. Петровск-Забайкальский, ул. Верхняя, д. 76а	Индивидуальные домовладения	51,277413	108,862212
28349	Забайкальский край, р-н. Петровск-Забайкальский, г. Петровск-Забайкальский, ул. Верхняя, д. 77	Индивидуальные домовладения	51,277413	108,862212
28350	Забайкальский край, р-н. Петровск-Забайкальский, г. Петровск-Забайкальский, ул. Верхняя, д. 81	Индивидуальные домовладения	51,277413	108,862212
28351	Забайкальский край, р-н. Петровск-Забайкальский, г. Петровск-Забайкальский, ул. Верхняя, д. 93	Индивидуальные домовладения	51,277413	108,862212
28352	Забайкальский край, р-н. Петровск-Забайкальский, г. Петровск-Забайкальский, ул. Весенняя, д. 1	Индивидуальные домовладения	51,292685	108,779217

№ п/п	Адрес	Вид	Широта	Долгота
28353	Забайкальский край, р-н. Петровск-Забайкальский, г. Петровск-Забайкальский, ул. Весенняя, д. 10	Индивидуальные домовладения	51,292685	108,779217
28354	Забайкальский край, р-н. Петровск-Забайкальский, г. Петровск-Забайкальский, ул. Весенняя, д. 13	Индивидуальные домовладения	51,292685	108,779217
28355	Забайкальский край, р-н. Петровск-Забайкальский, г. Петровск-Забайкальский, ул. Весенняя, д. 16	Индивидуальные домовладения	51,292685	108,779217
28356	Забайкальский край, р-н. Петровск-Забайкальский, г. Петровск-Забайкальский, ул. Весенняя, д. 18	Индивидуальные домовладения	51,292685	108,779217
28357	Забайкальский край, р-н. Петровск-Забайкальский, г. Петровск-Забайкальский, ул. Весенняя, д. 24	Индивидуальные домовладения	51,292685	108,779217
28358	Забайкальский край, р-н. Петровск-Забайкальский, г. Петровск-Забайкальский, ул. Весенняя, д. 28	Индивидуальные домовладения	51,292685	108,779217
28359	Забайкальский край, р-н. Петровск-Забайкальский, г. Петровск-Забайкальский, ул. Весенняя, д. 3	Индивидуальные домовладения	51,292685	108,779217
28360	Забайкальский край, р-н. Хилокский, г. Хилок, ул. Кирова, д. 62	Индивидуальные домовладения	51,35461	110,456659
28361	Забайкальский край, р-н. Петровск-Забайкальский, г. Петровск-Забайкальский, ул. Весенняя, д. 38	Индивидуальные домовладения	51,292685	108,779217
28362	Забайкальский край, р-н. Петровск-Забайкальский, г. Петровск-Забайкальский, ул. Весенняя, д. 5	Индивидуальные домовладения	51,292685	108,779217

№ п/п	Адрес	Вид	Широта	Долгота
28363	Забайкальский край, р-н. Петровск-Забайкальский, г. Петровск-Забайкальский, ул. Весенняя, д. 8	Индивидуальные домовладения	51,292685	108,779217
28364	Забайкальский край, р-н. Петровск-Забайкальский, г. Петровск-Забайкальский, ул. Весенняя, д. 9	Индивидуальные домовладения	51,292685	108,779217
28365	Забайкальский край, р-н. Петровск-Забайкальский, г. Петровск-Забайкальский, ул. Вокзальная, д. 12	Индивидуальные домовладения	51,274895	108,846779
28366	Забайкальский край, р-н. Петровск-Забайкальский, г. Петровск-Забайкальский, ул. Вокзальная, д. 16	Индивидуальные домовладения	51,274895	108,846779
28367	Забайкальский край, р-н. Петровск-Забайкальский, г. Петровск-Забайкальский, ул. Вокзальная, д. 18	Индивидуальные домовладения	51,274895	108,846779
28368	Забайкальский край, р-н. Петровск-Забайкальский, г. Петровск-Забайкальский, ул. Вокзальная, д. 2	Индивидуальные домовладения	51,274895	108,846779
28369	Забайкальский край, р-н. Петровск-Забайкальский, г. Петровск-Забайкальский, ул. Вокзальная, д. 20	Индивидуальные домовладения	51,274895	108,846779
28370	Забайкальский край, р-н. Петровск-Забайкальский, г. Петровск-Забайкальский, ул. Вокзальная, д. 6	Индивидуальные домовладения	51,274895	108,846779
28371	Забайкальский край, р-н. Петровск-Забайкальский, г. Петровск-Забайкальский, ул. Вокзальная, д. 8	Индивидуальные домовладения	51,274895	108,846779
28372	Забайкальский край, р-н. Петровск-Забайкальский, г. Петровск-Забайкальский, ул. Герцена, д. 1	Индивидуальные домовладения	51,270454	108,842422

№ п/п	Адрес	Вид	Широта	Долгота
28373	Забайкальский край, р-н. Петровск-Забайкальский, г. Петровск-Забайкальский, ул. Герцена, д. 11	Индивидуальные домовладения	51,270454	108,842422
28374	Забайкальский край, р-н. Петровск-Забайкальский, г. Петровск-Забайкальский, ул. Герцена, д. 33	Индивидуальные домовладения	51,270454	108,842422
28375	Забайкальский край, р-н. Петровск-Забайкальский, г. Петровск-Забайкальский, ул. Герцена, д. 41	Индивидуальные домовладения	51,270454	108,842422
28376	Забайкальский край, р-н. Петровск-Забайкальский, г. Петровск-Забайкальский, ул. Герцена, д. 9	Индивидуальные домовладения	51,270454	108,842422
28377	Забайкальский край, р-н. Петровск-Забайкальский, г. Петровск-Забайкальский, ул. Горбачевского, д. 46	Индивидуальные домовладения	51,276923	108,857217
28378	Забайкальский край, р-н. Петровск-Забайкальский, г. Петровск-Забайкальский, ул. Горная, д. 13	Индивидуальные домовладения	51,26771	108,851765
28379	Забайкальский край, р-н. Петровск-Забайкальский, г. Петровск-Забайкальский, ул. Горная, д. 27	Индивидуальные домовладения	51,26628	108,85064
28380	Забайкальский край, р-н. Петровск-Забайкальский, г. Петровск-Забайкальский, ул. Декабристов, д. 101	Индивидуальные домовладения	51,271452	108,85066
28381	Забайкальский край, р-н. Петровск-Забайкальский, г. Петровск-Забайкальский, ул. Декабристов, д. 27	Индивидуальные домовладения	51,271452	108,85066
28382	Забайкальский край, р-н. Петровск-Забайкальский, г. Петровск-Забайкальский, ул. Декабристов, д. 29	Индивидуальные домовладения	51,271452	108,85066

№ п/п	Адрес	Вид	Широта	Долгота
28383	Забайкальский край, р-н. Петровск-Забайкальский, г. Петровск-Забайкальский, ул. Декабристов, д. 31	Индивидуальные домовладения	51,271452	108,85066
28384	Забайкальский край, р-н. Петровск-Забайкальский, г. Петровск-Забайкальский, ул. Декабристов, д. 40	Индивидуальные домовладения	51,271452	108,85066
28385	Забайкальский край, р-н. Петровск-Забайкальский, г. Петровск-Забайкальский, ул. Декабристов, д. 42	Индивидуальные домовладения	51,271452	108,85066
28386	Забайкальский край, р-н. Петровск-Забайкальский, г. Петровск-Забайкальский, ул. Декабристов, д. 43	Индивидуальные домовладения	51,271452	108,85066
28387	Забайкальский край, р-н. Хилокский, г. Хилок, ул. Кирова, д. 63	Индивидуальные домовладения	51,35461	110,456659
28388	Забайкальский край, р-н. Петровск-Забайкальский, г. Петровск-Забайкальский, ул. Декабристов, д. 93	Индивидуальные домовладения	51,271452	108,85066
28389	Забайкальский край, р-н. Петровск-Забайкальский, г. Петровск-Забайкальский, ул. Декабристов, д. 95	Индивидуальные домовладения	51,266961	108,847183
28390	Забайкальский край, р-н. Петровск-Забайкальский, г. Петровск-Забайкальский, ул. Енисейская, д. 1	Индивидуальные домовладения	51,284225	108,840185
28391	Забайкальский край, р-н. Петровск-Забайкальский, г. Петровск-Забайкальский, ул. Енисейская, д. 10	Индивидуальные домовладения	51,284225	108,840185
28392	Забайкальский край, р-н. Петровск-Забайкальский, г. Петровск-Забайкальский, ул. Енисейская, д. 11	Индивидуальные домовладения	51,284225	108,840185

№ п/п	Адрес	Вид	Широта	Долгота
28393	Забайкальский край, р-н. Петровск-Забайкальский, г. Петровск-Забайкальский, ул. Енисейская, д. 12	Индивидуальные домовладения	51,284225	108,840185
28394	Забайкальский край, р-н. Петровск-Забайкальский, г. Петровск-Забайкальский, ул. Енисейская, д. 13	Индивидуальные домовладения	51,284225	108,840185
28395	Забайкальский край, р-н. Петровск-Забайкальский, г. Петровск-Забайкальский, ул. Енисейская, д. 14	Индивидуальные домовладения	51,284225	108,840185
28396	Забайкальский край, р-н. Петровск-Забайкальский, г. Петровск-Забайкальский, ул. Енисейская, д. 15	Индивидуальные домовладения	51,284225	108,840185
28397	Забайкальский край, р-н. Петровск-Забайкальский, г. Петровск-Забайкальский, ул. Енисейская, д. 16	Индивидуальные домовладения	51,284225	108,840185
28398	Забайкальский край, р-н. Петровск-Забайкальский, г. Петровск-Забайкальский, ул. Енисейская, д. 19	Индивидуальные домовладения	51,284225	108,840185
28399	Забайкальский край, р-н. Петровск-Забайкальский, г. Петровск-Забайкальский, ул. Енисейская, д. 2	Индивидуальные домовладения	51,284225	108,840185
28400	Забайкальский край, р-н. Петровск-Забайкальский, г. Петровск-Забайкальский, ул. Енисейская, д. 20	Индивидуальные домовладения	51,284225	108,840185
28401	Забайкальский край, р-н. Петровск-Забайкальский, г. Петровск-Забайкальский, ул. Енисейская, д. 21	Индивидуальные домовладения	51,284225	108,840185
28402	Забайкальский край, р-н. Петровск-Забайкальский, г. Петровск-Забайкальский, ул. Енисейская, д. 22	Индивидуальные домовладения	51,284225	108,840185

№ п/п	Адрес	Вид	Широта	Долгота
28403	Забайкальский край, р-н. Петровск-Забайкальский, г. Петровск-Забайкальский, ул. Енисейская, д. 23	Индивидуальные домовладения	51,284344	108,839516
28404	Забайкальский край, р-н. Петровск-Забайкальский, г. Петровск-Забайкальский, ул. Енисейская, д. 24	Индивидуальные домовладения	51,284225	108,840185
28405	Забайкальский край, р-н. Петровск-Забайкальский, г. Петровск-Забайкальский, ул. Енисейская, д. 25	Индивидуальные домовладения	51,284225	108,840185
28406	Забайкальский край, р-н. Петровск-Забайкальский, г. Петровск-Забайкальский, ул. Енисейская, д. 26	Индивидуальные домовладения	51,284225	108,840185
28407	Забайкальский край, р-н. Петровск-Забайкальский, г. Петровск-Забайкальский, ул. Енисейская, д. 27	Индивидуальные домовладения	51,28409	108,84014
28408	Забайкальский край, р-н. Петровск-Забайкальский, г. Петровск-Забайкальский, ул. Енисейская, д. 29	Индивидуальные домовладения	51,284225	108,840185
28409	Забайкальский край, р-н. Петровск-Забайкальский, г. Петровск-Забайкальский, ул. Енисейская, д. 3	Индивидуальные домовладения	51,284225	108,840185
28410	Забайкальский край, р-н. Петровск-Забайкальский, г. Петровск-Забайкальский, ул. Енисейская, д. 30	Индивидуальные домовладения	51,284225	108,840185
28411	Забайкальский край, р-н. Петровск-Забайкальский, г. Петровск-Забайкальский, ул. Енисейская, д. 31	Индивидуальные домовладения	51,28393	108,84049
28412	Забайкальский край, р-н. Петровск-Забайкальский, г. Петровск-Забайкальский, ул. Енисейская, д. 32	Индивидуальные домовладения	51,284225	108,840185

№ п/п	Адрес	Вид	Широта	Долгота
28413	Забайкальский край, г. Чита, тракт. Московский, д. 65	Индивидуальные домовладения	52,022708	113,475564
28414	Забайкальский край, р-н. Хилокский, г. Хилок, ул. Кирова, д. 65	Индивидуальные домовладения	51,35461	110,456659
28415	Забайкальский край, р-н. Петровск-Забайкальский, г. Петровск-Забайкальский, ул. Енисейская, д. 34	Индивидуальные домовладения	51,284225	108,840185
28416	Забайкальский край, р-н. Петровск-Забайкальский, г. Петровск-Забайкальский, ул. Енисейская, д. 4	Индивидуальные домовладения	51,284225	108,840185
28417	Забайкальский край, р-н. Петровск-Забайкальский, г. Петровск-Забайкальский, ул. Енисейская, д. 5	Индивидуальные домовладения	51,284225	108,840185
28418	Забайкальский край, р-н. Петровск-Забайкальский, г. Петровск-Забайкальский, ул. Енисейская, д. 6	Индивидуальные домовладения	51,284225	108,840185
28419	Забайкальский край, р-н. Петровск-Забайкальский, г. Петровск-Забайкальский, ул. Енисейская, д. 7	Индивидуальные домовладения	51,284225	108,840185
28420	Забайкальский край, р-н. Петровск-Забайкальский, г. Петровск-Забайкальский, ул. Енисейская, д. 8	Индивидуальные домовладения	51,284225	108,840185
28421	Забайкальский край, р-н. Петровск-Забайкальский, г. Петровск-Забайкальский, ул. Енисейская, д. 9	Индивидуальные домовладения	51,284225	108,840185
28422	Забайкальский край, р-н. Хилокский, г. Хилок, ул. Ключевая, д. 42	Индивидуальные домовладения	51,364194	110,46751
28423	Забайкальский край, р-н. Петровск-Забайкальский, г. Петровск-Забайкальский, ул. Жданова, д. 1	Индивидуальные домовладения	51,274895	108,846779

№ п/п	Адрес	Вид	Широта	Долгота
28424	Забайкальский край, р-н. Петровск-Забайкальский, г. Петровск-Забайкальский, ул. Жданова, д. 2	Индивидуальные домовладения	51,274895	108,846779
28425	Забайкальский край, р-н. Петровск-Забайкальский, г. Петровск-Забайкальский, ул. Жданова, д. 3	Индивидуальные домовладения	51,274895	108,846779
28426	Забайкальский край, р-н. Петровск-Забайкальский, г. Петровск-Забайкальский, ул. Жданова, д. 5	Индивидуальные домовладения	51,274895	108,846779
28427	Забайкальский край, р-н. Петровск-Забайкальский, г. Петровск-Забайкальский, ул. Жуковского, д. 2а	Индивидуальные домовладения	51,266775	108,852843
28428	Забайкальский край, р-н. Петровск-Забайкальский, г. Петровск-Забайкальский, ул. Журавлева, д. 11	Индивидуальные домовладения	51,275216	108,857828
28429	Забайкальский край, р-н. Петровск-Забайкальский, г. Петровск-Забайкальский, ул. Журавлева, д. 15	Индивидуальные домовладения	51,275216	108,857828
28430	Забайкальский край, р-н. Петровск-Забайкальский, г. Петровск-Забайкальский, ул. Журавлева, д. 5	Индивидуальные домовладения	51,275216	108,857828
28431	Забайкальский край, р-н. Петровск-Забайкальский, г. Петровск-Забайкальский, ул. Журавлева, д. 9	Индивидуальные домовладения	51,275216	108,857828
28432	Забайкальский край, р-н. Петровск-Забайкальский, г. Петровск-Забайкальский, ул. Забайкальская, д. 3б	Индивидуальные домовладения	51,268499	108,840383
28433	Забайкальский край, р-н. Петровск-Забайкальский, г. Петровск-Забайкальский, ул. Заводская, д. 13	Индивидуальные домовладения	51,27192	108,836125

№ п/п	Адрес	Вид	Широта	Долгота
28434	Забайкальский край, р-н. Петровск-Забайкальский, г. Петровск-Забайкальский, ул. Заводская, д. 15	Индивидуальные домовладения	51,27192	108,836125
28435	Забайкальский край, р-н. Петровск-Забайкальский, г. Петровск-Забайкальский, ул. Заводская, д. 24	Индивидуальные домовладения	51,27192	108,836125
28436	Забайкальский край, р-н. Петровск-Забайкальский, г. Петровск-Забайкальский, ул. Заводская, д. 29	Индивидуальные домовладения	51,27192	108,836125
28437	Забайкальский край, р-н. Петровск-Забайкальский, г. Петровск-Забайкальский, ул. Заводская, д. 30	Индивидуальные домовладения	51,27192	108,836125
28438	Забайкальский край, р-н. Петровск-Забайкальский, г. Петровск-Забайкальский, ул. Заводская, д. 38	Индивидуальные домовладения	51,27192	108,836125
28439	Забайкальский край, р-н. Петровск-Забайкальский, г. Петровск-Забайкальский, ул. Заводская, д. 53а	Индивидуальные домовладения	51,27192	108,836125
28440	Забайкальский край, р-н. Петровск-Забайкальский, г. Петровск-Забайкальский, ул. Заводская, д. 62	Индивидуальные домовладения	51,27192	108,836125
28441	Забайкальский край, г. Чита, тракт. Московский, д. 67	Индивидуальные домовладения	52,022392	113,474396
28442	Забайкальский край, р-н. Хилокский, г. Хилок, ул. Кирова, д. 67	Индивидуальные домовладения	51,35461	110,456659
28443	Забайкальский край, р-н. Петровск-Забайкальский, г. Петровск-Забайкальский, ул. Заводская, д. 71	Индивидуальные домовладения	51,27192	108,836125
28444	Забайкальский край, р-н. Петровск-Забайкальский, г. Петровск-Забайкальский, ул. Заводская, д. 89	Индивидуальные домовладения	51,27192	108,836125

№ п/п	Адрес	Вид	Широта	Долгота
28445	Забайкальский край, р-н. Петровск-Забайкальский, г. Петровск-Забайкальский, ул. Заводская, д. 93	Индивидуальные домовладения	51,27192	108,836125
28446	Забайкальский край, р-н. Петровск-Забайкальский, г. Петровск-Забайкальский, ул. Индустриальная, д. 39	Индивидуальные домовладения	51,268927	108,835424
28447	Забайкальский край, р-н. Петровск-Забайкальский, г. Петровск-Забайкальский, ул. Иркутская, д. 10	Индивидуальные домовладения	51,265445	108,853121
28448	Забайкальский край, р-н. Петровск-Забайкальский, г. Петровск-Забайкальский, ул. Иркутская, д. 19	Индивидуальные домовладения	51,265445	108,853121
28449	Забайкальский край, р-н. Петровск-Забайкальский, г. Петровск-Забайкальский, ул. Иркутская, д. 22	Индивидуальные домовладения	51,265445	108,853121
28450	Забайкальский край, р-н. Петровск-Забайкальский, г. Петровск-Забайкальский, ул. Иркутская, д. 6	Индивидуальные домовладения	51,265445	108,853121
28451	Забайкальский край, р-н. Петровск-Забайкальский, г. Петровск-Забайкальский, ул. Коммунальная, д. 1	Индивидуальные домовладения	51,269451	108,847408
28452	Забайкальский край, р-н. Петровск-Забайкальский, г. Петровск-Забайкальский, ул. Коммунальная, д. 17	Индивидуальные домовладения	51,269451	108,847408
28453	Забайкальский край, р-н. Петровск-Забайкальский, г. Петровск-Забайкальский, ул. Коммунальная, д. 19	Индивидуальные домовладения	51,269451	108,847408
28454	Забайкальский край, р-н. Петровск-Забайкальский, г. Петровск-Забайкальский, ул. Коммунальная, д. 2	Индивидуальные домовладения	51,269451	108,847408

№ п/п	Адрес	Вид	Широта	Долгота
28455	Забайкальский край, р-н. Петровск-Забайкальский, г. Петровск-Забайкальский, ул. Коммунальная, д. 23	Индивидуальные домовладения	51,269451	108,847408
28456	Забайкальский край, р-н. Петровск-Забайкальский, г. Петровск-Забайкальский, ул. Коммунальная, д. 31	Индивидуальные домовладения	51,269451	108,847408
28457	Забайкальский край, р-н. Петровск-Забайкальский, г. Петровск-Забайкальский, ул. Коммунальная, д. 4	Индивидуальные домовладения	51,269451	108,847408
28458	Забайкальский край, р-н. Петровск-Забайкальский, г. Петровск-Забайкальский, ул. Коммунальная, д. 41	Индивидуальные домовладения	51,269451	108,847408
28459	Забайкальский край, р-н. Петровск-Забайкальский, г. Петровск-Забайкальский, ул. Коммунальная, д. 56	Индивидуальные домовладения	51,269451	108,847408
28460	Забайкальский край, р-н. Петровск-Забайкальский, г. Петровск-Забайкальский, ул. Коммунальная, д. 61	Индивидуальные домовладения	51,269451	108,847408
28461	Забайкальский край, р-н. Петровск-Забайкальский, г. Петровск-Забайкальский, ул. Комсомольская, д. 13	Индивидуальные домовладения	51,273306	108,850687
28462	Забайкальский край, р-н. Петровск-Забайкальский, г. Петровск-Забайкальский, ул. Комсомольская, д. 14	Индивидуальные домовладения	51,273306	108,850687
28463	Забайкальский край, р-н. Петровск-Забайкальский, г. Петровск-Забайкальский, ул. Комсомольская, д. 20	Индивидуальные домовладения	51,273306	108,850687
28464	Забайкальский край, р-н. Петровск-Забайкальский, г. Петровск-Забайкальский, ул. Кооперативная, д. 23	Индивидуальные домовладения	51,268043	108,850139

№ п/п	Адрес	Вид	Широта	Долгота
28465	Забайкальский край, р-н. Петровск-Забайкальский, г. Петровск-Забайкальский, ул. Кооперативная, д. 26	Индивидуальные домовладения	51,268043	108,850139
28466	Забайкальский край, р-н. Петровск-Забайкальский, г. Петровск-Забайкальский, ул. Кооперативная, д. 36	Индивидуальные домовладения	51,268043	108,850139
28467	Забайкальский край, р-н. Петровск-Забайкальский, г. Петровск-Забайкальский, ул. Кооперативная, д. 53	Индивидуальные домовладения	51,268043	108,850139
28468	Забайкальский край, р-н. Петровск-Забайкальский, г. Петровск-Забайкальский, ул. Красная, д. 100	Индивидуальные домовладения	51,282354	108,83687
28469	Забайкальский край, р-н. Хилокский, г. Хилок, ул. Кирова, д. 69	Индивидуальные домовладения	51,35461	110,456659
28470	Забайкальский край, р-н. Хилокский, г. Хилок, ул. Кирова, д. 7	Индивидуальные домовладения	51,35461	110,456659
28471	Забайкальский край, р-н. Петровск-Забайкальский, г. Петровск-Забайкальский, ул. Красная, д. 102	Индивидуальные домовладения	51,282354	108,83687
28472	Забайкальский край, р-н. Петровск-Забайкальский, г. Петровск-Забайкальский, ул. Красная, д. 103	Индивидуальные домовладения	51,282354	108,83687
28473	Забайкальский край, р-н. Петровск-Забайкальский, г. Петровск-Забайкальский, ул. Красная, д. 104	Индивидуальные домовладения	51,282354	108,83687
28474	Забайкальский край, р-н. Петровск-Забайкальский, г. Петровск-Забайкальский, ул. Красная, д. 105	Индивидуальные домовладения	51,282354	108,83687
28475	Забайкальский край, р-н. Петровск-Забайкальский, г. Петровск-Забайкальский, ул. Красная, д. 108	Индивидуальные домовладения	51,282354	108,83687

№ п/п	Адрес	Вид	Широта	Долгота
28476	Забайкальский край, р-н. Петровск-Забайкальский, г. Петровск-Забайкальский, ул. Красная, д. 110	Индивидуальные домовладения	51,282354	108,83687
28477	Забайкальский край, р-н. Петровск-Забайкальский, г. Петровск-Забайкальский, ул. Красная, д. 111	Индивидуальные домовладения	51,282354	108,83687
28478	Забайкальский край, р-н. Петровск-Забайкальский, г. Петровск-Забайкальский, ул. Красная, д. 112	Индивидуальные домовладения	51,282354	108,83687
28479	Забайкальский край, р-н. Петровск-Забайкальский, г. Петровск-Забайкальский, ул. Красная, д. 113	Индивидуальные домовладения	51,282354	108,83687
28480	Забайкальский край, р-н. Петровск-Забайкальский, г. Петровск-Забайкальский, ул. Красная, д. 114	Индивидуальные домовладения	51,282354	108,83687
28481	Забайкальский край, р-н. Петровск-Забайкальский, г. Петровск-Забайкальский, ул. Красная, д. 115	Индивидуальные домовладения	51,282354	108,83687
28482	Забайкальский край, р-н. Петровск-Забайкальский, г. Петровск-Забайкальский, ул. Красная, д. 117	Индивидуальные домовладения	51,282354	108,83687
28483	Забайкальский край, р-н. Петровск-Забайкальский, г. Петровск-Забайкальский, ул. Красная, д. 118	Индивидуальные домовладения	51,282354	108,83687
28484	Забайкальский край, р-н. Петровск-Забайкальский, г. Петровск-Забайкальский, ул. Красная, д. 119	Индивидуальные домовладения	51,282354	108,83687
28485	Забайкальский край, р-н. Петровск-Забайкальский, г. Петровск-Забайкальский, ул. Красная, д. 121	Индивидуальные домовладения	51,282354	108,83687

№ п/п	Адрес	Вид	Широта	Долгота
28486	Забайкальский край, р-н. Петровск-Забайкальский, г. Петровск-Забайкальский, ул. Красная, д. 121а	Индивидуальные домовладения	51,282354	108,83687
28487	Забайкальский край, р-н. Петровск-Забайкальский, г. Петровск-Забайкальский, ул. Красная, д. 122	Индивидуальные домовладения	51,282354	108,83687
28488	Забайкальский край, р-н. Петровск-Забайкальский, г. Петровск-Забайкальский, ул. Красная, д. 125	Индивидуальные домовладения	51,282354	108,83687
28489	Забайкальский край, р-н. Петровск-Забайкальский, г. Петровск-Забайкальский, ул. Красная, д. 126	Индивидуальные домовладения	51,282354	108,83687
28490	Забайкальский край, р-н. Петровск-Забайкальский, г. Петровск-Забайкальский, ул. Красная, д. 127	Индивидуальные домовладения	51,282354	108,83687
28491	Забайкальский край, р-н. Петровск-Забайкальский, г. Петровск-Забайкальский, ул. Красная, д. 128	Индивидуальные домовладения	51,282354	108,83687
28492	Забайкальский край, р-н. Петровск-Забайкальский, г. Петровск-Забайкальский, ул. Красная, д. 129	Индивидуальные домовладения	51,282354	108,83687
28493	Забайкальский край, р-н. Петровск-Забайкальский, г. Петровск-Забайкальский, ул. Красная, д. 130	Индивидуальные домовладения	51,282354	108,83687
28494	Забайкальский край, р-н. Петровск-Забайкальский, г. Петровск-Забайкальский, ул. Красная, д. 134	Индивидуальные домовладения	51,282354	108,83687
28495	Забайкальский край, р-н. Петровск-Забайкальский, г. Петровск-Забайкальский, ул. Красная, д. 135	Индивидуальные домовладения	51,282354	108,83687

№ п/п	Адрес	Вид	Широта	Долгота
28496	Забайкальский край, р-н. Петровск-Забайкальский, г. Петровск-Забайкальский, ул. Красная, д. 136	Индивидуальные домовладения	51,28595	108,82637
28497	Забайкальский край, р-н. Хилокский, г. Хилок, ул. Кирова, д. 71	Индивидуальные домовладения	51,35461	110,456659
28498	Забайкальский край, р-н. Хилокский, г. Хилок, ул. Кирова, д. 73	Индивидуальные домовладения	51,35461	110,456659
28499	Забайкальский край, р-н. Петровск-Забайкальский, г. Петровск-Забайкальский, ул. Красная, д. 138	Индивидуальные домовладения	51,282354	108,83687
28500	Забайкальский край, р-н. Петровск-Забайкальский, г. Петровск-Забайкальский, ул. Красная, д. 141	Индивидуальные домовладения	51,282354	108,83687
28501	Забайкальский край, р-н. Петровск-Забайкальский, г. Петровск-Забайкальский, ул. Красная, д. 142	Индивидуальные домовладения	51,282354	108,83687
28502	Забайкальский край, р-н. Петровск-Забайкальский, г. Петровск-Забайкальский, ул. Красная, д. 143	Индивидуальные домовладения	51,282354	108,83687
28503	Забайкальский край, р-н. Петровск-Забайкальский, г. Петровск-Забайкальский, ул. Красная, д. 145	Индивидуальные домовладения	51,282354	108,83687
28504	Забайкальский край, р-н. Петровск-Забайкальский, г. Петровск-Забайкальский, ул. Красная, д. 146	Индивидуальные домовладения	51,282354	108,83687
28505	Забайкальский край, р-н. Петровск-Забайкальский, г. Петровск-Забайкальский, ул. Красная, д. 147	Индивидуальные домовладения	51,282354	108,83687
28506	Забайкальский край, р-н. Петровск-Забайкальский, г. Петровск-Забайкальский, ул. Красная, д. 148	Индивидуальные домовладения	51,282354	108,83687

№ п/п	Адрес	Вид	Широта	Долгота
28507	Забайкальский край, р-н. Петровск-Забайкальский, г. Петровск-Забайкальский, ул. Красная, д. 149	Индивидуальные домовладения	51,282354	108,83687
28508	Забайкальский край, р-н. Петровск-Забайкальский, г. Петровск-Забайкальский, ул. Красная, д. 150	Индивидуальные домовладения	51,282354	108,83687
28509	Забайкальский край, р-н. Петровск-Забайкальский, г. Петровск-Забайкальский, ул. Красная, д. 151	Индивидуальные домовладения	51,282354	108,83687
28510	Забайкальский край, р-н. Петровск-Забайкальский, г. Петровск-Забайкальский, ул. Красная, д. 152	Индивидуальные домовладения	51,282354	108,83687
28511	Забайкальский край, р-н. Петровск-Забайкальский, г. Петровск-Забайкальский, ул. Красная, д. 153	Индивидуальные домовладения	51,282354	108,83687
28512	Забайкальский край, р-н. Петровск-Забайкальский, г. Петровск-Забайкальский, ул. Красная, д. 154	Индивидуальные домовладения	51,282354	108,83687
28513	Забайкальский край, р-н. Петровск-Забайкальский, г. Петровск-Забайкальский, ул. Красная, д. 156	Индивидуальные домовладения	51,282354	108,83687
28514	Забайкальский край, р-н. Петровск-Забайкальский, г. Петровск-Забайкальский, ул. Красная, д. 157	Индивидуальные домовладения	51,282354	108,83687
28515	Забайкальский край, р-н. Петровск-Забайкальский, г. Петровск-Забайкальский, ул. Красная, д. 158	Индивидуальные домовладения	51,282354	108,83687
28516	Забайкальский край, р-н. Петровск-Забайкальский, г. Петровск-Забайкальский, ул. Красная, д. 159	Индивидуальные домовладения	51,282354	108,83687

№ п/п	Адрес	Вид	Широта	Долгота
28517	Забайкальский край, р-н. Петровск-Забайкальский, г. Петровск-Забайкальский, ул. Красная, д. 160	Индивидуальные домовладения	51,282354	108,83687
28518	Забайкальский край, р-н. Петровск-Забайкальский, г. Петровск-Забайкальский, ул. Красная, д. 161	Индивидуальные домовладения	51,282354	108,83687
28519	Забайкальский край, р-н. Петровск-Забайкальский, г. Петровск-Забайкальский, ул. Красная, д. 163	Индивидуальные домовладения	51,282354	108,83687
28520	Забайкальский край, р-н. Петровск-Забайкальский, г. Петровск-Забайкальский, ул. Красная, д. 165	Индивидуальные домовладения	51,282354	108,83687
28521	Забайкальский край, р-н. Петровск-Забайкальский, г. Петровск-Забайкальский, ул. Красная, д. 167	Индивидуальные домовладения	51,282354	108,83687
28522	Забайкальский край, р-н. Петровск-Забайкальский, г. Петровск-Забайкальский, ул. Красная, д. 171	Индивидуальные домовладения	51,282354	108,83687
28523	Забайкальский край, р-н. Петровск-Забайкальский, г. Петровск-Забайкальский, ул. Красная, д. 173	Индивидуальные домовладения	51,282354	108,83687
28524	Забайкальский край, р-н. Петровск-Забайкальский, г. Петровск-Забайкальский, ул. Красная, д. 26	Индивидуальные домовладения	51,282354	108,83687
28525	Забайкальский край, р-н. Хилокский, г. Хилок, ул. Кирова, д. 77	Индивидуальные домовладения	51,35461	110,456659
28526	Забайкальский край, р-н. Хилокский, г. Хилок, ул. Кирова, д. 8	Индивидуальные домовладения	51,35461	110,456659
28527	Забайкальский край, р-н. Хилокский, г. Хилок, ул. Кирова, д. 8а	Индивидуальные домовладения	51,35461	110,456659

№ п/п	Адрес	Вид	Широта	Долгота
28528	Забайкальский край, р-н. Хилокский, г. Хилок, ул. Кирова, д. 9	Индивидуальные домовладения	51,35461	110,456659
28529	Забайкальский край, р-н. Хилокский, г. Хилок, ул. Ключевая, д. 1	Индивидуальные домовладения	51,358604	110,461249
28530	Забайкальский край, р-н. Хилокский, г. Хилок, ул. Ключевая, д. 10	Индивидуальные домовладения	51,364194	110,46751
28531	Забайкальский край, р-н. Хилокский, г. Хилок, ул. Ключевая, д. 11	Индивидуальные домовладения	51,367495	110,472235
28532	Забайкальский край, р-н. Хилокский, г. Хилок, ул. Ключевая, д. 12	Индивидуальные домовладения	51,361044	110,462983
28533	Забайкальский край, р-н. Хилокский, г. Хилок, ул. Ключевая, д. 13	Индивидуальные домовладения	51,367736	110,472577
28534	Забайкальский край, р-н. Хилокский, г. Хилок, ул. Ключевая, д. 16	Индивидуальные домовладения	51,36219	110,46411
28535	Забайкальский край, р-н. Хилокский, г. Хилок, ул. Ключевая, д. 16, строение 3	Индивидуальные домовладения	51,36219	110,46411
28536	Забайкальский край, р-н. Хилокский, г. Хилок, ул. Ключевая, д. 16, строение 7	Индивидуальные домовладения	51,36219	110,46411
28537	Забайкальский край, р-н. Петровск-Забайкальский, г. Петровск-Забайкальский, ул. Красная, д. 44	Индивидуальные домовладения	51,282354	108,83687
28538	Забайкальский край, р-н. Петровск-Забайкальский, г. Петровск-Забайкальский, ул. Красная, д. 55	Индивидуальные домовладения	51,282354	108,83687
28539	Забайкальский край, р-н. Петровск-Забайкальский, г. Петровск-Забайкальский, ул. Красная, д. 62	Индивидуальные домовладения	51,282354	108,83687
28540	Забайкальский край, р-н. Петровск-Забайкальский, г. Петровск-Забайкальский, ул. Красная, д. 66	Индивидуальные домовладения	51,282354	108,83687

№ п/п	Адрес	Вид	Широта	Долгота
28541	Забайкальский край, р-н. Петровск-Забайкальский, г. Петровск-Забайкальский, ул. Красная, д. 67	Индивидуальные домовладения	51,282354	108,83687
28542	Забайкальский край, р-н. Петровск-Забайкальский, г. Петровск-Забайкальский, ул. Красная, д. 68	Индивидуальные домовладения	51,282354	108,83687
28543	Забайкальский край, р-н. Петровск-Забайкальский, г. Петровск-Забайкальский, ул. Красная, д. 70	Индивидуальные домовладения	51,282354	108,83687
28544	Забайкальский край, р-н. Петровск-Забайкальский, г. Петровск-Забайкальский, ул. Красная, д. 72	Индивидуальные домовладения	51,282354	108,83687
28545	Забайкальский край, р-н. Петровск-Забайкальский, г. Петровск-Забайкальский, ул. Красная, д. 74	Индивидуальные домовладения	51,282354	108,83687
28546	Забайкальский край, р-н. Петровск-Забайкальский, г. Петровск-Забайкальский, ул. Красная, д. 76	Индивидуальные домовладения	51,282354	108,83687
28547	Забайкальский край, р-н. Петровск-Забайкальский, г. Петровск-Забайкальский, ул. Красная, д. 78	Индивидуальные домовладения	51,282354	108,83687
28548	Забайкальский край, р-н. Петровск-Забайкальский, г. Петровск-Забайкальский, ул. Красная, д. 8	Индивидуальные домовладения	51,282354	108,83687
28549	Забайкальский край, р-н. Петровск-Забайкальский, г. Петровск-Забайкальский, ул. Красная, д. 80	Индивидуальные домовладения	51,282354	108,83687
28550	Забайкальский край, р-н. Петровск-Забайкальский, г. Петровск-Забайкальский, ул. Красная, д. 85	Индивидуальные домовладения	51,282354	108,83687

№ п/п	Адрес	Вид	Широта	Долгота
28551	Забайкальский край, р-н. Петровск-Забайкальский, г. Петровск-Забайкальский, ул. Красная, д. 87	Индивидуальные домовладения	51,282354	108,83687
28552	Забайкальский край, р-н. Хилокский, г. Хилок, ул. Ключевая, д. 22	Индивидуальные домовладения	51,364194	110,46751
28553	Забайкальский край, р-н. Хилокский, г. Хилок, ул. Ключевая, д. 24	Индивидуальные домовладения	51,364194	110,46751
28554	Забайкальский край, р-н. Хилокский, г. Хилок, ул. Ключевая, д. 26	Индивидуальные домовладения	51,364194	110,46751
28555	Забайкальский край, р-н. Хилокский, г. Хилок, ул. Ключевая, д. 26а	Индивидуальные домовладения	51,364194	110,46751
28556	Забайкальский край, р-н. Хилокский, г. Хилок, ул. Ключевая, д. 28	Индивидуальные домовладения	51,364194	110,46751
28557	Забайкальский край, р-н. Хилокский, г. Хилок, ул. Ключевая, д. 3	Индивидуальные домовладения	51,364194	110,46751
28558	Забайкальский край, р-н. Хилокский, г. Хилок, ул. Ключевая, д. 30	Индивидуальные домовладения	51,364194	110,46751
28559	Забайкальский край, р-н. Хилокский, г. Хилок, ул. Ключевая, д. 32	Индивидуальные домовладения	51,364194	110,46751
28560	Забайкальский край, р-н. Хилокский, г. Хилок, ул. Ключевая, д. 34	Индивидуальные домовладения	51,364194	110,46751
28561	Забайкальский край, р-н. Хилокский, г. Хилок, ул. Ключевая, д. 36	Индивидуальные домовладения	51,364194	110,46751
28562	Забайкальский край, р-н. Хилокский, г. Хилок, ул. Ключевая, д. 37	Индивидуальные домовладения	51,364194	110,46751
28563	Забайкальский край, р-н. Хилокский, г. Хилок, ул. Ключевая, д. 38	Индивидуальные домовладения	51,364194	110,46751
28564	Забайкальский край, г. Чита, тракт. Московский, д. 39а	Индивидуальные домовладения	52,020802	113,477801
28565	Забайкальский край, р-н. Хилокский, г. Хилок, ул. Ключевая, д. 39	Индивидуальные домовладения	51,364194	110,46751

№ п/п	Адрес	Вид	Широта	Долгота
28566	Забайкальский край, р-н. Хилокский, г. Хилок, ул. Ключевая, д. 3а	Индивидуальные домовладения	51,364194	110,46751
28567	Забайкальский край, р-н. Хилокский, г. Хилок, ул. Ключевая, д. 4	Индивидуальные домовладения	51,364194	110,46751
28568	Забайкальский край, р-н. Хилокский, г. Хилок, ул. Ключевая, д. 44	Индивидуальные домовладения	51,364194	110,46751
28569	Забайкальский край, р-н. Хилокский, г. Хилок, ул. Ключевая, д. 48	Индивидуальные домовладения	51,364194	110,46751
28570	Забайкальский край, р-н. Хилокский, г. Хилок, ул. Ключевая, д. 50	Индивидуальные домовладения	51,364194	110,46751
28571	Забайкальский край, р-н. Хилокский, г. Хилок, ул. Ключевая, д. 52	Индивидуальные домовладения	51,364194	110,46751
28572	Забайкальский край, р-н. Хилокский, г. Хилок, ул. Ключевая, д. 54	Индивидуальные домовладения	51,364194	110,46751
28573	Забайкальский край, р-н. Хилокский, г. Хилок, ул. Ключевая, д. 56	Индивидуальные домовладения	51,364194	110,46751
28574	Забайкальский край, р-н. Хилокский, г. Хилок, ул. Ключевая, д. 58	Индивидуальные домовладения	51,364194	110,46751
28575	Забайкальский край, р-н. Хилокский, г. Хилок, ул. Ключевая, д. 5а	Индивидуальные домовладения	51,364194	110,46751
28576	Забайкальский край, р-н. Хилокский, г. Хилок, ул. Ключевая, д. 6	Индивидуальные домовладения	51,364194	110,46751
28577	Забайкальский край, р-н. Хилокский, г. Хилок, ул. Ключевая, д. 60	Индивидуальные домовладения	51,364194	110,46751
28578	Забайкальский край, р-н. Хилокский, г. Хилок, ул. Ключевая, д. 62	Индивидуальные домовладения	51,364194	110,46751
28579	Забайкальский край, р-н. Хилокский, г. Хилок, ул. Ключевая, д. 64	Индивидуальные домовладения	51,365285	110,470403
28580	Забайкальский край, р-н. Хилокский, г. Хилок, ул. Ключевая, д. 66	Индивидуальные домовладения	51,364194	110,46751

№ п/п	Адрес	Вид	Широта	Долгота
28581	Забайкальский край, р-н. Хилокский, г. Хилок, ул. Ключевая, д. 68	Индивидуальные домовладения	51,364194	110,46751
28582	Забайкальский край, р-н. Хилокский, г. Хилок, ул. Ключевая, д. 70	Индивидуальные домовладения	51,364194	110,46751
28583	Забайкальский край, р-н. Хилокский, г. Хилок, ул. Ключевая, д. 74	Индивидуальные домовладения	51,367483	110,472505
28584	Забайкальский край, р-н. Хилокский, г. Хилок, ул. Ключевая, д. 76	Индивидуальные домовладения	51,364194	110,46751
28585	Забайкальский край, р-н. Хилокский, г. Хилок, ул. Ключевая, д. 78	Индивидуальные домовладения	51,364194	110,46751
28586	Забайкальский край, р-н. Хилокский, г. Хилок, ул. Ключевая, д. 7а	Индивидуальные домовладения	51,364194	110,46751
28587	Забайкальский край, р-н. Хилокский, г. Хилок, ул. Ключевая, д. 8	Индивидуальные домовладения	51,364194	110,46751
28588	Забайкальский край, р-н. Хилокский, г. Хилок, ул. Ключевая, д. 86	Индивидуальные домовладения	51,364194	110,46751
28589	Забайкальский край, р-н. Хилокский, г. Хилок, ул. Ключевая, д. 88	Индивидуальные домовладения	51,372708	110,4739637
28590	Забайкальский край, р-н. Хилокский, г. Хилок, ул. Ключевая, д. 9	Индивидуальные домовладения	51,364194	110,46751
28591	Забайкальский край, р-н. Хилокский, г. Хилок, ул. Ключевая, д. 90	Индивидуальные домовладения	51,364194	110,46751
28592	Забайкальский край, р-н. Хилокский, г. Хилок, ул. Коммунальная, д. 104	Индивидуальные домовладения	51,371363	110,457108
28593	Забайкальский край, р-н. Хилокский, г. Хилок, ул. Коммунальная, д. 106	Индивидуальные домовладения	51,371363	110,457108
28594	Забайкальский край, р-н. Хилокский, г. Хилок, ул. Коммунальная, д. 108	Индивидуальные домовладения	51,371363	110,457108
28595	Забайкальский край, р-н. Хилокский, г. Хилок, ул. Коммунальная, д. 11	Индивидуальные домовладения	51,371363	110,457108

№ п/п	Адрес	Вид	Широта	Долгота
28596	Забайкальский край, р-н. Хилокский, г. Хилок, ул. Коммунальная, д. 110	Индивидуальные домовладения	51,371363	110,457108
28597	Забайкальский край, р-н. Хилокский, г. Хилок, ул. Коммунальная, д. 112	Индивидуальные домовладения	51,371363	110,457108
28598	Забайкальский край, р-н. Хилокский, г. Хилок, ул. Коммунальная, д. 116	Индивидуальные домовладения	51,371363	110,457108
28599	Забайкальский край, р-н. Хилокский, г. Хилок, ул. Коммунальная, д. 118	Индивидуальные домовладения	51,371363	110,457108
28600	Забайкальский край, р-н. Хилокский, г. Хилок, ул. Коммунальная, д. 122	Индивидуальные домовладения	51,371363	110,457108
28601	Забайкальский край, р-н. Хилокский, г. Хилок, ул. Коммунальная, д. 13	Индивидуальные домовладения	51,371363	110,457108
28602	Забайкальский край, р-н. Хилокский, г. Хилок, ул. Коммунальная, д. 14	МКД	51,365154	110,45771
28603	Забайкальский край, р-н. Хилокский, г. Хилок, ул. Коммунальная, д. 16	Индивидуальные домовладения	51,371363	110,457108
28604	Забайкальский край, р-н. Хилокский, г. Хилок, ул. Коммунальная, д. 18	Индивидуальные домовладения	51,371363	110,457108
28605	Забайкальский край, р-н. Хилокский, г. Хилок, ул. Коммунальная, д. 19	МКД	51,366478	110,457504
28606	Забайкальский край, р-н. Хилокский, г. Хилок, ул. Коммунальная, д. 20	Индивидуальные домовладения	51,371363	110,457108
28607	Забайкальский край, р-н. Хилокский, г. Хилок, ул. Коммунальная, д. 21	Индивидуальные домовладения	51,371363	110,457108
28608	Забайкальский край, р-н. Хилокский, г. Хилок, ул. Коммунальная, д. 22	Индивидуальные домовладения	51,371363	110,457108
28609	Забайкальский край, р-н. Хилокский, г. Хилок, ул. Коммунальная, д. 23	Индивидуальные домовладения	51,371363	110,457108
28610	Забайкальский край, р-н. Хилокский, г. Хилок, ул. Коммунальная, д. 24	Индивидуальные домовладения	51,371363	110,457108

№ п/п	Адрес	Вид	Широта	Долгота
28611	Забайкальский край, р-н. Хилокский, г. Хилок, ул. Коммунальная, д. 25	Индивидуальные домовладения	51,371363	110,457108
28612	Забайкальский край, р-н. Хилокский, г. Хилок, ул. Коммунальная, д. 28	Индивидуальные домовладения	51,371363	110,457108
28613	Забайкальский край, р-н. Хилокский, г. Хилок, ул. Коммунальная, д. 29	Индивидуальные домовладения	51,371363	110,457108
28614	Забайкальский край, р-н. Хилокский, г. Хилок, ул. Коммунальная, д. 3	Индивидуальные домовладения	51,371363	110,457108
28615	Забайкальский край, р-н. Хилокский, г. Хилок, ул. Коммунальная, д. 30	Индивидуальные домовладения	51,371363	110,457108
28616	Забайкальский край, р-н. Хилокский, г. Хилок, ул. Коммунальная, д. 31	Индивидуальные домовладения	51,371363	110,457108
28617	Забайкальский край, р-н. Хилокский, г. Хилок, ул. Коммунальная, д. 32	Индивидуальные домовладения	51,371363	110,457108
28618	Забайкальский край, р-н. Хилокский, г. Хилок, ул. Коммунальная, д. 33	Индивидуальные домовладения	51,371363	110,457108
28619	Забайкальский край, р-н. Хилокский, г. Хилок, ул. Коммунальная, д. 36	Индивидуальные домовладения	51,371363	110,457108
28620	Забайкальский край, р-н. Хилокский, г. Хилок, ул. Коммунальная, д. 38	Индивидуальные домовладения	51,371363	110,457108
28621	Забайкальский край, р-н. Хилокский, г. Хилок, ул. Коммунальная, д. 39	Индивидуальные домовладения	51,371363	110,457108
28622	Забайкальский край, р-н. Хилокский, г. Хилок, ул. Коммунальная, д. 56	Индивидуальные домовладения	51,371363	110,457108
28623	Забайкальский край, р-н. Хилокский, г. Хилок, ул. Коммунальная, д. 60	Индивидуальные домовладения	51,371363	110,457108
28624	Забайкальский край, р-н. Хилокский, г. Хилок, ул. Коммунальная, д. 7	Индивидуальные домовладения	51,371363	110,457108
28625	Забайкальский край, р-н. Хилокский, г. Хилок, ул. Коммунальная, д. 78	Индивидуальные домовладения	51,371363	110,457108

№ п/п	Адрес	Вид	Широта	Долгота
28626	Забайкальский край, р-н. Хилокский, г. Хилок, ул. Коммунальная, д. 9	Индивидуальные домовладения	51,371363	110,457108
28627	Забайкальский край, р-н. Хилокский, г. Хилок, ул. Коммунальная, д. 94	Индивидуальные домовладения	51,371363	110,457108
28628	Забайкальский край, р-н. Хилокский, г. Хилок, ул. Комсомольская, д. 13	Индивидуальные домовладения	51,366516	110,461563
28629	Забайкальский край, р-н. Хилокский, г. Хилок, ул. Комсомольская, д. 14	Индивидуальные домовладения	51,365549	110,460683
28630	Забайкальский край, р-н. Хилокский, г. Хилок, ул. Комсомольская, д. 23	Индивидуальные домовладения	51,368355	110,464196
28631	Забайкальский край, р-н. Хилокский, г. Хилок, ул. Комсомольская, д. 31	Индивидуальные домовладения	51,369198	110,465462
28632	Забайкальский край, р-н. Хилокский, г. Хилок, ул. Комсомольская, д. 39	Индивидуальные домовладения	51,36917	110,465615
28633	Забайкальский край, р-н. Хилокский, г. Хилок, ул. Комсомольская, д. 44	Индивидуальные домовладения	51,36917	110,465615
28634	Забайкальский край, р-н. Хилокский, г. Хилок, ул. Комсомольская, д. 48	Индивидуальные домовладения	51,36917	110,465615
28635	Забайкальский край, р-н. Хилокский, г. Хилок, ул. Комсомольская, д. 57	Индивидуальные домовладения	51,36917	110,465615
28636	Забайкальский край, р-н. Хилокский, г. Хилок, ул. Красноармейская, д. 6	Индивидуальные домовладения	51,363434	110,459048
28637	Забайкальский край, р-н. Хилокский, г. Хилок, ул. Крестьянская, д. 17	Индивидуальные домовладения	51,353429	110,440453
28638	Забайкальский край, р-н. Хилокский, г. Хилок, ул. Крестьянская, д. 23	Индивидуальные домовладения	51,353429	110,440453
28639	Забайкальский край, р-н. Хилокский, г. Хилок, ул. Крестьянская, д. 29	Индивидуальные домовладения	51,353429	110,440453
28640	Забайкальский край, р-н. Хилокский, г. Хилок, ул. Крестьянская, д. 40	Индивидуальные домовладения	51,353429	110,440453

№ п/п	Адрес	Вид	Широта	Долгота
28641	Забайкальский край, р-н. Хилокский, г. Хилок, ул. Крестьянская, д. 9а	Индивидуальные домовладения	51,353429	110,440453
28642	Забайкальский край, р-н. Хилокский, г. Хилок, ул. Крупской, д. 21	Индивидуальные домовладения	51,362248	110,448403
28643	Забайкальский край, р-н. Хилокский, г. Хилок, ул. Крупской, д. 23	Индивидуальные домовладения	51,362248	110,448403
28644	Забайкальский край, р-н. Хилокский, г. Хилок, ул. Крупской, д. 29	Индивидуальные домовладения	51,362248	110,448403
28645	Забайкальский край, р-н. Хилокский, г. Хилок, ул. Крупской, д. 42	Индивидуальные домовладения	51,362248	110,448403
28646	Забайкальский край, р-н. Хилокский, г. Хилок, ул. Крупской, д. 7	Индивидуальные домовладения	51,362248	110,448403
28647	Забайкальский край, р-н. Хилокский, г. Хилок, ул. Кутузова, д. 16	Индивидуальные домовладения	51,347703	110,441962
28648	Забайкальский край, р-н. Хилокский, г. Хилок, ул. Кутузова, д. 23	Индивидуальные домовладения	51,347703	110,441962
28649	Забайкальский край, р-н. Хилокский, г. Хилок, ул. Кутузова, д. 26	Индивидуальные домовладения	51,347703	110,441962
28650	Забайкальский край, р-н. Хилокский, г. Хилок, ул. Кутузова, д. 33	Индивидуальные домовладения	51,347703	110,441962
28651	Забайкальский край, г. Чита, ул. 2-я Песчаная, д. 48	Индивидуальные домовладения	52,001821	113,49848
28652	Забайкальский край, р-н. Хилокский, г. Хилок, ул. Кутузова, д. 40	Индивидуальные домовладения	51,347703	110,441962
28653	Забайкальский край, р-н. Хилокский, г. Хилок, ул. Кутузова, д. 52	Индивидуальные домовладения	51,347703	110,441962
28654	Забайкальский край, р-н. Хилокский, г. Хилок, ул. Кутузова, д. 8	Индивидуальные домовладения	51,347703	110,441962
28655	Забайкальский край, р-н. Хилокский, г. Хилок, ул. Лазо, д. 12	Индивидуальные домовладения	51,353316	110,465561

№ п/п	Адрес	Вид	Широта	Долгота
28656	Забайкальский край, р-н. Хилокский, г. Хилок, ул. Лазо, д. 2	Индивидуальные домовладения	51,353316	110,465561
28657	Забайкальский край, р-н. Хилокский, г. Хилок, ул. Лазо, д. 28	Индивидуальные домовладения	51,353316	110,465561
28658	Забайкальский край, р-н. Хилокский, г. Хилок, ул. Лазо, д. 33	Индивидуальные домовладения	51,353316	110,465561
28659	Забайкальский край, р-н. Хилокский, г. Хилок, ул. Лазо, д. 34	Индивидуальные домовладения	51,353316	110,465561
28660	Забайкальский край, р-н. Хилокский, г. Хилок, ул. Лазо, д. 35	Индивидуальные домовладения	51,353316	110,465561
28661	Забайкальский край, р-н. Хилокский, г. Хилок, ул. Лазо, д. 36	Индивидуальные домовладения	51,353316	110,465561
28662	Забайкальский край, р-н. Хилокский, г. Хилок, ул. Лазо, д. 37	Индивидуальные домовладения	51,353316	110,465561
28663	Забайкальский край, р-н. Хилокский, г. Хилок, ул. Лазо, д. 38	Индивидуальные домовладения	51,353316	110,465561
28664	Забайкальский край, р-н. Хилокский, г. Хилок, ул. Лазо, д. 39	Индивидуальные домовладения	51,353316	110,465561
28665	Забайкальский край, р-н. Петровск-Забайкальский, г. Петровск-Забайкальский, ул. Мира, д. 5	Индивидуальные домовладения	51,296222	108,781813
28666	Забайкальский край, р-н. Петровск-Забайкальский, г. Петровск-Забайкальский, ул. Мира, д. 6	Индивидуальные домовладения	51,29627	108,780914
28667	Забайкальский край, р-н. Петровск-Забайкальский, г. Петровск-Забайкальский, ул. Мира, д. 7	Индивидуальные домовладения	51,296042	108,781121
28668	Забайкальский край, р-н. Петровск-Забайкальский, г. Петровск-Забайкальский, ул. Мира, д. 9	Индивидуальные домовладения	51,295845	108,780348

№ п/п	Адрес	Вид	Широта	Долгота
28669	Забайкальский край, р-н. Петровск-Забайкальский, г. Петровск-Забайкальский, ул. Молодежная, д. 10	Индивидуальные домовладения	51,274895	108,846779
28670	Забайкальский край, р-н. Петровск-Забайкальский, г. Петровск-Забайкальский, ул. Молодежная, д. 11	Индивидуальные домовладения	51,274895	108,846779
28671	Забайкальский край, р-н. Петровск-Забайкальский, г. Петровск-Забайкальский, ул. Молодежная, д. 12	Индивидуальные домовладения	51,274895	108,846779
28672	Забайкальский край, р-н. Петровск-Забайкальский, г. Петровск-Забайкальский, ул. Молодежная, д. 14	Индивидуальные домовладения	51,274895	108,846779
28673	Забайкальский край, р-н. Петровск-Забайкальский, г. Петровск-Забайкальский, ул. Молодежная, д. 15	Индивидуальные домовладения	51,274895	108,846779
28674	Забайкальский край, р-н. Петровск-Забайкальский, г. Петровск-Забайкальский, ул. Молодежная, д. 16	Индивидуальные домовладения	51,274895	108,846779
28675	Забайкальский край, р-н. Петровск-Забайкальский, г. Петровск-Забайкальский, ул. Молодежная, д. 17	Индивидуальные домовладения	51,274895	108,846779
28676	Забайкальский край, р-н. Петровск-Забайкальский, г. Петровск-Забайкальский, ул. Молодежная, д. 18	Индивидуальные домовладения	51,274895	108,846779
28677	Забайкальский край, р-н. Петровск-Забайкальский, г. Петровск-Забайкальский, ул. Молодежная, д. 19	Индивидуальные домовладения	51,274895	108,846779
28678	Забайкальский край, р-н. Петровск-Забайкальский, г. Петровск-Забайкальский, ул. Молодежная, д. 2	Индивидуальные домовладения	51,274895	108,846779

№ п/п	Адрес	Вид	Широта	Долгота
28679	Забайкальский край, р-н. Петровск-Забайкальский, г. Петровск-Забайкальский, ул. Молодежная, д. 20	Индивидуальные домовладения	51,274895	108,846779
28680	Забайкальский край, р-н. Петровск-Забайкальский, г. Петровск-Забайкальский, ул. Молодежная, д. 21	Индивидуальные домовладения	51,274895	108,846779
28681	Забайкальский край, р-н. Петровск-Забайкальский, с. Малета, ул. Лесная, д. 33	Индивидуальные домовладения	50,841692	108,421193
28682	Забайкальский край, р-н. Хилокский, г. Хилок, ул. Лазо, д. 4	Индивидуальные домовладения	51,353316	110,465561
28683	Забайкальский край, р-н. Петровск-Забайкальский, г. Петровск-Забайкальский, ул. Молодежная, д. 24	Индивидуальные домовладения	51,274895	108,846779
28684	Забайкальский край, р-н. Петровск-Забайкальский, г. Петровск-Забайкальский, ул. Молодежная, д. 26	Индивидуальные домовладения	51,274895	108,846779
28685	Забайкальский край, р-н. Петровск-Забайкальский, г. Петровск-Забайкальский, ул. Молодежная, д. 28	Индивидуальные домовладения	51,274895	108,846779
28686	Забайкальский край, р-н. Петровск-Забайкальский, г. Петровск-Забайкальский, ул. Молодежная, д. 5	Индивидуальные домовладения	51,274895	108,846779
28687	Забайкальский край, р-н. Петровск-Забайкальский, г. Петровск-Забайкальский, ул. Молодежная, д. 6	Индивидуальные домовладения	51,274895	108,846779
28688	Забайкальский край, р-н. Петровск-Забайкальский, г. Петровск-Забайкальский, ул. Молодежная, д. 7	Индивидуальные домовладения	51,274895	108,846779
28689	Забайкальский край, р-н. Петровск-Забайкальский, г. Петровск-Забайкальский, ул. Молодежная, д. 8	Индивидуальные домовладения	51,274895	108,846779

№ п/п	Адрес	Вид	Широта	Долгота
28690	Забайкальский край, р-н. Петровск-Забайкальский, г. Петровск-Забайкальский, ул. Молодежная, д. 9	Индивидуальные домовладения	51,274895	108,846779
28691	Забайкальский край, р-н. Петровск-Забайкальский, г. Петровск-Забайкальский, ул. Муравьевская, д. 27	Индивидуальные домовладения	51,277695	108,858187
28692	Забайкальский край, р-н. Петровск-Забайкальский, г. Петровск-Забайкальский, ул. Муравьевская, д. 33	Индивидуальные домовладения	51,277695	108,858187
28693	Забайкальский край, р-н. Петровск-Забайкальский, г. Петровск-Забайкальский, ул. Муравьевская, д. 45	Индивидуальные домовладения	51,277695	108,858187
28694	Забайкальский край, р-н. Петровск-Забайкальский, г. Петровск-Забайкальский, ул. Муравьевская, д. 6	Индивидуальные домовладения	51,277695	108,858187
28695	Забайкальский край, р-н. Петровск-Забайкальский, г. Петровск-Забайкальский, ул. Мыкыртинская, д. 13	Индивидуальные домовладения	51,271976	108,853849
28696	Забайкальский край, р-н. Петровск-Забайкальский, с. Малета, ул. 60 лет СССР, д. 2	Индивидуальные домовладения	50,833319	108,430167
28697	Забайкальский край, р-н. Петровск-Забайкальский, г. Петровск-Забайкальский, ул. Мыкыртинская, д. 22	Индивидуальные домовладения	51,271976	108,853849
28698	Забайкальский край, р-н. Петровск-Забайкальский, г. Петровск-Забайкальский, ул. Нагорная, д. 1	Индивидуальные домовладения	51,274895	108,846779
28699	Забайкальский край, р-н. Петровск-Забайкальский, г. Петровск-Забайкальский, ул. Нагорная, д. 11	Индивидуальные домовладения	51,274895	108,846779

№ п/п	Адрес	Вид	Широта	Долгота
28700	Забайкальский край, р-н. Петровск-Забайкальский, г. Петровск-Забайкальский, ул. Нагорная, д. 15	Индивидуальные домовладения	51,264187	108,8517
28701	Забайкальский край, р-н. Петровск-Забайкальский, г. Петровск-Забайкальский, ул. Нагорная, д. 17	Индивидуальные домовладения	51,274895	108,846779
28702	Забайкальский край, р-н. Петровск-Забайкальский, г. Петровск-Забайкальский, ул. Нагорная, д. 19	Индивидуальные домовладения	51,274895	108,846779
28703	Забайкальский край, р-н. Петровск-Забайкальский, г. Петровск-Забайкальский, ул. Нагорная, д. 21	Индивидуальные домовладения	51,274895	108,846779
28704	Забайкальский край, р-н. Петровск-Забайкальский, г. Петровск-Забайкальский, ул. Нагорная, д. 3	Индивидуальные домовладения	51,274895	108,846779
28705	Забайкальский край, р-н. Петровск-Забайкальский, г. Петровск-Забайкальский, ул. Нагорная, д. 5	Индивидуальные домовладения	51,265106	108,84941
28706	Забайкальский край, р-н. Петровск-Забайкальский, г. Петровск-Забайкальский, ул. Островского, д. 15	Индивидуальные домовладения	51,294876	108,842705
28707	Забайкальский край, р-н. Петровск-Забайкальский, г. Петровск-Забайкальский, ул. Островского, д. 17	Индивидуальные домовладения	51,287717	108,833744
28708	Забайкальский край, р-н. Петровск-Забайкальский, г. Петровск-Забайкальский, ул. Островского, д. 23	Индивидуальные домовладения	51,287717	108,833744
28709	Забайкальский край, р-н. Петровск-Забайкальский, г. Петровск-Забайкальский, ул. Островского, д. 25	Индивидуальные домовладения	51,29358	108,84155

№ п/п	Адрес	Вид	Широта	Долгота
28710	Забайкальский край, р-н. Хилокский, г. Хилок, ул. Лазо, д. 40	Индивидуальные домовладения	51,353316	110,465561
28711	Забайкальский край, р-н. Петровск-Забайкальский, г. Петровск-Забайкальский, ул. Островского, д. 31	Индивидуальные домовладения	51,287717	108,833744
28712	Забайкальский край, р-н. Петровск-Забайкальский, г. Петровск-Забайкальский, ул. Островского, д. 33	Индивидуальные домовладения	51,28679	108,83108
28713	Забайкальский край, р-н. Петровск-Забайкальский, г. Петровск-Забайкальский, ул. Островского, д. 35	Индивидуальные домовладения	51,287717	108,833744
28714	Забайкальский край, р-н. Петровск-Забайкальский, г. Петровск-Забайкальский, ул. Островского, д. 37	Индивидуальные домовладения	51,287717	108,833744
28715	Забайкальский край, р-н. Петровск-Забайкальский, г. Петровск-Забайкальский, ул. Островского, д. 4	Индивидуальные домовладения	51,29067	108,83745
28716	Забайкальский край, р-н. Петровск-Забайкальский, г. Петровск-Забайкальский, ул. Островского, д. 41	Индивидуальные домовладения	51,287717	108,833744
28717	Забайкальский край, р-н. Петровск-Забайкальский, г. Петровск-Забайкальский, ул. Островского, д. 43	Индивидуальные домовладения	51,287717	108,833744
28718	Забайкальский край, р-н. Петровск-Забайкальский, г. Петровск-Забайкальский, ул. Островского, д. 43а	Индивидуальные домовладения	51,287717	108,833744
28719	Забайкальский край, р-н. Петровск-Забайкальский, г. Петровск-Забайкальский, ул. Островского, д. 43б	Индивидуальные домовладения	51,287717	108,833744

№ п/п	Адрес	Вид	Широта	Долгота
28720	Забайкальский край, р-н. Петровск-Забайкальский, г. Петровск-Забайкальский, ул. Островского, д. 45	Индивидуальные домовладения	51,28689	108,82881
28721	Забайкальский край, р-н. Петровск-Забайкальский, г. Петровск-Забайкальский, ул. Островского, д. 64б	Индивидуальные домовладения	51,2873	108,82907
28722	Забайкальский край, р-н. Петровск-Забайкальский, г. Петровск-Забайкальский, ул. Островского, д. 7	Индивидуальные домовладения	51,295605	108,84358
28723	Забайкальский край, р-н. Петровск-Забайкальский, г. Петровск-Забайкальский, ул. Островского, д. 80	Индивидуальные домовладения	51,287717	108,833744
28724	Забайкальский край, г. Чита, тракт. Московский, д. 8, корп. А	Индивидуальные домовладения	52,016878	113,48178
28725	Забайкальский край, р-н. Петровск-Забайкальский, г. Петровск-Забайкальский, ул. Островского, д. 9	Индивидуальные домовладения	51,289066	108,83522
28726	Забайкальский край, р-н. Петровск-Забайкальский, г. Петровск-Забайкальский, ул. Партизанская, д. 10	Индивидуальные домовладения	51,277605	108,837939
28727	Забайкальский край, р-н. Петровск-Забайкальский, г. Петровск-Забайкальский, ул. Партизанская, д. 14	Индивидуальные домовладения	51,277605	108,837939
28728	Забайкальский край, р-н. Петровск-Забайкальский, г. Петровск-Забайкальский, ул. Партизанская, д. 26	Индивидуальные домовладения	51,277605	108,837939
28729	Забайкальский край, р-н. Петровск-Забайкальский, г. Петровск-Забайкальский, ул. Партизанская, д. 40	Индивидуальные домовладения	51,277605	108,837939

№ п/п	Адрес	Вид	Широта	Долгота
28730	Забайкальский край, р-н. Петровск-Забайкальский, г. Петровск-Забайкальский, ул. Партизанская, д. 47	Индивидуальные домовладения	51,277605	108,837939
28731	Забайкальский край, р-н. Петровск-Забайкальский, г. Петровск-Забайкальский, ул. Партизанская, д. 54	Индивидуальные домовладения	51,277605	108,837939
28732	Забайкальский край, р-н. Петровск-Забайкальский, г. Петровск-Забайкальский, ул. Партизанская, д. 55	Индивидуальные домовладения	51,277605	108,837939
28733	Забайкальский край, р-н. Петровск-Забайкальский, г. Петровск-Забайкальский, ул. Партизанская, д. 68	Индивидуальные домовладения	51,277605	108,837939
28734	Забайкальский край, р-н. Петровск-Забайкальский, г. Петровск-Забайкальский, ул. Партизанская, д. 7	Индивидуальные домовладения	51,277605	108,837939
28735	Забайкальский край, р-н. Петровск-Забайкальский, г. Петровск-Забайкальский, ул. Партизанская, д. 75	Индивидуальные домовладения	51,277605	108,837939
28736	Забайкальский край, р-н. Петровск-Забайкальский, г. Петровск-Забайкальский, ул. Партизанская, д. 83	Индивидуальные домовладения	51,277605	108,837939
28737	Забайкальский край, г. Чита, тракт. Московский, д. 7	Индивидуальные домовладения	52,017321	113,480523
28738	Забайкальский край, р-н. Хилокский, г. Хилок, ул. Лазо, д. 41	Индивидуальные домовладения	51,353316	110,465561
28739	Забайкальский край, р-н. Петровск-Забайкальский, г. Петровск-Забайкальский, ул. Пионерская, д. 11	Индивидуальные домовладения	51,271029	108,843087
28740	Забайкальский край, р-н. Петровск-Забайкальский, г. Петровск-Забайкальский, ул. Пионерская, д. 15	Индивидуальные домовладения	51,271029	108,843087

№ п/п	Адрес	Вид	Широта	Долгота
28741	Забайкальский край, р-н. Петровск-Забайкальский, г. Петровск-Забайкальский, ул. Пионерская, д. 16	Индивидуальные домовладения	51,271029	108,843087
28742	Забайкальский край, р-н. Петровск-Забайкальский, г. Петровск-Забайкальский, ул. Пионерская, д. 34	Индивидуальные домовладения	51,271029	108,843087
28743	Забайкальский край, р-н. Петровск-Забайкальский, г. Петровск-Забайкальский, ул. Пионерская, д. 4	Индивидуальные домовладения	51,220935	109,230602
28744	Забайкальский край, р-н. Петровск-Забайкальский, г. Петровск-Забайкальский, ул. Полины Осипенко, д. 20	Индивидуальные домовладения	51,269474	108,840922
28745	Забайкальский край, р-н. Петровск-Забайкальский, г. Петровск-Забайкальский, ул. Полины Осипенко, д. 24	Индивидуальные домовладения	51,269474	108,840922
28746	Забайкальский край, р-н. Петровск-Забайкальский, г. Петровск-Забайкальский, ул. Полины Осипенко, д. 25а	Индивидуальные домовладения	51,269474	108,840922
28747	Забайкальский край, р-н. Петровск-Забайкальский, г. Петровск-Забайкальский, ул. Поперечно-Горная, д. 15	Индивидуальные домовладения	51,271807	108,839682
28748	Забайкальский край, р-н. Петровск-Забайкальский, г. Петровск-Забайкальский, ул. Поперечно-Горная, д. 17	Индивидуальные домовладения	51,271807	108,839682
28749	Забайкальский край, р-н. Петровск-Забайкальский, г. Петровск-Забайкальский, ул. Поперечно-Горная, д. 28	Индивидуальные домовладения	51,271807	108,839682
28750	Забайкальский край, р-н. Петровск-Забайкальский, г. Петровск-Забайкальский, ул. Поперечно-Горная, д. 2а	Индивидуальные домовладения	51,271807	108,839682

№ п/п	Адрес	Вид	Широта	Долгота
28751	Забайкальский край, р-н. Петровск-Забайкальский, г. Петровск-Забайкальский, ул. Поперечно-Горная, д. 38	Индивидуальные домовладения	51,271807	108,839682
28752	Забайкальский край, р-н. Петровск-Забайкальский, г. Петровск-Забайкальский, ул. Почтовая, д. 6а	Индивидуальные домовладения	51,275788	108,853383
28753	Забайкальский край, р-н. Петровск-Забайкальский, г. Петровск-Забайкальский, ул. Производственная, д. 10	Индивидуальные домовладения	51,293947	108,778669
28754	Забайкальский край, р-н. Петровск-Забайкальский, г. Петровск-Забайкальский, ул. Производственная, д. 4	Индивидуальные домовладения	51,293947	108,778669
28755	Забайкальский край, р-н. Петровск-Забайкальский, г. Петровск-Забайкальский, ул. Пролетарская, д. 14а	Индивидуальные домовладения	51,275819	108,857936
28756	Забайкальский край, р-н. Петровск-Забайкальский, г. Петровск-Забайкальский, ул. Пролетарская, д. 19	Индивидуальные домовладения	51,275819	108,857936
28757	Забайкальский край, р-н. Петровск-Забайкальский, г. Петровск-Забайкальский, ул. Пролетарская, д. 36	Индивидуальные домовладения	51,275819	108,857936
28758	Забайкальский край, р-н. Петровск-Забайкальский, г. Петровск-Забайкальский, ул. Пролетарская, д. 38	Индивидуальные домовладения	51,275819	108,857936
28759	Забайкальский край, р-н. Петровск-Забайкальский, г. Петровск-Забайкальский, ул. Пролетарская, д. 40	Индивидуальные домовладения	51,275819	108,857936
28760	Забайкальский край, р-н. Петровск-Забайкальский, г. Петровск-Забайкальский, ул. Пролетарская, д. 6а	Индивидуальные домовладения	51,275819	108,857936

№ п/п	Адрес	Вид	Широта	Долгота
28761	Забайкальский край, р-н. Петровск-Забайкальский, г. Петровск-Забайкальский, ул. Пролетарская, д. 8	Индивидуальные домовладения	51,275819	108,857936
28762	Забайкальский край, р-н. Петровск-Забайкальский, г. Петровск-Забайкальский, ул. Профсоюзная, д. 14а	Индивидуальные домовладения	51,266644	108,847496
28763	Забайкальский край, р-н. Петровск-Забайкальский, г. Петровск-Забайкальский, ул. Пушкина, д. 2	Индивидуальные домовладения	51,272714	108,849097
28764	Забайкальский край, р-н. Петровск-Забайкальский, г. Петровск-Забайкальский, ул. Пушкина, д. 29	Индивидуальные домовладения	51,272714	108,849097
28765	Забайкальский край, р-н. Хилокский, г. Хилок, ул. Лазо, д. 42	Индивидуальные домовладения	51,353316	110,465561
28766	Забайкальский край, р-н. Хилокский, г. Хилок, ул. Лазо, д. 43	Индивидуальные домовладения	51,353316	110,465561
28767	Забайкальский край, р-н. Петровск-Забайкальский, г. Петровск-Забайкальский, ул. Пушкина, д. 6	Индивидуальные домовладения	51,272714	108,849097
28768	Забайкальский край, р-н. Петровск-Забайкальский, г. Петровск-Забайкальский, ул. Рабочая, д. 13	Индивидуальные домовладения	51,278822	108,860272
28769	Забайкальский край, р-н. Петровск-Забайкальский, г. Петровск-Забайкальский, ул. Рабочая, д. 14	Индивидуальные домовладения	51,278822	108,860272
28770	Забайкальский край, р-н. Петровск-Забайкальский, г. Петровск-Забайкальский, ул. Рабочая, д. 17	Индивидуальные домовладения	51,278822	108,860272
28771	Забайкальский край, р-н. Петровск-Забайкальский, г. Петровск-Забайкальский, ул. Рабочая, д. 23	Индивидуальные домовладения	51,278822	108,860272

№ п/п	Адрес	Вид	Широта	Долгота
28772	Забайкальский край, р-н. Петровск-Забайкальский, г. Петровск-Забайкальский, ул. Рабочая, д. 27	Индивидуальные домовладения	51,278822	108,860272
28773	Забайкальский край, р-н. Петровск-Забайкальский, г. Петровск-Забайкальский, ул. Тимирязева, д. 16	Индивидуальные домовладения	51,264881	108,853912
28774	Забайкальский край, р-н. Петровск-Забайкальский, г. Петровск-Забайкальский, ул. Тимирязева, д. 20	Индивидуальные домовладения	51,264881	108,853912
28775	Забайкальский край, р-н. Петровск-Забайкальский, г. Петровск-Забайкальский, ул. Тимирязева, д. 9	Индивидуальные домовладения	51,264881	108,853912
28776	Забайкальский край, р-н. Петровск-Забайкальский, г. Петровск-Забайкальский, ул. Урицкого, д. 22	Индивидуальные домовладения	51,268302	108,836188
28777	Забайкальский край, р-н. Петровск-Забайкальский, г. Петровск-Забайкальский, ул. Урицкого, д. 9а	Индивидуальные домовладения	51,268302	108,836188
28778	Забайкальский край, р-н. Петровск-Забайкальский, г. Петровск-Забайкальский, ул. Чернышевского, д. 6	Индивидуальные домовладения	51,273159	108,857963
28779	Забайкальский край, р-н. Петровск-Забайкальский, г. Петровск-Забайкальский, ул. Шилова, д. 1	Индивидуальные домовладения	51,278906	108,86506
28780	Забайкальский край, р-н. Петровск-Забайкальский, г. Петровск-Забайкальский, ул. Шилова, д. 9	Индивидуальные домовладения	51,278906	108,86506
28781	Забайкальский край, р-н. Петровск-Забайкальский, с. Малета, пер. Дорожный 1-й, д. 1	Индивидуальные домовладения	50,837881	108,417007

№ п/п	Адрес	Вид	Широта	Долгота
28782	Забайкальский край, р-н. Петровск-Забайкальский, с. Малета, пер. Дорожный 1-й, д. 2	Индивидуальные домовладения	50,837881	108,417007
28783	Забайкальский край, р-н. Петровск-Забайкальский, с. Малета, пер. Дорожный 1-й, д. 4	Индивидуальные домовладения	50,837881	108,417007
28784	Забайкальский край, р-н. Петровск-Забайкальский, с. Малета, пер. Дорожный 2-й, д. 2	Индивидуальные домовладения	50,837881	108,417007
28785	Забайкальский край, р-н. Петровск-Забайкальский, с. Малета, пер. Дорожный 2-й, д. 3	Индивидуальные домовладения	50,837881	108,417007
28786	Забайкальский край, р-н. Петровск-Забайкальский, с. Малета, пер. Дорожный 2-й, д. 4	Индивидуальные домовладения	50,837881	108,417007
28787	Забайкальский край, р-н. Петровск-Забайкальский, с. Малета, пер. Дорожный 2-й, д. 5	Индивидуальные домовладения	50,837881	108,417007
28788	Забайкальский край, р-н. Петровск-Забайкальский, с. Малета, пер. Дорожный 2-й, д. 7	Индивидуальные домовладения	50,837881	108,417007
28789	Забайкальский край, р-н. Петровск-Забайкальский, с. Малета, пер. Дорожный 3-й, д. 2	Индивидуальные домовладения	50,837881	108,417007
28790	Забайкальский край, р-н. Петровск-Забайкальский, с. Малета, пер. Дорожный 3-й, д. 4	Индивидуальные домовладения	50,837881	108,417007
28791	Забайкальский край, р-н. Петровск-Забайкальский, с. Малета, пер. Комсомольский 1-й, д. 1	Индивидуальные домовладения	50,837881	108,417007

№ п/п	Адрес	Вид	Широта	Долгота
28792	Забайкальский край, р-н. Петровск-Забайкальский, с. Малета, пер. Комсомольский 1-й, д. 3	Индивидуальные домовладения	50,837881	108,417007
28793	Забайкальский край, р-н. Петровск-Забайкальский, с. Малета, пер. Комсомольский 1-й, д. 4	Индивидуальные домовладения	50,837881	108,417007
28794	Забайкальский край, р-н. Хилокский, г. Хилок, ул. Лазо, д. 44	Индивидуальные домовладения	51,353316	110,465561
28795	Забайкальский край, р-н. Петровск-Забайкальский, с. Малета, пер. Комсомольский 1-й, д. 7	Индивидуальные домовладения	50,837881	108,417007
28796	Забайкальский край, р-н. Петровск-Забайкальский, с. Малета, пер. Комсомольский 2-й, д. 1	Индивидуальные домовладения	50,837881	108,417007
28797	Забайкальский край, р-н. Петровск-Забайкальский, с. Малета, пер. Комсомольский 2-й, д. 2	Индивидуальные домовладения	50,837881	108,417007
28798	Забайкальский край, р-н. Петровск-Забайкальский, с. Малета, пер. Комсомольский 2-й, д. 3	Индивидуальные домовладения	50,837881	108,417007
28799	Забайкальский край, р-н. Петровск-Забайкальский, с. Малета, пер. Комсомольский 2-й, д. 4	Индивидуальные домовладения	50,837881	108,417007
28800	Забайкальский край, р-н. Петровск-Забайкальский, с. Малета, пер. Лесной, д. 1	Индивидуальные домовладения	50,837881	108,417007
28801	Забайкальский край, р-н. Петровск-Забайкальский, с. Малета, пер. Лесной, д. 11	Индивидуальные домовладения	50,837881	108,417007
28802	Забайкальский край, р-н. Петровск-Забайкальский, с. Малета, пер. Лесной, д. 2	Индивидуальные домовладения	50,837881	108,417007
28803	Забайкальский край, р-н. Петровск-Забайкальский, с. Малета, пер. Лесной, д. 3	Индивидуальные домовладения	50,837881	108,417007

№ п/п	Адрес	Вид	Широта	Долгота
28804	Забайкальский край, р-н. Петровск-Забайкальский, с. Малета, пер. Лесной, д. 4	Индивидуальные домовладения	50,837881	108,417007
28805	Забайкальский край, р-н. Петровск-Забайкальский, с. Малета, пер. Лесной, д. 5	Индивидуальные домовладения	50,837881	108,417007
28806	Забайкальский край, р-н. Петровск-Забайкальский, с. Малета, пер. Лесной, д. 6	Индивидуальные домовладения	50,837881	108,417007
28807	Забайкальский край, р-н. Петровск-Забайкальский, с. Малета, пер. Лесной, д. 7	Индивидуальные домовладения	50,837881	108,417007
28808	Забайкальский край, р-н. Петровск-Забайкальский, с. Малета, пер. Лесной, д. 9	Индивидуальные домовладения	50,837881	108,417007
28809	Забайкальский край, р-н. Петровск-Забайкальский, с. Малета, пер. Строительный, д. 11	Индивидуальные домовладения	50,837881	108,417007
28810	Забайкальский край, р-н. Хилокский, г. Хилок, ул. Ленина, д. 24	Индивидуальные домовладения	51,362512	110,460944
28811	Забайкальский край, р-н. Петровск-Забайкальский, с. Малета, пер. Строительный, д. 13	Индивидуальные домовладения	50,837881	108,417007
28812	Забайкальский край, р-н. Петровск-Забайкальский, с. Малета, пер. Строительный, д. 3	Индивидуальные домовладения	50,837881	108,417007
28813	Забайкальский край, р-н. Петровск-Забайкальский, с. Малета, пер. Строительный, д. 4	Индивидуальные домовладения	50,837881	108,417007
28814	Забайкальский край, р-н. Петровск-Забайкальский, с. Малета, пер. Строительный, д. 5	Индивидуальные домовладения	50,837881	108,417007
28815	Забайкальский край, р-н. Петровск-Забайкальский, с. Малета, пер. Строительный, д. 9	Индивидуальные домовладения	50,837881	108,417007

№ п/п	Адрес	Вид	Широта	Долгота
28816	Забайкальский край, р-н. Петровск-Забайкальский, с. Малета, ул. 50 лет Октября, д. 1	Индивидуальные домовладения	50,834758	108,415821
28817	Забайкальский край, р-н. Петровск-Забайкальский, с. Малета, ул. 50 лет Октября, д. 10	Индивидуальные домовладения	50,834758	108,415821
28818	Забайкальский край, р-н. Петровск-Забайкальский, с. Малета, ул. 50 лет Октября, д. 11	Индивидуальные домовладения	50,834758	108,415821
28819	Забайкальский край, р-н. Петровск-Забайкальский, с. Малета, ул. 50 лет Октября, д. 11а	Индивидуальные домовладения	50,834758	108,415821
28820	Забайкальский край, р-н. Петровск-Забайкальский, с. Малета, ул. 50 лет Октября, д. 13	Индивидуальные домовладения	50,834758	108,415821
28821	Забайкальский край, р-н. Петровск-Забайкальский, с. Малета, ул. 50 лет Октября, д. 14	Индивидуальные домовладения	50,834758	108,415821
28822	Забайкальский край, р-н. Петровск-Забайкальский, с. Малета, ул. 50 лет Октября, д. 16	Индивидуальные домовладения	50,834758	108,415821
28823	Забайкальский край, р-н. Петровск-Забайкальский, с. Малета, ул. 50 лет Октября, д. 2	Индивидуальные домовладения	50,834758	108,415821
28824	Забайкальский край, р-н. Петровск-Забайкальский, с. Малета, ул. 50 лет Октября, д. 3	Индивидуальные домовладения	50,834758	108,415821
28825	Забайкальский край, р-н. Хилокский, г. Хилок, ул. Лазо, д. 45	Индивидуальные домовладения	51,353316	110,465561

№ п/п	Адрес	Вид	Широта	Долгота
28826	Забайкальский край, р-н. Петровск-Забайкальский, с. Малета, ул. 50 лет Октября, д. 6	Индивидуальные домовладения	50,834758	108,415821
28827	Забайкальский край, р-н. Петровск-Забайкальский, с. Малета, ул. 50 лет Октября, д. 7	Индивидуальные домовладения	50,834758	108,415821
28828	Забайкальский край, р-н. Петровск-Забайкальский, с. Малета, ул. 50 лет Октября, д. 8	Индивидуальные домовладения	50,834758	108,415821
28829	Забайкальский край, р-н. Петровск-Забайкальский, с. Малета, ул. 50 лет Октября, д. 9	Индивидуальные домовладения	50,834758	108,415821
28830	Забайкальский край, р-н. Петровск-Забайкальский, с. Малета, ул. 60 лет СССР, д. 10	Индивидуальные домовладения	50,833319	108,430167
28831	Забайкальский край, р-н. Петровск-Забайкальский, с. Малета, ул. 60 лет СССР, д. 11	Индивидуальные домовладения	50,833319	108,430167
28832	Забайкальский край, р-н. Петровск-Забайкальский, с. Малета, ул. 60 лет СССР, д. 12	Индивидуальные домовладения	50,833319	108,430167
28833	Забайкальский край, р-н. Петровск-Забайкальский, с. Малета, ул. 60 лет СССР, д. 13	Индивидуальные домовладения	50,833319	108,430167
28834	Забайкальский край, р-н. Петровск-Забайкальский, с. Малета, ул. 60 лет СССР, д. 15	Индивидуальные домовладения	50,833319	108,430167
28835	Забайкальский край, р-н. Петровск-Забайкальский, с. Малета, ул. 60 лет СССР, д. 16	Индивидуальные домовладения	50,833319	108,430167

№ п/п	Адрес	Вид	Широта	Долгота
28836	Забайкальский край, р-н. Петровск-Забайкальский, с. Малета, ул. 60 лет СССР, д. 17	Индивидуальные домовладения	50,833319	108,430167
28837	Забайкальский край, р-н. Петровск-Забайкальский, с. Малета, ул. 60 лет СССР, д. 18	Индивидуальные домовладения	50,833319	108,430167
28838	Забайкальский край, р-н. Петровск-Забайкальский, с. Малета, ул. 60 лет СССР, д. 19	Индивидуальные домовладения	50,833319	108,430167
28839	Забайкальский край, р-н. Петровск-Забайкальский, с. Малета, ул. 60 лет СССР, д. 1а	Индивидуальные домовладения	50,833319	108,430167
28840	Забайкальский край, р-н. Петровск-Забайкальский, с. Малета, ул. 60 лет СССР, д. 1б	Индивидуальные домовладения	50,833319	108,430167
28841	Забайкальский край, р-н. Петровск-Забайкальский, с. Малета, ул. 60 лет СССР, д. 20	Индивидуальные домовладения	50,833319	108,430167
28842	Забайкальский край, р-н. Петровск-Забайкальский, с. Малета, ул. 60 лет СССР, д. 21а	Индивидуальные домовладения	50,833319	108,430167
28843	Забайкальский край, р-н. Петровск-Забайкальский, с. Малета, ул. 60 лет СССР, д. 22	Индивидуальные домовладения	50,833319	108,430167
28844	Забайкальский край, р-н. Петровск-Забайкальский, с. Малета, ул. 60 лет СССР, д. 24	Индивидуальные домовладения	50,833319	108,430167
28845	Забайкальский край, р-н. Петровск-Забайкальский, с. Малета, ул. 60 лет СССР, д. 25	Индивидуальные домовладения	50,833319	108,430167

№ п/п	Адрес	Вид	Широта	Долгота
28846	Забайкальский край, р-н. Петровск-Забайкальский, с. Малета, ул. 60 лет СССР, д. 25а	Индивидуальные домовладения	50,833319	108,430167
28847	Забайкальский край, р-н. Петровск-Забайкальский, с. Малета, ул. 60 лет СССР, д. 26	Индивидуальные домовладения	50,833319	108,430167
28848	Забайкальский край, р-н. Петровск-Забайкальский, с. Малета, ул. 60 лет СССР, д. 26а	Индивидуальные домовладения	50,833319	108,430167
28849	Забайкальский край, р-н. Петровск-Забайкальский, с. Малета, ул. 60 лет СССР, д. 27	Индивидуальные домовладения	50,833319	108,430167
28850	Забайкальский край, р-н. Петровск-Забайкальский, с. Малета, ул. 60 лет СССР, д. 28	Индивидуальные домовладения	50,833319	108,430167
28851	Забайкальский край, р-н. Петровск-Забайкальский, с. Малета, ул. 60 лет СССР, д. 29	Индивидуальные домовладения	50,833319	108,430167
28852	Забайкальский край, р-н. Петровск-Забайкальский, с. Малета, ул. 60 лет СССР, д. 3	Индивидуальные домовладения	50,833319	108,430167
28853	Забайкальский край, г. Чита, тракт. Московский, д. 71	Индивидуальные домовладения	52,022708	113,475564
28854	Забайкальский край, р-н. Хилокский, г. Хилок, ул. Лазо, д. 46	Индивидуальные домовладения	51,353316	110,465561
28855	Забайкальский край, р-н. Хилокский, г. Хилок, ул. Лазо, д. 47	Индивидуальные домовладения	51,353316	110,465561
28856	Забайкальский край, р-н. Петровск-Забайкальский, с. Малета, ул. 60 лет СССР, д. 31	Индивидуальные домовладения	50,833319	108,430167

№ п/п	Адрес	Вид	Широта	Долгота
28857	Забайкальский край, р-н. Петровск-Забайкальский, с. Малета, ул. 60 лет СССР, д. 32	Индивидуальные домовладения	50,833319	108,430167
28858	Забайкальский край, р-н. Петровск-Забайкальский, с. Малета, ул. 60 лет СССР, д. 35	Индивидуальные домовладения	50,833319	108,430167
28859	Забайкальский край, р-н. Петровск-Забайкальский, с. Малета, ул. 60 лет СССР, д. 37	Индивидуальные домовладения	50,833319	108,430167
28860	Забайкальский край, р-н. Петровск-Забайкальский, с. Малета, ул. 60 лет СССР, д. 4	Индивидуальные домовладения	50,833319	108,430167
28861	Забайкальский край, р-н. Петровск-Забайкальский, с. Малета, ул. 60 лет СССР, д. 5	Индивидуальные домовладения	50,833319	108,430167
28862	Забайкальский край, р-н. Петровск-Забайкальский, с. Малета, ул. 60 лет СССР, д. 6	Индивидуальные домовладения	50,833319	108,430167
28863	Забайкальский край, р-н. Петровск-Забайкальский, с. Малета, ул. 60 лет СССР, д. 7	Индивидуальные домовладения	50,833319	108,430167
28864	Забайкальский край, р-н. Петровск-Забайкальский, с. Малета, ул. 60 лет СССР, д. 8	Индивидуальные домовладения	50,833319	108,430167
28865	Забайкальский край, р-н. Петровск-Забайкальский, с. Малета, ул. 60 лет СССР, д. 9	Индивидуальные домовладения	50,833319	108,430167
28866	Забайкальский край, р-н. Петровск-Забайкальский, с. Малета, ул. Дорожная, д. 1	Индивидуальные домовладения	50,829456	108,423421
28867	Забайкальский край, р-н. Петровск-Забайкальский, с. Малета, ул. Дорожная, д. 10	Индивидуальные домовладения	50,829456	108,423421
28868	Забайкальский край, р-н. Петровск-Забайкальский, с. Малета, ул. Дорожная, д. 12	Индивидуальные домовладения	50,829456	108,423421
28869	Забайкальский край, р-н. Петровск-Забайкальский, с. Малета, ул. Дорожная, д. 13	Индивидуальные домовладения	50,829456	108,423421
28870	Забайкальский край, р-н. Петровск-Забайкальский, с. Малета, ул. Дорожная, д. 14	Индивидуальные домовладения	50,829456	108,423421

№ п/п	Адрес	Вид	Широта	Долгота
28871	Забайкальский край, р-н. Петровск-Забайкальский, с. Малета, ул. Дорожная, д. 15	Индивидуальные домовладения	50,829456	108,423421
28872	Забайкальский край, р-н. Петровск-Забайкальский, с. Малета, ул. Дорожная, д. 16	Индивидуальные домовладения	50,829456	108,423421
28873	Забайкальский край, р-н. Петровск-Забайкальский, с. Малета, ул. Дорожная, д. 17	Индивидуальные домовладения	50,829456	108,423421
28874	Забайкальский край, р-н. Петровск-Забайкальский, с. Малета, ул. Дорожная, д. 19	Индивидуальные домовладения	50,829456	108,423421
28875	Забайкальский край, р-н. Петровск-Забайкальский, с. Малета, ул. Дорожная, д. 2	Индивидуальные домовладения	50,829456	108,423421
28876	Забайкальский край, р-н. Петровск-Забайкальский, с. Малета, ул. Дорожная, д. 20	Индивидуальные домовладения	50,829456	108,423421
28877	Забайкальский край, р-н. Петровск-Забайкальский, с. Малета, ул. Дорожная, д. 23	Индивидуальные домовладения	50,829456	108,423421
28878	Забайкальский край, р-н. Петровск-Забайкальский, с. Малета, ул. Дорожная, д. 23а	Индивидуальные домовладения	50,829456	108,423421
28879	Забайкальский край, р-н. Петровск-Забайкальский, с. Малета, ул. Дорожная, д. 24	Индивидуальные домовладения	50,829456	108,423421
28880	Забайкальский край, р-н. Петровск-Забайкальский, с. Малета, ул. Дорожная, д. 25	Индивидуальные домовладения	50,829456	108,423421
28881	Забайкальский край, р-н. Петровск-Забайкальский, с. Малета, ул. Дорожная, д. 26	Индивидуальные домовладения	50,829456	108,423421
28882	Забайкальский край, р-н. Петровск-Забайкальский, с. Малета, ул. Дорожная, д. 27	Индивидуальные домовладения	50,829456	108,423421
28883	Забайкальский край, р-н. Петровск-Забайкальский, с. Малета, ул. Дорожная, д. 28	Индивидуальные домовладения	50,829456	108,423421
28884	Забайкальский край, р-н. Петровск-Забайкальский, с. Малета, ул. Дорожная, д. 29	Индивидуальные домовладения	50,829456	108,423421
28885	Забайкальский край, р-н. Хилокский, г. Хилок, ул. Лазо, д. 48	Индивидуальные домовладения	51,353316	110,465561

№ п/п	Адрес	Вид	Широта	Долгота
28886	Забайкальский край, р-н. Петровск-Забайкальский, с. Малета, ул. Дорожная, д. 32	Индивидуальные домовладения	50,829456	108,423421
28887	Забайкальский край, р-н. Петровск-Забайкальский, с. Малета, ул. Дорожная, д. 33	Индивидуальные домовладения	50,829456	108,423421
28888	Забайкальский край, р-н. Петровск-Забайкальский, с. Малета, ул. Дорожная, д. 34	Индивидуальные домовладения	50,829456	108,423421
28889	Забайкальский край, р-н. Петровск-Забайкальский, с. Малета, ул. Дорожная, д. 35	Индивидуальные домовладения	50,829456	108,423421
28890	Забайкальский край, р-н. Петровск-Забайкальский, с. Малета, ул. Дорожная, д. 36	Индивидуальные домовладения	50,829456	108,423421
28891	Забайкальский край, р-н. Петровск-Забайкальский, с. Малета, ул. Дорожная, д. 38	Индивидуальные домовладения	50,829456	108,423421
28892	Забайкальский край, р-н. Петровск-Забайкальский, с. Малета, ул. Дорожная, д. 4	Индивидуальные домовладения	50,829456	108,423421
28893	Забайкальский край, р-н. Петровск-Забайкальский, с. Малета, ул. Дорожная, д. 40	Индивидуальные домовладения	50,829456	108,423421
28894	Забайкальский край, р-н. Петровск-Забайкальский, с. Малета, ул. Дорожная, д. 41	Индивидуальные домовладения	50,829456	108,423421
28895	Забайкальский край, р-н. Петровск-Забайкальский, с. Малета, ул. Дорожная, д. 42	Индивидуальные домовладения	50,829456	108,423421
28896	Забайкальский край, р-н. Петровск-Забайкальский, с. Малета, ул. Дорожная, д. 43	Индивидуальные домовладения	50,829456	108,423421
28897	Забайкальский край, р-н. Петровск-Забайкальский, с. Малета, ул. Дорожная, д. 44	Индивидуальные домовладения	50,829456	108,423421
28898	Забайкальский край, р-н. Петровск-Забайкальский, с. Малета, ул. Дорожная, д. 47	Индивидуальные домовладения	50,829456	108,423421
28899	Забайкальский край, р-н. Петровск-Забайкальский, с. Малета, ул. Дорожная, д. 49	Индивидуальные домовладения	50,829456	108,423421
28900	Забайкальский край, р-н. Петровск-Забайкальский, с. Малета, ул. Дорожная, д. 51	Индивидуальные домовладения	50,829456	108,423421

№ п/п	Адрес	Вид	Широта	Долгота
28901	Забайкальский край, р-н. Петровск-Забайкальский, с. Малета, ул. Дорожная, д. 53	Индивидуальные домовладения	50,829456	108,423421
28902	Забайкальский край, р-н. Петровск-Забайкальский, с. Малета, ул. Дорожная, д. 55	Индивидуальные домовладения	50,829456	108,423421
28903	Забайкальский край, р-н. Петровск-Забайкальский, с. Малета, ул. Дорожная, д. 57	Индивидуальные домовладения	50,829456	108,423421
28904	Забайкальский край, р-н. Петровск-Забайкальский, с. Малета, ул. Дорожная, д. 59	Индивидуальные домовладения	50,829456	108,423421
28905	Забайкальский край, р-н. Петровск-Забайкальский, с. Малета, ул. Дорожная, д. 5а	Индивидуальные домовладения	50,829456	108,423421
28906	Забайкальский край, р-н. Петровск-Забайкальский, с. Малета, ул. Дорожная, д. 6	Индивидуальные домовладения	50,829456	108,423421
28907	Забайкальский край, р-н. Петровск-Забайкальский, с. Малета, ул. Дорожная, д. 61	Индивидуальные домовладения	50,829456	108,423421
28908	Забайкальский край, р-н. Петровск-Забайкальский, с. Малета, ул. Дорожная, д. 8	Индивидуальные домовладения	50,829456	108,423421
28909	Забайкальский край, р-н. Петровск-Забайкальский, с. Малета, ул. Дорожная, д. 9	Индивидуальные домовладения	50,829456	108,423421
28910	Забайкальский край, р-н. Петровск-Забайкальский, с. Малета, ул. Заречная, д. 1	Индивидуальные домовладения	50,830025	108,406577
28911	Забайкальский край, р-н. Петровск-Забайкальский, с. Малета, ул. Заречная, д. 10	Индивидуальные домовладения	50,830025	108,406577
28912	Забайкальский край, р-н. Петровск-Забайкальский, с. Малета, ул. Заречная, д. 1а	Индивидуальные домовладения	50,830025	108,406577
28913	Забайкальский край, р-н. Петровск-Забайкальский, с. Малета, ул. Заречная, д. 2	Индивидуальные домовладения	50,830025	108,406577
28914	Забайкальский край, р-н. Петровск-Забайкальский, с. Малета, ул. Заречная, д. 2а	Индивидуальные домовладения	50,830025	108,406577
28915	Забайкальский край, р-н. Петровск-Забайкальский, с. Малета, ул. Заречная, д. 3	Индивидуальные домовладения	50,830025	108,406577

№ п/п	Адрес	Вид	Широта	Долгота
28916	Забайкальский край, р-н. Хилокский, г. Хилок, ул. Лазо, д. 49	Индивидуальные домовладения	51,353316	110,465561
28917	Забайкальский край, р-н. Хилокский, г. Хилок, ул. Лазо, д. 5	Индивидуальные домовладения	51,353316	110,465561
28918	Забайкальский край, р-н. Петровск-Забайкальский, с. Малета, ул. Заречная, д. 5	Индивидуальные домовладения	50,830025	108,406577
28919	Забайкальский край, р-н. Петровск-Забайкальский, с. Малета, ул. Заречная, д. 7	Индивидуальные домовладения	50,830025	108,406577
28920	Забайкальский край, р-н. Петровск-Забайкальский, с. Малета, ул. Заречная, д. 8	Индивидуальные домовладения	50,830025	108,406577
28921	Забайкальский край, р-н. Петровск-Забайкальский, с. Малета, ул. Заречная, д. 9	Индивидуальные домовладения	50,830025	108,406577
28922	Забайкальский край, р-н. Петровск-Забайкальский, с. Малета, ул. им Романа Елизова, д. 1	Индивидуальные домовладения	50,837881	108,417007
28923	Забайкальский край, р-н. Петровск-Забайкальский, с. Малета, ул. им Романа Елизова, д. 2	Индивидуальные домовладения	50,837881	108,417007
28924	Забайкальский край, р-н. Петровск-Забайкальский, с. Малета, ул. им Романа Елизова, д. 3	Индивидуальные домовладения	50,837881	108,417007
28925	Забайкальский край, р-н. Петровск-Забайкальский, с. Малета, ул. Комсомольская, д. 1	Индивидуальные домовладения	50,838791	108,424589
28926	Забайкальский край, р-н. Петровск-Забайкальский, с. Малета, ул. Комсомольская, д. 10	Индивидуальные домовладения	50,838791	108,424589
28927	Забайкальский край, р-н. Петровск-Забайкальский, с. Малета, ул. Комсомольская, д. 12	Индивидуальные домовладения	50,838791	108,424589

№ п/п	Адрес	Вид	Широта	Долгота
28928	Забайкальский край, р-н. Петровск-Забайкальский, с. Малета, ул. Комсомольская, д. 13	Индивидуальные домовладения	50,838791	108,424589
28929	Забайкальский край, р-н. Петровск-Забайкальский, с. Малета, ул. Комсомольская, д. 14	Индивидуальные домовладения	50,838791	108,424589
28930	Забайкальский край, р-н. Петровск-Забайкальский, с. Малета, ул. Комсомольская, д. 16	Индивидуальные домовладения	50,838791	108,424589
28931	Забайкальский край, р-н. Петровск-Забайкальский, с. Малета, ул. Комсомольская, д. 17	Индивидуальные домовладения	50,838791	108,424589
28932	Забайкальский край, р-н. Петровск-Забайкальский, с. Малета, ул. Комсомольская, д. 18	Индивидуальные домовладения	50,838791	108,424589
28933	Забайкальский край, р-н. Петровск-Забайкальский, с. Малета, ул. Комсомольская, д. 19	Индивидуальные домовладения	50,838791	108,424589
28934	Забайкальский край, р-н. Петровск-Забайкальский, с. Малета, ул. Комсомольская, д. 2	Индивидуальные домовладения	50,838791	108,424589
28935	Забайкальский край, р-н. Петровск-Забайкальский, с. Малета, ул. Комсомольская, д. 20	Индивидуальные домовладения	50,838791	108,424589
28936	Забайкальский край, р-н. Петровск-Забайкальский, с. Малета, ул. Комсомольская, д. 22	Индивидуальные домовладения	50,838791	108,424589
28937	Забайкальский край, р-н. Петровск-Забайкальский, с. Малета, ул. Комсомольская, д. 23	Индивидуальные домовладения	50,838791	108,424589

№ п/п	Адрес	Вид	Широта	Долгота
28938	Забайкальский край, р-н. Петровск-Забайкальский, с. Малета, ул. Комсомольская, д. 23А	Индивидуальные домовладения	50,838791	108,424589
28939	Забайкальский край, р-н. Петровск-Забайкальский, с. Малета, ул. Комсомольская, д. 24	Индивидуальные домовладения	50,838791	108,424589
28940	Забайкальский край, р-н. Петровск-Забайкальский, с. Малета, ул. Комсомольская, д. 26	Индивидуальные домовладения	50,838791	108,424589
28941	Забайкальский край, р-н. Петровск-Забайкальский, с. Малета, ул. Комсомольская, д. 27	Индивидуальные домовладения	50,838791	108,424589
28942	Забайкальский край, р-н. Петровск-Забайкальский, с. Малета, ул. Комсомольская, д. 28	Индивидуальные домовладения	50,838791	108,424589
28943	Забайкальский край, р-н. Петровск-Забайкальский, с. Малета, ул. Комсомольская, д. 29	Индивидуальные домовладения	50,838791	108,424589
28944	Забайкальский край, р-н. Петровск-Забайкальский, с. Малета, ул. Комсомольская, д. 2а	Индивидуальные домовладения	50,838791	108,424589
28945	Забайкальский край, г. Чита, тракт. Московский, д. 72	Индивидуальные домовладения	52,022708	113,475564
28946	Забайкальский край, р-н. Хилокский, г. Хилок, ул. Лазо, д. 50	Индивидуальные домовладения	51,353316	110,465561
28947	Забайкальский край, р-н. Петровск-Забайкальский, с. Малета, ул. Комсомольская, д. 31	Индивидуальные домовладения	50,838791	108,424589
28948	Забайкальский край, р-н. Петровск-Забайкальский, с. Малета, ул. Комсомольская, д. 32	Индивидуальные домовладения	50,838791	108,424589

№ п/п	Адрес	Вид	Широта	Долгота
28949	Забайкальский край, р-н. Петровск-Забайкальский, с. Малета, ул. Комсомольская, д. 34	Индивидуальные домовладения	50,838791	108,424589
28950	Забайкальский край, р-н. Петровск-Забайкальский, с. Малета, ул. Комсомольская, д. 35	Индивидуальные домовладения	50,838791	108,424589
28951	Забайкальский край, р-н. Петровск-Забайкальский, с. Малета, ул. Комсомольская, д. 36	Индивидуальные домовладения	50,838791	108,424589
28952	Забайкальский край, р-н. Петровск-Забайкальский, с. Малета, ул. Комсомольская, д. 38	Индивидуальные домовладения	50,838791	108,424589
28953	Забайкальский край, р-н. Петровск-Забайкальский, с. Малета, ул. Комсомольская, д. 39	Индивидуальные домовладения	50,838791	108,424589
28954	Забайкальский край, р-н. Петровск-Забайкальский, с. Малета, ул. Комсомольская, д. 4	Индивидуальные домовладения	50,838791	108,424589
28955	Забайкальский край, р-н. Петровск-Забайкальский, с. Малета, ул. Комсомольская, д. 40	Индивидуальные домовладения	50,838791	108,424589
28956	Забайкальский край, р-н. Петровск-Забайкальский, с. Малета, ул. Комсомольская, д. 41	Индивидуальные домовладения	50,838791	108,424589
28957	Забайкальский край, р-н. Петровск-Забайкальский, с. Малета, ул. Комсомольская, д. 43	Индивидуальные домовладения	50,838791	108,424589
28958	Забайкальский край, р-н. Петровск-Забайкальский, с. Малета, ул. Комсомольская, д. 45	Индивидуальные домовладения	50,838791	108,424589

№ п/п	Адрес	Вид	Широта	Долгота
28959	Забайкальский край, р-н. Петровск-Забайкальский, с. Малета, ул. Комсомольская, д. 48	Индивидуальные домовладения	50,838791	108,424589
28960	Забайкальский край, р-н. Петровск-Забайкальский, с. Малета, ул. Комсомольская, д. 5	Индивидуальные домовладения	50,838791	108,424589
28961	Забайкальский край, р-н. Петровск-Забайкальский, с. Малета, ул. Комсомольская, д. 51	Индивидуальные домовладения	50,838791	108,424589
28962	Забайкальский край, р-н. Петровск-Забайкальский, с. Малета, ул. Комсомольская, д. 52	Индивидуальные домовладения	50,838791	108,424589
28963	Забайкальский край, р-н. Петровск-Забайкальский, с. Малета, ул. Комсомольская, д. 52а	Индивидуальные домовладения	50,838791	108,424589
28964	Забайкальский край, р-н. Петровск-Забайкальский, с. Малета, ул. Комсомольская, д. 53	Индивидуальные домовладения	50,838791	108,424589
28965	Забайкальский край, р-н. Петровск-Забайкальский, с. Малета, ул. Комсомольская, д. 54	Индивидуальные домовладения	50,838791	108,424589
28966	Забайкальский край, р-н. Петровск-Забайкальский, с. Малета, ул. Комсомольская, д. 55	Индивидуальные домовладения	50,838791	108,424589
28967	Забайкальский край, р-н. Петровск-Забайкальский, с. Малета, ул. Комсомольская, д. 57	Индивидуальные домовладения	50,838791	108,424589
28968	Забайкальский край, р-н. Петровск-Забайкальский, с. Малета, ул. Комсомольская, д. 59	Индивидуальные домовладения	50,838791	108,424589

№ п/п	Адрес	Вид	Широта	Долгота
28969	Забайкальский край, р-н. Петровск-Забайкальский, с. Малета, ул. Комсомольская, д. 6	Индивидуальные домовладения	50,838791	108,424589
28970	Забайкальский край, р-н. Петровск-Забайкальский, с. Малета, ул. Комсомольская, д. 61	Индивидуальные домовладения	50,838791	108,424589
28971	Забайкальский край, р-н. Петровск-Забайкальский, с. Малета, ул. Комсомольская, д. 62	Индивидуальные домовладения	50,838791	108,424589
28972	Забайкальский край, р-н. Петровск-Забайкальский, с. Малета, ул. Комсомольская, д. 63	Индивидуальные домовладения	50,838791	108,424589
28973	Забайкальский край, р-н. Петровск-Забайкальский, с. Малета, ул. Комсомольская, д. 64	Индивидуальные домовладения	50,838791	108,424589
28974	Забайкальский край, р-н. Петровск-Забайкальский, с. Малета, ул. Комсомольская, д. 65	Индивидуальные домовладения	50,838791	108,424589
28975	Забайкальский край, р-н. Хилокский, г. Хилок, ул. Лазо, д. 51	Индивидуальные домовладения	51,35249	110,469325
28976	Забайкальский край, р-н. Петровск-Забайкальский, с. Малета, ул. Комсомольская, д. 67	Индивидуальные домовладения	50,838791	108,424589
28977	Забайкальский край, р-н. Петровск-Забайкальский, с. Малета, ул. Комсомольская, д. 69	Индивидуальные домовладения	50,838791	108,424589
28978	Забайкальский край, р-н. Петровск-Забайкальский, с. Малета, ул. Комсомольская, д. 7	Индивидуальные домовладения	50,838791	108,424589

№ п/п	Адрес	Вид	Широта	Долгота
28979	Забайкальский край, р-н. Петровск-Забайкальский, с. Малета, ул. Комсомольская, д. 71	Индивидуальные домовладения	50,838791	108,424589
28980	Забайкальский край, р-н. Петровск-Забайкальский, с. Малета, ул. Комсомольская, д. 9	Индивидуальные домовладения	50,838791	108,424589
28981	Забайкальский край, р-н. Петровск-Забайкальский, с. Малета, ул. Ленина, д. 1	Индивидуальные домовладения	50,840276	108,421184
28982	Забайкальский край, р-н. Петровск-Забайкальский, с. Малета, ул. Ленина, д. 10	Индивидуальные домовладения	50,840276	108,421184
28983	Забайкальский край, р-н. Петровск-Забайкальский, с. Малета, ул. Ленина, д. 11	Индивидуальные домовладения	50,840276	108,421184
28984	Забайкальский край, р-н. Петровск-Забайкальский, с. Малета, ул. Ленина, д. 13а	Индивидуальные домовладения	50,840276	108,421184
28985	Забайкальский край, р-н. Петровск-Забайкальский, с. Малета, ул. Ленина, д. 14	Индивидуальные домовладения	50,840276	108,421184
28986	Забайкальский край, р-н. Петровск-Забайкальский, с. Малета, ул. Ленина, д. 15	Индивидуальные домовладения	50,840276	108,421184
28987	Забайкальский край, р-н. Петровск-Забайкальский, с. Малета, ул. Ленина, д. 16	Индивидуальные домовладения	50,840276	108,421184
28988	Забайкальский край, р-н. Петровск-Забайкальский, с. Малета, ул. Ленина, д. 18	Индивидуальные домовладения	50,840276	108,421184
28989	Забайкальский край, р-н. Петровск-Забайкальский, с. Малета, ул. Ленина, д. 1а	Индивидуальные домовладения	50,840276	108,421184
28990	Забайкальский край, р-н. Петровск-Забайкальский, с. Малета, ул. Ленина, д. 1б	Индивидуальные домовладения	50,840276	108,421184
28991	Забайкальский край, р-н. Петровск-Забайкальский, с. Малета, ул. Ленина, д. 2	Индивидуальные домовладения	50,840276	108,421184
28992	Забайкальский край, р-н. Петровск-Забайкальский, с. Малета, ул. Ленина, д. 20	Индивидуальные домовладения	50,840276	108,421184

№ п/п	Адрес	Вид	Широта	Долгота
28993	Забайкальский край, р-н. Петровск-Забайкальский, с. Малета, ул. Ленина, д. 22	Индивидуальные домовладения	50,840276	108,421184
28994	Забайкальский край, р-н. Петровск-Забайкальский, с. Малета, ул. Ленина, д. 23	Индивидуальные домовладения	50,840276	108,421184
28995	Забайкальский край, р-н. Петровск-Забайкальский, с. Малета, ул. Ленина, д. 24	Индивидуальные домовладения	50,840276	108,421184
28996	Забайкальский край, р-н. Петровск-Забайкальский, с. Малета, ул. Ленина, д. 25	Индивидуальные домовладения	50,840276	108,421184
28997	Забайкальский край, р-н. Петровск-Забайкальский, с. Малета, ул. Ленина, д. 26	Индивидуальные домовладения	50,840276	108,421184
28998	Забайкальский край, р-н. Петровск-Забайкальский, с. Малета, ул. Ленина, д. 29	Индивидуальные домовладения	50,840276	108,421184
28999	Забайкальский край, р-н. Петровск-Забайкальский, с. Малета, ул. Ленина, д. 2а	Индивидуальные домовладения	50,840276	108,421184
29000	Забайкальский край, р-н. Петровск-Забайкальский, с. Малета, ул. Ленина, д. 2б	Индивидуальные домовладения	50,840276	108,421184
29001	Забайкальский край, р-н. Петровск-Забайкальский, с. Малета, ул. Ленина, д. 3	Индивидуальные домовладения	50,840276	108,421184
29002	Забайкальский край, р-н. Петровск-Забайкальский, с. Малета, ул. Ленина, д. 30	Индивидуальные домовладения	50,840276	108,421184
29003	Забайкальский край, р-н. Петровск-Забайкальский, с. Малета, ул. Ленина, д. 31	Индивидуальные домовладения	50,840276	108,421184
29004	Забайкальский край, р-н. Петровск-Забайкальский, с. Малета, ул. Ленина, д. 32	Индивидуальные домовладения	50,840276	108,421184
29005	Забайкальский край, р-н. Петровск-Забайкальский, с. Малета, ул. Ленина, д. 33	Индивидуальные домовладения	50,840276	108,421184
29006	Забайкальский край, р-н. Хилокский, г. Хилок, ул. Лазо, д. 52	Индивидуальные домовладения	51,353316	110,465561
29007	Забайкальский край, р-н. Хилокский, г. Хилок, ул. Лазо, д. 53	Индивидуальные домовладения	51,35236	110,469505

№ п/п	Адрес	Вид	Широта	Долгота
29008	Забайкальский край, р-н. Хилокский, г. Хилок, ул. Лазо, д. 54	Индивидуальные домовладения	51,353316	110,465561
29009	Забайкальский край, р-н. Хилокский, г. Хилок, ул. Лазо, д. 55	Индивидуальные домовладения	51,352281	110,469846
29010	Забайкальский край, р-н. Хилокский, г. Хилок, ул. Лазо, д. 56	Индивидуальные домовладения	51,352051	110,469585
29011	Забайкальский край, р-н. Хилокский, г. Хилок, ул. Лазо, д. 57	Индивидуальные домовладения	51,352191	110,470151
29012	Забайкальский край, р-н. Хилокский, г. Хилок, ул. Лазо, д. 59	Индивидуальные домовладения	51,352096	110,470466
29013	Забайкальский край, р-н. Хилокский, г. Хилок, ул. Лазо, д. 6	Индивидуальные домовладения	51,353316	110,465561
29014	Забайкальский край, р-н. Хилокский, г. Хилок, ул. Лазо, д. 65	Индивидуальные домовладения	51,353316	110,465561
29015	Забайкальский край, р-н. Хилокский, г. Хилок, ул. Ленина, д. 36	Индивидуальные домовладения	51,362512	110,460944
29016	Забайкальский край, р-н. Хилокский, г. Хилок, ул. Ленина, д. 46	Индивидуальные домовладения	51,362512	110,460944
29017	Забайкальский край, р-н. Хилокский, г. Хилок, ул. Ленина, д. 7	Индивидуальные домовладения	51,362512	110,460944
29018	Забайкальский край, р-н. Хилокский, г. Хилок, ул. Лермонтова, д. 1б	Индивидуальные домовладения	51,349649	110,458114
29019	Забайкальский край, р-н. Хилокский, г. Хилок, ул. Лермонтова, д. 3	Индивидуальные домовладения	51,349649	110,458114
29020	Забайкальский край, р-н. Хилокский, г. Хилок, ул. Лермонтова, д. 45	Индивидуальные домовладения	51,349649	110,458114
29021	Забайкальский край, р-н. Хилокский, г. Хилок, ул. Лермонтова, д. 7	Индивидуальные домовладения	51,349649	110,458114
29022	Забайкальский край, р-н. Хилокский, г. Хилок, ул. Лесозаводская, д. 10	Индивидуальные домовладения	51,363434	110,459048

№ п/п	Адрес	Вид	Широта	Долгота
29023	Забайкальский край, р-н. Хилокский, г. Хилок, ул. Лесозаводская, д. 5	Индивидуальные домовладения	51,363434	110,459048
29024	Забайкальский край, р-н. Хилокский, г. Хилок, ул. Луговая, д. 13	Индивидуальные домовладения	51,343568	110,447415
29025	Забайкальский край, р-н. Хилокский, г. Хилок, ул. Луговая, д. 30	Индивидуальные домовладения	51,343568	110,447415
29026	Забайкальский край, р-н. Хилокский, г. Хилок, ул. Молодогвардейская, д. 10	Индивидуальные домовладения	51,352743	110,453973
29027	Забайкальский край, р-н. Хилокский, г. Хилок, ул. Молодогвардейская, д. 11	Индивидуальные домовладения	51,352743	110,453973
29028	Забайкальский край, р-н. Хилокский, г. Хилок, ул. Молодогвардейская, д. 12	Индивидуальные домовладения	51,352743	110,453973
29029	Забайкальский край, р-н. Петровск-Забайкальский, с. Малета, ул. Ленина, д. 38	Индивидуальные домовладения	50,840276	108,421184
29030	Забайкальский край, р-н. Петровск-Забайкальский, с. Малета, ул. Ленина, д. 4	Индивидуальные домовладения	50,840276	108,421184
29031	Забайкальский край, р-н. Петровск-Забайкальский, с. Малета, ул. Ленина, д. 40	Индивидуальные домовладения	50,840276	108,421184
29032	Забайкальский край, р-н. Петровск-Забайкальский, с. Малета, ул. Ленина, д. 44	Индивидуальные домовладения	50,840276	108,421184
29033	Забайкальский край, р-н. Петровск-Забайкальский, с. Малета, ул. Ленина, д. 45	Индивидуальные домовладения	50,840276	108,421184
29034	Забайкальский край, р-н. Петровск-Забайкальский, с. Малета, ул. Ленина, д. 46	Индивидуальные домовладения	50,840276	108,421184
29035	Забайкальский край, р-н. Петровск-Забайкальский, с. Малета, ул. Ленина, д. 47	Индивидуальные домовладения	50,8391685	108,4187156
29036	Забайкальский край, р-н. Петровск-Забайкальский, с. Малета, ул. Ленина, д. 4а	Индивидуальные домовладения	50,840276	108,421184
29037	Забайкальский край, р-н. Петровск-Забайкальский, с. Малета, ул. Ленина, д. 4б	Индивидуальные домовладения	50,840276	108,421184

№ п/п	Адрес	Вид	Широта	Долгота
29038	Забайкальский край, р-н. Петровск-Забайкальский, с. Малета, ул. Ленина, д. 74	Индивидуальные домовладения	50,840276	108,421184
29039	Забайкальский край, р-н. Хилокский, г. Хилок, ул. Молодогвардейская, д. 2	Индивидуальные домовладения	51,352743	110,453973
29040	Забайкальский край, р-н. Петровск-Забайкальский, с. Малета, ул. Ленина, д. 77	Индивидуальные домовладения	50,840276	108,421184
29041	Забайкальский край, р-н. Петровск-Забайкальский, с. Малета, ул. Ленина, д. 79	Индивидуальные домовладения	50,840276	108,421184
29042	Забайкальский край, р-н. Петровск-Забайкальский, с. Малета, ул. Ленина, д. 7а	Индивидуальные домовладения	50,840276	108,421184
29043	Забайкальский край, р-н. Петровск-Забайкальский, с. Малета, ул. Ленина, д. 7б	Индивидуальные домовладения	50,840276	108,421184
29044	Забайкальский край, р-н. Петровск-Забайкальский, с. Малета, ул. Ленина, д. 7в	Индивидуальные домовладения	50,840276	108,421184
29045	Забайкальский край, р-н. Петровск-Забайкальский, с. Малета, ул. Ленина, д. 8	Индивидуальные домовладения	50,840276	108,421184
29046	Забайкальский край, р-н. Петровск-Забайкальский, с. Малета, ул. Ленина, д. 80	Индивидуальные домовладения	50,840276	108,421184
29047	Забайкальский край, р-н. Петровск-Забайкальский, с. Малета, ул. Ленина, д. 9	Индивидуальные домовладения	50,840276	108,421184
29048	Забайкальский край, р-н. Петровск-Забайкальский, с. Малета, ул. Лесная, д. 10	Индивидуальные домовладения	50,841692	108,421193
29049	Забайкальский край, р-н. Петровск-Забайкальский, с. Малета, ул. Лесная, д. 11	Индивидуальные домовладения	50,841692	108,421193
29050	Забайкальский край, р-н. Петровск-Забайкальский, с. Малета, ул. Лесная, д. 12	Индивидуальные домовладения	50,841692	108,421193
29051	Забайкальский край, р-н. Петровск-Забайкальский, с. Малета, ул. Лесная, д. 13	Индивидуальные домовладения	50,841692	108,421193
29052	Забайкальский край, р-н. Петровск-Забайкальский, с. Малета, ул. Лесная, д. 14	Индивидуальные домовладения	50,841692	108,421193

№ п/п	Адрес	Вид	Широта	Долгота
29053	Забайкальский край, р-н. Петровск-Забайкальский, с. Малета, ул. Лесная, д. 15	Индивидуальные домовладения	50,841692	108,421193
29054	Забайкальский край, р-н. Петровск-Забайкальский, с. Малета, ул. Лесная, д. 16	Индивидуальные домовладения	50,841692	108,421193
29055	Забайкальский край, р-н. Петровск-Забайкальский, с. Малета, ул. Лесная, д. 17	Индивидуальные домовладения	50,841692	108,421193
29056	Забайкальский край, р-н. Петровск-Забайкальский, с. Малета, ул. Лесная, д. 18	Индивидуальные домовладения	50,841692	108,421193
29057	Забайкальский край, р-н. Петровск-Забайкальский, с. Малета, ул. Лесная, д. 2	Индивидуальные домовладения	50,841692	108,421193
29058	Забайкальский край, р-н. Хилокский, г. Хилок, ул. Ленина, д. 26	Индивидуальные домовладения	51,362512	110,460944
29059	Забайкальский край, р-н. Петровск-Забайкальский, с. Малета, ул. Лесная, д. 20	Индивидуальные домовладения	50,841692	108,421193
29060	Забайкальский край, р-н. Петровск-Забайкальский, с. Малета, ул. Лесная, д. 21	Индивидуальные домовладения	50,841692	108,421193
29061	Забайкальский край, р-н. Петровск-Забайкальский, с. Малета, ул. Лесная, д. 22	Индивидуальные домовладения	50,841692	108,421193
29062	Забайкальский край, р-н. Петровск-Забайкальский, с. Малета, ул. Лесная, д. 23	Индивидуальные домовладения	50,841692	108,421193
29063	Забайкальский край, р-н. Петровск-Забайкальский, с. Малета, ул. Лесная, д. 24	Индивидуальные домовладения	50,841692	108,421193
29064	Забайкальский край, р-н. Петровск-Забайкальский, с. Малета, ул. Лесная, д. 25	Индивидуальные домовладения	50,841692	108,421193
29065	Забайкальский край, р-н. Петровск-Забайкальский, с. Малета, ул. Лесная, д. 27	Индивидуальные домовладения	50,841692	108,421193
29066	Забайкальский край, р-н. Петровск-Забайкальский, с. Малета, ул. Лесная, д. 28	Индивидуальные домовладения	50,841692	108,421193
29067	Забайкальский край, р-н. Петровск-Забайкальский, с. Малета, ул. Лесная, д. 29	Индивидуальные домовладения	50,841692	108,421193

№ п/п	Адрес	Вид	Широта	Долгота
29068	Забайкальский край, р-н. Петровск-Забайкальский, с. Малета, ул. Лесная, д. 30	Индивидуальные домовладения	50,841692	108,421193
29069	Забайкальский край, р-н. Петровск-Забайкальский, с. Малета, ул. Лесная, д. 31	Индивидуальные домовладения	50,841692	108,421193
29070	Забайкальский край, р-н. Петровск-Забайкальский, с. Малета, ул. Лесная, д. 32	Индивидуальные домовладения	50,841692	108,421193
29071	Забайкальский край, р-н. Хилокский, г. Хилок, ул. Молодогвардейская, д. 28	Индивидуальные домовладения	51,352743	110,453973
29072	Забайкальский край, р-н. Петровск-Забайкальский, с. Малета, ул. Лесная, д. 35	Индивидуальные домовладения	50,841692	108,421193
29073	Забайкальский край, р-н. Петровск-Забайкальский, с. Малета, ул. Лесная, д. 35а	Индивидуальные домовладения	50,841692	108,421193
29074	Забайкальский край, р-н. Петровск-Забайкальский, с. Малета, ул. Лесная, д. 36	Индивидуальные домовладения	50,841692	108,421193
29075	Забайкальский край, р-н. Петровск-Забайкальский, с. Малета, ул. Лесная, д. 38	Индивидуальные домовладения	50,841692	108,421193
29076	Забайкальский край, р-н. Петровск-Забайкальский, с. Малета, ул. Лесная, д. 4	Индивидуальные домовладения	50,841692	108,421193
29077	Забайкальский край, р-н. Петровск-Забайкальский, с. Малета, ул. Лесная, д. 40	Индивидуальные домовладения	50,841692	108,421193
29078	Забайкальский край, р-н. Петровск-Забайкальский, с. Малета, ул. Лесная, д. 42	Индивидуальные домовладения	50,841692	108,421193
29079	Забайкальский край, р-н. Петровск-Забайкальский, с. Малета, ул. Лесная, д. 44	Индивидуальные домовладения	50,841692	108,421193
29080	Забайкальский край, р-н. Петровск-Забайкальский, с. Малета, ул. Лесная, д. 46	Индивидуальные домовладения	50,841692	108,421193
29081	Забайкальский край, р-н. Петровск-Забайкальский, с. Малета, ул. Лесная, д. 5	Индивидуальные домовладения	50,841692	108,421193
29082	Забайкальский край, р-н. Петровск-Забайкальский, с. Малета, ул. Лесная, д. 5а	Индивидуальные домовладения	50,841692	108,421193

№ п/п	Адрес	Вид	Широта	Долгота
29083	Забайкальский край, р-н. Петровск-Забайкальский, с. Малета, ул. Лесная, д. 6	Индивидуальные домовладения	50,841692	108,421193
29084	Забайкальский край, р-н. Петровск-Забайкальский, с. Малета, ул. Мира, д. 10	Индивидуальные домовладения	50,837881	108,417007
29085	Забайкальский край, р-н. Петровск-Забайкальский, с. Малета, ул. Мира, д. 3а	Индивидуальные домовладения	50,837881	108,417007
29086	Забайкальский край, р-н. Петровск-Забайкальский, с. Малета, ул. Молодежная, д. 1	Индивидуальные домовладения	50,83263	108,428703
29087	Забайкальский край, р-н. Петровск-Забайкальский, с. Малета, ул. Молодежная, д. 10	Индивидуальные домовладения	50,83263	108,428703
29088	Забайкальский край, р-н. Петровск-Забайкальский, с. Малета, ул. Молодежная, д. 11	Индивидуальные домовладения	50,83263	108,428703
29089	Забайкальский край, р-н. Петровск-Забайкальский, с. Малета, ул. Молодежная, д. 13	Индивидуальные домовладения	50,83263	108,428703
29090	Забайкальский край, р-н. Петровск-Забайкальский, с. Малета, ул. Молодежная, д. 15	Индивидуальные домовладения	50,83263	108,428703
29091	Забайкальский край, р-н. Петровск-Забайкальский, с. Малета, ул. Молодежная, д. 17	Индивидуальные домовладения	50,83263	108,428703
29092	Забайкальский край, р-н. Петровск-Забайкальский, с. Малета, ул. Молодежная, д. 2	Индивидуальные домовладения	50,83263	108,428703
29093	Забайкальский край, р-н. Петровск-Забайкальский, с. Малета, ул. Молодежная, д. 21	Индивидуальные домовладения	50,83263	108,428703
29094	Забайкальский край, р-н. Петровск-Забайкальский, с. Малета, ул. Молодежная, д. 23	Индивидуальные домовладения	50,83263	108,428703

№ п/п	Адрес	Вид	Широта	Долгота
29095	Забайкальский край, р-н. Петровск-Забайкальский, с. Малета, ул. Молодежная, д. 25	Индивидуальные домовладения	50,83263	108,428703
29096	Забайкальский край, р-н. Петровск-Забайкальский, с. Малета, ул. Молодежная, д. 27	Индивидуальные домовладения	50,83263	108,428703
29097	Забайкальский край, р-н. Петровск-Забайкальский, с. Малета, ул. Молодежная, д. 29	Индивидуальные домовладения	50,83263	108,428703
29098	Забайкальский край, р-н. Петровск-Забайкальский, с. Малета, ул. Молодежная, д. 3	Индивидуальные домовладения	50,83263	108,428703
29099	Забайкальский край, р-н. Петровск-Забайкальский, с. Малета, ул. Молодежная, д. 31	Индивидуальные домовладения	50,83263	108,428703
29100	Забайкальский край, р-н. Петровск-Забайкальский, с. Малета, ул. Молодежная, д. 35	Индивидуальные домовладения	50,83263	108,428703
29101	Забайкальский край, р-н. Хилокский, г. Хилок, ул. Молодогвардейская, д. 5	Индивидуальные домовладения	51,352743	110,453973
29102	Забайкальский край, р-н. Петровск-Забайкальский, с. Малета, ул. Молодежная, д. 39	Индивидуальные домовладения	50,83263	108,428703
29103	Забайкальский край, р-н. Петровск-Забайкальский, с. Малета, ул. Молодежная, д. 4	Индивидуальные домовладения	50,83263	108,428703
29104	Забайкальский край, р-н. Петровск-Забайкальский, с. Малета, ул. Молодежная, д. 43	Индивидуальные домовладения	50,83263	108,428703
29105	Забайкальский край, р-н. Петровск-Забайкальский, с. Малета, ул. Молодежная, д. 45	Индивидуальные домовладения	50,83263	108,428703

№ п/п	Адрес	Вид	Широта	Долгота
29106	Забайкальский край, р-н. Петровск-Забайкальский, с. Малета, ул. Молодежная, д. 5	Индивидуальные домовладения	50,83263	108,428703
29107	Забайкальский край, р-н. Петровск-Забайкальский, с. Малета, ул. Молодежная, д. 6	Индивидуальные домовладения	50,83263	108,428703
29108	Забайкальский край, р-н. Петровск-Забайкальский, с. Малета, ул. Молодежная, д. 7	Индивидуальные домовладения	50,83263	108,428703
29109	Забайкальский край, р-н. Петровск-Забайкальский, с. Малета, ул. Молодежная, д. 8	Индивидуальные домовладения	50,83263	108,428703
29110	Забайкальский край, р-н. Петровск-Забайкальский, с. Малета, ул. Молодежная, д. 9	Индивидуальные домовладения	50,83263	108,428703
29111	Забайкальский край, р-н. Петровск-Забайкальский, с. Малета, ул. Мошина, д. 10	Индивидуальные домовладения	50,835446	108,420564
29112	Забайкальский край, р-н. Петровск-Забайкальский, с. Малета, ул. Мошина, д. 12	Индивидуальные домовладения	50,835446	108,420564
29113	Забайкальский край, р-н. Петровск-Забайкальский, с. Малета, ул. Мошина, д. 14	Индивидуальные домовладения	50,835446	108,420564
29114	Забайкальский край, р-н. Петровск-Забайкальский, с. Малета, ул. Мошина, д. 15	Индивидуальные домовладения	50,835446	108,420564
29115	Забайкальский край, р-н. Петровск-Забайкальский, с. Малета, ул. Мошина, д. 16	Индивидуальные домовладения	50,835446	108,420564
29116	Забайкальский край, р-н. Петровск-Забайкальский, с. Малета, ул. Мошина, д. 17	Индивидуальные домовладения	50,835446	108,420564
29117	Забайкальский край, р-н. Петровск-Забайкальский, с. Малета, ул. Мошина, д. 18	Индивидуальные домовладения	50,835446	108,420564
29118	Забайкальский край, р-н. Петровск-Забайкальский, с. Малета, ул. Мошина, д. 19	Индивидуальные домовладения	50,835446	108,420564
29119	Забайкальский край, р-н. Петровск-Забайкальский, с. Малета, ул. Мошина, д. 2	Индивидуальные домовладения	50,835446	108,420564
29120	Забайкальский край, р-н. Петровск-Забайкальский, с. Малета, ул. Мошина, д. 20	Индивидуальные домовладения	50,835446	108,420564

№ п/п	Адрес	Вид	Широта	Долгота
29121	Забайкальский край, р-н. Петровск-Забайкальский, с. Малета, ул. Мошина, д. 28	Индивидуальные домовладения	50,835446	108,420564
29122	Забайкальский край, р-н. Петровск-Забайкальский, с. Малета, ул. Мошина, д. 30	Индивидуальные домовладения	50,835446	108,420564
29123	Забайкальский край, р-н. Петровск-Забайкальский, с. Малета, ул. Мошина, д. 3а	Индивидуальные домовладения	50,835446	108,420564
29124	Забайкальский край, р-н. Петровск-Забайкальский, с. Малета, ул. Мошина, д. 4	Индивидуальные домовладения	50,835446	108,420564
29125	Забайкальский край, р-н. Петровск-Забайкальский, с. Малета, ул. Мошина, д. 5	Индивидуальные домовладения	50,835446	108,420564
29126	Забайкальский край, р-н. Петровск-Забайкальский, с. Малета, ул. Мошина, д. 6	Индивидуальные домовладения	50,835446	108,420564
29127	Забайкальский край, р-н. Петровск-Забайкальский, с. Малета, ул. Мошина, д. 7	Индивидуальные домовладения	50,835446	108,420564
29128	Забайкальский край, р-н. Петровск-Забайкальский, с. Малета, ул. Мошина, д. 8	Индивидуальные домовладения	50,835446	108,420564
29129	Забайкальский край, р-н. Петровск-Забайкальский, с. Малета, ул. Мошина, д. 9	Индивидуальные домовладения	50,835446	108,420564
29130	Забайкальский край, р-н. Петровск-Забайкальский, с. Малета, ул. Набережная, д. 1	Индивидуальные домовладения	50,833751	108,414635
29131	Забайкальский край, р-н. Хилокский, г. Хилок, ул. Нагорная, д. 12	Индивидуальные домовладения	51,366983	110,462507
29132	Забайкальский край, р-н. Петровск-Забайкальский, с. Малета, ул. Набережная, д. 15	Индивидуальные домовладения	50,833751	108,414635
29133	Забайкальский край, р-н. Петровск-Забайкальский, с. Малета, ул. Набережная, д. 17	Индивидуальные домовладения	50,833751	108,414635
29134	Забайкальский край, р-н. Петровск-Забайкальский, с. Малета, ул. Набережная, д. 17а	Индивидуальные домовладения	50,833751	108,414635

№ п/п	Адрес	Вид	Широта	Долгота
29135	Забайкальский край, р-н. Петровск-Забайкальский, с. Малета, ул. Набережная, д. 19	Индивидуальные домовладения	50,833751	108,414635
29136	Забайкальский край, р-н. Петровск-Забайкальский, с. Малета, ул. Набережная, д. 2	Индивидуальные домовладения	50,833751	108,414635
29137	Забайкальский край, р-н. Петровск-Забайкальский, с. Малета, ул. Набережная, д. 21	Индивидуальные домовладения	50,833751	108,414635
29138	Забайкальский край, р-н. Петровск-Забайкальский, с. Малета, ул. Набережная, д. 23	Индивидуальные домовладения	50,833751	108,414635
29139	Забайкальский край, р-н. Петровск-Забайкальский, с. Малета, ул. Набережная, д. 23а	Индивидуальные домовладения	50,833751	108,414635
29140	Забайкальский край, р-н. Петровск-Забайкальский, с. Малета, ул. Набережная, д. 25	Индивидуальные домовладения	50,833751	108,414635
29141	Забайкальский край, р-н. Петровск-Забайкальский, с. Малета, ул. Набережная, д. 29	Индивидуальные домовладения	50,833751	108,414635
29142	Забайкальский край, р-н. Петровск-Забайкальский, с. Малета, ул. Набережная, д. 3	Индивидуальные домовладения	50,833751	108,414635
29143	Забайкальский край, р-н. Петровск-Забайкальский, с. Малета, ул. Набережная, д. 31	Индивидуальные домовладения	50,833751	108,414635
29144	Забайкальский край, р-н. Петровск-Забайкальский, с. Малета, ул. Набережная, д. 33	Индивидуальные домовладения	50,833751	108,414635
29145	Забайкальский край, р-н. Петровск-Забайкальский, с. Малета, ул. Набережная, д. 35	Индивидуальные домовладения	50,833751	108,414635

№ п/п	Адрес	Вид	Широта	Долгота
29146	Забайкальский край, р-н. Петровск-Забайкальский, с. Малета, ул. Набережная, д. 37	Индивидуальные домовладения	50,833751	108,414635
29147	Забайкальский край, р-н. Петровск-Забайкальский, с. Малета, ул. Набережная, д. 37а	Индивидуальные домовладения	50,833751	108,414635
29148	Забайкальский край, р-н. Петровск-Забайкальский, с. Малета, ул. Набережная, д. 39	Индивидуальные домовладения	50,833751	108,414635
29149	Забайкальский край, р-н. Петровск-Забайкальский, с. Малета, ул. Набережная, д. 4	Индивидуальные домовладения	50,833751	108,414635
29150	Забайкальский край, р-н. Петровск-Забайкальский, с. Малета, ул. Набережная, д. 41а	Индивидуальные домовладения	50,833751	108,414635
29151	Забайкальский край, р-н. Петровск-Забайкальский, с. Малета, ул. Набережная, д. 5	Индивидуальные домовладения	50,833751	108,414635
29152	Забайкальский край, р-н. Петровск-Забайкальский, с. Малета, ул. Набережная, д. 7	Индивидуальные домовладения	50,833751	108,414635
29153	Забайкальский край, р-н. Петровск-Забайкальский, с. Малета, ул. Набережная, д. 9	Индивидуальные домовладения	50,833751	108,414635
29154	Забайкальский край, р-н. Петровск-Забайкальский, с. Малета, ул. Новая, д. 1	Индивидуальные домовладения	50,832096	108,428011
29155	Забайкальский край, р-н. Петровск-Забайкальский, с. Малета, ул. Новая, д. 10	Индивидуальные домовладения	50,832096	108,428011
29156	Забайкальский край, р-н. Петровск-Забайкальский, с. Малета, ул. Новая, д. 11	Индивидуальные домовладения	50,832096	108,428011
29157	Забайкальский край, р-н. Петровск-Забайкальский, с. Малета, ул. Новая, д. 12	Индивидуальные домовладения	50,832096	108,428011
29158	Забайкальский край, р-н. Петровск-Забайкальский, с. Малета, ул. Новая, д. 13	Индивидуальные домовладения	50,832096	108,428011

№ п/п	Адрес	Вид	Широта	Долгота
29159	Забайкальский край, р-н. Петровск-Забайкальский, с. Малета, ул. Новая, д. 15	Индивидуальные домовладения	50,832096	108,428011
29160	Забайкальский край, г. Чита, тракт. Московский, д. 73	Индивидуальные домовладения	52,022708	113,475564
29161	Забайкальский край, р-н. Хилокский, г. Хилок, ул. Нагорная, д. 18	Индивидуальные домовладения	51,367675	110,460647
29162	Забайкальский край, р-н. Петровск-Забайкальский, с. Малета, ул. Новая, д. 18	Индивидуальные домовладения	50,832096	108,428011
29163	Забайкальский край, р-н. Петровск-Забайкальский, с. Малета, ул. Новая, д. 2	Индивидуальные домовладения	50,832096	108,428011
29164	Забайкальский край, р-н. Петровск-Забайкальский, с. Малета, ул. Новая, д. 20	Индивидуальные домовладения	50,832096	108,428011
29165	Забайкальский край, р-н. Петровск-Забайкальский, с. Малета, ул. Новая, д. 21	Индивидуальные домовладения	50,832096	108,428011
29166	Забайкальский край, р-н. Петровск-Забайкальский, с. Малета, ул. Новая, д. 22	Индивидуальные домовладения	50,832096	108,428011
29167	Забайкальский край, р-н. Петровск-Забайкальский, с. Малета, ул. Новая, д. 23	Индивидуальные домовладения	50,832096	108,428011
29168	Забайкальский край, р-н. Петровск-Забайкальский, с. Малета, ул. Новая, д. 24	Индивидуальные домовладения	50,832096	108,428011
29169	Забайкальский край, р-н. Петровск-Забайкальский, с. Малета, ул. Новая, д. 25	Индивидуальные домовладения	50,832096	108,428011
29170	Забайкальский край, р-н. Петровск-Забайкальский, с. Малета, ул. Новая, д. 26	Индивидуальные домовладения	50,832096	108,428011
29171	Забайкальский край, р-н. Петровск-Забайкальский, с. Малета, ул. Новая, д. 28	Индивидуальные домовладения	50,832096	108,428011
29172	Забайкальский край, р-н. Петровск-Забайкальский, с. Малета, ул. Новая, д. 29	Индивидуальные домовладения	50,832096	108,428011
29173	Забайкальский край, р-н. Петровск-Забайкальский, с. Малета, ул. Новая, д. 3	Индивидуальные домовладения	50,832096	108,428011

№ п/п	Адрес	Вид	Широта	Долгота
29174	Забайкальский край, р-н. Петровск-Забайкальский, с. Малета, ул. Новая, д. 30	Индивидуальные домовладения	50,832096	108,428011
29175	Забайкальский край, р-н. Петровск-Забайкальский, с. Малета, ул. Новая, д. 31	Индивидуальные домовладения	50,832096	108,428011
29176	Забайкальский край, р-н. Петровск-Забайкальский, с. Малета, ул. Новая, д. 32	Индивидуальные домовладения	50,832096	108,428011
29177	Забайкальский край, р-н. Петровск-Забайкальский, с. Малета, ул. Новая, д. 33	Индивидуальные домовладения	50,832096	108,428011
29178	Забайкальский край, р-н. Петровск-Забайкальский, с. Малета, ул. Новая, д. 34	Индивидуальные домовладения	50,832096	108,428011
29179	Забайкальский край, р-н. Петровск-Забайкальский, с. Малета, ул. Новая, д. 36	Индивидуальные домовладения	50,832096	108,428011
29180	Забайкальский край, р-н. Петровск-Забайкальский, с. Малета, ул. Новая, д. 37	Индивидуальные домовладения	50,832096	108,428011
29181	Забайкальский край, р-н. Петровск-Забайкальский, с. Малета, ул. Новая, д. 38	Индивидуальные домовладения	50,832096	108,428011
29182	Забайкальский край, р-н. Петровск-Забайкальский, с. Малета, ул. Новая, д. 39	Индивидуальные домовладения	50,832096	108,428011
29183	Забайкальский край, р-н. Петровск-Забайкальский, с. Малета, ул. Новая, д. 4	Индивидуальные домовладения	50,832096	108,428011
29184	Забайкальский край, р-н. Петровск-Забайкальский, с. Малета, ул. Новая, д. 40	Индивидуальные домовладения	50,832096	108,428011
29185	Забайкальский край, р-н. Петровск-Забайкальский, с. Малета, ул. Новая, д. 41	Индивидуальные домовладения	50,832096	108,428011
29186	Забайкальский край, р-н. Петровск-Забайкальский, с. Малета, ул. Новая, д. 42	Индивидуальные домовладения	50,832096	108,428011
29187	Забайкальский край, р-н. Петровск-Забайкальский, с. Малета, ул. Новая, д. 43	Индивидуальные домовладения	50,832096	108,428011
29188	Забайкальский край, р-н. Петровск-Забайкальский, с. Малета, ул. Новая, д. 45	Индивидуальные домовладения	50,832096	108,428011

№ п/п	Адрес	Вид	Широта	Долгота
29189	Забайкальский край, р-н. Петровск-Забайкальский, с. Малета, ул. Новая, д. 5	Индивидуальные домовладения	50,832096	108,428011
29190	Забайкальский край, р-н. Петровск-Забайкальский, с. Малета, ул. Новая, д. 6	Индивидуальные домовладения	50,832096	108,428011
29191	Забайкальский край, г. Чита, тракт. Московский, д. 7, корп. Б	Индивидуальные домовладения	52,017321	113,480523
29192	Забайкальский край, р-н. Хилокский, г. Хилок, ул. Нагорная, д. 25	Индивидуальные домовладения	51,367416	110,461869
29193	Забайкальский край, р-н. Хилокский, г. Хилок, ул. Нагорная, д. 37	Индивидуальные домовладения	51,366983	110,462507
29194	Забайкальский край, р-н. Петровск-Забайкальский, с. Малета, ул. Новая, д. 9	Индивидуальные домовладения	50,832096	108,428011
29195	Забайкальский край, р-н. Петровск-Забайкальский, с. Малета, ул. Октябрьская, д. 1	Индивидуальные домовладения	50,828523	108,426727
29196	Забайкальский край, р-н. Петровск-Забайкальский, с. Малета, ул. Октябрьская, д. 10	Индивидуальные домовладения	50,828523	108,426727
29197	Забайкальский край, р-н. Петровск-Забайкальский, с. Малета, ул. Октябрьская, д. 11	Индивидуальные домовладения	50,828523	108,426727
29198	Забайкальский край, р-н. Петровск-Забайкальский, с. Малета, ул. Октябрьская, д. 12	Индивидуальные домовладения	50,828523	108,426727
29199	Забайкальский край, р-н. Петровск-Забайкальский, с. Малета, ул. Октябрьская, д. 13	Индивидуальные домовладения	50,828523	108,426727
29200	Забайкальский край, р-н. Петровск-Забайкальский, с. Малета, ул. Октябрьская, д. 15	Индивидуальные домовладения	50,828523	108,426727

№ п/п	Адрес	Вид	Широта	Долгота
29201	Забайкальский край, р-н. Петровск-Забайкальский, с. Малета, ул. Октябрьская, д. 16	Индивидуальные домовладения	50,828523	108,426727
29202	Забайкальский край, р-н. Петровск-Забайкальский, с. Малета, ул. Октябрьская, д. 18	Индивидуальные домовладения	50,828523	108,426727
29203	Забайкальский край, р-н. Петровск-Забайкальский, с. Малета, ул. Октябрьская, д. 19	Индивидуальные домовладения	50,828523	108,426727
29204	Забайкальский край, р-н. Петровск-Забайкальский, с. Малета, ул. Октябрьская, д. 1А	Индивидуальные домовладения	50,828523	108,426727
29205	Забайкальский край, р-н. Петровск-Забайкальский, с. Малета, ул. Октябрьская, д. 2	Индивидуальные домовладения	50,828523	108,426727
29206	Забайкальский край, р-н. Петровск-Забайкальский, с. Малета, ул. Октябрьская, д. 20	Индивидуальные домовладения	50,828523	108,426727
29207	Забайкальский край, р-н. Петровск-Забайкальский, с. Малета, ул. Октябрьская, д. 21	Индивидуальные домовладения	50,828523	108,426727
29208	Забайкальский край, р-н. Петровск-Забайкальский, с. Малета, ул. Октябрьская, д. 22	Индивидуальные домовладения	50,828523	108,426727
29209	Забайкальский край, р-н. Петровск-Забайкальский, с. Малета, ул. Октябрьская, д. 24	Индивидуальные домовладения	50,828523	108,426727
29210	Забайкальский край, р-н. Петровск-Забайкальский, с. Малета, ул. Октябрьская, д. 25	Индивидуальные домовладения	50,828523	108,426727

№ п/п	Адрес	Вид	Широта	Долгота
29211	Забайкальский край, р-н. Петровск-Забайкальский, с. Малета, ул. Октябрьская, д. 26	Индивидуальные домовладения	50,828523	108,426727
29212	Забайкальский край, р-н. Петровск-Забайкальский, с. Малета, ул. Октябрьская, д. 3	Индивидуальные домовладения	50,828523	108,426727
29213	Забайкальский край, р-н. Петровск-Забайкальский, с. Малета, ул. Октябрьская, д. 30	Индивидуальные домовладения	50,828523	108,426727
29214	Забайкальский край, р-н. Петровск-Забайкальский, с. Малета, ул. Октябрьская, д. 31	Индивидуальные домовладения	50,828523	108,426727
29215	Забайкальский край, р-н. Петровск-Забайкальский, с. Малета, ул. Октябрьская, д. 32	Индивидуальные домовладения	50,828523	108,426727
29216	Забайкальский край, р-н. Петровск-Забайкальский, с. Малета, ул. Октябрьская, д. 33	Индивидуальные домовладения	50,828523	108,426727
29217	Забайкальский край, р-н. Петровск-Забайкальский, с. Малета, ул. Октябрьская, д. 35	Индивидуальные домовладения	50,828523	108,426727
29218	Забайкальский край, р-н. Петровск-Забайкальский, с. Малета, ул. Октябрьская, д. 36	Индивидуальные домовладения	50,828523	108,426727
29219	Забайкальский край, р-н. Петровск-Забайкальский, с. Малета, ул. Октябрьская, д. 37	Индивидуальные домовладения	50,828523	108,426727
29220	Забайкальский край, р-н. Петровск-Забайкальский, с. Малета, ул. Октябрьская, д. 38	Индивидуальные домовладения	50,828523	108,426727

№ п/п	Адрес	Вид	Широта	Долгота
29221	Забайкальский край, р-н. Петровск-Забайкальский, с. Малета, ул. Октябрьская, д. 39	Индивидуальные домовладения	50,828523	108,426727
29222	Забайкальский край, р-н. Хилокский, г. Хилок, ул. Нагорная, д. 55	Индивидуальные домовладения	51,366983	110,462507
29223	Забайкальский край, р-н. Петровск-Забайкальский, с. Малета, ул. Октябрьская, д. 40	Индивидуальные домовладения	50,828523	108,426727
29224	Забайкальский край, р-н. Петровск-Забайкальский, с. Малета, ул. Октябрьская, д. 41	Индивидуальные домовладения	50,828523	108,426727
29225	Забайкальский край, р-н. Петровск-Забайкальский, с. Малета, ул. Октябрьская, д. 42	Индивидуальные домовладения	50,828523	108,426727
29226	Забайкальский край, р-н. Петровск-Забайкальский, с. Малета, ул. Октябрьская, д. 43	Индивидуальные домовладения	50,828523	108,426727
29227	Забайкальский край, р-н. Петровск-Забайкальский, с. Малета, ул. Октябрьская, д. 5	Индивидуальные домовладения	50,828523	108,426727
29228	Забайкальский край, р-н. Петровск-Забайкальский, с. Малета, ул. Октябрьская, д. 6	Индивидуальные домовладения	50,828523	108,426727
29229	Забайкальский край, р-н. Петровск-Забайкальский, с. Малета, ул. Октябрьская, д. 7	Индивидуальные домовладения	50,828523	108,426727
29230	Забайкальский край, р-н. Петровск-Забайкальский, с. Малета, ул. Октябрьская, д. 9	Индивидуальные домовладения	50,828523	108,426727
29231	Забайкальский край, р-н. Петровск-Забайкальский, с. Малета, ул. Партизанская, д. 1	Индивидуальные домовладения	50,84217	108,41671
29232	Забайкальский край, р-н. Петровск-Забайкальский, с. Малета, ул. Партизанская, д. 10	Индивидуальные домовладения	50,84217	108,41671

№ п/п	Адрес	Вид	Широта	Долгота
29233	Забайкальский край, р-н. Петровск-Забайкальский, с. Малета, ул. Партизанская, д. 11	Индивидуальные домовладения	50,84217	108,41671
29234	Забайкальский край, р-н. Петровск-Забайкальский, с. Малета, ул. Партизанская, д. 12	Индивидуальные домовладения	50,84217	108,41671
29235	Забайкальский край, р-н. Петровск-Забайкальский, с. Малета, ул. Партизанская, д. 13	Индивидуальные домовладения	50,84217	108,41671
29236	Забайкальский край, р-н. Петровск-Забайкальский, с. Малета, ул. Партизанская, д. 15	Индивидуальные домовладения	50,84217	108,41671
29237	Забайкальский край, р-н. Петровск-Забайкальский, с. Малета, ул. Партизанская, д. 16	Индивидуальные домовладения	50,84217	108,41671
29238	Забайкальский край, р-н. Петровск-Забайкальский, с. Малета, ул. Партизанская, д. 17	Индивидуальные домовладения	50,84217	108,41671
29239	Забайкальский край, р-н. Петровск-Забайкальский, с. Малета, ул. Партизанская, д. 18	Индивидуальные домовладения	50,84217	108,41671
29240	Забайкальский край, р-н. Петровск-Забайкальский, с. Малета, ул. Партизанская, д. 19	Индивидуальные домовладения	50,84217	108,41671
29241	Забайкальский край, р-н. Петровск-Забайкальский, с. Малета, ул. Партизанская, д. 2	Индивидуальные домовладения	50,84217	108,41671
29242	Забайкальский край, р-н. Петровск-Забайкальский, с. Малета, ул. Партизанская, д. 20	Индивидуальные домовладения	50,84217	108,41671

№ п/п	Адрес	Вид	Широта	Долгота
29243	Забайкальский край, р-н. Петровск-Забайкальский, с. Малета, ул. Партизанская, д. 21	Индивидуальные домовладения	50,84217	108,41671
29244	Забайкальский край, р-н. Петровск-Забайкальский, с. Малета, ул. Партизанская, д. 23	Индивидуальные домовладения	50,84217	108,41671
29245	Забайкальский край, р-н. Петровск-Забайкальский, с. Малета, ул. Партизанская, д. 24	Индивидуальные домовладения	50,84217	108,41671
29246	Забайкальский край, р-н. Петровск-Забайкальский, с. Малета, ул. Партизанская, д. 25	Индивидуальные домовладения	50,84217	108,41671
29247	Забайкальский край, р-н. Петровск-Забайкальский, с. Малета, ул. Партизанская, д. 26	Индивидуальные домовладения	50,84217	108,41671
29248	Забайкальский край, р-н. Петровск-Забайкальский, с. Малета, ул. Партизанская, д. 29	Индивидуальные домовладения	50,84217	108,41671
29249	Забайкальский край, р-н. Петровск-Забайкальский, с. Малета, ул. Партизанская, д. 3	Индивидуальные домовладения	50,84217	108,41671
29250	Забайкальский край, р-н. Петровск-Забайкальский, с. Малета, ул. Партизанская, д. 30	Индивидуальные домовладения	50,84217	108,41671
29251	Забайкальский край, р-н. Петровск-Забайкальский, с. Малета, ул. Партизанская, д. 31	Индивидуальные домовладения	50,84217	108,41671
29252	Забайкальский край, р-н. Хилокский, г. Хилок, ул. Нагорная, д. 9	Индивидуальные домовладения	51,366983	110,462507

№ п/п	Адрес	Вид	Широта	Долгота
29253	Забайкальский край, р-н. Петровск-Забайкальский, с. Малета, ул. Партизанская, д. 33	Индивидуальные домовладения	50,84217	108,41671
29254	Забайкальский край, р-н. Петровск-Забайкальский, с. Малета, ул. Партизанская, д. 34	Индивидуальные домовладения	50,84217	108,41671
29255	Забайкальский край, р-н. Петровск-Забайкальский, с. Малета, ул. Партизанская, д. 35	Индивидуальные домовладения	50,84217	108,41671
29256	Забайкальский край, р-н. Петровск-Забайкальский, с. Малета, ул. Партизанская, д. 36	Индивидуальные домовладения	50,84217	108,41671
29257	Забайкальский край, р-н. Петровск-Забайкальский, с. Малета, ул. Партизанская, д. 38	Индивидуальные домовладения	50,84217	108,41671
29258	Забайкальский край, р-н. Петровск-Забайкальский, с. Малета, ул. Партизанская, д. 4	Индивидуальные домовладения	50,84217	108,41671
29259	Забайкальский край, р-н. Петровск-Забайкальский, с. Малета, ул. Партизанская, д. 40	Индивидуальные домовладения	50,84217	108,41671
29260	Забайкальский край, р-н. Петровск-Забайкальский, с. Малета, ул. Партизанская, д. 41	Индивидуальные домовладения	50,84217	108,41671
29261	Забайкальский край, р-н. Петровск-Забайкальский, с. Малета, ул. Партизанская, д. 42	Индивидуальные домовладения	50,84217	108,41671
29262	Забайкальский край, р-н. Петровск-Забайкальский, с. Малета, ул. Партизанская, д. 43	Индивидуальные домовладения	50,84217	108,41671

№ п/п	Адрес	Вид	Широта	Долгота
29263	Забайкальский край, р-н. Петровск-Забайкальский, с. Малета, ул. Партизанская, д. 44	Индивидуальные домовладения	50,84217	108,41671
29264	Забайкальский край, р-н. Петровск-Забайкальский, с. Малета, ул. Партизанская, д. 45	Индивидуальные домовладения	50,84217	108,41671
29265	Забайкальский край, р-н. Петровск-Забайкальский, с. Малета, ул. Партизанская, д. 47	Индивидуальные домовладения	50,84217	108,41671
29266	Забайкальский край, р-н. Петровск-Забайкальский, с. Малета, ул. Партизанская, д. 48	Индивидуальные домовладения	50,84217	108,41671
29267	Забайкальский край, р-н. Петровск-Забайкальский, с. Малета, ул. Партизанская, д. 49	Индивидуальные домовладения	50,84217	108,41671
29268	Забайкальский край, р-н. Петровск-Забайкальский, с. Малета, ул. Партизанская, д. 5	Индивидуальные домовладения	50,84217	108,41671
29269	Забайкальский край, р-н. Петровск-Забайкальский, с. Малета, ул. Партизанская, д. 50	Индивидуальные домовладения	50,84217	108,41671
29270	Забайкальский край, р-н. Петровск-Забайкальский, с. Малета, ул. Партизанская, д. 51	Индивидуальные домовладения	50,84217	108,41671
29271	Забайкальский край, р-н. Петровск-Забайкальский, с. Малета, ул. Партизанская, д. 52	Индивидуальные домовладения	50,84217	108,41671
29272	Забайкальский край, р-н. Петровск-Забайкальский, с. Малета, ул. Партизанская, д. 53	Индивидуальные домовладения	50,84217	108,41671

№ п/п	Адрес	Вид	Широта	Долгота
29273	Забайкальский край, р-н. Петровск-Забайкальский, с. Малета, ул. Партизанская, д. 54	Индивидуальные домовладения	50,84217	108,41671
29274	Забайкальский край, р-н. Петровск-Забайкальский, с. Малета, ул. Партизанская, д. 56	Индивидуальные домовладения	50,84217	108,41671
29275	Забайкальский край, р-н. Петровск-Забайкальский, с. Малета, ул. Партизанская, д. 57	Индивидуальные домовладения	50,84217	108,41671
29276	Забайкальский край, р-н. Петровск-Забайкальский, с. Малета, ул. Партизанская, д. 58	Индивидуальные домовладения	50,84217	108,41671
29277	Забайкальский край, р-н. Петровск-Забайкальский, с. Малета, ул. Партизанская, д. 59	Индивидуальные домовладения	50,84217	108,41671
29278	Забайкальский край, р-н. Петровск-Забайкальский, с. Малета, ул. Партизанская, д. 6	Индивидуальные домовладения	50,84217	108,41671
29279	Забайкальский край, р-н. Петровск-Забайкальский, с. Малета, ул. Партизанская, д. 60	Индивидуальные домовладения	50,84217	108,41671
29280	Забайкальский край, р-н. Петровск-Забайкальский, с. Малета, ул. Партизанская, д. 61	Индивидуальные домовладения	50,84217	108,41671
29281	Забайкальский край, р-н. Петровск-Забайкальский, с. Малета, ул. Партизанская, д. 62	Индивидуальные домовладения	50,84217	108,41671
29282	Забайкальский край, р-н. Хилокский, г. Хилок, ул. Новая, д. 10	Индивидуальные домовладения	51,347281	110,435216

№ п/п	Адрес	Вид	Широта	Долгота
29283	Забайкальский край, р-н. Петровск-Забайкальский, с. Малета, ул. Партизанская, д. 64	Индивидуальные домовладения	50,84217	108,41671
29284	Забайкальский край, р-н. Петровск-Забайкальский, с. Малета, ул. Партизанская, д. 65	Индивидуальные домовладения	50,84217	108,41671
29285	Забайкальский край, р-н. Петровск-Забайкальский, с. Малета, ул. Партизанская, д. 66	Индивидуальные домовладения	50,84217	108,41671
29286	Забайкальский край, р-н. Петровск-Забайкальский, с. Малета, ул. Партизанская, д. 68	Индивидуальные домовладения	50,84217	108,41671
29287	Забайкальский край, р-н. Петровск-Забайкальский, с. Малета, ул. Партизанская, д. 69	Индивидуальные домовладения	50,84217	108,41671
29288	Забайкальский край, р-н. Петровск-Забайкальский, с. Малета, ул. Партизанская, д. 7	Индивидуальные домовладения	50,84217	108,41671
29289	Забайкальский край, р-н. Петровск-Забайкальский, с. Малета, ул. Партизанская, д. 70	Индивидуальные домовладения	50,84217	108,41671
29290	Забайкальский край, р-н. Петровск-Забайкальский, с. Малета, ул. Партизанская, д. 71	Индивидуальные домовладения	50,84217	108,41671
29291	Забайкальский край, р-н. Петровск-Забайкальский, с. Малета, ул. Партизанская, д. 71а	Индивидуальные домовладения	50,84217	108,41671
29292	Забайкальский край, р-н. Петровск-Забайкальский, с. Малета, ул. Партизанская, д. 72	Индивидуальные домовладения	50,84217	108,41671

№ п/п	Адрес	Вид	Широта	Долгота
29293	Забайкальский край, р-н. Петровск-Забайкальский, с. Малета, ул. Партизанская, д. 73	Индивидуальные домовладения	50,84217	108,41671
29294	Забайкальский край, р-н. Петровск-Забайкальский, с. Малета, ул. Партизанская, д. 74	Индивидуальные домовладения	50,84217	108,41671
29295	Забайкальский край, р-н. Петровск-Забайкальский, с. Малета, ул. Партизанская, д. 76	Индивидуальные домовладения	50,84217	108,41671
29296	Забайкальский край, р-н. Петровск-Забайкальский, с. Малета, ул. Партизанская, д. 78	Индивидуальные домовладения	50,84217	108,41671
29297	Забайкальский край, р-н. Петровск-Забайкальский, с. Малета, ул. Партизанская, д. 8	Индивидуальные домовладения	50,84217	108,41671
29298	Забайкальский край, р-н. Петровск-Забайкальский, с. Малета, ул. Партизанская, д. 80	Индивидуальные домовладения	50,84217	108,41671
29299	Забайкальский край, р-н. Петровск-Забайкальский, с. Малета, ул. Партизанская, д. 82	Индивидуальные домовладения	50,84217	108,41671
29300	Забайкальский край, р-н. Петровск-Забайкальский, с. Малета, ул. Партизанская, д. 84	Индивидуальные домовладения	50,84217	108,41671
29301	Забайкальский край, р-н. Петровск-Забайкальский, с. Малета, ул. Партизанская, д. 9	Индивидуальные домовладения	50,84217	108,41671
29302	Забайкальский край, р-н. Петровск-Забайкальский, с. Малета, ул. Первомайская, д. 1	Индивидуальные домовладения	50,837881	108,417007

№ п/п	Адрес	Вид	Широта	Долгота
29303	Забайкальский край, р-н. Петровск-Забайкальский, с. Малета, ул. Первомайская, д. 10	Индивидуальные домовладения	50,837881	108,417007
29304	Забайкальский край, р-н. Петровск-Забайкальский, с. Малета, ул. Первомайская, д. 12	Индивидуальные домовладения	50,837881	108,417007
29305	Забайкальский край, р-н. Петровск-Забайкальский, с. Малета, ул. Первомайская, д. 13	Индивидуальные домовладения	50,837881	108,417007
29306	Забайкальский край, р-н. Петровск-Забайкальский, с. Малета, ул. Первомайская, д. 15	Индивидуальные домовладения	50,837881	108,417007
29307	Забайкальский край, р-н. Петровск-Забайкальский, с. Малета, ул. Первомайская, д. 16	Индивидуальные домовладения	50,837881	108,417007
29308	Забайкальский край, р-н. Петровск-Забайкальский, с. Малета, ул. Первомайская, д. 17	Индивидуальные домовладения	50,837881	108,417007
29309	Забайкальский край, р-н. Петровск-Забайкальский, с. Малета, ул. Первомайская, д. 19	Индивидуальные домовладения	50,837881	108,417007
29310	Забайкальский край, р-н. Петровск-Забайкальский, с. Малета, ул. Первомайская, д. 20	Индивидуальные домовладения	50,837881	108,417007
29311	Забайкальский край, р-н. Петровск-Забайкальский, с. Малета, ул. Первомайская, д. 21	Индивидуальные домовладения	50,837881	108,417007
29312	Забайкальский край, р-н. Хилокский, г. Хилок, ул. Новая, д. 19а	Индивидуальные домовладения	51,347281	110,435216

№ п/п	Адрес	Вид	Широта	Долгота
29313	Забайкальский край, р-н. Петровск-Забайкальский, с. Малета, ул. Первомайская, д. 24	Индивидуальные домовладения	50,837881	108,417007
29314	Забайкальский край, р-н. Петровск-Забайкальский, с. Малета, ул. Первомайская, д. 25	Индивидуальные домовладения	50,837881	108,417007
29315	Забайкальский край, р-н. Петровск-Забайкальский, с. Малета, ул. Первомайская, д. 25а	Индивидуальные домовладения	50,837881	108,417007
29316	Забайкальский край, р-н. Петровск-Забайкальский, с. Малета, ул. Первомайская, д. 26	Индивидуальные домовладения	50,837881	108,417007
29317	Забайкальский край, р-н. Петровск-Забайкальский, с. Малета, ул. Первомайская, д. 28	Индивидуальные домовладения	50,837881	108,417007
29318	Забайкальский край, р-н. Петровск-Забайкальский, с. Малета, ул. Первомайская, д. 29	Индивидуальные домовладения	50,837881	108,417007
29319	Забайкальский край, р-н. Петровск-Забайкальский, с. Малета, ул. Первомайская, д. 3	Индивидуальные домовладения	50,837881	108,417007
29320	Забайкальский край, р-н. Петровск-Забайкальский, с. Малета, ул. Первомайская, д. 30	Индивидуальные домовладения	50,837881	108,417007
29321	Забайкальский край, р-н. Петровск-Забайкальский, с. Малета, ул. Первомайская, д. 31	Индивидуальные домовладения	50,837881	108,417007
29322	Забайкальский край, р-н. Петровск-Забайкальский, с. Малета, ул. Первомайская, д. 33	Индивидуальные домовладения	50,837881	108,417007

№ п/п	Адрес	Вид	Широта	Долгота
29323	Забайкальский край, р-н. Петровск-Забайкальский, с. Малета, ул. Первомайская, д. 4	Индивидуальные домовладения	50,837881	108,417007
29324	Забайкальский край, р-н. Петровск-Забайкальский, с. Малета, ул. Первомайская, д. 5	Индивидуальные домовладения	50,837881	108,417007
29325	Забайкальский край, р-н. Петровск-Забайкальский, с. Малета, ул. Первомайская, д. 6	Индивидуальные домовладения	50,837881	108,417007
29326	Забайкальский край, р-н. Петровск-Забайкальский, с. Малета, ул. Первомайская, д. 8	Индивидуальные домовладения	50,837881	108,417007
29327	Забайкальский край, р-н. Петровск-Забайкальский, с. Малета, ул. Первомайская, д. 9	Индивидуальные домовладения	50,837881	108,417007
29328	Забайкальский край, р-н. Петровск-Забайкальский, с. Малета, ул. Первомайская, д. 9а	Индивидуальные домовладения	50,837881	108,417007
29329	Забайкальский край, р-н. Петровск-Забайкальский, с. Малета, ул. Пионерская, д. 13	Индивидуальные домовладения	50,834146	108,42342
29330	Забайкальский край, р-н. Петровск-Забайкальский, с. Малета, ул. Пионерская, д. 14	Индивидуальные домовладения	50,836279	108,420427
29331	Забайкальский край, р-н. Петровск-Забайкальский, с. Малета, ул. Пионерская, д. 15	Индивидуальные домовладения	50,834146	108,42342
29332	Забайкальский край, р-н. Петровск-Забайкальский, с. Малета, ул. Пионерская, д. 17	Индивидуальные домовладения	50,834146	108,42342
29333	Забайкальский край, р-н. Петровск-Забайкальский, с. Малета, ул. Пионерская, д. 2	Индивидуальные домовладения	50,834146	108,42342
29334	Забайкальский край, р-н. Петровск-Забайкальский, с. Малета, ул. Пионерская, д. 21	Индивидуальные домовладения	50,834146	108,42342

№ п/п	Адрес	Вид	Широта	Долгота
29335	Забайкальский край, р-н. Петровск-Забайкальский, с. Малета, ул. Пионерская, д. 23	Индивидуальные домовладения	50,834146	108,42342
29336	Забайкальский край, р-н. Петровск-Забайкальский, с. Малета, ул. Пионерская, д. 24	Индивидуальные домовладения	50,834146	108,42342
29337	Забайкальский край, р-н. Петровск-Забайкальский, с. Малета, ул. Пионерская, д. 26	Индивидуальные домовладения	50,834146	108,42342
29338	Забайкальский край, р-н. Петровск-Забайкальский, с. Малета, ул. Пионерская, д. 28	Индивидуальные домовладения	50,834146	108,42342
29339	Забайкальский край, р-н. Петровск-Забайкальский, с. Малета, ул. Пионерская, д. 29	Индивидуальные домовладения	50,834146	108,42342
29340	Забайкальский край, р-н. Петровск-Забайкальский, с. Малета, ул. Пионерская, д. 3	Индивидуальные домовладения	50,834146	108,42342
29341	Забайкальский край, р-н. Петровск-Забайкальский, с. Малета, ул. Пионерская, д. 30	Индивидуальные домовладения	50,834146	108,42342
29342	Забайкальский край, р-н. Хилокский, г. Хилок, ул. Новая, д. 25	Индивидуальные домовладения	51,346836	110,439204
29343	Забайкальский край, р-н. Петровск-Забайкальский, с. Малета, ул. Пионерская, д. 32	Индивидуальные домовладения	50,834146	108,42342
29344	Забайкальский край, р-н. Петровск-Забайкальский, с. Малета, ул. Пионерская, д. 32а	Индивидуальные домовладения	50,834146	108,42342
29345	Забайкальский край, р-н. Петровск-Забайкальский, с. Малета, ул. Пионерская, д. 33	Индивидуальные домовладения	50,834146	108,42342
29346	Забайкальский край, р-н. Петровск-Забайкальский, с. Малета, ул. Пионерская, д. 34	Индивидуальные домовладения	50,834146	108,42342
29347	Забайкальский край, р-н. Петровск-Забайкальский, с. Малета, ул. Пионерская, д. 36	Индивидуальные домовладения	50,834146	108,42342
29348	Забайкальский край, р-н. Петровск-Забайкальский, с. Малета, ул. Пионерская, д. 37	Индивидуальные домовладения	50,834146	108,42342
29349	Забайкальский край, р-н. Петровск-Забайкальский, с. Малета, ул. Пионерская, д. 38	Индивидуальные домовладения	50,834146	108,42342

№ п/п	Адрес	Вид	Широта	Долгота
29350	Забайкальский край, р-н. Петровск-Забайкальский, с. Малета, ул. Пионерская, д. 39	Индивидуальные домовладения	50,834146	108,42342
29351	Забайкальский край, р-н. Петровск-Забайкальский, с. Малета, ул. Пионерская, д. 4	Индивидуальные домовладения	50,834146	108,42342
29352	Забайкальский край, р-н. Петровск-Забайкальский, с. Малета, ул. Пионерская, д. 40	Индивидуальные домовладения	50,834146	108,42342
29353	Забайкальский край, р-н. Петровск-Забайкальский, с. Малета, ул. Пионерская, д. 41	Индивидуальные домовладения	50,834146	108,42342
29354	Забайкальский край, р-н. Петровск-Забайкальский, с. Малета, ул. Пионерская, д. 42	Индивидуальные домовладения	50,834146	108,42342
29355	Забайкальский край, р-н. Петровск-Забайкальский, с. Малета, ул. Пионерская, д. 43	Индивидуальные домовладения	50,834146	108,42342
29356	Забайкальский край, р-н. Петровск-Забайкальский, с. Малета, ул. Пионерская, д. 45	Индивидуальные домовладения	50,834146	108,42342
29357	Забайкальский край, р-н. Петровск-Забайкальский, с. Малета, ул. Пионерская, д. 46	Индивидуальные домовладения	50,834146	108,42342
29358	Забайкальский край, р-н. Петровск-Забайкальский, с. Малета, ул. Пионерская, д. 47	Индивидуальные домовладения	50,834146	108,42342
29359	Забайкальский край, р-н. Петровск-Забайкальский, с. Малета, ул. Пионерская, д. 47а	Индивидуальные домовладения	50,834146	108,42342
29360	Забайкальский край, р-н. Петровск-Забайкальский, с. Малета, ул. Пионерская, д. 48	Индивидуальные домовладения	50,834146	108,42342
29361	Забайкальский край, р-н. Петровск-Забайкальский, с. Малета, ул. Пионерская, д. 49	Индивидуальные домовладения	50,834146	108,42342
29362	Забайкальский край, р-н. Петровск-Забайкальский, с. Малета, ул. Пионерская, д. 49а	Индивидуальные домовладения	50,834146	108,42342
29363	Забайкальский край, р-н. Петровск-Забайкальский, с. Малета, ул. Пионерская, д. 5	Индивидуальные домовладения	50,834146	108,42342

№ п/п	Адрес	Вид	Широта	Долгота
29364	Забайкальский край, р-н. Петровск-Забайкальский, с. Малета, ул. Пионерская, д. 51	Индивидуальные домовладения	50,834146	108,42342
29365	Забайкальский край, р-н. Петровск-Забайкальский, с. Малета, ул. Пионерская, д. 52	Индивидуальные домовладения	50,834146	108,42342
29366	Забайкальский край, р-н. Петровск-Забайкальский, с. Малета, ул. Пионерская, д. 53	Индивидуальные домовладения	50,834146	108,42342
29367	Забайкальский край, р-н. Петровск-Забайкальский, с. Малета, ул. Пионерская, д. 54	Индивидуальные домовладения	50,834146	108,42342
29368	Забайкальский край, р-н. Петровск-Забайкальский, с. Малета, ул. Пионерская, д. 55	Индивидуальные домовладения	50,834146	108,42342
29369	Забайкальский край, р-н. Петровск-Забайкальский, с. Малета, ул. Пионерская, д. 56	Индивидуальные домовладения	50,834146	108,42342
29370	Забайкальский край, р-н. Петровск-Забайкальский, с. Малета, ул. Пионерская, д. 58	Индивидуальные домовладения	50,834146	108,42342
29371	Забайкальский край, р-н. Петровск-Забайкальский, с. Малета, ул. Пионерская, д. 59	Индивидуальные домовладения	50,834146	108,42342
29372	Забайкальский край, р-н. Хилокский, г. Хилок, ул. Новая, д. 31А	Индивидуальные домовладения	51,347281	110,435216
29373	Забайкальский край, р-н. Петровск-Забайкальский, с. Малета, ул. Пионерская, д. 62	Индивидуальные домовладения	50,834146	108,42342
29374	Забайкальский край, р-н. Петровск-Забайкальский, с. Малета, ул. Пионерская, д. 63	Индивидуальные домовладения	50,834146	108,42342
29375	Забайкальский край, р-н. Петровск-Забайкальский, с. Малета, ул. Пионерская, д. 64	Индивидуальные домовладения	50,834146	108,42342
29376	Забайкальский край, р-н. Петровск-Забайкальский, с. Малета, ул. Пионерская, д. 65	Индивидуальные домовладения	50,834146	108,42342
29377	Забайкальский край, р-н. Петровск-Забайкальский, с. Малета, ул. Пионерская, д. 66	Индивидуальные домовладения	50,834146	108,42342
29378	Забайкальский край, р-н. Петровск-Забайкальский, с. Малета, ул. Пионерская, д. 67	Индивидуальные домовладения	50,834146	108,42342

№ п/п	Адрес	Вид	Широта	Долгота
29379	Забайкальский край, р-н. Петровск-Забайкальский, с. Малета, ул. Пионерская, д. 68	Индивидуальные домовладения	50,834146	108,42342
29380	Забайкальский край, р-н. Петровск-Забайкальский, с. Малета, ул. Пионерская, д. 69	Индивидуальные домовладения	50,834146	108,42342
29381	Забайкальский край, р-н. Петровск-Забайкальский, с. Малета, ул. Пионерская, д. 71	Индивидуальные домовладения	50,834146	108,42342
29382	Забайкальский край, р-н. Петровск-Забайкальский, с. Малета, ул. Пионерская, д. 9	Индивидуальные домовладения	50,834146	108,42342
29383	Забайкальский край, р-н. Петровск-Забайкальский, с. Малета, ул. Рабочая, д. 1	Индивидуальные домовладения	50,837881	108,417007
29384	Забайкальский край, р-н. Петровск-Забайкальский, с. Малета, ул. Рабочая, д. 10	Индивидуальные домовладения	50,837881	108,417007
29385	Забайкальский край, р-н. Петровск-Забайкальский, с. Малета, ул. Рабочая, д. 12	Индивидуальные домовладения	50,837881	108,417007
29386	Забайкальский край, р-н. Петровск-Забайкальский, с. Малета, ул. Рабочая, д. 2	Индивидуальные домовладения	50,837881	108,417007
29387	Забайкальский край, р-н. Петровск-Забайкальский, с. Малета, ул. Рабочая, д. 3	Индивидуальные домовладения	50,837881	108,417007
29388	Забайкальский край, р-н. Петровск-Забайкальский, с. Малета, ул. Рабочая, д. 4	Индивидуальные домовладения	50,837881	108,417007
29389	Забайкальский край, р-н. Петровск-Забайкальский, с. Малета, ул. Рабочая, д. 5	Индивидуальные домовладения	50,837881	108,417007
29390	Забайкальский край, р-н. Петровск-Забайкальский, с. Малета, ул. Рабочая, д. 7	Индивидуальные домовладения	50,837881	108,417007
29391	Забайкальский край, р-н. Петровск-Забайкальский, с. Малета, ул. Рабочая, д. 8	Индивидуальные домовладения	50,837881	108,417007
29392	Забайкальский край, р-н. Петровск-Забайкальский, с. Малета, ул. Рабочая, д. 9	Индивидуальные домовладения	50,837881	108,417007
29393	Забайкальский край, р-н. Петровск-Забайкальский, с. Малета, ул. Сосновая, д. 17	Индивидуальные домовладения	50,837881	108,417007

№ п/п	Адрес	Вид	Широта	Долгота
29394	Забайкальский край, р-н. Петровск-Забайкальский, с. Малета, ул. Строителей, д. 1	Индивидуальные домовладения	50,837881	108,417007
29395	Забайкальский край, р-н. Петровск-Забайкальский, с. Малета, ул. Строителей, д. 10	Индивидуальные домовладения	50,837881	108,417007
29396	Забайкальский край, р-н. Петровск-Забайкальский, с. Малета, ул. Строителей, д. 2	Индивидуальные домовладения	50,837881	108,417007
29397	Забайкальский край, р-н. Петровск-Забайкальский, с. Малета, ул. Строителей, д. 3	Индивидуальные домовладения	50,837881	108,417007
29398	Забайкальский край, р-н. Петровск-Забайкальский, с. Малета, ул. Строителей, д. 4	Индивидуальные домовладения	50,837881	108,417007
29399	Забайкальский край, р-н. Петровск-Забайкальский, с. Малета, ул. Строителей, д. 6	Индивидуальные домовладения	50,837881	108,417007
29400	Забайкальский край, р-н. Петровск-Забайкальский, с. Малета, ул. Строителей, д. 7	Индивидуальные домовладения	50,837881	108,417007
29401	Забайкальский край, р-н. Красночикойский, с. Архангельское, ул. Лесная, д. 5	Индивидуальные домовладения		
29402	Забайкальский край, р-н. Хилокский, г. Хилок, ул. Новая, д. 4	Индивидуальные домовладения	51,346622	110,446193
29403	Забайкальский край, р-н. Хилокский, г. Хилок, ул. Новая, д. 44а	Индивидуальные домовладения	51,347281	110,435216
29404	Забайкальский край, р-н. Петровск-Забайкальский, с. Малета, ул. Строителей, д. 9	Индивидуальные домовладения	50,837881	108,417007
29405	Забайкальский край, р-н. Петровск-Забайкальский, с. Сохотой, ул. Лесная, д. 1	Индивидуальные домовладения	50,81255	108,350693
29406	Забайкальский край, р-н. Петровск-Забайкальский, с. Сохотой, ул. Лесная, д. 2	Индивидуальные домовладения	50,81255	108,350693
29407	Забайкальский край, р-н. Петровск-Забайкальский, с. Сохотой, ул. Лесная, д. 3	Индивидуальные домовладения	50,81255	108,350693
29408	Забайкальский край, р-н. Петровск-Забайкальский, с. Сохотой, ул. Лесная, д. 4	Индивидуальные домовладения	50,81255	108,350693

№ п/п	Адрес	Вид	Широта	Долгота
29409	Забайкальский край, р-н. Петровск-Забайкальский, с. Сохотой, ул. Лесная, д. 5а	Индивидуальные домовладения	50,81255	108,350693
29410	Забайкальский край, р-н. Петровск-Забайкальский, с. Сохотой, ул. Лесная, д. 8	Индивидуальные домовладения	50,81255	108,350693
29411	Забайкальский край, р-н. Петровск-Забайкальский, с. Сохотой, ул. Набережная, д. 1	Индивидуальные домовладения	50,81255	108,350693
29412	Забайкальский край, р-н. Петровск-Забайкальский, с. Сохотой, ул. Набережная, д. 3	Индивидуальные домовладения	50,81255	108,350693
29413	Забайкальский край, р-н. Петровск-Забайкальский, с. Сохотой, ул. Набережная, д. 5	Индивидуальные домовладения	50,81255	108,350693
29414	Забайкальский край, р-н. Петровск-Забайкальский, с. Сохотой, ул. Трактовая, д. 2	Индивидуальные домовладения	50,81255	108,350693
29415	Забайкальский край, р-н. Петровск-Забайкальский, с. Сохотой, ул. Трактовая, д. 4	Индивидуальные домовладения	50,81255	108,350693
29416	Забайкальский край, р-н. Петровск-Забайкальский, с. Сохотой, ул. Трактовая, д. 6	Индивидуальные домовладения	50,81255	108,350693
29417	Забайкальский край, р-н. Петровск-Забайкальский, с. Сохотой, ул. Трактовая, д. 8	Индивидуальные домовладения	50,81255	108,350693
29418	Забайкальский край, р-н. Петровск-Забайкальский, с. Сохотой, ул. Центральная, д. 1	Индивидуальные домовладения	50,81255	108,350693
29419	Забайкальский край, р-н. Петровск-Забайкальский, с. Сохотой, ул. Центральная, д. 10	Индивидуальные домовладения	50,81255	108,350693
29420	Забайкальский край, р-н. Петровск-Забайкальский, с. Сохотой, ул. Центральная, д. 11	Индивидуальные домовладения	50,81255	108,350693

№ п/п	Адрес	Вид	Широта	Долгота
29421	Забайкальский край, р-н. Петровск-Забайкальский, с. Сохотой, ул. Центральная, д. 12	Индивидуальные домовладения	50,81255	108,350693
29422	Забайкальский край, р-н. Петровск-Забайкальский, с. Сохотой, ул. Центральная, д. 15	Индивидуальные домовладения	50,81255	108,350693
29423	Забайкальский край, р-н. Петровск-Забайкальский, с. Сохотой, ул. Центральная, д. 16	Индивидуальные домовладения	50,81255	108,350693
29424	Забайкальский край, р-н. Петровск-Забайкальский, с. Сохотой, ул. Центральная, д. 17	Индивидуальные домовладения	50,81255	108,350693
29425	Забайкальский край, р-н. Петровск-Забайкальский, с. Сохотой, ул. Центральная, д. 18	Индивидуальные домовладения	50,81255	108,350693
29426	Забайкальский край, р-н. Петровск-Забайкальский, с. Сохотой, ул. Центральная, д. 2	Индивидуальные домовладения	50,81255	108,350693
29427	Забайкальский край, р-н. Петровск-Забайкальский, с. Сохотой, ул. Центральная, д. 20	Индивидуальные домовладения	50,81255	108,350693
29428	Забайкальский край, р-н. Петровск-Забайкальский, с. Сохотой, ул. Центральная, д. 22	Индивидуальные домовладения	50,81255	108,350693
29429	Забайкальский край, р-н. Петровск-Забайкальский, с. Сохотой, ул. Центральная, д. 24	Индивидуальные домовладения	50,81255	108,350693
29430	Забайкальский край, р-н. Петровск-Забайкальский, с. Сохотой, ул. Центральная, д. 26	Индивидуальные домовладения	50,81255	108,350693

№ п/п	Адрес	Вид	Широта	Долгота
29431	Забайкальский край, р-н. Петровск-Забайкальский, с. Сохотой, ул. Центральная, д. 3	Индивидуальные домовладения	50,81255	108,350693
29432	Забайкальский край, р-н. Петровск-Забайкальский, с. Сохотой, ул. Центральная, д. 6	Индивидуальные домовладения	50,81255	108,350693
29433	Забайкальский край, р-н. Хилокский, г. Хилок, ул. Новая, д. 48	Индивидуальные домовладения	51,347281	110,435216
29434	Забайкальский край, р-н. Петровск-Забайкальский, с. Сохотой, ул. Центральная, д. 9	Индивидуальные домовладения	50,81255	108,350693
29435	Забайкальский край, р-н. Петровск-Забайкальский, с. Новая Зардама, ул. Набережная, д. 10	Индивидуальные домовладения	50,792939	108,167033
29436	Забайкальский край, р-н. Петровск-Забайкальский, с. Новая Зардама, ул. Набережная, д. 14	Индивидуальные домовладения	50,792939	108,167033
29437	Забайкальский край, р-н. Петровск-Забайкальский, с. Новая Зардама, ул. Набережная, д. 16	Индивидуальные домовладения	50,792939	108,167033
29438	Забайкальский край, р-н. Петровск-Забайкальский, с. Новая Зардама, ул. Набережная, д. 2	Индивидуальные домовладения	50,792939	108,167033
29439	Забайкальский край, р-н. Петровск-Забайкальский, с. Новая Зардама, ул. Набережная, д. 4	Индивидуальные домовладения	50,792939	108,167033
29440	Забайкальский край, р-н. Петровск-Забайкальский, с. Новая Зардама, ул. Набережная, д. 7	Индивидуальные домовладения	50,792939	108,167033

№ п/п	Адрес	Вид	Широта	Долгота
29441	Забайкальский край, р-н. Петровск-Забайкальский, с. Новая Зардама, ул. Набережная, д. 8	Индивидуальные домовладения	50,792939	108,167033
29442	Забайкальский край, р-н. Петровск-Забайкальский, с. Новая Зардама, ул. Набережная, д. 9	Индивидуальные домовладения	50,792939	108,167033
29443	Забайкальский край, р-н. Петровск-Забайкальский, с. Новая Зардама, ул. Поперечная, д. 5	Индивидуальные домовладения	50,792939	108,167033
29444	Забайкальский край, р-н. Петровск-Забайкальский, с. Новая Зардама, ул. Поперечная, д. 7	Индивидуальные домовладения	50,792939	108,167033
29445	Забайкальский край, р-н. Петровск-Забайкальский, с. Новая Зардама, ул. Центральная, д. 1	Индивидуальные домовладения	50,792939	108,167033
29446	Забайкальский край, р-н. Петровск-Забайкальский, с. Новая Зардама, ул. Центральная, д. 13	Индивидуальные домовладения	50,792939	108,167033
29447	Забайкальский край, р-н. Петровск-Забайкальский, с. Новая Зардама, ул. Центральная, д. 14	Индивидуальные домовладения	50,792939	108,167033
29448	Забайкальский край, р-н. Петровск-Забайкальский, с. Новая Зардама, ул. Центральная, д. 20	Индивидуальные домовладения	50,792939	108,167033
29449	Забайкальский край, р-н. Петровск-Забайкальский, с. Новая Зардама, ул. Центральная, д. 21	Индивидуальные домовладения	50,792939	108,167033
29450	Забайкальский край, р-н. Петровск-Забайкальский, с. Новая Зардама, ул. Центральная, д. 33	Индивидуальные домовладения	50,792939	108,167033

№ п/п	Адрес	Вид	Широта	Долгота
29451	Забайкальский край, р-н. Петровск-Забайкальский, с. Новая Зардама, ул. Центральная, д. 37	Индивидуальные домовладения	50,792939	108,167033
29452	Забайкальский край, р-н. Петровск-Забайкальский, с. Новая Зардама, ул. Центральная, д. 39	Индивидуальные домовладения	50,792939	108,167033
29453	Забайкальский край, р-н. Петровск-Забайкальский, с. Новая Зардама, ул. Центральная, д. 4	Индивидуальные домовладения	50,792939	108,167033
29454	Забайкальский край, р-н. Петровск-Забайкальский, с. Новая Зардама, ул. Центральная, д. 5	Индивидуальные домовладения	50,792939	108,167033
29455	Забайкальский край, р-н. Петровск-Забайкальский, с. Новая Зардама, ул. Центральная, д. 6	Индивидуальные домовладения	50,792939	108,167033
29456	Забайкальский край, р-н. Петровск-Забайкальский, с. Новая Зардама, ул. Центральная, д. 7	Индивидуальные домовладения	50,792939	108,167033
29457	Забайкальский край, р-н. Петровск-Забайкальский, с. Новая Зардама, ул. Центральная, д. 9	Индивидуальные домовладения	50,792939	108,167033
29458	Забайкальский край, р-н. Петровск-Забайкальский, с. Пески, ул. Вакарина, д. 1	Индивидуальные домовладения	50,767583	108,119557
29459	Забайкальский край, р-н. Петровск-Забайкальский, с. Пески, ул. Вакарина, д. 10	Индивидуальные домовладения	50,767583	108,119557
29460	Забайкальский край, р-н. Петровск-Забайкальский, с. Пески, ул. Вакарина, д. 12	Индивидуальные домовладения	50,767583	108,119557
29461	Забайкальский край, р-н. Петровск-Забайкальский, с. Пески, ул. Вакарина, д. 13	Индивидуальные домовладения	50,767583	108,119557
29462	Забайкальский край, р-н. Хилокский, г. Хилок, ул. Новая, д. 59а	Индивидуальные домовладения	51,347281	110,435216

№ п/п	Адрес	Вид	Широта	Долгота
29463	Забайкальский край, р-н. Петровск-Забайкальский, с. Пески, ул. Вакарина, д. 15	Индивидуальные домовладения	50,767583	108,119557
29464	Забайкальский край, р-н. Петровск-Забайкальский, с. Пески, ул. Вакарина, д. 16	Индивидуальные домовладения	50,767583	108,119557
29465	Забайкальский край, р-н. Петровск-Забайкальский, с. Пески, ул. Вакарина, д. 17	Индивидуальные домовладения	50,767583	108,119557
29466	Забайкальский край, р-н. Петровск-Забайкальский, с. Пески, ул. Вакарина, д. 18	Индивидуальные домовладения	50,767583	108,119557
29467	Забайкальский край, р-н. Петровск-Забайкальский, с. Пески, ул. Вакарина, д. 19	Индивидуальные домовладения	50,767583	108,119557
29468	Забайкальский край, р-н. Петровск-Забайкальский, с. Пески, ул. Вакарина, д. 2	Индивидуальные домовладения	50,767583	108,119557
29469	Забайкальский край, р-н. Петровск-Забайкальский, с. Пески, ул. Вакарина, д. 21	Индивидуальные домовладения	50,767583	108,119557
29470	Забайкальский край, р-н. Петровск-Забайкальский, с. Пески, ул. Вакарина, д. 22	Индивидуальные домовладения	50,767583	108,119557
29471	Забайкальский край, р-н. Петровск-Забайкальский, с. Пески, ул. Вакарина, д. 23	Индивидуальные домовладения	50,767583	108,119557
29472	Забайкальский край, р-н. Петровск-Забайкальский, с. Пески, ул. Вакарина, д. 24	Индивидуальные домовладения	50,767583	108,119557
29473	Забайкальский край, р-н. Петровск-Забайкальский, с. Пески, ул. Вакарина, д. 25	Индивидуальные домовладения	50,767583	108,119557
29474	Забайкальский край, р-н. Петровск-Забайкальский, с. Пески, ул. Вакарина, д. 27	Индивидуальные домовладения	50,767583	108,119557
29475	Забайкальский край, р-н. Петровск-Забайкальский, с. Пески, ул. Вакарина, д. 29	Индивидуальные домовладения	50,767583	108,119557
29476	Забайкальский край, р-н. Петровск-Забайкальский, с. Пески, ул. Вакарина, д. 3	Индивидуальные домовладения	50,767583	108,119557
29477	Забайкальский край, р-н. Петровск-Забайкальский, с. Пески, ул. Вакарина, д. 31	Индивидуальные домовладения	50,767583	108,119557

№ п/п	Адрес	Вид	Широта	Долгота
29478	Забайкальский край, р-н. Петровск-Забайкальский, с. Пески, ул. Вакарина, д. 31а	Индивидуальные домовладения	50,767583	108,119557
29479	Забайкальский край, р-н. Петровск-Забайкальский, с. Пески, ул. Вакарина, д. 32	Индивидуальные домовладения	50,767583	108,119557
29480	Забайкальский край, р-н. Петровск-Забайкальский, с. Пески, ул. Вакарина, д. 33	Индивидуальные домовладения	50,767583	108,119557
29481	Забайкальский край, р-н. Петровск-Забайкальский, с. Пески, ул. Вакарина, д. 34	Индивидуальные домовладения	50,767583	108,119557
29482	Забайкальский край, р-н. Петровск-Забайкальский, с. Пески, ул. Вакарина, д. 4	Индивидуальные домовладения	50,767583	108,119557
29483	Забайкальский край, р-н. Петровск-Забайкальский, с. Пески, ул. Вакарина, д. 42	Индивидуальные домовладения	50,767583	108,119557
29484	Забайкальский край, р-н. Петровск-Забайкальский, с. Пески, ул. Вакарина, д. 44	Индивидуальные домовладения	50,767583	108,119557
29485	Забайкальский край, р-н. Петровск-Забайкальский, с. Пески, ул. Вакарина, д. 45	Индивидуальные домовладения	50,767583	108,119557
29486	Забайкальский край, р-н. Петровск-Забайкальский, с. Пески, ул. Вакарина, д. 48	Индивидуальные домовладения	50,767583	108,119557
29487	Забайкальский край, р-н. Петровск-Забайкальский, с. Пески, ул. Вакарина, д. 5	Индивидуальные домовладения	50,767583	108,119557
29488	Забайкальский край, р-н. Петровск-Забайкальский, с. Пески, ул. Вакарина, д. 50	Индивидуальные домовладения	50,767583	108,119557
29489	Забайкальский край, р-н. Петровск-Забайкальский, с. Пески, ул. Вакарина, д. 51	Индивидуальные домовладения	50,767583	108,119557
29490	Забайкальский край, р-н. Петровск-Забайкальский, с. Пески, ул. Вакарина, д. 52	Индивидуальные домовладения	50,767583	108,119557
29491	Забайкальский край, р-н. Петровск-Забайкальский, с. Пески, ул. Вакарина, д. 53	Индивидуальные домовладения	50,767583	108,119557
29492	Забайкальский край, р-н. Петровск-Забайкальский, с. Пески, ул. Вакарина, д. 55	Индивидуальные домовладения	50,767583	108,119557

№ п/п	Адрес	Вид	Широта	Долгота
29493	Забайкальский край, р-н. Хилокский, г. Хилок, ул. Новоостровская, д. 11	Индивидуальные домовладения	51,352529	110,465327
29494	Забайкальский край, р-н. Петровск-Забайкальский, с. Пески, ул. Вакарина, д. 57	Индивидуальные домовладения	50,767583	108,119557
29495	Забайкальский край, р-н. Петровск-Забайкальский, с. Пески, ул. Вакарина, д. 58	Индивидуальные домовладения	50,767583	108,119557
29496	Забайкальский край, р-н. Петровск-Забайкальский, с. Пески, ул. Вакарина, д. 59а	Индивидуальные домовладения	50,767583	108,119557
29497	Забайкальский край, р-н. Петровск-Забайкальский, с. Пески, ул. Вакарина, д. 6	Индивидуальные домовладения	50,767583	108,119557
29498	Забайкальский край, р-н. Петровск-Забайкальский, с. Пески, ул. Вакарина, д. 60	Индивидуальные домовладения	50,767583	108,119557
29499	Забайкальский край, р-н. Петровск-Забайкальский, с. Пески, ул. Вакарина, д. 61	Индивидуальные домовладения	50,767583	108,119557
29500	Забайкальский край, р-н. Петровск-Забайкальский, с. Пески, ул. Вакарина, д. 63	Индивидуальные домовладения	50,767583	108,119557
29501	Забайкальский край, р-н. Петровск-Забайкальский, с. Пески, ул. Вакарина, д. 64	Индивидуальные домовладения	50,767583	108,119557
29502	Забайкальский край, р-н. Петровск-Забайкальский, с. Пески, ул. Вакарина, д. 65	Индивидуальные домовладения	50,767583	108,119557
29503	Забайкальский край, р-н. Петровск-Забайкальский, с. Пески, ул. Вакарина, д. 66	Индивидуальные домовладения	50,767583	108,119557
29504	Забайкальский край, р-н. Петровск-Забайкальский, с. Пески, ул. Вакарина, д. 68	Индивидуальные домовладения	50,767583	108,119557
29505	Забайкальский край, р-н. Петровск-Забайкальский, с. Пески, ул. Вакарина, д. 69	Индивидуальные домовладения	50,767583	108,119557
29506	Забайкальский край, р-н. Петровск-Забайкальский, с. Пески, ул. Вакарина, д. 7	Индивидуальные домовладения	50,767583	108,119557
29507	Забайкальский край, р-н. Петровск-Забайкальский, с. Пески, ул. Вакарина, д. 70	Индивидуальные домовладения	50,767583	108,119557

№ п/п	Адрес	Вид	Широта	Долгота
29508	Забайкальский край, р-н. Петровск-Забайкальский, с. Пески, ул. Вакарина, д. 71	Индивидуальные домовладения	50,767583	108,119557
29509	Забайкальский край, р-н. Петровск-Забайкальский, с. Пески, ул. Вакарина, д. 73	Индивидуальные домовладения	50,767583	108,119557
29510	Забайкальский край, р-н. Петровск-Забайкальский, с. Пески, ул. Вакарина, д. 74	Индивидуальные домовладения	50,767583	108,119557
29511	Забайкальский край, р-н. Петровск-Забайкальский, с. Пески, ул. Вакарина, д. 75	Индивидуальные домовладения	50,767583	108,119557
29512	Забайкальский край, р-н. Петровск-Забайкальский, с. Пески, ул. Вакарина, д. 76	Индивидуальные домовладения	50,767583	108,119557
29513	Забайкальский край, р-н. Петровск-Забайкальский, с. Пески, ул. Вакарина, д. 78	Индивидуальные домовладения	50,767583	108,119557
29514	Забайкальский край, р-н. Петровск-Забайкальский, с. Пески, ул. Вакарина, д. 79	Индивидуальные домовладения	50,767583	108,119557
29515	Забайкальский край, р-н. Петровск-Забайкальский, с. Пески, ул. Вакарина, д. 8	Индивидуальные домовладения	50,767583	108,119557
29516	Забайкальский край, р-н. Петровск-Забайкальский, с. Пески, ул. Вакарина, д. 80	Индивидуальные домовладения	50,767583	108,119557
29517	Забайкальский край, р-н. Петровск-Забайкальский, с. Пески, ул. Вакарина, д. 81	Индивидуальные домовладения	50,767583	108,119557
29518	Забайкальский край, р-н. Петровск-Забайкальский, с. Пески, ул. Вакарина, д. 83	Индивидуальные домовладения	50,767583	108,119557
29519	Забайкальский край, р-н. Петровск-Забайкальский, с. Пески, ул. Вакарина, д. 85	Индивидуальные домовладения	50,767583	108,119557
29520	Забайкальский край, р-н. Петровск-Забайкальский, с. Пески, ул. Вакарина, д. 87	Индивидуальные домовладения	50,767583	108,119557
29521	Забайкальский край, р-н. Петровск-Забайкальский, с. Пески, ул. Вакарина, д. 9	Индивидуальные домовладения	50,767583	108,119557
29522	Забайкальский край, р-н. Петровск-Забайкальский, с. Пески, ул. Вакарина, д. 91	Индивидуальные домовладения	50,767583	108,119557

№ п/п	Адрес	Вид	Широта	Долгота
29523	Забайкальский край, р-н. Петровск-Забайкальский, с. Пески, ул. Вакарина, д. 93	Индивидуальные домовладения	50,767583	108,119557
29524	Забайкальский край, р-н. Хилокский, г. Хилок, ул. Новоостровская, д. 19	Индивидуальные домовладения	51,352529	110,465327
29525	Забайкальский край, р-н. Хилокский, г. Хилок, ул. Новоостровская, д. 28	Индивидуальные домовладения	51,352529	110,465327
29526	Забайкальский край, р-н. Петровск-Забайкальский, с. Пески, ул. Зеленая, д. 11	Индивидуальные домовладения	50,769606	108,120617
29527	Забайкальский край, р-н. Петровск-Забайкальский, с. Пески, ул. Зеленая, д. 12	Индивидуальные домовладения	50,769606	108,120617
29528	Забайкальский край, р-н. Петровск-Забайкальский, с. Пески, ул. Зеленая, д. 13	Индивидуальные домовладения	50,769606	108,120617
29529	Забайкальский край, р-н. Петровск-Забайкальский, с. Пески, ул. Зеленая, д. 14	Индивидуальные домовладения	50,769606	108,120617
29530	Забайкальский край, р-н. Петровск-Забайкальский, с. Пески, ул. Зеленая, д. 16	Индивидуальные домовладения	50,769606	108,120617
29531	Забайкальский край, р-н. Петровск-Забайкальский, с. Пески, ул. Зеленая, д. 17	Индивидуальные домовладения	50,769606	108,120617
29532	Забайкальский край, р-н. Петровск-Забайкальский, с. Пески, ул. Зеленая, д. 19	Индивидуальные домовладения	50,769606	108,120617
29533	Забайкальский край, р-н. Петровск-Забайкальский, с. Пески, ул. Зеленая, д. 2	Индивидуальные домовладения	50,769606	108,120617
29534	Забайкальский край, р-н. Петровск-Забайкальский, с. Пески, ул. Зеленая, д. 21	Индивидуальные домовладения	50,769606	108,120617
29535	Забайкальский край, р-н. Петровск-Забайкальский, с. Пески, ул. Зеленая, д. 23	Индивидуальные домовладения	50,769606	108,120617
29536	Забайкальский край, р-н. Петровск-Забайкальский, с. Пески, ул. Зеленая, д. 25	Индивидуальные домовладения	50,769606	108,120617
29537	Забайкальский край, р-н. Петровск-Забайкальский, с. Пески, ул. Зеленая, д. 27	Индивидуальные домовладения	50,769606	108,120617

№ п/п	Адрес	Вид	Широта	Долгота
29538	Забайкальский край, р-н. Петровск-Забайкальский, с. Пески, ул. Зеленая, д. 29	Индивидуальные домовладения	50,769606	108,120617
29539	Забайкальский край, р-н. Петровск-Забайкальский, с. Пески, ул. Зеленая, д. 33	Индивидуальные домовладения	50,769606	108,120617
29540	Забайкальский край, р-н. Петровск-Забайкальский, с. Пески, ул. Зеленая, д. 5	Индивидуальные домовладения	50,769606	108,120617
29541	Забайкальский край, р-н. Петровск-Забайкальский, с. Пески, ул. Зеленая, д. 6	Индивидуальные домовладения	50,769606	108,120617
29542	Забайкальский край, р-н. Петровск-Забайкальский, с. Пески, ул. Зеленая, д. 7	Индивидуальные домовладения	50,769606	108,120617
29543	Забайкальский край, р-н. Петровск-Забайкальский, с. Пески, ул. Зеленая, д. 8	Индивидуальные домовладения	50,769606	108,120617
29544	Забайкальский край, р-н. Петровск-Забайкальский, с. Пески, ул. Зеленая, д. 9	Индивидуальные домовладения	50,769606	108,120617
29545	Забайкальский край, р-н. Петровск-Забайкальский, с. Пески, ул. Набережная, д. 10	Индивидуальные домовладения	50,769606	108,120617
29546	Забайкальский край, р-н. Петровск-Забайкальский, с. Пески, ул. Набережная, д. 11	Индивидуальные домовладения	50,769606	108,120617
29547	Забайкальский край, р-н. Петровск-Забайкальский, с. Пески, ул. Набережная, д. 13	Индивидуальные домовладения	50,769606	108,120617
29548	Забайкальский край, р-н. Петровск-Забайкальский, с. Пески, ул. Набережная, д. 14	Индивидуальные домовладения	50,769606	108,120617
29549	Забайкальский край, р-н. Петровск-Забайкальский, с. Пески, ул. Набережная, д. 15	Индивидуальные домовладения	50,769606	108,120617
29550	Забайкальский край, р-н. Петровск-Забайкальский, с. Пески, ул. Набережная, д. 17	Индивидуальные домовладения	50,769606	108,120617
29551	Забайкальский край, р-н. Петровск-Забайкальский, с. Пески, ул. Набережная, д. 18	Индивидуальные домовладения	50,769606	108,120617
29552	Забайкальский край, р-н. Петровск-Забайкальский, с. Пески, ул. Набережная, д. 19	Индивидуальные домовладения	50,769606	108,120617

№ п/п	Адрес	Вид	Широта	Долгота
29553	Забайкальский край, р-н. Петровск-Забайкальский, с. Пески, ул. Набережная, д. 20	Индивидуальные домовладения	50,769606	108,120617
29554	Забайкальский край, р-н. Петровск-Забайкальский, с. Пески, ул. Набережная, д. 21	Индивидуальные домовладения	50,769606	108,120617
29555	Забайкальский край, р-н. Хилокский, г. Хилок, ул. Новоостровская, д. 3	Индивидуальные домовладения	51,352529	110,465327
29556	Забайкальский край, р-н. Петровск-Забайкальский, с. Пески, ул. Набережная, д. 26	Индивидуальные домовладения	50,769606	108,120617
29557	Забайкальский край, р-н. Петровск-Забайкальский, с. Пески, ул. Набережная, д. 28	Индивидуальные домовладения	50,769606	108,120617
29558	Забайкальский край, р-н. Петровск-Забайкальский, с. Пески, ул. Набережная, д. 29	Индивидуальные домовладения	50,769606	108,120617
29559	Забайкальский край, р-н. Петровск-Забайкальский, с. Пески, ул. Набережная, д. 3	Индивидуальные домовладения	50,769606	108,120617
29560	Забайкальский край, р-н. Петровск-Забайкальский, с. Пески, ул. Набережная, д. 30	Индивидуальные домовладения	50,769606	108,120617
29561	Забайкальский край, р-н. Петровск-Забайкальский, с. Пески, ул. Набережная, д. 31	Индивидуальные домовладения	50,769606	108,120617
29562	Забайкальский край, р-н. Петровск-Забайкальский, с. Пески, ул. Набережная, д. 32	Индивидуальные домовладения	50,769606	108,120617
29563	Забайкальский край, р-н. Петровск-Забайкальский, с. Пески, ул. Набережная, д. 33	Индивидуальные домовладения	50,769606	108,120617
29564	Забайкальский край, р-н. Петровск-Забайкальский, с. Пески, ул. Набережная, д. 34	Индивидуальные домовладения	50,769606	108,120617
29565	Забайкальский край, р-н. Петровск-Забайкальский, с. Пески, ул. Набережная, д. 35	Индивидуальные домовладения	50,769606	108,120617
29566	Забайкальский край, р-н. Петровск-Забайкальский, с. Пески, ул. Набережная, д. 38	Индивидуальные домовладения	50,769606	108,120617
29567	Забайкальский край, р-н. Петровск-Забайкальский, с. Пески, ул. Набережная, д. 4	Индивидуальные домовладения	50,769606	108,120617

№ п/п	Адрес	Вид	Широта	Долгота
29568	Забайкальский край, р-н. Петровск-Забайкальский, с. Пески, ул. Набережная, д. 42	Индивидуальные домовладения	50,769606	108,120617
29569	Забайкальский край, р-н. Петровск-Забайкальский, с. Пески, ул. Набережная, д. 44	Индивидуальные домовладения	50,769606	108,120617
29570	Забайкальский край, р-н. Петровск-Забайкальский, с. Пески, ул. Набережная, д. 46	Индивидуальные домовладения	50,769606	108,120617
29571	Забайкальский край, р-н. Петровск-Забайкальский, с. Пески, ул. Набережная, д. 48	Индивидуальные домовладения	50,769606	108,120617
29572	Забайкальский край, р-н. Петровск-Забайкальский, с. Пески, ул. Набережная, д. 5	Индивидуальные домовладения	50,769606	108,120617
29573	Забайкальский край, р-н. Петровск-Забайкальский, с. Пески, ул. Набережная, д. 50	Индивидуальные домовладения	50,769606	108,120617
29574	Забайкальский край, р-н. Петровск-Забайкальский, с. Пески, ул. Набережная, д. 54	Индивидуальные домовладения	50,769606	108,120617
29575	Забайкальский край, р-н. Петровск-Забайкальский, с. Пески, ул. Набережная, д. 56	Индивидуальные домовладения	50,769606	108,120617
29576	Забайкальский край, р-н. Петровск-Забайкальский, с. Пески, ул. Набережная, д. 58	Индивидуальные домовладения	50,769606	108,120617
29577	Забайкальский край, р-н. Петровск-Забайкальский, с. Пески, ул. Набережная, д. 6	Индивидуальные домовладения	50,769606	108,120617
29578	Забайкальский край, р-н. Петровск-Забайкальский, с. Пески, ул. Набережная, д. 60	Индивидуальные домовладения	50,769606	108,120617
29579	Забайкальский край, р-н. Петровск-Забайкальский, с. Пески, ул. Набережная, д. 7	Индивидуальные домовладения	50,769606	108,120617
29580	Забайкальский край, р-н. Петровск-Забайкальский, с. Пески, ул. Набережная, д. 8	Индивидуальные домовладения	50,769606	108,120617
29581	Забайкальский край, р-н. Петровск-Забайкальский, с. Пески, ул. Набережная, д. 9	Индивидуальные домовладения	50,769606	108,120617
29582	Забайкальский край, р-н. Петровск-Забайкальский, с. Пески, ул. Подгорная, д. 1	Индивидуальные домовладения	50,769606	108,120617

№ п/п	Адрес	Вид	Широта	Долгота
29583	Забайкальский край, р-н. Петровск-Забайкальский, с. Пески, ул. Подгорная, д. 11	Индивидуальные домовладения	50,769606	108,120617
29584	Забайкальский край, р-н. Петровск-Забайкальский, с. Пески, ул. Подгорная, д. 17	Индивидуальные домовладения	50,769606	108,120617
29585	Забайкальский край, р-н. Хилокский, г. Хилок, ул. Новоостровская, д. 38	Индивидуальные домовладения	51,352529	110,465327
29586	Забайкальский край, р-н. Петровск-Забайкальский, с. Пески, ул. Подгорная, д. 3	Индивидуальные домовладения	50,769606	108,120617
29587	Забайкальский край, р-н. Петровск-Забайкальский, с. Пески, ул. Подгорная, д. 5	Индивидуальные домовладения	50,769606	108,120617
29588	Забайкальский край, р-н. Петровск-Забайкальский, с. Пески, ул. Подгорная, д. 9	Индивидуальные домовладения	50,769606	108,120617
29589	Забайкальский край, р-н. Петровск-Забайкальский, с. Старая Зардама, ул. Лесная, д. 9, строение 9	Индивидуальные домовладения	50,7531	108,180903
29590	Забайкальский край, р-н. Петровск-Забайкальский, с. Катаево, пер. Лесной, д. 1	Индивидуальные домовладения	50,947115	108,661986
29591	Забайкальский край, р-н. Петровск-Забайкальский, с. Катаево, пер. Лесной, д. 2	Индивидуальные домовладения	50,947115	108,661986
29592	Забайкальский край, р-н. Петровск-Забайкальский, с. Катаево, пер. Лесной, д. 3	Индивидуальные домовладения	50,947115	108,661986
29593	Забайкальский край, р-н. Петровск-Забайкальский, с. Катаево, пер. Лесной, д. 4	Индивидуальные домовладения	50,947115	108,661986
29594	Забайкальский край, р-н. Петровск-Забайкальский, с. Катаево, ул. 40 лет Победы, д. 1	Индивидуальные домовладения	50,950429	108,660917
29595	Забайкальский край, р-н. Петровск-Забайкальский, с. Катаево, ул. 40 лет Победы, д. 10	Индивидуальные домовладения	50,950429	108,660917

№ п/п	Адрес	Вид	Широта	Долгота
29596	Забайкальский край, р-н. Петровск-Забайкальский, с. Катаево, ул. 40 лет Победы, д. 101	Индивидуальные домовладения	50,950429	108,660917
29597	Забайкальский край, р-н. Петровск-Забайкальский, с. Катаево, ул. 40 лет Победы, д. 102	Индивидуальные домовладения	50,950429	108,660917
29598	Забайкальский край, р-н. Петровск-Забайкальский, с. Катаево, ул. 40 лет Победы, д. 103	Индивидуальные домовладения	50,950429	108,660917
29599	Забайкальский край, р-н. Петровск-Забайкальский, с. Катаево, ул. 40 лет Победы, д. 104	Индивидуальные домовладения	50,950429	108,660917
29600	Забайкальский край, р-н. Петровск-Забайкальский, с. Катаево, ул. 40 лет Победы, д. 105	Индивидуальные домовладения	50,950429	108,660917
29601	Забайкальский край, р-н. Петровск-Забайкальский, с. Катаево, ул. 40 лет Победы, д. 106	Индивидуальные домовладения	50,950429	108,660917
29602	Забайкальский край, р-н. Петровск-Забайкальский, с. Катаево, ул. 40 лет Победы, д. 107	Индивидуальные домовладения	50,950429	108,660917
29603	Забайкальский край, р-н. Петровск-Забайкальский, с. Катаево, ул. 40 лет Победы, д. 108	Индивидуальные домовладения	50,950429	108,660917
29604	Забайкальский край, р-н. Петровск-Забайкальский, с. Катаево, ул. 40 лет Победы, д. 109	Индивидуальные домовладения	50,950429	108,660917
29605	Забайкальский край, р-н. Петровск-Забайкальский, с. Катаево, ул. 40 лет Победы, д. 111	Индивидуальные домовладения	50,950429	108,660917

№ п/п	Адрес	Вид	Широта	Долгота
29606	Забайкальский край, р-н. Петровск-Забайкальский, с. Катаево, ул. 40 лет Победы, д. 114	Индивидуальные домовладения	50,950429	108,660917
29607	Забайкальский край, р-н. Петровск-Забайкальский, с. Катаево, ул. 40 лет Победы, д. 115	Индивидуальные домовладения	50,950429	108,660917
29608	Забайкальский край, р-н. Петровск-Забайкальский, с. Катаево, ул. 40 лет Победы, д. 116	Индивидуальные домовладения	50,950429	108,660917
29609	Забайкальский край, р-н. Петровск-Забайкальский, с. Катаево, ул. 40 лет Победы, д. 117	Индивидуальные домовладения	50,950429	108,660917
29610	Забайкальский край, р-н. Петровск-Забайкальский, с. Катаево, ул. 40 лет Победы, д. 118	Индивидуальные домовладения	50,950429	108,660917
29611	Забайкальский край, р-н. Петровск-Забайкальский, с. Катаево, ул. 40 лет Победы, д. 119	Индивидуальные домовладения	50,950429	108,660917
29612	Забайкальский край, р-н. Хилокский, г. Хилок, ул. Ленина, д. 28	Индивидуальные домовладения	51,362512	110,460944
29613	Забайкальский край, р-н. Петровск-Забайкальский, с. Катаево, ул. 40 лет Победы, д. 12	Индивидуальные домовладения	50,950429	108,660917
29614	Забайкальский край, р-н. Петровск-Забайкальский, с. Катаево, ул. 40 лет Победы, д. 120	Индивидуальные домовладения	50,950429	108,660917
29615	Забайкальский край, р-н. Петровск-Забайкальский, с. Катаево, ул. 40 лет Победы, д. 121	Индивидуальные домовладения	50,950429	108,660917
29616	Забайкальский край, р-н. Хилокский, г. Хилок, ул. Новоостровская, д. 43	Индивидуальные домовладения	51,352529	110,465327

№ п/п	Адрес	Вид	Широта	Долгота
29617	Забайкальский край, р-н. Петровск-Забайкальский, с. Катаево, ул. 40 лет Победы, д. 13	Индивидуальные домовладения	50,950429	108,660917
29618	Забайкальский край, р-н. Петровск-Забайкальский, с. Катаево, ул. 40 лет Победы, д. 14	Индивидуальные домовладения	50,950429	108,660917
29619	Забайкальский край, р-н. Петровск-Забайкальский, с. Катаево, ул. 40 лет Победы, д. 15	Индивидуальные домовладения	50,950429	108,660917
29620	Забайкальский край, р-н. Петровск-Забайкальский, с. Катаево, ул. 40 лет Победы, д. 17	Индивидуальные домовладения	50,950429	108,660917
29621	Забайкальский край, р-н. Петровск-Забайкальский, с. Катаево, ул. 40 лет Победы, д. 18	Индивидуальные домовладения	50,950429	108,660917
29622	Забайкальский край, р-н. Петровск-Забайкальский, с. Катаево, ул. 40 лет Победы, д. 19	Индивидуальные домовладения	50,950429	108,660917
29623	Забайкальский край, р-н. Петровск-Забайкальский, с. Катаево, ул. 40 лет Победы, д. 1а	Индивидуальные домовладения	50,950429	108,660917
29624	Забайкальский край, р-н. Петровск-Забайкальский, с. Катаево, ул. 40 лет Победы, д. 2	Индивидуальные домовладения	50,950429	108,660917
29625	Забайкальский край, р-н. Петровск-Забайкальский, с. Катаево, ул. 40 лет Победы, д. 20	Индивидуальные домовладения	50,950429	108,660917
29626	Забайкальский край, р-н. Петровск-Забайкальский, с. Катаево, ул. 40 лет Победы, д. 22	Индивидуальные домовладения	50,950429	108,660917

№ п/п	Адрес	Вид	Широта	Долгота
29627	Забайкальский край, р-н. Петровск-Забайкальский, с. Катаево, ул. 40 лет Победы, д. 23	Индивидуальные домовладения	50,950429	108,660917
29628	Забайкальский край, р-н. Петровск-Забайкальский, с. Катаево, ул. 40 лет Победы, д. 24	Индивидуальные домовладения	50,950429	108,660917
29629	Забайкальский край, р-н. Петровск-Забайкальский, с. Катаево, ул. 40 лет Победы, д. 26	Индивидуальные домовладения	50,950429	108,660917
29630	Забайкальский край, р-н. Петровск-Забайкальский, с. Катаево, ул. 40 лет Победы, д. 27	Индивидуальные домовладения	50,950429	108,660917
29631	Забайкальский край, р-н. Петровск-Забайкальский, с. Катаево, ул. 40 лет Победы, д. 2а	Индивидуальные домовладения	50,950429	108,660917
29632	Забайкальский край, р-н. Петровск-Забайкальский, с. Катаево, ул. 40 лет Победы, д. 3	Индивидуальные домовладения	50,950429	108,660917
29633	Забайкальский край, р-н. Петровск-Забайкальский, с. Катаево, ул. 40 лет Победы, д. 30	Индивидуальные домовладения	50,950429	108,660917
29634	Забайкальский край, р-н. Петровск-Забайкальский, с. Катаево, ул. 40 лет Победы, д. 31	Индивидуальные домовладения	50,950429	108,660917
29635	Забайкальский край, р-н. Петровск-Забайкальский, с. Катаево, ул. 40 лет Победы, д. 32	Индивидуальные домовладения	50,950429	108,660917
29636	Забайкальский край, р-н. Петровск-Забайкальский, с. Катаево, ул. 40 лет Победы, д. 33	Индивидуальные домовладения	50,950429	108,660917

№ п/п	Адрес	Вид	Широта	Долгота
29637	Забайкальский край, р-н. Петровск-Забайкальский, с. Катаево, ул. 40 лет Победы, д. 35	Индивидуальные домовладения	50,950429	108,660917
29638	Забайкальский край, р-н. Петровск-Забайкальский, с. Катаево, ул. 40 лет Победы, д. 39	Индивидуальные домовладения	50,950429	108,660917
29639	Забайкальский край, р-н. Петровск-Забайкальский, с. Катаево, ул. 40 лет Победы, д. 4	Индивидуальные домовладения	50,950429	108,660917
29640	Забайкальский край, р-н. Петровск-Забайкальский, с. Катаево, ул. 40 лет Победы, д. 41	Индивидуальные домовладения	50,950429	108,660917
29641	Забайкальский край, р-н. Петровск-Забайкальский, с. Катаево, ул. 40 лет Победы, д. 43	Индивидуальные домовладения	50,950429	108,660917
29642	Забайкальский край, р-н. Петровск-Забайкальский, с. Катаево, ул. 40 лет Победы, д. 46	Индивидуальные домовладения	50,950429	108,660917
29643	Забайкальский край, р-н. Петровск-Забайкальский, с. Катаево, ул. 40 лет Победы, д. 47	Индивидуальные домовладения	50,950429	108,660917
29644	Забайкальский край, р-н. Петровск-Забайкальский, с. Катаево, ул. 40 лет Победы, д. 48	Индивидуальные домовладения	50,950429	108,660917
29645	Забайкальский край, р-н. Петровск-Забайкальский, с. Катаево, ул. 40 лет Победы, д. 49	Индивидуальные домовладения	50,950429	108,660917
29646	Забайкальский край, р-н. Хилокский, г. Хилок, ул. Новоостровская, д. 6	Индивидуальные домовладения	51,352529	110,465327

№ п/п	Адрес	Вид	Широта	Долгота
29647	Забайкальский край, р-н. Петровск-Забайкальский, с. Катаево, ул. 40 лет Победы, д. 50	Индивидуальные домовладения	50,950429	108,660917
29648	Забайкальский край, р-н. Петровск-Забайкальский, с. Катаево, ул. 40 лет Победы, д. 51	Индивидуальные домовладения	50,950429	108,660917
29649	Забайкальский край, р-н. Петровск-Забайкальский, с. Катаево, ул. 40 лет Победы, д. 52	Индивидуальные домовладения	50,950429	108,660917
29650	Забайкальский край, р-н. Петровск-Забайкальский, с. Катаево, ул. 40 лет Победы, д. 53	Индивидуальные домовладения	50,950429	108,660917
29651	Забайкальский край, р-н. Петровск-Забайкальский, с. Катаево, ул. 40 лет Победы, д. 56	Индивидуальные домовладения	50,950429	108,660917
29652	Забайкальский край, р-н. Петровск-Забайкальский, с. Катаево, ул. 40 лет Победы, д. 58	Индивидуальные домовладения	50,950429	108,660917
29653	Забайкальский край, р-н. Петровск-Забайкальский, с. Катаево, ул. 40 лет Победы, д. 59	Индивидуальные домовладения	50,950429	108,660917
29654	Забайкальский край, р-н. Петровск-Забайкальский, с. Катаево, ул. 40 лет Победы, д. 6	Индивидуальные домовладения	50,950429	108,660917
29655	Забайкальский край, р-н. Петровск-Забайкальский, с. Катаево, ул. 40 лет Победы, д. 60	Индивидуальные домовладения	50,950429	108,660917
29656	Забайкальский край, р-н. Петровск-Забайкальский, с. Катаево, ул. 40 лет Победы, д. 61	Индивидуальные домовладения	50,950429	108,660917

№ п/п	Адрес	Вид	Широта	Долгота
29657	Забайкальский край, р-н. Петровск-Забайкальский, с. Катаево, ул. 40 лет Победы, д. 62	Индивидуальные домовладения	50,950429	108,660917
29658	Забайкальский край, р-н. Петровск-Забайкальский, с. Катаево, ул. 40 лет Победы, д. 63	Индивидуальные домовладения	50,950429	108,660917
29659	Забайкальский край, р-н. Петровск-Забайкальский, с. Катаево, ул. 40 лет Победы, д. 65	Индивидуальные домовладения	50,950429	108,660917
29660	Забайкальский край, р-н. Петровск-Забайкальский, с. Катаево, ул. 40 лет Победы, д. 66	Индивидуальные домовладения	50,950429	108,660917
29661	Забайкальский край, р-н. Петровск-Забайкальский, с. Катаево, ул. 40 лет Победы, д. 67	Индивидуальные домовладения	50,950429	108,660917
29662	Забайкальский край, р-н. Петровск-Забайкальский, с. Катаево, ул. 40 лет Победы, д. 68	Индивидуальные домовладения	50,950429	108,660917
29663	Забайкальский край, р-н. Петровск-Забайкальский, с. Катаево, ул. 40 лет Победы, д. 69	Индивидуальные домовладения	50,950429	108,660917
29664	Забайкальский край, р-н. Петровск-Забайкальский, с. Катаево, ул. 40 лет Победы, д. 7	Индивидуальные домовладения	50,950429	108,660917
29665	Забайкальский край, р-н. Петровск-Забайкальский, с. Катаево, ул. 40 лет Победы, д. 70	Индивидуальные домовладения	50,950429	108,660917
29666	Забайкальский край, р-н. Петровск-Забайкальский, с. Катаево, ул. 40 лет Победы, д. 73	Индивидуальные домовладения	50,950429	108,660917

№ п/п	Адрес	Вид	Широта	Долгота
29667	Забайкальский край, р-н. Петровск-Забайкальский, с. Катаево, ул. 40 лет Победы, д. 75	Индивидуальные домовладения	50,950429	108,660917
29668	Забайкальский край, р-н. Петровск-Забайкальский, с. Катаево, ул. 40 лет Победы, д. 77	Индивидуальные домовладения	50,950429	108,660917
29669	Забайкальский край, р-н. Петровск-Забайкальский, с. Катаево, ул. 40 лет Победы, д. 78	Индивидуальные домовладения	50,950429	108,660917
29670	Забайкальский край, р-н. Петровск-Забайкальский, с. Катаево, ул. 40 лет Победы, д. 79	Индивидуальные домовладения	50,950429	108,660917
29671	Забайкальский край, р-н. Петровск-Забайкальский, с. Катаево, ул. 40 лет Победы, д. 8	Индивидуальные домовладения	50,950429	108,660917
29672	Забайкальский край, р-н. Петровск-Забайкальский, с. Катаево, ул. 40 лет Победы, д. 80	Индивидуальные домовладения	50,950429	108,660917
29673	Забайкальский край, р-н. Петровск-Забайкальский, с. Катаево, ул. 40 лет Победы, д. 81	Индивидуальные домовладения	50,950429	108,660917
29674	Забайкальский край, р-н. Петровск-Забайкальский, с. Катаево, ул. 40 лет Победы, д. 82	Индивидуальные домовладения	50,950429	108,660917
29675	Забайкальский край, р-н. Петровск-Забайкальский, с. Катаево, ул. 40 лет Победы, д. 83	Индивидуальные домовладения	50,950429	108,660917
29676	Забайкальский край, р-н. Хилокский, г. Хилок, ул. Новопосельская 1-я, д. 14	Индивидуальные домовладения	51,35416	110,438746

№ п/п	Адрес	Вид	Широта	Долгота
29677	Забайкальский край, р-н. Петровск-Забайкальский, с. Катаево, ул. 40 лет Победы, д. 85	Индивидуальные домовладения	50,950429	108,660917
29678	Забайкальский край, р-н. Петровск-Забайкальский, с. Катаево, ул. 40 лет Победы, д. 86	Индивидуальные домовладения	50,950429	108,660917
29679	Забайкальский край, р-н. Петровск-Забайкальский, с. Катаево, ул. 40 лет Победы, д. 87	Индивидуальные домовладения	50,950429	108,660917
29680	Забайкальский край, р-н. Петровск-Забайкальский, с. Катаево, ул. 40 лет Победы, д. 88	Индивидуальные домовладения	50,950429	108,660917
29681	Забайкальский край, р-н. Петровск-Забайкальский, с. Катаево, ул. 40 лет Победы, д. 9	Индивидуальные домовладения	50,950429	108,660917
29682	Забайкальский край, р-н. Петровск-Забайкальский, с. Катаево, ул. 40 лет Победы, д. 91	Индивидуальные домовладения	50,950429	108,660917
29683	Забайкальский край, р-н. Петровск-Забайкальский, с. Катаево, ул. 40 лет Победы, д. 92	Индивидуальные домовладения	50,950429	108,660917
29684	Забайкальский край, р-н. Петровск-Забайкальский, с. Катаево, ул. 40 лет Победы, д. 93	Индивидуальные домовладения	50,950429	108,660917
29685	Забайкальский край, р-н. Петровск-Забайкальский, с. Катаево, ул. 40 лет Победы, д. 96	Индивидуальные домовладения	50,950429	108,660917
29686	Забайкальский край, р-н. Петровск-Забайкальский, с. Катаево, ул. 40 лет Победы, д. 98	Индивидуальные домовладения	50,950429	108,660917

№ п/п	Адрес	Вид	Широта	Долгота
29687	Забайкальский край, р-н. Петровск-Забайкальский, с. Катаево, ул. 70 лет Октября, д. 10	Индивидуальные домовладения	50,947115	108,661986
29688	Забайкальский край, р-н. Петровск-Забайкальский, с. Катаево, ул. 70 лет Октября, д. 14	Индивидуальные домовладения	50,947115	108,661986
29689	Забайкальский край, р-н. Петровск-Забайкальский, с. Катаево, ул. 70 лет Октября, д. 4	Индивидуальные домовладения	50,947115	108,661986
29690	Забайкальский край, р-н. Петровск-Забайкальский, с. Катаево, ул. 70 лет Октября, д. 6	Индивидуальные домовладения	50,947115	108,661986
29691	Забайкальский край, р-н. Петровск-Забайкальский, с. Катаево, ул. 70 лет Октября, д. 8	Индивидуальные домовладения	50,947115	108,661986
29692	Забайкальский край, р-н. Петровск-Забайкальский, с. Катаево, ул. Заречная, д. 1	Индивидуальные домовладения	50,950849	108,665652
29693	Забайкальский край, р-н. Петровск-Забайкальский, с. Катаево, ул. Заречная, д. 1Г	Индивидуальные домовладения	50,950849	108,665652
29694	Забайкальский край, р-н. Петровск-Забайкальский, с. Катаево, ул. Заречная, д. 3	Индивидуальные домовладения	50,950849	108,665652
29695	Забайкальский край, р-н. Петровск-Забайкальский, с. Катаево, ул. Заречная, д. 7	Индивидуальные домовладения	50,950849	108,665652
29696	Забайкальский край, р-н. Петровск-Забайкальский, с. Катаево, ул. Заречная, д. 9	Индивидуальные домовладения	50,950849	108,665652
29697	Забайкальский край, р-н. Петровск-Забайкальский, с. Катаево, ул. Молодежная, д. 1	Индивидуальные домовладения	50,945849	108,663747
29698	Забайкальский край, р-н. Петровск-Забайкальский, с. Катаево, ул. Молодежная, д. 10	Индивидуальные домовладения	50,945849	108,663747

№ п/п	Адрес	Вид	Широта	Долгота
29699	Забайкальский край, р-н. Петровск-Забайкальский, с. Катаево, ул. Молодежная, д. 13	Индивидуальные домовладения	50,945849	108,663747
29700	Забайкальский край, р-н. Петровск-Забайкальский, с. Катаево, ул. Молодежная, д. 15	Индивидуальные домовладения	50,945849	108,663747
29701	Забайкальский край, р-н. Петровск-Забайкальский, с. Катаево, ул. Молодежная, д. 3	Индивидуальные домовладения	50,945849	108,663747
29702	Забайкальский край, р-н. Петровск-Забайкальский, с. Катаево, ул. Молодежная, д. 4	Индивидуальные домовладения	50,945849	108,663747
29703	Забайкальский край, р-н. Петровск-Забайкальский, с. Катаево, ул. Молодежная, д. 5	Индивидуальные домовладения	50,945849	108,663747
29704	Забайкальский край, р-н. Петровск-Забайкальский, с. Катаево, ул. Молодежная, д. 6	Индивидуальные домовладения	50,945849	108,663747
29705	Забайкальский край, р-н. Петровск-Забайкальский, с. Катаево, ул. Молодежная, д. 7	Индивидуальные домовладения	50,945849	108,663747
29706	Забайкальский край, р-н. Хилокский, г. Хилок, ул. Новопосельская 1-я, д. 15	Индивидуальные домовладения	51,35416	110,438746
29707	Забайкальский край, р-н. Петровск-Забайкальский, с. Катаево, ул. Молодежная, д. 9	Индивидуальные домовладения	50,945849	108,663747
29708	Забайкальский край, р-н. Петровск-Забайкальский, с. Катаево, ул. Набережная, д. 10	Индивидуальные домовладения	50,942847	108,665759

№ п/п	Адрес	Вид	Широта	Долгота
29709	Забайкальский край, р-н. Петровск-Забайкальский, с. Катаево, ул. Набережная, д. 11	Индивидуальные домовладения	50,942847	108,665759
29710	Забайкальский край, р-н. Петровск-Забайкальский, с. Катаево, ул. Набережная, д. 12	Индивидуальные домовладения	50,942847	108,665759
29711	Забайкальский край, р-н. Петровск-Забайкальский, с. Катаево, ул. Набережная, д. 13	Индивидуальные домовладения	50,942847	108,665759
29712	Забайкальский край, р-н. Петровск-Забайкальский, с. Катаево, ул. Набережная, д. 14	Индивидуальные домовладения	50,942847	108,665759
29713	Забайкальский край, р-н. Петровск-Забайкальский, с. Катаево, ул. Набережная, д. 15	Индивидуальные домовладения	50,942847	108,665759
29714	Забайкальский край, р-н. Петровск-Забайкальский, с. Катаево, ул. Набережная, д. 17	Индивидуальные домовладения	50,942847	108,665759
29715	Забайкальский край, р-н. Петровск-Забайкальский, с. Катаево, ул. Набережная, д. 19	Индивидуальные домовладения	50,942847	108,665759
29716	Забайкальский край, р-н. Петровск-Забайкальский, с. Катаево, ул. Набережная, д. 3	Индивидуальные домовладения	50,942847	108,665759
29717	Забайкальский край, р-н. Петровск-Забайкальский, с. Катаево, ул. Набережная, д. 4	Индивидуальные домовладения	50,942847	108,665759
29718	Забайкальский край, р-н. Петровск-Забайкальский, с. Катаево, ул. Набережная, д. 5	Индивидуальные домовладения	50,942847	108,665759
29719	Забайкальский край, р-н. Петровск-Забайкальский, с. Катаево, ул. Набережная, д. 6	Индивидуальные домовладения	50,942847	108,665759
29720	Забайкальский край, р-н. Петровск-Забайкальский, с. Катаево, ул. Набережная, д. 7	Индивидуальные домовладения	50,942847	108,665759

№ п/п	Адрес	Вид	Широта	Долгота
29721	Забайкальский край, р-н. Петровск-Забайкальский, с. Катаево, ул. Набережная, д. 8	Индивидуальные домовладения	50,942847	108,665759
29722	Забайкальский край, р-н. Петровск-Забайкальский, с. Катаево, ул. Набережная, д. 9	Индивидуальные домовладения	50,942847	108,665759
29723	Забайкальский край, р-н. Петровск-Забайкальский, с. Катаево, ул. Новая, д. 1	Индивидуальные домовладения	50,946876	108,656839
29724	Забайкальский край, р-н. Петровск-Забайкальский, с. Катаево, ул. Новая, д. 10	Индивидуальные домовладения	50,946876	108,656839
29725	Забайкальский край, р-н. Петровск-Забайкальский, с. Катаево, ул. Новая, д. 4	Индивидуальные домовладения	50,946876	108,656839
29726	Забайкальский край, р-н. Петровск-Забайкальский, с. Катаево, ул. Новая, д. 6	Индивидуальные домовладения	50,946876	108,656839
29727	Забайкальский край, р-н. Петровск-Забайкальский, с. Катаево, ул. Новая, д. 8	Индивидуальные домовладения	50,946876	108,656839
29728	Забайкальский край, р-н. Петровск-Забайкальский, с. Катаево, ул. Партизанская, д. 1	Индивидуальные домовладения	50,947115	108,661986
29729	Забайкальский край, р-н. Петровск-Забайкальский, с. Катаево, ул. Партизанская, д. 2	Индивидуальные домовладения	50,947115	108,661986
29730	Забайкальский край, р-н. Петровск-Забайкальский, с. Катаево, ул. Партизанская, д. 3	Индивидуальные домовладения	50,947115	108,661986
29731	Забайкальский край, р-н. Петровск-Забайкальский, с. Катаево, ул. Партизанская, д. 5	Индивидуальные домовладения	50,947115	108,661986
29732	Забайкальский край, р-н. Петровск-Забайкальский, с. Катаево, ул. Партизанская, д. 7	Индивидуальные домовладения	50,947115	108,661986
29733	Забайкальский край, р-н. Хилокский, г. Хилок, ул. Ленина, д. 30	Индивидуальные домовладения	51,362512	110,460944

№ п/п	Адрес	Вид	Широта	Долгота
29734	Забайкальский край, р-н. Петровск-Забайкальский, с. Катаево, ул. Центральная, д. 10	Индивидуальные домовладения	50,950622	108,658465
29735	Забайкальский край, р-н. Петровск-Забайкальский, с. Катаево, ул. Центральная, д. 12	Индивидуальные домовладения	50,950622	108,658465
29736	Забайкальский край, г. Чита, тракт. Московский, д. 8	Индивидуальные домовладения	52,0169	113,48179
29737	Забайкальский край, р-н. Хилокский, г. Хилок, ул. Новопосельская 1-я, д. 22а	Индивидуальные домовладения	51,354498	110,438621
29738	Забайкальский край, р-н. Петровск-Забайкальский, с. Катаево, ул. Центральная, д. 15	Индивидуальные домовладения	50,950622	108,658465
29739	Забайкальский край, р-н. Петровск-Забайкальский, с. Катаево, ул. Центральная, д. 16	Индивидуальные домовладения	50,950622	108,658465
29740	Забайкальский край, р-н. Петровск-Забайкальский, с. Катаево, ул. Центральная, д. 17	Индивидуальные домовладения	50,950622	108,658465
29741	Забайкальский край, р-н. Петровск-Забайкальский, с. Катаево, ул. Центральная, д. 19	Индивидуальные домовладения	50,950622	108,658465
29742	Забайкальский край, р-н. Петровск-Забайкальский, с. Катаево, ул. Центральная, д. 1а	Индивидуальные домовладения	50,950622	108,658465
29743	Забайкальский край, р-н. Петровск-Забайкальский, с. Катаево, ул. Центральная, д. 1б	Индивидуальные домовладения	50,950622	108,658465
29744	Забайкальский край, р-н. Петровск-Забайкальский, с. Катаево, ул. Центральная, д. 2	Индивидуальные домовладения	50,950622	108,658465

№ п/п	Адрес	Вид	Широта	Долгота
29745	Забайкальский край, р-н. Петровск-Забайкальский, с. Катаево, ул. Центральная, д. 20	Индивидуальные домовладения	50,950622	108,658465
29746	Забайкальский край, р-н. Петровск-Забайкальский, с. Катаево, ул. Центральная, д. 21	Индивидуальные домовладения	50,950622	108,658465
29747	Забайкальский край, р-н. Петровск-Забайкальский, с. Катаево, ул. Центральная, д. 22	Индивидуальные домовладения	50,950622	108,658465
29748	Забайкальский край, р-н. Петровск-Забайкальский, с. Катаево, ул. Центральная, д. 23	Индивидуальные домовладения	50,950622	108,658465
29749	Забайкальский край, р-н. Петровск-Забайкальский, с. Катаево, ул. Центральная, д. 24	Индивидуальные домовладения	50,950622	108,658465
29750	Забайкальский край, р-н. Петровск-Забайкальский, с. Катаево, ул. Центральная, д. 25	Индивидуальные домовладения	50,950622	108,658465
29751	Забайкальский край, р-н. Петровск-Забайкальский, с. Катаево, ул. Центральная, д. 27	Индивидуальные домовладения	50,950622	108,658465
29752	Забайкальский край, р-н. Петровск-Забайкальский, с. Катаево, ул. Центральная, д. 28	Индивидуальные домовладения	50,950622	108,658465
29753	Забайкальский край, р-н. Петровск-Забайкальский, с. Катаево, ул. Центральная, д. 29	Индивидуальные домовладения	50,950622	108,658465
29754	Забайкальский край, р-н. Петровск-Забайкальский, с. Катаево, ул. Центральная, д. 30	Индивидуальные домовладения	50,950622	108,658465

№ п/п	Адрес	Вид	Широта	Долгота
29755	Забайкальский край, р-н. Петровск-Забайкальский, с. Катаево, ул. Центральная, д. 31	Индивидуальные домовладения	50,950622	108,658465
29756	Забайкальский край, р-н. Петровск-Забайкальский, с. Катаево, ул. Центральная, д. 32	Индивидуальные домовладения	50,950622	108,658465
29757	Забайкальский край, р-н. Петровск-Забайкальский, с. Катаево, ул. Центральная, д. 34	Индивидуальные домовладения	50,950622	108,658465
29758	Забайкальский край, р-н. Петровск-Забайкальский, с. Катаево, ул. Центральная, д. 36	Индивидуальные домовладения	50,950622	108,658465
29759	Забайкальский край, р-н. Петровск-Забайкальский, с. Катаево, ул. Центральная, д. 38	Индивидуальные домовладения	50,950622	108,658465
29760	Забайкальский край, р-н. Петровск-Забайкальский, с. Катаево, ул. Центральная, д. 40	Индивидуальные домовладения	50,950622	108,658465
29761	Забайкальский край, р-н. Петровск-Забайкальский, с. Катаево, ул. Центральная, д. 42	Индивидуальные домовладения	50,950622	108,658465
29762	Забайкальский край, р-н. Петровск-Забайкальский, с. Катаево, ул. Центральная, д. 44	Индивидуальные домовладения	50,950622	108,658465
29763	Забайкальский край, р-н. Петровск-Забайкальский, с. Катаево, ул. Центральная, д. 46	Индивидуальные домовладения	50,947989	108,660037
29764	Забайкальский край, р-н. Хилокский, г. Хилок, ул. Ленина, д. 32	Индивидуальные домовладения	51,362512	110,460944

№ п/п	Адрес	Вид	Широта	Долгота
29765	Забайкальский край, р-н. Петровск-Забайкальский, с. Катаево, ул. Центральная, д. 5	Индивидуальные домовладения	50,950622	108,658465
29766	Забайкальский край, р-н. Петровск-Забайкальский, с. Катаево, ул. Центральная, д. 52	Индивидуальные домовладения	50,950622	108,658465
29767	Забайкальский край, р-н. Петровск-Забайкальский, с. Катаево, ул. Центральная, д. 6	Индивидуальные домовладения	50,950622	108,658465
29768	Забайкальский край, р-н. Хилокский, г. Хилок, ул. Новопосельская 1-я, д. 31а	Индивидуальные домовладения	51,35416	110,438746
29769	Забайкальский край, р-н. Петровск-Забайкальский, с. Катаево, ул. Центральная, д. 62	Индивидуальные домовладения	50,950622	108,658465
29770	Забайкальский край, р-н. Петровск-Забайкальский, с. Катаево, ул. Центральная, д. 64	Индивидуальные домовладения	50,950622	108,658465
29771	Забайкальский край, р-н. Петровск-Забайкальский, с. Катаево, ул. Центральная, д. 66	Индивидуальные домовладения	50,950622	108,658465
29772	Забайкальский край, р-н. Петровск-Забайкальский, с. Катаево, ул. Центральная, д. 68	Индивидуальные домовладения	50,950622	108,658465
29773	Забайкальский край, р-н. Петровск-Забайкальский, с. Катаево, ул. Центральная, д. 7	Индивидуальные домовладения	50,950622	108,658465
29774	Забайкальский край, р-н. Петровск-Забайкальский, с. Катаево, ул. Центральная, д. 72	Индивидуальные домовладения	50,950622	108,658465

№ п/п	Адрес	Вид	Широта	Долгота
29775	Забайкальский край, р-н. Петровск-Забайкальский, с. Катаево, ул. Центральная, д. 76	Индивидуальные домовладения	50,950622	108,658465
29776	Забайкальский край, р-н. Петровск-Забайкальский, с. Катаево, ул. Центральная, д. 78	Индивидуальные домовладения	50,950622	108,658465
29777	Забайкальский край, р-н. Петровск-Забайкальский, с. Катаево, ул. Центральная, д. 80	Индивидуальные домовладения	50,950622	108,658465
29778	Забайкальский край, р-н. Петровск-Забайкальский, с. Катаево, ул. Центральная, д. 82	Индивидуальные домовладения	50,950622	108,658465
29779	Забайкальский край, р-н. Петровск-Забайкальский, с. Катаево, ул. Центральная, д. 84	Индивидуальные домовладения	50,950622	108,658465
29780	Забайкальский край, р-н. Петровск-Забайкальский, с. Катаево, ул. Центральная, д. 86	Индивидуальные домовладения	50,950622	108,658465
29781	Забайкальский край, р-н. Петровск-Забайкальский, с. Катаево, ул. Центральная, д. 88	Индивидуальные домовладения	50,950622	108,658465
29782	Забайкальский край, р-н. Петровск-Забайкальский, с. Катаево, ул. Центральная, д. 9	Индивидуальные домовладения	50,950622	108,658465
29783	Забайкальский край, р-н. Петровск-Забайкальский, с. Катаево, ул. Центральная, д. 92	Индивидуальные домовладения	50,950622	108,658465
29784	Забайкальский край, р-н. Петровск-Забайкальский, с. Катаево, ул. Школьная, д. 1	Индивидуальные домовладения	50,946065	108,661358
29785	Забайкальский край, р-н. Петровск-Забайкальский, с. Катаево, ул. Школьная, д. 12	Индивидуальные домовладения	50,945253	108,656426

№ п/п	Адрес	Вид	Широта	Долгота
29786	Забайкальский край, р-н. Петровск-Забайкальский, с. Катаево, ул. Школьная, д. 14	Индивидуальные домовладения	50,945253	108,656426
29787	Забайкальский край, р-н. Петровск-Забайкальский, с. Катаево, ул. Школьная, д. 16	Индивидуальные домовладения	50,945253	108,656426
29788	Забайкальский край, р-н. Петровск-Забайкальский, с. Катаево, ул. Школьная, д. 18	Индивидуальные домовладения	50,945253	108,656426
29789	Забайкальский край, р-н. Петровск-Забайкальский, с. Катаево, ул. Школьная, д. 1а	Индивидуальные домовладения	50,946065	108,661358
29790	Забайкальский край, р-н. Петровск-Забайкальский, с. Катаево, ул. Школьная, д. 2	Индивидуальные домовладения	50,945253	108,656426
29791	Забайкальский край, р-н. Петровск-Забайкальский, с. Катаево, ул. Школьная, д. 20	Индивидуальные домовладения	50,945253	108,656426
29792	Забайкальский край, р-н. Петровск-Забайкальский, с. Катаево, ул. Школьная, д. 22	Индивидуальные домовладения	50,945253	108,656426
29793	Забайкальский край, р-н. Петровск-Забайкальский, с. Катаево, ул. Школьная, д. 24	Индивидуальные домовладения	50,945253	108,656426
29794	Забайкальский край, р-н. Петровск-Забайкальский, с. Катаево, ул. Школьная, д. 28	Индивидуальные домовладения	50,945253	108,656426
29795	Забайкальский край, р-н. Хилокский, г. Хилок, ул. Ленина, д. 33	МКД	51,36308	110,460189
29796	Забайкальский край, р-н. Петровск-Забайкальский, с. Катаево, ул. Школьная, д. 3	Индивидуальные домовладения	50,945253	108,656426
29797	Забайкальский край, р-н. Петровск-Забайкальский, с. Катаево, ул. Школьная, д. 4	Индивидуальные домовладения	50,945253	108,656426
29798	Забайкальский край, р-н. Петровск-Забайкальский, с. Катаево, ул. Школьная, д. 5	Индивидуальные домовладения	50,945253	108,656426
29799	Забайкальский край, р-н. Хилокский, г. Хилок, ул. Новопосельская 1-я, д. 37	Индивидуальные домовладения	51,35416	110,438746
29800	Забайкальский край, р-н. Петровск-Забайкальский, с. Катаево, ул. Школьная, д. 7	Индивидуальные домовладения	50,945253	108,656426

№ п/п	Адрес	Вид	Широта	Долгота
29801	Забайкальский край, р-н. Петровск-Забайкальский, с. Катаево, ул. Школьная, д. 8	Индивидуальные домовладения	50,945253	108,656426
29802	Забайкальский край, р-н. Петровск-Забайкальский, с. Катаево, ул. Школьная, д. 9	Индивидуальные домовладения	50,945253	108,656426
29803	Забайкальский край, р-н. Петровск-Забайкальский, нп. Лесоучасток Катангар, ул. Заречная, д. 2	Индивидуальные домовладения	50,999464	108,992602
29804	Забайкальский край, р-н. Петровск-Забайкальский, нп. Лесоучасток Катангар, ул. Зеленая, д. 2	Индивидуальные домовладения	50,999464	108,992602
29805	Забайкальский край, р-н. Петровск-Забайкальский, нп. Лесоучасток Катангар, ул. Зеленая, д. 3	Индивидуальные домовладения	50,999464	108,992602
29806	Забайкальский край, р-н. Петровск-Забайкальский, нп. Лесоучасток Катангар, ул. Зеленая, д. 5	Индивидуальные домовладения	50,999464	108,992602
29807	Забайкальский край, р-н. Петровск-Забайкальский, нп. Лесоучасток Катангар, ул. Зеленая, д. 6	Индивидуальные домовладения	50,999464	108,992602
29808	Забайкальский край, р-н. Петровск-Забайкальский, нп. Лесоучасток Катангар, ул. Зеленая, д. 7	Индивидуальные домовладения	50,999464	108,992602
29809	Забайкальский край, р-н. Петровск-Забайкальский, нп. Лесоучасток Катангар, ул. Зеленая, д. 9	Индивидуальные домовладения	50,999464	108,992602
29810	Забайкальский край, р-н. Петровск-Забайкальский, нп. Лесоучасток Катангар, ул. Лесная, д. 1	Индивидуальные домовладения	50,999464	108,992602
29811	Забайкальский край, р-н. Петровск-Забайкальский, нп. Лесоучасток Катангар, ул. Лесная, д. 12	Индивидуальные домовладения	50,999464	108,992602

№ п/п	Адрес	Вид	Широта	Долгота
29812	Забайкальский край, р-н. Петровск-Забайкальский, нп. Лесоучасток Катангар, ул. Лесная, д. 14	Индивидуальные домовладения	50,999464	108,992602
29813	Забайкальский край, р-н. Петровск-Забайкальский, нп. Лесоучасток Катангар, ул. Лесная, д. 4	Индивидуальные домовладения	50,999464	108,992602
29814	Забайкальский край, р-н. Петровск-Забайкальский, нп. Лесоучасток Катангар, ул. Лесная, д. 5	Индивидуальные домовладения	50,999464	108,992602
29815	Забайкальский край, р-н. Петровск-Забайкальский, нп. Лесоучасток Катангар, ул. Лесная, д. 6	Индивидуальные домовладения	50,999464	108,992602
29816	Забайкальский край, р-н. Петровск-Забайкальский, нп. Лесоучасток Катангар, ул. Лесная, д. 8	Индивидуальные домовладения	50,999464	108,992602
29817	Забайкальский край, р-н. Петровск-Забайкальский, нп. Лесоучасток Катангар, ул. Луговая, д. 11	Индивидуальные домовладения	50,999464	108,992602
29818	Забайкальский край, р-н. Петровск-Забайкальский, нп. Лесоучасток Катангар, ул. Луговая, д. 15	Индивидуальные домовладения	50,999464	108,992602
29819	Забайкальский край, р-н. Петровск-Забайкальский, нп. Лесоучасток Катангар, ул. Луговая, д. 19	Индивидуальные домовладения	50,999464	108,992602
29820	Забайкальский край, р-н. Петровск-Забайкальский, нп. Лесоучасток Катангар, ул. Луговая, д. 2	Индивидуальные домовладения	50,999464	108,992602
29821	Забайкальский край, р-н. Петровск-Забайкальский, нп. Лесоучасток Катангар, ул. Луговая, д. 4	Индивидуальные домовладения	50,999464	108,992602

№ п/п	Адрес	Вид	Широта	Долгота
29822	Забайкальский край, р-н. Петровск-Забайкальский, нп. Лесоучасток Катангар, ул. Луговая, д. 5	Индивидуальные домовладения	50,999464	108,992602
29823	Забайкальский край, р-н. Петровск-Забайкальский, нп. Лесоучасток Катангар, ул. Луговая, д. 9	Индивидуальные домовладения	50,999464	108,992602
29824	Забайкальский край, р-н. Петровск-Забайкальский, нп. Лесоучасток Катангар, ул. Мысовая, д. 1	Индивидуальные домовладения	50,999464	108,992602
29825	Забайкальский край, р-н. Петровск-Забайкальский, нп. Лесоучасток Катангар, ул. Мысовая, д. 11	Индивидуальные домовладения	50,999464	108,992602
29826	Забайкальский край, р-н. Петровск-Забайкальский, нп. Лесоучасток Катангар, ул. Мысовая, д. 2	Индивидуальные домовладения	50,999464	108,992602
29827	Забайкальский край, р-н. Хилокский, г. Хилок, ул. Новопосельская 1-я, д. 5	Индивидуальные домовладения	51,356449	110,439761
29828	Забайкальский край, р-н. Петровск-Забайкальский, нп. Лесоучасток Катангар, ул. Мысовая, д. 5	Индивидуальные домовладения	50,999464	108,992602
29829	Забайкальский край, р-н. Петровск-Забайкальский, нп. Лесоучасток Катангар, ул. Мысовая, д. 6	Индивидуальные домовладения	50,999464	108,992602
29830	Забайкальский край, р-н. Петровск-Забайкальский, нп. Лесоучасток Катангар, ул. Мысовая, д. 7	Индивидуальные домовладения	50,999464	108,992602
29831	Забайкальский край, р-н. Петровск-Забайкальский, нп. Лесоучасток Катангар, ул. Мысовая, д. 9	Индивидуальные домовладения	50,999464	108,992602

№ п/п	Адрес	Вид	Широта	Долгота
29832	Забайкальский край, р-н. Петровск-Забайкальский, нп. Лесоучасток Катангар, ул. Нагаева, д. 1	Индивидуальные домовладения	50,999464	108,992602
29833	Забайкальский край, р-н. Петровск-Забайкальский, нп. Лесоучасток Катангар, ул. Нагаева, д. 10	Индивидуальные домовладения	50,999464	108,992602
29834	Забайкальский край, р-н. Петровск-Забайкальский, нп. Лесоучасток Катангар, ул. Нагаева, д. 12	Индивидуальные домовладения	50,999464	108,992602
29835	Забайкальский край, р-н. Петровск-Забайкальский, нп. Лесоучасток Катангар, ул. Нагаева, д. 14	Индивидуальные домовладения	50,999464	108,992602
29836	Забайкальский край, р-н. Петровск-Забайкальский, нп. Лесоучасток Катангар, ул. Нагаева, д. 18	Индивидуальные домовладения	50,999464	108,992602
29837	Забайкальский край, р-н. Петровск-Забайкальский, нп. Лесоучасток Катангар, ул. Нагаева, д. 2	Индивидуальные домовладения	50,999464	108,992602
29838	Забайкальский край, р-н. Петровск-Забайкальский, нп. Лесоучасток Катангар, ул. Нагаева, д. 21	Индивидуальные домовладения	50,999464	108,992602
29839	Забайкальский край, р-н. Петровск-Забайкальский, нп. Лесоучасток Катангар, ул. Нагаева, д. 23	Индивидуальные домовладения	50,999464	108,992602
29840	Забайкальский край, р-н. Петровск-Забайкальский, нп. Лесоучасток Катангар, ул. Нагаева, д. 3	Индивидуальные домовладения	50,999464	108,992602
29841	Забайкальский край, р-н. Петровск-Забайкальский, нп. Лесоучасток Катангар, ул. Нагаева, д. 4	Индивидуальные домовладения	50,999464	108,992602

№ п/п	Адрес	Вид	Широта	Долгота
29842	Забайкальский край, р-н. Петровск-Забайкальский, нп. Лесоучасток Катангар, ул. Нагаева, д. 5	Индивидуальные домовладения	50,999464	108,992602
29843	Забайкальский край, р-н. Петровск-Забайкальский, нп. Лесоучасток Катангар, ул. Нагаева, д. 6	Индивидуальные домовладения	50,999464	108,992602
29844	Забайкальский край, р-н. Петровск-Забайкальский, нп. Лесоучасток Катангар, ул. Нагаева, д. 7	Индивидуальные домовладения	50,999464	108,992602
29845	Забайкальский край, р-н. Петровск-Забайкальский, нп. Лесоучасток Катангар, ул. Нагаева, д. 8	Индивидуальные домовладения	50,999464	108,992602
29846	Забайкальский край, р-н. Петровск-Забайкальский, нп. Лесоучасток Катангар, ул. Нагаева, д. 9	Индивидуальные домовладения	50,999464	108,992602
29847	Забайкальский край, р-н. Петровск-Забайкальский, нп. Лесоучасток Катангар, ул. Подгорная, д. 12	Индивидуальные домовладения	50,999464	108,992602
29848	Забайкальский край, р-н. Петровск-Забайкальский, нп. Лесоучасток Катангар, ул. Подгорная, д. 14	Индивидуальные домовладения	50,999464	108,992602
29849	Забайкальский край, р-н. Петровск-Забайкальский, нп. Лесоучасток Катангар, ул. Подгорная, д. 16	Индивидуальные домовладения	50,999464	108,992602
29850	Забайкальский край, р-н. Петровск-Забайкальский, нп. Лесоучасток Катангар, ул. Подгорная, д. 18	Индивидуальные домовладения	50,999464	108,992602
29851	Забайкальский край, р-н. Петровск-Забайкальский, нп. Лесоучасток Катангар, ул. Подгорная, д. 2	Индивидуальные домовладения	50,999464	108,992602

№ п/п	Адрес	Вид	Широта	Долгота
29852	Забайкальский край, р-н. Петровск-Забайкальский, нп. Лесоучасток Катангар, ул. Подгорная, д. 20	Индивидуальные домовладения	50,999464	108,992602
29853	Забайкальский край, р-н. Петровск-Забайкальский, нп. Лесоучасток Катангар, ул. Подгорная, д. 22	Индивидуальные домовладения	50,999464	108,992602
29854	Забайкальский край, р-н. Петровск-Забайкальский, нп. Лесоучасток Катангар, ул. Подгорная, д. 6	Индивидуальные домовладения	50,999464	108,992602
29855	Забайкальский край, р-н. Хилокский, г. Хилок, ул. Новопосельская 1-я, д. 6	Индивидуальные домовладения	51,35416	110,438746
29856	Забайкальский край, р-н. Петровск-Забайкальский, нп. Лесоучасток Катангар, ул. Школьная, д. 1	Индивидуальные домовладения	50,999464	108,992602
29857	Забайкальский край, р-н. Петровск-Забайкальский, нп. Лесоучасток Катангар, ул. Школьная, д. 3	Индивидуальные домовладения	50,999464	108,992602
29858	Забайкальский край, р-н. Петровск-Забайкальский, нп. Лесоучасток Катангар, ул. Школьная, д. 5	Индивидуальные домовладения	50,999464	108,992602
29859	Забайкальский край, р-н. Петровск-Забайкальский, нп. Лесоучасток Катангар, ул. Школьная, д. 7	Индивидуальные домовладения	50,999464	108,992602
29860	Забайкальский край, р-н. Петровск-Забайкальский, нп. Лесоучасток Катангар, ул. Школьная, д. 8	Индивидуальные домовладения	50,999464	108,992602
29861	Забайкальский край, р-н. Петровск-Забайкальский, нп. Лесоучасток Катангар, ул. Школьная, д. 9	Индивидуальные домовладения	50,999464	108,992602
29862	Забайкальский край, р-н. Петровск-Забайкальский, с. Катангар, ул. Новая, д. 1	Индивидуальные домовладения	51,011366	108,958799

№ п/п	Адрес	Вид	Широта	Долгота
29863	Забайкальский край, р-н. Петровск-Забайкальский, с. Катангар, ул. Новая, д. 2	Индивидуальные домовладения	51,011366	108,958799
29864	Забайкальский край, р-н. Петровск-Забайкальский, с. Катангар, ул. Совхозная, д. 10	Индивидуальные домовладения	51,011366	108,958799
29865	Забайкальский край, р-н. Петровск-Забайкальский, с. Катангар, ул. Совхозная, д. 11	Индивидуальные домовладения	51,011366	108,958799
29866	Забайкальский край, р-н. Петровск-Забайкальский, с. Катангар, ул. Совхозная, д. 12	Индивидуальные домовладения	51,011366	108,958799
29867	Забайкальский край, р-н. Петровск-Забайкальский, с. Катангар, ул. Совхозная, д. 13	Индивидуальные домовладения	51,011366	108,958799
29868	Забайкальский край, р-н. Петровск-Забайкальский, с. Катангар, ул. Совхозная, д. 2	Индивидуальные домовладения	51,011366	108,958799
29869	Забайкальский край, р-н. Петровск-Забайкальский, с. Катангар, ул. Совхозная, д. 3	Индивидуальные домовладения	51,011366	108,958799
29870	Забайкальский край, р-н. Петровск-Забайкальский, с. Катангар, ул. Совхозная, д. 4	Индивидуальные домовладения	51,011366	108,958799
29871	Забайкальский край, р-н. Петровск-Забайкальский, с. Катангар, ул. Совхозная, д. 7	Индивидуальные домовладения	51,011366	108,958799
29872	Забайкальский край, р-н. Петровск-Забайкальский, с. Катангар, ул. Совхозная, д. 8	Индивидуальные домовладения	51,011366	108,958799
29873	Забайкальский край, р-н. Петровск-Забайкальский, с. Катангар, ул. Совхозная, д. 9	Индивидуальные домовладения	51,011366	108,958799
29874	Забайкальский край, р-н. Петровск-Забайкальский, с. Катангар, ул. Центральная, д. 1	Индивидуальные домовладения	51,012341	108,961799

№ п/п	Адрес	Вид	Широта	Долгота
29875	Забайкальский край, р-н. Петровск-Забайкальский, с. Катангар, ул. Центральная, д. 10	Индивидуальные домовладения	51,012341	108,961799
29876	Забайкальский край, р-н. Петровск-Забайкальский, с. Катангар, ул. Центральная, д. 11	Индивидуальные домовладения	51,012341	108,961799
29877	Забайкальский край, р-н. Петровск-Забайкальский, с. Катангар, ул. Центральная, д. 12	Индивидуальные домовладения	51,012341	108,961799
29878	Забайкальский край, р-н. Петровск-Забайкальский, с. Катангар, ул. Центральная, д. 13	Индивидуальные домовладения	51,012341	108,961799
29879	Забайкальский край, р-н. Петровск-Забайкальский, с. Катангар, ул. Центральная, д. 14	Индивидуальные домовладения	51,012341	108,961799
29880	Забайкальский край, р-н. Петровск-Забайкальский, с. Катангар, ул. Центральная, д. 2	Индивидуальные домовладения	51,012341	108,961799
29881	Забайкальский край, р-н. Петровск-Забайкальский, с. Катангар, ул. Центральная, д. 20	Индивидуальные домовладения	51,012341	108,961799
29882	Забайкальский край, р-н. Хилокский, г. Хилок, ул. Ленина, д. 34	Индивидуальные домовладения	51,362512	110,460944
29883	Забайкальский край, р-н. Петровск-Забайкальский, с. Катангар, ул. Центральная, д. 21	Индивидуальные домовладения	51,012341	108,961799
29884	Забайкальский край, р-н. Петровск-Забайкальский, с. Катангар, ул. Центральная, д. 22	Индивидуальные домовладения	51,012341	108,961799
29885	Забайкальский край, р-н. Хилокский, г. Хилок, ул. Новопосельская 2-я, д. 18	Индивидуальные домовладения	51,354486	110,436905

№ п/п	Адрес	Вид	Широта	Долгота
29886	Забайкальский край, г. Чита, ул. 2-я Песчаная, д. 7	Индивидуальные домовладения	52,001821	113,49848
29887	Забайкальский край, р-н. Петровск-Забайкальский, с. Катангар, ул. Центральная, д. 27	Индивидуальные домовладения	51,012341	108,961799
29888	Забайкальский край, р-н. Петровск-Забайкальский, с. Катангар, ул. Центральная, д. 28	Индивидуальные домовладения	51,012341	108,961799
29889	Забайкальский край, р-н. Петровск-Забайкальский, с. Катангар, ул. Центральная, д. 3	Индивидуальные домовладения	51,012341	108,961799
29890	Забайкальский край, р-н. Петровск-Забайкальский, с. Катангар, ул. Центральная, д. 31	Индивидуальные домовладения	51,012341	108,961799
29891	Забайкальский край, р-н. Петровск-Забайкальский, с. Катангар, ул. Центральная, д. 33	Индивидуальные домовладения	51,012341	108,961799
29892	Забайкальский край, р-н. Петровск-Забайкальский, с. Катангар, ул. Центральная, д. 34	Индивидуальные домовладения	51,012341	108,961799
29893	Забайкальский край, р-н. Петровск-Забайкальский, с. Катангар, ул. Центральная, д. 36	Индивидуальные домовладения	51,012341	108,961799
29894	Забайкальский край, р-н. Петровск-Забайкальский, с. Катангар, ул. Центральная, д. 38	Индивидуальные домовладения	51,012341	108,961799
29895	Забайкальский край, р-н. Петровск-Забайкальский, с. Катангар, ул. Центральная, д. 4	Индивидуальные домовладения	51,012341	108,961799

№ п/п	Адрес	Вид	Широта	Долгота
29896	Забайкальский край, р-н. Петровск-Забайкальский, с. Катангар, ул. Центральная, д. 41	Индивидуальные домовладения	51,012341	108,961799
29897	Забайкальский край, р-н. Петровск-Забайкальский, с. Катангар, ул. Центральная, д. 42	Индивидуальные домовладения	51,012341	108,961799
29898	Забайкальский край, р-н. Петровск-Забайкальский, с. Катангар, ул. Центральная, д. 45	Индивидуальные домовладения	51,012341	108,961799
29899	Забайкальский край, р-н. Петровск-Забайкальский, с. Катангар, ул. Центральная, д. 46	Индивидуальные домовладения	51,012341	108,961799
29900	Забайкальский край, р-н. Петровск-Забайкальский, с. Катангар, ул. Центральная, д. 47	Индивидуальные домовладения	51,012341	108,961799
29901	Забайкальский край, р-н. Петровск-Забайкальский, с. Катангар, ул. Центральная, д. 49	Индивидуальные домовладения	51,012341	108,961799
29902	Забайкальский край, р-н. Петровск-Забайкальский, с. Катангар, ул. Центральная, д. 5	Индивидуальные домовладения	51,012341	108,961799
29903	Забайкальский край, р-н. Петровск-Забайкальский, с. Катангар, ул. Центральная, д. 50	Индивидуальные домовладения	51,012341	108,961799
29904	Забайкальский край, р-н. Петровск-Забайкальский, с. Катангар, ул. Центральная, д. 51	Индивидуальные домовладения	51,012341	108,961799
29905	Забайкальский край, р-н. Петровск-Забайкальский, с. Катангар, ул. Центральная, д. 53	Индивидуальные домовладения	51,012341	108,961799

№ п/п	Адрес	Вид	Широта	Долгота
29906	Забайкальский край, р-н. Петровск-Забайкальский, с. Катангар, ул. Центральная, д. 54	Индивидуальные домовладения	51,012341	108,961799
29907	Забайкальский край, р-н. Петровск-Забайкальский, с. Катангар, ул. Центральная, д. 55	Индивидуальные домовладения	51,012341	108,961799
29908	Забайкальский край, р-н. Петровск-Забайкальский, с. Катангар, ул. Центральная, д. 56	Индивидуальные домовладения	51,012341	108,961799
29909	Забайкальский край, р-н. Петровск-Забайкальский, с. Катангар, ул. Центральная, д. 57	Индивидуальные домовладения	51,012341	108,961799
29910	Забайкальский край, р-н. Петровск-Забайкальский, с. Катангар, ул. Центральная, д. 59	Индивидуальные домовладения	51,012341	108,961799
29911	Забайкальский край, р-н. Петровск-Забайкальский, с. Катангар, ул. Центральная, д. 6	Индивидуальные домовладения	51,012341	108,961799
29912	Забайкальский край, р-н. Петровск-Забайкальский, с. Катангар, ул. Центральная, д. 63	Индивидуальные домовладения	51,012341	108,961799
29913	Забайкальский край, р-н. Петровск-Забайкальский, с. Катангар, ул. Центральная, д. 67	Индивидуальные домовладения	51,012341	108,961799
29914	Забайкальский край, р-н. Красночикойский, с. Архангельское, ул. Новая, д. 42	Индивидуальные домовладения		
29915	Забайкальский край, р-н. Хилокский, г. Хилок, ул. Новопосельская 2-я, д. 25	Индивидуальные домовладения	51,354486	110,436905
29916	Забайкальский край, р-н. Петровск-Забайкальский, с. Баляга, ул. 40 лет Победы, д. 13	Индивидуальные домовладения	51,145382	108,927717

№ п/п	Адрес	Вид	Широта	Долгота
29917	Забайкальский край, р-н. Петровск-Забайкальский, с. Баляга, ул. 40 лет Победы, д. 14	Индивидуальные домовладения	51,151744	108,916434
29918	Забайкальский край, р-н. Петровск-Забайкальский, с. Баляга, ул. 40 лет Победы, д. 15	Индивидуальные домовладения	51,151744	108,916434
29919	Забайкальский край, р-н. Петровск-Забайкальский, с. Баляга, ул. 40 лет Победы, д. 16	Индивидуальные домовладения	51,151744	108,916434
29920	Забайкальский край, р-н. Петровск-Забайкальский, с. Баляга, ул. 40 лет Победы, д. 17	Индивидуальные домовладения	51,151744	108,916434
29921	Забайкальский край, р-н. Петровск-Забайкальский, с. Баляга, ул. 40 лет Победы, д. 18	Индивидуальные домовладения	51,151744	108,916434
29922	Забайкальский край, р-н. Петровск-Забайкальский, с. Баляга, ул. 40 лет Победы, д. 19	Индивидуальные домовладения	51,151744	108,916434
29923	Забайкальский край, р-н. Петровск-Забайкальский, с. Баляга, ул. 40 лет Победы, д. 2	Индивидуальные домовладения	51,151744	108,916434
29924	Забайкальский край, р-н. Петровск-Забайкальский, с. Баляга, ул. 40 лет Победы, д. 21	Индивидуальные домовладения	51,151744	108,916434
29925	Забайкальский край, р-н. Петровск-Забайкальский, с. Баляга, ул. 40 лет Победы, д. 22	Индивидуальные домовладения	51,151744	108,916434
29926	Забайкальский край, р-н. Петровск-Забайкальский, с. Баляга, ул. 40 лет Победы, д. 24	Индивидуальные домовладения	51,151744	108,916434

№ п/п	Адрес	Вид	Широта	Долгота
29927	Забайкальский край, р-н. Петровск-Забайкальский, с. Баляга, ул. 40 лет Победы, д. 3	Индивидуальные домовладения	51,151744	108,916434
29928	Забайкальский край, р-н. Петровск-Забайкальский, с. Баляга, ул. 40 лет Победы, д. 4	Индивидуальные домовладения	51,151744	108,916434
29929	Забайкальский край, р-н. Петровск-Забайкальский, с. Баляга, ул. 40 лет Победы, д. 5	Индивидуальные домовладения	51,145292	108,929442
29930	Забайкальский край, р-н. Петровск-Забайкальский, с. Баляга, ул. 40 лет Победы, д. 6	Индивидуальные домовладения	51,151744	108,916434
29931	Забайкальский край, р-н. Петровск-Забайкальский, с. Баляга, ул. 40 лет Победы, д. 7	Индивидуальные домовладения	51,151744	108,916434
29932	Забайкальский край, р-н. Петровск-Забайкальский, с. Баляга, ул. 40 лет Победы, д. 8	Индивидуальные домовладения	51,151744	108,916434
29933	Забайкальский край, р-н. Петровск-Забайкальский, с. Баляга, ул. Балягинская, д. 2	Индивидуальные домовладения	51,151744	108,916434
29934	Забайкальский край, р-н. Петровск-Забайкальский, с. Баляга, ул. Балягинская, д. 4	Индивидуальные домовладения	51,151744	108,916434
29935	Забайкальский край, р-н. Петровск-Забайкальский, с. Баляга, ул. Восточная, д. 3	Индивидуальные домовладения	51,151744	108,916434
29936	Забайкальский край, р-н. Петровск-Забайкальский, с. Баляга, ул. Восточная, д. 5	Индивидуальные домовладения	51,151744	108,916434
29937	Забайкальский край, р-н. Петровск-Забайкальский, с. Баляга, ул. Восточная, д. 9	Индивидуальные домовладения	51,151744	108,916434
29938	Забайкальский край, р-н. Петровск-Забайкальский, с. Баляга, ул. Дровяная, д. 1	Индивидуальные домовладения	51,151744	108,916434

№ п/п	Адрес	Вид	Широта	Долгота
29939	Забайкальский край, р-н. Петровск-Забайкальский, с. Баляга, ул. Дровяная, д. 10	Индивидуальные домовладения	51,151744	108,916434
29940	Забайкальский край, р-н. Петровск-Забайкальский, с. Баляга, ул. Дровяная, д. 12	Индивидуальные домовладения	51,151744	108,916434
29941	Забайкальский край, р-н. Петровск-Забайкальский, с. Баляга, ул. Дровяная, д. 18	Индивидуальные домовладения	51,151744	108,916434
29942	Забайкальский край, р-н. Петровск-Забайкальский, с. Баляга, ул. Дровяная, д. 20	Индивидуальные домовладения	51,151744	108,916434
29943	Забайкальский край, р-н. Петровск-Забайкальский, с. Баляга, ул. Дровяная, д. 22	Индивидуальные домовладения	51,151744	108,916434
29944	Забайкальский край, р-н. Петровск-Забайкальский, с. Баляга, ул. Дровяная, д. 24	Индивидуальные домовладения	51,151744	108,916434
29945	Забайкальский край, р-н. Хилокский, г. Хилок, ул. Новопосельская 2-я, д. 32	Индивидуальные домовладения	51,354486	110,436905
29946	Забайкальский край, р-н. Петровск-Забайкальский, с. Баляга, ул. Дровяная, д. 3	Индивидуальные домовладения	51,151744	108,916434
29947	Забайкальский край, р-н. Петровск-Забайкальский, с. Баляга, ул. Дровяная, д. 30	Индивидуальные домовладения	51,151744	108,916434
29948	Забайкальский край, р-н. Петровск-Забайкальский, с. Баляга, ул. Дровяная, д. 32	Индивидуальные домовладения	51,151744	108,916434
29949	Забайкальский край, р-н. Петровск-Забайкальский, с. Баляга, ул. Дровяная, д. 34	Индивидуальные домовладения	51,151744	108,916434
29950	Забайкальский край, р-н. Петровск-Забайкальский, с. Баляга, ул. Дровяная, д. 36	Индивидуальные домовладения	51,151744	108,916434
29951	Забайкальский край, р-н. Петровск-Забайкальский, с. Баляга, ул. Дровяная, д. 38	Индивидуальные домовладения	51,151744	108,916434
29952	Забайкальский край, р-н. Петровск-Забайкальский, с. Баляга, ул. Дровяная, д. 4	Индивидуальные домовладения	51,151744	108,916434
29953	Забайкальский край, р-н. Петровск-Забайкальский, с. Баляга, ул. Дровяная, д. 42	Индивидуальные домовладения	51,151744	108,916434

№ п/п	Адрес	Вид	Широта	Долгота
29954	Забайкальский край, р-н. Петровск-Забайкальский, с. Баляга, ул. Дровяная, д. 7	Индивидуальные домовладения	51,151744	108,916434
29955	Забайкальский край, р-н. Петровск-Забайкальский, с. Баляга, ул. Дружбы, д. 1	Индивидуальные домовладения	51,151744	108,916434
29956	Забайкальский край, р-н. Петровск-Забайкальский, с. Баляга, ул. Дружбы, д. 11	Индивидуальные домовладения	51,151744	108,916434
29957	Забайкальский край, р-н. Петровск-Забайкальский, с. Баляга, ул. Дружбы, д. 2	Индивидуальные домовладения	51,151744	108,916434
29958	Забайкальский край, р-н. Петровск-Забайкальский, с. Баляга, ул. Дружбы, д. 3	Индивидуальные домовладения	51,151744	108,916434
29959	Забайкальский край, р-н. Петровск-Забайкальский, с. Баляга, ул. Дружбы, д. 4	Индивидуальные домовладения	51,151744	108,916434
29960	Забайкальский край, р-н. Петровск-Забайкальский, с. Баляга, ул. Дружбы, д. 5	Индивидуальные домовладения	51,151744	108,916434
29961	Забайкальский край, р-н. Петровск-Забайкальский, с. Баляга, ул. Дружбы, д. 6	Индивидуальные домовладения	51,151744	108,916434
29962	Забайкальский край, р-н. Петровск-Забайкальский, с. Баляга, ул. Дружбы, д. 7	Индивидуальные домовладения	51,151744	108,916434
29963	Забайкальский край, р-н. Петровск-Забайкальский, с. Баляга, ул. Дружбы, д. 9	Индивидуальные домовладения	51,151744	108,916434
29964	Забайкальский край, р-н. Петровск-Забайкальский, с. Баляга, ул. Клубная, д. 12	Индивидуальные домовладения	51,151744	108,916434
29965	Забайкальский край, р-н. Петровск-Забайкальский, с. Баляга, ул. Клубная, д. 14	Индивидуальные домовладения	51,151744	108,916434
29966	Забайкальский край, р-н. Петровск-Забайкальский, с. Баляга, ул. Клубная, д. 16	Индивидуальные домовладения	51,151744	108,916434
29967	Забайкальский край, р-н. Петровск-Забайкальский, с. Баляга, ул. Клубная, д. 2	Индивидуальные домовладения	51,151744	108,916434
29968	Забайкальский край, р-н. Петровск-Забайкальский, с. Баляга, ул. Клубная, д. 4	Индивидуальные домовладения	51,151744	108,916434

№ п/п	Адрес	Вид	Широта	Долгота
29969	Забайкальский край, р-н. Петровск-Забайкальский, с. Баляга, ул. Лесная, д. 1	Индивидуальные домовладения	51,151744	108,916434
29970	Забайкальский край, р-н. Петровск-Забайкальский, с. Баляга, ул. Лесная, д. 10	Индивидуальные домовладения	51,151744	108,916434
29971	Забайкальский край, р-н. Петровск-Забайкальский, с. Баляга, ул. Лесная, д. 11	Индивидуальные домовладения	51,151744	108,916434
29972	Забайкальский край, р-н. Петровск-Забайкальский, с. Баляга, ул. Лесная, д. 11А	Индивидуальные домовладения	51,151744	108,916434
29973	Забайкальский край, р-н. Петровск-Забайкальский, с. Баляга, ул. Лесная, д. 13	Индивидуальные домовладения	51,151744	108,916434
29974	Забайкальский край, р-н. Петровск-Забайкальский, с. Баляга, ул. Лесная, д. 14	Индивидуальные домовладения	51,151744	108,916434
29975	Забайкальский край, р-н. Хилокский, г. Хилок, ул. Новопосельская 2-я, д. 4	Индивидуальные домовладения	51,354486	110,436905
29976	Забайкальский край, р-н. Петровск-Забайкальский, с. Баляга, ул. Лесная, д. 20	Индивидуальные домовладения	51,151744	108,916434
29977	Забайкальский край, р-н. Петровск-Забайкальский, с. Баляга, ул. Лесная, д. 22	Индивидуальные домовладения	51,151744	108,916434
29978	Забайкальский край, р-н. Петровск-Забайкальский, с. Баляга, ул. Лесная, д. 3	Индивидуальные домовладения	51,151744	108,916434
29979	Забайкальский край, р-н. Петровск-Забайкальский, с. Баляга, ул. Лесная, д. 5	Индивидуальные домовладения	51,151744	108,916434
29980	Забайкальский край, р-н. Петровск-Забайкальский, с. Баляга, ул. Лесная, д. 6	Индивидуальные домовладения	51,151744	108,916434
29981	Забайкальский край, р-н. Петровск-Забайкальский, с. Баляга, ул. Лесная, д. 7	Индивидуальные домовладения	51,151744	108,916434
29982	Забайкальский край, р-н. Петровск-Забайкальский, с. Баляга, ул. Лесная, д. 8	Индивидуальные домовладения	51,151744	108,916434
29983	Забайкальский край, р-н. Петровск-Забайкальский, с. Баляга, ул. Лесная, д. 9	Индивидуальные домовладения	51,151744	108,916434

№ п/п	Адрес	Вид	Широта	Долгота
29984	Забайкальский край, р-н. Петровск-Забайкальский, с. Баляга, ул. Луговая, д. 11	Индивидуальные домовладения	51,151744	108,916434
29985	Забайкальский край, р-н. Петровск-Забайкальский, с. Баляга, ул. Луговая, д. 12	Индивидуальные домовладения	51,151744	108,916434
29986	Забайкальский край, р-н. Петровск-Забайкальский, с. Баляга, ул. Луговая, д. 13	Индивидуальные домовладения	51,151744	108,916434
29987	Забайкальский край, р-н. Петровск-Забайкальский, с. Баляга, ул. Луговая, д. 17	Индивидуальные домовладения	51,151744	108,916434
29988	Забайкальский край, р-н. Петровск-Забайкальский, с. Баляга, ул. Луговая, д. 18	Индивидуальные домовладения	51,151744	108,916434
29989	Забайкальский край, р-н. Петровск-Забайкальский, с. Баляга, ул. Луговая, д. 19	Индивидуальные домовладения	51,151744	108,916434
29990	Забайкальский край, р-н. Петровск-Забайкальский, с. Баляга, ул. Луговая, д. 21	Индивидуальные домовладения	51,151744	108,916434
29991	Забайкальский край, р-н. Петровск-Забайкальский, с. Баляга, ул. Луговая, д. 25	Индивидуальные домовладения	51,151744	108,916434
29992	Забайкальский край, р-н. Петровск-Забайкальский, с. Баляга, ул. Луговая, д. 27	Индивидуальные домовладения	51,151744	108,916434
29993	Забайкальский край, р-н. Петровск-Забайкальский, с. Баляга, ул. Луговая, д. 29	Индивидуальные домовладения	51,151744	108,916434
29994	Забайкальский край, р-н. Петровск-Забайкальский, с. Баляга, ул. Луговая, д. 4	Индивидуальные домовладения	51,151744	108,916434
29995	Забайкальский край, р-н. Петровск-Забайкальский, с. Баляга, ул. Луговая, д. 7	Индивидуальные домовладения	51,151744	108,916434
29996	Забайкальский край, р-н. Петровск-Забайкальский, с. Баляга, ул. Луговая, д. 9	Индивидуальные домовладения	51,151744	108,916434
29997	Забайкальский край, р-н. Петровск-Забайкальский, с. Баляга, ул. Мира, д. 1	Индивидуальные домовладения	51,151744	108,916434
29998	Забайкальский край, р-н. Петровск-Забайкальский, с. Баляга, ул. Мира, д. 10	Индивидуальные домовладения	51,151744	108,916434

№ п/п	Адрес	Вид	Широта	Долгота
29999	Забайкальский край, р-н. Петровск-Забайкальский, с. Баляга, ул. Мира, д. 11	Индивидуальные домовладения	51,151744	108,916434
30000	Забайкальский край, р-н. Петровск-Забайкальский, с. Баляга, ул. Мира, д. 12	Индивидуальные домовладения	51,151744	108,916434
30001	Забайкальский край, р-н. Петровск-Забайкальский, с. Баляга, ул. Мира, д. 13	Индивидуальные домовладения	51,151744	108,916434
30002	Забайкальский край, р-н. Петровск-Забайкальский, с. Баляга, ул. Мира, д. 14	Индивидуальные домовладения	51,151744	108,916434
30003	Забайкальский край, р-н. Петровск-Забайкальский, с. Баляга, ул. Мира, д. 3	Индивидуальные домовладения	51,151744	108,916434
30004	Забайкальский край, р-н. Петровск-Забайкальский, с. Баляга, ул. Мира, д. 4	Индивидуальные домовладения	51,151744	108,916434
30005	Забайкальский край, р-н. Петровск-Забайкальский, с. Баляга, ул. Мира, д. 5	Индивидуальные домовладения	51,151744	108,916434
30006	Забайкальский край, р-н. Хилокский, г. Хилок, ул. Новопосельская 2-я, д. 41	Индивидуальные домовладения	51,354486	110,436905
30007	Забайкальский край, р-н. Петровск-Забайкальский, с. Баляга, ул. Московская, д. 13	Индивидуальные домовладения	51,151744	108,916434
30008	Забайкальский край, р-н. Петровск-Забайкальский, с. Баляга, ул. Московская, д. 14	Индивидуальные домовладения	51,151744	108,916434
30009	Забайкальский край, р-н. Петровск-Забайкальский, с. Баляга, ул. Московская, д. 15	Индивидуальные домовладения	51,151744	108,916434
30010	Забайкальский край, р-н. Петровск-Забайкальский, с. Баляга, ул. Московская, д. 16	Индивидуальные домовладения	51,151744	108,916434
30011	Забайкальский край, р-н. Петровск-Забайкальский, с. Баляга, ул. Московская, д. 17	Индивидуальные домовладения	51,151744	108,916434
30012	Забайкальский край, р-н. Петровск-Забайкальский, с. Баляга, ул. Московская, д. 18	Индивидуальные домовладения	51,151744	108,916434
30013	Забайкальский край, р-н. Петровск-Забайкальский, с. Баляга, ул. Московская, д. 19	Индивидуальные домовладения	51,151744	108,916434

№ п/п	Адрес	Вид	Широта	Долгота
30014	Забайкальский край, р-н. Петровск-Забайкальский, с. Баляга, ул. Московская, д. 20	Индивидуальные домовладения	51,151744	108,916434
30015	Забайкальский край, р-н. Петровск-Забайкальский, с. Баляга, ул. Московская, д. 23	Индивидуальные домовладения	51,151744	108,916434
30016	Забайкальский край, р-н. Петровск-Забайкальский, с. Баляга, ул. Московская, д. 24	Индивидуальные домовладения	51,151744	108,916434
30017	Забайкальский край, р-н. Петровск-Забайкальский, с. Баляга, ул. Московская, д. 25	Индивидуальные домовладения	51,151744	108,916434
30018	Забайкальский край, р-н. Петровск-Забайкальский, с. Баляга, ул. Московская, д. 26	Индивидуальные домовладения	51,151744	108,916434
30019	Забайкальский край, р-н. Петровск-Забайкальский, с. Баляга, ул. Московская, д. 27	Индивидуальные домовладения	51,151744	108,916434
30020	Забайкальский край, р-н. Петровск-Забайкальский, с. Баляга, ул. Московская, д. 28	Индивидуальные домовладения	51,151744	108,916434
30021	Забайкальский край, р-н. Петровск-Забайкальский, с. Баляга, ул. Московская, д. 29	Индивидуальные домовладения	51,151744	108,916434
30022	Забайкальский край, р-н. Петровск-Забайкальский, с. Баляга, ул. Московская, д. 3	Индивидуальные домовладения	51,151744	108,916434
30023	Забайкальский край, р-н. Петровск-Забайкальский, с. Баляга, ул. Московская, д. 30	Индивидуальные домовладения	51,151744	108,916434
30024	Забайкальский край, р-н. Петровск-Забайкальский, с. Баляга, ул. Московская, д. 32	Индивидуальные домовладения	51,151744	108,916434
30025	Забайкальский край, р-н. Петровск-Забайкальский, с. Баляга, ул. Московская, д. 33	Индивидуальные домовладения	51,151744	108,916434
30026	Забайкальский край, р-н. Петровск-Забайкальский, с. Баляга, ул. Московская, д. 34	Индивидуальные домовладения	51,151744	108,916434
30027	Забайкальский край, р-н. Петровск-Забайкальский, с. Баляга, ул. Московская, д. 36	Индивидуальные домовладения	51,151744	108,916434
30028	Забайкальский край, р-н. Петровск-Забайкальский, с. Баляга, ул. Московская, д. 38	Индивидуальные домовладения	51,151744	108,916434

№ п/п	Адрес	Вид	Широта	Долгота
30029	Забайкальский край, р-н. Петровск-Забайкальский, с. Баляга, ул. Московская, д. 4	Индивидуальные домовладения	51,151744	108,916434
30030	Забайкальский край, р-н. Петровск-Забайкальский, с. Баляга, ул. Московская, д. 40	Индивидуальные домовладения	51,151744	108,916434
30031	Забайкальский край, р-н. Петровск-Забайкальский, с. Баляга, ул. Московская, д. 41	Индивидуальные домовладения	51,151744	108,916434
30032	Забайкальский край, р-н. Петровск-Забайкальский, с. Баляга, ул. Московская, д. 42	Индивидуальные домовладения	51,151744	108,916434
30033	Забайкальский край, р-н. Петровск-Забайкальский, с. Баляга, ул. Московская, д. 48	Индивидуальные домовладения	51,151744	108,916434
30034	Забайкальский край, р-н. Петровск-Забайкальский, с. Баляга, ул. Московская, д. 5	Индивидуальные домовладения	51,151744	108,916434
30035	Забайкальский край, г. Чита, тракт. Московский, д. 9	Индивидуальные домовладения	52,017537	113,480172
30036	Забайкальский край, р-н. Хилокский, г. Хилок, ул. Октябрьская, д. 19а	Индивидуальные домовладения	51,365813	110,467735
30037	Забайкальский край, р-н. Петровск-Забайкальский, с. Баляга, ул. Московская, д. 53	Индивидуальные домовладения	51,151744	108,916434
30038	Забайкальский край, р-н. Петровск-Забайкальский, с. Баляга, ул. Московская, д. 57	Индивидуальные домовладения	51,151744	108,916434
30039	Забайкальский край, р-н. Петровск-Забайкальский, с. Баляга, ул. Московская, д. 58	Индивидуальные домовладения	51,151744	108,916434
30040	Забайкальский край, р-н. Петровск-Забайкальский, с. Баляга, ул. Московская, д. 59	Индивидуальные домовладения	51,151744	108,916434
30041	Забайкальский край, р-н. Петровск-Забайкальский, с. Баляга, ул. Московская, д. 6	Индивидуальные домовладения	51,151744	108,916434
30042	Забайкальский край, р-н. Петровск-Забайкальский, с. Баляга, ул. Московская, д. 61	Индивидуальные домовладения	51,151744	108,916434
30043	Забайкальский край, р-н. Петровск-Забайкальский, с. Баляга, ул. Московская, д. 65	Индивидуальные домовладения	51,151744	108,916434

№ п/п	Адрес	Вид	Широта	Долгота
30044	Забайкальский край, р-н. Петровск-Забайкальский, с. Баляга, ул. Московская, д. 67	Индивидуальные домовладения	51,151744	108,916434
30045	Забайкальский край, р-н. Петровск-Забайкальский, с. Баляга, ул. Московская, д. 69	Индивидуальные домовладения	51,151744	108,916434
30046	Забайкальский край, р-н. Петровск-Забайкальский, с. Баляга, ул. Московская, д. 7	Индивидуальные домовладения	51,151744	108,916434
30047	Забайкальский край, р-н. Петровск-Забайкальский, с. Баляга, ул. Московская, д. 74	Индивидуальные домовладения	51,151744	108,916434
30048	Забайкальский край, р-н. Петровск-Забайкальский, с. Баляга, ул. Московская, д. 75	Индивидуальные домовладения	51,151744	108,916434
30049	Забайкальский край, р-н. Петровск-Забайкальский, с. Баляга, ул. Московская, д. 76	Индивидуальные домовладения	51,151744	108,916434
30050	Забайкальский край, р-н. Петровск-Забайкальский, с. Баляга, ул. Московская, д. 8	Индивидуальные домовладения	51,151744	108,916434
30051	Забайкальский край, р-н. Петровск-Забайкальский, с. Баляга, ул. Московская, д. 80	Индивидуальные домовладения	51,151744	108,916434
30052	Забайкальский край, р-н. Петровск-Забайкальский, с. Баляга, ул. Московская, д. 82	Индивидуальные домовладения	51,151744	108,916434
30053	Забайкальский край, р-н. Петровск-Забайкальский, с. Баляга, ул. Московская, д. 9	Индивидуальные домовладения	51,151744	108,916434
30054	Забайкальский край, р-н. Петровск-Забайкальский, с. Баляга, ул. Набережная, д. 1	Индивидуальные домовладения	51,151744	108,916434
30055	Забайкальский край, р-н. Петровск-Забайкальский, с. Баляга, ул. Набережная, д. 13	Индивидуальные домовладения	51,151744	108,916434
30056	Забайкальский край, р-н. Петровск-Забайкальский, с. Баляга, ул. Набережная, д. 15	Индивидуальные домовладения	51,151744	108,916434
30057	Забайкальский край, р-н. Петровск-Забайкальский, с. Баляга, ул. Набережная, д. 19	Индивидуальные домовладения	51,151744	108,916434
30058	Забайкальский край, р-н. Петровск-Забайкальский, с. Баляга, ул. Набережная, д. 21	Индивидуальные домовладения	51,151744	108,916434

№ п/п	Адрес	Вид	Широта	Долгота
30059	Забайкальский край, р-н. Петровск-Забайкальский, с. Баляга, ул. Набережная, д. 5	Индивидуальные домовладения	51,151744	108,916434
30060	Забайкальский край, р-н. Петровск-Забайкальский, с. Баляга, ул. Нагорная, д. 1	Индивидуальные домовладения	51,155953	108,937626
30061	Забайкальский край, р-н. Петровск-Забайкальский, с. Баляга, ул. Нагорная, д. 10А	Индивидуальные домовладения	51,155953	108,937626
30062	Забайкальский край, р-н. Петровск-Забайкальский, с. Баляга, ул. Нагорная, д. 10Б	Индивидуальные домовладения	51,155953	108,937626
30063	Забайкальский край, р-н. Петровск-Забайкальский, с. Баляга, ул. Нагорная, д. 11А	Индивидуальные домовладения	51,155953	108,937626
30064	Забайкальский край, р-н. Петровск-Забайкальский, с. Баляга, ул. Нагорная, д. 12А	Индивидуальные домовладения	51,155953	108,937626
30065	Забайкальский край, г. Чита, ул. 1-я Дорожная, д. 1	Индивидуальные домовладения	52,002836	113,474702
30066	Забайкальский край, р-н. Хилокский, г. Хилок, ул. Октябрьская, д. 30	Индивидуальные домовладения	51,365813	110,467735
30067	Забайкальский край, р-н. Петровск-Забайкальский, с. Баляга, ул. Нагорная, д. 13А	Индивидуальные домовладения	51,155953	108,937626
30068	Забайкальский край, р-н. Петровск-Забайкальский, с. Баляга, ул. Нагорная, д. 14	Индивидуальные домовладения	51,155953	108,937626
30069	Забайкальский край, р-н. Петровск-Забайкальский, с. Баляга, ул. Нагорная, д. 14А	Индивидуальные домовладения	51,155953	108,937626
30070	Забайкальский край, р-н. Петровск-Забайкальский, с. Баляга, ул. Нагорная, д. 15	Индивидуальные домовладения	51,155953	108,937626
30071	Забайкальский край, р-н. Петровск-Забайкальский, с. Баляга, ул. Нагорная, д. 16	Индивидуальные домовладения	51,155953	108,937626
30072	Забайкальский край, р-н. Петровск-Забайкальский, с. Баляга, ул. Нагорная, д. 17	Индивидуальные домовладения	51,155953	108,937626
30073	Забайкальский край, р-н. Петровск-Забайкальский, с. Баляга, ул. Нагорная, д. 17А	Индивидуальные домовладения	51,155953	108,937626

№ п/п	Адрес	Вид	Широта	Долгота
30074	Забайкальский край, р-н. Петровск-Забайкальский, с. Баляга, ул. Нагорная, д. 18	Индивидуальные домовладения	51,155953	108,937626
30075	Забайкальский край, р-н. Петровск-Забайкальский, с. Баляга, ул. Нагорная, д. 19А	Индивидуальные домовладения	51,155953	108,937626
30076	Забайкальский край, р-н. Петровск-Забайкальский, с. Баляга, ул. Нагорная, д. 1А	Индивидуальные домовладения	51,155953	108,937626
30077	Забайкальский край, р-н. Петровск-Забайкальский, с. Баляга, ул. Нагорная, д. 20	Индивидуальные домовладения	51,155953	108,937626
30078	Забайкальский край, р-н. Петровск-Забайкальский, с. Баляга, ул. Нагорная, д. 21А	Индивидуальные домовладения	51,155953	108,937626
30079	Забайкальский край, р-н. Петровск-Забайкальский, с. Баляга, ул. Нагорная, д. 23А	Индивидуальные домовладения	51,155953	108,937626
30080	Забайкальский край, р-н. Петровск-Забайкальский, с. Баляга, ул. Нагорная, д. 24	Индивидуальные домовладения	51,1528518	108,9488857
30081	Забайкальский край, р-н. Петровск-Забайкальский, с. Баляга, ул. Нагорная, д. 25	Индивидуальные домовладения	51,155953	108,937626
30082	Забайкальский край, р-н. Петровск-Забайкальский, с. Баляга, ул. Нагорная, д. 26	Индивидуальные домовладения	51,155953	108,937626
30083	Забайкальский край, р-н. Петровск-Забайкальский, с. Баляга, ул. Нагорная, д. 29	Индивидуальные домовладения	51,155953	108,937626
30084	Забайкальский край, р-н. Петровск-Забайкальский, с. Баляга, ул. Нагорная, д. 2А	Индивидуальные домовладения	51,155953	108,937626
30085	Забайкальский край, р-н. Петровск-Забайкальский, с. Баляга, ул. Нагорная, д. 2б	Индивидуальные домовладения	51,155953	108,937626
30086	Забайкальский край, р-н. Петровск-Забайкальский, с. Баляга, ул. Нагорная, д. 3	Индивидуальные домовладения	51,155953	108,937626
30087	Забайкальский край, р-н. Петровск-Забайкальский, с. Баляга, ул. Нагорная, д. 31	Индивидуальные домовладения	51,155953	108,937626
30088	Забайкальский край, р-н. Петровск-Забайкальский, с. Баляга, ул. Нагорная, д. 35	Индивидуальные домовладения	51,1537898	108,9453331

№ п/п	Адрес	Вид	Широта	Долгота
30089	Забайкальский край, р-н. Петровск-Забайкальский, с. Баляга, ул. Нагорная, д. 37	Индивидуальные домовладения	51,1536893	108,945819
30090	Забайкальский край, р-н. Петровск-Забайкальский, с. Баляга, ул. Нагорная, д. 39	Индивидуальные домовладения	51,1535849	108,9462566
30091	Забайкальский край, р-н. Петровск-Забайкальский, с. Баляга, ул. Нагорная, д. 4	Индивидуальные домовладения	51,155953	108,937626
30092	Забайкальский край, р-н. Петровск-Забайкальский, с. Баляга, ул. Нагорная, д. 41	Индивидуальные домовладения	51,1534996	108,9466817
30093	Забайкальский край, р-н. Петровск-Забайкальский, с. Баляга, ул. Нагорная, д. 43	Индивидуальные домовладения	51,1534017	108,9471315
30094	Забайкальский край, р-н. Петровск-Забайкальский, с. Баляга, ул. Нагорная, д. 45	Индивидуальные домовладения	51,1533018	108,9475889
30095	Забайкальский край, р-н. Петровск-Забайкальский, с. Баляга, ул. Нагорная, д. 47	Индивидуальные домовладения	51,1532154	108,9481265
30096	Забайкальский край, р-н. Петровск-Забайкальский, с. Баляга, ул. Нагорная, д. 49	Индивидуальные домовладения	51,153233	108,9486596
30097	Забайкальский край, р-н. Хилокский, г. Хилок, ул. Октябрьская, д. 39	Индивидуальные домовладения	51,365813	110,467735
30098	Забайкальский край, р-н. Хилокский, г. Хилок, ул. Октябрьская, д. 48	Индивидуальные домовладения	51,365813	110,467735
30099	Забайкальский край, р-н. Петровск-Забайкальский, с. Баляга, ул. Нагорная, д. 51	Индивидуальные домовладения	51,1532997	108,9494038
30100	Забайкальский край, р-н. Петровск-Забайкальский, с. Баляга, ул. Нагорная, д. 53	Индивидуальные домовладения	51,1533536	108,9502597
30101	Забайкальский край, р-н. Петровск-Забайкальский, с. Баляга, ул. Нагорная, д. 6	Индивидуальные домовладения	51,153823	108,943896
30102	Забайкальский край, р-н. Петровск-Забайкальский, с. Баляга, ул. Нагорная, д. 6А	Индивидуальные домовладения	51,153823	108,943896
30103	Забайкальский край, р-н. Петровск-Забайкальский, с. Баляга, ул. Нагорная, д. 6Б	Индивидуальные домовладения	51,153823	108,943896

№ п/п	Адрес	Вид	Широта	Долгота
30104	Забайкальский край, р-н. Петровск-Забайкальский, с. Баляга, ул. Нагорная, д. 7	Индивидуальные домовладения	51,155953	108,937626
30105	Забайкальский край, р-н. Петровск-Забайкальский, с. Баляга, ул. Нагорная, д. 7а	Индивидуальные домовладения	51,155953	108,937626
30106	Забайкальский край, р-н. Петровск-Забайкальский, с. Баляга, ул. Нагорная, д. 8	Индивидуальные домовладения	51,155953	108,937626
30107	Забайкальский край, р-н. Петровск-Забайкальский, с. Баляга, ул. Нагорная, д. 8Б	Индивидуальные домовладения	51,155953	108,937626
30108	Забайкальский край, р-н. Петровск-Забайкальский, с. Баляга, ул. Нагорная, д. 9	Индивидуальные домовладения	51,155953	108,937626
30109	Забайкальский край, р-н. Петровск-Забайкальский, с. Баляга, ул. Новая, д. 12	Индивидуальные домовладения	51,151744	108,916434
30110	Забайкальский край, р-н. Петровск-Забайкальский, с. Баляга, ул. Новая, д. 2	Индивидуальные домовладения	51,151744	108,916434
30111	Забайкальский край, р-н. Петровск-Забайкальский, с. Баляга, ул. Новая, д. 6	Индивидуальные домовладения	51,151744	108,916434
30112	Забайкальский край, р-н. Петровск-Забайкальский, с. Баляга, ул. Почтовая, д. 18	Индивидуальные домовладения	51,151744	108,916434
30113	Забайкальский край, р-н. Петровск-Забайкальский, с. Баляга, ул. Почтовая, д. 2	Индивидуальные домовладения	51,151744	108,916434
30114	Забайкальский край, р-н. Петровск-Забайкальский, с. Баляга, ул. Почтовая, д. 20	Индивидуальные домовладения	51,151744	108,916434
30115	Забайкальский край, р-н. Петровск-Забайкальский, с. Баляга, ул. Почтовая, д. 20А	Индивидуальные домовладения	51,151744	108,916434
30116	Забайкальский край, р-н. Петровск-Забайкальский, с. Баляга, ул. Почтовая, д. 22	Индивидуальные домовладения	51,151744	108,916434
30117	Забайкальский край, р-н. Петровск-Забайкальский, с. Баляга, ул. Почтовая, д. 24	Индивидуальные домовладения	51,151744	108,916434
30118	Забайкальский край, р-н. Петровск-Забайкальский, с. Баляга, ул. Почтовая, д. 34	Индивидуальные домовладения	51,151744	108,916434

№ п/п	Адрес	Вид	Широта	Долгота
30119	Забайкальский край, р-н. Петровск-Забайкальский, с. Баляга, ул. Почтовая, д. 8	Индивидуальные домовладения	51,151744	108,916434
30120	Забайкальский край, р-н. Петровск-Забайкальский, с. Баляга, ул. Пролетарская, д. 1	Индивидуальные домовладения	51,151744	108,916434
30121	Забайкальский край, р-н. Петровск-Забайкальский, с. Баляга, ул. Пролетарская, д. 10	Индивидуальные домовладения	51,151744	108,916434
30122	Забайкальский край, р-н. Петровск-Забайкальский, с. Баляга, ул. Пролетарская, д. 11	Индивидуальные домовладения	51,151744	108,916434
30123	Забайкальский край, р-н. Петровск-Забайкальский, с. Баляга, ул. Пролетарская, д. 12	Индивидуальные домовладения	51,151744	108,916434
30124	Забайкальский край, р-н. Петровск-Забайкальский, с. Баляга, ул. Пролетарская, д. 13	Индивидуальные домовладения	51,151744	108,916434
30125	Забайкальский край, р-н. Петровск-Забайкальский, с. Баляга, ул. Пролетарская, д. 14	Индивидуальные домовладения	51,151744	108,916434
30126	Забайкальский край, р-н. Петровск-Забайкальский, с. Баляга, ул. Пролетарская, д. 15	Индивидуальные домовладения	51,151744	108,916434
30127	Забайкальский край, р-н. Петровск-Забайкальский, с. Баляга, ул. Пролетарская, д. 16	Индивидуальные домовладения	51,151744	108,916434
30128	Забайкальский край, р-н. Хилокский, г. Хилок, ул. Октябрьская, д. 50	Индивидуальные домовладения	51,365813	110,467735
30129	Забайкальский край, г. Чита, ул. 2-я Сенная, д. 1, корп. А	Индивидуальные домовладения	52,021661	113,502954

№ п/п	Адрес	Вид	Широта	Долгота
30130	Забайкальский край, р-н. Петровск-Забайкальский, с. Баляга, ул. Пролетарская, д. 19	Индивидуальные домовладения	51,151744	108,916434
30131	Забайкальский край, р-н. Петровск-Забайкальский, с. Баляга, ул. Пролетарская, д. 2	Индивидуальные домовладения	51,151744	108,916434
30132	Забайкальский край, р-н. Петровск-Забайкальский, с. Баляга, ул. Пролетарская, д. 20	Индивидуальные домовладения	51,151744	108,916434
30133	Забайкальский край, р-н. Петровск-Забайкальский, с. Баляга, ул. Пролетарская, д. 3	Индивидуальные домовладения	51,151744	108,916434
30134	Забайкальский край, р-н. Петровск-Забайкальский, с. Баляга, ул. Пролетарская, д. 4	Индивидуальные домовладения	51,151744	108,916434
30135	Забайкальский край, р-н. Петровск-Забайкальский, с. Баляга, ул. Пролетарская, д. 5	Индивидуальные домовладения	51,151744	108,916434
30136	Забайкальский край, р-н. Петровск-Забайкальский, с. Баляга, ул. Пролетарская, д. 6	Индивидуальные домовладения	51,151744	108,916434
30137	Забайкальский край, р-н. Петровск-Забайкальский, с. Баляга, ул. Пролетарская, д. 7	Индивидуальные домовладения	51,151744	108,916434
30138	Забайкальский край, р-н. Петровск-Забайкальский, с. Баляга, ул. Пролетарская, д. 8	Индивидуальные домовладения	51,151744	108,916434
30139	Забайкальский край, р-н. Петровск-Забайкальский, с. Баляга, ул. Пролетарская, д. 9	Индивидуальные домовладения	51,151744	108,916434
30140	Забайкальский край, р-н. Петровск-Забайкальский, с. Баляга, ул. Рабочая, д. 1	Индивидуальные домовладения	51,143416	108,925956
30141	Забайкальский край, р-н. Петровск-Забайкальский, с. Баляга, ул. Рабочая, д. 10	Индивидуальные домовладения	51,151744	108,916434
30142	Забайкальский край, р-н. Петровск-Забайкальский, с. Баляга, ул. Рабочая, д. 13	Индивидуальные домовладения	51,151744	108,916434
30143	Забайкальский край, р-н. Петровск-Забайкальский, с. Баляга, ул. Рабочая, д. 15	Индивидуальные домовладения	51,151744	108,916434

№ п/п	Адрес	Вид	Широта	Долгота
30144	Забайкальский край, р-н. Петровск-Забайкальский, с. Баляга, ул. Рабочая, д. 16	Индивидуальные домовладения	51,151744	108,916434
30145	Забайкальский край, р-н. Петровск-Забайкальский, с. Баляга, ул. Рабочая, д. 17	Индивидуальные домовладения	51,151744	108,916434
30146	Забайкальский край, р-н. Петровск-Забайкальский, с. Баляга, ул. Рабочая, д. 18	Индивидуальные домовладения	51,151744	108,916434
30147	Забайкальский край, р-н. Петровск-Забайкальский, с. Баляга, ул. Рабочая, д. 19	Индивидуальные домовладения	51,151744	108,916434
30148	Забайкальский край, р-н. Петровск-Забайкальский, с. Баляга, ул. Рабочая, д. 1А	Индивидуальные домовладения	51,143416	108,925956
30149	Забайкальский край, р-н. Петровск-Забайкальский, с. Баляга, ул. Рабочая, д. 2	Индивидуальные домовладения	51,151744	108,916434
30150	Забайкальский край, р-н. Петровск-Забайкальский, с. Баляга, ул. Рабочая, д. 21	Индивидуальные домовладения	51,151744	108,916434
30151	Забайкальский край, р-н. Петровск-Забайкальский, с. Баляга, ул. Рабочая, д. 22	Индивидуальные домовладения	51,151744	108,916434
30152	Забайкальский край, р-н. Петровск-Забайкальский, с. Баляга, ул. Рабочая, д. 23	Индивидуальные домовладения	51,151744	108,916434
30153	Забайкальский край, р-н. Петровск-Забайкальский, с. Баляга, ул. Рабочая, д. 24	Индивидуальные домовладения	51,151744	108,916434
30154	Забайкальский край, р-н. Петровск-Забайкальский, с. Баляга, ул. Рабочая, д. 25	Индивидуальные домовладения	51,151744	108,916434
30155	Забайкальский край, р-н. Петровск-Забайкальский, с. Баляга, ул. Рабочая, д. 3	Индивидуальные домовладения	51,151744	108,916434
30156	Забайкальский край, р-н. Петровск-Забайкальский, с. Баляга, ул. Рабочая, д. 4	Индивидуальные домовладения	51,151744	108,916434
30157	Забайкальский край, р-н. Петровск-Забайкальский, с. Баляга, ул. Рабочая, д. 5	Индивидуальные домовладения	51,151744	108,916434
30158	Забайкальский край, р-н. Петровск-Забайкальский, с. Баляга, ул. Рабочая, д. 7	Индивидуальные домовладения	51,151744	108,916434

№ п/п	Адрес	Вид	Широта	Долгота
30159	Забайкальский край, р-н. Хилокский, г. Хилок, ул. Октябрьская, д. 51	Индивидуальные домовладения	51,365813	110,467735
30160	Забайкальский край, р-н. Петровск-Забайкальский, с. Баляга, ул. Сосновая, д. 1	Индивидуальные домовладения	51,151744	108,916434
30161	Забайкальский край, р-н. Петровск-Забайкальский, с. Баляга, ул. Сосновая, д. 10	Индивидуальные домовладения	51,151744	108,916434
30162	Забайкальский край, р-н. Петровск-Забайкальский, с. Баляга, ул. Сосновая, д. 12	Индивидуальные домовладения	51,151744	108,916434
30163	Забайкальский край, р-н. Петровск-Забайкальский, с. Баляга, ул. Сосновая, д. 2	Индивидуальные домовладения	51,151744	108,916434
30164	Забайкальский край, р-н. Петровск-Забайкальский, с. Баляга, ул. Сосновая, д. 3	Индивидуальные домовладения	51,151744	108,916434
30165	Забайкальский край, р-н. Петровск-Забайкальский, с. Баляга, ул. Сосновая, д. 4	Индивидуальные домовладения	51,151744	108,916434
30166	Забайкальский край, р-н. Петровск-Забайкальский, с. Баляга, ул. Сосновая, д. 5	Индивидуальные домовладения	51,151744	108,916434
30167	Забайкальский край, р-н. Петровск-Забайкальский, с. Баляга, ул. Сосновая, д. 6	Индивидуальные домовладения	51,151744	108,916434
30168	Забайкальский край, р-н. Петровск-Забайкальский, с. Баляга, ул. Сосновая, д. 7	Индивидуальные домовладения	51,151744	108,916434
30169	Забайкальский край, р-н. Петровск-Забайкальский, с. Баляга, ул. Сосновая, д. 9	Индивидуальные домовладения	51,151744	108,916434
30170	Забайкальский край, р-н. Петровск-Забайкальский, с. Баляга, ул. Станционная, д. 1	Индивидуальные домовладения	51,151744	108,916434
30171	Забайкальский край, р-н. Петровск-Забайкальский, с. Баляга, ул. Станционная, д. 10	Индивидуальные домовладения	51,151744	108,916434
30172	Забайкальский край, р-н. Петровск-Забайкальский, с. Баляга, ул. Станционная, д. 14	Индивидуальные домовладения	51,151744	108,916434

№ п/п	Адрес	Вид	Широта	Долгота
30173	Забайкальский край, р-н. Петровск-Забайкальский, с. Баляга, ул. Станционная, д. 17	Индивидуальные домовладения	51,151744	108,916434
30174	Забайкальский край, р-н. Петровск-Забайкальский, с. Баляга, ул. Станционная, д. 2	Индивидуальные домовладения	51,151744	108,916434
30175	Забайкальский край, р-н. Петровск-Забайкальский, с. Баляга, ул. Станционная, д. 3	Индивидуальные домовладения	51,151744	108,916434
30176	Забайкальский край, р-н. Петровск-Забайкальский, с. Баляга, ул. Станционная, д. 5	Индивидуальные домовладения	51,151744	108,916434
30177	Забайкальский край, р-н. Петровск-Забайкальский, с. Баляга, ул. Строительная, д. 12А	Индивидуальные домовладения	51,151744	108,916434
30178	Забайкальский край, р-н. Петровск-Забайкальский, с. Баляга, ул. Строительная, д. 14	Индивидуальные домовладения	51,151744	108,916434
30179	Забайкальский край, р-н. Петровск-Забайкальский, с. Баляга, ул. Строительная, д. 14А	Индивидуальные домовладения	51,151744	108,916434
30180	Забайкальский край, р-н. Петровск-Забайкальский, с. Баляга, ул. Строительная, д. 16	Индивидуальные домовладения	51,151744	108,916434
30181	Забайкальский край, р-н. Петровск-Забайкальский, с. Баляга, ул. Строительная, д. 18	Индивидуальные домовладения	51,151744	108,916434
30182	Забайкальский край, р-н. Петровск-Забайкальский, с. Баляга, ул. Строительная, д. 19	Индивидуальные домовладения	51,151744	108,916434
30183	Забайкальский край, р-н. Петровск-Забайкальский, с. Баляга, ул. Строительная, д. 20	Индивидуальные домовладения	51,151744	108,916434

№ п/п	Адрес	Вид	Широта	Долгота
30184	Забайкальский край, р-н. Петровск-Забайкальский, с. Баляга, ул. Строительная, д. 21	Индивидуальные домовладения	51,151744	108,916434
30185	Забайкальский край, р-н. Петровск-Забайкальский, с. Баляга, ул. Строительная, д. 23	Индивидуальные домовладения	51,151744	108,916434
30186	Забайкальский край, р-н. Петровск-Забайкальский, с. Баляга, ул. Строительная, д. 24	Индивидуальные домовладения	51,151744	108,916434
30187	Забайкальский край, р-н. Петровск-Забайкальский, с. Баляга, ул. Строительная, д. 25	Индивидуальные домовладения	51,151744	108,916434
30188	Забайкальский край, р-н. Петровск-Забайкальский, с. Баляга, ул. Строительная, д. 26	Индивидуальные домовладения	51,151744	108,916434
30189	Забайкальский край, р-н. Хилокский, г. Хилок, ул. Орджоникидзе, д. 10	МКД	51,370109	110,468705
30190	Забайкальский край, р-н. Петровск-Забайкальский, с. Баляга, ул. Строительная, д. 28	Индивидуальные домовладения	51,151744	108,916434
30191	Забайкальский край, р-н. Петровск-Забайкальский, с. Баляга, ул. Строительная, д. 29	Индивидуальные домовладения	51,151744	108,916434
30192	Забайкальский край, р-н. Нерчинский, с. Илим, ул. Нагорная, д. 4	Индивидуальные домовладения	52,212047	116,038808
30193	Забайкальский край, р-н. Петровск-Забайкальский, с. Баляга, ул. Строительная, д. 30	Индивидуальные домовладения	51,151744	108,916434
30194	Забайкальский край, р-н. Петровск-Забайкальский, с. Баляга, ул. Строительная, д. 31	Индивидуальные домовладения	51,151744	108,916434

№ п/п	Адрес	Вид	Широта	Долгота
30195	Забайкальский край, р-н. Петровск-Забайкальский, с. Баляга, ул. Строительная, д. 33	Индивидуальные домовладения	51,151744	108,916434
30196	Забайкальский край, р-н. Петровск-Забайкальский, с. Баляга, ул. Строительная, д. 34	Индивидуальные домовладения	51,151744	108,916434
30197	Забайкальский край, р-н. Петровск-Забайкальский, с. Баляга, ул. Строительная, д. 35	Индивидуальные домовладения	51,151744	108,916434
30198	Забайкальский край, р-н. Петровск-Забайкальский, с. Баляга, ул. Строительная, д. 36	Индивидуальные домовладения	51,151744	108,916434
30199	Забайкальский край, р-н. Петровск-Забайкальский, с. Баляга, ул. Строительная, д. 37	Индивидуальные домовладения	51,151744	108,916434
30200	Забайкальский край, р-н. Петровск-Забайкальский, с. Баляга, ул. Строительная, д. 38	Индивидуальные домовладения	51,151744	108,916434
30201	Забайкальский край, р-н. Петровск-Забайкальский, с. Баляга, ул. Строительная, д. 39	Индивидуальные домовладения	51,151744	108,916434
30202	Забайкальский край, р-н. Петровск-Забайкальский, с. Баляга, ул. Строительная, д. 40	Индивидуальные домовладения	51,146201	108,921483
30203	Забайкальский край, р-н. Петровск-Забайкальский, с. Баляга, ул. Строительная, д. 40А	МКД	51,146201	108,921483
30204	Забайкальский край, р-н. Петровск-Забайкальский, с. Баляга, ул. Строительная, д. 43	Индивидуальные домовладения	51,151744	108,916434

№ п/п	Адрес	Вид	Широта	Долгота
30205	Забайкальский край, р-н. Петровск-Забайкальский, с. Баляга, ул. Строительная, д. 7	Индивидуальные домовладения	51,151744	108,916434
30206	Забайкальский край, р-н. Петровск-Забайкальский, с. Баляга, ул. Строительная, д. 9	Индивидуальные домовладения	51,151744	108,916434
30207	Забайкальский край, р-н. Петровск-Забайкальский, с. Баляга, ул. Трактовая, д. 1	Индивидуальные домовладения	51,167815	108,897013
30208	Забайкальский край, р-н. Петровск-Забайкальский, с. Баляга, ул. Трактовая, д. 10	Индивидуальные домовладения	51,167815	108,897013
30209	Забайкальский край, р-н. Петровск-Забайкальский, с. Баляга, ул. Трактовая, д. 101	Индивидуальные домовладения	51,167815	108,897013
30210	Забайкальский край, р-н. Петровск-Забайкальский, с. Баляга, ул. Трактовая, д. 105	Индивидуальные домовладения	51,167815	108,897013
30211	Забайкальский край, р-н. Петровск-Забайкальский, с. Баляга, ул. Трактовая, д. 111	Индивидуальные домовладения	51,1534365	108,9406595
30212	Забайкальский край, р-н. Петровск-Забайкальский, с. Баляга, ул. Трактовая, д. 113	Индивидуальные домовладения	51,167815	108,897013
30213	Забайкальский край, р-н. Петровск-Забайкальский, с. Баляга, ул. Трактовая, д. 117	Индивидуальные домовладения	51,167815	108,897013
30214	Забайкальский край, р-н. Петровск-Забайкальский, с. Баляга, ул. Трактовая, д. 12	Индивидуальные домовладения	51,167815	108,897013
30215	Забайкальский край, р-н. Петровск-Забайкальский, с. Баляга, ул. Трактовая, д. 121	Индивидуальные домовладения	51,167815	108,897013
30216	Забайкальский край, р-н. Петровск-Забайкальский, с. Баляга, ул. Трактовая, д. 123	Индивидуальные домовладения	51,167815	108,897013
30217	Забайкальский край, р-н. Петровск-Забайкальский, с. Баляга, ул. Трактовая, д. 125	Индивидуальные домовладения	51,167815	108,897013
30218	Забайкальский край, р-н. Петровск-Забайкальский, с. Баляга, ул. Трактовая, д. 127	Индивидуальные домовладения	51,167815	108,897013
30219	Забайкальский край, р-н. Петровск-Забайкальский, с. Баляга, ул. Трактовая, д. 129	Индивидуальные домовладения	51,167815	108,897013

№ п/п	Адрес	Вид	Широта	Долгота
30220	Забайкальский край, р-н. Хилокский, г. Хилок, ул. Орджоникидзе, д. 19	Индивидуальные домовладения	51,370109	110,468705
30221	Забайкальский край, р-н. Петровск-Забайкальский, с. Баляга, ул. Трактовая, д. 131	Индивидуальные домовладения	51,167815	108,897013
30222	Забайкальский край, р-н. Петровск-Забайкальский, с. Баляга, ул. Трактовая, д. 133	Индивидуальные домовладения	51,167815	108,897013
30223	Забайкальский край, р-н. Петровск-Забайкальский, с. Баляга, ул. Трактовая, д. 135	Индивидуальные домовладения	51,167815	108,897013
30224	Забайкальский край, р-н. Петровск-Забайкальский, с. Баляга, ул. Трактовая, д. 137	Индивидуальные домовладения	51,167815	108,897013
30225	Забайкальский край, р-н. Петровск-Забайкальский, с. Баляга, ул. Трактовая, д. 141	Индивидуальные домовладения	51,167815	108,897013
30226	Забайкальский край, р-н. Петровск-Забайкальский, с. Баляга, ул. Трактовая, д. 149	Индивидуальные домовладения	51,167815	108,897013
30227	Забайкальский край, р-н. Петровск-Забайкальский, с. Баляга, ул. Трактовая, д. 15	Индивидуальные домовладения	51,167815	108,897013
30228	Забайкальский край, р-н. Петровск-Забайкальский, с. Баляга, ул. Трактовая, д. 151	Индивидуальные домовладения	51,167815	108,897013
30229	Забайкальский край, р-н. Петровск-Забайкальский, с. Баляга, ул. Трактовая, д. 153	Индивидуальные домовладения	51,167815	108,897013
30230	Забайкальский край, р-н. Петровск-Забайкальский, с. Баляга, ул. Трактовая, д. 155	Индивидуальные домовладения	51,167815	108,897013
30231	Забайкальский край, р-н. Петровск-Забайкальский, с. Баляга, ул. Трактовая, д. 157	Индивидуальные домовладения	51,167815	108,897013
30232	Забайкальский край, р-н. Петровск-Забайкальский, с. Баляга, ул. Трактовая, д. 18	Индивидуальные домовладения	51,167815	108,897013
30233	Забайкальский край, р-н. Петровск-Забайкальский, с. Баляга, ул. Трактовая, д. 1А	Индивидуальные домовладения	51,167815	108,897013
30234	Забайкальский край, р-н. Петровск-Забайкальский, с. Баляга, ул. Трактовая, д. 1Б	Индивидуальные домовладения	51,167815	108,897013

№ п/п	Адрес	Вид	Широта	Долгота
30235	Забайкальский край, р-н. Петровск-Забайкальский, с. Баляга, ул. Трактовая, д. 2	Индивидуальные домовладения	51,167815	108,897013
30236	Забайкальский край, р-н. Петровск-Забайкальский, с. Баляга, ул. Трактовая, д. 21	Индивидуальные домовладения	51,167815	108,897013
30237	Забайкальский край, р-н. Петровск-Забайкальский, с. Баляга, ул. Трактовая, д. 23	Индивидуальные домовладения	51,167815	108,897013
30238	Забайкальский край, р-н. Петровск-Забайкальский, с. Баляга, ул. Трактовая, д. 24	Индивидуальные домовладения	51,167815	108,897013
30239	Забайкальский край, р-н. Петровск-Забайкальский, с. Баляга, ул. Трактовая, д. 24А	Индивидуальные домовладения	51,167815	108,897013
30240	Забайкальский край, р-н. Петровск-Забайкальский, с. Баляга, ул. Трактовая, д. 25	Индивидуальные домовладения	51,167815	108,897013
30241	Забайкальский край, р-н. Петровск-Забайкальский, с. Баляга, ул. Трактовая, д. 27	Индивидуальные домовладения	51,167815	108,897013
30242	Забайкальский край, р-н. Петровск-Забайкальский, с. Баляга, ул. Трактовая, д. 28	Индивидуальные домовладения	51,167815	108,897013
30243	Забайкальский край, р-н. Петровск-Забайкальский, с. Баляга, ул. Трактовая, д. 29	Индивидуальные домовладения	51,167815	108,897013
30244	Забайкальский край, р-н. Петровск-Забайкальский, с. Баляга, ул. Трактовая, д. 30	Индивидуальные домовладения	51,167815	108,897013
30245	Забайкальский край, р-н. Петровск-Забайкальский, с. Баляга, ул. Трактовая, д. 31	Индивидуальные домовладения	51,167815	108,897013
30246	Забайкальский край, р-н. Петровск-Забайкальский, с. Баляга, ул. Трактовая, д. 32	Индивидуальные домовладения	51,167815	108,897013
30247	Забайкальский край, р-н. Петровск-Забайкальский, с. Баляга, ул. Трактовая, д. 33	Индивидуальные домовладения	51,167815	108,897013
30248	Забайкальский край, р-н. Петровск-Забайкальский, с. Баляга, ул. Трактовая, д. 34	Индивидуальные домовладения	51,167815	108,897013
30249	Забайкальский край, р-н. Петровск-Забайкальский, с. Баляга, ул. Трактовая, д. 35	Индивидуальные домовладения	51,15606	108,928247

№ п/п	Адрес	Вид	Широта	Долгота
30250	Забайкальский край, р-н. Хилокский, г. Хилок, ул. Орджоникидзе, д. 35	Индивидуальные домовладения	51,370109	110,468705
30251	Забайкальский край, р-н. Петровск-Забайкальский, с. Баляга, ул. Трактовая, д. 39	Индивидуальные домовладения	51,167815	108,897013
30252	Забайкальский край, р-н. Петровск-Забайкальский, с. Баляга, ул. Трактовая, д. 4	Индивидуальные домовладения	51,167815	108,897013
30253	Забайкальский край, р-н. Петровск-Забайкальский, с. Баляга, ул. Трактовая, д. 40	Индивидуальные домовладения	51,167815	108,897013
30254	Забайкальский край, р-н. Петровск-Забайкальский, с. Баляга, ул. Трактовая, д. 44	Индивидуальные домовладения	51,167815	108,897013
30255	Забайкальский край, р-н. Петровск-Забайкальский, с. Баляга, ул. Трактовая, д. 45	Индивидуальные домовладения	51,167815	108,897013
30256	Забайкальский край, р-н. Петровск-Забайкальский, с. Баляга, ул. Трактовая, д. 47	Индивидуальные домовладения	51,167815	108,897013
30257	Забайкальский край, р-н. Петровск-Забайкальский, с. Баляга, ул. Трактовая, д. 49	Индивидуальные домовладения	51,167815	108,897013
30258	Забайкальский край, р-н. Петровск-Забайкальский, с. Баляга, ул. Трактовая, д. 5	Индивидуальные домовладения	51,167815	108,897013
30259	Забайкальский край, р-н. Петровск-Забайкальский, с. Баляга, ул. Трактовая, д. 52	Индивидуальные домовладения	51,167815	108,897013
30260	Забайкальский край, р-н. Петровск-Забайкальский, с. Баляга, ул. Трактовая, д. 53	Индивидуальные домовладения	51,167815	108,897013
30261	Забайкальский край, р-н. Петровск-Забайкальский, с. Баляга, ул. Трактовая, д. 55	Индивидуальные домовладения	51,167815	108,897013
30262	Забайкальский край, р-н. Петровск-Забайкальский, с. Баляга, ул. Трактовая, д. 58	Индивидуальные домовладения	51,167815	108,897013
30263	Забайкальский край, р-н. Петровск-Забайкальский, с. Баляга, ул. Трактовая, д. 59	Индивидуальные домовладения	51,167815	108,897013
30264	Забайкальский край, р-н. Петровск-Забайкальский, с. Баляга, ул. Трактовая, д. 6	Индивидуальные домовладения	51,167815	108,897013

№ п/п	Адрес	Вид	Широта	Долгота
30265	Забайкальский край, р-н. Петровск-Забайкальский, с. Баляга, ул. Трактовая, д. 61	Индивидуальные домовладения	51,167815	108,897013
30266	Забайкальский край, р-н. Петровск-Забайкальский, с. Баляга, ул. Трактовая, д. 61А	Индивидуальные домовладения	51,167815	108,897013
30267	Забайкальский край, р-н. Петровск-Забайкальский, с. Баляга, ул. Трактовая, д. 62	Индивидуальные домовладения	51,167815	108,897013
30268	Забайкальский край, р-н. Петровск-Забайкальский, с. Баляга, ул. Трактовая, д. 63	Индивидуальные домовладения	51,167815	108,897013
30269	Забайкальский край, р-н. Петровск-Забайкальский, с. Баляга, ул. Трактовая, д. 64	Индивидуальные домовладения	51,167815	108,897013
30270	Забайкальский край, р-н. Петровск-Забайкальский, с. Баляга, ул. Трактовая, д. 65	Индивидуальные домовладения	51,167815	108,897013
30271	Забайкальский край, р-н. Петровск-Забайкальский, с. Баляга, ул. Трактовая, д. 71	Индивидуальные домовладения	51,167815	108,897013
30272	Забайкальский край, р-н. Петровск-Забайкальский, с. Баляга, ул. Трактовая, д. 73	Индивидуальные домовладения	51,167815	108,897013
30273	Забайкальский край, р-н. Петровск-Забайкальский, с. Баляга, ул. Трактовая, д. 74	Индивидуальные домовладения	51,1521898	108,9434364
30274	Забайкальский край, р-н. Петровск-Забайкальский, с. Баляга, ул. Трактовая, д. 80	Индивидуальные домовладения	51,167815	108,897013
30275	Забайкальский край, р-н. Петровск-Забайкальский, с. Баляга, ул. Трактовая, д. 81	Индивидуальные домовладения	51,167815	108,897013
30276	Забайкальский край, р-н. Петровск-Забайкальский, с. Баляга, ул. Трактовая, д. 82	Индивидуальные домовладения	51,167815	108,897013
30277	Забайкальский край, р-н. Петровск-Забайкальский, с. Баляга, ул. Трактовая, д. 83	Индивидуальные домовладения	51,167815	108,897013
30278	Забайкальский край, р-н. Петровск-Забайкальский, с. Баляга, ул. Трактовая, д. 85	Индивидуальные домовладения	51,167815	108,897013
30279	Забайкальский край, р-н. Петровск-Забайкальский, с. Баляга, ул. Трактовая, д. 87	Индивидуальные домовладения	51,167815	108,897013

№ п/п	Адрес	Вид	Широта	Долгота
30280	Забайкальский край, р-н. Хилокский, г. Хилок, ул. Орджоникидзе, д. 6а	МКД	51,368068	110,46619
30281	Забайкальский край, р-н. Петровск-Забайкальский, с. Баляга, ул. Трактовая, д. 95	Индивидуальные домовладения	51,167815	108,897013
30282	Забайкальский край, р-н. Петровск-Забайкальский, с. Баляга, ул. Трактовая, д. 97	Индивидуальные домовладения	51,167815	108,897013
30283	Забайкальский край, р-н. Петровск-Забайкальский, с. Баляга, ул. Трактовая, д. 99	Индивидуальные домовладения	51,167815	108,897013
30284	Забайкальский край, р-н. Петровск-Забайкальский, с. Баляга, ул. Тракторная, д. 1	Индивидуальные домовладения	51,151744	108,916434
30285	Забайкальский край, р-н. Петровск-Забайкальский, с. Баляга, ул. Тракторная, д. 10	Индивидуальные домовладения	51,151744	108,916434
30286	Забайкальский край, р-н. Петровск-Забайкальский, с. Баляга, ул. Тракторная, д. 11	Индивидуальные домовладения	51,151744	108,916434
30287	Забайкальский край, р-н. Петровск-Забайкальский, с. Баляга, ул. Тракторная, д. 12	Индивидуальные домовладения	51,151744	108,916434
30288	Забайкальский край, р-н. Петровск-Забайкальский, с. Баляга, ул. Тракторная, д. 13	Индивидуальные домовладения	51,151744	108,916434
30289	Забайкальский край, р-н. Петровск-Забайкальский, с. Баляга, ул. Тракторная, д. 13Б	Индивидуальные домовладения	51,151744	108,916434
30290	Забайкальский край, р-н. Петровск-Забайкальский, с. Баляга, ул. Тракторная, д. 14	Индивидуальные домовладения	51,151744	108,916434
30291	Забайкальский край, р-н. Петровск-Забайкальский, с. Баляга, ул. Тракторная, д. 15	Индивидуальные домовладения	51,151744	108,916434
30292	Забайкальский край, р-н. Петровск-Забайкальский, с. Баляга, ул. Тракторная, д. 16	Индивидуальные домовладения	51,151744	108,916434
30293	Забайкальский край, р-н. Петровск-Забайкальский, с. Баляга, ул. Тракторная, д. 17	Индивидуальные домовладения	51,151744	108,916434
30294	Забайкальский край, р-н. Петровск-Забайкальский, с. Баляга, ул. Тракторная, д. 18	Индивидуальные домовладения	51,151744	108,916434

№ п/п	Адрес	Вид	Широта	Долгота
30295	Забайкальский край, р-н. Петровск-Забайкальский, с. Баляга, ул. Тракторная, д. 19	Индивидуальные домовладения	51,151744	108,916434
30296	Забайкальский край, р-н. Петровск-Забайкальский, с. Баляга, ул. Тракторная, д. 2	Индивидуальные домовладения	51,151744	108,916434
30297	Забайкальский край, р-н. Петровск-Забайкальский, с. Баляга, ул. Тракторная, д. 21	Индивидуальные домовладения	51,151744	108,916434
30298	Забайкальский край, р-н. Петровск-Забайкальский, с. Баляга, ул. Тракторная, д. 3	Индивидуальные домовладения	51,151744	108,916434
30299	Забайкальский край, р-н. Петровск-Забайкальский, с. Баляга, ул. Тракторная, д. 4	Индивидуальные домовладения	51,151744	108,916434
30300	Забайкальский край, р-н. Петровск-Забайкальский, с. Баляга, ул. Тракторная, д. 5	Индивидуальные домовладения	51,151744	108,916434
30301	Забайкальский край, р-н. Петровск-Забайкальский, с. Баляга, ул. Тракторная, д. 6	Индивидуальные домовладения	51,151744	108,916434
30302	Забайкальский край, р-н. Петровск-Забайкальский, с. Баляга, ул. Тракторная, д. 7	Индивидуальные домовладения	51,151744	108,916434
30303	Забайкальский край, р-н. Петровск-Забайкальский, с. Баляга, ул. Тракторная, д. 8	Индивидуальные домовладения	51,151744	108,916434
30304	Забайкальский край, р-н. Петровск-Забайкальский, с. Баляга, ул. Тракторная, д. 9	Индивидуальные домовладения	51,151744	108,916434
30305	Забайкальский край, р-н. Петровск-Забайкальский, с. Баляга, ул. Алтайская, д. 2	Индивидуальные домовладения	51,151744	108,916434
30306	Забайкальский край, р-н. Петровск-Забайкальский, с. Баляга, ул. Алтайская, д. 8	Индивидуальные домовладения	51,151744	108,916434
30307	Забайкальский край, р-н. Петровск-Забайкальский, с. Баляга, ул. Безымянная, д. 1	Индивидуальные домовладения	51,151744	108,916434
30308	Забайкальский край, р-н. Петровск-Забайкальский, с. Баляга, ул. Безымянная, д. 10	Индивидуальные домовладения	51,151744	108,916434
30309	Забайкальский край, р-н. Петровск-Забайкальский, с. Баляга, ул. Безымянная, д. 11	Индивидуальные домовладения	51,151744	108,916434

№ п/п	Адрес	Вид	Широта	Долгота
30310	Забайкальский край, р-н. Хилокский, г. Хилок, ул. Орджоникидзе, д. 7а	МКД	51,368749	110,465848
30311	Забайкальский край, р-н. Петровск-Забайкальский, с. Баляга, ул. Безымянная, д. 13	Индивидуальные домовладения	51,151744	108,916434
30312	Забайкальский край, р-н. Петровск-Забайкальский, с. Баляга, ул. Безымянная, д. 2	Индивидуальные домовладения	51,151744	108,916434
30313	Забайкальский край, р-н. Петровск-Забайкальский, с. Баляга, ул. Безымянная, д. 3	Индивидуальные домовладения	51,151744	108,916434
30314	Забайкальский край, р-н. Петровск-Забайкальский, с. Баляга, ул. Безымянная, д. 4	Индивидуальные домовладения	51,151744	108,916434
30315	Забайкальский край, р-н. Петровск-Забайкальский, с. Баляга, ул. Безымянная, д. 5	Индивидуальные домовладения	51,151744	108,916434
30316	Забайкальский край, р-н. Петровск-Забайкальский, с. Баляга, ул. Безымянная, д. 7	Индивидуальные домовладения	51,151744	108,916434
30317	Забайкальский край, р-н. Петровск-Забайкальский, с. Баляга, ул. Безымянная, д. 8	Индивидуальные домовладения	51,151744	108,916434
30318	Забайкальский край, р-н. Петровск-Забайкальский, с. Баляга, ул. Безымянная, д. 9	Индивидуальные домовладения	51,151744	108,916434
30319	Забайкальский край, р-н. Петровск-Забайкальский, с. Баляга, ул. Галяткина, д. 1	Индивидуальные домовладения	51,151744	108,916434
30320	Забайкальский край, р-н. Петровск-Забайкальский, с. Баляга, ул. Галяткина, д. 11	Индивидуальные домовладения	51,151744	108,916434
30321	Забайкальский край, р-н. Петровск-Забайкальский, с. Баляга, ул. Галяткина, д. 12	Индивидуальные домовладения	51,151744	108,916434
30322	Забайкальский край, р-н. Петровск-Забайкальский, с. Баляга, ул. Галяткина, д. 13	Индивидуальные домовладения	51,151744	108,916434
30323	Забайкальский край, р-н. Петровск-Забайкальский, с. Баляга, ул. Галяткина, д. 14	Индивидуальные домовладения	51,151744	108,916434
30324	Забайкальский край, р-н. Петровск-Забайкальский, с. Баляга, ул. Галяткина, д. 15	Индивидуальные домовладения	51,151744	108,916434

№ п/п	Адрес	Вид	Широта	Долгота
30325	Забайкальский край, р-н. Петровск-Забайкальский, с. Баляга, ул. Галяткина, д. 17	Индивидуальные домовладения	51,151744	108,916434
30326	Забайкальский край, р-н. Петровск-Забайкальский, с. Баляга, ул. Галяткина, д. 2	Индивидуальные домовладения	51,151744	108,916434
30327	Забайкальский край, р-н. Петровск-Забайкальский, с. Баляга, ул. Галяткина, д. 20	Индивидуальные домовладения	51,151744	108,916434
30328	Забайкальский край, р-н. Петровск-Забайкальский, с. Баляга, ул. Галяткина, д. 22	Индивидуальные домовладения	51,151744	108,916434
30329	Забайкальский край, р-н. Петровск-Забайкальский, с. Баляга, ул. Галяткина, д. 23	Индивидуальные домовладения	51,151744	108,916434
30330	Забайкальский край, р-н. Петровск-Забайкальский, с. Баляга, ул. Галяткина, д. 24	Индивидуальные домовладения	51,151744	108,916434
30331	Забайкальский край, р-н. Петровск-Забайкальский, с. Баляга, ул. Галяткина, д. 26	Индивидуальные домовладения	51,151744	108,916434
30332	Забайкальский край, р-н. Петровск-Забайкальский, с. Баляга, ул. Галяткина, д. 27	Индивидуальные домовладения	51,151744	108,916434
30333	Забайкальский край, р-н. Петровск-Забайкальский, с. Баляга, ул. Галяткина, д. 28	Индивидуальные домовладения	51,151744	108,916434
30334	Забайкальский край, р-н. Петровск-Забайкальский, с. Баляга, ул. Галяткина, д. 3	Индивидуальные домовладения	51,151744	108,916434
30335	Забайкальский край, р-н. Петровск-Забайкальский, с. Баляга, ул. Галяткина, д. 31	Индивидуальные домовладения	51,151744	108,916434
30336	Забайкальский край, р-н. Петровск-Забайкальский, с. Баляга, ул. Галяткина, д. 4	Индивидуальные домовладения	51,151744	108,916434
30337	Забайкальский край, р-н. Петровск-Забайкальский, с. Баляга, ул. Галяткина, д. 5А	Индивидуальные домовладения	51,151744	108,916434
30338	Забайкальский край, р-н. Петровск-Забайкальский, с. Баляга, ул. Галяткина, д. 6	Индивидуальные домовладения	51,151744	108,916434
30339	Забайкальский край, р-н. Петровск-Забайкальский, с. Баляга, ул. Галяткина, д. 7	Индивидуальные домовладения	51,151744	108,916434

№ п/п	Адрес	Вид	Широта	Долгота
30340	Забайкальский край, р-н. Хилокский, г. Хилок, ул. Партизанская, д. 10	Индивидуальные домовладения	51,353108	110,441962
30341	Забайкальский край, р-н. Петровск-Забайкальский, с. Баляга, ул. Забайкальская, д. 10	Индивидуальные домовладения	51,151744	108,916434
30342	Забайкальский край, р-н. Петровск-Забайкальский, с. Баляга, ул. Забайкальская, д. 1а	Индивидуальные домовладения	51,151744	108,916434
30343	Забайкальский край, р-н. Петровск-Забайкальский, с. Баляга, ул. Забайкальская, д. 2	Индивидуальные домовладения	51,151744	108,916434
30344	Забайкальский край, р-н. Хилокский, г. Хилок, ул. Ленина, д. 38	Индивидуальные домовладения	51,362512	110,460944
30345	Забайкальский край, р-н. Петровск-Забайкальский, с. Баляга, ул. Забайкальская, д. 4	Индивидуальные домовладения	51,151744	108,916434
30346	Забайкальский край, р-н. Петровск-Забайкальский, с. Баляга, ул. Забайкальская, д. 6	Индивидуальные домовладения	51,151744	108,916434
30347	Забайкальский край, р-н. Петровск-Забайкальский, с. Баляга, ул. Забайкальская, д. 8	Индивидуальные домовладения	51,151744	108,916434
30348	Забайкальский край, р-н. Петровск-Забайкальский, с. Баляга, ул. Заречная, д. 11	Индивидуальные домовладения	51,151744	108,916434
30349	Забайкальский край, р-н. Петровск-Забайкальский, с. Баляга, ул. Заречная, д. 13	Индивидуальные домовладения	51,151744	108,916434
30350	Забайкальский край, р-н. Петровск-Забайкальский, с. Баляга, ул. Заречная, д. 16	Индивидуальные домовладения	51,151744	108,916434
30351	Забайкальский край, р-н. Петровск-Забайкальский, с. Баляга, ул. Кирова, д. 10	Индивидуальные домовладения	51,151744	108,916434

№ п/п	Адрес	Вид	Широта	Долгота
30352	Забайкальский край, р-н. Петровск-Забайкальский, с. Баляга, ул. Кирова, д. 4	Индивидуальные домовладения	51,151744	108,916434
30353	Забайкальский край, р-н. Петровск-Забайкальский, с. Баляга, ул. Кирова, д. 5	Индивидуальные домовладения	51,151744	108,916434
30354	Забайкальский край, р-н. Петровск-Забайкальский, с. Баляга, ул. Кирова, д. 6	Индивидуальные домовладения	51,151744	108,916434
30355	Забайкальский край, р-н. Петровск-Забайкальский, с. Баляга, ул. Кирова, д. 7	Индивидуальные домовладения	51,151744	108,916434
30356	Забайкальский край, р-н. Петровск-Забайкальский, с. Баляга, ул. Кирова, д. 8	Индивидуальные домовладения	51,151744	108,916434
30357	Забайкальский край, р-н. Петровск-Забайкальский, с. Баляга, ул. Кирова, д. 9	Индивидуальные домовладения	51,151744	108,916434
30358	Забайкальский край, р-н. Петровск-Забайкальский, с. Баляга, ул. Коммунальная, д. 1	Индивидуальные домовладения	51,151744	108,916434
30359	Забайкальский край, р-н. Петровск-Забайкальский, с. Баляга, ул. Коммунальная, д. 10	Индивидуальные домовладения	51,151744	108,916434
30360	Забайкальский край, р-н. Петровск-Забайкальский, с. Баляга, ул. Коммунальная, д. 12	Индивидуальные домовладения	51,151744	108,916434
30361	Забайкальский край, р-н. Петровск-Забайкальский, с. Баляга, ул. Коммунальная, д. 13	Индивидуальные домовладения	51,151744	108,916434
30362	Забайкальский край, р-н. Петровск-Забайкальский, с. Баляга, ул. Коммунальная, д. 14	Индивидуальные домовладения	51,151744	108,916434
30363	Забайкальский край, р-н. Петровск-Забайкальский, с. Баляга, ул. Коммунальная, д. 15	Индивидуальные домовладения	51,151744	108,916434

№ п/п	Адрес	Вид	Широта	Долгота
30364	Забайкальский край, р-н. Петровск-Забайкальский, с. Баляга, ул. Коммунальная, д. 16	Индивидуальные домовладения	51,151744	108,916434
30365	Забайкальский край, р-н. Петровск-Забайкальский, с. Баляга, ул. Коммунальная, д. 17	Индивидуальные домовладения	51,151744	108,916434
30366	Забайкальский край, р-н. Петровск-Забайкальский, с. Баляга, ул. Коммунальная, д. 18	Индивидуальные домовладения	51,151744	108,916434
30367	Забайкальский край, р-н. Петровск-Забайкальский, с. Баляга, ул. Коммунальная, д. 19	Индивидуальные домовладения	51,151744	108,916434
30368	Забайкальский край, р-н. Петровск-Забайкальский, с. Баляга, ул. Коммунальная, д. 20	Индивидуальные домовладения	51,151744	108,916434
30369	Забайкальский край, р-н. Петровск-Забайкальский, с. Баляга, ул. Коммунальная, д. 21	Индивидуальные домовладения	51,151744	108,916434
30370	Забайкальский край, г. Чита, ул. 1-я Дорожная, д. 2	Индивидуальные домовладения	52,003457	113,476031
30371	Забайкальский край, р-н. Хилокский, г. Хилок, ул. Партизанская, д. 21	Индивидуальные домовладения	51,353108	110,441962
30372	Забайкальский край, р-н. Хилокский, г. Хилок, ул. Партизанская, д. 27	Индивидуальные домовладения	51,353108	110,441962
30373	Забайкальский край, р-н. Петровск-Забайкальский, с. Баляга, ул. Коммунальная, д. 23	Индивидуальные домовладения	51,151744	108,916434
30374	Забайкальский край, р-н. Петровск-Забайкальский, с. Баляга, ул. Коммунальная, д. 25	Индивидуальные домовладения	51,151744	108,916434

№ п/п	Адрес	Вид	Широта	Долгота
30375	Забайкальский край, р-н. Петровск-Забайкальский, с. Баляга, ул. Коммунальная, д. 26	Индивидуальные домовладения	51,151744	108,916434
30376	Забайкальский край, р-н. Петровск-Забайкальский, с. Баляга, ул. Коммунальная, д. 27	Индивидуальные домовладения	51,151744	108,916434
30377	Забайкальский край, р-н. Петровск-Забайкальский, с. Баляга, ул. Коммунальная, д. 28	Индивидуальные домовладения	51,151744	108,916434
30378	Забайкальский край, р-н. Петровск-Забайкальский, с. Баляга, ул. Коммунальная, д. 3	Индивидуальные домовладения	51,151744	108,916434
30379	Забайкальский край, р-н. Петровск-Забайкальский, с. Баляга, ул. Коммунальная, д. 30	Индивидуальные домовладения	51,151744	108,916434
30380	Забайкальский край, р-н. Петровск-Забайкальский, с. Баляга, ул. Коммунальная, д. 32	Индивидуальные домовладения	51,151744	108,916434
30381	Забайкальский край, р-н. Петровск-Забайкальский, с. Баляга, ул. Коммунальная, д. 34	Индивидуальные домовладения	51,151744	108,916434
30382	Забайкальский край, р-н. Петровск-Забайкальский, с. Баляга, ул. Коммунальная, д. 38	Индивидуальные домовладения	51,151744	108,916434
30383	Забайкальский край, р-н. Петровск-Забайкальский, с. Баляга, ул. Коммунальная, д. 5	Индивидуальные домовладения	51,151744	108,916434
30384	Забайкальский край, р-н. Петровск-Забайкальский, с. Баляга, ул. Коммунальная, д. 6	Индивидуальные домовладения	51,151744	108,916434

№ п/п	Адрес	Вид	Широта	Долгота
30385	Забайкальский край, р-н. Петровск-Забайкальский, с. Баляга, ул. Коммунальная, д. 8	Индивидуальные домовладения	51,151744	108,916434
30386	Забайкальский край, р-н. Петровск-Забайкальский, с. Баляга, ул. Коммунальная, д. 9	Индивидуальные домовладения	51,151744	108,916434
30387	Забайкальский край, р-н. Петровск-Забайкальский, с. Баляга, ул. Комсомольская, д. 1	Индивидуальные домовладения	51,151744	108,916434
30388	Забайкальский край, р-н. Петровск-Забайкальский, с. Баляга, ул. Комсомольская, д. 11	Индивидуальные домовладения	51,151744	108,916434
30389	Забайкальский край, р-н. Петровск-Забайкальский, с. Баляга, ул. Комсомольская, д. 12	Индивидуальные домовладения	51,151744	108,916434
30390	Забайкальский край, р-н. Петровск-Забайкальский, с. Баляга, ул. Комсомольская, д. 13	Индивидуальные домовладения	51,151744	108,916434
30391	Забайкальский край, р-н. Петровск-Забайкальский, с. Баляга, ул. Комсомольская, д. 15	Индивидуальные домовладения	51,151744	108,916434
30392	Забайкальский край, р-н. Петровск-Забайкальский, с. Баляга, ул. Комсомольская, д. 16	Индивидуальные домовладения	51,151744	108,916434
30393	Забайкальский край, р-н. Петровск-Забайкальский, с. Баляга, ул. Комсомольская, д. 17	Индивидуальные домовладения	51,151744	108,916434
30394	Забайкальский край, р-н. Петровск-Забайкальский, с. Баляга, ул. Комсомольская, д. 19	Индивидуальные домовладения	51,151744	108,916434

№ п/п	Адрес	Вид	Широта	Долгота
30395	Забайкальский край, р-н. Петровск-Забайкальский, с. Баляга, ул. Комсомольская, д. 1А	Индивидуальные домовладения	51,151744	108,916434
30396	Забайкальский край, р-н. Петровск-Забайкальский, с. Баляга, ул. Комсомольская, д. 2	Индивидуальные домовладения	51,151744	108,916434
30397	Забайкальский край, р-н. Петровск-Забайкальский, с. Баляга, ул. Комсомольская, д. 21	Индивидуальные домовладения	51,151744	108,916434
30398	Забайкальский край, р-н. Петровск-Забайкальский, с. Баляга, ул. Комсомольская, д. 3	Индивидуальные домовладения	51,151744	108,916434
30399	Забайкальский край, р-н. Петровск-Забайкальский, с. Баляга, ул. Комсомольская, д. 4	Индивидуальные домовладения	51,151744	108,916434
30400	Забайкальский край, р-н. Петровск-Забайкальский, с. Баляга, ул. Комсомольская, д. 5	Индивидуальные домовладения	51,151744	108,916434
30401	Забайкальский край, р-н. Хилокский, г. Хилок, ул. Партизанская, д. 34	Индивидуальные домовладения	51,353108	110,441962
30402	Забайкальский край, р-н. Петровск-Забайкальский, с. Баляга, ул. Комсомольская, д. 8	Индивидуальные домовладения	51,151744	108,916434
30403	Забайкальский край, р-н. Петровск-Забайкальский, с. Баляга, ул. Комсомольская, д. 9	Индивидуальные домовладения	51,151744	108,916434
30404	Забайкальский край, р-н. Петровск-Забайкальский, с. Баляга, ул. Маргентуйская, д. 1	Индивидуальные домовладения	51,151744	108,916434

№ п/п	Адрес	Вид	Широта	Долгота
30405	Забайкальский край, р-н. Петровск-Забайкальский, с. Баляга, ул. Маргентуйская, д. 11	Индивидуальные домовладения	51,151744	108,916434
30406	Забайкальский край, р-н. Петровск-Забайкальский, с. Баляга, ул. Маргентуйская, д. 13	Индивидуальные домовладения	51,151744	108,916434
30407	Забайкальский край, р-н. Петровск-Забайкальский, с. Баляга, ул. Маргентуйская, д. 1А	Индивидуальные домовладения	51,151744	108,916434
30408	Забайкальский край, р-н. Петровск-Забайкальский, с. Баляга, ул. Маргентуйская, д. 3	Индивидуальные домовладения	51,151744	108,916434
30409	Забайкальский край, р-н. Петровск-Забайкальский, с. Баляга, ул. Маргентуйская, д. 3А	Индивидуальные домовладения	51,151744	108,916434
30410	Забайкальский край, р-н. Петровск-Забайкальский, с. Баляга, ул. Маргентуйская, д. 5	Индивидуальные домовладения	51,151744	108,916434
30411	Забайкальский край, р-н. Петровск-Забайкальский, с. Баляга, ул. Маргентуйская, д. 7	Индивидуальные домовладения	51,151744	108,916434
30412	Забайкальский край, р-н. Петровск-Забайкальский, с. Баляга, ул. Молодежная, д. 1	Индивидуальные домовладения	51,151744	108,916434
30413	Забайкальский край, р-н. Петровск-Забайкальский, с. Баляга, ул. Молодежная, д. 3	Индивидуальные домовладения	51,151744	108,916434
30414	Забайкальский край, р-н. Петровск-Забайкальский, с. Баляга, ул. Молодежная, д. 3Б	Индивидуальные домовладения	51,151744	108,916434
30415	Забайкальский край, р-н. Петровск-Забайкальский, с. Баляга, ул. Молодежная, д. 3Г	Индивидуальные домовладения	51,151744	108,916434

№ п/п	Адрес	Вид	Широта	Долгота
30416	Забайкальский край, р-н. Петровск-Забайкальский, с. Баляга, ул. Молодежная, д. 5	Индивидуальные домовладения	51,151744	108,916434
30417	Забайкальский край, р-н. Петровск-Забайкальский, с. Баляга, ул. Молодежная, д. 7	Индивидуальные домовладения	51,151744	108,916434
30418	Забайкальский край, р-н. Петровск-Забайкальский, с. Баляга, ул. Молодежная, д. 8	Индивидуальные домовладения	51,151744	108,916434
30419	Забайкальский край, р-н. Петровск-Забайкальский, с. Баляга, ул. Нагаева, д. 10	Индивидуальные домовладения	51,151744	108,916434
30420	Забайкальский край, р-н. Петровск-Забайкальский, с. Баляга, ул. Нагаева, д. 12	Индивидуальные домовладения	51,151744	108,916434
30421	Забайкальский край, р-н. Петровск-Забайкальский, с. Баляга, ул. Нагаева, д. 14	Индивидуальные домовладения	51,151744	108,916434
30422	Забайкальский край, р-н. Петровск-Забайкальский, с. Баляга, ул. Нагаева, д. 15	Индивидуальные домовладения	51,151744	108,916434
30423	Забайкальский край, р-н. Петровск-Забайкальский, с. Баляга, ул. Нагаева, д. 16	Индивидуальные домовладения	51,151744	108,916434
30424	Забайкальский край, р-н. Петровск-Забайкальский, с. Баляга, ул. Нагаева, д. 20	Индивидуальные домовладения	51,151744	108,916434
30425	Забайкальский край, р-н. Петровск-Забайкальский, с. Баляга, ул. Нагаева, д. 22	Индивидуальные домовладения	51,151744	108,916434
30426	Забайкальский край, р-н. Петровск-Забайкальский, с. Баляга, ул. Нагаева, д. 7	Индивидуальные домовладения	51,151744	108,916434
30427	Забайкальский край, р-н. Петровск-Забайкальский, с. Баляга, ул. Нагаева, д. 9	Индивидуальные домовладения	51,151744	108,916434
30428	Забайкальский край, р-н. Петровск-Забайкальский, с. Баляга, ул. Октябрьская, д. 6	Индивидуальные домовладения	51,151744	108,916434
30429	Забайкальский край, р-н. Петровск-Забайкальский, с. Баляга, ул. Октябрьская, д. 8	Индивидуальные домовладения	51,151744	108,916434
30430	Забайкальский край, г. Чита, ул. 1-я Дорожная, д. 3	Индивидуальные домовладения	52,002836	113,474702

№ п/п	Адрес	Вид	Широта	Долгота
30431	Забайкальский край, р-н. Хилокский, г. Хилок, ул. Партизанская, д. 40	Индивидуальные домовладения	51,353108	110,441962
30432	Забайкальский край, р-н. Петровск-Забайкальский, с. Баляга, ул. Партизанская, д. 10	Индивидуальные домовладения	51,151744	108,916434
30433	Забайкальский край, р-н. Петровск-Забайкальский, с. Баляга, ул. Партизанская, д. 11	Индивидуальные домовладения	51,151744	108,916434
30434	Забайкальский край, р-н. Петровск-Забайкальский, с. Баляга, ул. Партизанская, д. 12	Индивидуальные домовладения	51,151744	108,916434
30435	Забайкальский край, р-н. Петровск-Забайкальский, с. Баляга, ул. Партизанская, д. 13	Индивидуальные домовладения	51,151744	108,916434
30436	Забайкальский край, р-н. Петровск-Забайкальский, с. Баляга, ул. Партизанская, д. 15	Индивидуальные домовладения	51,151744	108,916434
30437	Забайкальский край, р-н. Петровск-Забайкальский, с. Баляга, ул. Партизанская, д. 16	Индивидуальные домовладения	51,151744	108,916434
30438	Забайкальский край, р-н. Петровск-Забайкальский, с. Баляга, ул. Партизанская, д. 17	Индивидуальные домовладения	51,151744	108,916434
30439	Забайкальский край, р-н. Петровск-Забайкальский, с. Баляга, ул. Партизанская, д. 18	Индивидуальные домовладения	51,151744	108,916434
30440	Забайкальский край, р-н. Петровск-Забайкальский, с. Баляга, ул. Партизанская, д. 19	Индивидуальные домовладения	51,151744	108,916434
30441	Забайкальский край, р-н. Петровск-Забайкальский, с. Баляга, ул. Партизанская, д. 2	Индивидуальные домовладения	51,151744	108,916434

№ п/п	Адрес	Вид	Широта	Долгота
30442	Забайкальский край, р-н. Петровск-Забайкальский, с. Баляга, ул. Партизанская, д. 20	Индивидуальные домовладения	51,151744	108,916434
30443	Забайкальский край, р-н. Петровск-Забайкальский, с. Баляга, ул. Партизанская, д. 21	Индивидуальные домовладения	51,151744	108,916434
30444	Забайкальский край, р-н. Петровск-Забайкальский, с. Баляга, ул. Партизанская, д. 23	Индивидуальные домовладения	51,151744	108,916434
30445	Забайкальский край, р-н. Петровск-Забайкальский, с. Баляга, ул. Партизанская, д. 24	Индивидуальные домовладения	51,151744	108,916434
30446	Забайкальский край, р-н. Петровск-Забайкальский, с. Баляга, ул. Партизанская, д. 25	Индивидуальные домовладения	51,151744	108,916434
30447	Забайкальский край, р-н. Петровск-Забайкальский, с. Баляга, ул. Партизанская, д. 26	Индивидуальные домовладения	51,151744	108,916434
30448	Забайкальский край, р-н. Петровск-Забайкальский, с. Баляга, ул. Партизанская, д. 27	Индивидуальные домовладения	51,151744	108,916434
30449	Забайкальский край, р-н. Петровск-Забайкальский, с. Баляга, ул. Партизанская, д. 28	Индивидуальные домовладения	51,151744	108,916434
30450	Забайкальский край, р-н. Петровск-Забайкальский, с. Баляга, ул. Партизанская, д. 29	Индивидуальные домовладения	51,151744	108,916434
30451	Забайкальский край, р-н. Петровск-Забайкальский, с. Баляга, ул. Партизанская, д. 3	Индивидуальные домовладения	51,151744	108,916434

№ п/п	Адрес	Вид	Широта	Долгота
30452	Забайкальский край, р-н. Петровск-Забайкальский, с. Баляга, ул. Партизанская, д. 30	Индивидуальные домовладения	51,151744	108,916434
30453	Забайкальский край, р-н. Петровск-Забайкальский, с. Баляга, ул. Партизанская, д. 32	Индивидуальные домовладения	51,151744	108,916434
30454	Забайкальский край, р-н. Петровск-Забайкальский, с. Баляга, ул. Партизанская, д. 33	Индивидуальные домовладения	51,151744	108,916434
30455	Забайкальский край, р-н. Петровск-Забайкальский, с. Баляга, ул. Партизанская, д. 34	Индивидуальные домовладения	51,151744	108,916434
30456	Забайкальский край, р-н. Петровск-Забайкальский, с. Баляга, ул. Партизанская, д. 35	Индивидуальные домовладения	51,151744	108,916434
30457	Забайкальский край, р-н. Петровск-Забайкальский, с. Баляга, ул. Партизанская, д. 36	Индивидуальные домовладения	51,151744	108,916434
30458	Забайкальский край, р-н. Петровск-Забайкальский, с. Баляга, ул. Партизанская, д. 37	Индивидуальные домовладения	51,151744	108,916434
30459	Забайкальский край, р-н. Петровск-Забайкальский, с. Баляга, ул. Партизанская, д. 38	Индивидуальные домовладения	51,151744	108,916434
30460	Забайкальский край, р-н. Петровск-Забайкальский, с. Баляга, ул. Партизанская, д. 39	Индивидуальные домовладения	51,151744	108,916434
30461	Забайкальский край, р-н. Хилокский, г. Хилок, ул. Партизанская, д. 41	Индивидуальные домовладения	51,353108	110,441962

№ п/п	Адрес	Вид	Широта	Долгота
30462	Забайкальский край, р-н. Петровск-Забайкальский, с. Баляга, ул. Партизанская, д. 40	Индивидуальные домовладения	51,151744	108,916434
30463	Забайкальский край, р-н. Петровск-Забайкальский, с. Баляга, ул. Партизанская, д. 41	Индивидуальные домовладения	51,151744	108,916434
30464	Забайкальский край, р-н. Петровск-Забайкальский, с. Баляга, ул. Партизанская, д. 42	Индивидуальные домовладения	51,151744	108,916434
30465	Забайкальский край, р-н. Петровск-Забайкальский, с. Баляга, ул. Партизанская, д. 43	Индивидуальные домовладения	51,151744	108,916434
30466	Забайкальский край, р-н. Петровск-Забайкальский, с. Баляга, ул. Партизанская, д. 44	Индивидуальные домовладения	51,151744	108,916434
30467	Забайкальский край, р-н. Петровск-Забайкальский, с. Баляга, ул. Партизанская, д. 45	Индивидуальные домовладения	51,151744	108,916434
30468	Забайкальский край, р-н. Петровск-Забайкальский, с. Баляга, ул. Партизанская, д. 46	Индивидуальные домовладения	51,151744	108,916434
30469	Забайкальский край, р-н. Петровск-Забайкальский, с. Баляга, ул. Партизанская, д. 48	Индивидуальные домовладения	51,151744	108,916434
30470	Забайкальский край, р-н. Петровск-Забайкальский, с. Баляга, ул. Партизанская, д. 5	Индивидуальные домовладения	51,151744	108,916434
30471	Забайкальский край, р-н. Петровск-Забайкальский, с. Баляга, ул. Партизанская, д. 50	Индивидуальные домовладения	51,151744	108,916434

№ п/п	Адрес	Вид	Широта	Долгота
30472	Забайкальский край, р-н. Петровск-Забайкальский, с. Баляга, ул. Партизанская, д. 52	Индивидуальные домовладения	51,151744	108,916434
30473	Забайкальский край, р-н. Петровск-Забайкальский, с. Баляга, ул. Партизанская, д. 54	Индивидуальные домовладения	51,151744	108,916434
30474	Забайкальский край, р-н. Петровск-Забайкальский, с. Баляга, ул. Партизанская, д. 56	Индивидуальные домовладения	51,151744	108,916434
30475	Забайкальский край, р-н. Петровск-Забайкальский, с. Баляга, ул. Партизанская, д. 6	Индивидуальные домовладения	51,151744	108,916434
30476	Забайкальский край, р-н. Петровск-Забайкальский, с. Баляга, ул. Партизанская, д. 7	Индивидуальные домовладения	51,151744	108,916434
30477	Забайкальский край, р-н. Петровск-Забайкальский, с. Баляга, ул. Партизанская, д. 9	Индивидуальные домовладения	51,151744	108,916434
30478	Забайкальский край, р-н. Петровск-Забайкальский, с. Баляга, ул. Пионерская, д. 1	Индивидуальные домовладения	51,151744	108,916434
30479	Забайкальский край, р-н. Петровск-Забайкальский, с. Баляга, ул. Пионерская, д. 10	Индивидуальные домовладения	51,151744	108,916434
30480	Забайкальский край, р-н. Петровск-Забайкальский, с. Баляга, ул. Пионерская, д. 11	Индивидуальные домовладения	51,151744	108,916434
30481	Забайкальский край, р-н. Петровск-Забайкальский, с. Баляга, ул. Пионерская, д. 12	Индивидуальные домовладения	51,151744	108,916434
30482	Забайкальский край, р-н. Петровск-Забайкальский, с. Баляга, ул. Пионерская, д. 13	Индивидуальные домовладения	51,151744	108,916434
30483	Забайкальский край, р-н. Петровск-Забайкальский, с. Баляга, ул. Пионерская, д. 14	Индивидуальные домовладения	51,151744	108,916434
30484	Забайкальский край, р-н. Петровск-Забайкальский, с. Баляга, ул. Пионерская, д. 2	Индивидуальные домовладения	51,151744	108,916434
30485	Забайкальский край, р-н. Петровск-Забайкальский, с. Баляга, ул. Пионерская, д. 3	Индивидуальные домовладения	51,151744	108,916434

№ п/п	Адрес	Вид	Широта	Долгота
30486	Забайкальский край, р-н. Петровск-Забайкальский, с. Баляга, ул. Пионерская, д. 5	Индивидуальные домовладения	51,151744	108,916434
30487	Забайкальский край, р-н. Петровск-Забайкальский, с. Баляга, ул. Пионерская, д. 6	Индивидуальные домовладения	51,151744	108,916434
30488	Забайкальский край, р-н. Петровск-Забайкальский, с. Баляга, ул. Пионерская, д. 7	Индивидуальные домовладения	51,151744	108,916434
30489	Забайкальский край, р-н. Петровск-Забайкальский, с. Баляга, ул. Пионерская, д. 8	Индивидуальные домовладения	51,151744	108,916434
30490	Забайкальский край, р-н. Петровск-Забайкальский, с. Баляга, ул. Пионерская, д. 9	Индивидуальные домовладения	51,151744	108,916434
30491	Забайкальский край, р-н. Хилокский, г. Хилок, ул. Партизанская, д. 51	Индивидуальные домовладения	51,353108	110,441962
30492	Забайкальский край, р-н. Петровск-Забайкальский, с. Баляга, ул. Профсоюзная, д. 10	Индивидуальные домовладения	51,151744	108,916434
30493	Забайкальский край, р-н. Петровск-Забайкальский, с. Баляга, ул. Профсоюзная, д. 11	Индивидуальные домовладения	51,151744	108,916434
30494	Забайкальский край, р-н. Петровск-Забайкальский, с. Баляга, ул. Профсоюзная, д. 12	Индивидуальные домовладения	51,151744	108,916434
30495	Забайкальский край, р-н. Петровск-Забайкальский, с. Баляга, ул. Профсоюзная, д. 13	Индивидуальные домовладения	51,151744	108,916434
30496	Забайкальский край, р-н. Петровск-Забайкальский, с. Баляга, ул. Профсоюзная, д. 14	Индивидуальные домовладения	51,151744	108,916434
30497	Забайкальский край, р-н. Петровск-Забайкальский, с. Баляга, ул. Профсоюзная, д. 15	Индивидуальные домовладения	51,151744	108,916434

№ п/п	Адрес	Вид	Широта	Долгота
30498	Забайкальский край, р-н. Петровск-Забайкальский, с. Баляга, ул. Профсоюзная, д. 17	Индивидуальные домовладения	51,151744	108,916434
30499	Забайкальский край, р-н. Петровск-Забайкальский, с. Баляга, ул. Профсоюзная, д. 18	Индивидуальные домовладения	51,151744	108,916434
30500	Забайкальский край, р-н. Петровск-Забайкальский, с. Баляга, ул. Профсоюзная, д. 19	Индивидуальные домовладения	51,151744	108,916434
30501	Забайкальский край, р-н. Петровск-Забайкальский, с. Баляга, ул. Профсоюзная, д. 1А	Индивидуальные домовладения	51,151744	108,916434
30502	Забайкальский край, р-н. Петровск-Забайкальский, с. Баляга, ул. Профсоюзная, д. 2	Индивидуальные домовладения	51,151744	108,916434
30503	Забайкальский край, р-н. Петровск-Забайкальский, с. Баляга, ул. Профсоюзная, д. 20	Индивидуальные домовладения	51,151744	108,916434
30504	Забайкальский край, р-н. Петровск-Забайкальский, с. Баляга, ул. Профсоюзная, д. 21	Индивидуальные домовладения	51,151744	108,916434
30505	Забайкальский край, р-н. Петровск-Забайкальский, с. Баляга, ул. Профсоюзная, д. 22	Индивидуальные домовладения	51,151744	108,916434
30506	Забайкальский край, р-н. Петровск-Забайкальский, с. Баляга, ул. Профсоюзная, д. 23	Индивидуальные домовладения	51,151744	108,916434
30507	Забайкальский край, р-н. Петровск-Забайкальский, с. Баляга, ул. Профсоюзная, д. 27	Индивидуальные домовладения	51,151744	108,916434
30508	Забайкальский край, р-н. Петровск-Забайкальский, с. Баляга, ул. Профсоюзная, д. 3	Индивидуальные домовладения	51,151744	108,916434

№ п/п	Адрес	Вид	Широта	Долгота
30509	Забайкальский край, р-н. Петровск-Забайкальский, с. Баляга, ул. Профсоюзная, д. 4	Индивидуальные домовладения	51,151744	108,916434
30510	Забайкальский край, р-н. Петровск-Забайкальский, с. Баляга, ул. Профсоюзная, д. 5	Индивидуальные домовладения	51,151744	108,916434
30511	Забайкальский край, р-н. Петровск-Забайкальский, с. Баляга, ул. Профсоюзная, д. 6	Индивидуальные домовладения	51,151744	108,916434
30512	Забайкальский край, р-н. Петровск-Забайкальский, с. Баляга, ул. Профсоюзная, д. 7	Индивидуальные домовладения	51,151744	108,916434
30513	Забайкальский край, р-н. Петровск-Забайкальский, с. Баляга, ул. Профсоюзная, д. 8	Индивидуальные домовладения	51,151744	108,916434
30514	Забайкальский край, р-н. Петровск-Забайкальский, с. Баляга, ул. Профсоюзная, д. 9	Индивидуальные домовладения	51,151744	108,916434
30515	Забайкальский край, р-н. Петровск-Забайкальский, с. Баляга, ул. Солнечная, д. 2	Индивидуальные домовладения	51,151744	108,916434
30516	Забайкальский край, р-н. Петровск-Забайкальский, с. Баляга, ул. Солнечная, д. 3	Индивидуальные домовладения	51,151744	108,916434
30517	Забайкальский край, р-н. Петровск-Забайкальский, с. Баляга, ул. Солнечная, д. 4	Индивидуальные домовладения	51,151744	108,916434
30518	Забайкальский край, р-н. Петровск-Забайкальский, с. Баляга, ул. Солнечная, д. 5	Индивидуальные домовладения	51,151744	108,916434
30519	Забайкальский край, р-н. Петровск-Забайкальский, с. Баляга, ул. Солнечная, д. 6	Индивидуальные домовладения	51,151744	108,916434
30520	Забайкальский край, р-н. Петровск-Забайкальский, с. Баляга, ул. Солнечная, д. 7	Индивидуальные домовладения	51,151744	108,916434
30521	Забайкальский край, р-н. Хилокский, г. Хилок, ул. Первомайская, д. 18	МКД	51,361123	110,458518
30522	Забайкальский край, р-н. Петровск-Забайкальский, с. Баляга, ул. Строительная, д. 12	Индивидуальные домовладения	51,151744	108,916434

№ п/п	Адрес	Вид	Широта	Долгота
30523	Забайкальский край, р-н. Петровск-Забайкальский, с. Баляга, ул. Строительная, д. 17	Индивидуальные домовладения	51,151744	108,916434
30524	Забайкальский край, р-н. Петровск-Забайкальский, с. Баляга, ул. Строительная, д. 3	Индивидуальные домовладения	51,151744	108,916434
30525	Забайкальский край, р-н. Петровск-Забайкальский, с. Баляга, ул. Строительная, д. 4	Индивидуальные домовладения	51,151744	108,916434
30526	Забайкальский край, р-н. Петровск-Забайкальский, с. Баляга, ул. Строительная, д. 5	Индивидуальные домовладения	51,151744	108,916434
30527	Забайкальский край, р-н. Хилокский, г. Хилок, ул. Ленина, д. 49	Индивидуальные домовладения	51,362512	110,460944
30528	Забайкальский край, р-н. Петровск-Забайкальский, с. Баляга, ул. Строительная, д. 6	Индивидуальные домовладения	51,151744	108,916434
30529	Забайкальский край, р-н. Петровск-Забайкальский, с. Баляга, ул. Строительная, д. 8	Индивидуальные домовладения	51,151744	108,916434
30530	Забайкальский край, р-н. Петровск-Забайкальский, с. Баляга, ул. Шоссейная, д. 1	Индивидуальные домовладения	51,170588	108,899983
30531	Забайкальский край, р-н. Петровск-Забайкальский, с. Баляга, ул. Шоссейная, д. 10	Индивидуальные домовладения	51,169512	108,899969
30532	Забайкальский край, р-н. Петровск-Забайкальский, с. Баляга, ул. Шоссейная, д. 12	Индивидуальные домовладения	51,169286	108,899565
30533	Забайкальский край, р-н. Петровск-Забайкальский, с. Баляга, ул. Шоссейная, д. 13	Индивидуальные домовладения	51,168823	108,898017
30534	Забайкальский край, р-н. Петровск-Забайкальский, с. Баляга, ул. Шоссейная, д. 14	Индивидуальные домовладения	51,16886	108,898998
30535	Забайкальский край, р-н. Петровск-Забайкальский, с. Баляга, ул. Шоссейная, д. 15	Индивидуальные домовладения	51,168524	108,897735
30536	Забайкальский край, р-н. Петровск-Забайкальский, с. Баляга, ул. Шоссейная, д. 16	Индивидуальные домовладения	51,168367	108,898347
30537	Забайкальский край, р-н. Петровск-Забайкальский, с. Баляга, ул. Шоссейная, д. 17	Индивидуальные домовладения	51,16803	108,896943

№ п/п	Адрес	Вид	Широта	Долгота
30538	Забайкальский край, р-н. Петровск-Забайкальский, с. Баляга, ул. Шоссейная, д. 18	Индивидуальные домовладения	51,16813	108,897842
30539	Забайкальский край, р-н. Петровск-Забайкальский, с. Баляга, ул. Шоссейная, д. 19	Индивидуальные домовладения	51,167945	108,896674
30540	Забайкальский край, р-н. Петровск-Забайкальский, с. Баляга, ул. Шоссейная, д. 2	Индивидуальные домовладения	51,170979	108,901069
30541	Забайкальский край, р-н. Петровск-Забайкальский, с. Баляга, ул. Шоссейная, д. 21	Индивидуальные домовладения	51,167815	108,896424
30542	Забайкальский край, р-н. Петровск-Забайкальский, с. Баляга, ул. Шоссейная, д. 22	Индивидуальные домовладения	51,167416	108,896606
30543	Забайкальский край, р-н. Петровск-Забайкальский, с. Баляга, ул. Шоссейная, д. 23	Индивидуальные домовладения	51,167674	108,895989
30544	Забайкальский край, р-н. Петровск-Забайкальский, с. Баляга, ул. Шоссейная, д. 24	Индивидуальные домовладения	51,167261	108,896086
30545	Забайкальский край, р-н. Петровск-Забайкальский, с. Баляга, ул. Шоссейная, д. 25	Индивидуальные домовладения	51,164487	108,888686
30546	Забайкальский край, р-н. Петровск-Забайкальский, с. Баляга, ул. Шоссейная, д. 26	Индивидуальные домовладения	51,166933	108,895059
30547	Забайкальский край, р-н. Петровск-Забайкальский, с. Баляга, ул. Шоссейная, д. 27	Индивидуальные домовладения	51,16418	108,888451
30548	Забайкальский край, р-н. Петровск-Забайкальский, с. Баляга, ул. Шоссейная, д. 27А	Индивидуальные домовладения	51,166134	108,889604
30549	Забайкальский край, р-н. Петровск-Забайкальский, с. Баляга, ул. Шоссейная, д. 28	Индивидуальные домовладения	51,166737	108,89441
30550	Забайкальский край, р-н. Петровск-Забайкальский, с. Баляга, ул. Шоссейная, д. 29	Индивидуальные домовладения	51,163938	108,888282
30551	Забайкальский край, г. Чита, ул. 1-я Дорожная, д. 3а	Индивидуальные домовладения	52,002836	113,474702
30552	Забайкальский край, р-н. Хилокский, г. Хилок, ул. Пионерская, д. 13	Индивидуальные домовладения	51,361933	110,465723

№ п/п	Адрес	Вид	Широта	Долгота
30553	Забайкальский край, р-н. Петровск-Забайкальский, с. Баляга, ул. Шоссейная, д. 30	Индивидуальные домовладения	51,166583	108,893811
30554	Забайкальский край, р-н. Петровск-Забайкальский, с. Баляга, ул. Шоссейная, д. 32	Индивидуальные домовладения	51,166377	108,893197
30555	Забайкальский край, р-н. Петровск-Забайкальский, с. Баляга, ул. Шоссейная, д. 33	Индивидуальные домовладения	51,163428	108,888057
30556	Забайкальский край, р-н. Петровск-Забайкальский, с. Баляга, ул. Шоссейная, д. 34	Индивидуальные домовладения	51,166165	108,892577
30557	Забайкальский край, р-н. Петровск-Забайкальский, с. Баляга, ул. Шоссейная, д. 35	Индивидуальные домовладения	51,163064	108,887847
30558	Забайкальский край, р-н. Петровск-Забайкальский, с. Баляга, ул. Шоссейная, д. 36	Индивидуальные домовладения	51,165973	108,892014
30559	Забайкальский край, р-н. Петровск-Забайкальский, с. Баляга, ул. Шоссейная, д. 38	Индивидуальные домовладения	51,16579	108,891411
30560	Забайкальский край, р-н. Петровск-Забайкальский, с. Баляга, ул. Шоссейная, д. 3А	МКД	51,167208	108,894316
30561	Забайкальский край, р-н. Петровск-Забайкальский, с. Баляга, ул. Шоссейная, д. 3Б	МКД	51,1516887	108,9323703
30562	Забайкальский край, р-н. Петровск-Забайкальский, с. Баляга, ул. Шоссейная, д. 4	Индивидуальные домовладения	51,170546	108,90105
30563	Забайкальский край, р-н. Петровск-Забайкальский, с. Баляга, ул. Шоссейная, д. 40г	Индивидуальные домовладения	51,166755	108,893591
30564	Забайкальский край, р-н. Петровск-Забайкальский, с. Баляга, ул. Шоссейная, д. 4А	МКД	51,170546	108,90105
30565	Забайкальский край, р-н. Петровск-Забайкальский, с. Баляга, ул. Шоссейная, д. 4Б	МКД	51,170546	108,90105
30566	Забайкальский край, р-н. Петровск-Забайкальский, с. Баляга, ул. Шоссейная, д. 4В	МКД	51,166639	108,892419
30567	Забайкальский край, р-н. Петровск-Забайкальский, с. Баляга, ул. Шоссейная, д. 5	Индивидуальные домовладения	51,169817	108,899491

№ п/п	Адрес	Вид	Широта	Долгота
30568	Забайкальский край, р-н. Петровск-Забайкальский, с. Баляга, ул. Шоссейная, д. 5А	Индивидуальные домовладения	51,169817	108,899491
30569	Забайкальский край, р-н. Петровск-Забайкальский, с. Баляга, ул. Шоссейная, д. 5Б	Индивидуальные домовладения	51,169817	108,899491
30570	Забайкальский край, р-н. Петровск-Забайкальский, с. Баляга, ул. Шоссейная, д. 5В	Индивидуальные домовладения	51,169817	108,899491
30571	Забайкальский край, р-н. Петровск-Забайкальский, с. Баляга, ул. Шоссейная, д. 5Д	Индивидуальные домовладения	51,169817	108,899491
30572	Забайкальский край, р-н. Петровск-Забайкальский, с. Баляга, ул. Шоссейная, д. 6	Индивидуальные домовладения	51,169998	108,901072
30573	Забайкальский край, р-н. Петровск-Забайкальский, с. Баляга, ул. Шоссейная, д. 6А	МКД	51,169998	108,901072
30574	Забайкальский край, р-н. Петровск-Забайкальский, с. Баляга, ул. Шоссейная, д. 6Б	МКД	51,169998	108,901072
30575	Забайкальский край, р-н. Петровск-Забайкальский, с. Баляга, ул. Шоссейная, д. 6Г	Индивидуальные домовладения	51,169998	108,901072
30576	Забайкальский край, р-н. Петровск-Забайкальский, с. Баляга, ул. Шоссейная, д. 7	Индивидуальные домовладения	51,166917	108,891386
30577	Забайкальский край, р-н. Петровск-Забайкальский, с. Баляга, ул. Шоссейная, д. 8	Индивидуальные домовладения	51,169672	108,90021
30578	Забайкальский край, р-н. Петровск-Забайкальский, с. Баляга, ул. Шоссейная, д. 8а	Индивидуальные домовладения	51,169926	108,900566
30579	Забайкальский край, р-н. Петровск-Забайкальский, с. Баляга, ул. Шоссейная, д. 8б	Индивидуальные домовладения	51,169672	108,90021
30580	Забайкальский край, р-н. Петровск-Забайкальский, с. Баляга, ул. Юбилейная, д. 11	Индивидуальные домовладения	51,151744	108,916434
30581	Забайкальский край, р-н. Петровск-Забайкальский, с. Баляга, ул. Юбилейная, д. 13	Индивидуальные домовладения	51,151744	108,916434
30582	Забайкальский край, г. Чита, ул. 2-я Сенная, д. 2, корп. Б	Индивидуальные домовладения	52,021456	113,503232

№ п/п	Адрес	Вид	Широта	Долгота
30583	Забайкальский край, р-н. Петровск-Забайкальский, с. Баляга, ул. Юбилейная, д. 15А	Индивидуальные домовладения	51,151744	108,916434
30584	Забайкальский край, р-н. Петровск-Забайкальский, с. Баляга, ул. Юбилейная, д. 17	Индивидуальные домовладения	51,151744	108,916434
30585	Забайкальский край, р-н. Петровск-Забайкальский, с. Баляга, ул. Юбилейная, д. 19	Индивидуальные домовладения	51,151744	108,916434
30586	Забайкальский край, р-н. Петровск-Забайкальский, с. Баляга, ул. Юбилейная, д. 2	Индивидуальные домовладения	51,151744	108,916434
30587	Забайкальский край, р-н. Петровск-Забайкальский, с. Баляга, ул. Юбилейная, д. 21	Индивидуальные домовладения	51,151744	108,916434
30588	Забайкальский край, р-н. Петровск-Забайкальский, с. Баляга, ул. Юбилейная, д. 2А	Индивидуальные домовладения	51,151744	108,916434
30589	Забайкальский край, р-н. Петровск-Забайкальский, с. Баляга, ул. Юбилейная, д. 3	Индивидуальные домовладения	51,151744	108,916434
30590	Забайкальский край, р-н. Петровск-Забайкальский, с. Баляга, ул. Юбилейная, д. 4	Индивидуальные домовладения	51,151744	108,916434
30591	Забайкальский край, р-н. Петровск-Забайкальский, с. Баляга, ул. Юбилейная, д. 5	Индивидуальные домовладения	51,151744	108,916434
30592	Забайкальский край, р-н. Петровск-Забайкальский, с. Баляга, ул. Юбилейная, д. 6	Индивидуальные домовладения	51,151744	108,916434
30593	Забайкальский край, р-н. Петровск-Забайкальский, с. Баляга, ул. Юбилейная, д. 7	Индивидуальные домовладения	51,151744	108,916434
30594	Забайкальский край, р-н. Петровск-Забайкальский, с. Баляга, ул. Юбилейная, д. 9	Индивидуальные домовладения	51,151744	108,916434
30595	Забайкальский край, р-н. Петровск-Забайкальский, с. Харауз, пер. Мостовой, д. 2	Индивидуальные домовладения	51,247407	108,473709
30596	Забайкальский край, р-н. Петровск-Забайкальский, с. Харауз, пер. Мостовой, д. 3	Индивидуальные домовладения	51,247407	108,473709
30597	Забайкальский край, р-н. Петровск-Забайкальский, с. Харауз, ул. Верхняя, д. 1	Индивидуальные домовладения	51,247407	108,473709

№ п/п	Адрес	Вид	Широта	Долгота
30598	Забайкальский край, р-н. Петровск-Забайкальский, с. Харауз, ул. Верхняя, д. 10	Индивидуальные домовладения	51,247407	108,473709
30599	Забайкальский край, р-н. Петровск-Забайкальский, с. Харауз, ул. Верхняя, д. 13	Индивидуальные домовладения	51,247407	108,473709
30600	Забайкальский край, р-н. Петровск-Забайкальский, с. Харауз, ул. Верхняя, д. 14	Индивидуальные домовладения	51,247407	108,473709
30601	Забайкальский край, р-н. Петровск-Забайкальский, с. Харауз, ул. Верхняя, д. 15	Индивидуальные домовладения	51,247407	108,473709
30602	Забайкальский край, р-н. Петровск-Забайкальский, с. Харауз, ул. Верхняя, д. 16	Индивидуальные домовладения	51,247407	108,473709
30603	Забайкальский край, р-н. Петровск-Забайкальский, с. Харауз, ул. Верхняя, д. 17	Индивидуальные домовладения	51,247407	108,473709
30604	Забайкальский край, р-н. Петровск-Забайкальский, с. Харауз, ул. Верхняя, д. 19	Индивидуальные домовладения	51,247407	108,473709
30605	Забайкальский край, р-н. Петровск-Забайкальский, с. Харауз, ул. Верхняя, д. 2	Индивидуальные домовладения	51,247407	108,473709
30606	Забайкальский край, р-н. Петровск-Забайкальский, с. Харауз, ул. Верхняя, д. 21	Индивидуальные домовладения	51,247407	108,473709
30607	Забайкальский край, р-н. Петровск-Забайкальский, с. Харауз, ул. Верхняя, д. 23	Индивидуальные домовладения	51,247407	108,473709
30608	Забайкальский край, р-н. Петровск-Забайкальский, с. Харауз, ул. Верхняя, д. 24	Индивидуальные домовладения	51,247407	108,473709
30609	Забайкальский край, р-н. Петровск-Забайкальский, с. Харауз, ул. Верхняя, д. 25	Индивидуальные домовладения	51,247407	108,473709
30610	Забайкальский край, р-н. Петровск-Забайкальский, с. Харауз, ул. Верхняя, д. 3	Индивидуальные домовладения	51,247407	108,473709
30611	Забайкальский край, р-н. Петровск-Забайкальский, с. Харауз, ул. Верхняя, д. 4	Индивидуальные домовладения	51,247407	108,473709
30612	Забайкальский край, р-н. Петровск-Забайкальский, с. Харауз, ул. Верхняя, д. 5	Индивидуальные домовладения	51,247407	108,473709

№ п/п	Адрес	Вид	Широта	Долгота
30613	Забайкальский край, г. Чита, ул. 2-я Трудовая, д. 10, строение 1	Индивидуальные домовладения	52,00079	113,472896
30614	Забайкальский край, р-н. Петровск-Забайкальский, с. Харауз, ул. Верхняя, д. 7	Индивидуальные домовладения	51,247407	108,473709
30615	Забайкальский край, р-н. Петровск-Забайкальский, с. Харауз, ул. Верхняя, д. 7а	Индивидуальные домовладения	51,247407	108,473709
30616	Забайкальский край, р-н. Петровск-Забайкальский, с. Харауз, ул. Верхняя, д. 7б	Индивидуальные домовладения	51,247407	108,473709
30617	Забайкальский край, р-н. Петровск-Забайкальский, с. Харауз, ул. Верхняя, д. 8	Индивидуальные домовладения	51,247407	108,473709
30618	Забайкальский край, р-н. Петровск-Забайкальский, с. Харауз, ул. Верхняя, д. 9	Индивидуальные домовладения	51,247407	108,473709
30619	Забайкальский край, р-н. Петровск-Забайкальский, с. Харауз, ул. Заречная, д. 11	Индивидуальные домовладения	51,247407	108,473709
30620	Забайкальский край, р-н. Петровск-Забайкальский, с. Харауз, ул. Заречная, д. 12	Индивидуальные домовладения	51,247407	108,473709
30621	Забайкальский край, р-н. Петровск-Забайкальский, с. Харауз, ул. Заречная, д. 13	Индивидуальные домовладения	51,247407	108,473709
30622	Забайкальский край, р-н. Петровск-Забайкальский, с. Харауз, ул. Заречная, д. 15	Индивидуальные домовладения	51,247407	108,473709
30623	Забайкальский край, р-н. Петровск-Забайкальский, с. Харауз, ул. Заречная, д. 16	Индивидуальные домовладения	51,247407	108,473709
30624	Забайкальский край, р-н. Петровск-Забайкальский, с. Харауз, ул. Заречная, д. 17	Индивидуальные домовладения	51,247407	108,473709
30625	Забайкальский край, р-н. Петровск-Забайкальский, с. Харауз, ул. Заречная, д. 18	Индивидуальные домовладения	51,247407	108,473709
30626	Забайкальский край, р-н. Петровск-Забайкальский, с. Харауз, ул. Заречная, д. 2	Индивидуальные домовладения	51,247407	108,473709
30627	Забайкальский край, р-н. Петровск-Забайкальский, с. Харауз, ул. Заречная, д. 21	Индивидуальные домовладения	51,247407	108,473709

№ п/п	Адрес	Вид	Широта	Долгота
30628	Забайкальский край, р-н. Петровск-Забайкальский, с. Харауз, ул. Заречная, д. 22	Индивидуальные домовладения	51,247407	108,473709
30629	Забайкальский край, р-н. Петровск-Забайкальский, с. Харауз, ул. Заречная, д. 24	Индивидуальные домовладения	51,247407	108,473709
30630	Забайкальский край, р-н. Петровск-Забайкальский, с. Харауз, ул. Заречная, д. 27а	Индивидуальные домовладения	51,247407	108,473709
30631	Забайкальский край, р-н. Петровск-Забайкальский, с. Харауз, ул. Заречная, д. 29	Индивидуальные домовладения	51,247407	108,473709
30632	Забайкальский край, р-н. Петровск-Забайкальский, с. Харауз, ул. Заречная, д. 3	Индивидуальные домовладения	51,247407	108,473709
30633	Забайкальский край, р-н. Петровск-Забайкальский, с. Харауз, ул. Заречная, д. 30	Индивидуальные домовладения	51,247407	108,473709
30634	Забайкальский край, р-н. Петровск-Забайкальский, с. Харауз, ул. Заречная, д. 31	Индивидуальные домовладения	51,247407	108,473709
30635	Забайкальский край, р-н. Петровск-Забайкальский, с. Харауз, ул. Заречная, д. 32	Индивидуальные домовладения	51,247407	108,473709
30636	Забайкальский край, р-н. Петровск-Забайкальский, с. Харауз, ул. Заречная, д. 8а	Индивидуальные домовладения	51,247407	108,473709
30637	Забайкальский край, р-н. Петровск-Забайкальский, с. Харауз, ул. Зеленая, д. 1	Индивидуальные домовладения	51,247407	108,473709
30638	Забайкальский край, р-н. Петровск-Забайкальский, с. Харауз, ул. Зеленая, д. 11	Индивидуальные домовладения	51,247407	108,473709
30639	Забайкальский край, р-н. Петровск-Забайкальский, с. Харауз, ул. Зеленая, д. 13	Индивидуальные домовладения	51,247407	108,473709
30640	Забайкальский край, р-н. Петровск-Забайкальский, с. Харауз, ул. Зеленая, д. 15	Индивидуальные домовладения	51,247407	108,473709
30641	Забайкальский край, р-н. Петровск-Забайкальский, с. Харауз, ул. Зеленая, д. 4	Индивидуальные домовладения	51,247407	108,473709
30642	Забайкальский край, р-н. Петровск-Забайкальский, с. Харауз, ул. Зеленая, д. 4а	Индивидуальные домовладения	51,247407	108,473709

№ п/п	Адрес	Вид	Широта	Долгота
30643	Забайкальский край, р-н. Петровск-Забайкальский, с. Харауз, ул. Зеленая, д. 5а	Индивидуальные домовладения	51,247407	108,473709
30644	Забайкальский край, р-н. Хилокский, г. Хилок, ул. Пионерская, д. 22	Индивидуальные домовладения	51,361933	110,465723
30645	Забайкальский край, р-н. Петровск-Забайкальский, с. Харауз, ул. Зеленая, д. 7	Индивидуальные домовладения	51,247407	108,473709
30646	Забайкальский край, р-н. Петровск-Забайкальский, с. Харауз, ул. Зеленая, д. 9	Индивидуальные домовладения	51,247407	108,473709
30647	Забайкальский край, р-н. Петровск-Забайкальский, с. Харауз, ул. Калининская, д. 1	Индивидуальные домовладения	51,247266	108,474095
30648	Забайкальский край, р-н. Петровск-Забайкальский, с. Харауз, ул. Калининская, д. 10	Индивидуальные домовладения	51,247266	108,474095
30649	Забайкальский край, р-н. Петровск-Забайкальский, с. Харауз, ул. Калининская, д. 100	Индивидуальные домовладения	51,247266	108,474095
30650	Забайкальский край, р-н. Петровск-Забайкальский, с. Харауз, ул. Калининская, д. 102	Индивидуальные домовладения	51,247266	108,474095
30651	Забайкальский край, р-н. Петровск-Забайкальский, с. Харауз, ул. Калининская, д. 103	Индивидуальные домовладения	51,247266	108,474095
30652	Забайкальский край, р-н. Петровск-Забайкальский, с. Харауз, ул. Калининская, д. 103а	Индивидуальные домовладения	51,247266	108,474095
30653	Забайкальский край, р-н. Петровск-Забайкальский, с. Харауз, ул. Калининская, д. 104	Индивидуальные домовладения	51,247266	108,474095
30654	Забайкальский край, р-н. Петровск-Забайкальский, с. Харауз, ул. Калининская, д. 105	Индивидуальные домовладения	51,247266	108,474095

№ п/п	Адрес	Вид	Широта	Долгота
30655	Забайкальский край, р-н. Петровск-Забайкальский, с. Харауз, ул. Калининская, д. 107	Индивидуальные домовладения	51,247266	108,474095
30656	Забайкальский край, р-н. Петровск-Забайкальский, с. Харауз, ул. Калининская, д. 108	Индивидуальные домовладения	51,247266	108,474095
30657	Забайкальский край, р-н. Петровск-Забайкальский, с. Харауз, ул. Калининская, д. 109	Индивидуальные домовладения	51,247266	108,474095
30658	Забайкальский край, р-н. Петровск-Забайкальский, с. Харауз, ул. Калининская, д. 112	Индивидуальные домовладения	51,247266	108,474095
30659	Забайкальский край, р-н. Петровск-Забайкальский, с. Харауз, ул. Калининская, д. 113	Индивидуальные домовладения	51,247266	108,474095
30660	Забайкальский край, р-н. Петровск-Забайкальский, с. Харауз, ул. Калининская, д. 114	Индивидуальные домовладения	51,247266	108,474095
30661	Забайкальский край, р-н. Петровск-Забайкальский, с. Харауз, ул. Калининская, д. 115	Индивидуальные домовладения	51,247266	108,474095
30662	Забайкальский край, р-н. Петровск-Забайкальский, с. Харауз, ул. Калининская, д. 116	Индивидуальные домовладения	51,247266	108,474095
30663	Забайкальский край, р-н. Петровск-Забайкальский, с. Харауз, ул. Калининская, д. 117	Индивидуальные домовладения	51,247266	108,474095
30664	Забайкальский край, р-н. Петровск-Забайкальский, с. Харауз, ул. Калининская, д. 118	Индивидуальные домовладения	51,247266	108,474095

№ п/п	Адрес	Вид	Широта	Долгота
30665	Забайкальский край, р-н. Петровск-Забайкальский, с. Харауз, ул. Калининская, д. 119	Индивидуальные домовладения	51,247266	108,474095
30666	Забайкальский край, р-н. Петровск-Забайкальский, с. Харауз, ул. Калининская, д. 12	Индивидуальные домовладения	51,247266	108,474095
30667	Забайкальский край, р-н. Петровск-Забайкальский, с. Харауз, ул. Калининская, д. 122	Индивидуальные домовладения	51,247266	108,474095
30668	Забайкальский край, р-н. Петровск-Забайкальский, с. Харауз, ул. Калининская, д. 123	Индивидуальные домовладения	51,247266	108,474095
30669	Забайкальский край, р-н. Петровск-Забайкальский, с. Харауз, ул. Калининская, д. 124	Индивидуальные домовладения	51,247266	108,474095
30670	Забайкальский край, р-н. Петровск-Забайкальский, с. Харауз, ул. Калининская, д. 125	Индивидуальные домовладения	51,247266	108,474095
30671	Забайкальский край, р-н. Петровск-Забайкальский, с. Харауз, ул. Калининская, д. 126	Индивидуальные домовладения	51,247266	108,474095
30672	Забайкальский край, р-н. Петровск-Забайкальский, с. Харауз, ул. Калининская, д. 127	Индивидуальные домовладения	51,247266	108,474095
30673	Забайкальский край, р-н. Петровск-Забайкальский, с. Харауз, ул. Калининская, д. 13	Индивидуальные домовладения	51,247266	108,474095
30674	Забайкальский край, р-н. Хилокский, г. Хилок, ул. Пионерская, д. 4	Индивидуальные домовладения	51,36071	110,46474

№ п/п	Адрес	Вид	Широта	Долгота
30675	Забайкальский край, р-н. Петровск-Забайкальский, с. Харауз, ул. Калининская, д. 131	Индивидуальные домовладения	51,247266	108,474095
30676	Забайкальский край, р-н. Петровск-Забайкальский, с. Харауз, ул. Калининская, д. 132	Индивидуальные домовладения	51,247266	108,474095
30677	Забайкальский край, р-н. Петровск-Забайкальский, с. Харауз, ул. Калининская, д. 134	Индивидуальные домовладения	51,247266	108,474095
30678	Забайкальский край, р-н. Петровск-Забайкальский, с. Харауз, ул. Калининская, д. 138	Индивидуальные домовладения	51,247266	108,474095
30679	Забайкальский край, р-н. Петровск-Забайкальский, с. Харауз, ул. Калининская, д. 14	Индивидуальные домовладения	51,247266	108,474095
30680	Забайкальский край, р-н. Петровск-Забайкальский, с. Харауз, ул. Калининская, д. 140	Индивидуальные домовладения	51,247266	108,474095
30681	Забайкальский край, р-н. Петровск-Забайкальский, с. Харауз, ул. Калининская, д. 142	Индивидуальные домовладения	51,247266	108,474095
30682	Забайкальский край, р-н. Петровск-Забайкальский, с. Харауз, ул. Калининская, д. 143	Индивидуальные домовладения	51,247266	108,474095
30683	Забайкальский край, р-н. Петровск-Забайкальский, с. Харауз, ул. Калининская, д. 144	Индивидуальные домовладения	51,247266	108,474095
30684	Забайкальский край, р-н. Петровск-Забайкальский, с. Харауз, ул. Калининская, д. 145	Индивидуальные домовладения	51,247266	108,474095

№ п/п	Адрес	Вид	Широта	Долгота
30685	Забайкальский край, р-н. Петровск-Забайкальский, с. Харауз, ул. Калининская, д. 146	Индивидуальные домовладения	51,247266	108,474095
30686	Забайкальский край, р-н. Петровск-Забайкальский, с. Харауз, ул. Калининская, д. 148	Индивидуальные домовладения	51,247266	108,474095
30687	Забайкальский край, р-н. Петровск-Забайкальский, с. Харауз, ул. Калининская, д. 15	Индивидуальные домовладения	51,247266	108,474095
30688	Забайкальский край, р-н. Петровск-Забайкальский, с. Харауз, ул. Калининская, д. 152	Индивидуальные домовладения	51,247266	108,474095
30689	Забайкальский край, р-н. Петровск-Забайкальский, с. Харауз, ул. Калининская, д. 154	Индивидуальные домовладения	51,247266	108,474095
30690	Забайкальский край, р-н. Петровск-Забайкальский, с. Харауз, ул. Калининская, д. 156	Индивидуальные домовладения	51,247266	108,474095
30691	Забайкальский край, р-н. Петровск-Забайкальский, с. Харауз, ул. Калининская, д. 16	Индивидуальные домовладения	51,247266	108,474095
30692	Забайкальский край, р-н. Петровск-Забайкальский, с. Харауз, ул. Калининская, д. 160	Индивидуальные домовладения	51,247266	108,474095
30693	Забайкальский край, р-н. Петровск-Забайкальский, с. Харауз, ул. Калининская, д. 162	Индивидуальные домовладения	51,247266	108,474095
30694	Забайкальский край, р-н. Петровск-Забайкальский, с. Харауз, ул. Калининская, д. 17	Индивидуальные домовладения	51,247266	108,474095

№ п/п	Адрес	Вид	Широта	Долгота
30695	Забайкальский край, р-н. Петровск-Забайкальский, с. Харауз, ул. Калининская, д. 2	Индивидуальные домовладения	51,247266	108,474095
30696	Забайкальский край, р-н. Петровск-Забайкальский, с. Харауз, ул. Калининская, д. 22	Индивидуальные домовладения	51,247266	108,474095
30697	Забайкальский край, р-н. Петровск-Забайкальский, с. Харауз, ул. Калининская, д. 23	Индивидуальные домовладения	51,247266	108,474095
30698	Забайкальский край, р-н. Петровск-Забайкальский, с. Харауз, ул. Калининская, д. 24	Индивидуальные домовладения	51,247266	108,474095
30699	Забайкальский край, р-н. Петровск-Забайкальский, с. Харауз, ул. Калининская, д. 25	Индивидуальные домовладения	51,247266	108,474095
30700	Забайкальский край, р-н. Петровск-Забайкальский, с. Харауз, ул. Калининская, д. 28	Индивидуальные домовладения	51,247266	108,474095
30701	Забайкальский край, р-н. Петровск-Забайкальский, с. Харауз, ул. Калининская, д. 29	Индивидуальные домовладения	51,247266	108,474095
30702	Забайкальский край, р-н. Петровск-Забайкальский, с. Харауз, ул. Калининская, д. 2а	Индивидуальные домовладения	51,247266	108,474095
30703	Забайкальский край, р-н. Петровск-Забайкальский, с. Харауз, ул. Калининская, д. 30	Индивидуальные домовладения	51,247266	108,474095
30704	Забайкальский край, р-н. Хилокский, г. Хилок, ул. Пионерская, д. 8	Индивидуальные домовладения	51,361933	110,465723
30705	Забайкальский край, р-н. Петровск-Забайкальский, с. Харауз, ул. Калининская, д. 34	Индивидуальные домовладения	51,247266	108,474095

№ п/п	Адрес	Вид	Широта	Долгота
30706	Забайкальский край, р-н. Петровск-Забайкальский, с. Харауз, ул. Калининская, д. 35	Индивидуальные домовладения	51,247266	108,474095
30707	Забайкальский край, р-н. Петровск-Забайкальский, с. Харауз, ул. Калининская, д. 37	Индивидуальные домовладения	51,247266	108,474095
30708	Забайкальский край, р-н. Петровск-Забайкальский, с. Харауз, ул. Калининская, д. 38	Индивидуальные домовладения	51,247266	108,474095
30709	Забайкальский край, р-н. Петровск-Забайкальский, с. Харауз, ул. Калининская, д. 39	Индивидуальные домовладения	51,247266	108,474095
30710	Забайкальский край, р-н. Петровск-Забайкальский, с. Харауз, ул. Калининская, д. 40	Индивидуальные домовладения	51,247266	108,474095
30711	Забайкальский край, р-н. Петровск-Забайкальский, с. Харауз, ул. Калининская, д. 41	Индивидуальные домовладения	51,247266	108,474095
30712	Забайкальский край, р-н. Петровск-Забайкальский, с. Харауз, ул. Калининская, д. 42	Индивидуальные домовладения	51,247266	108,474095
30713	Забайкальский край, р-н. Петровск-Забайкальский, с. Харауз, ул. Калининская, д. 43	Индивидуальные домовладения	51,247266	108,474095
30714	Забайкальский край, р-н. Петровск-Забайкальский, с. Харауз, ул. Калининская, д. 44	Индивидуальные домовладения	51,247266	108,474095
30715	Забайкальский край, р-н. Петровск-Забайкальский, с. Харауз, ул. Калининская, д. 45	Индивидуальные домовладения	51,247266	108,474095

№ п/п	Адрес	Вид	Широта	Долгота
30716	Забайкальский край, р-н. Петровск-Забайкальский, с. Харауз, ул. Калининская, д. 46	Индивидуальные домовладения	51,247266	108,474095
30717	Забайкальский край, р-н. Петровск-Забайкальский, с. Харауз, ул. Калининская, д. 47	Индивидуальные домовладения	51,247266	108,474095
30718	Забайкальский край, р-н. Петровск-Забайкальский, с. Харауз, ул. Калининская, д. 5	Индивидуальные домовладения	51,247266	108,474095
30719	Забайкальский край, р-н. Петровск-Забайкальский, с. Харауз, ул. Калининская, д. 50	Индивидуальные домовладения	51,247266	108,474095
30720	Забайкальский край, р-н. Петровск-Забайкальский, с. Харауз, ул. Калининская, д. 51	Индивидуальные домовладения	51,247266	108,474095
30721	Забайкальский край, р-н. Петровск-Забайкальский, с. Харауз, ул. Калининская, д. 52	Индивидуальные домовладения	51,247266	108,474095
30722	Забайкальский край, р-н. Петровск-Забайкальский, с. Харауз, ул. Калининская, д. 54	Индивидуальные домовладения	51,247266	108,474095
30723	Забайкальский край, р-н. Петровск-Забайкальский, с. Харауз, ул. Калининская, д. 58	Индивидуальные домовладения	51,247266	108,474095
30724	Забайкальский край, р-н. Петровск-Забайкальский, с. Харауз, ул. Калининская, д. 62	Индивидуальные домовладения	51,247266	108,474095
30725	Забайкальский край, р-н. Петровск-Забайкальский, с. Харауз, ул. Калининская, д. 63	Индивидуальные домовладения	51,247266	108,474095

№ п/п	Адрес	Вид	Широта	Долгота
30726	Забайкальский край, р-н. Петровск-Забайкальский, с. Харауз, ул. Калининская, д. 64	Индивидуальные домовладения	51,247266	108,474095
30727	Забайкальский край, р-н. Петровск-Забайкальский, с. Харауз, ул. Калининская, д. 69	Индивидуальные домовладения	51,247266	108,474095
30728	Забайкальский край, р-н. Петровск-Забайкальский, с. Харауз, ул. Калининская, д. 71	Индивидуальные домовладения	51,247266	108,474095
30729	Забайкальский край, р-н. Петровск-Забайкальский, с. Харауз, ул. Калининская, д. 72	Индивидуальные домовладения	51,247266	108,474095
30730	Забайкальский край, р-н. Петровск-Забайкальский, с. Харауз, ул. Калининская, д. 73	Индивидуальные домовладения	51,247266	108,474095
30731	Забайкальский край, р-н. Петровск-Забайкальский, с. Харауз, ул. Калининская, д. 74	Индивидуальные домовладения	51,247266	108,474095
30732	Забайкальский край, р-н. Петровск-Забайкальский, с. Харауз, ул. Калининская, д. 75	Индивидуальные домовладения	51,247266	108,474095
30733	Забайкальский край, р-н. Петровск-Забайкальский, с. Харауз, ул. Калининская, д. 76	Индивидуальные домовладения	51,247266	108,474095
30734	Забайкальский край, р-н. Хилокский, г. Хилок, ул. Полины Осипенко, д. 18	Индивидуальные домовладения	51,3684	110,461581
30735	Забайкальский край, р-н. Петровск-Забайкальский, с. Харауз, ул. Калининская, д. 78	Индивидуальные домовладения	51,247266	108,474095
30736	Забайкальский край, р-н. Петровск-Забайкальский, с. Харауз, ул. Калининская, д. 8	Индивидуальные домовладения	51,247266	108,474095

№ п/п	Адрес	Вид	Широта	Долгота
30737	Забайкальский край, р-н. Петровск-Забайкальский, с. Харауз, ул. Калининская, д. 80	Индивидуальные домовладения	51,247266	108,474095
30738	Забайкальский край, р-н. Петровск-Забайкальский, с. Харауз, ул. Калининская, д. 81	Индивидуальные домовладения	51,247266	108,474095
30739	Забайкальский край, р-н. Петровск-Забайкальский, с. Харауз, ул. Калининская, д. 84	Индивидуальные домовладения	51,247266	108,474095
30740	Забайкальский край, р-н. Петровск-Забайкальский, с. Харауз, ул. Калининская, д. 85	Индивидуальные домовладения	51,247266	108,474095
30741	Забайкальский край, р-н. Петровск-Забайкальский, с. Харауз, ул. Калининская, д. 86	Индивидуальные домовладения	51,247266	108,474095
30742	Забайкальский край, р-н. Петровск-Забайкальский, с. Харауз, ул. Калининская, д. 87	Индивидуальные домовладения	51,247266	108,474095
30743	Забайкальский край, р-н. Петровск-Забайкальский, с. Харауз, ул. Калининская, д. 88	Индивидуальные домовладения	51,247266	108,474095
30744	Забайкальский край, р-н. Петровск-Забайкальский, с. Харауз, ул. Калининская, д. 9	Индивидуальные домовладения	51,247266	108,474095
30745	Забайкальский край, р-н. Петровск-Забайкальский, с. Харауз, ул. Калининская, д. 90	Индивидуальные домовладения	51,247266	108,474095
30746	Забайкальский край, р-н. Петровск-Забайкальский, с. Харауз, ул. Калининская, д. 91	Индивидуальные домовладения	51,247266	108,474095

№ п/п	Адрес	Вид	Широта	Долгота
30747	Забайкальский край, р-н. Петровск-Забайкальский, с. Харауз, ул. Калининская, д. 92	Индивидуальные домовладения	51,247266	108,474095
30748	Забайкальский край, р-н. Петровск-Забайкальский, с. Харауз, ул. Калининская, д. 93	Индивидуальные домовладения	51,247266	108,474095
30749	Забайкальский край, р-н. Петровск-Забайкальский, с. Харауз, ул. Калининская, д. 94	Индивидуальные домовладения	51,247266	108,474095
30750	Забайкальский край, р-н. Петровск-Забайкальский, с. Харауз, ул. Калининская, д. 95	Индивидуальные домовладения	51,247266	108,474095
30751	Забайкальский край, р-н. Петровск-Забайкальский, с. Харауз, ул. Калининская, д. 96	Индивидуальные домовладения	51,247266	108,474095
30752	Забайкальский край, р-н. Петровск-Забайкальский, с. Харауз, ул. Калининская, д. 97	Индивидуальные домовладения	51,247266	108,474095
30753	Забайкальский край, р-н. Петровск-Забайкальский, с. Харауз, ул. Калининская, д. 99	Индивидуальные домовладения	51,247266	108,474095
30754	Забайкальский край, р-н. Петровск-Забайкальский, с. Харауз, ул. Ключевая, д. 1	Индивидуальные домовладения	51,247407	108,473709
30755	Забайкальский край, р-н. Петровск-Забайкальский, с. Харауз, ул. Ключевая, д. 11	Индивидуальные домовладения	51,247407	108,473709
30756	Забайкальский край, р-н. Петровск-Забайкальский, с. Харауз, ул. Ключевая, д. 13	Индивидуальные домовладения	51,247407	108,473709
30757	Забайкальский край, р-н. Петровск-Забайкальский, с. Харауз, ул. Ключевая, д. 15	Индивидуальные домовладения	51,247407	108,473709
30758	Забайкальский край, р-н. Петровск-Забайкальский, с. Харауз, ул. Ключевая, д. 17	Индивидуальные домовладения	51,247407	108,473709

№ п/п	Адрес	Вид	Широта	Долгота
30759	Забайкальский край, р-н. Петровск-Забайкальский, с. Харауз, ул. Ключевая, д. 19	Индивидуальные домовладения	51,247407	108,473709
30760	Забайкальский край, р-н. Петровск-Забайкальский, с. Харауз, ул. Ключевая, д. 21	Индивидуальные домовладения	51,247407	108,473709
30761	Забайкальский край, р-н. Петровск-Забайкальский, с. Харауз, ул. Ключевая, д. 23	Индивидуальные домовладения	51,247407	108,473709
30762	Забайкальский край, р-н. Петровск-Забайкальский, с. Харауз, ул. Ключевая, д. 27	Индивидуальные домовладения	51,247407	108,473709
30763	Забайкальский край, г. Чита, ул. 1-я Дорожная, д. 4	Индивидуальные домовладения	52,002836	113,474702
30764	Забайкальский край, р-н. Хилокский, г. Хилок, ул. Полины Осипенко, д. 26	Индивидуальные домовладения	51,367725	110,462606
30765	Забайкальский край, р-н. Петровск-Забайкальский, с. Харауз, ул. Ключевая, д. 9	Индивидуальные домовладения	51,247407	108,473709
30766	Забайкальский край, р-н. Петровск-Забайкальский, с. Харауз, ул. Набережная, д. 1	Индивидуальные домовладения	51,247407	108,473709
30767	Забайкальский край, р-н. Петровск-Забайкальский, с. Харауз, ул. Набережная, д. 11	Индивидуальные домовладения	51,247407	108,473709
30768	Забайкальский край, р-н. Петровск-Забайкальский, с. Харауз, ул. Набережная, д. 12	Индивидуальные домовладения	51,247407	108,473709
30769	Забайкальский край, р-н. Петровск-Забайкальский, с. Харауз, ул. Набережная, д. 13	Индивидуальные домовладения	51,247407	108,473709
30770	Забайкальский край, р-н. Петровск-Забайкальский, с. Харауз, ул. Набережная, д. 14	Индивидуальные домовладения	51,247407	108,473709
30771	Забайкальский край, р-н. Петровск-Забайкальский, с. Харауз, ул. Набережная, д. 17	Индивидуальные домовладения	51,247407	108,473709
30772	Забайкальский край, р-н. Петровск-Забайкальский, с. Харауз, ул. Набережная, д. 18	Индивидуальные домовладения	51,247407	108,473709
30773	Забайкальский край, р-н. Петровск-Забайкальский, с. Харауз, ул. Набережная, д. 2	Индивидуальные домовладения	51,247407	108,473709

№ п/п	Адрес	Вид	Широта	Долгота
30774	Забайкальский край, р-н. Петровск-Забайкальский, с. Харауз, ул. Набережная, д. 23	Индивидуальные домовладения	51,247407	108,473709
30775	Забайкальский край, р-н. Петровск-Забайкальский, с. Харауз, ул. Набережная, д. 24	Индивидуальные домовладения	51,247407	108,473709
30776	Забайкальский край, р-н. Петровск-Забайкальский, с. Харауз, ул. Набережная, д. 25	Индивидуальные домовладения	51,247407	108,473709
30777	Забайкальский край, р-н. Петровск-Забайкальский, с. Харауз, ул. Набережная, д. 26	Индивидуальные домовладения	51,247407	108,473709
30778	Забайкальский край, р-н. Петровск-Забайкальский, с. Харауз, ул. Набережная, д. 27	Индивидуальные домовладения	51,247407	108,473709
30779	Забайкальский край, р-н. Петровск-Забайкальский, с. Харауз, ул. Набережная, д. 29	Индивидуальные домовладения	51,247407	108,473709
30780	Забайкальский край, р-н. Петровск-Забайкальский, с. Харауз, ул. Набережная, д. 3	Индивидуальные домовладения	51,247407	108,473709
30781	Забайкальский край, р-н. Петровск-Забайкальский, с. Харауз, ул. Набережная, д. 33	Индивидуальные домовладения	51,247407	108,473709
30782	Забайкальский край, р-н. Петровск-Забайкальский, с. Харауз, ул. Набережная, д. 4	Индивидуальные домовладения	51,247407	108,473709
30783	Забайкальский край, р-н. Петровск-Забайкальский, с. Харауз, ул. Набережная, д. 6	Индивидуальные домовладения	51,247407	108,473709
30784	Забайкальский край, р-н. Петровск-Забайкальский, с. Харауз, ул. Нагорная, д. 1	Индивидуальные домовладения	51,250671	108,479835
30785	Забайкальский край, р-н. Петровск-Забайкальский, с. Харауз, ул. Нагорная, д. 10	Индивидуальные домовладения	51,250671	108,479835
30786	Забайкальский край, р-н. Петровск-Забайкальский, с. Харауз, ул. Нагорная, д. 11	Индивидуальные домовладения	51,250671	108,479835
30787	Забайкальский край, р-н. Петровск-Забайкальский, с. Харауз, ул. Нагорная, д. 12	Индивидуальные домовладения	51,250671	108,479835
30788	Забайкальский край, р-н. Петровск-Забайкальский, с. Харауз, ул. Нагорная, д. 13	Индивидуальные домовладения	51,250671	108,479835

№ п/п	Адрес	Вид	Широта	Долгота
30789	Забайкальский край, р-н. Петровск-Забайкальский, с. Харауз, ул. Нагорная, д. 14	Индивидуальные домовладения	51,250671	108,479835
30790	Забайкальский край, р-н. Петровск-Забайкальский, с. Харауз, ул. Нагорная, д. 15	Индивидуальные домовладения	51,250671	108,479835
30791	Забайкальский край, р-н. Петровск-Забайкальский, с. Харауз, ул. Нагорная, д. 17	Индивидуальные домовладения	51,250671	108,479835
30792	Забайкальский край, р-н. Петровск-Забайкальский, с. Харауз, ул. Нагорная, д. 18	Индивидуальные домовладения	51,250671	108,479835
30793	Забайкальский край, р-н. Красночикойский, с. Архангельское, ул. Новая, д. 43	Индивидуальные домовладения		
30794	Забайкальский край, р-н. Хилокский, г. Хилок, ул. Полины Осипенко, д. 6	Индивидуальные домовладения	51,369485	110,459964
30795	Забайкальский край, р-н. Петровск-Забайкальский, с. Харауз, ул. Нагорная, д. 2	Индивидуальные домовладения	51,250671	108,479835
30796	Забайкальский край, р-н. Петровск-Забайкальский, с. Харауз, ул. Нагорная, д. 20	Индивидуальные домовладения	51,250671	108,479835
30797	Забайкальский край, р-н. Петровск-Забайкальский, с. Харауз, ул. Нагорная, д. 21	Индивидуальные домовладения	51,250671	108,479835
30798	Забайкальский край, р-н. Петровск-Забайкальский, с. Харауз, ул. Нагорная, д. 22	Индивидуальные домовладения	51,250671	108,479835
30799	Забайкальский край, р-н. Петровск-Забайкальский, с. Харауз, ул. Нагорная, д. 24	Индивидуальные домовладения	51,250671	108,479835
30800	Забайкальский край, р-н. Петровск-Забайкальский, с. Харауз, ул. Нагорная, д. 25	Индивидуальные домовладения	51,250671	108,479835
30801	Забайкальский край, р-н. Петровск-Забайкальский, с. Харауз, ул. Нагорная, д. 28	Индивидуальные домовладения	51,250671	108,479835
30802	Забайкальский край, р-н. Петровск-Забайкальский, с. Харауз, ул. Нагорная, д. 29	Индивидуальные домовладения	51,250671	108,479835
30803	Забайкальский край, р-н. Петровск-Забайкальский, с. Харауз, ул. Нагорная, д. 3	Индивидуальные домовладения	51,250671	108,479835

№ п/п	Адрес	Вид	Широта	Долгота
30804	Забайкальский край, р-н. Петровск-Забайкальский, с. Харауз, ул. Нагорная, д. 30	Индивидуальные домовладения	51,250671	108,479835
30805	Забайкальский край, р-н. Петровск-Забайкальский, с. Харауз, ул. Нагорная, д. 31	Индивидуальные домовладения	51,250671	108,479835
30806	Забайкальский край, р-н. Петровск-Забайкальский, с. Харауз, ул. Нагорная, д. 33	Индивидуальные домовладения	51,250671	108,479835
30807	Забайкальский край, р-н. Петровск-Забайкальский, с. Харауз, ул. Нагорная, д. 35	Индивидуальные домовладения	51,250671	108,479835
30808	Забайкальский край, р-н. Петровск-Забайкальский, с. Харауз, ул. Нагорная, д. 37	Индивидуальные домовладения	51,250671	108,479835
30809	Забайкальский край, р-н. Петровск-Забайкальский, с. Харауз, ул. Нагорная, д. 39	Индивидуальные домовладения	51,250671	108,479835
30810	Забайкальский край, р-н. Петровск-Забайкальский, с. Харауз, ул. Нагорная, д. 5	Индивидуальные домовладения	51,250671	108,479835
30811	Забайкальский край, р-н. Петровск-Забайкальский, с. Харауз, ул. Нагорная, д. 6	Индивидуальные домовладения	51,250671	108,479835
30812	Забайкальский край, р-н. Петровск-Забайкальский, с. Харауз, ул. Нагорная, д. 7	Индивидуальные домовладения	51,250671	108,479835
30813	Забайкальский край, р-н. Петровск-Забайкальский, с. Харауз, ул. Нагорная, д. 8	Индивидуальные домовладения	51,250671	108,479835
30814	Забайкальский край, р-н. Петровск-Забайкальский, с. Харауз, ул. Нагорная, д. 9	Индивидуальные домовладения	51,250671	108,479835
30815	Забайкальский край, р-н. Петровск-Забайкальский, с. Харауз, ул. Новая, д. 1	Индивидуальные домовладения	51,248726	108,474625
30816	Забайкальский край, р-н. Петровск-Забайкальский, с. Харауз, ул. Новая, д. 10	Индивидуальные домовладения	51,248726	108,474625
30817	Забайкальский край, р-н. Петровск-Забайкальский, с. Харауз, ул. Новая, д. 11	Индивидуальные домовладения	51,248726	108,474625
30818	Забайкальский край, р-н. Петровск-Забайкальский, с. Харауз, ул. Новая, д. 12	Индивидуальные домовладения	51,248726	108,474625

№ п/п	Адрес	Вид	Широта	Долгота
30819	Забайкальский край, р-н. Петровск-Забайкальский, с. Харауз, ул. Новая, д. 14	Индивидуальные домовладения	51,248726	108,474625
30820	Забайкальский край, р-н. Петровск-Забайкальский, с. Харауз, ул. Новая, д. 15	Индивидуальные домовладения	51,248726	108,474625
30821	Забайкальский край, р-н. Петровск-Забайкальский, с. Харауз, ул. Новая, д. 16	Индивидуальные домовладения	51,248726	108,474625
30822	Забайкальский край, р-н. Петровск-Забайкальский, с. Харауз, ул. Новая, д. 17	Индивидуальные домовладения	51,248726	108,474625
30823	Забайкальский край, р-н. Петровск-Забайкальский, с. Харауз, ул. Новая, д. 18	Индивидуальные домовладения	51,248726	108,474625
30824	Забайкальский край, р-н. Петровск-Забайкальский, с. Харауз, ул. Новая, д. 19	Индивидуальные домовладения	51,248726	108,474625
30825	Забайкальский край, р-н. Хилокский, г. Хилок, ул. Пришкольная, д. 13	Индивидуальные домовладения	51,355628	110,4403
30826	Забайкальский край, г. Чита, ул. 2-я Трудовая, д. 2	Индивидуальные домовладения	52,00079	113,472896
30827	Забайкальский край, р-н. Петровск-Забайкальский, с. Харауз, ул. Новая, д. 3	Индивидуальные домовладения	51,248726	108,474625
30828	Забайкальский край, р-н. Петровск-Забайкальский, с. Харауз, ул. Новая, д. 4	Индивидуальные домовладения	51,248726	108,474625
30829	Забайкальский край, р-н. Петровск-Забайкальский, с. Харауз, ул. Новая, д. 6	Индивидуальные домовладения	51,248726	108,474625
30830	Забайкальский край, р-н. Петровск-Забайкальский, с. Харауз, ул. Новая, д. 7	Индивидуальные домовладения	51,248726	108,474625
30831	Забайкальский край, р-н. Петровск-Забайкальский, с. Харауз, ул. Новая, д. 8	Индивидуальные домовладения	51,248726	108,474625
30832	Забайкальский край, р-н. Петровск-Забайкальский, с. Харауз, ул. Новая, д. 9	Индивидуальные домовладения	51,248726	108,474625
30833	Забайкальский край, р-н. Петровск-Забайкальский, с. Харауз, ул. Садовая, д. 1	Индивидуальные домовладения	51,247407	108,473709

№ п/п	Адрес	Вид	Широта	Долгота
30834	Забайкальский край, р-н. Петровск-Забайкальский, с. Харауз, ул. Садовая, д. 10	Индивидуальные домовладения	51,247407	108,473709
30835	Забайкальский край, р-н. Петровск-Забайкальский, с. Харауз, ул. Садовая, д. 2	Индивидуальные домовладения	51,247407	108,473709
30836	Забайкальский край, р-н. Петровск-Забайкальский, с. Харауз, ул. Садовая, д. 3	Индивидуальные домовладения	51,247407	108,473709
30837	Забайкальский край, р-н. Петровск-Забайкальский, с. Харауз, ул. Садовая, д. 4а	Индивидуальные домовладения	51,247407	108,473709
30838	Забайкальский край, р-н. Петровск-Забайкальский, с. Харауз, ул. Садовая, д. 5	Индивидуальные домовладения	51,247407	108,473709
30839	Забайкальский край, р-н. Петровск-Забайкальский, с. Харауз, ул. Садовая, д. 6	Индивидуальные домовладения	51,247407	108,473709
30840	Забайкальский край, р-н. Петровск-Забайкальский, с. Харауз, ул. Садовая, д. 7	Индивидуальные домовладения	51,247407	108,473709
30841	Забайкальский край, р-н. Петровск-Забайкальский, с. Харауз, ул. Садовая, д. 8	Индивидуальные домовладения	51,247407	108,473709
30842	Забайкальский край, р-н. Петровск-Забайкальский, с. Харауз, ул. Садовая, д. 9	Индивидуальные домовладения	51,247407	108,473709
30843	Забайкальский край, р-н. Петровск-Забайкальский, с. Харауз, ул. Советская, д. 1	Индивидуальные домовладения	51,247407	108,473709
30844	Забайкальский край, р-н. Петровск-Забайкальский, с. Харауз, ул. Советская, д. 3	Индивидуальные домовладения	51,247407	108,473709
30845	Забайкальский край, р-н. Петровск-Забайкальский, с. Харауз, ул. Школьная, д. 1	Индивидуальные домовладения	51,247407	108,473709
30846	Забайкальский край, р-н. Петровск-Забайкальский, с. Харауз, ул. Школьная, д. 3	Индивидуальные домовладения	51,247407	108,473709
30847	Забайкальский край, р-н. Петровск-Забайкальский, с. Харауз, ул. Школьная, д. 5	Индивидуальные домовладения	51,247407	108,473709
30848	Забайкальский край, р-н. Петровск-Забайкальский, с. Харауз, ул. Школьная, д. 7	Индивидуальные домовладения	51,247407	108,473709

№ п/п	Адрес	Вид	Широта	Долгота
30849	Забайкальский край, р-н. Петровск-Забайкальский, с. Харауз, ул. Школьная, д. 9	Индивидуальные домовладения	51,247407	108,473709
30850	Забайкальский край, р-н. Петровск-Забайкальский, пгт. Новопавловка, ул. Гагарина, д. 1	Индивидуальные домовладения	51,223896	109,214289
30851	Забайкальский край, р-н. Петровск-Забайкальский, пгт. Новопавловка, ул. Гагарина, д. 10	Индивидуальные домовладения	51,223896	109,214289
30852	Забайкальский край, р-н. Петровск-Забайкальский, пгт. Новопавловка, ул. Гагарина, д. 11	Индивидуальные домовладения	51,223896	109,214289
30853	Забайкальский край, р-н. Петровск-Забайкальский, пгт. Новопавловка, ул. Гагарина, д. 12	Индивидуальные домовладения	51,223896	109,214289
30854	Забайкальский край, р-н. Петровск-Забайкальский, пгт. Новопавловка, ул. Гагарина, д. 14	Индивидуальные домовладения	51,223896	109,214289
30855	Забайкальский край, р-н. Петровск-Забайкальский, пгт. Новопавловка, ул. Гагарина, д. 1а	Индивидуальные домовладения	51,223896	109,214289
30856	Забайкальский край, р-н. Хилокский, г. Хилок, ул. Пришкольная, д. 22	Индивидуальные домовладения	51,355628	110,4403
30857	Забайкальский край, р-н. Петровск-Забайкальский, пгт. Новопавловка, ул. Гагарина, д. 2а	Индивидуальные домовладения	51,223236	109,214801
30858	Забайкальский край, р-н. Петровск-Забайкальский, пгт. Новопавловка, ул. Гагарина, д. 3	Индивидуальные домовладения	51,223896	109,214289
30859	Забайкальский край, р-н. Петровск-Забайкальский, пгт. Новопавловка, ул. Гагарина, д. 4	Индивидуальные домовладения	51,223896	109,214289

№ п/п	Адрес	Вид	Широта	Долгота
30860	Забайкальский край, р-н. Петровск-Забайкальский, пгт. Новопавловка, ул. Гагарина, д. 5	Индивидуальные домовладения	51,223896	109,214289
30861	Забайкальский край, р-н. Петровск-Забайкальский, пгт. Новопавловка, ул. Гагарина, д. 7	Индивидуальные домовладения	51,223896	109,214289
30862	Забайкальский край, р-н. Петровск-Забайкальский, пгт. Новопавловка, ул. Гагарина, д. 8	Индивидуальные домовладения	51,223896	109,214289
30863	Забайкальский край, р-н. Петровск-Забайкальский, пгт. Новопавловка, ул. Гагарина, д. 9	Индивидуальные домовладения	51,223896	109,214289
30864	Забайкальский край, р-н. Петровск-Забайкальский, пгт. Новопавловка, ул. Геологическая, д. 1	Индивидуальные домовладения	51,212624	109,23386
30865	Забайкальский край, р-н. Петровск-Забайкальский, пгт. Новопавловка, ул. Геологическая, д. 10	Индивидуальные домовладения	51,21407	109,2338
30866	Забайкальский край, р-н. Петровск-Забайкальский, пгт. Новопавловка, ул. Геологическая, д. 12	Индивидуальные домовладения	51,214363	109,2339
30867	Забайкальский край, р-н. Петровск-Забайкальский, пгт. Новопавловка, ул. Геологическая, д. 13	Индивидуальные домовладения	51,21438	109,23428
30868	Забайкальский край, р-н. Петровск-Забайкальский, пгт. Новопавловка, ул. Геологическая, д. 14	Индивидуальные домовладения	51,21467	109,23398
30869	Забайкальский край, р-н. Петровск-Забайкальский, пгт. Новопавловка, ул. Геологическая, д. 15	Индивидуальные домовладения	51,2147118	109,2342883

№ п/п	Адрес	Вид	Широта	Долгота
30870	Забайкальский край, р-н. Петровск-Забайкальский, пгт. Новопавловка, ул. Геологическая, д. 17	Индивидуальные домовладения	51,215023	109,23444
30871	Забайкальский край, р-н. Петровск-Забайкальский, пгт. Новопавловка, ул. Геологическая, д. 18	Индивидуальные домовладения	51,2152	109,23411
30872	Забайкальский край, р-н. Петровск-Забайкальский, пгт. Новопавловка, ул. Геологическая, д. 19	Индивидуальные домовладения	51,215405	109,23457
30873	Забайкальский край, р-н. Петровск-Забайкальский, пгт. Новопавловка, ул. Геологическая, д. 2	Индивидуальные домовладения	51,2128	109,23346
30874	Забайкальский край, р-н. Петровск-Забайкальский, пгт. Новопавловка, ул. Геологическая, д. 20	Индивидуальные домовладения	51,215523	109,23421
30875	Забайкальский край, р-н. Петровск-Забайкальский, пгт. Новопавловка, ул. Геологическая, д. 21	Индивидуальные домовладения	51,215683	109,234634
30876	Забайкальский край, р-н. Петровск-Забайкальский, пгт. Новопавловка, ул. Геологическая, д. 22	Индивидуальные домовладения	51,21578	109,23418
30877	Забайкальский край, р-н. Петровск-Забайкальский, пгт. Новопавловка, ул. Геологическая, д. 23	Индивидуальные домовладения	51,215965	109,234665
30878	Забайкальский край, р-н. Петровск-Забайкальский, пгт. Новопавловка, ул. Геологическая, д. 24	Индивидуальные домовладения	51,21599	109,234276
30879	Забайкальский край, р-н. Петровск-Забайкальский, пгт. Новопавловка, ул. Геологическая, д. 25	Индивидуальные домовладения	51,21636	109,23471

№ п/п	Адрес	Вид	Широта	Долгота
30880	Забайкальский край, р-н. Петровск-Забайкальский, пгт. Новопавловка, ул. Геологическая, д. 27	Индивидуальные домовладения	51,216794	109,234788
30881	Забайкальский край, р-н. Петровск-Забайкальский, пгт. Новопавловка, ул. Геологическая, д. 28	Индивидуальные домовладения	51,215	109,234222
30882	Забайкальский край, р-н. Петровск-Забайкальский, пгт. Новопавловка, ул. Геологическая, д. 29	Индивидуальные домовладения	51,21718	109,234886
30883	Забайкальский край, р-н. Петровск-Забайкальский, пгт. Новопавловка, ул. Геологическая, д. 3	Индивидуальные домовладения	51,21293	109,233925
30884	Забайкальский край, р-н. Хилокский, г. Хилок, ул. Пролетарская, д. 12	Индивидуальные домовладения	51,360994	110,439177
30885	Забайкальский край, р-н. Петровск-Забайкальский, пгт. Новопавловка, ул. Геологическая, д. 33	Индивидуальные домовладения	51,215	109,234222
30886	Забайкальский край, р-н. Петровск-Забайкальский, пгт. Новопавловка, ул. Геологическая, д. 35	Индивидуальные домовладения	51,215	109,234222
30887	Забайкальский край, р-н. Петровск-Забайкальский, пгт. Новопавловка, ул. Геологическая, д. 37	Индивидуальные домовладения	51,215	109,234222
30888	Забайкальский край, р-н. Петровск-Забайкальский, пгт. Новопавловка, ул. Геологическая, д. 4	Индивидуальные домовладения	51,21315	109,23356
30889	Забайкальский край, р-н. Петровск-Забайкальский, пгт. Новопавловка, ул. Геологическая, д. 5	Индивидуальные домовладения	51,21322	109,234

№ п/п	Адрес	Вид	Широта	Долгота
30890	Забайкальский край, р-н. Петровск-Забайкальский, пгт. Новопавловка, ул. Геологическая, д. 6	Индивидуальные домовладения	51,213436	109,23363
30891	Забайкальский край, р-н. Петровск-Забайкальский, пгт. Новопавловка, ул. Геологическая, д. 7	Индивидуальные домовладения	51,2134741	109,2339718
30892	Забайкальский край, р-н. Петровск-Забайкальский, пгт. Новопавловка, ул. Геологическая, д. 8	Индивидуальные домовладения	51,21372	109,23373
30893	Забайкальский край, р-н. Петровск-Забайкальский, пгт. Новопавловка, ул. Геологическая, д. 9	Индивидуальные домовладения	51,21379	109,23415
30894	Забайкальский край, р-н. Хилокский, г. Хилок, ул. Ленина, д. 51	Индивидуальные домовладения	51,362512	110,460944
30895	Забайкальский край, р-н. Петровск-Забайкальский, пгт. Новопавловка, ул. Декабристов, д. 1	Индивидуальные домовладения	51,216087	109,22313
30896	Забайкальский край, р-н. Петровск-Забайкальский, пгт. Новопавловка, ул. Декабристов, д. 11	Индивидуальные домовладения	51,216152	109,220535
30897	Забайкальский край, р-н. Петровск-Забайкальский, пгт. Новопавловка, ул. Декабристов, д. 15	Индивидуальные домовладения	51,216167	109,21992
30898	Забайкальский край, р-н. Петровск-Забайкальский, пгт. Новопавловка, ул. Декабристов, д. 17	Индивидуальные домовладения	51,21618	109,21958
30899	Забайкальский край, р-н. Петровск-Забайкальский, пгт. Новопавловка, ул. Декабристов, д. 19	Индивидуальные домовладения	51,216359	109,219714

№ п/п	Адрес	Вид	Широта	Долгота
30900	Забайкальский край, р-н. Петровск-Забайкальский, пгт. Новопавловка, ул. Декабристов, д. 21	Индивидуальные домовладения	51,216183	109,218925
30901	Забайкальский край, р-н. Петровск-Забайкальский, пгт. Новопавловка, ул. Декабристов, д. 23	Индивидуальные домовладения	51,216359	109,219714
30902	Забайкальский край, р-н. Петровск-Забайкальский, пгт. Новопавловка, ул. Декабристов, д. 25	Индивидуальные домовладения	51,216206	109,21819
30903	Забайкальский край, р-н. Петровск-Забайкальский, пгт. Новопавловка, ул. Декабристов, д. 27	Индивидуальные домовладения	51,216213	109,21786
30904	Забайкальский край, р-н. Петровск-Забайкальский, пгт. Новопавловка, ул. Декабристов, д. 29	Индивидуальные домовладения	51,216359	109,219714
30905	Забайкальский край, р-н. Петровск-Забайкальский, пгт. Новопавловка, ул. Декабристов, д. 3	Индивидуальные домовладения	51,216106	109,22271
30906	Забайкальский край, р-н. Петровск-Забайкальский, пгт. Новопавловка, ул. Декабристов, д. 7	Индивидуальные домовладения	51,216118	109,22147
30907	Забайкальский край, р-н. Петровск-Забайкальский, пгт. Новопавловка, ул. Декабристов, д. 9	Индивидуальные домовладения	51,21612	109,22096
30908	Забайкальский край, р-н. Петровск-Забайкальский, пгт. Новопавловка, ул. Железнодорожная 1-я, д. 1	Индивидуальные домовладения	51,214864	109,206752
30909	Забайкальский край, р-н. Петровск-Забайкальский, пгт. Новопавловка, ул. Железнодорожная 1-я, д. 10	Индивидуальные домовладения	51,214864	109,206752

№ п/п	Адрес	Вид	Широта	Долгота
30910	Забайкальский край, р-н. Петровск-Забайкальский, пгт. Новопавловка, ул. Железнодорожная 1-я, д. 10а	Индивидуальные домовладения	51,214864	109,206752
30911	Забайкальский край, р-н. Петровск-Забайкальский, пгт. Новопавловка, ул. Железнодорожная 1-я, д. 11	Индивидуальные домовладения	51,214864	109,206752
30912	Забайкальский край, р-н. Петровск-Забайкальский, пгт. Новопавловка, ул. Железнодорожная 1-я, д. 12	Индивидуальные домовладения	51,214864	109,206752
30913	Забайкальский край, р-н. Хилокский, г. Хилок, ул. Пролетарская, д. 20	Индивидуальные домовладения	51,360251	110,443337
30914	Забайкальский край, р-н. Петровск-Забайкальский, пгт. Новопавловка, ул. Железнодорожная 1-я, д. 15	Индивидуальные домовладения	51,214864	109,206752
30915	Забайкальский край, р-н. Петровск-Забайкальский, пгт. Новопавловка, ул. Железнодорожная 1-я, д. 16	Индивидуальные домовладения	51,214864	109,206752
30916	Забайкальский край, р-н. Петровск-Забайкальский, пгт. Новопавловка, ул. Железнодорожная 1-я, д. 18	Индивидуальные домовладения	51,214864	109,206752
30917	Забайкальский край, р-н. Петровск-Забайкальский, пгт. Новопавловка, ул. Железнодорожная 1-я, д. 19	Индивидуальные домовладения	51,214864	109,206752
30918	Забайкальский край, р-н. Петровск-Забайкальский, пгт. Новопавловка, ул. Железнодорожная 1-я, д. 1а	Индивидуальные домовладения	51,214864	109,206752
30919	Забайкальский край, р-н. Петровск-Забайкальский, пгт. Новопавловка, ул. Железнодорожная 1-я, д. 2	Индивидуальные домовладения	51,214864	109,206752

№ п/п	Адрес	Вид	Широта	Долгота
30920	Забайкальский край, р-н. Петровск-Забайкальский, пгт. Новопавловка, ул. Железнодорожная 1-я, д. 21	Индивидуальные домовладения	51,215022	109,208198
30921	Забайкальский край, р-н. Петровск-Забайкальский, пгт. Новопавловка, ул. Железнодорожная 1-я, д. 23	Индивидуальные домовладения	51,214864	109,206752
30922	Забайкальский край, р-н. Петровск-Забайкальский, пгт. Новопавловка, ул. Железнодорожная 1-я, д. 25	Индивидуальные домовладения	51,214864	109,206752
30923	Забайкальский край, р-н. Петровск-Забайкальский, пгт. Новопавловка, ул. Железнодорожная 1-я, д. 27	Индивидуальные домовладения	51,214864	109,206752
30924	Забайкальский край, р-н. Петровск-Забайкальский, пгт. Новопавловка, ул. Железнодорожная 1-я, д. 2б	Индивидуальные домовладения	51,214864	109,206752
30925	Забайкальский край, р-н. Петровск-Забайкальский, пгт. Новопавловка, ул. Железнодорожная 1-я, д. 2в	Индивидуальные домовладения	51,214864	109,206752
30926	Забайкальский край, р-н. Петровск-Забайкальский, пгт. Новопавловка, ул. Железнодорожная 1-я, д. 31	Индивидуальные домовладения	51,214864	109,206752
30927	Забайкальский край, р-н. Петровск-Забайкальский, пгт. Новопавловка, ул. Железнодорожная 1-я, д. 33	Индивидуальные домовладения	51,214864	109,206752
30928	Забайкальский край, р-н. Петровск-Забайкальский, пгт. Новопавловка, ул. Железнодорожная 1-я, д. 35	Индивидуальные домовладения	51,214864	109,206752
30929	Забайкальский край, р-н. Петровск-Забайкальский, пгт. Новопавловка, ул. Железнодорожная 1-я, д. 37	Индивидуальные домовладения	51,214864	109,206752

№ п/п	Адрес	Вид	Широта	Долгота
30930	Забайкальский край, р-н. Петровск-Забайкальский, пгт. Новопавловка, ул. Железнодорожная 1-я, д. 39	Индивидуальные домовладения	51,214864	109,206752
30931	Забайкальский край, р-н. Петровск-Забайкальский, пгт. Новопавловка, ул. Железнодорожная 1-я, д. 4	Индивидуальные домовладения	51,214864	109,206752
30932	Забайкальский край, р-н. Петровск-Забайкальский, пгт. Новопавловка, ул. Железнодорожная 1-я, д. 41	Индивидуальные домовладения	51,214864	109,206752
30933	Забайкальский край, р-н. Петровск-Забайкальский, пгт. Новопавловка, ул. Железнодорожная 1-я, д. 45	Индивидуальные домовладения	51,214864	109,206752
30934	Забайкальский край, р-н. Петровск-Забайкальский, пгт. Новопавловка, ул. Железнодорожная 1-я, д. 49	Индивидуальные домовладения	51,214864	109,206752
30935	Забайкальский край, р-н. Петровск-Забайкальский, пгт. Новопавловка, ул. Железнодорожная 1-я, д. 5	Индивидуальные домовладения	51,214864	109,206752
30936	Забайкальский край, р-н. Петровск-Забайкальский, пгт. Новопавловка, ул. Железнодорожная 1-я, д. 51	Индивидуальные домовладения	51,214864	109,206752
30937	Забайкальский край, р-н. Петровск-Забайкальский, пгт. Новопавловка, ул. Железнодорожная 1-я, д. 53	Индивидуальные домовладения	51,214864	109,206752
30938	Забайкальский край, р-н. Петровск-Забайкальский, пгт. Новопавловка, ул. Железнодорожная 1-я, д. 55	Индивидуальные домовладения	51,214864	109,206752
30939	Забайкальский край, г. Чита, ул. 1-я Дорожная, д. 8	Индивидуальные домовладения	52,002836	113,474702
30940	Забайкальский край, р-н. Хилокский, г. Хилок, ул. Пролетарская, д. 32	Индивидуальные домовладения	51,360994	110,439177

№ п/п	Адрес	Вид	Широта	Долгота
30941	Забайкальский край, р-н. Петровск-Забайкальский, пгт. Новопавловка, ул. Железнодорожная 1-я, д. 6	Индивидуальные домовладения	51,214864	109,206752
30942	Забайкальский край, р-н. Петровск-Забайкальский, пгт. Новопавловка, ул. Железнодорожная 1-я, д. 61	Индивидуальные домовладения	51,214864	109,206752
30943	Забайкальский край, р-н. Петровск-Забайкальский, пгт. Новопавловка, ул. Железнодорожная 1-я, д. 63	Индивидуальные домовладения	51,214864	109,206752
30944	Забайкальский край, р-н. Петровск-Забайкальский, пгт. Новопавловка, ул. Железнодорожная 1-я, д. 65	Индивидуальные домовладения	51,214864	109,206752
30945	Забайкальский край, р-н. Петровск-Забайкальский, пгт. Новопавловка, ул. Железнодорожная 1-я, д. 67	Индивидуальные домовладения	51,214864	109,206752
30946	Забайкальский край, р-н. Петровск-Забайкальский, пгт. Новопавловка, ул. Железнодорожная 1-я, д. 7	Индивидуальные домовладения	51,214864	109,206752
30947	Забайкальский край, р-н. Петровск-Забайкальский, пгт. Новопавловка, ул. Железнодорожная 1-я, д. 8	Индивидуальные домовладения	51,214864	109,206752
30948	Забайкальский край, р-н. Петровск-Забайкальский, пгт. Новопавловка, ул. Железнодорожная 1-я, д. 9	Индивидуальные домовладения	51,214864	109,206752
30949	Забайкальский край, р-н. Петровск-Забайкальский, пгт. Новопавловка, ул. Железнодорожная 2-я, д. 1	Индивидуальные домовладения	51,213341	109,197194
30950	Забайкальский край, р-н. Петровск-Забайкальский, пгт. Новопавловка, ул. Журавлева, д. 4	Индивидуальные домовладения	51,218142	109,222616

№ п/п	Адрес	Вид	Широта	Долгота
30951	Забайкальский край, р-н. Петровск-Забайкальский, пгт. Новопавловка, ул. Железнодорожная 2-я, д. 10	Индивидуальные домовладения	51,213341	109,197194
30952	Забайкальский край, р-н. Петровск-Забайкальский, пгт. Новопавловка, ул. Железнодорожная 2-я, д. 12	Индивидуальные домовладения	51,213341	109,197194
30953	Забайкальский край, р-н. Петровск-Забайкальский, пгт. Новопавловка, ул. Железнодорожная 2-я, д. 13	Индивидуальные домовладения	51,213341	109,197194
30954	Забайкальский край, р-н. Петровск-Забайкальский, пгт. Новопавловка, ул. Железнодорожная 2-я, д. 18	Индивидуальные домовладения	51,213341	109,197194
30955	Забайкальский край, р-н. Петровск-Забайкальский, пгт. Новопавловка, ул. Железнодорожная 2-я, д. 2	Индивидуальные домовладения	51,213341	109,197194
30956	Забайкальский край, р-н. Петровск-Забайкальский, пгт. Новопавловка, ул. Железнодорожная 2-я, д. 20	Индивидуальные домовладения	51,213341	109,197194
30957	Забайкальский край, р-н. Петровск-Забайкальский, пгт. Новопавловка, ул. Железнодорожная 2-я, д. 21	Индивидуальные домовладения	51,213341	109,197194
30958	Забайкальский край, р-н. Петровск-Забайкальский, пгт. Новопавловка, ул. Железнодорожная 2-я, д. 23	Индивидуальные домовладения	51,213341	109,197194
30959	Забайкальский край, р-н. Петровск-Забайкальский, пгт. Новопавловка, ул. Железнодорожная 2-я, д. 25	Индивидуальные домовладения	51,213341	109,197194
30960	Забайкальский край, р-н. Петровск-Забайкальский, пгт. Новопавловка, ул. Железнодорожная 2-я, д. 26	Индивидуальные домовладения	51,213341	109,197194

№ п/п	Адрес	Вид	Широта	Долгота
30971	Забайкальский край, р-н. Петровск-Забайкальский, пгт. Новопавловка, ул. Железнодорожная 2-я, д. 40	Индивидуальные домовладения	51,213341	109,197194
30972	Забайкальский край, р-н. Петровск-Забайкальский, пгт. Новопавловка, ул. Железнодорожная 2-я, д. 41	Индивидуальные домовладения	51,213341	109,197194
30973	Забайкальский край, р-н. Петровск-Забайкальский, пгт. Новопавловка, ул. Железнодорожная 2-я, д. 43	Индивидуальные домовладения	51,213341	109,197194
30974	Забайкальский край, р-н. Петровск-Забайкальский, пгт. Новопавловка, ул. Железнодорожная 2-я, д. 45	Индивидуальные домовладения	51,213341	109,197194
30975	Забайкальский край, р-н. Петровск-Забайкальский, пгт. Новопавловка, ул. Железнодорожная 2-я, д. 5	Индивидуальные домовладения	51,213341	109,197194
30976	Забайкальский край, р-н. Петровск-Забайкальский, пгт. Новопавловка, ул. Железнодорожная 2-я, д. 6	Индивидуальные домовладения	51,213341	109,197194
30977	Забайкальский край, р-н. Петровск-Забайкальский, пгт. Новопавловка, ул. Железнодорожная 2-я, д. 7	Индивидуальные домовладения	51,213341	109,197194
30978	Забайкальский край, р-н. Хилокский, г. Хилок, ул. Ленина, д. 59	Индивидуальные домовладения	51,362512	110,460944
30979	Забайкальский край, р-н. Петровск-Забайкальский, пгт. Новопавловка, ул. Железнодорожная 2-я, д. 8а	Индивидуальные домовладения	51,213341	109,197194
30980	Забайкальский край, р-н. Петровск-Забайкальский, пгт. Новопавловка, ул. Железнодорожная 3-я, д. 10	Индивидуальные домовладения	51,212647	109,188642

№ п/п	Адрес	Вид	Широта	Долгота
30981	Забайкальский край, р-н. Петровск-Забайкальский, пгт. Новопавловка, ул. Железнодорожная 3-я, д. 12	Индивидуальные домовладения	51,212647	109,188642
30982	Забайкальский край, р-н. Петровск-Забайкальский, пгт. Новопавловка, ул. Железнодорожная 3-я, д. 13	Индивидуальные домовладения	51,212647	109,188642
30983	Забайкальский край, р-н. Петровск-Забайкальский, пгт. Новопавловка, ул. Железнодорожная 3-я, д. 14	Индивидуальные домовладения	51,212647	109,188642
30984	Забайкальский край, р-н. Петровск-Забайкальский, пгт. Новопавловка, ул. Железнодорожная 3-я, д. 15	Индивидуальные домовладения	51,212647	109,188642
30985	Забайкальский край, р-н. Петровск-Забайкальский, пгт. Новопавловка, ул. Железнодорожная 3-я, д. 16	Индивидуальные домовладения	51,212647	109,188642
30986	Забайкальский край, р-н. Петровск-Забайкальский, пгт. Новопавловка, ул. Железнодорожная 3-я, д. 17	Индивидуальные домовладения	51,212647	109,188642
30987	Забайкальский край, р-н. Петровск-Забайкальский, пгт. Новопавловка, ул. Железнодорожная 3-я, д. 18	Индивидуальные домовладения	51,212647	109,188642
30988	Забайкальский край, р-н. Петровск-Забайкальский, пгт. Новопавловка, ул. Железнодорожная 3-я, д. 1а	Индивидуальные домовладения	51,212647	109,188642
30989	Забайкальский край, р-н. Петровск-Забайкальский, пгт. Новопавловка, ул. Железнодорожная 3-я, д. 2	Индивидуальные домовладения	51,212647	109,188642
30990	Забайкальский край, р-н. Петровск-Забайкальский, пгт. Новопавловка, ул. Железнодорожная 3-я, д. 21	Индивидуальные домовладения	51,212647	109,188642

№ п/п	Адрес	Вид	Широта	Долгота
31012	Забайкальский край, р-н. Петровск-Забайкальский, пгт. Новопавловка, ул. Забайкальская, д. 11	Индивидуальные домовладения	51,218627	109,186126
31013	Забайкальский край, р-н. Петровск-Забайкальский, пгт. Новопавловка, ул. Забайкальская, д. 12	Индивидуальные домовладения	51,218627	109,186126
31014	Забайкальский край, р-н. Петровск-Забайкальский, пгт. Новопавловка, ул. Забайкальская, д. 13	Индивидуальные домовладения	51,218627	109,186126
31015	Забайкальский край, р-н. Петровск-Забайкальский, пгт. Новопавловка, ул. Забайкальская, д. 15	Индивидуальные домовладения	51,218627	109,186126
31016	Забайкальский край, р-н. Петровск-Забайкальский, пгт. Новопавловка, ул. Забайкальская, д. 16	Индивидуальные домовладения	51,218627	109,186126
31017	Забайкальский край, р-н. Петровск-Забайкальский, пгт. Новопавловка, ул. Забайкальская, д. 17	Индивидуальные домовладения	51,218627	109,186126
31018	Забайкальский край, р-н. Петровск-Забайкальский, пгт. Новопавловка, ул. Забайкальская, д. 19	Индивидуальные домовладения	51,218627	109,186126
31019	Забайкальский край, р-н. Петровск-Забайкальский, пгт. Новопавловка, ул. Забайкальская, д. 2	Индивидуальные домовладения	51,218627	109,186126
31020	Забайкальский край, р-н. Петровск-Забайкальский, пгт. Новопавловка, ул. Забайкальская, д. 22	Индивидуальные домовладения	51,218627	109,186126
31021	Забайкальский край, р-н. Петровск-Забайкальский, пгт. Новопавловка, ул. Забайкальская, д. 27	Индивидуальные домовладения	51,218627	109,186126

№ п/п	Адрес	Вид	Широта	Долгота
31022	Забайкальский край, р-н. Петровск-Забайкальский, пгт. Новопавловка, ул. Забайкальская, д. 3	Индивидуальные домовладения	51,218627	109,186126
31023	Забайкальский край, р-н. Хилокский, г. Хилок, ул. Промкомбинатовская, д. 13в	Индивидуальные домовладения	51,363434	110,459048
31024	Забайкальский край, р-н. Хилокский, г. Хилок, ул. Промкомбинатовская, д. 22	Индивидуальные домовладения	51,363434	110,459048
31025	Забайкальский край, р-н. Петровск-Забайкальский, пгт. Новопавловка, ул. Забайкальская, д. 4	Индивидуальные домовладения	51,218627	109,186126
31026	Забайкальский край, р-н. Петровск-Забайкальский, пгт. Новопавловка, ул. Забайкальская, д. 5	Индивидуальные домовладения	51,218627	109,186126
31027	Забайкальский край, р-н. Петровск-Забайкальский, пгт. Новопавловка, ул. Забайкальская, д. 6	Индивидуальные домовладения	51,218627	109,186126
31028	Забайкальский край, р-н. Петровск-Забайкальский, пгт. Новопавловка, ул. Забайкальская, д. 7	Индивидуальные домовладения	51,218627	109,186126
31029	Забайкальский край, р-н. Петровск-Забайкальский, пгт. Новопавловка, ул. Забайкальская, д. 9	Индивидуальные домовладения	51,218627	109,186126
31030	Забайкальский край, р-н. Петровск-Забайкальский, пгт. Новопавловка, ул. Заводская, д. 1	Индивидуальные домовладения	51,216991	109,214531
31031	Забайкальский край, р-н. Петровск-Забайкальский, пгт. Новопавловка, ул. Заводская, д. 12	Индивидуальные домовладения	51,217516	109,214154
31032	Забайкальский край, р-н. Петровск-Забайкальский, пгт. Новопавловка, ул. Заводская, д. 13	Индивидуальные домовладения	51,216991	109,214531

№ п/п	Адрес	Вид	Широта	Долгота
31053	Забайкальский край, р-н. Петровск-Забайкальский, пгт. Новопавловка, ул. Зун-Тигня, д. 21	Индивидуальные домовладения	51,209498	109,247949
31054	Забайкальский край, р-н. Петровск-Забайкальский, пгт. Новопавловка, ул. Зун-Тигня, д. 22	Индивидуальные домовладения	51,209498	109,247949
31055	Забайкальский край, р-н. Петровск-Забайкальский, пгт. Новопавловка, ул. Зун-Тигня, д. 23	Индивидуальные домовладения	51,209498	109,247949
31056	Забайкальский край, р-н. Петровск-Забайкальский, пгт. Новопавловка, ул. Зун-Тигня, д. 24	Индивидуальные домовладения	51,209498	109,247949
31057	Забайкальский край, р-н. Петровск-Забайкальский, пгт. Новопавловка, ул. Зун-Тигня, д. 26	Индивидуальные домовладения	51,209498	109,247949
31058	Забайкальский край, р-н. Петровск-Забайкальский, пгт. Новопавловка, ул. Зун-Тигня, д. 27	Индивидуальные домовладения	51,209498	109,247949
31059	Забайкальский край, р-н. Петровск-Забайкальский, пгт. Новопавловка, ул. Зун-Тигня, д. 28	Индивидуальные домовладения	51,209498	109,247949
31060	Забайкальский край, р-н. Петровск-Забайкальский, пгт. Новопавловка, ул. Зун-Тигня, д. 29	Индивидуальные домовладения	51,209498	109,247949
31061	Забайкальский край, р-н. Петровск-Забайкальский, пгт. Новопавловка, ул. Зун-Тигня, д. 3	Индивидуальные домовладения	51,209498	109,247949
31062	Забайкальский край, р-н. Петровск-Забайкальский, пгт. Новопавловка, ул. Зун-Тигня, д. 30	Индивидуальные домовладения	51,209498	109,247949

№ п/п	Адрес	Вид	Широта	Долгота
31063	Забайкальский край, р-н. Петровск-Забайкальский, пгт. Новопавловка, ул. Зун-Тигня, д. 31	Индивидуальные домовладения	51,209498	109,247949
31064	Забайкальский край, р-н. Петровск-Забайкальский, пгт. Новопавловка, ул. Зун-Тигня, д. 32	Индивидуальные домовладения	51,209498	109,247949
31065	Забайкальский край, р-н. Петровск-Забайкальский, пгт. Новопавловка, ул. Зун-Тигня, д. 34	Индивидуальные домовладения	51,209498	109,247949
31066	Забайкальский край, р-н. Петровск-Забайкальский, пгт. Новопавловка, ул. Зун-Тигня, д. 35	Индивидуальные домовладения	51,209498	109,247949
31067	Забайкальский край, р-н. Петровск-Забайкальский, пгт. Новопавловка, ул. Зун-Тигня, д. 36	Индивидуальные домовладения	51,209498	109,247949
31068	Забайкальский край, р-н. Петровск-Забайкальский, пгт. Новопавловка, ул. Зун-Тигня, д. 38	Индивидуальные домовладения	51,209498	109,247949
31069	Забайкальский край, р-н. Петровск-Забайкальский, пгт. Новопавловка, ул. Зун-Тигня, д. 39	Индивидуальные домовладения	51,209498	109,247949
31070	Забайкальский край, р-н. Петровск-Забайкальский, пгт. Новопавловка, ул. Зун-Тигня, д. 45	Индивидуальные домовладения	51,209498	109,247949
31071	Забайкальский край, р-н. Петровск-Забайкальский, пгт. Новопавловка, ул. Зун-Тигня, д. 49	Индивидуальные домовладения	51,209498	109,247949
31072	Забайкальский край, р-н. Петровск-Забайкальский, пгт. Новопавловка, ул. Зун-Тигня, д. 5	Индивидуальные домовладения	51,209498	109,247949

№ п/п	Адрес	Вид	Широта	Долгота
31073	Забайкальский край, р-н. Петровск-Забайкальский, пгт. Новопавловка, ул. Зун-Тигня, д. 51	Индивидуальные домовладения	51,209498	109,247949
31074	Забайкальский край, р-н. Петровск-Забайкальский, пгт. Новопавловка, ул. Зун-Тигня, д. 55	Индивидуальные домовладения	51,209498	109,247949
31075	Забайкальский край, р-н. Петровск-Забайкальский, пгт. Новопавловка, ул. Зун-Тигня, д. 6	Индивидуальные домовладения	51,209498	109,247949
31076	Забайкальский край, р-н. Петровск-Забайкальский, пгт. Новопавловка, ул. Зун-Тигня, д. 9	Индивидуальные домовладения	51,209498	109,247949
31077	Забайкальский край, р-н. Петровск-Забайкальский, пгт. Новопавловка, ул. Кирпичная, д. 10	Индивидуальные домовладения	51,216732	109,219301
31078	Забайкальский край, р-н. Петровск-Забайкальский, пгт. Новопавловка, ул. Кирпичная, д. 2	Индивидуальные домовладения	51,216732	109,219301
31079	Забайкальский край, р-н. Петровск-Забайкальский, пгт. Новопавловка, ул. Кирпичная, д. 21	Индивидуальные домовладения	51,216732	109,219301
31080	Забайкальский край, г. Чита, ул. 1-я Заводская, д. 10	Индивидуальные домовладения	52,019095	113,513769
31081	Забайкальский край, р-н. Нерчинский, г. Нерчинск, ул. Байкальская, д. 17	Индивидуальные домовладения	51,984209	116,549527
31082	Забайкальский край, р-н. Петровск-Забайкальский, пгт. Новопавловка, ул. Комсомольская, д. 11	Индивидуальные домовладения	51,222948	109,227287
31083	Забайкальский край, р-н. Петровск-Забайкальский, пгт. Новопавловка, ул. Комсомольская, д. 12	Индивидуальные домовладения	51,222948	109,227287

№ п/п	Адрес	Вид	Широта	Долгота
31084	Забайкальский край, р-н. Петровск-Забайкальский, пгт. Новопавловка, ул. Комсомольская, д. 13	Индивидуальные домовладения	51,222948	109,227287
31085	Забайкальский край, р-н. Петровск-Забайкальский, пгт. Новопавловка, ул. Комсомольская, д. 14	Индивидуальные домовладения	51,222948	109,227287
31086	Забайкальский край, р-н. Петровск-Забайкальский, пгт. Новопавловка, ул. Комсомольская, д. 15	Индивидуальные домовладения	51,222948	109,227287
31087	Забайкальский край, р-н. Петровск-Забайкальский, пгт. Новопавловка, ул. Комсомольская, д. 17	Индивидуальные домовладения	51,222948	109,227287
31088	Забайкальский край, р-н. Петровск-Забайкальский, пгт. Новопавловка, ул. Комсомольская, д. 17а	Индивидуальные домовладения	51,222948	109,227287
31089	Забайкальский край, р-н. Петровск-Забайкальский, пгт. Новопавловка, ул. Комсомольская, д. 18	Индивидуальные домовладения	51,222948	109,227287
31090	Забайкальский край, р-н. Петровск-Забайкальский, пгт. Новопавловка, ул. Комсомольская, д. 19	Индивидуальные домовладения	51,222948	109,227287
31091	Забайкальский край, р-н. Петровск-Забайкальский, пгт. Новопавловка, ул. Комсомольская, д. 20	Индивидуальные домовладения	51,222948	109,227287
31092	Забайкальский край, р-н. Петровск-Забайкальский, пгт. Новопавловка, ул. Комсомольская, д. 21	Индивидуальные домовладения	51,222948	109,227287
31093	Забайкальский край, р-н. Петровск-Забайкальский, пгт. Новопавловка, ул. Комсомольская, д. 24	Индивидуальные домовладения	51,222948	109,227287

№ п/п	Адрес	Вид	Широта	Долгота
31094	Забайкальский край, р-н. Петровск-Забайкальский, пгт. Новопавловка, ул. Комсомольская, д. 25	Индивидуальные домовладения	51,222948	109,227287
31095	Забайкальский край, р-н. Петровск-Забайкальский, пгт. Новопавловка, ул. Комсомольская, д. 26	Индивидуальные домовладения	51,222948	109,227287
31096	Забайкальский край, р-н. Петровск-Забайкальский, пгт. Новопавловка, ул. Комсомольская, д. 30	Индивидуальные домовладения	51,222948	109,227287
31097	Забайкальский край, р-н. Петровск-Забайкальский, пгт. Новопавловка, ул. Комсомольская, д. 32	Индивидуальные домовладения	51,222948	109,227287
31098	Забайкальский край, р-н. Петровск-Забайкальский, пгт. Новопавловка, ул. Комсомольская, д. 34	Индивидуальные домовладения	51,222948	109,227287
31099	Забайкальский край, р-н. Петровск-Забайкальский, пгт. Новопавловка, ул. Комсомольская, д. 36	Индивидуальные домовладения	51,222948	109,227287
31100	Забайкальский край, р-н. Петровск-Забайкальский, пгт. Новопавловка, ул. Комсомольская, д. 4	Индивидуальные домовладения	51,222948	109,227287
31101	Забайкальский край, р-н. Петровск-Забайкальский, пгт. Новопавловка, ул. Комсомольская, д. 40	Индивидуальные домовладения	51,222948	109,227287
31102	Забайкальский край, р-н. Петровск-Забайкальский, пгт. Новопавловка, ул. Комсомольская, д. 6	Индивидуальные домовладения	51,222948	109,227287
31103	Забайкальский край, р-н. Петровск-Забайкальский, пгт. Новопавловка, ул. Комсомольская, д. 7	Индивидуальные домовладения	51,222948	109,227287

№ п/п	Адрес	Вид	Широта	Долгота
31104	Забайкальский край, р-н. Петровск-Забайкальский, пгт. Новопавловка, ул. Комсомольская, д. 8	Индивидуальные домовладения	51,222948	109,227287
31105	Забайкальский край, р-н. Петровск-Забайкальский, пгт. Новопавловка, ул. Комсомольская, д. 9	Индивидуальные домовладения	51,222948	109,227287
31106	Забайкальский край, р-н. Петровск-Забайкальский, пгт. Новопавловка, ул. Кооперативная, д. 2а	Индивидуальные домовладения	51,215028	109,227434
31107	Забайкальский край, р-н. Петровск-Забайкальский, пгт. Новопавловка, ул. Кооперативная, д. 4	Индивидуальные домовладения	51,215094	109,226864
31108	Забайкальский край, г. Чита, ул. 1-я Заводская, д. 11	Индивидуальные домовладения	52,019095	113,513769
31109	Забайкальский край, р-н. Нерчинский, г. Нерчинск, ул. Байкальская, д. 23	Индивидуальные домовладения	51,984209	116,549527
31110	Забайкальский край, р-н. Петровск-Забайкальский, пгт. Новопавловка, ул. Красноармейская, д. 10	Индивидуальные домовладения	51,220308	109,21233
31111	Забайкальский край, р-н. Петровск-Забайкальский, пгт. Новопавловка, ул. Красноармейская, д. 10а	Индивидуальные домовладения	51,220308	109,21233
31112	Забайкальский край, р-н. Петровск-Забайкальский, пгт. Новопавловка, ул. Красноармейская, д. 11	Индивидуальные домовладения	51,220308	109,21233
31113	Забайкальский край, р-н. Петровск-Забайкальский, пгт. Новопавловка, ул. Красноармейская, д. 13	Индивидуальные домовладения	51,220308	109,21233
31114	Забайкальский край, р-н. Петровск-Забайкальский, пгт. Новопавловка, ул. Красноармейская, д. 14	Индивидуальные домовладения	51,220308	109,21233

№ п/п	Адрес	Вид	Широта	Долгота
31115	Забайкальский край, р-н. Петровск-Забайкальский, пгт. Новопавловка, ул. Красноармейская, д. 15	Индивидуальные домовладения	51,220308	109,21233
31116	Забайкальский край, р-н. Петровск-Забайкальский, пгт. Новопавловка, ул. Красноармейская, д. 16	Индивидуальные домовладения	51,220308	109,21233
31117	Забайкальский край, р-н. Петровск-Забайкальский, пгт. Новопавловка, ул. Красноармейская, д. 17	Индивидуальные домовладения	51,220308	109,21233
31118	Забайкальский край, р-н. Петровск-Забайкальский, пгт. Новопавловка, ул. Красноармейская, д. 18	Индивидуальные домовладения	51,220308	109,21233
31119	Забайкальский край, р-н. Петровск-Забайкальский, пгт. Новопавловка, ул. Красноармейская, д. 19а	Индивидуальные домовладения	51,220308	109,21233
31120	Забайкальский край, р-н. Петровск-Забайкальский, пгт. Новопавловка, ул. Красноармейская, д. 2	Индивидуальные домовладения	51,218763	109,210974
31121	Забайкальский край, р-н. Петровск-Забайкальский, пгт. Новопавловка, ул. Красноармейская, д. 22	Индивидуальные домовладения	51,220308	109,21233
31122	Забайкальский край, р-н. Хилокский, г. Хилок, ул. Ленина, д. 61	Индивидуальные домовладения	51,362512	110,460944
31123	Забайкальский край, р-н. Петровск-Забайкальский, пгт. Новопавловка, ул. Красноармейская, д. 24	Индивидуальные домовладения	51,220308	109,21233
31124	Забайкальский край, р-н. Петровск-Забайкальский, пгт. Новопавловка, ул. Красноармейская, д. 25	Индивидуальные домовладения	51,220308	109,21233

№ п/п	Адрес	Вид	Широта	Долгота
31125	Забайкальский край, р-н. Петровск-Забайкальский, пгт. Новопавловка, ул. Красноармейская, д. 25А	Индивидуальные домовладения	51,220308	109,21233
31126	Забайкальский край, р-н. Петровск-Забайкальский, пгт. Новопавловка, ул. Красноармейская, д. 26	Индивидуальные домовладения	51,220308	109,21233
31127	Забайкальский край, р-н. Петровск-Забайкальский, пгт. Новопавловка, ул. Красноармейская, д. 27	Индивидуальные домовладения	51,220308	109,21233
31128	Забайкальский край, р-н. Петровск-Забайкальский, пгт. Новопавловка, ул. Красноармейская, д. 28	Индивидуальные домовладения	51,220308	109,21233
31129	Забайкальский край, р-н. Петровск-Забайкальский, пгт. Новопавловка, ул. Красноармейская, д. 30	Индивидуальные домовладения	51,220308	109,21233
31130	Забайкальский край, р-н. Петровск-Забайкальский, пгт. Новопавловка, ул. Красноармейская, д. 34	Индивидуальные домовладения	51,220308	109,21233
31131	Забайкальский край, р-н. Петровск-Забайкальский, пгт. Новопавловка, ул. Красноармейская, д. 4	Индивидуальные домовладения	51,220308	109,21233
31132	Забайкальский край, р-н. Петровск-Забайкальский, пгт. Новопавловка, ул. Красноармейская, д. 5	Индивидуальные домовладения	51,220308	109,21233
31133	Забайкальский край, р-н. Петровск-Забайкальский, пгт. Новопавловка, ул. Красноармейская, д. 6	Индивидуальные домовладения	51,220308	109,21233
31134	Забайкальский край, р-н. Петровск-Забайкальский, пгт. Новопавловка, ул. Красноармейская, д. 7	Индивидуальные домовладения	51,220308	109,21233

№ п/п	Адрес	Вид	Широта	Долгота
31135	Забайкальский край, р-н. Петровск-Забайкальский, пгт. Новопавловка, ул. Красноармейская, д. 8	Индивидуальные домовладения	51,220308	109,21233
31136	Забайкальский край, р-н. Петровск-Забайкальский, пгт. Новопавловка, ул. Красноармейская, д. 9	Индивидуальные домовладения	51,220308	109,21233
31137	Забайкальский край, р-н. Красночикойский, с. Архангельское, ул. Новая, д. 45	Индивидуальные домовладения		
31138	Забайкальский край, р-н. Нерчинский, г. Нерчинск, ул. Байкальская, д. 31	Индивидуальные домовладения	51,984209	116,549527
31139	Забайкальский край, р-н. Петровск-Забайкальский, пгт. Новопавловка, ул. Краснощекова, д. 10	Индивидуальные домовладения	51,210384	109,239091
31140	Забайкальский край, р-н. Петровск-Забайкальский, пгт. Новопавловка, ул. Краснощекова, д. 11	Индивидуальные домовладения	51,210384	109,239091
31141	Забайкальский край, р-н. Петровск-Забайкальский, пгт. Новопавловка, ул. Краснощекова, д. 12	Индивидуальные домовладения	51,210384	109,239091
31142	Забайкальский край, р-н. Петровск-Забайкальский, пгт. Новопавловка, ул. Краснощекова, д. 13	Индивидуальные домовладения	51,210384	109,239091
31143	Забайкальский край, р-н. Петровск-Забайкальский, пгт. Новопавловка, ул. Краснощекова, д. 2	Индивидуальные домовладения	51,210384	109,239091
31144	Забайкальский край, р-н. Петровск-Забайкальский, пгт. Новопавловка, ул. Краснощекова, д. 3	Индивидуальные домовладения	51,210384	109,239091
31145	Забайкальский край, р-н. Петровск-Забайкальский, пгт. Новопавловка, ул. Краснощекова, д. 4	Индивидуальные домовладения	51,210384	109,239091

№ п/п	Адрес	Вид	Широта	Долгота
31146	Забайкальский край, р-н. Петровск-Забайкальский, пгт. Новопавловка, ул. Краснощекова, д. 5	Индивидуальные домовладения	51,210384	109,239091
31147	Забайкальский край, р-н. Петровск-Забайкальский, пгт. Новопавловка, ул. Краснощекова, д. 6	Индивидуальные домовладения	51,210384	109,239091
31148	Забайкальский край, р-н. Петровск-Забайкальский, пгт. Новопавловка, ул. Краснощекова, д. 7	Индивидуальные домовладения	51,210384	109,239091
31149	Забайкальский край, р-н. Петровск-Забайкальский, пгт. Новопавловка, ул. Краснощекова, д. 8	Индивидуальные домовладения	51,210384	109,239091
31150	Забайкальский край, р-н. Петровск-Забайкальский, пгт. Новопавловка, ул. Краснощекова, д. 9	Индивидуальные домовладения	51,210384	109,239091
31151	Забайкальский край, р-н. Петровск-Забайкальский, пгт. Новопавловка, ул. Лазо, д. 11	Индивидуальные домовладения	51,222971	109,218062
31152	Забайкальский край, р-н. Петровск-Забайкальский, пгт. Новопавловка, ул. Лазо, д. 13	Индивидуальные домовладения	51,222971	109,218062
31153	Забайкальский край, р-н. Петровск-Забайкальский, пгт. Новопавловка, ул. Лазо, д. 17	Индивидуальные домовладения	51,222971	109,218062
31154	Забайкальский край, р-н. Петровск-Забайкальский, пгт. Новопавловка, ул. Лазо, д. 19	Индивидуальные домовладения	51,222971	109,218062
31155	Забайкальский край, р-н. Петровск-Забайкальский, пгт. Новопавловка, ул. Лазо, д. 2	Индивидуальные домовладения	51,222971	109,218062

№ п/п	Адрес	Вид	Широта	Долгота
31156	Забайкальский край, р-н. Петровск-Забайкальский, пгт. Новопавловка, ул. Лазо, д. 21	Индивидуальные домовладения	51,222971	109,218062
31157	Забайкальский край, р-н. Петровск-Забайкальский, пгт. Новопавловка, ул. Лазо, д. 23	Индивидуальные домовладения	51,222971	109,218062
31158	Забайкальский край, р-н. Петровск-Забайкальский, пгт. Новопавловка, ул. Лазо, д. 25	Индивидуальные домовладения	51,222971	109,218062
31159	Забайкальский край, р-н. Петровск-Забайкальский, пгт. Новопавловка, ул. Лазо, д. 2а	Индивидуальные домовладения	51,222971	109,218062
31160	Забайкальский край, р-н. Петровск-Забайкальский, пгт. Новопавловка, ул. Лазо, д. 3	Индивидуальные домовладения	51,222971	109,218062
31161	Забайкальский край, р-н. Петровск-Забайкальский, пгт. Новопавловка, ул. Лазо, д. 4	Индивидуальные домовладения	51,222971	109,218062
31162	Забайкальский край, р-н. Петровск-Забайкальский, пгт. Новопавловка, ул. Лазо, д. 5	Индивидуальные домовладения	51,222971	109,218062
31163	Забайкальский край, р-н. Петровск-Забайкальский, пгт. Новопавловка, ул. Лазо, д. 6	Индивидуальные домовладения	51,222971	109,218062
31164	Забайкальский край, р-н. Петровск-Забайкальский, пгт. Новопавловка, ул. Лазо, д. 7	Индивидуальные домовладения	51,222971	109,218062
31165	Забайкальский край, р-н. Петровск-Забайкальский, пгт. Новопавловка, ул. Лазо, д. 9	Индивидуальные домовладения	51,222971	109,218062

№ п/п	Адрес	Вид	Широта	Долгота
31166	Забайкальский край, р-н. Петровск-Забайкальский, пгт. Новопавловка, ул. Ленинградская, д. 1	Индивидуальные домовладения	51,224878	109,215789
31167	Забайкальский край, р-н. Нерчинский, г. Нерчинск, ул. Бекетова, д. 11	Индивидуальные домовладения	51,989217	116,523575
31168	Забайкальский край, р-н. Петровск-Забайкальский, пгт. Новопавловка, ул. Ленинградская, д. 11	Индивидуальные домовладения	51,224878	109,215789
31169	Забайкальский край, р-н. Петровск-Забайкальский, пгт. Новопавловка, ул. Ленинградская, д. 12	Индивидуальные домовладения	51,224878	109,215789
31170	Забайкальский край, р-н. Петровск-Забайкальский, пгт. Новопавловка, ул. Ленинградская, д. 14	Индивидуальные домовладения	51,224878	109,215789
31171	Забайкальский край, р-н. Петровск-Забайкальский, пгт. Новопавловка, ул. Ленинградская, д. 15	Индивидуальные домовладения	51,224878	109,215789
31172	Забайкальский край, р-н. Петровск-Забайкальский, пгт. Новопавловка, ул. Ленинградская, д. 16	Индивидуальные домовладения	51,224878	109,215789
31173	Забайкальский край, р-н. Петровск-Забайкальский, пгт. Новопавловка, ул. Ленинградская, д. 17	Индивидуальные домовладения	51,224878	109,215789
31174	Забайкальский край, р-н. Петровск-Забайкальский, пгт. Новопавловка, ул. Ленинградская, д. 18	Индивидуальные домовладения	51,224878	109,215789
31175	Забайкальский край, р-н. Петровск-Забайкальский, пгт. Новопавловка, ул. Ленинградская, д. 19	Индивидуальные домовладения	51,224878	109,215789

№ п/п	Адрес	Вид	Широта	Долгота
31176	Забайкальский край, р-н. Петровск-Забайкальский, пгт. Новопавловка, ул. Ленинградская, д. 2	Индивидуальные домовладения	51,224878	109,215789
31177	Забайкальский край, р-н. Петровск-Забайкальский, пгт. Новопавловка, ул. Ленинградская, д. 20	Индивидуальные домовладения	51,224878	109,215789
31178	Забайкальский край, р-н. Петровск-Забайкальский, пгт. Новопавловка, ул. Ленинградская, д. 2а	Индивидуальные домовладения	51,224878	109,215789
31179	Забайкальский край, р-н. Петровск-Забайкальский, пгт. Новопавловка, ул. Ленинградская, д. 3	Индивидуальные домовладения	51,224878	109,215789
31180	Забайкальский край, р-н. Петровск-Забайкальский, пгт. Новопавловка, ул. Ленинградская, д. 4	Индивидуальные домовладения	51,224878	109,215789
31181	Забайкальский край, р-н. Петровск-Забайкальский, пгт. Новопавловка, ул. Ленинградская, д. 6	Индивидуальные домовладения	51,224878	109,215789
31182	Забайкальский край, р-н. Петровск-Забайкальский, пгт. Новопавловка, ул. Ленинградская, д. 7	Индивидуальные домовладения	51,224878	109,215789
31183	Забайкальский край, р-н. Петровск-Забайкальский, пгт. Новопавловка, ул. Ленинградская, д. 8	Индивидуальные домовладения	51,224878	109,215789
31184	Забайкальский край, р-н. Петровск-Забайкальский, пгт. Новопавловка, ул. Ленинградская, д. 9	Индивидуальные домовладения	51,224878	109,215789
31185	Забайкальский край, р-н. Петровск-Забайкальский, пгт. Новопавловка, ул. Лесная, д. 1	Индивидуальные домовладения	51,223659	109,226578

№ п/п	Адрес	Вид	Широта	Долгота
31186	Забайкальский край, р-н. Петровск-Забайкальский, пгт. Новопавловка, ул. Лесная, д. 10	Индивидуальные домовладения	51,223659	109,226578
31187	Забайкальский край, р-н. Петровск-Забайкальский, пгт. Новопавловка, ул. Лесная, д. 11	Индивидуальные домовладения	51,223659	109,226578
31188	Забайкальский край, р-н. Петровск-Забайкальский, пгт. Новопавловка, ул. Лесная, д. 12	Индивидуальные домовладения	51,223659	109,226578
31189	Забайкальский край, р-н. Петровск-Забайкальский, пгт. Новопавловка, ул. Лесная, д. 13	Индивидуальные домовладения	51,223659	109,226578
31190	Забайкальский край, р-н. Петровск-Забайкальский, пгт. Новопавловка, ул. Лесная, д. 15	Индивидуальные домовладения	51,223659	109,226578
31191	Забайкальский край, р-н. Петровск-Забайкальский, пгт. Новопавловка, ул. Лесная, д. 2	Индивидуальные домовладения	51,223659	109,226578
31192	Забайкальский край, р-н. Петровск-Забайкальский, пгт. Новопавловка, ул. Лесная, д. 4	Индивидуальные домовладения	51,223659	109,226578
31193	Забайкальский край, р-н. Петровск-Забайкальский, пгт. Новопавловка, ул. Лесная, д. 5	Индивидуальные домовладения	51,223659	109,226578
31194	Забайкальский край, р-н. Петровск-Забайкальский, пгт. Новопавловка, ул. Лесная, д. 7	Индивидуальные домовладения	51,223659	109,226578
31195	Забайкальский край, р-н. Нерчинский, г. Нерчинск, ул. Бекетова, д. 29	Индивидуальные домовладения	51,989217	116,523575

№ п/п	Адрес	Вид	Широта	Долгота
31196	Забайкальский край, р-н. Петровск-Забайкальский, пгт. Новопавловка, ул. Лесная, д. 9	Индивидуальные домовладения	51,223659	109,226578
31197	Забайкальский край, р-н. Петровск-Забайкальский, пгт. Новопавловка, ул. Леспромхозная, д. 1	Индивидуальные домовладения	51,216371	109,206096
31198	Забайкальский край, р-н. Петровск-Забайкальский, пгт. Новопавловка, ул. Леспромхозная, д. 10	Индивидуальные домовладения	51,216371	109,206096
31199	Забайкальский край, р-н. Петровск-Забайкальский, пгт. Новопавловка, ул. Леспромхозная, д. 11	Индивидуальные домовладения	51,216371	109,206096
31200	Забайкальский край, р-н. Петровск-Забайкальский, пгт. Новопавловка, ул. Леспромхозная, д. 13	Индивидуальные домовладения	51,216371	109,206096
31201	Забайкальский край, р-н. Петровск-Забайкальский, пгт. Новопавловка, ул. Леспромхозная, д. 15	Индивидуальные домовладения	51,216371	109,206096
31202	Забайкальский край, р-н. Петровск-Забайкальский, пгт. Новопавловка, ул. Леспромхозная, д. 16	Индивидуальные домовладения	51,216371	109,206096
31203	Забайкальский край, р-н. Петровск-Забайкальский, пгт. Новопавловка, ул. Леспромхозная, д. 17	Индивидуальные домовладения	51,216371	109,206096
31204	Забайкальский край, р-н. Петровск-Забайкальский, пгт. Новопавловка, ул. Леспромхозная, д. 18	Индивидуальные домовладения	51,216173	109,206204
31205	Забайкальский край, р-н. Петровск-Забайкальский, пгт. Новопавловка, ул. Леспромхозная, д. 19	Индивидуальные домовладения	51,216371	109,206096

№ п/п	Адрес	Вид	Широта	Долгота
31206	Забайкальский край, р-н. Петровск-Забайкальский, пгт. Новопавловка, ул. Леспромхозная, д. 20	Индивидуальные домовладения	51,216371	109,206096
31207	Забайкальский край, р-н. Петровск-Забайкальский, пгт. Новопавловка, ул. Леспромхозная, д. 21	Индивидуальные домовладения	51,216371	109,206096
31208	Забайкальский край, р-н. Петровск-Забайкальский, пгт. Новопавловка, ул. Леспромхозная, д. 22	Индивидуальные домовладения	51,216371	109,206096
31209	Забайкальский край, р-н. Петровск-Забайкальский, пгт. Новопавловка, ул. Леспромхозная, д. 23	Индивидуальные домовладения	51,216512	109,206168
31210	Забайкальский край, р-н. Петровск-Забайкальский, пгт. Новопавловка, ул. Леспромхозная, д. 24	Индивидуальные домовладения	51,216371	109,206096
31211	Забайкальский край, р-н. Петровск-Забайкальский, пгт. Новопавловка, ул. Леспромхозная, д. 26	Индивидуальные домовладения	51,216371	109,206096
31212	Забайкальский край, р-н. Петровск-Забайкальский, пгт. Новопавловка, ул. Леспромхозная, д. 27	Индивидуальные домовладения	51,216371	109,206096
31213	Забайкальский край, р-н. Петровск-Забайкальский, пгт. Новопавловка, ул. Леспромхозная, д. 28	Индивидуальные домовладения	51,216371	109,206096
31214	Забайкальский край, р-н. Петровск-Забайкальский, пгт. Новопавловка, ул. Леспромхозная, д. 29	Индивидуальные домовладения	51,216371	109,206096
31215	Забайкальский край, р-н. Петровск-Забайкальский, пгт. Новопавловка, ул. Леспромхозная, д. 30	Индивидуальные домовладения	51,216371	109,206096

№ п/п	Адрес	Вид	Широта	Долгота
31216	Забайкальский край, р-н. Петровск-Забайкальский, пгт. Новопавловка, ул. Леспромхозная, д. 31	Индивидуальные домовладения	51,216371	109,206096
31217	Забайкальский край, р-н. Петровск-Забайкальский, пгт. Новопавловка, ул. Леспромхозная, д. 32	Индивидуальные домовладения	51,216371	109,206096
31218	Забайкальский край, р-н. Петровск-Забайкальский, пгт. Новопавловка, ул. Леспромхозная, д. 33	Индивидуальные домовладения	51,216371	109,206096
31219	Забайкальский край, р-н. Петровск-Забайкальский, пгт. Новопавловка, ул. Леспромхозная, д. 34	Индивидуальные домовладения	51,216371	109,206096
31220	Забайкальский край, р-н. Петровск-Забайкальский, пгт. Новопавловка, ул. Леспромхозная, д. 36	Индивидуальные домовладения	51,216371	109,206096
31221	Забайкальский край, р-н. Петровск-Забайкальский, пгт. Новопавловка, ул. Леспромхозная, д. 37	Индивидуальные домовладения	51,216371	109,206096
31222	Забайкальский край, р-н. Петровск-Забайкальский, пгт. Новопавловка, ул. Леспромхозная, д. 39	Индивидуальные домовладения	51,216371	109,206096
31223	Забайкальский край, р-н. Нерчинский, г. Нерчинск, ул. Береговая, д. 103	Индивидуальные домовладения	51,983016	116,557028
31224	Забайкальский край, р-н. Петровск-Забайкальский, пгт. Новопавловка, ул. Леспромхозная, д. 41	Индивидуальные домовладения	51,216371	109,206096
31225	Забайкальский край, р-н. Петровск-Забайкальский, пгт. Новопавловка, ул. Леспромхозная, д. 45	Индивидуальные домовладения	51,216371	109,206096

№ п/п	Адрес	Вид	Широта	Долгота
31226	Забайкальский край, р-н. Петровск-Забайкальский, пгт. Новопавловка, ул. Леспромхозная, д. 47	Индивидуальные домовладения	51,216371	109,206096
31227	Забайкальский край, р-н. Петровск-Забайкальский, пгт. Новопавловка, ул. Леспромхозная, д. 5	Индивидуальные домовладения	51,216371	109,206096
31228	Забайкальский край, р-н. Петровск-Забайкальский, пгт. Новопавловка, ул. Леспромхозная, д. 51	Индивидуальные домовладения	51,216371	109,206096
31229	Забайкальский край, р-н. Петровск-Забайкальский, пгт. Новопавловка, ул. Леспромхозная, д. 6	Индивидуальные домовладения	51,216371	109,206096
31230	Забайкальский край, р-н. Петровск-Забайкальский, пгт. Новопавловка, ул. Леспромхозная, д. 7	Индивидуальные домовладения	51,216371	109,206096
31231	Забайкальский край, р-н. Петровск-Забайкальский, пгт. Новопавловка, ул. Леспромхозная, д. 8	Индивидуальные домовладения	51,216371	109,206096
31232	Забайкальский край, р-н. Петровск-Забайкальский, пгт. Новопавловка, ул. Леспромхозная, д. 9	Индивидуальные домовладения	51,216371	109,206096
31233	Забайкальский край, р-н. Петровск-Забайкальский, пгт. Новопавловка, ул. Майская, д. 1	Индивидуальные домовладения	51,222255	109,224799
31234	Забайкальский край, р-н. Петровск-Забайкальский, пгт. Новопавловка, ул. Майская, д. 11	Индивидуальные домовладения	51,222255	109,224799
31235	Забайкальский край, р-н. Петровск-Забайкальский, пгт. Новопавловка, ул. Майская, д. 13	Индивидуальные домовладения	51,222255	109,224799

№ п/п	Адрес	Вид	Широта	Долгота
31236	Забайкальский край, р-н. Петровск-Забайкальский, пгт. Новопавловка, ул. Майская, д. 14	Индивидуальные домовладения	51,222255	109,224799
31237	Забайкальский край, р-н. Петровск-Забайкальский, пгт. Новопавловка, ул. Майская, д. 15	Индивидуальные домовладения	51,222255	109,224799
31238	Забайкальский край, р-н. Петровск-Забайкальский, с. Толбага, ул. Рабочая, д. 22	Индивидуальные домовладения	51,204832	109,322554
31239	Забайкальский край, р-н. Петровск-Забайкальский, пгт. Новопавловка, ул. Майская, д. 16	Индивидуальные домовладения	51,222255	109,224799
31240	Забайкальский край, р-н. Петровск-Забайкальский, пгт. Новопавловка, ул. Майская, д. 18	Индивидуальные домовладения	51,222255	109,224799
31241	Забайкальский край, р-н. Петровск-Забайкальский, пгт. Новопавловка, ул. Майская, д. 19	Индивидуальные домовладения	51,222255	109,224799
31242	Забайкальский край, р-н. Петровск-Забайкальский, пгт. Новопавловка, ул. Майская, д. 2	Индивидуальные домовладения	51,222255	109,224799
31243	Забайкальский край, р-н. Петровск-Забайкальский, пгт. Новопавловка, ул. Майская, д. 20	Индивидуальные домовладения	51,222255	109,224799
31244	Забайкальский край, р-н. Петровск-Забайкальский, пгт. Новопавловка, ул. Майская, д. 21	Индивидуальные домовладения	51,222255	109,224799
31245	Забайкальский край, р-н. Петровск-Забайкальский, пгт. Новопавловка, ул. Майская, д. 23	Индивидуальные домовладения	51,222255	109,224799

№ п/п	Адрес	Вид	Широта	Долгота
31246	Забайкальский край, р-н. Петровск-Забайкальский, пгт. Новопавловка, ул. Майская, д. 24	Индивидуальные домовладения	51,222255	109,224799
31247	Забайкальский край, р-н. Петровск-Забайкальский, пгт. Новопавловка, ул. Майская, д. 25	Индивидуальные домовладения	51,222255	109,224799
31248	Забайкальский край, р-н. Петровск-Забайкальский, пгт. Новопавловка, ул. Майская, д. 26	Индивидуальные домовладения	51,222255	109,224799
31249	Забайкальский край, р-н. Петровск-Забайкальский, пгт. Новопавловка, ул. Майская, д. 27	Индивидуальные домовладения	51,222255	109,224799
31250	Забайкальский край, р-н. Петровск-Забайкальский, пгт. Новопавловка, ул. Майская, д. 28	Индивидуальные домовладения	51,222255	109,224799
31251	Забайкальский край, р-н. Петровск-Забайкальский, пгт. Новопавловка, ул. Майская, д. 29а	Индивидуальные домовладения	51,222255	109,224799
31252	Забайкальский край, р-н. Петровск-Забайкальский, пгт. Новопавловка, ул. Майская, д. 3	Индивидуальные домовладения	51,222255	109,224799
31253	Забайкальский край, р-н. Нерчинский, г. Нерчинск, ул. Береговая, д. 111	Индивидуальные домовладения	51,983016	116,557028
31254	Забайкальский край, р-н. Петровск-Забайкальский, пгт. Новопавловка, ул. Майская, д. 31	Индивидуальные домовладения	51,222255	109,224799
31255	Забайкальский край, р-н. Петровск-Забайкальский, пгт. Новопавловка, ул. Майская, д. 32	Индивидуальные домовладения	51,222255	109,224799

№ п/п	Адрес	Вид	Широта	Долгота
31256	Забайкальский край, р-н. Петровск-Забайкальский, пгт. Новопавловка, ул. Майская, д. 33	Индивидуальные домовладения	51,222255	109,224799
31257	Забайкальский край, р-н. Петровск-Забайкальский, пгт. Новопавловка, ул. Майская, д. 34	Индивидуальные домовладения	51,222255	109,224799
31258	Забайкальский край, р-н. Петровск-Забайкальский, пгт. Новопавловка, ул. Майская, д. 35	Индивидуальные домовладения	51,222255	109,224799
31259	Забайкальский край, р-н. Петровск-Забайкальский, пгт. Новопавловка, ул. Майская, д. 37	Индивидуальные домовладения	51,222255	109,224799
31260	Забайкальский край, р-н. Петровск-Забайкальский, пгт. Новопавловка, ул. Майская, д. 38	Индивидуальные домовладения	51,222255	109,224799
31261	Забайкальский край, р-н. Петровск-Забайкальский, пгт. Новопавловка, ул. Майская, д. 38а	Индивидуальные домовладения	51,222255	109,224799
31262	Забайкальский край, р-н. Петровск-Забайкальский, пгт. Новопавловка, ул. Майская, д. 39	Индивидуальные домовладения	51,222255	109,224799
31263	Забайкальский край, р-н. Петровск-Забайкальский, пгт. Новопавловка, ул. Майская, д. 4	Индивидуальные домовладения	51,222255	109,224799
31264	Забайкальский край, р-н. Петровск-Забайкальский, пгт. Новопавловка, ул. Майская, д. 40	Индивидуальные домовладения	51,222255	109,224799
31265	Забайкальский край, р-н. Петровск-Забайкальский, пгт. Новопавловка, ул. Майская, д. 41	Индивидуальные домовладения	51,222255	109,224799

№ п/п	Адрес	Вид	Широта	Долгота
31266	Забайкальский край, р-н. Петровск-Забайкальский, пгт. Новопавловка, ул. Майская, д. 42	Индивидуальные домовладения	51,222255	109,224799
31267	Забайкальский край, р-н. Петровск-Забайкальский, пгт. Новопавловка, ул. Майская, д. 44	Индивидуальные домовладения	51,222255	109,224799
31268	Забайкальский край, р-н. Петровск-Забайкальский, с. Толбага, ул. Рабочая, д. 24	Индивидуальные домовладения	51,204832	109,322554
31269	Забайкальский край, р-н. Петровск-Забайкальский, пгт. Новопавловка, ул. Майская, д. 45а	Индивидуальные домовладения	51,222255	109,224799
31270	Забайкальский край, р-н. Петровск-Забайкальский, пгт. Новопавловка, ул. Майская, д. 46	Индивидуальные домовладения	51,222255	109,224799
31271	Забайкальский край, р-н. Петровск-Забайкальский, пгт. Новопавловка, ул. Майская, д. 47	Индивидуальные домовладения	51,222255	109,224799
31272	Забайкальский край, р-н. Петровск-Забайкальский, пгт. Новопавловка, ул. Майская, д. 48	Индивидуальные домовладения	51,222255	109,224799
31273	Забайкальский край, р-н. Петровск-Забайкальский, пгт. Новопавловка, ул. Майская, д. 49	Индивидуальные домовладения	51,222255	109,224799
31274	Забайкальский край, р-н. Петровск-Забайкальский, пгт. Новопавловка, ул. Майская, д. 5	Индивидуальные домовладения	51,222255	109,224799
31275	Забайкальский край, р-н. Петровск-Забайкальский, пгт. Новопавловка, ул. Майская, д. 50	Индивидуальные домовладения	51,222255	109,224799

№ п/п	Адрес	Вид	Широта	Долгота
31276	Забайкальский край, р-н. Петровск-Забайкальский, пгт. Новопавловка, ул. Майская, д. 54	Индивидуальные домовладения	51,222255	109,224799
31277	Забайкальский край, р-н. Петровск-Забайкальский, пгт. Новопавловка, ул. Майская, д. 56	Индивидуальные домовладения	51,222255	109,224799
31278	Забайкальский край, р-н. Петровск-Забайкальский, пгт. Новопавловка, ул. Майская, д. 6	Индивидуальные домовладения	51,222255	109,224799
31279	Забайкальский край, р-н. Петровск-Забайкальский, пгт. Новопавловка, ул. Майская, д. 60	Индивидуальные домовладения	51,222255	109,224799
31280	Забайкальский край, р-н. Петровск-Забайкальский, пгт. Новопавловка, ул. Майская, д. 7	Индивидуальные домовладения	51,222255	109,224799
31281	Забайкальский край, р-н. Петровск-Забайкальский, пгт. Новопавловка, ул. Майская, д. 8	Индивидуальные домовладения	51,222255	109,224799
31282	Забайкальский край, р-н. Петровск-Забайкальский, пгт. Новопавловка, ул. Майская, д. 9	Индивидуальные домовладения	51,222255	109,224799
31283	Забайкальский край, р-н. Нерчинский, г. Нерчинск, ул. Береговая, д. 119	Индивидуальные домовладения	51,983016	116,557028
31284	Забайкальский край, р-н. Петровск-Забайкальский, пгт. Новопавловка, ул. Мира, д. 10	Индивидуальные домовладения	51,221674	109,220155
31285	Забайкальский край, р-н. Петровск-Забайкальский, пгт. Новопавловка, ул. Мира, д. 12	Индивидуальные домовладения	51,221674	109,220155

№ п/п	Адрес	Вид	Широта	Долгота
31286	Забайкальский край, р-н. Петровск-Забайкальский, пгт. Новопавловка, ул. Мира, д. 13	Индивидуальные домовладения	51,221674	109,220155
31287	Забайкальский край, р-н. Петровск-Забайкальский, пгт. Новопавловка, ул. Мира, д. 15	Индивидуальные домовладения	51,221674	109,220155
31288	Забайкальский край, р-н. Петровск-Забайкальский, пгт. Новопавловка, ул. Мира, д. 16	Индивидуальные домовладения	51,221674	109,220155
31289	Забайкальский край, р-н. Петровск-Забайкальский, пгт. Новопавловка, ул. Мира, д. 17	Индивидуальные домовладения	51,221674	109,220155
31290	Забайкальский край, р-н. Петровск-Забайкальский, пгт. Новопавловка, ул. Мира, д. 18	Индивидуальные домовладения	51,221674	109,220155
31291	Забайкальский край, р-н. Петровск-Забайкальский, пгт. Новопавловка, ул. Мира, д. 19	Индивидуальные домовладения	51,221674	109,220155
31292	Забайкальский край, р-н. Петровск-Забайкальский, пгт. Новопавловка, ул. Мира, д. 1а	Индивидуальные домовладения	51,221674	109,220155
31293	Забайкальский край, р-н. Петровск-Забайкальский, пгт. Новопавловка, ул. Мира, д. 2	Индивидуальные домовладения	51,221674	109,220155
31294	Забайкальский край, р-н. Петровск-Забайкальский, пгт. Новопавловка, ул. Мира, д. 20	Индивидуальные домовладения	51,221674	109,220155
31295	Забайкальский край, р-н. Петровск-Забайкальский, пгт. Новопавловка, ул. Мира, д. 21	Индивидуальные домовладения	51,221674	109,220155

№ п/п	Адрес	Вид	Широта	Долгота
31296	Забайкальский край, р-н. Петровск-Забайкальский, пгт. Новопавловка, ул. Мира, д. 23	Индивидуальные домовладения	51,221674	109,220155
31297	Забайкальский край, р-н. Петровск-Забайкальский, пгт. Новопавловка, ул. Мира, д. 25	Индивидуальные домовладения	51,221674	109,220155
31298	Забайкальский край, р-н. Петровск-Забайкальский, пгт. Новопавловка, ул. Мира, д. 26	Индивидуальные домовладения	51,221674	109,220155
31299	Забайкальский край, р-н. Петровск-Забайкальский, пгт. Новопавловка, ул. Мира, д. 27	Индивидуальные домовладения	51,221674	109,220155
31300	Забайкальский край, р-н. Петровск-Забайкальский, пгт. Новопавловка, ул. Мира, д. 28	Индивидуальные домовладения	51,221674	109,220155
31301	Забайкальский край, р-н. Петровск-Забайкальский, пгт. Новопавловка, ул. Мира, д. 29	Индивидуальные домовладения	51,221674	109,220155
31302	Забайкальский край, р-н. Петровск-Забайкальский, пгт. Новопавловка, ул. Мира, д. 3	Индивидуальные домовладения	51,221674	109,220155
31303	Забайкальский край, р-н. Петровск-Забайкальский, пгт. Новопавловка, ул. Мира, д. 30	Индивидуальные домовладения	51,221674	109,220155
31304	Забайкальский край, р-н. Петровск-Забайкальский, пгт. Новопавловка, ул. Мира, д. 31	Индивидуальные домовладения	51,221674	109,220155
31305	Забайкальский край, р-н. Петровск-Забайкальский, пгт. Новопавловка, ул. Мира, д. 33	Индивидуальные домовладения	51,221674	109,220155

№ п/п	Адрес	Вид	Широта	Долгота
31306	Забайкальский край, р-н. Петровск-Забайкальский, пгт. Новопавловка, ул. Мира, д. 34	Индивидуальные домовладения	51,221674	109,220155
31307	Забайкальский край, р-н. Петровск-Забайкальский, пгт. Новопавловка, ул. Мира, д. 36	Индивидуальные домовладения	51,221674	109,220155
31308	Забайкальский край, р-н. Петровск-Забайкальский, пгт. Новопавловка, ул. Мира, д. 37	Индивидуальные домовладения	51,221674	109,220155
31309	Забайкальский край, р-н. Петровск-Забайкальский, пгт. Новопавловка, ул. Мира, д. 38	Индивидуальные домовладения	51,221674	109,220155
31310	Забайкальский край, р-н. Петровск-Забайкальский, пгт. Новопавловка, ул. Мира, д. 39	Индивидуальные домовладения	51,221674	109,220155
31311	Забайкальский край, р-н. Петровск-Забайкальский, пгт. Новопавловка, ул. Мира, д. 40	Индивидуальные домовладения	51,221674	109,220155
31312	Забайкальский край, р-н. Петровск-Забайкальский, пгт. Новопавловка, ул. Мира, д. 41	Индивидуальные домовладения	51,221674	109,220155
31313	Забайкальский край, р-н. Нерчинский, г. Нерчинск, ул. Береговая, д. 130	Индивидуальные домовладения	51,983016	116,557028
31314	Забайкальский край, р-н. Петровск-Забайкальский, пгт. Новопавловка, ул. Мира, д. 44	Индивидуальные домовладения	51,221674	109,220155
31315	Забайкальский край, р-н. Петровск-Забайкальский, пгт. Новопавловка, ул. Мира, д. 45	Индивидуальные домовладения	51,221674	109,220155

№ п/п	Адрес	Вид	Широта	Долгота
31316	Забайкальский край, р-н. Петровск-Забайкальский, пгт. Новопавловка, ул. Мира, д. 46	Индивидуальные домовладения	51,221674	109,220155
31317	Забайкальский край, р-н. Петровск-Забайкальский, пгт. Новопавловка, ул. Мира, д. 47	Индивидуальные домовладения	51,221674	109,220155
31318	Забайкальский край, р-н. Петровск-Забайкальский, пгт. Новопавловка, ул. Мира, д. 48	Индивидуальные домовладения	51,221674	109,220155
31319	Забайкальский край, р-н. Петровск-Забайкальский, пгт. Новопавловка, ул. Мира, д. 5	Индивидуальные домовладения	51,221674	109,220155
31320	Забайкальский край, р-н. Петровск-Забайкальский, пгт. Новопавловка, ул. Мира, д. 50	Индивидуальные домовладения	51,221674	109,220155
31321	Забайкальский край, р-н. Петровск-Забайкальский, пгт. Новопавловка, ул. Мира, д. 52	Индивидуальные домовладения	51,221674	109,220155
31322	Забайкальский край, р-н. Петровск-Забайкальский, пгт. Новопавловка, ул. Мира, д. 53	Индивидуальные домовладения	51,221674	109,220155
31323	Забайкальский край, р-н. Петровск-Забайкальский, пгт. Новопавловка, ул. Мира, д. 55	Индивидуальные домовладения	51,221674	109,220155
31324	Забайкальский край, р-н. Петровск-Забайкальский, пгт. Новопавловка, ул. Мира, д. 6	Индивидуальные домовладения	51,221674	109,220155
31325	Забайкальский край, р-н. Петровск-Забайкальский, пгт. Новопавловка, ул. Мира, д. 7	Индивидуальные домовладения	51,221674	109,220155

№ п/п	Адрес	Вид	Широта	Долгота
31326	Забайкальский край, р-н. Петровск-Забайкальский, пгт. Новопавловка, ул. Мира, д. 8	Индивидуальные домовладения	51,221674	109,220155
31327	Забайкальский край, р-н. Петровск-Забайкальский, пгт. Новопавловка, ул. Мира, д. 9	Индивидуальные домовладения	51,221674	109,220155
31328	Забайкальский край, р-н. Петровск-Забайкальский, пгт. Новопавловка, ул. Молодежная, д. 2	Индивидуальные домовладения	51,220873	109,209195
31329	Забайкальский край, р-н. Петровск-Забайкальский, пгт. Новопавловка, ул. Молодежная, д. 2а	Индивидуальные домовладения	51,220873	109,209195
31330	Забайкальский край, р-н. Петровск-Забайкальский, пгт. Новопавловка, ул. Молодежная, д. 3	Индивидуальные домовладения	51,220873	109,209195
31331	Забайкальский край, р-н. Петровск-Забайкальский, пгт. Новопавловка, ул. Молодежная, д. 4	Индивидуальные домовладения	51,220873	109,209195
31332	Забайкальский край, р-н. Петровск-Забайкальский, пгт. Новопавловка, ул. Молодежная, д. 5	Индивидуальные домовладения	51,220873	109,209195
31333	Забайкальский край, р-н. Петровск-Забайкальский, пгт. Новопавловка, ул. Молодежная, д. 6	Индивидуальные домовладения	51,220873	109,209195
31334	Забайкальский край, р-н. Петровск-Забайкальский, пгт. Новопавловка, ул. Молодежная, д. 7	Индивидуальные домовладения	51,220873	109,209195
31335	Забайкальский край, р-н. Петровск-Забайкальский, пгт. Новопавловка, ул. Молодежная, д. 8	Индивидуальные домовладения	51,220873	109,209195

№ п/п	Адрес	Вид	Широта	Долгота
31336	Забайкальский край, р-н. Петровск-Забайкальский, пгт. Новопавловка, ул. Набережная, д. 11	Индивидуальные домовладения	51,220991	109,232974
31337	Забайкальский край, р-н. Петровск-Забайкальский, пгт. Новопавловка, ул. Набережная, д. 12	Индивидуальные домовладения	51,220991	109,232974
31338	Забайкальский край, р-н. Петровск-Забайкальский, пгт. Новопавловка, ул. Набережная, д. 13	Индивидуальные домовладения	51,220991	109,232974
31339	Забайкальский край, р-н. Петровск-Забайкальский, пгт. Новопавловка, ул. Набережная, д. 14	Индивидуальные домовладения	51,220991	109,232974
31340	Забайкальский край, р-н. Петровск-Забайкальский, пгт. Новопавловка, ул. Набережная, д. 15	Индивидуальные домовладения	51,220991	109,232974
31341	Забайкальский край, р-н. Петровск-Забайкальский, пгт. Новопавловка, ул. Набережная, д. 16	Индивидуальные домовладения	51,220991	109,232974
31342	Забайкальский край, р-н. Нерчинский, г. Нерчинск, ул. Береговая, д. 153	Индивидуальные домовладения	51,983016	116,557028
31343	Забайкальский край, р-н. Петровск-Забайкальский, пгт. Новопавловка, ул. Набережная, д. 19	Индивидуальные домовладения	51,220991	109,232974
31344	Забайкальский край, р-н. Петровск-Забайкальский, пгт. Новопавловка, ул. Набережная, д. 2	Индивидуальные домовладения	51,220991	109,232974
31345	Забайкальский край, р-н. Петровск-Забайкальский, пгт. Новопавловка, ул. Набережная, д. 20	Индивидуальные домовладения	51,220991	109,232974

№ п/п	Адрес	Вид	Широта	Долгота
31346	Забайкальский край, р-н. Петровск-Забайкальский, пгт. Новопавловка, ул. Набережная, д. 21	Индивидуальные домовладения	51,220991	109,232974
31347	Забайкальский край, р-н. Петровск-Забайкальский, пгт. Новопавловка, ул. Набережная, д. 22	Индивидуальные домовладения	51,220991	109,232974
31348	Забайкальский край, р-н. Петровск-Забайкальский, пгт. Новопавловка, ул. Набережная, д. 25	Индивидуальные домовладения	51,220991	109,232974
31349	Забайкальский край, р-н. Петровск-Забайкальский, пгт. Новопавловка, ул. Набережная, д. 26	Индивидуальные домовладения	51,220991	109,232974
31350	Забайкальский край, р-н. Петровск-Забайкальский, пгт. Новопавловка, ул. Набережная, д. 27	Индивидуальные домовладения	51,220991	109,232974
31351	Забайкальский край, р-н. Петровск-Забайкальский, пгт. Новопавловка, ул. Набережная, д. 28	Индивидуальные домовладения	51,220991	109,232974
31352	Забайкальский край, р-н. Петровск-Забайкальский, пгт. Новопавловка, ул. Набережная, д. 4	Индивидуальные домовладения	51,220991	109,232974
31353	Забайкальский край, р-н. Петровск-Забайкальский, пгт. Новопавловка, ул. Набережная, д. 6	Индивидуальные домовладения	51,220991	109,232974
31354	Забайкальский край, р-н. Петровск-Забайкальский, пгт. Новопавловка, ул. Набережная, д. 7	Индивидуальные домовладения	51,220991	109,232974
31355	Забайкальский край, р-н. Петровск-Забайкальский, пгт. Новопавловка, ул. Набережная, д. 8	Индивидуальные домовладения	51,220991	109,232974

№ п/п	Адрес	Вид	Широта	Долгота
31356	Забайкальский край, р-н. Петровск-Забайкальский, пгт. Новопавловка, ул. Набережная, д. 9	Индивидуальные домовладения	51,220991	109,232974
31357	Забайкальский край, р-н. Петровск-Забайкальский, пгт. Новопавловка, ул. Нагорная 1-я, д. 10	Индивидуальные домовладения	51,215581	109,19767
31358	Забайкальский край, р-н. Петровск-Забайкальский, пгт. Новопавловка, ул. Нагорная 1-я, д. 12	Индивидуальные домовладения	51,215581	109,19767
31359	Забайкальский край, р-н. Петровск-Забайкальский, пгт. Новопавловка, ул. Нагорная 1-я, д. 13	Индивидуальные домовладения	51,215581	109,19767
31360	Забайкальский край, р-н. Петровск-Забайкальский, пгт. Новопавловка, ул. Нагорная 1-я, д. 14	Индивидуальные домовладения	51,215581	109,19767
31361	Забайкальский край, р-н. Петровск-Забайкальский, пгт. Новопавловка, ул. Нагорная 1-я, д. 15	Индивидуальные домовладения	51,215581	109,19767
31362	Забайкальский край, р-н. Петровск-Забайкальский, пгт. Новопавловка, ул. Нагорная 1-я, д. 16	Индивидуальные домовладения	51,215581	109,19767
31363	Забайкальский край, р-н. Петровск-Забайкальский, пгт. Новопавловка, ул. Нагорная 1-я, д. 17	Индивидуальные домовладения	51,215581	109,19767
31364	Забайкальский край, р-н. Петровск-Забайкальский, пгт. Новопавловка, ул. Нагорная 1-я, д. 18	Индивидуальные домовладения	51,215581	109,19767
31365	Забайкальский край, р-н. Петровск-Забайкальский, пгт. Новопавловка, ул. Нагорная 1-я, д. 19	Индивидуальные домовладения	51,215773	109,195963

№ п/п	Адрес	Вид	Широта	Долгота
31366	Забайкальский край, р-н. Петровск-Забайкальский, пгт. Новопавловка, ул. Нагорная 1-я, д. 1а	Индивидуальные домовладения	51,215581	109,19767
31367	Забайкальский край, р-н. Петровск-Забайкальский, пгт. Новопавловка, ул. Нагорная 1-я, д. 2	Индивидуальные домовладения	51,215581	109,19767
31368	Забайкальский край, р-н. Петровск-Забайкальский, пгт. Новопавловка, ул. Нагорная 1-я, д. 20	Индивидуальные домовладения	51,215581	109,19767
31369	Забайкальский край, р-н. Петровск-Забайкальский, пгт. Новопавловка, ул. Нагорная 1-я, д. 21	Индивидуальные домовладения	51,215581	109,19767
31370	Забайкальский край, р-н. Нерчинский, г. Нерчинск, ул. Береговая, д. 167	Индивидуальные домовладения	51,983016	116,557028
31371	Забайкальский край, р-н. Петровск-Забайкальский, пгт. Новопавловка, ул. Нагорная 1-я, д. 23	Индивидуальные домовладения	51,215581	109,19767
31372	Забайкальский край, р-н. Петровск-Забайкальский, пгт. Новопавловка, ул. Нагорная 1-я, д. 24	Индивидуальные домовладения	51,215581	109,19767
31373	Забайкальский край, р-н. Петровск-Забайкальский, пгт. Новопавловка, ул. Нагорная 1-я, д. 25	Индивидуальные домовладения	51,215581	109,19767
31374	Забайкальский край, р-н. Петровск-Забайкальский, пгт. Новопавловка, ул. Нагорная 1-я, д. 26	Индивидуальные домовладения	51,215581	109,19767
31375	Забайкальский край, р-н. Петровск-Забайкальский, пгт. Новопавловка, ул. Нагорная 1-я, д. 3	Индивидуальные домовладения	51,215581	109,19767

№ п/п	Адрес	Вид	Широта	Долгота
31376	Забайкальский край, р-н. Петровск-Забайкальский, пгт. Новопавловка, ул. Нагорная 1-я, д. 6	Индивидуальные домовладения	51,215581	109,19767
31377	Забайкальский край, р-н. Петровск-Забайкальский, пгт. Новопавловка, ул. Нагорная 1-я, д. 7	Индивидуальные домовладения	51,215581	109,19767
31378	Забайкальский край, р-н. Петровск-Забайкальский, пгт. Новопавловка, ул. Нагорная 1-я, д. 8	Индивидуальные домовладения	51,215581	109,19767
31379	Забайкальский край, р-н. Петровск-Забайкальский, пгт. Новопавловка, ул. Нагорная 2-я, д. 10а	МКД	51,215028	109,190968
31380	Забайкальский край, р-н. Петровск-Забайкальский, пгт. Новопавловка, ул. Нагорная 2-я, д. 11	Индивидуальные домовладения	51,215028	109,190968
31381	Забайкальский край, р-н. Петровск-Забайкальский, пгт. Новопавловка, ул. Нагорная 2-я, д. 13	Индивидуальные домовладения	51,215028	109,190968
31382	Забайкальский край, р-н. Петровск-Забайкальский, пгт. Новопавловка, ул. Нагорная 2-я, д. 15	Индивидуальные домовладения	51,215028	109,190968
31383	Забайкальский край, р-н. Петровск-Забайкальский, пгт. Новопавловка, ул. Нагорная 2-я, д. 16	Индивидуальные домовладения	51,215028	109,190968
31384	Забайкальский край, р-н. Петровск-Забайкальский, пгт. Новопавловка, ул. Нагорная 2-я, д. 17	Индивидуальные домовладения	51,215028	109,190968
31385	Забайкальский край, р-н. Петровск-Забайкальский, пгт. Новопавловка, ул. Нагорная 2-я, д. 2	Индивидуальные домовладения	51,215028	109,190968

№ п/п	Адрес	Вид	Широта	Долгота
31386	Забайкальский край, р-н. Петровск-Забайкальский, пгт. Новопавловка, ул. Нагорная 2-я, д. 20	Индивидуальные домовладения	51,215028	109,190968
31387	Забайкальский край, р-н. Петровск-Забайкальский, пгт. Новопавловка, ул. Нагорная 2-я, д. 22	Индивидуальные домовладения	51,215028	109,190968
31388	Забайкальский край, р-н. Петровск-Забайкальский, пгт. Новопавловка, ул. Нагорная 2-я, д. 23	Индивидуальные домовладения	51,215028	109,190968
31389	Забайкальский край, р-н. Петровск-Забайкальский, пгт. Новопавловка, ул. Нагорная 2-я, д. 24	Индивидуальные домовладения	51,215028	109,190968
31390	Забайкальский край, р-н. Петровск-Забайкальский, пгт. Новопавловка, ул. Нагорная 2-я, д. 25	Индивидуальные домовладения	51,215028	109,190968
31391	Забайкальский край, р-н. Петровск-Забайкальский, пгт. Новопавловка, ул. Нагорная 2-я, д. 26	Индивидуальные домовладения	51,215028	109,190968
31392	Забайкальский край, р-н. Петровск-Забайкальский, пгт. Новопавловка, ул. Нагорная 2-я, д. 29	Индивидуальные домовладения	51,215028	109,190968
31393	Забайкальский край, р-н. Петровск-Забайкальский, пгт. Новопавловка, ул. Нагорная 2-я, д. 3	Индивидуальные домовладения	51,215028	109,190968
31394	Забайкальский край, р-н. Петровск-Забайкальский, пгт. Новопавловка, ул. Нагорная 2-я, д. 31	Индивидуальные домовладения	51,215028	109,190968
31395	Забайкальский край, р-н. Петровск-Забайкальский, пгт. Новопавловка, ул. Нагорная 2-я, д. 4	Индивидуальные домовладения	51,215028	109,190968

№ п/п	Адрес	Вид	Широта	Долгота
31396	Забайкальский край, р-н. Петровск-Забайкальский, пгт. Новопавловка, ул. Нагорная 2-я, д. 6	Индивидуальные домовладения	51,215028	109,190968
31397	Забайкальский край, р-н. Петровск-Забайкальский, пгт. Новопавловка, ул. Нагорная 2-я, д. 7	Индивидуальные домовладения	51,215028	109,190968
31398	Забайкальский край, р-н. Петровск-Забайкальский, пгт. Новопавловка, ул. Нижняя, д. 1	Индивидуальные домовладения	51,221352	109,236226
31399	Забайкальский край, р-н. Петровск-Забайкальский, пгт. Новопавловка, ул. Нижняя, д. 10а	Индивидуальные домовладения	51,221352	109,236226
31400	Забайкальский край, р-н. Петровск-Забайкальский, пгт. Новопавловка, ул. Нижняя, д. 11	Индивидуальные домовладения	51,221352	109,236226
31401	Забайкальский край, р-н. Петровск-Забайкальский, пгт. Новопавловка, ул. Нижняя, д. 13	Индивидуальные домовладения	51,221352	109,236226
31402	Забайкальский край, р-н. Петровск-Забайкальский, пгт. Новопавловка, ул. Нижняя, д. 13а	Индивидуальные домовладения	51,221352	109,236226
31403	Забайкальский край, р-н. Петровск-Забайкальский, пгт. Новопавловка, ул. Нижняя, д. 14	Индивидуальные домовладения	51,221352	109,236226
31404	Забайкальский край, р-н. Петровск-Забайкальский, пгт. Новопавловка, ул. Нижняя, д. 15а	Индивидуальные домовладения	51,221352	109,236226
31405	Забайкальский край, р-н. Петровск-Забайкальский, пгт. Новопавловка, ул. Нижняя, д. 17	Индивидуальные домовладения	51,221352	109,236226

№ п/п	Адрес	Вид	Широта	Долгота
31406	Забайкальский край, р-н. Петровск-Забайкальский, пгт. Новопавловка, ул. Нижняя, д. 18	Индивидуальные домовладения	51,221352	109,236226
31407	Забайкальский край, р-н. Петровск-Забайкальский, пгт. Новопавловка, ул. Нижняя, д. 2	Индивидуальные домовладения	51,221352	109,236226
31408	Забайкальский край, р-н. Петровск-Забайкальский, пгт. Новопавловка, ул. Нижняя, д. 20	Индивидуальные домовладения	51,221352	109,236226
31409	Забайкальский край, р-н. Петровск-Забайкальский, пгт. Новопавловка, ул. Нижняя, д. 22	Индивидуальные домовладения	51,221352	109,236226
31410	Забайкальский край, р-н. Петровск-Забайкальский, пгт. Новопавловка, ул. Нижняя, д. 23	Индивидуальные домовладения	51,221352	109,236226
31411	Забайкальский край, р-н. Петровск-Забайкальский, пгт. Новопавловка, ул. Нижняя, д. 25	Индивидуальные домовладения	51,221352	109,236226
31412	Забайкальский край, р-н. Петровск-Забайкальский, пгт. Новопавловка, ул. Нижняя, д. 27	Индивидуальные домовладения	51,221352	109,236226
31413	Забайкальский край, р-н. Петровск-Забайкальский, пгт. Новопавловка, ул. Нижняя, д. 28	Индивидуальные домовладения	51,221352	109,236226
31414	Забайкальский край, р-н. Петровск-Забайкальский, пгт. Новопавловка, ул. Нижняя, д. 3	Индивидуальные домовладения	51,221352	109,236226
31415	Забайкальский край, р-н. Петровск-Забайкальский, пгт. Новопавловка, ул. Нижняя, д. 31	Индивидуальные домовладения	51,221352	109,236226

№ п/п	Адрес	Вид	Широта	Долгота
31416	Забайкальский край, р-н. Петровск-Забайкальский, пгт. Новопавловка, ул. Нижняя, д. 33	Индивидуальные домовладения	51,221352	109,236226
31417	Забайкальский край, р-н. Петровск-Забайкальский, пгт. Новопавловка, ул. Нижняя, д. 38	Индивидуальные домовладения	51,221352	109,236226
31418	Забайкальский край, р-н. Петровск-Забайкальский, пгт. Новопавловка, ул. Нижняя, д. 7	Индивидуальные домовладения	51,221352	109,236226
31419	Забайкальский край, р-н. Петровск-Забайкальский, пгт. Новопавловка, ул. Нижняя, д. 8	Индивидуальные домовладения	51,221352	109,236226
31420	Забайкальский край, р-н. Петровск-Забайкальский, пгт. Новопавловка, ул. Нижняя, д. 9	Индивидуальные домовладения	51,221352	109,236226
31421	Забайкальский край, р-н. Петровск-Забайкальский, пгт. Новопавловка, ул. Новая, д. 1	Индивидуальные домовладения	51,219146	109,220721
31422	Забайкальский край, р-н. Петровск-Забайкальский, пгт. Новопавловка, ул. Новая, д. 10	Индивидуальные домовладения	51,219146	109,220721
31423	Забайкальский край, р-н. Петровск-Забайкальский, пгт. Новопавловка, ул. Новая, д. 11	Индивидуальные домовладения	51,219146	109,220721
31424	Забайкальский край, р-н. Петровск-Забайкальский, пгт. Новопавловка, ул. Новая, д. 12	Индивидуальные домовладения	51,219146	109,220721
31425	Забайкальский край, р-н. Петровск-Забайкальский, пгт. Новопавловка, ул. Новая, д. 13	Индивидуальные домовладения	51,219146	109,220721

№ п/п	Адрес	Вид	Широта	Долгота
31426	Забайкальский край, г. Чита, ул. 1-я Заводская, д. 12	Индивидуальные домовладения	52,019095	113,513769
31427	Забайкальский край, р-н. Нерчинский, г. Нерчинск, ул. Береговая, д. 20	Индивидуальные домовладения	51,983016	116,557028
31428	Забайкальский край, р-н. Петровск-Забайкальский, пгт. Новопавловка, ул. Новая, д. 15	Индивидуальные домовладения	51,219146	109,220721
31429	Забайкальский край, р-н. Петровск-Забайкальский, пгт. Новопавловка, ул. Новая, д. 16	Индивидуальные домовладения	51,219146	109,220721
31430	Забайкальский край, р-н. Петровск-Забайкальский, пгт. Новопавловка, ул. Новая, д. 18	Индивидуальные домовладения	51,219146	109,220721
31431	Забайкальский край, р-н. Петровск-Забайкальский, пгт. Новопавловка, ул. Новая, д. 19	Индивидуальные домовладения	51,219146	109,220721
31432	Забайкальский край, р-н. Петровск-Забайкальский, пгт. Новопавловка, ул. Новая, д. 2	Индивидуальные домовладения	51,219146	109,220721
31433	Забайкальский край, р-н. Петровск-Забайкальский, пгт. Новопавловка, ул. Новая, д. 21	Индивидуальные домовладения	51,219146	109,220721
31434	Забайкальский край, р-н. Петровск-Забайкальский, пгт. Новопавловка, ул. Новая, д. 22	Индивидуальные домовладения	51,219146	109,220721
31435	Забайкальский край, р-н. Петровск-Забайкальский, пгт. Новопавловка, ул. Новая, д. 23	Индивидуальные домовладения	51,219146	109,220721
31436	Забайкальский край, р-н. Петровск-Забайкальский, пгт. Новопавловка, ул. Новая, д. 24	Индивидуальные домовладения	51,219146	109,220721

№ п/п	Адрес	Вид	Широта	Долгота
31437	Забайкальский край, р-н. Петровск-Забайкальский, пгт. Новопавловка, ул. Новая, д. 25	Индивидуальные домовладения	51,219146	109,220721
31438	Забайкальский край, р-н. Петровск-Забайкальский, пгт. Новопавловка, ул. Новая, д. 26	Индивидуальные домовладения	51,219146	109,220721
31439	Забайкальский край, р-н. Петровск-Забайкальский, пгт. Новопавловка, ул. Новая, д. 27	Индивидуальные домовладения	51,219146	109,220721
31440	Забайкальский край, р-н. Петровск-Забайкальский, пгт. Новопавловка, ул. Новая, д. 28	Индивидуальные домовладения	51,219146	109,220721
31441	Забайкальский край, р-н. Петровск-Забайкальский, пгт. Новопавловка, ул. Новая, д. 3	Индивидуальные домовладения	51,219146	109,220721
31442	Забайкальский край, р-н. Петровск-Забайкальский, пгт. Новопавловка, ул. Новая, д. 32	Индивидуальные домовладения	51,219146	109,220721
31443	Забайкальский край, р-н. Петровск-Забайкальский, пгт. Новопавловка, ул. Новая, д. 34	Индивидуальные домовладения	51,219146	109,220721
31444	Забайкальский край, р-н. Петровск-Забайкальский, пгт. Новопавловка, ул. Новая, д. 36	Индивидуальные домовладения	51,219146	109,220721
31445	Забайкальский край, р-н. Петровск-Забайкальский, пгт. Новопавловка, ул. Новая, д. 38	Индивидуальные домовладения	51,219146	109,220721
31446	Забайкальский край, р-н. Петровск-Забайкальский, пгт. Новопавловка, ул. Новая, д. 4	Индивидуальные домовладения	51,219146	109,220721

№ п/п	Адрес	Вид	Широта	Долгота
31447	Забайкальский край, р-н. Петровск-Забайкальский, пгт. Новопавловка, ул. Новая, д. 40	Индивидуальные домовладения	51,219146	109,220721
31448	Забайкальский край, р-н. Петровск-Забайкальский, пгт. Новопавловка, ул. Новая, д. 42	Индивидуальные домовладения	51,219146	109,220721
31449	Забайкальский край, р-н. Петровск-Забайкальский, пгт. Новопавловка, ул. Новая, д. 44	Индивидуальные домовладения	51,219146	109,220721
31450	Забайкальский край, р-н. Петровск-Забайкальский, пгт. Новопавловка, ул. Новая, д. 46	Индивидуальные домовладения	51,219146	109,220721
31451	Забайкальский край, р-н. Петровск-Забайкальский, пгт. Новопавловка, ул. Новая, д. 48	Индивидуальные домовладения	51,219146	109,220721
31452	Забайкальский край, р-н. Петровск-Забайкальский, пгт. Новопавловка, ул. Новая, д. 6	Индивидуальные домовладения	51,219146	109,220721
31453	Забайкальский край, р-н. Петровск-Забайкальский, пгт. Новопавловка, ул. Новая, д. 7	Индивидуальные домовладения	51,219146	109,220721
31454	Забайкальский край, р-н. Петровск-Забайкальский, пгт. Новопавловка, ул. Новая, д. 8	Индивидуальные домовладения	51,219146	109,220721
31455	Забайкальский край, р-н. Петровск-Забайкальский, пгт. Новопавловка, ул. Новая, д. 9	Индивидуальные домовладения	51,219146	109,220721
31456	Забайкальский край, р-н. Нерчинский, г. Нерчинск, ул. Береговая, д. 24	Индивидуальные домовладения	51,983016	116,557028

№ п/п	Адрес	Вид	Широта	Долгота
31457	Забайкальский край, р-н. Петровск-Забайкальский, пгт. Новопавловка, ул. Партизанская, д. 10	Индивидуальные домовладения	51,217499	109,208998
31458	Забайкальский край, р-н. Петровск-Забайкальский, пгт. Новопавловка, ул. Партизанская, д. 11	Индивидуальные домовладения	51,217499	109,208998
31459	Забайкальский край, р-н. Петровск-Забайкальский, пгт. Новопавловка, ул. Партизанская, д. 12	Индивидуальные домовладения	51,217499	109,208998
31460	Забайкальский край, р-н. Петровск-Забайкальский, пгт. Новопавловка, ул. Партизанская, д. 13	Индивидуальные домовладения	51,217499	109,208998
31461	Забайкальский край, р-н. Петровск-Забайкальский, пгт. Новопавловка, ул. Партизанская, д. 15	Индивидуальные домовладения	51,217499	109,208998
31462	Забайкальский край, р-н. Петровск-Забайкальский, пгт. Новопавловка, ул. Партизанская, д. 16	Индивидуальные домовладения	51,217499	109,208998
31463	Забайкальский край, р-н. Петровск-Забайкальский, пгт. Новопавловка, ул. Партизанская, д. 17	Индивидуальные домовладения	51,217499	109,208998
31464	Забайкальский край, р-н. Петровск-Забайкальский, пгт. Новопавловка, ул. Партизанская, д. 18	Индивидуальные домовладения	51,217499	109,208998
31465	Забайкальский край, р-н. Петровск-Забайкальский, пгт. Новопавловка, ул. Партизанская, д. 19	Индивидуальные домовладения	51,217499	109,208998
31466	Забайкальский край, р-н. Петровск-Забайкальский, пгт. Новопавловка, ул. Партизанская, д. 20	Индивидуальные домовладения	51,217499	109,208998

№ п/п	Адрес	Вид	Широта	Долгота
31467	Забайкальский край, р-н. Петровск-Забайкальский, пгт. Новопавловка, ул. Партизанская, д. 21	Индивидуальные домовладения	51,217499	109,208998
31468	Забайкальский край, р-н. Петровск-Забайкальский, пгт. Новопавловка, ул. Партизанская, д. 22	Индивидуальные домовладения	51,217499	109,208998
31469	Забайкальский край, р-н. Петровск-Забайкальский, пгт. Новопавловка, ул. Партизанская, д. 23	Индивидуальные домовладения	51,217499	109,208998
31470	Забайкальский край, р-н. Петровск-Забайкальский, пгт. Новопавловка, ул. Партизанская, д. 24	Индивидуальные домовладения	51,217499	109,208998
31471	Забайкальский край, р-н. Петровск-Забайкальский, пгт. Новопавловка, ул. Партизанская, д. 26	Индивидуальные домовладения	51,217499	109,208998
31472	Забайкальский край, р-н. Петровск-Забайкальский, пгт. Новопавловка, ул. Партизанская, д. 2а	Индивидуальные домовладения	51,217499	109,208998
31473	Забайкальский край, р-н. Петровск-Забайкальский, пгт. Новопавловка, ул. Партизанская, д. 3	Индивидуальные домовладения	51,217499	109,208998
31474	Забайкальский край, р-н. Петровск-Забайкальский, пгт. Новопавловка, ул. Партизанская, д. 4	Индивидуальные домовладения	51,217499	109,208998
31475	Забайкальский край, р-н. Петровск-Забайкальский, пгт. Новопавловка, ул. Партизанская, д. 5	Индивидуальные домовладения	51,217499	109,208998
31476	Забайкальский край, р-н. Петровск-Забайкальский, пгт. Новопавловка, ул. Партизанская, д. 6	Индивидуальные домовладения	51,217499	109,208998

№ п/п	Адрес	Вид	Широта	Долгота
31477	Забайкальский край, р-н. Петровск-Забайкальский, пгт. Новопавловка, ул. Партизанская, д. 7	Индивидуальные домовладения	51,217499	109,208998
31478	Забайкальский край, р-н. Петровск-Забайкальский, пгт. Новопавловка, ул. Партизанская, д. 8	Индивидуальные домовладения	51,217499	109,208998
31479	Забайкальский край, р-н. Петровск-Забайкальский, пгт. Новопавловка, ул. Пионерская, д. 1	Индивидуальные домовладения	51,220935	109,230602
31480	Забайкальский край, р-н. Петровск-Забайкальский, пгт. Новопавловка, ул. Пионерская, д. 11	Индивидуальные домовладения	51,220935	109,230602
31481	Забайкальский край, р-н. Петровск-Забайкальский, пгт. Новопавловка, ул. Пионерская, д. 15	Индивидуальные домовладения	51,220935	109,230602
31482	Забайкальский край, р-н. Петровск-Забайкальский, пгт. Новопавловка, ул. Пионерская, д. 2	Индивидуальные домовладения	51,220935	109,230602
31483	Забайкальский край, р-н. Петровск-Забайкальский, пгт. Новопавловка, ул. Пионерская, д. 21	Индивидуальные домовладения	51,220935	109,230602
31484	Забайкальский край, р-н. Нерчинский, г. Нерчинск, ул. Береговая, д. 31	Индивидуальные домовладения	51,983016	116,557028
31485	Забайкальский край, р-н. Петровск-Забайкальский, пгт. Новопавловка, ул. Пионерская, д. 25	Индивидуальные домовладения	51,220935	109,230602
31486	Забайкальский край, р-н. Петровск-Забайкальский, пгт. Новопавловка, ул. Пионерская, д. 29	Индивидуальные домовладения	51,220935	109,230602

№ п/п	Адрес	Вид	Широта	Долгота
31487	Забайкальский край, р-н. Петровск-Забайкальский, пгт. Новопавловка, ул. Пионерская, д. 2а	Индивидуальные домовладения	51,220935	109,230602
31488	Забайкальский край, р-н. Петровск-Забайкальский, пгт. Новопавловка, ул. Пионерская, д. 3	Индивидуальные домовладения	51,220935	109,230602
31489	Забайкальский край, р-н. Петровск-Забайкальский, пгт. Новопавловка, ул. Пионерская, д. 4	Индивидуальные домовладения	51,220935	109,230602
31490	Забайкальский край, р-н. Петровск-Забайкальский, пгт. Новопавловка, ул. Пионерская, д. 5	Индивидуальные домовладения	51,220935	109,230602
31491	Забайкальский край, р-н. Петровск-Забайкальский, пгт. Новопавловка, ул. Пионерская, д. 6	Индивидуальные домовладения	51,220935	109,230602
31492	Забайкальский край, р-н. Петровск-Забайкальский, пгт. Новопавловка, ул. Пионерская, д. 7	Индивидуальные домовладения	51,220935	109,230602
31493	Забайкальский край, р-н. Петровск-Забайкальский, пгт. Новопавловка, ул. Пионерская, д. 8	Индивидуальные домовладения	51,220935	109,230602
31494	Забайкальский край, р-н. Петровск-Забайкальский, пгт. Новопавловка, ул. Пионерская, д. 9	Индивидуальные домовладения	51,220935	109,230602
31495	Забайкальский край, р-н. Петровск-Забайкальский, пгт. Новопавловка, ул. Победы, д. 10	Индивидуальные домовладения	51,227151	109,220505
31496	Забайкальский край, р-н. Петровск-Забайкальский, пгт. Новопавловка, ул. Победы, д. 11	Индивидуальные домовладения	51,227151	109,220505

№ п/п	Адрес	Вид	Широта	Долгота
31497	Забайкальский край, р-н. Петровск-Забайкальский, пгт. Новопавловка, ул. Победы, д. 12	Индивидуальные домовладения	51,227151	109,220505
31498	Забайкальский край, р-н. Петровск-Забайкальский, пгт. Новопавловка, ул. Победы, д. 13	Индивидуальные домовладения	51,227151	109,220505
31499	Забайкальский край, р-н. Петровск-Забайкальский, пгт. Новопавловка, ул. Победы, д. 14	Индивидуальные домовладения	51,227151	109,220505
31500	Забайкальский край, р-н. Петровск-Забайкальский, пгт. Новопавловка, ул. Победы, д. 16	Индивидуальные домовладения	51,227151	109,220505
31501	Забайкальский край, р-н. Петровск-Забайкальский, пгт. Новопавловка, ул. Победы, д. 17	Индивидуальные домовладения	51,227151	109,220505
31502	Забайкальский край, р-н. Петровск-Забайкальский, пгт. Новопавловка, ул. Победы, д. 18	Индивидуальные домовладения	51,227151	109,220505
31503	Забайкальский край, р-н. Петровск-Забайкальский, пгт. Новопавловка, ул. Победы, д. 19	Индивидуальные домовладения	51,227151	109,220505
31504	Забайкальский край, р-н. Петровск-Забайкальский, пгт. Новопавловка, ул. Победы, д. 20	Индивидуальные домовладения	51,227151	109,220505
31505	Забайкальский край, р-н. Петровск-Забайкальский, пгт. Новопавловка, ул. Победы, д. 21	Индивидуальные домовладения	51,227151	109,220505
31506	Забайкальский край, р-н. Петровск-Забайкальский, пгт. Новопавловка, ул. Победы, д. 22	Индивидуальные домовладения	51,227151	109,220505

№ п/п	Адрес	Вид	Широта	Долгота
31507	Забайкальский край, р-н. Петровск-Забайкальский, пгт. Новопавловка, ул. Победы, д. 23	Индивидуальные домовладения	51,227151	109,220505
31508	Забайкальский край, р-н. Петровск-Забайкальский, пгт. Новопавловка, ул. Победы, д. 24	Индивидуальные домовладения	51,227151	109,220505
31509	Забайкальский край, р-н. Петровск-Забайкальский, пгт. Новопавловка, ул. Победы, д. 26	Индивидуальные домовладения	51,227151	109,220505
31510	Забайкальский край, р-н. Петровск-Забайкальский, пгт. Новопавловка, ул. Победы, д. 27	Индивидуальные домовладения	51,227151	109,220505
31511	Забайкальский край, р-н. Петровск-Забайкальский, пгт. Новопавловка, ул. Победы, д. 28	Индивидуальные домовладения	51,227151	109,220505
31512	Забайкальский край, р-н. Петровск-Забайкальский, пгт. Новопавловка, ул. Победы, д. 3	Индивидуальные домовладения	51,227151	109,220505
31513	Забайкальский край, р-н. Нерчинский, г. Нерчинск, ул. Береговая, д. 4	Индивидуальные домовладения	51,983016	116,557028
31514	Забайкальский край, р-н. Петровск-Забайкальский, пгт. Новопавловка, ул. Победы, д. 31	Индивидуальные домовладения	51,227004	109,221242
31515	Забайкальский край, р-н. Петровск-Забайкальский, пгт. Новопавловка, ул. Победы, д. 32	Индивидуальные домовладения	51,227151	109,220505
31516	Забайкальский край, р-н. Петровск-Забайкальский, пгт. Новопавловка, ул. Победы, д. 33	Индивидуальные домовладения	51,227151	109,220505

№ п/п	Адрес	Вид	Широта	Долгота
31517	Забайкальский край, р-н. Петровск-Забайкальский, пгт. Новопавловка, ул. Победы, д. 35	Индивидуальные домовладения	51,227151	109,220505
31518	Забайкальский край, р-н. Петровск-Забайкальский, пгт. Новопавловка, ул. Победы, д. 37	Индивидуальные домовладения	51,227151	109,220505
31519	Забайкальский край, р-н. Петровск-Забайкальский, пгт. Новопавловка, ул. Победы, д. 38	Индивидуальные домовладения	51,227151	109,220505
31520	Забайкальский край, р-н. Петровск-Забайкальский, пгт. Новопавловка, ул. Победы, д. 39	Индивидуальные домовладения	51,227151	109,220505
31521	Забайкальский край, р-н. Петровск-Забайкальский, пгт. Новопавловка, ул. Победы, д. 4	Индивидуальные домовладения	51,227151	109,220505
31522	Забайкальский край, р-н. Петровск-Забайкальский, пгт. Новопавловка, ул. Победы, д. 40	Индивидуальные домовладения	51,227151	109,220505
31523	Забайкальский край, р-н. Петровск-Забайкальский, пгт. Новопавловка, ул. Победы, д. 41	Индивидуальные домовладения	51,227151	109,220505
31524	Забайкальский край, р-н. Петровск-Забайкальский, пгт. Новопавловка, ул. Победы, д. 42	Индивидуальные домовладения	51,227151	109,220505
31525	Забайкальский край, р-н. Петровск-Забайкальский, пгт. Новопавловка, ул. Победы, д. 43	Индивидуальные домовладения	51,227151	109,220505
31526	Забайкальский край, р-н. Петровск-Забайкальский, пгт. Новопавловка, ул. Победы, д. 44	Индивидуальные домовладения	51,227151	109,220505

№ п/п	Адрес	Вид	Широта	Долгота
31527	Забайкальский край, р-н. Петровск-Забайкальский, пгт. Новопавловка, ул. Победы, д. 46	Индивидуальные домовладения	51,227151	109,220505
31528	Забайкальский край, р-н. Петровск-Забайкальский, пгт. Новопавловка, ул. Победы, д. 47	Индивидуальные домовладения	51,227151	109,220505
31529	Забайкальский край, р-н. Петровск-Забайкальский, пгт. Новопавловка, ул. Победы, д. 48	Индивидуальные домовладения	51,227151	109,220505
31530	Забайкальский край, р-н. Петровск-Забайкальский, пгт. Новопавловка, ул. Победы, д. 49	Индивидуальные домовладения	51,227151	109,220505
31531	Забайкальский край, р-н. Петровск-Забайкальский, пгт. Новопавловка, ул. Победы, д. 5	Индивидуальные домовладения	51,227151	109,220505
31532	Забайкальский край, р-н. Петровск-Забайкальский, пгт. Новопавловка, ул. Победы, д. 50	Индивидуальные домовладения	51,227151	109,220505
31533	Забайкальский край, р-н. Петровск-Забайкальский, пгт. Новопавловка, ул. Победы, д. 51	Индивидуальные домовладения	51,227151	109,220505
31534	Забайкальский край, р-н. Петровск-Забайкальский, пгт. Новопавловка, ул. Победы, д. 53	Индивидуальные домовладения	51,227151	109,220505
31535	Забайкальский край, р-н. Петровск-Забайкальский, пгт. Новопавловка, ул. Победы, д. 54	Индивидуальные домовладения	51,227151	109,220505
31536	Забайкальский край, р-н. Петровск-Забайкальский, пгт. Новопавловка, ул. Победы, д. 56	Индивидуальные домовладения	51,227151	109,220505

№ п/п	Адрес	Вид	Широта	Долгота
31537	Забайкальский край, р-н. Петровск-Забайкальский, пгт. Новопавловка, ул. Победы, д. 57	Индивидуальные домовладения	51,227151	109,220505
31538	Забайкальский край, р-н. Петровск-Забайкальский, пгт. Новопавловка, ул. Победы, д. 58	Индивидуальные домовладения	51,227151	109,220505
31539	Забайкальский край, р-н. Петровск-Забайкальский, пгт. Новопавловка, ул. Победы, д. 59	Индивидуальные домовладения	51,227151	109,220505
31540	Забайкальский край, р-н. Петровск-Забайкальский, пгт. Новопавловка, ул. Победы, д. 6	Индивидуальные домовладения	51,227151	109,220505
31541	Забайкальский край, р-н. Петровск-Забайкальский, пгт. Новопавловка, ул. Победы, д. 60	Индивидуальные домовладения	51,227151	109,220505
31542	Забайкальский край, р-н. Нерчинский, г. Нерчинск, ул. Береговая, д. 48	Индивидуальные домовладения	51,983016	116,557028
31543	Забайкальский край, р-н. Петровск-Забайкальский, пгт. Новопавловка, ул. Победы, д. 62	Индивидуальные домовладения	51,227151	109,220505
31544	Забайкальский край, р-н. Петровск-Забайкальский, пгт. Новопавловка, ул. Победы, д. 63	Индивидуальные домовладения	51,227151	109,220505
31545	Забайкальский край, р-н. Петровск-Забайкальский, пгт. Новопавловка, ул. Победы, д. 64	Индивидуальные домовладения	51,227151	109,220505
31546	Забайкальский край, р-н. Петровск-Забайкальский, пгт. Новопавловка, ул. Победы, д. 65	Индивидуальные домовладения	51,227151	109,220505

№ п/п	Адрес	Вид	Широта	Долгота
31547	Забайкальский край, р-н. Петровск-Забайкальский, пгт. Новопавловка, ул. Победы, д. 67	Индивидуальные домовладения	51,227151	109,220505
31548	Забайкальский край, р-н. Петровск-Забайкальский, пгт. Новопавловка, ул. Победы, д. 68	Индивидуальные домовладения	51,227151	109,220505
31549	Забайкальский край, р-н. Петровск-Забайкальский, пгт. Новопавловка, ул. Победы, д. 69	Индивидуальные домовладения	51,227151	109,220505
31550	Забайкальский край, р-н. Петровск-Забайкальский, пгт. Новопавловка, ул. Победы, д. 70	Индивидуальные домовладения	51,227151	109,220505
31551	Забайкальский край, р-н. Петровск-Забайкальский, пгт. Новопавловка, ул. Победы, д. 8	Индивидуальные домовладения	51,227151	109,220505
31552	Забайкальский край, р-н. Петровск-Забайкальский, пгт. Новопавловка, ул. Победы, д. 9	Индивидуальные домовладения	51,227151	109,220505
31553	Забайкальский край, р-н. Петровск-Забайкальский, пгт. Новопавловка, ул. Почтовая, д. 1	Индивидуальные домовладения	51,213826	109,220622
31554	Забайкальский край, р-н. Петровск-Забайкальский, пгт. Новопавловка, ул. Почтовая, д. 10	Индивидуальные домовладения	51,213826	109,220622
31555	Забайкальский край, р-н. Петровск-Забайкальский, пгт. Новопавловка, ул. Почтовая, д. 13	Индивидуальные домовладения	51,213826	109,220622
31556	Забайкальский край, р-н. Петровск-Забайкальский, пгт. Новопавловка, ул. Почтовая, д. 14	Индивидуальные домовладения	51,213826	109,220622

№ п/п	Адрес	Вид	Широта	Долгота
31557	Забайкальский край, р-н. Петровск-Забайкальский, пгт. Новопавловка, ул. Почтовая, д. 15	Индивидуальные домовладения	51,213826	109,220622
31558	Забайкальский край, р-н. Петровск-Забайкальский, пгт. Новопавловка, ул. Почтовая, д. 1а	Индивидуальные домовладения	51,213826	109,220622
31559	Забайкальский край, р-н. Петровск-Забайкальский, пгт. Новопавловка, ул. Почтовая, д. 2	Индивидуальные домовладения	51,213826	109,220622
31560	Забайкальский край, р-н. Петровск-Забайкальский, пгт. Новопавловка, ул. Почтовая, д. 3	Индивидуальные домовладения	51,213826	109,220622
31561	Забайкальский край, р-н. Петровск-Забайкальский, пгт. Новопавловка, ул. Почтовая, д. 4	Индивидуальные домовладения	51,213826	109,220622
31562	Забайкальский край, р-н. Хилокский, г. Хилок, ул. Ленина, д. 63	Индивидуальные домовладения	51,362512	110,460944
31563	Забайкальский край, р-н. Петровск-Забайкальский, пгт. Новопавловка, ул. Почтовая, д. 5а	Индивидуальные домовладения	51,213826	109,220622
31564	Забайкальский край, р-н. Петровск-Забайкальский, пгт. Новопавловка, ул. Почтовая, д. 5б	Индивидуальные домовладения	51,213826	109,220622
31565	Забайкальский край, р-н. Петровск-Забайкальский, пгт. Новопавловка, ул. Почтовая, д. 6	Индивидуальные домовладения	51,213826	109,220622
31566	Забайкальский край, р-н. Петровск-Забайкальский, пгт. Новопавловка, ул. Почтовая, д. 7	Индивидуальные домовладения	51,213826	109,220622

№ п/п	Адрес	Вид	Широта	Долгота
31567	Забайкальский край, р-н. Петровск-Забайкальский, пгт. Новопавловка, ул. Почтовая, д. 8	Индивидуальные домовладения	51,213826	109,220622
31568	Забайкальский край, р-н. Петровск-Забайкальский, пгт. Новопавловка, ул. Почтовая, д. 9	Индивидуальные домовладения	51,213826	109,220622
31569	Забайкальский край, р-н. Петровск-Забайкальский, пгт. Новопавловка, ул. Пушкина, д. 1	Индивидуальные домовладения	51,217589	109,224278
31570	Забайкальский край, р-н. Петровск-Забайкальский, пгт. Новопавловка, ул. Пушкина, д. 11	Индивидуальные домовладения	51,217589	109,224278
31571	Забайкальский край, р-н. Петровск-Забайкальский, пгт. Новопавловка, ул. Пушкина, д. 13	Индивидуальные домовладения	51,217589	109,224278
31572	Забайкальский край, р-н. Нерчинский, г. Нерчинск, ул. Береговая, д. 55	Индивидуальные домовладения	51,983016	116,557028
31573	Забайкальский край, р-н. Петровск-Забайкальский, пгт. Новопавловка, ул. Пушкина, д. 2	Индивидуальные домовладения	51,217589	109,224278
31574	Забайкальский край, р-н. Петровск-Забайкальский, пгт. Новопавловка, ул. Пушкина, д. 2а	Индивидуальные домовладения	51,217589	109,224278
31575	Забайкальский край, р-н. Петровск-Забайкальский, пгт. Новопавловка, ул. Пушкина, д. 3	Индивидуальные домовладения	51,217589	109,224278
31576	Забайкальский край, р-н. Петровск-Забайкальский, пгт. Новопавловка, ул. Пушкина, д. 4	Индивидуальные домовладения	51,217589	109,224278

№ п/п	Адрес	Вид	Широта	Долгота
31577	Забайкальский край, р-н. Петровск-Забайкальский, пгт. Новопавловка, ул. Пушкина, д. 7	Индивидуальные домовладения	51,217589	109,224278
31578	Забайкальский край, р-н. Петровск-Забайкальский, пгт. Новопавловка, ул. Пушкина, д. 7а	Индивидуальные домовладения	51,217589	109,224278
31579	Забайкальский край, р-н. Петровск-Забайкальский, пгт. Новопавловка, ул. Пушкина, д. 9	Индивидуальные домовладения	51,217589	109,224278
31580	Забайкальский край, р-н. Петровск-Забайкальский, пгт. Новопавловка, ул. Разрез, д. 10	Индивидуальные домовладения	51,202896	109,219616
31581	Забайкальский край, р-н. Петровск-Забайкальский, пгт. Новопавловка, ул. Разрез, д. 12	Индивидуальные домовладения	51,202896	109,219616
31582	Забайкальский край, р-н. Петровск-Забайкальский, пгт. Новопавловка, ул. Разрез, д. 14	Индивидуальные домовладения	51,202896	109,219616
31583	Забайкальский край, р-н. Петровск-Забайкальский, пгт. Новопавловка, ул. Разрез, д. 15	Индивидуальные домовладения	51,202896	109,219616
31584	Забайкальский край, р-н. Петровск-Забайкальский, пгт. Новопавловка, ул. Разрез, д. 16	Индивидуальные домовладения	51,202896	109,219616
31585	Забайкальский край, р-н. Петровск-Забайкальский, пгт. Новопавловка, ул. Разрез, д. 17	Индивидуальные домовладения	51,202896	109,219616
31586	Забайкальский край, р-н. Петровск-Забайкальский, пгт. Новопавловка, ул. Разрез, д. 2	Индивидуальные домовладения	51,202896	109,219616

№ п/п	Адрес	Вид	Широта	Долгота
31587	Забайкальский край, р-н. Петровск-Забайкальский, пгт. Новопавловка, ул. Разрез, д. 20	Индивидуальные домовладения	51,202896	109,219616
31588	Забайкальский край, р-н. Петровск-Забайкальский, пгт. Новопавловка, ул. Разрез, д. 21	Индивидуальные домовладения	51,202896	109,219616
31589	Забайкальский край, р-н. Петровск-Забайкальский, пгт. Новопавловка, ул. Разрез, д. 25	Индивидуальные домовладения	51,202896	109,219616
31590	Забайкальский край, р-н. Петровск-Забайкальский, пгт. Новопавловка, ул. Разрез, д. 28	Индивидуальные домовладения	51,202896	109,219616
31591	Забайкальский край, р-н. Петровск-Забайкальский, пгт. Новопавловка, ул. Разрез, д. 29	Индивидуальные домовладения	51,202896	109,219616
31592	Забайкальский край, р-н. Хилокский, г. Хилок, ул. Ленина, д. 65	Индивидуальные домовладения	51,362512	110,460944
31593	Забайкальский край, р-н. Петровск-Забайкальский, пгт. Новопавловка, ул. Разрез, д. 30	Индивидуальные домовладения	51,202896	109,219616
31594	Забайкальский край, р-н. Петровск-Забайкальский, пгт. Новопавловка, ул. Разрез, д. 31	Индивидуальные домовладения	51,202896	109,219616
31595	Забайкальский край, р-н. Петровск-Забайкальский, пгт. Новопавловка, ул. Разрез, д. 32	Индивидуальные домовладения	51,202896	109,219616
31596	Забайкальский край, р-н. Петровск-Забайкальский, пгт. Новопавловка, ул. Разрез, д. 37	Индивидуальные домовладения	51,202896	109,219616

№ п/п	Адрес	Вид	Широта	Долгота
31597	Забайкальский край, р-н. Петровск-Забайкальский, пгт. Новопавловка, ул. Разрез, д. 4	Индивидуальные домовладения	51,202896	109,219616
31598	Забайкальский край, р-н. Петровск-Забайкальский, пгт. Новопавловка, ул. Разрез, д. 5	Индивидуальные домовладения	51,202896	109,219616
31599	Забайкальский край, р-н. Петровск-Забайкальский, пгт. Новопавловка, ул. Разрез, д. 5а	Индивидуальные домовладения	51,202896	109,219616
31600	Забайкальский край, р-н. Петровск-Забайкальский, пгт. Новопавловка, ул. Разрез, д. 6	Индивидуальные домовладения	51,202896	109,219616
31601	Забайкальский край, р-н. Петровск-Забайкальский, пгт. Новопавловка, ул. Разрез, д. 8	Индивидуальные домовладения	51,202896	109,219616
31602	Забайкальский край, р-н. Нерчинский, г. Нерчинск, ул. Береговая, д. 6	Индивидуальные домовладения	51,983016	116,557028
31603	Забайкальский край, р-н. Петровск-Забайкальский, пгт. Новопавловка, ул. Советская, д. 12	Индивидуальные домовладения	51,22164	109,225221
31604	Забайкальский край, р-н. Петровск-Забайкальский, пгт. Новопавловка, ул. Советская, д. 14	Индивидуальные домовладения	51,22164	109,225221
31605	Забайкальский край, р-н. Петровск-Забайкальский, пгт. Новопавловка, ул. Советская, д. 15	Индивидуальные домовладения	51,22164	109,225221
31606	Забайкальский край, р-н. Петровск-Забайкальский, пгт. Новопавловка, ул. Советская, д. 15а	Индивидуальные домовладения	51,22164	109,225221

№ п/п	Адрес	Вид	Широта	Долгота
31607	Забайкальский край, р-н. Петровск-Забайкальский, пгт. Новопавловка, ул. Советская, д. 16	Индивидуальные домовладения	51,22164	109,225221
31608	Забайкальский край, р-н. Петровск-Забайкальский, пгт. Новопавловка, ул. Советская, д. 18	Индивидуальные домовладения	51,22164	109,225221
31609	Забайкальский край, р-н. Петровск-Забайкальский, пгт. Новопавловка, ул. Советская, д. 19	Индивидуальные домовладения	51,22164	109,225221
31610	Забайкальский край, р-н. Петровск-Забайкальский, пгт. Новопавловка, ул. Советская, д. 20	Индивидуальные домовладения	51,22164	109,225221
31611	Забайкальский край, р-н. Петровск-Забайкальский, пгт. Новопавловка, ул. Советская, д. 21	Индивидуальные домовладения	51,22164	109,225221
31612	Забайкальский край, р-н. Петровск-Забайкальский, пгт. Новопавловка, ул. Советская, д. 22а	Индивидуальные домовладения	51,22164	109,225221
31613	Забайкальский край, р-н. Петровск-Забайкальский, пгт. Новопавловка, ул. Советская, д. 24	Индивидуальные домовладения	51,22164	109,225221
31614	Забайкальский край, р-н. Петровск-Забайкальский, пгт. Новопавловка, ул. Советская, д. 25	Индивидуальные домовладения	51,22164	109,225221
31615	Забайкальский край, р-н. Петровск-Забайкальский, пгт. Новопавловка, ул. Советская, д. 26	Индивидуальные домовладения	51,22164	109,225221
31616	Забайкальский край, р-н. Петровск-Забайкальский, пгт. Новопавловка, ул. Советская, д. 27	Индивидуальные домовладения	51,22164	109,225221

№ п/п	Адрес	Вид	Широта	Долгота
31617	Забайкальский край, р-н. Петровск-Забайкальский, пгт. Новопавловка, ул. Советская, д. 28	Индивидуальные домовладения	51,22164	109,225221
31618	Забайкальский край, р-н. Петровск-Забайкальский, пгт. Новопавловка, ул. Советская, д. 30	Индивидуальные домовладения	51,22164	109,225221
31619	Забайкальский край, р-н. Петровск-Забайкальский, пгт. Новопавловка, ул. Советская, д. 31	Индивидуальные домовладения	51,22164	109,225221
31620	Забайкальский край, р-н. Петровск-Забайкальский, пгт. Новопавловка, ул. Советская, д. 32	Индивидуальные домовладения	51,22164	109,225221
31621	Забайкальский край, р-н. Петровск-Забайкальский, пгт. Новопавловка, ул. Советская, д. 34	Индивидуальные домовладения	51,22164	109,225221
31622	Забайкальский край, р-н. Петровск-Забайкальский, пгт. Новопавловка, ул. Советская, д. 35	Индивидуальные домовладения	51,22164	109,225221
31623	Забайкальский край, р-н. Петровск-Забайкальский, пгт. Новопавловка, ул. Советская, д. 38	Индивидуальные домовладения	51,22164	109,225221
31624	Забайкальский край, р-н. Петровск-Забайкальский, пгт. Новопавловка, ул. Советская, д. 39	Индивидуальные домовладения	51,22164	109,225221
31625	Забайкальский край, р-н. Петровск-Забайкальский, пгт. Новопавловка, ул. Советская, д. 4	Индивидуальные домовладения	51,22164	109,225221
31626	Забайкальский край, р-н. Петровск-Забайкальский, пгт. Новопавловка, ул. Советская, д. 41	Индивидуальные домовладения	51,22164	109,225221

№ п/п	Адрес	Вид	Широта	Долгота
31627	Забайкальский край, р-н. Петровск-Забайкальский, пгт. Новопавловка, ул. Советская, д. 43	Индивидуальные домовладения	51,22164	109,225221
31628	Забайкальский край, р-н. Петровск-Забайкальский, пгт. Новопавловка, ул. Советская, д. 45	Индивидуальные домовладения	51,22164	109,225221
31629	Забайкальский край, р-н. Петровск-Забайкальский, пгт. Новопавловка, ул. Советская, д. 49	Индивидуальные домовладения	51,22164	109,225221
31630	Забайкальский край, р-н. Нерчинский, г. Нерчинск, ул. Береговая, д. 64а	МКД	51,983443	116,555707
31631	Забайкальский край, р-н. Петровск-Забайкальский, пгт. Новопавловка, ул. Советская, д. 6	Индивидуальные домовладения	51,22164	109,225221
31632	Забайкальский край, р-н. Петровск-Забайкальский, пгт. Новопавловка, ул. Совхозная, д. 1	Индивидуальные домовладения	51,209645	109,23265
31633	Забайкальский край, р-н. Петровск-Забайкальский, пгт. Новопавловка, ул. Совхозная, д. 11	Индивидуальные домовладения	51,209645	109,23265
31634	Забайкальский край, р-н. Петровск-Забайкальский, пгт. Новопавловка, ул. Совхозная, д. 12	Индивидуальные домовладения	51,209645	109,23265
31635	Забайкальский край, р-н. Петровск-Забайкальский, пгт. Новопавловка, ул. Совхозная, д. 13	Индивидуальные домовладения	51,209645	109,23265
31636	Забайкальский край, р-н. Петровск-Забайкальский, пгт. Новопавловка, ул. Совхозная, д. 16	Индивидуальные домовладения	51,209645	109,23265

№ п/п	Адрес	Вид	Широта	Долгота
31637	Забайкальский край, р-н. Петровск-Забайкальский, пгт. Новопавловка, ул. Совхозная, д. 2	Индивидуальные домовладения	51,209645	109,23265
31638	Забайкальский край, р-н. Петровск-Забайкальский, пгт. Новопавловка, ул. Совхозная, д. 20	Индивидуальные домовладения	51,209645	109,23265
31639	Забайкальский край, р-н. Петровск-Забайкальский, пгт. Новопавловка, ул. Совхозная, д. 21	Индивидуальные домовладения	51,209645	109,23265
31640	Забайкальский край, р-н. Петровск-Забайкальский, пгт. Новопавловка, ул. Совхозная, д. 25а	Индивидуальные домовладения	51,209645	109,23265
31641	Забайкальский край, р-н. Петровск-Забайкальский, пгт. Новопавловка, ул. Совхозная, д. 27	Индивидуальные домовладения	51,209645	109,23265
31642	Забайкальский край, р-н. Петровск-Забайкальский, пгт. Новопавловка, ул. Совхозная, д. 28	Индивидуальные домовладения	51,209645	109,23265
31643	Забайкальский край, р-н. Петровск-Забайкальский, пгт. Новопавловка, ул. Совхозная, д. 29	Индивидуальные домовладения	51,209645	109,23265
31644	Забайкальский край, р-н. Петровск-Забайкальский, пгт. Новопавловка, ул. Совхозная, д. 3	Индивидуальные домовладения	51,209645	109,23265
31645	Забайкальский край, р-н. Петровск-Забайкальский, пгт. Новопавловка, ул. Совхозная, д. 34	Индивидуальные домовладения	51,209645	109,23265
31646	Забайкальский край, р-н. Петровск-Забайкальский, пгт. Новопавловка, ул. Совхозная, д. 35	Индивидуальные домовладения	51,209645	109,23265

№ п/п	Адрес	Вид	Широта	Долгота
31647	Забайкальский край, р-н. Петровск-Забайкальский, пгт. Новопавловка, ул. Совхозная, д. 36	Индивидуальные домовладения	51,209645	109,23265
31648	Забайкальский край, р-н. Петровск-Забайкальский, пгт. Новопавловка, ул. Совхозная, д. 37	Индивидуальные домовладения	51,209645	109,23265
31649	Забайкальский край, р-н. Петровск-Забайкальский, пгт. Новопавловка, ул. Совхозная, д. 38	Индивидуальные домовладения	51,209645	109,23265
31650	Забайкальский край, р-н. Петровск-Забайкальский, пгт. Новопавловка, ул. Совхозная, д. 4	Индивидуальные домовладения	51,209645	109,23265
31651	Забайкальский край, р-н. Петровск-Забайкальский, пгт. Новопавловка, ул. Совхозная, д. 6	Индивидуальные домовладения	51,209645	109,23265
31652	Забайкальский край, р-н. Петровск-Забайкальский, пгт. Новопавловка, ул. Совхозная, д. 7	Индивидуальные домовладения	51,209645	109,23265
31653	Забайкальский край, р-н. Петровск-Забайкальский, пгт. Новопавловка, ул. Совхозная, д. 8	Индивидуальные домовладения	51,209645	109,23265
31654	Забайкальский край, р-н. Петровск-Забайкальский, пгт. Новопавловка, ул. Совхозная, д. 9	Индивидуальные домовладения	51,209645	109,23265
31655	Забайкальский край, р-н. Петровск-Забайкальский, пгт. Новопавловка, ул. Станционная, д. 11	Индивидуальные домовладения	51,21168	109,23514
31656	Забайкальский край, р-н. Петровск-Забайкальский, пгт. Новопавловка, ул. Станционная, д. 13	Индивидуальные домовладения	51,211428	109,235749

№ п/п	Адрес	Вид	Широта	Долгота
31657	Забайкальский край, р-н. Петровск-Забайкальский, пгт. Новопавловка, ул. Станционная, д. 14	Индивидуальные домовладения	51,211428	109,235749
31658	Забайкальский край, г. Чита, ул. 1-я Заводская, д. 13	Индивидуальные домовладения	52,018951	113,514003
31659	Забайкальский край, р-н. Нерчинский, г. Нерчинск, ул. Береговая, д. 64б	МКД	51,983443	116,555707
31660	Забайкальский край, р-н. Петровск-Забайкальский, пгт. Новопавловка, ул. Станционная, д. 4	Индивидуальные домовладения	51,212196	109,23104
31661	Забайкальский край, р-н. Петровск-Забайкальский, пгт. Новопавловка, ул. Таежная, д. 1	Индивидуальные домовладения	51,222367	109,210947
31662	Забайкальский край, р-н. Петровск-Забайкальский, пгт. Новопавловка, ул. Таежная, д. 10	Индивидуальные домовладения	51,222367	109,210947
31663	Забайкальский край, р-н. Петровск-Забайкальский, пгт. Новопавловка, ул. Таежная, д. 11	Индивидуальные домовладения	51,222367	109,210947
31664	Забайкальский край, р-н. Петровск-Забайкальский, пгт. Новопавловка, ул. Таежная, д. 13	Индивидуальные домовладения	51,222367	109,210947
31665	Забайкальский край, р-н. Петровск-Забайкальский, пгт. Новопавловка, ул. Таежная, д. 14	Индивидуальные домовладения	51,222367	109,210947
31666	Забайкальский край, р-н. Петровск-Забайкальский, пгт. Новопавловка, ул. Таежная, д. 15	Индивидуальные домовладения	51,222367	109,210947
31667	Забайкальский край, р-н. Петровск-Забайкальский, пгт. Новопавловка, ул. Таежная, д. 16	Индивидуальные домовладения	51,222367	109,210947

№ п/п	Адрес	Вид	Широта	Долгота
31668	Забайкальский край, р-н. Петровск-Забайкальский, пгт. Новопавловка, ул. Таежная, д. 17	Индивидуальные домовладения	51,222367	109,210947
31669	Забайкальский край, р-н. Петровск-Забайкальский, пгт. Новопавловка, ул. Таежная, д. 19	Индивидуальные домовладения	51,222367	109,210947
31670	Забайкальский край, р-н. Петровск-Забайкальский, пгт. Новопавловка, ул. Таежная, д. 20	Индивидуальные домовладения	51,222367	109,210947
31671	Забайкальский край, р-н. Петровск-Забайкальский, пгт. Новопавловка, ул. Таежная, д. 20а	Индивидуальные домовладения	51,222367	109,210947
31672	Забайкальский край, р-н. Петровск-Забайкальский, пгт. Новопавловка, ул. Таежная, д. 28	Индивидуальные домовладения	51,222367	109,210947
31673	Забайкальский край, р-н. Петровск-Забайкальский, пгт. Новопавловка, ул. Таежная, д. 3	Индивидуальные домовладения	51,222367	109,210947
31674	Забайкальский край, р-н. Петровск-Забайкальский, пгт. Новопавловка, ул. Таежная, д. 4	Индивидуальные домовладения	51,22006	109,210884
31675	Забайкальский край, р-н. Петровск-Забайкальский, пгт. Новопавловка, ул. Таежная, д. 5	Индивидуальные домовладения	51,222367	109,210947
31676	Забайкальский край, р-н. Петровск-Забайкальский, пгт. Новопавловка, ул. Таежная, д. 6	Индивидуальные домовладения	51,222367	109,210947
31677	Забайкальский край, р-н. Петровск-Забайкальский, пгт. Новопавловка, ул. Таежная, д. 7	Индивидуальные домовладения	51,222367	109,210947

№ п/п	Адрес	Вид	Широта	Долгота
31678	Забайкальский край, р-н. Петровск-Забайкальский, пгт. Новопавловка, ул. Таежная, д. 8	Индивидуальные домовладения	51,222367	109,210947
31679	Забайкальский край, р-н. Петровск-Забайкальский, пгт. Новопавловка, ул. Таежная, д. 9	Индивидуальные домовладения	51,222367	109,210947
31680	Забайкальский край, р-н. Хилокский, г. Хилок, ул. Ленина, д. 67	Индивидуальные домовладения	51,362512	110,460944
31681	Забайкальский край, р-н. Петровск-Забайкальский, пгт. Новопавловка, ул. Чапаева, д. 10	Индивидуальные домовладения	51,215056	109,219768
31682	Забайкальский край, р-н. Петровск-Забайкальский, пгт. Новопавловка, ул. Чапаева, д. 13	Индивидуальные домовладения	51,215282	109,22021
31683	Забайкальский край, р-н. Петровск-Забайкальский, пгт. Новопавловка, ул. Чапаева, д. 14	Индивидуальные домовладения	51,215056	109,219768
31684	Забайкальский край, р-н. Петровск-Забайкальский, пгт. Новопавловка, ул. Чапаева, д. 15	Индивидуальные домовладения	51,215298	109,2193
31685	Забайкальский край, р-н. Петровск-Забайкальский, пгт. Новопавловка, ул. Чапаева, д. 16	Индивидуальные домовладения	51,215056	109,219768
31686	Забайкальский край, р-н. Петровск-Забайкальский, пгт. Новопавловка, ул. Чапаева, д. 17	Индивидуальные домовладения	51,215347	109,21822
31687	Забайкальский край, р-н. Петровск-Забайкальский, пгт. Новопавловка, ул. Чапаева, д. 2	Индивидуальные домовладения	51,215056	109,219768

№ п/п	Адрес	Вид	Широта	Долгота
31688	Забайкальский край, р-н. Петровск-Забайкальский, пгт. Новопавловка, ул. Чапаева, д. 20	Индивидуальные домовладения	51,215056	109,219768
31689	Забайкальский край, р-н. Нерчинский, г. Нерчинск, ул. Береговая, д. 65	Индивидуальные домовладения	51,983016	116,557028
31690	Забайкальский край, р-н. Петровск-Забайкальский, пгт. Новопавловка, ул. Чапаева, д. 23	Индивидуальные домовладения	51,215056	109,219768
31691	Забайкальский край, р-н. Петровск-Забайкальский, пгт. Новопавловка, ул. Чапаева, д. 25	Индивидуальные домовладения	51,215056	109,219768
31692	Забайкальский край, р-н. Петровск-Забайкальский, пгт. Новопавловка, ул. Чапаева, д. 3	Индивидуальные домовладения	51,215056	109,219768
31693	Забайкальский край, р-н. Петровск-Забайкальский, пгт. Новопавловка, ул. Чапаева, д. 4	Индивидуальные домовладения	51,215056	109,219768
31694	Забайкальский край, р-н. Петровск-Забайкальский, пгт. Новопавловка, ул. Чапаева, д. 5	Индивидуальные домовладения	51,215056	109,219768
31695	Забайкальский край, р-н. Петровск-Забайкальский, пгт. Новопавловка, ул. Чапаева, д. 6	Индивидуальные домовладения	51,215056	109,219768
31696	Забайкальский край, р-н. Петровск-Забайкальский, пгт. Новопавловка, ул. Чапаева, д. 8	Индивидуальные домовладения	51,214909	109,218969
31697	Забайкальский край, р-н. Петровск-Забайкальский, пгт. Новопавловка, ул. Чапаева, д. 8а	Индивидуальные домовладения	51,214909	109,218969

№ п/п	Адрес	Вид	Широта	Долгота
31698	Забайкальский край, р-н. Петровск-Забайкальский, пгт. Новопавловка, ул. Чапаева, д. 9а	Индивидуальные домовладения	51,215056	109,219768
31699	Забайкальский край, р-н. Петровск-Забайкальский, пгт. Новопавловка, ул. Чкалова, д. 1	Индивидуальные домовладения	51,220816	109,224619
31700	Забайкальский край, р-н. Петровск-Забайкальский, пгт. Новопавловка, ул. Чкалова, д. 10	Индивидуальные домовладения	51,220816	109,224619
31701	Забайкальский край, р-н. Петровск-Забайкальский, пгт. Новопавловка, ул. Чкалова, д. 11	Индивидуальные домовладения	51,220816	109,224619
31702	Забайкальский край, р-н. Петровск-Забайкальский, пгт. Новопавловка, ул. Чкалова, д. 12	Индивидуальные домовладения	51,220816	109,224619
31703	Забайкальский край, р-н. Петровск-Забайкальский, пгт. Новопавловка, ул. Чкалова, д. 14	Индивидуальные домовладения	51,220816	109,224619
31704	Забайкальский край, р-н. Петровск-Забайкальский, пгт. Новопавловка, ул. Чкалова, д. 16	Индивидуальные домовладения	51,220816	109,224619
31705	Забайкальский край, р-н. Петровск-Забайкальский, пгт. Новопавловка, ул. Чкалова, д. 17	Индивидуальные домовладения	51,220816	109,224619
31706	Забайкальский край, р-н. Петровск-Забайкальский, пгт. Новопавловка, ул. Чкалова, д. 19	Индивидуальные домовладения	51,220816	109,224619
31707	Забайкальский край, р-н. Петровск-Забайкальский, пгт. Новопавловка, ул. Чкалова, д. 20	Индивидуальные домовладения	51,220816	109,224619

№ п/п	Адрес	Вид	Широта	Долгота
31708	Забайкальский край, р-н. Петровск-Забайкальский, пгт. Новопавловка, ул. Чкалова, д. 21	Индивидуальные домовладения	51,220816	109,224619
31709	Забайкальский край, р-н. Петровск-Забайкальский, пгт. Новопавловка, ул. Чкалова, д. 22	Индивидуальные домовладения	51,220816	109,224619
31710	Забайкальский край, р-н. Хилокский, г. Хилок, ул. Ленина, д. 9	Индивидуальные домовладения	51,363976	110,459145
31711	Забайкальский край, р-н. Петровск-Забайкальский, пгт. Новопавловка, ул. Чкалова, д. 23	Индивидуальные домовладения	51,220816	109,224619
31712	Забайкальский край, р-н. Петровск-Забайкальский, пгт. Новопавловка, ул. Чкалова, д. 24	Индивидуальные домовладения	51,220816	109,224619
31713	Забайкальский край, р-н. Петровск-Забайкальский, пгт. Новопавловка, ул. Чкалова, д. 25	Индивидуальные домовладения	51,220816	109,224619
31714	Забайкальский край, р-н. Петровск-Забайкальский, пгт. Новопавловка, ул. Чкалова, д. 27	Индивидуальные домовладения	51,220235	109,221493
31715	Забайкальский край, р-н. Петровск-Забайкальский, пгт. Новопавловка, ул. Чкалова, д. 28	Индивидуальные домовладения	51,220816	109,224619
31716	Забайкальский край, р-н. Петровск-Забайкальский, пгт. Новопавловка, ул. Чкалова, д. 29	Индивидуальные домовладения	51,220816	109,224619
31717	Забайкальский край, р-н. Петровск-Забайкальский, пгт. Новопавловка, ул. Чкалова, д. 30	Индивидуальные домовладения	51,220816	109,224619

№ п/п	Адрес	Вид	Широта	Долгота
31718	Забайкальский край, р-н. Петровск-Забайкальский, пгт. Новопавловка, ул. Чкалова, д. 31	Индивидуальные домовладения	51,220816	109,224619
31719	Забайкальский край, р-н. Нерчинский, г. Нерчинск, ул. Береговая, д. 66б	Индивидуальные домовладения	51,983547	116,55612
31720	Забайкальский край, р-н. Петровск-Забайкальский, пгт. Новопавловка, ул. Чкалова, д. 33	Индивидуальные домовладения	51,220816	109,224619
31721	Забайкальский край, р-н. Петровск-Забайкальский, пгт. Новопавловка, ул. Чкалова, д. 34	Индивидуальные домовладения	51,220816	109,224619
31722	Забайкальский край, р-н. Петровск-Забайкальский, пгт. Новопавловка, ул. Чкалова, д. 35	Индивидуальные домовладения	51,220816	109,224619
31723	Забайкальский край, р-н. Петровск-Забайкальский, пгт. Новопавловка, ул. Чкалова, д. 36	Индивидуальные домовладения	51,220816	109,224619
31724	Забайкальский край, р-н. Петровск-Забайкальский, пгт. Новопавловка, ул. Чкалова, д. 37а	Индивидуальные домовладения	51,220816	109,224619
31725	Забайкальский край, р-н. Петровск-Забайкальский, пгт. Новопавловка, ул. Чкалова, д. 39	Индивидуальные домовладения	51,220816	109,224619
31726	Забайкальский край, р-н. Петровск-Забайкальский, пгт. Новопавловка, ул. Чкалова, д. 4	Индивидуальные домовладения	51,220816	109,224619
31727	Забайкальский край, р-н. Петровск-Забайкальский, пгт. Новопавловка, ул. Чкалова, д. 40	Индивидуальные домовладения	51,220816	109,224619

№ п/п	Адрес	Вид	Широта	Долгота
31728	Забайкальский край, р-н. Петровск-Забайкальский, пгт. Новопавловка, ул. Чкалова, д. 41	Индивидуальные домовладения	51,220816	109,224619
31729	Забайкальский край, р-н. Петровск-Забайкальский, пгт. Новопавловка, ул. Чкалова, д. 43	Индивидуальные домовладения	51,220816	109,224619
31730	Забайкальский край, р-н. Петровск-Забайкальский, пгт. Новопавловка, ул. Чкалова, д. 44	Индивидуальные домовладения	51,220816	109,224619
31731	Забайкальский край, р-н. Петровск-Забайкальский, пгт. Новопавловка, ул. Чкалова, д. 46	Индивидуальные домовладения	51,220816	109,224619
31732	Забайкальский край, р-н. Петровск-Забайкальский, пгт. Новопавловка, ул. Чкалова, д. 47а	Индивидуальные домовладения	51,220963	109,227269
31733	Забайкальский край, р-н. Петровск-Забайкальский, пгт. Новопавловка, ул. Чкалова, д. 48	Индивидуальные домовладения	51,220816	109,224619
31734	Забайкальский край, р-н. Петровск-Забайкальский, пгт. Новопавловка, ул. Чкалова, д. 50	Индивидуальные домовладения	51,220816	109,224619
31735	Забайкальский край, р-н. Петровск-Забайкальский, пгт. Новопавловка, ул. Чкалова, д. 51	Индивидуальные домовладения	51,220816	109,224619
31736	Забайкальский край, р-н. Петровск-Забайкальский, пгт. Новопавловка, ул. Чкалова, д. 52	Индивидуальные домовладения	51,220816	109,224619
31737	Забайкальский край, р-н. Петровск-Забайкальский, пгт. Новопавловка, ул. Чкалова, д. 53	Индивидуальные домовладения	51,220816	109,224619

№ п/п	Адрес	Вид	Широта	Долгота
31738	Забайкальский край, р-н. Петровск-Забайкальский, пгт. Новопавловка, ул. Чкалова, д. 54	Индивидуальные домовладения	51,220816	109,224619
31739	Забайкальский край, р-н. Петровск-Забайкальский, пгт. Новопавловка, ул. Чкалова, д. 55	Индивидуальные домовладения	51,220816	109,224619
31740	Забайкальский край, р-н. Хилокский, г. Хилок, ул. Лермонтова, д. 11	Индивидуальные домовладения	51,349649	110,458114
31741	Забайкальский край, р-н. Петровск-Забайкальский, пгт. Новопавловка, ул. Чкалова, д. 56	Индивидуальные домовладения	51,220816	109,224619
31742	Забайкальский край, р-н. Петровск-Забайкальский, пгт. Новопавловка, ул. Чкалова, д. 57	Индивидуальные домовладения	51,220816	109,224619
31743	Забайкальский край, р-н. Петровск-Забайкальский, пгт. Новопавловка, ул. Чкалова, д. 6	Индивидуальные домовладения	51,220816	109,224619
31744	Забайкальский край, р-н. Петровск-Забайкальский, пгт. Новопавловка, ул. Чкалова, д. 62	Индивидуальные домовладения	51,220816	109,224619
31745	Забайкальский край, р-н. Петровск-Забайкальский, пгт. Новопавловка, ул. Чкалова, д. 64	Индивидуальные домовладения	51,220816	109,224619
31746	Забайкальский край, р-н. Петровск-Забайкальский, пгт. Новопавловка, ул. Чкалова, д. 66	Индивидуальные домовладения	51,220816	109,224619
31747	Забайкальский край, р-н. Петровск-Забайкальский, пгт. Новопавловка, ул. Чкалова, д. 7	Индивидуальные домовладения	51,220816	109,224619

№ п/п	Адрес	Вид	Широта	Долгота
31748	Забайкальский край, р-н. Петровск-Забайкальский, пгт. Новопавловка, ул. Чкалова, д. 8	Индивидуальные домовладения	51,220816	109,224619
31749	Забайкальский край, р-н. Нерчинский, г. Нерчинск, ул. Береговая, д. 71	Индивидуальные домовладения	51,983016	116,557028
31750	Забайкальский край, р-н. Петровск-Забайкальский, пгт. Новопавловка, ул. Шахтовая, д. 1	Индивидуальные домовладения	51,214537	109,238426
31751	Забайкальский край, р-н. Петровск-Забайкальский, пгт. Новопавловка, ул. Шахтовая, д. 10	Индивидуальные домовладения	51,214537	109,238426
31752	Забайкальский край, р-н. Петровск-Забайкальский, пгт. Новопавловка, ул. Шахтовая, д. 11	Индивидуальные домовладения	51,214537	109,238426
31753	Забайкальский край, р-н. Петровск-Забайкальский, пгт. Новопавловка, ул. Шахтовая, д. 18	Индивидуальные домовладения	51,214537	109,238426
31754	Забайкальский край, р-н. Петровск-Забайкальский, пгт. Новопавловка, ул. Шахтовая, д. 20	Индивидуальные домовладения	51,214537	109,238426
31755	Забайкальский край, р-н. Петровск-Забайкальский, пгт. Новопавловка, ул. Шахтовая, д. 21	Индивидуальные домовладения	51,214537	109,238426
31756	Забайкальский край, р-н. Петровск-Забайкальский, пгт. Новопавловка, ул. Шахтовая, д. 22	Индивидуальные домовладения	51,214537	109,238426
31757	Забайкальский край, р-н. Петровск-Забайкальский, пгт. Новопавловка, ул. Шахтовая, д. 23	Индивидуальные домовладения	51,214537	109,238426

№ п/п	Адрес	Вид	Широта	Долгота
31758	Забайкальский край, р-н. Петровск-Забайкальский, пгт. Новопавловка, ул. Шахтовая, д. 24	Индивидуальные домовладения	51,214537	109,238426
31759	Забайкальский край, р-н. Петровск-Забайкальский, пгт. Новопавловка, ул. Шахтовая, д. 2а	Индивидуальные домовладения	51,214537	109,238426
31760	Забайкальский край, р-н. Петровск-Забайкальский, пгт. Новопавловка, ул. Шахтовая, д. 30	Индивидуальные домовладения	51,214537	109,238426
31761	Забайкальский край, р-н. Петровск-Забайкальский, пгт. Новопавловка, ул. Шахтовая, д. 35	Индивидуальные домовладения	51,214537	109,238426
31762	Забайкальский край, р-н. Петровск-Забайкальский, пгт. Новопавловка, ул. Шахтовая, д. 37	Индивидуальные домовладения	51,214537	109,238426
31763	Забайкальский край, р-н. Петровск-Забайкальский, пгт. Новопавловка, ул. Шахтовая, д. 4	Индивидуальные домовладения	51,214537	109,238426
31764	Забайкальский край, р-н. Петровск-Забайкальский, пгт. Новопавловка, ул. Шахтовая, д. 41	Индивидуальные домовладения	51,214537	109,238426
31765	Забайкальский край, р-н. Петровск-Забайкальский, пгт. Новопавловка, ул. Шахтовая, д. 42	Индивидуальные домовладения	51,214537	109,238426
31766	Забайкальский край, р-н. Петровск-Забайкальский, пгт. Новопавловка, ул. Шахтовая, д. 46	Индивидуальные домовладения	51,214537	109,238426
31767	Забайкальский край, р-н. Петровск-Забайкальский, пгт. Новопавловка, ул. Шахтовая, д. 48	Индивидуальные домовладения	51,214537	109,238426

№ п/п	Адрес	Вид	Широта	Долгота
31768	Забайкальский край, р-н. Петровск-Забайкальский, пгт. Новопавловка, ул. Шахтовая, д. 49	Индивидуальные домовладения	51,214537	109,238426
31769	Забайкальский край, р-н. Петровск-Забайкальский, пгт. Новопавловка, ул. Шахтовая, д. 49а	Индивидуальные домовладения	51,214537	109,238426
31770	Забайкальский край, р-н. Петровск-Забайкальский, пгт. Новопавловка, ул. Шахтовая, д. 5	Индивидуальные домовладения	51,214537	109,238426
31771	Забайкальский край, р-н. Петровск-Забайкальский, пгт. Новопавловка, ул. Шахтовая, д. 51	Индивидуальные домовладения	51,214537	109,238426
31772	Забайкальский край, р-н. Петровск-Забайкальский, пгт. Новопавловка, ул. Шахтовая, д. 56	Индивидуальные домовладения	51,214537	109,238426
31773	Забайкальский край, р-н. Петровск-Забайкальский, пгт. Новопавловка, ул. Шахтовая, д. 57	Индивидуальные домовладения	51,214537	109,238426
31774	Забайкальский край, р-н. Петровск-Забайкальский, пгт. Новопавловка, ул. Шахтовая, д. 6	Индивидуальные домовладения	51,214537	109,238426
31775	Забайкальский край, р-н. Петровск-Забайкальский, пгт. Новопавловка, ул. Шахтовая, д. 62	Индивидуальные домовладения	51,214537	109,238426
31776	Забайкальский край, р-н. Петровск-Забайкальский, пгт. Новопавловка, ул. Шахтовая, д. 68	Индивидуальные домовладения	51,214537	109,238426
31777	Забайкальский край, р-н. Петровск-Забайкальский, пгт. Новопавловка, ул. Шахтовая, д. 7	Индивидуальные домовладения	51,214537	109,238426

№ п/п	Адрес	Вид	Широта	Долгота
31778	Забайкальский край, р-н. Нерчинский, г. Нерчинск, ул. Береговая, д. 72	Индивидуальные домовладения	51,983016	116,557028
31779	Забайкальский край, р-н. Петровск-Забайкальский, пгт. Новопавловка, ул. Юбилейная, д. 10	Индивидуальные домовладения	51,214086	109,235327
31780	Забайкальский край, р-н. Петровск-Забайкальский, пгт. Новопавловка, ул. Юбилейная, д. 11	Индивидуальные домовладения	51,214086	109,235327
31781	Забайкальский край, р-н. Петровск-Забайкальский, пгт. Новопавловка, ул. Юбилейная, д. 12	Индивидуальные домовладения	51,214086	109,235327
31782	Забайкальский край, р-н. Петровск-Забайкальский, пгт. Новопавловка, ул. Юбилейная, д. 13	Индивидуальные домовладения	51,214086	109,235327
31783	Забайкальский край, р-н. Петровск-Забайкальский, пгт. Новопавловка, ул. Юбилейная, д. 14	Индивидуальные домовладения	51,214086	109,235327
31784	Забайкальский край, р-н. Петровск-Забайкальский, пгт. Новопавловка, ул. Юбилейная, д. 15	Индивидуальные домовладения	51,214086	109,235327
31785	Забайкальский край, р-н. Петровск-Забайкальский, пгт. Новопавловка, ул. Юбилейная, д. 16	Индивидуальные домовладения	51,214086	109,235327
31786	Забайкальский край, р-н. Петровск-Забайкальский, пгт. Новопавловка, ул. Юбилейная, д. 17	Индивидуальные домовладения	51,214086	109,235327
31787	Забайкальский край, р-н. Петровск-Забайкальский, пгт. Новопавловка, ул. Юбилейная, д. 19	Индивидуальные домовладения	51,214086	109,235327

№ п/п	Адрес	Вид	Широта	Долгота
31788	Забайкальский край, р-н. Петровск-Забайкальский, пгт. Новопавловка, ул. Юбилейная, д. 2	Индивидуальные домовладения	51,214086	109,235327
31789	Забайкальский край, р-н. Петровск-Забайкальский, пгт. Новопавловка, ул. Юбилейная, д. 20	Индивидуальные домовладения	51,214086	109,235327
31790	Забайкальский край, р-н. Петровск-Забайкальский, пгт. Новопавловка, ул. Юбилейная, д. 21	Индивидуальные домовладения	51,214086	109,235327
31791	Забайкальский край, р-н. Петровск-Забайкальский, пгт. Новопавловка, ул. Юбилейная, д. 22	Индивидуальные домовладения	51,214086	109,235327
31792	Забайкальский край, р-н. Петровск-Забайкальский, пгт. Новопавловка, ул. Юбилейная, д. 23	Индивидуальные домовладения	51,214086	109,235327
31793	Забайкальский край, р-н. Петровск-Забайкальский, пгт. Новопавловка, ул. Юбилейная, д. 25	Индивидуальные домовладения	51,214086	109,235327
31794	Забайкальский край, р-н. Петровск-Забайкальский, пгт. Новопавловка, ул. Юбилейная, д. 27	Индивидуальные домовладения	51,214086	109,235327
31795	Забайкальский край, р-н. Петровск-Забайкальский, пгт. Новопавловка, ул. Юбилейная, д. 29	Индивидуальные домовладения	51,214086	109,235327
31796	Забайкальский край, р-н. Петровск-Забайкальский, пгт. Новопавловка, ул. Юбилейная, д. 3	Индивидуальные домовладения	51,214086	109,235327
31797	Забайкальский край, р-н. Петровск-Забайкальский, пгт. Новопавловка, ул. Юбилейная, д. 4	Индивидуальные домовладения	51,214086	109,235327

№ п/п	Адрес	Вид	Широта	Долгота
31798	Забайкальский край, р-н. Петровск-Забайкальский, пгт. Новопавловка, ул. Юбилейная, д. 6	Индивидуальные домовладения	51,214086	109,235327
31799	Забайкальский край, р-н. Петровск-Забайкальский, пгт. Новопавловка, ул. Юбилейная, д. 7	Индивидуальные домовладения	51,214086	109,235327
31800	Забайкальский край, р-н. Петровск-Забайкальский, пгт. Новопавловка, ул. Юбилейная, д. 9	Индивидуальные домовладения	51,214086	109,235327
31801	Забайкальский край, р-н. Петровск-Забайкальский, с. Зугмара, ул. Даржа Будаева, д. 1	Индивидуальные домовладения	51,188142	109,220191
31802	Забайкальский край, р-н. Петровск-Забайкальский, с. Зугмара, ул. Даржа Будаева, д. 2	Индивидуальные домовладения	51,188142	109,220191
31803	Забайкальский край, р-н. Петровск-Забайкальский, с. Зугмара, ул. Даржа Будаева, д. 5	Индивидуальные домовладения	51,188142	109,220191
31804	Забайкальский край, р-н. Петровск-Забайкальский, с. Зугмара, ул. Зугмарская, д. 10	Индивидуальные домовладения	51,184382	109,219463
31805	Забайкальский край, р-н. Петровск-Забайкальский, с. Зугмара, ул. Зугмарская, д. 11	Индивидуальные домовладения	51,184382	109,219463
31806	Забайкальский край, р-н. Красночикойский, с. Архангельское, ул. Новая, д. 46	Индивидуальные домовладения		
31807	Забайкальский край, р-н. Нерчинский, г. Нерчинск, ул. Береговая, д. 73	Индивидуальные домовладения	51,983016	116,557028
31808	Забайкальский край, р-н. Петровск-Забайкальский, с. Зугмара, ул. Зугмарская, д. 16, корп. 1	Индивидуальные домовладения	51,184382	109,219463
31809	Забайкальский край, р-н. Петровск-Забайкальский, с. Зугмара, ул. Зугмарская, д. 18	Индивидуальные домовладения	51,184382	109,219463

№ п/п	Адрес	Вид	Широта	Долгота
31810	Забайкальский край, р-н. Петровск-Забайкальский, с. Зугмара, ул. Зугмарская, д. 18, корп. а	Индивидуальные домовладения	51,184382	109,219463
31811	Забайкальский край, р-н. Петровск-Забайкальский, с. Зугмара, ул. Зугмарская, д. 2	Индивидуальные домовладения	51,184382	109,219463
31812	Забайкальский край, р-н. Петровск-Забайкальский, с. Зугмара, ул. Зугмарская, д. 20	Индивидуальные домовладения	51,184382	109,219463
31813	Забайкальский край, р-н. Петровск-Забайкальский, с. Зугмара, ул. Зугмарская, д. 4	Индивидуальные домовладения	51,184382	109,219463
31814	Забайкальский край, р-н. Петровск-Забайкальский, с. Зугмара, ул. Зугмарская, д. 6	Индивидуальные домовладения	51,184382	109,219463
31815	Забайкальский край, р-н. Петровск-Забайкальский, с. Зугмара, ул. Зугмарская, д. 8	Индивидуальные домовладения	51,184382	109,219463
31816	Забайкальский край, р-н. Петровск-Забайкальский, с. Зугмара, ул. Зугмарская, д. 9	Индивидуальные домовладения	51,184382	109,219463
31817	Забайкальский край, р-н. Петровск-Забайкальский, с. Зугмара, ул. Колхозная, д. 1	Индивидуальные домовладения	51,185579	109,211684
31818	Забайкальский край, р-н. Петровск-Забайкальский, с. Зугмара, ул. Колхозная, д. 10	Индивидуальные домовладения	51,185579	109,211684
31819	Забайкальский край, р-н. Петровск-Забайкальский, с. Зугмара, ул. Колхозная, д. 11	Индивидуальные домовладения	51,185579	109,211684
31820	Забайкальский край, р-н. Петровск-Забайкальский, с. Зугмара, ул. Колхозная, д. 13	Индивидуальные домовладения	51,185579	109,211684
31821	Забайкальский край, р-н. Петровск-Забайкальский, с. Зугмара, ул. Колхозная, д. 16	Индивидуальные домовладения	51,185579	109,211684
31822	Забайкальский край, р-н. Петровск-Забайкальский, с. Зугмара, ул. Колхозная, д. 18	Индивидуальные домовладения	51,185579	109,211684
31823	Забайкальский край, р-н. Петровск-Забайкальский, с. Зугмара, ул. Колхозная, д. 19	Индивидуальные домовладения	51,185579	109,211684
31824	Забайкальский край, р-н. Петровск-Забайкальский, с. Зугмара, ул. Колхозная, д. 2	Индивидуальные домовладения	51,185579	109,211684

№ п/п	Адрес	Вид	Широта	Долгота
31825	Забайкальский край, р-н. Петровск-Забайкальский, с. Зугмара, ул. Колхозная, д. 21	Индивидуальные домовладения	51,185579	109,211684
31826	Забайкальский край, р-н. Петровск-Забайкальский, с. Зугмара, ул. Колхозная, д. 23	Индивидуальные домовладения	51,185579	109,211684
31827	Забайкальский край, р-н. Петровск-Забайкальский, с. Зугмара, ул. Колхозная, д. 25	Индивидуальные домовладения	51,185579	109,211684
31828	Забайкальский край, р-н. Петровск-Забайкальский, с. Зугмара, ул. Колхозная, д. 27	Индивидуальные домовладения	51,185579	109,211684
31829	Забайкальский край, р-н. Петровск-Забайкальский, с. Зугмара, ул. Колхозная, д. 29	Индивидуальные домовладения	51,185579	109,211684
31830	Забайкальский край, р-н. Петровск-Забайкальский, с. Зугмара, ул. Колхозная, д. 30	Индивидуальные домовладения	51,185579	109,211684
31831	Забайкальский край, р-н. Петровск-Забайкальский, с. Зугмара, ул. Колхозная, д. 33	Индивидуальные домовладения	51,185579	109,211684
31832	Забайкальский край, р-н. Петровск-Забайкальский, с. Зугмара, ул. Колхозная, д. 34	Индивидуальные домовладения	51,185579	109,211684
31833	Забайкальский край, р-н. Петровск-Забайкальский, с. Зугмара, ул. Колхозная, д. 36	Индивидуальные домовладения	51,185579	109,211684
31834	Забайкальский край, р-н. Петровск-Забайкальский, с. Зугмара, ул. Колхозная, д. 39, корп. 1	Индивидуальные домовладения	51,185579	109,211684
31835	Забайкальский край, р-н. Петровск-Забайкальский, с. Зугмара, ул. Колхозная, д. 40	Индивидуальные домовладения	51,185579	109,211684
31836	Забайкальский край, р-н. Петровск-Забайкальский, с. Зугмара, ул. Колхозная, д. 41	Индивидуальные домовладения	51,185579	109,211684
31837	Забайкальский край, р-н. Нерчинский, г. Нерчинск, ул. Береговая, д. 74	Индивидуальные домовладения	51,983016	116,557028
31838	Забайкальский край, р-н. Петровск-Забайкальский, с. Зугмара, ул. Колхозная, д. 43	Индивидуальные домовладения	51,185579	109,211684
31839	Забайкальский край, р-н. Петровск-Забайкальский, с. Зугмара, ул. Колхозная, д. 44	Индивидуальные домовладения	51,185579	109,211684

№ п/п	Адрес	Вид	Широта	Долгота
31840	Забайкальский край, р-н. Петровск-Забайкальский, с. Зугмара, ул. Колхозная, д. 45	Индивидуальные домовладения	51,185579	109,211684
31841	Забайкальский край, р-н. Петровск-Забайкальский, с. Зугмара, ул. Колхозная, д. 46	Индивидуальные домовладения	51,185579	109,211684
31842	Забайкальский край, р-н. Петровск-Забайкальский, с. Зугмара, ул. Колхозная, д. 6	Индивидуальные домовладения	51,185579	109,211684
31843	Забайкальский край, р-н. Петровск-Забайкальский, с. Зугмара, ул. Колхозная, д. 7	Индивидуальные домовладения	51,185579	109,211684
31844	Забайкальский край, р-н. Петровск-Забайкальский, с. Зугмара, ул. Колхозная, д. 8	Индивидуальные домовладения	51,185579	109,211684
31845	Забайкальский край, р-н. Петровск-Забайкальский, с. Зугмара, ул. Колхозная, д. 9	Индивидуальные домовладения	51,185579	109,211684
31846	Забайкальский край, р-н. Петровск-Забайкальский, с. Зугмара, ул. Кузнечная, д. 1	Индивидуальные домовладения	51,184952	109,214154
31847	Забайкальский край, р-н. Петровск-Забайкальский, с. Зугмара, ул. Кузнечная, д. 10	Индивидуальные домовладения	51,184952	109,214154
31848	Забайкальский край, р-н. Петровск-Забайкальский, с. Зугмара, ул. Кузнечная, д. 13	Индивидуальные домовладения	51,184952	109,214154
31849	Забайкальский край, р-н. Петровск-Забайкальский, с. Зугмара, ул. Кузнечная, д. 14	Индивидуальные домовладения	51,184952	109,214154
31850	Забайкальский край, р-н. Петровск-Забайкальский, с. Зугмара, ул. Кузнечная, д. 3	Индивидуальные домовладения	51,184952	109,214154
31851	Забайкальский край, р-н. Петровск-Забайкальский, с. Зугмара, ул. Кузнечная, д. 5	Индивидуальные домовладения	51,184952	109,214154
31852	Забайкальский край, р-н. Петровск-Забайкальский, с. Зугмара, ул. Кузнечная, д. 6	Индивидуальные домовладения	51,184952	109,214154
31853	Забайкальский край, р-н. Петровск-Забайкальский, с. Зугмара, ул. Кузнечная, д. 8	Индивидуальные домовладения	51,184952	109,214154
31854	Забайкальский край, р-н. Петровск-Забайкальский, с. Зугмара, ул. Кузнечная, д. 9	Индивидуальные домовладения	51,184952	109,214154

№ п/п	Адрес	Вид	Широта	Долгота
31855	Забайкальский край, р-н. Петровск-Забайкальский, с. Зугмара, ул. Молодежная, д. 1	Индивидуальные домовладения	51,187685	109,222634
31856	Забайкальский край, р-н. Петровск-Забайкальский, с. Зугмара, ул. Молодежная, д. 2	Индивидуальные домовладения	51,187685	109,222634
31857	Забайкальский край, р-н. Петровск-Забайкальский, с. Зугмара, ул. Молодежная, д. 2, корп. а	Индивидуальные домовладения	51,187685	109,222634
31858	Забайкальский край, р-н. Петровск-Забайкальский, с. Зугмара, ул. Молодежная, д. 4	Индивидуальные домовладения	51,187685	109,222634
31859	Забайкальский край, р-н. Петровск-Забайкальский, с. Зугмара, ул. Партизанская, д. 1	Индивидуальные домовладения	51,186465	109,211279
31860	Забайкальский край, р-н. Хилокский, г. Хилок, ул. Новая, д. 22	МКД	51,347324	110,436806
31861	Забайкальский край, р-н. Петровск-Забайкальский, с. Зугмара, ул. Партизанская, д. 10	Индивидуальные домовладения	51,186465	109,211279
31862	Забайкальский край, р-н. Петровск-Забайкальский, с. Зугмара, ул. Партизанская, д. 11	Индивидуальные домовладения	51,186465	109,211279
31863	Забайкальский край, р-н. Петровск-Забайкальский, с. Зугмара, ул. Партизанская, д. 16	Индивидуальные домовладения	51,186465	109,211279
31864	Забайкальский край, р-н. Петровск-Забайкальский, с. Зугмара, ул. Партизанская, д. 18	Индивидуальные домовладения	51,186465	109,211279

№ п/п	Адрес	Вид	Широта	Долгота
31865	Забайкальский край, р-н. Петровск-Забайкальский, с. Зугмара, ул. Партизанская, д. 4	Индивидуальные домовладения	51,186465	109,211279
31866	Забайкальский край, р-н. Петровск-Забайкальский, с. Зугмара, ул. Партизанская, д. 5	Индивидуальные домовладения	51,186465	109,211279
31867	Забайкальский край, р-н. Петровск-Забайкальский, с. Зугмара, ул. Партизанская, д. 7	Индивидуальные домовладения	51,186465	109,211279
31868	Забайкальский край, р-н. Нерчинский, г. Нерчинск, ул. Береговая, д. 75	Индивидуальные домовладения	51,983016	116,557028
31869	Забайкальский край, р-н. Петровск-Забайкальский, с. Зугмара, ул. Партизанская, д. 9	Индивидуальные домовладения	51,186465	109,211279
31870	Забайкальский край, р-н. Петровск-Забайкальский, с. Зугмара, ул. Школьная, д. 1	Индивидуальные домовладения	51,185726	109,21728
31871	Забайкальский край, р-н. Петровск-Забайкальский, с. Новопавловское, ул. Бутина, д. 1	Индивидуальные домовладения	51,209628	109,234474
31872	Забайкальский край, р-н. Петровск-Забайкальский, с. Новопавловское, ул. Бутина, д. 10	Индивидуальные домовладения	51,209628	109,234474
31873	Забайкальский край, р-н. Петровск-Забайкальский, с. Новопавловское, ул. Бутина, д. 11	Индивидуальные домовладения	51,209628	109,234474
31874	Забайкальский край, р-н. Петровск-Забайкальский, с. Новопавловское, ул. Бутина, д. 12	Индивидуальные домовладения	51,209628	109,234474
31875	Забайкальский край, р-н. Петровск-Забайкальский, с. Новопавловское, ул. Бутина, д. 16	Индивидуальные домовладения	51,209628	109,234474

№ п/п	Адрес	Вид	Широта	Долгота
31876	Забайкальский край, р-н. Петровск-Забайкальский, с. Новопавловское, ул. Бутина, д. 18	Индивидуальные домовладения	51,209628	109,234474
31877	Забайкальский край, р-н. Петровск-Забайкальский, с. Новопавловское, ул. Бутина, д. 2	Индивидуальные домовладения	51,209628	109,234474
31878	Забайкальский край, р-н. Петровск-Забайкальский, с. Новопавловское, ул. Бутина, д. 2а	Индивидуальные домовладения	51,209628	109,234474
31879	Забайкальский край, р-н. Петровск-Забайкальский, с. Новопавловское, ул. Бутина, д. 3	Индивидуальные домовладения	51,209628	109,234474
31880	Забайкальский край, р-н. Петровск-Забайкальский, с. Новопавловское, ул. Бутина, д. 4	Индивидуальные домовладения	51,209628	109,234474
31881	Забайкальский край, р-н. Петровск-Забайкальский, с. Новопавловское, ул. Бутина, д. 5	Индивидуальные домовладения	51,209628	109,234474
31882	Забайкальский край, р-н. Петровск-Забайкальский, с. Новопавловское, ул. Бутина, д. 5а	Индивидуальные домовладения	51,209628	109,234474
31883	Забайкальский край, р-н. Петровск-Забайкальский, с. Новопавловское, ул. Бутина, д. 8	Индивидуальные домовладения	51,208889	109,238813
31884	Забайкальский край, р-н. Петровск-Забайкальский, с. Новопавловское, ул. Бутина, д. 9	Индивидуальные домовладения	51,209628	109,234474
31885	Забайкальский край, р-н. Петровск-Забайкальский, с. Новопавловское, ул. Зун-Тигня, д. 2	Индивидуальные домовладения	51,209628	109,234474

№ п/п	Адрес	Вид	Широта	Долгота
31886	Забайкальский край, р-н. Петровск-Забайкальский, с. Новопавловское, ул. Зун-Тигня, д. 45	Индивидуальные домовладения	51,209628	109,234474
31887	Забайкальский край, р-н. Петровск-Забайкальский, с. Новопавловское, ул. Зун-Тигня, д. 5	Индивидуальные домовладения	51,209628	109,234474
31888	Забайкальский край, р-н. Петровск-Забайкальский, с. Новопавловское, ул. Зун-Тигня, д. 51	Индивидуальные домовладения	51,209628	109,234474
31889	Забайкальский край, р-н. Петровск-Забайкальский, с. Новопавловское, ул. Зун-Тигня, д. 5а	Индивидуальные домовладения	51,209628	109,234474
31890	Забайкальский край, р-н. Петровск-Забайкальский, с. Новопавловское, ул. Совхозная, д. 25	Индивидуальные домовладения	51,209956	109,232911
31891	Забайкальский край, р-н. Петровск-Забайкальский, с. Новопавловское, ул. Совхозная, д. 7	Индивидуальные домовладения	51,209256	109,230342
31892	Забайкальский край, р-н. Петровск-Забайкальский, с. Толбага, ул. Кооперативная, д. 1	Индивидуальные домовладения	51,204217	109,326883
31893	Забайкальский край, р-н. Петровск-Забайкальский, с. Толбага, ул. Кооперативная, д. 102	Индивидуальные домовладения	51,204217	109,326883
31894	Забайкальский край, р-н. Петровск-Забайкальский, с. Толбага, ул. Кооперативная, д. 10, строение 1	Индивидуальные домовладения	51,204217	109,326883
31895	Забайкальский край, р-н. Петровск-Забайкальский, с. Толбага, ул. Кооперативная, д. 12	Индивидуальные домовладения	51,204217	109,326883

№ п/п	Адрес	Вид	Широта	Долгота
31896	Забайкальский край, р-н. Петровск-Забайкальский, с. Толбага, ул. Кооперативная, д. 13	Индивидуальные домовладения	51,204217	109,326883
31897	Забайкальский край, р-н. Нерчинский, г. Нерчинск, ул. Береговая, д. 76	Индивидуальные домовладения	51,985214	116,55145
31898	Забайкальский край, р-н. Петровск-Забайкальский, с. Толбага, ул. Кооперативная, д. 17	Индивидуальные домовладения	51,204217	109,326883
31899	Забайкальский край, р-н. Петровск-Забайкальский, с. Толбага, ул. Кооперативная, д. 18	Индивидуальные домовладения	51,204217	109,326883
31900	Забайкальский край, р-н. Петровск-Забайкальский, с. Толбага, ул. Кооперативная, д. 19	Индивидуальные домовладения	51,204217	109,326883
31901	Забайкальский край, р-н. Петровск-Забайкальский, с. Толбага, ул. Кооперативная, д. 21	Индивидуальные домовладения	51,204217	109,326883
31902	Забайкальский край, р-н. Петровск-Забайкальский, с. Толбага, ул. Кооперативная, д. 23	Индивидуальные домовладения	51,204217	109,326883
31903	Забайкальский край, р-н. Петровск-Забайкальский, с. Толбага, ул. Кооперативная, д. 24	Индивидуальные домовладения	51,204217	109,326883
31904	Забайкальский край, р-н. Петровск-Забайкальский, с. Толбага, ул. Кооперативная, д. 26	Индивидуальные домовладения	51,204217	109,326883
31905	Забайкальский край, р-н. Петровск-Забайкальский, с. Толбага, ул. Кооперативная, д. 27	Индивидуальные домовладения	51,204217	109,326883

№ п/п	Адрес	Вид	Широта	Долгота
31906	Забайкальский край, р-н. Петровск-Забайкальский, с. Толбага, ул. Кооперативная, д. 27а	Индивидуальные домовладения	51,204217	109,326883
31907	Забайкальский край, р-н. Петровск-Забайкальский, с. Толбага, ул. Кооперативная, д. 28	Индивидуальные домовладения	51,204217	109,326883
31908	Забайкальский край, р-н. Петровск-Забайкальский, с. Толбага, ул. Кооперативная, д. 30	Индивидуальные домовладения	51,204217	109,326883
31909	Забайкальский край, р-н. Петровск-Забайкальский, с. Толбага, ул. Кооперативная, д. 31	Индивидуальные домовладения	51,204217	109,326883
31910	Забайкальский край, р-н. Петровск-Забайкальский, с. Толбага, ул. Кооперативная, д. 33	Индивидуальные домовладения	51,204217	109,326883
31911	Забайкальский край, р-н. Петровск-Забайкальский, с. Толбага, ул. Кооперативная, д. 34	Индивидуальные домовладения	51,204217	109,326883
31912	Забайкальский край, р-н. Петровск-Забайкальский, с. Толбага, ул. Кооперативная, д. 35	Индивидуальные домовладения	51,204217	109,326883
31913	Забайкальский край, р-н. Петровск-Забайкальский, с. Толбага, ул. Кооперативная, д. 36	Индивидуальные домовладения	51,204217	109,326883
31914	Забайкальский край, р-н. Петровск-Забайкальский, с. Толбага, ул. Кооперативная, д. 37	Индивидуальные домовладения	51,204217	109,326883
31915	Забайкальский край, р-н. Петровск-Забайкальский, с. Толбага, ул. Кооперативная, д. 38	Индивидуальные домовладения	51,204217	109,326883

№ п/п	Адрес	Вид	Широта	Долгота
31916	Забайкальский край, р-н. Петровск-Забайкальский, с. Толбага, ул. Кооперативная, д. 39	Индивидуальные домовладения	51,204217	109,326883
31917	Забайкальский край, р-н. Петровск-Забайкальский, с. Толбага, ул. Кооперативная, д. 4	Индивидуальные домовладения	51,204217	109,326883
31918	Забайкальский край, р-н. Петровск-Забайкальский, с. Толбага, ул. Кооперативная, д. 40	Индивидуальные домовладения	51,204217	109,326883
31919	Забайкальский край, р-н. Петровск-Забайкальский, с. Толбага, ул. Кооперативная, д. 45	Индивидуальные домовладения	51,204217	109,326883
31920	Забайкальский край, р-н. Петровск-Забайкальский, с. Толбага, ул. Кооперативная, д. 46	Индивидуальные домовладения	51,204217	109,326883
31921	Забайкальский край, р-н. Петровск-Забайкальский, с. Толбага, ул. Кооперативная, д. 47	Индивидуальные домовладения	51,204217	109,326883
31922	Забайкальский край, р-н. Петровск-Забайкальский, с. Толбага, ул. Кооперативная, д. 48	Индивидуальные домовладения	51,204217	109,326883
31923	Забайкальский край, р-н. Петровск-Забайкальский, с. Толбага, ул. Кооперативная, д. 49	Индивидуальные домовладения	51,204217	109,326883
31924	Забайкальский край, р-н. Петровск-Забайкальский, с. Толбага, ул. Кооперативная, д. 4а	Индивидуальные домовладения	51,204217	109,326883
31925	Забайкальский край, р-н. Петровск-Забайкальский, с. Толбага, ул. Кооперативная, д. 5	Индивидуальные домовладения	51,204217	109,326883

№ п/п	Адрес	Вид	Широта	Долгота
31926	Забайкальский край, р-н. Нерчинский, г. Нерчинск, ул. Береговая, д. 77	Индивидуальные домовладения	51,983016	116,557028
31927	Забайкальский край, р-н. Петровск-Забайкальский, с. Толбага, ул. Кооперативная, д. 52	Индивидуальные домовладения	51,204217	109,326883
31928	Забайкальский край, р-н. Петровск-Забайкальский, с. Толбага, ул. Кооперативная, д. 53	Индивидуальные домовладения	51,204217	109,326883
31929	Забайкальский край, р-н. Петровск-Забайкальский, с. Толбага, ул. Кооперативная, д. 54	Индивидуальные домовладения	51,204217	109,326883
31930	Забайкальский край, р-н. Петровск-Забайкальский, с. Толбага, ул. Кооперативная, д. 57	Индивидуальные домовладения	51,204217	109,326883
31931	Забайкальский край, р-н. Петровск-Забайкальский, с. Толбага, ул. Кооперативная, д. 58	Индивидуальные домовладения	51,204217	109,326883
31932	Забайкальский край, р-н. Петровск-Забайкальский, с. Толбага, ул. Кооперативная, д. 6	Индивидуальные домовладения	51,204217	109,326883
31933	Забайкальский край, р-н. Петровск-Забайкальский, с. Толбага, ул. Кооперативная, д. 60	Индивидуальные домовладения	51,204217	109,326883
31934	Забайкальский край, р-н. Петровск-Забайкальский, с. Толбага, ул. Кооперативная, д. 61	Индивидуальные домовладения	51,204217	109,326883
31935	Забайкальский край, р-н. Петровск-Забайкальский, с. Толбага, ул. Кооперативная, д. 62	Индивидуальные домовладения	51,204217	109,326883

№ п/п	Адрес	Вид	Широта	Долгота
31936	Забайкальский край, р-н. Петровск-Забайкальский, с. Толбага, ул. Кооперативная, д. 63	Индивидуальные домовладения	51,204217	109,326883
31937	Забайкальский край, р-н. Петровск-Забайкальский, с. Толбага, ул. Кооперативная, д. 64	Индивидуальные домовладения	51,204217	109,326883
31938	Забайкальский край, р-н. Петровск-Забайкальский, с. Толбага, ул. Кооперативная, д. 65	Индивидуальные домовладения	51,204217	109,326883
31939	Забайкальский край, р-н. Петровск-Забайкальский, с. Толбага, ул. Кооперативная, д. 67	Индивидуальные домовладения	51,204217	109,326883
31940	Забайкальский край, р-н. Петровск-Забайкальский, с. Толбага, ул. Кооперативная, д. 68	Индивидуальные домовладения	51,204217	109,326883
31941	Забайкальский край, р-н. Петровск-Забайкальский, с. Толбага, ул. Кооперативная, д. 69	Индивидуальные домовладения	51,204217	109,326883
31942	Забайкальский край, р-н. Петровск-Забайкальский, с. Толбага, ул. Кооперативная, д. 7	Индивидуальные домовладения	51,204217	109,326883
31943	Забайкальский край, р-н. Петровск-Забайкальский, с. Толбага, ул. Кооперативная, д. 70а	Индивидуальные домовладения	51,204217	109,326883
31944	Забайкальский край, р-н. Петровск-Забайкальский, с. Толбага, ул. Кооперативная, д. 72а	Индивидуальные домовладения	51,204217	109,326883
31945	Забайкальский край, р-н. Петровск-Забайкальский, с. Толбага, ул. Кооперативная, д. 74	Индивидуальные домовладения	51,204217	109,326883

№ п/п	Адрес	Вид	Широта	Долгота
31946	Забайкальский край, р-н. Петровск-Забайкальский, с. Толбага, ул. Кооперативная, д. 76	Индивидуальные домовладения	51,204217	109,326883
31947	Забайкальский край, р-н. Петровск-Забайкальский, с. Толбага, ул. Кооперативная, д. 78	Индивидуальные домовладения	51,204217	109,326883
31948	Забайкальский край, р-н. Петровск-Забайкальский, с. Толбага, ул. Кооперативная, д. 80	Индивидуальные домовладения	51,204217	109,326883
31949	Забайкальский край, р-н. Петровск-Забайкальский, с. Толбага, ул. Кооперативная, д. 82	Индивидуальные домовладения	51,204217	109,326883
31950	Забайкальский край, р-н. Петровск-Забайкальский, с. Толбага, ул. Кооперативная, д. 84	Индивидуальные домовладения	51,204217	109,326883
31951	Забайкальский край, р-н. Петровск-Забайкальский, с. Толбага, ул. Кооперативная, д. 86	Индивидуальные домовладения	51,204217	109,326883
31952	Забайкальский край, р-н. Петровск-Забайкальский, с. Толбага, ул. Кооперативная, д. 88	Индивидуальные домовладения	51,204217	109,326883
31953	Забайкальский край, р-н. Петровск-Забайкальский, с. Толбага, ул. Кооперативная, д. 9	Индивидуальные домовладения	51,204217	109,326883
31954	Забайкальский край, р-н. Петровск-Забайкальский, с. Толбага, ул. Кооперативная, д. 94	Индивидуальные домовладения	51,204217	109,326883
31955	Забайкальский край, р-н. Нерчинский, г. Нерчинск, ул. Береговая, д. 78	Индивидуальные домовладения	51,985336	116,55116

№ п/п	Адрес	Вид	Широта	Долгота
31956	Забайкальский край, р-н. Петровск-Забайкальский, с. Толбага, ул. Кооперативная, д. 98	Индивидуальные домовладения	51,204217	109,326883
31957	Забайкальский край, р-н. Петровск-Забайкальский, с. Толбага, ул. Почтовая, д. 1	Индивидуальные домовладения	51,209273	109,329578
31958	Забайкальский край, р-н. Петровск-Забайкальский, с. Толбага, ул. Почтовая, д. 10	Индивидуальные домовладения	51,209273	109,329578
31959	Забайкальский край, р-н. Петровск-Забайкальский, с. Толбага, ул. Почтовая, д. 11	Индивидуальные домовладения	51,209273	109,329578
31960	Забайкальский край, р-н. Петровск-Забайкальский, с. Толбага, ул. Почтовая, д. 12	Индивидуальные домовладения	51,209273	109,329578
31961	Забайкальский край, р-н. Петровск-Забайкальский, с. Толбага, ул. Почтовая, д. 14	Индивидуальные домовладения	51,209273	109,329578
31962	Забайкальский край, р-н. Петровск-Забайкальский, с. Толбага, ул. Почтовая, д. 16	Индивидуальные домовладения	51,209273	109,329578
31963	Забайкальский край, р-н. Петровск-Забайкальский, с. Толбага, ул. Почтовая, д. 17	Индивидуальные домовладения	51,209273	109,329578
31964	Забайкальский край, р-н. Петровск-Забайкальский, с. Толбага, ул. Почтовая, д. 1а	Индивидуальные домовладения	51,209273	109,329578
31965	Забайкальский край, р-н. Петровск-Забайкальский, с. Толбага, ул. Почтовая, д. 2	Индивидуальные домовладения	51,209273	109,329578
31966	Забайкальский край, р-н. Петровск-Забайкальский, с. Толбага, ул. Почтовая, д. 20	Индивидуальные домовладения	51,209273	109,329578
31967	Забайкальский край, р-н. Петровск-Забайкальский, с. Толбага, ул. Почтовая, д. 21	Индивидуальные домовладения	51,209273	109,329578
31968	Забайкальский край, р-н. Петровск-Забайкальский, с. Толбага, ул. Почтовая, д. 23	Индивидуальные домовладения	51,209273	109,329578
31969	Забайкальский край, р-н. Петровск-Забайкальский, с. Толбага, ул. Почтовая, д. 25	Индивидуальные домовладения	51,209273	109,329578
31970	Забайкальский край, р-н. Петровск-Забайкальский, с. Толбага, ул. Почтовая, д. 29	Индивидуальные домовладения	51,209273	109,329578

№ п/п	Адрес	Вид	Широта	Долгота
31971	Забайкальский край, р-н. Петровск-Забайкальский, с. Толбага, ул. Почтовая, д. 3	Индивидуальные домовладения	51,209273	109,329578
31972	Забайкальский край, р-н. Петровск-Забайкальский, с. Толбага, ул. Почтовая, д. 33	Индивидуальные домовладения	51,209273	109,329578
31973	Забайкальский край, р-н. Петровск-Забайкальский, с. Толбага, ул. Почтовая, д. 36а	Индивидуальные домовладения	51,209273	109,329578
31974	Забайкальский край, р-н. Петровск-Забайкальский, с. Толбага, ул. Почтовая, д. 37	Индивидуальные домовладения	51,209273	109,329578
31975	Забайкальский край, р-н. Петровск-Забайкальский, с. Толбага, ул. Почтовая, д. 38	Индивидуальные домовладения	51,209273	109,329578
31976	Забайкальский край, р-н. Петровск-Забайкальский, с. Толбага, ул. Почтовая, д. 39	Индивидуальные домовладения	51,209273	109,329578
31977	Забайкальский край, р-н. Петровск-Забайкальский, с. Толбага, ул. Почтовая, д. 4	Индивидуальные домовладения	51,209273	109,329578
31978	Забайкальский край, р-н. Петровск-Забайкальский, с. Толбага, ул. Почтовая, д. 40	Индивидуальные домовладения	51,209273	109,329578
31979	Забайкальский край, р-н. Петровск-Забайкальский, с. Толбага, ул. Почтовая, д. 41	Индивидуальные домовладения	51,209273	109,329578
31980	Забайкальский край, р-н. Петровск-Забайкальский, с. Толбага, ул. Почтовая, д. 44	Индивидуальные домовладения	51,209273	109,329578
31981	Забайкальский край, р-н. Петровск-Забайкальский, с. Толбага, ул. Почтовая, д. 45	Индивидуальные домовладения	51,209273	109,329578
31982	Забайкальский край, р-н. Петровск-Забайкальский, с. Толбага, ул. Почтовая, д. 50	Индивидуальные домовладения	51,209273	109,329578
31983	Забайкальский край, р-н. Петровск-Забайкальский, с. Толбага, ул. Почтовая, д. 51	Индивидуальные домовладения	51,209273	109,329578
31984	Забайкальский край, р-н. Петровск-Забайкальский, с. Толбага, ул. Почтовая, д. 54	Индивидуальные домовладения	51,209273	109,329578
31985	Забайкальский край, р-н. Нерчинский, г. Нерчинск, ул. Береговая, д. 79	Индивидуальные домовладения	51,983517	116,554245

№ п/п	Адрес	Вид	Широта	Долгота
31986	Забайкальский край, р-н. Петровск-Забайкальский, с. Толбага, ул. Почтовая, д. 58	Индивидуальные домовладения	51,209273	109,329578
31987	Забайкальский край, р-н. Петровск-Забайкальский, с. Толбага, ул. Почтовая, д. 6	Индивидуальные домовладения	51,209273	109,329578
31988	Забайкальский край, р-н. Петровск-Забайкальский, с. Толбага, ул. Почтовая, д. 60	Индивидуальные домовладения	51,209273	109,329578
31989	Забайкальский край, р-н. Петровск-Забайкальский, с. Толбага, ул. Почтовая, д. 61	Индивидуальные домовладения	51,209273	109,329578
31990	Забайкальский край, р-н. Петровск-Забайкальский, с. Толбага, ул. Почтовая, д. 62	Индивидуальные домовладения	51,209273	109,329578
31991	Забайкальский край, р-н. Петровск-Забайкальский, с. Толбага, ул. Почтовая, д. 64	Индивидуальные домовладения	51,209273	109,329578
31992	Забайкальский край, р-н. Петровск-Забайкальский, с. Толбага, ул. Почтовая, д. 68	Индивидуальные домовладения	51,209273	109,329578
31993	Забайкальский край, р-н. Петровск-Забайкальский, с. Толбага, ул. Почтовая, д. 7	Индивидуальные домовладения	51,209273	109,329578
31994	Забайкальский край, р-н. Петровск-Забайкальский, с. Толбага, ул. Почтовая, д. 70	Индивидуальные домовладения	51,209273	109,329578
31995	Забайкальский край, р-н. Петровск-Забайкальский, с. Толбага, ул. Почтовая, д. 72	Индивидуальные домовладения	51,209273	109,329578
31996	Забайкальский край, р-н. Петровск-Забайкальский, с. Толбага, ул. Почтовая, д. 76	Индивидуальные домовладения	51,209273	109,329578
31997	Забайкальский край, р-н. Петровск-Забайкальский, с. Толбага, ул. Почтовая, д. 78	Индивидуальные домовладения	51,209273	109,329578
31998	Забайкальский край, р-н. Петровск-Забайкальский, с. Толбага, ул. Почтовая, д. 8	Индивидуальные домовладения	51,209273	109,329578
31999	Забайкальский край, р-н. Петровск-Забайкальский, с. Толбага, ул. Почтовая, д. 80	Индивидуальные домовладения	51,209273	109,329578
32000	Забайкальский край, р-н. Петровск-Забайкальский, с. Толбага, ул. Почтовая, д. 82	Индивидуальные домовладения	51,209273	109,329578

№ п/п	Адрес	Вид	Широта	Долгота
32001	Забайкальский край, р-н. Петровск-Забайкальский, с. Толбага, ул. Почтовая, д. 84	Индивидуальные домовладения	51,209273	109,329578
32002	Забайкальский край, р-н. Петровск-Забайкальский, с. Толбага, ул. Почтовая, д. 88	Индивидуальные домовладения	51,209273	109,329578
32003	Забайкальский край, р-н. Петровск-Забайкальский, с. Толбага, ул. Почтовая, д. 90	Индивидуальные домовладения	51,209273	109,329578
32004	Забайкальский край, р-н. Петровск-Забайкальский, с. Толбага, ул. Рабочая, д. 1	Индивидуальные домовладения	51,204832	109,322554
32005	Забайкальский край, р-н. Петровск-Забайкальский, с. Толбага, ул. Рабочая, д. 12	Индивидуальные домовладения	51,204832	109,322554
32006	Забайкальский край, р-н. Петровск-Забайкальский, с. Толбага, ул. Рабочая, д. 18	Индивидуальные домовладения	51,204832	109,322554
32007	Забайкальский край, р-н. Петровск-Забайкальский, с. Толбага, ул. Рабочая, д. 1а	Индивидуальные домовладения	51,204832	109,322554
32008	Забайкальский край, р-н. Петровск-Забайкальский, с. Толбага, ул. Рабочая, д. 2	Индивидуальные домовладения	51,204832	109,322554
32009	Забайкальский край, р-н. Петровск-Забайкальский, с. Толбага, ул. Рабочая, д. 20	Индивидуальные домовладения	51,204832	109,322554
32010	Забайкальский край, р-н. Петровск-Забайкальский, с. Толбага, ул. Рабочая, д. 26	Индивидуальные домовладения	51,204832	109,322554
32011	Забайкальский край, р-н. Петровск-Забайкальский, с. Толбага, ул. Рабочая, д. 28	Индивидуальные домовладения	51,204832	109,322554
32012	Забайкальский край, р-н. Петровск-Забайкальский, с. Толбага, ул. Рабочая, д. 4	Индивидуальные домовладения	51,204832	109,322554
32013	Забайкальский край, р-н. Нерчинский, г. Нерчинск, ул. Береговая, д. 8	Индивидуальные домовладения	51,983016	116,557028
32014	Забайкальский край, р-н. Нерчинский, г. Нерчинск, ул. Береговая, д. 81	Индивидуальные домовладения	51,98364	116,55395
32015	Забайкальский край, р-н. Петровск-Забайкальский, с. Толбага, ул. Рабочая, д. 5а	Индивидуальные домовладения	51,204832	109,322554

№ п/п	Адрес	Вид	Широта	Долгота
32016	Забайкальский край, р-н. Петровск-Забайкальский, с. Толбага, ул. Рабочая, д. 7	Индивидуальные домовладения	51,204832	109,322554
32017	Забайкальский край, р-н. Петровск-Забайкальский, с. Толбага, ул. Станционная, д. 1	Индивидуальные домовладения	51,207665	109,329084
32018	Забайкальский край, р-н. Петровск-Забайкальский, с. Толбага, ул. Станционная, д. 10	Индивидуальные домовладения	51,207665	109,329084
32019	Забайкальский край, р-н. Петровск-Забайкальский, с. Толбага, ул. Станционная, д. 11	Индивидуальные домовладения	51,207665	109,329084
32020	Забайкальский край, р-н. Петровск-Забайкальский, с. Толбага, ул. Станционная, д. 12	Индивидуальные домовладения	51,207665	109,329084
32021	Забайкальский край, р-н. Петровск-Забайкальский, с. Толбага, ул. Станционная, д. 13б	Индивидуальные домовладения	51,207665	109,329084
32022	Забайкальский край, р-н. Петровск-Забайкальский, с. Толбага, ул. Станционная, д. 16	Индивидуальные домовладения	51,207665	109,329084
32023	Забайкальский край, р-н. Петровск-Забайкальский, с. Толбага, ул. Станционная, д. 18	Индивидуальные домовладения	51,207665	109,329084
32024	Забайкальский край, р-н. Петровск-Забайкальский, с. Толбага, ул. Станционная, д. 2	Индивидуальные домовладения	51,207665	109,329084
32025	Забайкальский край, р-н. Петровск-Забайкальский, с. Толбага, ул. Станционная, д. 24	Индивидуальные домовладения	51,207665	109,329084

№ п/п	Адрес	Вид	Широта	Долгота
32026	Забайкальский край, р-н. Петровск-Забайкальский, с. Толбага, ул. Станционная, д. 26	Индивидуальные домовладения	51,207665	109,329084
32027	Забайкальский край, р-н. Петровск-Забайкальский, с. Толбага, ул. Станционная, д. 32	Индивидуальные домовладения	51,207665	109,329084
32028	Забайкальский край, р-н. Петровск-Забайкальский, с. Толбага, ул. Станционная, д. 34	Индивидуальные домовладения	51,207665	109,329084
32029	Забайкальский край, р-н. Петровск-Забайкальский, с. Толбага, ул. Станционная, д. 36	Индивидуальные домовладения	51,207665	109,329084
32030	Забайкальский край, р-н. Петровск-Забайкальский, с. Толбага, ул. Станционная, д. 38	Индивидуальные домовладения	51,207665	109,329084
32031	Забайкальский край, р-н. Петровск-Забайкальский, с. Толбага, ул. Станционная, д. 40	Индивидуальные домовладения	51,207665	109,329084
32032	Забайкальский край, р-н. Петровск-Забайкальский, с. Толбага, ул. Станционная, д. 42	Индивидуальные домовладения	51,207665	109,329084
32033	Забайкальский край, р-н. Петровск-Забайкальский, с. Толбага, ул. Станционная, д. 46	Индивидуальные домовладения	51,207665	109,329084
32034	Забайкальский край, р-н. Петровск-Забайкальский, с. Толбага, ул. Станционная, д. 48	Индивидуальные домовладения	51,207665	109,329084
32035	Забайкальский край, р-н. Петровск-Забайкальский, с. Толбага, ул. Станционная, д. 5	Индивидуальные домовладения	51,207665	109,329084

№ п/п	Адрес	Вид	Широта	Долгота
32036	Забайкальский край, р-н. Петровск-Забайкальский, с. Толбага, ул. Станционная, д. 6	Индивидуальные домовладения	51,207665	109,329084
32037	Забайкальский край, р-н. Петровск-Забайкальский, с. Толбага, ул. Станционная, д. 7	Индивидуальные домовладения	51,207665	109,329084
32038	Забайкальский край, р-н. Петровск-Забайкальский, с. Толбага, ул. Станционная, д. 8	Индивидуальные домовладения	51,207665	109,329084
32039	Забайкальский край, р-н. Петровск-Забайкальский, с. Нижний Тарбагатай, ул. Горьковская, д. 1	Индивидуальные домовладения	51,171124	109,088237
32040	Забайкальский край, р-н. Петровск-Забайкальский, с. Нижний Тарбагатай, ул. Горьковская, д. 10	Индивидуальные домовладения	51,171124	109,088237
32041	Забайкальский край, р-н. Петровск-Забайкальский, с. Нижний Тарбагатай, ул. Горьковская, д. 12	Индивидуальные домовладения	51,171124	109,088237
32042	Забайкальский край, р-н. Петровск-Забайкальский, с. Нижний Тарбагатай, ул. Горьковская, д. 13	Индивидуальные домовладения	51,171124	109,088237
32043	Забайкальский край, р-н. Нерчинский, г. Нерчинск, ул. Береговая, д. 83	Индивидуальные домовладения	51,983016	116,557028
32044	Забайкальский край, р-н. Петровск-Забайкальский, с. Нижний Тарбагатай, ул. Горьковская, д. 15	Индивидуальные домовладения	51,171124	109,088237
32045	Забайкальский край, р-н. Петровск-Забайкальский, с. Нижний Тарбагатай, ул. Горьковская, д. 16	Индивидуальные домовладения	51,171124	109,088237

№ п/п	Адрес	Вид	Широта	Долгота
32046	Забайкальский край, р-н. Петровск-Забайкальский, с. Нижний Тарбагатай, ул. Горьковская, д. 18	Индивидуальные домовладения	51,171124	109,088237
32047	Забайкальский край, р-н. Петровск-Забайкальский, с. Нижний Тарбагатай, ул. Горьковская, д. 3	Индивидуальные домовладения	51,171124	109,088237
32048	Забайкальский край, р-н. Петровск-Забайкальский, с. Нижний Тарбагатай, ул. Горьковская, д. 4	Индивидуальные домовладения	51,171124	109,088237
32049	Забайкальский край, р-н. Петровск-Забайкальский, с. Нижний Тарбагатай, ул. Горьковская, д. 5	Индивидуальные домовладения	51,171124	109,088237
32050	Забайкальский край, р-н. Петровск-Забайкальский, с. Нижний Тарбагатай, ул. Горьковская, д. 6	Индивидуальные домовладения	51,171124	109,088237
32051	Забайкальский край, р-н. Петровск-Забайкальский, с. Нижний Тарбагатай, ул. Горьковская, д. 8	Индивидуальные домовладения	51,171124	109,088237
32052	Забайкальский край, р-н. Петровск-Забайкальский, с. Нижний Тарбагатай, ул. Горьковская, д. 9	Индивидуальные домовладения	51,171124	109,088237
32053	Забайкальский край, р-н. Петровск-Забайкальский, с. Нижний Тарбагатай, ул. Набережная, д. 1	Индивидуальные домовладения	51,166685	109,088507
32054	Забайкальский край, р-н. Петровск-Забайкальский, с. Нижний Тарбагатай, ул. Набережная, д. 10	Индивидуальные домовладения	51,166685	109,088507
32055	Забайкальский край, р-н. Петровск-Забайкальский, с. Нижний Тарбагатай, ул. Набережная, д. 11	Индивидуальные домовладения	51,166685	109,088507

№ п/п	Адрес	Вид	Широта	Долгота
32056	Забайкальский край, р-н. Петровск-Забайкальский, с. Нижний Тарбагатай, ул. Набережная, д. 12	Индивидуальные домовладения	51,166685	109,088507
32057	Забайкальский край, р-н. Петровск-Забайкальский, с. Нижний Тарбагатай, ул. Набережная, д. 13	Индивидуальные домовладения	51,166685	109,088507
32058	Забайкальский край, р-н. Петровск-Забайкальский, с. Нижний Тарбагатай, ул. Набережная, д. 14	Индивидуальные домовладения	51,166685	109,088507
32059	Забайкальский край, р-н. Петровск-Забайкальский, с. Нижний Тарбагатай, ул. Набережная, д. 15	Индивидуальные домовладения	51,166685	109,088507
32060	Забайкальский край, р-н. Петровск-Забайкальский, с. Нижний Тарбагатай, ул. Набережная, д. 16	Индивидуальные домовладения	51,166685	109,088507
32061	Забайкальский край, р-н. Петровск-Забайкальский, с. Нижний Тарбагатай, ул. Набережная, д. 17	Индивидуальные домовладения	51,166685	109,088507
32062	Забайкальский край, р-н. Петровск-Забайкальский, с. Нижний Тарбагатай, ул. Набережная, д. 19	Индивидуальные домовладения	51,166685	109,088507
32063	Забайкальский край, р-н. Петровск-Забайкальский, с. Нижний Тарбагатай, ул. Набережная, д. 21	Индивидуальные домовладения	51,166685	109,088507
32064	Забайкальский край, р-н. Петровск-Забайкальский, с. Нижний Тарбагатай, ул. Набережная, д. 23	Индивидуальные домовладения	51,166685	109,088507
32065	Забайкальский край, р-н. Петровск-Забайкальский, с. Нижний Тарбагатай, ул. Набережная, д. 26	Индивидуальные домовладения	51,166685	109,088507

№ п/п	Адрес	Вид	Широта	Долгота
32066	Забайкальский край, р-н. Петровск-Забайкальский, с. Нижний Тарбагатай, ул. Набережная, д. 27	Индивидуальные домовладения	51,166685	109,088507
32067	Забайкальский край, р-н. Петровск-Забайкальский, с. Нижний Тарбагатай, ул. Набережная, д. 28	Индивидуальные домовладения	51,166685	109,088507
32068	Забайкальский край, р-н. Петровск-Забайкальский, с. Нижний Тарбагатай, ул. Набережная, д. 3	Индивидуальные домовладения	51,166685	109,088507
32069	Забайкальский край, р-н. Петровск-Забайкальский, с. Нижний Тарбагатай, ул. Набережная, д. 31	Индивидуальные домовладения	51,166685	109,088507
32070	Забайкальский край, р-н. Петровск-Забайкальский, с. Нижний Тарбагатай, ул. Набережная, д. 33	Индивидуальные домовладения	51,166685	109,088507
32071	Забайкальский край, р-н. Нерчинский, г. Нерчинск, ул. Береговая, д. 85	Индивидуальные домовладения	51,983016	116,557028
32072	Забайкальский край, р-н. Петровск-Забайкальский, с. Нижний Тарбагатай, ул. Набережная, д. 37	Индивидуальные домовладения	51,166685	109,088507
32073	Забайкальский край, р-н. Петровск-Забайкальский, с. Нижний Тарбагатай, ул. Набережная, д. 4	Индивидуальные домовладения	51,166685	109,088507
32074	Забайкальский край, р-н. Петровск-Забайкальский, с. Нижний Тарбагатай, ул. Набережная, д. 41	Индивидуальные домовладения	51,166685	109,088507
32075	Забайкальский край, р-н. Петровск-Забайкальский, с. Нижний Тарбагатай, ул. Набережная, д. 43	Индивидуальные домовладения	51,166685	109,088507

№ п/п	Адрес	Вид	Широта	Долгота
32076	Забайкальский край, р-н. Петровск-Забайкальский, с. Нижний Тарбагатай, ул. Набережная, д. 5	Индивидуальные домовладения	51,166685	109,088507
32077	Забайкальский край, р-н. Петровск-Забайкальский, с. Нижний Тарбагатай, ул. Набережная, д. 51	Индивидуальные домовладения	51,166685	109,088507
32078	Забайкальский край, р-н. Петровск-Забайкальский, с. Нижний Тарбагатай, ул. Набережная, д. 7	Индивидуальные домовладения	51,166685	109,088507
32079	Забайкальский край, р-н. Петровск-Забайкальский, с. Нижний Тарбагатай, ул. Набережная, д. 8	Индивидуальные домовладения	51,166685	109,088507
32080	Забайкальский край, р-н. Петровск-Забайкальский, с. Нижний Тарбагатай, ул. Набережная, д. 9	Индивидуальные домовладения	51,166685	109,088507
32081	Забайкальский край, р-н. Петровск-Забайкальский, с. Нижний Тарбагатай, ул. Партизанская, д. 1	Индивидуальные домовладения	51,17301	109,088273
32082	Забайкальский край, р-н. Петровск-Забайкальский, с. Нижний Тарбагатай, ул. Партизанская, д. 10	Индивидуальные домовладения	51,17301	109,088273
32083	Забайкальский край, р-н. Петровск-Забайкальский, с. Нижний Тарбагатай, ул. Партизанская, д. 13	Индивидуальные домовладения	51,17301	109,088273
32084	Забайкальский край, р-н. Петровск-Забайкальский, с. Нижний Тарбагатай, ул. Партизанская, д. 14	Индивидуальные домовладения	51,17301	109,088273
32085	Забайкальский край, р-н. Петровск-Забайкальский, с. Нижний Тарбагатай, ул. Партизанская, д. 15	Индивидуальные домовладения	51,17301	109,088273

№ п/п	Адрес	Вид	Широта	Долгота
32086	Забайкальский край, р-н. Петровск-Забайкальский, с. Нижний Тарбагатай, ул. Партизанская, д. 16	Индивидуальные домовладения	51,17301	109,088273
32087	Забайкальский край, р-н. Петровск-Забайкальский, с. Нижний Тарбагатай, ул. Партизанская, д. 18	Индивидуальные домовладения	51,17301	109,088273
32088	Забайкальский край, р-н. Петровск-Забайкальский, с. Нижний Тарбагатай, ул. Партизанская, д. 19	Индивидуальные домовладения	51,17301	109,088273
32089	Забайкальский край, р-н. Петровск-Забайкальский, с. Нижний Тарбагатай, ул. Партизанская, д. 2	Индивидуальные домовладения	51,17301	109,088273
32090	Забайкальский край, р-н. Петровск-Забайкальский, с. Нижний Тарбагатай, ул. Партизанская, д. 20	Индивидуальные домовладения	51,17301	109,088273
32091	Забайкальский край, р-н. Петровск-Забайкальский, с. Нижний Тарбагатай, ул. Партизанская, д. 21	Индивидуальные домовладения	51,17301	109,088273
32092	Забайкальский край, р-н. Петровск-Забайкальский, с. Нижний Тарбагатай, ул. Партизанская, д. 23	Индивидуальные домовладения	51,17301	109,088273
32093	Забайкальский край, р-н. Петровск-Забайкальский, с. Нижний Тарбагатай, ул. Партизанская, д. 24	Индивидуальные домовладения	51,17301	109,088273
32094	Забайкальский край, р-н. Петровск-Забайкальский, с. Нижний Тарбагатай, ул. Партизанская, д. 26	Индивидуальные домовладения	51,17301	109,088273
32095	Забайкальский край, р-н. Петровск-Забайкальский, с. Нижний Тарбагатай, ул. Партизанская, д. 28	Индивидуальные домовладения	51,17301	109,088273

№ п/п	Адрес	Вид	Широта	Долгота
32096	Забайкальский край, р-н. Петровск-Забайкальский, с. Нижний Тарбагатай, ул. Партизанская, д. 29	Индивидуальные домовладения	51,17301	109,088273
32097	Забайкальский край, р-н. Петровск-Забайкальский, с. Нижний Тарбагатай, ул. Партизанская, д. 3	Индивидуальные домовладения	51,17301	109,088273
32098	Забайкальский край, г. Чита, ул. 1-я Заводская, д. 15	Индивидуальные домовладения	52,019095	113,513769
32099	Забайкальский край, р-н. Нерчинский, г. Нерчинск, ул. Береговая, д. 87	Индивидуальные домовладения	51,983016	116,557028
32100	Забайкальский край, р-н. Балейский, г. Балей, ул. Якимова, д. 6	МКД	51,584271	116,64862
32101	Забайкальский край, р-н. Петровск-Забайкальский, с. Нижний Тарбагатай, ул. Партизанская, д. 31	Индивидуальные домовладения	51,17301	109,088273
32102	Забайкальский край, р-н. Петровск-Забайкальский, с. Нижний Тарбагатай, ул. Партизанская, д. 33	Индивидуальные домовладения	51,17301	109,088273
32103	Забайкальский край, р-н. Петровск-Забайкальский, с. Нижний Тарбагатай, ул. Партизанская, д. 34	Индивидуальные домовладения	51,17301	109,088273
32104	Забайкальский край, р-н. Петровск-Забайкальский, с. Нижний Тарбагатай, ул. Партизанская, д. 36	Индивидуальные домовладения	51,17301	109,088273
32105	Забайкальский край, р-н. Петровск-Забайкальский, с. Нижний Тарбагатай, ул. Партизанская, д. 37	Индивидуальные домовладения	51,17301	109,088273
32106	Забайкальский край, р-н. Петровск-Забайкальский, с. Нижний Тарбагатай, ул. Партизанская, д. 39	Индивидуальные домовладения	51,17301	109,088273

№ п/п	Адрес	Вид	Широта	Долгота
32107	Забайкальский край, р-н. Петровск-Забайкальский, с. Нижний Тарбагатай, ул. Партизанская, д. 42	Индивидуальные домовладения	51,17301	109,088273
32108	Забайкальский край, р-н. Петровск-Забайкальский, с. Нижний Тарбагатай, ул. Партизанская, д. 43	Индивидуальные домовладения	51,17301	109,088273
32109	Забайкальский край, р-н. Петровск-Забайкальский, с. Нижний Тарбагатай, ул. Партизанская, д. 44	Индивидуальные домовладения	51,17301	109,088273
32110	Забайкальский край, р-н. Петровск-Забайкальский, с. Нижний Тарбагатай, ул. Партизанская, д. 45	Индивидуальные домовладения	51,17301	109,088273
32111	Забайкальский край, р-н. Петровск-Забайкальский, с. Нижний Тарбагатай, ул. Партизанская, д. 47	Индивидуальные домовладения	51,17301	109,088273
32112	Забайкальский край, р-н. Петровск-Забайкальский, с. Нижний Тарбагатай, ул. Партизанская, д. 49	Индивидуальные домовладения	51,17301	109,088273
32113	Забайкальский край, р-н. Петровск-Забайкальский, с. Нижний Тарбагатай, ул. Партизанская, д. 5	Индивидуальные домовладения	51,17301	109,088273
32114	Забайкальский край, р-н. Петровск-Забайкальский, с. Нижний Тарбагатай, ул. Партизанская, д. 50	Индивидуальные домовладения	51,17301	109,088273
32115	Забайкальский край, р-н. Петровск-Забайкальский, с. Нижний Тарбагатай, ул. Партизанская, д. 52	Индивидуальные домовладения	51,17301	109,088273
32116	Забайкальский край, р-н. Петровск-Забайкальский, с. Нижний Тарбагатай, ул. Партизанская, д. 53	Индивидуальные домовладения	51,17301	109,088273

№ п/п	Адрес	Вид	Широта	Долгота
32117	Забайкальский край, р-н. Петровск-Забайкальский, с. Нижний Тарбагатай, ул. Партизанская, д. 53а	Индивидуальные домовладения	51,17301	109,088273
32118	Забайкальский край, р-н. Петровск-Забайкальский, с. Нижний Тарбагатай, ул. Партизанская, д. 53б	Индивидуальные домовладения	51,17301	109,088273
32119	Забайкальский край, р-н. Петровск-Забайкальский, с. Нижний Тарбагатай, ул. Партизанская, д. 54	Индивидуальные домовладения	51,17301	109,088273
32120	Забайкальский край, р-н. Петровск-Забайкальский, с. Нижний Тарбагатай, ул. Партизанская, д. 55	Индивидуальные домовладения	51,17301	109,088273
32121	Забайкальский край, р-н. Петровск-Забайкальский, с. Нижний Тарбагатай, ул. Партизанская, д. 56	Индивидуальные домовладения	51,17301	109,088273
32122	Забайкальский край, р-н. Петровск-Забайкальский, с. Нижний Тарбагатай, ул. Партизанская, д. 57	Индивидуальные домовладения	51,17301	109,088273
32123	Забайкальский край, р-н. Петровск-Забайкальский, с. Нижний Тарбагатай, ул. Партизанская, д. 58	Индивидуальные домовладения	51,17301	109,088273
32124	Забайкальский край, р-н. Петровск-Забайкальский, с. Нижний Тарбагатай, ул. Партизанская, д. 59	Индивидуальные домовладения	51,17301	109,088273
32125	Забайкальский край, р-н. Петровск-Забайкальский, с. Нижний Тарбагатай, ул. Партизанская, д. 60	Индивидуальные домовладения	51,17301	109,088273
32126	Забайкальский край, р-н. Петровск-Забайкальский, с. Нижний Тарбагатай, ул. Партизанская, д. 62	Индивидуальные домовладения	51,17301	109,088273

№ п/п	Адрес	Вид	Широта	Долгота
32127	Забайкальский край, р-н. Нерчинский, г. Нерчинск, ул. Береговая, д. 89	Индивидуальные домовладения	51,983016	116,557028
32128	Забайкальский край, р-н. Нерчинский, г. Нерчинск, ул. Береговая, д. 9	Индивидуальные домовладения	51,983016	116,557028
32129	Забайкальский край, р-н. Петровск-Забайкальский, с. Нижний Тарбагатай, ул. Партизанская, д. 65	Индивидуальные домовладения	51,17301	109,088273
32130	Забайкальский край, р-н. Петровск-Забайкальский, с. Нижний Тарбагатай, ул. Партизанская, д. 66	Индивидуальные домовладения	51,17301	109,088273
32131	Забайкальский край, р-н. Петровск-Забайкальский, с. Нижний Тарбагатай, ул. Партизанская, д. 67	Индивидуальные домовладения	51,17301	109,088273
32132	Забайкальский край, р-н. Петровск-Забайкальский, с. Нижний Тарбагатай, ул. Партизанская, д. 68	Индивидуальные домовладения	51,17301	109,088273
32133	Забайкальский край, р-н. Петровск-Забайкальский, с. Нижний Тарбагатай, ул. Партизанская, д. 69	Индивидуальные домовладения	51,17301	109,088273
32134	Забайкальский край, р-н. Петровск-Забайкальский, с. Нижний Тарбагатай, ул. Партизанская, д. 70	Индивидуальные домовладения	51,17301	109,088273
32135	Забайкальский край, р-н. Петровск-Забайкальский, с. Нижний Тарбагатай, ул. Партизанская, д. 73	Индивидуальные домовладения	51,17301	109,088273
32136	Забайкальский край, р-н. Петровск-Забайкальский, с. Нижний Тарбагатай, ул. Партизанская, д. 75	Индивидуальные домовладения	51,17301	109,088273
32137	Забайкальский край, р-н. Петровск-Забайкальский, с. Нижний Тарбагатай, ул. Партизанская, д. 77	Индивидуальные домовладения	51,17301	109,088273

№ п/п	Адрес	Вид	Широта	Долгота
32138	Забайкальский край, р-н. Петровск-Забайкальский, с. Нижний Тарбагатай, ул. Партизанская, д. 79	Индивидуальные домовладения	51,17301	109,088273
32139	Забайкальский край, р-н. Петровск-Забайкальский, с. Нижний Тарбагатай, ул. Партизанская, д. 8	Индивидуальные домовладения	51,17301	109,088273
32140	Забайкальский край, р-н. Петровск-Забайкальский, с. Нижний Тарбагатай, ул. Партизанская, д. 80	Индивидуальные домовладения	51,17301	109,088273
32141	Забайкальский край, р-н. Петровск-Забайкальский, с. Нижний Тарбагатай, ул. Партизанская, д. 82	Индивидуальные домовладения	51,17301	109,088273
32142	Забайкальский край, р-н. Петровск-Забайкальский, с. Нижний Тарбагатай, ул. Партизанская, д. 83	Индивидуальные домовладения	51,17301	109,088273
32143	Забайкальский край, р-н. Петровск-Забайкальский, с. Нижний Тарбагатай, ул. Партизанская, д. 84	Индивидуальные домовладения	51,17301	109,088273
32144	Забайкальский край, р-н. Петровск-Забайкальский, с. Нижний Тарбагатай, ул. Партизанская, д. 86	Индивидуальные домовладения	51,17301	109,088273
32145	Забайкальский край, р-н. Петровск-Забайкальский, с. Нижний Тарбагатай, ул. Партизанская, д. 88	Индивидуальные домовладения	51,17301	109,088273
32146	Забайкальский край, р-н. Петровск-Забайкальский, с. Нижний Тарбагатай, ул. Партизанская, д. 89	Индивидуальные домовладения	51,17301	109,088273
32147	Забайкальский край, р-н. Петровск-Забайкальский, с. Нижний Тарбагатай, ул. Партизанская, д. 90	Индивидуальные домовладения	51,17301	109,088273

№ п/п	Адрес	Вид	Широта	Долгота
32148	Забайкальский край, р-н. Петровск-Забайкальский, с. Нижний Тарбагатай, ул. Партизанская, д. 92	Индивидуальные домовладения	51,17301	109,088273
32149	Забайкальский край, р-н. Петровск-Забайкальский, с. Нижний Тарбагатай, ул. Партизанская, д. 94	Индивидуальные домовладения	51,17301	109,088273
32150	Забайкальский край, р-н. Петровск-Забайкальский, с. Нижний Тарбагатай, ул. Партизанская, д. 96	Индивидуальные домовладения	51,17301	109,088273
32151	Забайкальский край, р-н. Петровск-Забайкальский, с. Нижний Тарбагатай, ул. Партизанская, д. 98	Индивидуальные домовладения	51,17301	109,088273
32152	Забайкальский край, р-н. Петровск-Забайкальский, с. Нижний Тарбагатай, ул. Совхозная, д. 1	Индивидуальные домовладения	51,169187	109,089863
32153	Забайкальский край, р-н. Петровск-Забайкальский, с. Нижний Тарбагатай, ул. Совхозная, д. 10	Индивидуальные домовладения	51,169187	109,089863
32154	Забайкальский край, р-н. Петровск-Забайкальский, с. Нижний Тарбагатай, ул. Совхозная, д. 14	Индивидуальные домовладения	51,169187	109,089863
32155	Забайкальский край, р-н. Нерчинский, г. Нерчинск, ул. Береговая, д. 91	Индивидуальные домовладения	51,983016	116,557028
32156	Забайкальский край, р-н. Петровск-Забайкальский, с. Нижний Тарбагатай, ул. Совхозная, д. 18	Индивидуальные домовладения	51,169187	109,089863
32157	Забайкальский край, р-н. Петровск-Забайкальский, с. Нижний Тарбагатай, ул. Совхозная, д. 2	Индивидуальные домовладения	51,169187	109,089863

№ п/п	Адрес	Вид	Широта	Долгота
32158	Забайкальский край, р-н. Петровск-Забайкальский, с. Нижний Тарбагатай, ул. Совхозная, д. 20	Индивидуальные домовладения	51,169187	109,089863
32159	Забайкальский край, р-н. Петровск-Забайкальский, с. Нижний Тарбагатай, ул. Совхозная, д. 22	Индивидуальные домовладения	51,169187	109,089863
32160	Забайкальский край, р-н. Петровск-Забайкальский, с. Нижний Тарбагатай, ул. Совхозная, д. 24	Индивидуальные домовладения	51,169187	109,089863
32161	Забайкальский край, р-н. Петровск-Забайкальский, с. Нижний Тарбагатай, ул. Совхозная, д. 3	Индивидуальные домовладения	51,169187	109,089863
32162	Забайкальский край, р-н. Петровск-Забайкальский, с. Нижний Тарбагатай, ул. Совхозная, д. 4	Индивидуальные домовладения	51,169187	109,089863
32163	Забайкальский край, р-н. Петровск-Забайкальский, с. Нижний Тарбагатай, ул. Совхозная, д. 5	Индивидуальные домовладения	51,169187	109,089863
32164	Забайкальский край, р-н. Петровск-Забайкальский, с. Нижний Тарбагатай, ул. Совхозная, д. 6	Индивидуальные домовладения	51,169187	109,089863
32165	Забайкальский край, р-н. Петровск-Забайкальский, с. Нижний Тарбагатай, ул. Совхозная, д. 8	Индивидуальные домовладения	51,169187	109,089863
32166	Забайкальский край, р-н. Петровск-Забайкальский, с. Нижний Тарбагатай, ул. Совхозная, д. 9	Индивидуальные домовладения	51,169187	109,089863
32167	Забайкальский край, р-н. Петровск-Забайкальский, с. Нижний Тарбагатай, ул. Юбилейная, д. 1	Индивидуальные домовладения	51,170102	109,086458

№ п/п	Адрес	Вид	Широта	Долгота
32168	Забайкальский край, р-н. Петровск-Забайкальский, с. Нижний Тарбагатай, ул. Юбилейная, д. 11	Индивидуальные домовладения	51,170102	109,086458
32169	Забайкальский край, р-н. Петровск-Забайкальский, с. Нижний Тарбагатай, ул. Юбилейная, д. 13	Индивидуальные домовладения	51,170102	109,086458
32170	Забайкальский край, р-н. Петровск-Забайкальский, с. Нижний Тарбагатай, ул. Юбилейная, д. 2	Индивидуальные домовладения	51,170102	109,086458
32171	Забайкальский край, р-н. Петровск-Забайкальский, с. Нижний Тарбагатай, ул. Юбилейная, д. 4	Индивидуальные домовладения	51,170102	109,086458
32172	Забайкальский край, р-н. Петровск-Забайкальский, с. Нижний Тарбагатай, ул. Юбилейная, д. 6	Индивидуальные домовладения	51,170102	109,086458
32173	Забайкальский край, р-н. Петровск-Забайкальский, с. Нижний Тарбагатай, ул. Юбилейная, д. 7	Индивидуальные домовладения	51,170102	109,086458
32174	Забайкальский край, р-н. Петровск-Забайкальский, с. Нижний Тарбагатай, ул. Юбилейная, д. 8	Индивидуальные домовладения	51,170102	109,086458
32175	Забайкальский край, р-н. Петровск-Забайкальский, с. Тарбагатай, ул. 1-я Залинейная, д. 1	Индивидуальные домовладения	51,177437	109,09793
32176	Забайкальский край, р-н. Петровск-Забайкальский, с. Тарбагатай, ул. 1-я Залинейная, д. 10	Индивидуальные домовладения	51,177437	109,09793
32177	Забайкальский край, р-н. Петровск-Забайкальский, с. Тарбагатай, ул. 1-я Залинейная, д. 11	Индивидуальные домовладения	51,177437	109,09793

№ п/п	Адрес	Вид	Широта	Долгота
32178	Забайкальский край, р-н. Петровск-Забайкальский, с. Тарбагатай, ул. 1-я Залинейная, д. 12	Индивидуальные домовладения	51,177437	109,09793
32179	Забайкальский край, р-н. Петровск-Забайкальский, с. Тарбагатай, ул. 1-я Залинейная, д. 13	Индивидуальные домовладения	51,177437	109,09793
32180	Забайкальский край, р-н. Петровск-Забайкальский, с. Тарбагатай, ул. 1-я Залинейная, д. 16	Индивидуальные домовладения	51,177437	109,09793
32181	Забайкальский край, р-н. Петровск-Забайкальский, с. Тарбагатай, ул. 1-я Залинейная, д. 17	Индивидуальные домовладения	51,177437	109,09793
32182	Забайкальский край, р-н. Петровск-Забайкальский, с. Тарбагатай, ул. 1-я Залинейная, д. 19	Индивидуальные домовладения	51,177437	109,09793
32183	Забайкальский край, р-н. Нерчинский, г. Нерчинск, ул. Береговая, д. 93	Индивидуальные домовладения	51,983016	116,557028
32184	Забайкальский край, р-н. Петровск-Забайкальский, с. Тарбагатай, ул. 1-я Залинейная, д. 27	Индивидуальные домовладения	51,177437	109,09793
32185	Забайкальский край, р-н. Петровск-Забайкальский, с. Тарбагатай, ул. 1-я Залинейная, д. 28	Индивидуальные домовладения	51,177437	109,09793
32186	Забайкальский край, р-н. Петровск-Забайкальский, с. Тарбагатай, ул. 1-я Залинейная, д. 3	Индивидуальные домовладения	51,177437	109,09793
32187	Забайкальский край, р-н. Петровск-Забайкальский, с. Тарбагатай, ул. 1-я Залинейная, д. 4	Индивидуальные домовладения	51,177437	109,09793

№ п/п	Адрес	Вид	Широта	Долгота
32188	Забайкальский край, р-н. Петровск-Забайкальский, с. Тарбагатай, ул. 1-я Залинейная, д. 43	Индивидуальные домовладения	51,177437	109,09793
32189	Забайкальский край, р-н. Петровск-Забайкальский, с. Тарбагатай, ул. 1-я Залинейная, д. 44	Индивидуальные домовладения	51,177437	109,09793
32190	Забайкальский край, р-н. Петровск-Забайкальский, с. Тарбагатай, ул. 1-я Залинейная, д. 5	Индивидуальные домовладения	51,177437	109,09793
32191	Забайкальский край, р-н. Петровск-Забайкальский, с. Тарбагатай, ул. 1-я Залинейная, д. 6	Индивидуальные домовладения	51,177437	109,09793
32192	Забайкальский край, р-н. Петровск-Забайкальский, с. Тарбагатай, ул. 1-я Залинейная, д. 7	Индивидуальные домовладения	51,177437	109,09793
32193	Забайкальский край, р-н. Петровск-Забайкальский, с. Тарбагатай, ул. 1-я Залинейная, д. 8	Индивидуальные домовладения	51,177437	109,09793
32194	Забайкальский край, р-н. Петровск-Забайкальский, с. Тарбагатай, ул. 1-я Залинейная, д. 9	Индивидуальные домовладения	51,177437	109,09793
32195	Забайкальский край, р-н. Петровск-Забайкальский, с. Тарбагатай, ул. 40 лет Победы, д. 1	МКД	51,17943	109,099232
32196	Забайкальский край, р-н. Петровск-Забайкальский, с. Тарбагатай, ул. 40 лет Победы, д. 11	МКД	51,17943	109,099232
32197	Забайкальский край, р-н. Петровск-Забайкальский, с. Тарбагатай, ул. 40 лет Победы, д. 3	МКД	51,1794993	109,0980345

№ п/п	Адрес	Вид	Широта	Долгота
32198	Забайкальский край, р-н. Петровск-Забайкальский, с. Тарбагатай, ул. 40 лет Победы, д. 7	МКД	51,17943	109,099232
32199	Забайкальский край, р-н. Петровск-Забайкальский, с. Тарбагатай, ул. 40 лет Победы, д. 9	МКД	51,17943	109,099232
32200	Забайкальский край, р-н. Петровск-Забайкальский, с. Тарбагатай, ул. Береговая, д. 1	Индивидуальные домовладения	51,171977	109,091157
32201	Забайкальский край, р-н. Петровск-Забайкальский, с. Тарбагатай, ул. Береговая, д. 10	Индивидуальные домовладения	51,171977	109,091157
32202	Забайкальский край, р-н. Петровск-Забайкальский, с. Тарбагатай, ул. Береговая, д. 11	Индивидуальные домовладения	51,171977	109,091157
32203	Забайкальский край, р-н. Петровск-Забайкальский, с. Тарбагатай, ул. Береговая, д. 12	Индивидуальные домовладения	51,171977	109,091157
32204	Забайкальский край, р-н. Петровск-Забайкальский, с. Тарбагатай, ул. Береговая, д. 13	Индивидуальные домовладения	51,171977	109,091157
32205	Забайкальский край, р-н. Петровск-Забайкальский, с. Тарбагатай, ул. Береговая, д. 15	Индивидуальные домовладения	51,171977	109,091157
32206	Забайкальский край, р-н. Петровск-Забайкальский, с. Тарбагатай, ул. Береговая, д. 17	Индивидуальные домовладения	51,171977	109,091157
32207	Забайкальский край, р-н. Петровск-Забайкальский, с. Тарбагатай, ул. Береговая, д. 19	Индивидуальные домовладения	51,171977	109,091157

№ п/п	Адрес	Вид	Широта	Долгота
32208	Забайкальский край, р-н. Петровск-Забайкальский, с. Тарбагатай, ул. Береговая, д. 2	Индивидуальные домовладения	51,171977	109,091157
32209	Забайкальский край, р-н. Петровск-Забайкальский, с. Тарбагатай, ул. Береговая, д. 21	Индивидуальные домовладения	51,171977	109,091157
32210	Забайкальский край, р-н. Петровск-Забайкальский, с. Тарбагатай, ул. Заречная, д. 5	Индивидуальные домовладения	51,174399	109,092441
32211	Забайкальский край, р-н. Петровск-Забайкальский, с. Тарбагатай, ул. Береговая, д. 23	Индивидуальные домовладения	51,171977	109,091157
32212	Забайкальский край, р-н. Петровск-Забайкальский, с. Тарбагатай, ул. Береговая, д. 23а	Индивидуальные домовладения	51,171977	109,091157
32213	Забайкальский край, р-н. Нерчинский, г. Нерчинск, ул. Береговая, д. 95	Индивидуальные домовладения	51,983016	116,557028
32214	Забайкальский край, р-н. Петровск-Забайкальский, с. Тарбагатай, ул. Береговая, д. 27	Индивидуальные домовладения	51,171977	109,091157
32215	Забайкальский край, р-н. Петровск-Забайкальский, с. Тарбагатай, ул. Береговая, д. 29	Индивидуальные домовладения	51,171977	109,091157
32216	Забайкальский край, р-н. Петровск-Забайкальский, с. Тарбагатай, ул. Береговая, д. 3	Индивидуальные домовладения	51,171977	109,091157
32217	Забайкальский край, р-н. Петровск-Забайкальский, с. Тарбагатай, ул. Береговая, д. 31	Индивидуальные домовладения	51,171977	109,091157
32218	Забайкальский край, р-н. Петровск-Забайкальский, с. Тарбагатай, ул. Береговая, д. 35	Индивидуальные домовладения	51,171977	109,091157

№ п/п	Адрес	Вид	Широта	Долгота
32219	Забайкальский край, р-н. Петровск-Забайкальский, с. Тарбагатай, ул. Береговая, д. 35а	Индивидуальные домовладения	51,171977	109,091157
32220	Забайкальский край, р-н. Петровск-Забайкальский, с. Тарбагатай, ул. Береговая, д. 37	Индивидуальные домовладения	51,171977	109,091157
32221	Забайкальский край, р-н. Петровск-Забайкальский, с. Тарбагатай, ул. Береговая, д. 39	Индивидуальные домовладения	51,171977	109,091157
32222	Забайкальский край, р-н. Петровск-Забайкальский, с. Тарбагатай, ул. Береговая, д. 4	Индивидуальные домовладения	51,171977	109,091157
32223	Забайкальский край, р-н. Петровск-Забайкальский, с. Тарбагатай, ул. Береговая, д. 41	Индивидуальные домовладения	51,171977	109,091157
32224	Забайкальский край, р-н. Петровск-Забайкальский, с. Тарбагатай, ул. Береговая, д. 43	Индивидуальные домовладения	51,171977	109,091157
32225	Забайкальский край, р-н. Петровск-Забайкальский, с. Тарбагатай, ул. Береговая, д. 45	Индивидуальные домовладения	51,171977	109,091157
32226	Забайкальский край, р-н. Петровск-Забайкальский, с. Тарбагатай, ул. Береговая, д. 5	Индивидуальные домовладения	51,171977	109,091157
32227	Забайкальский край, р-н. Петровск-Забайкальский, с. Тарбагатай, ул. Береговая, д. 6	Индивидуальные домовладения	51,171977	109,091157
32228	Забайкальский край, р-н. Петровск-Забайкальский, с. Тарбагатай, ул. Береговая, д. 8	Индивидуальные домовладения	51,171977	109,091157

№ п/п	Адрес	Вид	Широта	Долгота
32229	Забайкальский край, р-н. Петровск-Забайкальский, с. Тарбагатай, ул. Береговая, д. 9	Индивидуальные домовладения	51,171977	109,091157
32230	Забайкальский край, р-н. Петровск-Забайкальский, с. Тарбагатай, ул. Заводская, д. 2	Индивидуальные домовладения	51,177437	109,09793
32231	Забайкальский край, р-н. Петровск-Забайкальский, с. Тарбагатай, ул. Заводская, д. 3	Индивидуальные домовладения	51,177437	109,09793
32232	Забайкальский край, р-н. Петровск-Забайкальский, с. Тарбагатай, ул. Заводская, д. 4	Индивидуальные домовладения	51,177437	109,09793
32233	Забайкальский край, р-н. Петровск-Забайкальский, с. Тарбагатай, ул. Заводская, д. 6	Индивидуальные домовладения	51,177437	109,09793
32234	Забайкальский край, р-н. Петровск-Забайкальский, с. Тарбагатай, ул. Залинейная 2-я, д. 1	Индивидуальные домовладения	51,177437	109,09793
32235	Забайкальский край, р-н. Петровск-Забайкальский, с. Тарбагатай, ул. Залинейная 2-я, д. 11	Индивидуальные домовладения	51,177437	109,09793
32236	Забайкальский край, р-н. Петровск-Забайкальский, с. Тарбагатай, ул. Залинейная 2-я, д. 12	Индивидуальные домовладения	51,177437	109,09793
32237	Забайкальский край, р-н. Петровск-Забайкальский, с. Тарбагатай, ул. Залинейная 2-я, д. 2	Индивидуальные домовладения	51,177437	109,09793
32238	Забайкальский край, р-н. Петровск-Забайкальский, с. Тарбагатай, ул. Залинейная 2-я, д. 3	Индивидуальные домовладения	51,177437	109,09793

№ п/п	Адрес	Вид	Широта	Долгота
32239	Забайкальский край, р-н. Петровск-Забайкальский, с. Тарбагатай, ул. Залинейная 2-я, д. 5	Индивидуальные домовладения	51,177437	109,09793
32240	Забайкальский край, р-н. Петровск-Забайкальский, с. Тарбагатай, ул. Залинейная 2-я, д. 6	Индивидуальные домовладения	51,177437	109,09793
32241	Забайкальский край, р-н. Петровск-Забайкальский, с. Тарбагатай, ул. Залинейная 2-я, д. 7	Индивидуальные домовладения	51,177437	109,09793
32242	Забайкальский край, р-н. Нерчинский, г. Нерчинск, ул. Береговая, д. 97	Индивидуальные домовладения	51,983016	116,557028
32243	Забайкальский край, р-н. Петровск-Забайкальский, с. Тарбагатай, ул. Заречная, д. 10	Индивидуальные домовладения	51,174399	109,092441
32244	Забайкальский край, р-н. Петровск-Забайкальский, с. Тарбагатай, ул. Заречная, д. 11	Индивидуальные домовладения	51,174399	109,092441
32245	Забайкальский край, р-н. Петровск-Забайкальский, с. Тарбагатай, ул. Заречная, д. 12	Индивидуальные домовладения	51,174399	109,092441
32246	Забайкальский край, р-н. Петровск-Забайкальский, с. Тарбагатай, ул. Заречная, д. 13	Индивидуальные домовладения	51,174399	109,092441
32247	Забайкальский край, р-н. Петровск-Забайкальский, с. Тарбагатай, ул. Заречная, д. 15	Индивидуальные домовладения	51,174399	109,092441
32248	Забайкальский край, р-н. Петровск-Забайкальский, с. Тарбагатай, ул. Заречная, д. 17	Индивидуальные домовладения	51,174399	109,092441

№ п/п	Адрес	Вид	Широта	Долгота
32249	Забайкальский край, р-н. Петровск-Забайкальский, с. Тарбагатай, ул. Заречная, д. 18	Индивидуальные домовладения	51,174399	109,092441
32250	Забайкальский край, р-н. Петровск-Забайкальский, с. Тарбагатай, ул. Заречная, д. 19	Индивидуальные домовладения	51,174399	109,092441
32251	Забайкальский край, р-н. Петровск-Забайкальский, с. Тарбагатай, ул. Заречная, д. 2	Индивидуальные домовладения	51,174399	109,092441
32252	Забайкальский край, р-н. Петровск-Забайкальский, с. Тарбагатай, ул. Заречная, д. 22	Индивидуальные домовладения	51,174399	109,092441
32253	Забайкальский край, р-н. Петровск-Забайкальский, с. Тарбагатай, ул. Заречная, д. 23	Индивидуальные домовладения	51,174399	109,092441
32254	Забайкальский край, р-н. Петровск-Забайкальский, с. Тарбагатай, ул. Заречная, д. 24	Индивидуальные домовладения	51,174399	109,092441
32255	Забайкальский край, р-н. Петровск-Забайкальский, с. Тарбагатай, ул. Заречная, д. 25	Индивидуальные домовладения	51,174399	109,092441
32256	Забайкальский край, р-н. Петровск-Забайкальский, с. Тарбагатай, ул. Заречная, д. 27	Индивидуальные домовладения	51,174399	109,092441
32257	Забайкальский край, р-н. Петровск-Забайкальский, с. Тарбагатай, ул. Заречная, д. 28	Индивидуальные домовладения	51,174399	109,092441
32258	Забайкальский край, р-н. Петровск-Забайкальский, с. Тарбагатай, ул. Заречная, д. 3	Индивидуальные домовладения	51,174399	109,092441
32259	Забайкальский край, р-н. Петровск-Забайкальский, с. Тарбагатай, ул. Заречная, д. 30	Индивидуальные домовладения	51,174399	109,092441

№ п/п	Адрес	Вид	Широта	Долгота
32260	Забайкальский край, р-н. Петровск-Забайкальский, с. Тарбагатай, ул. Заречная, д. 31	Индивидуальные домовладения	51,174399	109,092441
32261	Забайкальский край, р-н. Петровск-Забайкальский, с. Тарбагатай, ул. Заречная, д. 32	Индивидуальные домовладения	51,174399	109,092441
32262	Забайкальский край, р-н. Петровск-Забайкальский, с. Тарбагатай, ул. Заречная, д. 33	Индивидуальные домовладения	51,174399	109,092441
32263	Забайкальский край, р-н. Петровск-Забайкальский, с. Тарбагатай, ул. Заречная, д. 34	Индивидуальные домовладения	51,174399	109,092441
32264	Забайкальский край, р-н. Петровск-Забайкальский, с. Тарбагатай, ул. Заречная, д. 35	Индивидуальные домовладения	51,174399	109,092441
32265	Забайкальский край, р-н. Петровск-Забайкальский, с. Тарбагатай, ул. Заречная, д. 39	Индивидуальные домовладения	51,174399	109,092441
32266	Забайкальский край, р-н. Петровск-Забайкальский, с. Тарбагатай, ул. Заречная, д. 4	Индивидуальные домовладения	51,174399	109,092441
32267	Забайкальский край, р-н. Петровск-Забайкальский, с. Тарбагатай, ул. Заречная, д. 41	Индивидуальные домовладения	51,174399	109,092441
32268	Забайкальский край, р-н. Петровск-Забайкальский, с. Тарбагатай, ул. Заречная, д. 43	Индивидуальные домовладения	51,174399	109,092441
32269	Забайкальский край, р-н. Петровск-Забайкальский, с. Тарбагатай, ул. Заречная, д. 45	Индивидуальные домовладения	51,174399	109,092441

№ п/п	Адрес	Вид	Широта	Долгота
32270	Забайкальский край, р-н. Петровск-Забайкальский, с. Тарбагатай, ул. Заречная, д. 47	Индивидуальные домовладения	51,174399	109,092441
32271	Забайкальский край, р-н. Нерчинский, г. Нерчинск, ул. Береговая, д. 99	Индивидуальные домовладения	51,983016	116,557028
32272	Забайкальский край, р-н. Нерчинский, г. Нерчинск, ул. Березовая, д. 1	Индивидуальные домовладения	51,968853	116,609463
32273	Забайкальский край, р-н. Петровск-Забайкальский, с. Тарбагатай, ул. Заречная, д. 6	Индивидуальные домовладения	51,174399	109,092441
32274	Забайкальский край, р-н. Петровск-Забайкальский, с. Тарбагатай, ул. Заречная, д. 7	Индивидуальные домовладения	51,174399	109,092441
32275	Забайкальский край, р-н. Петровск-Забайкальский, с. Тарбагатай, ул. Заречная, д. 8	Индивидуальные домовладения	51,174399	109,092441
32276	Забайкальский край, р-н. Петровск-Забайкальский, с. Тарбагатай, ул. Кооперативная, д. 1	Индивидуальные домовладения	51,175738	109,094741
32277	Забайкальский край, р-н. Петровск-Забайкальский, с. Тарбагатай, ул. Кооперативная, д. 10	Индивидуальные домовладения	51,175738	109,094741
32278	Забайкальский край, р-н. Петровск-Забайкальский, с. Тарбагатай, ул. Кооперативная, д. 11	Индивидуальные домовладения	51,175738	109,094741
32279	Забайкальский край, р-н. Петровск-Забайкальский, с. Тарбагатай, ул. Кооперативная, д. 13	Индивидуальные домовладения	51,175738	109,094741
32280	Забайкальский край, р-н. Петровск-Забайкальский, с. Тарбагатай, ул. Кооперативная, д. 15	Индивидуальные домовладения	51,175738	109,094741
32281	Забайкальский край, р-н. Петровск-Забайкальский, с. Тарбагатай, ул. Кооперативная, д. 19	Индивидуальные домовладения	51,175738	109,094741

№ п/п	Адрес	Вид	Широта	Долгота
32282	Забайкальский край, р-н. Петровск-Забайкальский, с. Тарбагатай, ул. Кооперативная, д. 20	Индивидуальные домовладения	51,175738	109,094741
32283	Забайкальский край, р-н. Петровск-Забайкальский, с. Тарбагатай, ул. Кооперативная, д. 21	Индивидуальные домовладения	51,175738	109,094741
32284	Забайкальский край, р-н. Петровск-Забайкальский, с. Тарбагатай, ул. Кооперативная, д. 26	Индивидуальные домовладения	51,175738	109,094741
32285	Забайкальский край, р-н. Петровск-Забайкальский, с. Тарбагатай, ул. Кооперативная, д. 27	Индивидуальные домовладения	51,175738	109,094741
32286	Забайкальский край, р-н. Петровск-Забайкальский, с. Тарбагатай, ул. Кооперативная, д. 28	Индивидуальные домовладения	51,175738	109,094741
32287	Забайкальский край, р-н. Петровск-Забайкальский, с. Тарбагатай, ул. Кооперативная, д. 29	Индивидуальные домовладения	51,175738	109,094741
32288	Забайкальский край, р-н. Петровск-Забайкальский, с. Тарбагатай, ул. Кооперативная, д. 2а	Индивидуальные домовладения	51,170599	109,096448
32289	Забайкальский край, р-н. Петровск-Забайкальский, с. Тарбагатай, ул. Кооперативная, д. 2, литер б	Индивидуальные домовладения	51,175738	109,094741
32290	Забайкальский край, р-н. Петровск-Забайкальский, с. Тарбагатай, ул. Кооперативная, д. 31	Индивидуальные домовладения	51,175738	109,094741
32291	Забайкальский край, р-н. Петровск-Забайкальский, с. Тарбагатай, ул. Кооперативная, д. 37	Индивидуальные домовладения	51,175738	109,094741

№ п/п	Адрес	Вид	Широта	Долгота
32292	Забайкальский край, р-н. Петровск-Забайкальский, с. Тарбагатай, ул. Кооперативная, д. 38	Индивидуальные домовладения	51,175738	109,094741
32293	Забайкальский край, р-н. Петровск-Забайкальский, с. Тарбагатай, ул. Кооперативная, д. 39	Индивидуальные домовладения	51,175738	109,094741
32294	Забайкальский край, р-н. Петровск-Забайкальский, с. Тарбагатай, ул. Кооперативная, д. 40	Индивидуальные домовладения	51,175738	109,094741
32295	Забайкальский край, р-н. Петровск-Забайкальский, с. Тарбагатай, ул. Кооперативная, д. 41	Индивидуальные домовладения	51,175738	109,094741
32296	Забайкальский край, р-н. Петровск-Забайкальский, с. Тарбагатай, ул. Кооперативная, д. 42	Индивидуальные домовладения	51,175738	109,094741
32297	Забайкальский край, р-н. Петровск-Забайкальский, с. Тарбагатай, ул. Кооперативная, д. 43	Индивидуальные домовладения	51,175738	109,094741
32298	Забайкальский край, р-н. Петровск-Забайкальский, с. Тарбагатай, ул. Кооперативная, д. 44	Индивидуальные домовладения	51,175738	109,094741
32299	Забайкальский край, р-н. Петровск-Забайкальский, с. Тарбагатай, ул. Кооперативная, д. 46	Индивидуальные домовладения	51,175738	109,094741
32300	Забайкальский край, р-н. Нерчинский, г. Нерчинск, ул. Восточная, д. 11	Индивидуальные домовладения	51,982894	116,598117
32301	Забайкальский край, р-н. Петровск-Забайкальский, с. Тарбагатай, ул. Кооперативная, д. 53	Индивидуальные домовладения	51,175738	109,094741

№ п/п	Адрес	Вид	Широта	Долгота
32302	Забайкальский край, р-н. Петровск-Забайкальский, с. Тарбагатай, ул. Кооперативная, д. 54	Индивидуальные домовладения	51,175738	109,094741
32303	Забайкальский край, р-н. Петровск-Забайкальский, с. Тарбагатай, ул. Кооперативная, д. 55	Индивидуальные домовладения	51,175738	109,094741
32304	Забайкальский край, р-н. Петровск-Забайкальский, с. Тарбагатай, ул. Кооперативная, д. 56	Индивидуальные домовладения	51,175738	109,094741
32305	Забайкальский край, р-н. Петровск-Забайкальский, с. Тарбагатай, ул. Кооперативная, д. 59	Индивидуальные домовладения	51,175738	109,094741
32306	Забайкальский край, р-н. Петровск-Забайкальский, с. Тарбагатай, ул. Кооперативная, д. 60	Индивидуальные домовладения	51,175738	109,094741
32307	Забайкальский край, р-н. Петровск-Забайкальский, с. Тарбагатай, ул. Кооперативная, д. 61	Индивидуальные домовладения	51,175738	109,094741
32308	Забайкальский край, р-н. Петровск-Забайкальский, с. Тарбагатай, ул. Кооперативная, д. 62	Индивидуальные домовладения	51,175738	109,094741
32309	Забайкальский край, р-н. Петровск-Забайкальский, с. Тарбагатай, ул. Кооперативная, д. 63	Индивидуальные домовладения	51,175738	109,094741
32310	Забайкальский край, р-н. Петровск-Забайкальский, с. Тарбагатай, ул. Кооперативная, д. 64	Индивидуальные домовладения	51,175738	109,094741
32311	Забайкальский край, р-н. Петровск-Забайкальский, с. Тарбагатай, ул. Кооперативная, д. 66	Индивидуальные домовладения	51,175738	109,094741

№ п/п	Адрес	Вид	Широта	Долгота
32312	Забайкальский край, р-н. Петровск-Забайкальский, с. Тарбагатай, ул. Кооперативная, д. 67	Индивидуальные домовладения	51,175738	109,094741
32313	Забайкальский край, р-н. Петровск-Забайкальский, с. Тарбагатай, ул. Кооперативная, д. 67а	Индивидуальные домовладения	51,175738	109,094741
32314	Забайкальский край, р-н. Петровск-Забайкальский, с. Тарбагатай, ул. Кооперативная, д. 68	Индивидуальные домовладения	51,175738	109,094741
32315	Забайкальский край, р-н. Петровск-Забайкальский, с. Тарбагатай, ул. Кооперативная, д. 69	Индивидуальные домовладения	51,175738	109,094741
32316	Забайкальский край, р-н. Петровск-Забайкальский, с. Тарбагатай, ул. Кооперативная, д. 7	Индивидуальные домовладения	51,175738	109,094741
32317	Забайкальский край, р-н. Петровск-Забайкальский, с. Тарбагатай, ул. Кооперативная, д. 70	Индивидуальные домовладения	51,175738	109,094741
32318	Забайкальский край, р-н. Петровск-Забайкальский, с. Тарбагатай, ул. Кооперативная, д. 71	Индивидуальные домовладения	51,175738	109,094741
32319	Забайкальский край, р-н. Петровск-Забайкальский, с. Тарбагатай, ул. Кооперативная, д. 73	Индивидуальные домовладения	51,175738	109,094741
32320	Забайкальский край, р-н. Петровск-Забайкальский, с. Тарбагатай, ул. Кооперативная, д. 76	Индивидуальные домовладения	51,175738	109,094741
32321	Забайкальский край, р-н. Петровск-Забайкальский, с. Тарбагатай, ул. Кооперативная, д. 9	Индивидуальные домовладения	51,175738	109,094741

№ п/п	Адрес	Вид	Широта	Долгота
32322	Забайкальский край, р-н. Петровск-Забайкальский, с. Тарбагатай, ул. Короткая, д. 1	Индивидуальные домовладения	51,177437	109,09793
32323	Забайкальский край, р-н. Петровск-Забайкальский, с. Тарбагатай, ул. Короткая, д. 13	Индивидуальные домовладения	51,177437	109,09793
32324	Забайкальский край, р-н. Петровск-Забайкальский, с. Тарбагатай, ул. Короткая, д. 15	Индивидуальные домовладения	51,177437	109,09793
32325	Забайкальский край, р-н. Петровск-Забайкальский, с. Тарбагатай, ул. Кузнечная 1-я, д. 1	Индивидуальные домовладения	51,171745	109,098478
32326	Забайкальский край, р-н. Петровск-Забайкальский, с. Тарбагатай, ул. Кузнечная 1-я, д. 10	Индивидуальные домовладения	51,171745	109,098478
32327	Забайкальский край, р-н. Петровск-Забайкальский, с. Тарбагатай, ул. Кузнечная 1-я, д. 11	Индивидуальные домовладения	51,171745	109,098478
32328	Забайкальский край, р-н. Петровск-Забайкальский, с. Тарбагатай, ул. Кузнечная 1-я, д. 14	Индивидуальные домовладения	51,171745	109,098478
32329	Забайкальский край, р-н. Нерчинский, г. Нерчинск, ул. Восточная, д. 4	Индивидуальные домовладения	51,982894	116,598117
32330	Забайкальский край, р-н. Нерчинский, г. Нерчинск, ул. Восточная, д. 8	Индивидуальные домовладения	51,982894	116,598117
32331	Забайкальский край, р-н. Петровск-Забайкальский, с. Тарбагатай, ул. Кузнечная 1-я, д. 2	Индивидуальные домовладения	51,171745	109,098478
32332	Забайкальский край, р-н. Петровск-Забайкальский, с. Тарбагатай, ул. Кузнечная 1-я, д. 20	Индивидуальные домовладения	51,171745	109,098478

№ п/п	Адрес	Вид	Широта	Долгота
32333	Забайкальский край, р-н. Петровск-Забайкальский, с. Тарбагатай, ул. Кузнечная 1-я, д. 22	Индивидуальные домовладения	51,171745	109,098478
32334	Забайкальский край, р-н. Петровск-Забайкальский, с. Тарбагатай, ул. Кузнечная 1-я, д. 3	Индивидуальные домовладения	51,171745	109,098478
32335	Забайкальский край, р-н. Петровск-Забайкальский, с. Тарбагатай, ул. Кузнечная 1-я, д. 4	Индивидуальные домовладения	51,171745	109,098478
32336	Забайкальский край, р-н. Петровск-Забайкальский, с. Тарбагатай, ул. Кузнечная 1-я, д. 6	Индивидуальные домовладения	51,171745	109,098478
32337	Забайкальский край, р-н. Петровск-Забайкальский, с. Тарбагатай, ул. Кузнечная 1-я, д. 7	Индивидуальные домовладения	51,171745	109,098478
32338	Забайкальский край, р-н. Петровск-Забайкальский, с. Тарбагатай, ул. Кузнечная 1-я, д. 8	Индивидуальные домовладения	51,171745	109,098478
32339	Забайкальский край, р-н. Петровск-Забайкальский, с. Тарбагатай, ул. Кузнечная 2-я, д. 1	Индивидуальные домовладения	51,172321	109,098343
32340	Забайкальский край, р-н. Петровск-Забайкальский, с. Тарбагатай, ул. Кузнечная 2-я, д. 5	Индивидуальные домовладения	51,172321	109,098343
32341	Забайкальский край, р-н. Петровск-Забайкальский, с. Тарбагатай, ул. Кузнечная 2-я, д. 7	Индивидуальные домовладения	51,172321	109,098343
32342	Забайкальский край, р-н. Петровск-Забайкальский, с. Тарбагатай, ул. Кузнечная 2-я, д. 9	Индивидуальные домовладения	51,172321	109,098343

№ п/п	Адрес	Вид	Широта	Долгота
32343	Забайкальский край, р-н. Петровск-Забайкальский, с. Тарбагатай, ул. Лесная, д. 1	Индивидуальные домовладения	51,173197	109,099107
32344	Забайкальский край, р-н. Петровск-Забайкальский, с. Тарбагатай, ул. Лесная, д. 10	Индивидуальные домовладения	51,173197	109,099107
32345	Забайкальский край, р-н. Петровск-Забайкальский, с. Тарбагатай, ул. Лесная, д. 12	Индивидуальные домовладения	51,173197	109,099107
32346	Забайкальский край, р-н. Петровск-Забайкальский, с. Тарбагатай, ул. Лесная, д. 14	Индивидуальные домовладения	51,173197	109,099107
32347	Забайкальский край, р-н. Петровск-Забайкальский, с. Тарбагатай, ул. Лесная, д. 16	Индивидуальные домовладения	51,173197	109,099107
32348	Забайкальский край, р-н. Петровск-Забайкальский, с. Тарбагатай, ул. Лесная, д. 18	Индивидуальные домовладения	51,173197	109,099107
32349	Забайкальский край, р-н. Петровск-Забайкальский, с. Тарбагатай, ул. Лесная, д. 4	Индивидуальные домовладения	51,173197	109,099107
32350	Забайкальский край, р-н. Петровск-Забайкальский, с. Тарбагатай, ул. Лесная, д. 6	Индивидуальные домовладения	51,173197	109,099107
32351	Забайкальский край, р-н. Петровск-Забайкальский, с. Тарбагатай, ул. Лесная, д. 7	Индивидуальные домовладения	51,173197	109,099107
32352	Забайкальский край, р-н. Петровск-Забайкальский, с. Тарбагатай, ул. Лесная, д. 9	Индивидуальные домовладения	51,173197	109,099107
32353	Забайкальский край, р-н. Петровск-Забайкальский, с. Тарбагатай, ул. Мельничная, д. 1	Индивидуальные домовладения	51,17493	109,099008
32354	Забайкальский край, р-н. Петровск-Забайкальский, с. Тарбагатай, ул. Мельничная, д. 10	Индивидуальные домовладения	51,17493	109,099008
32355	Забайкальский край, р-н. Петровск-Забайкальский, с. Тарбагатай, ул. Мельничная, д. 11	Индивидуальные домовладения	51,17493	109,099008

№ п/п	Адрес	Вид	Широта	Долгота
32356	Забайкальский край, р-н. Петровск-Забайкальский, с. Тарбагатай, ул. Мельничная, д. 13	Индивидуальные домовладения	51,17493	109,099008
32357	Забайкальский край, р-н. Петровск-Забайкальский, с. Тарбагатай, ул. Мельничная, д. 15	Индивидуальные домовладения	51,17493	109,099008
32358	Забайкальский край, р-н. Красночикойский, с. Архангельское, ул. Новая, д. 6	Индивидуальные домовладения		
32359	Забайкальский край, р-н. Нерчинский, г. Нерчинск, ул. Головина, д. 4	Индивидуальные домовладения	51,962866	116,587283
32360	Забайкальский край, р-н. Петровск-Забайкальский, с. Тарбагатай, ул. Мельничная, д. 21	Индивидуальные домовладения	51,17493	109,099008
32361	Забайкальский край, р-н. Петровск-Забайкальский, с. Тарбагатай, ул. Мельничная, д. 4	Индивидуальные домовладения	51,17493	109,099008
32362	Забайкальский край, р-н. Петровск-Забайкальский, с. Тарбагатай, ул. Мельничная, д. 5	Индивидуальные домовладения	51,17493	109,099008
32363	Забайкальский край, р-н. Петровск-Забайкальский, с. Тарбагатай, ул. Мельничная, д. 6	Индивидуальные домовладения	51,17493	109,099008
32364	Забайкальский край, р-н. Петровск-Забайкальский, с. Тарбагатай, ул. Мельничная, д. 7	Индивидуальные домовладения	51,17493	109,099008
32365	Забайкальский край, р-н. Петровск-Забайкальский, с. Тарбагатай, ул. Мельничная, д. 8	Индивидуальные домовладения	51,17493	109,099008
32366	Забайкальский край, р-н. Петровск-Забайкальский, с. Тарбагатай, ул. Мельничная, д. 9	Индивидуальные домовладения	51,17493	109,099008

№ п/п	Адрес	Вид	Широта	Долгота
32367	Забайкальский край, р-н. Петровск-Забайкальский, с. Тарбагатай, ул. Молодежная, д. 1	Индивидуальные домовладения	51,179182	109,085874
32368	Забайкальский край, р-н. Петровск-Забайкальский, с. Тарбагатай, ул. Молодежная, д. 3	Индивидуальные домовладения	51,179182	109,085874
32369	Забайкальский край, р-н. Петровск-Забайкальский, с. Тарбагатай, ул. Молодежная, д. 4	Индивидуальные домовладения	51,179182	109,085874
32370	Забайкальский край, р-н. Петровск-Забайкальский, с. Тарбагатай, ул. Молодежная, д. 6	Индивидуальные домовладения	51,179182	109,085874
32371	Забайкальский край, р-н. Петровск-Забайкальский, с. Тарбагатай, ул. Нагорная, д. 10	Индивидуальные домовладения	51,17637	109,092396
32372	Забайкальский край, р-н. Петровск-Забайкальский, с. Тарбагатай, ул. Нагорная, д. 11	Индивидуальные домовладения	51,17637	109,092396
32373	Забайкальский край, р-н. Петровск-Забайкальский, с. Тарбагатай, ул. Нагорная, д. 13	Индивидуальные домовладения	51,17637	109,092396
32374	Забайкальский край, р-н. Петровск-Забайкальский, с. Тарбагатай, ул. Нагорная, д. 14	Индивидуальные домовладения	51,17637	109,092396
32375	Забайкальский край, р-н. Петровск-Забайкальский, с. Тарбагатай, ул. Нагорная, д. 15	Индивидуальные домовладения	51,17637	109,092396
32376	Забайкальский край, р-н. Петровск-Забайкальский, с. Тарбагатай, ул. Нагорная, д. 17	Индивидуальные домовладения	51,17637	109,092396

№ п/п	Адрес	Вид	Широта	Долгота
32377	Забайкальский край, р-н. Петровск-Забайкальский, с. Тарбагатай, ул. Нагорная, д. 19	Индивидуальные домовладения	51,17637	109,092396
32378	Забайкальский край, р-н. Петровск-Забайкальский, с. Тарбагатай, ул. Нагорная, д. 2	Индивидуальные домовладения	51,17637	109,092396
32379	Забайкальский край, р-н. Петровск-Забайкальский, с. Тарбагатай, ул. Нагорная, д. 20	Индивидуальные домовладения	51,17637	109,092396
32380	Забайкальский край, р-н. Петровск-Забайкальский, с. Тарбагатай, ул. Нагорная, д. 21	Индивидуальные домовладения	51,17637	109,092396
32381	Забайкальский край, р-н. Петровск-Забайкальский, с. Тарбагатай, ул. Нагорная, д. 24	Индивидуальные домовладения	51,17637	109,092396
32382	Забайкальский край, р-н. Петровск-Забайкальский, с. Тарбагатай, ул. Нагорная, д. 25	Индивидуальные домовладения	51,17637	109,092396
32383	Забайкальский край, р-н. Петровск-Забайкальский, с. Тарбагатай, ул. Нагорная, д. 26	Индивидуальные домовладения	51,17637	109,092396
32384	Забайкальский край, р-н. Петровск-Забайкальский, с. Тарбагатай, ул. Нагорная, д. 27	Индивидуальные домовладения	51,17637	109,092396
32385	Забайкальский край, р-н. Петровск-Забайкальский, с. Тарбагатай, ул. Нагорная, д. 28	Индивидуальные домовладения	51,17637	109,092396
32386	Забайкальский край, р-н. Петровск-Забайкальский, с. Тарбагатай, ул. Нагорная, д. 29	Индивидуальные домовладения	51,17637	109,092396
32387	Забайкальский край, р-н. Петровск-Забайкальский, с. Тарбагатай, ул. Нагорная, д. 3	Индивидуальные домовладения	51,17637	109,092396

№ п/п	Адрес	Вид	Широта	Долгота
32388	Забайкальский край, р-н. Петровск-Забайкальский, с. Тарбагатай, ул. Нагорная, д. 30	Индивидуальные домовладения	51,17637	109,092396
32389	Забайкальский край, р-н. Нерчинский, г. Нерчинск, ул. Гражданская, д. 3	Индивидуальные домовладения	51,958898	116,595871
32390	Забайкальский край, р-н. Петровск-Забайкальский, с. Тарбагатай, ул. Нагорная, д. 32	Индивидуальные домовладения	51,17637	109,092396
32391	Забайкальский край, р-н. Петровск-Забайкальский, с. Тарбагатай, ул. Нагорная, д. 33	Индивидуальные домовладения	51,17637	109,092396
32392	Забайкальский край, р-н. Петровск-Забайкальский, с. Тарбагатай, ул. Нагорная, д. 34	Индивидуальные домовладения	51,17637	109,092396
32393	Забайкальский край, р-н. Петровск-Забайкальский, с. Тарбагатай, ул. Нагорная, д. 35	Индивидуальные домовладения	51,17637	109,092396
32394	Забайкальский край, р-н. Петровск-Забайкальский, с. Тарбагатай, ул. Нагорная, д. 36	Индивидуальные домовладения	51,17637	109,092396
32395	Забайкальский край, р-н. Петровск-Забайкальский, с. Тарбагатай, ул. Нагорная, д. 37	Индивидуальные домовладения	51,17637	109,092396
32396	Забайкальский край, р-н. Петровск-Забайкальский, с. Тарбагатай, ул. Нагорная, д. 38	Индивидуальные домовладения	51,17637	109,092396
32397	Забайкальский край, р-н. Петровск-Забайкальский, с. Тарбагатай, ул. Нагорная, д. 40	Индивидуальные домовладения	51,17637	109,092396

№ п/п	Адрес	Вид	Широта	Долгота
32398	Забайкальский край, р-н. Петровск-Забайкальский, с. Тарбагатай, ул. Нагорная, д. 42	Индивидуальные домовладения	51,17637	109,092396
32399	Забайкальский край, р-н. Петровск-Забайкальский, с. Тарбагатай, ул. Нагорная, д. 44	Индивидуальные домовладения	51,17637	109,092396
32400	Забайкальский край, р-н. Петровск-Забайкальский, с. Тарбагатай, ул. Нагорная, д. 46	Индивидуальные домовладения	51,17637	109,092396
32401	Забайкальский край, р-н. Петровск-Забайкальский, с. Тарбагатай, ул. Нагорная, д. 48	Индивидуальные домовладения	51,17637	109,092396
32402	Забайкальский край, р-н. Петровск-Забайкальский, с. Тарбагатай, ул. Нагорная, д. 5	Индивидуальные домовладения	51,17637	109,092396
32403	Забайкальский край, р-н. Петровск-Забайкальский, с. Тарбагатай, ул. Нагорная, д. 50	Индивидуальные домовладения	51,17637	109,092396
32404	Забайкальский край, р-н. Петровск-Забайкальский, с. Тарбагатай, ул. Нагорная, д. 7	Индивидуальные домовладения	51,17637	109,092396
32405	Забайкальский край, р-н. Петровск-Забайкальский, с. Тарбагатай, ул. Нагорная, д. 9	Индивидуальные домовладения	51,17637	109,092396
32406	Забайкальский край, р-н. Петровск-Забайкальский, с. Тарбагатай, ул. Новая, д. 10	Индивидуальные домовладения	51,17624	109,097184
32407	Забайкальский край, р-н. Петровск-Забайкальский, с. Тарбагатай, ул. Новая, д. 11	Индивидуальные домовладения	51,17624	109,097184
32408	Забайкальский край, р-н. Петровск-Забайкальский, с. Тарбагатай, ул. Новая, д. 12	Индивидуальные домовладения	51,17624	109,097184
32409	Забайкальский край, р-н. Петровск-Забайкальский, с. Тарбагатай, ул. Новая, д. 13	Индивидуальные домовладения	51,17624	109,097184
32410	Забайкальский край, р-н. Петровск-Забайкальский, с. Тарбагатай, ул. Новая, д. 14	Индивидуальные домовладения	51,17624	109,097184

№ п/п	Адрес	Вид	Широта	Долгота
32411	Забайкальский край, р-н. Петровск-Забайкальский, с. Тарбагатай, ул. Новая, д. 16	Индивидуальные домовладения	51,17624	109,097184
32412	Забайкальский край, р-н. Петровск-Забайкальский, с. Тарбагатай, ул. Новая, д. 18	Индивидуальные домовладения	51,17624	109,097184
32413	Забайкальский край, р-н. Петровск-Забайкальский, с. Тарбагатай, ул. Новая, д. 19	Индивидуальные домовладения	51,17624	109,097184
32414	Забайкальский край, р-н. Петровск-Забайкальский, с. Тарбагатай, ул. Новая, д. 2	Индивидуальные домовладения	51,17624	109,097184
32415	Забайкальский край, р-н. Петровск-Забайкальский, с. Тарбагатай, ул. Новая, д. 21	Индивидуальные домовладения	51,17624	109,097184
32416	Забайкальский край, р-н. Петровск-Забайкальский, с. Тарбагатай, ул. Новая, д. 22	Индивидуальные домовладения	51,17624	109,097184
32417	Забайкальский край, р-н. Петровск-Забайкальский, с. Тарбагатай, ул. Новая, д. 23	Индивидуальные домовладения	51,17624	109,097184
32418	Забайкальский край, р-н. Петровск-Забайкальский, с. Тарбагатай, ул. Новая, д. 24	Индивидуальные домовладения	51,17624	109,097184
32419	Забайкальский край, р-н. Нерчинский, г. Нерчинск, ул. Декабристов, д. 14А	Индивидуальные домовладения	51,954985	116,584301
32420	Забайкальский край, р-н. Петровск-Забайкальский, с. Тарбагатай, ул. Новая, д. 26	Индивидуальные домовладения	51,17624	109,097184
32421	Забайкальский край, р-н. Петровск-Забайкальский, с. Тарбагатай, ул. Новая, д. 27	Индивидуальные домовладения	51,17624	109,097184
32422	Забайкальский край, р-н. Петровск-Забайкальский, с. Тарбагатай, ул. Новая, д. 28	Индивидуальные домовладения	51,17624	109,097184
32423	Забайкальский край, р-н. Петровск-Забайкальский, с. Тарбагатай, ул. Новая, д. 3	Индивидуальные домовладения	51,17624	109,097184
32424	Забайкальский край, р-н. Петровск-Забайкальский, с. Тарбагатай, ул. Новая, д. 30	Индивидуальные домовладения	51,17624	109,097184
32425	Забайкальский край, р-н. Петровск-Забайкальский, с. Тарбагатай, ул. Новая, д. 31	Индивидуальные домовладения	51,17624	109,097184

№ п/п	Адрес	Вид	Широта	Долгота
32426	Забайкальский край, р-н. Петровск-Забайкальский, с. Тарбагатай, ул. Новая, д. 32	Индивидуальные домовладения	51,17624	109,097184
32427	Забайкальский край, р-н. Петровск-Забайкальский, с. Тарбагатай, ул. Новая, д. 33	Индивидуальные домовладения	51,17624	109,097184
32428	Забайкальский край, р-н. Петровск-Забайкальский, с. Тарбагатай, ул. Новая, д. 34	Индивидуальные домовладения	51,17624	109,097184
32429	Забайкальский край, р-н. Петровск-Забайкальский, с. Тарбагатай, ул. Новая, д. 35	Индивидуальные домовладения	51,17624	109,097184
32430	Забайкальский край, р-н. Петровск-Забайкальский, с. Тарбагатай, ул. Новая, д. 37	Индивидуальные домовладения	51,17624	109,097184
32431	Забайкальский край, р-н. Петровск-Забайкальский, с. Тарбагатай, ул. Новая, д. 39	Индивидуальные домовладения	51,17624	109,097184
32432	Забайкальский край, р-н. Петровск-Забайкальский, с. Тарбагатай, ул. Новая, д. 4	Индивидуальные домовладения	51,17624	109,097184
32433	Забайкальский край, р-н. Петровск-Забайкальский, с. Тарбагатай, ул. Новая, д. 45	Индивидуальные домовладения	51,17624	109,097184
32434	Забайкальский край, р-н. Петровск-Забайкальский, с. Тарбагатай, ул. Новая, д. 4а	Индивидуальные домовладения	51,17624	109,097184
32435	Забайкальский край, р-н. Петровск-Забайкальский, с. Тарбагатай, ул. Новая, д. 4б	Индивидуальные домовладения	51,17624	109,097184
32436	Забайкальский край, р-н. Петровск-Забайкальский, с. Тарбагатай, ул. Новая, д. 5	Индивидуальные домовладения	51,17624	109,097184
32437	Забайкальский край, р-н. Петровск-Забайкальский, с. Тарбагатай, ул. Новая, д. 6	Индивидуальные домовладения	51,17624	109,097184
32438	Забайкальский край, р-н. Петровск-Забайкальский, с. Тарбагатай, ул. Новая, д. 7	Индивидуальные домовладения	51,17624	109,097184
32439	Забайкальский край, р-н. Петровск-Забайкальский, с. Тарбагатай, ул. Новая, д. 8	Индивидуальные домовладения	51,17624	109,097184
32440	Забайкальский край, р-н. Петровск-Забайкальский, с. Тарбагатай, ул. Новая, д. 9	Индивидуальные домовладения	51,17624	109,097184

№ п/п	Адрес	Вид	Широта	Долгота
32441	Забайкальский край, р-н. Петровск-Забайкальский, с. Тарбагатай, ул. Рабочая 1-я, д. 1	Индивидуальные домовладения	51,181361	109,107937
32442	Забайкальский край, р-н. Петровск-Забайкальский, с. Тарбагатай, ул. Рабочая 1-я, д. 10	Индивидуальные домовладения	51,181361	109,107937
32443	Забайкальский край, р-н. Петровск-Забайкальский, с. Тарбагатай, ул. Рабочая 1-я, д. 12	Индивидуальные домовладения	51,181361	109,107937
32444	Забайкальский край, р-н. Петровск-Забайкальский, с. Тарбагатай, ул. Рабочая 1-я, д. 13	Индивидуальные домовладения	51,181361	109,107937
32445	Забайкальский край, р-н. Петровск-Забайкальский, с. Тарбагатай, ул. Рабочая 1-я, д. 14	Индивидуальные домовладения	51,181361	109,107937
32446	Забайкальский край, р-н. Петровск-Забайкальский, с. Тарбагатай, ул. Рабочая 1-я, д. 15	Индивидуальные домовладения	51,181361	109,107937
32447	Забайкальский край, р-н. Петровск-Забайкальский, с. Тарбагатай, ул. Рабочая 1-я, д. 16	Индивидуальные домовладения	51,181361	109,107937
32448	Забайкальский край, р-н. Петровск-Забайкальский, с. Тарбагатай, ул. Рабочая 1-я, д. 17	Индивидуальные домовладения	51,181361	109,107937
32449	Забайкальский край, р-н. Нерчинский, г. Нерчинск, ул. Декабристов, д. 18А	Индивидуальные домовладения	51,954985	116,584301
32450	Забайкальский край, р-н. Петровск-Забайкальский, с. Тарбагатай, ул. Рабочая 1-я, д. 19	Индивидуальные домовладения	51,181361	109,107937

№ п/п	Адрес	Вид	Широта	Долгота
32451	Забайкальский край, р-н. Петровск-Забайкальский, с. Тарбагатай, ул. Рабочая 1-я, д. 2	Индивидуальные домовладения	51,181361	109,107937
32452	Забайкальский край, р-н. Петровск-Забайкальский, с. Тарбагатай, ул. Рабочая 1-я, д. 20	Индивидуальные домовладения	51,181361	109,107937
32453	Забайкальский край, р-н. Петровск-Забайкальский, с. Тарбагатай, ул. Рабочая 1-я, д. 21	Индивидуальные домовладения	51,181361	109,107937
32454	Забайкальский край, р-н. Петровск-Забайкальский, с. Тарбагатай, ул. Рабочая 1-я, д. 22	Индивидуальные домовладения	51,181361	109,107937
32455	Забайкальский край, р-н. Петровск-Забайкальский, с. Тарбагатай, ул. Рабочая 1-я, д. 23	Индивидуальные домовладения	51,181361	109,107937
32456	Забайкальский край, р-н. Петровск-Забайкальский, с. Тарбагатай, ул. Рабочая 1-я, д. 25	Индивидуальные домовладения	51,181361	109,107937
32457	Забайкальский край, р-н. Петровск-Забайкальский, с. Тарбагатай, ул. Рабочая 1-я, д. 26	Индивидуальные домовладения	51,181361	109,107937
32458	Забайкальский край, р-н. Петровск-Забайкальский, с. Тарбагатай, ул. Рабочая 1-я, д. 27	Индивидуальные домовладения	51,181361	109,107937
32459	Забайкальский край, р-н. Петровск-Забайкальский, с. Тарбагатай, ул. Рабочая 1-я, д. 28	Индивидуальные домовладения	51,181361	109,107937
32460	Забайкальский край, р-н. Петровск-Забайкальский, с. Тарбагатай, ул. Рабочая 1-я, д. 29	Индивидуальные домовладения	51,181361	109,107937

№ п/п	Адрес	Вид	Широта	Долгота
32461	Забайкальский край, р-н. Петровск-Забайкальский, с. Тарбагатай, ул. Рабочая 1-я, д. 3	Индивидуальные домовладения	51,181361	109,107937
32462	Забайкальский край, р-н. Петровск-Забайкальский, с. Тарбагатай, ул. Рабочая 1-я, д. 30	Индивидуальные домовладения	51,181361	109,107937
32463	Забайкальский край, р-н. Петровск-Забайкальский, с. Тарбагатай, ул. Рабочая 1-я, д. 31	Индивидуальные домовладения	51,181361	109,107937
32464	Забайкальский край, р-н. Петровск-Забайкальский, с. Тарбагатай, ул. Рабочая 1-я, д. 33	Индивидуальные домовладения	51,181361	109,107937
32465	Забайкальский край, р-н. Петровск-Забайкальский, с. Тарбагатай, ул. Рабочая 1-я, д. 34	Индивидуальные домовладения	51,181361	109,107937
32466	Забайкальский край, р-н. Петровск-Забайкальский, с. Тарбагатай, ул. Рабочая 1-я, д. 35	Индивидуальные домовладения	51,181361	109,107937
32467	Забайкальский край, р-н. Петровск-Забайкальский, с. Тарбагатай, ул. Рабочая 1-я, д. 36	Индивидуальные домовладения	51,181361	109,107937
32468	Забайкальский край, р-н. Петровск-Забайкальский, с. Тарбагатай, ул. Рабочая 1-я, д. 37	Индивидуальные домовладения	51,181361	109,107937
32469	Забайкальский край, р-н. Петровск-Забайкальский, с. Тарбагатай, ул. Рабочая 1-я, д. 38	Индивидуальные домовладения	51,181361	109,107937
32470	Забайкальский край, р-н. Петровск-Забайкальский, с. Тарбагатай, ул. Рабочая 1-я, д. 39	Индивидуальные домовладения	51,181361	109,107937

№ п/п	Адрес	Вид	Широта	Долгота
32471	Забайкальский край, р-н. Петровск-Забайкальский, с. Тарбагатай, ул. Рабочая 1-я, д. 4	Индивидуальные домовладения	51,181361	109,107937
32472	Забайкальский край, р-н. Петровск-Забайкальский, с. Тарбагатай, ул. Рабочая 1-я, д. 40	Индивидуальные домовладения	51,181361	109,107937
32473	Забайкальский край, р-н. Петровск-Забайкальский, с. Тарбагатай, ул. Рабочая 1-я, д. 41	Индивидуальные домовладения	51,181361	109,107937
32474	Забайкальский край, р-н. Петровск-Забайкальский, с. Тарбагатай, ул. Рабочая 1-я, д. 43	Индивидуальные домовладения	51,181361	109,107937
32475	Забайкальский край, р-н. Петровск-Забайкальский, с. Тарбагатай, ул. Рабочая 1-я, д. 44	Индивидуальные домовладения	51,181361	109,107937
32476	Забайкальский край, р-н. Петровск-Забайкальский, с. Тарбагатай, ул. Рабочая 1-я, д. 46	Индивидуальные домовладения	51,181361	109,107937
32477	Забайкальский край, р-н. Петровск-Забайкальский, с. Тарбагатай, ул. Рабочая 1-я, д. 47	Индивидуальные домовладения	51,181361	109,107937
32478	Забайкальский край, р-н. Нерчинский, г. Нерчинск, ул. Декабристов, д. 22б	Индивидуальные домовладения	51,954985	116,584301
32479	Забайкальский край, р-н. Петровск-Забайкальский, с. Кули, ул. Набережная, д. 17	Индивидуальные домовладения	51,134436	109,043968
32480	Забайкальский край, р-н. Петровск-Забайкальский, с. Тарбагатай, ул. Рабочая 1-я, д. 51	Индивидуальные домовладения	51,181361	109,107937
32481	Забайкальский край, р-н. Петровск-Забайкальский, с. Тарбагатай, ул. Рабочая 1-я, д. 53	Индивидуальные домовладения	51,181361	109,107937

№ п/п	Адрес	Вид	Широта	Долгота
32482	Забайкальский край, р-н. Петровск-Забайкальский, с. Тарбагатай, ул. Рабочая 1-я, д. 55	Индивидуальные домовладения	51,181361	109,107937
32483	Забайкальский край, р-н. Петровск-Забайкальский, с. Тарбагатай, ул. Рабочая 1-я, д. 57	Индивидуальные домовладения	51,181361	109,107937
32484	Забайкальский край, р-н. Петровск-Забайкальский, с. Тарбагатай, ул. Рабочая 1-я, д. 59	Индивидуальные домовладения	51,181361	109,107937
32485	Забайкальский край, р-н. Петровск-Забайкальский, с. Тарбагатай, ул. Рабочая 1-я, д. 6	Индивидуальные домовладения	51,181361	109,107937
32486	Забайкальский край, р-н. Петровск-Забайкальский, с. Тарбагатай, ул. Рабочая 1-я, д. 61	Индивидуальные домовладения	51,181361	109,107937
32487	Забайкальский край, р-н. Петровск-Забайкальский, с. Тарбагатай, ул. Рабочая 1-я, д. 63	Индивидуальные домовладения	51,181361	109,107937
32488	Забайкальский край, р-н. Петровск-Забайкальский, с. Тарбагатай, ул. Рабочая 1-я, д. 7	Индивидуальные домовладения	51,181361	109,107937
32489	Забайкальский край, р-н. Петровск-Забайкальский, с. Тарбагатай, ул. Рабочая 1-я, д. 9	Индивидуальные домовладения	51,181361	109,107937
32490	Забайкальский край, р-н. Петровск-Забайкальский, с. Тарбагатай, ул. Рабочая 2-я, д. 1	Индивидуальные домовладения	51,179758	109,103239
32491	Забайкальский край, р-н. Петровск-Забайкальский, с. Тарбагатай, ул. Рабочая 2-я, д. 10	Индивидуальные домовладения	51,179758	109,103239

№ п/п	Адрес	Вид	Широта	Долгота
32492	Забайкальский край, р-н. Петровск-Забайкальский, с. Тарбагатай, ул. Рабочая 2-я, д. 12	Индивидуальные домовладения	51,179758	109,103239
32493	Забайкальский край, р-н. Петровск-Забайкальский, с. Тарбагатай, ул. Рабочая 2-я, д. 13	Индивидуальные домовладения	51,179758	109,103239
32494	Забайкальский край, р-н. Петровск-Забайкальский, с. Тарбагатай, ул. Рабочая 2-я, д. 15	Индивидуальные домовладения	51,179758	109,103239
32495	Забайкальский край, р-н. Петровск-Забайкальский, с. Тарбагатай, ул. Рабочая 2-я, д. 16	Индивидуальные домовладения	51,179758	109,103239
32496	Забайкальский край, р-н. Петровск-Забайкальский, с. Тарбагатай, ул. Рабочая 2-я, д. 18	Индивидуальные домовладения	51,179758	109,103239
32497	Забайкальский край, р-н. Петровск-Забайкальский, с. Тарбагатай, ул. Рабочая 2-я, д. 2	Индивидуальные домовладения	51,179758	109,103239
32498	Забайкальский край, р-н. Петровск-Забайкальский, с. Тарбагатай, ул. Рабочая 2-я, д. 22	Индивидуальные домовладения	51,179758	109,103239
32499	Забайкальский край, р-н. Петровск-Забайкальский, с. Тарбагатай, ул. Рабочая 2-я, д. 24	Индивидуальные домовладения	51,179758	109,103239
32500	Забайкальский край, р-н. Петровск-Забайкальский, с. Тарбагатай, ул. Рабочая 2-я, д. 26	Индивидуальные домовладения	51,179758	109,103239
32501	Забайкальский край, р-н. Петровск-Забайкальский, с. Тарбагатай, ул. Рабочая 2-я, д. 3	Индивидуальные домовладения	51,179758	109,103239

№ п/п	Адрес	Вид	Широта	Долгота
32502	Забайкальский край, р-н. Петровск-Забайкальский, с. Тарбагатай, ул. Рабочая 2-я, д. 4	Индивидуальные домовладения	51,179758	109,103239
32503	Забайкальский край, р-н. Петровск-Забайкальский, с. Тарбагатай, ул. Рабочая 2-я, д. 5	Индивидуальные домовладения	51,178922	109,103733
32504	Забайкальский край, р-н. Петровск-Забайкальский, с. Тарбагатай, ул. Рабочая 2-я, д. 6	Индивидуальные домовладения	51,179758	109,103239
32505	Забайкальский край, р-н. Петровск-Забайкальский, с. Тарбагатай, ул. Рабочая 2-я, д. 7	Индивидуальные домовладения	51,179758	109,103239
32506	Забайкальский край, р-н. Петровск-Забайкальский, с. Тарбагатай, ул. Рабочая 2-я, д. 8	Индивидуальные домовладения	51,179758	109,103239
32507	Забайкальский край, г. Чита, ул. 1-я Песчаная, д. 44	Индивидуальные домовладения	52,002381	113,498732
32508	Забайкальский край, р-н. Нерчинский, г. Нерчинск, ул. Декабристов, д. 22д	Индивидуальные домовладения	51,954985	116,584301
32509	Забайкальский край, р-н. Петровск-Забайкальский, с. Тарбагатай, ул. Сенная, д. 13	Индивидуальные домовладения	51,177437	109,09793
32510	Забайкальский край, р-н. Петровск-Забайкальский, с. Тарбагатай, ул. Сенная, д. 15	Индивидуальные домовладения	51,177437	109,09793
32511	Забайкальский край, р-н. Петровск-Забайкальский, с. Тарбагатай, ул. Сенная, д. 17	Индивидуальные домовладения	51,177437	109,09793
32512	Забайкальский край, р-н. Петровск-Забайкальский, с. Тарбагатай, ул. Сенная, д. 19	Индивидуальные домовладения	51,177437	109,09793
32513	Забайкальский край, р-н. Петровск-Забайкальский, с. Тарбагатай, ул. Сенная, д. 21	Индивидуальные домовладения	51,177437	109,09793
32514	Забайкальский край, р-н. Петровск-Забайкальский, с. Тарбагатай, ул. Сенная, д. 23	Индивидуальные домовладения	51,177437	109,09793

№ п/п	Адрес	Вид	Широта	Долгота
32515	Забайкальский край, р-н. Петровск-Забайкальский, с. Тарбагатай, ул. Сенная, д. 27	Индивидуальные домовладения	51,177437	109,09793
32516	Забайкальский край, р-н. Петровск-Забайкальский, с. Тарбагатай, ул. Сенная, д. 5	Индивидуальные домовладения	51,177437	109,09793
32517	Забайкальский край, р-н. Петровск-Забайкальский, с. Тарбагатай, ул. Спортивная, д. 11	Индивидуальные домовладения	51,178414	109,085174
32518	Забайкальский край, р-н. Петровск-Забайкальский, с. Тарбагатай, ул. Спортивная, д. 13	Индивидуальные домовладения	51,178414	109,085174
32519	Забайкальский край, р-н. Петровск-Забайкальский, с. Тарбагатай, ул. Спортивная, д. 15	Индивидуальные домовладения	51,178414	109,085174
32520	Забайкальский край, р-н. Петровск-Забайкальский, с. Тарбагатай, ул. Спортивная, д. 2	Индивидуальные домовладения	51,178414	109,085174
32521	Забайкальский край, р-н. Петровск-Забайкальский, с. Тарбагатай, ул. Спортивная, д. 3	Индивидуальные домовладения	51,178414	109,085174
32522	Забайкальский край, р-н. Петровск-Забайкальский, с. Тарбагатай, ул. Спортивная, д. 4	Индивидуальные домовладения	51,178414	109,085174
32523	Забайкальский край, р-н. Петровск-Забайкальский, с. Тарбагатай, ул. Спортивная, д. 5	Индивидуальные домовладения	51,178414	109,085174
32524	Забайкальский край, р-н. Петровск-Забайкальский, с. Тарбагатай, ул. Спортивная, д. 6	Индивидуальные домовладения	51,178414	109,085174
32525	Забайкальский край, р-н. Петровск-Забайкальский, с. Тарбагатай, ул. Спортивная, д. 7	Индивидуальные домовладения	51,178414	109,085174

№ п/п	Адрес	Вид	Широта	Долгота
32526	Забайкальский край, р-н. Петровск-Забайкальский, с. Тарбагатай, ул. Спортивная, д. 9	Индивидуальные домовладения	51,178414	109,085174
32527	Забайкальский край, р-н. Петровск-Забайкальский, с. Тарбагатай, ул. Станционная, д. 10	Индивидуальные домовладения	51,180633	109,095945
32528	Забайкальский край, р-н. Петровск-Забайкальский, с. Тарбагатай, ул. Станционная, д. 11	Индивидуальные домовладения	51,180633	109,095945
32529	Забайкальский край, р-н. Петровск-Забайкальский, с. Тарбагатай, ул. Станционная, д. 12	Индивидуальные домовладения	51,180633	109,095945
32530	Забайкальский край, р-н. Петровск-Забайкальский, с. Тарбагатай, ул. Станционная, д. 13	Индивидуальные домовладения	51,180633	109,095945
32531	Забайкальский край, р-н. Петровск-Забайкальский, с. Тарбагатай, ул. Станционная, д. 14	Индивидуальные домовладения	51,180633	109,095945
32532	Забайкальский край, р-н. Петровск-Забайкальский, с. Тарбагатай, ул. Станционная, д. 15	Индивидуальные домовладения	51,180633	109,095945
32533	Забайкальский край, р-н. Петровск-Забайкальский, с. Тарбагатай, ул. Станционная, д. 17	Индивидуальные домовладения	51,180633	109,095945
32534	Забайкальский край, р-н. Петровск-Забайкальский, с. Тарбагатай, ул. Станционная, д. 19	Индивидуальные домовладения	51,180633	109,095945
32535	Забайкальский край, р-н. Петровск-Забайкальский, с. Тарбагатай, ул. Станционная, д. 2	Индивидуальные домовладения	51,180633	109,095945

№ п/п	Адрес	Вид	Широта	Долгота
32536	Забайкальский край, г. Чита, ул. 1-я Песчаная, д. 46	Индивидуальные домовладения	52,002381	113,498732
32537	Забайкальский край, р-н. Нерчинский, г. Нерчинск, ул. Декабристов, д. 2г	Индивидуальные домовладения	51,954985	116,584301
32538	Забайкальский край, р-н. Петровск-Забайкальский, с. Тарбагатай, ул. Станционная, д. 25	Индивидуальные домовладения	51,180633	109,095945
32539	Забайкальский край, р-н. Петровск-Забайкальский, с. Тарбагатай, ул. Станционная, д. 27	Индивидуальные домовладения	51,180633	109,095945
32540	Забайкальский край, р-н. Петровск-Забайкальский, с. Тарбагатай, ул. Станционная, д. 29	Индивидуальные домовладения	51,180633	109,095945
32541	Забайкальский край, р-н. Петровск-Забайкальский, с. Тарбагатай, ул. Станционная, д. 3	Индивидуальные домовладения	51,180633	109,095945
32542	Забайкальский край, р-н. Петровск-Забайкальский, с. Тарбагатай, ул. Станционная, д. 33	Индивидуальные домовладения	51,180633	109,095945
32543	Забайкальский край, р-н. Петровск-Забайкальский, с. Тарбагатай, ул. Станционная, д. 37	Индивидуальные домовладения	51,180633	109,095945
32544	Забайкальский край, р-н. Петровск-Забайкальский, с. Тарбагатай, ул. Станционная, д. 39	Индивидуальные домовладения	51,180633	109,095945
32545	Забайкальский край, р-н. Петровск-Забайкальский, с. Тарбагатай, ул. Станционная, д. 4	Индивидуальные домовладения	51,180633	109,095945
32546	Забайкальский край, р-н. Петровск-Забайкальский, с. Тарбагатай, ул. Станционная, д. 41	Индивидуальные домовладения	51,180633	109,095945

№ п/п	Адрес	Вид	Широта	Долгота
32557	Забайкальский край, р-н. Петровск-Забайкальский, с. Тарбагатай, ул. Трактовая, д. 1	Индивидуальные домовладения	51,182462	109,104434
32558	Забайкальский край, р-н. Петровск-Забайкальский, с. Тарбагатай, ул. Трактовая, д. 10	Индивидуальные домовладения	51,182462	109,104434
32559	Забайкальский край, р-н. Петровск-Забайкальский, с. Тарбагатай, ул. Трактовая, д. 11	Индивидуальные домовладения	51,182462	109,104434
32560	Забайкальский край, р-н. Петровск-Забайкальский, с. Тарбагатай, ул. Трактовая, д. 12	Индивидуальные домовладения	51,182462	109,104434
32561	Забайкальский край, р-н. Петровск-Забайкальский, с. Тарбагатай, ул. Трактовая, д. 15	Индивидуальные домовладения	51,182462	109,104434
32562	Забайкальский край, р-н. Петровск-Забайкальский, с. Тарбагатай, ул. Трактовая, д. 16	Индивидуальные домовладения	51,182462	109,104434
32563	Забайкальский край, р-н. Петровск-Забайкальский, с. Тарбагатай, ул. Трактовая, д. 17	Индивидуальные домовладения	51,182462	109,104434
32564	Забайкальский край, р-н. Петровск-Забайкальский, с. Тарбагатай, ул. Трактовая, д. 18	Индивидуальные домовладения	51,182462	109,104434
32565	Забайкальский край, р-н. Петровск-Забайкальский, с. Тарбагатай, ул. Трактовая, д. 19	Индивидуальные домовладения	51,182462	109,104434
32566	Забайкальский край, р-н. Нерчинский, г. Нерчинск, ул. Декабристов, д. 5	МКД	51,955096	116,583394

№ п/п	Адрес	Вид	Широта	Долгота
32567	Забайкальский край, р-н. Петровск-Забайкальский, с. Тарбагатай, ул. Трактовая, д. 21	Индивидуальные домовладения	51,182462	109,104434
32568	Забайкальский край, р-н. Петровск-Забайкальский, с. Тарбагатай, ул. Трактовая, д. 22	Индивидуальные домовладения	51,182462	109,104434
32569	Забайкальский край, р-н. Красночикойский, с. Архангельское, ул. Сенная, д. 16	Индивидуальные домовладения		
32570	Забайкальский край, р-н. Петровск-Забайкальский, с. Тарбагатай, ул. Трактовая, д. 23	Индивидуальные домовладения	51,182462	109,104434
32571	Забайкальский край, р-н. Петровск-Забайкальский, с. Тарбагатай, ул. Трактовая, д. 25	Индивидуальные домовладения	51,182462	109,104434
32572	Забайкальский край, р-н. Петровск-Забайкальский, с. Тарбагатай, ул. Трактовая, д. 26	Индивидуальные домовладения	51,182462	109,104434
32573	Забайкальский край, р-н. Петровск-Забайкальский, с. Тарбагатай, ул. Трактовая, д. 28	Индивидуальные домовладения	51,182462	109,104434
32574	Забайкальский край, р-н. Петровск-Забайкальский, с. Тарбагатай, ул. Трактовая, д. 29	Индивидуальные домовладения	51,182462	109,104434
32575	Забайкальский край, р-н. Петровск-Забайкальский, с. Тарбагатай, ул. Трактовая, д. 3	Индивидуальные домовладения	51,182462	109,104434
32576	Забайкальский край, р-н. Петровск-Забайкальский, с. Тарбагатай, ул. Трактовая, д. 30	Индивидуальные домовладения	51,182462	109,104434

№ п/п	Адрес	Вид	Широта	Долгота
32597	Забайкальский край, р-н. Петровск-Забайкальский, с. Тарбагатай, ул. Трактовая, д. 53	Индивидуальные домовладения	51,182462	109,104434
32598	Забайкальский край, р-н. Петровск-Забайкальский, с. Тарбагатай, ул. Трактовая, д. 54	Индивидуальные домовладения	51,182462	109,104434
32599	Забайкальский край, р-н. Красночикойский, с. Архангельское, ул. Сенная, д. 18	Индивидуальные домовладения		
32600	Забайкальский край, р-н. Петровск-Забайкальский, с. Тарбагатай, ул. Трактовая, д. 55	Индивидуальные домовладения	51,182462	109,104434
32601	Забайкальский край, р-н. Петровск-Забайкальский, с. Тарбагатай, ул. Трактовая, д. 56	Индивидуальные домовладения	51,182462	109,104434
32602	Забайкальский край, р-н. Петровск-Забайкальский, с. Тарбагатай, ул. Трактовая, д. 58	Индивидуальные домовладения	51,182462	109,104434
32603	Забайкальский край, р-н. Петровск-Забайкальский, с. Тарбагатай, ул. Трактовая, д. 59	Индивидуальные домовладения	51,182462	109,104434
32604	Забайкальский край, р-н. Петровск-Забайкальский, с. Тарбагатай, ул. Трактовая, д. 60	Индивидуальные домовладения	51,182462	109,104434
32605	Забайкальский край, р-н. Петровск-Забайкальский, с. Тарбагатай, ул. Трактовая, д. 61	Индивидуальные домовладения	51,182462	109,104434
32606	Забайкальский край, р-н. Петровск-Забайкальский, с. Тарбагатай, ул. Трактовая, д. 62	Индивидуальные домовладения	51,182462	109,104434

№ п/п	Адрес	Вид	Широта	Долгота
32607	Забайкальский край, р-н. Петровск-Забайкальский, с. Тарбагатай, ул. Трактовая, д. 64	Индивидуальные домовладения	51,182462	109,104434
32608	Забайкальский край, р-н. Петровск-Забайкальский, с. Тарбагатай, ул. Трактовая, д. 66	Индивидуальные домовладения	51,182462	109,104434
32609	Забайкальский край, р-н. Петровск-Забайкальский, с. Тарбагатай, ул. Трактовая, д. 68	Индивидуальные домовладения	51,182462	109,104434
32610	Забайкальский край, р-н. Петровск-Забайкальский, с. Тарбагатай, ул. Трактовая, д. 70	Индивидуальные домовладения	51,182462	109,104434
32611	Забайкальский край, р-н. Петровск-Забайкальский, с. Тарбагатай, ул. Трактовая, д. 72	Индивидуальные домовладения	51,182462	109,104434
32612	Забайкальский край, р-н. Петровск-Забайкальский, с. Тарбагатай, ул. Трактовая, д. 74	Индивидуальные домовладения	51,182462	109,104434
32613	Забайкальский край, р-н. Петровск-Забайкальский, с. Тарбагатай, ул. Трактовая, д. 9	Индивидуальные домовладения	51,182462	109,104434
32614	Забайкальский край, р-н. Петровск-Забайкальский, с. Тарбагатай, ул. Читинская, д. 1	Индивидуальные домовладения	51,182649	109,107497
32615	Забайкальский край, р-н. Петровск-Забайкальский, с. Тарбагатай, ул. Читинская, д. 10	Индивидуальные домовладения	51,182649	109,107497
32616	Забайкальский край, р-н. Петровск-Забайкальский, с. Тарбагатай, ул. Читинская, д. 11	Индивидуальные домовладения	51,182649	109,107497

№ п/п	Адрес	Вид	Широта	Долгота
32617	Забайкальский край, р-н. Петровск-Забайкальский, с. Тарбагатай, ул. Читинская, д. 12	Индивидуальные домовладения	51,182649	109,107497
32618	Забайкальский край, р-н. Петровск-Забайкальский, с. Тарбагатай, ул. Читинская, д. 13	Индивидуальные домовладения	51,182649	109,107497
32619	Забайкальский край, р-н. Петровск-Забайкальский, с. Тарбагатай, ул. Читинская, д. 14	Индивидуальные домовладения	51,182649	109,107497
32620	Забайкальский край, р-н. Петровск-Забайкальский, с. Тарбагатай, ул. Читинская, д. 15	Индивидуальные домовладения	51,182649	109,107497
32621	Забайкальский край, р-н. Петровск-Забайкальский, с. Тарбагатай, ул. Читинская, д. 16	Индивидуальные домовладения	51,182649	109,107497
32622	Забайкальский край, р-н. Петровск-Забайкальский, с. Тарбагатай, ул. Читинская, д. 18	Индивидуальные домовладения	51,182649	109,107497
32623	Забайкальский край, р-н. Петровск-Забайкальский, с. Тарбагатай, ул. Читинская, д. 2	Индивидуальные домовладения	51,182649	109,107497
32624	Забайкальский край, р-н. Петровск-Забайкальский, с. Тарбагатай, ул. Читинская, д. 20	Индивидуальные домовладения	51,182649	109,107497
32625	Забайкальский край, р-н. Петровск-Забайкальский, с. Тарбагатай, ул. Читинская, д. 22	Индивидуальные домовладения	51,182649	109,107497
32626	Забайкальский край, р-н. Нерчинский, г. Нерчинск, ул. Журавлева, д. 1	Индивидуальные домовладения	51,984037	116,575111

№ п/п	Адрес	Вид	Широта	Долгота
32627	Забайкальский край, р-н. Петровск-Забайкальский, с. Тарбагатай, ул. Читинская, д. 28	Индивидуальные домовладения	51,182649	109,107497
32628	Забайкальский край, р-н. Петровск-Забайкальский, с. Тарбагатай, ул. Читинская, д. 3	Индивидуальные домовладения	51,182649	109,107497
32629	Забайкальский край, р-н. Петровск-Забайкальский, с. Тарбагатай, ул. Читинская, д. 4	Индивидуальные домовладения	51,182649	109,107497
32630	Забайкальский край, р-н. Петровск-Забайкальский, с. Тарбагатай, ул. Читинская, д. 5	Индивидуальные домовладения	51,182649	109,107497
32631	Забайкальский край, р-н. Петровск-Забайкальский, с. Тарбагатай, ул. Читинская, д. 6	Индивидуальные домовладения	51,182649	109,107497
32632	Забайкальский край, р-н. Петровск-Забайкальский, с. Тарбагатай, ул. Читинская, д. 7	Индивидуальные домовладения	51,182649	109,107497
32633	Забайкальский край, р-н. Петровск-Забайкальский, с. Тарбагатай, ул. Читинская, д. 8	Индивидуальные домовладения	51,182649	109,107497
32634	Забайкальский край, р-н. Петровск-Забайкальский, с. Тарбагатай, ул. Читинская, д. 9	Индивидуальные домовладения	51,182649	109,107497
32635	Забайкальский край, р-н. Петровск-Забайкальский, с. Тарбагатай, ул. Школьная, д. 1	Индивидуальные домовладения	51,177437	109,09793
32636	Забайкальский край, р-н. Петровск-Забайкальский, с. Тарбагатай, ул. Школьная, д. 13	Индивидуальные домовладения	51,177437	109,09793

№ п/п	Адрес	Вид	Широта	Долгота
32637	Забайкальский край, р-н. Петровск-Забайкальский, с. Тарбагатай, ул. Школьная, д. 4	Индивидуальные домовладения	51,177437	109,09793
32638	Забайкальский край, р-н. Петровск-Забайкальский, с. Тарбагатай, ул. Школьная, д. 5	Индивидуальные домовладения	51,177437	109,09793
32639	Забайкальский край, р-н. Петровск-Забайкальский, с. Тарбагатай, ул. Школьная, д. 7	Индивидуальные домовладения	51,177437	109,09793
32640	Забайкальский край, р-н. Петровск-Забайкальский, с. Тарбагатай, ул. Школьная, д. 9	Индивидуальные домовладения	51,177437	109,09793
32641	Забайкальский край, р-н. Петровск-Забайкальский, с. Тарбагатай, ул. Шпалозаводская, д. 10	Индивидуальные домовладения	51,177437	109,09793
32642	Забайкальский край, р-н. Петровск-Забайкальский, с. Тарбагатай, ул. Шпалозаводская, д. 11	Индивидуальные домовладения	51,177437	109,09793
32643	Забайкальский край, р-н. Петровск-Забайкальский, с. Тарбагатай, ул. Шпалозаводская, д. 12	Индивидуальные домовладения	51,177437	109,09793
32644	Забайкальский край, р-н. Петровск-Забайкальский, с. Тарбагатай, ул. Шпалозаводская, д. 3	Индивидуальные домовладения	51,177437	109,09793
32645	Забайкальский край, р-н. Петровск-Забайкальский, с. Тарбагатай, ул. Шпалозаводская, д. 4	Индивидуальные домовладения	51,177437	109,09793
32646	Забайкальский край, р-н. Петровск-Забайкальский, с. Тарбагатай, ул. Шпалозаводская, д. 5	Индивидуальные домовладения	51,177437	109,09793

№ п/п	Адрес	Вид	Широта	Долгота
32647	Забайкальский край, р-н. Петровск-Забайкальский, с. Тарбагатай, ул. Шпалозаводская, д. 6	Индивидуальные домовладения	51,177437	109,09793
32648	Забайкальский край, р-н. Петровск-Забайкальский, с. Тарбагатай, ул. Шпалозаводская, д. 7	Индивидуальные домовладения	51,177437	109,09793
32649	Забайкальский край, р-н. Петровск-Забайкальский, с. Тарбагатай, ул. Шпалозаводская, д. 8	Индивидуальные домовладения	51,177437	109,09793
32650	Забайкальский край, р-н. Петровск-Забайкальский, с. Тарбагатай, ул. Шпалозаводская, д. 9	Индивидуальные домовладения	51,177437	109,09793
32651	Забайкальский край, р-н. Петровск-Забайкальский, с. Кули, пер. Короткий, д. 2	Индивидуальные домовладения	51,134436	109,043968
32652	Забайкальский край, р-н. Петровск-Забайкальский, с. Кули, пер. Короткий, д. 5	Индивидуальные домовладения	51,134436	109,043968
32653	Забайкальский край, р-н. Петровск-Забайкальский, с. Кули, ул. Залоговая, д. 10	Индивидуальные домовладения	51,134436	109,043968
32654	Забайкальский край, р-н. Петровск-Забайкальский, с. Кули, ул. Залоговая, д. 3	Индивидуальные домовладения	51,134436	109,043968
32655	Забайкальский край, р-н. Нерчинский, г. Нерчинск, ул. Журавлева, д. 15	Индивидуальные домовладения	51,984037	116,575111
32656	Забайкальский край, р-н. Петровск-Забайкальский, с. Кули, ул. Набережная, д. 12	Индивидуальные домовладения	51,134436	109,043968
32657	Забайкальский край, р-н. Петровск-Забайкальский, с. Кули, ул. Набережная, д. 14	Индивидуальные домовладения	51,134436	109,043968
32658	Забайкальский край, р-н. Петровск-Забайкальский, с. Кули, ул. Набережная, д. 15	Индивидуальные домовладения	51,134436	109,043968
32659	Забайкальский край, р-н. Петровск-Забайкальский, с. Кули, ул. Набережная, д. 16	Индивидуальные домовладения	51,134436	109,043968

№ п/п	Адрес	Вид	Широта	Долгота
32660	Забайкальский край, р-н. Петровск-Забайкальский, с. Кули, ул. Набережная, д. 2	Индивидуальные домовладения	51,134436	109,043968
32661	Забайкальский край, р-н. Петровск-Забайкальский, с. Кули, ул. Набережная, д. 21	Индивидуальные домовладения	51,134436	109,043968
32662	Забайкальский край, р-н. Петровск-Забайкальский, с. Кули, ул. Набережная, д. 25	Индивидуальные домовладения	51,134436	109,043968
32663	Забайкальский край, р-н. Петровск-Забайкальский, с. Кули, ул. Набережная, д. 29	Индивидуальные домовладения	51,134436	109,043968
32664	Забайкальский край, р-н. Петровск-Забайкальский, с. Кули, ул. Набережная, д. 3	Индивидуальные домовладения	51,134436	109,043968
32665	Забайкальский край, р-н. Петровск-Забайкальский, с. Кули, ул. Набережная, д. 35	Индивидуальные домовладения	51,134436	109,043968
32666	Забайкальский край, р-н. Петровск-Забайкальский, с. Кули, ул. Набережная, д. 4	Индивидуальные домовладения	51,134436	109,043968
32667	Забайкальский край, р-н. Петровск-Забайкальский, с. Кули, ул. Набережная, д. 41	Индивидуальные домовладения	51,134436	109,043968
32668	Забайкальский край, р-н. Петровск-Забайкальский, с. Кули, ул. Набережная, д. 5	Индивидуальные домовладения	51,134436	109,043968
32669	Забайкальский край, р-н. Петровск-Забайкальский, с. Кули, ул. Набережная, д. 6	Индивидуальные домовладения	51,134436	109,043968
32670	Забайкальский край, р-н. Петровск-Забайкальский, с. Кули, ул. Набережная, д. 7	Индивидуальные домовладения	51,134436	109,043968
32671	Забайкальский край, р-н. Петровск-Забайкальский, с. Кули, ул. Проезжая, д. 10	Индивидуальные домовладения	51,134436	109,043968
32672	Забайкальский край, р-н. Петровск-Забайкальский, с. Кули, ул. Проезжая, д. 13	Индивидуальные домовладения	51,134436	109,043968
32673	Забайкальский край, р-н. Петровск-Забайкальский, с. Кули, ул. Проезжая, д. 14	Индивидуальные домовладения	51,134436	109,043968
32674	Забайкальский край, р-н. Петровск-Забайкальский, с. Кули, ул. Проезжая, д. 16	Индивидуальные домовладения	51,134436	109,043968

№ п/п	Адрес	Вид	Широта	Долгота
32675	Забайкальский край, р-н. Петровск-Забайкальский, с. Кули, ул. Проезжая, д. 18	Индивидуальные домовладения	51,134436	109,043968
32676	Забайкальский край, р-н. Петровск-Забайкальский, с. Кули, ул. Проезжая, д. 2	Индивидуальные домовладения	51,134436	109,043968
32677	Забайкальский край, р-н. Петровск-Забайкальский, с. Кули, ул. Проезжая, д. 21	Индивидуальные домовладения	51,134436	109,043968
32678	Забайкальский край, р-н. Петровск-Забайкальский, с. Кули, ул. Проезжая, д. 27	Индивидуальные домовладения	51,134436	109,043968
32679	Забайкальский край, р-н. Петровск-Забайкальский, с. Кули, ул. Проезжая, д. 28	Индивидуальные домовладения	51,134436	109,043968
32680	Забайкальский край, р-н. Петровск-Забайкальский, с. Кули, ул. Проезжая, д. 29	Индивидуальные домовладения	51,134436	109,043968
32681	Забайкальский край, р-н. Петровск-Забайкальский, с. Кули, ул. Проезжая, д. 30	Индивидуальные домовладения	51,134436	109,043968
32682	Забайкальский край, р-н. Петровск-Забайкальский, с. Кули, ул. Проезжая, д. 32	Индивидуальные домовладения	51,134436	109,043968
32683	Забайкальский край, р-н. Петровск-Забайкальский, с. Кули, ул. Проезжая, д. 6	Индивидуальные домовладения	51,134436	109,043968
32684	Забайкальский край, р-н. Петровск-Забайкальский, с. Кули, ул. Проезжая, д. 7	Индивидуальные домовладения	51,134436	109,043968
32685	Забайкальский край, р-н. Нерчинский, г. Нерчинск, ул. Журавлева, д. 33	Индивидуальные домовладения	51,984037	116,575111
32686	Забайкальский край, р-н. Петровск-Забайкальский, с. Кули, ул. Советская, д. 23	Индивидуальные домовладения	51,134436	109,043968
32687	Забайкальский край, р-н. Петровск-Забайкальский, с. Кули, ул. Советская, д. 25	Индивидуальные домовладения	51,134436	109,043968
32688	Забайкальский край, р-н. Петровск-Забайкальский, с. Кули, ул. Советская, д. 29	Индивидуальные домовладения	51,134436	109,043968
32689	Забайкальский край, р-н. Петровск-Забайкальский, с. Кули, ул. Советская, д. 31	Индивидуальные домовладения	51,134436	109,043968

№ п/п	Адрес	Вид	Широта	Долгота
32690	Забайкальский край, р-н. Петровск-Забайкальский, с. Кули, ул. Советская, д. 33	Индивидуальные домовладения	51,134436	109,043968
32691	Забайкальский край, р-н. Петровск-Забайкальский, с. Кули, ул. Советская, д. 35	Индивидуальные домовладения	51,134436	109,043968
32692	Забайкальский край, р-н. Петровск-Забайкальский, с. Кули, ул. Советская, д. 39	Индивидуальные домовладения	51,134436	109,043968
32693	Забайкальский край, р-н. Петровск-Забайкальский, с. Кули, ул. Советская, д. 41	Индивидуальные домовладения	51,134436	109,043968
32694	Забайкальский край, р-н. Петровск-Забайкальский, с. Кули, ул. Советская, д. 42	Индивидуальные домовладения	51,134436	109,043968
32695	Забайкальский край, р-н. Петровск-Забайкальский, с. Кули, ул. Советская, д. 7	Индивидуальные домовладения	51,134436	109,043968
32696	Забайкальский край, р-н. Петровск-Забайкальский, с. Кули, ул. Советская, д. 9	Индивидуальные домовладения	51,134436	109,043968
32697	Забайкальский край, р-н. Петровск-Забайкальский, с. Кули, ул. Шахтовая, д. 17	Индивидуальные домовладения	51,134436	109,043968
32698	Забайкальский край, р-н. Петровск-Забайкальский, с. Кули, ул. Шоссейная, д. 1	Индивидуальные домовладения	51,134436	109,043968
32699	Забайкальский край, р-н. Петровск-Забайкальский, с. Кули, ул. Шоссейная, д. 10	Индивидуальные домовладения	51,134436	109,043968
32700	Забайкальский край, р-н. Петровск-Забайкальский, с. Кули, ул. Шоссейная, д. 11	Индивидуальные домовладения	51,134436	109,043968
32701	Забайкальский край, р-н. Петровск-Забайкальский, с. Кули, ул. Шоссейная, д. 13	Индивидуальные домовладения	51,134436	109,043968
32702	Забайкальский край, р-н. Петровск-Забайкальский, с. Кули, ул. Шоссейная, д. 15	Индивидуальные домовладения	51,134436	109,043968
32703	Забайкальский край, р-н. Петровск-Забайкальский, с. Кули, ул. Шоссейная, д. 19	Индивидуальные домовладения	51,134436	109,043968
32704	Забайкальский край, р-н. Петровск-Забайкальский, с. Кули, ул. Шоссейная, д. 2	Индивидуальные домовладения	51,134436	109,043968

№ п/п	Адрес	Вид	Широта	Долгота
32705	Забайкальский край, р-н. Петровск-Забайкальский, с. Кули, ул. Шоссейная, д. 21	Индивидуальные домовладения	51,134436	109,043968
32706	Забайкальский край, р-н. Петровск-Забайкальский, с. Кули, ул. Шоссейная, д. 4	Индивидуальные домовладения	51,134436	109,043968
32707	Забайкальский край, р-н. Петровск-Забайкальский, с. Кули, ул. Шоссейная, д. 6	Индивидуальные домовладения	51,134436	109,043968
32708	Забайкальский край, р-н. Петровск-Забайкальский, с. Кули, ул. Шоссейная, д. 7	Индивидуальные домовладения	51,134436	109,043968
32709	Забайкальский край, р-н. Петровск-Забайкальский, с. Кули, ул. Шоссейная, д. 8	Индивидуальные домовладения	51,134436	109,043968
32710	Забайкальский край, р-н. Петровск-Забайкальский, с. Хохотуй, ул. 1-я Кирпичная, д. 1	Индивидуальные домовладения	51,289632	109,584475
32711	Забайкальский край, р-н. Петровск-Забайкальский, с. Хохотуй, ул. 1-я Кирпичная, д. 15	Индивидуальные домовладения	51,289632	109,584475
32712	Забайкальский край, р-н. Петровск-Забайкальский, с. Хохотуй, ул. 1-я Кирпичная, д. 17	Индивидуальные домовладения	51,289632	109,584475
32713	Забайкальский край, р-н. Петровск-Забайкальский, с. Хохотуй, ул. 1-я Кирпичная, д. 19	Индивидуальные домовладения	51,289632	109,584475
32714	Забайкальский край, р-н. Петровск-Забайкальский, с. Хохотуй, ул. 1-я Кирпичная, д. 21	Индивидуальные домовладения	51,289632	109,584475
32715	Забайкальский край, г. Чита, ул. 1-я Песчаная, д. 48	Индивидуальные домовладения	52,002381	113,498732
32716	Забайкальский край, р-н. Нерчинский, г. Нерчинск, ул. Журавлева, д. 6	Индивидуальные домовладения	51,984037	116,575111

№ п/п	Адрес	Вид	Широта	Долгота
32717	Забайкальский край, р-н. Петровск-Забайкальский, с. Хохотуй, ул. 1-я Кирпичная, д. 25	Индивидуальные домовладения	51,289632	109,584475
32718	Забайкальский край, р-н. Петровск-Забайкальский, с. Хохотуй, ул. 1-я Кирпичная, д. 27	Индивидуальные домовладения	51,289632	109,584475
32719	Забайкальский край, р-н. Петровск-Забайкальский, с. Хохотуй, ул. 1-я Кирпичная, д. 29	Индивидуальные домовладения	51,289632	109,584475
32720	Забайкальский край, р-н. Петровск-Забайкальский, с. Хохотуй, ул. 1-я Кирпичная, д. 2а	Индивидуальные домовладения	51,289632	109,584475
32721	Забайкальский край, р-н. Петровск-Забайкальский, с. Хохотуй, ул. 1-я Кирпичная, д. 3	Индивидуальные домовладения	51,289632	109,584475
32722	Забайкальский край, р-н. Петровск-Забайкальский, с. Хохотуй, ул. 1-я Кирпичная, д. 5	Индивидуальные домовладения	51,289632	109,584475
32723	Забайкальский край, р-н. Петровск-Забайкальский, с. Хохотуй, ул. 1-я Кирпичная, д. 9	Индивидуальные домовладения	51,289632	109,584475
32724	Забайкальский край, р-н. Петровск-Забайкальский, с. Хохотуй, ул. Гагарина, д. 1	Индивидуальные домовладения	51,286562	109,566824
32725	Забайкальский край, р-н. Петровск-Забайкальский, с. Хохотуй, ул. Гагарина, д. 10	Индивидуальные домовладения	51,286562	109,566824
32726	Забайкальский край, р-н. Петровск-Забайкальский, с. Хохотуй, ул. Гагарина, д. 11	Индивидуальные домовладения	51,286562	109,566824
32727	Забайкальский край, р-н. Петровск-Забайкальский, с. Хохотуй, ул. Гагарина, д. 12	Индивидуальные домовладения	51,286562	109,566824
32728	Забайкальский край, р-н. Петровск-Забайкальский, с. Хохотуй, ул. Гагарина, д. 13	Индивидуальные домовладения	51,286562	109,566824

№ п/п	Адрес	Вид	Широта	Долгота
32729	Забайкальский край, р-н. Петровск-Забайкальский, с. Хохотуй, ул. Гагарина, д. 14	Индивидуальные домовладения	51,286562	109,566824
32730	Забайкальский край, р-н. Петровск-Забайкальский, с. Хохотуй, ул. Гагарина, д. 15	Индивидуальные домовладения	51,286562	109,566824
32731	Забайкальский край, р-н. Петровск-Забайкальский, с. Хохотуй, ул. Гагарина, д. 17	Индивидуальные домовладения	51,286562	109,566824
32732	Забайкальский край, р-н. Петровск-Забайкальский, с. Хохотуй, ул. Гагарина, д. 18	Индивидуальные домовладения	51,286562	109,566824
32733	Забайкальский край, р-н. Петровск-Забайкальский, с. Хохотуй, ул. Гагарина, д. 19	Индивидуальные домовладения	51,286562	109,566824
32734	Забайкальский край, р-н. Петровск-Забайкальский, с. Хохотуй, ул. Гагарина, д. 2	Индивидуальные домовладения	51,286562	109,566824
32735	Забайкальский край, р-н. Петровск-Забайкальский, с. Хохотуй, ул. Гагарина, д. 20	Индивидуальные домовладения	51,286562	109,566824
32736	Забайкальский край, р-н. Петровск-Забайкальский, с. Хохотуй, ул. Гагарина, д. 21	Индивидуальные домовладения	51,286562	109,566824
32737	Забайкальский край, р-н. Петровск-Забайкальский, с. Хохотуй, ул. Гагарина, д. 22	Индивидуальные домовладения	51,286562	109,566824
32738	Забайкальский край, р-н. Петровск-Забайкальский, с. Хохотуй, ул. Гагарина, д. 24	Индивидуальные домовладения	51,286562	109,566824
32739	Забайкальский край, р-н. Петровск-Забайкальский, с. Хохотуй, ул. Гагарина, д. 26	Индивидуальные домовладения	51,286562	109,566824
32740	Забайкальский край, р-н. Петровск-Забайкальский, с. Хохотуй, ул. Гагарина, д. 28	Индивидуальные домовладения	51,286562	109,566824
32741	Забайкальский край, р-н. Петровск-Забайкальский, с. Хохотуй, ул. Гагарина, д. 29	Индивидуальные домовладения	51,286562	109,566824
32742	Забайкальский край, р-н. Петровск-Забайкальский, с. Хохотуй, ул. Гагарина, д. 3	Индивидуальные домовладения	51,286562	109,566824
32743	Забайкальский край, р-н. Петровск-Забайкальский, с. Хохотуй, ул. Гагарина, д. 30	Индивидуальные домовладения	51,286562	109,566824

№ п/п	Адрес	Вид	Широта	Долгота
32744	Забайкальский край, р-н. Петровск-Забайкальский, с. Хохотуй, ул. Гагарина, д. 31	Индивидуальные домовладения	51,286562	109,566824
32745	Забайкальский край, р-н. Петровск-Забайкальский, с. Хохотуй, ул. Гагарина, д. 32	Индивидуальные домовладения	51,286562	109,566824
32746	Забайкальский край, р-н. Нерчинский, г. Нерчинск, ул. Заводская, д. 12	Индивидуальные домовладения	51,984076	116,550246
32747	Забайкальский край, р-н. Петровск-Забайкальский, с. Хохотуй, ул. Гагарина, д. 34	Индивидуальные домовладения	51,286562	109,566824
32748	Забайкальский край, р-н. Петровск-Забайкальский, с. Хохотуй, ул. Гагарина, д. 35	Индивидуальные домовладения	51,286562	109,566824
32749	Забайкальский край, р-н. Петровск-Забайкальский, с. Хохотуй, ул. Гагарина, д. 36	Индивидуальные домовладения	51,286562	109,566824
32750	Забайкальский край, р-н. Петровск-Забайкальский, с. Хохотуй, ул. Гагарина, д. 37	Индивидуальные домовладения	51,286562	109,566824
32751	Забайкальский край, р-н. Петровск-Забайкальский, с. Хохотуй, ул. Гагарина, д. 4	Индивидуальные домовладения	51,286562	109,566824
32752	Забайкальский край, р-н. Петровск-Забайкальский, с. Хохотуй, ул. Гагарина, д. 5	Индивидуальные домовладения	51,286562	109,566824
32753	Забайкальский край, р-н. Красночикойский, с. Архангельское, ул. Сенная, д. 19	Индивидуальные домовладения		
32754	Забайкальский край, р-н. Петровск-Забайкальский, с. Хохотуй, ул. Гагарина, д. 7	Индивидуальные домовладения	51,286562	109,566824
32755	Забайкальский край, р-н. Петровск-Забайкальский, с. Хохотуй, ул. Гагарина, д. 8	Индивидуальные домовладения	51,286562	109,566824
32756	Забайкальский край, р-н. Петровск-Забайкальский, с. Хохотуй, ул. Гагарина, д. 9	Индивидуальные домовладения	51,286562	109,566824
32757	Забайкальский край, р-н. Петровск-Забайкальский, с. Хохотуй, ул. Залинейная, д. 11	Индивидуальные домовладения	51,280022	109,564012

№ п/п	Адрес	Вид	Широта	Долгота
32758	Забайкальский край, р-н. Петровск-Забайкальский, с. Хохотуй, ул. Залинейная, д. 12	Индивидуальные домовладения	51,280022	109,564012
32759	Забайкальский край, р-н. Петровск-Забайкальский, с. Хохотуй, ул. Залинейная, д. 14	Индивидуальные домовладения	51,280022	109,564012
32760	Забайкальский край, р-н. Петровск-Забайкальский, с. Хохотуй, ул. Залинейная, д. 15	Индивидуальные домовладения	51,280022	109,564012
32761	Забайкальский край, р-н. Петровск-Забайкальский, с. Хохотуй, ул. Залинейная, д. 16	Индивидуальные домовладения	51,280022	109,564012
32762	Забайкальский край, р-н. Петровск-Забайкальский, с. Хохотуй, ул. Залинейная, д. 18	Индивидуальные домовладения	51,280022	109,564012
32763	Забайкальский край, р-н. Петровск-Забайкальский, с. Хохотуй, ул. Залинейная, д. 2	Индивидуальные домовладения	51,280022	109,564012
32764	Забайкальский край, р-н. Петровск-Забайкальский, с. Хохотуй, ул. Залинейная, д. 20	Индивидуальные домовладения	51,280022	109,564012
32765	Забайкальский край, р-н. Петровск-Забайкальский, с. Хохотуй, ул. Залинейная, д. 22	Индивидуальные домовладения	51,280022	109,564012
32766	Забайкальский край, р-н. Петровск-Забайкальский, с. Хохотуй, ул. Залинейная, д. 24	Индивидуальные домовладения	51,280022	109,564012
32767	Забайкальский край, р-н. Петровск-Забайкальский, с. Хохотуй, ул. Залинейная, д. 26	Индивидуальные домовладения	51,280022	109,564012
32768	Забайкальский край, р-н. Петровск-Забайкальский, с. Хохотуй, ул. Залинейная, д. 3	Индивидуальные домовладения	51,280022	109,564012

№ п/п	Адрес	Вид	Широта	Долгота
32769	Забайкальский край, р-н. Петровск-Забайкальский, с. Хохотуй, ул. Залинейная, д. 30	Индивидуальные домовладения	51,280022	109,564012
32770	Забайкальский край, р-н. Петровск-Забайкальский, с. Хохотуй, ул. Залинейная, д. 4	Индивидуальные домовладения	51,280022	109,564012
32771	Забайкальский край, р-н. Петровск-Забайкальский, с. Хохотуй, ул. Залинейная, д. 6	Индивидуальные домовладения	51,280022	109,564012
32772	Забайкальский край, р-н. Петровск-Забайкальский, с. Хохотуй, ул. Залинейная, д. 7	Индивидуальные домовладения	51,280022	109,564012
32773	Забайкальский край, р-н. Петровск-Забайкальский, с. Хохотуй, ул. Залинейная, д. 8	Индивидуальные домовладения	51,280022	109,564012
32774	Забайкальский край, р-н. Петровск-Забайкальский, с. Хохотуй, ул. Залинейная, д. 9	Индивидуальные домовладения	51,280022	109,564012
32775	Забайкальский край, р-н. Петровск-Забайкальский, с. Хохотуй, ул. Заречная, д. 11	Индивидуальные домовладения	51,277909	109,558119
32776	Забайкальский край, р-н. Петровск-Забайкальский, с. Хохотуй, ул. Заречная, д. 12	Индивидуальные домовладения	51,277909	109,558119
32777	Забайкальский край, р-н. Нерчинский, г. Нерчинск, ул. Заводская, д. 2	Индивидуальные домовладения	51,984076	116,550246
32778	Забайкальский край, р-н. Петровск-Забайкальский, с. Хохотуй, ул. Заречная, д. 14	Индивидуальные домовладения	51,277909	109,558119
32779	Забайкальский край, р-н. Петровск-Забайкальский, с. Хохотуй, ул. Заречная, д. 15	Индивидуальные домовладения	51,277909	109,558119
32780	Забайкальский край, р-н. Петровск-Забайкальский, с. Хохотуй, ул. Заречная, д. 16	Индивидуальные домовладения	51,277909	109,558119
32781	Забайкальский край, р-н. Петровск-Забайкальский, с. Хохотуй, ул. Заречная, д. 17	Индивидуальные домовладения	51,27792	109,55884
32782	Забайкальский край, р-н. Петровск-Забайкальский, с. Хохотуй, ул. Заречная, д. 19	Индивидуальные домовладения	51,27781	109,55835
32783	Забайкальский край, р-н. Петровск-Забайкальский, с. Хохотуй, ул. Заречная, д. 2	Индивидуальные домовладения	51,277909	109,558119

№ п/п	Адрес	Вид	Широта	Долгота
32784	Забайкальский край, р-н. Петровск-Забайкальский, с. Хохотуй, ул. Заречная, д. 21	Индивидуальные домовладения	51,277752	109,558014
32785	Забайкальский край, р-н. Петровск-Забайкальский, с. Хохотуй, ул. Заречная, д. 22	Индивидуальные домовладения	51,277909	109,558119
32786	Забайкальский край, р-н. Петровск-Забайкальский, с. Хохотуй, ул. Заречная, д. 23	Индивидуальные домовладения	51,277657	109,55756
32787	Забайкальский край, р-н. Петровск-Забайкальский, с. Хохотуй, ул. Заречная, д. 24	Индивидуальные домовладения	51,277909	109,558119
32788	Забайкальский край, р-н. Петровск-Забайкальский, с. Хохотуй, ул. Заречная, д. 25	Индивидуальные домовладения	51,277909	109,558119
32789	Забайкальский край, р-н. Петровск-Забайкальский, с. Хохотуй, ул. Заречная, д. 26	Индивидуальные домовладения	51,277909	109,558119
32790	Забайкальский край, р-н. Петровск-Забайкальский, с. Хохотуй, ул. Заречная, д. 27	Индивидуальные домовладения	51,277909	109,558119
32791	Забайкальский край, р-н. Петровск-Забайкальский, с. Хохотуй, ул. Заречная, д. 28	Индивидуальные домовладения	51,277909	109,558119
32792	Забайкальский край, р-н. Петровск-Забайкальский, с. Хохотуй, ул. Заречная, д. 3	Индивидуальные домовладения	51,277909	109,558119
32793	Забайкальский край, р-н. Петровск-Забайкальский, с. Хохотуй, ул. Заречная, д. 30	Индивидуальные домовладения	51,277909	109,558119
32794	Забайкальский край, р-н. Петровск-Забайкальский, с. Хохотуй, ул. Заречная, д. 31	Индивидуальные домовладения	51,277909	109,558119
32795	Забайкальский край, р-н. Петровск-Забайкальский, с. Хохотуй, ул. Заречная, д. 32	Индивидуальные домовладения	51,277909	109,558119
32796	Забайкальский край, р-н. Петровск-Забайкальский, с. Хохотуй, ул. Заречная, д. 33	Индивидуальные домовладения	51,277909	109,558119
32797	Забайкальский край, р-н. Петровск-Забайкальский, с. Хохотуй, ул. Заречная, д. 34	Индивидуальные домовладения	51,277909	109,558119
32798	Забайкальский край, р-н. Петровск-Забайкальский, с. Хохотуй, ул. Заречная, д. 36	Индивидуальные домовладения	51,277909	109,558119

№ п/п	Адрес	Вид	Широта	Долгота
32799	Забайкальский край, р-н. Петровск-Забайкальский, с. Хохотуй, ул. Заречная, д. 38	Индивидуальные домовладения	51,277909	109,558119
32800	Забайкальский край, р-н. Петровск-Забайкальский, с. Хохотуй, ул. Заречная, д. 4	Индивидуальные домовладения	51,277909	109,558119
32801	Забайкальский край, р-н. Петровск-Забайкальский, с. Хохотуй, ул. Заречная, д. 5	Индивидуальные домовладения	51,277909	109,558119
32802	Забайкальский край, р-н. Петровск-Забайкальский, с. Хохотуй, ул. Кирпичная 2-я, д. 1	Индивидуальные домовладения	51,284253	109,564587
32803	Забайкальский край, р-н. Петровск-Забайкальский, с. Хохотуй, ул. Кирпичная 2-я, д. 11	Индивидуальные домовладения	51,284253	109,564587
32804	Забайкальский край, р-н. Петровск-Забайкальский, с. Хохотуй, ул. Кирпичная 2-я, д. 12	Индивидуальные домовладения	51,284253	109,564587
32805	Забайкальский край, р-н. Петровск-Забайкальский, с. Хохотуй, ул. Кирпичная 2-я, д. 13	Индивидуальные домовладения	51,284253	109,564587
32806	Забайкальский край, р-н. Петровск-Забайкальский, с. Хохотуй, ул. Кирпичная 2-я, д. 14	Индивидуальные домовладения	51,284253	109,564587
32807	Забайкальский край, р-н. Нерчинский, г. Нерчинск, ул. Заводская, д. 23	Индивидуальные домовладения	51,984076	116,550246
32808	Забайкальский край, р-н. Петровск-Забайкальский, с. Хохотуй, ул. Кирпичная 2-я, д. 17	Индивидуальные домовладения	51,284253	109,564587
32809	Забайкальский край, р-н. Петровск-Забайкальский, с. Хохотуй, ул. Кирпичная 2-я, д. 18	Индивидуальные домовладения	51,284253	109,564587

№ п/п	Адрес	Вид	Широта	Долгота
32810	Забайкальский край, р-н. Петровск-Забайкальский, с. Хохотуй, ул. Кирпичная 2-я, д. 19	Индивидуальные домовладения	51,284253	109,564587
32811	Забайкальский край, р-н. Петровск-Забайкальский, с. Хохотуй, ул. Кирпичная 2-я, д. 2	Индивидуальные домовладения	51,284253	109,564587
32812	Забайкальский край, р-н. Петровск-Забайкальский, с. Хохотуй, ул. Кирпичная 2-я, д. 21	Индивидуальные домовладения	51,284253	109,564587
32813	Забайкальский край, р-н. Петровск-Забайкальский, с. Хохотуй, ул. Кирпичная 2-я, д. 7	Индивидуальные домовладения	51,284253	109,564587
32814	Забайкальский край, р-н. Петровск-Забайкальский, с. Хохотуй, ул. Кирпичная 2-я, д. 8	Индивидуальные домовладения	51,284253	109,564587
32815	Забайкальский край, р-н. Петровск-Забайкальский, с. Хохотуй, ул. Кирпичная 2-я, д. 9	Индивидуальные домовладения	51,284253	109,564587
32816	Забайкальский край, р-н. Петровск-Забайкальский, с. Хохотуй, ул. Комарова, д. 1	Индивидуальные домовладения	51,287621	109,56588
32817	Забайкальский край, р-н. Петровск-Забайкальский, с. Хохотуй, ул. Комарова, д. 10	Индивидуальные домовладения	51,287621	109,56588
32818	Забайкальский край, р-н. Петровск-Забайкальский, с. Хохотуй, ул. Комарова, д. 11	Индивидуальные домовладения	51,287621	109,56588
32819	Забайкальский край, р-н. Петровск-Забайкальский, с. Хохотуй, ул. Комарова, д. 12	Индивидуальные домовладения	51,287621	109,56588
32820	Забайкальский край, р-н. Петровск-Забайкальский, с. Хохотуй, ул. Комарова, д. 13	Индивидуальные домовладения	51,287621	109,56588
32821	Забайкальский край, р-н. Петровск-Забайкальский, с. Хохотуй, ул. Комарова, д. 14	Индивидуальные домовладения	51,287621	109,56588

№ п/п	Адрес	Вид	Широта	Долгота
32822	Забайкальский край, р-н. Петровск-Забайкальский, с. Хохотуй, ул. Комарова, д. 16	Индивидуальные домовладения	51,287621	109,56588
32823	Забайкальский край, р-н. Петровск-Забайкальский, с. Хохотуй, ул. Комарова, д. 17	Индивидуальные домовладения	51,287621	109,56588
32824	Забайкальский край, р-н. Петровск-Забайкальский, с. Хохотуй, ул. Комарова, д. 18	Индивидуальные домовладения	51,287621	109,56588
32825	Забайкальский край, р-н. Петровск-Забайкальский, с. Хохотуй, ул. Комарова, д. 19	Индивидуальные домовладения	51,287621	109,56588
32826	Забайкальский край, р-н. Петровск-Забайкальский, с. Хохотуй, ул. Комарова, д. 2	Индивидуальные домовладения	51,287621	109,56588
32827	Забайкальский край, р-н. Петровск-Забайкальский, с. Хохотуй, ул. Комарова, д. 20	Индивидуальные домовладения	51,287621	109,56588
32828	Забайкальский край, р-н. Петровск-Забайкальский, с. Хохотуй, ул. Комарова, д. 21	Индивидуальные домовладения	51,287621	109,56588
32829	Забайкальский край, р-н. Петровск-Забайкальский, с. Хохотуй, ул. Комарова, д. 23	Индивидуальные домовладения	51,287621	109,56588
32830	Забайкальский край, р-н. Петровск-Забайкальский, с. Хохотуй, ул. Комарова, д. 25	Индивидуальные домовладения	51,287621	109,56588
32831	Забайкальский край, р-н. Петровск-Забайкальский, с. Хохотуй, ул. Комарова, д. 4	Индивидуальные домовладения	51,287621	109,56588
32832	Забайкальский край, р-н. Петровск-Забайкальский, с. Хохотуй, ул. Комарова, д. 5	Индивидуальные домовладения	51,287621	109,56588
32833	Забайкальский край, р-н. Петровск-Забайкальский, с. Хохотуй, ул. Комарова, д. 6	Индивидуальные домовладения	51,287621	109,56588
32834	Забайкальский край, р-н. Петровск-Забайкальский, с. Хохотуй, ул. Комарова, д. 7	Индивидуальные домовладения	51,287621	109,56588
32835	Забайкальский край, р-н. Петровск-Забайкальский, с. Хохотуй, ул. Комарова, д. 8	Индивидуальные домовладения	51,287621	109,56588
32836	Забайкальский край, р-н. Петровск-Забайкальский, с. Хохотуй, ул. Комарова, д. 9	Индивидуальные домовладения	51,287621	109,56588

№ п/п	Адрес	Вид	Широта	Долгота
32837	Забайкальский край, р-н. Нерчинский, г. Нерчинск, ул. Заводская, д. 31	Индивидуальные домовладения	51,984076	116,550246
32838	Забайкальский край, р-н. Петровск-Забайкальский, с. Хохотуй, ул. Кооперативная, д. 10	Индивидуальные домовладения	51,284181	109,564244
32839	Забайкальский край, р-н. Петровск-Забайкальский, с. Хохотуй, ул. Кооперативная, д. 11	Индивидуальные домовладения	51,285746	109,568934
32840	Забайкальский край, р-н. Петровск-Забайкальский, с. Хохотуй, ул. Кооперативная, д. 12	Индивидуальные домовладения	51,284418	109,564515
32841	Забайкальский край, р-н. Петровск-Забайкальский, с. Хохотуй, ул. Кооперативная, д. 13	Индивидуальные домовладения	51,285746	109,568934
32842	Забайкальский край, р-н. Петровск-Забайкальский, с. Хохотуй, ул. Кооперативная, д. 15	Индивидуальные домовладения	51,283889	109,564382
32843	Забайкальский край, р-н. Петровск-Забайкальский, с. Хохотуй, ул. Кооперативная, д. 16	Индивидуальные домовладения	51,284487	109,565095
32844	Забайкальский край, р-н. Петровск-Забайкальский, с. Хохотуй, ул. Кооперативная, д. 17	Индивидуальные домовладения	51,284075	109,564704
32845	Забайкальский край, р-н. Петровск-Забайкальский, с. Хохотуй, ул. Кооперативная, д. 18	Индивидуальные домовладения	51,284625	109,565445
32846	Забайкальский край, р-н. Петровск-Забайкальский, с. Хохотуй, ул. Кооперативная, д. 19	Индивидуальные домовладения	51,284205	109,565008

№ п/п	Адрес	Вид	Широта	Долгота
32847	Забайкальский край, р-н. Петровск-Забайкальский, с. Хохотуй, ул. Кооперативная, д. 2	Индивидуальные домовладения	51,285746	109,568934
32848	Забайкальский край, р-н. Петровск-Забайкальский, с. Хохотуй, ул. Кооперативная, д. 20а	Индивидуальные домовладения	51,284879	109,565441
32849	Забайкальский край, р-н. Петровск-Забайкальский, с. Хохотуй, ул. Кооперативная, д. 21	Индивидуальные домовладения	51,284288	109,565302
32850	Забайкальский край, р-н. Петровск-Забайкальский, с. Хохотуй, ул. Кооперативная, д. 24	Индивидуальные домовладения	51,285746	109,568934
32851	Забайкальский край, р-н. Петровск-Забайкальский, с. Хохотуй, ул. Кооперативная, д. 25а	Индивидуальные домовладения	51,285746	109,568934
32852	Забайкальский край, р-н. Петровск-Забайкальский, с. Хохотуй, ул. Кооперативная, д. 26	Индивидуальные домовладения	51,285746	109,568934
32853	Забайкальский край, р-н. Петровск-Забайкальский, с. Хохотуй, ул. Кооперативная, д. 27	Индивидуальные домовладения	51,285011	109,567896
32854	Забайкальский край, р-н. Петровск-Забайкальский, с. Хохотуй, ул. Кооперативная, д. 28	Индивидуальные домовладения	51,2853	109,567138
32855	Забайкальский край, р-н. Петровск-Забайкальский, с. Хохотуй, ул. Кооперативная, д. 29	Индивидуальные домовладения	51,285422	109,568386
32856	Забайкальский край, р-н. Петровск-Забайкальский, с. Хохотуй, ул. Кооперативная, д. 3	Индивидуальные домовладения	51,285746	109,568934

№ п/п	Адрес	Вид	Широта	Долгота
32857	Забайкальский край, р-н. Петровск-Забайкальский, с. Хохотуй, ул. Кооперативная, д. 30	Индивидуальные домовладения	51,285568	109,567932
32858	Забайкальский край, р-н. Петровск-Забайкальский, с. Хохотуй, ул. Кооперативная, д. 31	Индивидуальные домовладения	51,285486	109,569221
32859	Забайкальский край, р-н. Петровск-Забайкальский, с. Хохотуй, ул. Кооперативная, д. 32	Индивидуальные домовладения	51,28589	109,568848
32860	Забайкальский край, р-н. Петровск-Забайкальский, с. Хохотуй, ул. Кооперативная, д. 34	Индивидуальные домовладения	51,285746	109,568934
32861	Забайкальский край, р-н. Петровск-Забайкальский, с. Хохотуй, ул. Кооперативная, д. 35	Индивидуальные домовладения	51,285746	109,568934
32862	Забайкальский край, р-н. Петровск-Забайкальский, с. Хохотуй, ул. Кооперативная, д. 36	Индивидуальные домовладения	51,286032	109,569202
32863	Забайкальский край, р-н. Петровск-Забайкальский, с. Хохотуй, ул. Кооперативная, д. 37	Индивидуальные домовладения	51,285746	109,568934
32864	Забайкальский край, р-н. Петровск-Забайкальский, с. Хохотуй, ул. Кооперативная, д. 39	Индивидуальные домовладения	51,285746	109,568934
32865	Забайкальский край, р-н. Петровск-Забайкальский, с. Хохотуй, ул. Кооперативная, д. 4	Индивидуальные домовладения	51,283548	109,562628
32866	Забайкальский край, р-н. Нерчинский, г. Нерчинск, ул. Заводская, д. 40	Индивидуальные домовладения	51,984076	116,550246

№ п/п	Адрес	Вид	Широта	Долгота
32867	Забайкальский край, р-н. Петровск-Забайкальский, с. Хохотуй, ул. Кооперативная, д. 41	Индивидуальные домовладения	51,285746	109,568934
32868	Забайкальский край, р-н. Петровск-Забайкальский, с. Хохотуй, ул. Кооперативная, д. 42	Индивидуальные домовладения	51,286212	109,569897
32869	Забайкальский край, р-н. Петровск-Забайкальский, с. Хохотуй, ул. Кооперативная, д. 44	Индивидуальные домовладения	51,286367	109,570352
32870	Забайкальский край, р-н. Петровск-Забайкальский, с. Хохотуй, ул. Кооперативная, д. 44а	Индивидуальные домовладения	51,286367	109,570352
32871	Забайкальский край, р-н. Петровск-Забайкальский, с. Хохотуй, ул. Кооперативная, д. 47	Индивидуальные домовладения	51,285746	109,568934
32872	Забайкальский край, р-н. Петровск-Забайкальский, с. Хохотуй, ул. Кооперативная, д. 48	Индивидуальные домовладения	51,286546	109,570765
32873	Забайкальский край, р-н. Петровск-Забайкальский, с. Хохотуй, ул. Кооперативная, д. 49	Индивидуальные домовладения	51,285746	109,568934
32874	Забайкальский край, р-н. Петровск-Забайкальский, с. Хохотуй, ул. Кооперативная, д. 49а	Индивидуальные домовладения	51,285746	109,568934
32875	Забайкальский край, р-н. Петровск-Забайкальский, с. Хохотуй, ул. Кооперативная, д. 51	Индивидуальные домовладения	51,285746	109,568934
32876	Забайкальский край, р-н. Петровск-Забайкальский, с. Хохотуй, ул. Кооперативная, д. 53	Индивидуальные домовладения	51,287907	109,575358

№ п/п	Адрес	Вид	Широта	Долгота
32877	Забайкальский край, р-н. Петровск-Забайкальский, с. Хохотуй, ул. Кооперативная, д. 54	Индивидуальные домовладения	51,286811	109,571604
32878	Забайкальский край, р-н. Петровск-Забайкальский, с. Хохотуй, ул. Кооперативная, д. 55	Индивидуальные домовладения	51,285746	109,568934
32879	Забайкальский край, р-н. Петровск-Забайкальский, с. Хохотуй, ул. Кооперативная, д. 56	Индивидуальные домовладения	51,287037	109,572046
32880	Забайкальский край, р-н. Петровск-Забайкальский, с. Хохотуй, ул. Кооперативная, д. 58	Индивидуальные домовладения	51,287099	109,572425
32881	Забайкальский край, р-н. Петровск-Забайкальский, с. Хохотуй, ул. Кооперативная, д. 6	Индивидуальные домовладения	51,283916	109,563582
32882	Забайкальский край, р-н. Петровск-Забайкальский, с. Хохотуй, ул. Кооперативная, д. 60	Индивидуальные домовладения	51,287202	109,572592
32883	Забайкальский край, р-н. Петровск-Забайкальский, с. Хохотуй, ул. Кооперативная, д. 62	Индивидуальные домовладения	51,28734	109,572912
32884	Забайкальский край, р-н. Петровск-Забайкальский, с. Хохотуй, ул. Кооперативная, д. 68	Индивидуальные домовладения	51,285746	109,568934
32885	Забайкальский край, р-н. Петровск-Забайкальский, с. Хохотуй, ул. Кооперативная, д. 7	Индивидуальные домовладения	51,285746	109,568934
32886	Забайкальский край, р-н. Петровск-Забайкальский, с. Хохотуй, ул. Кооперативная, д. 70	Индивидуальные домовладения	51,285746	109,568934

№ п/п	Адрес	Вид	Широта	Долгота
32887	Забайкальский край, р-н. Петровск-Забайкальский, с. Хохотуй, ул. Кооперативная, д. 72	Индивидуальные домовладения	51,285746	109,568934
32888	Забайкальский край, р-н. Петровск-Забайкальский, с. Хохотуй, ул. Кооперативная, д. 74	Индивидуальные домовладения	51,285746	109,568934
32889	Забайкальский край, р-н. Петровск-Забайкальский, с. Хохотуй, ул. Кооперативная, д. 78	Индивидуальные домовладения	51,285746	109,568934
32890	Забайкальский край, р-н. Петровск-Забайкальский, с. Хохотуй, ул. Кооперативная, д. 8	Индивидуальные домовладения	51,284027	109,56384
32891	Забайкальский край, р-н. Петровск-Забайкальский, с. Хохотуй, ул. Кооперативная, д. 9	Индивидуальные домовладения	51,285746	109,568934
32892	Забайкальский край, р-н. Петровск-Забайкальский, с. Хохотуй, ул. Королева, д. 1	Индивидуальные домовладения	51,288483	109,563796
32893	Забайкальский край, р-н. Петровск-Забайкальский, с. Хохотуй, ул. Королева, д. 10	Индивидуальные домовладения	51,288483	109,563796
32894	Забайкальский край, р-н. Петровск-Забайкальский, с. Хохотуй, ул. Королева, д. 11	Индивидуальные домовладения	51,288483	109,563796
32895	Забайкальский край, р-н. Нерчинский, г. Нерчинск, ул. Заводская, д. 50	Индивидуальные домовладения	51,984076	116,550246
32896	Забайкальский край, р-н. Балейский, г. Балей, ул. Якимова, д. 60	Индивидуальные домовладения	51,586034	116,640454
32897	Забайкальский край, р-н. Петровск-Забайкальский, с. Хохотуй, ул. Королева, д. 13	Индивидуальные домовладения	51,288483	109,563796
32898	Забайкальский край, р-н. Петровск-Забайкальский, с. Хохотуй, ул. Королева, д. 16	Индивидуальные домовладения	51,288483	109,563796
32899	Забайкальский край, р-н. Петровск-Забайкальский, с. Хохотуй, ул. Королева, д. 18	Индивидуальные домовладения	51,288483	109,563796

№ п/п	Адрес	Вид	Широта	Долгота
32900	Забайкальский край, р-н. Петровск-Забайкальский, с. Хохотуй, ул. Королева, д. 2	Индивидуальные домовладения	51,288483	109,563796
32901	Забайкальский край, р-н. Петровск-Забайкальский, с. Хохотуй, ул. Королева, д. 3	Индивидуальные домовладения	51,288483	109,563796
32902	Забайкальский край, р-н. Петровск-Забайкальский, с. Хохотуй, ул. Королева, д. 4	Индивидуальные домовладения	51,288483	109,563796
32903	Забайкальский край, р-н. Петровск-Забайкальский, с. Хохотуй, ул. Королева, д. 5	Индивидуальные домовладения	51,288483	109,563796
32904	Забайкальский край, р-н. Петровск-Забайкальский, с. Хохотуй, ул. Королева, д. 6	Индивидуальные домовладения	51,288483	109,563796
32905	Забайкальский край, р-н. Петровск-Забайкальский, с. Хохотуй, ул. Королева, д. 7	Индивидуальные домовладения	51,288483	109,563796
32906	Забайкальский край, р-н. Петровск-Забайкальский, с. Хохотуй, ул. Королева, д. 8	Индивидуальные домовладения	51,288483	109,563796
32907	Забайкальский край, р-н. Петровск-Забайкальский, с. Хохотуй, ул. Королева, д. 9	Индивидуальные домовладения	51,288483	109,563796
32908	Забайкальский край, р-н. Петровск-Забайкальский, с. Хохотуй, ул. Лесная, д. 1	Индивидуальные домовладения	51,29077	109,556026
32909	Забайкальский край, р-н. Петровск-Забайкальский, с. Хохотуй, ул. Лесная, д. 2	Индивидуальные домовладения	51,29077	109,556026
32910	Забайкальский край, р-н. Петровск-Забайкальский, с. Хохотуй, ул. Лесная, д. 3	Индивидуальные домовладения	51,29077	109,556026
32911	Забайкальский край, р-н. Петровск-Забайкальский, с. Хохотуй, ул. Лесная, д. 4	Индивидуальные домовладения	51,29077	109,556026
32912	Забайкальский край, р-н. Петровск-Забайкальский, с. Хохотуй, ул. Лесная, д. 5	Индивидуальные домовладения	51,29077	109,556026
32913	Забайкальский край, р-н. Петровск-Забайкальский, с. Хохотуй, ул. Лесная, д. 6	Индивидуальные домовладения	51,29077	109,556026
32914	Забайкальский край, р-н. Петровск-Забайкальский, с. Хохотуй, ул. Лесная, д. 7	Индивидуальные домовладения	51,29077	109,556026

№ п/п	Адрес	Вид	Широта	Долгота
32915	Забайкальский край, р-н. Петровск-Забайкальский, с. Хохотуй, ул. Лесная, д. 8	Индивидуальные домовладения	51,29077	109,556026
32916	Забайкальский край, р-н. Петровск-Забайкальский, с. Хохотуй, ул. Лесная, д. 9	Индивидуальные домовладения	51,29077	109,556026
32917	Забайкальский край, р-н. Петровск-Забайкальский, с. Хохотуй, ул. Луговая, д. 10	Индивидуальные домовладения	51,284253	109,564587
32918	Забайкальский край, р-н. Петровск-Забайкальский, с. Хохотуй, ул. Луговая, д. 11	Индивидуальные домовладения	51,284253	109,564587
32919	Забайкальский край, р-н. Петровск-Забайкальский, с. Хохотуй, ул. Луговая, д. 15	Индивидуальные домовладения	51,284253	109,564587
32920	Забайкальский край, р-н. Петровск-Забайкальский, с. Хохотуй, ул. Луговая, д. 17	Индивидуальные домовладения	51,284253	109,564587
32921	Забайкальский край, р-н. Петровск-Забайкальский, с. Хохотуй, ул. Луговая, д. 19	Индивидуальные домовладения	51,284253	109,564587
32922	Забайкальский край, р-н. Петровск-Забайкальский, с. Хохотуй, ул. Луговая, д. 1а	Индивидуальные домовладения	51,284253	109,564587
32923	Забайкальский край, р-н. Петровск-Забайкальский, с. Хохотуй, ул. Луговая, д. 20	Индивидуальные домовладения	51,284253	109,564587
32924	Забайкальский край, р-н. Петровск-Забайкальский, с. Хохотуй, ул. Луговая, д. 21	Индивидуальные домовладения	51,284253	109,564587
32925	Забайкальский край, р-н. Петровск-Забайкальский, с. Хохотуй, ул. Луговая, д. 22	Индивидуальные домовладения	51,284253	109,564587
32926	Забайкальский край, р-н. Нерчинский, г. Нерчинск, ул. Заводская, д. 57	Индивидуальные домовладения	51,984076	116,550246
32927	Забайкальский край, р-н. Петровск-Забайкальский, с. Хохотуй, ул. Луговая, д. 25	Индивидуальные домовладения	51,284253	109,564587
32928	Забайкальский край, р-н. Петровск-Забайкальский, с. Хохотуй, ул. Луговая, д. 3	Индивидуальные домовладения	51,284253	109,564587
32929	Забайкальский край, р-н. Петровск-Забайкальский, с. Хохотуй, ул. Луговая, д. 30	Индивидуальные домовладения	51,284253	109,564587

№ п/п	Адрес	Вид	Широта	Долгота
32930	Забайкальский край, р-н. Петровск-Забайкальский, с. Хохотуй, ул. Луговая, д. 34	Индивидуальные домовладения	51,284253	109,564587
32931	Забайкальский край, р-н. Петровск-Забайкальский, с. Хохотуй, ул. Луговая, д. 36	Индивидуальные домовладения	51,284253	109,564587
32932	Забайкальский край, р-н. Петровск-Забайкальский, с. Хохотуй, ул. Луговая, д. 38	Индивидуальные домовладения	51,284253	109,564587
32933	Забайкальский край, р-н. Петровск-Забайкальский, с. Хохотуй, ул. Луговая, д. 40	Индивидуальные домовладения	51,284253	109,564587
32934	Забайкальский край, р-н. Петровск-Забайкальский, с. Хохотуй, ул. Луговая, д. 42	Индивидуальные домовладения	51,284253	109,564587
32935	Забайкальский край, р-н. Петровск-Забайкальский, с. Хохотуй, ул. Луговая, д. 5	Индивидуальные домовладения	51,284253	109,564587
32936	Забайкальский край, р-н. Петровск-Забайкальский, с. Хохотуй, ул. Луговая, д. 7	Индивидуальные домовладения	51,284253	109,564587
32937	Забайкальский край, р-н. Петровск-Забайкальский, с. Хохотуй, ул. Луговая, д. 8	Индивидуальные домовладения	51,284253	109,564587
32938	Забайкальский край, р-н. Петровск-Забайкальский, с. Хохотуй, ул. Нагорная, д. 1	Индивидуальные домовладения	51,27978	109,558397
32939	Забайкальский край, р-н. Петровск-Забайкальский, с. Хохотуй, ул. Нагорная, д. 10	Индивидуальные домовладения	51,283346	109,55988
32940	Забайкальский край, р-н. Петровск-Забайкальский, с. Хохотуй, ул. Нагорная, д. 11	Индивидуальные домовладения	51,283346	109,55988
32941	Забайкальский край, р-н. Петровск-Забайкальский, с. Хохотуй, ул. Нагорная, д. 12	Индивидуальные домовладения	51,283346	109,55988
32942	Забайкальский край, р-н. Петровск-Забайкальский, с. Хохотуй, ул. Нагорная, д. 13	Индивидуальные домовладения	51,283346	109,55988
32943	Забайкальский край, р-н. Петровск-Забайкальский, с. Хохотуй, ул. Нагорная, д. 14	Индивидуальные домовладения	51,283346	109,55988
32944	Забайкальский край, р-н. Петровск-Забайкальский, с. Хохотуй, ул. Нагорная, д. 19	Индивидуальные домовладения	51,283346	109,55988

№ п/п	Адрес	Вид	Широта	Долгота
32945	Забайкальский край, р-н. Петровск-Забайкальский, с. Хохотуй, ул. Нагорная, д. 1а	Индивидуальные домовладения	51,27978	109,558397
32946	Забайкальский край, р-н. Петровск-Забайкальский, с. Хохотуй, ул. Нагорная, д. 2	Индивидуальные домовладения	51,283346	109,55988
32947	Забайкальский край, р-н. Петровск-Забайкальский, с. Хохотуй, ул. Нагорная, д. 20	Индивидуальные домовладения	51,283346	109,55988
32948	Забайкальский край, р-н. Петровск-Забайкальский, с. Хохотуй, ул. Нагорная, д. 21	Индивидуальные домовладения	51,283346	109,55988
32949	Забайкальский край, р-н. Петровск-Забайкальский, с. Хохотуй, ул. Нагорная, д. 24	Индивидуальные домовладения	51,283346	109,55988
32950	Забайкальский край, р-н. Петровск-Забайкальский, с. Хохотуй, ул. Нагорная, д. 3	Индивидуальные домовладения	51,283346	109,55988
32951	Забайкальский край, р-н. Петровск-Забайкальский, с. Хохотуй, ул. Нагорная, д. 4	Индивидуальные домовладения	51,283346	109,55988
32952	Забайкальский край, р-н. Петровск-Забайкальский, с. Хохотуй, ул. Нагорная, д. 5	Индивидуальные домовладения	51,283346	109,55988
32953	Забайкальский край, р-н. Петровск-Забайкальский, с. Хохотуй, ул. Нагорная, д. 7	Индивидуальные домовладения	51,283346	109,55988
32954	Забайкальский край, р-н. Петровск-Забайкальский, с. Хохотуй, ул. Нагорная, д. 9	Индивидуальные домовладения	51,283346	109,55988
32955	Забайкальский край, р-н. Петровск-Забайкальский, с. Хохотуй, ул. Новая, д. 10	Индивидуальные домовладения	51,27672	109,55988
32956	Забайкальский край, р-н. Нерчинский, г. Нерчинск, ул. Заводская, д. 70	Индивидуальные домовладения	51,984076	116,550246
32957	Забайкальский край, р-н. Петровск-Забайкальский, с. Хохотуй, ул. Новая, д. 12	Индивидуальные домовладения	51,27672	109,55988
32958	Забайкальский край, р-н. Петровск-Забайкальский, с. Хохотуй, ул. Новая, д. 13	Индивидуальные домовладения	51,27672	109,55988
32959	Забайкальский край, р-н. Петровск-Забайкальский, с. Хохотуй, ул. Новая, д. 14	Индивидуальные домовладения	51,27672	109,55988

№ п/п	Адрес	Вид	Широта	Долгота
32960	Забайкальский край, р-н. Петровск-Забайкальский, с. Хохотуй, ул. Новая, д. 2	Индивидуальные домовладения	51,27672	109,55988
32961	Забайкальский край, р-н. Петровск-Забайкальский, с. Хохотуй, ул. Новая, д. 3	Индивидуальные домовладения	51,27672	109,55988
32962	Забайкальский край, р-н. Петровск-Забайкальский, с. Хохотуй, ул. Новая, д. 5	Индивидуальные домовладения	51,27672	109,55988
32963	Забайкальский край, р-н. Петровск-Забайкальский, с. Хохотуй, ул. Новая, д. 6	Индивидуальные домовладения	51,27672	109,55988
32964	Забайкальский край, р-н. Петровск-Забайкальский, с. Хохотуй, ул. Новая, д. 7	Индивидуальные домовладения	51,27672	109,55988
32965	Забайкальский край, р-н. Петровск-Забайкальский, с. Хохотуй, ул. Новая, д. 8	Индивидуальные домовладения	51,27672	109,55988
32966	Забайкальский край, р-н. Петровск-Забайкальский, с. Хохотуй, ул. Новая, д. 9	Индивидуальные домовладения	51,27672	109,55988
32967	Забайкальский край, р-н. Петровск-Забайкальский, с. Хохотуй, ул. Октябрьская, д. 2	Индивидуальные домовладения	51,284253	109,564587
32968	Забайкальский край, р-н. Петровск-Забайкальский, с. Хохотуй, ул. Октябрьская, д. 3	Индивидуальные домовладения	51,284253	109,564587
32969	Забайкальский край, р-н. Петровск-Забайкальский, с. Хохотуй, ул. Октябрьская, д. 4	Индивидуальные домовладения	51,284253	109,564587
32970	Забайкальский край, р-н. Петровск-Забайкальский, с. Хохотуй, ул. Октябрьская, д. 6	Индивидуальные домовладения	51,284253	109,564587
32971	Забайкальский край, р-н. Петровск-Забайкальский, с. Хохотуй, ул. Октябрьская, д. 7	Индивидуальные домовладения	51,284253	109,564587

№ п/п	Адрес	Вид	Широта	Долгота
32972	Забайкальский край, р-н. Петровск-Забайкальский, с. Хохотуй, ул. Октябрьская, д. 8	Индивидуальные домовладения	51,284253	109,564587
32973	Забайкальский край, р-н. Петровск-Забайкальский, с. Хохотуй, ул. Первомайская, д. 1	Индивидуальные домовладения	51,290443	109,582319
32974	Забайкальский край, р-н. Петровск-Забайкальский, с. Хохотуй, ул. Первомайская, д. 10	Индивидуальные домовладения	51,290443	109,582319
32975	Забайкальский край, р-н. Петровск-Забайкальский, с. Хохотуй, ул. Первомайская, д. 11	Индивидуальные домовладения	51,290443	109,582319
32976	Забайкальский край, р-н. Петровск-Забайкальский, с. Хохотуй, ул. Первомайская, д. 12	Индивидуальные домовладения	51,290443	109,582319
32977	Забайкальский край, р-н. Петровск-Забайкальский, с. Хохотуй, ул. Первомайская, д. 13	Индивидуальные домовладения	51,290443	109,582319
32978	Забайкальский край, р-н. Петровск-Забайкальский, с. Хохотуй, ул. Первомайская, д. 14	Индивидуальные домовладения	51,290443	109,582319
32979	Забайкальский край, р-н. Петровск-Забайкальский, с. Хохотуй, ул. Первомайская, д. 17	Индивидуальные домовладения	51,290443	109,582319
32980	Забайкальский край, р-н. Петровск-Забайкальский, с. Хохотуй, ул. Первомайская, д. 18	Индивидуальные домовладения	51,290443	109,582319
32981	Забайкальский край, р-н. Петровск-Забайкальский, с. Хохотуй, ул. Первомайская, д. 19	Индивидуальные домовладения	51,290443	109,582319

№ п/п	Адрес	Вид	Широта	Долгота
32982	Забайкальский край, р-н. Петровск-Забайкальский, с. Хохотуй, ул. Первомайская, д. 2	Индивидуальные домовладения	51,290443	109,582319
32983	Забайкальский край, р-н. Петровск-Забайкальский, с. Хохотуй, ул. Первомайская, д. 20	Индивидуальные домовладения	51,290443	109,582319
32984	Забайкальский край, р-н. Петровск-Забайкальский, с. Хохотуй, ул. Первомайская, д. 3	Индивидуальные домовладения	51,290443	109,582319
32985	Забайкальский край, р-н. Петровск-Забайкальский, с. Хохотуй, ул. Первомайская, д. 4	Индивидуальные домовладения	51,290443	109,582319
32986	Забайкальский край, р-н. Нерчинский, г. Нерчинск, ул. Заводская, д. 80	Индивидуальные домовладения	51,984076	116,550246
32987	Забайкальский край, р-н. Петровск-Забайкальский, с. Хохотуй, ул. Первомайская, д. 6	Индивидуальные домовладения	51,290443	109,582319
32988	Забайкальский край, р-н. Петровск-Забайкальский, с. Хохотуй, ул. Первомайская, д. 8	Индивидуальные домовладения	51,290443	109,582319
32989	Забайкальский край, р-н. Петровск-Забайкальский, с. Хохотуй, ул. Первомайская, д. 9	Индивидуальные домовладения	51,290443	109,582319
32990	Забайкальский край, р-н. Петровск-Забайкальский, с. Хохотуй, ул. Подгорная, д. 1	Индивидуальные домовладения	51,292178	109,57993
32991	Забайкальский край, р-н. Петровск-Забайкальский, с. Хохотуй, ул. Подгорная, д. 11	Индивидуальные домовладения	51,292178	109,57993
32992	Забайкальский край, р-н. Петровск-Забайкальский, с. Хохотуй, ул. Подгорная, д. 8	Индивидуальные домовладения	51,292178	109,57993
32993	Забайкальский край, р-н. Петровск-Забайкальский, с. Хохотуй, ул. Поперечная, д. 2	Индивидуальные домовладения	51,284253	109,564587

№ п/п	Адрес	Вид	Широта	Долгота
32994	Забайкальский край, р-н. Петровск-Забайкальский, с. Хохотуй, ул. Поперечная, д. 4	Индивидуальные домовладения	51,284253	109,564587
32995	Забайкальский край, р-н. Петровск-Забайкальский, с. Хохотуй, ул. Рабочая, д. 1	Индивидуальные домовладения	51,284506	109,569599
32996	Забайкальский край, р-н. Петровск-Забайкальский, с. Хохотуй, ул. Рабочая, д. 10	Индивидуальные домовладения	51,284506	109,569599
32997	Забайкальский край, р-н. Петровск-Забайкальский, с. Хохотуй, ул. Рабочая, д. 12	Индивидуальные домовладения	51,284506	109,569599
32998	Забайкальский край, р-н. Петровск-Забайкальский, с. Хохотуй, ул. Рабочая, д. 13	Индивидуальные домовладения	51,284506	109,569599
32999	Забайкальский край, р-н. Петровск-Забайкальский, с. Хохотуй, ул. Рабочая, д. 14	Индивидуальные домовладения	51,284506	109,569599
33000	Забайкальский край, р-н. Петровск-Забайкальский, с. Хохотуй, ул. Рабочая, д. 15	Индивидуальные домовладения	51,284506	109,569599
33001	Забайкальский край, р-н. Петровск-Забайкальский, с. Хохотуй, ул. Рабочая, д. 16	Индивидуальные домовладения	51,284506	109,569599
33002	Забайкальский край, р-н. Петровск-Забайкальский, с. Хохотуй, ул. Рабочая, д. 16а	Индивидуальные домовладения	51,284506	109,569599
33003	Забайкальский край, р-н. Петровск-Забайкальский, с. Хохотуй, ул. Рабочая, д. 18	Индивидуальные домовладения	51,284506	109,569599
33004	Забайкальский край, р-н. Петровск-Забайкальский, с. Хохотуй, ул. Рабочая, д. 19	Индивидуальные домовладения	51,284506	109,569599
33005	Забайкальский край, р-н. Петровск-Забайкальский, с. Хохотуй, ул. Рабочая, д. 2	Индивидуальные домовладения	51,284506	109,569599
33006	Забайкальский край, р-н. Петровск-Забайкальский, с. Хохотуй, ул. Рабочая, д. 21	Индивидуальные домовладения	51,284506	109,569599
33007	Забайкальский край, р-н. Петровск-Забайкальский, с. Хохотуй, ул. Рабочая, д. 22	Индивидуальные домовладения	51,284506	109,569599
33008	Забайкальский край, р-н. Петровск-Забайкальский, с. Хохотуй, ул. Рабочая, д. 23	Индивидуальные домовладения	51,284506	109,569599

№ п/п	Адрес	Вид	Широта	Долгота
33009	Забайкальский край, р-н. Петровск-Забайкальский, с. Хохотуй, ул. Рабочая, д. 25	Индивидуальные домовладения	51,284506	109,569599
33010	Забайкальский край, р-н. Петровск-Забайкальский, с. Хохотуй, ул. Рабочая, д. 27	Индивидуальные домовладения	51,284506	109,569599
33011	Забайкальский край, р-н. Петровск-Забайкальский, с. Хохотуй, ул. Рабочая, д. 29	Индивидуальные домовладения	51,28411	109,56724
33012	Забайкальский край, р-н. Петровск-Забайкальский, с. Хохотуй, ул. Рабочая, д. 31	Индивидуальные домовладения	51,284506	109,569599
33013	Забайкальский край, р-н. Петровск-Забайкальский, с. Хохотуй, ул. Рабочая, д. 33	Индивидуальные домовладения	51,284506	109,569599
33014	Забайкальский край, р-н. Петровск-Забайкальский, с. Хохотуй, ул. Рабочая, д. 37	Индивидуальные домовладения	51,284506	109,569599
33015	Забайкальский край, р-н. Петровск-Забайкальский, с. Хохотуй, ул. Рабочая, д. 38	Индивидуальные домовладения	51,284506	109,569599
33016	Забайкальский край, р-н. Нерчинский, г. Нерчинск, ул. Заводская, д. 82	Индивидуальные домовладения	51,984076	116,550246
33017	Забайкальский край, р-н. Петровск-Забайкальский, с. Хохотуй, ул. Рабочая, д. 41	Индивидуальные домовладения	51,284506	109,569599
33018	Забайкальский край, р-н. Петровск-Забайкальский, с. Хохотуй, ул. Рабочая, д. 43	Индивидуальные домовладения	51,284506	109,569599
33019	Забайкальский край, р-н. Петровск-Забайкальский, с. Хохотуй, ул. Рабочая, д. 45	Индивидуальные домовладения	51,284506	109,569599
33020	Забайкальский край, р-н. Петровск-Забайкальский, с. Хохотуй, ул. Рабочая, д. 47	Индивидуальные домовладения	51,284506	109,569599
33021	Забайкальский край, р-н. Петровск-Забайкальский, с. Хохотуй, ул. Рабочая, д. 49	Индивидуальные домовладения	51,284506	109,569599
33022	Забайкальский край, р-н. Петровск-Забайкальский, с. Хохотуй, ул. Рабочая, д. 5	Индивидуальные домовладения	51,284506	109,569599
33023	Забайкальский край, р-н. Петровск-Забайкальский, с. Хохотуй, ул. Рабочая, д. 6	Индивидуальные домовладения	51,284506	109,569599

№ п/п	Адрес	Вид	Широта	Долгота
33024	Забайкальский край, р-н. Петровск-Забайкальский, с. Хохотуй, ул. Рабочая, д. 7	Индивидуальные домовладения	51,284506	109,569599
33025	Забайкальский край, р-н. Петровск-Забайкальский, с. Хохотуй, ул. Речная, д. 1	Индивидуальные домовладения	51,278202	109,562449
33026	Забайкальский край, р-н. Петровск-Забайкальский, с. Хохотуй, ул. Речная, д. 3	Индивидуальные домовладения	51,278202	109,562449
33027	Забайкальский край, р-н. Петровск-Забайкальский, с. Хохотуй, ул. Речная, д. 4	Индивидуальные домовладения	51,278202	109,562449
33028	Забайкальский край, р-н. Петровск-Забайкальский, с. Хохотуй, ул. Речная, д. 6	Индивидуальные домовладения	51,278202	109,562449
33029	Забайкальский край, р-н. Петровск-Забайкальский, с. Хохотуй, ул. Речная, д. 7	Индивидуальные домовладения	51,278202	109,562449
33030	Забайкальский край, р-н. Петровск-Забайкальский, с. Хохотуй, ул. Советская, д. 1	Индивидуальные домовладения	51,288066	109,560481
33031	Забайкальский край, р-н. Петровск-Забайкальский, с. Хохотуй, ул. Советская, д. 10	Индивидуальные домовладения	51,288066	109,560481
33032	Забайкальский край, р-н. Петровск-Забайкальский, с. Хохотуй, ул. Советская, д. 11а	Индивидуальные домовладения	51,288066	109,560481
33033	Забайкальский край, р-н. Петровск-Забайкальский, с. Хохотуй, ул. Советская, д. 15	Индивидуальные домовладения	51,288066	109,560481
33034	Забайкальский край, р-н. Петровск-Забайкальский, с. Хохотуй, ул. Советская, д. 18	Индивидуальные домовладения	51,288066	109,560481
33035	Забайкальский край, р-н. Петровск-Забайкальский, с. Хохотуй, ул. Советская, д. 19	Индивидуальные домовладения	51,288066	109,560481
33036	Забайкальский край, р-н. Петровск-Забайкальский, с. Хохотуй, ул. Советская, д. 2	Индивидуальные домовладения	51,288066	109,560481
33037	Забайкальский край, р-н. Петровск-Забайкальский, с. Хохотуй, ул. Советская, д. 20	Индивидуальные домовладения	51,288066	109,560481
33038	Забайкальский край, р-н. Петровск-Забайкальский, с. Хохотуй, ул. Советская, д. 21	Индивидуальные домовладения	51,288066	109,560481

№ п/п	Адрес	Вид	Широта	Долгота
33039	Забайкальский край, р-н. Петровск-Забайкальский, с. Хохотуй, ул. Советская, д. 22	Индивидуальные домовладения	51,288066	109,560481
33040	Забайкальский край, р-н. Петровск-Забайкальский, с. Хохотуй, ул. Советская, д. 23	Индивидуальные домовладения	51,288066	109,560481
33041	Забайкальский край, р-н. Петровск-Забайкальский, с. Хохотуй, ул. Советская, д. 25	Индивидуальные домовладения	51,288066	109,560481
33042	Забайкальский край, р-н. Петровск-Забайкальский, с. Хохотуй, ул. Советская, д. 27	Индивидуальные домовладения	51,288066	109,560481
33043	Забайкальский край, р-н. Петровск-Забайкальский, с. Хохотуй, ул. Советская, д. 28	Индивидуальные домовладения	51,288066	109,560481
33044	Забайкальский край, р-н. Петровск-Забайкальский, с. Хохотуй, ул. Советская, д. 3	Индивидуальные домовладения	51,288066	109,560481
33045	Забайкальский край, р-н. Петровск-Забайкальский, с. Хохотуй, ул. Советская, д. 30	Индивидуальные домовладения	51,288066	109,560481
33046	Забайкальский край, р-н. Нерчинский, г. Нерчинск, ул. Заводская, д. 84	Индивидуальные домовладения	51,985397	116,54601
33047	Забайкальский край, р-н. Петровск-Забайкальский, с. Хохотуй, ул. Советская, д. 32	Индивидуальные домовладения	51,288066	109,560481
33048	Забайкальский край, р-н. Петровск-Забайкальский, с. Хохотуй, ул. Советская, д. 33	Индивидуальные домовладения	51,288066	109,560481
33049	Забайкальский край, р-н. Петровск-Забайкальский, с. Хохотуй, ул. Советская, д. 34	Индивидуальные домовладения	51,288066	109,560481
33050	Забайкальский край, р-н. Петровск-Забайкальский, с. Хохотуй, ул. Советская, д. 35	Индивидуальные домовладения	51,288066	109,560481
33051	Забайкальский край, р-н. Петровск-Забайкальский, с. Хохотуй, ул. Советская, д. 37	Индивидуальные домовладения	51,288066	109,560481
33052	Забайкальский край, р-н. Петровск-Забайкальский, с. Хохотуй, ул. Советская, д. 38	Индивидуальные домовладения	51,288066	109,560481
33053	Забайкальский край, р-н. Петровск-Забайкальский, с. Хохотуй, ул. Советская, д. 39	Индивидуальные домовладения	51,288066	109,560481

№ п/п	Адрес	Вид	Широта	Долгота
33054	Забайкальский край, р-н. Петровск-Забайкальский, с. Хохотуй, ул. Советская, д. 4	Индивидуальные домовладения	51,288066	109,560481
33055	Забайкальский край, р-н. Петровск-Забайкальский, с. Хохотуй, ул. Советская, д. 40	Индивидуальные домовладения	51,288066	109,560481
33056	Забайкальский край, р-н. Петровск-Забайкальский, с. Хохотуй, ул. Советская, д. 41	Индивидуальные домовладения	51,288066	109,560481
33057	Забайкальский край, р-н. Петровск-Забайкальский, с. Хохотуй, ул. Советская, д. 42	Индивидуальные домовладения	51,288066	109,560481
33058	Забайкальский край, р-н. Петровск-Забайкальский, с. Хохотуй, ул. Советская, д. 44	Индивидуальные домовладения	51,288066	109,560481
33059	Забайкальский край, р-н. Петровск-Забайкальский, с. Хохотуй, ул. Советская, д. 46	Индивидуальные домовладения	51,288066	109,560481
33060	Забайкальский край, р-н. Петровск-Забайкальский, с. Хохотуй, ул. Советская, д. 47	Индивидуальные домовладения	51,288066	109,560481
33061	Забайкальский край, р-н. Петровск-Забайкальский, с. Хохотуй, ул. Советская, д. 48	Индивидуальные домовладения	51,288066	109,560481
33062	Забайкальский край, р-н. Петровск-Забайкальский, с. Хохотуй, ул. Советская, д. 5	Индивидуальные домовладения	51,288066	109,560481
33063	Забайкальский край, р-н. Петровск-Забайкальский, с. Хохотуй, ул. Советская, д. 51	Индивидуальные домовладения	51,288066	109,560481
33064	Забайкальский край, р-н. Петровск-Забайкальский, с. Хохотуй, ул. Советская, д. 52	Индивидуальные домовладения	51,288066	109,560481
33065	Забайкальский край, р-н. Петровск-Забайкальский, с. Хохотуй, ул. Советская, д. 54	Индивидуальные домовладения	51,288066	109,560481
33066	Забайкальский край, р-н. Петровск-Забайкальский, с. Хохотуй, ул. Советская, д. 55	Индивидуальные домовладения	51,288066	109,560481
33067	Забайкальский край, р-н. Петровск-Забайкальский, с. Хохотуй, ул. Советская, д. 59	Индивидуальные домовладения	51,288066	109,560481
33068	Забайкальский край, р-н. Петровск-Забайкальский, с. Хохотуй, ул. Советская, д. 61	Индивидуальные домовладения	51,288066	109,560481

№ п/п	Адрес	Вид	Широта	Долгота
33069	Забайкальский край, р-н. Петровск-Забайкальский, с. Хохотуй, ул. Советская, д. 63	Индивидуальные домовладения	51,288066	109,560481
33070	Забайкальский край, р-н. Петровск-Забайкальский, с. Хохотуй, ул. Советская, д. 65	Индивидуальные домовладения	51,288066	109,560481
33071	Забайкальский край, р-н. Петровск-Забайкальский, с. Хохотуй, ул. Советская, д. 67	Индивидуальные домовладения	51,288066	109,560481
33072	Забайкальский край, р-н. Петровск-Забайкальский, с. Хохотуй, ул. Советская, д. 69	Индивидуальные домовладения	51,288066	109,560481
33073	Забайкальский край, р-н. Петровск-Забайкальский, с. Хохотуй, ул. Советская, д. 7	Индивидуальные домовладения	51,288066	109,560481
33074	Забайкальский край, р-н. Петровск-Забайкальский, с. Хохотуй, ул. Советская, д. 8	Индивидуальные домовладения	51,288066	109,560481
33075	Забайкальский край, р-н. Петровск-Забайкальский, с. Хохотуй, ул. Советская, д. 9а	Индивидуальные домовладения	51,288066	109,560481
33076	Забайкальский край, р-н. Нерчинский, г. Нерчинск, ул. Заводская, д. 86	Индивидуальные домовладения	51,984076	116,550246
33077	Забайкальский край, р-н. Петровск-Забайкальский, с. Хохотуй, ул. Шоссейная, д. 3	Индивидуальные домовладения	51,289244	109,563617
33078	Забайкальский край, р-н. Петровск-Забайкальский, с. Хохотуй, ул. Шоссейная, д. 4	Индивидуальные домовладения	51,289244	109,563617
33079	Забайкальский край, р-н. Петровск-Забайкальский, с. Хохотуй, ул. Шоссейная, д. 5	Индивидуальные домовладения	51,289244	109,563617
33080	Забайкальский край, р-н. Петровск-Забайкальский, с. Хохотуй, ул. Шоссейная, д. 6	Индивидуальные домовладения	51,289244	109,563617
33081	Забайкальский край, р-н. Красночикойский, с. Александровка, ул. Жуковская, д. 1	Индивидуальные домовладения	50,3448844	108,8173522
33082	Забайкальский край, р-н. Красночикойский, с. Александровка, ул. Жуковская, д. 13	Индивидуальные домовладения	50,3448844	108,8173522
33083	Забайкальский край, р-н. Красночикойский, с. Александровка, ул. Жуковская, д. 14	Индивидуальные домовладения	50,3448844	108,8173522

№ п/п	Адрес	Вид	Широта	Долгота
33084	Забайкальский край, р-н. Красночикойский, с. Александровка, ул. Жуковская, д. 15	Индивидуальные домовладения	50,3448844	108,8173522
33085	Забайкальский край, р-н. Красночикойский, с. Александровка, ул. Жуковская, д. 2	Индивидуальные домовладения	50,3448844	108,8173522
33086	Забайкальский край, р-н. Красночикойский, с. Александровка, ул. Жуковская, д. 23	Индивидуальные домовладения	50,3448844	108,8173522
33087	Забайкальский край, р-н. Красночикойский, с. Александровка, ул. Жуковская, д. 25	Индивидуальные домовладения	50,3448844	108,8173522
33088	Забайкальский край, р-н. Красночикойский, с. Александровка, ул. Жуковская, д. 3	Индивидуальные домовладения	50,3448844	108,8173522
33089	Забайкальский край, р-н. Красночикойский, с. Александровка, ул. Жуковская, д. 34	Индивидуальные домовладения	50,3448844	108,8173522
33090	Забайкальский край, р-н. Красночикойский, с. Александровка, ул. Жуковская, д. 35	Индивидуальные домовладения	50,3448844	108,8173522
33091	Забайкальский край, р-н. Красночикойский, с. Александровка, ул. Жуковская, д. 36	Индивидуальные домовладения	50,3448844	108,8173522
33092	Забайкальский край, р-н. Красночикойский, с. Александровка, ул. Жуковская, д. 39	Индивидуальные домовладения	50,3448844	108,8173522
33093	Забайкальский край, р-н. Красночикойский, с. Александровка, ул. Жуковская, д. 41	Индивидуальные домовладения	50,3448844	108,8173522
33094	Забайкальский край, р-н. Красночикойский, с. Александровка, ул. Жуковская, д. 5	Индивидуальные домовладения	50,3448844	108,8173522
33095	Забайкальский край, р-н. Красночикойский, с. Александровка, ул. Тупянская, д. 1	Индивидуальные домовладения	50,3448844	108,8173522
33096	Забайкальский край, р-н. Красночикойский, с. Александровка, ул. Тупянская, д. 10	Индивидуальные домовладения	50,3448844	108,8173522
33097	Забайкальский край, р-н. Красночикойский, с. Александровка, ул. Тупянская, д. 11	Индивидуальные домовладения	50,3448844	108,8173522
33098	Забайкальский край, р-н. Красночикойский, с. Александровка, ул. Тупянская, д. 13	Индивидуальные домовладения	50,3448844	108,8173522

№ п/п	Адрес	Вид	Широта	Долгота
33099	Забайкальский край, р-н. Красночикойский, с. Александровка, ул. Тупянская, д. 2	Индивидуальные домовладения	50,3448844	108,8173522
33100	Забайкальский край, р-н. Красночикойский, с. Александровка, ул. Тупянская, д. 3	Индивидуальные домовладения	50,3448844	108,8173522
33101	Забайкальский край, р-н. Красночикойский, с. Александровка, ул. Тупянская, д. 34	Индивидуальные домовладения	50,3448844	108,8173522
33102	Забайкальский край, р-н. Красночикойский, с. Александровка, ул. Тупянская, д. 4	Индивидуальные домовладения	50,3448844	108,8173522
33103	Забайкальский край, р-н. Красночикойский, с. Александровка, ул. Тупянская, д. 5	Индивидуальные домовладения	50,3448844	108,8173522
33104	Забайкальский край, р-н. Красночикойский, с. Александровка, ул. Тупянская, д. 7	Индивидуальные домовладения	50,3448844	108,8173522
33105	Забайкальский край, р-н. Красночикойский, с. Александровка, ул. Тупянская, д. 9	Индивидуальные домовладения	50,3448844	108,8173522
33106	Забайкальский край, р-н. Нерчинский, г. Нерчинск, ул. Заводская, д. 88	Индивидуальные домовладения	51,984076	116,550246
33107	Забайкальский край, р-н. Балейский, г. Балей, ул. Якимова, д. 61	Индивидуальные домовладения	51,586034	116,640454
33108	Забайкальский край, р-н. Красночикойский, с. Александровка, ул. Центральная, д. 10	Индивидуальные домовладения	50,3448844	108,8173522
33109	Забайкальский край, р-н. Красночикойский, с. Александровка, ул. Центральная, д. 11	Индивидуальные домовладения	50,3448844	108,8173522
33110	Забайкальский край, р-н. Красночикойский, с. Александровка, ул. Центральная, д. 2	Индивидуальные домовладения	50,3448844	108,8173522
33111	Забайкальский край, р-н. Красночикойский, с. Александровка, ул. Центральная, д. 3	Индивидуальные домовладения	50,3448844	108,8173522
33112	Забайкальский край, р-н. Красночикойский, с. Александровка, ул. Центральная, д. 4	Индивидуальные домовладения	50,3448844	108,8173522
33113	Забайкальский край, р-н. Красночикойский, с. Александровка, ул. Центральная, д. 6	Индивидуальные домовладения	50,3448844	108,8173522

№ п/п	Адрес	Вид	Широта	Долгота
33114	Забайкальский край, р-н. Красночикойский, с. Александровка, ул. Центральная, д. 7	Индивидуальные домовладения	50,3448844	108,8173522
33115	Забайкальский край, р-н. Красночикойский, с. Александровка, ул. Центральная, д. 9	Индивидуальные домовладения	50,3448844	108,8173522
33116	Забайкальский край, р-н. Красночикойский, с. Архангельское, ул. Горная, д. 1	Индивидуальные домовладения		
33117	Забайкальский край, р-н. Красночикойский, с. Архангельское, ул. Горная, д. 3	Индивидуальные домовладения		
33118	Забайкальский край, р-н. Красночикойский, с. Архангельское, ул. Горная, д. 5	Индивидуальные домовладения		
33119	Забайкальский край, р-н. Красночикойский, с. Архангельское, ул. Горная, д. 7	Индивидуальные домовладения		
33120	Забайкальский край, р-н. Красночикойский, с. Архангельское, ул. Горная, д. 9	Индивидуальные домовладения		
33121	Забайкальский край, р-н. Красночикойский, с. Архангельское, ул. Ключевская, д. 11	Индивидуальные домовладения		
33122	Забайкальский край, р-н. Красночикойский, с. Архангельское, ул. Ключевская, д. 2	Индивидуальные домовладения		
33123	Забайкальский край, р-н. Красночикойский, с. Архангельское, ул. Ключевская, д. 3	Индивидуальные домовладения		
33124	Забайкальский край, р-н. Красночикойский, с. Архангельское, ул. Ключевская, д. 5	Индивидуальные домовладения		
33125	Забайкальский край, р-н. Красночикойский, с. Архангельское, ул. Ключевская, д. 6	Индивидуальные домовладения		
33126	Забайкальский край, р-н. Красночикойский, с. Архангельское, ул. Ключевская, д. 9	Индивидуальные домовладения		
33127	Забайкальский край, р-н. Красночикойский, с. Архангельское, ул. Колхозная, д. 10	Индивидуальные домовладения		
33128	Забайкальский край, р-н. Красночикойский, с. Архангельское, ул. Колхозная, д. 11	Индивидуальные домовладения		

№ п/п	Адрес	Вид	Широта	Долгота
33129	Забайкальский край, р-н. Красночикойский, с. Архангельское, ул. Колхозная, д. 13	Индивидуальные домовладения		
33130	Забайкальский край, р-н. Красночикойский, с. Архангельское, ул. Колхозная, д. 15	Индивидуальные домовладения		
33131	Забайкальский край, р-н. Красночикойский, с. Архангельское, ул. Колхозная, д. 16	Индивидуальные домовладения		
33132	Забайкальский край, р-н. Красночикойский, с. Архангельское, ул. Колхозная, д. 17	Индивидуальные домовладения		
33133	Забайкальский край, р-н. Красночикойский, с. Архангельское, ул. Колхозная, д. 1а	Индивидуальные домовладения		
33134	Забайкальский край, р-н. Красночикойский, с. Архангельское, ул. Колхозная, д. 2	Индивидуальные домовладения		
33135	Забайкальский край, р-н. Красночикойский, с. Архангельское, ул. Колхозная, д. 2а	Индивидуальные домовладения		
33136	Забайкальский край, р-н. Красночикойский, с. Архангельское, ул. Колхозная, д. 3	Индивидуальные домовладения		
33137	Забайкальский край, р-н. Красночикойский, с. Архангельское, ул. Колхозная, д. 36А	Индивидуальные домовладения		
33138	Забайкальский край, р-н. Красночикойский, с. Архангельское, ул. Колхозная, д. 44	Индивидуальные домовладения		
33139	Забайкальский край, р-н. Нерчинский, г. Нерчинск, ул. Ключевая, д. 10	Индивидуальные домовладения	51,959486	116,585325
33140	Забайкальский край, р-н. Красночикойский, с. Архангельское, ул. Колхозная, д. 7	Индивидуальные домовладения		
33141	Забайкальский край, р-н. Красночикойский, с. Архангельское, ул. Колхозная, д. 7А	Индивидуальные домовладения		
33142	Забайкальский край, р-н. Красночикойский, с. Архангельское, ул. Колхозная, д. 8	Индивидуальные домовладения		
33143	Забайкальский край, р-н. Красночикойский, с. Архангельское, ул. Колхозная, д. 9а	Индивидуальные домовладения		

№ п/п	Адрес	Вид	Широта	Долгота
33144	Забайкальский край, р-н. Красночикойский, с. Архангельское, ул. Комсомольская, д. 1	Индивидуальные домовладения		
33145	Забайкальский край, р-н. Красночикойский, с. Архангельское, ул. Комсомольская, д. 11	Индивидуальные домовладения		
33146	Забайкальский край, р-н. Красночикойский, с. Архангельское, ул. Комсомольская, д. 12	Индивидуальные домовладения		
33147	Забайкальский край, р-н. Красночикойский, с. Архангельское, ул. Комсомольская, д. 13	Индивидуальные домовладения		
33148	Забайкальский край, р-н. Красночикойский, с. Архангельское, ул. Комсомольская, д. 14	Индивидуальные домовладения		
33149	Забайкальский край, р-н. Красночикойский, с. Архангельское, ул. Комсомольская, д. 15	Индивидуальные домовладения		
33150	Забайкальский край, р-н. Красночикойский, с. Архангельское, ул. Комсомольская, д. 17	Индивидуальные домовладения		
33151	Забайкальский край, р-н. Красночикойский, с. Архангельское, ул. Комсомольская, д. 18	Индивидуальные домовладения		
33152	Забайкальский край, р-н. Красночикойский, с. Архангельское, ул. Комсомольская, д. 19	Индивидуальные домовладения		
33153	Забайкальский край, р-н. Красночикойский, с. Архангельское, ул. Комсомольская, д. 2	Индивидуальные домовладения		
33154	Забайкальский край, р-н. Красночикойский, с. Архангельское, ул. Комсомольская, д. 20	Индивидуальные домовладения		
33155	Забайкальский край, р-н. Красночикойский, с. Архангельское, ул. Комсомольская, д. 21	Индивидуальные домовладения		
33156	Забайкальский край, р-н. Красночикойский, с. Архангельское, ул. Комсомольская, д. 22	Индивидуальные домовладения		
33157	Забайкальский край, р-н. Красночикойский, с. Архангельское, ул. Комсомольская, д. 24	Индивидуальные домовладения		
33158	Забайкальский край, р-н. Красночикойский, с. Архангельское, ул. Комсомольская, д. 3	Индивидуальные домовладения		

№ п/п	Адрес	Вид	Широта	Долгота
33159	Забайкальский край, р-н. Красночикойский, с. Архангельское, ул. Комсомольская, д. 36а	Индивидуальные домовладения		
33160	Забайкальский край, р-н. Красночикойский, с. Архангельское, ул. Комсомольская, д. 4	Индивидуальные домовладения		
33161	Забайкальский край, р-н. Красночикойский, с. Архангельское, ул. Комсомольская, д. 5	Индивидуальные домовладения		
33162	Забайкальский край, р-н. Красночикойский, с. Архангельское, ул. Комсомольская, д. 6	Индивидуальные домовладения		
33163	Забайкальский край, р-н. Красночикойский, с. Архангельское, ул. Комсомольская, д. 7	Индивидуальные домовладения		
33164	Забайкальский край, р-н. Красночикойский, с. Архангельское, ул. Комсомольская, д. 8	Индивидуальные домовладения		
33165	Забайкальский край, р-н. Красночикойский, с. Архангельское, ул. Комсомольская, д. 9	Индивидуальные домовладения		
33166	Забайкальский край, р-н. Красночикойский, с. Архангельское, ул. Лесная, д. 1	Индивидуальные домовладения		
33167	Забайкальский край, р-н. Красночикойский, с. Архангельское, ул. Лесная, д. 11	Индивидуальные домовладения		
33168	Забайкальский край, р-н. Красночикойский, с. Архангельское, ул. Лесная, д. 13	Индивидуальные домовладения		
33169	Забайкальский край, р-н. Красночикойский, с. Архангельское, ул. Лесная, д. 14	Индивидуальные домовладения		
33170	Забайкальский край, р-н. Красночикойский, с. Архангельское, ул. Лесная, д. 3	Индивидуальные домовладения		
33171	Забайкальский край, р-н. Красночикойский, с. Архангельское, ул. Лесная, д. 31	Индивидуальные домовладения		
33172	Забайкальский край, р-н. Нерчинский, г. Нерчинск, ул. Ключевая, д. 12	Индивидуальные домовладения	51,959486	116,585325
33173	Забайкальский край, р-н. Красночикойский, с. Архангельское, ул. Лесная, д. 9	Индивидуальные домовладения		

№ п/п	Адрес	Вид	Широта	Долгота
33174	Забайкальский край, р-н. Красночикойский, с. Архангельское, ул. Набережная, д. 11	Индивидуальные домовладения		
33175	Забайкальский край, р-н. Красночикойский, с. Архангельское, ул. Набережная, д. 13	Индивидуальные домовладения		
33176	Забайкальский край, р-н. Красночикойский, с. Архангельское, ул. Набережная, д. 2	Индивидуальные домовладения		
33177	Забайкальский край, р-н. Красночикойский, с. Архангельское, ул. Набережная, д. 25	Индивидуальные домовладения		
33178	Забайкальский край, р-н. Красночикойский, с. Архангельское, ул. Набережная, д. 27	Индивидуальные домовладения		
33179	Забайкальский край, р-н. Красночикойский, с. Архангельское, ул. Набережная, д. 29	Индивидуальные домовладения		
33180	Забайкальский край, р-н. Красночикойский, с. Архангельское, ул. Набережная, д. 31	Индивидуальные домовладения		
33181	Забайкальский край, р-н. Красночикойский, с. Архангельское, ул. Набережная, д. 33	Индивидуальные домовладения		
33182	Забайкальский край, р-н. Красночикойский, с. Архангельское, ул. Набережная, д. 35	Индивидуальные домовладения		
33183	Забайкальский край, р-н. Красночикойский, с. Архангельское, ул. Набережная, д. 39	Индивидуальные домовладения		
33184	Забайкальский край, р-н. Красночикойский, с. Архангельское, ул. Набережная, д. 41	Индивидуальные домовладения		
33185	Забайкальский край, р-н. Красночикойский, с. Архангельское, ул. Набережная, д. 43	Индивидуальные домовладения		
33186	Забайкальский край, р-н. Красночикойский, с. Архангельское, ул. Набережная, д. 44	Индивидуальные домовладения		
33187	Забайкальский край, р-н. Красночикойский, с. Архангельское, ул. Набережная, д. 45	Индивидуальные домовладения		
33188	Забайкальский край, р-н. Красночикойский, с. Архангельское, ул. Набережная, д. 46	Индивидуальные домовладения		

№ п/п	Адрес	Вид	Широта	Долгота
33189	Забайкальский край, р-н. Красночикойский, с. Архангельское, ул. Набережная, д. 48	Индивидуальные домовладения		
33190	Забайкальский край, р-н. Красночикойский, с. Архангельское, ул. Набережная, д. 5	Индивидуальные домовладения		
33191	Забайкальский край, р-н. Красночикойский, с. Архангельское, ул. Набережная, д. 7	Индивидуальные домовладения		
33192	Забайкальский край, р-н. Красночикойский, с. Архангельское, ул. Набережная, д. 9	Индивидуальные домовладения		
33193	Забайкальский край, р-н. Красночикойский, с. Архангельское, ул. Нагорная, д. 1	Индивидуальные домовладения		
33194	Забайкальский край, р-н. Красночикойский, с. Архангельское, ул. Нагорная, д. 11	Индивидуальные домовладения		
33195	Забайкальский край, р-н. Красночикойский, с. Архангельское, ул. Нагорная, д. 13	Индивидуальные домовладения		
33196	Забайкальский край, р-н. Красночикойский, с. Архангельское, ул. Нагорная, д. 17	Индивидуальные домовладения		
33197	Забайкальский край, р-н. Красночикойский, с. Архангельское, ул. Нагорная, д. 21	Индивидуальные домовладения		
33198	Забайкальский край, р-н. Красночикойский, с. Архангельское, ул. Нагорная, д. 3	Индивидуальные домовладения		
33199	Забайкальский край, р-н. Красночикойский, с. Архангельское, ул. Нагорная, д. 5	Индивидуальные домовладения		
33200	Забайкальский край, р-н. Красночикойский, с. Архангельское, ул. Нагорная, д. 7	Индивидуальные домовладения		
33201	Забайкальский край, р-н. Красночикойский, с. Архангельское, ул. Новая, д. 10	Индивидуальные домовладения		
33202	Забайкальский край, р-н. Красночикойский, с. Архангельское, ул. Новая, д. 12	Индивидуальные домовладения		
33203	Забайкальский край, р-н. Красночикойский, с. Архангельское, ул. Новая, д. 2	Индивидуальные домовладения		

№ п/п	Адрес	Вид	Широта	Долгота
33204	Забайкальский край, р-н. Красночикойский, с. Архангельское, ул. Новая, д. 4	Индивидуальные домовладения		
33205	Забайкальский край, р-н. Нерчинский, г. Нерчинск, ул. Ключевая, д. 21	Индивидуальные домовладения	51,959486	116,585325
33206	Забайкальский край, р-н. Красночикойский, с. Архангельское, ул. Озерная, д. 11	Индивидуальные домовладения		
33207	Забайкальский край, р-н. Красночикойский, с. Архангельское, ул. Озерная, д. 12	Индивидуальные домовладения		
33208	Забайкальский край, р-н. Красночикойский, с. Архангельское, ул. Озерная, д. 13	Индивидуальные домовладения		
33209	Забайкальский край, р-н. Красночикойский, с. Архангельское, ул. Озерная, д. 14	Индивидуальные домовладения		
33210	Забайкальский край, р-н. Красночикойский, с. Архангельское, ул. Озерная, д. 15	Индивидуальные домовладения		
33211	Забайкальский край, р-н. Красночикойский, с. Архангельское, ул. Озерная, д. 15А	Индивидуальные домовладения		
33212	Забайкальский край, р-н. Красночикойский, с. Архангельское, ул. Озерная, д. 16	Индивидуальные домовладения		
33213	Забайкальский край, р-н. Красночикойский, с. Архангельское, ул. Озерная, д. 19	Индивидуальные домовладения		
33214	Забайкальский край, р-н. Красночикойский, с. Архангельское, ул. Озерная, д. 20А	Индивидуальные домовладения		
33215	Забайкальский край, р-н. Красночикойский, с. Архангельское, ул. Озерная, д. 22	Индивидуальные домовладения		
33216	Забайкальский край, р-н. Красночикойский, с. Архангельское, ул. Озерная, д. 26	Индивидуальные домовладения		
33217	Забайкальский край, р-н. Красночикойский, с. Архангельское, ул. Озерная, д. 27	Индивидуальные домовладения		
33218	Забайкальский край, р-н. Красночикойский, с. Архангельское, ул. Озерная, д. 27б	Индивидуальные домовладения		

№ п/п	Адрес	Вид	Широта	Долгота
33219	Забайкальский край, р-н. Красночикойский, с. Архангельское, ул. Озерная, д. 29	Индивидуальные домовладения		
33220	Забайкальский край, р-н. Красночикойский, с. Архангельское, ул. Озерная, д. 29Б	Индивидуальные домовладения		
33221	Забайкальский край, р-н. Красночикойский, с. Архангельское, ул. Озерная, д. 5	Индивидуальные домовладения		
33222	Забайкальский край, р-н. Красночикойский, с. Архангельское, ул. Озерная, д. 7	Индивидуальные домовладения		
33223	Забайкальский край, р-н. Красночикойский, с. Архангельское, ул. Озерная, д. 9	Индивидуальные домовладения		
33224	Забайкальский край, р-н. Красночикойский, с. Архангельское, ул. Партизанская, д. 11	Индивидуальные домовладения		
33225	Забайкальский край, р-н. Красночикойский, с. Архангельское, ул. Партизанская, д. 3	Индивидуальные домовладения		
33226	Забайкальский край, р-н. Красночикойский, с. Архангельское, ул. Партизанская, д. 5	Индивидуальные домовладения		
33227	Забайкальский край, р-н. Красночикойский, с. Архангельское, ул. Партизанская, д. 7	Индивидуальные домовладения		
33228	Забайкальский край, р-н. Красночикойский, с. Архангельское, ул. Партизанская, д. 9	Индивидуальные домовладения		
33229	Забайкальский край, р-н. Красночикойский, с. Архангельское, ул. Пролетарская, д. 1	Индивидуальные домовладения		
33230	Забайкальский край, р-н. Красночикойский, с. Архангельское, ул. Пролетарская, д. 10	Индивидуальные домовладения		
33231	Забайкальский край, р-н. Красночикойский, с. Архангельское, ул. Пролетарская, д. 11	Индивидуальные домовладения		
33232	Забайкальский край, р-н. Красночикойский, с. Архангельское, ул. Пролетарская, д. 12	Индивидуальные домовладения		
33233	Забайкальский край, р-н. Красночикойский, с. Архангельское, ул. Пролетарская, д. 16	Индивидуальные домовладения		

№ п/п	Адрес	Вид	Широта	Долгота
33234	Забайкальский край, р-н. Красночикойский, с. Архангельское, ул. Пролетарская, д. 17	Индивидуальные домовладения		
33235	Забайкальский край, р-н. Красночикойский, с. Архангельское, ул. Пролетарская, д. 19	Индивидуальные домовладения		
33236	Забайкальский край, р-н. Красночикойский, с. Архангельское, ул. Пролетарская, д. 2	Индивидуальные домовладения		
33237	Забайкальский край, р-н. Красночикойский, с. Архангельское, ул. Пролетарская, д. 21	Индивидуальные домовладения		
33238	Забайкальский край, р-н. Нерчинский, г. Нерчинск, ул. Ключевая, д. 29	Индивидуальные домовладения	51,959486	116,585325
33239	Забайкальский край, р-н. Красночикойский, с. Архангельское, ул. Пролетарская, д. 27	Индивидуальные домовладения		
33240	Забайкальский край, р-н. Красночикойский, с. Архангельское, ул. Пролетарская, д. 29	Индивидуальные домовладения		
33241	Забайкальский край, р-н. Красночикойский, с. Архангельское, ул. Пролетарская, д. 3	Индивидуальные домовладения		
33242	Забайкальский край, р-н. Красночикойский, с. Архангельское, ул. Пролетарская, д. 5	Индивидуальные домовладения		
33243	Забайкальский край, р-н. Красночикойский, с. Архангельское, ул. Пролетарская, д. 7	Индивидуальные домовладения		
33244	Забайкальский край, р-н. Красночикойский, с. Архангельское, ул. Пролетарская, д. 8	Индивидуальные домовладения		
33245	Забайкальский край, р-н. Красночикойский, с. Архангельское, ул. Пролетарская, д. 9	Индивидуальные домовладения		
33246	Забайкальский край, р-н. Красночикойский, с. Архангельское, ул. Сенная, д. 1	Индивидуальные домовладения		
33247	Забайкальский край, р-н. Красночикойский, с. Архангельское, ул. Сенная, д. 10	Индивидуальные домовладения		
33248	Забайкальский край, р-н. Красночикойский, с. Архангельское, ул. Сенная, д. 12	Индивидуальные домовладения		

№ п/п	Адрес	Вид	Широта	Долгота
33249	Забайкальский край, р-н. Красночикойский, с. Архангельское, ул. Сенная, д. 13	Индивидуальные домовладения		
33250	Забайкальский край, р-н. Красночикойский, с. Архангельское, ул. Сенная, д. 15	Индивидуальные домовладения		
33251	Забайкальский край, р-н. Красночикойский, с. Архангельское, ул. Сенная, д. 21	Индивидуальные домовладения		
33252	Забайкальский край, р-н. Красночикойский, с. Архангельское, ул. Сенная, д. 22	Индивидуальные домовладения		
33253	Забайкальский край, р-н. Красночикойский, с. Архангельское, ул. Сенная, д. 23	Индивидуальные домовладения		
33254	Забайкальский край, р-н. Красночикойский, с. Архангельское, ул. Сенная, д. 3	Индивидуальные домовладения		
33255	Забайкальский край, р-н. Красночикойский, с. Архангельское, ул. Сенная, д. 7	Индивидуальные домовладения		
33256	Забайкальский край, р-н. Красночикойский, с. Архангельское, ул. Сенная, д. 8	Индивидуальные домовладения		
33257	Забайкальский край, р-н. Красночикойский, с. Архангельское, ул. Советская, д. 1	Индивидуальные домовладения		
33258	Забайкальский край, р-н. Красночикойский, с. Архангельское, ул. Советская, д. 11	Индивидуальные домовладения		
33259	Забайкальский край, р-н. Красночикойский, с. Архангельское, ул. Советская, д. 12	Индивидуальные домовладения		
33260	Забайкальский край, р-н. Красночикойский, с. Архангельское, ул. Советская, д. 14	Индивидуальные домовладения		
33261	Забайкальский край, р-н. Красночикойский, с. Архангельское, ул. Советская, д. 16	Индивидуальные домовладения		
33262	Забайкальский край, р-н. Красночикойский, с. Архангельское, ул. Советская, д. 17	Индивидуальные домовладения		
33263	Забайкальский край, р-н. Красночикойский, с. Архангельское, ул. Советская, д. 19	Индивидуальные домовладения		

№ п/п	Адрес	Вид	Широта	Долгота
33264	Забайкальский край, р-н. Красночикойский, с. Архангельское, ул. Советская, д. 2	Индивидуальные домовладения		
33265	Забайкальский край, р-н. Красночикойский, с. Архангельское, ул. Советская, д. 20	Индивидуальные домовладения		
33266	Забайкальский край, р-н. Красночикойский, с. Архангельское, ул. Советская, д. 21	Индивидуальные домовладения	50,321874	108,746347
33267	Забайкальский край, р-н. Нерчинский, г. Нерчинск, ул. Комсомольская, д. 14	Индивидуальные домовладения	51,968137	116,589125
33268	Забайкальский край, р-н. Красночикойский, с. Архангельское, ул. Советская, д. 23	Индивидуальные домовладения		
33269	Забайкальский край, р-н. Красночикойский, с. Архангельское, ул. Советская, д. 25	Индивидуальные домовладения		
33270	Забайкальский край, р-н. Красночикойский, с. Архангельское, ул. Советская, д. 28	Индивидуальные домовладения		
33271	Забайкальский край, р-н. Красночикойский, с. Архангельское, ул. Советская, д. 3	Индивидуальные домовладения		
33272	Забайкальский край, р-н. Красночикойский, с. Архангельское, ул. Советская, д. 30	Индивидуальные домовладения		
33273	Забайкальский край, р-н. Красночикойский, с. Архангельское, ул. Советская, д. 31	Индивидуальные домовладения		
33274	Забайкальский край, р-н. Красночикойский, с. Архангельское, ул. Советская, д. 34	Индивидуальные домовладения		
33275	Забайкальский край, р-н. Красночикойский, с. Архангельское, ул. Советская, д. 35	Индивидуальные домовладения		
33276	Забайкальский край, р-н. Красночикойский, с. Архангельское, ул. Советская, д. 36	Индивидуальные домовладения		
33277	Забайкальский край, р-н. Красночикойский, с. Архангельское, ул. Советская, д. 36Б	Индивидуальные домовладения		
33278	Забайкальский край, р-н. Красночикойский, с. Архангельское, ул. Советская, д. 37	Индивидуальные домовладения		

№ п/п	Адрес	Вид	Широта	Долгота
33279	Забайкальский край, р-н. Красночикойский, с. Архангельское, ул. Советская, д. 38	Индивидуальные домовладения		
33280	Забайкальский край, р-н. Красночикойский, с. Архангельское, ул. Советская, д. 40	Индивидуальные домовладения		
33281	Забайкальский край, р-н. Красночикойский, с. Архангельское, ул. Советская, д. 42	Индивидуальные домовладения		
33282	Забайкальский край, р-н. Красночикойский, с. Архангельское, ул. Советская, д. 43	Индивидуальные домовладения		
33283	Забайкальский край, р-н. Красночикойский, с. Архангельское, ул. Советская, д. 44	Индивидуальные домовладения		
33284	Забайкальский край, р-н. Красночикойский, с. Архангельское, ул. Советская, д. 45	Индивидуальные домовладения		
33285	Забайкальский край, р-н. Красночикойский, с. Архангельское, ул. Советская, д. 48	Индивидуальные домовладения		
33286	Забайкальский край, р-н. Красночикойский, с. Архангельское, ул. Советская, д. 5	Индивидуальные домовладения		
33287	Забайкальский край, р-н. Красночикойский, с. Архангельское, ул. Советская, д. 51	Индивидуальные домовладения		
33288	Забайкальский край, р-н. Красночикойский, с. Архангельское, ул. Советская, д. 52	Индивидуальные домовладения		
33289	Забайкальский край, р-н. Красночикойский, с. Архангельское, ул. Советская, д. 53	Индивидуальные домовладения		
33290	Забайкальский край, р-н. Красночикойский, с. Архангельское, ул. Советская, д. 54	Индивидуальные домовладения		
33291	Забайкальский край, р-н. Красночикойский, с. Архангельское, ул. Советская, д. 55	Индивидуальные домовладения		
33292	Забайкальский край, р-н. Красночикойский, с. Архангельское, ул. Советская, д. 56	Индивидуальные домовладения		
33293	Забайкальский край, р-н. Красночикойский, с. Архангельское, ул. Советская, д. 57	Индивидуальные домовладения		

№ п/п	Адрес	Вид	Широта	Долгота
33294	Забайкальский край, р-н. Красночикойский, с. Архангельское, ул. Советская, д. 58	Индивидуальные домовладения		
33295	Забайкальский край, р-н. Красночикойский, с. Архангельское, ул. Советская, д. 6	Индивидуальные домовладения		
33296	Забайкальский край, р-н. Красночикойский, с. Архангельское, ул. Советская, д. 60	Индивидуальные домовладения		
33297	Забайкальский край, р-н. Красночикойский, с. Архангельское, ул. Советская, д. 61	Индивидуальные домовладения		
33298	Забайкальский край, р-н. Красночикойский, с. Архангельское, ул. Советская, д. 64	Индивидуальные домовладения		
33299	Забайкальский край, р-н. Красночикойский, с. Архангельское, ул. Советская, д. 65	Индивидуальные домовладения		
33300	Забайкальский край, р-н. Нерчинский, г. Нерчинск, ул. Комсомольская, д. 24	Индивидуальные домовладения	51,968137	116,589125
33301	Забайкальский край, р-н. Красночикойский, с. Архангельское, ул. Советская, д. 67	Индивидуальные домовладения		
33302	Забайкальский край, р-н. Красночикойский, с. Архангельское, ул. Советская, д. 69	Индивидуальные домовладения		
33303	Забайкальский край, р-н. Красночикойский, с. Архангельское, ул. Советская, д. 7	Индивидуальные домовладения		
33304	Забайкальский край, р-н. Красночикойский, с. Архангельское, ул. Советская, д. 70	Индивидуальные домовладения		
33305	Забайкальский край, р-н. Красночикойский, с. Архангельское, ул. Советская, д. 71	Индивидуальные домовладения		
33306	Забайкальский край, р-н. Красночикойский, с. Архангельское, ул. Советская, д. 73	Индивидуальные домовладения		
33307	Забайкальский край, р-н. Красночикойский, с. Архангельское, ул. Советская, д. 77	Индивидуальные домовладения		
33308	Забайкальский край, р-н. Красночикойский, с. Архангельское, ул. Советская, д. 79	Индивидуальные домовладения		

№ п/п	Адрес	Вид	Широта	Долгота
33309	Забайкальский край, р-н. Красночикойский, с. Архангельское, ул. Советская, д. 8	Индивидуальные домовладения		
33310	Забайкальский край, р-н. Красночикойский, с. Архангельское, ул. Советская, д. 81	Индивидуальные домовладения		
33311	Забайкальский край, р-н. Красночикойский, с. Архангельское, ул. Советская, д. 83	Индивидуальные домовладения		
33312	Забайкальский край, р-н. Красночикойский, с. Архангельское, ул. Советская, д. 85	Индивидуальные домовладения		
33313	Забайкальский край, р-н. Красночикойский, с. Архангельское, ул. Советская, д. 87	Индивидуальные домовладения		
33314	Забайкальский край, р-н. Красночикойский, с. Архангельское, ул. Советская, д. 9	Индивидуальные домовладения		
33315	Забайкальский край, р-н. Красночикойский, с. Архангельское, ул. Степная, д. 1	Индивидуальные домовладения		
33316	Забайкальский край, р-н. Красночикойский, с. Архангельское, ул. Степная, д. 4	Индивидуальные домовладения		
33317	Забайкальский край, р-н. Красночикойский, с. Архангельское, ул. Степная, д. 8	Индивидуальные домовладения		
33318	Забайкальский край, р-н. Красночикойский, с. Байхор, ул. Набережная, д. 1	Индивидуальные домовладения	50,296407	108,582593
33319	Забайкальский край, р-н. Красночикойский, с. Байхор, ул. Набережная, д. 12	Индивидуальные домовладения	50,296407	108,582593
33320	Забайкальский край, р-н. Красночикойский, с. Байхор, ул. Набережная, д. 13	Индивидуальные домовладения	50,296407	108,582593
33321	Забайкальский край, р-н. Красночикойский, с. Байхор, ул. Набережная, д. 14	Индивидуальные домовладения	50,296407	108,582593
33322	Забайкальский край, р-н. Красночикойский, с. Байхор, ул. Набережная, д. 16	Индивидуальные домовладения	50,296407	108,582593
33323	Забайкальский край, р-н. Красночикойский, с. Байхор, ул. Набережная, д. 17	Индивидуальные домовладения	50,296407	108,582593

№ п/п	Адрес	Вид	Широта	Долгота
33324	Забайкальский край, р-н. Красночикойский, с. Байхор, ул. Набережная, д. 18	Индивидуальные домовладения	50,296407	108,582593
33325	Забайкальский край, р-н. Красночикойский, с. Байхор, ул. Набережная, д. 2	Индивидуальные домовладения	50,296407	108,582593
33326	Забайкальский край, р-н. Красночикойский, с. Байхор, ул. Набережная, д. 20	Индивидуальные домовладения	50,296407	108,582593
33327	Забайкальский край, р-н. Красночикойский, с. Байхор, ул. Набережная, д. 22	Индивидуальные домовладения	50,296407	108,582593
33328	Забайкальский край, р-н. Красночикойский, с. Байхор, ул. Набережная, д. 23	Индивидуальные домовладения	50,296407	108,582593
33329	Забайкальский край, р-н. Красночикойский, с. Байхор, ул. Набережная, д. 3	Индивидуальные домовладения	50,296407	108,582593
33330	Забайкальский край, р-н. Красночикойский, с. Байхор, ул. Набережная, д. 4	Индивидуальные домовладения	50,296407	108,582593
33331	Забайкальский край, р-н. Красночикойский, с. Байхор, ул. Набережная, д. 6	Индивидуальные домовладения	50,296407	108,582593
33332	Забайкальский край, р-н. Красночикойский, с. Байхор, ул. Набережная, д. 7	Индивидуальные домовладения	50,296407	108,582593
33333	Забайкальский край, р-н. Нерчинский, г. Нерчинск, ул. Комсомольская, д. 39	Индивидуальные домовладения	51,968137	116,589125
33334	Забайкальский край, р-н. Красночикойский, с. Байхор, ул. Набережная, д. 9	Индивидуальные домовладения	50,296407	108,582593
33335	Забайкальский край, р-н. Красночикойский, с. Байхор, ул. Первомайская, д. 10	Индивидуальные домовладения	50,296522	108,581102
33336	Забайкальский край, р-н. Красночикойский, с. Байхор, ул. Первомайская, д. 11	Индивидуальные домовладения	50,296522	108,581102
33337	Забайкальский край, р-н. Красночикойский, с. Байхор, ул. Первомайская, д. 12	Индивидуальные домовладения	50,296522	108,581102
33338	Забайкальский край, р-н. Красночикойский, с. Байхор, ул. Первомайская, д. 14	Индивидуальные домовладения	50,296522	108,581102

№ п/п	Адрес	Вид	Широта	Долгота
33339	Забайкальский край, р-н. Красночикойский, с. Байхор, ул. Первомайская, д. 15	Индивидуальные домовладения	50,296522	108,581102
33340	Забайкальский край, р-н. Красночикойский, с. Байхор, ул. Первомайская, д. 16	Индивидуальные домовладения	50,296522	108,581102
33341	Забайкальский край, р-н. Красночикойский, с. Байхор, ул. Первомайская, д. 17	Индивидуальные домовладения	50,296522	108,581102
33342	Забайкальский край, р-н. Красночикойский, с. Байхор, ул. Первомайская, д. 18	Индивидуальные домовладения	50,296522	108,581102
33343	Забайкальский край, р-н. Красночикойский, с. Байхор, ул. Первомайская, д. 20	Индивидуальные домовладения	50,296522	108,581102
33344	Забайкальский край, р-н. Красночикойский, с. Байхор, ул. Первомайская, д. 21	Индивидуальные домовладения	50,29688	108,586395
33345	Забайкальский край, р-н. Красночикойский, с. Байхор, ул. Первомайская, д. 22	Индивидуальные домовладения	50,296522	108,581102
33346	Забайкальский край, р-н. Красночикойский, с. Байхор, ул. Первомайская, д. 23	Индивидуальные домовладения	50,296522	108,581102
33347	Забайкальский край, р-н. Красночикойский, с. Байхор, ул. Первомайская, д. 24, строение 24	Индивидуальные домовладения	50,296522	108,581102
33348	Забайкальский край, р-н. Красночикойский, с. Байхор, ул. Первомайская, д. 25	Индивидуальные домовладения	50,296522	108,581102
33349	Забайкальский край, р-н. Красночикойский, с. Байхор, ул. Первомайская, д. 27	Индивидуальные домовладения	50,296522	108,581102
33350	Забайкальский край, р-н. Красночикойский, с. Байхор, ул. Первомайская, д. 28	Индивидуальные домовладения	50,296522	108,581102
33351	Забайкальский край, р-н. Красночикойский, с. Байхор, ул. Первомайская, д. 29	Индивидуальные домовладения	50,296522	108,581102
33352	Забайкальский край, р-н. Красночикойский, с. Байхор, ул. Первомайская, д. 30	Индивидуальные домовладения	50,296522	108,581102
33353	Забайкальский край, р-н. Красночикойский, с. Байхор, ул. Первомайская, д. 34	Индивидуальные домовладения	50,296522	108,581102

№ п/п	Адрес	Вид	Широта	Долгота
33354	Забайкальский край, р-н. Красночикойский, с. Байхор, ул. Первомайская, д. 36	Индивидуальные домовладения	50,296522	108,581102
33355	Забайкальский край, р-н. Красночикойский, с. Байхор, ул. Первомайская, д. 37	Индивидуальные домовладения	50,296522	108,581102
33356	Забайкальский край, р-н. Красночикойский, с. Байхор, ул. Первомайская, д. 38	Индивидуальные домовладения	50,296522	108,581102
33357	Забайкальский край, р-н. Красночикойский, с. Байхор, ул. Первомайская, д. 4	Индивидуальные домовладения	50,296522	108,581102
33358	Забайкальский край, р-н. Красночикойский, с. Байхор, ул. Первомайская, д. 40	Индивидуальные домовладения	50,296522	108,581102
33359	Забайкальский край, р-н. Красночикойский, с. Байхор, ул. Первомайская, д. 41	Индивидуальные домовладения	50,296522	108,581102
33360	Забайкальский край, р-н. Красночикойский, с. Байхор, ул. Первомайская, д. 43	Индивидуальные домовладения	50,296522	108,581102
33361	Забайкальский край, р-н. Красночикойский, с. Байхор, ул. Первомайская, д. 44	Индивидуальные домовладения	50,296522	108,581102
33362	Забайкальский край, р-н. Красночикойский, с. Байхор, ул. Первомайская, д. 46	Индивидуальные домовладения	50,296522	108,581102
33363	Забайкальский край, р-н. Красночикойский, с. Байхор, ул. Первомайская, д. 47	Индивидуальные домовладения	50,296522	108,581102
33364	Забайкальский край, р-н. Нерчинский, г. Нерчинск, ул. Комсомольская, д. 7	Индивидуальные домовладения	51,968137	116,589125
33365	Забайкальский край, р-н. Красночикойский, с. Байхор, ул. Первомайская, д. 49	Индивидуальные домовладения	50,296522	108,581102
33366	Забайкальский край, р-н. Красночикойский, с. Байхор, ул. Первомайская, д. 50	Индивидуальные домовладения	50,296522	108,581102
33367	Забайкальский край, р-н. Красночикойский, с. Байхор, ул. Первомайская, д. 51	Индивидуальные домовладения	50,296522	108,581102
33368	Забайкальский край, р-н. Красночикойский, с. Байхор, ул. Первомайская, д. 53	Индивидуальные домовладения	50,296522	108,581102

№ п/п	Адрес	Вид	Широта	Долгота
33369	Забайкальский край, р-н. Красночикойский, с. Байхор, ул. Первомайская, д. 55	Индивидуальные домовладения	50,296522	108,581102
33370	Забайкальский край, р-н. Красночикойский, с. Байхор, ул. Первомайская, д. 57	Индивидуальные домовладения	50,296556	108,573637
33371	Забайкальский край, р-н. Красночикойский, с. Байхор, ул. Первомайская, д. 58	Индивидуальные домовладения	50,296522	108,581102
33372	Забайкальский край, р-н. Красночикойский, с. Байхор, ул. Первомайская, д. 6	Индивидуальные домовладения	50,296522	108,581102
33373	Забайкальский край, р-н. Красночикойский, с. Байхор, ул. Первомайская, д. 60	Индивидуальные домовладения	50,296522	108,581102
33374	Забайкальский край, р-н. Красночикойский, с. Байхор, ул. Первомайская, д. 62	Индивидуальные домовладения	50,296522	108,581102
33375	Забайкальский край, р-н. Красночикойский, с. Байхор, ул. Первомайская, д. 63	Индивидуальные домовладения	50,296522	108,581102
33376	Забайкальский край, р-н. Красночикойский, с. Байхор, ул. Первомайская, д. 64	Индивидуальные домовладения	50,296522	108,581102
33377	Забайкальский край, р-н. Красночикойский, с. Байхор, ул. Первомайская, д. 66	Индивидуальные домовладения	50,296522	108,581102
33378	Забайкальский край, р-н. Красночикойский, с. Байхор, ул. Первомайская, д. 67	Индивидуальные домовладения	50,296522	108,581102
33379	Забайкальский край, р-н. Красночикойский, с. Байхор, ул. Первомайская, д. 68	Индивидуальные домовладения	50,296522	108,581102
33380	Забайкальский край, р-н. Красночикойский, с. Байхор, ул. Первомайская, д. 8	Индивидуальные домовладения	50,296522	108,581102
33381	Забайкальский край, р-н. Красночикойский, с. Байхор, ул. Первомайская, д. 9	Индивидуальные домовладения	50,296522	108,581102
33382	Забайкальский край, р-н. Красночикойский, с. Байхор, ул. Северная, д. 1	Индивидуальные домовладения	50,296407	108,582593
33383	Забайкальский край, р-н. Красночикойский, с. Байхор, ул. Северная, д. 10	Индивидуальные домовладения	50,296407	108,582593

№ п/п	Адрес	Вид	Широта	Долгота
33384	Забайкальский край, р-н. Красночикойский, с. Байхор, ул. Северная, д. 12	Индивидуальные домовладения	50,296407	108,582593
33385	Забайкальский край, р-н. Красночикойский, с. Байхор, ул. Северная, д. 13	Индивидуальные домовладения	50,296407	108,582593
33386	Забайкальский край, р-н. Красночикойский, с. Байхор, ул. Северная, д. 15	Индивидуальные домовладения	50,296407	108,582593
33387	Забайкальский край, р-н. Красночикойский, с. Байхор, ул. Северная, д. 2	Индивидуальные домовладения	50,296407	108,582593
33388	Забайкальский край, р-н. Красночикойский, с. Байхор, ул. Северная, д. 3	Индивидуальные домовладения	50,296407	108,582593
33389	Забайкальский край, р-н. Красночикойский, с. Байхор, ул. Северная, д. 5	Индивидуальные домовладения	50,296407	108,582593
33390	Забайкальский край, р-н. Красночикойский, с. Байхор, ул. Северная, д. 6	Индивидуальные домовладения	50,296407	108,582593
33391	Забайкальский край, р-н. Красночикойский, с. Байхор, ул. Северная, д. 7	Индивидуальные домовладения	50,296407	108,582593
33392	Забайкальский край, р-н. Красночикойский, с. Байхор, ул. Северная, д. 8	Индивидуальные домовладения	50,296407	108,582593
33393	Забайкальский край, р-н. Красночикойский, с. Байхор, ул. Юбилейная, д. 1	Индивидуальные домовладения	50,296407	108,582593
33394	Забайкальский край, р-н. Красночикойский, с. Байхор, ул. Юбилейная, д. 10	Индивидуальные домовладения	50,296407	108,582593
33395	Забайкальский край, р-н. Красночикойский, с. Байхор, ул. Юбилейная, д. 12	Индивидуальные домовладения	50,296407	108,582593
33396	Забайкальский край, р-н. Нерчинский, г. Нерчинск, ул. Кооперативная, д. 109	Индивидуальные домовладения	51,963187	116,589035
33397	Забайкальский край, р-н. Красночикойский, с. Байхор, ул. Юбилейная, д. 16	Индивидуальные домовладения	50,296407	108,582593
33398	Забайкальский край, р-н. Красночикойский, с. Байхор, ул. Юбилейная, д. 17	Индивидуальные домовладения	50,296407	108,582593

№ п/п	Адрес	Вид	Широта	Долгота
33399	Забайкальский край, р-н. Красночикойский, с. Байхор, ул. Юбилейная, д. 19	Индивидуальные домовладения	50,296407	108,582593
33400	Забайкальский край, р-н. Красночикойский, с. Байхор, ул. Юбилейная, д. 2	Индивидуальные домовладения	50,296407	108,582593
33401	Забайкальский край, р-н. Красночикойский, с. Байхор, ул. Юбилейная, д. 4	Индивидуальные домовладения	50,296407	108,582593
33402	Забайкальский край, р-н. Красночикойский, с. Байхор, ул. Юбилейная, д. 5	Индивидуальные домовладения	50,296407	108,582593
33403	Забайкальский край, р-н. Красночикойский, с. Байхор, ул. Юбилейная, д. 8	Индивидуальные домовладения	50,296407	108,582593
33404	Забайкальский край, р-н. Красночикойский, с. Байхор, ул. Юбилейная, д. 9	Индивидуальные домовладения	50,296407	108,582593
33405	Забайкальский край, р-н. Красночикойский, с. Гремяча, ул. Лесная, д. 1	Индивидуальные домовладения	50,327493	108,632396
33406	Забайкальский край, р-н. Красночикойский, с. Гремяча, ул. Лесная, д. 10	Индивидуальные домовладения	50,327493	108,632396
33407	Забайкальский край, р-н. Красночикойский, с. Гремяча, ул. Лесная, д. 13	Индивидуальные домовладения	50,327493	108,632396
33408	Забайкальский край, р-н. Красночикойский, с. Гремяча, ул. Лесная, д. 14	Индивидуальные домовладения	50,327493	108,632396
33409	Забайкальский край, р-н. Красночикойский, с. Гремяча, ул. Лесная, д. 16	Индивидуальные домовладения	50,327493	108,632396
33410	Забайкальский край, р-н. Красночикойский, с. Гремяча, ул. Лесная, д. 2	Индивидуальные домовладения	50,327493	108,632396
33411	Забайкальский край, р-н. Красночикойский, с. Гремяча, ул. Лесная, д. 20	Индивидуальные домовладения	50,327493	108,632396
33412	Забайкальский край, р-н. Красночикойский, с. Гремяча, ул. Лесная, д. 4	Индивидуальные домовладения	50,327493	108,632396
33413	Забайкальский край, р-н. Красночикойский, с. Гремяча, ул. Лесная, д. 5	Индивидуальные домовладения	50,327493	108,632396

№ п/п	Адрес	Вид	Широта	Долгота
33414	Забайкальский край, р-н. Красночикойский, с. Гремяча, ул. Лесная, д. 7	Индивидуальные домовладения	50,327493	108,632396
33415	Забайкальский край, р-н. Красночикойский, с. Мостовка, ул. Центральная, д. 1	Индивидуальные домовладения	50,312574	108,552473
33416	Забайкальский край, р-н. Красночикойский, с. Мостовка, ул. Центральная, д. 11	Индивидуальные домовладения	50,312574	108,552473
33417	Забайкальский край, р-н. Красночикойский, с. Мостовка, ул. Центральная, д. 12	Индивидуальные домовладения	50,312574	108,552473
33418	Забайкальский край, р-н. Красночикойский, с. Мостовка, ул. Центральная, д. 13	Индивидуальные домовладения	50,312574	108,552473
33419	Забайкальский край, р-н. Красночикойский, с. Мостовка, ул. Центральная, д. 14	Индивидуальные домовладения	50,312574	108,552473
33420	Забайкальский край, р-н. Красночикойский, с. Мостовка, ул. Центральная, д. 15	Индивидуальные домовладения	50,312574	108,552473
33421	Забайкальский край, р-н. Красночикойский, с. Мостовка, ул. Центральная, д. 17	Индивидуальные домовладения	50,312574	108,552473
33422	Забайкальский край, р-н. Красночикойский, с. Мостовка, ул. Центральная, д. 18	Индивидуальные домовладения	50,312574	108,552473
33423	Забайкальский край, р-н. Красночикойский, с. Мостовка, ул. Центральная, д. 19а	Индивидуальные домовладения	50,312574	108,552473
33424	Забайкальский край, р-н. Красночикойский, с. Мостовка, ул. Центральная, д. 22	Индивидуальные домовладения	50,312574	108,552473
33425	Забайкальский край, р-н. Красночикойский, с. Мостовка, ул. Центральная, д. 26	Индивидуальные домовладения	50,312574	108,552473
33426	Забайкальский край, р-н. Красночикойский, с. Мостовка, ул. Центральная, д. 28	Индивидуальные домовладения	50,312574	108,552473
33427	Забайкальский край, р-н. Красночикойский, с. Мостовка, ул. Центральная, д. 29	Индивидуальные домовладения	50,312574	108,552473
33428	Забайкальский край, р-н. Нерчинский, г. Нерчинск, ул. Кооперативная, д. 17	Индивидуальные домовладения	51,963187	116,589035

№ п/п	Адрес	Вид	Широта	Долгота
33429	Забайкальский край, р-н. Красночикойский, с. Мостовка, ул. Центральная, д. 31	Индивидуальные домовладения	50,312574	108,552473
33430	Забайкальский край, р-н. Красночикойский, с. Мостовка, ул. Центральная, д. 32	Индивидуальные домовладения	50,312574	108,552473
33431	Забайкальский край, р-н. Красночикойский, с. Мостовка, ул. Центральная, д. 33	Индивидуальные домовладения	50,312574	108,552473
33432	Забайкальский край, р-н. Красночикойский, с. Мостовка, ул. Центральная, д. 36	Индивидуальные домовладения	50,312574	108,552473
33433	Забайкальский край, р-н. Красночикойский, с. Мостовка, ул. Центральная, д. 37	Индивидуальные домовладения	50,312574	108,552473
33434	Забайкальский край, р-н. Красночикойский, с. Мостовка, ул. Центральная, д. 38	Индивидуальные домовладения	50,312574	108,552473
33435	Забайкальский край, р-н. Красночикойский, с. Мостовка, ул. Центральная, д. 4	Индивидуальные домовладения	50,312574	108,552473
33436	Забайкальский край, р-н. Красночикойский, с. Мостовка, ул. Центральная, д. 40	Индивидуальные домовладения	50,312574	108,552473
33437	Забайкальский край, р-н. Красночикойский, с. Мостовка, ул. Центральная, д. 41	Индивидуальные домовладения	50,312574	108,552473
33438	Забайкальский край, р-н. Красночикойский, с. Мостовка, ул. Центральная, д. 42	Индивидуальные домовладения	50,312574	108,552473
33439	Забайкальский край, р-н. Красночикойский, с. Мостовка, ул. Центральная, д. 43	Индивидуальные домовладения	50,312574	108,552473
33440	Забайкальский край, р-н. Красночикойский, с. Мостовка, ул. Центральная, д. 45	Индивидуальные домовладения	50,312574	108,552473
33441	Забайкальский край, р-н. Красночикойский, с. Мостовка, ул. Центральная, д. 46	Индивидуальные домовладения	50,312574	108,552473
33442	Забайкальский край, р-н. Красночикойский, с. Мостовка, ул. Центральная, д. 5	Индивидуальные домовладения	50,312574	108,552473
33443	Забайкальский край, р-н. Красночикойский, с. Мостовка, ул. Центральная, д. 6	Индивидуальные домовладения	50,312574	108,552473

№ п/п	Адрес	Вид	Широта	Долгота
33444	Забайкальский край, р-н. Красночикойский, с. Мостовка, ул. Центральная, д. 7	Индивидуальные домовладения	50,312574	108,552473
33445	Забайкальский край, р-н. Красночикойский, с. Мостовка, ул. Центральная, д. 8	Индивидуальные домовладения	50,312574	108,552473
33446	Забайкальский край, р-н. Красночикойский, с. Мостовка, ул. Центральная, д. 9	Индивидуальные домовладения	50,312574	108,552473
33447	Забайкальский край, р-н. Красночикойский, с. Этытэй, ул. Новая, д. 1	Индивидуальные домовладения	50,298789	108,478479
33448	Забайкальский край, р-н. Красночикойский, с. Этытэй, ул. Новая, д. 11	Индивидуальные домовладения	50,298789	108,478479
33449	Забайкальский край, р-н. Красночикойский, с. Этытэй, ул. Новая, д. 12	Индивидуальные домовладения	50,298789	108,478479
33450	Забайкальский край, р-н. Красночикойский, с. Этытэй, ул. Новая, д. 14	Индивидуальные домовладения	50,298789	108,478479
33451	Забайкальский край, р-н. Красночикойский, с. Этытэй, ул. Новая, д. 15	Индивидуальные домовладения	50,298789	108,478479
33452	Забайкальский край, р-н. Красночикойский, с. Этытэй, ул. Новая, д. 16	Индивидуальные домовладения	50,298789	108,478479
33453	Забайкальский край, р-н. Красночикойский, с. Этытэй, ул. Новая, д. 17	Индивидуальные домовладения	50,298789	108,478479
33454	Забайкальский край, р-н. Красночикойский, с. Этытэй, ул. Новая, д. 18	Индивидуальные домовладения	50,298789	108,478479
33455	Забайкальский край, р-н. Красночикойский, с. Этытэй, ул. Новая, д. 19	Индивидуальные домовладения	50,298789	108,478479
33456	Забайкальский край, р-н. Красночикойский, с. Этытэй, ул. Новая, д. 20	Индивидуальные домовладения	50,298789	108,478479
33457	Забайкальский край, р-н. Красночикойский, с. Этытэй, ул. Новая, д. 21	Индивидуальные домовладения	50,298789	108,478479
33458	Забайкальский край, р-н. Красночикойский, с. Этытэй, ул. Новая, д. 22	Индивидуальные домовладения	50,298789	108,478479

№ п/п	Адрес	Вид	Широта	Долгота
33459	Забайкальский край, р-н. Красночикойский, с. Этытэй, ул. Новая, д. 23	Индивидуальные домовладения	50,298789	108,478479
33460	Забайкальский край, р-н. Балейский, г. Балей, ул. Якимова, д. 62	Индивидуальные домовладения	51,586034	116,640454
33461	Забайкальский край, р-н. Красночикойский, с. Этытэй, ул. Новая, д. 25	Индивидуальные домовладения	50,298789	108,478479
33462	Забайкальский край, р-н. Красночикойский, с. Этытэй, ул. Новая, д. 27	Индивидуальные домовладения	50,298789	108,478479
33463	Забайкальский край, р-н. Красночикойский, с. Этытэй, ул. Новая, д. 28	Индивидуальные домовладения	50,298789	108,478479
33464	Забайкальский край, р-н. Красночикойский, с. Этытэй, ул. Новая, д. 29	Индивидуальные домовладения	50,298789	108,478479
33465	Забайкальский край, р-н. Красночикойский, с. Этытэй, ул. Новая, д. 30	Индивидуальные домовладения	50,298789	108,478479
33466	Забайкальский край, р-н. Красночикойский, с. Этытэй, ул. Новая, д. 31	Индивидуальные домовладения	50,298789	108,478479
33467	Забайкальский край, р-н. Красночикойский, с. Этытэй, ул. Новая, д. 32	Индивидуальные домовладения	50,298789	108,478479
33468	Забайкальский край, р-н. Красночикойский, с. Этытэй, ул. Новая, д. 33	Индивидуальные домовладения	50,298789	108,478479
33469	Забайкальский край, р-н. Красночикойский, с. Этытэй, ул. Новая, д. 34	Индивидуальные домовладения	50,298789	108,478479
33470	Забайкальский край, р-н. Красночикойский, с. Этытэй, ул. Новая, д. 36	Индивидуальные домовладения	50,298789	108,478479
33471	Забайкальский край, р-н. Красночикойский, с. Этытэй, ул. Новая, д. 39	Индивидуальные домовладения	50,298789	108,478479
33472	Забайкальский край, р-н. Красночикойский, с. Этытэй, ул. Новая, д. 40	Индивидуальные домовладения	50,298789	108,478479
33473	Забайкальский край, р-н. Красночикойский, с. Этытэй, ул. Новая, д. 41	Индивидуальные домовладения	50,298789	108,478479

№ п/п	Адрес	Вид	Широта	Долгота
33474	Забайкальский край, р-н. Красночикойский, с. Этытэй, ул. Новая, д. 43	Индивидуальные домовладения	50,298789	108,478479
33475	Забайкальский край, р-н. Красночикойский, с. Этытэй, ул. Новая, д. 5	Индивидуальные домовладения	50,298789	108,478479
33476	Забайкальский край, р-н. Красночикойский, с. Этытэй, ул. Новая, д. 6	Индивидуальные домовладения	50,298789	108,478479
33477	Забайкальский край, р-н. Красночикойский, с. Этытэй, ул. Новая, д. 8	Индивидуальные домовладения	50,298789	108,478479
33478	Забайкальский край, р-н. Красночикойский, с. Этытэй, ул. Советская, д. 1	Индивидуальные домовладения	50,299318	108,479763
33479	Забайкальский край, р-н. Красночикойский, с. Этытэй, ул. Советская, д. 11	Индивидуальные домовладения	50,299318	108,479763
33480	Забайкальский край, р-н. Красночикойский, с. Этытэй, ул. Советская, д. 14	Индивидуальные домовладения	50,299318	108,479763
33481	Забайкальский край, р-н. Красночикойский, с. Этытэй, ул. Советская, д. 16	Индивидуальные домовладения	50,299318	108,479763
33482	Забайкальский край, р-н. Красночикойский, с. Этытэй, ул. Советская, д. 17	Индивидуальные домовладения	50,299318	108,479763
33483	Забайкальский край, р-н. Красночикойский, с. Этытэй, ул. Советская, д. 18	Индивидуальные домовладения	50,299318	108,479763
33484	Забайкальский край, р-н. Красночикойский, с. Этытэй, ул. Советская, д. 19	Индивидуальные домовладения	50,299318	108,479763
33485	Забайкальский край, р-н. Красночикойский, с. Этытэй, ул. Советская, д. 21	Индивидуальные домовладения	50,299318	108,479763
33486	Забайкальский край, р-н. Красночикойский, с. Этытэй, ул. Советская, д. 23	Индивидуальные домовладения	50,299318	108,479763
33487	Забайкальский край, р-н. Красночикойский, с. Этытэй, ул. Советская, д. 24	Индивидуальные домовладения	50,299318	108,479763
33488	Забайкальский край, р-н. Красночикойский, с. Этытэй, ул. Советская, д. 25	Индивидуальные домовладения	50,299318	108,479763

№ п/п	Адрес	Вид	Широта	Долгота
33489	Забайкальский край, р-н. Красночикойский, с. Этытэй, ул. Советская, д. 26	Индивидуальные домовладения	50,299318	108,479763
33490	Забайкальский край, р-н. Красночикойский, с. Этытэй, ул. Советская, д. 27	Индивидуальные домовладения	50,299318	108,479763
33491	Забайкальский край, р-н. Красночикойский, с. Этытэй, ул. Советская, д. 28	Индивидуальные домовладения	50,299318	108,479763
33492	Забайкальский край, р-н. Красночикойский, с. Этытэй, ул. Советская, д. 29	Индивидуальные домовладения	50,299318	108,479763
33493	Забайкальский край, р-н. Нерчинский, г. Нерчинск, ул. Кооперативная, д. 2	Индивидуальные домовладения	51,963187	116,589035
33494	Забайкальский край, р-н. Красночикойский, с. Этытэй, ул. Советская, д. 31	Индивидуальные домовладения	50,299318	108,479763
33495	Забайкальский край, р-н. Красночикойский, с. Этытэй, ул. Советская, д. 32	Индивидуальные домовладения	50,299318	108,479763
33496	Забайкальский край, р-н. Красночикойский, с. Этытэй, ул. Советская, д. 33	Индивидуальные домовладения	50,299318	108,479763
33497	Забайкальский край, р-н. Красночикойский, с. Этытэй, ул. Советская, д. 35	Индивидуальные домовладения	50,299318	108,479763
33498	Забайкальский край, р-н. Красночикойский, с. Этытэй, ул. Советская, д. 36	Индивидуальные домовладения	50,299318	108,479763
33499	Забайкальский край, р-н. Красночикойский, с. Этытэй, ул. Советская, д. 37	Индивидуальные домовладения	50,299318	108,479763
33500	Забайкальский край, р-н. Красночикойский, с. Этытэй, ул. Советская, д. 38	Индивидуальные домовладения	50,299318	108,479763
33501	Забайкальский край, р-н. Красночикойский, с. Этытэй, ул. Советская, д. 39	Индивидуальные домовладения	50,299318	108,479763
33502	Забайкальский край, р-н. Красночикойский, с. Этытэй, ул. Советская, д. 4	Индивидуальные домовладения	50,299318	108,479763
33503	Забайкальский край, р-н. Красночикойский, с. Этытэй, ул. Советская, д. 41	Индивидуальные домовладения	50,299318	108,479763

№ п/п	Адрес	Вид	Широта	Долгота
33504	Забайкальский край, р-н. Красночикойский, с. Этытэй, ул. Советская, д. 44	Индивидуальные домовладения	50,299318	108,479763
33505	Забайкальский край, р-н. Красночикойский, с. Этытэй, ул. Советская, д. 46	Индивидуальные домовладения	50,299318	108,479763
33506	Забайкальский край, р-н. Красночикойский, с. Этытэй, ул. Советская, д. 47	Индивидуальные домовладения	50,299318	108,479763
33507	Забайкальский край, р-н. Красночикойский, с. Этытэй, ул. Советская, д. 48	Индивидуальные домовладения	50,299318	108,479763
33508	Забайкальский край, р-н. Красночикойский, с. Этытэй, ул. Советская, д. 49	Индивидуальные домовладения	50,299318	108,479763
33509	Забайкальский край, р-н. Красночикойский, с. Этытэй, ул. Советская, д. 5	Индивидуальные домовладения	50,299318	108,479763
33510	Забайкальский край, р-н. Красночикойский, с. Этытэй, ул. Советская, д. 50	Индивидуальные домовладения	50,299318	108,479763
33511	Забайкальский край, р-н. Красночикойский, с. Этытэй, ул. Советская, д. 51	Индивидуальные домовладения	50,299318	108,479763
33512	Забайкальский край, р-н. Красночикойский, с. Этытэй, ул. Советская, д. 53	Индивидуальные домовладения	50,299318	108,479763
33513	Забайкальский край, р-н. Красночикойский, с. Этытэй, ул. Советская, д. 58	Индивидуальные домовладения	50,299318	108,479763
33514	Забайкальский край, р-н. Хилокский, г. Хилок, ул. Новая, д. 23	Индивидуальные домовладения	51,346814	110,439636
33515	Забайкальский край, р-н. Красночикойский, с. Этытэй, ул. Советская, д. 59	Индивидуальные домовладения	50,299318	108,479763
33516	Забайкальский край, р-н. Красночикойский, с. Этытэй, ул. Советская, д. 6	Индивидуальные домовладения	50,299318	108,479763
33517	Забайкальский край, р-н. Красночикойский, с. Этытэй, ул. Советская, д. 60	Индивидуальные домовладения	50,299318	108,479763
33518	Забайкальский край, р-н. Красночикойский, с. Этытэй, ул. Советская, д. 61	Индивидуальные домовладения	50,299318	108,479763

№ п/п	Адрес	Вид	Широта	Долгота
33519	Забайкальский край, р-н. Красночикойский, с. Этытэй, ул. Советская, д. 62	Индивидуальные домовладения	50,299318	108,479763
33520	Забайкальский край, р-н. Красночикойский, с. Этытэй, ул. Советская, д. 64	Индивидуальные домовладения	50,299318	108,479763
33521	Забайкальский край, р-н. Красночикойский, с. Этытэй, ул. Советская, д. 66	Индивидуальные домовладения	50,299318	108,479763
33522	Забайкальский край, р-н. Красночикойский, с. Этытэй, ул. Советская, д. 66б	Индивидуальные домовладения	50,299318	108,479763
33523	Забайкальский край, р-н. Красночикойский, с. Этытэй, ул. Советская, д. 67	Индивидуальные домовладения	50,299318	108,479763
33524	Забайкальский край, р-н. Красночикойский, с. Этытэй, ул. Советская, д. 68	Индивидуальные домовладения	50,299318	108,479763
33525	Забайкальский край, р-н. Красночикойский, с. Этытэй, ул. Советская, д. 69	Индивидуальные домовладения	50,299318	108,479763
33526	Забайкальский край, р-н. Балейский, г. Балей, ул. Якимова, д. 63	Индивидуальные домовладения	51,586034	116,640454
33527	Забайкальский край, р-н. Красночикойский, с. Этытэй, ул. Советская, д. 70	Индивидуальные домовладения	50,299318	108,479763
33528	Забайкальский край, р-н. Красночикойский, с. Этытэй, ул. Советская, д. 9	Индивидуальные домовладения	50,299318	108,479763
33529	Забайкальский край, р-н. Красночикойский, с. Бурсомон, ул. Заречная, д. 1	Индивидуальные домовладения	50,179847	108,258562
33530	Забайкальский край, р-н. Красночикойский, с. Бурсомон, ул. Заречная, д. 10	Индивидуальные домовладения	50,179847	108,258562
33531	Забайкальский край, р-н. Красночикойский, с. Бурсомон, ул. Заречная, д. 11	Индивидуальные домовладения	50,179847	108,258562
33532	Забайкальский край, р-н. Красночикойский, с. Бурсомон, ул. Заречная, д. 12	Индивидуальные домовладения	50,179847	108,258562
33533	Забайкальский край, р-н. Красночикойский, с. Бурсомон, ул. Заречная, д. 13	Индивидуальные домовладения	50,179847	108,258562

№ п/п	Адрес	Вид	Широта	Долгота
33534	Забайкальский край, р-н. Красночикойский, с. Бурсомон, ул. Заречная, д. 1а	Индивидуальные домовладения	50,179847	108,258562
33535	Забайкальский край, р-н. Красночикойский, с. Бурсомон, ул. Заречная, д. 2	Индивидуальные домовладения	50,179847	108,258562
33536	Забайкальский край, р-н. Красночикойский, с. Бурсомон, ул. Заречная, д. 5	Индивидуальные домовладения	50,179847	108,258562
33537	Забайкальский край, р-н. Красночикойский, с. Бурсомон, ул. Заречная, д. 6	Индивидуальные домовладения	50,179847	108,258562
33538	Забайкальский край, р-н. Красночикойский, с. Бурсомон, ул. Заречная, д. 7	Индивидуальные домовладения	50,179847	108,258562
33539	Забайкальский край, р-н. Красночикойский, с. Бурсомон, ул. Заречная, д. 8	Индивидуальные домовладения	50,179847	108,258562
33540	Забайкальский край, р-н. Красночикойский, с. Бурсомон, ул. Заречная, д. 9	Индивидуальные домовладения	50,179847	108,258562
33541	Забайкальский край, р-н. Красночикойский, с. Бурсомон, ул. Заречная, д. 9а	Индивидуальные домовладения	50,179847	108,258562
33542	Забайкальский край, р-н. Красночикойский, с. Бурсомон, ул. Новая, д. 10	Индивидуальные домовладения	50,179847	108,258562
33543	Забайкальский край, р-н. Красночикойский, с. Бурсомон, ул. Новая, д. 10а	Индивидуальные домовладения	50,179847	108,258562
33544	Забайкальский край, р-н. Красночикойский, с. Бурсомон, ул. Новая, д. 12	Индивидуальные домовладения	50,179847	108,258562
33545	Забайкальский край, р-н. Красночикойский, с. Бурсомон, ул. Новая, д. 13	Индивидуальные домовладения	50,179847	108,258562
33546	Забайкальский край, р-н. Красночикойский, с. Бурсомон, ул. Новая, д. 14	Индивидуальные домовладения	50,179847	108,258562
33547	Забайкальский край, р-н. Красночикойский, с. Бурсомон, ул. Новая, д. 14А	Индивидуальные домовладения	50,179847	108,258562
33548	Забайкальский край, р-н. Красночикойский, с. Бурсомон, ул. Новая, д. 15	Индивидуальные домовладения	50,179847	108,258562

№ п/п	Адрес	Вид	Широта	Долгота
33549	Забайкальский край, р-н. Красночикойский, с. Бурсомон, ул. Новая, д. 16	Индивидуальные домовладения	50,179847	108,258562
33550	Забайкальский край, р-н. Красночикойский, с. Бурсомон, ул. Новая, д. 17	Индивидуальные домовладения	50,179847	108,258562
33551	Забайкальский край, р-н. Красночикойский, с. Бурсомон, ул. Новая, д. 18	Индивидуальные домовладения	50,179847	108,258562
33552	Забайкальский край, р-н. Красночикойский, с. Бурсомон, ул. Новая, д. 21	Индивидуальные домовладения	50,179847	108,258562
33553	Забайкальский край, р-н. Красночикойский, с. Бурсомон, ул. Новая, д. 5	Индивидуальные домовладения	50,179847	108,258562
33554	Забайкальский край, р-н. Красночикойский, с. Бурсомон, ул. Новая, д. 6	Индивидуальные домовладения	50,179847	108,258562
33555	Забайкальский край, р-н. Красночикойский, с. Бурсомон, ул. Новая, д. 7	Индивидуальные домовладения	50,179847	108,258562
33556	Забайкальский край, р-н. Красночикойский, с. Бурсомон, ул. Новая, д. 8	Индивидуальные домовладения	50,179847	108,258562
33557	Забайкальский край, р-н. Красночикойский, с. Бурсомон, ул. Новая, д. 9	Индивидуальные домовладения	50,179847	108,258562
33558	Забайкальский край, р-н. Красночикойский, с. Бурсомон, ул. Подгорная, д. 1	Индивидуальные домовладения	50,179847	108,258562
33559	Забайкальский край, р-н. Нерчинский, г. Нерчинск, ул. Кооперативная, д. 28	Индивидуальные домовладения	51,963187	116,589035
33560	Забайкальский край, р-н. Красночикойский, с. Бурсомон, ул. Подгорная, д. 11	Индивидуальные домовладения	50,179847	108,258562
33561	Забайкальский край, р-н. Красночикойский, с. Бурсомон, ул. Подгорная, д. 12	Индивидуальные домовладения	50,179847	108,258562
33562	Забайкальский край, р-н. Красночикойский, с. Бурсомон, ул. Подгорная, д. 13а	Индивидуальные домовладения	50,179847	108,258562
33563	Забайкальский край, р-н. Красночикойский, с. Бурсомон, ул. Подгорная, д. 16	Индивидуальные домовладения	50,179847	108,258562

№ п/п	Адрес	Вид	Широта	Долгота
33564	Забайкальский край, р-н. Красночикойский, с. Бурсомон, ул. Подгорная, д. 2	Индивидуальные домовладения	50,179847	108,258562
33565	Забайкальский край, р-н. Красночикойский, с. Бурсомон, ул. Подгорная, д. 3	Индивидуальные домовладения	50,179847	108,258562
33566	Забайкальский край, р-н. Красночикойский, с. Бурсомон, ул. Подгорная, д. 3а	Индивидуальные домовладения	50,179847	108,258562
33567	Забайкальский край, р-н. Красночикойский, с. Бурсомон, ул. Подгорная, д. 6	Индивидуальные домовладения	50,179847	108,258562
33568	Забайкальский край, р-н. Красночикойский, с. Бурсомон, ул. Подгорная, д. 7	Индивидуальные домовладения	50,179847	108,258562
33569	Забайкальский край, р-н. Красночикойский, с. Бурсомон, ул. Подгорная, д. 8	Индивидуальные домовладения	50,179847	108,258562
33570	Забайкальский край, р-н. Красночикойский, с. Бурсомон, ул. Подгорная, д. 8а	Индивидуальные домовладения	50,179847	108,258562
33571	Забайкальский край, р-н. Красночикойский, с. Бурсомон, ул. Подгорная, д. 9	Индивидуальные домовладения	50,179847	108,258562
33572	Забайкальский край, р-н. Красночикойский, с. Бурсомон, ул. Строительная, д. 1	Индивидуальные домовладения	50,179847	108,258562
33573	Забайкальский край, р-н. Красночикойский, с. Бурсомон, ул. Строительная, д. 2	Индивидуальные домовладения	50,179847	108,258562
33574	Забайкальский край, р-н. Красночикойский, с. Бурсомон, ул. Строительная, д. 3	Индивидуальные домовладения	50,179847	108,258562
33575	Забайкальский край, р-н. Красночикойский, с. Верхний Шергольджин, ул. Новая, д. 11	Индивидуальные домовладения	50,190425	108,324004
33576	Забайкальский край, р-н. Красночикойский, с. Верхний Шергольджин, ул. Новая, д. 13	Индивидуальные домовладения	50,190425	108,324004
33577	Забайкальский край, р-н. Красночикойский, с. Верхний Шергольджин, ул. Новая, д. 15	Индивидуальные домовладения	50,190425	108,324004
33578	Забайкальский край, р-н. Красночикойский, с. Верхний Шергольджин, ул. Новая, д. 17	Индивидуальные домовладения	50,190425	108,324004

№ п/п	Адрес	Вид	Широта	Долгота
33579	Забайкальский край, р-н. Красночикойский, с. Верхний Шергольджин, ул. Новая, д. 19	Индивидуальные домовладения	50,190425	108,324004
33580	Забайкальский край, р-н. Красночикойский, с. Верхний Шергольджин, ул. Новая, д. 21	Индивидуальные домовладения	50,190425	108,324004
33581	Забайкальский край, р-н. Красночикойский, с. Верхний Шергольджин, ул. Новая, д. 23	Индивидуальные домовладения	50,190425	108,324004
33582	Забайкальский край, р-н. Красночикойский, с. Верхний Шергольджин, ул. Новая, д. 25	Индивидуальные домовладения	50,190425	108,324004
33583	Забайкальский край, р-н. Красночикойский, с. Верхний Шергольджин, ул. Новая, д. 29	Индивидуальные домовладения	50,190425	108,324004
33584	Забайкальский край, р-н. Красночикойский, с. Верхний Шергольджин, ул. Новая, д. 3	Индивидуальные домовладения	50,190425	108,324004
33585	Забайкальский край, р-н. Красночикойский, с. Верхний Шергольджин, ул. Новая, д. 33	Индивидуальные домовладения	50,190425	108,324004
33586	Забайкальский край, р-н. Красночикойский, с. Верхний Шергольджин, ул. Новая, д. 35	Индивидуальные домовладения	50,190425	108,324004
33587	Забайкальский край, р-н. Красночикойский, с. Верхний Шергольджин, ул. Новая, д. 37	Индивидуальные домовладения	50,190425	108,324004
33588	Забайкальский край, р-н. Красночикойский, с. Верхний Шергольджин, ул. Новая, д. 39	Индивидуальные домовладения	50,190425	108,324004
33589	Забайкальский край, р-н. Красночикойский, с. Верхний Шергольджин, ул. Новая, д. 5	Индивидуальные домовладения	50,190425	108,324004
33590	Забайкальский край, р-н. Балейский, г. Балей, ул. Якимова, д. 65	Индивидуальные домовладения	51,586034	116,640454
33591	Забайкальский край, р-н. Красночикойский, с. Верхний Шергольджин, ул. Новая, д. 7	Индивидуальные домовладения	50,190425	108,324004
33592	Забайкальский край, р-н. Красночикойский, с. Верхний Шергольджин, ул. Новая, д. 9	Индивидуальные домовладения	50,190425	108,324004
33593	Забайкальский край, р-н. Красночикойский, с. Верхний Шергольджин, ул. Центральная, д. 1	Индивидуальные домовладения	50,195875	108,322828

№ п/п	Адрес	Вид	Широта	Долгота
33594	Забайкальский край, р-н. Красночикойский, с. Верхний Шергольджин, ул. Центральная, д. 10	Индивидуальные домовладения	50,195875	108,322828
33595	Забайкальский край, р-н. Красночикойский, с. Верхний Шергольджин, ул. Центральная, д. 100	Индивидуальные домовладения	50,195875	108,322828
33596	Забайкальский край, р-н. Красночикойский, с. Верхний Шергольджин, ул. Центральная, д. 101	Индивидуальные домовладения	50,195875	108,322828
33597	Забайкальский край, р-н. Красночикойский, с. Верхний Шергольджин, ул. Центральная, д. 102	Индивидуальные домовладения	50,195875	108,322828
33598	Забайкальский край, р-н. Красночикойский, с. Верхний Шергольджин, ул. Центральная, д. 103	Индивидуальные домовладения	50,195875	108,322828
33599	Забайкальский край, р-н. Красночикойский, с. Верхний Шергольджин, ул. Центральная, д. 105	Индивидуальные домовладения	50,195875	108,322828
33600	Забайкальский край, р-н. Красночикойский, с. Верхний Шергольджин, ул. Центральная, д. 108	Индивидуальные домовладения	50,195875	108,322828
33601	Забайкальский край, р-н. Красночикойский, с. Верхний Шергольджин, ул. Центральная, д. 109	Индивидуальные домовладения	50,195875	108,322828
33602	Забайкальский край, р-н. Красночикойский, с. Верхний Шергольджин, ул. Центральная, д. 11	Индивидуальные домовладения	50,195875	108,322828
33603	Забайкальский край, р-н. Красночикойский, с. Верхний Шергольджин, ул. Центральная, д. 111	Индивидуальные домовладения	50,195875	108,322828
33604	Забайкальский край, р-н. Красночикойский, с. Верхний Шергольджин, ул. Центральная, д. 112	Индивидуальные домовладения	50,195875	108,322828
33605	Забайкальский край, р-н. Красночикойский, с. Верхний Шергольджин, ул. Центральная, д. 113	Индивидуальные домовладения	50,195875	108,322828
33606	Забайкальский край, р-н. Красночикойский, с. Верхний Шергольджин, ул. Центральная, д. 12	Индивидуальные домовладения	50,195875	108,322828
33607	Забайкальский край, р-н. Красночикойский, с. Верхний Шергольджин, ул. Центральная, д. 13	Индивидуальные домовладения	50,195875	108,322828
33608	Забайкальский край, р-н. Красночикойский, с. Верхний Шергольджин, ул. Центральная, д. 14	Индивидуальные домовладения	50,195875	108,322828

№ п/п	Адрес	Вид	Широта	Долгота
33609	Забайкальский край, р-н. Красночикойский, с. Верхний Шергольджин, ул. Центральная, д. 16	Индивидуальные домовладения	50,195875	108,322828
33610	Забайкальский край, р-н. Красночикойский, с. Верхний Шергольджин, ул. Центральная, д. 17	Индивидуальные домовладения	50,195875	108,322828
33611	Забайкальский край, р-н. Красночикойский, с. Верхний Шергольджин, ул. Центральная, д. 19	Индивидуальные домовладения	50,195875	108,322828
33612	Забайкальский край, р-н. Красночикойский, с. Верхний Шергольджин, ул. Центральная, д. 2	Индивидуальные домовладения	50,195875	108,322828
33613	Забайкальский край, р-н. Красночикойский, с. Верхний Шергольджин, ул. Центральная, д. 20	Индивидуальные домовладения	50,195875	108,322828
33614	Забайкальский край, р-н. Красночикойский, с. Верхний Шергольджин, ул. Центральная, д. 21	Индивидуальные домовладения	50,195875	108,322828
33615	Забайкальский край, р-н. Красночикойский, с. Верхний Шергольджин, ул. Центральная, д. 22	Индивидуальные домовладения	50,195875	108,322828
33616	Забайкальский край, р-н. Красночикойский, с. Верхний Шергольджин, ул. Центральная, д. 23	Индивидуальные домовладения	50,195875	108,322828
33617	Забайкальский край, р-н. Красночикойский, с. Верхний Шергольджин, ул. Центральная, д. 24	Индивидуальные домовладения	50,195875	108,322828
33618	Забайкальский край, р-н. Красночикойский, с. Верхний Шергольджин, ул. Центральная, д. 25	Индивидуальные домовладения	50,195875	108,322828
33619	Забайкальский край, р-н. Балейский, г. Балей, ул. Якимова, д. 66	Индивидуальные домовладения	51,586034	116,640454
33620	Забайкальский край, р-н. Красночикойский, с. Верхний Шергольджин, ул. Центральная, д. 28	Индивидуальные домовладения	50,195875	108,322828
33621	Забайкальский край, р-н. Красночикойский, с. Верхний Шергольджин, ул. Центральная, д. 29	Индивидуальные домовладения	50,195875	108,322828
33622	Забайкальский край, р-н. Красночикойский, с. Верхний Шергольджин, ул. Центральная, д. 3	Индивидуальные домовладения	50,195875	108,322828
33623	Забайкальский край, р-н. Красночикойский, с. Верхний Шергольджин, ул. Центральная, д. 30	Индивидуальные домовладения	50,195875	108,322828

№ п/п	Адрес	Вид	Широта	Долгота
33624	Забайкальский край, р-н. Красночикойский, с. Верхний Шергольджин, ул. Центральная, д. 31	Индивидуальные домовладения	50,195875	108,322828
33625	Забайкальский край, р-н. Красночикойский, с. Верхний Шергольджин, ул. Центральная, д. 32	Индивидуальные домовладения	50,195875	108,322828
33626	Забайкальский край, р-н. Красночикойский, с. Верхний Шергольджин, ул. Центральная, д. 33	Индивидуальные домовладения	50,195875	108,322828
33627	Забайкальский край, р-н. Красночикойский, с. Верхний Шергольджин, ул. Центральная, д. 34	Индивидуальные домовладения	50,195875	108,322828
33628	Забайкальский край, р-н. Красночикойский, с. Верхний Шергольджин, ул. Центральная, д. 35	Индивидуальные домовладения	50,195875	108,322828
33629	Забайкальский край, р-н. Красночикойский, с. Верхний Шергольджин, ул. Центральная, д. 36	Индивидуальные домовладения	50,195875	108,322828
33630	Забайкальский край, р-н. Красночикойский, с. Верхний Шергольджин, ул. Центральная, д. 38	Индивидуальные домовладения	50,195875	108,322828
33631	Забайкальский край, р-н. Красночикойский, с. Верхний Шергольджин, ул. Центральная, д. 39	Индивидуальные домовладения	50,195875	108,322828
33632	Забайкальский край, р-н. Красночикойский, с. Верхний Шергольджин, ул. Центральная, д. 4	Индивидуальные домовладения	50,195875	108,322828
33633	Забайкальский край, р-н. Красночикойский, с. Верхний Шергольджин, ул. Центральная, д. 40	Индивидуальные домовладения	50,195875	108,322828
33634	Забайкальский край, р-н. Красночикойский, с. Верхний Шергольджин, ул. Центральная, д. 42	Индивидуальные домовладения	50,195875	108,322828
33635	Забайкальский край, р-н. Красночикойский, с. Верхний Шергольджин, ул. Центральная, д. 43	Индивидуальные домовладения	50,195875	108,322828
33636	Забайкальский край, р-н. Красночикойский, с. Верхний Шергольджин, ул. Центральная, д. 45	Индивидуальные домовладения	50,195875	108,322828
33637	Забайкальский край, р-н. Красночикойский, с. Верхний Шергольджин, ул. Центральная, д. 46	Индивидуальные домовладения	50,195875	108,322828
33638	Забайкальский край, р-н. Красночикойский, с. Верхний Шергольджин, ул. Центральная, д. 48	Индивидуальные домовладения	50,195875	108,322828

№ п/п	Адрес	Вид	Широта	Долгота
33639	Забайкальский край, р-н. Красночикойский, с. Верхний Шергольджин, ул. Центральная, д. 49	Индивидуальные домовладения	50,195875	108,322828
33640	Забайкальский край, р-н. Красночикойский, с. Верхний Шергольджин, ул. Центральная, д. 50	Индивидуальные домовладения	50,195875	108,322828
33641	Забайкальский край, р-н. Красночикойский, с. Верхний Шергольджин, ул. Центральная, д. 54	Индивидуальные домовладения	50,195875	108,322828
33642	Забайкальский край, р-н. Красночикойский, с. Верхний Шергольджин, ул. Центральная, д. 56	Индивидуальные домовладения	50,195875	108,322828
33643	Забайкальский край, р-н. Красночикойский, с. Верхний Шергольджин, ул. Центральная, д. 57	Индивидуальные домовладения	50,195875	108,322828
33644	Забайкальский край, р-н. Красночикойский, с. Верхний Шергольджин, ул. Центральная, д. 58	Индивидуальные домовладения	50,195875	108,322828
33645	Забайкальский край, р-н. Красночикойский, с. Верхний Шергольджин, ул. Центральная, д. 59	Индивидуальные домовладения	50,195875	108,322828
33646	Забайкальский край, р-н. Красночикойский, с. Верхний Шергольджин, ул. Центральная, д. 6	Индивидуальные домовладения	50,195875	108,322828
33647	Забайкальский край, р-н. Красночикойский, с. Верхний Шергольджин, ул. Центральная, д. 63	Индивидуальные домовладения	50,195875	108,322828
33648	Забайкальский край, р-н. Нерчинский, г. Нерчинск, ул. Кооперативная, д. 39	Индивидуальные домовладения	51,963187	116,589035
33649	Забайкальский край, р-н. Нерчинский, г. Нерчинск, ул. Кооперативная, д. 52	Индивидуальные домовладения	51,963187	116,589035
33650	Забайкальский край, р-н. Красночикойский, с. Верхний Шергольджин, ул. Центральная, д. 66	Индивидуальные домовладения	50,195875	108,322828
33651	Забайкальский край, р-н. Красночикойский, с. Верхний Шергольджин, ул. Центральная, д. 67а	Индивидуальные домовладения	50,195875	108,322828
33652	Забайкальский край, р-н. Красночикойский, с. Верхний Шергольджин, ул. Центральная, д. 68	Индивидуальные домовладения	50,195875	108,322828
33653	Забайкальский край, р-н. Красночикойский, с. Верхний Шергольджин, ул. Центральная, д. 69	Индивидуальные домовладения	50,195875	108,322828

№ п/п	Адрес	Вид	Широта	Долгота
33654	Забайкальский край, р-н. Красночикойский, с. Верхний Шергольджин, ул. Центральная, д. 7	Индивидуальные домовладения	50,195875	108,322828
33655	Забайкальский край, р-н. Красночикойский, с. Верхний Шергольджин, ул. Центральная, д. 70	Индивидуальные домовладения	50,195875	108,322828
33656	Забайкальский край, р-н. Красночикойский, с. Верхний Шергольджин, ул. Центральная, д. 71	Индивидуальные домовладения	50,195875	108,322828
33657	Забайкальский край, р-н. Красночикойский, с. Верхний Шергольджин, ул. Центральная, д. 72	Индивидуальные домовладения	50,195875	108,322828
33658	Забайкальский край, р-н. Красночикойский, с. Верхний Шергольджин, ул. Центральная, д. 73	Индивидуальные домовладения	50,195875	108,322828
33659	Забайкальский край, р-н. Красночикойский, с. Верхний Шергольджин, ул. Центральная, д. 77	Индивидуальные домовладения	50,195875	108,322828
33660	Забайкальский край, р-н. Красночикойский, с. Верхний Шергольджин, ул. Центральная, д. 78	Индивидуальные домовладения	50,195875	108,322828
33661	Забайкальский край, р-н. Красночикойский, с. Верхний Шергольджин, ул. Центральная, д. 79	Индивидуальные домовладения	50,195875	108,322828
33662	Забайкальский край, р-н. Красночикойский, с. Верхний Шергольджин, ул. Центральная, д. 8	Индивидуальные домовладения	50,195875	108,322828
33663	Забайкальский край, р-н. Красночикойский, с. Верхний Шергольджин, ул. Центральная, д. 82	Индивидуальные домовладения	50,195875	108,322828
33664	Забайкальский край, р-н. Красночикойский, с. Верхний Шергольджин, ул. Центральная, д. 83	Индивидуальные домовладения	50,195875	108,322828
33665	Забайкальский край, р-н. Красночикойский, с. Верхний Шергольджин, ул. Центральная, д. 84	Индивидуальные домовладения	50,195875	108,322828
33666	Забайкальский край, р-н. Красночикойский, с. Верхний Шергольджин, ул. Центральная, д. 85	Индивидуальные домовладения	50,195875	108,322828
33667	Забайкальский край, р-н. Красночикойский, с. Верхний Шергольджин, ул. Центральная, д. 86	Индивидуальные домовладения	50,195875	108,322828
33668	Забайкальский край, р-н. Красночикойский, с. Верхний Шергольджин, ул. Центральная, д. 88	Индивидуальные домовладения	50,195875	108,322828

№ п/п	Адрес	Вид	Широта	Долгота
33669	Забайкальский край, р-н. Красночикойский, с. Верхний Шергольджин, ул. Центральная, д. 89	Индивидуальные домовладения	50,195875	108,322828
33670	Забайкальский край, р-н. Красночикойский, с. Верхний Шергольджин, ул. Центральная, д. 9	Индивидуальные домовладения	50,195875	108,322828
33671	Забайкальский край, р-н. Красночикойский, с. Верхний Шергольджин, ул. Центральная, д. 91	Индивидуальные домовладения	50,195875	108,322828
33672	Забайкальский край, р-н. Красночикойский, с. Верхний Шергольджин, ул. Центральная, д. 92	Индивидуальные домовладения	50,195875	108,322828
33673	Забайкальский край, р-н. Красночикойский, с. Верхний Шергольджин, ул. Центральная, д. 93	Индивидуальные домовладения	50,195875	108,322828
33674	Забайкальский край, р-н. Красночикойский, с. Верхний Шергольджин, ул. Центральная, д. 94	Индивидуальные домовладения	50,195875	108,322828
33675	Забайкальский край, р-н. Красночикойский, с. Верхний Шергольджин, ул. Центральная, д. 96	Индивидуальные домовладения	50,195875	108,322828
33676	Забайкальский край, р-н. Красночикойский, с. Верхний Шергольджин, ул. Центральная, д. 97	Индивидуальные домовладения	50,195875	108,322828
33677	Забайкальский край, р-н. Нерчинский, г. Нерчинск, ул. Кооперативная, д. 66	Индивидуальные домовладения	51,963187	116,589035
33678	Забайкальский край, р-н. Красночикойский, с. Верхний Шергольджин, ул. Школьная, д. 1	Индивидуальные домовладения	50,190425	108,324004
33679	Забайкальский край, р-н. Красночикойский, с. Верхний Шергольджин, ул. Школьная, д. 11	Индивидуальные домовладения	50,190425	108,324004
33680	Забайкальский край, р-н. Красночикойский, с. Верхний Шергольджин, ул. Школьная, д. 2	Индивидуальные домовладения	50,190425	108,324004
33681	Забайкальский край, р-н. Красночикойский, с. Верхний Шергольджин, ул. Школьная, д. 3	Индивидуальные домовладения	50,190425	108,324004
33682	Забайкальский край, р-н. Красночикойский, с. Верхний Шергольджин, ул. Школьная, д. 3а	Индивидуальные домовладения	50,190425	108,324004
33683	Забайкальский край, р-н. Красночикойский, с. Верхний Шергольджин, ул. Школьная, д. 4	Индивидуальные домовладения	50,190425	108,324004

№ п/п	Адрес	Вид	Широта	Долгота
33684	Забайкальский край, р-н. Красночикойский, с. Верхний Шергольджин, ул. Школьная, д. 5	Индивидуальные домовладения	50,190425	108,324004
33685	Забайкальский край, р-н. Красночикойский, с. Верхний Шергольджин, ул. Школьная, д. 7	Индивидуальные домовладения	50,190425	108,324004
33686	Забайкальский край, р-н. Красночикойский, с. Верхний Шергольджин, ул. Школьная, д. 9	Индивидуальные домовладения	50,190425	108,324004
33687	Забайкальский край, р-н. Красночикойский, с. Верхний Шергольджин, ул. Школьная, д. 9Б	Индивидуальные домовладения	50,190425	108,324004
33688	Забайкальский край, р-н. Красночикойский, с. Котый, ул. Набережная, д. 1	Индивидуальные домовладения	50,120521	108,375172
33689	Забайкальский край, р-н. Красночикойский, с. Котый, ул. Набережная, д. 10	Индивидуальные домовладения	50,120521	108,375172
33690	Забайкальский край, р-н. Красночикойский, с. Котый, ул. Набережная, д. 12	Индивидуальные домовладения	50,120521	108,375172
33691	Забайкальский край, р-н. Красночикойский, с. Котый, ул. Набережная, д. 15	Индивидуальные домовладения	50,120521	108,375172
33692	Забайкальский край, р-н. Красночикойский, с. Котый, ул. Набережная, д. 16	Индивидуальные домовладения	50,120521	108,375172
33693	Забайкальский край, р-н. Красночикойский, с. Котый, ул. Набережная, д. 17	Индивидуальные домовладения	50,120521	108,375172
33694	Забайкальский край, р-н. Красночикойский, с. Котый, ул. Набережная, д. 18	Индивидуальные домовладения	50,120521	108,375172
33695	Забайкальский край, р-н. Красночикойский, с. Котый, ул. Набережная, д. 19	Индивидуальные домовладения	50,120521	108,375172
33696	Забайкальский край, р-н. Красночикойский, с. Котый, ул. Набережная, д. 2	Индивидуальные домовладения	50,120521	108,375172
33697	Забайкальский край, р-н. Красночикойский, с. Котый, ул. Набережная, д. 27	Индивидуальные домовладения	50,120521	108,375172
33698	Забайкальский край, р-н. Красночикойский, с. Котый, ул. Набережная, д. 29	Индивидуальные домовладения	50,120521	108,375172

№ п/п	Адрес	Вид	Широта	Долгота
33699	Забайкальский край, р-н. Красночикойский, с. Котый, ул. Набережная, д. 3	Индивидуальные домовладения	50,120521	108,375172
33700	Забайкальский край, р-н. Красночикойский, с. Котый, ул. Набережная, д. 31	Индивидуальные домовладения	50,120521	108,375172
33701	Забайкальский край, р-н. Красночикойский, с. Котый, ул. Набережная, д. 33	Индивидуальные домовладения	50,120521	108,375172
33702	Забайкальский край, р-н. Красночикойский, с. Котый, ул. Набережная, д. 35	Индивидуальные домовладения	50,120521	108,375172
33703	Забайкальский край, р-н. Красночикойский, с. Котый, ул. Набережная, д. 37	Индивидуальные домовладения	50,120521	108,375172
33704	Забайкальский край, р-н. Красночикойский, с. Котый, ул. Набережная, д. 39	Индивидуальные домовладения	50,120521	108,375172
33705	Забайкальский край, р-н. Красночикойский, с. Котый, ул. Набережная, д. 45	Индивидуальные домовладения	50,120521	108,375172
33706	Забайкальский край, р-н. Красночикойский, с. Котый, ул. Набережная, д. 47	Индивидуальные домовладения	50,120521	108,375172
33707	Забайкальский край, р-н. Красночикойский, с. Котый, ул. Набережная, д. 49	Индивидуальные домовладения	50,120521	108,375172
33708	Забайкальский край, р-н. Нерчинский, г. Нерчинск, ул. Кооперативная, д. 70	Индивидуальные домовладения	51,963187	116,589035
33709	Забайкальский край, р-н. Красночикойский, с. Котый, ул. Набережная, д. 53	Индивидуальные домовладения	50,120521	108,375172
33710	Забайкальский край, р-н. Красночикойский, с. Котый, ул. Набережная, д. 55	Индивидуальные домовладения	50,120521	108,375172
33711	Забайкальский край, р-н. Красночикойский, с. Котый, ул. Набережная, д. 57	Индивидуальные домовладения	50,120521	108,375172
33712	Забайкальский край, р-н. Красночикойский, с. Котый, ул. Набережная, д. 6	Индивидуальные домовладения	50,120521	108,375172
33713	Забайкальский край, р-н. Красночикойский, нп. Прииск Большая Речка, пер. Дражный, д. 11	Индивидуальные домовладения	50,132036	108,464519

№ п/п	Адрес	Вид	Широта	Долгота
33714	Забайкальский край, р-н. Красночикойский, нп. Прииск Большая Речка, пер. Дражный, д. 13	Индивидуальные домовладения	50,132036	108,464519
33715	Забайкальский край, р-н. Красночикойский, нп. Прииск Большая Речка, пер. Дражный, д. 3	Индивидуальные домовладения	50,132036	108,464519
33716	Забайкальский край, р-н. Красночикойский, нп. Прииск Большая Речка, пер. Дражный, д. 5	Индивидуальные домовладения	50,132036	108,464519
33717	Забайкальский край, р-н. Красночикойский, нп. Прииск Большая Речка, пер. Дражный, д. 6	Индивидуальные домовладения	50,132036	108,464519
33718	Забайкальский край, р-н. Красночикойский, нп. Прииск Большая Речка, пер. Дражный, д. 7	Индивидуальные домовладения	50,132036	108,464519
33719	Забайкальский край, р-н. Красночикойский, нп. Прииск Большая Речка, пер. Дражный, д. 8	Индивидуальные домовладения	50,132036	108,464519
33720	Забайкальский край, р-н. Красночикойский, нп. Прииск Большая Речка, ул. Геологическая, д. 10	Индивидуальные домовладения	50,132036	108,464519
33721	Забайкальский край, р-н. Красночикойский, нп. Прииск Большая Речка, ул. Геологическая, д. 13	Индивидуальные домовладения	50,132036	108,464519
33722	Забайкальский край, р-н. Красночикойский, нп. Прииск Большая Речка, ул. Геологическая, д. 17	Индивидуальные домовладения	50,132036	108,464519
33723	Забайкальский край, р-н. Красночикойский, нп. Прииск Большая Речка, ул. Геологическая, д. 18	Индивидуальные домовладения	50,132036	108,464519
33724	Забайкальский край, р-н. Красночикойский, нп. Прииск Большая Речка, ул. Геологическая, д. 19	Индивидуальные домовладения	50,132036	108,464519
33725	Забайкальский край, р-н. Красночикойский, нп. Прииск Большая Речка, ул. Геологическая, д. 2	Индивидуальные домовладения	50,132036	108,464519

№ п/п	Адрес	Вид	Широта	Долгота
33726	Забайкальский край, р-н. Красночикойский, нп. Прииск Большая Речка, ул. Геологическая, д. 20	Индивидуальные домовладения	50,132036	108,464519
33727	Забайкальский край, р-н. Красночикойский, нп. Прииск Большая Речка, ул. Геологическая, д. 21	Индивидуальные домовладения	50,132036	108,464519
33728	Забайкальский край, р-н. Красночикойский, нп. Прииск Большая Речка, ул. Геологическая, д. 24	Индивидуальные домовладения	50,132036	108,464519
33729	Забайкальский край, р-н. Красночикойский, нп. Прииск Большая Речка, ул. Геологическая, д. 25	Индивидуальные домовладения	50,132036	108,464519
33730	Забайкальский край, р-н. Красночикойский, нп. Прииск Большая Речка, ул. Геологическая, д. 28	Индивидуальные домовладения	50,132036	108,464519
33731	Забайкальский край, р-н. Красночикойский, нп. Прииск Большая Речка, ул. Геологическая, д. 30	Индивидуальные домовладения	50,132036	108,464519
33732	Забайкальский край, р-н. Красночикойский, нп. Прииск Большая Речка, ул. Геологическая, д. 4	Индивидуальные домовладения	50,132036	108,464519
33733	Забайкальский край, р-н. Красночикойский, нп. Прииск Большая Речка, ул. Геологическая, д. 6	Индивидуальные домовладения	50,132036	108,464519
33734	Забайкальский край, р-н. Красночикойский, нп. Прииск Большая Речка, ул. Геологическая, д. 8	Индивидуальные домовладения	50,132036	108,464519
33735	Забайкальский край, р-н. Красночикойский, нп. Прииск Большая Речка, ул. Геологическая, д. 9	Индивидуальные домовладения	50,132036	108,464519

№ п/п	Адрес	Вид	Широта	Долгота
33736	Забайкальский край, р-н. Красночикойский, нп. Прииск Большая Речка, ул. Набережная, д. 13	Индивидуальные домовладения	50,132036	108,464519
33737	Забайкальский край, р-н. Нерчинский, г. Нерчинск, ул. Кооперативная, д. 79	Индивидуальные домовладения	51,963187	116,589035
33738	Забайкальский край, р-н. Нерчинский, г. Нерчинск, ул. Кооперативная, д. 89	Индивидуальные домовладения	51,963187	116,589035
33739	Забайкальский край, р-н. Нерчинский, г. Нерчинск, ул. Кооперативная, д. 99	Индивидуальные домовладения	51,963187	116,589035
33740	Забайкальский край, р-н. Нерчинский, г. Нерчинск, ул. Космонавтов, д. 25	Индивидуальные домовладения	51,99001	116,52896
33741	Забайкальский край, р-н. Нерчинский, г. Нерчинск, ул. Космонавтов, д. 29	Индивидуальные домовладения	51,989855	116,530932
33742	Забайкальский край, р-н. Нерчинский, г. Нерчинск, ул. Космонавтов, д. 41	Индивидуальные домовладения	51,989855	116,530932
33743	Забайкальский край, р-н. Нерчинский, г. Нерчинск, ул. Красноармейская, д. 11	Индивидуальные домовладения	51,972803	116,599482
33744	Забайкальский край, р-н. Нерчинский, г. Нерчинск, ул. Красноармейская, д. 18в	Индивидуальные домовладения	51,975749	116,598324
33745	Забайкальский край, р-н. Нерчинский, г. Нерчинск, ул. Красноармейская, д. 24	Индивидуальные домовладения	51,975893	116,597551
33746	Забайкальский край, р-н. Нерчинский, г. Нерчинск, ул. Красноармейская, д. 26	Индивидуальные домовладения	51,97611	116,597336
33747	Забайкальский край, р-н. Нерчинский, г. Нерчинск, ул. Красноармейская, д. 34	Индивидуальные домовладения	51,976825	116,596742
33748	Забайкальский край, р-н. Нерчинский, г. Нерчинск, ул. Красноармейская, д. 43	Индивидуальные домовладения	51,977924	116,59509
33749	Забайкальский край, р-н. Красночикойский, нп. Прииск Большая Речка, ул. Нагорная, д. 2	Индивидуальные домовладения	50,132036	108,464519
33750	Забайкальский край, р-н. Красночикойский, нп. Прииск Большая Речка, ул. Нагорная, д. 5	Индивидуальные домовладения	50,132036	108,464519

№ п/п	Адрес	Вид	Широта	Долгота
33751	Забайкальский край, р-н. Красночикойский, нп. Прииск Большая Речка, ул. Новая, д. 1	Индивидуальные домовладения	50,132036	108,464519
33752	Забайкальский край, р-н. Красночикойский, нп. Прииск Большая Речка, ул. Новая, д. 10	Индивидуальные домовладения	50,132036	108,464519
33753	Забайкальский край, р-н. Красночикойский, нп. Прииск Большая Речка, ул. Новая, д. 11	Индивидуальные домовладения	50,132036	108,464519
33754	Забайкальский край, р-н. Красночикойский, нп. Прииск Большая Речка, ул. Новая, д. 12	Индивидуальные домовладения	50,132036	108,464519
33755	Забайкальский край, р-н. Красночикойский, нп. Прииск Большая Речка, ул. Новая, д. 13	Индивидуальные домовладения	50,132036	108,464519
33756	Забайкальский край, р-н. Красночикойский, нп. Прииск Большая Речка, ул. Новая, д. 14	Индивидуальные домовладения	50,132036	108,464519
33757	Забайкальский край, р-н. Красночикойский, нп. Прииск Большая Речка, ул. Новая, д. 15	Индивидуальные домовладения	50,132036	108,464519
33758	Забайкальский край, р-н. Красночикойский, нп. Прииск Большая Речка, ул. Новая, д. 16	Индивидуальные домовладения	50,132036	108,464519
33759	Забайкальский край, р-н. Хилокский, г. Хилок, ул. Новая, д. 23а	Индивидуальные домовладения	51,346814	110,439636
33760	Забайкальский край, р-н. Красночикойский, нп. Прииск Большая Речка, ул. Новая, д. 18	Индивидуальные домовладения	50,132036	108,464519
33761	Забайкальский край, р-н. Красночикойский, нп. Прииск Большая Речка, ул. Новая, д. 19	Индивидуальные домовладения	50,132036	108,464519
33762	Забайкальский край, р-н. Красночикойский, нп. Прииск Большая Речка, ул. Новая, д. 2	Индивидуальные домовладения	50,132036	108,464519
33763	Забайкальский край, р-н. Красночикойский, нп. Прииск Большая Речка, ул. Новая, д. 20	Индивидуальные домовладения	50,132036	108,464519
33764	Забайкальский край, р-н. Красночикойский, нп. Прииск Большая Речка, ул. Новая, д. 21	Индивидуальные домовладения	50,132036	108,464519
33765	Забайкальский край, р-н. Красночикойский, нп. Прииск Большая Речка, ул. Новая, д. 22	Индивидуальные домовладения	50,132036	108,464519

№ п/п	Адрес	Вид	Широта	Долгота
33766	Забайкальский край, р-н. Красночикойский, нп. Прииск Большая Речка, ул. Новая, д. 23	Индивидуальные домовладения	50,132036	108,464519
33767	Забайкальский край, р-н. Красночикойский, нп. Прииск Большая Речка, ул. Новая, д. 25	Индивидуальные домовладения	50,132036	108,464519
33768	Забайкальский край, р-н. Красночикойский, нп. Прииск Большая Речка, ул. Новая, д. 4	Индивидуальные домовладения	50,132036	108,464519
33769	Забайкальский край, р-н. Нерчинский, г. Нерчинск, ул. Красноармейская, д. 52	Индивидуальные домовладения	51,979683	116,59417
33770	Забайкальский край, р-н. Нерчинский, г. Нерчинск, ул. Красноармейская, д. 57Б	Индивидуальные домовладения	51,980409	116,591685
33771	Забайкальский край, р-н. Нерчинский, г. Нерчинск, ул. Красноармейская, д. 66	Индивидуальные домовладения	51,97981	116,593706
33772	Забайкальский край, р-н. Нерчинский, г. Нерчинск, ул. Красноармейская, д. 77	Индивидуальные домовладения	51,983759	116,588173
33773	Забайкальский край, р-н. Нерчинский, г. Нерчинск, ул. Красноармейская, д. 9	Индивидуальные домовладения	51,972609	116,599527
33774	Забайкальский край, р-н. Нерчинский, г. Нерчинск, ул. Ленская, д. 24, литер А	Индивидуальные домовладения	51,97282	116,593482
33775	Забайкальский край, р-н. Нерчинский, г. Нерчинск, ул. Ленская, д. 31	Индивидуальные домовладения	51,97282	116,593482
33776	Забайкальский край, р-н. Нерчинский, г. Нерчинск, ул. Ленская, д. 42	Индивидуальные домовладения	51,973796	116,59712
33777	Забайкальский край, р-н. Нерчинский, г. Нерчинск, ул. Ленская, д. 53	МКД	51,97523	116,59912
33778	Забайкальский край, р-н. Нерчинский, г. Нерчинск, ул. Лесная, д. 1А	Индивидуальные домовладения	51,969108	116,608169
33779	Забайкальский край, р-н. Нерчинский, г. Нерчинск, ул. Лесная, д. 7	Индивидуальные домовладения	51,969108	116,608169
33780	Забайкальский край, р-н. Нерчинский, г. Нерчинск, ул. Лесная, д. 9	Индивидуальные домовладения	51,969108	116,608169

№ п/п	Адрес	Вид	Широта	Долгота
33781	Забайкальский край, р-н. Нерчинский, г. Нерчинск, ул. Локаторная, д. 3	Индивидуальные домовладения	51,99072	116,57971
33782	Забайкальский край, р-н. Нерчинский, г. Нерчинск, ул. Луговая, д. 13	Индивидуальные домовладения	51,967821	116,598566
33783	Забайкальский край, р-н. Нерчинский, г. Нерчинск, ул. Луговая, д. 4	Индивидуальные домовладения	51,967688	116,598243
33784	Забайкальский край, р-н. Нерчинский, г. Нерчинск, ул. Молодежная, д. 4	Индивидуальные домовладения	51,981591	116,558339
33785	Забайкальский край, р-н. Нерчинский, г. Нерчинск, ул. Молодежная, д. 6	Индивидуальные домовладения	51,981591	116,558339
33786	Забайкальский край, р-н. Нерчинский, г. Нерчинск, ул. Мостовая, д. 11	Индивидуальные домовладения	51,993282	116,511196
33787	Забайкальский край, р-н. Нерчинский, г. Нерчинск, ул. Мостовая, д. 6	Индивидуальные домовладения	51,991851	116,51664
33788	Забайкальский край, р-н. Нерчинский, г. Нерчинск, ул. Набережная, д. 2	Индивидуальные домовладения	51,959486	116,585325
33789	Забайкальский край, р-н. Нерчинский, г. Нерчинск, ул. Набережная, д. 6	Индивидуальные домовладения	51,959486	116,585325
33790	Забайкальский край, р-н. Нерчинский, г. Нерчинск, ул. Нагорная, д. 2	Индивидуальные домовладения	51,974003	116,60208
33791	Забайкальский край, р-н. Нерчинский, г. Нерчинск, ул. Нерчинская, д. 1	Индивидуальные домовладения	51,98959	116,52576
33792	Забайкальский край, р-н. Нерчинский, г. Нерчинск, ул. Октябрьская, д. 1	Индивидуальные домовладения	51,987836	116,561277
33793	Забайкальский край, р-н. Нерчинский, г. Нерчинск, ул. Октябрьская, д. 118а	Индивидуальные домовладения	51,987836	116,561277
33794	Забайкальский край, р-н. Нерчинский, г. Нерчинск, ул. Октябрьская, д. 122	Индивидуальные домовладения	51,987836	116,561277
33795	Забайкальский край, р-н. Нерчинский, г. Нерчинск, ул. Октябрьская, д. 124	Индивидуальные домовладения	51,995661	116,556193

№ п/п	Адрес	Вид	Широта	Долгота
33796	Забайкальский край, р-н. Нерчинский, г. Нерчинск, ул. Октябрьская, д. 146а	Индивидуальные домовладения	51,998212	116,552689
33797	Забайкальский край, р-н. Нерчинский, г. Нерчинск, ул. Октябрьская, д. 21	Индивидуальные домовладения	51,987836	116,561277
33798	Забайкальский край, р-н. Нерчинский, г. Нерчинск, ул. Октябрьская, д. 30	Индивидуальные домовладения	51,987836	116,561277
33799	Забайкальский край, р-н. Нерчинский, г. Нерчинск, ул. Октябрьская, д. 38	Индивидуальные домовладения	51,987836	116,561277
33800	Забайкальский край, р-н. Нерчинский, г. Нерчинск, ул. Октябрьская, д. 40	Индивидуальные домовладения	51,987836	116,561277
33801	Забайкальский край, р-н. Нерчинский, г. Нерчинск, ул. Октябрьская, д. 48	Индивидуальные домовладения	51,987836	116,561277
33802	Забайкальский край, р-н. Нерчинский, г. Нерчинск, ул. Октябрьская, д. 6	Индивидуальные домовладения	51,987836	116,561277
33803	Забайкальский край, р-н. Нерчинский, г. Нерчинск, ул. Октябрьская, д. 71	Индивидуальные домовладения	51,987836	116,561277
33804	Забайкальский край, р-н. Нерчинский, г. Нерчинск, ул. Октябрьская, д. 78	Индивидуальные домовладения	51,984658	116,565697
33805	Забайкальский край, р-н. Нерчинский, г. Нерчинск, ул. Октябрьская, д. 87	Индивидуальные домовладения	51,987836	116,561277
33806	Забайкальский край, р-н. Нерчинский, г. Нерчинск, ул. Орджоникидзе, д. 11	Индивидуальные домовладения	51,963981	116,591622
33807	Забайкальский край, р-н. Нерчинский, г. Нерчинск, ул. Орджоникидзе, д. 20	Индивидуальные домовладения	51,963981	116,591622
33808	Забайкальский край, р-н. Нерчинский, г. Нерчинск, ул. Орджоникидзе, д. 28	Индивидуальные домовладения	51,963981	116,591622
33809	Забайкальский край, р-н. Нерчинский, г. Нерчинск, ул. Орджоникидзе, д. 29	Индивидуальные домовладения	51,963981	116,591622
33810	Забайкальский край, р-н. Нерчинский, г. Нерчинск, ул. Орджоникидзе, д. 42	Индивидуальные домовладения	51,963981	116,591622

№ п/п	Адрес	Вид	Широта	Долгота
33811	Забайкальский край, р-н. Нерчинский, г. Нерчинск, ул. Орджоникидзе, д. 55	Индивидуальные домовладения	51,963981	116,591622
33812	Забайкальский край, р-н. Нерчинский, г. Нерчинск, ул. Орджоникидзе, д. 64	Индивидуальные домовладения	51,966976	116,59045
33813	Забайкальский край, р-н. Нерчинский, г. Нерчинск, ул. Орджоникидзе, д. 73	Индивидуальные домовладения	51,963981	116,591622
33814	Забайкальский край, р-н. Нерчинский, г. Нерчинск, ул. Орджоникидзе, д. 79	Индивидуальные домовладения	51,963981	116,591622
33815	Забайкальский край, р-н. Нерчинский, г. Нерчинск, ул. Орджоникидзе, д. 84	Индивидуальные домовладения	51,963981	116,591622
33816	Забайкальский край, р-н. Нерчинский, г. Нерчинск, ул. Партизанская, д. 10	Индивидуальные домовладения	51,961811	116,586205
33817	Забайкальский край, р-н. Нерчинский, г. Нерчинск, ул. Партизанская, д. 19	Индивидуальные домовладения	51,961811	116,586205
33818	Забайкальский край, р-н. Нерчинский, г. Нерчинск, ул. Партизанская, д. 26	Индивидуальные домовладения	51,961811	116,586205
33819	Забайкальский край, р-н. Нерчинский, г. Нерчинск, ул. Партизанская, д. 31	Индивидуальные домовладения	51,961811	116,586205
33820	Забайкальский край, р-н. Нерчинский, г. Нерчинск, ул. Партизанская, д. 41	Индивидуальные домовладения	51,961811	116,586205
33821	Забайкальский край, р-н. Нерчинский, г. Нерчинск, ул. Партизанская, д. 50	Индивидуальные домовладения	51,961811	116,586205
33822	Забайкальский край, р-н. Нерчинский, г. Нерчинск, ул. Партизанская, д. 6	Индивидуальные домовладения	51,961811	116,586205
33823	Забайкальский край, р-н. Нерчинский, г. Нерчинск, ул. Партизанская, д. 7	Индивидуальные домовладения	51,961811	116,586205
33824	Забайкальский край, р-н. Нерчинский, г. Нерчинск, ул. Партизанская, д. 74	Индивидуальные домовладения	51,961811	116,586205
33825	Забайкальский край, р-н. Нерчинский, г. Нерчинск, ул. Партизанская, д. 77	Индивидуальные домовладения	51,961811	116,586205

№ п/п	Адрес	Вид	Широта	Долгота
33826	Забайкальский край, р-н. Нерчинский, г. Нерчинск, ул. Партизанская, д. 89	Индивидуальные домовладения	51,961811	116,586205
33827	Забайкальский край, р-н. Нерчинский, г. Нерчинск, ул. Первомайская, д. 102	Индивидуальные домовладения	51,983915	116,583681
33828	Забайкальский край, р-н. Нерчинский, г. Нерчинск, ул. Первомайская, д. 112	Индивидуальные домовладения	51,98214	116,587113
33829	Забайкальский край, р-н. Нерчинский, г. Нерчинск, ул. Первомайская, д. 119	Индивидуальные домовладения	51,984419	116,583609
33830	Забайкальский край, р-н. Нерчинский, г. Нерчинск, ул. Первомайская, д. 121	Индивидуальные домовладения	51,984569	116,583376
33831	Забайкальский край, р-н. Нерчинский, г. Нерчинск, ул. Первомайская, д. 131	Индивидуальные домовладения	51,985362	116,582118
33832	Забайкальский край, р-н. Нерчинский, г. Нерчинск, ул. Первомайская, д. 141	Индивидуальные домовладения	51,986006	116,580932
33833	Забайкальский край, р-н. Нерчинский, г. Нерчинск, ул. Первомайская, д. 15	Индивидуальные домовладения	51,972476	116,597344
33834	Забайкальский край, р-н. Нерчинский, г. Нерчинск, ул. Первомайская, д. 16	Индивидуальные домовладения	51,98214	116,587113
33835	Забайкальский край, р-н. Нерчинский, г. Нерчинск, ул. Первомайская, д. 17	Индивидуальные домовладения	51,972637	116,597201
33836	Забайкальский край, р-н. Нерчинский, г. Нерчинск, ул. Первомайская, д. 26	Индивидуальные домовладения	51,976665	116,592952
33837	Забайкальский край, р-н. Нерчинский, г. Нерчинск, ул. Первомайская, д. 35	Индивидуальные домовладения	51,98214	116,587113
33838	Забайкальский край, р-н. Нерчинский, г. Нерчинск, ул. Первомайская, д. 42	Индивидуальные домовладения	51,976165	116,593203
33839	Забайкальский край, р-н. Нерчинский, г. Нерчинск, ул. Первомайская, д. 47	Индивидуальные домовладения	51,97652	116,593697
33840	Забайкальский край, р-н. Нерчинский, г. Нерчинск, ул. Первомайская, д. 52	Индивидуальные домовладения	51,977646	116,59202

№ п/п	Адрес	Вид	Широта	Долгота
33841	Забайкальский край, р-н. Нерчинский, г. Нерчинск, ул. Первомайская, д. 64	Индивидуальные домовладения	51,979443	116,5903
33842	Забайкальский край, р-н. Нерчинский, г. Нерчинск, ул. Первомайская, д. 77	МКД	51,98059	116,591675
33843	Забайкальский край, р-н. Нерчинский, г. Нерчинск, ул. Первомайская, д. 89	Индивидуальные домовладения	51,98214	116,587113
33844	Забайкальский край, р-н. Нерчинский, г. Нерчинск, ул. Первомайская, д. 91	Индивидуальные домовладения	51,981679	116,588253
33845	Забайкальский край, р-н. Нерчинский, г. Нерчинск, ул. Первомайская, д. 93	Индивидуальные домовладения	51,98189	116,587912
33846	Забайкальский край, р-н. Нерчинский, г. Нерчинск, ул. Песчаная, д. 12	Индивидуальные домовладения	51,97368	116,602366
33847	Забайкальский край, р-н. Нерчинский, г. Нерчинск, ул. Песчаная, д. 26	Индивидуальные домовладения	51,97368	116,602366
33848	Забайкальский край, р-н. Нерчинский, г. Нерчинск, ул. Погодаева, д. 101	МКД	51,98209	116,583753
33849	Забайкальский край, р-н. Нерчинский, г. Нерчинск, ул. Погодаева, д. 113	Индивидуальные домовладения	51,97986	116,586744
33850	Забайкальский край, р-н. Нерчинский, г. Нерчинск, ул. Погодаева, д. 119	Индивидуальные домовладения	51,97986	116,586744
33851	Забайкальский край, р-н. Нерчинский, г. Нерчинск, ул. Погодаева, д. 13	Индивидуальные домовладения	51,97986	116,586744
33852	Забайкальский край, р-н. Нерчинский, г. Нерчинск, ул. Погодаева, д. 147	Индивидуальные домовладения	51,98538	116,577354
33853	Забайкальский край, р-н. Нерчинский, г. Нерчинск, ул. Погодаева, д. 161	Индивидуальные домовладения	51,97986	116,586744
33854	Забайкальский край, р-н. Нерчинский, г. Нерчинск, ул. Погодаева, д. 19	Индивидуальные домовладения	51,97986	116,586744
33855	Забайкальский край, р-н. Нерчинский, г. Нерчинск, ул. Погодаева, д. 2	Индивидуальные домовладения	51,97986	116,586744

№ п/п	Адрес	Вид	Широта	Долгота
33856	Забайкальский край, р-н. Нерчинский, г. Нерчинск, ул. Погодаева, д. 30	Индивидуальные домовладения	51,97986	116,586744
33857	Забайкальский край, р-н. Нерчинский, г. Нерчинск, ул. Погодаева, д. 38	Индивидуальные домовладения	51,97986	116,586744
33858	Забайкальский край, р-н. Нерчинский, г. Нерчинск, ул. Погодаева, д. 46	Индивидуальные домовладения	51,97986	116,586744
33859	Забайкальский край, р-н. Нерчинский, г. Нерчинск, ул. Погодаева, д. 6	Индивидуальные домовладения	51,97986	116,586744
33860	Забайкальский край, р-н. Нерчинский, г. Нерчинск, ул. Погодаева, д. 63	Индивидуальные домовладения	51,97986	116,586744
33861	Забайкальский край, р-н. Нерчинский, г. Нерчинск, ул. Погодаева, д. 7	Индивидуальные домовладения	51,97986	116,586744
33862	Забайкальский край, р-н. Нерчинский, г. Нерчинск, ул. Погодаева, д. 78	Индивидуальные домовладения	51,983443	116,580115
33863	Забайкальский край, р-н. Нерчинский, г. Нерчинск, ул. Погодаева, д. 85, литер А	Индивидуальные домовладения	51,97986	116,586744
33864	Забайкальский край, р-н. Нерчинский, г. Нерчинск, ул. Погодаева, д. 92	Индивидуальные домовладения	51,984475	116,578174
33865	Забайкальский край, р-н. Нерчинский, г. Нерчинск, ул. Погодаева, д. 98	Индивидуальные домовладения	51,984952	116,577384
33866	Забайкальский край, р-н. Нерчинский, г. Нерчинск, ул. Пролетарская, д. 15	Индивидуальные домовладения	51,963831	116,585487
33867	Забайкальский край, р-н. Нерчинский, г. Нерчинск, ул. Пролетарская, д. 38	Индивидуальные домовладения	51,963831	116,585487
33868	Забайкальский край, р-н. Нерчинский, г. Нерчинск, ул. Пролетарская, д. 53	Индивидуальные домовладения	51,963831	116,585487
33869	Забайкальский край, р-н. Нерчинский, г. Нерчинск, ул. Пушкинская, д. 101	Индивидуальные домовладения	51,983183	116,563442
33870	Забайкальский край, р-н. Нерчинский, г. Нерчинск, ул. Пушкинская, д. 103	Индивидуальные домовладения	51,983183	116,563442

№ п/п	Адрес	Вид	Широта	Долгота
33871	Забайкальский край, р-н. Нерчинский, г. Нерчинск, ул. Пушкинская, д. 106	Индивидуальные домовладения	51,983183	116,563442
33872	Забайкальский край, р-н. Нерчинский, г. Нерчинск, ул. Пушкинская, д. 114	Индивидуальные домовладения	51,983183	116,563442
33873	Забайкальский край, р-н. Нерчинский, г. Нерчинск, ул. Пушкинская, д. 15	Индивидуальные домовладения	51,983183	116,563442
33874	Забайкальский край, р-н. Нерчинский, г. Нерчинск, ул. Пушкинская, д. 23	Индивидуальные домовладения	51,983183	116,563442
33875	Забайкальский край, р-н. Нерчинский, г. Нерчинск, ул. Пушкинская, д. 32	Индивидуальные домовладения	51,983183	116,563442
33876	Забайкальский край, р-н. Нерчинский, г. Нерчинск, ул. Пушкинская, д. 35	Индивидуальные домовладения	51,983183	116,563442
33877	Забайкальский край, р-н. Нерчинский, г. Нерчинск, ул. Пушкинская, д. 42	Индивидуальные домовладения	51,983183	116,563442
33878	Забайкальский край, р-н. Нерчинский, г. Нерчинск, ул. Пушкинская, д. 5	Индивидуальные домовладения	51,983183	116,563442
33879	Забайкальский край, р-н. Нерчинский, г. Нерчинск, ул. Пушкинская, д. 59	Индивидуальные домовладения	51,983183	116,563442
33880	Забайкальский край, р-н. Нерчинский, г. Нерчинск, ул. Пушкинская, д. 66	Индивидуальные домовладения	51,983183	116,563442
33881	Забайкальский край, р-н. Нерчинский, г. Нерчинск, ул. Пушкинская, д. 72	Индивидуальные домовладения	51,983183	116,563442
33882	Забайкальский край, р-н. Нерчинский, г. Нерчинск, ул. Пушкинская, д. 85	Индивидуальные домовладения	51,983183	116,563442
33883	Забайкальский край, р-н. Нерчинский, г. Нерчинск, ул. Рабочая, д. 13	Индивидуальные домовладения	51,959453	116,583591
33884	Забайкальский край, р-н. Нерчинский, г. Нерчинск, ул. Рабочая, д. 2в	Индивидуальные домовладения	51,959453	116,583591
33885	Забайкальский край, р-н. Нерчинский, г. Нерчинск, ул. Рабочая, д. 34	Индивидуальные домовладения	51,959453	116,583591

№ п/п	Адрес	Вид	Широта	Долгота
33886	Забайкальский край, р-н. Красночикойский, с. Гутай, ул. Центральная, д. 17	Индивидуальные домовладения	49,996105	108,197081
33887	Забайкальский край, р-н. Красночикойский, с. Гутай, ул. Центральная, д. 18	Индивидуальные домовладения	49,996105	108,197081
33888	Забайкальский край, р-н. Красночикойский, с. Гутай, ул. Центральная, д. 28	Индивидуальные домовладения	49,996105	108,197081
33889	Забайкальский край, р-н. Красночикойский, с. Гутай, ул. Центральная, д. 30	Индивидуальные домовладения	49,996105	108,197081
33890	Забайкальский край, р-н. Красночикойский, с. Гутай, ул. Центральная, д. 32	Индивидуальные домовладения	49,996105	108,197081
33891	Забайкальский край, р-н. Красночикойский, с. Гутай, ул. Центральная, д. 33	Индивидуальные домовладения	49,996105	108,197081
33892	Забайкальский край, р-н. Красночикойский, с. Гутай, ул. Центральная, д. 34А	Индивидуальные домовладения	49,996105	108,197081
33893	Забайкальский край, р-н. Красночикойский, с. Гутай, ул. Центральная, д. 37	Индивидуальные домовладения	49,996105	108,197081
33894	Забайкальский край, р-н. Красночикойский, с. Гутай, ул. Центральная, д. 38	Индивидуальные домовладения	49,996105	108,197081
33895	Забайкальский край, р-н. Красночикойский, с. Гутай, ул. Центральная, д. 39	Индивидуальные домовладения	49,996105	108,197081
33896	Забайкальский край, р-н. Красночикойский, с. Гутай, ул. Центральная, д. 4	Индивидуальные домовладения	49,996105	108,197081
33897	Забайкальский край, р-н. Красночикойский, с. Гутай, ул. Центральная, д. 42	Индивидуальные домовладения	49,996105	108,197081
33898	Забайкальский край, р-н. Красночикойский, с. Гутай, ул. Центральная, д. 43	Индивидуальные домовладения	49,996105	108,197081
33899	Забайкальский край, р-н. Красночикойский, с. Гутай, ул. Центральная, д. 46	Индивидуальные домовладения	49,996105	108,197081
33900	Забайкальский край, р-н. Нерчинский, г. Нерчинск, ул. Рабочая, д. 41	Индивидуальные домовладения	51,959453	116,583591

№ п/п	Адрес	Вид	Широта	Долгота
33901	Забайкальский край, р-н. Красночикойский, с. Гутай, ул. Центральная, д. 53	Индивидуальные домовладения	49,996105	108,197081
33902	Забайкальский край, р-н. Красночикойский, с. Гутай, ул. Центральная, д. 54	Индивидуальные домовладения	49,996105	108,197081
33903	Забайкальский край, р-н. Красночикойский, с. Гутай, ул. Центральная, д. 59	Индивидуальные домовладения	49,996105	108,197081
33904	Забайкальский край, р-н. Красночикойский, с. Гутай, ул. Центральная, д. 6	Индивидуальные домовладения	49,996105	108,197081
33905	Забайкальский край, р-н. Красночикойский, с. Гутай, ул. Центральная, д. 60	Индивидуальные домовладения	49,996105	108,197081
33906	Забайкальский край, р-н. Красночикойский, с. Гутай, ул. Центральная, д. 63	Индивидуальные домовладения	49,996105	108,197081
33907	Забайкальский край, р-н. Красночикойский, с. Гутай, ул. Центральная, д. 65	Индивидуальные домовладения	49,996105	108,197081
33908	Забайкальский край, р-н. Красночикойский, с. Гутай, ул. Центральная, д. 66	Индивидуальные домовладения	49,996105	108,197081
33909	Забайкальский край, р-н. Красночикойский, с. Гутай, ул. Центральная, д. 72	Индивидуальные домовладения	49,996105	108,197081
33910	Забайкальский край, р-н. Красночикойский, с. Гутай, ул. Центральная, д. 74	Индивидуальные домовладения	49,996105	108,197081
33911	Забайкальский край, р-н. Красночикойский, с. Гутай, ул. Центральная, д. 76	Индивидуальные домовладения	49,996105	108,197081
33912	Забайкальский край, р-н. Красночикойский, с. Нижний Нарым, ул. Центральная, д. 10	Индивидуальные домовладения	50,100278	108,244953
33913	Забайкальский край, р-н. Красночикойский, с. Нижний Нарым, ул. Центральная, д. 11	Индивидуальные домовладения	50,100278	108,244953
33914	Забайкальский край, р-н. Красночикойский, с. Нижний Нарым, ул. Центральная, д. 12	Индивидуальные домовладения	50,100278	108,244953
33915	Забайкальский край, р-н. Красночикойский, с. Нижний Нарым, ул. Центральная, д. 14	Индивидуальные домовладения	50,100278	108,244953

№ п/п	Адрес	Вид	Широта	Долгота
33916	Забайкальский край, р-н. Красночикойский, с. Нижний Нарым, ул. Центральная, д. 15	Индивидуальные домовладения	50,100278	108,244953
33917	Забайкальский край, р-н. Красночикойский, с. Нижний Нарым, ул. Центральная, д. 17	Индивидуальные домовладения	50,100278	108,244953
33918	Забайкальский край, р-н. Красночикойский, с. Нижний Нарым, ул. Центральная, д. 19	Индивидуальные домовладения	50,100278	108,244953
33919	Забайкальский край, р-н. Красночикойский, с. Нижний Нарым, ул. Центральная, д. 2	Индивидуальные домовладения	50,100278	108,244953
33920	Забайкальский край, р-н. Красночикойский, с. Нижний Нарым, ул. Центральная, д. 22	Индивидуальные домовладения	50,100278	108,244953
33921	Забайкальский край, р-н. Красночикойский, с. Нижний Нарым, ул. Центральная, д. 25	Индивидуальные домовладения	50,100278	108,244953
33922	Забайкальский край, р-н. Красночикойский, с. Нижний Нарым, ул. Центральная, д. 26	Индивидуальные домовладения	50,100278	108,244953
33923	Забайкальский край, р-н. Красночикойский, с. Нижний Нарым, ул. Центральная, д. 27	Индивидуальные домовладения	50,100278	108,244953
33924	Забайкальский край, р-н. Красночикойский, с. Нижний Нарым, ул. Центральная, д. 28	Индивидуальные домовладения	50,100278	108,244953
33925	Забайкальский край, р-н. Красночикойский, с. Нижний Нарым, ул. Центральная, д. 3	Индивидуальные домовладения	50,100278	108,244953
33926	Забайкальский край, р-н. Красночикойский, с. Нижний Нарым, ул. Центральная, д. 32	Индивидуальные домовладения	50,100278	108,244953
33927	Забайкальский край, р-н. Красночикойский, с. Нижний Нарым, ул. Центральная, д. 33	Индивидуальные домовладения	50,100278	108,244953
33928	Забайкальский край, р-н. Красночикойский, с. Нижний Нарым, ул. Центральная, д. 35	Индивидуальные домовладения	50,100278	108,244953
33929	Забайкальский край, р-н. Красночикойский, с. Нижний Нарым, ул. Центральная, д. 36	Индивидуальные домовладения	50,100278	108,244953
33930	Забайкальский край, р-н. Красночикойский, с. Нижний Нарым, ул. Центральная, д. 36А	Индивидуальные домовладения	50,100278	108,244953

№ п/п	Адрес	Вид	Широта	Долгота
33931	Забайкальский край, р-н. Нерчинский, г. Нерчинск, ул. Рабочая, д. 62	Индивидуальные домовладения	51,959453	116,583591
33932	Забайкальский край, р-н. Красночикойский, с. Нижний Нарым, ул. Центральная, д. 41	Индивидуальные домовладения	50,100278	108,244953
33933	Забайкальский край, р-н. Красночикойский, с. Нижний Нарым, ул. Центральная, д. 43	Индивидуальные домовладения	50,100278	108,244953
33934	Забайкальский край, р-н. Красночикойский, с. Нижний Нарым, ул. Центральная, д. 44	Индивидуальные домовладения	50,100278	108,244953
33935	Забайкальский край, р-н. Красночикойский, с. Нижний Нарым, ул. Центральная, д. 45	Индивидуальные домовладения	50,100278	108,244953
33936	Забайкальский край, р-н. Красночикойский, с. Нижний Нарым, ул. Центральная, д. 47А	Индивидуальные домовладения	50,100278	108,244953
33937	Забайкальский край, р-н. Красночикойский, с. Нижний Нарым, ул. Центральная, д. 5	Индивидуальные домовладения	50,100278	108,244953
33938	Забайкальский край, р-н. Красночикойский, с. Нижний Нарым, ул. Центральная, д. 50	Индивидуальные домовладения	50,100278	108,244953
33939	Забайкальский край, р-н. Красночикойский, с. Нижний Нарым, ул. Центральная, д. 51	Индивидуальные домовладения	50,100278	108,244953
33940	Забайкальский край, р-н. Красночикойский, с. Нижний Нарым, ул. Центральная, д. 53	Индивидуальные домовладения	50,100278	108,244953
33941	Забайкальский край, р-н. Красночикойский, с. Нижний Нарым, ул. Центральная, д. 54	Индивидуальные домовладения	50,100278	108,244953
33942	Забайкальский край, р-н. Красночикойский, с. Нижний Нарым, ул. Центральная, д. 5А	Индивидуальные домовладения	50,100278	108,244953
33943	Забайкальский край, р-н. Красночикойский, с. Нижний Нарым, ул. Центральная, д. 6	Индивидуальные домовладения	50,100278	108,244953
33944	Забайкальский край, р-н. Красночикойский, с. Нижний Нарым, ул. Центральная, д. 60	Индивидуальные домовладения	50,100278	108,244953
33945	Забайкальский край, р-н. Красночикойский, с. Нижний Нарым, ул. Центральная, д. 61	Индивидуальные домовладения	50,100278	108,244953

№ п/п	Адрес	Вид	Широта	Долгота
33961	Забайкальский край, р-н. Красночикойский, с. Урлук, ул. Весенняя, д. 12	Индивидуальные домовладения	50,047222	107,891457
33962	Забайкальский край, р-н. Нерчинский, г. Нерчинск, ул. Речная, д. 20	Индивидуальные домовладения	51,982356	116,550264
33963	Забайкальский край, р-н. Красночикойский, с. Урлук, ул. Весенняя, д. 16	Индивидуальные домовладения	50,047222	107,891457
33964	Забайкальский край, р-н. Красночикойский, с. Урлук, ул. Весенняя, д. 18	Индивидуальные домовладения	50,047222	107,891457
33965	Забайкальский край, р-н. Красночикойский, с. Урлук, ул. Весенняя, д. 3	Индивидуальные домовладения	50,047222	107,891457
33966	Забайкальский край, р-н. Красночикойский, с. Урлук, ул. Весенняя, д. 4	Индивидуальные домовладения	50,047222	107,891457
33967	Забайкальский край, р-н. Красночикойский, с. Урлук, ул. Весенняя, д. 6	Индивидуальные домовладения	50,047222	107,891457
33968	Забайкальский край, р-н. Красночикойский, с. Урлук, ул. Весенняя, д. 7	Индивидуальные домовладения	50,047222	107,891457
33969	Забайкальский край, р-н. Красночикойский, с. Урлук, ул. Весенняя, д. 8	Индивидуальные домовладения	50,047222	107,891457
33970	Забайкальский край, р-н. Красночикойский, с. Урлук, ул. Заводская, д. 10	Индивидуальные домовладения	50,047222	107,891457
33971	Забайкальский край, р-н. Красночикойский, с. Урлук, ул. Заводская, д. 100	Индивидуальные домовладения	50,047222	107,891457
33972	Забайкальский край, р-н. Красночикойский, с. Урлук, ул. Заводская, д. 103	Индивидуальные домовладения	50,047222	107,891457
33973	Забайкальский край, р-н. Красночикойский, с. Урлук, ул. Заводская, д. 105	Индивидуальные домовладения	50,047222	107,891457
33974	Забайкальский край, р-н. Красночикойский, с. Урлук, ул. Заводская, д. 106	Индивидуальные домовладения	50,047222	107,891457
33975	Забайкальский край, р-н. Красночикойский, с. Урлук, ул. Заводская, д. 109	Индивидуальные домовладения	50,047222	107,891457

№ п/п	Адрес	Вид	Широта	Долгота
33976	Забайкальский край, р-н. Красночикойский, с. Урлук, ул. Заводская, д. 110	Индивидуальные домовладения	50,047222	107,891457
33977	Забайкальский край, р-н. Красночикойский, с. Урлук, ул. Заводская, д. 111	Индивидуальные домовладения	50,047222	107,891457
33978	Забайкальский край, р-н. Красночикойский, с. Урлук, ул. Заводская, д. 13	Индивидуальные домовладения	50,047222	107,891457
33979	Забайкальский край, р-н. Красночикойский, с. Урлук, ул. Заводская, д. 16	Индивидуальные домовладения	50,047222	107,891457
33980	Забайкальский край, р-н. Красночикойский, с. Урлук, ул. Заводская, д. 17	Индивидуальные домовладения	50,047222	107,891457
33981	Забайкальский край, р-н. Красночикойский, с. Урлук, ул. Заводская, д. 18	Индивидуальные домовладения	50,047222	107,891457
33982	Забайкальский край, р-н. Красночикойский, с. Урлук, ул. Заводская, д. 2	Индивидуальные домовладения	50,047222	107,891457
33983	Забайкальский край, р-н. Красночикойский, с. Урлук, ул. Заводская, д. 20	Индивидуальные домовладения	50,047222	107,891457
33984	Забайкальский край, р-н. Красночикойский, с. Урлук, ул. Заводская, д. 21	Индивидуальные домовладения	50,047222	107,891457
33985	Забайкальский край, р-н. Красночикойский, с. Урлук, ул. Заводская, д. 22	Индивидуальные домовладения	50,047222	107,891457
33986	Забайкальский край, р-н. Красночикойский, с. Урлук, ул. Заводская, д. 24	Индивидуальные домовладения	50,047222	107,891457
33987	Забайкальский край, р-н. Красночикойский, с. Урлук, ул. Заводская, д. 26	Индивидуальные домовладения	50,047222	107,891457
33988	Забайкальский край, р-н. Красночикойский, с. Урлук, ул. Заводская, д. 29	Индивидуальные домовладения	50,047222	107,891457
33989	Забайкальский край, р-н. Красночикойский, с. Урлук, ул. Заводская, д. 30	Индивидуальные домовладения	50,047222	107,891457
33990	Забайкальский край, р-н. Красночикойский, с. Урлук, ул. Заводская, д. 31	Индивидуальные домовладения	50,047222	107,891457

№ п/п	Адрес	Вид	Широта	Долгота
33991	Забайкальский край, р-н. Красночикойский, с. Урлук, ул. Заводская, д. 32	Индивидуальные домовладения	50,047222	107,891457
33992	Забайкальский край, р-н. Красночикойский, с. Урлук, ул. Заводская, д. 35	Индивидуальные домовладения	50,047222	107,891457
33993	Забайкальский край, р-н. Красночикойский, с. Урлук, ул. Заводская, д. 36	Индивидуальные домовладения	50,047222	107,891457
33994	Забайкальский край, р-н. Красночикойский, с. Урлук, ул. Заводская, д. 37	Индивидуальные домовладения	50,047222	107,891457
33995	Забайкальский край, р-н. Нерчинский, г. Нерчинск, ул. Свободная, д. 16	Индивидуальные домовладения	51,966428	116,592395
33996	Забайкальский край, р-н. Красночикойский, с. Урлук, ул. Заводская, д. 40	Индивидуальные домовладения	50,047222	107,891457
33997	Забайкальский край, р-н. Красночикойский, с. Урлук, ул. Заводская, д. 42	Индивидуальные домовладения	50,047222	107,891457
33998	Забайкальский край, р-н. Красночикойский, с. Урлук, ул. Заводская, д. 43	Индивидуальные домовладения	50,047222	107,891457
33999	Забайкальский край, р-н. Красночикойский, с. Урлук, ул. Заводская, д. 45	Индивидуальные домовладения	50,047222	107,891457
34000	Забайкальский край, р-н. Красночикойский, с. Урлук, ул. Заводская, д. 46	Индивидуальные домовладения	50,047222	107,891457
34001	Забайкальский край, р-н. Красночикойский, с. Урлук, ул. Заводская, д. 47	Индивидуальные домовладения	50,047222	107,891457
34002	Забайкальский край, р-н. Красночикойский, с. Урлук, ул. Заводская, д. 48	Индивидуальные домовладения	50,047222	107,891457
34003	Забайкальский край, р-н. Красночикойский, с. Урлук, ул. Заводская, д. 49	Индивидуальные домовладения	50,047222	107,891457
34004	Забайкальский край, р-н. Красночикойский, с. Урлук, ул. Заводская, д. 5	Индивидуальные домовладения	50,047222	107,891457
34005	Забайкальский край, р-н. Красночикойский, с. Урлук, ул. Заводская, д. 50	Индивидуальные домовладения	50,047222	107,891457

№ п/п	Адрес	Вид	Широта	Долгота
34006	Забайкальский край, р-н. Красночикойский, с. Урлук, ул. Заводская, д. 51	Индивидуальные домовладения	50,047222	107,891457
34007	Забайкальский край, р-н. Красночикойский, с. Урлук, ул. Заводская, д. 53	Индивидуальные домовладения	50,047222	107,891457
34008	Забайкальский край, р-н. Красночикойский, с. Урлук, ул. Заводская, д. 54	Индивидуальные домовладения	50,047222	107,891457
34009	Забайкальский край, р-н. Красночикойский, с. Урлук, ул. Заводская, д. 55	Индивидуальные домовладения	50,047222	107,891457
34010	Забайкальский край, р-н. Красночикойский, с. Урлук, ул. Заводская, д. 56А	Индивидуальные домовладения	50,047222	107,891457
34011	Забайкальский край, р-н. Красночикойский, с. Урлук, ул. Заводская, д. 57	Индивидуальные домовладения	50,047222	107,891457
34012	Забайкальский край, р-н. Красночикойский, с. Урлук, ул. Заводская, д. 58	Индивидуальные домовладения	50,047222	107,891457
34013	Забайкальский край, р-н. Красночикойский, с. Урлук, ул. Заводская, д. 59	Индивидуальные домовладения	50,047222	107,891457
34014	Забайкальский край, р-н. Красночикойский, с. Урлук, ул. Заводская, д. 6	Индивидуальные домовладения	50,047222	107,891457
34015	Забайкальский край, р-н. Красночикойский, с. Урлук, ул. Заводская, д. 60	Индивидуальные домовладения	50,047222	107,891457
34016	Забайкальский край, р-н. Красночикойский, с. Урлук, ул. Заводская, д. 61	Индивидуальные домовладения	50,047222	107,891457
34017	Забайкальский край, р-н. Красночикойский, с. Урлук, ул. Заводская, д. 64	Индивидуальные домовладения	50,047222	107,891457
34018	Забайкальский край, р-н. Красночикойский, с. Урлук, ул. Заводская, д. 65	Индивидуальные домовладения	50,047222	107,891457
34019	Забайкальский край, р-н. Красночикойский, с. Урлук, ул. Заводская, д. 66	Индивидуальные домовладения	50,047222	107,891457
34020	Забайкальский край, р-н. Красночикойский, с. Урлук, ул. Заводская, д. 68	Индивидуальные домовладения	50,047222	107,891457

№ п/п	Адрес	Вид	Широта	Долгота
34021	Забайкальский край, р-н. Красночикойский, с. Урлук, ул. Заводская, д. 71	Индивидуальные домовладения	50,047222	107,891457
34022	Забайкальский край, р-н. Красночикойский, с. Урлук, ул. Заводская, д. 72	Индивидуальные домовладения	50,047222	107,891457
34023	Забайкальский край, р-н. Красночикойский, с. Урлук, ул. Заводская, д. 73	Индивидуальные домовладения	50,047222	107,891457
34024	Забайкальский край, р-н. Красночикойский, с. Урлук, ул. Заводская, д. 74	Индивидуальные домовладения	50,047222	107,891457
34025	Забайкальский край, р-н. Красночикойский, с. Урлук, ул. Заводская, д. 76	Индивидуальные домовладения	50,047222	107,891457
34026	Забайкальский край, р-н. Красночикойский, с. Урлук, ул. Заводская, д. 77	Индивидуальные домовладения	50,047222	107,891457
34027	Забайкальский край, р-н. Красночикойский, с. Урлук, ул. Заводская, д. 79	Индивидуальные домовладения	50,047222	107,891457
34028	Забайкальский край, р-н. Нерчинский, г. Нерчинск, ул. Свободная, д. 30	Индивидуальные домовладения	51,967987	116,592071
34029	Забайкальский край, р-н. Нерчинский, г. Нерчинск, ул. Свободная, д. 44	Индивидуальные домовладения	51,969757	116,59049
34030	Забайкальский край, р-н. Нерчинский, г. Нерчинск, ул. Сибирская, д. 14А	Индивидуальные домовладения	51,976792	116,598225
34031	Забайкальский край, р-н. Нерчинский, г. Нерчинск, ул. Сибирская, д. 25	Индивидуальные домовладения	51,978717	116,59782
34032	Забайкальский край, р-н. Нерчинский, г. Нерчинск, ул. Сибирская, д. 33	Индивидуальные домовладения	51,980448	116,596051
34033	Забайкальский край, р-н. Красночикойский, с. Урлук, ул. Заводская, д. 81	Индивидуальные домовладения	50,047222	107,891457
34034	Забайкальский край, р-н. Красночикойский, с. Урлук, ул. Заводская, д. 82	Индивидуальные домовладения	50,047222	107,891457
34035	Забайкальский край, р-н. Красночикойский, с. Урлук, ул. Заводская, д. 83	Индивидуальные домовладения	50,047222	107,891457

№ п/п	Адрес	Вид	Широта	Долгота
34036	Забайкальский край, р-н. Красночикойский, с. Урлук, ул. Заводская, д. 85	Индивидуальные домовладения	50,047222	107,891457
34037	Забайкальский край, р-н. Красночикойский, с. Урлук, ул. Заводская, д. 9	Индивидуальные домовладения	50,047222	107,891457
34038	Забайкальский край, р-н. Красночикойский, с. Урлук, ул. Заводская, д. 90	Индивидуальные домовладения	50,047222	107,891457
34039	Забайкальский край, р-н. Красночикойский, с. Урлук, ул. Заводская, д. 91	Индивидуальные домовладения	50,047222	107,891457
34040	Забайкальский край, р-н. Красночикойский, с. Урлук, ул. Заводская, д. 92	Индивидуальные домовладения	50,047222	107,891457
34041	Забайкальский край, р-н. Красночикойский, с. Урлук, ул. Заводская, д. 94	Индивидуальные домовладения	50,047222	107,891457
34042	Забайкальский край, р-н. Красночикойский, с. Урлук, ул. Заводская, д. 95	Индивидуальные домовладения	50,047222	107,891457
34043	Забайкальский край, р-н. Красночикойский, с. Урлук, ул. Заводская, д. 96	Индивидуальные домовладения	50,047222	107,891457
34044	Забайкальский край, р-н. Красночикойский, с. Урлук, ул. Заречная, д. 14	Индивидуальные домовладения	50,047222	107,891457
34045	Забайкальский край, р-н. Красночикойский, с. Урлук, ул. Заречная, д. 15	Индивидуальные домовладения	50,047222	107,891457
34046	Забайкальский край, р-н. Красночикойский, с. Урлук, ул. Заречная, д. 17	Индивидуальные домовладения	50,047222	107,891457
34047	Забайкальский край, р-н. Красночикойский, с. Урлук, ул. Заречная, д. 20	Индивидуальные домовладения	50,047222	107,891457
34048	Забайкальский край, р-н. Красночикойский, с. Урлук, ул. Заречная, д. 22	Индивидуальные домовладения	50,047222	107,891457
34049	Забайкальский край, р-н. Красночикойский, с. Урлук, ул. Заречная, д. 24	Индивидуальные домовладения	50,047222	107,891457
34050	Забайкальский край, р-н. Красночикойский, с. Урлук, ул. Заречная, д. 3	Индивидуальные домовладения	50,047222	107,891457

№ п/п	Адрес	Вид	Широта	Долгота
34051	Забайкальский край, р-н. Красночикойский, с. Урлук, ул. Заречная, д. 30	Индивидуальные домовладения	50,047222	107,891457
34052	Забайкальский край, р-н. Красночикойский, с. Урлук, ул. Заречная, д. 32	Индивидуальные домовладения	50,047222	107,891457
34053	Забайкальский край, р-н. Красночикойский, с. Урлук, ул. Каменистая, д. 1	Индивидуальные домовладения	50,047222	107,891457
34054	Забайкальский край, р-н. Красночикойский, с. Урлук, ул. Каменистая, д. 10	Индивидуальные домовладения	50,047222	107,891457
34055	Забайкальский край, р-н. Красночикойский, с. Урлук, ул. Каменистая, д. 11	Индивидуальные домовладения	50,047222	107,891457
34056	Забайкальский край, р-н. Красночикойский, с. Урлук, ул. Каменистая, д. 12	Индивидуальные домовладения	50,047222	107,891457
34057	Забайкальский край, р-н. Красночикойский, с. Урлук, ул. Каменистая, д. 13	Индивидуальные домовладения	50,047222	107,891457
34058	Забайкальский край, р-н. Красночикойский, с. Урлук, ул. Каменистая, д. 15	Индивидуальные домовладения	50,047222	107,891457
34059	Забайкальский край, р-н. Красночикойский, с. Урлук, ул. Каменистая, д. 16	Индивидуальные домовладения	50,047222	107,891457
34060	Забайкальский край, р-н. Красночикойский, с. Урлук, ул. Каменистая, д. 17	Индивидуальные домовладения	50,047222	107,891457
34061	Забайкальский край, р-н. Нерчинский, г. Нерчинск, ул. Сибирская, д. 6	МКД	51,975649	116,60021
34062	Забайкальский край, р-н. Красночикойский, с. Урлук, ул. Каменистая, д. 5	Индивидуальные домовладения	50,047222	107,891457
34063	Забайкальский край, р-н. Красночикойский, с. Урлук, ул. Каменистая, д. 6	Индивидуальные домовладения	50,047222	107,891457
34064	Забайкальский край, р-н. Красночикойский, с. Урлук, ул. Каменистая, д. 8	Индивидуальные домовладения	50,047222	107,891457
34065	Забайкальский край, р-н. Красночикойский, с. Урлук, ул. Климовская, д. 1	Индивидуальные домовладения	50,047222	107,891457

№ п/п	Адрес	Вид	Широта	Долгота
34066	Забайкальский край, р-н. Красночикойский, с. Урлук, ул. Климовская, д. 11	Индивидуальные домовладения	50,047222	107,891457
34067	Забайкальский край, р-н. Красночикойский, с. Урлук, ул. Климовская, д. 12	Индивидуальные домовладения	50,047222	107,891457
34068	Забайкальский край, р-н. Красночикойский, с. Урлук, ул. Климовская, д. 14	Индивидуальные домовладения	50,047222	107,891457
34069	Забайкальский край, р-н. Красночикойский, с. Урлук, ул. Климовская, д. 16	Индивидуальные домовладения	50,047222	107,891457
34070	Забайкальский край, р-н. Красночикойский, с. Урлук, ул. Климовская, д. 18	Индивидуальные домовладения	50,047222	107,891457
34071	Забайкальский край, р-н. Красночикойский, с. Урлук, ул. Климовская, д. 25	Индивидуальные домовладения	50,047222	107,891457
34072	Забайкальский край, р-н. Красночикойский, с. Урлук, ул. Климовская, д. 27	Индивидуальные домовладения	50,047222	107,891457
34073	Забайкальский край, р-н. Красночикойский, с. Урлук, ул. Климовская, д. 4	Индивидуальные домовладения	50,047222	107,891457
34074	Забайкальский край, р-н. Красночикойский, с. Урлук, ул. Климовская, д. 5	Индивидуальные домовладения	50,047222	107,891457
34075	Забайкальский край, р-н. Красночикойский, с. Урлук, ул. Климовская, д. 6	Индивидуальные домовладения	50,047222	107,891457
34076	Забайкальский край, р-н. Красночикойский, с. Урлук, ул. Колхозная, д. 1	Индивидуальные домовладения	50,047222	107,891457
34077	Забайкальский край, р-н. Красночикойский, с. Урлук, ул. Колхозная, д. 10	Индивидуальные домовладения	50,047222	107,891457
34078	Забайкальский край, р-н. Красночикойский, с. Урлук, ул. Колхозная, д. 11	Индивидуальные домовладения	50,047222	107,891457
34079	Забайкальский край, р-н. Красночикойский, с. Урлук, ул. Колхозная, д. 15	Индивидуальные домовладения	50,047222	107,891457
34080	Забайкальский край, р-н. Красночикойский, с. Урлук, ул. Колхозная, д. 17	Индивидуальные домовладения	50,047222	107,891457

№ п/п	Адрес	Вид	Широта	Долгота
34081	Забайкальский край, р-н. Красночикойский, с. Урлук, ул. Колхозная, д. 19	Индивидуальные домовладения	50,047222	107,891457
34082	Забайкальский край, р-н. Красночикойский, с. Урлук, ул. Колхозная, д. 2	Индивидуальные домовладения	50,047222	107,891457
34083	Забайкальский край, р-н. Красночикойский, с. Урлук, ул. Колхозная, д. 21	Индивидуальные домовладения	50,047222	107,891457
34084	Забайкальский край, р-н. Красночикойский, с. Урлук, ул. Колхозная, д. 23	Индивидуальные домовладения	50,047222	107,891457
34085	Забайкальский край, р-н. Красночикойский, с. Урлук, ул. Колхозная, д. 25	Индивидуальные домовладения	50,047222	107,891457
34086	Забайкальский край, р-н. Красночикойский, с. Урлук, ул. Колхозная, д. 3	Индивидуальные домовладения	50,047222	107,891457
34087	Забайкальский край, р-н. Красночикойский, с. Урлук, ул. Колхозная, д. 4	Индивидуальные домовладения	50,047222	107,891457
34088	Забайкальский край, р-н. Красночикойский, с. Урлук, ул. Колхозная, д. 7	Индивидуальные домовладения	50,047222	107,891457
34089	Забайкальский край, р-н. Красночикойский, с. Урлук, ул. Колхозная, д. 9	Индивидуальные домовладения	50,047222	107,891457
34090	Забайкальский край, р-н. Красночикойский, с. Урлук, ул. Коммунальная, д. 1	Индивидуальные домовладения	50,047222	107,891457
34091	Забайкальский край, р-н. Красночикойский, с. Урлук, ул. Коммунальная, д. 10	Индивидуальные домовладения	50,047222	107,891457
34092	Забайкальский край, р-н. Красночикойский, с. Урлук, ул. Коммунальная, д. 11	Индивидуальные домовладения	50,047222	107,891457
34093	Забайкальский край, р-н. Хилокский, г. Хилок, ул. Зеленая, д. 5	Индивидуальные домовладения	51,354824	110,426826
34094	Забайкальский край, р-н. Нерчинский, г. Нерчинск, ул. Сибирская, д. 9	Индивидуальные домовладения	51,976604	116,600066
34095	Забайкальский край, р-н. Нерчинский, г. Нерчинск, ул. Советская, д. 106	Индивидуальные домовладения	51,983987	116,574824

№ п/п	Адрес	Вид	Широта	Долгота
34096	Забайкальский край, р-н. Красночикойский, с. Урлук, ул. Коммунальная, д. 13	Индивидуальные домовладения	50,047222	107,891457
34097	Забайкальский край, р-н. Красночикойский, с. Урлук, ул. Коммунальная, д. 14	Индивидуальные домовладения	50,047222	107,891457
34098	Забайкальский край, р-н. Красночикойский, с. Урлук, ул. Коммунальная, д. 15	Индивидуальные домовладения	50,047222	107,891457
34099	Забайкальский край, р-н. Красночикойский, с. Урлук, ул. Коммунальная, д. 16	Индивидуальные домовладения	50,047222	107,891457
34100	Забайкальский край, р-н. Красночикойский, с. Урлук, ул. Коммунальная, д. 2	Индивидуальные домовладения	50,047222	107,891457
34101	Забайкальский край, р-н. Красночикойский, с. Урлук, ул. Коммунальная, д. 3	Индивидуальные домовладения	50,047222	107,891457
34102	Забайкальский край, р-н. Красночикойский, с. Урлук, ул. Коммунальная, д. 4	Индивидуальные домовладения	50,047222	107,891457
34103	Забайкальский край, р-н. Красночикойский, с. Урлук, ул. Коммунальная, д. 5	Индивидуальные домовладения	50,047222	107,891457
34104	Забайкальский край, р-н. Красночикойский, с. Урлук, ул. Коммунальная, д. 6	Индивидуальные домовладения	50,047222	107,891457
34105	Забайкальский край, р-н. Красночикойский, с. Урлук, ул. Коммунальная, д. 7	Индивидуальные домовладения	50,047222	107,891457
34106	Забайкальский край, р-н. Красночикойский, с. Урлук, ул. Коммунальная, д. 8	Индивидуальные домовладения	50,047222	107,891457
34107	Забайкальский край, р-н. Красночикойский, с. Урлук, ул. Коммунальная, д. 9	Индивидуальные домовладения	50,047222	107,891457
34108	Забайкальский край, р-н. Красночикойский, с. Урлук, ул. Комсомольская, д. 10	Индивидуальные домовладения	50,047222	107,891457
34109	Забайкальский край, р-н. Красночикойский, с. Урлук, ул. Комсомольская, д. 100	Индивидуальные домовладения	50,047222	107,891457
34110	Забайкальский край, р-н. Красночикойский, с. Урлук, ул. Комсомольская, д. 106	Индивидуальные домовладения	50,047222	107,891457

№ п/п	Адрес	Вид	Широта	Долгота
34111	Забайкальский край, р-н. Красночикойский, с. Урлук, ул. Комсомольская, д. 114	Индивидуальные домовладения	50,047222	107,891457
34112	Забайкальский край, р-н. Красночикойский, с. Урлук, ул. Комсомольская, д. 120	Индивидуальные домовладения	50,047222	107,891457
34113	Забайкальский край, р-н. Красночикойский, с. Урлук, ул. Комсомольская, д. 124	Индивидуальные домовладения	50,047222	107,891457
34114	Забайкальский край, р-н. Красночикойский, с. Урлук, ул. Комсомольская, д. 128	Индивидуальные домовладения	50,047222	107,891457
34115	Забайкальский край, р-н. Красночикойский, с. Урлук, ул. Комсомольская, д. 130	Индивидуальные домовладения	50,047222	107,891457
34116	Забайкальский край, р-н. Красночикойский, с. Урлук, ул. Комсомольская, д. 136	Индивидуальные домовладения	50,047222	107,891457
34117	Забайкальский край, р-н. Красночикойский, с. Урлук, ул. Комсомольская, д. 144	Индивидуальные домовладения	50,047222	107,891457
34118	Забайкальский край, р-н. Красночикойский, с. Урлук, ул. Комсомольская, д. 17	Индивидуальные домовладения	50,047222	107,891457
34119	Забайкальский край, р-н. Красночикойский, с. Урлук, ул. Комсомольская, д. 19	Индивидуальные домовладения	50,047222	107,891457
34120	Забайкальский край, р-н. Красночикойский, с. Урлук, ул. Комсомольская, д. 22	Индивидуальные домовладения	50,047222	107,891457
34121	Забайкальский край, р-н. Красночикойский, с. Урлук, ул. Комсомольская, д. 23	Индивидуальные домовладения	50,047222	107,891457
34122	Забайкальский край, р-н. Красночикойский, с. Урлук, ул. Комсомольская, д. 24	Индивидуальные домовладения	50,047222	107,891457
34123	Забайкальский край, р-н. Красночикойский, с. Урлук, ул. Комсомольская, д. 25	Индивидуальные домовладения	50,047222	107,891457
34124	Забайкальский край, р-н. Красночикойский, с. Урлук, ул. Комсомольская, д. 27	Индивидуальные домовладения	50,047222	107,891457
34125	Забайкальский край, р-н. Красночикойский, с. Урлук, ул. Комсомольская, д. 29	Индивидуальные домовладения	50,047222	107,891457

№ п/п	Адрес	Вид	Широта	Долгота
34126	Забайкальский край, р-н. Нерчинский, г. Нерчинск, ул. Советская, д. 117	Индивидуальные домовладения	51,983173	116,576969
34127	Забайкальский край, р-н. Нерчинский, г. Нерчинск, ул. Советская, д. 127	Индивидуальные домовладения	51,984074	116,575434
34128	Забайкальский край, р-н. Нерчинский, г. Нерчинск, ул. Советская, д. 157	Индивидуальные домовладения	51,987576	116,57062
34129	Забайкальский край, р-н. Нерчинский, г. Нерчинск, ул. Советская, д. 21	Индивидуальные домовладения	51,969308	116,592754
34130	Забайкальский край, р-н. Нерчинский, г. Нерчинск, ул. Советская, д. 35	Индивидуальные домовладения	51,970401	116,59191
34131	Забайкальский край, р-н. Нерчинский, г. Нерчинск, ул. Советская, д. 45	Индивидуальные домовладения	51,971383	116,591263
34132	Забайкальский край, р-н. Нерчинский, г. Нерчинск, ул. Советская, д. 59	Индивидуальные домовладения	51,973214	116,589763
34133	Забайкальский край, р-н. Нерчинский, г. Нерчинск, ул. Советская, д. 64	Индивидуальные домовладения	51,98011	116,581579
34134	Забайкальский край, р-н. Нерчинский, г. Нерчинск, ул. Советская, д. 71	МКД	51,974867	116,588478
34135	Забайкальский край, р-н. Нерчинский, г. Нерчинск, ул. Советская, д. 87	Индивидуальные домовладения	51,980111	116,582341
34136	Забайкальский край, р-н. Красночикойский, с. Урлук, ул. Комсомольская, д. 34	Индивидуальные домовладения	50,047222	107,891457
34137	Забайкальский край, р-н. Красночикойский, с. Урлук, ул. Комсомольская, д. 38	Индивидуальные домовладения	50,047222	107,891457
34138	Забайкальский край, р-н. Красночикойский, с. Урлук, ул. Комсомольская, д. 39	Индивидуальные домовладения	50,047222	107,891457
34139	Забайкальский край, р-н. Красночикойский, с. Урлук, ул. Комсомольская, д. 40	Индивидуальные домовладения	50,047222	107,891457
34140	Забайкальский край, р-н. Красночикойский, с. Урлук, ул. Комсомольская, д. 41	Индивидуальные домовладения	50,047222	107,891457

№ п/п	Адрес	Вид	Широта	Долгота
34141	Забайкальский край, р-н. Красночикойский, с. Урлук, ул. Комсомольская, д. 42	Индивидуальные домовладения	50,047222	107,891457
34142	Забайкальский край, р-н. Красночикойский, с. Урлук, ул. Комсомольская, д. 43	Индивидуальные домовладения	50,047222	107,891457
34143	Забайкальский край, р-н. Красночикойский, с. Урлук, ул. Комсомольская, д. 46	Индивидуальные домовладения	50,047222	107,891457
34144	Забайкальский край, р-н. Красночикойский, с. Урлук, ул. Комсомольская, д. 49	Индивидуальные домовладения	50,047222	107,891457
34145	Забайкальский край, р-н. Красночикойский, с. Урлук, ул. Комсомольская, д. 50	Индивидуальные домовладения	50,047222	107,891457
34146	Забайкальский край, р-н. Красночикойский, с. Урлук, ул. Комсомольская, д. 51	Индивидуальные домовладения	50,047222	107,891457
34147	Забайкальский край, р-н. Красночикойский, с. Урлук, ул. Комсомольская, д. 53	Индивидуальные домовладения	50,047222	107,891457
34148	Забайкальский край, р-н. Красночикойский, с. Урлук, ул. Комсомольская, д. 54	Индивидуальные домовладения	50,047222	107,891457
34149	Забайкальский край, р-н. Красночикойский, с. Урлук, ул. Комсомольская, д. 55	Индивидуальные домовладения	50,047222	107,891457
34150	Забайкальский край, р-н. Красночикойский, с. Урлук, ул. Комсомольская, д. 56	Индивидуальные домовладения	50,047222	107,891457
34151	Забайкальский край, р-н. Красночикойский, с. Урлук, ул. Комсомольская, д. 68	Индивидуальные домовладения	50,047222	107,891457
34152	Забайкальский край, р-н. Красночикойский, с. Урлук, ул. Комсомольская, д. 69	Индивидуальные домовладения	50,047222	107,891457
34153	Забайкальский край, р-н. Красночикойский, с. Урлук, ул. Комсомольская, д. 70	Индивидуальные домовладения	50,047222	107,891457
34154	Забайкальский край, р-н. Красночикойский, с. Урлук, ул. Комсомольская, д. 71	Индивидуальные домовладения	50,047222	107,891457
34155	Забайкальский край, р-н. Красночикойский, с. Урлук, ул. Комсомольская, д. 73	Индивидуальные домовладения	50,047222	107,891457

№ п/п	Адрес	Вид	Широта	Долгота
34156	Забайкальский край, р-н. Красночикойский, с. Урлук, ул. Комсомольская, д. 76	Индивидуальные домовладения	50,047222	107,891457
34157	Забайкальский край, р-н. Красночикойский, с. Урлук, ул. Комсомольская, д. 78	Индивидуальные домовладения	50,047222	107,891457
34158	Забайкальский край, р-н. Нерчинский, г. Нерчинск, ул. Советская, д. 93б	Индивидуальные домовладения	51,980775	116,581211
34159	Забайкальский край, р-н. Красночикойский, с. Урлук, ул. Комсомольская, д. 82	Индивидуальные домовладения	50,047222	107,891457
34160	Забайкальский край, р-н. Красночикойский, с. Урлук, ул. Комсомольская, д. 84	Индивидуальные домовладения	50,047222	107,891457
34161	Забайкальский край, р-н. Красночикойский, с. Урлук, ул. Комсомольская, д. 86	Индивидуальные домовладения	50,047222	107,891457
34162	Забайкальский край, р-н. Красночикойский, с. Урлук, ул. Комсомольская, д. 9	Индивидуальные домовладения	50,047222	107,891457
34163	Забайкальский край, р-н. Красночикойский, с. Урлук, ул. Комсомольская, д. 94	Индивидуальные домовладения	50,047222	107,891457
34164	Забайкальский край, р-н. Красночикойский, с. Урлук, ул. Комсомольская, д. 96	Индивидуальные домовладения	50,047222	107,891457
34165	Забайкальский край, р-н. Красночикойский, с. Урлук, ул. Кооперативная, д. 10	Индивидуальные домовладения	50,047222	107,891457
34166	Забайкальский край, р-н. Красночикойский, с. Урлук, ул. Кооперативная, д. 13	Индивидуальные домовладения	50,047222	107,891457
34167	Забайкальский край, р-н. Красночикойский, с. Урлук, ул. Кооперативная, д. 15	Индивидуальные домовладения	50,047222	107,891457
34168	Забайкальский край, р-н. Красночикойский, с. Урлук, ул. Кооперативная, д. 18	Индивидуальные домовладения	50,047222	107,891457
34169	Забайкальский край, р-н. Красночикойский, с. Урлук, ул. Кооперативная, д. 20	Индивидуальные домовладения	50,047222	107,891457
34170	Забайкальский край, р-н. Красночикойский, с. Урлук, ул. Кооперативная, д. 23	Индивидуальные домовладения	50,047222	107,891457

№ п/п	Адрес	Вид	Широта	Долгота
34171	Забайкальский край, р-н. Красночикойский, с. Урлук, ул. Кооперативная, д. 24	Индивидуальные домовладения	50,047222	107,891457
34172	Забайкальский край, р-н. Красночикойский, с. Урлук, ул. Кооперативная, д. 26	Индивидуальные домовладения	50,047222	107,891457
34173	Забайкальский край, р-н. Красночикойский, с. Урлук, ул. Кооперативная, д. 29	Индивидуальные домовладения	50,047222	107,891457
34174	Забайкальский край, р-н. Красночикойский, с. Урлук, ул. Кооперативная, д. 4	Индивидуальные домовладения	50,047222	107,891457
34175	Забайкальский край, р-н. Красночикойский, с. Урлук, ул. Кооперативная, д. 5	Индивидуальные домовладения	50,047222	107,891457
34176	Забайкальский край, р-н. Красночикойский, с. Урлук, ул. Набережная, д. 10	Индивидуальные домовладения	50,047222	107,891457
34177	Забайкальский край, р-н. Красночикойский, с. Урлук, ул. Набережная, д. 12	Индивидуальные домовладения	50,047222	107,891457
34178	Забайкальский край, р-н. Красночикойский, с. Урлук, ул. Набережная, д. 13	Индивидуальные домовладения	50,047222	107,891457
34179	Забайкальский край, р-н. Красночикойский, с. Урлук, ул. Набережная, д. 14	Индивидуальные домовладения	50,047222	107,891457
34180	Забайкальский край, р-н. Красночикойский, с. Урлук, ул. Набережная, д. 2	Индивидуальные домовладения	50,047222	107,891457
34181	Забайкальский край, р-н. Красночикойский, с. Урлук, ул. Набережная, д. 22	Индивидуальные домовладения	50,047222	107,891457
34182	Забайкальский край, р-н. Красночикойский, с. Урлук, ул. Набережная, д. 24	Индивидуальные домовладения	50,047222	107,891457
34183	Забайкальский край, р-н. Красночикойский, с. Урлук, ул. Набережная, д. 26	Индивидуальные домовладения	50,047222	107,891457
34184	Забайкальский край, р-н. Красночикойский, с. Урлук, ул. Набережная, д. 30	Индивидуальные домовладения	50,047222	107,891457
34185	Забайкальский край, р-н. Красночикойский, с. Урлук, ул. Набережная, д. 32	Индивидуальные домовладения	50,047222	107,891457

№ п/п	Адрес	Вид	Широта	Долгота
34186	Забайкальский край, р-н. Красночикойский, с. Урлук, ул. Набережная, д. 34	Индивидуальные домовладения	50,047222	107,891457
34187	Забайкальский край, р-н. Красночикойский, с. Урлук, ул. Набережная, д. 38	Индивидуальные домовладения	50,047222	107,891457
34188	Забайкальский край, р-н. Красночикойский, с. Урлук, ул. Набережная, д. 4	Индивидуальные домовладения	50,047222	107,891457
34189	Забайкальский край, р-н. Красночикойский, с. Урлук, ул. Набережная, д. 40	Индивидуальные домовладения	50,047222	107,891457
34190	Забайкальский край, р-н. Нерчинский, г. Нерчинск, ул. Солнечная, д. 13	Индивидуальные домовладения	51,983665	116,597246
34191	Забайкальский край, р-н. Красночикойский, с. Урлук, ул. Набережная, д. 50	Индивидуальные домовладения	50,047222	107,891457
34192	Забайкальский край, р-н. Красночикойский, с. Урлук, ул. Набережная, д. 54	Индивидуальные домовладения	50,047222	107,891457
34193	Забайкальский край, р-н. Красночикойский, с. Урлук, ул. Набережная, д. 56	Индивидуальные домовладения	50,047222	107,891457
34194	Забайкальский край, р-н. Красночикойский, с. Урлук, ул. Набережная, д. 58	Индивидуальные домовладения	50,047222	107,891457
34195	Забайкальский край, р-н. Красночикойский, с. Урлук, ул. Набережная, д. 60	Индивидуальные домовладения	50,047222	107,891457
34196	Забайкальский край, р-н. Красночикойский, с. Урлук, ул. Набережная, д. 62	Индивидуальные домовладения	50,047222	107,891457
34197	Забайкальский край, р-н. Красночикойский, с. Урлук, ул. Набережная, д. 66	Индивидуальные домовладения	50,047222	107,891457
34198	Забайкальский край, р-н. Красночикойский, с. Урлук, ул. Набережная, д. 68	Индивидуальные домовладения	50,047222	107,891457
34199	Забайкальский край, р-н. Красночикойский, с. Урлук, ул. Набережная, д. 7	Индивидуальные домовладения	50,047222	107,891457
34200	Забайкальский край, р-н. Красночикойский, с. Урлук, ул. Новая, д. 1	Индивидуальные домовладения	50,047222	107,891457

№ п/п	Адрес	Вид	Широта	Долгота
34201	Забайкальский край, р-н. Красночикойский, с. Урлук, ул. Новая, д. 11	Индивидуальные домовладения	50,047222	107,891457
34202	Забайкальский край, р-н. Красночикойский, с. Урлук, ул. Новая, д. 12	Индивидуальные домовладения	50,047222	107,891457
34203	Забайкальский край, р-н. Красночикойский, с. Урлук, ул. Новая, д. 13	Индивидуальные домовладения	50,047222	107,891457
34204	Забайкальский край, р-н. Красночикойский, с. Урлук, ул. Новая, д. 14	Индивидуальные домовладения	50,047222	107,891457
34205	Забайкальский край, р-н. Красночикойский, с. Урлук, ул. Новая, д. 15	Индивидуальные домовладения	50,047222	107,891457
34206	Забайкальский край, р-н. Красночикойский, с. Урлук, ул. Новая, д. 16	Индивидуальные домовладения	50,047222	107,891457
34207	Забайкальский край, р-н. Красночикойский, с. Урлук, ул. Новая, д. 17	Индивидуальные домовладения	50,047222	107,891457
34208	Забайкальский край, р-н. Красночикойский, с. Урлук, ул. Новая, д. 18	Индивидуальные домовладения	50,047222	107,891457
34209	Забайкальский край, р-н. Красночикойский, с. Урлук, ул. Новая, д. 2	Индивидуальные домовладения	50,047222	107,891457
34210	Забайкальский край, р-н. Красночикойский, с. Урлук, ул. Новая, д. 20	Индивидуальные домовладения	50,047222	107,891457
34211	Забайкальский край, р-н. Красночикойский, с. Урлук, ул. Новая, д. 27	Индивидуальные домовладения	50,047222	107,891457
34212	Забайкальский край, р-н. Красночикойский, с. Урлук, ул. Новая, д. 29	Индивидуальные домовладения	50,047222	107,891457
34213	Забайкальский край, р-н. Красночикойский, с. Урлук, ул. Новая, д. 30	Индивидуальные домовладения	50,047222	107,891457
34214	Забайкальский край, р-н. Красночикойский, с. Урлук, ул. Новая, д. 31	Индивидуальные домовладения	50,047222	107,891457
34215	Забайкальский край, р-н. Красночикойский, с. Урлук, ул. Новая, д. 32	Индивидуальные домовладения	50,047222	107,891457

№ п/п	Адрес	Вид	Широта	Долгота
34216	Забайкальский край, р-н. Красночикойский, с. Урлук, ул. Новая, д. 33	Индивидуальные домовладения	50,047222	107,891457
34217	Забайкальский край, р-н. Красночикойский, с. Урлук, ул. Новая, д. 35	Индивидуальные домовладения	50,047222	107,891457
34218	Забайкальский край, р-н. Красночикойский, с. Урлук, ул. Октябрьская, д. 1	Индивидуальные домовладения	50,061641	107,878503
34219	Забайкальский край, р-н. Нерчинский, г. Нерчинск, ул. Солнечная, д. 24	Индивидуальные домовладения	51,983665	116,597246
34220	Забайкальский край, р-н. Красночикойский, с. Урлук, ул. Октябрьская, д. 102	Индивидуальные домовладения	50,061641	107,878503
34221	Забайкальский край, р-н. Красночикойский, с. Урлук, ул. Октябрьская, д. 103	Индивидуальные домовладения	50,061641	107,878503
34222	Забайкальский край, р-н. Красночикойский, с. Урлук, ул. Октябрьская, д. 104	Индивидуальные домовладения	50,061641	107,878503
34223	Забайкальский край, р-н. Красночикойский, с. Урлук, ул. Октябрьская, д. 105	Индивидуальные домовладения	50,061641	107,878503
34224	Забайкальский край, р-н. Красночикойский, с. Урлук, ул. Октябрьская, д. 106	Индивидуальные домовладения	50,061641	107,878503
34225	Забайкальский край, р-н. Красночикойский, с. Урлук, ул. Октябрьская, д. 108	Индивидуальные домовладения	50,061641	107,878503
34226	Забайкальский край, р-н. Красночикойский, с. Урлук, ул. Октябрьская, д. 11	Индивидуальные домовладения	50,061641	107,878503
34227	Забайкальский край, р-н. Красночикойский, с. Урлук, ул. Октябрьская, д. 110	Индивидуальные домовладения	50,061641	107,878503
34228	Забайкальский край, р-н. Красночикойский, с. Урлук, ул. Октябрьская, д. 111	Индивидуальные домовладения	50,061641	107,878503
34229	Забайкальский край, р-н. Красночикойский, с. Урлук, ул. Октябрьская, д. 112	Индивидуальные домовладения	50,061641	107,878503
34230	Забайкальский край, р-н. Красночикойский, с. Урлук, ул. Октябрьская, д. 115	Индивидуальные домовладения	50,061641	107,878503

№ п/п	Адрес	Вид	Широта	Долгота
34231	Забайкальский край, р-н. Красночикойский, с. Урлук, ул. Октябрьская, д. 116	Индивидуальные домовладения	50,061641	107,878503
34232	Забайкальский край, р-н. Красночикойский, с. Урлук, ул. Октябрьская, д. 117	Индивидуальные домовладения	50,061641	107,878503
34233	Забайкальский край, р-н. Красночикойский, с. Урлук, ул. Октябрьская, д. 118	Индивидуальные домовладения	50,061641	107,878503
34234	Забайкальский край, р-н. Красночикойский, с. Урлук, ул. Октябрьская, д. 119	Индивидуальные домовладения	50,061641	107,878503
34235	Забайкальский край, р-н. Красночикойский, с. Урлук, ул. Октябрьская, д. 12	Индивидуальные домовладения	50,061641	107,878503
34236	Забайкальский край, р-н. Красночикойский, с. Урлук, ул. Октябрьская, д. 122	Индивидуальные домовладения	50,061641	107,878503
34237	Забайкальский край, р-н. Красночикойский, с. Урлук, ул. Октябрьская, д. 123	Индивидуальные домовладения	50,061641	107,878503
34238	Забайкальский край, р-н. Красночикойский, с. Урлук, ул. Октябрьская, д. 125	Индивидуальные домовладения	50,061641	107,878503
34239	Забайкальский край, р-н. Красночикойский, с. Урлук, ул. Октябрьская, д. 127	Индивидуальные домовладения	50,061641	107,878503
34240	Забайкальский край, р-н. Красночикойский, с. Урлук, ул. Октябрьская, д. 129	Индивидуальные домовладения	50,061641	107,878503
34241	Забайкальский край, р-н. Красночикойский, с. Урлук, ул. Октябрьская, д. 13	Индивидуальные домовладения	50,061641	107,878503
34242	Забайкальский край, р-н. Красночикойский, с. Урлук, ул. Октябрьская, д. 130	Индивидуальные домовладения	50,061641	107,878503
34243	Забайкальский край, р-н. Красночикойский, с. Урлук, ул. Октябрьская, д. 132	Индивидуальные домовладения	50,061641	107,878503
34244	Забайкальский край, р-н. Красночикойский, с. Урлук, ул. Октябрьская, д. 133	Индивидуальные домовладения	50,061641	107,878503
34245	Забайкальский край, р-н. Красночикойский, с. Урлук, ул. Октябрьская, д. 134	Индивидуальные домовладения	50,061641	107,878503

№ п/п	Адрес	Вид	Широта	Долгота
34246	Забайкальский край, р-н. Красночикойский, с. Урлук, ул. Октябрьская, д. 135	Индивидуальные домовладения	50,061641	107,878503
34247	Забайкальский край, р-н. Красночикойский, с. Урлук, ул. Октябрьская, д. 137	Индивидуальные домовладения	50,061641	107,878503
34248	Забайкальский край, р-н. Красночикойский, с. Урлук, ул. Октябрьская, д. 138	Индивидуальные домовладения	50,061641	107,878503
34249	Забайкальский край, р-н. Красночикойский, с. Урлук, ул. Октябрьская, д. 139	Индивидуальные домовладения	50,061641	107,878503
34250	Забайкальский край, г. Чита, тракт. Московский, д. 18а	Индивидуальные домовладения	52,020525	113,479121
34251	Забайкальский край, р-н. Нерчинский, г. Нерчинск, ул. Солнечная, д. 3	Индивидуальные домовладения	51,983665	116,597246
34252	Забайкальский край, р-н. Красночикойский, с. Урлук, ул. Октябрьская, д. 146	Индивидуальные домовладения	50,061641	107,878503
34253	Забайкальский край, р-н. Красночикойский, с. Урлук, ул. Октябрьская, д. 154	Индивидуальные домовладения	50,061641	107,878503
34254	Забайкальский край, р-н. Красночикойский, с. Урлук, ул. Октябрьская, д. 157	Индивидуальные домовладения	50,061641	107,878503
34255	Забайкальский край, р-н. Красночикойский, с. Урлук, ул. Октябрьская, д. 16	Индивидуальные домовладения	50,061641	107,878503
34256	Забайкальский край, р-н. Красночикойский, с. Урлук, ул. Октябрьская, д. 162	Индивидуальные домовладения	50,061641	107,878503
34257	Забайкальский край, р-н. Красночикойский, с. Урлук, ул. Октябрьская, д. 166	Индивидуальные домовладения	50,061641	107,878503
34258	Забайкальский край, р-н. Красночикойский, с. Урлук, ул. Октябрьская, д. 168	Индивидуальные домовладения	50,061641	107,878503
34259	Забайкальский край, р-н. Красночикойский, с. Урлук, ул. Октябрьская, д. 172	Индивидуальные домовладения	50,061641	107,878503
34260	Забайкальский край, р-н. Красночикойский, с. Урлук, ул. Октябрьская, д. 174	Индивидуальные домовладения	50,061641	107,878503

№ п/п	Адрес	Вид	Широта	Долгота
34261	Забайкальский край, р-н. Красночикойский, с. Урлук, ул. Октябрьская, д. 176	Индивидуальные домовладения	50,061641	107,878503
34262	Забайкальский край, р-н. Красночикойский, с. Урлук, ул. Октябрьская, д. 18	Индивидуальные домовладения	50,061641	107,878503
34263	Забайкальский край, р-н. Красночикойский, с. Урлук, ул. Октябрьская, д. 180	Индивидуальные домовладения	50,061641	107,878503
34264	Забайкальский край, р-н. Красночикойский, с. Урлук, ул. Октябрьская, д. 182	Индивидуальные домовладения	50,061641	107,878503
34265	Забайкальский край, р-н. Красночикойский, с. Урлук, ул. Октябрьская, д. 184	Индивидуальные домовладения	50,061641	107,878503
34266	Забайкальский край, р-н. Красночикойский, с. Урлук, ул. Октябрьская, д. 186	Индивидуальные домовладения	50,061641	107,878503
34267	Забайкальский край, р-н. Красночикойский, с. Урлук, ул. Октябрьская, д. 188	Индивидуальные домовладения	50,061641	107,878503
34268	Забайкальский край, р-н. Красночикойский, с. Урлук, ул. Октябрьская, д. 19	Индивидуальные домовладения	50,061641	107,878503
34269	Забайкальский край, р-н. Красночикойский, с. Урлук, ул. Октябрьская, д. 190	Индивидуальные домовладения	50,061641	107,878503
34270	Забайкальский край, р-н. Красночикойский, с. Урлук, ул. Октябрьская, д. 198	Индивидуальные домовладения	50,061641	107,878503
34271	Забайкальский край, р-н. Красночикойский, с. Урлук, ул. Октябрьская, д. 2	Индивидуальные домовладения	50,061641	107,878503
34272	Забайкальский край, р-н. Красночикойский, с. Урлук, ул. Октябрьская, д. 20	Индивидуальные домовладения	50,061641	107,878503
34273	Забайкальский край, р-н. Красночикойский, с. Урлук, ул. Октябрьская, д. 200	Индивидуальные домовладения	50,061641	107,878503
34274	Забайкальский край, р-н. Красночикойский, с. Урлук, ул. Октябрьская, д. 202	Индивидуальные домовладения	50,061641	107,878503
34275	Забайкальский край, р-н. Красночикойский, с. Урлук, ул. Октябрьская, д. 204	Индивидуальные домовладения	50,061641	107,878503

№ п/п	Адрес	Вид	Широта	Долгота
34276	Забайкальский край, р-н. Красночикойский, с. Урлук, ул. Октябрьская, д. 212	Индивидуальные домовладения	50,061641	107,878503
34277	Забайкальский край, р-н. Красночикойский, с. Урлук, ул. Октябрьская, д. 214	Индивидуальные домовладения	50,061641	107,878503
34278	Забайкальский край, р-н. Красночикойский, с. Урлук, ул. Октябрьская, д. 216	Индивидуальные домовладения	50,061641	107,878503
34279	Забайкальский край, р-н. Красночикойский, с. Урлук, ул. Октябрьская, д. 218	Индивидуальные домовладения	50,061641	107,878503
34280	Забайкальский край, р-н. Красночикойский, с. Урлук, ул. Октябрьская, д. 22	Индивидуальные домовладения	50,061641	107,878503
34281	Забайкальский край, р-н. Красночикойский, с. Урлук, ул. Октябрьская, д. 226	Индивидуальные домовладения	50,061641	107,878503
34282	Забайкальский край, г. Чита, тракт. Московский, д. 19	Индивидуальные домовладения	52,018529	113,479957
34283	Забайкальский край, р-н. Нерчинский, г. Нерчинск, ул. Сретенская, д. 1	Индивидуальные домовладения	51,971322	116,60286
34284	Забайкальский край, р-н. Красночикойский, с. Урлук, ул. Октябрьская, д. 23	Индивидуальные домовладения	50,061641	107,878503
34285	Забайкальский край, р-н. Красночикойский, с. Урлук, ул. Октябрьская, д. 26	Индивидуальные домовладения	50,061641	107,878503
34286	Забайкальский край, р-н. Красночикойский, с. Урлук, ул. Октябрьская, д. 27	Индивидуальные домовладения	50,061641	107,878503
34287	Забайкальский край, р-н. Красночикойский, с. Урлук, ул. Октябрьская, д. 28	Индивидуальные домовладения	50,061641	107,878503
34288	Забайкальский край, р-н. Красночикойский, с. Урлук, ул. Октябрьская, д. 3	Индивидуальные домовладения	50,061641	107,878503
34289	Забайкальский край, р-н. Красночикойский, с. Урлук, ул. Октябрьская, д. 30	Индивидуальные домовладения	50,061641	107,878503
34290	Забайкальский край, р-н. Красночикойский, с. Урлук, ул. Октябрьская, д. 32	Индивидуальные домовладения	50,061641	107,878503

№ п/п	Адрес	Вид	Широта	Долгота
34291	Забайкальский край, р-н. Красночикойский, с. Урлук, ул. Октябрьская, д. 33	Индивидуальные домовладения	50,061641	107,878503
34292	Забайкальский край, р-н. Красночикойский, с. Урлук, ул. Октябрьская, д. 36	Индивидуальные домовладения	50,061641	107,878503
34293	Забайкальский край, р-н. Красночикойский, с. Урлук, ул. Октябрьская, д. 37	Индивидуальные домовладения	50,061641	107,878503
34294	Забайкальский край, р-н. Красночикойский, с. Урлук, ул. Октябрьская, д. 39	Индивидуальные домовладения	50,061641	107,878503
34295	Забайкальский край, р-н. Красночикойский, с. Урлук, ул. Октябрьская, д. 4	Индивидуальные домовладения	50,061641	107,878503
34296	Забайкальский край, р-н. Красночикойский, с. Урлук, ул. Октябрьская, д. 40	Индивидуальные домовладения	50,061641	107,878503
34297	Забайкальский край, р-н. Красночикойский, с. Урлук, ул. Октябрьская, д. 41	Индивидуальные домовладения	50,061641	107,878503
34298	Забайкальский край, р-н. Красночикойский, с. Урлук, ул. Октябрьская, д. 43	Индивидуальные домовладения	50,061641	107,878503
34299	Забайкальский край, р-н. Красночикойский, с. Урлук, ул. Октябрьская, д. 44	Индивидуальные домовладения	50,061641	107,878503
34300	Забайкальский край, р-н. Красночикойский, с. Урлук, ул. Октябрьская, д. 46	Индивидуальные домовладения	50,061641	107,878503
34301	Забайкальский край, р-н. Красночикойский, с. Урлук, ул. Октябрьская, д. 47	Индивидуальные домовладения	50,061641	107,878503
34302	Забайкальский край, р-н. Красночикойский, с. Урлук, ул. Октябрьская, д. 48	Индивидуальные домовладения	50,061641	107,878503
34303	Забайкальский край, р-н. Красночикойский, с. Урлук, ул. Октябрьская, д. 49	Индивидуальные домовладения	50,061641	107,878503
34304	Забайкальский край, р-н. Красночикойский, с. Урлук, ул. Октябрьская, д. 5	Индивидуальные домовладения	50,061641	107,878503
34305	Забайкальский край, р-н. Красночикойский, с. Урлук, ул. Октябрьская, д. 51	Индивидуальные домовладения	50,061641	107,878503

№ п/п	Адрес	Вид	Широта	Долгота
34306	Забайкальский край, р-н. Красночикойский, с. Урлук, ул. Октябрьская, д. 53	Индивидуальные домовладения	50,061641	107,878503
34307	Забайкальский край, р-н. Красночикойский, с. Урлук, ул. Октябрьская, д. 55	Индивидуальные домовладения	50,061641	107,878503
34308	Забайкальский край, р-н. Красночикойский, с. Урлук, ул. Октябрьская, д. 57	Индивидуальные домовладения	50,061641	107,878503
34309	Забайкальский край, р-н. Красночикойский, с. Урлук, ул. Октябрьская, д. 58	Индивидуальные домовладения	50,061641	107,878503
34310	Забайкальский край, р-н. Красночикойский, с. Урлук, ул. Октябрьская, д. 6	Индивидуальные домовладения	50,061641	107,878503
34311	Забайкальский край, р-н. Красночикойский, с. Урлук, ул. Октябрьская, д. 60	Индивидуальные домовладения	50,061641	107,878503
34312	Забайкальский край, р-н. Красночикойский, с. Урлук, ул. Октябрьская, д. 61	Индивидуальные домовладения	50,061641	107,878503
34313	Забайкальский край, р-н. Красночикойский, с. Урлук, ул. Октябрьская, д. 65	Индивидуальные домовладения	50,061641	107,878503
34314	Забайкальский край, р-н. Красночикойский, с. Урлук, ул. Октябрьская, д. 67	Индивидуальные домовладения	50,061641	107,878503
34315	Забайкальский край, р-н. Нерчинский, г. Нерчинск, ул. Сретенская, д. 3	Индивидуальные домовладения	51,97135	116,603309
34316	Забайкальский край, р-н. Красночикойский, с. Урлук, ул. Октябрьская, д. 7	Индивидуальные домовладения	50,061641	107,878503
34317	Забайкальский край, р-н. Красночикойский, с. Урлук, ул. Октябрьская, д. 70	Индивидуальные домовладения	50,061641	107,878503
34318	Забайкальский край, р-н. Красночикойский, с. Урлук, ул. Октябрьская, д. 71	Индивидуальные домовладения	50,061641	107,878503
34319	Забайкальский край, р-н. Красночикойский, с. Урлук, ул. Октябрьская, д. 73	Индивидуальные домовладения	50,061641	107,878503
34320	Забайкальский край, р-н. Красночикойский, с. Урлук, ул. Октябрьская, д. 74	Индивидуальные домовладения	50,061641	107,878503

№ п/п	Адрес	Вид	Широта	Долгота
34321	Забайкальский край, р-н. Красночикойский, с. Урлук, ул. Октябрьская, д. 77	Индивидуальные домовладения	50,061641	107,878503
34322	Забайкальский край, р-н. Красночикойский, с. Урлук, ул. Октябрьская, д. 78	Индивидуальные домовладения	50,061641	107,878503
34323	Забайкальский край, р-н. Красночикойский, с. Урлук, ул. Октябрьская, д. 79	Индивидуальные домовладения	50,061641	107,878503
34324	Забайкальский край, р-н. Красночикойский, с. Урлук, ул. Октябрьская, д. 8	Индивидуальные домовладения	50,061641	107,878503
34325	Забайкальский край, р-н. Красночикойский, с. Урлук, ул. Октябрьская, д. 80	Индивидуальные домовладения	50,061641	107,878503
34326	Забайкальский край, р-н. Красночикойский, с. Урлук, ул. Октябрьская, д. 81	Индивидуальные домовладения	50,061641	107,878503
34327	Забайкальский край, р-н. Красночикойский, с. Урлук, ул. Октябрьская, д. 85	Индивидуальные домовладения	50,061641	107,878503
34328	Забайкальский край, р-н. Красночикойский, с. Урлук, ул. Октябрьская, д. 86	Индивидуальные домовладения	50,061641	107,878503
34329	Забайкальский край, р-н. Красночикойский, с. Урлук, ул. Октябрьская, д. 87	Индивидуальные домовладения	50,061641	107,878503
34330	Забайкальский край, р-н. Красночикойский, с. Урлук, ул. Октябрьская, д. 88	Индивидуальные домовладения	50,061641	107,878503
34331	Забайкальский край, р-н. Красночикойский, с. Урлук, ул. Октябрьская, д. 89	Индивидуальные домовладения	50,061641	107,878503
34332	Забайкальский край, р-н. Красночикойский, с. Урлук, ул. Октябрьская, д. 9	Индивидуальные домовладения	50,061641	107,878503
34333	Забайкальский край, р-н. Красночикойский, с. Урлук, ул. Октябрьская, д. 91	Индивидуальные домовладения	50,061641	107,878503
34334	Забайкальский край, р-н. Красночикойский, с. Урлук, ул. Октябрьская, д. 95	Индивидуальные домовладения	50,061641	107,878503
34335	Забайкальский край, р-н. Красночикойский, с. Урлук, ул. Октябрьская, д. 96	Индивидуальные домовладения	50,061641	107,878503

№ п/п	Адрес	Вид	Широта	Долгота
34336	Забайкальский край, р-н. Красночикойский, с. Урлук, ул. Октябрьская, д. 99	Индивидуальные домовладения	50,061641	107,878503
34337	Забайкальский край, р-н. Красночикойский, с. Урлук, ул. Партизанская, д. 11	Индивидуальные домовладения	50,047222	107,891457
34338	Забайкальский край, р-н. Красночикойский, с. Урлук, ул. Партизанская, д. 13	Индивидуальные домовладения	50,047222	107,891457
34339	Забайкальский край, р-н. Красночикойский, с. Урлук, ул. Партизанская, д. 14	Индивидуальные домовладения	50,047222	107,891457
34340	Забайкальский край, р-н. Красночикойский, с. Урлук, ул. Партизанская, д. 15	Индивидуальные домовладения	50,047222	107,891457
34341	Забайкальский край, р-н. Красночикойский, с. Урлук, ул. Партизанская, д. 17	Индивидуальные домовладения	50,047222	107,891457
34342	Забайкальский край, р-н. Красночикойский, с. Урлук, ул. Партизанская, д. 2	Индивидуальные домовладения	50,047222	107,891457
34343	Забайкальский край, р-н. Красночикойский, с. Урлук, ул. Партизанская, д. 21	Индивидуальные домовладения	50,047222	107,891457
34344	Забайкальский край, р-н. Красночикойский, с. Урлук, ул. Партизанская, д. 23	Индивидуальные домовладения	50,047222	107,891457
34345	Забайкальский край, р-н. Красночикойский, с. Урлук, ул. Партизанская, д. 25	Индивидуальные домовладения	50,047222	107,891457
34346	Забайкальский край, р-н. Красночикойский, с. Урлук, ул. Партизанская, д. 27	Индивидуальные домовладения	50,047222	107,891457
34347	Забайкальский край, р-н. Нерчинский, г. Нерчинск, ул. Старогородская, д. 12	Индивидуальные домовладения	51,959486	116,585325
34348	Забайкальский край, р-н. Красночикойский, с. Урлук, ул. Партизанская, д. 31	Индивидуальные домовладения	50,047222	107,891457
34349	Забайкальский край, р-н. Хилокский, г. Хилок, ул. Новая, д. 24	Индивидуальные домовладения	51,348282	110,431551
34350	Забайкальский край, р-н. Красночикойский, с. Урлук, ул. Партизанская, д. 5	Индивидуальные домовладения	50,047222	107,891457

№ п/п	Адрес	Вид	Широта	Долгота
34351	Забайкальский край, р-н. Красночикойский, с. Урлук, ул. Партизанская, д. 6	Индивидуальные домовладения	50,047222	107,891457
34352	Забайкальский край, р-н. Красночикойский, с. Урлук, ул. Партизанская, д. 7	Индивидуальные домовладения	50,047222	107,891457
34353	Забайкальский край, р-н. Красночикойский, с. Урлук, ул. Партизанская, д. 9	Индивидуальные домовладения	50,047222	107,891457
34354	Забайкальский край, р-н. Красночикойский, с. Урлук, ул. Подгорная, д. 1	Индивидуальные домовладения	50,047222	107,891457
34355	Забайкальский край, р-н. Красночикойский, с. Урлук, ул. Подгорная, д. 10	Индивидуальные домовладения	50,047222	107,891457
34356	Забайкальский край, р-н. Красночикойский, с. Урлук, ул. Подгорная, д. 13	Индивидуальные домовладения	50,047222	107,891457
34357	Забайкальский край, р-н. Красночикойский, с. Урлук, ул. Подгорная, д. 18	Индивидуальные домовладения	50,047222	107,891457
34358	Забайкальский край, р-н. Красночикойский, с. Урлук, ул. Подгорная, д. 2	Индивидуальные домовладения	50,047222	107,891457
34359	Забайкальский край, р-н. Красночикойский, с. Урлук, ул. Подгорная, д. 23	Индивидуальные домовладения	50,047222	107,891457
34360	Забайкальский край, р-н. Красночикойский, с. Урлук, ул. Подгорная, д. 25	Индивидуальные домовладения	50,047222	107,891457
34361	Забайкальский край, р-н. Красночикойский, с. Урлук, ул. Подгорная, д. 26	Индивидуальные домовладения	50,047222	107,891457
34362	Забайкальский край, р-н. Красночикойский, с. Урлук, ул. Подгорная, д. 30	Индивидуальные домовладения	50,047222	107,891457
34363	Забайкальский край, р-н. Красночикойский, с. Урлук, ул. Подгорная, д. 36	Индивидуальные домовладения	50,047222	107,891457
34364	Забайкальский край, р-н. Красночикойский, с. Урлук, ул. Подгорная, д. 38	Индивидуальные домовладения	50,047222	107,891457
34365	Забайкальский край, р-н. Красночикойский, с. Урлук, ул. Подгорная, д. 4	Индивидуальные домовладения	50,047222	107,891457

№ п/п	Адрес	Вид	Широта	Долгота
34366	Забайкальский край, р-н. Красночикойский, с. Урлук, ул. Подгорная, д. 42	Индивидуальные домовладения	50,047222	107,891457
34367	Забайкальский край, р-н. Красночикойский, с. Урлук, ул. Подгорная, д. 5	Индивидуальные домовладения	50,047222	107,891457
34368	Забайкальский край, р-н. Красночикойский, с. Урлук, ул. Подгорная, д. 6	Индивидуальные домовладения	50,047222	107,891457
34369	Забайкальский край, р-н. Красночикойский, с. Урлук, ул. Подгорная, д. 8	Индивидуальные домовладения	50,047222	107,891457
34370	Забайкальский край, р-н. Красночикойский, с. Урлук, ул. Советская, д. 1	Индивидуальные домовладения	50,047222	107,891457
34371	Забайкальский край, р-н. Красночикойский, с. Урлук, ул. Советская, д. 11	Индивидуальные домовладения	50,047222	107,891457
34372	Забайкальский край, р-н. Красночикойский, с. Урлук, ул. Советская, д. 14	Индивидуальные домовладения	50,047222	107,891457
34373	Забайкальский край, р-н. Красночикойский, с. Урлук, ул. Советская, д. 15	Индивидуальные домовладения	50,047222	107,891457
34374	Забайкальский край, р-н. Красночикойский, с. Урлук, ул. Советская, д. 16	Индивидуальные домовладения	50,047222	107,891457
34375	Забайкальский край, р-н. Красночикойский, с. Урлук, ул. Советская, д. 18	Индивидуальные домовладения	50,047222	107,891457
34376	Забайкальский край, р-н. Красночикойский, с. Урлук, ул. Советская, д. 2	Индивидуальные домовладения	50,047222	107,891457
34377	Забайкальский край, р-н. Красночикойский, с. Урлук, ул. Советская, д. 23	Индивидуальные домовладения	50,047222	107,891457
34378	Забайкальский край, р-н. Красночикойский, с. Урлук, ул. Советская, д. 29	Индивидуальные домовладения	50,047222	107,891457
34379	Забайкальский край, р-н. Красночикойский, с. Урлук, ул. Советская, д. 3	Индивидуальные домовладения	50,047222	107,891457
34380	Забайкальский край, р-н. Красночикойский, с. Урлук, ул. Советская, д. 31	Индивидуальные домовладения	50,047222	107,891457

№ п/п	Адрес	Вид	Широта	Долгота
34381	Забайкальский край, р-н. Нерчинский, г. Нерчинск, ул. Старогородская, д. 21	Индивидуальные домовладения	51,959486	116,585325
34382	Забайкальский край, р-н. Красночикойский, с. Урлук, ул. Советская, д. 35	Индивидуальные домовладения	50,047222	107,891457
34383	Забайкальский край, р-н. Красночикойский, с. Урлук, ул. Советская, д. 36	Индивидуальные домовладения	50,047222	107,891457
34384	Забайкальский край, р-н. Красночикойский, с. Урлук, ул. Советская, д. 37	Индивидуальные домовладения	50,047222	107,891457
34385	Забайкальский край, р-н. Красночикойский, с. Урлук, ул. Советская, д. 38	Индивидуальные домовладения	50,047222	107,891457
34386	Забайкальский край, р-н. Красночикойский, с. Урлук, ул. Советская, д. 39	Индивидуальные домовладения	50,047222	107,891457
34387	Забайкальский край, р-н. Красночикойский, с. Урлук, ул. Советская, д. 42	Индивидуальные домовладения	50,047222	107,891457
34388	Забайкальский край, р-н. Красночикойский, с. Урлук, ул. Советская, д. 43	Индивидуальные домовладения	50,047222	107,891457
34389	Забайкальский край, р-н. Красночикойский, с. Урлук, ул. Советская, д. 44	Индивидуальные домовладения	50,047222	107,891457
34390	Забайкальский край, р-н. Красночикойский, с. Урлук, ул. Советская, д. 45	Индивидуальные домовладения	50,047222	107,891457
34391	Забайкальский край, р-н. Красночикойский, с. Урлук, ул. Советская, д. 46	Индивидуальные домовладения	50,047222	107,891457
34392	Забайкальский край, р-н. Красночикойский, с. Урлук, ул. Советская, д. 48	Индивидуальные домовладения	50,047222	107,891457
34393	Забайкальский край, р-н. Красночикойский, с. Урлук, ул. Советская, д. 5	Индивидуальные домовладения	50,047222	107,891457
34394	Забайкальский край, р-н. Красночикойский, с. Урлук, ул. Советская, д. 53	Индивидуальные домовладения	50,047222	107,891457
34395	Забайкальский край, р-н. Красночикойский, с. Урлук, ул. Советская, д. 57	Индивидуальные домовладения	50,047222	107,891457

№ п/п	Адрес	Вид	Широта	Долгота
34396	Забайкальский край, р-н. Красночикойский, с. Урлук, ул. Советская, д. 59	Индивидуальные домовладения	50,047222	107,891457
34397	Забайкальский край, р-н. Красночикойский, с. Урлук, ул. Советская, д. 61	Индивидуальные домовладения	50,047222	107,891457
34398	Забайкальский край, р-н. Красночикойский, с. Урлук, ул. Советская, д. 63	Индивидуальные домовладения	50,047222	107,891457
34399	Забайкальский край, р-н. Красночикойский, с. Урлук, ул. Советская, д. 7	Индивидуальные домовладения	50,047222	107,891457
34400	Забайкальский край, р-н. Красночикойский, с. Урлук, ул. Советская, д. 73	Индивидуальные домовладения	50,047222	107,891457
34401	Забайкальский край, р-н. Красночикойский, с. Урлук, ул. Советская, д. 77	Индивидуальные домовладения	50,047222	107,891457
34402	Забайкальский край, р-н. Красночикойский, с. Урлук, ул. Советская, д. 81	Индивидуальные домовладения	50,047222	107,891457
34403	Забайкальский край, р-н. Красночикойский, с. Урлук, ул. Советская, д. 83	Индивидуальные домовладения	50,047222	107,891457
34404	Забайкальский край, р-н. Красночикойский, с. Урлук, ул. Советская, д. 85	Индивидуальные домовладения	50,047222	107,891457
34405	Забайкальский край, р-н. Красночикойский, с. Урлук, ул. Советская, д. 89	Индивидуальные домовладения	50,047222	107,891457
34406	Забайкальский край, р-н. Красночикойский, с. Урлук, ул. Степная, д. 1	Индивидуальные домовладения	50,047222	107,891457
34407	Забайкальский край, р-н. Красночикойский, с. Урлук, ул. Степная, д. 10	Индивидуальные домовладения	50,047222	107,891457
34408	Забайкальский край, р-н. Красночикойский, с. Урлук, ул. Степная, д. 11	Индивидуальные домовладения	50,047222	107,891457
34409	Забайкальский край, р-н. Красночикойский, с. Урлук, ул. Степная, д. 12	Индивидуальные домовладения	50,047222	107,891457
34410	Забайкальский край, р-н. Красночикойский, с. Урлук, ул. Степная, д. 13	Индивидуальные домовладения	50,047222	107,891457

№ п/п	Адрес	Вид	Широта	Долгота
34411	Забайкальский край, р-н. Красночикойский, с. Урлук, ул. Степная, д. 14	Индивидуальные домовладения	50,047222	107,891457
34412	Забайкальский край, р-н. Красночикойский, с. Урлук, ул. Степная, д. 15	Индивидуальные домовладения	50,047222	107,891457
34413	Забайкальский край, р-н. Красночикойский, с. Урлук, ул. Степная, д. 16	Индивидуальные домовладения	50,047222	107,891457
34414	Забайкальский край, р-н. Нерчинский, г. Нерчинск, ул. Старогородская, д. 23	Индивидуальные домовладения	51,959486	116,585325
34415	Забайкальский край, р-н. Красночикойский, с. Урлук, ул. Степная, д. 21	Индивидуальные домовладения	50,047222	107,891457
34416	Забайкальский край, р-н. Красночикойский, с. Урлук, ул. Степная, д. 23	Индивидуальные домовладения	50,047222	107,891457
34417	Забайкальский край, р-н. Красночикойский, с. Урлук, ул. Степная, д. 24	Индивидуальные домовладения	50,047222	107,891457
34418	Забайкальский край, р-н. Красночикойский, с. Урлук, ул. Степная, д. 25	Индивидуальные домовладения	50,047222	107,891457
34419	Забайкальский край, р-н. Красночикойский, с. Урлук, ул. Степная, д. 26	Индивидуальные домовладения	50,047222	107,891457
34420	Забайкальский край, р-н. Красночикойский, с. Урлук, ул. Степная, д. 27	Индивидуальные домовладения	50,047222	107,891457
34421	Забайкальский край, р-н. Красночикойский, с. Урлук, ул. Степная, д. 29	Индивидуальные домовладения	50,047222	107,891457
34422	Забайкальский край, р-н. Красночикойский, с. Урлук, ул. Степная, д. 3	Индивидуальные домовладения	50,047222	107,891457
34423	Забайкальский край, р-н. Красночикойский, с. Урлук, ул. Степная, д. 34	Индивидуальные домовладения	50,047222	107,891457
34424	Забайкальский край, р-н. Красночикойский, с. Урлук, ул. Степная, д. 36	Индивидуальные домовладения	50,047222	107,891457
34425	Забайкальский край, р-н. Красночикойский, с. Урлук, ул. Степная, д. 37	Индивидуальные домовладения	50,047222	107,891457

№ п/п	Адрес	Вид	Широта	Долгота
34426	Забайкальский край, р-н. Красночикойский, с. Урлук, ул. Степная, д. 38	Индивидуальные домовладения	50,047222	107,891457
34427	Забайкальский край, р-н. Красночикойский, с. Урлук, ул. Степная, д. 41	Индивидуальные домовладения	50,047222	107,891457
34428	Забайкальский край, р-н. Красночикойский, с. Урлук, ул. Степная, д. 43	Индивидуальные домовладения	50,047222	107,891457
34429	Забайкальский край, р-н. Красночикойский, с. Урлук, ул. Степная, д. 45	Индивидуальные домовладения	50,047222	107,891457
34430	Забайкальский край, р-н. Красночикойский, с. Урлук, ул. Степная, д. 49	Индивидуальные домовладения	50,047222	107,891457
34431	Забайкальский край, р-н. Красночикойский, с. Урлук, ул. Степная, д. 5	Индивидуальные домовладения	50,047222	107,891457
34432	Забайкальский край, р-н. Красночикойский, с. Урлук, ул. Степная, д. 51	Индивидуальные домовладения	50,047222	107,891457
34433	Забайкальский край, р-н. Красночикойский, с. Урлук, ул. Степная, д. 55	Индивидуальные домовладения	50,047222	107,891457
34434	Забайкальский край, р-н. Красночикойский, с. Урлук, ул. Степная, д. 6	Индивидуальные домовладения	50,047222	107,891457
34435	Забайкальский край, р-н. Красночикойский, с. Урлук, ул. Степная, д. 7	Индивидуальные домовладения	50,047222	107,891457
34436	Забайкальский край, р-н. Красночикойский, с. Урлук, ул. Степная, д. 8	Индивидуальные домовладения	50,047222	107,891457
34437	Забайкальский край, р-н. Красночикойский, с. Урлук, ул. Степная, д. 9	Индивидуальные домовладения	50,047222	107,891457
34438	Забайкальский край, р-н. Красночикойский, с. Урлук, ул. Школьная, д. 12	Индивидуальные домовладения	50,050104	107,902899
34439	Забайкальский край, р-н. Красночикойский, с. Урлук, ул. Школьная, д. 16	Индивидуальные домовладения	50,050104	107,902899
34440	Забайкальский край, р-н. Красночикойский, с. Урлук, ул. Школьная, д. 18	Индивидуальные домовладения	50,050104	107,902899

№ п/п	Адрес	Вид	Широта	Долгота
34441	Забайкальский край, р-н. Красночикойский, с. Урлук, ул. Школьная, д. 20	Индивидуальные домовладения	50,050104	107,902899
34442	Забайкальский край, р-н. Красночикойский, с. Урлук, ул. Школьная, д. 22	Индивидуальные домовладения	50,050104	107,902899
34443	Забайкальский край, р-н. Красночикойский, с. Урлук, ул. Школьная, д. 24	Индивидуальные домовладения	50,050104	107,902899
34444	Забайкальский край, р-н. Красночикойский, с. Урлук, ул. Школьная, д. 3	Индивидуальные домовладения	50,05232	107,911291
34445	Забайкальский край, р-н. Красночикойский, с. Урлук, ул. Школьная, д. 5	Индивидуальные домовладения	50,050104	107,902899
34446	Забайкальский край, р-н. Красночикойский, с. Урлук, ул. Школьная, д. 8	Индивидуальные домовладения	50,050104	107,902899
34447	Забайкальский край, р-н. Нерчинский, г. Нерчинск, ул. Старогородская, д. 41	Индивидуальные домовладения	51,959486	116,585325
34448	Забайкальский край, р-н. Красночикойский, с. Усть-Урлук, ул. 1-я, д. 12	Индивидуальные домовладения	49,942962	107,80582
34449	Забайкальский край, р-н. Красночикойский, с. Усть-Урлук, ул. 1-я, д. 13	Индивидуальные домовладения	49,942962	107,80582
34450	Забайкальский край, р-н. Красночикойский, с. Усть-Урлук, ул. 1-я, д. 15	Индивидуальные домовладения	49,942962	107,80582
34451	Забайкальский край, р-н. Красночикойский, с. Усть-Урлук, ул. 1-я, д. 16	Индивидуальные домовладения	49,942962	107,80582
34452	Забайкальский край, р-н. Красночикойский, с. Усть-Урлук, ул. 1-я, д. 18	Индивидуальные домовладения	49,942962	107,80582
34453	Забайкальский край, р-н. Красночикойский, с. Усть-Урлук, ул. 1-я, д. 19	Индивидуальные домовладения	49,942962	107,80582
34454	Забайкальский край, р-н. Красночикойский, с. Усть-Урлук, ул. 1-я, д. 21	Индивидуальные домовладения	49,942962	107,80582
34455	Забайкальский край, р-н. Красночикойский, с. Усть-Урлук, ул. 1-я, д. 23	Индивидуальные домовладения	49,942962	107,80582

№ п/п	Адрес	Вид	Широта	Долгота
34456	Забайкальский край, р-н. Красночикойский, с. Усть-Урлук, ул. 1-я, д. 24	Индивидуальные домовладения	49,942962	107,80582
34457	Забайкальский край, р-н. Красночикойский, с. Усть-Урлук, ул. 1-я, д. 27	Индивидуальные домовладения	49,942962	107,80582
34458	Забайкальский край, р-н. Красночикойский, с. Усть-Урлук, ул. 1-я, д. 29	Индивидуальные домовладения	49,942962	107,80582
34459	Забайкальский край, р-н. Красночикойский, с. Усть-Урлук, ул. 1-я, д. 3	Индивидуальные домовладения	49,942962	107,80582
34460	Забайкальский край, р-н. Красночикойский, с. Усть-Урлук, ул. 1-я, д. 4	Индивидуальные домовладения	49,942962	107,80582
34461	Забайкальский край, р-н. Красночикойский, с. Усть-Урлук, ул. 1-я, д. 5	Индивидуальные домовладения	49,942962	107,80582
34462	Забайкальский край, р-н. Красночикойский, с. Усть-Урлук, ул. 2-я, д. 10	Индивидуальные домовладения	49,942962	107,80582
34463	Забайкальский край, р-н. Красночикойский, с. Усть-Урлук, ул. 2-я, д. 12	Индивидуальные домовладения	49,942962	107,80582
34464	Забайкальский край, р-н. Красночикойский, с. Усть-Урлук, ул. 2-я, д. 13	Индивидуальные домовладения	49,942962	107,80582
34465	Забайкальский край, р-н. Красночикойский, с. Усть-Урлук, ул. 2-я, д. 15	Индивидуальные домовладения	49,942962	107,80582
34466	Забайкальский край, р-н. Красночикойский, с. Усть-Урлук, ул. 2-я, д. 16	Индивидуальные домовладения	49,942962	107,80582
34467	Забайкальский край, р-н. Красночикойский, с. Усть-Урлук, ул. 2-я, д. 17	Индивидуальные домовладения	49,942962	107,80582
34468	Забайкальский край, р-н. Красночикойский, с. Усть-Урлук, ул. 2-я, д. 18	Индивидуальные домовладения	49,942962	107,80582
34469	Забайкальский край, р-н. Красночикойский, с. Усть-Урлук, ул. 2-я, д. 20	Индивидуальные домовладения	49,942962	107,80582
34470	Забайкальский край, р-н. Красночикойский, с. Усть-Урлук, ул. 2-я, д. 24	Индивидуальные домовладения	49,942962	107,80582

№ п/п	Адрес	Вид	Широта	Долгота
34471	Забайкальский край, р-н. Красночикойский, с. Усть-Урлук, ул. 2-я, д. 25	Индивидуальные домовладения	49,942962	107,80582
34472	Забайкальский край, р-н. Красночикойский, с. Усть-Урлук, ул. 2-я, д. 4	Индивидуальные домовладения	49,942962	107,80582
34473	Забайкальский край, р-н. Красночикойский, с. Усть-Урлук, ул. 2-я, д. 7	Индивидуальные домовладения	49,942962	107,80582
34474	Забайкальский край, р-н. Красночикойский, с. Усть-Урлук, ул. 2-я, д. 8	Индивидуальные домовладения	49,942962	107,80582
34475	Забайкальский край, р-н. Красночикойский, с. Усть-Урлук, ул. 2-я, д. 9	Индивидуальные домовладения	49,942962	107,80582
34476	Забайкальский край, р-н. Красночикойский, с. Усть-Урлук, ул. 3-я, д. 12	Индивидуальные домовладения	49,942962	107,80582
34477	Забайкальский край, р-н. Красночикойский, с. Усть-Урлук, ул. 3-я, д. 13	Индивидуальные домовладения	49,942962	107,80582
34478	Забайкальский край, р-н. Красночикойский, с. Усть-Урлук, ул. 3-я, д. 15	Индивидуальные домовладения	49,942962	107,80582
34479	Забайкальский край, р-н. Красночикойский, с. Усть-Урлук, ул. 3-я, д. 16	Индивидуальные домовладения	49,942962	107,80582
34480	Забайкальский край, р-н. Нерчинский, г. Нерчинск, ул. Строительная, д. 14	Индивидуальные домовладения	51,979771	116,598485
34481	Забайкальский край, р-н. Красночикойский, с. Усть-Урлук, ул. 3-я, д. 19	Индивидуальные домовладения	49,942962	107,80582
34482	Забайкальский край, р-н. Красночикойский, с. Усть-Урлук, ул. 3-я, д. 2	Индивидуальные домовладения	49,942962	107,80582
34483	Забайкальский край, р-н. Красночикойский, с. Усть-Урлук, ул. 3-я, д. 20	Индивидуальные домовладения	49,942962	107,80582
34484	Забайкальский край, р-н. Красночикойский, с. Усть-Урлук, ул. 3-я, д. 24	Индивидуальные домовладения	49,942962	107,80582
34485	Забайкальский край, р-н. Красночикойский, с. Усть-Урлук, ул. 3-я, д. 26	Индивидуальные домовладения	49,942962	107,80582

№ п/п	Адрес	Вид	Широта	Долгота
34486	Забайкальский край, р-н. Красночикойский, с. Усть-Урлук, ул. 3-я, д. 30	Индивидуальные домовладения	49,942962	107,80582
34487	Забайкальский край, р-н. Красночикойский, с. Усть-Урлук, ул. 3-я, д. 4	Индивидуальные домовладения	49,942962	107,80582
34488	Забайкальский край, р-н. Красночикойский, с. Усть-Урлук, ул. 3-я, д. 5	Индивидуальные домовладения	49,942962	107,80582
34489	Забайкальский край, р-н. Красночикойский, с. Усть-Урлук, ул. 3-я, д. 7	Индивидуальные домовладения	49,942962	107,80582
34490	Забайкальский край, р-н. Красночикойский, с. Усть-Урлук, ул. 3-я, д. 8	Индивидуальные домовладения	49,942962	107,80582
34491	Забайкальский край, р-н. Красночикойский, с. Усть-Урлук, ул. 3-я, д. 9	Индивидуальные домовладения	49,942962	107,80582
34492	Забайкальский край, р-н. Красночикойский, с. Усть-Урлук, ул. 4-я, д. 5	Индивидуальные домовладения	49,942962	107,80582
34493	Забайкальский край, р-н. Красночикойский, с. Усть-Урлук, ул. 4-я, д. 9	Индивидуальные домовладения	49,942962	107,80582
34494	Забайкальский край, р-н. Красночикойский, с. Усть-Урлук, ул. 4-я, д. 9а	Индивидуальные домовладения	49,942962	107,80582
34495	Забайкальский край, р-н. Красночикойский, с. Жиндо 1-е, пер. Школьный, д. 1	Индивидуальные домовладения	49,944319	107,976823
34496	Забайкальский край, р-н. Красночикойский, с. Жиндо 1-е, пер. Школьный, д. 2	Индивидуальные домовладения	49,944319	107,976823
34497	Забайкальский край, р-н. Красночикойский, с. Жиндо 1-е, пер. Школьный, д. 3	Индивидуальные домовладения	49,944319	107,976823
34498	Забайкальский край, р-н. Красночикойский, с. Жиндо 1-е, пер. Школьный, д. 4	Индивидуальные домовладения	49,944319	107,976823
34499	Забайкальский край, р-н. Красночикойский, с. Жиндо 1-е, ул. Набережная, д. 1	Индивидуальные домовладения	49,944319	107,976823
34500	Забайкальский край, р-н. Красночикойский, с. Жиндо 1-е, ул. Набережная, д. 12	Индивидуальные домовладения	49,944319	107,976823

№ п/п	Адрес	Вид	Широта	Долгота
34501	Забайкальский край, р-н. Красночикойский, с. Жиндо 1-е, ул. Набережная, д. 13	Индивидуальные домовладения	49,944319	107,976823
34502	Забайкальский край, р-н. Красночикойский, с. Жиндо 1-е, ул. Набережная, д. 14	Индивидуальные домовладения	49,944319	107,976823
34503	Забайкальский край, р-н. Красночикойский, с. Жиндо 1-е, ул. Набережная, д. 15	Индивидуальные домовладения	49,944319	107,976823
34504	Забайкальский край, р-н. Красночикойский, с. Жиндо 1-е, ул. Набережная, д. 16	Индивидуальные домовладения	49,944319	107,976823
34505	Забайкальский край, р-н. Красночикойский, с. Жиндо 1-е, ул. Набережная, д. 17	Индивидуальные домовладения	49,944319	107,976823
34506	Забайкальский край, р-н. Красночикойский, с. Жиндо 1-е, ул. Набережная, д. 18	Индивидуальные домовладения	49,944319	107,976823
34507	Забайкальский край, р-н. Красночикойский, с. Жиндо 1-е, ул. Набережная, д. 19	Индивидуальные домовладения	49,944319	107,976823
34508	Забайкальский край, р-н. Красночикойский, с. Жиндо 1-е, ул. Набережная, д. 1Б	Индивидуальные домовладения	49,944319	107,976823
34509	Забайкальский край, р-н. Красночикойский, с. Жиндо 1-е, ул. Набережная, д. 20	Индивидуальные домовладения	49,944319	107,976823
34510	Забайкальский край, р-н. Красночикойский, с. Жиндо 1-е, ул. Набережная, д. 21	Индивидуальные домовладения	49,944319	107,976823
34511	Забайкальский край, р-н. Красночикойский, с. Жиндо 1-е, ул. Набережная, д. 23	Индивидуальные домовладения	49,944319	107,976823
34512	Забайкальский край, р-н. Нерчинский, г. Нерчинск, ул. Студгородок, д. 3	МКД	51,968359	116,603183
34513	Забайкальский край, р-н. Красночикойский, с. Жиндо 1-е, ул. Набережная, д. 25	Индивидуальные домовладения	49,944319	107,976823
34514	Забайкальский край, р-н. Красночикойский, с. Жиндо 1-е, ул. Набережная, д. 29	Индивидуальные домовладения	49,944319	107,976823
34515	Забайкальский край, р-н. Красночикойский, с. Жиндо 1-е, ул. Набережная, д. 3	Индивидуальные домовладения	49,944319	107,976823

№ п/п	Адрес	Вид	Широта	Долгота
34516	Забайкальский край, р-н. Красночикойский, с. Жиндо 1-е, ул. Набережная, д. 30	Индивидуальные домовладения	49,944319	107,976823
34517	Забайкальский край, р-н. Красночикойский, с. Жиндо 1-е, ул. Набережная, д. 31	Индивидуальные домовладения	49,944319	107,976823
34518	Забайкальский край, р-н. Красночикойский, с. Жиндо 1-е, ул. Набережная, д. 32	Индивидуальные домовладения	49,944319	107,976823
34519	Забайкальский край, р-н. Красночикойский, с. Жиндо 1-е, ул. Набережная, д. 33	Индивидуальные домовладения	49,944319	107,976823
34520	Забайкальский край, р-н. Красночикойский, с. Жиндо 1-е, ул. Набережная, д. 34	Индивидуальные домовладения	49,944319	107,976823
34521	Забайкальский край, р-н. Красночикойский, с. Жиндо 1-е, ул. Набережная, д. 36	Индивидуальные домовладения	49,944319	107,976823
34522	Забайкальский край, р-н. Красночикойский, с. Жиндо 1-е, ул. Набережная, д. 38	Индивидуальные домовладения	49,944319	107,976823
34523	Забайкальский край, р-н. Красночикойский, с. Жиндо 1-е, ул. Набережная, д. 39	Индивидуальные домовладения	49,944319	107,976823
34524	Забайкальский край, р-н. Красночикойский, с. Жиндо 1-е, ул. Набережная, д. 4	Индивидуальные домовладения	49,944319	107,976823
34525	Забайкальский край, р-н. Красночикойский, с. Жиндо 1-е, ул. Набережная, д. 40	Индивидуальные домовладения	49,944319	107,976823
34526	Забайкальский край, р-н. Красночикойский, с. Жиндо 1-е, ул. Набережная, д. 41	Индивидуальные домовладения	49,944319	107,976823
34527	Забайкальский край, р-н. Красночикойский, с. Жиндо 1-е, ул. Набережная, д. 42	Индивидуальные домовладения	49,944319	107,976823
34528	Забайкальский край, р-н. Красночикойский, с. Жиндо 1-е, ул. Набережная, д. 44	Индивидуальные домовладения	49,944319	107,976823
34529	Забайкальский край, р-н. Красночикойский, с. Жиндо 1-е, ул. Набережная, д. 45	Индивидуальные домовладения	49,944319	107,976823
34530	Забайкальский край, р-н. Красночикойский, с. Жиндо 1-е, ул. Набережная, д. 47	Индивидуальные домовладения	49,944319	107,976823

№ п/п	Адрес	Вид	Широта	Долгота
34531	Забайкальский край, р-н. Красночикойский, с. Жиндо 1-е, ул. Набережная, д. 48	Индивидуальные домовладения	49,944319	107,976823
34532	Забайкальский край, р-н. Красночикойский, с. Жиндо 1-е, ул. Набережная, д. 49	Индивидуальные домовладения	49,944319	107,976823
34533	Забайкальский край, р-н. Красночикойский, с. Жиндо 1-е, ул. Набережная, д. 50	Индивидуальные домовладения	49,944319	107,976823
34534	Забайкальский край, р-н. Красночикойский, с. Жиндо 1-е, ул. Набережная, д. 51	Индивидуальные домовладения	49,944319	107,976823
34535	Забайкальский край, р-н. Красночикойский, с. Жиндо 1-е, ул. Набережная, д. 53	Индивидуальные домовладения	49,944319	107,976823
34536	Забайкальский край, р-н. Красночикойский, с. Жиндо 1-е, ул. Набережная, д. 54	Индивидуальные домовладения	49,944319	107,976823
34537	Забайкальский край, р-н. Красночикойский, с. Жиндо 1-е, ул. Набережная, д. 55	Индивидуальные домовладения	49,944319	107,976823
34538	Забайкальский край, р-н. Красночикойский, с. Жиндо 1-е, ул. Набережная, д. 58	Индивидуальные домовладения	49,944319	107,976823
34539	Забайкальский край, р-н. Красночикойский, с. Жиндо 1-е, ул. Набережная, д. 5а	Индивидуальные домовладения	49,944319	107,976823
34540	Забайкальский край, р-н. Красночикойский, с. Жиндо 1-е, ул. Набережная, д. 6	Индивидуальные домовладения	49,944319	107,976823
34541	Забайкальский край, р-н. Красночикойский, с. Жиндо 1-е, ул. Набережная, д. 60	Индивидуальные домовладения	49,944319	107,976823
34542	Забайкальский край, р-н. Красночикойский, с. Жиндо 1-е, ул. Набережная, д. 61	Индивидуальные домовладения	49,944319	107,976823
34543	Забайкальский край, р-н. Балейский, г. Балей, ул. Якимова, д. 67	Индивидуальные домовладения	51,586034	116,640454
34544	Забайкальский край, р-н. Красночикойский, с. Жиндо 1-е, ул. Набережная, д. 7	Индивидуальные домовладения	49,944319	107,976823
34545	Забайкальский край, р-н. Красночикойский, с. Жиндо 1-е, ул. Набережная, д. 8	Индивидуальные домовладения	49,944319	107,976823

№ п/п	Адрес	Вид	Широта	Долгота
34546	Забайкальский край, р-н. Красночикойский, с. Жиндо 1-е, ул. Набережная, д. 9	Индивидуальные домовладения	49,944319	107,976823
34547	Забайкальский край, р-н. Красночикойский, с. Жиндо 1-е, ул. Советская, д. 1	Индивидуальные домовладения	49,944319	107,976823
34548	Забайкальский край, р-н. Красночикойский, с. Жиндо 1-е, ул. Советская, д. 10	Индивидуальные домовладения	49,944319	107,976823
34549	Забайкальский край, р-н. Красночикойский, с. Жиндо 1-е, ул. Советская, д. 11	Индивидуальные домовладения	49,944319	107,976823
34550	Забайкальский край, р-н. Красночикойский, с. Жиндо 1-е, ул. Советская, д. 14	Индивидуальные домовладения	49,944319	107,976823
34551	Забайкальский край, р-н. Красночикойский, с. Жиндо 1-е, ул. Советская, д. 15	Индивидуальные домовладения	49,944319	107,976823
34552	Забайкальский край, р-н. Красночикойский, с. Жиндо 1-е, ул. Советская, д. 16	Индивидуальные домовладения	49,944319	107,976823
34553	Забайкальский край, р-н. Красночикойский, с. Жиндо 1-е, ул. Советская, д. 18	Индивидуальные домовладения	49,944319	107,976823
34554	Забайкальский край, р-н. Красночикойский, с. Жиндо 1-е, ул. Советская, д. 19	Индивидуальные домовладения	49,944319	107,976823
34555	Забайкальский край, р-н. Красночикойский, с. Жиндо 1-е, ул. Советская, д. 2	Индивидуальные домовладения	49,944319	107,976823
34556	Забайкальский край, р-н. Красночикойский, с. Жиндо 1-е, ул. Советская, д. 20	Индивидуальные домовладения	49,944319	107,976823
34557	Забайкальский край, р-н. Красночикойский, с. Жиндо 1-е, ул. Советская, д. 20а	Индивидуальные домовладения	49,944319	107,976823
34558	Забайкальский край, р-н. Красночикойский, с. Жиндо 1-е, ул. Советская, д. 21А	Индивидуальные домовладения	49,944319	107,976823
34559	Забайкальский край, р-н. Красночикойский, с. Жиндо 1-е, ул. Советская, д. 22	Индивидуальные домовладения	49,944319	107,976823
34560	Забайкальский край, р-н. Красночикойский, с. Жиндо 1-е, ул. Советская, д. 23	Индивидуальные домовладения	49,944319	107,976823

№ п/п	Адрес	Вид	Широта	Долгота
34561	Забайкальский край, р-н. Красночикойский, с. Жиндо 1-е, ул. Советская, д. 24	Индивидуальные домовладения	49,944319	107,976823
34562	Забайкальский край, р-н. Красночикойский, с. Жиндо 1-е, ул. Советская, д. 25	Индивидуальные домовладения	49,944319	107,976823
34563	Забайкальский край, р-н. Красночикойский, с. Жиндо 1-е, ул. Советская, д. 26	Индивидуальные домовладения	49,944319	107,976823
34564	Забайкальский край, р-н. Красночикойский, с. Жиндо 1-е, ул. Советская, д. 27	Индивидуальные домовладения	49,944319	107,976823
34565	Забайкальский край, р-н. Красночикойский, с. Жиндо 1-е, ул. Советская, д. 28	Индивидуальные домовладения	49,944319	107,976823
34566	Забайкальский край, р-н. Красночикойский, с. Жиндо 1-е, ул. Советская, д. 3	Индивидуальные домовладения	49,944319	107,976823
34567	Забайкальский край, р-н. Красночикойский, с. Жиндо 1-е, ул. Советская, д. 30	Индивидуальные домовладения	49,944319	107,976823
34568	Забайкальский край, р-н. Красночикойский, с. Жиндо 1-е, ул. Советская, д. 31	Индивидуальные домовладения	49,944319	107,976823
34569	Забайкальский край, р-н. Красночикойский, с. Жиндо 1-е, ул. Советская, д. 31А	Индивидуальные домовладения	49,944319	107,976823
34570	Забайкальский край, р-н. Красночикойский, с. Жиндо 1-е, ул. Советская, д. 32	Индивидуальные домовладения	49,944319	107,976823
34571	Забайкальский край, р-н. Красночикойский, с. Жиндо 1-е, ул. Советская, д. 33	Индивидуальные домовладения	49,944319	107,976823
34572	Забайкальский край, р-н. Красночикойский, с. Жиндо 1-е, ул. Советская, д. 35	Индивидуальные домовладения	49,944319	107,976823
34573	Забайкальский край, р-н. Красночикойский, с. Жиндо 1-е, ул. Советская, д. 36	Индивидуальные домовладения	49,944319	107,976823
34574	Забайкальский край, р-н. Красночикойский, с. Жиндо 1-е, ул. Советская, д. 37	Индивидуальные домовладения	49,944319	107,976823
34575	Забайкальский край, р-н. Балейский, г. Балей, ул. Якимова, д. 68	Индивидуальные домовладения	51,586034	116,640454

№ п/п	Адрес	Вид	Широта	Долгота
34576	Забайкальский край, р-н. Красночикойский, с. Жиндо 1-е, ул. Советская, д. 39	Индивидуальные домовладения	49,944319	107,976823
34577	Забайкальский край, р-н. Красночикойский, с. Жиндо 1-е, ул. Советская, д. 4	Индивидуальные домовладения	49,944319	107,976823
34578	Забайкальский край, р-н. Красночикойский, с. Жиндо 1-е, ул. Советская, д. 40	Индивидуальные домовладения	49,944319	107,976823
34579	Забайкальский край, р-н. Красночикойский, с. Жиндо 1-е, ул. Советская, д. 40а	Индивидуальные домовладения	49,944319	107,976823
34580	Забайкальский край, р-н. Красночикойский, с. Жиндо 1-е, ул. Советская, д. 41	Индивидуальные домовладения	49,944319	107,976823
34581	Забайкальский край, р-н. Красночикойский, с. Жиндо 1-е, ул. Советская, д. 42	Индивидуальные домовладения	49,944319	107,976823
34582	Забайкальский край, р-н. Красночикойский, с. Жиндо 1-е, ул. Советская, д. 45	Индивидуальные домовладения	49,944319	107,976823
34583	Забайкальский край, р-н. Красночикойский, с. Жиндо 1-е, ул. Советская, д. 46	Индивидуальные домовладения	49,944319	107,976823
34584	Забайкальский край, р-н. Красночикойский, с. Жиндо 1-е, ул. Советская, д. 47	Индивидуальные домовладения	49,944319	107,976823
34585	Забайкальский край, р-н. Красночикойский, с. Жиндо 1-е, ул. Советская, д. 48	Индивидуальные домовладения	49,944319	107,976823
34586	Забайкальский край, р-н. Красночикойский, с. Жиндо 1-е, ул. Советская, д. 49	Индивидуальные домовладения	49,944319	107,976823
34587	Забайкальский край, р-н. Красночикойский, с. Жиндо 1-е, ул. Советская, д. 5	Индивидуальные домовладения	49,944319	107,976823
34588	Забайкальский край, р-н. Красночикойский, с. Жиндо 1-е, ул. Советская, д. 51	Индивидуальные домовладения	49,944319	107,976823
34589	Забайкальский край, р-н. Красночикойский, с. Жиндо 1-е, ул. Советская, д. 54	Индивидуальные домовладения	49,944319	107,976823
34590	Забайкальский край, р-н. Красночикойский, с. Жиндо 1-е, ул. Советская, д. 56	Индивидуальные домовладения	49,944319	107,976823

№ п/п	Адрес	Вид	Широта	Долгота
34591	Забайкальский край, р-н. Красночикойский, с. Жиндо 1-е, ул. Советская, д. 58	Индивидуальные домовладения	49,944319	107,976823
34592	Забайкальский край, р-н. Красночикойский, с. Жиндо 1-е, ул. Советская, д. 59	Индивидуальные домовладения	49,944319	107,976823
34593	Забайкальский край, р-н. Красночикойский, с. Жиндо 1-е, ул. Советская, д. 6	Индивидуальные домовладения	49,944319	107,976823
34594	Забайкальский край, р-н. Красночикойский, с. Жиндо 1-е, ул. Советская, д. 60	Индивидуальные домовладения	49,944319	107,976823
34595	Забайкальский край, р-н. Красночикойский, с. Жиндо 1-е, ул. Советская, д. 62	Индивидуальные домовладения	49,944319	107,976823
34596	Забайкальский край, р-н. Красночикойский, с. Жиндо 1-е, ул. Советская, д. 63	Индивидуальные домовладения	49,944319	107,976823
34597	Забайкальский край, р-н. Красночикойский, с. Жиндо 1-е, ул. Советская, д. 64	Индивидуальные домовладения	49,944319	107,976823
34598	Забайкальский край, р-н. Красночикойский, с. Жиндо 1-е, ул. Советская, д. 65	Индивидуальные домовладения	49,944319	107,976823
34599	Забайкальский край, р-н. Красночикойский, с. Жиндо 1-е, ул. Советская, д. 67	Индивидуальные домовладения	49,944319	107,976823
34600	Забайкальский край, р-н. Красночикойский, с. Жиндо 1-е, ул. Советская, д. 68	Индивидуальные домовладения	49,944319	107,976823
34601	Забайкальский край, р-н. Красночикойский, с. Жиндо 1-е, ул. Советская, д. 69	Индивидуальные домовладения	49,944319	107,976823
34602	Забайкальский край, р-н. Красночикойский, с. Жиндо 1-е, ул. Советская, д. 7	Индивидуальные домовладения	49,944319	107,976823
34603	Забайкальский край, р-н. Красночикойский, с. Жиндо 1-е, ул. Советская, д. 70	Индивидуальные домовладения	49,944319	107,976823
34604	Забайкальский край, р-н. Красночикойский, с. Жиндо 1-е, ул. Советская, д. 71	Индивидуальные домовладения	49,944319	107,976823
34605	Забайкальский край, р-н. Красночикойский, с. Жиндо 1-е, ул. Советская, д. 72	Индивидуальные домовладения	49,944319	107,976823

№ п/п	Адрес	Вид	Широта	Долгота
34606	Забайкальский край, р-н. Красночикойский, с. Жиндо 1-е, ул. Советская, д. 73	Индивидуальные домовладения	49,944319	107,976823
34607	Забайкальский край, р-н. Нерчинский, г. Нерчинск, ул. Тетерина-Петрова, д. 10	Индивидуальные домовладения	51,960768	116,583007
34608	Забайкальский край, р-н. Красночикойский, с. Жиндо 1-е, ул. Советская, д. 9	Индивидуальные домовладения	49,944319	107,976823
34609	Забайкальский край, р-н. Красночикойский, с. Жиндо 2-е, ул. Пограничная, д. 1	Индивидуальные домовладения	49,9450115	107,9660796
34610	Забайкальский край, р-н. Красночикойский, с. Жиндо 2-е, ул. Пограничная, д. 10	Индивидуальные домовладения	49,9450115	107,9660796
34611	Забайкальский край, р-н. Красночикойский, с. Жиндо 2-е, ул. Пограничная, д. 13	Индивидуальные домовладения	49,9450115	107,9660796
34612	Забайкальский край, р-н. Красночикойский, с. Жиндо 2-е, ул. Пограничная, д. 14	Индивидуальные домовладения	49,9450115	107,9660796
34613	Забайкальский край, р-н. Красночикойский, с. Жиндо 2-е, ул. Пограничная, д. 15	Индивидуальные домовладения	49,9450115	107,9660796
34614	Забайкальский край, р-н. Красночикойский, с. Жиндо 2-е, ул. Пограничная, д. 16	Индивидуальные домовладения	49,9450115	107,9660796
34615	Забайкальский край, р-н. Красночикойский, с. Жиндо 2-е, ул. Пограничная, д. 17	Индивидуальные домовладения	49,9450115	107,9660796
34616	Забайкальский край, р-н. Красночикойский, с. Жиндо 2-е, ул. Пограничная, д. 18	Индивидуальные домовладения	49,9450115	107,9660796
34617	Забайкальский край, р-н. Красночикойский, с. Жиндо 2-е, ул. Пограничная, д. 19	Индивидуальные домовладения	49,9450115	107,9660796
34618	Забайкальский край, р-н. Красночикойский, с. Жиндо 2-е, ул. Пограничная, д. 2	Индивидуальные домовладения	49,9450115	107,9660796
34619	Забайкальский край, р-н. Красночикойский, с. Жиндо 2-е, ул. Пограничная, д. 21	Индивидуальные домовладения	49,9450115	107,9660796
34620	Забайкальский край, р-н. Красночикойский, с. Жиндо 2-е, ул. Пограничная, д. 22	Индивидуальные домовладения	49,9450115	107,9660796

№ п/п	Адрес	Вид	Широта	Долгота
34621	Забайкальский край, р-н. Красночикойский, с. Жиндо 2-е, ул. Пограничная, д. 23	Индивидуальные домовладения	49,9450115	107,9660796
34622	Забайкальский край, р-н. Красночикойский, с. Жиндо 2-е, ул. Пограничная, д. 24	Индивидуальные домовладения	49,9450115	107,9660796
34623	Забайкальский край, р-н. Красночикойский, с. Жиндо 2-е, ул. Пограничная, д. 25	Индивидуальные домовладения	49,9450115	107,9660796
34624	Забайкальский край, р-н. Красночикойский, с. Жиндо 2-е, ул. Пограничная, д. 29	Индивидуальные домовладения	49,9450115	107,9660796
34625	Забайкальский край, р-н. Красночикойский, с. Жиндо 2-е, ул. Пограничная, д. 3	Индивидуальные домовладения	49,9450115	107,9660796
34626	Забайкальский край, р-н. Красночикойский, с. Жиндо 2-е, ул. Пограничная, д. 30	Индивидуальные домовладения	49,9450115	107,9660796
34627	Забайкальский край, р-н. Красночикойский, с. Жиндо 2-е, ул. Пограничная, д. 32	Индивидуальные домовладения	49,9450115	107,9660796
34628	Забайкальский край, р-н. Красночикойский, с. Жиндо 2-е, ул. Пограничная, д. 4	Индивидуальные домовладения	49,9450115	107,9660796
34629	Забайкальский край, р-н. Красночикойский, с. Жиндо 2-е, ул. Пограничная, д. 5	Индивидуальные домовладения	49,9450115	107,9660796
34630	Забайкальский край, р-н. Красночикойский, с. Жиндо 2-е, ул. Пограничная, д. 6	Индивидуальные домовладения	49,9450115	107,9660796
34631	Забайкальский край, р-н. Красночикойский, с. Жиндо 2-е, ул. Пограничная, д. 7	Индивидуальные домовладения	49,9450115	107,9660796
34632	Забайкальский край, р-н. Красночикойский, с. Жиндо 2-е, ул. Пограничная, д. 8а	Индивидуальные домовладения	49,9450115	107,9660796
34633	Забайкальский край, р-н. Красночикойский, с. Жиндо 2-е, ул. Пограничная, д. 9	Индивидуальные домовладения	49,9450115	107,9660796
34634	Забайкальский край, р-н. Красночикойский, с. Жиндо 2-е, ул. Хлуднева, д. 1	Индивидуальные домовладения	49,9450115	107,9660796
34635	Забайкальский край, р-н. Красночикойский, с. Жиндо 2-е, ул. Хлуднева, д. 12	Индивидуальные домовладения	49,9450115	107,9660796

№ п/п	Адрес	Вид	Широта	Долгота
34636	Забайкальский край, р-н. Красночикойский, с. Жиндо 2-е, ул. Хлуднева, д. 13	Индивидуальные домовладения	49,9450115	107,9660796
34637	Забайкальский край, р-н. Красночикойский, с. Жиндо 2-е, ул. Хлуднева, д. 14	Индивидуальные домовладения	49,9450115	107,9660796
34638	Забайкальский край, р-н. Нерчинский, г. Нерчинск, ул. Тетерина-Петрова, д. 17	Индивидуальные домовладения	51,960768	116,583007
34639	Забайкальский край, р-н. Красночикойский, с. Жиндо 2-е, ул. Хлуднева, д. 16	Индивидуальные домовладения	49,9450115	107,9660796
34640	Забайкальский край, р-н. Красночикойский, с. Жиндо 2-е, ул. Хлуднева, д. 19	Индивидуальные домовладения	49,9450115	107,9660796
34641	Забайкальский край, р-н. Красночикойский, с. Жиндо 2-е, ул. Хлуднева, д. 2	Индивидуальные домовладения	49,9450115	107,9660796
34642	Забайкальский край, р-н. Красночикойский, с. Жиндо 2-е, ул. Хлуднева, д. 20	Индивидуальные домовладения	49,9450115	107,9660796
34643	Забайкальский край, р-н. Красночикойский, с. Жиндо 2-е, ул. Хлуднева, д. 20а	Индивидуальные домовладения	49,9450115	107,9660796
34644	Забайкальский край, р-н. Красночикойский, с. Жиндо 2-е, ул. Хлуднева, д. 21	Индивидуальные домовладения	49,9450115	107,9660796
34645	Забайкальский край, р-н. Красночикойский, с. Жиндо 2-е, ул. Хлуднева, д. 22	Индивидуальные домовладения	49,9450115	107,9660796
34646	Забайкальский край, р-н. Красночикойский, с. Жиндо 2-е, ул. Хлуднева, д. 23	Индивидуальные домовладения	49,9450115	107,9660796
34647	Забайкальский край, р-н. Красночикойский, с. Жиндо 2-е, ул. Хлуднева, д. 24	Индивидуальные домовладения	49,9450115	107,9660796
34648	Забайкальский край, р-н. Красночикойский, с. Жиндо 2-е, ул. Хлуднева, д. 26	Индивидуальные домовладения	49,9450115	107,9660796
34649	Забайкальский край, р-н. Красночикойский, с. Жиндо 2-е, ул. Хлуднева, д. 27	Индивидуальные домовладения	49,9450115	107,9660796
34650	Забайкальский край, р-н. Красночикойский, с. Жиндо 2-е, ул. Хлуднева, д. 28	Индивидуальные домовладения	49,9450115	107,9660796

№ п/п	Адрес	Вид	Широта	Долгота
34651	Забайкальский край, р-н. Красночикойский, с. Жиндо 2-е, ул. Хлуднева, д. 29	Индивидуальные домовладения	49,9450115	107,9660796
34652	Забайкальский край, р-н. Красночикойский, с. Жиндо 2-е, ул. Хлуднева, д. 30	Индивидуальные домовладения	49,9450115	107,9660796
34653	Забайкальский край, р-н. Красночикойский, с. Жиндо 2-е, ул. Хлуднева, д. 31	Индивидуальные домовладения	49,9450115	107,9660796
34654	Забайкальский край, р-н. Красночикойский, с. Жиндо 2-е, ул. Хлуднева, д. 32	Индивидуальные домовладения	49,9450115	107,9660796
34655	Забайкальский край, р-н. Красночикойский, с. Жиндо 2-е, ул. Хлуднева, д. 34	Индивидуальные домовладения	49,9450115	107,9660796
34656	Забайкальский край, р-н. Красночикойский, с. Жиндо 2-е, ул. Хлуднева, д. 5	Индивидуальные домовладения	49,9450115	107,9660796
34657	Забайкальский край, р-н. Красночикойский, с. Жиндо 2-е, ул. Хлуднева, д. 6	Индивидуальные домовладения	49,9450115	107,9660796
34658	Забайкальский край, р-н. Красночикойский, с. Жиндо 2-е, ул. Хлуднева, д. 7	Индивидуальные домовладения	49,9450115	107,9660796
34659	Забайкальский край, р-н. Красночикойский, с. Жиндо 2-е, ул. Хлуднева, д. 8	Индивидуальные домовладения	49,9450115	107,9660796
34660	Забайкальский край, р-н. Красночикойский, с. Жиндо 2-е, ул. Хлуднева, д. 9	Индивидуальные домовладения	49,9450115	107,9660796
34661	Забайкальский край, р-н. Красночикойский, с. Жиндо 2-е, ул. Хлуднева, д. 9а	Индивидуальные домовладения	49,9450115	107,9660796
34662	Забайкальский край, р-н. Красночикойский, с. Жиндокон, ул. Колхозная, д. 1	Индивидуальные домовладения	50,074524	108,054249
34663	Забайкальский край, р-н. Красночикойский, с. Жиндокон, ул. Колхозная, д. 10	Индивидуальные домовладения	50,074524	108,054249
34664	Забайкальский край, р-н. Красночикойский, с. Жиндокон, ул. Колхозная, д. 12а	Индивидуальные домовладения	50,074524	108,054249
34665	Забайкальский край, р-н. Красночикойский, с. Жиндокон, ул. Колхозная, д. 13	Индивидуальные домовладения	50,074524	108,054249

№ п/п	Адрес	Вид	Широта	Долгота
34666	Забайкальский край, р-н. Красночикойский, с. Жиндокон, ул. Колхозная, д. 14	Индивидуальные домовладения	50,074524	108,054249
34667	Забайкальский край, р-н. Красночикойский, с. Жиндокон, ул. Колхозная, д. 15	Индивидуальные домовладения	50,074524	108,054249
34668	Забайкальский край, р-н. Красночикойский, с. Жиндокон, ул. Колхозная, д. 16	Индивидуальные домовладения	50,074524	108,054249
34669	Забайкальский край, р-н. Красночикойский, с. Жиндокон, ул. Колхозная, д. 19	Индивидуальные домовладения	50,074524	108,054249
34670	Забайкальский край, р-н. Нерчинский, г. Нерчинск, ул. Тетерина-Петрова, д. 28	Индивидуальные домовладения	51,960768	116,583007
34671	Забайкальский край, р-н. Красночикойский, с. Жиндокон, ул. Колхозная, д. 21	Индивидуальные домовладения	50,074524	108,054249
34672	Забайкальский край, р-н. Красночикойский, с. Жиндокон, ул. Колхозная, д. 3	Индивидуальные домовладения	50,074524	108,054249
34673	Забайкальский край, р-н. Красночикойский, с. Жиндокон, ул. Колхозная, д. 4	Индивидуальные домовладения	50,074524	108,054249
34674	Забайкальский край, р-н. Красночикойский, с. Жиндокон, ул. Колхозная, д. 6	Индивидуальные домовладения	50,074524	108,054249
34675	Забайкальский край, р-н. Красночикойский, с. Жиндокон, ул. Колхозная, д. 8	Индивидуальные домовладения	50,074524	108,054249
34676	Забайкальский край, р-н. Красночикойский, с. Жиндокон, ул. Транспортная, д. 1	Индивидуальные домовладения	50,074524	108,054249
34677	Забайкальский край, р-н. Красночикойский, с. Жиндокон, ул. Транспортная, д. 11	Индивидуальные домовладения	50,074524	108,054249
34678	Забайкальский край, р-н. Красночикойский, с. Жиндокон, ул. Транспортная, д. 13	Индивидуальные домовладения	50,074524	108,054249
34679	Забайкальский край, р-н. Красночикойский, с. Жиндокон, ул. Транспортная, д. 14	Индивидуальные домовладения	50,074524	108,054249
34680	Забайкальский край, р-н. Красночикойский, с. Жиндокон, ул. Транспортная, д. 16	Индивидуальные домовладения	50,074524	108,054249

№ п/п	Адрес	Вид	Широта	Долгота
34681	Забайкальский край, р-н. Красночикойский, с. Жиндокон, ул. Транспортная, д. 17	Индивидуальные домовладения	50,074524	108,054249
34682	Забайкальский край, р-н. Красночикойский, с. Жиндокон, ул. Транспортная, д. 2	Индивидуальные домовладения	50,074524	108,054249
34683	Забайкальский край, р-н. Красночикойский, с. Жиндокон, ул. Транспортная, д. 21	Индивидуальные домовладения	50,074524	108,054249
34684	Забайкальский край, р-н. Красночикойский, с. Жиндокон, ул. Транспортная, д. 22	Индивидуальные домовладения	50,074524	108,054249
34685	Забайкальский край, р-н. Красночикойский, с. Жиндокон, ул. Транспортная, д. 23	Индивидуальные домовладения	50,074524	108,054249
34686	Забайкальский край, р-н. Красночикойский, с. Жиндокон, ул. Транспортная, д. 26	Индивидуальные домовладения	50,074524	108,054249
34687	Забайкальский край, р-н. Красночикойский, с. Жиндокон, ул. Транспортная, д. 28	Индивидуальные домовладения	50,074524	108,054249
34688	Забайкальский край, р-н. Красночикойский, с. Жиндокон, ул. Транспортная, д. 29	Индивидуальные домовладения	50,074524	108,054249
34689	Забайкальский край, р-н. Красночикойский, с. Жиндокон, ул. Транспортная, д. 30	Индивидуальные домовладения	50,074524	108,054249
34690	Забайкальский край, р-н. Красночикойский, с. Жиндокон, ул. Транспортная, д. 31	Индивидуальные домовладения	50,074524	108,054249
34691	Забайкальский край, р-н. Красночикойский, с. Жиндокон, ул. Транспортная, д. 33	Индивидуальные домовладения	50,074524	108,054249
34692	Забайкальский край, р-н. Красночикойский, с. Жиндокон, ул. Транспортная, д. 34	Индивидуальные домовладения	50,074524	108,054249
34693	Забайкальский край, р-н. Красночикойский, с. Жиндокон, ул. Транспортная, д. 35	Индивидуальные домовладения	50,074524	108,054249
34694	Забайкальский край, р-н. Красночикойский, с. Жиндокон, ул. Транспортная, д. 37	Индивидуальные домовладения	50,074524	108,054249
34695	Забайкальский край, р-н. Красночикойский, с. Жиндокон, ул. Транспортная, д. 38	Индивидуальные домовладения	50,074524	108,054249

№ п/п	Адрес	Вид	Широта	Долгота
34696	Забайкальский край, р-н. Красночикойский, с. Жиндокон, ул. Транспортная, д. 39	Индивидуальные домовладения	50,074524	108,054249
34697	Забайкальский край, р-н. Красночикойский, с. Жиндокон, ул. Транспортная, д. 4	Индивидуальные домовладения	50,074524	108,054249
34698	Забайкальский край, р-н. Красночикойский, с. Жиндокон, ул. Транспортная, д. 42	Индивидуальные домовладения	50,074524	108,054249
34699	Забайкальский край, р-н. Красночикойский, с. Жиндокон, ул. Транспортная, д. 44	Индивидуальные домовладения	50,074524	108,054249
34700	Забайкальский край, р-н. Красночикойский, с. Жиндокон, ул. Транспортная, д. 45	Индивидуальные домовладения	50,074524	108,054249
34701	Забайкальский край, р-н. Нерчинский, г. Нерчинск, ул. Тетерина-Петрова, д. 4	МКД	51,960768	116,583007
34702	Забайкальский край, р-н. Красночикойский, с. Жиндокон, ул. Транспортная, д. 47	Индивидуальные домовладения	50,074524	108,054249
34703	Забайкальский край, р-н. Красночикойский, с. Жиндокон, ул. Транспортная, д. 48	Индивидуальные домовладения	50,074524	108,054249
34704	Забайкальский край, р-н. Красночикойский, с. Жиндокон, ул. Транспортная, д. 49	Индивидуальные домовладения	50,074524	108,054249
34705	Забайкальский край, р-н. Красночикойский, с. Жиндокон, ул. Транспортная, д. 5	Индивидуальные домовладения	50,074524	108,054249
34706	Забайкальский край, р-н. Красночикойский, с. Жиндокон, ул. Транспортная, д. 50	Индивидуальные домовладения	50,074524	108,054249
34707	Забайкальский край, р-н. Красночикойский, с. Жиндокон, ул. Транспортная, д. 53	Индивидуальные домовладения	50,074524	108,054249
34708	Забайкальский край, р-н. Красночикойский, с. Жиндокон, ул. Транспортная, д. 55	Индивидуальные домовладения	50,074524	108,054249
34709	Забайкальский край, р-н. Красночикойский, с. Жиндокон, ул. Транспортная, д. 56	Индивидуальные домовладения	50,074524	108,054249
34710	Забайкальский край, р-н. Красночикойский, с. Жиндокон, ул. Транспортная, д. 57	Индивидуальные домовладения	50,074524	108,054249

№ п/п	Адрес	Вид	Широта	Долгота
34711	Забайкальский край, р-н. Красночикойский, с. Жиндокон, ул. Транспортная, д. 58	Индивидуальные домовладения	50,074524	108,054249
34712	Забайкальский край, р-н. Красночикойский, с. Жиндокон, ул. Транспортная, д. 59	Индивидуальные домовладения	50,074524	108,054249
34713	Забайкальский край, р-н. Красночикойский, с. Жиндокон, ул. Транспортная, д. 6	Индивидуальные домовладения	50,074524	108,054249
34714	Забайкальский край, р-н. Красночикойский, с. Жиндокон, ул. Транспортная, д. 60	Индивидуальные домовладения	50,074524	108,054249
34715	Забайкальский край, р-н. Красночикойский, с. Жиндокон, ул. Транспортная, д. 62	Индивидуальные домовладения	50,074524	108,054249
34716	Забайкальский край, р-н. Красночикойский, с. Жиндокон, ул. Транспортная, д. 63	Индивидуальные домовладения	50,074524	108,054249
34717	Забайкальский край, р-н. Красночикойский, с. Жиндокон, ул. Транспортная, д. 64	Индивидуальные домовладения	50,074524	108,054249
34718	Забайкальский край, р-н. Красночикойский, с. Жиндокон, ул. Транспортная, д. 66	Индивидуальные домовладения	50,074524	108,054249
34719	Забайкальский край, р-н. Красночикойский, с. Жиндокон, ул. Транспортная, д. 67	Индивидуальные домовладения	50,074524	108,054249
34720	Забайкальский край, р-н. Красночикойский, с. Жиндокон, ул. Транспортная, д. 68	Индивидуальные домовладения	50,074524	108,054249
34721	Забайкальский край, р-н. Красночикойский, с. Жиндокон, ул. Транспортная, д. 69	Индивидуальные домовладения	50,074524	108,054249
34722	Забайкальский край, р-н. Красночикойский, с. Жиндокон, ул. Транспортная, д. 70	Индивидуальные домовладения	50,074524	108,054249
34723	Забайкальский край, р-н. Красночикойский, с. Жиндокон, ул. Транспортная, д. 8	Индивидуальные домовладения	50,074524	108,054249
34724	Забайкальский край, р-н. Красночикойский, с. Жиндокон, ул. Транспортная, д. 9	Индивидуальные домовладения	50,074524	108,054249
34725	Забайкальский край, р-н. Красночикойский, с. Конкино, ул. Горная, д. 1	Индивидуальные домовладения	49,805278	108,07191

№ п/п	Адрес	Вид	Широта	Долгота
34726	Забайкальский край, р-н. Красночикойский, с. Конкино, ул. Горная, д. 13	Индивидуальные домовладения	49,805278	108,07191
34727	Забайкальский край, р-н. Красночикойский, с. Конкино, ул. Горная, д. 15	Индивидуальные домовладения	49,805278	108,07191
34728	Забайкальский край, р-н. Красночикойский, с. Конкино, ул. Горная, д. 17	Индивидуальные домовладения	49,805278	108,07191
34729	Забайкальский край, р-н. Красночикойский, с. Конкино, ул. Горная, д. 19	Индивидуальные домовладения	49,805278	108,07191
34730	Забайкальский край, р-н. Красночикойский, с. Конкино, ул. Горная, д. 3	Индивидуальные домовладения	49,805278	108,07191
34731	Забайкальский край, р-н. Красночикойский, с. Конкино, ул. Горная, д. 7	Индивидуальные домовладения	49,805278	108,07191
34732	Забайкальский край, р-н. Нерчинский, г. Нерчинск, ул. Тетерина-Петрова, д. 48	Индивидуальные домовладения	51,960768	116,583007
34733	Забайкальский край, р-н. Красночикойский, с. Конкино, ул. Кедровая, д. 10	Индивидуальные домовладения	49,805278	108,07191
34734	Забайкальский край, р-н. Красночикойский, с. Конкино, ул. Кедровая, д. 2	Индивидуальные домовладения	49,805278	108,07191
34735	Забайкальский край, р-н. Красночикойский, с. Конкино, ул. Кедровая, д. 3	Индивидуальные домовладения	49,805278	108,07191
34736	Забайкальский край, р-н. Красночикойский, с. Конкино, ул. Кедровая, д. 4	Индивидуальные домовладения	49,805278	108,07191
34737	Забайкальский край, р-н. Красночикойский, с. Конкино, ул. Кедровая, д. 5	Индивидуальные домовладения	49,805278	108,07191
34738	Забайкальский край, р-н. Красночикойский, с. Конкино, ул. Кедровая, д. 6	Индивидуальные домовладения	49,805278	108,07191
34739	Забайкальский край, р-н. Красночикойский, с. Конкино, ул. Кедровая, д. 8	Индивидуальные домовладения	49,805278	108,07191
34740	Забайкальский край, р-н. Красночикойский, с. Конкино, ул. Приисковая, д. 1	Индивидуальные домовладения	49,805278	108,07191

№ п/п	Адрес	Вид	Широта	Долгота
34741	Забайкальский край, р-н. Красночикойский, с. Конкино, ул. Приисковая, д. 11	Индивидуальные домовладения	49,805278	108,07191
34742	Забайкальский край, р-н. Красночикойский, с. Конкино, ул. Приисковая, д. 12	Индивидуальные домовладения	49,805278	108,07191
34743	Забайкальский край, р-н. Красночикойский, с. Конкино, ул. Приисковая, д. 13	Индивидуальные домовладения	49,805278	108,07191
34744	Забайкальский край, р-н. Красночикойский, с. Конкино, ул. Приисковая, д. 16	Индивидуальные домовладения	49,805278	108,07191
34745	Забайкальский край, р-н. Красночикойский, с. Конкино, ул. Приисковая, д. 17	Индивидуальные домовладения	49,805278	108,07191
34746	Забайкальский край, р-н. Красночикойский, с. Конкино, ул. Приисковая, д. 18	Индивидуальные домовладения	49,805278	108,07191
34747	Забайкальский край, р-н. Красночикойский, с. Конкино, ул. Приисковая, д. 19	Индивидуальные домовладения	49,805278	108,07191
34748	Забайкальский край, р-н. Красночикойский, с. Конкино, ул. Приисковая, д. 2	Индивидуальные домовладения	49,805278	108,07191
34749	Забайкальский край, р-н. Красночикойский, с. Конкино, ул. Приисковая, д. 21	Индивидуальные домовладения	49,805278	108,07191
34750	Забайкальский край, р-н. Красночикойский, с. Конкино, ул. Приисковая, д. 22	Индивидуальные домовладения	49,805278	108,07191
34751	Забайкальский край, р-н. Красночикойский, с. Конкино, ул. Приисковая, д. 23	Индивидуальные домовладения	49,805278	108,07191
34752	Забайкальский край, р-н. Красночикойский, с. Конкино, ул. Приисковая, д. 24	Индивидуальные домовладения	49,805278	108,07191
34753	Забайкальский край, р-н. Красночикойский, с. Конкино, ул. Приисковая, д. 26	Индивидуальные домовладения	49,805278	108,07191
34754	Забайкальский край, р-н. Красночикойский, с. Конкино, ул. Приисковая, д. 28	Индивидуальные домовладения	49,805278	108,07191
34755	Забайкальский край, р-н. Красночикойский, с. Конкино, ул. Приисковая, д. 3	Индивидуальные домовладения	49,805278	108,07191

№ п/п	Адрес	Вид	Широта	Долгота
34756	Забайкальский край, р-н. Красночикойский, с. Конкино, ул. Приисковая, д. 30	Индивидуальные домовладения	49,805278	108,07191
34757	Забайкальский край, р-н. Красночикойский, с. Конкино, ул. Приисковая, д. 36	Индивидуальные домовладения	49,805278	108,07191
34758	Забайкальский край, р-н. Красночикойский, с. Конкино, ул. Приисковая, д. 38	Индивидуальные домовладения	49,805278	108,07191
34759	Забайкальский край, р-н. Красночикойский, с. Конкино, ул. Приисковая, д. 4	Индивидуальные домовладения	49,805278	108,07191
34760	Забайкальский край, р-н. Красночикойский, с. Конкино, ул. Приисковая, д. 40	Индивидуальные домовладения	49,805278	108,07191
34761	Забайкальский край, р-н. Красночикойский, с. Конкино, ул. Приисковая, д. 42	Индивидуальные домовладения	49,805278	108,07191
34762	Забайкальский край, р-н. Красночикойский, с. Конкино, ул. Приисковая, д. 44	Индивидуальные домовладения	49,805278	108,07191
34763	Забайкальский край, р-н. Красночикойский, с. Конкино, ул. Приисковая, д. 6	Индивидуальные домовладения	49,805278	108,07191
34764	Забайкальский край, р-н. Нерчинский, г. Нерчинск, ул. Тетерина-Петрова, д. 49	Индивидуальные домовладения	51,960768	116,583007
34765	Забайкальский край, р-н. Красночикойский, с. Конкино, ул. Приисковая, д. 9	Индивидуальные домовладения	49,805278	108,07191
34766	Забайкальский край, р-н. Красночикойский, с. Конкино, ул. Центральная, д. 10	Индивидуальные домовладения	49,805278	108,07191
34767	Забайкальский край, р-н. Красночикойский, с. Конкино, ул. Центральная, д. 12	Индивидуальные домовладения	49,805278	108,07191
34768	Забайкальский край, р-н. Красночикойский, с. Конкино, ул. Центральная, д. 14	Индивидуальные домовладения	49,805278	108,07191
34769	Забайкальский край, р-н. Красночикойский, с. Конкино, ул. Центральная, д. 16	Индивидуальные домовладения	49,805278	108,07191
34770	Забайкальский край, р-н. Красночикойский, с. Конкино, ул. Центральная, д. 17	Индивидуальные домовладения	49,805278	108,07191

№ п/п	Адрес	Вид	Широта	Долгота
34771	Забайкальский край, р-н. Красночикойский, с. Конкино, ул. Центральная, д. 18	Индивидуальные домовладения	49,805278	108,07191
34772	Забайкальский край, р-н. Красночикойский, с. Конкино, ул. Центральная, д. 19	Индивидуальные домовладения	49,805278	108,07191
34773	Забайкальский край, р-н. Красночикойский, с. Конкино, ул. Центральная, д. 2	Индивидуальные домовладения	49,805278	108,07191
34774	Забайкальский край, р-н. Красночикойский, с. Конкино, ул. Центральная, д. 21	Индивидуальные домовладения	49,805278	108,07191
34775	Забайкальский край, р-н. Красночикойский, с. Конкино, ул. Центральная, д. 23	Индивидуальные домовладения	49,805278	108,07191
34776	Забайкальский край, р-н. Красночикойский, с. Конкино, ул. Центральная, д. 25	Индивидуальные домовладения	49,805278	108,07191
34777	Забайкальский край, р-н. Красночикойский, с. Конкино, ул. Центральная, д. 29	Индивидуальные домовладения	49,805278	108,07191
34778	Забайкальский край, р-н. Красночикойский, с. Конкино, ул. Центральная, д. 3	Индивидуальные домовладения	49,805278	108,07191
34779	Забайкальский край, р-н. Красночикойский, с. Конкино, ул. Центральная, д. 31	Индивидуальные домовладения	49,805278	108,07191
34780	Забайкальский край, р-н. Красночикойский, с. Конкино, ул. Центральная, д. 4	Индивидуальные домовладения	49,805278	108,07191
34781	Забайкальский край, р-н. Красночикойский, с. Конкино, ул. Центральная, д. 6	Индивидуальные домовладения	49,805278	108,07191
34782	Забайкальский край, р-н. Красночикойский, с. Конкино, ул. Центральная, д. 7	Индивидуальные домовладения	49,805278	108,07191
34783	Забайкальский край, р-н. Красночикойский, с. Конкино, ул. Центральная, д. 8	Индивидуальные домовладения	49,805278	108,07191
34784	Забайкальский край, р-н. Красночикойский, с. Конкино, ул. Центральная, д. 9	Индивидуальные домовладения	49,805278	108,07191
34785	Забайкальский край, р-н. Красночикойский, с. Хилкотой, ул. Набережная, д. 10	Индивидуальные домовладения	49,919141	108,080785

№ п/п	Адрес	Вид	Широта	Долгота
34786	Забайкальский край, р-н. Красночикойский, с. Хилкотой, ул. Набережная, д. 12	Индивидуальные домовладения	49,919141	108,080785
34787	Забайкальский край, р-н. Красночикойский, с. Хилкотой, ул. Набережная, д. 13	Индивидуальные домовладения	49,919141	108,080785
34788	Забайкальский край, р-н. Красночикойский, с. Хилкотой, ул. Набережная, д. 14	Индивидуальные домовладения	49,919141	108,080785
34789	Забайкальский край, р-н. Красночикойский, с. Хилкотой, ул. Набережная, д. 15	Индивидуальные домовладения	49,919141	108,080785
34790	Забайкальский край, р-н. Красночикойский, с. Хилкотой, ул. Набережная, д. 16	Индивидуальные домовладения	49,919141	108,080785
34791	Забайкальский край, р-н. Красночикойский, с. Хилкотой, ул. Набережная, д. 18	Индивидуальные домовладения	49,919141	108,080785
34792	Забайкальский край, р-н. Красночикойский, с. Хилкотой, ул. Набережная, д. 19	Индивидуальные домовладения	49,919141	108,080785
34793	Забайкальский край, р-н. Красночикойский, с. Хилкотой, ул. Набережная, д. 20	Индивидуальные домовладения	49,919141	108,080785
34794	Забайкальский край, р-н. Красночикойский, с. Хилкотой, ул. Набережная, д. 22	Индивидуальные домовладения	49,919141	108,080785
34795	Забайкальский край, р-н. Нерчинский, г. Нерчинск, ул. Тетерина-Петрова, д. 58	Индивидуальные домовладения	51,960768	116,583007
34796	Забайкальский край, р-н. Красночикойский, с. Хилкотой, ул. Набережная, д. 26	Индивидуальные домовладения	49,919141	108,080785
34797	Забайкальский край, р-н. Красночикойский, с. Хилкотой, ул. Набережная, д. 28	Индивидуальные домовладения	49,919141	108,080785
34798	Забайкальский край, р-н. Красночикойский, с. Хилкотой, ул. Набережная, д. 29	Индивидуальные домовладения	49,919141	108,080785
34799	Забайкальский край, р-н. Красночикойский, с. Хилкотой, ул. Набережная, д. 30	Индивидуальные домовладения	49,919141	108,080785
34800	Забайкальский край, р-н. Красночикойский, с. Хилкотой, ул. Набережная, д. 31	Индивидуальные домовладения	49,919141	108,080785

№ п/п	Адрес	Вид	Широта	Долгота
34801	Забайкальский край, р-н. Красночикойский, с. Хилкотой, ул. Набережная, д. 32	Индивидуальные домовладения	49,919141	108,080785
34802	Забайкальский край, р-н. Красночикойский, с. Хилкотой, ул. Набережная, д. 35	Индивидуальные домовладения	49,919141	108,080785
34803	Забайкальский край, р-н. Красночикойский, с. Хилкотой, ул. Набережная, д. 36	Индивидуальные домовладения	49,919141	108,080785
34804	Забайкальский край, р-н. Красночикойский, с. Хилкотой, ул. Набережная, д. 37	Индивидуальные домовладения	49,919141	108,080785
34805	Забайкальский край, р-н. Красночикойский, с. Хилкотой, ул. Набережная, д. 38	Индивидуальные домовладения	49,919141	108,080785
34806	Забайкальский край, р-н. Красночикойский, с. Хилкотой, ул. Набережная, д. 4	Индивидуальные домовладения	49,919141	108,080785
34807	Забайкальский край, р-н. Красночикойский, с. Хилкотой, ул. Набережная, д. 42	Индивидуальные домовладения	49,919141	108,080785
34808	Забайкальский край, р-н. Красночикойский, с. Хилкотой, ул. Набережная, д. 44	Индивидуальные домовладения	49,919141	108,080785
34809	Забайкальский край, р-н. Красночикойский, с. Хилкотой, ул. Набережная, д. 45	Индивидуальные домовладения	49,919141	108,080785
34810	Забайкальский край, р-н. Красночикойский, с. Хилкотой, ул. Набережная, д. 48	Индивидуальные домовладения	49,919141	108,080785
34811	Забайкальский край, р-н. Красночикойский, с. Хилкотой, ул. Набережная, д. 49	Индивидуальные домовладения	49,919141	108,080785
34812	Забайкальский край, р-н. Красночикойский, с. Хилкотой, ул. Набережная, д. 5	Индивидуальные домовладения	49,919141	108,080785
34813	Забайкальский край, р-н. Красночикойский, с. Хилкотой, ул. Набережная, д. 50	Индивидуальные домовладения	49,919141	108,080785
34814	Забайкальский край, р-н. Красночикойский, с. Хилкотой, ул. Набережная, д. 54	Индивидуальные домовладения	49,919141	108,080785
34815	Забайкальский край, р-н. Красночикойский, с. Хилкотой, ул. Набережная, д. 6	Индивидуальные домовладения	49,919141	108,080785

№ п/п	Адрес	Вид	Широта	Долгота
34816	Забайкальский край, р-н. Красночикойский, с. Хилкотой, ул. Набережная, д. 7	Индивидуальные домовладения	49,919141	108,080785
34817	Забайкальский край, р-н. Красночикойский, с. Хилкотой, ул. Набережная, д. 9	Индивидуальные домовладения	49,919141	108,080785
34818	Забайкальский край, р-н. Красночикойский, нп. Прииск Большая Речка, ул. Лесная, д. 11	Индивидуальные домовладения	50,132036	108,464519
34819	Забайкальский край, р-н. Красночикойский, нп. Прииск Большая Речка, ул. Лесная, д. 2	Индивидуальные домовладения	50,132036	108,464519
34820	Забайкальский край, р-н. Красночикойский, нп. Прииск Большая Речка, ул. Лесная, д. 4	Индивидуальные домовладения	50,132036	108,464519
34821	Забайкальский край, р-н. Красночикойский, нп. Прииск Большая Речка, ул. Лесная, д. 6	Индивидуальные домовладения	50,132036	108,464519
34822	Забайкальский край, р-н. Красночикойский, нп. Прииск Большая Речка, ул. Лесная, д. 7	Индивидуальные домовладения	50,132036	108,464519
34823	Забайкальский край, р-н. Красночикойский, нп. Прииск Большая Речка, ул. Лесная, д. 8	Индивидуальные домовладения	50,132036	108,464519
34824	Забайкальский край, р-н. Красночикойский, нп. Прииск Большая Речка, ул. Лесная, д. 9	Индивидуальные домовладения	50,132036	108,464519
34825	Забайкальский край, р-н. Красночикойский, нп. Прииск Большая Речка, ул. Набережная, д. 11	Индивидуальные домовладения	50,132036	108,464519
34826	Забайкальский край, р-н. Нерчинский, г. Нерчинск, ул. Тетерина-Петрова, д. 68	Индивидуальные домовладения	51,960768	116,583007
34827	Забайкальский край, р-н. Красночикойский, нп. Прииск Большая Речка, ул. Набережная, д. 18	Индивидуальные домовладения	50,132036	108,464519
34828	Забайкальский край, р-н. Красночикойский, нп. Прииск Большая Речка, ул. Набережная, д. 21	Индивидуальные домовладения	50,132036	108,464519

№ п/п	Адрес	Вид	Широта	Долгота
34829	Забайкальский край, р-н. Красночикойский, нп. Прииск Большая Речка, ул. Набережная, д. 24	Индивидуальные домовладения	50,132036	108,464519
34830	Забайкальский край, р-н. Красночикойский, нп. Прииск Большая Речка, ул. Набережная, д. 25	Индивидуальные домовладения	50,132036	108,464519
34831	Забайкальский край, р-н. Красночикойский, нп. Прииск Большая Речка, ул. Набережная, д. 3	Индивидуальные домовладения	50,132036	108,464519
34832	Забайкальский край, р-н. Красночикойский, нп. Прииск Большая Речка, ул. Набережная, д. 4	Индивидуальные домовладения	50,132036	108,464519
34833	Забайкальский край, р-н. Красночикойский, нп. Прииск Большая Речка, ул. Набережная, д. 5	Индивидуальные домовладения	50,132036	108,464519
34834	Забайкальский край, р-н. Красночикойский, нп. Прииск Большая Речка, ул. Набережная, д. 6	Индивидуальные домовладения	50,132036	108,464519
34835	Забайкальский край, р-н. Красночикойский, нп. Прииск Большая Речка, ул. Набережная, д. 7	Индивидуальные домовладения	50,132036	108,464519
34836	Забайкальский край, р-н. Красночикойский, нп. Прииск Большая Речка, ул. Набережная, д. 9	Индивидуальные домовладения	50,132036	108,464519
34837	Забайкальский край, р-н. Красночикойский, нп. Прииск Большая Речка, ул. Октябрьская, д. 1	Индивидуальные домовладения	50,132036	108,464519
34838	Забайкальский край, р-н. Красночикойский, нп. Прииск Большая Речка, ул. Октябрьская, д. 4	Индивидуальные домовладения	50,132036	108,464519
34839	Забайкальский край, р-н. Красночикойский, нп. Прииск Большая Речка, ул. Октябрьская, д. 6	Индивидуальные домовладения	50,132036	108,464519
34840	Забайкальский край, р-н. Красночикойский, нп. Прииск Большая Речка, ул. Советская, д. 11	Индивидуальные домовладения	50,132036	108,464519
34841	Забайкальский край, р-н. Красночикойский, нп. Прииск Большая Речка, ул. Советская, д. 15	Индивидуальные домовладения	50,132036	108,464519

№ п/п	Адрес	Вид	Широта	Долгота
34842	Забайкальский край, р-н. Красночикойский, нп. Прииск Большая Речка, ул. Советская, д. 16	Индивидуальные домовладения	50,132036	108,464519
34843	Забайкальский край, р-н. Красночикойский, нп. Прииск Большая Речка, ул. Советская, д. 17	Индивидуальные домовладения	50,132036	108,464519
34844	Забайкальский край, р-н. Красночикойский, нп. Прииск Большая Речка, ул. Советская, д. 21	Индивидуальные домовладения	50,132036	108,464519
34845	Забайкальский край, р-н. Красночикойский, нп. Прииск Большая Речка, ул. Советская, д. 22	Индивидуальные домовладения	50,132036	108,464519
34846	Забайкальский край, р-н. Красночикойский, нп. Прииск Большая Речка, ул. Советская, д. 23	Индивидуальные домовладения	50,132036	108,464519
34847	Забайкальский край, р-н. Красночикойский, нп. Прииск Большая Речка, ул. Советская, д. 29	Индивидуальные домовладения	50,132036	108,464519
34848	Забайкальский край, р-н. Красночикойский, нп. Прииск Большая Речка, ул. Советская, д. 31	Индивидуальные домовладения	50,132036	108,464519
34849	Забайкальский край, р-н. Красночикойский, нп. Прииск Большая Речка, ул. Советская, д. 34	Индивидуальные домовладения	50,132036	108,464519
34850	Забайкальский край, р-н. Красночикойский, нп. Прииск Большая Речка, ул. Советская, д. 36	Индивидуальные домовладения	50,132036	108,464519
34851	Забайкальский край, р-н. Красночикойский, нп. Прииск Большая Речка, ул. Советская, д. 37	Индивидуальные домовладения	50,132036	108,464519
34852	Забайкальский край, р-н. Красночикойский, нп. Прииск Большая Речка, ул. Советская, д. 38	Индивидуальные домовладения	50,132036	108,464519
34853	Забайкальский край, р-н. Красночикойский, нп. Прииск Большая Речка, ул. Советская, д. 4	Индивидуальные домовладения	50,132036	108,464519
34854	Забайкальский край, р-н. Красночикойский, нп. Прииск Большая Речка, ул. Советская, д. 40	Индивидуальные домовладения	50,132036	108,464519
34855	Забайкальский край, р-н. Нерчинский, г. Нерчинск, ул. Тетерина-Петрова, д. 8	Индивидуальные домовладения	51,960768	116,583007
34856	Забайкальский край, р-н. Красночикойский, нп. Прииск Большая Речка, ул. Советская, д. 42	Индивидуальные домовладения	50,132036	108,464519

№ п/п	Адрес	Вид	Широта	Долгота
34857	Забайкальский край, р-н. Красночикойский, нп. Прииск Большая Речка, ул. Советская, д. 45	Индивидуальные домовладения	50,132036	108,464519
34858	Забайкальский край, р-н. Красночикойский, нп. Прииск Большая Речка, ул. Советская, д. 46	Индивидуальные домовладения	50,132036	108,464519
34859	Забайкальский край, р-н. Красночикойский, нп. Прииск Большая Речка, ул. Советская, д. 48	Индивидуальные домовладения	50,132036	108,464519
34860	Забайкальский край, р-н. Красночикойский, нп. Прииск Большая Речка, ул. Советская, д. 49	Индивидуальные домовладения	50,132036	108,464519
34861	Забайкальский край, р-н. Красночикойский, нп. Прииск Большая Речка, ул. Советская, д. 50	Индивидуальные домовладения	50,132036	108,464519
34862	Забайкальский край, р-н. Красночикойский, нп. Прииск Большая Речка, ул. Советская, д. 6	Индивидуальные домовладения	50,132036	108,464519
34863	Забайкальский край, р-н. Красночикойский, нп. Прииск Большая Речка, ул. Советская, д. 9	Индивидуальные домовладения	50,132036	108,464519
34864	Забайкальский край, р-н. Красночикойский, с. Красный Чикой, пер. Колхозный, д. 1	Индивидуальные домовладения	50,358323	108,742475
34865	Забайкальский край, р-н. Красночикойский, с. Красный Чикой, пер. Колхозный, д. 10	Индивидуальные домовладения	50,358323	108,742475
34866	Забайкальский край, р-н. Красночикойский, с. Красный Чикой, пер. Колхозный, д. 12	Индивидуальные домовладения	50,358323	108,742475
34867	Забайкальский край, р-н. Красночикойский, с. Красный Чикой, пер. Колхозный, д. 14	Индивидуальные домовладения	50,358323	108,742475
34868	Забайкальский край, р-н. Красночикойский, с. Красный Чикой, пер. Колхозный, д. 16	Индивидуальные домовладения	50,358323	108,742475
34869	Забайкальский край, р-н. Красночикойский, с. Красный Чикой, пер. Колхозный, д. 19	Индивидуальные домовладения	50,358323	108,742475
34870	Забайкальский край, р-н. Красночикойский, с. Красный Чикой, пер. Колхозный, д. 2	Индивидуальные домовладения	50,358323	108,742475
34871	Забайкальский край, р-н. Красночикойский, с. Красный Чикой, пер. Колхозный, д. 20	Индивидуальные домовладения	50,358323	108,742475

№ п/п	Адрес	Вид	Широта	Долгота
34872	Забайкальский край, р-н. Красночикойский, с. Красный Чикой, пер. Колхозный, д. 22	Индивидуальные домовладения	50,358323	108,742475
34873	Забайкальский край, р-н. Красночикойский, с. Красный Чикой, пер. Колхозный, д. 23	Индивидуальные домовладения	50,358323	108,742475
34874	Забайкальский край, р-н. Красночикойский, с. Красный Чикой, пер. Колхозный, д. 24	Индивидуальные домовладения	50,358323	108,742475
34875	Забайкальский край, р-н. Красночикойский, с. Красный Чикой, пер. Колхозный, д. 25	Индивидуальные домовладения	50,358323	108,742475
34876	Забайкальский край, р-н. Красночикойский, с. Красный Чикой, пер. Колхозный, д. 27	Индивидуальные домовладения	50,358323	108,742475
34877	Забайкальский край, р-н. Красночикойский, с. Красный Чикой, пер. Колхозный, д. 3	Индивидуальные домовладения	50,358323	108,742475
34878	Забайкальский край, р-н. Красночикойский, с. Красный Чикой, пер. Колхозный, д. 5	Индивидуальные домовладения	50,358323	108,742475
34879	Забайкальский край, р-н. Красночикойский, с. Красный Чикой, пер. Колхозный, д. 6	Индивидуальные домовладения	50,358323	108,742475
34880	Забайкальский край, р-н. Красночикойский, с. Красный Чикой, пер. Колхозный, д. 7	Индивидуальные домовладения	50,358323	108,742475
34881	Забайкальский край, р-н. Красночикойский, с. Красный Чикой, пер. Колхозный, д. 8	Индивидуальные домовладения	50,358323	108,742475
34882	Забайкальский край, р-н. Красночикойский, с. Красный Чикой, пер. Колхозный, д. 9	Индивидуальные домовладения	50,358323	108,742475
34883	Забайкальский край, р-н. Красночикойский, с. Красный Чикой, пер. Продснабовский, д. 1	Индивидуальные домовладения	50,363938	108,755609
34884	Забайкальский край, р-н. Красночикойский, с. Красный Чикой, пер. Продснабовский, д. 2	Индивидуальные домовладения	50,363938	108,755609
34885	Забайкальский край, р-н. Нерчинский, г. Нерчинск, ул. Тетерина-Петрова, д. 89	Индивидуальные домовладения	51,960768	116,583007
34886	Забайкальский край, р-н. Красночикойский, с. Красный Чикой, ул. Авиационная, д. 1	Индивидуальные домовладения	50,367448	108,76214

№ п/п	Адрес	Вид	Широта	Долгота
34887	Забайкальский край, р-н. Красночикойский, с. Красный Чикой, ул. Авиационная, д. 10	Индивидуальные домовладения	50,367971	108,760038
34888	Забайкальский край, р-н. Красночикойский, с. Красный Чикой, ул. Авиационная, д. 10А	Индивидуальные домовладения	50,367971	108,760038
34889	Забайкальский край, р-н. Красночикойский, с. Красный Чикой, ул. Авиационная, д. 11	Индивидуальные домовладения	50,367971	108,760038
34890	Забайкальский край, р-н. Красночикойский, с. Красный Чикой, ул. Авиационная, д. 12	Индивидуальные домовладения	50,367971	108,760038
34891	Забайкальский край, р-н. Красночикойский, с. Красный Чикой, ул. Авиационная, д. 12а	Индивидуальные домовладения	50,367971	108,760038
34892	Забайкальский край, р-н. Красночикойский, с. Красный Чикой, ул. Авиационная, д. 12б	Индивидуальные домовладения	50,367971	108,760038
34893	Забайкальский край, р-н. Красночикойский, с. Красный Чикой, ул. Авиационная, д. 12г	Индивидуальные домовладения	50,367971	108,760038
34894	Забайкальский край, р-н. Красночикойский, с. Красный Чикой, ул. Авиационная, д. 12д	Индивидуальные домовладения	50,367971	108,760038
34895	Забайкальский край, р-н. Красночикойский, с. Красный Чикой, ул. Авиационная, д. 13	Индивидуальные домовладения	50,367971	108,760038
34896	Забайкальский край, р-н. Красночикойский, с. Красный Чикой, ул. Авиационная, д. 14	Индивидуальные домовладения	50,367971	108,760038
34897	Забайкальский край, р-н. Красночикойский, с. Красный Чикой, ул. Авиационная, д. 15	Индивидуальные домовладения	50,367971	108,760038
34898	Забайкальский край, р-н. Красночикойский, с. Красный Чикой, ул. Авиационная, д. 16	Индивидуальные домовладения	50,367971	108,760038
34899	Забайкальский край, р-н. Красночикойский, с. Красный Чикой, ул. Авиационная, д. 17	Индивидуальные домовладения	50,367971	108,760038
34900	Забайкальский край, р-н. Красночикойский, с. Красный Чикой, ул. Авиационная, д. 17а	Индивидуальные домовладения	50,367971	108,760038
34901	Забайкальский край, р-н. Красночикойский, с. Красный Чикой, ул. Авиационная, д. 18а	Индивидуальные домовладения	50,367971	108,760038

№ п/п	Адрес	Вид	Широта	Долгота
34902	Забайкальский край, р-н. Красночикойский, с. Красный Чикой, ул. Авиационная, д. 19а	Индивидуальные домовладения	50,367971	108,760038
34903	Забайкальский край, р-н. Красночикойский, с. Красный Чикой, ул. Авиационная, д. 2	Индивидуальные домовладения	50,367632	108,761565
34904	Забайкальский край, р-н. Красночикойский, с. Красный Чикой, ул. Авиационная, д. 20	Индивидуальные домовладения	50,367971	108,760038
34905	Забайкальский край, р-н. Красночикойский, с. Красный Чикой, ул. Авиационная, д. 21	Индивидуальные домовладения	50,367971	108,760038
34906	Забайкальский край, р-н. Красночикойский, с. Красный Чикой, ул. Авиационная, д. 22	Индивидуальные домовладения	50,367971	108,760038
34907	Забайкальский край, р-н. Красночикойский, с. Красный Чикой, ул. Авиационная, д. 23	Индивидуальные домовладения	50,367971	108,760038
34908	Забайкальский край, р-н. Красночикойский, с. Красный Чикой, ул. Авиационная, д. 23а	Индивидуальные домовладения	50,367971	108,760038
34909	Забайкальский край, р-н. Красночикойский, с. Красный Чикой, ул. Авиационная, д. 23в	Индивидуальные домовладения	50,367971	108,760038
34910	Забайкальский край, р-н. Красночикойский, с. Красный Чикой, ул. Авиационная, д. 24	Индивидуальные домовладения	50,367971	108,760038
34911	Забайкальский край, р-н. Красночикойский, с. Красный Чикой, ул. Авиационная, д. 24Б	Индивидуальные домовладения	50,367971	108,760038
34912	Забайкальский край, р-н. Красночикойский, с. Красный Чикой, ул. Авиационная, д. 25	Индивидуальные домовладения	50,367971	108,760038
34913	Забайкальский край, р-н. Красночикойский, с. Красный Чикой, ул. Авиационная, д. 25а	Индивидуальные домовладения	50,367971	108,760038
34914	Забайкальский край, р-н. Красночикойский, с. Красный Чикой, ул. Авиационная, д. 25б	Индивидуальные домовладения	50,367971	108,760038
34915	Забайкальский край, р-н. Нерчинский, г. Нерчинск, ул. Тетерина-Петрова, д. 91	Индивидуальные домовладения	51,960768	116,583007
34916	Забайкальский край, р-н. Красночикойский, с. Красный Чикой, ул. Авиационная, д. 26а	Индивидуальные домовладения	50,367971	108,760038

№ п/п	Адрес	Вид	Широта	Долгота
34917	Забайкальский край, р-н. Красночикойский, с. Красный Чикой, ул. Авиационная, д. 28	Индивидуальные домовладения	50,367971	108,760038
34918	Забайкальский край, р-н. Красночикойский, с. Красный Чикой, ул. Авиационная, д. 28а	Индивидуальные домовладения	50,367971	108,760038
34919	Забайкальский край, р-н. Красночикойский, с. Красный Чикой, ул. Авиационная, д. 29	Индивидуальные домовладения	50,367971	108,760038
34920	Забайкальский край, р-н. Красночикойский, с. Красный Чикой, ул. Авиационная, д. 2а	Индивидуальные домовладения	50,367632	108,761565
34921	Забайкальский край, р-н. Красночикойский, с. Красный Чикой, ул. Авиационная, д. 2б	Индивидуальные домовладения	50,367632	108,761565
34922	Забайкальский край, р-н. Красночикойский, с. Красный Чикой, ул. Авиационная, д. 3	Индивидуальные домовладения	50,367362	108,761807
34923	Забайкальский край, р-н. Красночикойский, с. Красный Чикой, ул. Авиационная, д. 30	Индивидуальные домовладения	50,367971	108,760038
34924	Забайкальский край, р-н. Красночикойский, с. Красный Чикой, ул. Авиационная, д. 30а	Индивидуальные домовладения	50,367971	108,760038
34925	Забайкальский край, р-н. Красночикойский, с. Красный Чикой, ул. Береговая, д. 40	Индивидуальные домовладения	50,358076	108,761619
34926	Забайкальский край, р-н. Красночикойский, с. Красный Чикой, ул. Авиационная, д. 32	Индивидуальные домовладения	50,367971	108,760038
34927	Забайкальский край, р-н. Красночикойский, с. Красный Чикой, ул. Авиационная, д. 34	Индивидуальные домовладения	50,367971	108,760038
34928	Забайкальский край, р-н. Красночикойский, с. Красный Чикой, ул. Авиационная, д. 35	Индивидуальные домовладения	50,367971	108,760038
34929	Забайкальский край, р-н. Красночикойский, с. Красный Чикой, ул. Авиационная, д. 36	Индивидуальные домовладения	50,367971	108,760038
34930	Забайкальский край, р-н. Красночикойский, с. Красный Чикой, ул. Авиационная, д. 38	Индивидуальные домовладения	50,367971	108,760038
34931	Забайкальский край, р-н. Красночикойский, с. Красный Чикой, ул. Авиационная, д. 4	Индивидуальные домовладения	50,367535	108,761215

№ п/п	Адрес	Вид	Широта	Долгота
34932	Забайкальский край, р-н. Красночикойский, с. Красный Чикой, ул. Авиационная, д. 40	Индивидуальные домовладения	50,367971	108,760038
34933	Забайкальский край, р-н. Красночикойский, с. Красный Чикой, ул. Авиационная, д. 41	Индивидуальные домовладения	50,367971	108,760038
34934	Забайкальский край, р-н. Красночикойский, с. Красный Чикой, ул. Авиационная, д. 42А	Индивидуальные домовладения	50,367971	108,760038
34935	Забайкальский край, р-н. Красночикойский, с. Красный Чикой, ул. Авиационная, д. 4а	Индивидуальные домовладения	50,367535	108,761215
34936	Забайкальский край, р-н. Красночикойский, с. Красный Чикой, ул. Авиационная, д. 5	Индивидуальные домовладения	50,367971	108,760038
34937	Забайкальский край, р-н. Красночикойский, с. Красный Чикой, ул. Авиационная, д. 6	Индивидуальные домовладения	50,367971	108,760038
34938	Забайкальский край, р-н. Красночикойский, с. Красный Чикой, ул. Авиационная, д. 6а	Индивидуальные домовладения	50,367971	108,760038
34939	Забайкальский край, р-н. Красночикойский, с. Красный Чикой, ул. Авиационная, д. 7	Индивидуальные домовладения	50,367971	108,760038
34940	Забайкальский край, р-н. Красночикойский, с. Красный Чикой, ул. Авиационная, д. 7а	Индивидуальные домовладения	50,367971	108,760038
34941	Забайкальский край, р-н. Красночикойский, с. Красный Чикой, ул. Авиационная, д. 7б	Индивидуальные домовладения	50,367971	108,760038
34942	Забайкальский край, р-н. Красночикойский, с. Красный Чикой, ул. Авиационная, д. 7в	Индивидуальные домовладения	50,367971	108,760038
34943	Забайкальский край, р-н. Красночикойский, с. Красный Чикой, ул. Авиационная, д. 8а	Индивидуальные домовладения	50,367971	108,760038
34944	Забайкальский край, р-н. Красночикойский, с. Красный Чикой, ул. Авиационная, д. 8б	Индивидуальные домовладения	50,367971	108,760038
34945	Забайкальский край, г. Чита, тракт. Московский, д. 21	Индивидуальные домовладения	52,018673	113,47981
34946	Забайкальский край, р-н. Нерчинский, г. Нерчинск, ул. Трудовая, д. 16	Индивидуальные домовладения	51,98233	116,57346

№ п/п	Адрес	Вид	Широта	Долгота
34947	Забайкальский край, р-н. Красночикойский, с. Красный Чикой, ул. Амурская, д. 11	Индивидуальные домовладения	50,363938	108,755609
34948	Забайкальский край, р-н. Красночикойский, с. Красный Чикой, ул. Амурская, д. 15	Индивидуальные домовладения	50,363938	108,755609
34949	Забайкальский край, р-н. Красночикойский, с. Красный Чикой, ул. Амурская, д. 2	Индивидуальные домовладения	50,363938	108,755609
34950	Забайкальский край, р-н. Красночикойский, с. Красный Чикой, ул. Амурская, д. 3	Индивидуальные домовладения	50,363938	108,755609
34951	Забайкальский край, р-н. Красночикойский, с. Красный Чикой, ул. Амурская, д. 4	Индивидуальные домовладения	50,363938	108,755609
34952	Забайкальский край, р-н. Красночикойский, с. Красный Чикой, ул. Амурская, д. 5	Индивидуальные домовладения	50,363938	108,755609
34953	Забайкальский край, р-н. Красночикойский, с. Красный Чикой, ул. Амурская, д. 7	Индивидуальные домовладения	50,363938	108,755609
34954	Забайкальский край, р-н. Красночикойский, с. Красный Чикой, ул. Амурская, д. 8	Индивидуальные домовладения	50,363938	108,755609
34955	Забайкальский край, р-н. Красночикойский, с. Красный Чикой, ул. Амурская, д. 9	Индивидуальные домовладения	50,363938	108,755609
34956	Забайкальский край, р-н. Красночикойский, с. Красный Чикой, ул. Береговая, д. 1	Индивидуальные домовладения	50,358076	108,761619
34957	Забайкальский край, р-н. Красночикойский, с. Красный Чикой, ул. Береговая, д. 10	Индивидуальные домовладения	50,358076	108,761619
34958	Забайкальский край, р-н. Красночикойский, с. Красный Чикой, ул. Береговая, д. 11	Индивидуальные домовладения	50,358076	108,761619
34959	Забайкальский край, р-н. Красночикойский, с. Красный Чикой, ул. Береговая, д. 11а	Индивидуальные домовладения	50,358076	108,761619
34960	Забайкальский край, р-н. Красночикойский, с. Красный Чикой, ул. Береговая, д. 11б	Индивидуальные домовладения	50,358076	108,761619
34961	Забайкальский край, р-н. Красночикойский, с. Красный Чикой, ул. Береговая, д. 11в	Индивидуальные домовладения	50,358076	108,761619

№ п/п	Адрес	Вид	Широта	Долгота
34962	Забайкальский край, р-н. Красночикойский, с. Красный Чикой, ул. Береговая, д. 12	Индивидуальные домовладения	50,358076	108,761619
34963	Забайкальский край, р-н. Красночикойский, с. Красный Чикой, ул. Береговая, д. 12а	Индивидуальные домовладения	50,358076	108,761619
34964	Забайкальский край, р-н. Красночикойский, с. Красный Чикой, ул. Береговая, д. 12б	Индивидуальные домовладения	50,358076	108,761619
34965	Забайкальский край, р-н. Красночикойский, с. Красный Чикой, ул. Береговая, д. 14	Индивидуальные домовладения	50,358076	108,761619
34966	Забайкальский край, р-н. Красночикойский, с. Красный Чикой, ул. Береговая, д. 143	Индивидуальные домовладения	50,358076	108,761619
34967	Забайкальский край, р-н. Красночикойский, с. Красный Чикой, ул. Береговая, д. 15	Индивидуальные домовладения	50,358076	108,761619
34968	Забайкальский край, р-н. Красночикойский, с. Красный Чикой, ул. Береговая, д. 16	Индивидуальные домовладения	50,358076	108,761619
34969	Забайкальский край, р-н. Красночикойский, с. Красный Чикой, ул. Береговая, д. 17	Индивидуальные домовладения	50,358076	108,761619
34970	Забайкальский край, р-н. Красночикойский, с. Красный Чикой, ул. Береговая, д. 19	Индивидуальные домовладения	50,358076	108,761619
34971	Забайкальский край, р-н. Красночикойский, с. Красный Чикой, ул. Береговая, д. 19а	Индивидуальные домовладения	50,358076	108,761619
34972	Забайкальский край, р-н. Красночикойский, с. Красный Чикой, ул. Береговая, д. 1а	Индивидуальные домовладения	50,358076	108,761619
34973	Забайкальский край, р-н. Красночикойский, с. Красный Чикой, ул. Береговая, д. 20	Индивидуальные домовладения	50,358076	108,761619
34974	Забайкальский край, р-н. Красночикойский, с. Красный Чикой, ул. Береговая, д. 21	Индивидуальные домовладения	50,358076	108,761619
34975	Забайкальский край, р-н. Красночикойский, с. Красный Чикой, ул. Береговая, д. 21а	Индивидуальные домовладения	50,358076	108,761619
34976	Забайкальский край, р-н. Нерчинский, г. Нерчинск, ул. Трудовая, д. 24	Индивидуальные домовладения	51,983271	116,571733

№ п/п	Адрес	Вид	Широта	Долгота
34977	Забайкальский край, р-н. Красночикойский, с. Красный Чикой, ул. Береговая, д. 22а	Индивидуальные домовладения	50,358076	108,761619
34978	Забайкальский край, р-н. Красночикойский, с. Красный Чикой, ул. Береговая, д. 22б	Индивидуальные домовладения	50,358076	108,761619
34979	Забайкальский край, р-н. Красночикойский, с. Красный Чикой, ул. Береговая, д. 23	Индивидуальные домовладения	50,358076	108,761619
34980	Забайкальский край, р-н. Красночикойский, с. Красный Чикой, ул. Береговая, д. 24	Индивидуальные домовладения	50,358076	108,761619
34981	Забайкальский край, р-н. Красночикойский, с. Красный Чикой, ул. Береговая, д. 24а	Индивидуальные домовладения	50,358076	108,761619
34982	Забайкальский край, р-н. Красночикойский, с. Красный Чикой, ул. Береговая, д. 24б	Индивидуальные домовладения	50,358076	108,761619
34983	Забайкальский край, р-н. Красночикойский, с. Красный Чикой, ул. Береговая, д. 24г	Индивидуальные домовладения	50,358076	108,761619
34984	Забайкальский край, р-н. Красночикойский, с. Красный Чикой, ул. Береговая, д. 25	Индивидуальные домовладения	50,358076	108,761619
34985	Забайкальский край, р-н. Красночикойский, с. Красный Чикой, ул. Береговая, д. 26	Индивидуальные домовладения	50,358076	108,761619
34986	Забайкальский край, р-н. Красночикойский, с. Красный Чикой, ул. Береговая, д. 27	Индивидуальные домовладения	50,358076	108,761619
34987	Забайкальский край, р-н. Красночикойский, с. Красный Чикой, ул. Береговая, д. 28	Индивидуальные домовладения	50,358076	108,761619
34988	Забайкальский край, р-н. Красночикойский, с. Красный Чикой, ул. Береговая, д. 29	Индивидуальные домовладения	50,358076	108,761619
34989	Забайкальский край, р-н. Красночикойский, с. Красный Чикой, ул. Береговая, д. 3	Индивидуальные домовладения	50,358076	108,761619
34990	Забайкальский край, р-н. Красночикойский, с. Красный Чикой, ул. Береговая, д. 30	Индивидуальные домовладения	50,358076	108,761619
34991	Забайкальский край, р-н. Красночикойский, с. Красный Чикой, ул. Береговая, д. 31	Индивидуальные домовладения	50,358076	108,761619

№ п/п	Адрес	Вид	Широта	Долгота
34992	Забайкальский край, р-н. Красночикойский, с. Красный Чикой, ул. Береговая, д. 32А	Индивидуальные домовладения	50,358076	108,761619
34993	Забайкальский край, р-н. Красночикойский, с. Красный Чикой, ул. Береговая, д. 33	Индивидуальные домовладения	50,358076	108,761619
34994	Забайкальский край, р-н. Красночикойский, с. Красный Чикой, ул. Береговая, д. 33а	Индивидуальные домовладения	50,358076	108,761619
34995	Забайкальский край, р-н. Красночикойский, с. Красный Чикой, ул. Береговая, д. 34	Индивидуальные домовладения	50,358076	108,761619
34996	Забайкальский край, р-н. Красночикойский, с. Красный Чикой, ул. Береговая, д. 34а	Индивидуальные домовладения	50,358076	108,761619
34997	Забайкальский край, р-н. Красночикойский, с. Красный Чикой, ул. Береговая, д. 34А1	Индивидуальные домовладения	50,358076	108,761619
34998	Забайкальский край, р-н. Красночикойский, с. Красный Чикой, ул. Береговая, д. 35	Индивидуальные домовладения	50,358076	108,761619
34999	Забайкальский край, р-н. Красночикойский, с. Красный Чикой, ул. Береговая, д. 35а	Индивидуальные домовладения	50,358076	108,761619
35000	Забайкальский край, р-н. Красночикойский, с. Красный Чикой, ул. Береговая, д. 36	Индивидуальные домовладения	50,358076	108,761619
35001	Забайкальский край, р-н. Красночикойский, с. Красный Чикой, ул. Береговая, д. 36а	Индивидуальные домовладения	50,358076	108,761619
35002	Забайкальский край, р-н. Красночикойский, с. Красный Чикой, ул. Береговая, д. 36б	Индивидуальные домовладения	50,358076	108,761619
35003	Забайкальский край, р-н. Красночикойский, с. Красный Чикой, ул. Береговая, д. 36в	Индивидуальные домовладения	50,358076	108,761619
35004	Забайкальский край, р-н. Красночикойский, с. Красный Чикой, ул. Береговая, д. 36В1	Индивидуальные домовладения	50,358076	108,761619
35005	Забайкальский край, р-н. Красночикойский, с. Красный Чикой, ул. Береговая, д. 36г	Индивидуальные домовладения	50,358076	108,761619
35006	Забайкальский край, р-н. Нерчинский, г. Нерчинск, ул. Трудовая, д. 35	Индивидуальные домовладения	51,982788	116,57209

№ п/п	Адрес	Вид	Широта	Долгота
35007	Забайкальский край, р-н. Красночикойский, с. Красный Чикой, ул. Береговая, д. 36ж	Индивидуальные домовладения	50,358076	108,761619
35008	Забайкальский край, р-н. Красночикойский, с. Красный Чикой, ул. Береговая, д. 36и	Индивидуальные домовладения	50,358076	108,761619
35009	Забайкальский край, р-н. Красночикойский, с. Красный Чикой, ул. Береговая, д. 36К	Индивидуальные домовладения	50,358076	108,761619
35010	Забайкальский край, р-н. Красночикойский, с. Красный Чикой, ул. Береговая, д. 37	Индивидуальные домовладения	50,358076	108,761619
35011	Забайкальский край, р-н. Красночикойский, с. Красный Чикой, ул. Береговая, д. 37а	Индивидуальные домовладения	50,358076	108,761619
35012	Забайкальский край, р-н. Красночикойский, с. Красный Чикой, ул. Береговая, д. 37б	Индивидуальные домовладения	50,358076	108,761619
35013	Забайкальский край, р-н. Красночикойский, с. Красный Чикой, ул. Береговая, д. 37в	Индивидуальные домовладения	50,358076	108,761619
35014	Забайкальский край, р-н. Красночикойский, с. Красный Чикой, ул. Береговая, д. 37г	Индивидуальные домовладения	50,358076	108,761619
35015	Забайкальский край, р-н. Красночикойский, с. Красный Чикой, ул. Береговая, д. 39	Индивидуальные домовладения	50,358076	108,761619
35016	Забайкальский край, р-н. Красночикойский, с. Красный Чикой, ул. Береговая, д. 4	Индивидуальные домовладения	50,358076	108,761619
35017	Забайкальский край, р-н. Красночикойский, с. Укыр, ул. Ключи, д. 2	Индивидуальные домовладения	49,462593	108,877097
35018	Забайкальский край, р-н. Красночикойский, с. Красный Чикой, ул. Береговая, д. 41	Индивидуальные домовладения	50,358076	108,761619
35019	Забайкальский край, р-н. Красночикойский, с. Красный Чикой, ул. Береговая, д. 42	Индивидуальные домовладения	50,358076	108,761619
35020	Забайкальский край, р-н. Красночикойский, с. Красный Чикой, ул. Береговая, д. 42А	Индивидуальные домовладения	50,358076	108,761619
35021	Забайкальский край, р-н. Красночикойский, с. Красный Чикой, ул. Береговая, д. 43	Индивидуальные домовладения	50,358076	108,761619

№ п/п	Адрес	Вид	Широта	Долгота
35022	Забайкальский край, р-н. Красночикойский, с. Красный Чикой, ул. Береговая, д. 45	Индивидуальные домовладения	50,358076	108,761619
35023	Забайкальский край, р-н. Красночикойский, с. Красный Чикой, ул. Береговая, д. 46	Индивидуальные домовладения	50,358076	108,761619
35024	Забайкальский край, р-н. Красночикойский, с. Красный Чикой, ул. Береговая, д. 47	Индивидуальные домовладения	50,358076	108,761619
35025	Забайкальский край, р-н. Красночикойский, с. Красный Чикой, ул. Береговая, д. 48а	Индивидуальные домовладения	50,358076	108,761619
35026	Забайкальский край, р-н. Красночикойский, с. Красный Чикой, ул. Береговая, д. 48Б	Индивидуальные домовладения	50,358076	108,761619
35027	Забайкальский край, р-н. Красночикойский, с. Красный Чикой, ул. Береговая, д. 48Е	Индивидуальные домовладения	50,358076	108,761619
35028	Забайкальский край, р-н. Красночикойский, с. Красный Чикой, ул. Береговая, д. 48И	Индивидуальные домовладения	50,358076	108,761619
35029	Забайкальский край, р-н. Красночикойский, с. Красный Чикой, ул. Береговая, д. 49	Индивидуальные домовладения	50,358076	108,761619
35030	Забайкальский край, р-н. Красночикойский, с. Красный Чикой, ул. Береговая, д. 5	Индивидуальные домовладения	50,358076	108,761619
35031	Забайкальский край, р-н. Красночикойский, с. Красный Чикой, ул. Береговая, д. 50	Индивидуальные домовладения	50,358076	108,761619
35032	Забайкальский край, р-н. Красночикойский, с. Красный Чикой, ул. Береговая, д. 52	Индивидуальные домовладения	50,358076	108,761619
35033	Забайкальский край, р-н. Красночикойский, с. Красный Чикой, ул. Береговая, д. 52а	Индивидуальные домовладения	50,358076	108,761619
35034	Забайкальский край, р-н. Красночикойский, с. Красный Чикой, ул. Береговая, д. 53	Индивидуальные домовладения	50,358076	108,761619
35035	Забайкальский край, р-н. Красночикойский, с. Красный Чикой, ул. Береговая, д. 53А	Индивидуальные домовладения	50,358076	108,761619
35036	Забайкальский край, р-н. Нерчинский, г. Нерчинск, ул. Трудовая, д. 45	Индивидуальные домовладения	51,983271	116,571733

№ п/п	Адрес	Вид	Широта	Долгота
35037	Забайкальский край, р-н. Красночикойский, с. Красный Чикой, ул. Береговая, д. 54а	Индивидуальные домовладения	50,358076	108,761619
35038	Забайкальский край, р-н. Красночикойский, с. Красный Чикой, ул. Береговая, д. 54в	Индивидуальные домовладения	50,358076	108,761619
35039	Забайкальский край, р-н. Красночикойский, с. Красный Чикой, ул. Береговая, д. 55	Индивидуальные домовладения	50,358076	108,761619
35040	Забайкальский край, р-н. Красночикойский, с. Красный Чикой, ул. Береговая, д. 56	Индивидуальные домовладения	50,358076	108,761619
35041	Забайкальский край, р-н. Красночикойский, с. Красный Чикой, ул. Береговая, д. 57	Индивидуальные домовладения	50,358076	108,761619
35042	Забайкальский край, р-н. Красночикойский, с. Красный Чикой, ул. Береговая, д. 58	Индивидуальные домовладения	50,358076	108,761619
35043	Забайкальский край, р-н. Красночикойский, с. Красный Чикой, ул. Береговая, д. 59	Индивидуальные домовладения	50,358076	108,761619
35044	Забайкальский край, р-н. Красночикойский, с. Красный Чикой, ул. Береговая, д. 6	Индивидуальные домовладения	50,358076	108,761619
35045	Забайкальский край, р-н. Красночикойский, с. Красный Чикой, ул. Береговая, д. 60	Индивидуальные домовладения	50,358076	108,761619
35046	Забайкальский край, р-н. Красночикойский, с. Красный Чикой, ул. Береговая, д. 61А	Индивидуальные домовладения	50,358076	108,761619
35047	Забайкальский край, р-н. Красночикойский, с. Красный Чикой, ул. Береговая, д. 7	Индивидуальные домовладения	50,358076	108,761619
35048	Забайкальский край, р-н. Красночикойский, с. Красный Чикой, ул. Береговая, д. 8	Индивидуальные домовладения	50,358076	108,761619
35049	Забайкальский край, р-н. Красночикойский, с. Красный Чикой, ул. Береговая, д. 9	Индивидуальные домовладения	50,358076	108,761619
35050	Забайкальский край, р-н. Красночикойский, с. Красный Чикой, ул. Весенняя, д. 1	Индивидуальные домовладения	50,370131	108,770871
35051	Забайкальский край, р-н. Красночикойский, с. Красный Чикой, ул. Весенняя, д. 10	Индивидуальные домовладения	50,370131	108,770871

№ п/п	Адрес	Вид	Широта	Долгота
35052	Забайкальский край, р-н. Красночикойский, с. Красный Чикой, ул. Весенняя, д. 11	Индивидуальные домовладения	50,370131	108,770871
35053	Забайкальский край, р-н. Красночикойский, с. Красный Чикой, ул. Весенняя, д. 12	Индивидуальные домовладения	50,370131	108,770871
35054	Забайкальский край, р-н. Красночикойский, с. Красный Чикой, ул. Весенняя, д. 13	Индивидуальные домовладения	50,370131	108,770871
35055	Забайкальский край, р-н. Красночикойский, с. Красный Чикой, ул. Весенняя, д. 14	Индивидуальные домовладения	50,370131	108,770871
35056	Забайкальский край, р-н. Красночикойский, с. Красный Чикой, ул. Весенняя, д. 15	Индивидуальные домовладения	50,370131	108,770871
35057	Забайкальский край, р-н. Красночикойский, с. Красный Чикой, ул. Весенняя, д. 18	Индивидуальные домовладения	50,370131	108,770871
35058	Забайкальский край, р-н. Красночикойский, с. Красный Чикой, ул. Весенняя, д. 19	Индивидуальные домовладения	50,370131	108,770871
35059	Забайкальский край, р-н. Красночикойский, с. Красный Чикой, ул. Весенняя, д. 2	Индивидуальные домовладения	50,370131	108,770871
35060	Забайкальский край, р-н. Красночикойский, с. Красный Чикой, ул. Весенняя, д. 21	Индивидуальные домовладения	50,370131	108,770871
35061	Забайкальский край, р-н. Красночикойский, с. Красный Чикой, ул. Весенняя, д. 23	Индивидуальные домовладения	50,370131	108,770871
35062	Забайкальский край, р-н. Красночикойский, с. Красный Чикой, ул. Весенняя, д. 3	Индивидуальные домовладения	50,370131	108,770871
35063	Забайкальский край, р-н. Красночикойский, с. Красный Чикой, ул. Весенняя, д. 4	Индивидуальные домовладения	50,370131	108,770871
35064	Забайкальский край, р-н. Красночикойский, с. Красный Чикой, ул. Весенняя, д. 5	Индивидуальные домовладения	50,370131	108,770871
35065	Забайкальский край, р-н. Красночикойский, с. Красный Чикой, ул. Весенняя, д. 6	Индивидуальные домовладения	50,370131	108,770871
35066	Забайкальский край, р-н. Красночикойский, с. Красный Чикой, ул. Весенняя, д. 7	Индивидуальные домовладения	50,370131	108,770871

№ п/п	Адрес	Вид	Широта	Долгота
35067	Забайкальский край, р-н. Нерчинский, г. Нерчинск, ул. Трудовая, д. 48	Индивидуальные домовладения	51,983271	116,571733
35068	Забайкальский край, р-н. Балейский, г. Балей, ул. Якимова, д. 69	Индивидуальные домовладения	51,586034	116,640454
35069	Забайкальский край, р-н. Красночикойский, с. Красный Чикой, ул. Весенняя, д. 9	Индивидуальные домовладения	50,370131	108,770871
35070	Забайкальский край, р-н. Красночикойский, с. Красный Чикой, ул. Восточная, д. 1	Индивидуальные домовладения	50,372114	108,777393
35071	Забайкальский край, р-н. Красночикойский, с. Красный Чикой, ул. Восточная, д. 10	Индивидуальные домовладения	50,372114	108,777393
35072	Забайкальский край, р-н. Красночикойский, с. Красный Чикой, ул. Восточная, д. 12	Индивидуальные домовладения	50,372114	108,777393
35073	Забайкальский край, р-н. Красночикойский, с. Красный Чикой, ул. Восточная, д. 13	Индивидуальные домовладения	50,372114	108,777393
35074	Забайкальский край, р-н. Красночикойский, с. Красный Чикой, ул. Восточная, д. 14	Индивидуальные домовладения	50,372114	108,777393
35075	Забайкальский край, р-н. Красночикойский, с. Красный Чикой, ул. Восточная, д. 15	Индивидуальные домовладения	50,372114	108,777393
35076	Забайкальский край, р-н. Красночикойский, с. Красный Чикой, ул. Восточная, д. 16	Индивидуальные домовладения	50,372114	108,777393
35077	Забайкальский край, р-н. Красночикойский, с. Красный Чикой, ул. Восточная, д. 17	Индивидуальные домовладения	50,372114	108,777393
35078	Забайкальский край, р-н. Красночикойский, с. Красный Чикой, ул. Восточная, д. 19	Индивидуальные домовладения	50,372114	108,777393
35079	Забайкальский край, р-н. Красночикойский, с. Красный Чикой, ул. Восточная, д. 2	Индивидуальные домовладения	50,372114	108,777393
35080	Забайкальский край, р-н. Красночикойский, с. Укыр, ул. Ключи, д. 20	Индивидуальные домовладения	49,462593	108,877097
35081	Забайкальский край, р-н. Красночикойский, с. Красный Чикой, ул. Восточная, д. 21	Индивидуальные домовладения	50,372114	108,777393

№ п/п	Адрес	Вид	Широта	Долгота
35082	Забайкальский край, р-н. Красночикойский, с. Красный Чикой, ул. Восточная, д. 25	Индивидуальные домовладения	50,372114	108,777393
35083	Забайкальский край, р-н. Красночикойский, с. Красный Чикой, ул. Восточная, д. 27	Индивидуальные домовладения	50,372114	108,777393
35084	Забайкальский край, р-н. Красночикойский, с. Красный Чикой, ул. Восточная, д. 29	Индивидуальные домовладения	50,372114	108,777393
35085	Забайкальский край, р-н. Красночикойский, с. Красный Чикой, ул. Восточная, д. 2а	Индивидуальные домовладения	50,372114	108,777393
35086	Забайкальский край, р-н. Красночикойский, с. Красный Чикой, ул. Восточная, д. 3	Индивидуальные домовладения	50,372114	108,777393
35087	Забайкальский край, р-н. Красночикойский, с. Красный Чикой, ул. Восточная, д. 31	Индивидуальные домовладения	50,372114	108,777393
35088	Забайкальский край, р-н. Красночикойский, с. Красный Чикой, ул. Восточная, д. 35	Индивидуальные домовладения	50,372114	108,777393
35089	Забайкальский край, р-н. Красночикойский, с. Красный Чикой, ул. Восточная, д. 37	Индивидуальные домовладения	50,372114	108,777393
35090	Забайкальский край, р-н. Красночикойский, с. Красный Чикой, ул. Восточная, д. 4	Индивидуальные домовладения	50,372114	108,777393
35091	Забайкальский край, р-н. Красночикойский, с. Красный Чикой, ул. Восточная, д. 5	Индивидуальные домовладения	50,372114	108,777393
35092	Забайкальский край, р-н. Красночикойский, с. Красный Чикой, ул. Восточная, д. 6	Индивидуальные домовладения	50,372114	108,777393
35093	Забайкальский край, р-н. Красночикойский, с. Красный Чикой, ул. Восточная, д. 7	Индивидуальные домовладения	50,372114	108,777393
35094	Забайкальский край, р-н. Красночикойский, с. Красный Чикой, ул. Восточная, д. 8	Индивидуальные домовладения	50,372114	108,777393
35095	Забайкальский край, р-н. Красночикойский, с. Красный Чикой, ул. Горная, д. 1	Индивидуальные домовладения	50,369505	108,739852
35096	Забайкальский край, р-н. Красночикойский, с. Красный Чикой, ул. Горная, д. 10	Индивидуальные домовладения	50,369505	108,739852

№ п/п	Адрес	Вид	Широта	Долгота
35097	Забайкальский край, р-н. Красночикойский, с. Красный Чикой, ул. Горная, д. 11	Индивидуальные домовладения	50,369505	108,739852
35098	Забайкальский край, р-н. Красночикойский, с. Красный Чикой, ул. Горная, д. 111	Индивидуальные домовладения	50,369505	108,739852
35099	Забайкальский край, р-н. Нерчинский, г. Нерчинск, ул. Трудовая, д. 57	Индивидуальные домовладения	51,983271	116,571733
35100	Забайкальский край, р-н. Красночикойский, с. Красный Чикой, ул. Горная, д. 12	Индивидуальные домовладения	50,369505	108,739852
35101	Забайкальский край, р-н. Красночикойский, с. Красный Чикой, ул. Горная, д. 125	Индивидуальные домовладения	50,369505	108,739852
35102	Забайкальский край, р-н. Красночикойский, с. Красный Чикой, ул. Горная, д. 129	Индивидуальные домовладения	50,369505	108,739852
35103	Забайкальский край, р-н. Красночикойский, с. Красный Чикой, ул. Горная, д. 133	Индивидуальные домовладения	50,369505	108,739852
35104	Забайкальский край, р-н. Красночикойский, с. Красный Чикой, ул. Горная, д. 135	Индивидуальные домовладения	50,369505	108,739852
35105	Забайкальский край, р-н. Красночикойский, с. Красный Чикой, ул. Горная, д. 14	Индивидуальные домовладения	50,369505	108,739852
35106	Забайкальский край, р-н. Красночикойский, с. Красный Чикой, ул. Горная, д. 143	Индивидуальные домовладения	50,369505	108,739852
35107	Забайкальский край, р-н. Красночикойский, с. Красный Чикой, ул. Горная, д. 15	Индивидуальные домовладения	50,369505	108,739852
35108	Забайкальский край, р-н. Красночикойский, с. Красный Чикой, ул. Горная, д. 155	Индивидуальные домовладения	50,369505	108,739852
35109	Забайкальский край, р-н. Красночикойский, с. Красный Чикой, ул. Горная, д. 155/3	Индивидуальные домовладения	50,369505	108,739852
35110	Забайкальский край, р-н. Красночикойский, с. Красный Чикой, ул. Горная, д. 157	Индивидуальные домовладения	50,369505	108,739852
35111	Забайкальский край, р-н. Красночикойский, с. Красный Чикой, ул. Горная, д. 16	Индивидуальные домовладения	50,369505	108,739852

№ п/п	Адрес	Вид	Широта	Долгота
35112	Забайкальский край, р-н. Красночикойский, с. Красный Чикой, ул. Горная, д. 161	Индивидуальные домовладения	50,369505	108,739852
35113	Забайкальский край, р-н. Красночикойский, с. Красный Чикой, ул. Горная, д. 165	Индивидуальные домовладения	50,369505	108,739852
35114	Забайкальский край, р-н. Красночикойский, с. Красный Чикой, ул. Горная, д. 171	Индивидуальные домовладения	50,369505	108,739852
35115	Забайкальский край, р-н. Красночикойский, с. Красный Чикой, ул. Горная, д. 173	Индивидуальные домовладения	50,369505	108,739852
35116	Забайкальский край, р-н. Красночикойский, с. Красный Чикой, ул. Горная, д. 175	Индивидуальные домовладения	50,369505	108,739852
35117	Забайкальский край, р-н. Красночикойский, с. Красный Чикой, ул. Горная, д. 177	Индивидуальные домовладения	50,369505	108,739852
35118	Забайкальский край, р-н. Красночикойский, с. Красный Чикой, ул. Горная, д. 18	Индивидуальные домовладения	50,369505	108,739852
35119	Забайкальский край, р-н. Красночикойский, с. Красный Чикой, ул. Горная, д. 19	Индивидуальные домовладения	50,369505	108,739852
35120	Забайкальский край, р-н. Красночикойский, с. Красный Чикой, ул. Горная, д. 19а	Индивидуальные домовладения	50,369505	108,739852
35121	Забайкальский край, р-н. Красночикойский, с. Красный Чикой, ул. Горная, д. 2	Индивидуальные домовладения	50,369505	108,739852
35122	Забайкальский край, р-н. Красночикойский, с. Красный Чикой, ул. Горная, д. 20	Индивидуальные домовладения	50,369505	108,739852
35123	Забайкальский край, р-н. Красночикойский, с. Красный Чикой, ул. Горная, д. 20а	Индивидуальные домовладения	50,369505	108,739852
35124	Забайкальский край, р-н. Красночикойский, с. Красный Чикой, ул. Горная, д. 20б	Индивидуальные домовладения	50,369505	108,739852
35125	Забайкальский край, р-н. Красночикойский, с. Красный Чикой, ул. Горная, д. 20в	Индивидуальные домовладения	50,369505	108,739852
35126	Забайкальский край, р-н. Красночикойский, с. Красный Чикой, ул. Горная, д. 20г	Индивидуальные домовладения	50,369505	108,739852

№ п/п	Адрес	Вид	Широта	Долгота
35127	Забайкальский край, р-н. Красночикойский, с. Красный Чикой, ул. Горная, д. 20е	Индивидуальные домовладения	50,369505	108,739852
35128	Забайкальский край, р-н. Красночикойский, с. Красный Чикой, ул. Горная, д. 20ю	Индивидуальные домовладения	50,369505	108,739852
35129	Забайкальский край, р-н. Красночикойский, с. Красный Чикой, ул. Горная, д. 21	Индивидуальные домовладения	50,369505	108,739852
35130	Забайкальский край, р-н. Нерчинский, г. Нерчинск, ул. Трудовая, д. 71	Индивидуальные домовладения	51,983271	116,571733
35131	Забайкальский край, р-н. Красночикойский, с. Красный Чикой, ул. Горная, д. 22	Индивидуальные домовладения	50,369505	108,739852
35132	Забайкальский край, р-н. Красночикойский, с. Красный Чикой, ул. Горная, д. 26	Индивидуальные домовладения	50,369505	108,739852
35133	Забайкальский край, р-н. Красночикойский, с. Красный Чикой, ул. Горная, д. 26а	Индивидуальные домовладения	50,369505	108,739852
35134	Забайкальский край, р-н. Красночикойский, с. Красный Чикой, ул. Горная, д. 28	Индивидуальные домовладения	50,369505	108,739852
35135	Забайкальский край, р-н. Красночикойский, с. Красный Чикой, ул. Горная, д. 29	Индивидуальные домовладения	50,369505	108,739852
35136	Забайкальский край, р-н. Красночикойский, с. Красный Чикой, ул. Горная, д. 3	Индивидуальные домовладения	50,369505	108,739852
35137	Забайкальский край, р-н. Красночикойский, с. Красный Чикой, ул. Горная, д. 30	Индивидуальные домовладения	50,369505	108,739852
35138	Забайкальский край, р-н. Красночикойский, с. Красный Чикой, ул. Горная, д. 31	Индивидуальные домовладения	50,369505	108,739852
35139	Забайкальский край, р-н. Красночикойский, с. Красный Чикой, ул. Горная, д. 32	Индивидуальные домовладения	50,369505	108,739852
35140	Забайкальский край, р-н. Красночикойский, с. Красный Чикой, ул. Горная, д. 35	Индивидуальные домовладения	50,369505	108,739852
35141	Забайкальский край, р-н. Красночикойский, с. Красный Чикой, ул. Горная, д. 35а	Индивидуальные домовладения	50,369505	108,739852

№ п/п	Адрес	Вид	Широта	Долгота
35142	Забайкальский край, р-н. Красночикойский, с. Красный Чикой, ул. Горная, д. 36	Индивидуальные домовладения	50,369505	108,739852
35143	Забайкальский край, р-н. Красночикойский, с. Красный Чикой, ул. Горная, д. 37	Индивидуальные домовладения	50,369505	108,739852
35144	Забайкальский край, р-н. Красночикойский, с. Красный Чикой, ул. Горная, д. 38	Индивидуальные домовладения	50,369505	108,739852
35145	Забайкальский край, р-н. Красночикойский, с. Красный Чикой, ул. Горная, д. 39	Индивидуальные домовладения	50,369505	108,739852
35146	Забайкальский край, р-н. Красночикойский, с. Красный Чикой, ул. Горная, д. 4	Индивидуальные домовладения	50,369505	108,739852
35147	Забайкальский край, р-н. Красночикойский, с. Красный Чикой, ул. Горная, д. 40	Индивидуальные домовладения	50,369505	108,739852
35148	Забайкальский край, р-н. Красночикойский, с. Красный Чикой, ул. Горная, д. 42	Индивидуальные домовладения	50,369505	108,739852
35149	Забайкальский край, р-н. Красночикойский, с. Красный Чикой, ул. Горная, д. 44	Индивидуальные домовладения	50,369505	108,739852
35150	Забайкальский край, р-н. Красночикойский, с. Красный Чикой, ул. Горная, д. 45	Индивидуальные домовладения	50,369505	108,739852
35151	Забайкальский край, р-н. Красночикойский, с. Красный Чикой, ул. Горная, д. 46	Индивидуальные домовладения	50,369505	108,739852
35152	Забайкальский край, р-н. Красночикойский, с. Красный Чикой, ул. Горная, д. 47	Индивидуальные домовладения	50,369505	108,739852
35153	Забайкальский край, р-н. Красночикойский, с. Красный Чикой, ул. Горная, д. 48	Индивидуальные домовладения	50,369505	108,739852
35154	Забайкальский край, р-н. Красночикойский, с. Красный Чикой, ул. Горная, д. 49	Индивидуальные домовладения	50,369505	108,739852
35155	Забайкальский край, р-н. Красночикойский, с. Красный Чикой, ул. Горная, д. 5	Индивидуальные домовладения	50,369505	108,739852
35156	Забайкальский край, р-н. Красночикойский, с. Красный Чикой, ул. Горная, д. 51	Индивидуальные домовладения	50,369505	108,739852

№ п/п	Адрес	Вид	Широта	Долгота
35157	Забайкальский край, р-н. Красночикойский, с. Красный Чикой, ул. Горная, д. 52	Индивидуальные домовладения	50,369505	108,739852
35158	Забайкальский край, р-н. Красночикойский, с. Красный Чикой, ул. Горная, д. 53	Индивидуальные домовладения	50,369505	108,739852
35159	Забайкальский край, р-н. Красночикойский, с. Красный Чикой, ул. Горная, д. 54	Индивидуальные домовладения	50,369505	108,739852
35160	Забайкальский край, г. Чита, тракт. Московский, д. 22	Индивидуальные домовладения	52,022708	113,475564
35161	Забайкальский край, р-н. Нерчинский, г. Нерчинск, ул. Февральская, д. 19	Индивидуальные домовладения	51,983238	116,565598
35162	Забайкальский край, р-н. Красночикойский, с. Красный Чикой, ул. Горная, д. 56	Индивидуальные домовладения	50,369505	108,739852
35163	Забайкальский край, р-н. Красночикойский, с. Красный Чикой, ул. Горная, д. 57	Индивидуальные домовладения	50,369505	108,739852
35164	Забайкальский край, р-н. Красночикойский, с. Красный Чикой, ул. Горная, д. 58	Индивидуальные домовладения	50,369505	108,739852
35165	Забайкальский край, р-н. Красночикойский, с. Красный Чикой, ул. Горная, д. 59	Индивидуальные домовладения	50,369505	108,739852
35166	Забайкальский край, р-н. Красночикойский, с. Красный Чикой, ул. Горная, д. 6	Индивидуальные домовладения	50,369505	108,739852
35167	Забайкальский край, р-н. Красночикойский, с. Красный Чикой, ул. Горная, д. 60	Индивидуальные домовладения	50,369505	108,739852
35168	Забайкальский край, р-н. Красночикойский, с. Красный Чикой, ул. Горная, д. 61	Индивидуальные домовладения	50,369505	108,739852
35169	Забайкальский край, р-н. Красночикойский, с. Красный Чикой, ул. Горная, д. 62	Индивидуальные домовладения	50,369505	108,739852
35170	Забайкальский край, р-н. Красночикойский, с. Красный Чикой, ул. Горная, д. 63	Индивидуальные домовладения	50,369505	108,739852
35171	Забайкальский край, р-н. Красночикойский, с. Красный Чикой, ул. Горная, д. 65а	Индивидуальные домовладения	50,369505	108,739852

№ п/п	Адрес	Вид	Широта	Долгота
35172	Забайкальский край, р-н. Красночикойский, с. Красный Чикой, ул. Горная, д. 66	Индивидуальные домовладения	50,369505	108,739852
35173	Забайкальский край, р-н. Красночикойский, с. Красный Чикой, ул. Горная, д. 67	Индивидуальные домовладения	50,369505	108,739852
35174	Забайкальский край, р-н. Красночикойский, с. Красный Чикой, ул. Горная, д. 68	Индивидуальные домовладения	50,369505	108,739852
35175	Забайкальский край, р-н. Красночикойский, с. Укыр, ул. Ключи, д. 22	Индивидуальные домовладения	49,462593	108,877097
35176	Забайкальский край, р-н. Красночикойский, с. Красный Чикой, ул. Горная, д. 69	Индивидуальные домовладения	50,369505	108,739852
35177	Забайкальский край, р-н. Красночикойский, с. Красный Чикой, ул. Горная, д. 7	Индивидуальные домовладения	50,369505	108,739852
35178	Забайкальский край, р-н. Красночикойский, с. Красный Чикой, ул. Горная, д. 70	Индивидуальные домовладения	50,369505	108,739852
35179	Забайкальский край, р-н. Красночикойский, с. Красный Чикой, ул. Горная, д. 71	Индивидуальные домовладения	50,369505	108,739852
35180	Забайкальский край, р-н. Красночикойский, с. Красный Чикой, ул. Горная, д. 74	Индивидуальные домовладения	50,369505	108,739852
35181	Забайкальский край, р-н. Красночикойский, с. Красный Чикой, ул. Горная, д. 75	Индивидуальные домовладения	50,369505	108,739852
35182	Забайкальский край, р-н. Красночикойский, с. Красный Чикой, ул. Горная, д. 76	Индивидуальные домовладения	50,369505	108,739852
35183	Забайкальский край, р-н. Красночикойский, с. Красный Чикой, ул. Горная, д. 77	Индивидуальные домовладения	50,369505	108,739852
35184	Забайкальский край, р-н. Красночикойский, с. Красный Чикой, ул. Горная, д. 78	Индивидуальные домовладения	50,369505	108,739852
35185	Забайкальский край, р-н. Красночикойский, с. Красный Чикой, ул. Горная, д. 79	Индивидуальные домовладения	50,369505	108,739852
35186	Забайкальский край, р-н. Красночикойский, с. Красный Чикой, ул. Горная, д. 80	Индивидуальные домовладения	50,369505	108,739852

№ п/п	Адрес	Вид	Широта	Долгота
35187	Забайкальский край, р-н. Красночикойский, с. Красный Чикой, ул. Горная, д. 81	Индивидуальные домовладения	50,369505	108,739852
35188	Забайкальский край, р-н. Красночикойский, с. Красный Чикой, ул. Горная, д. 82	Индивидуальные домовладения	50,369505	108,739852
35189	Забайкальский край, р-н. Красночикойский, с. Красный Чикой, ул. Горная, д. 84	Индивидуальные домовладения	50,369505	108,739852
35190	Забайкальский край, р-н. Красночикойский, с. Красный Чикой, ул. Горная, д. 86	Индивидуальные домовладения	50,369505	108,739852
35191	Забайкальский край, р-н. Красночикойский, с. Красный Чикой, ул. Горная, д. 88	Индивидуальные домовладения	50,369505	108,739852
35192	Забайкальский край, р-н. Красночикойский, с. Красный Чикой, ул. Горная, д. 9	Индивидуальные домовладения	50,369505	108,739852
35193	Забайкальский край, р-н. Нерчинский, г. Нерчинск, ул. Февральская, д. 24	Индивидуальные домовладения	51,983238	116,565598
35194	Забайкальский край, р-н. Красночикойский, с. Красный Чикой, ул. Горная, д. 90а	Индивидуальные домовладения	50,369505	108,739852
35195	Забайкальский край, р-н. Красночикойский, с. Красный Чикой, ул. Горная, д. 91	Индивидуальные домовладения	50,369505	108,739852
35196	Забайкальский край, р-н. Красночикойский, с. Красный Чикой, ул. Горная, д. 92	Индивидуальные домовладения	50,369505	108,739852
35197	Забайкальский край, р-н. Красночикойский, с. Красный Чикой, ул. Жукова, д. 1	Индивидуальные домовладения	50,368592	108,772021
35198	Забайкальский край, р-н. Красночикойский, с. Красный Чикой, ул. Жукова, д. 10	Индивидуальные домовладения	50,368592	108,772021
35199	Забайкальский край, р-н. Красночикойский, с. Красный Чикой, ул. Жукова, д. 11	Индивидуальные домовладения	50,368592	108,772021
35200	Забайкальский край, р-н. Красночикойский, с. Красный Чикой, ул. Жукова, д. 13	Индивидуальные домовладения	50,368592	108,772021
35201	Забайкальский край, р-н. Красночикойский, с. Красный Чикой, ул. Жукова, д. 15	Индивидуальные домовладения	50,368592	108,772021

№ п/п	Адрес	Вид	Широта	Долгота
35202	Забайкальский край, р-н. Красночикойский, с. Красный Чикой, ул. Жукова, д. 16	Индивидуальные домовладения	50,368592	108,772021
35203	Забайкальский край, р-н. Красночикойский, с. Красный Чикой, ул. Жукова, д. 17	Индивидуальные домовладения	50,368592	108,772021
35204	Забайкальский край, р-н. Красночикойский, с. Красный Чикой, ул. Жукова, д. 18	Индивидуальные домовладения	50,368592	108,772021
35205	Забайкальский край, р-н. Красночикойский, с. Красный Чикой, ул. Жукова, д. 19	Индивидуальные домовладения	50,368592	108,772021
35206	Забайкальский край, р-н. Красночикойский, с. Красный Чикой, ул. Жукова, д. 1В	Индивидуальные домовладения	50,368592	108,772021
35207	Забайкальский край, р-н. Нерчинский, с. Илим, ул. Набережная, д. 7	Индивидуальные домовладения	52,212047	116,038808
35208	Забайкальский край, р-н. Красночикойский, с. Красный Чикой, ул. Жукова, д. 20	Индивидуальные домовладения	50,368592	108,772021
35209	Забайкальский край, р-н. Красночикойский, с. Красный Чикой, ул. Жукова, д. 21	Индивидуальные домовладения	50,368592	108,772021
35210	Забайкальский край, р-н. Красночикойский, с. Красный Чикой, ул. Жукова, д. 23	Индивидуальные домовладения	50,368592	108,772021
35211	Забайкальский край, р-н. Красночикойский, с. Красный Чикой, ул. Жукова, д. 25	Индивидуальные домовладения	50,368592	108,772021
35212	Забайкальский край, р-н. Красночикойский, с. Красный Чикой, ул. Жукова, д. 27	Индивидуальные домовладения	50,368592	108,772021
35213	Забайкальский край, р-н. Красночикойский, с. Красный Чикой, ул. Жукова, д. 28	Индивидуальные домовладения	50,368592	108,772021
35214	Забайкальский край, р-н. Красночикойский, с. Красный Чикой, ул. Жукова, д. 29	Индивидуальные домовладения	50,368592	108,772021
35215	Забайкальский край, р-н. Красночикойский, с. Красный Чикой, ул. Жукова, д. 2б	Индивидуальные домовладения	50,368592	108,772021
35216	Забайкальский край, р-н. Красночикойский, с. Красный Чикой, ул. Жукова, д. 2в	Индивидуальные домовладения	50,368592	108,772021

№ п/п	Адрес	Вид	Широта	Долгота
35217	Забайкальский край, р-н. Красночикойский, с. Красный Чикой, ул. Жукова, д. 2г	Индивидуальные домовладения	50,368592	108,772021
35218	Забайкальский край, р-н. Красночикойский, с. Красный Чикой, ул. Жукова, д. 2д	Индивидуальные домовладения	50,368592	108,772021
35219	Забайкальский край, р-н. Красночикойский, с. Красный Чикой, ул. Жукова, д. 2е	Индивидуальные домовладения	50,368592	108,772021
35220	Забайкальский край, р-н. Красночикойский, с. Красный Чикой, ул. Жукова, д. 2ж	Индивидуальные домовладения	50,368592	108,772021
35221	Забайкальский край, р-н. Красночикойский, с. Красный Чикой, ул. Жукова, д. 3	Индивидуальные домовладения	50,368592	108,772021
35222	Забайкальский край, р-н. Красночикойский, с. Красный Чикой, ул. Жукова, д. 31	Индивидуальные домовладения	50,368592	108,772021
35223	Забайкальский край, р-н. Красночикойский, с. Красный Чикой, ул. Жукова, д. 5	Индивидуальные домовладения	50,368156	108,77161
35224	Забайкальский край, р-н. Красночикойский, с. Красный Чикой, ул. Жукова, д. 6	Индивидуальные домовладения	50,368592	108,772021
35225	Забайкальский край, р-н. Нерчинский, г. Нерчинск, ул. Февральская, д. 25	Индивидуальные домовладения	51,983238	116,565598
35226	Забайкальский край, р-н. Красночикойский, с. Красный Чикой, ул. Жукова, д. 9	Индивидуальные домовладения	50,368592	108,772021
35227	Забайкальский край, р-н. Красночикойский, с. Красный Чикой, ул. Забайкальская, д. 1	Индивидуальные домовладения	50,371694	108,7594
35228	Забайкальский край, р-н. Красночикойский, с. Красный Чикой, ул. Забайкальская, д. 10	Индивидуальные домовладения	50,371694	108,7594
35229	Забайкальский край, р-н. Красночикойский, с. Красный Чикой, ул. Забайкальская, д. 12	Индивидуальные домовладения	50,371694	108,7594
35230	Забайкальский край, р-н. Красночикойский, с. Красный Чикой, ул. Забайкальская, д. 13	Индивидуальные домовладения	50,371694	108,7594
35231	Забайкальский край, р-н. Красночикойский, с. Красный Чикой, ул. Забайкальская, д. 14	Индивидуальные домовладения	50,371694	108,7594

№ п/п	Адрес	Вид	Широта	Долгота
35232	Забайкальский край, р-н. Красночикойский, с. Красный Чикой, ул. Забайкальская, д. 15	Индивидуальные домовладения	50,371694	108,7594
35233	Забайкальский край, р-н. Красночикойский, с. Красный Чикой, ул. Забайкальская, д. 16	Индивидуальные домовладения	50,371694	108,7594
35234	Забайкальский край, р-н. Красночикойский, с. Красный Чикой, ул. Забайкальская, д. 18	Индивидуальные домовладения	50,370379	108,759597
35235	Забайкальский край, р-н. Красночикойский, с. Красный Чикой, ул. Забайкальская, д. 2	Индивидуальные домовладения	50,371694	108,7594
35236	Забайкальский край, р-н. Красночикойский, с. Красный Чикой, ул. Забайкальская, д. 20	Индивидуальные домовладения	50,371694	108,7594
35237	Забайкальский край, р-н. Красночикойский, с. Красный Чикой, ул. Забайкальская, д. 4	Индивидуальные домовладения	50,371694	108,7594
35238	Забайкальский край, р-н. Красночикойский, с. Красный Чикой, ул. Забайкальская, д. 5	Индивидуальные домовладения	50,371694	108,7594
35239	Забайкальский край, р-н. Красночикойский, с. Красный Чикой, ул. Забайкальская, д. 6	Индивидуальные домовладения	50,371694	108,7594
35240	Забайкальский край, р-н. Красночикойский, с. Красный Чикой, ул. Забайкальская, д. 7	Индивидуальные домовладения	50,371694	108,7594
35241	Забайкальский край, р-н. Красночикойский, с. Красный Чикой, ул. Забайкальская, д. 9	Индивидуальные домовладения	50,371694	108,7594
35242	Забайкальский край, р-н. Красночикойский, с. Красный Чикой, ул. Западная, д. 10	Индивидуальные домовладения	50,35245	108,724042
35243	Забайкальский край, р-н. Красночикойский, с. Красный Чикой, ул. Западная, д. 11	Индивидуальные домовладения	50,35245	108,724042
35244	Забайкальский край, р-н. Красночикойский, с. Красный Чикой, ул. Западная, д. 12	Индивидуальные домовладения	50,35245	108,724042
35245	Забайкальский край, р-н. Красночикойский, с. Красный Чикой, ул. Западная, д. 13	Индивидуальные домовладения	50,35245	108,724042
35246	Забайкальский край, р-н. Красночикойский, с. Красный Чикой, ул. Западная, д. 14	Индивидуальные домовладения	50,35245	108,724042

№ п/п	Адрес	Вид	Широта	Долгота
35247	Забайкальский край, р-н. Красночикойский, с. Красный Чикой, ул. Западная, д. 15	Индивидуальные домовладения	50,35245	108,724042
35248	Забайкальский край, р-н. Красночикойский, с. Красный Чикой, ул. Западная, д. 15а	Индивидуальные домовладения	50,35245	108,724042
35249	Забайкальский край, р-н. Красночикойский, с. Красный Чикой, ул. Западная, д. 15б	Индивидуальные домовладения	50,35245	108,724042
35250	Забайкальский край, р-н. Красночикойский, с. Красный Чикой, ул. Западная, д. 17	Индивидуальные домовладения	50,35245	108,724042
35251	Забайкальский край, р-н. Красночикойский, с. Красный Чикой, ул. Западная, д. 18	Индивидуальные домовладения	50,35245	108,724042
35252	Забайкальский край, р-н. Красночикойский, с. Красный Чикой, ул. Западная, д. 1А	Индивидуальные домовладения	50,35245	108,724042
35253	Забайкальский край, р-н. Красночикойский, с. Красный Чикой, ул. Западная, д. 1Б	Индивидуальные домовладения	50,35245	108,724042
35254	Забайкальский край, р-н. Красночикойский, с. Красный Чикой, ул. Западная, д. 1в	Индивидуальные домовладения	50,35245	108,724042
35255	Забайкальский край, р-н. Нерчинский, г. Нерчинск, ул. Февральская, д. 9	Индивидуальные домовладения	51,983238	116,565598
35256	Забайкальский край, р-н. Красночикойский, с. Красный Чикой, ул. Западная, д. 22	Индивидуальные домовладения	50,35245	108,724042
35257	Забайкальский край, р-н. Красночикойский, с. Красный Чикой, ул. Западная, д. 23	Индивидуальные домовладения	50,35245	108,724042
35258	Забайкальский край, р-н. Красночикойский, с. Красный Чикой, ул. Западная, д. 23а	Индивидуальные домовладения	50,35245	108,724042
35259	Забайкальский край, р-н. Красночикойский, с. Красный Чикой, ул. Западная, д. 24	Индивидуальные домовладения	50,35245	108,724042
35260	Забайкальский край, р-н. Красночикойский, с. Красный Чикой, ул. Западная, д. 25	Индивидуальные домовладения	50,35245	108,724042
35261	Забайкальский край, р-н. Красночикойский, с. Красный Чикой, ул. Западная, д. 26	Индивидуальные домовладения	50,35245	108,724042

№ п/п	Адрес	Вид	Широта	Долгота
35262	Забайкальский край, р-н. Красночикойский, с. Красный Чикой, ул. Западная, д. 27	Индивидуальные домовладения	50,35245	108,724042
35263	Забайкальский край, р-н. Красночикойский, с. Красный Чикой, ул. Западная, д. 28	Индивидуальные домовладения	50,35245	108,724042
35264	Забайкальский край, р-н. Красночикойский, с. Красный Чикой, ул. Западная, д. 29	Индивидуальные домовладения	50,35245	108,724042
35265	Забайкальский край, р-н. Красночикойский, с. Красный Чикой, ул. Западная, д. 30	Индивидуальные домовладения	50,35245	108,724042
35266	Забайкальский край, р-н. Красночикойский, с. Красный Чикой, ул. Западная, д. 31	Индивидуальные домовладения	50,35245	108,724042
35267	Забайкальский край, р-н. Красночикойский, с. Красный Чикой, ул. Западная, д. 32	Индивидуальные домовладения	50,35245	108,724042
35268	Забайкальский край, р-н. Красночикойский, с. Красный Чикой, ул. Западная, д. 34	Индивидуальные домовладения	50,35245	108,724042
35269	Забайкальский край, р-н. Красночикойский, с. Красный Чикой, ул. Западная, д. 36	Индивидуальные домовладения	50,35245	108,724042
35270	Забайкальский край, р-н. Красночикойский, с. Красный Чикой, ул. Западная, д. 38	Индивидуальные домовладения	50,35245	108,724042
35271	Забайкальский край, р-н. Красночикойский, с. Красный Чикой, ул. Западная, д. 39	Индивидуальные домовладения	50,35245	108,724042
35272	Забайкальский край, р-н. Красночикойский, с. Красный Чикой, ул. Западная, д. 4	Индивидуальные домовладения	50,35245	108,724042
35273	Забайкальский край, р-н. Красночикойский, с. Красный Чикой, ул. Западная, д. 40	Индивидуальные домовладения	50,35245	108,724042
35274	Забайкальский край, р-н. Красночикойский, с. Красный Чикой, ул. Западная, д. 6	Индивидуальные домовладения	50,35245	108,724042
35275	Забайкальский край, р-н. Красночикойский, с. Красный Чикой, ул. Западная, д. 7	Индивидуальные домовладения	50,355697	108,726441
35276	Забайкальский край, р-н. Красночикойский, с. Красный Чикой, ул. Западная, д. 8	Индивидуальные домовладения	50,35245	108,724042

№ п/п	Адрес	Вид	Широта	Долгота
35277	Забайкальский край, р-н. Красночикойский, с. Красный Чикой, ул. Западная, д. 9	Индивидуальные домовладения	50,355515	108,72577
35278	Забайкальский край, р-н. Красночикойский, с. Красный Чикой, ул. Заречная, д. 1	Индивидуальные домовладения	50,362271	108,760873
35279	Забайкальский край, р-н. Красночикойский, с. Красный Чикой, ул. Заречная, д. 10	Индивидуальные домовладения	50,362271	108,760873
35280	Забайкальский край, р-н. Красночикойский, с. Красный Чикой, ул. Заречная, д. 2	Индивидуальные домовладения	50,362271	108,760873
35281	Забайкальский край, р-н. Красночикойский, с. Красный Чикой, ул. Заречная, д. 3	Индивидуальные домовладения	50,362271	108,760873
35282	Забайкальский край, р-н. Красночикойский, с. Красный Чикой, ул. Заречная, д. 5	Индивидуальные домовладения	50,362271	108,760873
35283	Забайкальский край, р-н. Красночикойский, с. Красный Чикой, ул. Заречная, д. 6	Индивидуальные домовладения	50,362271	108,760873
35284	Забайкальский край, р-н. Красночикойский, с. Красный Чикой, ул. Заречная, д. 7	Индивидуальные домовладения	50,362271	108,760873
35285	Забайкальский край, р-н. Красночикойский, с. Красный Чикой, ул. Заречная, д. 8	Индивидуальные домовладения	50,362271	108,760873
35286	Забайкальский край, р-н. Нерчинский, г. Нерчинск, ул. Чехова, д. 13	Индивидуальные домовладения	51,974473	116,591963
35287	Забайкальский край, р-н. Красночикойский, с. Красный Чикой, ул. Зеленая, д. 3	Индивидуальные домовладения	50,363938	108,755609
35288	Забайкальский край, р-н. Красночикойский, с. Красный Чикой, ул. Июньская, д. 1	Индивидуальные домовладения	50,371395	108,758115
35289	Забайкальский край, р-н. Красночикойский, с. Красный Чикой, ул. Июньская, д. 10	Индивидуальные домовладения	50,371395	108,758115
35290	Забайкальский край, р-н. Красночикойский, с. Красный Чикой, ул. Июньская, д. 11	Индивидуальные домовладения	50,371395	108,758115
35291	Забайкальский край, р-н. Красночикойский, с. Красный Чикой, ул. Июньская, д. 13	Индивидуальные домовладения	50,371395	108,758115

№ п/п	Адрес	Вид	Широта	Долгота
35292	Забайкальский край, р-н. Красночикойский, с. Красный Чикой, ул. Июньская, д. 15	Индивидуальные домовладения	50,371395	108,758115
35293	Забайкальский край, р-н. Красночикойский, с. Красный Чикой, ул. Июньская, д. 16	Индивидуальные домовладения	50,371395	108,758115
35294	Забайкальский край, р-н. Красночикойский, с. Красный Чикой, ул. Июньская, д. 16а	Индивидуальные домовладения	50,371395	108,758115
35295	Забайкальский край, р-н. Красночикойский, с. Красный Чикой, ул. Июньская, д. 17	Индивидуальные домовладения	50,371395	108,758115
35296	Забайкальский край, р-н. Красночикойский, с. Красный Чикой, ул. Июньская, д. 18	Индивидуальные домовладения	50,371395	108,758115
35297	Забайкальский край, р-н. Красночикойский, с. Красный Чикой, ул. Июньская, д. 20	Индивидуальные домовладения	50,371395	108,758115
35298	Забайкальский край, р-н. Красночикойский, с. Красный Чикой, ул. Июньская, д. 22	Индивидуальные домовладения	50,371395	108,758115
35299	Забайкальский край, р-н. Красночикойский, с. Красный Чикой, ул. Июньская, д. 24	Индивидуальные домовладения	50,371395	108,758115
35300	Забайкальский край, р-н. Красночикойский, с. Красный Чикой, ул. Июньская, д. 26	Индивидуальные домовладения	50,371395	108,758115
35301	Забайкальский край, р-н. Нерчинский, с. Илим, ул. Нагорная, д. 16	МКД	52,212047	116,038808
35302	Забайкальский край, р-н. Красночикойский, с. Красный Чикой, ул. Июньская, д. 6	Индивидуальные домовладения	50,371395	108,758115
35303	Забайкальский край, р-н. Красночикойский, с. Красный Чикой, ул. Июньская, д. 7	Индивидуальные домовладения	50,371395	108,758115
35304	Забайкальский край, р-н. Красночикойский, с. Красный Чикой, ул. Июньская, д. 8	Индивидуальные домовладения	50,371395	108,758115
35305	Забайкальский край, р-н. Красночикойский, с. Красный Чикой, ул. Июньская, д. 9	Индивидуальные домовладения	50,371395	108,758115
35306	Забайкальский край, р-н. Красночикойский, с. Красный Чикой, ул. Кедровая, д. 1	Индивидуальные домовладения	50,379363	108,756031

№ п/п	Адрес	Вид	Широта	Долгота
35307	Забайкальский край, р-н. Красночикойский, с. Красный Чикой, ул. Кедровая, д. 10	Индивидуальные домовладения	50,379363	108,756031
35308	Забайкальский край, р-н. Красночикойский, с. Красный Чикой, ул. Кедровая, д. 11	Индивидуальные домовладения	50,379363	108,756031
35309	Забайкальский край, р-н. Красночикойский, с. Красный Чикой, ул. Кедровая, д. 12	Индивидуальные домовладения	50,379363	108,756031
35310	Забайкальский край, р-н. Красночикойский, с. Красный Чикой, ул. Кедровая, д. 14	Индивидуальные домовладения	50,379363	108,756031
35311	Забайкальский край, р-н. Красночикойский, с. Красный Чикой, ул. Кедровая, д. 15	Индивидуальные домовладения	50,379363	108,756031
35312	Забайкальский край, р-н. Красночикойский, с. Красный Чикой, ул. Кедровая, д. 16	Индивидуальные домовладения	50,379363	108,756031
35313	Забайкальский край, р-н. Красночикойский, с. Красный Чикой, ул. Кедровая, д. 17	Индивидуальные домовладения	50,379363	108,756031
35314	Забайкальский край, р-н. Красночикойский, с. Красный Чикой, ул. Кедровая, д. 18	Индивидуальные домовладения	50,379363	108,756031
35315	Забайкальский край, р-н. Красночикойский, с. Красный Чикой, ул. Кедровая, д. 19	Индивидуальные домовладения	50,379363	108,756031
35316	Забайкальский край, р-н. Красночикойский, с. Красный Чикой, ул. Кедровая, д. 2	Индивидуальные домовладения	50,379363	108,756031
35317	Забайкальский край, р-н. Красночикойский, с. Красный Чикой, ул. Кедровая, д. 20	Индивидуальные домовладения	50,379363	108,756031
35318	Забайкальский край, р-н. Нерчинский, г. Нерчинск, ул. Чехова, д. 3	Индивидуальные домовладения	51,97317	116,58835
35319	Забайкальский край, р-н. Красночикойский, с. Красный Чикой, ул. Кедровая, д. 22	Индивидуальные домовладения	50,379363	108,756031
35320	Забайкальский край, р-н. Красночикойский, с. Красный Чикой, ул. Кедровая, д. 23	Индивидуальные домовладения	50,379363	108,756031
35321	Забайкальский край, р-н. Красночикойский, с. Красный Чикой, ул. Кедровая, д. 24	Индивидуальные домовладения	50,379363	108,756031

№ п/п	Адрес	Вид	Широта	Долгота
35322	Забайкальский край, р-н. Красночикойский, с. Красный Чикой, ул. Кедровая, д. 24а	Индивидуальные домовладения	50,379363	108,756031
35323	Забайкальский край, р-н. Красночикойский, с. Красный Чикой, ул. Кедровая, д. 25	Индивидуальные домовладения	50,379363	108,756031
35324	Забайкальский край, р-н. Красночикойский, с. Красный Чикой, ул. Кедровая, д. 26	Индивидуальные домовладения	50,379363	108,756031
35325	Забайкальский край, р-н. Красночикойский, с. Красный Чикой, ул. Кедровая, д. 28	Индивидуальные домовладения	50,379363	108,756031
35326	Забайкальский край, р-н. Красночикойский, с. Красный Чикой, ул. Кедровая, д. 29	Индивидуальные домовладения	50,379363	108,756031
35327	Забайкальский край, р-н. Красночикойский, с. Красный Чикой, ул. Кедровая, д. 3	Индивидуальные домовладения	50,379363	108,756031
35328	Забайкальский край, р-н. Красночикойский, с. Красный Чикой, ул. Кедровая, д. 30	Индивидуальные домовладения	50,379363	108,756031
35329	Забайкальский край, р-н. Красночикойский, с. Красный Чикой, ул. Кедровая, д. 32	Индивидуальные домовладения	50,379363	108,756031
35330	Забайкальский край, р-н. Красночикойский, с. Красный Чикой, ул. Кедровая, д. 32а	Индивидуальные домовладения	50,379363	108,756031
35331	Забайкальский край, р-н. Красночикойский, с. Красный Чикой, ул. Кедровая, д. 33	Индивидуальные домовладения	50,379363	108,756031
35332	Забайкальский край, р-н. Красночикойский, с. Красный Чикой, ул. Кедровая, д. 34	Индивидуальные домовладения	50,379363	108,756031
35333	Забайкальский край, р-н. Красночикойский, с. Красный Чикой, ул. Кедровая, д. 35	Индивидуальные домовладения	50,379363	108,756031
35334	Забайкальский край, р-н. Красночикойский, с. Красный Чикой, ул. Кедровая, д. 37	Индивидуальные домовладения	50,379363	108,756031
35335	Забайкальский край, р-н. Красночикойский, с. Красный Чикой, ул. Кедровая, д. 38	Индивидуальные домовладения	50,379363	108,756031
35336	Забайкальский край, р-н. Красночикойский, с. Красный Чикой, ул. Кедровая, д. 39	Индивидуальные домовладения	50,379363	108,756031

№ п/п	Адрес	Вид	Широта	Долгота
35337	Забайкальский край, р-н. Красночикойский, с. Красный Чикой, ул. Кедровая, д. 4	Индивидуальные домовладения	50,379363	108,756031
35338	Забайкальский край, р-н. Красночикойский, с. Красный Чикой, ул. Кедровая, д. 40	Индивидуальные домовладения	50,379363	108,756031
35339	Забайкальский край, р-н. Красночикойский, с. Красный Чикой, ул. Кедровая, д. 41	Индивидуальные домовладения	50,379363	108,756031
35340	Забайкальский край, р-н. Красночикойский, с. Красный Чикой, ул. Кедровая, д. 43	Индивидуальные домовладения	50,379363	108,756031
35341	Забайкальский край, р-н. Красночикойский, с. Красный Чикой, ул. Кедровая, д. 44	Индивидуальные домовладения	50,379363	108,756031
35342	Забайкальский край, р-н. Красночикойский, с. Красный Чикой, ул. Кедровая, д. 46А	Индивидуальные домовладения	50,379363	108,756031
35343	Забайкальский край, р-н. Красночикойский, с. Красный Чикой, ул. Кедровая, д. 47	Индивидуальные домовладения	50,379363	108,756031
35344	Забайкальский край, р-н. Красночикойский, с. Красный Чикой, ул. Кедровая, д. 49	Индивидуальные домовладения	50,379363	108,756031
35345	Забайкальский край, р-н. Красночикойский, с. Красный Чикой, ул. Кедровая, д. 5	Индивидуальные домовладения	50,379363	108,756031
35346	Забайкальский край, р-н. Красночикойский, с. Красный Чикой, ул. Кедровая, д. 55	Индивидуальные домовладения	50,379363	108,756031
35347	Забайкальский край, р-н. Красночикойский, с. Красный Чикой, ул. Кедровая, д. 57	Индивидуальные домовладения	50,379363	108,756031
35348	Забайкальский край, р-н. Красночикойский, с. Красный Чикой, ул. Кедровая, д. 59	Индивидуальные домовладения	50,379363	108,756031
35349	Забайкальский край, р-н. Нерчинский, г. Нерчинск, ул. Шилкинская, д. 15	Индивидуальные домовладения	51,95892	116,580357
35350	Забайкальский край, р-н. Красночикойский, с. Красный Чикой, ул. Кедровая, д. 61	Индивидуальные домовладения	50,379363	108,756031
35351	Забайкальский край, р-н. Красночикойский, с. Красный Чикой, ул. Кедровая, д. 62	Индивидуальные домовладения	50,379363	108,756031

№ п/п	Адрес	Вид	Широта	Долгота
35352	Забайкальский край, р-н. Красночикойский, с. Красный Чикой, ул. Кедровая, д. 7	Индивидуальные домовладения	50,379363	108,756031
35353	Забайкальский край, р-н. Красночикойский, с. Красный Чикой, ул. Кедровая, д. 71	Индивидуальные домовладения	50,379363	108,756031
35354	Забайкальский край, р-н. Красночикойский, с. Красный Чикой, ул. Кедровая, д. 8	Индивидуальные домовладения	50,379363	108,756031
35355	Забайкальский край, р-н. Красночикойский, с. Красный Чикой, ул. Кедровая, д. 9	Индивидуальные домовладения	50,379363	108,756031
35356	Забайкальский край, р-н. Красночикойский, с. Красный Чикой, ул. Ключевская, д. 1	Индивидуальные домовладения	50,362892	108,745745
35357	Забайкальский край, р-н. Красночикойский, с. Красный Чикой, ул. Ключевская, д. 10	Индивидуальные домовладения	50,362892	108,745745
35358	Забайкальский край, р-н. Красночикойский, с. Красный Чикой, ул. Ключевская, д. 14	Индивидуальные домовладения	50,362892	108,745745
35359	Забайкальский край, р-н. Красночикойский, с. Красный Чикой, ул. Ключевская, д. 15	Индивидуальные домовладения	50,362892	108,745745
35360	Забайкальский край, р-н. Красночикойский, с. Красный Чикой, ул. Ключевская, д. 16	Индивидуальные домовладения	50,362892	108,745745
35361	Забайкальский край, р-н. Красночикойский, с. Красный Чикой, ул. Ключевская, д. 16а	Индивидуальные домовладения	50,362892	108,745745
35362	Забайкальский край, р-н. Красночикойский, с. Красный Чикой, ул. Ключевская, д. 16б	Индивидуальные домовладения	50,362892	108,745745
35363	Забайкальский край, р-н. Красночикойский, с. Красный Чикой, ул. Ключевская, д. 18	Индивидуальные домовладения	50,362892	108,745745
35364	Забайкальский край, р-н. Красночикойский, с. Красный Чикой, ул. Ключевская, д. 19	Индивидуальные домовладения	50,362892	108,745745
35365	Забайкальский край, р-н. Красночикойский, с. Красный Чикой, ул. Ключевская, д. 1а	Индивидуальные домовладения	50,362892	108,745745
35366	Забайкальский край, р-н. Красночикойский, с. Красный Чикой, ул. Ключевская, д. 2	Индивидуальные домовладения	50,362892	108,745745

№ п/п	Адрес	Вид	Широта	Долгота
35367	Забайкальский край, р-н. Красночикойский, с. Красный Чикой, ул. Ключевская, д. 20	Индивидуальные домовладения	50,362892	108,745745
35368	Забайкальский край, р-н. Красночикойский, с. Красный Чикой, ул. Ключевская, д. 21	Индивидуальные домовладения	50,362892	108,745745
35369	Забайкальский край, р-н. Красночикойский, с. Красный Чикой, ул. Ключевская, д. 22	Индивидуальные домовладения	50,362892	108,745745
35370	Забайкальский край, р-н. Красночикойский, с. Красный Чикой, ул. Ключевская, д. 22а	Индивидуальные домовладения	50,362892	108,745745
35371	Забайкальский край, р-н. Красночикойский, с. Красный Чикой, ул. Ключевская, д. 22б	Индивидуальные домовладения	50,362892	108,745745
35372	Забайкальский край, р-н. Красночикойский, с. Красный Чикой, ул. Ключевская, д. 22в	Индивидуальные домовладения	50,362892	108,745745
35373	Забайкальский край, р-н. Красночикойский, с. Красный Чикой, ул. Ключевская, д. 23	Индивидуальные домовладения	50,362892	108,745745
35374	Забайкальский край, р-н. Красночикойский, с. Красный Чикой, ул. Ключевская, д. 24	Индивидуальные домовладения	50,362892	108,745745
35375	Забайкальский край, р-н. Красночикойский, с. Красный Чикой, ул. Ключевская, д. 24а	Индивидуальные домовладения	50,362892	108,745745
35376	Забайкальский край, р-н. Красночикойский, с. Красный Чикой, ул. Ключевская, д. 25	Индивидуальные домовладения	50,364048	108,744774
35377	Забайкальский край, р-н. Красночикойский, с. Красный Чикой, ул. Ключевская, д. 25б	Индивидуальные домовладения	50,364304	108,744705
35378	Забайкальский край, р-н. Красночикойский, с. Красный Чикой, ул. Ключевская, д. 25в	Индивидуальные домовладения	50,364643	108,74463
35379	Забайкальский край, р-н. Нерчинский, г. Нерчинск, ул. Шилкинская, д. 18	Индивидуальные домовладения	51,95892	116,580357
35380	Забайкальский край, р-н. Красночикойский, с. Красный Чикой, ул. Ключевская, д. 25д	Индивидуальные домовладения	50,364048	108,744774
35381	Забайкальский край, р-н. Красночикойский, с. Красный Чикой, ул. Ключевская, д. 26а	Индивидуальные домовладения	50,362892	108,745745

№ п/п	Адрес	Вид	Широта	Долгота
35382	Забайкальский край, р-н. Красночикойский, с. Красный Чикой, ул. Ключевская, д. 27	Индивидуальные домовладения	50,362892	108,745745
35383	Забайкальский край, р-н. Красночикойский, с. Красный Чикой, ул. Ключевская, д. 28	Индивидуальные домовладения	50,362892	108,745745
35384	Забайкальский край, р-н. Красночикойский, с. Красный Чикой, ул. Ключевская, д. 28А	Индивидуальные домовладения	50,362892	108,745745
35385	Забайкальский край, р-н. Красночикойский, с. Красный Чикой, ул. Ключевская, д. 28б	Индивидуальные домовладения	50,362892	108,745745
35386	Забайкальский край, р-н. Красночикойский, с. Красный Чикой, ул. Ключевская, д. 28в	Индивидуальные домовладения	50,362892	108,745745
35387	Забайкальский край, р-н. Красночикойский, с. Красный Чикой, ул. Ключевская, д. 29	Индивидуальные домовладения	50,362892	108,745745
35388	Забайкальский край, р-н. Красночикойский, с. Красный Чикой, ул. Ключевская, д. 2а	Индивидуальные домовладения	50,362892	108,745745
35389	Забайкальский край, р-н. Красночикойский, с. Красный Чикой, ул. Ключевская, д. 30	Индивидуальные домовладения	50,364351	108,745467
35390	Забайкальский край, р-н. Красночикойский, с. Красный Чикой, ул. Ключевская, д. 30а	Индивидуальные домовладения	50,364351	108,745467
35391	Забайкальский край, р-н. Красночикойский, с. Красный Чикой, ул. Ключевская, д. 31	Индивидуальные домовладения	50,362892	108,745745
35392	Забайкальский край, р-н. Красночикойский, с. Красный Чикой, ул. Ключевская, д. 32	Индивидуальные домовладения	50,364529	108,74535
35393	Забайкальский край, р-н. Красночикойский, с. Красный Чикой, ул. Ключевская, д. 33	Индивидуальные домовладения	50,362892	108,745745
35394	Забайкальский край, р-н. Нерчинский, с. Илим, ул. Нагорная, д. 26	Индивидуальные домовладения	52,212047	116,038808
35395	Забайкальский край, р-н. Красночикойский, с. Красный Чикой, ул. Ключевская, д. 34	Индивидуальные домовладения	50,362892	108,745745
35396	Забайкальский край, р-н. Красночикойский, с. Красный Чикой, ул. Ключевская, д. 34в	Индивидуальные домовладения	50,362892	108,745745

№ п/п	Адрес	Вид	Широта	Долгота
35397	Забайкальский край, р-н. Красночикойский, с. Красный Чикой, ул. Ключевская, д. 35	Индивидуальные домовладения	50,362892	108,745745
35398	Забайкальский край, р-н. Красночикойский, с. Красный Чикой, ул. Ключевская, д. 36	Индивидуальные домовладения	50,362892	108,745745
35399	Забайкальский край, р-н. Красночикойский, с. Красный Чикой, ул. Ключевская, д. 38	Индивидуальные домовладения	50,362892	108,745745
35400	Забайкальский край, р-н. Красночикойский, с. Красный Чикой, ул. Ключевская, д. 39	Индивидуальные домовладения	50,362892	108,745745
35401	Забайкальский край, р-н. Красночикойский, с. Красный Чикой, ул. Ключевская, д. 3а	Индивидуальные домовладения	50,362892	108,745745
35402	Забайкальский край, р-н. Красночикойский, с. Красный Чикой, ул. Ключевская, д. 3б	Индивидуальные домовладения	50,362892	108,745745
35403	Забайкальский край, р-н. Красночикойский, с. Красный Чикой, ул. Ключевская, д. 40	Индивидуальные домовладения	50,362892	108,745745
35404	Забайкальский край, р-н. Красночикойский, с. Красный Чикой, ул. Ключевская, д. 40а	Индивидуальные домовладения	50,362892	108,745745
35405	Забайкальский край, р-н. Красночикойский, с. Красный Чикой, ул. Ключевская, д. 42	Индивидуальные домовладения	50,362892	108,745745
35406	Забайкальский край, р-н. Красночикойский, с. Красный Чикой, ул. Ключевская, д. 46	Индивидуальные домовладения	50,362892	108,745745
35407	Забайкальский край, р-н. Красночикойский, с. Красный Чикой, ул. Ключевская, д. 48А	Индивидуальные домовладения	50,362892	108,745745
35408	Забайкальский край, р-н. Красночикойский, с. Красный Чикой, ул. Ключевская, д. 4а	Индивидуальные домовладения	50,362892	108,745745
35409	Забайкальский край, г. Чита, тракт. Московский, д. 24	Индивидуальные домовладения	52,02123	113,47807
35410	Забайкальский край, р-н. Нерчинский, г. Нерчинск, ул. Шилкинская, д. 23	Индивидуальные домовладения	51,95892	116,580357
35411	Забайкальский край, р-н. Красночикойский, с. Красный Чикой, ул. Ключевская, д. 5	Индивидуальные домовладения	50,362892	108,745745

№ п/п	Адрес	Вид	Широта	Долгота
35412	Забайкальский край, р-н. Красночикойский, с. Красный Чикой, ул. Ключевская, д. 50	Индивидуальные домовладения	50,362892	108,745745
35413	Забайкальский край, р-н. Красночикойский, с. Красный Чикой, ул. Ключевская, д. 52	Индивидуальные домовладения	50,362892	108,745745
35414	Забайкальский край, р-н. Красночикойский, с. Красный Чикой, ул. Ключевская, д. 5а	Индивидуальные домовладения	50,362892	108,745745
35415	Забайкальский край, р-н. Красночикойский, с. Красный Чикой, ул. Ключевская, д. 5б	Индивидуальные домовладения	50,362892	108,745745
35416	Забайкальский край, р-н. Красночикойский, с. Красный Чикой, ул. Ключевская, д. 6	Индивидуальные домовладения	50,362892	108,745745
35417	Забайкальский край, р-н. Красночикойский, с. Красный Чикой, ул. Ключевская, д. 7а	Индивидуальные домовладения	50,362892	108,745745
35418	Забайкальский край, р-н. Красночикойский, с. Красный Чикой, ул. Ключевская, д. 8	Индивидуальные домовладения	50,362892	108,745745
35419	Забайкальский край, р-н. Красночикойский, с. Красный Чикой, ул. Ключевская, д. 9	Индивидуальные домовладения	50,362892	108,745745
35420	Забайкальский край, р-н. Красночикойский, с. Красный Чикой, ул. Ключевская, д. 9б	Индивидуальные домовладения	50,362892	108,745745
35421	Забайкальский край, р-н. Красночикойский, с. Красный Чикой, ул. Ключевская, д. 9в	Индивидуальные домовладения	50,362892	108,745745
35422	Забайкальский край, р-н. Красночикойский, с. Красный Чикой, ул. Коммунальная, д. 1	Индивидуальные домовладения	50,36365	108,746769
35423	Забайкальский край, р-н. Красночикойский, с. Красный Чикой, ул. Коммунальная, д. 10	Индивидуальные домовладения	50,36365	108,746769
35424	Забайкальский край, р-н. Красночикойский, с. Красный Чикой, ул. Коммунальная, д. 11	Индивидуальные домовладения	50,36365	108,746769
35425	Забайкальский край, р-н. Красночикойский, с. Красный Чикой, ул. Коммунальная, д. 12	Индивидуальные домовладения	50,36365	108,746769
35426	Забайкальский край, р-н. Красночикойский, с. Красный Чикой, ул. Коммунальная, д. 14	Индивидуальные домовладения	50,36365	108,746769

№ п/п	Адрес	Вид	Широта	Долгота
35427	Забайкальский край, р-н. Красночикойский, с. Красный Чикой, ул. Коммунальная, д. 15	Индивидуальные домовладения	50,36365	108,746769
35428	Забайкальский край, р-н. Красночикойский, с. Красный Чикой, ул. Коммунальная, д. 17	Индивидуальные домовладения	50,36365	108,746769
35429	Забайкальский край, р-н. Красночикойский, с. Красный Чикой, ул. Коммунальная, д. 18	Индивидуальные домовладения	50,36365	108,746769
35430	Забайкальский край, р-н. Красночикойский, с. Красный Чикой, ул. Коммунальная, д. 18А	Индивидуальные домовладения	50,36365	108,746769
35431	Забайкальский край, р-н. Красночикойский, с. Красный Чикой, ул. Коммунальная, д. 19	Индивидуальные домовладения	50,36365	108,746769
35432	Забайкальский край, р-н. Красночикойский, с. Красный Чикой, ул. Коммунальная, д. 2	Индивидуальные домовладения	50,36365	108,746769
35433	Забайкальский край, р-н. Красночикойский, с. Красный Чикой, ул. Коммунальная, д. 20	Индивидуальные домовладения	50,36365	108,746769
35434	Забайкальский край, р-н. Красночикойский, с. Красный Чикой, ул. Коммунальная, д. 21	Индивидуальные домовладения	50,36365	108,746769
35435	Забайкальский край, р-н. Красночикойский, с. Красный Чикой, ул. Коммунальная, д. 23	Индивидуальные домовладения	50,36365	108,746769
35436	Забайкальский край, р-н. Красночикойский, с. Красный Чикой, ул. Коммунальная, д. 24	Индивидуальные домовладения	50,36365	108,746769
35437	Забайкальский край, р-н. Красночикойский, с. Красный Чикой, ул. Коммунальная, д. 25	Индивидуальные домовладения	50,36365	108,746769
35438	Забайкальский край, р-н. Красночикойский, с. Красный Чикой, ул. Коммунальная, д. 26	Индивидуальные домовладения	50,36365	108,746769
35439	Забайкальский край, р-н. Красночикойский, с. Красный Чикой, ул. Коммунальная, д. 27	Индивидуальные домовладения	50,36365	108,746769
35440	Забайкальский край, р-н. Нерчинский, г. Нерчинск, ул. Шилкинская, д. 32	Индивидуальные домовладения	51,95892	116,580357
35441	Забайкальский край, р-н. Красночикойский, с. Красный Чикой, ул. Коммунальная, д. 29	Индивидуальные домовладения	50,36365	108,746769

№ п/п	Адрес	Вид	Широта	Долгота
35442	Забайкальский край, р-н. Красночикойский, с. Красный Чикой, ул. Коммунальная, д. 2А	Индивидуальные домовладения	50,36365	108,746769
35443	Забайкальский край, р-н. Красночикойский, с. Красный Чикой, ул. Коммунальная, д. 30	Индивидуальные домовладения	50,36365	108,746769
35444	Забайкальский край, р-н. Красночикойский, с. Красный Чикой, ул. Коммунальная, д. 31	Индивидуальные домовладения	50,36365	108,746769
35445	Забайкальский край, р-н. Красночикойский, с. Красный Чикой, ул. Коммунальная, д. 32	Индивидуальные домовладения	50,36365	108,746769
35446	Забайкальский край, р-н. Красночикойский, с. Красный Чикой, ул. Коммунальная, д. 33	Индивидуальные домовладения	50,36365	108,746769
35447	Забайкальский край, р-н. Красночикойский, с. Красный Чикой, ул. Коммунальная, д. 34	Индивидуальные домовладения	50,36365	108,746769
35448	Забайкальский край, р-н. Красночикойский, с. Красный Чикой, ул. Коммунальная, д. 35	Индивидуальные домовладения	50,36365	108,746769
35449	Забайкальский край, р-н. Красночикойский, с. Красный Чикой, ул. Коммунальная, д. 36	Индивидуальные домовладения	50,36365	108,746769
35450	Забайкальский край, р-н. Красночикойский, с. Красный Чикой, ул. Коммунальная, д. 36А	Индивидуальные домовладения	50,36365	108,746769
35451	Забайкальский край, р-н. Красночикойский, с. Красный Чикой, ул. Коммунальная, д. 37	Индивидуальные домовладения	50,36365	108,746769
35452	Забайкальский край, р-н. Красночикойский, с. Красный Чикой, ул. Коммунальная, д. 38	Индивидуальные домовладения	50,36365	108,746769
35453	Забайкальский край, р-н. Красночикойский, с. Красный Чикой, ул. Коммунальная, д. 38А	Индивидуальные домовладения	50,36365	108,746769
35454	Забайкальский край, р-н. Красночикойский, с. Красный Чикой, ул. Коммунальная, д. 4	Индивидуальные домовладения	50,36365	108,746769
35455	Забайкальский край, р-н. Красночикойский, с. Красный Чикой, ул. Коммунальная, д. 41	Индивидуальные домовладения	50,36365	108,746769
35456	Забайкальский край, р-н. Хилокский, г. Хилок, ул. Лазо, д. 67	Индивидуальные домовладения	51,353316	110,465561

№ п/п	Адрес	Вид	Широта	Долгота
35457	Забайкальский край, р-н. Красночикойский, с. Красный Чикой, ул. Коммунальная, д. 43	Индивидуальные домовладения	50,36365	108,746769
35458	Забайкальский край, р-н. Красночикойский, с. Красный Чикой, ул. Коммунальная, д. 45	Индивидуальные домовладения	50,36365	108,746769
35459	Забайкальский край, р-н. Красночикойский, с. Красный Чикой, ул. Коммунальная, д. 47	Индивидуальные домовладения	50,36365	108,746769
35460	Забайкальский край, р-н. Красночикойский, с. Красный Чикой, ул. Коммунальная, д. 49	Индивидуальные домовладения	50,36365	108,746769
35461	Забайкальский край, р-н. Красночикойский, с. Красный Чикой, ул. Коммунальная, д. 51	Индивидуальные домовладения	50,36365	108,746769
35462	Забайкальский край, р-н. Красночикойский, с. Красный Чикой, ул. Коммунальная, д. 53	Индивидуальные домовладения	50,36365	108,746769
35463	Забайкальский край, р-н. Красночикойский, с. Красный Чикой, ул. Коммунальная, д. 5а	Индивидуальные домовладения	50,36365	108,746769
35464	Забайкальский край, р-н. Красночикойский, с. Красный Чикой, ул. Коммунальная, д. 5Б	Индивидуальные домовладения	50,36365	108,746769
35465	Забайкальский край, р-н. Красночикойский, с. Красный Чикой, ул. Коммунальная, д. 6	Индивидуальные домовладения	50,36365	108,746769
35466	Забайкальский край, р-н. Красночикойский, с. Красный Чикой, ул. Коммунальная, д. 7	Индивидуальные домовладения	50,36365	108,746769
35467	Забайкальский край, р-н. Красночикойский, с. Красный Чикой, ул. Коммунальная, д. 8	Индивидуальные домовладения	50,36365	108,746769
35468	Забайкальский край, р-н. Красночикойский, с. Красный Чикой, ул. Коммунальная, д. 8А	Индивидуальные домовладения	50,36365	108,746769
35469	Забайкальский край, р-н. Красночикойский, с. Красный Чикой, ул. Коммунальная, д. 9	Индивидуальные домовладения	50,36365	108,746769
35470	Забайкальский край, р-н. Красночикойский, с. Красный Чикой, ул. Комсомольская, д. 1	Индивидуальные домовладения	50,364518	108,753525
35471	Забайкальский край, р-н. Нерчинский, г. Нерчинск, ул. Шилкинская, д. 4	Индивидуальные домовладения	51,95892	116,580357

№ п/п	Адрес	Вид	Широта	Долгота
35472	Забайкальский край, р-н. Нерчинский, г. Нерчинск, ул. Шилкинская, д. 49	Индивидуальные домовладения	51,95892	116,580357
35473	Забайкальский край, р-н. Красночикойский, с. Красный Чикой, ул. Комсомольская, д. 11	Индивидуальные домовладения	50,367948	108,750992
35474	Забайкальский край, р-н. Красночикойский, с. Красный Чикой, ул. Комсомольская, д. 12	Индивидуальные домовладения	50,367948	108,750992
35475	Забайкальский край, р-н. Красночикойский, с. Красный Чикой, ул. Комсомольская, д. 14	Индивидуальные домовладения	50,367948	108,750992
35476	Забайкальский край, р-н. Красночикойский, с. Красный Чикой, ул. Комсомольская, д. 15	Индивидуальные домовладения	50,367948	108,750992
35477	Забайкальский край, р-н. Красночикойский, с. Красный Чикой, ул. Комсомольская, д. 16	Индивидуальные домовладения	50,367948	108,750992
35478	Забайкальский край, р-н. Красночикойский, с. Красный Чикой, ул. Комсомольская, д. 17	Индивидуальные домовладения	50,367948	108,750992
35479	Забайкальский край, р-н. Красночикойский, с. Красный Чикой, ул. Комсомольская, д. 18	Индивидуальные домовладения	50,367948	108,750992
35480	Забайкальский край, р-н. Красночикойский, с. Красный Чикой, ул. Комсомольская, д. 19	Индивидуальные домовладения	50,367948	108,750992
35481	Забайкальский край, р-н. Красночикойский, с. Красный Чикой, ул. Комсомольская, д. 1а	Индивидуальные домовладения	50,364518	108,753525
35482	Забайкальский край, р-н. Красночикойский, с. Красный Чикой, ул. Комсомольская, д. 1б	Индивидуальные домовладения	50,364518	108,753525
35483	Забайкальский край, р-н. Красночикойский, с. Красный Чикой, ул. Комсомольская, д. 1г	Индивидуальные домовладения	50,364518	108,753525
35484	Забайкальский край, р-н. Красночикойский, с. Красный Чикой, ул. Комсомольская, д. 20	Индивидуальные домовладения	50,367948	108,750992
35485	Забайкальский край, р-н. Красночикойский, с. Красный Чикой, ул. Комсомольская, д. 20а	Индивидуальные домовладения	50,367948	108,750992
35486	Забайкальский край, р-н. Красночикойский, с. Красный Чикой, ул. Комсомольская, д. 20б	Индивидуальные домовладения	50,367948	108,750992

№ п/п	Адрес	Вид	Широта	Долгота
35487	Забайкальский край, р-н. Красночикойский, с. Красный Чикой, ул. Комсомольская, д. 21	Индивидуальные домовладения	50,367948	108,750992
35488	Забайкальский край, р-н. Красночикойский, с. Красный Чикой, ул. Комсомольская, д. 22	Индивидуальные домовладения	50,367948	108,750992
35489	Забайкальский край, р-н. Красночикойский, с. Красный Чикой, ул. Комсомольская, д. 23	Индивидуальные домовладения	50,367948	108,750992
35490	Забайкальский край, р-н. Красночикойский, с. Красный Чикой, ул. Комсомольская, д. 24	Индивидуальные домовладения	50,367948	108,750992
35491	Забайкальский край, р-н. Красночикойский, с. Красный Чикой, ул. Комсомольская, д. 25	Индивидуальные домовладения	50,367948	108,750992
35492	Забайкальский край, р-н. Красночикойский, с. Красный Чикой, ул. Комсомольская, д. 26	Индивидуальные домовладения	50,367948	108,750992
35493	Забайкальский край, р-н. Красночикойский, с. Красный Чикой, ул. Комсомольская, д. 28	Индивидуальные домовладения	50,367948	108,750992
35494	Забайкальский край, р-н. Красночикойский, с. Красный Чикой, ул. Комсомольская, д. 29	Индивидуальные домовладения	50,367948	108,750992
35495	Забайкальский край, р-н. Красночикойский, с. Красный Чикой, ул. Комсомольская, д. 2а	Индивидуальные домовладения	50,367948	108,750992
35496	Забайкальский край, р-н. Красночикойский, с. Красный Чикой, ул. Комсомольская, д. 2б	Индивидуальные домовладения	50,367948	108,750992
35497	Забайкальский край, р-н. Красночикойский, с. Красный Чикой, ул. Комсомольская, д. 3	Индивидуальные домовладения	50,367948	108,750992
35498	Забайкальский край, р-н. Красночикойский, с. Красный Чикой, ул. Комсомольская, д. 30	Индивидуальные домовладения	50,367948	108,750992
35499	Забайкальский край, р-н. Красночикойский, с. Красный Чикой, ул. Комсомольская, д. 31	Индивидуальные домовладения	50,367948	108,750992
35500	Забайкальский край, р-н. Красночикойский, с. Красный Чикой, ул. Комсомольская, д. 32	Индивидуальные домовладения	50,367948	108,750992
35501	Забайкальский край, р-н. Нерчинский, г. Нерчинск, ул. Шилкинская, д. 54	Индивидуальные домовладения	51,95892	116,580357

№ п/п	Адрес	Вид	Широта	Долгота
35502	Забайкальский край, р-н. Красночикойский, с. Красный Чикой, ул. Комсомольская, д. 4	Индивидуальные домовладения	50,367948	108,750992
35503	Забайкальский край, р-н. Красночикойский, с. Красный Чикой, ул. Комсомольская, д. 5	Индивидуальные домовладения	50,367948	108,750992
35504	Забайкальский край, р-н. Красночикойский, с. Красный Чикой, ул. Комсомольская, д. 6	Индивидуальные домовладения	50,367948	108,750992
35505	Забайкальский край, р-н. Красночикойский, с. Красный Чикой, ул. Комсомольская, д. 7	Индивидуальные домовладения	50,367948	108,750992
35506	Забайкальский край, р-н. Красночикойский, с. Красный Чикой, ул. Комсомольская, д. 8	Индивидуальные домовладения	50,367948	108,750992
35507	Забайкальский край, р-н. Красночикойский, с. Красный Чикой, ул. Кооперативная, д. 1	Индивидуальные домовладения	50,362593	108,760415
35508	Забайкальский край, р-н. Красночикойский, с. Красный Чикой, ул. Кооперативная, д. 2	Индивидуальные домовладения	50,362593	108,760415
35509	Забайкальский край, р-н. Красночикойский, с. Красный Чикой, ул. Кооперативная, д. 3	Индивидуальные домовладения	50,362593	108,760415
35510	Забайкальский край, р-н. Красночикойский, с. Красный Чикой, ул. Кооперативная, д. 9	Индивидуальные домовладения	50,362593	108,760415
35511	Забайкальский край, р-н. Красночикойский, с. Красный Чикой, ул. Красноармейская, д. 1	Индивидуальные домовладения	50,372303	108,77442
35512	Забайкальский край, р-н. Красночикойский, с. Красный Чикой, ул. Красноармейская, д. 10	Индивидуальные домовладения	50,372303	108,77442
35513	Забайкальский край, р-н. Красночикойский, с. Красный Чикой, ул. Красноармейская, д. 11	Индивидуальные домовладения	50,372303	108,77442
35514	Забайкальский край, р-н. Красночикойский, с. Красный Чикой, ул. Красноармейская, д. 12	Индивидуальные домовладения	50,372303	108,77442
35515	Забайкальский край, р-н. Красночикойский, с. Красный Чикой, ул. Красноармейская, д. 2	Индивидуальные домовладения	50,372303	108,77442
35516	Забайкальский край, р-н. Красночикойский, с. Красный Чикой, ул. Красноармейская, д. 3	Индивидуальные домовладения	50,372303	108,77442

№ п/п	Адрес	Вид	Широта	Долгота
35517	Забайкальский край, р-н. Красночикойский, с. Красный Чикой, ул. Красноармейская, д. 4	Индивидуальные домовладения	50,372303	108,77442
35518	Забайкальский край, р-н. Красночикойский, с. Красный Чикой, ул. Красноармейская, д. 5	Индивидуальные домовладения	50,372303	108,77442
35519	Забайкальский край, р-н. Красночикойский, с. Красный Чикой, ул. Красноармейская, д. 7	Индивидуальные домовладения	50,372303	108,77442
35520	Забайкальский край, р-н. Красночикойский, с. Красный Чикой, ул. Красноармейская, д. 8	Индивидуальные домовладения	50,372303	108,77442
35521	Забайкальский край, р-н. Красночикойский, с. Красный Чикой, ул. Красноармейская, д. 9	Индивидуальные домовладения	50,372303	108,77442
35522	Забайкальский край, р-н. Красночикойский, с. Красный Чикой, ул. Лесная, д. 10	Индивидуальные домовладения	50,375888	108,754854
35523	Забайкальский край, р-н. Красночикойский, с. Красный Чикой, ул. Лесная, д. 11	Индивидуальные домовладения	50,375888	108,754854
35524	Забайкальский край, р-н. Красночикойский, с. Красный Чикой, ул. Лесная, д. 12	Индивидуальные домовладения	50,375888	108,754854
35525	Забайкальский край, р-н. Красночикойский, с. Красный Чикой, ул. Лесная, д. 13	Индивидуальные домовладения	50,375888	108,754854
35526	Забайкальский край, р-н. Красночикойский, с. Красный Чикой, ул. Лесная, д. 14	Индивидуальные домовладения	50,375888	108,754854
35527	Забайкальский край, р-н. Красночикойский, с. Красный Чикой, ул. Лесная, д. 15	Индивидуальные домовладения	50,375888	108,754854
35528	Забайкальский край, р-н. Красночикойский, с. Красный Чикой, ул. Лесная, д. 15Г	Индивидуальные домовладения	50,375888	108,754854
35529	Забайкальский край, р-н. Красночикойский, с. Красный Чикой, ул. Лесная, д. 15Д	Индивидуальные домовладения	50,375888	108,754854
35530	Забайкальский край, г. Чита, тракт. Московский, д. 24а	Индивидуальные домовладения	52,021228	113,478016
35531	Забайкальский край, р-н. Нерчинский, г. Нерчинск, ул. Шилкинская, д. 6	Индивидуальные домовладения	51,95892	116,580357

№ п/п	Адрес	Вид	Широта	Долгота
35532	Забайкальский край, р-н. Красночикойский, с. Красный Чикой, ул. Лесная, д. 16А	Индивидуальные домовладения	50,375888	108,754854
35533	Забайкальский край, р-н. Красночикойский, с. Красный Чикой, ул. Лесная, д. 16А1	Индивидуальные домовладения	50,375888	108,754854
35534	Забайкальский край, р-н. Красночикойский, с. Красный Чикой, ул. Лесная, д. 16В	Индивидуальные домовладения	50,375888	108,754854
35535	Забайкальский край, р-н. Красночикойский, с. Красный Чикой, ул. Лесная, д. 16Г	Индивидуальные домовладения	50,375888	108,754854
35536	Забайкальский край, р-н. Красночикойский, с. Красный Чикой, ул. Лесная, д. 16д	Индивидуальные домовладения	50,375888	108,754854
35537	Забайкальский край, р-н. Красночикойский, с. Красный Чикой, ул. Лесная, д. 16Л	Индивидуальные домовладения	50,375888	108,754854
35538	Забайкальский край, р-н. Красночикойский, с. Красный Чикой, ул. Лесная, д. 16Х	Индивидуальные домовладения	50,375888	108,754854
35539	Забайкальский край, р-н. Красночикойский, с. Красный Чикой, ул. Лесная, д. 17	Индивидуальные домовладения	50,375888	108,754854
35540	Забайкальский край, р-н. Красночикойский, с. Красный Чикой, ул. Лесная, д. 19	Индивидуальные домовладения	50,375888	108,754854
35541	Забайкальский край, р-н. Красночикойский, с. Красный Чикой, ул. Лесная, д. 2	Индивидуальные домовладения	50,373913	108,7552
35542	Забайкальский край, р-н. Красночикойский, с. Красный Чикой, ул. Лесная, д. 20	Индивидуальные домовладения	50,375888	108,754854
35543	Забайкальский край, р-н. Красночикойский, с. Красный Чикой, ул. Лесная, д. 22	Индивидуальные домовладения	50,375888	108,754854
35544	Забайкальский край, р-н. Красночикойский, с. Красный Чикой, ул. Лесная, д. 23	Индивидуальные домовладения	50,375888	108,754854
35545	Забайкальский край, р-н. Красночикойский, с. Красный Чикой, ул. Лесная, д. 26	Индивидуальные домовладения	50,375888	108,754854
35546	Забайкальский край, р-н. Красночикойский, с. Красный Чикой, ул. Лесная, д. 3	Индивидуальные домовладения	50,37431	108,75515

№ п/п	Адрес	Вид	Широта	Долгота
35547	Забайкальский край, р-н. Красночикойский, с. Красный Чикой, ул. Лесная, д. 3а	Индивидуальные домовладения	50,37431	108,75515
35548	Забайкальский край, р-н. Красночикойский, с. Красный Чикой, ул. Лесная, д. 4	Индивидуальные домовладения	50,374647	108,755169
35549	Забайкальский край, р-н. Красночикойский, с. Красный Чикой, ул. Лесная, д. 6	Индивидуальные домовладения	50,375888	108,754854
35550	Забайкальский край, р-н. Красночикойский, с. Красный Чикой, ул. Лесная, д. 7	Индивидуальные домовладения	50,375888	108,754854
35551	Забайкальский край, р-н. Красночикойский, с. Красный Чикой, ул. Лесная, д. 7а	Индивидуальные домовладения	50,375888	108,754854
35552	Забайкальский край, р-н. Красночикойский, с. Красный Чикой, ул. Лесная, д. 8	Индивидуальные домовладения	50,375888	108,754854
35553	Забайкальский край, р-н. Красночикойский, с. Красный Чикой, ул. Лесная, д. 9	Индивидуальные домовладения	50,375888	108,754854
35554	Забайкальский край, р-н. Красночикойский, с. Красный Чикой, ул. Луговая, д. 1	Индивидуальные домовладения	50,370685	108,742607
35555	Забайкальский край, р-н. Красночикойский, с. Красный Чикой, ул. Луговая, д. 10	Индивидуальные домовладения	50,371167	108,744493
35556	Забайкальский край, р-н. Красночикойский, с. Красный Чикой, ул. Луговая, д. 11	Индивидуальные домовладения	50,371022	108,746034
35557	Забайкальский край, р-н. Красночикойский, с. Красный Чикой, ул. Луговая, д. 13	Индивидуальные домовладения	50,371049	108,746468
35558	Забайкальский край, р-н. Красночикойский, с. Красный Чикой, ул. Луговая, д. 14	Индивидуальные домовладения	50,371438	108,744924
35559	Забайкальский край, р-н. Красночикойский, с. Красный Чикой, ул. Луговая, д. 15	Индивидуальные домовладения	50,371057	108,74687
35560	Забайкальский край, р-н. Красночикойский, с. Красный Чикой, ул. Луговая, д. 16	Индивидуальные домовладения	50,371634	108,745101
35561	Забайкальский край, р-н. Красночикойский, с. Красный Чикой, ул. Луговая, д. 17	Индивидуальные домовладения	50,371044	108,74734

№ п/п	Адрес	Вид	Широта	Долгота
35562	Забайкальский край, р-н. Нерчинский, г. Нерчинск, ул. Шилова, д. 13	Индивидуальные домовладения	51,976914	116,588155
35563	Забайкальский край, р-н. Красночикойский, с. Красный Чикой, ул. Луговая, д. 1а	Индивидуальные домовладения	50,370775	108,740528
35564	Забайкальский край, р-н. Красночикойский, с. Красный Чикой, ул. Луговая, д. 1б	Индивидуальные домовладения	50,370758	108,741382
35565	Забайкальский край, р-н. Красночикойский, с. Красный Чикой, ул. Луговая, д. 1В	Индивидуальные домовладения	50,370685	108,742607
35566	Забайкальский край, р-н. Красночикойский, с. Красный Чикой, ул. Луговая, д. 2	Индивидуальные домовладения	50,371073	108,741564
35567	Забайкальский край, р-н. Красночикойский, с. Красный Чикой, ул. Луговая, д. 20а	Индивидуальные домовладения	50,3712	108,745638
35568	Забайкальский край, р-н. Красночикойский, с. Красный Чикой, ул. Луговая, д. 21	Индивидуальные домовладения	50,37114	108,748079
35569	Забайкальский край, р-н. Красночикойский, с. Красный Чикой, ул. Луговая, д. 22	Индивидуальные домовладения	50,371204	108,745734
35570	Забайкальский край, р-н. Красночикойский, с. Красный Чикой, ул. Луговая, д. 23	Индивидуальные домовладения	50,371274	108,748432
35571	Забайкальский край, р-н. Красночикойский, с. Красный Чикой, ул. Луговая, д. 25	Индивидуальные домовладения	50,371239	108,748906
35572	Забайкальский край, р-н. Красночикойский, с. Красный Чикой, ул. Луговая, д. 26	Индивидуальные домовладения	50,371305	108,747055
35573	Забайкальский край, р-н. Красночикойский, с. Красный Чикой, ул. Луговая, д. 27	Индивидуальные домовладения	50,371302	108,749365
35574	Забайкальский край, р-н. Красночикойский, с. Красный Чикой, ул. Луговая, д. 28	Индивидуальные домовладения	50,371296	108,747342
35575	Забайкальский край, р-н. Красночикойский, с. Красный Чикой, ул. Луговая, д. 29	Индивидуальные домовладения	50,371317	108,749677
35576	Забайкальский край, р-н. Красночикойский, с. Красный Чикой, ул. Луговая, д. 2а	Индивидуальные домовладения	50,37104	108,740487

№ п/п	Адрес	Вид	Широта	Долгота
35577	Забайкальский край, р-н. Красночикойский, с. Красный Чикой, ул. Луговая, д. 2Б	Индивидуальные домовладения	50,371073	108,741564
35578	Забайкальский край, р-н. Красночикойский, с. Красный Чикой, ул. Луговая, д. 3	Индивидуальные домовладения	50,37085	108,743109
35579	Забайкальский край, р-н. Красночикойский, с. Красный Чикой, ул. Луговая, д. 30	Индивидуальные домовладения	50,372166	108,751708
35580	Забайкальский край, р-н. Красночикойский, с. Красный Чикой, ул. Луговая, д. 32	Индивидуальные домовладения	50,371386	108,747687
35581	Забайкальский край, р-н. Красночикойский, с. Красный Чикой, ул. Луговая, д. 33А	Индивидуальные домовладения	50,372117	108,762359
35582	Забайкальский край, р-н. Красночикойский, с. Красный Чикой, ул. Луговая, д. 34	Индивидуальные домовладения	50,371444	108,748
35583	Забайкальский край, р-н. Красночикойский, с. Красный Чикой, ул. Луговая, д. 35	Индивидуальные домовладения	50,372501	108,762974
35584	Забайкальский край, р-н. Красночикойский, с. Красный Чикой, ул. Луговая, д. 36	Индивидуальные домовладения	50,37151	108,748381
35585	Забайкальский край, р-н. Красночикойский, с. Красный Чикой, ул. Луговая, д. 37	Индивидуальные домовладения	50,372695	108,763246
35586	Забайкальский край, р-н. Красночикойский, с. Красный Чикой, ул. Луговая, д. 37а	Индивидуальные домовладения	50,372742	108,763871
35587	Забайкальский край, р-н. Красночикойский, с. Красный Чикой, ул. Луговая, д. 38	Индивидуальные домовладения	50,371604	108,748788
35588	Забайкальский край, р-н. Красночикойский, с. Красный Чикой, ул. Луговая, д. 3А	Индивидуальные домовладения	50,370863	108,743503
35589	Забайкальский край, р-н. Красночикойский, с. Красный Чикой, ул. Луговая, д. 3Б	Индивидуальные домовладения	50,37085	108,743109
35590	Забайкальский край, р-н. Красночикойский, с. Красный Чикой, ул. Луговая, д. 40	Индивидуальные домовладения	50,371743	108,749067
35591	Забайкальский край, р-н. Красночикойский, с. Красный Чикой, ул. Луговая, д. 41	Индивидуальные домовладения	50,372166	108,751708

№ п/п	Адрес	Вид	Широта	Долгота
35592	Забайкальский край, р-н. Красночикойский, с. Красный Чикой, ул. Луговая, д. 42	Индивидуальные домовладения	50,371708	108,749549
35593	Забайкальский край, р-н. Нерчинский, г. Нерчинск, ул. Шилова, д. 26	Индивидуальные домовладения	51,978329	116,592853
35594	Забайкальский край, р-н. Красночикойский, с. Красный Чикой, ул. Луговая, д. 44Б	Индивидуальные домовладения	50,372282	108,751231
35595	Забайкальский край, р-н. Красночикойский, с. Красный Чикой, ул. Луговая, д. 46	Индивидуальные домовладения	50,372166	108,751708
35596	Забайкальский край, р-н. Красночикойский, с. Красный Чикой, ул. Луговая, д. 49Г	Индивидуальные домовладения	50,372166	108,751708
35597	Забайкальский край, р-н. Красночикойский, с. Красный Чикой, ул. Луговая, д. 5	Индивидуальные домовладения	50,370897	108,744075
35598	Забайкальский край, р-н. Красночикойский, с. Красный Чикой, ул. Луговая, д. 6Б	Индивидуальные домовладения	50,371668	108,742969
35599	Забайкальский край, р-н. Красночикойский, с. Красный Чикой, ул. Луговая, д. 6В	Индивидуальные домовладения	50,371726	108,744382
35600	Забайкальский край, р-н. Красночикойский, с. Красный Чикой, ул. Луговая, д. 7	Индивидуальные домовладения	50,370975	108,745229
35601	Забайкальский край, р-н. Красночикойский, с. Красный Чикой, ул. Луговая, д. 8	Индивидуальные домовладения	50,371136	108,744196
35602	Забайкальский край, р-н. Красночикойский, с. Красный Чикой, ул. Луговая, д. 8А	Индивидуальные домовладения	50,371136	108,744196
35603	Забайкальский край, р-н. Красночикойский, с. Красный Чикой, ул. Луговая, д. 9	Индивидуальные домовладения	50,371004	108,745722
35604	Забайкальский край, р-н. Красночикойский, с. Красный Чикой, ул. Малая, д. 1	Индивидуальные домовладения	50,361352	108,734346
35605	Забайкальский край, р-н. Красночикойский, с. Красный Чикой, ул. Малая, д. 10	Индивидуальные домовладения	50,361352	108,734346
35606	Забайкальский край, р-н. Красночикойский, с. Красный Чикой, ул. Малая, д. 11	Индивидуальные домовладения	50,361352	108,734346

№ п/п	Адрес	Вид	Широта	Долгота
35607	Забайкальский край, р-н. Красночикойский, с. Красный Чикой, ул. Малая, д. 12	Индивидуальные домовладения	50,361352	108,734346
35608	Забайкальский край, р-н. Красночикойский, с. Красный Чикой, ул. Малая, д. 1А	Индивидуальные домовладения	50,361352	108,734346
35609	Забайкальский край, р-н. Красночикойский, с. Красный Чикой, ул. Малая, д. 2	Индивидуальные домовладения	50,361352	108,734346
35610	Забайкальский край, р-н. Красночикойский, с. Красный Чикой, ул. Малая, д. 3	Индивидуальные домовладения	50,361352	108,734346
35611	Забайкальский край, р-н. Красночикойский, с. Красный Чикой, ул. Малая, д. 4	Индивидуальные домовладения	50,361352	108,734346
35612	Забайкальский край, р-н. Красночикойский, с. Красный Чикой, ул. Малая, д. 5	Индивидуальные домовладения	50,361352	108,734346
35613	Забайкальский край, р-н. Красночикойский, с. Красный Чикой, ул. Малая, д. 6	Индивидуальные домовладения	50,361352	108,734346
35614	Забайкальский край, р-н. Красночикойский, с. Красный Чикой, ул. Малая, д. 7	Индивидуальные домовладения	50,361352	108,734346
35615	Забайкальский край, р-н. Красночикойский, с. Красный Чикой, ул. Малая, д. 8	Индивидуальные домовладения	50,361352	108,734346
35616	Забайкальский край, р-н. Красночикойский, с. Красный Чикой, ул. Мельничная, д. 2	Индивидуальные домовладения	50,363938	108,755609
35617	Забайкальский край, р-н. Красночикойский, с. Красный Чикой, ул. Мельничная, д. 2б	Индивидуальные домовладения	50,363938	108,755609
35618	Забайкальский край, р-н. Красночикойский, с. Красный Чикой, ул. Мельничная, д. 4	Индивидуальные домовладения	50,363938	108,755609
35619	Забайкальский край, р-н. Красночикойский, с. Красный Чикой, ул. Мельничная, д. 6	Индивидуальные домовладения	50,363938	108,755609
35620	Забайкальский край, р-н. Красночикойский, с. Красный Чикой, ул. Мельничная, д. 8	Индивидуальные домовладения	50,363938	108,755609
35621	Забайкальский край, р-н. Красночикойский, с. Красный Чикой, ул. Механизаторов, д. 1	Индивидуальные домовладения	50,368086	108,773494

№ п/п	Адрес	Вид	Широта	Долгота
35622	Забайкальский край, р-н. Красночикойский, с. Красный Чикой, ул. Механизаторов, д. 10	Индивидуальные домовладения	50,368086	108,773494
35623	Забайкальский край, р-н. Красночикойский, с. Красный Чикой, ул. Механизаторов, д. 11	Индивидуальные домовладения	50,368086	108,773494
35624	Забайкальский край, р-н. Балейский, г. Балей, ул. Якимова, д. 70	Индивидуальные домовладения	51,586034	116,640454
35625	Забайкальский край, р-н. Красночикойский, с. Красный Чикой, ул. Механизаторов, д. 13	Индивидуальные домовладения	50,368086	108,773494
35626	Забайкальский край, р-н. Красночикойский, с. Красный Чикой, ул. Механизаторов, д. 14	Индивидуальные домовладения	50,368086	108,773494
35627	Забайкальский край, р-н. Красночикойский, с. Красный Чикой, ул. Механизаторов, д. 16	Индивидуальные домовладения	50,368086	108,773494
35628	Забайкальский край, р-н. Красночикойский, с. Красный Чикой, ул. Механизаторов, д. 17	Индивидуальные домовладения	50,368086	108,773494
35629	Забайкальский край, р-н. Красночикойский, с. Красный Чикой, ул. Механизаторов, д. 18	Индивидуальные домовладения	50,368086	108,773494
35630	Забайкальский край, р-н. Красночикойский, с. Красный Чикой, ул. Механизаторов, д. 19	Индивидуальные домовладения	50,368086	108,773494
35631	Забайкальский край, р-н. Красночикойский, с. Красный Чикой, ул. Механизаторов, д. 2	Индивидуальные домовладения	50,368086	108,773494
35632	Забайкальский край, р-н. Красночикойский, с. Красный Чикой, ул. Механизаторов, д. 20	Индивидуальные домовладения	50,368086	108,773494
35633	Забайкальский край, р-н. Красночикойский, с. Красный Чикой, ул. Механизаторов, д. 20а	Индивидуальные домовладения	50,368086	108,773494
35634	Забайкальский край, р-н. Красночикойский, с. Красный Чикой, ул. Механизаторов, д. 21	Индивидуальные домовладения	50,368253	108,773521
35635	Забайкальский край, р-н. Красночикойский, с. Красный Чикой, ул. Механизаторов, д. 22	Индивидуальные домовладения	50,368086	108,773494
35636	Забайкальский край, р-н. Красночикойский, с. Красный Чикой, ул. Механизаторов, д. 24	Индивидуальные домовладения	50,368086	108,773494

№ п/п	Адрес	Вид	Широта	Долгота
35637	Забайкальский край, р-н. Красночикойский, с. Красный Чикой, ул. Механизаторов, д. 25	Индивидуальные домовладения	50,368086	108,773494
35638	Забайкальский край, р-н. Красночикойский, с. Красный Чикой, ул. Механизаторов, д. 26	Индивидуальные домовладения	50,368086	108,773494
35639	Забайкальский край, р-н. Красночикойский, с. Красный Чикой, ул. Механизаторов, д. 27	Индивидуальные домовладения	50,368086	108,773494
35640	Забайкальский край, р-н. Хилокский, г. Хилок, ул. Лазо, д. 7	Индивидуальные домовладения	51,353316	110,465561
35641	Забайкальский край, р-н. Красночикойский, с. Красный Чикой, ул. Механизаторов, д. 28	Индивидуальные домовладения	50,368086	108,773494
35642	Забайкальский край, р-н. Красночикойский, с. Красный Чикой, ул. Механизаторов, д. 29	Индивидуальные домовладения	50,368086	108,773494
35643	Забайкальский край, р-н. Красночикойский, с. Красный Чикой, ул. Механизаторов, д. 3	Индивидуальные домовладения	50,368086	108,773494
35644	Забайкальский край, р-н. Красночикойский, с. Красный Чикой, ул. Механизаторов, д. 30	Индивидуальные домовладения	50,368086	108,773494
35645	Забайкальский край, р-н. Красночикойский, с. Красный Чикой, ул. Механизаторов, д. 31	Индивидуальные домовладения	50,368086	108,773494
35646	Забайкальский край, р-н. Красночикойский, с. Красный Чикой, ул. Механизаторов, д. 33	Индивидуальные домовладения	50,368086	108,773494
35647	Забайкальский край, р-н. Красночикойский, с. Красный Чикой, ул. Механизаторов, д. 34	Индивидуальные домовладения	50,368086	108,773494
35648	Забайкальский край, р-н. Красночикойский, с. Красный Чикой, ул. Механизаторов, д. 35	Индивидуальные домовладения	50,368086	108,773494
35649	Забайкальский край, р-н. Красночикойский, с. Красный Чикой, ул. Механизаторов, д. 36	Индивидуальные домовладения	50,368086	108,773494
35650	Забайкальский край, р-н. Красночикойский, с. Красный Чикой, ул. Механизаторов, д. 37	Индивидуальные домовладения	50,368086	108,773494
35651	Забайкальский край, р-н. Красночикойский, с. Красный Чикой, ул. Механизаторов, д. 38	Индивидуальные домовладения	50,368086	108,773494

№ п/п	Адрес	Вид	Широта	Долгота
35652	Забайкальский край, р-н. Красночикойский, с. Красный Чикой, ул. Механизаторов, д. 39	Индивидуальные домовладения	50,368086	108,773494
35653	Забайкальский край, р-н. Красночикойский, с. Красный Чикой, ул. Механизаторов, д. 4	Индивидуальные домовладения	50,368086	108,773494
35654	Забайкальский край, р-н. Красночикойский, с. Красный Чикой, ул. Механизаторов, д. 40	Индивидуальные домовладения	50,368086	108,773494
35655	Забайкальский край, р-н. Нерчинский, г. Нерчинск, ул. Шилова, д. 39	Индивидуальные домовладения	51,980465	116,597767
35656	Забайкальский край, р-н. Нерчинский, г. Нерчинск, ул. Шилова, д. 49	Индивидуальные домовладения	51,98125	116,60028
35657	Забайкальский край, р-н. Красночикойский, с. Красный Чикой, ул. Механизаторов, д. 42	Индивидуальные домовладения	50,368086	108,773494
35658	Забайкальский край, р-н. Красночикойский, с. Красный Чикой, ул. Механизаторов, д. 6	Индивидуальные домовладения	50,368086	108,773494
35659	Забайкальский край, р-н. Красночикойский, с. Красный Чикой, ул. Механизаторов, д. 7	Индивидуальные домовладения	50,368086	108,773494
35660	Забайкальский край, р-н. Красночикойский, с. Красный Чикой, ул. Механизаторов, д. 8	Индивидуальные домовладения	50,368086	108,773494
35661	Забайкальский край, р-н. Красночикойский, с. Красный Чикой, ул. Механизаторов, д. 9	Индивидуальные домовладения	50,368086	108,773494
35662	Забайкальский край, р-н. Красночикойский, с. Красный Чикой, ул. Мирная, д. 1	Индивидуальные домовладения	50,37243	108,748737
35663	Забайкальский край, р-н. Красночикойский, с. Красный Чикой, ул. Мирная, д. 10	Индивидуальные домовладения	50,37243	108,748737
35664	Забайкальский край, р-н. Красночикойский, с. Красный Чикой, ул. Мирная, д. 16	Индивидуальные домовладения	50,37243	108,748737
35665	Забайкальский край, р-н. Красночикойский, с. Красный Чикой, ул. Мирная, д. 2	Индивидуальные домовладения	50,37243	108,748737
35666	Забайкальский край, р-н. Красночикойский, с. Красный Чикой, ул. Мирная, д. 3	Индивидуальные домовладения	50,37243	108,748737

№ п/п	Адрес	Вид	Широта	Долгота
35667	Забайкальский край, р-н. Красночикойский, с. Красный Чикой, ул. Мирная, д. 5	Индивидуальные домовладения	50,37243	108,748737
35668	Забайкальский край, р-н. Красночикойский, с. Красный Чикой, ул. Мирная, д. 7	Индивидуальные домовладения	50,37243	108,748737
35669	Забайкальский край, р-н. Красночикойский, с. Красный Чикой, ул. Мирная, д. 8	Индивидуальные домовладения	50,37243	108,748737
35670	Забайкальский край, р-н. Красночикойский, с. Красный Чикой, ул. Мирная, д. 9	Индивидуальные домовладения	50,37243	108,748737
35671	Забайкальский край, р-н. Красночикойский, с. Красный Чикой, ул. Молодежная, д. 1	Индивидуальные домовладения	50,3825	108,755339
35672	Забайкальский край, р-н. Красночикойский, с. Красный Чикой, ул. Молодежная, д. 10	Индивидуальные домовладения	50,3825	108,755339
35673	Забайкальский край, р-н. Красночикойский, с. Красный Чикой, ул. Молодежная, д. 1б	Индивидуальные домовладения	50,3825	108,755339
35674	Забайкальский край, р-н. Красночикойский, с. Красный Чикой, ул. Молодежная, д. 1в	Индивидуальные домовладения	50,3825	108,755339
35675	Забайкальский край, р-н. Красночикойский, с. Красный Чикой, ул. Молодежная, д. 1Ж	Индивидуальные домовладения	50,3825	108,755339
35676	Забайкальский край, р-н. Красночикойский, с. Красный Чикой, ул. Молодежная, д. 3	Индивидуальные домовладения	50,3825	108,755339
35677	Забайкальский край, р-н. Красночикойский, с. Красный Чикой, ул. Молодежная, д. 3а	Индивидуальные домовладения	50,3825	108,755339
35678	Забайкальский край, р-н. Красночикойский, с. Красный Чикой, ул. Молодежная, д. 4	Индивидуальные домовладения	50,3825	108,755339
35679	Забайкальский край, р-н. Красночикойский, с. Красный Чикой, ул. Молодежная, д. 4а	Индивидуальные домовладения	50,3825	108,755339
35680	Забайкальский край, р-н. Красночикойский, с. Красный Чикой, ул. Молодежная, д. 5	Индивидуальные домовладения	50,3825	108,755339
35681	Забайкальский край, р-н. Красночикойский, с. Красный Чикой, ул. Молодежная, д. 6	Индивидуальные домовладения	50,3825	108,755339

№ п/п	Адрес	Вид	Широта	Долгота
35682	Забайкальский край, р-н. Красночикойский, с. Красный Чикой, ул. Молодежная, д. 7	Индивидуальные домовладения	50,3825	108,755339
35683	Забайкальский край, р-н. Красночикойский, с. Красный Чикой, ул. Молодежная, д. 7А	Индивидуальные домовладения	50,3825	108,755339
35684	Забайкальский край, р-н. Красночикойский, с. Красный Чикой, ул. Молодежная, д. 8	Индивидуальные домовладения	50,3825	108,755339
35685	Забайкальский край, р-н. Красночикойский, с. Красный Чикой, ул. Молодежная, д. 9а	Индивидуальные домовладения	50,3825	108,755339
35686	Забайкальский край, р-н. Нерчинский, г. Нерчинск, ул. Шилова, д. 49А	Индивидуальные домовладения	51,98125	116,60028
35687	Забайкальский край, р-н. Красночикойский, с. Красный Чикой, ул. Москалева, д. 12	Индивидуальные домовладения	50,371803	108,760612
35688	Забайкальский край, р-н. Красночикойский, с. Красный Чикой, ул. Москалева, д. 12а	Индивидуальные домовладения	50,371803	108,760612
35689	Забайкальский край, р-н. Красночикойский, с. Красный Чикой, ул. Москалева, д. 3	Индивидуальные домовладения	50,371803	108,760612
35690	Забайкальский край, р-н. Красночикойский, с. Красный Чикой, ул. Москалева, д. 7	Индивидуальные домовладения	50,371803	108,760612
35691	Забайкальский край, р-н. Красночикойский, с. Красный Чикой, ул. Набережная, д. 1	Индивидуальные домовладения	50,363553	108,760065
35692	Забайкальский край, р-н. Красночикойский, с. Красный Чикой, ул. Набережная, д. 10	Индивидуальные домовладения	50,363553	108,760065
35693	Забайкальский край, р-н. Красночикойский, с. Красный Чикой, ул. Набережная, д. 10а	Индивидуальные домовладения	50,363553	108,760065
35694	Забайкальский край, р-н. Красночикойский, с. Красный Чикой, ул. Набережная, д. 11	Индивидуальные домовладения	50,36361	108,759813
35695	Забайкальский край, р-н. Красночикойский, с. Красный Чикой, ул. Набережная, д. 12б	Индивидуальные домовладения	50,363553	108,760065
35696	Забайкальский край, р-н. Красночикойский, с. Красный Чикой, ул. Набережная, д. 13	Индивидуальные домовладения	50,363553	108,760065

№ п/п	Адрес	Вид	Широта	Долгота
35697	Забайкальский край, р-н. Красночикойский, с. Красный Чикой, ул. Набережная, д. 13а	Индивидуальные домовладения	50,363553	108,760065
35698	Забайкальский край, р-н. Красночикойский, с. Красный Чикой, ул. Набережная, д. 14	Индивидуальные домовладения	50,363553	108,760065
35699	Забайкальский край, р-н. Красночикойский, с. Красный Чикой, ул. Набережная, д. 15	Индивидуальные домовладения	50,363553	108,760065
35700	Забайкальский край, р-н. Красночикойский, с. Красный Чикой, ул. Набережная, д. 15а	Индивидуальные домовладения	50,363553	108,760065
35701	Забайкальский край, р-н. Красночикойский, с. Красный Чикой, ул. Набережная, д. 15б	Индивидуальные домовладения	50,363553	108,760065
35702	Забайкальский край, р-н. Красночикойский, с. Красный Чикой, ул. Набережная, д. 16	Индивидуальные домовладения	50,363553	108,760065
35703	Забайкальский край, р-н. Красночикойский, с. Красный Чикой, ул. Набережная, д. 17	Индивидуальные домовладения	50,363553	108,760065
35704	Забайкальский край, р-н. Красночикойский, с. Красный Чикой, ул. Набережная, д. 1а	Индивидуальные домовладения	50,363553	108,760065
35705	Забайкальский край, р-н. Красночикойский, с. Красный Чикой, ул. Набережная, д. 1в	Индивидуальные домовладения	50,363553	108,760065
35706	Забайкальский край, р-н. Красночикойский, с. Красный Чикой, ул. Набережная, д. 20	Индивидуальные домовладения	50,363553	108,760065
35707	Забайкальский край, р-н. Красночикойский, с. Красный Чикой, ул. Набережная, д. 2а	Индивидуальные домовладения	50,363553	108,760065
35708	Забайкальский край, р-н. Красночикойский, с. Красный Чикой, ул. Набережная, д. 2б	Индивидуальные домовладения	50,363553	108,760065
35709	Забайкальский край, р-н. Красночикойский, с. Красный Чикой, ул. Набережная, д. 2д	Индивидуальные домовладения	50,363553	108,760065
35710	Забайкальский край, р-н. Красночикойский, с. Красный Чикой, ул. Набережная, д. 3	Индивидуальные домовладения	50,363553	108,760065
35711	Забайкальский край, р-н. Красночикойский, с. Красный Чикой, ул. Набережная, д. 3а	Индивидуальные домовладения	50,363553	108,760065

№ п/п	Адрес	Вид	Широта	Долгота
35712	Забайкальский край, р-н. Красночикойский, с. Красный Чикой, ул. Набережная, д. 4	Индивидуальные домовладения	50,363553	108,760065
35713	Забайкальский край, р-н. Красночикойский, с. Красный Чикой, ул. Набережная, д. 5	Индивидуальные домовладения	50,363409	108,759049
35714	Забайкальский край, р-н. Красночикойский, с. Красный Чикой, ул. Набережная, д. 5а	Индивидуальные домовладения	50,363409	108,759049
35715	Забайкальский край, г. Чита, тракт. Московский, д. 24в	Индивидуальные домовладения	52,021228	113,478016
35716	Забайкальский край, р-н. Нерчинский, г. Нерчинск, ул. Южная, д. 12	Индивидуальные домовладения	51,958576	116,591694
35717	Забайкальский край, р-н. Красночикойский, с. Красный Чикой, ул. Набережная, д. 6	Индивидуальные домовладения	50,363553	108,760065
35718	Забайкальский край, р-н. Красночикойский, с. Красный Чикой, ул. Набережная, д. 7	Индивидуальные домовладения	50,363553	108,760065
35719	Забайкальский край, р-н. Красночикойский, с. Красный Чикой, ул. Набережная, д. 7а	Индивидуальные домовладения	50,363553	108,760065
35720	Забайкальский край, р-н. Красночикойский, с. Красный Чикой, ул. Набережная, д. 7б	Индивидуальные домовладения	50,363553	108,760065
35721	Забайкальский край, р-н. Красночикойский, с. Красный Чикой, ул. Набережная, д. 8	Индивидуальные домовладения	50,363553	108,760065
35722	Забайкальский край, р-н. Красночикойский, с. Красный Чикой, ул. Нагаева, д. 10	Индивидуальные домовладения	50,365857	108,770916
35723	Забайкальский край, р-н. Красночикойский, с. Красный Чикой, ул. Нагаева, д. 11	Индивидуальные домовладения	50,365857	108,770916
35724	Забайкальский край, р-н. Красночикойский, с. Красный Чикой, ул. Нагаева, д. 11а	Индивидуальные домовладения	50,365857	108,770916
35725	Забайкальский край, р-н. Красночикойский, с. Красный Чикой, ул. Нагаева, д. 12	Индивидуальные домовладения	50,365857	108,770916
35726	Забайкальский край, р-н. Красночикойский, с. Красный Чикой, ул. Нагаева, д. 13	Индивидуальные домовладения	50,365857	108,770916

№ п/п	Адрес	Вид	Широта	Долгота
35727	Забайкальский край, р-н. Красночикойский, с. Красный Чикой, ул. Нагаева, д. 13а	Индивидуальные домовладения	50,365857	108,770916
35728	Забайкальский край, р-н. Красночикойский, с. Красный Чикой, ул. Нагаева, д. 13б	Индивидуальные домовладения	50,365857	108,770916
35729	Забайкальский край, р-н. Красночикойский, с. Красный Чикой, ул. Нагаева, д. 14	Индивидуальные домовладения	50,365857	108,770916
35730	Забайкальский край, р-н. Красночикойский, с. Красный Чикой, ул. Нагаева, д. 15	Индивидуальные домовладения	50,365857	108,770916
35731	Забайкальский край, р-н. Красночикойский, с. Красный Чикой, ул. Нагаева, д. 17	Индивидуальные домовладения	50,365857	108,770916
35732	Забайкальский край, р-н. Красночикойский, с. Красный Чикой, ул. Нагаева, д. 18	Индивидуальные домовладения	50,365857	108,770916
35733	Забайкальский край, р-н. Красночикойский, с. Красный Чикой, ул. Нагаева, д. 19	Индивидуальные домовладения	50,365857	108,770916
35734	Забайкальский край, р-н. Красночикойский, с. Красный Чикой, ул. Нагаева, д. 1а	Индивидуальные домовладения	50,365857	108,770916
35735	Забайкальский край, р-н. Красночикойский, с. Красный Чикой, ул. Нагаева, д. 20	Индивидуальные домовладения	50,365857	108,770916
35736	Забайкальский край, р-н. Красночикойский, с. Красный Чикой, ул. Нагаева, д. 21	Индивидуальные домовладения	50,365857	108,770916
35737	Забайкальский край, р-н. Красночикойский, с. Красный Чикой, ул. Нагаева, д. 22	Индивидуальные домовладения	50,365857	108,770916
35738	Забайкальский край, р-н. Красночикойский, с. Красный Чикой, ул. Нагаева, д. 23	Индивидуальные домовладения	50,365857	108,770916
35739	Забайкальский край, р-н. Красночикойский, с. Красный Чикой, ул. Нагаева, д. 25	Индивидуальные домовладения	50,365857	108,770916
35740	Забайкальский край, р-н. Красночикойский, с. Красный Чикой, ул. Нагаева, д. 26	Индивидуальные домовладения	50,365857	108,770916
35741	Забайкальский край, р-н. Красночикойский, с. Красный Чикой, ул. Нагаева, д. 27	Индивидуальные домовладения	50,365857	108,770916

№ п/п	Адрес	Вид	Широта	Долгота
35742	Забайкальский край, р-н. Красночикойский, с. Красный Чикой, ул. Нагаева, д. 28	Индивидуальные домовладения	50,365857	108,770916
35743	Забайкальский край, р-н. Красночикойский, с. Красный Чикой, ул. Нагаева, д. 29	Индивидуальные домовладения	50,365857	108,770916
35744	Забайкальский край, р-н. Красночикойский, с. Красный Чикой, ул. Нагаева, д. 3	Индивидуальные домовладения	50,365857	108,770916
35745	Забайкальский край, р-н. Красночикойский, с. Красный Чикой, ул. Нагаева, д. 30	Индивидуальные домовладения	50,365857	108,770916
35746	Забайкальский край, р-н. Красночикойский, с. Красный Чикой, ул. Нагаева, д. 31	Индивидуальные домовладения	50,365857	108,770916
35747	Забайкальский край, р-н. Нерчинский, г. Нерчинск, ул. Южная, д. 5	Индивидуальные домовладения	51,958576	116,591694
35748	Забайкальский край, р-н. Красночикойский, с. Красный Чикой, ул. Нагаева, д. 33	Индивидуальные домовладения	50,365857	108,770916
35749	Забайкальский край, р-н. Красночикойский, с. Красный Чикой, ул. Нагаева, д. 34	Индивидуальные домовладения	50,365857	108,770916
35750	Забайкальский край, р-н. Красночикойский, с. Красный Чикой, ул. Нагаева, д. 35	Индивидуальные домовладения	50,365857	108,770916
35751	Забайкальский край, р-н. Красночикойский, с. Красный Чикой, ул. Нагаева, д. 37	Индивидуальные домовладения	50,365857	108,770916
35752	Забайкальский край, р-н. Красночикойский, с. Красный Чикой, ул. Нагаева, д. 38	Индивидуальные домовладения	50,365857	108,770916
35753	Забайкальский край, р-н. Красночикойский, с. Красный Чикой, ул. Нагаева, д. 39	Индивидуальные домовладения	50,365857	108,770916
35754	Забайкальский край, р-н. Красночикойский, с. Красный Чикой, ул. Нагаева, д. 4	Индивидуальные домовладения	50,365857	108,770916
35755	Забайкальский край, р-н. Красночикойский, с. Красный Чикой, ул. Нагаева, д. 40	Индивидуальные домовладения	50,365857	108,770916
35756	Забайкальский край, р-н. Красночикойский, с. Красный Чикой, ул. Нагаева, д. 41	Индивидуальные домовладения	50,365857	108,770916

№ п/п	Адрес	Вид	Широта	Долгота
35757	Забайкальский край, р-н. Красночикойский, с. Красный Чикой, ул. Нагаева, д. 42	Индивидуальные домовладения	50,365857	108,770916
35758	Забайкальский край, р-н. Красночикойский, с. Красный Чикой, ул. Нагаева, д. 43	Индивидуальные домовладения	50,365857	108,770916
35759	Забайкальский край, р-н. Красночикойский, с. Красный Чикой, ул. Нагаева, д. 44	Индивидуальные домовладения	50,365828	108,771249
35760	Забайкальский край, р-н. Красночикойский, с. Красный Чикой, ул. Нагаева, д. 46	Индивидуальные домовладения	50,365857	108,770916
35761	Забайкальский край, р-н. Красночикойский, с. Красный Чикой, ул. Нагаева, д. 47	Индивидуальные домовладения	50,365857	108,770916
35762	Забайкальский край, р-н. Красночикойский, с. Красный Чикой, ул. Нагаева, д. 48	Индивидуальные домовладения	50,365857	108,770916
35763	Забайкальский край, р-н. Красночикойский, с. Красный Чикой, ул. Нагаева, д. 49	Индивидуальные домовладения	50,365857	108,770916
35764	Забайкальский край, р-н. Красночикойский, с. Красный Чикой, ул. Нагаева, д. 5	Индивидуальные домовладения	50,365857	108,770916
35765	Забайкальский край, р-н. Красночикойский, с. Красный Чикой, ул. Нагаева, д. 50	Индивидуальные домовладения	50,365857	108,770916
35766	Забайкальский край, р-н. Красночикойский, с. Красный Чикой, ул. Нагаева, д. 51	Индивидуальные домовладения	50,365857	108,770916
35767	Забайкальский край, р-н. Красночикойский, с. Красный Чикой, ул. Нагаева, д. 52	Индивидуальные домовладения	50,365857	108,770916
35768	Забайкальский край, р-н. Красночикойский, с. Красный Чикой, ул. Нагаева, д. 54	Индивидуальные домовладения	50,365857	108,770916
35769	Забайкальский край, р-н. Красночикойский, с. Красный Чикой, ул. Нагаева, д. 55	Индивидуальные домовладения	50,365857	108,770916
35770	Забайкальский край, р-н. Красночикойский, с. Красный Чикой, ул. Нагаева, д. 56	Индивидуальные домовладения	50,365857	108,770916
35771	Забайкальский край, р-н. Красночикойский, с. Красный Чикой, ул. Нагаева, д. 57	Индивидуальные домовладения	50,365857	108,770916

№ п/п	Адрес	Вид	Широта	Долгота
35772	Забайкальский край, р-н. Красночикойский, с. Красный Чикой, ул. Нагаева, д. 58	Индивидуальные домовладения	50,365857	108,770916
35773	Забайкальский край, р-н. Красночикойский, с. Красный Чикой, ул. Нагаева, д. 5а	Индивидуальные домовладения	50,365857	108,770916
35774	Забайкальский край, р-н. Красночикойский, с. Красный Чикой, ул. Нагаева, д. 6	Индивидуальные домовладения	50,365857	108,770916
35775	Забайкальский край, р-н. Красночикойский, с. Красный Чикой, ул. Нагаева, д. 60	Индивидуальные домовладения	50,365857	108,770916
35776	Забайкальский край, р-н. Красночикойский, с. Красный Чикой, ул. Нагаева, д. 64	Индивидуальные домовладения	50,365857	108,770916
35777	Забайкальский край, р-н. Красночикойский, с. Красный Чикой, ул. Нагаева, д. 66	Индивидуальные домовладения	50,365857	108,770916
35778	Забайкальский край, р-н. Нерчинский, г. Нерчинск, ул. Ярославского, д. 16	Индивидуальные домовладения	51,973952	116,586394
35779	Забайкальский край, р-н. Красночикойский, с. Красный Чикой, ул. Нагаева, д. 68а	Индивидуальные домовладения	50,365857	108,770916
35780	Забайкальский край, р-н. Красночикойский, с. Красный Чикой, ул. Нагаева, д. 7	Индивидуальные домовладения	50,365857	108,770916
35781	Забайкальский край, р-н. Красночикойский, с. Красный Чикой, ул. Нагаева, д. 70	Индивидуальные домовладения	50,365857	108,770916
35782	Забайкальский край, р-н. Красночикойский, с. Красный Чикой, ул. Нагаева, д. 72	Индивидуальные домовладения	50,365857	108,770916
35783	Забайкальский край, р-н. Красночикойский, с. Красный Чикой, ул. Нагаева, д. 74	Индивидуальные домовладения	50,365857	108,770916
35784	Забайкальский край, р-н. Красночикойский, с. Красный Чикой, ул. Нагаева, д. 76	Индивидуальные домовладения	50,365857	108,770916
35785	Забайкальский край, р-н. Красночикойский, с. Красный Чикой, ул. Нагаева, д. 7а	Индивидуальные домовладения	50,365857	108,770916
35786	Забайкальский край, р-н. Красночикойский, с. Красный Чикой, ул. Нагаева, д. 8	Индивидуальные домовладения	50,365857	108,770916

№ п/п	Адрес	Вид	Широта	Долгота
35787	Забайкальский край, р-н. Красночикойский, с. Красный Чикой, ул. Нагаева, д. 9	Индивидуальные домовладения	50,365857	108,770916
35788	Забайкальский край, р-н. Красночикойский, с. Красный Чикой, ул. Нагаева, д. 9а	Индивидуальные домовладения	50,365857	108,770916
35789	Забайкальский край, р-н. Красночикойский, с. Красный Чикой, ул. Нагаева, д. 9б	Индивидуальные домовладения	50,365857	108,770916
35790	Забайкальский край, р-н. Красночикойский, с. Красный Чикой, ул. Новая, д. 1	Индивидуальные домовладения	50,363938	108,755609
35791	Забайкальский край, р-н. Красночикойский, с. Красный Чикой, ул. Новая, д. 11в	Индивидуальные домовладения	50,363938	108,755609
35792	Забайкальский край, р-н. Красночикойский, с. Красный Чикой, ул. Новая, д. 14	Индивидуальные домовладения	50,363938	108,755609
35793	Забайкальский край, р-н. Красночикойский, с. Красный Чикой, ул. Новая, д. 2	Индивидуальные домовладения	50,363938	108,755609
35794	Забайкальский край, р-н. Красночикойский, с. Красный Чикой, ул. Новая, д. 20	Индивидуальные домовладения	50,363938	108,755609
35795	Забайкальский край, р-н. Красночикойский, с. Красный Чикой, ул. Новая, д. 3	Индивидуальные домовладения	50,363938	108,755609
35796	Забайкальский край, р-н. Красночикойский, с. Красный Чикой, ул. Новая, д. 30	Индивидуальные домовладения	50,363938	108,755609
35797	Забайкальский край, р-н. Красночикойский, с. Красный Чикой, ул. Новая, д. 7	Индивидуальные домовладения	50,363938	108,755609
35798	Забайкальский край, р-н. Красночикойский, с. Красный Чикой, ул. Новая, д. 9	Индивидуальные домовладения	50,363938	108,755609
35799	Забайкальский край, р-н. Красночикойский, с. Красный Чикой, ул. Октябрьская, д. 1	Индивидуальные домовладения	50,363748	108,762634
35800	Забайкальский край, р-н. Красночикойский, с. Красный Чикой, ул. Октябрьская, д. 10	Индивидуальные домовладения	50,363748	108,762634
35801	Забайкальский край, р-н. Красночикойский, с. Красный Чикой, ул. Октябрьская, д. 13	Индивидуальные домовладения	50,363748	108,762634

№ п/п	Адрес	Вид	Широта	Долгота
35802	Забайкальский край, р-н. Красночикойский, с. Красный Чикой, ул. Октябрьская, д. 14	Индивидуальные домовладения	50,363748	108,762634
35803	Забайкальский край, р-н. Красночикойский, с. Красный Чикой, ул. Октябрьская, д. 14а	Индивидуальные домовладения	50,363748	108,762634
35804	Забайкальский край, р-н. Красночикойский, с. Красный Чикой, ул. Октябрьская, д. 14в	Индивидуальные домовладения	50,363748	108,762634
35805	Забайкальский край, р-н. Красночикойский, с. Красный Чикой, ул. Октябрьская, д. 15а	Индивидуальные домовладения	50,363748	108,762634
35806	Забайкальский край, р-н. Красночикойский, с. Красный Чикой, ул. Октябрьская, д. 15б	Индивидуальные домовладения	50,363748	108,762634
35807	Забайкальский край, р-н. Красночикойский, с. Красный Чикой, ул. Октябрьская, д. 16	Индивидуальные домовладения	50,363748	108,762634
35808	Забайкальский край, р-н. Красночикойский, с. Красный Чикой, ул. Октябрьская, д. 17	Индивидуальные домовладения	50,363586	108,7635
35809	Забайкальский край, р-н. Нерчинский, г. Нерчинск, ул. Ярославского, д. 42	Индивидуальные домовладения	51,978916	116,57955
35810	Забайкальский край, р-н. Красночикойский, с. Красный Чикой, ул. Октябрьская, д. 17е	Индивидуальные домовладения	50,363586	108,7635
35811	Забайкальский край, р-н. Красночикойский, с. Красный Чикой, ул. Октябрьская, д. 19	Индивидуальные домовладения	50,363748	108,762634
35812	Забайкальский край, р-н. Красночикойский, с. Красный Чикой, ул. Октябрьская, д. 1а	Индивидуальные домовладения	50,363748	108,762634
35813	Забайкальский край, р-н. Красночикойский, с. Красный Чикой, ул. Октябрьская, д. 1б	Индивидуальные домовладения	50,363748	108,762634
35814	Забайкальский край, р-н. Красночикойский, с. Красный Чикой, ул. Октябрьская, д. 2	Индивидуальные домовладения	50,365569	108,761825
35815	Забайкальский край, р-н. Красночикойский, с. Красный Чикой, ул. Октябрьская, д. 20	Индивидуальные домовладения	50,363748	108,762634
35816	Забайкальский край, р-н. Красночикойский, с. Красный Чикой, ул. Октябрьская, д. 21	Индивидуальные домовладения	50,363748	108,762634

№ п/п	Адрес	Вид	Широта	Долгота
35817	Забайкальский край, р-н. Красночикойский, с. Красный Чикой, ул. Октябрьская, д. 22	Индивидуальные домовладения	50,363748	108,762634
35818	Забайкальский край, р-н. Красночикойский, с. Красный Чикой, ул. Октябрьская, д. 3	Индивидуальные домовладения	50,363748	108,762634
35819	Забайкальский край, р-н. Красночикойский, с. Красный Чикой, ул. Октябрьская, д. 3а	Индивидуальные домовладения	50,363748	108,762634
35820	Забайкальский край, р-н. Красночикойский, с. Красный Чикой, ул. Октябрьская, д. 4	Индивидуальные домовладения	50,363748	108,762634
35821	Забайкальский край, р-н. Красночикойский, с. Красный Чикой, ул. Октябрьская, д. 6	Индивидуальные домовладения	50,363748	108,762634
35822	Забайкальский край, р-н. Красночикойский, с. Красный Чикой, ул. Октябрьская, д. 7	Индивидуальные домовладения	50,363748	108,762634
35823	Забайкальский край, р-н. Красночикойский, с. Красный Чикой, ул. Октябрьская, д. 8	Индивидуальные домовладения	50,364552	108,762041
35824	Забайкальский край, р-н. Красночикойский, с. Красный Чикой, ул. Октябрьская, д. 9	Индивидуальные домовладения	50,363748	108,762634
35825	Забайкальский край, р-н. Красночикойский, с. Красный Чикой, ул. Олимпийская, д. 1	Индивидуальные домовладения	50,363938	108,755609
35826	Забайкальский край, р-н. Красночикойский, с. Красный Чикой, ул. Олимпийская, д. 10	Индивидуальные домовладения	50,363938	108,755609
35827	Забайкальский край, р-н. Красночикойский, с. Красный Чикой, ул. Олимпийская, д. 5	Индивидуальные домовладения	50,363938	108,755609
35828	Забайкальский край, р-н. Красночикойский, с. Красный Чикой, ул. Осенняя, д. 1	Индивидуальные домовладения	50,357283	108,739188
35829	Забайкальский край, р-н. Красночикойский, с. Красный Чикой, ул. Осенняя, д. 2	Индивидуальные домовладения	50,357283	108,739188
35830	Забайкальский край, р-н. Красночикойский, с. Красный Чикой, ул. Осенняя, д. 4	Индивидуальные домовладения	50,357283	108,739188
35831	Забайкальский край, р-н. Красночикойский, с. Красный Чикой, ул. Осенняя, д. 7	Индивидуальные домовладения	50,357283	108,739188

№ п/п	Адрес	Вид	Широта	Долгота
35832	Забайкальский край, р-н. Красночикойский, с. Красный Чикой, ул. Партизанская, д. 1	Индивидуальные домовладения	50,359594	108,757779
35833	Забайкальский край, р-н. Красночикойский, с. Красный Чикой, ул. Партизанская, д. 10	Индивидуальные домовладения	50,361066	108,757931
35834	Забайкальский край, р-н. Красночикойский, с. Красный Чикой, ул. Партизанская, д. 100	Индивидуальные домовладения	50,370118	108,75169
35835	Забайкальский край, р-н. Красночикойский, с. Красный Чикой, ул. Партизанская, д. 101	Индивидуальные домовладения	50,371217	108,750415
35836	Забайкальский край, р-н. Красночикойский, с. Красный Чикой, ул. Партизанская, д. 102	Индивидуальные домовладения	50,370324	108,751564
35837	Забайкальский край, р-н. Красночикойский, с. Красный Чикой, ул. Партизанская, д. 106	Индивидуальные домовладения	50,370631	108,751335
35838	Забайкальский край, г. Чита, тракт. Московский, д. 25	Индивидуальные домовладения	52,022708	113,475564
35839	Забайкальский край, р-н. Нерчинский, г. Нерчинск, ул. Ярославского, д. 48	Индивидуальные домовладения	51,979355	116,578588
35840	Забайкальский край, р-н. Красночикойский, с. Красный Чикой, ул. Партизанская, д. 11	Индивидуальные домовладения	50,36126	108,757318
35841	Забайкальский край, р-н. Красночикойский, с. Красный Чикой, ул. Партизанская, д. 110	Индивидуальные домовладения	50,370911	108,751146
35842	Забайкальский край, р-н. Красночикойский, с. Красный Чикой, ул. Партизанская, д. 112	Индивидуальные домовладения	50,371121	108,751001
35843	Забайкальский край, р-н. Красночикойский, с. Красный Чикой, ул. Партизанская, д. 12	Индивидуальные домовладения	50,361352	108,757728
35844	Забайкальский край, р-н. Красночикойский, с. Красный Чикой, ул. Партизанская, д. 13	Индивидуальные домовладения	50,361453	108,757145
35845	Забайкальский край, р-н. Красночикойский, с. Красный Чикой, ул. Партизанская, д. 15	Индивидуальные домовладения	50,361659	108,757056
35846	Забайкальский край, р-н. Красночикойский, с. Красный Чикой, ул. Партизанская, д. 16	Индивидуальные домовладения	50,361724	108,75746

№ п/п	Адрес	Вид	Широта	Долгота
35847	Забайкальский край, р-н. Красночикойский, с. Красный Чикой, ул. Партизанская, д. 17	Индивидуальные домовладения	50,361856	108,756917
35848	Забайкальский край, р-н. Красночикойский, с. Красный Чикой, ул. Партизанская, д. 18	Индивидуальные домовладения	50,361901	108,757333
35849	Забайкальский край, р-н. Красночикойский, с. Красный Чикой, ул. Партизанская, д. 19	Индивидуальные домовладения	50,362119	108,756693
35850	Забайкальский край, р-н. Красночикойский, с. Красный Чикой, ул. Партизанская, д. 1а	Индивидуальные домовладения	50,359355	108,757834
35851	Забайкальский край, р-н. Красночикойский, с. Красный Чикой, ул. Партизанская, д. 2	Индивидуальные домовладения	50,359612	108,758294
35852	Забайкальский край, р-н. Красночикойский, с. Красный Чикой, ул. Партизанская, д. 20	Индивидуальные домовладения	50,362056	108,75726
35853	Забайкальский край, р-н. Красночикойский, с. Красный Чикой, ул. Партизанская, д. 20а	Индивидуальные домовладения	50,362347	108,757615
35854	Забайкальский край, р-н. Красночикойский, с. Красный Чикой, ул. Партизанская, д. 21	Индивидуальные домовладения	50,362415	108,756522
35855	Забайкальский край, р-н. Красночикойский, с. Красный Чикой, ул. Партизанская, д. 22	Индивидуальные домовладения	50,362218	108,757132
35856	Забайкальский край, р-н. Красночикойский, с. Красный Чикой, ул. Партизанская, д. 27б	Индивидуальные домовладения	50,363449	108,755905
35857	Забайкальский край, р-н. Красночикойский, с. Красный Чикой, ул. Партизанская, д. 28	Индивидуальные домовладения	50,363071	108,756714
35858	Забайкальский край, р-н. Красночикойский, с. Красный Чикой, ул. Партизанская, д. 2а	Индивидуальные домовладения	50,359327	108,758328
35859	Забайкальский край, р-н. Красночикойский, с. Красный Чикой, ул. Партизанская, д. 3	Индивидуальные домовладения	50,35982	108,757736
35860	Забайкальский край, р-н. Красночикойский, с. Красный Чикой, ул. Партизанская, д. 30	Индивидуальные домовладения	50,36335	108,756526
35861	Забайкальский край, р-н. Красночикойский, с. Красный Чикой, ул. Партизанская, д. 39	Индивидуальные домовладения	50,365644	108,75463

№ п/п	Адрес	Вид	Широта	Долгота
35862	Забайкальский край, р-н. Красночикойский, с. Красный Чикой, ул. Партизанская, д. 4	Индивидуальные домовладения	50,359888	108,75824
35863	Забайкальский край, р-н. Красночикойский, с. Красный Чикой, ул. Партизанская, д. 42	Индивидуальные домовладения	50,364801	108,755584
35864	Забайкальский край, р-н. Красночикойский, с. Красный Чикой, ул. Партизанская, д. 43	Индивидуальные домовладения	50,365293	108,754673
35865	Забайкальский край, р-н. Красночикойский, с. Красный Чикой, ул. Партизанская, д. 44	Индивидуальные домовладения	50,365236	108,755511
35866	Забайкальский край, р-н. Красночикойский, с. Красный Чикой, ул. Партизанская, д. 46	Индивидуальные домовладения	50,365257	108,755304
35867	Забайкальский край, р-н. Красночикойский, с. Красный Чикой, ул. Партизанская, д. 47	Индивидуальные домовладения	50,365472	108,754195
35868	Забайкальский край, р-н. Красночикойский, с. Красный Чикой, ул. Партизанская, д. 48	Индивидуальные домовладения	50,365371	108,755096
35869	Забайкальский край, р-н. Нерчинский, г. Нерчинск, ул. Ярославского, д. 50	Индивидуальные домовладения	51,979605	116,57804
35870	Забайкальский край, р-н. Красночикойский, с. Красный Чикой, ул. Партизанская, д. 5	Индивидуальные домовладения	50,360111	108,757675
35871	Забайкальский край, р-н. Красночикойский, с. Красный Чикой, ул. Партизанская, д. 50	Индивидуальные домовладения	50,365499	108,755062
35872	Забайкальский край, р-н. Красночикойский, с. Красный Чикой, ул. Партизанская, д. 50г	Индивидуальные домовладения	50,365499	108,755062
35873	Забайкальский край, р-н. Красночикойский, с. Красный Чикой, ул. Партизанская, д. 51	Индивидуальные домовладения	50,366195	108,754013
35874	Забайкальский край, р-н. Красночикойский, с. Красный Чикой, ул. Партизанская, д. 53	Индивидуальные домовладения	50,366402	108,753871
35875	Забайкальский край, р-н. Красночикойский, с. Красный Чикой, ул. Партизанская, д. 54	Индивидуальные домовладения	50,36597	108,754693
35876	Забайкальский край, р-н. Красночикойский, с. Красный Чикой, ул. Партизанская, д. 56	Индивидуальные домовладения	50,366234	108,754466

№ п/п	Адрес	Вид	Широта	Долгота
35877	Забайкальский край, р-н. Красночикойский, с. Красный Чикой, ул. Партизанская, д. 57	Индивидуальные домовладения	50,366894	108,753483
35878	Забайкальский край, р-н. Красночикойский, с. Красный Чикой, ул. Партизанская, д. 58	Индивидуальные домовладения	50,36645	108,754303
35879	Забайкальский край, р-н. Красночикойский, с. Красный Чикой, ул. Партизанская, д. 59	Индивидуальные домовладения	50,367169	108,753256
35880	Забайкальский край, р-н. Красночикойский, с. Красный Чикой, ул. Партизанская, д. 6	Индивидуальные домовладения	50,360171	108,758175
35881	Забайкальский край, р-н. Красночикойский, с. Красный Чикой, ул. Партизанская, д. 60	Индивидуальные домовладения	50,366573	108,754205
35882	Забайкальский край, р-н. Красночикойский, с. Красный Чикой, ул. Партизанская, д. 61	Индивидуальные домовладения	50,367394	108,753095
35883	Забайкальский край, р-н. Красночикойский, с. Красный Чикой, ул. Партизанская, д. 63	Индивидуальные домовладения	50,367582	108,752981
35884	Забайкальский край, р-н. Красночикойский, с. Красный Чикой, ул. Партизанская, д. 64	Индивидуальные домовладения	50,367066	108,753851
35885	Забайкальский край, р-н. Красночикойский, с. Красный Чикой, ул. Партизанская, д. 65	Индивидуальные домовладения	50,367849	108,752739
35886	Забайкальский край, р-н. Красночикойский, с. Красный Чикой, ул. Партизанская, д. 66	Индивидуальные домовладения	50,367249	108,753737
35887	Забайкальский край, р-н. Красночикойский, с. Красный Чикой, ул. Партизанская, д. 67	Индивидуальные домовладения	50,368027	108,752598
35888	Забайкальский край, р-н. Красночикойский, с. Красный Чикой, ул. Партизанская, д. 68	Индивидуальные домовладения	50,367449	108,753638
35889	Забайкальский край, р-н. Красночикойский, с. Красный Чикой, ул. Партизанская, д. 69	Индивидуальные домовладения	50,368213	108,752526
35890	Забайкальский край, р-н. Красночикойский, с. Красный Чикой, ул. Партизанская, д. 70	Индивидуальные домовладения	50,367705	108,753386
35891	Забайкальский край, р-н. Красночикойский, с. Красный Чикой, ул. Партизанская, д. 71	Индивидуальные домовладения	50,368413	108,752352

№ п/п	Адрес	Вид	Широта	Долгота
35892	Забайкальский край, р-н. Красночикойский, с. Красный Чикой, ул. Партизанская, д. 72	Индивидуальные домовладения	50,367895	108,753305
35893	Забайкальский край, р-н. Красночикойский, с. Красный Чикой, ул. Партизанская, д. 74	Индивидуальные домовладения	50,368101	108,753292
35894	Забайкальский край, р-н. Красночикойский, с. Красный Чикой, ул. Партизанская, д. 75	Индивидуальные домовладения	50,36877	108,752051
35895	Забайкальский край, р-н. Красночикойский, с. Красный Чикой, ул. Партизанская, д. 76	Индивидуальные домовладения	50,368247	108,753041
35896	Забайкальский край, р-н. Красночикойский, с. Красный Чикой, ул. Партизанская, д. 77	Индивидуальные домовладения	50,368901	108,751914
35897	Забайкальский край, р-н. Красночикойский, с. Красный Чикой, ул. Партизанская, д. 78	Индивидуальные домовладения	50,368374	108,752938
35898	Забайкальский край, р-н. Красночикойский, с. Красный Чикой, ул. Партизанская, д. 79	Индивидуальные домовладения	50,369013	108,751907
35899	Забайкальский край, р-н. Нерчинский, г. Нерчинск, ул. Ярославского, д. 70	Индивидуальные домовладения	51,977863	116,581543
35900	Забайкальский край, р-н. Красночикойский, с. Красный Чикой, ул. Партизанская, д. 81	Индивидуальные домовладения	50,369132	108,751786
35901	Забайкальский край, р-н. Красночикойский, с. Красный Чикой, ул. Партизанская, д. 83	Индивидуальные домовладения	50,369266	108,751539
35902	Забайкальский край, р-н. Красночикойский, с. Красный Чикой, ул. Партизанская, д. 84	Индивидуальные домовладения	50,368828	108,752586
35903	Забайкальский край, р-н. Красночикойский, с. Красный Чикой, ул. Партизанская, д. 85	Индивидуальные домовладения	50,369742	108,751393
35904	Забайкальский край, р-н. Красночикойский, с. Красный Чикой, ул. Партизанская, д. 86	Индивидуальные домовладения	50,369016	108,752482
35905	Забайкальский край, р-н. Красночикойский, с. Красный Чикой, ул. Партизанская, д. 87	Индивидуальные домовладения	50,369937	108,75125
35906	Забайкальский край, р-н. Красночикойский, с. Красный Чикой, ул. Партизанская, д. 88	Индивидуальные домовладения	50,369093	108,752381

№ п/п	Адрес	Вид	Широта	Долгота
35907	Забайкальский край, р-н. Красночикойский, с. Красный Чикой, ул. Партизанская, д. 89	Индивидуальные домовладения	50,370152	108,751089
35908	Забайкальский край, р-н. Красночикойский, с. Красный Чикой, ул. Партизанская, д. 9	Индивидуальные домовладения	50,361001	108,757543
35909	Забайкальский край, р-н. Красночикойский, с. Красный Чикой, ул. Партизанская, д. 90	Индивидуальные домовладения	50,369288	108,752435
35910	Забайкальский край, р-н. Красночикойский, с. Красный Чикой, ул. Партизанская, д. 92	Индивидуальные домовладения	50,369497	108,752113
35911	Забайкальский край, р-н. Красночикойский, с. Красный Чикой, ул. Партизанская, д. 93	Индивидуальные домовладения	50,370436	108,750901
35912	Забайкальский край, р-н. Красночикойский, с. Красный Чикой, ул. Партизанская, д. 93а	Индивидуальные домовладения	50,370375	108,750631
35913	Забайкальский край, р-н. Красночикойский, с. Красный Чикой, ул. Партизанская, д. 94	Индивидуальные домовладения	50,369649	108,752009
35914	Забайкальский край, р-н. Красночикойский, с. Красный Чикой, ул. Партизанская, д. 95	Индивидуальные домовладения	50,370601	108,750816
35915	Забайкальский край, р-н. Красночикойский, с. Красный Чикой, ул. Партизанская, д. 96	Индивидуальные домовладения	50,369804	108,751879
35916	Забайкальский край, р-н. Красночикойский, с. Красный Чикой, ул. Партизанская, д. 97	Индивидуальные домовладения	50,370827	108,750674
35917	Забайкальский край, р-н. Красночикойский, с. Красный Чикой, ул. Партизанская, д. 98	Индивидуальные домовладения	50,370008	108,751901
35918	Забайкальский край, р-н. Красночикойский, с. Красный Чикой, ул. Партизанская, д. 99	Индивидуальные домовладения	50,370987	108,750547
35919	Забайкальский край, р-н. Красночикойский, с. Красный Чикой, ул. Первомайская, д. 100	Индивидуальные домовладения	50,361383	108,745007
35920	Забайкальский край, р-н. Красночикойский, с. Красный Чикой, ул. Первомайская, д. 101	Индивидуальные домовладения	50,361711	108,748073
35921	Забайкальский край, р-н. Красночикойский, с. Красный Чикой, ул. Первомайская, д. 102	Индивидуальные домовладения	50,361324	108,744707

№ п/п	Адрес	Вид	Широта	Долгота
35922	Забайкальский край, р-н. Красночикойский, с. Красный Чикой, ул. Первомайская, д. 103	Индивидуальные домовладения	50,361673	108,74775
35923	Забайкальский край, р-н. Красночикойский, с. Красный Чикой, ул. Первомайская, д. 104	Индивидуальные домовладения	50,361259	108,744212
35924	Забайкальский край, р-н. Красночикойский, с. Красный Чикой, ул. Первомайская, д. 105	Индивидуальные домовладения	50,361633	108,747495
35925	Забайкальский край, р-н. Красночикойский, с. Красный Чикой, ул. Первомайская, д. 106	Индивидуальные домовладения	50,361269	108,743917
35926	Забайкальский край, р-н. Красночикойский, с. Красный Чикой, ул. Первомайская, д. 107	Индивидуальные домовладения	50,361526	108,747067
35927	Забайкальский край, р-н. Красночикойский, с. Красный Чикой, ул. Первомайская, д. 107а	Индивидуальные домовладения	50,361526	108,747067
35928	Забайкальский край, р-н. Красночикойский, с. Красный Чикой, ул. Первомайская, д. 108	Индивидуальные домовладения	50,361119	108,743612
35929	Забайкальский край, р-н. Нерчинский, г. Нерчинск, ул. Ясная, д. 15	Индивидуальные домовладения	51,98698	116,60101
35930	Забайкальский край, р-н. Красночикойский, с. Красный Чикой, ул. Первомайская, д. 110	Индивидуальные домовладения	50,361042	108,743346
35931	Забайкальский край, р-н. Красночикойский, с. Красный Чикой, ул. Первомайская, д. 111	Индивидуальные домовладения	50,359762	108,745146
35932	Забайкальский край, р-н. Красночикойский, с. Красный Чикой, ул. Первомайская, д. 112	Индивидуальные домовладения	50,361019	108,743043
35933	Забайкальский край, р-н. Красночикойский, с. Красный Чикой, ул. Первомайская, д. 113	Индивидуальные домовладения	50,360139	108,745201
35934	Забайкальский край, р-н. Красночикойский, с. Красный Чикой, ул. Первомайская, д. 114	Индивидуальные домовладения	50,360959	108,742843
35935	Забайкальский край, р-н. Красночикойский, с. Красный Чикой, ул. Первомайская, д. 115	Индивидуальные домовладения	50,360754	108,74541
35936	Забайкальский край, р-н. Красночикойский, с. Красный Чикой, ул. Первомайская, д. 116	Индивидуальные домовладения	50,360893	108,742418

№ п/п	Адрес	Вид	Широта	Долгота
35937	Забайкальский край, р-н. Красночикойский, с. Красный Чикой, ул. Первомайская, д. 117	Индивидуальные домовладения	50,361139	108,745182
35938	Забайкальский край, р-н. Красночикойский, с. Красный Чикой, ул. Первомайская, д. 119	Индивидуальные домовладения	50,361037	108,744828
35939	Забайкальский край, р-н. Красночикойский, с. Красный Чикой, ул. Первомайская, д. 12	Индивидуальные домовладения	50,366943	108,762726
35940	Забайкальский край, р-н. Красночикойский, с. Красный Чикой, ул. Первомайская, д. 120а	Индивидуальные домовладения	50,360765	108,741701
35941	Забайкальский край, р-н. Красночикойский, с. Красный Чикой, ул. Первомайская, д. 121	Индивидуальные домовладения	50,36101	108,744441
35942	Забайкальский край, р-н. Красночикойский, с. Красный Чикой, ул. Первомайская, д. 122	Индивидуальные домовладения	50,360694	108,741349
35943	Забайкальский край, р-н. Красночикойский, с. Красный Чикой, ул. Первомайская, д. 123	Индивидуальные домовладения	50,360917	108,744157
35944	Забайкальский край, р-н. Красночикойский, с. Красный Чикой, ул. Первомайская, д. 124	Индивидуальные домовладения	50,36063	108,740917
35945	Забайкальский край, р-н. Красночикойский, с. Красный Чикой, ул. Первомайская, д. 125	Индивидуальные домовладения	50,360817	108,743642
35946	Забайкальский край, р-н. Красночикойский, с. Красный Чикой, ул. Первомайская, д. 126	Индивидуальные домовладения	50,360848	108,740329
35947	Забайкальский край, р-н. Красночикойский, с. Красный Чикой, ул. Первомайская, д. 127	Индивидуальные домовладения	50,360754	108,743342
35948	Забайкальский край, р-н. Красночикойский, с. Красный Чикой, ул. Первомайская, д. 128	Индивидуальные домовладения	50,36051	108,740184
35949	Забайкальский край, р-н. Красночикойский, с. Красный Чикой, ул. Первомайская, д. 129	Индивидуальные домовладения	50,360698	108,743013
35950	Забайкальский край, р-н. Красночикойский, с. Красный Чикой, ул. Первомайская, д. 13	Индивидуальные домовладения	50,367079	108,763798
35951	Забайкальский край, р-н. Красночикойский, с. Красный Чикой, ул. Первомайская, д. 133	Индивидуальные домовладения	50,360506	108,742147

№ п/п	Адрес	Вид	Широта	Долгота
35952	Забайкальский край, р-н. Красночикойский, с. Красный Чикой, ул. Первомайская, д. 134	Индивидуальные домовладения	50,360171	108,73648
35953	Забайкальский край, р-н. Красночикойский, с. Красный Чикой, ул. Первомайская, д. 135	Индивидуальные домовладения	50,360417	108,741675
35954	Забайкальский край, р-н. Красночикойский, с. Красный Чикой, ул. Первомайская, д. 136	Индивидуальные домовладения	50,360266	108,736121
35955	Забайкальский край, р-н. Красночикойский, с. Красный Чикой, ул. Первомайская, д. 136а	Индивидуальные домовладения	50,359408	108,731345
35956	Забайкальский край, р-н. Красночикойский, с. Красный Чикой, ул. Первомайская, д. 136б	Индивидуальные домовладения	50,360266	108,736121
35957	Забайкальский край, р-н. Красночикойский, с. Красный Чикой, ул. Первомайская, д. 136в	Индивидуальные домовладения	50,360266	108,736121
35958	Забайкальский край, г. Чита, тракт. Московский, д. 25, корп. А	Индивидуальные домовладения	52,022708	113,475564
35959	Забайкальский край, р-н. Балейский, г. Балей, ул. Якимова, д. 71	Индивидуальные домовладения	51,586034	116,640454
35960	Забайкальский край, р-н. Красночикойский, с. Красный Чикой, ул. Первомайская, д. 136К	Индивидуальные домовладения	50,360266	108,736121
35961	Забайкальский край, р-н. Красночикойский, с. Красный Чикой, ул. Первомайская, д. 136Л	Индивидуальные домовладения	50,360266	108,736121
35962	Забайкальский край, р-н. Красночикойский, с. Красный Чикой, ул. Первомайская, д. 137	Индивидуальные домовладения	50,360258	108,741436
35963	Забайкальский край, р-н. Красночикойский, с. Красный Чикой, ул. Первомайская, д. 137а	Индивидуальные домовладения	50,360208	108,741735
35964	Забайкальский край, р-н. Красночикойский, с. Красный Чикой, ул. Первомайская, д. 138	Индивидуальные домовладения	50,362369	108,750218
35965	Забайкальский край, р-н. Красночикойский, с. Красный Чикой, ул. Первомайская, д. 139А	Индивидуальные домовладения	50,360168	108,738396
35966	Забайкальский край, р-н. Красночикойский, с. Красный Чикой, ул. Первомайская, д. 14	Индивидуальные домовладения	50,36684	108,762474

№ п/п	Адрес	Вид	Широта	Долгота
35967	Забайкальский край, р-н. Красночикойский, с. Красный Чикой, ул. Первомайская, д. 141	Индивидуальные домовладения	50,360214	108,740759
35968	Забайкальский край, р-н. Красночикойский, с. Красный Чикой, ул. Первомайская, д. 143	Индивидуальные домовладения	50,360064	108,74043
35969	Забайкальский край, р-н. Красночикойский, с. Красный Чикой, ул. Первомайская, д. 145	Индивидуальные домовладения	50,360059	108,74001
35970	Забайкальский край, р-н. Красночикойский, с. Красный Чикой, ул. Первомайская, д. 146Б	Индивидуальные домовладения	50,36012	108,738117
35971	Забайкальский край, р-н. Красночикойский, с. Красный Чикой, ул. Первомайская, д. 146в	Индивидуальные домовладения	50,360051	108,737031
35972	Забайкальский край, р-н. Красночикойский, с. Красный Чикой, ул. Первомайская, д. 147	Индивидуальные домовладения	50,359986	108,739677
35973	Забайкальский край, р-н. Красночикойский, с. Красный Чикой, ул. Первомайская, д. 147А	Индивидуальные домовладения	50,359986	108,739677
35974	Забайкальский край, р-н. Красночикойский, с. Красный Чикой, ул. Первомайская, д. 148	Индивидуальные домовладения	50,359458	108,734999
35975	Забайкальский край, р-н. Красночикойский, с. Красный Чикой, ул. Первомайская, д. 149	Индивидуальные домовладения	50,359959	108,739435
35976	Забайкальский край, р-н. Красночикойский, с. Красный Чикой, ул. Первомайская, д. 15	Индивидуальные домовладения	50,36684	108,763307
35977	Забайкальский край, р-н. Красночикойский, с. Красный Чикой, ул. Первомайская, д. 150	Индивидуальные домовладения	50,359311	108,73421
35978	Забайкальский край, р-н. Красночикойский, с. Красный Чикой, ул. Первомайская, д. 151	Индивидуальные домовладения	50,359892	108,739169
35979	Забайкальский край, р-н. Красночикойский, с. Красный Чикой, ул. Первомайская, д. 153	Индивидуальные домовладения	50,359851	108,738895
35980	Забайкальский край, р-н. Красночикойский, с. Красный Чикой, ул. Первомайская, д. 154	Индивидуальные домовладения	50,359085	108,733044
35981	Забайкальский край, р-н. Красночикойский, с. Красный Чикой, ул. Первомайская, д. 155	Индивидуальные домовладения	50,359789	108,738641

№ п/п	Адрес	Вид	Широта	Долгота
35982	Забайкальский край, р-н. Красночикойский, с. Красный Чикой, ул. Первомайская, д. 156	Индивидуальные домовладения	50,358971	108,732519
35983	Забайкальский край, р-н. Красночикойский, с. Красный Чикой, ул. Первомайская, д. 157	Индивидуальные домовладения	50,359723	108,738306
35984	Забайкальский край, р-н. Красночикойский, с. Красный Чикой, ул. Первомайская, д. 158	Индивидуальные домовладения	50,358847	108,732008
35985	Забайкальский край, р-н. Красночикойский, с. Красный Чикой, ул. Первомайская, д. 159	Индивидуальные домовладения	50,359586	108,737867
35986	Забайкальский край, р-н. Красночикойский, с. Красный Чикой, ул. Первомайская, д. 16	Индивидуальные домовладения	50,366693	108,76223
35987	Забайкальский край, р-н. Красночикойский, с. Красный Чикой, ул. Первомайская, д. 160	Индивидуальные домовладения	50,358742	108,731502
35988	Забайкальский край, р-н. Красночикойский, с. Красный Чикой, ул. Первомайская, д. 160а	Индивидуальные домовладения	50,358782	108,731255
35989	Забайкальский край, р-н. Нерчинский, с. Андронниково, пер. Каменка, д. 1	Индивидуальные домовладения	51,725703	116,314312
35990	Забайкальский край, р-н. Красночикойский, с. Красный Чикой, ул. Первомайская, д. 163	Индивидуальные домовладения	50,359355	108,736203
35991	Забайкальский край, р-н. Красночикойский, с. Красный Чикой, ул. Первомайская, д. 164	Индивидуальные домовладения	50,358618	108,730482
35992	Забайкальский край, р-н. Красночикойский, с. Красный Чикой, ул. Первомайская, д. 164б	Индивидуальные домовладения	50,358618	108,730482
35993	Забайкальский край, р-н. Красночикойский, с. Красный Чикой, ул. Первомайская, д. 166	Индивидуальные домовладения	50,358691	108,729728
35994	Забайкальский край, р-н. Красночикойский, с. Красный Чикой, ул. Первомайская, д. 168	Индивидуальные домовладения	50,35843	108,729174
35995	Забайкальский край, р-н. Красночикойский, с. Красный Чикой, ул. Первомайская, д. 169	Индивидуальные домовладения	50,359034	108,734644
35996	Забайкальский край, р-н. Красночикойский, с. Красный Чикой, ул. Первомайская, д. 169В/1	Индивидуальные домовладения	50,362369	108,750218

№ п/п	Адрес	Вид	Широта	Долгота
35997	Забайкальский край, р-н. Красночикойский, с. Красный Чикой, ул. Первомайская, д. 17	Индивидуальные домовладения	50,366713	108,762992
35998	Забайкальский край, р-н. Красночикойский, с. Красный Чикой, ул. Первомайская, д. 171	Индивидуальные домовладения	50,358855	108,733699
35999	Забайкальский край, р-н. Красночикойский, с. Красный Чикой, ул. Первомайская, д. 171а	Индивидуальные домовладения	50,35822	108,733385
36000	Забайкальский край, р-н. Красночикойский, с. Красный Чикой, ул. Первомайская, д. 171б	Индивидуальные домовладения	50,357898	108,733579
36001	Забайкальский край, р-н. Красночикойский, с. Красный Чикой, ул. Первомайская, д. 173	Индивидуальные домовладения	50,35869	108,732944
36002	Забайкальский край, р-н. Красночикойский, с. Красный Чикой, ул. Первомайская, д. 175	Индивидуальные домовладения	50,358594	108,732423
36003	Забайкальский край, р-н. Красночикойский, с. Красный Чикой, ул. Первомайская, д. 177	Индивидуальные домовладения	50,35844	108,731698
36004	Забайкальский край, р-н. Красночикойский, с. Красный Чикой, ул. Первомайская, д. 177а	Индивидуальные домовладения	50,357708	108,730699
36005	Забайкальский край, р-н. Красночикойский, с. Красный Чикой, ул. Первомайская, д. 179	Индивидуальные домовладения	50,358093	108,730099
36006	Забайкальский край, р-н. Красночикойский, с. Красный Чикой, ул. Первомайская, д. 179Б	Индивидуальные домовладения	50,358093	108,730099
36007	Забайкальский край, р-н. Красночикойский, с. Красный Чикой, ул. Первомайская, д. 18	Индивидуальные домовладения	50,36662	108,76191
36008	Забайкальский край, р-н. Красночикойский, с. Красный Чикой, ул. Первомайская, д. 19	Индивидуальные домовладения	50,36652	108,762757
36009	Забайкальский край, р-н. Красночикойский, с. Красный Чикой, ул. Первомайская, д. 2	Индивидуальные домовладения	50,36829	108,76532
36010	Забайкальский край, р-н. Красночикойский, с. Красный Чикой, ул. Первомайская, д. 2/1	Индивидуальные домовладения	50,36829	108,76532
36011	Забайкальский край, р-н. Красночикойский, с. Красный Чикой, ул. Первомайская, д. 22	Индивидуальные домовладения	50,366303	108,761303

№ п/п	Адрес	Вид	Широта	Долгота
36012	Забайкальский край, р-н. Красночикойский, с. Красный Чикой, ул. Первомайская, д. 23	Индивидуальные домовладения	50,366244	108,76205
36013	Забайкальский край, р-н. Красночикойский, с. Красный Чикой, ул. Первомайская, д. 24	Индивидуальные домовладения	50,366164	108,760883
36014	Забайкальский край, р-н. Красночикойский, с. Красный Чикой, ул. Первомайская, д. 25	Индивидуальные домовладения	50,366015	108,761483
36015	Забайкальский край, р-н. Красночикойский, с. Красный Чикой, ул. Первомайская, д. 26	Индивидуальные домовладения	50,366035	108,76049
36016	Забайкальский край, р-н. Красночикойский, с. Красный Чикой, ул. Первомайская, д. 27	Индивидуальные домовладения	50,365914	108,761194
36017	Забайкальский край, р-н. Красночикойский, с. Красный Чикой, ул. Первомайская, д. 28	Индивидуальные домовладения	50,365972	108,760383
36018	Забайкальский край, р-н. Красночикойский, с. Красный Чикой, ул. Первомайская, д. 29	Индивидуальные домовладения	50,365806	108,760929
36019	Забайкальский край, р-н. Нерчинский, с. Андронниково, ул. Ключевая, д. 8	Индивидуальные домовладения	51,725703	116,314312
36020	Забайкальский край, р-н. Красночикойский, с. Красный Чикой, ул. Первомайская, д. 2б	Индивидуальные домовладения	50,368599	108,76466
36021	Забайкальский край, р-н. Красночикойский, с. Красный Чикой, ул. Первомайская, д. 30А	Индивидуальные домовладения	50,36582	108,760027
36022	Забайкальский край, р-н. Красночикойский, с. Красный Чикой, ул. Первомайская, д. 31	Индивидуальные домовладения	50,365678	108,760612
36023	Забайкальский край, р-н. Красночикойский, с. Красный Чикой, ул. Первомайская, д. 33	Индивидуальные домовладения	50,365589	108,760405
36024	Забайкальский край, р-н. Красночикойский, с. Красный Чикой, ул. Первомайская, д. 34	Индивидуальные домовладения	50,36565	108,759529
36025	Забайкальский край, р-н. Красночикойский, с. Красный Чикой, ул. Первомайская, д. 35	Индивидуальные домовладения	50,36539	108,759927
36026	Забайкальский край, р-н. Красночикойский, с. Красный Чикой, ул. Первомайская, д. 36	Индивидуальные домовладения	50,365579	108,759385

№ п/п	Адрес	Вид	Широта	Долгота
36027	Забайкальский край, р-н. Красночикойский, с. Красный Чикой, ул. Первомайская, д. 36а	Индивидуальные домовладения	50,365523	108,759298
36028	Забайкальский край, р-н. Красночикойский, с. Красный Чикой, ул. Первомайская, д. 37	Индивидуальные домовладения	50,365285	108,759605
36029	Забайкальский край, р-н. Красночикойский, с. Красный Чикой, ул. Первомайская, д. 38	Индивидуальные домовладения	50,365444	108,759148
36030	Забайкальский край, р-н. Красночикойский, с. Красный Чикой, ул. Первомайская, д. 39	Индивидуальные домовладения	50,365062	108,759482
36031	Забайкальский край, р-н. Красночикойский, с. Красный Чикой, ул. Первомайская, д. 4	Индивидуальные домовладения	50,367399	108,763685
36032	Забайкальский край, р-н. Красночикойский, с. Красный Чикой, ул. Первомайская, д. 41	Индивидуальные домовладения	50,365076	108,759112
36033	Забайкальский край, р-н. Красночикойский, с. Красный Чикой, ул. Первомайская, д. 42	Индивидуальные домовладения	50,365136	108,75839
36034	Забайкальский край, р-н. Красночикойский, с. Красный Чикой, ул. Первомайская, д. 43	Индивидуальные домовладения	50,365013	108,758883
36035	Забайкальский край, р-н. Красночикойский, с. Красный Чикой, ул. Первомайская, д. 44	Индивидуальные домовладения	50,365089	108,758156
36036	Забайкальский край, р-н. Красночикойский, с. Красный Чикой, ул. Первомайская, д. 45	Индивидуальные домовладения	50,364843	108,758427
36037	Забайкальский край, р-н. Красночикойский, с. Красный Чикой, ул. Первомайская, д. 46а	Индивидуальные домовладения	50,365578	108,757943
36038	Забайкальский край, р-н. Красночикойский, с. Красный Чикой, ул. Первомайская, д. 46б	Индивидуальные домовладения	50,365303	108,758147
36039	Забайкальский край, р-н. Красночикойский, с. Красный Чикой, ул. Первомайская, д. 47	Индивидуальные домовладения	50,364736	108,758127
36040	Забайкальский край, р-н. Красночикойский, с. Красный Чикой, ул. Первомайская, д. 48а	Индивидуальные домовладения	50,365437	108,757523
36041	Забайкальский край, р-н. Красночикойский, с. Красный Чикой, ул. Первомайская, д. 59	Индивидуальные домовладения	50,363283	108,755414

№ п/п	Адрес	Вид	Широта	Долгота
36042	Забайкальский край, р-н. Красночикойский, с. Красный Чикой, ул. Первомайская, д. 69А	Индивидуальные домовладения	50,362587	108,752702
36043	Забайкальский край, р-н. Красночикойский, с. Красный Чикой, ул. Первомайская, д. 71	Индивидуальные домовладения	50,3626	108,752024
36044	Забайкальский край, р-н. Красночикойский, с. Красный Чикой, ул. Первомайская, д. 72	МКД	50,362794	108,751513
36045	Забайкальский край, р-н. Красночикойский, с. Красный Чикой, ул. Первомайская, д. 72а	МКД	50,36316	108,75133
36046	Забайкальский край, р-н. Красночикойский, с. Красный Чикой, ул. Первомайская, д. 73	Индивидуальные домовладения	50,362508	108,751653
36047	Забайкальский край, р-н. Красночикойский, с. Красный Чикой, ул. Первомайская, д. 74	МКД	50,362653	108,750866
36048	Забайкальский край, р-н. Красночикойский, с. Красный Чикой, ул. Первомайская, д. 75	Индивидуальные домовладения	50,362329	108,751549
36049	Забайкальский край, р-н. Нерчинский, с. Андронниково, ул. Луговая, д. 14	Индивидуальные домовладения	51,725703	116,314312
36050	Забайкальский край, р-н. Красночикойский, с. Красный Чикой, ул. Первомайская, д. 76б	МКД	50,363432	108,750066
36051	Забайкальский край, р-н. Красночикойский, с. Красный Чикой, ул. Первомайская, д. 76б/3а	Индивидуальные домовладения	50,363432	108,750066
36052	Забайкальский край, р-н. Красночикойский, с. Красный Чикой, ул. Первомайская, д. 76в	МКД	50,363915	108,74977
36053	Забайкальский край, р-н. Красночикойский, с. Красный Чикой, ул. Первомайская, д. 76г	МКД	50,363742	108,750309
36054	Забайкальский край, р-н. Красночикойский, с. Красный Чикой, ул. Первомайская, д. 77	Индивидуальные домовладения	50,362125	108,751161
36055	Забайкальский край, р-н. Красночикойский, с. Красный Чикой, ул. Первомайская, д. 77а	Индивидуальные домовладения	50,361142	108,750089
36056	Забайкальский край, р-н. Красночикойский, с. Красный Чикой, ул. Первомайская, д. 77б	Индивидуальные домовладения	50,36097	108,750277

№ п/п	Адрес	Вид	Широта	Долгота
36057	Забайкальский край, р-н. Красночикойский, с. Красный Чикой, ул. Первомайская, д. 77в	Индивидуальные домовладения	50,361936	108,750986
36058	Забайкальский край, р-н. Красночикойский, с. Красный Чикой, ул. Первомайская, д. 77Г	Индивидуальные домовладения	50,36148	108,751181
36059	Забайкальский край, р-н. Красночикойский, с. Красный Чикой, ул. Первомайская, д. 77Д	Индивидуальные домовладения	50,362125	108,751161
36060	Забайкальский край, р-н. Красночикойский, с. Красный Чикой, ул. Первомайская, д. 77Ж	Индивидуальные домовладения	50,361635	108,751124
36061	Забайкальский край, р-н. Красночикойский, с. Красный Чикой, ул. Первомайская, д. 79	Индивидуальные домовладения	50,36124	108,750431
36062	Забайкальский край, р-н. Красночикойский, с. Красный Чикой, ул. Первомайская, д. 8	Индивидуальные домовладения	50,367214	108,76333
36063	Забайкальский край, р-н. Красночикойский, с. Красный Чикой, ул. Первомайская, д. 82	Индивидуальные домовладения	50,362277	108,74927
36064	Забайкальский край, р-н. Красночикойский, с. Красный Чикой, ул. Первомайская, д. 83	Индивидуальные домовладения	50,361865	108,750723
36065	Забайкальский край, р-н. Красночикойский, с. Красный Чикой, ул. Первомайская, д. 84	Индивидуальные домовладения	50,362205	108,748913
36066	Забайкальский край, р-н. Красночикойский, с. Красный Чикой, ул. Первомайская, д. 85	Индивидуальные домовладения	50,362275	108,7506
36067	Забайкальский край, р-н. Красночикойский, с. Красный Чикой, ул. Первомайская, д. 86	Индивидуальные домовладения	50,363035	108,748818
36068	Забайкальский край, р-н. Красночикойский, с. Красный Чикой, ул. Первомайская, д. 86а	МКД	50,363035	108,748818
36069	Забайкальский край, р-н. Красночикойский, с. Красный Чикой, ул. Первомайская, д. 86б	МКД	50,362847	108,749731
36070	Забайкальский край, р-н. Красночикойский, с. Красный Чикой, ул. Первомайская, д. 87	Индивидуальные домовладения	50,362261	108,750298
36071	Забайкальский край, р-н. Красночикойский, с. Красный Чикой, ул. Первомайская, д. 88	МКД	50,362696	108,748144

№ п/п	Адрес	Вид	Широта	Долгота
36072	Забайкальский край, р-н. Красночикойский, с. Красный Чикой, ул. Первомайская, д. 9	Индивидуальные домовладения	50,367186	108,764383
36073	Забайкальский край, р-н. Красночикойский, с. Красный Чикой, ул. Первомайская, д. 92	Индивидуальные домовладения	50,361918	108,74765
36074	Забайкальский край, р-н. Красночикойский, с. Красный Чикой, ул. Первомайская, д. 93	Индивидуальные домовладения	50,362017	108,749257
36075	Забайкальский край, р-н. Красночикойский, с. Красный Чикой, ул. Первомайская, д. 94	Индивидуальные домовладения	50,362369	108,750218
36076	Забайкальский край, р-н. Красночикойский, с. Красный Чикой, ул. Первомайская, д. 95	Индивидуальные домовладения	50,36194	108,748977
36077	Забайкальский край, р-н. Красночикойский, с. Красный Чикой, ул. Первомайская, д. 99	Индивидуальные домовладения	50,361782	108,748492
36078	Забайкальский край, р-н. Красночикойский, с. Красный Чикой, ул. Полевая, д. 1	Индивидуальные домовладения	50,362403	108,733259
36079	Забайкальский край, р-н. Нерчинский, с. Андронниково, ул. Луговая, д. 8	Индивидуальные домовладения	51,725703	116,314312
36080	Забайкальский край, р-н. Красночикойский, с. Красный Чикой, ул. Полевая, д. 11	Индивидуальные домовладения	50,362403	108,733259
36081	Забайкальский край, р-н. Красночикойский, с. Красный Чикой, ул. Полевая, д. 12	Индивидуальные домовладения	50,362403	108,733259
36082	Забайкальский край, р-н. Красночикойский, с. Красный Чикой, ул. Полевая, д. 13	Индивидуальные домовладения	50,362403	108,733259
36083	Забайкальский край, р-н. Красночикойский, с. Красный Чикой, ул. Полевая, д. 13А	Индивидуальные домовладения	50,362403	108,733259
36084	Забайкальский край, р-н. Красночикойский, с. Красный Чикой, ул. Полевая, д. 14	Индивидуальные домовладения	50,362403	108,733259
36085	Забайкальский край, р-н. Красночикойский, с. Красный Чикой, ул. Полевая, д. 16	Индивидуальные домовладения	50,362403	108,733259
36086	Забайкальский край, р-н. Красночикойский, с. Красный Чикой, ул. Полевая, д. 18	Индивидуальные домовладения	50,362403	108,733259

№ п/п	Адрес	Вид	Широта	Долгота
36087	Забайкальский край, р-н. Красночикойский, с. Красный Чикой, ул. Полевая, д. 2	Индивидуальные домовладения	50,362403	108,733259
36088	Забайкальский край, р-н. Красночикойский, с. Красный Чикой, ул. Полевая, д. 20	Индивидуальные домовладения	50,362403	108,733259
36089	Забайкальский край, р-н. Красночикойский, с. Красный Чикой, ул. Полевая, д. 24	Индивидуальные домовладения	50,362403	108,733259
36090	Забайкальский край, р-н. Красночикойский, с. Красный Чикой, ул. Полевая, д. 3	Индивидуальные домовладения	50,362403	108,733259
36091	Забайкальский край, р-н. Красночикойский, с. Красный Чикой, ул. Полевая, д. 4	Индивидуальные домовладения	50,362403	108,733259
36092	Забайкальский край, р-н. Красночикойский, с. Красный Чикой, ул. Полевая, д. 5	Индивидуальные домовладения	50,362403	108,733259
36093	Забайкальский край, р-н. Красночикойский, с. Красный Чикой, ул. Полевая, д. 7	Индивидуальные домовладения	50,362403	108,733259
36094	Забайкальский край, р-н. Красночикойский, с. Красный Чикой, ул. Полевая, д. 8	Индивидуальные домовладения	50,362403	108,733259
36095	Забайкальский край, р-н. Красночикойский, с. Красный Чикой, ул. Полевая, д. 9	Индивидуальные домовладения	50,362403	108,733259
36096	Забайкальский край, р-н. Красночикойский, с. Красный Чикой, ул. Почтовая, д. 1	Индивидуальные домовладения	50,368638	108,748656
36097	Забайкальский край, р-н. Красночикойский, с. Красный Чикой, ул. Почтовая, д. 10	Индивидуальные домовладения	50,368638	108,748656
36098	Забайкальский край, р-н. Красночикойский, с. Красный Чикой, ул. Почтовая, д. 11	Индивидуальные домовладения	50,368638	108,748656
36099	Забайкальский край, р-н. Красночикойский, с. Красный Чикой, ул. Почтовая, д. 11а	Индивидуальные домовладения	50,368638	108,748656
36100	Забайкальский край, р-н. Красночикойский, с. Красный Чикой, ул. Почтовая, д. 12	Индивидуальные домовладения	50,368638	108,748656
36101	Забайкальский край, р-н. Красночикойский, с. Красный Чикой, ул. Почтовая, д. 12а	Индивидуальные домовладения	50,368638	108,748656

№ п/п	Адрес	Вид	Широта	Долгота
36102	Забайкальский край, р-н. Красночикойский, с. Красный Чикой, ул. Почтовая, д. 12в	Индивидуальные домовладения	50,368638	108,748656
36103	Забайкальский край, р-н. Красночикойский, с. Красный Чикой, ул. Почтовая, д. 14а	Индивидуальные домовладения	50,368638	108,748656
36104	Забайкальский край, р-н. Красночикойский, с. Красный Чикой, ул. Почтовая, д. 14б	Индивидуальные домовладения	50,368638	108,748656
36105	Забайкальский край, р-н. Красночикойский, с. Красный Чикой, ул. Почтовая, д. 16	Индивидуальные домовладения	50,368638	108,748656
36106	Забайкальский край, р-н. Красночикойский, с. Красный Чикой, ул. Почтовая, д. 16а	Индивидуальные домовладения	50,368638	108,748656
36107	Забайкальский край, р-н. Красночикойский, с. Красный Чикой, ул. Почтовая, д. 1б	Индивидуальные домовладения	50,368638	108,748656
36108	Забайкальский край, р-н. Красночикойский, с. Красный Чикой, ул. Почтовая, д. 2	Индивидуальные домовладения	50,368638	108,748656
36109	Забайкальский край, р-н. Красночикойский, с. Красный Чикой, ул. Почтовая, д. 3	Индивидуальные домовладения	50,368638	108,748656
36110	Забайкальский край, р-н. Нерчинский, с. Верхние Ключи, ул. Кооперативная, д. 20	Индивидуальные домовладения	51,963814	116,763973
36111	Забайкальский край, р-н. Красночикойский, с. Красный Чикой, ул. Почтовая, д. 6	Индивидуальные домовладения	50,368638	108,748656
36112	Забайкальский край, р-н. Красночикойский, с. Красный Чикой, ул. Почтовая, д. 6а	Индивидуальные домовладения	50,368638	108,748656
36113	Забайкальский край, р-н. Красночикойский, с. Красный Чикой, ул. Почтовая, д. 8	Индивидуальные домовладения	50,368638	108,748656
36114	Забайкальский край, р-н. Красночикойский, с. Красный Чикой, ул. Почтовая, д. 9	Индивидуальные домовладения	50,368638	108,748656
36115	Забайкальский край, р-н. Красночикойский, с. Красный Чикой, ул. Пролетарская, д. 10	Индивидуальные домовладения	50,361507	108,765607
36116	Забайкальский край, р-н. Красночикойский, с. Красный Чикой, ул. Пролетарская, д. 100	Индивидуальные домовладения	50,361507	108,765607

№ п/п	Адрес	Вид	Широта	Долгота
36117	Забайкальский край, р-н. Красночикойский, с. Красный Чикой, ул. Пролетарская, д. 101	Индивидуальные домовладения	50,361507	108,765607
36118	Забайкальский край, р-н. Красночикойский, с. Красный Чикой, ул. Пролетарская, д. 102	Индивидуальные домовладения	50,361507	108,765607
36119	Забайкальский край, р-н. Красночикойский, с. Красный Чикой, ул. Пролетарская, д. 103	Индивидуальные домовладения	50,361507	108,765607
36120	Забайкальский край, р-н. Красночикойский, с. Красный Чикой, ул. Пролетарская, д. 105	Индивидуальные домовладения	50,361507	108,765607
36121	Забайкальский край, р-н. Красночикойский, с. Красный Чикой, ул. Пролетарская, д. 107	Индивидуальные домовладения	50,361507	108,765607
36122	Забайкальский край, р-н. Красночикойский, с. Красный Чикой, ул. Пролетарская, д. 109Б	Индивидуальные домовладения	50,361507	108,765607
36123	Забайкальский край, р-н. Красночикойский, с. Красный Чикой, ул. Пролетарская, д. 11	Индивидуальные домовладения	50,361507	108,765607
36124	Забайкальский край, р-н. Красночикойский, с. Красный Чикой, ул. Пролетарская, д. 111	Индивидуальные домовладения	50,361507	108,765607
36125	Забайкальский край, р-н. Красночикойский, с. Красный Чикой, ул. Пролетарская, д. 113	Индивидуальные домовладения	50,361507	108,765607
36126	Забайкальский край, р-н. Красночикойский, с. Красный Чикой, ул. Пролетарская, д. 114	Индивидуальные домовладения	50,361507	108,765607
36127	Забайкальский край, р-н. Красночикойский, с. Красный Чикой, ул. Пролетарская, д. 114в	Индивидуальные домовладения	50,361507	108,765607
36128	Забайкальский край, р-н. Красночикойский, с. Красный Чикой, ул. Пролетарская, д. 115	Индивидуальные домовладения	50,361507	108,765607
36129	Забайкальский край, р-н. Красночикойский, с. Красный Чикой, ул. Пролетарская, д. 116	Индивидуальные домовладения	50,361507	108,765607
36130	Забайкальский край, р-н. Красночикойский, с. Красный Чикой, ул. Пролетарская, д. 118	Индивидуальные домовладения	50,361507	108,765607
36131	Забайкальский край, р-н. Хилокский, г. Хилок, ул. Лазо, д. 71	Индивидуальные домовладения	51,353316	110,465561

№ п/п	Адрес	Вид	Широта	Долгота
36132	Забайкальский край, р-н. Красночикойский, с. Красный Чикой, ул. Пролетарская, д. 119	Индивидуальные домовладения	50,361507	108,765607
36133	Забайкальский край, р-н. Красночикойский, с. Красный Чикой, ул. Пролетарская, д. 121	Индивидуальные домовладения	50,361507	108,765607
36134	Забайкальский край, р-н. Красночикойский, с. Красный Чикой, ул. Пролетарская, д. 122	Индивидуальные домовладения	50,361507	108,765607
36135	Забайкальский край, р-н. Красночикойский, с. Красный Чикой, ул. Пролетарская, д. 123	Индивидуальные домовладения	50,361507	108,765607
36136	Забайкальский край, р-н. Красночикойский, с. Красный Чикой, ул. Пролетарская, д. 124	Индивидуальные домовладения	50,361507	108,765607
36137	Забайкальский край, р-н. Красночикойский, с. Красный Чикой, ул. Пролетарская, д. 125	Индивидуальные домовладения	50,361507	108,765607
36138	Забайкальский край, р-н. Красночикойский, с. Красный Чикой, ул. Пролетарская, д. 126	Индивидуальные домовладения	50,361507	108,765607
36139	Забайкальский край, р-н. Красночикойский, с. Красный Чикой, ул. Пролетарская, д. 126а	Индивидуальные домовладения	50,361507	108,765607
36140	Забайкальский край, р-н. Красночикойский, с. Красный Чикой, ул. Пролетарская, д. 127	Индивидуальные домовладения	50,361507	108,765607
36141	Забайкальский край, р-н. Нерчинский, с. Верхние Ключи, ул. Нагорная, д. 21	Индивидуальные домовладения	51,963165	116,765752
36142	Забайкальский край, р-н. Красночикойский, с. Красный Чикой, ул. Пролетарская, д. 13	Индивидуальные домовладения	50,361507	108,765607
36143	Забайкальский край, р-н. Красночикойский, с. Красный Чикой, ул. Пролетарская, д. 130	Индивидуальные домовладения	50,361507	108,765607
36144	Забайкальский край, р-н. Красночикойский, с. Красный Чикой, ул. Пролетарская, д. 131	Индивидуальные домовладения	50,361507	108,765607
36145	Забайкальский край, р-н. Красночикойский, с. Красный Чикой, ул. Пролетарская, д. 131а	Индивидуальные домовладения	50,361507	108,765607
36146	Забайкальский край, р-н. Красночикойский, с. Красный Чикой, ул. Пролетарская, д. 132	Индивидуальные домовладения	50,361507	108,765607

№ п/п	Адрес	Вид	Широта	Долгота
36147	Забайкальский край, р-н. Красночикойский, с. Красный Чикой, ул. Пролетарская, д. 133	Индивидуальные домовладения	50,361507	108,765607
36148	Забайкальский край, р-н. Красночикойский, с. Красный Чикой, ул. Пролетарская, д. 134	Индивидуальные домовладения	50,361507	108,765607
36149	Забайкальский край, р-н. Красночикойский, с. Красный Чикой, ул. Пролетарская, д. 135	Индивидуальные домовладения	50,361507	108,765607
36150	Забайкальский край, р-н. Красночикойский, с. Красный Чикой, ул. Пролетарская, д. 136	Индивидуальные домовладения	50,361507	108,765607
36151	Забайкальский край, р-н. Красночикойский, с. Красный Чикой, ул. Пролетарская, д. 137	Индивидуальные домовладения	50,361507	108,765607
36152	Забайкальский край, р-н. Красночикойский, с. Красный Чикой, ул. Пролетарская, д. 138	Индивидуальные домовладения	50,361507	108,765607
36153	Забайкальский край, р-н. Красночикойский, с. Красный Чикой, ул. Пролетарская, д. 143	Индивидуальные домовладения	50,361507	108,765607
36154	Забайкальский край, р-н. Красночикойский, с. Красный Чикой, ул. Пролетарская, д. 144	Индивидуальные домовладения	50,361507	108,765607
36155	Забайкальский край, р-н. Красночикойский, с. Красный Чикой, ул. Пролетарская, д. 145	Индивидуальные домовладения	50,361507	108,765607
36156	Забайкальский край, р-н. Красночикойский, с. Красный Чикой, ул. Пролетарская, д. 146	Индивидуальные домовладения	50,361507	108,765607
36157	Забайкальский край, р-н. Красночикойский, с. Красный Чикой, ул. Пролетарская, д. 147	Индивидуальные домовладения	50,361507	108,765607
36158	Забайкальский край, р-н. Красночикойский, с. Красный Чикой, ул. Пролетарская, д. 148	Индивидуальные домовладения	50,361507	108,765607
36159	Забайкальский край, р-н. Красночикойский, с. Красный Чикой, ул. Пролетарская, д. 149	Индивидуальные домовладения	50,361507	108,765607
36160	Забайкальский край, р-н. Красночикойский, с. Красный Чикой, ул. Пролетарская, д. 15	Индивидуальные домовладения	50,361507	108,765607
36161	Забайкальский край, р-н. Красночикойский, с. Красный Чикой, ул. Пролетарская, д. 151	Индивидуальные домовладения	50,361507	108,765607

№ п/п	Адрес	Вид	Широта	Долгота
36162	Забайкальский край, р-н. Красночикойский, с. Красный Чикой, ул. Пролетарская, д. 153	Индивидуальные домовладения	50,361507	108,765607
36163	Забайкальский край, р-н. Красночикойский, с. Красный Чикой, ул. Пролетарская, д. 155	Индивидуальные домовладения	50,361507	108,765607
36164	Забайкальский край, р-н. Красночикойский, с. Красный Чикой, ул. Пролетарская, д. 156	Индивидуальные домовладения	50,361507	108,765607
36165	Забайкальский край, р-н. Красночикойский, с. Красный Чикой, ул. Пролетарская, д. 157	Индивидуальные домовладения	50,361507	108,765607
36166	Забайкальский край, р-н. Красночикойский, с. Красный Чикой, ул. Пролетарская, д. 158	Индивидуальные домовладения	50,361507	108,765607
36167	Забайкальский край, р-н. Красночикойский, с. Красный Чикой, ул. Пролетарская, д. 16	Индивидуальные домовладения	50,361507	108,765607
36168	Забайкальский край, р-н. Красночикойский, с. Красный Чикой, ул. Пролетарская, д. 160	Индивидуальные домовладения	50,361507	108,765607
36169	Забайкальский край, р-н. Красночикойский, с. Красный Чикой, ул. Пролетарская, д. 162	Индивидуальные домовладения	50,361507	108,765607
36170	Забайкальский край, г. Чита, тракт. Московский, д. 26	Индивидуальные домовладения	52,02145	113,47789
36171	Забайкальский край, р-н. Балейский, г. Балей, ул. Якимова, д. 72	Индивидуальные домовладения	51,586034	116,640454
36172	Забайкальский край, р-н. Красночикойский, с. Красный Чикой, ул. Пролетарская, д. 166	Индивидуальные домовладения	50,361507	108,765607
36173	Забайкальский край, р-н. Красночикойский, с. Красный Чикой, ул. Пролетарская, д. 17	Индивидуальные домовладения	50,361507	108,765607
36174	Забайкальский край, р-н. Красночикойский, с. Красный Чикой, ул. Пролетарская, д. 170	Индивидуальные домовладения	50,361507	108,765607
36175	Забайкальский край, р-н. Красночикойский, с. Красный Чикой, ул. Пролетарская, д. 172	Индивидуальные домовладения	50,361507	108,765607
36176	Забайкальский край, р-н. Красночикойский, с. Красный Чикой, ул. Пролетарская, д. 174	Индивидуальные домовладения	50,361507	108,765607

№ п/п	Адрес	Вид	Широта	Долгота
36177	Забайкальский край, р-н. Красночикойский, с. Красный Чикой, ул. Пролетарская, д. 17А	Индивидуальные домовладения	50,361507	108,765607
36178	Забайкальский край, р-н. Красночикойский, с. Красный Чикой, ул. Пролетарская, д. 19	Индивидуальные домовладения	50,361507	108,765607
36179	Забайкальский край, р-н. Красночикойский, с. Красный Чикой, ул. Пролетарская, д. 1а	Индивидуальные домовладения	50,361507	108,765607
36180	Забайкальский край, р-н. Красночикойский, с. Красный Чикой, ул. Пролетарская, д. 2	Индивидуальные домовладения	50,361507	108,765607
36181	Забайкальский край, р-н. Красночикойский, с. Красный Чикой, ул. Пролетарская, д. 20	Индивидуальные домовладения	50,361507	108,765607
36182	Забайкальский край, р-н. Красночикойский, с. Красный Чикой, ул. Пролетарская, д. 22	Индивидуальные домовладения	50,361507	108,765607
36183	Забайкальский край, р-н. Красночикойский, с. Красный Чикой, ул. Пролетарская, д. 23	Индивидуальные домовладения	50,361507	108,765607
36184	Забайкальский край, р-н. Красночикойский, с. Красный Чикой, ул. Пролетарская, д. 23а	Индивидуальные домовладения	50,361507	108,765607
36185	Забайкальский край, р-н. Красночикойский, с. Красный Чикой, ул. Пролетарская, д. 24	Индивидуальные домовладения	50,361507	108,765607
36186	Забайкальский край, р-н. Красночикойский, с. Красный Чикой, ул. Пролетарская, д. 25	Индивидуальные домовладения	50,361507	108,765607
36187	Забайкальский край, р-н. Красночикойский, с. Красный Чикой, ул. Пролетарская, д. 25а	Индивидуальные домовладения	50,361507	108,765607
36188	Забайкальский край, р-н. Красночикойский, с. Красный Чикой, ул. Пролетарская, д. 26	Индивидуальные домовладения	50,361507	108,765607
36189	Забайкальский край, р-н. Красночикойский, с. Красный Чикой, ул. Пролетарская, д. 28	Индивидуальные домовладения	50,361507	108,765607
36190	Забайкальский край, р-н. Красночикойский, с. Красный Чикой, ул. Пролетарская, д. 29	Индивидуальные домовладения	50,361507	108,765607
36191	Забайкальский край, р-н. Красночикойский, с. Красный Чикой, ул. Пролетарская, д. 29Б	Индивидуальные домовладения	50,361507	108,765607

№ п/п	Адрес	Вид	Широта	Долгота
36192	Забайкальский край, р-н. Красночикойский, с. Красный Чикой, ул. Пролетарская, д. 29В	Индивидуальные домовладения	50,361507	108,765607
36193	Забайкальский край, р-н. Красночикойский, с. Красный Чикой, ул. Пролетарская, д. 2а	Индивидуальные домовладения	50,361507	108,765607
36194	Забайкальский край, р-н. Красночикойский, с. Красный Чикой, ул. Пролетарская, д. 2б	Индивидуальные домовладения	50,361507	108,765607
36195	Забайкальский край, р-н. Красночикойский, с. Красный Чикой, ул. Пролетарская, д. 2в	Индивидуальные домовладения	50,361507	108,765607
36196	Забайкальский край, р-н. Красночикойский, с. Красный Чикой, ул. Пролетарская, д. 3	Индивидуальные домовладения	50,361507	108,765607
36197	Забайкальский край, р-н. Красночикойский, с. Красный Чикой, ул. Пролетарская, д. 30	Индивидуальные домовладения	50,361507	108,765607
36198	Забайкальский край, р-н. Красночикойский, с. Красный Чикой, ул. Пролетарская, д. 31	Индивидуальные домовладения	50,361507	108,765607
36199	Забайкальский край, р-н. Красночикойский, с. Красный Чикой, ул. Пролетарская, д. 32	Индивидуальные домовладения	50,361507	108,765607
36200	Забайкальский край, р-н. Красночикойский, с. Красный Чикой, ул. Пролетарская, д. 33	Индивидуальные домовладения	50,361507	108,765607
36201	Забайкальский край, р-н. Нерчинский, с. Верхние Ключи, ул. Нагорная, д. 29	Индивидуальные домовладения	51,963165	116,765752
36202	Забайкальский край, р-н. Красночикойский, с. Красный Чикой, ул. Пролетарская, д. 35	Индивидуальные домовладения	50,361507	108,765607
36203	Забайкальский край, р-н. Красночикойский, с. Красный Чикой, ул. Пролетарская, д. 36	Индивидуальные домовладения	50,361507	108,765607
36204	Забайкальский край, р-н. Красночикойский, с. Красный Чикой, ул. Пролетарская, д. 37	Индивидуальные домовладения	50,361507	108,765607
36205	Забайкальский край, р-н. Красночикойский, с. Красный Чикой, ул. Пролетарская, д. 39	Индивидуальные домовладения	50,361507	108,765607
36206	Забайкальский край, р-н. Красночикойский, с. Красный Чикой, ул. Пролетарская, д. 4	Индивидуальные домовладения	50,361507	108,765607

№ п/п	Адрес	Вид	Широта	Долгота
36207	Забайкальский край, р-н. Красночикойский, с. Красный Чикой, ул. Пролетарская, д. 40	Индивидуальные домовладения	50,361507	108,765607
36208	Забайкальский край, р-н. Красночикойский, с. Красный Чикой, ул. Пролетарская, д. 41	Индивидуальные домовладения	50,361507	108,765607
36209	Забайкальский край, р-н. Красночикойский, с. Красный Чикой, ул. Пролетарская, д. 42	Индивидуальные домовладения	50,361507	108,765607
36210	Забайкальский край, р-н. Красночикойский, с. Красный Чикой, ул. Пролетарская, д. 43	Индивидуальные домовладения	50,361507	108,765607
36211	Забайкальский край, р-н. Красночикойский, с. Красный Чикой, ул. Пролетарская, д. 44	Индивидуальные домовладения	50,361507	108,765607
36212	Забайкальский край, р-н. Красночикойский, с. Красный Чикой, ул. Пролетарская, д. 45	Индивидуальные домовладения	50,361507	108,765607
36213	Забайкальский край, р-н. Красночикойский, с. Красный Чикой, ул. Пролетарская, д. 46	Индивидуальные домовладения	50,361507	108,765607
36214	Забайкальский край, р-н. Красночикойский, с. Красный Чикой, ул. Пролетарская, д. 48	Индивидуальные домовладения	50,361507	108,765607
36215	Забайкальский край, р-н. Красночикойский, с. Красный Чикой, ул. Пролетарская, д. 49	Индивидуальные домовладения	50,361507	108,765607
36216	Забайкальский край, р-н. Красночикойский, с. Красный Чикой, ул. Пролетарская, д. 49а	Индивидуальные домовладения	50,361507	108,765607
36217	Забайкальский край, р-н. Красночикойский, с. Красный Чикой, ул. Пролетарская, д. 4а	Индивидуальные домовладения	50,361507	108,765607
36218	Забайкальский край, р-н. Красночикойский, с. Красный Чикой, ул. Пролетарская, д. 4б	Индивидуальные домовладения	50,361507	108,765607
36219	Забайкальский край, р-н. Красночикойский, с. Красный Чикой, ул. Пролетарская, д. 5	Индивидуальные домовладения	50,361507	108,765607
36220	Забайкальский край, р-н. Красночикойский, с. Красный Чикой, ул. Пролетарская, д. 50	Индивидуальные домовладения	50,361507	108,765607
36221	Забайкальский край, р-н. Красночикойский, с. Красный Чикой, ул. Пролетарская, д. 50а	Индивидуальные домовладения	50,361507	108,765607

№ п/п	Адрес	Вид	Широта	Долгота
36222	Забайкальский край, р-н. Красночикойский, с. Красный Чикой, ул. Пролетарская, д. 51	Индивидуальные домовладения	50,361507	108,765607
36223	Забайкальский край, р-н. Красночикойский, с. Красный Чикой, ул. Пролетарская, д. 53	Индивидуальные домовладения	50,361507	108,765607
36224	Забайкальский край, р-н. Красночикойский, с. Красный Чикой, ул. Пролетарская, д. 54	Индивидуальные домовладения	50,361507	108,765607
36225	Забайкальский край, р-н. Красночикойский, с. Красный Чикой, ул. Пролетарская, д. 55	Индивидуальные домовладения	50,361507	108,765607
36226	Забайкальский край, р-н. Красночикойский, с. Красный Чикой, ул. Пролетарская, д. 56	Индивидуальные домовладения	50,361507	108,765607
36227	Забайкальский край, р-н. Красночикойский, с. Красный Чикой, ул. Пролетарская, д. 57	Индивидуальные домовладения	50,361507	108,765607
36228	Забайкальский край, р-н. Красночикойский, с. Красный Чикой, ул. Пролетарская, д. 58	Индивидуальные домовладения	50,361507	108,765607
36229	Забайкальский край, р-н. Красночикойский, с. Красный Чикой, ул. Пролетарская, д. 59	Индивидуальные домовладения	50,361507	108,765607
36230	Забайкальский край, р-н. Красночикойский, с. Красный Чикой, ул. Пролетарская, д. 6	Индивидуальные домовладения	50,361507	108,765607
36231	Забайкальский край, р-н. Нерчинский, с. Верхние Ключи, ул. Нагорная, д. 42	Индивидуальные домовладения	51,963165	116,765752
36232	Забайкальский край, р-н. Красночикойский, с. Красный Чикой, ул. Пролетарская, д. 61	Индивидуальные домовладения	50,361507	108,765607
36233	Забайкальский край, р-н. Красночикойский, с. Красный Чикой, ул. Пролетарская, д. 63	Индивидуальные домовладения	50,361507	108,765607
36234	Забайкальский край, р-н. Красночикойский, с. Красный Чикой, ул. Пролетарская, д. 64	Индивидуальные домовладения	50,361507	108,765607
36235	Забайкальский край, р-н. Красночикойский, с. Красный Чикой, ул. Пролетарская, д. 65	Индивидуальные домовладения	50,361507	108,765607
36236	Забайкальский край, р-н. Красночикойский, с. Красный Чикой, ул. Пролетарская, д. 67	Индивидуальные домовладения	50,361507	108,765607

№ п/п	Адрес	Вид	Широта	Долгота
36237	Забайкальский край, р-н. Красночикойский, с. Красный Чикой, ул. Пролетарская, д. 68	Индивидуальные домовладения	50,361507	108,765607
36238	Забайкальский край, р-н. Красночикойский, с. Красный Чикой, ул. Пролетарская, д. 69	Индивидуальные домовладения	50,361507	108,765607
36239	Забайкальский край, р-н. Красночикойский, с. Красный Чикой, ул. Пролетарская, д. 6а	Индивидуальные домовладения	50,361507	108,765607
36240	Забайкальский край, р-н. Красночикойский, с. Красный Чикой, ул. Пролетарская, д. 7	Индивидуальные домовладения	50,361507	108,765607
36241	Забайкальский край, р-н. Красночикойский, с. Красный Чикой, ул. Пролетарская, д. 70	Индивидуальные домовладения	50,361507	108,765607
36242	Забайкальский край, р-н. Красночикойский, с. Красный Чикой, ул. Пролетарская, д. 71	Индивидуальные домовладения	50,361507	108,765607
36243	Забайкальский край, р-н. Красночикойский, с. Красный Чикой, ул. Пролетарская, д. 72	Индивидуальные домовладения	50,361507	108,765607
36244	Забайкальский край, р-н. Красночикойский, с. Красный Чикой, ул. Пролетарская, д. 73	Индивидуальные домовладения	50,361507	108,765607
36245	Забайкальский край, р-н. Красночикойский, с. Красный Чикой, ул. Пролетарская, д. 75	Индивидуальные домовладения	50,361438	108,766317
36246	Забайкальский край, р-н. Красночикойский, с. Красный Чикой, ул. Пролетарская, д. 76	Индивидуальные домовладения	50,361507	108,765607
36247	Забайкальский край, р-н. Красночикойский, с. Красный Чикой, ул. Пролетарская, д. 77	Индивидуальные домовладения	50,361507	108,765607
36248	Забайкальский край, р-н. Красночикойский, с. Красный Чикой, ул. Пролетарская, д. 78	Индивидуальные домовладения	50,361507	108,765607
36249	Забайкальский край, р-н. Красночикойский, с. Красный Чикой, ул. Пролетарская, д. 8	Индивидуальные домовладения	50,361507	108,765607
36250	Забайкальский край, р-н. Красночикойский, с. Красный Чикой, ул. Пролетарская, д. 80	Индивидуальные домовладения	50,361507	108,765607
36251	Забайкальский край, р-н. Красночикойский, с. Красный Чикой, ул. Пролетарская, д. 81	Индивидуальные домовладения	50,361507	108,765607

№ п/п	Адрес	Вид	Широта	Долгота
36252	Забайкальский край, р-н. Хилокский, г. Хилок, ул. Лазо, д. 71а	Индивидуальные домовладения	51,353316	110,465561
36253	Забайкальский край, р-н. Красночикойский, с. Красный Чикой, ул. Пролетарская, д. 83	Индивидуальные домовладения	50,361507	108,765607
36254	Забайкальский край, р-н. Красночикойский, с. Красный Чикой, ул. Пролетарская, д. 84	Индивидуальные домовладения	50,361507	108,765607
36255	Забайкальский край, р-н. Красночикойский, с. Красный Чикой, ул. Пролетарская, д. 85а	Индивидуальные домовладения	50,361507	108,765607
36256	Забайкальский край, р-н. Красночикойский, с. Красный Чикой, ул. Пролетарская, д. 86	Индивидуальные домовладения	50,361507	108,765607
36257	Забайкальский край, р-н. Красночикойский, с. Красный Чикой, ул. Пролетарская, д. 87	Индивидуальные домовладения	50,361507	108,765607
36258	Забайкальский край, р-н. Красночикойский, с. Красный Чикой, ул. Пролетарская, д. 88	Индивидуальные домовладения	50,361507	108,765607
36259	Забайкальский край, р-н. Красночикойский, с. Красный Чикой, ул. Пролетарская, д. 89	Индивидуальные домовладения	50,361507	108,765607
36260	Забайкальский край, р-н. Красночикойский, с. Красный Чикой, ул. Пролетарская, д. 9	Индивидуальные домовладения	50,361507	108,765607
36261	Забайкальский край, р-н. Красночикойский, с. Красный Чикой, ул. Пролетарская, д. 90	Индивидуальные домовладения	50,361507	108,765607
36262	Забайкальский край, р-н. Нерчинский, с. Верхние Ключи, ул. Центральная, д. 2	Индивидуальные домовладения	51,972187	116,757631
36263	Забайкальский край, р-н. Красночикойский, с. Красный Чикой, ул. Пролетарская, д. 92	Индивидуальные домовладения	50,361507	108,765607
36264	Забайкальский край, р-н. Красночикойский, с. Красный Чикой, ул. Пролетарская, д. 93	Индивидуальные домовладения	50,361507	108,765607
36265	Забайкальский край, р-н. Красночикойский, с. Красный Чикой, ул. Пролетарская, д. 94	Индивидуальные домовладения	50,361507	108,765607
36266	Забайкальский край, р-н. Красночикойский, с. Красный Чикой, ул. Пролетарская, д. 95	Индивидуальные домовладения	50,361507	108,765607

№ п/п	Адрес	Вид	Широта	Долгота
36267	Забайкальский край, р-н. Красночикойский, с. Красный Чикой, ул. Пролетарская, д. 96	Индивидуальные домовладения	50,361507	108,765607
36268	Забайкальский край, р-н. Красночикойский, с. Красный Чикой, ул. Пролетарская, д. 99	Индивидуальные домовладения	50,361507	108,765607
36269	Забайкальский край, р-н. Красночикойский, с. Красный Чикой, ул. Промышленная, д. 1	Индивидуальные домовладения	50,359179	108,761888
36270	Забайкальский край, р-н. Красночикойский, с. Красный Чикой, ул. Промышленная, д. 10	Индивидуальные домовладения	50,359179	108,761888
36271	Забайкальский край, р-н. Красночикойский, с. Красный Чикой, ул. Промышленная, д. 12	Индивидуальные домовладения	50,359179	108,761888
36272	Забайкальский край, р-н. Красночикойский, с. Красный Чикой, ул. Промышленная, д. 2	Индивидуальные домовладения	50,359179	108,761888
36273	Забайкальский край, р-н. Красночикойский, с. Красный Чикой, ул. Промышленная, д. 3	Индивидуальные домовладения	50,359179	108,761888
36274	Забайкальский край, р-н. Красночикойский, с. Красный Чикой, ул. Промышленная, д. 4	Индивидуальные домовладения	50,359179	108,761888
36275	Забайкальский край, р-н. Красночикойский, с. Красный Чикой, ул. Промышленная, д. 5	Индивидуальные домовладения	50,359179	108,761888
36276	Забайкальский край, р-н. Красночикойский, с. Красный Чикой, ул. Промышленная, д. 6	Индивидуальные домовладения	50,359179	108,761888
36277	Забайкальский край, р-н. Красночикойский, с. Красный Чикой, ул. Промышленная, д. 6б	Индивидуальные домовладения	50,359179	108,761888
36278	Забайкальский край, р-н. Красночикойский, с. Красный Чикой, ул. Промышленная, д. 7	Индивидуальные домовладения	50,359179	108,761888
36279	Забайкальский край, р-н. Красночикойский, с. Красный Чикой, ул. Промышленная, д. 8	Индивидуальные домовладения	50,359179	108,761888
36280	Забайкальский край, р-н. Красночикойский, с. Красный Чикой, ул. Профессиональная, д. 1	Индивидуальные домовладения	50,368758	108,769191
36281	Забайкальский край, р-н. Красночикойский, с. Красный Чикой, ул. Профессиональная, д. 10	Индивидуальные домовладения	50,368758	108,769191

№ п/п	Адрес	Вид	Широта	Долгота
36282	Забайкальский край, р-н. Красночикойский, с. Красный Чикой, ул. Профессиональная, д. 12	Индивидуальные домовладения	50,368758	108,769191
36283	Забайкальский край, р-н. Красночикойский, с. Красный Чикой, ул. Профессиональная, д. 2	Индивидуальные домовладения	50,368758	108,769191
36284	Забайкальский край, р-н. Красночикойский, с. Красный Чикой, ул. Профессиональная, д. 4	Индивидуальные домовладения	50,368758	108,769191
36285	Забайкальский край, р-н. Красночикойский, с. Красный Чикой, ул. Профессиональная, д. 6	Индивидуальные домовладения	50,368758	108,769191
36286	Забайкальский край, р-н. Красночикойский, с. Красный Чикой, ул. Профсоюзная, д. 1	Индивидуальные домовладения	50,362093	108,762203
36287	Забайкальский край, р-н. Красночикойский, с. Красный Чикой, ул. Профсоюзная, д. 10	Индивидуальные домовладения	50,362093	108,762203
36288	Забайкальский край, р-н. Красночикойский, с. Красный Чикой, ул. Профсоюзная, д. 10а	Индивидуальные домовладения	50,362093	108,762203
36289	Забайкальский край, р-н. Красночикойский, с. Красный Чикой, ул. Профсоюзная, д. 11	Индивидуальные домовладения	50,362093	108,762203
36290	Забайкальский край, р-н. Красночикойский, с. Красный Чикой, ул. Профсоюзная, д. 12	Индивидуальные домовладения	50,362093	108,762203
36291	Забайкальский край, р-н. Красночикойский, с. Красный Чикой, ул. Профсоюзная, д. 13	Индивидуальные домовладения	50,362093	108,762203
36292	Забайкальский край, р-н. Нерчинский, с. Верхние Ключи, ул. Центральная, д. 36	Индивидуальные домовладения	51,966961	116,760811
36293	Забайкальский край, р-н. Красночикойский, с. Красный Чикой, ул. Профсоюзная, д. 15	Индивидуальные домовладения	50,362093	108,762203
36294	Забайкальский край, р-н. Красночикойский, с. Красный Чикой, ул. Профсоюзная, д. 16	Индивидуальные домовладения	50,362093	108,762203
36295	Забайкальский край, р-н. Красночикойский, с. Красный Чикой, ул. Профсоюзная, д. 18	Индивидуальные домовладения	50,362093	108,762203
36296	Забайкальский край, р-н. Красночикойский, с. Красный Чикой, ул. Профсоюзная, д. 19	Индивидуальные домовладения	50,362093	108,762203

№ п/п	Адрес	Вид	Широта	Долгота
36297	Забайкальский край, р-н. Красночикойский, с. Красный Чикой, ул. Профсоюзная, д. 1а	Индивидуальные домовладения	50,362093	108,762203
36298	Забайкальский край, р-н. Красночикойский, с. Красный Чикой, ул. Профсоюзная, д. 2	Индивидуальные домовладения	50,362093	108,762203
36299	Забайкальский край, р-н. Красночикойский, с. Красный Чикой, ул. Профсоюзная, д. 21	Индивидуальные домовладения	50,362093	108,762203
36300	Забайкальский край, р-н. Красночикойский, с. Красный Чикой, ул. Профсоюзная, д. 22	Индивидуальные домовладения	50,362093	108,762203
36301	Забайкальский край, р-н. Красночикойский, с. Красный Чикой, ул. Профсоюзная, д. 23	Индивидуальные домовладения	50,362093	108,762203
36302	Забайкальский край, р-н. Красночикойский, с. Красный Чикой, ул. Профсоюзная, д. 24	Индивидуальные домовладения	50,362093	108,762203
36303	Забайкальский край, р-н. Красночикойский, с. Красный Чикой, ул. Профсоюзная, д. 25	Индивидуальные домовладения	50,362093	108,762203
36304	Забайкальский край, р-н. Красночикойский, с. Красный Чикой, ул. Профсоюзная, д. 26	Индивидуальные домовладения	50,362093	108,762203
36305	Забайкальский край, р-н. Красночикойский, с. Красный Чикой, ул. Профсоюзная, д. 27	Индивидуальные домовладения	50,362093	108,762203
36306	Забайкальский край, р-н. Красночикойский, с. Красный Чикой, ул. Профсоюзная, д. 27а	Индивидуальные домовладения	50,362093	108,762203
36307	Забайкальский край, р-н. Красночикойский, с. Красный Чикой, ул. Профсоюзная, д. 28	Индивидуальные домовладения	50,362093	108,762203
36308	Забайкальский край, р-н. Красночикойский, с. Красный Чикой, ул. Профсоюзная, д. 2а	Индивидуальные домовладения	50,362093	108,762203
36309	Забайкальский край, р-н. Красночикойский, с. Красный Чикой, ул. Профсоюзная, д. 2б	Индивидуальные домовладения	50,362093	108,762203
36310	Забайкальский край, р-н. Красночикойский, с. Красный Чикой, ул. Профсоюзная, д. 3	Индивидуальные домовладения	50,362093	108,762203
36311	Забайкальский край, р-н. Красночикойский, с. Красный Чикой, ул. Профсоюзная, д. 30	Индивидуальные домовладения	50,362093	108,762203

№ п/п	Адрес	Вид	Широта	Долгота
36312	Забайкальский край, р-н. Красночикойский, с. Красный Чикой, ул. Профсоюзная, д. 31	Индивидуальные домовладения	50,362093	108,762203
36313	Забайкальский край, р-н. Красночикойский, с. Красный Чикой, ул. Профсоюзная, д. 32	Индивидуальные домовладения	50,362093	108,762203
36314	Забайкальский край, р-н. Красночикойский, с. Красный Чикой, ул. Профсоюзная, д. 33	Индивидуальные домовладения	50,362093	108,762203
36315	Забайкальский край, р-н. Красночикойский, с. Красный Чикой, ул. Профсоюзная, д. 36	Индивидуальные домовладения	50,362093	108,762203
36316	Забайкальский край, р-н. Красночикойский, с. Красный Чикой, ул. Профсоюзная, д. 3а	Индивидуальные домовладения	50,362093	108,762203
36317	Забайкальский край, р-н. Красночикойский, с. Красный Чикой, ул. Профсоюзная, д. 4	Индивидуальные домовладения	50,362093	108,762203
36318	Забайкальский край, р-н. Красночикойский, с. Красный Чикой, ул. Профсоюзная, д. 5	Индивидуальные домовладения	50,362093	108,762203
36319	Забайкальский край, р-н. Красночикойский, с. Красный Чикой, ул. Профсоюзная, д. 5б	Индивидуальные домовладения	50,362093	108,762203
36320	Забайкальский край, р-н. Красночикойский, с. Красный Чикой, ул. Профсоюзная, д. 6	Индивидуальные домовладения	50,362093	108,762203
36321	Забайкальский край, р-н. Красночикойский, с. Красный Чикой, ул. Профсоюзная, д. 7	Индивидуальные домовладения	50,362093	108,762203
36322	Забайкальский край, р-н. Балейский, г. Балей, ул. Якимова, д. 73	Индивидуальные домовладения	51,586034	116,640454
36323	Забайкальский край, р-н. Красночикойский, с. Красный Чикой, ул. Профсоюзная, д. 9	Индивидуальные домовладения	50,362093	108,762203
36324	Забайкальский край, р-н. Красночикойский, с. Красный Чикой, ул. Рабочая, д. 1	Индивидуальные домовладения	50,364397	108,759499
36325	Забайкальский край, р-н. Красночикойский, с. Красный Чикой, ул. Рабочая, д. 11	Индивидуальные домовладения	50,364397	108,759499
36326	Забайкальский край, р-н. Красночикойский, с. Красный Чикой, ул. Рабочая, д. 2	Индивидуальные домовладения	50,364397	108,759499

№ п/п	Адрес	Вид	Широта	Долгота
36327	Забайкальский край, р-н. Красночикойский, с. Красный Чикой, ул. Рабочая, д. 3	Индивидуальные домовладения	50,364397	108,759499
36328	Забайкальский край, р-н. Красночикойский, с. Красный Чикой, ул. Рабочая, д. 5	Индивидуальные домовладения	50,364397	108,759499
36329	Забайкальский край, р-н. Красночикойский, с. Красный Чикой, ул. Рабочая, д. 6	Индивидуальные домовладения	50,364397	108,759499
36330	Забайкальский край, р-н. Красночикойский, с. Красный Чикой, ул. Рабочая, д. 7	Индивидуальные домовладения	50,364397	108,759499
36331	Забайкальский край, р-н. Красночикойский, с. Красный Чикой, ул. Рабочая, д. 9	Индивидуальные домовладения	50,364397	108,759499
36332	Забайкальский край, р-н. Красночикойский, с. Красный Чикой, ул. Речная, д. 1	Индивидуальные домовладения	50,363938	108,755609
36333	Забайкальский край, р-н. Красночикойский, с. Красный Чикой, ул. Речная, д. 2	Индивидуальные домовладения	50,363938	108,755609
36334	Забайкальский край, р-н. Красночикойский, с. Красный Чикой, ул. Речная, д. 2а	Индивидуальные домовладения	50,363938	108,755609
36335	Забайкальский край, р-н. Красночикойский, с. Красный Чикой, ул. Речная, д. 3	Индивидуальные домовладения	50,363938	108,755609
36336	Забайкальский край, р-н. Красночикойский, с. Красный Чикой, ул. Российская, д. 10	Индивидуальные домовладения	50,37112	108,755869
36337	Забайкальский край, р-н. Красночикойский, с. Красный Чикой, ул. Российская, д. 11	Индивидуальные домовладения	50,37112	108,755869
36338	Забайкальский край, р-н. Красночикойский, с. Красный Чикой, ул. Российская, д. 13	Индивидуальные домовладения	50,37112	108,755869
36339	Забайкальский край, р-н. Красночикойский, с. Красный Чикой, ул. Российская, д. 15	Индивидуальные домовладения	50,37112	108,755869
36340	Забайкальский край, р-н. Красночикойский, с. Красный Чикой, ул. Российская, д. 2	Индивидуальные домовладения	50,37112	108,755869
36341	Забайкальский край, р-н. Красночикойский, с. Красный Чикой, ул. Российская, д. 3	Индивидуальные домовладения	50,37112	108,755869

№ п/п	Адрес	Вид	Широта	Долгота
36342	Забайкальский край, р-н. Красночикойский, с. Красный Чикой, ул. Российская, д. 4	Индивидуальные домовладения	50,37112	108,755869
36343	Забайкальский край, р-н. Красночикойский, с. Красный Чикой, ул. Российская, д. 5	Индивидуальные домовладения	50,37112	108,755869
36344	Забайкальский край, р-н. Красночикойский, с. Красный Чикой, ул. Российская, д. 7	Индивидуальные домовладения	50,37112	108,755869
36345	Забайкальский край, р-н. Красночикойский, с. Красный Чикой, ул. Российская, д. 8	Индивидуальные домовладения	50,37112	108,755869
36346	Забайкальский край, р-н. Красночикойский, с. Красный Чикой, ул. Российская, д. 9	Индивидуальные домовладения	50,37112	108,755869
36347	Забайкальский край, р-н. Красночикойский, с. Красный Чикой, ул. Российская, д. 9а	Индивидуальные домовладения	50,37112	108,755869
36348	Забайкальский край, р-н. Красночикойский, с. Красный Чикой, ул. Северная, д. 1	Индивидуальные домовладения	50,370666	108,770018
36349	Забайкальский край, р-н. Красночикойский, с. Красный Чикой, ул. Северная, д. 10Б	Индивидуальные домовладения	50,370666	108,770018
36350	Забайкальский край, р-н. Красночикойский, с. Красный Чикой, ул. Северная, д. 1а	Индивидуальные домовладения	50,370666	108,770018
36351	Забайкальский край, р-н. Красночикойский, с. Красный Чикой, ул. Северная, д. 1б	Индивидуальные домовладения	50,370666	108,770018
36352	Забайкальский край, р-н. Красночикойский, с. Красный Чикой, ул. Северная, д. 2	Индивидуальные домовладения	50,370666	108,770018
36353	Забайкальский край, р-н. Балейский, г. Балей, ул. Якимова, д. 74	Индивидуальные домовладения	51,586034	116,640454
36354	Забайкальский край, р-н. Красночикойский, с. Красный Чикой, ул. Северная, д. 3	Индивидуальные домовладения	50,370666	108,770018
36355	Забайкальский край, р-н. Красночикойский, с. Красный Чикой, ул. Северная, д. 3а	Индивидуальные домовладения	50,370666	108,770018
36356	Забайкальский край, р-н. Красночикойский, с. Красный Чикой, ул. Северная, д. 4	Индивидуальные домовладения	50,370666	108,770018

№ п/п	Адрес	Вид	Широта	Долгота
36357	Забайкальский край, р-н. Красночикойский, с. Красный Чикой, ул. Северная, д. 4а	Индивидуальные домовладения	50,370666	108,770018
36358	Забайкальский край, р-н. Красночикойский, с. Красный Чикой, ул. Северная, д. 5	Индивидуальные домовладения	50,370666	108,770018
36359	Забайкальский край, р-н. Красночикойский, с. Красный Чикой, ул. Северная, д. 6	Индивидуальные домовладения	50,370666	108,770018
36360	Забайкальский край, р-н. Красночикойский, с. Красный Чикой, ул. Северная, д. 7	Индивидуальные домовладения	50,370666	108,770018
36361	Забайкальский край, р-н. Красночикойский, с. Красный Чикой, ул. Северная, д. 7а	Индивидуальные домовладения	50,370666	108,770018
36362	Забайкальский край, р-н. Красночикойский, с. Красный Чикой, ул. Северная, д. 8	Индивидуальные домовладения	50,370666	108,770018
36363	Забайкальский край, р-н. Красночикойский, с. Красный Чикой, ул. Северная, д. 9	Индивидуальные домовладения	50,370666	108,770018
36364	Забайкальский край, р-н. Красночикойский, с. Красный Чикой, ул. Сибирская, д. 1	Индивидуальные домовладения	50,372769	108,775237
36365	Забайкальский край, р-н. Красночикойский, с. Красный Чикой, ул. Сибирская, д. 10	Индивидуальные домовладения	50,372769	108,775237
36366	Забайкальский край, р-н. Красночикойский, с. Красный Чикой, ул. Сибирская, д. 11	Индивидуальные домовладения	50,372769	108,775237
36367	Забайкальский край, р-н. Красночикойский, с. Красный Чикой, ул. Сибирская, д. 13	Индивидуальные домовладения	50,372769	108,775237
36368	Забайкальский край, р-н. Красночикойский, с. Красный Чикой, ул. Сибирская, д. 2	Индивидуальные домовладения	50,372769	108,775237
36369	Забайкальский край, р-н. Красночикойский, с. Красный Чикой, ул. Сибирская, д. 3	Индивидуальные домовладения	50,372769	108,775237
36370	Забайкальский край, р-н. Красночикойский, с. Красный Чикой, ул. Сибирская, д. 4	Индивидуальные домовладения	50,372769	108,775237
36371	Забайкальский край, р-н. Красночикойский, с. Красный Чикой, ул. Сибирская, д. 5	Индивидуальные домовладения	50,372769	108,775237

№ п/п	Адрес	Вид	Широта	Долгота
36372	Забайкальский край, р-н. Красночикойский, с. Красный Чикой, ул. Сибирская, д. 6	Индивидуальные домовладения	50,372769	108,775237
36373	Забайкальский край, р-н. Красночикойский, с. Красный Чикой, ул. Сибирская, д. 7	Индивидуальные домовладения	50,372769	108,775237
36374	Забайкальский край, р-н. Красночикойский, с. Красный Чикой, ул. Сибирская, д. 8	Индивидуальные домовладения	50,372769	108,775237
36375	Забайкальский край, р-н. Красночикойский, с. Красный Чикой, ул. Советская, д. 1	Индивидуальные домовладения	50,36101	108,753801
36376	Забайкальский край, р-н. Красночикойский, с. Красный Чикой, ул. Советская, д. 10	Индивидуальные домовладения	50,361804	108,754501
36377	Забайкальский край, р-н. Красночикойский, с. Красный Чикой, ул. Советская, д. 12	Индивидуальные домовладения	50,361891	108,754952
36378	Забайкальский край, р-н. Красночикойский, с. Красный Чикой, ул. Советская, д. 13	Индивидуальные домовладения	50,362465	108,753834
36379	Забайкальский край, р-н. Красночикойский, с. Красный Чикой, ул. Советская, д. 14	Индивидуальные домовладения	50,361949	108,755138
36380	Забайкальский край, р-н. Красночикойский, с. Красный Чикой, ул. Советская, д. 15а	Индивидуальные домовладения	50,363568	108,752457
36381	Забайкальский край, р-н. Красночикойский, с. Красный Чикой, ул. Советская, д. 16	Индивидуальные домовладения	50,362003	108,755797
36382	Забайкальский край, р-н. Красночикойский, с. Красный Чикой, ул. Советская, д. 18	Индивидуальные домовладения	50,362046	108,756165
36383	Забайкальский край, р-н. Красночикойский, с. Красный Чикой, ул. Советская, д. 19	Индивидуальные домовладения	50,36373	108,752699
36384	Забайкальский край, р-н. Нерчинский, с. Верхние Ключи, ул. Центральная, д. 50	Индивидуальные домовладения	51,966961	116,760811
36385	Забайкальский край, р-н. Красночикойский, с. Красный Чикой, ул. Советская, д. 20	Индивидуальные домовладения	50,362223	108,755439
36386	Забайкальский край, р-н. Красночикойский, с. Красный Чикой, ул. Советская, д. 20а	Индивидуальные домовладения	50,362253	108,755752

№ п/п	Адрес	Вид	Широта	Долгота
36387	Забайкальский край, р-н. Красночикойский, с. Красный Чикой, ул. Советская, д. 21	Индивидуальные домовладения	50,363943	108,752603
36388	Забайкальский край, р-н. Красночикойский, с. Красный Чикой, ул. Советская, д. 23	Индивидуальные домовладения	50,364208	108,752473
36389	Забайкальский край, р-н. Красночикойский, с. Красный Чикой, ул. Советская, д. 25	Индивидуальные домовладения	50,364404	108,752338
36390	Забайкальский край, р-н. Красночикойский, с. Красный Чикой, ул. Советская, д. 27	Индивидуальные домовладения	50,364574	108,752252
36391	Забайкальский край, р-н. Красночикойский, с. Красный Чикой, ул. Советская, д. 29	Индивидуальные домовладения	50,364782	108,752102
36392	Забайкальский край, р-н. Красночикойский, с. Красный Чикой, ул. Советская, д. 2а	Индивидуальные домовладения	50,361007	108,754143
36393	Забайкальский край, р-н. Красночикойский, с. Красный Чикой, ул. Советская, д. 31	Индивидуальные домовладения	50,365039	108,752027
36394	Забайкальский край, р-н. Красночикойский, с. Красный Чикой, ул. Советская, д. 32б	Индивидуальные домовладения	50,366286	108,750719
36395	Забайкальский край, р-н. Красночикойский, с. Красный Чикой, ул. Советская, д. 33	Индивидуальные домовладения	50,366286	108,750719
36396	Забайкальский край, р-н. Красночикойский, с. Красный Чикой, ул. Советская, д. 34	Индивидуальные домовладения	50,364014	108,753048
36397	Забайкальский край, р-н. Красночикойский, с. Красный Чикой, ул. Советская, д. 36	Индивидуальные домовладения	50,364419	108,752727
36398	Забайкальский край, р-н. Красночикойский, с. Красный Чикой, ул. Советская, д. 37	Индивидуальные домовладения	50,3658	108,751256
36399	Забайкальский край, р-н. Красночикойский, с. Красный Чикой, ул. Советская, д. 38	Индивидуальные домовладения	50,364564	108,752636
36400	Забайкальский край, р-н. Красночикойский, с. Красный Чикой, ул. Советская, д. 39	Индивидуальные домовладения	50,365934	108,751015
36401	Забайкальский край, р-н. Красночикойский, с. Красный Чикой, ул. Советская, д. 4	Индивидуальные домовладения	50,361255	108,753939

№ п/п	Адрес	Вид	Широта	Долгота
36402	Забайкальский край, р-н. Красночикойский, с. Красный Чикой, ул. Советская, д. 40	Индивидуальные домовладения	50,364978	108,752455
36403	Забайкальский край, р-н. Красночикойский, с. Красный Чикой, ул. Советская, д. 41	Индивидуальные домовладения	50,36614	108,750545
36404	Забайкальский край, р-н. Красночикойский, с. Красный Чикой, ул. Советская, д. 45	Индивидуальные домовладения	50,366523	108,750058
36405	Забайкальский край, р-н. Красночикойский, с. Красный Чикой, ул. Советская, д. 46	Индивидуальные домовладения	50,365656	108,752022
36406	Забайкальский край, р-н. Красночикойский, с. Красный Чикой, ул. Советская, д. 47	Индивидуальные домовладения	50,366689	108,749746
36407	Забайкальский край, р-н. Красночикойский, с. Красный Чикой, ул. Советская, д. 48	Индивидуальные домовладения	50,365967	108,751622
36408	Забайкальский край, р-н. Красночикойский, с. Красный Чикой, ул. Советская, д. 49	Индивидуальные домовладения	50,366771	108,749623
36409	Забайкальский край, р-н. Красночикойский, с. Красный Чикой, ул. Советская, д. 52	Индивидуальные домовладения	50,366209	108,751201
36410	Забайкальский край, р-н. Красночикойский, с. Красный Чикой, ул. Советская, д. 52а	Индивидуальные домовладения	50,366388	108,750925
36411	Забайкальский край, р-н. Красночикойский, с. Красный Чикой, ул. Советская, д. 54а	Индивидуальные домовладения	50,366808	108,750127
36412	Забайкальский край, р-н. Красночикойский, с. Красный Чикой, ул. Советская, д. 56	Индивидуальные домовладения	50,36691	108,750014
36413	Забайкальский край, р-н. Красночикойский, с. Красный Чикой, ул. Советская, д. 56а	Индивидуальные домовладения	50,367077	108,750044
36414	Забайкальский край, р-н. Нерчинский, с. Верхние Ключи, ул. Центральная, д. 58	Индивидуальные домовладения	51,966961	116,760811
36415	Забайкальский край, р-н. Красночикойский, с. Красный Чикой, ул. Советская, д. 58Б	Индивидуальные домовладения	50,367157	108,749516
36416	Забайкальский край, р-н. Красночикойский, с. Красный Чикой, ул. Советская, д. 6	Индивидуальные домовладения	50,361622	108,75384

№ п/п	Адрес	Вид	Широта	Долгота
36417	Забайкальский край, р-н. Красночикойский, с. Красный Чикой, ул. Советская, д. 62	Индивидуальные домовладения	50,367969	108,748387
36418	Забайкальский край, р-н. Красночикойский, с. Красный Чикой, ул. Советская, д. 62а	Индивидуальные домовладения	50,367969	108,748387
36419	Забайкальский край, р-н. Красночикойский, с. Красный Чикой, ул. Советская, д. 66	Индивидуальные домовладения	50,368346	108,747461
36420	Забайкальский край, р-н. Красночикойский, с. Красный Чикой, ул. Советская, д. 68	Индивидуальные домовладения	50,368549	108,747129
36421	Забайкальский край, р-н. Красночикойский, с. Красный Чикой, ул. Советская, д. 70	Индивидуальные домовладения	50,368753	108,746898
36422	Забайкальский край, р-н. Красночикойский, с. Красный Чикой, ул. Советская, д. 71	МКД	50,367345	108,748493
36423	Забайкальский край, р-н. Красночикойский, с. Красный Чикой, ул. Советская, д. 71а	МКД	50,367241	108,747901
36424	Забайкальский край, р-н. Красночикойский, с. Красный Чикой, ул. Советская, д. 71е	Индивидуальные домовладения	50,367345	108,748493
36425	Забайкальский край, р-н. Красночикойский, с. Красный Чикой, ул. Советская, д. 72	Индивидуальные домовладения	50,368917	108,746448
36426	Забайкальский край, р-н. Красночикойский, с. Красный Чикой, ул. Советская, д. 74	Индивидуальные домовладения	50,369099	108,746204
36427	Забайкальский край, р-н. Красночикойский, с. Красный Чикой, ул. Советская, д. 76	Индивидуальные домовладения	50,369332	108,745978
36428	Забайкальский край, р-н. Красночикойский, с. Красный Чикой, ул. Советская, д. 77	Индивидуальные домовладения	50,367933	108,747527
36429	Забайкальский край, р-н. Красночикойский, с. Красный Чикой, ул. Советская, д. 78	Индивидуальные домовладения	50,369464	108,745837
36430	Забайкальский край, р-н. Красночикойский, с. Красный Чикой, ул. Советская, д. 79	Индивидуальные домовладения	50,368139	108,747108
36431	Забайкальский край, р-н. Красночикойский, с. Красный Чикой, ул. Советская, д. 79/1	Индивидуальные домовладения	50,368139	108,747108

№ п/п	Адрес	Вид	Широта	Долгота
36432	Забайкальский край, р-н. Красночикойский, с. Красный Чикой, ул. Советская, д. 8	Индивидуальные домовладения	50,361696	108,754221
36433	Забайкальский край, р-н. Красночикойский, с. Красный Чикой, ул. Советская, д. 80	Индивидуальные домовладения	50,369662	108,74584
36434	Забайкальский край, р-н. Красночикойский, с. Красный Чикой, ул. Советская, д. 81	Индивидуальные домовладения	50,368619	108,74639
36435	Забайкальский край, р-н. Красночикойский, с. Красный Чикой, ул. Советская, д. 82а	Индивидуальные домовладения	50,369954	108,745512
36436	Забайкальский край, р-н. Красночикойский, с. Красный Чикой, ул. Советская, д. 83	Индивидуальные домовладения	50,368747	108,74614
36437	Забайкальский край, р-н. Красночикойский, с. Красный Чикой, ул. Советская, д. 84	Индивидуальные домовладения	50,370158	108,74541
36438	Забайкальский край, р-н. Красночикойский, с. Красный Чикой, ул. Советская, д. 85	Индивидуальные домовладения	50,368939	108,746002
36439	Забайкальский край, р-н. Красночикойский, с. Красный Чикой, ул. Советская, д. 86	Индивидуальные домовладения	50,370346	108,745284
36440	Забайкальский край, р-н. Красночикойский, с. Красный Чикой, ул. Советская, д. 87а	Индивидуальные домовладения	50,36934	108,745417
36441	Забайкальский край, р-н. Красночикойский, с. Красный Чикой, ул. Советская, д. 88	Индивидуальные домовладения	50,370544	108,745211
36442	Забайкальский край, р-н. Красночикойский, с. Красный Чикой, ул. Советская, д. 89	Индивидуальные домовладения	50,3697	108,745211
36443	Забайкальский край, р-н. Красночикойский, с. Красный Чикой, ул. Советская, д. 89а	Индивидуальные домовладения	50,369504	108,745272
36444	Забайкальский край, р-н. Нерчинский, с. Верхние Ключи, ул. Центральная, д. 62	Индивидуальные домовладения	51,966961	116,760811
36445	Забайкальский край, р-н. Красночикойский, с. Красный Чикой, ул. Советская, д. 91а	Индивидуальные домовладения	50,370134	108,74507
36446	Забайкальский край, р-н. Красночикойский, с. Красный Чикой, ул. Советская, д. 93	Индивидуальные домовладения	50,370329	108,744931

№ п/п	Адрес	Вид	Широта	Долгота
36447	Забайкальский край, р-н. Красночикойский, с. Красный Чикой, ул. Советская, д. 93б	Индивидуальные домовладения	50,370329	108,744931
36448	Забайкальский край, р-н. Красночикойский, с. Красный Чикой, ул. Советская, д. 97	Индивидуальные домовладения	50,370715	108,744826
36449	Забайкальский край, р-н. Красночикойский, с. Красный Чикой, ул. Советская, д. 99	Индивидуальные домовладения	50,370957	108,74468
36450	Забайкальский край, р-н. Красночикойский, с. Красный Чикой, ул. Солнечная, д. 1	Индивидуальные домовладения	50,37004	108,772839
36451	Забайкальский край, р-н. Красночикойский, с. Красный Чикой, ул. Солнечная, д. 10	Индивидуальные домовладения	50,37004	108,772839
36452	Забайкальский край, р-н. Красночикойский, с. Красный Чикой, ул. Солнечная, д. 12	Индивидуальные домовладения	50,370137	108,772659
36453	Забайкальский край, р-н. Красночикойский, с. Красный Чикой, ул. Солнечная, д. 13	Индивидуальные домовладения	50,37004	108,772839
36454	Забайкальский край, р-н. Красночикойский, с. Красный Чикой, ул. Солнечная, д. 14	Индивидуальные домовладения	50,37004	108,772839
36455	Забайкальский край, р-н. Красночикойский, с. Красный Чикой, ул. Солнечная, д. 15	Индивидуальные домовладения	50,37004	108,772839
36456	Забайкальский край, р-н. Красночикойский, с. Красный Чикой, ул. Солнечная, д. 17	Индивидуальные домовладения	50,37004	108,772839
36457	Забайкальский край, р-н. Красночикойский, с. Красный Чикой, ул. Солнечная, д. 18	Индивидуальные домовладения	50,37004	108,772839
36458	Забайкальский край, р-н. Красночикойский, с. Красный Чикой, ул. Солнечная, д. 19	Индивидуальные домовладения	50,37004	108,772839
36459	Забайкальский край, р-н. Красночикойский, с. Красный Чикой, ул. Солнечная, д. 2	Индивидуальные домовладения	50,37004	108,772839
36460	Забайкальский край, р-н. Красночикойский, с. Красный Чикой, ул. Солнечная, д. 20	Индивидуальные домовладения	50,37004	108,772839
36461	Забайкальский край, р-н. Красночикойский, с. Красный Чикой, ул. Солнечная, д. 21	Индивидуальные домовладения	50,37004	108,772839

№ п/п	Адрес	Вид	Широта	Долгота
36462	Забайкальский край, р-н. Красночикойский, с. Красный Чикой, ул. Солнечная, д. 23	Индивидуальные домовладения	50,37004	108,772839
36463	Забайкальский край, р-н. Красночикойский, с. Красный Чикой, ул. Солнечная, д. 25	Индивидуальные домовладения	50,37004	108,772839
36464	Забайкальский край, р-н. Красночикойский, с. Красный Чикой, ул. Солнечная, д. 29	Индивидуальные домовладения	50,37004	108,772839
36465	Забайкальский край, р-н. Красночикойский, с. Красный Чикой, ул. Солнечная, д. 3	Индивидуальные домовладения	50,37004	108,772839
36466	Забайкальский край, р-н. Красночикойский, с. Красный Чикой, ул. Солнечная, д. 4	Индивидуальные домовладения	50,37004	108,772839
36467	Забайкальский край, р-н. Красночикойский, с. Красный Чикой, ул. Солнечная, д. 5	Индивидуальные домовладения	50,37004	108,772839
36468	Забайкальский край, р-н. Красночикойский, с. Красный Чикой, ул. Солнечная, д. 6	Индивидуальные домовладения	50,37004	108,772839
36469	Забайкальский край, р-н. Красночикойский, с. Красный Чикой, ул. Солнечная, д. 7	Индивидуальные домовладения	50,37004	108,772839
36470	Забайкальский край, р-н. Красночикойский, с. Красный Чикой, ул. Солнечная, д. 8	Индивидуальные домовладения	50,37004	108,772839
36471	Забайкальский край, р-н. Красночикойский, с. Красный Чикой, ул. Солнечная, д. 9	Индивидуальные домовладения	50,37004	108,772839
36472	Забайкальский край, р-н. Красночикойский, с. Красный Чикой, ул. Сосновая, д. 1	Индивидуальные домовладения	50,352622	108,722218
36473	Забайкальский край, р-н. Красночикойский, с. Красный Чикой, ул. Сосновая, д. 11	Индивидуальные домовладения	50,352622	108,722218
36474	Забайкальский край, р-н. Балейский, г. Балей, ул. Якимова, д. 75	Индивидуальные домовладения	51,586034	116,640454
36475	Забайкальский край, р-н. Красночикойский, с. Красный Чикой, ул. Сосновая, д. 13	Индивидуальные домовладения	50,352622	108,722218
36476	Забайкальский край, р-н. Красночикойский, с. Красный Чикой, ул. Сосновая, д. 14	Индивидуальные домовладения	50,352622	108,722218

№ п/п	Адрес	Вид	Широта	Долгота
36477	Забайкальский край, р-н. Красночикойский, с. Красный Чикой, ул. Сосновая, д. 15	Индивидуальные домовладения	50,352622	108,722218
36478	Забайкальский край, р-н. Красночикойский, с. Красный Чикой, ул. Сосновая, д. 16	Индивидуальные домовладения	50,352622	108,722218
36479	Забайкальский край, р-н. Красночикойский, с. Красный Чикой, ул. Сосновая, д. 17	Индивидуальные домовладения	50,352622	108,722218
36480	Забайкальский край, р-н. Красночикойский, с. Красный Чикой, ул. Сосновая, д. 19	Индивидуальные домовладения	50,352622	108,722218
36481	Забайкальский край, р-н. Красночикойский, с. Красный Чикой, ул. Сосновая, д. 20	Индивидуальные домовладения	50,352622	108,722218
36482	Забайкальский край, р-н. Красночикойский, с. Красный Чикой, ул. Сосновая, д. 24	Индивидуальные домовладения	50,352622	108,722218
36483	Забайкальский край, р-н. Красночикойский, с. Красный Чикой, ул. Сосновая, д. 26	Индивидуальные домовладения	50,352622	108,722218
36484	Забайкальский край, р-н. Красночикойский, с. Красный Чикой, ул. Сосновая, д. 28	Индивидуальные домовладения	50,352622	108,722218
36485	Забайкальский край, р-н. Красночикойский, с. Красный Чикой, ул. Сосновая, д. 28а	Индивидуальные домовладения	50,352622	108,722218
36486	Забайкальский край, р-н. Красночикойский, с. Красный Чикой, ул. Сосновая, д. 30	Индивидуальные домовладения	50,352622	108,722218
36487	Забайкальский край, р-н. Красночикойский, с. Красный Чикой, ул. Сосновая, д. 31	Индивидуальные домовладения	50,352622	108,722218
36488	Забайкальский край, р-н. Красночикойский, с. Красный Чикой, ул. Сосновая, д. 33	Индивидуальные домовладения	50,352622	108,722218
36489	Забайкальский край, р-н. Красночикойский, с. Красный Чикой, ул. Сосновая, д. 39	Индивидуальные домовладения	50,352622	108,722218
36490	Забайкальский край, р-н. Красночикойский, с. Красный Чикой, ул. Сосновая, д. 4	Индивидуальные домовладения	50,352622	108,722218
36491	Забайкальский край, р-н. Красночикойский, с. Красный Чикой, ул. Сосновая, д. 40	Индивидуальные домовладения	50,352622	108,722218

№ п/п	Адрес	Вид	Широта	Долгота
36492	Забайкальский край, р-н. Красночикойский, с. Красный Чикой, ул. Сосновая, д. 41	Индивидуальные домовладения	50,352622	108,722218
36493	Забайкальский край, р-н. Красночикойский, с. Красный Чикой, ул. Сосновая, д. 43	Индивидуальные домовладения	50,352622	108,722218
36494	Забайкальский край, р-н. Красночикойский, с. Красный Чикой, ул. Сосновая, д. 45	Индивидуальные домовладения	50,352622	108,722218
36495	Забайкальский край, р-н. Красночикойский, с. Красный Чикой, ул. Сосновая, д. 49	Индивидуальные домовладения	50,352622	108,722218
36496	Забайкальский край, р-н. Красночикойский, с. Красный Чикой, ул. Сосновая, д. 5	Индивидуальные домовладения	50,352622	108,722218
36497	Забайкальский край, р-н. Красночикойский, с. Красный Чикой, ул. Сосновая, д. 6	Индивидуальные домовладения	50,352622	108,722218
36498	Забайкальский край, р-н. Красночикойский, с. Красный Чикой, ул. Сосновая, д. 7	Индивидуальные домовладения	50,352622	108,722218
36499	Забайкальский край, р-н. Красночикойский, с. Красный Чикой, ул. Сосновая, д. 8	Индивидуальные домовладения	50,352622	108,722218
36500	Забайкальский край, р-н. Красночикойский, с. Красный Чикой, ул. Сосновая, д. 9	Индивидуальные домовладения	50,352622	108,722218
36501	Забайкальский край, р-н. Красночикойский, с. Красный Чикой, ул. Спортивная, д. 1	Индивидуальные домовладения	50,363938	108,755609
36502	Забайкальский край, р-н. Красночикойский, с. Красный Чикой, ул. Спортивная, д. 10	Индивидуальные домовладения	50,363938	108,755609
36503	Забайкальский край, р-н. Красночикойский, с. Красный Чикой, ул. Спортивная, д. 11	Индивидуальные домовладения	50,363938	108,755609
36504	Забайкальский край, р-н. Красночикойский, с. Красный Чикой, ул. Спортивная, д. 12	Индивидуальные домовладения	50,363938	108,755609
36505	Забайкальский край, р-н. Балейский, г. Балей, ул. Якимова, д. 76	Индивидуальные домовладения	51,586034	116,640454
36506	Забайкальский край, р-н. Красночикойский, с. Красный Чикой, ул. Спортивная, д. 3	Индивидуальные домовладения	50,363938	108,755609

№ п/п	Адрес	Вид	Широта	Долгота
36507	Забайкальский край, р-н. Красночикойский, с. Красный Чикой, ул. Спортивная, д. 4	Индивидуальные домовладения	50,363938	108,755609
36508	Забайкальский край, р-н. Красночикойский, с. Красный Чикой, ул. Спортивная, д. 5	Индивидуальные домовладения	50,363938	108,755609
36509	Забайкальский край, р-н. Красночикойский, с. Красный Чикой, ул. Спортивная, д. 6	Индивидуальные домовладения	50,363938	108,755609
36510	Забайкальский край, р-н. Красночикойский, с. Красный Чикой, ул. Спортивная, д. 7	Индивидуальные домовладения	50,363938	108,755609
36511	Забайкальский край, р-н. Красночикойский, с. Красный Чикой, ул. Спортивная, д. 9	Индивидуальные домовладения	50,363938	108,755609
36512	Забайкальский край, р-н. Красночикойский, с. Красный Чикой, ул. Строительная, д. 1	Индивидуальные домовладения	50,361777	108,760783
36513	Забайкальский край, р-н. Красночикойский, с. Красный Чикой, ул. Строительная, д. 10	Индивидуальные домовладения	50,361777	108,760783
36514	Забайкальский край, р-н. Красночикойский, с. Красный Чикой, ул. Строительная, д. 2	Индивидуальные домовладения	50,361777	108,760783
36515	Забайкальский край, р-н. Красночикойский, с. Красный Чикой, ул. Строительная, д. 3	Индивидуальные домовладения	50,361777	108,760783
36516	Забайкальский край, р-н. Красночикойский, с. Красный Чикой, ул. Строительная, д. 4	Индивидуальные домовладения	50,361777	108,760783
36517	Забайкальский край, р-н. Красночикойский, с. Красный Чикой, ул. Строительная, д. 5	Индивидуальные домовладения	50,361777	108,760783
36518	Забайкальский край, р-н. Красночикойский, с. Красный Чикой, ул. Строительная, д. 6	Индивидуальные домовладения	50,361777	108,760783
36519	Забайкальский край, р-н. Красночикойский, с. Красный Чикой, ул. Строительная, д. 7	Индивидуальные домовладения	50,361777	108,760783
36520	Забайкальский край, р-н. Красночикойский, с. Красный Чикой, ул. Таежная, д. 1	Индивидуальные домовладения	50,374412	108,757828
36521	Забайкальский край, р-н. Красночикойский, с. Красный Чикой, ул. Таежная, д. 10	Индивидуальные домовладения	50,374412	108,757828

№ п/п	Адрес	Вид	Широта	Долгота
36522	Забайкальский край, р-н. Красночикойский, с. Красный Чикой, ул. Таежная, д. 11	Индивидуальные домовладения	50,374412	108,757828
36523	Забайкальский край, р-н. Красночикойский, с. Красный Чикой, ул. Таежная, д. 12	Индивидуальные домовладения	50,374412	108,757828
36524	Забайкальский край, р-н. Красночикойский, с. Красный Чикой, ул. Таежная, д. 14	Индивидуальные домовладения	50,374412	108,757828
36525	Забайкальский край, р-н. Красночикойский, с. Красный Чикой, ул. Таежная, д. 15	Индивидуальные домовладения	50,374412	108,757828
36526	Забайкальский край, р-н. Красночикойский, с. Красный Чикой, ул. Таежная, д. 19	Индивидуальные домовладения	50,374412	108,757828
36527	Забайкальский край, р-н. Красночикойский, с. Красный Чикой, ул. Таежная, д. 1а	Индивидуальные домовладения	50,374412	108,757828
36528	Забайкальский край, р-н. Красночикойский, с. Красный Чикой, ул. Таежная, д. 2	Индивидуальные домовладения	50,374412	108,757828
36529	Забайкальский край, р-н. Красночикойский, с. Красный Чикой, ул. Таежная, д. 3	Индивидуальные домовладения	50,374412	108,757828
36530	Забайкальский край, р-н. Красночикойский, с. Красный Чикой, ул. Таежная, д. 4	Индивидуальные домовладения	50,374412	108,757828
36531	Забайкальский край, р-н. Красночикойский, с. Красный Чикой, ул. Таежная, д. 5	Индивидуальные домовладения	50,374412	108,757828
36532	Забайкальский край, р-н. Красночикойский, с. Красный Чикой, ул. Таежная, д. 6	Индивидуальные домовладения	50,374412	108,757828
36533	Забайкальский край, р-н. Красночикойский, с. Красный Чикой, ул. Таежная, д. 7	Индивидуальные домовладения	50,374412	108,757828
36534	Забайкальский край, р-н. Красночикойский, с. Красный Чикой, ул. Таежная, д. 8	Индивидуальные домовладения	50,374412	108,757828
36535	Забайкальский край, р-н. Красночикойский, с. Красный Чикой, ул. Таежная, д. 9	Индивидуальные домовладения	50,374412	108,757828
36536	Забайкальский край, р-н. Нерчинский, с. Верхние Ключи, ул. Центральная, д. 8	Индивидуальные домовладения	51,966961	116,760811

№ п/п	Адрес	Вид	Широта	Долгота
36537	Забайкальский край, р-н. Балейский, г. Балей, ул. Якимова, д. 78	Индивидуальные домовладения	51,586034	116,640454
36538	Забайкальский край, р-н. Красночикойский, с. Красный Чикой, ул. Школьная, д. 12б	Индивидуальные домовладения	50,362679	108,764933
36539	Забайкальский край, р-н. Красночикойский, с. Красный Чикой, ул. Школьная, д. 13	Индивидуальные домовладения	50,362679	108,764933
36540	Забайкальский край, р-н. Красночикойский, с. Красный Чикой, ул. Школьная, д. 14	Индивидуальные домовладения	50,362679	108,764933
36541	Забайкальский край, р-н. Красночикойский, с. Красный Чикой, ул. Школьная, д. 17	Индивидуальные домовладения	50,362679	108,764933
36542	Забайкальский край, р-н. Красночикойский, с. Красный Чикой, ул. Школьная, д. 19	Индивидуальные домовладения	50,362679	108,764933
36543	Забайкальский край, р-н. Красночикойский, с. Красный Чикой, ул. Школьная, д. 2	Индивидуальные домовладения	50,362679	108,764933
36544	Забайкальский край, р-н. Красночикойский, с. Красный Чикой, ул. Школьная, д. 2а	Индивидуальные домовладения	50,362679	108,764933
36545	Забайкальский край, р-н. Красночикойский, с. Красный Чикой, ул. Школьная, д. 2б	Индивидуальные домовладения	50,362679	108,764933
36546	Забайкальский край, р-н. Красночикойский, с. Красный Чикой, ул. Школьная, д. 3	Индивидуальные домовладения	50,362679	108,764933
36547	Забайкальский край, р-н. Красночикойский, с. Красный Чикой, ул. Школьная, д. 4	Индивидуальные домовладения	50,362679	108,764933
36548	Забайкальский край, р-н. Красночикойский, с. Красный Чикой, ул. Школьная, д. 5	Индивидуальные домовладения	50,362679	108,764933
36549	Забайкальский край, р-н. Красночикойский, с. Красный Чикой, ул. Школьная, д. 6	Индивидуальные домовладения	50,362679	108,764933
36550	Забайкальский край, р-н. Красночикойский, с. Красный Чикой, ул. Школьная, д. 8	Индивидуальные домовладения	50,362679	108,764933
36551	Забайкальский край, р-н. Красночикойский, с. Красный Чикой, ул. Школьная, д. 9	Индивидуальные домовладения	50,362679	108,764933

№ п/п	Адрес	Вид	Широта	Долгота
36552	Забайкальский край, р-н. Красночикойский, с. Красный Чикой, ул. Школьная, д. 9а	Индивидуальные домовладения	50,362679	108,764933
36553	Забайкальский край, р-н. Красночикойский, с. Красный Чикой, ул. Энергетиков, д. 1	Индивидуальные домовладения	50,36353	108,739152
36554	Забайкальский край, р-н. Красночикойский, с. Красный Чикой, ул. Энергетиков, д. 10	Индивидуальные домовладения	50,36353	108,739152
36555	Забайкальский край, р-н. Красночикойский, с. Красный Чикой, ул. Энергетиков, д. 11	Индивидуальные домовладения	50,36353	108,739152
36556	Забайкальский край, р-н. Красночикойский, с. Красный Чикой, ул. Энергетиков, д. 12	Индивидуальные домовладения	50,36353	108,739152
36557	Забайкальский край, р-н. Красночикойский, с. Красный Чикой, ул. Энергетиков, д. 13	Индивидуальные домовладения	50,36353	108,739152
36558	Забайкальский край, р-н. Красночикойский, с. Красный Чикой, ул. Энергетиков, д. 14	Индивидуальные домовладения	50,36353	108,739152
36559	Забайкальский край, р-н. Красночикойский, с. Красный Чикой, ул. Энергетиков, д. 16	Индивидуальные домовладения	50,36353	108,739152
36560	Забайкальский край, р-н. Красночикойский, с. Красный Чикой, ул. Энергетиков, д. 17	Индивидуальные домовладения	50,36353	108,739152
36561	Забайкальский край, р-н. Красночикойский, с. Красный Чикой, ул. Энергетиков, д. 18	Индивидуальные домовладения	50,36353	108,739152
36562	Забайкальский край, р-н. Красночикойский, с. Красный Чикой, ул. Энергетиков, д. 19	Индивидуальные домовладения	50,36353	108,739152
36563	Забайкальский край, р-н. Красночикойский, с. Красный Чикой, ул. Энергетиков, д. 2	Индивидуальные домовладения	50,36353	108,739152
36564	Забайкальский край, р-н. Красночикойский, с. Красный Чикой, ул. Энергетиков, д. 20	Индивидуальные домовладения	50,36353	108,739152
36565	Забайкальский край, р-н. Красночикойский, с. Красный Чикой, ул. Энергетиков, д. 21	Индивидуальные домовладения	50,36353	108,739152
36566	Забайкальский край, р-н. Красночикойский, с. Красный Чикой, ул. Энергетиков, д. 22	Индивидуальные домовладения	50,36353	108,739152

№ п/п	Адрес	Вид	Широта	Долгота
36567	Забайкальский край, р-н. Нерчинский, с. Верхний Умыкэй, ул. Центральная, д. 12	Индивидуальные домовладения	52,139577	116,542574
36568	Забайкальский край, р-н. Красночикойский, с. Красный Чикой, ул. Энергетиков, д. 3	Индивидуальные домовладения	50,36353	108,739152
36569	Забайкальский край, р-н. Красночикойский, с. Красный Чикой, ул. Энергетиков, д. 3Б	МКД	50,36353	108,739152
36570	Забайкальский край, р-н. Красночикойский, с. Красный Чикой, ул. Энергетиков, д. 3В	МКД	50,36353	108,739152
36571	Забайкальский край, р-н. Красночикойский, с. Красный Чикой, ул. Энергетиков, д. 5	Индивидуальные домовладения	50,36353	108,739152
36572	Забайкальский край, р-н. Красночикойский, с. Красный Чикой, ул. Энергетиков, д. 6	Индивидуальные домовладения	50,36353	108,739152
36573	Забайкальский край, р-н. Красночикойский, с. Красный Чикой, ул. Энергетиков, д. 6а	Индивидуальные домовладения	50,36353	108,739152
36574	Забайкальский край, р-н. Красночикойский, с. Красный Чикой, ул. Энергетиков, д. 7	Индивидуальные домовладения	50,36353	108,739152
36575	Забайкальский край, р-н. Красночикойский, с. Красный Чикой, ул. Энергетиков, д. 8	Индивидуальные домовладения	50,36353	108,739152
36576	Забайкальский край, р-н. Красночикойский, с. Красный Чикой, ул. Энергетиков, д. 9	Индивидуальные домовладения	50,363771	108,739376
36577	Забайкальский край, р-н. Красночикойский, с. Красный Чикой, ул. Юбилейная, д. 1	Индивидуальные домовладения	50,359737	108,742143
36578	Забайкальский край, р-н. Красночикойский, с. Красный Чикой, ул. Юбилейная, д. 10	Индивидуальные домовладения	50,359737	108,742143
36579	Забайкальский край, р-н. Красночикойский, с. Красный Чикой, ул. Юбилейная, д. 12	Индивидуальные домовладения	50,359737	108,742143
36580	Забайкальский край, р-н. Красночикойский, с. Красный Чикой, ул. Юбилейная, д. 13	Индивидуальные домовладения	50,359737	108,742143
36581	Забайкальский край, р-н. Красночикойский, с. Красный Чикой, ул. Юбилейная, д. 14	Индивидуальные домовладения	50,359737	108,742143

№ п/п	Адрес	Вид	Широта	Долгота
36582	Забайкальский край, р-н. Красночикойский, с. Красный Чикой, ул. Юбилейная, д. 15	Индивидуальные домовладения	50,359737	108,742143
36583	Забайкальский край, р-н. Красночикойский, с. Красный Чикой, ул. Юбилейная, д. 16	Индивидуальные домовладения	50,359737	108,742143
36584	Забайкальский край, р-н. Красночикойский, с. Красный Чикой, ул. Юбилейная, д. 16а	Индивидуальные домовладения	50,359737	108,742143
36585	Забайкальский край, р-н. Красночикойский, с. Красный Чикой, ул. Юбилейная, д. 17	Индивидуальные домовладения	50,359737	108,742143
36586	Забайкальский край, р-н. Красночикойский, с. Красный Чикой, ул. Юбилейная, д. 18	Индивидуальные домовладения	50,359737	108,742143
36587	Забайкальский край, р-н. Красночикойский, с. Красный Чикой, ул. Юбилейная, д. 19	Индивидуальные домовладения	50,359737	108,742143
36588	Забайкальский край, р-н. Красночикойский, с. Красный Чикой, ул. Юбилейная, д. 20	Индивидуальные домовладения	50,359737	108,742143
36589	Забайкальский край, р-н. Красночикойский, с. Красный Чикой, ул. Юбилейная, д. 21б	Индивидуальные домовладения	50,359737	108,742143
36590	Забайкальский край, р-н. Красночикойский, с. Красный Чикой, ул. Юбилейная, д. 22	Индивидуальные домовладения	50,359737	108,742143
36591	Забайкальский край, р-н. Красночикойский, с. Красный Чикой, ул. Юбилейная, д. 3	Индивидуальные домовладения	50,359737	108,742143
36592	Забайкальский край, р-н. Красночикойский, с. Красный Чикой, ул. Юбилейная, д. 4	Индивидуальные домовладения	50,359737	108,742143
36593	Забайкальский край, р-н. Красночикойский, с. Красный Чикой, ул. Юбилейная, д. 5	Индивидуальные домовладения	50,358783	108,742341
36594	Забайкальский край, р-н. Красночикойский, с. Красный Чикой, ул. Юбилейная, д. 5а	Индивидуальные домовладения	50,358783	108,742341
36595	Забайкальский край, р-н. Красночикойский, с. Красный Чикой, ул. Юбилейная, д. 5б	Индивидуальные домовладения	50,358783	108,742341
36596	Забайкальский край, р-н. Красночикойский, с. Красный Чикой, ул. Юбилейная, д. 5г	Индивидуальные домовладения	50,358783	108,742341

№ п/п	Адрес	Вид	Широта	Долгота
36597	Забайкальский край, р-н. Нерчинский, с. Верхний Умыкэй, ул. Центральная, д. 24	Индивидуальные домовладения	52,139577	116,542574
36598	Забайкальский край, р-н. Красночикойский, с. Красный Чикой, ул. Юбилейная, д. 6	Индивидуальные домовладения	50,359737	108,742143
36599	Забайкальский край, р-н. Красночикойский, с. Красный Чикой, ул. Юбилейная, д. 7а	Индивидуальные домовладения	50,359737	108,742143
36600	Забайкальский край, р-н. Красночикойский, с. Красный Чикой, ул. Юбилейная, д. 7б	Индивидуальные домовладения	50,359737	108,742143
36601	Забайкальский край, р-н. Красночикойский, с. Красный Чикой, ул. Юбилейная, д. 8	Индивидуальные домовладения	50,359737	108,742143
36602	Забайкальский край, р-н. Красночикойский, с. Красный Чикой, ул. Юбилейная, д. 9	Индивидуальные домовладения	50,359737	108,742143
36603	Забайкальский край, р-н. Красночикойский, с. Красный Чикой, ул. Южная, д. 1	Индивидуальные домовладения	50,360059	108,749662
36604	Забайкальский край, р-н. Красночикойский, с. Красный Чикой, ул. Южная, д. 10	Индивидуальные домовладения	50,360059	108,749662
36605	Забайкальский край, р-н. Красночикойский, с. Красный Чикой, ул. Южная, д. 2	Индивидуальные домовладения	50,360059	108,749662
36606	Забайкальский край, р-н. Красночикойский, с. Красный Чикой, ул. Южная, д. 3	Индивидуальные домовладения	50,360059	108,749662
36607	Забайкальский край, р-н. Красночикойский, с. Красный Чикой, ул. Южная, д. 5	Индивидуальные домовладения	50,360059	108,749662
36608	Забайкальский край, р-н. Красночикойский, с. Красный Чикой, ул. Южная, д. 7	Индивидуальные домовладения	50,360059	108,749662
36609	Забайкальский край, р-н. Красночикойский, с. Красный Чикой, ул. Южная, д. 8	Индивидуальные домовладения	50,360059	108,749662
36610	Забайкальский край, р-н. Красночикойский, с. Красный Чикой, ул. Южная, д. 9	Индивидуальные домовладения	50,360059	108,749662
36611	Забайкальский край, р-н. Красночикойский, с. Средний Шергольджин, ул. Партизанская, д. 1	Индивидуальные домовладения	50,163288	108,277804

№ п/п	Адрес	Вид	Широта	Долгота
36612	Забайкальский край, р-н. Красночикойский, с. Средний Шергольджин, ул. Партизанская, д. 2	Индивидуальные домовладения	50,163288	108,277804
36613	Забайкальский край, р-н. Красночикойский, с. Средний Шергольджин, ул. Партизанская, д. 2а	Индивидуальные домовладения	50,163288	108,277804
36614	Забайкальский край, р-н. Красночикойский, с. Средний Шергольджин, ул. Партизанская, д. 3	Индивидуальные домовладения	50,163288	108,277804
36615	Забайкальский край, р-н. Красночикойский, с. Средний Шергольджин, ул. Партизанская, д. 6	Индивидуальные домовладения	50,163288	108,277804
36616	Забайкальский край, р-н. Красночикойский, с. Красный Чикой, ул. Жукова, д. 12	Индивидуальные домовладения	50,368592	108,772021
36617	Забайкальский край, р-н. Красночикойский, с. Красный Чикой, ул. Жукова, д. 14	Индивидуальные домовладения	50,368592	108,772021
36618	Забайкальский край, р-н. Красночикойский, с. Красный Чикой, ул. Жукова, д. 2	Индивидуальные домовладения	50,368592	108,772021
36619	Забайкальский край, р-н. Красночикойский, с. Красный Чикой, ул. Жукова, д. 22	Индивидуальные домовладения	50,368592	108,772021
36620	Забайкальский край, р-н. Красночикойский, с. Красный Чикой, ул. Жукова, д. 24	Индивидуальные домовладения	50,368592	108,772021
36621	Забайкальский край, р-н. Красночикойский, с. Красный Чикой, ул. Жукова, д. 26	Индивидуальные домовладения	50,368592	108,772021
36622	Забайкальский край, р-н. Красночикойский, с. Красный Чикой, ул. Жукова, д. 30	Индивидуальные домовладения	50,368592	108,772021
36623	Забайкальский край, р-н. Красночикойский, с. Красный Чикой, ул. Жукова, д. 4	Индивидуальные домовладения	50,368592	108,772021
36624	Забайкальский край, р-н. Красночикойский, с. Красный Чикой, ул. Жукова, д. 8	Индивидуальные домовладения	50,368592	108,772021
36625	Забайкальский край, р-н. Красночикойский, с. Красный Чикой, ул. Маршала Малиновского, д. 13	Индивидуальные домовладения	50,380242	108,773683

№ п/п	Адрес	Вид	Широта	Долгота
36626	Забайкальский край, р-н. Красночикойский, с. Красный Чикой, ул. Маршала Малиновского, д. 5	Индивидуальные домовладения	50,380242	108,773683
36627	Забайкальский край, р-н. Нерчинский, с. Верхний Умыкэй, ул. Центральная, д. 28	Индивидуальные домовладения	52,139577	116,542574
36628	Забайкальский край, р-н. Красночикойский, с. Красный Чикой, ул. Маршала Чуйкова, д. 15	Индивидуальные домовладения	50,363938	108,755609
36629	Забайкальский край, р-н. Красночикойский, с. Красный Чикой, ул. Мерецкова, д. 5	Индивидуальные домовладения	50,363938	108,755609
36630	Забайкальский край, р-н. Красночикойский, с. Красный Чикой, ул. Пограничная, д. 35	Индивидуальные домовладения	50,363938	108,755609
36631	Забайкальский край, р-н. Красночикойский, с. Красный Чикой, ул. Хлуднева, д. 10	Индивидуальные домовладения	50,363938	108,755609
36632	Забайкальский край, р-н. Красночикойский, с. Красный Чикой, ул. Хлуднева, д. 12	Индивидуальные домовладения	50,363938	108,755609
36633	Забайкальский край, р-н. Красночикойский, с. Красный Чикой, ул. Хлуднева, д. 12А	Индивидуальные домовладения	50,363938	108,755609
36634	Забайкальский край, р-н. Красночикойский, с. Красный Чикой, ул. Хлуднева, д. 27	Индивидуальные домовладения	50,363938	108,755609
36635	Забайкальский край, р-н. Красночикойский, с. Малоархангельск, ул. Береговая, д. 10	Индивидуальные домовладения	50,390064	108,817871
36636	Забайкальский край, р-н. Красночикойский, с. Малоархангельск, ул. Береговая, д. 11	Индивидуальные домовладения	50,390064	108,817871
36637	Забайкальский край, р-н. Красночикойский, с. Малоархангельск, ул. Береговая, д. 12	Индивидуальные домовладения	50,390064	108,817871
36638	Забайкальский край, р-н. Красночикойский, с. Малоархангельск, ул. Береговая, д. 13	Индивидуальные домовладения	50,390064	108,817871
36639	Забайкальский край, р-н. Красночикойский, с. Малоархангельск, ул. Береговая, д. 15	Индивидуальные домовладения	50,390064	108,817871
36640	Забайкальский край, р-н. Красночикойский, с. Малоархангельск, ул. Береговая, д. 17	Индивидуальные домовладения	50,390064	108,817871

№ п/п	Адрес	Вид	Широта	Долгота
36641	Забайкальский край, р-н. Красночикойский, с. Малоархангельск, ул. Береговая, д. 19	Индивидуальные домовладения	50,390064	108,817871
36642	Забайкальский край, р-н. Красночикойский, с. Малоархангельск, ул. Береговая, д. 19А	Индивидуальные домовладения	50,390064	108,817871
36643	Забайкальский край, р-н. Красночикойский, с. Малоархангельск, ул. Береговая, д. 1а	Индивидуальные домовладения	50,390064	108,817871
36644	Забайкальский край, р-н. Красночикойский, с. Малоархангельск, ул. Береговая, д. 21/2	Индивидуальные домовладения	50,390064	108,817871
36645	Забайкальский край, р-н. Красночикойский, с. Малоархангельск, ул. Береговая, д. 23	Индивидуальные домовладения	50,390064	108,817871
36646	Забайкальский край, р-н. Красночикойский, с. Малоархангельск, ул. Береговая, д. 25	Индивидуальные домовладения	50,390064	108,817871
36647	Забайкальский край, р-н. Красночикойский, с. Малоархангельск, ул. Береговая, д. 27	Индивидуальные домовладения	50,390064	108,817871
36648	Забайкальский край, р-н. Красночикойский, с. Малоархангельск, ул. Береговая, д. 29	Индивидуальные домовладения	50,390064	108,817871
36649	Забайкальский край, р-н. Красночикойский, с. Малоархангельск, ул. Береговая, д. 2а	Индивидуальные домовладения	50,390064	108,817871
36650	Забайкальский край, р-н. Красночикойский, с. Малоархангельск, ул. Береговая, д. 2в	Индивидуальные домовладения	50,390064	108,817871
36651	Забайкальский край, р-н. Красночикойский, с. Малоархангельск, ул. Береговая, д. 3	Индивидуальные домовладения	50,390064	108,817871
36652	Забайкальский край, р-н. Красночикойский, с. Малоархангельск, ул. Береговая, д. 31	Индивидуальные домовладения	50,390064	108,817871
36653	Забайкальский край, р-н. Красночикойский, с. Малоархангельск, ул. Береговая, д. 37	Индивидуальные домовладения	50,390064	108,817871
36654	Забайкальский край, р-н. Красночикойский, с. Малоархангельск, ул. Береговая, д. 39	Индивидуальные домовладения	50,390064	108,817871
36655	Забайкальский край, р-н. Красночикойский, с. Малоархангельск, ул. Береговая, д. 4	Индивидуальные домовладения	50,390064	108,817871

№ п/п	Адрес	Вид	Широта	Долгота
36656	Забайкальский край, р-н. Красночикойский, с. Малоархангельск, ул. Береговая, д. 41	Индивидуальные домовладения	50,390064	108,817871
36657	Забайкальский край, р-н. Нерчинский, с. Верхний Умыкэй, ул. Центральная, д. 29	Индивидуальные домовладения	52,139577	116,542574
36658	Забайкальский край, р-н. Красночикойский, с. Малоархангельск, ул. Береговая, д. 5А	Индивидуальные домовладения	50,390064	108,817871
36659	Забайкальский край, р-н. Красночикойский, с. Малоархангельск, ул. Береговая, д. 6	Индивидуальные домовладения	50,390064	108,817871
36660	Забайкальский край, р-н. Красночикойский, с. Малоархангельск, ул. Береговая, д. 7	Индивидуальные домовладения	50,390064	108,817871
36661	Забайкальский край, р-н. Красночикойский, с. Малоархангельск, ул. Береговая, д. 8	Индивидуальные домовладения	50,390064	108,817871
36662	Забайкальский край, р-н. Красночикойский, с. Малоархангельск, ул. Береговая, д. 9	Индивидуальные домовладения	50,390064	108,817871
36663	Забайкальский край, р-н. Красночикойский, с. Малоархангельск, ул. Зеленая, д. 1	Индивидуальные домовладения	50,400957	108,848881
36664	Забайкальский край, р-н. Красночикойский, с. Малоархангельск, ул. Зеленая, д. 11	Индивидуальные домовладения	50,400957	108,848881
36665	Забайкальский край, р-н. Красночикойский, с. Малоархангельск, ул. Зеленая, д. 12	Индивидуальные домовладения	50,400957	108,848881
36666	Забайкальский край, р-н. Красночикойский, с. Малоархангельск, ул. Зеленая, д. 13	Индивидуальные домовладения	50,400957	108,848881
36667	Забайкальский край, р-н. Красночикойский, с. Малоархангельск, ул. Зеленая, д. 14	Индивидуальные домовладения	50,400957	108,848881
36668	Забайкальский край, р-н. Красночикойский, с. Малоархангельск, ул. Зеленая, д. 15	Индивидуальные домовладения	50,400957	108,848881
36669	Забайкальский край, р-н. Красночикойский, с. Малоархангельск, ул. Зеленая, д. 16	Индивидуальные домовладения	50,400957	108,848881
36670	Забайкальский край, р-н. Красночикойский, с. Малоархангельск, ул. Зеленая, д. 17	Индивидуальные домовладения	50,400957	108,848881

№ п/п	Адрес	Вид	Широта	Долгота
36671	Забайкальский край, р-н. Красночикойский, с. Малоархангельск, ул. Зеленая, д. 18	Индивидуальные домовладения	50,400957	108,848881
36672	Забайкальский край, р-н. Красночикойский, с. Малоархангельск, ул. Зеленая, д. 19	Индивидуальные домовладения	50,400957	108,848881
36673	Забайкальский край, р-н. Красночикойский, с. Малоархангельск, ул. Зеленая, д. 20	Индивидуальные домовладения	50,400957	108,848881
36674	Забайкальский край, р-н. Красночикойский, с. Малоархангельск, ул. Зеленая, д. 21	Индивидуальные домовладения	50,400957	108,848881
36675	Забайкальский край, р-н. Красночикойский, с. Малоархангельск, ул. Зеленая, д. 22	Индивидуальные домовладения	50,400957	108,848881
36676	Забайкальский край, р-н. Красночикойский, с. Малоархангельск, ул. Зеленая, д. 23	Индивидуальные домовладения	50,400957	108,848881
36677	Забайкальский край, р-н. Красночикойский, с. Малоархангельск, ул. Зеленая, д. 24	Индивидуальные домовладения	50,400957	108,848881
36678	Забайкальский край, р-н. Красночикойский, с. Малоархангельск, ул. Зеленая, д. 25	Индивидуальные домовладения	50,400957	108,848881
36679	Забайкальский край, р-н. Красночикойский, с. Малоархангельск, ул. Зеленая, д. 26	Индивидуальные домовладения	50,400957	108,848881
36680	Забайкальский край, р-н. Красночикойский, с. Малоархангельск, ул. Зеленая, д. 27	Индивидуальные домовладения	50,400957	108,848881
36681	Забайкальский край, р-н. Красночикойский, с. Малоархангельск, ул. Зеленая, д. 28	Индивидуальные домовладения	50,400957	108,848881
36682	Забайкальский край, р-н. Красночикойский, с. Малоархангельск, ул. Зеленая, д. 3	Индивидуальные домовладения	50,400957	108,848881
36683	Забайкальский край, р-н. Красночикойский, с. Малоархангельск, ул. Зеленая, д. 30	Индивидуальные домовладения	50,400957	108,848881
36684	Забайкальский край, р-н. Красночикойский, с. Малоархангельск, ул. Зеленая, д. 31	Индивидуальные домовладения	50,400957	108,848881
36685	Забайкальский край, р-н. Красночикойский, с. Малоархангельск, ул. Зеленая, д. 32	Индивидуальные домовладения	50,400957	108,848881

№ п/п	Адрес	Вид	Широта	Долгота
36686	Забайкальский край, р-н. Красночикойский, с. Малоархангельск, ул. Зеленая, д. 33	Индивидуальные домовладения	50,400957	108,848881
36687	Забайкальский край, р-н. Нерчинский, с. Верхний Умыкэй, ул. Центральная, д. 38	Индивидуальные домовладения	52,139577	116,542574
36688	Забайкальский край, р-н. Красночикойский, с. Малоархангельск, ул. Зеленая, д. 37	Индивидуальные домовладения	50,400957	108,848881
36689	Забайкальский край, р-н. Красночикойский, с. Малоархангельск, ул. Зеленая, д. 39	Индивидуальные домовладения	50,400957	108,848881
36690	Забайкальский край, р-н. Красночикойский, с. Малоархангельск, ул. Зеленая, д. 4	Индивидуальные домовладения	50,400957	108,848881
36691	Забайкальский край, р-н. Красночикойский, с. Малоархангельск, ул. Зеленая, д. 41	Индивидуальные домовладения	50,400957	108,848881
36692	Забайкальский край, р-н. Красночикойский, с. Малоархангельск, ул. Зеленая, д. 43а	Индивидуальные домовладения	50,400957	108,848881
36693	Забайкальский край, р-н. Красночикойский, с. Малоархангельск, ул. Зеленая, д. 45	Индивидуальные домовладения	50,400957	108,848881
36694	Забайкальский край, р-н. Красночикойский, с. Малоархангельск, ул. Зеленая, д. 47А	Индивидуальные домовладения	50,400957	108,848881
36695	Забайкальский край, р-н. Красночикойский, с. Малоархангельск, ул. Зеленая, д. 49	Индивидуальные домовладения	50,400957	108,848881
36696	Забайкальский край, р-н. Красночикойский, с. Малоархангельск, ул. Зеленая, д. 5	Индивидуальные домовладения	50,400957	108,848881
36697	Забайкальский край, р-н. Красночикойский, с. Малоархангельск, ул. Зеленая, д. 51	Индивидуальные домовладения	50,400957	108,848881
36698	Забайкальский край, р-н. Красночикойский, с. Малоархангельск, ул. Зеленая, д. 6	Индивидуальные домовладения	50,400957	108,848881
36699	Забайкальский край, р-н. Красночикойский, с. Малоархангельск, ул. Зеленая, д. 7	Индивидуальные домовладения	50,400957	108,848881
36700	Забайкальский край, р-н. Красночикойский, с. Малоархангельск, ул. Зеленая, д. 8	Индивидуальные домовладения	50,400957	108,848881

№ п/п	Адрес	Вид	Широта	Долгота
36701	Забайкальский край, р-н. Красночикойский, с. Малоархангельск, ул. Зеленая, д. 9	Индивидуальные домовладения	50,400957	108,848881
36702	Забайкальский край, р-н. Красночикойский, с. Малоархангельск, ул. Луговая, д. 1	Индивидуальные домовладения	50,405096	108,857505
36703	Забайкальский край, р-н. Красночикойский, с. Малоархангельск, ул. Луговая, д. 2	Индивидуальные домовладения	50,405096	108,857505
36704	Забайкальский край, р-н. Красночикойский, с. Малоархангельск, ул. Луговая, д. 3	Индивидуальные домовладения	50,405096	108,857505
36705	Забайкальский край, р-н. Красночикойский, с. Малоархангельск, ул. Молодежная, д. 1	Индивидуальные домовладения	50,396025	108,846788
36706	Забайкальский край, р-н. Красночикойский, с. Малоархангельск, ул. Молодежная, д. 11	Индивидуальные домовладения	50,396576	108,84862
36707	Забайкальский край, р-н. Красночикойский, с. Малоархангельск, ул. Молодежная, д. 13	Индивидуальные домовладения	50,39645	108,84821
36708	Забайкальский край, р-н. Красночикойский, с. Малоархангельск, ул. Молодежная, д. 15	Индивидуальные домовладения	50,396294	108,84778
36709	Забайкальский край, р-н. Красночикойский, с. Малоархангельск, ул. Молодежная, д. 17	Индивидуальные домовладения	50,39613	108,84725
36710	Забайкальский край, р-н. Красночикойский, с. Малоархангельск, ул. Молодежная, д. 19	Индивидуальные домовладения	50,396025	108,846788
36711	Забайкальский край, р-н. Красночикойский, с. Малоархангельск, ул. Молодежная, д. 2	Индивидуальные домовладения	50,396025	108,846788
36712	Забайкальский край, р-н. Красночикойский, с. Малоархангельск, ул. Молодежная, д. 21	Индивидуальные домовладения	50,396025	108,846788
36713	Забайкальский край, р-н. Красночикойский, с. Малоархангельск, ул. Молодежная, д. 23а	Индивидуальные домовладения	50,396025	108,846788
36714	Забайкальский край, р-н. Красночикойский, с. Малоархангельск, ул. Молодежная, д. 3	Индивидуальные домовладения	50,396025	108,846788
36715	Забайкальский край, р-н. Красночикойский, с. Малоархангельск, ул. Молодежная, д. 4	Индивидуальные домовладения	50,396025	108,846788

№ п/п	Адрес	Вид	Широта	Долгота
36716	Забайкальский край, р-н. Красночикойский, с. Малоархангельск, ул. Молодежная, д. 5	Индивидуальные домовладения	50,396025	108,846788
36717	Забайкальский край, р-н. Нерчинский, с. Верхний Умыкэй, ул. Центральная, д. 46	Индивидуальные домовладения	52,139577	116,542574
36718	Забайкальский край, р-н. Красночикойский, с. Малоархангельск, ул. Молодежная, д. 7	Индивидуальные домовладения	50,396025	108,846788
36719	Забайкальский край, р-н. Красночикойский, с. Малоархангельск, ул. Молодежная, д. 9	Индивидуальные домовладения	50,396025	108,846788
36720	Забайкальский край, р-н. Красночикойский, с. Малоархангельск, ул. Молодежная, д. 9а	Индивидуальные домовладения	50,396025	108,846788
36721	Забайкальский край, р-н. Красночикойский, с. Малоархангельск, ул. Молодежная, д. 9б	Индивидуальные домовладения	50,396025	108,846788
36722	Забайкальский край, р-н. Красночикойский, с. Малоархангельск, ул. Набережная, д. 1	Индивидуальные домовладения	50,399521	108,854486
36723	Забайкальский край, р-н. Красночикойский, с. Малоархангельск, ул. Набережная, д. 11	Индивидуальные домовладения	50,399521	108,854486
36724	Забайкальский край, р-н. Красночикойский, с. Малоархангельск, ул. Набережная, д. 2	Индивидуальные домовладения	50,399521	108,854486
36725	Забайкальский край, р-н. Красночикойский, с. Малоархангельск, ул. Набережная, д. 2а	Индивидуальные домовладения	50,399521	108,854486
36726	Забайкальский край, р-н. Красночикойский, с. Малоархангельск, ул. Набережная, д. 2б	Индивидуальные домовладения	50,399521	108,854486
36727	Забайкальский край, р-н. Красночикойский, с. Малоархангельск, ул. Набережная, д. 3	Индивидуальные домовладения	50,399521	108,854486
36728	Забайкальский край, р-н. Красночикойский, с. Малоархангельск, ул. Набережная, д. 4	Индивидуальные домовладения	50,399521	108,854486
36729	Забайкальский край, р-н. Красночикойский, с. Малоархангельск, ул. Набережная, д. 5	Индивидуальные домовладения	50,399521	108,854486
36730	Забайкальский край, р-н. Красночикойский, с. Малоархангельск, ул. Набережная, д. 6	Индивидуальные домовладения	50,399521	108,854486

№ п/п	Адрес	Вид	Широта	Долгота
36731	Забайкальский край, р-н. Красночикойский, с. Малоархангельск, ул. Набережная, д. 7	Индивидуальные домовладения	50,399521	108,854486
36732	Забайкальский край, р-н. Красночикойский, с. Малоархангельск, ул. Набережная, д. 8	Индивидуальные домовладения	50,399521	108,854486
36733	Забайкальский край, р-н. Красночикойский, с. Малоархангельск, ул. Рабочая, д. 1	Индивидуальные домовладения	50,405096	108,857505
36734	Забайкальский край, р-н. Красночикойский, с. Малоархангельск, ул. Рабочая, д. 11	Индивидуальные домовладения	50,405096	108,857505
36735	Забайкальский край, р-н. Красночикойский, с. Малоархангельск, ул. Рабочая, д. 2	Индивидуальные домовладения	50,405096	108,857505
36736	Забайкальский край, р-н. Красночикойский, с. Малоархангельск, ул. Рабочая, д. 3	Индивидуальные домовладения	50,405096	108,857505
36737	Забайкальский край, р-н. Красночикойский, с. Малоархангельск, ул. Рабочая, д. 4	Индивидуальные домовладения	50,405096	108,857505
36738	Забайкальский край, р-н. Красночикойский, с. Малоархангельск, ул. Рабочая, д. 5	Индивидуальные домовладения	50,405096	108,857505
36739	Забайкальский край, р-н. Красночикойский, с. Малоархангельск, ул. Рабочая, д. 6	Индивидуальные домовладения	50,405096	108,857505
36740	Забайкальский край, р-н. Красночикойский, с. Малоархангельск, ул. Рабочая, д. 7	Индивидуальные домовладения	50,405096	108,857505
36741	Забайкальский край, р-н. Красночикойский, с. Малоархангельск, ул. Рабочая, д. 8	Индивидуальные домовладения	50,405096	108,857505
36742	Забайкальский край, р-н. Красночикойский, с. Малоархангельск, ул. Сиреневая, д. 19	Индивидуальные домовладения	50,405096	108,857505
36743	Забайкальский край, р-н. Красночикойский, с. Малоархангельск, ул. Центральная, д. 1	Индивидуальные домовладения	50,395071	108,831004
36744	Забайкальский край, р-н. Красночикойский, с. Малоархангельск, ул. Центральная, д. 10	Индивидуальные домовладения	50,395071	108,831004
36745	Забайкальский край, р-н. Красночикойский, с. Малоархангельск, ул. Центральная, д. 100	Индивидуальные домовладения	50,395071	108,831004

№ п/п	Адрес	Вид	Широта	Долгота
36746	Забайкальский край, р-н. Красночикойский, с. Малоархангельск, ул. Центральная, д. 101	Индивидуальные домовладения	50,395071	108,831004
36747	Забайкальский край, р-н. Нерчинский, с. Волочаевка, ул. Верхняя, д. 10	Индивидуальные домовладения	51,715459	116,291737
36748	Забайкальский край, р-н. Красночикойский, с. Малоархангельск, ул. Центральная, д. 104	Индивидуальные домовладения	50,395071	108,831004
36749	Забайкальский край, р-н. Красночикойский, с. Малоархангельск, ул. Центральная, д. 105	Индивидуальные домовладения	50,395071	108,831004
36750	Забайкальский край, р-н. Красночикойский, с. Малоархангельск, ул. Центральная, д. 106	Индивидуальные домовладения	50,395071	108,831004
36751	Забайкальский край, р-н. Красночикойский, с. Малоархангельск, ул. Центральная, д. 107	Индивидуальные домовладения	50,395071	108,831004
36752	Забайкальский край, р-н. Красночикойский, с. Малоархангельск, ул. Центральная, д. 108	Индивидуальные домовладения	50,395071	108,831004
36753	Забайкальский край, р-н. Красночикойский, с. Малоархангельск, ул. Центральная, д. 109	Индивидуальные домовладения	50,395071	108,831004
36754	Забайкальский край, р-н. Красночикойский, с. Малоархангельск, ул. Центральная, д. 11	Индивидуальные домовладения	50,395071	108,831004
36755	Забайкальский край, р-н. Красночикойский, с. Малоархангельск, ул. Центральная, д. 111	Индивидуальные домовладения	50,395071	108,831004
36756	Забайкальский край, р-н. Красночикойский, с. Малоархангельск, ул. Центральная, д. 113	Индивидуальные домовладения	50,395071	108,831004
36757	Забайкальский край, р-н. Красночикойский, с. Малоархангельск, ул. Центральная, д. 115	Индивидуальные домовладения	50,395071	108,831004
36758	Забайкальский край, р-н. Красночикойский, с. Малоархангельск, ул. Центральная, д. 116а	Индивидуальные домовладения	50,395071	108,831004
36759	Забайкальский край, р-н. Красночикойский, с. Малоархангельск, ул. Центральная, д. 117	Индивидуальные домовладения	50,395071	108,831004
36760	Забайкальский край, р-н. Красночикойский, с. Малоархангельск, ул. Центральная, д. 118	Индивидуальные домовладения	50,395071	108,831004

№ п/п	Адрес	Вид	Широта	Долгота
36761	Забайкальский край, р-н. Красночикойский, с. Малоархангельск, ул. Центральная, д. 119	Индивидуальные домовладения	50,395071	108,831004
36762	Забайкальский край, р-н. Красночикойский, с. Малоархангельск, ул. Центральная, д. 12	Индивидуальные домовладения	50,395071	108,831004
36763	Забайкальский край, р-н. Красночикойский, с. Малоархангельск, ул. Центральная, д. 120	Индивидуальные домовладения	50,395071	108,831004
36764	Забайкальский край, р-н. Красночикойский, с. Малоархангельск, ул. Центральная, д. 121	Индивидуальные домовладения	50,395071	108,831004
36765	Забайкальский край, р-н. Красночикойский, с. Малоархангельск, ул. Центральная, д. 123	Индивидуальные домовладения	50,395071	108,831004
36766	Забайкальский край, р-н. Красночикойский, с. Малоархангельск, ул. Центральная, д. 124	Индивидуальные домовладения	50,395071	108,831004
36767	Забайкальский край, р-н. Красночикойский, с. Малоархангельск, ул. Центральная, д. 125	Индивидуальные домовладения	50,395071	108,831004
36768	Забайкальский край, р-н. Красночикойский, с. Малоархангельск, ул. Центральная, д. 126	Индивидуальные домовладения	50,395071	108,831004
36769	Забайкальский край, р-н. Красночикойский, с. Малоархангельск, ул. Центральная, д. 127	Индивидуальные домовладения	50,395071	108,831004
36770	Забайкальский край, р-н. Красночикойский, с. Малоархангельск, ул. Центральная, д. 128	Индивидуальные домовладения	50,395071	108,831004
36771	Забайкальский край, р-н. Красночикойский, с. Малоархангельск, ул. Центральная, д. 129	Индивидуальные домовладения	50,395071	108,831004
36772	Забайкальский край, р-н. Красночикойский, с. Малоархангельск, ул. Центральная, д. 13	Индивидуальные домовладения	50,395071	108,831004
36773	Забайкальский край, р-н. Красночикойский, с. Малоархангельск, ул. Центральная, д. 130	Индивидуальные домовладения	50,395071	108,831004
36774	Забайкальский край, р-н. Красночикойский, с. Малоархангельск, ул. Центральная, д. 132	Индивидуальные домовладения	50,395071	108,831004
36775	Забайкальский край, г. Чита, тракт. Московский, д. 26, корп. А	Индивидуальные домовладения	52,021445	113,477846

№ п/п	Адрес	Вид	Широта	Долгота
36776	Забайкальский край, р-н. Нерчинский, с. Волочаевка, ул. Верхняя, д. 5	Индивидуальные домовладения	51,715459	116,291737
36777	Забайкальский край, р-н. Балейский, г. Балей, ул. Якимова, д. 8	МКД	51,58464	116,647578
36778	Забайкальский край, р-н. Красночикойский, с. Малоархангельск, ул. Центральная, д. 136	Индивидуальные домовладения	50,395071	108,831004
36779	Забайкальский край, р-н. Красночикойский, с. Малоархангельск, ул. Центральная, д. 137	Индивидуальные домовладения	50,395071	108,831004
36780	Забайкальский край, р-н. Красночикойский, с. Малоархангельск, ул. Центральная, д. 138	Индивидуальные домовладения	50,395071	108,831004
36781	Забайкальский край, р-н. Красночикойский, с. Малоархангельск, ул. Центральная, д. 139	Индивидуальные домовладения	50,395071	108,831004
36782	Забайкальский край, р-н. Красночикойский, с. Малоархангельск, ул. Центральная, д. 14	Индивидуальные домовладения	50,395071	108,831004
36783	Забайкальский край, р-н. Красночикойский, с. Малоархангельск, ул. Центральная, д. 140/а	Индивидуальные домовладения	50,395071	108,831004
36784	Забайкальский край, р-н. Красночикойский, с. Малоархангельск, ул. Центральная, д. 141	Индивидуальные домовладения	50,395071	108,831004
36785	Забайкальский край, р-н. Красночикойский, с. Малоархангельск, ул. Центральная, д. 142	Индивидуальные домовладения	50,395071	108,831004
36786	Забайкальский край, р-н. Красночикойский, с. Малоархангельск, ул. Центральная, д. 143	Индивидуальные домовладения	50,395071	108,831004
36787	Забайкальский край, р-н. Красночикойский, с. Малоархангельск, ул. Центральная, д. 145	Индивидуальные домовладения	50,395071	108,831004
36788	Забайкальский край, р-н. Красночикойский, с. Малоархангельск, ул. Центральная, д. 146	Индивидуальные домовладения	50,395071	108,831004
36789	Забайкальский край, р-н. Красночикойский, с. Малоархангельск, ул. Центральная, д. 147	Индивидуальные домовладения	50,395071	108,831004
36790	Забайкальский край, р-н. Красночикойский, с. Малоархангельск, ул. Центральная, д. 148	Индивидуальные домовладения	50,395071	108,831004

№ п/п	Адрес	Вид	Широта	Долгота
36791	Забайкальский край, р-н. Красночикойский, с. Малоархангельск, ул. Центральная, д. 15	Индивидуальные домовладения	50,395071	108,831004
36792	Забайкальский край, р-н. Красночикойский, с. Малоархангельск, ул. Центральная, д. 150	Индивидуальные домовладения	50,395071	108,831004
36793	Забайкальский край, р-н. Красночикойский, с. Малоархангельск, ул. Центральная, д. 151	Индивидуальные домовладения	50,395071	108,831004
36794	Забайкальский край, р-н. Красночикойский, с. Малоархангельск, ул. Центральная, д. 152	Индивидуальные домовладения	50,395071	108,831004
36795	Забайкальский край, р-н. Красночикойский, с. Малоархангельск, ул. Центральная, д. 154	Индивидуальные домовладения	50,395071	108,831004
36796	Забайкальский край, р-н. Красночикойский, с. Малоархангельск, ул. Центральная, д. 155	Индивидуальные домовладения	50,395071	108,831004
36797	Забайкальский край, р-н. Красночикойский, с. Малоархангельск, ул. Центральная, д. 156	Индивидуальные домовладения	50,395071	108,831004
36798	Забайкальский край, р-н. Красночикойский, с. Малоархангельск, ул. Центральная, д. 157	Индивидуальные домовладения	50,394503	108,828238
36799	Забайкальский край, р-н. Красночикойский, с. Малоархангельск, ул. Центральная, д. 158	Индивидуальные домовладения	50,395071	108,831004
36800	Забайкальский край, р-н. Красночикойский, с. Малоархангельск, ул. Центральная, д. 159	Индивидуальные домовладения	50,394422	108,827905
36801	Забайкальский край, р-н. Красночикойский, с. Малоархангельск, ул. Центральная, д. 160	Индивидуальные домовладения	50,395071	108,831004
36802	Забайкальский край, р-н. Красночикойский, с. Малоархангельск, ул. Центральная, д. 161	Индивидуальные домовладения	50,394256	108,82733
36803	Забайкальский край, р-н. Красночикойский, с. Малоархангельск, ул. Центральная, д. 162	Индивидуальные домовладения	50,395071	108,831004
36804	Забайкальский край, р-н. Красночикойский, с. Малоархангельск, ул. Центральная, д. 164	Индивидуальные домовладения	50,395071	108,831004
36805	Забайкальский край, г. Чита, тракт. Московский, д. 26, корп. Б	Индивидуальные домовладения	52,021445	113,477846

№ п/п	Адрес	Вид	Широта	Долгота
36806	Забайкальский край, р-н. Нерчинский, с. Волочаевка, ул. Верхняя, д. 7	Индивидуальные домовладения	51,715459	116,291737
36807	Забайкальский край, р-н. Красночикойский, с. Малоархангельск, ул. Центральная, д. 167	Индивидуальные домовладения	50,395071	108,831004
36808	Забайкальский край, р-н. Красночикойский, с. Малоархангельск, ул. Центральная, д. 168	Индивидуальные домовладения	50,395071	108,831004
36809	Забайкальский край, р-н. Красночикойский, с. Малоархангельск, ул. Центральная, д. 169	Индивидуальные домовладения	50,395071	108,831004
36810	Забайкальский край, р-н. Красночикойский, с. Малоархангельск, ул. Центральная, д. 169А	Индивидуальные домовладения	50,395071	108,831004
36811	Забайкальский край, р-н. Красночикойский, с. Малоархангельск, ул. Центральная, д. 17	Индивидуальные домовладения	50,395071	108,831004
36812	Забайкальский край, р-н. Красночикойский, с. Малоархангельск, ул. Центральная, д. 170	Индивидуальные домовладения	50,395071	108,831004
36813	Забайкальский край, р-н. Красночикойский, с. Малоархангельск, ул. Центральная, д. 173	Индивидуальные домовладения	50,395071	108,831004
36814	Забайкальский край, р-н. Красночикойский, с. Малоархангельск, ул. Центральная, д. 174	Индивидуальные домовладения	50,395071	108,831004
36815	Забайкальский край, р-н. Красночикойский, с. Малоархангельск, ул. Центральная, д. 175	Индивидуальные домовладения	50,395071	108,831004
36816	Забайкальский край, р-н. Красночикойский, с. Малоархангельск, ул. Центральная, д. 177	Индивидуальные домовладения	50,395071	108,831004
36817	Забайкальский край, р-н. Красночикойский, с. Малоархангельск, ул. Центральная, д. 178	Индивидуальные домовладения	50,395071	108,831004
36818	Забайкальский край, р-н. Красночикойский, с. Малоархангельск, ул. Центральная, д. 179	Индивидуальные домовладения	50,395071	108,831004
36819	Забайкальский край, р-н. Красночикойский, с. Малоархангельск, ул. Центральная, д. 18	Индивидуальные домовладения	50,395071	108,831004
36820	Забайкальский край, р-н. Красночикойский, с. Малоархангельск, ул. Центральная, д. 180	Индивидуальные домовладения	50,395071	108,831004

№ п/п	Адрес	Вид	Широта	Долгота
36821	Забайкальский край, р-н. Красночикойский, с. Малоархангельск, ул. Центральная, д. 182	Индивидуальные домовладения	50,395071	108,831004
36822	Забайкальский край, р-н. Красночикойский, с. Малоархангельск, ул. Центральная, д. 182а	Индивидуальные домовладения	50,395071	108,831004
36823	Забайкальский край, р-н. Красночикойский, с. Малоархангельск, ул. Центральная, д. 183	Индивидуальные домовладения	50,395071	108,831004
36824	Забайкальский край, р-н. Красночикойский, с. Малоархангельск, ул. Центральная, д. 184	Индивидуальные домовладения	50,395071	108,831004
36825	Забайкальский край, р-н. Красночикойский, с. Малоархангельск, ул. Центральная, д. 186	Индивидуальные домовладения	50,395071	108,831004
36826	Забайкальский край, р-н. Красночикойский, с. Малоархангельск, ул. Центральная, д. 187	Индивидуальные домовладения	50,395071	108,831004
36827	Забайкальский край, р-н. Красночикойский, с. Малоархангельск, ул. Центральная, д. 188	Индивидуальные домовладения	50,395071	108,831004
36828	Забайкальский край, р-н. Красночикойский, с. Малоархангельск, ул. Центральная, д. 189	Индивидуальные домовладения	50,395071	108,831004
36829	Забайкальский край, р-н. Красночикойский, с. Малоархангельск, ул. Центральная, д. 19	Индивидуальные домовладения	50,395071	108,831004
36830	Забайкальский край, р-н. Красночикойский, с. Малоархангельск, ул. Центральная, д. 191	Индивидуальные домовладения	50,395071	108,831004
36831	Забайкальский край, р-н. Красночикойский, с. Малоархангельск, ул. Центральная, д. 192	Индивидуальные домовладения	50,395071	108,831004
36832	Забайкальский край, р-н. Красночикойский, с. Малоархангельск, ул. Центральная, д. 193	Индивидуальные домовладения	50,395071	108,831004
36833	Забайкальский край, р-н. Красночикойский, с. Малоархангельск, ул. Центральная, д. 194	Индивидуальные домовладения	50,395071	108,831004
36834	Забайкальский край, г. Чита, тракт. Московский, д. 26, корп. В	Индивидуальные домовладения	52,021445	113,477846
36835	Забайкальский край, р-н. Нерчинский, с. Волочаевка, ул. Центральная, д. 16	Индивидуальные домовладения	51,715337	116,291351

№ п/п	Адрес	Вид	Широта	Долгота
36836	Забайкальский край, р-н. Балейский, г. Балей, ул. Якимова, д. 80	Индивидуальные домовладения	51,586034	116,640454
36837	Забайкальский край, р-н. Красночикойский, с. Малоархангельск, ул. Центральная, д. 197	Индивидуальные домовладения	50,395071	108,831004
36838	Забайкальский край, р-н. Красночикойский, с. Малоархангельск, ул. Центральная, д. 199	Индивидуальные домовладения	50,395071	108,831004
36839	Забайкальский край, р-н. Красночикойский, с. Малоархангельск, ул. Центральная, д. 2	Индивидуальные домовладения	50,395071	108,831004
36840	Забайкальский край, р-н. Красночикойский, с. Малоархангельск, ул. Центральная, д. 20	Индивидуальные домовладения	50,395071	108,831004
36841	Забайкальский край, р-н. Красночикойский, с. Малоархангельск, ул. Центральная, д. 200	Индивидуальные домовладения	50,395071	108,831004
36842	Забайкальский край, р-н. Красночикойский, с. Малоархангельск, ул. Центральная, д. 201	Индивидуальные домовладения	50,395071	108,831004
36843	Забайкальский край, р-н. Красночикойский, с. Малоархангельск, ул. Центральная, д. 203	Индивидуальные домовладения	50,395071	108,831004
36844	Забайкальский край, р-н. Красночикойский, с. Малоархангельск, ул. Центральная, д. 205	Индивидуальные домовладения	50,395071	108,831004
36845	Забайкальский край, р-н. Красночикойский, с. Малоархангельск, ул. Центральная, д. 207	Индивидуальные домовладения	50,395071	108,831004
36846	Забайкальский край, р-н. Красночикойский, с. Малоархангельск, ул. Центральная, д. 21	Индивидуальные домовладения	50,395071	108,831004
36847	Забайкальский край, р-н. Красночикойский, с. Малоархангельск, ул. Центральная, д. 211	Индивидуальные домовладения	50,395071	108,831004
36848	Забайкальский край, р-н. Красночикойский, с. Малоархангельск, ул. Центральная, д. 213	Индивидуальные домовладения	50,395071	108,831004
36849	Забайкальский край, р-н. Красночикойский, с. Малоархангельск, ул. Центральная, д. 215	Индивидуальные домовладения	50,395071	108,831004
36850	Забайкальский край, р-н. Красночикойский, с. Малоархангельск, ул. Центральная, д. 217	Индивидуальные домовладения	50,395071	108,831004

№ п/п	Адрес	Вид	Широта	Долгота
36851	Забайкальский край, р-н. Красночикойский, с. Малоархангельск, ул. Центральная, д. 219	Индивидуальные домовладения	50,395071	108,831004
36852	Забайкальский край, р-н. Красночикойский, с. Малоархангельск, ул. Центральная, д. 22	Индивидуальные домовладения	50,395071	108,831004
36853	Забайкальский край, р-н. Красночикойский, с. Малоархангельск, ул. Центральная, д. 23	Индивидуальные домовладения	50,395071	108,831004
36854	Забайкальский край, р-н. Красночикойский, с. Малоархангельск, ул. Центральная, д. 24	Индивидуальные домовладения	50,395071	108,831004
36855	Забайкальский край, р-н. Красночикойский, с. Малоархангельск, ул. Центральная, д. 26	Индивидуальные домовладения	50,395071	108,831004
36856	Забайкальский край, р-н. Красночикойский, с. Малоархангельск, ул. Центральная, д. 27	Индивидуальные домовладения	50,395071	108,831004
36857	Забайкальский край, р-н. Красночикойский, с. Малоархангельск, ул. Центральная, д. 28	Индивидуальные домовладения	50,395071	108,831004
36858	Забайкальский край, р-н. Красночикойский, с. Малоархангельск, ул. Центральная, д. 29	Индивидуальные домовладения	50,395071	108,831004
36859	Забайкальский край, р-н. Красночикойский, с. Малоархангельск, ул. Центральная, д. 2а	Индивидуальные домовладения	50,395071	108,831004
36860	Забайкальский край, р-н. Красночикойский, с. Малоархангельск, ул. Центральная, д. 2б	Индивидуальные домовладения	50,395071	108,831004
36861	Забайкальский край, р-н. Красночикойский, с. Малоархангельск, ул. Центральная, д. 3	Индивидуальные домовладения	50,395071	108,831004
36862	Забайкальский край, р-н. Красночикойский, с. Малоархангельск, ул. Центральная, д. 30	Индивидуальные домовладения	50,395071	108,831004
36863	Забайкальский край, р-н. Красночикойский, с. Малоархангельск, ул. Центральная, д. 31	Индивидуальные домовладения	50,395071	108,831004
36864	Забайкальский край, г. Чита, тракт. Московский, д. 27	Индивидуальные домовладения	52,022708	113,475564
36865	Забайкальский край, р-н. Нерчинский, с. Волочаевка, ул. Центральная, д. 25	Индивидуальные домовладения	51,715337	116,291351

№ п/п	Адрес	Вид	Широта	Долгота
36866	Забайкальский край, р-н. Красночикойский, с. Малоархангельск, ул. Центральная, д. 34	Индивидуальные домовладения	50,395071	108,831004
36867	Забайкальский край, р-н. Красночикойский, с. Малоархангельск, ул. Центральная, д. 35	Индивидуальные домовладения	50,395071	108,831004
36868	Забайкальский край, р-н. Красночикойский, с. Малоархангельск, ул. Центральная, д. 37	Индивидуальные домовладения	50,395071	108,831004
36869	Забайкальский край, р-н. Красночикойский, с. Малоархангельск, ул. Центральная, д. 38	Индивидуальные домовладения	50,395071	108,831004
36870	Забайкальский край, р-н. Красночикойский, с. Малоархангельск, ул. Центральная, д. 40	Индивидуальные домовладения	50,395071	108,831004
36871	Забайкальский край, р-н. Красночикойский, с. Малоархангельск, ул. Центральная, д. 41	Индивидуальные домовладения	50,395071	108,831004
36872	Забайкальский край, р-н. Красночикойский, с. Малоархангельск, ул. Центральная, д. 41, строение 1	Индивидуальные домовладения	50,395071	108,831004
36873	Забайкальский край, р-н. Красночикойский, с. Малоархангельск, ул. Центральная, д. 42	Индивидуальные домовладения	50,395071	108,831004
36874	Забайкальский край, р-н. Красночикойский, с. Малоархангельск, ул. Центральная, д. 43	Индивидуальные домовладения	50,395071	108,831004
36875	Забайкальский край, р-н. Красночикойский, с. Малоархангельск, ул. Центральная, д. 44	Индивидуальные домовладения	50,395071	108,831004
36876	Забайкальский край, р-н. Красночикойский, с. Малоархангельск, ул. Центральная, д. 45	Индивидуальные домовладения	50,395071	108,831004
36877	Забайкальский край, р-н. Красночикойский, с. Малоархангельск, ул. Центральная, д. 46	Индивидуальные домовладения	50,395071	108,831004
36878	Забайкальский край, р-н. Красночикойский, с. Малоархангельск, ул. Центральная, д. 47	Индивидуальные домовладения	50,395071	108,831004
36879	Забайкальский край, р-н. Красночикойский, с. Малоархангельск, ул. Центральная, д. 49	Индивидуальные домовладения	50,395071	108,831004
36880	Забайкальский край, р-н. Красночикойский, с. Малоархангельск, ул. Центральная, д. 5	Индивидуальные домовладения	50,395071	108,831004

№ п/п	Адрес	Вид	Широта	Долгота
36881	Забайкальский край, р-н. Красночикойский, с. Малоархангельск, ул. Центральная, д. 50	Индивидуальные домовладения	50,395071	108,831004
36882	Забайкальский край, р-н. Красночикойский, с. Малоархангельск, ул. Центральная, д. 51	Индивидуальные домовладения	50,395071	108,831004
36883	Забайкальский край, р-н. Красночикойский, с. Малоархангельск, ул. Центральная, д. 52	Индивидуальные домовладения	50,395071	108,831004
36884	Забайкальский край, р-н. Красночикойский, с. Малоархангельск, ул. Центральная, д. 54	Индивидуальные домовладения	50,395071	108,831004
36885	Забайкальский край, р-н. Красночикойский, с. Малоархангельск, ул. Центральная, д. 55	Индивидуальные домовладения	50,395071	108,831004
36886	Забайкальский край, р-н. Красночикойский, с. Малоархангельск, ул. Центральная, д. 57	Индивидуальные домовладения	50,395071	108,831004
36887	Забайкальский край, р-н. Красночикойский, с. Малоархангельск, ул. Центральная, д. 58	Индивидуальные домовладения	50,395071	108,831004
36888	Забайкальский край, р-н. Красночикойский, с. Малоархангельск, ул. Центральная, д. 6	Индивидуальные домовладения	50,395071	108,831004
36889	Забайкальский край, р-н. Красночикойский, с. Малоархангельск, ул. Центральная, д. 60	Индивидуальные домовладения	50,395071	108,831004
36890	Забайкальский край, р-н. Красночикойский, с. Малоархангельск, ул. Центральная, д. 61	Индивидуальные домовладения	50,395071	108,831004
36891	Забайкальский край, р-н. Красночикойский, с. Малоархангельск, ул. Центральная, д. 62	Индивидуальные домовладения	50,395071	108,831004
36892	Забайкальский край, р-н. Красночикойский, с. Малоархангельск, ул. Центральная, д. 63	Индивидуальные домовладения	50,395071	108,831004
36893	Забайкальский край, р-н. Красночикойский, с. Малоархангельск, ул. Центральная, д. 64	Индивидуальные домовладения	50,395071	108,831004
36894	Забайкальский край, р-н. Нерчинский, с. Волочаевка, ул. Центральная, д. 6	Индивидуальные домовладения	51,715337	116,291351
36895	Забайкальский край, р-н. Красночикойский, с. Малоархангельск, ул. Центральная, д. 66	Индивидуальные домовладения	50,395071	108,831004

№ п/п	Адрес	Вид	Широта	Долгота
36896	Забайкальский край, р-н. Красночикойский, с. Малоархангельск, ул. Центральная, д. 67	Индивидуальные домовладения	50,395071	108,831004
36897	Забайкальский край, р-н. Красночикойский, с. Малоархангельск, ул. Центральная, д. 68	Индивидуальные домовладения	50,395071	108,831004
36898	Забайкальский край, р-н. Красночикойский, с. Малоархангельск, ул. Центральная, д. 69	Индивидуальные домовладения	50,395071	108,831004
36899	Забайкальский край, р-н. Красночикойский, с. Малоархангельск, ул. Центральная, д. 7	Индивидуальные домовладения	50,395071	108,831004
36900	Забайкальский край, р-н. Красночикойский, с. Малоархангельск, ул. Центральная, д. 70	Индивидуальные домовладения	50,395071	108,831004
36901	Забайкальский край, р-н. Красночикойский, с. Малоархангельск, ул. Центральная, д. 72	Индивидуальные домовладения	50,395071	108,831004
36902	Забайкальский край, р-н. Красночикойский, с. Малоархангельск, ул. Центральная, д. 74	Индивидуальные домовладения	50,395071	108,831004
36903	Забайкальский край, р-н. Красночикойский, с. Малоархангельск, ул. Центральная, д. 76	Индивидуальные домовладения	50,395071	108,831004
36904	Забайкальский край, р-н. Красночикойский, с. Малоархангельск, ул. Центральная, д. 77	Индивидуальные домовладения	50,395071	108,831004
36905	Забайкальский край, р-н. Красночикойский, с. Малоархангельск, ул. Центральная, д. 78	Индивидуальные домовладения	50,395071	108,831004
36906	Забайкальский край, р-н. Красночикойский, с. Малоархангельск, ул. Центральная, д. 79	Индивидуальные домовладения	50,395071	108,831004
36907	Забайкальский край, р-н. Красночикойский, с. Малоархангельск, ул. Центральная, д. 8	Индивидуальные домовладения	50,395071	108,831004
36908	Забайкальский край, р-н. Красночикойский, с. Малоархангельск, ул. Центральная, д. 81	Индивидуальные домовладения	50,395071	108,831004
36909	Забайкальский край, р-н. Красночикойский, с. Малоархангельск, ул. Центральная, д. 82	Индивидуальные домовладения	50,395071	108,831004
36910	Забайкальский край, р-н. Красночикойский, с. Малоархангельск, ул. Центральная, д. 84	Индивидуальные домовладения	50,395071	108,831004

№ п/п	Адрес	Вид	Широта	Долгота
36911	Забайкальский край, р-н. Красночикойский, с. Малоархангельск, ул. Центральная, д. 85	Индивидуальные домовладения	50,395071	108,831004
36912	Забайкальский край, р-н. Красночикойский, с. Малоархангельск, ул. Центральная, д. 86	Индивидуальные домовладения	50,395071	108,831004
36913	Забайкальский край, р-н. Красночикойский, с. Малоархангельск, ул. Центральная, д. 87	Индивидуальные домовладения	50,395071	108,831004
36914	Забайкальский край, р-н. Красночикойский, с. Малоархангельск, ул. Центральная, д. 88	Индивидуальные домовладения	50,395071	108,831004
36915	Забайкальский край, р-н. Красночикойский, с. Малоархангельск, ул. Центральная, д. 89	Индивидуальные домовладения	50,395071	108,831004
36916	Забайкальский край, р-н. Красночикойский, с. Малоархангельск, ул. Центральная, д. 9	Индивидуальные домовладения	50,395071	108,831004
36917	Забайкальский край, р-н. Красночикойский, с. Малоархангельск, ул. Центральная, д. 90	Индивидуальные домовладения	50,395071	108,831004
36918	Забайкальский край, р-н. Красночикойский, с. Малоархангельск, ул. Центральная, д. 91	Индивидуальные домовладения	50,395071	108,831004
36919	Забайкальский край, р-н. Красночикойский, с. Малоархангельск, ул. Центральная, д. 93	Индивидуальные домовладения	50,395071	108,831004
36920	Забайкальский край, р-н. Красночикойский, с. Малоархангельск, ул. Центральная, д. 94	Индивидуальные домовладения	50,395071	108,831004
36921	Забайкальский край, р-н. Красночикойский, с. Малоархангельск, ул. Центральная, д. 95	Индивидуальные домовладения	50,395071	108,831004
36922	Забайкальский край, р-н. Красночикойский, с. Малоархангельск, ул. Центральная, д. 96	Индивидуальные домовладения	50,395071	108,831004
36923	Забайкальский край, р-н. Нерчинский, с. Котельниково, ул. Верхняя, д. 8	Индивидуальные домовладения	51,743925	116,364115
36924	Забайкальский край, р-н. Красночикойский, с. Малоархангельск, ул. Центральная, д. 99	Индивидуальные домовладения	50,395071	108,831004
36925	Забайкальский край, р-н. Красночикойский, с. Малоархангельск, ул. Центральная, строение 138Б	Индивидуальные домовладения	50,395071	108,831004

№ п/п	Адрес	Вид	Широта	Долгота
36926	Забайкальский край, р-н. Красночикойский, нп. Прииск Большая Речка, ул. Октябрьская, д. 3	Индивидуальные домовладения	50,132036	108,464519
36927	Забайкальский край, р-н. Красночикойский, нп. Прииск Большая Речка, ул. Октябрьская, д. 5	Индивидуальные домовладения	50,132036	108,464519
36928	Забайкальский край, р-н. Красночикойский, нп. Прииск Большая Речка, ул. Октябрьская, д. 7	Индивидуальные домовладения	50,132036	108,464519
36929	Забайкальский край, р-н. Красночикойский, с. Барахоево, ул. Новая, д. 10	Индивидуальные домовладения	50,425404	108,908322
36930	Забайкальский край, р-н. Красночикойский, с. Барахоево, ул. Новая, д. 11	Индивидуальные домовладения	50,425404	108,908322
36931	Забайкальский край, р-н. Красночикойский, с. Барахоево, ул. Новая, д. 6	Индивидуальные домовладения	50,425404	108,908322
36932	Забайкальский край, р-н. Красночикойский, с. Барахоево, ул. Новая, д. 8	Индивидуальные домовладения	50,425404	108,908322
36933	Забайкальский край, р-н. Красночикойский, с. Барахоево, ул. Новая, д. 9	Индивидуальные домовладения	50,425404	108,908322
36934	Забайкальский край, р-н. Красночикойский, с. Барахоево, ул. Октябрьская, д. 100	Индивидуальные домовладения	50,427832	108,919093
36935	Забайкальский край, р-н. Красночикойский, с. Барахоево, ул. Октябрьская, д. 101	Индивидуальные домовладения	50,427832	108,919093
36936	Забайкальский край, р-н. Красночикойский, с. Барахоево, ул. Октябрьская, д. 102	Индивидуальные домовладения	50,427832	108,919093
36937	Забайкальский край, р-н. Красночикойский, с. Барахоево, ул. Октябрьская, д. 103	Индивидуальные домовладения	50,427832	108,919093
36938	Забайкальский край, р-н. Красночикойский, с. Барахоево, ул. Октябрьская, д. 104	Индивидуальные домовладения	50,427832	108,919093
36939	Забайкальский край, р-н. Красночикойский, с. Барахоево, ул. Октябрьская, д. 106	Индивидуальные домовладения	50,427832	108,919093

№ п/п	Адрес	Вид	Широта	Долгота
36940	Забайкальский край, р-н. Красночикойский, с. Барахоево, ул. Октябрьская, д. 107	Индивидуальные домовладения	50,427832	108,919093
36941	Забайкальский край, р-н. Красночикойский, с. Барахоево, ул. Октябрьская, д. 108	Индивидуальные домовладения	50,427832	108,919093
36942	Забайкальский край, р-н. Красночикойский, с. Барахоево, ул. Октябрьская, д. 11	Индивидуальные домовладения	50,427832	108,919093
36943	Забайкальский край, р-н. Красночикойский, с. Барахоево, ул. Октябрьская, д. 110	Индивидуальные домовладения	50,427832	108,919093
36944	Забайкальский край, р-н. Красночикойский, с. Барахоево, ул. Октябрьская, д. 111	Индивидуальные домовладения	50,427832	108,919093
36945	Забайкальский край, р-н. Красночикойский, с. Барахоево, ул. Октябрьская, д. 112	Индивидуальные домовладения	50,427832	108,919093
36946	Забайкальский край, р-н. Красночикойский, с. Барахоево, ул. Октябрьская, д. 112А	Индивидуальные домовладения	50,427832	108,919093
36947	Забайкальский край, р-н. Красночикойский, с. Барахоево, ул. Октябрьская, д. 113	Индивидуальные домовладения	50,427832	108,919093
36948	Забайкальский край, р-н. Красночикойский, с. Барахоево, ул. Октябрьская, д. 115	Индивидуальные домовладения	50,427832	108,919093
36949	Забайкальский край, р-н. Красночикойский, с. Барахоево, ул. Октябрьская, д. 118	Индивидуальные домовладения	50,427832	108,919093
36950	Забайкальский край, р-н. Красночикойский, с. Барахоево, ул. Октябрьская, д. 119	Индивидуальные домовладения	50,427832	108,919093
36951	Забайкальский край, р-н. Красночикойский, с. Барахоево, ул. Октябрьская, д. 121	Индивидуальные домовладения	50,427832	108,919093
36952	Забайкальский край, р-н. Красночикойский, с. Барахоево, ул. Октябрьская, д. 122	Индивидуальные домовладения	50,427832	108,919093
36953	Забайкальский край, р-н. Красночикойский, с. Барахоево, ул. Октябрьская, д. 123	Индивидуальные домовладения	50,427832	108,919093
36954	Забайкальский край, р-н. Хилокский, г. Хилок, ул. Лазо, д. 8	Индивидуальные домовладения	51,353316	110,465561

№ п/п	Адрес	Вид	Широта	Долгота
36955	Забайкальский край, р-н. Нерчинский, с. Котельниково, ул. Дорожная, д. 17	Индивидуальные домовладения	51,743925	116,364115
36956	Забайкальский край, р-н. Красночикойский, с. Барахоево, ул. Октябрьская, д. 125	Индивидуальные домовладения	50,427832	108,919093
36957	Забайкальский край, р-н. Красночикойский, с. Барахоево, ул. Октябрьская, д. 126	Индивидуальные домовладения	50,427832	108,919093
36958	Забайкальский край, р-н. Красночикойский, с. Барахоево, ул. Октябрьская, д. 127	Индивидуальные домовладения	50,427832	108,919093
36959	Забайкальский край, р-н. Красночикойский, с. Барахоево, ул. Октябрьская, д. 128	Индивидуальные домовладения	50,427832	108,919093
36960	Забайкальский край, р-н. Красночикойский, с. Барахоево, ул. Октябрьская, д. 131	Индивидуальные домовладения	50,427832	108,919093
36961	Забайкальский край, р-н. Красночикойский, с. Барахоево, ул. Октябрьская, д. 133А	Индивидуальные домовладения	50,427832	108,919093
36962	Забайкальский край, р-н. Красночикойский, с. Барахоево, ул. Октябрьская, д. 134	Индивидуальные домовладения	50,427832	108,919093
36963	Забайкальский край, р-н. Красночикойский, с. Барахоево, ул. Октябрьская, д. 135	Индивидуальные домовладения	50,427832	108,919093
36964	Забайкальский край, р-н. Красночикойский, с. Барахоево, ул. Октябрьская, д. 136	Индивидуальные домовладения	50,427832	108,919093
36965	Забайкальский край, р-н. Красночикойский, с. Барахоево, ул. Октябрьская, д. 137	Индивидуальные домовладения	50,427832	108,919093
36966	Забайкальский край, р-н. Красночикойский, с. Барахоево, ул. Октябрьская, д. 138	Индивидуальные домовладения	50,427832	108,919093
36967	Забайкальский край, р-н. Красночикойский, с. Барахоево, ул. Октябрьская, д. 139	Индивидуальные домовладения	50,427832	108,919093
36968	Забайкальский край, р-н. Красночикойский, с. Барахоево, ул. Октябрьская, д. 140	Индивидуальные домовладения	50,427832	108,919093
36969	Забайкальский край, р-н. Красночикойский, с. Барахоево, ул. Октябрьская, д. 142	Индивидуальные домовладения	50,427832	108,919093

№ п/п	Адрес	Вид	Широта	Долгота
36970	Забайкальский край, р-н. Красночикойский, с. Барахоево, ул. Октябрьская, д. 143	Индивидуальные домовладения	50,427832	108,919093
36971	Забайкальский край, р-н. Красночикойский, с. Барахоево, ул. Октябрьская, д. 144	Индивидуальные домовладения	50,427832	108,919093
36972	Забайкальский край, р-н. Красночикойский, с. Барахоево, ул. Октябрьская, д. 145	Индивидуальные домовладения	50,427832	108,919093
36973	Забайкальский край, р-н. Красночикойский, с. Барахоево, ул. Октябрьская, д. 147	Индивидуальные домовладения	50,420945	108,891416
36974	Забайкальский край, р-н. Красночикойский, с. Барахоево, ул. Октябрьская, д. 148	Индивидуальные домовладения	50,427832	108,919093
36975	Забайкальский край, р-н. Красночикойский, с. Барахоево, ул. Октябрьская, д. 150	Индивидуальные домовладения	50,427832	108,919093
36976	Забайкальский край, р-н. Красночикойский, с. Барахоево, ул. Октябрьская, д. 151	Индивидуальные домовладения	50,427832	108,919093
36977	Забайкальский край, р-н. Красночикойский, с. Барахоево, ул. Октябрьская, д. 152	Индивидуальные домовладения	50,427832	108,919093
36978	Забайкальский край, р-н. Красночикойский, с. Барахоево, ул. Октябрьская, д. 153	Индивидуальные домовладения	50,427832	108,919093
36979	Забайкальский край, р-н. Красночикойский, с. Барахоево, ул. Октябрьская, д. 155	Индивидуальные домовладения	50,427832	108,919093
36980	Забайкальский край, р-н. Красночикойский, с. Барахоево, ул. Октябрьская, д. 156	Индивидуальные домовладения	50,427832	108,919093
36981	Забайкальский край, р-н. Красночикойский, с. Барахоево, ул. Октябрьская, д. 158	Индивидуальные домовладения	50,427832	108,919093
36982	Забайкальский край, р-н. Красночикойский, с. Барахоево, ул. Октябрьская, д. 160	Индивидуальные домовладения	50,427832	108,919093
36983	Забайкальский край, р-н. Красночикойский, с. Барахоево, ул. Октябрьская, д. 161	Индивидуальные домовладения	50,427832	108,919093
36984	Забайкальский край, р-н. Красночикойский, с. Барахоево, ул. Октябрьская, д. 162	Индивидуальные домовладения	50,427832	108,919093

№ п/п	Адрес	Вид	Широта	Долгота
36985	Забайкальский край, р-н. Красночикойский, с. Барахоево, ул. Октябрьская, д. 163	Индивидуальные домовладения	50,427832	108,919093
36986	Забайкальский край, р-н. Нерчинский, с. Котельниково, ул. Дорожная, д. 8	Индивидуальные домовладения	51,743925	116,364115
36987	Забайкальский край, р-н. Красночикойский, с. Барахоево, ул. Октябрьская, д. 165	Индивидуальные домовладения	50,427832	108,919093
36988	Забайкальский край, р-н. Красночикойский, с. Барахоево, ул. Октябрьская, д. 166	Индивидуальные домовладения	50,427832	108,919093
36989	Забайкальский край, р-н. Красночикойский, с. Барахоево, ул. Октябрьская, д. 168	Индивидуальные домовладения	50,427832	108,919093
36990	Забайкальский край, р-н. Красночикойский, с. Барахоево, ул. Октябрьская, д. 169	Индивидуальные домовладения	50,427832	108,919093
36991	Забайкальский край, р-н. Красночикойский, с. Барахоево, ул. Октябрьская, д. 170	Индивидуальные домовладения	50,427832	108,919093
36992	Забайкальский край, р-н. Красночикойский, с. Барахоево, ул. Октябрьская, д. 171	Индивидуальные домовладения	50,427832	108,919093
36993	Забайкальский край, р-н. Красночикойский, с. Барахоево, ул. Октябрьская, д. 174	Индивидуальные домовладения	50,427832	108,919093
36994	Забайкальский край, р-н. Красночикойский, с. Барахоево, ул. Октябрьская, д. 175	Индивидуальные домовладения	50,427832	108,919093
36995	Забайкальский край, р-н. Красночикойский, с. Барахоево, ул. Октябрьская, д. 178	Индивидуальные домовладения	50,427832	108,919093
36996	Забайкальский край, р-н. Красночикойский, с. Барахоево, ул. Октябрьская, д. 179	Индивидуальные домовладения	50,427832	108,919093
36997	Забайкальский край, р-н. Красночикойский, с. Барахоево, ул. Октябрьская, д. 18	Индивидуальные домовладения	50,427832	108,919093
36998	Забайкальский край, р-н. Красночикойский, с. Барахоево, ул. Октябрьская, д. 180	Индивидуальные домовладения	50,427832	108,919093
36999	Забайкальский край, р-н. Красночикойский, с. Барахоево, ул. Октябрьская, д. 181	Индивидуальные домовладения	50,427832	108,919093

№ п/п	Адрес	Вид	Широта	Долгота
37000	Забайкальский край, р-н. Красночикойский, с. Барахоево, ул. Октябрьская, д. 182	Индивидуальные домовладения	50,427832	108,919093
37001	Забайкальский край, р-н. Красночикойский, с. Барахоево, ул. Октябрьская, д. 183	Индивидуальные домовладения	50,427832	108,919093
37002	Забайкальский край, р-н. Красночикойский, с. Барахоево, ул. Октябрьская, д. 184	Индивидуальные домовладения	50,427832	108,919093
37003	Забайкальский край, р-н. Красночикойский, с. Барахоево, ул. Октябрьская, д. 20	Индивидуальные домовладения	50,427832	108,919093
37004	Забайкальский край, р-н. Красночикойский, с. Барахоево, ул. Октябрьская, д. 22	Индивидуальные домовладения	50,427832	108,919093
37005	Забайкальский край, р-н. Красночикойский, с. Барахоево, ул. Октябрьская, д. 23	Индивидуальные домовладения	50,427832	108,919093
37006	Забайкальский край, р-н. Красночикойский, с. Барахоево, ул. Октябрьская, д. 24	Индивидуальные домовладения	50,427832	108,919093
37007	Забайкальский край, р-н. Красночикойский, с. Барахоево, ул. Октябрьская, д. 25	Индивидуальные домовладения	50,427832	108,919093
37008	Забайкальский край, р-н. Красночикойский, с. Барахоево, ул. Октябрьская, д. 26	Индивидуальные домовладения	50,427832	108,919093
37009	Забайкальский край, р-н. Красночикойский, с. Барахоево, ул. Октябрьская, д. 27	Индивидуальные домовладения	50,427832	108,919093
37010	Забайкальский край, р-н. Красночикойский, с. Барахоево, ул. Октябрьская, д. 28	Индивидуальные домовладения	50,427832	108,919093
37011	Забайкальский край, р-н. Красночикойский, с. Барахоево, ул. Октябрьская, д. 3	Индивидуальные домовладения	50,436892	108,944516
37012	Забайкальский край, р-н. Красночикойский, с. Барахоево, ул. Октябрьская, д. 30	Индивидуальные домовладения	50,427832	108,919093
37013	Забайкальский край, р-н. Красночикойский, с. Барахоево, ул. Октябрьская, д. 31	Индивидуальные домовладения	50,427832	108,919093
37014	Забайкальский край, р-н. Красночикойский, с. Барахоево, ул. Октябрьская, д. 32	Индивидуальные домовладения	50,427832	108,919093

№ п/п	Адрес	Вид	Широта	Долгота
37015	Забайкальский край, р-н. Красночикойский, с. Барахоево, ул. Октябрьская, д. 33	Индивидуальные домовладения	50,427832	108,919093
37016	Забайкальский край, р-н. Красночикойский, с. Барахоево, ул. Октябрьская, д. 34	Индивидуальные домовладения	50,427832	108,919093
37017	Забайкальский край, р-н. Нерчинский, с. Кулаково, ул. Центральная, д. 14	Индивидуальные домовладения	51,776508	116,399113
37018	Забайкальский край, р-н. Красночикойский, с. Барахоево, ул. Октябрьская, д. 37	Индивидуальные домовладения	50,427832	108,919093
37019	Забайкальский край, р-н. Красночикойский, с. Барахоево, ул. Октябрьская, д. 39	Индивидуальные домовладения	50,427832	108,919093
37020	Забайкальский край, р-н. Красночикойский, с. Барахоево, ул. Октябрьская, д. 40	Индивидуальные домовладения	50,427832	108,919093
37021	Забайкальский край, р-н. Красночикойский, с. Барахоево, ул. Октябрьская, д. 41	Индивидуальные домовладения	50,427832	108,919093
37022	Забайкальский край, р-н. Красночикойский, с. Барахоево, ул. Октябрьская, д. 42	Индивидуальные домовладения	50,427832	108,919093
37023	Забайкальский край, р-н. Красночикойский, с. Барахоево, ул. Октябрьская, д. 43	Индивидуальные домовладения	50,427832	108,919093
37024	Забайкальский край, р-н. Красночикойский, с. Барахоево, ул. Октябрьская, д. 44	Индивидуальные домовладения	50,427832	108,919093
37025	Забайкальский край, р-н. Красночикойский, с. Барахоево, ул. Октябрьская, д. 45	Индивидуальные домовладения	50,427832	108,919093
37026	Забайкальский край, р-н. Красночикойский, с. Барахоево, ул. Октябрьская, д. 46	Индивидуальные домовладения	50,427832	108,919093
37027	Забайкальский край, р-н. Красночикойский, с. Барахоево, ул. Октябрьская, д. 48	Индивидуальные домовладения	50,427832	108,919093
37028	Забайкальский край, р-н. Красночикойский, с. Барахоево, ул. Октябрьская, д. 49	Индивидуальные домовладения	50,427832	108,919093
37029	Забайкальский край, р-н. Красночикойский, с. Барахоево, ул. Октябрьская, д. 5	Индивидуальные домовладения	50,427832	108,919093

№ п/п	Адрес	Вид	Широта	Долгота
37030	Забайкальский край, р-н. Красночикойский, с. Барахоево, ул. Октябрьская, д. 50	Индивидуальные домовладения	50,427832	108,919093
37031	Забайкальский край, р-н. Красночикойский, с. Барахоево, ул. Октябрьская, д. 51	Индивидуальные домовладения	50,427832	108,919093
37032	Забайкальский край, р-н. Красночикойский, с. Барахоево, ул. Октябрьская, д. 52	Индивидуальные домовладения	50,427832	108,919093
37033	Забайкальский край, р-н. Красночикойский, с. Барахоево, ул. Октябрьская, д. 53	Индивидуальные домовладения	50,427832	108,919093
37034	Забайкальский край, р-н. Красночикойский, с. Барахоево, ул. Октябрьская, д. 54	Индивидуальные домовладения	50,427832	108,919093
37035	Забайкальский край, р-н. Красночикойский, с. Барахоево, ул. Октябрьская, д. 56	Индивидуальные домовладения	50,427832	108,919093
37036	Забайкальский край, р-н. Красночикойский, с. Барахоево, ул. Октябрьская, д. 57	Индивидуальные домовладения	50,427832	108,919093
37037	Забайкальский край, р-н. Красночикойский, с. Барахоево, ул. Октябрьская, д. 58	Индивидуальные домовладения	50,427832	108,919093
37038	Забайкальский край, р-н. Красночикойский, с. Барахоево, ул. Октябрьская, д. 59	Индивидуальные домовладения	50,427832	108,919093
37039	Забайкальский край, р-н. Красночикойский, с. Барахоево, ул. Октябрьская, д. 6	Индивидуальные домовладения	50,427832	108,919093
37040	Забайкальский край, р-н. Красночикойский, с. Барахоево, ул. Октябрьская, д. 60	Индивидуальные домовладения	50,427832	108,919093
37041	Забайкальский край, р-н. Красночикойский, с. Барахоево, ул. Октябрьская, д. 61	Индивидуальные домовладения	50,427832	108,919093
37042	Забайкальский край, р-н. Красночикойский, с. Барахоево, ул. Октябрьская, д. 62	Индивидуальные домовладения	50,427832	108,919093
37043	Забайкальский край, р-н. Красночикойский, с. Барахоево, ул. Октябрьская, д. 63	Индивидуальные домовладения	50,427832	108,919093
37044	Забайкальский край, р-н. Красночикойский, с. Барахоево, ул. Октябрьская, д. 65	Индивидуальные домовладения	50,427832	108,919093

№ п/п	Адрес	Вид	Широта	Долгота
37045	Забайкальский край, р-н. Красночикойский, с. Барахоево, ул. Октябрьская, д. 66	Индивидуальные домовладения	50,427832	108,919093
37046	Забайкальский край, р-н. Красночикойский, с. Барахоево, ул. Октябрьская, д. 67	Индивидуальные домовладения	50,427832	108,919093
37047	Забайкальский край, г. Чита, тракт. Московский, д. 28	Индивидуальные домовладения	52,022708	113,475564
37048	Забайкальский край, р-н. Нерчинский, с. Кулаково, ул. Центральная, д. 5	Индивидуальные домовладения	51,778436	116,402958
37049	Забайкальский край, р-н. Красночикойский, с. Барахоево, ул. Октябрьская, д. 69	Индивидуальные домовладения	50,427832	108,919093
37050	Забайкальский край, р-н. Красночикойский, с. Барахоево, ул. Октябрьская, д. 70	Индивидуальные домовладения	50,427832	108,919093
37051	Забайкальский край, р-н. Красночикойский, с. Барахоево, ул. Октябрьская, д. 71	Индивидуальные домовладения	50,427832	108,919093
37052	Забайкальский край, р-н. Красночикойский, с. Барахоево, ул. Октябрьская, д. 72	Индивидуальные домовладения	50,427832	108,919093
37053	Забайкальский край, р-н. Красночикойский, с. Барахоево, ул. Октябрьская, д. 73	Индивидуальные домовладения	50,427832	108,919093
37054	Забайкальский край, р-н. Красночикойский, с. Барахоево, ул. Октябрьская, д. 75	Индивидуальные домовладения	50,427832	108,919093
37055	Забайкальский край, р-н. Красночикойский, с. Барахоево, ул. Октябрьская, д. 76	Индивидуальные домовладения	50,427832	108,919093
37056	Забайкальский край, р-н. Красночикойский, с. Барахоево, ул. Октябрьская, д. 77	Индивидуальные домовладения	50,427832	108,919093
37057	Забайкальский край, р-н. Красночикойский, с. Барахоево, ул. Октябрьская, д. 78	Индивидуальные домовладения	50,427832	108,919093
37058	Забайкальский край, р-н. Красночикойский, с. Барахоево, ул. Октябрьская, д. 8	Индивидуальные домовладения	50,427832	108,919093
37059	Забайкальский край, р-н. Красночикойский, с. Барахоево, ул. Октябрьская, д. 80	Индивидуальные домовладения	50,427832	108,919093

№ п/п	Адрес	Вид	Широта	Долгота
37060	Забайкальский край, р-н. Красночикойский, с. Барахоево, ул. Октябрьская, д. 81	Индивидуальные домовладения	50,427832	108,919093
37061	Забайкальский край, р-н. Красночикойский, с. Барахоево, ул. Октябрьская, д. 82	Индивидуальные домовладения	50,427832	108,919093
37062	Забайкальский край, р-н. Красночикойский, с. Барахоево, ул. Октябрьская, д. 83	Индивидуальные домовладения	50,427832	108,919093
37063	Забайкальский край, р-н. Красночикойский, с. Барахоево, ул. Октябрьская, д. 84	Индивидуальные домовладения	50,427832	108,919093
37064	Забайкальский край, р-н. Красночикойский, с. Барахоево, ул. Октябрьская, д. 86	Индивидуальные домовладения	50,427832	108,919093
37065	Забайкальский край, р-н. Красночикойский, с. Барахоево, ул. Октябрьская, д. 87	Индивидуальные домовладения	50,427832	108,919093
37066	Забайкальский край, р-н. Красночикойский, с. Барахоево, ул. Октябрьская, д. 89	Индивидуальные домовладения	50,427832	108,919093
37067	Забайкальский край, р-н. Красночикойский, с. Барахоево, ул. Октябрьская, д. 9	Индивидуальные домовладения	50,427832	108,919093
37068	Забайкальский край, р-н. Красночикойский, с. Барахоево, ул. Октябрьская, д. 90	Индивидуальные домовладения	50,427832	108,919093
37069	Забайкальский край, р-н. Красночикойский, с. Барахоево, ул. Октябрьская, д. 91	Индивидуальные домовладения	50,427832	108,919093
37070	Забайкальский край, р-н. Красночикойский, с. Барахоево, ул. Октябрьская, д. 92	Индивидуальные домовладения	50,427832	108,919093
37071	Забайкальский край, р-н. Красночикойский, с. Барахоево, ул. Октябрьская, д. 93	Индивидуальные домовладения	50,427832	108,919093
37072	Забайкальский край, р-н. Красночикойский, с. Барахоево, ул. Октябрьская, д. 94	Индивидуальные домовладения	50,427832	108,919093
37073	Забайкальский край, р-н. Красночикойский, с. Барахоево, ул. Октябрьская, д. 95	Индивидуальные домовладения	50,427832	108,919093
37074	Забайкальский край, р-н. Красночикойский, с. Барахоево, ул. Октябрьская, д. 97	Индивидуальные домовладения	50,427832	108,919093

№ п/п	Адрес	Вид	Широта	Долгота
37075	Забайкальский край, р-н. Красночикойский, с. Барахоево, ул. Октябрьская, д. 98	Индивидуальные домовладения	50,427832	108,919093
37076	Забайкальский край, р-н. Красночикойский, с. Барахоево, ул. Октябрьская, д. 99	Индивидуальные домовладения	50,427832	108,919093
37077	Забайкальский край, р-н. Красночикойский, с. Барахоево, ул. Рабочая, д. 1	Индивидуальные домовладения	50,425404	108,908322
37078	Забайкальский край, р-н. Красночикойский, с. Барахоево, ул. Рабочая, д. 10	Индивидуальные домовладения	50,425404	108,908322
37079	Забайкальский край, р-н. Нерчинский, с. Кулаково, ул. Центральная, д. 6	Индивидуальные домовладения	51,776508	116,399113
37080	Забайкальский край, р-н. Красночикойский, с. Барахоево, ул. Рабочая, д. 12	Индивидуальные домовладения	50,425404	108,908322
37081	Забайкальский край, р-н. Красночикойский, с. Барахоево, ул. Рабочая, д. 13	Индивидуальные домовладения	50,425404	108,908322
37082	Забайкальский край, р-н. Красночикойский, с. Барахоево, ул. Рабочая, д. 14	Индивидуальные домовладения	50,425404	108,908322
37083	Забайкальский край, р-н. Красночикойский, с. Барахоево, ул. Рабочая, д. 16	Индивидуальные домовладения	50,425404	108,908322
37084	Забайкальский край, р-н. Красночикойский, с. Барахоево, ул. Рабочая, д. 17	Индивидуальные домовладения	50,425404	108,908322
37085	Забайкальский край, р-н. Красночикойский, с. Барахоево, ул. Рабочая, д. 18	Индивидуальные домовладения	50,425404	108,908322
37086	Забайкальский край, р-н. Красночикойский, с. Барахоево, ул. Рабочая, д. 2	Индивидуальные домовладения	50,425404	108,908322
37087	Забайкальский край, р-н. Красночикойский, с. Барахоево, ул. Рабочая, д. 20	Индивидуальные домовладения	50,425404	108,908322
37088	Забайкальский край, р-н. Красночикойский, с. Барахоево, ул. Рабочая, д. 21	Индивидуальные домовладения	50,425404	108,908322
37089	Забайкальский край, р-н. Красночикойский, с. Барахоево, ул. Рабочая, д. 22	Индивидуальные домовладения	50,425404	108,908322

№ п/п	Адрес	Вид	Широта	Долгота
37090	Забайкальский край, р-н. Красночикойский, с. Барахоево, ул. Рабочая, д. 23	Индивидуальные домовладения	50,425404	108,908322
37091	Забайкальский край, р-н. Красночикойский, с. Барахоево, ул. Рабочая, д. 25	Индивидуальные домовладения	50,425404	108,908322
37092	Забайкальский край, р-н. Красночикойский, с. Барахоево, ул. Рабочая, д. 26	Индивидуальные домовладения	50,425404	108,908322
37093	Забайкальский край, р-н. Красночикойский, с. Барахоево, ул. Рабочая, д. 27	Индивидуальные домовладения	50,425404	108,908322
37094	Забайкальский край, р-н. Красночикойский, с. Барахоево, ул. Рабочая, д. 28	Индивидуальные домовладения	50,425404	108,908322
37095	Забайкальский край, р-н. Красночикойский, с. Барахоево, ул. Рабочая, д. 29	Индивидуальные домовладения	50,425404	108,908322
37096	Забайкальский край, р-н. Красночикойский, с. Барахоево, ул. Рабочая, д. 3	Индивидуальные домовладения	50,425404	108,908322
37097	Забайкальский край, р-н. Красночикойский, с. Барахоево, ул. Рабочая, д. 30	Индивидуальные домовладения	50,425404	108,908322
37098	Забайкальский край, р-н. Красночикойский, с. Барахоево, ул. Рабочая, д. 31	Индивидуальные домовладения	50,425404	108,908322
37099	Забайкальский край, р-н. Красночикойский, с. Барахоево, ул. Рабочая, д. 33	Индивидуальные домовладения	50,425404	108,908322
37100	Забайкальский край, р-н. Красночикойский, с. Барахоево, ул. Рабочая, д. 36	Индивидуальные домовладения	50,425404	108,908322
37101	Забайкальский край, р-н. Красночикойский, с. Барахоево, ул. Рабочая, д. 37	Индивидуальные домовладения	50,425404	108,908322
37102	Забайкальский край, р-н. Красночикойский, с. Барахоево, ул. Рабочая, д. 39	Индивидуальные домовладения	50,425404	108,908322
37103	Забайкальский край, р-н. Красночикойский, с. Барахоево, ул. Рабочая, д. 4	Индивидуальные домовладения	50,425404	108,908322
37104	Забайкальский край, р-н. Красночикойский, с. Барахоево, ул. Рабочая, д. 40	Индивидуальные домовладения	50,425404	108,908322

№ п/п	Адрес	Вид	Широта	Долгота
37105	Забайкальский край, р-н. Красночикойский, с. Барахоево, ул. Рабочая, д. 41	Индивидуальные домовладения	50,425404	108,908322
37106	Забайкальский край, р-н. Красночикойский, с. Барахоево, ул. Рабочая, д. 43	Индивидуальные домовладения	50,425404	108,908322
37107	Забайкальский край, р-н. Красночикойский, с. Барахоево, ул. Рабочая, д. 44	Индивидуальные домовладения	50,425404	108,908322
37108	Забайкальский край, р-н. Красночикойский, с. Барахоево, ул. Рабочая, д. 45	Индивидуальные домовладения	50,425404	108,908322
37109	Забайкальский край, р-н. Красночикойский, с. Барахоево, ул. Рабочая, д. 46	Индивидуальные домовладения	50,425404	108,908322
37110	Забайкальский край, р-н. Красночикойский, с. Барахоево, ул. Рабочая, д. 47	Индивидуальные домовладения	50,425404	108,908322
37111	Забайкальский край, р-н. Нерчинский, с. Кулаково, ул. Центральная, д. 7	Индивидуальные домовладения	51,776508	116,399113
37112	Забайкальский край, р-н. Красночикойский, с. Барахоево, ул. Рабочая, д. 49	Индивидуальные домовладения	50,425404	108,908322
37113	Забайкальский край, р-н. Красночикойский, с. Барахоево, ул. Рабочая, д. 5	Индивидуальные домовладения	50,425404	108,908322
37114	Забайкальский край, р-н. Красночикойский, с. Барахоево, ул. Рабочая, д. 50	Индивидуальные домовладения	50,425404	108,908322
37115	Забайкальский край, р-н. Красночикойский, с. Барахоево, ул. Рабочая, д. 51	Индивидуальные домовладения	50,425404	108,908322
37116	Забайкальский край, р-н. Красночикойский, с. Барахоево, ул. Рабочая, д. 52	Индивидуальные домовладения	50,425404	108,908322
37117	Забайкальский край, р-н. Красночикойский, с. Барахоево, ул. Рабочая, д. 8	Индивидуальные домовладения	50,425404	108,908322
37118	Забайкальский край, р-н. Красночикойский, с. Барахоево, ул. Рабочая, д. 9	Индивидуальные домовладения	50,425404	108,908322
37119	Забайкальский край, р-н. Красночикойский, с. Большаково, ул. Трактовая, д. 1	Индивидуальные домовладения	50,450963	109,02681

№ п/п	Адрес	Вид	Широта	Долгота
37120	Забайкальский край, р-н. Красночикойский, с. Большаково, ул. Трактовая, д. 10	Индивидуальные домовладения	50,450963	109,02681
37121	Забайкальский край, р-н. Красночикойский, с. Большаково, ул. Трактовая, д. 12	Индивидуальные домовладения	50,450963	109,02681
37122	Забайкальский край, р-н. Красночикойский, с. Большаково, ул. Трактовая, д. 13	Индивидуальные домовладения	50,450963	109,02681
37123	Забайкальский край, р-н. Красночикойский, с. Большаково, ул. Трактовая, д. 14	Индивидуальные домовладения	50,450963	109,02681
37124	Забайкальский край, р-н. Красночикойский, с. Большаково, ул. Трактовая, д. 15	Индивидуальные домовладения	50,450963	109,02681
37125	Забайкальский край, р-н. Красночикойский, с. Большаково, ул. Трактовая, д. 17А	Индивидуальные домовладения	50,450963	109,02681
37126	Забайкальский край, р-н. Красночикойский, с. Большаково, ул. Трактовая, д. 18	Индивидуальные домовладения	50,450963	109,02681
37127	Забайкальский край, р-н. Красночикойский, с. Большаково, ул. Трактовая, д. 19	Индивидуальные домовладения	50,450963	109,02681
37128	Забайкальский край, р-н. Красночикойский, с. Большаково, ул. Трактовая, д. 2	Индивидуальные домовладения	50,450963	109,02681
37129	Забайкальский край, р-н. Красночикойский, с. Большаково, ул. Трактовая, д. 20	Индивидуальные домовладения	50,450963	109,02681
37130	Забайкальский край, р-н. Красночикойский, с. Большаково, ул. Трактовая, д. 21	Индивидуальные домовладения	50,450963	109,02681
37131	Забайкальский край, р-н. Красночикойский, с. Большаково, ул. Трактовая, д. 22	Индивидуальные домовладения	50,450963	109,02681
37132	Забайкальский край, р-н. Красночикойский, с. Большаково, ул. Трактовая, д. 23	Индивидуальные домовладения	50,450963	109,02681
37133	Забайкальский край, р-н. Красночикойский, с. Большаково, ул. Трактовая, д. 26	Индивидуальные домовладения	50,450963	109,02681
37134	Забайкальский край, р-н. Красночикойский, с. Большаково, ул. Трактовая, д. 28	Индивидуальные домовладения	50,450963	109,02681

№ п/п	Адрес	Вид	Широта	Долгота
37135	Забайкальский край, р-н. Красночикойский, с. Большаково, ул. Трактовая, д. 29	Индивидуальные домовладения	50,450963	109,02681
37136	Забайкальский край, р-н. Красночикойский, с. Большаково, ул. Трактовая, д. 3	Индивидуальные домовладения	50,450963	109,02681
37137	Забайкальский край, р-н. Красночикойский, с. Большаково, ул. Трактовая, д. 32	Индивидуальные домовладения	50,450963	109,02681
37138	Забайкальский край, р-н. Красночикойский, с. Большаково, ул. Трактовая, д. 33	Индивидуальные домовладения	50,450963	109,02681
37139	Забайкальский край, р-н. Красночикойский, с. Большаково, ул. Трактовая, д. 34	Индивидуальные домовладения	50,450963	109,02681
37140	Забайкальский край, р-н. Красночикойский, с. Большаково, ул. Трактовая, д. 35	Индивидуальные домовладения	50,450963	109,02681
37141	Забайкальский край, р-н. Красночикойский, с. Большаково, ул. Трактовая, д. 37	Индивидуальные домовладения	50,450963	109,02681
37142	Забайкальский край, р-н. Нерчинский, с. Левые Кумаки, ул. Набережная, д. 17	Индивидуальные домовладения	52,05587	116,375056
37143	Забайкальский край, р-н. Красночикойский, с. Большаково, ул. Трактовая, д. 4	Индивидуальные домовладения	50,450963	109,02681
37144	Забайкальский край, р-н. Красночикойский, с. Большаково, ул. Трактовая, д. 40	Индивидуальные домовладения	50,450963	109,02681
37145	Забайкальский край, р-н. Красночикойский, с. Большаково, ул. Трактовая, д. 41	Индивидуальные домовладения	50,450963	109,02681
37146	Забайкальский край, р-н. Красночикойский, с. Большаково, ул. Трактовая, д. 43	Индивидуальные домовладения	50,450963	109,02681
37147	Забайкальский край, р-н. Красночикойский, с. Большаково, ул. Трактовая, д. 44	Индивидуальные домовладения	50,450963	109,02681
37148	Забайкальский край, р-н. Красночикойский, с. Большаково, ул. Трактовая, д. 45	Индивидуальные домовладения	50,450963	109,02681
37149	Забайкальский край, р-н. Красночикойский, с. Большаково, ул. Трактовая, д. 46	Индивидуальные домовладения	50,450963	109,02681

№ п/п	Адрес	Вид	Широта	Долгота
37150	Забайкальский край, р-н. Красночикойский, с. Большаково, ул. Трактовая, д. 47	Индивидуальные домовладения	50,450963	109,02681
37151	Забайкальский край, р-н. Красночикойский, с. Большаково, ул. Трактовая, д. 49	Индивидуальные домовладения	50,450963	109,02681
37152	Забайкальский край, р-н. Красночикойский, с. Большаково, ул. Трактовая, д. 5	Индивидуальные домовладения	50,450963	109,02681
37153	Забайкальский край, р-н. Красночикойский, с. Большаково, ул. Трактовая, д. 6	Индивидуальные домовладения	50,450963	109,02681
37154	Забайкальский край, р-н. Красночикойский, с. Большаково, ул. Трактовая, д. 7	Индивидуальные домовладения	50,450963	109,02681
37155	Забайкальский край, р-н. Красночикойский, с. Большаково, ул. Трактовая, д. 8	Индивидуальные домовладения	50,450963	109,02681
37156	Забайкальский край, р-н. Красночикойский, с. Большаково, ул. Трактовая, д. 9	Индивидуальные домовладения	50,450963	109,02681
37157	Забайкальский край, р-н. Красночикойский, с. Быково, ул. Береговая, д. 10	Индивидуальные домовладения	50,418781	109,016444
37158	Забайкальский край, р-н. Красночикойский, с. Быково, ул. Береговая, д. 11	Индивидуальные домовладения	50,418781	109,016444
37159	Забайкальский край, р-н. Красночикойский, с. Быково, ул. Береговая, д. 14	Индивидуальные домовладения	50,418781	109,016444
37160	Забайкальский край, р-н. Красночикойский, с. Быково, ул. Береговая, д. 15	Индивидуальные домовладения	50,418781	109,016444
37161	Забайкальский край, р-н. Красночикойский, с. Быково, ул. Береговая, д. 16	Индивидуальные домовладения	50,418781	109,016444
37162	Забайкальский край, р-н. Красночикойский, с. Быково, ул. Береговая, д. 17	Индивидуальные домовладения	50,418781	109,016444
37163	Забайкальский край, р-н. Красночикойский, с. Быково, ул. Береговая, д. 18	Индивидуальные домовладения	50,418781	109,016444
37164	Забайкальский край, р-н. Красночикойский, с. Быково, ул. Береговая, д. 19	Индивидуальные домовладения	50,418781	109,016444

№ п/п	Адрес	Вид	Широта	Долгота
37165	Забайкальский край, р-н. Красночикойский, с. Быково, ул. Береговая, д. 2	Индивидуальные домовладения	50,418781	109,016444
37166	Забайкальский край, р-н. Красночикойский, с. Быково, ул. Береговая, д. 20	Индивидуальные домовладения	50,418781	109,016444
37167	Забайкальский край, р-н. Красночикойский, с. Быково, ул. Береговая, д. 3	Индивидуальные домовладения	50,418781	109,016444
37168	Забайкальский край, р-н. Красночикойский, с. Быково, ул. Береговая, д. 4	Индивидуальные домовладения	50,418781	109,016444
37169	Забайкальский край, р-н. Красночикойский, с. Быково, ул. Береговая, д. 5	Индивидуальные домовладения	50,418781	109,016444
37170	Забайкальский край, р-н. Красночикойский, с. Быково, ул. Береговая, д. 6	Индивидуальные домовладения	50,418781	109,016444
37171	Забайкальский край, р-н. Красночикойский, с. Быково, ул. Береговая, д. 7	Индивидуальные домовладения	50,418781	109,016444
37172	Забайкальский край, р-н. Красночикойский, с. Быково, ул. Береговая, д. 8	Индивидуальные домовладения	50,418781	109,016444
37173	Забайкальский край, г. Чита, тракт. Московский, д. 29	Индивидуальные домовладения	52,01966	113,479094
37174	Забайкальский край, р-н. Нерчинский, с. Левые Кумаки, ул. Нагорная, д. 2	Индивидуальные домовладения	52,059978	116,37449
37175	Забайкальский край, р-н. Красночикойский, с. Быково, ул. Заречная, д. 11	Индивидуальные домовладения	50,418781	109,016444
37176	Забайкальский край, р-н. Красночикойский, с. Быково, ул. Заречная, д. 12	Индивидуальные домовладения	50,418781	109,016444
37177	Забайкальский край, р-н. Красночикойский, с. Быково, ул. Заречная, д. 14	Индивидуальные домовладения	50,418781	109,016444
37178	Забайкальский край, р-н. Красночикойский, с. Быково, ул. Заречная, д. 17	Индивидуальные домовладения	50,418781	109,016444
37179	Забайкальский край, р-н. Красночикойский, с. Быково, ул. Заречная, д. 19	Индивидуальные домовладения	50,418781	109,016444

№ п/п	Адрес	Вид	Широта	Долгота
37180	Забайкальский край, р-н. Красночикойский, с. Быково, ул. Заречная, д. 21	Индивидуальные домовладения	50,418781	109,016444
37181	Забайкальский край, р-н. Красночикойский, с. Быково, ул. Заречная, д. 22	Индивидуальные домовладения	50,418781	109,016444
37182	Забайкальский край, р-н. Красночикойский, с. Быково, ул. Заречная, д. 23	Индивидуальные домовладения	50,418781	109,016444
37183	Забайкальский край, р-н. Красночикойский, с. Быково, ул. Заречная, д. 24	Индивидуальные домовладения	50,418781	109,016444
37184	Забайкальский край, р-н. Красночикойский, с. Быково, ул. Заречная, д. 25	Индивидуальные домовладения	50,418781	109,016444
37185	Забайкальский край, р-н. Красночикойский, с. Быково, ул. Заречная, д. 26	Индивидуальные домовладения	50,418781	109,016444
37186	Забайкальский край, р-н. Красночикойский, с. Быково, ул. Заречная, д. 27	Индивидуальные домовладения	50,418781	109,016444
37187	Забайкальский край, р-н. Красночикойский, с. Быково, ул. Заречная, д. 28	Индивидуальные домовладения	50,418781	109,016444
37188	Забайкальский край, р-н. Красночикойский, с. Быково, ул. Заречная, д. 29	Индивидуальные домовладения	50,418781	109,016444
37189	Забайкальский край, р-н. Красночикойский, с. Быково, ул. Заречная, д. 3	Индивидуальные домовладения	50,418781	109,016444
37190	Забайкальский край, р-н. Красночикойский, с. Быково, ул. Заречная, д. 31	Индивидуальные домовладения	50,418781	109,016444
37191	Забайкальский край, р-н. Красночикойский, с. Быково, ул. Заречная, д. 32	Индивидуальные домовладения	50,418781	109,016444
37192	Забайкальский край, р-н. Красночикойский, с. Быково, ул. Заречная, д. 33	Индивидуальные домовладения	50,418781	109,016444
37193	Забайкальский край, р-н. Красночикойский, с. Быково, ул. Заречная, д. 4	Индивидуальные домовладения	50,418781	109,016444
37194	Забайкальский край, р-н. Красночикойский, с. Быково, ул. Заречная, д. 5	Индивидуальные домовладения	50,418781	109,016444

№ п/п	Адрес	Вид	Широта	Долгота
37195	Забайкальский край, р-н. Красночикойский, с. Быково, ул. Заречная, д. 6	Индивидуальные домовладения	50,418781	109,016444
37196	Забайкальский край, р-н. Красночикойский, с. Быково, ул. Заречная, д. 7	Индивидуальные домовладения	50,418781	109,016444
37197	Забайкальский край, р-н. Красночикойский, с. Быково, ул. Заречная, д. 8	Индивидуальные домовладения	50,418781	109,016444
37198	Забайкальский край, р-н. Красночикойский, с. Быково, ул. Луговая, д. 10	Индивидуальные домовладения	50,418781	109,016444
37199	Забайкальский край, р-н. Красночикойский, с. Быково, ул. Луговая, д. 11	Индивидуальные домовладения	50,418781	109,016444
37200	Забайкальский край, р-н. Красночикойский, с. Быково, ул. Луговая, д. 2	Индивидуальные домовладения	50,418781	109,016444
37201	Забайкальский край, р-н. Красночикойский, с. Быково, ул. Луговая, д. 4	Индивидуальные домовладения	50,418781	109,016444
37202	Забайкальский край, р-н. Красночикойский, с. Быково, ул. Луговая, д. 6	Индивидуальные домовладения	50,418781	109,016444
37203	Забайкальский край, р-н. Красночикойский, с. Быково, ул. Луговая, д. 7	Индивидуальные домовладения	50,418781	109,016444
37204	Забайкальский край, р-н. Красночикойский, с. Быково, ул. Луговая, д. 8	Индивидуальные домовладения	50,418781	109,016444
37205	Забайкальский край, р-н. Красночикойский, с. Быково, ул. Луговая, д. 9	Индивидуальные домовладения	50,418781	109,016444
37206	Забайкальский край, р-н. Красночикойский, с. Быково, ул. Садовая, д. 12	Индивидуальные домовладения	50,418781	109,016444
37207	Забайкальский край, р-н. Нерчинский, с. Левые Кумаки, ул. Центральная, д. 12	Индивидуальные домовладения	52,057924	116,374571
37208	Забайкальский край, р-н. Красночикойский, с. Быково, ул. Садовая, д. 14	Индивидуальные домовладения	50,418781	109,016444
37209	Забайкальский край, р-н. Красночикойский, с. Быково, ул. Садовая, д. 3	Индивидуальные домовладения	50,418781	109,016444

№ п/п	Адрес	Вид	Широта	Долгота
37210	Забайкальский край, р-н. Красночикойский, с. Быково, ул. Садовая, д. 4	Индивидуальные домовладения	50,418781	109,016444
37211	Забайкальский край, р-н. Красночикойский, с. Быково, ул. Садовая, д. 7	Индивидуальные домовладения	50,418781	109,016444
37212	Забайкальский край, р-н. Красночикойский, с. Быково, ул. Садовая, д. 8	Индивидуальные домовладения	50,418781	109,016444
37213	Забайкальский край, р-н. Красночикойский, с. Коротково, ул. Береговая, д. 1	Индивидуальные домовладения	50,443782	108,968078
37214	Забайкальский край, р-н. Красночикойский, с. Коротково, ул. Береговая, д. 12	Индивидуальные домовладения	50,443782	108,968078
37215	Забайкальский край, р-н. Красночикойский, с. Коротково, ул. Береговая, д. 13	Индивидуальные домовладения	50,443782	108,968078
37216	Забайкальский край, р-н. Красночикойский, с. Коротково, ул. Береговая, д. 14	Индивидуальные домовладения	50,443782	108,968078
37217	Забайкальский край, р-н. Красночикойский, с. Коротково, ул. Береговая, д. 15	Индивидуальные домовладения	50,443782	108,968078
37218	Забайкальский край, р-н. Красночикойский, с. Коротково, ул. Береговая, д. 16	Индивидуальные домовладения	50,443782	108,968078
37219	Забайкальский край, р-н. Красночикойский, с. Коротково, ул. Береговая, д. 17	Индивидуальные домовладения	50,443782	108,968078
37220	Забайкальский край, р-н. Красночикойский, с. Коротково, ул. Береговая, д. 18	Индивидуальные домовладения	50,443782	108,968078
37221	Забайкальский край, р-н. Красночикойский, с. Коротково, ул. Береговая, д. 2	Индивидуальные домовладения	50,443782	108,968078
37222	Забайкальский край, р-н. Красночикойский, с. Коротково, ул. Береговая, д. 20	Индивидуальные домовладения	50,443782	108,968078
37223	Забайкальский край, р-н. Красночикойский, с. Коротково, ул. Береговая, д. 21	Индивидуальные домовладения	50,443782	108,968078
37224	Забайкальский край, р-н. Красночикойский, с. Коротково, ул. Береговая, д. 22	Индивидуальные домовладения	50,443782	108,968078

№ п/п	Адрес	Вид	Широта	Долгота
37225	Забайкальский край, р-н. Красночикойский, с. Коротково, ул. Береговая, д. 23	Индивидуальные домовладения	50,443782	108,968078
37226	Забайкальский край, р-н. Красночикойский, с. Коротково, ул. Береговая, д. 24	Индивидуальные домовладения	50,443782	108,968078
37227	Забайкальский край, р-н. Красночикойский, с. Коротково, ул. Береговая, д. 25	Индивидуальные домовладения	50,443782	108,968078
37228	Забайкальский край, р-н. Красночикойский, с. Коротково, ул. Береговая, д. 26	Индивидуальные домовладения	50,443782	108,968078
37229	Забайкальский край, р-н. Красночикойский, с. Коротково, ул. Береговая, д. 28	Индивидуальные домовладения	50,443782	108,968078
37230	Забайкальский край, р-н. Красночикойский, с. Коротково, ул. Береговая, д. 29	Индивидуальные домовладения	50,443782	108,968078
37231	Забайкальский край, р-н. Красночикойский, с. Коротково, ул. Береговая, д. 3	Индивидуальные домовладения	50,443782	108,968078
37232	Забайкальский край, р-н. Красночикойский, с. Коротково, ул. Береговая, д. 30	Индивидуальные домовладения	50,443782	108,968078
37233	Забайкальский край, р-н. Красночикойский, с. Коротково, ул. Береговая, д. 31	Индивидуальные домовладения	50,443782	108,968078
37234	Забайкальский край, р-н. Красночикойский, с. Коротково, ул. Береговая, д. 32	Индивидуальные домовладения	50,443782	108,968078
37235	Забайкальский край, р-н. Красночикойский, с. Коротково, ул. Береговая, д. 33	Индивидуальные домовладения	50,443782	108,968078
37236	Забайкальский край, р-н. Красночикойский, с. Коротково, ул. Береговая, д. 34	Индивидуальные домовладения	50,443782	108,968078
37237	Забайкальский край, р-н. Красночикойский, с. Коротково, ул. Береговая, д. 36	Индивидуальные домовладения	50,443782	108,968078
37238	Забайкальский край, р-н. Нерчинский, с. Левые Кумаки, ул. Центральная, д. 23	Индивидуальные домовладения	52,057924	116,374571
37239	Забайкальский край, р-н. Красночикойский, с. Коротково, ул. Береговая, д. 5	Индивидуальные домовладения	50,443782	108,968078

№ п/п	Адрес	Вид	Широта	Долгота
37240	Забайкальский край, р-н. Красночикойский, с. Коротково, ул. Береговая, д. 7	Индивидуальные домовладения	50,443782	108,968078
37241	Забайкальский край, р-н. Красночикойский, с. Коротково, ул. Береговая, д. 8	Индивидуальные домовладения	50,443782	108,968078
37242	Забайкальский край, р-н. Красночикойский, с. Коротково, ул. Береговая, д. 9	Индивидуальные домовладения	50,443782	108,968078
37243	Забайкальский край, р-н. Красночикойский, с. Коротково, ул. Деповская, д. 1	Индивидуальные домовладения	50,443782	108,968078
37244	Забайкальский край, р-н. Красночикойский, с. Коротково, ул. Деповская, д. 10	Индивидуальные домовладения	50,447642	108,974717
37245	Забайкальский край, р-н. Красночикойский, с. Коротково, ул. Деповская, д. 11	Индивидуальные домовладения	50,443782	108,968078
37246	Забайкальский край, р-н. Красночикойский, с. Коротково, ул. Деповская, д. 13	Индивидуальные домовладения	50,443782	108,968078
37247	Забайкальский край, р-н. Красночикойский, с. Коротково, ул. Деповская, д. 14	Индивидуальные домовладения	50,443782	108,968078
37248	Забайкальский край, р-н. Красночикойский, с. Коротково, ул. Деповская, д. 15	Индивидуальные домовладения	50,443782	108,968078
37249	Забайкальский край, р-н. Красночикойский, с. Коротково, ул. Деповская, д. 18	Индивидуальные домовладения	50,443782	108,968078
37250	Забайкальский край, р-н. Красночикойский, с. Коротково, ул. Деповская, д. 2	Индивидуальные домовладения	50,443782	108,968078
37251	Забайкальский край, р-н. Красночикойский, с. Коротково, ул. Деповская, д. 3	Индивидуальные домовладения	50,443782	108,968078
37252	Забайкальский край, р-н. Красночикойский, с. Коротково, ул. Деповская, д. 4	Индивидуальные домовладения	50,443782	108,968078
37253	Забайкальский край, р-н. Красночикойский, с. Коротково, ул. Деповская, д. 5	Индивидуальные домовладения	50,443782	108,968078
37254	Забайкальский край, р-н. Красночикойский, с. Коротково, ул. Деповская, д. 6	Индивидуальные домовладения	50,443782	108,968078

№ п/п	Адрес	Вид	Широта	Долгота
37255	Забайкальский край, р-н. Красночикойский, с. Коротково, ул. Деповская, д. 7	Индивидуальные домовладения	50,443782	108,968078
37256	Забайкальский край, р-н. Красночикойский, с. Коротково, ул. Деповская, д. 8	Индивидуальные домовладения	50,443782	108,968078
37257	Забайкальский край, р-н. Красночикойский, с. Коротково, ул. Советская, д. 10	Индивидуальные домовладения	50,441177	108,957658
37258	Забайкальский край, р-н. Красночикойский, с. Коротково, ул. Советская, д. 101	Индивидуальные домовладения	50,441177	108,957658
37259	Забайкальский край, р-н. Красночикойский, с. Коротково, ул. Советская, д. 104	Индивидуальные домовладения	50,441177	108,957658
37260	Забайкальский край, р-н. Красночикойский, с. Коротково, ул. Советская, д. 105	Индивидуальные домовладения	50,441177	108,957658
37261	Забайкальский край, р-н. Красночикойский, с. Коротково, ул. Советская, д. 106	Индивидуальные домовладения	50,441177	108,957658
37262	Забайкальский край, р-н. Красночикойский, с. Коротково, ул. Советская, д. 107	Индивидуальные домовладения	50,441177	108,957658
37263	Забайкальский край, р-н. Красночикойский, с. Коротково, ул. Советская, д. 109	Индивидуальные домовладения	50,441177	108,957658
37264	Забайкальский край, р-н. Красночикойский, с. Коротково, ул. Советская, д. 11	Индивидуальные домовладения	50,441177	108,957658
37265	Забайкальский край, р-н. Красночикойский, с. Коротково, ул. Советская, д. 112	Индивидуальные домовладения	50,441177	108,957658
37266	Забайкальский край, р-н. Красночикойский, с. Коротково, ул. Советская, д. 114	Индивидуальные домовладения	50,441177	108,957658
37267	Забайкальский край, р-н. Красночикойский, с. Коротково, ул. Советская, д. 115	Индивидуальные домовладения	50,441177	108,957658
37268	Забайкальский край, р-н. Красночикойский, с. Коротково, ул. Советская, д. 116	Индивидуальные домовладения	50,441177	108,957658
37269	Забайкальский край, р-н. Нерчинский, с. Левые Кумаки, ул. Центральная, д. 27	Индивидуальные домовладения	52,057924	116,374571

№ п/п	Адрес	Вид	Широта	Долгота
37270	Забайкальский край, р-н. Красночикойский, с. Коротково, ул. Советская, д. 119	Индивидуальные домовладения	50,441177	108,957658
37271	Забайкальский край, р-н. Красночикойский, с. Коротково, ул. Советская, д. 12	Индивидуальные домовладения	50,441177	108,957658
37272	Забайкальский край, р-н. Красночикойский, с. Коротково, ул. Советская, д. 121	Индивидуальные домовладения	50,441177	108,957658
37273	Забайкальский край, р-н. Красночикойский, с. Коротково, ул. Советская, д. 122	Индивидуальные домовладения	50,441177	108,957658
37274	Забайкальский край, р-н. Красночикойский, с. Коротково, ул. Советская, д. 123	Индивидуальные домовладения	50,441177	108,957658
37275	Забайкальский край, р-н. Красночикойский, с. Коротково, ул. Советская, д. 124	Индивидуальные домовладения	50,441177	108,957658
37276	Забайкальский край, р-н. Красночикойский, с. Коротково, ул. Советская, д. 125	Индивидуальные домовладения	50,441177	108,957658
37277	Забайкальский край, р-н. Красночикойский, с. Коротково, ул. Советская, д. 127	Индивидуальные домовладения	50,441177	108,957658
37278	Забайкальский край, р-н. Красночикойский, с. Коротково, ул. Советская, д. 129	Индивидуальные домовладения	50,441177	108,957658
37279	Забайкальский край, р-н. Красночикойский, с. Коротково, ул. Советская, д. 13	Индивидуальные домовладения	50,441177	108,957658
37280	Забайкальский край, р-н. Красночикойский, с. Коротково, ул. Советская, д. 131	Индивидуальные домовладения	50,441177	108,957658
37281	Забайкальский край, р-н. Красночикойский, с. Коротково, ул. Советская, д. 132	Индивидуальные домовладения	50,441177	108,957658
37282	Забайкальский край, р-н. Красночикойский, с. Коротково, ул. Советская, д. 133	Индивидуальные домовладения	50,441177	108,957658
37283	Забайкальский край, р-н. Красночикойский, с. Коротково, ул. Советская, д. 134	Индивидуальные домовладения	50,441177	108,957658
37284	Забайкальский край, р-н. Красночикойский, с. Коротково, ул. Советская, д. 135	Индивидуальные домовладения	50,441177	108,957658

№ п/п	Адрес	Вид	Широта	Долгота
37300	Забайкальский край, р-н. Нерчинский, с. Левые Кумаки, ул. Центральная, д. 43	Индивидуальные домовладения	52,057924	116,374571
37301	Забайкальский край, р-н. Красночикойский, с. Коротково, ул. Советская, д. 19	Индивидуальные домовладения	50,441177	108,957658
37302	Забайкальский край, р-н. Красночикойский, с. Коротково, ул. Советская, д. 20	Индивидуальные домовладения	50,441177	108,957658
37303	Забайкальский край, р-н. Красночикойский, с. Коротково, ул. Советская, д. 21	Индивидуальные домовладения	50,441177	108,957658
37304	Забайкальский край, р-н. Красночикойский, с. Коротково, ул. Советская, д. 22	Индивидуальные домовладения	50,441177	108,957658
37305	Забайкальский край, р-н. Красночикойский, с. Коротково, ул. Советская, д. 23	Индивидуальные домовладения	50,441177	108,957658
37306	Забайкальский край, р-н. Красночикойский, с. Коротково, ул. Советская, д. 24	Индивидуальные домовладения	50,441177	108,957658
37307	Забайкальский край, р-н. Красночикойский, с. Коротково, ул. Советская, д. 25	Индивидуальные домовладения	50,441177	108,957658
37308	Забайкальский край, р-н. Красночикойский, с. Коротково, ул. Советская, д. 27	Индивидуальные домовладения	50,441177	108,957658
37309	Забайкальский край, р-н. Красночикойский, с. Коротково, ул. Советская, д. 28	Индивидуальные домовладения	50,441177	108,957658
37310	Забайкальский край, р-н. Красночикойский, с. Коротково, ул. Советская, д. 3	Индивидуальные домовладения	50,441177	108,957658
37311	Забайкальский край, р-н. Красночикойский, с. Коротково, ул. Советская, д. 30	Индивидуальные домовладения	50,441177	108,957658
37312	Забайкальский край, р-н. Красночикойский, с. Коротково, ул. Советская, д. 31	Индивидуальные домовладения	50,441177	108,957658
37313	Забайкальский край, р-н. Красночикойский, с. Коротково, ул. Советская, д. 32	Индивидуальные домовладения	50,441177	108,957658
37314	Забайкальский край, р-н. Красночикойский, с. Коротково, ул. Советская, д. 33	Индивидуальные домовладения	50,441177	108,957658

№ п/п	Адрес	Вид	Широта	Долгота
37330	Забайкальский край, р-н. Красночикойский, с. Коротково, ул. Советская, д. 53	Индивидуальные домовладения	50,441177	108,957658
37331	Забайкальский край, р-н. Нерчинский, с. Левые Кумаки, ул. Центральная, д. 7	Индивидуальные домовладения	52,057924	116,374571
37332	Забайкальский край, р-н. Красночикойский, с. Коротково, ул. Советская, д. 55	Индивидуальные домовладения	50,441177	108,957658
37333	Забайкальский край, р-н. Красночикойский, с. Коротково, ул. Советская, д. 57	Индивидуальные домовладения	50,441177	108,957658
37334	Забайкальский край, р-н. Красночикойский, с. Коротково, ул. Советская, д. 58	Индивидуальные домовладения	50,441177	108,957658
37335	Забайкальский край, р-н. Красночикойский, с. Коротково, ул. Советская, д. 60	Индивидуальные домовладения	50,441177	108,957658
37336	Забайкальский край, р-н. Красночикойский, с. Коротково, ул. Советская, д. 62	Индивидуальные домовладения	50,441177	108,957658
37337	Забайкальский край, р-н. Красночикойский, с. Коротково, ул. Советская, д. 63	Индивидуальные домовладения	50,441177	108,957658
37338	Забайкальский край, р-н. Красночикойский, с. Коротково, ул. Советская, д. 64	Индивидуальные домовладения	50,441177	108,957658
37339	Забайкальский край, р-н. Красночикойский, с. Коротково, ул. Советская, д. 65	Индивидуальные домовладения	50,441177	108,957658
37340	Забайкальский край, р-н. Красночикойский, с. Коротково, ул. Советская, д. 66	Индивидуальные домовладения	50,441177	108,957658
37341	Забайкальский край, р-н. Красночикойский, с. Коротково, ул. Советская, д. 67	Индивидуальные домовладения	50,441177	108,957658
37342	Забайкальский край, р-н. Красночикойский, с. Коротково, ул. Советская, д. 7	Индивидуальные домовладения	50,441177	108,957658
37343	Забайкальский край, р-н. Красночикойский, с. Коротково, ул. Советская, д. 71	Индивидуальные домовладения	50,441177	108,957658
37344	Забайкальский край, р-н. Красночикойский, с. Коротково, ул. Советская, д. 72	Индивидуальные домовладения	50,441177	108,957658

№ п/п	Адрес	Вид	Широта	Долгота
37345	Забайкальский край, р-н. Красночикойский, с. Коротково, ул. Советская, д. 73	Индивидуальные домовладения	50,441177	108,957658
37346	Забайкальский край, р-н. Красночикойский, с. Коротково, ул. Советская, д. 75	Индивидуальные домовладения	50,441177	108,957658
37347	Забайкальский край, р-н. Красночикойский, с. Коротково, ул. Советская, д. 76	Индивидуальные домовладения	50,441177	108,957658
37348	Забайкальский край, р-н. Красночикойский, с. Коротково, ул. Советская, д. 77	Индивидуальные домовладения	50,441177	108,957658
37349	Забайкальский край, р-н. Красночикойский, с. Коротково, ул. Советская, д. 78	Индивидуальные домовладения	50,441177	108,957658
37350	Забайкальский край, р-н. Красночикойский, с. Коротково, ул. Советская, д. 79	Индивидуальные домовладения	50,441177	108,957658
37351	Забайкальский край, р-н. Красночикойский, с. Коротково, ул. Советская, д. 80	Индивидуальные домовладения	50,441177	108,957658
37352	Забайкальский край, р-н. Красночикойский, с. Коротково, ул. Советская, д. 82	Индивидуальные домовладения	50,441177	108,957658
37353	Забайкальский край, р-н. Красночикойский, с. Коротково, ул. Советская, д. 83	Индивидуальные домовладения	50,441177	108,957658
37354	Забайкальский край, р-н. Красночикойский, с. Коротково, ул. Советская, д. 84	Индивидуальные домовладения	50,441177	108,957658
37355	Забайкальский край, р-н. Красночикойский, с. Коротково, ул. Советская, д. 87	Индивидуальные домовладения	50,441177	108,957658
37356	Забайкальский край, р-н. Красночикойский, с. Коротково, ул. Советская, д. 88	Индивидуальные домовладения	50,441177	108,957658
37357	Забайкальский край, р-н. Красночикойский, с. Коротково, ул. Советская, д. 9	Индивидуальные домовладения	50,441177	108,957658
37358	Забайкальский край, р-н. Красночикойский, с. Коротково, ул. Советская, д. 90	Индивидуальные домовладения	50,441177	108,957658
37359	Забайкальский край, р-н. Красночикойский, с. Коротково, ул. Советская, д. 92	Индивидуальные домовладения	50,441177	108,957658

№ п/п	Адрес	Вид	Широта	Долгота
37360	Забайкальский край, р-н. Красночикойский, с. Коротково, ул. Советская, д. 93	Индивидуальные домовладения	50,441177	108,957658
37361	Забайкальский край, г. Чита, тракт. Московский, д. 3	Индивидуальные домовладения	52,016595	113,481349
37362	Забайкальский край, р-н. Нерчинский, с. Макеевка, ул. Центральная, д. 10	Индивидуальные домовладения	51,99067	116,504557
37363	Забайкальский край, р-н. Балейский, г. Балей, ул. Якимова, д. 82	Индивидуальные домовладения	51,586034	116,640454
37364	Забайкальский край, р-н. Красночикойский, с. Коротково, ул. Советская, д. 96	Индивидуальные домовладения	50,441177	108,957658
37365	Забайкальский край, р-н. Красночикойский, с. Коротково, ул. Советская, д. 97	Индивидуальные домовладения	50,441177	108,957658
37366	Забайкальский край, р-н. Красночикойский, с. Коротково, ул. Советская, д. 98	Индивидуальные домовладения	50,441177	108,957658
37367	Забайкальский край, р-н. Красночикойский, с. Коротково, ул. Советская, д. 99	Индивидуальные домовладения	50,441177	108,957658
37368	Забайкальский край, р-н. Красночикойский, с. Красные Речки, ул. Ключевская, д. 1	Индивидуальные домовладения	50,464158	109,1024435
37369	Забайкальский край, р-н. Красночикойский, с. Красные Речки, ул. Ключевская, д. 11	Индивидуальные домовладения	50,464158	109,1024435
37370	Забайкальский край, р-н. Красночикойский, с. Красные Речки, ул. Ключевская, д. 12	Индивидуальные домовладения	50,464158	109,1024435
37371	Забайкальский край, р-н. Красночикойский, с. Красные Речки, ул. Ключевская, д. 13	Индивидуальные домовладения	50,464158	109,1024435
37372	Забайкальский край, р-н. Красночикойский, с. Красные Речки, ул. Ключевская, д. 15	Индивидуальные домовладения	50,464158	109,1024435
37373	Забайкальский край, р-н. Красночикойский, с. Красные Речки, ул. Ключевская, д. 4	Индивидуальные домовладения	50,464158	109,1024435
37374	Забайкальский край, р-н. Красночикойский, с. Красные Речки, ул. Ключевская, д. 5	Индивидуальные домовладения	50,464158	109,1024435

№ п/п	Адрес	Вид	Широта	Долгота
37375	Забайкальский край, р-н. Красночикойский, с. Красные Речки, ул. Ключевская, д. 6	Индивидуальные домовладения	50,464158	109,1024435
37376	Забайкальский край, р-н. Красночикойский, с. Красные Речки, ул. Ключевская, д. 7	Индивидуальные домовладения	50,464158	109,1024435
37377	Забайкальский край, р-н. Красночикойский, с. Красные Речки, ул. Ключевская, д. 8	Индивидуальные домовладения	50,464158	109,1024435
37378	Забайкальский край, р-н. Красночикойский, с. Красные Речки, ул. Ключевская, д. 9	Индивидуальные домовладения	50,464158	109,1024435
37379	Забайкальский край, р-н. Красночикойский, с. Красные Речки, ул. Первомайская, д. 1	Индивидуальные домовладения	50,464158	109,1024435
37380	Забайкальский край, р-н. Красночикойский, с. Красные Речки, ул. Первомайская, д. 11	Индивидуальные домовладения	50,464158	109,1024435
37381	Забайкальский край, р-н. Красночикойский, с. Красные Речки, ул. Первомайская, д. 13	Индивидуальные домовладения	50,464158	109,1024435
37382	Забайкальский край, р-н. Красночикойский, с. Красные Речки, ул. Первомайская, д. 14	Индивидуальные домовладения	50,464158	109,1024435
37383	Забайкальский край, р-н. Красночикойский, с. Красные Речки, ул. Первомайская, д. 15	Индивидуальные домовладения	50,464158	109,1024435
37384	Забайкальский край, р-н. Красночикойский, с. Красные Речки, ул. Первомайская, д. 16	Индивидуальные домовладения	50,464158	109,1024435
37385	Забайкальский край, р-н. Красночикойский, с. Красные Речки, ул. Первомайская, д. 17	Индивидуальные домовладения	50,464158	109,1024435
37386	Забайкальский край, р-н. Красночикойский, с. Красные Речки, ул. Первомайская, д. 18	Индивидуальные домовладения	50,464158	109,1024435
37387	Забайкальский край, р-н. Красночикойский, с. Красные Речки, ул. Первомайская, д. 19	Индивидуальные домовладения	50,464158	109,1024435
37388	Забайкальский край, р-н. Красночикойский, с. Красные Речки, ул. Первомайская, д. 21	Индивидуальные домовладения	50,464158	109,1024435
37389	Забайкальский край, р-н. Красночикойский, с. Красные Речки, ул. Первомайская, д. 22	Индивидуальные домовладения	50,464158	109,1024435

№ п/п	Адрес	Вид	Широта	Долгота
37390	Забайкальский край, р-н. Красночикойский, с. Красные Речки, ул. Первомайская, д. 23	Индивидуальные домовладения	50,464158	109,1024435
37391	Забайкальский край, р-н. Красночикойский, с. Красные Речки, ул. Первомайская, д. 25	Индивидуальные домовладения	50,464158	109,1024435
37392	Забайкальский край, р-н. Красночикойский, с. Красные Речки, ул. Первомайская, д. 28	Индивидуальные домовладения	50,464158	109,1024435
37393	Забайкальский край, р-н. Красночикойский, с. Красные Речки, ул. Первомайская, д. 31	Индивидуальные домовладения	50,464158	109,1024435
37394	Забайкальский край, р-н. Красночикойский, с. Красные Речки, ул. Первомайская, д. 32	Индивидуальные домовладения	50,464158	109,1024435
37395	Забайкальский край, р-н. Красночикойский, с. Красные Речки, ул. Первомайская, д. 33	Индивидуальные домовладения	50,464158	109,1024435
37396	Забайкальский край, р-н. Красночикойский, с. Красные Речки, ул. Первомайская, д. 34	Индивидуальные домовладения	50,464158	109,1024435
37397	Забайкальский край, р-н. Красночикойский, с. Красные Речки, ул. Первомайская, д. 35	Индивидуальные домовладения	50,464158	109,1024435
37398	Забайкальский край, р-н. Красночикойский, с. Красные Речки, ул. Первомайская, д. 36	Индивидуальные домовладения	50,464158	109,1024435
37399	Забайкальский край, р-н. Красночикойский, с. Красные Речки, ул. Первомайская, д. 37	Индивидуальные домовладения	50,464158	109,1024435
37400	Забайкальский край, р-н. Красночикойский, с. Красные Речки, ул. Первомайская, д. 38	Индивидуальные домовладения	50,464158	109,1024435
37401	Забайкальский край, р-н. Красночикойский, с. Красные Речки, ул. Первомайская, д. 4	Индивидуальные домовладения	50,464158	109,1024435
37402	Забайкальский край, р-н. Красночикойский, с. Красные Речки, ул. Первомайская, д. 40	Индивидуальные домовладения	50,464158	109,1024435
37403	Забайкальский край, р-н. Красночикойский, с. Красные Речки, ул. Первомайская, д. 43	Индивидуальные домовладения	50,464158	109,1024435
37404	Забайкальский край, р-н. Красночикойский, с. Красные Речки, ул. Первомайская, д. 44	Индивидуальные домовладения	50,464158	109,1024435

№ п/п	Адрес	Вид	Широта	Долгота
37420	Забайкальский край, р-н. Красночикойский, с. Аца, ул. Болотная, д. 3	Индивидуальные домовладения	50,485112	109,550187
37421	Забайкальский край, р-н. Красночикойский, с. Аца, ул. Болотная, д. 4	Индивидуальные домовладения	50,485112	109,550187
37422	Забайкальский край, р-н. Красночикойский, с. Аца, ул. Болотная, д. 6	Индивидуальные домовладения	50,485112	109,550187
37423	Забайкальский край, р-н. Красночикойский, с. Аца, ул. Центральная, д. 1	Индивидуальные домовладения	50,490906	109,548336
37424	Забайкальский край, р-н. Нерчинский, с. Правые Кумаки, ул. Центральная, д. 13	Индивидуальные домовладения	52,075447	116,357476
37425	Забайкальский край, р-н. Красночикойский, с. Аца, ул. Центральная, д. 12	Индивидуальные домовладения	50,490906	109,548336
37426	Забайкальский край, р-н. Красночикойский, с. Аца, ул. Центральная, д. 13	Индивидуальные домовладения	50,490906	109,548336
37427	Забайкальский край, р-н. Красночикойский, с. Аца, ул. Центральная, д. 14	Индивидуальные домовладения	50,490906	109,548336
37428	Забайкальский край, р-н. Красночикойский, с. Аца, ул. Центральная, д. 15	Индивидуальные домовладения	50,490906	109,548336
37429	Забайкальский край, р-н. Красночикойский, с. Аца, ул. Центральная, д. 16	Индивидуальные домовладения	50,490906	109,548336
37430	Забайкальский край, р-н. Красночикойский, с. Аца, ул. Центральная, д. 17	Индивидуальные домовладения	50,490906	109,548336
37431	Забайкальский край, р-н. Красночикойский, с. Аца, ул. Центральная, д. 18	Индивидуальные домовладения	50,490906	109,548336
37432	Забайкальский край, р-н. Красночикойский, с. Аца, ул. Центральная, д. 1а	Индивидуальные домовладения	50,490906	109,548336
37433	Забайкальский край, р-н. Красночикойский, с. Аца, ул. Центральная, д. 20	Индивидуальные домовладения	50,490906	109,548336
37434	Забайкальский край, р-н. Красночикойский, с. Аца, ул. Центральная, д. 24	Индивидуальные домовладения	50,490906	109,548336

№ п/п	Адрес	Вид	Широта	Долгота
37435	Забайкальский край, р-н. Красночикойский, с. Аца, ул. Центральная, д. 25	Индивидуальные домовладения	50,490906	109,548336
37436	Забайкальский край, р-н. Красночикойский, с. Аца, ул. Центральная, д. 26	Индивидуальные домовладения	50,490906	109,548336
37437	Забайкальский край, р-н. Красночикойский, с. Аца, ул. Центральная, д. 27	Индивидуальные домовладения	50,490906	109,548336
37438	Забайкальский край, р-н. Красночикойский, с. Аца, ул. Центральная, д. 28а	Индивидуальные домовладения	50,490906	109,548336
37439	Забайкальский край, р-н. Красночикойский, с. Аца, ул. Центральная, д. 29	Индивидуальные домовладения	50,490906	109,548336
37440	Забайкальский край, р-н. Красночикойский, с. Аца, ул. Центральная, д. 3	Индивидуальные домовладения	50,490906	109,548336
37441	Забайкальский край, р-н. Красночикойский, с. Аца, ул. Центральная, д. 30	Индивидуальные домовладения	50,490906	109,548336
37442	Забайкальский край, р-н. Красночикойский, с. Аца, ул. Центральная, д. 32	Индивидуальные домовладения	50,490906	109,548336
37443	Забайкальский край, р-н. Красночикойский, с. Аца, ул. Центральная, д. 34	Индивидуальные домовладения	50,490906	109,548336
37444	Забайкальский край, р-н. Красночикойский, с. Аца, ул. Центральная, д. 35	Индивидуальные домовладения	50,490906	109,548336
37445	Забайкальский край, р-н. Красночикойский, с. Аца, ул. Центральная, д. 36	Индивидуальные домовладения	50,490906	109,548336
37446	Забайкальский край, р-н. Красночикойский, с. Аца, ул. Центральная, д. 37	Индивидуальные домовладения	50,490906	109,548336
37447	Забайкальский край, р-н. Красночикойский, с. Аца, ул. Центральная, д. 38	Индивидуальные домовладения	50,490906	109,548336
37448	Забайкальский край, р-н. Красночикойский, с. Аца, ул. Центральная, д. 39	Индивидуальные домовладения	50,490906	109,548336
37449	Забайкальский край, р-н. Красночикойский, с. Аца, ул. Центральная, д. 40	Индивидуальные домовладения	50,490906	109,548336

№ п/п	Адрес	Вид	Широта	Долгота
37450	Забайкальский край, р-н. Красночикойский, с. Аца, ул. Центральная, д. 41	Индивидуальные домовладения	50,490906	109,548336
37451	Забайкальский край, р-н. Красночикойский, с. Аца, ул. Центральная, д. 44	Индивидуальные домовладения	50,490906	109,548336
37452	Забайкальский край, р-н. Красночикойский, с. Аца, ул. Центральная, д. 48	Индивидуальные домовладения	50,490906	109,548336
37453	Забайкальский край, р-н. Красночикойский, с. Аца, ул. Центральная, д. 50	Индивидуальные домовладения	50,490906	109,548336
37454	Забайкальский край, р-н. Красночикойский, с. Аца, ул. Центральная, д. 50а	Индивидуальные домовладения	50,490906	109,548336
37455	Забайкальский край, р-н. Красночикойский, с. Аца, ул. Центральная, д. 52	Индивидуальные домовладения	50,490906	109,548336
37456	Забайкальский край, р-н. Красночикойский, с. Аца, ул. Центральная, д. 54	Индивидуальные домовладения	50,490906	109,548336
37457	Забайкальский край, р-н. Нерчинский, с. Правые Кумаки, ул. Центральная, д. 28	Индивидуальные домовладения	52,075447	116,357476
37458	Забайкальский край, р-н. Красночикойский, с. Аца, ул. Центральная, д. 5а	Индивидуальные домовладения	50,490906	109,548336
37459	Забайкальский край, р-н. Красночикойский, с. Аца, ул. Центральная, д. 60	Индивидуальные домовладения	50,490906	109,548336
37460	Забайкальский край, р-н. Красночикойский, с. Аца, ул. Центральная, д. 62	Индивидуальные домовладения	50,490906	109,548336
37461	Забайкальский край, р-н. Красночикойский, с. Аца, ул. Центральная, д. 64	Индивидуальные домовладения	50,490906	109,548336
37462	Забайкальский край, р-н. Красночикойский, с. Аца, ул. Центральная, д. 66	Индивидуальные домовладения	50,490906	109,548336
37463	Забайкальский край, р-н. Красночикойский, с. Аца, ул. Центральная, д. 70	Индивидуальные домовладения	50,490906	109,548336
37464	Забайкальский край, р-н. Красночикойский, с. Аца, ул. Центральная, д. 9	Индивидуальные домовладения	50,490906	109,548336

№ п/п	Адрес	Вид	Широта	Долгота
37465	Забайкальский край, р-н. Красночикойский, с. Захарово, ул. Береговая, д. 1	Индивидуальные домовладения	50,54259	109,394002
37466	Забайкальский край, р-н. Хилокский, г. Хилок, ул. Лазо, д. 9	Индивидуальные домовладения	51,353316	110,465561
37467	Забайкальский край, р-н. Красночикойский, с. Захарово, ул. Береговая, д. 10	Индивидуальные домовладения	50,54259	109,394002
37468	Забайкальский край, р-н. Красночикойский, с. Захарово, ул. Береговая, д. 12	Индивидуальные домовладения	50,54259	109,394002
37469	Забайкальский край, р-н. Красночикойский, с. Захарово, ул. Береговая, д. 13	Индивидуальные домовладения	50,54259	109,394002
37470	Забайкальский край, р-н. Красночикойский, с. Захарово, ул. Береговая, д. 14	Индивидуальные домовладения	50,54259	109,394002
37471	Забайкальский край, р-н. Красночикойский, с. Захарово, ул. Береговая, д. 15	Индивидуальные домовладения	50,54259	109,394002
37472	Забайкальский край, р-н. Красночикойский, с. Захарово, ул. Береговая, д. 16	Индивидуальные домовладения	50,538282	109,393721
37473	Забайкальский край, р-н. Красночикойский, с. Захарово, ул. Береговая, д. 17	Индивидуальные домовладения	50,54259	109,394002
37474	Забайкальский край, р-н. Красночикойский, с. Захарово, ул. Береговая, д. 18	Индивидуальные домовладения	50,54259	109,394002
37475	Забайкальский край, р-н. Красночикойский, с. Захарово, ул. Береговая, д. 19	Индивидуальные домовладения	50,54259	109,394002
37476	Забайкальский край, р-н. Красночикойский, с. Захарово, ул. Береговая, д. 1а	Индивидуальные домовладения	50,54259	109,394002
37477	Забайкальский край, р-н. Красночикойский, с. Захарово, ул. Береговая, д. 20	Индивидуальные домовладения	50,539108	109,394816
37478	Забайкальский край, р-н. Красночикойский, с. Захарово, ул. Береговая, д. 21	Индивидуальные домовладения	50,540449	109,393567
37479	Забайкальский край, р-н. Красночикойский, с. Захарово, ул. Береговая, д. 22	Индивидуальные домовладения	50,539344	109,39463

№ п/п	Адрес	Вид	Широта	Долгота
37480	Забайкальский край, р-н. Красночикойский, с. Захарово, ул. Береговая, д. 23	Индивидуальные домовладения	50,540963	109,393475
37481	Забайкальский край, р-н. Красночикойский, с. Захарово, ул. Береговая, д. 24	Индивидуальные домовладения	50,5396	109,394491
37482	Забайкальский край, р-н. Красночикойский, с. Захарово, ул. Береговая, д. 25	Индивидуальные домовладения	50,5416	109,393595
37483	Забайкальский край, р-н. Красночикойский, с. Захарово, ул. Береговая, д. 26	Индивидуальные домовладения	50,54259	109,394002
37484	Забайкальский край, р-н. Красночикойский, с. Захарово, ул. Береговая, д. 27	Индивидуальные домовладения	50,542095	109,39369
37485	Забайкальский край, р-н. Красночикойский, с. Захарово, ул. Береговая, д. 28	Индивидуальные домовладения	50,54259	109,394002
37486	Забайкальский край, р-н. Красночикойский, с. Захарово, ул. Береговая, д. 3	Индивидуальные домовладения	50,54259	109,394002
37487	Забайкальский край, р-н. Красночикойский, с. Захарово, ул. Береговая, д. 30	Индивидуальные домовладения	50,54259	109,394002
37488	Забайкальский край, р-н. Красночикойский, с. Захарово, ул. Береговая, д. 32	Индивидуальные домовладения	50,540641	109,394014
37489	Забайкальский край, г. Чита, тракт. Московский, д. 31	Индивидуальные домовладения	52,019882	113,4789
37490	Забайкальский край, р-н. Нерчинский, с. Правые Кумаки, ул. Центральная, д. 40	Индивидуальные домовладения	52,075447	116,357476
37491	Забайкальский край, р-н. Красночикойский, с. Захарово, ул. Береговая, д. 38	Индивидуальные домовладения	50,54259	109,394002
37492	Забайкальский край, р-н. Красночикойский, с. Захарово, ул. Береговая, д. 4	Индивидуальные домовладения	50,538381	109,390582
37493	Забайкальский край, р-н. Красночикойский, с. Захарово, ул. Береговая, д. 40	Индивидуальные домовладения	50,54259	109,394002
37494	Забайкальский край, р-н. Красночикойский, с. Захарово, ул. Береговая, д. 42	Индивидуальные домовладения	50,542694	109,394336

№ п/п	Адрес	Вид	Широта	Долгота
37495	Забайкальский край, р-н. Красночикойский, с. Захарово, ул. Береговая, д. 44	Индивидуальные домовладения	50,543277	109,39464
37496	Забайкальский край, р-н. Красночикойский, с. Захарово, ул. Береговая, д. 46	Индивидуальные домовладения	50,543655	109,394786
37497	Забайкальский край, р-н. Красночикойский, с. Захарово, ул. Береговая, д. 5	Индивидуальные домовладения	50,538703	109,390806
37498	Забайкальский край, р-н. Красночикойский, с. Захарово, ул. Береговая, д. 6	Индивидуальные домовладения	50,54259	109,394002
37499	Забайкальский край, р-н. Красночикойский, с. Захарово, ул. Береговая, д. 8	Индивидуальные домовладения	50,54259	109,394002
37500	Забайкальский край, р-н. Красночикойский, с. Захарово, ул. Береговая, д. 9	Индивидуальные домовладения	50,54259	109,394002
37501	Забайкальский край, р-н. Красночикойский, с. Захарово, ул. Луговая, д. 1	Индивидуальные домовладения	50,537439	109,382579
37502	Забайкальский край, р-н. Красночикойский, с. Захарово, ул. Луговая, д. 3	Индивидуальные домовладения	50,537439	109,382579
37503	Забайкальский край, р-н. Красночикойский, с. Захарово, ул. Луговая, д. 5	Индивидуальные домовладения	50,537439	109,382579
37504	Забайкальский край, р-н. Красночикойский, с. Захарово, ул. Луговая, д. 7	Индивидуальные домовладения	50,537439	109,382579
37505	Забайкальский край, р-н. Красночикойский, с. Захарово, ул. Луговая, д. 9	Индивидуальные домовладения	50,537439	109,382579
37506	Забайкальский край, р-н. Красночикойский, с. Захарово, ул. Новая, д. 1	Индивидуальные домовладения	50,537439	109,382579
37507	Забайкальский край, р-н. Красночикойский, с. Захарово, ул. Новая, д. 10	Индивидуальные домовладения	50,537439	109,382579
37508	Забайкальский край, р-н. Красночикойский, с. Захарово, ул. Новая, д. 11	Индивидуальные домовладения	50,537439	109,382579
37509	Забайкальский край, р-н. Красночикойский, с. Захарово, ул. Новая, д. 12	Индивидуальные домовладения	50,537439	109,382579

№ п/п	Адрес	Вид	Широта	Долгота
37510	Забайкальский край, р-н. Красночикойский, с. Захарово, ул. Новая, д. 14	Индивидуальные домовладения	50,537439	109,382579
37511	Забайкальский край, р-н. Красночикойский, с. Захарово, ул. Новая, д. 15	Индивидуальные домовладения	50,537439	109,382579
37512	Забайкальский край, р-н. Красночикойский, с. Захарово, ул. Новая, д. 16	Индивидуальные домовладения	50,537439	109,382579
37513	Забайкальский край, р-н. Красночикойский, с. Захарово, ул. Новая, д. 17	Индивидуальные домовладения	50,537439	109,382579
37514	Забайкальский край, р-н. Красночикойский, с. Захарово, ул. Новая, д. 18	Индивидуальные домовладения	50,537439	109,382579
37515	Забайкальский край, р-н. Красночикойский, с. Захарово, ул. Новая, д. 19	Индивидуальные домовладения	50,537439	109,382579
37516	Забайкальский край, р-н. Красночикойский, с. Захарово, ул. Новая, д. 2	Индивидуальные домовладения	50,537439	109,382579
37517	Забайкальский край, р-н. Красночикойский, с. Захарово, ул. Новая, д. 22	Индивидуальные домовладения	50,537439	109,382579
37518	Забайкальский край, р-н. Красночикойский, с. Захарово, ул. Новая, д. 23	Индивидуальные домовладения	50,537439	109,382579
37519	Забайкальский край, р-н. Красночикойский, с. Захарово, ул. Новая, д. 24	Индивидуальные домовладения	50,537439	109,382579
37520	Забайкальский край, р-н. Красночикойский, с. Захарово, ул. Новая, д. 26	Индивидуальные домовладения	50,537439	109,382579
37521	Забайкальский край, р-н. Красночикойский, с. Захарово, ул. Новая, д. 27	Индивидуальные домовладения	50,537439	109,382579
37522	Забайкальский край, р-н. Красночикойский, с. Захарово, ул. Новая, д. 28	Индивидуальные домовладения	50,537439	109,382579
37523	Забайкальский край, р-н. Балейский, г. Балей, ул. Якимова, д. 83	Индивидуальные домовладения	51,586034	116,640454
37524	Забайкальский край, р-н. Красночикойский, с. Захарово, ул. Новая, д. 3	Индивидуальные домовладения	50,537439	109,382579

№ п/п	Адрес	Вид	Широта	Долгота
37525	Забайкальский край, р-н. Красночикойский, с. Захарово, ул. Новая, д. 4	Индивидуальные домовладения	50,537439	109,382579
37526	Забайкальский край, р-н. Красночикойский, с. Захарово, ул. Новая, д. 5	Индивидуальные домовладения	50,537439	109,382579
37527	Забайкальский край, р-н. Красночикойский, с. Захарово, ул. Новая, д. 6	Индивидуальные домовладения	50,537439	109,382579
37528	Забайкальский край, р-н. Красночикойский, с. Захарово, ул. Новая, д. 7	Индивидуальные домовладения	50,537439	109,382579
37529	Забайкальский край, р-н. Красночикойский, с. Захарово, ул. Новая, д. 8	Индивидуальные домовладения	50,537439	109,382579
37530	Забайкальский край, р-н. Красночикойский, с. Захарово, ул. Новая, д. 9	Индивидуальные домовладения	50,537439	109,382579
37531	Забайкальский край, р-н. Красночикойский, с. Захарово, ул. Полевая, д. 1	Индивидуальные домовладения	50,537439	109,382579
37532	Забайкальский край, р-н. Красночикойский, с. Захарово, ул. Полевая, д. 2	Индивидуальные домовладения	50,537439	109,382579
37533	Забайкальский край, р-н. Красночикойский, с. Захарово, ул. Северная, д. 10	Индивидуальные домовладения	50,537439	109,382579
37534	Забайкальский край, р-н. Красночикойский, с. Захарово, ул. Северная, д. 11	Индивидуальные домовладения	50,537439	109,382579
37535	Забайкальский край, р-н. Красночикойский, с. Захарово, ул. Северная, д. 12	Индивидуальные домовладения	50,537439	109,382579
37536	Забайкальский край, р-н. Красночикойский, с. Захарово, ул. Северная, д. 13	Индивидуальные домовладения	50,537439	109,382579
37537	Забайкальский край, р-н. Красночикойский, с. Захарово, ул. Северная, д. 14	Индивидуальные домовладения	50,537439	109,382579
37538	Забайкальский край, р-н. Красночикойский, с. Захарово, ул. Северная, д. 16	Индивидуальные домовладения	50,537439	109,382579
37539	Забайкальский край, р-н. Красночикойский, с. Захарово, ул. Северная, д. 17	Индивидуальные домовладения	50,537439	109,382579

№ п/п	Адрес	Вид	Широта	Долгота
37540	Забайкальский край, р-н. Красночикойский, с. Захарово, ул. Северная, д. 1а	Индивидуальные домовладения	50,537439	109,382579
37541	Забайкальский край, р-н. Красночикойский, с. Захарово, ул. Северная, д. 1б	Индивидуальные домовладения	50,537439	109,382579
37542	Забайкальский край, р-н. Красночикойский, с. Захарово, ул. Северная, д. 2	Индивидуальные домовладения	50,537439	109,382579
37543	Забайкальский край, р-н. Красночикойский, с. Захарово, ул. Северная, д. 20	Индивидуальные домовладения	50,537439	109,382579
37544	Забайкальский край, р-н. Красночикойский, с. Захарово, ул. Северная, д. 22	Индивидуальные домовладения	50,537439	109,382579
37545	Забайкальский край, р-н. Красночикойский, с. Захарово, ул. Северная, д. 23	Индивидуальные домовладения	50,537439	109,382579
37546	Забайкальский край, р-н. Красночикойский, с. Захарово, ул. Северная, д. 24	Индивидуальные домовладения	50,537439	109,382579
37547	Забайкальский край, р-н. Красночикойский, с. Захарово, ул. Северная, д. 25	Индивидуальные домовладения	50,537439	109,382579
37548	Забайкальский край, р-н. Красночикойский, с. Захарово, ул. Северная, д. 26	Индивидуальные домовладения	50,537439	109,382579
37549	Забайкальский край, р-н. Красночикойский, с. Захарово, ул. Северная, д. 28	Индивидуальные домовладения	50,537439	109,382579
37550	Забайкальский край, р-н. Красночикойский, с. Захарово, ул. Северная, д. 29	Индивидуальные домовладения	50,537439	109,382579
37551	Забайкальский край, р-н. Красночикойский, с. Захарово, ул. Северная, д. 2а	Индивидуальные домовладения	50,537439	109,382579
37552	Забайкальский край, р-н. Красночикойский, с. Захарово, ул. Северная, д. 3	Индивидуальные домовладения	50,537439	109,382579
37553	Забайкальский край, р-н. Красночикойский, с. Захарово, ул. Северная, д. 30	Индивидуальные домовладения	50,537439	109,382579
37554	Забайкальский край, р-н. Красночикойский, с. Захарово, ул. Северная, д. 31	Индивидуальные домовладения	50,537439	109,382579

№ п/п	Адрес	Вид	Широта	Долгота
37555	Забайкальский край, г. Чита, тракт. Московский, д. 32	Индивидуальные домовладения	52,022064	113,476776
37556	Забайкальский край, р-н. Нерчинский, с. Правые Кумаки, ул. Центральная, д. 55	Индивидуальные домовладения	52,075447	116,357476
37557	Забайкальский край, р-н. Красночикойский, с. Захарово, ул. Северная, д. 33	Индивидуальные домовладения	50,537439	109,382579
37558	Забайкальский край, р-н. Красночикойский, с. Захарово, ул. Северная, д. 35	Индивидуальные домовладения	50,537439	109,382579
37559	Забайкальский край, р-н. Красночикойский, с. Захарово, ул. Северная, д. 36	Индивидуальные домовладения	50,537439	109,382579
37560	Забайкальский край, р-н. Красночикойский, с. Захарово, ул. Северная, д. 37	Индивидуальные домовладения	50,537439	109,382579
37561	Забайкальский край, р-н. Красночикойский, с. Захарово, ул. Северная, д. 38	Индивидуальные домовладения	50,537439	109,382579
37562	Забайкальский край, р-н. Красночикойский, с. Захарово, ул. Северная, д. 39	Индивидуальные домовладения	50,537439	109,382579
37563	Забайкальский край, р-н. Красночикойский, с. Захарово, ул. Северная, д. 4	Индивидуальные домовладения	50,537439	109,382579
37564	Забайкальский край, р-н. Красночикойский, с. Захарово, ул. Северная, д. 41	Индивидуальные домовладения	50,537439	109,382579
37565	Забайкальский край, р-н. Красночикойский, с. Захарово, ул. Северная, д. 42	Индивидуальные домовладения	50,537439	109,382579
37566	Забайкальский край, р-н. Красночикойский, с. Захарово, ул. Северная, д. 44	Индивидуальные домовладения	50,537439	109,382579
37567	Забайкальский край, р-н. Красночикойский, с. Захарово, ул. Северная, д. 46	Индивидуальные домовладения	50,537439	109,382579
37568	Забайкальский край, р-н. Красночикойский, с. Захарово, ул. Северная, д. 47	Индивидуальные домовладения	50,537439	109,382579
37569	Забайкальский край, р-н. Красночикойский, с. Захарово, ул. Северная, д. 47а	Индивидуальные домовладения	50,537439	109,382579

№ п/п	Адрес	Вид	Широта	Долгота
37570	Забайкальский край, р-н. Красночикойский, с. Захарово, ул. Северная, д. 48	Индивидуальные домовладения	50,537439	109,382579
37571	Забайкальский край, р-н. Красночикойский, с. Захарово, ул. Северная, д. 5	Индивидуальные домовладения	50,537439	109,382579
37572	Забайкальский край, р-н. Красночикойский, с. Захарово, ул. Северная, д. 50	Индивидуальные домовладения	50,537439	109,382579
37573	Забайкальский край, р-н. Красночикойский, с. Захарово, ул. Северная, д. 6	Индивидуальные домовладения	50,537439	109,382579
37574	Забайкальский край, р-н. Красночикойский, с. Захарово, ул. Северная, д. 7	Индивидуальные домовладения	50,537439	109,382579
37575	Забайкальский край, р-н. Красночикойский, с. Захарово, ул. Северная, д. 8	Индивидуальные домовладения	50,537439	109,382579
37576	Забайкальский край, р-н. Красночикойский, с. Захарово, ул. Северная, д. 9	Индивидуальные домовладения	50,537439	109,382579
37577	Забайкальский край, р-н. Красночикойский, с. Захарово, ул. Центральная, д. 1	Индивидуальные домовладения	50,532355	109,376542
37578	Забайкальский край, р-н. Красночикойский, с. Захарово, ул. Центральная, д. 10	Индивидуальные домовладения	50,532355	109,376542
37579	Забайкальский край, р-н. Красночикойский, с. Захарово, ул. Центральная, д. 101	Индивидуальные домовладения	50,532355	109,376542
37580	Забайкальский край, р-н. Красночикойский, с. Захарово, ул. Центральная, д. 103	Индивидуальные домовладения	50,532355	109,376542
37581	Забайкальский край, р-н. Красночикойский, с. Захарово, ул. Центральная, д. 107	Индивидуальные домовладения	50,532355	109,376542
37582	Забайкальский край, р-н. Красночикойский, с. Захарово, ул. Центральная, д. 109	Индивидуальные домовладения	50,532355	109,376542
37583	Забайкальский край, р-н. Красночикойский, с. Захарово, ул. Центральная, д. 11	Индивидуальные домовладения	50,532355	109,376542
37584	Забайкальский край, р-н. Красночикойский, с. Захарово, ул. Центральная, д. 111	Индивидуальные домовладения	50,532355	109,376542

№ п/п	Адрес	Вид	Широта	Долгота
37585	Забайкальский край, р-н. Красночикойский, с. Захарово, ул. Центральная, д. 111а	Индивидуальные домовладения	50,532355	109,376542
37586	Забайкальский край, р-н. Красночикойский, с. Захарово, ул. Центральная, д. 113	Индивидуальные домовладения	50,532355	109,376542
37587	Забайкальский край, р-н. Красночикойский, с. Захарово, ул. Центральная, д. 115	Индивидуальные домовладения	50,532355	109,376542
37588	Забайкальский край, р-н. Нерчинский, с. Правые Кумаки, ул. Центральная, д. 69	Индивидуальные домовладения	52,075447	116,357476
37589	Забайкальский край, р-н. Красночикойский, с. Захарово, ул. Центральная, д. 119	Индивидуальные домовладения	50,532355	109,376542
37590	Забайкальский край, р-н. Красночикойский, с. Захарово, ул. Центральная, д. 12	Индивидуальные домовладения	50,532355	109,376542
37591	Забайкальский край, р-н. Красночикойский, с. Захарово, ул. Центральная, д. 123	Индивидуальные домовладения	50,532355	109,376542
37592	Забайкальский край, р-н. Красночикойский, с. Захарово, ул. Центральная, д. 14	Индивидуальные домовладения	50,532355	109,376542
37593	Забайкальский край, р-н. Красночикойский, с. Захарово, ул. Центральная, д. 15	Индивидуальные домовладения	50,532355	109,376542
37594	Забайкальский край, р-н. Красночикойский, с. Захарово, ул. Центральная, д. 16	Индивидуальные домовладения	50,532355	109,376542
37595	Забайкальский край, р-н. Красночикойский, с. Захарово, ул. Центральная, д. 17	Индивидуальные домовладения	50,532355	109,376542
37596	Забайкальский край, р-н. Красночикойский, с. Захарово, ул. Центральная, д. 18	Индивидуальные домовладения	50,532355	109,376542
37597	Забайкальский край, р-н. Красночикойский, с. Захарово, ул. Центральная, д. 19	Индивидуальные домовладения	50,532355	109,376542
37598	Забайкальский край, р-н. Красночикойский, с. Захарово, ул. Центральная, д. 1а	Индивидуальные домовладения	50,532355	109,376542
37599	Забайкальский край, р-н. Красночикойский, с. Захарово, ул. Центральная, д. 21	Индивидуальные домовладения	50,532355	109,376542

№ п/п	Адрес	Вид	Широта	Долгота
37600	Забайкальский край, р-н. Красночикойский, с. Захарово, ул. Центральная, д. 22	Индивидуальные домовладения	50,532355	109,376542
37601	Забайкальский край, р-н. Красночикойский, с. Захарово, ул. Центральная, д. 23	Индивидуальные домовладения	50,532355	109,376542
37602	Забайкальский край, р-н. Красночикойский, с. Захарово, ул. Центральная, д. 24	Индивидуальные домовладения	50,532355	109,376542
37603	Забайкальский край, р-н. Красночикойский, с. Захарово, ул. Центральная, д. 25	Индивидуальные домовладения	50,532355	109,376542
37604	Забайкальский край, р-н. Красночикойский, с. Захарово, ул. Центральная, д. 26	Индивидуальные домовладения	50,532355	109,376542
37605	Забайкальский край, р-н. Красночикойский, с. Захарово, ул. Центральная, д. 27	Индивидуальные домовладения	50,532355	109,376542
37606	Забайкальский край, р-н. Красночикойский, с. Захарово, ул. Центральная, д. 28	Индивидуальные домовладения	50,532355	109,376542
37607	Забайкальский край, р-н. Красночикойский, с. Захарово, ул. Центральная, д. 2а	Индивидуальные домовладения	50,532355	109,376542
37608	Забайкальский край, р-н. Красночикойский, с. Захарово, ул. Центральная, д. 2б	Индивидуальные домовладения	50,532355	109,376542
37609	Забайкальский край, р-н. Красночикойский, с. Захарово, ул. Центральная, д. 2г	Индивидуальные домовладения	50,532355	109,376542
37610	Забайкальский край, р-н. Красночикойский, с. Захарово, ул. Центральная, д. 2д	Индивидуальные домовладения	50,532355	109,376542
37611	Забайкальский край, р-н. Красночикойский, с. Захарово, ул. Центральная, д. 2е	Индивидуальные домовладения	50,532355	109,376542
37612	Забайкальский край, р-н. Красночикойский, с. Захарово, ул. Центральная, д. 3	Индивидуальные домовладения	50,532355	109,376542
37613	Забайкальский край, р-н. Красночикойский, с. Захарово, ул. Центральная, д. 30	Индивидуальные домовладения	50,532355	109,376542
37614	Забайкальский край, р-н. Красночикойский, с. Захарово, ул. Центральная, д. 30а	Индивидуальные домовладения	50,532355	109,376542

№ п/п	Адрес	Вид	Широта	Долгота
37615	Забайкальский край, р-н. Красночикойский, с. Захарово, ул. Центральная, д. 34	Индивидуальные домовладения	50,532355	109,376542
37616	Забайкальский край, р-н. Красночикойский, с. Захарово, ул. Центральная, д. 36	Индивидуальные домовладения	50,532355	109,376542
37617	Забайкальский край, р-н. Красночикойский, с. Захарово, ул. Центральная, д. 38	Индивидуальные домовладения	50,532355	109,376542
37618	Забайкальский край, р-н. Красночикойский, с. Захарово, ул. Центральная, д. 39	Индивидуальные домовладения	50,532355	109,376542
37619	Забайкальский край, р-н. Нерчинский, с. Правые Кумаки, ул. Центральная, д. 87	Индивидуальные домовладения	52,075447	116,357476
37620	Забайкальский край, р-н. Красночикойский, с. Захарово, ул. Центральная, д. 40	Индивидуальные домовладения	50,532355	109,376542
37621	Забайкальский край, р-н. Красночикойский, с. Захарово, ул. Центральная, д. 42	Индивидуальные домовладения	50,532355	109,376542
37622	Забайкальский край, р-н. Красночикойский, с. Захарово, ул. Центральная, д. 43	Индивидуальные домовладения	50,532355	109,376542
37623	Забайкальский край, р-н. Красночикойский, с. Захарово, ул. Центральная, д. 44	Индивидуальные домовладения	50,532355	109,376542
37624	Забайкальский край, р-н. Красночикойский, с. Захарово, ул. Центральная, д. 45	Индивидуальные домовладения	50,532355	109,376542
37625	Забайкальский край, р-н. Красночикойский, с. Захарово, ул. Центральная, д. 46	Индивидуальные домовладения	50,532355	109,376542
37626	Забайкальский край, р-н. Красночикойский, с. Захарово, ул. Центральная, д. 47	Индивидуальные домовладения	50,532355	109,376542
37627	Забайкальский край, р-н. Красночикойский, с. Захарово, ул. Центральная, д. 48	Индивидуальные домовладения	50,532355	109,376542
37628	Забайкальский край, р-н. Красночикойский, с. Захарово, ул. Центральная, д. 49	Индивидуальные домовладения	50,532355	109,376542
37629	Забайкальский край, р-н. Хилокский, г. Хилок, ул. Лазо, д. 9а	Индивидуальные домовладения	51,353316	110,465561

№ п/п	Адрес	Вид	Широта	Долгота
37630	Забайкальский край, р-н. Красночикойский, с. Захарово, ул. Центральная, д. 50	Индивидуальные домовладения	50,532355	109,376542
37631	Забайкальский край, р-н. Красночикойский, с. Захарово, ул. Центральная, д. 51	Индивидуальные домовладения	50,532355	109,376542
37632	Забайкальский край, р-н. Красночикойский, с. Захарово, ул. Центральная, д. 52	Индивидуальные домовладения	50,532355	109,376542
37633	Забайкальский край, р-н. Красночикойский, с. Захарово, ул. Центральная, д. 54	Индивидуальные домовладения	50,532355	109,376542
37634	Забайкальский край, р-н. Красночикойский, с. Захарово, ул. Центральная, д. 55	Индивидуальные домовладения	50,532355	109,376542
37635	Забайкальский край, р-н. Красночикойский, с. Захарово, ул. Центральная, д. 56	Индивидуальные домовладения	50,532355	109,376542
37636	Забайкальский край, р-н. Красночикойский, с. Захарово, ул. Центральная, д. 57	Индивидуальные домовладения	50,532355	109,376542
37637	Забайкальский край, р-н. Красночикойский, с. Захарово, ул. Центральная, д. 58	Индивидуальные домовладения	50,532355	109,376542
37638	Забайкальский край, р-н. Красночикойский, с. Захарово, ул. Центральная, д. 59	Индивидуальные домовладения	50,532355	109,376542
37639	Забайкальский край, р-н. Красночикойский, с. Захарово, ул. Центральная, д. 6	Индивидуальные домовладения	50,532355	109,376542
37640	Забайкальский край, р-н. Красночикойский, с. Захарово, ул. Центральная, д. 60	Индивидуальные домовладения	50,532355	109,376542
37641	Забайкальский край, р-н. Красночикойский, с. Захарово, ул. Центральная, д. 60б	Индивидуальные домовладения	50,532355	109,376542
37642	Забайкальский край, р-н. Красночикойский, с. Захарово, ул. Центральная, д. 60в	Индивидуальные домовладения	50,532355	109,376542
37643	Забайкальский край, р-н. Красночикойский, с. Захарово, ул. Центральная, д. 61	Индивидуальные домовладения	50,532355	109,376542
37644	Забайкальский край, р-н. Красночикойский, с. Захарово, ул. Центральная, д. 62	Индивидуальные домовладения	50,532355	109,376542

№ п/п	Адрес	Вид	Широта	Долгота
37645	Забайкальский край, р-н. Красночикойский, с. Захарово, ул. Центральная, д. 63	Индивидуальные домовладения	50,532355	109,376542
37646	Забайкальский край, р-н. Красночикойский, с. Захарово, ул. Центральная, д. 65	Индивидуальные домовладения	50,532355	109,376542
37647	Забайкальский край, р-н. Красночикойский, с. Захарово, ул. Центральная, д. 67	Индивидуальные домовладения	50,532355	109,376542
37648	Забайкальский край, р-н. Красночикойский, с. Захарово, ул. Центральная, д. 68	Индивидуальные домовладения	50,532355	109,376542
37649	Забайкальский край, р-н. Красночикойский, с. Захарово, ул. Центральная, д. 69	Индивидуальные домовладения	50,532355	109,376542
37650	Забайкальский край, р-н. Красночикойский, с. Захарово, ул. Центральная, д. 7	Индивидуальные домовладения	50,532355	109,376542
37651	Забайкальский край, р-н. Нерчинский, с. Савватеево, ул. Заречная, д. 19	Индивидуальные домовладения	51,872603	116,510037
37652	Забайкальский край, р-н. Красночикойский, с. Захарово, ул. Центральная, д. 70а	Индивидуальные домовладения	50,532355	109,376542
37653	Забайкальский край, р-н. Красночикойский, с. Захарово, ул. Центральная, д. 71	Индивидуальные домовладения	50,532355	109,376542
37654	Забайкальский край, р-н. Красночикойский, с. Захарово, ул. Центральная, д. 72	Индивидуальные домовладения	50,532355	109,376542
37655	Забайкальский край, р-н. Красночикойский, с. Захарово, ул. Центральная, д. 73	Индивидуальные домовладения	50,532355	109,376542
37656	Забайкальский край, р-н. Красночикойский, с. Захарово, ул. Центральная, д. 74	Индивидуальные домовладения	50,532355	109,376542
37657	Забайкальский край, р-н. Красночикойский, с. Захарово, ул. Центральная, д. 77	Индивидуальные домовладения	50,532355	109,376542
37658	Забайкальский край, р-н. Красночикойский, с. Захарово, ул. Центральная, д. 79	Индивидуальные домовладения	50,532355	109,376542
37659	Забайкальский край, р-н. Красночикойский, с. Захарово, ул. Центральная, д. 81	Индивидуальные домовладения	50,532355	109,376542

№ п/п	Адрес	Вид	Широта	Долгота
37660	Забайкальский край, р-н. Красночикойский, с. Захарово, ул. Центральная, д. 83	Индивидуальные домовладения	50,532355	109,376542
37661	Забайкальский край, р-н. Красночикойский, с. Захарово, ул. Центральная, д. 85	Индивидуальные домовладения	50,532355	109,376542
37662	Забайкальский край, р-н. Красночикойский, с. Захарово, ул. Центральная, д. 87	Индивидуальные домовладения	50,532355	109,376542
37663	Забайкальский край, р-н. Красночикойский, с. Захарово, ул. Центральная, д. 89	Индивидуальные домовладения	50,532355	109,376542
37664	Забайкальский край, р-н. Красночикойский, с. Захарово, ул. Центральная, д. 9	Индивидуальные домовладения	50,532355	109,376542
37665	Забайкальский край, р-н. Красночикойский, с. Захарово, ул. Центральная, д. 95	Индивидуальные домовладения	50,532355	109,376542
37666	Забайкальский край, р-н. Красночикойский, с. Захарово, ул. Центральная, д. 97	Индивидуальные домовладения	50,532355	109,376542
37667	Забайкальский край, р-н. Красночикойский, с. Захарово, ул. Центральная, д. 99	Индивидуальные домовладения	50,532355	109,376542
37668	Забайкальский край, р-н. Красночикойский, с. Осиновка, ул. Култук, д. 1	Индивидуальные домовладения	50,55702	109,461757
37669	Забайкальский край, р-н. Красночикойский, с. Осиновка, ул. Култук, д. 2	Индивидуальные домовладения	50,55702	109,461757
37670	Забайкальский край, р-н. Красночикойский, с. Осиновка, ул. Култук, д. 3	Индивидуальные домовладения	50,55702	109,461757
37671	Забайкальский край, р-н. Красночикойский, с. Осиновка, ул. Култук, д. 5	Индивидуальные домовладения	50,55702	109,461757
37672	Забайкальский край, р-н. Красночикойский, с. Осиновка, ул. Култук, д. 7	Индивидуальные домовладения	50,55702	109,461757
37673	Забайкальский край, р-н. Красночикойский, с. Осиновка, ул. Центральная, д. 11	Индивидуальные домовладения	50,55714	109,461505
37674	Забайкальский край, р-н. Красночикойский, с. Осиновка, ул. Центральная, д. 12	Индивидуальные домовладения	50,55714	109,461505

№ п/п	Адрес	Вид	Широта	Долгота
37675	Забайкальский край, р-н. Красночикойский, с. Осиновка, ул. Центральная, д. 16	Индивидуальные домовладения	50,55714	109,461505
37676	Забайкальский край, р-н. Красночикойский, с. Осиновка, ул. Центральная, д. 17	Индивидуальные домовладения	50,55714	109,461505
37677	Забайкальский край, р-н. Красночикойский, с. Осиновка, ул. Центральная, д. 18	Индивидуальные домовладения	50,55714	109,461505
37678	Забайкальский край, р-н. Красночикойский, с. Осиновка, ул. Центральная, д. 2	Индивидуальные домовладения	50,55714	109,461505
37679	Забайкальский край, р-н. Красночикойский, с. Осиновка, ул. Центральная, д. 20	Индивидуальные домовладения	50,55714	109,461505
37680	Забайкальский край, р-н. Красночикойский, с. Осиновка, ул. Центральная, д. 24	Индивидуальные домовладения	50,55714	109,461505
37681	Забайкальский край, р-н. Красночикойский, с. Осиновка, ул. Центральная, д. 26	Индивидуальные домовладения	50,55714	109,461505
37682	Забайкальский край, р-н. Нерчинский, с. Савватеево, ул. Заречная, д. 27	Индивидуальные домовладения	51,873276	116,511169
37683	Забайкальский край, р-н. Красночикойский, с. Осиновка, ул. Центральная, д. 28	Индивидуальные домовладения	50,55714	109,461505
37684	Забайкальский край, р-н. Красночикойский, с. Осиновка, ул. Центральная, д. 29	Индивидуальные домовладения	50,55714	109,461505
37685	Забайкальский край, р-н. Красночикойский, с. Осиновка, ул. Центральная, д. 3	Индивидуальные домовладения	50,55714	109,461505
37686	Забайкальский край, р-н. Красночикойский, с. Осиновка, ул. Центральная, д. 31	Индивидуальные домовладения	50,55714	109,461505
37687	Забайкальский край, р-н. Красночикойский, с. Осиновка, ул. Центральная, д. 32	Индивидуальные домовладения	50,55714	109,461505
37688	Забайкальский край, р-н. Красночикойский, с. Осиновка, ул. Центральная, д. 36	Индивидуальные домовладения	50,55714	109,461505
37689	Забайкальский край, р-н. Красночикойский, с. Осиновка, ул. Центральная, д. 37	Индивидуальные домовладения	50,55714	109,461505

№ п/п	Адрес	Вид	Широта	Долгота
37690	Забайкальский край, р-н. Красночикойский, с. Осиновка, ул. Центральная, д. 4	Индивидуальные домовладения	50,55714	109,461505
37691	Забайкальский край, р-н. Красночикойский, с. Осиновка, ул. Центральная, д. 40	Индивидуальные домовладения	50,55714	109,461505
37692	Забайкальский край, р-н. Красночикойский, с. Осиновка, ул. Центральная, д. 43	Индивидуальные домовладения	50,55714	109,461505
37693	Забайкальский край, р-н. Красночикойский, с. Осиновка, ул. Центральная, д. 44	Индивидуальные домовладения	50,55714	109,461505
37694	Забайкальский край, р-н. Красночикойский, с. Осиновка, ул. Центральная, д. 45	Индивидуальные домовладения	50,55714	109,461505
37695	Забайкальский край, р-н. Красночикойский, с. Осиновка, ул. Центральная, д. 46	Индивидуальные домовладения	50,55714	109,461505
37696	Забайкальский край, р-н. Красночикойский, с. Осиновка, ул. Центральная, д. 49	Индивидуальные домовладения	50,55714	109,461505
37697	Забайкальский край, р-н. Красночикойский, с. Осиновка, ул. Центральная, д. 52	Индивидуальные домовладения	50,55714	109,461505
37698	Забайкальский край, р-н. Красночикойский, с. Осиновка, ул. Центральная, д. 53	Индивидуальные домовладения	50,55714	109,461505
37699	Забайкальский край, р-н. Красночикойский, с. Осиновка, ул. Центральная, д. 54	Индивидуальные домовладения	50,55714	109,461505
37700	Забайкальский край, р-н. Красночикойский, с. Осиновка, ул. Центральная, д. 55	Индивидуальные домовладения	50,55714	109,461505
37701	Забайкальский край, р-н. Красночикойский, с. Осиновка, ул. Центральная, д. 56	Индивидуальные домовладения	50,55714	109,461505
37702	Забайкальский край, р-н. Красночикойский, с. Осиновка, ул. Центральная, д. 57	Индивидуальные домовладения	50,55714	109,461505
37703	Забайкальский край, р-н. Красночикойский, с. Осиновка, ул. Центральная, д. 59	Индивидуальные домовладения	50,55714	109,461505
37704	Забайкальский край, р-н. Красночикойский, с. Осиновка, ул. Центральная, д. 62	Индивидуальные домовладения	50,55714	109,461505

№ п/п	Адрес	Вид	Широта	Долгота
37705	Забайкальский край, р-н. Красночикойский, с. Осиновка, ул. Центральная, д. 63	Индивидуальные домовладения	50,55714	109,461505
37706	Забайкальский край, р-н. Красночикойский, с. Осиновка, ул. Центральная, д. 66	Индивидуальные домовладения	50,55714	109,461505
37707	Забайкальский край, р-н. Красночикойский, с. Осиновка, ул. Центральная, д. 67	Индивидуальные домовладения	50,55714	109,461505
37708	Забайкальский край, р-н. Красночикойский, с. Осиновка, ул. Центральная, д. 7	Индивидуальные домовладения	50,55714	109,461505
37709	Забайкальский край, р-н. Красночикойский, с. Осиновка, ул. Центральная, д. 70	Индивидуальные домовладения	50,55714	109,461505
37710	Забайкальский край, р-н. Красночикойский, с. Осиновка, ул. Центральная, д. 72	Индивидуальные домовладения	50,55714	109,461505
37711	Забайкальский край, р-н. Красночикойский, с. Осиновка, ул. Центральная, д. 74	Индивидуальные домовладения	50,55714	109,461505
37712	Забайкальский край, р-н. Красночикойский, с. Осиновка, ул. Центральная, д. 78	Индивидуальные домовладения	50,55714	109,461505
37713	Забайкальский край, р-н. Балейский, г. Балей, ул. Якимова, д. 84	Индивидуальные домовладения	51,586034	116,640454
37714	Забайкальский край, р-н. Красночикойский, с. Осиновка, ул. Центральная, д. 80	Индивидуальные домовладения	50,55714	109,461505
37715	Забайкальский край, р-н. Красночикойский, с. Осиновка, ул. Центральная, д. 82	Индивидуальные домовладения	50,55714	109,461505
37716	Забайкальский край, р-н. Красночикойский, с. Осиновка, ул. Центральная, д. 84	Индивидуальные домовладения	50,55714	109,461505
37717	Забайкальский край, р-н. Красночикойский, с. Осиновка, ул. Центральная, д. 88	Индивидуальные домовладения	50,55714	109,461505
37718	Забайкальский край, р-н. Красночикойский, с. Фомичево, ул. Береговая, д. 10	Индивидуальные домовладения	50,508822	109,263525
37719	Забайкальский край, р-н. Красночикойский, с. Фомичево, ул. Береговая, д. 12	Индивидуальные домовладения	50,508822	109,263525

№ п/п	Адрес	Вид	Широта	Долгота
37720	Забайкальский край, р-н. Красночикойский, с. Фомичево, ул. Береговая, д. 14	Индивидуальные домовладения	50,508822	109,263525
37721	Забайкальский край, р-н. Красночикойский, с. Фомичево, ул. Береговая, д. 16	Индивидуальные домовладения	50,508822	109,263525
37722	Забайкальский край, р-н. Красночикойский, с. Фомичево, ул. Береговая, д. 18	Индивидуальные домовладения	50,508822	109,263525
37723	Забайкальский край, р-н. Красночикойский, с. Фомичево, ул. Береговая, д. 2	Индивидуальные домовладения	50,508822	109,263525
37724	Забайкальский край, р-н. Красночикойский, с. Фомичево, ул. Береговая, д. 20	Индивидуальные домовладения	50,508822	109,263525
37725	Забайкальский край, р-н. Красночикойский, с. Фомичево, ул. Береговая, д. 22	Индивидуальные домовладения	50,508822	109,263525
37726	Забайкальский край, р-н. Красночикойский, с. Фомичево, ул. Береговая, д. 24	Индивидуальные домовладения	50,508822	109,263525
37727	Забайкальский край, р-н. Красночикойский, с. Фомичево, ул. Береговая, д. 28	Индивидуальные домовладения	50,508822	109,263525
37728	Забайкальский край, р-н. Красночикойский, с. Фомичево, ул. Береговая, д. 3	Индивидуальные домовладения	50,508822	109,263525
37729	Забайкальский край, р-н. Красночикойский, с. Фомичево, ул. Береговая, д. 30	Индивидуальные домовладения	50,508822	109,263525
37730	Забайкальский край, р-н. Красночикойский, с. Фомичево, ул. Береговая, д. 36	Индивидуальные домовладения	50,508822	109,263525
37731	Забайкальский край, р-н. Красночикойский, с. Фомичево, ул. Береговая, д. 4	Индивидуальные домовладения	50,508822	109,263525
37732	Забайкальский край, р-н. Красночикойский, с. Фомичево, ул. Береговая, д. 5	Индивидуальные домовладения	50,508822	109,263525
37733	Забайкальский край, р-н. Красночикойский, с. Фомичево, ул. Береговая, д. 6	Индивидуальные домовладения	50,508822	109,263525
37734	Забайкальский край, р-н. Красночикойский, с. Фомичево, ул. Сибирская, д. 10	Индивидуальные домовладения	50,508822	109,263525

№ п/п	Адрес	Вид	Широта	Долгота
37735	Забайкальский край, р-н. Красночикойский, с. Фомичево, ул. Сибирская, д. 11	Индивидуальные домовладения	50,508822	109,263525
37736	Забайкальский край, р-н. Красночикойский, с. Фомичево, ул. Сибирская, д. 13	Индивидуальные домовладения	50,508822	109,263525
37737	Забайкальский край, р-н. Красночикойский, с. Фомичево, ул. Сибирская, д. 14	Индивидуальные домовладения	50,508822	109,263525
37738	Забайкальский край, р-н. Красночикойский, с. Фомичево, ул. Сибирская, д. 16	Индивидуальные домовладения	50,508822	109,263525
37739	Забайкальский край, р-н. Красночикойский, с. Фомичево, ул. Сибирская, д. 17	Индивидуальные домовладения	50,508822	109,263525
37740	Забайкальский край, р-н. Красночикойский, с. Фомичево, ул. Сибирская, д. 18	Индивидуальные домовладения	50,508822	109,263525
37741	Забайкальский край, р-н. Красночикойский, с. Фомичево, ул. Сибирская, д. 19	Индивидуальные домовладения	50,508822	109,263525
37742	Забайкальский край, р-н. Красночикойский, с. Фомичево, ул. Сибирская, д. 2	Индивидуальные домовладения	50,508822	109,263525
37743	Забайкальский край, р-н. Красночикойский, с. Фомичево, ул. Сибирская, д. 20	Индивидуальные домовладения	50,508822	109,263525
37744	Забайкальский край, р-н. Красночикойский, с. Фомичево, ул. Сибирская, д. 22	Индивидуальные домовладения	50,508822	109,263525
37745	Забайкальский край, р-н. Балейский, г. Балей, ул. Якимова, д. 86	Индивидуальные домовладения	51,586034	116,640454
37746	Забайкальский край, р-н. Красночикойский, с. Фомичево, ул. Сибирская, д. 3	Индивидуальные домовладения	50,508822	109,263525
37747	Забайкальский край, р-н. Красночикойский, с. Фомичево, ул. Сибирская, д. 4	Индивидуальные домовладения	50,508822	109,263525
37748	Забайкальский край, р-н. Красночикойский, с. Фомичево, ул. Сибирская, д. 5	Индивидуальные домовладения	50,508822	109,263525
37749	Забайкальский край, р-н. Красночикойский, с. Фомичево, ул. Сибирская, д. 6	Индивидуальные домовладения	50,508822	109,263525

№ п/п	Адрес	Вид	Широта	Долгота
37750	Забайкальский край, р-н. Красночикойский, с. Фомичево, ул. Сибирская, д. 7	Индивидуальные домовладения	50,508822	109,263525
37751	Забайкальский край, р-н. Красночикойский, с. Фомичево, ул. Сибирская, д. 9	Индивидуальные домовладения	50,508822	109,263525
37752	Забайкальский край, р-н. Красночикойский, с. Фомичево, ул. Советская, д. 10	Индивидуальные домовладения	50,508822	109,263525
37753	Забайкальский край, р-н. Красночикойский, с. Фомичево, ул. Советская, д. 11	Индивидуальные домовладения	50,508822	109,263525
37754	Забайкальский край, р-н. Красночикойский, с. Фомичево, ул. Советская, д. 12	Индивидуальные домовладения	50,508822	109,263525
37755	Забайкальский край, р-н. Красночикойский, с. Фомичево, ул. Советская, д. 13	Индивидуальные домовладения	50,508822	109,263525
37756	Забайкальский край, р-н. Красночикойский, с. Фомичево, ул. Советская, д. 14	Индивидуальные домовладения	50,508822	109,263525
37757	Забайкальский край, р-н. Красночикойский, с. Фомичево, ул. Советская, д. 15	Индивидуальные домовладения	50,508822	109,263525
37758	Забайкальский край, р-н. Красночикойский, с. Фомичево, ул. Советская, д. 16	Индивидуальные домовладения	50,508822	109,263525
37759	Забайкальский край, р-н. Красночикойский, с. Фомичево, ул. Советская, д. 17	Индивидуальные домовладения	50,508822	109,263525
37760	Забайкальский край, р-н. Красночикойский, с. Фомичево, ул. Советская, д. 19	Индивидуальные домовладения	50,508822	109,263525
37761	Забайкальский край, р-н. Красночикойский, с. Фомичево, ул. Советская, д. 2	Индивидуальные домовладения	50,511394	109,270568
37762	Забайкальский край, р-н. Красночикойский, с. Фомичево, ул. Советская, д. 20	Индивидуальные домовладения	50,508822	109,263525
37763	Забайкальский край, р-н. Красночикойский, с. Фомичево, ул. Советская, д. 21	Индивидуальные домовладения	50,508822	109,263525
37764	Забайкальский край, р-н. Красночикойский, с. Фомичево, ул. Советская, д. 22	Индивидуальные домовладения	50,508822	109,263525

№ п/п	Адрес	Вид	Широта	Долгота
37765	Забайкальский край, р-н. Красночикойский, с. Фомичево, ул. Советская, д. 24	Индивидуальные домовладения	50,508822	109,263525
37766	Забайкальский край, р-н. Красночикойский, с. Фомичево, ул. Советская, д. 25	Индивидуальные домовладения	50,508822	109,263525
37767	Забайкальский край, р-н. Красночикойский, с. Фомичево, ул. Советская, д. 26	Индивидуальные домовладения	50,508822	109,263525
37768	Забайкальский край, р-н. Красночикойский, с. Фомичево, ул. Советская, д. 27	Индивидуальные домовладения	50,508822	109,263525
37769	Забайкальский край, р-н. Красночикойский, с. Фомичево, ул. Советская, д. 2а	Индивидуальные домовладения	50,511394	109,270568
37770	Забайкальский край, р-н. Красночикойский, с. Фомичево, ул. Советская, д. 3	Индивидуальные домовладения	50,508822	109,263525
37771	Забайкальский край, р-н. Красночикойский, с. Фомичево, ул. Советская, д. 31	Индивидуальные домовладения	50,508822	109,263525
37772	Забайкальский край, р-н. Красночикойский, с. Фомичево, ул. Советская, д. 35	Индивидуальные домовладения	50,508822	109,263525
37773	Забайкальский край, р-н. Красночикойский, с. Фомичево, ул. Советская, д. 37	Индивидуальные домовладения	50,508822	109,263525
37774	Забайкальский край, р-н. Красночикойский, с. Фомичево, ул. Советская, д. 39	Индивидуальные домовладения	50,508822	109,263525
37775	Забайкальский край, р-н. Красночикойский, с. Фомичево, ул. Советская, д. 4	Индивидуальные домовладения	50,508822	109,263525
37776	Забайкальский край, р-н. Красночикойский, с. Фомичево, ул. Советская, д. 5	Индивидуальные домовладения	50,508822	109,263525
37777	Забайкальский край, р-н. Нерчинский, с. Савватеево, ул. Нагорная, д. 10	Индивидуальные домовладения	51,868216	116,503803
37778	Забайкальский край, р-н. Красночикойский, с. Фомичево, ул. Советская, д. 8а	Индивидуальные домовладения	50,508822	109,263525
37779	Забайкальский край, р-н. Красночикойский, с. Фомичево, ул. Советская, д. 9	Индивидуальные домовладения	50,508822	109,263525

№ п/п	Адрес	Вид	Широта	Долгота
37780	Забайкальский край, р-н. Красночикойский, с. Фомичево, ул. Степная, д. 1	Индивидуальные домовладения	50,508822	109,263525
37781	Забайкальский край, р-н. Красночикойский, с. Фомичево, ул. Степная, д. 11	Индивидуальные домовладения	50,508822	109,263525
37782	Забайкальский край, р-н. Красночикойский, с. Фомичево, ул. Степная, д. 12	Индивидуальные домовладения	50,508822	109,263525
37783	Забайкальский край, р-н. Красночикойский, с. Фомичево, ул. Степная, д. 13	Индивидуальные домовладения	50,508822	109,263525
37784	Забайкальский край, р-н. Красночикойский, с. Фомичево, ул. Степная, д. 14	Индивидуальные домовладения	50,508822	109,263525
37785	Забайкальский край, р-н. Красночикойский, с. Фомичево, ул. Степная, д. 15	Индивидуальные домовладения	50,508822	109,263525
37786	Забайкальский край, р-н. Красночикойский, с. Фомичево, ул. Степная, д. 16	Индивидуальные домовладения	50,508822	109,263525
37787	Забайкальский край, р-н. Красночикойский, с. Фомичево, ул. Степная, д. 17	Индивидуальные домовладения	50,508822	109,263525
37788	Забайкальский край, р-н. Красночикойский, с. Фомичево, ул. Степная, д. 18	Индивидуальные домовладения	50,508822	109,263525
37789	Забайкальский край, р-н. Красночикойский, с. Фомичево, ул. Степная, д. 2	Индивидуальные домовладения	50,508822	109,263525
37790	Забайкальский край, р-н. Красночикойский, с. Фомичево, ул. Степная, д. 20	Индивидуальные домовладения	50,508822	109,263525
37791	Забайкальский край, р-н. Красночикойский, с. Фомичево, ул. Степная, д. 21	Индивидуальные домовладения	50,508822	109,263525
37792	Забайкальский край, р-н. Красночикойский, с. Фомичево, ул. Степная, д. 22	Индивидуальные домовладения	50,508822	109,263525
37793	Забайкальский край, р-н. Красночикойский, с. Фомичево, ул. Степная, д. 23	Индивидуальные домовладения	50,508822	109,263525
37794	Забайкальский край, р-н. Красночикойский, с. Фомичево, ул. Степная, д. 24	Индивидуальные домовладения	50,508822	109,263525

№ п/п	Адрес	Вид	Широта	Долгота
37795	Забайкальский край, р-н. Красночикойский, с. Фомичево, ул. Степная, д. 25	Индивидуальные домовладения	50,508822	109,263525
37796	Забайкальский край, р-н. Красночикойский, с. Фомичево, ул. Степная, д. 27	Индивидуальные домовладения	50,508822	109,263525
37797	Забайкальский край, р-н. Красночикойский, с. Фомичево, ул. Степная, д. 3	Индивидуальные домовладения	50,508822	109,263525
37798	Забайкальский край, р-н. Красночикойский, с. Фомичево, ул. Степная, д. 31	Индивидуальные домовладения	50,508822	109,263525
37799	Забайкальский край, р-н. Красночикойский, с. Фомичево, ул. Степная, д. 35	Индивидуальные домовладения	50,508822	109,263525
37800	Забайкальский край, р-н. Красночикойский, с. Фомичево, ул. Степная, д. 4	Индивидуальные домовладения	50,508822	109,263525
37801	Забайкальский край, р-н. Красночикойский, с. Фомичево, ул. Степная, д. 5	Индивидуальные домовладения	50,508822	109,263525
37802	Забайкальский край, р-н. Красночикойский, с. Фомичево, ул. Степная, д. 6	Индивидуальные домовладения	50,508822	109,263525
37803	Забайкальский край, р-н. Красночикойский, с. Фомичево, ул. Степная, д. 7	Индивидуальные домовладения	50,508822	109,263525
37804	Забайкальский край, р-н. Красночикойский, с. Фомичево, ул. Степная, д. 8	Индивидуальные домовладения	50,508822	109,263525
37805	Забайкальский край, р-н. Красночикойский, с. Фомичево, ул. Центральная, д. 10	Индивидуальные домовладения	50,510386	109,263094
37806	Забайкальский край, р-н. Красночикойский, с. Фомичево, ул. Центральная, д. 11	Индивидуальные домовладения	50,510386	109,263094
37807	Забайкальский край, р-н. Красночикойский, с. Фомичево, ул. Центральная, д. 12	Индивидуальные домовладения	50,510386	109,263094
37808	Забайкальский край, р-н. Красночикойский, с. Фомичево, ул. Центральная, д. 16	Индивидуальные домовладения	50,510386	109,263094
37809	Забайкальский край, р-н. Нерчинский, с. Савватеево, ул. Нагорная, д. 13	Индивидуальные домовладения	51,868216	116,503803

№ п/п	Адрес	Вид	Широта	Долгота
37810	Забайкальский край, р-н. Красночикойский, с. Фомичево, ул. Центральная, д. 19	Индивидуальные домовладения	50,510386	109,263094
37811	Забайкальский край, р-н. Красночикойский, с. Фомичево, ул. Центральная, д. 20	Индивидуальные домовладения	50,510386	109,263094
37812	Забайкальский край, р-н. Красночикойский, с. Фомичево, ул. Центральная, д. 21	Индивидуальные домовладения	50,510386	109,263094
37813	Забайкальский край, р-н. Красночикойский, с. Фомичево, ул. Центральная, д. 25	Индивидуальные домовладения	50,510386	109,263094
37814	Забайкальский край, р-н. Красночикойский, с. Фомичево, ул. Центральная, д. 27	Индивидуальные домовладения	50,510386	109,263094
37815	Забайкальский край, р-н. Красночикойский, с. Фомичево, ул. Центральная, д. 28	Индивидуальные домовладения	50,510386	109,263094
37816	Забайкальский край, р-н. Красночикойский, с. Фомичево, ул. Центральная, д. 29	Индивидуальные домовладения	50,510386	109,263094
37817	Забайкальский край, р-н. Красночикойский, с. Фомичево, ул. Центральная, д. 3	Индивидуальные домовладения	50,510386	109,263094
37818	Забайкальский край, р-н. Красночикойский, с. Фомичево, ул. Центральная, д. 30	Индивидуальные домовладения	50,510386	109,263094
37819	Забайкальский край, р-н. Красночикойский, с. Фомичево, ул. Центральная, д. 31	Индивидуальные домовладения	50,510386	109,263094
37820	Забайкальский край, р-н. Красночикойский, с. Фомичево, ул. Центральная, д. 32	Индивидуальные домовладения	50,510386	109,263094
37821	Забайкальский край, р-н. Красночикойский, с. Фомичево, ул. Центральная, д. 34	Индивидуальные домовладения	50,510386	109,263094
37822	Забайкальский край, р-н. Красночикойский, с. Фомичево, ул. Центральная, д. 35	Индивидуальные домовладения	50,510386	109,263094
37823	Забайкальский край, р-н. Красночикойский, с. Фомичево, ул. Центральная, д. 36	Индивидуальные домовладения	50,510386	109,263094
37824	Забайкальский край, р-н. Красночикойский, с. Фомичево, ул. Центральная, д. 37	Индивидуальные домовладения	50,510386	109,263094

№ п/п	Адрес	Вид	Широта	Долгота
37825	Забайкальский край, р-н. Красночикойский, с. Фомичево, ул. Центральная, д. 38	Индивидуальные домовладения	50,510386	109,263094
37826	Забайкальский край, р-н. Красночикойский, с. Фомичево, ул. Центральная, д. 39	Индивидуальные домовладения	50,510386	109,263094
37827	Забайкальский край, р-н. Красночикойский, с. Фомичево, ул. Центральная, д. 4	Индивидуальные домовладения	50,510386	109,263094
37828	Забайкальский край, р-н. Красночикойский, с. Фомичево, ул. Центральная, д. 40	Индивидуальные домовладения	50,510386	109,263094
37829	Забайкальский край, р-н. Красночикойский, с. Фомичево, ул. Центральная, д. 42	Индивидуальные домовладения	50,510386	109,263094
37830	Забайкальский край, р-н. Красночикойский, с. Фомичево, ул. Центральная, д. 43	Индивидуальные домовладения	50,510386	109,263094
37831	Забайкальский край, р-н. Красночикойский, с. Фомичево, ул. Центральная, д. 44	Индивидуальные домовладения	50,510386	109,263094
37832	Забайкальский край, р-н. Красночикойский, с. Фомичево, ул. Центральная, д. 46	Индивидуальные домовладения	50,510386	109,263094
37833	Забайкальский край, р-н. Красночикойский, с. Фомичево, ул. Центральная, д. 48	Индивидуальные домовладения	50,510386	109,263094
37834	Забайкальский край, р-н. Красночикойский, с. Фомичево, ул. Центральная, д. 5	Индивидуальные домовладения	50,510386	109,263094
37835	Забайкальский край, р-н. Красночикойский, с. Фомичево, ул. Центральная, д. 50	Индивидуальные домовладения	50,510386	109,263094
37836	Забайкальский край, р-н. Красночикойский, с. Фомичево, ул. Центральная, д. 52	Индивидуальные домовладения	50,510386	109,263094
37837	Забайкальский край, р-н. Красночикойский, с. Фомичево, ул. Центральная, д. 8	Индивидуальные домовладения	50,510386	109,263094
37838	Забайкальский край, р-н. Красночикойский, с. Фомичево, ул. Центральная, д. 9	Индивидуальные домовладения	50,510386	109,263094
37839	Забайкальский край, р-н. Красночикойский, с. Шимбилик, ул. Лесная, д. 1	Индивидуальные домовладения	50,563589	109,573633

№ п/п	Адрес	Вид	Широта	Долгота
37840	Забайкальский край, р-н. Нерчинский, с. Савватеево, ул. Нагорная, д. 4	Индивидуальные домовладения	51,868216	116,503803
37841	Забайкальский край, р-н. Красночикойский, с. Шимбилик, ул. Набережная, д. 11	Индивидуальные домовладения	50,563589	109,573633
37842	Забайкальский край, р-н. Красночикойский, с. Шимбилик, ул. Набережная, д. 13	Индивидуальные домовладения	50,563589	109,573633
37843	Забайкальский край, р-н. Красночикойский, с. Шимбилик, ул. Набережная, д. 15	Индивидуальные домовладения	50,563589	109,573633
37844	Забайкальский край, р-н. Красночикойский, с. Шимбилик, ул. Набережная, д. 3	Индивидуальные домовладения	50,563589	109,573633
37845	Забайкальский край, р-н. Красночикойский, с. Шимбилик, ул. Набережная, д. 5	Индивидуальные домовладения	50,563589	109,573633
37846	Забайкальский край, р-н. Красночикойский, с. Шимбилик, ул. Набережная, д. 7	Индивидуальные домовладения	50,563589	109,573633
37847	Забайкальский край, р-н. Красночикойский, с. Шимбилик, ул. Набережная, д. 9	Индивидуальные домовладения	50,563589	109,573633
37848	Забайкальский край, р-н. Красночикойский, с. Шимбилик, ул. Новая Степная, д. 10	Индивидуальные домовладения	50,563589	109,573633
37849	Забайкальский край, р-н. Красночикойский, с. Шимбилик, ул. Новая Степная, д. 11	Индивидуальные домовладения	50,563589	109,573633
37850	Забайкальский край, р-н. Красночикойский, с. Шимбилик, ул. Новая Степная, д. 12	Индивидуальные домовладения	50,563589	109,573633
37851	Забайкальский край, р-н. Красночикойский, с. Шимбилик, ул. Новая Степная, д. 13	Индивидуальные домовладения	50,563589	109,573633
37852	Забайкальский край, р-н. Красночикойский, с. Шимбилик, ул. Новая Степная, д. 14	Индивидуальные домовладения	50,563589	109,573633
37853	Забайкальский край, р-н. Красночикойский, с. Шимбилик, ул. Новая Степная, д. 15	Индивидуальные домовладения	50,563589	109,573633
37854	Забайкальский край, р-н. Красночикойский, с. Шимбилик, ул. Новая Степная, д. 16	Индивидуальные домовладения	50,563589	109,573633

№ п/п	Адрес	Вид	Широта	Долгота
37855	Забайкальский край, р-н. Красночикойский, с. Шимбилик, ул. Новая Степная, д. 17	Индивидуальные домовладения	50,563589	109,573633
37856	Забайкальский край, р-н. Красночикойский, с. Шимбилик, ул. Новая Степная, д. 18	Индивидуальные домовладения	50,563589	109,573633
37857	Забайкальский край, р-н. Красночикойский, с. Шимбилик, ул. Новая Степная, д. 19	Индивидуальные домовладения	50,563589	109,573633
37858	Забайкальский край, р-н. Красночикойский, с. Шимбилик, ул. Новая Степная, д. 2	Индивидуальные домовладения	50,563589	109,573633
37859	Забайкальский край, р-н. Красночикойский, с. Шимбилик, ул. Новая Степная, д. 21	Индивидуальные домовладения	50,563589	109,573633
37860	Забайкальский край, р-н. Красночикойский, с. Шимбилик, ул. Новая Степная, д. 22	Индивидуальные домовладения	50,563589	109,573633
37861	Забайкальский край, р-н. Красночикойский, с. Шимбилик, ул. Новая Степная, д. 3	Индивидуальные домовладения	50,563589	109,573633
37862	Забайкальский край, р-н. Красночикойский, с. Шимбилик, ул. Новая Степная, д. 4	Индивидуальные домовладения	50,563589	109,573633
37863	Забайкальский край, р-н. Красночикойский, с. Шимбилик, ул. Новая Степная, д. 5	Индивидуальные домовладения	50,563589	109,573633
37864	Забайкальский край, р-н. Красночикойский, с. Шимбилик, ул. Новая Степная, д. 6	Индивидуальные домовладения	50,563589	109,573633
37865	Забайкальский край, р-н. Красночикойский, с. Шимбилик, ул. Новая Степная, д. 7	Индивидуальные домовладения	50,563589	109,573633
37866	Забайкальский край, р-н. Красночикойский, с. Шимбилик, ул. Новая Степная, д. 9	Индивидуальные домовладения	50,563589	109,573633
37867	Забайкальский край, р-н. Красночикойский, с. Шимбилик, ул. Старая Степная, д. 1	Индивидуальные домовладения	50,563589	109,573633
37868	Забайкальский край, р-н. Красночикойский, с. Шимбилик, ул. Старая Степная, д. 12	Индивидуальные домовладения	50,563589	109,573633
37869	Забайкальский край, р-н. Красночикойский, с. Шимбилик, ул. Старая Степная, д. 13	Индивидуальные домовладения	50,563589	109,573633

№ п/п	Адрес	Вид	Широта	Долгота
37870	Забайкальский край, р-н. Красночикойский, с. Шимбилик, ул. Старая Степная, д. 14	Индивидуальные домовладения	50,563589	109,573633
37871	Забайкальский край, р-н. Нерчинский, с. Савватеево, ул. Новая, д. 5	Индивидуальные домовладения	51,866258	116,504701
37872	Забайкальский край, р-н. Красночикойский, с. Шимбилик, ул. Старая Степная, д. 17	Индивидуальные домовладения	50,563589	109,573633
37873	Забайкальский край, р-н. Красночикойский, с. Шимбилик, ул. Старая Степная, д. 19	Индивидуальные домовладения	50,563589	109,573633
37874	Забайкальский край, р-н. Красночикойский, с. Шимбилик, ул. Старая Степная, д. 2	Индивидуальные домовладения	50,563589	109,573633
37875	Забайкальский край, р-н. Красночикойский, с. Шимбилик, ул. Старая Степная, д. 21	Индивидуальные домовладения	50,563589	109,573633
37876	Забайкальский край, р-н. Красночикойский, с. Шимбилик, ул. Старая Степная, д. 24	Индивидуальные домовладения	50,563589	109,573633
37877	Забайкальский край, р-н. Красночикойский, с. Шимбилик, ул. Старая Степная, д. 25	Индивидуальные домовладения	50,563589	109,573633
37878	Забайкальский край, р-н. Красночикойский, с. Шимбилик, ул. Старая Степная, д. 27	Индивидуальные домовладения	50,563589	109,573633
37879	Забайкальский край, р-н. Красночикойский, с. Шимбилик, ул. Старая Степная, д. 28	Индивидуальные домовладения	50,563589	109,573633
37880	Забайкальский край, р-н. Красночикойский, с. Шимбилик, ул. Старая Степная, д. 30	Индивидуальные домовладения	50,563589	109,573633
37881	Забайкальский край, р-н. Красночикойский, с. Шимбилик, ул. Старая Степная, д. 5	Индивидуальные домовладения	50,563589	109,573633
37882	Забайкальский край, р-н. Красночикойский, с. Шимбилик, ул. Старая Степная, д. 6	Индивидуальные домовладения	50,563589	109,573633
37883	Забайкальский край, р-н. Красночикойский, с. Шимбилик, ул. Старая Степная, д. 8	Индивидуальные домовладения	50,563589	109,573633
37884	Забайкальский край, р-н. Красночикойский, с. Шимбилик, ул. Старая Степная, д. 9	Индивидуальные домовладения	50,563589	109,573633

№ п/п	Адрес	Вид	Широта	Долгота
37885	Забайкальский край, р-н. Красночикойский, с. Шимбилик, ул. Строительная, д. 1	Индивидуальные домовладения	50,563589	109,573633
37886	Забайкальский край, р-н. Красночикойский, с. Шимбилик, ул. Строительная, д. 10	Индивидуальные домовладения	50,563589	109,573633
37887	Забайкальский край, р-н. Красночикойский, с. Шимбилик, ул. Строительная, д. 14	Индивидуальные домовладения	50,563589	109,573633
37888	Забайкальский край, р-н. Красночикойский, с. Шимбилик, ул. Строительная, д. 15	Индивидуальные домовладения	50,563589	109,573633
37889	Забайкальский край, р-н. Красночикойский, с. Шимбилик, ул. Строительная, д. 16	Индивидуальные домовладения	50,563589	109,573633
37890	Забайкальский край, р-н. Красночикойский, с. Шимбилик, ул. Строительная, д. 3	Индивидуальные домовладения	50,563589	109,573633
37891	Забайкальский край, р-н. Красночикойский, с. Шимбилик, ул. Строительная, д. 4	Индивидуальные домовладения	50,563589	109,573633
37892	Забайкальский край, р-н. Красночикойский, с. Шимбилик, ул. Строительная, д. 5	Индивидуальные домовладения	50,563589	109,573633
37893	Забайкальский край, р-н. Красночикойский, с. Шимбилик, ул. Строительная, д. 6	Индивидуальные домовладения	50,563589	109,573633
37894	Забайкальский край, р-н. Красночикойский, с. Шимбилик, ул. Строительная, д. 7	Индивидуальные домовладения	50,563589	109,573633
37895	Забайкальский край, р-н. Красночикойский, с. Шимбилик, ул. Строительная, д. 8	Индивидуальные домовладения	50,563589	109,573633
37896	Забайкальский край, р-н. Красночикойский, с. Шимбилик, ул. Центральная, д. 1	Индивидуальные домовладения	50,561912	109,574037
37897	Забайкальский край, р-н. Красночикойский, с. Шимбилик, ул. Центральная, д. 10	Индивидуальные домовладения	50,561912	109,574037
37898	Забайкальский край, р-н. Красночикойский, с. Шимбилик, ул. Центральная, д. 101	Индивидуальные домовладения	50,561912	109,574037
37899	Забайкальский край, р-н. Красночикойский, с. Шимбилик, ул. Центральная, д. 102	Индивидуальные домовладения	50,561912	109,574037

№ п/п	Адрес	Вид	Широта	Долгота
37900	Забайкальский край, р-н. Красночикойский, с. Шимбилик, ул. Центральная, д. 103	Индивидуальные домовладения	50,561912	109,574037
37901	Забайкальский край, г. Чита, тракт. Московский, д. 33	Индивидуальные домовладения	52,022708	113,475564
37902	Забайкальский край, р-н. Нерчинский, с. Савватеево, ул. Центральная, д. 1	Индивидуальные домовладения	51,866014	116,508896
37903	Забайкальский край, р-н. Красночикойский, с. Шимбилик, ул. Центральная, д. 108	Индивидуальные домовладения	50,561912	109,574037
37904	Забайкальский край, р-н. Красночикойский, с. Шимбилик, ул. Центральная, д. 109	Индивидуальные домовладения	50,561912	109,574037
37905	Забайкальский край, р-н. Красночикойский, с. Шимбилик, ул. Центральная, д. 11	Индивидуальные домовладения	50,561912	109,574037
37906	Забайкальский край, р-н. Красночикойский, с. Шимбилик, ул. Центральная, д. 111	Индивидуальные домовладения	50,561912	109,574037
37907	Забайкальский край, р-н. Красночикойский, с. Шимбилик, ул. Центральная, д. 113	Индивидуальные домовладения	50,561912	109,574037
37908	Забайкальский край, р-н. Красночикойский, с. Шимбилик, ул. Центральная, д. 115	Индивидуальные домовладения	50,561912	109,574037
37909	Забайкальский край, р-н. Красночикойский, с. Шимбилик, ул. Центральная, д. 117	Индивидуальные домовладения	50,561912	109,574037
37910	Забайкальский край, р-н. Красночикойский, с. Шимбилик, ул. Центральная, д. 119	Индивидуальные домовладения	50,561912	109,574037
37911	Забайкальский край, р-н. Красночикойский, с. Шимбилик, ул. Центральная, д. 12	Индивидуальные домовладения	50,561912	109,574037
37912	Забайкальский край, р-н. Красночикойский, с. Шимбилик, ул. Центральная, д. 121	Индивидуальные домовладения	50,561912	109,574037
37913	Забайкальский край, р-н. Красночикойский, с. Шимбилик, ул. Центральная, д. 122	Индивидуальные домовладения	50,561912	109,574037
37914	Забайкальский край, р-н. Красночикойский, с. Шимбилик, ул. Центральная, д. 124	Индивидуальные домовладения	50,561912	109,574037

№ п/п	Адрес	Вид	Широта	Долгота
37915	Забайкальский край, р-н. Красночикойский, с. Шимбилик, ул. Центральная, д. 125	Индивидуальные домовладения	50,561912	109,574037
37916	Забайкальский край, р-н. Красночикойский, с. Шимбилик, ул. Центральная, д. 126	Индивидуальные домовладения	50,561912	109,574037
37917	Забайкальский край, р-н. Красночикойский, с. Шимбилик, ул. Центральная, д. 128	Индивидуальные домовладения	50,561912	109,574037
37918	Забайкальский край, р-н. Красночикойский, с. Шимбилик, ул. Центральная, д. 129	Индивидуальные домовладения	50,561912	109,574037
37919	Забайкальский край, р-н. Красночикойский, с. Шимбилик, ул. Центральная, д. 13	Индивидуальные домовладения	50,561912	109,574037
37920	Забайкальский край, р-н. Красночикойский, с. Шимбилик, ул. Центральная, д. 131	Индивидуальные домовладения	50,561912	109,574037
37921	Забайкальский край, р-н. Красночикойский, с. Шимбилик, ул. Центральная, д. 133	Индивидуальные домовладения	50,561912	109,574037
37922	Забайкальский край, р-н. Красночикойский, с. Шимбилик, ул. Центральная, д. 134	Индивидуальные домовладения	50,561912	109,574037
37923	Забайкальский край, р-н. Красночикойский, с. Шимбилик, ул. Центральная, д. 135	Индивидуальные домовладения	50,561912	109,574037
37924	Забайкальский край, р-н. Красночикойский, с. Шимбилик, ул. Центральная, д. 136	Индивидуальные домовладения	50,561912	109,574037
37925	Забайкальский край, р-н. Красночикойский, с. Шимбилик, ул. Центральная, д. 137	Индивидуальные домовладения	50,561912	109,574037
37926	Забайкальский край, р-н. Красночикойский, с. Шимбилик, ул. Центральная, д. 138	Индивидуальные домовладения	50,561912	109,574037
37927	Забайкальский край, р-н. Красночикойский, с. Шимбилик, ул. Центральная, д. 139	Индивидуальные домовладения	50,561912	109,574037
37928	Забайкальский край, р-н. Красночикойский, с. Шимбилик, ул. Центральная, д. 140	Индивидуальные домовладения	50,561912	109,574037
37929	Забайкальский край, р-н. Красночикойский, с. Шимбилик, ул. Центральная, д. 141	Индивидуальные домовладения	50,561912	109,574037

№ п/п	Адрес	Вид	Широта	Долгота
37930	Забайкальский край, р-н. Красночикойский, с. Шимбилик, ул. Центральная, д. 142	Индивидуальные домовладения	50,561912	109,574037
37931	Забайкальский край, р-н. Красночикойский, с. Шимбилик, ул. Центральная, д. 143	Индивидуальные домовладения	50,561912	109,574037
37932	Забайкальский край, р-н. Красночикойский, с. Шимбилик, ул. Центральная, д. 144	Индивидуальные домовладения	50,561912	109,574037
37933	Забайкальский край, р-н. Нерчинский, с. Савватеево, ул. Центральная, д. 21	Индивидуальные домовладения	51,866014	116,508896
37934	Забайкальский край, р-н. Красночикойский, с. Шимбилик, ул. Центральная, д. 147	Индивидуальные домовладения	50,561912	109,574037
37935	Забайкальский край, р-н. Красночикойский, с. Шимбилик, ул. Центральная, д. 151	Индивидуальные домовладения	50,561912	109,574037
37936	Забайкальский край, р-н. Красночикойский, с. Шимбилик, ул. Центральная, д. 153	Индивидуальные домовладения	50,561912	109,574037
37937	Забайкальский край, р-н. Красночикойский, с. Шимбилик, ул. Центральная, д. 155	Индивидуальные домовладения	50,561912	109,574037
37938	Забайкальский край, р-н. Красночикойский, с. Шимбилик, ул. Центральная, д. 157	Индивидуальные домовладения	50,561912	109,574037
37939	Забайкальский край, р-н. Красночикойский, с. Шимбилик, ул. Центральная, д. 159	Индивидуальные домовладения	50,561912	109,574037
37940	Забайкальский край, р-н. Красночикойский, с. Шимбилик, ул. Центральная, д. 16	Индивидуальные домовладения	50,561912	109,574037
37941	Забайкальский край, р-н. Красночикойский, с. Шимбилик, ул. Центральная, д. 161	Индивидуальные домовладения	50,561912	109,574037
37942	Забайкальский край, р-н. Красночикойский, с. Шимбилик, ул. Центральная, д. 163	Индивидуальные домовладения	50,561912	109,574037
37943	Забайкальский край, р-н. Красночикойский, с. Шимбилик, ул. Центральная, д. 167	Индивидуальные домовладения	50,561912	109,574037
37944	Забайкальский край, р-н. Красночикойский, с. Шимбилик, ул. Центральная, д. 169	Индивидуальные домовладения	50,561912	109,574037

№ п/п	Адрес	Вид	Широта	Долгота
37945	Забайкальский край, р-н. Красночикойский, с. Шимбилик, ул. Центральная, д. 17	Индивидуальные домовладения	50,561912	109,574037
37946	Забайкальский край, р-н. Красночикойский, с. Шимбилик, ул. Центральная, д. 18	Индивидуальные домовладения	50,561912	109,574037
37947	Забайкальский край, р-н. Хилокский, г. Хилок, ул. Ленина, д. 1	Индивидуальные домовладения	51,36341	110,45801
37948	Забайкальский край, р-н. Красночикойский, с. Шимбилик, ул. Центральная, д. 19	Индивидуальные домовладения	50,561912	109,574037
37949	Забайкальский край, р-н. Красночикойский, с. Шимбилик, ул. Центральная, д. 2	Индивидуальные домовладения	50,561912	109,574037
37950	Забайкальский край, р-н. Красночикойский, с. Шимбилик, ул. Центральная, д. 20	Индивидуальные домовладения	50,561912	109,574037
37951	Забайкальский край, р-н. Красночикойский, с. Шимбилик, ул. Центральная, д. 21	Индивидуальные домовладения	50,561912	109,574037
37952	Забайкальский край, р-н. Красночикойский, с. Шимбилик, ул. Центральная, д. 23	Индивидуальные домовладения	50,561912	109,574037
37953	Забайкальский край, р-н. Красночикойский, с. Шимбилик, ул. Центральная, д. 24	Индивидуальные домовладения	50,561912	109,574037
37954	Забайкальский край, р-н. Красночикойский, с. Шимбилик, ул. Центральная, д. 25	Индивидуальные домовладения	50,561912	109,574037
37955	Забайкальский край, р-н. Красночикойский, с. Шимбилик, ул. Центральная, д. 26	Индивидуальные домовладения	50,561912	109,574037
37956	Забайкальский край, р-н. Красночикойский, с. Шимбилик, ул. Центральная, д. 28	Индивидуальные домовладения	50,561912	109,574037
37957	Забайкальский край, р-н. Красночикойский, с. Шимбилик, ул. Центральная, д. 29	Индивидуальные домовладения	50,561912	109,574037
37958	Забайкальский край, р-н. Красночикойский, с. Шимбилик, ул. Центральная, д. 3	Индивидуальные домовладения	50,561912	109,574037
37959	Забайкальский край, р-н. Красночикойский, с. Шимбилик, ул. Центральная, д. 30	Индивидуальные домовладения	50,561912	109,574037

№ п/п	Адрес	Вид	Широта	Долгота
37960	Забайкальский край, р-н. Красночикойский, с. Шимбилик, ул. Центральная, д. 33	Индивидуальные домовладения	50,561912	109,574037
37961	Забайкальский край, р-н. Красночикойский, с. Шимбилик, ул. Центральная, д. 35	Индивидуальные домовладения	50,561912	109,574037
37962	Забайкальский край, р-н. Красночикойский, с. Шимбилик, ул. Центральная, д. 36	Индивидуальные домовладения	50,561912	109,574037
37963	Забайкальский край, р-н. Красночикойский, с. Шимбилик, ул. Центральная, д. 37	Индивидуальные домовладения	50,561912	109,574037
37964	Забайкальский край, р-н. Красночикойский, с. Шимбилик, ул. Центральная, д. 39	Индивидуальные домовладения	50,561912	109,574037
37965	Забайкальский край, р-н. Нерчинский, с. Савватеево, ул. Центральная, д. 29	Индивидуальные домовладения	51,866014	116,508896
37966	Забайкальский край, р-н. Красночикойский, с. Шимбилик, ул. Центральная, д. 40	Индивидуальные домовладения	50,561912	109,574037
37967	Забайкальский край, р-н. Красночикойский, с. Шимбилик, ул. Центральная, д. 41	Индивидуальные домовладения	50,561912	109,574037
37968	Забайкальский край, р-н. Красночикойский, с. Шимбилик, ул. Центральная, д. 42	Индивидуальные домовладения	50,561912	109,574037
37969	Забайкальский край, р-н. Красночикойский, с. Шимбилик, ул. Центральная, д. 45	Индивидуальные домовладения	50,561912	109,574037
37970	Забайкальский край, р-н. Красночикойский, с. Шимбилик, ул. Центральная, д. 47	Индивидуальные домовладения	50,561912	109,574037
37971	Забайкальский край, р-н. Красночикойский, с. Шимбилик, ул. Центральная, д. 47а	Индивидуальные домовладения	50,561912	109,574037
37972	Забайкальский край, р-н. Красночикойский, с. Шимбилик, ул. Центральная, д. 50	Индивидуальные домовладения	50,561912	109,574037
37973	Забайкальский край, р-н. Красночикойский, с. Шимбилик, ул. Центральная, д. 51	Индивидуальные домовладения	50,561912	109,574037
37974	Забайкальский край, р-н. Красночикойский, с. Шимбилик, ул. Центральная, д. 52	Индивидуальные домовладения	50,561912	109,574037

№ п/п	Адрес	Вид	Широта	Долгота
37975	Забайкальский край, р-н. Красночикойский, с. Шимбилик, ул. Центральная, д. 53	Индивидуальные домовладения	50,561912	109,574037
37976	Забайкальский край, р-н. Красночикойский, с. Шимбилик, ул. Центральная, д. 54	Индивидуальные домовладения	50,561912	109,574037
37977	Забайкальский край, р-н. Красночикойский, с. Шимбилик, ул. Центральная, д. 56	Индивидуальные домовладения	50,561912	109,574037
37978	Забайкальский край, р-н. Красночикойский, с. Шимбилик, ул. Центральная, д. 58	Индивидуальные домовладения	50,561912	109,574037
37979	Забайкальский край, р-н. Хилокский, г. Хилок, ул. Ленина, д. 10	МКД	51,36341	110,45801
37980	Забайкальский край, р-н. Красночикойский, с. Шимбилик, ул. Центральная, д. 59	Индивидуальные домовладения	50,561912	109,574037
37981	Забайкальский край, р-н. Красночикойский, с. Шимбилик, ул. Центральная, д. 6	Индивидуальные домовладения	50,561912	109,574037
37982	Забайкальский край, р-н. Красночикойский, с. Шимбилик, ул. Центральная, д. 60	Индивидуальные домовладения	50,561912	109,574037
37983	Забайкальский край, р-н. Красночикойский, с. Шимбилик, ул. Центральная, д. 62	Индивидуальные домовладения	50,561912	109,574037
37984	Забайкальский край, р-н. Красночикойский, с. Шимбилик, ул. Центральная, д. 63	Индивидуальные домовладения	50,561912	109,574037
37985	Забайкальский край, р-н. Красночикойский, с. Шимбилик, ул. Центральная, д. 66	Индивидуальные домовладения	50,561912	109,574037
37986	Забайкальский край, р-н. Красночикойский, с. Шимбилик, ул. Центральная, д. 68	Индивидуальные домовладения	50,561912	109,574037
37987	Забайкальский край, р-н. Красночикойский, с. Шимбилик, ул. Центральная, д. 69	Индивидуальные домовладения	50,561912	109,574037
37988	Забайкальский край, р-н. Красночикойский, с. Шимбилик, ул. Центральная, д. 70	Индивидуальные домовладения	50,561912	109,574037
37989	Забайкальский край, р-н. Красночикойский, с. Шимбилик, ул. Центральная, д. 71	Индивидуальные домовладения	50,561912	109,574037

№ п/п	Адрес	Вид	Широта	Долгота
37990	Забайкальский край, р-н. Красночикойский, с. Шимбилик, ул. Центральная, д. 72	Индивидуальные домовладения	50,561912	109,574037
37991	Забайкальский край, р-н. Красночикойский, с. Шимбилик, ул. Центральная, д. 73	Индивидуальные домовладения	50,561912	109,574037
37992	Забайкальский край, р-н. Красночикойский, с. Шимбилик, ул. Центральная, д. 74	Индивидуальные домовладения	50,561912	109,574037
37993	Забайкальский край, р-н. Красночикойский, с. Шимбилик, ул. Центральная, д. 75	Индивидуальные домовладения	50,561912	109,574037
37994	Забайкальский край, р-н. Красночикойский, с. Шимбилик, ул. Центральная, д. 77	Индивидуальные домовладения	50,561912	109,574037
37995	Забайкальский край, р-н. Красночикойский, с. Шимбилик, ул. Центральная, д. 78	Индивидуальные домовладения	50,561912	109,574037
37996	Забайкальский край, р-н. Красночикойский, с. Шимбилик, ул. Центральная, д. 79	Индивидуальные домовладения	50,561912	109,574037
37997	Забайкальский край, р-н. Нерчинский, с. Савватеево, ул. Центральная, д. 3	Индивидуальные домовладения	51,866014	116,508896
37998	Забайкальский край, р-н. Красночикойский, с. Шимбилик, ул. Центральная, д. 80	Индивидуальные домовладения	50,561912	109,574037
37999	Забайкальский край, р-н. Красночикойский, с. Шимбилик, ул. Центральная, д. 82	Индивидуальные домовладения	50,561912	109,574037
38000	Забайкальский край, р-н. Красночикойский, с. Шимбилик, ул. Центральная, д. 83	Индивидуальные домовладения	50,561912	109,574037
38001	Забайкальский край, р-н. Красночикойский, с. Шимбилик, ул. Центральная, д. 85	Индивидуальные домовладения	50,561912	109,574037
38002	Забайкальский край, р-н. Красночикойский, с. Шимбилик, ул. Центральная, д. 87	Индивидуальные домовладения	50,561912	109,574037
38003	Забайкальский край, р-н. Красночикойский, с. Шимбилик, ул. Центральная, д. 89	Индивидуальные домовладения	50,561912	109,574037
38004	Забайкальский край, р-н. Красночикойский, с. Шимбилик, ул. Центральная, д. 9	Индивидуальные домовладения	50,561912	109,574037

№ п/п	Адрес	Вид	Широта	Долгота
38005	Забайкальский край, р-н. Красночикойский, с. Шимбилик, ул. Центральная, д. 91	Индивидуальные домовладения	50,561912	109,574037
38006	Забайкальский край, р-н. Красночикойский, с. Шимбилик, ул. Центральная, д. 93	Индивидуальные домовладения	50,561912	109,574037
38007	Забайкальский край, р-н. Красночикойский, с. Шимбилик, ул. Центральная, д. 96	Индивидуальные домовладения	50,561912	109,574037
38008	Забайкальский край, р-н. Красночикойский, с. Шимбилик, ул. Центральная, д. 98	Индивидуальные домовладения	50,561912	109,574037
38009	Забайкальский край, р-н. Красночикойский, с. Шимбилик, ул. Центральная, д. 99	Индивидуальные домовладения	50,561912	109,574037
38010	Забайкальский край, р-н. Красночикойский, нп. Прииск Большая Речка, ул. Новая, д. 3	Индивидуальные домовладения	50,132036	108,464519
38011	Забайкальский край, р-н. Хилокский, г. Хилок, ул. Ленина, д. 11	Индивидуальные домовладения	51,362512	110,460944
38012	Забайкальский край, р-н. Красночикойский, с. Афонькино, ул. Заречная, д. 1	Индивидуальные домовладения	50,5726	110,114221
38013	Забайкальский край, р-н. Красночикойский, с. Афонькино, ул. Заречная, д. 11	Индивидуальные домовладения	50,5726	110,114221
38014	Забайкальский край, р-н. Красночикойский, с. Афонькино, ул. Заречная, д. 12	Индивидуальные домовладения	50,5726	110,114221
38015	Забайкальский край, р-н. Красночикойский, с. Афонькино, ул. Заречная, д. 14	Индивидуальные домовладения	50,5726	110,114221
38016	Забайкальский край, р-н. Красночикойский, с. Афонькино, ул. Заречная, д. 15	Индивидуальные домовладения	50,5726	110,114221
38017	Забайкальский край, р-н. Красночикойский, с. Афонькино, ул. Заречная, д. 17	Индивидуальные домовладения	50,5726	110,114221
38018	Забайкальский край, р-н. Красночикойский, с. Афонькино, ул. Заречная, д. 18	Индивидуальные домовладения	50,5726	110,114221
38019	Забайкальский край, р-н. Красночикойский, с. Афонькино, ул. Заречная, д. 19	Индивидуальные домовладения	50,5726	110,114221

№ п/п	Адрес	Вид	Широта	Долгота
38020	Забайкальский край, р-н. Красночикойский, с. Афонькино, ул. Заречная, д. 20	Индивидуальные домовладения	50,5726	110,114221
38021	Забайкальский край, р-н. Красночикойский, с. Афонькино, ул. Заречная, д. 21	Индивидуальные домовладения	50,5726	110,114221
38022	Забайкальский край, р-н. Красночикойский, с. Афонькино, ул. Заречная, д. 22	Индивидуальные домовладения	50,5726	110,114221
38023	Забайкальский край, р-н. Красночикойский, с. Афонькино, ул. Заречная, д. 23	Индивидуальные домовладения	50,5726	110,114221
38024	Забайкальский край, р-н. Красночикойский, с. Афонькино, ул. Заречная, д. 24	Индивидуальные домовладения	50,5726	110,114221
38025	Забайкальский край, р-н. Красночикойский, с. Афонькино, ул. Заречная, д. 25	Индивидуальные домовладения	50,5726	110,114221
38026	Забайкальский край, р-н. Красночикойский, с. Афонькино, ул. Заречная, д. 26	Индивидуальные домовладения	50,5726	110,114221
38027	Забайкальский край, р-н. Красночикойский, с. Афонькино, ул. Заречная, д. 27	Индивидуальные домовладения	50,5726	110,114221
38028	Забайкальский край, р-н. Красночикойский, с. Афонькино, ул. Заречная, д. 29	Индивидуальные домовладения	50,5726	110,114221
38029	Забайкальский край, р-н. Нерчинский, с. Савватеево, ул. Центральная, д. 42	Индивидуальные домовладения	51,869656	116,506453
38030	Забайкальский край, р-н. Красночикойский, с. Афонькино, ул. Заречная, д. 35	Индивидуальные домовладения	50,5726	110,114221
38031	Забайкальский край, р-н. Красночикойский, с. Афонькино, ул. Заречная, д. 36	Индивидуальные домовладения	50,5726	110,114221
38032	Забайкальский край, р-н. Красночикойский, с. Афонькино, ул. Заречная, д. 37	Индивидуальные домовладения	50,5726	110,114221
38033	Забайкальский край, р-н. Красночикойский, с. Афонькино, ул. Заречная, д. 38	Индивидуальные домовладения	50,5726	110,114221
38034	Забайкальский край, р-н. Красночикойский, с. Афонькино, ул. Заречная, д. 39	Индивидуальные домовладения	50,5726	110,114221

№ п/п	Адрес	Вид	Широта	Долгота
38035	Забайкальский край, р-н. Красночикойский, с. Афонькино, ул. Заречная, д. 4	Индивидуальные домовладения	50,5726	110,114221
38036	Забайкальский край, р-н. Красночикойский, с. Афонькино, ул. Заречная, д. 40	Индивидуальные домовладения	50,5726	110,114221
38037	Забайкальский край, р-н. Красночикойский, с. Афонькино, ул. Заречная, д. 41	Индивидуальные домовладения	50,5726	110,114221
38038	Забайкальский край, р-н. Красночикойский, с. Афонькино, ул. Заречная, д. 43	Индивидуальные домовладения	50,5726	110,114221
38039	Забайкальский край, р-н. Красночикойский, с. Афонькино, ул. Заречная, д. 6	Индивидуальные домовладения	50,5726	110,114221
38040	Забайкальский край, р-н. Красночикойский, с. Афонькино, ул. Заречная, д. 8	Индивидуальные домовладения	50,5726	110,114221
38041	Забайкальский край, р-н. Красночикойский, с. Афонькино, ул. Заречная, д. 9	Индивидуальные домовладения	50,5726	110,114221
38042	Забайкальский край, р-н. Красночикойский, с. Афонькино, ул. Самовольская, д. 1	Индивидуальные домовладения	50,5726	110,114221
38043	Забайкальский край, р-н. Красночикойский, с. Афонькино, ул. Самовольская, д. 12	Индивидуальные домовладения	50,5726	110,114221
38044	Забайкальский край, р-н. Красночикойский, с. Афонькино, ул. Самовольская, д. 13	Индивидуальные домовладения	50,5726	110,114221
38045	Забайкальский край, р-н. Красночикойский, с. Афонькино, ул. Самовольская, д. 14	Индивидуальные домовладения	50,5726	110,114221
38046	Забайкальский край, р-н. Красночикойский, с. Афонькино, ул. Самовольская, д. 15	Индивидуальные домовладения	50,5726	110,114221
38047	Забайкальский край, р-н. Красночикойский, с. Афонькино, ул. Самовольская, д. 16	Индивидуальные домовладения	50,5726	110,114221
38048	Забайкальский край, р-н. Красночикойский, с. Афонькино, ул. Самовольская, д. 17	Индивидуальные домовладения	50,5726	110,114221
38049	Забайкальский край, р-н. Красночикойский, с. Афонькино, ул. Самовольская, д. 18	Индивидуальные домовладения	50,5726	110,114221

№ п/п	Адрес	Вид	Широта	Долгота
38050	Забайкальский край, р-н. Красночикойский, с. Афонькино, ул. Самовольская, д. 2	Индивидуальные домовладения	50,5726	110,114221
38051	Забайкальский край, р-н. Красночикойский, с. Афонькино, ул. Самовольская, д. 20	Индивидуальные домовладения	50,5726	110,114221
38052	Забайкальский край, р-н. Красночикойский, с. Афонькино, ул. Самовольская, д. 21	Индивидуальные домовладения	50,5726	110,114221
38053	Забайкальский край, р-н. Красночикойский, с. Афонькино, ул. Самовольская, д. 22	Индивидуальные домовладения	50,5726	110,114221
38054	Забайкальский край, р-н. Красночикойский, с. Афонькино, ул. Самовольская, д. 23	Индивидуальные домовладения	50,5726	110,114221
38055	Забайкальский край, р-н. Красночикойский, с. Афонькино, ул. Самовольская, д. 25	Индивидуальные домовладения	50,5726	110,114221
38056	Забайкальский край, р-н. Красночикойский, с. Афонькино, ул. Самовольская, д. 3	Индивидуальные домовладения	50,5726	110,114221
38057	Забайкальский край, р-н. Красночикойский, с. Афонькино, ул. Самовольская, д. 4	Индивидуальные домовладения	50,5726	110,114221
38058	Забайкальский край, р-н. Красночикойский, с. Афонькино, ул. Самовольская, д. 5	Индивидуальные домовладения	50,5726	110,114221
38059	Забайкальский край, р-н. Красночикойский, с. Афонькино, ул. Самовольская, д. 7	Индивидуальные домовладения	50,5726	110,114221
38060	Забайкальский край, р-н. Нерчинский, с. Савватеево, ул. Центральная, д. 51	Индивидуальные домовладения	51,87029	116,506363
38061	Забайкальский край, р-н. Красночикойский, с. Афонькино, ул. Шоссейная, д. 13	Индивидуальные домовладения	50,5726	110,114221
38062	Забайкальский край, р-н. Красночикойский, с. Афонькино, ул. Шоссейная, д. 14	Индивидуальные домовладения	50,5726	110,114221
38063	Забайкальский край, р-н. Красночикойский, с. Афонькино, ул. Шоссейная, д. 15	Индивидуальные домовладения	50,5726	110,114221
38064	Забайкальский край, р-н. Красночикойский, с. Афонькино, ул. Шоссейная, д. 19	Индивидуальные домовладения	50,5726	110,114221

№ п/п	Адрес	Вид	Широта	Долгота
38065	Забайкальский край, р-н. Красночикойский, с. Афонькино, ул. Шоссейная, д. 2	Индивидуальные домовладения	50,5726	110,114221
38066	Забайкальский край, р-н. Красночикойский, с. Афонькино, ул. Шоссейная, д. 21	Индивидуальные домовладения	50,5726	110,114221
38067	Забайкальский край, р-н. Красночикойский, с. Афонькино, ул. Шоссейная, д. 23	Индивидуальные домовладения	50,5726	110,114221
38068	Забайкальский край, р-н. Красночикойский, с. Афонькино, ул. Шоссейная, д. 25	Индивидуальные домовладения	50,5726	110,114221
38069	Забайкальский край, р-н. Красночикойский, с. Афонькино, ул. Шоссейная, д. 3	Индивидуальные домовладения	50,5726	110,114221
38070	Забайкальский край, р-н. Красночикойский, с. Афонькино, ул. Шоссейная, д. 5	Индивидуальные домовладения	50,5726	110,114221
38071	Забайкальский край, р-н. Красночикойский, с. Афонькино, ул. Шоссейная, д. 6	Индивидуальные домовладения	50,5726	110,114221
38072	Забайкальский край, р-н. Красночикойский, с. Афонькино, ул. Шоссейная, д. 7	Индивидуальные домовладения	50,5726	110,114221
38073	Забайкальский край, р-н. Красночикойский, с. Афонькино, ул. Шоссейная, д. 9б	Индивидуальные домовладения	50,5726	110,114221
38074	Забайкальский край, р-н. Красночикойский, с. Большая Речка, ул. Центральная, д. 5	Индивидуальные домовладения	50,577096	109,983085
38075	Забайкальский край, р-н. Красночикойский, с. Стеклозавод, ул. Центральная, д. 10	Индивидуальные домовладения	50,583462	110,251555
38076	Забайкальский край, р-н. Красночикойский, с. Стеклозавод, ул. Центральная, д. 11	Индивидуальные домовладения	50,583462	110,251555
38077	Забайкальский край, р-н. Красночикойский, с. Стеклозавод, ул. Центральная, д. 13	Индивидуальные домовладения	50,583462	110,251555
38078	Забайкальский край, р-н. Красночикойский, с. Стеклозавод, ул. Центральная, д. 15	Индивидуальные домовладения	50,583462	110,251555
38079	Забайкальский край, р-н. Красночикойский, с. Стеклозавод, ул. Центральная, д. 17	Индивидуальные домовладения	50,583462	110,251555

№ п/п	Адрес	Вид	Широта	Долгота
38080	Забайкальский край, р-н. Красночикойский, с. Стеклозавод, ул. Центральная, д. 19	Индивидуальные домовладения	50,583462	110,251555
38081	Забайкальский край, р-н. Красночикойский, с. Стеклозавод, ул. Центральная, д. 2	Индивидуальные домовладения	50,583462	110,251555
38082	Забайкальский край, р-н. Красночикойский, с. Стеклозавод, ул. Центральная, д. 20	Индивидуальные домовладения	50,583462	110,251555
38083	Забайкальский край, р-н. Красночикойский, с. Стеклозавод, ул. Центральная, д. 22	Индивидуальные домовладения	50,583462	110,251555
38084	Забайкальский край, р-н. Красночикойский, с. Стеклозавод, ул. Центральная, д. 24	Индивидуальные домовладения	50,583462	110,251555
38085	Забайкальский край, р-н. Красночикойский, с. Стеклозавод, ул. Центральная, д. 28	Индивидуальные домовладения	50,583462	110,251555
38086	Забайкальский край, р-н. Красночикойский, с. Стеклозавод, ул. Центральная, д. 3	Индивидуальные домовладения	50,583462	110,251555
38087	Забайкальский край, р-н. Красночикойский, с. Стеклозавод, ул. Центральная, д. 34	Индивидуальные домовладения	50,583462	110,251555
38088	Забайкальский край, р-н. Красночикойский, с. Стеклозавод, ул. Центральная, д. 5	Индивидуальные домовладения	50,583462	110,251555
38089	Забайкальский край, р-н. Красночикойский, с. Стеклозавод, ул. Центральная, д. 6	Индивидуальные домовладения	50,583462	110,251555
38090	Забайкальский край, г. Чита, тракт. Московский, д. 35	Индивидуальные домовладения	52,022708	113,475564
38091	Забайкальский край, р-н. Красночикойский, с. Стеклозавод, ул. Центральная, д. 9	Индивидуальные домовладения	50,583462	110,251555
38092	Забайкальский край, р-н. Красночикойский, с. Усть-Ямаровка, ул. Центральная, д. 10	Индивидуальные домовладения	50,586042	110,269037
38093	Забайкальский край, р-н. Красночикойский, с. Усть-Ямаровка, ул. Центральная, д. 12	Индивидуальные домовладения	50,586042	110,269037
38094	Забайкальский край, р-н. Красночикойский, с. Усть-Ямаровка, ул. Центральная, д. 13	Индивидуальные домовладения	50,586042	110,269037

№ п/п	Адрес	Вид	Широта	Долгота
38095	Забайкальский край, р-н. Красночикойский, с. Усть-Ямаровка, ул. Центральная, д. 16	Индивидуальные домовладения	50,586042	110,269037
38096	Забайкальский край, р-н. Красночикойский, с. Усть-Ямаровка, ул. Центральная, д. 17	Индивидуальные домовладения	50,586042	110,269037
38097	Забайкальский край, р-н. Красночикойский, с. Усть-Ямаровка, ул. Центральная, д. 18	Индивидуальные домовладения	50,586042	110,269037
38098	Забайкальский край, р-н. Красночикойский, с. Усть-Ямаровка, ул. Центральная, д. 19	Индивидуальные домовладения	50,586042	110,269037
38099	Забайкальский край, р-н. Красночикойский, с. Усть-Ямаровка, ул. Центральная, д. 20	Индивидуальные домовладения	50,586042	110,269037
38100	Забайкальский край, р-н. Красночикойский, с. Усть-Ямаровка, ул. Центральная, д. 21	Индивидуальные домовладения	50,586042	110,269037
38101	Забайкальский край, р-н. Красночикойский, с. Усть-Ямаровка, ул. Центральная, д. 27	Индивидуальные домовладения	50,586042	110,269037
38102	Забайкальский край, р-н. Красночикойский, с. Усть-Ямаровка, ул. Центральная, д. 27а	Индивидуальные домовладения	50,586042	110,269037
38103	Забайкальский край, р-н. Красночикойский, с. Усть-Ямаровка, ул. Центральная, д. 3	Индивидуальные домовладения	50,586042	110,269037
38104	Забайкальский край, р-н. Красночикойский, с. Усть-Ямаровка, ул. Центральная, д. 31	Индивидуальные домовладения	50,586042	110,269037
38105	Забайкальский край, р-н. Красночикойский, с. Усть-Ямаровка, ул. Центральная, д. 33	Индивидуальные домовладения	50,586042	110,269037
38106	Забайкальский край, р-н. Красночикойский, с. Усть-Ямаровка, ул. Центральная, д. 35	Индивидуальные домовладения	50,586042	110,269037
38107	Забайкальский край, р-н. Красночикойский, с. Усть-Ямаровка, ул. Центральная, д. 37	Индивидуальные домовладения	50,586042	110,269037
38108	Забайкальский край, р-н. Красночикойский, с. Усть-Ямаровка, ул. Центральная, д. 4	Индивидуальные домовладения	50,586042	110,269037
38109	Забайкальский край, р-н. Красночикойский, с. Усть-Ямаровка, ул. Центральная, д. 5	Индивидуальные домовладения	50,586042	110,269037

№ п/п	Адрес	Вид	Широта	Долгота
38110	Забайкальский край, р-н. Красночикойский, с. Усть-Ямаровка, ул. Центральная, д. 6	Индивидуальные домовладения	50,586042	110,269037
38111	Забайкальский край, р-н. Красночикойский, с. Черемхово, пер. Школьный, д. 2	Индивидуальные домовладения	50,579464	110,157017
38112	Забайкальский край, р-н. Красночикойский, с. Черемхово, пер. Школьный, д. 3	Индивидуальные домовладения	50,579464	110,157017
38113	Забайкальский край, р-н. Красночикойский, с. Черемхово, пер. Школьный, д. 4	Индивидуальные домовладения	50,579464	110,157017
38114	Забайкальский край, р-н. Красночикойский, с. Черемхово, пер. Школьный, д. 4а	Индивидуальные домовладения	50,579464	110,157017
38115	Забайкальский край, р-н. Красночикойский, с. Черемхово, ул. Береговая, д. 1	Индивидуальные домовладения	50,579464	110,157017
38116	Забайкальский край, р-н. Красночикойский, с. Черемхово, ул. Береговая, д. 3	Индивидуальные домовладения	50,579464	110,157017
38117	Забайкальский край, р-н. Красночикойский, с. Черемхово, ул. Береговая, д. 5	Индивидуальные домовладения	50,579464	110,157017
38118	Забайкальский край, р-н. Красночикойский, с. Черемхово, ул. Береговая, д. 6	Индивидуальные домовладения	50,579464	110,157017
38119	Забайкальский край, р-н. Красночикойский, с. Черемхово, ул. Береговая, д. 7	Индивидуальные домовладения	50,579464	110,157017
38120	Забайкальский край, р-н. Красночикойский, с. Черемхово, ул. Береговая, д. 8	Индивидуальные домовладения	50,579464	110,157017
38121	Забайкальский край, р-н. Нерчинский, с. Савватеево, ул. Школьная, д. 4	Индивидуальные домовладения	51,867387	116,507576
38122	Забайкальский край, р-н. Нерчинский, с. Сенная, ул. Луговая, д. 20	Индивидуальные домовладения	52,042848	116,388109
38123	Забайкальский край, р-н. Красночикойский, с. Черемхово, ул. Лесная, д. 10	Индивидуальные домовладения	50,579464	110,157017
38124	Забайкальский край, р-н. Красночикойский, с. Черемхово, ул. Лесная, д. 12	Индивидуальные домовладения	50,579464	110,157017

№ п/п	Адрес	Вид	Широта	Долгота
38125	Забайкальский край, р-н. Красночикойский, с. Черемхово, ул. Лесная, д. 13	Индивидуальные домовладения	50,579464	110,157017
38126	Забайкальский край, р-н. Красночикойский, с. Черемхово, ул. Лесная, д. 14	Индивидуальные домовладения	50,579464	110,157017
38127	Забайкальский край, р-н. Красночикойский, с. Черемхово, ул. Лесная, д. 15	Индивидуальные домовладения	50,579464	110,157017
38128	Забайкальский край, р-н. Красночикойский, с. Черемхово, ул. Лесная, д. 16	Индивидуальные домовладения	50,579464	110,157017
38129	Забайкальский край, р-н. Красночикойский, с. Черемхово, ул. Лесная, д. 18	Индивидуальные домовладения	50,579464	110,157017
38130	Забайкальский край, р-н. Красночикойский, с. Черемхово, ул. Лесная, д. 2	Индивидуальные домовладения	50,579464	110,157017
38131	Забайкальский край, р-н. Красночикойский, с. Черемхово, ул. Лесная, д. 20	Индивидуальные домовладения	50,579464	110,157017
38132	Забайкальский край, р-н. Красночикойский, с. Черемхово, ул. Лесная, д. 24	Индивидуальные домовладения	50,579464	110,157017
38133	Забайкальский край, р-н. Красночикойский, с. Черемхово, ул. Лесная, д. 3	Индивидуальные домовладения	50,579464	110,157017
38134	Забайкальский край, р-н. Красночикойский, с. Черемхово, ул. Лесная, д. 4	Индивидуальные домовладения	50,579464	110,157017
38135	Забайкальский край, р-н. Красночикойский, с. Черемхово, ул. Лесная, д. 5	Индивидуальные домовладения	50,579464	110,157017
38136	Забайкальский край, р-н. Красночикойский, с. Черемхово, ул. Лесная, д. 6	Индивидуальные домовладения	50,579464	110,157017
38137	Забайкальский край, р-н. Красночикойский, с. Черемхово, ул. Лесная, д. 7	Индивидуальные домовладения	50,579464	110,157017
38138	Забайкальский край, р-н. Красночикойский, с. Черемхово, ул. Лесная, д. 8	Индивидуальные домовладения	50,579464	110,157017
38139	Забайкальский край, р-н. Красночикойский, с. Черемхово, ул. Лесная, д. 9	Индивидуальные домовладения	50,579464	110,157017

№ п/п	Адрес	Вид	Широта	Долгота
38140	Забайкальский край, р-н. Красночикойский, с. Черемхово, ул. Новая, д. 10	Индивидуальные домовладения	50,579464	110,157017
38141	Забайкальский край, р-н. Красночикойский, с. Черемхово, ул. Новая, д. 12	Индивидуальные домовладения	50,579464	110,157017
38142	Забайкальский край, р-н. Красночикойский, с. Черемхово, ул. Новая, д. 14	Индивидуальные домовладения	50,579464	110,157017
38143	Забайкальский край, р-н. Красночикойский, с. Черемхово, ул. Новая, д. 16	Индивидуальные домовладения	50,579464	110,157017
38144	Забайкальский край, р-н. Красночикойский, с. Черемхово, ул. Новая, д. 18	Индивидуальные домовладения	50,579464	110,157017
38145	Забайкальский край, р-н. Красночикойский, с. Черемхово, ул. Новая, д. 2	Индивидуальные домовладения	50,579464	110,157017
38146	Забайкальский край, р-н. Красночикойский, с. Черемхово, ул. Новая, д. 20	Индивидуальные домовладения	50,580488	110,155606
38147	Забайкальский край, р-н. Красночикойский, с. Черемхово, ул. Новая, д. 22	Индивидуальные домовладения	50,579464	110,157017
38148	Забайкальский край, р-н. Красночикойский, с. Черемхово, ул. Новая, д. 24	Индивидуальные домовладения	50,579464	110,157017
38149	Забайкальский край, р-н. Красночикойский, с. Черемхово, ул. Новая, д. 28	Индивидуальные домовладения	50,579464	110,157017
38150	Забайкальский край, р-н. Красночикойский, с. Черемхово, ул. Новая, д. 4	Индивидуальные домовладения	50,579464	110,157017
38151	Забайкальский край, р-н. Красночикойский, с. Черемхово, ул. Новая, д. 5	Индивидуальные домовладения	50,579464	110,157017
38152	Забайкальский край, р-н. Красночикойский, с. Черемхово, ул. Новая, д. 6	Индивидуальные домовладения	50,579464	110,157017
38153	Забайкальский край, р-н. Красночикойский, с. Черемхово, ул. Новая, д. 7	Индивидуальные домовладения	50,579464	110,157017
38154	Забайкальский край, р-н. Нерчинский, с. Сенная, ул. Луговая, д. 27	Индивидуальные домовладения	52,042848	116,388109

№ п/п	Адрес	Вид	Широта	Долгота
38155	Забайкальский край, р-н. Красночикойский, с. Черемхово, ул. Новая, д. 9	Индивидуальные домовладения	50,579464	110,157017
38156	Забайкальский край, р-н. Красночикойский, с. Черемхово, ул. Центральная, д. 100	Индивидуальные домовладения	50,579464	110,157017
38157	Забайкальский край, р-н. Красночикойский, с. Черемхово, ул. Центральная, д. 101	Индивидуальные домовладения	50,579464	110,157017
38158	Забайкальский край, р-н. Красночикойский, с. Черемхово, ул. Центральная, д. 102	Индивидуальные домовладения	50,579464	110,157017
38159	Забайкальский край, р-н. Красночикойский, с. Черемхово, ул. Центральная, д. 103	Индивидуальные домовладения	50,579464	110,157017
38160	Забайкальский край, р-н. Красночикойский, с. Черемхово, ул. Центральная, д. 104	Индивидуальные домовладения	50,579464	110,157017
38161	Забайкальский край, р-н. Красночикойский, с. Черемхово, ул. Центральная, д. 105	Индивидуальные домовладения	50,579464	110,157017
38162	Забайкальский край, р-н. Красночикойский, с. Черемхово, ул. Центральная, д. 106	Индивидуальные домовладения	50,579464	110,157017
38163	Забайкальский край, р-н. Красночикойский, с. Черемхово, ул. Центральная, д. 107	Индивидуальные домовладения	50,579464	110,157017
38164	Забайкальский край, р-н. Красночикойский, с. Черемхово, ул. Центральная, д. 109	Индивидуальные домовладения	50,579464	110,157017
38165	Забайкальский край, р-н. Красночикойский, с. Черемхово, ул. Центральная, д. 11	Индивидуальные домовладения	50,579464	110,157017
38166	Забайкальский край, р-н. Красночикойский, с. Черемхово, ул. Центральная, д. 110	Индивидуальные домовладения	50,579464	110,157017
38167	Забайкальский край, р-н. Красночикойский, с. Черемхово, ул. Центральная, д. 111	Индивидуальные домовладения	50,579464	110,157017
38168	Забайкальский край, р-н. Красночикойский, с. Черемхово, ул. Центральная, д. 112	Индивидуальные домовладения	50,579464	110,157017
38169	Забайкальский край, р-н. Красночикойский, с. Черемхово, ул. Центральная, д. 114	Индивидуальные домовладения	50,579464	110,157017

№ п/п	Адрес	Вид	Широта	Долгота
38170	Забайкальский край, р-н. Красночикойский, с. Черемхово, ул. Центральная, д. 115	Индивидуальные домовладения	50,579464	110,157017
38171	Забайкальский край, р-н. Красночикойский, с. Черемхово, ул. Центральная, д. 117	Индивидуальные домовладения	50,579464	110,157017
38172	Забайкальский край, р-н. Красночикойский, с. Черемхово, ул. Центральная, д. 118	Индивидуальные домовладения	50,579464	110,157017
38173	Забайкальский край, р-н. Красночикойский, с. Черемхово, ул. Центральная, д. 120	Индивидуальные домовладения	50,579464	110,157017
38174	Забайкальский край, р-н. Красночикойский, с. Черемхово, ул. Центральная, д. 121	Индивидуальные домовладения	50,579464	110,157017
38175	Забайкальский край, р-н. Красночикойский, с. Черемхово, ул. Центральная, д. 123	Индивидуальные домовладения	50,579464	110,157017
38176	Забайкальский край, р-н. Красночикойский, с. Черемхово, ул. Центральная, д. 124	Индивидуальные домовладения	50,579464	110,157017
38177	Забайкальский край, р-н. Красночикойский, с. Черемхово, ул. Центральная, д. 125	Индивидуальные домовладения	50,579464	110,157017
38178	Забайкальский край, р-н. Красночикойский, с. Черемхово, ул. Центральная, д. 126	Индивидуальные домовладения	50,579464	110,157017
38179	Забайкальский край, р-н. Красночикойский, с. Черемхово, ул. Центральная, д. 127	Индивидуальные домовладения	50,579464	110,157017
38180	Забайкальский край, р-н. Красночикойский, с. Черемхово, ул. Центральная, д. 128	Индивидуальные домовладения	50,579464	110,157017
38181	Забайкальский край, р-н. Красночикойский, с. Черемхово, ул. Центральная, д. 129	Индивидуальные домовладения	50,579464	110,157017
38182	Забайкальский край, р-н. Красночикойский, с. Черемхово, ул. Центральная, д. 130	Индивидуальные домовладения	50,579464	110,157017
38183	Забайкальский край, р-н. Красночикойский, с. Черемхово, ул. Центральная, д. 131	Индивидуальные домовладения	50,579464	110,157017
38184	Забайкальский край, г. Чита, тракт. Московский, д. 36	Индивидуальные домовладения	52,022708	113,475564

№ п/п	Адрес	Вид	Широта	Долгота
38185	Забайкальский край, р-н. Нерчинский, с. Шивки, ул. Верхняя, д. 17	Индивидуальные домовладения	51,917454	116,703786
38186	Забайкальский край, р-н. Красночикойский, с. Черемхово, ул. Центральная, д. 133	Индивидуальные домовладения	50,579464	110,157017
38187	Забайкальский край, р-н. Красночикойский, с. Черемхово, ул. Центральная, д. 134	Индивидуальные домовладения	50,579464	110,157017
38188	Забайкальский край, р-н. Красночикойский, с. Черемхово, ул. Центральная, д. 136	Индивидуальные домовладения	50,579464	110,157017
38189	Забайкальский край, р-н. Красночикойский, с. Черемхово, ул. Центральная, д. 137	Индивидуальные домовладения	50,579464	110,157017
38190	Забайкальский край, р-н. Красночикойский, с. Черемхово, ул. Центральная, д. 138	Индивидуальные домовладения	50,579464	110,157017
38191	Забайкальский край, р-н. Красночикойский, с. Черемхово, ул. Центральная, д. 139	Индивидуальные домовладения	50,579464	110,157017
38192	Забайкальский край, р-н. Красночикойский, с. Черемхово, ул. Центральная, д. 140	Индивидуальные домовладения	50,579464	110,157017
38193	Забайкальский край, р-н. Красночикойский, с. Черемхово, ул. Центральная, д. 141	Индивидуальные домовладения	50,579464	110,157017
38194	Забайкальский край, р-н. Красночикойский, с. Черемхово, ул. Центральная, д. 142	Индивидуальные домовладения	50,579464	110,157017
38195	Забайкальский край, р-н. Красночикойский, с. Черемхово, ул. Центральная, д. 143	Индивидуальные домовладения	50,579464	110,157017
38196	Забайкальский край, р-н. Красночикойский, с. Черемхово, ул. Центральная, д. 144	Индивидуальные домовладения	50,579464	110,157017
38197	Забайкальский край, р-н. Красночикойский, с. Черемхово, ул. Центральная, д. 145	Индивидуальные домовладения	50,579464	110,157017
38198	Забайкальский край, р-н. Красночикойский, с. Черемхово, ул. Центральная, д. 146	Индивидуальные домовладения	50,579464	110,157017
38199	Забайкальский край, р-н. Красночикойский, с. Черемхово, ул. Центральная, д. 147	Индивидуальные домовладения	50,579464	110,157017

№ п/п	Адрес	Вид	Широта	Долгота
38200	Забайкальский край, р-н. Красночикойский, с. Черемхово, ул. Центральная, д. 148	Индивидуальные домовладения	50,579464	110,157017
38201	Забайкальский край, р-н. Красночикойский, с. Черемхово, ул. Центральная, д. 149	Индивидуальные домовладения	50,579464	110,157017
38202	Забайкальский край, р-н. Красночикойский, с. Черемхово, ул. Центральная, д. 150	Индивидуальные домовладения	50,579464	110,157017
38203	Забайкальский край, р-н. Красночикойский, с. Черемхово, ул. Центральная, д. 151	Индивидуальные домовладения	50,579464	110,157017
38204	Забайкальский край, р-н. Красночикойский, с. Черемхово, ул. Центральная, д. 152	Индивидуальные домовладения	50,579464	110,157017
38205	Забайкальский край, р-н. Красночикойский, с. Черемхово, ул. Центральная, д. 154	Индивидуальные домовладения	50,579464	110,157017
38206	Забайкальский край, р-н. Красночикойский, с. Черемхово, ул. Центральная, д. 156	Индивидуальные домовладения	50,579464	110,157017
38207	Забайкальский край, р-н. Красночикойский, с. Черемхово, ул. Центральная, д. 158	Индивидуальные домовладения	50,579464	110,157017
38208	Забайкальский край, р-н. Красночикойский, с. Черемхово, ул. Центральная, д. 16	Индивидуальные домовладения	50,579464	110,157017
38209	Забайкальский край, р-н. Красночикойский, с. Черемхово, ул. Центральная, д. 160	Индивидуальные домовладения	50,579464	110,157017
38210	Забайкальский край, р-н. Красночикойский, с. Черемхово, ул. Центральная, д. 162	Индивидуальные домовладения	50,579464	110,157017
38211	Забайкальский край, р-н. Красночикойский, с. Черемхово, ул. Центральная, д. 164	Индивидуальные домовладения	50,579464	110,157017
38212	Забайкальский край, р-н. Красночикойский, с. Черемхово, ул. Центральная, д. 168	Индивидуальные домовладения	50,579464	110,157017
38213	Забайкальский край, р-н. Красночикойский, с. Черемхово, ул. Центральная, д. 170	Индивидуальные домовладения	50,579464	110,157017
38214	Забайкальский край, р-н. Красночикойский, с. Черемхово, ул. Центральная, д. 172	Индивидуальные домовладения	50,579464	110,157017

№ п/п	Адрес	Вид	Широта	Долгота
38215	Забайкальский край, р-н. Красночикойский, с. Черемхово, ул. Центральная, д. 174	Индивидуальные домовладения	50,579464	110,157017
38216	Забайкальский край, р-н. Нерчинский, с. Шивки, ул. Верхняя, д. 26	Индивидуальные домовладения	51,917454	116,703786
38217	Забайкальский край, р-н. Красночикойский, с. Черемхово, ул. Центральная, д. 18	Индивидуальные домовладения	50,579464	110,157017
38218	Забайкальский край, р-н. Красночикойский, с. Черемхово, ул. Центральная, д. 19	Индивидуальные домовладения	50,579464	110,157017
38219	Забайкальский край, р-н. Красночикойский, с. Черемхово, ул. Центральная, д. 2	Индивидуальные домовладения	50,579464	110,157017
38220	Забайкальский край, р-н. Красночикойский, с. Черемхово, ул. Центральная, д. 20	Индивидуальные домовладения	50,579464	110,157017
38221	Забайкальский край, р-н. Красночикойский, с. Черемхово, ул. Центральная, д. 21	Индивидуальные домовладения	50,579464	110,157017
38222	Забайкальский край, р-н. Красночикойский, с. Черемхово, ул. Центральная, д. 22	Индивидуальные домовладения	50,579464	110,157017
38223	Забайкальский край, р-н. Красночикойский, с. Черемхово, ул. Центральная, д. 23	Индивидуальные домовладения	50,579464	110,157017
38224	Забайкальский край, р-н. Красночикойский, с. Черемхово, ул. Центральная, д. 25	Индивидуальные домовладения	50,579464	110,157017
38225	Забайкальский край, р-н. Красночикойский, с. Черемхово, ул. Центральная, д. 27	Индивидуальные домовладения	50,579464	110,157017
38226	Забайкальский край, р-н. Красночикойский, с. Черемхово, ул. Центральная, д. 28а	Индивидуальные домовладения	50,579464	110,157017
38227	Забайкальский край, р-н. Красночикойский, с. Черемхово, ул. Центральная, д. 29	Индивидуальные домовладения	50,579464	110,157017
38228	Забайкальский край, р-н. Красночикойский, с. Черемхово, ул. Центральная, д. 3	Индивидуальные домовладения	50,579464	110,157017
38229	Забайкальский край, р-н. Красночикойский, с. Черемхово, ул. Центральная, д. 30	Индивидуальные домовладения	50,579464	110,157017

№ п/п	Адрес	Вид	Широта	Долгота
38230	Забайкальский край, р-н. Красночикойский, с. Черемхово, ул. Центральная, д. 31	Индивидуальные домовладения	50,579464	110,157017
38231	Забайкальский край, р-н. Красночикойский, с. Черемхово, ул. Центральная, д. 32	Индивидуальные домовладения	50,579464	110,157017
38232	Забайкальский край, р-н. Красночикойский, с. Черемхово, ул. Центральная, д. 33	Индивидуальные домовладения	50,579464	110,157017
38233	Забайкальский край, р-н. Красночикойский, с. Черемхово, ул. Центральная, д. 34	Индивидуальные домовладения	50,579464	110,157017
38234	Забайкальский край, р-н. Красночикойский, с. Черемхово, ул. Центральная, д. 36	Индивидуальные домовладения	50,579464	110,157017
38235	Забайкальский край, р-н. Хилокский, г. Хилок, ул. Ленина, д. 13	Индивидуальные домовладения	51,362512	110,460944
38236	Забайкальский край, р-н. Красночикойский, с. Черемхово, ул. Центральная, д. 37	Индивидуальные домовладения	50,579464	110,157017
38237	Забайкальский край, р-н. Красночикойский, с. Черемхово, ул. Центральная, д. 38	Индивидуальные домовладения	50,579464	110,157017
38238	Забайкальский край, р-н. Красночикойский, с. Черемхово, ул. Центральная, д. 39	Индивидуальные домовладения	50,579464	110,157017
38239	Забайкальский край, р-н. Красночикойский, с. Черемхово, ул. Центральная, д. 4	Индивидуальные домовладения	50,579464	110,157017
38240	Забайкальский край, р-н. Красночикойский, с. Черемхово, ул. Центральная, д. 40	Индивидуальные домовладения	50,579464	110,157017
38241	Забайкальский край, р-н. Красночикойский, с. Черемхово, ул. Центральная, д. 42	Индивидуальные домовладения	50,579464	110,157017
38242	Забайкальский край, р-н. Красночикойский, с. Черемхово, ул. Центральная, д. 43	Индивидуальные домовладения	50,579464	110,157017
38243	Забайкальский край, р-н. Красночикойский, с. Черемхово, ул. Центральная, д. 44	Индивидуальные домовладения	50,579464	110,157017
38244	Забайкальский край, р-н. Красночикойский, с. Черемхово, ул. Центральная, д. 46	Индивидуальные домовладения	50,579464	110,157017

№ п/п	Адрес	Вид	Широта	Долгота
38245	Забайкальский край, р-н. Красночикойский, с. Черемхово, ул. Центральная, д. 48	Индивидуальные домовладения	50,579464	110,157017
38246	Забайкальский край, р-н. Красночикойский, с. Черемхово, ул. Центральная, д. 49	Индивидуальные домовладения	50,579464	110,157017
38247	Забайкальский край, г. Чита, тракт. Московский, д. 37	Индивидуальные домовладения	52,020519	113,478241
38248	Забайкальский край, р-н. Нерчинский, с. Шивки, ул. Калинина, д. 13	Индивидуальные домовладения	51,917454	116,703786
38249	Забайкальский край, р-н. Красночикойский, с. Черемхово, ул. Центральная, д. 51	Индивидуальные домовладения	50,579464	110,157017
38250	Забайкальский край, р-н. Красночикойский, с. Черемхово, ул. Центральная, д. 53	Индивидуальные домовладения	50,579464	110,157017
38251	Забайкальский край, р-н. Красночикойский, с. Черемхово, ул. Центральная, д. 55	Индивидуальные домовладения	50,579464	110,157017
38252	Забайкальский край, р-н. Красночикойский, с. Черемхово, ул. Центральная, д. 56	Индивидуальные домовладения	50,579464	110,157017
38253	Забайкальский край, р-н. Красночикойский, с. Черемхово, ул. Центральная, д. 57	Индивидуальные домовладения	50,579464	110,157017
38254	Забайкальский край, р-н. Красночикойский, с. Черемхово, ул. Центральная, д. 58	Индивидуальные домовладения	50,579464	110,157017
38255	Забайкальский край, р-н. Красночикойский, с. Черемхово, ул. Центральная, д. 59	Индивидуальные домовладения	50,579464	110,157017
38256	Забайкальский край, р-н. Красночикойский, с. Черемхово, ул. Центральная, д. 6	Индивидуальные домовладения	50,579464	110,157017
38257	Забайкальский край, р-н. Красночикойский, с. Черемхово, ул. Центральная, д. 63	Индивидуальные домовладения	50,579464	110,157017
38258	Забайкальский край, р-н. Красночикойский, с. Черемхово, ул. Центральная, д. 65	Индивидуальные домовладения	50,579464	110,157017
38259	Забайкальский край, р-н. Красночикойский, с. Черемхово, ул. Центральная, д. 66	Индивидуальные домовладения	50,579464	110,157017

№ п/п	Адрес	Вид	Широта	Долгота
38260	Забайкальский край, р-н. Красночикойский, с. Черемхово, ул. Центральная, д. 67	Индивидуальные домовладения	50,579464	110,157017
38261	Забайкальский край, р-н. Красночикойский, с. Черемхово, ул. Центральная, д. 68	Индивидуальные домовладения	50,579464	110,157017
38262	Забайкальский край, р-н. Красночикойский, с. Черемхово, ул. Центральная, д. 69	Индивидуальные домовладения	50,579464	110,157017
38263	Забайкальский край, р-н. Красночикойский, с. Черемхово, ул. Центральная, д. 7	Индивидуальные домовладения	50,579464	110,157017
38264	Забайкальский край, р-н. Красночикойский, с. Черемхово, ул. Центральная, д. 71	Индивидуальные домовладения	50,579464	110,157017
38265	Забайкальский край, р-н. Красночикойский, с. Черемхово, ул. Центральная, д. 73	Индивидуальные домовладения	50,579464	110,157017
38266	Забайкальский край, р-н. Красночикойский, с. Черемхово, ул. Центральная, д. 74	Индивидуальные домовладения	50,579464	110,157017
38267	Забайкальский край, р-н. Хилокский, г. Хилок, ул. Ленина, д. 15	Индивидуальные домовладения	51,362512	110,460944
38268	Забайкальский край, р-н. Красночикойский, с. Черемхово, ул. Центральная, д. 75	Индивидуальные домовладения	50,579464	110,157017
38269	Забайкальский край, р-н. Красночикойский, с. Черемхово, ул. Центральная, д. 76	Индивидуальные домовладения	50,579464	110,157017
38270	Забайкальский край, р-н. Красночикойский, с. Черемхово, ул. Центральная, д. 77	Индивидуальные домовладения	50,579464	110,157017
38271	Забайкальский край, р-н. Красночикойский, с. Черемхово, ул. Центральная, д. 78	Индивидуальные домовладения	50,579464	110,157017
38272	Забайкальский край, р-н. Красночикойский, с. Черемхово, ул. Центральная, д. 8	Индивидуальные домовладения	50,579464	110,157017
38273	Забайкальский край, р-н. Красночикойский, с. Черемхово, ул. Центральная, д. 81	Индивидуальные домовладения	50,579464	110,157017
38274	Забайкальский край, р-н. Красночикойский, с. Черемхово, ул. Центральная, д. 83	Индивидуальные домовладения	50,579464	110,157017

№ п/п	Адрес	Вид	Широта	Долгота
38275	Забайкальский край, р-н. Красночикойский, с. Черемхово, ул. Центральная, д. 85	Индивидуальные домовладения	50,579464	110,157017
38276	Забайкальский край, р-н. Красночикойский, с. Черемхово, ул. Центральная, д. 88	Индивидуальные домовладения	50,579464	110,157017
38277	Забайкальский край, р-н. Красночикойский, с. Черемхово, ул. Центральная, д. 89	Индивидуальные домовладения	50,579464	110,157017
38278	Забайкальский край, р-н. Красночикойский, с. Черемхово, ул. Центральная, д. 90а	Индивидуальные домовладения	50,579464	110,157017
38279	Забайкальский край, г. Чита, тракт. Московский, д. 38, корп. А	Индивидуальные домовладения	52,022708	113,475564
38280	Забайкальский край, р-н. Нерчинский, с. Шивки, ул. Калинина, д. 28	Индивидуальные домовладения	51,917454	116,703786
38281	Забайкальский край, р-н. Красночикойский, с. Черемхово, ул. Центральная, д. 92	Индивидуальные домовладения	50,579464	110,157017
38282	Забайкальский край, р-н. Красночикойский, с. Черемхово, ул. Центральная, д. 93	Индивидуальные домовладения	50,579464	110,157017
38283	Забайкальский край, р-н. Красночикойский, с. Черемхово, ул. Центральная, д. 94	Индивидуальные домовладения	50,579464	110,157017
38284	Забайкальский край, р-н. Красночикойский, с. Черемхово, ул. Центральная, д. 95	Индивидуальные домовладения	50,579464	110,157017
38285	Забайкальский край, р-н. Красночикойский, с. Черемхово, ул. Центральная, д. 97	Индивидуальные домовладения	50,579464	110,157017
38286	Забайкальский край, р-н. Красночикойский, с. Черемхово, ул. Центральная, д. 99	Индивидуальные домовладения	50,579464	110,157017
38287	Забайкальский край, р-н. Красночикойский, с. Черемхово, ул. Энергетиков, д. 2	Индивидуальные домовладения	50,579464	110,157017
38288	Забайкальский край, р-н. Красночикойский, с. Черемхово, ул. Энергетиков, д. 3	Индивидуальные домовладения	50,579464	110,157017
38289	Забайкальский край, р-н. Красночикойский, с. Черемхово, ул. Энергетиков, д. 4	Индивидуальные домовладения	50,579464	110,157017

№ п/п	Адрес	Вид	Широта	Долгота
38290	Забайкальский край, р-н. Красночикойский, с. Черемхово, ул. Энергетиков, д. 6	Индивидуальные домовладения	50,579464	110,157017
38291	Забайкальский край, р-н. Красночикойский, с. Ядрихино, ул. Ключевская, д. 1	Индивидуальные домовладения	50,604848	110,34286
38292	Забайкальский край, р-н. Красночикойский, с. Ядрихино, ул. Ключевская, д. 2	Индивидуальные домовладения	50,604848	110,34286
38293	Забайкальский край, р-н. Красночикойский, с. Ядрихино, ул. Ключевская, д. 5	Индивидуальные домовладения	50,604848	110,34286
38294	Забайкальский край, р-н. Красночикойский, с. Ядрихино, ул. Ключевская, д. 6	Индивидуальные домовладения	50,604848	110,34286
38295	Забайкальский край, р-н. Красночикойский, с. Ядрихино, ул. Колхозная, д. 1	Индивидуальные домовладения	50,604848	110,34286
38296	Забайкальский край, р-н. Красночикойский, с. Ядрихино, ул. Колхозная, д. 11	Индивидуальные домовладения	50,604848	110,34286
38297	Забайкальский край, р-н. Красночикойский, с. Ядрихино, ул. Колхозная, д. 13	Индивидуальные домовладения	50,604848	110,34286
38298	Забайкальский край, р-н. Красночикойский, с. Ядрихино, ул. Колхозная, д. 14	Индивидуальные домовладения	50,604848	110,34286
38299	Забайкальский край, р-н. Красночикойский, с. Ядрихино, ул. Колхозная, д. 15	Индивидуальные домовладения	50,604848	110,34286
38300	Забайкальский край, р-н. Красночикойский, с. Ядрихино, ул. Колхозная, д. 16	Индивидуальные домовладения	50,604848	110,34286
38301	Забайкальский край, р-н. Красночикойский, с. Ядрихино, ул. Колхозная, д. 17	Индивидуальные домовладения	50,604848	110,34286
38302	Забайкальский край, р-н. Красночикойский, с. Ядрихино, ул. Колхозная, д. 20	Индивидуальные домовладения	50,604848	110,34286
38303	Забайкальский край, р-н. Красночикойский, с. Ядрихино, ул. Колхозная, д. 22	Индивидуальные домовладения	50,604848	110,34286
38304	Забайкальский край, р-н. Красночикойский, с. Ядрихино, ул. Колхозная, д. 23	Индивидуальные домовладения	50,604848	110,34286

№ п/п	Адрес	Вид	Широта	Долгота
38305	Забайкальский край, р-н. Красночикойский, с. Ядрихино, ул. Колхозная, д. 24	Индивидуальные домовладения	50,604848	110,34286
38306	Забайкальский край, р-н. Красночикойский, с. Ядрихино, ул. Колхозная, д. 25	Индивидуальные домовладения	50,604848	110,34286
38307	Забайкальский край, р-н. Красночикойский, с. Ядрихино, ул. Колхозная, д. 26	Индивидуальные домовладения	50,604848	110,34286
38308	Забайкальский край, р-н. Красночикойский, с. Ядрихино, ул. Колхозная, д. 28	Индивидуальные домовладения	50,604848	110,34286
38309	Забайкальский край, р-н. Красночикойский, с. Ядрихино, ул. Колхозная, д. 3	Индивидуальные домовладения	50,604848	110,34286
38310	Забайкальский край, р-н. Красночикойский, с. Ядрихино, ул. Колхозная, д. 34	Индивидуальные домовладения	50,604848	110,34286
38311	Забайкальский край, р-н. Нерчинский, с. Шивки, ул. Калинина, д. 29	Индивидуальные домовладения	51,917454	116,703786
38312	Забайкальский край, р-н. Красночикойский, с. Ядрихино, ул. Колхозная, д. 5	Индивидуальные домовладения	50,604848	110,34286
38313	Забайкальский край, р-н. Красночикойский, с. Ядрихино, ул. Колхозная, д. 6	Индивидуальные домовладения	50,604848	110,34286
38314	Забайкальский край, р-н. Красночикойский, с. Ядрихино, ул. Колхозная, д. 8	Индивидуальные домовладения	50,604848	110,34286
38315	Забайкальский край, р-н. Красночикойский, с. Ядрихино, ул. Лесная, д. 1	Индивидуальные домовладения	50,604848	110,34286
38316	Забайкальский край, р-н. Красночикойский, с. Ядрихино, ул. Лесная, д. 10	Индивидуальные домовладения	50,604848	110,34286
38317	Забайкальский край, р-н. Красночикойский, с. Ядрихино, ул. Лесная, д. 2	Индивидуальные домовладения	50,604848	110,34286
38318	Забайкальский край, р-н. Красночикойский, с. Ядрихино, ул. Лесная, д. 4	Индивидуальные домовладения	50,604848	110,34286
38319	Забайкальский край, р-н. Красночикойский, с. Ядрихино, ул. Лесная, д. 5	Индивидуальные домовладения	50,604848	110,34286

№ п/п	Адрес	Вид	Широта	Долгота
38320	Забайкальский край, р-н. Красночикойский, с. Ядрихино, ул. Лесная, д. 7	Индивидуальные домовладения	50,604848	110,34286
38321	Забайкальский край, р-н. Красночикойский, с. Ядрихино, ул. Лесная, д. 9	Индивидуальные домовладения	50,604848	110,34286
38322	Забайкальский край, р-н. Красночикойский, с. Ядрихино, ул. Центральная, д. 10	Индивидуальные домовладения	50,604848	110,34286
38323	Забайкальский край, р-н. Красночикойский, с. Ядрихино, ул. Центральная, д. 11	Индивидуальные домовладения	50,604848	110,34286
38324	Забайкальский край, р-н. Красночикойский, с. Ядрихино, ул. Центральная, д. 12	Индивидуальные домовладения	50,604848	110,34286
38325	Забайкальский край, р-н. Красночикойский, с. Ядрихино, ул. Центральная, д. 14	Индивидуальные домовладения	50,604848	110,34286
38326	Забайкальский край, р-н. Красночикойский, с. Ядрихино, ул. Центральная, д. 16	Индивидуальные домовладения	50,604848	110,34286
38327	Забайкальский край, р-н. Красночикойский, с. Ядрихино, ул. Центральная, д. 20	Индивидуальные домовладения	50,604848	110,34286
38328	Забайкальский край, р-н. Красночикойский, с. Ядрихино, ул. Центральная, д. 3	Индивидуальные домовладения	50,604848	110,34286
38329	Забайкальский край, р-н. Красночикойский, с. Ядрихино, ул. Центральная, д. 4	Индивидуальные домовладения	50,604848	110,34286
38330	Забайкальский край, р-н. Красночикойский, с. Ядрихино, ул. Центральная, д. 5	Индивидуальные домовладения	50,604848	110,34286
38331	Забайкальский край, р-н. Красночикойский, с. Ядрихино, ул. Центральная, д. 6	Индивидуальные домовладения	50,604848	110,34286
38332	Забайкальский край, р-н. Красночикойский, с. Ядрихино, ул. Центральная, д. 8	Индивидуальные домовладения	50,604848	110,34286
38333	Забайкальский край, р-н. Красночикойский, с. Ямаровка, ул. Лесная, д. 4	Индивидуальные домовладения	50,616246	110,24869
38334	Забайкальский край, р-н. Красночикойский, с. Ямаровка, ул. Лесная, д. 5	Индивидуальные домовладения	50,616246	110,24869

№ п/п	Адрес	Вид	Широта	Долгота
38335	Забайкальский край, р-н. Красночикойский, с. Ямаровка, ул. Центральная, д. 1	Индивидуальные домовладения	50,616246	110,24869
38336	Забайкальский край, р-н. Красночикойский, с. Ямаровка, ул. Центральная, д. 10	Индивидуальные домовладения	50,616246	110,24869
38337	Забайкальский край, р-н. Красночикойский, с. Ямаровка, ул. Центральная, д. 11	Индивидуальные домовладения	50,616246	110,24869
38338	Забайкальский край, р-н. Красночикойский, с. Ямаровка, ул. Центральная, д. 12	Индивидуальные домовладения	50,616246	110,24869
38339	Забайкальский край, р-н. Красночикойский, с. Ямаровка, ул. Центральная, д. 13	Индивидуальные домовладения	50,616246	110,24869
38340	Забайкальский край, р-н. Красночикойский, с. Ямаровка, ул. Центральная, д. 15	Индивидуальные домовладения	50,616246	110,24869
38341	Забайкальский край, р-н. Красночикойский, с. Ямаровка, ул. Центральная, д. 17	Индивидуальные домовладения	50,616246	110,24869
38342	Забайкальский край, р-н. Красночикойский, с. Ямаровка, ул. Центральная, д. 18	Индивидуальные домовладения	50,616246	110,24869
38343	Забайкальский край, р-н. Нерчинский, с. Шивки, ул. Калинина, д. 30	Индивидуальные домовладения	51,917454	116,703786
38344	Забайкальский край, р-н. Красночикойский, с. Ямаровка, ул. Центральная, д. 2	Индивидуальные домовладения	50,616246	110,24869
38345	Забайкальский край, р-н. Красночикойский, с. Ямаровка, ул. Центральная, д. 21	Индивидуальные домовладения	50,616246	110,24869
38346	Забайкальский край, р-н. Красночикойский, с. Ямаровка, ул. Центральная, д. 22	Индивидуальные домовладения	50,616246	110,24869
38347	Забайкальский край, р-н. Красночикойский, с. Ямаровка, ул. Центральная, д. 23	Индивидуальные домовладения	50,616246	110,24869
38348	Забайкальский край, р-н. Красночикойский, с. Ямаровка, ул. Центральная, д. 24	Индивидуальные домовладения	50,616246	110,24869
38349	Забайкальский край, р-н. Красночикойский, с. Ямаровка, ул. Центральная, д. 26	Индивидуальные домовладения	50,616246	110,24869

№ п/п	Адрес	Вид	Широта	Долгота
38350	Забайкальский край, р-н. Красночикойский, с. Ямаровка, ул. Центральная, д. 27	Индивидуальные домовладения	50,616246	110,24869
38351	Забайкальский край, р-н. Красночикойский, с. Ямаровка, ул. Центральная, д. 28г	Индивидуальные домовладения	50,616246	110,24869
38352	Забайкальский край, р-н. Красночикойский, с. Ямаровка, ул. Центральная, д. 29	Индивидуальные домовладения	50,616246	110,24869
38353	Забайкальский край, р-н. Красночикойский, с. Ямаровка, ул. Центральная, д. 4	Индивидуальные домовладения	50,616246	110,24869
38354	Забайкальский край, р-н. Красночикойский, с. Ямаровка, ул. Центральная, д. 5	Индивидуальные домовладения	50,616246	110,24869
38355	Забайкальский край, р-н. Красночикойский, с. Ямаровка, ул. Центральная, д. 6	Индивидуальные домовладения	50,616246	110,24869
38356	Забайкальский край, р-н. Красночикойский, с. Ямаровка, ул. Центральная, д. 7	Индивидуальные домовладения	50,616246	110,24869
38357	Забайкальский край, р-н. Красночикойский, с. Ямаровка, ул. Центральная, д. 8	Индивидуальные домовладения	50,616246	110,24869
38358	Забайкальский край, р-н. Красночикойский, с. Ямаровка, ул. Центральная, д. 9	Индивидуальные домовладения	50,616246	110,24869
38359	Забайкальский край, р-н. Красночикойский, с. Менза, пер. Озерный, д. 1	Индивидуальные домовладения	49,429992	108,857532
38360	Забайкальский край, р-н. Красночикойский, с. Менза, ул. Батарейная, д. 10	Индивидуальные домовладения	49,429992	108,857532
38361	Забайкальский край, р-н. Красночикойский, с. Менза, ул. Батарейная, д. 11	Индивидуальные домовладения	49,429992	108,857532
38362	Забайкальский край, р-н. Красночикойский, с. Менза, ул. Батарейная, д. 15	Индивидуальные домовладения	49,429992	108,857532
38363	Забайкальский край, р-н. Красночикойский, с. Менза, ул. Батарейная, д. 1а	Индивидуальные домовладения	49,429992	108,857532
38364	Забайкальский край, р-н. Красночикойский, с. Менза, ул. Батарейная, д. 2	Индивидуальные домовладения	49,429992	108,857532

№ п/п	Адрес	Вид	Широта	Долгота
38365	Забайкальский край, р-н. Красночикойский, с. Менза, ул. Батарейная, д. 20	Индивидуальные домовладения	49,429992	108,857532
38366	Забайкальский край, р-н. Красночикойский, с. Менза, ул. Батарейная, д. 22	Индивидуальные домовладения	49,429992	108,857532
38367	Забайкальский край, р-н. Красночикойский, с. Менза, ул. Батарейная, д. 24	Индивидуальные домовладения	49,429992	108,857532
38368	Забайкальский край, р-н. Красночикойский, с. Менза, ул. Батарейная, д. 3	Индивидуальные домовладения	49,429992	108,857532
38369	Забайкальский край, р-н. Красночикойский, с. Менза, ул. Батарейная, д. 4	Индивидуальные домовладения	49,429992	108,857532
38370	Забайкальский край, р-н. Красночикойский, с. Менза, ул. Батарейная, д. 7	Индивидуальные домовладения	49,429992	108,857532
38371	Забайкальский край, р-н. Красночикойский, с. Менза, ул. Батарейная, д. 8	Индивидуальные домовладения	49,429992	108,857532
38372	Забайкальский край, р-н. Красночикойский, с. Менза, ул. Батарейная, д. 9	Индивидуальные домовладения	49,429992	108,857532
38373	Забайкальский край, р-н. Красночикойский, с. Менза, ул. Ключевская, д. 1	Индивидуальные домовладения	49,429992	108,857532
38374	Забайкальский край, р-н. Красночикойский, с. Менза, ул. Ключевская, д. 10	Индивидуальные домовладения	49,429992	108,857532
38375	Забайкальский край, р-н. Нерчинский, с. Шивки, ул. Калинина, д. 41	Индивидуальные домовладения	51,917454	116,703786
38376	Забайкальский край, р-н. Красночикойский, с. Менза, ул. Ключевская, д. 16	Индивидуальные домовладения	49,429992	108,857532
38377	Забайкальский край, р-н. Красночикойский, с. Менза, ул. Ключевская, д. 18	Индивидуальные домовладения	49,429992	108,857532
38378	Забайкальский край, р-н. Красночикойский, с. Менза, ул. Ключевская, д. 2	Индивидуальные домовладения	49,429992	108,857532
38379	Забайкальский край, р-н. Красночикойский, с. Менза, ул. Ключевская, д. 20	Индивидуальные домовладения	49,429992	108,857532

№ п/п	Адрес	Вид	Широта	Долгота
38380	Забайкальский край, р-н. Красночикойский, с. Менза, ул. Ключевская, д. 22	Индивидуальные домовладения	49,429992	108,857532
38381	Забайкальский край, р-н. Красночикойский, с. Менза, ул. Ключевская, д. 3	Индивидуальные домовладения	49,429992	108,857532
38382	Забайкальский край, р-н. Красночикойский, с. Менза, ул. Ключевская, д. 3а	Индивидуальные домовладения	49,429992	108,857532
38383	Забайкальский край, р-н. Красночикойский, с. Менза, ул. Ключевская, д. 5	Индивидуальные домовладения	49,429992	108,857532
38384	Забайкальский край, р-н. Красночикойский, с. Менза, ул. Ключевская, д. 6	Индивидуальные домовладения	49,429992	108,857532
38385	Забайкальский край, р-н. Красночикойский, с. Менза, ул. Ключевская, д. 7	Индивидуальные домовладения	49,429992	108,857532
38386	Забайкальский край, р-н. Красночикойский, с. Менза, ул. Набережная, д. 1	Индивидуальные домовладения	49,429992	108,857532
38387	Забайкальский край, р-н. Красночикойский, с. Менза, ул. Набережная, д. 11	Индивидуальные домовладения	49,429992	108,857532
38388	Забайкальский край, р-н. Красночикойский, с. Менза, ул. Набережная, д. 12	Индивидуальные домовладения	49,429992	108,857532
38389	Забайкальский край, р-н. Красночикойский, с. Менза, ул. Набережная, д. 14	Индивидуальные домовладения	49,429992	108,857532
38390	Забайкальский край, р-н. Красночикойский, с. Менза, ул. Набережная, д. 16	Индивидуальные домовладения	49,429992	108,857532
38391	Забайкальский край, р-н. Красночикойский, с. Менза, ул. Набережная, д. 17	Индивидуальные домовладения	49,429992	108,857532
38392	Забайкальский край, р-н. Красночикойский, с. Менза, ул. Набережная, д. 17а	Индивидуальные домовладения	49,429992	108,857532
38393	Забайкальский край, р-н. Красночикойский, с. Менза, ул. Набережная, д. 18	Индивидуальные домовладения	49,429992	108,857532
38394	Забайкальский край, р-н. Красночикойский, с. Менза, ул. Набережная, д. 2	Индивидуальные домовладения	49,429992	108,857532

№ п/п	Адрес	Вид	Широта	Долгота
38395	Забайкальский край, р-н. Красночикойский, с. Менза, ул. Набережная, д. 20	Индивидуальные домовладения	49,429992	108,857532
38396	Забайкальский край, р-н. Красночикойский, с. Менза, ул. Набережная, д. 21	Индивидуальные домовладения	49,429992	108,857532
38397	Забайкальский край, р-н. Красночикойский, с. Менза, ул. Набережная, д. 23	Индивидуальные домовладения	49,429992	108,857532
38398	Забайкальский край, р-н. Красночикойский, с. Менза, ул. Набережная, д. 24	Индивидуальные домовладения	49,429992	108,857532
38399	Забайкальский край, р-н. Красночикойский, с. Менза, ул. Набережная, д. 26	Индивидуальные домовладения	49,429992	108,857532
38400	Забайкальский край, р-н. Красночикойский, с. Менза, ул. Набережная, д. 28	Индивидуальные домовладения	49,429992	108,857532
38401	Забайкальский край, р-н. Красночикойский, с. Менза, ул. Набережная, д. 3	Индивидуальные домовладения	49,429992	108,857532
38402	Забайкальский край, р-н. Красночикойский, с. Менза, ул. Набережная, д. 30	Индивидуальные домовладения	49,429992	108,857532
38403	Забайкальский край, р-н. Красночикойский, с. Менза, ул. Набережная, д. 32	Индивидуальные домовладения	49,429992	108,857532
38404	Забайкальский край, р-н. Красночикойский, с. Менза, ул. Набережная, д. 34	Индивидуальные домовладения	49,429992	108,857532
38405	Забайкальский край, р-н. Красночикойский, с. Менза, ул. Набережная, д. 38	Индивидуальные домовладения	49,429992	108,857532
38406	Забайкальский край, р-н. Красночикойский, с. Менза, ул. Набережная, д. 4	Индивидуальные домовладения	49,429992	108,857532
38407	Забайкальский край, р-н. Нерчинский, с. Шивки, ул. Нижняя, д. 7	Индивидуальные домовладения	51,917454	116,703786
38408	Забайкальский край, р-н. Красночикойский, с. Менза, ул. Набережная, д. 44	Индивидуальные домовладения	49,429992	108,857532
38409	Забайкальский край, р-н. Красночикойский, с. Менза, ул. Набережная, д. 5	Индивидуальные домовладения	49,429992	108,857532

№ п/п	Адрес	Вид	Широта	Долгота
38410	Забайкальский край, р-н. Красночикойский, с. Менза, ул. Набережная, д. 7	Индивидуальные домовладения	49,429992	108,857532
38411	Забайкальский край, р-н. Красночикойский, с. Менза, ул. Набережная, д. 8	Индивидуальные домовладения	49,429992	108,857532
38412	Забайкальский край, р-н. Красночикойский, с. Менза, ул. Набережная, д. 9	Индивидуальные домовладения	49,429992	108,857532
38413	Забайкальский край, р-н. Красночикойский, с. Менза, ул. Новая, д. 10	Индивидуальные домовладения	49,429992	108,857532
38414	Забайкальский край, р-н. Красночикойский, с. Менза, ул. Новая, д. 11	Индивидуальные домовладения	49,429992	108,857532
38415	Забайкальский край, р-н. Красночикойский, с. Менза, ул. Новая, д. 12	Индивидуальные домовладения	49,429992	108,857532
38416	Забайкальский край, р-н. Красночикойский, с. Менза, ул. Новая, д. 13	Индивидуальные домовладения	49,429992	108,857532
38417	Забайкальский край, р-н. Красночикойский, с. Менза, ул. Новая, д. 14	Индивидуальные домовладения	49,429992	108,857532
38418	Забайкальский край, р-н. Красночикойский, с. Менза, ул. Новая, д. 15	Индивидуальные домовладения	49,429992	108,857532
38419	Забайкальский край, р-н. Красночикойский, с. Менза, ул. Новая, д. 3	Индивидуальные домовладения	49,429992	108,857532
38420	Забайкальский край, р-н. Красночикойский, с. Менза, ул. Новая, д. 4	Индивидуальные домовладения	49,429992	108,857532
38421	Забайкальский край, р-н. Красночикойский, с. Менза, ул. Новая, д. 6	Индивидуальные домовладения	49,429992	108,857532
38422	Забайкальский край, р-н. Красночикойский, с. Менза, ул. Новая, д. 7	Индивидуальные домовладения	49,429992	108,857532
38423	Забайкальский край, р-н. Красночикойский, с. Менза, ул. Новая, д. 8	Индивидуальные домовладения	49,429992	108,857532
38424	Забайкальский край, р-н. Красночикойский, с. Менза, ул. Центральная, д. 1	Индивидуальные домовладения	49,429992	108,857532

№ п/п	Адрес	Вид	Широта	Долгота
38425	Забайкальский край, р-н. Красночикойский, с. Менза, ул. Центральная, д. 10	Индивидуальные домовладения	49,429992	108,857532
38426	Забайкальский край, р-н. Красночикойский, с. Менза, ул. Центральная, д. 13	Индивидуальные домовладения	49,429992	108,857532
38427	Забайкальский край, р-н. Красночикойский, с. Менза, ул. Центральная, д. 14	Индивидуальные домовладения	49,429992	108,857532
38428	Забайкальский край, р-н. Красночикойский, с. Менза, ул. Центральная, д. 15	Индивидуальные домовладения	49,429992	108,857532
38429	Забайкальский край, р-н. Красночикойский, с. Менза, ул. Центральная, д. 16	Индивидуальные домовладения	49,429992	108,857532
38430	Забайкальский край, р-н. Красночикойский, с. Менза, ул. Центральная, д. 17	Индивидуальные домовладения	49,429992	108,857532
38431	Забайкальский край, р-н. Красночикойский, с. Менза, ул. Центральная, д. 18	Индивидуальные домовладения	49,429992	108,857532
38432	Забайкальский край, р-н. Красночикойский, с. Менза, ул. Центральная, д. 21	Индивидуальные домовладения	49,429992	108,857532
38433	Забайкальский край, р-н. Красночикойский, с. Менза, ул. Центральная, д. 23	Индивидуальные домовладения	49,429992	108,857532
38434	Забайкальский край, р-н. Красночикойский, с. Менза, ул. Центральная, д. 24	Индивидуальные домовладения	49,429992	108,857532
38435	Забайкальский край, р-н. Красночикойский, с. Менза, ул. Центральная, д. 25	Индивидуальные домовладения	49,429992	108,857532
38436	Забайкальский край, р-н. Красночикойский, с. Менза, ул. Центральная, д. 26	Индивидуальные домовладения	49,429992	108,857532
38437	Забайкальский край, р-н. Красночикойский, с. Менза, ул. Центральная, д. 27	Индивидуальные домовладения	49,429992	108,857532
38438	Забайкальский край, р-н. Красночикойский, с. Менза, ул. Центральная, д. 29	Индивидуальные домовладения	49,429992	108,857532
38439	Забайкальский край, р-н. Красночикойский, с. Менза, ул. Центральная, д. 3	Индивидуальные домовладения	49,429992	108,857532

№ п/п	Адрес	Вид	Широта	Долгота
38440	Забайкальский край, р-н. Нерчинский, г. Нерчинск, ул. Красноармейская, д. 138	Индивидуальные домовладения	51,97981	116,593706
38441	Забайкальский край, р-н. Красночикойский, с. Менза, ул. Центральная, д. 31	Индивидуальные домовладения	49,429992	108,857532
38442	Забайкальский край, р-н. Красночикойский, с. Менза, ул. Центральная, д. 32	Индивидуальные домовладения	49,429992	108,857532
38443	Забайкальский край, р-н. Красночикойский, с. Менза, ул. Центральная, д. 34	Индивидуальные домовладения	49,429992	108,857532
38444	Забайкальский край, р-н. Красночикойский, с. Менза, ул. Центральная, д. 35	Индивидуальные домовладения	49,429992	108,857532
38445	Забайкальский край, р-н. Красночикойский, с. Менза, ул. Центральная, д. 36	Индивидуальные домовладения	49,429992	108,857532
38446	Забайкальский край, р-н. Красночикойский, с. Менза, ул. Центральная, д. 37	Индивидуальные домовладения	49,429992	108,857532
38447	Забайкальский край, р-н. Красночикойский, с. Менза, ул. Центральная, д. 39	Индивидуальные домовладения	49,429992	108,857532
38448	Забайкальский край, р-н. Красночикойский, с. Менза, ул. Центральная, д. 4	Индивидуальные домовладения	49,429992	108,857532
38449	Забайкальский край, р-н. Красночикойский, с. Менза, ул. Центральная, д. 40	Индивидуальные домовладения	49,429992	108,857532
38450	Забайкальский край, р-н. Красночикойский, с. Менза, ул. Центральная, д. 41	Индивидуальные домовладения	49,429992	108,857532
38451	Забайкальский край, р-н. Красночикойский, с. Менза, ул. Центральная, д. 42	Индивидуальные домовладения	49,429992	108,857532
38452	Забайкальский край, р-н. Красночикойский, с. Менза, ул. Центральная, д. 4а	Индивидуальные домовладения	49,429992	108,857532
38453	Забайкальский край, р-н. Красночикойский, с. Менза, ул. Центральная, д. 5	Индивидуальные домовладения	49,429992	108,857532
38454	Забайкальский край, р-н. Красночикойский, с. Менза, ул. Центральная, д. 6	Индивидуальные домовладения	49,429992	108,857532

№ п/п	Адрес	Вид	Широта	Долгота
38455	Забайкальский край, р-н. Красночикойский, с. Менза, ул. Центральная, д. 8	Индивидуальные домовладения	49,429992	108,857532
38456	Забайкальский край, р-н. Красночикойский, с. Менза, ул. Центральная, д. 9	Индивидуальные домовладения	49,429992	108,857532
38457	Забайкальский край, р-н. Красночикойский, с. Менза, ул. Школьная, д. 1	Индивидуальные домовладения	49,429992	108,857532
38458	Забайкальский край, р-н. Красночикойский, с. Менза, ул. Школьная, д. 2	Индивидуальные домовладения	49,429992	108,857532
38459	Забайкальский край, р-н. Красночикойский, с. Менза, ул. Школьная, д. 3	Индивидуальные домовладения	49,429992	108,857532
38460	Забайкальский край, р-н. Красночикойский, с. Менза, ул. Школьная, д. 5	Индивидуальные домовладения	49,429992	108,857532
38461	Забайкальский край, р-н. Красночикойский, с. Укыр, ул. Ключи, д. 1	Индивидуальные домовладения	49,462593	108,877097
38462	Забайкальский край, р-н. Красночикойский, с. Укыр, ул. Ключи, д. 10	Индивидуальные домовладения	49,462593	108,877097
38463	Забайкальский край, р-н. Красночикойский, с. Укыр, ул. Ключи, д. 12	Индивидуальные домовладения	49,462593	108,877097
38464	Забайкальский край, р-н. Красночикойский, с. Укыр, ул. Ключи, д. 24	Индивидуальные домовладения	49,462593	108,877097
38465	Забайкальский край, р-н. Красночикойский, с. Укыр, ул. Ключи, д. 4	Индивидуальные домовладения	49,462593	108,877097
38466	Забайкальский край, р-н. Красночикойский, с. Укыр, ул. Ключи, д. 5	Индивидуальные домовладения	49,462593	108,877097
38467	Забайкальский край, р-н. Красночикойский, с. Укыр, ул. Ключи, д. 8	Индивидуальные домовладения	49,462593	108,877097
38468	Забайкальский край, р-н. Красночикойский, с. Укыр, ул. Новая, д. 10	Индивидуальные домовладения	49,462593	108,877097
38469	Забайкальский край, р-н. Красночикойский, с. Укыр, ул. Новая, д. 11	Индивидуальные домовладения	49,462593	108,877097

№ п/п	Адрес	Вид	Широта	Долгота
38470	Забайкальский край, р-н. Нерчинский, г. Нерчинск, ул. Красноармейская, д. 84	МКД	51,98909	116,585686
38471	Забайкальский край, р-н. Красночикойский, с. Укыр, ул. Новая, д. 13	Индивидуальные домовладения	49,462593	108,877097
38472	Забайкальский край, р-н. Красночикойский, с. Укыр, ул. Новая, д. 14	Индивидуальные домовладения	49,462593	108,877097
38473	Забайкальский край, р-н. Красночикойский, с. Укыр, ул. Новая, д. 15	Индивидуальные домовладения	49,462593	108,877097
38474	Забайкальский край, р-н. Красночикойский, с. Укыр, ул. Новая, д. 16	Индивидуальные домовладения	49,462593	108,877097
38475	Забайкальский край, р-н. Красночикойский, с. Укыр, ул. Новая, д. 17	Индивидуальные домовладения	49,462593	108,877097
38476	Забайкальский край, р-н. Красночикойский, с. Укыр, ул. Новая, д. 18	Индивидуальные домовладения	49,462593	108,877097
38477	Забайкальский край, р-н. Красночикойский, с. Укыр, ул. Новая, д. 2	Индивидуальные домовладения	49,462593	108,877097
38478	Забайкальский край, р-н. Красночикойский, с. Укыр, ул. Новая, д. 20	Индивидуальные домовладения	49,462593	108,877097
38479	Забайкальский край, р-н. Красночикойский, с. Укыр, ул. Новая, д. 22	Индивидуальные домовладения	49,462593	108,877097
38480	Забайкальский край, р-н. Красночикойский, с. Укыр, ул. Новая, д. 3	Индивидуальные домовладения	49,462593	108,877097
38481	Забайкальский край, р-н. Красночикойский, с. Укыр, ул. Новая, д. 4	Индивидуальные домовладения	49,462593	108,877097
38482	Забайкальский край, р-н. Красночикойский, с. Укыр, ул. Новая, д. 8	Индивидуальные домовладения	49,462593	108,877097
38483	Забайкальский край, р-н. Красночикойский, с. Укыр, ул. Новая, д. 9	Индивидуальные домовладения	49,462593	108,877097
38484	Забайкальский край, р-н. Красночикойский, с. Укыр, ул. Теребиловка, д. 10	Индивидуальные домовладения	49,462593	108,877097

№ п/п	Адрес	Вид	Широта	Долгота
38485	Забайкальский край, р-н. Красночикойский, с. Укыр, ул. Теребиловка, д. 12	Индивидуальные домовладения	49,462593	108,877097
38486	Забайкальский край, р-н. Красночикойский, с. Укыр, ул. Теребиловка, д. 16	Индивидуальные домовладения	49,462593	108,877097
38487	Забайкальский край, р-н. Красночикойский, с. Укыр, ул. Теребиловка, д. 18	Индивидуальные домовладения	49,462593	108,877097
38488	Забайкальский край, р-н. Красночикойский, с. Укыр, ул. Теребиловка, д. 2	Индивидуальные домовладения	49,462593	108,877097
38489	Забайкальский край, р-н. Красночикойский, с. Укыр, ул. Теребиловка, д. 20	Индивидуальные домовладения	49,462593	108,877097
38490	Забайкальский край, р-н. Красночикойский, с. Укыр, ул. Теребиловка, д. 22	Индивидуальные домовладения	49,462593	108,877097
38491	Забайкальский край, р-н. Красночикойский, с. Укыр, ул. Теребиловка, д. 4	Индивидуальные домовладения	49,462593	108,877097
38492	Забайкальский край, р-н. Красночикойский, с. Укыр, ул. Теребиловка, д. 5	Индивидуальные домовладения	49,462593	108,877097
38493	Забайкальский край, р-н. Красночикойский, с. Укыр, ул. Теребиловка, д. 6	Индивидуальные домовладения	49,462593	108,877097
38494	Забайкальский край, р-н. Красночикойский, с. Укыр, ул. Теребиловка, д. 7	Индивидуальные домовладения	49,462593	108,877097
38495	Забайкальский край, р-н. Красночикойский, с. Укыр, ул. Теребиловка, д. 8	Индивидуальные домовладения	49,462593	108,877097
38496	Забайкальский край, р-н. Красночикойский, с. Укыр, ул. Центральная, д. 1	Индивидуальные домовладения	49,462593	108,877097
38497	Забайкальский край, р-н. Красночикойский, с. Укыр, ул. Центральная, д. 10	Индивидуальные домовладения	49,462593	108,877097
38498	Забайкальский край, р-н. Красночикойский, с. Укыр, ул. Центральная, д. 11	Индивидуальные домовладения	49,462593	108,877097
38499	Забайкальский край, р-н. Красночикойский, с. Укыр, ул. Центральная, д. 12	Индивидуальные домовладения	49,462593	108,877097

№ п/п	Адрес	Вид	Широта	Долгота
38500	Забайкальский край, р-н. Красночикойский, с. Укыр, ул. Центральная, д. 14	Индивидуальные домовладения	49,462593	108,877097
38501	Забайкальский край, р-н. Красночикойский, с. Укыр, ул. Центральная, д. 15	Индивидуальные домовладения	49,462593	108,877097
38502	Забайкальский край, р-н. Красночикойский, с. Укыр, ул. Центральная, д. 16	Индивидуальные домовладения	49,462593	108,877097
38503	Забайкальский край, р-н. Нерчинский, г. Нерчинск, ул. Красноармейская, д. 86Г	Индивидуальные домовладения	51,989017	116,5849
38504	Забайкальский край, р-н. Красночикойский, с. Укыр, ул. Центральная, д. 18	Индивидуальные домовладения	49,462593	108,877097
38505	Забайкальский край, р-н. Красночикойский, с. Укыр, ул. Центральная, д. 19	Индивидуальные домовладения	49,462593	108,877097
38506	Забайкальский край, р-н. Красночикойский, с. Укыр, ул. Центральная, д. 20	Индивидуальные домовладения	49,462593	108,877097
38507	Забайкальский край, р-н. Красночикойский, с. Укыр, ул. Центральная, д. 21	Индивидуальные домовладения	49,462593	108,877097
38508	Забайкальский край, р-н. Красночикойский, с. Укыр, ул. Центральная, д. 22	Индивидуальные домовладения	49,462593	108,877097
38509	Забайкальский край, р-н. Красночикойский, с. Укыр, ул. Центральная, д. 24	Индивидуальные домовладения	49,462593	108,877097
38510	Забайкальский край, р-н. Красночикойский, с. Укыр, ул. Центральная, д. 26	Индивидуальные домовладения	49,462593	108,877097
38511	Забайкальский край, р-н. Красночикойский, с. Укыр, ул. Центральная, д. 27	Индивидуальные домовладения	49,462593	108,877097
38512	Забайкальский край, р-н. Красночикойский, с. Укыр, ул. Центральная, д. 28	Индивидуальные домовладения	49,462593	108,877097
38513	Забайкальский край, р-н. Красночикойский, с. Укыр, ул. Центральная, д. 29	Индивидуальные домовладения	49,462593	108,877097
38514	Забайкальский край, р-н. Красночикойский, с. Укыр, ул. Центральная, д. 3	Индивидуальные домовладения	49,462593	108,877097

№ п/п	Адрес	Вид	Широта	Долгота
38515	Забайкальский край, р-н. Красночикойский, с. Укыр, ул. Центральная, д. 30	Индивидуальные домовладения	49,462593	108,877097
38516	Забайкальский край, р-н. Красночикойский, с. Укыр, ул. Центральная, д. 31	Индивидуальные домовладения	49,462593	108,877097
38517	Забайкальский край, р-н. Красночикойский, с. Укыр, ул. Центральная, д. 32	Индивидуальные домовладения	49,462593	108,877097
38518	Забайкальский край, р-н. Красночикойский, с. Укыр, ул. Центральная, д. 36	Индивидуальные домовладения	49,462593	108,877097
38519	Забайкальский край, р-н. Красночикойский, с. Укыр, ул. Центральная, д. 38	Индивидуальные домовладения	49,462593	108,877097
38520	Забайкальский край, р-н. Красночикойский, с. Укыр, ул. Центральная, д. 4	Индивидуальные домовладения	49,462593	108,877097
38521	Забайкальский край, р-н. Красночикойский, с. Укыр, ул. Центральная, д. 40	Индивидуальные домовладения	49,462593	108,877097
38522	Забайкальский край, р-н. Красночикойский, с. Укыр, ул. Центральная, д. 44	Индивидуальные домовладения	49,462593	108,877097
38523	Забайкальский край, р-н. Красночикойский, с. Укыр, ул. Центральная, д. 46	Индивидуальные домовладения	49,462593	108,877097
38524	Забайкальский край, р-н. Красночикойский, с. Укыр, ул. Центральная, д. 48	Индивидуальные домовладения	49,462593	108,877097
38525	Забайкальский край, р-н. Красночикойский, с. Укыр, ул. Центральная, д. 50	Индивидуальные домовладения	49,462593	108,877097
38526	Забайкальский край, р-н. Красночикойский, с. Укыр, ул. Центральная, д. 56	Индивидуальные домовладения	49,462593	108,877097
38527	Забайкальский край, р-н. Красночикойский, с. Укыр, ул. Центральная, д. 58	Индивидуальные домовладения	49,462593	108,877097
38528	Забайкальский край, р-н. Красночикойский, с. Укыр, ул. Центральная, д. 6	Индивидуальные домовладения	49,462593	108,877097
38529	Забайкальский край, р-н. Красночикойский, с. Укыр, ул. Центральная, д. 60	Индивидуальные домовладения	49,462593	108,877097

№ п/п	Адрес	Вид	Широта	Долгота
38530	Забайкальский край, р-н. Красночикойский, с. Укыр, ул. Центральная, д. 60а	Индивидуальные домовладения	49,462593	108,877097
38531	Забайкальский край, р-н. Красночикойский, с. Укыр, ул. Центральная, д. 64	Индивидуальные домовладения	49,462593	108,877097
38532	Забайкальский край, р-н. Красночикойский, с. Укыр, ул. Центральная, д. 66	Индивидуальные домовладения	49,462593	108,877097
38533	Забайкальский край, р-н. Красночикойский, с. Укыр, ул. Центральная, д. 68	Индивидуальные домовладения	49,462593	108,877097
38534	Забайкальский край, р-н. Красночикойский, с. Укыр, ул. Центральная, д. 70	Индивидуальные домовладения	49,462593	108,877097
38535	Забайкальский край, р-н. Нерчинский, г. Нерчинск, ул. Красноармейская, д. 88а, корп. 11	Индивидуальные домовладения	51,98955	116,586484
38536	Забайкальский край, р-н. Красночикойский, с. Укыр, ул. Центральная, д. 74	Индивидуальные домовладения	49,462593	108,877097
38537	Забайкальский край, р-н. Красночикойский, с. Шонуй, ул. Стойба, д. 1	Индивидуальные домовладения	49,643526	108,978679
38538	Забайкальский край, р-н. Красночикойский, с. Шонуй, ул. Стойба, д. 2	Индивидуальные домовладения	49,643526	108,978679
38539	Забайкальский край, р-н. Красночикойский, с. Шонуй, ул. Стойба, д. 4	Индивидуальные домовладения	49,643526	108,978679
38540	Забайкальский край, р-н. Красночикойский, с. Шонуй, ул. Стойба, д. 5	Индивидуальные домовладения	49,643526	108,978679
38541	Забайкальский край, р-н. Красночикойский, с. Шонуй, ул. Стойба, д. 6	Индивидуальные домовладения	49,643526	108,978679
38542	Забайкальский край, р-н. Красночикойский, с. Шонуй, ул. Стойба, д. 7	Индивидуальные домовладения	49,643526	108,978679
38543	Забайкальский край, р-н. Красночикойский, с. Шонуй, ул. Центральная, д. 11	Индивидуальные домовладения	49,643526	108,978679
38544	Забайкальский край, р-н. Красночикойский, с. Шонуй, ул. Центральная, д. 13	Индивидуальные домовладения	49,643526	108,978679

№ п/п	Адрес	Вид	Широта	Долгота
38545	Забайкальский край, р-н. Красночикойский, с. Шонуй, ул. Центральная, д. 2	Индивидуальные домовладения	49,643526	108,978679
38546	Забайкальский край, р-н. Красночикойский, с. Шонуй, ул. Центральная, д. 21	Индивидуальные домовладения	49,643526	108,978679
38547	Забайкальский край, р-н. Красночикойский, с. Шонуй, ул. Центральная, д. 23	Индивидуальные домовладения	49,643526	108,978679
38548	Забайкальский край, р-н. Красночикойский, с. Шонуй, ул. Центральная, д. 25	Индивидуальные домовладения	49,643526	108,978679
38549	Забайкальский край, р-н. Красночикойский, с. Шонуй, ул. Центральная, д. 27	Индивидуальные домовладения	49,643526	108,978679
38550	Забайкальский край, р-н. Красночикойский, с. Шонуй, ул. Центральная, д. 29	Индивидуальные домовладения	49,643526	108,978679
38551	Забайкальский край, р-н. Красночикойский, с. Шонуй, ул. Центральная, д. 29а	Индивидуальные домовладения	49,643526	108,978679
38552	Забайкальский край, р-н. Красночикойский, с. Шонуй, ул. Центральная, д. 3	Индивидуальные домовладения	49,643526	108,978679
38553	Забайкальский край, р-н. Красночикойский, с. Шонуй, ул. Центральная, д. 5	Индивидуальные домовладения	49,643526	108,978679
38554	Забайкальский край, р-н. Красночикойский, с. Шонуй, ул. Центральная, д. 8	Индивидуальные домовладения	49,643526	108,978679
38555	Забайкальский край, р-н. Красночикойский, с. Шонуй, ул. Центральная, д. 8а	Индивидуальные домовладения	49,643526	108,978679
38556	Забайкальский край, р-н. Красночикойский, с. Шонуй, ул. Центральная, д. 9	Индивидуальные домовладения	49,643526	108,978679
38557	Забайкальский край, р-н. Хилокский, г. Хилок, пер. Гражданский, д. 1	Индивидуальные домовладения	51,352956	110,451745
38558	Забайкальский край, р-н. Хилокский, г. Хилок, пер. Гражданский, д. 2	Индивидуальные домовладения	51,352956	110,451745
38559	Забайкальский край, р-н. Хилокский, г. Хилок, пер. Гражданский, д. 3	Индивидуальные домовладения	51,352956	110,451745

№ п/п	Адрес	Вид	Широта	Долгота
38560	Забайкальский край, р-н. Хилокский, г. Хилок, пер. Гражданский, д. 4	Индивидуальные домовладения	51,352956	110,451745
38561	Забайкальский край, р-н. Хилокский, г. Хилок, пер. Гражданский, д. 5	Индивидуальные домовладения	51,352956	110,451745
38562	Забайкальский край, р-н. Хилокский, г. Хилок, пер. Гражданский, д. 7	Индивидуальные домовладения	51,352956	110,451745
38563	Забайкальский край, р-н. Хилокский, г. Хилок, пер. Колхозный, д. 10	Индивидуальные домовладения	51,353024	110,464474
38564	Забайкальский край, р-н. Хилокский, г. Хилок, пер. Колхозный, д. 12	Индивидуальные домовладения	51,353024	110,464474
38565	Забайкальский край, р-н. Хилокский, г. Хилок, пер. Колхозный, д. 12а	Индивидуальные домовладения	51,353024	110,464474
38566	Забайкальский край, р-н. Хилокский, г. Хилок, пер. Колхозный, д. 14	Индивидуальные домовладения	51,353024	110,464474
38567	Забайкальский край, р-н. Хилокский, г. Хилок, пер. Колхозный, д. 1а	Индивидуальные домовладения	51,353024	110,464474
38568	Забайкальский край, р-н. Нерчинский, г. Нерчинск, ул. Красноармейская, д. 88а, корп. 4	Индивидуальные домовладения	51,98955	116,586484
38569	Забайкальский край, р-н. Хилокский, г. Хилок, пер. Колхозный, д. 2	Индивидуальные домовладения	51,353024	110,464474
38570	Забайкальский край, р-н. Хилокский, г. Хилок, пер. Колхозный, д. 2а	Индивидуальные домовладения	51,353024	110,464474
38571	Забайкальский край, р-н. Хилокский, г. Хилок, пер. Колхозный, д. 3	Индивидуальные домовладения	51,353024	110,464474
38572	Забайкальский край, р-н. Хилокский, г. Хилок, пер. Колхозный, д. 4	Индивидуальные домовладения	51,353024	110,464474
38573	Забайкальский край, р-н. Хилокский, г. Хилок, пер. Колхозный, д. 5	Индивидуальные домовладения	51,353024	110,464474
38574	Забайкальский край, р-н. Хилокский, г. Хилок, пер. Колхозный, д. 6	Индивидуальные домовладения	51,353024	110,464474

№ п/п	Адрес	Вид	Широта	Долгота
38575	Забайкальский край, р-н. Хилокский, г. Хилок, пер. Колхозный, д. 8	Индивидуальные домовладения	51,353024	110,464474
38576	Забайкальский край, р-н. Хилокский, г. Хилок, пер. Песчаный, д. 1	Индивидуальные домовладения	51,363434	110,459048
38577	Забайкальский край, р-н. Хилокский, г. Хилок, пер. Песчаный, д. 3	Индивидуальные домовладения	51,363434	110,459048
38578	Забайкальский край, р-н. Хилокский, г. Хилок, пер. Песчаный, д. 5	Индивидуальные домовладения	51,363434	110,459048
38579	Забайкальский край, р-н. Хилокский, г. Хилок, пер. Песчаный, д. 9	Индивидуальные домовладения	51,363434	110,459048
38580	Забайкальский край, р-н. Хилокский, г. Хилок, пер. Речной, д. 1	Индивидуальные домовладения	51,363434	110,459048
38581	Забайкальский край, р-н. Хилокский, г. Хилок, пер. Речной, д. 2	Индивидуальные домовладения	51,363434	110,459048
38582	Забайкальский край, р-н. Хилокский, г. Хилок, пер. Речной, д. 3	Индивидуальные домовладения	51,363434	110,459048
38583	Забайкальский край, р-н. Хилокский, г. Хилок, пер. Речной, д. 3А	Индивидуальные домовладения	51,363434	110,459048
38584	Забайкальский край, р-н. Хилокский, г. Хилок, пер. Речной, д. 5	Индивидуальные домовладения	51,363434	110,459048
38585	Забайкальский край, р-н. Хилокский, г. Хилок, пер. Речной, д. 6	Индивидуальные домовладения	51,363434	110,459048
38586	Забайкальский край, р-н. Хилокский, г. Хилок, пер. Речной, д. 8	Индивидуальные домовладения	51,363434	110,459048
38587	Забайкальский край, р-н. Хилокский, г. Хилок, пер. Речной, д. 8А	Индивидуальные домовладения	51,363434	110,459048
38588	Забайкальский край, р-н. Хилокский, г. Хилок, ул. Амбонская, д. 1	Индивидуальные домовладения	51,363434	110,459048
38589	Забайкальский край, р-н. Хилокский, г. Хилок, ул. Амбонская, д. 10	Индивидуальные домовладения	51,363434	110,459048

№ п/п	Адрес	Вид	Широта	Долгота
38590	Забайкальский край, р-н. Хилокский, г. Хилок, ул. Амбонская, д. 1/10	Индивидуальные домовладения	51,363434	110,459048
38591	Забайкальский край, р-н. Хилокский, г. Хилок, ул. Амбонская, д. 13	Индивидуальные домовладения	51,363434	110,459048
38592	Забайкальский край, р-н. Хилокский, г. Хилок, ул. Амбонская, д. 13а	Индивидуальные домовладения	51,363434	110,459048
38593	Забайкальский край, р-н. Хилокский, г. Хилок, ул. Амбонская, д. 14	Индивидуальные домовладения	51,363434	110,459048
38594	Забайкальский край, р-н. Хилокский, г. Хилок, ул. Амбонская, д. 15	Индивидуальные домовладения	51,363434	110,459048
38595	Забайкальский край, р-н. Хилокский, г. Хилок, ул. Амбонская, д. 17	Индивидуальные домовладения	51,363434	110,459048
38596	Забайкальский край, р-н. Хилокский, г. Хилок, ул. Амбонская, д. 1а	Индивидуальные домовладения	51,363434	110,459048
38597	Забайкальский край, р-н. Хилокский, г. Хилок, ул. Амбонская, д. 2	Индивидуальные домовладения	51,363434	110,459048
38598	Забайкальский край, р-н. Хилокский, г. Хилок, ул. Амбонская, д. 2а	Индивидуальные домовладения	51,363434	110,459048
38599	Забайкальский край, р-н. Хилокский, г. Хилок, ул. Амбонская, д. 34	Индивидуальные домовладения	51,363434	110,459048
38600	Забайкальский край, р-н. Хилокский, г. Хилок, ул. Амбонская, д. 4	Индивидуальные домовладения	51,363434	110,459048
38601	Забайкальский край, р-н. Хилокский, г. Хилок, ул. Амбонская, д. 5	Индивидуальные домовладения	51,363434	110,459048
38602	Забайкальский край, р-н. Нерчинский, пгт. Приисковый, пер. Озерный, д. 13	Индивидуальные домовладения	51,920132	116,615454
38603	Забайкальский край, р-н. Хилокский, г. Хилок, ул. Амбонская, д. 7	Индивидуальные домовладения	51,363434	110,459048
38604	Забайкальский край, р-н. Хилокский, г. Хилок, ул. Амбонская, д. 8	Индивидуальные домовладения	51,363434	110,459048

№ п/п	Адрес	Вид	Широта	Долгота
38605	Забайкальский край, р-н. Хилокский, г. Хилок, ул. Амбонская, д. 9	Индивидуальные домовладения	51,363434	110,459048
38606	Забайкальский край, р-н. Хилокский, г. Хилок, ул. Амбонская, строение 6	Индивидуальные домовладения	51,363434	110,459048
38607	Забайкальский край, р-н. Хилокский, г. Хилок, ул. Байкальская, д. 4а	Индивидуальные домовладения	51,346769	110,435171
38608	Забайкальский край, р-н. Хилокский, г. Хилок, ул. Байкальская, д. 6а	Индивидуальные домовладения	51,346769	110,435171
38609	Забайкальский край, р-н. Хилокский, г. Хилок, ул. Байкальская, д. 7	Индивидуальные домовладения	51,346769	110,435171
38610	Забайкальский край, р-н. Хилокский, г. Хилок, ул. Богдана Хмельницкого, д. 1	Индивидуальные домовладения	51,351365	110,461222
38611	Забайкальский край, р-н. Хилокский, г. Хилок, ул. Богдана Хмельницкого, д. 10	Индивидуальные домовладения	51,351365	110,461222
38612	Забайкальский край, р-н. Хилокский, г. Хилок, ул. Богдана Хмельницкого, д. 11	Индивидуальные домовладения	51,351365	110,461222
38613	Забайкальский край, р-н. Хилокский, г. Хилок, ул. Богдана Хмельницкого, д. 12	Индивидуальные домовладения	51,351365	110,461222
38614	Забайкальский край, р-н. Хилокский, г. Хилок, ул. Богдана Хмельницкого, д. 14	Индивидуальные домовладения	51,351365	110,461222
38615	Забайкальский край, р-н. Хилокский, г. Хилок, ул. Богдана Хмельницкого, д. 15	Индивидуальные домовладения	51,351365	110,461222
38616	Забайкальский край, р-н. Хилокский, г. Хилок, ул. Богдана Хмельницкого, д. 16	Индивидуальные домовладения	51,351365	110,461222
38617	Забайкальский край, р-н. Хилокский, г. Хилок, ул. Богдана Хмельницкого, д. 17	Индивидуальные домовладения	51,351365	110,461222
38618	Забайкальский край, р-н. Хилокский, г. Хилок, ул. Богдана Хмельницкого, д. 18	Индивидуальные домовладения	51,35126	110,46149
38619	Забайкальский край, р-н. Хилокский, г. Хилок, ул. Богдана Хмельницкого, д. 19	Индивидуальные домовладения	51,351365	110,461222

№ п/п	Адрес	Вид	Широта	Долгота
38620	Забайкальский край, р-н. Хилокский, г. Хилок, ул. Богдана Хмельницкого, д. 2	Индивидуальные домовладения	51,351365	110,461222
38621	Забайкальский край, р-н. Хилокский, г. Хилок, ул. Богдана Хмельницкого, д. 20	Индивидуальные домовладения	51,351365	110,461222
38622	Забайкальский край, р-н. Хилокский, г. Хилок, ул. Богдана Хмельницкого, д. 22	Индивидуальные домовладения	51,351365	110,461222
38623	Забайкальский край, р-н. Хилокский, г. Хилок, ул. Богдана Хмельницкого, д. 23	Индивидуальные домовладения	51,351365	110,461222
38624	Забайкальский край, р-н. Хилокский, г. Хилок, ул. Богдана Хмельницкого, д. 24	Индивидуальные домовладения	51,351365	110,461222
38625	Забайкальский край, р-н. Хилокский, г. Хилок, ул. Богдана Хмельницкого, д. 26	Индивидуальные домовладения	51,351365	110,461222
38626	Забайкальский край, р-н. Хилокский, г. Хилок, ул. Богдана Хмельницкого, д. 28	Индивидуальные домовладения	51,351365	110,461222
38627	Забайкальский край, р-н. Хилокский, г. Хилок, ул. Богдана Хмельницкого, д. 3	Индивидуальные домовладения	51,351365	110,461222
38628	Забайкальский край, р-н. Хилокский, г. Хилок, ул. Богдана Хмельницкого, д. 4	Индивидуальные домовладения	51,351365	110,461222
38629	Забайкальский край, р-н. Хилокский, г. Хилок, ул. Богдана Хмельницкого, д. 5	Индивидуальные домовладения	51,351365	110,461222
38630	Забайкальский край, р-н. Хилокский, г. Хилок, ул. Богдана Хмельницкого, д. 7	Индивидуальные домовладения	51,351365	110,461222
38631	Забайкальский край, р-н. Хилокский, г. Хилок, ул. Богдана Хмельницкого, д. 8	Индивидуальные домовладения	51,351342	110,459857
38632	Забайкальский край, р-н. Хилокский, г. Хилок, ул. Богдана Хмельницкого, д. 9	Индивидуальные домовладения	51,351365	110,461222
38633	Забайкальский край, р-н. Нерчинский, пгт. Приисковый, пер. Путейский, д. 1	Индивидуальные домовладения	51,919265	116,622578
38634	Забайкальский край, р-н. Хилокский, г. Хилок, ул. Борцов Революции, д. 11	Индивидуальные домовладения	51,350673	110,462138

№ п/п	Адрес	Вид	Широта	Долгота
38635	Забайкальский край, р-н. Хилокский, г. Хилок, ул. Борцов Революции, д. 11а	Индивидуальные домовладения	51,350673	110,462138
38636	Забайкальский край, р-н. Хилокский, г. Хилок, ул. Борцов Революции, д. 12	Индивидуальные домовладения	51,350673	110,462138
38637	Забайкальский край, р-н. Хилокский, г. Хилок, ул. Борцов Революции, д. 13	Индивидуальные домовладения	51,35082	110,45865
38638	Забайкальский край, р-н. Хилокский, г. Хилок, ул. Борцов Революции, д. 14	Индивидуальные домовладения	51,350673	110,462138
38639	Забайкальский край, р-н. Хилокский, г. Хилок, ул. Борцов Революции, д. 15	Индивидуальные домовладения	51,350673	110,462138
38640	Забайкальский край, р-н. Хилокский, г. Хилок, ул. Борцов Революции, д. 16	Индивидуальные домовладения	51,350673	110,462138
38641	Забайкальский край, р-н. Хилокский, г. Хилок, ул. Борцов Революции, д. 17	Индивидуальные домовладения	51,350673	110,462138
38642	Забайкальский край, р-н. Хилокский, г. Хилок, ул. Борцов Революции, д. 18	Индивидуальные домовладения	51,350673	110,462138
38643	Забайкальский край, р-н. Хилокский, г. Хилок, ул. Борцов Революции, д. 19	Индивидуальные домовладения	51,350673	110,462138
38644	Забайкальский край, р-н. Хилокский, г. Хилок, ул. Борцов Революции, д. 20	Индивидуальные домовладения	51,350673	110,462138
38645	Забайкальский край, р-н. Хилокский, г. Хилок, ул. Борцов Революции, д. 21	Индивидуальные домовладения	51,350673	110,462138
38646	Забайкальский край, р-н. Хилокский, г. Хилок, ул. Борцов Революции, д. 22	Индивидуальные домовладения	51,350452	110,4572
38647	Забайкальский край, р-н. Хилокский, г. Хилок, ул. Борцов Революции, д. 23	Индивидуальные домовладения	51,350673	110,462138
38648	Забайкальский край, р-н. Хилокский, г. Хилок, ул. Борцов Революции, д. 25	Индивидуальные домовладения	51,350673	110,462138
38649	Забайкальский край, р-н. Хилокский, г. Хилок, ул. Борцов Революции, д. 26	Индивидуальные домовладения	51,350543	110,45744

№ п/п	Адрес	Вид	Широта	Долгота
38650	Забайкальский край, р-н. Хилокский, г. Хилок, ул. Борцов Революции, д. 28	Индивидуальные домовладения	51,350673	110,462138
38651	Забайкальский край, р-н. Хилокский, г. Хилок, ул. Борцов Революции, д. 29	Индивидуальные домовладения	51,350673	110,462138
38652	Забайкальский край, р-н. Хилокский, г. Хилок, ул. Борцов Революции, д. 2а	Индивидуальные домовладения	51,350346	110,453353
38653	Забайкальский край, р-н. Хилокский, г. Хилок, ул. Борцов Революции, д. 30	Индивидуальные домовладения	51,350673	110,462138
38654	Забайкальский край, р-н. Хилокский, г. Хилок, ул. Борцов Революции, д. 32	Индивидуальные домовладения	51,350673	110,462138
38655	Забайкальский край, р-н. Хилокский, г. Хилок, ул. Борцов Революции, д. 33	Индивидуальные домовладения	51,350673	110,462138
38656	Забайкальский край, р-н. Хилокский, г. Хилок, ул. Борцов Революции, д. 34	Индивидуальные домовладения	51,350673	110,462138
38657	Забайкальский край, р-н. Хилокский, г. Хилок, ул. Борцов Революции, д. 36	Индивидуальные домовладения	51,350673	110,462138
38658	Забайкальский край, р-н. Хилокский, г. Хилок, ул. Борцов Революции, д. 37	Индивидуальные домовладения	51,350673	110,462138
38659	Забайкальский край, р-н. Хилокский, г. Хилок, ул. Борцов Революции, д. 38	Индивидуальные домовладения	51,350673	110,462138
38660	Забайкальский край, р-н. Хилокский, г. Хилок, ул. Борцов Революции, д. 39	Индивидуальные домовладения	51,350673	110,462138
38661	Забайкальский край, р-н. Хилокский, г. Хилок, ул. Борцов Революции, д. 3а	Индивидуальные домовладения	51,351078	110,456452
38662	Забайкальский край, р-н. Хилокский, г. Хилок, ул. Борцов Революции, д. 4	Индивидуальные домовладения	51,350673	110,462138
38663	Забайкальский край, р-н. Хилокский, г. Хилок, ул. Борцов Революции, д. 40	Индивидуальные домовладения	51,350673	110,462138
38664	Забайкальский край, р-н. Хилокский, г. Хилок, ул. Борцов Революции, д. 43	Индивидуальные домовладения	51,350673	110,462138

№ п/п	Адрес	Вид	Широта	Долгота
38665	Забайкальский край, р-н. Нерчинский, пгт. Приисковый, пер. Путейский, д. 10	Индивидуальные домовладения	51,919265	116,622578
38666	Забайкальский край, р-н. Хилокский, г. Хилок, ул. Борцов Революции, д. 46	Индивидуальные домовладения	51,350673	110,462138
38667	Забайкальский край, р-н. Хилокский, г. Хилок, ул. Борцов Революции, д. 47	Индивидуальные домовладения	51,350673	110,462138
38668	Забайкальский край, р-н. Хилокский, г. Хилок, ул. Борцов Революции, д. 48	Индивидуальные домовладения	51,350673	110,462138
38669	Забайкальский край, р-н. Хилокский, г. Хилок, ул. Борцов Революции, д. 49	Индивидуальные домовладения	51,350673	110,462138
38670	Забайкальский край, р-н. Хилокский, г. Хилок, ул. Борцов Революции, д. 4а	Индивидуальные домовладения	51,350673	110,462138
38671	Забайкальский край, р-н. Хилокский, г. Хилок, ул. Борцов Революции, д. 5	Индивидуальные домовладения	51,350673	110,462138
38672	Забайкальский край, р-н. Хилокский, г. Хилок, ул. Борцов Революции, д. 50	Индивидуальные домовладения	51,350673	110,462138
38673	Забайкальский край, р-н. Хилокский, г. Хилок, ул. Борцов Революции, д. 51	Индивидуальные домовладения	51,350673	110,462138
38674	Забайкальский край, р-н. Хилокский, г. Хилок, ул. Борцов Революции, д. 52	Индивидуальные домовладения	51,350673	110,462138
38675	Забайкальский край, р-н. Хилокский, г. Хилок, ул. Борцов Революции, д. 53	Индивидуальные домовладения	51,350673	110,462138
38676	Забайкальский край, р-н. Хилокский, г. Хилок, ул. Борцов Революции, д. 55	Индивидуальные домовладения	51,350673	110,462138
38677	Забайкальский край, р-н. Хилокский, г. Хилок, ул. Борцов Революции, д. 56	Индивидуальные домовладения	51,350673	110,462138
38678	Забайкальский край, р-н. Хилокский, г. Хилок, ул. Борцов Революции, д. 57	Индивидуальные домовладения	51,350673	110,462138
38679	Забайкальский край, р-н. Хилокский, г. Хилок, ул. Борцов Революции, д. 58	Индивидуальные домовладения	51,350673	110,462138

№ п/п	Адрес	Вид	Широта	Долгота
38680	Забайкальский край, р-н. Хилокский, г. Хилок, ул. Борцов Революции, д. 59	Индивидуальные домовладения	51,350673	110,462138
38681	Забайкальский край, р-н. Хилокский, г. Хилок, ул. Борцов Революции, д. 6	Индивидуальные домовладения	51,350673	110,462138
38682	Забайкальский край, р-н. Хилокский, г. Хилок, ул. Борцов Революции, д. 60	Индивидуальные домовладения	51,350673	110,462138
38683	Забайкальский край, р-н. Хилокский, г. Хилок, ул. Борцов Революции, д. 61	Индивидуальные домовладения	51,350673	110,462138
38684	Забайкальский край, р-н. Хилокский, г. Хилок, ул. Борцов Революции, д. 62	Индивидуальные домовладения	51,350673	110,462138
38685	Забайкальский край, р-н. Хилокский, г. Хилок, ул. Борцов Революции, д. 63	Индивидуальные домовладения	51,350673	110,462138
38686	Забайкальский край, р-н. Хилокский, г. Хилок, ул. Борцов Революции, д. 65	Индивидуальные домовладения	51,350673	110,462138
38687	Забайкальский край, р-н. Хилокский, г. Хилок, ул. Борцов Революции, д. 66	Индивидуальные домовладения	51,350673	110,462138
38688	Забайкальский край, р-н. Хилокский, г. Хилок, ул. Борцов Революции, д. 67	Индивидуальные домовладения	51,350673	110,462138
38689	Забайкальский край, р-н. Хилокский, г. Хилок, ул. Борцов Революции, д. 68	Индивидуальные домовладения	51,350673	110,462138
38690	Забайкальский край, р-н. Хилокский, г. Хилок, ул. Борцов Революции, д. 69	Индивидуальные домовладения	51,350673	110,462138
38691	Забайкальский край, р-н. Хилокский, г. Хилок, ул. Борцов Революции, д. 7	Индивидуальные домовладения	51,350673	110,462138
38692	Забайкальский край, р-н. Хилокский, г. Хилок, ул. Борцов Революции, д. 70	Индивидуальные домовладения	51,350673	110,462138
38693	Забайкальский край, р-н. Хилокский, г. Хилок, ул. Борцов Революции, д. 71	Индивидуальные домовладения	51,350673	110,462138
38694	Забайкальский край, р-н. Хилокский, г. Хилок, ул. Борцов Революции, д. 72	Индивидуальные домовладения	51,350673	110,462138

№ п/п	Адрес	Вид	Широта	Долгота
38695	Забайкальский край, р-н. Хилокский, г. Хилок, ул. Борцов Революции, д. 73	Индивидуальные домовладения	51,35103	110,46877
38696	Забайкальский край, р-н. Хилокский, г. Хилок, ул. Борцов Революции, д. 74	Индивидуальные домовладения	51,350673	110,462138
38697	Забайкальский край, р-н. Нерчинский, пгт. Приисковый, ул. Балейская, д. 15	Индивидуальные домовладения	51,919265	116,622578
38698	Забайкальский край, р-н. Хилокский, г. Хилок, ул. Борцов Революции, д. 77	Индивидуальные домовладения	51,350673	110,462138
38699	Забайкальский край, р-н. Хилокский, г. Хилок, ул. Борцов Революции, д. 79	Индивидуальные домовладения	51,350673	110,462138
38700	Забайкальский край, р-н. Хилокский, г. Хилок, ул. Борцов Революции, д. 7а	Индивидуальные домовладения	51,350673	110,462138
38701	Забайкальский край, р-н. Хилокский, г. Хилок, ул. Борцов Революции, д. 8	Индивидуальные домовладения	51,350673	110,462138
38702	Забайкальский край, р-н. Хилокский, г. Хилок, ул. Борцов Революции, д. 80	Индивидуальные домовладения	51,350673	110,462138
38703	Забайкальский край, р-н. Хилокский, г. Хилок, ул. Борцов Революции, д. 81	Индивидуальные домовладения	51,350673	110,462138
38704	Забайкальский край, р-н. Хилокский, г. Хилок, ул. Борцов Революции, д. 82	Индивидуальные домовладения	51,350673	110,462138
38705	Забайкальский край, р-н. Хилокский, г. Хилок, ул. Борцов Революции, д. 82а	Индивидуальные домовладения	51,350673	110,462138
38706	Забайкальский край, р-н. Хилокский, г. Хилок, ул. Борцов Революции, д. 82б	Индивидуальные домовладения	51,350673	110,462138
38707	Забайкальский край, р-н. Хилокский, г. Хилок, ул. Борцов Революции, д. 83	Индивидуальные домовладения	51,350673	110,462138
38708	Забайкальский край, р-н. Хилокский, г. Хилок, ул. Борцов Революции, д. 84	Индивидуальные домовладения	51,350673	110,462138
38709	Забайкальский край, р-н. Хилокский, г. Хилок, ул. Борцов Революции, д. 88	Индивидуальные домовладения	51,350673	110,462138

№ п/п	Адрес	Вид	Широта	Долгота
38710	Забайкальский край, р-н. Хилокский, г. Хилок, ул. Борцов Революции, д. 9	Индивидуальные домовладения	51,35073	110,4573
38711	Забайкальский край, р-н. Хилокский, г. Хилок, ул. Борцов Революции, д. 90	Индивидуальные домовладения	51,350673	110,462138
38712	Забайкальский край, р-н. Хилокский, г. Хилок, ул. Борцов Революции, д. 9/1	Индивидуальные домовладения	51,35073	110,4573
38713	Забайкальский край, р-н. Хилокский, г. Хилок, ул. Борцов Революции, д. 92	Индивидуальные домовладения	51,35083	110,470394
38714	Забайкальский край, р-н. Хилокский, г. Хилок, ул. Борцов Революции, д. 9а	Индивидуальные домовладения	51,35074	110,457719
38715	Забайкальский край, р-н. Хилокский, г. Хилок, ул. Вокзальная, д. 10	Индивидуальные домовладения	51,362687	110,448754
38716	Забайкальский край, р-н. Хилокский, г. Хилок, ул. Вокзальная, д. 11	Индивидуальные домовладения	51,362687	110,448754
38717	Забайкальский край, р-н. Хилокский, г. Хилок, ул. Вокзальная, д. 12	Индивидуальные домовладения	51,362687	110,448754
38718	Забайкальский край, р-н. Хилокский, г. Хилок, ул. Вокзальная, д. 13	Индивидуальные домовладения	51,362687	110,448754
38719	Забайкальский край, р-н. Хилокский, г. Хилок, ул. Вокзальная, д. 14	Индивидуальные домовладения	51,362687	110,448754
38720	Забайкальский край, р-н. Хилокский, г. Хилок, ул. Вокзальная, д. 15	Индивидуальные домовладения	51,362687	110,448754
38721	Забайкальский край, р-н. Хилокский, г. Хилок, ул. Вокзальная, д. 16	Индивидуальные домовладения	51,362687	110,448754
38722	Забайкальский край, р-н. Хилокский, г. Хилок, ул. Вокзальная, д. 18	Индивидуальные домовладения	51,362687	110,448754
38723	Забайкальский край, р-н. Хилокский, г. Хилок, ул. Вокзальная, д. 19	Индивидуальные домовладения	51,362687	110,448754
38724	Забайкальский край, р-н. Хилокский, г. Хилок, ул. Вокзальная, д. 19а	Индивидуальные домовладения	51,362687	110,448754

№ п/п	Адрес	Вид	Широта	Долгота
38725	Забайкальский край, р-н. Хилокский, г. Хилок, ул. Вокзальная, д. 21	Индивидуальные домовладения	51,362687	110,448754
38726	Забайкальский край, р-н. Хилокский, г. Хилок, ул. Вокзальная, д. 25	Индивидуальные домовладения	51,362687	110,448754
38727	Забайкальский край, р-н. Хилокский, г. Хилок, ул. Вокзальная, д. 27	Индивидуальные домовладения	51,362687	110,448754
38728	Забайкальский край, р-н. Хилокский, г. Хилок, ул. Вокзальная, д. 35	Индивидуальные домовладения	51,362687	110,448754
38729	Забайкальский край, р-н. Хилокский, г. Хилок, ул. Вокзальная, д. 37	Индивидуальные домовладения	51,362687	110,448754
38730	Забайкальский край, р-н. Хилокский, г. Хилок, ул. Вокзальная, д. 4	Индивидуальные домовладения	51,362687	110,448754
38731	Забайкальский край, р-н. Хилокский, г. Хилок, ул. Вокзальная, д. 41	Индивидуальные домовладения	51,362687	110,448754
38732	Забайкальский край, р-н. Хилокский, г. Хилок, ул. Вокзальная, д. 43	Индивидуальные домовладения	51,362687	110,448754
38733	Забайкальский край, р-н. Хилокский, г. Хилок, ул. Вокзальная, д. 47	Индивидуальные домовладения	51,362687	110,448754
38734	Забайкальский край, р-н. Хилокский, г. Хилок, ул. Вокзальная, д. 49	Индивидуальные домовладения	51,364424	110,4426
38735	Забайкальский край, р-н. Хилокский, г. Хилок, ул. Вокзальная, д. 5	Индивидуальные домовладения	51,362906	110,447819
38736	Забайкальский край, р-н. Хилокский, г. Хилок, ул. Вокзальная, д. 51	Индивидуальные домовладения	51,364216	110,442429
38737	Забайкальский край, р-н. Хилокский, г. Хилок, ул. Вокзальная, д. 53	Индивидуальные домовладения	51,362687	110,448754
38738	Забайкальский край, р-н. Хилокский, г. Хилок, ул. Вокзальная, д. 53а	Индивидуальные домовладения	51,362687	110,448754
38739	Забайкальский край, р-н. Хилокский, г. Хилок, ул. Вокзальная, д. 6	Индивидуальные домовладения	51,362687	110,448754

№ п/п	Адрес	Вид	Широта	Долгота
38740	Забайкальский край, р-н. Хилокский, г. Хилок, ул. Вокзальная, д. 7	Индивидуальные домовладения	51,362979	110,447532
38741	Забайкальский край, р-н. Хилокский, г. Хилок, ул. Вокзальная, д. 8а	Индивидуальные домовладения	51,36363	110,44632
38742	Забайкальский край, р-н. Хилокский, г. Хилок, ул. Вокзальная, д. 9а	Индивидуальные домовладения	51,362687	110,448754
38743	Забайкальский край, р-н. Хилокский, г. Хилок, ул. Гражданская, д. 1	Индивидуальные домовладения	51,354126	110,453595
38744	Забайкальский край, р-н. Хилокский, г. Хилок, ул. Гражданская, д. 11	Индивидуальные домовладения	51,354126	110,453595
38745	Забайкальский край, р-н. Хилокский, г. Хилок, ул. Гражданская, д. 12	Индивидуальные домовладения	51,354126	110,453595
38746	Забайкальский край, р-н. Хилокский, г. Хилок, ул. Гражданская, д. 13	Индивидуальные домовладения	51,354126	110,453595
38747	Забайкальский край, р-н. Хилокский, г. Хилок, ул. Гражданская, д. 14	Индивидуальные домовладения	51,354126	110,453595
38748	Забайкальский край, р-н. Хилокский, г. Хилок, ул. Гражданская, д. 15	Индивидуальные домовладения	51,354126	110,453595
38749	Забайкальский край, р-н. Хилокский, г. Хилок, ул. Гражданская, д. 16	Индивидуальные домовладения	51,354126	110,453595
38750	Забайкальский край, р-н. Хилокский, г. Хилок, ул. Гражданская, д. 17	Индивидуальные домовладения	51,354126	110,453595
38751	Забайкальский край, р-н. Хилокский, г. Хилок, ул. Гражданская, д. 18	Индивидуальные домовладения	51,354126	110,453595
38752	Забайкальский край, р-н. Хилокский, г. Хилок, ул. Гражданская, д. 19	Индивидуальные домовладения	51,354126	110,453595
38753	Забайкальский край, р-н. Хилокский, г. Хилок, ул. Гражданская, д. 19а	Индивидуальные домовладения	51,354126	110,453595
38754	Забайкальский край, р-н. Хилокский, г. Хилок, ул. Гражданская, д. 2	Индивидуальные домовладения	51,354126	110,453595

№ п/п	Адрес	Вид	Широта	Долгота
38755	Забайкальский край, р-н. Хилокский, г. Хилок, ул. Гражданская, д. 20	Индивидуальные домовладения	51,354126	110,453595
38756	Забайкальский край, р-н. Хилокский, г. Хилок, ул. Гражданская, д. 22	Индивидуальные домовладения	51,354126	110,453595
38757	Забайкальский край, р-н. Хилокский, г. Хилок, ул. Гражданская, д. 23	Индивидуальные домовладения	51,354126	110,453595
38758	Забайкальский край, р-н. Хилокский, г. Хилок, ул. Гражданская, д. 24	Индивидуальные домовладения	51,354126	110,453595
38759	Забайкальский край, р-н. Хилокский, г. Хилок, ул. Гражданская, д. 25	Индивидуальные домовладения	51,354126	110,453595
38760	Забайкальский край, р-н. Хилокский, г. Хилок, ул. Гражданская, д. 26	Индивидуальные домовладения	51,354126	110,453595
38761	Забайкальский край, р-н. Хилокский, г. Хилок, ул. Гражданская, д. 27	Индивидуальные домовладения	51,354126	110,453595
38762	Забайкальский край, р-н. Хилокский, г. Хилок, ул. Гражданская, д. 28	Индивидуальные домовладения	51,354126	110,453595
38763	Забайкальский край, р-н. Нерчинский, пгт. Приисковый, ул. Балейская, д. 6	Индивидуальные домовладения	51,919265	116,622578
38764	Забайкальский край, р-н. Хилокский, г. Хилок, ул. Гражданская, д. 30	Индивидуальные домовладения	51,35327	110,45291
38765	Забайкальский край, р-н. Хилокский, г. Хилок, ул. Гражданская, д. 31	Индивидуальные домовладения	51,354126	110,453595
38766	Забайкальский край, р-н. Хилокский, г. Хилок, ул. Гражданская, д. 32	Индивидуальные домовладения	51,354126	110,453595
38767	Забайкальский край, р-н. Хилокский, г. Хилок, ул. Гражданская, д. 33	Индивидуальные домовладения	51,354126	110,453595
38768	Забайкальский край, р-н. Хилокский, г. Хилок, ул. Гражданская, д. 34	Индивидуальные домовладения	51,354126	110,453595
38769	Забайкальский край, р-н. Хилокский, г. Хилок, ул. Гражданская, д. 35а	Индивидуальные домовладения	51,354126	110,453595

№ п/п	Адрес	Вид	Широта	Долгота
38770	Забайкальский край, р-н. Хилокский, г. Хилок, ул. Гражданская, д. 36	Индивидуальные домовладения	51,354126	110,453595
38771	Забайкальский край, р-н. Хилокский, г. Хилок, ул. Гражданская, д. 37	Индивидуальные домовладения	51,354126	110,453595
38772	Забайкальский край, р-н. Хилокский, г. Хилок, ул. Гражданская, д. 39	Индивидуальные домовладения	51,354126	110,453595
38773	Забайкальский край, р-н. Хилокский, г. Хилок, ул. Гражданская, д. 4	Индивидуальные домовладения	51,354126	110,453595
38774	Забайкальский край, р-н. Хилокский, г. Хилок, ул. Гражданская, д. 40	Индивидуальные домовладения	51,354126	110,453595
38775	Забайкальский край, р-н. Хилокский, г. Хилок, ул. Гражданская, д. 41	Индивидуальные домовладения	51,354126	110,453595
38776	Забайкальский край, р-н. Хилокский, г. Хилок, ул. Гражданская, д. 42	Индивидуальные домовладения	51,354126	110,453595
38777	Забайкальский край, р-н. Хилокский, г. Хилок, ул. Гражданская, д. 43а	Индивидуальные домовладения	51,354126	110,453595
38778	Забайкальский край, р-н. Хилокский, г. Хилок, ул. Гражданская, д. 44	Индивидуальные домовладения	51,354126	110,453595
38779	Забайкальский край, р-н. Хилокский, г. Хилок, ул. Гражданская, д. 46	Индивидуальные домовладения	51,354126	110,453595
38780	Забайкальский край, р-н. Хилокский, г. Хилок, ул. Гражданская, д. 48	Индивидуальные домовладения	51,35161	110,45294
38781	Забайкальский край, р-н. Хилокский, г. Хилок, ул. Гражданская, д. 5	Индивидуальные домовладения	51,354126	110,453595
38782	Забайкальский край, р-н. Хилокский, г. Хилок, ул. Гражданская, д. 50	Индивидуальные домовладения	51,354126	110,453595
38783	Забайкальский край, р-н. Хилокский, г. Хилок, ул. Гражданская, д. 6	Индивидуальные домовладения	51,354126	110,453595
38784	Забайкальский край, р-н. Хилокский, г. Хилок, ул. Гражданская, д. 7	Индивидуальные домовладения	51,354126	110,453595

№ п/п	Адрес	Вид	Широта	Долгота
38785	Забайкальский край, р-н. Хилокский, г. Хилок, ул. Гражданская, д. 8	Индивидуальные домовладения	51,354126	110,453595
38786	Забайкальский край, р-н. Хилокский, г. Хилок, ул. Гражданская, д. 9	Индивидуальные домовладения	51,354126	110,453595
38787	Забайкальский край, р-н. Хилокский, г. Хилок, ул. Гризадубовой, д. 10	Индивидуальные домовладения	51,363434	110,459048
38788	Забайкальский край, р-н. Хилокский, г. Хилок, ул. Гризадубовой, д. 12	Индивидуальные домовладения	51,363434	110,459048
38789	Забайкальский край, р-н. Хилокский, г. Хилок, ул. Гризадубовой, д. 14	Индивидуальные домовладения	51,363434	110,459048
38790	Забайкальский край, р-н. Хилокский, г. Хилок, ул. Гризадубовой, д. 18	Индивидуальные домовладения	51,363434	110,459048
38791	Забайкальский край, р-н. Хилокский, г. Хилок, ул. Гризадубовой, д. 20	Индивидуальные домовладения	51,363434	110,459048
38792	Забайкальский край, р-н. Хилокский, г. Хилок, ул. Гризадубовой, д. 22	Индивидуальные домовладения	51,363434	110,459048
38793	Забайкальский край, р-н. Хилокский, г. Хилок, ул. Гризадубовой, д. 24	Индивидуальные домовладения	51,363434	110,459048
38794	Забайкальский край, р-н. Хилокский, г. Хилок, ул. Гризадубовой, д. 28	Индивидуальные домовладения	51,363434	110,459048
38795	Забайкальский край, р-н. Хилокский, г. Хилок, ул. Гризадубовой, д. 30	Индивидуальные домовладения	51,363434	110,459048
38796	Забайкальский край, р-н. Хилокский, г. Хилок, ул. Гризадубовой, д. 34	Индивидуальные домовладения	51,363434	110,459048
38797	Забайкальский край, р-н. Хилокский, г. Хилок, ул. Гризадубовой, д. 4	Индивидуальные домовладения	51,363434	110,459048
38798	Забайкальский край, р-н. Хилокский, г. Хилок, ул. Гризадубовой, д. 6	Индивидуальные домовладения	51,363434	110,459048
38799	Забайкальский край, р-н. Хилокский, г. Хилок, ул. Декабристов, д. 10	Индивидуальные домовладения	51,355195	110,464061

№ п/п	Адрес	Вид	Широта	Долгота
38800	Забайкальский край, р-н. Хилокский, г. Хилок, ул. Декабристов, д. 11	Индивидуальные домовладения	51,355195	110,464061
38801	Забайкальский край, р-н. Хилокский, г. Хилок, ул. Декабристов, д. 12	Индивидуальные домовладения	51,355195	110,464061
38802	Забайкальский край, р-н. Хилокский, г. Хилок, ул. Декабристов, д. 13	Индивидуальные домовладения	51,355195	110,464061
38803	Забайкальский край, р-н. Хилокский, г. Хилок, ул. Декабристов, д. 14	Индивидуальные домовладения	51,355195	110,464061
38804	Забайкальский край, р-н. Хилокский, г. Хилок, ул. Декабристов, д. 15	Индивидуальные домовладения	51,355195	110,464061
38805	Забайкальский край, р-н. Хилокский, г. Хилок, ул. Декабристов, д. 16	Индивидуальные домовладения	51,355195	110,464061
38806	Забайкальский край, р-н. Хилокский, г. Хилок, ул. Декабристов, д. 18	Индивидуальные домовладения	51,355195	110,464061
38807	Забайкальский край, р-н. Хилокский, г. Хилок, ул. Декабристов, д. 19	Индивидуальные домовладения	51,355195	110,464061
38808	Забайкальский край, р-н. Хилокский, г. Хилок, ул. Декабристов, д. 1а	Индивидуальные домовладения	51,355195	110,464061
38809	Забайкальский край, р-н. Хилокский, г. Хилок, ул. Декабристов, д. 20	Индивидуальные домовладения	51,355195	110,464061
38810	Забайкальский край, р-н. Хилокский, г. Хилок, ул. Декабристов, д. 22	Индивидуальные домовладения	51,355195	110,464061
38811	Забайкальский край, р-н. Хилокский, г. Хилок, ул. Декабристов, д. 26	Индивидуальные домовладения	51,355195	110,464061
38812	Забайкальский край, р-н. Хилокский, г. Хилок, ул. Декабристов, д. 28	Индивидуальные домовладения	51,355195	110,464061
38813	Забайкальский край, р-н. Хилокский, г. Хилок, ул. Декабристов, д. 3	Индивидуальные домовладения	51,355195	110,464061
38814	Забайкальский край, р-н. Хилокский, г. Хилок, ул. Декабристов, д. 32	Индивидуальные домовладения	51,355195	110,464061

№ п/п	Адрес	Вид	Широта	Долгота
38815	Забайкальский край, р-н. Хилокский, г. Хилок, ул. Декабристов, д. 34	Индивидуальные домовладения	51,355195	110,464061
38816	Забайкальский край, р-н. Хилокский, г. Хилок, ул. Декабристов, д. 36	Индивидуальные домовладения	51,355195	110,464061
38817	Забайкальский край, р-н. Хилокский, г. Хилок, ул. Декабристов, д. 38	Индивидуальные домовладения	51,355195	110,464061
38818	Забайкальский край, р-н. Хилокский, г. Хилок, ул. Декабристов, д. 4	Индивидуальные домовладения	51,355195	110,464061
38819	Забайкальский край, р-н. Хилокский, г. Хилок, ул. Декабристов, д. 40	Индивидуальные домовладения	51,355195	110,464061
38820	Забайкальский край, р-н. Хилокский, г. Хилок, ул. Декабристов, д. 42	Индивидуальные домовладения	51,355195	110,464061
38821	Забайкальский край, р-н. Хилокский, г. Хилок, ул. Декабристов, д. 46	Индивидуальные домовладения	51,355195	110,464061
38822	Забайкальский край, р-н. Хилокский, г. Хилок, ул. Декабристов, д. 6	Индивидуальные домовладения	51,355195	110,464061
38823	Забайкальский край, р-н. Хилокский, г. Хилок, ул. Декабристов, д. 7	Индивидуальные домовладения	51,355195	110,464061
38824	Забайкальский край, р-н. Хилокский, г. Хилок, ул. Декабристов, д. 8	Индивидуальные домовладения	51,35599	110,46147
38825	Забайкальский край, р-н. Хилокский, г. Хилок, ул. Декабристов, д. 9	Индивидуальные домовладения	51,355195	110,464061
38826	Забайкальский край, р-н. Хилокский, г. Хилок, ул. Дзержинского, д. 11	МКД	51,362141	110,459039
38827	Забайкальский край, р-н. Хилокский, г. Хилок, ул. Дзержинского, д. 12	МКД	51,3615	110,45903
38828	Забайкальский край, р-н. Хилокский, г. Хилок, ул. Дзержинского, д. 13	МКД	51,361923	110,45954
38829	Забайкальский край, р-н. Хилокский, г. Хилок, ул. Дзержинского, д. 17	Индивидуальные домовладения	51,364306	110,45409

№ п/п	Адрес	Вид	Широта	Долгота
38830	Забайкальский край, р-н. Хилокский, г. Хилок, ул. Дзержинского, д. 18	МКД	51,36448	110,453416
38831	Забайкальский край, р-н. Хилокский, г. Хилок, ул. Дзержинского, д. 18а	Индивидуальные домовладения	51,36448	110,453416
38832	Забайкальский край, р-н. Хилокский, г. Хилок, ул. Дзержинского, д. 19	МКД	51,364182	110,453937
38833	Забайкальский край, р-н. Хилокский, г. Хилок, ул. Дзержинского, д. 20	МКД	51,363901	110,454422
38834	Забайкальский край, р-н. Хилокский, г. Хилок, ул. Дзержинского, д. 24	Индивидуальные домовладения	51,364306	110,45409
38835	Забайкальский край, р-н. Хилокский, г. Хилок, ул. Дзержинского, д. 4	МКД	51,3625	110,4565
38836	Забайкальский край, р-н. Хилокский, г. Хилок, ул. Дзержинского, д. 9	МКД	51,362404	110,45862
38837	Забайкальский край, р-н. Хилокский, г. Хилок, ул. Железнодорожная, д. 10	Индивидуальные домовладения	51,357709	110,466082
38838	Забайкальский край, р-н. Хилокский, г. Хилок, ул. Железнодорожная, д. 12	Индивидуальные домовладения	51,357709	110,466082
38839	Забайкальский край, р-н. Хилокский, г. Хилок, ул. Железнодорожная, д. 12а	Индивидуальные домовладения	51,357709	110,466082
38840	Забайкальский край, р-н. Хилокский, г. Хилок, ул. Железнодорожная, д. 14	Индивидуальные домовладения	51,357709	110,466082
38841	Забайкальский край, р-н. Хилокский, г. Хилок, ул. Железнодорожная, д. 16	Индивидуальные домовладения	51,357709	110,466082
38842	Забайкальский край, р-н. Хилокский, г. Хилок, ул. Железнодорожная, д. 18	Индивидуальные домовладения	51,357709	110,466082
38843	Забайкальский край, р-н. Хилокский, г. Хилок, ул. Железнодорожная, д. 2	Индивидуальные домовладения	51,357709	110,466082
38844	Забайкальский край, р-н. Хилокский, г. Хилок, ул. Железнодорожная, д. 3	Индивидуальные домовладения	51,357709	110,466082

№ п/п	Адрес	Вид	Широта	Долгота
38845	Забайкальский край, р-н. Хилокский, г. Хилок, ул. Железнодорожная, д. 5	Индивидуальные домовладения	51,357709	110,466082
38846	Забайкальский край, р-н. Хилокский, г. Хилок, ул. Железнодорожная, д. 6	Индивидуальные домовладения	51,357709	110,466082
38847	Забайкальский край, р-н. Хилокский, г. Хилок, ул. Железнодорожная, д. 7	Индивидуальные домовладения	51,357709	110,466082
38848	Забайкальский край, р-н. Хилокский, г. Хилок, ул. Железнодорожная, д. 9	Индивидуальные домовладения	51,357709	110,466082
38849	Забайкальский край, р-н. Хилокский, г. Хилок, ул. Заливная, д. 1	Индивидуальные домовладения	51,356579	110,457045
38850	Забайкальский край, р-н. Хилокский, г. Хилок, ул. Заливная, д. 10	Индивидуальные домовладения	51,356579	110,457045
38851	Забайкальский край, р-н. Хилокский, г. Хилок, ул. Заливная, д. 11	Индивидуальные домовладения	51,356579	110,457045
38852	Забайкальский край, р-н. Хилокский, г. Хилок, ул. Заливная, д. 12	Индивидуальные домовладения	51,356579	110,457045
38853	Забайкальский край, р-н. Хилокский, г. Хилок, ул. Заливная, д. 14	Индивидуальные домовладения	51,356579	110,457045
38854	Забайкальский край, р-н. Хилокский, г. Хилок, ул. Заливная, д. 15	Индивидуальные домовладения	51,356579	110,457045
38855	Забайкальский край, р-н. Хилокский, г. Хилок, ул. Заливная, д. 16	Индивидуальные домовладения	51,356579	110,457045
38856	Забайкальский край, р-н. Хилокский, г. Хилок, ул. Заливная, д. 2	Индивидуальные домовладения	51,356579	110,457045
38857	Забайкальский край, р-н. Хилокский, г. Хилок, ул. Заливная, д. 4	Индивидуальные домовладения	51,356579	110,457045
38858	Забайкальский край, р-н. Хилокский, г. Хилок, ул. Заливная, д. 5	Индивидуальные домовладения	51,356579	110,457045
38859	Забайкальский край, р-н. Хилокский, г. Хилок, ул. Заливная, д. 6	Индивидуальные домовладения	51,356579	110,457045

№ п/п	Адрес	Вид	Широта	Долгота
38860	Забайкальский край, р-н. Хилокский, г. Хилок, ул. Заливная, д. 6а	Индивидуальные домовладения	51,356579	110,457045
38861	Забайкальский край, г. Чита, тракт. Московский, д. 39	МКД	52,020805	113,477844
38862	Забайкальский край, р-н. Нерчинский, пгт. Приисковый, ул. Болотная, д. 27	Индивидуальные домовладения	51,919265	116,622578
38863	Забайкальский край, р-н. Нерчинский, пгт. Приисковый, ул. Верхняя, д. 2	Индивидуальные домовладения	51,919265	116,622578
38864	Забайкальский край, р-н. Нерчинский, пгт. Приисковый, ул. Вокзальная, д. 1	Индивидуальные домовладения	51,918971	116,618158
38865	Забайкальский край, р-н. Нерчинский, пгт. Приисковый, ул. Вокзальная, д. 25	Индивидуальные домовладения	51,918971	116,618158
38866	Забайкальский край, р-н. Нерчинский, пгт. Приисковый, ул. Вокзальная, д. 7	Индивидуальные домовладения	51,918971	116,618158
38867	Забайкальский край, р-н. Нерчинский, пгт. Приисковый, ул. Градова, д. 15	МКД	51,918615	116,620188
38868	Забайкальский край, р-н. Нерчинский, пгт. Приисковый, ул. Градова, д. 19	Индивидуальные домовладения	51,918615	116,620188
38869	Забайкальский край, р-н. Нерчинский, пгт. Приисковый, ул. Градова, д. 6	Индивидуальные домовладения	51,918615	116,620188
38870	Забайкальский край, р-н. Нерчинский, пгт. Приисковый, ул. Заречная, д. 15	Индивидуальные домовладения	51,919265	116,622578
38871	Забайкальский край, р-н. Нерчинский, пгт. Приисковый, ул. Илимская, д. 14, строение 1	Индивидуальные домовладения	51,925231	116,623342
38872	Забайкальский край, р-н. Нерчинский, пгт. Приисковый, ул. Илимская, д. 2	Индивидуальные домовладения	51,92437	116,623773
38873	Забайкальский край, р-н. Нерчинский, пгт. Приисковый, ул. Илимская, д. 24	Индивидуальные домовладения	51,92437	116,623773
38874	Забайкальский край, р-н. Нерчинский, пгт. Приисковый, ул. Илимская, д. 8	Индивидуальные домовладения	51,92437	116,623773

№ п/п	Адрес	Вид	Широта	Долгота
38875	Забайкальский край, р-н. Нерчинский, пгт. Приисковый, ул. Калинина, д. 21	Индивидуальные домовладения	51,919265	116,622578
38876	Забайкальский край, р-н. Нерчинский, пгт. Приисковый, ул. Калинина, д. 38	Индивидуальные домовладения	51,919265	116,622578
38877	Забайкальский край, р-н. Нерчинский, пгт. Приисковый, ул. Лазо, д. 10	Индивидуальные домовладения	51,919265	116,622578
38878	Забайкальский край, р-н. Нерчинский, пгт. Приисковый, ул. Луговая, д. 10	Индивидуальные домовладения	51,924786	116,615149
38879	Забайкальский край, р-н. Нерчинский, пгт. Приисковый, ул. Луговая, д. 8	Индивидуальные домовладения	51,924786	116,615149
38880	Забайкальский край, р-н. Нерчинский, пгт. Приисковый, ул. Мостовая, д. 14	Индивидуальные домовладения	51,926419	116,624923
38881	Забайкальский край, р-н. Нерчинский, пгт. Приисковый, ул. Мостовая, д. 20а	Индивидуальные домовладения	51,926419	116,624923
38882	Забайкальский край, р-н. Нерчинский, пгт. Приисковый, ул. Мостовая, д. 22б	Индивидуальные домовладения	51,926419	116,624923
38883	Забайкальский край, р-н. Хилокский, г. Хилок, ул. Заливная, д. 9	Индивидуальные домовладения	51,356579	110,457045
38884	Забайкальский край, р-н. Хилокский, г. Хилок, ул. Заречная, д. 10	Индивидуальные домовладения	51,359577	110,44163
38885	Забайкальский край, р-н. Хилокский, г. Хилок, ул. Заречная, д. 11	Индивидуальные домовладения	51,359577	110,44163
38886	Забайкальский край, р-н. Хилокский, г. Хилок, ул. Заречная, д. 12	Индивидуальные домовладения	51,359577	110,44163
38887	Забайкальский край, р-н. Хилокский, г. Хилок, ул. Заречная, д. 14	Индивидуальные домовладения	51,359577	110,44163
38888	Забайкальский край, р-н. Хилокский, г. Хилок, ул. Заречная, д. 16	Индивидуальные домовладения	51,359577	110,44163
38889	Забайкальский край, р-н. Хилокский, г. Хилок, ул. Заречная, д. 17	Индивидуальные домовладения	51,35969	110,43967

№ п/п	Адрес	Вид	Широта	Долгота
38890	Забайкальский край, р-н. Хилокский, г. Хилок, ул. Заречная, д. 17а	Индивидуальные домовладения	51,35969	110,43967
38891	Забайкальский край, р-н. Хилокский, г. Хилок, ул. Заречная, д. 18	Индивидуальные домовладения	51,359577	110,44163
38892	Забайкальский край, р-н. Хилокский, г. Хилок, ул. Заречная, д. 2	Индивидуальные домовладения	51,359577	110,44163
38893	Забайкальский край, р-н. Хилокский, г. Хилок, ул. Заречная, д. 20	Индивидуальные домовладения	51,359577	110,44163
38894	Забайкальский край, р-н. Хилокский, г. Хилок, ул. Заречная, д. 21	Индивидуальные домовладения	51,359577	110,44163
38895	Забайкальский край, р-н. Нерчинский, пгт. Приисковый, ул. Мостовая, д. 24	Индивидуальные домовладения	51,926419	116,624923
38896	Забайкальский край, р-н. Нерчинский, пгт. Приисковый, ул. Мостовая, д. 3	Индивидуальные домовладения	51,926419	116,624923
38897	Забайкальский край, р-н. Нерчинский, пгт. Приисковый, ул. Набережная, д. 1	Индивидуальные домовладения	51,919265	116,622578
38898	Забайкальский край, р-н. Нерчинский, пгт. Приисковый, ул. Нерчинская, д. 2	Индивидуальные домовладения	51,919265	116,622578
38899	Забайкальский край, р-н. Нерчинский, пгт. Приисковый, ул. Нерчинская, д. 9	МКД	51,919265	116,622578
38900	Забайкальский край, р-н. Нерчинский, пгт. Приисковый, ул. Проточная, д. 1	Индивидуальные домовладения	51,919265	116,622578
38901	Забайкальский край, р-н. Нерчинский, пгт. Приисковый, ул. Раздольная, д. 10	Индивидуальные домовладения	51,919265	116,622578
38902	Забайкальский край, р-н. Нерчинский, пгт. Приисковый, ул. Раздольная, д. 6	Индивидуальные домовладения	51,919265	116,622578
38903	Забайкальский край, р-н. Нерчинский, пгт. Приисковый, ул. Средняя, д. 16	Индивидуальные домовладения	51,924142	116,620898
38904	Забайкальский край, р-н. Нерчинский, пгт. Приисковый, ул. Средняя, д. 22	Индивидуальные домовладения	51,924142	116,620898

№ п/п	Адрес	Вид	Широта	Долгота
38905	Забайкальский край, р-н. Нерчинский, пгт. Приисковый, ул. Станционная, д. 10а	Индивидуальные домовладения	51,919265	116,622578
38906	Забайкальский край, р-н. Нерчинский, пгт. Приисковый, ул. Станционная, д. 20	Индивидуальные домовладения	51,919265	116,622578
38907	Забайкальский край, р-н. Нерчинский, пгт. Приисковый, ул. Станционная, д. 6	Индивидуальные домовладения	51,919265	116,622578
38908	Забайкальский край, р-н. Нерчинский, пгт. Приисковый, ул. Станционная, д. 8а	Индивидуальные домовладения	51,919265	116,622578
38909	Забайкальский край, р-н. Нерчинский, пгт. Приисковый, ул. Центральная, д. 1	Индивидуальные домовладения	51,919265	116,622578
38910	Забайкальский край, р-н. Нерчинский, пгт. Приисковый, ул. Центральная, д. 26	Индивидуальные домовладения	51,919265	116,622578
38911	Забайкальский край, р-н. Нерчинский, пгт. Приисковый, ул. Центральная, д. 46	Индивидуальные домовладения	51,919265	116,622578
38912	Забайкальский край, р-н. Нерчинский, пгт. Приисковый, ул. Чехова, д. 19	Индивидуальные домовладения	51,919265	116,622578
38913	Забайкальский край, р-н. Нерчинский, пгт. Приисковый, ул. Чехова, д. 21	Индивидуальные домовладения	51,919265	116,622578
38914	Забайкальский край, р-н. Нерчинский, пгт. Приисковый, ул. Школьная, д. 15	Индивидуальные домовладения	51,925181	116,621428
38915	Забайкальский край, р-н. Нерчинский, с. Бишигино, ул. Набережная, д. 102	Индивидуальные домовладения	51,851741	116,440957
38916	Забайкальский край, р-н. Нерчинский, с. Бишигино, ул. Набережная, д. 14	Индивидуальные домовладения	51,851741	116,440957
38917	Забайкальский край, р-н. Нерчинский, с. Бишигино, ул. Набережная, д. 23	Индивидуальные домовладения	51,851741	116,440957
38918	Забайкальский край, р-н. Нерчинский, с. Бишигино, ул. Набережная, д. 24	Индивидуальные домовладения	51,851741	116,440957
38919	Забайкальский край, р-н. Нерчинский, с. Бишигино, ул. Набережная, д. 26	Индивидуальные домовладения	51,851741	116,440957

№ п/п	Адрес	Вид	Широта	Долгота
38920	Забайкальский край, р-н. Нерчинский, с. Бишигино, ул. Набережная, д. 31	Индивидуальные домовладения	51,851741	116,440957
38921	Забайкальский край, р-н. Нерчинский, с. Бишигино, ул. Набережная, д. 4	Индивидуальные домовладения	51,851741	116,440957
38922	Забайкальский край, р-н. Нерчинский, с. Бишигино, ул. Набережная, д. 60	Индивидуальные домовладения	51,851741	116,440957
38923	Забайкальский край, р-н. Нерчинский, с. Бишигино, ул. Набережная, д. 8	Индивидуальные домовладения	51,851741	116,440957
38924	Забайкальский край, р-н. Нерчинский, с. Бишигино, ул. Набережная, д. 82	Индивидуальные домовладения	51,851741	116,440957
38925	Забайкальский край, р-н. Нерчинский, с. Бишигино, ул. Набережная, д. 96	Индивидуальные домовладения	51,851741	116,440957
38926	Забайкальский край, р-н. Нерчинский, с. Бишигино, ул. Рабочая, д. 19	Индивидуальные домовладения	51,855485	116,450128
38927	Забайкальский край, р-н. Нерчинский, с. Бишигино, ул. Рабочая, д. 9	Индивидуальные домовладения	51,855485	116,450128
38928	Забайкальский край, р-н. Нерчинский, с. Бишигино, ул. Школьная, д. 12	Индивидуальные домовладения	51,852809	116,437678
38929	Забайкальский край, р-н. Нерчинский, с. Бишигино, ул. Школьная, д. 8	Индивидуальные домовладения	51,852809	116,437678
38930	Забайкальский край, р-н. Нерчинский, с. Пешково, ул. Верхняя, д. 10	Индивидуальные домовладения	51,82385	116,444909
38931	Забайкальский край, р-н. Нерчинский, с. Пешково, ул. Верхняя, д. 7	Индивидуальные домовладения	51,824768	116,445511
38932	Забайкальский край, р-н. Нерчинский, с. Пешково, ул. Молодежная, д. 2	Индивидуальные домовладения	51,822157	116,44331
38933	Забайкальский край, р-н. Нерчинский, с. Пешково, ул. Молодежная, д. 3	Индивидуальные домовладения	51,822369	116,444343
38934	Забайкальский край, р-н. Нерчинский, с. Пешково, ул. Молодежная, д. 7	Индивидуальные домовладения	51,822107	116,445071

№ п/п	Адрес	Вид	Широта	Долгота
38935	Забайкальский край, р-н. Нерчинский, с. Пешково, ул. Набережная, д. 15	Индивидуальные домовладения	51,824223	116,448107
38936	Забайкальский край, р-н. Нерчинский, с. Пешково, ул. Набережная, д. 23	Индивидуальные домовладения	51,824223	116,448107
38937	Забайкальский край, р-н. Нерчинский, с. Пешково, ул. Набережная, д. 3	Индивидуальные домовладения	51,824223	116,448107
38938	Забайкальский край, р-н. Нерчинский, с. Пешково, ул. Набережная, д. 37	Индивидуальные домовладения	51,824223	116,448107
38939	Забайкальский край, р-н. Нерчинский, с. Пешково, ул. Набережная, д. 40	Индивидуальные домовладения	51,824223	116,448107
38940	Забайкальский край, р-н. Нерчинский, с. Пешково, ул. Набережная, д. 7	Индивидуальные домовладения	51,824223	116,448107
38941	Забайкальский край, р-н. Нерчинский, с. Пешково, ул. Сухая, д. 11	Индивидуальные домовладения	51,824223	116,448107
38942	Забайкальский край, р-н. Нерчинский, с. Пешково, ул. Сухая, д. 2	Индивидуальные домовладения	51,824223	116,448107
38943	Забайкальский край, р-н. Хилокский, г. Хилок, ул. Калинина, д. 74	Индивидуальные домовладения	51,367157	110,465983
38944	Забайкальский край, р-н. Хилокский, г. Хилок, ул. Калинина, д. 75	Индивидуальные домовладения	51,37419	110,47349
38945	Забайкальский край, р-н. Хилокский, г. Хилок, ул. Калинина, д. 76	Индивидуальные домовладения	51,367157	110,465983
38946	Забайкальский край, р-н. Хилокский, г. Хилок, ул. Калинина, д. 77	Индивидуальные домовладения	51,367157	110,465983
38947	Забайкальский край, р-н. Хилокский, г. Хилок, ул. Калинина, д. 78	Индивидуальные домовладения	51,367157	110,465983
38948	Забайкальский край, р-н. Хилокский, г. Хилок, ул. Калинина, д. 80	Индивидуальные домовладения	51,367157	110,465983
38949	Забайкальский край, р-н. Хилокский, г. Хилок, ул. Карла Маркса, д. 91	Индивидуальные домовладения	51,348342	110,477023

№ п/п	Адрес	Вид	Широта	Долгота
38950	Забайкальский край, р-н. Хилокский, г. Хилок, ул. Кирова, д. 12	Индивидуальные домовладения	51,35461	110,456659
38951	Забайкальский край, р-н. Хилокский, г. Хилок, ул. Кирова, д. 13	Индивидуальные домовладения	51,35461	110,456659
38952	Забайкальский край, р-н. Хилокский, г. Хилок, ул. Кирова, д. 14	Индивидуальные домовладения	51,35461	110,456659
38953	Забайкальский край, р-н. Хилокский, г. Хилок, ул. Кирова, д. 15	Индивидуальные домовладения	51,35461	110,456659
38954	Забайкальский край, р-н. Хилокский, г. Хилок, ул. Кирова, д. 16	Индивидуальные домовладения	51,35461	110,456659
38955	Забайкальский край, р-н. Хилокский, г. Хилок, ул. Кирова, д. 17	Индивидуальные домовладения	51,35461	110,456659
38956	Забайкальский край, р-н. Хилокский, г. Хилок, ул. Кирова, д. 18	Индивидуальные домовладения	51,35461	110,456659
38957	Забайкальский край, р-н. Хилокский, г. Хилок, ул. Кирова, д. 18а	Индивидуальные домовладения	51,35461	110,456659
38958	Забайкальский край, р-н. Хилокский, г. Хилок, ул. Кирова, д. 18б	Индивидуальные домовладения	51,35461	110,456659
38959	Забайкальский край, р-н. Хилокский, г. Хилок, ул. Кирова, д. 19	Индивидуальные домовладения	51,35461	110,456659
38960	Забайкальский край, р-н. Хилокский, г. Хилок, ул. Кирова, д. 20	Индивидуальные домовладения	51,35461	110,456659
38961	Забайкальский край, р-н. Нерчинский, с. Пешково, ул. Сухая, д. 27	Индивидуальные домовладения	51,824223	116,448107
38962	Забайкальский край, р-н. Нерчинский, с. Пешково, ул. Сухая, д. 30	Индивидуальные домовладения	51,824223	116,448107
38963	Забайкальский край, р-н. Нерчинский, с. Пешково, ул. Сухая, д. 41	Индивидуальные домовладения	51,824223	116,448107
38964	Забайкальский край, р-н. Нерчинский, с. Пешково, ул. Сухая, д. 8	Индивидуальные домовладения	51,824223	116,448107

№ п/п	Адрес	Вид	Широта	Долгота
38965	Забайкальский край, р-н. Хилокский, г. Хилок, ул. Ленина, д. 17	Индивидуальные домовладения	51,362512	110,460944
38966	Забайкальский край, р-н. Нерчинский, с. Пешково, ул. Центральная, д. 15	Индивидуальные домовладения	51,82754	116,449446
38967	Забайкальский край, р-н. Нерчинский, с. Пешково, ул. Центральная, д. 23	Индивидуальные домовладения	51,825648	116,448574
38968	Забайкальский край, р-н. Нерчинский, с. Пешково, ул. Центральная, д. 24	Индивидуальные домовладения	51,823671	116,447074
38969	Забайкальский край, р-н. Нерчинский, с. Пешково, ул. Центральная, д. 28	Индивидуальные домовладения	51,823671	116,447074
38970	Забайкальский край, р-н. Нерчинский, с. Пешково, ул. Центральная, д. 38	Индивидуальные домовладения	51,823671	116,447074
38971	Забайкальский край, р-н. Нерчинский, с. Пешково, ул. Центральная, д. 46	Индивидуальные домовладения	51,823671	116,447074
38972	Забайкальский край, р-н. Карымский, с. Шара-Горохон, ул. Центральная, д. 33	Индивидуальные домовладения	51,397787	113,878674
38973	Забайкальский край, р-н. Нерчинский, с. Калинино, ул. Калинина, д. 19	Индивидуальные домовладения	51,902815	116,658717
38974	Забайкальский край, р-н. Нерчинский, с. Калинино, ул. Калинина, д. 24	Индивидуальные домовладения	51,902815	116,658717
38975	Забайкальский край, р-н. Нерчинский, с. Калинино, ул. Калинина, д. 36	Индивидуальные домовладения	51,902815	116,658717
38976	Забайкальский край, р-н. Нерчинский, с. Калинино, ул. Калинина, д. 7	Индивидуальные домовладения	51,902815	116,658717
38977	Забайкальский край, р-н. Нерчинский, с. Калинино, ул. Комсомольская, д. 18	Индивидуальные домовладения	51,89928	116,662796
38978	Забайкальский край, р-н. Нерчинский, с. Калинино, ул. Комсомольская, д. 23	Индивидуальные домовладения	51,89928	116,662796
38979	Забайкальский край, р-н. Нерчинский, с. Калинино, ул. Комсомольская, д. 26а	Индивидуальные домовладения	51,89928	116,662796

№ п/п	Адрес	Вид	Широта	Долгота
38980	Забайкальский край, р-н. Нерчинский, с. Калинино, ул. Комсомольская, д. 6	Индивидуальные домовладения	51,89928	116,662796
38981	Забайкальский край, р-н. Нерчинский, с. Калинино, ул. Молодежная, д. 7	Индивидуальные домовладения	51,903448	116,665598
38982	Забайкальский край, р-н. Нерчинский, с. Калинино, ул. Нагорная, д. 21	Индивидуальные домовладения	51,898119	116,65419
38983	Забайкальский край, р-н. Нерчинский, с. Калинино, ул. Нагорная, д. 31	Индивидуальные домовладения	51,898725	116,654917
38984	Забайкальский край, р-н. Нерчинский, с. Калинино, ул. Нагорная, д. 6	Индивидуальные домовладения	51,900497	116,655304
38985	Забайкальский край, р-н. Нерчинский, с. Калинино, ул. Сергина, д. 10	Индивидуальные домовладения	51,89758	116,65613
38986	Забайкальский край, р-н. Нерчинский, с. Калинино, ул. Сергина, д. 4а	Индивидуальные домовладения	51,898341	116,65622
38987	Забайкальский край, р-н. Нерчинский, с. Калинино, ул. Советская, д. 13	Индивидуальные домовладения	51,900636	116,657864
38988	Забайкальский край, р-н. Нерчинский, с. Калинино, ул. Советская, д. 20	Индивидуальные домовладения	51,899069	116,659202
38989	Забайкальский край, р-н. Нерчинский, с. Калинино, ул. Советская, д. 22	Индивидуальные домовладения	51,899069	116,659202
38990	Забайкальский край, р-н. Нерчинский, с. Калинино, ул. Советская, д. 36	Индивидуальные домовладения	51,899069	116,659202
38991	Забайкальский край, р-н. Хилокский, г. Хилок, ул. Кирова, д. 23	Индивидуальные домовладения	51,35461	110,456659
38992	Забайкальский край, р-н. Хилокский, г. Хилок, ул. Кирова, д. 25	Индивидуальные домовладения	51,35461	110,456659
38993	Забайкальский край, р-н. Хилокский, г. Хилок, ул. Кирова, д. 26	Индивидуальные домовладения	51,35461	110,456659
38994	Забайкальский край, р-н. Хилокский, г. Хилок, ул. Кирова, д. 27	Индивидуальные домовладения	51,35461	110,456659

№ п/п	Адрес	Вид	Широта	Долгота
38995	Забайкальский край, р-н. Хилокский, г. Хилок, ул. Кирова, д. 28	Индивидуальные домовладения	51,354863	110,456641
38996	Забайкальский край, р-н. Нерчинский, с. Нижние Ключи, ул. Алтайская, д. 9	Индивидуальные домовладения	51,988075	116,818923
38997	Забайкальский край, р-н. Нерчинский, с. Нижние Ключи, ул. Лесная, д. 8	Индивидуальные домовладения	51,99047	116,809508
38998	Забайкальский край, р-н. Нерчинский, с. Нижние Ключи, ул. Молодежная, д. 7	Индивидуальные домовладения	51,992217	116,81568
38999	Забайкальский край, р-н. Нерчинский, с. Нижние Ключи, ул. Молодежная, д. 9	Индивидуальные домовладения	51,992118	116,816138
39000	Забайкальский край, р-н. Нерчинский, с. Нижние Ключи, ул. Нагорная, д. 14	Индивидуальные домовладения	51,98981	116,821016
39001	Забайкальский край, р-н. Нерчинский, с. Нижние Ключи, ул. Нагорная, д. 32	Индивидуальные домовладения	51,98981	116,821016
39002	Забайкальский край, р-н. Нерчинский, с. Нижние Ключи, ул. Советская, д. 10	Индивидуальные домовладения	51,991186	116,814503
39003	Забайкальский край, р-н. Нерчинский, с. Нижние Ключи, ул. Центральная, д. 1	Индивидуальные домовладения	51,986893	116,820405
39004	Забайкальский край, р-н. Нерчинский, с. Нижние Ключи, ул. Центральная, д. 12	Индивидуальные домовладения	51,986893	116,820405
39005	Забайкальский край, р-н. Нерчинский, с. Нижние Ключи, ул. Центральная, д. 16	Индивидуальные домовладения	51,986893	116,820405
39006	Забайкальский край, р-н. Нерчинский, с. Нижние Ключи, ул. Центральная, д. 26	Индивидуальные домовладения	51,986893	116,820405
39007	Забайкальский край, р-н. Нерчинский, с. Нижние Ключи, ул. Центральная, д. 38	Индивидуальные домовладения	51,986893	116,820405
39008	Забайкальский край, р-н. Нерчинский, с. Нижние Ключи, ул. Центральная, д. 5	Индивидуальные домовладения	51,986893	116,820405
39009	Забайкальский край, р-н. Нерчинский, с. Нижние Ключи, ул. Центральная, д. 57	Индивидуальные домовладения	51,986893	116,820405

№ п/п	Адрес	Вид	Широта	Долгота
39010	Забайкальский край, р-н. Нерчинский, с. Нижние Ключи, ул. Центральная, д. 59	Индивидуальные домовладения	51,986893	116,820405
39011	Забайкальский край, р-н. Нерчинский, с. Нижние Ключи, ул. Центральная, д. 80	Индивидуальные домовладения	51,986893	116,820405
39012	Забайкальский край, р-н. Нерчинский, с. Нижние Ключи, ул. Шилкинская, д. 3	Индивидуальные домовладения	51,981086	116,830439
39013	Забайкальский край, р-н. Нерчинский, с. Нижние Ключи, ул. Школьная, д. 6	Индивидуальные домовладения	51,992883	116,815922
39014	Забайкальский край, р-н. Нерчинский, п. Нагорный, ул. Молодежная, д. 12	Индивидуальные домовладения	52,019211	116,560648
39015	Забайкальский край, р-н. Нерчинский, п. Нагорный, ул. Молодежная, д. 15	Индивидуальные домовладения	52,019211	116,560648
39016	Забайкальский край, р-н. Нерчинский, п. Нагорный, ул. Молодежная, д. 22	Индивидуальные домовладения	52,019211	116,560648
39017	Забайкальский край, р-н. Нерчинский, п. Нагорный, ул. Молодежная, д. 9	Индивидуальные домовладения	52,019211	116,560648
39018	Забайкальский край, р-н. Нерчинский, п. Нагорный, ул. Октябрьская, д. 22	Индивидуальные домовладения	52,018208	116,560361
39019	Забайкальский край, р-н. Нерчинский, п. Нагорный, ул. Октябрьская, д. 6	Индивидуальные домовладения	52,017953	116,566757
39020	Забайкальский край, р-н. Нерчинский, п. Нагорный, ул. Октябрьская, д. 8	Индивидуальные домовладения	52,017476	116,565966
39021	Забайкальский край, р-н. Нерчинский, п. Нагорный, ул. Юбилейная, д. 16	Индивидуальные домовладения	52,016673	116,564852
39022	Забайкальский край, р-н. Нерчинский, п. Нагорный, ул. Юбилейная, д. 24	Индивидуальные домовладения	52,016617	116,56196
39023	Забайкальский край, р-н. Нерчинский, п. Нагорный, ул. Юбилейная, д. 33	Индивидуальные домовладения	52,016529	116,564511
39024	Забайкальский край, р-н. Нерчинский, п. Нагорный, ул. Юбилейная, д. 6	Индивидуальные домовладения	52,016529	116,564511

№ п/п	Адрес	Вид	Широта	Долгота
39025	Забайкальский край, р-н. Нерчинский, п. Нагорный, ул. Юбилейная, д. 8	Индивидуальные домовладения	52,016529	116,564511
39026	Забайкальский край, р-н. Нерчинский, п. Заречный, ул. Береговая, д. 18	Индивидуальные домовладения	52,030178	116,498709
39027	Забайкальский край, р-н. Нерчинский, п. Заречный, ул. Береговая, д. 8	Индивидуальные домовладения	52,030178	116,498709
39028	Забайкальский край, р-н. Нерчинский, п. Заречный, ул. Заречная, д. 2	Индивидуальные домовладения	52,031763	116,50807
39029	Забайкальский край, р-н. Нерчинский, п. Заречный, ул. Набережная, д. 15	Индивидуальные домовладения	52,030134	116,511322
39030	Забайкальский край, р-н. Нерчинский, п. Заречный, ул. Набережная, д. 2	Индивидуальные домовладения	52,030134	116,511322
39031	Забайкальский край, р-н. Нерчинский, п. Заречный, ул. Набережная, д. 30	Индивидуальные домовладения	52,027928	116,514663
39032	Забайкальский край, р-н. Нерчинский, п. Заречный, ул. Набережная, д. 7	Индивидуальные домовладения	52,030134	116,511322
39033	Забайкальский край, р-н. Нерчинский, п. Заречный, ул. Рабочая, д. 11	Индивидуальные домовладения	52,032256	116,512301
39034	Забайкальский край, р-н. Нерчинский, п. Заречный, ул. Рабочая, д. 16	Индивидуальные домовладения	52,03153	116,51434
39035	Забайкальский край, р-н. Нерчинский, п. Заречный, ул. Рабочая, д. 17	Индивидуальные домовладения	52,031702	116,514367
39036	Забайкальский край, р-н. Нерчинский, п. Заречный, ул. Рабочая, д. 28	Индивидуальные домовладения	52,03153	116,51434
39037	Забайкальский край, р-н. Нерчинский, п. Заречный, ул. Рабочая, д. 7	Индивидуальные домовладения	52,03153	116,51434
39038	Забайкальский край, р-н. Нерчинский, п. Заречный, ул. Сельская, д. 14	Индивидуальные домовладения	52,030738	116,51337
39039	Забайкальский край, р-н. Нерчинский, п. Заречный, ул. Сельская, д. 22	МКД	52,030738	116,51337

№ п/п	Адрес	Вид	Широта	Долгота
39040	Забайкальский край, р-н. Нерчинский, п. Заречный, ул. Сельская, д. 23	Индивидуальные домовладения	52,030738	116,51337
39041	Забайкальский край, р-н. Нерчинский, п. Заречный, ул. Сельская, д. 29	Индивидуальные домовладения	52,030738	116,51337
39042	Забайкальский край, р-н. Нерчинский, п. Заречный, ул. Сельская, д. 4	Индивидуальные домовладения	52,030738	116,51337
39043	Забайкальский край, р-н. Нерчинский, п. Заречный, ул. Школьная, д. 5	Индивидуальные домовладения	52,032749	116,50851
39044	Забайкальский край, р-н. Нерчинский, с. Березово, ул. Казанушка, д. 19	Индивидуальные домовладения	52,155962	116,447029
39045	Забайкальский край, р-н. Нерчинский, с. Березово, ул. Казанушка, д. 25	Индивидуальные домовладения	52,155962	116,447029
39046	Забайкальский край, р-н. Нерчинский, с. Березово, ул. Казанушка, д. 7	Индивидуальные домовладения	52,155962	116,447029
39047	Забайкальский край, р-н. Нерчинский, с. Березово, ул. Нагорная, д. 5	Индивидуальные домовладения	52,15699	116,457854
39048	Забайкальский край, р-н. Нерчинский, с. Березово, ул. Новая, д. 16	Индивидуальные домовладения	52,152636	116,453461
39049	Забайкальский край, р-н. Нерчинский, с. Березово, ул. Старая, д. 2	Индивидуальные домовладения	52,15378	116,451566
39050	Забайкальский край, р-н. Нерчинский, с. Березово, ул. Центральная, д. 11	Индивидуальные домовладения	52,156769	116,451458
39051	Забайкальский край, р-н. Нерчинский, с. Березово, ул. Центральная, д. 20	Индивидуальные домовладения	52,156769	116,451458
39052	Забайкальский край, р-н. Нерчинский, с. Беломестново, ул. Нагорная, д. 10	Индивидуальные домовладения	52,170138	116,27679
39053	Забайкальский край, р-н. Нерчинский, с. Беломестново, ул. Нагорная, д. 8	Индивидуальные домовладения	52,170138	116,27679
39054	Забайкальский край, р-н. Нерчинский, с. Беломестново, ул. Центральная, д. 17	Индивидуальные домовладения	52,170138	116,27679

№ п/п	Адрес	Вид	Широта	Долгота
39055	Забайкальский край, р-н. Нерчинский, с. Беломестново, ул. Центральная, д. 19А	Индивидуальные домовладения	52,170138	116,27679
39056	Забайкальский край, р-н. Нерчинский, с. Беломестново, ул. Центральная, д. 22	Индивидуальные домовладения	52,170138	116,27679
39057	Забайкальский край, р-н. Нерчинский, с. Беломестново, ул. Центральная, д. 7	Индивидуальные домовладения	52,170138	116,27679
39058	Забайкальский край, р-н. Нерчинский, с. Знаменка, ул. Агафониха, д. 16	Индивидуальные домовладения	52,177947	116,297702
39059	Забайкальский край, р-н. Нерчинский, с. Знаменка, ул. Гагарина, д. 10	Индивидуальные домовладения	52,17602	116,303443
39060	Забайкальский край, р-н. Нерчинский, с. Знаменка, ул. Гагарина, д. 16	Индивидуальные домовладения	52,17602	116,303443
39061	Забайкальский край, р-н. Нерчинский, с. Знаменка, ул. Гагарина, д. 9	Индивидуальные домовладения	52,17602	116,303443
39062	Забайкальский край, р-н. Нерчинский, с. Знаменка, ул. Заречная, д. 6	Индивидуальные домовладения	52,169928	116,294064
39063	Забайкальский край, р-н. Нерчинский, с. Знаменка, ул. Набережная, д. 15	Индивидуальные домовладения	52,175495	116,291055
39064	Забайкальский край, р-н. Нерчинский, с. Знаменка, ул. Набережная, д. 23	Индивидуальные домовладения	52,175495	116,291055
39065	Забайкальский край, р-н. Нерчинский, с. Знаменка, ул. Набережная, д. 25	Индивидуальные домовладения	52,175495	116,291055
39066	Забайкальский край, р-н. Нерчинский, с. Знаменка, ул. Набережная, д. 4	Индивидуальные домовладения	52,175495	116,291055
39067	Забайкальский край, р-н. Нерчинский, с. Знаменка, ул. Новая, д. 13	Индивидуальные домовладения	52,177991	116,295645
39068	Забайкальский край, р-н. Нерчинский, с. Знаменка, ул. Новая, д. 22	Индивидуальные домовладения	52,179333	116,29604
39069	Забайкальский край, р-н. Нерчинский, с. Знаменка, ул. Новая, д. 32	Индивидуальные домовладения	52,177991	116,295645

№ п/п	Адрес	Вид	Широта	Долгота
39070	Забайкальский край, р-н. Нерчинский, с. Знаменка, ул. Новая, д. 39	Индивидуальные домовладения	52,177991	116,295645
39071	Забайкальский край, р-н. Нерчинский, с. Знаменка, ул. Новая, д. 4	Индивидуальные домовладения	52,177991	116,295645
39072	Забайкальский край, р-н. Нерчинский, с. Знаменка, ул. Песочная, д. 6	Индивидуальные домовладения	52,175738	116,295241
39073	Забайкальский край, р-н. Нерчинский, с. Знаменка, ул. Стрелка, д. 9	Индивидуальные домовладения	52,174661	116,300766
39074	Забайкальский край, р-н. Нерчинский, с. Знаменка, ул. Центральная, д. 8	Индивидуальные домовладения	52,176075	116,295349
39075	Забайкальский край, р-н. Нерчинский, с. Знаменка, ул. Школьная, д. 2	Индивидуальные домовладения	52,176125	116,292887
39076	Забайкальский край, р-н. Нерчинский, с. Знаменка, ул. Школьная, д. 20	Индивидуальные домовладения	52,176125	116,292887
39077	Забайкальский край, р-н. Нерчинский, с. Знаменка, ул. Школьная, д. 25	Индивидуальные домовладения	52,176125	116,292887
39078	Забайкальский край, р-н. Хилокский, г. Хилок, ул. Коммунальная, д. 3г	Индивидуальные домовладения	51,371363	110,457108
39079	Забайкальский край, р-н. Хилокский, г. Хилок, ул. Коммунальная, д. 41	Индивидуальные домовладения	51,371363	110,457108
39080	Забайкальский край, р-н. Хилокский, г. Хилок, ул. Коммунальная, д. 42	Индивидуальные домовладения	51,371363	110,457108
39081	Забайкальский край, р-н. Хилокский, г. Хилок, ул. Коммунальная, д. 43	Индивидуальные домовладения	51,371363	110,457108
39082	Забайкальский край, р-н. Хилокский, г. Хилок, ул. Коммунальная, д. 44	Индивидуальные домовладения	51,371363	110,457108
39083	Забайкальский край, р-н. Хилокский, г. Хилок, ул. Коммунальная, д. 45	Индивидуальные домовладения	51,371363	110,457108
39084	Забайкальский край, р-н. Хилокский, г. Хилок, ул. Коммунальная, д. 46	Индивидуальные домовладения	51,371363	110,457108

№ п/п	Адрес	Вид	Широта	Долгота
39085	Забайкальский край, р-н. Хилокский, г. Хилок, ул. Коммунальная, д. 47	Индивидуальные домовладения	51,371363	110,457108
39086	Забайкальский край, р-н. Хилокский, г. Хилок, ул. Коммунальная, д. 48	Индивидуальные домовладения	51,371363	110,457108
39087	Забайкальский край, р-н. Хилокский, г. Хилок, ул. Коммунальная, д. 49	Индивидуальные домовладения	51,371363	110,457108
39088	Забайкальский край, р-н. Хилокский, г. Хилок, ул. Коммунальная, д. 5	Индивидуальные домовладения	51,371363	110,457108
39089	Забайкальский край, р-н. Хилокский, г. Хилок, ул. Коммунальная, д. 50	Индивидуальные домовладения	51,371363	110,457108
39090	Забайкальский край, р-н. Хилокский, г. Хилок, ул. Коммунальная, д. 51	Индивидуальные домовладения	51,371363	110,457108
39091	Забайкальский край, р-н. Хилокский, г. Хилок, ул. Коммунальная, д. 52	Индивидуальные домовладения	51,371363	110,457108
39092	Забайкальский край, р-н. Хилокский, г. Хилок, ул. Коммунальная, д. 54	Индивидуальные домовладения	51,371363	110,457108
39093	Забайкальский край, р-н. Хилокский, г. Хилок, ул. Коммунальная, д. 55	Индивидуальные домовладения	51,371363	110,457108
39094	Забайкальский край, р-н. Нерчинский, с. Знаменка, ул. Школьная, д. 5	Индивидуальные домовладения	52,17861	116,289797
39095	Забайкальский край, р-н. Нерчинский, с. Кангил, ул. Зеленая, д. 14	Индивидуальные домовладения	52,243981	116,331335
39096	Забайкальский край, р-н. Хилокский, г. Хилок, ул. Коммунальная, д. 57	Индивидуальные домовладения	51,371363	110,457108
39097	Забайкальский край, р-н. Хилокский, г. Хилок, ул. Коммунальная, д. 58	Индивидуальные домовладения	51,371363	110,457108
39098	Забайкальский край, р-н. Хилокский, г. Хилок, ул. Коммунальная, д. 59	Индивидуальные домовладения	51,371363	110,457108
39099	Забайкальский край, р-н. Хилокский, г. Хилок, ул. Коммунальная, д. 61	Индивидуальные домовладения	51,371363	110,457108

№ п/п	Адрес	Вид	Широта	Долгота
39100	Забайкальский край, р-н. Хилокский, г. Хилок, ул. Коммунальная, д. 62	Индивидуальные домовладения	51,371363	110,457108
39101	Забайкальский край, р-н. Хилокский, г. Хилок, ул. Коммунальная, д. 64	Индивидуальные домовладения	51,371363	110,457108
39102	Забайкальский край, р-н. Хилокский, г. Хилок, ул. Коммунальная, д. 65	Индивидуальные домовладения	51,371363	110,457108
39103	Забайкальский край, р-н. Хилокский, г. Хилок, ул. Коммунальная, д. 66	Индивидуальные домовладения	51,371363	110,457108
39104	Забайкальский край, р-н. Хилокский, г. Хилок, ул. Коммунальная, д. 67	Индивидуальные домовладения	51,371363	110,457108
39105	Забайкальский край, р-н. Хилокский, г. Хилок, ул. Коммунальная, д. 68	Индивидуальные домовладения	51,371363	110,457108
39106	Забайкальский край, р-н. Хилокский, г. Хилок, ул. Коммунальная, д. 69	Индивидуальные домовладения	51,371363	110,457108
39107	Забайкальский край, р-н. Хилокский, г. Хилок, ул. Коммунальная, д. 70	Индивидуальные домовладения	51,371363	110,457108
39108	Забайкальский край, р-н. Хилокский, г. Хилок, ул. Коммунальная, д. 71	Индивидуальные домовладения	51,371363	110,457108
39109	Забайкальский край, р-н. Хилокский, г. Хилок, ул. Коммунальная, д. 72	Индивидуальные домовладения	51,371363	110,457108
39110	Забайкальский край, р-н. Хилокский, г. Хилок, ул. Коммунальная, д. 73	Индивидуальные домовладения	51,372864	110,456147
39111	Забайкальский край, р-н. Хилокский, г. Хилок, ул. Коммунальная, д. 74	Индивидуальные домовладения	51,371363	110,457108
39112	Забайкальский край, р-н. Хилокский, г. Хилок, ул. Коммунальная, д. 75	Индивидуальные домовладения	51,371363	110,457108
39113	Забайкальский край, р-н. Хилокский, г. Хилок, ул. Коммунальная, д. 77	Индивидуальные домовладения	51,371363	110,457108
39114	Забайкальский край, р-н. Хилокский, г. Хилок, ул. Коммунальная, д. 79	Индивидуальные домовладения	51,371363	110,457108

№ п/п	Адрес	Вид	Широта	Долгота
39115	Забайкальский край, р-н. Хилокский, г. Хилок, ул. Коммунальная, д. 82	Индивидуальные домовладения	51,371363	110,457108
39116	Забайкальский край, р-н. Хилокский, г. Хилок, ул. Коммунальная, д. 83	Индивидуальные домовладения	51,371363	110,457108
39117	Забайкальский край, р-н. Хилокский, г. Хилок, ул. Коммунальная, д. 84	Индивидуальные домовладения	51,371363	110,457108
39118	Забайкальский край, р-н. Хилокский, г. Хилок, ул. Коммунальная, д. 86	Индивидуальные домовладения	51,37255	110,45731
39119	Забайкальский край, р-н. Хилокский, г. Хилок, ул. Коммунальная, д. 87	Индивидуальные домовладения	51,371363	110,457108
39120	Забайкальский край, р-н. Хилокский, г. Хилок, ул. Коммунальная, д. 88	Индивидуальные домовладения	51,371363	110,457108
39121	Забайкальский край, р-н. Хилокский, г. Хилок, ул. Коммунальная, д. 89	Индивидуальные домовладения	51,371363	110,457108
39122	Забайкальский край, р-н. Хилокский, г. Хилок, ул. Коммунальная, д. 90	Индивидуальные домовладения	51,371363	110,457108
39123	Забайкальский край, р-н. Хилокский, г. Хилок, ул. Коммунальная, д. 91	Индивидуальные домовладения	51,371363	110,457108
39124	Забайкальский край, р-н. Хилокский, г. Хилок, ул. Коммунальная, д. 92	Индивидуальные домовладения	51,371363	110,457108
39125	Забайкальский край, р-н. Хилокский, г. Хилок, ул. Коммунальная, д. 96	Индивидуальные домовладения	51,371363	110,457108
39126	Забайкальский край, р-н. Хилокский, г. Хилок, ул. Коммунальная, д. 98	Индивидуальные домовладения	51,371363	110,457108
39127	Забайкальский край, р-н. Нерчинский, с. Кангил, ул. Зеленая, д. 25	Индивидуальные домовладения	52,243981	116,331335
39128	Забайкальский край, р-н. Хилокский, г. Хилок, ул. Комсомольская, д. 13а	Индивидуальные домовладения	51,366516	110,461563
39129	Забайкальский край, р-н. Хилокский, г. Хилок, ул. Комсомольская, д. 15	Индивидуальные домовладения	51,367315	110,46265

№ п/п	Адрес	Вид	Широта	Долгота
39130	Забайкальский край, р-н. Хилокский, г. Хилок, ул. Комсомольская, д. 16	Индивидуальные домовладения	51,36917	110,465615
39131	Забайкальский край, р-н. Хилокский, г. Хилок, ул. Комсомольская, д. 17	Индивидуальные домовладения	51,36917	110,465615
39132	Забайкальский край, р-н. Хилокский, г. Хилок, ул. Комсомольская, д. 18	Индивидуальные домовладения	51,36917	110,465615
39133	Забайкальский край, р-н. Хилокский, г. Хилок, ул. Комсомольская, д. 19	Индивидуальные домовладения	51,36917	110,465615
39134	Забайкальский край, р-н. Хилокский, г. Хилок, ул. Комсомольская, д. 20	Индивидуальные домовладения	51,36917	110,465615
39135	Забайкальский край, р-н. Хилокский, г. Хилок, ул. Комсомольская, д. 21	Индивидуальные домовладения	51,36917	110,465615
39136	Забайкальский край, р-н. Хилокский, г. Хилок, ул. Комсомольская, д. 22	Индивидуальные домовладения	51,36917	110,465615
39137	Забайкальский край, р-н. Хилокский, г. Хилок, ул. Комсомольская, д. 24	Индивидуальные домовладения	51,36917	110,465615
39138	Забайкальский край, р-н. Хилокский, г. Хилок, ул. Комсомольская, д. 25	Индивидуальные домовладения	51,368614	110,4646
39139	Забайкальский край, р-н. Хилокский, г. Хилок, ул. Комсомольская, д. 26	Индивидуальные домовладения	51,36917	110,465615
39140	Забайкальский край, р-н. Хилокский, г. Хилок, ул. Комсомольская, д. 27	Индивидуальные домовладения	51,368833	110,464923
39141	Забайкальский край, р-н. Хилокский, г. Хилок, ул. Комсомольская, д. 28	Индивидуальные домовладения	51,36917	110,465615
39142	Забайкальский край, р-н. Хилокский, г. Хилок, ул. Комсомольская, д. 29	Индивидуальные домовладения	51,369024	110,465247
39143	Забайкальский край, р-н. Хилокский, г. Хилок, ул. Комсомольская, д. 30	Индивидуальные домовладения	51,36917	110,465615
39144	Забайкальский край, р-н. Хилокский, г. Хилок, ул. Комсомольская, д. 30а	Индивидуальные домовладения	51,36917	110,465615

№ п/п	Адрес	Вид	Широта	Долгота
39145	Забайкальский край, р-н. Хилокский, г. Хилок, ул. Комсомольская, д. 32	Индивидуальные домовладения	51,36917	110,465615
39146	Забайкальский край, р-н. Хилокский, г. Хилок, ул. Комсомольская, д. 33	Индивидуальные домовладения	51,369378	110,465741
39147	Забайкальский край, р-н. Хилокский, г. Хилок, ул. Комсомольская, д. 34	Индивидуальные домовладения	51,36917	110,465615
39148	Забайкальский край, р-н. Хилокский, г. Хилок, ул. Комсомольская, д. 35	Индивидуальные домовладения	51,369659	110,466136
39149	Забайкальский край, р-н. Хилокский, г. Хилок, ул. Комсомольская, д. 36	Индивидуальные домовладения	51,36917	110,465615
39150	Забайкальский край, р-н. Хилокский, г. Хилок, ул. Комсомольская, д. 37	Индивидуальные домовладения	51,369935	110,466549
39151	Забайкальский край, р-н. Хилокский, г. Хилок, ул. Комсомольская, д. 38	Индивидуальные домовладения	51,36917	110,465615
39152	Забайкальский край, р-н. Хилокский, г. Хилок, ул. Комсомольская, д. 3а	Индивидуальные домовладения	51,36466	110,45793
39153	Забайкальский край, р-н. Хилокский, г. Хилок, ул. Комсомольская, д. 3б	Индивидуальные домовладения	51,36466	110,45793
39154	Забайкальский край, р-н. Хилокский, г. Хилок, ул. Комсомольская, д. 4	МКД	51,36917	110,465615
39155	Забайкальский край, р-н. Хилокский, г. Хилок, ул. Комсомольская, д. 40	Индивидуальные домовладения	51,36917	110,465615
39156	Забайкальский край, р-н. Хилокский, г. Хилок, ул. Комсомольская, д. 41	Индивидуальные домовладения	51,36917	110,465615
39157	Забайкальский край, р-н. Хилокский, г. Хилок, ул. Комсомольская, д. 41а	Индивидуальные домовладения	51,36917	110,465615
39158	Забайкальский край, р-н. Хилокский, г. Хилок, ул. Комсомольская, д. 42	Индивидуальные домовладения	51,36917	110,465615
39159	Забайкальский край, р-н. Хилокский, г. Хилок, ул. Комсомольская, д. 43	Индивидуальные домовладения	51,36917	110,465615

№ п/п	Адрес	Вид	Широта	Долгота
39160	Забайкальский край, р-н. Нерчинский, с. Кангил, ул. Зеленая, д. 30	Индивидуальные домовладения	52,243981	116,331335
39161	Забайкальский край, р-н. Хилокский, г. Хилок, ул. Комсомольская, д. 45	Индивидуальные домовладения	51,36917	110,465615
39162	Забайкальский край, р-н. Хилокский, г. Хилок, ул. Комсомольская, д. 47	Индивидуальные домовладения	51,36917	110,465615
39163	Забайкальский край, р-н. Хилокский, г. Хилок, ул. Комсомольская, д. 49	Индивидуальные домовладения	51,36917	110,465615
39164	Забайкальский край, р-н. Хилокский, г. Хилок, ул. Комсомольская, д. 5	Индивидуальные домовладения	51,365504	110,460198
39165	Забайкальский край, р-н. Хилокский, г. Хилок, ул. Комсомольская, д. 50	Индивидуальные домовладения	51,36917	110,465615
39166	Забайкальский край, р-н. Хилокский, г. Хилок, ул. Комсомольская, д. 50а	Индивидуальные домовладения	51,36917	110,465615
39167	Забайкальский край, р-н. Хилокский, г. Хилок, ул. Комсомольская, д. 51	Индивидуальные домовладения	51,3741	110,47095
39168	Забайкальский край, р-н. Хилокский, г. Хилок, ул. Комсомольская, д. 52	Индивидуальные домовладения	51,36917	110,465615
39169	Забайкальский край, р-н. Хилокский, г. Хилок, ул. Комсомольская, д. 53	Индивидуальные домовладения	51,36917	110,465615
39170	Забайкальский край, р-н. Хилокский, г. Хилок, ул. Комсомольская, д. 55	Индивидуальные домовладения	51,36917	110,465615
39171	Забайкальский край, р-н. Хилокский, г. Хилок, ул. Комсомольская, д. 59	Индивидуальные домовладения	51,36917	110,465615
39172	Забайкальский край, р-н. Хилокский, г. Хилок, ул. Комсомольская, д. 6	МКД	51,364812	110,458824
39173	Забайкальский край, р-н. Хилокский, г. Хилок, ул. Комсомольская, д. 61	Индивидуальные домовладения	51,36917	110,465615
39174	Забайкальский край, р-н. Хилокский, г. Хилок, ул. Комсомольская, д. 65	МКД	51,376283	110,472819

№ п/п	Адрес	Вид	Широта	Долгота
39175	Забайкальский край, р-н. Хилокский, г. Хилок, ул. Комсомольская, д. 7	Индивидуальные домовладения	51,365701	110,460432
39176	Забайкальский край, р-н. Хилокский, г. Хилок, ул. Комсомольская, д. 9	Индивидуальные домовладения	51,365903	110,460692
39177	Забайкальский край, р-н. Хилокский, г. Хилок, ул. Космическая, д. 3	Индивидуальные домовладения	51,34247	110,497361
39178	Забайкальский край, р-н. Хилокский, г. Хилок, ул. Красноармейская, д. 4	Индивидуальные домовладения	51,363434	110,459048
39179	Забайкальский край, р-н. Хилокский, г. Хилок, ул. Крестьянская, д. 1	Индивидуальные домовладения	51,353429	110,440453
39180	Забайкальский край, р-н. Хилокский, г. Хилок, ул. Крестьянская, д. 10а	Индивидуальные домовладения	51,353429	110,440453
39181	Забайкальский край, р-н. Хилокский, г. Хилок, ул. Крестьянская, д. 11	Индивидуальные домовладения	51,353429	110,440453
39182	Забайкальский край, р-н. Хилокский, г. Хилок, ул. Крестьянская, д. 12	Индивидуальные домовладения	51,353429	110,440453
39183	Забайкальский край, р-н. Хилокский, г. Хилок, ул. Крестьянская, д. 13	Индивидуальные домовладения	51,353429	110,440453
39184	Забайкальский край, р-н. Хилокский, г. Хилок, ул. Крестьянская, д. 14	Индивидуальные домовладения	51,353429	110,440453
39185	Забайкальский край, р-н. Хилокский, г. Хилок, ул. Крестьянская, д. 15	Индивидуальные домовладения	51,35479	110,44137
39186	Забайкальский край, р-н. Хилокский, г. Хилок, ул. Крестьянская, д. 16	Индивидуальные домовладения	51,353429	110,440453
39187	Забайкальский край, р-н. Хилокский, г. Хилок, ул. Крестьянская, д. 18	Индивидуальные домовладения	51,353429	110,440453
39188	Забайкальский край, р-н. Хилокский, г. Хилок, ул. Крестьянская, д. 19	Индивидуальные домовладения	51,353429	110,440453
39189	Забайкальский край, р-н. Хилокский, г. Хилок, ул. Крестьянская, д. 2	Индивидуальные домовладения	51,353429	110,440453

№ п/п	Адрес	Вид	Широта	Долгота
39190	Забайкальский край, р-н. Хилокский, г. Хилок, ул. Крестьянская, д. 20	Индивидуальные домовладения	51,353429	110,440453
39191	Забайкальский край, р-н. Хилокский, г. Хилок, ул. Крестьянская, д. 21	Индивидуальные домовладения	51,353429	110,440453
39192	Забайкальский край, р-н. Хилокский, г. Хилок, ул. Крестьянская, д. 22	Индивидуальные домовладения	51,353429	110,440453
39193	Забайкальский край, р-н. Нерчинский, с. Кангил, ул. Зеленая, д. 31а	Индивидуальные домовладения	52,243981	116,331335
39194	Забайкальский край, р-н. Хилокский, г. Хилок, ул. Крестьянская, д. 24	Индивидуальные домовладения	51,353429	110,440453
39195	Забайкальский край, р-н. Хилокский, г. Хилок, ул. Крестьянская, д. 25	Индивидуальные домовладения	51,353429	110,440453
39196	Забайкальский край, р-н. Хилокский, г. Хилок, ул. Крестьянская, д. 27	Индивидуальные домовладения	51,353429	110,440453
39197	Забайкальский край, р-н. Хилокский, г. Хилок, ул. Крестьянская, д. 28	Индивидуальные домовладения	51,353429	110,440453
39198	Забайкальский край, р-н. Хилокский, г. Хилок, ул. Крестьянская, д. 33	Индивидуальные домовладения	51,35246	110,44016
39199	Забайкальский край, р-н. Хилокский, г. Хилок, ул. Крестьянская, д. 34	Индивидуальные домовладения	51,353429	110,440453
39200	Забайкальский край, р-н. Хилокский, г. Хилок, ул. Крестьянская, д. 35	Индивидуальные домовладения	51,353429	110,440453
39201	Забайкальский край, р-н. Хилокский, г. Хилок, ул. Крестьянская, д. 36	Индивидуальные домовладения	51,353429	110,440453
39202	Забайкальский край, р-н. Хилокский, г. Хилок, ул. Крестьянская, д. 37	Индивидуальные домовладения	51,353429	110,440453
39203	Забайкальский край, р-н. Хилокский, г. Хилок, ул. Крестьянская, д. 38	Индивидуальные домовладения	51,353429	110,440453
39204	Забайкальский край, р-н. Хилокский, г. Хилок, ул. Крестьянская, д. 39	Индивидуальные домовладения	51,353429	110,440453

№ п/п	Адрес	Вид	Широта	Долгота
39205	Забайкальский край, р-н. Хилокский, г. Хилок, ул. Крестьянская, д. 4	Индивидуальные домовладения	51,353429	110,440453
39206	Забайкальский край, р-н. Хилокский, г. Хилок, ул. Крестьянская, д. 41	Индивидуальные домовладения	51,353429	110,440453
39207	Забайкальский край, р-н. Хилокский, г. Хилок, ул. Крестьянская, д. 41а	Индивидуальные домовладения	51,353429	110,440453
39208	Забайкальский край, р-н. Хилокский, г. Хилок, ул. Крестьянская, д. 42	Индивидуальные домовладения	51,353429	110,440453
39209	Забайкальский край, р-н. Хилокский, г. Хилок, ул. Крестьянская, д. 44	Индивидуальные домовладения	51,353429	110,440453
39210	Забайкальский край, р-н. Хилокский, г. Хилок, ул. Крестьянская, д. 5	Индивидуальные домовладения	51,353429	110,440453
39211	Забайкальский край, р-н. Хилокский, г. Хилок, ул. Крестьянская, д. 6	Индивидуальные домовладения	51,353429	110,440453
39212	Забайкальский край, р-н. Хилокский, г. Хилок, ул. Крестьянская, д. 7	Индивидуальные домовладения	51,353429	110,440453
39213	Забайкальский край, р-н. Хилокский, г. Хилок, ул. Крестьянская, д. 8	Индивидуальные домовладения	51,353429	110,440453
39214	Забайкальский край, р-н. Хилокский, г. Хилок, ул. Крестьянская, д. 9	Индивидуальные домовладения	51,353429	110,440453
39215	Забайкальский край, р-н. Хилокский, г. Хилок, ул. Крестьянская, д. 9в	Индивидуальные домовладения	51,353429	110,440453
39216	Забайкальский край, р-н. Хилокский, г. Хилок, ул. Крупской, д. 1	Индивидуальные домовладения	51,36205	110,45012
39217	Забайкальский край, р-н. Хилокский, г. Хилок, ул. Крупской, д. 10	Индивидуальные домовладения	51,362248	110,448403
39218	Забайкальский край, р-н. Хилокский, г. Хилок, ул. Крупской, д. 12	Индивидуальные домовладения	51,362248	110,448403
39219	Забайкальский край, р-н. Хилокский, г. Хилок, ул. Крупской, д. 13	Индивидуальные домовладения	51,362248	110,448403

№ п/п	Адрес	Вид	Широта	Долгота
39220	Забайкальский край, р-н. Хилокский, г. Хилок, ул. Крупской, д. 14	Индивидуальные домовладения	51,362248	110,448403
39221	Забайкальский край, р-н. Хилокский, г. Хилок, ул. Крупской, д. 17	Индивидуальные домовладения	51,362248	110,448403
39222	Забайкальский край, р-н. Хилокский, г. Хилок, ул. Крупской, д. 2	Индивидуальные домовладения	51,362248	110,448403
39223	Забайкальский край, р-н. Хилокский, г. Хилок, ул. Крупской, д. 20	Индивидуальные домовладения	51,362248	110,448403
39224	Забайкальский край, р-н. Хилокский, г. Хилок, ул. Крупской, д. 22	Индивидуальные домовладения	51,362248	110,448403
39225	Забайкальский край, р-н. Хилокский, г. Хилок, ул. Крупской, д. 22а	Индивидуальные домовладения	51,362248	110,448403
39226	Забайкальский край, р-н. Нерчинский, с. Кангил, ул. Зеленая, д. 38	Индивидуальные домовладения	52,243981	116,331335
39227	Забайкальский край, р-н. Хилокский, г. Хилок, ул. Крупской, д. 24	Индивидуальные домовладения	51,362248	110,448403
39228	Забайкальский край, р-н. Хилокский, г. Хилок, ул. Крупской, д. 25	Индивидуальные домовладения	51,362248	110,448403
39229	Забайкальский край, р-н. Хилокский, г. Хилок, ул. Крупской, д. 26	Индивидуальные домовладения	51,362248	110,448403
39230	Забайкальский край, р-н. Хилокский, г. Хилок, ул. Крупской, д. 28	Индивидуальные домовладения	51,362248	110,448403
39231	Забайкальский край, р-н. Хилокский, г. Хилок, ул. Крупской, д. 3	Индивидуальные домовладения	51,362248	110,448403
39232	Забайкальский край, р-н. Хилокский, г. Хилок, ул. Крупской, д. 30	Индивидуальные домовладения	51,362248	110,448403
39233	Забайкальский край, р-н. Хилокский, г. Хилок, ул. Крупской, д. 32	Индивидуальные домовладения	51,362248	110,448403
39234	Забайкальский край, р-н. Хилокский, г. Хилок, ул. Крупской, д. 34	Индивидуальные домовладения	51,362248	110,448403

№ п/п	Адрес	Вид	Широта	Долгота
39235	Забайкальский край, р-н. Хилокский, г. Хилок, ул. Крупской, д. 36	Индивидуальные домовладения	51,362248	110,448403
39236	Забайкальский край, р-н. Хилокский, г. Хилок, ул. Крупской, д. 38а	Индивидуальные домовладения	51,362248	110,448403
39237	Забайкальский край, р-н. Хилокский, г. Хилок, ул. Крупской, д. 4	Индивидуальные домовладения	51,362248	110,448403
39238	Забайкальский край, р-н. Хилокский, г. Хилок, ул. Крупской, д. 40	Индивидуальные домовладения	51,362248	110,448403
39239	Забайкальский край, р-н. Хилокский, г. Хилок, ул. Крупской, д. 44	Индивидуальные домовладения	51,362248	110,448403
39240	Забайкальский край, р-н. Хилокский, г. Хилок, ул. Крупской, д. 46	Индивидуальные домовладения	51,362248	110,448403
39241	Забайкальский край, р-н. Хилокский, г. Хилок, ул. Крупской, д. 48	Индивидуальные домовладения	51,362248	110,448403
39242	Забайкальский край, р-н. Хилокский, г. Хилок, ул. Крупской, д. 5	Индивидуальные домовладения	51,362248	110,448403
39243	Забайкальский край, р-н. Хилокский, г. Хилок, ул. Крупской, д. 52	Индивидуальные домовладения	51,362248	110,448403
39244	Забайкальский край, р-н. Хилокский, г. Хилок, ул. Крупской, д. 54	Индивидуальные домовладения	51,362248	110,448403
39245	Забайкальский край, р-н. Хилокский, г. Хилок, ул. Крупской, д. 6	Индивидуальные домовладения	51,362248	110,448403
39246	Забайкальский край, р-н. Хилокский, г. Хилок, ул. Крупской, д. 62	Индивидуальные домовладения	51,362248	110,448403
39247	Забайкальский край, р-н. Хилокский, г. Хилок, ул. Крупской, д. 9	Индивидуальные домовладения	51,362248	110,448403
39248	Забайкальский край, р-н. Хилокский, г. Хилок, ул. Кутузова, д. 1	Индивидуальные домовладения	51,347703	110,441962
39249	Забайкальский край, р-н. Хилокский, г. Хилок, ул. Кутузова, д. 10	Индивидуальные домовладения	51,347703	110,441962

№ п/п	Адрес	Вид	Широта	Долгота
39250	Забайкальский край, р-н. Хилокский, г. Хилок, ул. Кутузова, д. 11	Индивидуальные домовладения	51,347703	110,441962
39251	Забайкальский край, р-н. Хилокский, г. Хилок, ул. Кутузова, д. 12	Индивидуальные домовладения	51,347703	110,441962
39252	Забайкальский край, р-н. Хилокский, г. Хилок, ул. Кутузова, д. 13	Индивидуальные домовладения	51,347703	110,441962
39253	Забайкальский край, р-н. Хилокский, г. Хилок, ул. Кутузова, д. 14	Индивидуальные домовладения	51,347703	110,441962
39254	Забайкальский край, р-н. Хилокский, г. Хилок, ул. Кутузова, д. 15	Индивидуальные домовладения	51,347703	110,441962
39255	Забайкальский край, р-н. Хилокский, г. Хилок, ул. Кутузова, д. 18	Индивидуальные домовладения	51,347703	110,441962
39256	Забайкальский край, р-н. Хилокский, г. Хилок, ул. Кутузова, д. 19	Индивидуальные домовладения	51,347703	110,441962
39257	Забайкальский край, р-н. Хилокский, г. Хилок, ул. Кутузова, д. 2	Индивидуальные домовладения	51,347703	110,441962
39258	Забайкальский край, р-н. Хилокский, г. Хилок, ул. Кутузова, д. 20	Индивидуальные домовладения	51,347703	110,441962
39259	Забайкальский край, р-н. Хилокский, г. Хилок, ул. Кутузова, д. 22	Индивидуальные домовладения	51,347703	110,441962
39260	Забайкальский край, р-н. Нерчинский, с. Кангил, ул. Кривая, д. 14	Индивидуальные домовладения	52,244648	116,329628
39261	Забайкальский край, р-н. Хилокский, г. Хилок, ул. Кутузова, д. 23а	Индивидуальные домовладения	51,347703	110,441962
39262	Забайкальский край, р-н. Хилокский, г. Хилок, ул. Кутузова, д. 24	Индивидуальные домовладения	51,347703	110,441962
39263	Забайкальский край, р-н. Хилокский, г. Хилок, ул. Кутузова, д. 25	Индивидуальные домовладения	51,347703	110,441962
39264	Забайкальский край, р-н. Хилокский, г. Хилок, ул. Кутузова, д. 25а	Индивидуальные домовладения	51,347703	110,441962

№ п/п	Адрес	Вид	Широта	Долгота
39265	Забайкальский край, р-н. Хилокский, г. Хилок, ул. Кутузова, д. 25б	Индивидуальные домовладения	51,347703	110,441962
39266	Забайкальский край, р-н. Хилокский, г. Хилок, ул. Кутузова, д. 27	Индивидуальные домовладения	51,347703	110,441962
39267	Забайкальский край, р-н. Хилокский, г. Хилок, ул. Кутузова, д. 28	Индивидуальные домовладения	51,347703	110,441962
39268	Забайкальский край, р-н. Хилокский, г. Хилок, ул. Кутузова, д. 29	Индивидуальные домовладения	51,347703	110,441962
39269	Забайкальский край, р-н. Хилокский, г. Хилок, ул. Кутузова, д. 3	Индивидуальные домовладения	51,347703	110,441962
39270	Забайкальский край, р-н. Хилокский, г. Хилок, ул. Кутузова, д. 31	Индивидуальные домовладения	51,347703	110,441962
39271	Забайкальский край, р-н. Хилокский, г. Хилок, ул. Кутузова, д. 32	Индивидуальные домовладения	51,347703	110,441962
39272	Забайкальский край, р-н. Хилокский, г. Хилок, ул. Кутузова, д. 32а	Индивидуальные домовладения	51,347703	110,441962
39273	Забайкальский край, р-н. Хилокский, г. Хилок, ул. Кутузова, д. 34	Индивидуальные домовладения	51,347703	110,441962
39274	Забайкальский край, р-н. Хилокский, г. Хилок, ул. Кутузова, д. 34а	Индивидуальные домовладения	51,347703	110,441962
39275	Забайкальский край, р-н. Хилокский, г. Хилок, ул. Кутузова, д. 35	Индивидуальные домовладения	51,347703	110,441962
39276	Забайкальский край, р-н. Хилокский, г. Хилок, ул. Кутузова, д. 36	Индивидуальные домовладения	51,347703	110,441962
39277	Забайкальский край, р-н. Хилокский, г. Хилок, ул. Кутузова, д. 37	Индивидуальные домовладения	51,347703	110,441962
39278	Забайкальский край, р-н. Хилокский, г. Хилок, ул. Кутузова, д. 38	Индивидуальные домовладения	51,347703	110,441962
39279	Забайкальский край, р-н. Хилокский, г. Хилок, ул. Кутузова, д. 39	Индивидуальные домовладения	51,347703	110,441962

№ п/п	Адрес	Вид	Широта	Долгота
39280	Забайкальский край, р-н. Хилокский, г. Хилок, ул. Кутузова, д. 4	Индивидуальные домовладения	51,347703	110,441962
39281	Забайкальский край, р-н. Хилокский, г. Хилок, ул. Кутузова, д. 42	Индивидуальные домовладения	51,347703	110,441962
39282	Забайкальский край, р-н. Хилокский, г. Хилок, ул. Кутузова, д. 43	Индивидуальные домовладения	51,347703	110,441962
39283	Забайкальский край, р-н. Хилокский, г. Хилок, ул. Кутузова, д. 44	Индивидуальные домовладения	51,347703	110,441962
39284	Забайкальский край, р-н. Хилокский, г. Хилок, ул. Кутузова, д. 46	Индивидуальные домовладения	51,347703	110,441962
39285	Забайкальский край, р-н. Хилокский, г. Хилок, ул. Кутузова, д. 47	Индивидуальные домовладения	51,347703	110,441962
39286	Забайкальский край, р-н. Хилокский, г. Хилок, ул. Кутузова, д. 48	Индивидуальные домовладения	51,347703	110,441962
39287	Забайкальский край, р-н. Хилокский, г. Хилок, ул. Кутузова, д. 5	Индивидуальные домовладения	51,347703	110,441962
39288	Забайкальский край, р-н. Хилокский, г. Хилок, ул. Кутузова, д. 50	Индивидуальные домовладения	51,347703	110,441962
39289	Забайкальский край, р-н. Хилокский, г. Хилок, ул. Кутузова, д. 54	Индивидуальные домовладения	51,347703	110,441962
39290	Забайкальский край, р-н. Хилокский, г. Хилок, ул. Кутузова, д. 56	Индивидуальные домовладения	51,347703	110,441962
39291	Забайкальский край, р-н. Хилокский, г. Хилок, ул. Кутузова, д. 58	Индивидуальные домовладения	51,347703	110,441962
39292	Забайкальский край, р-н. Хилокский, г. Хилок, ул. Кутузова, д. 6	Индивидуальные домовладения	51,347703	110,441962
39293	Забайкальский край, р-н. Хилокский, г. Хилок, ул. Кутузова, д. 7	Индивидуальные домовладения	51,347703	110,441962
39294	Забайкальский край, р-н. Нерчинский, с. Кангил, ул. Кривая, д. 8	Индивидуальные домовладения	52,244648	116,329628

№ п/п	Адрес	Вид	Широта	Долгота
39295	Забайкальский край, р-н. Нерчинский, с. Кангил, ул. Центральная, д. 2	Индивидуальные домовладения	52,244659	116,328056
39296	Забайкальский край, р-н. Нерчинский, с. Кангил, ул. Центральная, д. 27	Индивидуальные домовладения	52,244659	116,328056
39297	Забайкальский край, р-н. Нерчинский, с. Кангил, ул. Центральная, д. 30	Индивидуальные домовладения	52,244659	116,328056
39298	Забайкальский край, р-н. Нерчинский, с. Кангил, ул. Школьная, д. 4	Индивидуальные домовладения	52,24317	116,333285
39299	Забайкальский край, р-н. Нерчинский, с. Северная Знаменка, ул. Верхняя, д. 5	Индивидуальные домовладения	52,189201	116,27714
39300	Забайкальский край, р-н. Нерчинский, с. Северная Знаменка, ул. Луговая, д. 4	Индивидуальные домовладения	52,181581	116,290597
39301	Забайкальский край, р-н. Нерчинский, с. Северная Знаменка, ул. Молодежная, д. 13	Индивидуальные домовладения	52,183597	116,287372
39302	Забайкальский край, р-н. Нерчинский, с. Северная Знаменка, ул. Молодежная, д. 15	Индивидуальные домовладения	52,183597	116,287372
39303	Забайкальский край, р-н. Нерчинский, с. Северная Знаменка, ул. Северная, д. 3	Индивидуальные домовладения	52,190211	116,27661
39304	Забайкальский край, р-н. Нерчинский, с. Илим, ул. Березовская, д. 23	Индивидуальные домовладения	52,212047	116,038808
39305	Забайкальский край, р-н. Нерчинский, с. Илим, ул. Березовская, д. 5	МКД	52,212047	116,038808
39306	Забайкальский край, р-н. Хилокский, г. Хилок, ул. Лазо, д. 1	Индивидуальные домовладения	51,353316	110,465561
39307	Забайкальский край, р-н. Хилокский, г. Хилок, ул. Лазо, д. 10	Индивидуальные домовладения	51,353316	110,465561
39308	Забайкальский край, р-н. Хилокский, г. Хилок, ул. Лазо, д. 11	Индивидуальные домовладения	51,353316	110,465561
39309	Забайкальский край, р-н. Хилокский, г. Хилок, ул. Лазо, д. 13	Индивидуальные домовладения	51,353316	110,465561

№ п/п	Адрес	Вид	Широта	Долгота
39310	Забайкальский край, р-н. Хилокский, г. Хилок, ул. Лазо, д. 14	Индивидуальные домовладения	51,353316	110,465561
39311	Забайкальский край, р-н. Хилокский, г. Хилок, ул. Лазо, д. 15	Индивидуальные домовладения	51,353316	110,465561
39312	Забайкальский край, р-н. Хилокский, г. Хилок, ул. Лазо, д. 16	Индивидуальные домовладения	51,353316	110,465561
39313	Забайкальский край, р-н. Хилокский, г. Хилок, ул. Лазо, д. 17	Индивидуальные домовладения	51,353316	110,465561
39314	Забайкальский край, р-н. Хилокский, г. Хилок, ул. Лазо, д. 18	Индивидуальные домовладения	51,353316	110,465561
39315	Забайкальский край, р-н. Хилокский, г. Хилок, ул. Лазо, д. 19	Индивидуальные домовладения	51,353316	110,465561
39316	Забайкальский край, р-н. Хилокский, г. Хилок, ул. Лазо, д. 21	Индивидуальные домовладения	51,353316	110,465561
39317	Забайкальский край, р-н. Хилокский, г. Хилок, ул. Лазо, д. 22	Индивидуальные домовладения	51,353316	110,465561
39318	Забайкальский край, р-н. Хилокский, г. Хилок, ул. Лазо, д. 23	Индивидуальные домовладения	51,353316	110,465561
39319	Забайкальский край, р-н. Хилокский, г. Хилок, ул. Лазо, д. 24	Индивидуальные домовладения	51,353316	110,465561
39320	Забайкальский край, р-н. Хилокский, г. Хилок, ул. Лазо, д. 25	Индивидуальные домовладения	51,353316	110,465561
39321	Забайкальский край, р-н. Хилокский, г. Хилок, ул. Лазо, д. 26	Индивидуальные домовладения	51,353316	110,465561
39322	Забайкальский край, р-н. Хилокский, г. Хилок, ул. Лазо, д. 27	Индивидуальные домовладения	51,353316	110,465561
39323	Забайкальский край, р-н. Хилокский, г. Хилок, ул. Лазо, д. 29	Индивидуальные домовладения	51,353316	110,465561
39324	Забайкальский край, р-н. Хилокский, г. Хилок, ул. Лазо, д. 3	Индивидуальные домовладения	51,353316	110,465561

№ п/п	Адрес	Вид	Широта	Долгота
39325	Забайкальский край, р-н. Хилокский, г. Хилок, ул. Лазо, д. 30	Индивидуальные домовладения	51,353316	110,465561
39326	Забайкальский край, р-н. Хилокский, г. Хилок, ул. Лазо, д. 31	Индивидуальные домовладения	51,353316	110,465561
39327	Забайкальский край, р-н. Хилокский, г. Хилок, ул. Лазо, д. 32	Индивидуальные домовладения	51,353316	110,465561
39328	Забайкальский край, р-н. Нерчинский, с. Илим, ул. Верхняя, д. 11	Индивидуальные домовладения	52,212047	116,038808
39329	Забайкальский край, р-н. Нерчинский, с. Илим, ул. Верхняя, д. 6	Индивидуальные домовладения	52,212047	116,038808
39330	Забайкальский край, р-н. Нерчинский, с. Илим, ул. Замалая, д. 13	МКД	52,20846	116,051797
39331	Забайкальский край, р-н. Нерчинский, с. Илим, ул. Замалая, д. 24	МКД	52,20846	116,051797
39332	Забайкальский край, р-н. Нерчинский, с. Илим, ул. Молодежная, д. 1	МКД	52,212047	116,038808
39333	Забайкальский край, р-н. Нерчинский, с. Илим, ул. Молодежная, д. 5а	Индивидуальные домовладения	52,212047	116,038808
39334	Забайкальский край, р-н. Нерчинский, с. Илим, ул. Молодежная, д. 9	Индивидуальные домовладения	52,212047	116,038808
39335	Забайкальский край, р-н. Нерчинский, с. Илим, ул. Набережная, д. 18	Индивидуальные домовладения	52,212047	116,038808
39336	Забайкальский край, р-н. Хилокский, г. Хилок, ул. Лермонтова, д. 13	Индивидуальные домовладения	51,349649	110,458114
39337	Забайкальский край, р-н. Хилокский, г. Хилок, ул. Лермонтова, д. 15	Индивидуальные домовладения	51,349649	110,458114
39338	Забайкальский край, р-н. Хилокский, г. Хилок, ул. Лермонтова, д. 15а	Индивидуальные домовладения	51,349649	110,458114
39339	Забайкальский край, р-н. Хилокский, г. Хилок, ул. Лермонтова, д. 17	Индивидуальные домовладения	51,349649	110,458114

№ п/п	Адрес	Вид	Широта	Долгота
39340	Забайкальский край, р-н. Хилокский, г. Хилок, ул. Лермонтова, д. 1а	Индивидуальные домовладения	51,349649	110,458114
39341	Забайкальский край, р-н. Хилокский, г. Хилок, ул. Лермонтова, д. 1г	Индивидуальные домовладения	51,349649	110,458114
39342	Забайкальский край, р-н. Хилокский, г. Хилок, ул. Лермонтова, д. 2	Индивидуальные домовладения	51,349649	110,458114
39343	Забайкальский край, р-н. Хилокский, г. Хилок, ул. Лермонтова, д. 21	Индивидуальные домовладения	51,349649	110,458114
39344	Забайкальский край, р-н. Хилокский, г. Хилок, ул. Лермонтова, д. 23	Индивидуальные домовладения	51,349649	110,458114
39345	Забайкальский край, р-н. Хилокский, г. Хилок, ул. Лермонтова, д. 25	Индивидуальные домовладения	51,349649	110,458114
39346	Забайкальский край, р-н. Хилокский, г. Хилок, ул. Лермонтова, д. 27	Индивидуальные домовладения	51,349649	110,458114
39347	Забайкальский край, р-н. Хилокский, г. Хилок, ул. Лермонтова, д. 29	Индивидуальные домовладения	51,349649	110,458114
39348	Забайкальский край, р-н. Хилокский, г. Хилок, ул. Лермонтова, д. 31	Индивидуальные домовладения	51,349649	110,458114
39349	Забайкальский край, р-н. Хилокский, г. Хилок, ул. Лермонтова, д. 33	Индивидуальные домовладения	51,349649	110,458114
39350	Забайкальский край, р-н. Хилокский, г. Хилок, ул. Лермонтова, д. 35	Индивидуальные домовладения	51,349649	110,458114
39351	Забайкальский край, р-н. Хилокский, г. Хилок, ул. Лермонтова, д. 37	Индивидуальные домовладения	51,349649	110,458114
39352	Забайкальский край, р-н. Хилокский, г. Хилок, ул. Лермонтова, д. 4	Индивидуальные домовладения	51,349649	110,458114
39353	Забайкальский край, р-н. Хилокский, г. Хилок, ул. Лермонтова, д. 41	Индивидуальные домовладения	51,349649	110,458114
39354	Забайкальский край, р-н. Хилокский, г. Хилок, ул. Лермонтова, д. 43	Индивидуальные домовладения	51,349649	110,458114

№ п/п	Адрес	Вид	Широта	Долгота
39355	Забайкальский край, р-н. Хилокский, г. Хилок, ул. Лермонтова, д. 47	Индивидуальные домовладения	51,349649	110,458114
39356	Забайкальский край, р-н. Хилокский, г. Хилок, ул. Лермонтова, д. 49	Индивидуальные домовладения	51,349649	110,458114
39357	Забайкальский край, р-н. Хилокский, г. Хилок, ул. Лермонтова, д. 5	Индивидуальные домовладения	51,349649	110,458114
39358	Забайкальский край, р-н. Хилокский, г. Хилок, ул. Лермонтова, д. 51	Индивидуальные домовладения	51,349649	110,458114
39359	Забайкальский край, р-н. Нерчинский, с. Илим, ул. Нагорная, д. 6	Индивидуальные домовладения	52,212047	116,038808
39360	Забайкальский край, р-н. Нерчинский, с. Илим, ул. Нижняя, д. 8	МКД	52,212047	116,038808
39361	Забайкальский край, р-н. Хилокский, г. Хилок, ул. Лермонтова, д. 9	Индивидуальные домовладения	51,349649	110,458114
39362	Забайкальский край, р-н. Хилокский, г. Хилок, ул. Лермонтова, д. 9а	Индивидуальные домовладения	51,349649	110,458114
39363	Забайкальский край, р-н. Хилокский, г. Хилок, ул. Лесозаводская, д. 12	Индивидуальные домовладения	51,363434	110,459048
39364	Забайкальский край, р-н. Хилокский, г. Хилок, ул. Лесозаводская, д. 13	Индивидуальные домовладения	51,363434	110,459048
39365	Забайкальский край, р-н. Хилокский, г. Хилок, ул. Лесозаводская, д. 16	Индивидуальные домовладения	51,363434	110,459048
39366	Забайкальский край, р-н. Хилокский, г. Хилок, ул. Лесозаводская, д. 18	Индивидуальные домовладения	51,363434	110,459048
39367	Забайкальский край, р-н. Хилокский, г. Хилок, ул. Лесозаводская, д. 20	Индивидуальные домовладения	51,363434	110,459048
39368	Забайкальский край, р-н. Хилокский, г. Хилок, ул. Лесозаводская, д. 22	Индивидуальные домовладения	51,363434	110,459048
39369	Забайкальский край, р-н. Хилокский, г. Хилок, ул. Лесозаводская, д. 26	Индивидуальные домовладения	51,363434	110,459048

№ п/п	Адрес	Вид	Широта	Долгота
39370	Забайкальский край, р-н. Хилокский, г. Хилок, ул. Лесозаводская, д. 4	Индивидуальные домовладения	51,363434	110,459048
39371	Забайкальский край, р-н. Хилокский, г. Хилок, ул. Лесозаводская, д. 6	Индивидуальные домовладения	51,363434	110,459048
39372	Забайкальский край, р-н. Хилокский, г. Хилок, ул. Лесозаводская, д. 7	Индивидуальные домовладения	51,363434	110,459048
39373	Забайкальский край, р-н. Хилокский, г. Хилок, ул. Лесозаводская, д. 8	Индивидуальные домовладения	51,363434	110,459048
39374	Забайкальский край, р-н. Хилокский, г. Хилок, ул. Лесозаводская, д. 9	Индивидуальные домовладения	51,363434	110,459048
39375	Забайкальский край, р-н. Хилокский, г. Хилок, ул. Луговая, д. 1	Индивидуальные домовладения	51,343568	110,447415
39376	Забайкальский край, р-н. Хилокский, г. Хилок, ул. Луговая, д. 10	Индивидуальные домовладения	51,343568	110,447415
39377	Забайкальский край, р-н. Хилокский, г. Хилок, ул. Луговая, д. 11	Индивидуальные домовладения	51,343568	110,447415
39378	Забайкальский край, р-н. Хилокский, г. Хилок, ул. Луговая, д. 12б	Индивидуальные домовладения	51,343568	110,447415
39379	Забайкальский край, р-н. Хилокский, г. Хилок, ул. Луговая, д. 14	Индивидуальные домовладения	51,343568	110,447415
39380	Забайкальский край, р-н. Хилокский, г. Хилок, ул. Луговая, д. 17	Индивидуальные домовладения	51,343568	110,447415
39381	Забайкальский край, р-н. Хилокский, г. Хилок, ул. Луговая, д. 19	Индивидуальные домовладения	51,343568	110,447415
39382	Забайкальский край, р-н. Хилокский, г. Хилок, ул. Луговая, д. 23	Индивидуальные домовладения	51,343568	110,447415
39383	Забайкальский край, р-н. Хилокский, г. Хилок, ул. Луговая, д. 23а	Индивидуальные домовладения	51,343568	110,447415
39384	Забайкальский край, р-н. Хилокский, г. Хилок, ул. Луговая, д. 25	Индивидуальные домовладения	51,343568	110,447415

№ п/п	Адрес	Вид	Широта	Долгота
39385	Забайкальский край, р-н. Хилокский, г. Хилок, ул. Луговая, д. 27а	Индивидуальные домовладения	51,343568	110,447415
39386	Забайкальский край, р-н. Хилокский, г. Хилок, ул. Луговая, д. 3	Индивидуальные домовладения	51,343568	110,447415
39387	Забайкальский край, р-н. Хилокский, г. Хилок, ул. Луговая, д. 33А	Индивидуальные домовладения	51,343568	110,447415
39388	Забайкальский край, р-н. Хилокский, г. Хилок, ул. Луговая, д. 5	Индивидуальные домовладения	51,343568	110,447415
39389	Забайкальский край, р-н. Хилокский, г. Хилок, ул. Луговая, д. 9	Индивидуальные домовладения	51,343568	110,447415
39390	Забайкальский край, р-н. Хилокский, г. Хилок, ул. Максима Горького, д. 23	Индивидуальные домовладения	51,346825	110,480123
39391	Забайкальский край, р-н. Хилокский, г. Хилок, ул. Максима Горького, д. 65	Индивидуальные домовладения	51,346825	110,480123
39392	Забайкальский край, р-н. Хилокский, г. Хилок, ул. Молодогвардейская, д. 1	Индивидуальные домовладения	51,352743	110,453973
39393	Забайкальский край, р-н. Нерчинский, с. Илим, ул. Первомайская, д. 19	Индивидуальные домовладения	52,212047	116,038808
39394	Забайкальский край, р-н. Хилокский, г. Хилок, ул. Молодогвардейская, д. 13	Индивидуальные домовладения	51,352743	110,453973
39395	Забайкальский край, р-н. Хилокский, г. Хилок, ул. Молодогвардейская, д. 14	Индивидуальные домовладения	51,352743	110,453973
39396	Забайкальский край, р-н. Хилокский, г. Хилок, ул. Молодогвардейская, д. 15	Индивидуальные домовладения	51,352743	110,453973
39397	Забайкальский край, р-н. Хилокский, г. Хилок, ул. Молодогвардейская, д. 16	Индивидуальные домовладения	51,352743	110,453973
39398	Забайкальский край, р-н. Хилокский, г. Хилок, ул. Молодогвардейская, д. 17	Индивидуальные домовладения	51,35329	110,45452
39399	Забайкальский край, р-н. Хилокский, г. Хилок, ул. Молодогвардейская, д. 18	Индивидуальные домовладения	51,352743	110,453973

№ п/п	Адрес	Вид	Широта	Долгота
39400	Забайкальский край, р-н. Хилокский, г. Хилок, ул. Молодогвардейская, д. 19	Индивидуальные домовладения	51,352743	110,453973
39401	Забайкальский край, р-н. Хилокский, г. Хилок, ул. Молодогвардейская, д. 1А	Индивидуальные домовладения	51,352743	110,453973
39402	Забайкальский край, р-н. Хилокский, г. Хилок, ул. Молодогвардейская, д. 20	Индивидуальные домовладения	51,352743	110,453973
39403	Забайкальский край, р-н. Хилокский, г. Хилок, ул. Молодогвардейская, д. 21	Индивидуальные домовладения	51,352743	110,453973
39404	Забайкальский край, р-н. Хилокский, г. Хилок, ул. Молодогвардейская, д. 22	Индивидуальные домовладения	51,352743	110,453973
39405	Забайкальский край, р-н. Хилокский, г. Хилок, ул. Молодогвардейская, д. 23	Индивидуальные домовладения	51,352743	110,453973
39406	Забайкальский край, р-н. Хилокский, г. Хилок, ул. Молодогвардейская, д. 24	Индивидуальные домовладения	51,352743	110,453973
39407	Забайкальский край, р-н. Хилокский, г. Хилок, ул. Молодогвардейская, д. 25	Индивидуальные домовладения	51,352743	110,453973
39408	Забайкальский край, р-н. Хилокский, г. Хилок, ул. Молодогвардейская, д. 26	Индивидуальные домовладения	51,352743	110,453973
39409	Забайкальский край, р-н. Хилокский, г. Хилок, ул. Молодогвардейская, д. 27	Индивидуальные домовладения	51,352743	110,453973
39410	Забайкальский край, р-н. Хилокский, г. Хилок, ул. Молодогвардейская, д. 29	Индивидуальные домовладения	51,352743	110,453973
39411	Забайкальский край, р-н. Хилокский, г. Хилок, ул. Молодогвардейская, д. 3	Индивидуальные домовладения	51,352743	110,453973
39412	Забайкальский край, р-н. Хилокский, г. Хилок, ул. Молодогвардейская, д. 30	Индивидуальные домовладения	51,352743	110,453973
39413	Забайкальский край, р-н. Хилокский, г. Хилок, ул. Молодогвардейская, д. 31	Индивидуальные домовладения	51,352743	110,453973
39414	Забайкальский край, р-н. Хилокский, г. Хилок, ул. Молодогвардейская, д. 32	Индивидуальные домовладения	51,352743	110,453973

№ п/п	Адрес	Вид	Широта	Долгота
39415	Забайкальский край, р-н. Хилокский, г. Хилок, ул. Молодогвардейская, д. 33	Индивидуальные домовладения	51,352743	110,453973
39416	Забайкальский край, р-н. Хилокский, г. Хилок, ул. Молодогвардейская, д. 35	Индивидуальные домовладения	51,352743	110,453973
39417	Забайкальский край, р-н. Хилокский, г. Хилок, ул. Молодогвардейская, д. 4	Индивидуальные домовладения	51,352743	110,453973
39418	Забайкальский край, р-н. Хилокский, г. Хилок, ул. Молодогвардейская, д. 6	Индивидуальные домовладения	51,352743	110,453973
39419	Забайкальский край, р-н. Хилокский, г. Хилок, ул. Молодогвардейская, д. 6а	Индивидуальные домовладения	51,352743	110,453973
39420	Забайкальский край, р-н. Хилокский, г. Хилок, ул. Молодогвардейская, д. 7	Индивидуальные домовладения	51,352743	110,453973
39421	Забайкальский край, р-н. Хилокский, г. Хилок, ул. Молодогвардейская, д. 8	Индивидуальные домовладения	51,352743	110,453973
39422	Забайкальский край, р-н. Хилокский, г. Хилок, ул. Нагорная, д. 1	Индивидуальные домовладения	51,366983	110,462507
39423	Забайкальский край, р-н. Хилокский, г. Хилок, ул. Нагорная, д. 10	Индивидуальные домовладения	51,366983	110,462507
39424	Забайкальский край, р-н. Хилокский, г. Хилок, ул. Нагорная, д. 11	Индивидуальные домовладения	51,366983	110,462507
39425	Забайкальский край, р-н. Нерчинский, с. Илим, ул. Советская, д. 12	Индивидуальные домовладения	52,212047	116,038808
39426	Забайкальский край, р-н. Хилокский, г. Хилок, ул. Нагорная, д. 13	Индивидуальные домовладения	51,366983	110,462507
39427	Забайкальский край, р-н. Хилокский, г. Хилок, ул. Нагорная, д. 14	Индивидуальные домовладения	51,366983	110,462507
39428	Забайкальский край, р-н. Хилокский, г. Хилок, ул. Нагорная, д. 15	Индивидуальные домовладения	51,366983	110,462507
39429	Забайкальский край, р-н. Хилокский, г. Хилок, ул. Нагорная, д. 16	Индивидуальные домовладения	51,367764	110,460378

№ п/п	Адрес	Вид	Широта	Долгота
39430	Забайкальский край, р-н. Хилокский, г. Хилок, ул. Нагорная, д. 17	Индивидуальные домовладения	51,366983	110,462507
39431	Забайкальский край, р-н. Хилокский, г. Хилок, ул. Нагорная, д. 19	Индивидуальные домовладения	51,366983	110,462507
39432	Забайкальский край, р-н. Хилокский, г. Хилок, ул. Нагорная, д. 2	Индивидуальные домовладения	51,36753	110,46167
39433	Забайкальский край, р-н. Хилокский, г. Хилок, ул. Нагорная, д. 20	Индивидуальные домовладения	51,367528	110,460917
39434	Забайкальский край, р-н. Хилокский, г. Хилок, ул. Нагорная, д. 21	Индивидуальные домовладения	51,366983	110,462507
39435	Забайкальский край, р-н. Хилокский, г. Хилок, ул. Нагорная, д. 22	Индивидуальные домовладения	51,366983	110,462507
39436	Забайкальский край, р-н. Хилокский, г. Хилок, ул. Нагорная, д. 23	Индивидуальные домовладения	51,36753	110,46167
39437	Забайкальский край, р-н. Хилокский, г. Хилок, ул. Нагорная, д. 24	Индивидуальные домовладения	51,366983	110,462507
39438	Забайкальский край, р-н. Хилокский, г. Хилок, ул. Нагорная, д. 26	Индивидуальные домовладения	51,366983	110,462507
39439	Забайкальский край, р-н. Хилокский, г. Хилок, ул. Нагорная, д. 27	Индивидуальные домовладения	51,36723	110,462309
39440	Забайкальский край, р-н. Хилокский, г. Хилок, ул. Нагорная, д. 28	Индивидуальные домовладения	51,366983	110,462507
39441	Забайкальский край, р-н. Хилокский, г. Хилок, ул. Нагорная, д. 29	Индивидуальные домовладения	51,367315	110,463037
39442	Забайкальский край, р-н. Хилокский, г. Хилок, ул. Нагорная, д. 3	Индивидуальные домовладения	51,366899	110,46363
39443	Забайкальский край, р-н. Хилокский, г. Хилок, ул. Нагорная, д. 32	Индивидуальные домовладения	51,364925	110,466073
39444	Забайкальский край, р-н. Хилокский, г. Хилок, ул. Нагорная, д. 33	Индивидуальные домовладения	51,366899	110,46363

№ п/п	Адрес	Вид	Широта	Долгота
39445	Забайкальский край, р-н. Хилокский, г. Хилок, ул. Нагорная, д. 34	МКД	51,366983	110,462507
39446	Забайкальский край, р-н. Хилокский, г. Хилок, ул. Нагорная, д. 39	Индивидуальные домовладения	51,366983	110,462507
39447	Забайкальский край, р-н. Хилокский, г. Хилок, ул. Нагорная, д. 4	Индивидуальные домовладения	51,366983	110,462507
39448	Забайкальский край, р-н. Хилокский, г. Хилок, ул. Нагорная, д. 43б	Индивидуальные домовладения	51,366983	110,462507
39449	Забайкальский край, р-н. Хилокский, г. Хилок, ул. Нагорная, д. 47	Индивидуальные домовладения	51,365386	110,465956
39450	Забайкальский край, р-н. Хилокский, г. Хилок, ул. Нагорная, д. 49	Индивидуальные домовладения	51,365268	110,466109
39451	Забайкальский край, р-н. Хилокский, г. Хилок, ул. Нагорная, д. 5	Индивидуальные домовладения	51,366983	110,462507
39452	Забайкальский край, р-н. Хилокский, г. Хилок, ул. Нагорная, д. 51	Индивидуальные домовладения	51,365183	110,466253
39453	Забайкальский край, р-н. Хилокский, г. Хилок, ул. Нагорная, д. 53	Индивидуальные домовладения	51,366983	110,462507
39454	Забайкальский край, р-н. Хилокский, г. Хилок, ул. Нагорная, д. 57	Индивидуальные домовладения	51,366983	110,462507
39455	Забайкальский край, р-н. Хилокский, г. Хилок, ул. Нагорная, д. 6	Индивидуальные домовладения	51,366983	110,462507
39456	Забайкальский край, р-н. Хилокский, г. Хилок, ул. Нагорная, д. 6а	Индивидуальные домовладения	51,366983	110,462507
39457	Забайкальский край, р-н. Хилокский, г. Хилок, ул. Нагорная, д. 7	Индивидуальные домовладения	51,366983	110,462507
39458	Забайкальский край, р-н. Хилокский, г. Хилок, ул. Нагорная, д. 8	Индивидуальные домовладения	51,366983	110,462507
39459	Забайкальский край, р-н. Нерчинский, с. Илим, ул. Советская, д. 22	Индивидуальные домовладения	52,212047	116,038808

№ п/п	Адрес	Вид	Широта	Долгота
39460	Забайкальский край, р-н. Хилокский, г. Хилок, ул. Новая, д. 1	Индивидуальные домовладения	51,34615	110,446454
39461	Забайкальский край, р-н. Хилокский, г. Хилок, ул. Новая, д. 12	Индивидуальные домовладения	51,347281	110,435216
39462	Забайкальский край, р-н. Хилокский, г. Хилок, ул. Новая, д. 13	Индивидуальные домовладения	51,347281	110,435216
39463	Забайкальский край, р-н. Хилокский, г. Хилок, ул. Новая, д. 14	Индивидуальные домовладения	51,347281	110,435216
39464	Забайкальский край, р-н. Хилокский, г. Хилок, ул. Новая, д. 16	Индивидуальные домовладения	51,347281	110,435216
39465	Забайкальский край, р-н. Хилокский, г. Хилок, ул. Новая, д. 17	Индивидуальные домовладения	51,347281	110,435216
39466	Забайкальский край, р-н. Хилокский, г. Хилок, ул. Новая, д. 18А	Индивидуальные домовладения	51,347281	110,435216
39467	Забайкальский край, р-н. Хилокский, г. Хилок, ул. Новая, д. 19	Индивидуальные домовладения	51,347281	110,435216
39468	Забайкальский край, р-н. Хилокский, г. Хилок, ул. Новая, д. 2	Индивидуальные домовладения	51,346589	110,446526
39469	Забайкальский край, р-н. Хилокский, г. Хилок, ул. Новая, д. 20	МКД	51,347281	110,435216
39470	Забайкальский край, р-н. Хилокский, г. Хилок, ул. Новая, д. 20А	Индивидуальные домовладения	51,347281	110,435216
39471	Забайкальский край, р-н. Хилокский, г. Хилок, ул. Новая, д. 21	Индивидуальные домовладения	51,347281	110,435216
39472	Забайкальский край, р-н. Хилокский, г. Хилок, ул. Новая, д. 26	Индивидуальные домовладения	51,347281	110,435216
39473	Забайкальский край, р-н. Хилокский, г. Хилок, ул. Новая, д. 27	Индивидуальные домовладения	51,347281	110,435216
39474	Забайкальский край, р-н. Хилокский, г. Хилок, ул. Новая, д. 28	Индивидуальные домовладения	51,347281	110,435216

№ п/п	Адрес	Вид	Широта	Долгота
39475	Забайкальский край, р-н. Хилокский, г. Хилок, ул. Новая, д. 29	Индивидуальные домовладения	51,347281	110,435216
39476	Забайкальский край, р-н. Хилокский, г. Хилок, ул. Новая, д. 3	Индивидуальные домовладения	51,347281	110,435216
39477	Забайкальский край, р-н. Хилокский, г. Хилок, ул. Новая, д. 30	Индивидуальные домовладения	51,347281	110,435216
39478	Забайкальский край, р-н. Хилокский, г. Хилок, ул. Новая, д. 31	Индивидуальные домовладения	51,347281	110,435216
39479	Забайкальский край, р-н. Хилокский, г. Хилок, ул. Новая, д. 32	Индивидуальные домовладения	51,347281	110,435216
39480	Забайкальский край, р-н. Хилокский, г. Хилок, ул. Новая, д. 35	Индивидуальные домовладения	51,347281	110,435216
39481	Забайкальский край, р-н. Хилокский, г. Хилок, ул. Новая, д. 36	Индивидуальные домовладения	51,347281	110,435216
39482	Забайкальский край, р-н. Хилокский, г. Хилок, ул. Новая, д. 37	Индивидуальные домовладения	51,347281	110,435216
39483	Забайкальский край, р-н. Хилокский, г. Хилок, ул. Новая, д. 38	Индивидуальные домовладения	51,347281	110,435216
39484	Забайкальский край, р-н. Хилокский, г. Хилок, ул. Новая, д. 39	Индивидуальные домовладения	51,347281	110,435216
39485	Забайкальский край, р-н. Хилокский, г. Хилок, ул. Новая, д. 39а	Индивидуальные домовладения	51,347281	110,435216
39486	Забайкальский край, р-н. Хилокский, г. Хилок, ул. Новая, д. 41	Индивидуальные домовладения	51,347281	110,435216
39487	Забайкальский край, р-н. Хилокский, г. Хилок, ул. Новая, д. 42	Индивидуальные домовладения	51,347281	110,435216
39488	Забайкальский край, р-н. Хилокский, г. Хилок, ул. Новая, д. 43	Индивидуальные домовладения	51,347281	110,435216
39489	Забайкальский край, р-н. Хилокский, г. Хилок, ул. Новая, д. 44	Индивидуальные домовладения	51,347281	110,435216

№ п/п	Адрес	Вид	Широта	Долгота
39490	Забайкальский край, р-н. Балейский, г. Балей, ул. Якимова, д. 88	Индивидуальные домовладения	51,586034	116,640454
39491	Забайкальский край, р-н. Хилокский, г. Хилок, ул. Новая, д. 44в	Индивидуальные домовладения	51,347281	110,435216
39492	Забайкальский край, р-н. Хилокский, г. Хилок, ул. Новая, д. 45	Индивидуальные домовладения	51,347281	110,435216
39493	Забайкальский край, р-н. Хилокский, г. Хилок, ул. Новая, д. 46	Индивидуальные домовладения	51,347281	110,435216
39494	Забайкальский край, р-н. Хилокский, г. Хилок, ул. Новая, д. 47	Индивидуальные домовладения	51,347281	110,435216
39495	Забайкальский край, р-н. Хилокский, г. Хилок, ул. Новая, д. 49	Индивидуальные домовладения	51,34785	110,43141
39496	Забайкальский край, р-н. Хилокский, г. Хилок, ул. Новая, д. 5	Индивидуальные домовладения	51,347281	110,435216
39497	Забайкальский край, р-н. Хилокский, г. Хилок, ул. Новая, д. 51	Индивидуальные домовладения	51,347281	110,435216
39498	Забайкальский край, р-н. Хилокский, г. Хилок, ул. Новая, д. 53	Индивидуальные домовладения	51,347281	110,435216
39499	Забайкальский край, р-н. Хилокский, г. Хилок, ул. Новая, д. 55	Индивидуальные домовладения	51,347281	110,435216
39500	Забайкальский край, р-н. Хилокский, г. Хилок, ул. Новая, д. 57	Индивидуальные домовладения	51,347281	110,435216
39501	Забайкальский край, р-н. Хилокский, г. Хилок, ул. Новая, д. 59	Индивидуальные домовладения	51,347281	110,435216
39502	Забайкальский край, р-н. Хилокский, г. Хилок, ул. Новая, д. 6	Индивидуальные домовладения	51,346651	110,445762
39503	Забайкальский край, р-н. Хилокский, г. Хилок, ул. Новая, д. 61	Индивидуальные домовладения	51,347281	110,435216
39504	Забайкальский край, р-н. Хилокский, г. Хилок, ул. Новая, д. 7	Индивидуальные домовладения	51,347281	110,435216

№ п/п	Адрес	Вид	Широта	Долгота
39505	Забайкальский край, р-н. Хилокский, г. Хилок, ул. Новая, д. 8	Индивидуальные домовладения	51,347281	110,435216
39506	Забайкальский край, р-н. Хилокский, г. Хилок, ул. Новая, д. 9	Индивидуальные домовладения	51,347281	110,435216
39507	Забайкальский край, р-н. Хилокский, г. Хилок, ул. Новоостровская, д. 1	Индивидуальные домовладения	51,352529	110,465327
39508	Забайкальский край, р-н. Хилокский, г. Хилок, ул. Новоостровская, д. 10	Индивидуальные домовладения	51,352529	110,465327
39509	Забайкальский край, р-н. Хилокский, г. Хилок, ул. Новоостровская, д. 12	Индивидуальные домовладения	51,352529	110,465327
39510	Забайкальский край, р-н. Хилокский, г. Хилок, ул. Новоостровская, д. 13	Индивидуальные домовладения	51,352529	110,465327
39511	Забайкальский край, р-н. Хилокский, г. Хилок, ул. Новоостровская, д. 14	Индивидуальные домовладения	51,352529	110,465327
39512	Забайкальский край, р-н. Хилокский, г. Хилок, ул. Новоостровская, д. 15	Индивидуальные домовладения	51,352529	110,465327
39513	Забайкальский край, р-н. Хилокский, г. Хилок, ул. Новоостровская, д. 16	Индивидуальные домовладения	51,352529	110,465327
39514	Забайкальский край, р-н. Хилокский, г. Хилок, ул. Новоостровская, д. 17	Индивидуальные домовладения	51,352529	110,465327
39515	Забайкальский край, р-н. Хилокский, г. Хилок, ул. Новоостровская, д. 18	Индивидуальные домовладения	51,352529	110,465327
39516	Забайкальский край, р-н. Хилокский, г. Хилок, ул. Новоостровская, д. 2	Индивидуальные домовладения	51,352529	110,465327
39517	Забайкальский край, р-н. Хилокский, г. Хилок, ул. Новоостровская, д. 20	Индивидуальные домовладения	51,352529	110,465327
39518	Забайкальский край, р-н. Хилокский, г. Хилок, ул. Новоостровская, д. 21	Индивидуальные домовладения	51,352529	110,465327
39519	Забайкальский край, р-н. Хилокский, г. Хилок, ул. Новоостровская, д. 23	Индивидуальные домовладения	51,352529	110,465327

№ п/п	Адрес	Вид	Широта	Долгота
39520	Забайкальский край, р-н. Хилокский, г. Хилок, ул. Новоостровская, д. 24	Индивидуальные домовладения	51,352529	110,465327
39521	Забайкальский край, р-н. Хилокский, г. Хилок, ул. Новоостровская, д. 25	Индивидуальные домовладения	51,352529	110,465327
39522	Забайкальский край, р-н. Хилокский, г. Хилок, ул. Новоостровская, д. 26	Индивидуальные домовладения	51,352529	110,465327
39523	Забайкальский край, р-н. Хилокский, г. Хилок, ул. Новоостровская, д. 27	Индивидуальные домовладения	51,352529	110,465327
39524	Забайкальский край, р-н. Хилокский, г. Хилок, ул. Новоостровская, д. 29	Индивидуальные домовладения	51,352529	110,465327
39525	Забайкальский край, р-н. Хилокский, г. Хилок, ул. Новоостровская, д. 30	Индивидуальные домовладения	51,352529	110,465327
39526	Забайкальский край, р-н. Хилокский, г. Хилок, ул. Новоостровская, д. 31	Индивидуальные домовладения	51,352529	110,465327
39527	Забайкальский край, р-н. Хилокский, г. Хилок, ул. Новоостровская, д. 32	Индивидуальные домовладения	51,352529	110,465327
39528	Забайкальский край, р-н. Хилокский, г. Хилок, ул. Новоостровская, д. 32А	Индивидуальные домовладения	51,352529	110,465327
39529	Забайкальский край, р-н. Хилокский, г. Хилок, ул. Новоостровская, д. 33	Индивидуальные домовладения	51,352529	110,465327
39530	Забайкальский край, р-н. Хилокский, г. Хилок, ул. Новоостровская, д. 35	Индивидуальные домовладения	51,352529	110,465327
39531	Забайкальский край, р-н. Хилокский, г. Хилок, ул. Новоостровская, д. 36	Индивидуальные домовладения	51,352529	110,465327
39532	Забайкальский край, р-н. Хилокский, г. Хилок, ул. Новоостровская, д. 37	Индивидуальные домовладения	51,352529	110,465327
39533	Забайкальский край, р-н. Хилокский, г. Хилок, ул. Новоостровская, д. 39	Индивидуальные домовладения	51,352529	110,465327
39534	Забайкальский край, р-н. Хилокский, г. Хилок, ул. Новоостровская, д. 3а	Индивидуальные домовладения	51,352529	110,465327

№ п/п	Адрес	Вид	Широта	Долгота
39535	Забайкальский край, р-н. Хилокский, г. Хилок, ул. Новоостровская, д. 3б	Индивидуальные домовладения	51,352529	110,465327
39536	Забайкальский край, р-н. Хилокский, г. Хилок, ул. Новоостровская, д. 4	Индивидуальные домовладения	51,352529	110,465327
39537	Забайкальский край, р-н. Хилокский, г. Хилок, ул. Новоостровская, д. 40	Индивидуальные домовладения	51,352529	110,465327
39538	Забайкальский край, р-н. Хилокский, г. Хилок, ул. Новоостровская, д. 41	Индивидуальные домовладения	51,352529	110,465327
39539	Забайкальский край, р-н. Хилокский, г. Хилок, ул. Новоостровская, д. 42	Индивидуальные домовладения	51,352529	110,465327
39540	Забайкальский край, р-н. Хилокский, г. Хилок, ул. Новоостровская, д. 44	Индивидуальные домовладения	51,352529	110,465327
39541	Забайкальский край, р-н. Хилокский, г. Хилок, ул. Новоостровская, д. 45	Индивидуальные домовладения	51,352529	110,465327
39542	Забайкальский край, р-н. Хилокский, г. Хилок, ул. Новоостровская, д. 46	Индивидуальные домовладения	51,352529	110,465327
39543	Забайкальский край, р-н. Хилокский, г. Хилок, ул. Новоостровская, д. 5	Индивидуальные домовладения	51,352529	110,465327
39544	Забайкальский край, р-н. Хилокский, г. Хилок, ул. Новоостровская, д. 52	Индивидуальные домовладения	51,352529	110,465327
39545	Забайкальский край, р-н. Хилокский, г. Хилок, ул. Новоостровская, д. 54	Индивидуальные домовладения	51,352529	110,465327
39546	Забайкальский край, р-н. Хилокский, г. Хилок, ул. Новоостровская, д. 56	Индивидуальные домовладения	51,352529	110,465327
39547	Забайкальский край, р-н. Хилокский, г. Хилок, ул. Новоостровская, д. 58	Индивидуальные домовладения	51,352529	110,465327
39548	Забайкальский край, р-н. Хилокский, г. Хилок, ул. Новоостровская, д. 7	Индивидуальные домовладения	51,352529	110,465327
39549	Забайкальский край, р-н. Хилокский, г. Хилок, ул. Новоостровская, д. 8	Индивидуальные домовладения	51,352529	110,465327

№ п/п	Адрес	Вид	Широта	Долгота
39550	Забайкальский край, р-н. Хилокский, г. Хилок, ул. Новоостровская, д. 9	Индивидуальные домовладения	51,352529	110,465327
39551	Забайкальский край, р-н. Хилокский, г. Хилок, ул. Новопосельская 1-я, д. 1	Индивидуальные домовладения	51,356804	110,439896
39552	Забайкальский край, р-н. Хилокский, г. Хилок, ул. Новопосельская 1-я, д. 11	Индивидуальные домовладения	51,35416	110,438746
39553	Забайкальский край, р-н. Хилокский, г. Хилок, ул. Новопосельская 1-я, д. 12	Индивидуальные домовладения	51,35416	110,438746
39554	Забайкальский край, р-н. Хилокский, г. Хилок, ул. Новопосельская 1-я, д. 13	Индивидуальные домовладения	51,35416	110,438746
39555	Забайкальский край, г. Чита, тракт. Московский, д. 40	МКД	52,022708	113,475564
39556	Забайкальский край, р-н. Нерчинский, с. Илим, ул. Советская, д. 26А	Индивидуальные домовладения	52,212047	116,038808
39557	Забайкальский край, р-н. Хилокский, г. Хилок, ул. Новопосельская 1-я, д. 15а	Индивидуальные домовладения	51,35416	110,438746
39558	Забайкальский край, р-н. Хилокский, г. Хилок, ул. Новопосельская 1-я, д. 16	Индивидуальные домовладения	51,35416	110,438746
39559	Забайкальский край, р-н. Хилокский, г. Хилок, ул. Новопосельская 1-я, д. 17	Индивидуальные домовладения	51,35416	110,438746
39560	Забайкальский край, р-н. Хилокский, г. Хилок, ул. Новопосельская 1-я, д. 19	Индивидуальные домовладения	51,35416	110,438746
39561	Забайкальский край, р-н. Хилокский, г. Хилок, ул. Новопосельская 1-я, д. 2	Индивидуальные домовладения	51,35416	110,438746
39562	Забайкальский край, р-н. Хилокский, г. Хилок, ул. Новопосельская 1-я, д. 20	Индивидуальные домовладения	51,35416	110,438746
39563	Забайкальский край, р-н. Хилокский, г. Хилок, ул. Новопосельская 1-я, д. 21	Индивидуальные домовладения	51,35416	110,438746
39564	Забайкальский край, р-н. Хилокский, г. Хилок, ул. Новопосельская 1-я, д. 22	Индивидуальные домовладения	51,354498	110,438621

№ п/п	Адрес	Вид	Широта	Долгота
39565	Забайкальский край, р-н. Хилокский, г. Хилок, ул. Новопосельская 1-я, д. 23	Индивидуальные домовладения	51,35416	110,438746
39566	Забайкальский край, р-н. Хилокский, г. Хилок, ул. Новопосельская 1-я, д. 24	Индивидуальные домовладения	51,35416	110,438746
39567	Забайкальский край, р-н. Хилокский, г. Хилок, ул. Новопосельская 1-я, д. 26	Индивидуальные домовладения	51,35416	110,438746
39568	Забайкальский край, р-н. Хилокский, г. Хилок, ул. Новопосельская 1-я, д. 27	Индивидуальные домовладения	51,35416	110,438746
39569	Забайкальский край, р-н. Хилокский, г. Хилок, ул. Новопосельская 1-я, д. 28	Индивидуальные домовладения	51,35416	110,438746
39570	Забайкальский край, р-н. Хилокский, г. Хилок, ул. Новопосельская 1-я, д. 29	Индивидуальные домовладения	51,35416	110,438746
39571	Забайкальский край, р-н. Хилокский, г. Хилок, ул. Новопосельская 1-я, д. 3	Индивидуальные домовладения	51,35416	110,438746
39572	Забайкальский край, р-н. Хилокский, г. Хилок, ул. Рабочая, д. 20	Индивидуальные домовладения	51,366848	110,459372
39573	Забайкальский край, р-н. Хилокский, г. Хилок, ул. Новопосельская 1-я, д. 30	Индивидуальные домовладения	51,35416	110,438746
39574	Забайкальский край, р-н. Хилокский, г. Хилок, ул. Новопосельская 1-я, д. 32	Индивидуальные домовладения	51,35416	110,438746
39575	Забайкальский край, р-н. Хилокский, г. Хилок, ул. Новопосельская 1-я, д. 32а	Индивидуальные домовладения	51,35416	110,438746
39576	Забайкальский край, р-н. Хилокский, г. Хилок, ул. Новопосельская 1-я, д. 33	Индивидуальные домовладения	51,35416	110,438746
39577	Забайкальский край, р-н. Хилокский, г. Хилок, ул. Новопосельская 1-я, д. 33а	Индивидуальные домовладения	51,35416	110,438746
39578	Забайкальский край, р-н. Хилокский, г. Хилок, ул. Новопосельская 1-я, д. 34	Индивидуальные домовладения	51,35416	110,438746
39579	Забайкальский край, р-н. Хилокский, г. Хилок, ул. Новопосельская 1-я, д. 34а	Индивидуальные домовладения	51,35416	110,438746

№ п/п	Адрес	Вид	Широта	Долгота
39580	Забайкальский край, р-н. Хилокский, г. Хилок, ул. Новопосельская 1-я, д. 35	Индивидуальные домовладения	51,35416	110,438746
39581	Забайкальский край, р-н. Хилокский, г. Хилок, ул. Новопосельская 1-я, д. 36	Индивидуальные домовладения	51,35416	110,438746
39582	Забайкальский край, р-н. Хилокский, г. Хилок, ул. Новопосельская 1-я, д. 38	Индивидуальные домовладения	51,35416	110,438746
39583	Забайкальский край, р-н. Хилокский, г. Хилок, ул. Новопосельская 1-я, д. 4	Индивидуальные домовладения	51,35416	110,438746
39584	Забайкальский край, р-н. Хилокский, г. Хилок, ул. Новопосельская 1-я, д. 41	Индивидуальные домовладения	51,35416	110,438746
39585	Забайкальский край, р-н. Хилокский, г. Хилок, ул. Новопосельская 1-я, д. 43	Индивидуальные домовладения	51,35416	110,438746
39586	Забайкальский край, р-н. Хилокский, г. Хилок, ул. Новопосельская 1-я, д. 45	Индивидуальные домовладения	51,35416	110,438746
39587	Забайкальский край, р-н. Хилокский, г. Хилок, ул. Новопосельская 1-я, д. 47	Индивидуальные домовладения	51,35416	110,438746
39588	Забайкальский край, г. Чита, тракт. Московский, д. 40а	Индивидуальные домовладения	52,022708	113,475564
39589	Забайкальский край, р-н. Нерчинский, с. Илим, ул. Советская, д. 8	Индивидуальные домовладения	52,212047	116,038808
39590	Забайкальский край, р-н. Хилокский, г. Хилок, ул. Новопосельская 1-я, д. 7	Индивидуальные домовладения	51,35416	110,438746
39591	Забайкальский край, р-н. Хилокский, г. Хилок, ул. Новопосельская 1-я, д. 8	Индивидуальные домовладения	51,35416	110,438746
39592	Забайкальский край, р-н. Хилокский, г. Хилок, ул. Новопосельская 1-я, д. 9	Индивидуальные домовладения	51,35416	110,438746
39593	Забайкальский край, р-н. Хилокский, г. Хилок, ул. Новопосельская 2-я, д. 1	Индивидуальные домовладения	51,354486	110,436905
39594	Забайкальский край, р-н. Хилокский, г. Хилок, ул. Новопосельская 2-я, д. 14	Индивидуальные домовладения	51,354486	110,436905

№ п/п	Адрес	Вид	Широта	Долгота
39595	Забайкальский край, р-н. Хилокский, г. Хилок, ул. Новопосельская 2-я, д. 15	Индивидуальные домовладения	51,354486	110,436905
39596	Забайкальский край, р-н. Хилокский, г. Хилок, ул. Новопосельская 2-я, д. 16	Индивидуальные домовладения	51,354486	110,436905
39597	Забайкальский край, р-н. Хилокский, г. Хилок, ул. Новопосельская 2-я, д. 17	Индивидуальные домовладения	51,354486	110,436905
39598	Забайкальский край, р-н. Хилокский, г. Хилок, ул. Новопосельская 2-я, д. 19	Индивидуальные домовладения	51,354486	110,436905
39599	Забайкальский край, р-н. Хилокский, г. Хилок, ул. Новопосельская 2-я, д. 20	Индивидуальные домовладения	51,354486	110,436905
39600	Забайкальский край, р-н. Хилокский, г. Хилок, ул. Новопосельская 2-я, д. 21	Индивидуальные домовладения	51,354486	110,436905
39601	Забайкальский край, р-н. Хилокский, г. Хилок, ул. Новопосельская 2-я, д. 22	Индивидуальные домовладения	51,354486	110,436905
39602	Забайкальский край, р-н. Хилокский, г. Хилок, ул. Новопосельская 2-я, д. 23	Индивидуальные домовладения	51,354486	110,436905
39603	Забайкальский край, р-н. Хилокский, г. Хилок, ул. Новопосельская 2-я, д. 24	Индивидуальные домовладения	51,354486	110,436905
39604	Забайкальский край, р-н. Хилокский, г. Хилок, ул. Новопосельская 2-я, д. 24а	Индивидуальные домовладения	51,354486	110,436905
39605	Забайкальский край, р-н. Хилокский, г. Хилок, ул. Новопосельская 2-я, д. 24б	Индивидуальные домовладения	51,354486	110,436905
39606	Забайкальский край, р-н. Хилокский, г. Хилок, ул. Новопосельская 2-я, д. 26	Индивидуальные домовладения	51,354486	110,436905
39607	Забайкальский край, р-н. Хилокский, г. Хилок, ул. Новопосельская 2-я, д. 26а	Индивидуальные домовладения	51,354486	110,436905
39608	Забайкальский край, р-н. Хилокский, г. Хилок, ул. Новопосельская 2-я, д. 27	Индивидуальные домовладения	51,354486	110,436905
39609	Забайкальский край, р-н. Хилокский, г. Хилок, ул. Новопосельская 2-я, д. 28	Индивидуальные домовладения	51,354486	110,436905

№ п/п	Адрес	Вид	Широта	Долгота
39610	Забайкальский край, р-н. Хилокский, г. Хилок, ул. Новопосельская 2-я, д. 29	Индивидуальные домовладения	51,354486	110,436905
39611	Забайкальский край, р-н. Хилокский, г. Хилок, ул. Новопосельская 2-я, д. 3	Индивидуальные домовладения	51,354486	110,436905
39612	Забайкальский край, р-н. Хилокский, г. Хилок, ул. Новопосельская 2-я, д. 30	Индивидуальные домовладения	51,354486	110,436905
39613	Забайкальский край, р-н. Хилокский, г. Хилок, ул. Новопосельская 2-я, д. 31	Индивидуальные домовладения	51,354486	110,436905
39614	Забайкальский край, р-н. Хилокский, г. Хилок, ул. Новопосельская 2-я, д. 33	Индивидуальные домовладения	51,354486	110,436905
39615	Забайкальский край, р-н. Хилокский, г. Хилок, ул. Новопосельская 2-я, д. 34	Индивидуальные домовладения	51,354486	110,436905
39616	Забайкальский край, р-н. Хилокский, г. Хилок, ул. Новопосельская 2-я, д. 35	Индивидуальные домовладения	51,354486	110,436905
39617	Забайкальский край, р-н. Хилокский, г. Хилок, ул. Новопосельская 2-я, д. 35а	Индивидуальные домовладения	51,354486	110,436905
39618	Забайкальский край, р-н. Хилокский, г. Хилок, ул. Новопосельская 2-я, д. 37	Индивидуальные домовладения	51,354486	110,436905
39619	Забайкальский край, р-н. Хилокский, г. Хилок, ул. Новопосельская 2-я, д. 39	Индивидуальные домовладения	51,354486	110,436905
39620	Забайкальский край, г. Чита, тракт. Московский, д. 41	Индивидуальные домовладения	52,022708	113,475564
39621	Забайкальский край, р-н. Нерчинский, с. Илим, ул. Центральная, д. 16	Индивидуальные домовладения	52,212047	116,038808
39622	Забайкальский край, р-н. Хилокский, г. Хилок, ул. Новопосельская 2-я, д. 5	Индивидуальные домовладения	51,354486	110,436905
39623	Забайкальский край, р-н. Хилокский, г. Хилок, ул. Новопосельская 2-я, д. 6	Индивидуальные домовладения	51,354486	110,436905
39624	Забайкальский край, р-н. Хилокский, г. Хилок, ул. Новопосельская 2-я, д. 7	Индивидуальные домовладения	51,354486	110,436905

№ п/п	Адрес	Вид	Широта	Долгота
39625	Забайкальский край, р-н. Хилокский, г. Хилок, ул. Новопосельская 2-я, д. 9	Индивидуальные домовладения	51,354486	110,436905
39626	Забайкальский край, р-н. Хилокский, г. Хилок, ул. Октябрьская, д. 10	Индивидуальные домовладения	51,365813	110,467735
39627	Забайкальский край, р-н. Хилокский, г. Хилок, ул. Октябрьская, д. 12	Индивидуальные домовладения	51,365813	110,467735
39628	Забайкальский край, р-н. Хилокский, г. Хилок, ул. Октябрьская, д. 17	Индивидуальные домовладения	51,364914	110,46538
39629	Забайкальский край, р-н. Хилокский, г. Хилок, ул. Октябрьская, д. 19	МКД	51,365813	110,467735
39630	Забайкальский край, р-н. Хилокский, г. Хилок, ул. Октябрьская, д. 23	Индивидуальные домовладения	51,365813	110,467735
39631	Забайкальский край, р-н. Хилокский, г. Хилок, ул. Октябрьская, д. 24	Индивидуальные домовладения	51,364385	110,46486
39632	Забайкальский край, р-н. Хилокский, г. Хилок, ул. Октябрьская, д. 24а	Индивидуальные домовладения	51,364385	110,46486
39633	Забайкальский край, р-н. Хилокский, г. Хилок, ул. Октябрьская, д. 25	Индивидуальные домовладения	51,365813	110,467735
39634	Забайкальский край, р-н. Хилокский, г. Хилок, ул. Октябрьская, д. 26	Индивидуальные домовладения	51,365813	110,467735
39635	Забайкальский край, р-н. Хилокский, г. Хилок, ул. Октябрьская, д. 27	Индивидуальные домовладения	51,366702	110,469226
39636	Забайкальский край, р-н. Хилокский, г. Хилок, ул. Октябрьская, д. 28	Индивидуальные домовладения	51,365813	110,467735
39637	Забайкальский край, р-н. Хилокский, г. Хилок, ул. Октябрьская, д. 29	Индивидуальные домовладения	51,36682	110,469639
39638	Забайкальский край, р-н. Хилокский, г. Хилок, ул. Октябрьская, д. 31	Индивидуальные домовладения	51,365813	110,467735
39639	Забайкальский край, р-н. Хилокский, г. Хилок, ул. Октябрьская, д. 33	Индивидуальные домовладения	51,365813	110,467735

№ п/п	Адрес	Вид	Широта	Долгота
39640	Забайкальский край, р-н. Хилокский, г. Хилок, ул. Октябрьская, д. 34	МКД	51,36529	110,467142
39641	Забайкальский край, р-н. Хилокский, г. Хилок, ул. Октябрьская, д. 35	Индивидуальные домовладения	51,365813	110,467735
39642	Забайкальский край, р-н. Хилокский, г. Хилок, ул. Октябрьская, д. 36	Индивидуальные домовладения	51,365813	110,467735
39643	Забайкальский край, р-н. Хилокский, г. Хилок, ул. Октябрьская, д. 37	Индивидуальные домовладения	51,365813	110,467735
39644	Забайкальский край, р-н. Хилокский, г. Хилок, ул. Октябрьская, д. 38	Индивидуальные домовладения	51,365813	110,467735
39645	Забайкальский край, р-н. Хилокский, г. Хилок, ул. Октябрьская, д. 40	Индивидуальные домовладения	51,365813	110,467735
39646	Забайкальский край, р-н. Хилокский, г. Хилок, ул. Октябрьская, д. 41	Индивидуальные домовладения	51,365813	110,467735
39647	Забайкальский край, р-н. Хилокский, г. Хилок, ул. Октябрьская, д. 42	Индивидуальные домовладения	51,365813	110,467735
39648	Забайкальский край, р-н. Хилокский, г. Хилок, ул. Октябрьская, д. 43	Индивидуальные домовладения	51,365813	110,467735
39649	Забайкальский край, р-н. Хилокский, г. Хилок, ул. Октябрьская, д. 44	Индивидуальные домовладения	51,365813	110,467735
39650	Забайкальский край, р-н. Хилокский, г. Хилок, ул. Октябрьская, д. 45	Индивидуальные домовладения	51,369002	110,472361
39651	Забайкальский край, р-н. Хилокский, г. Хилок, ул. Октябрьская, д. 46	Индивидуальные домовладения	51,365813	110,467735
39652	Забайкальский край, р-н. Хилокский, г. Хилок, ул. Октябрьская, д. 47	Индивидуальные домовладения	51,369339	110,472649
39653	Забайкальский край, р-н. Хилокский, г. Хилок, ул. Октябрьская, д. 49	Индивидуальные домовладения	51,369586	110,472864
39654	Забайкальский край, р-н. Нерчинский, с. Илим, ул. Центральная, д. 23	Индивидуальные домовладения	52,212047	116,038808

№ п/п	Адрес	Вид	Широта	Долгота
39655	Забайкальский край, р-н. Хилокский, г. Хилок, ул. Октябрьская, д. 52	Индивидуальные домовладения	51,365813	110,467735
39656	Забайкальский край, р-н. Хилокский, г. Хилок, ул. Октябрьская, д. 54	Индивидуальные домовладения	51,365813	110,467735
39657	Забайкальский край, р-н. Хилокский, г. Хилок, ул. Октябрьская, д. 56	Индивидуальные домовладения	51,368152	110,471867
39658	Забайкальский край, р-н. Хилокский, г. Хилок, ул. Октябрьская, д. 58	Индивидуальные домовладения	51,365813	110,467735
39659	Забайкальский край, р-н. Хилокский, г. Хилок, ул. Октябрьская, д. 6	Индивидуальные домовладения	51,362501	110,46274
39660	Забайкальский край, р-н. Хилокский, г. Хилок, ул. Октябрьская, д. 60	Индивидуальные домовладения	51,365813	110,467735
39661	Забайкальский край, р-н. Хилокский, г. Хилок, ул. Октябрьская, д. 8	Индивидуальные домовладения	51,365813	110,467735
39662	Забайкальский край, р-н. Хилокский, г. Хилок, ул. Орджоникидзе, д. 1	МКД	51,367281	110,463935
39663	Забайкальский край, р-н. Хилокский, г. Хилок, ул. Орджоникидзе, д. 10а	Индивидуальные домовладения	51,370109	110,468705
39664	Забайкальский край, р-н. Хилокский, г. Хилок, ул. Орджоникидзе, д. 10б	Индивидуальные домовладения	51,370109	110,468705
39665	Забайкальский край, р-н. Хилокский, г. Хилок, ул. Орджоникидзе, д. 11	Индивидуальные домовладения	51,370109	110,468705
39666	Забайкальский край, р-н. Хилокский, г. Хилок, ул. Орджоникидзе, д. 12а	Индивидуальные домовладения	51,370109	110,468705
39667	Забайкальский край, р-н. Хилокский, г. Хилок, ул. Орджоникидзе, д. 13	Индивидуальные домовладения	51,370109	110,468705
39668	Забайкальский край, р-н. Хилокский, г. Хилок, ул. Орджоникидзе, д. 15	Индивидуальные домовладения	51,370109	110,468705
39669	Забайкальский край, р-н. Хилокский, г. Хилок, ул. Орджоникидзе, д. 17а	Индивидуальные домовладения	51,370677	110,469226

№ п/п	Адрес	Вид	Широта	Долгота
39670	Забайкальский край, р-н. Хилокский, г. Хилок, ул. Орджоникидзе, д. 2	МКД	51,366915	110,464142
39671	Забайкальский край, р-н. Хилокский, г. Хилок, ул. Орджоникидзе, д. 25	Индивидуальные домовладения	51,370109	110,468705
39672	Забайкальский край, р-н. Хилокский, г. Хилок, ул. Орджоникидзе, д. 27	Индивидуальные домовладения	51,370109	110,468705
39673	Забайкальский край, р-н. Хилокский, г. Хилок, ул. Орджоникидзе, д. 29	Индивидуальные домовладения	51,370109	110,468705
39674	Забайкальский край, р-н. Хилокский, г. Хилок, ул. Орджоникидзе, д. 3	МКД	51,367676	110,46467
39675	Забайкальский край, р-н. Хилокский, г. Хилок, ул. Орджоникидзе, д. 31	Индивидуальные домовладения	51,370109	110,468705
39676	Забайкальский край, р-н. Хилокский, г. Хилок, ул. Орджоникидзе, д. 33	Индивидуальные домовладения	51,370109	110,468705
39677	Забайкальский край, р-н. Хилокский, г. Хилок, ул. Орджоникидзе, д. 39	Индивидуальные домовладения	51,370109	110,468705
39678	Забайкальский край, р-н. Хилокский, г. Хилок, ул. Орджоникидзе, д. 4	МКД	51,36724	110,46485
39679	Забайкальский край, р-н. Хилокский, г. Хилок, ул. Орджоникидзе, д. 41	Индивидуальные домовладения	51,370109	110,468705
39680	Забайкальский край, р-н. Хилокский, г. Хилок, ул. Орджоникидзе, д. 43	Индивидуальные домовладения	51,370109	110,468705
39681	Забайкальский край, р-н. Хилокский, г. Хилок, ул. Орджоникидзе, д. 45	Индивидуальные домовладения	51,370109	110,468705
39682	Забайкальский край, р-н. Хилокский, г. Хилок, ул. Орджоникидзе, д. 47	Индивидуальные домовладения	51,370109	110,468705
39683	Забайкальский край, р-н. Хилокский, г. Хилок, ул. Орджоникидзе, д. 5	МКД	51,36807	110,46541
39684	Забайкальский край, р-н. Хилокский, г. Хилок, ул. Орджоникидзе, д. 6	МКД	51,367669	110,465687

№ п/п	Адрес	Вид	Широта	Долгота
39685	Забайкальский край, р-н. Хилокский, г. Хилок, ул. Орджоникидзе, д. 7	МКД	51,368465	110,4662
39686	Забайкальский край, г. Чита, тракт. Московский, д. 42	Индивидуальные домовладения	52,023201	113,475223
39687	Забайкальский край, р-н. Нерчинский, с. Илим, ул. Центральная, д. 31	Индивидуальные домовладения	52,212047	116,038808
39688	Забайкальский край, р-н. Хилокский, г. Хилок, ул. Орджоникидзе, д. 9	Индивидуальные домовладения	51,370109	110,468705
39689	Забайкальский край, р-н. Хилокский, г. Хилок, ул. Партизанская, д. 1	Индивидуальные домовладения	51,356219	110,443894
39690	Забайкальский край, р-н. Хилокский, г. Хилок, ул. Партизанская, д. 11	Индивидуальные домовладения	51,353108	110,441962
39691	Забайкальский край, р-н. Хилокский, г. Хилок, ул. Партизанская, д. 12	Индивидуальные домовладения	51,353108	110,441962
39692	Забайкальский край, р-н. Хилокский, г. Хилок, ул. Партизанская, д. 13	Индивидуальные домовладения	51,353108	110,441962
39693	Забайкальский край, р-н. Хилокский, г. Хилок, ул. Партизанская, д. 14	Индивидуальные домовладения	51,353108	110,441962
39694	Забайкальский край, р-н. Хилокский, г. Хилок, ул. Партизанская, д. 15	Индивидуальные домовладения	51,353108	110,441962
39695	Забайкальский край, р-н. Хилокский, г. Хилок, ул. Партизанская, д. 16	Индивидуальные домовладения	51,353108	110,441962
39696	Забайкальский край, р-н. Хилокский, г. Хилок, ул. Партизанская, д. 18	Индивидуальные домовладения	51,353108	110,441962
39697	Забайкальский край, р-н. Хилокский, г. Хилок, ул. Партизанская, д. 19	Индивидуальные домовладения	51,353108	110,441962
39698	Забайкальский край, р-н. Хилокский, г. Хилок, ул. Партизанская, д. 22	Индивидуальные домовладения	51,353108	110,441962
39699	Забайкальский край, р-н. Хилокский, г. Хилок, ул. Партизанская, д. 23	Индивидуальные домовладения	51,353108	110,441962

№ п/п	Адрес	Вид	Широта	Долгота
39700	Забайкальский край, р-н. Хилокский, г. Хилок, ул. Партизанская, д. 23а	Индивидуальные домовладения	51,353108	110,441962
39701	Забайкальский край, р-н. Хилокский, г. Хилок, ул. Партизанская, д. 24	Индивидуальные домовладения	51,353108	110,441962
39702	Забайкальский край, р-н. Хилокский, г. Хилок, ул. Партизанская, д. 25	Индивидуальные домовладения	51,353108	110,441962
39703	Забайкальский край, р-н. Хилокский, г. Хилок, ул. Партизанская, д. 25а	Индивидуальные домовладения	51,353108	110,441962
39704	Забайкальский край, р-н. Хилокский, г. Хилок, ул. Партизанская, д. 26	Индивидуальные домовладения	51,353108	110,441962
39705	Забайкальский край, р-н. Хилокский, г. Хилок, ул. Рабочая, д. 21	Индивидуальные домовладения	51,366848	110,459372
39706	Забайкальский край, р-н. Хилокский, г. Хилок, ул. Партизанская, д. 27а	Индивидуальные домовладения	51,353108	110,441962
39707	Забайкальский край, р-н. Хилокский, г. Хилок, ул. Партизанская, д. 28	Индивидуальные домовладения	51,353108	110,441962
39708	Забайкальский край, р-н. Хилокский, г. Хилок, ул. Партизанская, д. 29	Индивидуальные домовладения	51,353108	110,441962
39709	Забайкальский край, р-н. Хилокский, г. Хилок, ул. Партизанская, д. 3	Индивидуальные домовладения	51,355898	110,443732
39710	Забайкальский край, р-н. Хилокский, г. Хилок, ул. Партизанская, д. 30	Индивидуальные домовладения	51,353108	110,441962
39711	Забайкальский край, р-н. Хилокский, г. Хилок, ул. Партизанская, д. 31	Индивидуальные домовладения	51,353108	110,441962
39712	Забайкальский край, р-н. Хилокский, г. Хилок, ул. Партизанская, д. 32	Индивидуальные домовладения	51,353108	110,441962
39713	Забайкальский край, р-н. Хилокский, г. Хилок, ул. Партизанская, д. 33	Индивидуальные домовладения	51,353108	110,441962
39714	Забайкальский край, р-н. Хилокский, г. Хилок, ул. Партизанская, д. 35	Индивидуальные домовладения	51,353108	110,441962

№ п/п	Адрес	Вид	Широта	Долгота
39715	Забайкальский край, р-н. Хилокский, г. Хилок, ул. Партизанская, д. 36	Индивидуальные домовладения	51,353108	110,441962
39716	Забайкальский край, р-н. Хилокский, г. Хилок, ул. Партизанская, д. 36а	Индивидуальные домовладения	51,353108	110,441962
39717	Забайкальский край, р-н. Хилокский, г. Хилок, ул. Партизанская, д. 37	Индивидуальные домовладения	51,353108	110,441962
39718	Забайкальский край, р-н. Хилокский, г. Хилок, ул. Партизанская, д. 38	Индивидуальные домовладения	51,353108	110,441962
39719	Забайкальский край, р-н. Хилокский, г. Хилок, ул. Партизанская, д. 39	Индивидуальные домовладения	51,353108	110,441962
39720	Забайкальский край, р-н. Хилокский, г. Хилок, ул. Партизанская, д. 4	Индивидуальные домовладения	51,355932	110,443247
39721	Забайкальский край, р-н. Нерчинский, с. Илим, ул. Центральная, д. 38	Индивидуальные домовладения	52,212047	116,038808
39722	Забайкальский край, р-н. Хилокский, г. Хилок, ул. Партизанская, д. 42	Индивидуальные домовладения	51,353108	110,441962
39723	Забайкальский край, р-н. Хилокский, г. Хилок, ул. Партизанская, д. 43	Индивидуальные домовладения	51,353108	110,441962
39724	Забайкальский край, р-н. Хилокский, г. Хилок, ул. Партизанская, д. 44	Индивидуальные домовладения	51,353108	110,441962
39725	Забайкальский край, р-н. Хилокский, г. Хилок, ул. Партизанская, д. 45	Индивидуальные домовладения	51,353108	110,441962
39726	Забайкальский край, р-н. Хилокский, г. Хилок, ул. Партизанская, д. 46	Индивидуальные домовладения	51,353108	110,441962
39727	Забайкальский край, р-н. Хилокский, г. Хилок, ул. Партизанская, д. 47	Индивидуальные домовладения	51,353108	110,441962
39728	Забайкальский край, р-н. Хилокский, г. Хилок, ул. Партизанская, д. 49	Индивидуальные домовладения	51,353108	110,441962
39729	Забайкальский край, р-н. Хилокский, г. Хилок, ул. Партизанская, д. 5	Индивидуальные домовладения	51,355583	110,443579

№ п/п	Адрес	Вид	Широта	Долгота
39730	Забайкальский край, р-н. Хилокский, г. Хилок, ул. Партизанская, д. 53	Индивидуальные домовладения	51,353108	110,441962
39731	Забайкальский край, р-н. Хилокский, г. Хилок, ул. Партизанская, д. 6	Индивидуальные домовладения	51,35578	110,443175
39732	Забайкальский край, р-н. Хилокский, г. Хилок, ул. Партизанская, д. 7	Индивидуальные домовладения	51,353108	110,441962
39733	Забайкальский край, р-н. Хилокский, г. Хилок, ул. Партизанская, д. 8	Индивидуальные домовладения	51,355594	110,443049
39734	Забайкальский край, р-н. Хилокский, г. Хилок, ул. Партизанская, д. 9	Индивидуальные домовладения	51,353108	110,441962
39735	Забайкальский край, р-н. Хилокский, г. Хилок, ул. Первомайская, д. 10	МКД	51,36087	110,459587
39736	Забайкальский край, р-н. Хилокский, г. Хилок, ул. Первомайская, д. 12	МКД	51,361106	110,458994
39737	Забайкальский край, р-н. Хилокский, г. Хилок, ул. Первомайская, д. 14	МКД	51,361348	110,458374
39738	Забайкальский край, р-н. Хилокский, г. Хилок, ул. Первомайская, д. 2	МКД	51,361123	110,458518
39739	Забайкальский край, р-н. Хилокский, г. Хилок, ул. Рабочая, д. 22	Индивидуальные домовладения	51,366848	110,459372
39740	Забайкальский край, р-н. Хилокский, г. Хилок, ул. Первомайская, д. 5	МКД	51,363845	110,453425
39741	Забайкальский край, р-н. Хилокский, г. Хилок, ул. Первомайская, д. 6	МКД	51,360325	110,460863
39742	Забайкальский край, р-н. Хилокский, г. Хилок, ул. Первомайская, д. 8	МКД	51,36051	110,46045
39743	Забайкальский край, р-н. Хилокский, г. Хилок, ул. Пионерская, д. 1	Индивидуальные домовладения	51,361933	110,465723
39744	Забайкальский край, р-н. Хилокский, г. Хилок, ул. Пионерская, д. 10	Индивидуальные домовладения	51,361933	110,465723

№ п/п	Адрес	Вид	Широта	Долгота
39745	Забайкальский край, р-н. Хилокский, г. Хилок, ул. Пионерская, д. 11	Индивидуальные домовладения	51,361933	110,465723
39746	Забайкальский край, р-н. Хилокский, г. Хилок, ул. Пионерская, д. 11а	Индивидуальные домовладения	51,361933	110,465723
39747	Забайкальский край, р-н. Хилокский, г. Хилок, ул. Пионерская, д. 14	Индивидуальные домовладения	51,361933	110,465723
39748	Забайкальский край, р-н. Хилокский, г. Хилок, ул. Пионерская, д. 15	Индивидуальные домовладения	51,361933	110,465723
39749	Забайкальский край, р-н. Хилокский, г. Хилок, ул. Пионерская, д. 16	Индивидуальные домовладения	51,361933	110,465723
39750	Забайкальский край, р-н. Хилокский, г. Хилок, ул. Пионерская, д. 17	Индивидуальные домовладения	51,361933	110,465723
39751	Забайкальский край, р-н. Хилокский, г. Хилок, ул. Пионерская, д. 18	Индивидуальные домовладения	51,361933	110,465723
39752	Забайкальский край, р-н. Хилокский, г. Хилок, ул. Пионерская, д. 2	Индивидуальные домовладения	51,361933	110,465723
39753	Забайкальский край, р-н. Хилокский, г. Хилок, ул. Пионерская, д. 20	Индивидуальные домовладения	51,361933	110,465723
39754	Забайкальский край, р-н. Хилокский, г. Хилок, ул. Пионерская, д. 3	Индивидуальные домовладения	51,361933	110,465723
39755	Забайкальский край, р-н. Нерчинский, с. Илим, ул. Центральная, д. 39	Индивидуальные домовладения	52,212047	116,038808
39756	Забайкальский край, р-н. Хилокский, г. Хилок, ул. Пионерская, д. 5	Индивидуальные домовладения	51,361933	110,465723
39757	Забайкальский край, р-н. Хилокский, г. Хилок, ул. Пионерская, д. 6а	Индивидуальные домовладения	51,361933	110,465723
39758	Забайкальский край, р-н. Хилокский, г. Хилок, ул. Пионерская, д. 7	Индивидуальные домовладения	51,361933	110,465723
39759	Забайкальский край, р-н. Хилокский, г. Хилок, ул. Пионерская, д. 9	Индивидуальные домовладения	51,361933	110,465723

№ п/п	Адрес	Вид	Широта	Долгота
39760	Забайкальский край, р-н. Хилокский, г. Хилок, ул. Полины Осипенко, д. 10	Индивидуальные домовладения	51,369159	110,460216
39761	Забайкальский край, р-н. Хилокский, г. Хилок, ул. Полины Осипенко, д. 11	Индивидуальные домовладения	51,368614	110,460503
39762	Забайкальский край, р-н. Хилокский, г. Хилок, ул. Полины Осипенко, д. 12	Индивидуальные домовладения	51,368928	110,460584
39763	Забайкальский край, р-н. Хилокский, г. Хилок, ул. Полины Осипенко, д. 13	Индивидуальные домовладения	51,368361	110,460899
39764	Забайкальский край, р-н. Хилокский, г. Хилок, ул. Полины Осипенко, д. 14	Индивидуальные домовладения	51,368765	110,460836
39765	Забайкальский край, р-н. Хилокский, г. Хилок, ул. Полины Осипенко, д. 16	Индивидуальные домовладения	51,368585	110,461132
39766	Забайкальский край, р-н. Хилокский, г. Хилок, ул. Полины Осипенко, д. 19	Индивидуальные домовладения	51,366049	110,467591
39767	Забайкальский край, р-н. Хилокский, г. Хилок, ул. Полины Осипенко, д. 19б	Индивидуальные домовладения	51,366049	110,467591
39768	Забайкальский край, р-н. Хилокский, г. Хилок, ул. Полины Осипенко, д. 2	Индивидуальные домовладения	51,368197	110,461815
39769	Забайкальский край, р-н. Хилокский, г. Хилок, ул. Полины Осипенко, д. 21	Индивидуальные домовладения	51,368512	110,461033
39770	Забайкальский край, р-н. Хилокский, г. Хилок, ул. Полины Осипенко, д. 22	Индивидуальные домовладения	51,368051	110,462255
39771	Забайкальский край, р-н. Хилокский, г. Хилок, ул. Полины Осипенко, д. 23	Индивидуальные домовладения	51,368512	110,461033
39772	Забайкальский край, р-н. Хилокский, г. Хилок, ул. Полины Осипенко, д. 24	Индивидуальные домовладения	51,367843	110,462426
39773	Забайкальский край, р-н. Хилокский, г. Хилок, ул. Полины Осипенко, д. 25	Индивидуальные домовладения	51,368512	110,461033
39774	Забайкальский край, р-н. Хилокский, г. Хилок, ул. Полины Осипенко, д. 26а	Индивидуальные домовладения	51,367545	110,462839

№ п/п	Адрес	Вид	Широта	Долгота
39775	Забайкальский край, р-н. Хилокский, г. Хилок, ул. Полины Осипенко, д. 28	Индивидуальные домовладения	51,368512	110,461033
39776	Забайкальский край, р-н. Хилокский, г. Хилок, ул. Полины Осипенко, д. 3	Индивидуальные домовладения	51,366342	110,467591
39777	Забайкальский край, р-н. Хилокский, г. Хилок, ул. Полины Осипенко, д. 30	Индивидуальные домовладения	51,366342	110,467591
39778	Забайкальский край, р-н. Хилокский, г. Хилок, ул. Полины Осипенко, д. 32	Индивидуальные домовладения	51,366241	110,467879
39779	Забайкальский край, р-н. Хилокский, г. Хилок, ул. Полины Осипенко, д. 38	Индивидуальные домовладения	51,368512	110,461033
39780	Забайкальский край, р-н. Хилокский, г. Хилок, ул. Полины Осипенко, д. 4	Индивидуальные домовладения	51,365521	110,469334
39781	Забайкальский край, р-н. Хилокский, г. Хилок, ул. Полины Осипенко, д. 5	Индивидуальные домовладения	51,369086	110,459794
39782	Забайкальский край, р-н. Хилокский, г. Хилок, ул. Полины Осипенко, д. 7	Индивидуальные домовладения	51,368945	110,459991
39783	Забайкальский край, р-н. Хилокский, г. Хилок, ул. Полины Осипенко, д. 8	Индивидуальные домовладения	51,369288	110,460009
39784	Забайкальский край, р-н. Хилокский, г. Хилок, ул. Полины Осипенко, д. 9	Индивидуальные домовладения	51,36872	110,460324
39785	Забайкальский край, р-н. Хилокский, г. Хилок, ул. Пришкольная, д. 10	Индивидуальные домовладения	51,355628	110,4403
39786	Забайкальский край, р-н. Хилокский, г. Хилок, ул. Пришкольная, д. 11	Индивидуальные домовладения	51,35583	110,44058
39787	Забайкальский край, р-н. Хилокский, г. Хилок, ул. Пришкольная, д. 12	Индивидуальные домовладения	51,355628	110,4403
39788	Забайкальский край, р-н. Нерчинский, с. Илим, ул. Центральная, д. 7	Индивидуальные домовладения	52,212047	116,038808
39789	Забайкальский край, р-н. Хилокский, г. Хилок, ул. Пришкольная, д. 14	Индивидуальные домовладения	51,355628	110,4403

№ п/п	Адрес	Вид	Широта	Долгота
39790	Забайкальский край, р-н. Хилокский, г. Хилок, ул. Пришкольная, д. 15	Индивидуальные домовладения	51,355628	110,4403
39791	Забайкальский край, р-н. Хилокский, г. Хилок, ул. Пришкольная, д. 16	Индивидуальные домовладения	51,355628	110,4403
39792	Забайкальский край, р-н. Хилокский, г. Хилок, ул. Пришкольная, д. 17	Индивидуальные домовладения	51,355628	110,4403
39793	Забайкальский край, р-н. Хилокский, г. Хилок, ул. Пришкольная, д. 20	Индивидуальные домовладения	51,355628	110,4403
39794	Забайкальский край, р-н. Хилокский, г. Хилок, ул. Пришкольная, д. 3	Индивидуальные домовладения	51,355628	110,4403
39795	Забайкальский край, р-н. Хилокский, г. Хилок, ул. Пришкольная, д. 4	Индивидуальные домовладения	51,355628	110,4403
39796	Забайкальский край, р-н. Хилокский, г. Хилок, ул. Пришкольная, д. 5	Индивидуальные домовладения	51,355628	110,4403
39797	Забайкальский край, р-н. Хилокский, г. Хилок, ул. Пришкольная, д. 6	Индивидуальные домовладения	51,355628	110,4403
39798	Забайкальский край, р-н. Хилокский, г. Хилок, ул. Пришкольная, д. 7	Индивидуальные домовладения	51,355628	110,4403
39799	Забайкальский край, р-н. Хилокский, г. Хилок, ул. Пришкольная, д. 9	Индивидуальные домовладения	51,355628	110,4403
39800	Забайкальский край, р-н. Хилокский, г. Хилок, ул. Пролетарская, д. 1	Индивидуальные домовладения	51,360116	110,442905
39801	Забайкальский край, р-н. Хилокский, г. Хилок, ул. Пролетарская, д. 10	Индивидуальные домовладения	51,360994	110,439177
39802	Забайкальский край, р-н. Хилокский, г. Хилок, ул. Пролетарская, д. 14	Индивидуальные домовладения	51,360994	110,439177
39803	Забайкальский край, р-н. Хилокский, г. Хилок, ул. Пролетарская, д. 15	Индивидуальные домовладения	51,360994	110,439177
39804	Забайкальский край, р-н. Хилокский, г. Хилок, ул. Пролетарская, д. 16	Индивидуальные домовладения	51,360994	110,439177

№ п/п	Адрес	Вид	Широта	Долгота
39805	Забайкальский край, р-н. Хилокский, г. Хилок, ул. Пролетарская, д. 17	Индивидуальные домовладения	51,360994	110,439177
39806	Забайкальский край, р-н. Хилокский, г. Хилок, ул. Пролетарская, д. 18	Индивидуальные домовладения	51,360994	110,439177
39807	Забайкальский край, р-н. Хилокский, г. Хилок, ул. Пролетарская, д. 19	Индивидуальные домовладения	51,360994	110,439177
39808	Забайкальский край, р-н. Хилокский, г. Хилок, ул. Пролетарская, д. 1а	Индивидуальные домовладения	51,360116	110,442905
39809	Забайкальский край, р-н. Хилокский, г. Хилок, ул. Пролетарская, д. 21	Индивидуальные домовладения	51,360994	110,439177
39810	Забайкальский край, р-н. Хилокский, г. Хилок, ул. Пролетарская, д. 25	Индивидуальные домовладения	51,360994	110,439177
39811	Забайкальский край, р-н. Хилокский, г. Хилок, ул. Пролетарская, д. 26	Индивидуальные домовладения	51,360994	110,439177
39812	Забайкальский край, р-н. Хилокский, г. Хилок, ул. Пролетарская, д. 27	Индивидуальные домовладения	51,360994	110,439177
39813	Забайкальский край, р-н. Хилокский, г. Хилок, ул. Пролетарская, д. 28	Индивидуальные домовладения	51,360994	110,439177
39814	Забайкальский край, р-н. Хилокский, г. Хилок, ул. Пролетарская, д. 29	Индивидуальные домовладения	51,360994	110,439177
39815	Забайкальский край, р-н. Хилокский, г. Хилок, ул. Пролетарская, д. 3	Индивидуальные домовладения	51,360994	110,439177
39816	Забайкальский край, р-н. Хилокский, г. Хилок, ул. Пролетарская, д. 30	Индивидуальные домовладения	51,360994	110,439177
39817	Забайкальский край, р-н. Хилокский, г. Хилок, ул. Пролетарская, д. 31	Индивидуальные домовладения	51,36141	110,43661
39818	Забайкальский край, р-н. Хилокский, г. Хилок, ул. Пролетарская, д. 33а	Индивидуальные домовладения	51,360994	110,439177
39819	Забайкальский край, р-н. Хилокский, г. Хилок, ул. Пролетарская, д. 34	Индивидуальные домовладения	51,360994	110,439177

№ п/п	Адрес	Вид	Широта	Долгота
39820	Забайкальский край, р-н. Хилокский, г. Хилок, ул. Пролетарская, д. 35	Индивидуальные домовладения	51,360994	110,439177
39821	Забайкальский край, р-н. Нерчинский, с. Олекан, ул. Заречная, д. 14	Индивидуальные домовладения	52,365563	116,070743
39822	Забайкальский край, р-н. Хилокский, г. Хилок, ул. Пролетарская, д. 36	Индивидуальные домовладения	51,360994	110,439177
39823	Забайкальский край, р-н. Хилокский, г. Хилок, ул. Пролетарская, д. 37	Индивидуальные домовладения	51,360994	110,439177
39824	Забайкальский край, р-н. Хилокский, г. Хилок, ул. Пролетарская, д. 38	Индивидуальные домовладения	51,360994	110,439177
39825	Забайкальский край, р-н. Хилокский, г. Хилок, ул. Пролетарская, д. 39	Индивидуальные домовладения	51,360994	110,439177
39826	Забайкальский край, р-н. Хилокский, г. Хилок, ул. Пролетарская, д. 40	Индивидуальные домовладения	51,360994	110,439177
39827	Забайкальский край, р-н. Хилокский, г. Хилок, ул. Пролетарская, д. 5	Индивидуальные домовладения	51,360994	110,439177
39828	Забайкальский край, р-н. Хилокский, г. Хилок, ул. Пролетарская, д. 6	Индивидуальные домовладения	51,360994	110,439177
39829	Забайкальский край, р-н. Хилокский, г. Хилок, ул. Пролетарская, д. 7	Индивидуальные домовладения	51,360994	110,439177
39830	Забайкальский край, р-н. Хилокский, г. Хилок, ул. Пролетарская, д. 8	Индивидуальные домовладения	51,360994	110,439177
39831	Забайкальский край, р-н. Хилокский, г. Хилок, ул. Промкомбинатовская, д. 1	Индивидуальные домовладения	51,363434	110,459048
39832	Забайкальский край, р-н. Хилокский, г. Хилок, ул. Промкомбинатовская, д. 11	Индивидуальные домовладения	51,363434	110,459048
39833	Забайкальский край, р-н. Хилокский, г. Хилок, ул. Промкомбинатовская, д. 12	Индивидуальные домовладения	51,363434	110,459048
39834	Забайкальский край, р-н. Хилокский, г. Хилок, ул. Промкомбинатовская, д. 13	Индивидуальные домовладения	51,363434	110,459048

№ п/п	Адрес	Вид	Широта	Долгота
39835	Забайкальский край, р-н. Хилокский, г. Хилок, ул. Промкомбинатовская, д. 14	Индивидуальные домовладения	51,35166	110,42295
39836	Забайкальский край, р-н. Хилокский, г. Хилок, ул. Промкомбинатовская, д. 15	Индивидуальные домовладения	51,363434	110,459048
39837	Забайкальский край, р-н. Хилокский, г. Хилок, ул. Промкомбинатовская, д. 16	Индивидуальные домовладения	51,363434	110,459048
39838	Забайкальский край, р-н. Хилокский, г. Хилок, ул. Промкомбинатовская, д. 17	Индивидуальные домовладения	51,363434	110,459048
39839	Забайкальский край, р-н. Хилокский, г. Хилок, ул. Промкомбинатовская, д. 18	Индивидуальные домовладения	51,363434	110,459048
39840	Забайкальский край, р-н. Хилокский, г. Хилок, ул. Промкомбинатовская, д. 19	Индивидуальные домовладения	51,363434	110,459048
39841	Забайкальский край, р-н. Хилокский, г. Хилок, ул. Промкомбинатовская, д. 19А	Индивидуальные домовладения	51,363434	110,459048
39842	Забайкальский край, р-н. Хилокский, г. Хилок, ул. Промкомбинатовская, д. 2	Индивидуальные домовладения	51,363434	110,459048
39843	Забайкальский край, р-н. Хилокский, г. Хилок, ул. Промкомбинатовская, д. 20	Индивидуальные домовладения	51,363434	110,459048
39844	Забайкальский край, р-н. Хилокский, г. Хилок, ул. Промкомбинатовская, д. 21	Индивидуальные домовладения	51,363434	110,459048
39845	Забайкальский край, р-н. Хилокский, г. Хилок, ул. Промкомбинатовская, д. 23	Индивидуальные домовладения	51,363434	110,459048
39846	Забайкальский край, р-н. Хилокский, г. Хилок, ул. Промкомбинатовская, д. 24	Индивидуальные домовладения	51,363434	110,459048
39847	Забайкальский край, р-н. Хилокский, г. Хилок, ул. Промкомбинатовская, д. 25	Индивидуальные домовладения	51,363434	110,459048
39848	Забайкальский край, р-н. Хилокский, г. Хилок, ул. Промкомбинатовская, д. 26	Индивидуальные домовладения	51,363434	110,459048
39849	Забайкальский край, р-н. Хилокский, г. Хилок, ул. Промкомбинатовская, д. 27б	Индивидуальные домовладения	51,363434	110,459048

№ п/п	Адрес	Вид	Широта	Долгота
39850	Забайкальский край, р-н. Хилокский, г. Хилок, ул. Промкомбинатовская, д. 28	Индивидуальные домовладения	51,363434	110,459048
39851	Забайкальский край, р-н. Хилокский, г. Хилок, ул. Промкомбинатовская, д. 2а	Индивидуальные домовладения	51,363434	110,459048
39852	Забайкальский край, р-н. Хилокский, г. Хилок, ул. Промкомбинатовская, д. 2б	Индивидуальные домовладения	51,363434	110,459048
39853	Забайкальский край, р-н. Нерчинский, с. Олекан, ул. Заречная, д. 3	Индивидуальные домовладения	52,365563	116,070743
39854	Забайкальский край, р-н. Хилокский, г. Хилок, ул. Промкомбинатовская, д. 32	Индивидуальные домовладения	51,363434	110,459048
39855	Забайкальский край, р-н. Хилокский, г. Хилок, ул. Промкомбинатовская, д. 34	Индивидуальные домовладения	51,363434	110,459048
39856	Забайкальский край, р-н. Хилокский, г. Хилок, ул. Промкомбинатовская, д. 36	Индивидуальные домовладения	51,363434	110,459048
39857	Забайкальский край, р-н. Хилокский, г. Хилок, ул. Промкомбинатовская, д. 36а	Индивидуальные домовладения	51,363434	110,459048
39858	Забайкальский край, р-н. Хилокский, г. Хилок, ул. Промкомбинатовская, д. 5	Индивидуальные домовладения	51,363434	110,459048
39859	Забайкальский край, р-н. Хилокский, г. Хилок, ул. Промкомбинатовская, д. 7	Индивидуальные домовладения	51,363434	110,459048
39860	Забайкальский край, р-н. Хилокский, г. Хилок, ул. Промкомбинатовская, д. 8	Индивидуальные домовладения	51,363434	110,459048
39861	Забайкальский край, р-н. Хилокский, г. Хилок, ул. Промкомбинатовская, д. 9	Индивидуальные домовладения	51,363434	110,459048
39862	Забайкальский край, р-н. Хилокский, г. Хилок, ул. Проточная, д. 1	Индивидуальные домовладения	51,35763	110,46046
39863	Забайкальский край, р-н. Хилокский, г. Хилок, ул. Проточная, д. 10	Индивидуальные домовладения	51,354503	110,457844
39864	Забайкальский край, р-н. Хилокский, г. Хилок, ул. Проточная, д. 11	Индивидуальные домовладения	51,354503	110,457844

№ п/п	Адрес	Вид	Широта	Долгота
39865	Забайкальский край, р-н. Хилокский, г. Хилок, ул. Проточная, д. 12	Индивидуальные домовладения	51,354503	110,457844
39866	Забайкальский край, р-н. Хилокский, г. Хилок, ул. Проточная, д. 12а	Индивидуальные домовладения	51,354503	110,457844
39867	Забайкальский край, р-н. Хилокский, г. Хилок, ул. Проточная, д. 12б	Индивидуальные домовладения	51,354503	110,457844
39868	Забайкальский край, р-н. Хилокский, г. Хилок, ул. Проточная, д. 14	Индивидуальные домовладения	51,354503	110,457844
39869	Забайкальский край, р-н. Хилокский, г. Хилок, ул. Проточная, д. 14а	Индивидуальные домовладения	51,354503	110,457844
39870	Забайкальский край, р-н. Хилокский, г. Хилок, ул. Проточная, д. 15	Индивидуальные домовладения	51,354503	110,457844
39871	Забайкальский край, р-н. Хилокский, г. Хилок, ул. Проточная, д. 15а	Индивидуальные домовладения	51,354503	110,457844
39872	Забайкальский край, р-н. Хилокский, г. Хилок, ул. Проточная, д. 16	Индивидуальные домовладения	51,354503	110,457844
39873	Забайкальский край, р-н. Хилокский, г. Хилок, ул. Проточная, д. 17	Индивидуальные домовладения	51,354503	110,457844
39874	Забайкальский край, р-н. Хилокский, г. Хилок, ул. Проточная, д. 18	Индивидуальные домовладения	51,354503	110,457844
39875	Забайкальский край, р-н. Хилокский, г. Хилок, ул. Проточная, д. 2	Индивидуальные домовладения	51,354503	110,457844
39876	Забайкальский край, р-н. Хилокский, г. Хилок, ул. Проточная, д. 20	Индивидуальные домовладения	51,354503	110,457844
39877	Забайкальский край, р-н. Хилокский, г. Хилок, ул. Проточная, д. 21	Индивидуальные домовладения	51,354503	110,457844
39878	Забайкальский край, р-н. Хилокский, г. Хилок, ул. Проточная, д. 22	Индивидуальные домовладения	51,354503	110,457844
39879	Забайкальский край, р-н. Хилокский, г. Хилок, ул. Проточная, д. 23	Индивидуальные домовладения	51,354503	110,457844

№ п/п	Адрес	Вид	Широта	Долгота
39880	Забайкальский край, р-н. Хилокский, г. Хилок, ул. Проточная, д. 24	Индивидуальные домовладения	51,354503	110,457844
39881	Забайкальский край, р-н. Хилокский, г. Хилок, ул. Проточная, д. 25	Индивидуальные домовладения	51,354503	110,457844
39882	Забайкальский край, р-н. Хилокский, г. Хилок, ул. Проточная, д. 26	Индивидуальные домовладения	51,354503	110,457844
39883	Забайкальский край, р-н. Хилокский, г. Хилок, ул. Проточная, д. 28	Индивидуальные домовладения	51,354503	110,457844
39884	Забайкальский край, р-н. Хилокский, г. Хилок, ул. Проточная, д. 29	Индивидуальные домовладения	51,354503	110,457844
39885	Забайкальский край, р-н. Хилокский, г. Хилок, ул. Проточная, д. 30	Индивидуальные домовладения	51,354503	110,457844
39886	Забайкальский край, р-н. Нерчинский, с. Олекан, ул. Ключевая, д. 2	Индивидуальные домовладения	52,366454	116,056693
39887	Забайкальский край, р-н. Хилокский, г. Хилок, ул. Проточная, д. 33	Индивидуальные домовладения	51,354503	110,457844
39888	Забайкальский край, р-н. Хилокский, г. Хилок, ул. Проточная, д. 34	Индивидуальные домовладения	51,354503	110,457844
39889	Забайкальский край, р-н. Хилокский, г. Хилок, ул. Проточная, д. 35	Индивидуальные домовладения	51,354503	110,457844
39890	Забайкальский край, р-н. Хилокский, г. Хилок, ул. Проточная, д. 36	Индивидуальные домовладения	51,354503	110,457844
39891	Забайкальский край, р-н. Хилокский, г. Хилок, ул. Проточная, д. 37	Индивидуальные домовладения	51,354503	110,457844
39892	Забайкальский край, р-н. Хилокский, г. Хилок, ул. Проточная, д. 38	Индивидуальные домовладения	51,354503	110,457844
39893	Забайкальский край, р-н. Хилокский, г. Хилок, ул. Проточная, д. 39	Индивидуальные домовладения	51,354503	110,457844
39894	Забайкальский край, р-н. Хилокский, г. Хилок, ул. Проточная, д. 39а	Индивидуальные домовладения	51,354503	110,457844

№ п/п	Адрес	Вид	Широта	Долгота
39895	Забайкальский край, р-н. Хилокский, г. Хилок, ул. Проточная, д. 4	Индивидуальные домовладения	51,354503	110,457844
39896	Забайкальский край, р-н. Хилокский, г. Хилок, ул. Проточная, д. 40	Индивидуальные домовладения	51,354503	110,457844
39897	Забайкальский край, р-н. Хилокский, г. Хилок, ул. Проточная, д. 41	Индивидуальные домовладения	51,354503	110,457844
39898	Забайкальский край, р-н. Хилокский, г. Хилок, ул. Проточная, д. 42	Индивидуальные домовладения	51,354503	110,457844
39899	Забайкальский край, р-н. Хилокский, г. Хилок, ул. Проточная, д. 43	Индивидуальные домовладения	51,354503	110,457844
39900	Забайкальский край, р-н. Хилокский, г. Хилок, ул. Проточная, д. 45	Индивидуальные домовладения	51,354503	110,457844
39901	Забайкальский край, р-н. Хилокский, г. Хилок, ул. Проточная, д. 47	Индивидуальные домовладения	51,354503	110,457844
39902	Забайкальский край, р-н. Хилокский, г. Хилок, ул. Проточная, д. 51	Индивидуальные домовладения	51,354503	110,457844
39903	Забайкальский край, р-н. Хилокский, г. Хилок, ул. Проточная, д. 53	Индивидуальные домовладения	51,354503	110,457844
39904	Забайкальский край, р-н. Хилокский, г. Хилок, ул. Проточная, д. 55	Индивидуальные домовладения	51,354503	110,457844
39905	Забайкальский край, р-н. Хилокский, г. Хилок, ул. Проточная, д. 6	Индивидуальные домовладения	51,354503	110,457844
39906	Забайкальский край, р-н. Хилокский, г. Хилок, ул. Проточная, д. 7	Индивидуальные домовладения	51,35743	110,46033
39907	Забайкальский край, р-н. Хилокский, г. Хилок, ул. Проточная, д. 8	Индивидуальные домовладения	51,354503	110,457844
39908	Забайкальский край, р-н. Хилокский, г. Хилок, ул. Проточная, д. 9	Индивидуальные домовладения	51,354503	110,457844
39909	Забайкальский край, р-н. Хилокский, г. Хилок, ул. Пушкина, д. 11	Индивидуальные домовладения	51,368777	110,47122

№ п/п	Адрес	Вид	Широта	Долгота
39910	Забайкальский край, р-н. Хилокский, г. Хилок, ул. Пушкина, д. 13	Индивидуальные домовладения	51,368704	110,471616
39911	Забайкальский край, р-н. Хилокский, г. Хилок, ул. Пушкина, д. 14	МКД	51,368079	110,472676
39912	Забайкальский край, р-н. Хилокский, г. Хилок, ул. Пушкина, д. 15	Индивидуальные домовладения	51,36863	110,471777
39913	Забайкальский край, р-н. Хилокский, г. Хилок, ул. Пушкина, д. 15а	Индивидуальные домовладения	51,368512	110,472155
39914	Забайкальский край, р-н. Хилокский, г. Хилок, ул. Пушкина, д. 16	Индивидуальные домовладения	51,368535	110,471679
39915	Забайкальский край, р-н. Хилокский, г. Хилок, ул. Пушкина, д. 17	Индивидуальные домовладения	51,368535	110,471679
39916	Забайкальский край, р-н. Хилокский, г. Хилок, ул. Пушкина, д. 18	Индивидуальные домовладения	51,367742	110,473529
39917	Забайкальский край, р-н. Хилокский, г. Хилок, ул. Пушкина, д. 2	Индивидуальные домовладения	51,368535	110,471679
39918	Забайкальский край, р-н. Хилокский, г. Хилок, ул. Пушкина, д. 20	Индивидуальные домовладения	51,367652	110,473978
39919	Забайкальский край, р-н. Хилокский, г. Хилок, ул. Пушкина, д. 21	Индивидуальные домовладения	51,368535	110,471679
39920	Забайкальский край, р-н. Нерчинский, с. Олекан, ул. Лесная, д. 3	Индивидуальные домовладения	52,365805	116,055579
39921	Забайкальский край, р-н. Хилокский, г. Хилок, ул. Пушкина, д. 23	Индивидуальные домовладения	51,368535	110,471679
39922	Забайкальский край, р-н. Хилокский, г. Хилок, ул. Пушкина, д. 24	Индивидуальные домовладения	51,367466	110,474805
39923	Забайкальский край, р-н. Хилокский, г. Хилок, ул. Пушкина, д. 25	Индивидуальные домовладения	51,368535	110,471679
39924	Забайкальский край, р-н. Хилокский, г. Хилок, ул. Пушкина, д. 26	Индивидуальные домовладения	51,367416	110,475101

№ п/п	Адрес	Вид	Широта	Долгота
39925	Забайкальский край, р-н. Хилокский, г. Хилок, ул. Пушкина, д. 27	Индивидуальные домовладения	51,368535	110,471679
39926	Забайкальский край, р-н. Хилокский, г. Хилок, ул. Пушкина, д. 28	Индивидуальные домовладения	51,367388	110,475389
39927	Забайкальский край, р-н. Хилокский, г. Хилок, ул. Пушкина, д. 3	Индивидуальные домовладения	51,368535	110,471679
39928	Забайкальский край, р-н. Хилокский, г. Хилок, ул. Пушкина, д. 30	Индивидуальные домовладения	51,36732	110,475676
39929	Забайкальский край, р-н. Хилокский, г. Хилок, ул. Пушкина, д. 33	Индивидуальные домовладения	51,368535	110,471679
39930	Забайкальский край, р-н. Хилокский, г. Хилок, ул. Пушкина, д. 5	Индивидуальные домовладения	51,369002	110,470035
39931	Забайкальский край, р-н. Хилокский, г. Хилок, ул. Пушкина, д. 6	Индивидуальные домовладения	51,368535	110,471679
39932	Забайкальский край, р-н. Хилокский, г. Хилок, ул. Пушкина, д. 7	Индивидуальные домовладения	51,368912	110,470547
39933	Забайкальский край, р-н. Хилокский, г. Хилок, ул. Пушкина, д. 8	Индивидуальные домовладения	51,368535	110,471679
39934	Забайкальский край, р-н. Хилокский, г. Хилок, ул. Рабочая, д. 11	Индивидуальные домовладения	51,366848	110,459372
39935	Забайкальский край, р-н. Хилокский, г. Хилок, ул. Рабочая, д. 12	Индивидуальные домовладения	51,36626	110,4607
39936	Забайкальский край, р-н. Хилокский, г. Хилок, ул. Рабочая, д. 13	Индивидуальные домовладения	51,366848	110,459372
39937	Забайкальский край, р-н. Хилокский, г. Хилок, ул. Рабочая, д. 14	Индивидуальные домовладения	51,366848	110,459372
39938	Забайкальский край, р-н. Хилокский, г. Хилок, ул. Рабочая, д. 14а	Индивидуальные домовладения	51,366848	110,459372
39939	Забайкальский край, р-н. Хилокский, г. Хилок, ул. Рабочая, д. 15	Индивидуальные домовладения	51,366848	110,459372

№ п/п	Адрес	Вид	Широта	Долгота
39940	Забайкальский край, р-н. Хилокский, г. Хилок, ул. Рабочая, д. 16	Индивидуальные домовладения	51,366848	110,459372
39941	Забайкальский край, р-н. Хилокский, г. Хилок, ул. Рабочая, д. 18	Индивидуальные домовладения	51,366848	110,459372
39942	Забайкальский край, р-н. Хилокский, г. Хилок, ул. Рабочая, д. 19	Индивидуальные домовладения	51,366848	110,459372
39943	Забайкальский край, р-н. Хилокский, г. Хилок, ул. Рабочая, д. 23	Индивидуальные домовладения	51,366848	110,459372
39944	Забайкальский край, р-н. Хилокский, г. Хилок, ул. Рабочая, д. 24	Индивидуальные домовладения	51,366848	110,459372
39945	Забайкальский край, р-н. Хилокский, г. Хилок, ул. Рабочая, д. 28	Индивидуальные домовладения	51,366848	110,459372
39946	Забайкальский край, р-н. Хилокский, г. Хилок, ул. Рабочая, д. 30	Индивидуальные домовладения	51,36764	110,45842
39947	Забайкальский край, р-н. Хилокский, г. Хилок, ул. Рабочая, д. 32	Индивидуальные домовладения	51,366848	110,459372
39948	Забайкальский край, р-н. Хилокский, г. Хилок, ул. Расковой, д. 1	Индивидуальные домовладения	51,361562	110,439851
39949	Забайкальский край, р-н. Хилокский, г. Хилок, ул. Расковой, д. 11	Индивидуальные домовладения	51,361562	110,439851
39950	Забайкальский край, р-н. Хилокский, г. Хилок, ул. Расковой, д. 13	Индивидуальные домовладения	51,361562	110,439851
39951	Забайкальский край, р-н. Хилокский, г. Хилок, ул. Расковой, д. 13а	Индивидуальные домовладения	51,361562	110,439851
39952	Забайкальский край, р-н. Нерчинский, с. Олекан, ул. Малая, д. 3	Индивидуальные домовладения	52,367454	116,065533
39953	Забайкальский край, р-н. Хилокский, г. Хилок, ул. Расковой, д. 15а	Индивидуальные домовладения	51,361562	110,439851
39954	Забайкальский край, р-н. Хилокский, г. Хилок, ул. Расковой, д. 17	Индивидуальные домовладения	51,361562	110,439851

№ п/п	Адрес	Вид	Широта	Долгота
39955	Забайкальский край, р-н. Хилокский, г. Хилок, ул. Расковой, д. 21	Индивидуальные домовладения	51,361562	110,439851
39956	Забайкальский край, р-н. Хилокский, г. Хилок, ул. Расковой, д. 23	Индивидуальные домовладения	51,361562	110,439851
39957	Забайкальский край, р-н. Хилокский, г. Хилок, ул. Расковой, д. 27	Индивидуальные домовладения	51,361562	110,439851
39958	Забайкальский край, р-н. Хилокский, г. Хилок, ул. Расковой, д. 29	Индивидуальные домовладения	51,361562	110,439851
39959	Забайкальский край, р-н. Хилокский, г. Хилок, ул. Расковой, д. 3	Индивидуальные домовладения	51,361562	110,439851
39960	Забайкальский край, р-н. Хилокский, г. Хилок, ул. Расковой, д. 4	Индивидуальные домовладения	51,361562	110,439851
39961	Забайкальский край, р-н. Хилокский, г. Хилок, ул. Расковой, д. 6	Индивидуальные домовладения	51,361562	110,439851
39962	Забайкальский край, р-н. Хилокский, г. Хилок, ул. Расковой, д. 7	Индивидуальные домовладения	51,361562	110,439851
39963	Забайкальский край, р-н. Хилокский, г. Хилок, ул. Расковой, д. 8	Индивидуальные домовладения	51,361562	110,439851
39964	Забайкальский край, р-н. Хилокский, г. Хилок, ул. Расковой, д. 8а	Индивидуальные домовладения	51,361562	110,439851
39965	Забайкальский край, р-н. Хилокский, г. Хилок, ул. Розенфельда, д. 15	Индивидуальные домовладения	51,367073	110,449966
39966	Забайкальский край, р-н. Хилокский, г. Хилок, ул. Розенфельда, д. 16	Индивидуальные домовладения	51,367073	110,449966
39967	Забайкальский край, р-н. Хилокский, г. Хилок, ул. Розенфельда, д. 17	Индивидуальные домовладения	51,367073	110,449966
39968	Забайкальский край, р-н. Хилокский, г. Хилок, ул. Розенфельда, д. 19	Индивидуальные домовладения	51,367073	110,449966
39969	Забайкальский край, р-н. Хилокский, г. Хилок, ул. Розенфельда, д. 20	Индивидуальные домовладения	51,367073	110,449966

№ п/п	Адрес	Вид	Широта	Долгота
39970	Забайкальский край, р-н. Хилокский, г. Хилок, ул. Розенфельда, д. 21	Индивидуальные домовладения	51,367073	110,449966
39971	Забайкальский край, р-н. Хилокский, г. Хилок, ул. Розенфельда, д. 23а	Индивидуальные домовладения	51,36638	110,45042
39972	Забайкальский край, р-н. Хилокский, г. Хилок, ул. Розенфельда, д. 24	Индивидуальные домовладения	51,367073	110,449966
39973	Забайкальский край, р-н. Хилокский, г. Хилок, ул. Розенфельда, д. 26	Индивидуальные домовладения	51,367073	110,449966
39974	Забайкальский край, р-н. Хилокский, г. Хилок, ул. Розенфельда, д. 28	Индивидуальные домовладения	51,367073	110,449966
39975	Забайкальский край, р-н. Хилокский, г. Хилок, ул. Розенфельда, д. 29	Индивидуальные домовладения	51,367073	110,449966
39976	Забайкальский край, р-н. Хилокский, г. Хилок, ул. Розенфельда, д. 3	Индивидуальные домовладения	51,367073	110,449966
39977	Забайкальский край, р-н. Хилокский, г. Хилок, ул. Розенфельда, д. 30	Индивидуальные домовладения	51,367073	110,449966
39978	Забайкальский край, р-н. Хилокский, г. Хилок, ул. Розенфельда, д. 31	Индивидуальные домовладения	51,367073	110,449966
39979	Забайкальский край, р-н. Хилокский, г. Хилок, ул. Розенфельда, д. 32	Индивидуальные домовладения	51,367073	110,449966
39980	Забайкальский край, р-н. Хилокский, г. Хилок, ул. Розенфельда, д. 34	Индивидуальные домовладения	51,367073	110,449966
39981	Забайкальский край, р-н. Хилокский, г. Хилок, ул. Розенфельда, д. 40	Индивидуальные домовладения	51,367073	110,449966
39982	Забайкальский край, р-н. Хилокский, г. Хилок, ул. Розенфельда, д. 42	Индивидуальные домовладения	51,367073	110,449966
39983	Забайкальский край, р-н. Хилокский, г. Хилок, ул. Розенфельда, д. 44	Индивидуальные домовладения	51,367073	110,449966
39984	Забайкальский край, р-н. Хилокский, г. Хилок, ул. Розенфельда, д. 45	Индивидуальные домовладения	51,367073	110,449966

№ п/п	Адрес	Вид	Широта	Долгота
39985	Забайкальский край, р-н. Хилокский, г. Хилок, ул. Розенфельда, д. 49	Индивидуальные домовладения	51,367073	110,449966
39986	Забайкальский край, р-н. Нерчинский, с. Олекан, ул. Мира, д. 17	Индивидуальные домовладения	52,362098	116,065389
39987	Забайкальский край, р-н. Хилокский, г. Хилок, ул. Розенфельда, д. 9	Индивидуальные домовладения	51,367073	110,449966
39988	Забайкальский край, р-н. Хилокский, г. Хилок, ул. Советская, д. 1	Индивидуальные домовладения	51,365864	110,458581
39989	Забайкальский край, р-н. Хилокский, г. Хилок, ул. Советская, д. 11	Индивидуальные домовладения	51,365346	110,459587
39990	Забайкальский край, р-н. Хилокский, г. Хилок, ул. Советская, д. 13	Индивидуальные домовладения	51,363991	110,461806
39991	Забайкальский край, р-н. Хилокский, г. Хилок, ул. Советская, д. 18	МКД	51,363991	110,461806
39992	Забайкальский край, р-н. Хилокский, г. Хилок, ул. Советская, д. 22	МКД	51,36356	110,46169
39993	Забайкальский край, р-н. Хилокский, г. Хилок, ул. Советская, д. 26а	МКД	51,363323	110,4624
39994	Забайкальский край, р-н. Хилокский, г. Хилок, ул. Советская, д. 28	Индивидуальные домовладения	51,363991	110,461806
39995	Забайкальский край, р-н. Хилокский, г. Хилок, ул. Советская, д. 3	Индивидуальные домовладения	51,363991	110,461806
39996	Забайкальский край, р-н. Хилокский, г. Хилок, ул. Советская, д. 30	Индивидуальные домовладения	51,363991	110,461806
39997	Забайкальский край, р-н. Хилокский, г. Хилок, ул. Советская, д. 30а	Индивидуальные домовладения	51,363991	110,461806
39998	Забайкальский край, р-н. Хилокский, г. Хилок, ул. Советская, д. 32	Индивидуальные домовладения	51,363991	110,461806
39999	Забайкальский край, р-н. Хилокский, г. Хилок, ул. Советская, д. 35	Индивидуальные домовладения	51,363991	110,461806

№ п/п	Адрес	Вид	Широта	Долгота
40000	Забайкальский край, р-н. Хилокский, г. Хилок, ул. Советская, д. 39	Индивидуальные домовладения	51,363991	110,461806
40001	Забайкальский край, р-н. Хилокский, г. Хилок, ул. Советская, д. 5	Индивидуальные домовладения	51,363991	110,461806
40002	Забайкальский край, р-н. Хилокский, г. Хилок, ул. Советская, д. 6	МКД	51,365071	110,459354
40003	Забайкальский край, р-н. Хилокский, г. Хилок, ул. Советская, д. 8	МКД	51,364638	110,459794
40004	Забайкальский край, р-н. Хилокский, г. Хилок, ул. Советская, д. 9	Индивидуальные домовладения	51,363991	110,461806
40005	Забайкальский край, р-н. Хилокский, г. Хилок, ул. Суворова, д. 10а	Индивидуальные домовладения	51,347449	110,427212
40006	Забайкальский край, р-н. Хилокский, г. Хилок, ул. Суворова, д. 11	Индивидуальные домовладения	51,347449	110,427212
40007	Забайкальский край, р-н. Хилокский, г. Хилок, ул. Суворова, д. 12а	Индивидуальные домовладения	51,34919	110,44364
40008	Забайкальский край, р-н. Хилокский, г. Хилок, ул. Суворова, д. 12б	Индивидуальные домовладения	51,34919	110,44364
40009	Забайкальский край, р-н. Хилокский, г. Хилок, ул. Суворова, д. 13	Индивидуальные домовладения	51,347449	110,427212
40010	Забайкальский край, р-н. Хилокский, г. Хилок, ул. Суворова, д. 14	Индивидуальные домовладения	51,347449	110,427212
40011	Забайкальский край, р-н. Хилокский, г. Хилок, ул. Суворова, д. 14а	Индивидуальные домовладения	51,347449	110,427212
40012	Забайкальский край, р-н. Хилокский, г. Хилок, ул. Суворова, д. 15	Индивидуальные домовладения	51,347449	110,427212
40013	Забайкальский край, р-н. Хилокский, г. Хилок, ул. Суворова, д. 16	Индивидуальные домовладения	51,347449	110,427212
40014	Забайкальский край, р-н. Хилокский, г. Хилок, ул. Суворова, д. 17	Индивидуальные домовладения	51,347449	110,427212

№ п/п	Адрес	Вид	Широта	Долгота
40015	Забайкальский край, р-н. Хилокский, г. Хилок, ул. Суворова, д. 19	Индивидуальные домовладения	51,347449	110,427212
40016	Забайкальский край, р-н. Хилокский, г. Хилок, ул. Суворова, д. 20	Индивидуальные домовладения	51,347449	110,427212
40017	Забайкальский край, р-н. Хилокский, г. Хилок, ул. Суворова, д. 20а	Индивидуальные домовладения	51,347449	110,427212
40018	Забайкальский край, р-н. Хилокский, г. Хилок, ул. Суворова, д. 21	Индивидуальные домовладения	51,347449	110,427212
40019	Забайкальский край, р-н. Хилокский, г. Хилок, ул. Суворова, д. 22	Индивидуальные домовладения	51,347449	110,427212
40020	Забайкальский край, р-н. Нерчинский, с. Олекан, ул. Мира, д. 5	Индивидуальные домовладения	52,362098	116,065389
40021	Забайкальский край, р-н. Хилокский, г. Хилок, ул. Суворова, д. 24	Индивидуальные домовладения	51,347449	110,427212
40022	Забайкальский край, р-н. Хилокский, г. Хилок, ул. Суворова, д. 25	Индивидуальные домовладения	51,347449	110,427212
40023	Забайкальский край, р-н. Хилокский, г. Хилок, ул. Суворова, д. 26	Индивидуальные домовладения	51,34938	110,43363
40024	Забайкальский край, р-н. Хилокский, г. Хилок, ул. Суворова, д. 27	Индивидуальные домовладения	51,347449	110,427212
40025	Забайкальский край, р-н. Хилокский, г. Хилок, ул. Суворова, д. 28	Индивидуальные домовладения	51,347449	110,427212
40026	Забайкальский край, р-н. Хилокский, г. Хилок, ул. Суворова, д. 29а	Индивидуальные домовладения	51,347449	110,427212
40027	Забайкальский край, р-н. Хилокский, г. Хилок, ул. Суворова, д. 3	Индивидуальные домовладения	51,347449	110,427212
40028	Забайкальский край, р-н. Хилокский, г. Хилок, ул. Суворова, д. 30	Индивидуальные домовладения	51,347449	110,427212
40029	Забайкальский край, р-н. Хилокский, г. Хилок, ул. Суворова, д. 31	Индивидуальные домовладения	51,347449	110,427212

№ п/п	Адрес	Вид	Широта	Долгота
40030	Забайкальский край, р-н. Хилокский, г. Хилок, ул. Суворова, д. 32	Индивидуальные домовладения	51,347449	110,427212
40031	Забайкальский край, р-н. Хилокский, г. Хилок, ул. Суворова, д. 34	Индивидуальные домовладения	51,347449	110,427212
40032	Забайкальский край, р-н. Хилокский, г. Хилок, ул. Суворова, д. 35	Индивидуальные домовладения	51,347449	110,427212
40033	Забайкальский край, р-н. Хилокский, г. Хилок, ул. Суворова, д. 36	Индивидуальные домовладения	51,347449	110,427212
40034	Забайкальский край, р-н. Хилокский, г. Хилок, ул. Суворова, д. 38	Индивидуальные домовладения	51,347449	110,427212
40035	Забайкальский край, р-н. Хилокский, г. Хилок, ул. Суворова, д. 40	Индивидуальные домовладения	51,347449	110,427212
40036	Забайкальский край, р-н. Хилокский, г. Хилок, ул. Суворова, д. 41	Индивидуальные домовладения	51,347449	110,427212
40037	Забайкальский край, р-н. Хилокский, г. Хилок, ул. Суворова, д. 42	Индивидуальные домовладения	51,347449	110,427212
40038	Забайкальский край, р-н. Хилокский, г. Хилок, ул. Суворова, д. 43	Индивидуальные домовладения	51,347449	110,427212
40039	Забайкальский край, р-н. Хилокский, г. Хилок, ул. Суворова, д. 44	Индивидуальные домовладения	51,347449	110,427212
40040	Забайкальский край, р-н. Хилокский, г. Хилок, ул. Суворова, д. 45	Индивидуальные домовладения	51,347449	110,427212
40041	Забайкальский край, р-н. Хилокский, г. Хилок, ул. Суворова, д. 49	Индивидуальные домовладения	51,347449	110,427212
40042	Забайкальский край, р-н. Хилокский, г. Хилок, ул. Суворова, д. 51	Индивидуальные домовладения	51,347449	110,427212
40043	Забайкальский край, р-н. Хилокский, г. Хилок, ул. Суворова, д. 53	Индивидуальные домовладения	51,3489	110,43621
40044	Забайкальский край, р-н. Хилокский, г. Хилок, ул. Суворова, д. 55	Индивидуальные домовладения	51,347449	110,427212

№ п/п	Адрес	Вид	Широта	Долгота
40045	Забайкальский край, р-н. Хилокский, г. Хилок, ул. Суворова, д. 57	Индивидуальные домовладения	51,34894	110,43553
40046	Забайкальский край, р-н. Хилокский, г. Хилок, ул. Суворова, д. 59	Индивидуальные домовладения	51,347449	110,427212
40047	Забайкальский край, р-н. Хилокский, г. Хилок, ул. Суворова, д. 6	Индивидуальные домовладения	51,347449	110,427212
40048	Забайкальский край, р-н. Хилокский, г. Хилок, ул. Суворова, д. 61	Индивидуальные домовладения	51,347449	110,427212
40049	Забайкальский край, р-н. Хилокский, г. Хилок, ул. Суворова, д. 65	Индивидуальные домовладения	51,347449	110,427212
40050	Забайкальский край, р-н. Хилокский, г. Хилок, ул. Суворова, д. 67	Индивидуальные домовладения	51,347449	110,427212
40051	Забайкальский край, р-н. Хилокский, г. Хилок, ул. Суворова, д. 69	Индивидуальные домовладения	51,347449	110,427212
40052	Забайкальский край, р-н. Хилокский, г. Хилок, ул. Суворова, д. 7	Индивидуальные домовладения	51,347449	110,427212
40053	Забайкальский край, р-н. Хилокский, г. Хилок, ул. Суворова, д. 71	Индивидуальные домовладения	51,347449	110,427212
40054	Забайкальский край, р-н. Хилокский, г. Хилок, ул. Суворова, д. 75	Индивидуальные домовладения	51,347449	110,427212
40055	Забайкальский край, р-н. Хилокский, г. Хилок, ул. Суворова, д. 79	Индивидуальные домовладения	51,347449	110,427212
40056	Забайкальский край, р-н. Хилокский, г. Хилок, ул. Суворова, д. 8	Индивидуальные домовладения	51,347449	110,427212
40057	Забайкальский край, р-н. Хилокский, г. Хилок, ул. Суворова, д. 81	Индивидуальные домовладения	51,347449	110,427212
40058	Забайкальский край, р-н. Хилокский, г. Хилок, ул. Суворова, д. 81а	Индивидуальные домовладения	51,347449	110,427212
40059	Забайкальский край, р-н. Хилокский, г. Хилок, ул. Суворова, д. 83	Индивидуальные домовладения	51,347449	110,427212

№ п/п	Адрес	Вид	Широта	Долгота
40060	Забайкальский край, р-н. Хилокский, г. Хилок, ул. Суворова, д. 9	Индивидуальные домовладения	51,347449	110,427212
40061	Забайкальский край, р-н. Хилокский, г. Хилок, ул. Фрунзе, д. 10	Индивидуальные домовладения	51,35191	110,463109
40062	Забайкальский край, р-н. Хилокский, г. Хилок, ул. Фрунзе, д. 11	Индивидуальные домовладения	51,35191	110,463109
40063	Забайкальский край, р-н. Хилокский, г. Хилок, ул. Фрунзе, д. 12	Индивидуальные домовладения	51,35191	110,463109
40064	Забайкальский край, р-н. Хилокский, г. Хилок, ул. Фрунзе, д. 13	Индивидуальные домовладения	51,35191	110,463109
40065	Забайкальский край, р-н. Хилокский, г. Хилок, ул. Фрунзе, д. 14	Индивидуальные домовладения	51,35191	110,463109
40066	Забайкальский край, р-н. Хилокский, г. Хилок, ул. Фрунзе, д. 15	Индивидуальные домовладения	51,35191	110,463109
40067	Забайкальский край, р-н. Хилокский, г. Хилок, ул. Фрунзе, д. 17	Индивидуальные домовладения	51,35191	110,463109
40068	Забайкальский край, р-н. Хилокский, г. Хилок, ул. Фрунзе, д. 18	Индивидуальные домовладения	51,35191	110,463109
40069	Забайкальский край, р-н. Хилокский, г. Хилок, ул. Фрунзе, д. 19	Индивидуальные домовладения	51,35191	110,463109
40070	Забайкальский край, р-н. Хилокский, г. Хилок, ул. Фрунзе, д. 20	Индивидуальные домовладения	51,35191	110,463109
40071	Забайкальский край, р-н. Хилокский, г. Хилок, ул. Фрунзе, д. 21	Индивидуальные домовладения	51,35191	110,463109
40072	Забайкальский край, р-н. Хилокский, г. Хилок, ул. Фрунзе, д. 22	Индивидуальные домовладения	51,35191	110,463109
40073	Забайкальский край, р-н. Хилокский, г. Хилок, ул. Фрунзе, д. 23	Индивидуальные домовладения	51,35191	110,463109
40074	Забайкальский край, р-н. Хилокский, г. Хилок, ул. Фрунзе, д. 25	Индивидуальные домовладения	51,35191	110,463109

№ п/п	Адрес	Вид	Широта	Долгота
40075	Забайкальский край, р-н. Хилокский, г. Хилок, ул. Фрунзе, д. 26	Индивидуальные домовладения	51,35191	110,463109
40076	Забайкальский край, р-н. Хилокский, г. Хилок, ул. Фрунзе, д. 27	Индивидуальные домовладения	51,35191	110,463109
40077	Забайкальский край, р-н. Хилокский, г. Хилок, ул. Фрунзе, д. 27а	Индивидуальные домовладения	51,35191	110,463109
40078	Забайкальский край, р-н. Хилокский, г. Хилок, ул. Фрунзе, д. 28	Индивидуальные домовладения	51,35191	110,463109
40079	Забайкальский край, р-н. Хилокский, г. Хилок, ул. Фрунзе, д. 29	Индивидуальные домовладения	51,35191	110,463109
40080	Забайкальский край, р-н. Хилокский, г. Хилок, ул. Фрунзе, д. 3	Индивидуальные домовладения	51,352445	110,459722
40081	Забайкальский край, р-н. Хилокский, г. Хилок, ул. Фрунзе, д. 31	Индивидуальные домовладения	51,35191	110,463109
40082	Забайкальский край, р-н. Хилокский, г. Хилок, ул. Фрунзе, д. 32	Индивидуальные домовладения	51,35191	110,463109
40083	Забайкальский край, р-н. Хилокский, г. Хилок, ул. Фрунзе, д. 33	Индивидуальные домовладения	51,35191	110,463109
40084	Забайкальский край, р-н. Хилокский, г. Хилок, ул. Фрунзе, д. 34	Индивидуальные домовладения	51,35191	110,463109
40085	Забайкальский край, р-н. Хилокский, г. Хилок, ул. Фрунзе, д. 35	Индивидуальные домовладения	51,35191	110,463109
40086	Забайкальский край, р-н. Хилокский, г. Хилок, ул. Фрунзе, д. 36	Индивидуальные домовладения	51,35191	110,463109
40087	Забайкальский край, р-н. Хилокский, г. Хилок, ул. Фрунзе, д. 37	Индивидуальные домовладения	51,35191	110,463109
40088	Забайкальский край, р-н. Балейский, г. Балей, ул. Якимова, д. 90	Индивидуальные домовладения	51,586034	116,640454
40089	Забайкальский край, р-н. Хилокский, г. Хилок, ул. Фрунзе, д. 39	Индивидуальные домовладения	51,35191	110,463109

№ п/п	Адрес	Вид	Широта	Долгота
40090	Забайкальский край, р-н. Хилокский, г. Хилок, ул. Фрунзе, д. 40	Индивидуальные домовладения	51,35191	110,463109
40091	Забайкальский край, р-н. Хилокский, г. Хилок, ул. Фрунзе, д. 42	Индивидуальные домовладения	51,35191	110,463109
40092	Забайкальский край, р-н. Хилокский, г. Хилок, ул. Фрунзе, д. 44	Индивидуальные домовладения	51,35191	110,463109
40093	Забайкальский край, р-н. Хилокский, г. Хилок, ул. Фрунзе, д. 46	Индивидуальные домовладения	51,35191	110,463109
40094	Забайкальский край, р-н. Хилокский, г. Хилок, ул. Фрунзе, д. 6	Индивидуальные домовладения	51,35191	110,463109
40095	Забайкальский край, р-н. Хилокский, г. Хилок, ул. Фрунзе, д. 6а	Индивидуальные домовладения	51,35191	110,463109
40096	Забайкальский край, р-н. Хилокский, г. Хилок, ул. Фрунзе, д. 7	Индивидуальные домовладения	51,35191	110,463109
40097	Забайкальский край, р-н. Хилокский, г. Хилок, ул. Фрунзе, д. 8	Индивидуальные домовладения	51,352231	110,459165
40098	Забайкальский край, р-н. Хилокский, г. Хилок, ул. Фрунзе, д. 8а	Индивидуальные домовладения	51,352203	110,45939
40099	Забайкальский край, р-н. Хилокский, г. Хилок, ул. Фрунзе, д. 9	Индивидуальные домовладения	51,35191	110,463109
40100	Забайкальский край, р-н. Хилокский, г. Хилок, ул. Хлуднева, д. 1	Индивидуальные домовладения	51,366392	110,456811
40101	Забайкальский край, р-н. Хилокский, г. Хилок, ул. Хлуднева, д. 11	Индивидуальные домовладения	51,366392	110,456811
40102	Забайкальский край, р-н. Хилокский, г. Хилок, ул. Хлуднева, д. 3	Индивидуальные домовладения	51,366392	110,456811
40103	Забайкальский край, р-н. Хилокский, г. Хилок, ул. Хлуднева, д. 5	Индивидуальные домовладения	51,366392	110,456811
40104	Забайкальский край, р-н. Хилокский, г. Хилок, ул. Хлуднева, д. 7	Индивидуальные домовладения	51,366392	110,456811

№ п/п	Адрес	Вид	Широта	Долгота
40105	Забайкальский край, р-н. Хилокский, г. Хилок, ул. Хлуднева, д. 9	Индивидуальные домовладения	51,366392	110,456811
40106	Забайкальский край, р-н. Хилокский, г. Хилок, ул. Чапаева, д. 11	Индивидуальные домовладения	51,36953	110,461537
40107	Забайкальский край, р-н. Хилокский, г. Хилок, ул. Чапаева, д. 12	Индивидуальные домовладения	51,36953	110,461537
40108	Забайкальский край, р-н. Хилокский, г. Хилок, ул. Чапаева, д. 13	Индивидуальные домовладения	51,36953	110,461537
40109	Забайкальский край, р-н. Хилокский, г. Хилок, ул. Чапаева, д. 14	Индивидуальные домовладения	51,36953	110,461537
40110	Забайкальский край, р-н. Хилокский, г. Хилок, ул. Чапаева, д. 16	Индивидуальные домовладения	51,36953	110,461537
40111	Забайкальский край, р-н. Хилокский, г. Хилок, ул. Чапаева, д. 17	Индивидуальные домовладения	51,36953	110,461537
40112	Забайкальский край, р-н. Хилокский, г. Хилок, ул. Чапаева, д. 18	Индивидуальные домовладения	51,36953	110,461537
40113	Забайкальский край, р-н. Хилокский, г. Хилок, ул. Чапаева, д. 19	Индивидуальные домовладения	51,36953	110,461537
40114	Забайкальский край, р-н. Хилокский, г. Хилок, ул. Чапаева, д. 2	Индивидуальные домовладения	51,36953	110,461537
40115	Забайкальский край, р-н. Хилокский, г. Хилок, ул. Чапаева, д. 20	Индивидуальные домовладения	51,36953	110,461537
40116	Забайкальский край, р-н. Хилокский, г. Хилок, ул. Чапаева, д. 21	Индивидуальные домовладения	51,36953	110,461537
40117	Забайкальский край, р-н. Хилокский, г. Хилок, ул. Чапаева, д. 24	Индивидуальные домовладения	51,36953	110,461537
40118	Забайкальский край, р-н. Хилокский, г. Хилок, ул. Чапаева, д. 26	Индивидуальные домовладения	51,36953	110,461537
40119	Забайкальский край, р-н. Хилокский, г. Хилок, ул. Чапаева, д. 28	Индивидуальные домовладения	51,36953	110,461537

№ п/п	Адрес	Вид	Широта	Долгота
40120	Забайкальский край, р-н. Хилокский, г. Хилок, ул. Чапаева, д. 3	Индивидуальные домовладения	51,36953	110,461537
40121	Забайкальский край, р-н. Хилокский, г. Хилок, ул. Чапаева, д. 30	Индивидуальные домовладения	51,36953	110,461537
40122	Забайкальский край, р-н. Хилокский, г. Хилок, ул. Чапаева, д. 32	Индивидуальные домовладения	51,36953	110,461537
40123	Забайкальский край, р-н. Балейский, г. Балей, ул. Якимова, д. 92	Индивидуальные домовладения	51,586034	116,640454
40124	Забайкальский край, р-н. Хилокский, г. Хилок, ул. Чапаева, д. 5	Индивидуальные домовладения	51,36953	110,461537
40125	Забайкальский край, р-н. Хилокский, г. Хилок, ул. Чапаева, д. 6	Индивидуальные домовладения	51,36953	110,461537
40126	Забайкальский край, р-н. Хилокский, г. Хилок, ул. Чапаева, д. 7	Индивидуальные домовладения	51,36953	110,461537
40127	Забайкальский край, р-н. Хилокский, г. Хилок, ул. Чапаева, д. 8	Индивидуальные домовладения	51,36953	110,461537
40128	Забайкальский край, р-н. Хилокский, г. Хилок, ул. Чапаева, д. 9	Индивидуальные домовладения	51,36953	110,461537
40129	Забайкальский край, р-н. Хилокский, г. Хилок, ул. Чкалова, д. 1	Индивидуальные домовладения	51,372572	110,458644
40130	Забайкальский край, р-н. Хилокский, г. Хилок, ул. Чкалова, д. 10	Индивидуальные домовладения	51,370379	110,459461
40131	Забайкальский край, р-н. Хилокский, г. Хилок, ул. Чкалова, д. 12	Индивидуальные домовладения	51,372572	110,458644
40132	Забайкальский край, р-н. Хилокский, г. Хилок, ул. Чкалова, д. 13	Индивидуальные домовладения	51,370486	110,459066
40133	Забайкальский край, р-н. Хилокский, г. Хилок, ул. Чкалова, д. 13а	Индивидуальные домовладения	51,370486	110,459066
40134	Забайкальский край, р-н. Хилокский, г. Хилок, ул. Чкалова, д. 14	Индивидуальные домовладения	51,372572	110,458644

№ п/п	Адрес	Вид	Широта	Долгота
40135	Забайкальский край, р-н. Хилокский, г. Хилок, ул. Чкалова, д. 15	Индивидуальные домовладения	51,370773	110,459012
40136	Забайкальский край, р-н. Хилокский, г. Хилок, ул. Чкалова, д. 16	Индивидуальные домовладения	51,372572	110,458644
40137	Забайкальский край, р-н. Хилокский, г. Хилок, ул. Чкалова, д. 17	Индивидуальные домовладения	51,371037	110,458922
40138	Забайкальский край, р-н. Хилокский, г. Хилок, ул. Чкалова, д. 19	Индивидуальные домовладения	51,371262	110,458878
40139	Забайкальский край, р-н. Хилокский, г. Хилок, ул. Чкалова, д. 2	Индивидуальные домовладения	51,372572	110,458644
40140	Забайкальский край, р-н. Хилокский, г. Хилок, ул. Чкалова, д. 20	Индивидуальные домовладения	51,372572	110,458644
40141	Забайкальский край, р-н. Хилокский, г. Хилок, ул. Чкалова, д. 21	Индивидуальные домовладения	51,371425	110,458842
40142	Забайкальский край, р-н. Хилокский, г. Хилок, ул. Чкалова, д. 21а	Индивидуальные домовладения	51,371639	110,458788
40143	Забайкальский край, р-н. Хилокский, г. Хилок, ул. Чкалова, д. 22	Индивидуальные домовладения	51,372572	110,458644
40144	Забайкальский край, р-н. Хилокский, г. Хилок, ул. Чкалова, д. 23	Индивидуальные домовладения	51,371852	110,458752
40145	Забайкальский край, р-н. Хилокский, г. Хилок, ул. Чкалова, д. 25	Индивидуальные домовладения	51,372049	110,45877
40146	Забайкальский край, р-н. Хилокский, г. Хилок, ул. Чкалова, д. 26	Индивидуальные домовладения	51,372572	110,458644
40147	Забайкальский край, р-н. Хилокский, г. Хилок, ул. Чкалова, д. 27	Индивидуальные домовладения	51,37233	110,458635
40148	Забайкальский край, р-н. Хилокский, г. Хилок, ул. Чкалова, д. 28	Индивидуальные домовладения	51,372572	110,458644
40149	Забайкальский край, р-н. Хилокский, г. Хилок, ул. Чкалова, д. 28а	Индивидуальные домовладения	51,372572	110,458644

№ п/п	Адрес	Вид	Широта	Долгота
40150	Забайкальский край, р-н. Хилокский, г. Хилок, ул. Чкалова, д. 29	Индивидуальные домовладения	51,372572	110,458644
40151	Забайкальский край, р-н. Хилокский, г. Хилок, ул. Чкалова, д. 29а	Индивидуальные домовладения	51,372572	110,458644
40152	Забайкальский край, р-н. Хилокский, г. Хилок, ул. Чкалова, д. 30	Индивидуальные домовладения	51,372572	110,458644
40153	Забайкальский край, р-н. Хилокский, г. Хилок, ул. Чкалова, д. 32	Индивидуальные домовладения	51,372572	110,458644
40154	Забайкальский край, р-н. Хилокский, г. Хилок, ул. Чкалова, д. 33	Индивидуальные домовладения	51,372572	110,458644
40155	Забайкальский край, р-н. Хилокский, г. Хилок, ул. Чкалова, д. 40	Индивидуальные домовладения	51,372572	110,458644
40156	Забайкальский край, р-н. Хилокский, г. Хилок, ул. Чкалова, д. 40а	Индивидуальные домовладения	51,372572	110,458644
40157	Забайкальский край, г. Чита, тракт. Московский, д. 43	Индивидуальные домовладения	52,021417	113,476822
40158	Забайкальский край, р-н. Нерчинский, с. Олекан, ул. Молодежная, д. 12	Индивидуальные домовладения	52,364551	116,066108
40159	Забайкальский край, р-н. Хилокский, г. Хилок, ул. Чкалова, д. 5	Индивидуальные домовладения	51,372572	110,458644
40160	Забайкальский край, р-н. Хилокский, г. Хилок, ул. Чкалова, д. 7	Индивидуальные домовладения	51,369699	110,458913
40161	Забайкальский край, р-н. Хилокский, г. Хилок, ул. Чкалова, д. 8	Индивидуальные домовладения	51,370014	110,459443
40162	Забайкальский край, р-н. Хилокский, г. Хилок, ул. Чкалова, д. 9	Индивидуальные домовладения	51,369879	110,458976
40163	Забайкальский край, р-н. Хилокский, г. Хилок, ул. Шевченко, д. 1	Индивидуальные домовладения	51,353738	110,443858
40164	Забайкальский край, р-н. Хилокский, г. Хилок, ул. Шевченко, д. 10	Индивидуальные домовладения	51,35453	110,44403

№ п/п	Адрес	Вид	Широта	Долгота
40165	Забайкальский край, р-н. Хилокский, г. Хилок, ул. Шевченко, д. 12	Индивидуальные домовладения	51,353738	110,443858
40166	Забайкальский край, р-н. Хилокский, г. Хилок, ул. Шевченко, д. 13	Индивидуальные домовладения	51,353738	110,443858
40167	Забайкальский край, р-н. Хилокский, г. Хилок, ул. Шевченко, д. 14	Индивидуальные домовладения	51,353738	110,443858
40168	Забайкальский край, р-н. Хилокский, г. Хилок, ул. Шевченко, д. 15	Индивидуальные домовладения	51,353738	110,443858
40169	Забайкальский край, р-н. Хилокский, г. Хилок, ул. Шевченко, д. 16	Индивидуальные домовладения	51,353738	110,443858
40170	Забайкальский край, р-н. Хилокский, г. Хилок, ул. Шевченко, д. 17	Индивидуальные домовладения	51,353738	110,443858
40171	Забайкальский край, р-н. Хилокский, г. Хилок, ул. Шевченко, д. 18	Индивидуальные домовладения	51,353738	110,443858
40172	Забайкальский край, р-н. Хилокский, г. Хилок, ул. Шевченко, д. 1а	Индивидуальные домовладения	51,353738	110,443858
40173	Забайкальский край, р-н. Хилокский, г. Хилок, ул. Шевченко, д. 2	Индивидуальные домовладения	51,35524	110,44442
40174	Забайкальский край, р-н. Хилокский, г. Хилок, ул. Шевченко, д. 20	Индивидуальные домовладения	51,35367	110,44356
40175	Забайкальский край, р-н. Хилокский, г. Хилок, ул. Шевченко, д. 22	Индивидуальные домовладения	51,353738	110,443858
40176	Забайкальский край, р-н. Хилокский, г. Хилок, ул. Шевченко, д. 23	Индивидуальные домовладения	51,353738	110,443858
40177	Забайкальский край, р-н. Хилокский, г. Хилок, ул. Шевченко, д. 24	Индивидуальные домовладения	51,353738	110,443858
40178	Забайкальский край, р-н. Хилокский, г. Хилок, ул. Шевченко, д. 25	Индивидуальные домовладения	51,353738	110,443858
40179	Забайкальский край, р-н. Хилокский, г. Хилок, ул. Шевченко, д. 26	Индивидуальные домовладения	51,353738	110,443858

№ п/п	Адрес	Вид	Широта	Долгота
40180	Забайкальский край, р-н. Хилокский, г. Хилок, ул. Шевченко, д. 28	Индивидуальные домовладения	51,353738	110,443858
40181	Забайкальский край, р-н. Хилокский, г. Хилок, ул. Шевченко, д. 29	Индивидуальные домовладения	51,352079	110,443247
40182	Забайкальский край, р-н. Хилокский, г. Хилок, ул. Шевченко, д. 2а	Индивидуальные домовладения	51,35524	110,44442
40183	Забайкальский край, р-н. Хилокский, г. Хилок, ул. Шевченко, д. 3	Индивидуальные домовладения	51,353738	110,443858
40184	Забайкальский край, р-н. Хилокский, г. Хилок, ул. Шевченко, д. 30	Индивидуальные домовладения	51,353738	110,443858
40185	Забайкальский край, р-н. Хилокский, г. Хилок, ул. Шевченко, д. 34	Индивидуальные домовладения	51,353738	110,443858
40186	Забайкальский край, р-н. Хилокский, г. Хилок, ул. Шевченко, д. 36	Индивидуальные домовладения	51,353738	110,443858
40187	Забайкальский край, р-н. Хилокский, г. Хилок, ул. Шевченко, д. 38	Индивидуальные домовладения	51,353738	110,443858
40188	Забайкальский край, р-н. Хилокский, г. Хилок, ул. Шевченко, д. 5	Индивидуальные домовладения	51,353738	110,443858
40189	Забайкальский край, р-н. Хилокский, г. Хилок, ул. Шевченко, д. 54	Индивидуальные домовладения	51,353738	110,443858
40190	Забайкальский край, р-н. Хилокский, г. Хилок, ул. Шевченко, д. 6	Индивидуальные домовладения	51,353738	110,443858
40191	Забайкальский край, р-н. Хилокский, г. Хилок, ул. Шевченко, д. 7	Индивидуальные домовладения	51,353738	110,443858
40192	Забайкальский край, р-н. Нерчинский, с. Олекан, ул. Молодежная, д. 20	Индивидуальные домовладения	52,364551	116,066108
40193	Забайкальский край, р-н. Хилокский, г. Хилок, ул. Шевченко, д. 9	Индивидуальные домовладения	51,353738	110,443858
40194	Забайкальский край, р-н. Хилокский, г. Хилок, ул. Щербакова, д. 1	МКД	51,366383	110,46607

№ п/п	Адрес	Вид	Широта	Долгота
40195	Забайкальский край, р-н. Хилокский, г. Хилок, ул. Щербакова, д. 10	Индивидуальные домовладения	51,36718	110,468418
40196	Забайкальский край, р-н. Хилокский, г. Хилок, ул. Щербакова, д. 11	МКД	51,367421	110,4684
40197	Забайкальский край, р-н. Хилокский, г. Хилок, ул. Щербакова, д. 13	МКД	51,368293	110,469765
40198	Забайкальский край, р-н. Хилокский, г. Хилок, ул. Щербакова, д. 14	МКД	51,367421	110,4684
40199	Забайкальский край, р-н. Хилокский, г. Хилок, ул. Щербакова, д. 2	МКД	51,366094	110,466522
40200	Забайкальский край, р-н. Хилокский, г. Хилок, ул. Щербакова, д. 3	МКД	51,366747	110,46681
40201	Забайкальский край, р-н. Хилокский, г. Хилок, ул. Щербакова, д. 4	Индивидуальные домовладения	51,366752	110,467537
40202	Забайкальский край, р-н. Хилокский, г. Хилок, ул. Щербакова, д. 5	МКД	51,367078	110,467367
40203	Забайкальский край, р-н. Хилокский, г. Хилок, ул. Щербакова, д. 6	Индивидуальные домовладения	51,36687	110,467744
40204	Забайкальский край, р-н. Хилокский, г. Хилок, ул. Щербакова, д. 8	Индивидуальные домовладения	51,367017	110,468049
40205	Забайкальский край, р-н. Хилокский, г. Хилок, ул. Щербакова, д. 9	МКД	51,367517	110,468301
40206	Забайкальский край, р-н. Хилокский, г. Хилок, ул. Щорса, д. 1	Индивидуальные домовладения	51,354903	110,46265
40207	Забайкальский край, р-н. Хилокский, г. Хилок, ул. Щорса, д. 10	Индивидуальные домовладения	51,354903	110,46265
40208	Забайкальский край, р-н. Хилокский, г. Хилок, ул. Щорса, д. 11	Индивидуальные домовладения	51,354903	110,46265
40209	Забайкальский край, р-н. Хилокский, г. Хилок, ул. Щорса, д. 12	Индивидуальные домовладения	51,354903	110,46265

№ п/п	Адрес	Вид	Широта	Долгота
40210	Забайкальский край, р-н. Хилокский, г. Хилок, ул. Щорса, д. 13	Индивидуальные домовладения	51,354903	110,46265
40211	Забайкальский край, р-н. Хилокский, г. Хилок, ул. Щорса, д. 15	Индивидуальные домовладения	51,354903	110,46265
40212	Забайкальский край, р-н. Хилокский, г. Хилок, ул. Щорса, д. 19	Индивидуальные домовладения	51,354903	110,46265
40213	Забайкальский край, р-н. Хилокский, г. Хилок, ул. Щорса, д. 2	Индивидуальные домовладения	51,354903	110,46265
40214	Забайкальский край, р-н. Хилокский, г. Хилок, ул. Щорса, д. 21	Индивидуальные домовладения	51,354903	110,46265
40215	Забайкальский край, р-н. Хилокский, г. Хилок, ул. Щорса, д. 3	Индивидуальные домовладения	51,354903	110,46265
40216	Забайкальский край, р-н. Хилокский, г. Хилок, ул. Щорса, д. 4	Индивидуальные домовладения	51,354903	110,46265
40217	Забайкальский край, р-н. Хилокский, г. Хилок, ул. Щорса, д. 5	Индивидуальные домовладения	51,354903	110,46265
40218	Забайкальский край, р-н. Хилокский, г. Хилок, ул. Щорса, д. 6	Индивидуальные домовладения	51,354903	110,46265
40219	Забайкальский край, р-н. Хилокский, г. Хилок, ул. Щорса, д. 8	Индивидуальные домовладения	51,354903	110,46265
40220	Забайкальский край, р-н. Хилокский, г. Хилок, ул. Щорса, д. 9	Индивидуальные домовладения	51,354903	110,46265
40221	Забайкальский край, р-н. Хилокский, г. Хилок, ул. Юбилейная, д. 1	Индивидуальные домовладения	51,358502	110,443166
40222	Забайкальский край, р-н. Хилокский, г. Хилок, ул. Юбилейная, д. 11	Индивидуальные домовладения	51,358502	110,443166
40223	Забайкальский край, р-н. Хилокский, г. Хилок, ул. Юбилейная, д. 13	Индивидуальные домовладения	51,358502	110,443166
40224	Забайкальский край, р-н. Хилокский, г. Хилок, ул. Юбилейная, д. 15а	Индивидуальные домовладения	51,358502	110,443166

№ п/п	Адрес	Вид	Широта	Долгота
40225	Забайкальский край, р-н. Хилокский, г. Хилок, ул. Юбилейная, д. 16	Индивидуальные домовладения	51,358502	110,443166
40226	Забайкальский край, р-н. Балейский, г. Балей, ул. Якимова, д. 94	Индивидуальные домовладения	51,586034	116,640454
40227	Забайкальский край, р-н. Хилокский, г. Хилок, ул. Юбилейная, д. 3	Индивидуальные домовладения	51,358502	110,443166
40228	Забайкальский край, р-н. Хилокский, г. Хилок, ул. Юбилейная, д. 4	Индивидуальные домовладения	51,358502	110,443166
40229	Забайкальский край, р-н. Хилокский, г. Хилок, ул. Юбилейная, д. 5	Индивидуальные домовладения	51,358502	110,443166
40230	Забайкальский край, р-н. Хилокский, г. Хилок, ул. Юбилейная, д. 6	Индивидуальные домовладения	51,358502	110,443166
40231	Забайкальский край, р-н. Хилокский, г. Хилок, ул. Юбилейная, д. 8	Индивидуальные домовладения	51,358502	110,443166
40232	Забайкальский край, р-н. Хилокский, г. Хилок, ул. Юбилейная, д. 9	Индивидуальные домовладения	51,358502	110,443166
40233	Забайкальский край, р-н. Хилокский, г. Хилок, ул. Ямаровская, д. 1	Индивидуальные домовладения	51,358125	110,460728
40234	Забайкальский край, р-н. Хилокский, г. Хилок, ул. Ямаровская, д. 10	Индивидуальные домовладения	51,355853	110,464878
40235	Забайкальский край, р-н. Хилокский, г. Хилок, ул. Ямаровская, д. 11	Индивидуальные домовладения	51,357692	110,462327
40236	Забайкальский край, р-н. Хилокский, г. Хилок, ул. Ямаровская, д. 12	Индивидуальные домовладения	51,357766	110,461303
40237	Забайкальский край, р-н. Хилокский, г. Хилок, ул. Ямаровская, д. 13	Индивидуальные домовладения	51,355853	110,464878
40238	Забайкальский край, р-н. Хилокский, г. Хилок, ул. Ямаровская, д. 14	Индивидуальные домовладения	51,357721	110,461537
40239	Забайкальский край, р-н. Хилокский, г. Хилок, ул. Ямаровская, д. 15	Индивидуальные домовладения	51,357445	110,463037

№ п/п	Адрес	Вид	Широта	Долгота
40240	Забайкальский край, р-н. Хилокский, г. Хилок, ул. Ямаровская, д. 16	Индивидуальные домовладения	51,355853	110,464878
40241	Забайкальский край, р-н. Хилокский, г. Хилок, ул. Ямаровская, д. 17	Индивидуальные домовладения	51,355853	110,464878
40242	Забайкальский край, р-н. Хилокский, г. Хилок, ул. Ямаровская, д. 19	Индивидуальные домовладения	51,356264	110,464537
40243	Забайкальский край, р-н. Хилокский, г. Хилок, ул. Ямаровская, д. 1а/2	Индивидуальные домовладения	51,358626	110,459381
40244	Забайкальский край, р-н. Хилокский, г. Хилок, ул. Ямаровская, д. 22	Индивидуальные домовладения	51,355853	110,464878
40245	Забайкальский край, р-н. Хилокский, г. Хилок, ул. Ямаровская, д. 23	Индивидуальные домовладения	51,355853	110,464878
40246	Забайкальский край, р-н. Хилокский, г. Хилок, ул. Ямаровская, д. 25	Индивидуальные домовладения	51,355853	110,464878
40247	Забайкальский край, р-н. Хилокский, г. Хилок, ул. Ямаровская, д. 26	Индивидуальные домовладения	51,356236	110,463917
40248	Забайкальский край, р-н. Хилокский, г. Хилок, ул. Ямаровская, д. 27	Индивидуальные домовладения	51,355853	110,464878
40249	Забайкальский край, р-н. Хилокский, г. Хилок, ул. Ямаровская, д. 28	Индивидуальные домовладения	51,356106	110,46416
40250	Забайкальский край, р-н. Хилокский, г. Хилок, ул. Ямаровская, д. 29	Индивидуальные домовладения	51,355853	110,464878
40251	Забайкальский край, р-н. Хилокский, г. Хилок, ул. Ямаровская, д. 3	Индивидуальные домовладения	51,358058	110,461114
40252	Забайкальский край, р-н. Хилокский, г. Хилок, ул. Ямаровская, д. 30	Индивидуальные домовладения	51,355954	110,464375
40253	Забайкальский край, р-н. Хилокский, г. Хилок, ул. Ямаровская, д. 33	Индивидуальные домовладения	51,355949	110,465381
40254	Забайкальский край, р-н. Хилокский, г. Хилок, ул. Ямаровская, д. 35	Индивидуальные домовладения	51,355521	110,466325

№ п/п	Адрес	Вид	Широта	Долгота
40255	Забайкальский край, р-н. Хилокский, г. Хилок, ул. Ямаровская, д. 4	Индивидуальные домовладения	51,358019	110,460261
40256	Забайкальский край, р-н. Хилокский, г. Хилок, ул. Ямаровская, д. 41	Индивидуальные домовладения	51,355853	110,464878
40257	Забайкальский край, р-н. Хилокский, г. Хилок, ул. Ямаровская, д. 43	Индивидуальные домовладения	51,355853	110,464878
40258	Забайкальский край, р-н. Хилокский, г. Хилок, ул. Ямаровская, д. 6	Индивидуальные домовладения	51,357946	110,460584
40259	Забайкальский край, р-н. Хилокский, г. Хилок, ул. Ямаровская, д. 8	Индивидуальные домовладения	51,357872	110,460872
40260	Забайкальский край, р-н. Нерчинский, с. Олекан, ул. Молодежная, д. 4	Индивидуальные домовладения	52,364551	116,066108
40261	Забайкальский край, р-н. Хилокский, с. Жилкин Хутор, ул. Береговая, д. 10	Индивидуальные домовладения	51,371566	110,541487
40262	Забайкальский край, р-н. Хилокский, с. Жилкин Хутор, ул. Береговая, д. 13	Индивидуальные домовладения	51,371566	110,541487
40263	Забайкальский край, р-н. Хилокский, с. Жилкин Хутор, ул. Береговая, д. 14	Индивидуальные домовладения	51,371566	110,541487
40264	Забайкальский край, р-н. Хилокский, с. Жилкин Хутор, ул. Береговая, д. 19	Индивидуальные домовладения	51,371566	110,541487
40265	Забайкальский край, р-н. Хилокский, с. Жилкин Хутор, ул. Береговая, д. 20	Индивидуальные домовладения	51,371566	110,541487
40266	Забайкальский край, р-н. Хилокский, с. Жилкин Хутор, ул. Береговая, д. 23	Индивидуальные домовладения	51,371566	110,541487
40267	Забайкальский край, р-н. Хилокский, с. Жилкин Хутор, ул. Береговая, д. 27	Индивидуальные домовладения	51,371566	110,541487
40268	Забайкальский край, р-н. Хилокский, с. Жилкин Хутор, ул. Береговая, д. 28	Индивидуальные домовладения	51,371566	110,541487
40269	Забайкальский край, р-н. Хилокский, с. Жилкин Хутор, ул. Береговая, д. 36	Индивидуальные домовладения	51,371566	110,541487

№ п/п	Адрес	Вид	Широта	Долгота
40270	Забайкальский край, р-н. Хилокский, с. Жилкин Хутор, ул. Береговая, д. 38	Индивидуальные домовладения	51,371566	110,541487
40271	Забайкальский край, р-н. Хилокский, с. Жилкин Хутор, ул. Береговая, д. 42	Индивидуальные домовладения	51,371566	110,541487
40272	Забайкальский край, р-н. Хилокский, с. Жилкин Хутор, ул. Береговая, д. 43	Индивидуальные домовладения	51,371566	110,541487
40273	Забайкальский край, р-н. Хилокский, с. Жилкин Хутор, ул. Береговая, д. 46	Индивидуальные домовладения	51,371566	110,541487
40274	Забайкальский край, р-н. Хилокский, с. Жилкин Хутор, ул. Береговая, д. 5	Индивидуальные домовладения	51,371566	110,541487
40275	Забайкальский край, р-н. Хилокский, с. Жилкин Хутор, ул. Береговая, д. 51	Индивидуальные домовладения	51,371566	110,541487
40276	Забайкальский край, р-н. Хилокский, с. Жилкин Хутор, ул. Береговая, д. 53	Индивидуальные домовладения	51,371566	110,541487
40277	Забайкальский край, р-н. Хилокский, с. Жилкин Хутор, ул. Береговая, д. 55	Индивидуальные домовладения	51,371566	110,541487
40278	Забайкальский край, р-н. Хилокский, с. Жилкин Хутор, ул. Береговая, д. 60	Индивидуальные домовладения	51,371566	110,541487
40279	Забайкальский край, р-н. Хилокский, с. Жилкин Хутор, ул. Береговая, д. 64	Индивидуальные домовладения	51,371566	110,541487
40280	Забайкальский край, р-н. Хилокский, с. Жилкин Хутор, ул. Береговая, д. 66	Индивидуальные домовладения	51,371566	110,541487
40281	Забайкальский край, р-н. Хилокский, с. Жилкин Хутор, ул. Береговая, д. 7	Индивидуальные домовладения	51,371566	110,541487
40282	Забайкальский край, р-н. Хилокский, с. Жилкин Хутор, ул. Береговая, д. 8	Индивидуальные домовладения	51,371566	110,541487
40283	Забайкальский край, р-н. Хилокский, с. Жилкин Хутор, ул. Лесная, д. 4	Индивидуальные домовладения	51,37165	110,545313
40284	Забайкальский край, р-н. Хилокский, с. Жилкин Хутор, ул. Островская, д. 6	Индивидуальные домовладения	51,37165	110,545313

№ п/п	Адрес	Вид	Широта	Долгота
40285	Забайкальский край, р-н. Хилокский, с. Жилкин Хутор, ул. Сиреневая, д. 22	Индивидуальные домовладения	51,37165	110,545313
40286	Забайкальский край, р-н. Хилокский, с. Жилкин Хутор, ул. Сиреневая, д. 34	Индивидуальные домовладения	51,37165	110,545313
40287	Забайкальский край, р-н. Хилокский, с. Жилкин Хутор, ул. Сиреневая, д. 9	Индивидуальные домовладения	51,37165	110,545313
40288	Забайкальский край, р-н. Хилокский, с. Жилкин Хутор, ул. Строительная, д. 190	Индивидуальные домовладения	51,37165	110,545313
40289	Забайкальский край, р-н. Хилокский, с. Жилкин Хутор, ул. Строительная, д. 5	Индивидуальные домовладения	51,37165	110,545313
40290	Забайкальский край, р-н. Хилокский, с. Зурун, ул. Железнодорожная, д. 1	Индивидуальные домовладения	51,402339	109,966933
40291	Забайкальский край, р-н. Хилокский, с. Зурун, ул. Железнодорожная, д. 2	Индивидуальные домовладения	51,402339	109,966933
40292	Забайкальский край, р-н. Нерчинский, с. Олекан, ул. Набережная, д. 5	Индивидуальные домовладения	52,367454	116,065533
40293	Забайкальский край, р-н. Хилокский, с. Зурун, ул. Колхозная, д. 1	Индивидуальные домовладения	51,402339	109,966933
40294	Забайкальский край, р-н. Хилокский, с. Зурун, ул. Колхозная, д. 10	Индивидуальные домовладения	51,402339	109,966933
40295	Забайкальский край, р-н. Хилокский, с. Зурун, ул. Колхозная, д. 11	Индивидуальные домовладения	51,402339	109,966933
40296	Забайкальский край, р-н. Хилокский, с. Зурун, ул. Колхозная, д. 12	Индивидуальные домовладения	51,402339	109,966933
40297	Забайкальский край, р-н. Хилокский, с. Зурун, ул. Колхозная, д. 13	Индивидуальные домовладения	51,402339	109,966933
40298	Забайкальский край, р-н. Хилокский, с. Зурун, ул. Колхозная, д. 15	Индивидуальные домовладения	51,402339	109,966933
40299	Забайкальский край, р-н. Хилокский, с. Зурун, ул. Колхозная, д. 16	Индивидуальные домовладения	51,402339	109,966933

№ п/п	Адрес	Вид	Широта	Долгота
40300	Забайкальский край, р-н. Хилокский, с. Зурун, ул. Колхозная, д. 17	Индивидуальные домовладения	51,402339	109,966933
40301	Забайкальский край, р-н. Хилокский, с. Зурун, ул. Колхозная, д. 18	Индивидуальные домовладения	51,402339	109,966933
40302	Забайкальский край, р-н. Хилокский, с. Зурун, ул. Колхозная, д. 2	Индивидуальные домовладения	51,402339	109,966933
40303	Забайкальский край, р-н. Хилокский, с. Зурун, ул. Колхозная, д. 20	Индивидуальные домовладения	51,402339	109,966933
40304	Забайкальский край, р-н. Хилокский, с. Зурун, ул. Колхозная, д. 24	Индивидуальные домовладения	51,402339	109,966933
40305	Забайкальский край, р-н. Хилокский, с. Зурун, ул. Колхозная, д. 26	Индивидуальные домовладения	51,402339	109,966933
40306	Забайкальский край, р-н. Хилокский, с. Зурун, ул. Колхозная, д. 3	Индивидуальные домовладения	51,402339	109,966933
40307	Забайкальский край, р-н. Хилокский, с. Зурун, ул. Колхозная, д. 5	Индивидуальные домовладения	51,402339	109,966933
40308	Забайкальский край, р-н. Хилокский, с. Зурун, ул. Колхозная, д. 6	Индивидуальные домовладения	51,402339	109,966933
40309	Забайкальский край, р-н. Хилокский, с. Зурун, ул. Колхозная, д. 7	Индивидуальные домовладения	51,402339	109,966933
40310	Забайкальский край, р-н. Хилокский, с. Зурун, ул. Колхозная, д. 8	Индивидуальные домовладения	51,402339	109,966933
40311	Забайкальский край, р-н. Хилокский, с. Зурун, ул. Колхозная, д. 9	Индивидуальные домовладения	51,402339	109,966933
40312	Забайкальский край, р-н. Хилокский, с. Зурун, ул. Молодежная, д. 1	Индивидуальные домовладения	51,402339	109,966933
40313	Забайкальский край, р-н. Хилокский, с. Зурун, ул. Молодежная, д. 3	Индивидуальные домовладения	51,402339	109,966933
40314	Забайкальский край, р-н. Хилокский, с. Зурун, ул. Молодежная, д. 4	Индивидуальные домовладения	51,402339	109,966933

№ п/п	Адрес	Вид	Широта	Долгота
40315	Забайкальский край, р-н. Хилокский, с. Зурун, ул. Молодежная, д. 5	Индивидуальные домовладения	51,402339	109,966933
40316	Забайкальский край, р-н. Хилокский, с. Зурун, ул. Молодежная, д. 6	Индивидуальные домовладения	51,402339	109,966933
40317	Забайкальский край, р-н. Хилокский, с. Зурун, ул. Молодежная, д. 7	Индивидуальные домовладения	51,402339	109,966933
40318	Забайкальский край, р-н. Хилокский, с. Зурун, ул. Набережная, д. 1	Индивидуальные домовладения	51,402339	109,966933
40319	Забайкальский край, р-н. Хилокский, с. Зурун, ул. Набережная, д. 10	Индивидуальные домовладения	51,402339	109,966933
40320	Забайкальский край, р-н. Хилокский, с. Зурун, ул. Набережная, д. 11	Индивидуальные домовладения	51,402339	109,966933
40321	Забайкальский край, р-н. Хилокский, с. Зурун, ул. Набережная, д. 13	Индивидуальные домовладения	51,402339	109,966933
40322	Забайкальский край, р-н. Хилокский, с. Зурун, ул. Набережная, д. 2	Индивидуальные домовладения	51,402339	109,966933
40323	Забайкальский край, р-н. Хилокский, с. Зурун, ул. Набережная, д. 3	Индивидуальные домовладения	51,402339	109,966933
40324	Забайкальский край, р-н. Хилокский, с. Зурун, ул. Набережная, д. 4	Индивидуальные домовладения	51,402339	109,966933
40325	Забайкальский край, р-н. Хилокский, с. Зурун, ул. Набережная, д. 5	Индивидуальные домовладения	51,402339	109,966933
40326	Забайкальский край, р-н. Балейский, г. Балей, ул. Якимова, д. 96	Индивидуальные домовладения	51,586034	116,640454
40327	Забайкальский край, р-н. Хилокский, с. Зурун, ул. Набережная, д. 7	Индивидуальные домовладения	51,402339	109,966933
40328	Забайкальский край, р-н. Хилокский, с. Зурун, ул. Набережная, д. 8	Индивидуальные домовладения	51,402339	109,966933
40329	Забайкальский край, р-н. Хилокский, с. Зурун, ул. Набережная, д. 9	Индивидуальные домовладения	51,402339	109,966933

№ п/п	Адрес	Вид	Широта	Долгота
40330	Забайкальский край, р-н. Хилокский, с. Зурун, ул. Озерная, д. 1	Индивидуальные домовладения	51,402339	109,966933
40331	Забайкальский край, р-н. Хилокский, с. Зурун, ул. Озерная, д. 3	Индивидуальные домовладения	51,402339	109,966933
40332	Забайкальский край, р-н. Хилокский, с. Зурун, ул. Озерная, д. 4	Индивидуальные домовладения	51,402339	109,966933
40333	Забайкальский край, р-н. Хилокский, с. Зурун, ул. Озерная, д. 5	Индивидуальные домовладения	51,402339	109,966933
40334	Забайкальский край, р-н. Хилокский, с. Зурун, ул. Привокзальная, д. 1	Индивидуальные домовладения	51,402339	109,966933
40335	Забайкальский край, р-н. Хилокский, с. Зурун, ул. Привокзальная, д. 2	Индивидуальные домовладения	51,402339	109,966933
40336	Забайкальский край, р-н. Хилокский, с. Зурун, ул. Привокзальная, д. 3	Индивидуальные домовладения	51,402339	109,966933
40337	Забайкальский край, р-н. Хилокский, с. Зурун, ул. Привокзальная, д. 5	Индивидуальные домовладения	51,402339	109,966933
40338	Забайкальский край, р-н. Хилокский, с. Зурун, ул. Привокзальная, д. 6а	Индивидуальные домовладения	51,402339	109,966933
40339	Забайкальский край, р-н. Хилокский, с. Зурун, ул. Привокзальная, д. 7	Индивидуальные домовладения	51,402339	109,966933
40340	Забайкальский край, р-н. Хилокский, с. Зурун, ул. Привокзальная, д. 8	Индивидуальные домовладения	51,402339	109,966933
40341	Забайкальский край, р-н. Хилокский, с. Зурун, ул. Центральная, д. 1	Индивидуальные домовладения	51,402339	109,966933
40342	Забайкальский край, р-н. Хилокский, с. Зурун, ул. Центральная, д. 10	Индивидуальные домовладения	51,402339	109,966933
40343	Забайкальский край, р-н. Хилокский, с. Зурун, ул. Центральная, д. 11	Индивидуальные домовладения	51,402339	109,966933
40344	Забайкальский край, р-н. Хилокский, с. Зурун, ул. Центральная, д. 12	Индивидуальные домовладения	51,402339	109,966933

№ п/п	Адрес	Вид	Широта	Долгота
40345	Забайкальский край, р-н. Хилокский, с. Зурун, ул. Центральная, д. 14	Индивидуальные домовладения	51,402339	109,966933
40346	Забайкальский край, р-н. Хилокский, с. Зурун, ул. Центральная, д. 15	Индивидуальные домовладения	51,402339	109,966933
40347	Забайкальский край, р-н. Хилокский, с. Зурун, ул. Центральная, д. 16	Индивидуальные домовладения	51,402339	109,966933
40348	Забайкальский край, р-н. Хилокский, с. Зурун, ул. Центральная, д. 17	Индивидуальные домовладения	51,402339	109,966933
40349	Забайкальский край, р-н. Хилокский, с. Зурун, ул. Центральная, д. 18	Индивидуальные домовладения	51,402339	109,966933
40350	Забайкальский край, р-н. Хилокский, с. Зурун, ул. Центральная, д. 19	Индивидуальные домовладения	51,402339	109,966933
40351	Забайкальский край, р-н. Хилокский, с. Зурун, ул. Центральная, д. 2	Индивидуальные домовладения	51,402339	109,966933
40352	Забайкальский край, р-н. Хилокский, с. Зурун, ул. Центральная, д. 20	Индивидуальные домовладения	51,402339	109,966933
40353	Забайкальский край, р-н. Хилокский, с. Зурун, ул. Центральная, д. 22	Индивидуальные домовладения	51,402339	109,966933
40354	Забайкальский край, р-н. Хилокский, с. Зурун, ул. Центральная, д. 23	Индивидуальные домовладения	51,402339	109,966933
40355	Забайкальский край, р-н. Хилокский, с. Зурун, ул. Центральная, д. 24	Индивидуальные домовладения	51,402339	109,966933
40356	Забайкальский край, р-н. Хилокский, с. Зурун, ул. Центральная, д. 25	Индивидуальные домовладения	51,402339	109,966933
40357	Забайкальский край, р-н. Хилокский, с. Зурун, ул. Центральная, д. 27	Индивидуальные домовладения	51,402339	109,966933
40358	Забайкальский край, р-н. Хилокский, с. Зурун, ул. Центральная, д. 28	Индивидуальные домовладения	51,402339	109,966933
40359	Забайкальский край, р-н. Хилокский, с. Зурун, ул. Центральная, д. 3	Индивидуальные домовладения	51,402339	109,966933

№ п/п	Адрес	Вид	Широта	Долгота
40360	Забайкальский край, р-н. Хилокский, с. Зурун, ул. Центральная, д. 33	Индивидуальные домовладения	51,402339	109,966933
40361	Забайкальский край, р-н. Хилокский, с. Зурун, ул. Центральная, д. 34	Индивидуальные домовладения	51,402339	109,966933
40362	Забайкальский край, р-н. Хилокский, с. Зурун, ул. Центральная, д. 4	Индивидуальные домовладения	51,402339	109,966933
40363	Забайкальский край, р-н. Хилокский, с. Зурун, ул. Центральная, д. 5	Индивидуальные домовладения	51,402339	109,966933
40364	Забайкальский край, р-н. Хилокский, с. Зурун, ул. Центральная, д. 7	Индивидуальные домовладения	51,402339	109,966933
40365	Забайкальский край, р-н. Хилокский, с. Зурун, ул. Центральная, д. 9	Индивидуальные домовладения	51,402339	109,966933
40366	Забайкальский край, р-н. Хилокский, с. Улястуй, ул. Советская, д. 1	Индивидуальные домовладения	51,212991	110,687741
40367	Забайкальский край, р-н. Хилокский, с. Улястуй, ул. Советская, д. 12	Индивидуальные домовладения	51,212991	110,687741
40368	Забайкальский край, р-н. Хилокский, с. Улястуй, ул. Советская, д. 14	Индивидуальные домовладения	51,212991	110,687741
40369	Забайкальский край, р-н. Хилокский, с. Улястуй, ул. Советская, д. 2	Индивидуальные домовладения	51,212991	110,687741
40370	Забайкальский край, р-н. Хилокский, с. Улястуй, ул. Советская, д. 3	Индивидуальные домовладения	51,212991	110,687741
40371	Забайкальский край, р-н. Хилокский, с. Улястуй, ул. Советская, д. 5	Индивидуальные домовладения	51,212991	110,687741
40372	Забайкальский край, р-н. Хилокский, с. Улястуй, ул. Советская, д. 6	Индивидуальные домовладения	51,212991	110,687741
40373	Забайкальский край, р-н. Хилокский, с. Хилогосон, ул. Лесная, д. 1	Индивидуальные домовладения	51,150891	110,637157
40374	Забайкальский край, р-н. Хилокский, с. Хилогосон, ул. Новая, д. 2	Индивидуальные домовладения	51,150891	110,637157

№ п/п	Адрес	Вид	Широта	Долгота
40375	Забайкальский край, р-н. Хилокский, с. Хилогосон, ул. Новая, д. 3	Индивидуальные домовладения	51,150891	110,637157
40376	Забайкальский край, р-н. Хилокский, с. Хилогосон, ул. Новая, д. 4	Индивидуальные домовладения	51,150891	110,637157
40377	Забайкальский край, р-н. Хилокский, с. Хилогосон, ул. Советская, д. 1	Индивидуальные домовладения	51,152286	110,636816
40378	Забайкальский край, р-н. Хилокский, с. Хилогосон, ул. Советская, д. 11	Индивидуальные домовладения	51,152286	110,636816
40379	Забайкальский край, р-н. Хилокский, с. Хилогосон, ул. Советская, д. 12	Индивидуальные домовладения	51,152286	110,636816
40380	Забайкальский край, р-н. Хилокский, с. Хилогосон, ул. Советская, д. 12а	Индивидуальные домовладения	51,152286	110,636816
40381	Забайкальский край, р-н. Хилокский, с. Хилогосон, ул. Советская, д. 13	Индивидуальные домовладения	51,152286	110,636816
40382	Забайкальский край, р-н. Хилокский, с. Хилогосон, ул. Советская, д. 14	Индивидуальные домовладения	51,152286	110,636816
40383	Забайкальский край, р-н. Хилокский, с. Хилогосон, ул. Советская, д. 14а	Индивидуальные домовладения	51,152286	110,636816
40384	Забайкальский край, р-н. Хилокский, с. Хилогосон, ул. Советская, д. 15	Индивидуальные домовладения	51,152286	110,636816
40385	Забайкальский край, р-н. Хилокский, с. Хилогосон, ул. Советская, д. 16	Индивидуальные домовладения	51,152286	110,636816
40386	Забайкальский край, р-н. Хилокский, с. Хилогосон, ул. Советская, д. 18	Индивидуальные домовладения	51,152286	110,636816
40387	Забайкальский край, р-н. Хилокский, с. Хилогосон, ул. Советская, д. 2	Индивидуальные домовладения	51,152286	110,636816
40388	Забайкальский край, р-н. Хилокский, с. Хилогосон, ул. Советская, д. 20	Индивидуальные домовладения	51,152286	110,636816
40389	Забайкальский край, р-н. Хилокский, с. Хилогосон, ул. Советская, д. 22	Индивидуальные домовладения	51,152286	110,636816

№ п/п	Адрес	Вид	Широта	Долгота
40390	Забайкальский край, р-н. Хилокский, с. Хилогосон, ул. Советская, д. 24	Индивидуальные домовладения	51,152286	110,636816
40391	Забайкальский край, р-н. Хилокский, с. Хилогосон, ул. Советская, д. 26	Индивидуальные домовладения	51,152286	110,636816
40392	Забайкальский край, р-н. Хилокский, с. Хилогосон, ул. Советская, д. 28	Индивидуальные домовладения	51,152286	110,636816
40393	Забайкальский край, р-н. Нерчинский, с. Олекан, ул. Рабочая, д. 7	Индивидуальные домовладения	52,367454	116,065533
40394	Забайкальский край, р-н. Хилокский, с. Хилогосон, ул. Советская, д. 4	Индивидуальные домовладения	51,152286	110,636816
40395	Забайкальский край, р-н. Хилокский, с. Хилогосон, ул. Советская, д. 6	Индивидуальные домовладения	51,152286	110,636816
40396	Забайкальский край, р-н. Хилокский, с. Хилогосон, ул. Советская, д. 7	Индивидуальные домовладения	51,152286	110,636816
40397	Забайкальский край, р-н. Хилокский, с. Хилогосон, ул. Советская, д. 8	Индивидуальные домовладения	51,152286	110,636816
40398	Забайкальский край, р-н. Хилокский, с. Хилогосон, ул. Школьная, д. 1	Индивидуальные домовладения	51,151241	110,638307
40399	Забайкальский край, р-н. Хилокский, с. Хилогосон, ул. Школьная, д. 11	Индивидуальные домовладения	51,151241	110,638307
40400	Забайкальский край, р-н. Хилокский, с. Хилогосон, ул. Школьная, д. 13	Индивидуальные домовладения	51,151241	110,638307
40401	Забайкальский край, р-н. Хилокский, с. Хилогосон, ул. Школьная, д. 14	Индивидуальные домовладения	51,151241	110,638307
40402	Забайкальский край, р-н. Хилокский, с. Хилогосон, ул. Школьная, д. 16	Индивидуальные домовладения	51,151241	110,638307
40403	Забайкальский край, р-н. Хилокский, с. Хилогосон, ул. Школьная, д. 18	Индивидуальные домовладения	51,151241	110,638307
40404	Забайкальский край, р-н. Хилокский, с. Хилогосон, ул. Школьная, д. 20	Индивидуальные домовладения	51,151241	110,638307

№ п/п	Адрес	Вид	Широта	Долгота
40405	Забайкальский край, р-н. Хилокский, с. Хилогосон, ул. Школьная, д. 22	Индивидуальные домовладения	51,151241	110,638307
40406	Забайкальский край, р-н. Хилокский, с. Хилогосон, ул. Школьная, д. 24	Индивидуальные домовладения	51,151241	110,638307
40407	Забайкальский край, р-н. Хилокский, с. Хилогосон, ул. Школьная, д. 3	Индивидуальные домовладения	51,151241	110,638307
40408	Забайкальский край, р-н. Хилокский, с. Хилогосон, ул. Школьная, д. 5	Индивидуальные домовладения	51,151241	110,638307
40409	Забайкальский край, р-н. Хилокский, с. Хилогосон, ул. Школьная, д. 6	Индивидуальные домовладения	51,151241	110,638307
40410	Забайкальский край, р-н. Хилокский, с. Энгорок, ул. Береговая, д. 1	Индивидуальные домовладения	50,978191	110,351888
40411	Забайкальский край, р-н. Хилокский, с. Энгорок, ул. Береговая, д. 11	Индивидуальные домовладения	50,978191	110,351888
40412	Забайкальский край, р-н. Хилокский, с. Энгорок, ул. Береговая, д. 13	Индивидуальные домовладения	50,978191	110,351888
40413	Забайкальский край, р-н. Хилокский, с. Энгорок, ул. Береговая, д. 15	Индивидуальные домовладения	50,978191	110,351888
40414	Забайкальский край, р-н. Хилокский, с. Энгорок, ул. Береговая, д. 17	Индивидуальные домовладения	50,978191	110,351888
40415	Забайкальский край, р-н. Хилокский, с. Энгорок, ул. Береговая, д. 19	Индивидуальные домовладения	50,978191	110,351888
40416	Забайкальский край, р-н. Хилокский, с. Энгорок, ул. Береговая, д. 21	Индивидуальные домовладения	50,978191	110,351888
40417	Забайкальский край, р-н. Хилокский, с. Энгорок, ул. Береговая, д. 25	Индивидуальные домовладения	50,978191	110,351888
40418	Забайкальский край, р-н. Хилокский, с. Энгорок, ул. Береговая, д. 29	Индивидуальные домовладения	50,978191	110,351888
40419	Забайкальский край, р-н. Хилокский, с. Энгорок, ул. Береговая, д. 3	Индивидуальные домовладения	50,978191	110,351888

№ п/п	Адрес	Вид	Широта	Долгота
40420	Забайкальский край, р-н. Хилокский, с. Энгорок, ул. Береговая, д. 5	Индивидуальные домовладения	50,978191	110,351888
40421	Забайкальский край, р-н. Хилокский, с. Энгорок, ул. Береговая, д. 7	Индивидуальные домовладения	50,978191	110,351888
40422	Забайкальский край, р-н. Хилокский, с. Энгорок, ул. Береговая, д. 9	Индивидуальные домовладения	50,978191	110,351888
40423	Забайкальский край, р-н. Хилокский, с. Энгорок, ул. Набережная, д. 1	Индивидуальные домовладения	50,978191	110,351888
40424	Забайкальский край, р-н. Хилокский, с. Энгорок, ул. Набережная, д. 12	Индивидуальные домовладения	50,978191	110,351888
40425	Забайкальский край, р-н. Хилокский, с. Энгорок, ул. Набережная, д. 2	Индивидуальные домовладения	50,978191	110,351888
40426	Забайкальский край, р-н. Нерчинский, с. Олекан, ул. Советская, д. 108	Индивидуальные домовладения	52,367163	116,063431
40427	Забайкальский край, р-н. Хилокский, с. Энгорок, ул. Набережная, д. 4	Индивидуальные домовладения	50,978191	110,351888
40428	Забайкальский край, р-н. Хилокский, с. Энгорок, ул. Набережная, д. 5	Индивидуальные домовладения	50,978191	110,351888
40429	Забайкальский край, р-н. Хилокский, с. Энгорок, ул. Набережная, д. 6	Индивидуальные домовладения	50,978191	110,351888
40430	Забайкальский край, р-н. Хилокский, с. Энгорок, ул. Набережная, д. 8	Индивидуальные домовладения	50,978191	110,351888
40431	Забайкальский край, р-н. Хилокский, с. Энгорок, ул. Новая, д. 1	Индивидуальные домовладения	50,978191	110,351888
40432	Забайкальский край, р-н. Хилокский, с. Энгорок, ул. Новая, д. 11	Индивидуальные домовладения	50,978191	110,351888
40433	Забайкальский край, р-н. Хилокский, с. Энгорок, ул. Новая, д. 5	Индивидуальные домовладения	50,978191	110,351888
40434	Забайкальский край, р-н. Хилокский, с. Энгорок, ул. Новая, д. 7	Индивидуальные домовладения	50,978191	110,351888

№ п/п	Адрес	Вид	Широта	Долгота
40435	Забайкальский край, р-н. Хилокский, с. Энгорок, ул. Новая, д. 9	Индивидуальные домовладения	50,978191	110,351888
40436	Забайкальский край, р-н. Хилокский, с. Энгорок, ул. Рабочая, д. 1	Индивидуальные домовладения	50,978191	110,351888
40437	Забайкальский край, р-н. Хилокский, с. Энгорок, ул. Рабочая, д. 10	Индивидуальные домовладения	50,978191	110,351888
40438	Забайкальский край, р-н. Хилокский, с. Энгорок, ул. Рабочая, д. 11	Индивидуальные домовладения	50,978191	110,351888
40439	Забайкальский край, р-н. Хилокский, с. Энгорок, ул. Рабочая, д. 13	Индивидуальные домовладения	50,978191	110,351888
40440	Забайкальский край, р-н. Хилокский, с. Энгорок, ул. Рабочая, д. 2	Индивидуальные домовладения	50,978191	110,351888
40441	Забайкальский край, р-н. Хилокский, с. Энгорок, ул. Рабочая, д. 3	Индивидуальные домовладения	50,978191	110,351888
40442	Забайкальский край, р-н. Хилокский, с. Энгорок, ул. Рабочая, д. 4	Индивидуальные домовладения	50,978191	110,351888
40443	Забайкальский край, р-н. Хилокский, с. Энгорок, ул. Рабочая, д. 5	Индивидуальные домовладения	50,978191	110,351888
40444	Забайкальский край, р-н. Хилокский, с. Энгорок, ул. Рабочая, д. 6	Индивидуальные домовладения	50,978191	110,351888
40445	Забайкальский край, р-н. Хилокский, с. Энгорок, ул. Рабочая, д. 7	Индивидуальные домовладения	50,978191	110,351888
40446	Забайкальский край, р-н. Хилокский, с. Энгорок, ул. Рабочая, д. 9	Индивидуальные домовладения	50,978191	110,351888
40447	Забайкальский край, р-н. Хилокский, с. Энгорок, ул. Совхозная, д. 1	Индивидуальные домовладения	50,978191	110,351888
40448	Забайкальский край, р-н. Хилокский, с. Энгорок, ул. Совхозная, д. 10	Индивидуальные домовладения	50,978191	110,351888
40449	Забайкальский край, р-н. Хилокский, с. Энгорок, ул. Совхозная, д. 18	Индивидуальные домовладения	50,978191	110,351888

№ п/п	Адрес	Вид	Широта	Долгота
40450	Забайкальский край, р-н. Хилокский, с. Энгорок, ул. Совхозная, д. 2	Индивидуальные домовладения	50,978191	110,351888
40451	Забайкальский край, р-н. Хилокский, с. Энгорок, ул. Совхозная, д. 20	Индивидуальные домовладения	50,978191	110,351888
40452	Забайкальский край, р-н. Хилокский, с. Энгорок, ул. Совхозная, д. 21	Индивидуальные домовладения	50,978191	110,351888
40453	Забайкальский край, р-н. Хилокский, с. Энгорок, ул. Совхозная, д. 22	Индивидуальные домовладения	50,978191	110,351888
40454	Забайкальский край, р-н. Хилокский, с. Энгорок, ул. Совхозная, д. 24	Индивидуальные домовладения	50,978191	110,351888
40455	Забайкальский край, р-н. Хилокский, с. Энгорок, ул. Совхозная, д. 25	Индивидуальные домовладения	50,978191	110,351888
40456	Забайкальский край, р-н. Хилокский, с. Энгорок, ул. Совхозная, д. 26	Индивидуальные домовладения	50,978191	110,351888
40457	Забайкальский край, р-н. Хилокский, с. Энгорок, ул. Совхозная, д. 3	Индивидуальные домовладения	50,978191	110,351888
40458	Забайкальский край, р-н. Хилокский, с. Энгорок, ул. Совхозная, д. 30	Индивидуальные домовладения	50,978191	110,351888
40459	Забайкальский край, р-н. Хилокский, с. Энгорок, ул. Совхозная, д. 32	Индивидуальные домовладения	50,978191	110,351888
40460	Забайкальский край, р-н. Хилокский, с. Энгорок, ул. Совхозная, д. 6	Индивидуальные домовладения	50,978191	110,351888
40461	Забайкальский край, р-н. Хилокский, с. Энгорок, ул. Совхозная, д. 7	Индивидуальные домовладения	50,978191	110,351888
40462	Забайкальский край, р-н. Хилокский, с. Энгорок, ул. Совхозная, д. 8	Индивидуальные домовладения	50,978191	110,351888
40463	Забайкальский край, р-н. Хилокский, г. Хилок, пер. Восточный, д. 1	Индивидуальные домовладения	51,363434	110,459048
40464	Забайкальский край, р-н. Хилокский, г. Хилок, пер. Восточный, д. 3	Индивидуальные домовладения	51,363434	110,459048

№ п/п	Адрес	Вид	Широта	Долгота
40465	Забайкальский край, р-н. Хилокский, г. Хилок, пер. Восточный, д. 5	Индивидуальные домовладения	51,363434	110,459048
40466	Забайкальский край, р-н. Хилокский, г. Хилок, пер. Восточный, д. 7	Индивидуальные домовладения	51,363434	110,459048
40467	Забайкальский край, р-н. Хилокский, г. Хилок, пер. Восточный, д. 9	Индивидуальные домовладения	51,363434	110,459048
40468	Забайкальский край, р-н. Хилокский, г. Хилок, ул. Бурилова, д. 13	Индивидуальные домовладения	51,345244	110,471166
40469	Забайкальский край, р-н. Хилокский, г. Хилок, ул. Бурилова, д. 15	Индивидуальные домовладения	51,345244	110,471166
40470	Забайкальский край, р-н. Хилокский, г. Хилок, ул. Бурилова, д. 17	Индивидуальные домовладения	51,345244	110,471166
40471	Забайкальский край, р-н. Хилокский, г. Хилок, ул. Бурилова, д. 19	Индивидуальные домовладения	51,345244	110,471166
40472	Забайкальский край, р-н. Хилокский, г. Хилок, ул. Бурилова, д. 23	Индивидуальные домовладения	51,345244	110,471166
40473	Забайкальский край, р-н. Хилокский, г. Хилок, ул. Бурилова, д. 25	Индивидуальные домовладения	51,345244	110,471166
40474	Забайкальский край, р-н. Хилокский, г. Хилок, ул. Бурилова, д. 27	Индивидуальные домовладения	51,345244	110,471166
40475	Забайкальский край, р-н. Хилокский, г. Хилок, ул. Бурилова, д. 3	Индивидуальные домовладения	51,34446	110,46868
40476	Забайкальский край, р-н. Хилокский, г. Хилок, ул. Бурилова, д. 7	Индивидуальные домовладения	51,345244	110,471166
40477	Забайкальский край, р-н. Хилокский, г. Хилок, ул. Бурилова, д. 9	Индивидуальные домовладения	51,345244	110,471166
40478	Забайкальский край, р-н. Хилокский, г. Хилок, ул. Бурилова, д. 9а	Индивидуальные домовладения	51,345244	110,471166
40479	Забайкальский край, р-н. Хилокский, г. Хилок, ул. им Виктора Часнык, д. 10	Индивидуальные домовладения	51,363434	110,459048

№ п/п	Адрес	Вид	Широта	Долгота
40480	Забайкальский край, р-н. Хилокский, г. Хилок, ул. им Виктора Часнык, д. 12	Индивидуальные домовладения	51,363434	110,459048
40481	Забайкальский край, р-н. Хилокский, г. Хилок, ул. им Виктора Часнык, д. 7	Индивидуальные домовладения	51,363434	110,459048
40482	Забайкальский край, р-н. Хилокский, г. Хилок, ул. им Николая Ветрова, д. 1	Индивидуальные домовладения	51,363434	110,459048
40483	Забайкальский край, р-н. Хилокский, г. Хилок, ул. им Николая Ветрова, д. 3	Индивидуальные домовладения	51,363434	110,459048
40484	Забайкальский край, р-н. Хилокский, г. Хилок, ул. Карла Маркса, д. 1	Индивидуальные домовладения	51,342032	110,460468
40485	Забайкальский край, р-н. Хилокский, г. Хилок, ул. Карла Маркса, д. 10	Индивидуальные домовладения	51,343107	110,46416
40486	Забайкальский край, р-н. Хилокский, г. Хилок, ул. Карла Маркса, д. 100	Индивидуальные домовладения	51,349163	110,48806
40487	Забайкальский край, р-н. Хилокский, г. Хилок, ул. Карла Маркса, д. 103	Индивидуальные домовладения	51,349388	110,487731
40488	Забайкальский край, р-н. Хилокский, г. Хилок, ул. Карла Маркса, д. 104	Индивидуальные домовладения	51,349415	110,488701
40489	Забайкальский край, р-н. Хилокский, г. Хилок, ул. Карла Маркса, д. 106	Индивидуальные домовладения	51,349643	110,489092
40490	Забайкальский край, р-н. Хилокский, г. Хилок, ул. Карла Маркса, д. 108	Индивидуальные домовладения	51,349844	110,489494
40491	Забайкальский край, р-н. Хилокский, г. Хилок, ул. Карла Маркса, д. 108а	Индивидуальные домовладения	51,349844	110,489494
40492	Забайкальский край, г. Чита, тракт. Московский, д. 44	Индивидуальные домовладения	52,022708	113,475564
40493	Забайкальский край, р-н. Нерчинский, с. Олекан, ул. Советская, д. 116	Индивидуальные домовладения	52,367163	116,063431
40494	Забайкальский край, р-н. Хилокский, г. Хилок, ул. Карла Маркса, д. 11	Индивидуальные домовладения	51,342745	110,462299

№ п/п	Адрес	Вид	Широта	Долгота
40495	Забайкальский край, р-н. Хилокский, г. Хилок, ул. Карла Маркса, д. 111	Индивидуальные домовладения	51,349936	110,488997
40496	Забайкальский край, р-н. Хилокский, г. Хилок, ул. Карла Маркса, д. 112	Индивидуальные домовладения	51,350649	110,491197
40497	Забайкальский край, р-н. Хилокский, г. Хилок, ул. Карла Маркса, д. 115	Индивидуальные домовладения	51,351116	110,491456
40498	Забайкальский край, р-н. Хилокский, г. Хилок, ул. Карла Маркса, д. 116	Индивидуальные домовладения	51,351137	110,492231
40499	Забайкальский край, р-н. Хилокский, г. Хилок, ул. Карла Маркса, д. 118	Индивидуальные домовладения	51,351339	110,492684
40500	Забайкальский край, р-н. Хилокский, г. Хилок, ул. Карла Маркса, д. 119	Индивидуальные домовладения	51,3514	110,492253
40501	Забайкальский край, р-н. Хилокский, г. Хилок, ул. Карла Маркса, д. 12	Индивидуальные домовладения	51,343257	110,464526
40502	Забайкальский край, р-н. Хилокский, г. Хилок, ул. Карла Маркса, д. 121	Индивидуальные домовладения	51,351505	110,492392
40503	Забайкальский край, р-н. Хилокский, г. Хилок, ул. Карла Маркса, д. 13	Индивидуальные домовладения	51,342804	110,462495
40504	Забайкальский край, р-н. Хилокский, г. Хилок, ул. Карла Маркса, д. 14	Индивидуальные домовладения	51,343392	110,464811
40505	Забайкальский край, р-н. Хилокский, г. Хилок, ул. Карла Маркса, д. 15	Индивидуальные домовладения	51,342912	110,462651
40506	Забайкальский край, р-н. Хилокский, г. Хилок, ул. Карла Маркса, д. 17	Индивидуальные домовладения	51,343035	110,463031
40507	Забайкальский край, р-н. Хилокский, г. Хилок, ул. Карла Маркса, д. 18	Индивидуальные домовладения	51,343677	110,465591
40508	Забайкальский край, р-н. Хилокский, г. Хилок, ул. Карла Маркса, д. 19	Индивидуальные домовладения	51,343151	110,463292
40509	Забайкальский край, р-н. Хилокский, г. Хилок, ул. Карла Маркса, д. 1а	Индивидуальные домовладения	51,342172	110,460827

№ п/п	Адрес	Вид	Широта	Долгота
40510	Забайкальский край, р-н. Хилокский, г. Хилок, ул. Карла Маркса, д. 2	Индивидуальные домовладения	51,342628	110,462977
40511	Забайкальский край, р-н. Хилокский, г. Хилок, ул. Карла Маркса, д. 20	Индивидуальные домовладения	51,343889	110,466131
40512	Забайкальский край, р-н. Хилокский, г. Хилок, ул. Карла Маркса, д. 21	Индивидуальные домовладения	51,343223	110,463571
40513	Забайкальский край, р-н. Хилокский, г. Хилок, ул. Карла Маркса, д. 22	Индивидуальные домовладения	51,344028	110,466443
40514	Забайкальский край, р-н. Хилокский, г. Хилок, ул. Карла Маркса, д. 23	Индивидуальные домовладения	51,343362	110,463847
40515	Забайкальский край, р-н. Хилокский, г. Хилок, ул. Карла Маркса, д. 24	Индивидуальные домовладения	51,344111	110,46672
40516	Забайкальский край, р-н. Хилокский, г. Хилок, ул. Карла Маркса, д. 26	Индивидуальные домовладения	51,344304	110,467206
40517	Забайкальский край, р-н. Хилокский, г. Хилок, ул. Карла Маркса, д. 27	Индивидуальные домовладения	51,343663	110,464648
40518	Забайкальский край, р-н. Хилокский, г. Хилок, ул. Карла Маркса, д. 28	Индивидуальные домовладения	51,344342	110,467469
40519	Забайкальский край, р-н. Хилокский, г. Хилок, ул. Карла Маркса, д. 29	Индивидуальные домовладения	51,343798	110,46499
40520	Забайкальский край, р-н. Хилокский, г. Хилок, ул. Карла Маркса, д. 2а	Индивидуальные домовладения	51,342489	110,462642
40521	Забайкальский край, р-н. Хилокский, г. Хилок, ул. Карла Маркса, д. 3	Индивидуальные домовладения	51,342299	110,461154
40522	Забайкальский край, р-н. Хилокский, г. Хилок, ул. Карла Маркса, д. 30	Индивидуальные домовладения	51,34462	110,468067
40523	Забайкальский край, р-н. Хилокский, г. Хилок, ул. Карла Маркса, д. 31	Индивидуальные домовладения	51,343975	110,465429
40524	Забайкальский край, р-н. Хилокский, г. Хилок, ул. Карла Маркса, д. 32	Индивидуальные домовладения	51,344766	110,468391

№ п/п	Адрес	Вид	Широта	Долгота
40525	Забайкальский край, р-н. Хилокский, г. Хилок, ул. Карла Маркса, д. 34	Индивидуальные домовладения	51,344868	110,468729
40526	Забайкальский край, р-н. Нерчинский, с. Олекан, ул. Советская, д. 119	Индивидуальные домовладения	52,367163	116,063431
40527	Забайкальский край, р-н. Хилокский, г. Хилок, ул. Карла Маркса, д. 36	Индивидуальные домовладения	51,345144	110,469477
40528	Забайкальский край, р-н. Хилокский, г. Хилок, ул. Карла Маркса, д. 37	Индивидуальные домовладения	51,344376	110,466489
40529	Забайкальский край, р-н. Хилокский, г. Хилок, ул. Карла Маркса, д. 39	Индивидуальные домовладения	51,344571	110,466955
40530	Забайкальский край, р-н. Хилокский, г. Хилок, ул. Карла Маркса, д. 40	Индивидуальные домовладения	51,345434	110,470079
40531	Забайкальский край, р-н. Хилокский, г. Хилок, ул. Карла Маркса, д. 41	Индивидуальные домовладения	51,344675	110,467227
40532	Забайкальский край, р-н. Хилокский, г. Хилок, ул. Карла Маркса, д. 41а	Индивидуальные домовладения	51,344675	110,467227
40533	Забайкальский край, р-н. Хилокский, г. Хилок, ул. Карла Маркса, д. 42	Индивидуальные домовладения	51,345501	110,470426
40534	Забайкальский край, р-н. Хилокский, г. Хилок, ул. Карла Маркса, д. 43	Индивидуальные домовладения	51,344917	110,467756
40535	Забайкальский край, р-н. Хилокский, г. Хилок, ул. Карла Маркса, д. 44	Индивидуальные домовладения	51,345606	110,470726
40536	Забайкальский край, р-н. Хилокский, г. Хилок, ул. Карла Маркса, д. 45	Индивидуальные домовладения	51,344997	110,468047
40537	Забайкальский край, р-н. Хилокский, г. Хилок, ул. Карла Маркса, д. 46	Индивидуальные домовладения	51,34586	110,471317
40538	Забайкальский край, р-н. Хилокский, г. Хилок, ул. Карла Маркса, д. 47	Индивидуальные домовладения	51,34517	110,46853
40539	Забайкальский край, р-н. Хилокский, г. Хилок, ул. Карла Маркса, д. 49	Индивидуальные домовладения	51,345373	110,469002

№ п/п	Адрес	Вид	Широта	Долгота
40540	Забайкальский край, р-н. Хилокский, г. Хилок, ул. Карла Маркса, д. 50	Индивидуальные домовладения	51,346077	110,471944
40541	Забайкальский край, р-н. Хилокский, г. Хилок, ул. Карла Маркса, д. 51	Индивидуальные домовладения	51,345497	110,469316
40542	Забайкальский край, р-н. Хилокский, г. Хилок, ул. Карла Маркса, д. 52	Индивидуальные домовладения	51,346217	110,472333
40543	Забайкальский край, р-н. Хилокский, г. Хилок, ул. Карла Маркса, д. 53	Индивидуальные домовладения	51,345587	110,469555
40544	Забайкальский край, р-н. Хилокский, г. Хилок, ул. Карла Маркса, д. 54	Индивидуальные домовладения	51,34633	110,472731
40545	Забайкальский край, р-н. Хилокский, г. Хилок, ул. Карла Маркса, д. 55	Индивидуальные домовладения	51,345644	110,469856
40546	Забайкальский край, р-н. Хилокский, г. Хилок, ул. Карла Маркса, д. 57	Индивидуальные домовладения	51,345843	110,470337
40547	Забайкальский край, р-н. Хилокский, г. Хилок, ул. Карла Маркса, д. 58	Индивидуальные домовладения	51,34659	110,473378
40548	Забайкальский край, р-н. Хилокский, г. Хилок, ул. Карла Маркса, д. 59	Индивидуальные домовладения	51,346031	110,470861
40549	Забайкальский край, р-н. Хилокский, г. Хилок, ул. Карла Маркса, д. 59б	Индивидуальные домовладения	51,346031	110,470861
40550	Забайкальский край, р-н. Хилокский, г. Хилок, ул. Карла Маркса, д. 61	Индивидуальные домовладения	51,347127	110,474977
40551	Забайкальский край, р-н. Хилокский, г. Хилок, ул. Карла Маркса, д. 63	Индивидуальные домовладения	51,346305	110,47164
40552	Забайкальский край, р-н. Хилокский, г. Хилок, ул. Карла Маркса, д. 65	Индивидуальные домовладения	51,346413	110,471938
40553	Забайкальский край, р-н. Хилокский, г. Хилок, ул. Карла Маркса, д. 67	Индивидуальные домовладения	51,346532	110,472164
40554	Забайкальский край, р-н. Хилокский, г. Хилок, ул. Карла Маркса, д. 69	Индивидуальные домовладения	51,346671	110,472553

№ п/п	Адрес	Вид	Широта	Долгота
40555	Забайкальский край, р-н. Хилокский, г. Хилок, ул. Карла Маркса, д. 7	Индивидуальные домовладения	51,3426	110,46159
40556	Забайкальский край, р-н. Хилокский, г. Хилок, ул. Карла Маркса, д. 70	Индивидуальные домовладения	51,347659	110,47626
40557	Забайкальский край, р-н. Хилокский, г. Хилок, ул. Карла Маркса, д. 70а	Индивидуальные домовладения	51,346942	110,475184
40558	Забайкальский край, р-н. Хилокский, г. Хилок, ул. Карла Маркса, д. 71	Индивидуальные домовладения	51,346818	110,473008
40559	Забайкальский край, р-н. Нерчинский, с. Олекан, ул. Советская, д. 13	Индивидуальные домовладения	52,367163	116,063431
40560	Забайкальский край, р-н. Хилокский, г. Хилок, ул. Карла Маркса, д. 76	Индивидуальные домовладения	51,348137	110,477607
40561	Забайкальский край, р-н. Хилокский, г. Хилок, ул. Карла Маркса, д. 78	Индивидуальные домовладения	51,348256	110,477888
40562	Забайкальский край, р-н. Хилокский, г. Хилок, ул. Карла Маркса, д. 8	Индивидуальные домовладения	51,343008	110,463919
40563	Забайкальский край, р-н. Хилокский, г. Хилок, ул. Карла Маркса, д. 80	Индивидуальные домовладения	51,348336	110,478168
40564	Забайкальский край, р-н. Хилокский, г. Хилок, ул. Карла Маркса, д. 82	Индивидуальные домовладения	51,348486	110,478597
40565	Забайкальский край, р-н. Хилокский, г. Хилок, ул. Карла Маркса, д. 83	Индивидуальные домовладения	51,347944	110,476116
40566	Забайкальский край, р-н. Хилокский, г. Хилок, ул. Карла Маркса, д. 84	Индивидуальные домовладения	51,348629	110,479019
40567	Забайкальский край, р-н. Хилокский, г. Хилок, ул. Карла Маркса, д. 86	Индивидуальные домовладения	51,348716	110,479329
40568	Забайкальский край, р-н. Хилокский, г. Хилок, ул. Карла Маркса, д. 87	Индивидуальные домовладения	51,348055	110,476455
40569	Забайкальский край, р-н. Хилокский, г. Хилок, ул. Карла Маркса, д. 88	Индивидуальные домовладения	51,348839	110,479651

№ п/п	Адрес	Вид	Широта	Долгота
40570	Забайкальский край, р-н. Хилокский, г. Хилок, ул. Карла Маркса, д. 89	Индивидуальные домовладения	51,34821	110,476946
40571	Забайкальский край, р-н. Хилокский, г. Хилок, ул. Карла Маркса, д. 9	Индивидуальные домовладения	51,342662	110,46211
40572	Забайкальский край, р-н. Хилокский, г. Хилок, ул. Карла Маркса, д. 90	Индивидуальные домовладения	51,34894	110,480104
40573	Забайкальский край, р-н. Хилокский, г. Хилок, ул. Карла Маркса, д. 91а	Индивидуальные домовладения	51,348422	110,477463
40574	Забайкальский край, р-н. Хилокский, г. Хилок, ул. Карла Маркса, д. 92	Индивидуальные домовладения	51,349186	110,480552
40575	Забайкальский край, р-н. Хилокский, г. Хилок, ул. Карла Маркса, д. 93	Индивидуальные домовладения	51,348557	110,477885
40576	Забайкальский край, р-н. Хилокский, г. Хилок, ул. Карла Маркса, д. 94	Индивидуальные домовладения	51,349382	110,480859
40577	Забайкальский край, р-н. Хилокский, г. Хилок, ул. Карла Маркса, д. 96	Индивидуальные домовладения	51,34875	110,487214
40578	Забайкальский край, р-н. Хилокский, г. Хилок, ул. Карла Маркса, д. 97	Индивидуальные домовладения	51,348875	110,486727
40579	Забайкальский край, р-н. Хилокский, г. Хилок, ул. Карла Маркса, д. 98	Индивидуальные домовладения	51,348931	110,487561
40580	Забайкальский край, р-н. Хилокский, г. Хилок, ул. Космическая, д. 1	Индивидуальные домовладения	51,34247	110,497361
40581	Забайкальский край, р-н. Хилокский, г. Хилок, ул. Космическая, д. 2	Индивидуальные домовладения	51,34247	110,497361
40582	Забайкальский край, р-н. Хилокский, г. Хилок, ул. Космическая, д. 4	Индивидуальные домовладения	51,34247	110,497361
40583	Забайкальский край, р-н. Хилокский, г. Хилок, ул. Космическая, д. 5	Индивидуальные домовладения	51,34247	110,497361
40584	Забайкальский край, р-н. Хилокский, г. Хилок, ул. Космическая, д. 6	Индивидуальные домовладения	51,34247	110,497361

№ п/п	Адрес	Вид	Широта	Долгота
40585	Забайкальский край, р-н. Хилокский, г. Хилок, ул. Кочнева, д. 1	Индивидуальные домовладения	51,3413	110,474284
40586	Забайкальский край, р-н. Хилокский, г. Хилок, ул. Кочнева, д. 10	Индивидуальные домовладения	51,3413	110,474284
40587	Забайкальский край, р-н. Хилокский, г. Хилок, ул. Кочнева, д. 11	Индивидуальные домовладения	51,3413	110,474284
40588	Забайкальский край, р-н. Хилокский, г. Хилок, ул. Кочнева, д. 13	Индивидуальные домовладения	51,3413	110,474284
40589	Забайкальский край, р-н. Хилокский, г. Хилок, ул. Кочнева, д. 14	Индивидуальные домовладения	51,3413	110,474284
40590	Забайкальский край, р-н. Хилокский, г. Хилок, ул. Кочнева, д. 15	Индивидуальные домовладения	51,3413	110,474284
40591	Забайкальский край, р-н. Хилокский, г. Хилок, ул. Кочнева, д. 16	Индивидуальные домовладения	51,3413	110,474284
40592	Забайкальский край, р-н. Хилокский, г. Хилок, ул. Кочнева, д. 18	Индивидуальные домовладения	51,3413	110,474284
40593	Забайкальский край, р-н. Нерчинский, с. Олекан, ул. Советская, д. 26	Индивидуальные домовладения	52,367163	116,063431
40594	Забайкальский край, р-н. Хилокский, г. Хилок, ул. Кочнева, д. 3	Индивидуальные домовладения	51,3413	110,474284
40595	Забайкальский край, р-н. Хилокский, г. Хилок, ул. Кочнева, д. 4	Индивидуальные домовладения	51,3413	110,474284
40596	Забайкальский край, р-н. Хилокский, г. Хилок, ул. Кочнева, д. 5	Индивидуальные домовладения	51,3413	110,474284
40597	Забайкальский край, р-н. Хилокский, г. Хилок, ул. Кочнева, д. 6	Индивидуальные домовладения	51,3413	110,474284
40598	Забайкальский край, р-н. Хилокский, г. Хилок, ул. Кочнева, д. 7	Индивидуальные домовладения	51,3413	110,474284
40599	Забайкальский край, р-н. Хилокский, г. Хилок, ул. Кочнева, д. 8	Индивидуальные домовладения	51,3413	110,474284

№ п/п	Адрес	Вид	Широта	Долгота
40600	Забайкальский край, р-н. Хилокский, г. Хилок, ул. Куйбышева, д. 1	Индивидуальные домовладения	51,341463	110,465543
40601	Забайкальский край, р-н. Хилокский, г. Хилок, ул. Куйбышева, д. 10	Индивидуальные домовладения	51,341463	110,465543
40602	Забайкальский край, р-н. Хилокский, г. Хилок, ул. Куйбышева, д. 11	Индивидуальные домовладения	51,341463	110,465543
40603	Забайкальский край, р-н. Хилокский, г. Хилок, ул. Куйбышева, д. 12	Индивидуальные домовладения	51,341463	110,465543
40604	Забайкальский край, р-н. Хилокский, г. Хилок, ул. Куйбышева, д. 12а	Индивидуальные домовладения	51,341463	110,465543
40605	Забайкальский край, р-н. Хилокский, г. Хилок, ул. Куйбышева, д. 13	Индивидуальные домовладения	51,341463	110,465543
40606	Забайкальский край, р-н. Хилокский, г. Хилок, ул. Куйбышева, д. 14	Индивидуальные домовладения	51,341463	110,465543
40607	Забайкальский край, р-н. Хилокский, г. Хилок, ул. Куйбышева, д. 16	Индивидуальные домовладения	51,341463	110,465543
40608	Забайкальский край, р-н. Хилокский, г. Хилок, ул. Куйбышева, д. 17	Индивидуальные домовладения	51,341463	110,465543
40609	Забайкальский край, р-н. Хилокский, г. Хилок, ул. Куйбышева, д. 18	Индивидуальные домовладения	51,341463	110,465543
40610	Забайкальский край, р-н. Хилокский, г. Хилок, ул. Куйбышева, д. 2	Индивидуальные домовладения	51,341463	110,465543
40611	Забайкальский край, р-н. Хилокский, г. Хилок, ул. Куйбышева, д. 20	Индивидуальные домовладения	51,341463	110,465543
40612	Забайкальский край, р-н. Хилокский, г. Хилок, ул. Куйбышева, д. 21	Индивидуальные домовладения	51,341463	110,465543
40613	Забайкальский край, р-н. Хилокский, г. Хилок, ул. Куйбышева, д. 22	Индивидуальные домовладения	51,341463	110,465543
40614	Забайкальский край, р-н. Хилокский, г. Хилок, ул. Куйбышева, д. 23	Индивидуальные домовладения	51,341463	110,465543

№ п/п	Адрес	Вид	Широта	Долгота
40615	Забайкальский край, р-н. Хилокский, г. Хилок, ул. Куйбышева, д. 24	Индивидуальные домовладения	51,341463	110,465543
40616	Забайкальский край, р-н. Хилокский, г. Хилок, ул. Куйбышева, д. 25	Индивидуальные домовладения	51,341463	110,465543
40617	Забайкальский край, р-н. Хилокский, г. Хилок, ул. Куйбышева, д. 26	Индивидуальные домовладения	51,341463	110,465543
40618	Забайкальский край, р-н. Хилокский, г. Хилок, ул. Куйбышева, д. 27	Индивидуальные домовладения	51,341463	110,465543
40619	Забайкальский край, р-н. Хилокский, г. Хилок, ул. Куйбышева, д. 28	Индивидуальные домовладения	51,341463	110,465543
40620	Забайкальский край, р-н. Хилокский, г. Хилок, ул. Куйбышева, д. 2а	Индивидуальные домовладения	51,341463	110,465543
40621	Забайкальский край, р-н. Хилокский, г. Хилок, ул. Куйбышева, д. 3	Индивидуальные домовладения	51,341463	110,465543
40622	Забайкальский край, р-н. Хилокский, г. Хилок, ул. Куйбышева, д. 31	Индивидуальные домовладения	51,341463	110,465543
40623	Забайкальский край, р-н. Хилокский, г. Хилок, ул. Куйбышева, д. 32	Индивидуальные домовладения	51,341463	110,465543
40624	Забайкальский край, р-н. Хилокский, г. Хилок, ул. Куйбышева, д. 33	Индивидуальные домовладения	51,341463	110,465543
40625	Забайкальский край, р-н. Хилокский, г. Хилок, ул. Куйбышева, д. 34	Индивидуальные домовладения	51,341463	110,465543
40626	Забайкальский край, р-н. Хилокский, г. Хилок, ул. Куйбышева, д. 36	Индивидуальные домовладения	51,341463	110,465543
40627	Забайкальский край, р-н. Нерчинский, с. Олекан, ул. Советская, д. 35	Индивидуальные домовладения	52,367163	116,063431
40628	Забайкальский край, р-н. Хилокский, г. Хилок, ул. Куйбышева, д. 39	Индивидуальные домовладения	51,341463	110,465543
40629	Забайкальский край, р-н. Хилокский, г. Хилок, ул. Куйбышева, д. 41	Индивидуальные домовладения	51,341463	110,465543

№ п/п	Адрес	Вид	Широта	Долгота
40630	Забайкальский край, р-н. Хилокский, г. Хилок, ул. Куйбышева, д. 42	Индивидуальные домовладения	51,341463	110,465543
40631	Забайкальский край, р-н. Хилокский, г. Хилок, ул. Куйбышева, д. 43а	Индивидуальные домовладения	51,341463	110,465543
40632	Забайкальский край, р-н. Хилокский, г. Хилок, ул. Куйбышева, д. 44	Индивидуальные домовладения	51,341463	110,465543
40633	Забайкальский край, р-н. Хилокский, г. Хилок, ул. Куйбышева, д. 45	Индивидуальные домовладения	51,341463	110,465543
40634	Забайкальский край, р-н. Хилокский, г. Хилок, ул. Куйбышева, д. 47	Индивидуальные домовладения	51,341463	110,465543
40635	Забайкальский край, р-н. Хилокский, г. Хилок, ул. Куйбышева, д. 48	Индивидуальные домовладения	51,341463	110,465543
40636	Забайкальский край, р-н. Хилокский, г. Хилок, ул. Куйбышева, д. 49а	Индивидуальные домовладения	51,341463	110,465543
40637	Забайкальский край, р-н. Хилокский, г. Хилок, ул. Куйбышева, д. 5	Индивидуальные домовладения	51,341463	110,465543
40638	Забайкальский край, р-н. Хилокский, г. Хилок, ул. Куйбышева, д. 50А	Индивидуальные домовладения	51,341463	110,465543
40639	Забайкальский край, р-н. Хилокский, г. Хилок, ул. Куйбышева, д. 51	Индивидуальные домовладения	51,341463	110,465543
40640	Забайкальский край, р-н. Хилокский, г. Хилок, ул. Куйбышева, д. 53	Индивидуальные домовладения	51,341463	110,465543
40641	Забайкальский край, р-н. Хилокский, г. Хилок, ул. Куйбышева, д. 53а	Индивидуальные домовладения	51,341463	110,465543
40642	Забайкальский край, р-н. Хилокский, г. Хилок, ул. Куйбышева, д. 6	Индивидуальные домовладения	51,341463	110,465543
40643	Забайкальский край, р-н. Хилокский, г. Хилок, ул. Куйбышева, д. 7	Индивидуальные домовладения	51,341463	110,465543
40644	Забайкальский край, р-н. Хилокский, г. Хилок, ул. Куйбышева, д. 9	Индивидуальные домовладения	51,341463	110,465543

№ п/п	Адрес	Вид	Широта	Долгота
40645	Забайкальский край, р-н. Хилокский, г. Хилок, ул. Лесная, д. 1	Индивидуальные домовладения	51,343686	110,47776
40646	Забайкальский край, р-н. Хилокский, г. Хилок, ул. Лесная, д. 10	Индивидуальные домовладения	51,343686	110,47776
40647	Забайкальский край, р-н. Хилокский, г. Хилок, ул. Лесная, д. 11	Индивидуальные домовладения	51,343686	110,47776
40648	Забайкальский край, р-н. Хилокский, г. Хилок, ул. Лесная, д. 12	Индивидуальные домовладения	51,343686	110,47776
40649	Забайкальский край, р-н. Хилокский, г. Хилок, ул. Лесная, д. 13	Индивидуальные домовладения	51,343686	110,47776
40650	Забайкальский край, р-н. Хилокский, г. Хилок, ул. Лесная, д. 14	Индивидуальные домовладения	51,343686	110,47776
40651	Забайкальский край, р-н. Хилокский, г. Хилок, ул. Лесная, д. 15	Индивидуальные домовладения	51,343686	110,47776
40652	Забайкальский край, р-н. Хилокский, г. Хилок, ул. Лесная, д. 17	Индивидуальные домовладения	51,343686	110,47776
40653	Забайкальский край, р-н. Хилокский, г. Хилок, ул. Лесная, д. 18	Индивидуальные домовладения	51,343686	110,47776
40654	Забайкальский край, р-н. Хилокский, г. Хилок, ул. Лесная, д. 19	Индивидуальные домовладения	51,343686	110,47776
40655	Забайкальский край, р-н. Хилокский, г. Хилок, ул. Лесная, д. 2	Индивидуальные домовладения	51,343686	110,47776
40656	Забайкальский край, р-н. Хилокский, г. Хилок, ул. Лесная, д. 20	Индивидуальные домовладения	51,343686	110,47776
40657	Забайкальский край, р-н. Хилокский, г. Хилок, ул. Лесная, д. 21	Индивидуальные домовладения	51,34235	110,47416
40658	Забайкальский край, р-н. Хилокский, г. Хилок, ул. Лесная, д. 22	Индивидуальные домовладения	51,343686	110,47776
40659	Забайкальский край, р-н. Хилокский, г. Хилок, ул. Лесная, д. 24	Индивидуальные домовладения	51,343686	110,47776

№ п/п	Адрес	Вид	Широта	Долгота
40660	Забайкальский край, р-н. Хилокский, г. Хилок, ул. Лесная, д. 25	Индивидуальные домовладения	51,343686	110,47776
40661	Забайкальский край, р-н. Нерчинский, с. Олекан, ул. Советская, д. 4	Индивидуальные домовладения	52,367163	116,063431
40662	Забайкальский край, р-н. Хилокский, г. Хилок, ул. Лесная, д. 29	Индивидуальные домовладения	51,343686	110,47776
40663	Забайкальский край, р-н. Хилокский, г. Хилок, ул. Лесная, д. 3	Индивидуальные домовладения	51,343686	110,47776
40664	Забайкальский край, р-н. Хилокский, г. Хилок, ул. Лесная, д. 30	Индивидуальные домовладения	51,343686	110,47776
40665	Забайкальский край, р-н. Хилокский, г. Хилок, ул. Лесная, д. 31	Индивидуальные домовладения	51,343686	110,47776
40666	Забайкальский край, р-н. Хилокский, г. Хилок, ул. Лесная, д. 33	Индивидуальные домовладения	51,343686	110,47776
40667	Забайкальский край, р-н. Хилокский, г. Хилок, ул. Лесная, д. 34	Индивидуальные домовладения	51,343686	110,47776
40668	Забайкальский край, р-н. Хилокский, г. Хилок, ул. Лесная, д. 35	Индивидуальные домовладения	51,343686	110,47776
40669	Забайкальский край, р-н. Хилокский, г. Хилок, ул. Лесная, д. 37	Индивидуальные домовладения	51,343686	110,47776
40670	Забайкальский край, р-н. Хилокский, г. Хилок, ул. Лесная, д. 38	Индивидуальные домовладения	51,343686	110,47776
40671	Забайкальский край, р-н. Хилокский, г. Хилок, ул. Лесная, д. 39	Индивидуальные домовладения	51,343686	110,47776
40672	Забайкальский край, р-н. Хилокский, г. Хилок, ул. Лесная, д. 4	Индивидуальные домовладения	51,343686	110,47776
40673	Забайкальский край, р-н. Хилокский, г. Хилок, ул. Лесная, д. 40	Индивидуальные домовладения	51,343686	110,47776
40674	Забайкальский край, р-н. Хилокский, г. Хилок, ул. Лесная, д. 41	Индивидуальные домовладения	51,343686	110,47776

№ п/п	Адрес	Вид	Широта	Долгота
40675	Забайкальский край, р-н. Хилокский, г. Хилок, ул. Лесная, д. 42	Индивидуальные домовладения	51,343686	110,47776
40676	Забайкальский край, р-н. Хилокский, г. Хилок, ул. Лесная, д. 44	Индивидуальные домовладения	51,343686	110,47776
40677	Забайкальский край, р-н. Хилокский, г. Хилок, ул. Лесная, д. 45	Индивидуальные домовладения	51,343686	110,47776
40678	Забайкальский край, р-н. Хилокский, г. Хилок, ул. Лесная, д. 46	Индивидуальные домовладения	51,343686	110,47776
40679	Забайкальский край, р-н. Хилокский, г. Хилок, ул. Лесная, д. 47	Индивидуальные домовладения	51,343686	110,47776
40680	Забайкальский край, р-н. Хилокский, г. Хилок, ул. Лесная, д. 48	Индивидуальные домовладения	51,343686	110,47776
40681	Забайкальский край, р-н. Хилокский, г. Хилок, ул. Лесная, д. 49	Индивидуальные домовладения	51,343686	110,47776
40682	Забайкальский край, р-н. Хилокский, г. Хилок, ул. Лесная, д. 4а	Индивидуальные домовладения	51,343686	110,47776
40683	Забайкальский край, р-н. Хилокский, г. Хилок, ул. Лесная, д. 50	Индивидуальные домовладения	51,343686	110,47776
40684	Забайкальский край, р-н. Хилокский, г. Хилок, ул. Лесная, д. 51	Индивидуальные домовладения	51,343686	110,47776
40685	Забайкальский край, р-н. Хилокский, г. Хилок, ул. Лесная, д. 52	Индивидуальные домовладения	51,343686	110,47776
40686	Забайкальский край, р-н. Хилокский, г. Хилок, ул. Лесная, д. 53	Индивидуальные домовладения	51,343686	110,47776
40687	Забайкальский край, р-н. Хилокский, г. Хилок, ул. Лесная, д. 54	Индивидуальные домовладения	51,343686	110,47776
40688	Забайкальский край, р-н. Хилокский, г. Хилок, ул. Лесная, д. 56	Индивидуальные домовладения	51,343686	110,47776
40689	Забайкальский край, р-н. Хилокский, г. Хилок, ул. Лесная, д. 58	Индивидуальные домовладения	51,343686	110,47776

№ п/п	Адрес	Вид	Широта	Долгота
40690	Забайкальский край, р-н. Хилокский, г. Хилок, ул. Лесная, д. 60	Индивидуальные домовладения	51,343686	110,47776
40691	Забайкальский край, р-н. Хилокский, г. Хилок, ул. Лесная, д. 61	Индивидуальные домовладения	51,343686	110,47776
40692	Забайкальский край, р-н. Хилокский, г. Хилок, ул. Лесная, д. 62	Индивидуальные домовладения	51,343686	110,47776
40693	Забайкальский край, р-н. Хилокский, г. Хилок, ул. Лесная, д. 63	Индивидуальные домовладения	51,343686	110,47776
40694	Забайкальский край, р-н. Хилокский, г. Хилок, ул. Лесная, д. 64	Индивидуальные домовладения	51,343686	110,47776
40695	Забайкальский край, р-н. Хилокский, г. Хилок, ул. Лесная, д. 65	Индивидуальные домовладения	51,343686	110,47776
40696	Забайкальский край, р-н. Нерчинский, с. Олекан, ул. Советская, д. 46а	Индивидуальные домовладения	52,367163	116,063431
40697	Забайкальский край, р-н. Хилокский, г. Хилок, ул. Лесная, д. 67	Индивидуальные домовладения	51,343686	110,47776
40698	Забайкальский край, р-н. Хилокский, г. Хилок, ул. Лесная, д. 68	Индивидуальные домовладения	51,343686	110,47776
40699	Забайкальский край, р-н. Хилокский, г. Хилок, ул. Лесная, д. 69	Индивидуальные домовладения	51,343686	110,47776
40700	Забайкальский край, р-н. Хилокский, г. Хилок, ул. Лесная, д. 6а	Индивидуальные домовладения	51,343686	110,47776
40701	Забайкальский край, р-н. Хилокский, г. Хилок, ул. Лесная, д. 7	Индивидуальные домовладения	51,343686	110,47776
40702	Забайкальский край, р-н. Хилокский, г. Хилок, ул. Лесная, д. 71	Индивидуальные домовладения	51,343686	110,47776
40703	Забайкальский край, р-н. Хилокский, г. Хилок, ул. Лесная, д. 72	Индивидуальные домовладения	51,343686	110,47776
40704	Забайкальский край, р-н. Хилокский, г. Хилок, ул. Лесная, д. 73	Индивидуальные домовладения	51,343686	110,47776

№ п/п	Адрес	Вид	Широта	Долгота
40705	Забайкальский край, р-н. Хилокский, г. Хилок, ул. Лесная, д. 74	Индивидуальные домовладения	51,343686	110,47776
40706	Забайкальский край, р-н. Хилокский, г. Хилок, ул. Лесная, д. 75	Индивидуальные домовладения	51,343686	110,47776
40707	Забайкальский край, р-н. Хилокский, г. Хилок, ул. Лесная, д. 75А	Индивидуальные домовладения	51,343686	110,47776
40708	Забайкальский край, р-н. Хилокский, г. Хилок, ул. Лесная, д. 76	Индивидуальные домовладения	51,343686	110,47776
40709	Забайкальский край, р-н. Хилокский, г. Хилок, ул. Лесная, д. 8	Индивидуальные домовладения	51,343686	110,47776
40710	Забайкальский край, р-н. Хилокский, г. Хилок, ул. Лесная, д. 80	Индивидуальные домовладения	51,345385	110,482072
40711	Забайкальский край, р-н. Хилокский, г. Хилок, ул. Лесная, д. 80а	Индивидуальные домовладения	51,345385	110,482072
40712	Забайкальский край, р-н. Хилокский, г. Хилок, ул. Лесная, д. 82	Индивидуальные домовладения	51,343686	110,47776
40713	Забайкальский край, р-н. Хилокский, г. Хилок, ул. Лесная, д. 84	Индивидуальные домовладения	51,343686	110,47776
40714	Забайкальский край, р-н. Хилокский, г. Хилок, ул. Лесная, д. 9	Индивидуальные домовладения	51,343686	110,47776
40715	Забайкальский край, р-н. Хилокский, г. Хилок, ул. Макаренко, д. 1	Индивидуальные домовладения	51,363434	110,459048
40716	Забайкальский край, р-н. Хилокский, г. Хилок, ул. Макаренко, д. 2	Индивидуальные домовладения	51,363434	110,459048
40717	Забайкальский край, р-н. Хилокский, г. Хилок, ул. Макаренко, д. 3а	Индивидуальные домовладения	51,363434	110,459048
40718	Забайкальский край, р-н. Хилокский, г. Хилок, ул. Макаренко, д. 4	Индивидуальные домовладения	51,363434	110,459048
40719	Забайкальский край, р-н. Хилокский, г. Хилок, ул. Макаренко, д. 5	Индивидуальные домовладения	51,363434	110,459048

№ п/п	Адрес	Вид	Широта	Долгота
40720	Забайкальский край, р-н. Хилокский, г. Хилок, ул. Макаренко, д. 6	Индивидуальные домовладения	51,363434	110,459048
40721	Забайкальский край, р-н. Хилокский, г. Хилок, ул. Максима Горького, д. 1	Индивидуальные домовладения	51,342285	110,467286
40722	Забайкальский край, р-н. Хилокский, г. Хилок, ул. Максима Горького, д. 10	Индивидуальные домовладения	51,342814	110,469639
40723	Забайкальский край, р-н. Хилокский, г. Хилок, ул. Максима Горького, д. 100	Индивидуальные домовладения	51,346825	110,480123
40724	Забайкальский край, р-н. Хилокский, г. Хилок, ул. Максима Горького, д. 104	Индивидуальные домовладения	51,346825	110,480123
40725	Забайкальский край, р-н. Хилокский, г. Хилок, ул. Максима Горького, д. 104а	Индивидуальные домовладения	51,346825	110,480123
40726	Забайкальский край, р-н. Хилокский, г. Хилок, ул. Максима Горького, д. 105	Индивидуальные домовладения	51,346825	110,480123
40727	Забайкальский край, р-н. Хилокский, г. Хилок, ул. Максима Горького, д. 106	Индивидуальные домовладения	51,346825	110,480123
40728	Забайкальский край, р-н. Хилокский, г. Хилок, ул. Максима Горького, д. 107	Индивидуальные домовладения	51,346825	110,480123
40729	Забайкальский край, р-н. Хилокский, г. Хилок, ул. Максима Горького, д. 109	Индивидуальные домовладения	51,346825	110,480123
40730	Забайкальский край, р-н. Нерчинский, с. Олекан, ул. Советская, д. 54	Индивидуальные домовладения	52,367163	116,063431
40731	Забайкальский край, р-н. Хилокский, г. Хилок, ул. Максима Горького, д. 113	Индивидуальные домовладения	51,346825	110,480123
40732	Забайкальский край, р-н. Хилокский, г. Хилок, ул. Максима Горького, д. 115	Индивидуальные домовладения	51,346825	110,480123
40733	Забайкальский край, р-н. Хилокский, г. Хилок, ул. Максима Горького, д. 117	Индивидуальные домовладения	51,346825	110,480123
40734	Забайкальский край, р-н. Хилокский, г. Хилок, ул. Максима Горького, д. 119	Индивидуальные домовладения	51,346825	110,480123

№ п/п	Адрес	Вид	Широта	Долгота
40735	Забайкальский край, р-н. Хилокский, г. Хилок, ул. Максима Горького, д. 12	Индивидуальные домовладения	51,346825	110,480123
40736	Забайкальский край, р-н. Хилокский, г. Хилок, ул. Максима Горького, д. 121	Индивидуальные домовладения	51,346825	110,480123
40737	Забайкальский край, р-н. Хилокский, г. Хилок, ул. Максима Горького, д. 13	Индивидуальные домовладения	51,346825	110,480123
40738	Забайкальский край, р-н. Хилокский, г. Хилок, ул. Максима Горького, д. 14	Индивидуальные домовладения	51,346825	110,480123
40739	Забайкальский край, р-н. Хилокский, г. Хилок, ул. Максима Горького, д. 16	Индивидуальные домовладения	51,346825	110,480123
40740	Забайкальский край, р-н. Хилокский, г. Хилок, ул. Максима Горького, д. 17	Индивидуальные домовладения	51,346825	110,480123
40741	Забайкальский край, р-н. Хилокский, г. Хилок, ул. Максима Горького, д. 18	Индивидуальные домовладения	51,346825	110,480123
40742	Забайкальский край, р-н. Хилокский, г. Хилок, ул. Максима Горького, д. 1а	Индивидуальные домовладения	51,342397	110,467573
40743	Забайкальский край, р-н. Хилокский, г. Хилок, ул. Максима Горького, д. 1б	Индивидуальные домовладения	51,342178	110,466882
40744	Забайкальский край, р-н. Хилокский, г. Хилок, ул. Максима Горького, д. 2	Индивидуальные домовладения	51,342274	110,46813
40745	Забайкальский край, р-н. Хилокский, г. Хилок, ул. Максима Горького, д. 20	Индивидуальные домовладения	51,346825	110,480123
40746	Забайкальский край, р-н. Хилокский, г. Хилок, ул. Максима Горького, д. 21	Индивидуальные домовладения	51,346825	110,480123
40747	Забайкальский край, р-н. Хилокский, г. Хилок, ул. Максима Горького, д. 22	Индивидуальные домовладения	51,346825	110,480123
40748	Забайкальский край, р-н. Хилокский, г. Хилок, ул. Максима Горького, д. 24	Индивидуальные домовладения	51,346825	110,480123
40749	Забайкальский край, р-н. Хилокский, г. Хилок, ул. Максима Горького, д. 26	Индивидуальные домовладения	51,346825	110,480123

№ п/п	Адрес	Вид	Широта	Долгота
40750	Забайкальский край, р-н. Хилокский, г. Хилок, ул. Максима Горького, д. 27	Индивидуальные домовладения	51,346825	110,480123
40751	Забайкальский край, р-н. Хилокский, г. Хилок, ул. Максима Горького, д. 28	Индивидуальные домовладения	51,346825	110,480123
40752	Забайкальский край, р-н. Хилокский, г. Хилок, ул. Максима Горького, д. 29	Индивидуальные домовладения	51,346825	110,480123
40753	Забайкальский край, р-н. Хилокский, г. Хилок, ул. Максима Горького, д. 3	Индивидуальные домовладения	51,342465	110,467807
40754	Забайкальский край, р-н. Хилокский, г. Хилок, ул. Максима Горького, д. 30	Индивидуальные домовладения	51,346825	110,480123
40755	Забайкальский край, р-н. Хилокский, г. Хилок, ул. Максима Горького, д. 31	Индивидуальные домовладения	51,346825	110,480123
40756	Забайкальский край, р-н. Хилокский, г. Хилок, ул. Максима Горького, д. 32	Индивидуальные домовладения	51,346825	110,480123
40757	Забайкальский край, р-н. Хилокский, г. Хилок, ул. Максима Горького, д. 34	Индивидуальные домовладения	51,346825	110,480123
40758	Забайкальский край, р-н. Хилокский, г. Хилок, ул. Максима Горького, д. 35	Индивидуальные домовладения	51,346825	110,480123
40759	Забайкальский край, р-н. Хилокский, г. Хилок, ул. Максима Горького, д. 36	Индивидуальные домовладения	51,346825	110,480123
40760	Забайкальский край, р-н. Хилокский, г. Хилок, ул. Максима Горького, д. 38	Индивидуальные домовладения	51,346825	110,480123
40761	Забайкальский край, р-н. Хилокский, г. Хилок, ул. Максима Горького, д. 38а	Индивидуальные домовладения	51,346825	110,480123
40762	Забайкальский край, р-н. Хилокский, г. Хилок, ул. Максима Горького, д. 4	Индивидуальные домовладения	51,346825	110,480123
40763	Забайкальский край, р-н. Хилокский, г. Хилок, ул. Максима Горького, д. 40а	Индивидуальные домовладения	51,346825	110,480123
40764	Забайкальский край, р-н. Хилокский, г. Хилок, ул. Максима Горького, д. 41	Индивидуальные домовладения	51,346825	110,480123

№ п/п	Адрес	Вид	Широта	Долгота
40765	Забайкальский край, р-н. Хилокский, г. Хилок, ул. Максима Горького, д. 41а	Индивидуальные домовладения	51,346825	110,480123
40766	Забайкальский край, р-н. Хилокский, г. Хилок, ул. Максима Горького, д. 42	Индивидуальные домовладения	51,346825	110,480123
40767	Забайкальский край, р-н. Хилокский, г. Хилок, ул. Максима Горького, д. 43	Индивидуальные домовладения	51,346825	110,480123
40768	Забайкальский край, р-н. Хилокский, г. Хилок, ул. Максима Горького, д. 44	Индивидуальные домовладения	51,346825	110,480123
40769	Забайкальский край, р-н. Хилокский, г. Хилок, ул. Максима Горького, д. 45	Индивидуальные домовладения	51,346825	110,480123
40770	Забайкальский край, р-н. Хилокский, г. Хилок, ул. Максима Горького, д. 46	Индивидуальные домовладения	51,346825	110,480123
40771	Забайкальский край, р-н. Хилокский, г. Хилок, ул. Максима Горького, д. 47	Индивидуальные домовладения	51,346825	110,480123
40772	Забайкальский край, р-н. Хилокский, г. Хилок, ул. Максима Горького, д. 49	Индивидуальные домовладения	51,346825	110,480123
40773	Забайкальский край, р-н. Хилокский, г. Хилок, ул. Максима Горького, д. 50	Индивидуальные домовладения	51,346825	110,480123
40774	Забайкальский край, р-н. Хилокский, г. Хилок, ул. Максима Горького, д. 51	Индивидуальные домовладения	51,346825	110,480123
40775	Забайкальский край, р-н. Хилокский, г. Хилок, ул. Максима Горького, д. 52	Индивидуальные домовладения	51,346825	110,480123
40776	Забайкальский край, р-н. Хилокский, г. Хилок, ул. Максима Горького, д. 54	Индивидуальные домовладения	51,346825	110,480123
40777	Забайкальский край, р-н. Хилокский, г. Хилок, ул. Максима Горького, д. 55	Индивидуальные домовладения	51,346825	110,480123
40778	Забайкальский край, р-н. Хилокский, г. Хилок, ул. Максима Горького, д. 56	Индивидуальные домовладения	51,346825	110,480123
40779	Забайкальский край, р-н. Хилокский, г. Хилок, ул. Максима Горького, д. 57	Индивидуальные домовладения	51,346825	110,480123

№ п/п	Адрес	Вид	Широта	Долгота
40780	Забайкальский край, р-н. Хилокский, г. Хилок, ул. Максима Горького, д. 57а	Индивидуальные домовладения	51,346825	110,480123
40781	Забайкальский край, р-н. Хилокский, г. Хилок, ул. Максима Горького, д. 58	Индивидуальные домовладения	51,3462	110,47876
40782	Забайкальский край, р-н. Хилокский, г. Хилок, ул. Максима Горького, д. 58а	Индивидуальные домовладения	51,3462	110,47876
40783	Забайкальский край, р-н. Хилокский, г. Хилок, ул. Максима Горького, д. 60	Индивидуальные домовладения	51,346825	110,480123
40784	Забайкальский край, р-н. Хилокский, г. Хилок, ул. Максима Горького, д. 61	Индивидуальные домовладения	51,346825	110,480123
40785	Забайкальский край, р-н. Хилокский, г. Хилок, ул. Максима Горького, д. 62	Индивидуальные домовладения	51,346825	110,480123
40786	Забайкальский край, р-н. Хилокский, г. Хилок, ул. Максима Горького, д. 63	Индивидуальные домовладения	51,346825	110,480123
40787	Забайкальский край, р-н. Хилокский, г. Хилок, ул. Максима Горького, д. 64	Индивидуальные домовладения	51,346825	110,480123
40788	Забайкальский край, р-н. Хилокский, г. Хилок, ул. Максима Горького, д. 66	Индивидуальные домовладения	51,346825	110,480123
40789	Забайкальский край, р-н. Хилокский, г. Хилок, ул. Максима Горького, д. 67	Индивидуальные домовладения	51,346825	110,480123
40790	Забайкальский край, р-н. Хилокский, г. Хилок, ул. Максима Горького, д. 67а	Индивидуальные домовладения	51,346825	110,480123
40791	Забайкальский край, р-н. Хилокский, г. Хилок, ул. Максима Горького, д. 68	Индивидуальные домовладения	51,346825	110,480123
40792	Забайкальский край, р-н. Хилокский, г. Хилок, ул. Максима Горького, д. 68а	Индивидуальные домовладения	51,346825	110,480123
40793	Забайкальский край, г. Чита, тракт. Московский, д. 45	Индивидуальные домовладения	52,022034	113,476
40794	Забайкальский край, р-н. Хилокский, г. Хилок, ул. Максима Горького, д. 7	Индивидуальные домовладения	51,346825	110,480123

№ п/п	Адрес	Вид	Широта	Долгота
40795	Забайкальский край, р-н. Хилокский, г. Хилок, ул. Максима Горького, д. 70	Индивидуальные домовладения	51,346825	110,480123
40796	Забайкальский край, р-н. Хилокский, г. Хилок, ул. Максима Горького, д. 72	Индивидуальные домовладения	51,346825	110,480123
40797	Забайкальский край, р-н. Хилокский, г. Хилок, ул. Максима Горького, д. 73	Индивидуальные домовладения	51,346825	110,480123
40798	Забайкальский край, р-н. Хилокский, г. Хилок, ул. Максима Горького, д. 74	Индивидуальные домовладения	51,346825	110,480123
40799	Забайкальский край, р-н. Хилокский, г. Хилок, ул. Максима Горького, д. 75	Индивидуальные домовладения	51,346825	110,480123
40800	Забайкальский край, р-н. Хилокский, г. Хилок, ул. Максима Горького, д. 76	Индивидуальные домовладения	51,346825	110,480123
40801	Забайкальский край, р-н. Хилокский, г. Хилок, ул. Максима Горького, д. 77	Индивидуальные домовладения	51,346825	110,480123
40802	Забайкальский край, р-н. Хилокский, г. Хилок, ул. Максима Горького, д. 78а	Индивидуальные домовладения	51,346825	110,480123
40803	Забайкальский край, р-н. Хилокский, г. Хилок, ул. Максима Горького, д. 79	Индивидуальные домовладения	51,346825	110,480123
40804	Забайкальский край, р-н. Хилокский, г. Хилок, ул. Максима Горького, д. 8	Индивидуальные домовладения	51,342645	110,469199
40805	Забайкальский край, р-н. Хилокский, г. Хилок, ул. Максима Горького, д. 81	Индивидуальные домовладения	51,346825	110,480123
40806	Забайкальский край, р-н. Хилокский, г. Хилок, ул. Максима Горького, д. 82	Индивидуальные домовладения	51,346825	110,480123
40807	Забайкальский край, р-н. Хилокский, г. Хилок, ул. Максима Горького, д. 83	Индивидуальные домовладения	51,346825	110,480123
40808	Забайкальский край, р-н. Хилокский, г. Хилок, ул. Максима Горького, д. 84	Индивидуальные домовладения	51,346825	110,480123
40809	Забайкальский край, р-н. Хилокский, г. Хилок, ул. Максима Горького, д. 85	Индивидуальные домовладения	51,346825	110,480123

№ п/п	Адрес	Вид	Широта	Долгота
40810	Забайкальский край, р-н. Хилокский, г. Хилок, ул. Максима Горького, д. 85а	Индивидуальные домовладения	51,346825	110,480123
40811	Забайкальский край, р-н. Хилокский, г. Хилок, ул. Максима Горького, д. 86	Индивидуальные домовладения	51,34821	110,48452
40812	Забайкальский край, р-н. Хилокский, г. Хилок, ул. Максима Горького, д. 87	Индивидуальные домовладения	51,346825	110,480123
40813	Забайкальский край, р-н. Хилокский, г. Хилок, ул. Максима Горького, д. 89	Индивидуальные домовладения	51,346825	110,480123
40814	Забайкальский край, р-н. Хилокский, г. Хилок, ул. Максима Горького, д. 9	Индивидуальные домовладения	51,346825	110,480123
40815	Забайкальский край, р-н. Хилокский, г. Хилок, ул. Максима Горького, д. 90	Индивидуальные домовладения	51,34764	110,49019
40816	Забайкальский край, р-н. Хилокский, г. Хилок, ул. Максима Горького, д. 93	Индивидуальные домовладения	51,346825	110,480123
40817	Забайкальский край, р-н. Хилокский, г. Хилок, ул. Максима Горького, д. 94	Индивидуальные домовладения	51,346825	110,480123
40818	Забайкальский край, р-н. Хилокский, г. Хилок, ул. Максима Горького, д. 95	Индивидуальные домовладения	51,346825	110,480123
40819	Забайкальский край, р-н. Хилокский, г. Хилок, ул. Максима Горького, д. 95а	Индивидуальные домовладения	51,346825	110,480123
40820	Забайкальский край, р-н. Хилокский, г. Хилок, ул. Максима Горького, д. 96	Индивидуальные домовладения	51,346825	110,480123
40821	Забайкальский край, р-н. Хилокский, г. Хилок, ул. Максима Горького, д. 97	Индивидуальные домовладения	51,346825	110,480123
40822	Забайкальский край, р-н. Хилокский, г. Хилок, ул. Максима Горького, д. 99	Индивидуальные домовладения	51,346825	110,480123
40823	Забайкальский край, р-н. Хилокский, г. Хилок, ул. Набережная, д. 1	Индивидуальные домовладения	51,345351	110,466262
40824	Забайкальский край, р-н. Хилокский, г. Хилок, ул. Набережная, д. 10	Индивидуальные домовладения	51,345351	110,466262

№ п/п	Адрес	Вид	Широта	Долгота
40825	Забайкальский край, р-н. Хилокский, г. Хилок, ул. Набережная, д. 12	Индивидуальные домовладения	51,345351	110,466262
40826	Забайкальский край, р-н. Хилокский, г. Хилок, ул. Набережная, д. 14а	Индивидуальные домовладения	51,345351	110,466262
40827	Забайкальский край, р-н. Хилокский, г. Хилок, ул. Набережная, д. 15	Индивидуальные домовладения	51,345351	110,466262
40828	Забайкальский край, р-н. Хилокский, г. Хилок, ул. Набережная, д. 16	Индивидуальные домовладения	51,345492	110,467007
40829	Забайкальский край, р-н. Хилокский, г. Хилок, ул. Набережная, д. 17	Индивидуальные домовладения	51,345351	110,466262
40830	Забайкальский край, р-н. Хилокский, г. Хилок, ул. Набережная, д. 18	Индивидуальные домовладения	51,345351	110,466262
40831	Забайкальский край, р-н. Хилокский, г. Хилок, ул. Набережная, д. 19	Индивидуальные домовладения	51,345351	110,466262
40832	Забайкальский край, р-н. Хилокский, г. Хилок, ул. Набережная, д. 1а	Индивидуальные домовладения	51,345351	110,466262
40833	Забайкальский край, р-н. Хилокский, г. Хилок, ул. Набережная, д. 1б	Индивидуальные домовладения	51,345351	110,466262
40834	Забайкальский край, р-н. Хилокский, г. Хилок, ул. Набережная, д. 2	Индивидуальные домовладения	51,344192	110,4638
40835	Забайкальский край, р-н. Хилокский, г. Хилок, ул. Набережная, д. 21	Индивидуальные домовладения	51,345351	110,466262
40836	Забайкальский край, р-н. Хилокский, г. Хилок, ул. Набережная, д. 22	Индивидуальные домовладения	51,345351	110,466262
40837	Забайкальский край, р-н. Хилокский, г. Хилок, ул. Набережная, д. 24	Индивидуальные домовладения	51,345351	110,466262
40838	Забайкальский край, р-н. Хилокский, г. Хилок, ул. Набережная, д. 25	Индивидуальные домовладения	51,345351	110,466262
40839	Забайкальский край, р-н. Хилокский, г. Хилок, ул. Набережная, д. 26	Индивидуальные домовладения	51,345351	110,466262

№ п/п	Адрес	Вид	Широта	Долгота
40840	Забайкальский край, р-н. Хилокский, г. Хилок, ул. Набережная, д. 27	Индивидуальные домовладения	51,345351	110,466262
40841	Забайкальский край, р-н. Хилокский, г. Хилок, ул. Набережная, д. 28	Индивидуальные домовладения	51,345351	110,466262
40842	Забайкальский край, р-н. Хилокский, г. Хилок, ул. Набережная, д. 29	Индивидуальные домовладения	51,345351	110,466262
40843	Забайкальский край, р-н. Хилокский, г. Хилок, ул. Набережная, д. 2а	Индивидуальные домовладения	51,34404	110,463423
40844	Забайкальский край, р-н. Хилокский, г. Хилок, ул. Набережная, д. 30	Индивидуальные домовладения	51,345351	110,466262
40845	Забайкальский край, р-н. Хилокский, г. Хилок, ул. Набережная, д. 31	Индивидуальные домовладения	51,34695	110,46993
40846	Забайкальский край, р-н. Хилокский, г. Хилок, ул. Набережная, д. 32	Индивидуальные домовладения	51,345351	110,466262
40847	Забайкальский край, р-н. Хилокский, г. Хилок, ул. Набережная, д. 33	Индивидуальные домовладения	51,345351	110,466262
40848	Забайкальский край, р-н. Хилокский, г. Хилок, ул. Набережная, д. 33а	Индивидуальные домовладения	51,345351	110,466262
40849	Забайкальский край, р-н. Хилокский, г. Хилок, ул. Набережная, д. 34	Индивидуальные домовладения	51,345351	110,466262
40850	Забайкальский край, р-н. Хилокский, г. Хилок, ул. Набережная, д. 35	Индивидуальные домовладения	51,345351	110,466262
40851	Забайкальский край, р-н. Хилокский, г. Хилок, ул. Набережная, д. 36	Индивидуальные домовладения	51,345351	110,466262
40852	Забайкальский край, р-н. Хилокский, г. Хилок, ул. Набережная, д. 38	Индивидуальные домовладения	51,34707	110,47121
40853	Забайкальский край, р-н. Хилокский, г. Хилок, ул. Набережная, д. 38а	Индивидуальные домовладения	51,34707	110,47121
40854	Забайкальский край, р-н. Хилокский, г. Хилок, ул. Набережная, д. 3а	Индивидуальные домовладения	51,345351	110,466262

№ п/п	Адрес	Вид	Широта	Долгота
40855	Забайкальский край, р-н. Хилокский, г. Хилок, ул. Набережная, д. 4	Индивидуальные домовладения	51,345351	110,466262
40856	Забайкальский край, р-н. Хилокский, г. Хилок, ул. Набережная, д. 40а	Индивидуальные домовладения	51,347359	110,473206
40857	Забайкальский край, р-н. Хилокский, г. Хилок, ул. Набережная, д. 48	Индивидуальные домовладения	51,345351	110,466262
40858	Забайкальский край, р-н. Хилокский, г. Хилок, ул. Набережная, д. 4а	Индивидуальные домовладения	51,345351	110,466262
40859	Забайкальский край, р-н. Нерчинский, с. Олекан, ул. Советская, д. 64	Индивидуальные домовладения	52,367163	116,063431
40860	Забайкальский край, р-н. Хилокский, г. Хилок, ул. Набережная, д. 50	Индивидуальные домовладения	51,345351	110,466262
40861	Забайкальский край, р-н. Хилокский, г. Хилок, ул. Набережная, д. 54	Индивидуальные домовладения	51,345351	110,466262
40862	Забайкальский край, р-н. Хилокский, г. Хилок, ул. Набережная, д. 56	Индивидуальные домовладения	51,345351	110,466262
40863	Забайкальский край, р-н. Хилокский, г. Хилок, ул. Набережная, д. 5а	Индивидуальные домовладения	51,345351	110,466262
40864	Забайкальский край, р-н. Хилокский, г. Хилок, ул. Набережная, д. 6	Индивидуальные домовладения	51,345351	110,466262
40865	Забайкальский край, р-н. Хилокский, г. Хилок, ул. Набережная, д. 6а	Индивидуальные домовладения	51,345351	110,466262
40866	Забайкальский край, р-н. Хилокский, г. Хилок, ул. Набережная, д. 7	Индивидуальные домовладения	51,345351	110,466262
40867	Забайкальский край, р-н. Хилокский, г. Хилок, ул. Набережная, д. 8	Индивидуальные домовладения	51,345351	110,466262
40868	Забайкальский край, р-н. Хилокский, г. Хилок, ул. Победы, д. 1	Индивидуальные домовладения	51,344648	110,492439
40869	Забайкальский край, р-н. Хилокский, г. Хилок, ул. Победы, д. 10	Индивидуальные домовладения	51,344648	110,492439

№ п/п	Адрес	Вид	Широта	Долгота
40870	Забайкальский край, р-н. Хилокский, г. Хилок, ул. Победы, д. 11	Индивидуальные домовладения	51,344648	110,492439
40871	Забайкальский край, р-н. Хилокский, г. Хилок, ул. Победы, д. 12	Индивидуальные домовладения	51,344648	110,492439
40872	Забайкальский край, р-н. Хилокский, г. Хилок, ул. Победы, д. 14	Индивидуальные домовладения	51,344648	110,492439
40873	Забайкальский край, р-н. Хилокский, г. Хилок, ул. Победы, д. 2	Индивидуальные домовладения	51,344648	110,492439
40874	Забайкальский край, р-н. Хилокский, г. Хилок, ул. Победы, д. 2а	Индивидуальные домовладения	51,344648	110,492439
40875	Забайкальский край, р-н. Хилокский, г. Хилок, ул. Победы, д. 3	Индивидуальные домовладения	51,344648	110,492439
40876	Забайкальский край, р-н. Хилокский, г. Хилок, ул. Победы, д. 5	Индивидуальные домовладения	51,344648	110,492439
40877	Забайкальский край, р-н. Хилокский, г. Хилок, ул. Победы, д. 6	Индивидуальные домовладения	51,344648	110,492439
40878	Забайкальский край, р-н. Хилокский, г. Хилок, ул. Победы, д. 7	Индивидуальные домовладения	51,344648	110,492439
40879	Забайкальский край, р-н. Хилокский, г. Хилок, ул. Победы, д. 8	Индивидуальные домовладения	51,344648	110,492439
40880	Забайкальский край, р-н. Хилокский, г. Хилок, ул. Победы, д. 9	Индивидуальные домовладения	51,344648	110,492439
40881	Забайкальский край, р-н. Хилокский, г. Хилок, ул. Полевая, д. 1	Индивидуальные домовладения	51,363434	110,459048
40882	Забайкальский край, р-н. Хилокский, г. Хилок, ул. Полевая, д. 2	Индивидуальные домовладения	51,363434	110,459048
40883	Забайкальский край, р-н. Хилокский, г. Хилок, ул. Полевая, д. 8а	Индивидуальные домовладения	51,363434	110,459048
40884	Забайкальский край, р-н. Хилокский, г. Хилок, ул. Приозерная, д. 1	Индивидуальные домовладения	51,34031	110,458887

№ п/п	Адрес	Вид	Широта	Долгота
40885	Забайкальский край, р-н. Хилокский, г. Хилок, ул. Приозерная, д. 10	Индивидуальные домовладения	51,342054	110,4631
40886	Забайкальский край, р-н. Хилокский, г. Хилок, ул. Приозерная, д. 11	Индивидуальные домовладения	51,342054	110,4631
40887	Забайкальский край, р-н. Хилокский, г. Хилок, ул. Приозерная, д. 12	Индивидуальные домовладения	51,342054	110,4631
40888	Забайкальский край, р-н. Хилокский, г. Хилок, ул. Приозерная, д. 13	Индивидуальные домовладения	51,342054	110,4631
40889	Забайкальский край, р-н. Хилокский, г. Хилок, ул. Приозерная, д. 14	Индивидуальные домовладения	51,342054	110,4631
40890	Забайкальский край, р-н. Хилокский, г. Хилок, ул. Приозерная, д. 16	Индивидуальные домовладения	51,342054	110,4631
40891	Забайкальский край, р-н. Хилокский, г. Хилок, ул. Приозерная, д. 17	Индивидуальные домовладения	51,342054	110,4631
40892	Забайкальский край, р-н. Хилокский, г. Хилок, ул. Приозерная, д. 18	Индивидуальные домовладения	51,342054	110,4631
40893	Забайкальский край, р-н. Хилокский, г. Хилок, ул. Приозерная, д. 1а	Индивидуальные домовладения	51,34031	110,458887
40894	Забайкальский край, р-н. Хилокский, г. Хилок, ул. Приозерная, д. 2	Индивидуальные домовладения	51,341379	110,460719
40895	Забайкальский край, р-н. Хилокский, г. Хилок, ул. Приозерная, д. 20	Индивидуальные домовладения	51,342054	110,4631
40896	Забайкальский край, р-н. Хилокский, г. Хилок, ул. Приозерная, д. 21а	Индивидуальные домовладения	51,342054	110,4631
40897	Забайкальский край, р-н. Хилокский, г. Хилок, ул. Приозерная, д. 23	Индивидуальные домовладения	51,342054	110,4631
40898	Забайкальский край, р-н. Хилокский, г. Хилок, ул. Приозерная, д. 25	Индивидуальные домовладения	51,342054	110,4631
40899	Забайкальский край, р-н. Хилокский, г. Хилок, ул. Приозерная, д. 26	Индивидуальные домовладения	51,342054	110,4631

№ п/п	Адрес	Вид	Широта	Долгота
40900	Забайкальский край, р-н. Хилокский, г. Хилок, ул. Приозерная, д. 27	Индивидуальные домовладения	51,342054	110,4631
40901	Забайкальский край, р-н. Хилокский, г. Хилок, ул. Приозерная, д. 29	Индивидуальные домовладения	51,342054	110,4631
40902	Забайкальский край, р-н. Хилокский, г. Хилок, ул. Приозерная, д. 3	Индивидуальные домовладения	51,340512	110,458967
40903	Забайкальский край, р-н. Хилокский, г. Хилок, ул. Приозерная, д. 30	Индивидуальные домовладения	51,342054	110,4631
40904	Забайкальский край, р-н. Хилокский, г. Хилок, ул. Приозерная, д. 32	Индивидуальные домовладения	51,342054	110,4631
40905	Забайкальский край, р-н. Хилокский, г. Хилок, ул. Приозерная, д. 34	Индивидуальные домовладения	51,342054	110,4631
40906	Забайкальский край, р-н. Хилокский, г. Хилок, ул. Приозерная, д. 36	Индивидуальные домовладения	51,342054	110,4631
40907	Забайкальский край, р-н. Хилокский, г. Хилок, ул. Приозерная, д. 38	Индивидуальные домовладения	51,342054	110,4631
40908	Забайкальский край, р-н. Хилокский, г. Хилок, ул. Приозерная, д. 4	Индивидуальные домовладения	51,342054	110,4631
40909	Забайкальский край, р-н. Хилокский, г. Хилок, ул. Приозерная, д. 40	Индивидуальные домовладения	51,342054	110,4631
40910	Забайкальский край, р-н. Хилокский, г. Хилок, ул. Приозерная, д. 42	Индивидуальные домовладения	51,342054	110,4631
40911	Забайкальский край, р-н. Хилокский, г. Хилок, ул. Приозерная, д. 44	Индивидуальные домовладения	51,342054	110,4631
40912	Забайкальский край, р-н. Хилокский, г. Хилок, ул. Приозерная, д. 5	Индивидуальные домовладения	51,340777	110,45912
40913	Забайкальский край, р-н. Хилокский, г. Хилок, ул. Приозерная, д. 6	Индивидуальные домовладения	51,342054	110,4631
40914	Забайкальский край, р-н. Хилокский, г. Хилок, ул. Приозерная, д. 7	Индивидуальные домовладения	51,341098	110,459426

№ п/п	Адрес	Вид	Широта	Долгота
40915	Забайкальский край, р-н. Хилокский, г. Хилок, ул. Приозерная, д. 8	Индивидуальные домовладения	51,342054	110,4631
40916	Забайкальский край, р-н. Хилокский, г. Хилок, ул. Рассветная, д. 3	Индивидуальные домовладения	51,363434	110,459048
40917	Забайкальский край, р-н. Хилокский, г. Хилок, ул. Свердлова, д. 11	Индивидуальные домовладения	51,340529	110,468498
40918	Забайкальский край, р-н. Хилокский, г. Хилок, ул. Свердлова, д. 12	Индивидуальные домовладения	51,340529	110,468498
40919	Забайкальский край, р-н. Хилокский, г. Хилок, ул. Свердлова, д. 14	Индивидуальные домовладения	51,340529	110,468498
40920	Забайкальский край, р-н. Хилокский, г. Хилок, ул. Свердлова, д. 16	Индивидуальные домовладения	51,340529	110,468498
40921	Забайкальский край, р-н. Хилокский, г. Хилок, ул. Свердлова, д. 17	Индивидуальные домовладения	51,340529	110,468498
40922	Забайкальский край, р-н. Хилокский, г. Хилок, ул. Свердлова, д. 18	Индивидуальные домовладения	51,340529	110,468498
40923	Забайкальский край, р-н. Хилокский, г. Хилок, ул. Свердлова, д. 19	Индивидуальные домовладения	51,340529	110,468498
40924	Забайкальский край, р-н. Хилокский, г. Хилок, ул. Свердлова, д. 20	Индивидуальные домовладения	51,340529	110,468498
40925	Забайкальский край, р-н. Хилокский, г. Хилок, ул. Свердлова, д. 21	Индивидуальные домовладения	51,340529	110,468498
40926	Забайкальский край, р-н. Нерчинский, с. Олекан, ул. Советская, д. 75	Индивидуальные домовладения	52,367163	116,063431
40927	Забайкальский край, р-н. Хилокский, г. Хилок, ул. Свердлова, д. 23	Индивидуальные домовладения	51,340529	110,468498
40928	Забайкальский край, р-н. Хилокский, г. Хилок, ул. Свердлова, д. 24	Индивидуальные домовладения	51,340529	110,468498
40929	Забайкальский край, р-н. Хилокский, г. Хилок, ул. Свердлова, д. 25	Индивидуальные домовладения	51,340529	110,468498

№ п/п	Адрес	Вид	Широта	Долгота
40930	Забайкальский край, р-н. Хилокский, г. Хилок, ул. Свердлова, д. 26	Индивидуальные домовладения	51,340529	110,468498
40931	Забайкальский край, р-н. Хилокский, г. Хилок, ул. Свердлова, д. 27	Индивидуальные домовладения	51,340529	110,468498
40932	Забайкальский край, р-н. Хилокский, г. Хилок, ул. Свердлова, д. 28	Индивидуальные домовладения	51,340529	110,468498
40933	Забайкальский край, р-н. Хилокский, г. Хилок, ул. Свердлова, д. 30	Индивидуальные домовладения	51,340529	110,468498
40934	Забайкальский край, р-н. Хилокский, г. Хилок, ул. Свердлова, д. 31	Индивидуальные домовладения	51,340529	110,468498
40935	Забайкальский край, р-н. Хилокский, г. Хилок, ул. Свердлова, д. 32	Индивидуальные домовладения	51,340529	110,468498
40936	Забайкальский край, р-н. Хилокский, г. Хилок, ул. Свердлова, д. 33	Индивидуальные домовладения	51,340529	110,468498
40937	Забайкальский край, р-н. Хилокский, г. Хилок, ул. Свердлова, д. 34	Индивидуальные домовладения	51,341266	110,475946
40938	Забайкальский край, р-н. Хилокский, г. Хилок, ул. Свердлова, д. 34а	Индивидуальные домовладения	51,341266	110,475946
40939	Забайкальский край, р-н. Хилокский, г. Хилок, ул. Свердлова, д. 36	Индивидуальные домовладения	51,340529	110,468498
40940	Забайкальский край, р-н. Хилокский, г. Хилок, ул. Свердлова, д. 38а	Индивидуальные домовладения	51,340529	110,468498
40941	Забайкальский край, р-н. Хилокский, г. Хилок, ул. Свердлова, д. 40	Индивидуальные домовладения	51,340529	110,468498
40942	Забайкальский край, р-н. Хилокский, г. Хилок, ул. Свердлова, д. 42	Индивидуальные домовладения	51,340529	110,468498
40943	Забайкальский край, р-н. Хилокский, г. Хилок, ул. Свердлова, д. 46	Индивидуальные домовладения	51,340529	110,468498
40944	Забайкальский край, р-н. Хилокский, г. Хилок, ул. Свердлова, д. 48	Индивидуальные домовладения	51,340529	110,468498

№ п/п	Адрес	Вид	Широта	Долгота
40945	Забайкальский край, р-н. Хилокский, г. Хилок, ул. Свердлова, д. 5	Индивидуальные домовладения	51,340529	110,468498
40946	Забайкальский край, р-н. Хилокский, г. Хилок, ул. Свердлова, д. 50	Индивидуальные домовладения	51,340529	110,468498
40947	Забайкальский край, р-н. Хилокский, г. Хилок, ул. Свердлова, д. 7	Индивидуальные домовладения	51,340529	110,468498
40948	Забайкальский край, р-н. Хилокский, г. Хилок, ул. Свердлова, д. 8	Индивидуальные домовладения	51,340529	110,468498
40949	Забайкальский край, р-н. Хилокский, г. Хилок, ул. Свердлова, д. 9	Индивидуальные домовладения	51,340529	110,468498
40950	Забайкальский край, р-н. Хилокский, г. Хилок, ул. Совхозная, д. 10	Индивидуальные домовладения	51,337857	110,461689
40951	Забайкальский край, р-н. Хилокский, г. Хилок, ул. Совхозная, д. 12	Индивидуальные домовладения	51,337857	110,461689
40952	Забайкальский край, р-н. Хилокский, г. Хилок, ул. Совхозная, д. 12а	Индивидуальные домовладения	51,337857	110,461689
40953	Забайкальский край, р-н. Хилокский, г. Хилок, ул. Совхозная, д. 14	Индивидуальные домовладения	51,337857	110,461689
40954	Забайкальский край, р-н. Хилокский, г. Хилок, ул. Совхозная, д. 16	Индивидуальные домовладения	51,337857	110,461689
40955	Забайкальский край, р-н. Хилокский, г. Хилок, ул. Совхозная, д. 2	Индивидуальные домовладения	51,337857	110,461689
40956	Забайкальский край, р-н. Хилокский, г. Хилок, ул. Совхозная, д. 20А	Индивидуальные домовладения	51,337345	110,460009
40957	Забайкальский край, р-н. Хилокский, г. Хилок, ул. Совхозная, д. 2а	Индивидуальные домовладения	51,337857	110,461689
40958	Забайкальский край, р-н. Хилокский, г. Хилок, ул. Совхозная, д. 4	Индивидуальные домовладения	51,337857	110,461689
40959	Забайкальский край, р-н. Хилокский, г. Хилок, ул. Совхозная, д. 6	Индивидуальные домовладения	51,337857	110,461689

№ п/п	Адрес	Вид	Широта	Долгота
40960	Забайкальский край, р-н. Нерчинский, с. Олекан, ул. Советская, д. 81	Индивидуальные домовладения	52,367163	116,063431
40961	Забайкальский край, р-н. Хилокский, г. Хилок, ул. Солнечная, д. 10	Индивидуальные домовладения	51,344276	110,459893
40962	Забайкальский край, р-н. Хилокский, г. Хилок, ул. Солнечная, д. 12	Индивидуальные домовладения	51,344276	110,459893
40963	Забайкальский край, р-н. Хилокский, г. Хилок, ул. Солнечная, д. 2	Индивидуальные домовладения	51,344276	110,459893
40964	Забайкальский край, р-н. Хилокский, г. Хилок, ул. Солнечная, д. 3	Индивидуальные домовладения	51,344276	110,459893
40965	Забайкальский край, р-н. Хилокский, г. Хилок, ул. Солнечная, д. 4	Индивидуальные домовладения	51,344276	110,459893
40966	Забайкальский край, р-н. Хилокский, г. Хилок, ул. Солнечная, д. 5	Индивидуальные домовладения	51,344276	110,459893
40967	Забайкальский край, р-н. Хилокский, г. Хилок, ул. Солнечная, д. 6	Индивидуальные домовладения	51,344276	110,459893
40968	Забайкальский край, р-н. Хилокский, г. Хилок, ул. Солнечная, д. 7	Индивидуальные домовладения	51,344276	110,459893
40969	Забайкальский край, р-н. Хилокский, г. Хилок, ул. Солнечная, д. 9	Индивидуальные домовладения	51,344276	110,459893
40970	Забайкальский край, р-н. Хилокский, г. Хилок, ул. Таежная, д. 10	Индивидуальные домовладения	51,335325	110,457323
40971	Забайкальский край, р-н. Хилокский, г. Хилок, ул. Таежная, д. 11	Индивидуальные домовладения	51,335325	110,457323
40972	Забайкальский край, р-н. Хилокский, г. Хилок, ул. Таежная, д. 12	Индивидуальные домовладения	51,335325	110,457323
40973	Забайкальский край, р-н. Хилокский, г. Хилок, ул. Таежная, д. 1а	Индивидуальные домовладения	51,335325	110,457323
40974	Забайкальский край, р-н. Хилокский, г. Хилок, ул. Таежная, д. 1б	Индивидуальные домовладения	51,335325	110,457323

№ п/п	Адрес	Вид	Широта	Долгота
40975	Забайкальский край, р-н. Хилокский, г. Хилок, ул. Таежная, д. 2	Индивидуальные домовладения	51,335325	110,457323
40976	Забайкальский край, р-н. Хилокский, г. Хилок, ул. Таежная, д. 3	Индивидуальные домовладения	51,335325	110,457323
40977	Забайкальский край, р-н. Хилокский, г. Хилок, ул. Таежная, д. 6	Индивидуальные домовладения	51,335325	110,457323
40978	Забайкальский край, р-н. Хилокский, г. Хилок, ул. Таежная, д. 7	Индивидуальные домовладения	51,335325	110,457323
40979	Забайкальский край, р-н. Хилокский, г. Хилок, ул. Таежная, д. 8	Индивидуальные домовладения	51,335325	110,457323
40980	Забайкальский край, р-н. Хилокский, г. Хилок, ул. Таежная, д. 9	Индивидуальные домовладения	51,335325	110,457323
40981	Забайкальский край, р-н. Хилокский, г. Хилок, ул. Трактовая, д. 1	Индивидуальные домовладения	51,346994	110,491783
40982	Забайкальский край, р-н. Хилокский, г. Хилок, ул. Трактовая, д. 10	Индивидуальные домовладения	51,346994	110,491783
40983	Забайкальский край, р-н. Хилокский, г. Хилок, ул. Трактовая, д. 10а	Индивидуальные домовладения	51,346994	110,491783
40984	Забайкальский край, р-н. Хилокский, г. Хилок, ул. Трактовая, д. 2	Индивидуальные домовладения	51,346994	110,491783
40985	Забайкальский край, р-н. Хилокский, г. Хилок, ул. Трактовая, д. 2а	Индивидуальные домовладения	51,346994	110,491783
40986	Забайкальский край, р-н. Хилокский, г. Хилок, ул. Трактовая, д. 3	Индивидуальные домовладения	51,346994	110,491783
40987	Забайкальский край, р-н. Хилокский, г. Хилок, ул. Трактовая, д. 4	Индивидуальные домовладения	51,346994	110,491783
40988	Забайкальский край, р-н. Хилокский, г. Хилок, ул. Трактовая, д. 5	Индивидуальные домовладения	51,346994	110,491783
40989	Забайкальский край, р-н. Хилокский, г. Хилок, ул. Трактовая, д. 5а	Индивидуальные домовладения	51,346994	110,491783

№ п/п	Адрес	Вид	Широта	Долгота
40990	Забайкальский край, р-н. Хилокский, г. Хилок, ул. Трактовая, д. 5б	Индивидуальные домовладения	51,346994	110,491783
40991	Забайкальский край, р-н. Хилокский, г. Хилок, ул. Трактовая, д. 6	Индивидуальные домовладения	51,346994	110,491783
40992	Забайкальский край, р-н. Хилокский, г. Хилок, ул. Трактовая, д. 7	Индивидуальные домовладения	51,346994	110,491783
40993	Забайкальский край, р-н. Хилокский, г. Хилок, ул. Трактовая, д. 8	МКД	51,345024	110,49594
40994	Забайкальский край, р-н. Хилокский, г. Хилок, ул. Трактовая, д. 9	Индивидуальные домовладения	51,346994	110,491783
40995	Забайкальский край, р-н. Хилокский, г. Хилок, ул. Урицкого, д. 1	Индивидуальные домовладения	51,345773	110,480958
40996	Забайкальский край, р-н. Хилокский, г. Хилок, ул. Урицкого, д. 11	Индивидуальные домовладения	51,345773	110,480958
40997	Забайкальский край, р-н. Хилокский, г. Хилок, ул. Урицкого, д. 12	Индивидуальные домовладения	51,345773	110,480958
40998	Забайкальский край, р-н. Хилокский, г. Хилок, ул. Урицкого, д. 14	Индивидуальные домовладения	51,345773	110,480958
40999	Забайкальский край, р-н. Хилокский, г. Хилок, ул. Урицкого, д. 15	Индивидуальные домовладения	51,345773	110,480958
41000	Забайкальский край, р-н. Хилокский, г. Хилок, ул. Урицкого, д. 16	Индивидуальные домовладения	51,345773	110,480958
41001	Забайкальский край, р-н. Хилокский, г. Хилок, ул. Урицкого, д. 17	Индивидуальные домовладения	51,345773	110,480958
41002	Забайкальский край, р-н. Хилокский, г. Хилок, ул. Урицкого, д. 18	Индивидуальные домовладения	51,345773	110,480958
41003	Забайкальский край, р-н. Хилокский, г. Хилок, ул. Урицкого, д. 18а	Индивидуальные домовладения	51,345773	110,480958
41004	Забайкальский край, р-н. Хилокский, г. Хилок, ул. Урицкого, д. 19	Индивидуальные домовладения	51,345773	110,480958

№ п/п	Адрес	Вид	Широта	Долгота
41005	Забайкальский край, р-н. Хилокский, г. Хилок, ул. Урицкого, д. 1а	Индивидуальные домовладения	51,345773	110,480958
41006	Забайкальский край, р-н. Хилокский, г. Хилок, ул. Урицкого, д. 20	Индивидуальные домовладения	51,345773	110,480958
41007	Забайкальский край, р-н. Хилокский, г. Хилок, ул. Урицкого, д. 21	Индивидуальные домовладения	51,345773	110,480958
41008	Забайкальский край, р-н. Хилокский, г. Хилок, ул. Урицкого, д. 21а	Индивидуальные домовладения	51,345773	110,480958
41009	Забайкальский край, р-н. Хилокский, г. Хилок, ул. Урицкого, д. 22	Индивидуальные домовладения	51,345773	110,480958
41010	Забайкальский край, р-н. Хилокский, г. Хилок, ул. Урицкого, д. 23	Индивидуальные домовладения	51,34358	110,47511
41011	Забайкальский край, р-н. Хилокский, г. Хилок, ул. Урицкого, д. 23а	Индивидуальные домовладения	51,34358	110,47511
41012	Забайкальский край, р-н. Хилокский, г. Хилок, ул. Урицкого, д. 24	Индивидуальные домовладения	51,345773	110,480958
41013	Забайкальский край, р-н. Хилокский, г. Хилок, ул. Урицкого, д. 26	Индивидуальные домовладения	51,345773	110,480958
41014	Забайкальский край, р-н. Хилокский, г. Хилок, ул. Урицкого, д. 27	Индивидуальные домовладения	51,345773	110,480958
41015	Забайкальский край, р-н. Хилокский, г. Хилок, ул. Урицкого, д. 28	Индивидуальные домовладения	51,345773	110,480958
41016	Забайкальский край, р-н. Хилокский, г. Хилок, ул. Урицкого, д. 29	Индивидуальные домовладения	51,345773	110,480958
41017	Забайкальский край, р-н. Хилокский, г. Хилок, ул. Урицкого, д. 3	Индивидуальные домовладения	51,345773	110,480958
41018	Забайкальский край, р-н. Хилокский, г. Хилок, ул. Урицкого, д. 30	Индивидуальные домовладения	51,345773	110,480958
41019	Забайкальский край, р-н. Хилокский, г. Хилок, ул. Урицкого, д. 31	Индивидуальные домовладения	51,345773	110,480958

№ п/п	Адрес	Вид	Широта	Долгота
41020	Забайкальский край, р-н. Хилокский, г. Хилок, ул. Урицкого, д. 32	Индивидуальные домовладения	51,345773	110,480958
41021	Забайкальский край, р-н. Хилокский, г. Хилок, ул. Урицкого, д. 33	Индивидуальные домовладения	51,345773	110,480958
41022	Забайкальский край, р-н. Хилокский, г. Хилок, ул. Урицкого, д. 34	Индивидуальные домовладения	51,345773	110,480958
41023	Забайкальский край, р-н. Хилокский, г. Хилок, ул. Урицкого, д. 35	Индивидуальные домовладения	51,345773	110,480958
41024	Забайкальский край, р-н. Хилокский, г. Хилок, ул. Урицкого, д. 35а	Индивидуальные домовладения	51,345773	110,480958
41025	Забайкальский край, р-н. Хилокский, г. Хилок, ул. Урицкого, д. 36	Индивидуальные домовладения	51,345773	110,480958
41026	Забайкальский край, р-н. Хилокский, г. Хилок, ул. Урицкого, д. 37	Индивидуальные домовладения	51,345773	110,480958
41027	Забайкальский край, р-н. Нерчинский, с. Олекан, ул. Советская, д. 9	Индивидуальные домовладения	52,367163	116,063431
41028	Забайкальский край, р-н. Хилокский, г. Хилок, ул. Урицкого, д. 39	Индивидуальные домовладения	51,345773	110,480958
41029	Забайкальский край, р-н. Хилокский, г. Хилок, ул. Урицкого, д. 4	Индивидуальные домовладения	51,345773	110,480958
41030	Забайкальский край, р-н. Хилокский, г. Хилок, ул. Урицкого, д. 40	Индивидуальные домовладения	51,345773	110,480958
41031	Забайкальский край, р-н. Хилокский, г. Хилок, ул. Урицкого, д. 41	Индивидуальные домовладения	51,345773	110,480958
41032	Забайкальский край, р-н. Хилокский, г. Хилок, ул. Урицкого, д. 43	Индивидуальные домовладения	51,345773	110,480958
41033	Забайкальский край, р-н. Хилокский, г. Хилок, ул. Урицкого, д. 44	Индивидуальные домовладения	51,345773	110,480958
41034	Забайкальский край, р-н. Хилокский, г. Хилок, ул. Урицкого, д. 46	Индивидуальные домовладения	51,345773	110,480958

№ п/п	Адрес	Вид	Широта	Долгота
41035	Забайкальский край, р-н. Хилокский, г. Хилок, ул. Урицкого, д. 47	Индивидуальные домовладения	51,345773	110,480958
41036	Забайкальский край, р-н. Хилокский, г. Хилок, ул. Урицкого, д. 48	Индивидуальные домовладения	51,345773	110,480958
41037	Забайкальский край, р-н. Хилокский, г. Хилок, ул. Урицкого, д. 49	Индивидуальные домовладения	51,345773	110,480958
41038	Забайкальский край, р-н. Хилокский, г. Хилок, ул. Урицкого, д. 5	Индивидуальные домовладения	51,345773	110,480958
41039	Забайкальский край, р-н. Хилокский, г. Хилок, ул. Урицкого, д. 50	Индивидуальные домовладения	51,345773	110,480958
41040	Забайкальский край, р-н. Хилокский, г. Хилок, ул. Урицкого, д. 51	Индивидуальные домовладения	51,345773	110,480958
41041	Забайкальский край, р-н. Хилокский, г. Хилок, ул. Урицкого, д. 53	Индивидуальные домовладения	51,345773	110,480958
41042	Забайкальский край, р-н. Хилокский, г. Хилок, ул. Урицкого, д. 54	Индивидуальные домовладения	51,345773	110,480958
41043	Забайкальский край, р-н. Хилокский, г. Хилок, ул. Урицкого, д. 55	Индивидуальные домовладения	51,345773	110,480958
41044	Забайкальский край, р-н. Хилокский, г. Хилок, ул. Урицкого, д. 56	Индивидуальные домовладения	51,345773	110,480958
41045	Забайкальский край, р-н. Хилокский, г. Хилок, ул. Урицкого, д. 57	Индивидуальные домовладения	51,345773	110,480958
41046	Забайкальский край, р-н. Хилокский, г. Хилок, ул. Урицкого, д. 58	Индивидуальные домовладения	51,345773	110,480958
41047	Забайкальский край, р-н. Хилокский, г. Хилок, ул. Урицкого, д. 59	Индивидуальные домовладения	51,345773	110,480958
41048	Забайкальский край, р-н. Хилокский, г. Хилок, ул. Урицкого, д. 6	Индивидуальные домовладения	51,345773	110,480958
41049	Забайкальский край, р-н. Хилокский, г. Хилок, ул. Урицкого, д. 61	Индивидуальные домовладения	51,345773	110,480958

№ п/п	Адрес	Вид	Широта	Долгота
41050	Забайкальский край, р-н. Хилокский, г. Хилок, ул. Урицкого, д. 62	Индивидуальные домовладения	51,345773	110,480958
41051	Забайкальский край, р-н. Хилокский, г. Хилок, ул. Урицкого, д. 63	Индивидуальные домовладения	51,345773	110,480958
41052	Забайкальский край, р-н. Хилокский, г. Хилок, ул. Урицкого, д. 63а	Индивидуальные домовладения	51,345773	110,480958
41053	Забайкальский край, р-н. Хилокский, г. Хилок, ул. Урицкого, д. 64	Индивидуальные домовладения	51,345773	110,480958
41054	Забайкальский край, р-н. Хилокский, г. Хилок, ул. Урицкого, д. 65	Индивидуальные домовладения	51,345773	110,480958
41055	Забайкальский край, р-н. Хилокский, г. Хилок, ул. Урицкого, д. 66	Индивидуальные домовладения	51,345773	110,480958
41056	Забайкальский край, р-н. Хилокский, г. Хилок, ул. Урицкого, д. 68	Индивидуальные домовладения	51,3464	110,48206
41057	Забайкальский край, р-н. Хилокский, г. Хилок, ул. Урицкого, д. 69	Индивидуальные домовладения	51,345773	110,480958
41058	Забайкальский край, р-н. Хилокский, г. Хилок, ул. Урицкого, д. 7	Индивидуальные домовладения	51,345773	110,480958
41059	Забайкальский край, р-н. Хилокский, г. Хилок, ул. Урицкого, д. 70	Индивидуальные домовладения	51,345773	110,480958
41060	Забайкальский край, р-н. Хилокский, г. Хилок, ул. Урицкого, д. 72	Индивидуальные домовладения	51,346577	110,482566
41061	Забайкальский край, р-н. Нерчинский, с. Олекан, ул. Советская, д. 98	Индивидуальные домовладения	52,367163	116,063431
41062	Забайкальский край, р-н. Хилокский, г. Хилок, ул. Урицкого, д. 72б	Индивидуальные домовладения	51,346577	110,482566
41063	Забайкальский край, р-н. Хилокский, г. Хилок, ул. Урицкого, д. 73	Индивидуальные домовладения	51,34784	110,49334
41064	Забайкальский край, р-н. Хилокский, г. Хилок, ул. Урицкого, д. 74	Индивидуальные домовладения	51,345773	110,480958

№ п/п	Адрес	Вид	Широта	Долгота
41065	Забайкальский край, р-н. Хилокский, г. Хилок, ул. Урицкого, д. 75	Индивидуальные домовладения	51,345773	110,480958
41066	Забайкальский край, р-н. Хилокский, г. Хилок, ул. Урицкого, д. 77	Индивидуальные домовладения	51,345773	110,480958
41067	Забайкальский край, р-н. Хилокский, г. Хилок, ул. Урицкого, д. 78	Индивидуальные домовладения	51,345773	110,480958
41068	Забайкальский край, р-н. Хилокский, г. Хилок, ул. Урицкого, д. 79	Индивидуальные домовладения	51,345773	110,480958
41069	Забайкальский край, р-н. Хилокский, г. Хилок, ул. Урицкого, д. 8	Индивидуальные домовладения	51,345773	110,480958
41070	Забайкальский край, р-н. Хилокский, г. Хилок, ул. Урицкого, д. 82	Индивидуальные домовладения	51,345773	110,480958
41071	Забайкальский край, р-н. Хилокский, г. Хилок, ул. Урицкого, д. 84	Индивидуальные домовладения	51,345773	110,480958
41072	Забайкальский край, р-н. Хилокский, г. Хилок, ул. Урицкого, д. 86	Индивидуальные домовладения	51,345773	110,480958
41073	Забайкальский край, р-н. Хилокский, г. Хилок, ул. Урицкого, д. 86а	Индивидуальные домовладения	51,345773	110,480958
41074	Забайкальский край, р-н. Хилокский, г. Хилок, ул. Урицкого, д. 9	Индивидуальные домовладения	51,345773	110,480958
41075	Забайкальский край, р-н. Хилокский, г. Хилок, ул. Урицкого, д. 90	Индивидуальные домовладения	51,345773	110,480958
41076	Забайкальский край, р-н. Хилокский, г. Хилок, ул. Урицкого, д. 92	Индивидуальные домовладения	51,345773	110,480958
41077	Забайкальский край, р-н. Хилокский, г. Хилок, ул. Урицкого, д. 94	Индивидуальные домовладения	51,345773	110,480958
41078	Забайкальский край, р-н. Хилокский, г. Хилок, ул. Урицкого, д. 96	Индивидуальные домовладения	51,345773	110,480958
41079	Забайкальский край, р-н. Хилокский, г. Хилок, ул. Энгельса, д. 1	Индивидуальные домовладения	51,347539	110,478739

№ п/п	Адрес	Вид	Широта	Долгота
41080	Забайкальский край, р-н. Хилокский, г. Хилок, ул. Энгельса, д. 10	Индивидуальные домовладения	51,347539	110,478739
41081	Забайкальский край, р-н. Хилокский, г. Хилок, ул. Энгельса, д. 101	Индивидуальные домовладения	51,347539	110,478739
41082	Забайкальский край, р-н. Хилокский, г. Хилок, ул. Энгельса, д. 103	Индивидуальные домовладения	51,347539	110,478739
41083	Забайкальский край, р-н. Хилокский, г. Хилок, ул. Энгельса, д. 104	Индивидуальные домовладения	51,347539	110,478739
41084	Забайкальский край, р-н. Хилокский, г. Хилок, ул. Энгельса, д. 105	Индивидуальные домовладения	51,34924	110,49005
41085	Забайкальский край, р-н. Хилокский, г. Хилок, ул. Энгельса, д. 107	Индивидуальные домовладения	51,347539	110,478739
41086	Забайкальский край, р-н. Хилокский, г. Хилок, ул. Энгельса, д. 108	Индивидуальные домовладения	51,347539	110,478739
41087	Забайкальский край, р-н. Хилокский, г. Хилок, ул. Энгельса, д. 108а	Индивидуальные домовладения	51,347539	110,478739
41088	Забайкальский край, р-н. Хилокский, г. Хилок, ул. Энгельса, д. 11	Индивидуальные домовладения	51,347539	110,478739
41089	Забайкальский край, р-н. Хилокский, г. Хилок, ул. Энгельса, д. 110	Индивидуальные домовладения	51,347539	110,478739
41090	Забайкальский край, р-н. Хилокский, г. Хилок, ул. Энгельса, д. 115	Индивидуальные домовладения	51,347539	110,478739
41091	Забайкальский край, р-н. Хилокский, г. Хилок, ул. Энгельса, д. 116	Индивидуальные домовладения	51,347539	110,478739
41092	Забайкальский край, р-н. Хилокский, г. Хилок, ул. Энгельса, д. 117	Индивидуальные домовладения	51,347539	110,478739
41093	Забайкальский край, р-н. Хилокский, г. Хилок, ул. Энгельса, д. 118	Индивидуальные домовладения	51,347539	110,478739
41094	Забайкальский край, р-н. Хилокский, г. Хилок, ул. Энгельса, д. 119	Индивидуальные домовладения	51,347539	110,478739

№ п/п	Адрес	Вид	Широта	Долгота
41095	Забайкальский край, р-н. Нерчинский, с. Олекан, ул. Трудовая, д. 3	Индивидуальные домовладения	52,362643	116,062658
41096	Забайкальский край, р-н. Хилокский, г. Хилок, ул. Энгельса, д. 12	Индивидуальные домовладения	51,347539	110,478739
41097	Забайкальский край, р-н. Хилокский, г. Хилок, ул. Энгельса, д. 121	Индивидуальные домовладения	51,347539	110,478739
41098	Забайкальский край, р-н. Хилокский, г. Хилок, ул. Энгельса, д. 122	Индивидуальные домовладения	51,347539	110,478739
41099	Забайкальский край, р-н. Хилокский, г. Хилок, ул. Энгельса, д. 123	Индивидуальные домовладения	51,347539	110,478739
41100	Забайкальский край, р-н. Хилокский, г. Хилок, ул. Энгельса, д. 124	Индивидуальные домовладения	51,347539	110,478739
41101	Забайкальский край, р-н. Хилокский, г. Хилок, ул. Энгельса, д. 127	Индивидуальные домовладения	51,347539	110,478739
41102	Забайкальский край, р-н. Хилокский, г. Хилок, ул. Энгельса, д. 128	Индивидуальные домовладения	51,347539	110,478739
41103	Забайкальский край, р-н. Хилокский, г. Хилок, ул. Энгельса, д. 13	Индивидуальные домовладения	51,347539	110,478739
41104	Забайкальский край, р-н. Хилокский, г. Хилок, ул. Энгельса, д. 14	Индивидуальные домовладения	51,347539	110,478739
41105	Забайкальский край, р-н. Хилокский, г. Хилок, ул. Энгельса, д. 15	Индивидуальные домовладения	51,347539	110,478739
41106	Забайкальский край, р-н. Хилокский, г. Хилок, ул. Энгельса, д. 16	Индивидуальные домовладения	51,347539	110,478739
41107	Забайкальский край, р-н. Хилокский, г. Хилок, ул. Энгельса, д. 17	Индивидуальные домовладения	51,347539	110,478739
41108	Забайкальский край, р-н. Хилокский, г. Хилок, ул. Энгельса, д. 18	Индивидуальные домовладения	51,347539	110,478739
41109	Забайкальский край, р-н. Хилокский, г. Хилок, ул. Энгельса, д. 2	Индивидуальные домовладения	51,347539	110,478739

№ п/п	Адрес	Вид	Широта	Долгота
41110	Забайкальский край, р-н. Хилокский, г. Хилок, ул. Энгельса, д. 20	Индивидуальные домовладения	51,347539	110,478739
41111	Забайкальский край, р-н. Хилокский, г. Хилок, ул. Энгельса, д. 21	Индивидуальные домовладения	51,347539	110,478739
41112	Забайкальский край, р-н. Хилокский, г. Хилок, ул. Энгельса, д. 22	Индивидуальные домовладения	51,347539	110,478739
41113	Забайкальский край, р-н. Хилокский, г. Хилок, ул. Энгельса, д. 23	Индивидуальные домовладения	51,347539	110,478739
41114	Забайкальский край, р-н. Хилокский, г. Хилок, ул. Энгельса, д. 24	Индивидуальные домовладения	51,347539	110,478739
41115	Забайкальский край, р-н. Хилокский, г. Хилок, ул. Энгельса, д. 25	Индивидуальные домовладения	51,347539	110,478739
41116	Забайкальский край, р-н. Хилокский, г. Хилок, ул. Энгельса, д. 28	Индивидуальные домовладения	51,347539	110,478739
41117	Забайкальский край, р-н. Хилокский, г. Хилок, ул. Энгельса, д. 29	Индивидуальные домовладения	51,347539	110,478739
41118	Забайкальский край, р-н. Хилокский, г. Хилок, ул. Энгельса, д. 3	Индивидуальные домовладения	51,347539	110,478739
41119	Забайкальский край, р-н. Хилокский, г. Хилок, ул. Энгельса, д. 30	Индивидуальные домовладения	51,347539	110,478739
41120	Забайкальский край, р-н. Хилокский, г. Хилок, ул. Энгельса, д. 31	Индивидуальные домовладения	51,347539	110,478739
41121	Забайкальский край, р-н. Хилокский, г. Хилок, ул. Энгельса, д. 32	Индивидуальные домовладения	51,3446	110,47109
41122	Забайкальский край, р-н. Хилокский, г. Хилок, ул. Энгельса, д. 33	Индивидуальные домовладения	51,347539	110,478739
41123	Забайкальский край, р-н. Хилокский, г. Хилок, ул. Энгельса, д. 34	Индивидуальные домовладения	51,347539	110,478739
41124	Забайкальский край, р-н. Хилокский, г. Хилок, ул. Энгельса, д. 36	Индивидуальные домовладения	51,347539	110,478739

№ п/п	Адрес	Вид	Широта	Долгота
41125	Забайкальский край, р-н. Хилокский, г. Хилок, ул. Энгельса, д. 37	Индивидуальные домовладения	51,347539	110,478739
41126	Забайкальский край, р-н. Хилокский, г. Хилок, ул. Энгельса, д. 38	Индивидуальные домовладения	51,347539	110,478739
41127	Забайкальский край, р-н. Хилокский, г. Хилок, ул. Энгельса, д. 39	Индивидуальные домовладения	51,347539	110,478739
41128	Забайкальский край, р-н. Хилокский, г. Хилок, ул. Энгельса, д. 4	Индивидуальные домовладения	51,347539	110,478739
41129	Забайкальский край, р-н. Нерчинский, с. Олекан, ул. Школьная, д. 1	Индивидуальные домовладения	52,369868	116,057825
41130	Забайкальский край, р-н. Хилокский, г. Хилок, ул. Энгельса, д. 41	Индивидуальные домовладения	51,347539	110,478739
41131	Забайкальский край, р-н. Хилокский, г. Хилок, ул. Энгельса, д. 42	Индивидуальные домовладения	51,34536	110,47315
41132	Забайкальский край, р-н. Хилокский, г. Хилок, ул. Энгельса, д. 43	Индивидуальные домовладения	51,347539	110,478739
41133	Забайкальский край, р-н. Хилокский, г. Хилок, ул. Энгельса, д. 43а	Индивидуальные домовладения	51,347539	110,478739
41134	Забайкальский край, р-н. Хилокский, г. Хилок, ул. Энгельса, д. 44	Индивидуальные домовладения	51,347539	110,478739
41135	Забайкальский край, р-н. Хилокский, г. Хилок, ул. Энгельса, д. 45	Индивидуальные домовладения	51,347539	110,478739
41136	Забайкальский край, р-н. Хилокский, г. Хилок, ул. Энгельса, д. 47	Индивидуальные домовладения	51,347539	110,478739
41137	Забайкальский край, р-н. Хилокский, г. Хилок, ул. Энгельса, д. 48	Индивидуальные домовладения	51,345745	110,474338
41138	Забайкальский край, р-н. Хилокский, г. Хилок, ул. Энгельса, д. 49	Индивидуальные домовладения	51,347539	110,478739
41139	Забайкальский край, р-н. Хилокский, г. Хилок, ул. Энгельса, д. 4а	Индивидуальные домовладения	51,347539	110,478739

№ п/п	Адрес	Вид	Широта	Долгота
41140	Забайкальский край, р-н. Хилокский, г. Хилок, ул. Энгельса, д. 5	Индивидуальные домовладения	51,347539	110,478739
41141	Забайкальский край, р-н. Хилокский, г. Хилок, ул. Энгельса, д. 51	Индивидуальные домовладения	51,347539	110,478739
41142	Забайкальский край, р-н. Хилокский, г. Хилок, ул. Энгельса, д. 52	Индивидуальные домовладения	51,347539	110,478739
41143	Забайкальский край, р-н. Хилокский, г. Хилок, ул. Энгельса, д. 53а	Индивидуальные домовладения	51,347539	110,478739
41144	Забайкальский край, р-н. Хилокский, г. Хилок, ул. Энгельса, д. 54	Индивидуальные домовладения	51,347539	110,478739
41145	Забайкальский край, р-н. Хилокский, г. Хилок, ул. Энгельса, д. 55а	Индивидуальные домовладения	51,347539	110,478739
41146	Забайкальский край, р-н. Хилокский, г. Хилок, ул. Энгельса, д. 56	Индивидуальные домовладения	51,347539	110,478739
41147	Забайкальский край, р-н. Хилокский, г. Хилок, ул. Энгельса, д. 57	Индивидуальные домовладения	51,347539	110,478739
41148	Забайкальский край, р-н. Хилокский, г. Хилок, ул. Энгельса, д. 58	Индивидуальные домовладения	51,347539	110,478739
41149	Забайкальский край, р-н. Хилокский, г. Хилок, ул. Энгельса, д. 6	Индивидуальные домовладения	51,347539	110,478739
41150	Забайкальский край, р-н. Хилокский, г. Хилок, ул. Энгельса, д. 62	Индивидуальные домовладения	51,347539	110,478739
41151	Забайкальский край, р-н. Хилокский, г. Хилок, ул. Энгельса, д. 63	Индивидуальные домовладения	51,347539	110,478739
41152	Забайкальский край, р-н. Хилокский, г. Хилок, ул. Энгельса, д. 64	Индивидуальные домовладения	51,347539	110,478739
41153	Забайкальский край, р-н. Хилокский, г. Хилок, ул. Энгельса, д. 65	Индивидуальные домовладения	51,347539	110,478739
41154	Забайкальский край, р-н. Хилокский, г. Хилок, ул. Энгельса, д. 67	Индивидуальные домовладения	51,347539	110,478739

№ п/п	Адрес	Вид	Широта	Долгота
41155	Забайкальский край, р-н. Хилокский, г. Хилок, ул. Энгельса, д. 68	Индивидуальные домовладения	51,347539	110,478739
41156	Забайкальский край, р-н. Хилокский, г. Хилок, ул. Энгельса, д. 69	Индивидуальные домовладения	51,347539	110,478739
41157	Забайкальский край, р-н. Хилокский, г. Хилок, ул. Энгельса, д. 7	Индивидуальные домовладения	51,347539	110,478739
41158	Забайкальский край, р-н. Хилокский, г. Хилок, ул. Энгельса, д. 71	Индивидуальные домовладения	51,347539	110,478739
41159	Забайкальский край, р-н. Хилокский, г. Хилок, ул. Энгельса, д. 72	Индивидуальные домовладения	51,347539	110,478739
41160	Забайкальский край, р-н. Хилокский, г. Хилок, ул. Энгельса, д. 73	Индивидуальные домовладения	51,34754	110,47814
41161	Забайкальский край, р-н. Хилокский, г. Хилок, ул. Энгельса, д. 74	Индивидуальные домовладения	51,347539	110,478739
41162	Забайкальский край, р-н. Хилокский, г. Хилок, ул. Энгельса, д. 75	Индивидуальные домовладения	51,347539	110,478739
41163	Забайкальский край, р-н. Нерчинский, с. Олекан, ул. Школьная, д. 4	Индивидуальные домовладения	52,369868	116,057825
41164	Забайкальский край, р-н. Хилокский, г. Хилок, ул. Энгельса, д. 77	Индивидуальные домовладения	51,347539	110,478739
41165	Забайкальский край, р-н. Хилокский, г. Хилок, ул. Энгельса, д. 79	Индивидуальные домовладения	51,347539	110,478739
41166	Забайкальский край, р-н. Хилокский, г. Хилок, ул. Энгельса, д. 7а	Индивидуальные домовладения	51,347539	110,478739
41167	Забайкальский край, р-н. Хилокский, г. Хилок, ул. Энгельса, д. 8	Индивидуальные домовладения	51,347539	110,478739
41168	Забайкальский край, р-н. Хилокский, г. Хилок, ул. Энгельса, д. 80	Индивидуальные домовладения	51,347539	110,478739
41169	Забайкальский край, р-н. Хилокский, г. Хилок, ул. Энгельса, д. 81	Индивидуальные домовладения	51,347539	110,478739

№ п/п	Адрес	Вид	Широта	Долгота
41170	Забайкальский край, р-н. Хилокский, г. Хилок, ул. Энгельса, д. 82	Индивидуальные домовладения	51,347539	110,478739
41171	Забайкальский край, р-н. Хилокский, г. Хилок, ул. Энгельса, д. 83	Индивидуальные домовладения	51,347539	110,478739
41172	Забайкальский край, р-н. Хилокский, г. Хилок, ул. Энгельса, д. 84	Индивидуальные домовладения	51,347539	110,478739
41173	Забайкальский край, р-н. Хилокский, г. Хилок, ул. Энгельса, д. 86	Индивидуальные домовладения	51,34852	110,48215
41174	Забайкальский край, р-н. Хилокский, г. Хилок, ул. Энгельса, д. 86а	Индивидуальные домовладения	51,34852	110,48215
41175	Забайкальский край, р-н. Хилокский, г. Хилок, ул. Энгельса, д. 87	Индивидуальные домовладения	51,347539	110,478739
41176	Забайкальский край, р-н. Хилокский, г. Хилок, ул. Энгельса, д. 89	Индивидуальные домовладения	51,347539	110,478739
41177	Забайкальский край, р-н. Хилокский, г. Хилок, ул. Энгельса, д. 9	Индивидуальные домовладения	51,347539	110,478739
41178	Забайкальский край, р-н. Хилокский, г. Хилок, ул. Энгельса, д. 90	Индивидуальные домовладения	51,347539	110,478739
41179	Забайкальский край, р-н. Хилокский, г. Хилок, ул. Энгельса, д. 91	Индивидуальные домовладения	51,347539	110,478739
41180	Забайкальский край, р-н. Хилокский, г. Хилок, ул. Энгельса, д. 92	Индивидуальные домовладения	51,347539	110,478739
41181	Забайкальский край, р-н. Хилокский, г. Хилок, ул. Энгельса, д. 93	Индивидуальные домовладения	51,347539	110,478739
41182	Забайкальский край, р-н. Хилокский, г. Хилок, ул. Энгельса, д. 94	Индивидуальные домовладения	51,347539	110,478739
41183	Забайкальский край, р-н. Хилокский, г. Хилок, ул. Энгельса, д. 95	Индивидуальные домовладения	51,347539	110,478739
41184	Забайкальский край, р-н. Хилокский, г. Хилок, ул. Энгельса, д. 95а	Индивидуальные домовладения	51,347539	110,478739

№ п/п	Адрес	Вид	Широта	Долгота
41185	Забайкальский край, р-н. Хилокский, г. Хилок, ул. Энгельса, д. 97	Индивидуальные домовладения	51,347539	110,478739
41186	Забайкальский край, р-н. Хилокский, г. Хилок, ул. Энгельса, д. 98	Индивидуальные домовладения	51,347539	110,478739
41187	Забайкальский край, р-н. Хилокский, с. Линево Озеро, ул. Береговая, д. 1	Индивидуальные домовладения	51,362642	110,655249
41188	Забайкальский край, р-н. Хилокский, с. Линево Озеро, ул. Весенняя, д. 1	Индивидуальные домовладения	51,357839	110,645871
41189	Забайкальский край, р-н. Хилокский, с. Линево Озеро, ул. Весенняя, д. 10	Индивидуальные домовладения	51,357839	110,645871
41190	Забайкальский край, р-н. Хилокский, с. Линево Озеро, ул. Весенняя, д. 12	Индивидуальные домовладения	51,357839	110,645871
41191	Забайкальский край, р-н. Хилокский, с. Линево Озеро, ул. Весенняя, д. 13	Индивидуальные домовладения	51,357839	110,645871
41192	Забайкальский край, р-н. Хилокский, с. Линево Озеро, ул. Весенняя, д. 2	Индивидуальные домовладения	51,357839	110,645871
41193	Забайкальский край, р-н. Хилокский, с. Линево Озеро, ул. Весенняя, д. 3	Индивидуальные домовладения	51,357839	110,645871
41194	Забайкальский край, р-н. Хилокский, с. Линево Озеро, ул. Весенняя, д. 4	Индивидуальные домовладения	51,357839	110,645871
41195	Забайкальский край, р-н. Хилокский, с. Линево Озеро, ул. Весенняя, д. 6	Индивидуальные домовладения	51,357839	110,645871
41196	Забайкальский край, р-н. Хилокский, с. Линево Озеро, ул. Весенняя, д. 8	Индивидуальные домовладения	51,357839	110,645871
41197	Забайкальский край, р-н. Хилокский, с. Линево Озеро, ул. Весенняя, д. 9	Индивидуальные домовладения	51,357839	110,645871
41198	Забайкальский край, р-н. Хилокский, с. Линево Озеро, ул. Забайкальская, д. 10	Индивидуальные домовладения	51,368957	110,639619
41199	Забайкальский край, р-н. Хилокский, с. Линево Озеро, ул. Забайкальская, д. 11, корп. а	Индивидуальные домовладения	51,368957	110,639619

№ п/п	Адрес	Вид	Широта	Долгота
41200	Забайкальский край, р-н. Хилокский, с. Линево Озеро, ул. Забайкальская, д. 12	Индивидуальные домовладения	51,368957	110,639619
41201	Забайкальский край, р-н. Хилокский, с. Линево Озеро, ул. Забайкальская, д. 14	Индивидуальные домовладения	51,368957	110,639619
41202	Забайкальский край, р-н. Хилокский, с. Линево Озеро, ул. Забайкальская, д. 16	Индивидуальные домовладения	51,368957	110,639619
41203	Забайкальский край, р-н. Хилокский, с. Линево Озеро, ул. Забайкальская, д. 18	Индивидуальные домовладения	51,368957	110,639619
41204	Забайкальский край, р-н. Хилокский, с. Линево Озеро, ул. Забайкальская, д. 19	Индивидуальные домовладения	51,368957	110,639619
41205	Забайкальский край, р-н. Хилокский, с. Линево Озеро, ул. Забайкальская, д. 2	Индивидуальные домовладения	51,368957	110,639619
41206	Забайкальский край, р-н. Хилокский, с. Линево Озеро, ул. Забайкальская, д. 3	Индивидуальные домовладения	51,368957	110,639619
41207	Забайкальский край, р-н. Хилокский, с. Линево Озеро, ул. Забайкальская, д. 4	Индивидуальные домовладения	51,368957	110,639619
41208	Забайкальский край, р-н. Хилокский, с. Линево Озеро, ул. Забайкальская, д. 5	Индивидуальные домовладения	51,368957	110,639619
41209	Забайкальский край, р-н. Хилокский, с. Линево Озеро, ул. Забайкальская, д. 6	Индивидуальные домовладения	51,368957	110,639619
41210	Забайкальский край, р-н. Хилокский, с. Линево Озеро, ул. Забайкальская, д. 7	Индивидуальные домовладения	51,368957	110,639619
41211	Забайкальский край, р-н. Хилокский, с. Линево Озеро, ул. Забайкальская, д. 8	Индивидуальные домовладения	51,368957	110,639619
41212	Забайкальский край, р-н. Хилокский, с. Линево Озеро, ул. Забайкальская, д. 9	Индивидуальные домовладения	51,368957	110,639619
41213	Забайкальский край, р-н. Хилокский, с. Линево Озеро, ул. Заводская, д. 1	Индивидуальные домовладения	51,365251	110,642547
41214	Забайкальский край, р-н. Хилокский, с. Линево Озеро, ул. Заводская, д. 11	Индивидуальные домовладения	51,365251	110,642547

№ п/п	Адрес	Вид	Широта	Долгота
41215	Забайкальский край, р-н. Хилокский, с. Линево Озеро, ул. Заводская, д. 13	Индивидуальные домовладения	51,365251	110,642547
41216	Забайкальский край, р-н. Хилокский, с. Линево Озеро, ул. Заводская, д. 15	Индивидуальные домовладения	51,365251	110,642547
41217	Забайкальский край, р-н. Хилокский, с. Линево Озеро, ул. Заводская, д. 16	Индивидуальные домовладения	51,365251	110,642547
41218	Забайкальский край, р-н. Хилокский, с. Линево Озеро, ул. Заводская, д. 17	Индивидуальные домовладения	51,365251	110,642547
41219	Забайкальский край, р-н. Хилокский, с. Линево Озеро, ул. Заводская, д. 18	Индивидуальные домовладения	51,365251	110,642547
41220	Забайкальский край, р-н. Хилокский, с. Линево Озеро, ул. Заводская, д. 19	Индивидуальные домовладения	51,365251	110,642547
41221	Забайкальский край, р-н. Хилокский, с. Линево Озеро, ул. Заводская, д. 2	Индивидуальные домовладения	51,365251	110,642547
41222	Забайкальский край, р-н. Хилокский, с. Линево Озеро, ул. Заводская, д. 20	Индивидуальные домовладения	51,365251	110,642547
41223	Забайкальский край, р-н. Хилокский, с. Линево Озеро, ул. Заводская, д. 21	Индивидуальные домовладения	51,365251	110,642547
41224	Забайкальский край, р-н. Хилокский, с. Линево Озеро, ул. Заводская, д. 22	Индивидуальные домовладения	51,365251	110,642547
41225	Забайкальский край, р-н. Хилокский, с. Линево Озеро, ул. Заводская, д. 23	Индивидуальные домовладения	51,365251	110,642547
41226	Забайкальский край, р-н. Хилокский, с. Линево Озеро, ул. Заводская, д. 24	Индивидуальные домовладения	51,365251	110,642547
41227	Забайкальский край, р-н. Хилокский, с. Линево Озеро, ул. Заводская, д. 26	Индивидуальные домовладения	51,365251	110,642547
41228	Забайкальский край, р-н. Хилокский, с. Линево Озеро, ул. Заводская, д. 27	Индивидуальные домовладения	51,365251	110,642547
41229	Забайкальский край, р-н. Хилокский, с. Линево Озеро, ул. Заводская, д. 28	Индивидуальные домовладения	51,365251	110,642547

№ п/п	Адрес	Вид	Широта	Долгота
41230	Забайкальский край, р-н. Хилокский, с. Линево Озеро, ул. Заводская, д. 3	Индивидуальные домовладения	51,365251	110,642547
41231	Забайкальский край, р-н. Хилокский, с. Линево Озеро, ул. Заводская, д. 5	Индивидуальные домовладения	51,365251	110,642547
41232	Забайкальский край, р-н. Хилокский, с. Линево Озеро, ул. Заводская, д. 9	Индивидуальные домовладения	51,365251	110,642547
41233	Забайкальский край, р-н. Хилокский, с. Линево Озеро, ул. Заозерная, д. 1	Индивидуальные домовладения	51,369648	110,648296
41234	Забайкальский край, р-н. Хилокский, с. Линево Озеро, ул. Заозерная, д. 10	Индивидуальные домовладения	51,369648	110,648296
41235	Забайкальский край, р-н. Хилокский, с. Линево Озеро, ул. Заозерная, д. 11	Индивидуальные домовладения	51,369648	110,648296
41236	Забайкальский край, р-н. Хилокский, с. Линево Озеро, ул. Заозерная, д. 12	Индивидуальные домовладения	51,369648	110,648296
41237	Забайкальский край, р-н. Хилокский, с. Линево Озеро, ул. Заозерная, д. 13	Индивидуальные домовладения	51,369648	110,648296
41238	Забайкальский край, р-н. Хилокский, с. Линево Озеро, ул. Заозерная, д. 14	Индивидуальные домовладения	51,369648	110,648296
41239	Забайкальский край, р-н. Хилокский, с. Линево Озеро, ул. Заозерная, д. 15	Индивидуальные домовладения	51,369648	110,648296
41240	Забайкальский край, р-н. Хилокский, с. Линево Озеро, ул. Заозерная, д. 17	Индивидуальные домовладения	51,369648	110,648296
41241	Забайкальский край, р-н. Хилокский, с. Линево Озеро, ул. Заозерная, д. 18	Индивидуальные домовладения	51,369648	110,648296
41242	Забайкальский край, р-н. Хилокский, с. Линево Озеро, ул. Заозерная, д. 19	Индивидуальные домовладения	51,369648	110,648296
41243	Забайкальский край, р-н. Хилокский, с. Линево Озеро, ул. Заозерная, д. 2	Индивидуальные домовладения	51,369648	110,648296
41244	Забайкальский край, р-н. Хилокский, с. Линево Озеро, ул. Заозерная, д. 20	Индивидуальные домовладения	51,369648	110,648296

№ п/п	Адрес	Вид	Широта	Долгота
41245	Забайкальский край, р-н. Хилокский, с. Линево Озеро, ул. Заозерная, д. 21	Индивидуальные домовладения	51,369648	110,648296
41246	Забайкальский край, р-н. Хилокский, с. Линево Озеро, ул. Заозерная, д. 22	Индивидуальные домовладения	51,369648	110,648296
41247	Забайкальский край, р-н. Хилокский, с. Линево Озеро, ул. Заозерная, д. 23	Индивидуальные домовладения	51,369648	110,648296
41248	Забайкальский край, р-н. Хилокский, с. Линево Озеро, ул. Заозерная, д. 24	Индивидуальные домовладения	51,369648	110,648296
41249	Забайкальский край, р-н. Хилокский, с. Линево Озеро, ул. Заозерная, д. 25	Индивидуальные домовладения	51,369648	110,648296
41250	Забайкальский край, р-н. Хилокский, с. Линево Озеро, ул. Заозерная, д. 26	Индивидуальные домовладения	51,369648	110,648296
41251	Забайкальский край, р-н. Хилокский, с. Линево Озеро, ул. Заозерная, д. 4	Индивидуальные домовладения	51,369648	110,648296
41252	Забайкальский край, р-н. Хилокский, с. Линево Озеро, ул. Заозерная, д. 5	Индивидуальные домовладения	51,369648	110,648296
41253	Забайкальский край, р-н. Хилокский, с. Линево Озеро, ул. Заозерная, д. 6	Индивидуальные домовладения	51,369648	110,648296
41254	Забайкальский край, р-н. Хилокский, с. Линево Озеро, ул. Заозерная, д. 7	Индивидуальные домовладения	51,369648	110,648296
41255	Забайкальский край, р-н. Хилокский, с. Линево Озеро, ул. Заозерная, д. 8	Индивидуальные домовладения	51,369648	110,648296
41256	Забайкальский край, р-н. Хилокский, с. Линево Озеро, ул. Заозерная, д. 9	Индивидуальные домовладения	51,369648	110,648296
41257	Забайкальский край, р-н. Хилокский, с. Линево Озеро, ул. Заречная, д. 10	Индивидуальные домовладения	51,359717	110,663747
41258	Забайкальский край, р-н. Хилокский, с. Линево Озеро, ул. Заречная, д. 11	Индивидуальные домовладения	51,359717	110,663747
41259	Забайкальский край, р-н. Нерчинский, с. Большой Луг, ул. Станичная, д. 11	Индивидуальные домовладения	52,42142	116,204583

№ п/п	Адрес	Вид	Широта	Долгота
41260	Забайкальский край, р-н. Хилокский, с. Линево Озеро, ул. Заречная, д. 13	Индивидуальные домовладения	51,359717	110,663747
41261	Забайкальский край, р-н. Хилокский, с. Линево Озеро, ул. Заречная, д. 15	Индивидуальные домовладения	51,359717	110,663747
41262	Забайкальский край, р-н. Хилокский, с. Линево Озеро, ул. Заречная, д. 16	Индивидуальные домовладения	51,359717	110,663747
41263	Забайкальский край, р-н. Хилокский, с. Линево Озеро, ул. Заречная, д. 17	Индивидуальные домовладения	51,359717	110,663747
41264	Забайкальский край, р-н. Хилокский, с. Линево Озеро, ул. Заречная, д. 18	Индивидуальные домовладения	51,359717	110,663747
41265	Забайкальский край, р-н. Хилокский, с. Линево Озеро, ул. Заречная, д. 2	Индивидуальные домовладения	51,359717	110,663747
41266	Забайкальский край, р-н. Хилокский, с. Линево Озеро, ул. Заречная, д. 20	Индивидуальные домовладения	51,359717	110,663747
41267	Забайкальский край, р-н. Хилокский, с. Линево Озеро, ул. Заречная, д. 22	Индивидуальные домовладения	51,359717	110,663747
41268	Забайкальский край, р-н. Хилокский, с. Линево Озеро, ул. Заречная, д. 24	Индивидуальные домовладения	51,359717	110,663747
41269	Забайкальский край, р-н. Хилокский, с. Линево Озеро, ул. Заречная, д. 5	Индивидуальные домовладения	51,359717	110,663747
41270	Забайкальский край, р-н. Хилокский, с. Линево Озеро, ул. Заречная, д. 7	Индивидуальные домовладения	51,359717	110,663747
41271	Забайкальский край, р-н. Хилокский, с. Линево Озеро, ул. Заречная, д. 9	Индивидуальные домовладения	51,359717	110,663747
41272	Забайкальский край, р-н. Хилокский, с. Линево Озеро, ул. Зеленая, д. 1	Индивидуальные домовладения	51,357743	110,645601
41273	Забайкальский край, р-н. Хилокский, с. Линево Озеро, ул. Калинина, д. 1	Индивидуальные домовладения	51,361269	110,649383
41274	Забайкальский край, р-н. Хилокский, с. Линево Озеро, ул. Калинина, д. 11	Индивидуальные домовладения	51,361269	110,649383

№ п/п	Адрес	Вид	Широта	Долгота
41275	Забайкальский край, р-н. Хилокский, с. Линево Озеро, ул. Калинина, д. 15	Индивидуальные домовладения	51,361269	110,649383
41276	Забайкальский край, р-н. Хилокский, с. Линево Озеро, ул. Калинина, д. 17	Индивидуальные домовладения	51,361269	110,649383
41277	Забайкальский край, р-н. Хилокский, с. Линево Озеро, ул. Комсомольская, д. 10	Индивидуальные домовладения	51,368507	110,644101
41278	Забайкальский край, р-н. Хилокский, с. Линево Озеро, ул. Комсомольская, д. 11	Индивидуальные домовладения	51,368507	110,644101
41279	Забайкальский край, р-н. Хилокский, с. Линево Озеро, ул. Комсомольская, д. 12	Индивидуальные домовладения	51,368507	110,644101
41280	Забайкальский край, р-н. Хилокский, с. Линево Озеро, ул. Комсомольская, д. 13	Индивидуальные домовладения	51,368507	110,644101
41281	Забайкальский край, р-н. Хилокский, с. Линево Озеро, ул. Комсомольская, д. 14	Индивидуальные домовладения	51,368507	110,644101
41282	Забайкальский край, р-н. Хилокский, с. Линево Озеро, ул. Комсомольская, д. 15	Индивидуальные домовладения	51,368507	110,644101
41283	Забайкальский край, р-н. Хилокский, с. Линево Озеро, ул. Комсомольская, д. 16	Индивидуальные домовладения	51,368507	110,644101
41284	Забайкальский край, р-н. Хилокский, с. Линево Озеро, ул. Комсомольская, д. 18	Индивидуальные домовладения	51,368507	110,644101
41285	Забайкальский край, р-н. Хилокский, с. Линево Озеро, ул. Комсомольская, д. 19	Индивидуальные домовладения	51,368507	110,644101
41286	Забайкальский край, р-н. Хилокский, с. Линево Озеро, ул. Комсомольская, д. 2	Индивидуальные домовладения	51,368507	110,644101
41287	Забайкальский край, р-н. Хилокский, с. Линево Озеро, ул. Комсомольская, д. 20	Индивидуальные домовладения	51,368507	110,644101
41288	Забайкальский край, р-н. Хилокский, с. Линево Озеро, ул. Комсомольская, д. 21	Индивидуальные домовладения	51,368507	110,644101
41289	Забайкальский край, р-н. Хилокский, с. Линево Озеро, ул. Комсомольская, д. 3	Индивидуальные домовладения	51,368507	110,644101

№ п/п	Адрес	Вид	Широта	Долгота
41290	Забайкальский край, р-н. Хилокский, с. Линево Озеро, ул. Комсомольская, д. 4	Индивидуальные домовладения	51,368507	110,644101
41291	Забайкальский край, р-н. Хилокский, с. Линево Озеро, ул. Комсомольская, д. 7	Индивидуальные домовладения	51,368507	110,644101
41292	Забайкальский край, р-н. Хилокский, с. Линево Озеро, ул. Комсомольская, д. 9	Индивидуальные домовладения	51,368507	110,644101
41293	Забайкальский край, р-н. Хилокский, с. Линево Озеро, ул. Кочнева, д. 14	Индивидуальные домовладения	51,360814	110,652626
41294	Забайкальский край, р-н. Хилокский, с. Линево Озеро, ул. Кочнева, д. 16	Индивидуальные домовладения	51,360814	110,652626
41295	Забайкальский край, р-н. Хилокский, с. Линево Озеро, ул. Кочнева, д. 2	Индивидуальные домовладения	51,360814	110,652626
41296	Забайкальский край, р-н. Хилокский, с. Линево Озеро, ул. Кочнева, д. 6	Индивидуальные домовладения	51,360814	110,652626
41297	Забайкальский край, р-н. Хилокский, с. Линево Озеро, ул. Кочнева, д. 8	Индивидуальные домовладения	51,360814	110,652626
41298	Забайкальский край, р-н. Хилокский, с. Линево Озеро, ул. Кочнева, д. 8а	Индивидуальные домовладения	51,360814	110,652626
41299	Забайкальский край, р-н. Хилокский, с. Линево Озеро, ул. Ленина, д. 10	Индивидуальные домовладения	51,365324	110,646545
41300	Забайкальский край, р-н. Хилокский, с. Линево Озеро, ул. Ленина, д. 14а	Индивидуальные домовладения	51,365324	110,646545
41301	Забайкальский край, р-н. Хилокский, с. Линево Озеро, ул. Ленина, д. 16	Индивидуальные домовладения	51,365324	110,646545
41302	Забайкальский край, р-н. Хилокский, с. Линево Озеро, ул. Ленина, д. 17	Индивидуальные домовладения	51,365324	110,646545
41303	Забайкальский край, р-н. Хилокский, с. Линево Озеро, ул. Ленина, д. 18	Индивидуальные домовладения	51,365324	110,646545
41304	Забайкальский край, р-н. Хилокский, с. Линево Озеро, ул. Ленина, д. 19	Индивидуальные домовладения	51,365324	110,646545

№ п/п	Адрес	Вид	Широта	Долгота
41305	Забайкальский край, р-н. Хилокский, с. Линево Озеро, ул. Ленина, д. 2	Индивидуальные домовладения	51,365324	110,646545
41306	Забайкальский край, р-н. Хилокский, с. Линево Озеро, ул. Ленина, д. 20	Индивидуальные домовладения	51,365324	110,646545
41307	Забайкальский край, р-н. Хилокский, с. Линево Озеро, ул. Ленина, д. 22	Индивидуальные домовладения	51,365324	110,646545
41308	Забайкальский край, р-н. Хилокский, с. Линево Озеро, ул. Ленина, д. 23	Индивидуальные домовладения	51,365324	110,646545
41309	Забайкальский край, р-н. Хилокский, с. Линево Озеро, ул. Ленина, д. 24	Индивидуальные домовладения	51,365324	110,646545
41310	Забайкальский край, р-н. Хилокский, с. Линево Озеро, ул. Ленина, д. 25	Индивидуальные домовладения	51,365324	110,646545
41311	Забайкальский край, р-н. Хилокский, с. Линево Озеро, ул. Ленина, д. 26	Индивидуальные домовладения	51,365324	110,646545
41312	Забайкальский край, р-н. Хилокский, с. Линево Озеро, ул. Ленина, д. 27	Индивидуальные домовладения	51,365324	110,646545
41313	Забайкальский край, р-н. Хилокский, с. Линево Озеро, ул. Ленина, д. 29	Индивидуальные домовладения	51,365324	110,646545
41314	Забайкальский край, р-н. Хилокский, с. Линево Озеро, ул. Ленина, д. 2, корп. а	Индивидуальные домовладения	51,365324	110,646545
41315	Забайкальский край, р-н. Хилокский, с. Линево Озеро, ул. Ленина, д. 3	Индивидуальные домовладения	51,365324	110,646545
41316	Забайкальский край, р-н. Хилокский, с. Линево Озеро, ул. Ленина, д. 31	Индивидуальные домовладения	51,365324	110,646545
41317	Забайкальский край, р-н. Хилокский, с. Линево Озеро, ул. Ленина, д. 4	Индивидуальные домовладения	51,365324	110,646545
41318	Забайкальский край, р-н. Хилокский, с. Линево Озеро, ул. Ленина, д. 5	Индивидуальные домовладения	51,365324	110,646545
41319	Забайкальский край, р-н. Хилокский, с. Линево Озеро, ул. Ленина, д. 6	Индивидуальные домовладения	51,365324	110,646545

№ п/п	Адрес	Вид	Широта	Долгота
41320	Забайкальский край, р-н. Хилокский, с. Линево Озеро, ул. Ленина, д. 7	Индивидуальные домовладения	51,365324	110,646545
41321	Забайкальский край, р-н. Хилокский, с. Линево Озеро, ул. Ленина, д. 8	Индивидуальные домовладения	51,365324	110,646545
41322	Забайкальский край, г. Чита, тракт. Московский, д. 45, корп. А	Индивидуальные домовладения	52,022027	113,47595
41323	Забайкальский край, р-н. Хилокский, с. Линево Озеро, ул. Лесная, д. 12	Индивидуальные домовладения	51,355864	110,6647
41324	Забайкальский край, р-н. Хилокский, с. Линево Озеро, ул. Лесная, д. 15	Индивидуальные домовладения	51,355864	110,6647
41325	Забайкальский край, р-н. Хилокский, с. Линево Озеро, ул. Лесная, д. 16	Индивидуальные домовладения	51,355864	110,6647
41326	Забайкальский край, р-н. Хилокский, с. Линево Озеро, ул. Лесная, д. 17	Индивидуальные домовладения	51,355864	110,6647
41327	Забайкальский край, р-н. Хилокский, с. Линево Озеро, ул. Лесная, д. 18	Индивидуальные домовладения	51,355864	110,6647
41328	Забайкальский край, р-н. Хилокский, с. Линево Озеро, ул. Лесная, д. 2	Индивидуальные домовладения	51,355864	110,6647
41329	Забайкальский край, р-н. Хилокский, с. Линево Озеро, ул. Лесная, д. 21	Индивидуальные домовладения	51,355864	110,6647
41330	Забайкальский край, р-н. Хилокский, с. Линево Озеро, ул. Лесная, д. 23	Индивидуальные домовладения	51,355864	110,6647
41331	Забайкальский край, р-н. Хилокский, с. Линево Озеро, ул. Лесная, д. 24	Индивидуальные домовладения	51,355864	110,6647
41332	Забайкальский край, р-н. Хилокский, с. Линево Озеро, ул. Лесная, д. 26	Индивидуальные домовладения	51,355864	110,6647
41333	Забайкальский край, р-н. Хилокский, с. Линево Озеро, ул. Лесная, д. 29	Индивидуальные домовладения	51,355864	110,6647
41334	Забайкальский край, р-н. Хилокский, с. Линево Озеро, ул. Лесная, д. 32	Индивидуальные домовладения	51,355864	110,6647

№ п/п	Адрес	Вид	Широта	Долгота
41335	Забайкальский край, р-н. Хилокский, с. Линево Озеро, ул. Лесная, д. 37	Индивидуальные домовладения	51,355864	110,6647
41336	Забайкальский край, р-н. Хилокский, с. Линево Озеро, ул. Лесная, д. 4	Индивидуальные домовладения	51,355864	110,6647
41337	Забайкальский край, р-н. Хилокский, с. Линево Озеро, ул. Лесная, д. 41	Индивидуальные домовладения	51,355864	110,6647
41338	Забайкальский край, р-н. Хилокский, с. Линево Озеро, ул. Лесная, д. 43	Индивидуальные домовладения	51,355864	110,6647
41339	Забайкальский край, р-н. Хилокский, с. Линево Озеро, ул. Лесная, д. 44	Индивидуальные домовладения	51,355864	110,6647
41340	Забайкальский край, р-н. Хилокский, с. Линево Озеро, ул. Лесная, д. 45	Индивидуальные домовладения	51,355864	110,6647
41341	Забайкальский край, р-н. Хилокский, с. Линево Озеро, ул. Лесная, д. 46	Индивидуальные домовладения	51,355864	110,6647
41342	Забайкальский край, р-н. Хилокский, с. Линево Озеро, ул. Лесная, д. 6	Индивидуальные домовладения	51,355864	110,6647
41343	Забайкальский край, р-н. Хилокский, с. Линево Озеро, ул. Лесная, д. 8	Индивидуальные домовладения	51,355864	110,6647
41344	Забайкальский край, р-н. Хилокский, с. Линево Озеро, ул. Мира, д. 10	Индивидуальные домовладения	51,359633	110,644254
41345	Забайкальский край, р-н. Хилокский, с. Линево Озеро, ул. Мира, д. 11	Индивидуальные домовладения	51,359633	110,644254
41346	Забайкальский край, р-н. Хилокский, с. Линево Озеро, ул. Мира, д. 13	Индивидуальные домовладения	51,359633	110,644254
41347	Забайкальский край, р-н. Хилокский, с. Линево Озеро, ул. Мира, д. 14	Индивидуальные домовладения	51,359633	110,644254
41348	Забайкальский край, р-н. Хилокский, с. Линево Озеро, ул. Мира, д. 15	Индивидуальные домовладения	51,359633	110,644254
41349	Забайкальский край, р-н. Хилокский, с. Линево Озеро, ул. Мира, д. 16	Индивидуальные домовладения	51,359633	110,644254

№ п/п	Адрес	Вид	Широта	Долгота
41350	Забайкальский край, р-н. Хилокский, с. Линево Озеро, ул. Мира, д. 18	Индивидуальные домовладения	51,359633	110,644254
41351	Забайкальский край, р-н. Хилокский, с. Линево Озеро, ул. Мира, д. 19	Индивидуальные домовладения	51,359633	110,644254
41352	Забайкальский край, р-н. Хилокский, с. Линево Озеро, ул. Мира, д. 20	Индивидуальные домовладения	51,359633	110,644254
41353	Забайкальский край, р-н. Хилокский, с. Линево Озеро, ул. Мира, д. 20, корп. а	Индивидуальные домовладения	51,359633	110,644254
41354	Забайкальский край, р-н. Хилокский, с. Линево Озеро, ул. Мира, д. 21	Индивидуальные домовладения	51,359633	110,644254
41355	Забайкальский край, р-н. Хилокский, с. Линево Озеро, ул. Мира, д. 22	Индивидуальные домовладения	51,359633	110,644254
41356	Забайкальский край, р-н. Нерчинский, с. Большой Луг, ул. Станичная, д. 23	Индивидуальные домовладения	52,42142	116,204583
41357	Забайкальский край, р-н. Хилокский, с. Линево Озеро, ул. Мира, д. 24	Индивидуальные домовладения	51,359633	110,644254
41358	Забайкальский край, р-н. Хилокский, с. Линево Озеро, ул. Мира, д. 25	Индивидуальные домовладения	51,359633	110,644254
41359	Забайкальский край, р-н. Хилокский, с. Линево Озеро, ул. Мира, д. 26	Индивидуальные домовладения	51,359633	110,644254
41360	Забайкальский край, р-н. Хилокский, с. Линево Озеро, ул. Мира, д. 27	Индивидуальные домовладения	51,359633	110,644254
41361	Забайкальский край, р-н. Хилокский, с. Линево Озеро, ул. Мира, д. 28	Индивидуальные домовладения	51,359633	110,644254
41362	Забайкальский край, р-н. Хилокский, с. Линево Озеро, ул. Мира, д. 29	Индивидуальные домовладения	51,359633	110,644254
41363	Забайкальский край, р-н. Хилокский, с. Линево Озеро, ул. Мира, д. 3	Индивидуальные домовладения	51,359633	110,644254
41364	Забайкальский край, р-н. Хилокский, с. Линево Озеро, ул. Мира, д. 30	Индивидуальные домовладения	51,359633	110,644254

№ п/п	Адрес	Вид	Широта	Долгота
41365	Забайкальский край, р-н. Хилокский, с. Линево Озеро, ул. Мира, д. 31	Индивидуальные домовладения	51,359633	110,644254
41366	Забайкальский край, р-н. Хилокский, с. Линево Озеро, ул. Мира, д. 33	Индивидуальные домовладения	51,359633	110,644254
41367	Забайкальский край, р-н. Хилокский, с. Линево Озеро, ул. Мира, д. 35	Индивидуальные домовладения	51,359633	110,644254
41368	Забайкальский край, р-н. Хилокский, с. Линево Озеро, ул. Мира, д. 37	Индивидуальные домовладения	51,359633	110,644254
41369	Забайкальский край, р-н. Хилокский, с. Линево Озеро, ул. Мира, д. 39	Индивидуальные домовладения	51,359633	110,644254
41370	Забайкальский край, р-н. Хилокский, с. Линево Озеро, ул. Мира, д. 4	Индивидуальные домовладения	51,359633	110,644254
41371	Забайкальский край, р-н. Хилокский, с. Линево Озеро, ул. Мира, д. 43	Индивидуальные домовладения	51,359633	110,644254
41372	Забайкальский край, р-н. Хилокский, с. Линево Озеро, ул. Мира, д. 43, корп. а	Индивидуальные домовладения	51,359633	110,644254
41373	Забайкальский край, р-н. Хилокский, с. Линево Озеро, ул. Мира, д. 45	Индивидуальные домовладения	51,359633	110,644254
41374	Забайкальский край, р-н. Хилокский, с. Линево Озеро, ул. Мира, д. 4, корп. а	Индивидуальные домовладения	51,359633	110,644254
41375	Забайкальский край, р-н. Хилокский, с. Линево Озеро, ул. Мира, д. 5	Индивидуальные домовладения	51,359633	110,644254
41376	Забайкальский край, р-н. Хилокский, с. Линево Озеро, ул. Мира, д. 6	Индивидуальные домовладения	51,359633	110,644254
41377	Забайкальский край, р-н. Хилокский, с. Линево Озеро, ул. Мира, д. 7	Индивидуальные домовладения	51,359633	110,644254
41378	Забайкальский край, р-н. Хилокский, с. Линево Озеро, ул. Мира, д. 9	Индивидуальные домовладения	51,359633	110,644254
41379	Забайкальский край, р-н. Хилокский, с. Линево Озеро, ул. Молодежная, д. 1	Индивидуальные домовладения	51,364216	110,647703

№ п/п	Адрес	Вид	Широта	Долгота
41380	Забайкальский край, р-н. Хилокский, с. Линево Озеро, ул. Молодежная, д. 11	Индивидуальные домовладения	51,364216	110,647703
41381	Забайкальский край, р-н. Хилокский, с. Линево Озеро, ул. Молодежная, д. 13	Индивидуальные домовладения	51,364216	110,647703
41382	Забайкальский край, р-н. Хилокский, с. Линево Озеро, ул. Молодежная, д. 14	Индивидуальные домовладения	51,364216	110,647703
41383	Забайкальский край, р-н. Хилокский, с. Линево Озеро, ул. Молодежная, д. 16	Индивидуальные домовладения	51,364216	110,647703
41384	Забайкальский край, р-н. Хилокский, с. Линево Озеро, ул. Молодежная, д. 17	Индивидуальные домовладения	51,364216	110,647703
41385	Забайкальский край, р-н. Хилокский, с. Линево Озеро, ул. Молодежная, д. 3	Индивидуальные домовладения	51,364216	110,647703
41386	Забайкальский край, р-н. Хилокский, с. Линево Озеро, ул. Молодежная, д. 4	Индивидуальные домовладения	51,364216	110,647703
41387	Забайкальский край, р-н. Хилокский, с. Линево Озеро, ул. Молодежная, д. 5	Индивидуальные домовладения	51,364216	110,647703
41388	Забайкальский край, р-н. Хилокский, с. Линево Озеро, ул. Молодежная, д. 6	Индивидуальные домовладения	51,364216	110,647703
41389	Забайкальский край, р-н. Нерчинский, с. Крупянка, ул. Советская, д. 13	Индивидуальные домовладения	52,474551	116,177391
41390	Забайкальский край, р-н. Хилокский, с. Линево Озеро, ул. Молодежная, д. 8	Индивидуальные домовладения	51,364216	110,647703
41391	Забайкальский край, р-н. Хилокский, с. Линево Озеро, ул. Молодежная, д. 9	Индивидуальные домовладения	51,364216	110,647703
41392	Забайкальский край, р-н. Хилокский, с. Линево Озеро, ул. Новая, д. 10	Индивидуальные домовладения	51,357698	110,666622
41393	Забайкальский край, р-н. Хилокский, с. Линево Озеро, ул. Новая, д. 11	Индивидуальные домовладения	51,357698	110,666622
41394	Забайкальский край, р-н. Хилокский, с. Линево Озеро, ул. Новая, д. 12	Индивидуальные домовладения	51,357698	110,666622

№ п/п	Адрес	Вид	Широта	Долгота
41395	Забайкальский край, р-н. Хилокский, с. Линево Озеро, ул. Новая, д. 13	Индивидуальные домовладения	51,357698	110,666622
41396	Забайкальский край, р-н. Хилокский, с. Линево Озеро, ул. Новая, д. 14	Индивидуальные домовладения	51,357698	110,666622
41397	Забайкальский край, р-н. Хилокский, с. Линево Озеро, ул. Новая, д. 15	Индивидуальные домовладения	51,357698	110,666622
41398	Забайкальский край, р-н. Хилокский, с. Линево Озеро, ул. Новая, д. 16	Индивидуальные домовладения	51,357698	110,666622
41399	Забайкальский край, р-н. Хилокский, с. Линево Озеро, ул. Новая, д. 17	Индивидуальные домовладения	51,357698	110,666622
41400	Забайкальский край, р-н. Хилокский, с. Линево Озеро, ул. Новая, д. 18	Индивидуальные домовладения	51,357698	110,666622
41401	Забайкальский край, р-н. Хилокский, с. Линево Озеро, ул. Новая, д. 20	Индивидуальные домовладения	51,357698	110,666622
41402	Забайкальский край, р-н. Хилокский, с. Линево Озеро, ул. Новая, д. 21	Индивидуальные домовладения	51,357698	110,666622
41403	Забайкальский край, р-н. Хилокский, с. Линево Озеро, ул. Новая, д. 22	Индивидуальные домовладения	51,357698	110,666622
41404	Забайкальский край, р-н. Хилокский, с. Линево Озеро, ул. Новая, д. 23	Индивидуальные домовладения	51,357698	110,666622
41405	Забайкальский край, р-н. Хилокский, с. Линево Озеро, ул. Новая, д. 24	Индивидуальные домовладения	51,357698	110,666622
41406	Забайкальский край, р-н. Хилокский, с. Линево Озеро, ул. Новая, д. 25	Индивидуальные домовладения	51,357698	110,666622
41407	Забайкальский край, р-н. Хилокский, с. Линево Озеро, ул. Новая, д. 26	Индивидуальные домовладения	51,357698	110,666622
41408	Забайкальский край, р-н. Хилокский, с. Линево Озеро, ул. Новая, д. 27	Индивидуальные домовладения	51,357698	110,666622
41409	Забайкальский край, р-н. Хилокский, с. Линево Озеро, ул. Новая, д. 3	Индивидуальные домовладения	51,357698	110,666622

№ п/п	Адрес	Вид	Широта	Долгота
41410	Забайкальский край, р-н. Хилокский, с. Линево Озеро, ул. Новая, д. 5	Индивидуальные домовладения	51,357698	110,666622
41411	Забайкальский край, р-н. Хилокский, с. Линево Озеро, ул. Новая, д. 6	Индивидуальные домовладения	51,357698	110,666622
41412	Забайкальский край, р-н. Хилокский, с. Линево Озеро, ул. Новая, д. 8	Индивидуальные домовладения	51,357698	110,666622
41413	Забайкальский край, р-н. Хилокский, с. Линево Озеро, ул. Новая, д. 9	Индивидуальные домовладения	51,357698	110,666622
41414	Забайкальский край, р-н. Хилокский, с. Линево Озеро, ул. Октябрьская, д. 1	Индивидуальные домовладения	51,367292	110,647856
41415	Забайкальский край, р-н. Хилокский, с. Линево Озеро, ул. Октябрьская, д. 11	Индивидуальные домовладения	51,367292	110,647856
41416	Забайкальский край, р-н. Хилокский, с. Линево Озеро, ул. Октябрьская, д. 12	Индивидуальные домовладения	51,367292	110,647856
41417	Забайкальский край, р-н. Хилокский, с. Линево Озеро, ул. Октябрьская, д. 13	Индивидуальные домовладения	51,367292	110,647856
41418	Забайкальский край, р-н. Хилокский, с. Линево Озеро, ул. Октябрьская, д. 15	Индивидуальные домовладения	51,367292	110,647856
41419	Забайкальский край, р-н. Хилокский, с. Линево Озеро, ул. Октябрьская, д. 16	Индивидуальные домовладения	51,367292	110,647856
41420	Забайкальский край, р-н. Хилокский, с. Линево Озеро, ул. Октябрьская, д. 17	Индивидуальные домовладения	51,367292	110,647856
41421	Забайкальский край, р-н. Хилокский, с. Линево Озеро, ул. Октябрьская, д. 18	Индивидуальные домовладения	51,367292	110,647856
41422	Забайкальский край, р-н. Нерчинский, с. Крупянка, ул. Советская, д. 28	Индивидуальные домовладения	52,474551	116,177391
41423	Забайкальский край, р-н. Хилокский, с. Линево Озеро, ул. Октябрьская, д. 2	Индивидуальные домовладения	51,367292	110,647856
41424	Забайкальский край, р-н. Хилокский, с. Линево Озеро, ул. Октябрьская, д. 20	Индивидуальные домовладения	51,367292	110,647856

№ п/п	Адрес	Вид	Широта	Долгота
41425	Забайкальский край, р-н. Хилокский, с. Линево Озеро, ул. Октябрьская, д. 21	Индивидуальные домовладения	51,367292	110,647856
41426	Забайкальский край, р-н. Хилокский, с. Линево Озеро, ул. Октябрьская, д. 22	Индивидуальные домовладения	51,367292	110,647856
41427	Забайкальский край, р-н. Хилокский, с. Линево Озеро, ул. Октябрьская, д. 4	Индивидуальные домовладения	51,367292	110,647856
41428	Забайкальский край, р-н. Хилокский, с. Линево Озеро, ул. Октябрьская, д. 5	Индивидуальные домовладения	51,367292	110,647856
41429	Забайкальский край, р-н. Хилокский, с. Линево Озеро, ул. Октябрьская, д. 7	Индивидуальные домовладения	51,367292	110,647856
41430	Забайкальский край, р-н. Хилокский, с. Линево Озеро, ул. Октябрьская, д. 8	Индивидуальные домовладения	51,367292	110,647856
41431	Забайкальский край, р-н. Хилокский, с. Линево Озеро, ул. Октябрьская, д. 9	Индивидуальные домовладения	51,367292	110,647856
41432	Забайкальский край, р-н. Хилокский, с. Линево Озеро, ул. Олимпийская, д. 1	Индивидуальные домовладения	51,352883	110,662436
41433	Забайкальский край, р-н. Хилокский, с. Линево Озеро, ул. Олимпийская, д. 10	Индивидуальные домовладения	51,352883	110,662436
41434	Забайкальский край, р-н. Хилокский, с. Линево Озеро, ул. Олимпийская, д. 12	Индивидуальные домовладения	51,352883	110,662436
41435	Забайкальский край, р-н. Хилокский, с. Линево Озеро, ул. Олимпийская, д. 14	Индивидуальные домовладения	51,352883	110,662436
41436	Забайкальский край, р-н. Хилокский, с. Линево Озеро, ул. Олимпийская, д. 2	Индивидуальные домовладения	51,352883	110,662436
41437	Забайкальский край, р-н. Хилокский, с. Линево Озеро, ул. Олимпийская, д. 3	Индивидуальные домовладения	51,352883	110,662436
41438	Забайкальский край, р-н. Хилокский, с. Линево Озеро, ул. Олимпийская, д. 4	Индивидуальные домовладения	51,352883	110,662436
41439	Забайкальский край, р-н. Хилокский, с. Линево Озеро, ул. Олимпийская, д. 6	Индивидуальные домовладения	51,352883	110,662436

№ п/п	Адрес	Вид	Широта	Долгота
41440	Забайкальский край, р-н. Хилокский, с. Линево Озеро, ул. Олимпийская, д. 7	Индивидуальные домовладения	51,352883	110,662436
41441	Забайкальский край, р-н. Хилокский, с. Линево Озеро, ул. Олимпийская, д. 8	Индивидуальные домовладения	51,352883	110,662436
41442	Забайкальский край, р-н. Хилокский, с. Линево Озеро, ул. Первомайская, д. 10	Индивидуальные домовладения	51,367944	110,648467
41443	Забайкальский край, р-н. Хилокский, с. Линево Озеро, ул. Первомайская, д. 11	Индивидуальные домовладения	51,367944	110,648467
41444	Забайкальский край, р-н. Хилокский, с. Линево Озеро, ул. Первомайская, д. 13	Индивидуальные домовладения	51,367944	110,648467
41445	Забайкальский край, р-н. Хилокский, с. Линево Озеро, ул. Первомайская, д. 14	Индивидуальные домовладения	51,367944	110,648467
41446	Забайкальский край, р-н. Хилокский, с. Линево Озеро, ул. Первомайская, д. 15	Индивидуальные домовладения	51,367944	110,648467
41447	Забайкальский край, р-н. Хилокский, с. Линево Озеро, ул. Первомайская, д. 16	Индивидуальные домовладения	51,367944	110,648467
41448	Забайкальский край, р-н. Хилокский, с. Линево Озеро, ул. Первомайская, д. 17	Индивидуальные домовладения	51,367944	110,648467
41449	Забайкальский край, р-н. Хилокский, с. Линево Озеро, ул. Первомайская, д. 18	Индивидуальные домовладения	51,367944	110,648467
41450	Забайкальский край, р-н. Хилокский, с. Линево Озеро, ул. Первомайская, д. 19	Индивидуальные домовладения	51,367944	110,648467
41451	Забайкальский край, р-н. Хилокский, с. Линево Озеро, ул. Первомайская, д. 1А	Индивидуальные домовладения	51,367944	110,648467
41452	Забайкальский край, р-н. Хилокский, с. Линево Озеро, ул. Первомайская, д. 20	Индивидуальные домовладения	51,367944	110,648467
41453	Забайкальский край, р-н. Хилокский, с. Линево Озеро, ул. Первомайская, д. 22	Индивидуальные домовладения	51,367944	110,648467
41454	Забайкальский край, р-н. Хилокский, с. Линево Озеро, ул. Первомайская, д. 23	Индивидуальные домовладения	51,367944	110,648467

№ п/п	Адрес	Вид	Широта	Долгота
41455	Забайкальский край, р-н. Хилокский, с. Линево Озеро, ул. Первомайская, д. 24	Индивидуальные домовладения	51,367944	110,648467
41456	Забайкальский край, р-н. Хилокский, с. Линево Озеро, ул. Первомайская, д. 25	Индивидуальные домовладения	51,367944	110,648467
41457	Забайкальский край, р-н. Хилокский, с. Линево Озеро, ул. Первомайская, д. 26	Индивидуальные домовладения	51,367944	110,648467
41458	Забайкальский край, р-н. Хилокский, с. Линево Озеро, ул. Первомайская, д. 27	Индивидуальные домовладения	51,367944	110,648467
41459	Забайкальский край, р-н. Хилокский, с. Линево Озеро, ул. Первомайская, д. 29	Индивидуальные домовладения	51,367944	110,648467
41460	Забайкальский край, р-н. Хилокский, с. Линево Озеро, ул. Первомайская, д. 3	Индивидуальные домовладения	51,367944	110,648467
41461	Забайкальский край, р-н. Хилокский, с. Линево Озеро, ул. Первомайская, д. 31	Индивидуальные домовладения	51,367944	110,648467
41462	Забайкальский край, р-н. Хилокский, с. Линево Озеро, ул. Первомайская, д. 33	Индивидуальные домовладения	51,367944	110,648467
41463	Забайкальский край, р-н. Хилокский, с. Линево Озеро, ул. Первомайская, д. 4	Индивидуальные домовладения	51,367944	110,648467
41464	Забайкальский край, р-н. Хилокский, с. Линево Озеро, ул. Первомайская, д. 5	Индивидуальные домовладения	51,367944	110,648467
41465	Забайкальский край, р-н. Хилокский, с. Линево Озеро, ул. Первомайская, д. 6	Индивидуальные домовладения	51,367944	110,648467
41466	Забайкальский край, р-н. Хилокский, с. Линево Озеро, ул. Первомайская, д. 7	Индивидуальные домовладения	51,367944	110,648467
41467	Забайкальский край, р-н. Хилокский, с. Линево Озеро, ул. Первомайская, д. 8	Индивидуальные домовладения	51,367944	110,648467
41468	Забайкальский край, р-н. Хилокский, с. Линево Озеро, ул. Первомайская, д. 9	Индивидуальные домовладения	51,367944	110,648467
41469	Забайкальский край, р-н. Хилокский, с. Линево Озеро, ул. Победы, д. 2	Индивидуальные домовладения	51,359442	110,666532

№ п/п	Адрес	Вид	Широта	Долгота
41470	Забайкальский край, р-н. Хилокский, с. Линево Озеро, ул. Победы, д. 3	Индивидуальные домовладения	51,359442	110,666532
41471	Забайкальский край, р-н. Хилокский, с. Линево Озеро, ул. Победы, д. 4	Индивидуальные домовладения	51,359442	110,666532
41472	Забайкальский край, р-н. Хилокский, с. Линево Озеро, ул. Победы, д. 5	Индивидуальные домовладения	51,359442	110,666532
41473	Забайкальский край, р-н. Хилокский, с. Линево Озеро, ул. Победы, д. 6	Индивидуальные домовладения	51,359442	110,666532
41474	Забайкальский край, р-н. Хилокский, с. Линево Озеро, ул. Победы, д. 7	Индивидуальные домовладения	51,359442	110,666532
41475	Забайкальский край, р-н. Хилокский, с. Линево Озеро, ул. Победы, д. 8	Индивидуальные домовладения	51,359442	110,666532
41476	Забайкальский край, р-н. Хилокский, с. Линево Озеро, ул. Профсоюзная, д. 10а	Индивидуальные домовладения	51,366471	110,647721
41477	Забайкальский край, р-н. Хилокский, с. Линево Озеро, ул. Профсоюзная, д. 11	Индивидуальные домовладения	51,366471	110,647721
41478	Забайкальский край, р-н. Хилокский, с. Линево Озеро, ул. Профсоюзная, д. 13	Индивидуальные домовладения	51,366471	110,647721
41479	Забайкальский край, р-н. Хилокский, с. Линево Озеро, ул. Профсоюзная, д. 14	Индивидуальные домовладения	51,366471	110,647721
41480	Забайкальский край, р-н. Хилокский, с. Линево Озеро, ул. Профсоюзная, д. 15	Индивидуальные домовладения	51,366471	110,647721
41481	Забайкальский край, р-н. Хилокский, с. Линево Озеро, ул. Профсоюзная, д. 16	Индивидуальные домовладения	51,366471	110,647721
41482	Забайкальский край, р-н. Хилокский, с. Линево Озеро, ул. Профсоюзная, д. 17	Индивидуальные домовладения	51,366471	110,647721
41483	Забайкальский край, р-н. Хилокский, с. Линево Озеро, ул. Профсоюзная, д. 18	Индивидуальные домовладения	51,366471	110,647721
41484	Забайкальский край, р-н. Нерчинский, с. Крупянка, ул. Советская, д. 31	Индивидуальные домовладения	52,474551	116,177391

№ п/п	Адрес	Вид	Широта	Долгота
41485	Забайкальский край, р-н. Хилокский, с. Линево Озеро, ул. Профсоюзная, д. 2	Индивидуальные домовладения	51,366471	110,647721
41486	Забайкальский край, р-н. Хилокский, с. Линево Озеро, ул. Профсоюзная, д. 20	Индивидуальные домовладения	51,366471	110,647721
41487	Забайкальский край, р-н. Хилокский, с. Линево Озеро, ул. Профсоюзная, д. 22	Индивидуальные домовладения	51,366471	110,647721
41488	Забайкальский край, р-н. Хилокский, с. Линево Озеро, ул. Профсоюзная, д. 24	Индивидуальные домовладения	51,366471	110,647721
41489	Забайкальский край, р-н. Хилокский, с. Линево Озеро, ул. Профсоюзная, д. 25	Индивидуальные домовладения	51,366471	110,647721
41490	Забайкальский край, р-н. Хилокский, с. Линево Озеро, ул. Профсоюзная, д. 26	Индивидуальные домовладения	51,366471	110,647721
41491	Забайкальский край, р-н. Хилокский, с. Линево Озеро, ул. Профсоюзная, д. 27	Индивидуальные домовладения	51,366471	110,647721
41492	Забайкальский край, р-н. Хилокский, с. Линево Озеро, ул. Профсоюзная, д. 29	Индивидуальные домовладения	51,366471	110,647721
41493	Забайкальский край, р-н. Хилокский, с. Линево Озеро, ул. Профсоюзная, д. 31	Индивидуальные домовладения	51,366471	110,647721
41494	Забайкальский край, р-н. Хилокский, с. Линево Озеро, ул. Профсоюзная, д. 33	Индивидуальные домовладения	51,366471	110,647721
41495	Забайкальский край, р-н. Хилокский, с. Линево Озеро, ул. Профсоюзная, д. 35	Индивидуальные домовладения	51,366471	110,647721
41496	Забайкальский край, р-н. Хилокский, с. Линево Озеро, ул. Профсоюзная, д. 37	Индивидуальные домовладения	51,366471	110,647721
41497	Забайкальский край, р-н. Хилокский, с. Линево Озеро, ул. Профсоюзная, д. 4	Индивидуальные домовладения	51,366471	110,647721
41498	Забайкальский край, р-н. Хилокский, с. Линево Озеро, ул. Профсоюзная, д. 41	Индивидуальные домовладения	51,366471	110,647721
41499	Забайкальский край, р-н. Хилокский, с. Линево Озеро, ул. Профсоюзная, д. 43	Индивидуальные домовладения	51,366471	110,647721

№ п/п	Адрес	Вид	Широта	Долгота
41500	Забайкальский край, р-н. Хилокский, с. Линево Озеро, ул. Профсоюзная, д. 5	Индивидуальные домовладения	51,366471	110,647721
41501	Забайкальский край, р-н. Хилокский, с. Линево Озеро, ул. Профсоюзная, д. 6	Индивидуальные домовладения	51,366471	110,647721
41502	Забайкальский край, р-н. Хилокский, с. Линево Озеро, ул. Профсоюзная, д. 7	Индивидуальные домовладения	51,366471	110,647721
41503	Забайкальский край, р-н. Хилокский, с. Линево Озеро, ул. Профсоюзная, д. 8	Индивидуальные домовладения	51,366471	110,647721
41504	Забайкальский край, р-н. Хилокский, с. Линево Озеро, ул. Профсоюзная, д. 9	Индивидуальные домовладения	51,366471	110,647721
41505	Забайкальский край, р-н. Хилокский, с. Линево Озеро, ул. Садовая, д. 1	Индивидуальные домовладения	51,358498	110,651381
41506	Забайкальский край, р-н. Хилокский, с. Линево Озеро, ул. Садовая, д. 11	Индивидуальные домовладения	51,361295	110,653456
41507	Забайкальский край, р-н. Хилокский, с. Линево Озеро, ул. Садовая, д. 12	Индивидуальные домовладения	51,362444	110,65451
41508	Забайкальский край, р-н. Хилокский, с. Линево Озеро, ул. Садовая, д. 2	Индивидуальные домовладения	51,358857	110,652417
41509	Забайкальский край, р-н. Хилокский, с. Линево Озеро, ул. Садовая, д. 3	Индивидуальные домовладения	51,35883	110,651697
41510	Забайкальский край, р-н. Хилокский, с. Линево Озеро, ул. Садовая, д. 4	Индивидуальные домовладения	51,359153	110,652722
41511	Забайкальский край, р-н. Хилокский, с. Линево Озеро, ул. Садовая, д. 9	Индивидуальные домовладения	51,361295	110,653456
41512	Забайкальский край, р-н. Хилокский, с. Линево Озеро, ул. Северная, д. 10	Индивидуальные домовладения	51,364233	110,641685
41513	Забайкальский край, р-н. Хилокский, с. Линево Озеро, ул. Северная, д. 12	Индивидуальные домовладения	51,364233	110,641685
41514	Забайкальский край, р-н. Хилокский, с. Линево Озеро, ул. Северная, д. 13а	Индивидуальные домовладения	51,364233	110,641685

№ п/п	Адрес	Вид	Широта	Долгота
41515	Забайкальский край, р-н. Хилокский, с. Линево Озеро, ул. Северная, д. 14	Индивидуальные домовладения	51,364233	110,641685
41516	Забайкальский край, р-н. Нерчинский, с. Крупянка, ул. Советская, д. 35	Индивидуальные домовладения	52,474551	116,177391
41517	Забайкальский край, р-н. Хилокский, с. Линево Озеро, ул. Северная, д. 16	Индивидуальные домовладения	51,364233	110,641685
41518	Забайкальский край, р-н. Хилокский, с. Линево Озеро, ул. Северная, д. 18	Индивидуальные домовладения	51,364233	110,641685
41519	Забайкальский край, р-н. Хилокский, с. Линево Озеро, ул. Северная, д. 19	Индивидуальные домовладения	51,364233	110,641685
41520	Забайкальский край, р-н. Хилокский, с. Линево Озеро, ул. Северная, д. 2	Индивидуальные домовладения	51,364233	110,641685
41521	Забайкальский край, р-н. Хилокский, с. Линево Озеро, ул. Северная, д. 20	Индивидуальные домовладения	51,364233	110,641685
41522	Забайкальский край, р-н. Хилокский, с. Линево Озеро, ул. Северная, д. 21	Индивидуальные домовладения	51,364233	110,641685
41523	Забайкальский край, р-н. Хилокский, с. Линево Озеро, ул. Северная, д. 22	Индивидуальные домовладения	51,364233	110,641685
41524	Забайкальский край, р-н. Хилокский, с. Линево Озеро, ул. Северная, д. 23	Индивидуальные домовладения	51,364233	110,641685
41525	Забайкальский край, р-н. Хилокский, с. Линево Озеро, ул. Северная, д. 24	Индивидуальные домовладения	51,364233	110,641685
41526	Забайкальский край, р-н. Хилокский, с. Линево Озеро, ул. Северная, д. 28	Индивидуальные домовладения	51,364233	110,641685
41527	Забайкальский край, р-н. Хилокский, с. Линево Озеро, ул. Северная, д. 3	Индивидуальные домовладения	51,364233	110,641685
41528	Забайкальский край, р-н. Хилокский, с. Линево Озеро, ул. Северная, д. 32	Индивидуальные домовладения	51,364233	110,641685
41529	Забайкальский край, р-н. Хилокский, с. Линево Озеро, ул. Северная, д. 34	Индивидуальные домовладения	51,364233	110,641685

№ п/п	Адрес	Вид	Широта	Долгота
41530	Забайкальский край, р-н. Хилокский, с. Линево Озеро, ул. Северная, д. 36	Индивидуальные домовладения	51,364233	110,641685
41531	Забайкальский край, р-н. Хилокский, с. Линево Озеро, ул. Северная, д. 40	Индивидуальные домовладения	51,364233	110,641685
41532	Забайкальский край, р-н. Хилокский, с. Линево Озеро, ул. Северная, д. 42	Индивидуальные домовладения	51,364233	110,641685
41533	Забайкальский край, р-н. Хилокский, с. Линево Озеро, ул. Северная, д. 44	Индивидуальные домовладения	51,364233	110,641685
41534	Забайкальский край, р-н. Хилокский, с. Линево Озеро, ул. Северная, д. 47	Индивидуальные домовладения	51,364233	110,641685
41535	Забайкальский край, р-н. Хилокский, с. Линево Озеро, ул. Северная, д. 49	Индивидуальные домовладения	51,364233	110,641685
41536	Забайкальский край, р-н. Хилокский, с. Линево Озеро, ул. Северная, д. 5	Индивидуальные домовладения	51,364233	110,641685
41537	Забайкальский край, р-н. Хилокский, с. Линево Озеро, ул. Северная, д. 50	Индивидуальные домовладения	51,364233	110,641685
41538	Забайкальский край, р-н. Хилокский, с. Линево Озеро, ул. Северная, д. 51	Индивидуальные домовладения	51,364233	110,641685
41539	Забайкальский край, р-н. Хилокский, с. Линево Озеро, ул. Северная, д. 52	Индивидуальные домовладения	51,364233	110,641685
41540	Забайкальский край, р-н. Хилокский, с. Линево Озеро, ул. Северная, д. 54	Индивидуальные домовладения	51,364233	110,641685
41541	Забайкальский край, р-н. Хилокский, с. Линево Озеро, ул. Северная, д. 6	Индивидуальные домовладения	51,364233	110,641685
41542	Забайкальский край, р-н. Хилокский, с. Линево Озеро, ул. Северная, д. 8	Индивидуальные домовладения	51,364233	110,641685
41543	Забайкальский край, р-н. Хилокский, с. Линево Озеро, ул. Северная, д. 9	Индивидуальные домовладения	51,364233	110,641685
41544	Забайкальский край, р-н. Хилокский, с. Линево Озеро, ул. Советская, д. 1	Индивидуальные домовладения	51,360853	110,639116

№ п/п	Адрес	Вид	Широта	Долгота
41545	Забайкальский край, р-н. Хилокский, с. Линево Озеро, ул. Советская, д. 10	Индивидуальные домовладения	51,360853	110,639116
41546	Забайкальский край, р-н. Хилокский, с. Линево Озеро, ул. Советская, д. 12	Индивидуальные домовладения	51,360853	110,639116
41547	Забайкальский край, р-н. Хилокский, с. Линево Озеро, ул. Советская, д. 16	Индивидуальные домовладения	51,360853	110,639116
41548	Забайкальский край, р-н. Хилокский, с. Линево Озеро, ул. Советская, д. 2	Индивидуальные домовладения	51,360853	110,639116
41549	Забайкальский край, р-н. Нерчинский, с. Крупянка, ул. Советская, д. 47	Индивидуальные домовладения	52,474551	116,177391
41550	Забайкальский край, р-н. Хилокский, с. Линево Озеро, ул. Советская, д. 22	Индивидуальные домовладения	51,360853	110,639116
41551	Забайкальский край, р-н. Хилокский, с. Линево Озеро, ул. Советская, д. 24	Индивидуальные домовладения	51,360853	110,639116
41552	Забайкальский край, р-н. Хилокский, с. Линево Озеро, ул. Советская, д. 26	Индивидуальные домовладения	51,360853	110,639116
41553	Забайкальский край, р-н. Хилокский, с. Линево Озеро, ул. Советская, д. 28	Индивидуальные домовладения	51,360853	110,639116
41554	Забайкальский край, р-н. Хилокский, с. Линево Озеро, ул. Советская, д. 30	Индивидуальные домовладения	51,360853	110,639116
41555	Забайкальский край, р-н. Хилокский, с. Линево Озеро, ул. Советская, д. 32	Индивидуальные домовладения	51,360853	110,639116
41556	Забайкальский край, р-н. Хилокский, с. Линево Озеро, ул. Советская, д. 34	Индивидуальные домовладения	51,360853	110,639116
41557	Забайкальский край, р-н. Хилокский, с. Линево Озеро, ул. Советская, д. 35	Индивидуальные домовладения	51,360853	110,639116
41558	Забайкальский край, р-н. Хилокский, с. Линево Озеро, ул. Советская, д. 37	Индивидуальные домовладения	51,360853	110,639116
41559	Забайкальский край, р-н. Хилокский, с. Линево Озеро, ул. Советская, д. 8	Индивидуальные домовладения	51,360853	110,639116

№ п/п	Адрес	Вид	Широта	Долгота
41560	Забайкальский край, р-н. Хилокский, с. Линево Озеро, ул. Тамбовская, д. 10	Индивидуальные домовладения	51,351623	110,660226
41561	Забайкальский край, р-н. Хилокский, с. Линево Озеро, ул. Тамбовская, д. 11	Индивидуальные домовладения	51,351623	110,660226
41562	Забайкальский край, р-н. Хилокский, с. Линево Озеро, ул. Тамбовская, д. 12	Индивидуальные домовладения	51,351623	110,660226
41563	Забайкальский край, р-н. Хилокский, с. Линево Озеро, ул. Тамбовская, д. 16	Индивидуальные домовладения	51,351623	110,660226
41564	Забайкальский край, р-н. Хилокский, с. Линево Озеро, ул. Тамбовская, д. 18	Индивидуальные домовладения	51,351623	110,660226
41565	Забайкальский край, р-н. Хилокский, с. Линево Озеро, ул. Тамбовская, д. 19	Индивидуальные домовладения	51,351623	110,660226
41566	Забайкальский край, р-н. Хилокский, с. Линево Озеро, ул. Тамбовская, д. 2	Индивидуальные домовладения	51,351623	110,660226
41567	Забайкальский край, р-н. Хилокский, с. Линево Озеро, ул. Тамбовская, д. 20	Индивидуальные домовладения	51,351623	110,660226
41568	Забайкальский край, р-н. Хилокский, с. Линево Озеро, ул. Тамбовская, д. 31	Индивидуальные домовладения	51,351623	110,660226
41569	Забайкальский край, р-н. Хилокский, с. Линево Озеро, ул. Тамбовская, д. 33	Индивидуальные домовладения	51,351623	110,660226
41570	Забайкальский край, р-н. Хилокский, с. Линево Озеро, ул. Тамбовская, д. 4	Индивидуальные домовладения	51,351623	110,660226
41571	Забайкальский край, р-н. Хилокский, с. Линево Озеро, ул. Тамбовская, д. 7	Индивидуальные домовладения	51,351623	110,660226
41572	Забайкальский край, р-н. Хилокский, с. Линево Озеро, ул. Тамбовская, д. 8	Индивидуальные домовладения	51,351623	110,660226
41573	Забайкальский край, р-н. Хилокский, с. Линево Озеро, ул. Тамбовская, д. 9	Индивидуальные домовладения	51,351623	110,660226
41574	Забайкальский край, р-н. Хилокский, с. Линево Озеро, ул. Хлуднева, д. 1	Индивидуальные домовладения	51,364576	110,651216

№ п/п	Адрес	Вид	Широта	Долгота
41575	Забайкальский край, р-н. Хилокский, с. Линево Озеро, ул. Хлуднева, д. 14	Индивидуальные домовладения	51,364576	110,651216
41576	Забайкальский край, р-н. Хилокский, с. Линево Озеро, ул. Хлуднева, д. 15	Индивидуальные домовладения	51,364576	110,651216
41577	Забайкальский край, р-н. Хилокский, с. Линево Озеро, ул. Хлуднева, д. 15, корп. а	Индивидуальные домовладения	51,364576	110,651216
41578	Забайкальский край, р-н. Хилокский, с. Линево Озеро, ул. Хлуднева, д. 16	Индивидуальные домовладения	51,364576	110,651216
41579	Забайкальский край, р-н. Хилокский, с. Линево Озеро, ул. Хлуднева, д. 18	Индивидуальные домовладения	51,364576	110,651216
41580	Забайкальский край, р-н. Хилокский, с. Линево Озеро, ул. Хлуднева, д. 19	Индивидуальные домовладения	51,364576	110,651216
41581	Забайкальский край, р-н. Нерчинский, с. Олинск, ул. Береговая, д. 1	Индивидуальные домовладения	52,38796	116,214177
41582	Забайкальский край, р-н. Хилокский, с. Линево Озеро, ул. Хлуднева, д. 20	Индивидуальные домовладения	51,364576	110,651216
41583	Забайкальский край, р-н. Хилокский, с. Линево Озеро, ул. Хлуднева, д. 21	Индивидуальные домовладения	51,364576	110,651216
41584	Забайкальский край, р-н. Хилокский, с. Линево Озеро, ул. Хлуднева, д. 22	Индивидуальные домовладения	51,364576	110,651216
41585	Забайкальский край, р-н. Хилокский, с. Линево Озеро, ул. Хлуднева, д. 23	Индивидуальные домовладения	51,364576	110,651216
41586	Забайкальский край, р-н. Хилокский, с. Линево Озеро, ул. Хлуднева, д. 23а	Индивидуальные домовладения	51,364576	110,651216
41587	Забайкальский край, р-н. Хилокский, с. Линево Озеро, ул. Хлуднева, д. 24	Индивидуальные домовладения	51,364576	110,651216
41588	Забайкальский край, р-н. Хилокский, с. Линево Озеро, ул. Хлуднева, д. 26	Индивидуальные домовладения	51,364576	110,651216
41589	Забайкальский край, р-н. Хилокский, с. Линево Озеро, ул. Хлуднева, д. 3	Индивидуальные домовладения	51,364576	110,651216

№ п/п	Адрес	Вид	Широта	Долгота
41590	Забайкальский край, р-н. Хилокский, с. Линево Озеро, ул. Хлуднева, д. 4	Индивидуальные домовладения	51,364576	110,651216
41591	Забайкальский край, р-н. Хилокский, с. Линево Озеро, ул. Хлуднева, д. 5	Индивидуальные домовладения	51,364576	110,651216
41592	Забайкальский край, р-н. Хилокский, с. Линево Озеро, ул. Хлуднева, д. 6	Индивидуальные домовладения	51,364576	110,651216
41593	Забайкальский край, р-н. Хилокский, с. Линево Озеро, ул. Шоссейная, д. 2	Индивидуальные домовладения	51,354835	110,661726
41594	Забайкальский край, р-н. Хилокский, с. Линево Озеро, ул. Шоссейная, д. 4	Индивидуальные домовладения	51,354835	110,661726
41595	Забайкальский край, р-н. Хилокский, с. Линево Озеро, ул. Шоссейная, д. 6	Индивидуальные домовладения	51,354835	110,661726
41596	Забайкальский край, р-н. Хилокский, с. Линево Озеро, ул. Южная, д. 1	Индивидуальные домовладения	51,356798	110,650614
41597	Забайкальский край, р-н. Хилокский, с. Линево Озеро, ул. Южная, д. 10	Индивидуальные домовладения	51,356798	110,650614
41598	Забайкальский край, р-н. Хилокский, с. Линево Озеро, ул. Южная, д. 2	Индивидуальные домовладения	51,356798	110,650614
41599	Забайкальский край, р-н. Хилокский, с. Линево Озеро, ул. Южная, д. 3	Индивидуальные домовладения	51,356798	110,650614
41600	Забайкальский край, р-н. Хилокский, с. Линево Озеро, ул. Южная, д. 4	Индивидуальные домовладения	51,356798	110,650614
41601	Забайкальский край, р-н. Хилокский, с. Линево Озеро, ул. Южная, д. 5	Индивидуальные домовладения	51,356798	110,650614
41602	Забайкальский край, р-н. Хилокский, с. Линево Озеро, ул. Южная, д. 6	Индивидуальные домовладения	51,356798	110,650614
41603	Забайкальский край, р-н. Хилокский, с. Линево Озеро, ул. Южная, д. 8	Индивидуальные домовладения	51,356798	110,650614
41604	Забайкальский край, р-н. Хилокский, с. Алентуйка, ул. Весенняя, д. 10	Индивидуальные домовладения	51,411497	110,802537

№ п/п	Адрес	Вид	Широта	Долгота
41605	Забайкальский край, р-н. Хилокский, с. Алентуйка, ул. Весенняя, д. 2	Индивидуальные домовладения	51,411497	110,802537
41606	Забайкальский край, р-н. Хилокский, с. Алентуйка, ул. Весенняя, д. 3	Индивидуальные домовладения	51,411497	110,802537
41607	Забайкальский край, р-н. Хилокский, с. Алентуйка, ул. Весенняя, д. 4	Индивидуальные домовладения	51,411497	110,802537
41608	Забайкальский край, р-н. Хилокский, с. Алентуйка, ул. Весенняя, д. 6	Индивидуальные домовладения	51,411497	110,802537
41609	Забайкальский край, р-н. Хилокский, с. Алентуйка, ул. Весенняя, д. 8	Индивидуальные домовладения	51,411497	110,802537
41610	Забайкальский край, р-н. Хилокский, с. Алентуйка, ул. Лесная, д. 2	Индивидуальные домовладения	51,411497	110,802537
41611	Забайкальский край, р-н. Хилокский, с. Алентуйка, ул. Лесная, д. 3	Индивидуальные домовладения	51,411497	110,802537
41612	Забайкальский край, р-н. Хилокский, с. Алентуйка, ул. Лесная, д. 4	Индивидуальные домовладения	51,411497	110,802537
41613	Забайкальский край, р-н. Хилокский, с. Алентуйка, ул. Лесная, д. 7	Индивидуальные домовладения	51,411497	110,802537
41614	Забайкальский край, р-н. Нерчинский, с. Олинск, ул. Береговая, д. 8	Индивидуальные домовладения	52,38796	116,214177
41615	Забайкальский край, р-н. Хилокский, с. Алентуйка, ул. Лесная, д. 9	Индивидуальные домовладения	51,411497	110,802537
41616	Забайкальский край, р-н. Хилокский, с. Алентуйка, ул. Наран, д. 1	Индивидуальные домовладения	51,411497	110,802537
41617	Забайкальский край, р-н. Хилокский, с. Алентуйка, ул. Наран, д. 2	Индивидуальные домовладения	51,411497	110,802537
41618	Забайкальский край, р-н. Хилокский, с. Алентуйка, ул. Наран, д. 4	Индивидуальные домовладения	51,411497	110,802537
41619	Забайкальский край, р-н. Хилокский, с. Алентуйка, ул. Наран, д. 5	Индивидуальные домовладения	51,411497	110,802537

№ п/п	Адрес	Вид	Широта	Долгота
41620	Забайкальский край, р-н. Хилокский, с. Алентуйка, ул. Наран, д. 6	Индивидуальные домовладения	51,411497	110,802537
41621	Забайкальский край, р-н. Хилокский, с. Алентуйка, ул. Школьная, д. 1	Индивидуальные домовладения	51,411497	110,802537
41622	Забайкальский край, р-н. Хилокский, с. Алентуйка, ул. Школьная, д. 10	Индивидуальные домовладения	51,411497	110,802537
41623	Забайкальский край, р-н. Хилокский, с. Алентуйка, ул. Школьная, д. 3	Индивидуальные домовладения	51,411497	110,802537
41624	Забайкальский край, р-н. Хилокский, с. Алентуйка, ул. Школьная, д. 5	Индивидуальные домовладения	51,411497	110,802537
41625	Забайкальский край, р-н. Хилокский, с. Алентуйка, ул. Школьная, д. 6	Индивидуальные домовладения	51,411497	110,802537
41626	Забайкальский край, р-н. Хилокский, с. Алентуйка, ул. Школьная, д. 7	Индивидуальные домовладения	51,411497	110,802537
41627	Забайкальский край, р-н. Хилокский, с. Алентуйка, ул. Школьная, д. 8	Индивидуальные домовладения	51,411497	110,802537
41628	Забайкальский край, р-н. Хилокский, с. Алентуйка, ул. Шонтойская, д. 1	Индивидуальные домовладения	51,411497	110,802537
41629	Забайкальский край, р-н. Хилокский, с. Алентуйка, ул. Шонтойская, д. 11	Индивидуальные домовладения	51,411497	110,802537
41630	Забайкальский край, р-н. Хилокский, с. Алентуйка, ул. Шонтойская, д. 12	Индивидуальные домовладения	51,411497	110,802537
41631	Забайкальский край, р-н. Хилокский, с. Алентуйка, ул. Шонтойская, д. 13	Индивидуальные домовладения	51,411497	110,802537
41632	Забайкальский край, р-н. Хилокский, с. Алентуйка, ул. Шонтойская, д. 15	Индивидуальные домовладения	51,411497	110,802537
41633	Забайкальский край, р-н. Хилокский, с. Алентуйка, ул. Шонтойская, д. 2	Индивидуальные домовладения	51,411497	110,802537
41634	Забайкальский край, р-н. Хилокский, с. Алентуйка, ул. Шонтойская, д. 4	Индивидуальные домовладения	51,411497	110,802537

№ п/п	Адрес	Вид	Широта	Долгота
41635	Забайкальский край, р-н. Хилокский, с. Алентуйка, ул. Шонтойская, д. 5	Индивидуальные домовладения	51,411497	110,802537
41636	Забайкальский край, р-н. Хилокский, с. Алентуйка, ул. Шонтойская, д. 7	Индивидуальные домовладения	51,411497	110,802537
41637	Забайкальский край, р-н. Хилокский, с. Гыршелун, ул. Вокзальная, д. 1	Индивидуальные домовладения	51,399029	110,659148
41638	Забайкальский край, р-н. Хилокский, с. Гыршелун, ул. Вокзальная, д. 3	Индивидуальные домовладения	51,399029	110,659148
41639	Забайкальский край, р-н. Хилокский, с. Гыршелун, ул. Вокзальная, д. 4	Индивидуальные домовладения	51,399029	110,659148
41640	Забайкальский край, р-н. Хилокский, с. Гыршелун, ул. Вокзальная, д. 5	Индивидуальные домовладения	51,399029	110,659148
41641	Забайкальский край, р-н. Хилокский, с. Гыршелун, ул. Вокзальная, д. 6	Индивидуальные домовладения	51,399029	110,659148
41642	Забайкальский край, р-н. Хилокский, с. Гыршелун, ул. Железнодорожная, д. 11	Индивидуальные домовладения	51,399029	110,659148
41643	Забайкальский край, р-н. Хилокский, с. Гыршелун, ул. Железнодорожная, д. 13	Индивидуальные домовладения	51,399029	110,659148
41644	Забайкальский край, р-н. Хилокский, с. Гыршелун, ул. Железнодорожная, д. 15	Индивидуальные домовладения	51,399029	110,659148
41645	Забайкальский край, р-н. Хилокский, с. Гыршелун, ул. Железнодорожная, д. 17	Индивидуальные домовладения	51,399029	110,659148
41646	Забайкальский край, р-н. Хилокский, с. Гыршелун, ул. Железнодорожная, д. 19	Индивидуальные домовладения	51,399029	110,659148
41647	Забайкальский край, р-н. Хилокский, с. Гыршелун, ул. Железнодорожная, д. 7	Индивидуальные домовладения	51,399029	110,659148
41648	Забайкальский край, р-н. Хилокский, с. Гыршелун, ул. Железнодорожная, д. 9	Индивидуальные домовладения	51,399029	110,659148
41649	Забайкальский край, р-н. Хилокский, с. Гыршелун, ул. Заводская, д. 1	Индивидуальные домовладения	51,399029	110,659148

№ п/п	Адрес	Вид	Широта	Долгота
41650	Забайкальский край, р-н. Хилокский, с. Гыршелун, ул. Заводская, д. 10	Индивидуальные домовладения	51,399029	110,659148
41651	Забайкальский край, р-н. Хилокский, с. Гыршелун, ул. Заводская, д. 12	Индивидуальные домовладения	51,399029	110,659148
41652	Забайкальский край, р-н. Хилокский, с. Гыршелун, ул. Заводская, д. 14	Индивидуальные домовладения	51,399029	110,659148
41653	Забайкальский край, р-н. Хилокский, с. Гыршелун, ул. Заводская, д. 2	Индивидуальные домовладения	51,399029	110,659148
41654	Забайкальский край, р-н. Хилокский, с. Гыршелун, ул. Заводская, д. 4	Индивидуальные домовладения	51,399029	110,659148
41655	Забайкальский край, р-н. Хилокский, с. Гыршелун, ул. Заводская, д. 5	Индивидуальные домовладения	51,399029	110,659148
41656	Забайкальский край, р-н. Хилокский, с. Гыршелун, ул. Заводская, д. 8	Индивидуальные домовладения	51,399029	110,659148
41657	Забайкальский край, р-н. Хилокский, с. Гыршелун, ул. Заводская, д. 8а	Индивидуальные домовладения	51,399029	110,659148
41658	Забайкальский край, р-н. Хилокский, с. Гыршелун, ул. Ключевая, д. 1	Индивидуальные домовладения	51,399029	110,659148
41659	Забайкальский край, р-н. Хилокский, с. Гыршелун, ул. Ключевая, д. 2	Индивидуальные домовладения	51,399029	110,659148
41660	Забайкальский край, р-н. Хилокский, с. Гыршелун, ул. Ключевая, д. 3	Индивидуальные домовладения	51,399029	110,659148
41661	Забайкальский край, р-н. Хилокский, с. Гыршелун, ул. Ключевая, д. 4	Индивидуальные домовладения	51,399029	110,659148
41662	Забайкальский край, р-н. Хилокский, с. Гыршелун, ул. Лесная, д. 1	Индивидуальные домовладения	51,399029	110,659148
41663	Забайкальский край, р-н. Хилокский, с. Гыршелун, ул. Лесная, д. 10	Индивидуальные домовладения	51,399029	110,659148
41664	Забайкальский край, р-н. Хилокский, с. Гыршелун, ул. Лесная, д. 11	Индивидуальные домовладения	51,399029	110,659148

№ п/п	Адрес	Вид	Широта	Долгота
41665	Забайкальский край, р-н. Хилокский, с. Гыршелун, ул. Лесная, д. 13	Индивидуальные домовладения	51,399029	110,659148
41666	Забайкальский край, р-н. Хилокский, с. Гыршелун, ул. Лесная, д. 14	Индивидуальные домовладения	51,399029	110,659148
41667	Забайкальский край, р-н. Хилокский, с. Гыршелун, ул. Лесная, д. 15	Индивидуальные домовладения	51,399029	110,659148
41668	Забайкальский край, р-н. Хилокский, с. Гыршелун, ул. Лесная, д. 16	Индивидуальные домовладения	51,399029	110,659148
41669	Забайкальский край, р-н. Хилокский, с. Гыршелун, ул. Лесная, д. 16, корп. а	Индивидуальные домовладения	51,399029	110,659148
41670	Забайкальский край, р-н. Хилокский, с. Гыршелун, ул. Лесная, д. 18	Индивидуальные домовладения	51,399029	110,659148
41671	Забайкальский край, р-н. Хилокский, с. Гыршелун, ул. Лесная, д. 19	Индивидуальные домовладения	51,399029	110,659148
41672	Забайкальский край, р-н. Хилокский, с. Гыршелун, ул. Лесная, д. 20	Индивидуальные домовладения	51,399029	110,659148
41673	Забайкальский край, р-н. Хилокский, с. Гыршелун, ул. Лесная, д. 21	Индивидуальные домовладения	51,399029	110,659148
41674	Забайкальский край, р-н. Хилокский, с. Гыршелун, ул. Лесная, д. 22	Индивидуальные домовладения	51,399029	110,659148
41675	Забайкальский край, р-н. Хилокский, с. Гыршелун, ул. Лесная, д. 24	Индивидуальные домовладения	51,399029	110,659148
41676	Забайкальский край, р-н. Хилокский, с. Гыршелун, ул. Лесная, д. 26	Индивидуальные домовладения	51,399029	110,659148
41677	Забайкальский край, р-н. Хилокский, с. Гыршелун, ул. Лесная, д. 28	Индивидуальные домовладения	51,399029	110,659148
41678	Забайкальский край, р-н. Хилокский, с. Гыршелун, ул. Лесная, д. 3	Индивидуальные домовладения	51,399029	110,659148
41679	Забайкальский край, г. Чита, тракт. Московский, д. 46	Индивидуальные домовладения	52,022708	113,475564

№ п/п	Адрес	Вид	Широта	Долгота
41680	Забайкальский край, р-н. Нерчинский, с. Олинск, ул. Заречная, д. 17	Индивидуальные домовладения	52,387532	116,216782
41681	Забайкальский край, р-н. Хилокский, с. Гыршелун, ул. Лесная, д. 5	Индивидуальные домовладения	51,399029	110,659148
41682	Забайкальский край, р-н. Хилокский, с. Гыршелун, ул. Лесная, д. 6	Индивидуальные домовладения	51,399029	110,659148
41683	Забайкальский край, р-н. Хилокский, с. Гыршелун, ул. Лесная, д. 9	Индивидуальные домовладения	51,399029	110,659148
41684	Забайкальский край, р-н. Хилокский, с. Гыршелун, ул. Набережная, д. 10	Индивидуальные домовладения	51,393168	110,658339
41685	Забайкальский край, р-н. Хилокский, с. Гыршелун, ул. Набережная, д. 11	Индивидуальные домовладения	51,393168	110,658339
41686	Забайкальский край, р-н. Хилокский, с. Гыршелун, ул. Набережная, д. 12	Индивидуальные домовладения	51,393168	110,658339
41687	Забайкальский край, р-н. Хилокский, с. Гыршелун, ул. Набережная, д. 14	Индивидуальные домовладения	51,393168	110,658339
41688	Забайкальский край, р-н. Хилокский, с. Гыршелун, ул. Набережная, д. 15	Индивидуальные домовладения	51,393168	110,658339
41689	Забайкальский край, р-н. Хилокский, с. Гыршелун, ул. Набережная, д. 16	Индивидуальные домовладения	51,393168	110,658339
41690	Забайкальский край, р-н. Хилокский, с. Гыршелун, ул. Набережная, д. 17	Индивидуальные домовладения	51,393168	110,658339
41691	Забайкальский край, р-н. Хилокский, с. Гыршелун, ул. Набережная, д. 18	Индивидуальные домовладения	51,393168	110,658339
41692	Забайкальский край, р-н. Хилокский, с. Гыршелун, ул. Набережная, д. 19	Индивидуальные домовладения	51,393168	110,658339
41693	Забайкальский край, р-н. Хилокский, с. Гыршелун, ул. Набережная, д. 2	Индивидуальные домовладения	51,393168	110,658339
41694	Забайкальский край, р-н. Хилокский, с. Гыршелун, ул. Набережная, д. 3	Индивидуальные домовладения	51,393168	110,658339

№ п/п	Адрес	Вид	Широта	Долгота
41695	Забайкальский край, р-н. Хилокский, с. Гыршелун, ул. Набережная, д. 4	Индивидуальные домовладения	51,393168	110,658339
41696	Забайкальский край, р-н. Хилокский, с. Гыршелун, ул. Набережная, д. 5	Индивидуальные домовладения	51,393168	110,658339
41697	Забайкальский край, р-н. Хилокский, с. Гыршелун, ул. Набережная, д. 6	Индивидуальные домовладения	51,393168	110,658339
41698	Забайкальский край, р-н. Хилокский, с. Гыршелун, ул. Набережная, д. 7	Индивидуальные домовладения	51,393168	110,658339
41699	Забайкальский край, р-н. Хилокский, с. Гыршелун, ул. Набережная, д. 8	Индивидуальные домовладения	51,393168	110,658339
41700	Забайкальский край, р-н. Хилокский, с. Гыршелун, ул. Набережная, д. 9	Индивидуальные домовладения	51,393168	110,658339
41701	Забайкальский край, р-н. Хилокский, с. Гыршелун, ул. Нагорная, д. 10	Индивидуальные домовладения	51,399029	110,659148
41702	Забайкальский край, р-н. Хилокский, с. Гыршелун, ул. Нагорная, д. 11	Индивидуальные домовладения	51,399029	110,659148
41703	Забайкальский край, р-н. Хилокский, с. Гыршелун, ул. Нагорная, д. 12	Индивидуальные домовладения	51,399029	110,659148
41704	Забайкальский край, р-н. Хилокский, с. Гыршелун, ул. Нагорная, д. 14	Индивидуальные домовладения	51,399029	110,659148
41705	Забайкальский край, р-н. Хилокский, с. Гыршелун, ул. Нагорная, д. 15	Индивидуальные домовладения	51,399029	110,659148
41706	Забайкальский край, р-н. Хилокский, с. Гыршелун, ул. Нагорная, д. 16	Индивидуальные домовладения	51,399029	110,659148
41707	Забайкальский край, р-н. Хилокский, с. Гыршелун, ул. Нагорная, д. 18	Индивидуальные домовладения	51,399029	110,659148
41708	Забайкальский край, р-н. Хилокский, с. Гыршелун, ул. Нагорная, д. 19А	Индивидуальные домовладения	51,399029	110,659148
41709	Забайкальский край, р-н. Хилокский, с. Гыршелун, ул. Нагорная, д. 20	Индивидуальные домовладения	51,399029	110,659148

№ п/п	Адрес	Вид	Широта	Долгота
41710	Забайкальский край, р-н. Хилокский, с. Гыршелун, ул. Нагорная, д. 21	Индивидуальные домовладения	51,399029	110,659148
41711	Забайкальский край, р-н. Хилокский, с. Гыршелун, ул. Нагорная, д. 22	Индивидуальные домовладения	51,399029	110,659148
41712	Забайкальский край, р-н. Хилокский, с. Гыршелун, ул. Нагорная, д. 24	Индивидуальные домовладения	51,399029	110,659148
41713	Забайкальский край, р-н. Хилокский, с. Гыршелун, ул. Нагорная, д. 26	Индивидуальные домовладения	51,399029	110,659148
41714	Забайкальский край, р-н. Хилокский, с. Гыршелун, ул. Нагорная, д. 28	Индивидуальные домовладения	51,399029	110,659148
41715	Забайкальский край, р-н. Хилокский, с. Гыршелун, ул. Нагорная, д. 29	Индивидуальные домовладения	51,399029	110,659148
41716	Забайкальский край, р-н. Хилокский, с. Гыршелун, ул. Нагорная, д. 30	Индивидуальные домовладения	51,399029	110,659148
41717	Забайкальский край, р-н. Хилокский, с. Гыршелун, ул. Нагорная, д. 31	Индивидуальные домовладения	51,399029	110,659148
41718	Забайкальский край, р-н. Хилокский, с. Гыршелун, ул. Нагорная, д. 32	Индивидуальные домовладения	51,399029	110,659148
41719	Забайкальский край, р-н. Хилокский, с. Гыршелун, ул. Нагорная, д. 33	Индивидуальные домовладения	51,399029	110,659148
41720	Забайкальский край, р-н. Хилокский, с. Гыршелун, ул. Нагорная, д. 34	Индивидуальные домовладения	51,399029	110,659148
41721	Забайкальский край, р-н. Хилокский, с. Гыршелун, ул. Нагорная, д. 35	Индивидуальные домовладения	51,399029	110,659148
41722	Забайкальский край, р-н. Хилокский, с. Гыршелун, ул. Нагорная, д. 37	Индивидуальные домовладения	51,399029	110,659148
41723	Забайкальский край, р-н. Хилокский, с. Гыршелун, ул. Нагорная, д. 38	Индивидуальные домовладения	51,399029	110,659148
41724	Забайкальский край, р-н. Хилокский, с. Гыршелун, ул. Нагорная, д. 39	Индивидуальные домовладения	51,399029	110,659148

№ п/п	Адрес	Вид	Широта	Долгота
41725	Забайкальский край, р-н. Хилокский, с. Гыршелун, ул. Нагорная, д. 41	Индивидуальные домовладения	51,399029	110,659148
41726	Забайкальский край, р-н. Хилокский, с. Гыршелун, ул. Нагорная, д. 43	Индивидуальные домовладения	51,399029	110,659148
41727	Забайкальский край, р-н. Хилокский, с. Гыршелун, ул. Нагорная, д. 6	Индивидуальные домовладения	51,399029	110,659148
41728	Забайкальский край, р-н. Хилокский, с. Гыршелун, ул. Нагорная, д. 8	Индивидуальные домовладения	51,399029	110,659148
41729	Забайкальский край, р-н. Хилокский, с. Гыршелун, ул. Новая, д. 1	Индивидуальные домовладения	51,399029	110,659148
41730	Забайкальский край, р-н. Хилокский, с. Гыршелун, ул. Новая, д. 11	Индивидуальные домовладения	51,399029	110,659148
41731	Забайкальский край, р-н. Хилокский, с. Гыршелун, ул. Новая, д. 12	Индивидуальные домовладения	51,399029	110,659148
41732	Забайкальский край, р-н. Хилокский, с. Гыршелун, ул. Новая, д. 13	Индивидуальные домовладения	51,399029	110,659148
41733	Забайкальский край, р-н. Хилокский, с. Гыршелун, ул. Новая, д. 2	Индивидуальные домовладения	51,399029	110,659148
41734	Забайкальский край, р-н. Хилокский, с. Гыршелун, ул. Новая, д. 8	Индивидуальные домовладения	51,399029	110,659148
41735	Забайкальский край, р-н. Хилокский, с. Гыршелун, ул. Новая, д. 9	Индивидуальные домовладения	51,399029	110,659148
41736	Забайкальский край, р-н. Хилокский, с. Гыршелун, ул. Первомайская, д. 1	Индивидуальные домовладения	51,399029	110,659148
41737	Забайкальский край, р-н. Хилокский, с. Гыршелун, ул. Первомайская, д. 11	Индивидуальные домовладения	51,399029	110,659148
41738	Забайкальский край, р-н. Хилокский, с. Гыршелун, ул. Первомайская, д. 13	Индивидуальные домовладения	51,399029	110,659148
41739	Забайкальский край, р-н. Хилокский, с. Гыршелун, ул. Первомайская, д. 14	Индивидуальные домовладения	51,399029	110,659148

№ п/п	Адрес	Вид	Широта	Долгота
41740	Забайкальский край, р-н. Хилокский, с. Гыршелун, ул. Первомайская, д. 18	Индивидуальные домовладения	51,399029	110,659148
41741	Забайкальский край, р-н. Хилокский, с. Гыршелун, ул. Первомайская, д. 19	Индивидуальные домовладения	51,399029	110,659148
41742	Забайкальский край, р-н. Хилокский, с. Гыршелун, ул. Первомайская, д. 2	Индивидуальные домовладения	51,399029	110,659148
41743	Забайкальский край, р-н. Хилокский, с. Гыршелун, ул. Первомайская, д. 20	Индивидуальные домовладения	51,399029	110,659148
41744	Забайкальский край, р-н. Хилокский, с. Гыршелун, ул. Первомайская, д. 21	Индивидуальные домовладения	51,399029	110,659148
41745	Забайкальский край, р-н. Хилокский, с. Гыршелун, ул. Первомайская, д. 3	Индивидуальные домовладения	51,399029	110,659148
41746	Забайкальский край, р-н. Нерчинский, с. Олинск, ул. Заречная, д. 19	Индивидуальные домовладения	52,387532	116,216782
41747	Забайкальский край, р-н. Хилокский, с. Гыршелун, ул. Первомайская, д. 9	Индивидуальные домовладения	51,399029	110,659148
41748	Забайкальский край, р-н. Хилокский, с. Гыршелун, ул. Привокзальная, д. 1	Индивидуальные домовладения	51,399029	110,659148
41749	Забайкальский край, р-н. Хилокский, с. Гыршелун, ул. Привокзальная, д. 10	Индивидуальные домовладения	51,399029	110,659148
41750	Забайкальский край, р-н. Хилокский, с. Гыршелун, ул. Привокзальная, д. 13	Индивидуальные домовладения	51,399029	110,659148
41751	Забайкальский край, р-н. Хилокский, с. Гыршелун, ул. Привокзальная, д. 2	Индивидуальные домовладения	51,399029	110,659148
41752	Забайкальский край, р-н. Хилокский, с. Гыршелун, ул. Привокзальная, д. 3	Индивидуальные домовладения	51,399029	110,659148
41753	Забайкальский край, р-н. Хилокский, с. Гыршелун, ул. Привокзальная, д. 4	Индивидуальные домовладения	51,399029	110,659148
41754	Забайкальский край, р-н. Хилокский, с. Гыршелун, ул. Привокзальная, д. 6	Индивидуальные домовладения	51,399029	110,659148

№ п/п	Адрес	Вид	Широта	Долгота
41755	Забайкальский край, р-н. Хилокский, с. Гыршелун, ул. Привокзальная, д. 7	Индивидуальные домовладения	51,399029	110,659148
41756	Забайкальский край, р-н. Хилокский, с. Гыршелун, ул. Привокзальная, д. 8	Индивидуальные домовладения	51,399029	110,659148
41757	Забайкальский край, р-н. Хилокский, с. Гыршелун, ул. Привокзальная, д. 9	Индивидуальные домовладения	51,399029	110,659148
41758	Забайкальский край, р-н. Хилокский, с. Гыршелун, ул. Рабочая, д. 2	Индивидуальные домовладения	51,399029	110,659148
41759	Забайкальский край, р-н. Хилокский, с. Гыршелун, ул. Рабочая, д. 3	Индивидуальные домовладения	51,399029	110,659148
41760	Забайкальский край, р-н. Хилокский, с. Гыршелун, ул. Рабочая, д. 9	Индивидуальные домовладения	51,399029	110,659148
41761	Забайкальский край, р-н. Хилокский, с. Гыршелун, ул. Сенная, д. 1	Индивидуальные домовладения	51,399029	110,659148
41762	Забайкальский край, р-н. Хилокский, с. Гыршелун, ул. Сенная, д. 10	Индивидуальные домовладения	51,399029	110,659148
41763	Забайкальский край, р-н. Хилокский, с. Гыршелун, ул. Сенная, д. 14	Индивидуальные домовладения	51,399029	110,659148
41764	Забайкальский край, р-н. Хилокский, с. Гыршелун, ул. Сенная, д. 16	Индивидуальные домовладения	51,399029	110,659148
41765	Забайкальский край, р-н. Хилокский, с. Гыршелун, ул. Сенная, д. 18	Индивидуальные домовладения	51,399029	110,659148
41766	Забайкальский край, р-н. Хилокский, с. Гыршелун, ул. Сенная, д. 2	Индивидуальные домовладения	51,399029	110,659148
41767	Забайкальский край, р-н. Хилокский, с. Гыршелун, ул. Сенная, д. 20	Индивидуальные домовладения	51,399029	110,659148
41768	Забайкальский край, р-н. Хилокский, с. Гыршелун, ул. Сенная, д. 22	Индивидуальные домовладения	51,399029	110,659148
41769	Забайкальский край, р-н. Хилокский, с. Гыршелун, ул. Сенная, д. 24	Индивидуальные домовладения	51,399029	110,659148

№ п/п	Адрес	Вид	Широта	Долгота
41770	Забайкальский край, р-н. Хилокский, с. Гыршелун, ул. Сенная, д. 28	Индивидуальные домовладения	51,399029	110,659148
41771	Забайкальский край, р-н. Хилокский, с. Гыршелун, ул. Сенная, д. 30	Индивидуальные домовладения	51,399029	110,659148
41772	Забайкальский край, р-н. Хилокский, с. Гыршелун, ул. Сенная, д. 32	Индивидуальные домовладения	51,399029	110,659148
41773	Забайкальский край, р-н. Хилокский, с. Гыршелун, ул. Сенная, д. 34	Индивидуальные домовладения	51,399029	110,659148
41774	Забайкальский край, р-н. Хилокский, с. Гыршелун, ул. Сенная, д. 36	Индивидуальные домовладения	51,399029	110,659148
41775	Забайкальский край, р-н. Хилокский, с. Гыршелун, ул. Сенная, д. 38	Индивидуальные домовладения	51,399029	110,659148
41776	Забайкальский край, р-н. Хилокский, с. Гыршелун, ул. Сенная, д. 4	Индивидуальные домовладения	51,399029	110,659148
41777	Забайкальский край, р-н. Хилокский, с. Гыршелун, ул. Сенная, д. 40	Индивидуальные домовладения	51,399029	110,659148
41778	Забайкальский край, р-н. Хилокский, с. Гыршелун, ул. Сенная, д. 5	Индивидуальные домовладения	51,399029	110,659148
41779	Забайкальский край, р-н. Нерчинский, с. Олинск, ул. Заречная, д. 20	Индивидуальные домовладения	52,387532	116,216782
41780	Забайкальский край, р-н. Хилокский, с. Гыршелун, ул. Сенная, д. 6	Индивидуальные домовладения	51,399029	110,659148
41781	Забайкальский край, р-н. Хилокский, с. Гыршелун, ул. Сенная, д. 7	Индивидуальные домовладения	51,399029	110,659148
41782	Забайкальский край, р-н. Хилокский, с. Гыршелун, ул. Сенная, д. 8	Индивидуальные домовладения	51,399029	110,659148
41783	Забайкальский край, р-н. Хилокский, с. Гыршелун, ул. Советская, д. 1	Индивидуальные домовладения	51,399029	110,659148
41784	Забайкальский край, р-н. Хилокский, с. Гыршелун, ул. Советская, д. 11	Индивидуальные домовладения	51,399029	110,659148

№ п/п	Адрес	Вид	Широта	Долгота
41785	Забайкальский край, р-н. Хилокский, с. Гыршелун, ул. Советская, д. 13	Индивидуальные домовладения	51,399029	110,659148
41786	Забайкальский край, р-н. Хилокский, с. Гыршелун, ул. Советская, д. 15	Индивидуальные домовладения	51,399029	110,659148
41787	Забайкальский край, р-н. Хилокский, с. Гыршелун, ул. Советская, д. 15, корп. а	Индивидуальные домовладения	51,399029	110,659148
41788	Забайкальский край, р-н. Хилокский, с. Гыршелун, ул. Советская, д. 16	Индивидуальные домовладения	51,399029	110,659148
41789	Забайкальский край, р-н. Хилокский, с. Гыршелун, ул. Советская, д. 17	Индивидуальные домовладения	51,399029	110,659148
41790	Забайкальский край, р-н. Хилокский, с. Гыршелун, ул. Советская, д. 19	Индивидуальные домовладения	51,399029	110,659148
41791	Забайкальский край, р-н. Хилокский, с. Гыршелун, ул. Советская, д. 22	Индивидуальные домовладения	51,399029	110,659148
41792	Забайкальский край, р-н. Хилокский, с. Гыршелун, ул. Советская, д. 28	Индивидуальные домовладения	51,399029	110,659148
41793	Забайкальский край, р-н. Хилокский, с. Гыршелун, ул. Советская, д. 3	Индивидуальные домовладения	51,399029	110,659148
41794	Забайкальский край, р-н. Хилокский, с. Гыршелун, ул. Советская, д. 31	Индивидуальные домовладения	51,399029	110,659148
41795	Забайкальский край, р-н. Хилокский, с. Гыршелун, ул. Советская, д. 32	Индивидуальные домовладения	51,399029	110,659148
41796	Забайкальский край, р-н. Хилокский, с. Гыршелун, ул. Советская, д. 33	Индивидуальные домовладения	51,399029	110,659148
41797	Забайкальский край, р-н. Хилокский, с. Гыршелун, ул. Советская, д. 34	Индивидуальные домовладения	51,399029	110,659148
41798	Забайкальский край, р-н. Хилокский, с. Гыршелун, ул. Советская, д. 35	Индивидуальные домовладения	51,399029	110,659148
41799	Забайкальский край, р-н. Хилокский, с. Гыршелун, ул. Советская, д. 41	Индивидуальные домовладения	51,399029	110,659148

№ п/п	Адрес	Вид	Широта	Долгота
41800	Забайкальский край, р-н. Хилокский, с. Гыршелун, ул. Советская, д. 49	Индивидуальные домовладения	51,399029	110,659148
41801	Забайкальский край, р-н. Хилокский, с. Гыршелун, ул. Советская, д. 53	Индивидуальные домовладения	51,399029	110,659148
41802	Забайкальский край, р-н. Хилокский, с. Гыршелун, ул. Советская, д. 55	Индивидуальные домовладения	51,399029	110,659148
41803	Забайкальский край, р-н. Хилокский, с. Гыршелун, ул. Советская, д. 6	Индивидуальные домовладения	51,399029	110,659148
41804	Забайкальский край, р-н. Хилокский, с. Гыршелун, ул. Советская, д. 7	Индивидуальные домовладения	51,399029	110,659148
41805	Забайкальский край, р-н. Хилокский, с. Гыршелун, ул. Советская, д. 8	Индивидуальные домовладения	51,399029	110,659148
41806	Забайкальский край, р-н. Хилокский, с. Гыршелун, ул. Советская, д. 9	Индивидуальные домовладения	51,399029	110,659148
41807	Забайкальский край, р-н. Хилокский, с. Гыршелун, ул. Станционная, д. 1	Индивидуальные домовладения	51,399029	110,659148
41808	Забайкальский край, р-н. Хилокский, с. Гыршелун, ул. Станционная, д. 2	Индивидуальные домовладения	51,399029	110,659148
41809	Забайкальский край, р-н. Хилокский, с. Гыршелун, ул. Станционная, д. 3	Индивидуальные домовладения	51,399029	110,659148
41810	Забайкальский край, р-н. Хилокский, с. Гыршелун, ул. Школьная, д. 12	Индивидуальные домовладения	51,399029	110,659148
41811	Забайкальский край, р-н. Хилокский, с. Гыршелун, ул. Школьная, д. 15	Индивидуальные домовладения	51,399029	110,659148
41812	Забайкальский край, р-н. Нерчинский, с. Олинск, ул. Заречная, д. 3	Индивидуальные домовладения	52,387532	116,216782
41813	Забайкальский край, р-н. Хилокский, с. Гыршелун, ул. Школьная, д. 17	Индивидуальные домовладения	51,399029	110,659148
41814	Забайкальский край, р-н. Хилокский, с. Гыршелун, ул. Школьная, д. 18	Индивидуальные домовладения	51,399029	110,659148

№ п/п	Адрес	Вид	Широта	Долгота
41815	Забайкальский край, р-н. Хилокский, с. Гыршелун, ул. Школьная, д. 19	Индивидуальные домовладения	51,399029	110,659148
41816	Забайкальский край, р-н. Хилокский, с. Гыршелун, ул. Школьная, д. 2	Индивидуальные домовладения	51,399029	110,659148
41817	Забайкальский край, р-н. Хилокский, с. Гыршелун, ул. Школьная, д. 21	Индивидуальные домовладения	51,399029	110,659148
41818	Забайкальский край, р-н. Хилокский, с. Гыршелун, ул. Школьная, д. 22	Индивидуальные домовладения	51,399029	110,659148
41819	Забайкальский край, р-н. Хилокский, с. Гыршелун, ул. Школьная, д. 23	Индивидуальные домовладения	51,399029	110,659148
41820	Забайкальский край, р-н. Хилокский, с. Гыршелун, ул. Школьная, д. 24	Индивидуальные домовладения	51,399029	110,659148
41821	Забайкальский край, р-н. Хилокский, с. Гыршелун, ул. Школьная, д. 26	Индивидуальные домовладения	51,399029	110,659148
41822	Забайкальский край, р-н. Хилокский, с. Гыршелун, ул. Школьная, д. 27	Индивидуальные домовладения	51,399029	110,659148
41823	Забайкальский край, р-н. Хилокский, с. Гыршелун, ул. Школьная, д. 28	Индивидуальные домовладения	51,399029	110,659148
41824	Забайкальский край, р-н. Хилокский, с. Гыршелун, ул. Школьная, д. 29	Индивидуальные домовладения	51,399029	110,659148
41825	Забайкальский край, р-н. Хилокский, с. Гыршелун, ул. Школьная, д. 3	Индивидуальные домовладения	51,399029	110,659148
41826	Забайкальский край, р-н. Хилокский, с. Гыршелун, ул. Школьная, д. 31	Индивидуальные домовладения	51,399029	110,659148
41827	Забайкальский край, р-н. Хилокский, с. Гыршелун, ул. Школьная, д. 32	Индивидуальные домовладения	51,399029	110,659148
41828	Забайкальский край, р-н. Хилокский, с. Гыршелун, ул. Школьная, д. 33	Индивидуальные домовладения	51,399029	110,659148
41829	Забайкальский край, р-н. Хилокский, с. Гыршелун, ул. Школьная, д. 34	Индивидуальные домовладения	51,399029	110,659148

№ п/п	Адрес	Вид	Широта	Долгота
41830	Забайкальский край, р-н. Хилокский, с. Гыршелун, ул. Школьная, д. 35	Индивидуальные домовладения	51,399029	110,659148
41831	Забайкальский край, р-н. Хилокский, с. Гыршелун, ул. Школьная, д. 36	Индивидуальные домовладения	51,399029	110,659148
41832	Забайкальский край, р-н. Хилокский, с. Гыршелун, ул. Школьная, д. 37	Индивидуальные домовладения	51,399029	110,659148
41833	Забайкальский край, р-н. Хилокский, с. Гыршелун, ул. Школьная, д. 4	Индивидуальные домовладения	51,399029	110,659148
41834	Забайкальский край, р-н. Хилокский, с. Гыршелун, ул. Школьная, д. 40	Индивидуальные домовладения	51,399029	110,659148
41835	Забайкальский край, р-н. Хилокский, с. Гыршелун, ул. Школьная, д. 43	Индивидуальные домовладения	51,399029	110,659148
41836	Забайкальский край, р-н. Хилокский, с. Гыршелун, ул. Школьная, д. 44	Индивидуальные домовладения	51,399029	110,659148
41837	Забайкальский край, р-н. Хилокский, с. Гыршелун, ул. Школьная, д. 46	Индивидуальные домовладения	51,399029	110,659148
41838	Забайкальский край, р-н. Хилокский, с. Гыршелун, ул. Школьная, д. 47	Индивидуальные домовладения	51,399029	110,659148
41839	Забайкальский край, р-н. Хилокский, с. Гыршелун, ул. Школьная, д. 48	Индивидуальные домовладения	51,399029	110,659148
41840	Забайкальский край, р-н. Хилокский, с. Хушенга, ул. Мира, д. 22	Индивидуальные домовладения	51,43673	110,919444
41841	Забайкальский край, р-н. Хилокский, с. Гыршелун, ул. Школьная, д. 5	Индивидуальные домовладения	51,399029	110,659148
41842	Забайкальский край, р-н. Хилокский, с. Гыршелун, ул. Школьная, д. 50	Индивидуальные домовладения	51,399029	110,659148
41843	Забайкальский край, р-н. Хилокский, с. Гыршелун, ул. Школьная, д. 51	Индивидуальные домовладения	51,399029	110,659148
41844	Забайкальский край, р-н. Хилокский, с. Гыршелун, ул. Школьная, д. 53	Индивидуальные домовладения	51,399029	110,659148

№ п/п	Адрес	Вид	Широта	Долгота
41845	Забайкальский край, р-н. Хилокский, с. Гыршелун, ул. Школьная, д. 6	Индивидуальные домовладения	51,399029	110,659148
41846	Забайкальский край, р-н. Хилокский, с. Гыршелун, ул. Школьная, д. 7	Индивидуальные домовладения	51,399029	110,659148
41847	Забайкальский край, р-н. Нерчинский, с. Олинск, ул. Крестьянская, д. 6	Индивидуальные домовладения	52,389334	116,220995
41848	Забайкальский край, р-н. Хилокский, с. Хушенга, ул. Вокзальная, д. 12	Индивидуальные домовладения	51,433563	110,92248
41849	Забайкальский край, р-н. Хилокский, с. Хушенга, ул. Вокзальная, д. 14а	Индивидуальные домовладения	51,433563	110,92248
41850	Забайкальский край, р-н. Хилокский, с. Хушенга, ул. Вокзальная, д. 2	Индивидуальные домовладения	51,433563	110,92248
41851	Забайкальский край, р-н. Хилокский, с. Хушенга, ул. Вокзальная, д. 4	Индивидуальные домовладения	51,433563	110,92248
41852	Забайкальский край, р-н. Хилокский, с. Хушенга, ул. Вокзальная, д. 5	Индивидуальные домовладения	51,433563	110,92248
41853	Забайкальский край, р-н. Хилокский, с. Хушенга, ул. Вокзальная, д. 7	Индивидуальные домовладения	51,433563	110,92248
41854	Забайкальский край, р-н. Хилокский, с. Хушенга, ул. Гагарина, д. 1	Индивидуальные домовладения	51,433563	110,92248
41855	Забайкальский край, р-н. Хилокский, с. Хушенга, ул. Гагарина, д. 2	Индивидуальные домовладения	51,433563	110,92248
41856	Забайкальский край, р-н. Хилокский, с. Хушенга, ул. Гагарина, д. 3	Индивидуальные домовладения	51,433563	110,92248
41857	Забайкальский край, р-н. Хилокский, с. Хушенга, ул. Гагарина, д. 4	Индивидуальные домовладения	51,433563	110,92248
41858	Забайкальский край, р-н. Хилокский, с. Хушенга, ул. Заводская, д. 1	Индивидуальные домовладения	51,433563	110,92248
41859	Забайкальский край, р-н. Хилокский, с. Хушенга, ул. Заводская, д. 11	Индивидуальные домовладения	51,433563	110,92248

№ п/п	Адрес	Вид	Широта	Долгота
41860	Забайкальский край, р-н. Хилокский, с. Хушенга, ул. Заводская, д. 12	Индивидуальные домовладения	51,433563	110,92248
41861	Забайкальский край, р-н. Хилокский, с. Хушенга, ул. Заводская, д. 12а	Индивидуальные домовладения	51,433563	110,92248
41862	Забайкальский край, р-н. Хилокский, с. Хушенга, ул. Заводская, д. 13	Индивидуальные домовладения	51,433563	110,92248
41863	Забайкальский край, р-н. Хилокский, с. Хушенга, ул. Заводская, д. 14	Индивидуальные домовладения	51,433563	110,92248
41864	Забайкальский край, р-н. Хилокский, с. Хушенга, ул. Заводская, д. 16	Индивидуальные домовладения	51,433563	110,92248
41865	Забайкальский край, р-н. Хилокский, с. Хушенга, ул. Заводская, д. 17	Индивидуальные домовладения	51,433563	110,92248
41866	Забайкальский край, р-н. Хилокский, с. Хушенга, ул. Заводская, д. 18	Индивидуальные домовладения	51,433563	110,92248
41867	Забайкальский край, р-н. Хилокский, с. Хушенга, ул. Заводская, д. 19	Индивидуальные домовладения	51,433563	110,92248
41868	Забайкальский край, р-н. Хилокский, с. Хушенга, ул. Заводская, д. 20	Индивидуальные домовладения	51,433563	110,92248
41869	Забайкальский край, р-н. Хилокский, с. Хушенга, ул. Заводская, д. 22	Индивидуальные домовладения	51,433563	110,92248
41870	Забайкальский край, р-н. Хилокский, с. Хушенга, ул. Заводская, д. 23	Индивидуальные домовладения	51,433563	110,92248
41871	Забайкальский край, р-н. Хилокский, с. Хушенга, ул. Заводская, д. 24	Индивидуальные домовладения	51,433563	110,92248
41872	Забайкальский край, р-н. Хилокский, с. Хушенга, ул. Заводская, д. 25	Индивидуальные домовладения	51,433563	110,92248
41873	Забайкальский край, р-н. Хилокский, с. Хушенга, ул. Заводская, д. 27	Индивидуальные домовладения	51,433563	110,92248
41874	Забайкальский край, р-н. Хилокский, с. Хушенга, ул. Заводская, д. 28	Индивидуальные домовладения	51,433563	110,92248

№ п/п	Адрес	Вид	Широта	Долгота
41875	Забайкальский край, р-н. Хилокский, с. Хушенга, ул. Заводская, д. 4	Индивидуальные домовладения	51,433563	110,92248
41876	Забайкальский край, р-н. Хилокский, с. Хушенга, ул. Заводская, д. 6	Индивидуальные домовладения	51,433563	110,92248
41877	Забайкальский край, р-н. Хилокский, с. Хушенга, ул. Заводская, д. 7	Индивидуальные домовладения	51,433563	110,92248
41878	Забайкальский край, р-н. Хилокский, с. Хушенга, ул. Заводская, д. 8	Индивидуальные домовладения	51,433563	110,92248
41879	Забайкальский край, р-н. Хилокский, с. Хушенга, ул. Заводская, д. 9	Индивидуальные домовладения	51,433563	110,92248
41880	Забайкальский край, р-н. Хилокский, с. Хушенга, ул. Клубная, д. 11	Индивидуальные домовладения	51,433563	110,92248
41881	Забайкальский край, р-н. Нерчинский, с. Олинск, ул. Молодежная, д. 1	Индивидуальные домовладения	52,386504	116,21221
41882	Забайкальский край, р-н. Хилокский, с. Хушенга, ул. Клубная, д. 15	Индивидуальные домовладения	51,433563	110,92248
41883	Забайкальский край, р-н. Хилокский, с. Хушенга, ул. Клубная, д. 3	Индивидуальные домовладения	51,433563	110,92248
41884	Забайкальский край, р-н. Хилокский, с. Хушенга, ул. Клубная, д. 5	Индивидуальные домовладения	51,433563	110,92248
41885	Забайкальский край, р-н. Хилокский, с. Хушенга, ул. Клубная, д. 9	Индивидуальные домовладения	51,433563	110,92248
41886	Забайкальский край, р-н. Хилокский, с. Хушенга, ул. Комсомольская, д. 1	Индивидуальные домовладения	51,433563	110,92248
41887	Забайкальский край, р-н. Хилокский, с. Хушенга, ул. Комсомольская, д. 10	Индивидуальные домовладения	51,433563	110,92248
41888	Забайкальский край, р-н. Хилокский, с. Хушенга, ул. Комсомольская, д. 12	Индивидуальные домовладения	51,433563	110,92248
41889	Забайкальский край, р-н. Хилокский, с. Хушенга, ул. Комсомольская, д. 14	Индивидуальные домовладения	51,433563	110,92248

№ п/п	Адрес	Вид	Широта	Долгота
41890	Забайкальский край, р-н. Хилокский, с. Хушенга, ул. Комсомольская, д. 16	Индивидуальные домовладения	51,433563	110,92248
41891	Забайкальский край, р-н. Хилокский, с. Хушенга, ул. Комсомольская, д. 18	Индивидуальные домовладения	51,433563	110,92248
41892	Забайкальский край, р-н. Хилокский, с. Хушенга, ул. Комсомольская, д. 2	Индивидуальные домовладения	51,433563	110,92248
41893	Забайкальский край, р-н. Хилокский, с. Хушенга, ул. Комсомольская, д. 4	Индивидуальные домовладения	51,433563	110,92248
41894	Забайкальский край, р-н. Хилокский, с. Хушенга, ул. Комсомольская, д. 5	Индивидуальные домовладения	51,433563	110,92248
41895	Забайкальский край, р-н. Хилокский, с. Хушенга, ул. Комсомольская, д. 6	Индивидуальные домовладения	51,433563	110,92248
41896	Забайкальский край, р-н. Хилокский, с. Хушенга, ул. Комсомольская, д. 7	Индивидуальные домовладения	51,433563	110,92248
41897	Забайкальский край, р-н. Хилокский, с. Хушенга, ул. Комсомольская, д. 8	Индивидуальные домовладения	51,433563	110,92248
41898	Забайкальский край, р-н. Хилокский, с. Хушенга, ул. Комсомольская, д. 9	Индивидуальные домовладения	51,433563	110,92248
41899	Забайкальский край, р-н. Хилокский, с. Хушенга, ул. Космонавтов, д. 1	Индивидуальные домовладения	51,433563	110,92248
41900	Забайкальский край, р-н. Хилокский, с. Хушенга, ул. Космонавтов, д. 11	Индивидуальные домовладения	51,433563	110,92248
41901	Забайкальский край, р-н. Хилокский, с. Хушенга, ул. Космонавтов, д. 12	Индивидуальные домовладения	51,433563	110,92248
41902	Забайкальский край, р-н. Хилокский, с. Хушенга, ул. Космонавтов, д. 13	Индивидуальные домовладения	51,433563	110,92248
41903	Забайкальский край, р-н. Хилокский, с. Хушенга, ул. Космонавтов, д. 14	Индивидуальные домовладения	51,433563	110,92248
41904	Забайкальский край, р-н. Хилокский, с. Хушенга, ул. Космонавтов, д. 15	Индивидуальные домовладения	51,433563	110,92248

№ п/п	Адрес	Вид	Широта	Долгота
41905	Забайкальский край, р-н. Хилокский, с. Хушенга, ул. Космонавтов, д. 16	Индивидуальные домовладения	51,433563	110,92248
41906	Забайкальский край, р-н. Хилокский, с. Хушенга, ул. Космонавтов, д. 17	Индивидуальные домовладения	51,433563	110,92248
41907	Забайкальский край, р-н. Хилокский, с. Хушенга, ул. Космонавтов, д. 18	Индивидуальные домовладения	51,433563	110,92248
41908	Забайкальский край, р-н. Хилокский, с. Хушенга, ул. Космонавтов, д. 2	Индивидуальные домовладения	51,433563	110,92248
41909	Забайкальский край, р-н. Хилокский, с. Хушенга, ул. Космонавтов, д. 20	Индивидуальные домовладения	51,433563	110,92248
41910	Забайкальский край, р-н. Хилокский, с. Хушенга, ул. Космонавтов, д. 3	Индивидуальные домовладения	51,433563	110,92248
41911	Забайкальский край, р-н. Хилокский, с. Хушенга, ул. Космонавтов, д. 4	Индивидуальные домовладения	51,433563	110,92248
41912	Забайкальский край, р-н. Хилокский, с. Хушенга, ул. Космонавтов, д. 5	Индивидуальные домовладения	51,433563	110,92248
41913	Забайкальский край, р-н. Хилокский, с. Хушенга, ул. Космонавтов, д. 6	Индивидуальные домовладения	51,433563	110,92248
41914	Забайкальский край, р-н. Нерчинский, с. Олинск, ул. Молодежная, д. 2	Индивидуальные домовладения	52,386504	116,21221
41915	Забайкальский край, р-н. Хилокский, с. Хушенга, ул. Космонавтов, д. 8	Индивидуальные домовладения	51,433563	110,92248
41916	Забайкальский край, р-н. Хилокский, с. Хушенга, ул. Космонавтов, д. 9	Индивидуальные домовладения	51,433563	110,92248
41917	Забайкальский край, р-н. Хилокский, с. Хушенга, ул. Лесная, д. 1	Индивидуальные домовладения	51,433563	110,92248
41918	Забайкальский край, р-н. Хилокский, с. Хушенга, ул. Лесная, д. 10	Индивидуальные домовладения	51,433563	110,92248
41919	Забайкальский край, р-н. Хилокский, с. Хушенга, ул. Лесная, д. 11	Индивидуальные домовладения	51,433563	110,92248

№ п/п	Адрес	Вид	Широта	Долгота
41920	Забайкальский край, р-н. Хилокский, с. Хушенга, ул. Лесная, д. 12	Индивидуальные домовладения	51,433563	110,92248
41921	Забайкальский край, р-н. Хилокский, с. Хушенга, ул. Лесная, д. 14	Индивидуальные домовладения	51,433563	110,92248
41922	Забайкальский край, р-н. Хилокский, с. Хушенга, ул. Лесная, д. 15	Индивидуальные домовладения	51,433563	110,92248
41923	Забайкальский край, р-н. Хилокский, с. Хушенга, ул. Лесная, д. 16	Индивидуальные домовладения	51,433563	110,92248
41924	Забайкальский край, р-н. Хилокский, с. Хушенга, ул. Лесная, д. 17	Индивидуальные домовладения	51,433563	110,92248
41925	Забайкальский край, р-н. Хилокский, с. Хушенга, ул. Лесная, д. 18	Индивидуальные домовладения	51,433563	110,92248
41926	Забайкальский край, р-н. Хилокский, с. Хушенга, ул. Лесная, д. 19	Индивидуальные домовладения	51,433563	110,92248
41927	Забайкальский край, р-н. Хилокский, с. Хушенга, ул. Лесная, д. 2	Индивидуальные домовладения	51,433563	110,92248
41928	Забайкальский край, р-н. Хилокский, с. Хушенга, ул. Лесная, д. 22	Индивидуальные домовладения	51,433563	110,92248
41929	Забайкальский край, р-н. Хилокский, с. Хушенга, ул. Лесная, д. 24	Индивидуальные домовладения	51,433563	110,92248
41930	Забайкальский край, р-н. Хилокский, с. Хушенга, ул. Лесная, д. 26	Индивидуальные домовладения	51,433563	110,92248
41931	Забайкальский край, р-н. Хилокский, с. Хушенга, ул. Лесная, д. 28	Индивидуальные домовладения	51,433563	110,92248
41932	Забайкальский край, р-н. Хилокский, с. Хушенга, ул. Лесная, д. 3	Индивидуальные домовладения	51,433563	110,92248
41933	Забайкальский край, р-н. Хилокский, с. Хушенга, ул. Лесная, д. 32	Индивидуальные домовладения	51,433563	110,92248
41934	Забайкальский край, р-н. Хилокский, с. Хушенга, ул. Лесная, д. 32а	Индивидуальные домовладения	51,433563	110,92248

№ п/п	Адрес	Вид	Широта	Долгота
41935	Забайкальский край, р-н. Хилокский, с. Хушенга, ул. Лесная, д. 34	Индивидуальные домовладения	51,433563	110,92248
41936	Забайкальский край, р-н. Хилокский, с. Хушенга, ул. Лесная, д. 5, литер а	Индивидуальные домовладения	51,433563	110,92248
41937	Забайкальский край, р-н. Хилокский, с. Хушенга, ул. Лесная, д. 6	Индивидуальные домовладения	51,433563	110,92248
41938	Забайкальский край, р-н. Хилокский, с. Хушенга, ул. Лесная, д. 7	Индивидуальные домовладения	51,433563	110,92248
41939	Забайкальский край, р-н. Хилокский, с. Хушенга, ул. Лесная, д. 8	Индивидуальные домовладения	51,433563	110,92248
41940	Забайкальский край, р-н. Хилокский, с. Хушенга, ул. Лесная, д. 9	Индивидуальные домовладения	51,433563	110,92248
41941	Забайкальский край, р-н. Хилокский, с. Хушенга, ул. Линейная, д. 1	Индивидуальные домовладения	51,433563	110,92248
41942	Забайкальский край, р-н. Хилокский, с. Хушенга, ул. Линейная, д. 10	Индивидуальные домовладения	51,433563	110,92248
41943	Забайкальский край, г. Чита, ул. Дачная, д. 26	Индивидуальные домовладения	52,0059	113,49303
41944	Забайкальский край, р-н. Хилокский, с. Хушенга, ул. Линейная, д. 11	Индивидуальные домовладения	51,433563	110,92248
41945	Забайкальский край, р-н. Хилокский, с. Хушенга, ул. Линейная, д. 14	Индивидуальные домовладения	51,433563	110,92248
41946	Забайкальский край, р-н. Хилокский, с. Хушенга, ул. Линейная, д. 15	Индивидуальные домовладения	51,433563	110,92248
41947	Забайкальский край, р-н. Хилокский, с. Хушенга, ул. Линейная, д. 16	Индивидуальные домовладения	51,433563	110,92248
41948	Забайкальский край, р-н. Хилокский, с. Хушенга, ул. Линейная, д. 17	Индивидуальные домовладения	51,433563	110,92248
41949	Забайкальский край, р-н. Нерчинский, с. Олинск, ул. Молодежная, д. 22	Индивидуальные домовладения	52,386504	116,21221
41950	Забайкальский край, р-н. Хилокский, с. Хушенга, ул. Линейная, д. 2	Индивидуальные домовладения	51,433563	110,92248

№ п/п	Адрес	Вид	Широта	Долгота
41951	Забайкальский край, р-н. Хилокский, с. Хушенга, ул. Линейная, д. 3	Индивидуальные домовладения	51,433563	110,92248
41952	Забайкальский край, р-н. Хилокский, с. Хушенга, ул. Линейная, д. 6	Индивидуальные домовладения	51,433563	110,92248
41953	Забайкальский край, р-н. Хилокский, с. Хушенга, ул. Линейная, д. 7	Индивидуальные домовладения	51,433563	110,92248
41954	Забайкальский край, р-н. Хилокский, с. Хушенга, ул. Линейная, д. 8	Индивидуальные домовладения	51,433563	110,92248
41955	Забайкальский край, р-н. Хилокский, с. Хушенга, ул. Линейная, д. 9	Индивидуальные домовладения	51,433563	110,92248
41956	Забайкальский край, р-н. Хилокский, с. Хушенга, ул. Маленькая, д. 1	Индивидуальные домовладения	51,433563	110,92248
41957	Забайкальский край, р-н. Хилокский, с. Хушенга, ул. Маленькая, д. 10	Индивидуальные домовладения	51,433563	110,92248
41958	Забайкальский край, р-н. Хилокский, с. Хушенга, ул. Маленькая, д. 12	Индивидуальные домовладения	51,433563	110,92248
41959	Забайкальский край, р-н. Хилокский, с. Хушенга, ул. Маленькая, д. 14	Индивидуальные домовладения	51,433563	110,92248
41960	Забайкальский край, р-н. Хилокский, с. Хушенга, ул. Маленькая, д. 18	Индивидуальные домовладения	51,433563	110,92248
41961	Забайкальский край, р-н. Хилокский, с. Хушенга, ул. Маленькая, д. 2	Индивидуальные домовладения	51,433563	110,92248
41962	Забайкальский край, р-н. Хилокский, с. Хушенга, ул. Маленькая, д. 20	Индивидуальные домовладения	51,433563	110,92248
41963	Забайкальский край, р-н. Хилокский, с. Хушенга, ул. Маленькая, д. 22	Индивидуальные домовладения	51,433563	110,92248
41964	Забайкальский край, р-н. Хилокский, с. Хушенга, ул. Маленькая, д. 3	Индивидуальные домовладения	51,433563	110,92248
41965	Забайкальский край, р-н. Хилокский, с. Хушенга, ул. Маленькая, д. 4	Индивидуальные домовладения	51,433563	110,92248

№ п/п	Адрес	Вид	Широта	Долгота
41966	Забайкальский край, р-н. Хилокский, с. Хушенга, ул. Маленькая, д. 5	Индивидуальные домовладения	51,433563	110,92248
41967	Забайкальский край, р-н. Хилокский, с. Хушенга, ул. Маленькая, д. 7	Индивидуальные домовладения	51,433563	110,92248
41968	Забайкальский край, р-н. Хилокский, с. Хушенга, ул. Маленькая, д. 8	Индивидуальные домовладения	51,433563	110,92248
41969	Забайкальский край, р-н. Хилокский, с. Хушенга, ул. Мира, д. 1	Индивидуальные домовладения	51,437853	110,924034
41970	Забайкальский край, р-н. Хилокский, с. Хушенга, ул. Мира, д. 10	Индивидуальные домовладения	51,437432	110,921384
41971	Забайкальский край, р-н. Хилокский, с. Хушенга, ул. Мира, д. 11	Индивидуальные домовладения	51,437207	110,921546
41972	Забайкальский край, р-н. Хилокский, с. Хушенга, ул. Мира, д. 12	Индивидуальные домовладения	51,437353	110,920962
41973	Забайкальский край, р-н. Хилокский, с. Хушенга, ул. Мира, д. 13	Индивидуальные домовладения	51,437067	110,921088
41974	Забайкальский край, р-н. Хилокский, с. Хушенга, ул. Мира, д. 16	Индивидуальные домовладения	51,43673	110,919444
41975	Забайкальский край, р-н. Хилокский, с. Хушенга, ул. Мира, д. 18	Индивидуальные домовладения	51,43673	110,919444
41976	Забайкальский край, р-н. Хилокский, с. Хушенга, ул. Мира, д. 19	Индивидуальные домовладения	51,436685	110,919812
41977	Забайкальский край, р-н. Хилокский, с. Хушенга, ул. Мира, д. 2	Индивидуальные домовладения	51,437926	110,922974
41978	Забайкальский край, р-н. Хилокский, с. Хушенга, ул. Мира, д. 21	Индивидуальные домовладения	51,43655	110,919435
41979	Забайкальский край, р-н. Хилокский, с. Хушенга, ул. Мира, д. 23	Индивидуальные домовладения	51,436292	110,918662
41980	Забайкальский край, р-н. Хилокский, с. Хушенга, ул. Мира, д. 23а	Индивидуальные домовладения	51,436292	110,918662

№ п/п	Адрес	Вид	Широта	Долгота
41981	Забайкальский край, р-н. Хилокский, с. Хушенга, ул. Мира, д. 29	Индивидуальные домовладения	51,43673	110,919444
41982	Забайкальский край, р-н. Нерчинский, с. Олинск, ул. Молодежная, д. 2А	Индивидуальные домовладения	52,386504	116,21221
41983	Забайкальский край, р-н. Хилокский, с. Хушенга, ул. Мира, д. 30	Индивидуальные домовладения	51,436051	110,916138
41984	Забайкальский край, р-н. Хилокский, с. Хушенга, ул. Мира, д. 32	Индивидуальные домовладения	51,435966	110,915851
41985	Забайкальский край, р-н. Хилокский, с. Хушенга, ул. Мира, д. 34	Индивидуальные домовладения	51,435708	110,914952
41986	Забайкальский край, р-н. Хилокский, с. Хушенга, ул. Мира, д. 36	Индивидуальные домовладения	51,43673	110,919444
41987	Забайкальский край, р-н. Хилокский, с. Хушенга, ул. Мира, д. 38	Индивидуальные домовладения	51,43673	110,919444
41988	Забайкальский край, р-н. Хилокский, с. Хушенга, ул. Мира, д. 40	Индивидуальные домовладения	51,43673	110,919444
41989	Забайкальский край, р-н. Хилокский, с. Хушенга, ул. Мира, д. 4а	Индивидуальные домовладения	51,437847	110,922714
41990	Забайкальский край, р-н. Хилокский, с. Хушенга, ул. Мира, д. 6	Индивидуальные домовладения	51,437679	110,92222
41991	Забайкальский край, р-н. Хилокский, с. Хушенга, ул. Мира, д. 7	Индивидуальные домовладения	51,437392	110,922247
41992	Забайкальский край, р-н. Хилокский, с. Хушенга, ул. Мира, д. 8	Индивидуальные домовладения	51,43673	110,919444
41993	Забайкальский край, р-н. Хилокский, с. Хушенга, ул. Мира, д. 9	Индивидуальные домовладения	51,437308	110,921914
41994	Забайкальский край, р-н. Хилокский, с. Хушенга, ул. Молодежная, д. 1	Индивидуальные домовладения	51,433563	110,92248
41995	Забайкальский край, р-н. Хилокский, с. Хушенга, ул. Молодежная, д. 3	Индивидуальные домовладения	51,433563	110,92248

№ п/п	Адрес	Вид	Широта	Долгота
41996	Забайкальский край, р-н. Хилокский, с. Хушенга, ул. Молодежная, д. 4	Индивидуальные домовладения	51,433563	110,92248
41997	Забайкальский край, р-н. Хилокский, с. Хушенга, ул. Молодежная, д. 5	Индивидуальные домовладения	51,433563	110,92248
41998	Забайкальский край, р-н. Хилокский, с. Хушенга, ул. Молодежная, д. 6	Индивидуальные домовладения	51,433563	110,92248
41999	Забайкальский край, р-н. Хилокский, с. Хушенга, ул. Молодежная, д. 8	Индивидуальные домовладения	51,433563	110,92248
42000	Забайкальский край, р-н. Хилокский, с. Хушенга, ул. Мостовая, д. 1	Индивидуальные домовладения	51,433563	110,92248
42001	Забайкальский край, р-н. Хилокский, с. Хушенга, ул. Мостовая, д. 10	Индивидуальные домовладения	51,433563	110,92248
42002	Забайкальский край, р-н. Хилокский, с. Хушенга, ул. Мостовая, д. 11	Индивидуальные домовладения	51,433563	110,92248
42003	Забайкальский край, р-н. Хилокский, с. Хушенга, ул. Мостовая, д. 12	Индивидуальные домовладения	51,433563	110,92248
42004	Забайкальский край, р-н. Хилокский, с. Хушенга, ул. Мостовая, д. 2	Индивидуальные домовладения	51,433563	110,92248
42005	Забайкальский край, р-н. Хилокский, с. Хушенга, ул. Мостовая, д. 3	Индивидуальные домовладения	51,433563	110,92248
42006	Забайкальский край, р-н. Хилокский, с. Хушенга, ул. Мостовая, д. 4	Индивидуальные домовладения	51,433563	110,92248
42007	Забайкальский край, р-н. Хилокский, с. Хушенга, ул. Мостовая, д. 5	Индивидуальные домовладения	51,433563	110,92248
42008	Забайкальский край, р-н. Хилокский, с. Хушенга, ул. Мостовая, д. 6	Индивидуальные домовладения	51,433563	110,92248
42009	Забайкальский край, р-н. Хилокский, с. Хушенга, ул. Мостовая, д. 7	Индивидуальные домовладения	51,433563	110,92248
42010	Забайкальский край, р-н. Хилокский, с. Хушенга, ул. Мостовая, д. 8	Индивидуальные домовладения	51,433563	110,92248

№ п/п	Адрес	Вид	Широта	Долгота
42011	Забайкальский край, р-н. Хилокский, с. Хушенга, ул. Набережная, д. 1	Индивидуальные домовладения	51,433563	110,92248
42012	Забайкальский край, р-н. Хилокский, с. Хушенга, ул. Набережная, д. 11	Индивидуальные домовладения	51,433563	110,92248
42013	Забайкальский край, р-н. Хилокский, с. Хушенга, ул. Набережная, д. 12	Индивидуальные домовладения	51,433563	110,92248
42014	Забайкальский край, р-н. Хилокский, с. Хушенга, ул. Набережная, д. 13	Индивидуальные домовладения	51,433563	110,92248
42015	Забайкальский край, р-н. Хилокский, с. Хушенга, ул. Набережная, д. 14	Индивидуальные домовладения	51,433563	110,92248
42016	Забайкальский край, р-н. Нерчинский, с. Олинск, ул. Набережная, д. 13	Индивидуальные домовладения	52,392956	116,215596
42017	Забайкальский край, р-н. Хилокский, с. Хушенга, ул. Набережная, д. 19	Индивидуальные домовладения	51,433563	110,92248
42018	Забайкальский край, р-н. Хилокский, с. Хушенга, ул. Набережная, д. 2	Индивидуальные домовладения	51,433563	110,92248
42019	Забайкальский край, р-н. Хилокский, с. Хушенга, ул. Набережная, д. 21	Индивидуальные домовладения	51,433563	110,92248
42020	Забайкальский край, р-н. Хилокский, с. Хушенга, ул. Набережная, д. 22	Индивидуальные домовладения	51,433563	110,92248
42021	Забайкальский край, р-н. Хилокский, с. Хушенга, ул. Набережная, д. 23	Индивидуальные домовладения	51,433563	110,92248
42022	Забайкальский край, р-н. Хилокский, с. Хушенга, ул. Набережная, д. 24	Индивидуальные домовладения	51,433563	110,92248
42023	Забайкальский край, р-н. Хилокский, с. Хушенга, ул. Набережная, д. 25	Индивидуальные домовладения	51,433563	110,92248
42024	Забайкальский край, р-н. Хилокский, с. Хушенга, ул. Набережная, д. 26	Индивидуальные домовладения	51,433563	110,92248
42025	Забайкальский край, р-н. Хилокский, с. Хушенга, ул. Набережная, д. 28	Индивидуальные домовладения	51,433563	110,92248

№ п/п	Адрес	Вид	Широта	Долгота
42026	Забайкальский край, р-н. Хилокский, с. Хушенга, ул. Набережная, д. 29	Индивидуальные домовладения	51,433563	110,92248
42027	Забайкальский край, р-н. Хилокский, с. Хушенга, ул. Набережная, д. 3	Индивидуальные домовладения	51,433563	110,92248
42028	Забайкальский край, р-н. Хилокский, с. Хушенга, ул. Набережная, д. 33	Индивидуальные домовладения	51,433563	110,92248
42029	Забайкальский край, р-н. Хилокский, с. Хушенга, ул. Набережная, д. 4	Индивидуальные домовладения	51,433563	110,92248
42030	Забайкальский край, р-н. Хилокский, с. Хушенга, ул. Набережная, д. 5	Индивидуальные домовладения	51,433563	110,92248
42031	Забайкальский край, р-н. Хилокский, с. Хушенга, ул. Набережная, д. 6	Индивидуальные домовладения	51,433563	110,92248
42032	Забайкальский край, р-н. Хилокский, с. Хушенга, ул. Набережная, д. 7	Индивидуальные домовладения	51,433563	110,92248
42033	Забайкальский край, р-н. Хилокский, с. Хушенга, ул. Набережная, д. 9	Индивидуальные домовладения	51,433563	110,92248
42034	Забайкальский край, р-н. Хилокский, с. Хушенга, ул. Нагорная, д. 1	Индивидуальные домовладения	51,433563	110,92248
42035	Забайкальский край, р-н. Хилокский, с. Хушенга, ул. Нагорная, д. 11	Индивидуальные домовладения	51,433563	110,92248
42036	Забайкальский край, р-н. Хилокский, с. Хушенга, ул. Нагорная, д. 13	Индивидуальные домовладения	51,433563	110,92248
42037	Забайкальский край, р-н. Хилокский, с. Хушенга, ул. Нагорная, д. 15	Индивидуальные домовладения	51,433563	110,92248
42038	Забайкальский край, р-н. Хилокский, с. Хушенга, ул. Нагорная, д. 17	Индивидуальные домовладения	51,433563	110,92248
42039	Забайкальский край, р-н. Хилокский, с. Хушенга, ул. Нагорная, д. 19	Индивидуальные домовладения	51,433563	110,92248
42040	Забайкальский край, р-н. Хилокский, с. Хушенга, ул. Нагорная, д. 1, литер а	Индивидуальные домовладения	51,433563	110,92248

№ п/п	Адрес	Вид	Широта	Долгота
42041	Забайкальский край, р-н. Хилокский, с. Хушенга, ул. Нагорная, д. 2	Индивидуальные домовладения	51,433563	110,92248
42042	Забайкальский край, р-н. Хилокский, с. Хушенга, ул. Нагорная, д. 3а	Индивидуальные домовладения	51,433563	110,92248
42043	Забайкальский край, р-н. Хилокский, с. Хушенга, ул. Нагорная, д. 4	Индивидуальные домовладения	51,433563	110,92248
42044	Забайкальский край, р-н. Хилокский, с. Хушенга, ул. Нагорная, д. 5	Индивидуальные домовладения	51,433563	110,92248
42045	Забайкальский край, р-н. Хилокский, с. Хушенга, ул. Нагорная, д. 7	Индивидуальные домовладения	51,433563	110,92248
42046	Забайкальский край, р-н. Хилокский, с. Хушенга, ул. Нагорная, д. 8	Индивидуальные домовладения	51,433563	110,92248
42047	Забайкальский край, р-н. Хилокский, с. Хушенга, ул. Нагорная, д. 9	Индивидуальные домовладения	51,433563	110,92248
42048	Забайкальский край, р-н. Хилокский, с. Хушенга, ул. Партизанская, д. 1	Индивидуальные домовладения	51,433563	110,92248
42049	Забайкальский край, р-н. Нерчинский, с. Олинск, ул. Набережная, д. 8	Индивидуальные домовладения	52,392956	116,215596
42050	Забайкальский край, р-н. Хилокский, с. Хушенга, ул. Партизанская, д. 12	Индивидуальные домовладения	51,433563	110,92248
42051	Забайкальский край, р-н. Хилокский, с. Хушенга, ул. Партизанская, д. 13	Индивидуальные домовладения	51,433563	110,92248
42052	Забайкальский край, р-н. Хилокский, с. Хушенга, ул. Партизанская, д. 14	Индивидуальные домовладения	51,433563	110,92248
42053	Забайкальский край, р-н. Хилокский, с. Хушенга, ул. Партизанская, д. 16	Индивидуальные домовладения	51,433563	110,92248
42054	Забайкальский край, р-н. Хилокский, с. Хушенга, ул. Партизанская, д. 17	Индивидуальные домовладения	51,433563	110,92248
42055	Забайкальский край, р-н. Хилокский, с. Хушенга, ул. Партизанская, д. 18	Индивидуальные домовладения	51,433563	110,92248

№ п/п	Адрес	Вид	Широта	Долгота
42056	Забайкальский край, р-н. Хилокский, с. Хушенга, ул. Партизанская, д. 19	Индивидуальные домовладения	51,433563	110,92248
42057	Забайкальский край, р-н. Хилокский, с. Хушенга, ул. Партизанская, д. 2	Индивидуальные домовладения	51,433563	110,92248
42058	Забайкальский край, р-н. Хилокский, с. Хушенга, ул. Партизанская, д. 21	Индивидуальные домовладения	51,433563	110,92248
42059	Забайкальский край, р-н. Хилокский, с. Хушенга, ул. Партизанская, д. 22	Индивидуальные домовладения	51,433563	110,92248
42060	Забайкальский край, р-н. Хилокский, с. Хушенга, ул. Партизанская, д. 24	Индивидуальные домовладения	51,433563	110,92248
42061	Забайкальский край, р-н. Хилокский, с. Хушенга, ул. Партизанская, д. 26	Индивидуальные домовладения	51,433563	110,92248
42062	Забайкальский край, р-н. Хилокский, с. Хушенга, ул. Партизанская, д. 28	Индивидуальные домовладения	51,433563	110,92248
42063	Забайкальский край, р-н. Хилокский, с. Хушенга, ул. Партизанская, д. 3	Индивидуальные домовладения	51,433563	110,92248
42064	Забайкальский край, р-н. Хилокский, с. Хушенга, ул. Партизанская, д. 30	Индивидуальные домовладения	51,433563	110,92248
42065	Забайкальский край, р-н. Хилокский, с. Хушенга, ул. Партизанская, д. 32	Индивидуальные домовладения	51,433563	110,92248
42066	Забайкальский край, р-н. Хилокский, с. Хушенга, ул. Партизанская, д. 36	Индивидуальные домовладения	51,433563	110,92248
42067	Забайкальский край, р-н. Хилокский, с. Хушенга, ул. Партизанская, д. 5	Индивидуальные домовладения	51,433563	110,92248
42068	Забайкальский край, р-н. Хилокский, с. Хушенга, ул. Партизанская, д. 9	Индивидуальные домовладения	51,433563	110,92248
42069	Забайкальский край, р-н. Хилокский, с. Хушенга, ул. Пионерская, д. 1	Индивидуальные домовладения	51,433563	110,92248
42070	Забайкальский край, р-н. Хилокский, с. Хушенга, ул. Пионерская, д. 10	Индивидуальные домовладения	51,433563	110,92248

№ п/п	Адрес	Вид	Широта	Долгота
42071	Забайкальский край, р-н. Хилокский, с. Хушенга, ул. Пионерская, д. 11	Индивидуальные домовладения	51,433563	110,92248
42072	Забайкальский край, р-н. Хилокский, с. Хушенга, ул. Пионерская, д. 12	Индивидуальные домовладения	51,433563	110,92248
42073	Забайкальский край, р-н. Хилокский, с. Хушенга, ул. Пионерская, д. 13	Индивидуальные домовладения	51,433563	110,92248
42074	Забайкальский край, р-н. Хилокский, с. Хушенга, ул. Пионерская, д. 14	Индивидуальные домовладения	51,433563	110,92248
42075	Забайкальский край, р-н. Хилокский, с. Хушенга, ул. Пионерская, д. 15	Индивидуальные домовладения	51,433563	110,92248
42076	Забайкальский край, р-н. Хилокский, с. Хушенга, ул. Пионерская, д. 17	Индивидуальные домовладения	51,433563	110,92248
42077	Забайкальский край, р-н. Хилокский, с. Хушенга, ул. Пионерская, д. 18	Индивидуальные домовладения	51,433563	110,92248
42078	Забайкальский край, р-н. Хилокский, с. Хушенга, ул. Пионерская, д. 19	Индивидуальные домовладения	51,433563	110,92248
42079	Забайкальский край, р-н. Хилокский, с. Хушенга, ул. Пионерская, д. 2	Индивидуальные домовладения	51,433563	110,92248
42080	Забайкальский край, р-н. Хилокский, с. Хушенга, ул. Пионерская, д. 20	Индивидуальные домовладения	51,433563	110,92248
42081	Забайкальский край, р-н. Хилокский, с. Хушенга, ул. Пионерская, д. 21	Индивидуальные домовладения	51,433563	110,92248
42082	Забайкальский край, р-н. Нерчинский, с. Олинск, ул. Партизанская, д. 15	Индивидуальные домовладения	52,397352	116,217249
42083	Забайкальский край, р-н. Хилокский, с. Хушенга, ул. Пионерская, д. 22а	Индивидуальные домовладения	51,433563	110,92248
42084	Забайкальский край, р-н. Хилокский, с. Хушенга, ул. Пионерская, д. 23	Индивидуальные домовладения	51,433563	110,92248
42085	Забайкальский край, р-н. Хилокский, с. Хушенга, ул. Пионерская, д. 24	Индивидуальные домовладения	51,433563	110,92248

№ п/п	Адрес	Вид	Широта	Долгота
42086	Забайкальский край, р-н. Хилокский, с. Хушенга, ул. Пионерская, д. 26	Индивидуальные домовладения	51,433563	110,92248
42087	Забайкальский край, р-н. Хилокский, с. Хушенга, ул. Пионерская, д. 27	Индивидуальные домовладения	51,433563	110,92248
42088	Забайкальский край, р-н. Хилокский, с. Хушенга, ул. Пионерская, д. 28	Индивидуальные домовладения	51,433563	110,92248
42089	Забайкальский край, р-н. Хилокский, с. Хушенга, ул. Пионерская, д. 29	Индивидуальные домовладения	51,433563	110,92248
42090	Забайкальский край, р-н. Хилокский, с. Хушенга, ул. Пионерская, д. 3	Индивидуальные домовладения	51,433563	110,92248
42091	Забайкальский край, р-н. Хилокский, с. Хушенга, ул. Пионерская, д. 30	Индивидуальные домовладения	51,433563	110,92248
42092	Забайкальский край, р-н. Хилокский, с. Хушенга, ул. Пионерская, д. 32	Индивидуальные домовладения	51,433563	110,92248
42093	Забайкальский край, р-н. Хилокский, с. Хушенга, ул. Пионерская, д. 4	Индивидуальные домовладения	51,433563	110,92248
42094	Забайкальский край, р-н. Хилокский, с. Хушенга, ул. Пионерская, д. 5	Индивидуальные домовладения	51,433563	110,92248
42095	Забайкальский край, р-н. Хилокский, с. Хушенга, ул. Пионерская, д. 7	Индивидуальные домовладения	51,433563	110,92248
42096	Забайкальский край, р-н. Хилокский, с. Хушенга, ул. Пионерская, д. 8	Индивидуальные домовладения	51,433563	110,92248
42097	Забайкальский край, р-н. Хилокский, с. Хушенга, ул. Пионерская, д. 9	Индивидуальные домовладения	51,433563	110,92248
42098	Забайкальский край, р-н. Хилокский, с. Хушенга, ул. Проселочная, д. 1	Индивидуальные домовладения	51,433563	110,92248
42099	Забайкальский край, р-н. Хилокский, с. Хушенга, ул. Проселочная, д. 10	Индивидуальные домовладения	51,433563	110,92248
42100	Забайкальский край, р-н. Хилокский, с. Хушенга, ул. Проселочная, д. 11	Индивидуальные домовладения	51,433563	110,92248

№ п/п	Адрес	Вид	Широта	Долгота
42101	Забайкальский край, р-н. Хилокский, с. Хушенга, ул. Проселочная, д. 12	Индивидуальные домовладения	51,433563	110,92248
42102	Забайкальский край, р-н. Хилокский, с. Хушенга, ул. Проселочная, д. 14	Индивидуальные домовладения	51,433563	110,92248
42103	Забайкальский край, р-н. Хилокский, с. Хушенга, ул. Проселочная, д. 16	Индивидуальные домовладения	51,433563	110,92248
42104	Забайкальский край, р-н. Хилокский, с. Хушенга, ул. Проселочная, д. 17	Индивидуальные домовладения	51,433563	110,92248
42105	Забайкальский край, р-н. Хилокский, с. Хушенга, ул. Проселочная, д. 18	Индивидуальные домовладения	51,433563	110,92248
42106	Забайкальский край, р-н. Хилокский, с. Хушенга, ул. Проселочная, д. 3	Индивидуальные домовладения	51,433563	110,92248
42107	Забайкальский край, р-н. Хилокский, с. Хушенга, ул. Проселочная, д. 5	Индивидуальные домовладения	51,433563	110,92248
42108	Забайкальский край, р-н. Хилокский, с. Хушенга, ул. Проселочная, д. 6	Индивидуальные домовладения	51,433563	110,92248
42109	Забайкальский край, р-н. Хилокский, с. Хушенга, ул. Проселочная, д. 7	Индивидуальные домовладения	51,433563	110,92248
42110	Забайкальский край, р-н. Хилокский, с. Хушенга, ул. Проселочная, д. 8	Индивидуальные домовладения	51,433563	110,92248
42111	Забайкальский край, р-н. Хилокский, с. Хушенга, ул. Садовая, д. 1	Индивидуальные домовладения	51,433563	110,92248
42112	Забайкальский край, р-н. Хилокский, с. Хушенга, ул. Садовая, д. 11	Индивидуальные домовладения	51,433563	110,92248
42113	Забайкальский край, р-н. Хилокский, с. Хушенга, ул. Садовая, д. 12	Индивидуальные домовладения	51,433563	110,92248
42114	Забайкальский край, р-н. Хилокский, с. Хушенга, ул. Садовая, д. 14	Индивидуальные домовладения	51,433563	110,92248
42115	Забайкальский край, р-н. Нерчинский, с. Олинск, ул. Партизанская, д. 21	Индивидуальные домовладения	52,397352	116,217249

№ п/п	Адрес	Вид	Широта	Долгота
42116	Забайкальский край, р-н. Хилокский, с. Хушенга, ул. Садовая, д. 18	Индивидуальные домовладения	51,433563	110,92248
42117	Забайкальский край, р-н. Хилокский, с. Хушенга, ул. Садовая, д. 2	Индивидуальные домовладения	51,433563	110,92248
42118	Забайкальский край, р-н. Хилокский, с. Хушенга, ул. Садовая, д. 22	Индивидуальные домовладения	51,433563	110,92248
42119	Забайкальский край, р-н. Хилокский, с. Хушенга, ул. Садовая, д. 24	Индивидуальные домовладения	51,433563	110,92248
42120	Забайкальский край, р-н. Хилокский, с. Хушенга, ул. Садовая, д. 3	Индивидуальные домовладения	51,433563	110,92248
42121	Забайкальский край, р-н. Хилокский, с. Хушенга, ул. Садовая, д. 4	Индивидуальные домовладения	51,433563	110,92248
42122	Забайкальский край, р-н. Хилокский, с. Хушенга, ул. Садовая, д. 5	Индивидуальные домовладения	51,433563	110,92248
42123	Забайкальский край, р-н. Хилокский, с. Хушенга, ул. Садовая, д. 6	Индивидуальные домовладения	51,433563	110,92248
42124	Забайкальский край, р-н. Хилокский, с. Хушенга, ул. Садовая, д. 7	Индивидуальные домовладения	51,433563	110,92248
42125	Забайкальский край, р-н. Хилокский, с. Хушенга, ул. Садовая, д. 8	Индивидуальные домовладения	51,433563	110,92248
42126	Забайкальский край, р-н. Хилокский, с. Хушенга, ул. Сосновая, д. 1	Индивидуальные домовладения	51,433563	110,92248
42127	Забайкальский край, р-н. Хилокский, с. Хушенга, ул. Сосновая, д. 10	Индивидуальные домовладения	51,433563	110,92248
42128	Забайкальский край, р-н. Хилокский, с. Хушенга, ул. Сосновая, д. 11	Индивидуальные домовладения	51,433563	110,92248
42129	Забайкальский край, р-н. Хилокский, с. Хушенга, ул. Сосновая, д. 12	Индивидуальные домовладения	51,433563	110,92248
42130	Забайкальский край, р-н. Хилокский, с. Хушенга, ул. Сосновая, д. 13	Индивидуальные домовладения	51,433563	110,92248

№ п/п	Адрес	Вид	Широта	Долгота
42131	Забайкальский край, р-н. Хилокский, с. Хушенга, ул. Сосновая, д. 2	Индивидуальные домовладения	51,433563	110,92248
42132	Забайкальский край, р-н. Хилокский, с. Хушенга, ул. Сосновая, д. 3	Индивидуальные домовладения	51,433563	110,92248
42133	Забайкальский край, р-н. Хилокский, с. Хушенга, ул. Сосновая, д. 5	Индивидуальные домовладения	51,433563	110,92248
42134	Забайкальский край, р-н. Хилокский, с. Хушенга, ул. Сосновая, д. 6	Индивидуальные домовладения	51,433563	110,92248
42135	Забайкальский край, р-н. Хилокский, с. Хушенга, ул. Сосновая, д. 7	Индивидуальные домовладения	51,433563	110,92248
42136	Забайкальский край, р-н. Хилокский, с. Хушенга, ул. Сосновая, д. 8	Индивидуальные домовладения	51,433563	110,92248
42137	Забайкальский край, р-н. Хилокский, с. Хушенга, ул. Сосновая, д. 9	Индивидуальные домовладения	51,433563	110,92248
42138	Забайкальский край, р-н. Хилокский, с. Хушенга, ул. Стадионная, д. 1	Индивидуальные домовладения	51,433563	110,92248
42139	Забайкальский край, р-н. Хилокский, с. Хушенга, ул. Стадионная, д. 10	Индивидуальные домовладения	51,433563	110,92248
42140	Забайкальский край, р-н. Хилокский, с. Хушенга, ул. Стадионная, д. 12	Индивидуальные домовладения	51,433563	110,92248
42141	Забайкальский край, р-н. Хилокский, с. Хушенга, ул. Стадионная, д. 13	Индивидуальные домовладения	51,433563	110,92248
42142	Забайкальский край, р-н. Хилокский, с. Хушенга, ул. Стадионная, д. 14	Индивидуальные домовладения	51,433563	110,92248
42143	Забайкальский край, р-н. Хилокский, с. Хушенга, ул. Стадионная, д. 15	Индивидуальные домовладения	51,433563	110,92248
42144	Забайкальский край, р-н. Хилокский, с. Хушенга, ул. Стадионная, д. 16	Индивидуальные домовладения	51,433563	110,92248
42145	Забайкальский край, р-н. Хилокский, с. Хушенга, ул. Стадионная, д. 17	Индивидуальные домовладения	51,433563	110,92248

№ п/п	Адрес	Вид	Широта	Долгота
42146	Забайкальский край, р-н. Хилокский, с. Хушенга, ул. Стадионная, д. 18	Индивидуальные домовладения	51,433563	110,92248
42147	Забайкальский край, р-н. Хилокский, с. Хушенга, ул. Стадионная, д. 19	Индивидуальные домовладения	51,433563	110,92248
42148	Забайкальский край, р-н. Нерчинский, с. Олинск, ул. Партизанская, д. 29	Индивидуальные домовладения	52,397352	116,217249
42149	Забайкальский край, р-н. Хилокский, с. Хушенга, ул. Стадионная, д. 3	Индивидуальные домовладения	51,433563	110,92248
42150	Забайкальский край, р-н. Хилокский, с. Хушенга, ул. Стадионная, д. 4	Индивидуальные домовладения	51,433563	110,92248
42151	Забайкальский край, р-н. Хилокский, с. Хушенга, ул. Стадионная, д. 5	Индивидуальные домовладения	51,433563	110,92248
42152	Забайкальский край, р-н. Хилокский, с. Хушенга, ул. Стадионная, д. 7	Индивидуальные домовладения	51,433563	110,92248
42153	Забайкальский край, р-н. Хилокский, с. Хушенга, ул. Стадионная, д. 8	Индивидуальные домовладения	51,433563	110,92248
42154	Забайкальский край, р-н. Хилокский, с. Хушенга, ул. Стадионная, д. 9	Индивидуальные домовладения	51,433563	110,92248
42155	Забайкальский край, р-н. Хилокский, с. Хушенга, ул. Центральная, д. 1	Индивидуальные домовладения	51,433563	110,92248
42156	Забайкальский край, р-н. Хилокский, с. Хушенга, ул. Центральная, д. 10	Индивидуальные домовладения	51,433563	110,92248
42157	Забайкальский край, р-н. Хилокский, с. Хушенга, ул. Центральная, д. 14	Индивидуальные домовладения	51,433563	110,92248
42158	Забайкальский край, р-н. Хилокский, с. Хушенга, ул. Центральная, д. 17	Индивидуальные домовладения	51,433563	110,92248
42159	Забайкальский край, р-н. Хилокский, с. Хушенга, ул. Центральная, д. 19	Индивидуальные домовладения	51,433563	110,92248
42160	Забайкальский край, р-н. Хилокский, с. Хушенга, ул. Центральная, д. 21	Индивидуальные домовладения	51,433563	110,92248

№ п/п	Адрес	Вид	Широта	Долгота
42161	Забайкальский край, р-н. Хилокский, с. Хушенга, ул. Центральная, д. 25	Индивидуальные домовладения	51,433563	110,92248
42162	Забайкальский край, р-н. Хилокский, с. Хушенга, ул. Центральная, д. 26	Индивидуальные домовладения	51,433563	110,92248
42163	Забайкальский край, р-н. Хилокский, с. Хушенга, ул. Центральная, д. 27	Индивидуальные домовладения	51,433563	110,92248
42164	Забайкальский край, р-н. Хилокский, с. Хушенга, ул. Центральная, д. 28	Индивидуальные домовладения	51,433563	110,92248
42165	Забайкальский край, р-н. Хилокский, с. Хушенга, ул. Центральная, д. 29	Индивидуальные домовладения	51,433563	110,92248
42166	Забайкальский край, р-н. Хилокский, с. Хушенга, ул. Центральная, д. 29а	Индивидуальные домовладения	51,433563	110,92248
42167	Забайкальский край, р-н. Хилокский, с. Хушенга, ул. Центральная, д. 2, литер а	Индивидуальные домовладения	51,433563	110,92248
42168	Забайкальский край, р-н. Хилокский, с. Хушенга, ул. Центральная, д. 30	Индивидуальные домовладения	51,433563	110,92248
42169	Забайкальский край, р-н. Хилокский, с. Хушенга, ул. Центральная, д. 31	Индивидуальные домовладения	51,433563	110,92248
42170	Забайкальский край, р-н. Хилокский, с. Хушенга, ул. Центральная, д. 32	Индивидуальные домовладения	51,433563	110,92248
42171	Забайкальский край, р-н. Хилокский, с. Хушенга, ул. Центральная, д. 34	Индивидуальные домовладения	51,433563	110,92248
42172	Забайкальский край, р-н. Хилокский, с. Хушенга, ул. Центральная, д. 36	Индивидуальные домовладения	51,433563	110,92248
42173	Забайкальский край, р-н. Хилокский, с. Хушенга, ул. Центральная, д. 38	Индивидуальные домовладения	51,433563	110,92248
42174	Забайкальский край, р-н. Хилокский, с. Хушенга, ул. Центральная, д. 4	Индивидуальные домовладения	51,433563	110,92248
42175	Забайкальский край, р-н. Хилокский, с. Хушенга, ул. Центральная, д. 40	Индивидуальные домовладения	51,433563	110,92248

№ п/п	Адрес	Вид	Широта	Долгота
42176	Забайкальский край, р-н. Хилокский, с. Хушенга, ул. Школьная, д. 10	Индивидуальные домовладения	51,434955	110,927531
42177	Забайкальский край, р-н. Хилокский, с. Хушенга, ул. Школьная, д. 11	Индивидуальные домовладения	51,43532	110,928831
42178	Забайкальский край, р-н. Хилокский, с. Хушенга, ул. Школьная, д. 12	Индивидуальные домовладения	51,43528	110,929742
42179	Забайкальский край, р-н. Хилокский, с. Хушенга, ул. Школьная, д. 13	Индивидуальные домовладения	51,435443	110,929327
42180	Забайкальский край, р-н. Хилокский, с. Хушенга, ул. Школьная, д. 14	Индивидуальные домовладения	51,435401	110,930162
42181	Забайкальский край, р-н. Нерчинский, с. Олинск, ул. Партизанская, д. 42	Индивидуальные домовладения	52,397352	116,217249
42182	Забайкальский край, г. Чита, ул. Дачная, д. 27	Индивидуальные домовладения	52,005863	113,492794
42183	Забайкальский край, р-н. Хилокский, с. Хушенга, ул. Школьная, д. 17	Индивидуальные домовладения	51,435767	110,930397
42184	Забайкальский край, р-н. Хилокский, с. Хушенга, ул. Школьная, д. 18	Индивидуальные домовладения	51,434955	110,927531
42185	Забайкальский край, р-н. Хилокский, с. Хушенга, ул. Школьная, д. 19	Индивидуальные домовладения	51,435874	110,930734
42186	Забайкальский край, р-н. Хилокский, с. Хушенга, ул. Школьная, д. 2	Индивидуальные домовладения	51,434955	110,927531
42187	Забайкальский край, р-н. Хилокский, с. Хушенга, ул. Школьная, д. 6	Индивидуальные домовладения	51,434955	110,927531
42188	Забайкальский край, р-н. Хилокский, с. Хушенга, ул. Школьная, д. 7	Индивидуальные домовладения	51,435077	110,927319
42189	Забайкальский край, р-н. Хилокский, с. Хушенга, ул. Школьная, д. 8	Индивидуальные домовладения	51,43498	110,925193
42190	Забайкальский край, р-н. Хилокский, с. Хушенга, ул. Школьная, д. 9	Индивидуальные домовладения	51,435229	110,928259
42191	Забайкальский край, р-н. Хилокский, с. Хушенга, ул. Шоссейная, д. 1	Индивидуальные домовладения	51,433563	110,92248

№ п/п	Адрес	Вид	Широта	Долгота
42192	Забайкальский край, р-н. Хилокский, с. Хушенга, ул. Шоссейная, д. 10	Индивидуальные домовладения	51,433563	110,92248
42193	Забайкальский край, р-н. Хилокский, с. Хушенга, ул. Шоссейная, д. 12	Индивидуальные домовладения	51,433563	110,92248
42194	Забайкальский край, р-н. Хилокский, с. Хушенга, ул. Шоссейная, д. 14	Индивидуальные домовладения	51,433563	110,92248
42195	Забайкальский край, р-н. Хилокский, с. Хушенга, ул. Шоссейная, д. 15	Индивидуальные домовладения	51,433563	110,92248
42196	Забайкальский край, р-н. Хилокский, с. Хушенга, ул. Шоссейная, д. 16	Индивидуальные домовладения	51,433563	110,92248
42197	Забайкальский край, р-н. Хилокский, с. Хушенга, ул. Шоссейная, д. 18	Индивидуальные домовладения	51,433563	110,92248
42198	Забайкальский край, р-н. Хилокский, с. Хушенга, ул. Шоссейная, д. 19	Индивидуальные домовладения	51,433563	110,92248
42199	Забайкальский край, р-н. Хилокский, с. Хушенга, ул. Шоссейная, д. 2	Индивидуальные домовладения	51,433563	110,92248
42200	Забайкальский край, р-н. Хилокский, с. Хушенга, ул. Шоссейная, д. 20	Индивидуальные домовладения	51,433563	110,92248
42201	Забайкальский край, р-н. Хилокский, с. Хушенга, ул. Шоссейная, д. 21	Индивидуальные домовладения	51,433563	110,92248
42202	Забайкальский край, р-н. Хилокский, с. Хушенга, ул. Шоссейная, д. 23	Индивидуальные домовладения	51,433563	110,92248
42203	Забайкальский край, р-н. Хилокский, с. Хушенга, ул. Шоссейная, д. 24	Индивидуальные домовладения	51,433563	110,92248
42204	Забайкальский край, р-н. Хилокский, с. Хушенга, ул. Шоссейная, д. 25	Индивидуальные домовладения	51,433563	110,92248
42205	Забайкальский край, р-н. Хилокский, с. Хушенга, ул. Шоссейная, д. 26	Индивидуальные домовладения	51,433563	110,92248
42206	Забайкальский край, р-н. Хилокский, с. Хушенга, ул. Шоссейная, д. 27	Индивидуальные домовладения	51,433563	110,92248

№ п/п	Адрес	Вид	Широта	Долгота
42207	Забайкальский край, р-н. Хилокский, с. Хушенга, ул. Шоссейная, д. 28	Индивидуальные домовладения	51,433563	110,92248
42208	Забайкальский край, р-н. Хилокский, с. Хушенга, ул. Шоссейная, д. 29	Индивидуальные домовладения	51,433563	110,92248
42209	Забайкальский край, р-н. Хилокский, с. Хушенга, ул. Шоссейная, д. 3	Индивидуальные домовладения	51,433563	110,92248
42210	Забайкальский край, р-н. Хилокский, с. Хушенга, ул. Шоссейная, д. 31	Индивидуальные домовладения	51,433563	110,92248
42211	Забайкальский край, р-н. Хилокский, с. Хушенга, ул. Шоссейная, д. 33	Индивидуальные домовладения	51,433563	110,92248
42212	Забайкальский край, р-н. Хилокский, с. Хушенга, ул. Шоссейная, д. 34	Индивидуальные домовладения	51,433563	110,92248
42213	Забайкальский край, р-н. Хилокский, с. Хушенга, ул. Шоссейная, д. 37	Индивидуальные домовладения	51,433563	110,92248
42214	Забайкальский край, р-н. Хилокский, с. Хушенга, ул. Шоссейная, д. 38	Индивидуальные домовладения	51,433563	110,92248
42215	Забайкальский край, р-н. Хилокский, с. Хушенга, ул. Шоссейная, д. 39	Индивидуальные домовладения	51,433563	110,92248
42216	Забайкальский край, р-н. Нерчинский, с. Олинск, ул. Партизанская, д. 55	Индивидуальные домовладения	52,397352	116,217249
42217	Забайкальский край, р-н. Хилокский, с. Хушенга, ул. Шоссейная, д. 41	Индивидуальные домовладения	51,433563	110,92248
42218	Забайкальский край, р-н. Хилокский, с. Хушенга, ул. Шоссейная, д. 42	Индивидуальные домовладения	51,433563	110,92248
42219	Забайкальский край, р-н. Хилокский, с. Хушенга, ул. Шоссейная, д. 43	Индивидуальные домовладения	51,433563	110,92248
42220	Забайкальский край, р-н. Хилокский, с. Хушенга, ул. Шоссейная, д. 44	Индивидуальные домовладения	51,433563	110,92248
42221	Забайкальский край, р-н. Хилокский, с. Хушенга, ул. Шоссейная, д. 45	Индивидуальные домовладения	51,433563	110,92248

№ п/п	Адрес	Вид	Широта	Долгота
42222	Забайкальский край, р-н. Хилокский, с. Хушенга, ул. Шоссейная, д. 47	Индивидуальные домовладения	51,433563	110,92248
42223	Забайкальский край, р-н. Хилокский, с. Хушенга, ул. Шоссейная, д. 48	Индивидуальные домовладения	51,433563	110,92248
42224	Забайкальский край, р-н. Хилокский, с. Хушенга, ул. Шоссейная, д. 5	Индивидуальные домовладения	51,433563	110,92248
42225	Забайкальский край, р-н. Хилокский, с. Хушенга, ул. Шоссейная, д. 50	Индивидуальные домовладения	51,433563	110,92248
42226	Забайкальский край, р-н. Хилокский, с. Хушенга, ул. Шоссейная, д. 52	Индивидуальные домовладения	51,433563	110,92248
42227	Забайкальский край, р-н. Хилокский, с. Хушенга, ул. Шоссейная, д. 6	Индивидуальные домовладения	51,433563	110,92248
42228	Забайкальский край, р-н. Хилокский, с. Хушенга, ул. Шоссейная, д. 7	Индивидуальные домовладения	51,433563	110,92248
42229	Забайкальский край, р-н. Хилокский, с. Хушенга, ул. Юбилейная, д. 1	Индивидуальные домовладения	51,433563	110,92248
42230	Забайкальский край, р-н. Хилокский, с. Хушенга, ул. Юбилейная, д. 10	Индивидуальные домовладения	51,433563	110,92248
42231	Забайкальский край, р-н. Хилокский, с. Хушенга, ул. Юбилейная, д. 11	Индивидуальные домовладения	51,433563	110,92248
42232	Забайкальский край, р-н. Хилокский, с. Хушенга, ул. Юбилейная, д. 13	Индивидуальные домовладения	51,433563	110,92248
42233	Забайкальский край, р-н. Хилокский, с. Хушенга, ул. Юбилейная, д. 2	Индивидуальные домовладения	51,433563	110,92248
42234	Забайкальский край, р-н. Хилокский, с. Хушенга, ул. Юбилейная, д. 3	Индивидуальные домовладения	51,433563	110,92248
42235	Забайкальский край, р-н. Хилокский, с. Хушенга, ул. Юбилейная, д. 4	Индивидуальные домовладения	51,433563	110,92248
42236	Забайкальский край, р-н. Хилокский, с. Хушенга, ул. Юбилейная, д. 5	Индивидуальные домовладения	51,433563	110,92248

№ п/п	Адрес	Вид	Широта	Долгота
42237	Забайкальский край, р-н. Хилокский, с. Хушенга, ул. Юбилейная, д. 7	Индивидуальные домовладения	51,433563	110,92248
42238	Забайкальский край, р-н. Хилокский, с. Хушенга, ул. Юбилейная, д. 8	Индивидуальные домовладения	51,433563	110,92248
42239	Забайкальский край, р-н. Хилокский, с. Хушенга, ул. Юбилейная, д. 9	Индивидуальные домовладения	51,433563	110,92248
42240	Забайкальский край, р-н. Хилокский, с. Хушенга, ул. Ягодная, д. 1	Индивидуальные домовладения	51,433563	110,92248
42241	Забайкальский край, р-н. Хилокский, с. Хушенга, ул. Ягодная, д. 12	Индивидуальные домовладения	51,433563	110,92248
42242	Забайкальский край, р-н. Хилокский, с. Хушенга, ул. Ягодная, д. 13	Индивидуальные домовладения	51,433563	110,92248
42243	Забайкальский край, р-н. Хилокский, с. Хушенга, ул. Ягодная, д. 15	Индивидуальные домовладения	51,433563	110,92248
42244	Забайкальский край, р-н. Хилокский, с. Хушенга, ул. Ягодная, д. 18	Индивидуальные домовладения	51,433563	110,92248
42245	Забайкальский край, р-н. Хилокский, с. Хушенга, ул. Ягодная, д. 19	Индивидуальные домовладения	51,433563	110,92248
42246	Забайкальский край, р-н. Хилокский, с. Хушенга, ул. Ягодная, д. 21	Индивидуальные домовладения	51,433563	110,92248
42247	Забайкальский край, р-н. Хилокский, с. Хушенга, ул. Ягодная, д. 22	Индивидуальные домовладения	51,433563	110,92248
42248	Забайкальский край, р-н. Хилокский, с. Хушенга, ул. Ягодная, д. 23	Индивидуальные домовладения	51,433563	110,92248
42249	Забайкальский край, р-н. Хилокский, с. Хушенга, ул. Ягодная, д. 24	Индивидуальные домовладения	51,433563	110,92248
42250	Забайкальский край, р-н. Нерчинский, с. Олинск, ул. Погодаева, д. 15	Индивидуальные домовладения	52,400182	116,212991
42251	Забайкальский край, р-н. Хилокский, с. Хушенга, ул. Ягодная, д. 28	Индивидуальные домовладения	51,433563	110,92248

№ п/п	Адрес	Вид	Широта	Долгота
42252	Забайкальский край, р-н. Хилокский, с. Хушенга, ул. Ягодная, д. 29	Индивидуальные домовладения	51,433563	110,92248
42253	Забайкальский край, р-н. Хилокский, с. Хушенга, ул. Ягодная, д. 3	Индивидуальные домовладения	51,433563	110,92248
42254	Забайкальский край, р-н. Хилокский, с. Хушенга, ул. Ягодная, д. 31	Индивидуальные домовладения	51,433563	110,92248
42255	Забайкальский край, р-н. Хилокский, с. Хушенга, ул. Ягодная, д. 34	Индивидуальные домовладения	51,433563	110,92248
42256	Забайкальский край, р-н. Хилокский, с. Хушенга, ул. Ягодная, д. 36	Индивидуальные домовладения	51,433563	110,92248
42257	Забайкальский край, р-н. Хилокский, с. Хушенга, ул. Ягодная, д. 4	Индивидуальные домовладения	51,433563	110,92248
42258	Забайкальский край, р-н. Хилокский, с. Хушенга, ул. Ягодная, д. 5	Индивидуальные домовладения	51,433563	110,92248
42259	Забайкальский край, р-н. Хилокский, с. Хушенга, ул. Ягодная, д. 7	Индивидуальные домовладения	51,433563	110,92248
42260	Забайкальский край, р-н. Хилокский, с. Хушенга, ул. Ягодная, д. 8	Индивидуальные домовладения	51,433563	110,92248
42261	Забайкальский край, р-н. Хилокский, с. Хушенга, ул. Ягодная, д. 9	Индивидуальные домовладения	51,433563	110,92248
42262	Забайкальский край, р-н. Хилокский, с. Закульта, ул. Кооперативная, д. 10	Индивидуальные домовладения	51,357709	109,738177
42263	Забайкальский край, р-н. Хилокский, с. Закульта, ул. Кооперативная, д. 11	Индивидуальные домовладения	51,357709	109,738177
42264	Забайкальский край, р-н. Хилокский, с. Закульта, ул. Кооперативная, д. 13	Индивидуальные домовладения	51,357709	109,738177
42265	Забайкальский край, р-н. Хилокский, с. Закульта, ул. Кооперативная, д. 14	Индивидуальные домовладения	51,357709	109,738177
42266	Забайкальский край, р-н. Хилокский, с. Закульта, ул. Кооперативная, д. 15	Индивидуальные домовладения	51,357709	109,738177

№ п/п	Адрес	Вид	Широта	Долгота
42267	Забайкальский край, р-н. Хилокский, с. Закульта, ул. Кооперативная, д. 16	Индивидуальные домовладения	51,357709	109,738177
42268	Забайкальский край, р-н. Хилокский, с. Закульта, ул. Кооперативная, д. 17	Индивидуальные домовладения	51,357709	109,738177
42269	Забайкальский край, р-н. Хилокский, с. Закульта, ул. Кооперативная, д. 18	Индивидуальные домовладения	51,357709	109,738177
42270	Забайкальский край, р-н. Хилокский, с. Закульта, ул. Кооперативная, д. 20	Индивидуальные домовладения	51,357709	109,738177
42271	Забайкальский край, р-н. Хилокский, с. Закульта, ул. Кооперативная, д. 21	Индивидуальные домовладения	51,357709	109,738177
42272	Забайкальский край, р-н. Хилокский, с. Закульта, ул. Кооперативная, д. 22	Индивидуальные домовладения	51,357709	109,738177
42273	Забайкальский край, р-н. Хилокский, с. Закульта, ул. Кооперативная, д. 23	Индивидуальные домовладения	51,357709	109,738177
42274	Забайкальский край, р-н. Хилокский, с. Закульта, ул. Кооперативная, д. 24	Индивидуальные домовладения	51,357709	109,738177
42275	Забайкальский край, р-н. Хилокский, с. Закульта, ул. Кооперативная, д. 25	Индивидуальные домовладения	51,357709	109,738177
42276	Забайкальский край, р-н. Хилокский, с. Закульта, ул. Кооперативная, д. 26	Индивидуальные домовладения	51,357709	109,738177
42277	Забайкальский край, р-н. Хилокский, с. Закульта, ул. Кооперативная, д. 28	Индивидуальные домовладения	51,357709	109,738177
42278	Забайкальский край, р-н. Хилокский, с. Закульта, ул. Кооперативная, д. 29	Индивидуальные домовладения	51,357709	109,738177
42279	Забайкальский край, р-н. Хилокский, с. Закульта, ул. Кооперативная, д. 3	Индивидуальные домовладения	51,357709	109,738177
42280	Забайкальский край, р-н. Хилокский, с. Закульта, ул. Кооперативная, д. 31	Индивидуальные домовладения	51,357709	109,738177
42281	Забайкальский край, р-н. Хилокский, с. Закульта, ул. Кооперативная, д. 4	Индивидуальные домовладения	51,357709	109,738177

№ п/п	Адрес	Вид	Широта	Долгота
42282	Забайкальский край, р-н. Хилокский, с. Закульта, ул. Кооперативная, д. 5	Индивидуальные домовладения	51,357709	109,738177
42283	Забайкальский край, р-н. Нерчинский, с. Олинск, ул. Погодаева, д. 20	Индивидуальные домовладения	52,400182	116,212991
42284	Забайкальский край, г. Чита, ул. Дачная, д. 28	Индивидуальные домовладения	52,006096	113,49313
42285	Забайкальский край, р-н. Хилокский, с. Закульта, ул. Кооперативная, д. 8	Индивидуальные домовладения	51,357709	109,738177
42286	Забайкальский край, р-н. Хилокский, с. Закульта, ул. Кооперативная, д. 9	Индивидуальные домовладения	51,357709	109,738177
42287	Забайкальский край, р-н. Хилокский, с. Закульта, ул. Новая, д. 10	Индивидуальные домовладения	51,362687	109,741734
42288	Забайкальский край, р-н. Хилокский, с. Закульта, ул. Новая, д. 12	Индивидуальные домовладения	51,362687	109,741734
42289	Забайкальский край, р-н. Хилокский, с. Закульта, ул. Новая, д. 14	Индивидуальные домовладения	51,362687	109,741734
42290	Забайкальский край, р-н. Хилокский, с. Закульта, ул. Новая, д. 16	Индивидуальные домовладения	51,362687	109,741734
42291	Забайкальский край, р-н. Хилокский, с. Закульта, ул. Новая, д. 17	Индивидуальные домовладения	51,362687	109,741734
42292	Забайкальский край, р-н. Хилокский, с. Закульта, ул. Новая, д. 18	Индивидуальные домовладения	51,362687	109,741734
42293	Забайкальский край, р-н. Хилокский, с. Закульта, ул. Новая, д. 19	Индивидуальные домовладения	51,362687	109,741734
42294	Забайкальский край, р-н. Хилокский, с. Закульта, ул. Новая, д. 2	Индивидуальные домовладения	51,362687	109,741734
42295	Забайкальский край, р-н. Хилокский, с. Закульта, ул. Новая, д. 20	Индивидуальные домовладения	51,362687	109,741734
42296	Забайкальский край, р-н. Хилокский, с. Закульта, ул. Новая, д. 22	Индивидуальные домовладения	51,362687	109,741734
42297	Забайкальский край, р-н. Хилокский, с. Закульта, ул. Новая, д. 24	Индивидуальные домовладения	51,362687	109,741734

№ п/п	Адрес	Вид	Широта	Долгота
42298	Забайкальский край, р-н. Хилокский, с. Закульта, ул. Новая, д. 25	Индивидуальные домовладения	51,362687	109,741734
42299	Забайкальский край, р-н. Хилокский, с. Закульта, ул. Новая, д. 27	Индивидуальные домовладения	51,362687	109,741734
42300	Забайкальский край, р-н. Хилокский, с. Закульта, ул. Новая, д. 29	Индивидуальные домовладения	51,362687	109,741734
42301	Забайкальский край, р-н. Хилокский, с. Закульта, ул. Новая, д. 4	Индивидуальные домовладения	51,362687	109,741734
42302	Забайкальский край, р-н. Хилокский, с. Закульта, ул. Новая, д. 5	Индивидуальные домовладения	51,362687	109,741734
42303	Забайкальский край, р-н. Хилокский, с. Закульта, ул. Новая, д. 7	Индивидуальные домовладения	51,362687	109,741734
42304	Забайкальский край, р-н. Хилокский, с. Закульта, ул. Новая, д. 8	Индивидуальные домовладения	51,362687	109,741734
42305	Забайкальский край, р-н. Хилокский, с. Закульта, ул. Солнечная, д. 1	Индивидуальные домовладения	51,361393	109,745049
42306	Забайкальский край, р-н. Хилокский, с. Закульта, ул. Солнечная, д. 10	Индивидуальные домовладения	51,361393	109,745049
42307	Забайкальский край, р-н. Хилокский, с. Закульта, ул. Солнечная, д. 12	Индивидуальные домовладения	51,361393	109,745049
42308	Забайкальский край, р-н. Хилокский, с. Закульта, ул. Солнечная, д. 2	Индивидуальные домовладения	51,361393	109,745049
42309	Забайкальский край, р-н. Хилокский, с. Закульта, ул. Солнечная, д. 3	Индивидуальные домовладения	51,361393	109,745049
42310	Забайкальский край, р-н. Хилокский, с. Закульта, ул. Солнечная, д. 5	Индивидуальные домовладения	51,361393	109,745049
42311	Забайкальский край, р-н. Хилокский, с. Закульта, ул. Солнечная, д. 6	Индивидуальные домовладения	51,361393	109,745049
42312	Забайкальский край, р-н. Хилокский, с. Закульта, ул. Трактовая, д. 1	Индивидуальные домовладения	51,357119	109,739444

№ п/п	Адрес	Вид	Широта	Долгота
42344	Забайкальский край, р-н. Хилокский, с. Закульта, ул. Школьная, д. 28	Индивидуальные домовладения	51,359082	109,73965
42345	Забайкальский край, р-н. Хилокский, с. Закульта, ул. Школьная, д. 3	Индивидуальные домовладения	51,359082	109,73965
42346	Забайкальский край, р-н. Хилокский, с. Закульта, ул. Школьная, д. 30	Индивидуальные домовладения	51,359082	109,73965
42347	Забайкальский край, р-н. Хилокский, с. Закульта, ул. Школьная, д. 34	Индивидуальные домовладения	51,359082	109,73965
42348	Забайкальский край, р-н. Хилокский, с. Закульта, ул. Школьная, д. 35	Индивидуальные домовладения	51,359082	109,73965
42349	Забайкальский край, р-н. Хилокский, с. Закульта, ул. Школьная, д. 36	Индивидуальные домовладения	51,359082	109,73965
42350	Забайкальский край, р-н. Хилокский, с. Закульта, ул. Школьная, д. 37	Индивидуальные домовладения	51,359082	109,73965
42351	Забайкальский край, р-н. Хилокский, с. Закульта, ул. Школьная, д. 38	Индивидуальные домовладения	51,359082	109,73965
42352	Забайкальский край, р-н. Нерчинский, с. Олинск, ул. Погодаева, д. 25	Индивидуальные домовладения	52,400182	116,212991
42353	Забайкальский край, р-н. Хилокский, с. Закульта, ул. Школьная, д. 40	Индивидуальные домовладения	51,359082	109,73965
42354	Забайкальский край, р-н. Хилокский, с. Закульта, ул. Школьная, д. 41	Индивидуальные домовладения	51,359082	109,73965
42355	Забайкальский край, р-н. Хилокский, с. Закульта, ул. Школьная, д. 42	Индивидуальные домовладения	51,359082	109,73965
42356	Забайкальский край, р-н. Хилокский, с. Закульта, ул. Школьная, д. 43	Индивидуальные домовладения	51,359082	109,73965
42357	Забайкальский край, р-н. Хилокский, с. Закульта, ул. Школьная, д. 44	Индивидуальные домовладения	51,359082	109,73965
42358	Забайкальский край, р-н. Хилокский, с. Закульта, ул. Школьная, д. 45	Индивидуальные домовладения	51,359082	109,73965

№ п/п	Адрес	Вид	Широта	Долгота
42374	Забайкальский край, р-н. Хилокский, с. Ушоты, ул. Нагорная, д. 35	Индивидуальные домовладения	51,31361	109,640216
42375	Забайкальский край, р-н. Хилокский, с. Ушоты, ул. Центральная, д. 1	Индивидуальные домовладения	51,315631	109,646747
42376	Забайкальский край, р-н. Хилокский, с. Ушоты, ул. Центральная, д. 11	Индивидуальные домовладения	51,315631	109,646747
42377	Забайкальский край, р-н. Хилокский, с. Ушоты, ул. Центральная, д. 12	Индивидуальные домовладения	51,315631	109,646747
42378	Забайкальский край, р-н. Хилокский, с. Ушоты, ул. Центральная, д. 13	Индивидуальные домовладения	51,315631	109,646747
42379	Забайкальский край, р-н. Хилокский, с. Ушоты, ул. Центральная, д. 14	Индивидуальные домовладения	51,315631	109,646747
42380	Забайкальский край, р-н. Хилокский, с. Ушоты, ул. Центральная, д. 18	Индивидуальные домовладения	51,315631	109,646747
42381	Забайкальский край, р-н. Хилокский, с. Ушоты, ул. Центральная, д. 2	Индивидуальные домовладения	51,315631	109,646747
42382	Забайкальский край, р-н. Хилокский, с. Ушоты, ул. Центральная, д. 20	Индивидуальные домовладения	51,315631	109,646747
42383	Забайкальский край, р-н. Хилокский, с. Ушоты, ул. Центральная, д. 23	Индивидуальные домовладения	51,315631	109,646747
42384	Забайкальский край, р-н. Хилокский, с. Ушоты, ул. Центральная, д. 24	Индивидуальные домовладения	51,315631	109,646747
42385	Забайкальский край, р-н. Хилокский, с. Ушоты, ул. Центральная, д. 26	Индивидуальные домовладения	51,315631	109,646747
42386	Забайкальский край, р-н. Нерчинский, с. Олинск, ул. Погодаева, д. 48	Индивидуальные домовладения	52,400182	116,212991
42387	Забайкальский край, р-н. Хилокский, с. Ушоты, ул. Центральная, д. 29	Индивидуальные домовладения	51,315631	109,646747
42388	Забайкальский край, р-н. Хилокский, с. Ушоты, ул. Центральная, д. 3	Индивидуальные домовладения	51,315631	109,646747

№ п/п	Адрес	Вид	Широта	Долгота
42419	Забайкальский край, р-н. Хилокский, с. Шиля, ул. Мунгонова, д. 16	Индивидуальные домовладения	51,379976	109,791501
42420	Забайкальский край, р-н. Хилокский, с. Шиля, ул. Мунгонова, д. 2	Индивидуальные домовладения	51,379976	109,791501
42421	Забайкальский край, р-н. Хилокский, с. Шиля, ул. Мунгонова, д. 20	Индивидуальные домовладения	51,379976	109,791501
42422	Забайкальский край, р-н. Хилокский, с. Шиля, ул. Мунгонова, д. 21	Индивидуальные домовладения	51,379976	109,791501
42423	Забайкальский край, р-н. Хилокский, с. Шиля, ул. Мунгонова, д. 22	Индивидуальные домовладения	51,379976	109,791501
42424	Забайкальский край, р-н. Хилокский, с. Шиля, ул. Мунгонова, д. 24	Индивидуальные домовладения	51,379976	109,791501
42425	Забайкальский край, р-н. Хилокский, с. Шиля, ул. Мунгонова, д. 28	Индивидуальные домовладения	51,379976	109,791501
42426	Забайкальский край, р-н. Хилокский, с. Шиля, ул. Мунгонова, д. 3	Индивидуальные домовладения	51,379976	109,791501
42427	Забайкальский край, р-н. Хилокский, с. Шиля, ул. Мунгонова, д. 4	Индивидуальные домовладения	51,379976	109,791501
42428	Забайкальский край, р-н. Хилокский, с. Шиля, ул. Мунгонова, д. 6	Индивидуальные домовладения	51,379976	109,791501
42429	Забайкальский край, р-н. Хилокский, с. Шиля, ул. Мунгонова, д. 7	Индивидуальные домовладения	51,379976	109,791501
42430	Забайкальский край, р-н. Хилокский, с. Шиля, ул. Мунгонова, д. 8	Индивидуальные домовладения	51,379976	109,791501
42431	Забайкальский край, р-н. Хилокский, с. Шиля, ул. Мунгонова, д. 9	Индивидуальные домовладения	51,379976	109,791501
42432	Забайкальский край, р-н. Хилокский, п/ст. Жипхеген, ул. Гаражная, д. 1	Индивидуальные домовладения	51,353108	110,441962
42433	Забайкальский край, р-н. Хилокский, п/ст. Жипхеген, ул. Гаражная, д. 10	Индивидуальные домовладения	51,353108	110,441962

№ п/п	Адрес	Вид	Широта	Долгота
42434	Забайкальский край, р-н. Хилокский, п/ст. Жипхеген, ул. Гаражная, д. 14	Индивидуальные домовладения	51,353108	110,441962
42435	Забайкальский край, р-н. Хилокский, п/ст. Жипхеген, ул. Гаражная, д. 16	Индивидуальные домовладения	51,353108	110,441962
42436	Забайкальский край, р-н. Хилокский, п/ст. Жипхеген, ул. Гаражная, д. 3	Индивидуальные домовладения	51,353108	110,441962
42437	Забайкальский край, р-н. Хилокский, п/ст. Жипхеген, ул. Гаражная, д. 6	Индивидуальные домовладения	51,353108	110,441962
42438	Забайкальский край, р-н. Хилокский, п/ст. Жипхеген, ул. Гаражная, д. 7а	Индивидуальные домовладения	51,353108	110,441962
42439	Забайкальский край, р-н. Хилокский, п/ст. Жипхеген, ул. Гаражная, д. 7б	Индивидуальные домовладения	51,353108	110,441962
42440	Забайкальский край, р-н. Хилокский, п/ст. Жипхеген, ул. Дачная, д. 14в	Индивидуальные домовладения	51,353108	110,441962
42441	Забайкальский край, р-н. Хилокский, п/ст. Жипхеген, ул. Дачная, д. 15	Индивидуальные домовладения	51,353108	110,441962
42442	Забайкальский край, р-н. Хилокский, п/ст. Жипхеген, ул. Дачная, д. 21	Индивидуальные домовладения	51,353108	110,441962
42443	Забайкальский край, р-н. Хилокский, п/ст. Жипхеген, ул. Дачная, д. 21А	Индивидуальные домовладения	51,353108	110,441962
42444	Забайкальский край, р-н. Хилокский, п/ст. Жипхеген, ул. Дачная, д. 28	Индивидуальные домовладения	51,353108	110,441962
42445	Забайкальский край, р-н. Хилокский, п/ст. Жипхеген, ул. Дачная, д. 29	Индивидуальные домовладения	51,353108	110,441962
42446	Забайкальский край, р-н. Хилокский, п/ст. Жипхеген, ул. Дачная, д. 30	Индивидуальные домовладения	51,353108	110,441962
42447	Забайкальский край, р-н. Хилокский, п/ст. Жипхеген, ул. Дачная, д. 32	Индивидуальные домовладения	51,353108	110,441962
42448	Забайкальский край, р-н. Хилокский, п/ст. Жипхеген, ул. Дачная, д. 33	Индивидуальные домовладения	51,353108	110,441962

№ п/п	Адрес	Вид	Широта	Долгота
42449	Забайкальский край, р-н. Хилокский, п/ст. Жипхеген, ул. Дачная, д. 33б	Индивидуальные домовладения	51,353108	110,441962
42450	Забайкальский край, р-н. Хилокский, п/ст. Жипхеген, ул. Дачная, д. 34	Индивидуальные домовладения	51,353108	110,441962
42451	Забайкальский край, р-н. Хилокский, п/ст. Жипхеген, ул. Дачная, д. 34а	Индивидуальные домовладения	51,353108	110,441962
42452	Забайкальский край, г. Чита, тракт. Московский, д. 47	Индивидуальные домовладения	52,022021	113,475402
42453	Забайкальский край, р-н. Нерчинский, с. Олинск, ул. Погодаева, д. 58А	Индивидуальные домовладения	52,400182	116,212991
42454	Забайкальский край, р-н. Хилокский, п/ст. Жипхеген, ул. Дачная, д. 36	Индивидуальные домовладения	51,353108	110,441962
42455	Забайкальский край, р-н. Хилокский, п/ст. Жипхеген, ул. Дачная, д. 36а	Индивидуальные домовладения	51,353108	110,441962
42456	Забайкальский край, р-н. Хилокский, п/ст. Жипхеген, ул. Дачная, д. 36А/1	Индивидуальные домовладения	51,353108	110,441962
42457	Забайкальский край, р-н. Хилокский, п/ст. Жипхеген, ул. Дачная, д. 4	Индивидуальные домовладения	51,353108	110,441962
42458	Забайкальский край, р-н. Хилокский, п/ст. Жипхеген, ул. Дачная, д. 49	Индивидуальные домовладения	51,353108	110,441962
42459	Забайкальский край, р-н. Хилокский, п/ст. Жипхеген, ул. Дачная, д. 5	Индивидуальные домовладения	51,353108	110,441962
42460	Забайкальский край, р-н. Хилокский, п/ст. Жипхеген, ул. Дачная, д. 51	Индивидуальные домовладения	51,353108	110,441962
42461	Забайкальский край, р-н. Хилокский, п/ст. Жипхеген, ул. Дачная, д. 52	Индивидуальные домовладения	51,353108	110,441962
42462	Забайкальский край, р-н. Хилокский, п/ст. Жипхеген, ул. Дачная, д. 6	Индивидуальные домовладения	51,353108	110,441962
42463	Забайкальский край, р-н. Хилокский, п/ст. Жипхеген, ул. Дачная, д. 60	Индивидуальные домовладения	51,353108	110,441962

№ п/п	Адрес	Вид	Широта	Долгота
42464	Забайкальский край, р-н. Хилокский, п/ст. Жипхеген, ул. Дачная, д. 7а	Индивидуальные домовладения	51,353108	110,441962
42465	Забайкальский край, р-н. Хилокский, п/ст. Жипхеген, ул. Заводская, д. 19	Индивидуальные домовладения	51,353108	110,441962
42466	Забайкальский край, р-н. Хилокский, п/ст. Жипхеген, ул. Заводская, д. 19а	Индивидуальные домовладения	51,353108	110,441962
42467	Забайкальский край, р-н. Хилокский, п/ст. Жипхеген, ул. Заводская, д. 1в	Индивидуальные домовладения	51,353108	110,441962
42468	Забайкальский край, р-н. Хилокский, п/ст. Жипхеген, ул. Заводская, д. 1д	Индивидуальные домовладения	51,353108	110,441962
42469	Забайкальский край, р-н. Хилокский, п/ст. Жипхеген, ул. Заводская, д. 20	Индивидуальные домовладения	51,353108	110,441962
42470	Забайкальский край, р-н. Хилокский, п/ст. Жипхеген, ул. Залинейная, д. 1	Индивидуальные домовладения	51,353108	110,441962
42471	Забайкальский край, р-н. Хилокский, п/ст. Жипхеген, ул. Залинейная, д. 10	Индивидуальные домовладения	51,353108	110,441962
42472	Забайкальский край, р-н. Хилокский, п/ст. Жипхеген, ул. Залинейная, д. 11	Индивидуальные домовладения	51,353108	110,441962
42473	Забайкальский край, р-н. Хилокский, п/ст. Жипхеген, ул. Залинейная, д. 12	Индивидуальные домовладения	51,353108	110,441962
42474	Забайкальский край, р-н. Хилокский, п/ст. Жипхеген, ул. Залинейная, д. 14	Индивидуальные домовладения	51,353108	110,441962
42475	Забайкальский край, р-н. Хилокский, п/ст. Жипхеген, ул. Залинейная, д. 15	Индивидуальные домовладения	51,353108	110,441962
42476	Забайкальский край, р-н. Хилокский, п/ст. Жипхеген, ул. Залинейная, д. 16	Индивидуальные домовладения	51,353108	110,441962
42477	Забайкальский край, р-н. Хилокский, п/ст. Жипхеген, ул. Залинейная, д. 19	Индивидуальные домовладения	51,353108	110,441962
42478	Забайкальский край, р-н. Хилокский, п/ст. Жипхеген, ул. Залинейная, д. 2	Индивидуальные домовладения	51,353108	110,441962

№ п/п	Адрес	Вид	Широта	Долгота
42479	Забайкальский край, р-н. Хилокский, п/ст. Жипхеген, ул. Залинейная, д. 20	Индивидуальные домовладения	51,353108	110,441962
42480	Забайкальский край, р-н. Хилокский, п/ст. Жипхеген, ул. Залинейная, д. 24	Индивидуальные домовладения	51,353108	110,441962
42481	Забайкальский край, р-н. Хилокский, п/ст. Жипхеген, ул. Залинейная, д. 25	Индивидуальные домовладения	51,353108	110,441962
42482	Забайкальский край, р-н. Хилокский, п/ст. Жипхеген, ул. Залинейная, д. 26	Индивидуальные домовладения	51,353108	110,441962
42483	Забайкальский край, р-н. Хилокский, п/ст. Жипхеген, ул. Залинейная, д. 28	Индивидуальные домовладения	51,353108	110,441962
42484	Забайкальский край, р-н. Хилокский, п/ст. Жипхеген, ул. Залинейная, д. 29	Индивидуальные домовладения	51,353108	110,441962
42485	Забайкальский край, г. Чита, тракт. Московский, д. 47, корп. А	Индивидуальные домовладения	52,022021	113,475402
42486	Забайкальский край, р-н. Нерчинский, с. Олинск, ул. Рабочая, д. 1	Индивидуальные домовладения	52,392956	116,20699
42487	Забайкальский край, р-н. Хилокский, п/ст. Жипхеген, ул. Залинейная, д. 31	Индивидуальные домовладения	51,353108	110,441962
42488	Забайкальский край, р-н. Хилокский, п/ст. Жипхеген, ул. Залинейная, д. 33	Индивидуальные домовладения	51,353108	110,441962
42489	Забайкальский край, р-н. Хилокский, п/ст. Жипхеген, ул. Залинейная, д. 33а	Индивидуальные домовладения	51,353108	110,441962
42490	Забайкальский край, р-н. Хилокский, п/ст. Жипхеген, ул. Залинейная, д. 36	Индивидуальные домовладения	51,353108	110,441962
42491	Забайкальский край, г. Чита, мкр. ТУСМ-4, д. 24	Индивидуальные домовладения	51,976282	113,272248
42492	Забайкальский край, р-н. Хилокский, п/ст. Жипхеген, ул. Залинейная, д. 38	Индивидуальные домовладения	51,353108	110,441962
42493	Забайкальский край, р-н. Хилокский, п/ст. Жипхеген, ул. Залинейная, д. 42	Индивидуальные домовладения	51,353108	110,441962

№ п/п	Адрес	Вид	Широта	Долгота
42554	Забайкальский край, г. Чита, тракт. Молоковский, д. 116а	МКД	51,951333	113,515018
42555	Забайкальский край, р-н. Хилокский, п/ст. Жипхеген, ул. Мира, д. 41	Индивидуальные домовладения	51,353108	110,441962
42556	Забайкальский край, р-н. Хилокский, п/ст. Жипхеген, ул. Мира, д. 42	Индивидуальные домовладения	51,353108	110,441962
42557	Забайкальский край, р-н. Хилокский, п/ст. Жипхеген, ул. Мира, д. 42А	Индивидуальные домовладения	51,353108	110,441962
42558	Забайкальский край, р-н. Хилокский, п/ст. Жипхеген, ул. Мира, д. 43	Индивидуальные домовладения	51,353108	110,441962
42559	Забайкальский край, р-н. Хилокский, п/ст. Жипхеген, ул. Мира, д. 44	Индивидуальные домовладения	51,353108	110,441962
42560	Забайкальский край, р-н. Хилокский, п/ст. Жипхеген, ул. Мира, д. 45	Индивидуальные домовладения	51,353108	110,441962
42561	Забайкальский край, р-н. Хилокский, п/ст. Жипхеген, ул. Мира, д. 45а	Индивидуальные домовладения	51,353108	110,441962
42562	Забайкальский край, р-н. Хилокский, п/ст. Жипхеген, ул. Мира, д. 46	Индивидуальные домовладения	51,353108	110,441962
42563	Забайкальский край, р-н. Хилокский, п/ст. Жипхеген, ул. Мира, д. 46а	Индивидуальные домовладения	51,353108	110,441962
42564	Забайкальский край, р-н. Хилокский, п/ст. Жипхеген, ул. Мира, д. 46в	Индивидуальные домовладения	51,353108	110,441962
42565	Забайкальский край, р-н. Хилокский, п/ст. Жипхеген, ул. Мира, д. 47а	Индивидуальные домовладения	51,353108	110,441962
42566	Забайкальский край, р-н. Хилокский, п/ст. Жипхеген, ул. Мира, д. 47б	Индивидуальные домовладения	51,353108	110,441962
42567	Забайкальский край, р-н. Хилокский, п/ст. Жипхеген, ул. Мира, д. 48б	Индивидуальные домовладения	51,353108	110,441962
42568	Забайкальский край, р-н. Хилокский, п/ст. Жипхеген, ул. Мира, д. 49	Индивидуальные домовладения	51,353108	110,441962

№ п/п	Адрес	Вид	Широта	Долгота
42569	Забайкальский край, р-н. Хилокский, п/ст. Жипхеген, ул. Мира, д. 51	Индивидуальные домовладения	51,353108	110,441962
42570	Забайкальский край, р-н. Хилокский, п/ст. Жипхеген, ул. Мира, д. 7	Индивидуальные домовладения	51,353108	110,441962
42571	Забайкальский край, р-н. Хилокский, п/ст. Жипхеген, ул. Набережная, д. 1	Индивидуальные домовладения	51,353108	110,441962
42572	Забайкальский край, р-н. Хилокский, п/ст. Жипхеген, ул. Набережная, д. 10	Индивидуальные домовладения	51,353108	110,441962
42573	Забайкальский край, р-н. Хилокский, п/ст. Жипхеген, ул. Набережная, д. 11	Индивидуальные домовладения	51,353108	110,441962
42574	Забайкальский край, р-н. Хилокский, п/ст. Жипхеген, ул. Набережная, д. 12	Индивидуальные домовладения	51,353108	110,441962
42575	Забайкальский край, р-н. Хилокский, п/ст. Жипхеген, ул. Набережная, д. 13	Индивидуальные домовладения	51,353108	110,441962
42576	Забайкальский край, р-н. Хилокский, п/ст. Жипхеген, ул. Набережная, д. 14	Индивидуальные домовладения	51,353108	110,441962
42577	Забайкальский край, г. Чита, тракт. Молоковский, д. 118	Индивидуальные домовладения	51,951333	113,515018
42578	Забайкальский край, г. Чита, тракт. Молоковский, д. 21, строение 7	Индивидуальные домовладения	51,951333	113,515018
42579	Забайкальский край, г. Чита, тракт. Молоковский, д. 74	Индивидуальные домовладения	51,951333	113,515018
42580	Забайкальский край, г. Чита, тракт. Молоковский, д. 81	Индивидуальные домовладения	51,951333	113,515018
42581	Забайкальский край, г. Чита, тракт. Молоковский, д. 83	Индивидуальные домовладения	51,951333	113,515018
42582	Забайкальский край, г. Чита, тракт. Московский, д. 10	Индивидуальные домовладения	52,02976	113,46356
42583	Забайкальский край, г. Чита, тракт. Московский, д. 11	Индивидуальные домовладения	52,01785	113,48033

№ п/п	Адрес	Вид	Широта	Долгота
42584	Забайкальский край, г. Чита, тракт. Московский, д. 13	Индивидуальные домовладения	52,022708	113,475564
42585	Забайкальский край, г. Чита, тракт. Московский, д. 15	Индивидуальные домовладения	52,018274	113,480109
42586	Забайкальский край, г. Чита, тракт. Московский, д. 15, корп. Б	Индивидуальные домовладения	52,018274	113,480109
42587	Забайкальский край, г. Чита, ул. 1-я Заводская, д. 16	Индивидуальные домовладения	52,019095	113,513769
42588	Забайкальский край, г. Чита, ул. 1-я Заводская, д. 17	Индивидуальные домовладения	52,019095	113,513769
42589	Забайкальский край, г. Чита, ул. 1-я Заводская, д. 19	Индивидуальные домовладения	52,019095	113,513769
42590	Забайкальский край, г. Чита, ул. 1-я Заводская, д. 21	Индивидуальные домовладения	52,019095	113,513769
42591	Забайкальский край, г. Чита, ул. 1-я Заводская, д. 23	Индивидуальные домовладения	52,019095	113,513769
42592	Забайкальский край, г. Чита, ул. 1-я Заводская, д. 25	Индивидуальные домовладения	52,019095	113,513769
42593	Забайкальский край, г. Чита, ул. 1-я Заводская, д. 27	Индивидуальные домовладения	52,019095	113,513769
42594	Забайкальский край, г. Чита, ул. 1-я Заводская, д. 2, корп. А	Индивидуальные домовладения	52,019095	113,513769
42595	Забайкальский край, г. Чита, ул. 1-я Заводская, д. 3	Индивидуальные домовладения	52,019095	113,513769
42596	Забайкальский край, г. Чита, ул. 1-я Заводская, д. 4	Индивидуальные домовладения	52,019194	113,513518
42597	Забайкальский край, г. Чита, ул. 1-я Заводская, д. 4, корп. А	Индивидуальные домовладения	52,019194	113,513518
42598	Забайкальский край, г. Чита, ул. 1-я Заводская, д. 6	Индивидуальные домовладения	52,019095	113,513769

№ п/п	Адрес	Вид	Широта	Долгота
42629	Забайкальский край, г. Чита, ул. 1-я Песчаная, д. 56	Индивидуальные домовладения	52,002381	113,498732
42630	Забайкальский край, г. Чита, ул. 1-я Песчаная, д. 57	Индивидуальные домовладения	52,002381	113,498732
42631	Забайкальский край, г. Чита, ул. 1-я Песчаная, д. 58	Индивидуальные домовладения	52,002381	113,498732
42632	Забайкальский край, г. Чита, ул. 1-я Песчаная, д. 59	Индивидуальные домовладения	52,002381	113,498732
42633	Забайкальский край, г. Чита, ул. 1-я Песчаная, д. 60	Индивидуальные домовладения	52,002381	113,498732
42634	Забайкальский край, г. Чита, ул. 1-я Песчаная, д. 61	Индивидуальные домовладения	52,002381	113,498732
42635	Забайкальский край, г. Чита, ул. 1-я Сенная, д. 1, корп. А	Индивидуальные домовладения	52,022985	113,502612
42636	Забайкальский край, г. Чита, ул. 1-я Сенная, д. 1, корп. Б	Индивидуальные домовладения	52,022985	113,502612
42637	Забайкальский край, г. Чита, ул. 1-я Сенная, д. 2	Индивидуальные домовладения	52,02273	113,50265
42638	Забайкальский край, г. Чита, ул. 1-я Сенная, д. 4	Индивидуальные домовладения	52,022985	113,502612
42639	Забайкальский край, г. Чита, ул. 1-я Сенная, д. 4б	Индивидуальные домовладения	52,022985	113,502612
42640	Забайкальский край, г. Чита, ул. 1-я Сенная, д. 6	Индивидуальные домовладения	52,022985	113,502612
42641	Забайкальский край, г. Чита, ул. 1-я Сенная, д. 6, корп. Б	Индивидуальные домовладения	52,022985	113,502612
42642	Забайкальский край, г. Чита, ул. 1-я Сенная, д. 8	Индивидуальные домовладения	52,02334	113,503334
42643	Забайкальский край, г. Чита, ул. 1-я Трудовая, д. 1	Индивидуальные домовладения	52,001905	113,473174

№ п/п	Адрес	Вид	Широта	Долгота
42644	Забайкальский край, г. Чита, ул. 1-я Трудовая, д. 10	Индивидуальные домовладения	52,001905	113,473174
42645	Забайкальский край, г. Чита, ул. 1-я Трудовая, д. 11	Индивидуальные домовладения	52,001905	113,473174
42646	Забайкальский край, г. Чита, ул. 1-я Трудовая, д. 13	Индивидуальные домовладения	52,001905	113,473174
42647	Забайкальский край, г. Чита, ул. 1-я Трудовая, д. 15	Индивидуальные домовладения	52,001905	113,473174
42648	Забайкальский край, г. Чита, ул. 1-я Трудовая, д. 19	Индивидуальные домовладения	52,001905	113,473174
42649	Забайкальский край, г. Чита, ул. 1-я Трудовая, д. 21	Индивидуальные домовладения	52,001905	113,473174
42650	Забайкальский край, г. Чита, ул. 1-я Трудовая, д. 3	Индивидуальные домовладения	52,001905	113,473174
42651	Забайкальский край, г. Чита, ул. 1-я Трудовая, д. 4	Индивидуальные домовладения	52,001905	113,473174
42652	Забайкальский край, г. Чита, ул. 1-я Трудовая, д. 5	Индивидуальные домовладения	52,001905	113,473174
42653	Забайкальский край, г. Чита, ул. 1-я Трудовая, д. 6	Индивидуальные домовладения	52,001905	113,473174
42654	Забайкальский край, г. Чита, ул. 1-я Трудовая, д. 8	Индивидуальные домовладения	52,001905	113,473174
42655	Забайкальский край, г. Чита, ул. 1-я Трудовая, д. 9	Индивидуальные домовладения	52,001905	113,473174
42656	Забайкальский край, г. Чита, ул. 1-я Шубзаводская, д. 11	Индивидуальные домовладения	52,01828	113,50602
42657	Забайкальский край, г. Чита, ул. 1-я Шубзаводская, д. 12б	Индивидуальные домовладения	52,01867	113,50542
42658	Забайкальский край, г. Чита, ул. 1-я Шубзаводская, д. 13	Индивидуальные домовладения	52,018319	113,505316

№ п/п	Адрес	Вид	Широта	Долгота
42659	Забайкальский край, г. Чита, ул. 1-я Шубзаводская, д. 14	Индивидуальные домовладения	52,018784	113,505379
42660	Забайкальский край, г. Чита, ул. 1-я Шубзаводская, д. 15б	Индивидуальные домовладения	52,01805	113,504555
42661	Забайкальский край, г. Чита, ул. 1-я Шубзаводская, д. 1, корп. А	Индивидуальные домовладения	52,017936	113,507212
42662	Забайкальский край, г. Чита, ул. 1-я Шубзаводская, д. 21	Индивидуальные домовладения	52,018967	113,50514
42663	Забайкальский край, г. Чита, ул. 1-я Шубзаводская, д. 24	Индивидуальные домовладения	52,018319	113,505316
42664	Забайкальский край, г. Чита, ул. 1-я Шубзаводская, д. 24, корп. а	Индивидуальные домовладения	52,018319	113,505316
42665	Забайкальский край, г. Чита, ул. 1-я Шубзаводская, д. 26	Индивидуальные домовладения	52,018319	113,505316
42666	Забайкальский край, г. Чита, ул. 1-я Шубзаводская, д. 27	Индивидуальные домовладения	52,018823	113,504759
42667	Забайкальский край, г. Чита, ул. 1-я Шубзаводская, д. 28	Индивидуальные домовладения	52,018319	113,505316
42668	Забайкальский край, г. Чита, ул. 1-я Шубзаводская, д. 29	Индивидуальные домовладения	52,018319	113,505316
42669	Забайкальский край, г. Чита, ул. 1-я Шубзаводская, д. 3	Индивидуальные домовладения	52,018044	113,506966
42670	Забайкальский край, г. Чита, ул. 1-я Шубзаводская, д. 31	Индивидуальные домовладения	52,018978	113,504175
42671	Забайкальский край, г. Чита, ул. 1-я Шубзаводская, д. 5	Индивидуальные домовладения	52,018147	113,50674
42672	Забайкальский край, г. Чита, ул. 1-я Шубзаводская, д. 5, корп. а	Индивидуальные домовладения	52,018136	113,5067
42673	Забайкальский край, г. Чита, ул. 1-я Шубзаводская, д. 6	Индивидуальные домовладения	52,017593	113,506107

№ п/п	Адрес	Вид	Широта	Долгота
42674	Забайкальский край, г. Чита, ул. 1-я Шубзаводская, д. 7	Индивидуальные домовладения	52,018208	113,506565
42675	Забайкальский край, г. Чита, ул. 1-я Шубзаводская, д. 7а	Индивидуальные домовладения	52,017742	113,505855
42676	Забайкальский край, г. Чита, ул. 1-я Шубзаводская, д. 8, корп. а	Индивидуальные домовладения	52,018319	113,505316
42677	Забайкальский край, г. Чита, ул. 1-я Шубзаводская, д. 9, корп. а	Индивидуальные домовладения	52,017997	113,50564
42678	Забайкальский край, г. Чита, ул. 1-я Элеваторная, д. 10	Индивидуальные домовладения	52,004688	113,486398
42679	Забайкальский край, г. Чита, ул. 1-я Элеваторная, д. 14	Индивидуальные домовладения	52,004688	113,486398
42680	Забайкальский край, г. Чита, ул. 1-я Элеваторная, д. 18	Индивидуальные домовладения	52,004688	113,486398
42681	Забайкальский край, г. Чита, ул. 1-я Элеваторная, д. 32	Индивидуальные домовладения	52,004688	113,486398
42682	Забайкальский край, г. Чита, ул. 1-я Элеваторная, д. 34	Индивидуальные домовладения	52,004688	113,486398
42683	Забайкальский край, г. Чита, ул. 1-я Элеваторная, д. 36, корп. А	Индивидуальные домовладения	52,004688	113,486398
42684	Забайкальский край, г. Чита, ул. 1-я Элеваторная, д. 38	Индивидуальные домовладения	52,004688	113,486398
42685	Забайкальский край, г. Чита, ул. 1-я Элеваторная, д. 40	Индивидуальные домовладения	52,004688	113,486398
42686	Забайкальский край, г. Чита, ул. 1-я Элеваторная, д. 40а	Индивидуальные домовладения	52,004688	113,486398
42687	Забайкальский край, г. Чита, ул. 1-я Элеваторная, д. 41	Индивидуальные домовладения	52,001955	113,48443
42688	Забайкальский край, г. Чита, ул. 1-я Элеваторная, д. 42	Индивидуальные домовладения	52,004688	113,486398

№ п/п	Адрес	Вид	Широта	Долгота
42689	Забайкальский край, г. Чита, ул. 1-я Элеваторная, д. 44	Индивидуальные домовладения	52,004688	113,486398
42690	Забайкальский край, г. Чита, ул. 1-я Элеваторная, д. 45, корп. 1	Индивидуальные домовладения	52,004688	113,486398
42691	Забайкальский край, г. Чита, ул. 1-я Элеваторная, д. 46	Индивидуальные домовладения	52,004688	113,486398
42692	Забайкальский край, г. Чита, ул. 1-я Элеваторная, д. 48	Индивидуальные домовладения	52,004688	113,486398
42693	Забайкальский край, г. Чита, ул. 1-я Элеваторная, д. 49	Индивидуальные домовладения	52,004688	113,486398
42694	Забайкальский край, г. Чита, ул. 1-я Элеваторная, д. 50	Индивидуальные домовладения	52,004688	113,486398
42695	Забайкальский край, г. Чита, ул. 1-я Элеваторная, д. 51	Индивидуальные домовладения	52,00293	113,484871
42696	Забайкальский край, г. Чита, ул. 1-я Элеваторная, д. 52	Индивидуальные домовладения	52,004688	113,486398
42697	Забайкальский край, р-н. Нерчинский, с. Олинск, ул. Рабочая, д. 21	Индивидуальные домовладения	52,392956	116,20699
42698	Забайкальский край, г. Чита, ул. 1-я Элеваторная, д. 54	Индивидуальные домовладения	52,004688	113,486398
42699	Забайкальский край, г. Чита, ул. 1-я Элеваторная, д. 55	Индивидуальные домовладения	52,004688	113,486398
42700	Забайкальский край, г. Чита, ул. 1-я Элеваторная, д. 57, корп. А	Индивидуальные домовладения	52,004688	113,486398
42701	Забайкальский край, г. Чита, ул. 1-я Элеваторная, д. 59	Индивидуальные домовладения	52,004688	113,486398
42702	Забайкальский край, г. Чита, ул. 1-я Элеваторная, д. 6	Индивидуальные домовладения	52,004688	113,486398
42703	Забайкальский край, г. Чита, ул. 1-я Элеваторная, д. 60	Индивидуальные домовладения	52,004688	113,486398

№ п/п	Адрес	Вид	Широта	Долгота
42704	Забайкальский край, г. Чита, ул. 1-я Элеваторная, д. 61	Индивидуальные домовладения	52,004688	113,486398
42705	Забайкальский край, г. Чита, ул. 1-я Элеваторная, д. 61, корп. А	Индивидуальные домовладения	52,004688	113,486398
42706	Забайкальский край, г. Чита, ул. 1-я Элеваторная, д. 65	Индивидуальные домовладения	52,004688	113,486398
42707	Забайкальский край, г. Чита, ул. 1-я Элеваторная, д. 67	Индивидуальные домовладения	52,004688	113,486398
42708	Забайкальский край, г. Чита, ул. 1-я Элеваторная, д. 71, строение 1	Индивидуальные домовладения	52,004688	113,486398
42709	Забайкальский край, г. Чита, ул. 1-я Элеваторная, д. 77	Индивидуальные домовладения	52,004688	113,486398
42710	Забайкальский край, г. Чита, ул. 1-я Элеваторная, д. 8	Индивидуальные домовладения	52,004688	113,486398
42711	Забайкальский край, г. Чита, ул. 1-я Элеваторная, д. 85	Индивидуальные домовладения	52,004688	113,486398
42712	Забайкальский край, г. Чита, ул. 1-я Элеваторная, д. 8, корп. А	Индивидуальные домовладения	52,004688	113,486398
42713	Забайкальский край, г. Чита, ул. 1-я Южная, д. 10	Индивидуальные домовладения	52,003806	113,50246
42714	Забайкальский край, г. Чита, ул. 1-я Южная, д. 11	Индивидуальные домовладения	52,003806	113,50246
42715	Забайкальский край, г. Чита, ул. 1-я Южная, д. 12	Индивидуальные домовладения	52,003806	113,50246
42716	Забайкальский край, г. Чита, ул. 1-я Южная, д. 13	Индивидуальные домовладения	52,003634	113,502145
42717	Забайкальский край, г. Чита, ул. 1-я Южная, д. 14	Индивидуальные домовладения	52,003806	113,50246
42718	Забайкальский край, г. Чита, ул. 1-я Южная, д. 16	Индивидуальные домовладения	52,003806	113,50246

№ п/п	Адрес	Вид	Широта	Долгота
42719	Забайкальский край, г. Чита, ул. 1-я Южная, д. 17	Индивидуальные домовладения	52,003806	113,50246
42720	Забайкальский край, г. Чита, ул. 1-я Южная, д. 19, корп. а	Индивидуальные домовладения	52,003806	113,50246
42721	Забайкальский край, г. Чита, ул. 1-я Южная, д. 20	Индивидуальные домовладения	52,003806	113,50246
42722	Забайкальский край, г. Чита, ул. 1-я Южная, д. 21	Индивидуальные домовладения	52,003806	113,50246
42723	Забайкальский край, г. Чита, ул. 1-я Южная, д. 22	Индивидуальные домовладения	52,00425	113,502954
42724	Забайкальский край, г. Чита, ул. 1-я Южная, д. 23	Индивидуальные домовладения	52,003806	113,50246
42725	Забайкальский край, г. Чита, ул. 1-я Южная, д. 25	Индивидуальные домовладения	52,003806	113,50246
42726	Забайкальский край, г. Чита, ул. 1-я Южная, д. 27	Индивидуальные домовладения	52,003806	113,50246
42727	Забайкальский край, г. Чита, ул. 1-я Южная, д. 28	Индивидуальные домовладения	52,003806	113,50246
42728	Забайкальский край, г. Чита, ул. 1-я Южная, д. 29	Индивидуальные домовладения	52,003806	113,50246
42729	Забайкальский край, г. Чита, ул. 1-я Южная, д. 3	Индивидуальные домовладения	52,003806	113,50246
42730	Забайкальский край, г. Чита, ул. 1-я Южная, д. 30	Индивидуальные домовладения	52,003806	113,50246
42731	Забайкальский край, г. Чита, ул. 1-я Южная, д. 32	Индивидуальные домовладения	52,004655	113,503223
42732	Забайкальский край, г. Чита, ул. 1-я Южная, д. 34	Индивидуальные домовладения	52,003806	113,50246
42733	Забайкальский край, г. Чита, ул. 1-я Южная, д. 35	Индивидуальные домовладения	52,003806	113,50246

№ п/п	Адрес	Вид	Широта	Долгота
42734	Забайкальский край, г. Чита, ул. 1-я Южная, д. 36	Индивидуальные домовладения	52,003806	113,50246
42735	Забайкальский край, р-н. Нерчинский, с. Олинск, ул. Рабочая, д. 33	Индивидуальные домовладения	52,392956	116,20699
42736	Забайкальский край, г. Чита, ул. 1-я Южная, д. 38	Индивидуальные домовладения	52,003806	113,50246
42737	Забайкальский край, г. Чита, ул. 1-я Южная, д. 4	Индивидуальные домовладения	52,003806	113,50246
42738	Забайкальский край, г. Чита, ул. 1-я Южная, д. 40	Индивидуальные домовладения	52,003806	113,50246
42739	Забайкальский край, г. Чита, ул. 1-я Южная, д. 42	Индивидуальные домовладения	52,005043	113,504175
42740	Забайкальский край, г. Чита, ул. 1-я Южная, д. 44	Индивидуальные домовладения	52,003806	113,50246
42741	Забайкальский край, г. Чита, ул. 1-я Южная, д. 5	Индивидуальные домовладения	52,003806	113,50246
42742	Забайкальский край, г. Чита, ул. 1-я Южная, д. 6	Индивидуальные домовладения	52,002792	113,501939
42743	Забайкальский край, г. Чита, ул. 1-я Южная, д. 7	Индивидуальные домовладения	52,003806	113,50246
42744	Забайкальский край, г. Чита, ул. 1-я Южная, д. 8	Индивидуальные домовладения	52,003806	113,50246
42745	Забайкальский край, г. Чита, ул. 1-я Южная, д. 9	Индивидуальные домовладения	52,003335	113,501921
42746	Забайкальский край, г. Чита, ул. 2-я Дорожная, д. 10	Индивидуальные домовладения	52,002903	113,473139
42747	Забайкальский край, г. Чита, ул. 2-я Дорожная, д. 14	Индивидуальные домовладения	52,003379	113,474127
42748	Забайкальский край, г. Чита, ул. 2-я Дорожная, д. 16	Индивидуальные домовладения	52,002903	113,473139

№ п/п	Адрес	Вид	Широта	Долгота
42749	Забайкальский край, г. Чита, ул. 2-я Дорожная, д. 18	Индивидуальные домовладения	52,002903	113,473139
42750	Забайкальский край, г. Чита, ул. 2-я Дорожная, д. 18а	Индивидуальные домовладения	52,002903	113,473139
42751	Забайкальский край, г. Чита, ул. 2-я Дорожная, д. 2	Индивидуальные домовладения	52,002903	113,473139
42752	Забайкальский край, г. Чита, ул. 2-я Дорожная, д. 20	Индивидуальные домовладения	52,002903	113,473139
42753	Забайкальский край, г. Чита, ул. 2-я Дорожная, д. 22	Индивидуальные домовладения	52,002903	113,473139
42754	Забайкальский край, г. Чита, ул. 2-я Дорожная, д. 24	Индивидуальные домовладения	52,002903	113,473139
42755	Забайкальский край, г. Чита, ул. 2-я Дорожная, д. 26	Индивидуальные домовладения	52,002903	113,473139
42756	Забайкальский край, г. Чита, ул. 2-я Дорожная, д. 28	Индивидуальные домовладения	52,002903	113,473139
42757	Забайкальский край, г. Чита, ул. 2-я Дорожная, д. 2, корп. а	Индивидуальные домовладения	52,002903	113,473139
42758	Забайкальский край, г. Чита, ул. 2-я Дорожная, д. 30	Индивидуальные домовладения	52,002903	113,473139
42759	Забайкальский край, г. Чита, ул. 2-я Дорожная, д. 4, корп. а	Индивидуальные домовладения	52,002903	113,473139
42760	Забайкальский край, г. Чита, ул. 2-я Дорожная, д. 6	Индивидуальные домовладения	52,003784	113,475357
42761	Забайкальский край, г. Чита, ул. 2-я Дорожная, д. 8	Индивидуальные домовладения	52,002903	113,473139
42762	Забайкальский край, г. Чита, ул. 2-я Заводская, д. 10	Индивидуальные домовладения	52,017765	113,513554
42763	Забайкальский край, г. Чита, ул. 2-я Заводская, д. 11	Индивидуальные домовладения	52,017765	113,513554

№ п/п	Адрес	Вид	Широта	Долгота
42764	Забайкальский край, г. Чита, ул. 2-я Заводская, д. 12	Индивидуальные домовладения	52,017765	113,513554
42765	Забайкальский край, г. Чита, ул. 2-я Заводская, д. 13	Индивидуальные домовладения	52,017526	113,513266
42766	Забайкальский край, г. Чита, ул. 2-я Заводская, д. 14, корп. А	Индивидуальные домовладения	52,017765	113,513554
42767	Забайкальский край, г. Чита, ул. 2-я Заводская, д. 14, корп. Г	Индивидуальные домовладения	52,017765	113,513554
42768	Забайкальский край, г. Чита, ул. 2-я Заводская, д. 15	Индивидуальные домовладения	52,017765	113,513554
42769	Забайкальский край, г. Чита, ул. 2-я Заводская, д. 16	Индивидуальные домовладения	52,017765	113,513554
42770	Забайкальский край, г. Чита, ул. 2-я Заводская, д. 17	Индивидуальные домовладения	52,017765	113,513554
42771	Забайкальский край, г. Чита, ул. 2-я Заводская, д. 19	Индивидуальные домовладения	52,017765	113,513554
42772	Забайкальский край, г. Чита, ул. 2-я Заводская, д. 20	Индивидуальные домовладения	52,01778	113,51222
42773	Забайкальский край, г. Чита, ул. 2-я Заводская, д. 3	Индивидуальные домовладения	52,017765	113,513554
42774	Забайкальский край, г. Чита, ул. 2-я Заводская, д. 5	Индивидуальные домовладения	52,01751	113,514236
42775	Забайкальский край, г. Чита, ул. 2-я Заводская, д. 5, корп. А	Индивидуальные домовладения	52,01751	113,514236
42776	Забайкальский край, г. Чита, ул. 2-я Заводская, д. 6	Индивидуальные домовладения	52,017765	113,513554
42777	Забайкальский край, г. Чита, ул. 2-я Заводская, д. 7	Индивидуальные домовладения	52,017571	113,514012
42778	Забайкальский край, г. Чита, ул. 2-я Заводская, д. 8	Индивидуальные домовладения	52,017765	113,513554

№ п/п	Адрес	Вид	Широта	Долгота
42779	Забайкальский край, г. Чита, ул. 2-я Песчаная, д. 10	Индивидуальные домовладения	52,001821	113,49848
42780	Забайкальский край, г. Чита, ул. 2-я Песчаная, д. 11а	Индивидуальные домовладения	52,001821	113,49848
42781	Забайкальский край, г. Чита, ул. 2-я Песчаная, д. 15	Индивидуальные домовладения	52,001821	113,49848
42782	Забайкальский край, г. Чита, ул. 2-я Песчаная, д. 17	Индивидуальные домовладения	52,001821	113,49848
42783	Забайкальский край, г. Чита, ул. 2-я Песчаная, д. 18	Индивидуальные домовладения	52,001821	113,49848
42784	Забайкальский край, г. Чита, ул. 2-я Песчаная, д. 19	Индивидуальные домовладения	52,001821	113,49848
42785	Забайкальский край, г. Чита, ул. 2-я Песчаная, д. 20	Индивидуальные домовладения	52,001821	113,49848
42786	Забайкальский край, г. Чита, ул. 2-я Песчаная, д. 23, корп. А	Индивидуальные домовладения	52,001821	113,49848
42787	Забайкальский край, г. Чита, ул. 2-я Песчаная, д. 24	МКД	52,001821	113,49848
42788	Забайкальский край, г. Чита, ул. 2-я Песчаная, д. 26	Индивидуальные домовладения	52,001821	113,49848
42789	Забайкальский край, г. Чита, ул. 2-я Песчаная, д. 26а	Индивидуальные домовладения	52,001821	113,49848
42790	Забайкальский край, г. Чита, ул. 2-я Песчаная, д. 30	Индивидуальные домовладения	52,001821	113,49848
42791	Забайкальский край, г. Чита, ул. 2-я Песчаная, д. 32	Индивидуальные домовладения	52,00179	113,49962
42792	Забайкальский край, г. Чита, ул. 2-я Песчаная, д. 36	Индивидуальные домовладения	52,001821	113,49848
42793	Забайкальский край, г. Чита, ул. 2-я Песчаная, д. 38	Индивидуальные домовладения	52,00205	113,49854

№ п/п	Адрес	Вид	Широта	Долгота
42794	Забайкальский край, г. Чита, ул. 2-я Песчаная, д. 3а	Индивидуальные домовладения	52,001821	113,49848
42795	Забайкальский край, г. Чита, ул. 2-я Песчаная, д. 40	Индивидуальные домовладения	52,001821	113,49848
42796	Забайкальский край, г. Чита, ул. 2-я Песчаная, д. 42	Индивидуальные домовладения	52,001821	113,49848
42797	Забайкальский край, г. Чита, ул. 2-я Песчаная, д. 44	Индивидуальные домовладения	52,001821	113,49848
42798	Забайкальский край, г. Чита, ул. 2-я Песчаная, д. 46	Индивидуальные домовладения	52,001821	113,49848
42799	Забайкальский край, г. Чита, ул. 2-я Песчаная, д. 5	Индивидуальные домовладения	52,001821	113,49848
42800	Забайкальский край, г. Чита, ул. 2-я Песчаная, д. 50	Индивидуальные домовладения	52,001821	113,49848
42801	Забайкальский край, г. Чита, ул. 2-я Песчаная, д. 52	Индивидуальные домовладения	52,001821	113,49848
42802	Забайкальский край, г. Чита, ул. 2-я Песчаная, д. 54	Индивидуальные домовладения	52,001821	113,49848
42803	Забайкальский край, г. Чита, ул. 2-я Песчаная, д. 56	Индивидуальные домовладения	52,001821	113,49848
42804	Забайкальский край, г. Чита, ул. 2-я Песчаная, д. 58	Индивидуальные домовладения	52,001821	113,49848
42805	Забайкальский край, г. Чита, ул. 2-я Песчаная, д. 60	Индивидуальные домовладения	52,001821	113,49848
42806	Забайкальский край, г. Чита, ул. 2-я Сенная, д. 1	Индивидуальные домовладения	52,021687	113,50301
42807	Забайкальский край, г. Чита, ул. 2-я Сенная, д. 11	Индивидуальные домовладения	52,022027	113,503636
42808	Забайкальский край, г. Чита, ул. 2-я Сенная, д. 13	Индивидуальные домовладения	52,02273	113,50404

№ п/п	Адрес	Вид	Широта	Долгота
42809	Забайкальский край, г. Чита, ул. 2-я Сенная, д. 14	Индивидуальные домовладения	52,02253	113,504395
42810	Забайкальский край, р-н. Нерчинский, с. Олинск, ул. Рабочая, д. 42	Индивидуальные домовладения	52,392956	116,20699
42811	Забайкальский край, г. Чита, ул. 2-я Сенная, д. 2	Индивидуальные домовладения	52,021456	113,503232
42812	Забайкальский край, г. Чита, ул. 2-я Сенная, д. 3	Индивидуальные домовладения	52,022027	113,503636
42813	Забайкальский край, г. Чита, ул. 2-я Сенная, д. 4	Индивидуальные домовладения	52,021866	113,50375
42814	Забайкальский край, г. Чита, ул. 2-я Сенная, д. 5	Индивидуальные домовладения	52,02213	113,50345
42815	Забайкальский край, г. Чита, ул. 2-я Сенная, д. 8	Индивидуальные домовладения	52,022027	113,503636
42816	Забайкальский край, г. Чита, ул. 2-я Сенная, д. 9	Индивидуальные домовладения	52,022027	113,503636
42817	Забайкальский край, г. Чита, ул. 2-я Трудовая, д. 1	Индивидуальные домовладения	52,00079	113,472896
42818	Забайкальский край, г. Чита, ул. 2-я Трудовая, д. 10	Индивидуальные домовладения	52,00079	113,472896
42819	Забайкальский край, г. Чита, ул. 2-я Трудовая, д. 11	Индивидуальные домовладения	52,00079	113,472896
42820	Забайкальский край, г. Чита, ул. 2-я Трудовая, д. 12	Индивидуальные домовладения	52,00079	113,472896
42821	Забайкальский край, г. Чита, ул. 2-я Трудовая, д. 14	Индивидуальные домовладения	52,00079	113,472896
42822	Забайкальский край, г. Чита, ул. 2-я Трудовая, д. 15	Индивидуальные домовладения	52,00079	113,472896
42823	Забайкальский край, г. Чита, ул. 2-я Трудовая, д. 16	Индивидуальные домовладения	52,00079	113,472896

№ п/п	Адрес	Вид	Широта	Долгота
42824	Забайкальский край, г. Чита, ул. 2-я Трудовая, д. 17	Индивидуальные домовладения	52,00079	113,472896
42825	Забайкальский край, г. Чита, ул. 2-я Трудовая, д. 19	Индивидуальные домовладения	52,00079	113,472896
42826	Забайкальский край, г. Чита, ул. 2-я Трудовая, д. 2, корп. А	Индивидуальные домовладения	52,00079	113,472896
42827	Забайкальский край, г. Чита, ул. 2-я Трудовая, д. 3	Индивидуальные домовладения	52,00079	113,472896
42828	Забайкальский край, г. Чита, ул. 2-я Трудовая, д. 4	Индивидуальные домовладения	52,00079	113,472896
42829	Забайкальский край, г. Чита, ул. 2-я Трудовая, д. 5а	Индивидуальные домовладения	52,00079	113,472896
42830	Забайкальский край, г. Чита, ул. 2-я Трудовая, д. 6	Индивидуальные домовладения	52,00079	113,472896
42831	Забайкальский край, г. Чита, ул. 2-я Трудовая, д. 6а	Индивидуальные домовладения	52,00079	113,472896
42832	Забайкальский край, г. Чита, ул. 2-я Трудовая, д. 7	Индивидуальные домовладения	52,00079	113,472896
42833	Забайкальский край, г. Чита, ул. 2-я Трудовая, д. 8	Индивидуальные домовладения	52,00079	113,472896
42834	Забайкальский край, г. Чита, ул. 2-я Шубзаводская, д. 12	Индивидуальные домовладения	52,020164	113,502388
42835	Забайкальский край, г. Чита, ул. 2-я Шубзаводская, д. 12а	Индивидуальные домовладения	52,020164	113,502388
42836	Забайкальский край, г. Чита, ул. 2-я Шубзаводская, д. 13	Индивидуальные домовладения	52,019222	113,50511
42837	Забайкальский край, г. Чита, ул. 2-я Шубзаводская, д. 14	Индивидуальные домовладения	52,019533	113,505918
42838	Забайкальский край, г. Чита, ул. 2-я Шубзаводская, д. 14, корп. А	Индивидуальные домовладения	52,019533	113,505918

№ п/п	Адрес	Вид	Широта	Долгота
42839	Забайкальский край, г. Чита, ул. 2-я Шубзаводская, д. 16	Индивидуальные домовладения	52,019566	113,50534
42840	Забайкальский край, г. Чита, ул. 2-я Шубзаводская, д. 19	Индивидуальные домовладения	52,019754	113,504786
42841	Забайкальский край, г. Чита, ул. 2-я Шубзаводская, д. 21	Индивидуальные домовладения	52,019802	113,504654
42842	Забайкальский край, г. Чита, ул. 2-я Шубзаводская, д. 23	Индивидуальные домовладения	52,01981	113,50452
42843	Забайкальский край, г. Чита, ул. 2-я Шубзаводская, д. 27	Индивидуальные домовладения	52,020164	113,502388
42844	Забайкальский край, г. Чита, ул. 2-я Шубзаводская, д. 29	МКД	52,019924	113,502625
42845	Забайкальский край, г. Чита, ул. 2-я Шубзаводская, д. 31	МКД	52,020403	113,501382
42846	Забайкальский край, г. Чита, ул. 2-я Шубзаводская, д. 33	МКД	52,0217108	113,5000023
42847	Забайкальский край, р-н. Нерчинский, с. Олинск, ул. Рабочая, д. 55	Индивидуальные домовладения	52,392956	116,20699
42848	Забайкальский край, г. Чита, ул. 2-я Шубзаводская, д. 6	Индивидуальные домовладения	52,018862	113,506358
42849	Забайкальский край, г. Чита, ул. 2-я Шубзаводская, д. 7	Индивидуальные домовладения	52,020164	113,502388
42850	Забайкальский край, г. Чита, ул. 2-я Шубзаводская, д. 8	Индивидуальные домовладения	52,018272	113,50726
42851	Забайкальский край, г. Чита, ул. 2-я Шубзаводская, д. 9	Индивидуальные домовладения	52,019005	113,5058
42852	Забайкальский край, г. Чита, ул. 2-я Элеваторная, д. 1	Индивидуальные домовладения	52,000225	113,484835
42853	Забайкальский край, г. Чита, ул. 2-я Элеваторная, д. 11	Индивидуальные домовладения	52,000225	113,484835

№ п/п	Адрес	Вид	Широта	Долгота
42854	Забайкальский край, г. Чита, ул. 2-я Элеваторная, д. 13	Индивидуальные домовладения	52,000225	113,484835
42855	Забайкальский край, г. Чита, ул. 2-я Элеваторная, д. 17, корп. А	Индивидуальные домовладения	52,000225	113,484835
42856	Забайкальский край, г. Чита, ул. 2-я Элеваторная, д. 19	Индивидуальные домовладения	52,000225	113,484835
42857	Забайкальский край, г. Чита, ул. 2-я Элеваторная, д. 21	Индивидуальные домовладения	52,000225	113,484835
42858	Забайкальский край, г. Чита, ул. 2-я Элеваторная, д. 23	Индивидуальные домовладения	52,000236	113,484098
42859	Забайкальский край, г. Чита, ул. 2-я Элеваторная, д. 25	Индивидуальные домовладения	52,00392	113,48684
42860	Забайкальский край, г. Чита, ул. 2-я Элеваторная, д. 27	Индивидуальные домовладения	52,000225	113,484835
42861	Забайкальский край, г. Чита, ул. 2-я Элеваторная, д. 29	Индивидуальные домовладения	52,000225	113,484835
42862	Забайкальский край, г. Чита, ул. 2-я Элеваторная, д. 35	Индивидуальные домовладения	52,000225	113,484835
42863	Забайкальский край, г. Чита, ул. 2-я Элеваторная, д. 37	Индивидуальные домовладения	52,000225	113,484835
42864	Забайкальский край, г. Чита, ул. 2-я Элеваторная, д. 54	Индивидуальные домовладения	52,000225	113,484835
42865	Забайкальский край, г. Чита, ул. 2-я Элеваторная, д. 7	Индивидуальные домовладения	52,000225	113,484835
42866	Забайкальский край, г. Чита, ул. 2-я Элеваторная, д. 7, корп. А	Индивидуальные домовладения	52,000225	113,484835
42867	Забайкальский край, г. Чита, ул. 2-я Элеваторная, д. 9	Индивидуальные домовладения	52,000225	113,484835
42868	Забайкальский край, г. Чита, ул. 2-я Южная, д. 1	Индивидуальные домовладения	52,00333	113,503385

№ п/п	Адрес	Вид	Широта	Долгота
42869	Забайкальский край, г. Чита, ул. 2-я Южная, д. 12	Индивидуальные домовладения	52,00333	113,503385
42870	Забайкальский край, г. Чита, ул. 2-я Южная, д. 12, корп. А	Индивидуальные домовладения	52,00333	113,503385
42871	Забайкальский край, г. Чита, ул. 2-я Южная, д. 14	Индивидуальные домовладения	52,00333	113,503385
42872	Забайкальский край, г. Чита, ул. 2-я Южная, д. 18	Индивидуальные домовладения	52,00333	113,503385
42873	Забайкальский край, г. Чита, ул. 2-я Южная, д. 19	МКД	52,00333	113,503385
42874	Забайкальский край, г. Чита, ул. 2-я Южная, д. 19б	Индивидуальные домовладения	52,00333	113,503385
42875	Забайкальский край, г. Чита, ул. 2-я Южная, д. 19г	Индивидуальные домовладения	52,00333	113,503385
42876	Забайкальский край, г. Чита, ул. 2-я Южная, д. 20	Индивидуальные домовладения	52,00333	113,503385
42877	Забайкальский край, г. Чита, ул. 2-я Южная, д. 4	Индивидуальные домовладения	52,00333	113,503385
42878	Забайкальский край, г. Чита, ул. 2-я Южная, д. 5	Индивидуальные домовладения	52,00333	113,503385
42879	Забайкальский край, г. Чита, ул. 2-я Южная, д. 5, корп. А	Индивидуальные домовладения	52,00333	113,503385
42880	Забайкальский край, г. Чита, ул. 2-я Южная, д. 6	Индивидуальные домовладения	52,00333	113,503385
42881	Забайкальский край, г. Чита, ул. 2-я Южная, д. 8	Индивидуальные домовладения	52,00333	113,503385
42882	Забайкальский край, г. Чита, ул. 2-я Южная, д. 9	Индивидуальные домовладения	52,00333	113,503385
42883	Забайкальский край, г. Чита, ул. 3-я Заводская, д. 10	Индивидуальные домовладения	52,016656	113,513904

№ п/п	Адрес	Вид	Широта	Долгота
42884	Забайкальский край, г. Чита, ул. 3-я Заводская, д. 12	Индивидуальные домовладения	52,016656	113,513904
42885	Забайкальский край, г. Чита, ул. 3-я Заводская, д. 14	Индивидуальные домовладения	52,016656	113,513904
42886	Забайкальский край, г. Чита, ул. 3-я Заводская, д. 16	Индивидуальные домовладения	52,016656	113,513904
42887	Забайкальский край, г. Чита, ул. 3-я Заводская, д. 18	Индивидуальные домовладения	52,016656	113,513904
42888	Забайкальский край, г. Чита, ул. 3-я Заводская, д. 6	Индивидуальные домовладения	52,016656	113,513904
42889	Забайкальский край, г. Чита, ул. 3-я Заводская, д. 8	Индивидуальные домовладения	52,016656	113,513904
42890	Забайкальский край, г. Чита, ул. 3-я Огородная, д. 10	Индивидуальные домовладения	52,019449	113,478007
42891	Забайкальский край, г. Чита, ул. 3-я Огородная, д. 11	Индивидуальные домовладения	52,019449	113,478007
42892	Забайкальский край, г. Чита, ул. 3-я Огородная, д. 12	Индивидуальные домовладения	52,019278	113,476911
42893	Забайкальский край, г. Чита, ул. 3-я Огородная, д. 2	Индивидуальные домовладения	52,01926	113,47694
42894	Забайкальский край, г. Чита, ул. 3-я Огородная, д. 3	Индивидуальные домовладения	52,019449	113,478007
42895	Забайкальский край, г. Чита, ул. 3-я Огородная, д. 4	Индивидуальные домовладения	52,019405	113,47734
42896	Забайкальский край, г. Чита, ул. 3-я Огородная, д. 5	Индивидуальные домовладения	52,019449	113,478007
42897	Забайкальский край, г. Чита, ул. 3-я Огородная, д. 7	Индивидуальные домовладения	52,019449	113,478007
42898	Забайкальский край, г. Чита, ул. 3-я Огородная, д. 9	Индивидуальные домовладения	52,019449	113,478007

№ п/п	Адрес	Вид	Широта	Долгота
42899	Забайкальский край, г. Чита, ул. 3-я Сенная, д. 1	Индивидуальные домовладения	52,021273	113,50511
42900	Забайкальский край, г. Чита, ул. 3-я Сенная, д. 11	Индивидуальные домовладения	52,022316	113,50551
42901	Забайкальский край, г. Чита, ул. 3-я Сенная, д. 12	Индивидуальные домовладения	52,02149	113,50661
42902	Забайкальский край, г. Чита, ул. 3-я Сенная, д. 14	Индивидуальные домовладения	52,02189	113,506035
42903	Забайкальский край, г. Чита, ул. 3-я Сенная, д. 16	Индивидуальные домовладения	52,022076	113,50625
42904	Забайкальский край, г. Чита, ул. 3-я Сенная, д. 1, корп. А, строение 1	Индивидуальные домовладения	52,021273	113,50511
42905	Забайкальский край, г. Чита, ул. 3-я Сенная, д. 2	Индивидуальные домовладения	52,021273	113,50511
42906	Забайкальский край, г. Чита, ул. 3-я Сенная, д. 4	Индивидуальные домовладения	52,02128	113,505424
42907	Забайкальский край, г. Чита, ул. 3-я Трудовая, д. 10	Индивидуальные домовладения	51,999659	113,471728
42908	Забайкальский край, г. Чита, ул. 3-я Трудовая, д. 12	Индивидуальные домовладения	51,999659	113,471728
42909	Забайкальский край, г. Чита, ул. 3-я Трудовая, д. 14	Индивидуальные домовладения	51,999659	113,471728
42910	Забайкальский край, г. Чита, ул. 3-я Трудовая, д. 16	Индивидуальные домовладения	51,999659	113,471728
42911	Забайкальский край, г. Чита, ул. 3-я Трудовая, д. 20	Индивидуальные домовладения	51,999659	113,471728
42912	Забайкальский край, г. Чита, ул. 3-я Трудовая, д. 3	МКД	51,99926	113,472995
42913	Забайкальский край, г. Чита, ул. 3-я Трудовая, д. 4	Индивидуальные домовладения	51,999659	113,471728

№ п/п	Адрес	Вид	Широта	Долгота
42914	Забайкальский край, г. Чита, ул. 3-я Трудовая, д. 5	МКД	51,99936	113,472519
42915	Забайкальский край, г. Чита, ул. 3-я Трудовая, д. 6	Индивидуальные домовладения	51,999659	113,471728
42916	Забайкальский край, г. Чита, ул. 3-я Трудовая, д. 7	МКД	51,999471	113,472025
42917	Забайкальский край, г. Чита, ул. 3-я Трудовая, д. 9	Индивидуальные домовладения	51,999659	113,471728
42918	Забайкальский край, г. Чита, ул. 3-я Шубзаводская, д. 18	Индивидуальные домовладения	52,016823	113,50919
42919	Забайкальский край, г. Чита, ул. 3-я Шубзаводская, д. 20	Индивидуальные домовладения	52,017033	113,509062
42920	Забайкальский край, г. Чита, ул. 3-я Шубзаводская, д. 20, корп. А	Индивидуальные домовладения	52,017033	113,509062
42921	Забайкальский край, г. Чита, ул. 3-я Шубзаводская, д. 24	Индивидуальные домовладения	52,014339	113,512476
42922	Забайкальский край, р-н. Нерчинский, с. Олинск, ул. Рабочая, д. 64	Индивидуальные домовладения	52,392956	116,20699
42923	Забайкальский край, г. Чита, ул. 3-я Шубзаводская, д. 28	Индивидуальные домовладения	52,017388	113,508424
42924	Забайкальский край, г. Чита, ул. 3-я Шубзаводская, д. 30	Индивидуальные домовладения	52,017548	113,508963
42925	Забайкальский край, г. Чита, ул. 3-я Шубзаводская, д. 30а	Индивидуальные домовладения	52,017681	113,50908
42926	Забайкальский край, г. Чита, ул. 3-я Шубзаводская, д. 32а	Индивидуальные домовладения	52,014339	113,512476
42927	Забайкальский край, г. Чита, ул. 3-я Шубзаводская, д. 44	Индивидуальные домовладения	52,018114	113,508397
42928	Забайкальский край, г. Чита, ул. 3-я Шубзаводская, д. 47	Индивидуальные домовладения	52,014339	113,512476

№ п/п	Адрес	Вид	Широта	Долгота
42929	Забайкальский край, г. Чита, ул. 3-я Шубзаводская, д. 48	Индивидуальные домовладения	52,018441	113,508469
42930	Забайкальский край, г. Чита, ул. 3-я Шубзаводская, д. 51	Индивидуальные домовладения	52,019073	113,507158
42931	Забайкальский край, г. Чита, ул. 3-я Южная, д. 1	Индивидуальные домовладения	52,0004	113,50367
42932	Забайкальский край, г. Чита, ул. 3-я Южная, д. 10	Индивидуальные домовладения	52,003396	113,504382
42933	Забайкальский край, г. Чита, ул. 3-я Южная, д. 11	Индивидуальные домовладения	52,002174	113,50361
42934	Забайкальский край, г. Чита, ул. 3-я Южная, д. 12	Индивидуальные домовладения	52,003396	113,504382
42935	Забайкальский край, г. Чита, ул. 3-я Южная, д. 13	Индивидуальные домовладения	52,002387	113,50378
42936	Забайкальский край, г. Чита, ул. 3-я Южная, д. 14	Индивидуальные домовладения	52,003147	113,50391
42937	Забайкальский край, г. Чита, ул. 3-я Южная, д. 15	Индивидуальные домовладения	52,003396	113,504382
42938	Забайкальский край, г. Чита, ул. 3-я Южная, д. 19	Индивидуальные домовладения	52,003396	113,504382
42939	Забайкальский край, г. Чита, ул. 3-я Южная, д. 21	Индивидуальные домовладения	52,003396	113,504382
42940	Забайкальский край, г. Чита, ул. 3-я Южная, д. 23	Индивидуальные домовладения	52,003396	113,504382
42941	Забайкальский край, г. Чита, ул. 3-я Южная, д. 25	Индивидуальные домовладения	52,004028	113,505074
42942	Забайкальский край, г. Чита, ул. 3-я Южная, д. 27	Индивидуальные домовладения	52,00424	113,505295
42943	Забайкальский край, г. Чита, ул. 3-я Южная, д. 3	Индивидуальные домовладения	52,003396	113,504382

№ п/п	Адрес	Вид	Широта	Долгота
42944	Забайкальский край, г. Чита, ул. 3-я Южная, д. 4	Индивидуальные домовладения	52,002182	113,50312
42945	Забайкальский край, г. Чита, ул. 3-я Южная, д. 6	Индивидуальные домовладения	52,002365	113,503304
42946	Забайкальский край, г. Чита, ул. 3-я Южная, д. 7	Индивидуальные домовладения	52,003396	113,504382
42947	Забайкальский край, г. Чита, ул. 3-я Южная, д. 8	Индивидуальные домовладения	52,003396	113,504382
42948	Забайкальский край, г. Чита, ул. 3-я Южная, д. 9	Индивидуальные домовладения	52,001865	113,50336
42949	Забайкальский край, г. Чита, ул. 4-я Огородная, д. 1	Индивидуальные домовладения	52,020259	113,476696
42950	Забайкальский край, г. Чита, ул. 4-я Огородная, д. 10	Индивидуальные домовладения	52,020037	113,475753
42951	Забайкальский край, г. Чита, ул. 4-я Огородная, д. 14	Индивидуальные домовладения	52,01986	113,475034
42952	Забайкальский край, г. Чита, ул. 4-я Огородная, д. 2	Индивидуальные домовладения	52,020259	113,476696
42953	Забайкальский край, г. Чита, ул. 4-я Огородная, д. 2а	Индивидуальные домовладения	52,020259	113,476696
42954	Забайкальский край, г. Чита, ул. 4-я Огородная, д. 3	Индивидуальные домовладения	52,020259	113,476696
42955	Забайкальский край, г. Чита, ул. 4-я Огородная, д. 4	Индивидуальные домовладения	52,020259	113,476696
42956	Забайкальский край, г. Чита, ул. 4-я Огородная, д. 5	Индивидуальные домовладения	52,0202	113,47701
42957	Забайкальский край, г. Чита, ул. 4-я Огородная, д. 7	Индивидуальные домовладения	52,020138	113,47676
42958	Забайкальский край, г. Чита, ул. 4-я Огородная, д. 8	Индивидуальные домовладения	52,020696	113,47516

№ п/п	Адрес	Вид	Широта	Долгота
42959	Забайкальский край, г. Чита, ул. 4-я Южная, д. 11	Индивидуальные домовладения	52,003962	113,50617
42960	Забайкальский край, г. Чита, ул. 4-я Южная, д. 2	Индивидуальные домовладения	52,003962	113,50617
42961	Забайкальский край, г. Чита, ул. 4-я Южная, д. 23	Индивидуальные домовладения	52,005109	113,507472
42962	Забайкальский край, г. Чита, ул. 4-я Южная, д. 24	Индивидуальные домовладения	52,005198	113,5082
42963	Забайкальский край, г. Чита, ул. 4-я Южная, д. 3	Индивидуальные домовладения	52,003962	113,50617
42964	Забайкальский край, г. Чита, ул. 4-я Южная, д. 4	Индивидуальные домовладения	52,003962	113,50617
42965	Забайкальский край, г. Чита, ул. 4-я Южная, д. 4а	Индивидуальные домовладения	52,003962	113,50617
42966	Забайкальский край, г. Чита, ул. 4-я Южная, д. 7	Индивидуальные домовладения	52,003962	113,50617
42967	Забайкальский край, г. Чита, ул. 4-я Южная, д. 8	Индивидуальные домовладения	52,003962	113,50617
42968	Забайкальский край, г. Чита, ул. 5-я Огородная, д. 1	Индивидуальные домовладения	52,018313	113,477154
42969	Забайкальский край, г. Чита, ул. 5-я Огородная, д. 11	Индивидуальные домовладения	52,019073	113,476876
42970	Забайкальский край, г. Чита, ул. 5-я Огородная, д. 13	Индивидуальные домовладения	52,019073	113,476876
42971	Забайкальский край, г. Чита, ул. 5-я Огородная, д. 14	Индивидуальные домовладения	52,019073	113,476876
42972	Забайкальский край, г. Чита, ул. 5-я Огородная, д. 16	Индивидуальные домовладения	52,02002	113,47641
42973	Забайкальский край, г. Чита, ул. 5-я Огородная, д. 17	Индивидуальные домовладения	52,019073	113,476876

№ п/п	Адрес	Вид	Широта	Долгота
42974	Забайкальский край, г. Чита, ул. 5-я Огородная, д. 18	Индивидуальные домовладения	52,019073	113,476876
42975	Забайкальский край, г. Чита, ул. 5-я Огородная, д. 19	Индивидуальные домовладения	52,019904	113,475959
42976	Забайкальский край, г. Чита, ул. 5-я Огородная, д. 21	Индивидуальные домовладения	52,019073	113,476876
42977	Забайкальский край, г. Чита, ул. 5-я Огородная, д. 23	Индивидуальные домовладения	52,019073	113,476876
42978	Забайкальский край, г. Чита, ул. 5-я Огородная, д. 3	Индивидуальные домовладения	52,019073	113,476876
42979	Забайкальский край, г. Чита, ул. 5-я Огородная, д. 4	Индивидуальные домовладения	52,019073	113,476876
42980	Забайкальский край, г. Чита, ул. 5-я Огородная, д. 5	Индивидуальные домовладения	52,019073	113,476876
42981	Забайкальский край, г. Чита, ул. 5-я Огородная, д. 6	Индивидуальные домовладения	52,019073	113,476876
42982	Забайкальский край, г. Чита, ул. 5-я Огородная, д. 7	Индивидуальные домовладения	52,019073	113,476876
42983	Забайкальский край, г. Чита, ул. 5-я Огородная, д. 8	Индивидуальные домовладения	52,019073	113,476876
42984	Забайкальский край, г. Чита, ул. 5-я Огородная, д. 9	Индивидуальные домовладения	52,019073	113,476876
42985	Забайкальский край, г. Чита, ул. 8 Марта, д. 11	Индивидуальные домовладения	52,010464	113,492093
42986	Забайкальский край, г. Чита, ул. 8 Марта, д. 12	Индивидуальные домовладения	52,01036	113,49238
42987	Забайкальский край, г. Чита, ул. 8 Марта, д. 13	Индивидуальные домовладения	52,010464	113,492093
42988	Забайкальский край, г. Чита, ул. 8 Марта, д. 14	Индивидуальные домовладения	52,010792	113,492255
42989	Забайкальский край, г. Чита, ул. 8 Марта, д. 15	Индивидуальные домовладения	52,010464	113,492093
42990	Забайкальский край, г. Чита, ул. 8 Марта, д. 17	Индивидуальные домовладения	52,010464	113,492093
42991	Забайкальский край, г. Чита, ул. 8 Марта, д. 18	Индивидуальные домовладения	52,010464	113,492093
42992	Забайкальский край, г. Чита, ул. 8 Марта, д. 19	Индивидуальные домовладения	52,010464	113,492093
42993	Забайкальский край, г. Чита, ул. 8 Марта, д. 20	Индивидуальные домовладения	52,010464	113,492093

№ п/п	Адрес	Вид	Широта	Долгота
42994	Забайкальский край, г. Чита, ул. 8 Марта, д. 21	Индивидуальные домовладения	52,010398	113,491895
42995	Забайкальский край, г. Чита, ул. 8 Марта, д. 22	Индивидуальные домовладения	52,010464	113,492093
42996	Забайкальский край, г. Чита, ул. 8 Марта, д. 23	Индивидуальные домовладения	52,010653	113,491752
42997	Забайкальский край, г. Чита, ул. 8 Марта, д. 24	Индивидуальные домовладения	52,010464	113,492093
42998	Забайкальский край, р-н. Нерчинский, с. Олинск, ул. Сельская, д. 15	Индивидуальные домовладения	52,388257	116,209083
42999	Забайкальский край, г. Чита, ул. 8 Марта, д. 26	МКД	52,012272	113,491545
43000	Забайкальский край, г. Чита, ул. 8 Марта, д. 27	Индивидуальные домовладения	52,010464	113,492093
43001	Забайкальский край, г. Чита, ул. 8 Марта, д. 29	Индивидуальные домовладения	52,010464	113,492093
43002	Забайкальский край, г. Чита, ул. 8 Марта, д. 3	Индивидуальные домовладения	52,010464	113,492093
43003	Забайкальский край, г. Чита, ул. 8 Марта, д. 31	Индивидуальные домовладения	52,01159	113,49132
43004	Забайкальский край, г. Чита, ул. 8 Марта, д. 35	Индивидуальные домовладения	52,010464	113,492093
43005	Забайкальский край, г. Чита, ул. 8 Марта, д. 37	Индивидуальные домовладения	52,012043	113,491104
43006	Забайкальский край, г. Чита, ул. 8 Марта, д. 4	Индивидуальные домовладения	52,010464	113,492093
43007	Забайкальский край, г. Чита, ул. 8 Марта, д. 5	Индивидуальные домовладения	52,010464	113,492093
43008	Забайкальский край, г. Чита, ул. 8 Марта, д. 6	Индивидуальные домовладения	52,009528	113,492695
43009	Забайкальский край, г. Чита, ул. 8 Марта, д. 7	Индивидуальные домовладения	52,008851	113,492641
43010	Забайкальский край, г. Чита, ул. 8 Марта, д. 8	Индивидуальные домовладения	52,009772	113,492605
43011	Забайкальский край, г. Чита, ул. Аянская, д. 1	Индивидуальные домовладения	52,01675	113,512206
43012	Забайкальский край, г. Чита, ул. Аянская, д. 10	Индивидуальные домовладения	52,01675	113,512206
43013	Забайкальский край, г. Чита, ул. Аянская, д. 11	Индивидуальные домовладения	52,01675	113,512206
43014	Забайкальский край, г. Чита, ул. Аянская, д. 12	Индивидуальные домовладения	52,01675	113,512206
43015	Забайкальский край, г. Чита, ул. Аянская, д. 12, корп. А	Индивидуальные домовладения	52,01675	113,512206
43016	Забайкальский край, г. Чита, ул. Аянская, д. 13	Индивидуальные домовладения	52,01675	113,512206
43017	Забайкальский край, г. Чита, ул. Аянская, д. 15	Индивидуальные домовладения	52,01675	113,512206
43018	Забайкальский край, г. Чита, ул. Аянская, д. 17	Индивидуальные домовладения	52,01675	113,512206
43019	Забайкальский край, г. Чита, ул. Аянская, д. 19	Индивидуальные домовладения	52,01675	113,512206
43020	Забайкальский край, г. Чита, ул. Аянская, д. 21	Индивидуальные домовладения	52,01675	113,512206
43021	Забайкальский край, г. Чита, ул. Аянская, д. 22	Индивидуальные домовладения	52,01675	113,512206
43022	Забайкальский край, г. Чита, ул. Аянская, д. 24	Индивидуальные домовладения	52,019287	113,511284

№ п/п	Адрес	Вид	Широта	Долгота
43023	Забайкальский край, г. Чита, ул. Аянская, д. 26	Индивидуальные домовладения	52,019463	113,51121
43024	Забайкальский край, г. Чита, ул. Аянская, д. 28	Индивидуальные домовладения	52,01959	113,51115
43025	Забайкальский край, г. Чита, ул. Аянская, д. 28, корп. А	Индивидуальные домовладения	52,019555	113,511083
43026	Забайкальский край, г. Чита, ул. Аянская, д. 29	Индивидуальные домовладения	52,01675	113,512206
43027	Забайкальский край, г. Чита, ул. Аянская, д. 31	Индивидуальные домовладения	52,01675	113,512206
43028	Забайкальский край, г. Чита, ул. Аянская, д. 35	Индивидуальные домовладения	52,01675	113,512206
43029	Забайкальский край, г. Чита, ул. Аянская, д. 39	Индивидуальные домовладения	52,01675	113,512206
43030	Забайкальский край, г. Чита, ул. Аянская, д. 41	Индивидуальные домовладения	52,01675	113,512206
43031	Забайкальский край, г. Чита, ул. Аянская, д. 43	Индивидуальные домовладения	52,020447	113,510216
43032	Забайкальский край, г. Чита, ул. Аянская, д. 4, корп. А	Индивидуальные домовладения	52,01675	113,512206
43033	Забайкальский край, г. Чита, ул. Аянская, д. 5	Индивидуальные домовладения	52,01675	113,512206
43034	Забайкальский край, г. Чита, ул. Аянская, д. 5, корп. А	Индивидуальные домовладения	52,01675	113,512206
43035	Забайкальский край, г. Чита, ул. Аянская, д. 6	Индивидуальные домовладения	52,01675	113,512206
43036	Забайкальский край, г. Чита, ул. Аянская, д. 6а	Индивидуальные домовладения	52,01675	113,512206
43037	Забайкальский край, г. Чита, ул. Балейская, д. 1	МКД	51,998711	113,473543
43038	Забайкальский край, г. Чита, ул. Балейская, д. 12	Индивидуальные домовладения	52,000907	113,475187
43039	Забайкальский край, г. Чита, ул. Балейская, д. 14	Индивидуальные домовладения	52,000907	113,475187
43040	Забайкальский край, г. Чита, ул. Балейская, д. 16	Индивидуальные домовладения	52,000907	113,475187
43041	Забайкальский край, г. Чита, ул. Балейская, д. 16, корп. А	Индивидуальные домовладения	52,000907	113,475187
43042	Забайкальский край, г. Чита, ул. Балейская, д. 18	Индивидуальные домовладения	52,000907	113,475187
43043	Забайкальский край, г. Чита, ул. Балейская, д. 19	Индивидуальные домовладения	52,000907	113,475187

№ п/п	Адрес	Вид	Широта	Долгота
43044	Забайкальский край, г. Чита, ул. Балейская, д. 1а	МКД	51,999016	113,47374
43045	Забайкальский край, г. Чита, ул. Балейская, д. 23	Индивидуальные домовладения	52,000907	113,475187
43046	Забайкальский край, г. Чита, ул. Балейская, д. 25	Индивидуальные домовладения	52,000907	113,475187
43047	Забайкальский край, г. Чита, ул. Балейская, д. 27	Индивидуальные домовладения	52,000907	113,475187
43048	Забайкальский край, г. Чита, ул. Балейская, д. 29	Индивидуальные домовладения	52,000907	113,475187
43049	Забайкальский край, г. Чита, ул. Балейская, д. 3	МКД	51,999598	113,47401
43050	Забайкальский край, г. Чита, ул. Балейская, д. 31	Индивидуальные домовладения	52,000907	113,475187
43051	Забайкальский край, г. Чита, ул. Балейская, д. 35	Индивидуальные домовладения	52,000907	113,475187
43052	Забайкальский край, г. Чита, ул. Балейская, д. 37	Индивидуальные домовладения	52,002221	113,475753
43053	Забайкальский край, г. Чита, ул. Балейская, д. 39	Индивидуальные домовладения	52,000907	113,475187
43054	Забайкальский край, г. Чита, ул. Балейская, д. 41	Индивидуальные домовладения	52,000907	113,475187
43055	Забайкальский край, г. Чита, ул. Балейская, д. 43	Индивидуальные домовладения	52,000907	113,475187
43056	Забайкальский край, г. Чита, ул. Балейская, д. 45	Индивидуальные домовладения	52,000907	113,475187
43057	Забайкальский край, г. Чита, ул. Балейская, д. 49	Индивидуальные домовладения	52,000907	113,475187
43058	Забайкальский край, г. Чита, ул. Балейская, д. 51	Индивидуальные домовладения	52,000907	113,475187
43059	Забайкальский край, г. Чита, ул. Балейская, д. 53	Индивидуальные домовладения	52,000907	113,475187

№ п/п	Адрес	Вид	Широта	Долгота
43060	Забайкальский край, г. Чита, ул. Балейская, д. 55	Индивидуальные домовладения	52,000907	113,475187
43061	Забайкальский край, г. Чита, ул. Балейская, д. 57	Индивидуальные домовладения	52,000907	113,475187
43062	Забайкальский край, г. Чита, ул. Бекетова, д. 10	Индивидуальные домовладения	52,015636	113,50428
43063	Забайкальский край, г. Чита, ул. Бекетова, д. 11	Индивидуальные домовладения	52,018696	113,497097
43064	Забайкальский край, г. Чита, ул. Бекетова, д. 13	Индивидуальные домовладения	52,015376	113,503915
43065	Забайкальский край, г. Чита, ул. Бекетова, д. 14	Индивидуальные домовладения	52,015858	113,503944
43066	Забайкальский край, г. Чита, ул. Бекетова, д. 15	Индивидуальные домовладения	52,018696	113,497097
43067	Забайкальский край, г. Чита, ул. Бекетова, д. 17	Индивидуальные домовладения	52,015675	113,503502
43068	Забайкальский край, г. Чита, ул. Бекетова, д. 17, корп. А	Индивидуальные домовладения	52,015692	113,503493
43069	Забайкальский край, г. Чита, ул. Бекетова, д. 17, корп. Б	Индивидуальные домовладения	52,015852	113,503205
43070	Забайкальский край, г. Чита, ул. Бекетова, д. 18	Индивидуальные домовладения	52,016057	113,50369
43071	Забайкальский край, г. Чита, ул. Бекетова, д. 20	Индивидуальные домовладения	52,01619	113,503439
43072	Забайкальский край, г. Чита, ул. Бекетова, д. 20в	МКД	52,016961	113,50219
43073	Забайкальский край, г. Чита, ул. Бекетова, д. 20, корп. А	Индивидуальные домовладения	52,016335	113,503331
43074	Забайкальский край, г. Чита, ул. Бекетова, д. 22а	Индивидуальные домовладения	52,017371	113,501274
43075	Забайкальский край, р-н. Нерчинский, с. Олинск, ул. Сельская, д. 17	Индивидуальные домовладения	52,388257	116,209083
43076	Забайкальский край, г. Чита, ул. Бекетова, д. 24	Индивидуальные домовладения	52,017399	113,501274
43077	Забайкальский край, г. Чита, ул. Бекетова, д. 24, корп. Б	Индивидуальные домовладения	52,017399	113,501274
43078	Забайкальский край, г. Чита, ул. Бекетова, д. 25	МКД	52,01724	113,5004
43079	Забайкальский край, г. Чита, ул. Бекетова, д. 26	Индивидуальные домовладения	52,017452	113,50106
43080	Забайкальский край, г. Чита, ул. Бекетова, д. 26, корп. А	Индивидуальные домовладения	52,017443	113,501022

№ п/п	Адрес	Вид	Широта	Долгота
43081	Забайкальский край, г. Чита, ул. Бекетова, д. 27	Индивидуальные домовладения	52,017609	113,499531
43082	Забайкальский край, г. Чита, ул. Бекетова, д. 28	Индивидуальные домовладения	52,017609	113,500717
43083	Забайкальский край, г. Чита, ул. Бекетова, д. 30, корп. Б	Индивидуальные домовладения	52,017947	113,499962
43084	Забайкальский край, г. Чита, ул. Бекетова, д. 38	МКД	52,01811	113,499535
43085	Забайкальский край, г. Чита, ул. Бекетова, д. 4	Индивидуальные домовладения	52,015102	113,505104
43086	Забайкальский край, г. Чита, ул. Бекетова, д. 41	Индивидуальные домовладения	52,01808	113,498273
43087	Забайкальский край, г. Чита, ул. Бекетова, д. 42	МКД	52,018396	113,498884
43088	Забайкальский край, г. Чита, ул. Бекетова, д. 43	Индивидуальные домовладения	52,018257	113,49778
43089	Забайкальский край, г. Чита, ул. Бекетова, д. 45	Индивидуальные домовладения	52,018413	113,497348
43090	Забайкальский край, г. Чита, ул. Бекетова, д. 46	МКД	52,018912	113,49698
43091	Забайкальский край, г. Чита, ул. Бекетова, д. 47	МКД	52,019062	113,49549
43092	Забайкальский край, г. Чита, ул. Бекетова, д. 48	МКД	52,019382	113,49562
43093	Забайкальский край, г. Чита, ул. Бекетова, д. 4, корп. А	Индивидуальные домовладения	52,015093	113,505065
43094	Забайкальский край, г. Чита, ул. Бекетова, д. 5	Индивидуальные домовладения	52,015038	113,504346
43095	Забайкальский край, г. Чита, ул. Бекетова, д. 51	Индивидуальные домовладения	52,01928	113,494995
43096	Забайкальский край, г. Чита, ул. Бекетова, д. 51а	Индивидуальные домовладения	52,01928	113,494995
43097	Забайкальский край, г. Чита, ул. Бекетова, д. 53	Индивидуальные домовладения	52,019444	113,494447
43098	Забайкальский край, г. Чита, ул. Бекетова, д. 59	Индивидуальные домовладения	52,018696	113,497097
43099	Забайкальский край, г. Чита, ул. Бекетова, д. 59, корп. А	Индивидуальные домовладения	52,018696	113,497097
43100	Забайкальский край, г. Чита, ул. Бекетова, д. 6	Индивидуальные домовладения	52,015381	113,504553
43101	Забайкальский край, г. Чита, ул. Бекетова, д. 63	Индивидуальные домовладения	52,018696	113,497097
43102	Забайкальский край, г. Чита, ул. Бекетова, д. 65	Индивидуальные домовладения	52,018696	113,497097
43103	Забайкальский край, г. Чита, ул. Бекетова, д. 69	Индивидуальные домовладения	52,020557	113,491425
43104	Забайкальский край, г. Чита, ул. Бекетова, д. 74	Индивидуальные домовладения	52,021167	113,491069
43105	Забайкальский край, г. Чита, ул. Бекетова, д. 75	Индивидуальные домовладения	52,018696	113,497097
43106	Забайкальский край, г. Чита, ул. Бекетова, д. 77	Индивидуальные домовладения	52,018696	113,497097
43107	Забайкальский край, г. Чита, ул. Бекетова, д. 78	Индивидуальные домовладения	52,02158	113,48993

№ п/п	Адрес	Вид	Широта	Долгота
43108	Забайкальский край, г. Чита, ул. Бекетова, д. 79	Индивидуальные домовладения	52,018696	113,497097
43109	Забайкальский край, г. Чита, ул. Бекетова, д. 80	Индивидуальные домовладения	52,021988	113,489066
43110	Забайкальский край, г. Чита, ул. Бекетова, д. 83	Индивидуальные домовладения	52,021428	113,489182
43111	Забайкальский край, г. Чита, ул. Бекетова, д. 84	Индивидуальные домовладения	52,018696	113,497097
43112	Забайкальский край, г. Чита, ул. Бекетова, д. 85	Индивидуальные домовладения	52,0215	113,48843
43113	Забайкальский край, г. Чита, ул. Бекетова, д. 86	Индивидуальные домовладения	52,023186	113,48721
43114	Забайкальский край, г. Чита, ул. Бекетова, д. 90	Индивидуальные домовладения	52,023125	113,48665
43115	Забайкальский край, г. Чита, ул. Больничная, д. 1	Индивидуальные домовладения	52,011545	113,482113
43116	Забайкальский край, г. Чита, ул. Больничная, д. 12	Индивидуальные домовладения	52,011545	113,482113
43117	Забайкальский край, г. Чита, ул. Больничная, д. 13	Индивидуальные домовладения	52,011545	113,482113
43118	Забайкальский край, г. Чита, ул. Больничная, д. 15	Индивидуальные домовладения	52,011545	113,482113
43119	Забайкальский край, г. Чита, ул. Больничная, д. 17	Индивидуальные домовладения	52,011545	113,482113
43120	Забайкальский край, г. Чита, ул. Больничная, д. 21	Индивидуальные домовладения	52,01066	113,47943
43121	Забайкальский край, г. Чита, ул. Больничная, д. 21а	Индивидуальные домовладения	52,01066	113,47943
43122	Забайкальский край, г. Чита, ул. Больничная, д. 24	Индивидуальные домовладения	52,011545	113,482113
43123	Забайкальский край, г. Чита, ул. Больничная, д. 3	Индивидуальные домовладения	52,011545	113,482113
43124	Забайкальский край, г. Чита, ул. Больничная, д. 35	Индивидуальные домовладения	52,011545	113,482113
43125	Забайкальский край, г. Чита, ул. Больничная, д. 4	Индивидуальные домовладения	52,011545	113,482113
43126	Забайкальский край, г. Чита, ул. Больничная, д. 41	Индивидуальные домовладения	52,011545	113,482113

№ п/п	Адрес	Вид	Широта	Долгота
43127	Забайкальский край, г. Чита, ул. Больничная, д. 5	Индивидуальные домовладения	52,011545	113,482113
43128	Забайкальский край, г. Чита, ул. Больничная, д. 5а	Индивидуальные домовладения	52,011545	113,482113
43129	Забайкальский край, г. Чита, ул. Больничная, д. 5, корп. Б	Индивидуальные домовладения	52,011545	113,482113
43130	Забайкальский край, г. Чита, ул. Больничная, д. 7	Индивидуальные домовладения	52,011545	113,482113
43131	Забайкальский край, г. Чита, ул. Больничная, д. 8	Индивидуальные домовладения	52,011545	113,482113
43132	Забайкальский край, г. Чита, ул. Больничная, д. 8а	Индивидуальные домовладения	52,011545	113,482113
43133	Забайкальский край, г. Чита, ул. Больничная, д. 9	Индивидуальные домовладения	52,011545	113,482113
43134	Забайкальский край, г. Чита, ул. Борзинская, д. 10	Индивидуальные домовладения	52,02124	113,50625
43135	Забайкальский край, г. Чита, ул. Борзинская, д. 11	Индивидуальные домовладения	52,020841	113,506906
43136	Забайкальский край, г. Чита, ул. Борзинская, д. 13	Индивидуальные домовладения	52,020841	113,506906
43137	Забайкальский край, г. Чита, ул. Борзинская, д. 15	Индивидуальные домовладения	52,020841	113,506906
43138	Забайкальский край, г. Чита, ул. Борзинская, д. 19	Индивидуальные домовладения	52,021555	113,504813
43139	Забайкальский край, г. Чита, ул. Борзинская, д. 20	Индивидуальные домовладения	52,021904	113,50489
43140	Забайкальский край, г. Чита, ул. Борзинская, д. 22	Индивидуальные домовладения	52,020841	113,506906
43141	Забайкальский край, г. Чита, ул. Борзинская, д. 24	Индивидуальные домовладения	52,020841	113,506906

№ п/п	Адрес	Вид	Широта	Долгота
43142	Забайкальский край, г. Чита, ул. Борзинская, д. 26	Индивидуальные домовладения	52,022204	113,504112
43143	Забайкальский край, г. Чита, ул. Борзинская, д. 2, строение 1	Индивидуальные домовладения	52,020796	113,507257
43144	Забайкальский край, г. Чита, ул. Борзинская, д. 3	Индивидуальные домовладения	52,020645	113,50699
43145	Забайкальский край, г. Чита, ул. Борзинская, д. 4а	Индивидуальные домовладения	52,020841	113,506906
43146	Забайкальский край, г. Чита, ул. Борзинская, д. 5	Индивидуальные домовладения	52,020841	113,506906
43147	Забайкальский край, г. Чита, ул. Борзинская, д. 6	Индивидуальные домовладения	52,020841	113,506906
43148	Забайкальский край, г. Чита, ул. Борзинская, д. 7	Индивидуальные домовладения	52,020841	113,506906
43149	Забайкальский край, г. Чита, ул. Борзинская, д. 8, корп. 3	Индивидуальные домовладения	52,020841	113,506906
43150	Забайкальский край, г. Чита, ул. Бульварная, д. 10	Индивидуальные домовладения	52,017776	113,48624
43151	Забайкальский край, г. Чита, ул. Бульварная, д. 10а	Индивидуальные домовладения	52,017776	113,486182
43152	Забайкальский край, р-н. Нерчинский, с. Олинск, ул. Сельская, д. 18	Индивидуальные домовладения	52,388257	116,209083
43153	Забайкальский край, г. Чита, ул. Бульварная, д. 10, корп. В	Индивидуальные домовладения	52,017776	113,486182
43154	Забайкальский край, г. Чита, ул. Бульварная, д. 11	Индивидуальные домовладения	52,01792	113,485778
43155	Забайкальский край, г. Чита, ул. Бульварная, д. 11, корп. А	Индивидуальные домовладения	52,01792	113,485778
43156	Забайкальский край, г. Чита, ул. Бульварная, д. 12	Индивидуальные домовладения	52,017975	113,486398

№ п/п	Адрес	Вид	Широта	Долгота
43157	Забайкальский край, г. Чита, ул. Бульварная, д. 13	Индивидуальные домовладения	52,019521	113,487628
43158	Забайкальский край, г. Чита, ул. Бульварная, д. 13, корп. А	Индивидуальные домовладения	52,019521	113,487628
43159	Забайкальский край, г. Чита, ул. Бульварная, д. 14	Индивидуальные домовладения	52,019521	113,487628
43160	Забайкальский край, г. Чита, ул. Бульварная, д. 14а	Индивидуальные домовладения	52,019521	113,487628
43161	Забайкальский край, г. Чита, ул. Бульварная, д. 15	Индивидуальные домовладения	52,019521	113,487628
43162	Забайкальский край, г. Чита, ул. Бульварная, д. 16	Индивидуальные домовладения	52,019521	113,487628
43163	Забайкальский край, г. Чита, ул. Бульварная, д. 17	Индивидуальные домовладения	52,019521	113,487628
43164	Забайкальский край, г. Чита, ул. Бульварная, д. 18	Индивидуальные домовладения	52,019521	113,487628
43165	Забайкальский край, г. Чита, ул. Бульварная, д. 19	Индивидуальные домовладения	52,019521	113,487628
43166	Забайкальский край, г. Чита, ул. Бульварная, д. 21	Индивидуальные домовладения	52,019017	113,486685
43167	Забайкальский край, г. Чита, ул. Бульварная, д. 22	МКД	52,019521	113,487628
43168	Забайкальский край, г. Чита, ул. Бульварная, д. 22, корп. А	Индивидуальные домовладения	52,019521	113,487628
43169	Забайкальский край, г. Чита, ул. Бульварная, д. 23	Индивидуальные домовладения	52,0193	113,487188
43170	Забайкальский край, г. Чита, ул. Бульварная, д. 24	Индивидуальные домовладения	52,019521	113,487628
43171	Забайкальский край, г. Чита, ул. Бульварная, д. 24а	Индивидуальные домовладения	52,019521	113,487628

№ п/п	Адрес	Вид	Широта	Долгота
43172	Забайкальский край, г. Чита, ул. Бульварная, д. 25	Индивидуальные домовладения	52,0194	113,487287
43173	Забайкальский край, г. Чита, ул. Бульварная, д. 26	Индивидуальные домовладения	52,019521	113,487628
43174	Забайкальский край, г. Чита, ул. Бульварная, д. 27	Индивидуальные домовладения	52,019638	113,48753
43175	Забайкальский край, г. Чита, ул. Бульварная, д. 28	Индивидуальные домовладения	52,019521	113,487628
43176	Забайкальский край, г. Чита, ул. Бульварная, д. 29	Индивидуальные домовладения	52,019937	113,487781
43177	Забайкальский край, г. Чита, ул. Бульварная, д. 2, корп. А	Индивидуальные домовладения	52,016468	113,484853
43178	Забайкальский край, г. Чита, ул. Бульварная, д. 3	Индивидуальные домовладения	52,016778	113,484673
43179	Забайкальский край, г. Чита, ул. Бульварная, д. 30	Индивидуальные домовладения	52,01992	113,488365
43180	Забайкальский край, г. Чита, ул. Бульварная, д. 32	Индивидуальные домовладения	52,019521	113,487628
43181	Забайкальский край, г. Чита, ул. Бульварная, д. 36	Индивидуальные домовладения	52,020497	113,488877
43182	Забайкальский край, г. Чита, ул. Бульварная, д. 36а	Индивидуальные домовладения	52,020497	113,488877
43183	Забайкальский край, г. Чита, ул. Бульварная, д. 37	Индивидуальные домовладения	52,019521	113,487628
43184	Забайкальский край, г. Чита, ул. Бульварная, д. 38	Индивидуальные домовладения	52,019521	113,487628
43185	Забайкальский край, г. Чита, ул. Бульварная, д. 38а	Индивидуальные домовладения	52,019521	113,487628
43186	Забайкальский край, г. Чита, ул. Бульварная, д. 39	Индивидуальные домовладения	52,019521	113,487628

№ п/п	Адрес	Вид	Широта	Долгота
43187	Забайкальский край, г. Чита, ул. Бульварная, д. 4	Индивидуальные домовладения	52,016723	113,485131
43188	Забайкальский край, г. Чита, ул. Бульварная, д. 40	Индивидуальные домовладения	52,019521	113,487628
43189	Забайкальский край, г. Чита, ул. Бульварная, д. 41	Индивидуальные домовладения	52,019521	113,487628
43190	Забайкальский край, г. Чита, ул. Бульварная, д. 45	Индивидуальные домовладения	52,021849	113,489614
43191	Забайкальский край, г. Чита, ул. Бульварная, д. 47	Индивидуальные домовладения	52,019521	113,487628
43192	Забайкальский край, г. Чита, ул. Бульварная, д. 48	Индивидуальные домовладения	52,019521	113,487628
43193	Забайкальский край, г. Чита, ул. Бульварная, д. 49	Индивидуальные домовладения	52,019521	113,487628
43194	Забайкальский край, г. Чита, ул. Бульварная, д. 5	Индивидуальные домовладения	52,019521	113,487628
43195	Забайкальский край, г. Чита, ул. Бульварная, д. 50	Индивидуальные домовладения	52,019521	113,487628
43196	Забайкальский край, г. Чита, ул. Бульварная, д. 5б	Индивидуальные домовладения	52,019521	113,487628
43197	Забайкальский край, г. Чита, ул. Бульварная, д. 5, корп. А	Индивидуальные домовладения	52,019521	113,487628
43198	Забайкальский край, г. Чита, ул. Бульварная, д. 6	Индивидуальные домовладения	52,019521	113,487628
43199	Забайкальский край, г. Чита, ул. Бульварная, д. 7	Индивидуальные домовладения	52,017471	113,485338
43200	Забайкальский край, г. Чита, ул. Бульварная, д. 8	Индивидуальные домовладения	52,017587	113,486002
43201	Забайкальский край, г. Чита, ул. Бульварная, д. 8а	Индивидуальные домовладения	52,017587	113,486002
43202	Забайкальский край, г. Чита, ул. Бытовая, д. 10	Индивидуальные домовладения	52,003773	113,503169

№ п/п	Адрес	Вид	Широта	Долгота
43203	Забайкальский край, г. Чита, ул. Бытовая, д. 11	Индивидуальные домовладения	52,003773	113,503169
43204	Забайкальский край, г. Чита, ул. Бытовая, д. 12	Индивидуальные домовладения	52,003773	113,503169
43205	Забайкальский край, г. Чита, ул. Бытовая, д. 13	Индивидуальные домовладения	52,003773	113,503169
43206	Забайкальский край, г. Чита, ул. Бытовая, д. 14	Индивидуальные домовладения	52,003773	113,503169
43207	Забайкальский край, г. Чита, ул. Бытовая, д. 15	Индивидуальные домовладения	52,003773	113,503169
43208	Забайкальский край, г. Чита, ул. Бытовая, д. 16	Индивидуальные домовладения	52,003773	113,503169
43209	Забайкальский край, г. Чита, ул. Бытовая, д. 18	Индивидуальные домовладения	52,003773	113,503169
43210	Забайкальский край, г. Чита, ул. Бытовая, д. 18, корп. А	Индивидуальные домовладения	52,003773	113,503169
43211	Забайкальский край, г. Чита, ул. Бытовая, д. 19	Индивидуальные домовладения	52,003773	113,503169
43212	Забайкальский край, г. Чита, ул. Бытовая, д. 2	Индивидуальные домовладения	52,003773	113,503169
43213	Забайкальский край, г. Чита, ул. Бытовая, д. 21	Индивидуальные домовладения	52,003773	113,503169
43214	Забайкальский край, г. Чита, ул. Бытовая, д. 23	Индивидуальные домовладения	52,003773	113,503169
43215	Забайкальский край, г. Чита, ул. Бытовая, д. 26	Индивидуальные домовладения	52,004355	113,501498
43216	Забайкальский край, г. Чита, ул. Бытовая, д. 3	Индивидуальные домовладения	52,003773	113,503169
43217	Забайкальский край, г. Чита, ул. Варшавская, д. 10	Индивидуальные домовладения	52,009389	113,501112
43218	Забайкальский край, г. Чита, ул. Варшавская, д. 11	Индивидуальные домовладения	52,009788	113,500384
43219	Забайкальский край, г. Чита, ул. Варшавская, д. 12	Индивидуальные домовладения	52,009788	113,500384
43220	Забайкальский край, г. Чита, ул. Варшавская, д. 13	Индивидуальные домовладения	52,010258	113,50009
43221	Забайкальский край, г. Чита, ул. Варшавская, д. 14	Индивидуальные домовладения	52,009788	113,500384
43222	Забайкальский край, г. Чита, ул. Варшавская, д. 16	Индивидуальные домовладения	52,009788	113,500384
43223	Забайкальский край, г. Чита, ул. Варшавская, д. 17	Индивидуальные домовладения	52,009788	113,500384
43224	Забайкальский край, г. Чита, ул. Варшавская, д. 18	Индивидуальные домовладения	52,009788	113,500384

№ п/п	Адрес	Вид	Широта	Долгота
43225	Забайкальский край, г. Чита, ул. Варшавская, д. 19	Индивидуальные домовладения	52,01072	113,49997
43226	Забайкальский край, г. Чита, ул. Варшавская, д. 2	Индивидуальные домовладения	52,009788	113,500384
43227	Забайкальский край, г. Чита, ул. Варшавская, д. 20	Индивидуальные домовладения	52,0098	113,500565
43228	Забайкальский край, г. Чита, ул. Варшавская, д. 22	Индивидуальные домовладения	52,009999	113,500519
43229	Забайкальский край, г. Чита, ул. Варшавская, д. 24	Индивидуальные домовладения	52,010215	113,500492
43230	Забайкальский край, г. Чита, ул. Варшавская, д. 26	Индивидуальные домовладения	52,009788	113,500384
43231	Забайкальский край, г. Чита, ул. Варшавская, д. 28	Индивидуальные домовладения	52,009788	113,500384
43232	Забайкальский край, г. Чита, ул. Варшавская, д. 2, корп. А	Индивидуальные домовладения	52,009788	113,500384
43233	Забайкальский край, г. Чита, ул. Варшавская, д. 3	Индивидуальные домовладения	52,009266	113,50026
43234	Забайкальский край, г. Чита, ул. Варшавская, д. 30	Индивидуальные домовладения	52,009788	113,500384
43235	Забайкальский край, г. Чита, ул. Варшавская, д. 32	Индивидуальные домовладения	52,009788	113,500384
43236	Забайкальский край, г. Чита, ул. Варшавская, д. 36	Индивидуальные домовладения	52,009788	113,500384
43237	Забайкальский край, г. Чита, ул. Варшавская, д. 38	Индивидуальные домовладения	52,01088	113,5004
43238	Забайкальский край, г. Чита, ул. Варшавская, д. 3, корп. А	Индивидуальные домовладения	52,00925	113,500214
43239	Забайкальский край, г. Чита, ул. Варшавская, д. 4	Индивидуальные домовладения	52,0089	113,50071

№ п/п	Адрес	Вид	Широта	Долгота
43240	Забайкальский край, г. Чита, ул. Варшавская, д. 40	Индивидуальные домовладения	52,01108	113,50037
43241	Забайкальский край, г. Чита, ул. Варшавская, д. 5	Индивидуальные домовладения	52,009461	113,500178
43242	Забайкальский край, г. Чита, ул. Варшавская, д. 7	Индивидуальные домовладения	52,009627	113,500187
43243	Забайкальский край, г. Чита, ул. Варшавская, д. 8	Индивидуальные домовладения	52,009377	113,5006
43244	Забайкальский край, г. Чита, ул. Варшавская, д. 9	Индивидуальные домовладения	52,009823	113,50019
43245	Забайкальский край, г. Чита, ул. Верхнеудинская, д. 10	МКД	52,016335	113,48747
43246	Забайкальский край, г. Чита, ул. Верхнеудинская, д. 11	Индивидуальные домовладения	52,016429	113,486712
43247	Забайкальский край, г. Чита, ул. Верхнеудинская, д. 13	Индивидуальные домовладения	52,016667	113,487026
43248	Забайкальский край, г. Чита, ул. Верхнеудинская, д. 14	МКД	52,017554	113,488733
43249	Забайкальский край, г. Чита, ул. Верхнеудинская, д. 15	Индивидуальные домовладения	52,017543	113,488095
43250	Забайкальский край, г. Чита, ул. Верхнеудинская, д. 17	Индивидуальные домовладения	52,017543	113,488095
43251	Забайкальский край, г. Чита, ул. Верхнеудинская, д. 21	Индивидуальные домовладения	52,017543	113,488095
43252	Забайкальский край, г. Чита, ул. Верхнеудинская, д. 21а	Индивидуальные домовладения	52,017543	113,488095
43253	Забайкальский край, г. Чита, ул. Верхнеудинская, д. 22	Индивидуальные домовладения	52,017543	113,488095
43254	Забайкальский край, г. Чита, ул. Верхнеудинская, д. 22, корп. А	Индивидуальные домовладения	52,017543	113,488095

№ п/п	Адрес	Вид	Широта	Долгота
43255	Забайкальский край, г. Чита, ул. Верхнеудинская, д. 23	Индивидуальные домовладения	52,017543	113,488095
43256	Забайкальский край, г. Чита, ул. Верхнеудинская, д. 24	Индивидуальные домовладения	52,017543	113,488095
43257	Забайкальский край, г. Чита, ул. Верхнеудинская, д. 25	Индивидуальные домовладения	52,017543	113,488095
43258	Забайкальский край, г. Чита, ул. Верхнеудинская, д. 26	МКД	52,017543	113,488095
43259	Забайкальский край, г. Чита, ул. Верхнеудинская, д. 27	Индивидуальные домовладения	52,018003	113,488239
43260	Забайкальский край, г. Чита, ул. Верхнеудинская, д. 28	Индивидуальные домовладения	52,017543	113,488095
43261	Забайкальский край, г. Чита, ул. Верхнеудинская, д. 29	Индивидуальные домовладения	52,018272	113,48859
43262	Забайкальский край, г. Чита, ул. Верхнеудинская, д. 29а	Индивидуальные домовладения	52,018272	113,48859
43263	Забайкальский край, г. Чита, ул. Верхнеудинская, д. 29в	Индивидуальные домовладения	52,018272	113,48859
43264	Забайкальский край, г. Чита, ул. Верхнеудинская, д. 30	Индивидуальные домовладения	52,017543	113,488095
43265	Забайкальский край, р-н. Нерчинский, с. Олинск, ул. Сельская, д. 2	Индивидуальные домовладения	52,388257	116,209083
43266	Забайкальский край, г. Чита, ул. Верхнеудинская, д. 31	Индивидуальные домовладения	52,017543	113,488095
43267	Забайкальский край, г. Чита, ул. Верхнеудинская, д. 32	Индивидуальные домовладения	52,017543	113,488095
43268	Забайкальский край, г. Чита, ул. Верхнеудинская, д. 32а	Индивидуальные домовладения	52,017543	113,488095
43269	Забайкальский край, г. Чита, ул. Верхнеудинская, д. 32б	Индивидуальные домовладения	52,017543	113,488095

№ п/п	Адрес	Вид	Широта	Долгота
43270	Забайкальский край, г. Чита, ул. Верхнеудинская, д. 33	Индивидуальные домовладения	52,017543	113,488095
43271	Забайкальский край, г. Чита, ул. Верхнеудинская, д. 35	Индивидуальные домовладения	52,017543	113,488095
43272	Забайкальский край, г. Чита, ул. Верхнеудинская, д. 37	Индивидуальные домовладения	52,017543	113,488095
43273	Забайкальский край, г. Чита, ул. Верхнеудинская, д. 37а	Индивидуальные домовладения	52,017543	113,488095
43274	Забайкальский край, г. Чита, ул. Верхнеудинская, д. 38	Индивидуальные домовладения	52,017543	113,488095
43275	Забайкальский край, г. Чита, ул. Верхнеудинская, д. 40	Индивидуальные домовладения	52,020414	113,49132
43276	Забайкальский край, г. Чита, ул. Верхнеудинская, д. 41	Индивидуальные домовладения	52,017543	113,488095
43277	Забайкальский край, г. Чита, ул. Верхнеудинская, д. 45	Индивидуальные домовладения	52,017543	113,488095
43278	Забайкальский край, г. Чита, ул. Верхнеудинская, д. 47	Индивидуальные домовладения	52,017543	113,488095
43279	Забайкальский край, г. Чита, ул. Верхнеудинская, д. 51	Индивидуальные домовладения	52,017543	113,488095
43280	Забайкальский край, г. Чита, ул. Верхнеудинская, д. 51, корп. А	Индивидуальные домовладения	52,017543	113,488095
43281	Забайкальский край, г. Чита, ул. Верхнеудинская, д. 53	Индивидуальные домовладения	52,020475	113,49071
43282	Забайкальский край, г. Чита, ул. Верхнеудинская, д. 55	Индивидуальные домовладения	52,017543	113,488095
43283	Забайкальский край, г. Чита, ул. Верхняя, д. 1	Индивидуальные домовладения	51,983232	113,221269
43284	Забайкальский край, г. Чита, ул. Верхняя, д. 3	Индивидуальные домовладения	51,983232	113,221269
43285	Забайкальский край, г. Чита, ул. Вокзальная, д. 1	Индивидуальные домовладения	52,021173	113,487817

№ п/п	Адрес	Вид	Широта	Долгота
43286	Забайкальский край, г. Чита, ул. Вокзальная, д. 10	Индивидуальные домовладения	52,019194	113,486056
43287	Забайкальский край, г. Чита, ул. Вокзальная, д. 11	Индивидуальные домовладения	52,018845	113,485598
43288	Забайкальский край, г. Чита, ул. Вокзальная, д. 12	Индивидуальные домовладения	52,019318	113,486176
43289	Забайкальский край, г. Чита, ул. Вокзальная, д. 13	Индивидуальные домовладения	52,021173	113,487817
43290	Забайкальский край, г. Чита, ул. Вокзальная, д. 14	Индивидуальные домовладения	52,019278	113,486496
43291	Забайкальский край, г. Чита, ул. Вокзальная, д. 15	Индивидуальные домовладения	52,021173	113,487817
43292	Забайкальский край, г. Чита, ул. Вокзальная, д. 16	Индивидуальные домовладения	52,019577	113,48645
43293	Забайкальский край, г. Чита, ул. Вокзальная, д. 17	Индивидуальные домовладения	52,021173	113,487817
43294	Забайкальский край, г. Чита, ул. Вокзальная, д. 18	Индивидуальные домовладения	52,019708	113,4865697
43295	Забайкальский край, г. Чита, ул. Вокзальная, д. 18, корп. А	Индивидуальные домовладения	52,019708	113,4865697
43296	Забайкальский край, г. Чита, ул. Вокзальная, д. 19	Индивидуальные домовладения	52,021173	113,487817
43297	Забайкальский край, г. Чита, ул. Вокзальная, д. 2	Индивидуальные домовладения	52,018406	113,48487
43298	Забайкальский край, г. Чита, ул. Вокзальная, д. 20	Индивидуальные домовладения	52,019837	113,486721
43299	Забайкальский край, г. Чита, ул. Вокзальная, д. 22	Индивидуальные домовладения	52,019976	113,486865
43300	Забайкальский край, г. Чита, ул. Вокзальная, д. 23	Индивидуальные домовладения	52,021173	113,487817

№ п/п	Адрес	Вид	Широта	Долгота
43301	Забайкальский край, г. Чита, ул. Вокзальная, д. 24	Индивидуальные домовладения	52,020109	113,486973
43302	Забайкальский край, г. Чита, ул. Вокзальная, д. 2, корп. А	Индивидуальные домовладения	52,018407	113,484826
43303	Забайкальский край, г. Чита, ул. Вокзальная, д. 32	Индивидуальные домовладения	52,021173	113,487817
43304	Забайкальский край, г. Чита, ул. Вокзальная, д. 33, корп. А	Индивидуальные домовладения	52,021173	113,487817
43305	Забайкальский край, г. Чита, ул. Вокзальная, д. 34	Индивидуальные домовладения	52,021173	113,487817
43306	Забайкальский край, г. Чита, ул. Вокзальная, д. 34а	Индивидуальные домовладения	52,021173	113,487817
43307	Забайкальский край, г. Чита, ул. Вокзальная, д. 36	Индивидуальные домовладения	52,020746	113,487089
43308	Забайкальский край, г. Чита, ул. Вокзальная, д. 38	Индивидуальные домовладения	52,021173	113,487817
43309	Забайкальский край, г. Чита, ул. Вокзальная, д. 3, корп. В	Индивидуальные домовладения	52,02007	113,483451
43310	Забайкальский край, г. Чита, ул. Вокзальная, д. 4	Индивидуальные домовладения	52,021173	113,487817
43311	Забайкальский край, г. Чита, ул. Вокзальная, д. 40	Индивидуальные домовладения	52,022226	113,489138
43312	Забайкальский край, г. Чита, ул. Вокзальная, д. 40а	Индивидуальные домовладения	52,022226	113,489138
43313	Забайкальский край, г. Чита, ул. Вокзальная, д. 42	Индивидуальные домовладения	52,021173	113,487817
43314	Забайкальский край, г. Чита, ул. Вокзальная, д. 43	Индивидуальные домовладения	52,021173	113,487817
43315	Забайкальский край, г. Чита, ул. Вокзальная, д. 44	Индивидуальные домовладения	52,021173	113,487817

№ п/п	Адрес	Вид	Широта	Долгота
43316	Забайкальский край, г. Чита, ул. Вокзальная, д. 5	Индивидуальные домовладения	52,02138	113,48773
43317	Забайкальский край, г. Чита, ул. Вокзальная, д. 5а	Индивидуальные домовладения	52,02138	113,48773
43318	Забайкальский край, г. Чита, ул. Вокзальная, д. 6	Индивидуальные домовладения	52,021173	113,487817
43319	Забайкальский край, г. Чита, ул. Вокзальная, д. 7	Индивидуальные домовладения	52,021173	113,487817
43320	Забайкальский край, г. Чита, ул. Вокзальная, д. 8	Индивидуальные домовладения	52,021173	113,487817
43321	Забайкальский край, г. Чита, ул. Вокзальная, д. 9	Индивидуальные домовладения	52,021173	113,487817
43322	Забайкальский край, г. Чита, ул. Гончарова, д. 11	Индивидуальные домовладения	52,01867	113,486595
43323	Забайкальский край, г. Чита, ул. Гончарова, д. 11а	Индивидуальные домовладения	52,018668	113,48655
43324	Забайкальский край, г. Чита, ул. Гончарова, д. 16	Индивидуальные домовладения	52,018319	113,488113
43325	Забайкальский край, г. Чита, ул. Гончарова, д. 18	Индивидуальные домовладения	52,018319	113,488113
43326	Забайкальский край, г. Чита, ул. Гончарова, д. 20	Индивидуальные домовладения	52,018319	113,488113
43327	Забайкальский край, г. Чита, ул. Гончарова, д. 24	Индивидуальные домовладения	52,018762	113,487224
43328	Забайкальский край, г. Чита, ул. Гончарова, д. 28	Индивидуальные домовладения	52,018319	113,488113
43329	Забайкальский край, г. Чита, ул. Гончарова, д. 4	Индивидуальные домовладения	52,018319	113,488113
43330	Забайкальский край, г. Чита, ул. Гончарова, д. 6	Индивидуальные домовладения	52,018319	113,488113
43331	Забайкальский край, г. Чита, ул. Гончарова, д. 8	Индивидуальные домовладения	52,018319	113,488113
43332	Забайкальский край, г. Чита, ул. Гончарова, д. 9	Индивидуальные домовладения	52,01848	113,48711
43333	Забайкальский край, г. Чита, ул. Горная, д. 10а	Индивидуальные домовладения	52,008447	113,478726

№ п/п	Адрес	Вид	Широта	Долгота
43334	Забайкальский край, г. Чита, ул. Горная, д. 33а	Индивидуальные домовладения	52,008447	113,478726
43335	Забайкальский край, г. Чита, ул. Горная, д. 5	Индивидуальные домовладения	52,008447	113,478726
43336	Забайкальский край, г. Чита, ул. Горная, д. 9	Индивидуальные домовладения	52,00755	113,480644
43337	Забайкальский край, г. Чита, ул. Гранитная, д. 11а	Индивидуальные домовладения	52,002725	113,491464
43338	Забайкальский край, г. Чита, ул. Гранитная, д. 13	Индивидуальные домовладения	52,001544	113,493575
43339	Забайкальский край, г. Чита, ул. Гранитная, д. 17	Индивидуальные домовладения	52,001544	113,493575
43340	Забайкальский край, г. Чита, ул. Гранитная, д. 2	Индивидуальные домовладения	52,001572	113,493836
43341	Забайкальский край, г. Чита, ул. Гранитная, д. 3	Индивидуальные домовладения	52,001544	113,493575
43342	Забайкальский край, г. Чита, ул. Гранитная, д. 4	Индивидуальные домовладения	52,001544	113,493575
43343	Забайкальский край, г. Чита, ул. Гранитная, д. 5	Индивидуальные домовладения	52,001544	113,493575
43344	Забайкальский край, г. Чита, ул. Гранитная, д. 5, корп. А	Индивидуальные домовладения	52,001544	113,493575
43345	Забайкальский край, г. Чита, ул. Гранитная, д. 6	Индивидуальные домовладения	52,001544	113,493575
43346	Забайкальский край, г. Чита, ул. Гранитная, д. 7а	Индивидуальные домовладения	52,002243	113,49215
43347	Забайкальский край, г. Чита, ул. Гранитная, д. 8	Индивидуальные домовладения	52,001544	113,493575
43348	Забайкальский край, г. Чита, ул. Гранитная, д. 9а	Индивидуальные домовладения	52,002514	113,491776
43349	Забайкальский край, г. Чита, ул. Давендинская, д. 1	Индивидуальные домовладения	52,016279	113,481035
43350	Забайкальский край, г. Чита, ул. Давендинская, д. 11	Индивидуальные домовладения	52,016423	113,48072
43351	Забайкальский край, г. Чита, ул. Давендинская, д. 15	Индивидуальные домовладения	52,016279	113,481035
43352	Забайкальский край, г. Чита, ул. Давендинская, д. 1, корп. А	Индивидуальные домовладения	52,016279	113,481035
43353	Забайкальский край, г. Чита, ул. Давендинская, д. 2	Индивидуальные домовладения	52,015984	113,48143

№ п/п	Адрес	Вид	Широта	Долгота
43354	Забайкальский край, г. Чита, ул. Давендинская, д. 21	Индивидуальные домовладения	52,015886	113,480047
43355	Забайкальский край, г. Чита, ул. Давендинская, д. 25	Индивидуальные домовладения	52,016279	113,481035
43356	Забайкальский край, г. Чита, ул. Давендинская, д. 27	Индивидуальные домовладения	52,016279	113,481035
43357	Забайкальский край, г. Чита, ул. Давендинская, д. 29	Индивидуальные домовладения	52,016279	113,481035
43358	Забайкальский край, г. Чита, ул. Давендинская, д. 2а	Индивидуальные домовладения	52,015984	113,48143
43359	Забайкальский край, г. Чита, ул. Давендинская, д. 35	Индивидуальные домовладения	52,016279	113,481035
43360	Забайкальский край, г. Чита, ул. Давендинская, д. 39	Индивидуальные домовладения	52,016279	113,481035
43361	Забайкальский край, г. Чита, ул. Давендинская, д. 43	Индивидуальные домовладения	52,016279	113,481035
43362	Забайкальский край, г. Чита, ул. Давендинская, д. 5	Индивидуальные домовладения	52,016279	113,481035
43363	Забайкальский край, г. Чита, ул. Давендинская, д. 7	Индивидуальные домовладения	52,016279	113,481035
43364	Забайкальский край, г. Чита, ул. Давендинская, д. 8	Индивидуальные домовладения	52,015791	113,481493
43365	Забайкальский край, г. Чита, ул. Давендинская, д. 9	Индивидуальные домовладения	52,016279	113,481035
43366	Забайкальский край, г. Чита, ул. Дарасунская, д. 11	Индивидуальные домовладения	52,004533	113,497429
43367	Забайкальский край, г. Чита, ул. Дарасунская, д. 11а	Индивидуальные домовладения	52,004533	113,497429
43368	Забайкальский край, г. Чита, ул. Дарасунская, д. 12	Индивидуальные домовладения	52,004533	113,497429

№ п/п	Адрес	Вид	Широта	Долгота
43369	Забайкальский край, г. Чита, ул. Дарасунская, д. 13	Индивидуальные домовладения	52,004533	113,497429
43370	Забайкальский край, г. Чита, ул. Дарасунская, д. 13, корп. А	Индивидуальные домовладения	52,004533	113,497429
43371	Забайкальский край, г. Чита, ул. Дарасунская, д. 15	Индивидуальные домовладения	52,004533	113,497429
43372	Забайкальский край, г. Чита, ул. Дарасунская, д. 17	Индивидуальные домовладения	52,004533	113,497429
43373	Забайкальский край, г. Чита, ул. Дарасунская, д. 17, корп. А	Индивидуальные домовладения	52,004533	113,497429
43374	Забайкальский край, г. Чита, ул. Дарасунская, д. 18	Индивидуальные домовладения	52,004533	113,497429
43375	Забайкальский край, г. Чита, ул. Дарасунская, д. 19	Индивидуальные домовладения	52,004533	113,497429
43376	Забайкальский край, г. Чита, ул. Дарасунская, д. 20	Индивидуальные домовладения	52,004533	113,497429
43377	Забайкальский край, г. Чита, ул. Дарасунская, д. 21	Индивидуальные домовладения	52,004533	113,497429
43378	Забайкальский край, р-н. Нерчинский, с. Олинск, ул. Сельская, д. 20	Индивидуальные домовладения	52,388257	116,209083
43379	Забайкальский край, г. Чита, ул. Дарасунская, д. 22	Индивидуальные домовладения	52,004533	113,497429
43380	Забайкальский край, г. Чита, ул. Дарасунская, д. 23	Индивидуальные домовладения	52,004533	113,497429
43381	Забайкальский край, г. Чита, ул. Дарасунская, д. 23а	Индивидуальные домовладения	52,004533	113,497429
43382	Забайкальский край, г. Чита, ул. Дарасунская, д. 24	Индивидуальные домовладения	52,004533	113,497429
43383	Забайкальский край, г. Чита, ул. Дарасунская, д. 25	Индивидуальные домовладения	52,004533	113,497429

№ п/п	Адрес	Вид	Широта	Долгота
43384	Забайкальский край, г. Чита, ул. Дарасунская, д. 26	Индивидуальные домовладения	52,004533	113,497429
43385	Забайкальский край, г. Чита, ул. Дарасунская, д. 27	Индивидуальные домовладения	52,004533	113,497429
43386	Забайкальский край, г. Чита, ул. Дарасунская, д. 28	Индивидуальные домовладения	52,004533	113,497429
43387	Забайкальский край, г. Чита, ул. Дарасунская, д. 29	Индивидуальные домовладения	52,004533	113,497429
43388	Забайкальский край, г. Чита, ул. Дарасунская, д. 30	Индивидуальные домовладения	52,004533	113,497429
43389	Забайкальский край, г. Чита, ул. Дарасунская, д. 31	Индивидуальные домовладения	52,005381	113,497797
43390	Забайкальский край, г. Чита, ул. Дарасунская, д. 32	Индивидуальные домовладения	52,004533	113,497429
43391	Забайкальский край, г. Чита, ул. Дарасунская, д. 9	Индивидуальные домовладения	52,004533	113,497429
43392	Забайкальский край, г. Чита, ул. Дачная, д. 11	Индивидуальные домовладения	52,005863	113,492794
43393	Забайкальский край, г. Чита, ул. Дачная, д. 12	Индивидуальные домовладения	52,00384	113,491823
43394	Забайкальский край, г. Чита, ул. Дачная, д. 12, корп. А	Индивидуальные домовладения	52,003829	113,491788
43395	Забайкальский край, г. Чита, ул. Дачная, д. 13	Индивидуальные домовладения	52,005863	113,492794
43396	Забайкальский край, г. Чита, ул. Дачная, д. 14	Индивидуальные домовладения	52,004154	113,4919
43397	Забайкальский край, г. Чита, ул. Дачная, д. 15	Индивидуальные домовладения	52,005337	113,49226
43398	Забайкальский край, г. Чита, ул. Дачная, д. 17	Индивидуальные домовладения	52,00579	113,49254
43399	Забайкальский край, г. Чита, ул. Дачная, д. 17, корп. А	Индивидуальные домовладения	52,00568	113,492048
43400	Забайкальский край, г. Чита, ул. Дачная, д. 17, корп. В	Индивидуальные домовладения	52,005774	113,492497
43401	Забайкальский край, г. Чита, ул. Дачная, д. 18	Индивидуальные домовладения	52,005863	113,492794
43402	Забайкальский край, г. Чита, ул. Дачная, д. 19	Индивидуальные домовладения	52,005863	113,492794

№ п/п	Адрес	Вид	Широта	Долгота
43403	Забайкальский край, г. Чита, ул. Дачная, д. 19, корп. А	Индивидуальные домовладения	52,005863	113,492794
43404	Забайкальский край, г. Чита, ул. Дачная, д. 2	Индивидуальные домовладения	52,001899	113,489964
43405	Забайкальский край, г. Чита, ул. Дачная, д. 20	Индивидуальные домовладения	52,005238	113,49275
43406	Забайкальский край, г. Чита, ул. Дачная, д. 21	Индивидуальные домовладения	52,00654	113,49298
43407	Забайкальский край, г. Чита, ул. Дачная, д. 22	Индивидуальные домовладения	52,005863	113,492794
43408	Забайкальский край, г. Чита, ул. Дачная, д. 23	Индивидуальные домовладения	52,00685	113,493162
43409	Забайкальский край, г. Чита, ул. Дачная, д. 23а	Индивидуальные домовладения	52,007133	113,49347
43410	Забайкальский край, г. Чита, ул. Дачная, д. 24	Индивидуальные домовладения	52,005863	113,492794
43411	Забайкальский край, г. Чита, ул. Дачная, д. 24, корп. А	Индивидуальные домовладения	52,005863	113,492794
43412	Забайкальский край, г. Чита, ул. Дачная, д. 28, корп. А	Индивидуальные домовладения	52,006079	113,49309
43413	Забайкальский край, г. Чита, ул. Дачная, д. 29	Индивидуальные домовладения	52,005863	113,492794
43414	Забайкальский край, р-н. Нерчинский, с. Олинск, ул. Сельская, д. 22	Индивидуальные домовладения	52,388257	116,209083
43415	Забайкальский край, г. Чита, ул. Дачная, д. 29, корп. Б	Индивидуальные домовладения	52,005863	113,492794
43416	Забайкальский край, г. Чита, ул. Дачная, д. 3	Индивидуальные домовладения	52,003586	113,49108
43417	Забайкальский край, г. Чита, ул. Дачная, д. 30	Индивидуальные домовладения	52,005863	113,492794
43418	Забайкальский край, г. Чита, ул. Дачная, д. 30, корп. А	Индивидуальные домовладения	52,005863	113,492794
43419	Забайкальский край, г. Чита, ул. Дачная, д. 31	Индивидуальные домовладения	52,005863	113,492794
43420	Забайкальский край, г. Чита, ул. Дачная, д. 32	Индивидуальные домовладения	52,005863	113,492794
43421	Забайкальский край, г. Чита, ул. Дачная, д. 34	Индивидуальные домовладения	52,005863	113,492794
43422	Забайкальский край, г. Чита, ул. Дачная, д. 36	Индивидуальные домовладения	52,005863	113,492794
43423	Забайкальский край, г. Чита, ул. Дачная, д. 38	Индивидуальные домовладения	52,00777	113,494465
43424	Забайкальский край, г. Чита, ул. Дачная, д. 38а	Индивидуальные домовладения	52,00777	113,494465
43425	Забайкальский край, г. Чита, ул. Дачная, д. 4	Индивидуальные домовладения	52,002326	113,490386
43426	Забайкальский край, г. Чита, ул. Дачная, д. 40	Индивидуальные домовладения	52,008591	113,495039
43427	Забайкальский край, г. Чита, ул. Дачная, д. 41	Индивидуальные домовладения	52,005863	113,492794

№ п/п	Адрес	Вид	Широта	Долгота
43428	Забайкальский край, г. Чита, ул. Дачная, д. 44	Индивидуальные домовладения	52,009117	113,49539
43429	Забайкальский край, г. Чита, ул. Дачная, д. 46	Индивидуальные домовладения	52,009228	113,49549
43430	Забайкальский край, г. Чита, ул. Дачная, д. 48	Индивидуальные домовладения	52,009422	113,49566
43431	Забайкальский край, г. Чита, ул. Дачная, д. 4, корп. А	Индивидуальные домовладения	52,002309	113,49035
43432	Забайкальский край, г. Чита, ул. Дачная, д. 5	Индивидуальные домовладения	52,003944	113,49129
43433	Забайкальский край, г. Чита, ул. Дачная, д. 50	Индивидуальные домовладения	52,0096	113,495614
43434	Забайкальский край, г. Чита, ул. Дачная, д. 52	Индивидуальные домовладения	52,005863	113,492794
43435	Забайкальский край, г. Чита, ул. Дачная, д. 54	Индивидуальные домовладения	52,005863	113,492794
43436	Забайкальский край, г. Чита, ул. Дачная, д. 58	Индивидуальные домовладения	52,01011	113,49579
43437	Забайкальский край, г. Чита, ул. Дачная, д. 5, корп. А	Индивидуальные домовладения	52,003928	113,49124
43438	Забайкальский край, г. Чита, ул. Дачная, д. 6	Индивидуальные домовладения	52,002693	113,49068
43439	Забайкальский край, г. Чита, ул. Дачная, д. 60	Индивидуальные домовладения	52,010258	113,495865
43440	Забайкальский край, г. Чита, ул. Дачная, д. 61	Индивидуальные домовладения	52,005863	113,492794
43441	Забайкальский край, г. Чита, ул. Дачная, д. 62	Индивидуальные домовладения	52,010784	113,49623
43442	Забайкальский край, г. Чита, ул. Дачная, д. 64	Индивидуальные домовладения	52,005863	113,492794
43443	Забайкальский край, г. Чита, ул. Дачная, д. 66	Индивидуальные домовладения	52,005863	113,492794
43444	Забайкальский край, г. Чита, ул. Дачная, д. 68	Индивидуальные домовладения	52,005863	113,492794
43445	Забайкальский край, г. Чита, ул. Дачная, д. 7	Индивидуальные домовладения	52,005863	113,492794
43446	Забайкальский край, г. Чита, ул. Дачная, д. 75	Индивидуальные домовладения	52,005863	113,492794
43447	Забайкальский край, г. Чита, ул. Дачная, д. 78	Индивидуальные домовладения	52,005863	113,492794
43448	Забайкальский край, г. Чита, ул. Дачная, д. 79	Индивидуальные домовладения	52,005863	113,492794
43449	Забайкальский край, г. Чита, ул. Дачная, д. 8	Индивидуальные домовладения	52,002925	113,491051
43450	Забайкальский край, г. Чита, ул. Дачная, д. 85	Индивидуальные домовладения	52,005863	113,492794
43451	Забайкальский край, г. Чита, ул. Дошкольная, д. 1	Индивидуальные домовладения	52,003984	113,494896
43452	Забайкальский край, г. Чита, ул. Дошкольная, д. 11	Индивидуальные домовладения	52,003984	113,494896
43453	Забайкальский край, г. Чита, ул. Дошкольная, д. 12	Индивидуальные домовладения	52,003984	113,494896

№ п/п	Адрес	Вид	Широта	Долгота
43454	Забайкальский край, р-н. Нерчинский, с. Олинск, ул. Сельская, д. 24	Индивидуальные домовладения	52,388257	116,209083
43455	Забайкальский край, г. Чита, ул. Дошкольная, д. 14	Индивидуальные домовладения	52,003984	113,494896
43456	Забайкальский край, г. Чита, ул. Дошкольная, д. 15б	Индивидуальные домовладения	52,003984	113,494896
43457	Забайкальский край, г. Чита, ул. Дошкольная, д. 15, корп. А	Индивидуальные домовладения	52,003984	113,494896
43458	Забайкальский край, г. Чита, ул. Дошкольная, д. 16	Индивидуальные домовладения	52,003984	113,494896
43459	Забайкальский край, г. Чита, ул. Дошкольная, д. 18	Индивидуальные домовладения	52,003984	113,494896
43460	Забайкальский край, г. Чита, ул. Дошкольная, д. 20	Индивидуальные домовладения	52,003984	113,494896
43461	Забайкальский край, г. Чита, ул. Дошкольная, д. 21	Индивидуальные домовладения	52,003984	113,494896
43462	Забайкальский край, г. Чита, ул. Дошкольная, д. 21, корп. А	Индивидуальные домовладения	52,003984	113,494896
43463	Забайкальский край, г. Чита, ул. Дошкольная, д. 22	Индивидуальные домовладения	52,003984	113,494896
43464	Забайкальский край, г. Чита, ул. Дошкольная, д. 23	Индивидуальные домовладения	52,003984	113,494896
43465	Забайкальский край, г. Чита, ул. Дошкольная, д. 24	Индивидуальные домовладения	52,003984	113,494896
43466	Забайкальский край, г. Чита, ул. Дошкольная, д. 25	Индивидуальные домовладения	52,003984	113,494896
43467	Забайкальский край, г. Чита, ул. Дошкольная, д. 25б	Индивидуальные домовладения	52,003984	113,494896
43468	Забайкальский край, г. Чита, ул. Дошкольная, д. 26	Индивидуальные домовладения	52,003984	113,494896

№ п/п	Адрес	Вид	Широта	Долгота
43469	Забайкальский край, г. Чита, ул. Дошкольная, д. 27, корп. А	Индивидуальные домовладения	52,003984	113,494896
43470	Забайкальский край, г. Чита, ул. Дошкольная, д. 29	Индивидуальные домовладения	52,003984	113,494896
43471	Забайкальский край, г. Чита, ул. Дошкольная, д. 29, корп. А	Индивидуальные домовладения	52,003984	113,494896
43472	Забайкальский край, г. Чита, ул. Дошкольная, д. 3	Индивидуальные домовладения	52,002247	113,49352
43473	Забайкальский край, г. Чита, ул. Дошкольная, д. 31	Индивидуальные домовладения	52,003984	113,494896
43474	Забайкальский край, г. Чита, ул. Дошкольная, д. 33	Индивидуальные домовладения	52,003984	113,494896
43475	Забайкальский край, г. Чита, ул. Дошкольная, д. 5	Индивидуальные домовладения	52,00254	113,49362
43476	Забайкальский край, г. Чита, ул. Дошкольная, д. 7	Индивидуальные домовладения	52,002681	113,493782
43477	Забайкальский край, г. Чита, ул. Дошкольная, д. 9	Индивидуальные домовладения	52,003984	113,494896
43478	Забайкальский край, г. Чита, ул. Енисейская, д. 10	Индивидуальные домовладения	52,009162	113,502702
43479	Забайкальский край, г. Чита, ул. Енисейская, д. 11	Индивидуальные домовладения	52,009162	113,502702
43480	Забайкальский край, г. Чита, ул. Енисейская, д. 12	Индивидуальные домовладения	52,009162	113,502702
43481	Забайкальский край, г. Чита, ул. Енисейская, д. 13	Индивидуальные домовладения	52,009162	113,502702
43482	Забайкальский край, г. Чита, ул. Енисейская, д. 14	Индивидуальные домовладения	52,009162	113,502702
43483	Забайкальский край, г. Чита, ул. Енисейская, д. 15	Индивидуальные домовладения	52,009162	113,502702

№ п/п	Адрес	Вид	Широта	Долгота
43484	Забайкальский край, г. Чита, ул. Енисейская, д. 18	Индивидуальные домовладения	52,009162	113,502702
43485	Забайкальский край, г. Чита, ул. Енисейская, д. 19	Индивидуальные домовладения	52,009162	113,502702
43486	Забайкальский край, г. Чита, ул. Енисейская, д. 2	Индивидуальные домовладения	52,009162	113,502702
43487	Забайкальский край, г. Чита, ул. Енисейская, д. 20	Индивидуальные домовладения	52,009162	113,502702
43488	Забайкальский край, г. Чита, ул. Енисейская, д. 21	Индивидуальные домовладения	52,009162	113,502702
43489	Забайкальский край, г. Чита, ул. Енисейская, д. 22	Индивидуальные домовладения	52,009162	113,502702
43490	Забайкальский край, г. Чита, ул. Енисейская, д. 23	Индивидуальные домовладения	52,009445	113,502426
43491	Забайкальский край, г. Чита, ул. Енисейская, д. 24	Индивидуальные домовладения	52,009162	113,502702
43492	Забайкальский край, г. Чита, ул. Енисейская, д. 27	Индивидуальные домовладения	52,009162	113,502702
43493	Забайкальский край, г. Чита, ул. Енисейская, д. 28	Индивидуальные домовладения	52,009162	113,502702
43494	Забайкальский край, г. Чита, ул. Енисейская, д. 29	Индивидуальные домовладения	52,009162	113,502702
43495	Забайкальский край, г. Чита, ул. Енисейская, д. 2, корп. А	Индивидуальные домовладения	52,009162	113,502702
43496	Забайкальский край, г. Чита, ул. Енисейская, д. 3	Индивидуальные домовладения	52,009162	113,502702
43497	Забайкальский край, г. Чита, ул. Енисейская, д. 31	Индивидуальные домовладения	52,009162	113,502702
43498	Забайкальский край, г. Чита, ул. Енисейская, д. 32	Индивидуальные домовладения	52,009162	113,502702

№ п/п	Адрес	Вид	Широта	Долгота
43499	Забайкальский край, г. Чита, ул. Енисейская, д. 33	Индивидуальные домовладения	52,009162	113,502702
43500	Забайкальский край, г. Чита, ул. Енисейская, д. 35	Индивидуальные домовладения	52,009888	113,502388
43501	Забайкальский край, г. Чита, ул. Енисейская, д. 37	Индивидуальные домовладения	52,009162	113,502702
43502	Забайкальский край, г. Чита, ул. Енисейская, д. 39	Индивидуальные домовладения	52,009162	113,502702
43503	Забайкальский край, г. Чита, ул. Енисейская, д. 4	Индивидуальные домовладения	52,009162	113,502702
43504	Забайкальский край, г. Чита, ул. Енисейская, д. 41	Индивидуальные домовладения	52,009162	113,502702
43505	Забайкальский край, г. Чита, ул. Енисейская, д. 45	Индивидуальные домовладения	52,0104	113,50151
43506	Забайкальский край, г. Чита, ул. Енисейская, д. 47	Индивидуальные домовладения	52,009162	113,502702
43507	Забайкальский край, г. Чита, ул. Енисейская, д. 47а	Индивидуальные домовладения	52,009162	113,502702
43508	Забайкальский край, г. Чита, ул. Енисейская, д. 49	Индивидуальные домовладения	52,009162	113,502702
43509	Забайкальский край, г. Чита, ул. Енисейская, д. 5	Индивидуальные домовладения	52,009162	113,502702
43510	Забайкальский край, г. Чита, ул. Енисейская, д. 6	Индивидуальные домовладения	52,009162	113,502702
43511	Забайкальский край, г. Чита, ул. Енисейская, д. 7	Индивидуальные домовладения	52,00843	113,502612
43512	Забайкальский край, г. Чита, ул. Енисейская, д. 8	Индивидуальные домовладения	52,009162	113,502702
43513	Забайкальский край, г. Чита, ул. Заречная, д. 1	Индивидуальные домовладения	52,009672	113,49344
43514	Забайкальский край, г. Чита, ул. Заречная, д. 11	Индивидуальные домовладения	52,01093	113,492767
43515	Забайкальский край, г. Чита, ул. Заречная, д. 13	Индивидуальные домовладения	52,011157	113,492785

№ п/п	Адрес	Вид	Широта	Долгота
43516	Забайкальский край, г. Чита, ул. Заречная, д. 14	Индивидуальные домовладения	52,011734	113,492794
43517	Забайкальский край, г. Чита, ул. Заречная, д. 15	Индивидуальные домовладения	52,01139	113,492677
43518	Забайкальский край, г. Чита, ул. Заречная, д. 16	Индивидуальные домовладения	52,010747	113,493485
43519	Забайкальский край, г. Чита, ул. Заречная, д. 19	Индивидуальные домовладения	52,011939	113,492336
43520	Забайкальский край, г. Чита, ул. Заречная, д. 1а	Индивидуальные домовладения	52,009672	113,49344
43521	Забайкальский край, г. Чита, ул. Заречная, д. 1б	Индивидуальные домовладения	52,009672	113,49344
43522	Забайкальский край, г. Чита, ул. Заречная, д. 20	Индивидуальные домовладения	52,012787	113,492488
43523	Забайкальский край, г. Чита, ул. Заречная, д. 21	Индивидуальные домовладения	52,011734	113,492794
43524	Забайкальский край, г. Чита, ул. Заречная, д. 23	Индивидуальные домовладения	52,01241	113,49208
43525	Забайкальский край, г. Чита, ул. Заречная, д. 3	Индивидуальные домовладения	52,009932	113,493333
43526	Забайкальский край, г. Чита, ул. Заречная, д. 3а	Индивидуальные домовладения	52,009932	113,493333
43527	Забайкальский край, г. Чита, ул. Заречная, д. 4	Индивидуальные домовладения	52,011734	113,492794
43528	Забайкальский край, г. Чита, ул. Заречная, д. 5	Индивидуальные домовладения	52,01028	113,49327
43529	Забайкальский край, г. Чита, ул. Заречная, д. 5, корп. А	Индивидуальные домовладения	52,01027	113,493234
43530	Забайкальский край, г. Чита, ул. Заречная, д. 7	Индивидуальные домовладения	52,01047	113,493034
43531	Забайкальский край, г. Чита, ул. Заречная, д. 9	Индивидуальные домовладения	52,010636	113,492884
43532	Забайкальский край, г. Чита, ул. Каменистая, д. 10	Индивидуальные домовладения	52,011462	113,476471
43533	Забайкальский край, г. Чита, ул. Каменистая, д. 12	Индивидуальные домовладения	52,011922	113,480604
43534	Забайкальский край, г. Чита, ул. Каменистая, д. 120	Индивидуальные домовладения	52,011922	113,480604
43535	Забайкальский край, г. Чита, ул. Каменистая, д. 15	Индивидуальные домовладения	52,011922	113,480604
43536	Забайкальский край, г. Чита, ул. Каменистая, д. 16	Индивидуальные домовладения	52,011024	113,475986
43537	Забайкальский край, г. Чита, ул. Каменистая, д. 17	Индивидуальные домовладения	52,011922	113,480604
43538	Забайкальский край, г. Чита, ул. Каменистая, д. 18	Индивидуальные домовладения	52,010797	113,47551

№ п/п	Адрес	Вид	Широта	Долгота
43539	Забайкальский край, г. Чита, ул. Каменистая, д. 20	Индивидуальные домовладения	52,010525	113,47551
43540	Забайкальский край, г. Чита, ул. Каменистая, д. 21	Индивидуальные домовладения	52,011922	113,480604
43541	Забайкальский край, г. Чита, ул. Каменистая, д. 25а	Индивидуальные домовладения	52,011922	113,480604
43542	Забайкальский край, г. Чита, ул. Каменистая, д. 3	Индивидуальные домовладения	52,011922	113,480604
43543	Забайкальский край, г. Чита, ул. Каменистая, д. 7	Индивидуальные домовладения	52,011922	113,480604
43544	Забайкальский край, г. Чита, ул. Каменистая, д. 8	Индивидуальные домовладения	52,011673	113,47666
43545	Забайкальский край, г. Чита, ул. Каменушка, д. 10	Индивидуальные домовладения	51,995628	113,521594
43546	Забайкальский край, г. Чита, ул. Каменушка, д. 11	Индивидуальные домовладения	51,994502	113,522923
43547	Забайкальский край, г. Чита, ул. Каменушка, д. 14	Индивидуальные домовладения	51,996182	113,521279
43548	Забайкальский край, г. Чита, ул. Каменушка, д. 17	Индивидуальные домовладения	51,994125	113,523848
43549	Забайкальский край, г. Чита, ул. Каменушка, д. 2	Индивидуальные домовладения	51,996182	113,521279
43550	Забайкальский край, г. Чита, ул. Каменушка, д. 26	Индивидуальные домовладения	51,996182	113,521279
43551	Забайкальский край, г. Чита, ул. Каменушка, д. 30	Индивидуальные домовладения	51,996182	113,521279
43552	Забайкальский край, г. Чита, ул. Каменушка, д. 4	Индивидуальные домовладения	51,996182	113,521279
43553	Забайкальский край, г. Чита, ул. Каменушка, д. 5	Индивидуальные домовладения	51,996182	113,521279

№ п/п	Адрес	Вид	Широта	Долгота
43554	Забайкальский край, г. Чита, ул. Каменушка, д. 6	Индивидуальные домовладения	51,996182	113,521279
43555	Забайкальский край, г. Чита, ул. Каменушка, д. 7	Индивидуальные домовладения	51,996182	113,521279
43556	Забайкальский край, г. Чита, ул. Колхозная, д. 11	Индивидуальные домовладения	52,004449	113,501112
43557	Забайкальский край, г. Чита, ул. Колхозная, д. 12	Индивидуальные домовладения	52,003723	113,500932
43558	Забайкальский край, г. Чита, ул. Колхозная, д. 13	Индивидуальные домовладения	52,004449	113,501112
43559	Забайкальский край, г. Чита, ул. Колхозная, д. 14	Индивидуальные домовладения	52,00392	113,501076
43560	Забайкальский край, г. Чита, ул. Колхозная, д. 15	Индивидуальные домовладения	52,004449	113,501112
43561	Забайкальский край, г. Чита, ул. Колхозная, д. 15, корп. А	Индивидуальные домовладения	52,004449	113,501112
43562	Забайкальский край, г. Чита, ул. Колхозная, д. 15, корп. Д	Индивидуальные домовладения	52,004449	113,501112
43563	Забайкальский край, г. Чита, ул. Колхозная, д. 16	Индивидуальные домовладения	52,004122	113,501067
43564	Забайкальский край, г. Чита, ул. Колхозная, д. 17	Индивидуальные домовладения	52,006134	113,50158
43565	Забайкальский край, г. Чита, ул. Колхозная, д. 17а	Индивидуальные домовладения	52,006124	113,501543
43566	Забайкальский край, г. Чита, ул. Колхозная, д. 17, корп. Б	Индивидуальные домовладения	52,006124	113,501543
43567	Забайкальский край, г. Чита, ул. Колхозная, д. 19	Индивидуальные домовладения	52,00624	113,501867
43568	Забайкальский край, р-н. Нерчинский, с. Олинск, ул. Сельская, д. 3	Индивидуальные домовладения	52,388257	116,209083

№ п/п	Адрес	Вид	Широта	Долгота
43569	Забайкальский край, р-н. Нерчинский, с. Олинск, ул. Сельская, д. 4	Индивидуальные домовладения	52,388257	116,209083
43570	Забайкальский край, р-н. Нерчинский, с. Олинск, ул. Сельская, д. 5	Индивидуальные домовладения	52,388257	116,209083
43571	Забайкальский край, р-н. Нерчинский, с. Олинск, ул. Сельская, д. 6	Индивидуальные домовладения	52,388257	116,209083
43572	Забайкальский край, р-н. Нерчинский, с. Олинск, ул. Сельская, д. 7	Индивидуальные домовладения	52,388257	116,209083
43573	Забайкальский край, р-н. Нерчинский, с. Олинск, ул. Сельская, д. 8	Индивидуальные домовладения	52,388257	116,209083
43574	Забайкальский край, р-н. Нерчинский, с. Олинск, ул. Сельская, д. 9	Индивидуальные домовладения	52,388257	116,209083
43575	Забайкальский край, р-н. Нерчинский, с. Олинск, ул. Юбилейная, д. 1	Индивидуальные домовладения	52,38608	116,212353
43576	Забайкальский край, г. Чита, ул. Колхозная, д. 20	Индивидуальные домовладения	52,004449	113,501112
43577	Забайкальский край, г. Чита, ул. Колхозная, д. 21	Индивидуальные домовладения	52,006401	113,501822
43578	Забайкальский край, г. Чита, ул. Колхозная, д. 22	Индивидуальные домовладения	52,004449	113,501112
43579	Забайкальский край, г. Чита, ул. Колхозная, д. 24	Индивидуальные домовладения	52,005413	113,50177
43580	Забайкальский край, г. Чита, ул. Колхозная, д. 25	Индивидуальные домовладения	52,004449	113,501112
43581	Забайкальский край, г. Чита, ул. Колхозная, д. 26	Индивидуальные домовладения	52,005714	113,502
43582	Забайкальский край, г. Чита, ул. Колхозная, д. 27	Индивидуальные домовладения	52,004449	113,501112
43583	Забайкальский край, г. Чита, ул. Колхозная, д. 28	Индивидуальные домовладения	52,005863	113,50207

№ п/п	Адрес	Вид	Широта	Долгота
43584	Забайкальский край, г. Чита, ул. Колхозная, д. 29	Индивидуальные домовладения	52,004449	113,501112
43585	Забайкальский край, г. Чита, ул. Колхозная, д. 30	Индивидуальные домовладения	52,004449	113,501112
43586	Забайкальский край, г. Чита, ул. Колхозная, д. 31	Индивидуальные домовладения	52,004449	113,501112
43587	Забайкальский край, г. Чита, ул. Колхозная, д. 32	Индивидуальные домовладения	52,004449	113,501112
43588	Забайкальский край, г. Чита, ул. Колхозная, д. 34	Индивидуальные домовладения	52,004449	113,501112
43589	Забайкальский край, г. Чита, ул. Колхозная, д. 36	Индивидуальные домовладения	52,004449	113,501112
43590	Забайкальский край, г. Чита, ул. Колхозная, д. 38	Индивидуальные домовладения	52,004449	113,501112
43591	Забайкальский край, г. Чита, ул. Колхозная, д. 4	Индивидуальные домовладения	52,004449	113,501112
43592	Забайкальский край, г. Чита, ул. Колхозная, д. 42	Индивидуальные домовладения	52,004449	113,501112
43593	Забайкальский край, г. Чита, ул. Колхозная, д. 4, корп. А	Индивидуальные домовладения	52,004449	113,501112
43594	Забайкальский край, г. Чита, ул. Колхозная, д. 5	Индивидуальные домовладения	52,004449	113,501112
43595	Забайкальский край, г. Чита, ул. Колхозная, д. 6	Индивидуальные домовладения	52,004449	113,501112
43596	Забайкальский край, г. Чита, ул. Колхозная, д. 7	Индивидуальные домовладения	52,003525	113,500206
43597	Забайкальский край, г. Чита, ул. Колхозная, д. 8	Индивидуальные домовладения	52,003424	113,500699
43598	Забайкальский край, г. Чита, ул. Красная Поляна, д. 10	Индивидуальные домовладения	52,005403	113,500025
43599	Забайкальский край, г. Чита, ул. Красная Поляна, д. 11	Индивидуальные домовладения	52,005403	113,500025
43600	Забайкальский край, г. Чита, ул. Красная Поляна, д. 11, корп. А	Индивидуальные домовладения	52,005403	113,500025
43601	Забайкальский край, г. Чита, ул. Красная Поляна, д. 13	Индивидуальные домовладения	52,005403	113,500025

№ п/п	Адрес	Вид	Широта	Долгота
43602	Забайкальский край, г. Чита, ул. Красная Поляна, д. 13, корп. А	Индивидуальные домовладения	52,005403	113,500025
43603	Забайкальский край, г. Чита, ул. Красная Поляна, д. 14	Индивидуальные домовладения	52,005403	113,500025
43604	Забайкальский край, г. Чита, ул. Красная Поляна, д. 16	Индивидуальные домовладения	52,005403	113,500025
43605	Забайкальский край, р-н. Нерчинский, с. Олинск, ул. Юбилейная, д. 10	Индивидуальные домовладения	52,38608	116,212353
43606	Забайкальский край, р-н. Нерчинский, с. Олинск, ул. Юбилейная, д. 11	Индивидуальные домовладения	52,38608	116,212353
43607	Забайкальский край, р-н. Нерчинский, с. Олинск, ул. Юбилейная, д. 14	Индивидуальные домовладения	52,38608	116,212353
43608	Забайкальский край, р-н. Нерчинский, с. Олинск, ул. Юбилейная, д. 16	Индивидуальные домовладения	52,38608	116,212353
43609	Забайкальский край, р-н. Нерчинский, с. Олинск, ул. Юбилейная, д. 2	Индивидуальные домовладения	52,38608	116,212353
43610	Забайкальский край, р-н. Нерчинский, с. Олинск, ул. Юбилейная, д. 3	Индивидуальные домовладения	52,38608	116,212353
43611	Забайкальский край, р-н. Нерчинский, с. Олинск, ул. Юбилейная, д. 4	Индивидуальные домовладения	52,38608	116,212353
43612	Забайкальский край, р-н. Нерчинский, с. Олинск, ул. Юбилейная, д. 6	Индивидуальные домовладения	52,38608	116,212353
43613	Забайкальский край, р-н. Нерчинский, с. Олинск, ул. Юбилейная, д. 7	Индивидуальные домовладения	52,38608	116,212353
43614	Забайкальский край, р-н. Нерчинский, с. Олинск, ул. Юбилейная, д. 9	Индивидуальные домовладения	52,38608	116,212353
43615	Забайкальский край, р-н. Нерчинский, с. Зюльзикан, ул. Заречная, д. 1	Индивидуальные домовладения	52,673264	116,279242
43616	Забайкальский край, р-н. Нерчинский, с. Зюльзикан, ул. Заречная, д. 10	Индивидуальные домовладения	52,673264	116,279242

№ п/п	Адрес	Вид	Широта	Долгота
43617	Забайкальский край, р-н. Нерчинский, с. Зюльзикан, ул. Заречная, д. 11	Индивидуальные домовладения	52,673264	116,279242
43618	Забайкальский край, р-н. Нерчинский, с. Зюльзикан, ул. Заречная, д. 13	Индивидуальные домовладения	52,673264	116,279242
43619	Забайкальский край, р-н. Нерчинский, с. Зюльзикан, ул. Заречная, д. 3	Индивидуальные домовладения	52,673264	116,279242
43620	Забайкальский край, р-н. Нерчинский, с. Зюльзикан, ул. Заречная, д. 4	Индивидуальные домовладения	52,673264	116,279242
43621	Забайкальский край, р-н. Нерчинский, с. Зюльзикан, ул. Заречная, д. 5	Индивидуальные домовладения	52,673264	116,279242
43622	Забайкальский край, р-н. Нерчинский, с. Зюльзикан, ул. Заречная, д. 6	Индивидуальные домовладения	52,673264	116,279242
43623	Забайкальский край, р-н. Нерчинский, с. Зюльзикан, ул. Заречная, д. 7	Индивидуальные домовладения	52,673264	116,279242
43624	Забайкальский край, р-н. Нерчинский, с. Зюльзикан, ул. Заречная, д. 8	Индивидуальные домовладения	52,673264	116,279242
43625	Забайкальский край, р-н. Нерчинский, с. Зюльзикан, ул. Заречная, д. 9	Индивидуальные домовладения	52,673264	116,279242
43626	Забайкальский край, р-н. Нерчинский, с. Зюльзикан, ул. Набережная, д. 1	Индивидуальные домовладения	52,674269	116,281218
43627	Забайкальский край, р-н. Нерчинский, с. Зюльзикан, ул. Набережная, д. 10	Индивидуальные домовладения	52,674269	116,281218
43628	Забайкальский край, р-н. Нерчинский, с. Зюльзикан, ул. Набережная, д. 11	Индивидуальные домовладения	52,674269	116,281218
43629	Забайкальский край, р-н. Нерчинский, с. Зюльзикан, ул. Набережная, д. 12	Индивидуальные домовладения	52,674269	116,281218
43630	Забайкальский край, р-н. Нерчинский, с. Зюльзикан, ул. Набережная, д. 13	Индивидуальные домовладения	52,674269	116,281218
43631	Забайкальский край, р-н. Нерчинский, с. Зюльзикан, ул. Набережная, д. 14	Индивидуальные домовладения	52,674269	116,281218

№ п/п	Адрес	Вид	Широта	Долгота
43632	Забайкальский край, р-н. Нерчинский, с. Зюльзикан, ул. Набережная, д. 15	Индивидуальные домовладения	52,674269	116,281218
43633	Забайкальский край, р-н. Нерчинский, с. Зюльзикан, ул. Набережная, д. 16	Индивидуальные домовладения	52,674269	116,281218
43634	Забайкальский край, р-н. Нерчинский, с. Зюльзикан, ул. Набережная, д. 17	Индивидуальные домовладения	52,674269	116,281218
43635	Забайкальский край, р-н. Нерчинский, с. Зюльзикан, ул. Набережная, д. 2	Индивидуальные домовладения	52,674269	116,281218
43636	Забайкальский край, р-н. Нерчинский, с. Зюльзикан, ул. Набережная, д. 21	Индивидуальные домовладения	52,674269	116,281218
43637	Забайкальский край, р-н. Нерчинский, с. Зюльзикан, ул. Набережная, д. 22	Индивидуальные домовладения	52,674269	116,281218
43638	Забайкальский край, р-н. Нерчинский, с. Зюльзикан, ул. Набережная, д. 24	Индивидуальные домовладения	52,674269	116,281218
43639	Забайкальский край, р-н. Нерчинский, с. Зюльзикан, ул. Набережная, д. 25	Индивидуальные домовладения	52,674269	116,281218
43640	Забайкальский край, р-н. Нерчинский, с. Зюльзикан, ул. Набережная, д. 27	Индивидуальные домовладения	52,674269	116,281218
43641	Забайкальский край, р-н. Нерчинский, с. Зюльзикан, ул. Набережная, д. 29	Индивидуальные домовладения	52,674269	116,281218
43642	Забайкальский край, р-н. Нерчинский, с. Зюльзикан, ул. Набережная, д. 3	Индивидуальные домовладения	52,674269	116,281218
43643	Забайкальский край, р-н. Нерчинский, с. Зюльзикан, ул. Набережная, д. 30	Индивидуальные домовладения	52,674269	116,281218
43644	Забайкальский край, р-н. Нерчинский, с. Зюльзикан, ул. Набережная, д. 31	Индивидуальные домовладения	52,674269	116,281218
43645	Забайкальский край, р-н. Нерчинский, с. Зюльзикан, ул. Набережная, д. 32	Индивидуальные домовладения	52,674269	116,281218
43646	Забайкальский край, р-н. Нерчинский, с. Зюльзикан, ул. Набережная, д. 33	Индивидуальные домовладения	52,674269	116,281218

№ п/п	Адрес	Вид	Широта	Долгота
43647	Забайкальский край, р-н. Нерчинский, с. Зюльзикан, ул. Набережная, д. 34	Индивидуальные домовладения	52,674269	116,281218
43648	Забайкальский край, р-н. Нерчинский, с. Зюльзикан, ул. Набережная, д. 4	Индивидуальные домовладения	52,674269	116,281218
43649	Забайкальский край, р-н. Нерчинский, с. Зюльзикан, ул. Набережная, д. 5	Индивидуальные домовладения	52,674269	116,281218
43650	Забайкальский край, р-н. Нерчинский, с. Зюльзикан, ул. Набережная, д. 6	Индивидуальные домовладения	52,674269	116,281218
43651	Забайкальский край, р-н. Нерчинский, с. Зюльзикан, ул. Набережная, д. 7	Индивидуальные домовладения	52,674269	116,281218
43652	Забайкальский край, р-н. Нерчинский, с. Зюльзикан, ул. Набережная, д. 9	Индивидуальные домовладения	52,674269	116,281218
43653	Забайкальский край, р-н. Нерчинский, с. Зюльзикан, ул. Партизанская, д. 1	Индивидуальные домовладения	52,675415	116,284012
43654	Забайкальский край, р-н. Нерчинский, с. Зюльзикан, ул. Партизанская, д. 4	Индивидуальные домовладения	52,675415	116,284012
43655	Забайкальский край, г. Чита, ул. Лазо, д. 87	Индивидуальные домовладения	52,022581	113,489542
43656	Забайкальский край, г. Чита, ул. Лазо, д. 87, корп. А	Индивидуальные домовладения	52,022581	113,489497
43657	Забайкальский край, г. Чита, ул. Лазо, д. 9	Индивидуальные домовладения	52,01542	113,505325
43658	Забайкальский край, г. Чита, ул. Лазо, д. 91	Индивидуальные домовладения	52,022964	113,48931
43659	Забайкальский край, г. Чита, ул. Лазо, д. 93	Индивидуальные домовладения	52,023102	113,488886
43660	Забайкальский край, г. Чита, ул. Лазо, д. 95	Индивидуальные домовладения	52,023168	113,488706
43661	Забайкальский край, г. Чита, ул. Лазо, д. 96	Индивидуальные домовладения	52,024044	113,48751
43662	Забайкальский край, г. Чита, ул. Лазо, д. 97	Индивидуальные домовладения	52,023268	113,488491
43663	Забайкальский край, г. Чита, ул. Лазо, д. 97, корп. А	Индивидуальные домовладения	52,023268	113,488491
43664	Забайкальский край, г. Чита, ул. Лазо, д. 98	Индивидуальные домовладения	52,02435	113,48753
43665	Забайкальский край, г. Чита, ул. Лазо, д. 99	Индивидуальные домовладения	52,02342	113,48806
43666	Забайкальский край, г. Чита, ул. Лесная, д. 1	Индивидуальные домовладения	51,997818	113,49505
43667	Забайкальский край, г. Чита, ул. Лесная, д. 10	Индивидуальные домовладения	51,998594	113,496746

№ п/п	Адрес	Вид	Широта	Долгота
43668	Забайкальский край, г. Чита, ул. Лесная, д. 2, корп. А	Индивидуальные домовладения	51,998594	113,496746
43669	Забайкальский край, г. Чита, ул. Лесная, д. 3	Индивидуальные домовладения	51,998594	113,496746
43670	Забайкальский край, г. Чита, ул. Лесная, д. 4	Индивидуальные домовладения	51,998594	113,496746
43671	Забайкальский край, г. Чита, ул. Лесная, д. 5	Индивидуальные домовладения	51,998594	113,496746
43672	Забайкальский край, г. Чита, ул. Лесная, д. 6	Индивидуальные домовладения	51,998594	113,496746
43673	Забайкальский край, г. Чита, ул. Лесная, д. 60	Индивидуальные домовладения	51,997635	113,49876
43674	Забайкальский край, г. Чита, ул. Лесная, д. 8	Индивидуальные домовладения	51,998594	113,496746
43675	Забайкальский край, р-н. Нерчинский, с. Зюльзикан, ул. Партизанская, д. 5	Индивидуальные домовладения	52,675415	116,284012
43676	Забайкальский край, г. Чита, ул. Лесная, д. 86	Индивидуальные домовладения	51,998594	113,496746
43677	Забайкальский край, г. Чита, ул. Лесозаводская, д. 1	Индивидуальные домовладения	52,015764	113,482679
43678	Забайкальский край, г. Чита, ул. Лесозаводская, д. 101	Индивидуальные домовладения	52,021949	113,480226
43679	Забайкальский край, г. Чита, ул. Лесозаводская, д. 101, корп. А	Индивидуальные домовладения	52,021949	113,480226
43680	Забайкальский край, г. Чита, ул. Лесозаводская, д. 107	Индивидуальные домовладения	52,0215	113,48054
43681	Забайкальский край, г. Чита, ул. Лесозаводская, д. 109	Индивидуальные домовладения	52,021949	113,480226
43682	Забайкальский край, г. Чита, ул. Лесозаводская, д. 11	Индивидуальные домовладения	52,017326	113,482544
43683	Забайкальский край, г. Чита, ул. Лесозаводская, д. 125	Индивидуальные домовладения	52,02564	113,47783
43684	Забайкальский край, г. Чита, ул. Лесозаводская, д. 127	Индивидуальные домовладения	52,021732	113,48026
43685	Забайкальский край, г. Чита, ул. Лесозаводская, д. 129	Индивидуальные домовладения	52,021949	113,480226
43686	Забайкальский край, г. Чита, ул. Лесозаводская, д. 141	Индивидуальные домовладения	52,021949	113,480226

№ п/п	Адрес	Вид	Широта	Долгота
43687	Забайкальский край, г. Чита, ул. Лесозаводская, д. 143	Индивидуальные домовладения	52,021949	113,480226
43688	Забайкальский край, г. Чита, ул. Лесозаводская, д. 147	Индивидуальные домовладения	52,021915	113,478546
43689	Забайкальский край, г. Чита, ул. Лесозаводская, д. 15	Индивидуальные домовладения	52,017997	113,48249
43690	Забайкальский край, г. Чита, ул. Лесозаводская, д. 15, строение 1	Индивидуальные домовладения	52,017997	113,48249
43691	Забайкальский край, г. Чита, ул. Лесозаводская, д. 163	Индивидуальные домовладения	52,02222	113,479355
43692	Забайкальский край, г. Чита, ул. Лесозаводская, д. 165	Индивидуальные домовладения	52,022297	113,47788
43693	Забайкальский край, г. Чита, ул. Лесозаводская, д. 169	Индивидуальные домовладения	52,02266	113,478386
43694	Забайкальский край, г. Чита, ул. Лесозаводская, д. 171	Индивидуальные домовладения	52,02259	113,47863
43695	Забайкальский край, г. Чита, ул. Лесозаводская, д. 171а	Индивидуальные домовладения	52,022586	113,478573
43696	Забайкальский край, г. Чита, ул. Лесозаводская, д. 173	Индивидуальные домовладения	52,021949	113,480226
43697	Забайкальский край, г. Чита, ул. Лесозаводская, д. 187	Индивидуальные домовладения	52,021949	113,480226
43698	Забайкальский край, г. Чита, ул. Лесозаводская, д. 189, корп. А	Индивидуальные домовладения	52,023789	113,477343
43699	Забайкальский край, г. Чита, ул. Лесозаводская, д. 195	Индивидуальные домовладения	52,024483	113,47752
43700	Забайкальский край, г. Чита, ул. Лесозаводская, д. 201	Индивидуальные домовладения	52,021949	113,480226
43701	Забайкальский край, г. Чита, ул. Лесозаводская, д. 201а	Индивидуальные домовладения	52,021949	113,480226

№ п/п	Адрес	Вид	Широта	Долгота
43702	Забайкальский край, г. Чита, ул. Лесозаводская, д. 21	Индивидуальные домовладения	52,021949	113,480226
43703	Забайкальский край, г. Чита, ул. Лесозаводская, д. 213	Индивидуальные домовладения	52,024693	113,47746
43704	Забайкальский край, г. Чита, ул. Лесозаводская, д. 219	Индивидуальные домовладения	52,021949	113,480226
43705	Забайкальский край, г. Чита, ул. Лесозаводская, д. 223, корп. А	Индивидуальные домовладения	52,02421	113,476687
43706	Забайкальский край, г. Чита, ул. Лесозаводская, д. 227	Индивидуальные домовладения	52,021949	113,480226
43707	Забайкальский край, г. Чита, ул. Лесозаводская, д. 227а	Индивидуальные домовладения	52,021949	113,480226
43708	Забайкальский край, г. Чита, ул. Лесозаводская, д. 229	Индивидуальные домовладения	52,021949	113,480226
43709	Забайкальский край, г. Чита, ул. Лесозаводская, д. 23	Индивидуальные домовладения	52,021949	113,480226
43710	Забайкальский край, г. Чита, ул. Лесозаводская, д. 231	Индивидуальные домовладения	52,02452	113,476256
43711	Забайкальский край, г. Чита, ул. Лесозаводская, д. 239	Индивидуальные домовладения	52,024864	113,475136
43712	Забайкальский край, р-н. Нерчинский, с. Зюльзикан, ул. Партизанская, д. 6	Индивидуальные домовладения	52,675415	116,284012
43713	Забайкальский край, г. Чита, ул. Лесозаводская, д. 241	Индивидуальные домовладения	52,021949	113,480226
43714	Забайкальский край, г. Чита, ул. Лесозаводская, д. 25	Индивидуальные домовладения	52,021949	113,480226
43715	Забайкальский край, г. Чита, ул. Лесозаводская, д. 251	Индивидуальные домовладения	52,026226	113,47697
43716	Забайкальский край, г. Чита, ул. Лесозаводская, д. 257	Индивидуальные домовладения	52,021949	113,480226

№ п/п	Адрес	Вид	Широта	Долгота
43717	Забайкальский край, г. Чита, ул. Лесозаводская, д. 263	Индивидуальные домовладения	52,021949	113,480226
43718	Забайкальский край, г. Чита, ул. Лесозаводская, д. 26, корп. А	Индивидуальные домовладения	52,023667	113,478987
43719	Забайкальский край, г. Чита, ул. Лесозаводская, д. 28	Индивидуальные домовладения	52,021949	113,480226
43720	Забайкальский край, г. Чита, ул. Лесозаводская, д. 28а	Индивидуальные домовладения	52,021949	113,480226
43721	Забайкальский край, г. Чита, ул. Лесозаводская, д. 35, корп. А	Индивидуальные домовладения	52,021949	113,480226
43722	Забайкальский край, г. Чита, ул. Лесозаводская, д. 37	Индивидуальные домовладения	52,021949	113,480226
43723	Забайкальский край, г. Чита, ул. Лесозаводская, д. 39	Индивидуальные домовладения	52,021949	113,480226
43724	Забайкальский край, г. Чита, ул. Лесозаводская, д. 4	Индивидуальные домовладения	52,021949	113,480226
43725	Забайкальский край, г. Чита, ул. Лесозаводская, д. 43	Индивидуальные домовладения	52,021949	113,480226
43726	Забайкальский край, г. Чита, ул. Лесозаводская, д. 45	Индивидуальные домовладения	52,0196035	113,482186
43727	Забайкальский край, г. Чита, ул. Лесозаводская, д. 53	Индивидуальные домовладения	52,021949	113,480226
43728	Забайкальский край, г. Чита, ул. Лесозаводская, д. 59	Индивидуальные домовладения	52,021949	113,480226
43729	Забайкальский край, г. Чита, ул. Лесозаводская, д. 6	Индивидуальные домовладения	52,016174	113,48346
43730	Забайкальский край, г. Чита, ул. Лесозаводская, д. 63	Индивидуальные домовладения	52,021949	113,480226
43731	Забайкальский край, г. Чита, ул. Лесозаводская, д. 7	Индивидуальные домовладения	52,021949	113,480226

№ п/п	Адрес	Вид	Широта	Долгота
43732	Забайкальский край, г. Чита, ул. Лесозаводская, д. 8	Индивидуальные домовладения	52,016468	113,483388
43733	Забайкальский край, г. Чита, ул. Лесозаводская, д. 81	Индивидуальные домовладения	52,021949	113,480226
43734	Забайкальский край, г. Чита, ул. Лесозаводская, д. 9	Индивидуальные домовладения	52,021949	113,480226
43735	Забайкальский край, г. Чита, ул. Лесозаводская, д. 91	Индивидуальные домовладения	52,021949	113,480226
43736	Забайкальский край, г. Чита, ул. Лесозаводская, д. 91, корп. А	Индивидуальные домовладения	52,021949	113,480226
43737	Забайкальский край, г. Чита, ул. Лесоустроительная, д. 1	Индивидуальные домовладения	51,998966	113,494968
43738	Забайкальский край, г. Чита, ул. Лесоустроительная, д. 10	Индивидуальные домовладения	51,998966	113,494968
43739	Забайкальский край, г. Чита, ул. Лесоустроительная, д. 12	Индивидуальные домовладения	51,998966	113,494968
43740	Забайкальский край, г. Чита, ул. Лесоустроительная, д. 16	Индивидуальные домовладения	51,998966	113,494968
43741	Забайкальский край, г. Чита, ул. Лесоустроительная, д. 2	Индивидуальные домовладения	51,998966	113,494968
43742	Забайкальский край, г. Чита, ул. Лесоустроительная, д. 3	Индивидуальные домовладения	51,998966	113,494968
43743	Забайкальский край, г. Чита, ул. Лесоустроительная, д. 4	Индивидуальные домовладения	51,998966	113,494968
43744	Забайкальский край, г. Чита, ул. Лесоустроительная, д. 5	Индивидуальные домовладения	51,998966	113,494968
43745	Забайкальский край, г. Чита, ул. Лесоустроительная, д. 7	Индивидуальные домовладения	51,998966	113,494968
43746	Забайкальский край, г. Чита, ул. Лесоустроительная, д. 9	Индивидуальные домовладения	51,998966	113,494968
43747	Забайкальский край, г. Чита, ул. Лесхозная, д. 1	Индивидуальные домовладения	51,99911	113,492111

№ п/п	Адрес	Вид	Широта	Долгота
43748	Забайкальский край, г. Чита, ул. Лесхозная, д. 11	Индивидуальные домовладения	51,99911	113,492111
43749	Забайкальский край, р-н. Нерчинский, с. Зюльзикан, ул. Партизанская, д. 7	Индивидуальные домовладения	52,675415	116,284012
43750	Забайкальский край, г. Чита, ул. Лесхозная, д. 15	Индивидуальные домовладения	51,99911	113,492111
43751	Забайкальский край, г. Чита, ул. Лесхозная, д. 16	Индивидуальные домовладения	52,001073	113,489685
43752	Забайкальский край, г. Чита, ул. Лесхозная, д. 1б	Индивидуальные домовладения	51,99911	113,492111
43753	Забайкальский край, г. Чита, ул. Лесхозная, д. 2	Индивидуальные домовладения	51,998432	113,493645
43754	Забайкальский край, г. Чита, ул. Лесхозная, д. 2, корп. А	Индивидуальные домовладения	51,998417	113,493611
43755	Забайкальский край, г. Чита, ул. Лесхозная, д. 3	Индивидуальные домовладения	51,999	113,49193
43756	Забайкальский край, г. Чита, ул. Лесхозная, д. 8	Индивидуальные домовладения	51,99911	113,492111
43757	Забайкальский край, г. Чита, ул. Лесхозная, д. 9	Индивидуальные домовладения	51,99911	113,492111
43758	Забайкальский край, г. Чита, ул. Логовая, д. 13	Индивидуальные домовладения	52,01021	113,47529
43759	Забайкальский край, г. Чита, ул. Логовая, д. 15	Индивидуальные домовладения	52,010209	113,475645
43760	Забайкальский край, г. Чита, ул. Логовая, д. 17, корп. А	Индивидуальные домовладения	52,0096	113,478043
43761	Забайкальский край, г. Чита, ул. Логовая, д. 19	Индивидуальные домовладения	52,0096	113,478043
43762	Забайкальский край, г. Чита, ул. Логовая, д. 20	Индивидуальные домовладения	52,009827	113,470911
43763	Забайкальский край, г. Чита, ул. Логовая, д. 21	Индивидуальные домовладения	52,0096	113,478043
43764	Забайкальский край, г. Чита, ул. Логовая, д. 22	Индивидуальные домовладения	52,0096	113,478043
43765	Забайкальский край, г. Чита, ул. Логовая, д. 23	Индивидуальные домовладения	52,010021	113,476552
43766	Забайкальский край, г. Чита, ул. Логовая, д. 23, корп. А	Индивидуальные домовладения	52,010021	113,476552
43767	Забайкальский край, г. Чита, ул. Логовая, д. 24	Индивидуальные домовладения	52,0096	113,478043
43768	Забайкальский край, г. Чита, ул. Логовая, д. 24, корп. А	Индивидуальные домовладения	52,0096	113,478043
43769	Забайкальский край, г. Чита, ул. Логовая, д. 25	Индивидуальные домовладения	52,009993	113,476983

№ п/п	Адрес	Вид	Широта	Долгота
43770	Забайкальский край, г. Чита, ул. Логовая, д. 26	Индивидуальные домовладения	52,0096	113,478043
43771	Забайкальский край, г. Чита, ул. Логовая, д. 26, корп. А	Индивидуальные домовладения	52,0096	113,478043
43772	Забайкальский край, г. Чита, ул. Логовая, д. 27	Индивидуальные домовладения	52,0096	113,478043
43773	Забайкальский край, г. Чита, ул. Логовая, д. 29	Индивидуальные домовладения	52,0096	113,478043
43774	Забайкальский край, г. Чита, ул. Логовая, д. 30	Индивидуальные домовладения	52,0096	113,478043
43775	Забайкальский край, г. Чита, ул. Логовая, д. 31	Индивидуальные домовладения	52,0096	113,478043
43776	Забайкальский край, г. Чита, ул. Логовая, д. 31, корп. А	Индивидуальные домовладения	52,0096	113,478043
43777	Забайкальский край, г. Чита, ул. Логовая, д. 32	Индивидуальные домовладения	52,010104	113,473354
43778	Забайкальский край, г. Чита, ул. Логовая, д. 33	Индивидуальные домовладения	52,009733	113,478331
43779	Забайкальский край, г. Чита, ул. Логовая, д. 34	Индивидуальные домовладения	52,010104	113,473749
43780	Забайкальский край, г. Чита, ул. Логовая, д. 35	Индивидуальные домовладения	52,00961	113,47874
43781	Забайкальский край, г. Чита, ул. Логовая, д. 35, корп. А	Индивидуальные домовладения	52,009616	113,47869
43782	Забайкальский край, г. Чита, ул. Логовая, д. 35, корп. Б	Индивидуальные домовладения	52,009616	113,47869
43783	Забайкальский край, г. Чита, ул. Логовая, д. 36	Индивидуальные домовладения	52,010049	113,474073
43784	Забайкальский край, г. Чита, ул. Логовая, д. 37	Индивидуальные домовладения	52,009406	113,479364
43785	Забайкальский край, г. Чита, ул. Логовая, д. 40	Индивидуальные домовладения	52,0096	113,478043
43786	Забайкальский край, г. Чита, ул. Логовая, д. 41	Индивидуальные домовладения	52,008946	113,480154
43787	Забайкальский край, г. Чита, ул. Логовая, д. 41, корп. А	Индивидуальные домовладения	52,008946	113,480154
43788	Забайкальский край, г. Чита, ул. Логовая, д. 44	Индивидуальные домовладения	52,009877	113,475627
43789	Забайкальский край, г. Чита, ул. Логовая, д. 45	Индивидуальные домовладения	52,0096	113,478043
43790	Забайкальский край, г. Чита, ул. Логовая, д. 47	Индивидуальные домовладения	52,0096	113,478043
43791	Забайкальский край, г. Чита, ул. Логовая, д. 49	Индивидуальные домовладения	52,008386	113,481906
43792	Забайкальский край, г. Чита, ул. Логовая, д. 50	Индивидуальные домовладения	52,00976	113,476471
43793	Забайкальский край, г. Чита, ул. Логовая, д. 51	Индивидуальные домовладения	52,0096	113,478043
43794	Забайкальский край, г. Чита, ул. Логовая, д. 52	Индивидуальные домовладения	52,009733	113,476687
43795	Забайкальский край, г. Чита, ул. Логовая, д. 54	Индивидуальные домовладения	52,0096	113,478043

№ п/п	Адрес	Вид	Широта	Долгота
43796	Забайкальский край, г. Чита, ул. Логовая, д. 56	Индивидуальные домовладения	52,0096	113,478043
43797	Забайкальский край, г. Чита, ул. Логовая, д. 58	Индивидуальные домовладения	52,009578	113,477217
43798	Забайкальский край, г. Чита, ул. Логовая, д. 60	Индивидуальные домовладения	52,0096	113,478043
43799	Забайкальский край, г. Чита, ул. Логовая, д. 66	Индивидуальные домовладения	52,009422	113,478115
43800	Забайкальский край, г. Чита, ул. Логовая, д. 68	Индивидуальные домовладения	52,0096	113,478043
43801	Забайкальский край, г. Чита, ул. Логовая, д. 70	Индивидуальные домовладения	52,0096	113,478043
43802	Забайкальский край, г. Чита, ул. Логовая, д. 72	Индивидуальные домовладения	52,0096	113,478043
43803	Забайкальский край, г. Чита, ул. Логовая, д. 72, корп. А	Индивидуальные домовладения	52,0096	113,478043
43804	Забайкальский край, г. Чита, ул. Логовая, д. 74	Индивидуальные домовладения	52,0096	113,478043
43805	Забайкальский край, г. Чита, ул. Логовая, д. 78	Индивидуальные домовладения	52,008995	113,479355
43806	Забайкальский край, г. Чита, ул. Логовая, д. 80	Индивидуальные домовладения	52,008779	113,479804
43807	Забайкальский край, г. Чита, ул. Логовая, д. 82, корп. А	Индивидуальные домовладения	52,008375	113,480945
43808	Забайкальский край, г. Чита, ул. Логовая, д. 84	Индивидуальные домовладения	52,008314	113,481107
43809	Забайкальский край, г. Чита, ул. Логовая, д. 84, корп. А	Индивидуальные домовладения	52,008314	113,481107
43810	Забайкальский край, г. Чита, ул. Логовая, д. 86	Индивидуальные домовладения	52,00787	113,48074
43811	Забайкальский край, г. Чита, ул. Логовая, д. 88	Индивидуальные домовладения	52,0096	113,478043
43812	Забайкальский край, г. Чита, ул. Луговая, д. 1	Индивидуальные домовладения	52,008513	113,50025
43813	Забайкальский край, г. Чита, ул. Луговая, д. 100	МКД	52,01227	113,49623
43814	Забайкальский край, г. Чита, ул. Луговая, д. 108	МКД	52,013336	113,49566
43815	Забайкальский край, г. Чита, ул. Луговая, д. 110	МКД	52,008513	113,50025
43816	Забайкальский край, г. Чита, ул. Луговая, д. 112	МКД	52,014133	113,495285
43817	Забайкальский край, г. Чита, ул. Луговая, д. 115	Индивидуальные домовладения	52,013493	113,49495
43818	Забайкальский край, г. Чита, ул. Луговая, д. 115, корп. А	Индивидуальные домовладения	52,01348	113,494914
43819	Забайкальский край, г. Чита, ул. Луговая, д. 2	Индивидуальные домовладения	52,008513	113,50025
43820	Забайкальский край, г. Чита, ул. Луговая, д. 2, корп. Б	Индивидуальные домовладения	52,008513	113,50025
43821	Забайкальский край, г. Чита, ул. Луговая, д. 3	Индивидуальные домовладения	52,008513	113,50025

№ п/п	Адрес	Вид	Широта	Долгота
43822	Забайкальский край, г. Чита, ул. Луговая, д. 31	Индивидуальные домовладения	52,008513	113,50025
43823	Забайкальский край, г. Чита, ул. Луговая, д. 34	Индивидуальные домовладения	51,996182	113,521279
43824	Забайкальский край, г. Чита, ул. Луговая, д. 36	Индивидуальные домовладения	52,008513	113,50025
43825	Забайкальский край, г. Чита, ул. Луговая, д. 40	Индивидуальные домовладения	52,008513	113,50025
43826	Забайкальский край, г. Чита, ул. Луговая, д. 42	Индивидуальные домовладения	52,005708	113,507984
43827	Забайкальский край, р-н. Нерчинский, с. Зюльзикан, ул. Партизанская, д. 9	Индивидуальные домовладения	52,675415	116,284012
43828	Забайкальский край, г. Чита, ул. Луговая, д. 44	Индивидуальные домовладения	52,005919	113,507319
43829	Забайкальский край, г. Чита, ул. Луговая, д. 49	Индивидуальные домовладения	52,008513	113,50025
43830	Забайкальский край, г. Чита, ул. Луговая, д. 51	Индивидуальные домовладения	52,008513	113,50025
43831	Забайкальский край, г. Чита, ул. Луговая, д. 52	Индивидуальные домовладения	52,00613	113,50507
43832	Забайкальский край, г. Чита, ул. Луговая, д. 53	Индивидуальные домовладения	52,008513	113,50025
43833	Забайкальский край, г. Чита, ул. Луговая, д. 54	Индивидуальные домовладения	52,006285	113,505047
43834	Забайкальский край, г. Чита, ул. Луговая, д. 55	Индивидуальные домовладения	52,008513	113,50025
43835	Забайкальский край, г. Чита, ул. Луговая, д. 55а	Индивидуальные домовладения	52,008513	113,50025
43836	Забайкальский край, г. Чита, ул. Луговая, д. 57	Индивидуальные домовладения	52,008513	113,50025
43837	Забайкальский край, г. Чита, ул. Луговая, д. 58	Индивидуальные домовладения	52,006584	113,50464
43838	Забайкальский край, г. Чита, ул. Луговая, д. 59	Индивидуальные домовладения	52,008513	113,50025
43839	Забайкальский край, г. Чита, ул. Луговая, д. 59а	Индивидуальные домовладения	52,008513	113,50025
43840	Забайкальский край, г. Чита, ул. Луговая, д. 60	Индивидуальные домовладения	52,006645	113,50418
43841	Забайкальский край, г. Чита, ул. Луговая, д. 61	Индивидуальные домовладения	52,00532	113,508882
43842	Забайкальский край, г. Чита, ул. Луговая, д. 62	Индивидуальные домовладения	52,00685	113,5039
43843	Забайкальский край, г. Чита, ул. Луговая, д. 65	Индивидуальные домовладения	52,008513	113,50025
43844	Забайкальский край, г. Чита, ул. Луговая, д. 66	Индивидуальные домовладения	52,007614	113,50255
43845	Забайкальский край, г. Чита, ул. Луговая, д. 66, корп. А	Индивидуальные домовладения	52,007604	113,502513
43846	Забайкальский край, г. Чита, ул. Луговая, д. 67	Индивидуальные домовладения	52,005714	113,505828
43847	Забайкальский край, г. Чита, ул. Луговая, д. 68	Индивидуальные домовладения	52,007774	113,50222
43848	Забайкальский край, г. Чита, ул. Луговая, д. 70	Индивидуальные домовладения	52,00794	113,501884
43849	Забайкальский край, г. Чита, ул. Луговая, д. 71	Индивидуальные домовладения	52,00591	113,50478

№ п/п	Адрес	Вид	Широта	Долгота
43850	Забайкальский край, г. Чита, ул. Луговая, д. 73, корп. Б	Индивидуальные домовладения	52,005786	113,504571
43851	Забайкальский край, г. Чита, ул. Луговая, д. 74	Индивидуальные домовладения	52,008513	113,50025
43852	Забайкальский край, г. Чита, ул. Луговая, д. 75	Индивидуальные домовладения	52,006163	113,504256
43853	Забайкальский край, г. Чита, ул. Луговая, д. 76	Индивидуальные домовладения	52,008513	113,50025
43854	Забайкальский край, г. Чита, ул. Луговая, д. 77, корп. А	Индивидуальные домовладения	52,008513	113,50025
43855	Забайкальский край, г. Чита, ул. Луговая, д. 77, корп. Б	Индивидуальные домовладения	52,008513	113,50025
43856	Забайкальский край, г. Чита, ул. Луговая, д. 79а	Индивидуальные домовладения	52,008513	113,50025
43857	Забайкальский край, г. Чита, ул. Луговая, д. 80	Индивидуальные домовладения	52,008724	113,50023
43858	Забайкальский край, г. Чита, ул. Луговая, д. 80, корп. А	Индивидуальные домовладения	52,008713	113,500187
43859	Забайкальский край, г. Чита, ул. Луговая, д. 81	Индивидуальные домовладения	52,008513	113,50025
43860	Забайкальский край, г. Чита, ул. Луговая, д. 82	Индивидуальные домовладения	52,008858	113,49992
43861	Забайкальский край, г. Чита, ул. Луговая, д. 83	Индивидуальные домовладения	52,008513	113,50025
43862	Забайкальский край, г. Чита, ул. Луговая, д. 84	Индивидуальные домовладения	52,008957	113,499666
43863	Забайкальский край, г. Чита, ул. Луговая, д. 85	Индивидуальные домовладения	52,008513	113,50025
43864	Забайкальский край, г. Чита, ул. Луговая, д. 86	Индивидуальные домовладения	52,009224	113,4992
43865	Забайкальский край, г. Чита, ул. Луговая, д. 86а	Индивидуальные домовладения	52,009084	113,49945
43866	Забайкальский край, г. Чита, ул. Луговая, д. 87	Индивидуальные домовладения	52,008408	113,49898
43867	Забайкальский край, г. Чита, ул. Луговая, д. 88	Индивидуальные домовладения	52,008513	113,50025
43868	Забайкальский край, г. Чита, ул. Луговая, д. 88, корп. Б	Индивидуальные домовладения	52,008513	113,50025
43869	Забайкальский край, г. Чита, ул. Луговая, д. 89	Индивидуальные домовладения	52,009315	113,49839
43870	Забайкальский край, г. Чита, ул. Луговая, д. 90	Индивидуальные домовладения	52,009483	113,498604
43871	Забайкальский край, г. Чита, ул. Луговая, д. 91	Индивидуальные домовладения	52,00946	113,49809
43872	Забайкальский край, г. Чита, ул. Луговая, д. 93	Индивидуальные домовладения	52,009655	113,497734
43873	Забайкальский край, г. Чита, ул. Луговая, д. 94	Индивидуальные домовладения	52,009907	113,497795
43874	Забайкальский край, г. Чита, ул. Луговая, д. 95	Индивидуальные домовладения	52,009727	113,497574
43875	Забайкальский край, г. Чита, ул. Луговая, д. 96	Индивидуальные домовладения	52,008513	113,50025

№ п/п	Адрес	Вид	Широта	Долгота
43876	Забайкальский край, г. Чита, ул. Луговая, д. 97	Индивидуальные домовладения	52,008513	113,50025
43877	Забайкальский край, г. Чита, ул. Луговая, д. 98	Индивидуальные домовладения	52,01039	113,49697
43878	Забайкальский край, г. Чита, ул. Луговая, д. 98, корп. А	Индивидуальные домовладения	52,010376	113,496935
43879	Забайкальский край, г. Чита, ул. Лучевая, д. 10	Индивидуальные домовладения	52,00823	113,492857
43880	Забайкальский край, г. Чита, ул. Лучевая, д. 12	Индивидуальные домовладения	52,00823	113,492857
43881	Забайкальский край, г. Чита, ул. Лучевая, д. 14	Индивидуальные домовладения	52,01085	113,49482
43882	Забайкальский край, г. Чита, ул. Лучевая, д. 4	Индивидуальные домовладения	52,00823	113,492857
43883	Забайкальский край, г. Чита, ул. Лучевая, д. 6	Индивидуальные домовладения	52,010121	113,494195
43884	Забайкальский край, г. Чита, ул. Могзонская, д. 1	Индивидуальные домовладения	52,013696	113,483622
43885	Забайкальский край, г. Чита, ул. Могзонская, д. 10	Индивидуальные домовладения	52,014195	113,483245
43886	Забайкальский край, г. Чита, ул. Могзонская, д. 11	Индивидуальные домовладения	52,014195	113,483245
43887	Забайкальский край, г. Чита, ул. Могзонская, д. 13	Индивидуальные домовладения	52,014195	113,483245
43888	Забайкальский край, г. Чита, ул. Могзонская, д. 14	Индивидуальные домовладения	52,014195	113,483245
43889	Забайкальский край, г. Чита, ул. Могзонская, д. 15	Индивидуальные домовладения	52,014195	113,483245
43890	Забайкальский край, г. Чита, ул. Могзонская, д. 18	Индивидуальные домовладения	52,014195	113,483245
43891	Забайкальский край, г. Чита, ул. Могзонская, д. 19	Индивидуальные домовладения	52,014195	113,483245
43892	Забайкальский край, г. Чита, ул. Могзонская, д. 20	Индивидуальные домовладения	52,014195	113,483245
43893	Забайкальский край, г. Чита, ул. Могзонская, д. 21	Индивидуальные домовладения	52,014954	113,482535
43894	Забайкальский край, г. Чита, ул. Могзонская, д. 22	Индивидуальные домовладения	52,014195	113,483245

№ п/п	Адрес	Вид	Широта	Долгота
43895	Забайкальский край, г. Чита, ул. Могзонская, д. 23	Индивидуальные домовладения	52,01481	113,482032
43896	Забайкальский край, г. Чита, ул. Могзонская, д. 27	Индивидуальные домовладения	52,014705	113,48161
43897	Забайкальский край, г. Чита, ул. Могзонская, д. 29	Индивидуальные домовладения	52,015038	113,48167
43898	Забайкальский край, г. Чита, ул. Могзонская, д. 31	Индивидуальные домовладения	52,014195	113,483245
43899	Забайкальский край, г. Чита, ул. Могзонская, д. 33	Индивидуальные домовладения	52,015217	113,48073
43900	Забайкальский край, г. Чита, ул. Могзонская, д. 35	Индивидуальные домовладения	52,014195	113,483245
43901	Забайкальский край, г. Чита, ул. Могзонская, д. 37	Индивидуальные домовладения	52,014195	113,483245
43902	Забайкальский край, г. Чита, ул. Могзонская, д. 41	Индивидуальные домовладения	52,014195	113,483245
43903	Забайкальский край, г. Чита, ул. Могзонская, д. 45	Индивидуальные домовладения	52,014195	113,483245
43904	Забайкальский край, р-н. Нерчинский, с. Зюльзикан, ул. Советская, д. 1	Индивидуальные домовладения	52,672707	116,285449
43905	Забайкальский край, г. Чита, ул. Могзонская, д. 5	Индивидуальные домовладения	52,01387	113,4834
43906	Забайкальский край, г. Чита, ул. Могзонская, д. 6	Индивидуальные домовладения	52,014195	113,483245
43907	Забайкальский край, г. Чита, ул. Могзонская, д. 7	Индивидуальные домовладения	52,014195	113,483245
43908	Забайкальский край, г. Чита, ул. Могзонская, д. 8	Индивидуальные домовладения	52,014195	113,483245
43909	Забайкальский край, г. Чита, ул. Могочинская, д. 5	Индивидуальные домовладения	52,021084	113,511488

№ п/п	Адрес	Вид	Широта	Долгота
43910	Забайкальский край, г. Чита, ул. Молоковская, д. 11	МКД	52,013866	113,49672
43911	Забайкальский край, г. Чита, ул. Молоковская, д. 13	МКД	52,01429	113,49625
43912	Забайкальский край, г. Чита, ул. Молоковская, д. 7	МКД	52,013253	113,497034
43913	Забайкальский край, г. Чита, ул. Молоковская, д. 9	МКД	52,01356	113,49683
43914	Забайкальский край, г. Чита, ул. Морозная, д. 59	Индивидуальные домовладения	52,011518	113,484484
43915	Забайкальский край, г. Чита, ул. Морозная, д. 61	Индивидуальные домовладения	52,011518	113,484484
43916	Забайкальский край, г. Чита, ул. Морозная, д. 65	Индивидуальные домовладения	52,011518	113,484484
43917	Забайкальский край, г. Чита, ул. Морозная, д. 67	Индивидуальные домовладения	52,011518	113,484484
43918	Забайкальский край, г. Чита, ул. Морозная, д. 69	Индивидуальные домовладения	52,011518	113,484484
43919	Забайкальский край, г. Чита, ул. Новобытовая, д. 10	Индивидуальные домовладения	52,033973	113,499432
43920	Забайкальский край, г. Чита, ул. Новобытовая, д. 11	Индивидуальные домовладения	52,00557	113,49907
43921	Забайкальский край, г. Чита, ул. Новобытовая, д. 12	Индивидуальные домовладения	52,033973	113,499432
43922	Забайкальский край, г. Чита, ул. Новобытовая, д. 13	Индивидуальные домовладения	52,033973	113,499432
43923	Забайкальский край, г. Чита, ул. Новобытовая, д. 3	Индивидуальные домовладения	52,033973	113,499432
43924	Забайкальский край, г. Чита, ул. Новобытовая, д. 4	Индивидуальные домовладения	52,033973	113,499432

№ п/п	Адрес	Вид	Широта	Долгота
43925	Забайкальский край, г. Чита, ул. Новобытовая, д. 8	Индивидуальные домовладения	52,033973	113,499432
43926	Забайкальский край, г. Чита, ул. Новобытовая, д. 9	Индивидуальные домовладения	52,033973	113,499432
43927	Забайкальский край, г. Чита, ул. Новолуговая, д. 55	Индивидуальные домовладения	52,010925	113,502118
43928	Забайкальский край, г. Чита, ул. Новолуговая, д. 56	Индивидуальные домовладения	52,011024	113,501816
43929	Забайкальский край, г. Чита, ул. Новолуговая, д. 57	Индивидуальные домовладения	52,011097	113,50159
43930	Забайкальский край, г. Чита, ул. Новолуговая, д. 58	Индивидуальные домовладения	52,011124	113,50128
43931	Забайкальский край, г. Чита, ул. Новолуговая, д. 61	Индивидуальные домовладения	52,011141	113,49945
43932	Забайкальский край, г. Чита, ул. Новосибирская, д. 10	МКД	52,009328	113,491024
43933	Забайкальский край, г. Чита, ул. Новосибирская, д. 12	МКД	52,009217	113,490835
43934	Забайкальский край, г. Чита, ул. Новосибирская, д. 14	МКД	52,009853	113,49028
43935	Забайкальский край, г. Чита, ул. Новосибирская, д. 16	Индивидуальные домовладения	52,009217	113,490835
43936	Забайкальский край, г. Чита, ул. Новосибирская, д. 2	МКД	52,008059	113,491114
43937	Забайкальский край, г. Чита, ул. Новосибирская, д. 4	МКД	52,008369	113,490979
43938	Забайкальский край, г. Чита, ул. Новосибирская, д. 8	МКД	52,009217	113,490835
43939	Забайкальский край, г. Чита, ул. Оздоровительная, д. 1	Индивидуальные домовладения	52,00305	113,492004

№ п/п	Адрес	Вид	Широта	Долгота
43940	Забайкальский край, г. Чита, ул. Оздоровительная, д. 10	Индивидуальные домовладения	52,006467	113,4945
43941	Забайкальский край, г. Чита, ул. Оздоровительная, д. 11	Индивидуальные домовладения	52,006467	113,4945
43942	Забайкальский край, р-н. Нерчинский, с. Зюльзикан, ул. Советская, д. 10	Индивидуальные домовладения	52,672707	116,285449
43943	Забайкальский край, р-н. Нерчинский, с. Зюльзикан, ул. Советская, д. 11	Индивидуальные домовладения	52,672707	116,285449
43944	Забайкальский край, р-н. Нерчинский, с. Зюльзикан, ул. Советская, д. 12	Индивидуальные домовладения	52,672707	116,285449
43945	Забайкальский край, р-н. Нерчинский, с. Зюльзикан, ул. Советская, д. 13	Индивидуальные домовладения	52,672707	116,285449
43946	Забайкальский край, р-н. Нерчинский, с. Зюльзикан, ул. Советская, д. 14	Индивидуальные домовладения	52,672707	116,285449
43947	Забайкальский край, р-н. Нерчинский, с. Зюльзикан, ул. Советская, д. 15	Индивидуальные домовладения	52,672707	116,285449
43948	Забайкальский край, р-н. Нерчинский, с. Зюльзикан, ул. Советская, д. 16	Индивидуальные домовладения	52,672707	116,285449
43949	Забайкальский край, г. Чита, ул. Оздоровительная, д. 16	Индивидуальные домовладения	52,006467	113,4945
43950	Забайкальский край, г. Чита, ул. Оздоровительная, д. 17	Индивидуальные домовладения	52,006467	113,4945
43951	Забайкальский край, г. Чита, ул. Оздоровительная, д. 19	Индивидуальные домовладения	52,006467	113,4945
43952	Забайкальский край, г. Чита, ул. Оздоровительная, д. 2	Индивидуальные домовладения	52,002642	113,492219
43953	Забайкальский край, г. Чита, ул. Оздоровительная, д. 21	Индивидуальные домовладения	52,00542	113,49359
43954	Забайкальский край, г. Чита, ул. Оздоровительная, д. 21, корп. А	Индивидуальные домовладения	52,005409	113,493548

№ п/п	Адрес	Вид	Широта	Долгота
43955	Забайкальский край, г. Чита, ул. Оздоровительная, д. 21, корп. Б	Индивидуальные домовладения	52,005409	113,493548
43956	Забайкальский край, г. Чита, ул. Оздоровительная, д. 22	Индивидуальные домовладения	52,004784	113,49364
43957	Забайкальский край, г. Чита, ул. Оздоровительная, д. 23	Индивидуальные домовладения	52,005863	113,493818
43958	Забайкальский край, г. Чита, ул. Оздоровительная, д. 24в	Индивидуальные домовладения	52,004926	113,493755
43959	Забайкальский край, г. Чита, ул. Оздоровительная, д. 24, корп. А	Индивидуальные домовладения	52,004926	113,493755
43960	Забайкальский край, г. Чита, ул. Оздоровительная, д. 25	Индивидуальные домовладения	52,00603	113,49395
43961	Забайкальский край, г. Чита, ул. Оздоровительная, д. 25, корп. А	Индивидуальные домовладения	52,006018	113,493917
43962	Забайкальский край, г. Чита, ул. Оздоровительная, д. 26	Индивидуальные домовладения	52,006467	113,4945
43963	Забайкальский край, г. Чита, ул. Оздоровительная, д. 27	Индивидуальные домовладения	52,006168	113,494006
43964	Забайкальский край, г. Чита, ул. Оздоровительная, д. 28	Индивидуальные домовладения	52,005924	113,49444
43965	Забайкальский край, г. Чита, ул. Оздоровительная, д. 29	Индивидуальные домовладения	52,00639	113,494194
43966	Забайкальский край, г. Чита, ул. Оздоровительная, д. 29, корп. А	Индивидуальные домовладения	52,006373	113,494159
43967	Забайкальский край, г. Чита, ул. Оздоровительная, д. 3	Индивидуальные домовладения	52,006467	113,4945
43968	Забайкальский край, г. Чита, ул. Оздоровительная, д. 31	Индивидуальные домовладения	52,00671	113,49431
43969	Забайкальский край, г. Чита, ул. Оздоровительная, д. 32	Индивидуальные домовладения	52,006467	113,4945

№ п/п	Адрес	Вид	Широта	Долгота
43970	Забайкальский край, г. Чита, ул. Оздоровительная, д. 33	Индивидуальные домовладения	52,006467	113,4945
43971	Забайкальский край, г. Чита, ул. Оздоровительная, д. 34	Индивидуальные домовладения	52,006626	113,494865
43972	Забайкальский край, г. Чита, ул. Оздоровительная, д. 35	Индивидуальные домовладения	52,008457	113,49545
43973	Забайкальский край, г. Чита, ул. Оздоровительная, д. 36	Индивидуальные домовладения	52,007715	113,49574
43974	Забайкальский край, г. Чита, ул. Оздоровительная, д. 36, корп. А	Индивидуальные домовладения	52,007698	113,495704
43975	Забайкальский край, г. Чита, ул. Оздоровительная, д. 37	Индивидуальные домовладения	52,006467	113,4945
43976	Забайкальский край, г. Чита, ул. Оздоровительная, д. 39	Индивидуальные домовладения	52,006467	113,4945
43977	Забайкальский край, г. Чита, ул. Оздоровительная, д. 4	Индивидуальные домовладения	52,006467	113,4945
43978	Забайкальский край, г. Чита, ул. Оздоровительная, д. 49	Индивидуальные домовладения	52,010043	113,496737
43979	Забайкальский край, г. Чита, ул. Оздоровительная, д. 5	Индивидуальные домовладения	52,006467	113,4945
43980	Забайкальский край, г. Чита, ул. Оздоровительная, д. 50	Индивидуальные домовладения	52,006467	113,4945
43981	Забайкальский край, г. Чита, ул. Оздоровительная, д. 6	Индивидуальные домовладения	52,006467	113,4945
43982	Забайкальский край, г. Чита, ул. Оздоровительная, д. 7	Индивидуальные домовладения	52,006467	113,4945
43983	Забайкальский край, г. Чита, ул. Оздоровительная, д. 8	Индивидуальные домовладения	52,006467	113,4945
43984	Забайкальский край, г. Чита, ул. Оздоровительная, д. 9	Индивидуальные домовладения	52,006467	113,4945

№ п/п	Адрес	Вид	Широта	Долгота
43985	Забайкальский край, г. Чита, ул. Островская, д. 10	Индивидуальные домовладения	52,01338	113,490692
43986	Забайкальский край, г. Чита, ул. Островская, д. 12	Индивидуальные домовладения	52,01338	113,490692
43987	Забайкальский край, г. Чита, ул. Островская, д. 14	Индивидуальные домовладения	52,01389	113,492004
43988	Забайкальский край, г. Чита, ул. Островская, д. 4	Индивидуальные домовладения	52,01338	113,490692
43989	Забайкальский край, г. Чита, ул. Островская, д. 6, корп. А	Индивидуальные домовладения	52,01338	113,490692
43990	Забайкальский край, г. Чита, ул. Островская, д. 8	Индивидуальные домовладения	52,01324	113,49077
43991	Забайкальский край, г. Чита, ул. Охотничья, д. 1	Индивидуальные домовладения	52,012238	113,49072
43992	Забайкальский край, г. Чита, ул. Охотничья, д. 10	Индивидуальные домовладения	52,013186	113,493081
43993	Забайкальский край, г. Чита, ул. Охотничья, д. 11	МКД	52,013447	113,49236
43994	Забайкальский край, г. Чита, ул. Охотничья, д. 12	Индивидуальные домовладения	52,013242	113,493369
43995	Забайкальский край, г. Чита, ул. Охотничья, д. 13	МКД	52,013192	113,491895
43996	Забайкальский край, г. Чита, ул. Охотничья, д. 14	Индивидуальные домовладения	52,013275	113,493593
43997	Забайкальский край, г. Чита, ул. Охотничья, д. 15	Индивидуальные домовладения	52,01328	113,492695
43998	Забайкальский край, г. Чита, ул. Охотничья, д. 16	Индивидуальные домовладения	52,01333	113,493863
43999	Забайкальский край, г. Чита, ул. Охотничья, д. 17	Индивидуальные домовладения	52,01352	113,49334

№ п/п	Адрес	Вид	Широта	Долгота
44000	Забайкальский край, г. Чита, ул. Охотничья, д. 18	Индивидуальные домовладения	52,013364	113,494078
44001	Забайкальский край, г. Чита, ул. Охотничья, д. 19	Индивидуальные домовладения	52,01358	113,493629
44002	Забайкальский край, г. Чита, ул. Охотничья, д. 20	Индивидуальные домовладения	52,013408	113,494339
44003	Забайкальский край, г. Чита, ул. Охотничья, д. 22	Индивидуальные домовладения	52,013458	113,494563
44004	Забайкальский край, г. Чита, ул. Охотничья, д. 23	Индивидуальные домовладения	52,013668	113,494222
44005	Забайкальский край, г. Чита, ул. Охотничья, д. 25	Индивидуальные домовладения	52,013729	113,494429
44006	Забайкальский край, г. Чита, ул. Охотничья, д. 27	Индивидуальные домовладения	52,01378	113,49471
44007	Забайкальский край, г. Чита, ул. Охотничья, д. 3	Индивидуальные домовладения	52,012344	113,49086
44008	Забайкальский край, г. Чита, ул. Охотничья, д. 6	Индивидуальные домовладения	52,013054	113,49258
44009	Забайкальский край, г. Чита, ул. Охотничья, д. 7	Индивидуальные домовладения	52,012488	113,491087
44010	Забайкальский край, г. Чита, ул. Охотничья, д. 9	Индивидуальные домовладения	52,012825	113,491516
44011	Забайкальский край, г. Чита, ул. Охотская, д. 6	Индивидуальные домовладения	52,033973	113,499432
44012	Забайкальский край, г. Чита, ул. Паромная, д. 10	МКД	52,016141	113,500771
44013	Забайкальский край, г. Чита, ул. Паромная, д. 12	МКД	52,016312	113,500187
44014	Забайкальский край, г. Чита, ул. Паромная, д. 14	МКД	52,016533	113,49964
44015	Забайкальский край, г. Чита, ул. Паромная, д. 16	МКД	52,016734	113,499082

№ п/п	Адрес	Вид	Широта	Долгота
44016	Забайкальский край, р-н. Нерчинский, с. Зюльзикан, ул. Советская, д. 17	Индивидуальные домовладения	52,672707	116,285449
44017	Забайкальский край, г. Чита, ул. Паромная, д. 2	МКД	52,0145	113,50264
44018	Забайкальский край, г. Чита, ул. Паромная, д. 22	Индивидуальные домовладения	52,0173173	113,4945902
44019	Забайкальский край, г. Чита, ул. Паромная, д. 24	Индивидуальные домовладения	52,017122	113,496701
44020	Забайкальский край, г. Чита, ул. Паромная, д. 4	МКД	52,014877	113,50229
44021	Забайкальский край, г. Чита, ул. Паромная, д. 6	МКД	52,01526	113,5019
44022	Забайкальский край, г. Чита, ул. Паромная, д. 9	Индивидуальные домовладения	52,017122	113,496701
44023	Забайкальский край, г. Чита, ул. Песчаная, д. 1	Индивидуальные домовладения	52,003052	113,498094
44024	Забайкальский край, г. Чита, ул. Песчаная, д. 10	Индивидуальные домовладения	52,003052	113,498094
44025	Забайкальский край, г. Чита, ул. Песчаная, д. 12	Индивидуальные домовладения	52,003052	113,498094
44026	Забайкальский край, г. Чита, ул. Песчаная, д. 16	Индивидуальные домовладения	52,003052	113,498094
44027	Забайкальский край, г. Чита, ул. Песчаная, д. 17	Индивидуальные домовладения	52,003052	113,498094
44028	Забайкальский край, г. Чита, ул. Песчаная, д. 20	Индивидуальные домовладения	52,003052	113,498094
44029	Забайкальский край, г. Чита, ул. Песчаная, д. 21	Индивидуальные домовладения	52,003052	113,498094
44030	Забайкальский край, г. Чита, ул. Песчаная, д. 22	Индивидуальные домовладения	52,002282	113,501912
44031	Забайкальский край, г. Чита, ул. Песчаная, д. 23	Индивидуальные домовладения	52,003052	113,498094
44032	Забайкальский край, г. Чита, ул. Песчаная, д. 24	Индивидуальные домовладения	52,003052	113,498094
44033	Забайкальский край, г. Чита, ул. Песчаная, д. 25	Индивидуальные домовладения	52,003052	113,498094
44034	Забайкальский край, г. Чита, ул. Песчаная, д. 28	Индивидуальные домовладения	52,002609	113,500852
44035	Забайкальский край, г. Чита, ул. Песчаная, д. 29	Индивидуальные домовладения	52,003052	113,498094
44036	Забайкальский край, г. Чита, ул. Песчаная, д. 3	Индивидуальные домовладения	52,003052	113,498094
44037	Забайкальский край, г. Чита, ул. Песчаная, д. 30	Индивидуальные домовладения	52,003052	113,498094
44038	Забайкальский край, г. Чита, ул. Песчаная, д. 31	Индивидуальные домовладения	52,002632	113,4996
44039	Забайкальский край, г. Чита, ул. Песчаная, д. 32	Индивидуальные домовладения	52,003052	113,498094
44040	Забайкальский край, г. Чита, ул. Песчаная, д. 34	Индивидуальные домовладения	52,003052	113,498094
44041	Забайкальский край, г. Чита, ул. Песчаная, д. 35	Индивидуальные домовладения	52,003052	113,498094
44042	Забайкальский край, г. Чита, ул. Песчаная, д. 36	Индивидуальные домовладения	52,00301	113,49906
44043	Забайкальский край, г. Чита, ул. Песчаная, д. 37	Индивидуальные домовладения	52,003052	113,498094

№ п/п	Адрес	Вид	Широта	Долгота
44044	Забайкальский край, г. Чита, ул. Песчаная, д. 39	Индивидуальные домовладения	52,003052	113,498094
44045	Забайкальский край, г. Чита, ул. Песчаная, д. 41	Индивидуальные домовладения	52,003052	113,498094
44046	Забайкальский край, г. Чита, ул. Песчаная, д. 43	Индивидуальные домовладения	52,003052	113,498094
44047	Забайкальский край, г. Чита, ул. Песчаная, д. 47	Индивидуальные домовладения	52,003119	113,497097
44048	Забайкальский край, г. Чита, ул. Песчаная, д. 49	Индивидуальные домовладения	52,003147	113,496728
44049	Забайкальский край, г. Чита, ул. Песчаная, д. 5	Индивидуальные домовладения	52,003052	113,498094
44050	Забайкальский край, г. Чита, ул. Песчаная, д. 50	Индивидуальные домовладения	52,003052	113,498094
44051	Забайкальский край, г. Чита, ул. Песчаная, д. 51	Индивидуальные домовладения	52,003357	113,49638
44052	Забайкальский край, г. Чита, ул. Песчаная, д. 52	Индивидуальные домовладения	52,003674	113,49621
44053	Забайкальский край, г. Чита, ул. Песчаная, д. 54	Индивидуальные домовладения	52,002381	113,498732
44054	Забайкальский край, г. Чита, ул. Песчаная, д. 55	Индивидуальные домовладения	52,003052	113,498094
44055	Забайкальский край, р-н. Нерчинский, с. Зюльзикан, ул. Советская, д. 19	Индивидуальные домовладения	52,672707	116,285449
44056	Забайкальский край, г. Чита, ул. Песчаная, д. 57	Индивидуальные домовладения	52,003052	113,498094
44057	Забайкальский край, г. Чита, ул. Песчаная, д. 58	Индивидуальные домовладения	52,003052	113,498094
44058	Забайкальский край, г. Чита, ул. Песчаная, д. 60	Индивидуальные домовладения	52,003052	113,498094
44059	Забайкальский край, г. Чита, ул. Песчаная, д. 61	Индивидуальные домовладения	52,003052	113,498094
44060	Забайкальский край, г. Чита, ул. Песчаная, д. 63	Индивидуальные домовладения	52,003052	113,498094
44061	Забайкальский край, г. Чита, ул. Песчаная, д. 64	Индивидуальные домовладения	52,003052	113,498094
44062	Забайкальский край, г. Чита, ул. Песчаная, д. 65	Индивидуальные домовладения	52,004112	113,49381
44063	Забайкальский край, г. Чита, ул. Песчаная, д. 66	Индивидуальные домовладения	52,003052	113,498094
44064	Забайкальский край, г. Чита, ул. Песчаная, д. 71	Индивидуальные домовладения	52,003052	113,498094
44065	Забайкальский край, г. Чита, ул. Подгорная, д. 1	Индивидуальные домовладения	52,019233	113,509727
44066	Забайкальский край, г. Чита, ул. Подгорная, д. 10	Индивидуальные домовладения	52,019233	113,509727
44067	Забайкальский край, г. Чита, ул. Подгорная, д. 12	Индивидуальные домовладения	52,019233	113,509727
44068	Забайкальский край, г. Чита, ул. Подгорная, д. 18	Индивидуальные домовладения	52,020393	113,50962
44069	Забайкальский край, г. Чита, ул. Подгорная, д. 18, корп. А	Индивидуальные домовладения	52,020386	113,509574

№ п/п	Адрес	Вид	Широта	Долгота
44070	Забайкальский край, г. Чита, ул. Подгорная, д. 20	Индивидуальные домовладения	52,019233	113,509727
44071	Забайкальский край, г. Чита, ул. Подгорная, д. 4, корп. А	Индивидуальные домовладения	52,019233	113,509727
44072	Забайкальский край, г. Чита, ул. Подгорная, д. 6	Индивидуальные домовладения	52,019233	113,509727
44073	Забайкальский край, г. Чита, ул. Подгорная, д. 8	Индивидуальные домовладения	52,019233	113,509727
44074	Забайкальский край, г. Чита, ул. Промышленная, д. 1	Индивидуальные домовладения	51,995656	113,476157
44075	Забайкальский край, г. Чита, ул. Промышленная, д. 100	Индивидуальные домовладения	51,995656	113,476157
44076	Забайкальский край, г. Чита, ул. Промышленная, д. 101	Индивидуальные домовладения	51,995656	113,476157
44077	Забайкальский край, г. Чита, ул. Промышленная, д. 102	Индивидуальные домовладения	51,995656	113,476157
44078	Забайкальский край, г. Чита, ул. Промышленная, д. 104	Индивидуальные домовладения	51,995656	113,476157
44079	Забайкальский край, г. Чита, ул. Промышленная, д. 105	Индивидуальные домовладения	52,012203	113,48492
44080	Забайкальский край, г. Чита, ул. Промышленная, д. 106	Индивидуальные домовладения	51,995656	113,476157
44081	Забайкальский край, г. Чита, ул. Промышленная, д. 107	Индивидуальные домовладения	51,995656	113,476157
44082	Забайкальский край, г. Чита, ул. Промышленная, д. 108	Индивидуальные домовладения	51,995656	113,476157
44083	Забайкальский край, г. Чита, ул. Промышленная, д. 108, корп. А	Индивидуальные домовладения	51,995656	113,476157
44084	Забайкальский край, г. Чита, ул. Промышленная, д. 110	Индивидуальные домовладения	51,995656	113,476157
44085	Забайкальский край, г. Чита, ул. Промышленная, д. 112	Индивидуальные домовладения	51,995656	113,476157

№ п/п	Адрес	Вид	Широта	Долгота
44086	Забайкальский край, г. Чита, ул. Промышленная, д. 116	Индивидуальные домовладения	52,00829	113,48647
44087	Забайкальский край, г. Чита, ул. Промышленная, д. 118	Индивидуальные домовладения	51,995656	113,476157
44088	Забайкальский край, г. Чита, ул. Промышленная, д. 12	Индивидуальные домовладения	51,99747	113,4795
44089	Забайкальский край, г. Чита, ул. Промышленная, д. 120	Индивидуальные домовладения	52,008624	113,486523
44090	Забайкальский край, г. Чита, ул. Промышленная, д. 124	Индивидуальные домовладения	51,995656	113,476157
44091	Забайкальский край, г. Чита, ул. Промышленная, д. 126	Индивидуальные домовладения	51,995656	113,476157
44092	Забайкальский край, г. Чита, ул. Промышленная, д. 128	Индивидуальные домовладения	51,995656	113,476157
44093	Забайкальский край, г. Чита, ул. Промышленная, д. 13а	МКД	52,003746	113,48268
44094	Забайкальский край, г. Чита, ул. Промышленная, д. 14	Индивидуальные домовладения	51,995656	113,476157
44095	Забайкальский край, г. Чита, ул. Промышленная, д. 16	Индивидуальные домовладения	51,995656	113,476157
44096	Забайкальский край, г. Чита, ул. Промышленная, д. 17	Индивидуальные домовладения	52,00409	113,483574
44097	Забайкальский край, г. Чита, ул. Промышленная, д. 18	Индивидуальные домовладения	51,995656	113,476157
44098	Забайкальский край, г. Чита, ул. Промышленная, д. 19	МКД	52,004333	113,48356
44099	Забайкальский край, г. Чита, ул. Промышленная, д. 19а	МКД	52,004483	113,48302
44100	Забайкальский край, г. Чита, ул. Промышленная, д. 20	Индивидуальные домовладения	51,995656	113,476157

№ п/п	Адрес	Вид	Широта	Долгота
44101	Забайкальский край, г. Чита, ул. Промышленная, д. 21	Индивидуальные домовладения	51,995656	113,476157
44102	Забайкальский край, г. Чита, ул. Промышленная, д. 24	Индивидуальные домовладения	51,995656	113,476157
44103	Забайкальский край, г. Чита, ул. Промышленная, д. 25	Индивидуальные домовладения	52,004954	113,484116
44104	Забайкальский край, г. Чита, ул. Промышленная, д. 26	Индивидуальные домовладения	51,995656	113,476157
44105	Забайкальский край, г. Чита, ул. Промышленная, д. 27	Индивидуальные домовладения	52,005093	113,484188
44106	Забайкальский край, г. Чита, ул. Промышленная, д. 28	Индивидуальные домовладения	51,995656	113,476157
44107	Забайкальский край, г. Чита, ул. Промышленная, д. 29	Индивидуальные домовладения	52,005238	113,48431
44108	Забайкальский край, г. Чита, ул. Промышленная, д. 30	Индивидуальные домовладения	51,995656	113,476157
44109	Забайкальский край, г. Чита, ул. Промышленная, д. 30, корп. А	Индивидуальные домовладения	51,995656	113,476157
44110	Забайкальский край, г. Чита, ул. Промышленная, д. 31	Индивидуальные домовладения	52,005432	113,48441
44111	Забайкальский край, г. Чита, ул. Промышленная, д. 31, корп. А	Индивидуальные домовладения	52,005431	113,484358
44112	Забайкальский край, г. Чита, ул. Промышленная, д. 33	Индивидуальные домовладения	52,00563	113,484529
44113	Забайкальский край, г. Чита, ул. Промышленная, д. 34	Индивидуальные домовладения	51,999637	113,481053
44114	Забайкальский край, г. Чита, ул. Промышленная, д. 35	Индивидуальные домовладения	52,00589	113,484726
44115	Забайкальский край, г. Чита, ул. Промышленная, д. 36	Индивидуальные домовладения	51,995656	113,476157

№ п/п	Адрес	Вид	Широта	Долгота
44116	Забайкальский край, г. Чита, ул. Промышленная, д. 37	Индивидуальные домовладения	51,995656	113,476157
44117	Забайкальский край, г. Чита, ул. Промышленная, д. 38	Индивидуальные домовладения	51,995656	113,476157
44118	Забайкальский край, г. Чита, ул. Промышленная, д. 40	Индивидуальные домовладения	51,995656	113,476157
44119	Забайкальский край, г. Чита, ул. Промышленная, д. 41	Индивидуальные домовладения	52,006528	113,48496
44120	Забайкальский край, г. Чита, ул. Промышленная, д. 42	Индивидуальные домовладения	51,995656	113,476157
44121	Забайкальский край, г. Чита, ул. Промышленная, д. 43	Индивидуальные домовладения	51,995656	113,476157
44122	Забайкальский край, г. Чита, ул. Промышленная, д. 45	Индивидуальные домовладения	51,995656	113,476157
44123	Забайкальский край, г. Чита, ул. Промышленная, д. 46	Индивидуальные домовладения	51,995656	113,476157
44124	Забайкальский край, г. Чита, ул. Промышленная, д. 48	Индивидуальные домовладения	51,995656	113,476157
44125	Забайкальский край, г. Чита, ул. Промышленная, д. 50	Индивидуальные домовладения	51,995656	113,476157
44126	Забайкальский край, г. Чита, ул. Промышленная, д. 51а	МКД	52,008702	113,48594
44127	Забайкальский край, г. Чита, ул. Промышленная, д. 52	МКД	52,001556	113,48248
44128	Забайкальский край, г. Чита, ул. Промышленная, д. 55	МКД	52,009487	113,4855
44129	Забайкальский край, г. Чита, ул. Промышленная, д. 56	МКД	52,001904	113,4837
44130	Забайкальский край, р-н. Нерчинский, с. Зюльзикан, ул. Советская, д. 2	Индивидуальные домовладения	52,672707	116,285449

№ п/п	Адрес	Вид	Широта	Долгота
44131	Забайкальский край, г. Чита, ул. Промышленная, д. 58	МКД	51,995656	113,476157
44132	Забайкальский край, г. Чита, ул. Промышленная, д. 62	Индивидуальные домовладения	51,995656	113,476157
44133	Забайкальский край, г. Чита, ул. Промышленная, д. 64	МКД	52,003241	113,483649
44134	Забайкальский край, г. Чита, ул. Промышленная, д. 64, корп. А	Индивидуальные домовладения	52,003241	113,483649
44135	Забайкальский край, г. Чита, ул. Промышленная, д. 66	Индивидуальные домовладения	51,995656	113,476157
44136	Забайкальский край, г. Чита, ул. Промышленная, д. 68	Индивидуальные домовладения	51,995656	113,476157
44137	Забайкальский край, г. Чита, ул. Промышленная, д. 72	Индивидуальные домовладения	51,995656	113,476157
44138	Забайкальский край, г. Чита, ул. Промышленная, д. 73а	МКД	52,010154	113,485544
44139	Забайкальский край, г. Чита, ул. Промышленная, д. 75	Индивидуальные домовладения	52,010082	113,486119
44140	Забайкальский край, г. Чита, ул. Промышленная, д. 76	Индивидуальные домовладения	51,995656	113,476157
44141	Забайкальский край, г. Чита, ул. Промышленная, д. 76б	Индивидуальные домовладения	51,995656	113,476157
44142	Забайкальский край, г. Чита, ул. Промышленная, д. 77	Индивидуальные домовладения	51,995656	113,476157
44143	Забайкальский край, г. Чита, ул. Промышленная, д. 78б	Индивидуальные домовладения	51,995656	113,476157
44144	Забайкальский край, г. Чита, ул. Промышленная, д. 78, корп. А	Индивидуальные домовладения	51,995656	113,476157
44145	Забайкальский край, г. Чита, ул. Промышленная, д. 79	Индивидуальные домовладения	51,995656	113,476157

№ п/п	Адрес	Вид	Широта	Долгота
44146	Забайкальский край, г. Чита, ул. Промышленная, д. 81, корп. Б	Индивидуальные домовладения	51,995656	113,476157
44147	Забайкальский край, г. Чита, ул. Промышленная, д. 82	Индивидуальные домовладения	52,00551	113,48497
44148	Забайкальский край, г. Чита, ул. Промышленная, д. 83	Индивидуальные домовладения	51,995656	113,476157
44149	Забайкальский край, г. Чита, ул. Промышленная, д. 84	Индивидуальные домовладения	52,005615	113,48501
44150	Забайкальский край, г. Чита, ул. Промышленная, д. 86	Индивидуальные домовладения	52,00579	113,48512
44151	Забайкальский край, г. Чита, ул. Промышленная, д. 86, корп. А	Индивидуальные домовладения	52,005791	113,485077
44152	Забайкальский край, г. Чита, ул. Промышленная, д. 89а	Индивидуальные домовладения	51,995656	113,476157
44153	Забайкальский край, г. Чита, ул. Промышленная, д. 89б	Индивидуальные домовладения	51,995656	113,476157
44154	Забайкальский край, г. Чита, ул. Промышленная, д. 90	Индивидуальные домовладения	51,995656	113,476157
44155	Забайкальский край, г. Чита, ул. Промышленная, д. 90, строение 1	Индивидуальные домовладения	51,995656	113,476157
44156	Забайкальский край, г. Чита, ул. Промышленная, д. 91	Индивидуальные домовладения	51,995656	113,476157
44157	Забайкальский край, г. Чита, ул. Промышленная, д. 92	Индивидуальные домовладения	51,995656	113,476157
44158	Забайкальский край, г. Чита, ул. Промышленная, д. 93	Индивидуальные домовладения	51,995656	113,476157
44159	Забайкальский край, г. Чита, ул. Промышленная, д. 94	Индивидуальные домовладения	51,995656	113,476157
44160	Забайкальский край, г. Чита, ул. Промышленная, д. 95	Индивидуальные домовладения	51,995656	113,476157

№ п/п	Адрес	Вид	Широта	Долгота
44161	Забайкальский край, г. Чита, ул. Промышленная, д. 95а	Индивидуальные домовладения	51,995656	113,476157
44162	Забайкальский край, г. Чита, ул. Промышленная, д. 95, корп. Б	Индивидуальные домовладения	51,995656	113,476157
44163	Забайкальский край, г. Чита, ул. Промышленная, д. 98	Индивидуальные домовладения	51,995656	113,476157
44164	Забайкальский край, г. Чита, ул. Промышленная, д. 99	МКД	51,995656	113,476157
44165	Забайкальский край, г. Чита, ул. Промышленная, д. 99, корп. А	Индивидуальные домовладения	51,995656	113,476157
44166	Забайкальский край, г. Чита, ул. Проселочная, д. 31	Индивидуальные домовладения	52,009234	113,482553
44167	Забайкальский край, р-н. Нерчинский, с. Зюльзикан, ул. Советская, д. 20	Индивидуальные домовладения	52,672707	116,285449
44168	Забайкальский край, г. Чита, ул. Проточная, д. 11	Индивидуальные домовладения	52,01133	113,49481
44169	Забайкальский край, г. Чита, ул. Проточная, д. 12	Индивидуальные домовладения	52,010918	113,4943
44170	Забайкальский край, г. Чита, ул. Проточная, д. 14	Индивидуальные домовладения	52,010997	113,494599
44171	Забайкальский край, г. Чита, ул. Проточная, д. 15	Индивидуальные домовладения	52,011429	113,49539
44172	Забайкальский край, г. Чита, ул. Проточная, д. 17	Индивидуальные домовладения	52,011484	113,495677
44173	Забайкальский край, г. Чита, ул. Проточная, д. 19	Индивидуальные домовладения	52,011536	113,49596
44174	Забайкальский край, г. Чита, ул. Проточная, д. 23	Индивидуальные домовладения	52,011784	113,496971
44175	Забайкальский край, г. Чита, ул. Проточная, д. 25	Индивидуальные домовладения	52,011157	113,494842

№ п/п	Адрес	Вид	Широта	Долгота
44176	Забайкальский край, г. Чита, ул. Проточная, д. 3	Индивидуальные домовладения	52,011047	113,49358
44177	Забайкальский край, г. Чита, ул. Проточная, д. 5	Индивидуальные домовладения	52,01111	113,49384
44178	Забайкальский край, г. Чита, ул. Проточная, д. 7	Индивидуальные домовладения	52,011174	113,49415
44179	Забайкальский край, г. Чита, ул. Проточная, д. 9	Индивидуальные домовладения	52,011257	113,49455
44180	Забайкальский край, г. Чита, ул. Пугачева, д. 18	Индивидуальные домовладения	52,021594	113,502298
44181	Забайкальский край, г. Чита, ул. Пугачева, д. 22	Индивидуальные домовладения	52,021594	113,502298
44182	Забайкальский край, г. Чита, ул. Пугачева, д. 30а	Индивидуальные домовладения	52,022064	113,50213
44183	Забайкальский край, г. Чита, ул. Пугачева, д. 32	Индивидуальные домовладения	52,02247	113,502106
44184	Забайкальский край, г. Чита, ул. Пугачева, д. 34	Индивидуальные домовладения	52,021594	113,502298
44185	Забайкальский край, г. Чита, ул. Пугачева, д. 36	Индивидуальные домовладения	52,021594	113,502298
44186	Забайкальский край, г. Чита, ул. Пугачева, д. 38	Индивидуальные домовладения	52,021594	113,502298
44187	Забайкальский край, г. Чита, ул. Пугачева, д. 4	Индивидуальные домовладения	52,020419	113,506745
44188	Забайкальский край, г. Чита, ул. Пугачева, д. 42	Индивидуальные домовладения	52,021594	113,502298
44189	Забайкальский край, г. Чита, ул. Пугачева, д. 46	Индивидуальные домовладения	52,02255	113,50269
44190	Забайкальский край, г. Чита, ул. Пугачева, д. 48	Индивидуальные домовладения	52,02319	113,50187
44191	Забайкальский край, г. Чита, ул. Пугачева, д. 50	Индивидуальные домовладения	52,021594	113,502298
44192	Забайкальский край, г. Чита, ул. Пугачева, д. 52	Индивидуальные домовладения	52,021594	113,502298
44193	Забайкальский край, г. Чита, ул. Пугачева, д. 52, корп. А	Индивидуальные домовладения	52,021594	113,502298
44194	Забайкальский край, г. Чита, ул. Пугачева, д. 8	Индивидуальные домовладения	52,021594	113,502298
44195	Забайкальский край, г. Чита, ул. Революции 1905 года, д. 10	Индивидуальные домовладения	52,018535	113,478879
44196	Забайкальский край, г. Чита, ул. Революции 1905 года, д. 12	Индивидуальные домовладения	52,018535	113,478879
44197	Забайкальский край, г. Чита, ул. Революции 1905 года, д. 14	Индивидуальные домовладения	52,018535	113,478879

№ п/п	Адрес	Вид	Широта	Долгота
44198	Забайкальский край, г. Чита, ул. Революции 1905 года, д. 16	Индивидуальные домовладения	52,018364	113,47772
44199	Забайкальский край, г. Чита, ул. Революции 1905 года, д. 16, корп. А	Индивидуальные домовладения	52,018363	113,477675
44200	Забайкальский край, г. Чита, ул. Революции 1905 года, д. 2	Индивидуальные домовладения	52,018535	113,478879
44201	Забайкальский край, г. Чита, ул. Революции 1905 года, д. 4	Индивидуальные домовладения	52,018535	113,478879
44202	Забайкальский край, г. Чита, ул. Революции 1905 года, д. 5	Индивидуальные домовладения	52,018535	113,478879
44203	Забайкальский край, г. Чита, ул. Революции 1905 года, д. 6	Индивидуальные домовладения	52,01877	113,47893
44204	Забайкальский край, г. Чита, ул. Революции 1905 года, д. 7	Индивидуальные домовладения	52,018124	113,47828
44205	Забайкальский край, г. Чита, ул. Сибирская, д. 10	Индивидуальные домовладения	52,010043	113,491374
44206	Забайкальский край, г. Чита, ул. Сибирская, д. 13	МКД	52,01001	113,491132
44207	Забайкальский край, г. Чита, ул. Сибирская, д. 15	Индивидуальные домовладения	52,01002	113,49112
44208	Забайкальский край, г. Чита, ул. Сибирская, д. 16	Индивидуальные домовладения	52,010043	113,491374
44209	Забайкальский край, г. Чита, ул. Сибирская, д. 16, строение 1	Индивидуальные домовладения	52,010043	113,491374
44210	Забайкальский край, г. Чита, ул. Сибирская, д. 17	Индивидуальные домовладения	52,010043	113,491374
44211	Забайкальский край, г. Чита, ул. Сибирская, д. 18	Индивидуальные домовладения	52,010043	113,491374
44212	Забайкальский край, г. Чита, ул. Сибирская, д. 20	Индивидуальные домовладения	52,010043	113,491374

№ п/п	Адрес	Вид	Широта	Долгота
44213	Забайкальский край, г. Чита, ул. Сибирская, д. 22	Индивидуальные домовладения	52,01033	113,49142
44214	Забайкальский край, г. Чита, ул. Сибирская, д. 24	Индивидуальные домовладения	52,010564	113,491293
44215	Забайкальский край, г. Чита, ул. Сибирская, д. 26	Индивидуальные домовладения	52,010043	113,491374
44216	Забайкальский край, г. Чита, ул. Сибирская, д. 28	Индивидуальные домовладения	52,010043	113,491374
44217	Забайкальский край, г. Чита, ул. Сибирская, д. 29	Индивидуальные домовладения	52,010043	113,491374
44218	Забайкальский край, г. Чита, ул. Сибирская, д. 30	Индивидуальные домовладения	52,010043	113,491374
44219	Забайкальский край, г. Чита, ул. Сибирская, д. 31	Индивидуальные домовладения	52,010043	113,491374
44220	Забайкальский край, г. Чита, ул. Сибирская, д. 32	Индивидуальные домовладения	52,01126	113,49098
44221	Забайкальский край, г. Чита, ул. Сибирская, д. 34	Индивидуальные домовладения	52,010043	113,491374
44222	Забайкальский край, г. Чита, ул. Сибирская, д. 36	Индивидуальные домовладения	52,010043	113,491374
44223	Забайкальский край, г. Чита, ул. Сибирская, д. 38	Индивидуальные домовладения	52,010043	113,491374
44224	Забайкальский край, г. Чита, ул. Сибирская, д. 40	Индивидуальные домовладения	52,011955	113,49065
44225	Забайкальский край, г. Чита, ул. Сибирская, д. 42	Индивидуальные домовладения	52,01263	113,48984
44226	Забайкальский край, г. Чита, ул. Сибирская, д. 42, корп. А	Индивидуальные домовладения	52,012621	113,489793
44227	Забайкальский край, г. Чита, ул. Сибирская, д. 5	МКД	52,010043	113,491374

№ п/п	Адрес	Вид	Широта	Долгота
44228	Забайкальский край, г. Чита, ул. Сибирская, д. 6	Индивидуальные домовладения	52,010043	113,491374
44229	Забайкальский край, г. Чита, ул. Сибирская, д. 7	МКД	52,010043	113,491374
44230	Забайкальский край, г. Чита, ул. Сибирская, д. 9	МКД	52,010043	113,491374
44231	Забайкальский край, г. Чита, ул. Скалистая, д. 10	Индивидуальные домовладения	52,009633	113,481646
44232	Забайкальский край, г. Чита, ул. Скалистая, д. 11	Индивидуальные домовладения	52,009633	113,481646
44233	Забайкальский край, г. Чита, ул. Скалистая, д. 12	Индивидуальные домовладения	52,009633	113,481646
44234	Забайкальский край, г. Чита, ул. Скалистая, д. 17	Индивидуальные домовладения	52,009633	113,481646
44235	Забайкальский край, г. Чита, ул. Скалистая, д. 22	Индивидуальные домовладения	52,009633	113,481646
44236	Забайкальский край, г. Чита, ул. Скалистая, д. 26	Индивидуальные домовладения	52,009633	113,481646
44237	Забайкальский край, г. Чита, ул. Скалистая, д. 7	Индивидуальные домовладения	52,009633	113,481646
44238	Забайкальский край, г. Чита, ул. Скалистая, д. 7, корп. А	Индивидуальные домовладения	52,009633	113,481646
44239	Забайкальский край, г. Чита, ул. Тальниковая, д. 10	Индивидуальные домовладения	52,006418	113,506053
44240	Забайкальский край, г. Чита, ул. Тальниковая, д. 12	Индивидуальные домовладения	52,006495	113,505505
44241	Забайкальский край, г. Чита, ул. Тальниковая, д. 14	Индивидуальные домовладения	52,006495	113,505505
44242	Забайкальский край, г. Чита, ул. Тальниковая, д. 14а	Индивидуальные домовладения	52,006495	113,505505
44243	Забайкальский край, р-н. Нерчинский, с. Зюльзикан, ул. Советская, д. 21	Индивидуальные домовладения	52,672707	116,285449

№ п/п	Адрес	Вид	Широта	Долгота
44244	Забайкальский край, г. Чита, ул. Тальниковая, д. 18	Индивидуальные домовладения	52,006495	113,505505
44245	Забайкальский край, г. Чита, ул. Тальниковая, д. 8	Индивидуальные домовладения	52,006495	113,505505
44246	Забайкальский край, г. Чита, ул. Тасейская, д. 12	Индивидуальные домовладения	51,995156	113,54778
44247	Забайкальский край, г. Чита, ул. Толчина, д. 10	Индивидуальные домовладения	52,01625	113,48547
44248	Забайкальский край, г. Чита, ул. Толчина, д. 12	Индивидуальные домовладения	52,016351	113,485167
44249	Забайкальский край, г. Чита, ул. Толчина, д. 3	Индивидуальные домовладения	52,015958	113,485293
44250	Забайкальский край, г. Чита, ул. Толчина, д. 5	Индивидуальные домовладения	52,015941	113,485329
44251	Забайкальский край, г. Чита, ул. Толчина, д. 9	Индивидуальные домовладения	52,016318	113,484233
44252	Забайкальский край, г. Чита, ул. Торговая, д. 12	Индивидуальные домовладения	52,023251	113,483541
44253	Забайкальский край, г. Чита, ул. Торговая, д. 14	Индивидуальные домовладения	52,023418	113,483281
44254	Забайкальский край, г. Чита, ул. Торговая, д. 16	Индивидуальные домовладения	52,023556	113,483038
44255	Забайкальский край, г. Чита, ул. Торговая, д. 18	Индивидуальные домовладения	52,023695	113,48267
44256	Забайкальский край, г. Чита, ул. Торговая, д. 2	Индивидуальные домовладения	52,022575	113,482849
44257	Забайкальский край, г. Чита, ул. Торговая, д. 20	Индивидуальные домовладения	52,024182	113,482975
44258	Забайкальский край, г. Чита, ул. Торговая, д. 22	Индивидуальные домовладения	52,023473	113,482867
44259	Забайкальский край, г. Чита, ул. Торговая, д. 6	Индивидуальные домовладения	52,022902	113,483272
44260	Забайкальский край, г. Чита, ул. Торговая, д. 7	Индивидуальные домовладения	52,023163	113,483128
44261	Забайкальский край, г. Чита, ул. Традиционная, д. 10	Индивидуальные домовладения	52,009361	113,497797
44262	Забайкальский край, г. Чита, ул. Традиционная, д. 11	Индивидуальные домовладения	52,009361	113,497797
44263	Забайкальский край, г. Чита, ул. Традиционная, д. 12	Индивидуальные домовладения	52,01013	113,498276
44264	Забайкальский край, г. Чита, ул. Традиционная, д. 13	Индивидуальные домовладения	52,009361	113,497797
44265	Забайкальский край, г. Чита, ул. Традиционная, д. 17	Индивидуальные домовладения	52,009361	113,497797

№ п/п	Адрес	Вид	Широта	Долгота
44266	Забайкальский край, г. Чита, ул. Традиционная, д. 18	Индивидуальные домовладения	52,009361	113,497797
44267	Забайкальский край, г. Чита, ул. Традиционная, д. 19	Индивидуальные домовладения	52,009361	113,497797
44268	Забайкальский край, г. Чита, ул. Традиционная, д. 2	Индивидуальные домовладения	52,009361	113,497797
44269	Забайкальский край, г. Чита, ул. Традиционная, д. 20	Индивидуальные домовладения	52,009361	113,497797
44270	Забайкальский край, г. Чита, ул. Традиционная, д. 21	Индивидуальные домовладения	52,009361	113,497797
44271	Забайкальский край, г. Чита, ул. Традиционная, д. 24	Индивидуальные домовладения	52,010969	113,498094
44272	Забайкальский край, г. Чита, ул. Традиционная, д. 27	Индивидуальные домовладения	52,009361	113,497797
44273	Забайкальский край, г. Чита, ул. Традиционная, д. 29	Индивидуальные домовладения	52,009361	113,497797
44274	Забайкальский край, г. Чита, ул. Традиционная, д. 2, корп. А	Индивидуальные домовладения	52,009361	113,497797
44275	Забайкальский край, г. Чита, ул. Традиционная, д. 31	Индивидуальные домовладения	52,010876	113,497734
44276	Забайкальский край, г. Чита, ул. Традиционная, д. 4	Индивидуальные домовладения	52,009361	113,497797
44277	Забайкальский край, г. Чита, ул. Традиционная, д. 4, корп. А	Индивидуальные домовладения	52,009361	113,497797
44278	Забайкальский край, г. Чита, ул. Традиционная, д. 9	Индивидуальные домовладения	52,008106	113,49662
44279	Забайкальский край, г. Чита, ул. Хилокская, д. 1	Индивидуальные домовладения	52,017687	113,480217
44280	Забайкальский край, г. Чита, ул. Хилокская, д. 5	Индивидуальные домовладения	52,017371	113,478969
44281	Забайкальский край, р-н. Нерчинский, с. Зюльзикан, ул. Советская, д. 22	Индивидуальные домовладения	52,672707	116,285449

№ п/п	Адрес	Вид	Широта	Долгота
44282	Забайкальский край, г. Чита, ул. Холмистая, д. 37	Индивидуальные домовладения	52,009084	113,483083
44283	Забайкальский край, г. Чита, ул. Холмистая, д. 37, корп. А	Индивидуальные домовладения	52,009084	113,483083
44284	Забайкальский край, г. Чита, ул. Холмистая, д. 41	Индивидуальные домовладения	52,009494	113,482975
44285	Забайкальский край, г. Чита, ул. Холмистая, д. 43	Индивидуальные домовладения	52,009494	113,482975
44286	Забайкальский край, г. Чита, ул. Холмистая, д. 47	Индивидуальные домовладения	52,009494	113,482975
44287	Забайкальский край, г. Чита, ул. Холмистая, д. 49	Индивидуальные домовладения	52,009494	113,482975
44288	Забайкальский край, г. Чита, ул. Холмистая, д. 51	Индивидуальные домовладения	52,009494	113,482975
44289	Забайкальский край, г. Чита, ул. Холмистая, д. 53	Индивидуальные домовладения	52,009494	113,482975
44290	Забайкальский край, г. Чита, ул. Холмистая, д. 55	Индивидуальные домовладения	52,009494	113,482975
44291	Забайкальский край, г. Чита, ул. Холмистая, д. 57	Индивидуальные домовладения	52,01062	113,48316
44292	Забайкальский край, г. Чита, ул. Шевченко, д. 17а	МКД	52,02046	113,49886
44293	Забайкальский край, г. Чита, ул. Шевченко, д. 17б	МКД	52,020653	113,49833
44294	Забайкальский край, г. Чита, ул. Шевченко, д. 19	МКД	52,021194	113,49907
44295	Забайкальский край, г. Чита, ул. Шевченко, д. 21	МКД	52,020874	113,4997
44296	Забайкальский край, г. Чита, ул. Шевченко, д. 24	МКД	52,019836	113,50093

№ п/п	Адрес	Вид	Широта	Долгота
44297	Забайкальский край, г. Чита, ул. Шевченко, д. 26	МКД	52,02026	113,49984
44298	Забайкальский край, г. Чита, ул. Шевченко, д. 28	МКД	52,020752	113,50027
44299	Забайкальский край, г. Чита, ул. Шевченко, д. 30	МКД	52,020836	113,5007
44300	Забайкальский край, г. Чита, ул. Шевченко, д. 6	Индивидуальные домовладения	52,017937	113,497444
44301	Забайкальский край, г. Чита, ул. Шестиперова, д. 1	Индивидуальные домовладения	52,017315	113,496666
44302	Забайкальский край, г. Чита, ул. Шестиперова, д. 11	Индивидуальные домовладения	52,017909	113,494923
44303	Забайкальский край, г. Чита, ул. Шестиперова, д. 13	Индивидуальные домовладения	52,018032	113,49445
44304	Забайкальский край, г. Чита, ул. Шестиперова, д. 15	Индивидуальные домовладения	52,01818	113,493835
44305	Забайкальский край, г. Чита, ул. Шестиперова, д. 17	Индивидуальные домовладения	52,018906	113,492533
44306	Забайкальский край, г. Чита, ул. Шестиперова, д. 18	МКД	52,016817	113,499908
44307	Забайкальский край, г. Чита, ул. Шестиперова, д. 19	Индивидуальные домовладения	52,018906	113,492533
44308	Забайкальский край, г. Чита, ул. Шестиперова, д. 1а	Индивидуальные домовладения	52,017354	113,496324
44309	Забайкальский край, г. Чита, ул. Шестиперова, д. 2	Индивидуальные домовладения	52,018906	113,492533
44310	Забайкальский край, г. Чита, ул. Шестиперова, д. 21	Индивидуальные домовладения	52,018387	113,49331
44311	Забайкальский край, г. Чита, ул. Шестиперова, д. 24	Индивидуальные домовладения	52,018906	113,492533
44312	Забайкальский край, г. Чита, ул. Шестиперова, д. 27	Индивидуальные домовладения	52,018906	113,492533

№ п/п	Адрес	Вид	Широта	Долгота
44313	Забайкальский край, г. Чита, ул. Шестиперова, д. 29	Индивидуальные домовладения	52,018906	113,492533
44314	Забайкальский край, г. Чита, ул. Шестиперова, д. 29, корп. А	Индивидуальные домовладения	52,018906	113,492533
44315	Забайкальский край, г. Чита, ул. Шестиперова, д. 3	Индивидуальные домовладения	52,017576	113,495956
44316	Забайкальский край, г. Чита, ул. Шестиперова, д. 30	Индивидуальные домовладения	52,017282	113,498139
44317	Забайкальский край, г. Чита, ул. Шестиперова, д. 31	Индивидуальные домовладения	52,018906	113,492533
44318	Забайкальский край, р-н. Нерчинский, с. Зюльзикан, ул. Советская, д. 23	Индивидуальные домовладения	52,672707	116,285449
44319	Забайкальский край, г. Чита, ул. Шестиперова, д. 34	Индивидуальные домовладения	52,017464	113,49757
44320	Забайкальский край, г. Чита, ул. Шестиперова, д. 34, строение 1	Индивидуальные домовладения	52,017454	113,497528
44321	Забайкальский край, г. Чита, ул. Шестиперова, д. 35	Индивидуальные домовладения	52,019566	113,489766
44322	Забайкальский край, г. Чита, ул. Шестиперова, д. 37	Индивидуальные домовладения	52,018906	113,492533
44323	Забайкальский край, г. Чита, ул. Шестиперова, д. 39	Индивидуальные домовладения	52,018906	113,492533
44324	Забайкальский край, г. Чита, ул. Шестиперова, д. 40	Индивидуальные домовладения	52,018197	113,49503
44325	Забайкальский край, г. Чита, ул. Шестиперова, д. 40, корп. А	Индивидуальные домовладения	52,018197	113,49503
44326	Забайкальский край, г. Чита, ул. Шестиперова, д. 42	Индивидуальные домовладения	52,01834	113,49481
44327	Забайкальский край, г. Чита, ул. Шестиперова, д. 43	Индивидуальные домовладения	52,018906	113,492533

№ п/п	Адрес	Вид	Широта	Долгота
44328	Забайкальский край, г. Чита, ул. Шестиперова, д. 45	Индивидуальные домовладения	52,018906	113,492533
44329	Забайкальский край, г. Чита, ул. Шестиперова, д. 46	Индивидуальные домовладения	52,018906	113,492533
44330	Забайкальский край, г. Чита, ул. Шестиперова, д. 47	Индивидуальные домовладения	52,018906	113,492533
44331	Забайкальский край, г. Чита, ул. Шестиперова, д. 48, корп. А	Индивидуальные домовладения	52,018524	113,493979
44332	Забайкальский край, г. Чита, ул. Шестиперова, д. 5	Индивидуальные домовладения	52,01767	113,495731
44333	Забайкальский край, г. Чита, ул. Шестиперова, д. 50, корп. А	Индивидуальные домовладения	52,018906	113,492533
44334	Забайкальский край, г. Чита, ул. Шестиперова, д. 51	Индивидуальные домовладения	52,02044	113,48736
44335	Забайкальский край, г. Чита, ул. Шестиперова, д. 51, корп. А	Индивидуальные домовладения	52,020441	113,487305
44336	Забайкальский край, г. Чита, ул. Шестиперова, д. 52	Индивидуальные домовладения	52,018795	113,49307
44337	Забайкальский край, г. Чита, ул. Шестиперова, д. 5а	Индивидуальные домовладения	52,01767	113,495731
44338	Забайкальский край, г. Чита, ул. Шестиперова, д. 6	Индивидуальные домовладения	52,018906	113,492533
44339	Забайкальский край, г. Чита, ул. Шестиперова, д. 7	Индивидуальные домовладения	52,017748	113,495417
44340	Забайкальский край, г. Чита, ул. Шестиперова, д. 70, корп. Б	Индивидуальные домовладения	52,019981	113,489748
44341	Забайкальский край, г. Чита, ул. Шестиперова, д. 72	Индивидуальные домовладения	52,018906	113,492533
44342	Забайкальский край, г. Чита, ул. Шестиперова, д. 74	Индивидуальные домовладения	52,018906	113,492533

№ п/п	Адрес	Вид	Широта	Долгота
44343	Забайкальский край, г. Чита, ул. Шестиперова, д. 76	Индивидуальные домовладения	52,020303	113,488832
44344	Забайкальский край, г. Чита, ул. Шестиперова, д. 80	Индивидуальные домовладения	52,018906	113,492533
44345	Забайкальский край, г. Чита, ул. Шестиперова, д. 80, корп. А	Индивидуальные домовладения	52,018906	113,492533
44346	Забайкальский край, г. Чита, ул. Шестиперова, д. 82	Индивидуальные домовладения	52,02074	113,48769
44347	Забайкальский край, г. Чита, ул. Ярославского, д. 1	Индивидуальные домовладения	52,013874	113,484507
44348	Забайкальский край, г. Чита, ул. Ярославского, д. 10	Индивидуальные домовладения	52,015818	113,488225
44349	Забайкальский край, г. Чита, ул. Ярославского, д. 12	МКД	52,016063	113,488572
44350	Забайкальский край, г. Чита, ул. Ярославского, д. 12а	Индивидуальные домовладения	52,01591	113,488915
44351	Забайкальский край, г. Чита, ул. Ярославского, д. 12б	Индивидуальные домовладения	52,015448	113,488437
44352	Забайкальский край, г. Чита, ул. Ярославского, д. 12в	Индивидуальные домовладения	52,015272	113,488745
44353	Забайкальский край, г. Чита, ул. Ярославского, д. 14а	МКД	52,016102	113,489461
44354	Забайкальский край, г. Чита, ул. Ярославского, д. 14в	Индивидуальные домовладения	52,016102	113,489461
44355	Забайкальский край, р-н. Нерчинский, с. Зюльзикан, ул. Советская, д. 24	Индивидуальные домовладения	52,672707	116,285449
44356	Забайкальский край, г. Чита, ул. Ярославского, д. 19	МКД	52,017193	113,489296
44357	Забайкальский край, г. Чита, ул. Ярославского, д. 1е	Индивидуальные домовладения	52,015537	113,485813

№ п/п	Адрес	Вид	Широта	Долгота
44358	Забайкальский край, г. Чита, ул. Ярославского, д. 1, корп. А, строение 2	Индивидуальные домовладения	52,013874	113,484507
44359	Забайкальский край, г. Чита, ул. Ярославского, д. 20	Индивидуальные домовладения	52,017709	113,491599
44360	Забайкальский край, г. Чита, ул. Ярославского, д. 21	Индивидуальные домовладения	52,017577	113,490424
44361	Забайкальский край, г. Чита, ул. Ярославского, д. 22	Индивидуальные домовладения	52,017979	113,491844
44362	Забайкальский край, г. Чита, ул. Ярославского, д. 23	Индивидуальные домовладения	52,017848	113,490629
44363	Забайкальский край, г. Чита, ул. Ярославского, д. 25	Индивидуальные домовладения	52,017922	113,490834
44364	Забайкальский край, г. Чита, ул. Ярославского, д. 29	Индивидуальные домовладения	52,018166	113,491149
44365	Забайкальский край, г. Чита, ул. Ярославского, д. 29, корп. А	Индивидуальные домовладения	52,018166	113,491149
44366	Забайкальский край, г. Чита, ул. Ярославского, д. 3	Индивидуальные домовладения	52,015603	113,486937
44367	Забайкальский край, г. Чита, ул. Ярославского, д. 30	Индивидуальные домовладения	52,019061	113,493378
44368	Забайкальский край, г. Чита, ул. Ярославского, д. 31а	Индивидуальные домовладения	52,018434	113,491049
44369	Забайкальский край, г. Чита, ул. Ярославского, д. 32	Индивидуальные домовладения	52,019178	113,493575
44370	Забайкальский край, г. Чита, ул. Ярославского, д. 33	Индивидуальные домовладения	52,018482	113,491619
44371	Забайкальский край, г. Чита, ул. Ярославского, д. 33, корп. А	Индивидуальные домовладения	52,018482	113,491619
44372	Забайкальский край, г. Чита, ул. Ярославского, д. 34	Индивидуальные домовладения	52,019283	113,493687

№ п/п	Адрес	Вид	Широта	Долгота
44373	Забайкальский край, г. Чита, ул. Ярославского, д. 35	Индивидуальные домовладения	52,018661	113,491782
44374	Забайкальский край, г. Чита, ул. Ярославского, д. 36	Индивидуальные домовладения	52,019427	113,493899
44375	Забайкальский край, г. Чита, ул. Ярославского, д. 37	МКД	52,018816	113,492024
44376	Забайкальский край, г. Чита, ул. Ярославского, д. 38	Индивидуальные домовладения	52,01961	113,494123
44377	Забайкальский край, г. Чита, ул. Ярославского, д. 4	Индивидуальные домовладения	52,015184	113,486983
44378	Забайкальский край, г. Чита, ул. Ярославского, д. 40	МКД	52,02015	113,49505
44379	Забайкальский край, г. Чита, ул. Ярославского, д. 56	Индивидуальные домовладения	52,021633	113,49737
44380	Забайкальский край, г. Чита, ул. Ярославского, д. 58	Индивидуальные домовладения	52,021639	113,497742
44381	Забайкальский край, г. Чита, ул. Ярославского, д. 6	Индивидуальные домовладения	52,015412	113,487515
44382	Забайкальский край, г. Чита, ул. Ярославского, д. 60	Индивидуальные домовладения	52,02192	113,49769
44383	Забайкальский край, г. Чита, ул. Ярославского, д. 62	МКД	52,021945	113,498144
44384	Забайкальский край, г. Чита, ул. Ярославского, д. 66	Индивидуальные домовладения	52,018886	113,492808
44385	Забайкальский край, г. Чита, ул. Ярославского, д. 68, корп. А	Индивидуальные домовладения	52,022603	113,498372
44386	Забайкальский край, г. Чита, ул. Ярославского, д. 70	Индивидуальные домовладения	52,022884	113,49871
44387	Забайкальский край, г. Чита, ул. Ярославского, д. 8	Индивидуальные домовладения	52,015814	113,488248
44388	Забайкальский край, г. Чита, ул. Ясная, д. 9	Индивидуальные домовладения	52,014217	113,49353

№ п/п	Адрес	Вид	Широта	Долгота
44389	Забайкальский край, г. Чита, ул. 1-я Станкозаводская, д. 1	Индивидуальные домовладения	52,066883	113,34976
44390	Забайкальский край, г. Чита, ул. 1-я Станкозаводская, д. 3	Индивидуальные домовладения	52,06753	113,34953
44391	Забайкальский край, г. Чита, ул. 1-я Станкозаводская, д. 4	Индивидуальные домовладения	52,067846	113,349405
44392	Забайкальский край, р-н. Нерчинский, с. Зюльзикан, ул. Советская, д. 25	Индивидуальные домовладения	52,673706	116,283203
44393	Забайкальский край, г. Чита, ул. 1-я Станкозаводская, д. 6	Индивидуальные домовладения	52,068715	113,349036
44394	Забайкальский край, г. Чита, ул. 1-я Станкозаводская, д. 8	МКД	52,069501	113,348623
44395	Забайкальский край, г. Чита, ул. 2-я Станкозаводская, д. 1	Индивидуальные домовладения	52,067553	113,348461
44396	Забайкальский край, г. Чита, ул. 2-я Станкозаводская, д. 5	Индивидуальные домовладения	52,068079	113,348066
44397	Забайкальский край, г. Чита, ул. 4-я Станкозаводская, д. 1	Индивидуальные домовладения	52,066605	113,34674
44398	Забайкальский край, г. Чита, ул. 4-я Станкозаводская, д. 2	Индивидуальные домовладения	52,067198	113,346269
44399	Забайкальский край, г. Чита, ул. 4-я Станкозаводская, д. 4	Индивидуальные домовладения	52,067198	113,346269
44400	Забайкальский край, г. Чита, ул. Автозаводская, д. 1	МКД	52,070076	113,3624
44401	Забайкальский край, г. Чита, ул. Автозаводская, д. 5	МКД	52,070526	113,36083
44402	Забайкальский край, г. Чита, ул. Автозаводская, д. 6	МКД	52,068882	113,36372
44403	Забайкальский край, г. Чита, ул. Автозаводская, д. 7	МКД	52,06949	113,363464

№ п/п	Адрес	Вид	Широта	Долгота
44404	Забайкальский край, г. Чита, ул. Автостроителей, д. 6	МКД	52,06708	113,33878
44405	Забайкальский край, г. Чита, ул. Автостроителей, д. 8	МКД	52,067924	113,338936
44406	Забайкальский край, г. Чита, ул. Бориса Кларка, д. 1	Индивидуальные домовладения	52,067824	113,347159
44407	Забайкальский край, г. Чита, ул. Бориса Кларка, д. 10	Индивидуальные домовладения	52,068066	113,3473
44408	Забайкальский край, г. Чита, ул. Бориса Кларка, д. 12	МКД	52,068892	113,347006
44409	Забайкальский край, г. Чита, ул. Бориса Кларка, д. 13	Индивидуальные домовладения	52,067824	113,347159
44410	Забайкальский край, г. Чита, ул. Бориса Кларка, д. 14	МКД	52,069208	113,346808
44411	Забайкальский край, г. Чита, ул. Бориса Кларка, д. 15	Индивидуальные домовладения	52,068964	113,346503
44412	Забайкальский край, г. Чита, ул. Бориса Кларка, д. 2	Индивидуальные домовладения	52,066578	113,347931
44413	Забайкальский край, г. Чита, ул. Бориса Кларка, д. 3	Индивидуальные домовладения	52,067824	113,347159
44414	Забайкальский край, г. Чита, ул. Бориса Кларка, д. 5	Индивидуальные домовладения	52,067824	113,347159
44415	Забайкальский край, г. Чита, ул. Бориса Кларка, д. 6	Индивидуальные домовладения	52,067824	113,347159
44416	Забайкальский край, г. Чита, ул. Бориса Кларка, д. 7	Индивидуальные домовладения	52,067824	113,347159
44417	Забайкальский край, г. Чита, ул. Бориса Кларка, д. 8	Индивидуальные домовладения	52,067824	113,347159
44418	Забайкальский край, г. Чита, ул. Бориса Кларка, д. 9	Индивидуальные домовладения	52,067824	113,347159
44419	Забайкальский край, г. Чита, ул. Ракитная, д. 1	Индивидуальные домовладения	52,071544	113,366329

№ п/п	Адрес	Вид	Широта	Долгота
44420	Забайкальский край, г. Чита, ул. Ракитная, д. 10	Индивидуальные домовладения	52,071544	113,366329
44421	Забайкальский край, г. Чита, ул. Ракитная, д. 12	Индивидуальные домовладения	52,071544	113,366329
44422	Забайкальский край, г. Чита, ул. Ракитная, д. 13	Индивидуальные домовладения	52,071544	113,366329
44423	Забайкальский край, г. Чита, ул. Ракитная, д. 13а	Индивидуальные домовладения	52,071544	113,366329
44424	Забайкальский край, г. Чита, ул. Ракитная, д. 14	Индивидуальные домовладения	52,071544	113,366329
44425	Забайкальский край, г. Чита, ул. Ракитная, д. 14б	Индивидуальные домовладения	52,071544	113,366329
44426	Забайкальский край, г. Чита, ул. Ракитная, д. 14, корп. В, строение 1	Индивидуальные домовладения	52,071544	113,366329
44427	Забайкальский край, г. Чита, ул. Ракитная, д. 14, корп. В, строение 3	Индивидуальные домовладения	52,071544	113,366329
44428	Забайкальский край, г. Чита, ул. Ракитная, д. 14, корп. В, строение 4	Индивидуальные домовладения	52,071544	113,366329
44429	Забайкальский край, г. Чита, ул. Ракитная, д. 15в	Индивидуальные домовладения	52,071544	113,366329
44430	Забайкальский край, г. Чита, ул. Ракитная, д. 15г	Индивидуальные домовладения	52,071544	113,366329
44431	Забайкальский край, г. Чита, ул. Ракитная, д. 16	Индивидуальные домовладения	52,072113	113,3654
44432	Забайкальский край, г. Чита, ул. Ракитная, д. 16б	Индивидуальные домовладения	52,072113	113,3654
44433	Забайкальский край, г. Чита, ул. Ракитная, д. 16в	Индивидуальные домовладения	52,072113	113,3654
44434	Забайкальский край, г. Чита, ул. Ракитная, д. 16, корп. А	Индивидуальные домовладения	52,072114	113,365404
44435	Забайкальский край, г. Чита, ул. Ракитная, д. 17, корп. А	Индивидуальные домовладения	52,072568	113,365305
44436	Забайкальский край, г. Чита, ул. Ракитная, д. 1а	Индивидуальные домовладения	52,071544	113,366329
44437	Забайкальский край, г. Чита, ул. Ракитная, д. 1в	Индивидуальные домовладения	52,071544	113,366329
44438	Забайкальский край, г. Чита, ул. Ракитная, д. 2	Индивидуальные домовладения	52,06969	113,36634
44439	Забайкальский край, г. Чита, ул. Ракитная, д. 21	Индивидуальные домовладения	52,071544	113,366329

№ п/п	Адрес	Вид	Широта	Долгота
44440	Забайкальский край, г. Чита, ул. Ракитная, д. 21б	Индивидуальные домовладения	52,071544	113,366329
44441	Забайкальский край, г. Чита, ул. Ракитная, д. 24	Индивидуальные домовладения	52,071544	113,366329
44442	Забайкальский край, г. Чита, ул. Ракитная, д. 24б	Индивидуальные домовладения	52,071544	113,366329
44443	Забайкальский край, г. Чита, ул. Ракитная, д. 26	Индивидуальные домовладения	52,07155	113,367362
44444	Забайкальский край, г. Чита, ул. Ракитная, д. 26б	Индивидуальные домовладения	52,07155	113,367362
44445	Забайкальский край, г. Чита, ул. Ракитная, д. 26, корп. А	Индивидуальные домовладения	52,07155	113,367362
44446	Забайкальский край, г. Чита, ул. Ракитная, д. 28	Индивидуальные домовладения	52,071544	113,366329
44447	Забайкальский край, г. Чита, ул. Ракитная, д. 30	Индивидуальные домовладения	52,073399	113,364901
44448	Забайкальский край, г. Чита, ул. Ракитная, д. 46а	Индивидуальные домовладения	52,071544	113,366329
44449	Забайкальский край, г. Чита, ул. Ракитная, д. 4, корп. А	Индивидуальные домовладения	52,071544	113,366329
44450	Забайкальский край, г. Чита, ул. Ракитная, д. 5	Индивидуальные домовладения	52,071544	113,366329
44451	Забайкальский край, г. Чита, ул. Ракитная, д. 50	Индивидуальные домовладения	52,071544	113,366329
44452	Забайкальский край, г. Чита, ул. Ракитная, д. 52, корп. А	Индивидуальные домовладения	52,071544	113,366329
44453	Забайкальский край, г. Чита, ул. Ракитная, д. 54	Индивидуальные домовладения	52,071544	113,366329
44454	Забайкальский край, г. Чита, ул. Ракитная, д. 56	Индивидуальные домовладения	52,071544	113,366329
44455	Забайкальский край, г. Чита, ул. Ракитная, д. 7	Индивидуальные домовладения	52,071544	113,366329
44456	Забайкальский край, г. Чита, ул. Ракитная, д. 7б	Индивидуальные домовладения	52,071544	113,366329
44457	Забайкальский край, г. Чита, ул. Ракитная, д. 9	Индивидуальные домовладения	52,071544	113,366329
44458	Забайкальский край, г. Чита, ул. Строителей, д. 106	Индивидуальные домовладения	52,067647	113,358037
44459	Забайкальский край, г. Чита, ул. Строителей, д. 23	МКД	52,066284	113,35422
44460	Забайкальский край, г. Чита, ул. Строителей, д. 23а	МКД	52,06624	113,35299

№ п/п	Адрес	Вид	Широта	Долгота
44461	Забайкальский край, г. Чита, ул. Строителей, д. 4	МКД	52,067867	113,364296
44462	Забайкальский край, г. Чита, ул. Строителей, д. 5	МКД	52,067383	113,35765
44463	Забайкальский край, г. Чита, ул. Строителей, д. 6	МКД	52,066694	113,358415
44464	Забайкальский край, г. Чита, ул. Строителей, д. 7	МКД	52,067734	113,362305
44465	Забайкальский край, г. Чита, ул. Строителей, д. 74	МКД	52,066917	113,360374
44466	Забайкальский край, г. Чита, ул. Строителей, д. 75	МКД	52,066967	113,361664
44467	Забайкальский край, г. Чита, ул. Строителей, д. 81	МКД	52,066257	113,3604
44468	Забайкальский край, г. Чита, ул. Строителей, д. 83	МКД	52,066706	113,362511
44469	Забайкальский край, г. Чита, ул. Строителей, д. 84	МКД	52,0667021	113,3552717
44470	Забайкальский край, г. Чита, ул. Строителей, д. 85	МКД	52,065792	113,3604
44471	Забайкальский край, г. Чита, ул. Строителей, д. 86	МКД	52,065857	113,361786
44472	Забайкальский край, г. Чита, ул. Строителей, д. 87	МКД	52,066706	113,363077
44473	Забайкальский край, г. Чита, ул. Строителей, д. 88	МКД	52,065676	113,362727
44474	Забайкальский край, г. Чита, ул. Строителей, д. 89	МКД	52,06572	113,36484
44475	Забайкальский край, г. Чита, ул. Строителей, д. 92	МКД	52,066612	113,364746

№ п/п	Адрес	Вид	Широта	Долгота
44476	Забайкальский край, г. Чита, ул. Строителей, д. 94	МКД	52,066645	113,365457
44477	Забайкальский край, г. Чита, ул. Строителей, д. 96	Индивидуальные домовладения	52,067647	113,358037
44478	Забайкальский край, г. Чита, ул. Энергетиков, д. 1	МКД	52,063915	113,35446
44479	Забайкальский край, г. Чита, ул. Энергетиков, д. 12	МКД	52,06324	113,355558
44480	Забайкальский край, г. Чита, ул. Энергетиков, д. 13	МКД	52,063023	113,354614
44481	Забайкальский край, г. Чита, ул. Энергетиков, д. 16а	МКД	52,063655	113,356492
44482	Забайкальский край, г. Чита, ул. Энергетиков, д. 18	МКД	52,064031	113,355962
44483	Забайкальский край, г. Чита, ул. Энергетиков, д. 19	МКД	52,065346	113,35426
44484	Забайкальский край, г. Чита, ул. Энергетиков, д. 2	МКД	52,063472	113,354516
44485	Забайкальский край, г. Чита, ул. Энергетиков, д. 20	МКД	52,065514	113,35543
44486	Забайкальский край, г. Чита, ул. Энергетиков, д. 21	МКД	52,065826	113,35425
44487	Забайкальский край, г. Чита, ул. Энергетиков, д. 21а	МКД	52,065758	113,35303
44488	Забайкальский край, г. Чита, ул. Энергетиков, д. 3	МКД	52,063865	113,353151
44489	Забайкальский край, г. Чита, ул. Энергетиков, д. 32	МКД	52,065304	113,35304
44490	Забайкальский край, г. Чита, ул. Энергетиков, д. 4	МКД	52,063433	113,353186

№ п/п	Адрес	Вид	Широта	Долгота
44491	Забайкальский край, г. Чита, ул. Энергетиков, д. 9	МКД	52,064163	113,357864
44492	Забайкальский край, г. Чита, ул. Энтузиастов, д. 10	МКД	52,063633	113,3579
44493	Забайкальский край, г. Чита, ул. Энтузиастов, д. 11	МКД	52,063095	113,35835
44494	Забайкальский край, г. Чита, ул. Энтузиастов, д. 16	МКД	52,063377	113,351265
44495	Забайкальский край, г. Чита, ул. Энтузиастов, д. 17	МКД	52,063217	113,356895
44496	Забайкальский край, г. Чита, ул. Энтузиастов, д. 43	МКД	52,062515	113,358475
44497	Забайкальский край, г. Чита, ул. Энтузиастов, д. 44	МКД	52,06385	113,359
44498	Забайкальский край, г. Чита, ул. Энтузиастов, д. 50	МКД	52,062668	113,35405
44499	Забайкальский край, г. Чита, ул. Энтузиастов, д. 51	МКД	52,06257	113,351489
44500	Забайкальский край, г. Чита, ул. Энтузиастов, д. 52	МКД	52,06232	113,35315
44501	Забайкальский край, г. Чита, ул. Энтузиастов, д. 54	МКД	52,062813	113,35588
44502	Забайкальский край, г. Чита, ул. Энтузиастов, д. 7	МКД	52,066135	113,35874
44503	Забайкальский край, г. Чита, ул. Энтузиастов, д. 76	МКД	52,065106	113,358496
44504	Забайкальский край, г. Чита, ул. Энтузиастов, д. 77	МКД	52,06536	113,35973
44505	Забайкальский край, р-н. Нерчинский, с. Зюльзикан, ул. Советская, д. 26	Индивидуальные домовладения	52,672707	116,285449

№ п/п	Адрес	Вид	Широта	Долгота
44537	Забайкальский край, г. Чита, мкр. Мирный, д. 102	Индивидуальные домовладения	52,033973	113,499432
44538	Забайкальский край, г. Чита, мкр. Мирный, д. 103	Индивидуальные домовладения	52,033973	113,499432
44539	Забайкальский край, г. Чита, мкр. Мирный, д. 104	Индивидуальные домовладения	52,033973	113,499432
44540	Забайкальский край, г. Чита, мкр. Мирный, д. 105	Индивидуальные домовладения	52,033973	113,499432
44541	Забайкальский край, г. Чита, мкр. Мирный, д. 107	Индивидуальные домовладения	52,033973	113,499432
44542	Забайкальский край, г. Чита, мкр. Мирный, д. 109	Индивидуальные домовладения	52,033973	113,499432
44543	Забайкальский край, р-н. Нерчинский, с. Зюльзикан, ул. Советская, д. 3	Индивидуальные домовладения	52,672707	116,285449
44544	Забайкальский край, г. Чита, мкр. Мирный, д. 110	Индивидуальные домовладения	52,033973	113,499432
44545	Забайкальский край, г. Чита, мкр. Мирный, д. 111	Индивидуальные домовладения	52,033973	113,499432
44546	Забайкальский край, г. Чита, мкр. Мирный, д. 112	Индивидуальные домовладения	52,033973	113,499432
44547	Забайкальский край, г. Чита, мкр. Мирный, д. 113	Индивидуальные домовладения	52,033973	113,499432
44548	Забайкальский край, г. Чита, мкр. Мирный, д. 116	Индивидуальные домовладения	52,033973	113,499432
44549	Забайкальский край, г. Чита, мкр. Мирный, д. 118	Индивидуальные домовладения	52,033973	113,499432
44550	Забайкальский край, г. Чита, мкр. Мирный, д. 12	Индивидуальные домовладения	52,033973	113,499432
44551	Забайкальский край, г. Чита, мкр. Мирный, д. 120	Индивидуальные домовладения	52,033973	113,499432

№ п/п	Адрес	Вид	Широта	Долгота
44552	Забайкальский край, г. Чита, мкр. Мирный, д. 121	Индивидуальные домовладения	52,033973	113,499432
44553	Забайкальский край, г. Чита, мкр. Мирный, д. 122	Индивидуальные домовладения	52,033973	113,499432
44554	Забайкальский край, г. Чита, мкр. Мирный, д. 125	Индивидуальные домовладения	52,033973	113,499432
44555	Забайкальский край, г. Чита, мкр. Мирный, д. 127	Индивидуальные домовладения	52,033973	113,499432
44556	Забайкальский край, г. Чита, мкр. Мирный, д. 128	Индивидуальные домовладения	52,033973	113,499432
44557	Забайкальский край, г. Чита, мкр. Мирный, д. 129	Индивидуальные домовладения	52,033973	113,499432
44558	Забайкальский край, г. Чита, мкр. Мирный, д. 13	Индивидуальные домовладения	52,033973	113,499432
44559	Забайкальский край, г. Чита, мкр. Мирный, д. 130	Индивидуальные домовладения	52,033973	113,499432
44560	Забайкальский край, г. Чита, мкр. Мирный, д. 132	Индивидуальные домовладения	52,033973	113,499432
44561	Забайкальский край, г. Чита, мкр. Мирный, д. 134	Индивидуальные домовладения	52,033973	113,499432
44562	Забайкальский край, г. Чита, мкр. Мирный, д. 135	Индивидуальные домовладения	52,033973	113,499432
44563	Забайкальский край, г. Чита, мкр. Мирный, д. 136	Индивидуальные домовладения	52,033973	113,499432
44564	Забайкальский край, г. Чита, мкр. Мирный, д. 137	Индивидуальные домовладения	52,033973	113,499432
44565	Забайкальский край, г. Чита, мкр. Мирный, д. 138	Индивидуальные домовладения	52,033973	113,499432
44566	Забайкальский край, г. Чита, мкр. Мирный, д. 139	Индивидуальные домовладения	52,033973	113,499432

№ п/п	Адрес	Вид	Широта	Долгота
44567	Забайкальский край, г. Чита, мкр. Мирный, д. 143	Индивидуальные домовладения	52,033973	113,499432
44568	Забайкальский край, г. Чита, мкр. Мирный, д. 144	Индивидуальные домовладения	52,033973	113,499432
44569	Забайкальский край, г. Чита, мкр. Мирный, д. 148	Индивидуальные домовладения	52,033973	113,499432
44570	Забайкальский край, г. Чита, мкр. Мирный, д. 149	Индивидуальные домовладения	52,033973	113,499432
44571	Забайкальский край, г. Чита, мкр. Мирный, д. 15	Индивидуальные домовладения	52,033973	113,499432
44572	Забайкальский край, г. Чита, мкр. Мирный, д. 151	Индивидуальные домовладения	52,033973	113,499432
44573	Забайкальский край, г. Чита, мкр. Мирный, д. 155	Индивидуальные домовладения	52,033973	113,499432
44574	Забайкальский край, г. Чита, мкр. Мирный, д. 156	Индивидуальные домовладения	52,033973	113,499432
44575	Забайкальский край, г. Чита, мкр. Мирный, д. 157	Индивидуальные домовладения	52,033973	113,499432
44576	Забайкальский край, г. Чита, мкр. Мирный, д. 159	Индивидуальные домовладения	52,033973	113,499432
44577	Забайкальский край, г. Чита, мкр. Мирный, д. 16	Индивидуальные домовладения	52,033973	113,499432
44578	Забайкальский край, г. Чита, мкр. Мирный, д. 160	Индивидуальные домовладения	52,033973	113,499432
44579	Забайкальский край, г. Чита, мкр. Мирный, д. 163	Индивидуальные домовладения	52,033973	113,499432
44580	Забайкальский край, г. Чита, мкр. Мирный, д. 164	Индивидуальные домовладения	52,033973	113,499432
44581	Забайкальский край, г. Чита, мкр. Мирный, д. 165	Индивидуальные домовладения	52,033973	113,499432

№ п/п	Адрес	Вид	Широта	Долгота
44582	Забайкальский край, р-н. Нерчинский, с. Зюльзикан, ул. Советская, д. 30	Индивидуальные домовладения	52,672707	116,285449
44583	Забайкальский край, г. Чита, мкр. Мирный, д. 18	Индивидуальные домовладения	52,033973	113,499432
44584	Забайкальский край, г. Чита, мкр. Мирный, д. 19	Индивидуальные домовладения	52,033973	113,499432
44585	Забайкальский край, г. Чита, мкр. Мирный, д. 2	Индивидуальные домовладения	52,033973	113,499432
44586	Забайкальский край, г. Чита, мкр. Мирный, д. 22	Индивидуальные домовладения	52,033973	113,499432
44587	Забайкальский край, г. Чита, мкр. Мирный, д. 23	Индивидуальные домовладения	52,033973	113,499432
44588	Забайкальский край, г. Чита, мкр. Мирный, д. 25	Индивидуальные домовладения	51,98548	113,27628
44589	Забайкальский край, г. Чита, мкр. Мирный, д. 26	Индивидуальные домовладения	52,033973	113,499432
44590	Забайкальский край, г. Чита, мкр. Мирный, д. 27	Индивидуальные домовладения	52,033973	113,499432
44591	Забайкальский край, г. Чита, мкр. Мирный, д. 28	Индивидуальные домовладения	52,033973	113,499432
44592	Забайкальский край, г. Чита, мкр. Мирный, д. 29	Индивидуальные домовладения	52,033973	113,499432
44593	Забайкальский край, г. Чита, мкр. Мирный, д. 30	Индивидуальные домовладения	52,033973	113,499432
44594	Забайкальский край, г. Чита, мкр. Мирный, д. 32	Индивидуальные домовладения	52,033973	113,499432
44595	Забайкальский край, г. Чита, мкр. Мирный, д. 33	Индивидуальные домовладения	52,033973	113,499432
44596	Забайкальский край, г. Чита, мкр. Мирный, д. 34	Индивидуальные домовладения	52,033973	113,499432
44597	Забайкальский край, г. Чита, мкр. Мирный, д. 35	Индивидуальные домовладения	52,033973	113,499432

№ п/п	Адрес	Вид	Широта	Долгота
44598	Забайкальский край, г. Чита, мкр. Мирный, д. 36	Индивидуальные домовладения	52,033973	113,499432
44599	Забайкальский край, г. Чита, мкр. Мирный, д. 39	Индивидуальные домовладения	52,033973	113,499432
44600	Забайкальский край, г. Чита, мкр. Мирный, д. 4	Индивидуальные домовладения	52,033973	113,499432
44601	Забайкальский край, г. Чита, мкр. Мирный, д. 41	Индивидуальные домовладения	52,033973	113,499432
44602	Забайкальский край, г. Чита, мкр. Мирный, д. 42	Индивидуальные домовладения	52,033973	113,499432
44603	Забайкальский край, г. Чита, мкр. Мирный, д. 43	Индивидуальные домовладения	52,033973	113,499432
44604	Забайкальский край, г. Чита, мкр. Мирный, д. 44	Индивидуальные домовладения	52,033973	113,499432
44605	Забайкальский край, г. Чита, мкр. Мирный, д. 45	Индивидуальные домовладения	51,98366	113,28247
44606	Забайкальский край, г. Чита, мкр. Мирный, д. 46	Индивидуальные домовладения	52,033973	113,499432
44607	Забайкальский край, г. Чита, мкр. Мирный, д. 48	Индивидуальные домовладения	52,033973	113,499432
44608	Забайкальский край, г. Чита, мкр. Мирный, д. 49	Индивидуальные домовладения	52,033973	113,499432
44609	Забайкальский край, г. Чита, мкр. Мирный, д. 5	Индивидуальные домовладения	52,033973	113,499432
44610	Забайкальский край, г. Чита, мкр. Мирный, д. 50	Индивидуальные домовладения	52,033973	113,499432
44611	Забайкальский край, г. Чита, мкр. Мирный, д. 51	Индивидуальные домовладения	52,033973	113,499432
44612	Забайкальский край, г. Чита, мкр. Мирный, д. 52	Индивидуальные домовладения	52,033973	113,499432
44613	Забайкальский край, г. Чита, мкр. Мирный, д. 55	Индивидуальные домовладения	52,033973	113,499432

№ п/п	Адрес	Вид	Широта	Долгота
44614	Забайкальский край, г. Чита, мкр. Мирный, д. 56	Индивидуальные домовладения	52,033973	113,499432
44615	Забайкальский край, г. Чита, мкр. Мирный, д. 57	Индивидуальные домовладения	52,033973	113,499432
44616	Забайкальский край, г. Чита, мкр. Мирный, д. 58	Индивидуальные домовладения	52,033973	113,499432
44617	Забайкальский край, г. Чита, мкр. Мирный, д. 59	Индивидуальные домовладения	52,033973	113,499432
44618	Забайкальский край, г. Чита, мкр. Мирный, д. 6	Индивидуальные домовладения	52,033973	113,499432
44619	Забайкальский край, г. Чита, мкр. Мирный, д. 61	Индивидуальные домовладения	52,033973	113,499432
44620	Забайкальский край, г. Чита, мкр. Мирный, д. 62	Индивидуальные домовладения	52,033973	113,499432
44621	Забайкальский край, г. Чита, мкр. Мирный, д. 64	Индивидуальные домовладения	52,033973	113,499432
44622	Забайкальский край, г. Чита, мкр. Мирный, д. 65	Индивидуальные домовладения	52,033973	113,499432
44623	Забайкальский край, г. Чита, мкр. Мирный, д. 67	Индивидуальные домовладения	52,033973	113,499432
44624	Забайкальский край, г. Чита, мкр. Мирный, д. 68	Индивидуальные домовладения	52,033973	113,499432
44625	Забайкальский край, г. Чита, мкр. Мирный, д. 69	Индивидуальные домовладения	52,033973	113,499432
44626	Забайкальский край, г. Чита, мкр. Мирный, д. 70	Индивидуальные домовладения	52,033973	113,499432
44627	Забайкальский край, г. Чита, мкр. Мирный, д. 72	Индивидуальные домовладения	52,033973	113,499432
44628	Забайкальский край, г. Чита, мкр. Мирный, д. 73	Индивидуальные домовладения	52,033973	113,499432
44629	Забайкальский край, г. Чита, мкр. Мирный, д. 74	Индивидуальные домовладения	52,033973	113,499432

№ п/п	Адрес	Вид	Широта	Долгота
44630	Забайкальский край, г. Чита, мкр. Мирный, д. 75	Индивидуальные домовладения	52,033973	113,499432
44631	Забайкальский край, г. Чита, мкр. Мирный, д. 76	Индивидуальные домовладения	52,033973	113,499432
44632	Забайкальский край, г. Чита, мкр. Мирный, д. 77	Индивидуальные домовладения	52,033973	113,499432
44633	Забайкальский край, г. Чита, мкр. Мирный, д. 79	Индивидуальные домовладения	52,033973	113,499432
44634	Забайкальский край, г. Чита, мкр. Мирный, д. 8	Индивидуальные домовладения	52,033973	113,499432
44635	Забайкальский край, г. Чита, мкр. Мирный, д. 81	Индивидуальные домовладения	52,033973	113,499432
44636	Забайкальский край, г. Чита, мкр. Мирный, д. 83	Индивидуальные домовладения	52,033973	113,499432
44637	Забайкальский край, г. Чита, мкр. Мирный, д. 84	Индивидуальные домовладения	52,033973	113,499432
44638	Забайкальский край, г. Чита, мкр. Мирный, д. 85	Индивидуальные домовладения	52,033973	113,499432
44639	Забайкальский край, г. Чита, мкр. Мирный, д. 87	Индивидуальные домовладения	52,033973	113,499432
44640	Забайкальский край, г. Чита, мкр. Мирный, д. 88	Индивидуальные домовладения	52,033973	113,499432
44641	Забайкальский край, г. Чита, мкр. Мирный, д. 9	Индивидуальные домовладения	52,033973	113,499432
44642	Забайкальский край, г. Чита, мкр. Мирный, д. 90	Индивидуальные домовладения	52,033973	113,499432
44643	Забайкальский край, г. Чита, мкр. Мирный, д. 91	Индивидуальные домовладения	52,033973	113,499432
44644	Забайкальский край, г. Чита, мкр. Мирный, д. 92	Индивидуальные домовладения	52,033973	113,499432
44645	Забайкальский край, г. Чита, мкр. Мирный, д. 94	Индивидуальные домовладения	52,033973	113,499432

№ п/п	Адрес	Вид	Широта	Долгота
44646	Забайкальский край, г. Чита, мкр. Мирный, д. 96	Индивидуальные домовладения	52,033973	113,499432
44647	Забайкальский край, г. Чита, мкр. Мирный, д. 97	Индивидуальные домовладения	52,033973	113,499432
44648	Забайкальский край, г. Чита, мкр. Мирный, д. 99	Индивидуальные домовладения	52,033973	113,499432
44649	Забайкальский край, г. Чита, мкр. ТУСМ-4, д. 1	МКД	51,975549	113,272742
44650	Забайкальский край, г. Чита, мкр. ТУСМ-4, д. 19	Индивидуальные домовладения	51,976282	113,272248
44651	Забайкальский край, г. Чита, мкр. ТУСМ-4, д. 2	МКД	51,97581	113,273093
44652	Забайкальский край, г. Чита, мкр. ТУСМ-4, д. 20	Индивидуальные домовладения	51,976282	113,272248
44653	Забайкальский край, р-н. Нерчинский, с. Зюльзикан, ул. Советская, д. 31	Индивидуальные домовладения	52,672707	116,285449
44654	Забайкальский край, г. Чита, мкр. ТУСМ-4, д. 42	Индивидуальные домовладения	51,976282	113,272248
44655	Забайкальский край, г. Чита, мкр. ТУСМ-4, д. 49	Индивидуальные домовладения	51,976282	113,272248
44656	Забайкальский край, г. Чита, мкр. ТУСМ-4, д. 5	МКД	51,975128	113,27188
44657	Забайкальский край, г. Чита, мкр. ТУСМ-4, д. 53	Индивидуальные домовладения	51,976282	113,272248
44658	Забайкальский край, г. Чита, мкр. ТУСМ-4, д. 54	Индивидуальные домовладения	51,976282	113,272248
44659	Забайкальский край, г. Чита, мкр. ТУСМ-4, д. 56	Индивидуальные домовладения	51,976282	113,272248
44660	Забайкальский край, г. Чита, мкр. ТУСМ-4, д. 6	МКД	51,97647	113,27397
44661	Забайкальский край, г. Чита, мкр. ТУСМ-4, д. 63	Индивидуальные домовладения	51,976282	113,272248
44662	Забайкальский край, г. Чита, мкр. ТУСМ-4, д. 66	Индивидуальные домовладения	51,976282	113,272248

№ п/п	Адрес	Вид	Широта	Долгота
44663	Забайкальский край, г. Чита, мкр. ТУСМ-4, д. 67	Индивидуальные домовладения	51,976282	113,272248
44664	Забайкальский край, г. Чита, мкр. ТУСМ-4, д. 6, корп. А	МКД	51,97647	113,27397
44665	Забайкальский край, г. Чита, мкр. Шахтерский, д. 1	Индивидуальные домовладения	51,985984	113,259178
44666	Забайкальский край, г. Чита, мкр. Шахтерский, д. 12	Индивидуальные домовладения	51,985984	113,259178
44667	Забайкальский край, г. Чита, мкр. Шахтерский, д. 13	Индивидуальные домовладения	51,985984	113,259178
44668	Забайкальский край, г. Чита, мкр. Шахтерский, д. 19	Индивидуальные домовладения	51,985984	113,259178
44669	Забайкальский край, г. Чита, мкр. Шахтерский, д. 1а	Индивидуальные домовладения	51,985984	113,259178
44670	Забайкальский край, г. Чита, мкр. Шахтерский, д. 20	Индивидуальные домовладения	51,985984	113,259178
44671	Забайкальский край, г. Чита, мкр. Шахтерский, д. 22	Индивидуальные домовладения	51,985984	113,259178
44672	Забайкальский край, г. Чита, мкр. Шахтерский, д. 24	Индивидуальные домовладения	51,985984	113,259178
44673	Забайкальский край, г. Чита, мкр. Шахтерский, д. 4	Индивидуальные домовладения	51,985984	113,259178
44674	Забайкальский край, г. Чита, мкр. Шахтерский, д. 6	Индивидуальные домовладения	51,985618	113,259959
44675	Забайкальский край, г. Чита, пер. Глухой, д. 4	Индивидуальные домовладения	52,033973	113,499432
44676	Забайкальский край, г. Чита, пер. Глухой, д. 5	Индивидуальные домовладения	52,033973	113,499432
44677	Забайкальский край, г. Чита, пер. Глухой, д. 6	Индивидуальные домовладения	52,033973	113,499432
44678	Забайкальский край, г. Чита, проезд. Александра Булгакова, д. 2	Индивидуальные домовладения	51,999304	113,220523
44679	Забайкальский край, г. Чита, проезд. Александра Булгакова, д. 40	Индивидуальные домовладения	51,999304	113,220523

№ п/п	Адрес	Вид	Широта	Долгота
44680	Забайкальский край, г. Чита, проезд. Александра Булгакова, д. 52	МКД	51,998838	113,220164
44681	Забайкальский край, г. Чита, ул. 1-я Старошахтерская, д. 13	Индивидуальные домовладения	51,995334	113,256663
44682	Забайкальский край, г. Чита, ул. 1-я Старошахтерская, д. 16	Индивидуальные домовладения	51,995334	113,256663
44683	Забайкальский край, г. Чита, ул. 1-я Старошахтерская, д. 17, корп. А	Индивидуальные домовладения	51,995334	113,256663
44684	Забайкальский край, г. Чита, ул. 1-я Старошахтерская, д. 22	Индивидуальные домовладения	51,995334	113,256663
44685	Забайкальский край, г. Чита, ул. 40 лет Октября, д. 1	МКД	51,982643	113,26876
44686	Забайкальский край, г. Чита, ул. 40 лет Октября, д. 10	МКД	51,982407	113,26936
44687	Забайкальский край, г. Чита, ул. 40 лет Октября, д. 11	МКД	51,984142	113,27068
44688	Забайкальский край, г. Чита, ул. 40 лет Октября, д. 12	МКД	51,98209	113,26915
44689	Забайкальский край, г. Чита, ул. 40 лет Октября, д. 14	МКД	51,981873	113,269905
44690	Забайкальский край, г. Чита, ул. 40 лет Октября, д. 15	МКД	51,98506	113,27135
44691	Забайкальский край, р-н. Нерчинский, с. Зюльзикан, ул. Советская, д. 32	Индивидуальные домовладения	52,672707	116,285449
44692	Забайкальский край, г. Чита, ул. 40 лет Октября, д. 18	МКД	51,978344	113,267265
44693	Забайкальский край, г. Чита, ул. 40 лет Октября, д. 3	МКД	51,983	113,269
44694	Забайкальский край, г. Чита, ул. 40 лет Октября, д. 4	МКД	51,984037	113,271179

№ п/п	Адрес	Вид	Широта	Долгота
44695	Забайкальский край, г. Чита, ул. 40 лет Октября, д. 6	МКД	51,98488	113,27179
44696	Забайкальский край, г. Чита, ул. 40 лет Октября, д. 7	МКД	51,983382	113,269257
44697	Забайкальский край, г. Чита, ул. 40 лет Октября, д. 8	МКД	51,982178	113,27012
44698	Забайкальский край, г. Чита, ул. Автодорожная, д. 12	Индивидуальные домовладения	51,9953	113,25347
44699	Забайкальский край, г. Чита, ул. Автодорожная, д. 15	Индивидуальные домовладения	51,994569	113,254318
44700	Забайкальский край, г. Чита, ул. Автодорожная, д. 19	Индивидуальные домовладения	51,994569	113,254318
44701	Забайкальский край, г. Чита, ул. Автодорожная, д. 21	Индивидуальные домовладения	51,994569	113,254318
44702	Забайкальский край, г. Чита, ул. Автодорожная, д. 22	Индивидуальные домовладения	51,994569	113,254318
44703	Забайкальский край, г. Чита, ул. Автодорожная, д. 25	Индивидуальные домовладения	51,994569	113,254318
44704	Забайкальский край, г. Чита, ул. Автодорожная, д. 30, корп. А	Индивидуальные домовладения	51,994569	113,254318
44705	Забайкальский край, г. Чита, ул. Автодорожная, д. 36	Индивидуальные домовладения	51,994569	113,254318
44706	Забайкальский край, г. Чита, ул. Автодорожная, д. 42	Индивидуальные домовладения	51,994569	113,254318
44707	Забайкальский край, г. Чита, ул. Автодорожная, д. 46	Индивидуальные домовладения	51,994569	113,254318
44708	Забайкальский край, г. Чита, ул. Автодорожная, д. 52	Индивидуальные домовладения	51,994473	113,254166
44709	Забайкальский край, г. Чита, ул. Автодорожная, д. 54	Индивидуальные домовладения	51,994569	113,254318

№ п/п	Адрес	Вид	Широта	Долгота
44710	Забайкальский край, г. Чита, ул. Автодорожная, д. 55, корп. А	Индивидуальные домовладения	51,994569	113,254318
44711	Забайкальский край, г. Чита, ул. Автодорожная, д. 55, корп. Б	Индивидуальные домовладения	51,994569	113,254318
44712	Забайкальский край, г. Чита, ул. Автодорожная, д. 55, корп. Г	Индивидуальные домовладения	51,994569	113,254318
44713	Забайкальский край, г. Чита, ул. Автодорожная, д. 58	Индивидуальные домовладения	51,994569	113,254318
44714	Забайкальский край, г. Чита, ул. Астраханская, д. 1	Индивидуальные домовладения	51,991452	113,266751
44715	Забайкальский край, г. Чита, ул. Астраханская, д. 11	Индивидуальные домовладения	51,991452	113,266751
44716	Забайкальский край, г. Чита, ул. Астраханская, д. 12б	Индивидуальные домовладения	51,991225	113,265888
44717	Забайкальский край, г. Чита, ул. Астраханская, д. 12, корп. А	Индивидуальные домовладения	51,991225	113,265888
44718	Забайкальский край, г. Чита, ул. Астраханская, д. 13	Индивидуальные домовладения	51,991452	113,266751
44719	Забайкальский край, г. Чита, ул. Астраханская, д. 14	Индивидуальные домовладения	51,991452	113,266751
44720	Забайкальский край, г. Чита, ул. Астраханская, д. 15	Индивидуальные домовладения	51,991452	113,266751
44721	Забайкальский край, г. Чита, ул. Астраханская, д. 17	Индивидуальные домовладения	51,991452	113,266751
44722	Забайкальский край, г. Чита, ул. Астраханская, д. 19	Индивидуальные домовладения	51,991452	113,266751
44723	Забайкальский край, г. Чита, ул. Астраханская, д. 1, корп. А	Индивидуальные домовладения	51,991452	113,266751
44724	Забайкальский край, г. Чита, ул. Астраханская, д. 22	Индивидуальные домовладения	51,991452	113,266751

№ п/п	Адрес	Вид	Широта	Долгота
44725	Забайкальский край, г. Чита, ул. Астраханская, д. 23	Индивидуальные домовладения	51,991452	113,266751
44726	Забайкальский край, г. Чита, ул. Астраханская, д. 24	Индивидуальные домовладения	51,991452	113,266751
44727	Забайкальский край, г. Чита, ул. Астраханская, д. 25	Индивидуальные домовладения	51,991452	113,266751
44728	Забайкальский край, р-н. Нерчинский, с. Зюльзикан, ул. Советская, д. 33	Индивидуальные домовладения	52,672707	116,285449
44729	Забайкальский край, г. Чита, ул. Астраханская, д. 28	Индивидуальные домовладения	51,991452	113,266751
44730	Забайкальский край, г. Чита, ул. Астраханская, д. 29	Индивидуальные домовладения	51,991452	113,266751
44731	Забайкальский край, г. Чита, ул. Астраханская, д. 3	Индивидуальные домовладения	51,991452	113,266751
44732	Забайкальский край, г. Чита, ул. Астраханская, д. 30	Индивидуальные домовладения	51,989788	113,271018
44733	Забайкальский край, г. Чита, ул. Астраханская, д. 31	Индивидуальные домовладения	51,991452	113,266751
44734	Забайкальский край, г. Чита, ул. Астраханская, д. 5	Индивидуальные домовладения	51,991452	113,266751
44735	Забайкальский край, г. Чита, ул. Ачинская, д. 12	Индивидуальные домовладения	52,003646	113,226722
44736	Забайкальский край, г. Чита, ул. Ачинская, д. 4	Индивидуальные домовладения	52,003646	113,226722
44737	Забайкальский край, г. Чита, ул. Багульная, д. 10	Индивидуальные домовладения	52,02281	113,206314
44738	Забайкальский край, г. Чита, ул. Багульная, д. 11	Индивидуальные домовладения	52,022525	113,206608
44739	Забайкальский край, г. Чита, ул. Багульная, д. 12	Индивидуальные домовладения	52,022525	113,206608
44740	Забайкальский край, г. Чита, ул. Багульная, д. 13	Индивидуальные домовладения	52,022525	113,206608

№ п/п	Адрес	Вид	Широта	Долгота
44741	Забайкальский край, г. Чита, ул. Багульная, д. 16	Индивидуальные домовладения	52,022525	113,206608
44742	Забайкальский край, г. Чита, ул. Багульная, д. 16а	Индивидуальные домовладения	52,022525	113,206608
44743	Забайкальский край, г. Чита, ул. Багульная, д. 18	Индивидуальные домовладения	52,022525	113,206608
44744	Забайкальский край, г. Чита, ул. Багульная, д. 2	Индивидуальные домовладения	52,0221	113,20824
44745	Забайкальский край, г. Чита, ул. Багульная, д. 20	Индивидуальные домовладения	52,022525	113,206608
44746	Забайкальский край, г. Чита, ул. Багульная, д. 26	Индивидуальные домовладения	52,022525	113,206608
44747	Забайкальский край, г. Чита, ул. Багульная, д. 2, корп. А	Индивидуальные домовладения	52,022032	113,208225
44748	Забайкальский край, г. Чита, ул. Багульная, д. 4	Индивидуальные домовладения	52,022525	113,206608
44749	Забайкальский край, г. Чита, ул. Багульная, д. 5	Индивидуальные домовладения	52,02201	113,20763
44750	Забайкальский край, г. Чита, ул. Багульная, д. 6	Индивидуальные домовладения	52,022525	113,206608
44751	Забайкальский край, г. Чита, ул. Багульная, д. 7	Индивидуальные домовладения	52,022525	113,206608
44752	Забайкальский край, г. Чита, ул. Багульная, д. 8	Индивидуальные домовладения	52,022525	113,206608
44753	Забайкальский край, г. Чита, ул. Багульная, д. 9	Индивидуальные домовладения	52,022525	113,206608
44754	Забайкальский край, г. Чита, ул. Беклемишевская, д. 14	Индивидуальные домовладения	51,989417	113,220227
44755	Забайкальский край, г. Чита, ул. Беклемишевская, д. 15	Индивидуальные домовладения	51,989417	113,220227
44756	Забайкальский край, г. Чита, ул. Беклемишевская, д. 16	Индивидуальные домовладения	51,989417	113,220227
44757	Забайкальский край, г. Чита, ул. Беклемишевская, д. 17	Индивидуальные домовладения	51,989417	113,220227
44758	Забайкальский край, г. Чита, ул. Беклемишевская, д. 18	Индивидуальные домовладения	51,989417	113,220227
44759	Забайкальский край, г. Чита, ул. Беклемишевская, д. 20	Индивидуальные домовладения	51,989417	113,220227

№ п/п	Адрес	Вид	Широта	Долгота
44760	Забайкальский край, г. Чита, ул. Беклемишевская, д. 21	Индивидуальные домовладения	51,989417	113,220227
44761	Забайкальский край, г. Чита, ул. Беклемишевская, д. 22	Индивидуальные домовладения	51,99002	113,220856
44762	Забайкальский край, г. Чита, ул. Беклемишевская, д. 25	Индивидуальные домовладения	51,989417	113,220227
44763	Забайкальский край, г. Чита, ул. Беклемишевская, д. 28	Индивидуальные домовладения	51,989417	113,220227
44764	Забайкальский край, г. Чита, ул. Беклемишевская, д. 3	Индивидуальные домовладения	51,989417	113,220227
44765	Забайкальский край, г. Чита, ул. Беклемишевская, д. 30	Индивидуальные домовладения	51,989417	113,220227
44766	Забайкальский край, р-н. Нерчинский, с. Зюльзикан, ул. Советская, д. 34	Индивидуальные домовладения	52,672707	116,285449
44767	Забайкальский край, г. Чита, ул. Беклемишевская, д. 36а	Индивидуальные домовладения	51,989417	113,220227
44768	Забайкальский край, г. Чита, ул. Беклемишевская, д. 40	Индивидуальные домовладения	51,989417	113,220227
44769	Забайкальский край, г. Чита, ул. Беклемишевская, д. 5	Индивидуальные домовладения	51,989417	113,220227
44770	Забайкальский край, г. Чита, ул. Беклемишевская, д. 50	Индивидуальные домовладения	51,989417	113,220227
44771	Забайкальский край, г. Чита, ул. Беклемишевская, д. 52	Индивидуальные домовладения	51,989417	113,220227
44772	Забайкальский край, г. Чита, ул. Беклемишевская, д. 54	Индивидуальные домовладения	51,987602	113,215614
44773	Забайкальский край, г. Чита, ул. Беклемишевская, д. 8	Индивидуальные домовладения	51,989417	113,220227
44774	Забайкальский край, г. Чита, ул. Беклемишевская, д. 9	Индивидуальные домовладения	51,989417	113,220227

№ п/п	Адрес	Вид	Широта	Долгота
44775	Забайкальский край, г. Чита, ул. Белогорская, д. 10	Индивидуальные домовладения	52,001804	113,266365
44776	Забайкальский край, г. Чита, ул. Белогорская, д. 13	Индивидуальные домовладения	52,000302	113,267092
44777	Забайкальский край, г. Чита, ул. Белогорская, д. 18	Индивидуальные домовладения	52,000302	113,267092
44778	Забайкальский край, г. Чита, ул. Белогорская, д. 2	МКД	52,000302	113,267092
44779	Забайкальский край, г. Чита, ул. Белогорская, д. 3	Индивидуальные домовладения	51,999832	113,26709
44780	Забайкальский край, г. Чита, ул. Белогорская, д. 4	Индивидуальные домовладения	52,000302	113,267092
44781	Забайкальский край, г. Чита, ул. Белогорская, д. 5	Индивидуальные домовладения	52,000302	113,267092
44782	Забайкальский край, г. Чита, ул. Белогорская, д. 6	Индивидуальные домовладения	52,000302	113,267092
44783	Забайкальский край, г. Чита, ул. Белогорская, д. 7	МКД	52,000302	113,267092
44784	Забайкальский край, г. Чита, ул. Белогорская, д. 8	Индивидуальные домовладения	52,000302	113,267092
44785	Забайкальский край, г. Чита, ул. Бийская, д. 10	Индивидуальные домовладения	52,004849	113,222751
44786	Забайкальский край, г. Чита, ул. Бийская, д. 11	Индивидуальные домовладения	52,004849	113,222751
44787	Забайкальский край, г. Чита, ул. Бийская, д. 12	Индивидуальные домовладения	52,004849	113,222751
44788	Забайкальский край, г. Чита, ул. Бийская, д. 2а	Индивидуальные домовладения	52,004849	113,222751
44789	Забайкальский край, г. Чита, ул. Бийская, д. 3	Индивидуальные домовладения	52,004849	113,222751
44790	Забайкальский край, г. Чита, ул. Бийская, д. 6	Индивидуальные домовладения	52,004849	113,222751
44791	Забайкальский край, г. Чита, ул. Бийская, д. 7	Индивидуальные домовладения	52,004849	113,222751
44792	Забайкальский край, г. Чита, ул. Бийская, д. 9	Индивидуальные домовладения	52,00736	113,22569
44793	Забайкальский край, г. Чита, ул. Братская, д. 101	Индивидуальные домовладения	51,96617	113,22985

№ п/п	Адрес	Вид	Широта	Долгота
44794	Забайкальский край, г. Чита, ул. Братская, д. 101а	Индивидуальные домовладения	51,96617	113,22985
44795	Забайкальский край, г. Чита, ул. Братская, д. 105	Индивидуальные домовладения	51,968831	113,230333
44796	Забайкальский край, г. Чита, ул. Братская, д. 111	Индивидуальные домовладения	51,968831	113,230333
44797	Забайкальский край, г. Чита, ул. Братская, д. 19	Индивидуальные домовладения	51,968831	113,230333
44798	Забайкальский край, г. Чита, ул. Братская, д. 21	Индивидуальные домовладения	51,968831	113,230333
44799	Забайкальский край, г. Чита, ул. Братская, д. 35	Индивидуальные домовладения	51,968831	113,230333
44800	Забайкальский край, г. Чита, ул. Братская, д. 67	Индивидуальные домовладения	51,968831	113,230333
44801	Забайкальский край, г. Чита, ул. Братская, д. 79	Индивидуальные домовладения	51,968831	113,230333
44802	Забайкальский край, г. Чита, ул. Братская, д. 85	Индивидуальные домовладения	51,968831	113,230333
44803	Забайкальский край, г. Чита, ул. Вересковая, д. 8	Индивидуальные домовладения	52,023822	113,211073
44804	Забайкальский край, г. Чита, ул. Верхняя, д. 11	Индивидуальные домовладения	51,983232	113,221269
44805	Забайкальский край, г. Чита, ул. Верхняя, д. 14	Индивидуальные домовладения	51,983232	113,221269
44806	Забайкальский край, г. Чита, ул. Верхняя, д. 15	Индивидуальные домовладения	51,983232	113,221269
44807	Забайкальский край, г. Чита, ул. Верхняя, д. 16	Индивидуальные домовладения	51,983232	113,221269
44808	Забайкальский край, г. Чита, ул. Верхняя, д. 17	Индивидуальные домовладения	51,983376	113,221466
44809	Забайкальский край, г. Чита, ул. Верхняя, д. 19	Индивидуальные домовладения	51,983232	113,221269
44810	Забайкальский край, г. Чита, ул. Верхняя, д. 21	Индивидуальные домовладения	51,983232	113,221269
44811	Забайкальский край, г. Чита, ул. Верхняя, д. 25	Индивидуальные домовладения	51,983232	113,221269
44812	Забайкальский край, г. Чита, ул. Верхняя, д. 26	Индивидуальные домовладения	51,983232	113,221269
44813	Забайкальский край, г. Чита, ул. Верхняя, д. 27	Индивидуальные домовладения	51,983232	113,221269
44814	Забайкальский край, г. Чита, ул. Верхняя, д. 29	Индивидуальные домовладения	51,983232	113,221269
44815	Забайкальский край, г. Чита, ул. Верхняя, д. 33	Индивидуальные домовладения	51,983232	113,221269
44816	Забайкальский край, г. Чита, ул. Верхняя, д. 4	Индивидуальные домовладения	51,983232	113,221269
44817	Забайкальский край, г. Чита, ул. Верхняя, д. 8	Индивидуальные домовладения	51,983232	113,221269
44818	Забайкальский край, г. Чита, ул. Верхняя, д. 9	Индивидуальные домовладения	51,983232	113,221269
44819	Забайкальский край, г. Чита, ул. Волочаевская, д. 1	Индивидуальные домовладения	52,003995	113,221008

№ п/п	Адрес	Вид	Широта	Долгота
44820	Забайкальский край, г. Чита, ул. Волочаевская, д. 11	Индивидуальные домовладения	52,005564	113,21614
44821	Забайкальский край, г. Чита, ул. Волочаевская, д. 17	Индивидуальные домовладения	52,005564	113,21614
44822	Забайкальский край, г. Чита, ул. Волочаевская, д. 24	Индивидуальные домовладения	52,005564	113,21614
44823	Забайкальский край, г. Чита, ул. Волочаевская, д. 27	Индивидуальные домовладения	52,005424	113,2161
44824	Забайкальский край, г. Чита, ул. Волочаевская, д. 33	Индивидуальные домовладения	52,005564	113,21614
44825	Забайкальский край, г. Чита, ул. Волочаевская, д. 39	Индивидуальные домовладения	52,005564	113,21614
44826	Забайкальский край, г. Чита, ул. Восточная, д. 1	Индивидуальные домовладения	51,992134	113,277405
44827	Забайкальский край, г. Чита, ул. Восточная, д. 12	Индивидуальные домовладения	51,992134	113,277405
44828	Забайкальский край, г. Чита, ул. Восточная, д. 14	Индивидуальные домовладения	51,992134	113,277405
44829	Забайкальский край, г. Чита, ул. Восточная, д. 15	Индивидуальные домовладения	51,992134	113,277405
44830	Забайкальский край, г. Чита, ул. Восточная, д. 18	Индивидуальные домовладения	51,992134	113,277405
44831	Забайкальский край, г. Чита, ул. Восточная, д. 19	Индивидуальные домовладения	51,992134	113,277405
44832	Забайкальский край, г. Чита, ул. Восточная, д. 1, корп. А	Индивидуальные домовладения	51,992134	113,277405
44833	Забайкальский край, г. Чита, ул. Восточная, д. 21	Индивидуальные домовладения	51,992134	113,277405
44834	Забайкальский край, г. Чита, ул. Восточная, д. 22	Индивидуальные домовладения	51,992134	113,277405
44835	Забайкальский край, г. Чита, ул. Восточная, д. 24	Индивидуальные домовладения	51,992134	113,277405

№ п/п	Адрес	Вид	Широта	Долгота
44836	Забайкальский край, г. Чита, ул. Восточная, д. 25	Индивидуальные домовладения	51,992134	113,277405
44837	Забайкальский край, г. Чита, ул. Восточная, д. 27	Индивидуальные домовладения	51,992134	113,277405
44838	Забайкальский край, г. Чита, ул. Восточная, д. 29	Индивидуальные домовладения	51,992134	113,277405
44839	Забайкальский край, г. Чита, ул. Восточная, д. 2а	Индивидуальные домовладения	51,992134	113,277405
44840	Забайкальский край, г. Чита, ул. Восточная, д. 2, корп. В	Индивидуальные домовладения	51,992134	113,277405
44841	Забайкальский край, г. Чита, ул. Восточная, д. 3	Индивидуальные домовладения	51,992134	113,277405
44842	Забайкальский край, г. Чита, ул. Восточная, д. 31	Индивидуальные домовладения	51,992134	113,277405
44843	Забайкальский край, г. Чита, ул. Восточная, д. 38	Индивидуальные домовладения	51,992134	113,277405
44844	Забайкальский край, г. Чита, ул. Восточная, д. 39а	Индивидуальные домовладения	51,992134	113,277405
44845	Забайкальский край, г. Чита, ул. Восточная, д. 4	Индивидуальные домовладения	51,992134	113,277405
44846	Забайкальский край, г. Чита, ул. Восточная, д. 40	Индивидуальные домовладения	51,992134	113,277405
44847	Забайкальский край, г. Чита, ул. Восточная, д. 41	Индивидуальные домовладения	51,992134	113,277405
44848	Забайкальский край, г. Чита, ул. Восточная, д. 43	Индивидуальные домовладения	51,992867	113,276024
44849	Забайкальский край, г. Чита, ул. Восточная, д. 45	Индивидуальные домовладения	51,992134	113,277405
44850	Забайкальский край, г. Чита, ул. Восточная, д. 46	Индивидуальные домовладения	51,992638	113,275276
44851	Забайкальский край, г. Чита, ул. Восточная, д. 5	Индивидуальные домовладения	51,992134	113,277405
44852	Забайкальский край, г. Чита, ул. Восточная, д. 50	Индивидуальные домовладения	51,992134	113,277405

№ п/п	Адрес	Вид	Широта	Долгота
44853	Забайкальский край, г. Чита, ул. Восточная, д. 52	Индивидуальные домовладения	51,992134	113,277405
44854	Забайкальский край, г. Чита, ул. Восточная, д. 55	Индивидуальные домовладения	51,992134	113,277405
44855	Забайкальский край, г. Чита, ул. Восточная, д. 57	Индивидуальные домовладения	51,992134	113,277405
44856	Забайкальский край, г. Чита, ул. Восточная, д. 6	Индивидуальные домовладения	51,992134	113,277405
44857	Забайкальский край, г. Чита, ул. Восточная, д. 61	Индивидуальные домовладения	51,992134	113,277405
44858	Забайкальский край, г. Чита, ул. Восточная, д. 62	Индивидуальные домовладения	51,992134	113,277405
44859	Забайкальский край, г. Чита, ул. Восточная, д. 7	Индивидуальные домовладения	51,992134	113,277405
44860	Забайкальский край, г. Чита, ул. Восточная, д. 72	Индивидуальные домовладения	51,992134	113,277405
44861	Забайкальский край, г. Чита, ул. Восточная, д. 78	Индивидуальные домовладения	51,992134	113,277405
44862	Забайкальский край, г. Чита, ул. Восточная, д. 80	Индивидуальные домовладения	51,992134	113,277405
44863	Забайкальский край, г. Чита, ул. Восточная, д. 86	Индивидуальные домовладения	51,992134	113,277405
44864	Забайкальский край, г. Чита, ул. Восточная, д. 89	Индивидуальные домовладения	51,992134	113,277405
44865	Забайкальский край, г. Чита, ул. Восточная, д. 9	Индивидуальные домовладения	51,992134	113,277405
44866	Забайкальский край, г. Чита, ул. Восточная, д. 90	Индивидуальные домовладения	51,992134	113,277405
44867	Забайкальский край, г. Чита, ул. Восточная, д. 92	Индивидуальные домовладения	51,989838	113,284753
44868	Забайкальский край, г. Чита, ул. Восточная, д. 96	Индивидуальные домовладения	51,992134	113,277405
44869	Забайкальский край, г. Чита, ул. Гайдара, д. 164	Индивидуальные домовладения	52,005835	113,337062

№ п/п	Адрес	Вид	Широта	Долгота
44870	Забайкальский край, г. Чита, ул. Донбасская, д. 10	Индивидуальные домовладения	51,983865	113,26552
44871	Забайкальский край, г. Чита, ул. Донбасская, д. 11	Индивидуальные домовладения	51,983865	113,26552
44872	Забайкальский край, г. Чита, ул. Донбасская, д. 12	Индивидуальные домовладения	51,983865	113,26552
44873	Забайкальский край, г. Чита, ул. Донбасская, д. 13	Индивидуальные домовладения	51,983865	113,26552
44874	Забайкальский край, г. Чита, ул. Донбасская, д. 14	Индивидуальные домовладения	51,983865	113,26552
44875	Забайкальский край, г. Чита, ул. Донбасская, д. 17	Индивидуальные домовладения	51,983865	113,26552
44876	Забайкальский край, г. Чита, ул. Донбасская, д. 2	Индивидуальные домовладения	51,983865	113,26552
44877	Забайкальский край, г. Чита, ул. Донбасская, д. 4	Индивидуальные домовладения	51,983865	113,26552
44878	Забайкальский край, г. Чита, ул. Донбасская, д. 6	Индивидуальные домовладения	51,983865	113,26552
44879	Забайкальский край, г. Чита, ул. Донбасская, д. 8	Индивидуальные домовладения	51,983865	113,26552
44880	Забайкальский край, р-н. Нерчинский, с. Зюльзикан, ул. Советская, д. 35	Индивидуальные домовладения	52,672707	116,285449
44881	Забайкальский край, г. Чита, ул. Донецкая, д. 1	Индивидуальные домовладения	51,982639	113,265205
44882	Забайкальский край, г. Чита, ул. Донецкая, д. 5	Индивидуальные домовладения	51,982639	113,265205
44883	Забайкальский край, г. Чита, ул. Донецкая, д. 7	Индивидуальные домовладения	51,982639	113,265205
44884	Забайкальский край, г. Чита, ул. Жерейская, д. 1	Индивидуальные домовладения	51,987836	113,280333
44885	Забайкальский край, г. Чита, ул. Жерейская, д. 10	Индивидуальные домовладения	51,987836	113,280333
44886	Забайкальский край, г. Чита, ул. Жерейская, д. 12	Индивидуальные домовладения	51,987836	113,280333

№ п/п	Адрес	Вид	Широта	Долгота
44887	Забайкальский край, г. Чита, ул. Жерейская, д. 13	Индивидуальные домовладения	51,987836	113,280333
44888	Забайкальский край, г. Чита, ул. Жерейская, д. 14	Индивидуальные домовладения	51,987836	113,280333
44889	Забайкальский край, г. Чита, ул. Жерейская, д. 19	Индивидуальные домовладения	51,987836	113,280333
44890	Забайкальский край, г. Чита, ул. Жерейская, д. 1а	Индивидуальные домовладения	51,987836	113,280333
44891	Забайкальский край, г. Чита, ул. Жерейская, д. 21	Индивидуальные домовладения	51,987836	113,280333
44892	Забайкальский край, г. Чита, ул. Жерейская, д. 25	Индивидуальные домовладения	51,987836	113,280333
44893	Забайкальский край, г. Чита, ул. Жерейская, д. 29	Индивидуальные домовладения	51,987836	113,280333
44894	Забайкальский край, г. Чита, ул. Жерейская, д. 3	Индивидуальные домовладения	51,987836	113,280333
44895	Забайкальский край, г. Чита, ул. Жерейская, д. 5	Индивидуальные домовладения	51,987836	113,280333
44896	Забайкальский край, г. Чита, ул. Жерейская, д. 6	Индивидуальные домовладения	51,987836	113,280333
44897	Забайкальский край, г. Чита, ул. Жерейская, д. 7	Индивидуальные домовладения	51,987836	113,280333
44898	Забайкальский край, г. Чита, ул. Жерейская, д. 8а	Индивидуальные домовладения	51,987836	113,280333
44899	Забайкальский край, г. Чита, ул. Жерекуйские Заимки, д. 10	Индивидуальные домовладения	52,033973	113,499432
44900	Забайкальский край, г. Чита, ул. Жерекуйские Заимки, д. 11	Индивидуальные домовладения	52,033973	113,499432
44901	Забайкальский край, г. Чита, ул. Жерекуйские Заимки, д. 15а	Индивидуальные домовладения	52,033973	113,499432

№ п/п	Адрес	Вид	Широта	Долгота
44902	Забайкальский край, г. Чита, ул. Жерекуйские Заимки, д. 22	Индивидуальные домовладения	52,033973	113,499432
44903	Забайкальский край, г. Чита, ул. Жерекуйские Заимки, д. 25	Индивидуальные домовладения	52,033973	113,499432
44904	Забайкальский край, г. Чита, ул. Жерекуйские Заимки, д. 34	Индивидуальные домовладения	52,033973	113,499432
44905	Забайкальский край, г. Чита, ул. Жерекуйские Заимки, д. 35	Индивидуальные домовладения	52,033973	113,499432
44906	Забайкальский край, г. Чита, ул. Жерекуйские Заимки, д. 39	Индивидуальные домовладения	52,033973	113,499432
44907	Забайкальский край, г. Чита, ул. Жерекуйские Заимки, д. 4	Индивидуальные домовладения	52,033973	113,499432
44908	Забайкальский край, г. Чита, ул. Жерекуйские Заимки, д. 41	Индивидуальные домовладения	52,033973	113,499432
44909	Забайкальский край, г. Чита, ул. Жерекуйские Заимки, д. 9	Индивидуальные домовладения	52,033973	113,499432
44910	Забайкальский край, г. Чита, ул. Застепинская, д. 11	Индивидуальные домовладения	52,099618	113,289029
44911	Забайкальский край, г. Чита, ул. Застепинская, д. 13	Индивидуальные домовладения	52,099618	113,289029
44912	Забайкальский край, г. Чита, ул. Застепинская, д. 15	Индивидуальные домовладения	52,099618	113,289029
44913	Забайкальский край, г. Чита, ул. Застепинская, д. 25	Индивидуальные домовладения	52,099618	113,289029
44914	Забайкальский край, г. Чита, ул. Застепинская, д. 40	Индивидуальные домовладения	52,033973	113,499432
44915	Забайкальский край, г. Чита, ул. Застепинская, д. 42	Индивидуальные домовладения	52,099618	113,289029
44916	Забайкальский край, г. Чита, ул. Застепинская, д. 7	Индивидуальные домовладения	52,099618	113,289029

№ п/п	Адрес	Вид	Широта	Долгота
44917	Забайкальский край, г. Чита, ул. Застепинская, д. 9	Индивидуальные домовладения	52,099618	113,289029
44918	Забайкальский край, р-н. Нерчинский, с. Зюльзикан, ул. Советская, д. 36	Индивидуальные домовладения	52,672707	116,285449
44919	Забайкальский край, г. Чита, ул. Зыкова, д. 11	Индивидуальные домовладения	52,033973	113,499432
44920	Забайкальский край, г. Чита, ул. Зыкова, д. 13	Индивидуальные домовладения	52,033973	113,499432
44921	Забайкальский край, г. Чита, ул. Зыкова, д. 15	Индивидуальные домовладения	52,033973	113,499432
44922	Забайкальский край, г. Чита, ул. Зыкова, д. 17	Индивидуальные домовладения	52,033973	113,499432
44923	Забайкальский край, г. Чита, ул. Зыкова, д. 18	Индивидуальные домовладения	52,033973	113,499432
44924	Забайкальский край, г. Чита, ул. Зыкова, д. 19	Индивидуальные домовладения	52,033973	113,499432
44925	Забайкальский край, г. Чита, ул. Зыкова, д. 1в	Индивидуальные домовладения	52,033973	113,499432
44926	Забайкальский край, г. Чита, ул. Зыкова, д. 20	Индивидуальные домовладения	52,033973	113,499432
44927	Забайкальский край, г. Чита, ул. Зыкова, д. 21	Индивидуальные домовладения	52,033973	113,499432
44928	Забайкальский край, г. Чита, ул. Зыкова, д. 24	Индивидуальные домовладения	52,033973	113,499432
44929	Забайкальский край, г. Чита, ул. Зыкова, д. 25	Индивидуальные домовладения	52,033973	113,499432
44930	Забайкальский край, г. Чита, ул. Зыкова, д. 29	Индивидуальные домовладения	52,033973	113,499432
44931	Забайкальский край, г. Чита, ул. Зыкова, д. 3	Индивидуальные домовладения	52,033973	113,499432
44932	Забайкальский край, г. Чита, ул. Зыкова, д. 30	Индивидуальные домовладения	52,033973	113,499432
44933	Забайкальский край, г. Чита, ул. Зыкова, д. 31	Индивидуальные домовладения	52,033973	113,499432
44934	Забайкальский край, г. Чита, ул. Зыкова, д. 4	Индивидуальные домовладения	52,033973	113,499432
44935	Забайкальский край, г. Чита, ул. Зыкова, д. 7	Индивидуальные домовладения	52,033973	113,499432
44936	Забайкальский край, г. Чита, ул. Зыкова, д. 9	Индивидуальные домовладения	52,033973	113,499432
44937	Забайкальский край, г. Чита, ул. Индустриальная, д. 11	Индивидуальные домовладения	51,994962	113,260022
44938	Забайкальский край, г. Чита, ул. Индустриальная, д. 13	Индивидуальные домовладения	51,994962	113,260022
44939	Забайкальский край, г. Чита, ул. Индустриальная, д. 15	Индивидуальные домовладения	51,994962	113,260022
44940	Забайкальский край, г. Чита, ул. Индустриальная, д. 17	Индивидуальные домовладения	51,994962	113,260022

№ п/п	Адрес	Вид	Широта	Долгота
44941	Забайкальский край, г. Чита, ул. Индустриальная, д. 19	Индивидуальные домовладения	51,994962	113,260022
44942	Забайкальский край, г. Чита, ул. Индустриальная, д. 32	Индивидуальные домовладения	51,997813	113,264352
44943	Забайкальский край, г. Чита, ул. Иркутская, д. 1	МКД	51,982533	113,26694
44944	Забайкальский край, г. Чита, ул. Иркутская, д. 2	МКД	51,987148	113,269562
44945	Забайкальский край, г. Чита, ул. Иркутская, д. 3	МКД	51,98291	113,26704
44946	Забайкальский край, г. Чита, ул. Иркутская, д. 4	МКД	51,983266	113,267299
44947	Забайкальский край, г. Чита, ул. Иркутская, д. 7	МКД	51,984814	113,2682
44948	Забайкальский край, г. Чита, ул. Иркутская, д. 8	МКД	51,985296	113,268646
44949	Забайкальский край, г. Чита, ул. Иркутская, д. 9	МКД	51,985756	113,268853
44950	Забайкальский край, г. Чита, ул. Иртышская, д. 11	Индивидуальные домовладения	51,992472	113,221314
44951	Забайкальский край, г. Чита, ул. Иртышская, д. 12	Индивидуальные домовладения	51,992472	113,221314
44952	Забайкальский край, г. Чита, ул. Иртышская, д. 13	Индивидуальные домовладения	51,992472	113,221314
44953	Забайкальский край, г. Чита, ул. Иртышская, д. 15	Индивидуальные домовладения	51,992472	113,221314
44954	Забайкальский край, г. Чита, ул. Иртышская, д. 16	Индивидуальные домовладения	51,992472	113,221314
44955	Забайкальский край, г. Чита, ул. Иртышская, д. 18	Индивидуальные домовладения	51,992472	113,221314
44956	Забайкальский край, г. Чита, ул. Иртышская, д. 20	Индивидуальные домовладения	51,992472	113,221314
44957	Забайкальский край, р-н. Нерчинский, с. Зюльзикан, ул. Советская, д. 37	Индивидуальные домовладения	52,672707	116,285449
44958	Забайкальский край, г. Чита, ул. Иртышская, д. 26	Индивидуальные домовладения	51,992943	113,22177
44959	Забайкальский край, г. Чита, ул. Иртышская, д. 28	Индивидуальные домовладения	51,992472	113,221314

№ п/п	Адрес	Вид	Широта	Долгота
44960	Забайкальский край, г. Чита, ул. Иртышская, д. 29а	Индивидуальные домовладения	51,992472	113,221314
44961	Забайкальский край, г. Чита, ул. Иртышская, д. 3	Индивидуальные домовладения	51,992472	113,221314
44962	Забайкальский край, г. Чита, ул. Иртышская, д. 31	Индивидуальные домовладения	51,992472	113,221314
44963	Забайкальский край, г. Чита, ул. Иртышская, д. 33	Индивидуальные домовладения	51,992472	113,221314
44964	Забайкальский край, г. Чита, ул. Иртышская, д. 34	Индивидуальные домовладения	51,992472	113,221314
44965	Забайкальский край, г. Чита, ул. Иртышская, д. 35	Индивидуальные домовладения	51,992472	113,221314
44966	Забайкальский край, г. Чита, ул. Иртышская, д. 36	Индивидуальные домовладения	51,992472	113,221314
44967	Забайкальский край, г. Чита, ул. Иртышская, д. 38	Индивидуальные домовладения	51,992045	113,220029
44968	Забайкальский край, г. Чита, ул. Иртышская, д. 41	Индивидуальные домовладения	51,992472	113,221314
44969	Забайкальский край, г. Чита, ул. Иртышская, д. 43	Индивидуальные домовладения	51,992472	113,221314
44970	Забайкальский край, г. Чита, ул. Иртышская, д. 44	Индивидуальные домовладения	51,992472	113,221314
44971	Забайкальский край, г. Чита, ул. Иртышская, д. 45	Индивидуальные домовладения	51,992472	113,221314
44972	Забайкальский край, г. Чита, ул. Иртышская, д. 47	Индивидуальные домовладения	51,990303	113,2177
44973	Забайкальский край, г. Чита, ул. Иртышская, д. 49	Индивидуальные домовладения	51,992472	113,221314
44974	Забайкальский край, г. Чита, ул. Иртышская, д. 50	Индивидуальные домовладения	51,992472	113,221314

№ п/п	Адрес	Вид	Широта	Долгота
44975	Забайкальский край, г. Чита, ул. Иртышская, д. 5а	Индивидуальные домовладения	51,992472	113,221314
44976	Забайкальский край, г. Чита, ул. Иртышская, д. 6	Индивидуальные домовладения	51,994718	113,22515
44977	Забайкальский край, г. Чита, ул. Иртышская, д. 7	Индивидуальные домовладения	51,992472	113,221314
44978	Забайкальский край, г. Чита, ул. Иртышская, д. 8	Индивидуальные домовладения	51,99453	113,22484
44979	Забайкальский край, г. Чита, ул. Иртышская, д. 8а	Индивидуальные домовладения	51,99453	113,22484
44980	Забайкальский край, г. Чита, ул. Канская, д. 14	Индивидуальные домовладения	51,984586	113,225473
44981	Забайкальский край, г. Чита, ул. Канская, д. 2	Индивидуальные домовладения	51,984586	113,225473
44982	Забайкальский край, г. Чита, ул. Канская, д. 20	Индивидуальные домовладения	51,984586	113,225473
44983	Забайкальский край, г. Чита, ул. Канская, д. 22	Индивидуальные домовладения	51,984586	113,225473
44984	Забайкальский край, г. Чита, ул. Канская, д. 24	Индивидуальные домовладения	51,984586	113,225473
44985	Забайкальский край, г. Чита, ул. Канская, д. 25	Индивидуальные домовладения	51,984586	113,225473
44986	Забайкальский край, г. Чита, ул. Канская, д. 26	Индивидуальные домовладения	51,984586	113,225473
44987	Забайкальский край, г. Чита, ул. Канская, д. 28	Индивидуальные домовладения	51,984586	113,225473
44988	Забайкальский край, г. Чита, ул. Канская, д. 3	Индивидуальные домовладения	51,984586	113,225473
44989	Забайкальский край, г. Чита, ул. Канская, д. 31	Индивидуальные домовладения	51,984586	113,225473
44990	Забайкальский край, г. Чита, ул. Канская, д. 34	Индивидуальные домовладения	51,984586	113,225473
44991	Забайкальский край, г. Чита, ул. Канская, д. 35	Индивидуальные домовладения	51,984586	113,225473
44992	Забайкальский край, г. Чита, ул. Канская, д. 36	Индивидуальные домовладения	51,984586	113,225473
44993	Забайкальский край, г. Чита, ул. Канская, д. 39	Индивидуальные домовладения	51,984586	113,225473
44994	Забайкальский край, г. Чита, ул. Канская, д. 41	Индивидуальные домовладения	51,984586	113,225473
44995	Забайкальский край, г. Чита, ул. Канская, д. 5	Индивидуальные домовладения	51,984586	113,225473
44996	Забайкальский край, р-н. Нерчинский, с. Зюльзикан, ул. Советская, д. 39	Индивидуальные домовладения	52,672707	116,285449
44997	Забайкальский край, г. Чита, ул. Кольцевая, д. 3	Индивидуальные домовладения	51,994086	113,254623
44998	Забайкальский край, г. Чита, ул. Кольцевая, д. 5	Индивидуальные домовладения	51,994086	113,254623
44999	Забайкальский край, г. Чита, ул. Кольцевая, д. 9	Индивидуальные домовладения	51,994086	113,254623

№ п/п	Адрес	Вид	Широта	Долгота
45000	Забайкальский край, г. Чита, ул. Краснокаменская, д. 1	Индивидуальные домовладения	51,997674	113,263822
45001	Забайкальский край, г. Чита, ул. Краснокаменская, д. 11	Индивидуальные домовладения	51,997674	113,263822
45002	Забайкальский край, г. Чита, ул. Краснокаменская, д. 12	Индивидуальные домовладения	51,997674	113,263822
45003	Забайкальский край, г. Чита, ул. Краснокаменская, д. 16	Индивидуальные домовладения	51,997674	113,263822
45004	Забайкальский край, г. Чита, ул. Краснокаменская, д. 17	Индивидуальные домовладения	51,997674	113,263822
45005	Забайкальский край, г. Чита, ул. Краснокаменская, д. 19	Индивидуальные домовладения	51,997674	113,263822
45006	Забайкальский край, г. Чита, ул. Краснокаменская, д. 34	Индивидуальные домовладения	51,997674	113,263822
45007	Забайкальский край, г. Чита, ул. Краснокаменская, д. 7	Индивидуальные домовладения	51,997674	113,263822
45008	Забайкальский край, г. Чита, ул. Краснокаменская, д. 8	Индивидуальные домовладения	51,997674	113,263822
45009	Забайкальский край, г. Чита, ул. Краснокаменская, д. 9	Индивидуальные домовладения	51,997674	113,263822
45010	Забайкальский край, г. Чита, ул. Краснокаменская, д. 9а	Индивидуальные домовладения	51,997674	113,263822
45011	Забайкальский край, г. Чита, ул. Кубанская, д. 1	Индивидуальные домовладения	51,985928	113,221467
45012	Забайкальский край, г. Чита, ул. Кубанская, д. 10	Индивидуальные домовладения	51,985928	113,221467
45013	Забайкальский край, г. Чита, ул. Кубанская, д. 14	Индивидуальные домовладения	51,985928	113,221467
45014	Забайкальский край, г. Чита, ул. Кубанская, д. 16	Индивидуальные домовладения	51,985928	113,221467
45015	Забайкальский край, г. Чита, ул. Кубанская, д. 18	Индивидуальные домовладения	51,985928	113,221467

№ п/п	Адрес	Вид	Широта	Долгота
45016	Забайкальский край, г. Чита, ул. Кубанская, д. 20	Индивидуальные домовладения	51,985928	113,221467
45017	Забайкальский край, г. Чита, ул. Кубанская, д. 22	Индивидуальные домовладения	51,985928	113,221467
45018	Забайкальский край, г. Чита, ул. Кубанская, д. 24	Индивидуальные домовладения	51,985928	113,221467
45019	Забайкальский край, г. Чита, ул. Кубанская, д. 28	Индивидуальные домовладения	51,985928	113,221467
45020	Забайкальский край, г. Чита, ул. Кубанская, д. 32	Индивидуальные домовладения	51,98486	113,21919
45021	Забайкальский край, г. Чита, ул. Кубанская, д. 4	Индивидуальные домовладения	51,985928	113,221467
45022	Забайкальский край, г. Чита, ул. Кубанская, д. 8	Индивидуальные домовладения	51,985928	113,221467
45023	Забайкальский край, г. Чита, ул. Кузбасская, д. 12	Индивидуальные домовладения	52,033973	113,499432
45024	Забайкальский край, г. Чита, ул. Кузбасская, д. 1а	Индивидуальные домовладения	52,033973	113,499432
45025	Забайкальский край, г. Чита, ул. Кузбасская, д. 2	Индивидуальные домовладения	52,033973	113,499432
45026	Забайкальский край, г. Чита, ул. Кузбасская, д. 4	Индивидуальные домовладения	52,033973	113,499432
45027	Забайкальский край, г. Чита, ул. Курская, д. 27	Индивидуальные домовладения	51,97503	113,23105
45028	Забайкальский край, г. Чита, ул. Курская, д. 27а	Индивидуальные домовладения	51,97503	113,23105
45029	Забайкальский край, г. Чита, ул. Курская, д. 28	Индивидуальные домовладения	51,972459	113,229479
45030	Забайкальский край, г. Чита, ул. Курская, д. 29	Индивидуальные домовладения	51,972459	113,229479
45031	Забайкальский край, г. Чита, ул. Курская, д. 32	Индивидуальные домовладения	51,972459	113,229479
45032	Забайкальский край, г. Чита, ул. Курская, д. 43	Индивидуальные домовладения	51,972459	113,229479
45033	Забайкальский край, г. Чита, ул. Курская, д. 5	Индивидуальные домовладения	51,972459	113,229479
45034	Забайкальский край, р-н. Нерчинский, с. Зюльзикан, ул. Советская, д. 39а	Индивидуальные домовладения	52,672707	116,285449
45035	Забайкальский край, г. Чита, ул. Курская, д. 56	Индивидуальные домовладения	51,972459	113,229479
45036	Забайкальский край, г. Чита, ул. Курская, д. 65	Индивидуальные домовладения	51,972459	113,229479

№ п/п	Адрес	Вид	Широта	Долгота
45037	Забайкальский край, г. Чита, ул. Курская, д. 67	Индивидуальные домовладения	51,972459	113,229479
45038	Забайкальский край, г. Чита, ул. Курская, д. 71	Индивидуальные домовладения	51,972459	113,229479
45039	Забайкальский край, г. Чита, ул. Курская, д. 73	Индивидуальные домовладения	51,972459	113,229479
45040	Забайкальский край, г. Чита, ул. Курская, д. 75	Индивидуальные домовладения	51,972459	113,229479
45041	Забайкальский край, г. Чита, ул. Курская, д. 9	Индивидуальные домовладения	51,972459	113,229479
45042	Забайкальский край, г. Чита, ул. Лагерная, д. 1	Индивидуальные домовладения	52,006379	113,216292
45043	Забайкальский край, г. Чита, ул. Лагерная, д. 10	Индивидуальные домовладения	52,006379	113,216292
45044	Забайкальский край, г. Чита, ул. Лагерная, д. 14	Индивидуальные домовладения	52,006379	113,216292
45045	Забайкальский край, г. Чита, ул. Лагерная, д. 16	Индивидуальные домовладения	52,006379	113,216292
45046	Забайкальский край, г. Чита, ул. Лагерная, д. 16а	Индивидуальные домовладения	52,006379	113,216292
45047	Забайкальский край, г. Чита, ул. Лагерная, д. 17	Индивидуальные домовладения	52,006379	113,216292
45048	Забайкальский край, г. Чита, ул. Лагерная, д. 2	Индивидуальные домовладения	52,005802	113,21919
45049	Забайкальский край, г. Чита, ул. Лагерная, д. 20	Индивидуальные домовладения	52,006379	113,216292
45050	Забайкальский край, г. Чита, ул. Лагерная, д. 25	Индивидуальные домовладения	52,006379	113,216292
45051	Забайкальский край, г. Чита, ул. Лагерная, д. 28	Индивидуальные домовладения	52,006379	113,216292
45052	Забайкальский край, г. Чита, ул. Лагерная, д. 32	Индивидуальные домовладения	52,006379	113,216292
45053	Забайкальский край, г. Чита, ул. Лагерная, д. 34	Индивидуальные домовладения	52,007039	113,214289
45054	Забайкальский край, г. Чита, ул. Лагерная, д. 5	Индивидуальные домовладения	52,006379	113,216292
45055	Забайкальский край, г. Чита, ул. Лагерная, д. 6	Индивидуальные домовладения	52,006379	113,216292
45056	Забайкальский край, г. Чита, ул. Лагерная, д. 7	Индивидуальные домовладения	52,006379	113,216292
45057	Забайкальский край, г. Чита, ул. Ленская, д. 11	Индивидуальные домовладения	51,992661	113,279731
45058	Забайкальский край, г. Чита, ул. Ленская, д. 12	Индивидуальные домовладения	51,992661	113,279731
45059	Забайкальский край, г. Чита, ул. Ленская, д. 13	Индивидуальные домовладения	51,992661	113,279731
45060	Забайкальский край, г. Чита, ул. Ленская, д. 15	Индивидуальные домовладения	51,992661	113,279731
45061	Забайкальский край, г. Чита, ул. Ленская, д. 18	Индивидуальные домовладения	51,992661	113,279731
45062	Забайкальский край, г. Чита, ул. Ленская, д. 2	Индивидуальные домовладения	51,99563	113,2701
45063	Забайкальский край, г. Чита, ул. Ленская, д. 20	Индивидуальные домовладения	51,992661	113,279731
45064	Забайкальский край, г. Чита, ул. Ленская, д. 24	Индивидуальные домовладения	51,992661	113,279731
45065	Забайкальский край, г. Чита, ул. Ленская, д. 25	Индивидуальные домовладения	51,992661	113,279731
45066	Забайкальский край, г. Чита, ул. Ленская, д. 2а	Индивидуальные домовладения	51,99563	113,2701

№ п/п	Адрес	Вид	Широта	Долгота
45067	Забайкальский край, г. Чита, ул. Ленская, д. 3	Индивидуальные домовладения	51,992661	113,279731
45068	Забайкальский край, г. Чита, ул. Ленская, д. 30	Индивидуальные домовладения	51,992661	113,279731
45069	Забайкальский край, г. Чита, ул. Ленская, д. 32	Индивидуальные домовладения	51,992661	113,279731
45070	Забайкальский край, г. Чита, ул. Ленская, д. 35	Индивидуальные домовладения	51,992661	113,279731
45071	Забайкальский край, г. Чита, ул. Ленская, д. 38	Индивидуальные домовладения	51,992661	113,279731
45072	Забайкальский край, г. Чита, ул. Ленская, д. 39	Индивидуальные домовладения	51,992661	113,279731
45073	Забайкальский край, р-н. Нерчинский, с. Зюльзикан, ул. Советская, д. 4	Индивидуальные домовладения	52,672707	116,285449
45074	Забайкальский край, г. Чита, ул. Ленская, д. 43	Индивидуальные домовладения	51,992661	113,279731
45075	Забайкальский край, г. Чита, ул. Ленская, д. 45	Индивидуальные домовладения	51,992661	113,279731
45076	Забайкальский край, г. Чита, ул. Ленская, д. 46	Индивидуальные домовладения	51,992661	113,279731
45077	Забайкальский край, г. Чита, ул. Ленская, д. 48	Индивидуальные домовладения	51,992661	113,279731
45078	Забайкальский край, г. Чита, ул. Ленская, д. 5	Индивидуальные домовладения	51,992661	113,279731
45079	Забайкальский край, г. Чита, ул. Ленская, д. 50	Индивидуальные домовладения	51,992661	113,279731
45080	Забайкальский край, г. Чита, ул. Ленская, д. 51	Индивидуальные домовладения	51,992661	113,279731
45081	Забайкальский край, г. Чита, ул. Ленская, д. 52	Индивидуальные домовладения	51,992661	113,279731
45082	Забайкальский край, г. Чита, ул. Ленская, д. 53	Индивидуальные домовладения	51,992661	113,279731
45083	Забайкальский край, г. Чита, ул. Ленская, д. 54	Индивидуальные домовладения	51,992661	113,279731
45084	Забайкальский край, г. Чита, ул. Ленская, д. 55	Индивидуальные домовладения	51,992661	113,279731
45085	Забайкальский край, г. Чита, ул. Ленская, д. 57	Индивидуальные домовладения	51,992867	113,279755
45086	Забайкальский край, г. Чита, ул. Ленская, д. 59	Индивидуальные домовладения	51,992661	113,279731
45087	Забайкальский край, г. Чита, ул. Ленская, д. 6	Индивидуальные домовладения	51,992661	113,279731
45088	Забайкальский край, г. Чита, ул. Ленская, д. 62	Индивидуальные домовладения	51,992661	113,279731
45089	Забайкальский край, г. Чита, ул. Ленская, д. 63	Индивидуальные домовладения	51,992661	113,279731
45090	Забайкальский край, г. Чита, ул. Ленская, д. 65	Индивидуальные домовладения	51,992661	113,279731
45091	Забайкальский край, г. Чита, ул. Ленская, д. 67	Индивидуальные домовладения	51,992661	113,279731
45092	Забайкальский край, г. Чита, ул. Ленская, д. 7	Индивидуальные домовладения	51,992661	113,279731
45093	Забайкальский край, г. Чита, ул. Ленская, д. 73	Индивидуальные домовладения	51,992661	113,279731
45094	Забайкальский край, г. Чита, ул. Ленская, д. 75	Индивидуальные домовладения	51,992661	113,279731
45095	Забайкальский край, г. Чита, ул. Ленская, д. 77	Индивидуальные домовладения	51,992661	113,279731
45096	Забайкальский край, г. Чита, ул. Ленская, д. 8	Индивидуальные домовладения	51,992661	113,279731

№ п/п	Адрес	Вид	Широта	Долгота
45097	Забайкальский край, г. Чита, ул. Ленская, д. 86а	Индивидуальные домовладения	51,992661	113,279731
45098	Забайкальский край, г. Чита, ул. Ленская, д. 9	Индивидуальные домовладения	51,992661	113,279731
45099	Забайкальский край, г. Чита, ул. Ленская, д. 90	Индивидуальные домовладения	51,992661	113,279731
45100	Забайкальский край, г. Чита, ул. Ленская, д. 94	Индивидуальные домовладения	51,992661	113,279731
45101	Забайкальский край, г. Чита, ул. Майская, д. 1	Индивидуальные домовладения	51,988696	113,260822
45102	Забайкальский край, г. Чита, ул. Майская, д. 10	Индивидуальные домовладения	51,986727	113,267317
45103	Забайкальский край, г. Чита, ул. Майская, д. 11	Индивидуальные домовладения	51,986727	113,267317
45104	Забайкальский край, г. Чита, ул. Майская, д. 13	Индивидуальные домовладения	51,986727	113,267317
45105	Забайкальский край, г. Чита, ул. Майская, д. 14	МКД	51,986088	113,26929
45106	Забайкальский край, г. Чита, ул. Майская, д. 16	МКД	51,98585	113,27001
45107	Забайкальский край, г. Чита, ул. Майская, д. 17а	Индивидуальные домовладения	51,986727	113,267317
45108	Забайкальский край, г. Чита, ул. Майская, д. 18	МКД	51,98564	113,27077
45109	Забайкальский край, г. Чита, ул. Майская, д. 19	Индивидуальные домовладения	51,98655	113,26876
45110	Забайкальский край, г. Чита, ул. Майская, д. 1а	Индивидуальные домовладения	51,988696	113,260822
45111	Забайкальский край, г. Чита, ул. Майская, д. 1г	Индивидуальные домовладения	51,988696	113,260822
45112	Забайкальский край, г. Чита, ул. Майская, д. 20	МКД	51,985447	113,271484
45113	Забайкальский край, г. Чита, ул. Майская, д. 22	МКД	51,98524	113,272224
45114	Забайкальский край, г. Чита, ул. Майская, д. 26	МКД	51,984936	113,27334
45115	Забайкальский край, г. Чита, ул. Майская, д. 28	МКД	51,984653	113,27313
45116	Забайкальский край, г. Чита, ул. Майская, д. 2б	Индивидуальные домовладения	51,986727	113,267317
45117	Забайкальский край, г. Чита, ул. Майская, д. 3	Индивидуальные домовладения	51,986727	113,267317
45118	Забайкальский край, г. Чита, ул. Майская, д. 30	МКД	51,984787	113,273865
45119	Забайкальский край, г. Чита, ул. Майская, д. 32	МКД	51,98468	113,27445
45120	Забайкальский край, г. Чита, ул. Майская, д. 4	Индивидуальные домовладения	51,986727	113,267317
45121	Забайкальский край, г. Чита, ул. Майская, д. 6	Индивидуальные домовладения	51,986727	113,267317
45122	Забайкальский край, г. Чита, ул. Майская, д. 7	Индивидуальные домовладения	51,986727	113,267317
45123	Забайкальский край, г. Чита, ул. Майская, д. 8	Индивидуальные домовладения	51,986727	113,267317
45124	Забайкальский край, г. Чита, ул. Майская, д. 9	Индивидуальные домовладения	51,98736	113,26583
45125	Забайкальский край, г. Чита, ул. Маяковского, д. 16	Индивидуальные домовладения	51,987537	113,277018

№ п/п	Адрес	Вид	Широта	Долгота
45182	Забайкальский край, г. Чита, ул. Назара Губина, д. 6	Индивидуальные домовладения	51,984386	113,267685
45183	Забайкальский край, г. Чита, ул. Назара Губина, д. 8	Индивидуальные домовладения	51,984962	113,265015
45184	Забайкальский край, г. Чита, ул. Назара Губина, д. 9	Индивидуальные домовладения	51,984386	113,267685
45185	Забайкальский край, г. Чита, ул. Наклонная, д. 10	Индивидуальные домовладения	51,983643	113,224251
45186	Забайкальский край, г. Чита, ул. Наклонная, д. 11	Индивидуальные домовладения	51,983643	113,224251
45187	Забайкальский край, г. Чита, ул. Наклонная, д. 12	Индивидуальные домовладения	51,983643	113,224251
45188	Забайкальский край, г. Чита, ул. Наклонная, д. 14	Индивидуальные домовладения	51,983643	113,224251
45189	Забайкальский край, г. Чита, ул. Наклонная, д. 15	Индивидуальные домовладения	51,984875	113,22215
45190	Забайкальский край, г. Чита, ул. Наклонная, д. 18	Индивидуальные домовладения	51,983643	113,224251
45191	Забайкальский край, г. Чита, ул. Наклонная, д. 19	Индивидуальные домовладения	51,983643	113,224251
45192	Забайкальский край, г. Чита, ул. Наклонная, д. 2	Индивидуальные домовладения	51,98512	113,22059
45193	Забайкальский край, г. Чита, ул. Наклонная, д. 20	Индивидуальные домовладения	51,983643	113,224251
45194	Забайкальский край, г. Чита, ул. Наклонная, д. 21	Индивидуальные домовладения	51,983643	113,224251
45195	Забайкальский край, г. Чита, ул. Наклонная, д. 24	Индивидуальные домовладения	51,983643	113,224251
45196	Забайкальский край, г. Чита, ул. Наклонная, д. 26	Индивидуальные домовладения	51,983643	113,224251

№ п/п	Адрес	Вид	Широта	Долгота
45197	Забайкальский край, г. Чита, ул. Наклонная, д. 29	Индивидуальные домовладения	51,983643	113,224251
45198	Забайкальский край, г. Чита, ул. Наклонная, д. 3	Индивидуальные домовладения	51,983643	113,224251
45199	Забайкальский край, г. Чита, ул. Наклонная, д. 31	Индивидуальные домовладения	51,983643	113,224251
45200	Забайкальский край, г. Чита, ул. Наклонная, д. 32	Индивидуальные домовладения	51,983643	113,224251
45201	Забайкальский край, г. Чита, ул. Наклонная, д. 33	Индивидуальные домовладения	51,983643	113,224251
45202	Забайкальский край, г. Чита, ул. Наклонная, д. 36	Индивидуальные домовладения	51,983643	113,224251
45203	Забайкальский край, г. Чита, ул. Наклонная, д. 37	Индивидуальные домовладения	51,983643	113,224251
45204	Забайкальский край, г. Чита, ул. Наклонная, д. 38	Индивидуальные домовладения	51,983643	113,224251
45205	Забайкальский край, г. Чита, ул. Наклонная, д. 40	Индивидуальные домовладения	51,983643	113,224251
45206	Забайкальский край, г. Чита, ул. Наклонная, д. 7	Индивидуальные домовладения	51,98489	113,22222
45207	Забайкальский край, г. Чита, ул. Наклонная, д. 8	Индивидуальные домовладения	51,983643	113,224251
45208	Забайкальский край, г. Чита, ул. Некрасова, д. 10	Индивидуальные домовладения	51,99118	113,227782
45209	Забайкальский край, г. Чита, ул. Некрасова, д. 14	Индивидуальные домовладения	51,99118	113,227782
45210	Забайкальский край, г. Чита, ул. Некрасова, д. 15	Индивидуальные домовладения	51,99118	113,227782
45211	Забайкальский край, г. Чита, ул. Некрасова, д. 16	Индивидуальные домовладения	51,99118	113,227782

№ п/п	Адрес	Вид	Широта	Долгота
45212	Забайкальский край, г. Чита, ул. Некрасова, д. 19	Индивидуальные домовладения	51,99118	113,227782
45213	Забайкальский край, г. Чита, ул. Некрасова, д. 20	Индивидуальные домовладения	51,9902	113,22797
45214	Забайкальский край, р-н. Нерчинский, с. Зюльзикан, ул. Советская, д. 40	Индивидуальные домовладения	52,672707	116,285449
45215	Забайкальский край, г. Чита, ул. Некрасова, д. 8	Индивидуальные домовладения	51,99118	113,227782
45216	Забайкальский край, г. Чита, ул. Некрасова, д. 9	Индивидуальные домовладения	51,99118	113,227782
45217	Забайкальский край, г. Чита, ул. Нижняя, д. 14	Индивидуальные домовладения	52,006894	113,217352
45218	Забайкальский край, г. Чита, ул. Нижняя, д. 16	Индивидуальные домовладения	52,007183	113,216831
45219	Забайкальский край, г. Чита, ул. Нижняя, д. 16а	Индивидуальные домовладения	52,007183	113,216831
45220	Забайкальский край, г. Чита, ул. Нижняя, д. 1а	Индивидуальные домовладения	52,006894	113,217352
45221	Забайкальский край, г. Чита, ул. Нижняя, д. 2	Индивидуальные домовладения	52,006894	113,217352
45222	Забайкальский край, г. Чита, ул. Нижняя, д. 25	Индивидуальные домовладения	52,006894	113,217352
45223	Забайкальский край, г. Чита, ул. Нижняя, д. 35	Индивидуальные домовладения	52,006894	113,217352
45224	Забайкальский край, г. Чита, ул. Нижняя, д. 6	Индивидуальные домовладения	52,006894	113,217352
45225	Забайкальский край, г. Чита, ул. Нижняя, д. 8	Индивидуальные домовладения	52,006894	113,217352
45226	Забайкальский край, г. Чита, ул. Нижняя, д. 9	Индивидуальные домовладения	52,006894	113,217352
45227	Забайкальский край, г. Чита, ул. Новокрестьянская, д. 10	Индивидуальные домовладения	51,980964	113,227126
45228	Забайкальский край, г. Чита, ул. Новокрестьянская, д. 13	Индивидуальные домовладения	51,980964	113,227126
45229	Забайкальский край, г. Чита, ул. Новокрестьянская, д. 16	Индивидуальные домовладения	51,980964	113,227126
45230	Забайкальский край, г. Чита, ул. Новокрестьянская, д. 19	Индивидуальные домовладения	51,980964	113,227126
45231	Забайкальский край, г. Чита, ул. Новокрестьянская, д. 20	Индивидуальные домовладения	51,980964	113,227126
45232	Забайкальский край, г. Чита, ул. Новокрестьянская, д. 22	Индивидуальные домовладения	51,980964	113,227126

№ п/п	Адрес	Вид	Широта	Долгота
45233	Забайкальский край, г. Чита, ул. Новокрестьянская, д. 29	Индивидуальные домовладения	51,980964	113,227126
45234	Забайкальский край, г. Чита, ул. Новокрестьянская, д. 31	Индивидуальные домовладения	51,980964	113,227126
45235	Забайкальский край, г. Чита, ул. Новокрестьянская, д. 32	Индивидуальные домовладения	51,980964	113,227126
45236	Забайкальский край, г. Чита, ул. Новокрестьянская, д. 45	Индивидуальные домовладения	51,980964	113,227126
45237	Забайкальский край, г. Чита, ул. Новокрестьянская, д. 47	Индивидуальные домовладения	51,979023	113,22545
45238	Забайкальский край, г. Чита, ул. Новокрестьянская, д. 9а	Индивидуальные домовладения	51,980964	113,227126
45239	Забайкальский край, г. Чита, ул. Новопутейская, д. 1	Индивидуальные домовладения	51,994497	113,281537
45240	Забайкальский край, г. Чита, ул. Новопутейская, д. 10	Индивидуальные домовладения	51,992328	113,287178
45241	Забайкальский край, г. Чита, ул. Новопутейская, д. 12	Индивидуальные домовладения	51,992328	113,287178
45242	Забайкальский край, г. Чита, ул. Новопутейская, д. 2	Индивидуальные домовладения	51,994735	113,280908
45243	Забайкальский край, г. Чита, ул. Новопутейская, д. 22	МКД	51,989925	113,29142
45244	Забайкальский край, г. Чита, ул. Новопутейская, д. 3	Индивидуальные домовладения	51,995012	113,280189
45245	Забайкальский край, г. Чита, ул. Новопутейская, д. 4	Индивидуальные домовладения	51,995251	113,279561
45246	Забайкальский край, г. Чита, ул. Ольховая, д. 1	Индивидуальные домовладения	52,033973	113,499432
45247	Забайкальский край, г. Чита, ул. Ольховая, д. 6	Индивидуальные домовладения	52,033973	113,499432
45248	Забайкальский край, г. Чита, ул. Омская, д. 13	Индивидуальные домовладения	51,986133	113,22621
45249	Забайкальский край, г. Чита, ул. Омская, д. 15	Индивидуальные домовладения	51,986133	113,22621
45250	Забайкальский край, г. Чита, ул. Омская, д. 2	Индивидуальные домовладения	51,986133	113,22621

№ п/п	Адрес	Вид	Широта	Долгота
45251	Забайкальский край, г. Чита, ул. Партизанская, д. 118	Индивидуальные домовладения	51,972454	113,228393
45252	Забайкальский край, р-н. Нерчинский, с. Зюльзикан, ул. Советская, д. 41	Индивидуальные домовладения	52,672707	116,285449
45253	Забайкальский край, г. Чита, ул. Партизанская, д. 86	Индивидуальные домовладения	51,972454	113,228393
45254	Забайкальский край, г. Чита, ул. Победы, д. 13	Индивидуальные домовладения	51,988723	113,272527
45255	Забайкальский край, г. Чита, ул. Победы, д. 16	Индивидуальные домовладения	51,988723	113,272527
45256	Забайкальский край, г. Чита, ул. Победы, д. 18	Индивидуальные домовладения	51,988723	113,272527
45257	Забайкальский край, г. Чита, ул. Победы, д. 19а	Индивидуальные домовладения	51,990265	113,26793
45258	Забайкальский край, г. Чита, ул. Победы, д. 20	Индивидуальные домовладения	51,98952	113,26804
45259	Забайкальский край, г. Чита, ул. Победы, д. 22	Индивидуальные домовладения	51,988723	113,272527
45260	Забайкальский край, г. Чита, ул. Победы, д. 23	Индивидуальные домовладения	51,988723	113,272527
45261	Забайкальский край, г. Чита, ул. Победы, д. 24а	Индивидуальные домовладения	51,988723	113,272527
45262	Забайкальский край, г. Чита, ул. Победы, д. 25	Индивидуальные домовладения	51,988723	113,272527
45263	Забайкальский край, г. Чита, ул. Победы, д. 26	Индивидуальные домовладения	51,988723	113,272527
45264	Забайкальский край, г. Чита, ул. Победы, д. 27	Индивидуальные домовладения	51,988723	113,272527
45265	Забайкальский край, г. Чита, ул. Победы, д. 29	Индивидуальные домовладения	51,988723	113,272527
45266	Забайкальский край, г. Чита, ул. Победы, д. 30	Индивидуальные домовладения	51,988723	113,272527
45267	Забайкальский край, г. Чита, ул. Победы, д. 31	Индивидуальные домовладения	51,9894	113,27064
45268	Забайкальский край, г. Чита, ул. Победы, д. 32	Индивидуальные домовладения	51,98765	113,27531
45269	Забайкальский край, г. Чита, ул. Победы, д. 33	Индивидуальные домовладения	51,988723	113,272527
45270	Забайкальский край, г. Чита, ул. Победы, д. 34	Индивидуальные домовладения	51,988723	113,272527
45271	Забайкальский край, г. Чита, ул. Победы, д. 35	Индивидуальные домовладения	51,988723	113,272527
45272	Забайкальский край, г. Чита, ул. Победы, д. 36	Индивидуальные домовладения	51,988723	113,272527
45273	Забайкальский край, г. Чита, ул. Победы, д. 37	Индивидуальные домовладения	51,988723	113,272527
45274	Забайкальский край, г. Чита, ул. Победы, д. 39	Индивидуальные домовладения	51,988723	113,272527
45275	Забайкальский край, г. Чита, ул. Победы, д. 4	Индивидуальные домовладения	51,988723	113,272527
45276	Забайкальский край, г. Чита, ул. Победы, д. 41	Индивидуальные домовладения	51,988723	113,272527
45277	Забайкальский край, г. Чита, ул. Победы, д. 42	Индивидуальные домовладения	51,988723	113,272527
45278	Забайкальский край, г. Чита, ул. Победы, д. 43	Индивидуальные домовладения	51,988723	113,272527

№ п/п	Адрес	Вид	Широта	Долгота
45279	Забайкальский край, г. Чита, ул. Победы, д. 44	Индивидуальные домовладения	51,988723	113,272527
45280	Забайкальский край, г. Чита, ул. Победы, д. 45	Индивидуальные домовладения	51,988723	113,272527
45281	Забайкальский край, г. Чита, ул. Полевая, д. 26	Индивидуальные домовладения	52,004444	113,215933
45282	Забайкальский край, г. Чита, ул. Полевая, д. 35	Индивидуальные домовладения	52,004444	113,215933
45283	Забайкальский край, г. Чита, ул. Почтовая, д. 10	Индивидуальные домовладения	52,007659	113,218286
45284	Забайкальский край, г. Чита, ул. Почтовая, д. 12	Индивидуальные домовладения	52,007659	113,218286
45285	Забайкальский край, г. Чита, ул. Почтовая, д. 13	Индивидуальные домовладения	52,007659	113,218286
45286	Забайкальский край, г. Чита, ул. Путейская, д. 10	Индивидуальные домовладения	51,994696	113,278644
45287	Забайкальский край, г. Чита, ул. Путейская, д. 12	Индивидуальные домовладения	51,994696	113,278644
45288	Забайкальский край, г. Чита, ул. Путейская, д. 13	Индивидуальные домовладения	51,994696	113,278644
45289	Забайкальский край, г. Чита, ул. Путейская, д. 14	Индивидуальные домовладения	51,994696	113,278644
45290	Забайкальский край, г. Чита, ул. Путейская, д. 15	Индивидуальные домовладения	51,994696	113,278644
45291	Забайкальский край, г. Чита, ул. Путейская, д. 17	Индивидуальные домовладения	51,994696	113,278644
45292	Забайкальский край, г. Чита, ул. Путейская, д. 2	Индивидуальные домовладения	51,994696	113,278644
45293	Забайкальский край, г. Чита, ул. Путейская, д. 20	Индивидуальные домовладения	51,995511	113,27568
45294	Забайкальский край, г. Чита, ул. Путейская, д. 21	Индивидуальные домовладения	51,994696	113,278644
45295	Забайкальский край, г. Чита, ул. Путейская, д. 22	Индивидуальные домовладения	51,994696	113,278644
45296	Забайкальский край, г. Чита, ул. Путейская, д. 23	Индивидуальные домовладения	51,994696	113,278644
45297	Забайкальский край, г. Чита, ул. Путейская, д. 27	Индивидуальные домовладения	51,994696	113,278644

№ п/п	Адрес	Вид	Широта	Долгота
45298	Забайкальский край, г. Чита, ул. Путейская, д. 29	Индивидуальные домовладения	51,994696	113,278644
45299	Забайкальский край, г. Чита, ул. Путейская, д. 3	Индивидуальные домовладения	51,994696	113,278644
45300	Забайкальский край, г. Чита, ул. Путейская, д. 30	Индивидуальные домовладения	51,994696	113,278644
45301	Забайкальский край, г. Чита, ул. Путейская, д. 31	Индивидуальные домовладения	51,994696	113,278644
45302	Забайкальский край, г. Чита, ул. Путейская, д. 32	Индивидуальные домовладения	51,994696	113,278644
45303	Забайкальский край, г. Чита, ул. Путейская, д. 33	Индивидуальные домовладения	51,994696	113,278644
45304	Забайкальский край, г. Чита, ул. Путейская, д. 36	Индивидуальные домовладения	51,994696	113,278644
45305	Забайкальский край, г. Чита, ул. Путейская, д. 38	Индивидуальные домовладения	51,994556	113,278786
45306	Забайкальский край, г. Чита, ул. Путейская, д. 39	Индивидуальные домовладения	51,994696	113,278644
45307	Забайкальский край, г. Чита, ул. Путейская, д. 40	Индивидуальные домовладения	51,994696	113,278644
45308	Забайкальский край, г. Чита, ул. Путейская, д. 41	Индивидуальные домовладения	51,994696	113,278644
45309	Забайкальский край, г. Чита, ул. Путейская, д. 42	Индивидуальные домовладения	51,994696	113,278644
45310	Забайкальский край, г. Чита, ул. Путейская, д. 43	Индивидуальные домовладения	51,994696	113,278644
45311	Забайкальский край, г. Чита, ул. Путейская, д. 47	Индивидуальные домовладения	51,99408	113,28107
45312	Забайкальский край, г. Чита, ул. Путейская, д. 49	МКД	51,99327	113,283646
45313	Забайкальский край, г. Чита, ул. Путейская, д. 5	Индивидуальные домовладения	51,994696	113,278644

№ п/п	Адрес	Вид	Широта	Долгота
45341	Забайкальский край, г. Чита, ул. Сельская, д. 26	Индивидуальные домовладения	52,011978	113,211271
45342	Забайкальский край, г. Чита, ул. Сельская, д. 32	Индивидуальные домовладения	52,011978	113,211271
45343	Забайкальский край, г. Чита, ул. Совхозная, д. 25	Индивидуальные домовладения	52,014882	113,221071
45344	Забайкальский край, г. Чита, ул. Совхозная, д. 60	Индивидуальные домовладения	52,014633	113,221628
45345	Забайкальский край, г. Чита, ул. Совхозная, д. 62	Индивидуальные домовладения	52,014633	113,221628
45346	Забайкальский край, г. Чита, ул. Совхозная, д. 63, строение 1	Индивидуальные домовладения	52,017759	113,215933
45347	Забайкальский край, г. Чита, ул. Совхозная, д. 64	Индивидуальные домовладения	52,018158	113,21596
45348	Забайкальский край, г. Чита, ул. Солнечная, д. 1	Индивидуальные домовладения	52,120183	113,458065
45349	Забайкальский край, г. Чита, ул. Солнечная, д. 10	Индивидуальные домовладения	52,120183	113,458065
45350	Забайкальский край, г. Чита, ул. Солнечная, д. 11	Индивидуальные домовладения	52,120183	113,458065
45351	Забайкальский край, г. Чита, ул. Солнечная, д. 12	Индивидуальные домовладения	52,120183	113,458065
45352	Забайкальский край, г. Чита, ул. Солнечная, д. 13	Индивидуальные домовладения	52,120183	113,458065
45353	Забайкальский край, г. Чита, ул. Солнечная, д. 14	Индивидуальные домовладения	52,120183	113,458065
45354	Забайкальский край, г. Чита, ул. Солнечная, д. 16	Индивидуальные домовладения	52,120183	113,458065
45355	Забайкальский край, г. Чита, ул. Солнечная, д. 18	Индивидуальные домовладения	52,120183	113,458065
45356	Забайкальский край, г. Чита, ул. Солнечная, д. 1а	Индивидуальные домовладения	52,120183	113,458065

№ п/п	Адрес	Вид	Широта	Долгота
45372	Забайкальский край, г. Чита, ул. Спортивная, д. 12	Индивидуальные домовладения	52,101925	113,280576
45373	Забайкальский край, г. Чита, ул. Спортивная, д. 14	Индивидуальные домовладения	52,10099	113,282004
45374	Забайкальский край, г. Чита, ул. Спортивная, д. 15	Индивидуальные домовладения	52,10099	113,282004
45375	Забайкальский край, г. Чита, ул. Спортивная, д. 16	Индивидуальные домовладения	52,10099	113,282004
45376	Забайкальский край, г. Чита, ул. Спортивная, д. 17	Индивидуальные домовладения	52,10099	113,282004
45377	Забайкальский край, г. Чита, ул. Спортивная, д. 19	Индивидуальные домовладения	52,10099	113,282004
45378	Забайкальский край, г. Чита, ул. Спортивная, д. 2	Индивидуальные домовладения	52,10099	113,282004
45379	Забайкальский край, г. Чита, ул. Спортивная, д. 20а	Индивидуальные домовладения	52,10099	113,282004
45380	Забайкальский край, г. Чита, ул. Спортивная, д. 23	Индивидуальные домовладения	52,10099	113,282004
45381	Забайкальский край, г. Чита, ул. Спортивная, д. 26а	Индивидуальные домовладения	52,10099	113,282004
45382	Забайкальский край, г. Чита, ул. Спортивная, д. 3	Индивидуальные домовладения	52,10099	113,282004
45383	Забайкальский край, г. Чита, ул. Спортивная, д. 35	Индивидуальные домовладения	52,10099	113,282004
45384	Забайкальский край, г. Чита, ул. Спортивная, д. 4	Индивидуальные домовладения	52,10099	113,282004
45385	Забайкальский край, г. Чита, ул. Спортивная, д. 4а	Индивидуальные домовладения	52,10099	113,282004
45386	Забайкальский край, г. Чита, ул. Спортивная, д. 4б	Индивидуальные домовладения	52,10099	113,282004

№ п/п	Адрес	Вид	Широта	Долгота
45387	Забайкальский край, г. Чита, ул. Спортивная, д. 5	Индивидуальные домовладения	52,10099	113,282004
45388	Забайкальский край, г. Чита, ул. Спортивная, д. 7	Индивидуальные домовладения	52,10099	113,282004
45389	Забайкальский край, г. Чита, ул. Сретенская, д. 12	Индивидуальные домовладения	51,9925	113,247419
45390	Забайкальский край, г. Чита, ул. Сретенская, д. 24	Индивидуальные домовладения	51,9925	113,247419
45391	Забайкальский край, г. Чита, ул. Сретенская, д. 3, корп. А	Индивидуальные домовладения	51,9925	113,247419
45392	Забайкальский край, г. Чита, ул. Сретенская, д. 8	Индивидуальные домовладения	51,991896	113,246925
45393	Забайкальский край, г. Чита, ул. Старошахтерская, д. 11	Индивидуальные домовладения	51,999005	113,265484
45394	Забайкальский край, р-н. Нерчинский, с. Зюльзикан, ул. Советская, д. 43	Индивидуальные домовладения	52,672707	116,285449
45395	Забайкальский край, г. Чита, ул. Старошахтерская, д. 21а	Индивидуальные домовладения	51,999005	113,265484
45396	Забайкальский край, г. Чита, ул. Старошахтерская, д. 23	Индивидуальные домовладения	51,999005	113,265484
45397	Забайкальский край, г. Чита, ул. Старошахтерская, д. 25	Индивидуальные домовладения	51,999005	113,265484
45398	Забайкальский край, г. Чита, ул. Старошахтерская, д. 26	Индивидуальные домовладения	51,997486	113,25948
45399	Забайкальский край, г. Чита, ул. Старошахтерская, д. 3	Индивидуальные домовладения	51,999005	113,265484
45400	Забайкальский край, г. Чита, ул. Старошахтерская, д. 31	Индивидуальные домовладения	51,999005	113,265484
45401	Забайкальский край, г. Чита, ул. Старошахтерская, д. 32	Индивидуальные домовладения	51,999005	113,265484

№ п/п	Адрес	Вид	Широта	Долгота
45402	Забайкальский край, г. Чита, ул. Старошахтерская, д. 34	Индивидуальные домовладения	51,999005	113,265484
45403	Забайкальский край, г. Чита, ул. Старошахтерская, д. 36	Индивидуальные домовладения	51,999005	113,265484
45404	Забайкальский край, г. Чита, ул. Старошахтерская, д. 43, корп. А	Индивидуальные домовладения	51,999005	113,265484
45405	Забайкальский край, г. Чита, ул. Старошахтерская, д. 45	МКД	51,999005	113,265484
45406	Забайкальский край, г. Чита, ул. Старошахтерская, д. 49	Индивидуальные домовладения	51,998795	113,261055
45407	Забайкальский край, г. Чита, ул. Старошахтерская, д. 53	Индивидуальные домовладения	51,999005	113,265484
45408	Забайкальский край, г. Чита, ул. Старошахтерская, д. 64	Индивидуальные домовладения	51,999005	113,265484
45409	Забайкальский край, г. Чита, ул. Старошахтерская, д. 7	Индивидуальные домовладения	51,999005	113,265484
45410	Забайкальский край, г. Чита, ул. Старошахтерская, д. 70	Индивидуальные домовладения	51,999005	113,265484
45411	Забайкальский край, г. Чита, ул. Старошахтерская, д. 72	Индивидуальные домовладения	51,999005	113,265484
45412	Забайкальский край, г. Чита, ул. Старошахтерская, д. 73	Индивидуальные домовладения	51,999005	113,265484
45413	Забайкальский край, г. Чита, ул. Старошахтерская, д. 73а	Индивидуальные домовладения	51,999005	113,265484
45414	Забайкальский край, г. Чита, ул. Старошахтерская, д. 76	Индивидуальные домовладения	51,999005	113,265484
45415	Забайкальский край, г. Чита, ул. Старошахтерская, д. 78	Индивидуальные домовладения	51,999005	113,265484
45416	Забайкальский край, г. Чита, ул. Старошахтерская, д. 82	Индивидуальные домовладения	51,999005	113,265484

№ п/п	Адрес	Вид	Широта	Долгота
45417	Забайкальский край, г. Чита, ул. Старошахтерская, д. 85	Индивидуальные домовладения	51,999005	113,265484
45418	Забайкальский край, г. Чита, ул. Старошахтерская, д. 87	Индивидуальные домовладения	51,999005	113,265484
45419	Забайкальский край, г. Чита, ул. Старошахтерская, д. 89	Индивидуальные домовладения	51,999005	113,265484
45420	Забайкальский край, г. Чита, ул. Старошахтерская, д. 9	Индивидуальные домовладения	51,999005	113,265484
45421	Забайкальский край, г. Чита, ул. Сухая, д. 2	Индивидуальные домовладения	52,033973	113,499432
45422	Забайкальский край, г. Чита, ул. Сухая, д. 2А	Индивидуальные домовладения	52,033973	113,499432
45423	Забайкальский край, г. Чита, ул. Сухая, д. 3а	Индивидуальные домовладения	52,033973	113,499432
45424	Забайкальский край, г. Чита, ул. Сухая, д. 7	Индивидуальные домовладения	52,033973	113,499432
45425	Забайкальский край, г. Чита, ул. Сучанская, д. 1	Индивидуальные домовладения	51,992838	113,281878
45426	Забайкальский край, г. Чита, ул. Сучанская, д. 10	Индивидуальные домовладения	51,992838	113,281878
45427	Забайкальский край, г. Чита, ул. Сучанская, д. 12, корп. А	Индивидуальные домовладения	51,992838	113,281878
45428	Забайкальский край, г. Чита, ул. Сучанская, д. 13	Индивидуальные домовладения	51,992838	113,281878
45429	Забайкальский край, г. Чита, ул. Сучанская, д. 16, корп. А	Индивидуальные домовладения	51,992838	113,281878
45430	Забайкальский край, г. Чита, ул. Сучанская, д. 17	Индивидуальные домовладения	51,99475	113,27647
45431	Забайкальский край, г. Чита, ул. Сучанская, д. 1, корп. В	Индивидуальные домовладения	51,992838	113,281878
45432	Забайкальский край, г. Чита, ул. Сучанская, д. 20, корп. А	Индивидуальные домовладения	51,992838	113,281878
45433	Забайкальский край, г. Чита, ул. Сучанская, д. 23	Индивидуальные домовладения	51,992838	113,281878
45434	Забайкальский край, г. Чита, ул. Сучанская, д. 24	Индивидуальные домовладения	51,992838	113,281878

№ п/п	Адрес	Вид	Широта	Долгота
45435	Забайкальский край, г. Чита, ул. Сучанская, д. 25	Индивидуальные домовладения	51,992838	113,281878
45436	Забайкальский край, г. Чита, ул. Сучанская, д. 27	Индивидуальные домовладения	51,992838	113,281878
45437	Забайкальский край, г. Чита, ул. Сучанская, д. 3	Индивидуальные домовладения	51,992838	113,281878
45438	Забайкальский край, г. Чита, ул. Сучанская, д. 33	Индивидуальные домовладения	51,992838	113,281878
45439	Забайкальский край, г. Чита, ул. Сучанская, д. 35	Индивидуальные домовладения	51,992838	113,281878
45440	Забайкальский край, г. Чита, ул. Сучанская, д. 36	Индивидуальные домовладения	51,992838	113,281878
45441	Забайкальский край, г. Чита, ул. Сучанская, д. 38	Индивидуальные домовладения	51,992838	113,281878
45442	Забайкальский край, г. Чита, ул. Сучанская, д. 3, корп. А	Индивидуальные домовладения	51,992838	113,281878
45443	Забайкальский край, г. Чита, ул. Сучанская, д. 40	Индивидуальные домовладения	51,992838	113,281878
45444	Забайкальский край, г. Чита, ул. Сучанская, д. 44	Индивидуальные домовладения	51,992838	113,281878
45445	Забайкальский край, г. Чита, ул. Сучанская, д. 5	Индивидуальные домовладения	51,992838	113,281878
45446	Забайкальский край, г. Чита, ул. Сучанская, д. 6, корп. А	Индивидуальные домовладения	51,992838	113,281878
45447	Забайкальский край, г. Чита, ул. Сучанская, д. 7	Индивидуальные домовладения	51,992838	113,281878
45448	Забайкальский край, г. Чита, ул. Тополиная, д. 1	Индивидуальные домовладения	52,033973	113,499432
45449	Забайкальский край, г. Чита, ул. Тополиная, д. 10	Индивидуальные домовладения	52,033973	113,499432
45450	Забайкальский край, г. Чита, ул. Тополиная, д. 13	Индивидуальные домовладения	52,033973	113,499432
45451	Забайкальский край, г. Чита, ул. Тополиная, д. 14	Индивидуальные домовладения	52,033973	113,499432

№ п/п	Адрес	Вид	Широта	Долгота
45452	Забайкальский край, г. Чита, ул. Тополиная, д. 15	Индивидуальные домовладения	52,033973	113,499432
45453	Забайкальский край, г. Чита, ул. Тополиная, д. 16	Индивидуальные домовладения	52,033973	113,499432
45454	Забайкальский край, г. Чита, ул. Тополиная, д. 17	Индивидуальные домовладения	52,033973	113,499432
45455	Забайкальский край, г. Чита, ул. Тополиная, д. 20	Индивидуальные домовладения	52,033973	113,499432
45456	Забайкальский край, г. Чита, ул. Тополиная, д. 5	Индивидуальные домовладения	52,033973	113,499432
45457	Забайкальский край, г. Чита, ул. Тополиная, д. 7	Индивидуальные домовладения	52,033973	113,499432
45458	Забайкальский край, г. Чита, ул. Тормовская, д. 10	Индивидуальные домовладения	51,991951	113,25085
45459	Забайкальский край, г. Чита, ул. Тормовская, д. 10б	Индивидуальные домовладения	51,991951	113,25085
45460	Забайкальский край, г. Чита, ул. Тормовская, д. 16	Индивидуальные домовладения	51,991951	113,25085
45461	Забайкальский край, г. Чита, ул. Тормовская, д. 18	Индивидуальные домовладения	51,9912	113,25096
45462	Забайкальский край, г. Чита, ул. Тормовская, д. 20	Индивидуальные домовладения	51,991951	113,25085
45463	Забайкальский край, г. Чита, ул. Тормовская, д. 5а	Индивидуальные домовладения	51,991951	113,25085
45464	Забайкальский край, г. Чита, ул. Тормовская, д. 7	Индивидуальные домовладения	51,991951	113,25085
45465	Забайкальский край, г. Чита, ул. Тормовская, д. 8	Индивидуальные домовладения	51,991951	113,25085
45466	Забайкальский край, г. Чита, ул. Угольная, д. 12	Индивидуальные домовладения	51,993875	113,221763
45467	Забайкальский край, г. Чита, ул. Угольная, д. 14	Индивидуальные домовладения	51,99464	113,22267
45468	Забайкальский край, г. Чита, ул. Угольная, д. 24	Индивидуальные домовладения	51,993875	113,221763

№ п/п	Адрес	Вид	Широта	Долгота
45469	Забайкальский край, р-н. Нерчинский, с. Зюльзикан, ул. Советская, д. 44	Индивидуальные домовладения	52,672707	116,285449
45470	Забайкальский край, г. Чита, ул. Угольная, д. 4	Индивидуальные домовладения	51,993875	113,221763
45471	Забайкальский край, г. Чита, ул. Угольная, д. 6	Индивидуальные домовладения	51,993875	113,221763
45472	Забайкальский край, г. Чита, ул. Угольщиков, д. 1	МКД	51,9897	113,26127
45473	Забайкальский край, г. Чита, ул. Угольщиков, д. 12	Индивидуальные домовладения	51,988862	113,263454
45474	Забайкальский край, г. Чита, ул. Угольщиков, д. 14	Индивидуальные домовладения	51,988862	113,263454
45475	Забайкальский край, г. Чита, ул. Угольщиков, д. 15	МКД	51,988862	113,263454
45476	Забайкальский край, г. Чита, ул. Угольщиков, д. 18	МКД	51,988862	113,263454
45477	Забайкальский край, г. Чита, ул. Угольщиков, д. 1а	МКД	51,989572	113,261756
45478	Забайкальский край, г. Чита, ул. Угольщиков, д. 21	Индивидуальные домовладения	51,988862	113,263454
45479	Забайкальский край, г. Чита, ул. Угольщиков, д. 23	Индивидуальные домовладения	51,988862	113,263454
45480	Забайкальский край, г. Чита, ул. Угольщиков, д. 25	Индивидуальные домовладения	51,988862	113,263454
45481	Забайкальский край, г. Чита, ул. Угольщиков, д. 27	Индивидуальные домовладения	51,988862	113,263454
45482	Забайкальский край, г. Чита, ул. Угольщиков, д. 29	Индивидуальные домовладения	51,988862	113,263454
45483	Забайкальский край, г. Чита, ул. Угольщиков, д. 2а	Индивидуальные домовладения	51,988862	113,263454
45484	Забайкальский край, г. Чита, ул. Угольщиков, д. 2б	Индивидуальные домовладения	51,988862	113,263454

№ п/п	Адрес	Вид	Широта	Долгота
45485	Забайкальский край, г. Чита, ул. Угольщиков, д. 2д	Индивидуальные домовладения	51,988862	113,263454
45486	Забайкальский край, г. Чита, ул. Угольщиков, д. 31	МКД	51,988862	113,263454
45487	Забайкальский край, г. Чита, ул. Угольщиков, д. 33	МКД	51,988862	113,263454
45488	Забайкальский край, г. Чита, ул. Угольщиков, д. 6	Индивидуальные домовладения	51,988862	113,263454
45489	Забайкальский край, г. Чита, ул. Угольщиков, д. 8	Индивидуальные домовладения	51,988862	113,263454
45490	Забайкальский край, г. Чита, ул. Урульгинская, д. 1	Индивидуальные домовладения	51,991252	113,275527
45491	Забайкальский край, г. Чита, ул. Урульгинская, д. 101	Индивидуальные домовладения	51,991252	113,275527
45492	Забайкальский край, г. Чита, ул. Урульгинская, д. 107	Индивидуальные домовладения	51,991252	113,275527
45493	Забайкальский край, г. Чита, ул. Урульгинская, д. 11	Индивидуальные домовладения	51,991252	113,275527
45494	Забайкальский край, г. Чита, ул. Урульгинская, д. 12	Индивидуальные домовладения	51,991252	113,275527
45495	Забайкальский край, г. Чита, ул. Урульгинская, д. 13	Индивидуальные домовладения	51,991252	113,275527
45496	Забайкальский край, г. Чита, ул. Урульгинская, д. 13б	Индивидуальные домовладения	51,991252	113,275527
45497	Забайкальский край, г. Чита, ул. Урульгинская, д. 14	Индивидуальные домовладения	51,992477	113,26667
45498	Забайкальский край, г. Чита, ул. Урульгинская, д. 16	Индивидуальные домовладения	51,99289	113,26524
45499	Забайкальский край, г. Чита, ул. Урульгинская, д. 17а	Индивидуальные домовладения	51,991252	113,275527

№ п/п	Адрес	Вид	Широта	Долгота
45500	Забайкальский край, г. Чита, ул. Урульгинская, д. 19а	Индивидуальные домовладения	51,991252	113,275527
45501	Забайкальский край, г. Чита, ул. Урульгинская, д. 1, корп. Б	Индивидуальные домовладения	51,991252	113,275527
45502	Забайкальский край, г. Чита, ул. Урульгинская, д. 20	Индивидуальные домовладения	51,991252	113,275527
45503	Забайкальский край, г. Чита, ул. Урульгинская, д. 21	Индивидуальные домовладения	51,991252	113,275527
45504	Забайкальский край, г. Чита, ул. Урульгинская, д. 22	Индивидуальные домовладения	51,991252	113,275527
45505	Забайкальский край, г. Чита, ул. Урульгинская, д. 23	Индивидуальные домовладения	51,991252	113,275527
45506	Забайкальский край, г. Чита, ул. Урульгинская, д. 23а	Индивидуальные домовладения	51,991252	113,275527
45507	Забайкальский край, р-н. Нерчинский, с. Зюльзикан, ул. Советская, д. 46	Индивидуальные домовладения	52,672707	116,285449
45508	Забайкальский край, г. Чита, ул. Урульгинская, д. 26	Индивидуальные домовладения	51,991252	113,275527
45509	Забайкальский край, г. Чита, ул. Урульгинская, д. 28	Индивидуальные домовладения	51,991252	113,275527
45510	Забайкальский край, г. Чита, ул. Урульгинская, д. 2, корп. А	Индивидуальные домовладения	51,993171	113,263903
45511	Забайкальский край, г. Чита, ул. Урульгинская, д. 30	Индивидуальные домовладения	51,991252	113,275527
45512	Забайкальский край, г. Чита, ул. Урульгинская, д. 31	Индивидуальные домовладения	51,991252	113,275527
45513	Забайкальский край, г. Чита, ул. Урульгинская, д. 32	Индивидуальные домовладения	51,991252	113,275527
45514	Забайкальский край, г. Чита, ул. Урульгинская, д. 33	Индивидуальные домовладения	51,991252	113,275527

№ п/п	Адрес	Вид	Широта	Долгота
45515	Забайкальский край, г. Чита, ул. Урульгинская, д. 35	Индивидуальные домовладения	51,991252	113,275527
45516	Забайкальский край, г. Чита, ул. Урульгинская, д. 38	Индивидуальные домовладения	51,99016	113,27904
45517	Забайкальский край, г. Чита, ул. Урульгинская, д. 39	Индивидуальные домовладения	51,991252	113,275527
45518	Забайкальский край, г. Чита, ул. Урульгинская, д. 3, корп. А	Индивидуальные домовладения	51,991252	113,275527
45519	Забайкальский край, г. Чита, ул. Урульгинская, д. 4	Индивидуальные домовладения	51,991252	113,275527
45520	Забайкальский край, г. Чита, ул. Урульгинская, д. 40	Индивидуальные домовладения	51,991252	113,275527
45521	Забайкальский край, г. Чита, ул. Урульгинская, д. 41	Индивидуальные домовладения	51,991252	113,275527
45522	Забайкальский край, г. Чита, ул. Урульгинская, д. 42	Индивидуальные домовладения	51,991252	113,275527
45523	Забайкальский край, г. Чита, ул. Урульгинская, д. 45	Индивидуальные домовладения	51,991252	113,275527
45524	Забайкальский край, г. Чита, ул. Урульгинская, д. 46	Индивидуальные домовладения	51,991252	113,275527
45525	Забайкальский край, г. Чита, ул. Урульгинская, д. 47	Индивидуальные домовладения	51,991252	113,275527
45526	Забайкальский край, г. Чита, ул. Урульгинская, д. 48	Индивидуальные домовладения	51,991252	113,275527
45527	Забайкальский край, г. Чита, ул. Урульгинская, д. 49	Индивидуальные домовладения	51,991252	113,275527
45528	Забайкальский край, г. Чита, ул. Урульгинская, д. 4, корп. А	Индивидуальные домовладения	51,991252	113,275527
45529	Забайкальский край, г. Чита, ул. Урульгинская, д. 52	Индивидуальные домовладения	51,991252	113,275527

№ п/п	Адрес	Вид	Широта	Долгота
45530	Забайкальский край, г. Чита, ул. Урульгинская, д. 54	Индивидуальные домовладения	51,989246	113,28225
45531	Забайкальский край, г. Чита, ул. Урульгинская, д. 54а	Индивидуальные домовладения	51,989246	113,28225
45532	Забайкальский край, г. Чита, ул. Урульгинская, д. 55	Индивидуальные домовладения	51,991252	113,275527
45533	Забайкальский край, г. Чита, ул. Урульгинская, д. 57	Индивидуальные домовладения	51,991252	113,275527
45534	Забайкальский край, г. Чита, ул. Урульгинская, д. 58	Индивидуальные домовладения	51,991252	113,275527
45535	Забайкальский край, г. Чита, ул. Урульгинская, д. 59	Индивидуальные домовладения	51,991252	113,275527
45536	Забайкальский край, г. Чита, ул. Урульгинская, д. 61	Индивидуальные домовладения	51,991252	113,275527
45537	Забайкальский край, г. Чита, ул. Урульгинская, д. 65	Индивидуальные домовладения	51,991252	113,275527
45538	Забайкальский край, г. Чита, ул. Урульгинская, д. 6а	Индивидуальные домовладения	51,991252	113,275527
45539	Забайкальский край, г. Чита, ул. Урульгинская, д. 7	Индивидуальные домовладения	51,991252	113,275527
45540	Забайкальский край, г. Чита, ул. Урульгинская, д. 70	Индивидуальные домовладения	51,991252	113,275527
45541	Забайкальский край, г. Чита, ул. Урульгинская, д. 71а	Индивидуальные домовладения	51,991252	113,275527
45542	Забайкальский край, г. Чита, ул. Урульгинская, д. 77	Индивидуальные домовладения	51,990531	113,279354
45543	Забайкальский край, г. Чита, ул. Урульгинская, д. 78	Индивидуальные домовладения	51,991252	113,275527
45544	Забайкальский край, г. Чита, ул. Урульгинская, д. 7а	Индивидуальные домовладения	51,991252	113,275527

№ п/п	Адрес	Вид	Широта	Долгота
45545	Забайкальский край, г. Чита, ул. Урульгинская, д. 81	Индивидуальные домовладения	51,991252	113,275527
45546	Забайкальский край, г. Чита, ул. Урульгинская, д. 82	Индивидуальные домовладения	51,991252	113,275527
45547	Забайкальский край, г. Чита, ул. Урульгинская, д. 87а	Индивидуальные домовладения	51,991252	113,275527
45548	Забайкальский край, г. Чита, ул. Урульгинская, д. 89	Индивидуальные домовладения	51,991252	113,275527
45549	Забайкальский край, г. Чита, ул. Урульгинская, д. 9	Индивидуальные домовладения	51,99321	113,26821
45550	Забайкальский край, г. Чита, ул. Урульгинская, д. 91	Индивидуальные домовладения	51,991252	113,275527
45551	Забайкальский край, г. Чита, ул. Урульгинская, д. 93	Индивидуальные домовладения	51,991252	113,275527
45552	Забайкальский край, г. Чита, ул. Урульгинская, д. 95	Индивидуальные домовладения	51,991252	113,275527
45553	Забайкальский край, г. Чита, ул. Урульгинская, д. 99	Индивидуальные домовладения	51,991252	113,275527
45554	Забайкальский край, г. Чита, ул. Хлебозаводская, д. 10	Индивидуальные домовладения	51,986877	113,224009
45555	Забайкальский край, г. Чита, ул. Хлебозаводская, д. 10а	Индивидуальные домовладения	51,986877	113,224009
45556	Забайкальский край, г. Чита, ул. Хлебозаводская, д. 13	Индивидуальные домовладения	51,986416	113,225221
45557	Забайкальский край, г. Чита, ул. Хлебозаводская, д. 14	Индивидуальные домовладения	51,986877	113,224009
45558	Забайкальский край, г. Чита, ул. Хлебозаводская, д. 14а	Индивидуальные домовладения	51,986877	113,224009
45559	Забайкальский край, г. Чита, ул. Хлебозаводская, д. 15	Индивидуальные домовладения	51,984848	113,22724

№ п/п	Адрес	Вид	Широта	Долгота
45560	Забайкальский край, г. Чита, ул. Хлебозаводская, д. 16	Индивидуальные домовладения	51,986877	113,224009
45561	Забайкальский край, г. Чита, ул. Хлебозаводская, д. 1а	Индивидуальные домовладения	51,989265	113,22167
45562	Забайкальский край, г. Чита, ул. Хлебозаводская, д. 2а	Индивидуальные домовладения	51,986877	113,224009
45563	Забайкальский край, г. Чита, ул. Хлебозаводская, д. 4	Индивидуальные домовладения	51,989063	113,221115
45564	Забайкальский край, г. Чита, ул. Хлебозаводская, д. 4а	Индивидуальные домовладения	51,989056	113,221062
45565	Забайкальский край, г. Чита, ул. Хлебозаводская, д. 5а	Индивидуальные домовладения	51,988014	113,22318
45566	Забайкальский край, г. Чита, ул. Хлебозаводская, д. 7а	Индивидуальные домовладения	51,986877	113,224009
45567	Забайкальский край, г. Чита, ул. Хлебозаводская, д. 8а	Индивидуальные домовладения	51,987854	113,219986
45568	Забайкальский край, г. Чита, ул. Цветочная, д. 1	Индивидуальные домовладения	52,02472	113,200338
45569	Забайкальский край, г. Чита, ул. Цветочная, д. 2	Индивидуальные домовладения	52,02472	113,200338
45570	Забайкальский край, г. Чита, ул. Цветочная, д. 3	Индивидуальные домовладения	52,02472	113,200338
45571	Забайкальский край, г. Чита, ул. Цветочная, д. 6	Индивидуальные домовладения	52,02492	113,20082
45572	Забайкальский край, г. Чита, ул. Цветочная, д. 8	Индивидуальные домовладения	52,02472	113,200338
45573	Забайкальский край, г. Чита, ул. Черногорская, д. 12	Индивидуальные домовладения	52,000119	113,263481
45574	Забайкальский край, г. Чита, ул. Черногорская, д. 14	Индивидуальные домовладения	52,000119	113,263481
45575	Забайкальский край, г. Чита, ул. Черногорская, д. 7	Индивидуальные домовладения	52,000119	113,263481
45576	Забайкальский край, г. Чита, ул. Черногорская, д. 8	Индивидуальные домовладения	52,000119	113,263481
45577	Забайкальский край, г. Чита, ул. Черногорская, д. 9	Индивидуальные домовладения	52,000119	113,263481

№ п/п	Адрес	Вид	Широта	Долгота
45578	Забайкальский край, г. Чита, ул. Чехова, д. 19	Индивидуальные домовладения	51,988773	113,263885
45579	Забайкальский край, г. Чита, ул. Чехова, д. 6	Индивидуальные домовладения	51,988773	113,263885
45580	Забайкальский край, г. Чита, ул. Чехова, д. 8	Индивидуальные домовладения	51,988773	113,263885
45581	Забайкальский край, р-н. Нерчинский, с. Зюльзикан, ул. Советская, д. 47	Индивидуальные домовладения	52,672707	116,285449
45582	Забайкальский край, г. Чита, ул. Юбилейная, д. 11	Индивидуальные домовладения	51,986339	113,264667
45583	Забайкальский край, г. Чита, ул. Юбилейная, д. 12	Индивидуальные домовладения	51,986339	113,264667
45584	Забайкальский край, г. Чита, ул. Юбилейная, д. 14	Индивидуальные домовладения	51,986339	113,264667
45585	Забайкальский край, г. Чита, ул. Юбилейная, д. 15	Индивидуальные домовладения	51,986339	113,264667
45586	Забайкальский край, г. Чита, ул. Юбилейная, д. 16	Индивидуальные домовладения	51,986339	113,264667
45587	Забайкальский край, г. Чита, ул. Юбилейная, д. 18	Индивидуальные домовладения	51,986339	113,264667
45588	Забайкальский край, г. Чита, ул. Юбилейная, д. 2	МКД	51,98632	113,262505
45589	Забайкальский край, г. Чита, ул. Юбилейная, д. 20	Индивидуальные домовладения	51,986339	113,264667
45590	Забайкальский край, г. Чита, ул. Юбилейная, д. 5	Индивидуальные домовладения	51,986339	113,264667
45591	Забайкальский край, г. Чита, ул. Юбилейная, д. 8	МКД	51,98573	113,264694
45592	Забайкальский край, г. Чита, ул. Юбилейная, д. 9	Индивидуальные домовладения	51,986339	113,264667
45593	Забайкальский край, г. Чита, ул. Яблочная, д. 15	Индивидуальные домовладения	52,033973	113,499432
45594	Забайкальский край, г. Чита, ул. Яблочная, д. 9	Индивидуальные домовладения	52,033973	113,499432
45595	Забайкальский край, г. Чита, ул. Ягодная, д. 3	Индивидуальные домовладения	52,033973	113,499432

№ п/п	Адрес	Вид	Широта	Долгота
45596	Забайкальский край, г. Чита, ул. Ягодная, д. 5	Индивидуальные домовладения	52,033973	113,499432
45597	Забайкальский край, г. Чита, ул. Ягодная, д. 7	Индивидуальные домовладения	52,033973	113,499432
45598	Забайкальский край, г. Чита, ул. Ягодная, д. 8	Индивидуальные домовладения	52,033973	113,499432
45599	Забайкальский край, г. Чита, ул. Якутская, д. 10	Индивидуальные домовладения	51,985496	113,228896
45600	Забайкальский край, г. Чита, ул. Якутская, д. 11	Индивидуальные домовладения	51,985496	113,228896
45601	Забайкальский край, г. Чита, ул. Якутская, д. 12	Индивидуальные домовладения	51,985496	113,228896
45602	Забайкальский край, г. Чита, ул. Якутская, д. 13	Индивидуальные домовладения	51,985496	113,228896
45603	Забайкальский край, г. Чита, ул. Якутская, д. 16	Индивидуальные домовладения	51,983665	113,23014
45604	Забайкальский край, г. Чита, ул. Якутская, д. 17	Индивидуальные домовладения	51,985496	113,228896
45605	Забайкальский край, г. Чита, ул. Якутская, д. 19	Индивидуальные домовладения	51,985496	113,228896
45606	Забайкальский край, г. Чита, ул. Якутская, д. 1к	Индивидуальные домовладения	51,985496	113,228896
45607	Забайкальский край, г. Чита, ул. Якутская, д. 2	Индивидуальные домовладения	51,985496	113,228896
45608	Забайкальский край, г. Чита, ул. Якутская, д. 22	Индивидуальные домовладения	51,986915	113,229866
45609	Забайкальский край, г. Чита, ул. Якутская, д. 25	Индивидуальные домовладения	51,985496	113,228896
45610	Забайкальский край, г. Чита, ул. Якутская, д. 2б	Индивидуальные домовладения	51,985496	113,228896
45611	Забайкальский край, г. Чита, ул. Якутская, д. 5а	Индивидуальные домовладения	51,985496	113,228896
45612	Забайкальский край, г. Чита, ул. Якутская, д. 7	Индивидуальные домовладения	51,980692	113,23168
45613	Забайкальский край, р-н. Читинский, с. Черново, ул. Дачная, д. 10	Индивидуальные домовладения	51,95695	113,248721
45614	Забайкальский край, р-н. Читинский, с. Черново, ул. Дачная, д. 13	Индивидуальные домовладения	51,95695	113,248721
45615	Забайкальский край, р-н. Читинский, с. Черново, ул. Дачная, д. 15	Индивидуальные домовладения	51,95695	113,248721
45616	Забайкальский край, р-н. Читинский, с. Черново, ул. Дачная, д. 19	Индивидуальные домовладения	51,95695	113,248721
45617	Забайкальский край, р-н. Читинский, с. Черново, ул. Дачная, д. 27	Индивидуальные домовладения	51,95695	113,248721
45618	Забайкальский край, р-н. Читинский, с. Черново, ул. Дачная, д. 29	Индивидуальные домовладения	51,95695	113,248721
45619	Забайкальский край, р-н. Нерчинский, с. Зюльзикан, ул. Советская, д. 48	Индивидуальные домовладения	52,672707	116,285449

№ п/п	Адрес	Вид	Широта	Долгота
45620	Забайкальский край, р-н. Читинский, с. Черново, ул. Дачная, д. 33	Индивидуальные домовладения	51,95695	113,248721
45621	Забайкальский край, р-н. Читинский, с. Черново, ул. Дачная, д. 44	Индивидуальные домовладения	51,95695	113,248721
45622	Забайкальский край, р-н. Читинский, с. Черново, ул. Дачная, д. 51	Индивидуальные домовладения	51,95695	113,248721
45623	Забайкальский край, р-н. Читинский, с. Черново, ул. Дачная, д. 8	Индивидуальные домовладения	51,95695	113,248721
45624	Забайкальский край, р-н. Читинский, с. Черново, ул. Центральная, д. 1	Индивидуальные домовладения	51,95695	113,248721
45625	Забайкальский край, р-н. Читинский, с. Черново, ул. Центральная, д. 10	Индивидуальные домовладения	51,95695	113,248721
45626	Забайкальский край, р-н. Читинский, с. Черново, ул. Центральная, д. 12	Индивидуальные домовладения	51,95695	113,248721
45627	Забайкальский край, р-н. Читинский, с. Черново, ул. Центральная, д. 13	Индивидуальные домовладения	51,95695	113,248721
45628	Забайкальский край, р-н. Читинский, с. Черново, ул. Центральная, д. 14	Индивидуальные домовладения	51,95695	113,248721
45629	Забайкальский край, р-н. Читинский, с. Черново, ул. Центральная, д. 16	Индивидуальные домовладения	51,95695	113,248721
45630	Забайкальский край, р-н. Читинский, с. Черново, ул. Центральная, д. 18	Индивидуальные домовладения	51,95695	113,248721
45631	Забайкальский край, р-н. Читинский, с. Черново, ул. Центральная, д. 2	Индивидуальные домовладения	51,95695	113,248721
45632	Забайкальский край, р-н. Читинский, с. Черново, ул. Центральная, д. 20	Индивидуальные домовладения	51,95695	113,248721
45633	Забайкальский край, р-н. Читинский, с. Черново, ул. Центральная, д. 22	Индивидуальные домовладения	51,95695	113,248721
45634	Забайкальский край, р-н. Читинский, с. Черново, ул. Центральная, д. 23	Индивидуальные домовладения	51,95695	113,248721

№ п/п	Адрес	Вид	Широта	Долгота
45635	Забайкальский край, р-н. Читинский, с. Черново, ул. Центральная, д. 24	Индивидуальные домовладения	51,95695	113,248721
45636	Забайкальский край, р-н. Читинский, с. Черново, ул. Центральная, д. 25	Индивидуальные домовладения	51,95695	113,248721
45637	Забайкальский край, р-н. Читинский, с. Черново, ул. Центральная, д. 26	Индивидуальные домовладения	51,95695	113,248721
45638	Забайкальский край, р-н. Читинский, с. Черново, ул. Центральная, д. 27	Индивидуальные домовладения	51,95695	113,248721
45639	Забайкальский край, р-н. Читинский, с. Черново, ул. Центральная, д. 29	Индивидуальные домовладения	51,95695	113,248721
45640	Забайкальский край, р-н. Читинский, с. Черново, ул. Центральная, д. 30	Индивидуальные домовладения	51,95695	113,248721
45641	Забайкальский край, р-н. Читинский, с. Черново, ул. Центральная, д. 32	Индивидуальные домовладения	51,95695	113,248721
45642	Забайкальский край, р-н. Читинский, с. Черново, ул. Центральная, д. 33	Индивидуальные домовладения	51,95695	113,248721
45643	Забайкальский край, р-н. Читинский, с. Черново, ул. Центральная, д. 34	Индивидуальные домовладения	51,95695	113,248721
45644	Забайкальский край, р-н. Читинский, с. Черново, ул. Центральная, д. 35	Индивидуальные домовладения	51,95695	113,248721
45645	Забайкальский край, р-н. Читинский, с. Черново, ул. Центральная, д. 37	Индивидуальные домовладения	51,95695	113,248721
45646	Забайкальский край, р-н. Читинский, с. Черново, ул. Центральная, д. 38	Индивидуальные домовладения	51,95695	113,248721
45647	Забайкальский край, р-н. Читинский, с. Черново, ул. Центральная, д. 41	Индивидуальные домовладения	51,95695	113,248721
45648	Забайкальский край, р-н. Читинский, с. Черново, ул. Центральная, д. 42	Индивидуальные домовладения	51,95695	113,248721
45649	Забайкальский край, р-н. Читинский, с. Черново, ул. Центральная, д. 43	Индивидуальные домовладения	51,95695	113,248721

№ п/п	Адрес	Вид	Широта	Долгота
45650	Забайкальский край, р-н. Читинский, с. Черново, ул. Центральная, д. 44	Индивидуальные домовладения	51,95695	113,248721
45651	Забайкальский край, р-н. Читинский, с. Черново, ул. Центральная, д. 45	Индивидуальные домовладения	51,95695	113,248721
45652	Забайкальский край, р-н. Нерчинский, с. Зюльзикан, ул. Советская, д. 49	Индивидуальные домовладения	52,672707	116,285449
45653	Забайкальский край, р-н. Читинский, с. Черново, ул. Центральная, д. 48	Индивидуальные домовладения	51,95695	113,248721
45654	Забайкальский край, р-н. Читинский, с. Черново, ул. Центральная, д. 5	Индивидуальные домовладения	51,95695	113,248721
45655	Забайкальский край, р-н. Читинский, с. Черново, ул. Центральная, д. 50	Индивидуальные домовладения	51,95695	113,248721
45656	Забайкальский край, р-н. Читинский, с. Черново, ул. Центральная, д. 52	Индивидуальные домовладения	51,95695	113,248721
45657	Забайкальский край, р-н. Читинский, с. Черново, ул. Центральная, д. 56	Индивидуальные домовладения	51,95695	113,248721
45658	Забайкальский край, р-н. Читинский, с. Черново, ул. Центральная, д. 59	Индивидуальные домовладения	51,95695	113,248721
45659	Забайкальский край, р-н. Читинский, с. Черново, ул. Центральная, д. 6	Индивидуальные домовладения	51,95695	113,248721
45660	Забайкальский край, р-н. Читинский, с. Черново, ул. Центральная, д. 60	Индивидуальные домовладения	51,95695	113,248721
45661	Забайкальский край, р-н. Читинский, с. Черново, ул. Центральная, д. 64	Индивидуальные домовладения	51,95695	113,248721
45662	Забайкальский край, р-н. Читинский, с. Черново, ул. Центральная, д. 69	Индивидуальные домовладения	51,95695	113,248721
45663	Забайкальский край, р-н. Читинский, с. Черново, ул. Центральная, д. 7	Индивидуальные домовладения	51,95695	113,248721
45664	Забайкальский край, р-н. Читинский, с. Черново, ул. Центральная, д. 70	Индивидуальные домовладения	51,95695	113,248721

№ п/п	Адрес	Вид	Широта	Долгота
45665	Забайкальский край, р-н. Читинский, с. Черново, ул. Центральная, д. 71	Индивидуальные домовладения	51,95695	113,248721
45666	Забайкальский край, р-н. Читинский, с. Черново, ул. Центральная, д. 72	Индивидуальные домовладения	51,95695	113,248721
45667	Забайкальский край, р-н. Читинский, с. Черново, ул. Центральная, д. 73	Индивидуальные домовладения	51,95695	113,248721
45668	Забайкальский край, р-н. Читинский, с. Черново, ул. Центральная, д. 75	Индивидуальные домовладения	51,95695	113,248721
45669	Забайкальский край, р-н. Читинский, с. Черново, ул. Центральная, д. 77	Индивидуальные домовладения	51,95695	113,248721
45670	Забайкальский край, р-н. Читинский, с. Черново, ул. Центральная, д. 81	Индивидуальные домовладения	51,95695	113,248721
45671	Забайкальский край, р-н. Читинский, с. Черново, ул. Центральная, д. 85	Индивидуальные домовладения	51,95695	113,248721
45672	Забайкальский край, р-н. Читинский, с. Черново, ул. Центральная, д. 89	Индивидуальные домовладения	51,95695	113,248721
45673	Забайкальский край, р-н. Читинский, с. Черново, ул. Центральная, д. 9	Индивидуальные домовладения	51,95695	113,248721
45674	Забайкальский край, г. Чита, пер. Геологический, д. 1	Индивидуальные домовладения	52,046139	113,513787
45675	Забайкальский край, г. Чита, пер. Геологический, д. 2	МКД	52,046139	113,513787
45676	Забайкальский край, г. Чита, пер. Геологический, д. 3	МКД	52,046139	113,513787
45677	Забайкальский край, г. Чита, пер. Геологический, д. 4	Индивидуальные домовладения	52,046066	113,514496
45678	Забайкальский край, г. Чита, пер. Геологический, д. 6	Индивидуальные домовладения	52,046295	113,51393
45679	Забайкальский край, г. Чита, ул. Бутина, д. 44	МКД	52,041424	113,50766
45680	Забайкальский край, г. Чита, ул. Бутина, д. 46	МКД	52,042023	113,5083
45681	Забайкальский край, г. Чита, ул. Бутина, д. 46а	МКД	52,04218	113,50875

№ п/п	Адрес	Вид	Широта	Долгота
45682	Забайкальский край, г. Чита, ул. Бутина, д. 50	МКД	52,042866	113,50902
45683	Забайкальский край, г. Чита, ул. Бутина, д. 52	МКД	52,043712	113,509808
45684	Забайкальский край, г. Чита, ул. Бутина, д. 58	МКД	52,044532	113,510868
45685	Забайкальский край, г. Чита, ул. Бутина, д. 62	Индивидуальные домовладения	52,045186	113,511209
45686	Забайкальский край, г. Чита, ул. Бутина, д. 70	МКД	52,046266	113,512979
45687	Забайкальский край, г. Чита, ул. Бутина, д. 76	МКД	52,047313	113,513374
45688	Забайкальский край, г. Чита, ул. Бутина, д. 78	МКД	52,048188	113,514542
45689	Забайкальский край, г. Чита, ул. Горького, д. 38	МКД	52,03944	113,51368
45690	Забайкальский край, г. Чита, ул. Горького, д. 40	МКД	52,040443	113,514946
45691	Забайкальский край, г. Чита, ул. Горького, д. 55	МКД	52,0402	113,512584
45692	Забайкальский край, г. Чита, ул. Горького, д. 59	МКД	52,040566	113,512925
45693	Забайкальский край, г. Чита, ул. Горького, д. 62	МКД	52,042582	113,516958
45694	Забайкальский край, г. Чита, ул. Горького, д. 65	МКД	52,040616	113,513679
45695	Забайкальский край, г. Чита, ул. Горького, д. 67	МКД	52,041054	113,514192
45696	Забайкальский край, г. Чита, ул. Горького, д. 71	МКД	52,043081	113,516132
45697	Забайкальский край, г. Чита, ул. Кайдаловская, д. 10	МКД	52,038345	113,52108
45698	Забайкальский край, г. Чита, ул. Кайдаловская, д. 12	МКД	52,0388	113,52154
45699	Забайкальский край, г. Чита, ул. Кайдаловская, д. 15а	Индивидуальные домовладения	52,039502	113,519159
45700	Забайкальский край, г. Чита, ул. Кайдаловская, д. 16	МКД	52,039658	113,522501
45701	Забайкальский край, г. Чита, ул. Кайдаловская, д. 16а	МКД	52,03911	113,52389
45702	Забайкальский край, г. Чита, ул. Кайдаловская, д. 16б	МКД	52,038677	113,52502
45703	Забайкальский край, г. Чита, ул. Кайдаловская, д. 17	МКД	52,03946	113,52061
45704	Забайкальский край, г. Чита, ул. Кайдаловская, д. 19	МКД	52,040195	113,52137

№ п/п	Адрес	Вид	Широта	Долгота
45705	Забайкальский край, г. Чита, ул. Кайдаловская, д. 2	МКД	52,037525	113,52093
45706	Забайкальский край, г. Чита, ул. Кайдаловская, д. 21а	МКД	52,04213	113,52281
45707	Забайкальский край, г. Чита, ул. Кайдаловская, д. 23	МКД	52,042103	113,52357
45708	Забайкальский край, г. Чита, ул. Кайдаловская, д. 25	МКД	52,042427	113,523669
45709	Забайкальский край, г. Чита, ул. Кайдаловская, д. 27	МКД	52,042826	113,523974
45710	Забайкальский край, г. Чита, ул. Кайдаловская, д. 27а	МКД	52,0431	113,52339
45711	Забайкальский край, г. Чита, ул. Кайдаловская, д. 29	Индивидуальные домовладения	52,04314	113,52434
45712	Забайкальский край, г. Чита, ул. Кайдаловская, д. 2а	Индивидуальные домовладения	52,03775	113,52434
45713	Забайкальский край, г. Чита, ул. Кайдаловская, д. 3	МКД	52,037586	113,518654
45714	Забайкальский край, г. Чита, ул. Кайдаловская, д. 31	Индивидуальные домовладения	52,04341	113,52458
45715	Забайкальский край, г. Чита, ул. Кайдаловская, д. 33а	Индивидуальные домовладения	52,04381	113,52536
45716	Забайкальский край, г. Чита, ул. Кайдаловская, д. 37	МКД	52,045036	113,52609
45717	Забайкальский край, г. Чита, ул. Кайдаловская, д. 4	МКД	52,03744	113,519714
45718	Забайкальский край, г. Чита, ул. Кайдаловская, д. 41	МКД	52,04559	113,526355
45719	Забайкальский край, г. Чита, ул. Кайдаловская, д. 6	МКД	52,03781	113,52027

№ п/п	Адрес	Вид	Широта	Долгота
45720	Забайкальский край, г. Чита, ул. Кочеткова, д. 1а	Индивидуальные домовладения	52,046044	113,521153
45721	Забайкальский край, г. Чита, ул. Кочеткова, д. 3	МКД	52,048065	113,516174
45722	Забайкальский край, г. Чита, ул. Кочеткова, д. 4	МКД	52,048225	113,51682
45723	Забайкальский край, г. Чита, ул. Ленинградская, д. 45	МКД	52,040771	113,509197
45724	Забайкальский край, г. Чита, ул. Ленинградская, д. 47	МКД	52,041253	113,510266
45725	Забайкальский край, р-н. Нерчинский, с. Зюльзикан, ул. Советская, д. 5	Индивидуальные домовладения	52,672707	116,285449
45726	Забайкальский край, г. Чита, ул. Ленинградская, д. 51	МКД	52,041884	113,511038
45727	Забайкальский край, г. Чита, ул. Ленинградская, д. 71	Индивидуальные домовладения	52,046327	113,515539
45728	Забайкальский край, г. Чита, ул. Ленинградская, д. 73	Индивидуальные домовладения	52,046543	113,515764
45729	Забайкальский край, г. Чита, ул. Ленинградская, д. 77	МКД	52,047662	113,516922
45730	Забайкальский край, г. Чита, ул. Ленинградская, д. 77а	МКД	52,04755	113,51605
45731	Забайкальский край, г. Чита, ул. Ленинградская, д. 77б	МКД	52,04775	113,516266
45732	Забайкальский край, г. Чита, ул. Ленинградская, д. 79	МКД	52,04826	113,517524
45733	Забайкальский край, г. Чита, ул. Ленинградская, д. 96	МКД	52,040572	113,510625
45734	Забайкальский край, г. Чита, ул. Ленинградская, д. 98	МКД	52,041203	113,511245
45735	Забайкальский край, г. Чита, ул. Матвеева, д. 1	МКД	52,048923	113,51673
45736	Забайкальский край, г. Чита, ул. Матвеева, д. 10	МКД	52,051306	113,511524

№ п/п	Адрес	Вид	Широта	Долгота
45737	Забайкальский край, г. Чита, ул. Нагорная, д. 19а	МКД	52,040921	113,518414
45738	Забайкальский край, г. Чита, ул. Нагорная, д. 2	МКД	52,0403	113,520803
45739	Забайкальский край, г. Чита, ул. Нагорная, д. 26	МКД	52,04213	113,51693
45740	Забайкальский край, г. Чита, ул. Нагорная, д. 30	Индивидуальные домовладения	52,043685	113,512817
45741	Забайкальский край, г. Чита, ул. Нагорная, д. 32	Индивидуальные домовладения	52,043834	113,512467
45742	Забайкальский край, г. Чита, ул. Нагорная, д. 32а	Индивидуальные домовладения	52,043834	113,512467
45743	Забайкальский край, г. Чита, ул. Нагорная, д. 36	МКД	52,044189	113,511577
45744	Забайкальский край, г. Чита, ул. Нагорная, д. 36а	Индивидуальные домовладения	52,044334	113,51174
45745	Забайкальский край, г. Чита, ул. Нагорная, д. 36б	Индивидуальные домовладения	52,04424	113,51209
45746	Забайкальский край, г. Чита, ул. Нагорная, д. 4	МКД	52,04117	113,52036
45747	Забайкальский край, г. Чита, ул. Нечаева, д. 10	МКД	52,045524	113,522348
45748	Забайкальский край, г. Чита, ул. Нечаева, д. 10, корп. А	МКД	52,04518	113,521576
45749	Забайкальский край, г. Чита, ул. Нечаева, д. 10, корп. В	Индивидуальные домовладения	52,04518	113,521576
45750	Забайкальский край, г. Чита, ул. Нечаева, д. 12	МКД	52,045383	113,52061
45751	Забайкальский край, г. Чита, ул. Нечаева, д. 12а	МКД	52,045546	113,520192
45752	Забайкальский край, г. Чита, ул. Нечаева, д. 12б	МКД	52,04579	113,520417
45753	Забайкальский край, г. Чита, ул. Нечаева, д. 13	МКД	52,04451	113,5218
45754	Забайкальский край, г. Чита, ул. Нечаева, д. 15	МКД	52,044654	113,521378
45755	Забайкальский край, г. Чита, ул. Нечаева, д. 16	МКД	52,047473	113,515584
45756	Забайкальский край, г. Чита, ул. Нечаева, д. 16в	Индивидуальные домовладения	52,04744	113,515575
45757	Забайкальский край, г. Чита, ул. Нечаева, д. 17	МКД	52,044942	113,520731
45758	Забайкальский край, г. Чита, ул. Нечаева, д. 17а	МКД	52,04461	113,519936
45759	Забайкальский край, г. Чита, ул. Нечаева, д. 17б	МКД	52,044395	113,52073
45760	Забайкальский край, г. Чита, ул. Нечаева, д. 17в	МКД	52,045158	113,519492
45761	Забайкальский край, г. Чита, ул. Нечаева, д. 19	Индивидуальные домовладения	52,046859	113,515809

№ п/п	Адрес	Вид	Широта	Долгота
45762	Забайкальский край, г. Чита, ул. Нечаева, д. 2	МКД	52,04388	113,52436
45763	Забайкальский край, г. Чита, ул. Нечаева, д. 29	МКД	52,047573	113,514021
45764	Забайкальский край, р-н. Нерчинский, с. Зюльзикан, ул. Советская, д. 50	Индивидуальные домовладения	52,672707	116,285449
45765	Забайкальский край, г. Чита, ул. Нечаева, д. 5	Индивидуальные домовладения	52,043674	113,523974
45766	Забайкальский край, г. Чита, ул. Нечаева, д. 6	МКД	52,04429	113,523506
45767	Забайкальский край, г. Чита, ул. Нечаева, д. 7	Индивидуальные домовладения	52,043912	113,523363
45768	Забайкальский край, г. Чита, ул. Нечаева, д. 7а	МКД	52,043674	113,523004
45769	Забайкальский край, р-н. Хилокский, п/ст. Жипхеген, ул. Набережная, д. 16	Индивидуальные домовладения	51,353108	110,441962
45770	Забайкальский край, р-н. Хилокский, п/ст. Жипхеген, ул. Набережная, д. 18	Индивидуальные домовладения	51,353108	110,441962
45771	Забайкальский край, р-н. Хилокский, п/ст. Жипхеген, ул. Набережная, д. 19	Индивидуальные домовладения	51,353108	110,441962
45772	Забайкальский край, р-н. Хилокский, п/ст. Жипхеген, ул. Набережная, д. 2	Индивидуальные домовладения	51,353108	110,441962
45773	Забайкальский край, р-н. Хилокский, п/ст. Жипхеген, ул. Набережная, д. 20	Индивидуальные домовладения	51,353108	110,441962
45774	Забайкальский край, р-н. Хилокский, п/ст. Жипхеген, ул. Набережная, д. 22	Индивидуальные домовладения	51,353108	110,441962
45775	Забайкальский край, р-н. Хилокский, п/ст. Жипхеген, ул. Набережная, д. 23	Индивидуальные домовладения	51,353108	110,441962
45776	Забайкальский край, р-н. Хилокский, п/ст. Жипхеген, ул. Набережная, д. 24	Индивидуальные домовладения	51,353108	110,441962
45777	Забайкальский край, р-н. Хилокский, п/ст. Жипхеген, ул. Набережная, д. 25	Индивидуальные домовладения	51,353108	110,441962
45778	Забайкальский край, р-н. Хилокский, п/ст. Жипхеген, ул. Набережная, д. 3а	Индивидуальные домовладения	51,353108	110,441962
45779	Забайкальский край, р-н. Хилокский, п/ст. Жипхеген, ул. Набережная, д. 7	Индивидуальные домовладения	51,353108	110,441962

№ п/п	Адрес	Вид	Широта	Долгота
45780	Забайкальский край, р-н. Хилокский, п/ст. Жипхеген, ул. Набережная, д. 8	Индивидуальные домовладения	51,353108	110,441962
45781	Забайкальский край, р-н. Хилокский, п/ст. Жипхеген, ул. Набережная, д. 9	Индивидуальные домовладения	51,353108	110,441962
45782	Забайкальский край, р-н. Хилокский, п/ст. Жипхеген, ул. Нагорная, д. 1	Индивидуальные домовладения	51,353108	110,441962
45783	Забайкальский край, р-н. Хилокский, п/ст. Жипхеген, ул. Нагорная, д. 10	Индивидуальные домовладения	51,353108	110,441962
45784	Забайкальский край, р-н. Хилокский, п/ст. Жипхеген, ул. Нагорная, д. 11	Индивидуальные домовладения	51,353108	110,441962
45785	Забайкальский край, р-н. Хилокский, п/ст. Жипхеген, ул. Нагорная, д. 12	Индивидуальные домовладения	51,353108	110,441962
45786	Забайкальский край, р-н. Хилокский, п/ст. Жипхеген, ул. Нагорная, д. 13	Индивидуальные домовладения	51,353108	110,441962
45787	Забайкальский край, р-н. Хилокский, п/ст. Жипхеген, ул. Нагорная, д. 15	Индивидуальные домовладения	51,353108	110,441962
45788	Забайкальский край, р-н. Хилокский, п/ст. Жипхеген, ул. Нагорная, д. 16	Индивидуальные домовладения	51,353108	110,441962
45789	Забайкальский край, р-н. Хилокский, п/ст. Жипхеген, ул. Нагорная, д. 17	Индивидуальные домовладения	51,353108	110,441962
45790	Забайкальский край, р-н. Хилокский, п/ст. Жипхеген, ул. Нагорная, д. 19	Индивидуальные домовладения	51,353108	110,441962
45791	Забайкальский край, р-н. Хилокский, п/ст. Жипхеген, ул. Нагорная, д. 2	Индивидуальные домовладения	51,353108	110,441962
45792	Забайкальский край, р-н. Хилокский, п/ст. Жипхеген, ул. Нагорная, д. 20	Индивидуальные домовладения	51,353108	110,441962
45793	Забайкальский край, р-н. Хилокский, п/ст. Жипхеген, ул. Нагорная, д. 21	Индивидуальные домовладения	51,353108	110,441962
45794	Забайкальский край, р-н. Хилокский, п/ст. Жипхеген, ул. Нагорная, д. 26	Индивидуальные домовладения	51,353108	110,441962

№ п/п	Адрес	Вид	Широта	Долгота
45795	Забайкальский край, р-н. Хилокский, п/ст. Жипхеген, ул. Нагорная, д. 5	Индивидуальные домовладения	51,353108	110,441962
45796	Забайкальский край, р-н. Хилокский, п/ст. Жипхеген, ул. Нагорная, д. 6	Индивидуальные домовладения	51,353108	110,441962
45797	Забайкальский край, р-н. Нерчинский, с. Зюльзикан, ул. Советская, д. 50а	Индивидуальные домовладения	52,672707	116,285449
45798	Забайкальский край, р-н. Хилокский, п/ст. Жипхеген, ул. Нагорная, д. 7а	Индивидуальные домовладения	51,353108	110,441962
45799	Забайкальский край, р-н. Хилокский, п/ст. Жипхеген, ул. Нагорная, д. 9	Индивидуальные домовладения	51,353108	110,441962
45800	Забайкальский край, р-н. Хилокский, п/ст. Жипхеген, ул. Новая, д. 1	Индивидуальные домовладения	51,353108	110,441962
45801	Забайкальский край, р-н. Хилокский, п/ст. Жипхеген, ул. Новая, д. 1а	Индивидуальные домовладения	51,353108	110,441962
45802	Забайкальский край, р-н. Хилокский, п/ст. Жипхеген, ул. Новая, д. 1в	Индивидуальные домовладения	51,353108	110,441962
45803	Забайкальский край, р-н. Хилокский, п/ст. Жипхеген, ул. Новая, д. 1г	Индивидуальные домовладения	51,353108	110,441962
45804	Забайкальский край, р-н. Хилокский, п/ст. Жипхеген, ул. Новая, д. 2	Индивидуальные домовладения	51,353108	110,441962
45805	Забайкальский край, р-н. Хилокский, п/ст. Жипхеген, ул. Новая, д. 3	Индивидуальные домовладения	51,353108	110,441962
45806	Забайкальский край, р-н. Хилокский, п/ст. Жипхеген, ул. Новая, д. 4	Индивидуальные домовладения	51,353108	110,441962
45807	Забайкальский край, р-н. Хилокский, п/ст. Жипхеген, ул. Новая, д. 7	Индивидуальные домовладения	51,353108	110,441962
45808	Забайкальский край, р-н. Хилокский, п/ст. Жипхеген, ул. Новая, д. 9	Индивидуальные домовладения	51,353108	110,441962
45809	Забайкальский край, р-н. Хилокский, п/ст. Жипхеген, ул. Озерная, д. 13	Индивидуальные домовладения	51,353108	110,441962

№ п/п	Адрес	Вид	Широта	Долгота
45810	Забайкальский край, р-н. Хилокский, п/ст. Жипхеген, ул. Озерная, д. 14	Индивидуальные домовладения	51,353108	110,441962
45811	Забайкальский край, р-н. Хилокский, п/ст. Жипхеген, ул. Озерная, д. 15	Индивидуальные домовладения	51,353108	110,441962
45812	Забайкальский край, р-н. Хилокский, п/ст. Жипхеген, ул. Озерная, д. 16	Индивидуальные домовладения	51,353108	110,441962
45813	Забайкальский край, р-н. Хилокский, п/ст. Жипхеген, ул. Озерная, д. 18	Индивидуальные домовладения	51,353108	110,441962
45814	Забайкальский край, р-н. Хилокский, п/ст. Жипхеген, ул. Озерная, д. 19	Индивидуальные домовладения	51,353108	110,441962
45815	Забайкальский край, р-н. Хилокский, п/ст. Жипхеген, ул. Озерная, д. 20	Индивидуальные домовладения	51,353108	110,441962
45816	Забайкальский край, р-н. Хилокский, п/ст. Жипхеген, ул. Озерная, д. 22	Индивидуальные домовладения	51,353108	110,441962
45817	Забайкальский край, р-н. Хилокский, п/ст. Жипхеген, ул. Озерная, д. 24	Индивидуальные домовладения	51,353108	110,441962
45818	Забайкальский край, р-н. Хилокский, п/ст. Жипхеген, ул. Озерная, д. 26	Индивидуальные домовладения	51,353108	110,441962
45819	Забайкальский край, р-н. Хилокский, п/ст. Жипхеген, ул. Пионерская, д. 1	Индивидуальные домовладения	51,353108	110,441962
45820	Забайкальский край, р-н. Хилокский, п/ст. Жипхеген, ул. Пионерская, д. 10	Индивидуальные домовладения	51,353108	110,441962
45821	Забайкальский край, р-н. Хилокский, п/ст. Жипхеген, ул. Пионерская, д. 11	Индивидуальные домовладения	51,353108	110,441962
45822	Забайкальский край, р-н. Хилокский, п/ст. Жипхеген, ул. Пионерская, д. 12	Индивидуальные домовладения	51,353108	110,441962
45823	Забайкальский край, р-н. Хилокский, п/ст. Жипхеген, ул. Пионерская, д. 13	Индивидуальные домовладения	51,353108	110,441962
45824	Забайкальский край, р-н. Хилокский, п/ст. Жипхеген, ул. Пионерская, д. 14	Индивидуальные домовладения	51,353108	110,441962

№ п/п	Адрес	Вид	Широта	Долгота
45825	Забайкальский край, р-н. Хилокский, п/ст. Жипхеген, ул. Пионерская, д. 16	Индивидуальные домовладения	51,353108	110,441962
45826	Забайкальский край, р-н. Хилокский, п/ст. Жипхеген, ул. Пионерская, д. 19	Индивидуальные домовладения	51,353108	110,441962
45827	Забайкальский край, р-н. Хилокский, п/ст. Жипхеген, ул. Пионерская, д. 2	Индивидуальные домовладения	51,353108	110,441962
45828	Забайкальский край, р-н. Хилокский, п/ст. Жипхеген, ул. Пионерская, д. 20	Индивидуальные домовладения	51,353108	110,441962
45829	Забайкальский край, р-н. Хилокский, п/ст. Жипхеген, ул. Пионерская, д. 22	Индивидуальные домовладения	51,353108	110,441962
45830	Забайкальский край, р-н. Нерчинский, с. Зюльзикан, ул. Советская, д. 51	Индивидуальные домовладения	52,672707	116,285449
45831	Забайкальский край, р-н. Хилокский, п/ст. Жипхеген, ул. Пионерская, д. 24	Индивидуальные домовладения	51,353108	110,441962
45832	Забайкальский край, р-н. Хилокский, п/ст. Жипхеген, ул. Пионерская, д. 25	Индивидуальные домовладения	51,353108	110,441962
45833	Забайкальский край, р-н. Хилокский, п/ст. Жипхеген, ул. Пионерская, д. 3	Индивидуальные домовладения	51,353108	110,441962
45834	Забайкальский край, р-н. Хилокский, п/ст. Жипхеген, ул. Пионерская, д. 4	Индивидуальные домовладения	51,353108	110,441962
45835	Забайкальский край, р-н. Хилокский, п/ст. Жипхеген, ул. Пионерская, д. 7	Индивидуальные домовладения	51,353108	110,441962
45836	Забайкальский край, р-н. Хилокский, п/ст. Жипхеген, ул. Пионерская, д. 8	Индивидуальные домовладения	51,353108	110,441962
45837	Забайкальский край, р-н. Хилокский, п/ст. Жипхеген, ул. Советская, д. 1	МКД	51,353108	110,441962
45838	Забайкальский край, р-н. Хилокский, п/ст. Жипхеген, ул. Советская, д. 19	Индивидуальные домовладения	51,353108	110,441962
45839	Забайкальский край, р-н. Хилокский, п/ст. Жипхеген, ул. Советская, д. 2	МКД	51,353108	110,441962

№ п/п	Адрес	Вид	Широта	Долгота
45840	Забайкальский край, р-н. Хилокский, п/ст. Жипхеген, ул. Советская, д. 20	Индивидуальные домовладения	51,353108	110,441962
45841	Забайкальский край, р-н. Хилокский, п/ст. Жипхеген, ул. Советская, д. 20а	Индивидуальные домовладения	51,353108	110,441962
45842	Забайкальский край, р-н. Хилокский, п/ст. Жипхеген, ул. Советская, д. 20б	Индивидуальные домовладения	51,353108	110,441962
45843	Забайкальский край, р-н. Хилокский, п/ст. Жипхеген, ул. Советская, д. 21	Индивидуальные домовладения	51,353108	110,441962
45844	Забайкальский край, р-н. Хилокский, п/ст. Жипхеген, ул. Советская, д. 21в	Индивидуальные домовладения	51,353108	110,441962
45845	Забайкальский край, р-н. Хилокский, п/ст. Жипхеген, ул. Советская, д. 3	МКД	51,353108	110,441962
45846	Забайкальский край, р-н. Хилокский, п/ст. Жипхеген, ул. Советская, д. 3А	Индивидуальные домовладения	51,353108	110,441962
45847	Забайкальский край, р-н. Хилокский, п/ст. Жипхеген, ул. Советская, д. 4	МКД	51,353108	110,441962
45848	Забайкальский край, р-н. Хилокский, п/ст. Жипхеген, ул. Советская, д. 5	МКД	51,353108	110,441962
45849	Забайкальский край, р-н. Хилокский, п/ст. Жипхеген, ул. Советская, д. 6	МКД	51,353108	110,441962
45850	Забайкальский край, р-н. Хилокский, п/ст. Жипхеген, ул. Советская, д. 6в	Индивидуальные домовладения	51,353108	110,441962
45851	Забайкальский край, р-н. Хилокский, п/ст. Жипхеген, ул. Таежная, д. 10б	Индивидуальные домовладения	51,353108	110,441962
45852	Забайкальский край, р-н. Хилокский, п/ст. Жипхеген, ул. Таежная, д. 11	МКД	51,353108	110,441962
45853	Забайкальский край, р-н. Хилокский, п/ст. Жипхеген, ул. Таежная, д. 12	МКД	51,353108	110,441962
45854	Забайкальский край, р-н. Хилокский, п/ст. Жипхеген, ул. Таежная, д. 13	МКД	51,353108	110,441962

№ п/п	Адрес	Вид	Широта	Долгота
45855	Забайкальский край, р-н. Хилокский, п/ст. Жипхеген, ул. Таежная, д. 13г	Индивидуальные домовладения	51,353108	110,441962
45856	Забайкальский край, р-н. Хилокский, п/ст. Жипхеген, ул. Таежная, д. 14	МКД	51,353108	110,441962
45857	Забайкальский край, р-н. Хилокский, п/ст. Жипхеген, ул. Таежная, д. 14в	Индивидуальные домовладения	51,353108	110,441962
45858	Забайкальский край, р-н. Хилокский, п/ст. Жипхеген, ул. Таежная, д. 15а	Индивидуальные домовладения	51,353108	110,441962
45859	Забайкальский край, р-н. Хилокский, п/ст. Жипхеген, ул. Таежная, д. 15г	Индивидуальные домовладения	51,353108	110,441962
45860	Забайкальский край, р-н. Хилокский, п/ст. Жипхеген, ул. Таежная, д. 16	МКД	51,353108	110,441962
45861	Забайкальский край, р-н. Хилокский, п/ст. Жипхеген, ул. Таежная, д. 16а	Индивидуальные домовладения	51,353108	110,441962
45862	Забайкальский край, р-н. Хилокский, п/ст. Жипхеген, ул. Таежная, д. 16б	Индивидуальные домовладения	51,353108	110,441962
45863	Забайкальский край, р-н. Нерчинский, с. Зюльзикан, ул. Советская, д. 52	Индивидуальные домовладения	52,672707	116,285449
45864	Забайкальский край, р-н. Хилокский, п/ст. Жипхеген, ул. Таежная, д. 17	МКД	51,353108	110,441962
45865	Забайкальский край, р-н. Хилокский, п/ст. Жипхеген, ул. Таежная, д. 18	МКД	51,353108	110,441962
45866	Забайкальский край, р-н. Хилокский, п/ст. Жипхеген, ул. Таежная, д. 18а	Индивидуальные домовладения	51,353108	110,441962
45867	Забайкальский край, р-н. Хилокский, п/ст. Жипхеген, ул. Таежная, д. 22	МКД	51,353108	110,441962
45868	Забайкальский край, р-н. Хилокский, п/ст. Жипхеген, ул. Таежная, д. 23	МКД	51,353108	110,441962
45869	Забайкальский край, р-н. Хилокский, п/ст. Жипхеген, ул. Таежная, д. 28	Индивидуальные домовладения	51,353108	110,441962

№ п/п	Адрес	Вид	Широта	Долгота
45870	Забайкальский край, р-н. Хилокский, п/ст. Жипхеген, ул. Таежная, д. 29	Индивидуальные домовладения	51,353108	110,441962
45871	Забайкальский край, р-н. Хилокский, п/ст. Жипхеген, ул. Таежная, д. 30	Индивидуальные домовладения	51,353108	110,441962
45872	Забайкальский край, р-н. Хилокский, п/ст. Жипхеген, ул. Таежная, д. 8	МКД	51,353108	110,441962
45873	Забайкальский край, р-н. Хилокский, п/ст. Жипхеген, ул. Таежная, д. 9	МКД	51,353108	110,441962
45874	Забайкальский край, р-н. Хилокский, п/ст. Жипхеген, ул. Шоссейная, д. 10	Индивидуальные домовладения	51,353108	110,441962
45875	Забайкальский край, р-н. Хилокский, п/ст. Жипхеген, ул. Шоссейная, д. 2	Индивидуальные домовладения	51,353108	110,441962
45876	Забайкальский край, р-н. Хилокский, п/ст. Жипхеген, ул. Шоссейная, д. 3	Индивидуальные домовладения	51,353108	110,441962
45877	Забайкальский край, р-н. Хилокский, п/ст. Жипхеген, ул. Шоссейная, д. 4	Индивидуальные домовладения	51,353108	110,441962
45878	Забайкальский край, р-н. Хилокский, п/ст. Жипхеген, ул. Шоссейная, д. 5	Индивидуальные домовладения	51,353108	110,441962
45879	Забайкальский край, р-н. Хилокский, п/ст. Жипхеген, ул. Шоссейная, д. 8	Индивидуальные домовладения	51,353108	110,441962
45880	Забайкальский край, р-н. Хилокский, п/ст. Жипхеген, ул. Шоссейная, д. 9	Индивидуальные домовладения	51,353108	110,441962
45881	Забайкальский край, р-н. Хилокский, с. Дайгур, ул. Солнечная, д. 11	Индивидуальные домовладения	51,485904	111,056823
45882	Забайкальский край, р-н. Хилокский, с. Дайгур, ул. Солнечная, д. 12	Индивидуальные домовладения	51,485904	111,056823
45883	Забайкальский край, р-н. Хилокский, с. Дайгур, ул. Солнечная, д. 13	Индивидуальные домовладения	51,485904	111,056823
45884	Забайкальский край, р-н. Хилокский, с. Дайгур, ул. Солнечная, д. 14	Индивидуальные домовладения	51,485904	111,056823

№ п/п	Адрес	Вид	Широта	Долгота
45885	Забайкальский край, р-н. Хилокский, с. Дайгур, ул. Солнечная, д. 15	Индивидуальные домовладения	51,485904	111,056823
45886	Забайкальский край, р-н. Хилокский, с. Дайгур, ул. Солнечная, д. 17	Индивидуальные домовладения	51,485904	111,056823
45887	Забайкальский край, р-н. Хилокский, с. Дайгур, ул. Солнечная, д. 2	Индивидуальные домовладения	51,485904	111,056823
45888	Забайкальский край, р-н. Хилокский, с. Дайгур, ул. Солнечная, д. 20	Индивидуальные домовладения	51,485904	111,056823
45889	Забайкальский край, р-н. Хилокский, с. Дайгур, ул. Солнечная, д. 23	Индивидуальные домовладения	51,485904	111,056823
45890	Забайкальский край, р-н. Хилокский, с. Дайгур, ул. Солнечная, д. 26	Индивидуальные домовладения	51,485904	111,056823
45891	Забайкальский край, р-н. Хилокский, с. Дайгур, ул. Солнечная, д. 29	Индивидуальные домовладения	51,485904	111,056823
45892	Забайкальский край, р-н. Хилокский, с. Дайгур, ул. Солнечная, д. 30	Индивидуальные домовладения	51,485904	111,056823
45893	Забайкальский край, р-н. Хилокский, с. Дайгур, ул. Солнечная, д. 32	Индивидуальные домовладения	51,485904	111,056823
45894	Забайкальский край, р-н. Хилокский, с. Дайгур, ул. Солнечная, д. 34	Индивидуальные домовладения	51,485904	111,056823
45895	Забайкальский край, р-н. Хилокский, с. Дайгур, ул. Солнечная, д. 38	Индивидуальные домовладения	51,485904	111,056823
45896	Забайкальский край, р-н. Нерчинский, с. Зюльзикан, ул. Советская, д. 52а	Индивидуальные домовладения	52,672707	116,285449
45897	Забайкальский край, р-н. Хилокский, с. Дайгур, ул. Солнечная, д. 5	Индивидуальные домовладения	51,485904	111,056823
45898	Забайкальский край, р-н. Хилокский, с. Сарантуй, ул. Лесная, д. 2	Индивидуальные домовладения	51,622992	111,280054
45899	Забайкальский край, р-н. Хилокский, с. Сарантуй, ул. Лесная, д. 3	Индивидуальные домовладения	51,622992	111,280054

№ п/п	Адрес	Вид	Широта	Долгота
45900	Забайкальский край, р-н. Хилокский, с. Сарантуй, ул. Лесная, д. 4	Индивидуальные домовладения	51,622992	111,280054
45901	Забайкальский край, р-н. Хилокский, с. Сарантуй, ул. Лесная, д. 7	Индивидуальные домовладения	51,622992	111,280054
45902	Забайкальский край, р-н. Хилокский, с. Тайдут, д. 1	Индивидуальные домовладения	51,637421	111,426651
45903	Забайкальский край, р-н. Хилокский, с. Тайдут, д. 10	Индивидуальные домовладения	51,637421	111,426651
45904	Забайкальский край, р-н. Хилокский, с. Тайдут, д. 11	Индивидуальные домовладения	51,637421	111,426651
45905	Забайкальский край, р-н. Хилокский, с. Тайдут, д. 8	Индивидуальные домовладения	51,637421	111,426651
45906	Забайкальский край, р-н. Хилокский, с. Харагун, ул. 1-я Коммунальная, д. 1	Индивидуальные домовладения	51,550132	111,184743
45907	Забайкальский край, р-н. Хилокский, с. Харагун, ул. 1-я Коммунальная, д. 10	Индивидуальные домовладения	51,550132	111,184743
45908	Забайкальский край, р-н. Хилокский, с. Харагун, ул. 1-я Коммунальная, д. 12	Индивидуальные домовладения	51,550132	111,184743
45909	Забайкальский край, р-н. Хилокский, с. Харагун, ул. 1-я Коммунальная, д. 14	Индивидуальные домовладения	51,550132	111,184743
45910	Забайкальский край, р-н. Хилокский, с. Харагун, ул. 1-я Коммунальная, д. 18	Индивидуальные домовладения	51,550132	111,184743
45911	Забайкальский край, р-н. Хилокский, с. Харагун, ул. 1-я Коммунальная, д. 2	Индивидуальные домовладения	51,550132	111,184743
45912	Забайкальский край, р-н. Хилокский, с. Харагун, ул. 1-я Коммунальная, д. 24	Индивидуальные домовладения	51,550132	111,184743
45913	Забайкальский край, р-н. Хилокский, с. Харагун, ул. 1-я Коммунальная, д. 3	Индивидуальные домовладения	51,550132	111,184743
45914	Забайкальский край, р-н. Хилокский, с. Харагун, ул. 1-я Коммунальная, д. 4	Индивидуальные домовладения	51,550132	111,184743

№ п/п	Адрес	Вид	Широта	Долгота
45915	Забайкальский край, р-н. Хилокский, с. Харагун, ул. 1-я Коммунальная, д. 5	Индивидуальные домовладения	51,550132	111,184743
45916	Забайкальский край, р-н. Хилокский, с. Харагун, ул. 1-я Коммунальная, д. 6	Индивидуальные домовладения	51,550132	111,184743
45917	Забайкальский край, р-н. Хилокский, с. Харагун, ул. 1-я Коммунальная, д. 7	Индивидуальные домовладения	51,550132	111,184743
45918	Забайкальский край, р-н. Хилокский, с. Харагун, ул. 1-я Садовая, д. 1	Индивидуальные домовладения	51,551117	111,183881
45919	Забайкальский край, р-н. Хилокский, с. Харагун, ул. 1-я Садовая, д. 10	Индивидуальные домовладения	51,551117	111,183881
45920	Забайкальский край, р-н. Хилокский, с. Харагун, ул. 1-я Садовая, д. 11	Индивидуальные домовладения	51,551117	111,183881
45921	Забайкальский край, р-н. Хилокский, с. Харагун, ул. 1-я Садовая, д. 12	Индивидуальные домовладения	51,551117	111,183881
45922	Забайкальский край, р-н. Хилокский, с. Харагун, ул. 1-я Садовая, д. 13	Индивидуальные домовладения	51,551117	111,183881
45923	Забайкальский край, р-н. Хилокский, с. Харагун, ул. 1-я Садовая, д. 14	Индивидуальные домовладения	51,551117	111,183881
45924	Забайкальский край, р-н. Хилокский, с. Харагун, ул. 1-я Садовая, д. 15	Индивидуальные домовладения	51,551117	111,183881
45925	Забайкальский край, р-н. Хилокский, с. Харагун, ул. 1-я Садовая, д. 16	Индивидуальные домовладения	51,551117	111,183881
45926	Забайкальский край, р-н. Хилокский, с. Харагун, ул. 1-я Садовая, д. 17	Индивидуальные домовладения	51,551117	111,183881
45927	Забайкальский край, р-н. Хилокский, с. Харагун, ул. 1-я Садовая, д. 18	Индивидуальные домовладения	51,551117	111,183881
45928	Забайкальский край, р-н. Хилокский, с. Харагун, ул. 1-я Садовая, д. 2	Индивидуальные домовладения	51,551117	111,183881
45929	Забайкальский край, р-н. Нерчинский, с. Зюльзикан, ул. Советская, д. 53	Индивидуальные домовладения	52,672707	116,285449

№ п/п	Адрес	Вид	Широта	Долгота
45930	Забайкальский край, р-н. Хилокский, с. Харагун, ул. 1-я Садовая, д. 21	Индивидуальные домовладения	51,551117	111,183881
45931	Забайкальский край, р-н. Хилокский, с. Харагун, ул. 1-я Садовая, д. 22	Индивидуальные домовладения	51,551117	111,183881
45932	Забайкальский край, р-н. Хилокский, с. Харагун, ул. 1-я Садовая, д. 23	Индивидуальные домовладения	51,551117	111,183881
45933	Забайкальский край, р-н. Хилокский, с. Харагун, ул. 1-я Садовая, д. 24	Индивидуальные домовладения	51,551117	111,183881
45934	Забайкальский край, р-н. Хилокский, с. Харагун, ул. 1-я Садовая, д. 25	Индивидуальные домовладения	51,551117	111,183881
45935	Забайкальский край, р-н. Хилокский, с. Харагун, ул. 1-я Садовая, д. 27	Индивидуальные домовладения	51,551117	111,183881
45936	Забайкальский край, р-н. Хилокский, с. Харагун, ул. 1-я Садовая, д. 28	Индивидуальные домовладения	51,551117	111,183881
45937	Забайкальский край, р-н. Хилокский, с. Харагун, ул. 1-я Садовая, д. 3	Индивидуальные домовладения	51,551117	111,183881
45938	Забайкальский край, р-н. Хилокский, с. Харагун, ул. 1-я Садовая, д. 30	Индивидуальные домовладения	51,551117	111,183881
45939	Забайкальский край, р-н. Хилокский, с. Харагун, ул. 1-я Садовая, д. 32	Индивидуальные домовладения	51,551117	111,183881
45940	Забайкальский край, р-н. Хилокский, с. Харагун, ул. 1-я Садовая, д. 4	Индивидуальные домовладения	51,551117	111,183881
45941	Забайкальский край, р-н. Хилокский, с. Харагун, ул. 1-я Садовая, д. 5	Индивидуальные домовладения	51,551117	111,183881
45942	Забайкальский край, р-н. Хилокский, с. Харагун, ул. 1-я Садовая, д. 6	Индивидуальные домовладения	51,551117	111,183881
45943	Забайкальский край, р-н. Хилокский, с. Харагун, ул. Больничная, д. 1	Индивидуальные домовладения	51,564377	111,18168
45944	Забайкальский край, р-н. Хилокский, с. Харагун, ул. Больничная, д. 10	Индивидуальные домовладения	51,564377	111,18168

№ п/п	Адрес	Вид	Широта	Долгота
45945	Забайкальский край, р-н. Хилокский, с. Харагун, ул. Больничная, д. 2	Индивидуальные домовладения	51,564377	111,18168
45946	Забайкальский край, р-н. Хилокский, с. Харагун, ул. Больничная, д. 3	Индивидуальные домовладения	51,564377	111,18168
45947	Забайкальский край, р-н. Хилокский, с. Харагун, ул. Больничная, д. 4	Индивидуальные домовладения	51,564377	111,18168
45948	Забайкальский край, р-н. Хилокский, с. Харагун, ул. Больничная, д. 5	Индивидуальные домовладения	51,564377	111,18168
45949	Забайкальский край, р-н. Хилокский, с. Харагун, ул. Больничная, д. 6	Индивидуальные домовладения	51,564377	111,18168
45950	Забайкальский край, р-н. Хилокский, с. Харагун, ул. Больничная, д. 7	Индивидуальные домовладения	51,564377	111,18168
45951	Забайкальский край, р-н. Хилокский, с. Харагун, ул. Больничная, д. 8	Индивидуальные домовладения	51,564377	111,18168
45952	Забайкальский край, р-н. Хилокский, с. Харагун, ул. Больничная, д. 9	Индивидуальные домовладения	51,564377	111,18168
45953	Забайкальский край, р-н. Хилокский, с. Харагун, ул. Вокзальная, д. 10	Индивидуальные домовладения	51,553374	111,177593
45954	Забайкальский край, р-н. Хилокский, с. Харагун, ул. Вокзальная, д. 11	Индивидуальные домовладения	51,553374	111,177593
45955	Забайкальский край, р-н. Хилокский, с. Харагун, ул. Вокзальная, д. 12	Индивидуальные домовладения	51,553374	111,177593
45956	Забайкальский край, р-н. Хилокский, с. Харагун, ул. Вокзальная, д. 14	Индивидуальные домовладения	51,553374	111,177593
45957	Забайкальский край, р-н. Хилокский, с. Харагун, ул. Вокзальная, д. 2	Индивидуальные домовладения	51,553374	111,177593
45958	Забайкальский край, р-н. Хилокский, с. Харагун, ул. Вокзальная, д. 21	Индивидуальные домовладения	51,553374	111,177593
45959	Забайкальский край, р-н. Хилокский, с. Харагун, ул. Вокзальная, д. 2а	Индивидуальные домовладения	51,553374	111,177593

№ п/п	Адрес	Вид	Широта	Долгота
45960	Забайкальский край, р-н. Хилокский, с. Харагун, ул. Вокзальная, д. 3	Индивидуальные домовладения	51,553374	111,177593
45961	Забайкальский край, р-н. Хилокский, с. Харагун, ул. Вокзальная, д. 6	Индивидуальные домовладения	51,553374	111,177593
45962	Забайкальский край, р-н. Хилокский, с. Харагун, ул. Вокзальная, д. 8а	Индивидуальные домовладения	51,553374	111,177593
45963	Забайкальский край, р-н. Хилокский, с. Харагун, ул. Вокзальная, д. 8б	Индивидуальные домовладения	51,553374	111,177593
45964	Забайкальский край, р-н. Хилокский, с. Харагун, ул. Вокзальная, д. 9	Индивидуальные домовладения	51,553374	111,177593
45965	Забайкальский край, р-н. Хилокский, с. Харагун, ул. Дорожная, д. 12	Индивидуальные домовладения	51,553374	111,177593
45966	Забайкальский край, р-н. Хилокский, с. Харагун, ул. Дорожная, д. 13	Индивидуальные домовладения	51,553374	111,177593
45967	Забайкальский край, р-н. Хилокский, с. Харагун, ул. Дорожная, д. 18	Индивидуальные домовладения	51,553374	111,177593
45968	Забайкальский край, р-н. Хилокский, с. Харагун, ул. Дорожная, д. 19	Индивидуальные домовладения	51,553374	111,177593
45969	Забайкальский край, р-н. Хилокский, с. Харагун, ул. Дорожная, д. 2	Индивидуальные домовладения	51,553374	111,177593
45970	Забайкальский край, р-н. Хилокский, с. Харагун, ул. Дорожная, д. 20	Индивидуальные домовладения	51,553374	111,177593
45971	Забайкальский край, р-н. Хилокский, с. Харагун, ул. Дорожная, д. 21	Индивидуальные домовладения	51,553374	111,177593
45972	Забайкальский край, р-н. Хилокский, с. Харагун, ул. Дорожная, д. 22	Индивидуальные домовладения	51,553374	111,177593
45973	Забайкальский край, р-н. Хилокский, с. Харагун, ул. Дорожная, д. 28	Индивидуальные домовладения	51,553374	111,177593
45974	Забайкальский край, р-н. Хилокский, с. Харагун, ул. Дорожная, д. 30	Индивидуальные домовладения	51,553374	111,177593

№ п/п	Адрес	Вид	Широта	Долгота
45975	Забайкальский край, р-н. Хилокский, с. Харагун, ул. Дорожная, д. 5	Индивидуальные домовладения	51,553374	111,177593
45976	Забайкальский край, р-н. Хилокский, с. Харагун, ул. Дорожная, д. 7	Индивидуальные домовладения	51,553374	111,177593
45977	Забайкальский край, р-н. Хилокский, с. Харагун, ул. Дорожная, д. 9	Индивидуальные домовладения	51,553374	111,177593
45978	Забайкальский край, р-н. Хилокский, с. Харагун, ул. Заводская, д. 1	Индивидуальные домовладения	51,553374	111,177593
45979	Забайкальский край, р-н. Хилокский, с. Харагун, ул. Заводская, д. 11	Индивидуальные домовладения	51,553374	111,177593
45980	Забайкальский край, р-н. Хилокский, с. Харагун, ул. Заводская, д. 2	Индивидуальные домовладения	51,553374	111,177593
45981	Забайкальский край, р-н. Хилокский, с. Харагун, ул. Заводская, д. 21	Индивидуальные домовладения	51,553374	111,177593
45982	Забайкальский край, р-н. Хилокский, с. Харагун, ул. Заводская, д. 3	Индивидуальные домовладения	51,553374	111,177593
45983	Забайкальский край, р-н. Хилокский, с. Харагун, ул. Заводская, д. 4	Индивидуальные домовладения	51,553374	111,177593
45984	Забайкальский край, р-н. Хилокский, с. Харагун, ул. Заводская, д. 5	Индивидуальные домовладения	51,553374	111,177593
45985	Забайкальский край, р-н. Хилокский, с. Харагун, ул. Заводская, д. 6	Индивидуальные домовладения	51,553374	111,177593
45986	Забайкальский край, р-н. Хилокский, с. Харагун, ул. Заводская, д. 7	Индивидуальные домовладения	51,553374	111,177593
45987	Забайкальский край, р-н. Хилокский, с. Харагун, ул. Заводская, д. 9	Индивидуальные домовладения	51,553374	111,177593
45988	Забайкальский край, р-н. Хилокский, с. Харагун, ул. Заречная, д. 11	Индивидуальные домовладения	51,553044	111,189603
45989	Забайкальский край, р-н. Хилокский, с. Харагун, ул. Заречная, д. 12	Индивидуальные домовладения	51,553044	111,189603

№ п/п	Адрес	Вид	Широта	Долгота
45990	Забайкальский край, р-н. Хилокский, с. Харагун, ул. Заречная, д. 13	Индивидуальные домовладения	51,553044	111,189603
45991	Забайкальский край, р-н. Хилокский, с. Харагун, ул. Заречная, д. 14	Индивидуальные домовладения	51,553044	111,189603
45992	Забайкальский край, р-н. Хилокский, с. Харагун, ул. Заречная, д. 15	Индивидуальные домовладения	51,553044	111,189603
45993	Забайкальский край, р-н. Хилокский, с. Харагун, ул. Заречная, д. 16	Индивидуальные домовладения	51,553044	111,189603
45994	Забайкальский край, р-н. Хилокский, с. Харагун, ул. Заречная, д. 17	Индивидуальные домовладения	51,553044	111,189603
45995	Забайкальский край, р-н. Хилокский, с. Харагун, ул. Заречная, д. 19	Индивидуальные домовладения	51,553044	111,189603
45996	Забайкальский край, р-н. Хилокский, с. Харагун, ул. Заречная, д. 20	Индивидуальные домовладения	51,553044	111,189603
45997	Забайкальский край, р-н. Хилокский, с. Харагун, ул. Заречная, д. 21	Индивидуальные домовладения	51,553044	111,189603
45998	Забайкальский край, р-н. Хилокский, с. Харагун, ул. Заречная, д. 22	Индивидуальные домовладения	51,553044	111,189603
45999	Забайкальский край, р-н. Хилокский, с. Харагун, ул. Заречная, д. 24	Индивидуальные домовладения	51,553044	111,189603
46000	Забайкальский край, р-н. Хилокский, с. Харагун, ул. Заречная, д. 25	Индивидуальные домовладения	51,553044	111,189603
46001	Забайкальский край, р-н. Хилокский, с. Харагун, ул. Заречная, д. 26	Индивидуальные домовладения	51,553044	111,189603
46002	Забайкальский край, р-н. Хилокский, с. Харагун, ул. Заречная, д. 27	Индивидуальные домовладения	51,553044	111,189603
46003	Забайкальский край, р-н. Хилокский, с. Харагун, ул. Заречная, д. 28	Индивидуальные домовладения	51,553044	111,189603
46004	Забайкальский край, р-н. Хилокский, с. Харагун, ул. Заречная, д. 29	Индивидуальные домовладения	51,553044	111,189603

№ п/п	Адрес	Вид	Широта	Долгота
46005	Забайкальский край, р-н. Хилокский, с. Харагун, ул. Заречная, д. 2а	Индивидуальные домовладения	51,553044	111,189603
46006	Забайкальский край, р-н. Хилокский, с. Харагун, ул. Заречная, д. 30	Индивидуальные домовладения	51,553044	111,189603
46007	Забайкальский край, р-н. Хилокский, с. Харагун, ул. Заречная, д. 31	Индивидуальные домовладения	51,553044	111,189603
46008	Забайкальский край, р-н. Хилокский, с. Харагун, ул. Заречная, д. 32	Индивидуальные домовладения	51,553044	111,189603
46009	Забайкальский край, р-н. Хилокский, с. Харагун, ул. Заречная, д. 33	Индивидуальные домовладения	51,553044	111,189603
46010	Забайкальский край, р-н. Хилокский, с. Харагун, ул. Заречная, д. 34	Индивидуальные домовладения	51,553044	111,189603
46011	Забайкальский край, р-н. Хилокский, с. Харагун, ул. Заречная, д. 4	Индивидуальные домовладения	51,553044	111,189603
46012	Забайкальский край, р-н. Хилокский, с. Харагун, ул. Заречная, д. 5	Индивидуальные домовладения	51,553044	111,189603
46013	Забайкальский край, р-н. Хилокский, с. Харагун, ул. Заречная, д. 7	Индивидуальные домовладения	51,553044	111,189603
46014	Забайкальский край, р-н. Хилокский, с. Харагун, ул. Заречная, д. 8	Индивидуальные домовладения	51,553044	111,189603
46015	Забайкальский край, р-н. Хилокский, с. Харагун, ул. Заречная, д. 9	Индивидуальные домовладения	51,553044	111,189603
46016	Забайкальский край, р-н. Хилокский, с. Харагун, ул. Колхозная, д. 1	Индивидуальные домовладения	51,553374	111,177593
46017	Забайкальский край, р-н. Хилокский, с. Харагун, ул. Колхозная, д. 10	Индивидуальные домовладения	51,553374	111,177593
46018	Забайкальский край, р-н. Хилокский, с. Харагун, ул. Колхозная, д. 12	Индивидуальные домовладения	51,553374	111,177593
46019	Забайкальский край, р-н. Хилокский, с. Харагун, ул. Колхозная, д. 13	Индивидуальные домовладения	51,553374	111,177593

№ п/п	Адрес	Вид	Широта	Долгота
46020	Забайкальский край, р-н. Хилокский, с. Харагун, ул. Колхозная, д. 14	Индивидуальные домовладения	51,553374	111,177593
46021	Забайкальский край, р-н. Хилокский, с. Харагун, ул. Колхозная, д. 18	Индивидуальные домовладения	51,553374	111,177593
46022	Забайкальский край, р-н. Хилокский, с. Харагун, ул. Колхозная, д. 19	Индивидуальные домовладения	51,553374	111,177593
46023	Забайкальский край, р-н. Хилокский, с. Харагун, ул. Колхозная, д. 2	Индивидуальные домовладения	51,553374	111,177593
46024	Забайкальский край, р-н. Хилокский, с. Харагун, ул. Колхозная, д. 20	Индивидуальные домовладения	51,553374	111,177593
46025	Забайкальский край, р-н. Хилокский, с. Харагун, ул. Колхозная, д. 22	Индивидуальные домовладения	51,553374	111,177593
46026	Забайкальский край, р-н. Хилокский, с. Харагун, ул. Колхозная, д. 23	Индивидуальные домовладения	51,553374	111,177593
46027	Забайкальский край, р-н. Хилокский, с. Харагун, ул. Колхозная, д. 24	Индивидуальные домовладения	51,553374	111,177593
46028	Забайкальский край, р-н. Нерчинский, с. Зюльзикан, ул. Советская, д. 55	Индивидуальные домовладения	52,672707	116,285449
46029	Забайкальский край, р-н. Хилокский, с. Харагун, ул. Колхозная, д. 27	Индивидуальные домовладения	51,553374	111,177593
46030	Забайкальский край, р-н. Хилокский, с. Харагун, ул. Колхозная, д. 3	Индивидуальные домовладения	51,553374	111,177593
46031	Забайкальский край, р-н. Хилокский, с. Харагун, ул. Колхозная, д. 30	Индивидуальные домовладения	51,553374	111,177593
46032	Забайкальский край, р-н. Хилокский, с. Харагун, ул. Колхозная, д. 31	Индивидуальные домовладения	51,553374	111,177593
46033	Забайкальский край, р-н. Хилокский, с. Харагун, ул. Колхозная, д. 32	Индивидуальные домовладения	51,553374	111,177593
46034	Забайкальский край, р-н. Хилокский, с. Харагун, ул. Колхозная, д. 33	Индивидуальные домовладения	51,553374	111,177593

№ п/п	Адрес	Вид	Широта	Долгота
46035	Забайкальский край, р-н. Хилокский, с. Харагун, ул. Колхозная, д. 34	Индивидуальные домовладения	51,553374	111,177593
46036	Забайкальский край, р-н. Хилокский, с. Харагун, ул. Колхозная, д. 35	Индивидуальные домовладения	51,553374	111,177593
46037	Забайкальский край, р-н. Хилокский, с. Харагун, ул. Колхозная, д. 39	Индивидуальные домовладения	51,553374	111,177593
46038	Забайкальский край, р-н. Хилокский, с. Харагун, ул. Колхозная, д. 4	Индивидуальные домовладения	51,553374	111,177593
46039	Забайкальский край, р-н. Хилокский, с. Харагун, ул. Колхозная, д. 40	Индивидуальные домовладения	51,553374	111,177593
46040	Забайкальский край, р-н. Хилокский, с. Харагун, ул. Колхозная, д. 42	Индивидуальные домовладения	51,553374	111,177593
46041	Забайкальский край, р-н. Хилокский, с. Харагун, ул. Колхозная, д. 43	Индивидуальные домовладения	51,553374	111,177593
46042	Забайкальский край, р-н. Хилокский, с. Харагун, ул. Колхозная, д. 44	Индивидуальные домовладения	51,553374	111,177593
46043	Забайкальский край, р-н. Хилокский, с. Харагун, ул. Колхозная, д. 45	Индивидуальные домовладения	51,553374	111,177593
46044	Забайкальский край, р-н. Хилокский, с. Харагун, ул. Колхозная, д. 46	Индивидуальные домовладения	51,553374	111,177593
46045	Забайкальский край, р-н. Хилокский, с. Харагун, ул. Колхозная, д. 48	Индивидуальные домовладения	51,553374	111,177593
46046	Забайкальский край, р-н. Хилокский, с. Харагун, ул. Колхозная, д. 49	Индивидуальные домовладения	51,553374	111,177593
46047	Забайкальский край, р-н. Хилокский, с. Харагун, ул. Колхозная, д. 5	Индивидуальные домовладения	51,553374	111,177593
46048	Забайкальский край, р-н. Хилокский, с. Харагун, ул. Колхозная, д. 51	Индивидуальные домовладения	51,553374	111,177593
46049	Забайкальский край, р-н. Хилокский, с. Харагун, ул. Колхозная, д. 6	Индивидуальные домовладения	51,553374	111,177593

№ п/п	Адрес	Вид	Широта	Долгота
46050	Забайкальский край, р-н. Хилокский, с. Харагун, ул. Колхозная, д. 7	Индивидуальные домовладения	51,553374	111,177593
46051	Забайкальский край, р-н. Хилокский, с. Харагун, ул. Колхозная, д. 8	Индивидуальные домовладения	51,553374	111,177593
46052	Забайкальский край, р-н. Хилокский, с. Харагун, ул. Коммунальная, д. 1	Индивидуальные домовладения	51,549303	111,184573
46053	Забайкальский край, р-н. Хилокский, с. Харагун, ул. Коммунальная, д. 10	Индивидуальные домовладения	51,549303	111,184573
46054	Забайкальский край, р-н. Хилокский, с. Харагун, ул. Коммунальная, д. 11	Индивидуальные домовладения	51,549303	111,184573
46055	Забайкальский край, р-н. Хилокский, с. Харагун, ул. Коммунальная, д. 12	Индивидуальные домовладения	51,549303	111,184573
46056	Забайкальский край, р-н. Хилокский, с. Харагун, ул. Коммунальная, д. 13	Индивидуальные домовладения	51,549303	111,184573
46057	Забайкальский край, р-н. Хилокский, с. Харагун, ул. Коммунальная, д. 14	Индивидуальные домовладения	51,549303	111,184573
46058	Забайкальский край, р-н. Хилокский, с. Харагун, ул. Коммунальная, д. 15	Индивидуальные домовладения	51,549303	111,184573
46059	Забайкальский край, р-н. Хилокский, с. Харагун, ул. Коммунальная, д. 17	Индивидуальные домовладения	51,549303	111,184573
46060	Забайкальский край, р-н. Хилокский, с. Харагун, ул. Коммунальная, д. 18	Индивидуальные домовладения	51,549303	111,184573
46061	Забайкальский край, р-н. Хилокский, с. Харагун, ул. Коммунальная, д. 2	Индивидуальные домовладения	51,549303	111,184573
46062	Забайкальский край, р-н. Хилокский, с. Харагун, ул. Коммунальная, д. 22	Индивидуальные домовладения	51,549303	111,184573
46063	Забайкальский край, р-н. Хилокский, с. Харагун, ул. Коммунальная, д. 23	Индивидуальные домовладения	51,549303	111,184573
46064	Забайкальский край, р-н. Хилокский, с. Харагун, ул. Коммунальная, д. 24	Индивидуальные домовладения	51,549303	111,184573

№ п/п	Адрес	Вид	Широта	Долгота
46065	Забайкальский край, р-н. Хилокский, с. Харагун, ул. Коммунальная, д. 25	Индивидуальные домовладения	51,549303	111,184573
46066	Забайкальский край, р-н. Хилокский, с. Харагун, ул. Коммунальная, д. 27	Индивидуальные домовладения	51,549303	111,184573
46067	Забайкальский край, р-н. Хилокский, с. Харагун, ул. Коммунальная, д. 3	Индивидуальные домовладения	51,549303	111,184573
46068	Забайкальский край, р-н. Хилокский, с. Харагун, ул. Коммунальная, д. 4	Индивидуальные домовладения	51,549303	111,184573
46069	Забайкальский край, р-н. Хилокский, с. Харагун, ул. Коммунальная, д. 5	Индивидуальные домовладения	51,549303	111,184573
46070	Забайкальский край, р-н. Хилокский, с. Харагун, ул. Коммунальная, д. 7	Индивидуальные домовладения	51,549303	111,184573
46071	Забайкальский край, р-н. Хилокский, с. Харагун, ул. Коммунальная, д. 8	Индивидуальные домовладения	51,549303	111,184573
46072	Забайкальский край, р-н. Хилокский, с. Харагун, ул. Коммунальная, д. 9	Индивидуальные домовладения	51,549303	111,184573
46073	Забайкальский край, р-н. Хилокский, с. Харагун, ул. Комсомольская, д. 1	Индивидуальные домовладения	51,553374	111,177593
46074	Забайкальский край, р-н. Хилокский, с. Харагун, ул. Комсомольская, д. 10	Индивидуальные домовладения	51,553374	111,177593
46075	Забайкальский край, р-н. Хилокский, с. Харагун, ул. Комсомольская, д. 11	Индивидуальные домовладения	51,553374	111,177593
46076	Забайкальский край, р-н. Хилокский, с. Харагун, ул. Комсомольская, д. 12	Индивидуальные домовладения	51,553374	111,177593
46077	Забайкальский край, р-н. Хилокский, с. Харагун, ул. Комсомольская, д. 14	Индивидуальные домовладения	51,553374	111,177593
46078	Забайкальский край, р-н. Хилокский, с. Харагун, ул. Комсомольская, д. 18	Индивидуальные домовладения	51,553374	111,177593
46079	Забайкальский край, р-н. Хилокский, с. Харагун, ул. Комсомольская, д. 19	Индивидуальные домовладения	51,553374	111,177593

№ п/п	Адрес	Вид	Широта	Долгота
46080	Забайкальский край, р-н. Хилокский, с. Харагун, ул. Комсомольская, д. 20	Индивидуальные домовладения	51,553374	111,177593
46081	Забайкальский край, р-н. Хилокский, с. Харагун, ул. Комсомольская, д. 21	Индивидуальные домовладения	51,553374	111,177593
46082	Забайкальский край, р-н. Хилокский, с. Харагун, ул. Комсомольская, д. 22	Индивидуальные домовладения	51,553374	111,177593
46083	Забайкальский край, р-н. Хилокский, с. Харагун, ул. Комсомольская, д. 23	Индивидуальные домовладения	51,553374	111,177593
46084	Забайкальский край, р-н. Хилокский, с. Харагун, ул. Комсомольская, д. 24	Индивидуальные домовладения	51,553374	111,177593
46085	Забайкальский край, р-н. Хилокский, с. Харагун, ул. Комсомольская, д. 4	Индивидуальные домовладения	51,553374	111,177593
46086	Забайкальский край, р-н. Хилокский, с. Харагун, ул. Комсомольская, д. 5	Индивидуальные домовладения	51,553374	111,177593
46087	Забайкальский край, р-н. Хилокский, с. Харагун, ул. Комсомольская, д. 6	Индивидуальные домовладения	51,553374	111,177593
46088	Забайкальский край, р-н. Хилокский, с. Харагун, ул. Комсомольская, д. 7	Индивидуальные домовладения	51,553374	111,177593
46089	Забайкальский край, р-н. Хилокский, с. Харагун, ул. Комсомольская, д. 8	Индивидуальные домовладения	51,553374	111,177593
46090	Забайкальский край, р-н. Хилокский, с. Харагун, ул. Комсомольская, д. 9	Индивидуальные домовладения	51,553374	111,177593
46091	Забайкальский край, р-н. Хилокский, с. Харагун, ул. Лесная, д. 1	Индивидуальные домовладения	51,563476	111,186055
46092	Забайкальский край, р-н. Хилокский, с. Харагун, ул. Лесная, д. 10	Индивидуальные домовладения	51,563476	111,186055
46093	Забайкальский край, р-н. Нерчинский, с. Зюльзикан, ул. Советская, д. 57	Индивидуальные домовладения	52,672707	116,285449
46094	Забайкальский край, р-н. Хилокский, с. Харагун, ул. Лесная, д. 12	Индивидуальные домовладения	51,563476	111,186055

№ п/п	Адрес	Вид	Широта	Долгота
46095	Забайкальский край, р-н. Хилокский, с. Харагун, ул. Лесная, д. 14	Индивидуальные домовладения	51,563476	111,186055
46096	Забайкальский край, р-н. Хилокский, с. Харагун, ул. Лесная, д. 16	Индивидуальные домовладения	51,563476	111,186055
46097	Забайкальский край, р-н. Хилокский, с. Харагун, ул. Лесная, д. 17	Индивидуальные домовладения	51,563476	111,186055
46098	Забайкальский край, р-н. Хилокский, с. Харагун, ул. Лесная, д. 19	Индивидуальные домовладения	51,563476	111,186055
46099	Забайкальский край, р-н. Хилокский, с. Харагун, ул. Лесная, д. 2	Индивидуальные домовладения	51,563476	111,186055
46100	Забайкальский край, р-н. Хилокский, с. Харагун, ул. Лесная, д. 3	Индивидуальные домовладения	51,563476	111,186055
46101	Забайкальский край, р-н. Хилокский, с. Харагун, ул. Лесная, д. 4	Индивидуальные домовладения	51,563476	111,186055
46102	Забайкальский край, р-н. Хилокский, с. Харагун, ул. Лесная, д. 5	Индивидуальные домовладения	51,563476	111,186055
46103	Забайкальский край, р-н. Хилокский, с. Харагун, ул. Лесная, д. 6	Индивидуальные домовладения	51,563476	111,186055
46104	Забайкальский край, р-н. Хилокский, с. Харагун, ул. Лесная, д. 7	Индивидуальные домовладения	51,563476	111,186055
46105	Забайкальский край, р-н. Хилокский, с. Харагун, ул. Лесная, д. 8	Индивидуальные домовладения	51,563476	111,186055
46106	Забайкальский край, р-н. Хилокский, с. Харагун, ул. Лесная, д. 9	Индивидуальные домовладения	51,563476	111,186055
46107	Забайкальский край, р-н. Хилокский, с. Харагун, ул. Линейная, д. 1	Индивидуальные домовладения	51,558683	111,190025
46108	Забайкальский край, р-н. Хилокский, с. Харагун, ул. Линейная, д. 11	Индивидуальные домовладения	51,558683	111,190025
46109	Забайкальский край, р-н. Хилокский, с. Харагун, ул. Линейная, д. 12	Индивидуальные домовладения	51,558683	111,190025

№ п/п	Адрес	Вид	Широта	Долгота
46110	Забайкальский край, р-н. Хилокский, с. Харагун, ул. Линейная, д. 15	Индивидуальные домовладения	51,558683	111,190025
46111	Забайкальский край, р-н. Хилокский, с. Харагун, ул. Линейная, д. 16	Индивидуальные домовладения	51,558683	111,190025
46112	Забайкальский край, р-н. Хилокский, с. Харагун, ул. Линейная, д. 17	Индивидуальные домовладения	51,558683	111,190025
46113	Забайкальский край, р-н. Хилокский, с. Харагун, ул. Линейная, д. 18	Индивидуальные домовладения	51,558683	111,190025
46114	Забайкальский край, р-н. Хилокский, с. Харагун, ул. Линейная, д. 19	Индивидуальные домовладения	51,558683	111,190025
46115	Забайкальский край, р-н. Хилокский, с. Харагун, ул. Линейная, д. 20	Индивидуальные домовладения	51,558683	111,190025
46116	Забайкальский край, р-н. Хилокский, с. Харагун, ул. Линейная, д. 20а	Индивидуальные домовладения	51,558683	111,190025
46117	Забайкальский край, р-н. Хилокский, с. Харагун, ул. Линейная, д. 21	Индивидуальные домовладения	51,558683	111,190025
46118	Забайкальский край, р-н. Хилокский, с. Харагун, ул. Линейная, д. 22	Индивидуальные домовладения	51,558683	111,190025
46119	Забайкальский край, р-н. Хилокский, с. Харагун, ул. Линейная, д. 23	Индивидуальные домовладения	51,558683	111,190025
46120	Забайкальский край, р-н. Хилокский, с. Харагун, ул. Линейная, д. 24	Индивидуальные домовладения	51,558683	111,190025
46121	Забайкальский край, р-н. Хилокский, с. Харагун, ул. Линейная, д. 25	Индивидуальные домовладения	51,558683	111,190025
46122	Забайкальский край, р-н. Хилокский, с. Харагун, ул. Линейная, д. 27	Индивидуальные домовладения	51,558683	111,190025
46123	Забайкальский край, р-н. Хилокский, с. Харагун, ул. Линейная, д. 28	Индивидуальные домовладения	51,558683	111,190025
46124	Забайкальский край, р-н. Хилокский, с. Харагун, ул. Линейная, д. 29	Индивидуальные домовладения	51,558683	111,190025

№ п/п	Адрес	Вид	Широта	Долгота
46125	Забайкальский край, р-н. Хилокский, с. Харагун, ул. Линейная, д. 3	Индивидуальные домовладения	51,558683	111,190025
46126	Забайкальский край, р-н. Хилокский, с. Харагун, ул. Линейная, д. 30	Индивидуальные домовладения	51,558683	111,190025
46127	Забайкальский край, р-н. Нерчинский, с. Зюльзикан, ул. Советская, д. 8	Индивидуальные домовладения	52,672707	116,285449
46128	Забайкальский край, р-н. Хилокский, с. Харагун, ул. Линейная, д. 32	Индивидуальные домовладения	51,558683	111,190025
46129	Забайкальский край, р-н. Хилокский, с. Харагун, ул. Линейная, д. 33	Индивидуальные домовладения	51,558683	111,190025
46130	Забайкальский край, р-н. Хилокский, с. Харагун, ул. Линейная, д. 35	Индивидуальные домовладения	51,558683	111,190025
46131	Забайкальский край, р-н. Хилокский, с. Харагун, ул. Линейная, д. 36	Индивидуальные домовладения	51,558683	111,190025
46132	Забайкальский край, р-н. Хилокский, с. Харагун, ул. Линейная, д. 37	Индивидуальные домовладения	51,558683	111,190025
46133	Забайкальский край, р-н. Хилокский, с. Харагун, ул. Линейная, д. 38	Индивидуальные домовладения	51,558683	111,190025
46134	Забайкальский край, р-н. Хилокский, с. Харагун, ул. Линейная, д. 39	Индивидуальные домовладения	51,558683	111,190025
46135	Забайкальский край, р-н. Хилокский, с. Харагун, ул. Линейная, д. 4	Индивидуальные домовладения	51,558683	111,190025
46136	Забайкальский край, р-н. Хилокский, с. Харагун, ул. Линейная, д. 41	Индивидуальные домовладения	51,558683	111,190025
46137	Забайкальский край, р-н. Хилокский, с. Харагун, ул. Линейная, д. 43	Индивидуальные домовладения	51,558683	111,190025
46138	Забайкальский край, р-н. Хилокский, с. Харагун, ул. Линейная, д. 6	Индивидуальные домовладения	51,558683	111,190025
46139	Забайкальский край, р-н. Хилокский, с. Харагун, ул. Линейная, д. 7	Индивидуальные домовладения	51,558683	111,190025

№ п/п	Адрес	Вид	Широта	Долгота
46140	Забайкальский край, р-н. Хилокский, с. Харагун, ул. Линейная, д. 8	Индивидуальные домовладения	51,558683	111,190025
46141	Забайкальский край, р-н. Хилокский, с. Харагун, ул. Линейная, д. 9	Индивидуальные домовладения	51,558683	111,190025
46142	Забайкальский край, р-н. Хилокский, с. Харагун, ул. Мира, д. 10	Индивидуальные домовладения	51,553374	111,177593
46143	Забайкальский край, р-н. Хилокский, с. Харагун, ул. Мира, д. 100	Индивидуальные домовладения	51,553374	111,177593
46144	Забайкальский край, р-н. Хилокский, с. Харагун, ул. Мира, д. 102	Индивидуальные домовладения	51,553374	111,177593
46145	Забайкальский край, р-н. Хилокский, с. Харагун, ул. Мира, д. 12	Индивидуальные домовладения	51,553374	111,177593
46146	Забайкальский край, р-н. Хилокский, с. Харагун, ул. Мира, д. 13	Индивидуальные домовладения	51,553374	111,177593
46147	Забайкальский край, р-н. Хилокский, с. Харагун, ул. Мира, д. 14	Индивидуальные домовладения	51,553374	111,177593
46148	Забайкальский край, р-н. Хилокский, с. Харагун, ул. Мира, д. 15	Индивидуальные домовладения	51,553374	111,177593
46149	Забайкальский край, р-н. Хилокский, с. Харагун, ул. Мира, д. 16	Индивидуальные домовладения	51,553374	111,177593
46150	Забайкальский край, р-н. Хилокский, с. Харагун, ул. Мира, д. 17	Индивидуальные домовладения	51,553374	111,177593
46151	Забайкальский край, р-н. Хилокский, с. Харагун, ул. Мира, д. 18	Индивидуальные домовладения	51,553374	111,177593
46152	Забайкальский край, р-н. Хилокский, с. Харагун, ул. Мира, д. 19а	Индивидуальные домовладения	51,553374	111,177593
46153	Забайкальский край, р-н. Хилокский, с. Харагун, ул. Мира, д. 22	Индивидуальные домовладения	51,553374	111,177593
46154	Забайкальский край, р-н. Хилокский, с. Харагун, ул. Мира, д. 23	Индивидуальные домовладения	51,553374	111,177593

№ п/п	Адрес	Вид	Широта	Долгота
46155	Забайкальский край, р-н. Хилокский, с. Харагун, ул. Мира, д. 24	Индивидуальные домовладения	51,553374	111,177593
46156	Забайкальский край, р-н. Хилокский, с. Харагун, ул. Мира, д. 27	Индивидуальные домовладения	51,553374	111,177593
46157	Забайкальский край, р-н. Хилокский, с. Харагун, ул. Мира, д. 29	Индивидуальные домовладения	51,553374	111,177593
46158	Забайкальский край, р-н. Хилокский, с. Харагун, ул. Мира, д. 30	Индивидуальные домовладения	51,553374	111,177593
46159	Забайкальский край, р-н. Хилокский, с. Харагун, ул. Мира, д. 31	Индивидуальные домовладения	51,553374	111,177593
46160	Забайкальский край, р-н. Хилокский, с. Харагун, ул. Мира, д. 33	Индивидуальные домовладения	51,553374	111,177593
46161	Забайкальский край, р-н. Хилокский, с. Харагун, ул. Мира, д. 38	Индивидуальные домовладения	51,553374	111,177593
46162	Забайкальский край, р-н. Хилокский, с. Харагун, ул. Мира, д. 4	Индивидуальные домовладения	51,553374	111,177593
46163	Забайкальский край, р-н. Хилокский, с. Харагун, ул. Мира, д. 40	Индивидуальные домовладения	51,553374	111,177593
46164	Забайкальский край, р-н. Хилокский, с. Харагун, ул. Мира, д. 41	Индивидуальные домовладения	51,553374	111,177593
46165	Забайкальский край, р-н. Хилокский, с. Харагун, ул. Мира, д. 42	Индивидуальные домовладения	51,553374	111,177593
46166	Забайкальский край, р-н. Хилокский, с. Харагун, ул. Мира, д. 43	Индивидуальные домовладения	51,553374	111,177593
46167	Забайкальский край, р-н. Хилокский, с. Харагун, ул. Мира, д. 44	Индивидуальные домовладения	51,553374	111,177593
46168	Забайкальский край, р-н. Хилокский, с. Харагун, ул. Мира, д. 46	Индивидуальные домовладения	51,553374	111,177593
46169	Забайкальский край, р-н. Хилокский, с. Харагун, ул. Мира, д. 47	Индивидуальные домовладения	51,553374	111,177593

№ п/п	Адрес	Вид	Широта	Долгота
46170	Забайкальский край, р-н. Хилокский, с. Харагун, ул. Мира, д. 48	Индивидуальные домовладения	51,553374	111,177593
46171	Забайкальский край, р-н. Хилокский, с. Харагун, ул. Мира, д. 49	Индивидуальные домовладения	51,553374	111,177593
46172	Забайкальский край, р-н. Хилокский, с. Харагун, ул. Мира, д. 50	Индивидуальные домовладения	51,553374	111,177593
46173	Забайкальский край, р-н. Хилокский, с. Харагун, ул. Мира, д. 51	Индивидуальные домовладения	51,553374	111,177593
46174	Забайкальский край, р-н. Хилокский, с. Харагун, ул. Мира, д. 52	Индивидуальные домовладения	51,553374	111,177593
46175	Забайкальский край, р-н. Хилокский, с. Харагун, ул. Мира, д. 54	Индивидуальные домовладения	51,553374	111,177593
46176	Забайкальский край, р-н. Хилокский, с. Харагун, ул. Мира, д. 55	Индивидуальные домовладения	51,553374	111,177593
46177	Забайкальский край, р-н. Хилокский, с. Харагун, ул. Мира, д. 56	Индивидуальные домовладения	51,553374	111,177593
46178	Забайкальский край, р-н. Хилокский, с. Харагун, ул. Мира, д. 57	Индивидуальные домовладения	51,553374	111,177593
46179	Забайкальский край, р-н. Хилокский, с. Харагун, ул. Мира, д. 58	Индивидуальные домовладения	51,553374	111,177593
46180	Забайкальский край, р-н. Хилокский, с. Харагун, ул. Мира, д. 59	Индивидуальные домовладения	51,553374	111,177593
46181	Забайкальский край, р-н. Хилокский, с. Харагун, ул. Мира, д. 6	Индивидуальные домовладения	51,553374	111,177593
46182	Забайкальский край, р-н. Хилокский, с. Харагун, ул. Мира, д. 62	Индивидуальные домовладения	51,553374	111,177593
46183	Забайкальский край, р-н. Хилокский, с. Харагун, ул. Мира, д. 63	Индивидуальные домовладения	51,553374	111,177593
46184	Забайкальский край, р-н. Хилокский, с. Харагун, ул. Мира, д. 63а	Индивидуальные домовладения	51,553374	111,177593

№ п/п	Адрес	Вид	Широта	Долгота
46185	Забайкальский край, р-н. Хилокский, с. Харагун, ул. Мира, д. 64	Индивидуальные домовладения	51,553374	111,177593
46186	Забайкальский край, р-н. Хилокский, с. Харагун, ул. Мира, д. 65	Индивидуальные домовладения	51,553374	111,177593
46187	Забайкальский край, р-н. Хилокский, с. Харагун, ул. Мира, д. 67	Индивидуальные домовладения	51,553374	111,177593
46188	Забайкальский край, р-н. Хилокский, с. Харагун, ул. Мира, д. 68	Индивидуальные домовладения	51,553374	111,177593
46189	Забайкальский край, р-н. Хилокский, с. Харагун, ул. Мира, д. 70	Индивидуальные домовладения	51,553374	111,177593
46190	Забайкальский край, р-н. Хилокский, с. Харагун, ул. Мира, д. 71	Индивидуальные домовладения	51,553374	111,177593
46191	Забайкальский край, р-н. Хилокский, с. Харагун, ул. Мира, д. 72	Индивидуальные домовладения	51,553374	111,177593
46192	Забайкальский край, р-н. Хилокский, с. Харагун, ул. Мира, д. 73	Индивидуальные домовладения	51,553374	111,177593
46193	Забайкальский край, р-н. Хилокский, с. Харагун, ул. Мира, д. 74	Индивидуальные домовладения	51,553374	111,177593
46194	Забайкальский край, р-н. Хилокский, с. Харагун, ул. Мира, д. 75	Индивидуальные домовладения	51,553374	111,177593
46195	Забайкальский край, р-н. Нерчинский, с. Зюльзикан, ул. Советская, д. 9	Индивидуальные домовладения	52,672707	116,285449
46196	Забайкальский край, р-н. Хилокский, с. Харагун, ул. Мира, д. 77	Индивидуальные домовладения	51,553374	111,177593
46197	Забайкальский край, р-н. Хилокский, с. Харагун, ул. Мира, д. 78	Индивидуальные домовладения	51,553374	111,177593
46198	Забайкальский край, р-н. Хилокский, с. Харагун, ул. Мира, д. 79	Индивидуальные домовладения	51,553374	111,177593
46199	Забайкальский край, р-н. Хилокский, с. Харагун, ул. Мира, д. 8	Индивидуальные домовладения	51,553374	111,177593

№ п/п	Адрес	Вид	Широта	Долгота
46200	Забайкальский край, р-н. Хилокский, с. Харагун, ул. Мира, д. 81	Индивидуальные домовладения	51,553374	111,177593
46201	Забайкальский край, р-н. Хилокский, с. Харагун, ул. Мира, д. 82	Индивидуальные домовладения	51,553374	111,177593
46202	Забайкальский край, р-н. Хилокский, с. Харагун, ул. Мира, д. 83	Индивидуальные домовладения	51,553374	111,177593
46203	Забайкальский край, р-н. Хилокский, с. Харагун, ул. Мира, д. 84	Индивидуальные домовладения	51,553374	111,177593
46204	Забайкальский край, р-н. Хилокский, с. Харагун, ул. Мира, д. 85	Индивидуальные домовладения	51,553374	111,177593
46205	Забайкальский край, р-н. Хилокский, с. Харагун, ул. Мира, д. 86	Индивидуальные домовладения	51,553374	111,177593
46206	Забайкальский край, р-н. Хилокский, с. Харагун, ул. Мира, д. 87	Индивидуальные домовладения	51,553374	111,177593
46207	Забайкальский край, р-н. Хилокский, с. Харагун, ул. Мира, д. 90	Индивидуальные домовладения	51,553374	111,177593
46208	Забайкальский край, р-н. Хилокский, с. Харагун, ул. Мира, д. 91	Индивидуальные домовладения	51,553374	111,177593
46209	Забайкальский край, р-н. Хилокский, с. Харагун, ул. Мира, д. 94	Индивидуальные домовладения	51,553374	111,177593
46210	Забайкальский край, р-н. Хилокский, с. Харагун, ул. Мира, д. 98	Индивидуальные домовладения	51,553374	111,177593
46211	Забайкальский край, р-н. Хилокский, с. Харагун, ул. Молодежная, д. 1	Индивидуальные домовладения	51,554679	111,193071
46212	Забайкальский край, р-н. Хилокский, с. Харагун, ул. Молодежная, д. 10	Индивидуальные домовладения	51,554679	111,193071
46213	Забайкальский край, р-н. Хилокский, с. Харагун, ул. Молодежная, д. 11	Индивидуальные домовладения	51,554679	111,193071
46214	Забайкальский край, р-н. Хилокский, с. Харагун, ул. Молодежная, д. 12а	Индивидуальные домовладения	51,554679	111,193071

№ п/п	Адрес	Вид	Широта	Долгота
46215	Забайкальский край, р-н. Хилокский, с. Харагун, ул. Молодежная, д. 13	Индивидуальные домовладения	51,554679	111,193071
46216	Забайкальский край, р-н. Хилокский, с. Харагун, ул. Молодежная, д. 13а	Индивидуальные домовладения	51,554679	111,193071
46217	Забайкальский край, р-н. Хилокский, с. Харагун, ул. Молодежная, д. 14	Индивидуальные домовладения	51,554679	111,193071
46218	Забайкальский край, р-н. Хилокский, с. Харагун, ул. Молодежная, д. 15	Индивидуальные домовладения	51,554679	111,193071
46219	Забайкальский край, р-н. Хилокский, с. Харагун, ул. Молодежная, д. 16	Индивидуальные домовладения	51,554679	111,193071
46220	Забайкальский край, р-н. Хилокский, с. Харагун, ул. Молодежная, д. 18	Индивидуальные домовладения	51,554679	111,193071
46221	Забайкальский край, р-н. Хилокский, с. Харагун, ул. Молодежная, д. 18а	Индивидуальные домовладения	51,554679	111,193071
46222	Забайкальский край, р-н. Хилокский, с. Харагун, ул. Молодежная, д. 20	Индивидуальные домовладения	51,554679	111,193071
46223	Забайкальский край, р-н. Хилокский, с. Харагун, ул. Молодежная, д. 21	Индивидуальные домовладения	51,554679	111,193071
46224	Забайкальский край, р-н. Хилокский, с. Харагун, ул. Молодежная, д. 22	Индивидуальные домовладения	51,554679	111,193071
46225	Забайкальский край, р-н. Хилокский, с. Харагун, ул. Молодежная, д. 3	Индивидуальные домовладения	51,554679	111,193071
46226	Забайкальский край, р-н. Хилокский, с. Харагун, ул. Молодежная, д. 4	Индивидуальные домовладения	51,554679	111,193071
46227	Забайкальский край, р-н. Хилокский, с. Харагун, ул. Молодежная, д. 5	Индивидуальные домовладения	51,554679	111,193071
46228	Забайкальский край, р-н. Хилокский, с. Харагун, ул. Молодежная, д. 6	Индивидуальные домовладения	51,554679	111,193071
46229	Забайкальский край, р-н. Нерчинский, с. Зюльзя, пер. Красноярский, д. 2	Индивидуальные домовладения	52,541965	116,193794

№ п/п	Адрес	Вид	Широта	Долгота
46230	Забайкальский край, р-н. Хилокский, с. Харагун, ул. Молодежная, д. 7а	Индивидуальные домовладения	51,554679	111,193071
46231	Забайкальский край, р-н. Хилокский, с. Харагун, ул. Молодежная, д. 8	Индивидуальные домовладения	51,554679	111,193071
46232	Забайкальский край, р-н. Хилокский, с. Харагун, ул. Молодежная, д. 9	Индивидуальные домовладения	51,554679	111,193071
46233	Забайкальский край, р-н. Хилокский, с. Харагун, ул. Набережная, д. 11	Индивидуальные домовладения	51,559848	111,182174
46234	Забайкальский край, р-н. Хилокский, с. Харагун, ул. Набережная, д. 12	Индивидуальные домовладения	51,559848	111,182174
46235	Забайкальский край, р-н. Хилокский, с. Харагун, ул. Набережная, д. 13	Индивидуальные домовладения	51,559848	111,182174
46236	Забайкальский край, р-н. Хилокский, с. Харагун, ул. Набережная, д. 14	Индивидуальные домовладения	51,559848	111,182174
46237	Забайкальский край, р-н. Хилокский, с. Харагун, ул. Набережная, д. 15	Индивидуальные домовладения	51,559848	111,182174
46238	Забайкальский край, р-н. Хилокский, с. Харагун, ул. Набережная, д. 16	Индивидуальные домовладения	51,559848	111,182174
46239	Забайкальский край, р-н. Хилокский, с. Харагун, ул. Набережная, д. 17	Индивидуальные домовладения	51,559848	111,182174
46240	Забайкальский край, р-н. Хилокский, с. Харагун, ул. Набережная, д. 19	Индивидуальные домовладения	51,559848	111,182174
46241	Забайкальский край, р-н. Хилокский, с. Харагун, ул. Набережная, д. 2	Индивидуальные домовладения	51,559848	111,182174
46242	Забайкальский край, р-н. Хилокский, с. Харагун, ул. Набережная, д. 20	Индивидуальные домовладения	51,559848	111,182174
46243	Забайкальский край, р-н. Хилокский, с. Харагун, ул. Набережная, д. 20а	Индивидуальные домовладения	51,559848	111,182174
46244	Забайкальский край, р-н. Хилокский, с. Харагун, ул. Набережная, д. 21	Индивидуальные домовладения	51,559848	111,182174

№ п/п	Адрес	Вид	Широта	Долгота
46245	Забайкальский край, р-н. Хилокский, с. Харагун, ул. Набережная, д. 22	Индивидуальные домовладения	51,559848	111,182174
46246	Забайкальский край, р-н. Хилокский, с. Харагун, ул. Набережная, д. 23	Индивидуальные домовладения	51,559848	111,182174
46247	Забайкальский край, р-н. Хилокский, с. Харагун, ул. Набережная, д. 24	Индивидуальные домовладения	51,559848	111,182174
46248	Забайкальский край, р-н. Хилокский, с. Харагун, ул. Набережная, д. 26	Индивидуальные домовладения	51,559848	111,182174
46249	Забайкальский край, р-н. Хилокский, с. Харагун, ул. Набережная, д. 27	Индивидуальные домовладения	51,559848	111,182174
46250	Забайкальский край, р-н. Хилокский, с. Харагун, ул. Набережная, д. 29	Индивидуальные домовладения	51,559848	111,182174
46251	Забайкальский край, р-н. Хилокский, с. Харагун, ул. Набережная, д. 30	Индивидуальные домовладения	51,559848	111,182174
46252	Забайкальский край, р-н. Хилокский, с. Харагун, ул. Набережная, д. 31	Индивидуальные домовладения	51,559848	111,182174
46253	Забайкальский край, р-н. Хилокский, с. Харагун, ул. Набережная, д. 32	Индивидуальные домовладения	51,559848	111,182174
46254	Забайкальский край, р-н. Хилокский, с. Харагун, ул. Набережная, д. 33	Индивидуальные домовладения	51,559848	111,182174
46255	Забайкальский край, р-н. Хилокский, с. Харагун, ул. Набережная, д. 4	Индивидуальные домовладения	51,559848	111,182174
46256	Забайкальский край, р-н. Хилокский, с. Харагун, ул. Набережная, д. 5	Индивидуальные домовладения	51,559848	111,182174
46257	Забайкальский край, р-н. Хилокский, с. Харагун, ул. Набережная, д. 6	Индивидуальные домовладения	51,559848	111,182174
46258	Забайкальский край, р-н. Хилокский, с. Харагун, ул. Набережная, д. 7	Индивидуальные домовладения	51,559848	111,182174
46259	Забайкальский край, р-н. Хилокский, с. Харагун, ул. Набережная, д. 8	Индивидуальные домовладения	51,559848	111,182174

№ п/п	Адрес	Вид	Широта	Долгота
46260	Забайкальский край, р-н. Хилокский, с. Харагун, ул. Набережная, д. 9	Индивидуальные домовладения	51,559848	111,182174
46261	Забайкальский край, р-н. Хилокский, с. Харагун, ул. Новая, д. 1	Индивидуальные домовладения	51,562877	111,186693
46262	Забайкальский край, р-н. Нерчинский, с. Зюльзя, пер. Красноярский, д. 4	Индивидуальные домовладения	52,541965	116,193794
46263	Забайкальский край, р-н. Хилокский, с. Харагун, ул. Новая, д. 12	Индивидуальные домовладения	51,562877	111,186693
46264	Забайкальский край, р-н. Хилокский, с. Харагун, ул. Новая, д. 14	Индивидуальные домовладения	51,562877	111,186693
46265	Забайкальский край, р-н. Хилокский, с. Харагун, ул. Новая, д. 18	Индивидуальные домовладения	51,562877	111,186693
46266	Забайкальский край, р-н. Хилокский, с. Харагун, ул. Новая, д. 3	Индивидуальные домовладения	51,562877	111,186693
46267	Забайкальский край, р-н. Хилокский, с. Харагун, ул. Новая, д. 4	Индивидуальные домовладения	51,562877	111,186693
46268	Забайкальский край, р-н. Хилокский, с. Харагун, ул. Новая, д. 5	Индивидуальные домовладения	51,562877	111,186693
46269	Забайкальский край, р-н. Хилокский, с. Харагун, ул. Новая, д. 6	Индивидуальные домовладения	51,562877	111,186693
46270	Забайкальский край, р-н. Хилокский, с. Харагун, ул. Новая, д. 7	Индивидуальные домовладения	51,562877	111,186693
46271	Забайкальский край, р-н. Хилокский, с. Харагун, ул. Новая, д. 8	Индивидуальные домовладения	51,562877	111,186693
46272	Забайкальский край, р-н. Хилокский, с. Харагун, ул. Ново-Колхозная, д. 1	Индивидуальные домовладения	51,553374	111,177593
46273	Забайкальский край, р-н. Хилокский, с. Харагун, ул. Ново-Колхозная, д. 2	Индивидуальные домовладения	51,553374	111,177593
46274	Забайкальский край, р-н. Хилокский, с. Харагун, ул. Партизанская, д. 1	Индивидуальные домовладения	51,553374	111,177593

№ п/п	Адрес	Вид	Широта	Долгота
46275	Забайкальский край, р-н. Хилокский, с. Харагун, ул. Партизанская, д. 11	Индивидуальные домовладения	51,553374	111,177593
46276	Забайкальский край, р-н. Хилокский, с. Харагун, ул. Партизанская, д. 12	Индивидуальные домовладения	51,553374	111,177593
46277	Забайкальский край, р-н. Хилокский, с. Харагун, ул. Партизанская, д. 13	Индивидуальные домовладения	51,553374	111,177593
46278	Забайкальский край, р-н. Хилокский, с. Харагун, ул. Партизанская, д. 17	Индивидуальные домовладения	51,553374	111,177593
46279	Забайкальский край, р-н. Хилокский, с. Харагун, ул. Партизанская, д. 2	Индивидуальные домовладения	51,553374	111,177593
46280	Забайкальский край, р-н. Хилокский, с. Харагун, ул. Партизанская, д. 20	Индивидуальные домовладения	51,553374	111,177593
46281	Забайкальский край, р-н. Хилокский, с. Харагун, ул. Партизанская, д. 21	Индивидуальные домовладения	51,553374	111,177593
46282	Забайкальский край, р-н. Хилокский, с. Харагун, ул. Партизанская, д. 23	Индивидуальные домовладения	51,553374	111,177593
46283	Забайкальский край, р-н. Хилокский, с. Харагун, ул. Партизанская, д. 3	Индивидуальные домовладения	51,553374	111,177593
46284	Забайкальский край, р-н. Хилокский, с. Харагун, ул. Партизанская, д. 4	Индивидуальные домовладения	51,553374	111,177593
46285	Забайкальский край, р-н. Хилокский, с. Харагун, ул. Партизанская, д. 5	Индивидуальные домовладения	51,553374	111,177593
46286	Забайкальский край, р-н. Хилокский, с. Харагун, ул. Партизанская, д. 7	Индивидуальные домовладения	51,553374	111,177593
46287	Забайкальский край, р-н. Хилокский, с. Харагун, ул. Партизанская, д. 9	Индивидуальные домовладения	51,553374	111,177593
46288	Забайкальский край, р-н. Хилокский, с. Харагун, ул. Рабочая, д. 1	Индивидуальные домовладения	51,561533	111,18371
46289	Забайкальский край, р-н. Хилокский, с. Харагун, ул. Рабочая, д. 10	Индивидуальные домовладения	51,561533	111,18371

№ п/п	Адрес	Вид	Широта	Долгота
46290	Забайкальский край, р-н. Хилокский, с. Харагун, ул. Рабочая, д. 11	Индивидуальные домовладения	51,561533	111,18371
46291	Забайкальский край, р-н. Хилокский, с. Харагун, ул. Рабочая, д. 13	Индивидуальные домовладения	51,561533	111,18371
46292	Забайкальский край, р-н. Хилокский, с. Харагун, ул. Рабочая, д. 15	Индивидуальные домовладения	51,561533	111,18371
46293	Забайкальский край, р-н. Хилокский, с. Харагун, ул. Рабочая, д. 17	Индивидуальные домовладения	51,561533	111,18371
46294	Забайкальский край, р-н. Хилокский, с. Харагун, ул. Рабочая, д. 1а	Индивидуальные домовладения	51,561533	111,18371
46295	Забайкальский край, р-н. Нерчинский, с. Зюльзя, пер. Песчаный, д. 1	Индивидуальные домовладения	52,532456	116,204089
46296	Забайкальский край, р-н. Хилокский, с. Харагун, ул. Рабочая, д. 21	Индивидуальные домовладения	51,561533	111,18371
46297	Забайкальский край, р-н. Хилокский, с. Харагун, ул. Рабочая, д. 23	Индивидуальные домовладения	51,561533	111,18371
46298	Забайкальский край, р-н. Хилокский, с. Харагун, ул. Рабочая, д. 25	Индивидуальные домовладения	51,561533	111,18371
46299	Забайкальский край, р-н. Хилокский, с. Харагун, ул. Рабочая, д. 4	Индивидуальные домовладения	51,561533	111,18371
46300	Забайкальский край, р-н. Хилокский, с. Харагун, ул. Рабочая, д. 6	Индивидуальные домовладения	51,561533	111,18371
46301	Забайкальский край, р-н. Хилокский, с. Харагун, ул. Рабочая, д. 7а	Индивидуальные домовладения	51,561533	111,18371
46302	Забайкальский край, р-н. Хилокский, с. Харагун, ул. Рабочая, д. 8	Индивидуальные домовладения	51,561533	111,18371
46303	Забайкальский край, р-н. Хилокский, с. Харагун, ул. Рабочая, д. 9	Индивидуальные домовладения	51,561533	111,18371
46304	Забайкальский край, р-н. Хилокский, с. Харагун, ул. Садовая, д. 1	Индивидуальные домовладения	51,552204	111,181608

№ п/п	Адрес	Вид	Широта	Долгота
46305	Забайкальский край, р-н. Хилокский, с. Харагун, ул. Садовая, д. 2	Индивидуальные домовладения	51,552204	111,181608
46306	Забайкальский край, р-н. Хилокский, с. Харагун, ул. Садовая, д. 3	Индивидуальные домовладения	51,552204	111,181608
46307	Забайкальский край, р-н. Хилокский, с. Харагун, ул. Садовая, д. 5	Индивидуальные домовладения	51,552204	111,181608
46308	Забайкальский край, р-н. Хилокский, с. Харагун, ул. Садовая, д. 6	Индивидуальные домовладения	51,552204	111,181608
46309	Забайкальский край, р-н. Хилокский, с. Харагун, ул. Садовая, д. 7	Индивидуальные домовладения	51,552204	111,181608
46310	Забайкальский край, р-н. Хилокский, с. Харагун, ул. Садовая, д. 8	Индивидуальные домовладения	51,552204	111,181608
46311	Забайкальский край, р-н. Хилокский, с. Харагун, ул. Садовая, д. 9	Индивидуальные домовладения	51,552204	111,181608
46312	Забайкальский край, р-н. Хилокский, с. Харагун, ул. Северная, д. 1	Индивидуальные домовладения	51,56342	111,182444
46313	Забайкальский край, р-н. Хилокский, с. Харагун, ул. Северная, д. 10	Индивидуальные домовладения	51,56342	111,182444
46314	Забайкальский край, р-н. Хилокский, с. Харагун, ул. Северная, д. 11	Индивидуальные домовладения	51,56342	111,182444
46315	Забайкальский край, р-н. Хилокский, с. Харагун, ул. Северная, д. 13	Индивидуальные домовладения	51,56342	111,182444
46316	Забайкальский край, р-н. Хилокский, с. Харагун, ул. Северная, д. 15	Индивидуальные домовладения	51,56342	111,182444
46317	Забайкальский край, р-н. Хилокский, с. Харагун, ул. Северная, д. 2	Индивидуальные домовладения	51,56342	111,182444
46318	Забайкальский край, р-н. Хилокский, с. Харагун, ул. Северная, д. 3	Индивидуальные домовладения	51,56342	111,182444
46319	Забайкальский край, р-н. Хилокский, с. Харагун, ул. Северная, д. 4	Индивидуальные домовладения	51,56342	111,182444

№ п/п	Адрес	Вид	Широта	Долгота
46320	Забайкальский край, р-н. Хилокский, с. Харагун, ул. Северная, д. 6	Индивидуальные домовладения	51,56342	111,182444
46321	Забайкальский край, р-н. Хилокский, с. Харагун, ул. Северная, д. 7	Индивидуальные домовладения	51,56342	111,182444
46322	Забайкальский край, р-н. Хилокский, с. Харагун, ул. Северная, д. 8	Индивидуальные домовладения	51,56342	111,182444
46323	Забайкальский край, р-н. Хилокский, с. Харагун, ул. Советская, д. 100	Индивидуальные домовладения	51,554265	111,172859
46324	Забайкальский край, р-н. Хилокский, с. Харагун, ул. Советская, д. 101	Индивидуальные домовладения	51,554265	111,172859
46325	Забайкальский край, р-н. Хилокский, с. Харагун, ул. Советская, д. 103	Индивидуальные домовладения	51,554265	111,172859
46326	Забайкальский край, р-н. Хилокский, с. Харагун, ул. Советская, д. 104	Индивидуальные домовладения	51,554265	111,172859
46327	Забайкальский край, р-н. Хилокский, с. Харагун, ул. Советская, д. 106	Индивидуальные домовладения	51,554265	111,172859
46328	Забайкальский край, р-н. Хилокский, с. Харагун, ул. Советская, д. 107	Индивидуальные домовладения	51,554265	111,172859
46329	Забайкальский край, р-н. Хилокский, с. Харагун, ул. Советская, д. 11	Индивидуальные домовладения	51,554265	111,172859
46330	Забайкальский край, р-н. Хилокский, с. Харагун, ул. Советская, д. 110	Индивидуальные домовладения	51,554265	111,172859
46331	Забайкальский край, р-н. Хилокский, с. Харагун, ул. Советская, д. 111	Индивидуальные домовладения	51,554265	111,172859
46332	Забайкальский край, р-н. Хилокский, с. Харагун, ул. Советская, д. 112	Индивидуальные домовладения	51,554265	111,172859
46333	Забайкальский край, р-н. Хилокский, с. Харагун, ул. Советская, д. 113	Индивидуальные домовладения	51,554265	111,172859
46334	Забайкальский край, р-н. Хилокский, с. Харагун, ул. Советская, д. 114	Индивидуальные домовладения	51,554265	111,172859

№ п/п	Адрес	Вид	Широта	Долгота
46335	Забайкальский край, р-н. Хилокский, с. Харагун, ул. Советская, д. 115	Индивидуальные домовладения	51,554265	111,172859
46336	Забайкальский край, р-н. Хилокский, с. Харагун, ул. Советская, д. 118	Индивидуальные домовладения	51,554265	111,172859
46337	Забайкальский край, р-н. Хилокский, с. Харагун, ул. Советская, д. 119	Индивидуальные домовладения	51,554265	111,172859
46338	Забайкальский край, р-н. Хилокский, с. Харагун, ул. Советская, д. 12	Индивидуальные домовладения	51,554265	111,172859
46339	Забайкальский край, р-н. Хилокский, с. Харагун, ул. Советская, д. 120	Индивидуальные домовладения	51,554265	111,172859
46340	Забайкальский край, р-н. Хилокский, с. Харагун, ул. Советская, д. 121	Индивидуальные домовладения	51,554265	111,172859
46341	Забайкальский край, р-н. Хилокский, с. Харагун, ул. Советская, д. 122	Индивидуальные домовладения	51,554265	111,172859
46342	Забайкальский край, р-н. Хилокский, с. Харагун, ул. Советская, д. 123	Индивидуальные домовладения	51,554265	111,172859
46343	Забайкальский край, р-н. Хилокский, с. Харагун, ул. Советская, д. 124	Индивидуальные домовладения	51,554265	111,172859
46344	Забайкальский край, р-н. Хилокский, с. Харагун, ул. Советская, д. 125	Индивидуальные домовладения	51,554265	111,172859
46345	Забайкальский край, р-н. Хилокский, с. Харагун, ул. Советская, д. 126	Индивидуальные домовладения	51,554265	111,172859
46346	Забайкальский край, р-н. Хилокский, с. Харагун, ул. Советская, д. 127	Индивидуальные домовладения	51,554265	111,172859
46347	Забайкальский край, р-н. Хилокский, с. Харагун, ул. Советская, д. 128	Индивидуальные домовладения	51,554265	111,172859
46348	Забайкальский край, р-н. Хилокский, с. Харагун, ул. Советская, д. 129	Индивидуальные домовладения	51,554265	111,172859
46349	Забайкальский край, р-н. Хилокский, с. Харагун, ул. Советская, д. 12а	Индивидуальные домовладения	51,554265	111,172859

№ п/п	Адрес	Вид	Широта	Долгота
46350	Забайкальский край, р-н. Хилокский, с. Харагун, ул. Советская, д. 13	Индивидуальные домовладения	51,554265	111,172859
46351	Забайкальский край, р-н. Хилокский, с. Харагун, ул. Советская, д. 130	Индивидуальные домовладения	51,554265	111,172859
46352	Забайкальский край, р-н. Хилокский, с. Харагун, ул. Советская, д. 131	Индивидуальные домовладения	51,554265	111,172859
46353	Забайкальский край, р-н. Хилокский, с. Харагун, ул. Советская, д. 132	Индивидуальные домовладения	51,554265	111,172859
46354	Забайкальский край, р-н. Хилокский, с. Харагун, ул. Советская, д. 134	Индивидуальные домовладения	51,554265	111,172859
46355	Забайкальский край, р-н. Хилокский, с. Харагун, ул. Советская, д. 136	Индивидуальные домовладения	51,554265	111,172859
46356	Забайкальский край, р-н. Хилокский, с. Харагун, ул. Советская, д. 138	Индивидуальные домовладения	51,554265	111,172859
46357	Забайкальский край, р-н. Хилокский, с. Харагун, ул. Советская, д. 14	Индивидуальные домовладения	51,554265	111,172859
46358	Забайкальский край, р-н. Хилокский, с. Харагун, ул. Советская, д. 140	Индивидуальные домовладения	51,554265	111,172859
46359	Забайкальский край, р-н. Хилокский, с. Харагун, ул. Советская, д. 142	Индивидуальные домовладения	51,554265	111,172859
46360	Забайкальский край, р-н. Хилокский, с. Харагун, ул. Советская, д. 148	Индивидуальные домовладения	51,554265	111,172859
46361	Забайкальский край, р-н. Хилокский, с. Харагун, ул. Советская, д. 15	Индивидуальные домовладения	51,554265	111,172859
46362	Забайкальский край, р-н. Хилокский, с. Харагун, ул. Советская, д. 152	Индивидуальные домовладения	51,554265	111,172859
46363	Забайкальский край, р-н. Хилокский, с. Харагун, ул. Советская, д. 16	Индивидуальные домовладения	51,554265	111,172859
46364	Забайкальский край, р-н. Хилокский, с. Харагун, ул. Советская, д. 19	Индивидуальные домовладения	51,554265	111,172859

№ п/п	Адрес	Вид	Широта	Долгота
46365	Забайкальский край, р-н. Хилокский, с. Харагун, ул. Советская, д. 2	Индивидуальные домовладения	51,554265	111,172859
46366	Забайкальский край, р-н. Хилокский, с. Харагун, ул. Советская, д. 20	Индивидуальные домовладения	51,554265	111,172859
46367	Забайкальский край, р-н. Хилокский, с. Харагун, ул. Советская, д. 22	Индивидуальные домовладения	51,554265	111,172859
46368	Забайкальский край, р-н. Хилокский, с. Харагун, ул. Советская, д. 23	Индивидуальные домовладения	51,554265	111,172859
46369	Забайкальский край, р-н. Хилокский, с. Харагун, ул. Советская, д. 23а	Индивидуальные домовладения	51,554265	111,172859
46370	Забайкальский край, р-н. Хилокский, с. Харагун, ул. Советская, д. 24	Индивидуальные домовладения	51,554265	111,172859
46371	Забайкальский край, р-н. Хилокский, с. Харагун, ул. Советская, д. 24а	Индивидуальные домовладения	51,554265	111,172859
46372	Забайкальский край, р-н. Хилокский, с. Харагун, ул. Советская, д. 26	Индивидуальные домовладения	51,554265	111,172859
46373	Забайкальский край, р-н. Хилокский, с. Харагун, ул. Советская, д. 27	Индивидуальные домовладения	51,554265	111,172859
46374	Забайкальский край, р-н. Хилокский, с. Харагун, ул. Советская, д. 29	Индивидуальные домовладения	51,554265	111,172859
46375	Забайкальский край, р-н. Хилокский, с. Харагун, ул. Советская, д. 2а	Индивидуальные домовладения	51,554265	111,172859
46376	Забайкальский край, р-н. Хилокский, с. Харагун, ул. Советская, д. 3	Индивидуальные домовладения	51,554265	111,172859
46377	Забайкальский край, р-н. Хилокский, с. Харагун, ул. Советская, д. 30	Индивидуальные домовладения	51,554265	111,172859
46378	Забайкальский край, р-н. Хилокский, с. Харагун, ул. Советская, д. 31	Индивидуальные домовладения	51,554265	111,172859
46379	Забайкальский край, р-н. Хилокский, с. Харагун, ул. Советская, д. 32	Индивидуальные домовладения	51,554265	111,172859

№ п/п	Адрес	Вид	Широта	Долгота
46380	Забайкальский край, р-н. Хилокский, с. Харагун, ул. Советская, д. 34	Индивидуальные домовладения	51,554265	111,172859
46381	Забайкальский край, р-н. Хилокский, с. Харагун, ул. Советская, д. 35	Индивидуальные домовладения	51,554265	111,172859
46382	Забайкальский край, р-н. Хилокский, с. Харагун, ул. Советская, д. 38	Индивидуальные домовладения	51,554265	111,172859
46383	Забайкальский край, р-н. Хилокский, с. Харагун, ул. Советская, д. 39	Индивидуальные домовладения	51,554265	111,172859
46384	Забайкальский край, р-н. Хилокский, с. Харагун, ул. Советская, д. 4	Индивидуальные домовладения	51,554265	111,172859
46385	Забайкальский край, р-н. Хилокский, с. Харагун, ул. Советская, д. 40	Индивидуальные домовладения	51,554265	111,172859
46386	Забайкальский край, р-н. Хилокский, с. Харагун, ул. Советская, д. 42	Индивидуальные домовладения	51,554265	111,172859
46387	Забайкальский край, р-н. Хилокский, с. Харагун, ул. Советская, д. 43	Индивидуальные домовладения	51,554265	111,172859
46388	Забайкальский край, р-н. Хилокский, с. Харагун, ул. Советская, д. 45	Индивидуальные домовладения	51,554265	111,172859
46389	Забайкальский край, р-н. Хилокский, с. Харагун, ул. Советская, д. 46	Индивидуальные домовладения	51,554265	111,172859
46390	Забайкальский край, р-н. Хилокский, с. Харагун, ул. Советская, д. 48	Индивидуальные домовладения	51,554265	111,172859
46391	Забайкальский край, р-н. Хилокский, с. Харагун, ул. Советская, д. 49	Индивидуальные домовладения	51,554265	111,172859
46392	Забайкальский край, р-н. Хилокский, с. Харагун, ул. Советская, д. 5	Индивидуальные домовладения	51,554265	111,172859
46393	Забайкальский край, р-н. Хилокский, с. Харагун, ул. Советская, д. 50	Индивидуальные домовладения	51,554265	111,172859
46394	Забайкальский край, р-н. Хилокский, с. Харагун, ул. Советская, д. 51	Индивидуальные домовладения	51,554265	111,172859

№ п/п	Адрес	Вид	Широта	Долгота
46395	Забайкальский край, р-н. Хилокский, с. Харагун, ул. Советская, д. 53	Индивидуальные домовладения	51,554265	111,172859
46396	Забайкальский край, р-н. Хилокский, с. Харагун, ул. Советская, д. 54	Индивидуальные домовладения	51,554265	111,172859
46397	Забайкальский край, р-н. Хилокский, с. Харагун, ул. Советская, д. 55	Индивидуальные домовладения	51,554265	111,172859
46398	Забайкальский край, р-н. Хилокский, с. Харагун, ул. Советская, д. 56	Индивидуальные домовладения	51,554265	111,172859
46399	Забайкальский край, р-н. Хилокский, с. Харагун, ул. Советская, д. 58	Индивидуальные домовладения	51,554265	111,172859
46400	Забайкальский край, р-н. Хилокский, с. Харагун, ул. Советская, д. 59	Индивидуальные домовладения	51,554265	111,172859
46401	Забайкальский край, р-н. Хилокский, с. Харагун, ул. Советская, д. 61	Индивидуальные домовладения	51,554265	111,172859
46402	Забайкальский край, р-н. Хилокский, с. Харагун, ул. Советская, д. 62	Индивидуальные домовладения	51,554265	111,172859
46403	Забайкальский край, р-н. Хилокский, с. Харагун, ул. Советская, д. 63	Индивидуальные домовладения	51,554265	111,172859
46404	Забайкальский край, р-н. Хилокский, с. Харагун, ул. Советская, д. 64	Индивидуальные домовладения	51,554265	111,172859
46405	Забайкальский край, р-н. Хилокский, с. Харагун, ул. Советская, д. 65	Индивидуальные домовладения	51,554265	111,172859
46406	Забайкальский край, р-н. Хилокский, с. Харагун, ул. Советская, д. 67	Индивидуальные домовладения	51,554265	111,172859
46407	Забайкальский край, р-н. Хилокский, с. Харагун, ул. Советская, д. 68	Индивидуальные домовладения	51,554265	111,172859
46408	Забайкальский край, р-н. Хилокский, с. Харагун, ул. Советская, д. 69	Индивидуальные домовладения	51,554265	111,172859
46409	Забайкальский край, р-н. Хилокский, с. Харагун, ул. Советская, д. 7	Индивидуальные домовладения	51,554265	111,172859

№ п/п	Адрес	Вид	Широта	Долгота
46410	Забайкальский край, р-н. Хилокский, с. Харагун, ул. Советская, д. 70	Индивидуальные домовладения	51,554265	111,172859
46411	Забайкальский край, р-н. Хилокский, с. Харагун, ул. Советская, д. 71	Индивидуальные домовладения	51,554265	111,172859
46412	Забайкальский край, р-н. Хилокский, с. Харагун, ул. Советская, д. 72	Индивидуальные домовладения	51,554265	111,172859
46413	Забайкальский край, р-н. Хилокский, с. Харагун, ул. Советская, д. 74	Индивидуальные домовладения	51,554265	111,172859
46414	Забайкальский край, р-н. Хилокский, с. Харагун, ул. Советская, д. 75	Индивидуальные домовладения	51,554265	111,172859
46415	Забайкальский край, р-н. Хилокский, с. Харагун, ул. Советская, д. 76	Индивидуальные домовладения	51,554265	111,172859
46416	Забайкальский край, р-н. Хилокский, с. Харагун, ул. Советская, д. 77	Индивидуальные домовладения	51,554265	111,172859
46417	Забайкальский край, р-н. Хилокский, с. Харагун, ул. Советская, д. 80	Индивидуальные домовладения	51,554265	111,172859
46418	Забайкальский край, р-н. Хилокский, с. Харагун, ул. Советская, д. 82	Индивидуальные домовладения	51,554265	111,172859
46419	Забайкальский край, р-н. Хилокский, с. Харагун, ул. Советская, д. 83	Индивидуальные домовладения	51,554265	111,172859
46420	Забайкальский край, р-н. Хилокский, с. Харагун, ул. Советская, д. 84	Индивидуальные домовладения	51,554265	111,172859
46421	Забайкальский край, р-н. Хилокский, с. Харагун, ул. Советская, д. 86	Индивидуальные домовладения	51,554265	111,172859
46422	Забайкальский край, р-н. Хилокский, с. Харагун, ул. Советская, д. 87	Индивидуальные домовладения	51,554265	111,172859
46423	Забайкальский край, р-н. Хилокский, с. Харагун, ул. Советская, д. 88	Индивидуальные домовладения	51,554265	111,172859
46424	Забайкальский край, р-н. Хилокский, с. Харагун, ул. Советская, д. 89	Индивидуальные домовладения	51,554265	111,172859

№ п/п	Адрес	Вид	Широта	Долгота
46425	Забайкальский край, р-н. Хилокский, с. Харагун, ул. Советская, д. 9	Индивидуальные домовладения	51,554265	111,172859
46426	Забайкальский край, р-н. Хилокский, с. Харагун, ул. Советская, д. 90	Индивидуальные домовладения	51,554265	111,172859
46427	Забайкальский край, р-н. Хилокский, с. Харагун, ул. Советская, д. 91	Индивидуальные домовладения	51,554265	111,172859
46428	Забайкальский край, р-н. Хилокский, с. Харагун, ул. Советская, д. 95	Индивидуальные домовладения	51,554265	111,172859
46429	Забайкальский край, р-н. Хилокский, с. Харагун, ул. Советская, д. 95а	Индивидуальные домовладения	51,554265	111,172859
46430	Забайкальский край, р-н. Хилокский, с. Харагун, ул. Советская, д. 97	Индивидуальные домовладения	51,554265	111,172859
46431	Забайкальский край, р-н. Хилокский, с. Харагун, ул. Советская, д. 98	Индивидуальные домовладения	51,554265	111,172859
46432	Забайкальский край, р-н. Хилокский, с. Харагун, ул. Советская, д. 99	Индивидуальные домовладения	51,554265	111,172859
46433	Забайкальский край, р-н. Хилокский, с. Харагун, ул. Степная, д. 1	Индивидуальные домовладения	51,553374	111,177593
46434	Забайкальский край, р-н. Хилокский, с. Харагун, ул. Степная, д. 11	Индивидуальные домовладения	51,553374	111,177593
46435	Забайкальский край, р-н. Хилокский, с. Харагун, ул. Степная, д. 13	Индивидуальные домовладения	51,553374	111,177593
46436	Забайкальский край, р-н. Хилокский, с. Харагун, ул. Степная, д. 14	Индивидуальные домовладения	51,553374	111,177593
46437	Забайкальский край, р-н. Хилокский, с. Харагун, ул. Степная, д. 15	Индивидуальные домовладения	51,553374	111,177593
46438	Забайкальский край, р-н. Хилокский, с. Харагун, ул. Степная, д. 19	Индивидуальные домовладения	51,553374	111,177593
46439	Забайкальский край, р-н. Хилокский, с. Харагун, ул. Степная, д. 2	Индивидуальные домовладения	51,553374	111,177593

№ п/п	Адрес	Вид	Широта	Долгота
46440	Забайкальский край, р-н. Хилокский, с. Харагун, ул. Степная, д. 20	МКД	51,553374	111,177593
46441	Забайкальский край, р-н. Хилокский, с. Харагун, ул. Степная, д. 21	Индивидуальные домовладения	51,553374	111,177593
46442	Забайкальский край, р-н. Хилокский, с. Харагун, ул. Степная, д. 22	МКД	51,553374	111,177593
46443	Забайкальский край, р-н. Хилокский, с. Харагун, ул. Степная, д. 23	Индивидуальные домовладения	51,553374	111,177593
46444	Забайкальский край, р-н. Хилокский, с. Харагун, ул. Степная, д. 24	Индивидуальные домовладения	51,553374	111,177593
46445	Забайкальский край, р-н. Хилокский, с. Харагун, ул. Степная, д. 26	Индивидуальные домовладения	51,553374	111,177593
46446	Забайкальский край, р-н. Хилокский, с. Харагун, ул. Степная, д. 29	МКД	51,553374	111,177593
46447	Забайкальский край, р-н. Хилокский, с. Харагун, ул. Степная, д. 3	Индивидуальные домовладения	51,553374	111,177593
46448	Забайкальский край, р-н. Хилокский, с. Харагун, ул. Степная, д. 4	Индивидуальные домовладения	51,553374	111,177593
46449	Забайкальский край, р-н. Хилокский, с. Харагун, ул. Степная, д. 6	Индивидуальные домовладения	51,553374	111,177593
46450	Забайкальский край, р-н. Хилокский, с. Харагун, ул. Степная, д. 8	Индивидуальные домовладения	51,553374	111,177593
46451	Забайкальский край, р-н. Хилокский, с. Харагун, ул. Строительная, д. 10	Индивидуальные домовладения	51,547219	111,186648
46452	Забайкальский край, р-н. Хилокский, с. Харагун, ул. Строительная, д. 11	МКД	51,547219	111,186648
46453	Забайкальский край, р-н. Хилокский, с. Харагун, ул. Строительная, д. 13	МКД	51,547219	111,186648
46454	Забайкальский край, р-н. Хилокский, с. Харагун, ул. Строительная, д. 14	Индивидуальные домовладения	51,547219	111,186648

№ п/п	Адрес	Вид	Широта	Долгота
46455	Забайкальский край, р-н. Хилокский, с. Харагун, ул. Строительная, д. 16	Индивидуальные домовладения	51,547219	111,186648
46456	Забайкальский край, р-н. Хилокский, с. Харагун, ул. Строительная, д. 18	Индивидуальные домовладения	51,547219	111,186648
46457	Забайкальский край, р-н. Хилокский, с. Харагун, ул. Строительная, д. 2	Индивидуальные домовладения	51,547219	111,186648
46458	Забайкальский край, р-н. Хилокский, с. Харагун, ул. Строительная, д. 22	МКД	51,547219	111,186648
46459	Забайкальский край, р-н. Хилокский, с. Харагун, ул. Строительная, д. 24	МКД	51,547219	111,186648
46460	Забайкальский край, р-н. Хилокский, с. Харагун, ул. Строительная, д. 28	МКД	51,547219	111,186648
46461	Забайкальский край, р-н. Нерчинский, с. Зюльзя, пер. Песчаный, д. 10	Индивидуальные домовладения	52,532456	116,204089
46462	Забайкальский край, р-н. Хилокский, с. Харагун, ул. Строительная, д. 30	Индивидуальные домовладения	51,547219	111,186648
46463	Забайкальский край, р-н. Хилокский, с. Харагун, ул. Строительная, д. 4	Индивидуальные домовладения	51,547219	111,186648
46464	Забайкальский край, р-н. Хилокский, с. Харагун, ул. Строительная, д. 6	Индивидуальные домовладения	51,547219	111,186648
46465	Забайкальский край, р-н. Хилокский, с. Харагун, ул. Строительная, д. 7	МКД	51,547219	111,186648
46466	Забайкальский край, р-н. Хилокский, с. Харагун, ул. Строительная, д. 8	Индивидуальные домовладения	51,547219	111,186648
46467	Забайкальский край, р-н. Хилокский, с. Харагун, ул. Строительная, д. 9	МКД	51,547219	111,186648
46468	Забайкальский край, р-н. Хилокский, с. Харагун, ул. Таежная, д. 1	Индивидуальные домовладения	51,562642	111,187115
46469	Забайкальский край, р-н. Хилокский, с. Харагун, ул. Таежная, д. 10	Индивидуальные домовладения	51,562642	111,187115

№ п/п	Адрес	Вид	Широта	Долгота
46470	Забайкальский край, р-н. Хилокский, с. Харагун, ул. Таежная, д. 11	Индивидуальные домовладения	51,562642	111,187115
46471	Забайкальский край, р-н. Хилокский, с. Харагун, ул. Таежная, д. 12	Индивидуальные домовладения	51,562642	111,187115
46472	Забайкальский край, р-н. Хилокский, с. Харагун, ул. Таежная, д. 16	Индивидуальные домовладения	51,562642	111,187115
46473	Забайкальский край, р-н. Хилокский, с. Харагун, ул. Таежная, д. 18	Индивидуальные домовладения	51,562642	111,187115
46474	Забайкальский край, р-н. Хилокский, с. Харагун, ул. Таежная, д. 2	Индивидуальные домовладения	51,562642	111,187115
46475	Забайкальский край, р-н. Хилокский, с. Харагун, ул. Таежная, д. 20	Индивидуальные домовладения	51,562642	111,187115
46476	Забайкальский край, р-н. Хилокский, с. Харагун, ул. Таежная, д. 3	Индивидуальные домовладения	51,562642	111,187115
46477	Забайкальский край, р-н. Хилокский, с. Харагун, ул. Таежная, д. 4	Индивидуальные домовладения	51,562642	111,187115
46478	Забайкальский край, р-н. Хилокский, с. Харагун, ул. Таежная, д. 5	Индивидуальные домовладения	51,562642	111,187115
46479	Забайкальский край, р-н. Хилокский, с. Харагун, ул. Таежная, д. 6	Индивидуальные домовладения	51,562642	111,187115
46480	Забайкальский край, р-н. Хилокский, с. Харагун, ул. Таежная, д. 8	Индивидуальные домовладения	51,562642	111,187115
46481	Забайкальский край, р-н. Хилокский, с. Харагун, ул. Таежная, д. 9	Индивидуальные домовладения	51,562642	111,187115
46482	Забайкальский край, р-н. Хилокский, с. Харагун, ул. Трудовая, д. 1	Индивидуальные домовладения	51,548418	111,185803
46483	Забайкальский край, р-н. Хилокский, с. Харагун, ул. Трудовая, д. 10	Индивидуальные домовладения	51,548418	111,185803
46484	Забайкальский край, р-н. Хилокский, с. Харагун, ул. Трудовая, д. 11	Индивидуальные домовладения	51,548418	111,185803

№ п/п	Адрес	Вид	Широта	Долгота
46485	Забайкальский край, р-н. Хилокский, с. Харагун, ул. Трудовая, д. 12	Индивидуальные домовладения	51,548418	111,185803
46486	Забайкальский край, р-н. Хилокский, с. Харагун, ул. Трудовая, д. 13	Индивидуальные домовладения	51,548418	111,185803
46487	Забайкальский край, р-н. Хилокский, с. Харагун, ул. Трудовая, д. 16	Индивидуальные домовладения	51,548418	111,185803
46488	Забайкальский край, р-н. Хилокский, с. Харагун, ул. Трудовая, д. 17	Индивидуальные домовладения	51,548418	111,185803
46489	Забайкальский край, р-н. Хилокский, с. Харагун, ул. Трудовая, д. 18	Индивидуальные домовладения	51,548418	111,185803
46490	Забайкальский край, р-н. Хилокский, с. Харагун, ул. Трудовая, д. 19	Индивидуальные домовладения	51,548418	111,185803
46491	Забайкальский край, р-н. Хилокский, с. Харагун, ул. Трудовая, д. 2	Индивидуальные домовладения	51,548418	111,185803
46492	Забайкальский край, р-н. Хилокский, с. Харагун, ул. Трудовая, д. 20	Индивидуальные домовладения	51,548418	111,185803
46493	Забайкальский край, р-н. Хилокский, с. Харагун, ул. Трудовая, д. 21	Индивидуальные домовладения	51,548418	111,185803
46494	Забайкальский край, р-н. Хилокский, с. Харагун, ул. Трудовая, д. 26	Индивидуальные домовладения	51,548418	111,185803
46495	Забайкальский край, р-н. Хилокский, с. Харагун, ул. Трудовая, д. 3	Индивидуальные домовладения	51,548418	111,185803
46496	Забайкальский край, р-н. Хилокский, с. Харагун, ул. Трудовая, д. 4	Индивидуальные домовладения	51,548418	111,185803
46497	Забайкальский край, р-н. Хилокский, с. Харагун, ул. Трудовая, д. 6	Индивидуальные домовладения	51,548418	111,185803
46498	Забайкальский край, р-н. Хилокский, с. Харагун, ул. Трудовая, д. 7	Индивидуальные домовладения	51,548418	111,185803
46499	Забайкальский край, р-н. Хилокский, с. Харагун, ул. Трудовая, д. 8	Индивидуальные домовладения	51,548418	111,185803

№ п/п	Адрес	Вид	Широта	Долгота
46500	Забайкальский край, р-н. Хилокский, с. Харагун, ул. Трудовая, д. 9	Индивидуальные домовладения	51,548418	111,185803
46501	Забайкальский край, р-н. Хилокский, с. Харагун, ул. Шоссейная, д. 10	Индивидуальные домовладения	51,554959	111,180952
46502	Забайкальский край, р-н. Хилокский, с. Харагун, ул. Шоссейная, д. 11	Индивидуальные домовладения	51,554959	111,180952
46503	Забайкальский край, р-н. Хилокский, с. Харагун, ул. Шоссейная, д. 12	Индивидуальные домовладения	51,554959	111,180952
46504	Забайкальский край, р-н. Хилокский, с. Харагун, ул. Шоссейная, д. 13	Индивидуальные домовладения	51,554959	111,180952
46505	Забайкальский край, р-н. Хилокский, с. Харагун, ул. Шоссейная, д. 16	Индивидуальные домовладения	51,554959	111,180952
46506	Забайкальский край, р-н. Хилокский, с. Харагун, ул. Шоссейная, д. 17	Индивидуальные домовладения	51,554959	111,180952
46507	Забайкальский край, р-н. Хилокский, с. Харагун, ул. Шоссейная, д. 19	Индивидуальные домовладения	51,554959	111,180952
46508	Забайкальский край, р-н. Хилокский, с. Харагун, ул. Шоссейная, д. 1а	Индивидуальные домовладения	51,554959	111,180952
46509	Забайкальский край, р-н. Хилокский, с. Харагун, ул. Шоссейная, д. 2	Индивидуальные домовладения	51,554959	111,180952
46510	Забайкальский край, р-н. Хилокский, с. Харагун, ул. Шоссейная, д. 20	Индивидуальные домовладения	51,554959	111,180952
46511	Забайкальский край, р-н. Хилокский, с. Харагун, ул. Шоссейная, д. 22	Индивидуальные домовладения	51,554959	111,180952
46512	Забайкальский край, р-н. Хилокский, с. Харагун, ул. Шоссейная, д. 25	Индивидуальные домовладения	51,554959	111,180952
46513	Забайкальский край, р-н. Хилокский, с. Харагун, ул. Шоссейная, д. 26	Индивидуальные домовладения	51,554959	111,180952
46514	Забайкальский край, р-н. Хилокский, с. Харагун, ул. Шоссейная, д. 28	Индивидуальные домовладения	51,554959	111,180952

№ п/п	Адрес	Вид	Широта	Долгота
46515	Забайкальский край, р-н. Хилокский, с. Харагун, ул. Шоссейная, д. 29	Индивидуальные домовладения	51,554959	111,180952
46516	Забайкальский край, р-н. Хилокский, с. Харагун, ул. Шоссейная, д. 3	Индивидуальные домовладения	51,554959	111,180952
46517	Забайкальский край, р-н. Хилокский, с. Харагун, ул. Шоссейная, д. 30	Индивидуальные домовладения	51,554959	111,180952
46518	Забайкальский край, р-н. Хилокский, с. Харагун, ул. Шоссейная, д. 31	Индивидуальные домовладения	51,554959	111,180952
46519	Забайкальский край, р-н. Хилокский, с. Харагун, ул. Шоссейная, д. 32	Индивидуальные домовладения	51,554959	111,180952
46520	Забайкальский край, р-н. Хилокский, с. Харагун, ул. Шоссейная, д. 4	Индивидуальные домовладения	51,554959	111,180952
46521	Забайкальский край, р-н. Хилокский, с. Харагун, ул. Шоссейная, д. 40	Индивидуальные домовладения	51,554959	111,180952
46522	Забайкальский край, р-н. Хилокский, с. Харагун, ул. Шоссейная, д. 42	Индивидуальные домовладения	51,554959	111,180952
46523	Забайкальский край, р-н. Хилокский, с. Харагун, ул. Шоссейная, д. 44	Индивидуальные домовладения	51,554959	111,180952
46524	Забайкальский край, р-н. Хилокский, с. Харагун, ул. Шоссейная, д. 46	Индивидуальные домовладения	51,554959	111,180952
46525	Забайкальский край, р-н. Хилокский, с. Харагун, ул. Шоссейная, д. 48	Индивидуальные домовладения	51,554959	111,180952
46526	Забайкальский край, р-н. Хилокский, с. Харагун, ул. Шоссейная, д. 5	Индивидуальные домовладения	51,554959	111,180952
46527	Забайкальский край, р-н. Нерчинский, с. Зюльзя, пер. Песчаный, д. 12	Индивидуальные домовладения	52,532456	116,204089
46528	Забайкальский край, р-н. Хилокский, с. Харагун, ул. Шоссейная, д. 54	Индивидуальные домовладения	51,554959	111,180952
46529	Забайкальский край, р-н. Хилокский, с. Харагун, ул. Шоссейная, д. 56	Индивидуальные домовладения	51,554959	111,180952

№ п/п	Адрес	Вид	Широта	Долгота
46530	Забайкальский край, р-н. Хилокский, с. Харагун, ул. Шоссейная, д. 6	Индивидуальные домовладения	51,554959	111,180952
46531	Забайкальский край, р-н. Хилокский, с. Харагун, ул. Шоссейная, д. 60	Индивидуальные домовладения	51,554959	111,180952
46532	Забайкальский край, р-н. Хилокский, с. Харагун, ул. Шоссейная, д. 62	Индивидуальные домовладения	51,554959	111,180952
46533	Забайкальский край, р-н. Хилокский, с. Харагун, ул. Шоссейная, д. 66	Индивидуальные домовладения	51,554959	111,180952
46534	Забайкальский край, р-н. Хилокский, с. Харагун, ул. Шоссейная, д. 68	Индивидуальные домовладения	51,554959	111,180952
46535	Забайкальский край, р-н. Хилокский, с. Харагун, ул. Шоссейная, д. 7	Индивидуальные домовладения	51,554959	111,180952
46536	Забайкальский край, р-н. Хилокский, с. Харагун, ул. Шоссейная, д. 9	Индивидуальные домовладения	51,554959	111,180952
46537	Забайкальский край, р-н. Хилокский, с. Харагун, ул. Энергетиков, д. 1	МКД	51,547796	111,17629
46538	Забайкальский край, р-н. Хилокский, с. Харагун, ул. Энергетиков, д. 10	Индивидуальные домовладения	51,547796	111,17629
46539	Забайкальский край, р-н. Хилокский, с. Харагун, ул. Энергетиков, д. 19а	Индивидуальные домовладения	51,547796	111,17629
46540	Забайкальский край, р-н. Хилокский, с. Харагун, ул. Энергетиков, д. 2	МКД	51,547796	111,17629
46541	Забайкальский край, р-н. Хилокский, с. Харагун, ул. Энергетиков, д. 26	Индивидуальные домовладения	51,547796	111,17629
46542	Забайкальский край, р-н. Хилокский, с. Харагун, ул. Энергетиков, д. 28	Индивидуальные домовладения	51,547796	111,17629
46543	Забайкальский край, р-н. Хилокский, с. Харагун, ул. Энергетиков, д. 34	Индивидуальные домовладения	51,547796	111,17629
46544	Забайкальский край, р-н. Хилокский, с. Глинка, ул. Клубная, д. 12	Индивидуальные домовладения	51,423231	110,046057

№ п/п	Адрес	Вид	Широта	Долгота
46545	Забайкальский край, р-н. Хилокский, с. Глинка, ул. Клубная, д. 15	Индивидуальные домовладения	51,423231	110,046057
46546	Забайкальский край, р-н. Хилокский, с. Глинка, ул. Клубная, д. 16	Индивидуальные домовладения	51,423231	110,046057
46547	Забайкальский край, р-н. Хилокский, с. Глинка, ул. Клубная, д. 18	Индивидуальные домовладения	51,423231	110,046057
46548	Забайкальский край, р-н. Хилокский, с. Глинка, ул. Клубная, д. 19	Индивидуальные домовладения	51,423231	110,046057
46549	Забайкальский край, р-н. Хилокский, с. Глинка, ул. Клубная, д. 20	Индивидуальные домовладения	51,423231	110,046057
46550	Забайкальский край, р-н. Хилокский, с. Глинка, ул. Клубная, д. 21	Индивидуальные домовладения	51,423231	110,046057
46551	Забайкальский край, р-н. Хилокский, с. Глинка, ул. Клубная, д. 30	Индивидуальные домовладения	51,423231	110,046057
46552	Забайкальский край, р-н. Хилокский, с. Глинка, ул. Клубная, д. 32	Индивидуальные домовладения	51,423231	110,046057
46553	Забайкальский край, р-н. Хилокский, с. Глинка, ул. Клубная, д. 34	Индивидуальные домовладения	51,423231	110,046057
46554	Забайкальский край, р-н. Хилокский, с. Глинка, ул. Клубная, д. 40	Индивидуальные домовладения	51,423231	110,046057
46555	Забайкальский край, р-н. Хилокский, с. Глинка, ул. Клубная, д. 42	Индивидуальные домовладения	51,423231	110,046057
46556	Забайкальский край, р-н. Хилокский, с. Глинка, ул. Клубная, д. 5	Индивидуальные домовладения	51,423231	110,046057
46557	Забайкальский край, р-н. Хилокский, с. Глинка, ул. Клубная, д. 6	Индивидуальные домовладения	51,423231	110,046057
46558	Забайкальский край, р-н. Хилокский, с. Глинка, ул. Клубная, д. 8	Индивидуальные домовладения	51,423231	110,046057
46559	Забайкальский край, р-н. Хилокский, с. Глинка, ул. Колхозная, д. 11	Индивидуальные домовладения	51,423231	110,046057

№ п/п	Адрес	Вид	Широта	Долгота
46560	Забайкальский край, р-н. Хилокский, с. Глинка, ул. Колхозная, д. 16	Индивидуальные домовладения	51,423231	110,046057
46561	Забайкальский край, р-н. Нерчинский, с. Зюльзя, пер. Песчаный, д. 14	Индивидуальные домовладения	52,532456	116,204089
46562	Забайкальский край, р-н. Хилокский, с. Глинка, ул. Колхозная, д. 2	Индивидуальные домовладения	51,423231	110,046057
46563	Забайкальский край, р-н. Хилокский, с. Глинка, ул. Колхозная, д. 20	Индивидуальные домовладения	51,423231	110,046057
46564	Забайкальский край, р-н. Хилокский, с. Глинка, ул. Колхозная, д. 23	Индивидуальные домовладения	51,423231	110,046057
46565	Забайкальский край, р-н. Хилокский, с. Глинка, ул. Колхозная, д. 25	Индивидуальные домовладения	51,423231	110,046057
46566	Забайкальский край, р-н. Хилокский, с. Глинка, ул. Колхозная, д. 26	Индивидуальные домовладения	51,423231	110,046057
46567	Забайкальский край, р-н. Хилокский, с. Глинка, ул. Колхозная, д. 28	Индивидуальные домовладения	51,423231	110,046057
46568	Забайкальский край, р-н. Хилокский, с. Глинка, ул. Колхозная, д. 29	Индивидуальные домовладения	51,423231	110,046057
46569	Забайкальский край, р-н. Хилокский, с. Глинка, ул. Колхозная, д. 30	Индивидуальные домовладения	51,423231	110,046057
46570	Забайкальский край, р-н. Хилокский, с. Глинка, ул. Колхозная, д. 31	Индивидуальные домовладения	51,423231	110,046057
46571	Забайкальский край, р-н. Хилокский, с. Глинка, ул. Колхозная, д. 33	Индивидуальные домовладения	51,423231	110,046057
46572	Забайкальский край, р-н. Хилокский, с. Глинка, ул. Колхозная, д. 33а	Индивидуальные домовладения	51,423231	110,046057
46573	Забайкальский край, р-н. Хилокский, с. Глинка, ул. Колхозная, д. 36	Индивидуальные домовладения	51,423231	110,046057
46574	Забайкальский край, р-н. Хилокский, с. Глинка, ул. Колхозная, д. 37	Индивидуальные домовладения	51,423231	110,046057

№ п/п	Адрес	Вид	Широта	Долгота
46575	Забайкальский край, р-н. Хилокский, с. Глинка, ул. Колхозная, д. 38	Индивидуальные домовладения	51,423231	110,046057
46576	Забайкальский край, р-н. Хилокский, с. Глинка, ул. Колхозная, д. 39	Индивидуальные домовладения	51,423231	110,046057
46577	Забайкальский край, р-н. Хилокский, с. Глинка, ул. Колхозная, д. 4	Индивидуальные домовладения	51,423231	110,046057
46578	Забайкальский край, р-н. Хилокский, с. Глинка, ул. Колхозная, д. 40	Индивидуальные домовладения	51,423231	110,046057
46579	Забайкальский край, р-н. Хилокский, с. Глинка, ул. Колхозная, д. 41	Индивидуальные домовладения	51,423231	110,046057
46580	Забайкальский край, р-н. Хилокский, с. Глинка, ул. Колхозная, д. 45	Индивидуальные домовладения	51,423231	110,046057
46581	Забайкальский край, р-н. Хилокский, с. Глинка, ул. Колхозная, д. 46	Индивидуальные домовладения	51,423231	110,046057
46582	Забайкальский край, р-н. Хилокский, с. Глинка, ул. Колхозная, д. 47	Индивидуальные домовладения	51,423231	110,046057
46583	Забайкальский край, р-н. Хилокский, с. Глинка, ул. Колхозная, д. 48	Индивидуальные домовладения	51,423231	110,046057
46584	Забайкальский край, р-н. Хилокский, с. Глинка, ул. Колхозная, д. 49	Индивидуальные домовладения	51,423231	110,046057
46585	Забайкальский край, р-н. Хилокский, с. Глинка, ул. Колхозная, д. 5	Индивидуальные домовладения	51,423231	110,046057
46586	Забайкальский край, р-н. Хилокский, с. Глинка, ул. Колхозная, д. 50	Индивидуальные домовладения	51,423231	110,046057
46587	Забайкальский край, р-н. Хилокский, с. Глинка, ул. Колхозная, д. 54	Индивидуальные домовладения	51,423231	110,046057
46588	Забайкальский край, р-н. Хилокский, с. Глинка, ул. Колхозная, д. 6	Индивидуальные домовладения	51,423231	110,046057
46589	Забайкальский край, р-н. Хилокский, с. Глинка, ул. Колхозная, д. 8	Индивидуальные домовладения	51,423231	110,046057

№ п/п	Адрес	Вид	Широта	Долгота
46590	Забайкальский край, р-н. Хилокский, с. Глинка, ул. Колхозная, д. 9	Индивидуальные домовладения	51,423231	110,046057
46591	Забайкальский край, р-н. Хилокский, с. Глинка, ул. Набережная, д. 2	Индивидуальные домовладения	51,423231	110,046057
46592	Забайкальский край, р-н. Хилокский, с. Глинка, ул. Набережная, д. 3	Индивидуальные домовладения	51,423231	110,046057
46593	Забайкальский край, р-н. Хилокский, с. Глинка, ул. Набережная, д. 4	Индивидуальные домовладения	51,423231	110,046057
46594	Забайкальский край, р-н. Хилокский, с. Глинка, ул. Набережная, д. 9	Индивидуальные домовладения	51,423231	110,046057
46595	Забайкальский край, р-н. Нерчинский, с. Зюльзя, пер. Песчаный, д. 16	Индивидуальные домовладения	52,532456	116,204089
46596	Забайкальский край, р-н. Хилокский, с. Глинка, ул. Нагорная, д. 14	Индивидуальные домовладения	51,423231	110,046057
46597	Забайкальский край, р-н. Хилокский, с. Глинка, ул. Нагорная, д. 15	Индивидуальные домовладения	51,423231	110,046057
46598	Забайкальский край, р-н. Хилокский, с. Глинка, ул. Нагорная, д. 17	Индивидуальные домовладения	51,423231	110,046057
46599	Забайкальский край, р-н. Хилокский, с. Глинка, ул. Нагорная, д. 4	Индивидуальные домовладения	51,423231	110,046057
46600	Забайкальский край, р-н. Хилокский, с. Глинка, ул. Нагорная, д. 8а	Индивидуальные домовладения	51,423231	110,046057
46601	Забайкальский край, р-н. Хилокский, с. Глинка, ул. Новая, д. 1	Индивидуальные домовладения	51,423231	110,046057
46602	Забайкальский край, р-н. Хилокский, с. Глинка, ул. Новая, д. 12	Индивидуальные домовладения	51,423231	110,046057
46603	Забайкальский край, р-н. Хилокский, с. Глинка, ул. Новая, д. 14	Индивидуальные домовладения	51,423231	110,046057
46604	Забайкальский край, р-н. Хилокский, с. Глинка, ул. Новая, д. 3	Индивидуальные домовладения	51,423231	110,046057

№ п/п	Адрес	Вид	Широта	Долгота
46605	Забайкальский край, р-н. Хилокский, с. Глинка, ул. Новая, д. 4	Индивидуальные домовладения	51,423231	110,046057
46606	Забайкальский край, р-н. Хилокский, с. Глинка, ул. Новая, д. 5	Индивидуальные домовладения	51,423231	110,046057
46607	Забайкальский край, р-н. Хилокский, с. Глинка, ул. Новая, д. 7	Индивидуальные домовладения	51,423231	110,046057
46608	Забайкальский край, р-н. Хилокский, с. Глинка, ул. Новая, д. 8, корп. 2	Индивидуальные домовладения	51,423231	110,046057
46609	Забайкальский край, р-н. Хилокский, с. Глинка, ул. Почтовая, д. 11	Индивидуальные домовладения	51,423231	110,046057
46610	Забайкальский край, р-н. Хилокский, с. Глинка, ул. Почтовая, д. 5	Индивидуальные домовладения	51,423231	110,046057
46611	Забайкальский край, р-н. Хилокский, с. Глинка, ул. Почтовая, д. 8	Индивидуальные домовладения	51,423231	110,046057
46612	Забайкальский край, р-н. Хилокский, с. Глинка, ул. Почтовая, д. 9	Индивидуальные домовладения	51,423231	110,046057
46613	Забайкальский край, р-н. Хилокский, с. Глинка, ул. Станционная, д. 1	Индивидуальные домовладения	51,423231	110,046057
46614	Забайкальский край, р-н. Хилокский, с. Глинка, ул. Станционная, д. 1а	Индивидуальные домовладения	51,423231	110,046057
46615	Забайкальский край, р-н. Хилокский, с. Глинка, ул. Станционная, д. 2	Индивидуальные домовладения	51,423231	110,046057
46616	Забайкальский край, р-н. Хилокский, с. Глинка, ул. Станционная, д. 3	Индивидуальные домовладения	51,423231	110,046057
46617	Забайкальский край, р-н. Хилокский, с. Глинка, ул. Станционная, д. 4	Индивидуальные домовладения	51,423231	110,046057
46618	Забайкальский край, р-н. Хилокский, с. Глинка, ул. Станционная, д. 5	Индивидуальные домовладения	51,423231	110,046057
46619	Забайкальский край, р-н. Хилокский, с. Глинка, ул. Станционная, д. 6	Индивидуальные домовладения	51,423231	110,046057

№ п/п	Адрес	Вид	Широта	Долгота
46620	Забайкальский край, р-н. Хилокский, с. Глинка, ул. Школьная, д. 1	Индивидуальные домовладения	51,423163	110,048707
46621	Забайкальский край, р-н. Хилокский, с. Глинка, ул. Школьная, д. 12	Индивидуальные домовладения	51,423163	110,048707
46622	Забайкальский край, р-н. Хилокский, с. Глинка, ул. Школьная, д. 14	Индивидуальные домовладения	51,423163	110,048707
46623	Забайкальский край, р-н. Хилокский, с. Глинка, ул. Школьная, д. 15	Индивидуальные домовладения	51,423163	110,048707
46624	Забайкальский край, р-н. Хилокский, с. Глинка, ул. Школьная, д. 16	Индивидуальные домовладения	51,423163	110,048707
46625	Забайкальский край, р-н. Хилокский, с. Глинка, ул. Школьная, д. 17	Индивидуальные домовладения	51,423163	110,048707
46626	Забайкальский край, р-н. Хилокский, с. Глинка, ул. Школьная, д. 2	Индивидуальные домовладения	51,423163	110,048707
46627	Забайкальский край, р-н. Хилокский, с. Глинка, ул. Школьная, д. 21	Индивидуальные домовладения	51,423163	110,048707
46628	Забайкальский край, р-н. Хилокский, с. Глинка, ул. Школьная, д. 23	Индивидуальные домовладения	51,422568	110,051123
46629	Забайкальский край, р-н. Хилокский, с. Глинка, ул. Школьная, д. 5	Индивидуальные домовладения	51,423163	110,048707
46630	Забайкальский край, р-н. Хилокский, с. Глинка, ул. Школьная, д. 6	Индивидуальные домовладения	51,423163	110,048707
46631	Забайкальский край, р-н. Хилокский, с. Глинка, ул. Школьная, д. 8	Индивидуальные домовладения	51,423163	110,048707
46632	Забайкальский край, р-н. Хилокский, с. Глинка, ул. Школьная, д. 9	Индивидуальные домовладения	51,423163	110,048707
46633	Забайкальский край, р-н. Хилокский, пгт. Могзон, мкр Северный, д. 13	Индивидуальные домовладения	51,740657	111,969188
46634	Забайкальский край, р-н. Хилокский, пгт. Могзон, мкр Северный, д. 15	Индивидуальные домовладения	51,740657	111,969188

№ п/п	Адрес	Вид	Широта	Долгота
46635	Забайкальский край, р-н. Хилокский, пгт. Могзон, мкр Северный, д. 16	Индивидуальные домовладения	51,740657	111,969188
46636	Забайкальский край, р-н. Хилокский, пгт. Могзон, мкр Северный, д. 18	Индивидуальные домовладения	51,740657	111,969188
46637	Забайкальский край, р-н. Хилокский, пгт. Могзон, мкр Северный, д. 19	Индивидуальные домовладения	51,740657	111,969188
46638	Забайкальский край, р-н. Хилокский, пгт. Могзон, мкр Северный, д. 20	Индивидуальные домовладения	51,740657	111,969188
46639	Забайкальский край, р-н. Хилокский, пгт. Могзон, мкр Северный, д. 21	Индивидуальные домовладения	51,740657	111,969188
46640	Забайкальский край, р-н. Хилокский, пгт. Могзон, мкр Северный, д. 22	Индивидуальные домовладения	51,740657	111,969188
46641	Забайкальский край, р-н. Хилокский, пгт. Могзон, мкр Северный, д. 23	Индивидуальные домовладения	51,740657	111,969188
46642	Забайкальский край, р-н. Хилокский, пгт. Могзон, мкр Северный, д. 24	Индивидуальные домовладения	51,740657	111,969188
46643	Забайкальский край, р-н. Хилокский, пгт. Могзон, мкр Северный, д. 26	Индивидуальные домовладения	51,740657	111,969188
46644	Забайкальский край, р-н. Хилокский, пгт. Могзон, мкр Северный, д. 27	Индивидуальные домовладения	51,740657	111,969188
46645	Забайкальский край, р-н. Хилокский, пгт. Могзон, мкр Северный, д. 28	Индивидуальные домовладения	51,740657	111,969188
46646	Забайкальский край, р-н. Хилокский, пгт. Могзон, мкр Северный, д. 29	Индивидуальные домовладения	51,740657	111,969188
46647	Забайкальский край, р-н. Хилокский, пгт. Могзон, мкр Северный, д. 30	Индивидуальные домовладения	51,740657	111,969188
46648	Забайкальский край, р-н. Хилокский, пгт. Могзон, мкр Северный, д. 31	Индивидуальные домовладения	51,740657	111,969188
46649	Забайкальский край, р-н. Хилокский, пгт. Могзон, мкр Северный, д. 32	Индивидуальные домовладения	51,740657	111,969188

№ п/п	Адрес	Вид	Широта	Долгота
46650	Забайкальский край, р-н. Хилокский, пгт. Могзон, мкр Северный, д. 33	Индивидуальные домовладения	51,740657	111,969188
46651	Забайкальский край, р-н. Хилокский, пгт. Могзон, мкр Северный, д. 34	Индивидуальные домовладения	51,740657	111,969188
46652	Забайкальский край, р-н. Хилокский, пгт. Могзон, мкр Северный, д. 35	Индивидуальные домовладения	51,740657	111,969188
46653	Забайкальский край, р-н. Хилокский, пгт. Могзон, мкр Северный, д. 37	Индивидуальные домовладения	51,740657	111,969188
46654	Забайкальский край, р-н. Хилокский, пгт. Могзон, мкр Северный, д. 38	Индивидуальные домовладения	51,740657	111,969188
46655	Забайкальский край, р-н. Хилокский, пгт. Могзон, мкр Северный, д. 39	Индивидуальные домовладения	51,740657	111,969188
46656	Забайкальский край, р-н. Хилокский, пгт. Могзон, мкр Северный, д. 40	Индивидуальные домовладения	51,740657	111,969188
46657	Забайкальский край, р-н. Хилокский, пгт. Могзон, мкр Северный, д. 43	Индивидуальные домовладения	51,740657	111,969188
46658	Забайкальский край, р-н. Хилокский, пгт. Могзон, мкр Северный, д. 44	Индивидуальные домовладения	51,740657	111,969188
46659	Забайкальский край, р-н. Хилокский, пгт. Могзон, мкр Северный, д. 45	Индивидуальные домовладения	51,740657	111,969188
46660	Забайкальский край, р-н. Хилокский, пгт. Могзон, мкр Северный, д. 46	Индивидуальные домовладения	51,740657	111,969188
46661	Забайкальский край, р-н. Хилокский, пгт. Могзон, мкр Северный, д. 47	Индивидуальные домовладения	51,740657	111,969188
46662	Забайкальский край, р-н. Нерчинский, с. Зюльзя, пер. Песчаный, д. 18	Индивидуальные домовладения	52,532456	116,204089
46663	Забайкальский край, р-н. Хилокский, пгт. Могзон, мкр Северный, д. 49	Индивидуальные домовладения	51,740657	111,969188
46664	Забайкальский край, р-н. Хилокский, пгт. Могзон, мкр Северный, д. 50	Индивидуальные домовладения	51,740657	111,969188

№ п/п	Адрес	Вид	Широта	Долгота
46665	Забайкальский край, р-н. Хилокский, пгт. Могзон, мкр Северный, д. 52	Индивидуальные домовладения	51,740657	111,969188
46666	Забайкальский край, р-н. Хилокский, пгт. Могзон, мкр Северный, д. 53	Индивидуальные домовладения	51,740657	111,969188
46667	Забайкальский край, р-н. Хилокский, пгт. Могзон, мкр Северный, д. 54	Индивидуальные домовладения	51,740657	111,969188
46668	Забайкальский край, р-н. Хилокский, пгт. Могзон, мкр Северный, д. 55	Индивидуальные домовладения	51,740657	111,969188
46669	Забайкальский край, р-н. Хилокский, пгт. Могзон, мкр Северный, д. 59	Индивидуальные домовладения	51,740657	111,969188
46670	Забайкальский край, р-н. Хилокский, пгт. Могзон, мкр Северный, д. 60	Индивидуальные домовладения	51,740657	111,969188
46671	Забайкальский край, р-н. Хилокский, пгт. Могзон, пер. Березовый, д. 2	Индивидуальные домовладения	51,740657	111,969188
46672	Забайкальский край, р-н. Хилокский, пгт. Могзон, пер. Березовый, д. 4	Индивидуальные домовладения	51,740657	111,969188
46673	Забайкальский край, р-н. Хилокский, пгт. Могзон, пер. Болотный, д. 10	Индивидуальные домовладения	51,740657	111,969188
46674	Забайкальский край, р-н. Хилокский, пгт. Могзон, пер. Деповской, д. 1	Индивидуальные домовладения	51,740657	111,969188
46675	Забайкальский край, р-н. Хилокский, пгт. Могзон, пер. Деповской, д. 10	Индивидуальные домовладения	51,740657	111,969188
46676	Забайкальский край, р-н. Хилокский, пгт. Могзон, пер. Деповской, д. 5	Индивидуальные домовладения	51,740657	111,969188
46677	Забайкальский край, р-н. Хилокский, пгт. Могзон, пер. Деповской, д. 6	Индивидуальные домовладения	51,740657	111,969188
46678	Забайкальский край, р-н. Хилокский, пгт. Могзон, пер. Деповской, д. 7	Индивидуальные домовладения	51,740657	111,969188
46679	Забайкальский край, р-н. Хилокский, пгт. Могзон, пер. Деповской, д. 8	Индивидуальные домовладения	51,740657	111,969188

№ п/п	Адрес	Вид	Широта	Долгота
46680	Забайкальский край, р-н. Хилокский, пгт. Могзон, пер. Заозерный, д. 11	Индивидуальные домовладения	51,740657	111,969188
46681	Забайкальский край, р-н. Хилокский, пгт. Могзон, пер. Заозерный, д. 5	Индивидуальные домовладения	51,740657	111,969188
46682	Забайкальский край, р-н. Хилокский, пгт. Могзон, пер. Заозерный, д. 9	Индивидуальные домовладения	51,740657	111,969188
46683	Забайкальский край, р-н. Хилокский, пгт. Могзон, пер. Кирова, д. 7	Индивидуальные домовладения	51,740657	111,969188
46684	Забайкальский край, р-н. Хилокский, пгт. Могзон, пер. Садовый, д. 2	Индивидуальные домовладения	51,740657	111,969188
46685	Забайкальский край, р-н. Хилокский, пгт. Могзон, пер. Садовый, д. 4	Индивидуальные домовладения	51,740657	111,969188
46686	Забайкальский край, р-н. Хилокский, пгт. Могзон, пер. Хилинский, д. 11	Индивидуальные домовладения	51,740657	111,969188
46687	Забайкальский край, р-н. Хилокский, пгт. Могзон, пер. Хилинский, д. 13	Индивидуальные домовладения	51,740657	111,969188
46688	Забайкальский край, р-н. Хилокский, пгт. Могзон, пер. Хилинский, д. 6	Индивидуальные домовладения	51,740657	111,969188
46689	Забайкальский край, р-н. Хилокский, пгт. Могзон, ул. 4-я Строительная, д. 13	Индивидуальные домовладения	51,740657	111,969188
46690	Забайкальский край, р-н. Хилокский, пгт. Могзон, ул. 4-я Строительная, д. 14	Индивидуальные домовладения	51,740657	111,969188
46691	Забайкальский край, р-н. Хилокский, пгт. Могзон, ул. 4-я Строительная, д. 18	Индивидуальные домовладения	51,740657	111,969188
46692	Забайкальский край, р-н. Хилокский, пгт. Могзон, ул. 4-я Строительная, д. 19	Индивидуальные домовладения	51,740657	111,969188
46693	Забайкальский край, р-н. Хилокский, пгт. Могзон, ул. 4-я Строительная, д. 21	Индивидуальные домовладения	51,740657	111,969188
46694	Забайкальский край, р-н. Хилокский, пгт. Могзон, ул. 4-я Строительная, д. 22	Индивидуальные домовладения	51,740657	111,969188

№ п/п	Адрес	Вид	Широта	Долгота
46695	Забайкальский край, р-н. Нерчинский, с. Зюльзя, пер. Песчаный, д. 2	Индивидуальные домовладения	52,532456	116,204089
46696	Забайкальский край, р-н. Хилокский, пгт. Могзон, ул. 70 лет Победы, д. 1	Индивидуальные домовладения	51,740657	111,969188
46697	Забайкальский край, р-н. Хилокский, пгт. Могзон, ул. 70 лет Победы, д. 3	Индивидуальные домовладения	51,740657	111,969188
46698	Забайкальский край, р-н. Хилокский, пгт. Могзон, ул. Береговая, д. 1	Индивидуальные домовладения	51,740657	111,969188
46699	Забайкальский край, р-н. Хилокский, пгт. Могзон, ул. Береговая, д. 10	Индивидуальные домовладения	51,740657	111,969188
46700	Забайкальский край, р-н. Хилокский, пгт. Могзон, ул. Береговая, д. 12	Индивидуальные домовладения	51,740657	111,969188
46701	Забайкальский край, р-н. Хилокский, пгт. Могзон, ул. Береговая, д. 13	Индивидуальные домовладения	51,740657	111,969188
46702	Забайкальский край, р-н. Хилокский, пгт. Могзон, ул. Береговая, д. 14	Индивидуальные домовладения	51,740657	111,969188
46703	Забайкальский край, р-н. Хилокский, пгт. Могзон, ул. Береговая, д. 17	Индивидуальные домовладения	51,740657	111,969188
46704	Забайкальский край, р-н. Хилокский, пгт. Могзон, ул. Береговая, д. 3	Индивидуальные домовладения	51,740657	111,969188
46705	Забайкальский край, р-н. Хилокский, пгт. Могзон, ул. Береговая, д. 5	Индивидуальные домовладения	51,740657	111,969188
46706	Забайкальский край, р-н. Хилокский, пгт. Могзон, ул. Береговая, д. 6	Индивидуальные домовладения	51,740657	111,969188
46707	Забайкальский край, р-н. Хилокский, пгт. Могзон, ул. Береговая, д. 7	Индивидуальные домовладения	51,740657	111,969188
46708	Забайкальский край, р-н. Хилокский, пгт. Могзон, ул. Береговая, д. 9	Индивидуальные домовладения	51,740657	111,969188
46709	Забайкальский край, р-н. Хилокский, пгт. Могзон, ул. Борцов Революции, д. 12	Индивидуальные домовладения	51,740657	111,969188

№ п/п	Адрес	Вид	Широта	Долгота
46710	Забайкальский край, р-н. Хилокский, пгт. Могзон, ул. Борцов Революции, д. 13	Индивидуальные домовладения	51,740657	111,969188
46711	Забайкальский край, р-н. Хилокский, пгт. Могзон, ул. Борцов Революции, д. 13а	Индивидуальные домовладения	51,740657	111,969188
46712	Забайкальский край, р-н. Хилокский, пгт. Могзон, ул. Борцов Революции, д. 14	Индивидуальные домовладения	51,740657	111,969188
46713	Забайкальский край, р-н. Хилокский, пгт. Могзон, ул. Борцов Революции, д. 15	Индивидуальные домовладения	51,740657	111,969188
46714	Забайкальский край, р-н. Хилокский, пгт. Могзон, ул. Борцов Революции, д. 16	Индивидуальные домовладения	51,740657	111,969188
46715	Забайкальский край, р-н. Хилокский, пгт. Могзон, ул. Борцов Революции, д. 18	Индивидуальные домовладения	51,740657	111,969188
46716	Забайкальский край, р-н. Хилокский, пгт. Могзон, ул. Борцов Революции, д. 19	Индивидуальные домовладения	51,740657	111,969188
46717	Забайкальский край, р-н. Хилокский, пгт. Могзон, ул. Борцов Революции, д. 5	Индивидуальные домовладения	51,740657	111,969188
46718	Забайкальский край, р-н. Хилокский, пгт. Могзон, ул. Борцов Революции, д. 7	Индивидуальные домовладения	51,740657	111,969188
46719	Забайкальский край, р-н. Хилокский, пгт. Могзон, ул. Борцов Революции, д. 8	Индивидуальные домовладения	51,740657	111,969188
46720	Забайкальский край, р-н. Хилокский, пгт. Могзон, ул. Вокзальная, д. 20	Индивидуальные домовладения	51,740657	111,969188
46721	Забайкальский край, р-н. Хилокский, пгт. Могзон, ул. Вокзальная, д. 22а	Индивидуальные домовладения	51,740657	111,969188
46722	Забайкальский край, р-н. Хилокский, пгт. Могзон, ул. Вокзальная, д. 24	Индивидуальные домовладения	51,740657	111,969188
46723	Забайкальский край, р-н. Хилокский, пгт. Могзон, ул. Вокзальная, д. 32	Индивидуальные домовладения	51,740657	111,969188
46724	Забайкальский край, р-н. Хилокский, пгт. Могзон, ул. Вокзальная, д. 4	Индивидуальные домовладения	51,740657	111,969188

№ п/п	Адрес	Вид	Широта	Долгота
46725	Забайкальский край, р-н. Хилокский, пгт. Могзон, ул. Восточная, д. 10	Индивидуальные домовладения	51,740657	111,969188
46726	Забайкальский край, р-н. Хилокский, пгт. Могзон, ул. Восточная, д. 15	Индивидуальные домовладения	51,740657	111,969188
46727	Забайкальский край, р-н. Нерчинский, с. Зюльзя, пер. Песчаный, д. 20	Индивидуальные домовладения	52,532456	116,204089
46728	Забайкальский край, р-н. Хилокский, пгт. Могзон, ул. Восточная, д. 19	Индивидуальные домовладения	51,740657	111,969188
46729	Забайкальский край, р-н. Хилокский, пгт. Могзон, ул. Восточная, д. 21	Индивидуальные домовладения	51,740657	111,969188
46730	Забайкальский край, р-н. Хилокский, пгт. Могзон, ул. Восточная, д. 25	Индивидуальные домовладения	51,740657	111,969188
46731	Забайкальский край, р-н. Хилокский, пгт. Могзон, ул. Восточная, д. 27	Индивидуальные домовладения	51,740657	111,969188
46732	Забайкальский край, р-н. Хилокский, пгт. Могзон, ул. Восточная, д. 29	Индивидуальные домовладения	51,740657	111,969188
46733	Забайкальский край, р-н. Хилокский, пгт. Могзон, ул. Восточная, д. 31	Индивидуальные домовладения	51,740657	111,969188
46734	Забайкальский край, р-н. Хилокский, пгт. Могзон, ул. Восточная, д. 33	Индивидуальные домовладения	51,740657	111,969188
46735	Забайкальский край, р-н. Хилокский, пгт. Могзон, ул. Восточная, д. 35	Индивидуальные домовладения	51,740657	111,969188
46736	Забайкальский край, р-н. Хилокский, пгт. Могзон, ул. Восточная, д. 37	Индивидуальные домовладения	51,740657	111,969188
46737	Забайкальский край, р-н. Хилокский, пгт. Могзон, ул. Восточная, д. 6	Индивидуальные домовладения	51,740657	111,969188
46738	Забайкальский край, р-н. Хилокский, пгт. Могзон, ул. Восточная, д. 9	Индивидуальные домовладения	51,740657	111,969188
46739	Забайкальский край, р-н. Хилокский, пгт. Могзон, ул. Гагарина, д. 10	Индивидуальные домовладения	51,740657	111,969188

№ п/п	Адрес	Вид	Широта	Долгота
46740	Забайкальский край, р-н. Хилокский, пгт. Могзон, ул. Гагарина, д. 12	Индивидуальные домовладения	51,740657	111,969188
46741	Забайкальский край, р-н. Хилокский, пгт. Могзон, ул. Гагарина, д. 13	Индивидуальные домовладения	51,740657	111,969188
46742	Забайкальский край, р-н. Хилокский, пгт. Могзон, ул. Гагарина, д. 16	Индивидуальные домовладения	51,740657	111,969188
46743	Забайкальский край, р-н. Хилокский, пгт. Могзон, ул. Гагарина, д. 2	Индивидуальные домовладения	51,740657	111,969188
46744	Забайкальский край, р-н. Хилокский, пгт. Могзон, ул. Гагарина, д. 4	Индивидуальные домовладения	51,740657	111,969188
46745	Забайкальский край, р-н. Хилокский, пгт. Могзон, ул. Гагарина, д. 8	Индивидуальные домовладения	51,740657	111,969188
46746	Забайкальский край, р-н. Хилокский, пгт. Могзон, ул. Геологическая, д. 2	Индивидуальные домовладения	51,740657	111,969188
46747	Забайкальский край, р-н. Хилокский, пгт. Могзон, ул. Геологическая, д. 20	Индивидуальные домовладения	51,740657	111,969188
46748	Забайкальский край, р-н. Хилокский, пгт. Могзон, ул. Геологическая, д. 24	Индивидуальные домовладения	51,740657	111,969188
46749	Забайкальский край, р-н. Хилокский, пгт. Могзон, ул. Геологическая, д. 28	Индивидуальные домовладения	51,740657	111,969188
46750	Забайкальский край, р-н. Хилокский, пгт. Могзон, ул. Геологическая, д. 33	Индивидуальные домовладения	51,740657	111,969188
46751	Забайкальский край, р-н. Хилокский, пгт. Могзон, ул. Деповская, д. 1	Индивидуальные домовладения	51,740657	111,969188
46752	Забайкальский край, р-н. Хилокский, пгт. Могзон, ул. Деповская, д. 10	Индивидуальные домовладения	51,740657	111,969188
46753	Забайкальский край, р-н. Хилокский, пгт. Могзон, ул. Деповская, д. 11	Индивидуальные домовладения	51,740657	111,969188
46754	Забайкальский край, р-н. Хилокский, пгт. Могзон, ул. Деповская, д. 15	Индивидуальные домовладения	51,740657	111,969188

№ п/п	Адрес	Вид	Широта	Долгота
46755	Забайкальский край, р-н. Хилокский, пгт. Могзон, ул. Деповская, д. 17	Индивидуальные домовладения	51,740657	111,969188
46756	Забайкальский край, р-н. Хилокский, пгт. Могзон, ул. Деповская, д. 2	Индивидуальные домовладения	51,740657	111,969188
46757	Забайкальский край, р-н. Хилокский, пгт. Могзон, ул. Деповская, д. 2а	Индивидуальные домовладения	51,740657	111,969188
46758	Забайкальский край, р-н. Хилокский, пгт. Могзон, ул. Деповская, д. 5	Индивидуальные домовладения	51,740657	111,969188
46759	Забайкальский край, р-н. Хилокский, пгт. Могзон, ул. Деповская, д. 6	Индивидуальные домовладения	51,740657	111,969188
46760	Забайкальский край, р-н. Нерчинский, с. Зюльзя, пер. Песчаный, д. 6	Индивидуальные домовладения	52,532456	116,204089
46761	Забайкальский край, р-н. Хилокский, пгт. Могзон, ул. Дружбы Народов, д. 1	Индивидуальные домовладения	51,740657	111,969188
46762	Забайкальский край, р-н. Хилокский, пгт. Могзон, ул. Дружбы Народов, д. 3	Индивидуальные домовладения	51,740657	111,969188
46763	Забайкальский край, р-н. Хилокский, пгт. Могзон, ул. Дружбы Народов, д. 4	Индивидуальные домовладения	51,740657	111,969188
46764	Забайкальский край, р-н. Хилокский, пгт. Могзон, ул. Дружбы Народов, д. 6	Индивидуальные домовладения	51,740657	111,969188
46765	Забайкальский край, р-н. Хилокский, пгт. Могзон, ул. Зеленая, д. 10	Индивидуальные домовладения	51,740657	111,969188
46766	Забайкальский край, р-н. Хилокский, пгт. Могзон, ул. Зеленая, д. 11	Индивидуальные домовладения	51,740657	111,969188
46767	Забайкальский край, р-н. Хилокский, пгт. Могзон, ул. Зеленая, д. 13	Индивидуальные домовладения	51,740657	111,969188
46768	Забайкальский край, р-н. Хилокский, пгт. Могзон, ул. Зеленая, д. 14	Индивидуальные домовладения	51,740657	111,969188
46769	Забайкальский край, р-н. Хилокский, пгт. Могзон, ул. Зеленая, д. 17	Индивидуальные домовладения	51,740657	111,969188

№ п/п	Адрес	Вид	Широта	Долгота
46770	Забайкальский край, р-н. Хилокский, пгт. Могзон, ул. Зеленая, д. 20	Индивидуальные домовладения	51,740657	111,969188
46771	Забайкальский край, р-н. Хилокский, пгт. Могзон, ул. Зеленая, д. 22	Индивидуальные домовладения	51,740657	111,969188
46772	Забайкальский край, р-н. Хилокский, пгт. Могзон, ул. Зеленая, д. 23	Индивидуальные домовладения	51,740657	111,969188
46773	Забайкальский край, р-н. Хилокский, пгт. Могзон, ул. Зеленая, д. 25	Индивидуальные домовладения	51,740657	111,969188
46774	Забайкальский край, р-н. Хилокский, пгт. Могзон, ул. Зеленая, д. 26	Индивидуальные домовладения	51,740657	111,969188
46775	Забайкальский край, р-н. Хилокский, пгт. Могзон, ул. Зеленая, д. 27	Индивидуальные домовладения	51,740657	111,969188
46776	Забайкальский край, р-н. Хилокский, пгт. Могзон, ул. Зеленая, д. 28	Индивидуальные домовладения	51,740657	111,969188
46777	Забайкальский край, р-н. Хилокский, пгт. Могзон, ул. Зеленая, д. 29	Индивидуальные домовладения	51,740657	111,969188
46778	Забайкальский край, р-н. Хилокский, пгт. Могзон, ул. Зеленая, д. 30	Индивидуальные домовладения	51,740657	111,969188
46779	Забайкальский край, р-н. Хилокский, пгт. Могзон, ул. Зеленая, д. 31	Индивидуальные домовладения	51,740657	111,969188
46780	Забайкальский край, р-н. Хилокский, пгт. Могзон, ул. Зеленая, д. 32	Индивидуальные домовладения	51,740657	111,969188
46781	Забайкальский край, р-н. Хилокский, пгт. Могзон, ул. Зеленая, д. 4	Индивидуальные домовладения	51,740657	111,969188
46782	Забайкальский край, р-н. Хилокский, пгт. Могзон, ул. Зеленая, д. 5	Индивидуальные домовладения	51,740657	111,969188
46783	Забайкальский край, р-н. Хилокский, пгт. Могзон, ул. Зеленая, д. 6	Индивидуальные домовладения	51,740657	111,969188
46784	Забайкальский край, р-н. Хилокский, пгт. Могзон, ул. Зеленая, д. 7	Индивидуальные домовладения	51,740657	111,969188

№ п/п	Адрес	Вид	Широта	Долгота
46785	Забайкальский край, р-н. Хилокский, пгт. Могзон, ул. Зеленая, д. 9	Индивидуальные домовладения	51,740657	111,969188
46786	Забайкальский край, р-н. Хилокский, пгт. Могзон, ул. Калинина, д. 1	Индивидуальные домовладения	51,740657	111,969188
46787	Забайкальский край, р-н. Хилокский, пгт. Могзон, ул. Калинина, д. 10	Индивидуальные домовладения	51,740657	111,969188
46788	Забайкальский край, р-н. Хилокский, пгт. Могзон, ул. Калинина, д. 11	Индивидуальные домовладения	51,740657	111,969188
46789	Забайкальский край, р-н. Хилокский, пгт. Могзон, ул. Калинина, д. 12	Индивидуальные домовладения	51,740657	111,969188
46790	Забайкальский край, р-н. Хилокский, пгт. Могзон, ул. Калинина, д. 14	Индивидуальные домовладения	51,740657	111,969188
46791	Забайкальский край, р-н. Хилокский, пгт. Могзон, ул. Калинина, д. 16	Индивидуальные домовладения	51,740657	111,969188
46792	Забайкальский край, р-н. Хилокский, пгт. Могзон, ул. Калинина, д. 17	Индивидуальные домовладения	51,740657	111,969188
46793	Забайкальский край, р-н. Нерчинский, с. Зюльзя, пер. Песчаный, д. 8	Индивидуальные домовладения	52,532456	116,204089
46794	Забайкальский край, р-н. Хилокский, пгт. Могзон, ул. Калинина, д. 20	Индивидуальные домовладения	51,740657	111,969188
46795	Забайкальский край, р-н. Хилокский, пгт. Могзон, ул. Калинина, д. 22	Индивидуальные домовладения	51,740657	111,969188
46796	Забайкальский край, р-н. Хилокский, пгт. Могзон, ул. Калинина, д. 24	Индивидуальные домовладения	51,740657	111,969188
46797	Забайкальский край, р-н. Хилокский, пгт. Могзон, ул. Калинина, д. 2а	Индивидуальные домовладения	51,740657	111,969188
46798	Забайкальский край, р-н. Хилокский, пгт. Могзон, ул. Калинина, д. 3	Индивидуальные домовладения	51,740657	111,969188
46799	Забайкальский край, р-н. Хилокский, пгт. Могзон, ул. Калинина, д. 4	Индивидуальные домовладения	51,740657	111,969188

№ п/п	Адрес	Вид	Широта	Долгота
46800	Забайкальский край, р-н. Хилокский, пгт. Могзон, ул. Калинина, д. 9	Индивидуальные домовладения	51,740657	111,969188
46801	Забайкальский край, р-н. Хилокский, пгт. Могзон, ул. Кирова, д. 1	Индивидуальные домовладения	51,72328	111,974524
46802	Забайкальский край, р-н. Хилокский, пгт. Могзон, ул. Кирова, д. 13	Индивидуальные домовладения	51,722475	111,971611
46803	Забайкальский край, р-н. Хилокский, пгт. Могзон, ул. Кирова, д. 15	Индивидуальные домовладения	51,72232	111,971311
46804	Забайкальский край, р-н. Хилокский, пгт. Могзон, ул. Кирова, д. 16	Индивидуальные домовладения	51,722996	111,972024
46805	Забайкальский край, р-н. Хилокский, пгт. Могзон, ул. Кирова, д. 17	Индивидуальные домовладения	51,722161	111,971088
46806	Забайкальский край, р-н. Хилокский, пгт. Могзон, ул. Кирова, д. 18	Индивидуальные домовладения	51,722898	111,971669
46807	Забайкальский край, р-н. Хилокский, пгт. Могзон, ул. Кирова, д. 19	Индивидуальные домовладения	51,722073	111,9709
46808	Забайкальский край, р-н. Хилокский, пгт. Могзон, ул. Кирова, д. 20	Индивидуальные домовладения	51,72282	111,971357
46809	Забайкальский край, р-н. Хилокский, пгт. Могзон, ул. Кирова, д. 21	Индивидуальные домовладения	51,72197	111,970632
46810	Забайкальский край, р-н. Хилокский, пгт. Могзон, ул. Кирова, д. 25	Индивидуальные домовладения	51,721527	111,969952
46811	Забайкальский край, р-н. Хилокский, пгт. Могзон, ул. Кирова, д. 27	Индивидуальные домовладения	51,721367	111,969589
46812	Забайкальский край, р-н. Хилокский, пгт. Могзон, ул. Кирова, д. 28	Индивидуальные домовладения	51,722653	111,971718
46813	Забайкальский край, р-н. Хилокский, пгт. Могзон, ул. Кирова, д. 36	Индивидуальные домовладения	51,721528	111,96862
46814	Забайкальский край, р-н. Хилокский, пгт. Могзон, ул. Кирова, д. 6	Индивидуальные домовладения	51,723447	111,973898

№ п/п	Адрес	Вид	Широта	Долгота
46815	Забайкальский край, р-н. Хилокский, пгт. Могзон, ул. Кирова, д. 7	Индивидуальные домовладения	51,722984	111,97337
46816	Забайкальский край, р-н. Хилокский, пгт. Могзон, ул. Кирова, д. 8	Индивидуальные домовладения	51,723369	111,973504
46817	Забайкальский край, р-н. Хилокский, пгт. Могзон, ул. Комсомольская, д. 1	МКД	51,740657	111,969188
46818	Забайкальский край, р-н. Хилокский, пгт. Могзон, ул. Комсомольская, д. 10	Индивидуальные домовладения	51,740657	111,969188
46819	Забайкальский край, р-н. Хилокский, пгт. Могзон, ул. Комсомольская, д. 15	Индивидуальные домовладения	51,740657	111,969188
46820	Забайкальский край, р-н. Хилокский, пгт. Могзон, ул. Комсомольская, д. 17	Индивидуальные домовладения	51,740657	111,969188
46821	Забайкальский край, р-н. Хилокский, пгт. Могзон, ул. Комсомольская, д. 3	МКД	51,740657	111,969188
46822	Забайкальский край, р-н. Хилокский, пгт. Могзон, ул. Комсомольская, д. 4	Индивидуальные домовладения	51,740657	111,969188
46823	Забайкальский край, р-н. Хилокский, пгт. Могзон, ул. Комсомольская, д. 6	Индивидуальные домовладения	51,740657	111,969188
46824	Забайкальский край, р-н. Хилокский, пгт. Могзон, ул. Комсомольская, д. 8а	Индивидуальные домовладения	51,740657	111,969188
46825	Забайкальский край, р-н. Хилокский, пгт. Могзон, ул. Комсомольская, д. 9	Индивидуальные домовладения	51,740657	111,969188
46826	Забайкальский край, р-н. Нерчинский, с. Зюльзя, пер. Советский, д. 1	Индивидуальные домовладения	52,538837	116,212506
46827	Забайкальский край, р-н. Хилокский, пгт. Могзон, ул. Космическая, д. 11	Индивидуальные домовладения	51,740657	111,969188
46828	Забайкальский край, р-н. Хилокский, пгт. Могзон, ул. Космическая, д. 12	Индивидуальные домовладения	51,740657	111,969188
46829	Забайкальский край, р-н. Хилокский, пгт. Могзон, ул. Космическая, д. 13	Индивидуальные домовладения	51,740657	111,969188

№ п/п	Адрес	Вид	Широта	Долгота
46830	Забайкальский край, р-н. Хилокский, пгт. Могзон, ул. Космическая, д. 16	Индивидуальные домовладения	51,740657	111,969188
46831	Забайкальский край, р-н. Хилокский, пгт. Могзон, ул. Космическая, д. 17	Индивидуальные домовладения	51,740657	111,969188
46832	Забайкальский край, р-н. Хилокский, пгт. Могзон, ул. Космическая, д. 18	Индивидуальные домовладения	51,740657	111,969188
46833	Забайкальский край, р-н. Хилокский, пгт. Могзон, ул. Космическая, д. 19	Индивидуальные домовладения	51,740657	111,969188
46834	Забайкальский край, р-н. Хилокский, пгт. Могзон, ул. Космическая, д. 2	Индивидуальные домовладения	51,740657	111,969188
46835	Забайкальский край, р-н. Хилокский, пгт. Могзон, ул. Космическая, д. 20	Индивидуальные домовладения	51,740657	111,969188
46836	Забайкальский край, р-н. Хилокский, пгт. Могзон, ул. Космическая, д. 21	Индивидуальные домовладения	51,740657	111,969188
46837	Забайкальский край, р-н. Хилокский, пгт. Могзон, ул. Космическая, д. 22	Индивидуальные домовладения	51,740657	111,969188
46838	Забайкальский край, р-н. Хилокский, пгт. Могзон, ул. Космическая, д. 25	Индивидуальные домовладения	51,740657	111,969188
46839	Забайкальский край, р-н. Хилокский, пгт. Могзон, ул. Космическая, д. 26	Индивидуальные домовладения	51,740657	111,969188
46840	Забайкальский край, р-н. Хилокский, пгт. Могзон, ул. Космическая, д. 27	Индивидуальные домовладения	51,740657	111,969188
46841	Забайкальский край, р-н. Хилокский, пгт. Могзон, ул. Космическая, д. 28	Индивидуальные домовладения	51,740657	111,969188
46842	Забайкальский край, р-н. Хилокский, пгт. Могзон, ул. Космическая, д. 3	Индивидуальные домовладения	51,740657	111,969188
46843	Забайкальский край, р-н. Хилокский, пгт. Могзон, ул. Космическая, д. 32	Индивидуальные домовладения	51,740657	111,969188
46844	Забайкальский край, р-н. Хилокский, пгт. Могзон, ул. Космическая, д. 34	Индивидуальные домовладения	51,740657	111,969188

№ п/п	Адрес	Вид	Широта	Долгота
46845	Забайкальский край, р-н. Хилокский, пгт. Могзон, ул. Космическая, д. 36	Индивидуальные домовладения	51,740657	111,969188
46846	Забайкальский край, р-н. Хилокский, пгт. Могзон, ул. Космическая, д. 5	Индивидуальные домовладения	51,740657	111,969188
46847	Забайкальский край, р-н. Хилокский, пгт. Могзон, ул. Космическая, д. 6	Индивидуальные домовладения	51,740657	111,969188
46848	Забайкальский край, р-н. Хилокский, пгт. Могзон, ул. Космическая, д. 7	Индивидуальные домовладения	51,740657	111,969188
46849	Забайкальский край, р-н. Хилокский, пгт. Могзон, ул. Космическая, д. 9	Индивидуальные домовладения	51,740657	111,969188
46850	Забайкальский край, р-н. Хилокский, пгт. Могзон, ул. Кочнева, д. 1	Индивидуальные домовладения	51,740657	111,969188
46851	Забайкальский край, р-н. Хилокский, пгт. Могзон, ул. Кочнева, д. 10	Индивидуальные домовладения	51,740657	111,969188
46852	Забайкальский край, р-н. Хилокский, пгт. Могзон, ул. Кочнева, д. 11	Индивидуальные домовладения	51,740657	111,969188
46853	Забайкальский край, р-н. Хилокский, пгт. Могзон, ул. Кочнева, д. 12	Индивидуальные домовладения	51,740657	111,969188
46854	Забайкальский край, р-н. Хилокский, пгт. Могзон, ул. Кочнева, д. 3	Индивидуальные домовладения	51,740657	111,969188
46855	Забайкальский край, р-н. Хилокский, пгт. Могзон, ул. Кочнева, д. 4	Индивидуальные домовладения	51,740657	111,969188
46856	Забайкальский край, р-н. Хилокский, пгт. Могзон, ул. Кочнева, д. 5	Индивидуальные домовладения	51,740657	111,969188
46857	Забайкальский край, р-н. Хилокский, пгт. Могзон, ул. Кочнева, д. 6	Индивидуальные домовладения	51,740657	111,969188
46858	Забайкальский край, р-н. Хилокский, пгт. Могзон, ул. Кочнева, д. 7	Индивидуальные домовладения	51,740657	111,969188
46859	Забайкальский край, р-н. Нерчинский, с. Зюльзя, пер. Советский, д. 2	Индивидуальные домовладения	52,538837	116,212506

№ п/п	Адрес	Вид	Широта	Долгота
46860	Забайкальский край, р-н. Хилокский, пгт. Могзон, ул. Кочнева, д. 9	Индивидуальные домовладения	51,740657	111,969188
46861	Забайкальский край, р-н. Хилокский, пгт. Могзон, ул. Крупской, д. 10	Индивидуальные домовладения	51,747767	111,954851
46862	Забайкальский край, р-н. Хилокский, пгт. Могзон, ул. Крупской, д. 102	Индивидуальные домовладения	51,747767	111,954851
46863	Забайкальский край, р-н. Хилокский, пгт. Могзон, ул. Крупской, д. 106	Индивидуальные домовладения	51,747767	111,954851
46864	Забайкальский край, р-н. Хилокский, пгт. Могзон, ул. Крупской, д. 108	Индивидуальные домовладения	51,747767	111,954851
46865	Забайкальский край, р-н. Хилокский, пгт. Могзон, ул. Крупской, д. 110	Индивидуальные домовладения	51,747767	111,954851
46866	Забайкальский край, р-н. Хилокский, пгт. Могзон, ул. Крупской, д. 112	Индивидуальные домовладения	51,747767	111,954851
46867	Забайкальский край, р-н. Хилокский, пгт. Могзон, ул. Крупской, д. 13	Индивидуальные домовладения	51,747767	111,954851
46868	Забайкальский край, р-н. Хилокский, пгт. Могзон, ул. Крупской, д. 15	Индивидуальные домовладения	51,747767	111,954851
46869	Забайкальский край, р-н. Хилокский, пгт. Могзон, ул. Крупской, д. 17б	Индивидуальные домовладения	51,747767	111,954851
46870	Забайкальский край, р-н. Хилокский, пгт. Могзон, ул. Крупской, д. 20	Индивидуальные домовладения	51,747767	111,954851
46871	Забайкальский край, р-н. Хилокский, пгт. Могзон, ул. Крупской, д. 21	Индивидуальные домовладения	51,747767	111,954851
46872	Забайкальский край, р-н. Хилокский, пгт. Могзон, ул. Крупской, д. 23	Индивидуальные домовладения	51,747767	111,954851
46873	Забайкальский край, р-н. Хилокский, пгт. Могзон, ул. Крупской, д. 26	Индивидуальные домовладения	51,747767	111,954851
46874	Забайкальский край, р-н. Хилокский, пгт. Могзон, ул. Крупской, д. 31	Индивидуальные домовладения	51,747767	111,954851

№ п/п	Адрес	Вид	Широта	Долгота
46875	Забайкальский край, р-н. Хилокский, пгт. Могзон, ул. Крупской, д. 39	Индивидуальные домовладения	51,747767	111,954851
46876	Забайкальский край, р-н. Хилокский, пгт. Могзон, ул. Крупской, д. 41	Индивидуальные домовладения	51,747767	111,954851
46877	Забайкальский край, р-н. Хилокский, пгт. Могзон, ул. Крупской, д. 44	Индивидуальные домовладения	51,747767	111,954851
46878	Забайкальский край, р-н. Хилокский, пгт. Могзон, ул. Крупской, д. 46	Индивидуальные домовладения	51,747767	111,954851
46879	Забайкальский край, р-н. Хилокский, пгт. Могзон, ул. Крупской, д. 48	Индивидуальные домовладения	51,747767	111,954851
46880	Забайкальский край, р-н. Хилокский, пгт. Могзон, ул. Крупской, д. 55	Индивидуальные домовладения	51,747767	111,954851
46881	Забайкальский край, р-н. Хилокский, пгт. Могзон, ул. Крупской, д. 56	Индивидуальные домовладения	51,747767	111,954851
46882	Забайкальский край, р-н. Хилокский, пгт. Могзон, ул. Крупской, д. 59	Индивидуальные домовладения	51,747767	111,954851
46883	Забайкальский край, р-н. Хилокский, пгт. Могзон, ул. Крупской, д. 62	Индивидуальные домовладения	51,747767	111,954851
46884	Забайкальский край, р-н. Хилокский, пгт. Могзон, ул. Крупской, д. 63	Индивидуальные домовладения	51,747767	111,954851
46885	Забайкальский край, р-н. Хилокский, пгт. Могзон, ул. Крупской, д. 68	Индивидуальные домовладения	51,747767	111,954851
46886	Забайкальский край, р-н. Хилокский, пгт. Могзон, ул. Крупской, д. 69	Индивидуальные домовладения	51,747767	111,954851
46887	Забайкальский край, р-н. Хилокский, пгт. Могзон, ул. Крупской, д. 7	Индивидуальные домовладения	51,747767	111,954851
46888	Забайкальский край, р-н. Хилокский, пгт. Могзон, ул. Крупской, д. 71	Индивидуальные домовладения	51,747767	111,954851
46889	Забайкальский край, р-н. Хилокский, пгт. Могзон, ул. Крупской, д. 74а	Индивидуальные домовладения	51,747767	111,954851

№ п/п	Адрес	Вид	Широта	Долгота
46890	Забайкальский край, р-н. Хилокский, пгт. Могзон, ул. Крупской, д. 76	Индивидуальные домовладения	51,747767	111,954851
46891	Забайкальский край, р-н. Хилокский, пгт. Могзон, ул. Крупской, д. 77а	Индивидуальные домовладения	51,747767	111,954851
46892	Забайкальский край, р-н. Нерчинский, с. Зюльзя, пер. Советский, д. 3	Индивидуальные домовладения	52,538837	116,212506
46893	Забайкальский край, р-н. Хилокский, пгт. Могзон, ул. Крупской, д. 8	Индивидуальные домовладения	51,747767	111,954851
46894	Забайкальский край, р-н. Хилокский, пгт. Могзон, ул. Крупской, д. 80	Индивидуальные домовладения	51,747767	111,954851
46895	Забайкальский край, р-н. Хилокский, пгт. Могзон, ул. Крупской, д. 81	Индивидуальные домовладения	51,747767	111,954851
46896	Забайкальский край, р-н. Хилокский, пгт. Могзон, ул. Крупской, д. 82	Индивидуальные домовладения	51,747767	111,954851
46897	Забайкальский край, р-н. Хилокский, пгт. Могзон, ул. Крупской, д. 88	Индивидуальные домовладения	51,747767	111,954851
46898	Забайкальский край, р-н. Хилокский, пгт. Могзон, ул. Крупской, д. 92	Индивидуальные домовладения	51,747767	111,954851
46899	Забайкальский край, р-н. Хилокский, пгт. Могзон, ул. Крупской, д. 94	Индивидуальные домовладения	51,747767	111,954851
46900	Забайкальский край, р-н. Хилокский, пгт. Могзон, ул. Крупской, д. 96	Индивидуальные домовладения	51,747767	111,954851
46901	Забайкальский край, р-н. Хилокский, пгт. Могзон, ул. Куйбышева, д. 1	Индивидуальные домовладения	51,731968	111,987136
46902	Забайкальский край, р-н. Хилокский, пгт. Могзон, ул. Куйбышева, д. 10	Индивидуальные домовладения	51,731968	111,987136
46903	Забайкальский край, р-н. Хилокский, пгт. Могзон, ул. Куйбышева, д. 13	Индивидуальные домовладения	51,731968	111,987136
46904	Забайкальский край, р-н. Хилокский, пгт. Могзон, ул. Куйбышева, д. 14	Индивидуальные домовладения	51,731968	111,987136

№ п/п	Адрес	Вид	Широта	Долгота
46905	Забайкальский край, р-н. Хилокский, пгт. Могзон, ул. Куйбышева, д. 17	Индивидуальные домовладения	51,731968	111,987136
46906	Забайкальский край, р-н. Хилокский, пгт. Могзон, ул. Куйбышева, д. 18	Индивидуальные домовладения	51,731968	111,987136
46907	Забайкальский край, р-н. Хилокский, пгт. Могзон, ул. Куйбышева, д. 19	Индивидуальные домовладения	51,731968	111,987136
46908	Забайкальский край, р-н. Хилокский, пгт. Могзон, ул. Куйбышева, д. 2	Индивидуальные домовладения	51,731968	111,987136
46909	Забайкальский край, р-н. Хилокский, пгт. Могзон, ул. Куйбышева, д. 20	Индивидуальные домовладения	51,731968	111,987136
46910	Забайкальский край, р-н. Хилокский, пгт. Могзон, ул. Куйбышева, д. 20в	Индивидуальные домовладения	51,731968	111,987136
46911	Забайкальский край, р-н. Хилокский, пгт. Могзон, ул. Куйбышева, д. 21	Индивидуальные домовладения	51,731968	111,987136
46912	Забайкальский край, р-н. Хилокский, пгт. Могзон, ул. Куйбышева, д. 22а	Индивидуальные домовладения	51,731968	111,987136
46913	Забайкальский край, р-н. Хилокский, пгт. Могзон, ул. Куйбышева, д. 24	Индивидуальные домовладения	51,731968	111,987136
46914	Забайкальский край, р-н. Хилокский, пгт. Могзон, ул. Куйбышева, д. 25	Индивидуальные домовладения	51,731968	111,987136
46915	Забайкальский край, р-н. Хилокский, пгт. Могзон, ул. Куйбышева, д. 3	Индивидуальные домовладения	51,731968	111,987136
46916	Забайкальский край, р-н. Хилокский, пгт. Могзон, ул. Куйбышева, д. 32	Индивидуальные домовладения	51,731968	111,987136
46917	Забайкальский край, р-н. Хилокский, пгт. Могзон, ул. Куйбышева, д. 34	Индивидуальные домовладения	51,731968	111,987136
46918	Забайкальский край, р-н. Хилокский, пгт. Могзон, ул. Куйбышева, д. 38	Индивидуальные домовладения	51,731968	111,987136
46919	Забайкальский край, р-н. Хилокский, пгт. Могзон, ул. Куйбышева, д. 4	Индивидуальные домовладения	51,731968	111,987136

№ п/п	Адрес	Вид	Широта	Долгота
46920	Забайкальский край, р-н. Хилокский, пгт. Могзон, ул. Куйбышева, д. 42	Индивидуальные домовладения	51,731968	111,987136
46921	Забайкальский край, р-н. Хилокский, пгт. Могзон, ул. Куйбышева, д. 44	Индивидуальные домовладения	51,731968	111,987136
46922	Забайкальский край, р-н. Хилокский, пгт. Могзон, ул. Куйбышева, д. 50	Индивидуальные домовладения	51,731968	111,987136
46923	Забайкальский край, р-н. Хилокский, пгт. Могзон, ул. Куйбышева, д. 52	Индивидуальные домовладения	51,731968	111,987136
46924	Забайкальский край, р-н. Хилокский, пгт. Могзон, ул. Куйбышева, д. 8	Индивидуальные домовладения	51,731968	111,987136
46925	Забайкальский край, р-н. Нерчинский, с. Зюльзя, пер. Советский, д. 5	Индивидуальные домовладения	52,538837	116,212506
46926	Забайкальский край, р-н. Хилокский, пгт. Могзон, ул. Лазо, д. 19	Индивидуальные домовладения	51,740657	111,969188
46927	Забайкальский край, р-н. Хилокский, пгт. Могзон, ул. Лазо, д. 20	Индивидуальные домовладения	51,740657	111,969188
46928	Забайкальский край, р-н. Хилокский, пгт. Могзон, ул. Лазо, д. 23	Индивидуальные домовладения	51,740657	111,969188
46929	Забайкальский край, р-н. Хилокский, пгт. Могзон, ул. Лазо, д. 26	Индивидуальные домовладения	51,740657	111,969188
46930	Забайкальский край, р-н. Хилокский, пгт. Могзон, ул. Лазо, д. 26а	Индивидуальные домовладения	51,740657	111,969188
46931	Забайкальский край, р-н. Хилокский, пгт. Могзон, ул. Лазо, д. 28	Индивидуальные домовладения	51,740657	111,969188
46932	Забайкальский край, р-н. Хилокский, пгт. Могзон, ул. Лазо, д. 3	Индивидуальные домовладения	51,740657	111,969188
46933	Забайкальский край, р-н. Хилокский, пгт. Могзон, ул. Лазо, д. 34	Индивидуальные домовладения	51,740657	111,969188
46934	Забайкальский край, р-н. Хилокский, пгт. Могзон, ул. Лазо, д. 36	Индивидуальные домовладения	51,740657	111,969188

№ п/п	Адрес	Вид	Широта	Долгота
46935	Забайкальский край, р-н. Хилокский, пгт. Могзон, ул. Лазо, д. 38	Индивидуальные домовладения	51,740657	111,969188
46936	Забайкальский край, р-н. Хилокский, пгт. Могзон, ул. Лазо, д. 42	Индивидуальные домовладения	51,740657	111,969188
46937	Забайкальский край, р-н. Хилокский, пгт. Могзон, ул. Лазо, д. 44	Индивидуальные домовладения	51,740657	111,969188
46938	Забайкальский край, р-н. Хилокский, пгт. Могзон, ул. Лазо, д. 46	Индивидуальные домовладения	51,740657	111,969188
46939	Забайкальский край, р-н. Хилокский, пгт. Могзон, ул. Лазо, д. 48	Индивидуальные домовладения	51,740657	111,969188
46940	Забайкальский край, р-н. Хилокский, пгт. Могзон, ул. Лазо, д. 51	Индивидуальные домовладения	51,740657	111,969188
46941	Забайкальский край, р-н. Хилокский, пгт. Могзон, ул. Лазо, д. 52	Индивидуальные домовладения	51,740657	111,969188
46942	Забайкальский край, р-н. Хилокский, пгт. Могзон, ул. Лазо, д. 55	Индивидуальные домовладения	51,740657	111,969188
46943	Забайкальский край, р-н. Хилокский, пгт. Могзон, ул. Лазо, д. 58	Индивидуальные домовладения	51,740657	111,969188
46944	Забайкальский край, р-н. Хилокский, пгт. Могзон, ул. Лазо, д. 59	Индивидуальные домовладения	51,740657	111,969188
46945	Забайкальский край, р-н. Хилокский, пгт. Могзон, ул. Лазо, д. 60	Индивидуальные домовладения	51,740657	111,969188
46946	Забайкальский край, р-н. Хилокский, пгт. Могзон, ул. Лазо, д. 62	Индивидуальные домовладения	51,740657	111,969188
46947	Забайкальский край, р-н. Хилокский, пгт. Могзон, ул. Лазо, д. 64	Индивидуальные домовладения	51,740657	111,969188
46948	Забайкальский край, р-н. Хилокский, пгт. Могзон, ул. Лазо, д. 65	Индивидуальные домовладения	51,740657	111,969188
46949	Забайкальский край, р-н. Хилокский, пгт. Могзон, ул. Лазо, д. 66	Индивидуальные домовладения	51,740657	111,969188

№ п/п	Адрес	Вид	Широта	Долгота
46950	Забайкальский край, р-н. Хилокский, пгт. Могзон, ул. Лазо, д. 67	Индивидуальные домовладения	51,740657	111,969188
46951	Забайкальский край, р-н. Хилокский, пгт. Могзон, ул. Лазо, д. 68	Индивидуальные домовладения	51,740657	111,969188
46952	Забайкальский край, р-н. Хилокский, пгт. Могзон, ул. Лазо, д. 7	Индивидуальные домовладения	51,740657	111,969188
46953	Забайкальский край, р-н. Хилокский, пгт. Могзон, ул. Лазо, д. 70	Индивидуальные домовладения	51,740657	111,969188
46954	Забайкальский край, р-н. Хилокский, пгт. Могзон, ул. Лазо, д. 72	Индивидуальные домовладения	51,740657	111,969188
46955	Забайкальский край, р-н. Хилокский, пгт. Могзон, ул. Лазо, д. 74	Индивидуальные домовладения	51,740657	111,969188
46956	Забайкальский край, р-н. Хилокский, пгт. Могзон, ул. Лазо, д. 76	Индивидуальные домовладения	51,740657	111,969188
46957	Забайкальский край, р-н. Хилокский, пгт. Могзон, ул. Лазо, д. 78	Индивидуальные домовладения	51,740657	111,969188
46958	Забайкальский край, р-н. Хилокский, пгт. Могзон, ул. Лазо, д. 79	Индивидуальные домовладения	51,740657	111,969188
46959	Забайкальский край, р-н. Хилокский, пгт. Могзон, ул. Лазо, д. 80	Индивидуальные домовладения	51,740657	111,969188
46960	Забайкальский край, р-н. Нерчинский, с. Зюльзя, пер. Советский, д. 6	Индивидуальные домовладения	52,538837	116,212506
46961	Забайкальский край, р-н. Хилокский, пгт. Могзон, ул. Лазо, д. 82	Индивидуальные домовладения	51,740657	111,969188
46962	Забайкальский край, р-н. Хилокский, пгт. Могзон, ул. Лазо, д. 84	Индивидуальные домовладения	51,740657	111,969188
46963	Забайкальский край, р-н. Хилокский, пгт. Могзон, ул. Лазо, д. 85	Индивидуальные домовладения	51,740657	111,969188
46964	Забайкальский край, р-н. Хилокский, пгт. Могзон, ул. Лазо, д. 87	Индивидуальные домовладения	51,740657	111,969188

№ п/п	Адрес	Вид	Широта	Долгота
46965	Забайкальский край, р-н. Хилокский, пгт. Могзон, ул. Лазо, д. 89	Индивидуальные домовладения	51,740657	111,969188
46966	Забайкальский край, р-н. Хилокский, пгт. Могзон, ул. Лазо, д. 93	Индивидуальные домовладения	51,740657	111,969188
46967	Забайкальский край, р-н. Хилокский, пгт. Могзон, ул. Лазо, д. 95	Индивидуальные домовладения	51,740657	111,969188
46968	Забайкальский край, р-н. Хилокский, пгт. Могзон, ул. Лесная, д. 13	Индивидуальные домовладения	51,740657	111,969188
46969	Забайкальский край, р-н. Хилокский, пгт. Могзон, ул. Лесная, д. 16	Индивидуальные домовладения	51,740657	111,969188
46970	Забайкальский край, р-н. Хилокский, пгт. Могзон, ул. Лесная, д. 18	Индивидуальные домовладения	51,740657	111,969188
46971	Забайкальский край, р-н. Хилокский, пгт. Могзон, ул. Лесная, д. 2	Индивидуальные домовладения	51,740657	111,969188
46972	Забайкальский край, р-н. Хилокский, пгт. Могзон, ул. Лесная, д. 23	Индивидуальные домовладения	51,740657	111,969188
46973	Забайкальский край, р-н. Хилокский, пгт. Могзон, ул. Лесная, д. 25	Индивидуальные домовладения	51,740657	111,969188
46974	Забайкальский край, р-н. Хилокский, пгт. Могзон, ул. Лесная, д. 26	Индивидуальные домовладения	51,740657	111,969188
46975	Забайкальский край, р-н. Хилокский, пгт. Могзон, ул. Лесная, д. 28	Индивидуальные домовладения	51,740657	111,969188
46976	Забайкальский край, р-н. Хилокский, пгт. Могзон, ул. Лесная, д. 29	Индивидуальные домовладения	51,740657	111,969188
46977	Забайкальский край, р-н. Хилокский, пгт. Могзон, ул. Лесная, д. 2а	Индивидуальные домовладения	51,740657	111,969188
46978	Забайкальский край, р-н. Хилокский, пгт. Могзон, ул. Лесная, д. 3	Индивидуальные домовладения	51,740657	111,969188
46979	Забайкальский край, р-н. Хилокский, пгт. Могзон, ул. Лесная, д. 30	Индивидуальные домовладения	51,740657	111,969188

№ п/п	Адрес	Вид	Широта	Долгота
46980	Забайкальский край, р-н. Хилокский, пгт. Могзон, ул. Лесная, д. 31	Индивидуальные домовладения	51,740657	111,969188
46981	Забайкальский край, р-н. Хилокский, пгт. Могзон, ул. Лесная, д. 32	Индивидуальные домовладения	51,740657	111,969188
46982	Забайкальский край, р-н. Хилокский, пгт. Могзон, ул. Лесная, д. 33	Индивидуальные домовладения	51,740657	111,969188
46983	Забайкальский край, р-н. Хилокский, пгт. Могзон, ул. Лесная, д. 38	Индивидуальные домовладения	51,740657	111,969188
46984	Забайкальский край, р-н. Хилокский, пгт. Могзон, ул. Лесная, д. 39	Индивидуальные домовладения	51,740657	111,969188
46985	Забайкальский край, р-н. Хилокский, пгт. Могзон, ул. Лесная, д. 4	Индивидуальные домовладения	51,740657	111,969188
46986	Забайкальский край, р-н. Хилокский, пгт. Могзон, ул. Лесная, д. 40	Индивидуальные домовладения	51,740657	111,969188
46987	Забайкальский край, р-н. Хилокский, пгт. Могзон, ул. Лесная, д. 41	Индивидуальные домовладения	51,740657	111,969188
46988	Забайкальский край, р-н. Хилокский, пгт. Могзон, ул. Лесная, д. 42	Индивидуальные домовладения	51,740657	111,969188
46989	Забайкальский край, р-н. Хилокский, пгт. Могзон, ул. Лесная, д. 44	Индивидуальные домовладения	51,740657	111,969188
46990	Забайкальский край, р-н. Хилокский, пгт. Могзон, ул. Лесная, д. 46	Индивидуальные домовладения	51,740657	111,969188
46991	Забайкальский край, р-н. Хилокский, пгт. Могзон, ул. Лесная, д. 5	Индивидуальные домовладения	51,740657	111,969188
46992	Забайкальский край, р-н. Хилокский, пгт. Могзон, ул. Лесная, д. 50	Индивидуальные домовладения	51,740657	111,969188
46993	Забайкальский край, р-н. Хилокский, пгт. Могзон, ул. Лесная, д. 6	Индивидуальные домовладения	51,740657	111,969188
46994	Забайкальский край, р-н. Нерчинский, с. Зюльзя, ул. Береговая, д. 1	Индивидуальные домовладения	52,532456	116,204089

№ п/п	Адрес	Вид	Широта	Долгота
46995	Забайкальский край, р-н. Хилокский, пгт. Могзон, ул. Лесная, д. 9	Индивидуальные домовладения	51,740657	111,969188
46996	Забайкальский край, р-н. Хилокский, пгт. Могзон, ул. Луговая, д. 1	Индивидуальные домовладения	51,740657	111,969188
46997	Забайкальский край, р-н. Хилокский, пгт. Могзон, ул. Луговая, д. 2	Индивидуальные домовладения	51,740657	111,969188
46998	Забайкальский край, р-н. Хилокский, пгт. Могзон, ул. Луговая, д. 3	Индивидуальные домовладения	51,740657	111,969188
46999	Забайкальский край, р-н. Хилокский, пгт. Могзон, ул. Луговая, д. 5	Индивидуальные домовладения	51,740657	111,969188
47000	Забайкальский край, р-н. Хилокский, пгт. Могзон, ул. Луговая, д. 6	Индивидуальные домовладения	51,740657	111,969188
47001	Забайкальский край, р-н. Хилокский, пгт. Могзон, ул. Максима Горького, д. 1	Индивидуальные домовладения	51,740657	111,969188
47002	Забайкальский край, р-н. Хилокский, пгт. Могзон, ул. Максима Горького, д. 21	Индивидуальные домовладения	51,740657	111,969188
47003	Забайкальский край, р-н. Хилокский, пгт. Могзон, ул. Максима Горького, д. 26	Индивидуальные домовладения	51,740657	111,969188
47004	Забайкальский край, р-н. Хилокский, пгт. Могзон, ул. Максима Горького, д. 27	Индивидуальные домовладения	51,740657	111,969188
47005	Забайкальский край, р-н. Хилокский, пгт. Могзон, ул. Максима Горького, д. 29	Индивидуальные домовладения	51,740657	111,969188
47006	Забайкальский край, р-н. Хилокский, пгт. Могзон, ул. Максима Горького, д. 30	Индивидуальные домовладения	51,740657	111,969188
47007	Забайкальский край, р-н. Хилокский, пгт. Могзон, ул. Максима Горького, д. 31	Индивидуальные домовладения	51,740657	111,969188
47008	Забайкальский край, р-н. Хилокский, пгт. Могзон, ул. Максима Горького, д. 32	Индивидуальные домовладения	51,740657	111,969188
47009	Забайкальский край, р-н. Хилокский, пгт. Могзон, ул. Максима Горького, д. 36	Индивидуальные домовладения	51,740657	111,969188

№ п/п	Адрес	Вид	Широта	Долгота
47010	Забайкальский край, р-н. Хилокский, пгт. Могзон, ул. Максима Горького, д. 38	Индивидуальные домовладения	51,740657	111,969188
47011	Забайкальский край, р-н. Хилокский, пгт. Могзон, ул. Максима Горького, д. 39	Индивидуальные домовладения	51,740657	111,969188
47012	Забайкальский край, р-н. Хилокский, пгт. Могзон, ул. Максима Горького, д. 40	Индивидуальные домовладения	51,740657	111,969188
47013	Забайкальский край, р-н. Хилокский, пгт. Могзон, ул. Максима Горького, д. 41	Индивидуальные домовладения	51,740657	111,969188
47014	Забайкальский край, р-н. Хилокский, пгт. Могзон, ул. Максима Горького, д. 9	Индивидуальные домовладения	51,740657	111,969188
47015	Забайкальский край, р-н. Хилокский, пгт. Могзон, ул. Мили Лиходедовой, д. 11	Индивидуальные домовладения	51,740657	111,969188
47016	Забайкальский край, р-н. Хилокский, пгт. Могзон, ул. Мили Лиходедовой, д. 16	Индивидуальные домовладения	51,740657	111,969188
47017	Забайкальский край, р-н. Хилокский, пгт. Могзон, ул. Мили Лиходедовой, д. 18	Индивидуальные домовладения	51,740657	111,969188
47018	Забайкальский край, р-н. Хилокский, пгт. Могзон, ул. Мили Лиходедовой, д. 2	Индивидуальные домовладения	51,740657	111,969188
47019	Забайкальский край, р-н. Хилокский, пгт. Могзон, ул. Мили Лиходедовой, д. 23	Индивидуальные домовладения	51,740657	111,969188
47020	Забайкальский край, р-н. Хилокский, пгт. Могзон, ул. Мили Лиходедовой, д. 25	Индивидуальные домовладения	51,740657	111,969188
47021	Забайкальский край, р-н. Хилокский, пгт. Могзон, ул. Мили Лиходедовой, д. 27	Индивидуальные домовладения	51,740657	111,969188
47022	Забайкальский край, р-н. Хилокский, пгт. Могзон, ул. Мили Лиходедовой, д. 29	Индивидуальные домовладения	51,740657	111,969188
47023	Забайкальский край, р-н. Хилокский, пгт. Могзон, ул. Мили Лиходедовой, д. 37	Индивидуальные домовладения	51,740657	111,969188
47024	Забайкальский край, р-н. Хилокский, пгт. Могзон, ул. Мили Лиходедовой, д. 4	Индивидуальные домовладения	51,740657	111,969188

№ п/п	Адрес	Вид	Широта	Долгота
47025	Забайкальский край, р-н. Нерчинский, с. Зюльзя, ул. Береговая, д. 11	Индивидуальные домовладения	52,532456	116,204089
47026	Забайкальский край, р-н. Хилокский, пгт. Могзон, ул. Мира, д. 1	Индивидуальные домовладения	51,740657	111,969188
47027	Забайкальский край, р-н. Хилокский, пгт. Могзон, ул. Мира, д. 10	Индивидуальные домовладения	51,740657	111,969188
47028	Забайкальский край, р-н. Хилокский, пгт. Могзон, ул. Мира, д. 11	Индивидуальные домовладения	51,740657	111,969188
47029	Забайкальский край, р-н. Хилокский, пгт. Могзон, ул. Мира, д. 12	Индивидуальные домовладения	51,740657	111,969188
47030	Забайкальский край, р-н. Хилокский, пгт. Могзон, ул. Мира, д. 13	Индивидуальные домовладения	51,740657	111,969188
47031	Забайкальский край, р-н. Хилокский, пгт. Могзон, ул. Мира, д. 19	Индивидуальные домовладения	51,740657	111,969188
47032	Забайкальский край, р-н. Хилокский, пгт. Могзон, ул. Мира, д. 1а	Индивидуальные домовладения	51,740657	111,969188
47033	Забайкальский край, р-н. Хилокский, пгт. Могзон, ул. Мира, д. 1б	Индивидуальные домовладения	51,740657	111,969188
47034	Забайкальский край, р-н. Хилокский, пгт. Могзон, ул. Мира, д. 1в	Индивидуальные домовладения	51,740657	111,969188
47035	Забайкальский край, р-н. Хилокский, пгт. Могзон, ул. Мира, д. 2	Индивидуальные домовладения	51,740657	111,969188
47036	Забайкальский край, р-н. Хилокский, пгт. Могзон, ул. Мира, д. 21	Индивидуальные домовладения	51,740657	111,969188
47037	Забайкальский край, р-н. Хилокский, пгт. Могзон, ул. Мира, д. 4	Индивидуальные домовладения	51,740657	111,969188
47038	Забайкальский край, р-н. Хилокский, пгт. Могзон, ул. Мира, д. 5	Индивидуальные домовладения	51,740657	111,969188
47039	Забайкальский край, р-н. Хилокский, пгт. Могзон, ул. Мира, д. 8	Индивидуальные домовладения	51,740657	111,969188

№ п/п	Адрес	Вид	Широта	Долгота
47040	Забайкальский край, р-н. Хилокский, пгт. Могзон, ул. Мира, д. 9	Индивидуальные домовладения	51,740657	111,969188
47041	Забайкальский край, р-н. Хилокский, пгт. Могзон, ул. Набережная, д. 10	Индивидуальные домовладения	51,740657	111,969188
47042	Забайкальский край, р-н. Хилокский, пгт. Могзон, ул. Набережная, д. 11	Индивидуальные домовладения	51,740657	111,969188
47043	Забайкальский край, р-н. Хилокский, пгт. Могзон, ул. Набережная, д. 14	Индивидуальные домовладения	51,740657	111,969188
47044	Забайкальский край, р-н. Хилокский, пгт. Могзон, ул. Набережная, д. 15	Индивидуальные домовладения	51,740657	111,969188
47045	Забайкальский край, р-н. Хилокский, пгт. Могзон, ул. Набережная, д. 18	Индивидуальные домовладения	51,740657	111,969188
47046	Забайкальский край, р-н. Хилокский, пгт. Могзон, ул. Набережная, д. 20	Индивидуальные домовладения	51,740657	111,969188
47047	Забайкальский край, р-н. Хилокский, пгт. Могзон, ул. Набережная, д. 22	Индивидуальные домовладения	51,740657	111,969188
47048	Забайкальский край, р-н. Хилокский, пгт. Могзон, ул. Набережная, д. 3	Индивидуальные домовладения	51,740657	111,969188
47049	Забайкальский край, р-н. Хилокский, пгт. Могзон, ул. Набережная, д. 5	Индивидуальные домовладения	51,740657	111,969188
47050	Забайкальский край, р-н. Хилокский, пгт. Могзон, ул. Набережная, д. 8	Индивидуальные домовладения	51,740657	111,969188
47051	Забайкальский край, р-н. Хилокский, пгт. Могзон, ул. Набережная, д. 9	Индивидуальные домовладения	51,740657	111,969188
47052	Забайкальский край, р-н. Хилокский, пгт. Могзон, ул. Нагорная, д. 10	Индивидуальные домовладения	51,740657	111,969188
47053	Забайкальский край, р-н. Хилокский, пгт. Могзон, ул. Нагорная, д. 14	Индивидуальные домовладения	51,740657	111,969188
47054	Забайкальский край, р-н. Хилокский, пгт. Могзон, ул. Нагорная, д. 17	Индивидуальные домовладения	51,740657	111,969188

№ п/п	Адрес	Вид	Широта	Долгота
47055	Забайкальский край, р-н. Хилокский, пгт. Могзон, ул. Нагорная, д. 18	Индивидуальные домовладения	51,740657	111,969188
47056	Забайкальский край, р-н. Хилокский, пгт. Могзон, ул. Нагорная, д. 20	Индивидуальные домовладения	51,740657	111,969188
47057	Забайкальский край, р-н. Хилокский, пгт. Могзон, ул. Нагорная, д. 21	Индивидуальные домовладения	51,740657	111,969188
47058	Забайкальский край, р-н. Хилокский, пгт. Могзон, ул. Нагорная, д. 23	Индивидуальные домовладения	51,740657	111,969188
47059	Забайкальский край, р-н. Нерчинский, с. Зюльзя, ул. Береговая, д. 3	Индивидуальные домовладения	52,532456	116,204089
47060	Забайкальский край, р-н. Хилокский, пгт. Могзон, ул. Нагорная, д. 26	Индивидуальные домовладения	51,740657	111,969188
47061	Забайкальский край, р-н. Хилокский, пгт. Могзон, ул. Нагорная, д. 27	Индивидуальные домовладения	51,740657	111,969188
47062	Забайкальский край, р-н. Хилокский, пгт. Могзон, ул. Нагорная, д. 31а	Индивидуальные домовладения	51,740657	111,969188
47063	Забайкальский край, р-н. Хилокский, пгт. Могзон, ул. Нагорная, д. 32	Индивидуальные домовладения	51,740657	111,969188
47064	Забайкальский край, р-н. Хилокский, пгт. Могзон, ул. Нагорная, д. 36	Индивидуальные домовладения	51,740657	111,969188
47065	Забайкальский край, р-н. Хилокский, пгт. Могзон, ул. Нагорная, д. 37	Индивидуальные домовладения	51,740657	111,969188
47066	Забайкальский край, р-н. Хилокский, пгт. Могзон, ул. Нагорная, д. 38	Индивидуальные домовладения	51,740657	111,969188
47067	Забайкальский край, р-н. Хилокский, пгт. Могзон, ул. Нагорная, д. 39	Индивидуальные домовладения	51,740657	111,969188
47068	Забайкальский край, р-н. Хилокский, пгт. Могзон, ул. Нагорная, д. 40	Индивидуальные домовладения	51,740657	111,969188
47069	Забайкальский край, р-н. Хилокский, пгт. Могзон, ул. Нагорная, д. 41	Индивидуальные домовладения	51,740657	111,969188

№ п/п	Адрес	Вид	Широта	Долгота
47070	Забайкальский край, р-н. Хилокский, пгт. Могзон, ул. Нагорная, д. 42	Индивидуальные домовладения	51,740657	111,969188
47071	Забайкальский край, р-н. Хилокский, пгт. Могзон, ул. Нагорная, д. 43	Индивидуальные домовладения	51,740657	111,969188
47072	Забайкальский край, р-н. Хилокский, пгт. Могзон, ул. Нагорная, д. 45	Индивидуальные домовладения	51,740657	111,969188
47073	Забайкальский край, р-н. Хилокский, пгт. Могзон, ул. Нагорная, д. 47	Индивидуальные домовладения	51,740657	111,969188
47074	Забайкальский край, р-н. Хилокский, пгт. Могзон, ул. Нагорная, д. 48	Индивидуальные домовладения	51,740657	111,969188
47075	Забайкальский край, р-н. Хилокский, пгт. Могзон, ул. Нагорная, д. 49	Индивидуальные домовладения	51,740657	111,969188
47076	Забайкальский край, р-н. Хилокский, пгт. Могзон, ул. Нагорная, д. 5	Индивидуальные домовладения	51,740657	111,969188
47077	Забайкальский край, р-н. Хилокский, пгт. Могзон, ул. Нагорная, д. 50	Индивидуальные домовладения	51,740657	111,969188
47078	Забайкальский край, р-н. Хилокский, пгт. Могзон, ул. Нагорная, д. 51	Индивидуальные домовладения	51,740657	111,969188
47079	Забайкальский край, р-н. Хилокский, пгт. Могзон, ул. Нагорная, д. 58	Индивидуальные домовладения	51,740657	111,969188
47080	Забайкальский край, р-н. Хилокский, пгт. Могзон, ул. Нагорная, д. 60	Индивидуальные домовладения	51,740657	111,969188
47081	Забайкальский край, р-н. Хилокский, пгт. Могзон, ул. Нагорная, д. 62	Индивидуальные домовладения	51,740657	111,969188
47082	Забайкальский край, р-н. Хилокский, пгт. Могзон, ул. Нагорная, д. 64	Индивидуальные домовладения	51,740657	111,969188
47083	Забайкальский край, р-н. Хилокский, пгт. Могзон, ул. Нагорная, д. 64а	Индивидуальные домовладения	51,740657	111,969188
47084	Забайкальский край, р-н. Хилокский, пгт. Могзон, ул. Нагорная, д. 66	Индивидуальные домовладения	51,740657	111,969188

№ п/п	Адрес	Вид	Широта	Долгота
47085	Забайкальский край, р-н. Хилокский, пгт. Могзон, ул. Нагорная, д. 68	Индивидуальные домовладения	51,740657	111,969188
47086	Забайкальский край, р-н. Хилокский, пгт. Могзон, ул. Нагорная, д. 70	Индивидуальные домовладения	51,740657	111,969188
47087	Забайкальский край, р-н. Хилокский, пгт. Могзон, ул. Нагорная, д. 9	Индивидуальные домовладения	51,740657	111,969188
47088	Забайкальский край, р-н. Хилокский, пгт. Могзон, ул. Новая, д. 12	Индивидуальные домовладения	51,740657	111,969188
47089	Забайкальский край, р-н. Хилокский, пгт. Могзон, ул. Новая, д. 21	Индивидуальные домовладения	51,740657	111,969188
47090	Забайкальский край, р-н. Хилокский, пгт. Могзон, ул. Новая, д. 23	Индивидуальные домовладения	51,740657	111,969188
47091	Забайкальский край, р-н. Хилокский, пгт. Могзон, ул. Новая, д. 25	Индивидуальные домовладения	51,740657	111,969188
47092	Забайкальский край, р-н. Хилокский, пгт. Могзон, ул. Новая, д. 27	Индивидуальные домовладения	51,740657	111,969188
47093	Забайкальский край, р-н. Хилокский, пгт. Могзон, ул. Новая, д. 3	Индивидуальные домовладения	51,740657	111,969188
47094	Забайкальский край, р-н. Хилокский, пгт. Могзон, ул. Новая, д. 30	Индивидуальные домовладения	51,740657	111,969188
47095	Забайкальский край, р-н. Хилокский, пгт. Могзон, ул. Новая, д. 31	Индивидуальные домовладения	51,740657	111,969188
47096	Забайкальский край, р-н. Хилокский, пгт. Могзон, ул. Новая, д. 33	Индивидуальные домовладения	51,740657	111,969188
47097	Забайкальский край, р-н. Хилокский, пгт. Могзон, ул. Новая, д. 34	Индивидуальные домовладения	51,740657	111,969188
47098	Забайкальский край, р-н. Хилокский, пгт. Могзон, ул. Новая, д. 35	Индивидуальные домовладения	51,740657	111,969188
47099	Забайкальский край, р-н. Хилокский, пгт. Могзон, ул. Новая, д. 36	Индивидуальные домовладения	51,740657	111,969188

№ п/п	Адрес	Вид	Широта	Долгота
47100	Забайкальский край, р-н. Хилокский, пгт. Могзон, ул. Новая, д. 37	Индивидуальные домовладения	51,740657	111,969188
47101	Забайкальский край, р-н. Хилокский, пгт. Могзон, ул. Новая, д. 38	Индивидуальные домовладения	51,740657	111,969188
47102	Забайкальский край, р-н. Хилокский, пгт. Могзон, ул. Новая, д. 39	Индивидуальные домовладения	51,740657	111,969188
47103	Забайкальский край, р-н. Хилокский, пгт. Могзон, ул. Новая, д. 4	Индивидуальные домовладения	51,740657	111,969188
47104	Забайкальский край, р-н. Хилокский, пгт. Могзон, ул. Новая, д. 42	Индивидуальные домовладения	51,740657	111,969188
47105	Забайкальский край, р-н. Хилокский, пгт. Могзон, ул. Новая, д. 44	Индивидуальные домовладения	51,740657	111,969188
47106	Забайкальский край, р-н. Хилокский, пгт. Могзон, ул. Новая, д. 45	Индивидуальные домовладения	51,740657	111,969188
47107	Забайкальский край, р-н. Хилокский, пгт. Могзон, ул. Новая, д. 46	Индивидуальные домовладения	51,740657	111,969188
47108	Забайкальский край, р-н. Хилокский, пгт. Могзон, ул. Новая, д. 48	Индивидуальные домовладения	51,740657	111,969188
47109	Забайкальский край, р-н. Хилокский, пгт. Могзон, ул. Новая, д. 52	Индивидуальные домовладения	51,740657	111,969188
47110	Забайкальский край, р-н. Хилокский, пгт. Могзон, ул. Новая, д. 53	Индивидуальные домовладения	51,740657	111,969188
47111	Забайкальский край, р-н. Хилокский, пгт. Могзон, ул. Новая, д. 55	Индивидуальные домовладения	51,740657	111,969188
47112	Забайкальский край, р-н. Хилокский, пгт. Могзон, ул. Новая, д. 58	Индивидуальные домовладения	51,740657	111,969188
47113	Забайкальский край, р-н. Хилокский, пгт. Могзон, ул. Новая, д. 6	Индивидуальные домовладения	51,740657	111,969188
47114	Забайкальский край, р-н. Хилокский, пгт. Могзон, ул. Новая, д. 60	Индивидуальные домовладения	51,740657	111,969188

№ п/п	Адрес	Вид	Широта	Долгота
47115	Забайкальский край, р-н. Хилокский, пгт. Могзон, ул. Новая, д. 61	Индивидуальные домовладения	51,740657	111,969188
47116	Забайкальский край, р-н. Хилокский, пгт. Могзон, ул. Новая, д. 63	Индивидуальные домовладения	51,740657	111,969188
47117	Забайкальский край, р-н. Хилокский, пгт. Могзон, ул. Новая, д. 64	Индивидуальные домовладения	51,740657	111,969188
47118	Забайкальский край, р-н. Хилокский, пгт. Могзон, ул. Новая, д. 66	Индивидуальные домовладения	51,740657	111,969188
47119	Забайкальский край, р-н. Хилокский, пгт. Могзон, ул. Октябрьская, д. 10	Индивидуальные домовладения	51,740657	111,969188
47120	Забайкальский край, р-н. Хилокский, пгт. Могзон, ул. Октябрьская, д. 11	Индивидуальные домовладения	51,740657	111,969188
47121	Забайкальский край, р-н. Хилокский, пгт. Могзон, ул. Октябрьская, д. 12	Индивидуальные домовладения	51,740657	111,969188
47122	Забайкальский край, р-н. Хилокский, пгт. Могзон, ул. Октябрьская, д. 13	Индивидуальные домовладения	51,740657	111,969188
47123	Забайкальский край, р-н. Хилокский, пгт. Могзон, ул. Октябрьская, д. 2	Индивидуальные домовладения	51,740657	111,969188
47124	Забайкальский край, р-н. Хилокский, пгт. Могзон, ул. Октябрьская, д. 3	Индивидуальные домовладения	51,740657	111,969188
47125	Забайкальский край, р-н. Хилокский, пгт. Могзон, ул. Октябрьская, д. 4	Индивидуальные домовладения	51,740657	111,969188
47126	Забайкальский край, р-н. Нерчинский, с. Зюльзя, ул. Береговая, д. 5	Индивидуальные домовладения	52,532456	116,204089
47127	Забайкальский край, р-н. Хилокский, пгт. Могзон, ул. Олега Кошевого, д. 10	Индивидуальные домовладения	51,740657	111,969188
47128	Забайкальский край, р-н. Хилокский, пгт. Могзон, ул. Олега Кошевого, д. 12	Индивидуальные домовладения	51,740657	111,969188
47129	Забайкальский край, р-н. Хилокский, пгт. Могзон, ул. Олега Кошевого, д. 2	Индивидуальные домовладения	51,740657	111,969188

№ п/п	Адрес	Вид	Широта	Долгота
47130	Забайкальский край, р-н. Хилокский, пгт. Могзон, ул. Олега Кошевого, д. 3а	МКД	51,740657	111,969188
47131	Забайкальский край, р-н. Хилокский, пгт. Могзон, ул. Олега Кошевого, д. 6	Индивидуальные домовладения	51,740657	111,969188
47132	Забайкальский край, р-н. Хилокский, пгт. Могзон, ул. Олега Кошевого, д. 8	Индивидуальные домовладения	51,740657	111,969188
47133	Забайкальский край, р-н. Хилокский, пгт. Могзон, ул. Орджоникидзе, д. 1	Индивидуальные домовладения	51,740657	111,969188
47134	Забайкальский край, р-н. Хилокский, пгт. Могзон, ул. Орджоникидзе, д. 11	Индивидуальные домовладения	51,740657	111,969188
47135	Забайкальский край, р-н. Хилокский, пгт. Могзон, ул. Орджоникидзе, д. 13	Индивидуальные домовладения	51,740657	111,969188
47136	Забайкальский край, р-н. Хилокский, пгт. Могзон, ул. Орджоникидзе, д. 14	Индивидуальные домовладения	51,740657	111,969188
47137	Забайкальский край, р-н. Хилокский, пгт. Могзон, ул. Орджоникидзе, д. 14а	Индивидуальные домовладения	51,740657	111,969188
47138	Забайкальский край, р-н. Хилокский, пгт. Могзон, ул. Орджоникидзе, д. 16	Индивидуальные домовладения	51,740657	111,969188
47139	Забайкальский край, р-н. Хилокский, пгт. Могзон, ул. Орджоникидзе, д. 2	Индивидуальные домовладения	51,740657	111,969188
47140	Забайкальский край, р-н. Хилокский, пгт. Могзон, ул. Орджоникидзе, д. 22	МКД	51,740657	111,969188
47141	Забайкальский край, р-н. Хилокский, пгт. Могзон, ул. Орджоникидзе, д. 24	Индивидуальные домовладения	51,740657	111,969188
47142	Забайкальский край, р-н. Хилокский, пгт. Могзон, ул. Орджоникидзе, д. 3	Индивидуальные домовладения	51,740657	111,969188
47143	Забайкальский край, р-н. Хилокский, пгт. Могзон, ул. Орджоникидзе, д. 4	Индивидуальные домовладения	51,740657	111,969188
47144	Забайкальский край, р-н. Хилокский, пгт. Могзон, ул. Орджоникидзе, д. 5	Индивидуальные домовладения	51,740657	111,969188

№ п/п	Адрес	Вид	Широта	Долгота
47145	Забайкальский край, р-н. Хилокский, пгт. Могзон, ул. Орджоникидзе, д. 6	МКД	51,740657	111,969188
47146	Забайкальский край, р-н. Хилокский, пгт. Могзон, ул. Орджоникидзе, д. 7	Индивидуальные домовладения	51,740657	111,969188
47147	Забайкальский край, р-н. Хилокский, пгт. Могзон, ул. Партизанская, д. 100	Индивидуальные домовладения	51,740657	111,969188
47148	Забайкальский край, р-н. Хилокский, пгт. Могзон, ул. Партизанская, д. 102	Индивидуальные домовладения	51,740657	111,969188
47149	Забайкальский край, р-н. Хилокский, пгт. Могзон, ул. Партизанская, д. 108	Индивидуальные домовладения	51,740657	111,969188
47150	Забайкальский край, р-н. Хилокский, пгт. Могзон, ул. Партизанская, д. 114	Индивидуальные домовладения	51,740657	111,969188
47151	Забайкальский край, р-н. Хилокский, пгт. Могзон, ул. Партизанская, д. 12	Индивидуальные домовладения	51,740657	111,969188
47152	Забайкальский край, р-н. Хилокский, пгт. Могзон, ул. Партизанская, д. 128	Индивидуальные домовладения	51,740657	111,969188
47153	Забайкальский край, р-н. Хилокский, пгт. Могзон, ул. Партизанская, д. 130	Индивидуальные домовладения	51,740657	111,969188
47154	Забайкальский край, р-н. Хилокский, пгт. Могзон, ул. Партизанская, д. 136	Индивидуальные домовладения	51,740657	111,969188
47155	Забайкальский край, р-н. Хилокский, пгт. Могзон, ул. Партизанская, д. 138	Индивидуальные домовладения	51,740657	111,969188
47156	Забайкальский край, р-н. Хилокский, пгт. Могзон, ул. Партизанская, д. 14	Индивидуальные домовладения	51,740657	111,969188
47157	Забайкальский край, р-н. Хилокский, пгт. Могзон, ул. Партизанская, д. 22	Индивидуальные домовладения	51,740657	111,969188
47158	Забайкальский край, р-н. Нерчинский, с. Зюльзя, ул. Береговая, д. 7	Индивидуальные домовладения	52,532456	116,204089
47159	Забайкальский край, р-н. Хилокский, пгт. Могзон, ул. Партизанская, д. 28	Индивидуальные домовладения	51,740657	111,969188

№ п/п	Адрес	Вид	Широта	Долгота
47160	Забайкальский край, р-н. Хилокский, пгт. Могзон, ул. Партизанская, д. 3	Индивидуальные домовладения	51,740657	111,969188
47161	Забайкальский край, р-н. Хилокский, пгт. Могзон, ул. Партизанская, д. 32	Индивидуальные домовладения	51,740657	111,969188
47162	Забайкальский край, р-н. Хилокский, пгт. Могзон, ул. Партизанская, д. 4	Индивидуальные домовладения	51,740657	111,969188
47163	Забайкальский край, р-н. Хилокский, пгт. Могзон, ул. Партизанская, д. 46	Индивидуальные домовладения	51,740657	111,969188
47164	Забайкальский край, р-н. Хилокский, пгт. Могзон, ул. Партизанская, д. 48	Индивидуальные домовладения	51,740657	111,969188
47165	Забайкальский край, р-н. Хилокский, пгт. Могзон, ул. Партизанская, д. 5	Индивидуальные домовладения	51,740657	111,969188
47166	Забайкальский край, р-н. Хилокский, пгт. Могзон, ул. Партизанская, д. 50	Индивидуальные домовладения	51,740657	111,969188
47167	Забайкальский край, р-н. Хилокский, пгт. Могзон, ул. Партизанская, д. 52	Индивидуальные домовладения	51,740657	111,969188
47168	Забайкальский край, р-н. Хилокский, пгт. Могзон, ул. Партизанская, д. 54	Индивидуальные домовладения	51,740657	111,969188
47169	Забайкальский край, р-н. Хилокский, пгт. Могзон, ул. Партизанская, д. 58	Индивидуальные домовладения	51,740657	111,969188
47170	Забайкальский край, р-н. Хилокский, пгт. Могзон, ул. Партизанская, д. 6	Индивидуальные домовладения	51,740657	111,969188
47171	Забайкальский край, р-н. Хилокский, пгт. Могзон, ул. Партизанская, д. 60	Индивидуальные домовладения	51,740657	111,969188
47172	Забайкальский край, р-н. Хилокский, пгт. Могзон, ул. Партизанская, д. 64	Индивидуальные домовладения	51,740657	111,969188
47173	Забайкальский край, р-н. Хилокский, пгт. Могзон, ул. Партизанская, д. 70	Индивидуальные домовладения	51,740657	111,969188
47174	Забайкальский край, р-н. Хилокский, пгт. Могзон, ул. Партизанская, д. 78	Индивидуальные домовладения	51,740657	111,969188

№ п/п	Адрес	Вид	Широта	Долгота
47175	Забайкальский край, р-н. Хилокский, пгт. Могзон, ул. Партизанская, д. 80	Индивидуальные домовладения	51,740657	111,969188
47176	Забайкальский край, р-н. Хилокский, пгт. Могзон, ул. Партизанская, д. 86	Индивидуальные домовладения	51,740657	111,969188
47177	Забайкальский край, р-н. Хилокский, пгт. Могзон, ул. Партизанская, д. 88	Индивидуальные домовладения	51,740657	111,969188
47178	Забайкальский край, р-н. Хилокский, пгт. Могзон, ул. Партизанская, д. 9	Индивидуальные домовладения	51,740657	111,969188
47179	Забайкальский край, р-н. Хилокский, пгт. Могзон, ул. Партизанская, д. 90	Индивидуальные домовладения	51,740657	111,969188
47180	Забайкальский край, р-н. Хилокский, пгт. Могзон, ул. Партизанская, д. 94	Индивидуальные домовладения	51,740657	111,969188
47181	Забайкальский край, р-н. Хилокский, пгт. Могзон, ул. Полины Осипенко, д. 1	Индивидуальные домовладения	51,730054	111,985241
47182	Забайкальский край, р-н. Хилокский, пгт. Могзон, ул. Полины Осипенко, д. 14	Индивидуальные домовладения	51,730054	111,985241
47183	Забайкальский край, р-н. Хилокский, пгт. Могзон, ул. Полины Осипенко, д. 15	Индивидуальные домовладения	51,730054	111,985241
47184	Забайкальский край, р-н. Хилокский, пгт. Могзон, ул. Полины Осипенко, д. 16	Индивидуальные домовладения	51,730054	111,985241
47185	Забайкальский край, р-н. Хилокский, пгт. Могзон, ул. Полины Осипенко, д. 17	Индивидуальные домовладения	51,730054	111,985241
47186	Забайкальский край, р-н. Хилокский, пгт. Могзон, ул. Полины Осипенко, д. 18	Индивидуальные домовладения	51,730054	111,985241
47187	Забайкальский край, р-н. Хилокский, пгт. Могзон, ул. Полины Осипенко, д. 19	Индивидуальные домовладения	51,730054	111,985241
47188	Забайкальский край, р-н. Хилокский, пгт. Могзон, ул. Полины Осипенко, д. 2	Индивидуальные домовладения	51,730054	111,985241
47189	Забайкальский край, р-н. Хилокский, пгт. Могзон, ул. Полины Осипенко, д. 21	Индивидуальные домовладения	51,730054	111,985241

№ п/п	Адрес	Вид	Широта	Долгота
47190	Забайкальский край, р-н. Хилокский, пгт. Могзон, ул. Полины Осипенко, д. 25	Индивидуальные домовладения	51,730054	111,985241
47191	Забайкальский край, р-н. Хилокский, пгт. Могзон, ул. Полины Осипенко, д. 27	Индивидуальные домовладения	51,730054	111,985241
47192	Забайкальский край, р-н. Хилокский, пгт. Могзон, ул. Полины Осипенко, д. 28	Индивидуальные домовладения	51,730054	111,985241
47193	Забайкальский край, р-н. Хилокский, пгт. Могзон, ул. Полины Осипенко, д. 29	Индивидуальные домовладения	51,730054	111,985241
47194	Забайкальский край, р-н. Хилокский, пгт. Могзон, ул. Полины Осипенко, д. 3	Индивидуальные домовладения	51,730054	111,985241
47195	Забайкальский край, р-н. Хилокский, пгт. Могзон, ул. Полины Осипенко, д. 31	Индивидуальные домовладения	51,730054	111,985241
47196	Забайкальский край, р-н. Хилокский, пгт. Могзон, ул. Полины Осипенко, д. 32	Индивидуальные домовладения	51,730054	111,985241
47197	Забайкальский край, р-н. Хилокский, пгт. Могзон, ул. Полины Осипенко, д. 39	Индивидуальные домовладения	51,730054	111,985241
47198	Забайкальский край, р-н. Хилокский, пгт. Могзон, ул. Полины Осипенко, д. 4	Индивидуальные домовладения	51,730054	111,985241
47199	Забайкальский край, р-н. Хилокский, пгт. Могзон, ул. Полины Осипенко, д. 40а	Индивидуальные домовладения	51,730054	111,985241
47200	Забайкальский край, р-н. Хилокский, пгт. Могзон, ул. Полины Осипенко, д. 41	Индивидуальные домовладения	51,730054	111,985241
47201	Забайкальский край, р-н. Хилокский, пгт. Могзон, ул. Полины Осипенко, д. 42	Индивидуальные домовладения	51,730054	111,985241
47202	Забайкальский край, р-н. Хилокский, пгт. Могзон, ул. Полины Осипенко, д. 45	Индивидуальные домовладения	51,730054	111,985241
47203	Забайкальский край, р-н. Хилокский, пгт. Могзон, ул. Полины Осипенко, д. 48	Индивидуальные домовладения	51,730054	111,985241
47204	Забайкальский край, р-н. Хилокский, пгт. Могзон, ул. Полины Осипенко, д. 49	Индивидуальные домовладения	51,730054	111,985241

№ п/п	Адрес	Вид	Широта	Долгота
47205	Забайкальский край, р-н. Хилокский, пгт. Могзон, ул. Полины Осипенко, д. 52	Индивидуальные домовладения	51,730054	111,985241
47206	Забайкальский край, р-н. Хилокский, пгт. Могзон, ул. Полины Осипенко, д. 53	Индивидуальные домовладения	51,730054	111,985241
47207	Забайкальский край, р-н. Хилокский, пгт. Могзон, ул. Полины Осипенко, д. 55	Индивидуальные домовладения	51,730054	111,985241
47208	Забайкальский край, р-н. Хилокский, пгт. Могзон, ул. Полины Осипенко, д. 56	Индивидуальные домовладения	51,730054	111,985241
47209	Забайкальский край, р-н. Хилокский, пгт. Могзон, ул. Полины Осипенко, д. 59	Индивидуальные домовладения	51,730054	111,985241
47210	Забайкальский край, р-н. Хилокский, пгт. Могзон, ул. Полины Осипенко, д. 6	Индивидуальные домовладения	51,730054	111,985241
47211	Забайкальский край, р-н. Хилокский, пгт. Могзон, ул. Полины Осипенко, д. 60	Индивидуальные домовладения	51,730054	111,985241
47212	Забайкальский край, р-н. Хилокский, пгт. Могзон, ул. Полины Осипенко, д. 67	Индивидуальные домовладения	51,730054	111,985241
47213	Забайкальский край, р-н. Хилокский, пгт. Могзон, ул. Полины Осипенко, д. 7	Индивидуальные домовладения	51,730054	111,985241
47214	Забайкальский край, р-н. Хилокский, пгт. Могзон, ул. Полины Осипенко, д. 70	Индивидуальные домовладения	51,730054	111,985241
47215	Забайкальский край, р-н. Хилокский, пгт. Могзон, ул. Полины Осипенко, д. 73	Индивидуальные домовладения	51,730054	111,985241
47216	Забайкальский край, р-н. Хилокский, пгт. Могзон, ул. Полины Осипенко, д. 74	Индивидуальные домовладения	51,730054	111,985241
47217	Забайкальский край, р-н. Хилокский, пгт. Могзон, ул. Полины Осипенко, д. 75	Индивидуальные домовладения	51,730054	111,985241
47218	Забайкальский край, р-н. Хилокский, пгт. Могзон, ул. Полины Осипенко, д. 76	Индивидуальные домовладения	51,730054	111,985241
47219	Забайкальский край, р-н. Хилокский, пгт. Могзон, ул. Полины Осипенко, д. 8	Индивидуальные домовладения	51,730054	111,985241

№ п/п	Адрес	Вид	Широта	Долгота
47220	Забайкальский край, р-н. Хилокский, пгт. Могзон, ул. Полины Осипенко, д. 83	Индивидуальные домовладения	51,730054	111,985241
47221	Забайкальский край, р-н. Хилокский, пгт. Могзон, ул. Полины Осипенко, д. 89	Индивидуальные домовладения	51,730054	111,985241
47222	Забайкальский край, р-н. Хилокский, пгт. Могзон, ул. Полины Осипенко, д. 9	Индивидуальные домовладения	51,730054	111,985241
47223	Забайкальский край, р-н. Хилокский, пгт. Могзон, ул. Полины Осипенко, д. 92	Индивидуальные домовладения	51,730054	111,985241
47224	Забайкальский край, р-н. Хилокский, пгт. Могзон, ул. Полины Осипенко, д. 94	Индивидуальные домовладения	51,730054	111,985241
47225	Забайкальский край, р-н. Хилокский, пгт. Могзон, ул. Полины Осипенко, д. 98	Индивидуальные домовладения	51,730054	111,985241
47226	Забайкальский край, р-н. Хилокский, пгт. Могзон, ул. Проточная, д. 1	Индивидуальные домовладения	51,740657	111,969188
47227	Забайкальский край, р-н. Хилокский, пгт. Могзон, ул. Проточная, д. 3	Индивидуальные домовладения	51,740657	111,969188
47228	Забайкальский край, р-н. Хилокский, пгт. Могзон, ул. Проточная, д. 5	Индивидуальные домовладения	51,740657	111,969188
47229	Забайкальский край, р-н. Хилокский, пгт. Могзон, ул. Профсоюзная, д. 1	Индивидуальные домовладения	51,740657	111,969188
47230	Забайкальский край, р-н. Хилокский, пгт. Могзон, ул. Профсоюзная, д. 12	Индивидуальные домовладения	51,740657	111,969188
47231	Забайкальский край, р-н. Хилокский, пгт. Могзон, ул. Профсоюзная, д. 14	Индивидуальные домовладения	51,740657	111,969188
47232	Забайкальский край, р-н. Хилокский, пгт. Могзон, ул. Профсоюзная, д. 15	Индивидуальные домовладения	51,740657	111,969188
47233	Забайкальский край, р-н. Хилокский, пгт. Могзон, ул. Профсоюзная, д. 16	Индивидуальные домовладения	51,740657	111,969188
47234	Забайкальский край, р-н. Хилокский, пгт. Могзон, ул. Профсоюзная, д. 17	Индивидуальные домовладения	51,740657	111,969188

№ п/п	Адрес	Вид	Широта	Долгота
47235	Забайкальский край, р-н. Хилокский, пгт. Могзон, ул. Профсоюзная, д. 18	Индивидуальные домовладения	51,740657	111,969188
47236	Забайкальский край, р-н. Хилокский, пгт. Могзон, ул. Профсоюзная, д. 1а	Индивидуальные домовладения	51,740657	111,969188
47237	Забайкальский край, р-н. Хилокский, пгт. Могзон, ул. Профсоюзная, д. 1б	Индивидуальные домовладения	51,740657	111,969188
47238	Забайкальский край, р-н. Хилокский, пгт. Могзон, ул. Профсоюзная, д. 1г	Индивидуальные домовладения	51,740657	111,969188
47239	Забайкальский край, р-н. Хилокский, пгт. Могзон, ул. Профсоюзная, д. 2	Индивидуальные домовладения	51,740657	111,969188
47240	Забайкальский край, р-н. Хилокский, пгт. Могзон, ул. Профсоюзная, д. 20	Индивидуальные домовладения	51,740657	111,969188
47241	Забайкальский край, р-н. Хилокский, пгт. Могзон, ул. Профсоюзная, д. 21	Индивидуальные домовладения	51,740657	111,969188
47242	Забайкальский край, р-н. Хилокский, пгт. Могзон, ул. Профсоюзная, д. 22	Индивидуальные домовладения	51,740657	111,969188
47243	Забайкальский край, р-н. Хилокский, пгт. Могзон, ул. Профсоюзная, д. 23	Индивидуальные домовладения	51,740657	111,969188
47244	Забайкальский край, р-н. Хилокский, пгт. Могзон, ул. Профсоюзная, д. 24	Индивидуальные домовладения	51,740657	111,969188
47245	Забайкальский край, р-н. Хилокский, пгт. Могзон, ул. Профсоюзная, д. 25	Индивидуальные домовладения	51,740657	111,969188
47246	Забайкальский край, р-н. Хилокский, пгт. Могзон, ул. Профсоюзная, д. 29	Индивидуальные домовладения	51,740657	111,969188
47247	Забайкальский край, р-н. Хилокский, пгт. Могзон, ул. Профсоюзная, д. 3	Индивидуальные домовладения	51,740657	111,969188
47248	Забайкальский край, р-н. Хилокский, пгт. Могзон, ул. Профсоюзная, д. 30	Индивидуальные домовладения	51,740657	111,969188
47249	Забайкальский край, р-н. Хилокский, пгт. Могзон, ул. Профсоюзная, д. 31	Индивидуальные домовладения	51,740657	111,969188

№ п/п	Адрес	Вид	Широта	Долгота
47250	Забайкальский край, р-н. Хилокский, пгт. Могзон, ул. Профсоюзная, д. 33	Индивидуальные домовладения	51,740657	111,969188
47251	Забайкальский край, р-н. Хилокский, пгт. Могзон, ул. Профсоюзная, д. 34	Индивидуальные домовладения	51,740657	111,969188
47252	Забайкальский край, р-н. Хилокский, пгт. Могзон, ул. Профсоюзная, д. 36	Индивидуальные домовладения	51,740657	111,969188
47253	Забайкальский край, р-н. Нерчинский, с. Зюльзя, ул. Береговая, д. 9	Индивидуальные домовладения	52,532456	116,204089
47254	Забайкальский край, р-н. Хилокский, пгт. Могзон, ул. Профсоюзная, д. 4	Индивидуальные домовладения	51,740657	111,969188
47255	Забайкальский край, р-н. Хилокский, пгт. Могзон, ул. Профсоюзная, д. 41	Индивидуальные домовладения	51,740657	111,969188
47256	Забайкальский край, р-н. Хилокский, пгт. Могзон, ул. Профсоюзная, д. 42	Индивидуальные домовладения	51,740657	111,969188
47257	Забайкальский край, р-н. Хилокский, пгт. Могзон, ул. Профсоюзная, д. 46	Индивидуальные домовладения	51,740657	111,969188
47258	Забайкальский край, р-н. Хилокский, пгт. Могзон, ул. Профсоюзная, д. 47	Индивидуальные домовладения	51,740657	111,969188
47259	Забайкальский край, р-н. Хилокский, пгт. Могзон, ул. Профсоюзная, д. 48	Индивидуальные домовладения	51,740657	111,969188
47260	Забайкальский край, р-н. Хилокский, пгт. Могзон, ул. Профсоюзная, д. 5	Индивидуальные домовладения	51,740657	111,969188
47261	Забайкальский край, р-н. Хилокский, пгт. Могзон, ул. Профсоюзная, д. 50	Индивидуальные домовладения	51,740657	111,969188
47262	Забайкальский край, р-н. Хилокский, пгт. Могзон, ул. Профсоюзная, д. 52	Индивидуальные домовладения	51,740657	111,969188
47263	Забайкальский край, р-н. Хилокский, пгт. Могзон, ул. Профсоюзная, д. 6	Индивидуальные домовладения	51,740657	111,969188
47264	Забайкальский край, р-н. Хилокский, пгт. Могзон, ул. Профсоюзная, д. 9	Индивидуальные домовладения	51,740657	111,969188

№ п/п	Адрес	Вид	Широта	Долгота
47265	Забайкальский край, р-н. Хилокский, пгт. Могзон, ул. Путейская, д. 1	Индивидуальные домовладения	51,734639	111,977812
47266	Забайкальский край, р-н. Хилокский, пгт. Могзон, ул. Путейская, д. 10	Индивидуальные домовладения	51,734639	111,977812
47267	Забайкальский край, р-н. Хилокский, пгт. Могзон, ул. Путейская, д. 11	Индивидуальные домовладения	51,734639	111,977812
47268	Забайкальский край, р-н. Хилокский, пгт. Могзон, ул. Путейская, д. 12	Индивидуальные домовладения	51,734639	111,977812
47269	Забайкальский край, р-н. Хилокский, пгт. Могзон, ул. Путейская, д. 14	Индивидуальные домовладения	51,734639	111,977812
47270	Забайкальский край, р-н. Хилокский, пгт. Могзон, ул. Путейская, д. 15	Индивидуальные домовладения	51,734639	111,977812
47271	Забайкальский край, р-н. Хилокский, пгт. Могзон, ул. Путейская, д. 16	Индивидуальные домовладения	51,734639	111,977812
47272	Забайкальский край, р-н. Хилокский, пгт. Могзон, ул. Путейская, д. 17	Индивидуальные домовладения	51,734639	111,977812
47273	Забайкальский край, р-н. Хилокский, пгт. Могзон, ул. Путейская, д. 19	Индивидуальные домовладения	51,734639	111,977812
47274	Забайкальский край, р-н. Хилокский, пгт. Могзон, ул. Путейская, д. 2	Индивидуальные домовладения	51,734639	111,977812
47275	Забайкальский край, р-н. Хилокский, пгт. Могзон, ул. Путейская, д. 20	Индивидуальные домовладения	51,734639	111,977812
47276	Забайкальский край, р-н. Хилокский, пгт. Могзон, ул. Путейская, д. 21	Индивидуальные домовладения	51,733981	111,974776
47277	Забайкальский край, р-н. Хилокский, пгт. Могзон, ул. Путейская, д. 22	Индивидуальные домовладения	51,734639	111,977812
47278	Забайкальский край, р-н. Хилокский, пгт. Могзон, ул. Путейская, д. 3	Индивидуальные домовладения	51,734639	111,977812
47279	Забайкальский край, р-н. Хилокский, пгт. Могзон, ул. Путейская, д. 4	Индивидуальные домовладения	51,734639	111,977812

№ п/п	Адрес	Вид	Широта	Долгота
47280	Забайкальский край, р-н. Хилокский, пгт. Могзон, ул. Путейская, д. 5	Индивидуальные домовладения	51,734639	111,977812
47281	Забайкальский край, р-н. Хилокский, пгт. Могзон, ул. Путейская, д. 7	Индивидуальные домовладения	51,734639	111,977812
47282	Забайкальский край, р-н. Хилокский, пгт. Могзон, ул. Путейская, д. 8	Индивидуальные домовладения	51,734639	111,977812
47283	Забайкальский край, р-н. Хилокский, пгт. Могзон, ул. Путейская, д. 9	Индивидуальные домовладения	51,734639	111,977812
47284	Забайкальский край, р-н. Хилокский, пгт. Могзон, ул. Рабочая, д. 1	Индивидуальные домовладения	51,731973	111,974596
47285	Забайкальский край, р-н. Хилокский, пгт. Могзон, ул. Рабочая, д. 10	Индивидуальные домовладения	51,731973	111,974596
47286	Забайкальский край, р-н. Хилокский, пгт. Могзон, ул. Рабочая, д. 12	Индивидуальные домовладения	51,731973	111,974596
47287	Забайкальский край, р-н. Хилокский, пгт. Могзон, ул. Рабочая, д. 13	Индивидуальные домовладения	51,731973	111,974596
47288	Забайкальский край, р-н. Хилокский, пгт. Могзон, ул. Рабочая, д. 15	Индивидуальные домовладения	51,731973	111,974596
47289	Забайкальский край, р-н. Хилокский, пгт. Могзон, ул. Рабочая, д. 16	Индивидуальные домовладения	51,731973	111,974596
47290	Забайкальский край, р-н. Хилокский, пгт. Могзон, ул. Рабочая, д. 20	Индивидуальные домовладения	51,731973	111,974596
47291	Забайкальский край, р-н. Хилокский, пгт. Могзон, ул. Рабочая, д. 21	Индивидуальные домовладения	51,731973	111,974596
47292	Забайкальский край, р-н. Хилокский, пгт. Могзон, ул. Рабочая, д. 23	Индивидуальные домовладения	51,731973	111,974596
47293	Забайкальский край, р-н. Хилокский, пгт. Могзон, ул. Рабочая, д. 25	Индивидуальные домовладения	51,731973	111,974596
47294	Забайкальский край, р-н. Хилокский, пгт. Могзон, ул. Рабочая, д. 26	Индивидуальные домовладения	51,731973	111,974596

№ п/п	Адрес	Вид	Широта	Долгота
47295	Забайкальский край, р-н. Хилокский, пгт. Могзон, ул. Рабочая, д. 27	Индивидуальные домовладения	51,731973	111,974596
47296	Забайкальский край, р-н. Хилокский, пгт. Могзон, ул. Рабочая, д. 28	Индивидуальные домовладения	51,731973	111,974596
47297	Забайкальский край, р-н. Хилокский, пгт. Могзон, ул. Рабочая, д. 32	Индивидуальные домовладения	51,731973	111,974596
47298	Забайкальский край, р-н. Хилокский, пгт. Могзон, ул. Рабочая, д. 34	Индивидуальные домовладения	51,731973	111,974596
47299	Забайкальский край, р-н. Хилокский, пгт. Могзон, ул. Рабочая, д. 35	Индивидуальные домовладения	51,731973	111,974596
47300	Забайкальский край, р-н. Хилокский, пгт. Могзон, ул. Рабочая, д. 36	Индивидуальные домовладения	51,731973	111,974596
47301	Забайкальский край, р-н. Хилокский, пгт. Могзон, ул. Рабочая, д. 37	Индивидуальные домовладения	51,731973	111,974596
47302	Забайкальский край, р-н. Хилокский, пгт. Могзон, ул. Рабочая, д. 37а	Индивидуальные домовладения	51,731973	111,974596
47303	Забайкальский край, р-н. Хилокский, пгт. Могзон, ул. Рабочая, д. 37в	Индивидуальные домовладения	51,731973	111,974596
47304	Забайкальский край, р-н. Хилокский, пгт. Могзон, ул. Рабочая, д. 39	Индивидуальные домовладения	51,731973	111,974596
47305	Забайкальский край, р-н. Хилокский, пгт. Могзон, ул. Рабочая, д. 4	Индивидуальные домовладения	51,731973	111,974596
47306	Забайкальский край, р-н. Хилокский, пгт. Могзон, ул. Рабочая, д. 40	Индивидуальные домовладения	51,731973	111,974596
47307	Забайкальский край, р-н. Хилокский, пгт. Могзон, ул. Рабочая, д. 41	Индивидуальные домовладения	51,731973	111,974596
47308	Забайкальский край, р-н. Хилокский, пгт. Могзон, ул. Рабочая, д. 42	Индивидуальные домовладения	51,731973	111,974596
47309	Забайкальский край, р-н. Хилокский, пгт. Могзон, ул. Рабочая, д. 43	Индивидуальные домовладения	51,731973	111,974596

№ п/п	Адрес	Вид	Широта	Долгота
47310	Забайкальский край, р-н. Хилокский, пгт. Могзон, ул. Рабочая, д. 45	Индивидуальные домовладения	51,731973	111,974596
47311	Забайкальский край, р-н. Хилокский, пгт. Могзон, ул. Рабочая, д. 46	Индивидуальные домовладения	51,731973	111,974596
47312	Забайкальский край, р-н. Хилокский, пгт. Могзон, ул. Рабочая, д. 48	Индивидуальные домовладения	51,731973	111,974596
47313	Забайкальский край, р-н. Хилокский, пгт. Могзон, ул. Рабочая, д. 50	Индивидуальные домовладения	51,731973	111,974596
47314	Забайкальский край, р-н. Хилокский, пгт. Могзон, ул. Рабочая, д. 52	Индивидуальные домовладения	51,731973	111,974596
47315	Забайкальский край, р-н. Хилокский, пгт. Могзон, ул. Рабочая, д. 54	Индивидуальные домовладения	51,731973	111,974596
47316	Забайкальский край, р-н. Хилокский, пгт. Могзон, ул. Рабочая, д. 56	Индивидуальные домовладения	51,731973	111,974596
47317	Забайкальский край, р-н. Хилокский, пгт. Могзон, ул. Рабочая, д. 6	Индивидуальные домовладения	51,731973	111,974596
47318	Забайкальский край, р-н. Хилокский, пгт. Могзон, ул. Рабочая, д. 7	Индивидуальные домовладения	51,731973	111,974596
47319	Забайкальский край, р-н. Нерчинский, с. Зюльзя, ул. Заречная, д. 15	Индивидуальные домовладения	52,537895	116,195726
47320	Забайкальский край, р-н. Хилокский, пгт. Могзон, ул. Свердлова, д. 13	Индивидуальные домовладения	51,740657	111,969188
47321	Забайкальский край, р-н. Хилокский, пгт. Могзон, ул. Свердлова, д. 16	Индивидуальные домовладения	51,740657	111,969188
47322	Забайкальский край, р-н. Хилокский, пгт. Могзон, ул. Свердлова, д. 17	Индивидуальные домовладения	51,740657	111,969188
47323	Забайкальский край, р-н. Хилокский, пгт. Могзон, ул. Свердлова, д. 19	Индивидуальные домовладения	51,740657	111,969188
47324	Забайкальский край, р-н. Хилокский, пгт. Могзон, ул. Свердлова, д. 20	Индивидуальные домовладения	51,740657	111,969188

№ п/п	Адрес	Вид	Широта	Долгота
47325	Забайкальский край, р-н. Хилокский, пгт. Могзон, ул. Свердлова, д. 23	Индивидуальные домовладения	51,740657	111,969188
47326	Забайкальский край, р-н. Хилокский, пгт. Могзон, ул. Северная, д. 1	Индивидуальные домовладения	51,740657	111,969188
47327	Забайкальский край, р-н. Хилокский, пгт. Могзон, ул. Северная, д. 11	Индивидуальные домовладения	51,740657	111,969188
47328	Забайкальский край, р-н. Хилокский, пгт. Могзон, ул. Северная, д. 1а	Индивидуальные домовладения	51,740657	111,969188
47329	Забайкальский край, р-н. Хилокский, пгт. Могзон, ул. Северная, д. 2	Индивидуальные домовладения	51,740657	111,969188
47330	Забайкальский край, р-н. Хилокский, пгт. Могзон, ул. Северная, д. 3	Индивидуальные домовладения	51,740657	111,969188
47331	Забайкальский край, р-н. Хилокский, пгт. Могзон, ул. Северная, д. 4	Индивидуальные домовладения	51,740657	111,969188
47332	Забайкальский край, р-н. Хилокский, пгт. Могзон, ул. Северная, д. 7	Индивидуальные домовладения	51,740657	111,969188
47333	Забайкальский край, р-н. Хилокский, пгт. Могзон, ул. Серова, д. 1	Индивидуальные домовладения	51,740657	111,969188
47334	Забайкальский край, р-н. Хилокский, пгт. Могзон, ул. Серова, д. 10	Индивидуальные домовладения	51,740657	111,969188
47335	Забайкальский край, р-н. Хилокский, пгт. Могзон, ул. Серова, д. 14	Индивидуальные домовладения	51,740657	111,969188
47336	Забайкальский край, р-н. Хилокский, пгт. Могзон, ул. Серова, д. 16	Индивидуальные домовладения	51,740657	111,969188
47337	Забайкальский край, р-н. Хилокский, пгт. Могзон, ул. Серова, д. 18	Индивидуальные домовладения	51,740657	111,969188
47338	Забайкальский край, р-н. Хилокский, пгт. Могзон, ул. Серова, д. 20	Индивидуальные домовладения	51,740657	111,969188
47339	Забайкальский край, р-н. Хилокский, пгт. Могзон, ул. Серова, д. 23	Индивидуальные домовладения	51,740657	111,969188

№ п/п	Адрес	Вид	Широта	Долгота
47340	Забайкальский край, р-н. Хилокский, пгт. Могзон, ул. Серова, д. 26	Индивидуальные домовладения	51,740657	111,969188
47341	Забайкальский край, р-н. Хилокский, пгт. Могзон, ул. Серова, д. 29	Индивидуальные домовладения	51,740657	111,969188
47342	Забайкальский край, р-н. Хилокский, пгт. Могзон, ул. Серова, д. 30	Индивидуальные домовладения	51,740657	111,969188
47343	Забайкальский край, р-н. Хилокский, пгт. Могзон, ул. Серова, д. 33	Индивидуальные домовладения	51,740657	111,969188
47344	Забайкальский край, р-н. Хилокский, пгт. Могзон, ул. Серова, д. 34	Индивидуальные домовладения	51,740657	111,969188
47345	Забайкальский край, р-н. Хилокский, пгт. Могзон, ул. Серова, д. 36	Индивидуальные домовладения	51,740657	111,969188
47346	Забайкальский край, р-н. Хилокский, пгт. Могзон, ул. Серова, д. 38	Индивидуальные домовладения	51,740657	111,969188
47347	Забайкальский край, р-н. Хилокский, пгт. Могзон, ул. Серова, д. 40	Индивидуальные домовладения	51,740657	111,969188
47348	Забайкальский край, р-н. Хилокский, пгт. Могзон, ул. Серова, д. 6	Индивидуальные домовладения	51,740657	111,969188
47349	Забайкальский край, р-н. Хилокский, пгт. Могзон, ул. Серова, д. 8	Индивидуальные домовладения	51,740657	111,969188
47350	Забайкальский край, р-н. Хилокский, пгт. Могзон, ул. Серова, д. 9	Индивидуальные домовладения	51,740657	111,969188
47351	Забайкальский край, р-н. Хилокский, пгт. Могзон, ул. Советская 1-я, д. 10	Индивидуальные домовладения	51,740657	111,969188
47352	Забайкальский край, р-н. Хилокский, пгт. Могзон, ул. Советская 1-я, д. 100	Индивидуальные домовладения	51,740657	111,969188
47353	Забайкальский край, р-н. Нерчинский, с. Зюльзя, ул. Заречная, д. 8	Индивидуальные домовладения	52,537895	116,195726
47354	Забайкальский край, р-н. Хилокский, пгт. Могзон, ул. Советская 1-я, д. 108	Индивидуальные домовладения	51,740657	111,969188

№ п/п	Адрес	Вид	Широта	Долгота
47355	Забайкальский край, р-н. Хилокский, пгт. Могзон, ул. Советская 1-я, д. 110	Индивидуальные домовладения	51,740657	111,969188
47356	Забайкальский край, р-н. Хилокский, пгт. Могзон, ул. Советская 1-я, д. 21	Индивидуальные домовладения	51,740657	111,969188
47357	Забайкальский край, р-н. Хилокский, пгт. Могзон, ул. Советская 1-я, д. 23	Индивидуальные домовладения	51,740657	111,969188
47358	Забайкальский край, р-н. Хилокский, пгт. Могзон, ул. Советская 1-я, д. 24	Индивидуальные домовладения	51,740657	111,969188
47359	Забайкальский край, р-н. Хилокский, пгт. Могзон, ул. Советская 1-я, д. 25	Индивидуальные домовладения	51,740657	111,969188
47360	Забайкальский край, р-н. Хилокский, пгт. Могзон, ул. Советская 1-я, д. 27	Индивидуальные домовладения	51,740657	111,969188
47361	Забайкальский край, р-н. Хилокский, пгт. Могзон, ул. Советская 1-я, д. 28	Индивидуальные домовладения	51,740657	111,969188
47362	Забайкальский край, р-н. Хилокский, пгт. Могзон, ул. Советская 1-я, д. 3	Индивидуальные домовладения	51,740657	111,969188
47363	Забайкальский край, р-н. Хилокский, пгт. Могзон, ул. Советская 1-я, д. 30	Индивидуальные домовладения	51,740657	111,969188
47364	Забайкальский край, р-н. Хилокский, пгт. Могзон, ул. Советская 1-я, д. 33	Индивидуальные домовладения	51,740657	111,969188
47365	Забайкальский край, р-н. Хилокский, пгт. Могзон, ул. Советская 1-я, д. 34б	Индивидуальные домовладения	51,740657	111,969188
47366	Забайкальский край, р-н. Хилокский, пгт. Могзон, ул. Советская 1-я, д. 35	Индивидуальные домовладения	51,740657	111,969188
47367	Забайкальский край, р-н. Хилокский, пгт. Могзон, ул. Советская 1-я, д. 36	Индивидуальные домовладения	51,740657	111,969188
47368	Забайкальский край, р-н. Хилокский, пгт. Могзон, ул. Советская 1-я, д. 38	Индивидуальные домовладения	51,740657	111,969188
47369	Забайкальский край, р-н. Хилокский, пгт. Могзон, ул. Советская 1-я, д. 3а	Индивидуальные домовладения	51,740657	111,969188

№ п/п	Адрес	Вид	Широта	Долгота
47370	Забайкальский край, р-н. Хилокский, пгт. Могзон, ул. Советская 1-я, д. 3б	Индивидуальные домовладения	51,740657	111,969188
47371	Забайкальский край, р-н. Хилокский, пгт. Могзон, ул. Советская 1-я, д. 41	Индивидуальные домовладения	51,740657	111,969188
47372	Забайкальский край, р-н. Хилокский, пгт. Могзон, ул. Советская 1-я, д. 43	Индивидуальные домовладения	51,740657	111,969188
47373	Забайкальский край, р-н. Хилокский, пгт. Могзон, ул. Советская 1-я, д. 49	Индивидуальные домовладения	51,740657	111,969188
47374	Забайкальский край, р-н. Хилокский, пгт. Могзон, ул. Советская 1-я, д. 51	Индивидуальные домовладения	51,740657	111,969188
47375	Забайкальский край, р-н. Хилокский, пгт. Могзон, ул. Советская 1-я, д. 53	МКД	51,740657	111,969188
47376	Забайкальский край, р-н. Хилокский, пгт. Могзон, ул. Советская 1-я, д. 55	Индивидуальные домовладения	51,740657	111,969188
47377	Забайкальский край, р-н. Хилокский, пгт. Могзон, ул. Советская 1-я, д. 58а	Индивидуальные домовладения	51,740657	111,969188
47378	Забайкальский край, р-н. Хилокский, пгт. Могзон, ул. Советская 1-я, д. 6	Индивидуальные домовладения	51,740657	111,969188
47379	Забайкальский край, р-н. Хилокский, пгт. Могзон, ул. Советская 1-я, д. 65	Индивидуальные домовладения	51,740657	111,969188
47380	Забайкальский край, р-н. Хилокский, пгт. Могзон, ул. Советская 1-я, д. 68	Индивидуальные домовладения	51,740657	111,969188
47381	Забайкальский край, р-н. Хилокский, пгт. Могзон, ул. Советская 1-я, д. 69	Индивидуальные домовладения	51,740657	111,969188
47382	Забайкальский край, р-н. Хилокский, пгт. Могзон, ул. Советская 1-я, д. 7	Индивидуальные домовладения	51,740657	111,969188
47383	Забайкальский край, р-н. Хилокский, пгт. Могзон, ул. Советская 1-я, д. 71	Индивидуальные домовладения	51,740657	111,969188
47384	Забайкальский край, р-н. Хилокский, пгт. Могзон, ул. Советская 1-я, д. 72	Индивидуальные домовладения	51,740657	111,969188

№ п/п	Адрес	Вид	Широта	Долгота
47385	Забайкальский край, р-н. Хилокский, пгт. Могзон, ул. Советская 1-я, д. 73	Индивидуальные домовладения	51,740657	111,969188
47386	Забайкальский край, р-н. Хилокский, пгт. Могзон, ул. Советская 1-я, д. 75а	Индивидуальные домовладения	51,740657	111,969188
47387	Забайкальский край, р-н. Хилокский, пгт. Могзон, ул. Советская 1-я, д. 76	Индивидуальные домовладения	51,740657	111,969188
47388	Забайкальский край, р-н. Хилокский, пгт. Могзон, ул. Советская 1-я, д. 8	Индивидуальные домовладения	51,740657	111,969188
47389	Забайкальский край, р-н. Хилокский, пгт. Могзон, ул. Советская 1-я, д. 82	Индивидуальные домовладения	51,740657	111,969188
47390	Забайкальский край, р-н. Хилокский, пгт. Могзон, ул. Советская 1-я, д. 84	Индивидуальные домовладения	51,740657	111,969188
47391	Забайкальский край, р-н. Хилокский, пгт. Могзон, ул. Советская 1-я, д. 88	Индивидуальные домовладения	51,740657	111,969188
47392	Забайкальский край, р-н. Хилокский, пгт. Могзон, ул. Советская 1-я, д. 9	Индивидуальные домовладения	51,740657	111,969188
47393	Забайкальский край, р-н. Хилокский, пгт. Могзон, ул. Советская 1-я, д. 90	Индивидуальные домовладения	51,740657	111,969188
47394	Забайкальский край, р-н. Хилокский, пгт. Могзон, ул. Советская 1-я, д. 94	Индивидуальные домовладения	51,740657	111,969188
47395	Забайкальский край, р-н. Хилокский, пгт. Могзон, ул. Советская 2-я, д. 10	Индивидуальные домовладения	51,740657	111,969188
47396	Забайкальский край, р-н. Хилокский, пгт. Могзон, ул. Советская 2-я, д. 11	Индивидуальные домовладения	51,740657	111,969188
47397	Забайкальский край, р-н. Хилокский, пгт. Могзон, ул. Советская 2-я, д. 12	Индивидуальные домовладения	51,740657	111,969188
47398	Забайкальский край, р-н. Хилокский, пгт. Могзон, ул. Советская 2-я, д. 12а	Индивидуальные домовладения	51,740657	111,969188
47399	Забайкальский край, р-н. Хилокский, пгт. Могзон, ул. Советская 2-я, д. 14	Индивидуальные домовладения	51,740657	111,969188

№ п/п	Адрес	Вид	Широта	Долгота
47400	Забайкальский край, р-н. Хилокский, пгт. Могзон, ул. Советская 2-я, д. 16	Индивидуальные домовладения	51,740657	111,969188
47401	Забайкальский край, р-н. Хилокский, пгт. Могзон, ул. Советская 2-я, д. 17	Индивидуальные домовладения	51,740657	111,969188
47402	Забайкальский край, р-н. Хилокский, пгт. Могзон, ул. Советская 2-я, д. 19	Индивидуальные домовладения	51,740657	111,969188
47403	Забайкальский край, р-н. Хилокский, пгт. Могзон, ул. Советская 2-я, д. 2	Индивидуальные домовладения	51,740657	111,969188
47404	Забайкальский край, р-н. Хилокский, пгт. Могзон, ул. Советская 2-я, д. 20	Индивидуальные домовладения	51,740657	111,969188
47405	Забайкальский край, р-н. Хилокский, пгт. Могзон, ул. Советская 2-я, д. 21	Индивидуальные домовладения	51,740657	111,969188
47406	Забайкальский край, р-н. Хилокский, пгт. Могзон, ул. Советская 2-я, д. 22	Индивидуальные домовладения	51,739168	111,950934
47407	Забайкальский край, р-н. Хилокский, пгт. Могзон, ул. Советская 2-я, д. 2а	Индивидуальные домовладения	51,740657	111,969188
47408	Забайкальский край, р-н. Хилокский, пгт. Могзон, ул. Советская 2-я, д. 3	Индивидуальные домовладения	51,740657	111,969188
47409	Забайкальский край, р-н. Хилокский, пгт. Могзон, ул. Советская 2-я, д. 4	Индивидуальные домовладения	51,740657	111,969188
47410	Забайкальский край, р-н. Хилокский, пгт. Могзон, ул. Советская 2-я, д. 5	Индивидуальные домовладения	51,740657	111,969188
47411	Забайкальский край, р-н. Хилокский, пгт. Могзон, ул. Советская 2-я, д. 6	Индивидуальные домовладения	51,740657	111,969188
47412	Забайкальский край, р-н. Хилокский, пгт. Могзон, ул. Советская 2-я, д. 6а	Индивидуальные домовладения	51,740657	111,969188
47413	Забайкальский край, р-н. Хилокский, пгт. Могзон, ул. Советская 2-я, д. 7	Индивидуальные домовладения	51,740657	111,969188
47414	Забайкальский край, р-н. Хилокский, пгт. Могзон, ул. Советская 2-я, д. 8	Индивидуальные домовладения	51,740657	111,969188

№ п/п	Адрес	Вид	Широта	Долгота
47415	Забайкальский край, р-н. Хилокский, пгт. Могзон, ул. Советская 2-я, д. 9	Индивидуальные домовладения	51,740657	111,969188
47416	Забайкальский край, р-н. Хилокский, пгт. Могзон, ул. Совхозная, д. 1	Индивидуальные домовладения	51,740657	111,969188
47417	Забайкальский край, р-н. Хилокский, пгт. Могзон, ул. Совхозная, д. 3	Индивидуальные домовладения	51,740657	111,969188
47418	Забайкальский край, р-н. Нерчинский, с. Зюльзя, ул. Карла Маркса, д. 18	Индивидуальные домовладения	52,537534	116,212111
47419	Забайкальский край, р-н. Хилокский, пгт. Могзон, ул. Совхозная, д. 7	Индивидуальные домовладения	51,740657	111,969188
47420	Забайкальский край, р-н. Хилокский, пгт. Могзон, ул. Сосновая, д. 1	Индивидуальные домовладения	51,740657	111,969188
47421	Забайкальский край, р-н. Хилокский, пгт. Могзон, ул. Сосновая, д. 10	Индивидуальные домовладения	51,740657	111,969188
47422	Забайкальский край, р-н. Хилокский, пгт. Могзон, ул. Сосновая, д. 12	Индивидуальные домовладения	51,740657	111,969188
47423	Забайкальский край, р-н. Хилокский, пгт. Могзон, ул. Сосновая, д. 14	Индивидуальные домовладения	51,740657	111,969188
47424	Забайкальский край, р-н. Хилокский, пгт. Могзон, ул. Сосновая, д. 16	Индивидуальные домовладения	51,740657	111,969188
47425	Забайкальский край, р-н. Хилокский, пгт. Могзон, ул. Сосновая, д. 3	Индивидуальные домовладения	51,740657	111,969188
47426	Забайкальский край, р-н. Хилокский, пгт. Могзон, ул. Сосновая, д. 4	Индивидуальные домовладения	51,740657	111,969188
47427	Забайкальский край, р-н. Хилокский, пгт. Могзон, ул. Станционная, д. 10	Индивидуальные домовладения	51,740657	111,969188
47428	Забайкальский край, р-н. Хилокский, пгт. Могзон, ул. Станционная, д. 11	Индивидуальные домовладения	51,740657	111,969188
47429	Забайкальский край, р-н. Хилокский, пгт. Могзон, ул. Станционная, д. 12	Индивидуальные домовладения	51,740657	111,969188

№ п/п	Адрес	Вид	Широта	Долгота
47430	Забайкальский край, р-н. Хилокский, пгт. Могзон, ул. Станционная, д. 13	Индивидуальные домовладения	51,740657	111,969188
47431	Забайкальский край, р-н. Хилокский, пгт. Могзон, ул. Станционная, д. 14	Индивидуальные домовладения	51,740657	111,969188
47432	Забайкальский край, р-н. Хилокский, пгт. Могзон, ул. Станционная, д. 16	Индивидуальные домовладения	51,740657	111,969188
47433	Забайкальский край, р-н. Хилокский, пгт. Могзон, ул. Станционная, д. 22	Индивидуальные домовладения	51,740657	111,969188
47434	Забайкальский край, р-н. Хилокский, пгт. Могзон, ул. Станционная, д. 4	Индивидуальные домовладения	51,740657	111,969188
47435	Забайкальский край, р-н. Хилокский, пгт. Могзон, ул. Станционная, д. 5	Индивидуальные домовладения	51,740657	111,969188
47436	Забайкальский край, р-н. Хилокский, пгт. Могзон, ул. Станционная, д. 6	Индивидуальные домовладения	51,740657	111,969188
47437	Забайкальский край, р-н. Хилокский, пгт. Могзон, ул. Станционная, д. 7	Индивидуальные домовладения	51,740657	111,969188
47438	Забайкальский край, р-н. Хилокский, пгт. Могзон, ул. Станционная, д. 8	Индивидуальные домовладения	51,740657	111,969188
47439	Забайкальский край, р-н. Хилокский, пгт. Могзон, ул. Станционная, д. 9а	Индивидуальные домовладения	51,740657	111,969188
47440	Забайкальский край, р-н. Хилокский, пгт. Могзон, ул. Степная, д. 2	Индивидуальные домовладения	51,740657	111,969188
47441	Забайкальский край, р-н. Хилокский, пгт. Могзон, ул. Степная, д. 3	Индивидуальные домовладения	51,740657	111,969188
47442	Забайкальский край, р-н. Хилокский, пгт. Могзон, ул. Степная, д. 6	Индивидуальные домовладения	51,740657	111,969188
47443	Забайкальский край, р-н. Хилокский, пгт. Могзон, ул. Степная, д. 9	Индивидуальные домовладения	51,740657	111,969188
47444	Забайкальский край, р-н. Хилокский, пгт. Могзон, ул. Урицкого, д. 10	Индивидуальные домовладения	51,740657	111,969188

№ п/п	Адрес	Вид	Широта	Долгота
47445	Забайкальский край, р-н. Хилокский, пгт. Могзон, ул. Урицкого, д. 11	Индивидуальные домовладения	51,740657	111,969188
47446	Забайкальский край, р-н. Хилокский, пгт. Могзон, ул. Урицкого, д. 12	Индивидуальные домовладения	51,740657	111,969188
47447	Забайкальский край, р-н. Хилокский, пгт. Могзон, ул. Урицкого, д. 13	Индивидуальные домовладения	51,740657	111,969188
47448	Забайкальский край, р-н. Хилокский, пгт. Могзон, ул. Урицкого, д. 15	Индивидуальные домовладения	51,740657	111,969188
47449	Забайкальский край, р-н. Хилокский, пгт. Могзон, ул. Урицкого, д. 16	Индивидуальные домовладения	51,740657	111,969188
47450	Забайкальский край, р-н. Хилокский, пгт. Могзон, ул. Урицкого, д. 17	Индивидуальные домовладения	51,740657	111,969188
47451	Забайкальский край, р-н. Нерчинский, с. Зюльзя, ул. Карла Маркса, д. 28	Индивидуальные домовладения	52,537534	116,212111
47452	Забайкальский край, р-н. Хилокский, пгт. Могзон, ул. Урицкого, д. 22	Индивидуальные домовладения	51,740657	111,969188
47453	Забайкальский край, р-н. Хилокский, пгт. Могзон, ул. Урицкого, д. 24	Индивидуальные домовладения	51,740657	111,969188
47454	Забайкальский край, р-н. Хилокский, пгт. Могзон, ул. Урицкого, д. 25	Индивидуальные домовладения	51,740657	111,969188
47455	Забайкальский край, р-н. Хилокский, пгт. Могзон, ул. Урицкого, д. 27	Индивидуальные домовладения	51,740657	111,969188
47456	Забайкальский край, р-н. Хилокский, пгт. Могзон, ул. Урицкого, д. 29	Индивидуальные домовладения	51,740657	111,969188
47457	Забайкальский край, р-н. Хилокский, пгт. Могзон, ул. Урицкого, д. 31	Индивидуальные домовладения	51,740657	111,969188
47458	Забайкальский край, р-н. Хилокский, пгт. Могзон, ул. Урицкого, д. 4	Индивидуальные домовладения	51,740657	111,969188
47459	Забайкальский край, р-н. Хилокский, пгт. Могзон, ул. Урицкого, д. 7	Индивидуальные домовладения	51,740657	111,969188

№ п/п	Адрес	Вид	Широта	Долгота
47460	Забайкальский край, р-н. Хилокский, пгт. Могзон, ул. Урицкого, д. 8	Индивидуальные домовладения	51,740657	111,969188
47461	Забайкальский край, р-н. Хилокский, пгт. Могзон, ул. Урицкого, д. 9	Индивидуальные домовладения	51,740657	111,969188
47462	Забайкальский край, р-н. Хилокский, пгт. Могзон, ул. Фрунзе, д. 1	Индивидуальные домовладения	51,740657	111,969188
47463	Забайкальский край, р-н. Хилокский, пгт. Могзон, ул. Фрунзе, д. 10а	Индивидуальные домовладения	51,740657	111,969188
47464	Забайкальский край, р-н. Хилокский, пгт. Могзон, ул. Фрунзе, д. 11	Индивидуальные домовладения	51,740657	111,969188
47465	Забайкальский край, р-н. Хилокский, пгт. Могзон, ул. Фрунзе, д. 15	Индивидуальные домовладения	51,740657	111,969188
47466	Забайкальский край, р-н. Хилокский, пгт. Могзон, ул. Фрунзе, д. 24	Индивидуальные домовладения	51,740657	111,969188
47467	Забайкальский край, р-н. Хилокский, пгт. Могзон, ул. Фрунзе, д. 25	Индивидуальные домовладения	51,740657	111,969188
47468	Забайкальский край, р-н. Хилокский, пгт. Могзон, ул. Фрунзе, д. 26	Индивидуальные домовладения	51,740657	111,969188
47469	Забайкальский край, р-н. Хилокский, пгт. Могзон, ул. Фрунзе, д. 28	Индивидуальные домовладения	51,740657	111,969188
47470	Забайкальский край, р-н. Хилокский, пгт. Могзон, ул. Фрунзе, д. 32	Индивидуальные домовладения	51,740657	111,969188
47471	Забайкальский край, р-н. Хилокский, пгт. Могзон, ул. Фрунзе, д. 34	Индивидуальные домовладения	51,740657	111,969188
47472	Забайкальский край, р-н. Хилокский, пгт. Могзон, ул. Фрунзе, д. 36	Индивидуальные домовладения	51,740657	111,969188
47473	Забайкальский край, р-н. Хилокский, пгт. Могзон, ул. Фрунзе, д. 6	Индивидуальные домовладения	51,740657	111,969188
47474	Забайкальский край, р-н. Хилокский, пгт. Могзон, ул. Фрунзе, д. 9	Индивидуальные домовладения	51,740657	111,969188

№ п/п	Адрес	Вид	Широта	Долгота
47475	Забайкальский край, р-н. Хилокский, пгт. Могзон, ул. Чапаева, д. 10	Индивидуальные домовладения	51,740657	111,969188
47476	Забайкальский край, р-н. Хилокский, пгт. Могзон, ул. Чапаева, д. 18	Индивидуальные домовладения	51,740657	111,969188
47477	Забайкальский край, р-н. Хилокский, пгт. Могзон, ул. Чапаева, д. 20	Индивидуальные домовладения	51,740657	111,969188
47478	Забайкальский край, р-н. Хилокский, пгт. Могзон, ул. Чапаева, д. 22	Индивидуальные домовладения	51,740657	111,969188
47479	Забайкальский край, р-н. Хилокский, пгт. Могзон, ул. Чапаева, д. 24	Индивидуальные домовладения	51,740657	111,969188
47480	Забайкальский край, р-н. Хилокский, пгт. Могзон, ул. Чапаева, д. 24в	Индивидуальные домовладения	51,740657	111,969188
47481	Забайкальский край, р-н. Хилокский, пгт. Могзон, ул. Чапаева, д. 6	Индивидуальные домовладения	51,740657	111,969188
47482	Забайкальский край, р-н. Хилокский, пгт. Могзон, ул. Чапаева, д. 8	Индивидуальные домовладения	51,740657	111,969188
47483	Забайкальский край, р-н. Хилокский, пгт. Могзон, ул. Чкалова, д. 1	Индивидуальные домовладения	51,740657	111,969188
47484	Забайкальский край, р-н. Хилокский, пгт. Могзон, ул. Чкалова, д. 10	Индивидуальные домовладения	51,740657	111,969188
47485	Забайкальский край, р-н. Нерчинский, с. Зюльзя, ул. Карла Маркса, д. 35	Индивидуальные домовладения	52,537534	116,212111
47486	Забайкальский край, р-н. Хилокский, пгт. Могзон, ул. Чкалова, д. 14	Индивидуальные домовладения	51,740657	111,969188
47487	Забайкальский край, р-н. Хилокский, пгт. Могзон, ул. Чкалова, д. 16	Индивидуальные домовладения	51,740657	111,969188
47488	Забайкальский край, р-н. Хилокский, пгт. Могзон, ул. Чкалова, д. 18	Индивидуальные домовладения	51,740657	111,969188
47489	Забайкальский край, р-н. Хилокский, пгт. Могзон, ул. Чкалова, д. 26	МКД	51,740657	111,969188

№ п/п	Адрес	Вид	Широта	Долгота
47490	Забайкальский край, р-н. Хилокский, пгт. Могзон, ул. Чкалова, д. 28	МКД	51,740657	111,969188
47491	Забайкальский край, р-н. Хилокский, пгт. Могзон, ул. Чкалова, д. 3	МКД	51,740657	111,969188
47492	Забайкальский край, р-н. Хилокский, пгт. Могзон, ул. Чкалова, д. 32	МКД	51,740657	111,969188
47493	Забайкальский край, р-н. Хилокский, пгт. Могзон, ул. Чкалова, д. 38	Индивидуальные домовладения	51,740657	111,969188
47494	Забайкальский край, р-н. Хилокский, пгт. Могзон, ул. Чкалова, д. 4	Индивидуальные домовладения	51,740657	111,969188
47495	Забайкальский край, р-н. Хилокский, пгт. Могзон, ул. Чкалова, д. 40	Индивидуальные домовладения	51,740657	111,969188
47496	Забайкальский край, р-н. Хилокский, пгт. Могзон, ул. Чкалова, д. 44	Индивидуальные домовладения	51,740657	111,969188
47497	Забайкальский край, р-н. Хилокский, пгт. Могзон, ул. Чкалова, д. 5	МКД	51,740657	111,969188
47498	Забайкальский край, р-н. Хилокский, пгт. Могзон, ул. Чкалова, д. 6	Индивидуальные домовладения	51,740657	111,969188
47499	Забайкальский край, р-н. Хилокский, пгт. Могзон, ул. Чкалова, д. 7	Индивидуальные домовладения	51,740657	111,969188
47500	Забайкальский край, р-н. Хилокский, пгт. Могзон, ул. Чкалова, д. 8	Индивидуальные домовладения	51,740657	111,969188
47501	Забайкальский край, р-н. Хилокский, пгт. Могзон, ул. Энергетиков, д. 1	МКД	51,740657	111,969188
47502	Забайкальский край, р-н. Хилокский, пгт. Могзон, ул. Энергетиков, д. 2	Индивидуальные домовладения	51,740657	111,969188
47503	Забайкальский край, р-н. Хилокский, с. Загарино, ул. Нагорная, д. 1	Индивидуальные домовладения	51,682296	111,698085
47504	Забайкальский край, р-н. Хилокский, с. Укурик, ул. Бэлик, д. 12	Индивидуальные домовладения	51,675717	111,816915

№ п/п	Адрес	Вид	Широта	Долгота
47505	Забайкальский край, р-н. Хилокский, с. Укурик, ул. Бэлик, д. 14	Индивидуальные домовладения	51,675717	111,816915
47506	Забайкальский край, р-н. Хилокский, с. Укурик, ул. Бэлик, д. 16	Индивидуальные домовладения	51,675717	111,816915
47507	Забайкальский край, р-н. Хилокский, с. Укурик, ул. Бэлик, д. 4	Индивидуальные домовладения	51,675717	111,816915
47508	Забайкальский край, р-н. Хилокский, с. Укурик, ул. Бэлик, д. 6	Индивидуальные домовладения	51,675717	111,816915
47509	Забайкальский край, р-н. Хилокский, с. Укурик, ул. Бэлик, д. 7	Индивидуальные домовладения	51,675717	111,816915
47510	Забайкальский край, р-н. Хилокский, с. Укурик, ул. Бэлик, д. 8	Индивидуальные домовладения	51,675717	111,816915
47511	Забайкальский край, р-н. Хилокский, с. Укурик, ул. Кирова, д. 1	Индивидуальные домовладения	51,675717	111,816915
47512	Забайкальский край, р-н. Хилокский, с. Укурик, ул. Кирова, д. 10	Индивидуальные домовладения	51,675717	111,816915
47513	Забайкальский край, р-н. Хилокский, с. Укурик, ул. Кирова, д. 11	Индивидуальные домовладения	51,675717	111,816915
47514	Забайкальский край, р-н. Хилокский, с. Укурик, ул. Кирова, д. 3	Индивидуальные домовладения	51,675717	111,816915
47515	Забайкальский край, р-н. Хилокский, с. Укурик, ул. Кирова, д. 4	Индивидуальные домовладения	51,675717	111,816915
47516	Забайкальский край, р-н. Хилокский, с. Укурик, ул. Кирова, д. 6	Индивидуальные домовладения	51,675717	111,816915
47517	Забайкальский край, р-н. Хилокский, с. Укурик, ул. Кирова, д. 7	Индивидуальные домовладения	51,675717	111,816915
47518	Забайкальский край, р-н. Хилокский, с. Укурик, ул. Комсомольская, д. 10	Индивидуальные домовладения	51,675717	111,816915
47519	Забайкальский край, р-н. Нерчинский, с. Зюльзя, ул. Карла Маркса, д. 41	Индивидуальные домовладения	52,537534	116,212111

№ п/п	Адрес	Вид	Широта	Долгота
47520	Забайкальский край, р-н. Хилокский, с. Укурик, ул. Комсомольская, д. 5	Индивидуальные домовладения	51,675717	111,816915
47521	Забайкальский край, р-н. Хилокский, с. Укурик, ул. Комсомольская, д. 7	Индивидуальные домовладения	51,675717	111,816915
47522	Забайкальский край, р-н. Хилокский, с. Укурик, ул. Комсомольская, д. 8	Индивидуальные домовладения	51,675717	111,816915
47523	Забайкальский край, р-н. Хилокский, с. Укурик, ул. Набережная, д. 1	Индивидуальные домовладения	51,675717	111,816915
47524	Забайкальский край, р-н. Хилокский, с. Укурик, ул. Набережная, д. 4	Индивидуальные домовладения	51,675717	111,816915
47525	Забайкальский край, р-н. Хилокский, с. Укурик, ул. Нагорная, д. 1	Индивидуальные домовладения	51,675717	111,816915
47526	Забайкальский край, р-н. Хилокский, с. Укурик, ул. Нагорная, д. 2	Индивидуальные домовладения	51,675717	111,816915
47527	Забайкальский край, р-н. Хилокский, с. Укурик, ул. Нагорная, д. 4	Индивидуальные домовладения	51,675717	111,816915
47528	Забайкальский край, р-н. Хилокский, с. Укурик, ул. Нагорная, д. 5	Индивидуальные домовладения	51,675717	111,816915
47529	Забайкальский край, р-н. Хилокский, с. Укурик, ул. Эрдэм, д. 1	Индивидуальные домовладения	51,675717	111,816915
47530	Забайкальский край, р-н. Хилокский, с. Укурик, ул. Эрдэм, д. 10	Индивидуальные домовладения	51,675717	111,816915
47531	Забайкальский край, р-н. Хилокский, с. Укурик, ул. Эрдэм, д. 11	Индивидуальные домовладения	51,675717	111,816915
47532	Забайкальский край, р-н. Хилокский, с. Укурик, ул. Эрдэм, д. 15	Индивидуальные домовладения	51,675717	111,816915
47533	Забайкальский край, р-н. Хилокский, с. Укурик, ул. Эрдэм, д. 17	Индивидуальные домовладения	51,675717	111,816915
47534	Забайкальский край, р-н. Хилокский, с. Укурик, ул. Эрдэм, д. 3	Индивидуальные домовладения	51,675717	111,816915

№ п/п	Адрес	Вид	Широта	Долгота
47535	Забайкальский край, р-н. Хилокский, с. Укурик, ул. Эрдэм, д. 4	Индивидуальные домовладения	51,675717	111,816915
47536	Забайкальский край, р-н. Хилокский, с. Укурик, ул. Эрдэм, д. 6	Индивидуальные домовладения	51,675717	111,816915
47537	Забайкальский край, р-н. Хилокский, с. Укурик, ул. Эрдэм, д. 7	Индивидуальные домовладения	51,675717	111,816915
47538	Забайкальский край, р-н. Хилокский, с. Укурик, ул. Эрдэм, д. 8	Индивидуальные домовладения	51,675717	111,816915
47539	Забайкальский край, р-н. Хилокский, с. Бада, г-к. Северный, д. 2	МКД	51,388706	109,863079
47540	Забайкальский край, р-н. Хилокский, с. Бада, г-к. Северный, д. 3	МКД	51,388706	109,863079
47541	Забайкальский край, р-н. Хилокский, с. Бада, г-к. Северный, д. 312	МКД	51,388706	109,863079
47542	Забайкальский край, р-н. Хилокский, с. Бада, г-к. Южный, д. 210	МКД	51,388706	109,863079
47543	Забайкальский край, р-н. Хилокский, с. Бада, г-к. Южный, д. 225	МКД	51,388706	109,863079
47544	Забайкальский край, р-н. Хилокский, с. Бада, г-к. Южный, д. 238	МКД	51,388706	109,863079
47545	Забайкальский край, р-н. Хилокский, с. Бада, г-к. Южный, д. 239	МКД	51,388706	109,863079
47546	Забайкальский край, р-н. Хилокский, с. Бада, г-к. Южный, д. 240	МКД	51,388706	109,863079
47547	Забайкальский край, р-н. Хилокский, с. Бада, пер. Садовый, д. 2	Индивидуальные домовладения	51,387666	109,848131
47548	Забайкальский край, р-н. Хилокский, с. Бада, пер. Садовый, д. 4	Индивидуальные домовладения	51,387666	109,848131
47549	Забайкальский край, р-н. Хилокский, с. Бада, пер. Садовый, д. 5	Индивидуальные домовладения	51,387666	109,848131

№ п/п	Адрес	Вид	Широта	Долгота
47550	Забайкальский край, р-н. Хилокский, с. Бада, тер. урочище Бугутуй, д. 2	Индивидуальные домовладения	51,388706	109,863079
47551	Забайкальский край, р-н. Хилокский, с. Бада, ул. 1-я Колхозная, д. 1	Индивидуальные домовладения	51,383158	109,855587
47552	Забайкальский край, р-н. Хилокский, с. Бада, ул. 1-я Колхозная, д. 10	Индивидуальные домовладения	51,383158	109,855587
47553	Забайкальский край, р-н. Хилокский, с. Бада, ул. 1-я Колхозная, д. 13	Индивидуальные домовладения	51,383158	109,855587
47554	Забайкальский край, р-н. Хилокский, с. Бада, ул. 1-я Колхозная, д. 14	Индивидуальные домовладения	51,383158	109,855587
47555	Забайкальский край, р-н. Хилокский, с. Бада, ул. 1-я Колхозная, д. 15	Индивидуальные домовладения	51,383158	109,855587
47556	Забайкальский край, р-н. Хилокский, с. Бада, ул. 1-я Колхозная, д. 16	Индивидуальные домовладения	51,383158	109,855587
47557	Забайкальский край, р-н. Хилокский, с. Бада, ул. 1-я Колхозная, д. 19	Индивидуальные домовладения	51,383158	109,855587
47558	Забайкальский край, р-н. Хилокский, с. Бада, ул. 1-я Колхозная, д. 20	Индивидуальные домовладения	51,383158	109,855587
47559	Забайкальский край, р-н. Хилокский, с. Бада, ул. 1-я Колхозная, д. 24	Индивидуальные домовладения	51,383158	109,855587
47560	Забайкальский край, р-н. Хилокский, с. Бада, ул. 1-я Колхозная, д. 25	Индивидуальные домовладения	51,383158	109,855587
47561	Забайкальский край, р-н. Хилокский, с. Бада, ул. 1-я Колхозная, д. 26а	Индивидуальные домовладения	51,383158	109,855587
47562	Забайкальский край, р-н. Хилокский, с. Бада, ул. 1-я Колхозная, д. 28	Индивидуальные домовладения	51,383158	109,855587
47563	Забайкальский край, р-н. Хилокский, с. Бада, ул. 1-я Колхозная, д. 3	Индивидуальные домовладения	51,383158	109,855587
47564	Забайкальский край, р-н. Хилокский, с. Бада, ул. 1-я Колхозная, д. 30	Индивидуальные домовладения	51,383158	109,855587

№ п/п	Адрес	Вид	Широта	Долгота
47565	Забайкальский край, р-н. Хилокский, с. Бада, ул. 1-я Колхозная, д. 31	Индивидуальные домовладения	51,383158	109,855587
47566	Забайкальский край, р-н. Хилокский, с. Бада, ул. 1-я Колхозная, д. 32	Индивидуальные домовладения	51,383158	109,855587
47567	Забайкальский край, р-н. Хилокский, с. Бада, ул. 1-я Колхозная, д. 34	Индивидуальные домовладения	51,383158	109,855587
47568	Забайкальский край, р-н. Хилокский, с. Бада, ул. 1-я Колхозная, д. 35	Индивидуальные домовладения	51,383158	109,855587
47569	Забайкальский край, р-н. Хилокский, с. Бада, ул. 1-я Колхозная, д. 36	Индивидуальные домовладения	51,383158	109,855587
47570	Забайкальский край, р-н. Хилокский, с. Бада, ул. 1-я Колхозная, д. 37	Индивидуальные домовладения	51,383158	109,855587
47571	Забайкальский край, р-н. Хилокский, с. Бада, ул. 1-я Колхозная, д. 38	Индивидуальные домовладения	51,383158	109,855587
47572	Забайкальский край, р-н. Хилокский, с. Бада, ул. 1-я Колхозная, д. 39	Индивидуальные домовладения	51,383158	109,855587
47573	Забайкальский край, р-н. Хилокский, с. Бада, ул. 1-я Колхозная, д. 41	Индивидуальные домовладения	51,383158	109,855587
47574	Забайкальский край, р-н. Хилокский, с. Бада, ул. 1-я Колхозная, д. 43	Индивидуальные домовладения	51,383158	109,855587
47575	Забайкальский край, р-н. Хилокский, с. Бада, ул. 1-я Колхозная, д. 45а	Индивидуальные домовладения	51,383158	109,855587
47576	Забайкальский край, р-н. Хилокский, с. Бада, ул. 1-я Колхозная, д. 47	Индивидуальные домовладения	51,383158	109,855587
47577	Забайкальский край, р-н. Хилокский, с. Бада, ул. 1-я Колхозная, д. 47а	Индивидуальные домовладения	51,383158	109,855587
47578	Забайкальский край, р-н. Хилокский, с. Бада, ул. 1-я Колхозная, д. 9	Индивидуальные домовладения	51,383158	109,855587
47579	Забайкальский край, р-н. Хилокский, с. Бада, ул. 1-я Набережная, д. 101	Индивидуальные домовладения	51,384985	109,869223

№ п/п	Адрес	Вид	Широта	Долгота
47580	Забайкальский край, р-н. Хилокский, с. Бада, ул. 1-я Набережная, д. 103	Индивидуальные домовладения	51,384985	109,869223
47581	Забайкальский край, р-н. Хилокский, с. Бада, ул. 1-я Набережная, д. 106	Индивидуальные домовладения	51,384985	109,869223
47582	Забайкальский край, р-н. Хилокский, с. Бада, ул. 1-я Набережная, д. 107	Индивидуальные домовладения	51,384985	109,869223
47583	Забайкальский край, р-н. Хилокский, с. Бада, ул. 1-я Набережная, д. 109	Индивидуальные домовладения	51,384985	109,869223
47584	Забайкальский край, р-н. Хилокский, с. Бада, ул. 1-я Набережная, д. 11	Индивидуальные домовладения	51,384985	109,869223
47585	Забайкальский край, р-н. Хилокский, с. Бада, ул. 1-я Набережная, д. 110	Индивидуальные домовладения	51,384985	109,869223
47586	Забайкальский край, р-н. Нерчинский, с. Зюльзя, ул. Карла Маркса, д. 46	Индивидуальные домовладения	52,537534	116,212111
47587	Забайкальский край, р-н. Хилокский, с. Бада, ул. 1-я Набережная, д. 112а	Индивидуальные домовладения	51,384985	109,869223
47588	Забайкальский край, р-н. Хилокский, с. Бада, ул. 1-я Набережная, д. 114	Индивидуальные домовладения	51,384985	109,869223
47589	Забайкальский край, р-н. Хилокский, с. Бада, ул. 1-я Набережная, д. 115	Индивидуальные домовладения	51,384985	109,869223
47590	Забайкальский край, р-н. Хилокский, с. Бада, ул. 1-я Набережная, д. 116	Индивидуальные домовладения	51,384985	109,869223
47591	Забайкальский край, р-н. Хилокский, с. Бада, ул. 1-я Набережная, д. 12	Индивидуальные домовладения	51,384985	109,869223
47592	Забайкальский край, р-н. Хилокский, с. Бада, ул. 1-я Набережная, д. 15а	Индивидуальные домовладения	51,384985	109,869223
47593	Забайкальский край, р-н. Хилокский, с. Бада, ул. 1-я Набережная, д. 17	Индивидуальные домовладения	51,384985	109,869223
47594	Забайкальский край, р-н. Хилокский, с. Бада, ул. 1-я Набережная, д. 17а	Индивидуальные домовладения	51,384985	109,869223

№ п/п	Адрес	Вид	Широта	Долгота
47595	Забайкальский край, р-н. Хилокский, с. Бада, ул. 1-я Набережная, д. 18	Индивидуальные домовладения	51,384985	109,869223
47596	Забайкальский край, р-н. Хилокский, с. Бада, ул. 1-я Набережная, д. 19а	Индивидуальные домовладения	51,384985	109,869223
47597	Забайкальский край, р-н. Хилокский, с. Бада, ул. 1-я Набережная, д. 1а	Индивидуальные домовладения	51,384985	109,869223
47598	Забайкальский край, р-н. Хилокский, с. Бада, ул. 1-я Набережная, д. 2	Индивидуальные домовладения	51,384985	109,869223
47599	Забайкальский край, р-н. Хилокский, с. Бада, ул. 1-я Набережная, д. 20	Индивидуальные домовладения	51,384985	109,869223
47600	Забайкальский край, р-н. Хилокский, с. Бада, ул. 1-я Набережная, д. 21	Индивидуальные домовладения	51,384985	109,869223
47601	Забайкальский край, р-н. Хилокский, с. Бада, ул. 1-я Набережная, д. 23а	Индивидуальные домовладения	51,384985	109,869223
47602	Забайкальский край, р-н. Хилокский, с. Бада, ул. 1-я Набережная, д. 25	Индивидуальные домовладения	51,384985	109,869223
47603	Забайкальский край, р-н. Хилокский, с. Бада, ул. 1-я Набережная, д. 25а	Индивидуальные домовладения	51,384985	109,869223
47604	Забайкальский край, р-н. Хилокский, с. Бада, ул. 1-я Набережная, д. 27	Индивидуальные домовладения	51,384985	109,869223
47605	Забайкальский край, р-н. Хилокский, с. Бада, ул. 1-я Набережная, д. 29	Индивидуальные домовладения	51,384985	109,869223
47606	Забайкальский край, р-н. Хилокский, с. Бада, ул. 1-я Набережная, д. 31	Индивидуальные домовладения	51,384985	109,869223
47607	Забайкальский край, р-н. Хилокский, с. Бада, ул. 1-я Набережная, д. 35	Индивидуальные домовладения	51,384985	109,869223
47608	Забайкальский край, р-н. Хилокский, с. Бада, ул. 1-я Набережная, д. 39	Индивидуальные домовладения	51,384985	109,869223
47609	Забайкальский край, р-н. Хилокский, с. Бада, ул. 1-я Набережная, д. 47	Индивидуальные домовладения	51,384985	109,869223

№ п/п	Адрес	Вид	Широта	Долгота
47610	Забайкальский край, р-н. Хилокский, с. Бада, ул. 1-я Набережная, д. 5	Индивидуальные домовладения	51,384985	109,869223
47611	Забайкальский край, р-н. Хилокский, с. Бада, ул. 1-я Набережная, д. 51	Индивидуальные домовладения	51,384985	109,869223
47612	Забайкальский край, р-н. Хилокский, с. Бада, ул. 1-я Набережная, д. 53	Индивидуальные домовладения	51,384985	109,869223
47613	Забайкальский край, р-н. Хилокский, с. Бада, ул. 1-я Набережная, д. 55	Индивидуальные домовладения	51,384985	109,869223
47614	Забайкальский край, р-н. Хилокский, с. Бада, ул. 1-я Набережная, д. 59	Индивидуальные домовладения	51,384985	109,869223
47615	Забайкальский край, р-н. Хилокский, с. Бада, ул. 1-я Набережная, д. 63	Индивидуальные домовладения	51,384985	109,869223
47616	Забайкальский край, р-н. Хилокский, с. Бада, ул. 1-я Набережная, д. 7	Индивидуальные домовладения	51,384985	109,869223
47617	Забайкальский край, р-н. Хилокский, с. Бада, ул. 1-я Набережная, д. 71	Индивидуальные домовладения	51,384985	109,869223
47618	Забайкальский край, р-н. Хилокский, с. Бада, ул. 1-я Набережная, д. 73	Индивидуальные домовладения	51,384985	109,869223
47619	Забайкальский край, р-н. Нерчинский, с. Зюльзя, ул. Карла Маркса, д. 53	Индивидуальные домовладения	52,537534	116,212111
47620	Забайкальский край, р-н. Хилокский, с. Бада, ул. 1-я Набережная, д. 79	Индивидуальные домовладения	51,384985	109,869223
47621	Забайкальский край, р-н. Хилокский, с. Бада, ул. 1-я Набережная, д. 8	Индивидуальные домовладения	51,384985	109,869223
47622	Забайкальский край, р-н. Хилокский, с. Бада, ул. 1-я Набережная, д. 83	Индивидуальные домовладения	51,384985	109,869223
47623	Забайкальский край, р-н. Хилокский, с. Бада, ул. 1-я Набережная, д. 83а	Индивидуальные домовладения	51,384985	109,869223
47624	Забайкальский край, р-н. Хилокский, с. Бада, ул. 1-я Набережная, д. 89	Индивидуальные домовладения	51,384985	109,869223

№ п/п	Адрес	Вид	Широта	Долгота
47625	Забайкальский край, р-н. Хилокский, с. Бада, ул. 1-я Набережная, д. 93	Индивидуальные домовладения	51,384985	109,869223
47626	Забайкальский край, р-н. Хилокский, с. Бада, ул. 1-я Набережная, д. 95	Индивидуальные домовладения	51,384985	109,869223
47627	Забайкальский край, р-н. Хилокский, с. Бада, ул. 1-я Набережная, д. 97	Индивидуальные домовладения	51,384985	109,869223
47628	Забайкальский край, р-н. Хилокский, с. Бада, ул. 1-я Набережная, д. 99	Индивидуальные домовладения	51,384985	109,869223
47629	Забайкальский край, р-н. Хилокский, с. Бада, ул. 1-я Сенная, д. 1	Индивидуальные домовладения	51,388706	109,863079
47630	Забайкальский край, р-н. Хилокский, с. Бада, ул. 1-я Сенная, д. 10	Индивидуальные домовладения	51,388706	109,863079
47631	Забайкальский край, р-н. Хилокский, с. Бада, ул. 1-я Сенная, д. 12	Индивидуальные домовладения	51,388706	109,863079
47632	Забайкальский край, р-н. Хилокский, с. Бада, ул. 1-я Сенная, д. 14	Индивидуальные домовладения	51,388706	109,863079
47633	Забайкальский край, р-н. Хилокский, с. Бада, ул. 1-я Сенная, д. 15а	Индивидуальные домовладения	51,388706	109,863079
47634	Забайкальский край, р-н. Хилокский, с. Бада, ул. 1-я Сенная, д. 16а	Индивидуальные домовладения	51,388706	109,863079
47635	Забайкальский край, р-н. Хилокский, с. Бада, ул. 1-я Сенная, д. 16б	Индивидуальные домовладения	51,388706	109,863079
47636	Забайкальский край, р-н. Хилокский, с. Бада, ул. 1-я Сенная, д. 18	Индивидуальные домовладения	51,388706	109,863079
47637	Забайкальский край, р-н. Хилокский, с. Бада, ул. 1-я Сенная, д. 19	Индивидуальные домовладения	51,388706	109,863079
47638	Забайкальский край, р-н. Хилокский, с. Бада, ул. 1-я Сенная, д. 2	Индивидуальные домовладения	51,388706	109,863079
47639	Забайкальский край, р-н. Хилокский, с. Бада, ул. 1-я Сенная, д. 20	Индивидуальные домовладения	51,388706	109,863079

№ п/п	Адрес	Вид	Широта	Долгота
47640	Забайкальский край, р-н. Хилокский, с. Бада, ул. 1-я Сенная, д. 21	Индивидуальные домовладения	51,388706	109,863079
47641	Забайкальский край, р-н. Хилокский, с. Бада, ул. 1-я Сенная, д. 22	Индивидуальные домовладения	51,388706	109,863079
47642	Забайкальский край, р-н. Хилокский, с. Бада, ул. 1-я Сенная, д. 24	Индивидуальные домовладения	51,388706	109,863079
47643	Забайкальский край, р-н. Хилокский, с. Бада, ул. 1-я Сенная, д. 25	Индивидуальные домовладения	51,388706	109,863079
47644	Забайкальский край, р-н. Хилокский, с. Бада, ул. 1-я Сенная, д. 26	Индивидуальные домовладения	51,388706	109,863079
47645	Забайкальский край, р-н. Хилокский, с. Бада, ул. 1-я Сенная, д. 27	Индивидуальные домовладения	51,388706	109,863079
47646	Забайкальский край, р-н. Хилокский, с. Бада, ул. 1-я Сенная, д. 28	Индивидуальные домовладения	51,388706	109,863079
47647	Забайкальский край, р-н. Хилокский, с. Бада, ул. 1-я Сенная, д. 29	Индивидуальные домовладения	51,388706	109,863079
47648	Забайкальский край, р-н. Хилокский, с. Бада, ул. 1-я Сенная, д. 3	МКД	51,388706	109,863079
47649	Забайкальский край, р-н. Хилокский, с. Бада, ул. 1-я Сенная, д. 30	Индивидуальные домовладения	51,388706	109,863079
47650	Забайкальский край, р-н. Хилокский, с. Бада, ул. 1-я Сенная, д. 31	Индивидуальные домовладения	51,388706	109,863079
47651	Забайкальский край, р-н. Хилокский, с. Бада, ул. 1-я Сенная, д. 32	Индивидуальные домовладения	51,388706	109,863079
47652	Забайкальский край, р-н. Хилокский, с. Бада, ул. 1-я Сенная, д. 34	Индивидуальные домовладения	51,388706	109,863079
47653	Забайкальский край, р-н. Нерчинский, с. Зюльзя, ул. Карла Маркса, д. 62	Индивидуальные домовладения	52,537534	116,212111
47654	Забайкальский край, р-н. Хилокский, с. Бада, ул. 1-я Сенная, д. 36	Индивидуальные домовладения	51,388706	109,863079

№ п/п	Адрес	Вид	Широта	Долгота
47655	Забайкальский край, р-н. Хилокский, с. Бада, ул. 1-я Сенная, д. 37	Индивидуальные домовладения	51,388706	109,863079
47656	Забайкальский край, р-н. Хилокский, с. Бада, ул. 1-я Сенная, д. 4	Индивидуальные домовладения	51,388706	109,863079
47657	Забайкальский край, р-н. Хилокский, с. Бада, ул. 1-я Сенная, д. 5	Индивидуальные домовладения	51,388706	109,863079
47658	Забайкальский край, р-н. Хилокский, с. Бада, ул. 1-я Сенная, д. 6	Индивидуальные домовладения	51,388706	109,863079
47659	Забайкальский край, р-н. Хилокский, с. Бада, ул. 1-я Сенная, д. 7	Индивидуальные домовладения	51,388706	109,863079
47660	Забайкальский край, р-н. Хилокский, с. Бада, ул. 2-я Колхозная, д. 1	Индивидуальные домовладения	51,380634	109,852569
47661	Забайкальский край, р-н. Хилокский, с. Бада, ул. 2-я Колхозная, д. 10	Индивидуальные домовладения	51,380634	109,852569
47662	Забайкальский край, р-н. Хилокский, с. Бада, ул. 2-я Колхозная, д. 11	Индивидуальные домовладения	51,380634	109,852569
47663	Забайкальский край, р-н. Хилокский, с. Бада, ул. 2-я Колхозная, д. 12	Индивидуальные домовладения	51,380634	109,852569
47664	Забайкальский край, р-н. Хилокский, с. Бада, ул. 2-я Колхозная, д. 13	Индивидуальные домовладения	51,380634	109,852569
47665	Забайкальский край, р-н. Хилокский, с. Бада, ул. 2-я Колхозная, д. 14	Индивидуальные домовладения	51,380634	109,852569
47666	Забайкальский край, р-н. Хилокский, с. Бада, ул. 2-я Колхозная, д. 15	Индивидуальные домовладения	51,380634	109,852569
47667	Забайкальский край, р-н. Хилокский, с. Бада, ул. 2-я Колхозная, д. 18	Индивидуальные домовладения	51,380634	109,852569
47668	Забайкальский край, р-н. Хилокский, с. Бада, ул. 2-я Колхозная, д. 19	Индивидуальные домовладения	51,380634	109,852569
47669	Забайкальский край, р-н. Хилокский, с. Бада, ул. 2-я Колхозная, д. 1а	Индивидуальные домовладения	51,380634	109,852569

№ п/п	Адрес	Вид	Широта	Долгота
47670	Забайкальский край, р-н. Хилокский, с. Бада, ул. 2-я Колхозная, д. 2	Индивидуальные домовладения	51,380634	109,852569
47671	Забайкальский край, р-н. Хилокский, с. Бада, ул. 2-я Колхозная, д. 20	Индивидуальные домовладения	51,380634	109,852569
47672	Забайкальский край, р-н. Хилокский, с. Бада, ул. 2-я Колхозная, д. 21	Индивидуальные домовладения	51,380634	109,852569
47673	Забайкальский край, р-н. Хилокский, с. Бада, ул. 2-я Колхозная, д. 22	Индивидуальные домовладения	51,380634	109,852569
47674	Забайкальский край, р-н. Хилокский, с. Бада, ул. 2-я Колхозная, д. 25	Индивидуальные домовладения	51,380634	109,852569
47675	Забайкальский край, р-н. Хилокский, с. Бада, ул. 2-я Колхозная, д. 28	Индивидуальные домовладения	51,380634	109,852569
47676	Забайкальский край, р-н. Хилокский, с. Бада, ул. 2-я Колхозная, д. 3	Индивидуальные домовладения	51,380634	109,852569
47677	Забайкальский край, р-н. Хилокский, с. Бада, ул. 2-я Колхозная, д. 30	Индивидуальные домовладения	51,380634	109,852569
47678	Забайкальский край, р-н. Хилокский, с. Бада, ул. 2-я Колхозная, д. 32	Индивидуальные домовладения	51,380634	109,852569
47679	Забайкальский край, р-н. Хилокский, с. Бада, ул. 2-я Колхозная, д. 33	Индивидуальные домовладения	51,380634	109,852569
47680	Забайкальский край, р-н. Хилокский, с. Бада, ул. 2-я Колхозная, д. 34	Индивидуальные домовладения	51,380634	109,852569
47681	Забайкальский край, р-н. Хилокский, с. Бада, ул. 2-я Колхозная, д. 36	Индивидуальные домовладения	51,380634	109,852569
47682	Забайкальский край, р-н. Хилокский, с. Бада, ул. 2-я Колхозная, д. 38	Индивидуальные домовладения	51,380634	109,852569
47683	Забайкальский край, р-н. Хилокский, с. Бада, ул. 2-я Колхозная, д. 39	Индивидуальные домовладения	51,380634	109,852569
47684	Забайкальский край, р-н. Хилокский, с. Бада, ул. 2-я Колхозная, д. 4	Индивидуальные домовладения	51,380634	109,852569

№ п/п	Адрес	Вид	Широта	Долгота
47685	Забайкальский край, р-н. Хилокский, с. Бада, ул. 2-я Колхозная, д. 40	Индивидуальные домовладения	51,380634	109,852569
47686	Забайкальский край, р-н. Хилокский, с. Бада, ул. 2-я Колхозная, д. 41	Индивидуальные домовладения	51,380634	109,852569
47687	Забайкальский край, р-н. Нерчинский, с. Зюльзя, ул. Карла Маркса, д. 70	Индивидуальные домовладения	52,537534	116,212111
47688	Забайкальский край, р-н. Хилокский, с. Бада, ул. 2-я Колхозная, д. 43	Индивидуальные домовладения	51,380634	109,852569
47689	Забайкальский край, р-н. Хилокский, с. Бада, ул. 2-я Колхозная, д. 45	Индивидуальные домовладения	51,380634	109,852569
47690	Забайкальский край, р-н. Хилокский, с. Бада, ул. 2-я Колхозная, д. 47	Индивидуальные домовладения	51,380634	109,852569
47691	Забайкальский край, р-н. Хилокский, с. Бада, ул. 2-я Колхозная, д. 48	Индивидуальные домовладения	51,380634	109,852569
47692	Забайкальский край, р-н. Хилокский, с. Бада, ул. 2-я Колхозная, д. 49а	Индивидуальные домовладения	51,380634	109,852569
47693	Забайкальский край, р-н. Хилокский, с. Бада, ул. 2-я Колхозная, д. 5	Индивидуальные домовладения	51,380634	109,852569
47694	Забайкальский край, р-н. Хилокский, с. Бада, ул. 2-я Колхозная, д. 51	Индивидуальные домовладения	51,380634	109,852569
47695	Забайкальский край, р-н. Хилокский, с. Бада, ул. 2-я Колхозная, д. 52	Индивидуальные домовладения	51,380634	109,852569
47696	Забайкальский край, р-н. Хилокский, с. Бада, ул. 2-я Колхозная, д. 52а	Индивидуальные домовладения	51,380634	109,852569
47697	Забайкальский край, р-н. Хилокский, с. Бада, ул. 2-я Колхозная, д. 53	Индивидуальные домовладения	51,380634	109,852569
47698	Забайкальский край, р-н. Хилокский, с. Бада, ул. 2-я Колхозная, д. 58	Индивидуальные домовладения	51,380634	109,852569
47699	Забайкальский край, р-н. Хилокский, с. Бада, ул. 2-я Колхозная, д. 59	Индивидуальные домовладения	51,380634	109,852569

№ п/п	Адрес	Вид	Широта	Долгота
47700	Забайкальский край, р-н. Хилокский, с. Бада, ул. 2-я Колхозная, д. 5а	Индивидуальные домовладения	51,380634	109,852569
47701	Забайкальский край, р-н. Хилокский, с. Бада, ул. 2-я Колхозная, д. 6	Индивидуальные домовладения	51,380634	109,852569
47702	Забайкальский край, р-н. Хилокский, с. Бада, ул. 2-я Колхозная, д. 60	Индивидуальные домовладения	51,380634	109,852569
47703	Забайкальский край, р-н. Хилокский, с. Бада, ул. 2-я Колхозная, д. 61	Индивидуальные домовладения	51,380634	109,852569
47704	Забайкальский край, р-н. Хилокский, с. Бада, ул. 2-я Колхозная, д. 62	Индивидуальные домовладения	51,380634	109,852569
47705	Забайкальский край, р-н. Хилокский, с. Бада, ул. 2-я Колхозная, д. 63	Индивидуальные домовладения	51,380634	109,852569
47706	Забайкальский край, р-н. Хилокский, с. Бада, ул. 2-я Колхозная, д. 70	Индивидуальные домовладения	51,380634	109,852569
47707	Забайкальский край, р-н. Хилокский, с. Бада, ул. 2-я Колхозная, д. 9	Индивидуальные домовладения	51,380634	109,852569
47708	Забайкальский край, р-н. Хилокский, с. Бада, ул. 2-я Набережная, д. 12	Индивидуальные домовладения	51,387059	109,884737
47709	Забайкальский край, р-н. Хилокский, с. Бада, ул. 2-я Набережная, д. 13	Индивидуальные домовладения	51,387059	109,884737
47710	Забайкальский край, р-н. Хилокский, с. Бада, ул. 2-я Набережная, д. 14	Индивидуальные домовладения	51,387059	109,884737
47711	Забайкальский край, р-н. Хилокский, с. Бада, ул. 2-я Набережная, д. 15	Индивидуальные домовладения	51,387059	109,884737
47712	Забайкальский край, р-н. Хилокский, с. Бада, ул. 2-я Набережная, д. 16	Индивидуальные домовладения	51,387059	109,884737
47713	Забайкальский край, р-н. Хилокский, с. Бада, ул. 2-я Набережная, д. 17	Индивидуальные домовладения	51,387059	109,884737
47714	Забайкальский край, р-н. Хилокский, с. Бада, ул. 2-я Набережная, д. 22	Индивидуальные домовладения	51,387059	109,884737

№ п/п	Адрес	Вид	Широта	Долгота
47715	Забайкальский край, р-н. Хилокский, с. Бада, ул. 2-я Набережная, д. 23	Индивидуальные домовладения	51,387059	109,884737
47716	Забайкальский край, р-н. Хилокский, с. Бада, ул. 2-я Набережная, д. 24	Индивидуальные домовладения	51,387059	109,884737
47717	Забайкальский край, р-н. Хилокский, с. Бада, ул. 2-я Набережная, д. 27	Индивидуальные домовладения	51,387059	109,884737
47718	Забайкальский край, р-н. Хилокский, с. Бада, ул. 2-я Набережная, д. 29	Индивидуальные домовладения	51,387059	109,884737
47719	Забайкальский край, р-н. Хилокский, с. Бада, ул. 2-я Набережная, д. 3	Индивидуальные домовладения	51,387059	109,884737
47720	Забайкальский край, р-н. Хилокский, с. Бада, ул. 2-я Набережная, д. 30	Индивидуальные домовладения	51,387059	109,884737
47721	Забайкальский край, р-н. Хилокский, с. Бада, ул. 2-я Набережная, д. 32	Индивидуальные домовладения	51,387059	109,884737
47722	Забайкальский край, р-н. Хилокский, с. Бада, ул. 2-я Набережная, д. 33	Индивидуальные домовладения	51,387059	109,884737
47723	Забайкальский край, р-н. Хилокский, с. Бада, ул. 2-я Набережная, д. 34	Индивидуальные домовладения	51,387059	109,884737
47724	Забайкальский край, р-н. Хилокский, с. Бада, ул. 2-я Набережная, д. 35	Индивидуальные домовладения	51,387059	109,884737
47725	Забайкальский край, р-н. Хилокский, с. Бада, ул. 2-я Набережная, д. 37	Индивидуальные домовладения	51,387059	109,884737
47726	Забайкальский край, р-н. Хилокский, с. Бада, ул. 2-я Набережная, д. 38	Индивидуальные домовладения	51,387059	109,884737
47727	Забайкальский край, р-н. Хилокский, с. Бада, ул. 2-я Набережная, д. 39	Индивидуальные домовладения	51,387059	109,884737
47728	Забайкальский край, р-н. Хилокский, с. Бада, ул. 2-я Набережная, д. 40	Индивидуальные домовладения	51,387059	109,884737
47729	Забайкальский край, р-н. Хилокский, с. Бада, ул. 2-я Набережная, д. 41	Индивидуальные домовладения	51,387059	109,884737

№ п/п	Адрес	Вид	Широта	Долгота
47745	Забайкальский край, р-н. Хилокский, с. Бада, ул. 2-я Набережная, д. 6	Индивидуальные домовладения	51,387059	109,884737
47746	Забайкальский край, р-н. Хилокский, с. Бада, ул. 2-я Набережная, д. 61	Индивидуальные домовладения	51,387059	109,884737
47747	Забайкальский край, р-н. Хилокский, с. Бада, ул. 2-я Набережная, д. 63	Индивидуальные домовладения	51,387059	109,884737
47748	Забайкальский край, р-н. Хилокский, с. Бада, ул. 2-я Набережная, д. 66	Индивидуальные домовладения	51,387059	109,884737
47749	Забайкальский край, р-н. Хилокский, с. Бада, ул. 2-я Набережная, д. 7	Индивидуальные домовладения	51,387059	109,884737
47750	Забайкальский край, р-н. Хилокский, с. Бада, ул. 2-я Набережная, д. 8	Индивидуальные домовладения	51,387059	109,884737
47751	Забайкальский край, р-н. Хилокский, с. Бада, ул. 2-я Набережная, д. 9	Индивидуальные домовладения	51,387059	109,884737
47752	Забайкальский край, р-н. Хилокский, с. Бада, ул. 2-я Сенная, д. 1	Индивидуальные домовладения	51,388706	109,863079
47753	Забайкальский край, р-н. Хилокский, с. Бада, ул. 2-я Сенная, д. 10	Индивидуальные домовладения	51,388706	109,863079
47754	Забайкальский край, р-н. Нерчинский, с. Зюльзя, ул. Карла Маркса, д. 77	Индивидуальные домовладения	52,537534	116,212111
47755	Забайкальский край, р-н. Хилокский, с. Бада, ул. 2-я Сенная, д. 19	Индивидуальные домовладения	51,388706	109,863079
47756	Забайкальский край, р-н. Хилокский, с. Бада, ул. 2-я Сенная, д. 2	Индивидуальные домовладения	51,388706	109,863079
47757	Забайкальский край, р-н. Хилокский, с. Бада, ул. 2-я Сенная, д. 22	Индивидуальные домовладения	51,388706	109,863079
47758	Забайкальский край, р-н. Хилокский, с. Бада, ул. 2-я Сенная, д. 27	Индивидуальные домовладения	51,388706	109,863079
47759	Забайкальский край, р-н. Хилокский, с. Бада, ул. 2-я Сенная, д. 28	Индивидуальные домовладения	51,388706	109,863079

№ п/п	Адрес	Вид	Широта	Долгота
47760	Забайкальский край, р-н. Хилокский, с. Бада, ул. 2-я Сенная, д. 5	Индивидуальные домовладения	51,388706	109,863079
47761	Забайкальский край, р-н. Хилокский, с. Бада, ул. 2-я Сенная, д. 6	Индивидуальные домовладения	51,388706	109,863079
47762	Забайкальский край, р-н. Хилокский, с. Бада, ул. 2-я Сенная, д. 7	Индивидуальные домовладения	51,388706	109,863079
47763	Забайкальский край, р-н. Хилокский, с. Бада, ул. 2-я Сенная, д. 8	Индивидуальные домовладения	51,388706	109,863079
47764	Забайкальский край, р-н. Хилокский, с. Бада, ул. 2-я Сенная, д. 9	Индивидуальные домовладения	51,388706	109,863079
47765	Забайкальский край, р-н. Хилокский, с. Бада, ул. 40 лет Октября, д. 1	Индивидуальные домовладения	51,385828	109,835348
47766	Забайкальский край, р-н. Хилокский, с. Бада, ул. 40 лет Октября, д. 10	Индивидуальные домовладения	51,385828	109,835348
47767	Забайкальский край, р-н. Хилокский, с. Бада, ул. 40 лет Октября, д. 13	Индивидуальные домовладения	51,385828	109,835348
47768	Забайкальский край, р-н. Хилокский, с. Бада, ул. 40 лет Октября, д. 14	Индивидуальные домовладения	51,385828	109,835348
47769	Забайкальский край, р-н. Хилокский, с. Бада, ул. 40 лет Октября, д. 17	Индивидуальные домовладения	51,385828	109,835348
47770	Забайкальский край, р-н. Хилокский, с. Бада, ул. 40 лет Октября, д. 18	Индивидуальные домовладения	51,385828	109,835348
47771	Забайкальский край, р-н. Хилокский, с. Бада, ул. 40 лет Октября, д. 19	Индивидуальные домовладения	51,385828	109,835348
47772	Забайкальский край, р-н. Хилокский, с. Бада, ул. 40 лет Октября, д. 2	Индивидуальные домовладения	51,385828	109,835348
47773	Забайкальский край, р-н. Хилокский, с. Бада, ул. 40 лет Октября, д. 21	Индивидуальные домовладения	51,385828	109,835348
47774	Забайкальский край, р-н. Хилокский, с. Бада, ул. 40 лет Октября, д. 3	Индивидуальные домовладения	51,385828	109,835348

№ п/п	Адрес	Вид	Широта	Долгота
47775	Забайкальский край, р-н. Хилокский, с. Бада, ул. 40 лет Октября, д. 5	Индивидуальные домовладения	51,385828	109,835348
47776	Забайкальский край, р-н. Хилокский, с. Бада, ул. 40 лет Октября, д. 6	Индивидуальные домовладения	51,385828	109,835348
47777	Забайкальский край, р-н. Хилокский, с. Бада, ул. 40 лет Октября, д. 7	Индивидуальные домовладения	51,385828	109,835348
47778	Забайкальский край, р-н. Хилокский, с. Бада, ул. 40 лет Октября, д. 8	Индивидуальные домовладения	51,385828	109,835348
47779	Забайкальский край, р-н. Хилокский, с. Бада, ул. 40 лет Октября, д. 9	Индивидуальные домовладения	51,385828	109,835348
47780	Забайкальский край, р-н. Хилокский, с. Бада, ул. Береговая, д. 3	Индивидуальные домовладения	51,388706	109,863079
47781	Забайкальский край, р-н. Хилокский, с. Бада, ул. Геологическая, д. 1	Индивидуальные домовладения	51,391701	109,855335
47782	Забайкальский край, р-н. Хилокский, с. Бада, ул. Геологическая, д. 11	Индивидуальные домовладения	51,391701	109,855335
47783	Забайкальский край, р-н. Хилокский, с. Бада, ул. Геологическая, д. 12	Индивидуальные домовладения	51,391701	109,855335
47784	Забайкальский край, р-н. Хилокский, с. Бада, ул. Геологическая, д. 13	Индивидуальные домовладения	51,391701	109,855335
47785	Забайкальский край, р-н. Хилокский, с. Бада, ул. Геологическая, д. 15	Индивидуальные домовладения	51,391701	109,855335
47786	Забайкальский край, р-н. Хилокский, с. Бада, ул. Геологическая, д. 16	Индивидуальные домовладения	51,391701	109,855335
47787	Забайкальский край, р-н. Хилокский, с. Бада, ул. Геологическая, д. 17	Индивидуальные домовладения	51,391701	109,855335
47788	Забайкальский край, р-н. Хилокский, с. Бада, ул. Геологическая, д. 19	Индивидуальные домовладения	51,391701	109,855335
47789	Забайкальский край, р-н. Хилокский, с. Бада, ул. Геологическая, д. 2	Индивидуальные домовладения	51,391701	109,855335

№ п/п	Адрес	Вид	Широта	Долгота
47790	Забайкальский край, р-н. Хилокский, с. Бада, ул. Геологическая, д. 22	Индивидуальные домовладения	51,391701	109,855335
47791	Забайкальский край, р-н. Хилокский, с. Бада, ул. Геологическая, д. 23	Индивидуальные домовладения	51,391701	109,855335
47792	Забайкальский край, р-н. Хилокский, с. Бада, ул. Геологическая, д. 26	Индивидуальные домовладения	51,391701	109,855335
47793	Забайкальский край, р-н. Хилокский, с. Бада, ул. Геологическая, д. 29	Индивидуальные домовладения	51,391701	109,855335
47794	Забайкальский край, р-н. Хилокский, с. Бада, ул. Геологическая, д. 2а	Индивидуальные домовладения	51,391701	109,855335
47795	Забайкальский край, р-н. Хилокский, с. Бада, ул. Геологическая, д. 2б	Индивидуальные домовладения	51,391701	109,855335
47796	Забайкальский край, р-н. Хилокский, с. Бада, ул. Геологическая, д. 3	Индивидуальные домовладения	51,391701	109,855335
47797	Забайкальский край, р-н. Хилокский, с. Бада, ул. Геологическая, д. 35	Индивидуальные домовладения	51,391701	109,855335
47798	Забайкальский край, р-н. Хилокский, с. Бада, ул. Геологическая, д. 37	Индивидуальные домовладения	51,391701	109,855335
47799	Забайкальский край, р-н. Хилокский, с. Бада, ул. Геологическая, д. 4	Индивидуальные домовладения	51,391701	109,855335
47800	Забайкальский край, р-н. Хилокский, с. Бада, ул. Геологическая, д. 5	Индивидуальные домовладения	51,391701	109,855335
47801	Забайкальский край, р-н. Хилокский, с. Бада, ул. Геологическая, д. 6	Индивидуальные домовладения	51,391701	109,855335
47802	Забайкальский край, р-н. Хилокский, с. Бада, ул. Геологическая, д. 7	Индивидуальные домовладения	51,391701	109,855335
47803	Забайкальский край, р-н. Хилокский, с. Бада, ул. Геологическая, д. 8	Индивидуальные домовладения	51,391701	109,855335
47804	Забайкальский край, р-н. Хилокский, с. Бада, ул. Геологическая, д. 9	Индивидуальные домовладения	51,391701	109,855335

№ п/п	Адрес	Вид	Широта	Долгота
47805	Забайкальский край, р-н. Хилокский, с. Бада, ул. Гражданская, д. 10	Индивидуальные домовладения	51,388335	109,845553
47806	Забайкальский край, р-н. Хилокский, с. Бада, ул. Гражданская, д. 11	Индивидуальные домовладения	51,388335	109,845553
47807	Забайкальский край, р-н. Хилокский, с. Бада, ул. Гражданская, д. 2	Индивидуальные домовладения	51,388335	109,845553
47808	Забайкальский край, р-н. Хилокский, с. Бада, ул. Гражданская, д. 3	Индивидуальные домовладения	51,388335	109,845553
47809	Забайкальский край, р-н. Хилокский, с. Бада, ул. Гражданская, д. 4	Индивидуальные домовладения	51,388335	109,845553
47810	Забайкальский край, р-н. Хилокский, с. Бада, ул. Гражданская, д. 5	Индивидуальные домовладения	51,388335	109,845553
47811	Забайкальский край, р-н. Хилокский, с. Бада, ул. Гражданская, д. 6	Индивидуальные домовладения	51,388335	109,845553
47812	Забайкальский край, р-н. Хилокский, с. Бада, ул. Гражданская, д. 7	Индивидуальные домовладения	51,388335	109,845553
47813	Забайкальский край, р-н. Хилокский, с. Бада, ул. Гражданская, д. 8	Индивидуальные домовладения	51,388335	109,845553
47814	Забайкальский край, р-н. Хилокский, с. Бада, ул. Заречная, д. 1	Индивидуальные домовладения	51,393972	109,866232
47815	Забайкальский край, р-н. Хилокский, с. Бада, ул. Заречная, д. 2	Индивидуальные домовладения	51,393972	109,866232
47816	Забайкальский край, р-н. Хилокский, с. Бада, ул. Заречная, д. 4	Индивидуальные домовладения	51,393972	109,866232
47817	Забайкальский край, р-н. Хилокский, с. Бада, ул. Заречная, д. 5	Индивидуальные домовладения	51,393972	109,866232
47818	Забайкальский край, р-н. Хилокский, с. Бада, ул. Заречная, д. 6	Индивидуальные домовладения	51,393972	109,866232
47819	Забайкальский край, р-н. Хилокский, с. Бада, ул. Заречная, д. 7	Индивидуальные домовладения	51,393972	109,866232

№ п/п	Адрес	Вид	Широта	Долгота
47820	Забайкальский край, р-н. Хилокский, с. Бада, ул. Заречная, д. 8	Индивидуальные домовладения	51,393972	109,866232
47821	Забайкальский край, р-н. Нерчинский, с. Зюльзя, ул. Карла Маркса, д. 81	Индивидуальные домовладения	52,537534	116,212111
47822	Забайкальский край, р-н. Хилокский, с. Бада, ул. Комсомольская, д. 10	Индивидуальные домовладения	51,38345	109,852748
47823	Забайкальский край, р-н. Хилокский, с. Бада, ул. Комсомольская, д. 3	Индивидуальные домовладения	51,38345	109,852748
47824	Забайкальский край, р-н. Хилокский, с. Бада, ул. Комсомольская, д. 5	Индивидуальные домовладения	51,38345	109,852748
47825	Забайкальский край, р-н. Хилокский, с. Бада, ул. Комсомольская, д. 6	Индивидуальные домовладения	51,38345	109,852748
47826	Забайкальский край, р-н. Хилокский, с. Бада, ул. Комсомольская, д. 7	Индивидуальные домовладения	51,38345	109,852748
47827	Забайкальский край, р-н. Хилокский, с. Бада, ул. Комсомольская, д. 8	Индивидуальные домовладения	51,38345	109,852748
47828	Забайкальский край, р-н. Хилокский, с. Бада, ул. Комсомольская, д. 9	Индивидуальные домовладения	51,38345	109,852748
47829	Забайкальский край, р-н. Хилокский, с. Бада, ул. Красноармейская, д. 1	Индивидуальные домовладения	51,386233	109,86183
47830	Забайкальский край, р-н. Хилокский, с. Бада, ул. Красноармейская, д. 10	Индивидуальные домовладения	51,386233	109,86183
47831	Забайкальский край, р-н. Хилокский, с. Бада, ул. Красноармейская, д. 100	Индивидуальные домовладения	51,386233	109,86183
47832	Забайкальский край, р-н. Хилокский, с. Бада, ул. Красноармейская, д. 102	Индивидуальные домовладения	51,386233	109,86183
47833	Забайкальский край, р-н. Хилокский, с. Бада, ул. Красноармейская, д. 102а	Индивидуальные домовладения	51,386233	109,86183
47834	Забайкальский край, р-н. Хилокский, с. Бада, ул. Красноармейская, д. 103	Индивидуальные домовладения	51,386233	109,86183

№ п/п	Адрес	Вид	Широта	Долгота
47835	Забайкальский край, р-н. Хилокский, с. Бада, ул. Красноармейская, д. 104	Индивидуальные домовладения	51,386233	109,86183
47836	Забайкальский край, р-н. Хилокский, с. Бада, ул. Красноармейская, д. 105	Индивидуальные домовладения	51,386233	109,86183
47837	Забайкальский край, р-н. Хилокский, с. Бада, ул. Красноармейская, д. 106	Индивидуальные домовладения	51,386233	109,86183
47838	Забайкальский край, р-н. Хилокский, с. Бада, ул. Красноармейская, д. 107	Индивидуальные домовладения	51,386233	109,86183
47839	Забайкальский край, р-н. Хилокский, с. Бада, ул. Красноармейская, д. 108	Индивидуальные домовладения	51,386233	109,86183
47840	Забайкальский край, р-н. Хилокский, с. Бада, ул. Красноармейская, д. 109	Индивидуальные домовладения	51,386233	109,86183
47841	Забайкальский край, р-н. Хилокский, с. Бада, ул. Красноармейская, д. 110	Индивидуальные домовладения	51,386233	109,86183
47842	Забайкальский край, р-н. Хилокский, с. Бада, ул. Красноармейская, д. 112	Индивидуальные домовладения	51,386233	109,86183
47843	Забайкальский край, р-н. Хилокский, с. Бада, ул. Красноармейская, д. 113	Индивидуальные домовладения	51,386233	109,86183
47844	Забайкальский край, р-н. Хилокский, с. Бада, ул. Красноармейская, д. 115	Индивидуальные домовладения	51,386233	109,86183
47845	Забайкальский край, р-н. Хилокский, с. Бада, ул. Красноармейская, д. 116	Индивидуальные домовладения	51,386233	109,86183
47846	Забайкальский край, р-н. Хилокский, с. Бада, ул. Красноармейская, д. 118	Индивидуальные домовладения	51,386233	109,86183
47847	Забайкальский край, р-н. Хилокский, с. Бада, ул. Красноармейская, д. 119	Индивидуальные домовладения	51,386233	109,86183
47848	Забайкальский край, р-н. Хилокский, с. Бада, ул. Красноармейская, д. 122	Индивидуальные домовладения	51,386233	109,86183
47849	Забайкальский край, р-н. Хилокский, с. Бада, ул. Красноармейская, д. 123	Индивидуальные домовладения	51,386233	109,86183

№ п/п	Адрес	Вид	Широта	Долгота
47850	Забайкальский край, р-н. Хилокский, с. Бада, ул. Красноармейская, д. 13	Индивидуальные домовладения	51,386233	109,86183
47851	Забайкальский край, р-н. Хилокский, с. Бада, ул. Красноармейская, д. 15	Индивидуальные домовладения	51,386233	109,86183
47852	Забайкальский край, р-н. Хилокский, с. Бада, ул. Красноармейская, д. 16	Индивидуальные домовладения	51,386233	109,86183
47853	Забайкальский край, р-н. Хилокский, с. Бада, ул. Красноармейская, д. 17	Индивидуальные домовладения	51,386233	109,86183
47854	Забайкальский край, р-н. Нерчинский, с. Зюльзя, ул. Карла Маркса, д. 92	Индивидуальные домовладения	52,537534	116,212111
47855	Забайкальский край, р-н. Хилокский, с. Бада, ул. Красноармейская, д. 1а	Индивидуальные домовладения	51,386233	109,86183
47856	Забайкальский край, р-н. Хилокский, с. Бада, ул. Красноармейская, д. 2	Индивидуальные домовладения	51,386233	109,86183
47857	Забайкальский край, р-н. Хилокский, с. Бада, ул. Красноармейская, д. 20	Индивидуальные домовладения	51,386233	109,86183
47858	Забайкальский край, р-н. Хилокский, с. Бада, ул. Красноармейская, д. 21	Индивидуальные домовладения	51,386233	109,86183
47859	Забайкальский край, р-н. Хилокский, с. Бада, ул. Красноармейская, д. 25	Индивидуальные домовладения	51,386233	109,86183
47860	Забайкальский край, р-н. Хилокский, с. Бада, ул. Красноармейская, д. 26	Индивидуальные домовладения	51,386233	109,86183
47861	Забайкальский край, р-н. Хилокский, с. Бада, ул. Красноармейская, д. 28	Индивидуальные домовладения	51,386233	109,86183
47862	Забайкальский край, р-н. Хилокский, с. Бада, ул. Красноармейская, д. 29	Индивидуальные домовладения	51,386233	109,86183
47863	Забайкальский край, р-н. Хилокский, с. Бада, ул. Красноармейская, д. 2а	Индивидуальные домовладения	51,386233	109,86183
47864	Забайкальский край, р-н. Хилокский, с. Бада, ул. Красноармейская, д. 2б	Индивидуальные домовладения	51,386233	109,86183

№ п/п	Адрес	Вид	Широта	Долгота
47865	Забайкальский край, р-н. Хилокский, с. Бада, ул. Красноармейская, д. 3	Индивидуальные домовладения	51,386233	109,86183
47866	Забайкальский край, р-н. Хилокский, с. Бада, ул. Красноармейская, д. 30	Индивидуальные домовладения	51,386233	109,86183
47867	Забайкальский край, р-н. Хилокский, с. Бада, ул. Красноармейская, д. 32	Индивидуальные домовладения	51,386233	109,86183
47868	Забайкальский край, р-н. Хилокский, с. Бада, ул. Красноармейская, д. 34	Индивидуальные домовладения	51,386233	109,86183
47869	Забайкальский край, р-н. Хилокский, с. Бада, ул. Красноармейская, д. 35	Индивидуальные домовладения	51,386233	109,86183
47870	Забайкальский край, р-н. Хилокский, с. Бада, ул. Красноармейская, д. 36	Индивидуальные домовладения	51,386233	109,86183
47871	Забайкальский край, р-н. Хилокский, с. Бада, ул. Красноармейская, д. 37	Индивидуальные домовладения	51,386233	109,86183
47872	Забайкальский край, р-н. Хилокский, с. Бада, ул. Красноармейская, д. 38	Индивидуальные домовладения	51,386233	109,86183
47873	Забайкальский край, р-н. Хилокский, с. Бада, ул. Красноармейская, д. 39	Индивидуальные домовладения	51,386233	109,86183
47874	Забайкальский край, р-н. Хилокский, с. Бада, ул. Красноармейская, д. 40	Индивидуальные домовладения	51,386233	109,86183
47875	Забайкальский край, р-н. Хилокский, с. Бада, ул. Красноармейская, д. 41	Индивидуальные домовладения	51,386233	109,86183
47876	Забайкальский край, р-н. Хилокский, с. Бада, ул. Красноармейская, д. 43	Индивидуальные домовладения	51,386233	109,86183
47877	Забайкальский край, р-н. Хилокский, с. Бада, ул. Красноармейская, д. 48	Индивидуальные домовладения	51,386233	109,86183
47878	Забайкальский край, р-н. Хилокский, с. Бада, ул. Красноармейская, д. 49	Индивидуальные домовладения	51,386233	109,86183
47879	Забайкальский край, р-н. Хилокский, с. Бада, ул. Красноармейская, д. 4а	Индивидуальные домовладения	51,386233	109,86183

№ п/п	Адрес	Вид	Широта	Долгота
47880	Забайкальский край, р-н. Хилокский, с. Бада, ул. Красноармейская, д. 5	Индивидуальные домовладения	51,386233	109,86183
47881	Забайкальский край, р-н. Хилокский, с. Бада, ул. Красноармейская, д. 50	Индивидуальные домовладения	51,386233	109,86183
47882	Забайкальский край, р-н. Хилокский, с. Бада, ул. Красноармейская, д. 54	Индивидуальные домовладения	51,386233	109,86183
47883	Забайкальский край, р-н. Хилокский, с. Бада, ул. Красноармейская, д. 59	Индивидуальные домовладения	51,386233	109,86183
47884	Забайкальский край, р-н. Хилокский, с. Бада, ул. Красноармейская, д. 6	Индивидуальные домовладения	51,386233	109,86183
47885	Забайкальский край, р-н. Хилокский, с. Бада, ул. Красноармейская, д. 60	Индивидуальные домовладения	51,386233	109,86183
47886	Забайкальский край, р-н. Хилокский, с. Бада, ул. Красноармейская, д. 63	Индивидуальные домовладения	51,386233	109,86183
47887	Забайкальский край, р-н. Нерчинский, с. Зюльзя, ул. Кооперативная, д. 26	Индивидуальные домовладения	52,529656	116,203981
47888	Забайкальский край, р-н. Хилокский, с. Бада, ул. Красноармейская, д. 69	Индивидуальные домовладения	51,386233	109,86183
47889	Забайкальский край, р-н. Хилокский, с. Бада, ул. Красноармейская, д. 7	Индивидуальные домовладения	51,386233	109,86183
47890	Забайкальский край, р-н. Хилокский, с. Бада, ул. Красноармейская, д. 70	Индивидуальные домовладения	51,386233	109,86183
47891	Забайкальский край, р-н. Хилокский, с. Бада, ул. Красноармейская, д. 70а	Индивидуальные домовладения	51,386233	109,86183
47892	Забайкальский край, р-н. Хилокский, с. Бада, ул. Красноармейская, д. 72	Индивидуальные домовладения	51,386233	109,86183
47893	Забайкальский край, р-н. Хилокский, с. Бада, ул. Красноармейская, д. 73	Индивидуальные домовладения	51,386233	109,86183
47894	Забайкальский край, р-н. Хилокский, с. Бада, ул. Красноармейская, д. 73а	Индивидуальные домовладения	51,386233	109,86183

№ п/п	Адрес	Вид	Широта	Долгота
47895	Забайкальский край, р-н. Хилокский, с. Бада, ул. Красноармейская, д. 75	Индивидуальные домовладения	51,386233	109,86183
47896	Забайкальский край, р-н. Хилокский, с. Бада, ул. Красноармейская, д. 76	Индивидуальные домовладения	51,386233	109,86183
47897	Забайкальский край, р-н. Хилокский, с. Бада, ул. Красноармейская, д. 79	Индивидуальные домовладения	51,386233	109,86183
47898	Забайкальский край, р-н. Хилокский, с. Бада, ул. Красноармейская, д. 8	Индивидуальные домовладения	51,386233	109,86183
47899	Забайкальский край, р-н. Хилокский, с. Бада, ул. Красноармейская, д. 80а	Индивидуальные домовладения	51,386233	109,86183
47900	Забайкальский край, р-н. Хилокский, с. Бада, ул. Красноармейская, д. 81	Индивидуальные домовладения	51,386233	109,86183
47901	Забайкальский край, р-н. Хилокский, с. Бада, ул. Красноармейская, д. 82	Индивидуальные домовладения	51,386233	109,86183
47902	Забайкальский край, р-н. Хилокский, с. Бада, ул. Красноармейская, д. 83	Индивидуальные домовладения	51,386233	109,86183
47903	Забайкальский край, р-н. Хилокский, с. Бада, ул. Красноармейская, д. 84а	Индивидуальные домовладения	51,386233	109,86183
47904	Забайкальский край, р-н. Хилокский, с. Бада, ул. Красноармейская, д. 87	Индивидуальные домовладения	51,386233	109,86183
47905	Забайкальский край, р-н. Хилокский, с. Бада, ул. Красноармейская, д. 89	Индивидуальные домовладения	51,386233	109,86183
47906	Забайкальский край, р-н. Хилокский, с. Бада, ул. Красноармейская, д. 8а	Индивидуальные домовладения	51,386233	109,86183
47907	Забайкальский край, р-н. Хилокский, с. Бада, ул. Красноармейская, д. 90	Индивидуальные домовладения	51,386233	109,86183
47908	Забайкальский край, р-н. Хилокский, с. Бада, ул. Красноармейская, д. 91	Индивидуальные домовладения	51,386233	109,86183
47909	Забайкальский край, р-н. Хилокский, с. Бада, ул. Красноармейская, д. 92	Индивидуальные домовладения	51,386233	109,86183

№ п/п	Адрес	Вид	Широта	Долгота
47910	Забайкальский край, р-н. Хилокский, с. Бада, ул. Красноармейская, д. 93	Индивидуальные домовладения	51,386233	109,86183
47911	Забайкальский край, р-н. Хилокский, с. Бада, ул. Красноармейская, д. 97	Индивидуальные домовладения	51,386233	109,86183
47912	Забайкальский край, р-н. Хилокский, с. Бада, ул. Красноармейская, д. 99	Индивидуальные домовладения	51,386233	109,86183
47913	Забайкальский край, р-н. Хилокский, с. Бада, ул. Лесная, д. 10	Индивидуальные домовладения	51,385693	109,843819
47914	Забайкальский край, р-н. Хилокский, с. Бада, ул. Лесная, д. 12	Индивидуальные домовладения	51,385693	109,843819
47915	Забайкальский край, р-н. Хилокский, с. Бада, ул. Лесная, д. 13	Индивидуальные домовладения	51,385693	109,843819
47916	Забайкальский край, р-н. Хилокский, с. Бада, ул. Лесная, д. 15	Индивидуальные домовладения	51,385693	109,843819
47917	Забайкальский край, р-н. Хилокский, с. Бада, ул. Лесная, д. 18	Индивидуальные домовладения	51,385693	109,843819
47918	Забайкальский край, р-н. Хилокский, с. Бада, ул. Лесная, д. 20	Индивидуальные домовладения	51,385693	109,843819
47919	Забайкальский край, р-н. Хилокский, с. Бада, ул. Лесная, д. 26	Индивидуальные домовладения	51,385693	109,843819
47920	Забайкальский край, р-н. Нерчинский, с. Зюльзя, ул. Кооперативная, д. 35	Индивидуальные домовладения	52,529656	116,203981
47921	Забайкальский край, р-н. Хилокский, с. Бада, ул. Лесная, д. 29	Индивидуальные домовладения	51,385693	109,843819
47922	Забайкальский край, р-н. Хилокский, с. Бада, ул. Лесная, д. 3	Индивидуальные домовладения	51,385693	109,843819
47923	Забайкальский край, р-н. Хилокский, с. Бада, ул. Лесная, д. 32	Индивидуальные домовладения	51,385693	109,843819
47924	Забайкальский край, р-н. Хилокский, с. Бада, ул. Лесная, д. 34	Индивидуальные домовладения	51,385693	109,843819

№ п/п	Адрес	Вид	Широта	Долгота
47925	Забайкальский край, р-н. Хилокский, с. Бада, ул. Лесная, д. 35	Индивидуальные домовладения	51,385693	109,843819
47926	Забайкальский край, р-н. Хилокский, с. Бада, ул. Лесная, д. 37	Индивидуальные домовладения	51,385693	109,843819
47927	Забайкальский край, р-н. Хилокский, с. Бада, ул. Лесная, д. 38	Индивидуальные домовладения	51,385693	109,843819
47928	Забайкальский край, р-н. Хилокский, с. Бада, ул. Лесная, д. 40	Индивидуальные домовладения	51,385693	109,843819
47929	Забайкальский край, р-н. Хилокский, с. Бада, ул. Лесная, д. 41	Индивидуальные домовладения	51,385693	109,843819
47930	Забайкальский край, р-н. Хилокский, с. Бада, ул. Лесная, д. 43	Индивидуальные домовладения	51,385693	109,843819
47931	Забайкальский край, р-н. Хилокский, с. Бада, ул. Лесная, д. 46	Индивидуальные домовладения	51,385693	109,843819
47932	Забайкальский край, р-н. Хилокский, с. Бада, ул. Лесная, д. 47	Индивидуальные домовладения	51,385693	109,843819
47933	Забайкальский край, р-н. Хилокский, с. Бада, ул. Лесная, д. 48	Индивидуальные домовладения	51,385693	109,843819
47934	Забайкальский край, р-н. Хилокский, с. Бада, ул. Лесная, д. 49	Индивидуальные домовладения	51,385693	109,843819
47935	Забайкальский край, р-н. Хилокский, с. Бада, ул. Лесная, д. 5	Индивидуальные домовладения	51,385693	109,843819
47936	Забайкальский край, р-н. Хилокский, с. Бада, ул. Лесная, д. 50	Индивидуальные домовладения	51,385693	109,843819
47937	Забайкальский край, р-н. Хилокский, с. Бада, ул. Лесная, д. 52	Индивидуальные домовладения	51,385693	109,843819
47938	Забайкальский край, р-н. Хилокский, с. Бада, ул. Лесная, д. 54	Индивидуальные домовладения	51,385693	109,843819
47939	Забайкальский край, р-н. Хилокский, с. Бада, ул. Лесная, д. 57	Индивидуальные домовладения	51,385693	109,843819

№ п/п	Адрес	Вид	Широта	Долгота
47940	Забайкальский край, р-н. Хилокский, с. Бада, ул. Лесная, д. 58	Индивидуальные домовладения	51,385693	109,843819
47941	Забайкальский край, р-н. Хилокский, с. Бада, ул. Лесная, д. 59	Индивидуальные домовладения	51,385693	109,843819
47942	Забайкальский край, р-н. Хилокский, с. Бада, ул. Лесная, д. 60	Индивидуальные домовладения	51,385693	109,843819
47943	Забайкальский край, р-н. Хилокский, с. Бада, ул. Лесная, д. 61	Индивидуальные домовладения	51,385693	109,843819
47944	Забайкальский край, р-н. Хилокский, с. Бада, ул. Лесная, д. 62	Индивидуальные домовладения	51,385693	109,843819
47945	Забайкальский край, р-н. Хилокский, с. Бада, ул. Лесная, д. 64	Индивидуальные домовладения	51,385693	109,843819
47946	Забайкальский край, р-н. Хилокский, с. Бада, ул. Лесная, д. 66	Индивидуальные домовладения	51,385693	109,843819
47947	Забайкальский край, р-н. Хилокский, с. Бада, ул. Лесная, д. 68	Индивидуальные домовладения	51,385693	109,843819
47948	Забайкальский край, р-н. Хилокский, с. Бада, ул. Лесная, д. 7	Индивидуальные домовладения	51,385693	109,843819
47949	Забайкальский край, р-н. Хилокский, с. Бада, ул. Лесная, д. 72	Индивидуальные домовладения	51,385693	109,843819
47950	Забайкальский край, р-н. Хилокский, с. Бада, ул. Лесная, д. 74	Индивидуальные домовладения	51,385693	109,843819
47951	Забайкальский край, р-н. Хилокский, с. Бада, ул. Лесная, д. 78	Индивидуальные домовладения	51,385693	109,843819
47952	Забайкальский край, р-н. Хилокский, с. Бада, ул. Лесная, д. 80	Индивидуальные домовладения	51,385693	109,843819
47953	Забайкальский край, р-н. Хилокский, с. Бада, ул. Лесная, д. 82	Индивидуальные домовладения	51,385693	109,843819
47954	Забайкальский край, р-н. Хилокский, с. Бада, ул. Лесная, д. 83б	Индивидуальные домовладения	51,385693	109,843819

№ п/п	Адрес	Вид	Широта	Долгота
47955	Забайкальский край, р-н. Нерчинский, с. Зюльзя, ул. Кооперативная, д. 42	Индивидуальные домовладения	52,529656	116,203981
47956	Забайкальский край, р-н. Хилокский, с. Бада, ул. Лесная, д. 84а	Индивидуальные домовладения	51,385693	109,843819
47957	Забайкальский край, р-н. Хилокский, с. Бада, ул. Лесная, д. 85	Индивидуальные домовладения	51,385693	109,843819
47958	Забайкальский край, р-н. Хилокский, с. Бада, ул. Лесная, д. 9	Индивидуальные домовладения	51,385693	109,843819
47959	Забайкальский край, р-н. Хилокский, с. Бада, ул. Мира, д. 1	Индивидуальные домовладения	51,387334	109,846505
47960	Забайкальский край, р-н. Хилокский, с. Бада, ул. Мира, д. 11	Индивидуальные домовладения	51,387334	109,846505
47961	Забайкальский край, р-н. Хилокский, с. Бада, ул. Мира, д. 2	Индивидуальные домовладения	51,387334	109,846505
47962	Забайкальский край, р-н. Хилокский, с. Бада, ул. Мира, д. 3	Индивидуальные домовладения	51,387334	109,846505
47963	Забайкальский край, р-н. Хилокский, с. Бада, ул. Мира, д. 4	Индивидуальные домовладения	51,387334	109,846505
47964	Забайкальский край, р-н. Хилокский, с. Бада, ул. Мира, д. 5	Индивидуальные домовладения	51,387334	109,846505
47965	Забайкальский край, р-н. Хилокский, с. Бада, ул. Мира, д. 7	Индивидуальные домовладения	51,387334	109,846505
47966	Забайкальский край, р-н. Хилокский, с. Бада, ул. Мира, д. 8	Индивидуальные домовладения	51,387334	109,846505
47967	Забайкальский край, р-н. Хилокский, с. Бада, ул. Мира, д. 9	Индивидуальные домовладения	51,387334	109,846505
47968	Забайкальский край, р-н. Хилокский, с. Бада, ул. Молодежная, д. 1	Индивидуальные домовладения	51,381685	109,848005
47969	Забайкальский край, р-н. Хилокский, с. Бада, ул. Молодежная, д. 10	Индивидуальные домовладения	51,381685	109,848005

№ п/п	Адрес	Вид	Широта	Долгота
47970	Забайкальский край, р-н. Хилокский, с. Бада, ул. Молодежная, д. 11	Индивидуальные домовладения	51,381685	109,848005
47971	Забайкальский край, р-н. Хилокский, с. Бада, ул. Молодежная, д. 2	Индивидуальные домовладения	51,381685	109,848005
47972	Забайкальский край, р-н. Хилокский, с. Бада, ул. Молодежная, д. 4	Индивидуальные домовладения	51,381685	109,848005
47973	Забайкальский край, р-н. Хилокский, с. Бада, ул. Молодежная, д. 5	Индивидуальные домовладения	51,381685	109,848005
47974	Забайкальский край, р-н. Хилокский, с. Бада, ул. Молодежная, д. 6	Индивидуальные домовладения	51,381685	109,848005
47975	Забайкальский край, р-н. Хилокский, с. Бада, ул. Молодежная, д. 7	Индивидуальные домовладения	51,381685	109,848005
47976	Забайкальский край, р-н. Хилокский, с. Бада, ул. Молодежная, д. 8	Индивидуальные домовладения	51,381685	109,848005
47977	Забайкальский край, р-н. Хилокский, с. Бада, ул. Молодежная, д. 9	Индивидуальные домовладения	51,381685	109,848005
47978	Забайкальский край, р-н. Хилокский, с. Бада, ул. Новая, д. 1	Индивидуальные домовладения	51,397186	109,871029
47979	Забайкальский край, р-н. Хилокский, с. Бада, ул. Новая, д. 11	Индивидуальные домовладения	51,397186	109,871029
47980	Забайкальский край, р-н. Хилокский, с. Бада, ул. Новая, д. 13	Индивидуальные домовладения	51,397186	109,871029
47981	Забайкальский край, р-н. Хилокский, с. Бада, ул. Новая, д. 13а	Индивидуальные домовладения	51,397186	109,871029
47982	Забайкальский край, р-н. Хилокский, с. Бада, ул. Новая, д. 14	Индивидуальные домовладения	51,397186	109,871029
47983	Забайкальский край, р-н. Хилокский, с. Бада, ул. Новая, д. 15	Индивидуальные домовладения	51,397186	109,871029
47984	Забайкальский край, р-н. Хилокский, с. Бада, ул. Новая, д. 15а	Индивидуальные домовладения	51,397186	109,871029

№ п/п	Адрес	Вид	Широта	Долгота
47985	Забайкальский край, р-н. Хилокский, с. Бада, ул. Новая, д. 16	Индивидуальные домовладения	51,397186	109,871029
47986	Забайкальский край, р-н. Хилокский, с. Бада, ул. Новая, д. 17	Индивидуальные домовладения	51,397186	109,871029
47987	Забайкальский край, р-н. Хилокский, с. Бада, ул. Новая, д. 19	Индивидуальные домовладения	51,397186	109,871029
47988	Забайкальский край, р-н. Хилокский, с. Бада, ул. Новая, д. 2	Индивидуальные домовладения	51,397186	109,871029
47989	Забайкальский край, р-н. Хилокский, с. Бада, ул. Новая, д. 21	Индивидуальные домовладения	51,397186	109,871029
47990	Забайкальский край, р-н. Хилокский, с. Бада, ул. Новая, д. 23а	Индивидуальные домовладения	51,397186	109,871029
47991	Забайкальский край, р-н. Хилокский, с. Бада, ул. Новая, д. 24	Индивидуальные домовладения	51,397186	109,871029
47992	Забайкальский край, р-н. Хилокский, с. Бада, ул. Новая, д. 25	Индивидуальные домовладения	51,397186	109,871029
47993	Забайкальский край, р-н. Хилокский, с. Бада, ул. Новая, д. 26	Индивидуальные домовладения	51,397186	109,871029
47994	Забайкальский край, р-н. Хилокский, с. Бада, ул. Новая, д. 27	Индивидуальные домовладения	51,397186	109,871029
47995	Забайкальский край, р-н. Хилокский, с. Бада, ул. Новая, д. 29	Индивидуальные домовладения	51,397186	109,871029
47996	Забайкальский край, р-н. Хилокский, с. Бада, ул. Новая, д. 3	Индивидуальные домовладения	51,397186	109,871029
47997	Забайкальский край, р-н. Хилокский, с. Бада, ул. Новая, д. 30	Индивидуальные домовладения	51,397186	109,871029
47998	Забайкальский край, р-н. Хилокский, с. Бада, ул. Новая, д. 34	Индивидуальные домовладения	51,397186	109,871029
47999	Забайкальский край, р-н. Хилокский, с. Бада, ул. Новая, д. 40	Индивидуальные домовладения	51,397186	109,871029

№ п/п	Адрес	Вид	Широта	Долгота
48000	Забайкальский край, р-н. Хилокский, с. Бада, ул. Новая, д. 42	Индивидуальные домовладения	51,397186	109,871029
48001	Забайкальский край, р-н. Хилокский, с. Бада, ул. Новая, д. 44	Индивидуальные домовладения	51,397186	109,871029
48002	Забайкальский край, р-н. Хилокский, с. Бада, ул. Новая, д. 46	Индивидуальные домовладения	51,397186	109,871029
48003	Забайкальский край, р-н. Хилокский, с. Бада, ул. Новая, д. 5	Индивидуальные домовладения	51,397186	109,871029
48004	Забайкальский край, р-н. Хилокский, с. Бада, ул. Новая, д. 50	Индивидуальные домовладения	51,397186	109,871029
48005	Забайкальский край, р-н. Хилокский, с. Бада, ул. Новая, д. 56	Индивидуальные домовладения	51,397186	109,871029
48006	Забайкальский край, р-н. Хилокский, с. Бада, ул. Новая, д. 58	Индивидуальные домовладения	51,397186	109,871029
48007	Забайкальский край, р-н. Хилокский, с. Бада, ул. Новая, д. 6	Индивидуальные домовладения	51,397186	109,871029
48008	Забайкальский край, р-н. Хилокский, с. Бада, ул. Новая, д. 7	Индивидуальные домовладения	51,397186	109,871029
48009	Забайкальский край, р-н. Хилокский, с. Бада, ул. Новая, д. 8	Индивидуальные домовладения	51,397186	109,871029
48010	Забайкальский край, р-н. Хилокский, с. Бада, ул. Новая, д. 9	Индивидуальные домовладения	51,397186	109,871029
48011	Забайкальский край, р-н. Хилокский, с. Бада, ул. Октябрьская, д. 10	Индивидуальные домовладения	51,390959	109,893523
48012	Забайкальский край, р-н. Хилокский, с. Бада, ул. Октябрьская, д. 101	Индивидуальные домовладения	51,390959	109,893523
48013	Забайкальский край, р-н. Хилокский, с. Бада, ул. Октябрьская, д. 103	Индивидуальные домовладения	51,390959	109,893523
48014	Забайкальский край, р-н. Хилокский, с. Бада, ул. Октябрьская, д. 109	Индивидуальные домовладения	51,390959	109,893523

№ п/п	Адрес	Вид	Широта	Долгота
48015	Забайкальский край, р-н. Хилокский, с. Бада, ул. Октябрьская, д. 11	Индивидуальные домовладения	51,390959	109,893523
48016	Забайкальский край, р-н. Хилокский, с. Бада, ул. Октябрьская, д. 112	Индивидуальные домовладения	51,390959	109,893523
48017	Забайкальский край, р-н. Хилокский, с. Бада, ул. Октябрьская, д. 114	Индивидуальные домовладения	51,390959	109,893523
48018	Забайкальский край, р-н. Хилокский, с. Бада, ул. Октябрьская, д. 12	Индивидуальные домовладения	51,390959	109,893523
48019	Забайкальский край, р-н. Хилокский, с. Бада, ул. Октябрьская, д. 120	Индивидуальные домовладения	51,390959	109,893523
48020	Забайкальский край, р-н. Хилокский, с. Бада, ул. Октябрьская, д. 122	Индивидуальные домовладения	51,390959	109,893523
48021	Забайкальский край, р-н. Хилокский, с. Бада, ул. Октябрьская, д. 123	Индивидуальные домовладения	51,390959	109,893523
48022	Забайкальский край, р-н. Хилокский, с. Бада, ул. Октябрьская, д. 124	Индивидуальные домовладения	51,390959	109,893523
48023	Забайкальский край, р-н. Хилокский, с. Бада, ул. Октябрьская, д. 129	Индивидуальные домовладения	51,390959	109,893523
48024	Забайкальский край, р-н. Нерчинский, с. Зюльзя, ул. Кооперативная, д. 53	Индивидуальные домовладения	52,529656	116,203981
48025	Забайкальский край, р-н. Хилокский, с. Бада, ул. Октябрьская, д. 131	Индивидуальные домовладения	51,390959	109,893523
48026	Забайкальский край, р-н. Хилокский, с. Бада, ул. Октябрьская, д. 132	Индивидуальные домовладения	51,390959	109,893523
48027	Забайкальский край, р-н. Хилокский, с. Бада, ул. Октябрьская, д. 133	Индивидуальные домовладения	51,390959	109,893523
48028	Забайкальский край, р-н. Хилокский, с. Бада, ул. Октябрьская, д. 134	Индивидуальные домовладения	51,390959	109,893523
48029	Забайкальский край, р-н. Хилокский, с. Бада, ул. Октябрьская, д. 137	Индивидуальные домовладения	51,390959	109,893523

№ п/п	Адрес	Вид	Широта	Долгота
48030	Забайкальский край, р-н. Хилокский, с. Бада, ул. Октябрьская, д. 139	Индивидуальные домовладения	51,390959	109,893523
48031	Забайкальский край, р-н. Хилокский, с. Бада, ул. Октябрьская, д. 16	Индивидуальные домовладения	51,390959	109,893523
48032	Забайкальский край, р-н. Хилокский, с. Бада, ул. Октябрьская, д. 19	Индивидуальные домовладения	51,390959	109,893523
48033	Забайкальский край, р-н. Хилокский, с. Бада, ул. Октябрьская, д. 1а	Индивидуальные домовладения	51,390959	109,893523
48034	Забайкальский край, р-н. Хилокский, с. Бада, ул. Октябрьская, д. 2	Индивидуальные домовладения	51,390959	109,893523
48035	Забайкальский край, р-н. Хилокский, с. Бада, ул. Октябрьская, д. 20	Индивидуальные домовладения	51,390959	109,893523
48036	Забайкальский край, р-н. Хилокский, с. Бада, ул. Октябрьская, д. 21	Индивидуальные домовладения	51,390959	109,893523
48037	Забайкальский край, р-н. Хилокский, с. Бада, ул. Октябрьская, д. 22	Индивидуальные домовладения	51,390959	109,893523
48038	Забайкальский край, р-н. Хилокский, с. Бада, ул. Октябрьская, д. 25	Индивидуальные домовладения	51,390959	109,893523
48039	Забайкальский край, р-н. Хилокский, с. Бада, ул. Октябрьская, д. 27	Индивидуальные домовладения	51,390959	109,893523
48040	Забайкальский край, р-н. Хилокский, с. Бада, ул. Октябрьская, д. 28	Индивидуальные домовладения	51,390959	109,893523
48041	Забайкальский край, р-н. Хилокский, с. Бада, ул. Октябрьская, д. 29	Индивидуальные домовладения	51,390959	109,893523
48042	Забайкальский край, р-н. Хилокский, с. Бада, ул. Октябрьская, д. 2а	Индивидуальные домовладения	51,390959	109,893523
48043	Забайкальский край, р-н. Хилокский, с. Бада, ул. Октябрьская, д. 3	Индивидуальные домовладения	51,390959	109,893523
48044	Забайкальский край, р-н. Хилокский, с. Бада, ул. Октябрьская, д. 30	Индивидуальные домовладения	51,390959	109,893523

№ п/п	Адрес	Вид	Широта	Долгота
48045	Забайкальский край, р-н. Хилокский, с. Бада, ул. Октябрьская, д. 31	Индивидуальные домовладения	51,390959	109,893523
48046	Забайкальский край, р-н. Хилокский, с. Бада, ул. Октябрьская, д. 33а	Индивидуальные домовладения	51,390959	109,893523
48047	Забайкальский край, р-н. Хилокский, с. Бада, ул. Октябрьская, д. 34	Индивидуальные домовладения	51,390959	109,893523
48048	Забайкальский край, р-н. Хилокский, с. Бада, ул. Октябрьская, д. 34а	Индивидуальные домовладения	51,390959	109,893523
48049	Забайкальский край, р-н. Хилокский, с. Бада, ул. Октябрьская, д. 35	Индивидуальные домовладения	51,390959	109,893523
48050	Забайкальский край, р-н. Хилокский, с. Бада, ул. Октябрьская, д. 36	Индивидуальные домовладения	51,390959	109,893523
48051	Забайкальский край, р-н. Хилокский, с. Бада, ул. Октябрьская, д. 36а	Индивидуальные домовладения	51,390959	109,893523
48052	Забайкальский край, р-н. Хилокский, с. Бада, ул. Октябрьская, д. 37	Индивидуальные домовладения	51,390959	109,893523
48053	Забайкальский край, р-н. Хилокский, с. Бада, ул. Октябрьская, д. 41а	Индивидуальные домовладения	51,390959	109,893523
48054	Забайкальский край, р-н. Хилокский, с. Бада, ул. Октябрьская, д. 43	Индивидуальные домовладения	51,390959	109,893523
48055	Забайкальский край, р-н. Хилокский, с. Бада, ул. Октябрьская, д. 44	Индивидуальные домовладения	51,390959	109,893523
48056	Забайкальский край, р-н. Хилокский, с. Бада, ул. Октябрьская, д. 45	Индивидуальные домовладения	51,390959	109,893523
48057	Забайкальский край, р-н. Хилокский, с. Бада, ул. Октябрьская, д. 46	Индивидуальные домовладения	51,390959	109,893523
48058	Забайкальский край, р-н. Нерчинский, с. Зюльзя, ул. Красный Яр, д. 13	Индивидуальные домовладения	52,544172	116,195303
48059	Забайкальский край, р-н. Хилокский, с. Бада, ул. Октябрьская, д. 48	Индивидуальные домовладения	51,390959	109,893523

№ п/п	Адрес	Вид	Широта	Долгота
48060	Забайкальский край, р-н. Хилокский, с. Бада, ул. Октябрьская, д. 49	Индивидуальные домовладения	51,390959	109,893523
48061	Забайкальский край, р-н. Хилокский, с. Бада, ул. Октябрьская, д. 5	Индивидуальные домовладения	51,390959	109,893523
48062	Забайкальский край, р-н. Хилокский, с. Бада, ул. Октябрьская, д. 50	Индивидуальные домовладения	51,390959	109,893523
48063	Забайкальский край, р-н. Хилокский, с. Бада, ул. Октябрьская, д. 51	Индивидуальные домовладения	51,390959	109,893523
48064	Забайкальский край, р-н. Хилокский, с. Бада, ул. Октябрьская, д. 52	Индивидуальные домовладения	51,390959	109,893523
48065	Забайкальский край, р-н. Хилокский, с. Бада, ул. Октябрьская, д. 56	Индивидуальные домовладения	51,390959	109,893523
48066	Забайкальский край, р-н. Хилокский, с. Бада, ул. Октябрьская, д. 57	Индивидуальные домовладения	51,390959	109,893523
48067	Забайкальский край, р-н. Хилокский, с. Бада, ул. Октябрьская, д. 58	Индивидуальные домовладения	51,390959	109,893523
48068	Забайкальский край, р-н. Хилокский, с. Бада, ул. Октябрьская, д. 59	Индивидуальные домовладения	51,390959	109,893523
48069	Забайкальский край, р-н. Хилокский, с. Бада, ул. Октябрьская, д. 6	Индивидуальные домовладения	51,390959	109,893523
48070	Забайкальский край, р-н. Хилокский, с. Бада, ул. Октябрьская, д. 60	Индивидуальные домовладения	51,390959	109,893523
48071	Забайкальский край, р-н. Хилокский, с. Бада, ул. Октябрьская, д. 61	Индивидуальные домовладения	51,390959	109,893523
48072	Забайкальский край, р-н. Хилокский, с. Бада, ул. Октябрьская, д. 63	Индивидуальные домовладения	51,390959	109,893523
48073	Забайкальский край, р-н. Хилокский, с. Бада, ул. Октябрьская, д. 64	Индивидуальные домовладения	51,390959	109,893523
48074	Забайкальский край, р-н. Хилокский, с. Бада, ул. Октябрьская, д. 65	Индивидуальные домовладения	51,390959	109,893523

№ п/п	Адрес	Вид	Широта	Долгота
48075	Забайкальский край, р-н. Хилокский, с. Бада, ул. Октябрьская, д. 67	Индивидуальные домовладения	51,390959	109,893523
48076	Забайкальский край, р-н. Хилокский, с. Бада, ул. Октябрьская, д. 68	Индивидуальные домовладения	51,390959	109,893523
48077	Забайкальский край, р-н. Хилокский, с. Бада, ул. Октябрьская, д. 69	Индивидуальные домовладения	51,390959	109,893523
48078	Забайкальский край, р-н. Хилокский, с. Бада, ул. Октябрьская, д. 6а	Индивидуальные домовладения	51,390959	109,893523
48079	Забайкальский край, р-н. Хилокский, с. Бада, ул. Октябрьская, д. 7	Индивидуальные домовладения	51,390959	109,893523
48080	Забайкальский край, р-н. Хилокский, с. Бада, ул. Октябрьская, д. 71	Индивидуальные домовладения	51,390959	109,893523
48081	Забайкальский край, р-н. Хилокский, с. Бада, ул. Октябрьская, д. 73	Индивидуальные домовладения	51,390959	109,893523
48082	Забайкальский край, р-н. Хилокский, с. Бада, ул. Октябрьская, д. 74	Индивидуальные домовладения	51,390959	109,893523
48083	Забайкальский край, р-н. Хилокский, с. Бада, ул. Октябрьская, д. 75	Индивидуальные домовладения	51,390959	109,893523
48084	Забайкальский край, р-н. Хилокский, с. Бада, ул. Октябрьская, д. 77	Индивидуальные домовладения	51,390959	109,893523
48085	Забайкальский край, р-н. Хилокский, с. Бада, ул. Октябрьская, д. 8	Индивидуальные домовладения	51,390959	109,893523
48086	Забайкальский край, р-н. Хилокский, с. Бада, ул. Октябрьская, д. 82	Индивидуальные домовладения	51,390959	109,893523
48087	Забайкальский край, р-н. Хилокский, с. Бада, ул. Октябрьская, д. 83	Индивидуальные домовладения	51,390959	109,893523
48088	Забайкальский край, р-н. Хилокский, с. Бада, ул. Октябрьская, д. 85	Индивидуальные домовладения	51,390959	109,893523
48089	Забайкальский край, р-н. Хилокский, с. Бада, ул. Октябрьская, д. 86	Индивидуальные домовладения	51,390959	109,893523

№ п/п	Адрес	Вид	Широта	Долгота
48090	Забайкальский край, р-н. Хилокский, с. Бада, ул. Октябрьская, д. 87	Индивидуальные домовладения	51,390959	109,893523
48091	Забайкальский край, р-н. Хилокский, с. Бада, ул. Октябрьская, д. 88	Индивидуальные домовладения	51,390959	109,893523
48092	Забайкальский край, р-н. Нерчинский, с. Зюльзя, ул. Красный Яр, д. 9	Индивидуальные домовладения	52,544172	116,195303
48093	Забайкальский край, р-н. Хилокский, с. Бада, ул. Октябрьская, д. 90	Индивидуальные домовладения	51,390959	109,893523
48094	Забайкальский край, р-н. Хилокский, с. Бада, ул. Октябрьская, д. 91	Индивидуальные домовладения	51,390959	109,893523
48095	Забайкальский край, р-н. Хилокский, с. Бада, ул. Октябрьская, д. 93	Индивидуальные домовладения	51,390959	109,893523
48096	Забайкальский край, р-н. Хилокский, с. Бада, ул. Октябрьская, д. 95	Индивидуальные домовладения	51,390959	109,893523
48097	Забайкальский край, р-н. Хилокский, с. Бада, ул. Октябрьская, д. 96	Индивидуальные домовладения	51,390959	109,893523
48098	Забайкальский край, р-н. Хилокский, с. Бада, ул. Октябрьская, д. 9а	Индивидуальные домовладения	51,390959	109,893523
48099	Забайкальский край, р-н. Хилокский, с. Бада, ул. Первомайская, д. 1	Индивидуальные домовладения	51,394585	109,87588
48100	Забайкальский край, р-н. Хилокский, с. Бада, ул. Первомайская, д. 10	Индивидуальные домовладения	51,393415	109,870499
48101	Забайкальский край, р-н. Хилокский, с. Бада, ул. Первомайская, д. 11	Индивидуальные домовладения	51,393415	109,870499
48102	Забайкальский край, р-н. Хилокский, с. Бада, ул. Первомайская, д. 13	Индивидуальные домовладения	51,393415	109,870499
48103	Забайкальский край, р-н. Хилокский, с. Бада, ул. Первомайская, д. 14	Индивидуальные домовладения	51,393415	109,870499
48104	Забайкальский край, р-н. Хилокский, с. Бада, ул. Первомайская, д. 15	Индивидуальные домовладения	51,393415	109,870499

№ п/п	Адрес	Вид	Широта	Долгота
48105	Забайкальский край, р-н. Хилокский, с. Бада, ул. Первомайская, д. 17	Индивидуальные домовладения	51,393415	109,870499
48106	Забайкальский край, р-н. Хилокский, с. Бада, ул. Первомайская, д. 18а	Индивидуальные домовладения	51,393415	109,870499
48107	Забайкальский край, р-н. Хилокский, с. Бада, ул. Первомайская, д. 19	Индивидуальные домовладения	51,393415	109,870499
48108	Забайкальский край, р-н. Хилокский, с. Бада, ул. Первомайская, д. 2	Индивидуальные домовладения	51,393415	109,870499
48109	Забайкальский край, р-н. Хилокский, с. Бада, ул. Первомайская, д. 20	Индивидуальные домовладения	51,393415	109,870499
48110	Забайкальский край, р-н. Хилокский, с. Бада, ул. Первомайская, д. 21	Индивидуальные домовладения	51,393415	109,870499
48111	Забайкальский край, р-н. Хилокский, с. Бада, ул. Первомайская, д. 22	Индивидуальные домовладения	51,393415	109,870499
48112	Забайкальский край, р-н. Хилокский, с. Бада, ул. Первомайская, д. 23	Индивидуальные домовладения	51,393415	109,870499
48113	Забайкальский край, р-н. Хилокский, с. Бада, ул. Первомайская, д. 25	Индивидуальные домовладения	51,393415	109,870499
48114	Забайкальский край, р-н. Хилокский, с. Бада, ул. Первомайская, д. 26	Индивидуальные домовладения	51,393415	109,870499
48115	Забайкальский край, р-н. Хилокский, с. Бада, ул. Первомайская, д. 27	Индивидуальные домовладения	51,393415	109,870499
48116	Забайкальский край, р-н. Хилокский, с. Бада, ул. Первомайская, д. 28	Индивидуальные домовладения	51,393415	109,870499
48117	Забайкальский край, р-н. Хилокский, с. Бада, ул. Первомайская, д. 29	Индивидуальные домовладения	51,393415	109,870499
48118	Забайкальский край, р-н. Хилокский, с. Бада, ул. Первомайская, д. 3	Индивидуальные домовладения	51,393415	109,870499
48119	Забайкальский край, р-н. Хилокский, с. Бада, ул. Первомайская, д. 30	Индивидуальные домовладения	51,393415	109,870499

№ п/п	Адрес	Вид	Широта	Долгота
48120	Забайкальский край, р-н. Хилокский, с. Бада, ул. Первомайская, д. 4	Индивидуальные домовладения	51,393415	109,870499
48121	Забайкальский край, р-н. Хилокский, с. Бада, ул. Первомайская, д. 6	Индивидуальные домовладения	51,393415	109,870499
48122	Забайкальский край, р-н. Хилокский, с. Бада, ул. Первомайская, д. 7	Индивидуальные домовладения	51,393415	109,870499
48123	Забайкальский край, р-н. Хилокский, с. Бада, ул. Первомайская, д. 9	Индивидуальные домовладения	51,393415	109,870499
48124	Забайкальский край, р-н. Хилокский, с. Бада, ул. Пионерская, д. 1	Индивидуальные домовладения	51,391235	109,861812
48125	Забайкальский край, р-н. Хилокский, с. Бада, ул. Пионерская, д. 11	Индивидуальные домовладения	51,391235	109,861812
48126	Забайкальский край, р-н. Нерчинский, с. Зюльзя, ул. Ленина, д. 10	Индивидуальные домовладения	52,532456	116,204089
48127	Забайкальский край, р-н. Хилокский, с. Бада, ул. Пионерская, д. 12	Индивидуальные домовладения	51,391235	109,861812
48128	Забайкальский край, р-н. Хилокский, с. Бада, ул. Пионерская, д. 12а	Индивидуальные домовладения	51,391235	109,861812
48129	Забайкальский край, р-н. Хилокский, с. Бада, ул. Пионерская, д. 13	Индивидуальные домовладения	51,391235	109,861812
48130	Забайкальский край, р-н. Хилокский, с. Бада, ул. Пионерская, д. 13а	Индивидуальные домовладения	51,391235	109,861812
48131	Забайкальский край, р-н. Хилокский, с. Бада, ул. Пионерская, д. 15	Индивидуальные домовладения	51,391235	109,861812
48132	Забайкальский край, р-н. Хилокский, с. Бада, ул. Пионерская, д. 16	Индивидуальные домовладения	51,391235	109,861812
48133	Забайкальский край, р-н. Хилокский, с. Бада, ул. Пионерская, д. 17	Индивидуальные домовладения	51,391235	109,861812
48134	Забайкальский край, р-н. Хилокский, с. Бада, ул. Пионерская, д. 18	Индивидуальные домовладения	51,391235	109,861812

№ п/п	Адрес	Вид	Широта	Долгота
48135	Забайкальский край, р-н. Хилокский, с. Бада, ул. Пионерская, д. 19	Индивидуальные домовладения	51,391235	109,861812
48136	Забайкальский край, р-н. Хилокский, с. Бада, ул. Пионерская, д. 1а	Индивидуальные домовладения	51,391235	109,861812
48137	Забайкальский край, р-н. Хилокский, с. Бада, ул. Пионерская, д. 1б	Индивидуальные домовладения	51,391235	109,861812
48138	Забайкальский край, р-н. Хилокский, с. Бада, ул. Пионерская, д. 20	Индивидуальные домовладения	51,391235	109,861812
48139	Забайкальский край, р-н. Хилокский, с. Бада, ул. Пионерская, д. 21	Индивидуальные домовладения	51,391235	109,861812
48140	Забайкальский край, р-н. Хилокский, с. Бада, ул. Пионерская, д. 22	Индивидуальные домовладения	51,391235	109,861812
48141	Забайкальский край, р-н. Хилокский, с. Бада, ул. Пионерская, д. 23	Индивидуальные домовладения	51,391235	109,861812
48142	Забайкальский край, р-н. Хилокский, с. Бада, ул. Пионерская, д. 24	Индивидуальные домовладения	51,391235	109,861812
48143	Забайкальский край, р-н. Хилокский, с. Бада, ул. Пионерская, д. 25	Индивидуальные домовладения	51,391235	109,861812
48144	Забайкальский край, р-н. Хилокский, с. Бада, ул. Пионерская, д. 26	Индивидуальные домовладения	51,391235	109,861812
48145	Забайкальский край, р-н. Хилокский, с. Бада, ул. Пионерская, д. 27	Индивидуальные домовладения	51,391235	109,861812
48146	Забайкальский край, р-н. Хилокский, с. Бада, ул. Пионерская, д. 28	Индивидуальные домовладения	51,391235	109,861812
48147	Забайкальский край, р-н. Хилокский, с. Бада, ул. Пионерская, д. 29	Индивидуальные домовладения	51,391235	109,861812
48148	Забайкальский край, р-н. Хилокский, с. Бада, ул. Пионерская, д. 2а	Индивидуальные домовладения	51,391235	109,861812
48149	Забайкальский край, р-н. Хилокский, с. Бада, ул. Пионерская, д. 3	Индивидуальные домовладения	51,391235	109,861812

№ п/п	Адрес	Вид	Широта	Долгота
48150	Забайкальский край, р-н. Хилокский, с. Бада, ул. Пионерская, д. 30	Индивидуальные домовладения	51,391235	109,861812
48151	Забайкальский край, р-н. Хилокский, с. Бада, ул. Пионерская, д. 31	Индивидуальные домовладения	51,391235	109,861812
48152	Забайкальский край, р-н. Хилокский, с. Бада, ул. Пионерская, д. 32	Индивидуальные домовладения	51,391235	109,861812
48153	Забайкальский край, р-н. Хилокский, с. Бада, ул. Пионерская, д. 34	Индивидуальные домовладения	51,391235	109,861812
48154	Забайкальский край, р-н. Хилокский, с. Бада, ул. Пионерская, д. 35	Индивидуальные домовладения	51,391235	109,861812
48155	Забайкальский край, р-н. Хилокский, с. Бада, ул. Пионерская, д. 36	Индивидуальные домовладения	51,391235	109,861812
48156	Забайкальский край, р-н. Хилокский, с. Бада, ул. Пионерская, д. 37	Индивидуальные домовладения	51,391235	109,861812
48157	Забайкальский край, р-н. Хилокский, с. Бада, ул. Пионерская, д. 38	Индивидуальные домовладения	51,391235	109,861812
48158	Забайкальский край, р-н. Хилокский, с. Бада, ул. Пионерская, д. 39	Индивидуальные домовладения	51,391235	109,861812
48159	Забайкальский край, р-н. Хилокский, с. Бада, ул. Пионерская, д. 3а	Индивидуальные домовладения	51,391235	109,861812
48160	Забайкальский край, р-н. Нерчинский, с. Зюльзя, ул. Ленина, д. 15	Индивидуальные домовладения	52,532456	116,204089
48161	Забайкальский край, р-н. Хилокский, с. Бада, ул. Пионерская, д. 40а	Индивидуальные домовладения	51,391235	109,861812
48162	Забайкальский край, р-н. Хилокский, с. Бада, ул. Пионерская, д. 41	Индивидуальные домовладения	51,391235	109,861812
48163	Забайкальский край, р-н. Хилокский, с. Бада, ул. Пионерская, д. 42	Индивидуальные домовладения	51,391235	109,861812
48164	Забайкальский край, р-н. Хилокский, с. Бада, ул. Пионерская, д. 44	Индивидуальные домовладения	51,391235	109,861812

№ п/п	Адрес	Вид	Широта	Долгота
48165	Забайкальский край, р-н. Хилокский, с. Бада, ул. Пионерская, д. 44а	Индивидуальные домовладения	51,391235	109,861812
48166	Забайкальский край, р-н. Хилокский, с. Бада, ул. Пионерская, д. 45	Индивидуальные домовладения	51,391235	109,861812
48167	Забайкальский край, р-н. Хилокский, с. Бада, ул. Пионерская, д. 47	Индивидуальные домовладения	51,391235	109,861812
48168	Забайкальский край, р-н. Хилокский, с. Бада, ул. Пионерская, д. 48	Индивидуальные домовладения	51,391235	109,861812
48169	Забайкальский край, р-н. Хилокский, с. Бада, ул. Пионерская, д. 4а	Индивидуальные домовладения	51,391235	109,861812
48170	Забайкальский край, р-н. Хилокский, с. Бада, ул. Пионерская, д. 4б	Индивидуальные домовладения	51,391235	109,861812
48171	Забайкальский край, р-н. Хилокский, с. Бада, ул. Пионерская, д. 5	Индивидуальные домовладения	51,391235	109,861812
48172	Забайкальский край, р-н. Хилокский, с. Бада, ул. Пионерская, д. 50	Индивидуальные домовладения	51,391235	109,861812
48173	Забайкальский край, р-н. Хилокский, с. Бада, ул. Пионерская, д. 52	Индивидуальные домовладения	51,391235	109,861812
48174	Забайкальский край, р-н. Хилокский, с. Бада, ул. Пионерская, д. 54	Индивидуальные домовладения	51,391235	109,861812
48175	Забайкальский край, р-н. Хилокский, с. Бада, ул. Пионерская, д. 56	Индивидуальные домовладения	51,391235	109,861812
48176	Забайкальский край, р-н. Хилокский, с. Бада, ул. Пионерская, д. 58	Индивидуальные домовладения	51,391235	109,861812
48177	Забайкальский край, р-н. Хилокский, с. Бада, ул. Пионерская, д. 5а	Индивидуальные домовладения	51,391235	109,861812
48178	Забайкальский край, р-н. Хилокский, с. Бада, ул. Пионерская, д. 5б	Индивидуальные домовладения	51,391235	109,861812
48179	Забайкальский край, р-н. Хилокский, с. Бада, ул. Пионерская, д. 5в	Индивидуальные домовладения	51,391235	109,861812

№ п/п	Адрес	Вид	Широта	Долгота
48180	Забайкальский край, р-н. Хилокский, с. Бада, ул. Пионерская, д. 6	Индивидуальные домовладения	51,391235	109,861812
48181	Забайкальский край, р-н. Хилокский, с. Бада, ул. Пионерская, д. 62	Индивидуальные домовладения	51,391235	109,861812
48182	Забайкальский край, р-н. Хилокский, с. Бада, ул. Пионерская, д. 64	Индивидуальные домовладения	51,391235	109,861812
48183	Забайкальский край, р-н. Хилокский, с. Бада, ул. Пионерская, д. 7	Индивидуальные домовладения	51,391235	109,861812
48184	Забайкальский край, р-н. Хилокский, с. Бада, ул. Пионерская, д. 70	Индивидуальные домовладения	51,391235	109,861812
48185	Забайкальский край, р-н. Хилокский, с. Бада, ул. Пионерская, д. 74	Индивидуальные домовладения	51,391235	109,861812
48186	Забайкальский край, р-н. Хилокский, с. Бада, ул. Пионерская, д. 76	Индивидуальные домовладения	51,391235	109,861812
48187	Забайкальский край, р-н. Хилокский, с. Бада, ул. Пионерская, д. 78	Индивидуальные домовладения	51,391235	109,861812
48188	Забайкальский край, р-н. Хилокский, с. Бада, ул. Пионерская, д. 80	Индивидуальные домовладения	51,391235	109,861812
48189	Забайкальский край, р-н. Хилокский, с. Бада, ул. Полевая, д. 1	Индивидуальные домовладения	51,388706	109,863079
48190	Забайкальский край, р-н. Хилокский, с. Бада, ул. Полевая, д. 18	Индивидуальные домовладения	51,388706	109,863079
48191	Забайкальский край, р-н. Хилокский, с. Бада, ул. Полевая, д. 2	Индивидуальные домовладения	51,388706	109,863079
48192	Забайкальский край, р-н. Хилокский, с. Бада, ул. Полевая, д. 20	Индивидуальные домовладения	51,388706	109,863079
48193	Забайкальский край, р-н. Хилокский, с. Бада, ул. Полевая, д. 3	Индивидуальные домовладения	51,388706	109,863079
48194	Забайкальский край, р-н. Нерчинский, с. Зюльзя, ул. Ленина, д. 23	Индивидуальные домовладения	52,532456	116,204089

№ п/п	Адрес	Вид	Широта	Долгота
48195	Забайкальский край, р-н. Хилокский, с. Бада, ул. Полевая, д. 6	Индивидуальные домовладения	51,388706	109,863079
48196	Забайкальский край, р-н. Хилокский, с. Бада, ул. Почтовая, д. 1	Индивидуальные домовладения	51,390358	109,863447
48197	Забайкальский край, р-н. Хилокский, с. Бада, ул. Почтовая, д. 10	Индивидуальные домовладения	51,390358	109,863447
48198	Забайкальский край, р-н. Хилокский, с. Бада, ул. Почтовая, д. 11	Индивидуальные домовладения	51,390358	109,863447
48199	Забайкальский край, р-н. Хилокский, с. Бада, ул. Почтовая, д. 12	Индивидуальные домовладения	51,390358	109,863447
48200	Забайкальский край, р-н. Хилокский, с. Бада, ул. Почтовая, д. 13	Индивидуальные домовладения	51,390358	109,863447
48201	Забайкальский край, р-н. Хилокский, с. Бада, ул. Почтовая, д. 15	МКД	51,390358	109,863447
48202	Забайкальский край, р-н. Хилокский, с. Бада, ул. Почтовая, д. 16	МКД	51,390358	109,863447
48203	Забайкальский край, р-н. Хилокский, с. Бада, ул. Почтовая, д. 18	МКД	51,390358	109,863447
48204	Забайкальский край, р-н. Хилокский, с. Бада, ул. Почтовая, д. 18а	Индивидуальные домовладения	51,390358	109,863447
48205	Забайкальский край, р-н. Хилокский, с. Бада, ул. Почтовая, д. 19	МКД	51,390358	109,863447
48206	Забайкальский край, р-н. Хилокский, с. Бада, ул. Почтовая, д. 19а	Индивидуальные домовладения	51,390358	109,863447
48207	Забайкальский край, р-н. Хилокский, с. Бада, ул. Почтовая, д. 21	Индивидуальные домовладения	51,390358	109,863447
48208	Забайкальский край, р-н. Хилокский, с. Бада, ул. Почтовая, д. 23	Индивидуальные домовладения	51,390358	109,863447
48209	Забайкальский край, р-н. Хилокский, с. Бада, ул. Почтовая, д. 24	Индивидуальные домовладения	51,390358	109,863447

№ п/п	Адрес	Вид	Широта	Долгота
48210	Забайкальский край, р-н. Хилокский, с. Бада, ул. Почтовая, д. 26	Индивидуальные домовладения	51,390358	109,863447
48211	Забайкальский край, р-н. Хилокский, с. Бада, ул. Почтовая, д. 28	Индивидуальные домовладения	51,390358	109,863447
48212	Забайкальский край, р-н. Хилокский, с. Бада, ул. Почтовая, д. 32	Индивидуальные домовладения	51,390358	109,863447
48213	Забайкальский край, р-н. Хилокский, с. Бада, ул. Почтовая, д. 34	Индивидуальные домовладения	51,390358	109,863447
48214	Забайкальский край, р-н. Хилокский, с. Бада, ул. Почтовая, д. 36	Индивидуальные домовладения	51,390358	109,863447
48215	Забайкальский край, р-н. Хилокский, с. Бада, ул. Почтовая, д. 7	Индивидуальные домовладения	51,390358	109,863447
48216	Забайкальский край, р-н. Хилокский, с. Бада, ул. Почтовая, д. 8	Индивидуальные домовладения	51,390358	109,863447
48217	Забайкальский край, р-н. Хилокский, с. Бада, ул. Почтовая, д. 9	Индивидуальные домовладения	51,390358	109,863447
48218	Забайкальский край, р-н. Хилокский, с. Бада, ул. Почтовая, д. 9б	Индивидуальные домовладения	51,390358	109,863447
48219	Забайкальский край, р-н. Хилокский, с. Бада, ул. Привокзальная, д. 1	Индивидуальные домовладения	51,385715	109,849928
48220	Забайкальский край, р-н. Хилокский, с. Бада, ул. Привокзальная, д. 10	Индивидуальные домовладения	51,385715	109,849928
48221	Забайкальский край, р-н. Хилокский, с. Бада, ул. Привокзальная, д. 12	Индивидуальные домовладения	51,385715	109,849928
48222	Забайкальский край, р-н. Хилокский, с. Бада, ул. Привокзальная, д. 15	Индивидуальные домовладения	51,385715	109,849928
48223	Забайкальский край, р-н. Хилокский, с. Бада, ул. Привокзальная, д. 16	Индивидуальные домовладения	51,385715	109,849928
48224	Забайкальский край, р-н. Хилокский, с. Бада, ул. Привокзальная, д. 17	Индивидуальные домовладения	51,385715	109,849928

№ п/п	Адрес	Вид	Широта	Долгота
48225	Забайкальский край, р-н. Хилокский, с. Бада, ул. Привокзальная, д. 19	Индивидуальные домовладения	51,385715	109,849928
48226	Забайкальский край, р-н. Хилокский, с. Бада, ул. Привокзальная, д. 2	Индивидуальные домовладения	51,385715	109,849928
48227	Забайкальский край, р-н. Хилокский, с. Бада, ул. Привокзальная, д. 21	Индивидуальные домовладения	51,385715	109,849928
48228	Забайкальский край, р-н. Нерчинский, с. Зюльзя, ул. Ленина, д. 8	Индивидуальные домовладения	52,532456	116,204089
48229	Забайкальский край, р-н. Нерчинский, с. Зюльзя, ул. Луговая, д. 6	Индивидуальные домовладения	52,519799	116,204538
48230	Забайкальский край, р-н. Нерчинский, с. Зюльзя, ул. Молодежная, д. 12	Индивидуальные домовладения	52,528341	116,205984
48231	Забайкальский край, р-н. Нерчинский, с. Зюльзя, ул. Молодежная, д. 16	Индивидуальные домовладения	52,528341	116,205984
48232	Забайкальский край, р-н. Нерчинский, с. Зюльзя, ул. Мостовая, д. 10	Индивидуальные домовладения	52,536646	116,203137
48233	Забайкальский край, р-н. Нерчинский, с. Зюльзя, ул. Набережная, д. 12	Индивидуальные домовладения	52,528873	116,2001
48234	Забайкальский край, р-н. Нерчинский, с. Зюльзя, ул. Набережная, д. 23	Индивидуальные домовладения	52,528873	116,2001
48235	Забайкальский край, р-н. Нерчинский, с. Зюльзя, ул. Набережная, д. 30	Индивидуальные домовладения	52,528873	116,2001
48236	Забайкальский край, р-н. Нерчинский, с. Зюльзя, ул. Набережная, д. 39	Индивидуальные домовладения	52,528873	116,2001
48237	Забайкальский край, р-н. Нерчинский, с. Зюльзя, ул. Набережная, д. 53	Индивидуальные домовладения	52,528873	116,2001
48238	Забайкальский край, р-н. Нерчинский, с. Зюльзя, ул. Набережная, д. 64	Индивидуальные домовладения	52,528873	116,2001
48239	Забайкальский край, р-н. Нерчинский, с. Зюльзя, ул. Набережная, д. 68	Индивидуальные домовладения	52,528873	116,2001

№ п/п	Адрес	Вид	Широта	Долгота
48240	Забайкальский край, р-н. Нерчинский, с. Зюльзя, ул. Набережная, д. 73	Индивидуальные домовладения	52,528873	116,2001
48241	Забайкальский край, р-н. Нерчинский, с. Зюльзя, ул. Нагорная, д. 2а	Индивидуальные домовладения	52,533968	116,213467
48242	Забайкальский край, р-н. Нерчинский, с. Зюльзя, ул. Партизанская, д. 10	Индивидуальные домовладения	52,538404	116,200567
48243	Забайкальский край, р-н. Нерчинский, с. Зюльзя, ул. Партизанская, д. 22	Индивидуальные домовладения	52,538404	116,200567
48244	Забайкальский край, р-н. Нерчинский, с. Зюльзя, ул. Песчаная, д. 12	Индивидуальные домовладения	52,523251	116,201627
48245	Забайкальский край, р-н. Нерчинский, с. Зюльзя, ул. Песчаная, д. 13	Индивидуальные домовладения	52,523251	116,201627
48246	Забайкальский край, р-н. Нерчинский, с. Зюльзя, ул. Песчаная, д. 19	Индивидуальные домовладения	52,523251	116,201627
48247	Забайкальский край, р-н. Нерчинский, с. Зюльзя, ул. Погодаева, д. 10	Индивидуальные домовладения	52,530105	116,207835
48248	Забайкальский край, р-н. Нерчинский, с. Зюльзя, ул. Погодаева, д. 20	Индивидуальные домовладения	52,530105	116,207835
48249	Забайкальский край, р-н. Нерчинский, с. Зюльзя, ул. Погодаева, д. 3	Индивидуальные домовладения	52,530105	116,207835
48250	Забайкальский край, р-н. Нерчинский, с. Зюльзя, ул. Погодаева, д. 33	Индивидуальные домовладения	52,530105	116,207835
48251	Забайкальский край, р-н. Нерчинский, с. Зюльзя, ул. Погодаева, д. 35	Индивидуальные домовладения	52,530105	116,207835
48252	Забайкальский край, р-н. Нерчинский, с. Зюльзя, ул. Погодаева, д. 9	Индивидуальные домовладения	52,530105	116,207835
48253	Забайкальский край, р-н. Нерчинский, с. Зюльзя, ул. Рабочая, д. 17	Индивидуальные домовладения	52,539281	116,199463
48254	Забайкальский край, р-н. Нерчинский, с. Зюльзя, ул. Рабочая, д. 26	Индивидуальные домовладения	52,539281	116,199463

№ п/п	Адрес	Вид	Широта	Долгота
48255	Забайкальский край, р-н. Нерчинский, с. Зюльзя, ул. Советская, д. 10	Индивидуальные домовладения	52,538322	116,208958
48256	Забайкальский край, р-н. Нерчинский, с. Зюльзя, ул. Советская, д. 14	Индивидуальные домовладения	52,538322	116,208958
48257	Забайкальский край, р-н. Нерчинский, с. Зюльзя, ул. Советская, д. 23	Индивидуальные домовладения	52,538322	116,208958
48258	Забайкальский край, р-н. Хилокский, с. Бада, ул. Привокзальная, д. 23	Индивидуальные домовладения	51,385715	109,849928
48259	Забайкальский край, р-н. Хилокский, с. Бада, ул. Привокзальная, д. 23а	Индивидуальные домовладения	51,385715	109,849928
48260	Забайкальский край, р-н. Хилокский, с. Бада, ул. Привокзальная, д. 24	Индивидуальные домовладения	51,385715	109,849928
48261	Забайкальский край, р-н. Хилокский, с. Бада, ул. Привокзальная, д. 24а	Индивидуальные домовладения	51,385715	109,849928
48262	Забайкальский край, р-н. Нерчинский, с. Зюльзя, ул. Советская, д. 31	Индивидуальные домовладения	52,538322	116,208958
48263	Забайкальский край, р-н. Нерчинский, с. Зюльзя, ул. Советская, д. 40	Индивидуальные домовладения	52,538322	116,208958
48264	Забайкальский край, р-н. Нерчинский, с. Зюльзя, ул. Советская, д. 58	Индивидуальные домовладения	52,538322	116,208958
48265	Забайкальский край, р-н. Балейский, с. Барановск, ул. Центральная, д. 19, литер А	Индивидуальные домовладения	51,485068	116,516774
48266	Забайкальский край, р-н. Балейский, с. Нижний Кокуй, ул. Колхозная, д. 17	Индивидуальные домовладения	51,54448	116,6232
48267	Забайкальский край, р-н. Балейский, с. Гробово, ул. Центральная, д. 12	Индивидуальные домовладения	51,650203	117,116732
48268	Забайкальский край, р-н. Балейский, с. Гробово, ул. Центральная, д. 28	Индивидуальные домовладения	51,650203	117,116732
48269	Забайкальский край, р-н. Балейский, с. Матусово, ул. 1-я Подгорная, д. 1	Индивидуальные домовладения	51,474478	116,35426

№ п/п	Адрес	Вид	Широта	Долгота
48270	Забайкальский край, р-н. Балейский, с. Матусово, ул. 1-я Подгорная, д. 17	Индивидуальные домовладения	51,474478	116,35426
48271	Забайкальский край, р-н. Балейский, с. Матусово, ул. 1-я Подгорная, д. 2	Индивидуальные домовладения	51,474478	116,35426
48272	Забайкальский край, р-н. Балейский, с. Матусово, ул. 1-я Подгорная, д. 28	Индивидуальные домовладения	51,474478	116,35426
48273	Забайкальский край, р-н. Балейский, с. Матусово, ул. 1-я Подгорная, д. 7	Индивидуальные домовладения	51,474478	116,35426
48274	Забайкальский край, р-н. Балейский, с. Матусово, ул. 2-я Подгорная, д. 2	Индивидуальные домовладения	51,472896	116,356758
48275	Забайкальский край, р-н. Балейский, с. Матусово, ул. Краснопартизанская, д. 1	Индивидуальные домовладения	51,471622	116,349059
48276	Забайкальский край, р-н. Балейский, с. Матусово, ул. Краснопартизанская, д. 15А	Индивидуальные домовладения	51,471622	116,349059
48277	Забайкальский край, р-н. Балейский, с. Матусово, ул. Краснопартизанская, д. 23	Индивидуальные домовладения	51,471622	116,349059
48278	Забайкальский край, р-н. Балейский, с. Матусово, ул. Краснопартизанская, д. 31	Индивидуальные домовладения	51,471622	116,349059
48279	Забайкальский край, р-н. Балейский, с. Матусово, ул. Краснопартизанская, д. 6	Индивидуальные домовладения	51,471622	116,349059
48280	Забайкальский край, р-н. Балейский, с. Матусово, ул. Краснопартизанская, д. 8	Индивидуальные домовладения	51,471622	116,349059
48281	Забайкальский край, р-н. Балейский, с. Матусово, ул. Маячная, д. 9	Индивидуальные домовладения	51,471622	116,349059
48282	Забайкальский край, р-н. Балейский, с. Матусово, ул. Октябрьская, д. 17	Индивидуальные домовладения	51,474242	116,349059
48283	Забайкальский край, р-н. Балейский, с. Матусово, ул. Октябрьская, д. 24	Индивидуальные домовладения	51,474242	116,349059
48284	Забайкальский край, р-н. Балейский, с. Матусово, ул. Октябрьская, д. 30	Индивидуальные домовладения	51,474242	116,349059

№ п/п	Адрес	Вид	Широта	Долгота
48285	Забайкальский край, р-н. Балейский, с. Матусово, ул. Октябрьская, д. 35	Индивидуальные домовладения	51,474242	116,349059
48286	Забайкальский край, р-н. Балейский, с. Матусово, ул. Октябрьская, д. 8	Индивидуальные домовладения	51,474242	116,349059
48287	Забайкальский край, р-н. Балейский, с. Матусово, ул. Центральная, д. 18	Индивидуальные домовладения	51,471622	116,349059
48288	Забайкальский край, р-н. Балейский, с. Матусово, ул. Центральная, д. 31	Индивидуальные домовладения	51,471622	116,349059
48289	Забайкальский край, р-н. Балейский, с. Матусово, ул. Центральная, д. 8	Индивидуальные домовладения	51,471622	116,349059
48290	Забайкальский край, р-н. Балейский, с. Матусово, ул. Юбилейная, д. 12	Индивидуальные домовладения	51,471622	116,349059
48291	Забайкальский край, р-н. Балейский, с. Новоивановка, ул. 1-я Подгорная, д. 3	Индивидуальные домовладения	51,490985	116,415588
48292	Забайкальский край, р-н. Балейский, с. Новоивановка, ул. 2-я Подгорная, д. 14	Индивидуальные домовладения	51,490985	116,415588
48293	Забайкальский край, р-н. Балейский, с. Новоивановка, ул. 2-я Подгорная, д. 7	Индивидуальные домовладения	51,490985	116,415588
48294	Забайкальский край, р-н. Балейский, с. Новоивановка, ул. Колхозная, д. 12	Индивидуальные домовладения	51,490985	116,415588
48295	Забайкальский край, р-н. Балейский, с. Новоивановка, ул. Колхозная, д. 15	Индивидуальные домовладения	51,490985	116,415588
48296	Забайкальский край, р-н. Балейский, с. Новоивановка, ул. Колхозная, д. 3	Индивидуальные домовладения	51,490985	116,415588
48297	Забайкальский край, р-н. Балейский, с. Новоивановка, ул. Кузнечная, д. 1	Индивидуальные домовладения	51,490985	116,415588
48298	Забайкальский край, р-н. Балейский, с. Новоивановка, ул. Центральная, д. 13	Индивидуальные домовладения	51,490985	116,415588
48299	Забайкальский край, р-н. Балейский, с. Новоивановка, ул. Центральная, д. 19	Индивидуальные домовладения	51,490985	116,415588

№ п/п	Адрес	Вид	Широта	Долгота
48300	Забайкальский край, р-н. Балейский, с. Новоивановка, ул. Центральная, д. 23	Индивидуальные домовладения	51,490985	116,415588
48301	Забайкальский край, р-н. Балейский, с. Новоивановка, ул. Центральная, д. 35	Индивидуальные домовладения	51,490985	116,415588
48302	Забайкальский край, р-н. Балейский, с. Сарбактуй, ул. Восточная, д. 14	Индивидуальные домовладения	51,456949	116,382135
48303	Забайкальский край, р-н. Балейский, с. Сарбактуй, ул. Восточная, д. 23	Индивидуальные домовладения	51,456949	116,382135
48304	Забайкальский край, р-н. Балейский, с. Сарбактуй, ул. Восточная, д. 6	Индивидуальные домовладения	51,456949	116,382135
48305	Забайкальский край, р-н. Балейский, с. Сарбактуй, ул. Заречная, д. 19	Индивидуальные домовладения	51,456949	116,382135
48306	Забайкальский край, р-н. Балейский, с. Сарбактуй, ул. Заречная, д. 7	Индивидуальные домовладения	51,456949	116,382135
48307	Забайкальский край, р-н. Балейский, с. Сарбактуй, ул. Колхозная, д. 17	Индивидуальные домовладения	51,456949	116,382135
48308	Забайкальский край, р-н. Балейский, с. Сарбактуй, ул. Колхозная, д. 29	Индивидуальные домовладения	51,456949	116,382135
48309	Забайкальский край, р-н. Балейский, с. Сарбактуй, ул. Колхозная, д. 33	Индивидуальные домовладения	51,456949	116,382135
48310	Забайкальский край, р-н. Балейский, с. Сарбактуй, ул. Кузнечная, д. 4	Индивидуальные домовладения	51,456949	116,382135
48311	Забайкальский край, р-н. Балейский, с. Сарбактуй, ул. Центральная, д. 4	Индивидуальные домовладения	51,456949	116,382135
48312	Забайкальский край, р-н. Балейский, с. Сарбактуй, ул. Южная, д. 4	Индивидуальные домовладения	51,456949	116,382135
48313	Забайкальский край, р-н. Балейский, с. Ундино-Поселье, ул. Больничная, д. 15	Индивидуальные домовладения	51,420383	116,233688
48314	Забайкальский край, р-н. Балейский, с. Ундино-Поселье, ул. Больничная, д. 5	Индивидуальные домовладения	51,420383	116,233688

№ п/п	Адрес	Вид	Широта	Долгота
48315	Забайкальский край, р-н. Балейский, с. Ундино-Поселье, ул. Восточная, д. 16	Индивидуальные домовладения	51,423927	116,236877
48316	Забайкальский край, р-н. Балейский, с. Ундино-Поселье, ул. Восточная, д. 32	Индивидуальные домовладения	51,423927	116,236877
48317	Забайкальский край, р-н. Балейский, с. Ундино-Поселье, ул. Восточная, д. 5	Индивидуальные домовладения	51,423927	116,236877
48318	Забайкальский край, р-н. Балейский, с. Ундино-Поселье, ул. Восточная, д. 8	Индивидуальные домовладения	51,423927	116,236877
48319	Забайкальский край, р-н. Балейский, с. Ундино-Поселье, ул. Гладкова, д. 11	Индивидуальные домовладения	51,418142	116,230805
48320	Забайкальский край, р-н. Балейский, с. Ундино-Поселье, ул. Гладкова, д. 9	Индивидуальные домовладения	51,418142	116,230805
48321	Забайкальский край, р-н. Балейский, с. Ундино-Поселье, ул. Западная, д. 25	Индивидуальные домовладения	51,428717	116,23261
48322	Забайкальский край, р-н. Балейский, с. Ундино-Поселье, ул. Западная, д. 5	Индивидуальные домовладения	51,428717	116,23261
48323	Забайкальский край, р-н. Балейский, с. Ундино-Поселье, ул. Зеленая, д. 13	Индивидуальные домовладения	51,423927	116,236877
48324	Забайкальский край, р-н. Балейский, с. Ундино-Поселье, ул. Зеленая, д. 7	Индивидуальные домовладения	51,423927	116,236877
48325	Забайкальский край, р-н. Балейский, с. Ундино-Поселье, ул. Знаменская, д. 16	Индивидуальные домовладения	51,423927	116,236877
48326	Забайкальский край, р-н. Балейский, с. Ундино-Поселье, ул. Знаменская, д. 25	Индивидуальные домовладения	51,423927	116,236877
48327	Забайкальский край, р-н. Балейский, с. Ундино-Поселье, ул. Знаменская, д. 36	Индивидуальные домовладения	51,423927	116,236877
48328	Забайкальский край, р-н. Балейский, с. Ундино-Поселье, ул. Знаменская, д. 7	Индивидуальные домовладения	51,423927	116,236877
48329	Забайкальский край, р-н. Балейский, с. Ундино-Поселье, ул. Колхозная, д. 13	Индивидуальные домовладения	51,42086	116,241162

№ п/п	Адрес	Вид	Широта	Долгота
48330	Забайкальский край, р-н. Балейский, с. Ундино-Поселье, ул. Колхозная, д. 24	Индивидуальные домовладения	51,42086	116,241162
48331	Забайкальский край, р-н. Балейский, с. Ундино-Поселье, ул. Колхозная, д. 6	Индивидуальные домовладения	51,42086	116,241162
48332	Забайкальский край, р-н. Балейский, с. Ундино-Поселье, ул. Котельникова, д. 4	Индивидуальные домовладения	51,433726	116,259245
48333	Забайкальский край, р-н. Балейский, с. Ундино-Поселье, ул. Котельникова, д. 6	Индивидуальные домовладения	51,433726	116,259245
48334	Забайкальский край, р-н. Балейский, с. Ундино-Поселье, ул. Молодежная, д. 8	Индивидуальные домовладения	51,418676	116,229691
48335	Забайкальский край, р-н. Балейский, с. Ундино-Поселье, ул. Октябрьская, д. 16	Индивидуальные домовладения	51,425157	116,237964
48336	Забайкальский край, р-н. Балейский, с. Ундино-Поселье, ул. Октябрьская, д. 27	Индивидуальные домовладения	51,425157	116,237964
48337	Забайкальский край, р-н. Балейский, с. Ундино-Поселье, ул. Октябрьская, д. 33	Индивидуальные домовладения	51,425157	116,237964
48338	Забайкальский край, р-н. Балейский, с. Ундино-Поселье, ул. Октябрьская, д. 4	Индивидуальные домовладения	51,425157	116,237964
48339	Забайкальский край, р-н. Балейский, с. Ундино-Поселье, ул. Октябрьская, д. 52	Индивидуальные домовладения	51,425157	116,237964
48340	Забайкальский край, р-н. Балейский, с. Ундино-Поселье, ул. Октябрьская, д. 60	Индивидуальные домовладения	51,425157	116,237964
48341	Забайкальский край, р-н. Балейский, с. Ундино-Поселье, ул. Октябрьская, д. 69	Индивидуальные домовладения	51,425157	116,237964
48342	Забайкальский край, р-н. Балейский, с. Ундино-Поселье, ул. Октябрьская, д. 7	Индивидуальные домовладения	51,425157	116,237964
48343	Забайкальский край, р-н. Балейский, с. Ундино-Поселье, ул. Партизанская, д. 10	Индивидуальные домовладения	51,408075	116,226169
48344	Забайкальский край, р-н. Балейский, с. Ундино-Поселье, ул. Партизанская, д. 20	Индивидуальные домовладения	51,408075	116,226169

№ п/п	Адрес	Вид	Широта	Долгота
48345	Забайкальский край, р-н. Балейский, с. Ундино-Поселье, ул. Партизанская, д. 32	Индивидуальные домовладения	51,408075	116,226169
48346	Забайкальский край, р-н. Балейский, с. Ундино-Поселье, ул. Партизанская, д. 38	Индивидуальные домовладения	51,408075	116,226169
48347	Забайкальский край, р-н. Балейский, с. Ундино-Поселье, ул. Партизанская, д. 4	Индивидуальные домовладения	51,408075	116,226169
48348	Забайкальский край, р-н. Балейский, с. Ундино-Поселье, ул. Партизанская, д. 7	Индивидуальные домовладения	51,408075	116,226169
48349	Забайкальский край, р-н. Балейский, с. Ундино-Поселье, ул. Первомайская, д. 17	Индивидуальные домовладения	51,416081	116,242043
48350	Забайкальский край, р-н. Балейский, с. Ундино-Поселье, ул. Первомайская, д. 28	Индивидуальные домовладения	51,416081	116,242043
48351	Забайкальский край, р-н. Балейский, с. Ундино-Поселье, ул. Первомайская, д. 8	Индивидуальные домовладения	51,416081	116,242043
48352	Забайкальский край, р-н. Балейский, с. Ундино-Поселье, ул. Савватеева, д. 1	Индивидуальные домовладения	51,432423	116,251286
48353	Забайкальский край, р-н. Балейский, с. Ундино-Поселье, ул. Советская, д. 101	Индивидуальные домовладения	51,431267	116,249957
48354	Забайкальский край, р-н. Балейский, с. Ундино-Поселье, ул. Советская, д. 112	Индивидуальные домовладения	51,431267	116,249957
48355	Забайкальский край, р-н. Балейский, с. Ундино-Поселье, ул. Советская, д. 128	Индивидуальные домовладения	51,431267	116,249957
48356	Забайкальский край, р-н. Балейский, с. Ундино-Поселье, ул. Советская, д. 13	Индивидуальные домовладения	51,431267	116,249957
48357	Забайкальский край, р-н. Балейский, с. Ундино-Поселье, ул. Советская, д. 142	Индивидуальные домовладения	51,431267	116,249957
48358	Забайкальский край, р-н. Балейский, с. Ундино-Поселье, ул. Советская, д. 24	Индивидуальные домовладения	51,431267	116,249957
48359	Забайкальский край, р-н. Балейский, с. Ундино-Поселье, ул. Советская, д. 32	Индивидуальные домовладения	51,431267	116,249957

№ п/п	Адрес	Вид	Широта	Долгота
48360	Забайкальский край, р-н. Балейский, с. Ундино-Поселье, ул. Советская, д. 43	Индивидуальные домовладения	51,431267	116,249957
48361	Забайкальский край, р-н. Балейский, с. Ундино-Поселье, ул. Советская, д. 53	Индивидуальные домовладения	51,431267	116,249957
48362	Забайкальский край, р-н. Балейский, с. Ундино-Поселье, ул. Советская, д. 65	Индивидуальные домовладения	51,431267	116,249957
48363	Забайкальский край, р-н. Балейский, с. Ундино-Поселье, ул. Советская, д. 73	Индивидуальные домовладения	51,431267	116,249957
48364	Забайкальский край, р-н. Балейский, с. Ундино-Поселье, ул. Советская, д. 81	Индивидуальные домовладения	51,431267	116,249957
48365	Забайкальский край, р-н. Балейский, с. Ундино-Поселье, ул. Советская, д. 85	Индивидуальные домовладения	51,431267	116,249957
48366	Забайкальский край, р-н. Балейский, с. Ундино-Поселье, ул. Советская, д. 94	Индивидуальные домовладения	51,431267	116,249957
48367	Забайкальский край, р-н. Балейский, с. Ундино-Поселье, ул. Школьная, д. 3	Индивидуальные домовладения	51,423927	116,236877
48368	Забайкальский край, р-н. Балейский, с. Ундино-Поселье, ул. Южная, д. 11	Индивидуальные домовладения	51,423927	116,236877
48369	Забайкальский край, р-н. Балейский, с. Ундино-Поселье, ул. Южная, д. 19	Индивидуальные домовладения	51,423927	116,236877
48370	Забайкальский край, р-н. Балейский, с. Ундино-Поселье, ул. Южная, д. 21	Индивидуальные домовладения	51,423927	116,236877
48371	Забайкальский край, р-н. Балейский, с. Ундино-Поселье, ул. Южная, д. 8	Индивидуальные домовладения	51,423927	116,236877
48372	Забайкальский край, р-н. Балейский, с. Бочкарево, ул. Транспортная, д. 21	Индивидуальные домовладения	51,668266	116,837545
48373	Забайкальский край, р-н. Балейский, с. Верхний Кокуй, ул. Шоферская, д. 36, литер А	Индивидуальные домовладения	51,654864	116,861278
48374	Забайкальский край, р-н. Балейский, с. Елкино, ул. Заречная, д. 14	Индивидуальные домовладения	51,691777	116,881446

№ п/п	Адрес	Вид	Широта	Долгота
48375	Забайкальский край, р-н. Балейский, с. Елкино, ул. Заречная, д. 1а	Индивидуальные домовладения	51,691777	116,881446
48376	Забайкальский край, р-н. Балейский, с. Елкино, ул. Октябрьская, д. 17	Индивидуальные домовладения	51,692246	116,879685
48377	Забайкальский край, р-н. Балейский, с. Елкино, ул. Октябрьская, д. 26	Индивидуальные домовладения	51,692246	116,879685
48378	Забайкальский край, р-н. Балейский, с. Елкино, ул. Октябрьская, д. 39	Индивидуальные домовладения	51,692246	116,879685
48379	Забайкальский край, р-н. Балейский, с. Елкино, ул. Октябрьская, д. 7	Индивидуальные домовладения	51,692246	116,879685
48380	Забайкальский край, р-н. Балейский, с. Елкино, ул. Октябрьская, д. 8	Индивидуальные домовладения	51,692246	116,879685
48381	Забайкальский край, р-н. Балейский, с. Лесково, ул. Багульная, д. 20	Индивидуальные домовладения	51,749769	116,929712
48382	Забайкальский край, р-н. Балейский, с. Лесково, ул. Багульная, д. 34	Индивидуальные домовладения	51,749769	116,929712
48383	Забайкальский край, р-н. Балейский, с. Унда, ул. Береговая, д. 1	Индивидуальные домовладения	51,711051	116,9178
48384	Забайкальский край, р-н. Балейский, с. Унда, ул. Блинникова, д. 10	Индивидуальные домовладения	51,71186	116,895657
48385	Забайкальский край, р-н. Балейский, с. Унда, ул. Блинникова, д. 16	Индивидуальные домовладения	51,71186	116,895657
48386	Забайкальский край, р-н. Балейский, с. Унда, ул. Блинникова, д. 9	Индивидуальные домовладения	51,71186	116,895657
48387	Забайкальский край, р-н. Балейский, с. Унда, ул. Лесная, д. 15	Индивидуальные домовладения	51,714187	116,894202
48388	Забайкальский край, р-н. Балейский, с. Унда, ул. Лесная, д. 6	Индивидуальные домовладения	51,714187	116,894202
48389	Забайкальский край, р-н. Балейский, с. Унда, ул. Луговая, д. 4	Индивидуальные домовладения	51,711051	116,9178

№ п/п	Адрес	Вид	Широта	Долгота
48390	Забайкальский край, р-н. Балейский, с. Унда, ул. Молодежная, д. 1	Индивидуальные домовладения	51,711051	116,9178
48391	Забайкальский край, р-н. Балейский, с. Унда, ул. Молодежная, д. 2	Индивидуальные домовладения	51,711051	116,9178
48392	Забайкальский край, р-н. Балейский, с. Унда, ул. Набережная, д. 4	Индивидуальные домовладения	51,711051	116,9178
48393	Забайкальский край, р-н. Балейский, с. Унда, ул. Нагорная, д. 4	Индивидуальные домовладения	51,711051	116,9178
48394	Забайкальский край, р-н. Балейский, с. Унда, ул. Новая, д. 12	Индивидуальные домовладения	51,710621	116,894345
48395	Забайкальский край, р-н. Балейский, с. Унда, ул. Новая, д. 4	Индивидуальные домовладения	51,710621	116,894345
48396	Забайкальский край, р-н. Хилокский, с. Бада, ул. Спортивная, д. 5	Индивидуальные домовладения	51,393106	109,861992
48397	Забайкальский край, р-н. Хилокский, с. Бада, ул. Спортивная, д. 6	Индивидуальные домовладения	51,393106	109,861992
48398	Забайкальский край, р-н. Хилокский, с. Бада, ул. Спортивная, д. 7	Индивидуальные домовладения	51,393106	109,861992
48399	Забайкальский край, р-н. Хилокский, с. Бада, ул. Спортивная, д. 8	Индивидуальные домовладения	51,393106	109,861992
48400	Забайкальский край, р-н. Хилокский, с. Бада, ул. Уютная, д. 3	Индивидуальные домовладения	51,389369	109,843873
48401	Забайкальский край, р-н. Хилокский, с. Бада, ул. Уютная, д. 5	Индивидуальные домовладения	51,389369	109,843873
48402	Забайкальский край, р-н. Хилокский, с. Бада, ул. Энтузиастов, д. 1	Индивидуальные домовладения	51,393758	109,861749
48403	Забайкальский край, р-н. Хилокский, с. Бада, ул. Энтузиастов, д. 11	Индивидуальные домовладения	51,393758	109,861749
48404	Забайкальский край, р-н. Хилокский, с. Бада, ул. Энтузиастов, д. 12	Индивидуальные домовладения	51,393758	109,861749

№ п/п	Адрес	Вид	Широта	Долгота
48405	Забайкальский край, р-н. Хилокский, с. Бада, ул. Энтузиастов, д. 13	Индивидуальные домовладения	51,393758	109,861749
48406	Забайкальский край, р-н. Хилокский, с. Бада, ул. Энтузиастов, д. 14	Индивидуальные домовладения	51,393758	109,861749
48407	Забайкальский край, р-н. Хилокский, с. Бада, ул. Энтузиастов, д. 15	Индивидуальные домовладения	51,393758	109,861749
48408	Забайкальский край, р-н. Хилокский, с. Бада, ул. Энтузиастов, д. 16	Индивидуальные домовладения	51,393758	109,861749
48409	Забайкальский край, р-н. Хилокский, с. Бада, ул. Энтузиастов, д. 17	Индивидуальные домовладения	51,393758	109,861749
48410	Забайкальский край, р-н. Хилокский, с. Бада, ул. Энтузиастов, д. 18	Индивидуальные домовладения	51,393758	109,861749
48411	Забайкальский край, р-н. Хилокский, с. Бада, ул. Энтузиастов, д. 19	Индивидуальные домовладения	51,393758	109,861749
48412	Забайкальский край, р-н. Хилокский, с. Бада, ул. Энтузиастов, д. 2	Индивидуальные домовладения	51,393758	109,861749
48413	Забайкальский край, р-н. Хилокский, с. Бада, ул. Энтузиастов, д. 20	Индивидуальные домовладения	51,393758	109,861749
48414	Забайкальский край, р-н. Хилокский, с. Бада, ул. Энтузиастов, д. 21	Индивидуальные домовладения	51,393758	109,861749
48415	Забайкальский край, р-н. Хилокский, с. Бада, ул. Энтузиастов, д. 23	Индивидуальные домовладения	51,393758	109,861749
48416	Забайкальский край, р-н. Хилокский, с. Бада, ул. Энтузиастов, д. 24	Индивидуальные домовладения	51,393758	109,861749
48417	Забайкальский край, р-н. Хилокский, с. Бада, ул. Энтузиастов, д. 25	Индивидуальные домовладения	51,393758	109,861749
48418	Забайкальский край, р-н. Хилокский, с. Бада, ул. Энтузиастов, д. 26	Индивидуальные домовладения	51,393758	109,861749
48419	Забайкальский край, р-н. Хилокский, с. Бада, ул. Энтузиастов, д. 28	Индивидуальные домовладения	51,393758	109,861749

№ п/п	Адрес	Вид	Широта	Долгота
48450	Забайкальский край, р-н. Хилокский, с. Бада, ул. Юности, д. 8	Индивидуальные домовладения	51,394506	109,86183
48451	Забайкальский край, р-н. Хилокский, с. Бада, ул. Юности, д. 9	Индивидуальные домовладения	51,394506	109,86183
48452	Забайкальский край, р-н. Хилокский, с. Тэрэпхэн, ул. Мархасаева, д. 10	Индивидуальные домовладения	51,35353	109,897547
48453	Забайкальский край, р-н. Хилокский, с. Тэрэпхэн, ул. Мархасаева, д. 14	Индивидуальные домовладения	51,35353	109,897547
48454	Забайкальский край, р-н. Хилокский, с. Тэрэпхэн, ул. Мархасаева, д. 16	Индивидуальные домовладения	51,35353	109,897547
48455	Забайкальский край, р-н. Хилокский, с. Тэрэпхэн, ул. Мархасаева, д. 18	Индивидуальные домовладения	51,35353	109,897547
48456	Забайкальский край, р-н. Хилокский, с. Тэрэпхэн, ул. Мархасаева, д. 20	Индивидуальные домовладения	51,35353	109,897547
48457	Забайкальский край, р-н. Хилокский, с. Тэрэпхэн, ул. Мархасаева, д. 22	Индивидуальные домовладения	51,35353	109,897547
48458	Забайкальский край, р-н. Хилокский, с. Тэрэпхэн, ул. Мархасаева, д. 23	Индивидуальные домовладения	51,35353	109,897547
48459	Забайкальский край, р-н. Хилокский, с. Тэрэпхэн, ул. Мархасаева, д. 24	Индивидуальные домовладения	51,35353	109,897547
48460	Забайкальский край, р-н. Хилокский, с. Тэрэпхэн, ул. Мархасаева, д. 3	Индивидуальные домовладения	51,35353	109,897547
48461	Забайкальский край, р-н. Хилокский, с. Тэрэпхэн, ул. Мархасаева, д. 4	Индивидуальные домовладения	51,35353	109,897547
48462	Забайкальский край, р-н. Балейский, с. Унда, ул. Первомайская, д. 12	Индивидуальные домовладения	51,710342	116,918887
48463	Забайкальский край, р-н. Хилокский, с. Тэрэпхэн, ул. Мархасаева, д. 6	Индивидуальные домовладения	51,35353	109,897547
48464	Забайкальский край, р-н. Хилокский, с. Тэрэпхэн, ул. Мархасаева, д. 7	Индивидуальные домовладения	51,35353	109,897547

№ п/п	Адрес	Вид	Широта	Долгота
48465	Забайкальский край, р-н. Хилокский, с. Тэрэпхэн, ул. Мархасаева, д. 8	Индивидуальные домовладения	51,35353	109,897547
48466	Забайкальский край, р-н. Хилокский, с. Тэрэпхэн, ул. Набережная, д. 1	Индивидуальные домовладения	51,35353	109,897547
48467	Забайкальский край, р-н. Хилокский, с. Тэрэпхэн, ул. Набережная, д. 10	Индивидуальные домовладения	51,35353	109,897547
48468	Забайкальский край, р-н. Хилокский, с. Тэрэпхэн, ул. Набережная, д. 11	Индивидуальные домовладения	51,35353	109,897547
48469	Забайкальский край, р-н. Хилокский, с. Тэрэпхэн, ул. Набережная, д. 16	Индивидуальные домовладения	51,35353	109,897547
48470	Забайкальский край, р-н. Хилокский, с. Тэрэпхэн, ул. Набережная, д. 18	Индивидуальные домовладения	51,35353	109,897547
48471	Забайкальский край, р-н. Хилокский, с. Тэрэпхэн, ул. Набережная, д. 1а	Индивидуальные домовладения	51,35353	109,897547
48472	Забайкальский край, р-н. Хилокский, с. Тэрэпхэн, ул. Набережная, д. 2	Индивидуальные домовладения	51,35353	109,897547
48473	Забайкальский край, р-н. Хилокский, с. Тэрэпхэн, ул. Набережная, д. 2а	Индивидуальные домовладения	51,35353	109,897547
48474	Забайкальский край, р-н. Хилокский, с. Тэрэпхэн, ул. Набережная, д. 3	Индивидуальные домовладения	51,35353	109,897547
48475	Забайкальский край, р-н. Хилокский, с. Тэрэпхэн, ул. Набережная, д. 4	Индивидуальные домовладения	51,35353	109,897547
48476	Забайкальский край, р-н. Хилокский, с. Тэрэпхэн, ул. Набережная, д. 4а	Индивидуальные домовладения	51,35353	109,897547
48477	Забайкальский край, р-н. Хилокский, с. Тэрэпхэн, ул. Набережная, д. 6	Индивидуальные домовладения	51,35353	109,897547
48478	Забайкальский край, р-н. Хилокский, с. Тэрэпхэн, ул. Набережная, д. 7	Индивидуальные домовладения	51,35353	109,897547
48479	Забайкальский край, р-н. Хилокский, с. Тэрэпхэн, ул. Набережная, д. 9	Индивидуальные домовладения	51,35353	109,897547

№ п/п	Адрес	Вид	Широта	Долгота
48480	Забайкальский край, р-н. Хилокский, с. Тэрэпхэн, ул. Новая, д. 4	Индивидуальные домовладения	51,35353	109,897547
48481	Забайкальский край, р-н. Хилокский, с. Тэрэпхэн, ул. Новая, д. 6	Индивидуальные домовладения	51,35353	109,897547
48482	Забайкальский край, р-н. Хилокский, с. Тэрэпхэн, ул. Новая, д. 8	Индивидуальные домовладения	51,35353	109,897547
48483	Забайкальский край, р-н. Хилокский, с. Тэрэпхэн, ул. Центральная, д. 1	Индивидуальные домовладения	51,35353	109,897547
48484	Забайкальский край, р-н. Хилокский, с. Тэрэпхэн, ул. Центральная, д. 2	Индивидуальные домовладения	51,35353	109,897547
48485	Забайкальский край, р-н. Хилокский, с. Тэрэпхэн, ул. Центральная, д. 4	Индивидуальные домовладения	51,35353	109,897547
48486	Забайкальский край, р-н. Хилокский, с. Тэрэпхэн, ул. Центральная, д. 5	Индивидуальные домовладения	51,35353	109,897547
48487	Забайкальский край, р-н. Хилокский, с. Тэрэпхэн, ул. Центральная, д. 6	Индивидуальные домовладения	51,35353	109,897547
48488	Забайкальский край, р-н. Хилокский, с. Тэрэпхэн, ул. Центральная, д. 7	Индивидуальные домовладения	51,35353	109,897547
48489	Забайкальский край, р-н. Карымский, п/ст. Тарская, ул. Верхняя, д. 3	Индивидуальные домовладения		
48490	Забайкальский край, р-н. Хилокский, с. Тэрэпхэн, ул. Центральная, д. 8	Индивидуальные домовладения	51,35353	109,897547
48491	Забайкальский край, р-н. Хилокский, с. Тэрэпхэн, ул. Южная, д. 1	Индивидуальные домовладения	51,35353	109,897547
48492	Забайкальский край, р-н. Хилокский, с. Тэрэпхэн, ул. Южная, д. 10	Индивидуальные домовладения	51,35353	109,897547
48493	Забайкальский край, р-н. Хилокский, с. Тэрэпхэн, ул. Южная, д. 12	Индивидуальные домовладения	51,35353	109,897547
48494	Забайкальский край, р-н. Хилокский, с. Тэрэпхэн, ул. Южная, д. 16	Индивидуальные домовладения	51,35353	109,897547

№ п/п	Адрес	Вид	Широта	Долгота
48495	Забайкальский край, р-н. Хилокский, с. Тэрэпхэн, ул. Южная, д. 18	Индивидуальные домовладения	51,35353	109,897547
48496	Забайкальский край, р-н. Балейский, с. Унда, ул. Первомайская, д. 27, литер А	Индивидуальные домовладения	51,710342	116,918887
48497	Забайкальский край, р-н. Хилокский, с. Тэрэпхэн, ул. Южная, д. 20	Индивидуальные домовладения	51,35353	109,897547
48498	Забайкальский край, р-н. Хилокский, с. Тэрэпхэн, ул. Южная, д. 22	Индивидуальные домовладения	51,35353	109,897547
48499	Забайкальский край, р-н. Хилокский, с. Тэрэпхэн, ул. Южная, д. 3	Индивидуальные домовладения	51,35353	109,897547
48500	Забайкальский край, р-н. Хилокский, с. Тэрэпхэн, ул. Южная, д. 4	Индивидуальные домовладения	51,35353	109,897547
48501	Забайкальский край, р-н. Хилокский, с. Тэрэпхэн, ул. Южная, д. 5	Индивидуальные домовладения	51,35353	109,897547
48502	Забайкальский край, р-н. Хилокский, с. Тэрэпхэн, ул. Южная, д. 6	Индивидуальные домовладения	51,35353	109,897547
48503	Забайкальский край, р-н. Хилокский, с. Тэрэпхэн, ул. Южная, д. 7	Индивидуальные домовладения	51,35353	109,897547
48504	Забайкальский край, р-н. Хилокский, с. Тэрэпхэн, ул. Южная, д. 8	Индивидуальные домовладения	51,35353	109,897547
48505	Забайкальский край, р-н. Карымский, пгт. Карымское, пер. Дивизионный, д. 2	МКД	51,628387	114,35009
48506	Забайкальский край, р-н. Карымский, пгт. Карымское, пер. Дивизионный, д. 4	МКД	51,629165	114,349768
48507	Забайкальский край, р-н. Карымский, пгт. Карымское, пер. Стадионный, д. 10	Индивидуальные домовладения	51,626213	114,332647
48508	Забайкальский край, р-н. Карымский, пгт. Карымское, пер. Стадионный, д. 3	Индивидуальные домовладения	51,626213	114,332647
48509	Забайкальский край, р-н. Карымский, пгт. Карымское, пер. Стадионный, д. 4	Индивидуальные домовладения	51,626213	114,332647

№ п/п	Адрес	Вид	Широта	Долгота
48510	Забайкальский край, р-н. Карымский, пгт. Карымское, пер. Стадионный, д. 6	Индивидуальные домовладения	51,626213	114,332647
48511	Забайкальский край, р-н. Карымский, пгт. Карымское, пер. Стадионный, д. 8	Индивидуальные домовладения	51,626213	114,332647
48512	Забайкальский край, р-н. Карымский, пгт. Карымское, пер. Торговый, д. 12	Индивидуальные домовладения	51,632239	114,345313
48513	Забайкальский край, р-н. Карымский, пгт. Карымское, пер. Торговый, д. 14	Индивидуальные домовладения	51,632239	114,345313
48514	Забайкальский край, р-н. Карымский, пгт. Карымское, пер. Торговый, д. 15	Индивидуальные домовладения	51,632239	114,345313
48515	Забайкальский край, р-н. Карымский, пгт. Карымское, пер. Торговый, д. 16	Индивидуальные домовладения	51,632239	114,345313
48516	Забайкальский край, р-н. Карымский, пгт. Карымское, пер. Торговый, д. 18	Индивидуальные домовладения	51,632239	114,345313
48517	Забайкальский край, р-н. Карымский, пгт. Карымское, пер. Торговый, д. 19	Индивидуальные домовладения	51,632239	114,345313
48518	Забайкальский край, р-н. Карымский, пгт. Карымское, пер. Торговый, д. 21	Индивидуальные домовладения	51,632239	114,345313
48519	Забайкальский край, р-н. Карымский, пгт. Карымское, пер. Торговый, д. 22	Индивидуальные домовладения	51,632239	114,345313
48520	Забайкальский край, р-н. Карымский, пгт. Карымское, пер. Торговый, д. 23	Индивидуальные домовладения	51,632239	114,345313
48521	Забайкальский край, р-н. Карымский, пгт. Карымское, пер. Торговый, д. 25	Индивидуальные домовладения	51,632239	114,345313
48522	Забайкальский край, р-н. Карымский, пгт. Карымское, пер. Торговый, д. 27	Индивидуальные домовладения	51,632239	114,345313
48523	Забайкальский край, р-н. Карымский, п/ст. Тарская, ул. Верхняя, д. 4	Индивидуальные домовладения		
48524	Забайкальский край, р-н. Карымский, пгт. Карымское, пер. Торговый, д. 28	Индивидуальные домовладения	51,632239	114,345313

№ п/п	Адрес	Вид	Широта	Долгота
48525	Забайкальский край, р-н. Карымский, пгт. Карымское, пер. Торговый, д. 29	Индивидуальные домовладения	51,632239	114,345313
48526	Забайкальский край, р-н. Карымский, пгт. Карымское, пер. Торговый, д. 30	Индивидуальные домовладения	51,632239	114,345313
48527	Забайкальский край, р-н. Карымский, пгт. Карымское, пер. Торговый, д. 30а	Индивидуальные домовладения	51,632239	114,345313
48528	Забайкальский край, р-н. Карымский, пгт. Карымское, пер. Торговый, д. 31	Индивидуальные домовладения	51,632239	114,345313
48529	Забайкальский край, р-н. Карымский, пгт. Карымское, пер. Торговый, д. 32	Индивидуальные домовладения	51,632239	114,345313
48530	Забайкальский край, р-н. Балейский, с. Унда, ул. Первомайская, д. 38, литер А	Индивидуальные домовладения	51,710342	116,918887
48531	Забайкальский край, р-н. Карымский, пгт. Карымское, пер. Торговый, д. 34	Индивидуальные домовладения	51,632239	114,345313
48532	Забайкальский край, р-н. Карымский, пгт. Карымское, пер. Торговый, д. 35	Индивидуальные домовладения	51,632239	114,345313
48533	Забайкальский край, р-н. Карымский, пгт. Карымское, пер. Торговый, д. 36	Индивидуальные домовладения	51,632239	114,345313
48534	Забайкальский край, р-н. Карымский, пгт. Карымское, пер. Торговый, д. 37	Индивидуальные домовладения	51,632239	114,345313
48535	Забайкальский край, р-н. Карымский, пгт. Карымское, пер. Торговый, д. 39	Индивидуальные домовладения	51,632239	114,345313
48536	Забайкальский край, р-н. Карымский, пгт. Карымское, пер. Торговый, д. 41	Индивидуальные домовладения	51,632239	114,345313
48537	Забайкальский край, р-н. Карымский, пгт. Карымское, пер. Торговый, д. 43	Индивидуальные домовладения	51,632239	114,345313
48538	Забайкальский край, р-н. Карымский, пгт. Карымское, пер. Торговый, д. 45	Индивидуальные домовладения	51,632239	114,345313
48539	Забайкальский край, р-н. Карымский, пгт. Карымское, пер. Транспортный, д. 2	Индивидуальные домовладения	51,628237	114,328245

№ п/п	Адрес	Вид	Широта	Долгота
48540	Забайкальский край, р-н. Карымский, пгт. Карымское, пер. Транспортный, д. 3	Индивидуальные домовладения	51,628237	114,328245
48541	Забайкальский край, р-н. Карымский, пгт. Карымское, пер. Транспортный, д. 5	Индивидуальные домовладения	51,628237	114,328245
48542	Забайкальский край, р-н. Карымский, пгт. Карымское, пер. Транспортный, д. 7	Индивидуальные домовладения	51,628237	114,328245
48543	Забайкальский край, р-н. Карымский, пгт. Карымское, пер. Транспортный, д. 9	Индивидуальные домовладения	51,628237	114,328245
48544	Забайкальский край, р-н. Карымский, пгт. Карымское, пер. Энергетиков, д. 1	Индивидуальные домовладения	51,628119	114,318121
48545	Забайкальский край, р-н. Карымский, пгт. Карымское, пер. Энергетиков, д. 2	Индивидуальные домовладения	51,628119	114,318121
48546	Забайкальский край, р-н. Карымский, пгт. Карымское, пер. Энергетиков, д. 2Б	Индивидуальные домовладения	51,628119	114,318121
48547	Забайкальский край, р-н. Карымский, пгт. Карымское, пер. Энергетиков, д. 7	Индивидуальные домовладения	51,628119	114,318121
48548	Забайкальский край, р-н. Карымский, пгт. Карымское, пер. Энергетиков, д. 8	Индивидуальные домовладения	51,628119	114,318121
48549	Забайкальский край, р-н. Карымский, пгт. Карымское, ул. 50 лет Победы, д. 1	Индивидуальные домовладения	51,631026	114,312551
48550	Забайкальский край, р-н. Карымский, пгт. Карымское, ул. 50 лет Победы, д. 10	Индивидуальные домовладения	51,631026	114,312551
48551	Забайкальский край, р-н. Карымский, пгт. Карымское, ул. 50 лет Победы, д. 11	Индивидуальные домовладения	51,631026	114,312551
48552	Забайкальский край, р-н. Карымский, пгт. Карымское, ул. 50 лет Победы, д. 12	Индивидуальные домовладения	51,631026	114,312551
48553	Забайкальский край, р-н. Карымский, пгт. Карымское, ул. 50 лет Победы, д. 13	Индивидуальные домовладения	51,631026	114,312551
48554	Забайкальский край, р-н. Карымский, пгт. Карымское, ул. 50 лет Победы, д. 14	Индивидуальные домовладения	51,631026	114,312551

№ п/п	Адрес	Вид	Широта	Долгота
48555	Забайкальский край, р-н. Карымский, пгт. Карымское, ул. 50 лет Победы, д. 16	Индивидуальные домовладения	51,631026	114,312551
48556	Забайкальский край, р-н. Карымский, пгт. Карымское, ул. 50 лет Победы, д. 18	Индивидуальные домовладения	51,631026	114,312551
48557	Забайкальский край, р-н. Карымский, пгт. Карымское, ул. 50 лет Победы, д. 19	Индивидуальные домовладения	51,631026	114,312551
48558	Забайкальский край, р-н. Карымский, пгт. Карымское, ул. 50 лет Победы, д. 1а	Индивидуальные домовладения	51,631026	114,312551
48559	Забайкальский край, р-н. Карымский, пгт. Карымское, ул. 50 лет Победы, д. 1в	Индивидуальные домовладения	51,631026	114,312551
48560	Забайкальский край, р-н. Карымский, пгт. Карымское, ул. 50 лет Победы, д. 1г	Индивидуальные домовладения	51,631026	114,312551
48561	Забайкальский край, р-н. Карымский, пгт. Карымское, ул. 50 лет Победы, д. 1ж	Индивидуальные домовладения	51,631026	114,312551
48562	Забайкальский край, р-н. Балейский, с. Унда, ул. Первомайская, д. 49	Индивидуальные домовладения	51,710342	116,918887
48563	Забайкальский край, р-н. Карымский, пгт. Карымское, ул. 50 лет Победы, д. 21	Индивидуальные домовладения	51,631026	114,312551
48564	Забайкальский край, р-н. Карымский, пгт. Карымское, ул. 50 лет Победы, д. 23	Индивидуальные домовладения	51,631026	114,312551
48565	Забайкальский край, р-н. Карымский, пгт. Карымское, ул. 50 лет Победы, д. 25	Индивидуальные домовладения	51,631026	114,312551
48566	Забайкальский край, р-н. Карымский, пгт. Карымское, ул. 50 лет Победы, д. 27	Индивидуальные домовладения	51,631026	114,312551
48567	Забайкальский край, р-н. Карымский, пгт. Карымское, ул. 50 лет Победы, д. 2а	Индивидуальные домовладения	51,631026	114,312551
48568	Забайкальский край, р-н. Карымский, пгт. Карымское, ул. 50 лет Победы, д. 2г	Индивидуальные домовладения	51,631026	114,312551
48569	Забайкальский край, р-н. Карымский, пгт. Карымское, ул. 50 лет Победы, д. 2, корп. Б	Индивидуальные домовладения	51,631026	114,312551

№ п/п	Адрес	Вид	Широта	Долгота
48570	Забайкальский край, р-н. Карымский, пгт. Карымское, ул. 50 лет Победы, д. 3	Индивидуальные домовладения	51,631026	114,312551
48571	Забайкальский край, р-н. Карымский, пгт. Карымское, ул. 50 лет Победы, д. 4	Индивидуальные домовладения	51,631026	114,312551
48572	Забайкальский край, р-н. Карымский, пгт. Карымское, ул. 50 лет Победы, д. 5	Индивидуальные домовладения	51,631026	114,312551
48573	Забайкальский край, р-н. Карымский, пгт. Карымское, ул. 50 лет Победы, д. 6	Индивидуальные домовладения	51,631026	114,312551
48574	Забайкальский край, р-н. Карымский, пгт. Карымское, ул. 50 лет Победы, д. 7	Индивидуальные домовладения	51,631026	114,312551
48575	Забайкальский край, р-н. Карымский, пгт. Карымское, ул. 50 лет Победы, д. 8	Индивидуальные домовладения	51,631026	114,312551
48576	Забайкальский край, р-н. Карымский, пгт. Карымское, ул. 50 лет Победы, д. 9, строение 9	Индивидуальные домовладения	51,631026	114,312551
48577	Забайкальский край, р-н. Карымский, пгт. Карымское, ул. 70 лет Победы, д. 5	Индивидуальные домовладения	51,625575	114,339007
48578	Забайкальский край, р-н. Карымский, пгт. Карымское, ул. 70 лет Победы, д. 8	Индивидуальные домовладения	51,625575	114,339007
48579	Забайкальский край, р-н. Карымский, пгт. Карымское, ул. Амурская, д. 11	Индивидуальные домовладения	51,625575	114,339007
48580	Забайкальский край, р-н. Карымский, пгт. Карымское, ул. Амурская, д. 22	Индивидуальные домовладения	51,625575	114,339007
48581	Забайкальский край, р-н. Карымский, пгт. Карымское, ул. Амурская, д. 5	Индивидуальные домовладения	51,625575	114,339007
48582	Забайкальский край, р-н. Карымский, пгт. Карымское, ул. Ангарская, д. 1	Индивидуальные домовладения	51,614604	114,349697
48583	Забайкальский край, р-н. Карымский, пгт. Карымское, ул. Ангарская, д. 10	Индивидуальные домовладения	51,614162	114,346948
48584	Забайкальский край, р-н. Карымский, пгт. Карымское, ул. Ангарская, д. 11	Индивидуальные домовладения	51,613575	114,346247

№ п/п	Адрес	Вид	Широта	Долгота
48585	Забайкальский край, р-н. Карымский, пгт. Карымское, ул. Ангарская, д. 11, корп. А	Индивидуальные домовладения	51,613575	114,346247
48586	Забайкальский край, р-н. Карымский, пгт. Карымское, ул. Ангарская, д. 12	Индивидуальные домовладения	51,614162	114,346948
48587	Забайкальский край, р-н. Карымский, пгт. Карымское, ул. Ангарская, д. 14	Индивидуальные домовладения	51,614162	114,346948
48588	Забайкальский край, р-н. Карымский, пгт. Карымское, ул. Ангарская, д. 15	Индивидуальные домовладения	51,614162	114,346948
48589	Забайкальский край, р-н. Карымский, пгт. Карымское, ул. Ангарская, д. 16	Индивидуальные домовладения	51,614162	114,346948
48590	Забайкальский край, р-н. Карымский, пгт. Карымское, ул. Ангарская, д. 16а	Индивидуальные домовладения	51,614162	114,346948
48591	Забайкальский край, р-н. Карымский, пгт. Карымское, ул. Ангарская, д. 17	Индивидуальные домовладения	51,614162	114,346948
48592	Забайкальский край, р-н. Карымский, пгт. Карымское, ул. Ангарская, д. 18а	Индивидуальные домовладения	51,614162	114,346948
48593	Забайкальский край, р-н. Карымский, пгт. Карымское, ул. Ангарская, д. 18б	Индивидуальные домовладения	51,614162	114,346948
48594	Забайкальский край, р-н. Карымский, пгт. Карымское, ул. Ангарская, д. 19	Индивидуальные домовладения	51,614162	114,346948
48595	Забайкальский край, р-н. Карымский, пгт. Карымское, ул. Ангарская, д. 2	Индивидуальные домовладения	51,614162	114,346948
48596	Забайкальский край, р-н. Карымский, пгт. Карымское, ул. Ангарская, д. 20	Индивидуальные домовладения	51,614162	114,346948
48597	Забайкальский край, р-н. Карымский, пгт. Карымское, ул. Ангарская, д. 21	Индивидуальные домовладения	51,614162	114,346948
48598	Забайкальский край, р-н. Карымский, пгт. Карымское, ул. Ангарская, д. 22	Индивидуальные домовладения	51,614162	114,346948
48599	Забайкальский край, р-н. Карымский, пгт. Карымское, ул. Ангарская, д. 23	Индивидуальные домовладения	51,614162	114,346948

№ п/п	Адрес	Вид	Широта	Долгота
48600	Забайкальский край, р-н. Карымский, пгт. Карымское, ул. Ангарская, д. 24	Индивидуальные домовладения	51,614162	114,346948
48601	Забайкальский край, р-н. Карымский, пгт. Карымское, ул. Ангарская, д. 26	Индивидуальные домовладения	51,614162	114,346948
48602	Забайкальский край, р-н. Карымский, пгт. Карымское, ул. Ангарская, д. 28	Индивидуальные домовладения	51,614162	114,346948
48603	Забайкальский край, р-н. Карымский, пгт. Карымское, ул. Ангарская, д. 4	Индивидуальные домовладения	51,614162	114,346948
48604	Забайкальский край, р-н. Карымский, пгт. Карымское, ул. Ангарская, д. 5	Индивидуальные домовладения	51,614162	114,346948
48605	Забайкальский край, р-н. Карымский, пгт. Карымское, ул. Ангарская, д. 6	Индивидуальные домовладения	51,614162	114,346948
48606	Забайкальский край, р-н. Карымский, пгт. Карымское, ул. Ангарская, д. 7	МКД	51,614162	114,346948
48607	Забайкальский край, р-н. Карымский, пгт. Карымское, ул. Ангарская, д. 8	Индивидуальные домовладения	51,614162	114,346948
48608	Забайкальский край, р-н. Карымский, пгт. Карымское, ул. Анохина, д. 1	Индивидуальные домовладения	51,614626	114,352077
48609	Забайкальский край, р-н. Карымский, пгт. Карымское, ул. Анохина, д. 10	Индивидуальные домовладения	51,614626	114,352077
48610	Забайкальский край, р-н. Карымский, пгт. Карымское, ул. Анохина, д. 12	Индивидуальные домовладения	51,614626	114,352077
48611	Забайкальский край, р-н. Карымский, пгт. Карымское, ул. Анохина, д. 13	Индивидуальные домовладения	51,614626	114,352077
48612	Забайкальский край, р-н. Карымский, пгт. Карымское, ул. Анохина, д. 14	Индивидуальные домовладения	51,614626	114,352077
48613	Забайкальский край, р-н. Карымский, пгт. Карымское, ул. Анохина, д. 15	Индивидуальные домовладения	51,614626	114,352077
48614	Забайкальский край, р-н. Карымский, пгт. Карымское, ул. Анохина, д. 16	Индивидуальные домовладения	51,614626	114,352077

№ п/п	Адрес	Вид	Широта	Долгота
48615	Забайкальский край, р-н. Карымский, пгт. Карымское, ул. Анохина, д. 17	Индивидуальные домовладения	51,614626	114,352077
48616	Забайкальский край, р-н. Карымский, пгт. Карымское, ул. Анохина, д. 18	Индивидуальные домовладения	51,614626	114,352077
48617	Забайкальский край, р-н. Карымский, пгт. Карымское, ул. Анохина, д. 19	Индивидуальные домовладения	51,614626	114,352077
48618	Забайкальский край, р-н. Карымский, пгт. Карымское, ул. Анохина, д. 20	Индивидуальные домовладения	51,614626	114,352077
48619	Забайкальский край, р-н. Карымский, пгт. Карымское, ул. Анохина, д. 21	Индивидуальные домовладения	51,614626	114,352077
48620	Забайкальский край, р-н. Карымский, пгт. Карымское, ул. Анохина, д. 22	Индивидуальные домовладения	51,614626	114,352077
48621	Забайкальский край, р-н. Карымский, пгт. Карымское, ул. Анохина, д. 23	Индивидуальные домовладения	51,614626	114,352077
48622	Забайкальский край, р-н. Карымский, пгт. Карымское, ул. Анохина, д. 24	Индивидуальные домовладения	51,614626	114,352077
48623	Забайкальский край, р-н. Карымский, пгт. Карымское, ул. Анохина, д. 3	Индивидуальные домовладения	51,614626	114,352077
48624	Забайкальский край, р-н. Карымский, пгт. Карымское, ул. Анохина, д. 4	Индивидуальные домовладения	51,614626	114,352077
48625	Забайкальский край, р-н. Карымский, пгт. Карымское, ул. Анохина, д. 5	Индивидуальные домовладения	51,614626	114,352077
48626	Забайкальский край, р-н. Балейский, с. Унда, ул. Первомайская, д. 56	Индивидуальные домовладения	51,710342	116,918887
48627	Забайкальский край, р-н. Карымский, пгт. Карымское, ул. Анохина, д. 8	Индивидуальные домовладения	51,614626	114,352077
48628	Забайкальский край, р-н. Карымский, пгт. Карымское, ул. Анохина, д. 9	Индивидуальные домовладения	51,614626	114,352077
48629	Забайкальский край, р-н. Карымский, пгт. Карымское, ул. Аргунская, д. 1	Индивидуальные домовладения	51,618222	114,295905

№ п/п	Адрес	Вид	Широта	Долгота
48630	Забайкальский край, р-н. Карымский, пгт. Карымское, ул. Аргунская, д. 10, строение 10	Индивидуальные домовладения	51,618222	114,295905
48631	Забайкальский край, р-н. Карымский, пгт. Карымское, ул. Аргунская, д. 11	Индивидуальные домовладения	51,618222	114,295905
48632	Забайкальский край, р-н. Карымский, пгт. Карымское, ул. Аргунская, д. 12	Индивидуальные домовладения	51,618222	114,295905
48633	Забайкальский край, р-н. Карымский, пгт. Карымское, ул. Аргунская, д. 13	Индивидуальные домовладения	51,618222	114,295905
48634	Забайкальский край, р-н. Карымский, пгт. Карымское, ул. Аргунская, д. 14	Индивидуальные домовладения	51,618222	114,295905
48635	Забайкальский край, р-н. Карымский, пгт. Карымское, ул. Аргунская, д. 17	Индивидуальные домовладения	51,618222	114,295905
48636	Забайкальский край, р-н. Карымский, пгт. Карымское, ул. Аргунская, д. 2	Индивидуальные домовладения	51,618222	114,295905
48637	Забайкальский край, р-н. Карымский, пгт. Карымское, ул. Аргунская, д. 21	Индивидуальные домовладения	51,618222	114,295905
48638	Забайкальский край, р-н. Карымский, пгт. Карымское, ул. Аргунская, д. 23	Индивидуальные домовладения	51,618222	114,295905
48639	Забайкальский край, р-н. Карымский, пгт. Карымское, ул. Аргунская, д. 25	Индивидуальные домовладения	51,618222	114,295905
48640	Забайкальский край, р-н. Карымский, пгт. Карымское, ул. Аргунская, д. 29	Индивидуальные домовладения	51,618222	114,295905
48641	Забайкальский край, р-н. Карымский, пгт. Карымское, ул. Аргунская, д. 3	Индивидуальные домовладения	51,618222	114,295905
48642	Забайкальский край, р-н. Карымский, пгт. Карымское, ул. Аргунская, д. 35	Индивидуальные домовладения	51,618222	114,295905
48643	Забайкальский край, р-н. Карымский, пгт. Карымское, ул. Аргунская, д. 5, строение 5	Индивидуальные домовладения	51,618222	114,295905
48644	Забайкальский край, р-н. Карымский, пгт. Карымское, ул. Аргунская, д. 6	Индивидуальные домовладения	51,618222	114,295905

№ п/п	Адрес	Вид	Широта	Долгота
48645	Забайкальский край, р-н. Карымский, пгт. Карымское, ул. Аргунская, д. 8	Индивидуальные домовладения	51,618222	114,295905
48646	Забайкальский край, р-н. Карымский, пгт. Карымское, ул. Аргунская, д. 9	Индивидуальные домовладения	51,618222	114,295905
48647	Забайкальский край, р-н. Карымский, пгт. Карымское, ул. Асеева, д. 1	Индивидуальные домовладения	51,629813	114,336069
48648	Забайкальский край, р-н. Карымский, пгт. Карымское, ул. Асеева, д. 10	Индивидуальные домовладения	51,629813	114,336069
48649	Забайкальский край, р-н. Карымский, пгт. Карымское, ул. Асеева, д. 100	Индивидуальные домовладения	51,629813	114,336069
48650	Забайкальский край, р-н. Карымский, пгт. Карымское, ул. Асеева, д. 102	Индивидуальные домовладения	51,629813	114,336069
48651	Забайкальский край, р-н. Карымский, пгт. Карымское, ул. Асеева, д. 12	Индивидуальные домовладения	51,629813	114,336069
48652	Забайкальский край, р-н. Карымский, пгт. Карымское, ул. Асеева, д. 13	Индивидуальные домовладения	51,629813	114,336069
48653	Забайкальский край, р-н. Карымский, пгт. Карымское, ул. Асеева, д. 14	Индивидуальные домовладения	51,629813	114,336069
48654	Забайкальский край, р-н. Карымский, пгт. Карымское, ул. Асеева, д. 15	Индивидуальные домовладения	51,629813	114,336069
48655	Забайкальский край, р-н. Карымский, пгт. Карымское, ул. Асеева, д. 16	Индивидуальные домовладения	51,629813	114,336069
48656	Забайкальский край, р-н. Карымский, пгт. Карымское, ул. Асеева, д. 17	Индивидуальные домовладения	51,629813	114,336069
48657	Забайкальский край, р-н. Карымский, пгт. Карымское, ул. Асеева, д. 18	Индивидуальные домовладения	51,629813	114,336069
48658	Забайкальский край, р-н. Балейский, с. Унда, ул. Первомайская, д. 6	Индивидуальные домовладения	51,710342	116,918887
48659	Забайкальский край, р-н. Карымский, пгт. Карымское, ул. Асеева, д. 20	Индивидуальные домовладения	51,629813	114,336069

№ п/п	Адрес	Вид	Широта	Долгота
48660	Забайкальский край, р-н. Карымский, пгт. Карымское, ул. Асеева, д. 21	Индивидуальные домовладения	51,629813	114,336069
48661	Забайкальский край, р-н. Карымский, пгт. Карымское, ул. Асеева, д. 23	Индивидуальные домовладения	51,629813	114,336069
48662	Забайкальский край, р-н. Карымский, пгт. Карымское, ул. Асеева, д. 24	Индивидуальные домовладения	51,629813	114,336069
48663	Забайкальский край, р-н. Карымский, пгт. Карымское, ул. Асеева, д. 25	Индивидуальные домовладения	51,629813	114,336069
48664	Забайкальский край, р-н. Карымский, пгт. Карымское, ул. Асеева, д. 26	Индивидуальные домовладения	51,629813	114,336069
48665	Забайкальский край, р-н. Карымский, пгт. Карымское, ул. Асеева, д. 27	Индивидуальные домовладения	51,629813	114,336069
48666	Забайкальский край, р-н. Карымский, пгт. Карымское, ул. Асеева, д. 28	Индивидуальные домовладения	51,629813	114,336069
48667	Забайкальский край, р-н. Карымский, пгт. Карымское, ул. Асеева, д. 29	Индивидуальные домовладения	51,629813	114,336069
48668	Забайкальский край, р-н. Карымский, пгт. Карымское, ул. Асеева, д. 3	Индивидуальные домовладения	51,629813	114,336069
48669	Забайкальский край, р-н. Карымский, пгт. Карымское, ул. Асеева, д. 31	Индивидуальные домовладения	51,629813	114,336069
48670	Забайкальский край, р-н. Карымский, пгт. Карымское, ул. Асеева, д. 32	Индивидуальные домовладения	51,629813	114,336069
48671	Забайкальский край, р-н. Карымский, пгт. Карымское, ул. Асеева, д. 33	Индивидуальные домовладения	51,629813	114,336069
48672	Забайкальский край, р-н. Карымский, пгт. Карымское, ул. Асеева, д. 34	Индивидуальные домовладения	51,629813	114,336069
48673	Забайкальский край, р-н. Карымский, пгт. Карымское, ул. Асеева, д. 35	Индивидуальные домовладения	51,629813	114,336069
48674	Забайкальский край, р-н. Карымский, пгт. Карымское, ул. Асеева, д. 36	Индивидуальные домовладения	51,629813	114,336069

№ п/п	Адрес	Вид	Широта	Долгота
48675	Забайкальский край, р-н. Карымский, пгт. Карымское, ул. Асеева, д. 37	Индивидуальные домовладения	51,629813	114,336069
48676	Забайкальский край, р-н. Карымский, пгт. Карымское, ул. Асеева, д. 39	Индивидуальные домовладения	51,629813	114,336069
48677	Забайкальский край, р-н. Карымский, пгт. Карымское, ул. Асеева, д. 4	Индивидуальные домовладения	51,629813	114,336069
48678	Забайкальский край, р-н. Карымский, пгт. Карымское, ул. Асеева, д. 40	Индивидуальные домовладения	51,629813	114,336069
48679	Забайкальский край, р-н. Карымский, пгт. Карымское, ул. Асеева, д. 41	Индивидуальные домовладения	51,629813	114,336069
48680	Забайкальский край, р-н. Карымский, пгт. Карымское, ул. Асеева, д. 42	Индивидуальные домовладения	51,629813	114,336069
48681	Забайкальский край, р-н. Карымский, пгт. Карымское, ул. Асеева, д. 44	Индивидуальные домовладения	51,629813	114,336069
48682	Забайкальский край, р-н. Карымский, пгт. Карымское, ул. Асеева, д. 45	Индивидуальные домовладения	51,629813	114,336069
48683	Забайкальский край, р-н. Карымский, пгт. Карымское, ул. Асеева, д. 46	Индивидуальные домовладения	51,629813	114,336069
48684	Забайкальский край, р-н. Карымский, пгт. Карымское, ул. Асеева, д. 47	Индивидуальные домовладения	51,629813	114,336069
48685	Забайкальский край, р-н. Карымский, пгт. Карымское, ул. Асеева, д. 48	Индивидуальные домовладения	51,629813	114,336069
48686	Забайкальский край, р-н. Карымский, пгт. Карымское, ул. Асеева, д. 49	Индивидуальные домовладения	51,629813	114,336069
48687	Забайкальский край, р-н. Карымский, пгт. Карымское, ул. Асеева, д. 5	Индивидуальные домовладения	51,629813	114,336069
48688	Забайкальский край, р-н. Карымский, пгт. Карымское, ул. Асеева, д. 50	Индивидуальные домовладения	51,629813	114,336069
48689	Забайкальский край, р-н. Карымский, пгт. Карымское, ул. Асеева, д. 51	Индивидуальные домовладения	51,629813	114,336069

№ п/п	Адрес	Вид	Широта	Долгота
48690	Забайкальский край, р-н. Карымский, пгт. Карымское, ул. Асеева, д. 52	Индивидуальные домовладения	51,629813	114,336069
48691	Забайкальский край, р-н. Балейский, с. Унда, ул. Садовая, д. 6	Индивидуальные домовладения	51,711051	116,9178
48692	Забайкальский край, р-н. Карымский, пгт. Карымское, ул. Асеева, д. 55	Индивидуальные домовладения	51,629813	114,336069
48693	Забайкальский край, р-н. Карымский, пгт. Карымское, ул. Асеева, д. 56	Индивидуальные домовладения	51,629813	114,336069
48694	Забайкальский край, р-н. Карымский, пгт. Карымское, ул. Асеева, д. 57	Индивидуальные домовладения	51,629813	114,336069
48695	Забайкальский край, р-н. Карымский, пгт. Карымское, ул. Асеева, д. 58	Индивидуальные домовладения	51,629813	114,336069
48696	Забайкальский край, р-н. Карымский, пгт. Карымское, ул. Асеева, д. 59	Индивидуальные домовладения	51,629813	114,336069
48697	Забайкальский край, р-н. Карымский, пгт. Карымское, ул. Асеева, д. 6	Индивидуальные домовладения	51,629813	114,336069
48698	Забайкальский край, р-н. Карымский, пгт. Карымское, ул. Асеева, д. 60	Индивидуальные домовладения	51,629813	114,336069
48699	Забайкальский край, р-н. Карымский, пгт. Карымское, ул. Асеева, д. 61	Индивидуальные домовладения	51,629813	114,336069
48700	Забайкальский край, р-н. Карымский, пгт. Карымское, ул. Асеева, д. 63	Индивидуальные домовладения	51,629813	114,336069
48701	Забайкальский край, р-н. Карымский, пгт. Карымское, ул. Асеева, д. 64	Индивидуальные домовладения	51,629813	114,336069
48702	Забайкальский край, р-н. Карымский, пгт. Карымское, ул. Асеева, д. 64А	Индивидуальные домовладения	51,629813	114,336069
48703	Забайкальский край, р-н. Карымский, пгт. Карымское, ул. Асеева, д. 64, корп. Б	Индивидуальные домовладения	51,629813	114,336069
48704	Забайкальский край, р-н. Карымский, пгт. Карымское, ул. Асеева, д. 65	Индивидуальные домовладения	51,629813	114,336069

№ п/п	Адрес	Вид	Широта	Долгота
48705	Забайкальский край, р-н. Карымский, пгт. Карымское, ул. Асеева, д. 66	Индивидуальные домовладения	51,629813	114,336069
48706	Забайкальский край, р-н. Карымский, пгт. Карымское, ул. Асеева, д. 67	Индивидуальные домовладения	51,629813	114,336069
48707	Забайкальский край, р-н. Карымский, пгт. Карымское, ул. Асеева, д. 68	Индивидуальные домовладения	51,629813	114,336069
48708	Забайкальский край, р-н. Карымский, пгт. Карымское, ул. Асеева, д. 7	Индивидуальные домовладения	51,629813	114,336069
48709	Забайкальский край, р-н. Карымский, пгт. Карымское, ул. Асеева, д. 70	Индивидуальные домовладения	51,629813	114,336069
48710	Забайкальский край, р-н. Карымский, пгт. Карымское, ул. Асеева, д. 71	Индивидуальные домовладения	51,629813	114,336069
48711	Забайкальский край, р-н. Карымский, пгт. Карымское, ул. Асеева, д. 72	Индивидуальные домовладения	51,629813	114,336069
48712	Забайкальский край, р-н. Карымский, пгт. Карымское, ул. Асеева, д. 73	Индивидуальные домовладения	51,629813	114,336069
48713	Забайкальский край, р-н. Карымский, пгт. Карымское, ул. Асеева, д. 74	Индивидуальные домовладения	51,629813	114,336069
48714	Забайкальский край, р-н. Карымский, пгт. Карымское, ул. Асеева, д. 75	Индивидуальные домовладения	51,629813	114,336069
48715	Забайкальский край, р-н. Карымский, пгт. Карымское, ул. Асеева, д. 76	Индивидуальные домовладения	51,629813	114,336069
48716	Забайкальский край, р-н. Карымский, пгт. Карымское, ул. Асеева, д. 78	Индивидуальные домовладения	51,629813	114,336069
48717	Забайкальский край, р-н. Карымский, пгт. Карымское, ул. Асеева, д. 79	Индивидуальные домовладения	51,629813	114,336069
48718	Забайкальский край, р-н. Карымский, пгт. Карымское, ул. Асеева, д. 8	Индивидуальные домовладения	51,629813	114,336069
48719	Забайкальский край, р-н. Карымский, пгт. Карымское, ул. Асеева, д. 80	Индивидуальные домовладения	51,629813	114,336069

№ п/п	Адрес	Вид	Широта	Долгота
48720	Забайкальский край, р-н. Карымский, пгт. Карымское, ул. Асеева, д. 81	Индивидуальные домовладения	51,629813	114,336069
48721	Забайкальский край, р-н. Карымский, пгт. Карымское, ул. Асеева, д. 81, корп. А	Индивидуальные домовладения	51,629813	114,336069
48722	Забайкальский край, р-н. Карымский, пгт. Карымское, ул. Асеева, д. 82	Индивидуальные домовладения	51,629813	114,336069
48723	Забайкальский край, р-н. Карымский, пгт. Карымское, ул. Асеева, д. 83	Индивидуальные домовладения	51,629813	114,336069
48724	Забайкальский край, р-н. Балейский, с. Унда, ул. Советская, д. 5	Индивидуальные домовладения	51,711051	116,9178
48725	Забайкальский край, р-н. Карымский, пгт. Карымское, ул. Асеева, д. 84	Индивидуальные домовладения	51,629813	114,336069
48726	Забайкальский край, р-н. Карымский, пгт. Карымское, ул. Асеева, д. 86	Индивидуальные домовладения	51,629813	114,336069
48727	Забайкальский край, р-н. Карымский, пгт. Карымское, ул. Асеева, д. 87	Индивидуальные домовладения	51,629813	114,336069
48728	Забайкальский край, р-н. Карымский, пгт. Карымское, ул. Асеева, д. 88	Индивидуальные домовладения	51,629813	114,336069
48729	Забайкальский край, р-н. Карымский, пгт. Карымское, ул. Асеева, д. 89	Индивидуальные домовладения	51,629813	114,336069
48730	Забайкальский край, р-н. Карымский, пгт. Карымское, ул. Асеева, д. 9	Индивидуальные домовладения	51,629813	114,336069
48731	Забайкальский край, р-н. Карымский, пгт. Карымское, ул. Асеева, д. 90	Индивидуальные домовладения	51,629813	114,336069
48732	Забайкальский край, р-н. Карымский, пгт. Карымское, ул. Асеева, д. 92	Индивидуальные домовладения	51,629813	114,336069
48733	Забайкальский край, р-н. Карымский, пгт. Карымское, ул. Асеева, д. 94	Индивидуальные домовладения	51,629813	114,336069
48734	Забайкальский край, р-н. Карымский, пгт. Карымское, ул. Асеева, д. 98	Индивидуальные домовладения	51,629813	114,336069

№ п/п	Адрес	Вид	Широта	Долгота
48735	Забайкальский край, р-н. Карымский, пгт. Карымское, ул. Байкальская, д. 1	Индивидуальные домовладения	51,625575	114,339007
48736	Забайкальский край, р-н. Карымский, пгт. Карымское, ул. Байкальская, д. 18	Индивидуальные домовладения	51,625575	114,339007
48737	Забайкальский край, р-н. Карымский, пгт. Карымское, ул. Братьев Васильевых, д. 10	Индивидуальные домовладения	51,628488	114,341845
48738	Забайкальский край, р-н. Карымский, пгт. Карымское, ул. Братьев Васильевых, д. 11	Индивидуальные домовладения	51,628488	114,341845
48739	Забайкальский край, р-н. Карымский, пгт. Карымское, ул. Братьев Васильевых, д. 12	Индивидуальные домовладения	51,628488	114,341845
48740	Забайкальский край, р-н. Карымский, пгт. Карымское, ул. Братьев Васильевых, д. 14	Индивидуальные домовладения	51,628488	114,341845
48741	Забайкальский край, р-н. Карымский, пгт. Карымское, ул. Братьев Васильевых, д. 17	МКД	51,628488	114,341845
48742	Забайкальский край, р-н. Карымский, пгт. Карымское, ул. Братьев Васильевых, д. 19	МКД	51,628488	114,341845
48743	Забайкальский край, р-н. Карымский, пгт. Карымское, ул. Братьев Васильевых, д. 2	Индивидуальные домовладения	51,628488	114,341845
48744	Забайкальский край, р-н. Карымский, пгт. Карымское, ул. Братьев Васильевых, д. 21	МКД	51,628488	114,341845
48745	Забайкальский край, р-н. Карымский, пгт. Карымское, ул. Братьев Васильевых, д. 4	Индивидуальные домовладения	51,628488	114,341845
48746	Забайкальский край, р-н. Карымский, пгт. Карымское, ул. Братьев Васильевых, д. 5	Индивидуальные домовладения	51,628488	114,341845
48747	Забайкальский край, р-н. Карымский, пгт. Карымское, ул. Братьев Васильевых, д. 6	Индивидуальные домовладения	51,628488	114,341845
48748	Забайкальский край, р-н. Карымский, пгт. Карымское, ул. Братьев Васильевых, д. 7	Индивидуальные домовладения	51,628488	114,341845
48749	Забайкальский край, р-н. Карымский, пгт. Карымское, ул. Братьев Васильевых, д. 8	Индивидуальные домовладения	51,628488	114,341845

№ п/п	Адрес	Вид	Широта	Долгота
48750	Забайкальский край, р-н. Карымский, пгт. Карымское, ул. Братьев Васильевых, д. 9	Индивидуальные домовладения	51,628488	114,341845
48751	Забайкальский край, р-н. Карымский, пгт. Карымское, ул. Братьев Васильевых, д. 9а	Индивидуальные домовладения	51,628488	114,341845
48752	Забайкальский край, р-н. Карымский, пгт. Карымское, ул. Братьев Ожиговых, д. 1	Индивидуальные домовладения	51,634604	114,335333
48753	Забайкальский край, р-н. Карымский, пгт. Карымское, ул. Братьев Ожиговых, д. 10	Индивидуальные домовладения	51,634604	114,335333
48754	Забайкальский край, р-н. Карымский, пгт. Карымское, ул. Братьев Ожиговых, д. 11	Индивидуальные домовладения	51,634604	114,335333
48755	Забайкальский край, р-н. Балейский, с. Унда, ул. Строителей, д. 13	Индивидуальные домовладения	51,713997	116,896016
48756	Забайкальский край, р-н. Карымский, пгт. Карымское, ул. Братьев Ожиговых, д. 14	Индивидуальные домовладения	51,634604	114,335333
48757	Забайкальский край, р-н. Карымский, пгт. Карымское, ул. Братьев Ожиговых, д. 15	Индивидуальные домовладения	51,634604	114,335333
48758	Забайкальский край, р-н. Карымский, пгт. Карымское, ул. Братьев Ожиговых, д. 17	Индивидуальные домовладения	51,634604	114,335333
48759	Забайкальский край, р-н. Карымский, пгт. Карымское, ул. Братьев Ожиговых, д. 18	Индивидуальные домовладения	51,634604	114,335333
48760	Забайкальский край, р-н. Карымский, пгт. Карымское, ул. Братьев Ожиговых, д. 2	Индивидуальные домовладения	51,634604	114,335333
48761	Забайкальский край, р-н. Карымский, пгт. Карымское, ул. Братьев Ожиговых, д. 3	Индивидуальные домовладения	51,634604	114,335333
48762	Забайкальский край, р-н. Карымский, пгт. Карымское, ул. Братьев Ожиговых, д. 4	Индивидуальные домовладения	51,634604	114,335333
48763	Забайкальский край, р-н. Карымский, пгт. Карымское, ул. Братьев Ожиговых, д. 5	Индивидуальные домовладения	51,634604	114,335333
48764	Забайкальский край, р-н. Карымский, пгт. Карымское, ул. Братьев Ожиговых, д. 6	Индивидуальные домовладения	51,634604	114,335333

№ п/п	Адрес	Вид	Широта	Долгота
48765	Забайкальский край, р-н. Карымский, пгт. Карымское, ул. Братьев Ожиговых, д. 8	Индивидуальные домовладения	51,634604	114,335333
48766	Забайкальский край, р-н. Карымский, пгт. Карымское, ул. Братьев Ожиговых, д. 9	Индивидуальные домовладения	51,634604	114,335333
48767	Забайкальский край, р-н. Карымский, пгт. Карымское, ул. Бугровая, д. 1	Индивидуальные домовладения	51,638059	114,347047
48768	Забайкальский край, р-н. Карымский, пгт. Карымское, ул. Бугровая, д. 10	Индивидуальные домовладения	51,638059	114,347047
48769	Забайкальский край, р-н. Карымский, пгт. Карымское, ул. Бугровая, д. 100	Индивидуальные домовладения	51,638059	114,347047
48770	Забайкальский край, р-н. Карымский, пгт. Карымское, ул. Бугровая, д. 100а	Индивидуальные домовладения	51,638059	114,347047
48771	Забайкальский край, р-н. Карымский, пгт. Карымское, ул. Бугровая, д. 101	Индивидуальные домовладения	51,638059	114,347047
48772	Забайкальский край, р-н. Карымский, пгт. Карымское, ул. Бугровая, д. 102	Индивидуальные домовладения	51,638059	114,347047
48773	Забайкальский край, р-н. Карымский, пгт. Карымское, ул. Бугровая, д. 103	Индивидуальные домовладения	51,638059	114,347047
48774	Забайкальский край, р-н. Карымский, пгт. Карымское, ул. Бугровая, д. 105	Индивидуальные домовладения	51,638059	114,347047
48775	Забайкальский край, р-н. Карымский, пгт. Карымское, ул. Бугровая, д. 106	Индивидуальные домовладения	51,638059	114,347047
48776	Забайкальский край, р-н. Карымский, пгт. Карымское, ул. Бугровая, д. 107	Индивидуальные домовладения	51,638059	114,347047
48777	Забайкальский край, р-н. Карымский, пгт. Карымское, ул. Бугровая, д. 109	Индивидуальные домовладения	51,638059	114,347047
48778	Забайкальский край, р-н. Карымский, пгт. Карымское, ул. Бугровая, д. 11	Индивидуальные домовладения	51,638059	114,347047
48779	Забайкальский край, р-н. Карымский, пгт. Карымское, ул. Бугровая, д. 111	Индивидуальные домовладения	51,638059	114,347047

№ п/п	Адрес	Вид	Широта	Долгота
48780	Забайкальский край, р-н. Карымский, пгт. Карымское, ул. Бугровая, д. 113	Индивидуальные домовладения	51,638059	114,347047
48781	Забайкальский край, р-н. Карымский, пгт. Карымское, ул. Бугровая, д. 115	Индивидуальные домовладения	51,638059	114,347047
48782	Забайкальский край, р-н. Карымский, пгт. Карымское, ул. Бугровая, д. 119	Индивидуальные домовладения	51,638059	114,347047
48783	Забайкальский край, р-н. Карымский, пгт. Карымское, ул. Бугровая, д. 12	Индивидуальные домовладения	51,638059	114,347047
48784	Забайкальский край, р-н. Карымский, пгт. Карымское, ул. Бугровая, д. 121	Индивидуальные домовладения	51,638059	114,347047
48785	Забайкальский край, р-н. Карымский, пгт. Карымское, ул. Бугровая, д. 14	Индивидуальные домовладения	51,638059	114,347047
48786	Забайкальский край, р-н. Карымский, пгт. Карымское, ул. Бугровая, д. 15	Индивидуальные домовладения	51,638059	114,347047
48787	Забайкальский край, р-н. Карымский, пгт. Карымское, ул. Бугровая, д. 17	Индивидуальные домовладения	51,638059	114,347047
48788	Забайкальский край, р-н. Карымский, пгт. Карымское, ул. Бугровая, д. 19	Индивидуальные домовладения	51,638059	114,347047
48789	Забайкальский край, р-н. Карымский, пгт. Карымское, ул. Бугровая, д. 2	Индивидуальные домовладения	51,638059	114,347047
48790	Забайкальский край, р-н. Карымский, пгт. Карымское, ул. Бугровая, д. 20	Индивидуальные домовладения	51,638059	114,347047
48791	Забайкальский край, р-н. Карымский, пгт. Карымское, ул. Бугровая, д. 21	Индивидуальные домовладения	51,638059	114,347047
48792	Забайкальский край, р-н. Карымский, пгт. Карымское, ул. Бугровая, д. 22	Индивидуальные домовладения	51,638059	114,347047
48793	Забайкальский край, р-н. Карымский, пгт. Карымское, ул. Бугровая, д. 23	Индивидуальные домовладения	51,638059	114,347047
48794	Забайкальский край, р-н. Карымский, пгт. Карымское, ул. Бугровая, д. 24	Индивидуальные домовладения	51,638059	114,347047

№ п/п	Адрес	Вид	Широта	Долгота
48795	Забайкальский край, р-н. Карымский, пгт. Карымское, ул. Бугровая, д. 25	Индивидуальные домовладения	51,638059	114,347047
48796	Забайкальский край, р-н. Карымский, пгт. Карымское, ул. Бугровая, д. 27	Индивидуальные домовладения	51,638059	114,347047
48797	Забайкальский край, р-н. Карымский, пгт. Карымское, ул. Бугровая, д. 28	Индивидуальные домовладения	51,638059	114,347047
48798	Забайкальский край, р-н. Карымский, пгт. Карымское, ул. Бугровая, д. 29	Индивидуальные домовладения	51,638059	114,347047
48799	Забайкальский край, р-н. Карымский, пгт. Карымское, ул. Бугровая, д. 3	Индивидуальные домовладения	51,638059	114,347047
48800	Забайкальский край, р-н. Карымский, пгт. Карымское, ул. Бугровая, д. 30	Индивидуальные домовладения	51,638059	114,347047
48801	Забайкальский край, р-н. Карымский, пгт. Карымское, ул. Бугровая, д. 31	Индивидуальные домовладения	51,638059	114,347047
48802	Забайкальский край, р-н. Карымский, пгт. Карымское, ул. Бугровая, д. 32	Индивидуальные домовладения	51,638059	114,347047
48803	Забайкальский край, р-н. Карымский, пгт. Карымское, ул. Бугровая, д. 34	Индивидуальные домовладения	51,638059	114,347047
48804	Забайкальский край, р-н. Карымский, пгт. Карымское, ул. Бугровая, д. 35	Индивидуальные домовладения	51,638059	114,347047
48805	Забайкальский край, р-н. Карымский, пгт. Карымское, ул. Бугровая, д. 36	Индивидуальные домовладения	51,638059	114,347047
48806	Забайкальский край, р-н. Карымский, пгт. Карымское, ул. Бугровая, д. 37	Индивидуальные домовладения	51,638059	114,347047
48807	Забайкальский край, р-н. Карымский, пгт. Карымское, ул. Бугровая, д. 38	Индивидуальные домовладения	51,638059	114,347047
48808	Забайкальский край, р-н. Карымский, пгт. Карымское, ул. Бугровая, д. 39	Индивидуальные домовладения	51,638059	114,347047
48809	Забайкальский край, р-н. Карымский, пгт. Карымское, ул. Бугровая, д. 4	Индивидуальные домовладения	51,638059	114,347047

№ п/п	Адрес	Вид	Широта	Долгота
48810	Забайкальский край, р-н. Карымский, пгт. Карымское, ул. Бугровая, д. 40	Индивидуальные домовладения	51,638059	114,347047
48811	Забайкальский край, р-н. Карымский, пгт. Карымское, ул. Бугровая, д. 42	Индивидуальные домовладения	51,638059	114,347047
48812	Забайкальский край, р-н. Карымский, пгт. Карымское, ул. Бугровая, д. 44	Индивидуальные домовладения	51,638059	114,347047
48813	Забайкальский край, р-н. Карымский, пгт. Карымское, ул. Бугровая, д. 45	Индивидуальные домовладения	51,638059	114,347047
48814	Забайкальский край, р-н. Карымский, пгт. Карымское, ул. Бугровая, д. 46	Индивидуальные домовладения	51,638059	114,347047
48815	Забайкальский край, р-н. Карымский, пгт. Карымское, ул. Бугровая, д. 47	Индивидуальные домовладения	51,638059	114,347047
48816	Забайкальский край, р-н. Карымский, пгт. Карымское, ул. Бугровая, д. 48	Индивидуальные домовладения	51,638059	114,347047
48817	Забайкальский край, р-н. Карымский, пгт. Карымское, ул. Бугровая, д. 49	Индивидуальные домовладения	51,638059	114,347047
48818	Забайкальский край, р-н. Карымский, пгт. Карымское, ул. Бугровая, д. 5	Индивидуальные домовладения	51,638059	114,347047
48819	Забайкальский край, р-н. Карымский, пгт. Карымское, ул. Бугровая, д. 52	Индивидуальные домовладения	51,638059	114,347047
48820	Забайкальский край, р-н. Карымский, пгт. Карымское, ул. Бугровая, д. 54	Индивидуальные домовладения	51,638059	114,347047
48821	Забайкальский край, р-н. Карымский, пгт. Карымское, ул. Бугровая, д. 55	Индивидуальные домовладения	51,638059	114,347047
48822	Забайкальский край, р-н. Карымский, пгт. Карымское, ул. Бугровая, д. 56	Индивидуальные домовладения	51,638059	114,347047
48823	Забайкальский край, р-н. Карымский, пгт. Карымское, ул. Бугровая, д. 57	Индивидуальные домовладения	51,638059	114,347047
48824	Забайкальский край, р-н. Карымский, пгт. Карымское, ул. Бугровая, д. 58	Индивидуальные домовладения	51,638059	114,347047

№ п/п	Адрес	Вид	Широта	Долгота
48825	Забайкальский край, р-н. Карымский, пгт. Карымское, ул. Бугровая, д. 59	Индивидуальные домовладения	51,638059	114,347047
48826	Забайкальский край, р-н. Карымский, пгт. Карымское, ул. Бугровая, д. 6	Индивидуальные домовладения	51,638059	114,347047
48827	Забайкальский край, р-н. Карымский, пгт. Карымское, ул. Бугровая, д. 60	Индивидуальные домовладения	51,638059	114,347047
48828	Забайкальский край, р-н. Карымский, пгт. Карымское, ул. Бугровая, д. 62	Индивидуальные домовладения	51,638059	114,347047
48829	Забайкальский край, р-н. Карымский, пгт. Карымское, ул. Бугровая, д. 63	Индивидуальные домовладения	51,638059	114,347047
48830	Забайкальский край, р-н. Карымский, пгт. Карымское, ул. Бугровая, д. 64	Индивидуальные домовладения	51,638059	114,347047
48831	Забайкальский край, р-н. Карымский, пгт. Карымское, ул. Бугровая, д. 65	Индивидуальные домовладения	51,638059	114,347047
48832	Забайкальский край, р-н. Карымский, пгт. Карымское, ул. Бугровая, д. 66	Индивидуальные домовладения	51,638059	114,347047
48833	Забайкальский край, р-н. Карымский, пгт. Карымское, ул. Бугровая, д. 67	Индивидуальные домовладения	51,638059	114,347047
48834	Забайкальский край, р-н. Карымский, пгт. Карымское, ул. Бугровая, д. 68	Индивидуальные домовладения	51,638059	114,347047
48835	Забайкальский край, р-н. Карымский, пгт. Карымское, ул. Бугровая, д. 7	Индивидуальные домовладения	51,638059	114,347047
48836	Забайкальский край, р-н. Карымский, пгт. Карымское, ул. Бугровая, д. 70	Индивидуальные домовладения	51,638059	114,347047
48837	Забайкальский край, р-н. Карымский, пгт. Карымское, ул. Бугровая, д. 71	Индивидуальные домовладения	51,638059	114,347047
48838	Забайкальский край, р-н. Карымский, пгт. Карымское, ул. Бугровая, д. 73	Индивидуальные домовладения	51,638059	114,347047
48839	Забайкальский край, р-н. Карымский, пгт. Карымское, ул. Бугровая, д. 74	Индивидуальные домовладения	51,638059	114,347047

№ п/п	Адрес	Вид	Широта	Долгота
48840	Забайкальский край, р-н. Карымский, пгт. Карымское, ул. Бугровая, д. 75	Индивидуальные домовладения	51,638059	114,347047
48841	Забайкальский край, р-н. Карымский, пгт. Карымское, ул. Бугровая, д. 76	Индивидуальные домовладения	51,638059	114,347047
48842	Забайкальский край, р-н. Карымский, пгт. Карымское, ул. Бугровая, д. 77	Индивидуальные домовладения	51,638059	114,347047
48843	Забайкальский край, р-н. Карымский, пгт. Карымское, ул. Бугровая, д. 79	Индивидуальные домовладения	51,638059	114,347047
48844	Забайкальский край, р-н. Карымский, пгт. Карымское, ул. Бугровая, д. 8	Индивидуальные домовладения	51,638059	114,347047
48845	Забайкальский край, р-н. Карымский, пгт. Карымское, ул. Бугровая, д. 80	Индивидуальные домовладения	51,638059	114,347047
48846	Забайкальский край, р-н. Карымский, пгт. Карымское, ул. Бугровая, д. 81	Индивидуальные домовладения	51,638059	114,347047
48847	Забайкальский край, р-н. Карымский, пгт. Карымское, ул. Бугровая, д. 82	Индивидуальные домовладения	51,638059	114,347047
48848	Забайкальский край, р-н. Карымский, пгт. Карымское, ул. Бугровая, д. 83	Индивидуальные домовладения	51,638059	114,347047
48849	Забайкальский край, р-н. Карымский, пгт. Карымское, ул. Бугровая, д. 84	Индивидуальные домовладения	51,638059	114,347047
48850	Забайкальский край, р-н. Карымский, пгт. Карымское, ул. Бугровая, д. 85	Индивидуальные домовладения	51,638059	114,347047
48851	Забайкальский край, р-н. Карымский, пгт. Карымское, ул. Бугровая, д. 86	Индивидуальные домовладения	51,638059	114,347047
48852	Забайкальский край, р-н. Карымский, пгт. Карымское, ул. Бугровая, д. 88	Индивидуальные домовладения	51,638059	114,347047
48853	Забайкальский край, р-н. Карымский, пгт. Карымское, ул. Бугровая, д. 89	Индивидуальные домовладения	51,638059	114,347047
48854	Забайкальский край, р-н. Карымский, пгт. Карымское, ул. Бугровая, д. 9	Индивидуальные домовладения	51,638059	114,347047

№ п/п	Адрес	Вид	Широта	Долгота
48855	Забайкальский край, р-н. Карымский, пгт. Карымское, ул. Бугровая, д. 90	Индивидуальные домовладения	51,638059	114,347047
48856	Забайкальский край, р-н. Карымский, пгт. Карымское, ул. Бугровая, д. 91	Индивидуальные домовладения	51,638059	114,347047
48857	Забайкальский край, р-н. Карымский, пгт. Карымское, ул. Бугровая, д. 92	Индивидуальные домовладения	51,638059	114,347047
48858	Забайкальский край, р-н. Карымский, пгт. Карымское, ул. Бугровая, д. 92, корп. А	Индивидуальные домовладения	51,638059	114,347047
48859	Забайкальский край, р-н. Карымский, пгт. Карымское, ул. Бугровая, д. 93	Индивидуальные домовладения	51,638059	114,347047
48860	Забайкальский край, р-н. Карымский, пгт. Карымское, ул. Бугровая, д. 95	Индивидуальные домовладения	51,638059	114,347047
48861	Забайкальский край, р-н. Карымский, пгт. Карымское, ул. Бугровая, д. 96	Индивидуальные домовладения	51,638059	114,347047
48862	Забайкальский край, р-н. Карымский, пгт. Карымское, ул. Бугровая, д. 97	Индивидуальные домовладения	51,638059	114,347047
48863	Забайкальский край, р-н. Карымский, пгт. Карымское, ул. Бугровая, д. 98	Индивидуальные домовладения	51,638059	114,347047
48864	Забайкальский край, р-н. Карымский, пгт. Карымское, ул. Бугровая, д. 99	Индивидуальные домовладения	51,638059	114,347047
48865	Забайкальский край, р-н. Карымский, пгт. Карымское, ул. Верхняя, д. 100	Индивидуальные домовладения	51,625217	114,338189
48866	Забайкальский край, р-н. Карымский, пгт. Карымское, ул. Верхняя, д. 102	Индивидуальные домовладения	51,625217	114,338189
48867	Забайкальский край, р-н. Карымский, пгт. Карымское, ул. Верхняя, д. 106	Индивидуальные домовладения	51,625217	114,338189
48868	Забайкальский край, р-н. Карымский, пгт. Карымское, ул. Верхняя, д. 108	Индивидуальные домовладения	51,625217	114,338189
48869	Забайкальский край, р-н. Карымский, пгт. Карымское, ул. Верхняя, д. 11	МКД	51,626392	114,345223

№ п/п	Адрес	Вид	Широта	Долгота
48870	Забайкальский край, р-н. Карымский, пгт. Карымское, ул. Верхняя, д. 110	Индивидуальные домовладения	51,625217	114,338189
48871	Забайкальский край, р-н. Карымский, пгт. Карымское, ул. Верхняя, д. 112	Индивидуальные домовладения	51,625217	114,338189
48872	Забайкальский край, р-н. Карымский, пгт. Карымское, ул. Верхняя, д. 116	Индивидуальные домовладения	51,625217	114,338189
48873	Забайкальский край, р-н. Карымский, пгт. Карымское, ул. Верхняя, д. 120	МКД	51,62339	114,32832
48874	Забайкальский край, р-н. Карымский, пгт. Карымское, ул. Верхняя, д. 122	МКД	51,62336	114,32774
48875	Забайкальский край, р-н. Карымский, пгт. Карымское, ул. Верхняя, д. 124	Индивидуальные домовладения	51,625217	114,338189
48876	Забайкальский край, р-н. Карымский, пгт. Карымское, ул. Верхняя, д. 128	Индивидуальные домовладения	51,625217	114,338189
48877	Забайкальский край, р-н. Карымский, пгт. Карымское, ул. Верхняя, д. 13	МКД	51,62648	114,34462
48878	Забайкальский край, р-н. Карымский, пгт. Карымское, ул. Верхняя, д. 130	Индивидуальные домовладения	51,622803	114,325584
48879	Забайкальский край, р-н. Карымский, пгт. Карымское, ул. Верхняя, д. 132	Индивидуальные домовладения	51,622684	114,325128
48880	Забайкальский край, р-н. Карымский, пгт. Карымское, ул. Верхняя, д. 134	Индивидуальные домовладения	51,62259	114,32455
48881	Забайкальский край, р-н. Карымский, пгт. Карымское, ул. Верхняя, д. 136	Индивидуальные домовладения	51,622482	114,32404
48882	Забайкальский край, р-н. Карымский, пгт. Карымское, ул. Верхняя, д. 138	МКД	51,6224	114,323166
48883	Забайкальский край, р-н. Карымский, пгт. Карымское, ул. Верхняя, д. 140	Индивидуальные домовладения	51,622204	114,322594
48884	Забайкальский край, р-н. Карымский, пгт. Карымское, ул. Верхняя, д. 19	Индивидуальные домовладения	51,625217	114,338189

№ п/п	Адрес	Вид	Широта	Долгота
48885	Забайкальский край, р-н. Карымский, пгт. Карымское, ул. Верхняя, д. 21, корп. А	МКД	51,625737	114,341684
48886	Забайкальский край, р-н. Карымский, пгт. Карымское, ул. Верхняя, д. 22	Индивидуальные домовладения	51,625217	114,338189
48887	Забайкальский край, р-н. Карымский, пгт. Карымское, ул. Верхняя, д. 23	Индивидуальные домовладения	51,625217	114,338189
48888	Забайкальский край, р-н. Карымский, пгт. Карымское, ул. Верхняя, д. 24	Индивидуальные домовладения	51,62723	114,346723
48889	Забайкальский край, р-н. Карымский, пгт. Карымское, ул. Верхняя, д. 25	Индивидуальные домовладения	51,625217	114,338189
48890	Забайкальский край, р-н. Карымский, пгт. Карымское, ул. Верхняя, д. 26	Индивидуальные домовладения	51,627146	114,346463
48891	Забайкальский край, р-н. Карымский, пгт. Карымское, ул. Верхняя, д. 28	Индивидуальные домовладения	51,627085	114,346112
48892	Забайкальский край, р-н. Карымский, пгт. Карымское, ул. Верхняя, д. 29	Индивидуальные домовладения	51,625217	114,338189
48893	Забайкальский край, р-н. Карымский, пгт. Карымское, ул. Верхняя, д. 30	Индивидуальные домовладения	51,627018	114,345861
48894	Забайкальский край, р-н. Карымский, пгт. Карымское, ул. Верхняя, д. 31	Индивидуальные домовладения	51,625217	114,338189
48895	Забайкальский край, р-н. Карымский, пгт. Карымское, ул. Верхняя, д. 33	Индивидуальные домовладения	51,625217	114,338189
48896	Забайкальский край, р-н. Карымский, пгт. Карымское, ул. Верхняя, д. 37	Индивидуальные домовладения	51,625217	114,338189
48897	Забайкальский край, р-н. Карымский, пгт. Карымское, ул. Верхняя, д. 37Б	Индивидуальные домовладения	51,625217	114,338189
48898	Забайкальский край, р-н. Карымский, пгт. Карымское, ул. Верхняя, д. 38	Индивидуальные домовладения	51,625217	114,338189
48899	Забайкальский край, р-н. Карымский, пгт. Карымское, ул. Верхняя, д. 4	МКД	51,628376	114,3494

№ п/п	Адрес	Вид	Широта	Долгота
48900	Забайкальский край, р-н. Карымский, пгт. Карымское, ул. Верхняя, д. 42	Индивидуальные домовладения	51,625217	114,338189
48901	Забайкальский край, р-н. Карымский, пгт. Карымское, ул. Верхняя, д. 43	МКД	51,625217	114,338189
48902	Забайкальский край, р-н. Карымский, пгт. Карымское, ул. Верхняя, д. 44	Индивидуальные домовладения	51,625217	114,338189
48903	Забайкальский край, р-н. Карымский, пгт. Карымское, ул. Верхняя, д. 45	МКД	51,625217	114,338189
48904	Забайкальский край, р-н. Карымский, пгт. Карымское, ул. Верхняя, д. 46	Индивидуальные домовладения	51,625217	114,338189
48905	Забайкальский край, р-н. Карымский, пгт. Карымское, ул. Верхняя, д. 48	Индивидуальные домовладения	51,625217	114,338189
48906	Забайкальский край, р-н. Карымский, пгт. Карымское, ул. Верхняя, д. 5	МКД	51,62691	114,34819
48907	Забайкальский край, р-н. Карымский, пгт. Карымское, ул. Верхняя, д. 50	Индивидуальные домовладения	51,625217	114,338189
48908	Забайкальский край, р-н. Карымский, пгт. Карымское, ул. Верхняя, д. 54	Индивидуальные домовладения	51,625217	114,338189
48909	Забайкальский край, р-н. Карымский, пгт. Карымское, ул. Верхняя, д. 56	Индивидуальные домовладения	51,625217	114,338189
48910	Забайкальский край, р-н. Карымский, пгт. Карымское, ул. Верхняя, д. 58	Индивидуальные домовладения	51,625217	114,338189
48911	Забайкальский край, р-н. Карымский, пгт. Карымское, ул. Верхняя, д. 60	Индивидуальные домовладения	51,625217	114,338189
48912	Забайкальский край, р-н. Карымский, пгт. Карымское, ул. Верхняя, д. 62	Индивидуальные домовладения	51,625217	114,338189
48913	Забайкальский край, р-н. Карымский, пгт. Карымское, ул. Верхняя, д. 64	Индивидуальные домовладения	51,625217	114,338189
48914	Забайкальский край, р-н. Карымский, пгт. Карымское, ул. Верхняя, д. 66	Индивидуальные домовладения	51,625217	114,338189

№ п/п	Адрес	Вид	Широта	Долгота
48915	Забайкальский край, р-н. Карымский, пгт. Карымское, ул. Верхняя, д. 7	МКД	51,6268	114,3476
48916	Забайкальский край, р-н. Карымский, пгт. Карымское, ул. Верхняя, д. 76	Индивидуальные домовладения	51,625217	114,338189
48917	Забайкальский край, р-н. Карымский, пгт. Карымское, ул. Верхняя, д. 78	Индивидуальные домовладения	51,625217	114,338189
48918	Забайкальский край, р-н. Карымский, пгт. Карымское, ул. Верхняя, д. 80	Индивидуальные домовладения	51,625217	114,338189
48919	Забайкальский край, р-н. Карымский, пгт. Карымское, ул. Верхняя, д. 82	Индивидуальные домовладения	51,625217	114,338189
48920	Забайкальский край, р-н. Карымский, пгт. Карымское, ул. Верхняя, д. 84	Индивидуальные домовладения	51,625217	114,338189
48921	Забайкальский край, р-н. Карымский, пгт. Карымское, ул. Верхняя, д. 86	Индивидуальные домовладения	51,625217	114,338189
48922	Забайкальский край, р-н. Карымский, пгт. Карымское, ул. Верхняя, д. 88	Индивидуальные домовладения	51,625217	114,338189
48923	Забайкальский край, р-н. Карымский, пгт. Карымское, ул. Верхняя, д. 90	Индивидуальные домовладения	51,625217	114,338189
48924	Забайкальский край, р-н. Карымский, пгт. Карымское, ул. Верхняя, д. 94	Индивидуальные домовладения	51,625217	114,338189
48925	Забайкальский край, р-н. Карымский, пгт. Карымское, ул. Верхняя, д. 96	Индивидуальные домовладения	51,625217	114,338189
48926	Забайкальский край, р-н. Карымский, пгт. Карымское, ул. Верхняя, д. 98	Индивидуальные домовладения	51,625217	114,338189
48927	Забайкальский край, р-н. Карымский, пгт. Карымское, ул. Весенняя, д. 1	Индивидуальные домовладения	51,630065	114,324912
48928	Забайкальский край, р-н. Карымский, пгт. Карымское, ул. Весенняя, д. 10	Индивидуальные домовладения	51,630065	114,324912
48929	Забайкальский край, р-н. Карымский, пгт. Карымское, ул. Весенняя, д. 11	Индивидуальные домовладения	51,630065	114,324912

№ п/п	Адрес	Вид	Широта	Долгота
48930	Забайкальский край, р-н. Карымский, пгт. Карымское, ул. Весенняя, д. 12	Индивидуальные домовладения	51,630065	114,324912
48931	Забайкальский край, р-н. Карымский, пгт. Карымское, ул. Весенняя, д. 14	Индивидуальные домовладения	51,630065	114,324912
48932	Забайкальский край, р-н. Карымский, пгт. Карымское, ул. Весенняя, д. 15	Индивидуальные домовладения	51,630065	114,324912
48933	Забайкальский край, р-н. Карымский, пгт. Карымское, ул. Весенняя, д. 16	Индивидуальные домовладения	51,630065	114,324912
48934	Забайкальский край, р-н. Карымский, пгт. Карымское, ул. Весенняя, д. 17	Индивидуальные домовладения	51,630065	114,324912
48935	Забайкальский край, р-н. Карымский, пгт. Карымское, ул. Весенняя, д. 18	Индивидуальные домовладения	51,630065	114,324912
48936	Забайкальский край, р-н. Карымский, пгт. Карымское, ул. Весенняя, д. 2	Индивидуальные домовладения	51,630065	114,324912
48937	Забайкальский край, р-н. Карымский, пгт. Карымское, ул. Весенняя, д. 20	Индивидуальные домовладения	51,630065	114,324912
48938	Забайкальский край, р-н. Карымский, пгт. Карымское, ул. Весенняя, д. 22	Индивидуальные домовладения	51,630065	114,324912
48939	Забайкальский край, р-н. Карымский, пгт. Карымское, ул. Весенняя, д. 4	Индивидуальные домовладения	51,630065	114,324912
48940	Забайкальский край, р-н. Карымский, пгт. Карымское, ул. Весенняя, д. 5	Индивидуальные домовладения	51,630065	114,324912
48941	Забайкальский край, р-н. Карымский, пгт. Карымское, ул. Весенняя, д. 6	Индивидуальные домовладения	51,630065	114,324912
48942	Забайкальский край, р-н. Карымский, пгт. Карымское, ул. Весенняя, д. 7	Индивидуальные домовладения	51,630065	114,324912
48943	Забайкальский край, р-н. Карымский, пгт. Карымское, ул. Весенняя, д. 8	Индивидуальные домовладения	51,630065	114,324912
48944	Забайкальский край, р-н. Карымский, пгт. Карымское, ул. Весенняя, д. 9	Индивидуальные домовладения	51,630065	114,324912

№ п/п	Адрес	Вид	Широта	Долгота
48945	Забайкальский край, р-н. Карымский, пгт. Карымское, ул. Вокзальная, д. 10	Индивидуальные домовладения	51,623003	114,342995
48946	Забайкальский край, р-н. Карымский, пгт. Карымское, ул. Вокзальная, д. 19	Индивидуальные домовладения	51,623003	114,342995
48947	Забайкальский край, р-н. Балейский, с. Унда, ул. Строителей, д. 24	Индивидуальные домовладения	51,713997	116,896016
48948	Забайкальский край, р-н. Карымский, пгт. Карымское, ул. Вокзальная, д. 21	Индивидуальные домовладения	51,623003	114,342995
48949	Забайкальский край, р-н. Карымский, пгт. Карымское, ул. Вокзальная, д. 22	Индивидуальные домовладения	51,623003	114,342995
48950	Забайкальский край, р-н. Карымский, пгт. Карымское, ул. Вокзальная, д. 24	Индивидуальные домовладения	51,623003	114,342995
48951	Забайкальский край, р-н. Карымский, пгт. Карымское, ул. Вокзальная, д. 30	Индивидуальные домовладения	51,623003	114,342995
48952	Забайкальский край, р-н. Карымский, пгт. Карымское, ул. Вокзальная, д. 32	Индивидуальные домовладения	51,623003	114,342995
48953	Забайкальский край, р-н. Карымский, пгт. Карымское, ул. Вокзальная, д. 33	Индивидуальные домовладения	51,623003	114,342995
48954	Забайкальский край, р-н. Карымский, пгт. Карымское, ул. Вокзальная, д. 34	Индивидуальные домовладения	51,623003	114,342995
48955	Забайкальский край, р-н. Карымский, пгт. Карымское, ул. Вокзальная, д. 35	Индивидуальные домовладения	51,623003	114,342995
48956	Забайкальский край, р-н. Карымский, пгт. Карымское, ул. Вокзальная, д. 36	Индивидуальные домовладения	51,623037	114,343759
48957	Забайкальский край, р-н. Карымский, пгт. Карымское, ул. Вокзальная, д. 37	Индивидуальные домовладения	51,623003	114,342995
48958	Забайкальский край, р-н. Карымский, пгт. Карымское, ул. Вокзальная, д. 38	Индивидуальные домовладения	51,623003	114,342995
48959	Забайкальский край, р-н. Карымский, пгт. Карымское, ул. Вокзальная, д. 41	Индивидуальные домовладения	51,623003	114,342995

№ п/п	Адрес	Вид	Широта	Долгота
48960	Забайкальский край, р-н. Карымский, пгт. Карымское, ул. Вокзальная, д. 42	Индивидуальные домовладения	51,623003	114,342995
48961	Забайкальский край, р-н. Карымский, пгт. Карымское, ул. Вокзальная, д. 43	МКД	51,623003	114,342995
48962	Забайкальский край, р-н. Карымский, пгт. Карымское, ул. Вокзальная, д. 44	Индивидуальные домовладения	51,623003	114,342995
48963	Забайкальский край, р-н. Карымский, пгт. Карымское, ул. Вокзальная, д. 45	Индивидуальные домовладения	51,623003	114,342995
48964	Забайкальский край, р-н. Карымский, пгт. Карымское, ул. Восточная, д. 13	Индивидуальные домовладения	51,625575	114,339007
48965	Забайкальский край, р-н. Карымский, пгт. Карымское, ул. Восточная, д. 16	Индивидуальные домовладения	51,625575	114,339007
48966	Забайкальский край, р-н. Карымский, пгт. Карымское, ул. Восточная, д. 19	Индивидуальные домовладения	51,625575	114,339007
48967	Забайкальский край, р-н. Карымский, пгт. Карымское, ул. Восточная, д. 26	Индивидуальные домовладения	51,625575	114,339007
48968	Забайкальский край, р-н. Карымский, пгт. Карымское, ул. Восточная, д. 9	Индивидуальные домовладения	51,625575	114,339007
48969	Забайкальский край, р-н. Карымский, пгт. Карымское, ул. Гагарина, д. 1	Индивидуальные домовладения	51,61981	114,307871
48970	Забайкальский край, р-н. Карымский, пгт. Карымское, ул. Гагарина, д. 10	Индивидуальные домовладения	51,61981	114,307871
48971	Забайкальский край, р-н. Карымский, пгт. Карымское, ул. Гагарина, д. 11	Индивидуальные домовладения	51,61981	114,307871
48972	Забайкальский край, р-н. Карымский, пгт. Карымское, ул. Гагарина, д. 12	Индивидуальные домовладения	51,61981	114,307871
48973	Забайкальский край, р-н. Карымский, пгт. Карымское, ул. Гагарина, д. 13	Индивидуальные домовладения	51,61981	114,307871
48974	Забайкальский край, р-н. Карымский, пгт. Карымское, ул. Гагарина, д. 14	Индивидуальные домовладения	51,61981	114,307871

№ п/п	Адрес	Вид	Широта	Долгота
48975	Забайкальский край, р-н. Карымский, пгт. Карымское, ул. Гагарина, д. 16	Индивидуальные домовладения	51,61981	114,307871
48976	Забайкальский край, р-н. Карымский, пгт. Карымское, ул. Гагарина, д. 17	Индивидуальные домовладения	51,61981	114,307871
48977	Забайкальский край, р-н. Карымский, пгт. Карымское, ул. Гагарина, д. 18	Индивидуальные домовладения	51,61981	114,307871
48978	Забайкальский край, р-н. Карымский, пгт. Карымское, ул. Гагарина, д. 19	Индивидуальные домовладения	51,61981	114,307871
48979	Забайкальский край, р-н. Балейский, с. Унда, ул. Строителей, д. 4	Индивидуальные домовладения	51,713997	116,896016
48980	Забайкальский край, р-н. Карымский, пгт. Карымское, ул. Гагарина, д. 20	Индивидуальные домовладения	51,61981	114,307871
48981	Забайкальский край, р-н. Карымский, пгт. Карымское, ул. Гагарина, д. 21	Индивидуальные домовладения	51,61981	114,307871
48982	Забайкальский край, р-н. Карымский, пгт. Карымское, ул. Гагарина, д. 22	Индивидуальные домовладения	51,61981	114,307871
48983	Забайкальский край, р-н. Карымский, пгт. Карымское, ул. Гагарина, д. 23	Индивидуальные домовладения	51,61981	114,307871
48984	Забайкальский край, р-н. Карымский, пгт. Карымское, ул. Гагарина, д. 24	Индивидуальные домовладения	51,61981	114,307871
48985	Забайкальский край, р-н. Карымский, пгт. Карымское, ул. Гагарина, д. 25	Индивидуальные домовладения	51,61981	114,307871
48986	Забайкальский край, р-н. Карымский, пгт. Карымское, ул. Гагарина, д. 27	Индивидуальные домовладения	51,61981	114,307871
48987	Забайкальский край, р-н. Карымский, пгт. Карымское, ул. Гагарина, д. 29	Индивидуальные домовладения	51,61981	114,307871
48988	Забайкальский край, р-н. Карымский, пгт. Карымское, ул. Гагарина, д. 3	Индивидуальные домовладения	51,61981	114,307871
48989	Забайкальский край, р-н. Карымский, пгт. Карымское, ул. Гагарина, д. 30	Индивидуальные домовладения	51,61981	114,307871

№ п/п	Адрес	Вид	Широта	Долгота
48990	Забайкальский край, р-н. Карымский, пгт. Карымское, ул. Гагарина, д. 31	Индивидуальные домовладения	51,61981	114,307871
48991	Забайкальский край, р-н. Карымский, пгт. Карымское, ул. Гагарина, д. 32	Индивидуальные домовладения	51,61981	114,307871
48992	Забайкальский край, р-н. Карымский, пгт. Карымское, ул. Гагарина, д. 33	Индивидуальные домовладения	51,61981	114,307871
48993	Забайкальский край, р-н. Карымский, пгт. Карымское, ул. Гагарина, д. 34	Индивидуальные домовладения	51,61981	114,307871
48994	Забайкальский край, р-н. Карымский, пгт. Карымское, ул. Гагарина, д. 35	Индивидуальные домовладения	51,61981	114,307871
48995	Забайкальский край, р-н. Карымский, пгт. Карымское, ул. Гагарина, д. 37	Индивидуальные домовладения	51,61981	114,307871
48996	Забайкальский край, р-н. Карымский, пгт. Карымское, ул. Гагарина, д. 38	Индивидуальные домовладения	51,61981	114,307871
48997	Забайкальский край, р-н. Карымский, пгт. Карымское, ул. Гагарина, д. 39	Индивидуальные домовладения	51,61981	114,307871
48998	Забайкальский край, р-н. Карымский, пгт. Карымское, ул. Гагарина, д. 4	Индивидуальные домовладения	51,61981	114,307871
48999	Забайкальский край, р-н. Карымский, пгт. Карымское, ул. Гагарина, д. 40	Индивидуальные домовладения	51,61981	114,307871
49000	Забайкальский край, р-н. Карымский, пгт. Карымское, ул. Гагарина, д. 41	Индивидуальные домовладения	51,61981	114,307871
49001	Забайкальский край, р-н. Карымский, пгт. Карымское, ул. Гагарина, д. 43	Индивидуальные домовладения	51,61981	114,307871
49002	Забайкальский край, р-н. Карымский, пгт. Карымское, ул. Гагарина, д. 45	Индивидуальные домовладения	51,61981	114,307871
49003	Забайкальский край, р-н. Карымский, пгт. Карымское, ул. Гагарина, д. 49	Индивидуальные домовладения	51,61981	114,307871
49004	Забайкальский край, р-н. Карымский, пгт. Карымское, ул. Гагарина, д. 5	Индивидуальные домовладения	51,61981	114,307871

№ п/п	Адрес	Вид	Широта	Долгота
49005	Забайкальский край, р-н. Карымский, пгт. Карымское, ул. Гагарина, д. 51	Индивидуальные домовладения	51,61981	114,307871
49006	Забайкальский край, р-н. Карымский, пгт. Карымское, ул. Гагарина, д. 53	Индивидуальные домовладения	51,61981	114,307871
49007	Забайкальский край, р-н. Карымский, пгт. Карымское, ул. Гагарина, д. 53б, строение 53б	Индивидуальные домовладения	51,61981	114,307871
49008	Забайкальский край, р-н. Карымский, пгт. Карымское, ул. Гагарина, д. 53, корп. А	Индивидуальные домовладения	51,61981	114,307871
49009	Забайкальский край, р-н. Карымский, пгт. Карымское, ул. Гагарина, д. 55	Индивидуальные домовладения	51,61981	114,307871
49010	Забайкальский край, р-н. Карымский, пгт. Карымское, ул. Гагарина, д. 59	Индивидуальные домовладения	51,61981	114,307871
49011	Забайкальский край, р-н. Балейский, с. Унда, ул. Строителей, д. 5	Индивидуальные домовладения	51,713997	116,896016
49012	Забайкальский край, р-н. Карымский, пгт. Карымское, ул. Гагарина, д. 60	Индивидуальные домовладения	51,61981	114,307871
49013	Забайкальский край, р-н. Карымский, пгт. Карымское, ул. Гагарина, д. 63	Индивидуальные домовладения	51,61981	114,307871
49014	Забайкальский край, р-н. Карымский, пгт. Карымское, ул. Гагарина, д. 63А	Индивидуальные домовладения	51,61981	114,307871
49015	Забайкальский край, р-н. Карымский, пгт. Карымское, ул. Гагарина, д. 65	Индивидуальные домовладения	51,61981	114,307871
49016	Забайкальский край, р-н. Карымский, пгт. Карымское, ул. Гагарина, д. 67	Индивидуальные домовладения	51,61981	114,307871
49017	Забайкальский край, р-н. Карымский, пгт. Карымское, ул. Гагарина, д. 7	Индивидуальные домовладения	51,61981	114,307871
49018	Забайкальский край, р-н. Карымский, пгт. Карымское, ул. Гагарина, д. 8	Индивидуальные домовладения	51,61981	114,307871
49019	Забайкальский край, р-н. Карымский, пгт. Карымское, ул. Гагарина, д. 9	Индивидуальные домовладения	51,61981	114,307871

№ п/п	Адрес	Вид	Широта	Долгота
49020	Забайкальский край, р-н. Карымский, пгт. Карымское, ул. Горького, д. 10	Индивидуальные домовладения	51,620347	114,313629
49021	Забайкальский край, р-н. Карымский, пгт. Карымское, ул. Горького, д. 12	Индивидуальные домовладения	51,620347	114,313629
49022	Забайкальский край, р-н. Карымский, пгт. Карымское, ул. Горького, д. 13	Индивидуальные домовладения	51,620347	114,313629
49023	Забайкальский край, р-н. Карымский, пгт. Карымское, ул. Горького, д. 14	Индивидуальные домовладения	51,620347	114,313629
49024	Забайкальский край, р-н. Карымский, пгт. Карымское, ул. Горького, д. 15	Индивидуальные домовладения	51,620347	114,313629
49025	Забайкальский край, р-н. Карымский, пгт. Карымское, ул. Горького, д. 16	Индивидуальные домовладения	51,620347	114,313629
49026	Забайкальский край, р-н. Карымский, пгт. Карымское, ул. Горького, д. 17	Индивидуальные домовладения	51,620347	114,313629
49027	Забайкальский край, р-н. Карымский, пгт. Карымское, ул. Горького, д. 18	Индивидуальные домовладения	51,620347	114,313629
49028	Забайкальский край, р-н. Карымский, пгт. Карымское, ул. Горького, д. 19	Индивидуальные домовладения	51,620347	114,313629
49029	Забайкальский край, р-н. Карымский, пгт. Карымское, ул. Горького, д. 20А	Индивидуальные домовладения	51,620347	114,313629
49030	Забайкальский край, р-н. Карымский, пгт. Карымское, ул. Горького, д. 21	Индивидуальные домовладения	51,620347	114,313629
49031	Забайкальский край, р-н. Карымский, пгт. Карымское, ул. Горького, д. 22	Индивидуальные домовладения	51,620347	114,313629
49032	Забайкальский край, р-н. Карымский, пгт. Карымское, ул. Горького, д. 24	Индивидуальные домовладения	51,620347	114,313629
49033	Забайкальский край, р-н. Карымский, пгт. Карымское, ул. Горького, д. 25	Индивидуальные домовладения	51,620347	114,313629
49034	Забайкальский край, р-н. Карымский, пгт. Карымское, ул. Горького, д. 26	Индивидуальные домовладения	51,620347	114,313629

№ п/п	Адрес	Вид	Широта	Долгота
49035	Забайкальский край, р-н. Карымский, пгт. Карымское, ул. Горького, д. 27	Индивидуальные домовладения	51,620347	114,313629
49036	Забайкальский край, р-н. Карымский, пгт. Карымское, ул. Горького, д. 29	Индивидуальные домовладения	51,620347	114,313629
49037	Забайкальский край, р-н. Карымский, пгт. Карымское, ул. Горького, д. 3	Индивидуальные домовладения	51,620347	114,313629
49038	Забайкальский край, р-н. Карымский, пгт. Карымское, ул. Горького, д. 4	Индивидуальные домовладения	51,620347	114,313629
49039	Забайкальский край, р-н. Карымский, пгт. Карымское, ул. Горького, д. 5	Индивидуальные домовладения	51,620347	114,313629
49040	Забайкальский край, р-н. Карымский, пгт. Карымское, ул. Горького, д. 6	Индивидуальные домовладения	51,620347	114,313629
49041	Забайкальский край, р-н. Карымский, пгт. Карымское, ул. Горького, д. 7	Индивидуальные домовладения	51,620347	114,313629
49042	Забайкальский край, р-н. Карымский, пгт. Карымское, ул. Горького, д. 8	Индивидуальные домовладения	51,620347	114,313629
49043	Забайкальский край, р-н. Карымский, пгт. Карымское, ул. Горького, д. 9	Индивидуальные домовладения	51,620347	114,313629
49044	Забайкальский край, р-н. Балейский, с. Унда, ул. Трактовая, д. 16	Индивидуальные домовладения	51,710035	116,928454
49045	Забайкальский край, р-н. Балейский, с. Унда, ул. Трактовая, д. 28	Индивидуальные домовладения	51,710035	116,928454
49046	Забайкальский край, р-н. Карымский, пгт. Карымское, ул. Гражданская, д. 10	Индивидуальные домовладения	51,625094	114,320142
49047	Забайкальский край, р-н. Карымский, пгт. Карымское, ул. Гражданская, д. 11	Индивидуальные домовладения	51,625094	114,320142
49048	Забайкальский край, р-н. Карымский, пгт. Карымское, ул. Гражданская, д. 12	Индивидуальные домовладения	51,625094	114,320142
49049	Забайкальский край, р-н. Карымский, пгт. Карымское, ул. Гражданская, д. 12, корп. А	Индивидуальные домовладения	51,625094	114,320142

№ п/п	Адрес	Вид	Широта	Долгота
49050	Забайкальский край, р-н. Карымский, пгт. Карымское, ул. Гражданская, д. 13	Индивидуальные домовладения	51,625094	114,320142
49051	Забайкальский край, р-н. Карымский, пгт. Карымское, ул. Гражданская, д. 14	Индивидуальные домовладения	51,625094	114,320142
49052	Забайкальский край, р-н. Карымский, пгт. Карымское, ул. Гражданская, д. 16	Индивидуальные домовладения	51,625094	114,320142
49053	Забайкальский край, р-н. Карымский, пгт. Карымское, ул. Гражданская, д. 17	Индивидуальные домовладения	51,625094	114,320142
49054	Забайкальский край, р-н. Карымский, пгт. Карымское, ул. Гражданская, д. 18	Индивидуальные домовладения	51,625094	114,320142
49055	Забайкальский край, р-н. Карымский, пгт. Карымское, ул. Гражданская, д. 19	Индивидуальные домовладения	51,625094	114,320142
49056	Забайкальский край, р-н. Карымский, пгт. Карымское, ул. Гражданская, д. 1А	Индивидуальные домовладения	51,625094	114,320142
49057	Забайкальский край, р-н. Карымский, пгт. Карымское, ул. Гражданская, д. 1Б	Индивидуальные домовладения	51,625094	114,320142
49058	Забайкальский край, р-н. Карымский, пгт. Карымское, ул. Гражданская, д. 1в	Индивидуальные домовладения	51,625094	114,320142
49059	Забайкальский край, р-н. Карымский, пгт. Карымское, ул. Гражданская, д. 2	Индивидуальные домовладения	51,625094	114,320142
49060	Забайкальский край, р-н. Карымский, пгт. Карымское, ул. Гражданская, д. 21	Индивидуальные домовладения	51,625094	114,320142
49061	Забайкальский край, р-н. Карымский, пгт. Карымское, ул. Гражданская, д. 22	Индивидуальные домовладения	51,625094	114,320142
49062	Забайкальский край, р-н. Карымский, пгт. Карымское, ул. Гражданская, д. 23	Индивидуальные домовладения	51,625094	114,320142
49063	Забайкальский край, р-н. Карымский, пгт. Карымское, ул. Гражданская, д. 24	Индивидуальные домовладения	51,625094	114,320142
49064	Забайкальский край, р-н. Карымский, пгт. Карымское, ул. Гражданская, д. 25	Индивидуальные домовладения	51,625094	114,320142

№ п/п	Адрес	Вид	Широта	Долгота
49065	Забайкальский край, р-н. Карымский, пгт. Карымское, ул. Гражданская, д. 26	Индивидуальные домовладения	51,625094	114,320142
49066	Забайкальский край, р-н. Карымский, пгт. Карымское, ул. Гражданская, д. 27	Индивидуальные домовладения	51,625094	114,320142
49067	Забайкальский край, р-н. Карымский, пгт. Карымское, ул. Гражданская, д. 29	Индивидуальные домовладения	51,625094	114,320142
49068	Забайкальский край, р-н. Карымский, пгт. Карымское, ул. Гражданская, д. 30	Индивидуальные домовладения	51,625094	114,320142
49069	Забайкальский край, р-н. Карымский, пгт. Карымское, ул. Гражданская, д. 31	Индивидуальные домовладения	51,625094	114,320142
49070	Забайкальский край, р-н. Карымский, пгт. Карымское, ул. Гражданская, д. 33	Индивидуальные домовладения	51,625094	114,320142
49071	Забайкальский край, р-н. Карымский, пгт. Карымское, ул. Гражданская, д. 34	Индивидуальные домовладения	51,625094	114,320142
49072	Забайкальский край, р-н. Карымский, пгт. Карымское, ул. Гражданская, д. 35	Индивидуальные домовладения	51,625094	114,320142
49073	Забайкальский край, р-н. Карымский, пгт. Карымское, ул. Гражданская, д. 35А	Индивидуальные домовладения	51,625094	114,320142
49074	Забайкальский край, р-н. Карымский, пгт. Карымское, ул. Гражданская, д. 4	Индивидуальные домовладения	51,625094	114,320142
49075	Забайкальский край, р-н. Карымский, пгт. Карымское, ул. Гражданская, д. 5	Индивидуальные домовладения	51,625094	114,320142
49076	Забайкальский край, р-н. Балейский, с. Унда, ул. Трактовая, д. 9	Индивидуальные домовладения	51,710035	116,928454
49077	Забайкальский край, р-н. Карымский, пгт. Карымское, ул. Гражданская, д. 9	Индивидуальные домовладения	51,625094	114,320142
49078	Забайкальский край, р-н. Карымский, пгт. Карымское, ул. Жукова, д. 1	Индивидуальные домовладения	51,632413	114,313207
49079	Забайкальский край, р-н. Карымский, пгт. Карымское, ул. Жукова, д. 10	Индивидуальные домовладения	51,632413	114,313207

№ п/п	Адрес	Вид	Широта	Долгота
49080	Забайкальский край, р-н. Карымский, пгт. Карымское, ул. Жукова, д. 11, строение 11	Индивидуальные домовладения	51,632413	114,313207
49081	Забайкальский край, р-н. Карымский, пгт. Карымское, ул. Жукова, д. 12	Индивидуальные домовладения	51,632413	114,313207
49082	Забайкальский край, р-н. Карымский, пгт. Карымское, ул. Жукова, д. 13	Индивидуальные домовладения	51,632413	114,313207
49083	Забайкальский край, р-н. Карымский, пгт. Карымское, ул. Жукова, д. 14	Индивидуальные домовладения	51,632413	114,313207
49084	Забайкальский край, р-н. Карымский, пгт. Карымское, ул. Жукова, д. 15	Индивидуальные домовладения	51,632413	114,313207
49085	Забайкальский край, р-н. Карымский, пгт. Карымское, ул. Жукова, д. 17	Индивидуальные домовладения	51,632413	114,313207
49086	Забайкальский край, р-н. Карымский, пгт. Карымское, ул. Жукова, д. 18	Индивидуальные домовладения	51,632413	114,313207
49087	Забайкальский край, р-н. Карымский, пгт. Карымское, ул. Жукова, д. 19	Индивидуальные домовладения	51,632413	114,313207
49088	Забайкальский край, р-н. Карымский, пгт. Карымское, ул. Жукова, д. 1г	Индивидуальные домовладения	51,632413	114,313207
49089	Забайкальский край, р-н. Карымский, пгт. Карымское, ул. Жукова, д. 1, корп. А	Индивидуальные домовладения	51,632413	114,313207
49090	Забайкальский край, р-н. Карымский, пгт. Карымское, ул. Жукова, д. 2	Индивидуальные домовладения	51,632413	114,313207
49091	Забайкальский край, р-н. Карымский, пгт. Карымское, ул. Жукова, д. 20	Индивидуальные домовладения	51,632413	114,313207
49092	Забайкальский край, р-н. Карымский, пгт. Карымское, ул. Жукова, д. 21	Индивидуальные домовладения	51,632413	114,313207
49093	Забайкальский край, р-н. Карымский, пгт. Карымское, ул. Жукова, д. 23	Индивидуальные домовладения	51,632413	114,313207
49094	Забайкальский край, р-н. Карымский, пгт. Карымское, ул. Жукова, д. 24	Индивидуальные домовладения	51,632413	114,313207

№ п/п	Адрес	Вид	Широта	Долгота
49095	Забайкальский край, р-н. Карымский, пгт. Карымское, ул. Жукова, д. 26	Индивидуальные домовладения	51,632413	114,313207
49096	Забайкальский край, р-н. Карымский, пгт. Карымское, ул. Жукова, д. 2а	Индивидуальные домовладения	51,632413	114,313207
49097	Забайкальский край, р-н. Карымский, пгт. Карымское, ул. Жукова, д. 2Г	Индивидуальные домовладения	51,632413	114,313207
49098	Забайкальский край, р-н. Карымский, пгт. Карымское, ул. Жукова, д. 4	Индивидуальные домовладения	51,632413	114,313207
49099	Забайкальский край, р-н. Карымский, пгт. Карымское, ул. Жукова, д. 5	Индивидуальные домовладения	51,632413	114,313207
49100	Забайкальский край, р-н. Карымский, пгт. Карымское, ул. Жукова, д. 6	Индивидуальные домовладения	51,632413	114,313207
49101	Забайкальский край, р-н. Карымский, пгт. Карымское, ул. Жукова, д. 7	Индивидуальные домовладения	51,632413	114,313207
49102	Забайкальский край, р-н. Карымский, пгт. Карымское, ул. Жукова, д. 9	Индивидуальные домовладения	51,632413	114,313207
49103	Забайкальский край, р-н. Карымский, пгт. Карымское, ул. Журавлева, д. 1	Индивидуальные домовладения	51,614162	114,350604
49104	Забайкальский край, р-н. Карымский, пгт. Карымское, ул. Журавлева, д. 10	Индивидуальные домовладения	51,614162	114,350604
49105	Забайкальский край, р-н. Карымский, пгт. Карымское, ул. Журавлева, д. 11	Индивидуальные домовладения	51,614162	114,350604
49106	Забайкальский край, р-н. Карымский, пгт. Карымское, ул. Журавлева, д. 12	Индивидуальные домовладения	51,614162	114,350604
49107	Забайкальский край, р-н. Карымский, пгт. Карымское, ул. Журавлева, д. 13	Индивидуальные домовладения	51,614162	114,350604
49108	Забайкальский край, р-н. Карымский, пгт. Карымское, ул. Журавлева, д. 14	Индивидуальные домовладения	51,614162	114,350604
49109	Забайкальский край, р-н. Балейский, с. Унда, ул. Центральная, д. 6, литер А	Индивидуальные домовладения	51,710046	116,908368

№ п/п	Адрес	Вид	Широта	Долгота
49110	Забайкальский край, р-н. Карымский, пгт. Карымское, ул. Журавлева, д. 16	Индивидуальные домовладения	51,614162	114,350604
49111	Забайкальский край, р-н. Карымский, пгт. Карымское, ул. Журавлева, д. 17	Индивидуальные домовладения	51,614162	114,350604
49112	Забайкальский край, р-н. Карымский, пгт. Карымское, ул. Журавлева, д. 3	Индивидуальные домовладения	51,614162	114,350604
49113	Забайкальский край, р-н. Карымский, пгт. Карымское, ул. Журавлева, д. 4	Индивидуальные домовладения	51,614162	114,350604
49114	Забайкальский край, р-н. Карымский, пгт. Карымское, ул. Журавлева, д. 5	Индивидуальные домовладения	51,615086	114,35014
49115	Забайкальский край, р-н. Карымский, пгт. Карымское, ул. Журавлева, д. 7	Индивидуальные домовладения	51,614755	114,350343
49116	Забайкальский край, р-н. Карымский, пгт. Карымское, ул. Журавлева, д. 8	Индивидуальные домовладения	51,614162	114,350604
49117	Забайкальский край, р-н. Карымский, пгт. Карымское, ул. Журавлева, д. 9	Индивидуальные домовладения	51,614162	114,350604
49118	Забайкальский край, р-н. Карымский, пгт. Карымское, ул. Забайкальская, д. 1	Индивидуальные домовладения	51,612322	114,34666
49119	Забайкальский край, р-н. Карымский, пгт. Карымское, ул. Забайкальская, д. 10	Индивидуальные домовладения	51,612322	114,34666
49120	Забайкальский край, р-н. Карымский, пгт. Карымское, ул. Забайкальская, д. 12	Индивидуальные домовладения	51,612322	114,34666
49121	Забайкальский край, р-н. Карымский, пгт. Карымское, ул. Забайкальская, д. 12, строение 1	Индивидуальные домовладения	51,612322	114,34666
49122	Забайкальский край, р-н. Карымский, пгт. Карымское, ул. Забайкальская, д. 14	Индивидуальные домовладения	51,612322	114,34666
49123	Забайкальский край, р-н. Карымский, пгт. Карымское, ул. Забайкальская, д. 18	Индивидуальные домовладения	51,612322	114,34666
49124	Забайкальский край, р-н. Карымский, пгт. Карымское, ул. Забайкальская, д. 2	Индивидуальные домовладения	51,612322	114,34666

№ п/п	Адрес	Вид	Широта	Долгота
49125	Забайкальский край, р-н. Карымский, пгт. Карымское, ул. Забайкальская, д. 20	Индивидуальные домовладения	51,612322	114,34666
49126	Забайкальский край, р-н. Карымский, пгт. Карымское, ул. Забайкальская, д. 22	Индивидуальные домовладения	51,612322	114,34666
49127	Забайкальский край, р-н. Карымский, пгт. Карымское, ул. Забайкальская, д. 24	Индивидуальные домовладения	51,612322	114,34666
49128	Забайкальский край, р-н. Карымский, пгт. Карымское, ул. Забайкальская, д. 2а	Индивидуальные домовладения	51,612322	114,34666
49129	Забайкальский край, р-н. Карымский, пгт. Карымское, ул. Забайкальская, д. 3	Индивидуальные домовладения	51,612322	114,34666
49130	Забайкальский край, р-н. Карымский, пгт. Карымское, ул. Забайкальская, д. 4	Индивидуальные домовладения	51,612322	114,34666
49131	Забайкальский край, р-н. Карымский, пгт. Карымское, ул. Забайкальская, д. 6	Индивидуальные домовладения	51,612322	114,34666
49132	Забайкальский край, р-н. Карымский, пгт. Карымское, ул. Забайкальская, д. 8	Индивидуальные домовладения	51,612322	114,34666
49133	Забайкальский край, р-н. Карымский, пгт. Карымское, ул. Заводская, д. 1	Индивидуальные домовладения	51,627202	114,31848
49134	Забайкальский край, р-н. Карымский, пгт. Карымское, ул. Заводская, д. 10	Индивидуальные домовладения	51,627202	114,31848
49135	Забайкальский край, р-н. Карымский, пгт. Карымское, ул. Заводская, д. 11	Индивидуальные домовладения	51,627202	114,31848
49136	Забайкальский край, р-н. Карымский, пгт. Карымское, ул. Заводская, д. 12А	Индивидуальные домовладения	51,627202	114,31848
49137	Забайкальский край, р-н. Карымский, пгт. Карымское, ул. Заводская, д. 12Б	Индивидуальные домовладения	51,627202	114,31848
49138	Забайкальский край, р-н. Карымский, пгт. Карымское, ул. Заводская, д. 13	Индивидуальные домовладения	51,627202	114,31848
49139	Забайкальский край, р-н. Карымский, пгт. Карымское, ул. Заводская, д. 15	Индивидуальные домовладения	51,627202	114,31848

№ п/п	Адрес	Вид	Широта	Долгота
49140	Забайкальский край, р-н. Балейский, с. Унда, ул. Энергетиков, д. 10	Индивидуальные домовладения	51,711051	116,9178
49141	Забайкальский край, р-н. Карымский, пгт. Карымское, ул. Заводская, д. 1, корп. А	Индивидуальные домовладения	51,627202	114,31848
49142	Забайкальский край, р-н. Карымский, пгт. Карымское, ул. Заводская, д. 2	Индивидуальные домовладения	51,627202	114,31848
49143	Забайкальский край, р-н. Карымский, пгт. Карымское, ул. Заводская, д. 21	Индивидуальные домовладения	51,627202	114,31848
49144	Забайкальский край, р-н. Карымский, пгт. Карымское, ул. Заводская, д. 23	Индивидуальные домовладения	51,627202	114,31848
49145	Забайкальский край, р-н. Карымский, пгт. Карымское, ул. Заводская, д. 25	Индивидуальные домовладения	51,627202	114,31848
49146	Забайкальский край, р-н. Карымский, пгт. Карымское, ул. Заводская, д. 27	Индивидуальные домовладения	51,627202	114,31848
49147	Забайкальский край, р-н. Карымский, пгт. Карымское, ул. Заводская, д. 29	Индивидуальные домовладения	51,627202	114,31848
49148	Забайкальский край, р-н. Карымский, пгт. Карымское, ул. Заводская, д. 4	Индивидуальные домовладения	51,627202	114,31848
49149	Забайкальский край, р-н. Карымский, пгт. Карымское, ул. Заводская, д. 5	Индивидуальные домовладения	51,627202	114,31848
49150	Забайкальский край, р-н. Карымский, пгт. Карымское, ул. Заводская, д. 7	Индивидуальные домовладения	51,627202	114,31848
49151	Забайкальский край, р-н. Карымский, пгт. Карымское, ул. Заводская, д. 8	Индивидуальные домовладения	51,627202	114,31848
49152	Забайкальский край, р-н. Карымский, пгт. Карымское, ул. Заводская, д. 9	Индивидуальные домовладения	51,627202	114,31848
49153	Забайкальский край, р-н. Карымский, пгт. Карымское, ул. Заводская, д. 9А	Индивидуальные домовладения	51,627202	114,31848
49154	Забайкальский край, р-н. Карымский, пгт. Карымское, ул. Заозерная, д. 1	Индивидуальные домовладения	51,625687	114,363944

№ п/п	Адрес	Вид	Широта	Долгота
49155	Забайкальский край, р-н. Карымский, пгт. Карымское, ул. Заозерная, д. 10	Индивидуальные домовладения	51,625687	114,363944
49156	Забайкальский край, р-н. Карымский, пгт. Карымское, ул. Заозерная, д. 12	Индивидуальные домовладения	51,625687	114,363944
49157	Забайкальский край, р-н. Карымский, пгт. Карымское, ул. Заозерная, д. 13	Индивидуальные домовладения	51,625687	114,363944
49158	Забайкальский край, р-н. Карымский, пгт. Карымское, ул. Заозерная, д. 14	Индивидуальные домовладения	51,625687	114,363944
49159	Забайкальский край, р-н. Карымский, пгт. Карымское, ул. Заозерная, д. 15	Индивидуальные домовладения	51,625687	114,363944
49160	Забайкальский край, р-н. Карымский, пгт. Карымское, ул. Заозерная, д. 16	Индивидуальные домовладения	51,625687	114,363944
49161	Забайкальский край, р-н. Карымский, пгт. Карымское, ул. Заозерная, д. 17	Индивидуальные домовладения	51,625687	114,363944
49162	Забайкальский край, р-н. Карымский, пгт. Карымское, ул. Заозерная, д. 18	Индивидуальные домовладения	51,625687	114,363944
49163	Забайкальский край, р-н. Карымский, пгт. Карымское, ул. Заозерная, д. 2	Индивидуальные домовладения	51,625687	114,363944
49164	Забайкальский край, р-н. Карымский, пгт. Карымское, ул. Заозерная, д. 22	Индивидуальные домовладения	51,625687	114,363944
49165	Забайкальский край, р-н. Карымский, пгт. Карымское, ул. Заозерная, д. 2а	Индивидуальные домовладения	51,625687	114,363944
49166	Забайкальский край, р-н. Карымский, пгт. Карымское, ул. Заозерная, д. 3	Индивидуальные домовладения	51,625687	114,363944
49167	Забайкальский край, р-н. Карымский, пгт. Карымское, ул. Заозерная, д. 4	Индивидуальные домовладения	51,625687	114,363944
49168	Забайкальский край, р-н. Карымский, пгт. Карымское, ул. Заозерная, д. 5	Индивидуальные домовладения	51,625687	114,363944
49169	Забайкальский край, р-н. Карымский, пгт. Карымское, ул. Заозерная, д. 6	Индивидуальные домовладения	51,625687	114,363944

№ п/п	Адрес	Вид	Широта	Долгота
49170	Забайкальский край, р-н. Карымский, пгт. Карымское, ул. Заозерная, д. 7	Индивидуальные домовладения	51,625687	114,363944
49171	Забайкальский край, р-н. Карымский, пгт. Карымское, ул. Заозерная, д. 8	Индивидуальные домовладения	51,625687	114,363944
49172	Забайкальский край, р-н. Балейский, с. Унда, ул. Энергетиков, д. 18	Индивидуальные домовладения	51,711051	116,9178
49173	Забайкальский край, р-н. Карымский, пгт. Карымское, ул. Заречье, д. 10	Индивидуальные домовладения	51,62671	114,361491
49174	Забайкальский край, р-н. Карымский, пгт. Карымское, ул. Заречье, д. 13	Индивидуальные домовладения	51,62671	114,361491
49175	Забайкальский край, р-н. Карымский, пгт. Карымское, ул. Заречье, д. 14	Индивидуальные домовладения	51,62671	114,361491
49176	Забайкальский край, р-н. Карымский, пгт. Карымское, ул. Заречье, д. 16	Индивидуальные домовладения	51,62671	114,361491
49177	Забайкальский край, р-н. Карымский, пгт. Карымское, ул. Заречье, д. 17	Индивидуальные домовладения	51,62671	114,361491
49178	Забайкальский край, р-н. Карымский, пгт. Карымское, ул. Заречье, д. 20	Индивидуальные домовладения	51,62671	114,361491
49179	Забайкальский край, р-н. Карымский, пгт. Карымское, ул. Заречье, д. 24	Индивидуальные домовладения	51,62671	114,361491
49180	Забайкальский край, р-н. Карымский, пгт. Карымское, ул. Заречье, д. 25	Индивидуальные домовладения	51,62671	114,361491
49181	Забайкальский край, р-н. Карымский, пгт. Карымское, ул. Заречье, д. 27	Индивидуальные домовладения	51,62671	114,361491
49182	Забайкальский край, р-н. Карымский, пгт. Карымское, ул. Заречье, д. 3	Индивидуальные домовладения	51,62671	114,361491
49183	Забайкальский край, р-н. Карымский, пгт. Карымское, ул. Заречье, д. 5	Индивидуальные домовладения	51,62671	114,361491
49184	Забайкальский край, р-н. Карымский, пгт. Карымское, ул. Заречье, д. 7	Индивидуальные домовладения	51,62671	114,361491

№ п/п	Адрес	Вид	Широта	Долгота
49185	Забайкальский край, р-н. Карымский, пгт. Карымское, ул. Заречье, д. 9	Индивидуальные домовладения	51,62671	114,361491
49186	Забайкальский край, р-н. Карымский, пгт. Карымское, ул. Звездная, д. 4	Индивидуальные домовладения	51,625575	114,339007
49187	Забайкальский край, р-н. Карымский, пгт. Карымское, ул. Звездная, д. 6	Индивидуальные домовладения	51,625575	114,339007
49188	Забайкальский край, р-н. Карымский, пгт. Карымское, ул. Звездная, д. 9	Индивидуальные домовладения	51,625575	114,339007
49189	Забайкальский край, р-н. Карымский, пгт. Карымское, ул. Зелёная, д. 12	Индивидуальные домовладения	51,625575	114,339007
49190	Забайкальский край, р-н. Карымский, пгт. Карымское, ул. Зелёная, д. 14	Индивидуальные домовладения	51,625575	114,339007
49191	Забайкальский край, р-н. Карымский, пгт. Карымское, ул. Зелёная, д. 27	Индивидуальные домовладения	51,625575	114,339007
49192	Забайкальский край, р-н. Карымский, пгт. Карымское, ул. Ингодинская, д. 1	Индивидуальные домовладения	51,614934	114,355491
49193	Забайкальский край, р-н. Карымский, пгт. Карымское, ул. Ингодинская, д. 11	Индивидуальные домовладения	51,614934	114,355491
49194	Забайкальский край, р-н. Карымский, пгт. Карымское, ул. Ингодинская, д. 12	Индивидуальные домовладения	51,614934	114,355491
49195	Забайкальский край, р-н. Карымский, пгт. Карымское, ул. Ингодинская, д. 13	Индивидуальные домовладения	51,614934	114,355491
49196	Забайкальский край, р-н. Карымский, пгт. Карымское, ул. Ингодинская, д. 14	Индивидуальные домовладения	51,614934	114,355491
49197	Забайкальский край, р-н. Карымский, пгт. Карымское, ул. Ингодинская, д. 15	Индивидуальные домовладения	51,614934	114,355491
49198	Забайкальский край, р-н. Карымский, пгт. Карымское, ул. Ингодинская, д. 16	Индивидуальные домовладения	51,614934	114,355491
49199	Забайкальский край, р-н. Карымский, пгт. Карымское, ул. Ингодинская, д. 17	Индивидуальные домовладения	51,614934	114,355491

№ п/п	Адрес	Вид	Широта	Долгота
49200	Забайкальский край, р-н. Карымский, пгт. Карымское, ул. Ингодинская, д. 18	Индивидуальные домовладения	51,614934	114,355491
49201	Забайкальский край, р-н. Карымский, пгт. Карымское, ул. Ингодинская, д. 2	Индивидуальные домовладения	51,614934	114,355491
49202	Забайкальский край, р-н. Карымский, пгт. Карымское, ул. Ингодинская, д. 20	Индивидуальные домовладения	51,615297	114,354009
49203	Забайкальский край, р-н. Карымский, пгт. Карымское, ул. Ингодинская, д. 21	Индивидуальные домовладения	51,614934	114,355491
49204	Забайкальский край, р-н. Балейский, с. Унда, ул. Юбилейная, д. 2	Индивидуальные домовладения	51,711051	116,9178
49205	Забайкальский край, р-н. Карымский, пгт. Карымское, ул. Ингодинская, д. 23	Индивидуальные домовладения	51,614934	114,355491
49206	Забайкальский край, р-н. Карымский, пгт. Карымское, ул. Ингодинская, д. 24	Индивидуальные домовладения	51,614934	114,355491
49207	Забайкальский край, р-н. Карымский, пгт. Карымское, ул. Ингодинская, д. 25	Индивидуальные домовладения	51,614934	114,355491
49208	Забайкальский край, р-н. Карымский, пгт. Карымское, ул. Ингодинская, д. 26	Индивидуальные домовладения	51,614934	114,355491
49209	Забайкальский край, р-н. Карымский, пгт. Карымское, ул. Ингодинская, д. 27	Индивидуальные домовладения	51,614934	114,355491
49210	Забайкальский край, р-н. Карымский, пгт. Карымское, ул. Ингодинская, д. 28	Индивидуальные домовладения	51,614934	114,355491
49211	Забайкальский край, р-н. Карымский, пгт. Карымское, ул. Ингодинская, д. 29	Индивидуальные домовладения	51,614934	114,355491
49212	Забайкальский край, р-н. Карымский, пгт. Карымское, ул. Ингодинская, д. 2, корп. А	Индивидуальные домовладения	51,614934	114,355491
49213	Забайкальский край, р-н. Карымский, пгт. Карымское, ул. Ингодинская, д. 3	Индивидуальные домовладения	51,614934	114,355491
49214	Забайкальский край, р-н. Карымский, пгт. Карымское, ул. Ингодинская, д. 30	Индивидуальные домовладения	51,614934	114,355491

№ п/п	Адрес	Вид	Широта	Долгота
49215	Забайкальский край, р-н. Карымский, пгт. Карымское, ул. Ингодинская, д. 31	Индивидуальные домовладения	51,614934	114,355491
49216	Забайкальский край, р-н. Карымский, пгт. Карымское, ул. Ингодинская, д. 32	Индивидуальные домовладения	51,614934	114,355491
49217	Забайкальский край, р-н. Карымский, пгт. Карымское, ул. Ингодинская, д. 33	Индивидуальные домовладения	51,614934	114,355491
49218	Забайкальский край, р-н. Карымский, пгт. Карымское, ул. Ингодинская, д. 34	Индивидуальные домовладения	51,614934	114,355491
49219	Забайкальский край, р-н. Карымский, пгт. Карымское, ул. Ингодинская, д. 35	Индивидуальные домовладения	51,614934	114,355491
49220	Забайкальский край, р-н. Карымский, пгт. Карымское, ул. Ингодинская, д. 37	Индивидуальные домовладения	51,614934	114,355491
49221	Забайкальский край, р-н. Карымский, пгт. Карымское, ул. Ингодинская, д. 37, корп. А	Индивидуальные домовладения	51,614934	114,355491
49222	Забайкальский край, р-н. Карымский, пгт. Карымское, ул. Ингодинская, д. 38	Индивидуальные домовладения	51,614934	114,355491
49223	Забайкальский край, р-н. Карымский, пгт. Карымское, ул. Ингодинская, д. 39	Индивидуальные домовладения	51,614934	114,355491
49224	Забайкальский край, р-н. Карымский, пгт. Карымское, ул. Ингодинская, д. 4	Индивидуальные домовладения	51,614934	114,355491
49225	Забайкальский край, р-н. Карымский, пгт. Карымское, ул. Ингодинская, д. 40	Индивидуальные домовладения	51,614934	114,355491
49226	Забайкальский край, р-н. Карымский, пгт. Карымское, ул. Ингодинская, д. 41	Индивидуальные домовладения	51,614934	114,355491
49227	Забайкальский край, р-н. Карымский, пгт. Карымское, ул. Ингодинская, д. 42	Индивидуальные домовладения	51,614934	114,355491
49228	Забайкальский край, р-н. Карымский, пгт. Карымское, ул. Ингодинская, д. 5	Индивидуальные домовладения	51,614934	114,355491
49229	Забайкальский край, р-н. Карымский, пгт. Карымское, ул. Ингодинская, д. 6	Индивидуальные домовладения	51,614934	114,355491

№ п/п	Адрес	Вид	Широта	Долгота
49230	Забайкальский край, р-н. Карымский, пгт. Карымское, ул. Ингодинская, д. 7	Индивидуальные домовладения	51,614934	114,355491
49231	Забайкальский край, р-н. Карымский, пгт. Карымское, ул. Ингодинская, д. 8	Индивидуальные домовладения	51,614934	114,355491
49232	Забайкальский край, р-н. Карымский, пгт. Карымское, ул. Ингодинская, д. 9	Индивидуальные домовладения	51,614934	114,355491
49233	Забайкальский край, р-н. Карымский, пгт. Карымское, ул. Калинина, д. 1	Индивидуальные домовладения	51,628717	114,327912
49234	Забайкальский край, р-н. Карымский, пгт. Карымское, ул. Калинина, д. 10	Индивидуальные домовладения	51,628717	114,327912
49235	Забайкальский край, р-н. Карымский, пгт. Карымское, ул. Калинина, д. 10а	Индивидуальные домовладения	51,628717	114,327912
49236	Забайкальский край, р-н. Шилкинский, с. Верхняя Хила, ул. Береговая, д. 15	Индивидуальные домовладения	52,087617	115,885492
49237	Забайкальский край, р-н. Карымский, пгт. Карымское, ул. Калинина, д. 12	Индивидуальные домовладения	51,628717	114,327912
49238	Забайкальский край, р-н. Карымский, пгт. Карымское, ул. Калинина, д. 13	Индивидуальные домовладения	51,628717	114,327912
49239	Забайкальский край, р-н. Карымский, пгт. Карымское, ул. Калинина, д. 14	Индивидуальные домовладения	51,628717	114,327912
49240	Забайкальский край, р-н. Карымский, пгт. Карымское, ул. Калинина, д. 15	Индивидуальные домовладения	51,628717	114,327912
49241	Забайкальский край, р-н. Карымский, пгт. Карымское, ул. Калинина, д. 17	Индивидуальные домовладения	51,628717	114,327912
49242	Забайкальский край, р-н. Карымский, пгт. Карымское, ул. Калинина, д. 18	Индивидуальные домовладения	51,628717	114,327912
49243	Забайкальский край, р-н. Карымский, пгт. Карымское, ул. Калинина, д. 19	Индивидуальные домовладения	51,628717	114,327912
49244	Забайкальский край, р-н. Карымский, пгт. Карымское, ул. Калинина, д. 1, корп. А	Индивидуальные домовладения	51,628717	114,327912

№ п/п	Адрес	Вид	Широта	Долгота
49245	Забайкальский край, р-н. Карымский, пгт. Карымское, ул. Калинина, д. 2	Индивидуальные домовладения	51,628717	114,327912
49246	Забайкальский край, р-н. Карымский, пгт. Карымское, ул. Калинина, д. 20	Индивидуальные домовладения	51,628717	114,327912
49247	Забайкальский край, р-н. Карымский, пгт. Карымское, ул. Калинина, д. 21	Индивидуальные домовладения	51,628717	114,327912
49248	Забайкальский край, р-н. Карымский, пгт. Карымское, ул. Калинина, д. 2а	Индивидуальные домовладения	51,628717	114,327912
49249	Забайкальский край, р-н. Карымский, пгт. Карымское, ул. Калинина, д. 2б	Индивидуальные домовладения	51,628717	114,327912
49250	Забайкальский край, р-н. Карымский, пгт. Карымское, ул. Калинина, д. 2в	Индивидуальные домовладения	51,628717	114,327912
49251	Забайкальский край, р-н. Карымский, пгт. Карымское, ул. Калинина, д. 2, корп. Б	Индивидуальные домовладения	51,628717	114,327912
49252	Забайкальский край, р-н. Карымский, пгт. Карымское, ул. Калинина, д. 3	Индивидуальные домовладения	51,628717	114,327912
49253	Забайкальский край, р-н. Карымский, пгт. Карымское, ул. Калинина, д. 4	Индивидуальные домовладения	51,628717	114,327912
49254	Забайкальский край, р-н. Карымский, пгт. Карымское, ул. Калинина, д. 4а	Индивидуальные домовладения	51,628717	114,327912
49255	Забайкальский край, р-н. Карымский, пгт. Карымское, ул. Калинина, д. 5	Индивидуальные домовладения	51,628717	114,327912
49256	Забайкальский край, р-н. Карымский, пгт. Карымское, ул. Калинина, д. 6а	Индивидуальные домовладения	51,628717	114,327912
49257	Забайкальский край, р-н. Карымский, пгт. Карымское, ул. Калинина, д. 7	Индивидуальные домовладения	51,628717	114,327912
49258	Забайкальский край, р-н. Карымский, пгт. Карымское, ул. Калинина, д. 8	Индивидуальные домовладения	51,628717	114,327912
49259	Забайкальский край, р-н. Карымский, пгт. Карымское, ул. Калинина, д. 8а	Индивидуальные домовладения	51,628717	114,327912

№ п/п	Адрес	Вид	Широта	Долгота
49260	Забайкальский край, р-н. Карымский, пгт. Карымское, ул. Калинина, д. 9	Индивидуальные домовладения	51,628717	114,327912
49261	Забайкальский край, р-н. Карымский, пгт. Карымское, ул. Коммунальная, д. 1	Индивидуальные домовладения	51,626453	114,328964
49262	Забайкальский край, р-н. Карымский, пгт. Карымское, ул. Коммунальная, д. 10	Индивидуальные домовладения	51,626453	114,328964
49263	Забайкальский край, р-н. Карымский, пгт. Карымское, ул. Коммунальная, д. 11	Индивидуальные домовладения	51,626453	114,328964
49264	Забайкальский край, р-н. Карымский, пгт. Карымское, ул. Коммунальная, д. 13	Индивидуальные домовладения	51,626453	114,328964
49265	Забайкальский край, р-н. Карымский, пгт. Карымское, ул. Коммунальная, д. 14	Индивидуальные домовладения	51,626453	114,328964
49266	Забайкальский край, р-н. Карымский, пгт. Карымское, ул. Коммунальная, д. 15	Индивидуальные домовладения	51,626453	114,328964
49267	Забайкальский край, р-н. Карымский, пгт. Карымское, ул. Коммунальная, д. 16	Индивидуальные домовладения	51,626453	114,328964
49268	Забайкальский край, р-н. Карымский, пгт. Карымское, ул. Коммунальная, д. 18	Индивидуальные домовладения	51,626453	114,328964
49269	Забайкальский край, р-н. Карымский, пгт. Карымское, ул. Коммунальная, д. 19	Индивидуальные домовладения	51,626453	114,328964
49270	Забайкальский край, р-н. Карымский, пгт. Карымское, ул. Коммунальная, д. 20	Индивидуальные домовладения	51,626453	114,328964
49271	Забайкальский край, р-н. Карымский, пгт. Карымское, ул. Коммунальная, д. 21	Индивидуальные домовладения	51,626453	114,328964
49272	Забайкальский край, р-н. Карымский, пгт. Карымское, ул. Коммунальная, д. 23	Индивидуальные домовладения	51,626453	114,328964
49273	Забайкальский край, р-н. Карымский, пгт. Карымское, ул. Коммунальная, д. 25	Индивидуальные домовладения	51,626453	114,328964
49274	Забайкальский край, р-н. Карымский, пгт. Карымское, ул. Коммунальная, д. 27	Индивидуальные домовладения	51,626453	114,328964

№ п/п	Адрес	Вид	Широта	Долгота
49275	Забайкальский край, р-н. Карымский, пгт. Карымское, ул. Коммунальная, д. 29	Индивидуальные домовладения	51,626453	114,328964
49276	Забайкальский край, р-н. Карымский, пгт. Карымское, ул. Коммунальная, д. 3	Индивидуальные домовладения	51,626453	114,328964
49277	Забайкальский край, р-н. Карымский, пгт. Карымское, ул. Коммунальная, д. 4	Индивидуальные домовладения	51,626453	114,328964
49278	Забайкальский край, р-н. Карымский, пгт. Карымское, ул. Коммунальная, д. 5	Индивидуальные домовладения	51,626453	114,328964
49279	Забайкальский край, р-н. Карымский, пгт. Карымское, ул. Коммунальная, д. 6	Индивидуальные домовладения	51,626453	114,328964
49280	Забайкальский край, р-н. Карымский, пгт. Карымское, ул. Коммунальная, д. 7	Индивидуальные домовладения	51,626453	114,328964
49281	Забайкальский край, р-н. Карымский, пгт. Карымское, ул. Коммунальная, д. 8	Индивидуальные домовладения	51,626453	114,328964
49282	Забайкальский край, р-н. Карымский, пгт. Карымское, ул. Коммунальная, д. 9	Индивидуальные домовладения	51,626453	114,328964
49283	Забайкальский край, р-н. Карымский, пгт. Карымское, ул. Комогорцева, д. 10	Индивидуальные домовладения	51,634297	114,311554
49284	Забайкальский край, р-н. Карымский, пгт. Карымское, ул. Комогорцева, д. 12	Индивидуальные домовладения	51,634297	114,311554
49285	Забайкальский край, р-н. Карымский, пгт. Карымское, ул. Комогорцева, д. 13	Индивидуальные домовладения	51,634297	114,311554
49286	Забайкальский край, р-н. Карымский, пгт. Карымское, ул. Комогорцева, д. 14	Индивидуальные домовладения	51,634297	114,311554
49287	Забайкальский край, р-н. Карымский, пгт. Карымское, ул. Комогорцева, д. 16	Индивидуальные домовладения	51,634297	114,311554
49288	Забайкальский край, р-н. Карымский, пгт. Карымское, ул. Комогорцева, д. 17	Индивидуальные домовладения	51,634297	114,311554
49289	Забайкальский край, р-н. Карымский, пгт. Карымское, ул. Комогорцева, д. 18	Индивидуальные домовладения	51,634297	114,311554

№ п/п	Адрес	Вид	Широта	Долгота
49290	Забайкальский край, р-н. Карымский, пгт. Карымское, ул. Комогорцева, д. 19	Индивидуальные домовладения	51,634297	114,311554
49291	Забайкальский край, р-н. Карымский, пгт. Карымское, ул. Комогорцева, д. 1Б	Индивидуальные домовладения	51,634297	114,311554
49292	Забайкальский край, р-н. Карымский, пгт. Карымское, ул. Комогорцева, д. 1в, строение 1в	Индивидуальные домовладения	51,634297	114,311554
49293	Забайкальский край, р-н. Карымский, пгт. Карымское, ул. Комогорцева, д. 2	Индивидуальные домовладения	51,634297	114,311554
49294	Забайкальский край, р-н. Карымский, пгт. Карымское, ул. Комогорцева, д. 20	Индивидуальные домовладения	51,634297	114,311554
49295	Забайкальский край, р-н. Карымский, пгт. Карымское, ул. Комогорцева, д. 21	Индивидуальные домовладения	51,634297	114,311554
49296	Забайкальский край, р-н. Карымский, пгт. Карымское, ул. Комогорцева, д. 22	Индивидуальные домовладения	51,634297	114,311554
49297	Забайкальский край, р-н. Карымский, пгт. Карымское, ул. Комогорцева, д. 23	Индивидуальные домовладения	51,634297	114,311554
49298	Забайкальский край, р-н. Карымский, пгт. Карымское, ул. Комогорцева, д. 25	Индивидуальные домовладения	51,634297	114,311554
49299	Забайкальский край, р-н. Шилкинский, с. Верхняя Хила, ул. Береговая, д. 26	Индивидуальные домовладения	52,087617	115,885492
49300	Забайкальский край, р-н. Карымский, пгт. Карымское, ул. Комогорцева, д. 28	Индивидуальные домовладения	51,634297	114,311554
49301	Забайкальский край, р-н. Карымский, пгт. Карымское, ул. Комогорцева, д. 2в	Индивидуальные домовладения	51,634297	114,311554
49302	Забайкальский край, р-н. Карымский, пгт. Карымское, ул. Комогорцева, д. 34	Индивидуальные домовладения	51,634297	114,311554
49303	Забайкальский край, р-н. Карымский, пгт. Карымское, ул. Комогорцева, д. 38	Индивидуальные домовладения	51,634297	114,311554
49304	Забайкальский край, р-н. Карымский, пгт. Карымское, ул. Комогорцева, д. 40	Индивидуальные домовладения	51,634297	114,311554

№ п/п	Адрес	Вид	Широта	Долгота
49305	Забайкальский край, р-н. Карымский, пгт. Карымское, ул. Комогорцева, д. 49	Индивидуальные домовладения	51,634297	114,311554
49306	Забайкальский край, р-н. Карымский, пгт. Карымское, ул. Комогорцева, д. 5	Индивидуальные домовладения	51,634297	114,311554
49307	Забайкальский край, р-н. Карымский, пгт. Карымское, ул. Комогорцева, д. 51	Индивидуальные домовладения	51,634297	114,311554
49308	Забайкальский край, р-н. Карымский, пгт. Карымское, ул. Комогорцева, д. 6	Индивидуальные домовладения	51,634297	114,311554
49309	Забайкальский край, р-н. Карымский, пгт. Карымское, ул. Комогорцева, д. 7	Индивидуальные домовладения	51,634297	114,311554
49310	Забайкальский край, р-н. Карымский, пгт. Карымское, ул. Комогорцева, д. 9	Индивидуальные домовладения	51,634297	114,311554
49311	Забайкальский край, р-н. Карымский, пгт. Карымское, ул. Комсомольская, д. 1	Индивидуальные домовладения	51,616763	114,312848
49312	Забайкальский край, р-н. Карымский, пгт. Карымское, ул. Комсомольская, д. 10	Индивидуальные домовладения	51,616763	114,312848
49313	Забайкальский край, р-н. Карымский, пгт. Карымское, ул. Комсомольская, д. 11	Индивидуальные домовладения	51,616763	114,312848
49314	Забайкальский край, р-н. Карымский, пгт. Карымское, ул. Комсомольская, д. 13	Индивидуальные домовладения	51,616763	114,312848
49315	Забайкальский край, р-н. Карымский, пгт. Карымское, ул. Комсомольская, д. 15	Индивидуальные домовладения	51,616763	114,312848
49316	Забайкальский край, р-н. Карымский, пгт. Карымское, ул. Комсомольская, д. 2	Индивидуальные домовладения	51,616763	114,312848
49317	Забайкальский край, р-н. Карымский, пгт. Карымское, ул. Комсомольская, д. 22	Индивидуальные домовладения	51,616763	114,312848
49318	Забайкальский край, р-н. Карымский, пгт. Карымское, ул. Комсомольская, д. 27	Индивидуальные домовладения	51,616763	114,312848
49319	Забайкальский край, р-н. Карымский, пгт. Карымское, ул. Комсомольская, д. 29	Индивидуальные домовладения	51,616763	114,312848

№ п/п	Адрес	Вид	Широта	Долгота
49320	Забайкальский край, р-н. Карымский, пгт. Карымское, ул. Комсомольская, д. 3	Индивидуальные домовладения	51,616763	114,312848
49321	Забайкальский край, р-н. Карымский, пгт. Карымское, ул. Комсомольская, д. 4	Индивидуальные домовладения	51,616763	114,312848
49322	Забайкальский край, р-н. Карымский, пгт. Карымское, ул. Комсомольская, д. 5	Индивидуальные домовладения	51,616763	114,312848
49323	Забайкальский край, р-н. Карымский, пгт. Карымское, ул. Комсомольская, д. 5б	Индивидуальные домовладения	51,616763	114,312848
49324	Забайкальский край, р-н. Карымский, пгт. Карымское, ул. Комсомольская, д. 5, корп. А	Индивидуальные домовладения	51,616763	114,312848
49325	Забайкальский край, р-н. Карымский, пгт. Карымское, ул. Комсомольская, д. 6	Индивидуальные домовладения	51,616763	114,312848
49326	Забайкальский край, р-н. Карымский, пгт. Карымское, ул. Комсомольская, д. 7	Индивидуальные домовладения	51,616763	114,312848
49327	Забайкальский край, р-н. Карымский, пгт. Карымское, ул. Красноармейская, д. 1	Индивидуальные домовладения	51,633883	114,3418
49328	Забайкальский край, р-н. Карымский, пгт. Карымское, ул. Красноармейская, д. 11	Индивидуальные домовладения	51,633883	114,3418
49329	Забайкальский край, р-н. Карымский, пгт. Карымское, ул. Красноармейская, д. 13	Индивидуальные домовладения	51,633425	114,340228
49330	Забайкальский край, р-н. Шилкинский, с. Верхняя Хила, ул. Комсомольская, д. 11	Индивидуальные домовладения	52,087529	115,879662
49331	Забайкальский край, р-н. Карымский, пгт. Карымское, ул. Красноармейская, д. 23	МКД	51,633883	114,3418
49332	Забайкальский край, р-н. Карымский, пгт. Карымское, ул. Красноармейская, д. 25	МКД	51,633883	114,3418
49333	Забайкальский край, р-н. Карымский, пгт. Карымское, ул. Красноармейская, д. 3	Индивидуальные домовладения	51,633883	114,3418
49334	Забайкальский край, р-н. Карымский, пгт. Карымское, ул. Красноармейская, д. 5	Индивидуальные домовладения	51,633883	114,3418

№ п/п	Адрес	Вид	Широта	Долгота
49335	Забайкальский край, р-н. Карымский, пгт. Карымское, ул. Красноармейская, д. 7	Индивидуальные домовладения	51,633883	114,3418
49336	Забайкальский край, р-н. Карымский, пгт. Карымское, ул. Красноармейская, д. 9	Индивидуальные домовладения	51,633883	114,3418
49337	Забайкальский край, р-н. Карымский, пгт. Карымское, ул. Крестьянская, д. 1	Индивидуальные домовладения	51,628242	114,354781
49338	Забайкальский край, р-н. Карымский, пгт. Карымское, ул. Крестьянская, д. 10	Индивидуальные домовладения	51,63513	114,352724
49339	Забайкальский край, р-н. Карымский, пгт. Карымское, ул. Крестьянская, д. 100а	Индивидуальные домовладения	51,63513	114,352724
49340	Забайкальский край, р-н. Карымский, пгт. Карымское, ул. Крестьянская, д. 102	Индивидуальные домовладения	51,63513	114,352724
49341	Забайкальский край, р-н. Карымский, пгт. Карымское, ул. Крестьянская, д. 102а	Индивидуальные домовладения	51,63513	114,352724
49342	Забайкальский край, р-н. Карымский, пгт. Карымское, ул. Крестьянская, д. 104	Индивидуальные домовладения	51,63513	114,352724
49343	Забайкальский край, р-н. Карымский, пгт. Карымское, ул. Крестьянская, д. 104а	Индивидуальные домовладения	51,63513	114,352724
49344	Забайкальский край, р-н. Карымский, пгт. Карымское, ул. Крестьянская, д. 106А	Индивидуальные домовладения	51,63513	114,352724
49345	Забайкальский край, р-н. Карымский, пгт. Карымское, ул. Крестьянская, д. 108	Индивидуальные домовладения	51,63513	114,352724
49346	Забайкальский край, р-н. Карымский, пгт. Карымское, ул. Крестьянская, д. 11	Индивидуальные домовладения	51,63513	114,352724
49347	Забайкальский край, р-н. Карымский, пгт. Карымское, ул. Крестьянская, д. 110	Индивидуальные домовладения	51,63513	114,352724
49348	Забайкальский край, р-н. Карымский, пгт. Карымское, ул. Крестьянская, д. 116	Индивидуальные домовладения	51,63513	114,352724
49349	Забайкальский край, р-н. Карымский, пгт. Карымское, ул. Крестьянская, д. 118	Индивидуальные домовладения	51,63513	114,352724

№ п/п	Адрес	Вид	Широта	Долгота
49350	Забайкальский край, р-н. Карымский, пгт. Карымское, ул. Крестьянская, д. 12	Индивидуальные домовладения	51,63513	114,352724
49351	Забайкальский край, р-н. Карымский, пгт. Карымское, ул. Крестьянская, д. 13	Индивидуальные домовладения	51,629595	114,353254
49352	Забайкальский край, р-н. Карымский, пгт. Карымское, ул. Крестьянская, д. 14	Индивидуальные домовладения	51,63513	114,352724
49353	Забайкальский край, р-н. Карымский, пгт. Карымское, ул. Крестьянская, д. 15	Индивидуальные домовладения	51,63513	114,352724
49354	Забайкальский край, р-н. Карымский, пгт. Карымское, ул. Крестьянская, д. 16	Индивидуальные домовладения	51,63513	114,352724
49355	Забайкальский край, р-н. Карымский, пгт. Карымское, ул. Крестьянская, д. 17	Индивидуальные домовладения	51,63513	114,352724
49356	Забайкальский край, р-н. Карымский, пгт. Карымское, ул. Крестьянская, д. 18	Индивидуальные домовладения	51,63513	114,352724
49357	Забайкальский край, р-н. Карымский, пгт. Карымское, ул. Крестьянская, д. 1А	Индивидуальные домовладения	51,628242	114,354781
49358	Забайкальский край, р-н. Карымский, пгт. Карымское, ул. Крестьянская, д. 2	Индивидуальные домовладения	51,63513	114,352724
49359	Забайкальский край, р-н. Карымский, пгт. Карымское, ул. Крестьянская, д. 20	Индивидуальные домовладения	51,63513	114,352724
49360	Забайкальский край, р-н. Карымский, пгт. Карымское, ул. Крестьянская, д. 21	Индивидуальные домовладения	51,63513	114,352724
49361	Забайкальский край, р-н. Шилкинский, с. Верхняя Хила, ул. Комсомольская, д. 19	Индивидуальные домовладения	52,087529	115,879662
49362	Забайкальский край, р-н. Карымский, пгт. Карымское, ул. Крестьянская, д. 24	Индивидуальные домовладения	51,63513	114,352724
49363	Забайкальский край, р-н. Карымский, пгт. Карымское, ул. Крестьянская, д. 25	Индивидуальные домовладения	51,63513	114,352724
49364	Забайкальский край, р-н. Карымский, пгт. Карымское, ул. Крестьянская, д. 26	Индивидуальные домовладения	51,63513	114,352724

№ п/п	Адрес	Вид	Широта	Долгота
49380	Забайкальский край, р-н. Карымский, пгт. Карымское, ул. Крестьянская, д. 48	Индивидуальные домовладения	51,63513	114,352724
49381	Забайкальский край, р-н. Карымский, пгт. Карымское, ул. Крестьянская, д. 5	Индивидуальные домовладения	51,63513	114,352724
49382	Забайкальский край, р-н. Карымский, пгт. Карымское, ул. Крестьянская, д. 50	Индивидуальные домовладения	51,63513	114,352724
49383	Забайкальский край, р-н. Карымский, пгт. Карымское, ул. Крестьянская, д. 54	Индивидуальные домовладения	51,63513	114,352724
49384	Забайкальский край, р-н. Карымский, пгт. Карымское, ул. Крестьянская, д. 56	Индивидуальные домовладения	51,63513	114,352724
49385	Забайкальский край, р-н. Карымский, пгт. Карымское, ул. Крестьянская, д. 58	Индивидуальные домовладения	51,63513	114,352724
49386	Забайкальский край, р-н. Карымский, пгт. Карымское, ул. Крестьянская, д. 6	Индивидуальные домовладения	51,63513	114,352724
49387	Забайкальский край, р-н. Карымский, пгт. Карымское, ул. Крестьянская, д. 60	Индивидуальные домовладения	51,63513	114,352724
49388	Забайкальский край, р-н. Карымский, пгт. Карымское, ул. Крестьянская, д. 62	Индивидуальные домовладения	51,63513	114,352724
49389	Забайкальский край, р-н. Карымский, пгт. Карымское, ул. Крестьянская, д. 64	Индивидуальные домовладения	51,63513	114,352724
49390	Забайкальский край, р-н. Карымский, пгт. Карымское, ул. Крестьянская, д. 66	Индивидуальные домовладения	51,63513	114,352724
49391	Забайкальский край, р-н. Карымский, пгт. Карымское, ул. Крестьянская, д. 68	Индивидуальные домовладения	51,63513	114,352724
49392	Забайкальский край, р-н. Шилкинский, с. Верхняя Хила, ул. Комсомольская, д. 28	Индивидуальные домовладения	52,087529	115,879662
49393	Забайкальский край, р-н. Карымский, пгт. Карымское, ул. Крестьянская, д. 74	Индивидуальные домовладения	51,63513	114,352724
49394	Забайкальский край, р-н. Карымский, пгт. Карымское, ул. Крестьянская, д. 74А	Индивидуальные домовладения	51,63513	114,352724

№ п/п	Адрес	Вид	Широта	Долгота
49395	Забайкальский край, р-н. Карымский, пгт. Карымское, ул. Крестьянская, д. 76	Индивидуальные домовладения	51,63513	114,352724
49396	Забайкальский край, р-н. Карымский, пгт. Карымское, ул. Крестьянская, д. 78	Индивидуальные домовладения	51,63513	114,352724
49397	Забайкальский край, р-н. Карымский, пгт. Карымское, ул. Крестьянская, д. 8	Индивидуальные домовладения	51,63513	114,352724
49398	Забайкальский край, р-н. Карымский, пгт. Карымское, ул. Крестьянская, д. 80	Индивидуальные домовладения	51,63513	114,352724
49399	Забайкальский край, р-н. Карымский, пгт. Карымское, ул. Крестьянская, д. 84	Индивидуальные домовладения	51,63513	114,352724
49400	Забайкальский край, р-н. Карымский, пгт. Карымское, ул. Крестьянская, д. 84А	Индивидуальные домовладения	51,63513	114,352724
49401	Забайкальский край, р-н. Карымский, пгт. Карымское, ул. Крестьянская, д. 86	Индивидуальные домовладения	51,63513	114,352724
49402	Забайкальский край, р-н. Карымский, пгт. Карымское, ул. Крестьянская, д. 88	Индивидуальные домовладения	51,63513	114,352724
49403	Забайкальский край, р-н. Карымский, пгт. Карымское, ул. Крестьянская, д. 9	Индивидуальные домовладения	51,63513	114,352724
49404	Забайкальский край, р-н. Карымский, пгт. Карымское, ул. Крестьянская, д. 90	Индивидуальные домовладения	51,63513	114,352724
49405	Забайкальский край, р-н. Карымский, пгт. Карымское, ул. Крестьянская, д. 92	Индивидуальные домовладения	51,63513	114,352724
49406	Забайкальский край, р-н. Карымский, пгт. Карымское, ул. Крестьянская, д. 96, строение 96	Индивидуальные домовладения	51,63513	114,352724
49407	Забайкальский край, р-н. Карымский, пгт. Карымское, ул. Крестьянская, д. 98	Индивидуальные домовладения	51,63513	114,352724
49408	Забайкальский край, р-н. Карымский, пгт. Карымское, ул. Крымская, д. 19	Индивидуальные домовладения	51,625575	114,339007
49409	Забайкальский край, р-н. Карымский, пгт. Карымское, ул. Лазо, д. 100	Индивидуальные домовладения	51,626766	114,336761

№ п/п	Адрес	Вид	Широта	Долгота
49410	Забайкальский край, р-н. Карымский, пгт. Карымское, ул. Лазо, д. 101	Индивидуальные домовладения	51,626766	114,336761
49411	Забайкальский край, р-н. Карымский, пгт. Карымское, ул. Лазо, д. 102	Индивидуальные домовладения	51,626766	114,336761
49412	Забайкальский край, р-н. Карымский, пгт. Карымское, ул. Лазо, д. 103	Индивидуальные домовладения	51,626766	114,336761
49413	Забайкальский край, р-н. Карымский, пгт. Карымское, ул. Лазо, д. 104	Индивидуальные домовладения	51,626766	114,336761
49414	Забайкальский край, р-н. Карымский, пгт. Карымское, ул. Лазо, д. 105	Индивидуальные домовладения	51,626766	114,336761
49415	Забайкальский край, р-н. Карымский, пгт. Карымское, ул. Лазо, д. 106	Индивидуальные домовладения	51,626766	114,336761
49416	Забайкальский край, р-н. Карымский, пгт. Карымское, ул. Лазо, д. 107	Индивидуальные домовладения	51,626766	114,336761
49417	Забайкальский край, р-н. Карымский, пгт. Карымское, ул. Лазо, д. 109	Индивидуальные домовладения	51,626766	114,336761
49418	Забайкальский край, р-н. Карымский, пгт. Карымское, ул. Лазо, д. 110	Индивидуальные домовладения	51,626766	114,336761
49419	Забайкальский край, р-н. Карымский, пгт. Карымское, ул. Лазо, д. 111	Индивидуальные домовладения	51,626766	114,336761
49420	Забайкальский край, р-н. Карымский, пгт. Карымское, ул. Лазо, д. 112	Индивидуальные домовладения	51,626766	114,336761
49421	Забайкальский край, р-н. Карымский, пгт. Карымское, ул. Лазо, д. 113	Индивидуальные домовладения	51,626766	114,336761
49422	Забайкальский край, р-н. Карымский, пгт. Карымское, ул. Лазо, д. 114	Индивидуальные домовладения	51,626766	114,336761
49423	Забайкальский край, р-н. Карымский, пгт. Карымское, ул. Лазо, д. 115	Индивидуальные домовладения	51,626766	114,336761
49424	Забайкальский край, р-н. Карымский, пгт. Карымское, ул. Лазо, д. 118	Индивидуальные домовладения	51,626766	114,336761

№ п/п	Адрес	Вид	Широта	Долгота
49425	Забайкальский край, р-н. Карымский, пгт. Карымское, ул. Лазо, д. 119	Индивидуальные домовладения	51,626766	114,336761
49426	Забайкальский край, р-н. Карымский, пгт. Карымское, ул. Лазо, д. 12	Индивидуальные домовладения	51,626766	114,336761
49427	Забайкальский край, р-н. Карымский, пгт. Карымское, ул. Лазо, д. 120	Индивидуальные домовладения	51,626766	114,336761
49428	Забайкальский край, р-н. Карымский, пгт. Карымское, ул. Лазо, д. 122	Индивидуальные домовладения	51,626766	114,336761
49429	Забайкальский край, р-н. Карымский, пгт. Карымское, ул. Лазо, д. 123	Индивидуальные домовладения	51,626766	114,336761
49430	Забайкальский край, р-н. Карымский, пгт. Карымское, ул. Лазо, д. 124	Индивидуальные домовладения	51,626766	114,336761
49431	Забайкальский край, р-н. Карымский, пгт. Карымское, ул. Лазо, д. 125	Индивидуальные домовладения	51,626766	114,336761
49432	Забайкальский край, р-н. Карымский, пгт. Карымское, ул. Лазо, д. 126	Индивидуальные домовладения	51,626766	114,336761
49433	Забайкальский край, р-н. Карымский, пгт. Карымское, ул. Лазо, д. 127	Индивидуальные домовладения	51,626766	114,336761
49434	Забайкальский край, р-н. Карымский, пгт. Карымское, ул. Лазо, д. 128	Индивидуальные домовладения	51,626766	114,336761
49435	Забайкальский край, р-н. Карымский, пгт. Карымское, ул. Лазо, д. 13	Индивидуальные домовладения	51,626766	114,336761
49436	Забайкальский край, р-н. Карымский, пгт. Карымское, ул. Лазо, д. 130	Индивидуальные домовладения	51,626766	114,336761
49437	Забайкальский край, р-н. Карымский, пгт. Карымское, ул. Лазо, д. 131	Индивидуальные домовладения	51,626766	114,336761
49438	Забайкальский край, р-н. Карымский, пгт. Карымское, ул. Лазо, д. 132	Индивидуальные домовладения	51,626766	114,336761
49439	Забайкальский край, р-н. Карымский, пгт. Карымское, ул. Лазо, д. 133	Индивидуальные домовладения	51,626766	114,336761

№ п/п	Адрес	Вид	Широта	Долгота
49440	Забайкальский край, р-н. Карымский, пгт. Карымское, ул. Лазо, д. 134	Индивидуальные домовладения	51,626766	114,336761
49441	Забайкальский край, р-н. Карымский, пгт. Карымское, ул. Лазо, д. 135	Индивидуальные домовладения	51,626766	114,336761
49442	Забайкальский край, р-н. Карымский, пгт. Карымское, ул. Лазо, д. 137	Индивидуальные домовладения	51,626766	114,336761
49443	Забайкальский край, р-н. Карымский, пгт. Карымское, ул. Лазо, д. 138	Индивидуальные домовладения	51,626766	114,336761
49444	Забайкальский край, р-н. Карымский, пгт. Карымское, ул. Лазо, д. 139	Индивидуальные домовладения	51,626766	114,336761
49445	Забайкальский край, р-н. Карымский, пгт. Карымское, ул. Лазо, д. 14	Индивидуальные домовладения	51,626766	114,336761
49446	Забайкальский край, р-н. Карымский, пгт. Карымское, ул. Лазо, д. 140	Индивидуальные домовладения	51,626766	114,336761
49447	Забайкальский край, р-н. Карымский, пгт. Карымское, ул. Лазо, д. 141	Индивидуальные домовладения	51,626766	114,336761
49448	Забайкальский край, р-н. Карымский, пгт. Карымское, ул. Лазо, д. 142	Индивидуальные домовладения	51,626766	114,336761
49449	Забайкальский край, р-н. Карымский, пгт. Карымское, ул. Лазо, д. 144	Индивидуальные домовладения	51,626766	114,336761
49450	Забайкальский край, р-н. Карымский, пгт. Карымское, ул. Лазо, д. 148	Индивидуальные домовладения	51,626766	114,336761
49451	Забайкальский край, р-н. Карымский, пгт. Карымское, ул. Лазо, д. 15	Индивидуальные домовладения	51,626766	114,336761
49452	Забайкальский край, р-н. Карымский, пгт. Карымское, ул. Лазо, д. 150	Индивидуальные домовладения	51,626766	114,336761
49453	Забайкальский край, р-н. Карымский, пгт. Карымское, ул. Лазо, д. 152	Индивидуальные домовладения	51,626766	114,336761
49454	Забайкальский край, р-н. Карымский, пгт. Карымское, ул. Лазо, д. 153	Индивидуальные домовладения	51,626766	114,336761

№ п/п	Адрес	Вид	Широта	Долгота
49455	Забайкальский край, р-н. Карымский, пгт. Карымское, ул. Лазо, д. 154	Индивидуальные домовладения	51,626766	114,336761
49456	Забайкальский край, р-н. Карымский, пгт. Карымское, ул. Лазо, д. 155	Индивидуальные домовладения	51,626766	114,336761
49457	Забайкальский край, р-н. Шилкинский, с. Верхняя Хила, ул. Комсомольская, д. 39	Индивидуальные домовладения	52,087529	115,879662
49458	Забайкальский край, р-н. Карымский, пгт. Карымское, ул. Лазо, д. 156	Индивидуальные домовладения	51,626766	114,336761
49459	Забайкальский край, р-н. Карымский, пгт. Карымское, ул. Лазо, д. 157	Индивидуальные домовладения	51,626766	114,336761
49460	Забайкальский край, р-н. Карымский, пгт. Карымское, ул. Лазо, д. 159	Индивидуальные домовладения	51,626766	114,336761
49461	Забайкальский край, р-н. Карымский, пгт. Карымское, ул. Лазо, д. 16	Индивидуальные домовладения	51,626766	114,336761
49462	Забайкальский край, р-н. Карымский, пгт. Карымское, ул. Лазо, д. 161	Индивидуальные домовладения	51,626766	114,336761
49463	Забайкальский край, р-н. Карымский, пгт. Карымское, ул. Лазо, д. 163	Индивидуальные домовладения	51,626766	114,336761
49464	Забайкальский край, р-н. Карымский, пгт. Карымское, ул. Лазо, д. 165	Индивидуальные домовладения	51,626766	114,336761
49465	Забайкальский край, р-н. Карымский, пгт. Карымское, ул. Лазо, д. 167	Индивидуальные домовладения	51,626766	114,336761
49466	Забайкальский край, р-н. Карымский, пгт. Карымское, ул. Лазо, д. 169	Индивидуальные домовладения	51,626766	114,336761
49467	Забайкальский край, р-н. Карымский, пгт. Карымское, ул. Лазо, д. 17	Индивидуальные домовладения	51,626766	114,336761
49468	Забайкальский край, р-н. Карымский, пгт. Карымское, ул. Лазо, д. 173	Индивидуальные домовладения	51,626766	114,336761
49469	Забайкальский край, р-н. Карымский, пгт. Карымское, ул. Лазо, д. 173, корп. А	Индивидуальные домовладения	51,626766	114,336761

№ п/п	Адрес	Вид	Широта	Долгота
49470	Забайкальский край, р-н. Карымский, пгт. Карымское, ул. Лазо, д. 175	Индивидуальные домовладения	51,626766	114,336761
49471	Забайкальский край, р-н. Карымский, пгт. Карымское, ул. Лазо, д. 18	Индивидуальные домовладения	51,626766	114,336761
49472	Забайкальский край, р-н. Карымский, пгт. Карымское, ул. Лазо, д. 19	Индивидуальные домовладения	51,626766	114,336761
49473	Забайкальский край, р-н. Карымский, пгт. Карымское, ул. Лазо, д. 2	Индивидуальные домовладения	51,626766	114,336761
49474	Забайкальский край, р-н. Карымский, пгт. Карымское, ул. Лазо, д. 20	Индивидуальные домовладения	51,626766	114,336761
49475	Забайкальский край, р-н. Карымский, пгт. Карымское, ул. Лазо, д. 22	Индивидуальные домовладения	51,626766	114,336761
49476	Забайкальский край, р-н. Карымский, пгт. Карымское, ул. Лазо, д. 23	Индивидуальные домовладения	51,626766	114,336761
49477	Забайкальский край, р-н. Карымский, пгт. Карымское, ул. Лазо, д. 24	Индивидуальные домовладения	51,626766	114,336761
49478	Забайкальский край, р-н. Карымский, пгт. Карымское, ул. Лазо, д. 25	Индивидуальные домовладения	51,626766	114,336761
49479	Забайкальский край, р-н. Карымский, пгт. Карымское, ул. Лазо, д. 26	Индивидуальные домовладения	51,626766	114,336761
49480	Забайкальский край, р-н. Карымский, пгт. Карымское, ул. Лазо, д. 27	Индивидуальные домовладения	51,626766	114,336761
49481	Забайкальский край, р-н. Карымский, пгт. Карымское, ул. Лазо, д. 28	Индивидуальные домовладения	51,626766	114,336761
49482	Забайкальский край, р-н. Карымский, пгт. Карымское, ул. Лазо, д. 30, строение 1	Индивидуальные домовладения	51,626766	114,336761
49483	Забайкальский край, р-н. Карымский, пгт. Карымское, ул. Лазо, д. 31	Индивидуальные домовладения	51,626766	114,336761
49484	Забайкальский край, р-н. Карымский, пгт. Карымское, ул. Лазо, д. 32	Индивидуальные домовладения	51,626766	114,336761

№ п/п	Адрес	Вид	Широта	Долгота
49485	Забайкальский край, р-н. Карымский, пгт. Карымское, ул. Лазо, д. 33	Индивидуальные домовладения	51,626766	114,336761
49486	Забайкальский край, р-н. Карымский, пгт. Карымское, ул. Лазо, д. 34	Индивидуальные домовладения	51,626766	114,336761
49487	Забайкальский край, р-н. Карымский, пгт. Карымское, ул. Лазо, д. 35	Индивидуальные домовладения	51,626766	114,336761
49488	Забайкальский край, р-н. Карымский, пгт. Карымское, ул. Лазо, д. 35А	Индивидуальные домовладения	51,626766	114,336761
49489	Забайкальский край, р-н. Карымский, пгт. Карымское, ул. Лазо, д. 36	Индивидуальные домовладения	51,626766	114,336761
49490	Забайкальский край, р-н. Карымский, пгт. Карымское, ул. Лазо, д. 39	Индивидуальные домовладения	51,626766	114,336761
49491	Забайкальский край, р-н. Карымский, пгт. Карымское, ул. Лазо, д. 4	Индивидуальные домовладения	51,626766	114,336761
49492	Забайкальский край, р-н. Карымский, пгт. Карымское, ул. Лазо, д. 40	Индивидуальные домовладения	51,626766	114,336761
49493	Забайкальский край, р-н. Карымский, пгт. Карымское, ул. Лазо, д. 42	Индивидуальные домовладения	51,626766	114,336761
49494	Забайкальский край, р-н. Карымский, пгт. Карымское, ул. Лазо, д. 43	Индивидуальные домовладения	51,626766	114,336761
49495	Забайкальский край, р-н. Карымский, пгт. Карымское, ул. Лазо, д. 44	Индивидуальные домовладения	51,626766	114,336761
49496	Забайкальский край, р-н. Карымский, пгт. Карымское, ул. Лазо, д. 45	Индивидуальные домовладения	51,626766	114,336761
49497	Забайкальский край, р-н. Карымский, пгт. Карымское, ул. Лазо, д. 46	Индивидуальные домовладения	51,626766	114,336761
49498	Забайкальский край, р-н. Карымский, пгт. Карымское, ул. Лазо, д. 47	Индивидуальные домовладения	51,626766	114,336761
49499	Забайкальский край, р-н. Карымский, пгт. Карымское, ул. Лазо, д. 49	Индивидуальные домовладения	51,626766	114,336761

№ п/п	Адрес	Вид	Широта	Долгота
49500	Забайкальский край, р-н. Карымский, пгт. Карымское, ул. Лазо, д. 51	Индивидуальные домовладения	51,626766	114,336761
49501	Забайкальский край, р-н. Карымский, пгт. Карымское, ул. Лазо, д. 52	Индивидуальные домовладения	51,626766	114,336761
49502	Забайкальский край, р-н. Карымский, пгт. Карымское, ул. Лазо, д. 53	Индивидуальные домовладения	51,626766	114,336761
49503	Забайкальский край, р-н. Карымский, пгт. Карымское, ул. Лазо, д. 54	Индивидуальные домовладения	51,626766	114,336761
49504	Забайкальский край, р-н. Карымский, пгт. Карымское, ул. Лазо, д. 55	Индивидуальные домовладения	51,626766	114,336761
49505	Забайкальский край, р-н. Карымский, пгт. Карымское, ул. Лазо, д. 56	Индивидуальные домовладения	51,626766	114,336761
49506	Забайкальский край, р-н. Карымский, пгт. Карымское, ул. Лазо, д. 57	Индивидуальные домовладения	51,626766	114,336761
49507	Забайкальский край, р-н. Карымский, пгт. Карымское, ул. Лазо, д. 58	Индивидуальные домовладения	51,626766	114,336761
49508	Забайкальский край, р-н. Карымский, пгт. Карымское, ул. Лазо, д. 6	Индивидуальные домовладения	51,626766	114,336761
49509	Забайкальский край, р-н. Карымский, пгт. Карымское, ул. Лазо, д. 60	Индивидуальные домовладения	51,626766	114,336761
49510	Забайкальский край, р-н. Карымский, пгт. Карымское, ул. Лазо, д. 61	Индивидуальные домовладения	51,626766	114,336761
49511	Забайкальский край, р-н. Карымский, пгт. Карымское, ул. Лазо, д. 63	Индивидуальные домовладения	51,626766	114,336761
49512	Забайкальский край, р-н. Карымский, пгт. Карымское, ул. Лазо, д. 64	Индивидуальные домовладения	51,626766	114,336761
49513	Забайкальский край, р-н. Карымский, пгт. Карымское, ул. Лазо, д. 65	Индивидуальные домовладения	51,626766	114,336761
49514	Забайкальский край, р-н. Карымский, пгт. Карымское, ул. Лазо, д. 66	Индивидуальные домовладения	51,626766	114,336761

№ п/п	Адрес	Вид	Широта	Долгота
49515	Забайкальский край, р-н. Карымский, пгт. Карымское, ул. Лазо, д. 68	Индивидуальные домовладения	51,626766	114,336761
49516	Забайкальский край, р-н. Карымский, пгт. Карымское, ул. Лазо, д. 69	Индивидуальные домовладения	51,626766	114,336761
49517	Забайкальский край, р-н. Карымский, пгт. Карымское, ул. Лазо, д. 70	Индивидуальные домовладения	51,626766	114,336761
49518	Забайкальский край, р-н. Карымский, пгт. Карымское, ул. Лазо, д. 71	Индивидуальные домовладения	51,626766	114,336761
49519	Забайкальский край, р-н. Карымский, пгт. Карымское, ул. Лазо, д. 72	Индивидуальные домовладения	51,626766	114,336761
49520	Забайкальский край, р-н. Карымский, пгт. Карымское, ул. Лазо, д. 73	Индивидуальные домовладения	51,626766	114,336761
49521	Забайкальский край, р-н. Карымский, пгт. Карымское, ул. Лазо, д. 74	Индивидуальные домовладения	51,626766	114,336761
49522	Забайкальский край, р-н. Карымский, пгт. Карымское, ул. Лазо, д. 75	Индивидуальные домовладения	51,626766	114,336761
49523	Забайкальский край, р-н. Шилкинский, с. Верхняя Хила, ул. Комсомольская, д. 4	Индивидуальные домовладения	52,087529	115,879662
49524	Забайкальский край, р-н. Шилкинский, с. Верхняя Хила, ул. Комсомольская, д. 41	Индивидуальные домовладения	52,087529	115,879662
49525	Забайкальский край, р-н. Карымский, пгт. Карымское, ул. Лазо, д. 77	Индивидуальные домовладения	51,626766	114,336761
49526	Забайкальский край, р-н. Карымский, пгт. Карымское, ул. Лазо, д. 79	Индивидуальные домовладения	51,626766	114,336761
49527	Забайкальский край, р-н. Карымский, пгт. Карымское, ул. Лазо, д. 8	Индивидуальные домовладения	51,626766	114,336761
49528	Забайкальский край, р-н. Карымский, пгт. Карымское, ул. Лазо, д. 80	Индивидуальные домовладения	51,626766	114,336761
49529	Забайкальский край, р-н. Карымский, пгт. Карымское, ул. Лазо, д. 81	Индивидуальные домовладения	51,626766	114,336761

№ п/п	Адрес	Вид	Широта	Долгота
49530	Забайкальский край, р-н. Карымский, пгт. Карымское, ул. Лазо, д. 82	Индивидуальные домовладения	51,626766	114,336761
49531	Забайкальский край, р-н. Карымский, пгт. Карымское, ул. Лазо, д. 84	Индивидуальные домовладения	51,626766	114,336761
49532	Забайкальский край, р-н. Карымский, пгт. Карымское, ул. Лазо, д. 85	Индивидуальные домовладения	51,626766	114,336761
49533	Забайкальский край, р-н. Карымский, пгт. Карымское, ул. Лазо, д. 86	Индивидуальные домовладения	51,626766	114,336761
49534	Забайкальский край, р-н. Карымский, пгт. Карымское, ул. Лазо, д. 87	Индивидуальные домовладения	51,626766	114,336761
49535	Забайкальский край, р-н. Карымский, пгт. Карымское, ул. Лазо, д. 88	Индивидуальные домовладения	51,626766	114,336761
49536	Забайкальский край, р-н. Карымский, пгт. Карымское, ул. Лазо, д. 89	Индивидуальные домовладения	51,626766	114,336761
49537	Забайкальский край, р-н. Карымский, пгт. Карымское, ул. Лазо, д. 9	МКД	51,62887	114,34804
49538	Забайкальский край, р-н. Карымский, пгт. Карымское, ул. Лазо, д. 91	Индивидуальные домовладения	51,626766	114,336761
49539	Забайкальский край, р-н. Карымский, пгт. Карымское, ул. Лазо, д. 92	Индивидуальные домовладения	51,626766	114,336761
49540	Забайкальский край, р-н. Карымский, пгт. Карымское, ул. Лазо, д. 93	Индивидуальные домовладения	51,626766	114,336761
49541	Забайкальский край, р-н. Карымский, пгт. Карымское, ул. Лазо, д. 94	Индивидуальные домовладения	51,626766	114,336761
49542	Забайкальский край, р-н. Карымский, пгт. Карымское, ул. Лазо, д. 95	Индивидуальные домовладения	51,626766	114,336761
49543	Забайкальский край, р-н. Карымский, пгт. Карымское, ул. Лазо, д. 96	Индивидуальные домовладения	51,626766	114,336761
49544	Забайкальский край, р-н. Карымский, пгт. Карымское, ул. Лазо, д. 97	Индивидуальные домовладения	51,626766	114,336761

№ п/п	Адрес	Вид	Широта	Долгота
49545	Забайкальский край, р-н. Карымский, пгт. Карымское, ул. Лазо, д. 98	Индивидуальные домовладения	51,626766	114,336761
49546	Забайкальский край, р-н. Карымский, пгт. Карымское, ул. Лазурная, д. 11	Индивидуальные домовладения	51,625575	114,339007
49547	Забайкальский край, р-н. Карымский, пгт. Карымское, ул. Лазурная, д. 12	Индивидуальные домовладения	51,625575	114,339007
49548	Забайкальский край, р-н. Карымский, пгт. Карымское, ул. Лазурная, д. 15	Индивидуальные домовладения	51,625575	114,339007
49549	Забайкальский край, р-н. Карымский, пгт. Карымское, ул. Лазурная, д. 19	Индивидуальные домовладения	51,625575	114,339007
49550	Забайкальский край, р-н. Карымский, пгт. Карымское, ул. Лазурная, д. 2	Индивидуальные домовладения	51,625575	114,339007
49551	Забайкальский край, р-н. Карымский, пгт. Карымское, ул. Лазурная, д. 3	Индивидуальные домовладения	51,625575	114,339007
49552	Забайкальский край, р-н. Карымский, пгт. Карымское, ул. Ленинградская, д. 12	Индивидуальные домовладения	51,628498	114,356192
49553	Забайкальский край, р-н. Карымский, пгт. Карымское, ул. Ленинградская, д. 15	МКД	51,626583	114,352875
49554	Забайкальский край, р-н. Карымский, пгт. Карымское, ул. Ленинградская, д. 16	МКД	51,62803	114,356606
49555	Забайкальский край, р-н. Карымский, пгт. Карымское, ул. Ленинградская, д. 1В	Индивидуальные домовладения	51,629555	114,361571
49556	Забайкальский край, р-н. Шилкинский, с. Верхняя Хила, ул. Комсомольская, д. 42	Индивидуальные домовладения	52,087529	115,879662
49557	Забайкальский край, р-н. Карымский, пгт. Карымское, ул. Ленинградская, д. 24	МКД	51,627832	114,354986
49558	Забайкальский край, р-н. Карымский, пгт. Карымское, ул. Ленинградская, д. 26	Индивидуальные домовладения	51,627317	114,354191
49559	Забайкальский край, р-н. Карымский, пгт. Карымское, ул. Ленинградская, д. 26А	Индивидуальные домовладения	51,627348	114,35443

№ п/п	Адрес	Вид	Широта	Долгота
49560	Забайкальский край, р-н. Карымский, пгт. Карымское, ул. Ленинградская, д. 28	Индивидуальные домовладения	51,627367	114,353822
49561	Забайкальский край, р-н. Карымский, пгт. Карымское, ул. Ленинградская, д. 32	МКД	51,627186	114,35243
49562	Забайкальский край, р-н. Карымский, пгт. Карымское, ул. Ленинградская, д. 34	МКД	51,626842	114,35142
49563	Забайкальский край, р-н. Карымский, пгт. Карымское, ул. Ленинградская, д. 4	Индивидуальные домовладения	51,629012	114,357174
49564	Забайкальский край, р-н. Карымский, пгт. Карымское, ул. Ленинградская, д. 43	Индивидуальные домовладения	51,625351	114,347048
49565	Забайкальский край, р-н. Карымский, пгт. Карымское, ул. Ленинградская, д. 45	Индивидуальные домовладения	51,625307	114,346768
49566	Забайкальский край, р-н. Карымский, пгт. Карымское, ул. Ленинградская, д. 46	МКД	51,625886	114,346707
49567	Забайкальский край, р-н. Карымский, пгт. Карымское, ул. Ленинградская, д. 5	Индивидуальные домовладения	51,62764	114,357523
49568	Забайкальский край, р-н. Карымский, пгт. Карымское, ул. Ленинградская, д. 50	МКД	51,625637	114,34542
49569	Забайкальский край, р-н. Карымский, пгт. Карымское, ул. Ленинградская, д. 51	Индивидуальные домовладения	51,624032	114,339507
49570	Забайкальский край, р-н. Карымский, пгт. Карымское, ул. Ленинградская, д. 52	МКД	51,625527	114,344945
49571	Забайкальский край, р-н. Карымский, пгт. Карымское, ул. Ленинградская, д. 54	МКД	51,625586	114,344334
49572	Забайкальский край, р-н. Карымский, пгт. Карымское, ул. Ленинградская, д. 6	Индивидуальные домовладения	51,628866	114,356892
49573	Забайкальский край, р-н. Карымский, пгт. Карымское, ул. Ленинградская, д. 65	Индивидуальные домовладения	51,624729	114,343909
49574	Забайкальский край, р-н. Карымский, пгт. Карымское, ул. Ленинградская, д. 67	Индивидуальные домовладения	51,624655	114,343644

№ п/п	Адрес	Вид	Широта	Долгота
49575	Забайкальский край, р-н. Карымский, пгт. Карымское, ул. Ленинградская, д. 72	МКД	51,624423	114,337873
49576	Забайкальский край, р-н. Карымский, пгт. Карымское, ул. Ленинградская, д. 8	Индивидуальные домовладения	51,628735	114,35666
49577	Забайкальский край, р-н. Карымский, пгт. Карымское, ул. Ленинградская, д. 83, корп. а	МКД	51,622769	114,33804
49578	Забайкальский край, р-н. Карымский, пгт. Карымское, ул. Ленинградская, д. 86	МКД	51,622438	114,3297
49579	Забайкальский край, р-н. Карымский, пгт. Карымское, ул. Ленинградская, д. 86а	МКД	51,622371	114,32944
49580	Забайкальский край, р-н. Карымский, пгт. Карымское, ул. Ленинградская, д. 87	МКД	51,62281	114,335017
49581	Забайкальский край, р-н. Карымский, пгт. Карымское, ул. Ленинградская, д. 88	МКД	51,6223	114,32913
49582	Забайкальский край, р-н. Карымский, пгт. Карымское, ул. Ленинградская, д. 88а	МКД	51,622241	114,328839
49583	Забайкальский край, р-н. Карымский, пгт. Карымское, ул. Ленинградская, д. 88б	МКД	51,622174	114,328522
49584	Забайкальский край, р-н. Карымский, пгт. Карымское, ул. Ленинградская, д. 89в	Индивидуальные домовладения	51,622492	114,3336
49585	Забайкальский край, р-н. Карымский, пгт. Карымское, ул. Ленинградская, д. 89г	Индивидуальные домовладения	51,622492	114,3336
49586	Забайкальский край, р-н. Карымский, пгт. Карымское, ул. Ленинградская, д. 89, корп. б	Индивидуальные домовладения	51,622492	114,3336
49587	Забайкальский край, р-н. Шилкинский, с. Верхняя Хила, ул. Комсомольская, д. 43	Индивидуальные домовладения	52,085304	115,882276
49588	Забайкальский край, р-н. Карымский, пгт. Карымское, ул. Ленинградская, д. 90	МКД	51,621964	114,32757
49589	Забайкальский край, р-н. Карымский, пгт. Карымское, ул. Ленинградская, д. 91	Индивидуальные домовладения	51,622295	114,3326

№ п/п	Адрес	Вид	Широта	Долгота
49590	Забайкальский край, р-н. Карымский, пгт. Карымское, ул. Ленинградская, д. 91, корп. а	МКД	51,622295	114,3326
49591	Забайкальский край, р-н. Карымский, пгт. Карымское, ул. Ленинградская, д. 92	МКД	51,621834	114,326999
49592	Забайкальский край, р-н. Карымский, пгт. Карымское, ул. Ленинградская, д. 93, корп. а	МКД	51,62209	114,331598
49593	Забайкальский край, р-н. Карымский, пгт. Карымское, ул. Ленинградская, д. 95	Индивидуальные домовладения	51,621887	114,330677
49594	Забайкальский край, р-н. Карымский, пгт. Карымское, ул. Ленинградская, д. 96	МКД	51,621555	114,32555
49595	Забайкальский край, р-н. Карымский, пгт. Карымское, ул. Ленинградская, д. 97	МКД	51,621651	114,329623
49596	Забайкальский край, р-н. Карымский, пгт. Карымское, ул. Ленинградская, д. 98	МКД	51,621426	114,325083
49597	Забайкальский край, р-н. Карымский, пгт. Карымское, ул. Лесная, д. 1	Индивидуальные домовладения	51,623238	114,323798
49598	Забайкальский край, р-н. Карымский, пгт. Карымское, ул. Лесная, д. 10	Индивидуальные домовладения	51,623238	114,323798
49599	Забайкальский край, р-н. Карымский, пгт. Карымское, ул. Лесная, д. 11	Индивидуальные домовладения	51,623238	114,323798
49600	Забайкальский край, р-н. Карымский, пгт. Карымское, ул. Лесная, д. 11А	Индивидуальные домовладения	51,623238	114,323798
49601	Забайкальский край, р-н. Карымский, пгт. Карымское, ул. Лесная, д. 12	Индивидуальные домовладения	51,623238	114,323798
49602	Забайкальский край, р-н. Карымский, пгт. Карымское, ул. Лесная, д. 13	Индивидуальные домовладения	51,623238	114,323798
49603	Забайкальский край, р-н. Карымский, пгт. Карымское, ул. Лесная, д. 14	Индивидуальные домовладения	51,623238	114,323798
49604	Забайкальский край, р-н. Карымский, пгт. Карымское, ул. Лесная, д. 14а	Индивидуальные домовладения	51,623238	114,323798

№ п/п	Адрес	Вид	Широта	Долгота
49605	Забайкальский край, р-н. Карымский, пгт. Карымское, ул. Лесная, д. 15	Индивидуальные домовладения	51,623238	114,323798
49606	Забайкальский край, р-н. Карымский, пгт. Карымское, ул. Лесная, д. 17	Индивидуальные домовладения	51,623238	114,323798
49607	Забайкальский край, р-н. Карымский, пгт. Карымское, ул. Лесная, д. 18	Индивидуальные домовладения	51,623238	114,323798
49608	Забайкальский край, р-н. Карымский, пгт. Карымское, ул. Лесная, д. 19	Индивидуальные домовладения	51,623238	114,323798
49609	Забайкальский край, р-н. Карымский, пгт. Карымское, ул. Лесная, д. 20	Индивидуальные домовладения	51,623238	114,323798
49610	Забайкальский край, р-н. Карымский, пгт. Карымское, ул. Лесная, д. 22	Индивидуальные домовладения	51,623238	114,323798
49611	Забайкальский край, р-н. Карымский, пгт. Карымское, ул. Лесная, д. 23	Индивидуальные домовладения	51,623238	114,323798
49612	Забайкальский край, р-н. Карымский, пгт. Карымское, ул. Лесная, д. 24	Индивидуальные домовладения	51,623238	114,323798
49613	Забайкальский край, р-н. Карымский, пгт. Карымское, ул. Лесная, д. 25	Индивидуальные домовладения	51,623238	114,323798
49614	Забайкальский край, р-н. Карымский, пгт. Карымское, ул. Лесная, д. 26	Индивидуальные домовладения	51,623238	114,323798
49615	Забайкальский край, р-н. Карымский, пгт. Карымское, ул. Лесная, д. 27	Индивидуальные домовладения	51,623238	114,323798
49616	Забайкальский край, р-н. Карымский, пгт. Карымское, ул. Лесная, д. 28	Индивидуальные домовладения	51,623238	114,323798
49617	Забайкальский край, р-н. Карымский, пгт. Карымское, ул. Лесная, д. 3	Индивидуальные домовладения	51,623238	114,323798
49618	Забайкальский край, р-н. Карымский, пгт. Карымское, ул. Лесная, д. 31	Индивидуальные домовладения	51,623238	114,323798
49619	Забайкальский край, р-н. Шилкинский, с. Верхняя Хила, ул. Комсомольская, д. 44	Индивидуальные домовладения	52,087529	115,879662

№ п/п	Адрес	Вид	Широта	Долгота
49620	Забайкальский край, р-н. Карымский, пгт. Карымское, ул. Лесная, д. 4	Индивидуальные домовладения	51,623238	114,323798
49621	Забайкальский край, р-н. Карымский, пгт. Карымское, ул. Лесная, д. 6	Индивидуальные домовладения	51,623238	114,323798
49622	Забайкальский край, р-н. Карымский, пгт. Карымское, ул. Лесная, д. 7	Индивидуальные домовладения	51,623238	114,323798
49623	Забайкальский край, р-н. Карымский, пгт. Карымское, ул. Лесная, д. 7А	Индивидуальные домовладения	51,623238	114,323798
49624	Забайкальский край, р-н. Карымский, пгт. Карымское, ул. Лесная, д. 8	Индивидуальные домовладения	51,623238	114,323798
49625	Забайкальский край, р-н. Карымский, пгт. Карымское, ул. Лесная, д. 8А	Индивидуальные домовладения	51,623238	114,323798
49626	Забайкальский край, р-н. Карымский, пгт. Карымское, ул. Лесная, д. 9	Индивидуальные домовладения	51,623238	114,323798
49627	Забайкальский край, р-н. Карымский, пгт. Карымское, ул. Линейная, д. 1	Индивидуальные домовладения	51,621918	114,311087
49628	Забайкальский край, р-н. Карымский, пгт. Карымское, ул. Линейная, д. 10	Индивидуальные домовладения	51,621918	114,311087
49629	Забайкальский край, р-н. Карымский, пгт. Карымское, ул. Линейная, д. 13	Индивидуальные домовладения	51,621918	114,311087
49630	Забайкальский край, р-н. Карымский, пгт. Карымское, ул. Линейная, д. 15	Индивидуальные домовладения	51,621918	114,311087
49631	Забайкальский край, р-н. Карымский, пгт. Карымское, ул. Линейная, д. 17	Индивидуальные домовладения	51,621918	114,311087
49632	Забайкальский край, р-н. Карымский, пгт. Карымское, ул. Линейная, д. 19а, строение 19а	Индивидуальные домовладения	51,621918	114,311087
49633	Забайкальский край, р-н. Карымский, пгт. Карымское, ул. Линейная, д. 2	Индивидуальные домовладения	51,621918	114,311087
49634	Забайкальский край, р-н. Карымский, пгт. Карымское, ул. Линейная, д. 21	Индивидуальные домовладения	51,621918	114,311087

№ п/п	Адрес	Вид	Широта	Долгота
49635	Забайкальский край, р-н. Карымский, пгт. Карымское, ул. Линейная, д. 23	Индивидуальные домовладения	51,621918	114,311087
49636	Забайкальский край, р-н. Карымский, пгт. Карымское, ул. Линейная, д. 4	Индивидуальные домовладения	51,621918	114,311087
49637	Забайкальский край, р-н. Карымский, пгт. Карымское, ул. Линейная, д. 5	Индивидуальные домовладения	51,621918	114,311087
49638	Забайкальский край, р-н. Карымский, пгт. Карымское, ул. Линейная, д. 6	Индивидуальные домовладения	51,621918	114,311087
49639	Забайкальский край, р-н. Карымский, пгт. Карымское, ул. Линейная, д. 7	Индивидуальные домовладения	51,621918	114,311087
49640	Забайкальский край, р-н. Карымский, пгт. Карымское, ул. Линейная, д. 8	Индивидуальные домовладения	51,621918	114,311087
49641	Забайкальский край, р-н. Карымский, пгт. Карымское, ул. Линейная, д. 9	Индивидуальные домовладения	51,621918	114,311087
49642	Забайкальский край, р-н. Карымский, пгт. Карымское, ул. Луговая, д. 1	Индивидуальные домовладения	51,621287	114,36195
49643	Забайкальский край, р-н. Карымский, пгт. Карымское, ул. Луговая, д. 10	Индивидуальные домовладения	51,621287	114,36195
49644	Забайкальский край, р-н. Карымский, пгт. Карымское, ул. Луговая, д. 11	Индивидуальные домовладения	51,621287	114,36195
49645	Забайкальский край, р-н. Карымский, пгт. Карымское, ул. Луговая, д. 13	Индивидуальные домовладения	51,621287	114,36195
49646	Забайкальский край, р-н. Карымский, пгт. Карымское, ул. Луговая, д. 15	Индивидуальные домовладения	51,621287	114,36195
49647	Забайкальский край, р-н. Карымский, пгт. Карымское, ул. Луговая, д. 16	Индивидуальные домовладения	51,621287	114,36195
49648	Забайкальский край, р-н. Карымский, пгт. Карымское, ул. Луговая, д. 17	Индивидуальные домовладения	51,621287	114,36195
49649	Забайкальский край, р-н. Карымский, пгт. Карымское, ул. Луговая, д. 18	Индивидуальные домовладения	51,621287	114,36195

№ п/п	Адрес	Вид	Широта	Долгота
49650	Забайкальский край, р-н. Карымский, пгт. Карымское, ул. Луговая, д. 19	Индивидуальные домовладения	51,621287	114,36195
49651	Забайкальский край, р-н. Шилкинский, с. Верхняя Хила, ул. Комсомольская, д. 50	Индивидуальные домовладения	52,087529	115,879662
49652	Забайкальский край, р-н. Карымский, пгт. Карымское, ул. Луговая, д. 21	Индивидуальные домовладения	51,621287	114,36195
49653	Забайкальский край, р-н. Карымский, пгт. Карымское, ул. Луговая, д. 22	Индивидуальные домовладения	51,621287	114,36195
49654	Забайкальский край, р-н. Карымский, пгт. Карымское, ул. Луговая, д. 23	Индивидуальные домовладения	51,621287	114,36195
49655	Забайкальский край, р-н. Карымский, пгт. Карымское, ул. Луговая, д. 25	Индивидуальные домовладения	51,621287	114,36195
49656	Забайкальский край, р-н. Карымский, пгт. Карымское, ул. Луговая, д. 27	Индивидуальные домовладения	51,621287	114,36195
49657	Забайкальский край, р-н. Карымский, пгт. Карымское, ул. Луговая, д. 28	Индивидуальные домовладения	51,621287	114,36195
49658	Забайкальский край, р-н. Карымский, пгт. Карымское, ул. Луговая, д. 28, корп. А	Индивидуальные домовладения	51,621287	114,36195
49659	Забайкальский край, р-н. Карымский, пгт. Карымское, ул. Луговая, д. 29	Индивидуальные домовладения	51,621287	114,36195
49660	Забайкальский край, р-н. Карымский, пгт. Карымское, ул. Луговая, д. 3	Индивидуальные домовладения	51,621287	114,36195
49661	Забайкальский край, р-н. Карымский, пгт. Карымское, ул. Луговая, д. 30	Индивидуальные домовладения	51,621287	114,36195
49662	Забайкальский край, р-н. Карымский, пгт. Карымское, ул. Луговая, д. 31	Индивидуальные домовладения	51,621287	114,36195
49663	Забайкальский край, р-н. Карымский, пгт. Карымское, ул. Луговая, д. 32	Индивидуальные домовладения	51,621287	114,36195
49664	Забайкальский край, р-н. Карымский, пгт. Карымское, ул. Луговая, д. 33	Индивидуальные домовладения	51,621287	114,36195

№ п/п	Адрес	Вид	Широта	Долгота
49665	Забайкальский край, р-н. Карымский, пгт. Карымское, ул. Луговая, д. 33Б	Индивидуальные домовладения	51,621287	114,36195
49666	Забайкальский край, р-н. Карымский, пгт. Карымское, ул. Луговая, д. 33, корп. А	Индивидуальные домовладения	51,621287	114,36195
49667	Забайкальский край, р-н. Карымский, пгт. Карымское, ул. Луговая, д. 35	Индивидуальные домовладения	51,621287	114,36195
49668	Забайкальский край, р-н. Карымский, пгт. Карымское, ул. Луговая, д. 37	Индивидуальные домовладения	51,621287	114,36195
49669	Забайкальский край, р-н. Карымский, пгт. Карымское, ул. Луговая, д. 4	Индивидуальные домовладения	51,621287	114,36195
49670	Забайкальский край, р-н. Карымский, пгт. Карымское, ул. Луговая, д. 6	Индивидуальные домовладения	51,621287	114,36195
49671	Забайкальский край, р-н. Карымский, пгт. Карымское, ул. Луговая, д. 8	Индивидуальные домовладения	51,621287	114,36195
49672	Забайкальский край, р-н. Карымский, пгт. Карымское, ул. Луговая, д. 9	Индивидуальные домовладения	51,621287	114,36195
49673	Забайкальский край, р-н. Карымский, пгт. Карымское, ул. Магистральная, д. 1	Индивидуальные домовладения	51,631177	114,325164
49674	Забайкальский край, р-н. Карымский, пгт. Карымское, ул. Магистральная, д. 17	Индивидуальные домовладения	51,631177	114,325164
49675	Забайкальский край, р-н. Карымский, пгт. Карымское, ул. Магистральная, д. 3	Индивидуальные домовладения	51,631177	114,325164
49676	Забайкальский край, р-н. Карымский, пгт. Карымское, ул. Магистральная, д. 4	Индивидуальные домовладения	51,631177	114,325164
49677	Забайкальский край, р-н. Карымский, пгт. Карымское, ул. Магистральная, д. 5	Индивидуальные домовладения	51,631177	114,325164
49678	Забайкальский край, р-н. Карымский, пгт. Карымское, ул. Магистральная, д. 7	Индивидуальные домовладения	51,631177	114,325164
49679	Забайкальский край, р-н. Карымский, пгт. Карымское, ул. Магистральная, д. 7А	Индивидуальные домовладения	51,631177	114,325164

№ п/п	Адрес	Вид	Широта	Долгота
49680	Забайкальский край, р-н. Карымский, пгт. Карымское, ул. Магистральная, д. 9	Индивидуальные домовладения	51,631177	114,325164
49681	Забайкальский край, р-н. Карымский, пгт. Карымское, ул. Майская, д. 1	МКД	51,620789	114,351475
49682	Забайкальский край, р-н. Карымский, пгт. Карымское, ул. Майская, д. 11	МКД	51,62038	114,35299
49683	Забайкальский край, р-н. Карымский, пгт. Карымское, ул. Майская, д. 12	Индивидуальные домовладения	51,619598	114,352715
49684	Забайкальский край, р-н. Карымский, пгт. Карымское, ул. Майская, д. 16	Индивидуальные домовладения	51,619598	114,352715
49685	Забайкальский край, р-н. Карымский, пгт. Карымское, ул. Майская, д. 18	Индивидуальные домовладения	51,619598	114,352715
49686	Забайкальский край, р-н. Карымский, пгт. Карымское, ул. Майская, д. 2	Индивидуальные домовладения	51,619598	114,352715
49687	Забайкальский край, р-н. Карымский, пгт. Карымское, ул. Майская, д. 20	Индивидуальные домовладения	51,619598	114,352715
49688	Забайкальский край, р-н. Карымский, пгт. Карымское, ул. Майская, д. 22	Индивидуальные домовладения	51,619598	114,352715
49689	Забайкальский край, р-н. Карымский, пгт. Карымское, ул. Майская, д. 24	Индивидуальные домовладения	51,619598	114,352715
49690	Забайкальский край, р-н. Карымский, пгт. Карымское, ул. Майская, д. 26	Индивидуальные домовладения	51,619598	114,352715
49691	Забайкальский край, р-н. Карымский, пгт. Карымское, ул. Майская, д. 3	МКД	51,620414	114,351673
49692	Забайкальский край, р-н. Карымский, пгт. Карымское, ул. Майская, д. 32	Индивидуальные домовладения	51,619598	114,352715
49693	Забайкальский край, р-н. Карымский, пгт. Карымское, ул. Майская, д. 34	Индивидуальные домовладения	51,619598	114,352715
49694	Забайкальский край, р-н. Карымский, пгт. Карымское, ул. Майская, д. 36	Индивидуальные домовладения	51,619598	114,352715

№ п/п	Адрес	Вид	Широта	Долгота
49695	Забайкальский край, р-н. Карымский, пгт. Карымское, ул. Майская, д. 38	Индивидуальные домовладения	51,619598	114,352715
49696	Забайкальский край, р-н. Карымский, пгт. Карымское, ул. Майская, д. 4	Индивидуальные домовладения	51,619598	114,352715
49697	Забайкальский край, р-н. Карымский, пгт. Карымское, ул. Майская, д. 5	МКД	51,62001	114,35205
49698	Забайкальский край, р-н. Карымский, пгт. Карымское, ул. Майская, д. 6	Индивидуальные домовладения	51,619598	114,352715
49699	Забайкальский край, р-н. Карымский, пгт. Карымское, ул. Майская, д. 8	Индивидуальные домовладения	51,619598	114,352715
49700	Забайкальский край, р-н. Карымский, пгт. Карымское, ул. Майская, д. 9	МКД	51,62001	114,35313
49701	Забайкальский край, р-н. Карымский, пгт. Карымское, ул. Матросова, д. 10	Индивидуальные домовладения	51,618401	114,313584
49702	Забайкальский край, р-н. Карымский, пгт. Карымское, ул. Матросова, д. 12	Индивидуальные домовладения	51,618401	114,313584
49703	Забайкальский край, р-н. Карымский, пгт. Карымское, ул. Матросова, д. 14	Индивидуальные домовладения	51,618401	114,313584
49704	Забайкальский край, р-н. Карымский, пгт. Карымское, ул. Матросова, д. 2	Индивидуальные домовладения	51,618401	114,313584
49705	Забайкальский край, р-н. Карымский, пгт. Карымское, ул. Матросова, д. 2А	Индивидуальные домовладения	51,618401	114,313584
49706	Забайкальский край, р-н. Карымский, пгт. Карымское, ул. Матросова, д. 4	Индивидуальные домовладения	51,618401	114,313584
49707	Забайкальский край, р-н. Карымский, пгт. Карымское, ул. Матросова, д. 8	Индивидуальные домовладения	51,618401	114,313584
49708	Забайкальский край, р-н. Карымский, пгт. Карымское, ул. Матросова, д. 9	Индивидуальные домовладения	51,618401	114,313584
49709	Забайкальский край, р-н. Карымский, пгт. Карымское, ул. Матыжёнка, д. 1	Индивидуальные домовладения	51,633274	114,312497

№ п/п	Адрес	Вид	Широта	Долгота
49710	Забайкальский край, р-н. Карымский, пгт. Карымское, ул. Матыжёнка, д. 10, строение 10	Индивидуальные домовладения	51,633274	114,312497
49711	Забайкальский край, р-н. Карымский, пгт. Карымское, ул. Матыжёнка, д. 11	Индивидуальные домовладения	51,633274	114,312497
49712	Забайкальский край, р-н. Карымский, пгт. Карымское, ул. Матыжёнка, д. 12	Индивидуальные домовладения	51,633274	114,312497
49713	Забайкальский край, р-н. Карымский, пгт. Карымское, ул. Матыжёнка, д. 13	Индивидуальные домовладения	51,633274	114,312497
49714	Забайкальский край, р-н. Карымский, пгт. Карымское, ул. Матыжёнка, д. 14	Индивидуальные домовладения	51,633274	114,312497
49715	Забайкальский край, р-н. Шилкинский, с. Верхняя Хила, ул. Комсомольская, д. 64	Индивидуальные домовладения	52,087529	115,879662
49716	Забайкальский край, р-н. Карымский, пгт. Карымское, ул. Матыжёнка, д. 16	Индивидуальные домовладения	51,633274	114,312497
49717	Забайкальский край, р-н. Карымский, пгт. Карымское, ул. Матыжёнка, д. 17	Индивидуальные домовладения	51,633274	114,312497
49718	Забайкальский край, р-н. Карымский, пгт. Карымское, ул. Матыжёнка, д. 18	Индивидуальные домовладения	51,633274	114,312497
49719	Забайкальский край, р-н. Карымский, пгт. Карымское, ул. Матыжёнка, д. 1а	Индивидуальные домовладения	51,633274	114,312497
49720	Забайкальский край, р-н. Карымский, пгт. Карымское, ул. Матыжёнка, д. 1, корп. В	Индивидуальные домовладения	51,633274	114,312497
49721	Забайкальский край, р-н. Карымский, пгт. Карымское, ул. Матыжёнка, д. 1, корп. Г	Индивидуальные домовладения	51,633274	114,312497
49722	Забайкальский край, р-н. Карымский, пгт. Карымское, ул. Матыжёнка, д. 2	Индивидуальные домовладения	51,633274	114,312497
49723	Забайкальский край, р-н. Карымский, пгт. Карымское, ул. Матыжёнка, д. 20	Индивидуальные домовладения	51,633274	114,312497
49724	Забайкальский край, р-н. Карымский, пгт. Карымское, ул. Матыжёнка, д. 21	Индивидуальные домовладения	51,633274	114,312497

№ п/п	Адрес	Вид	Широта	Долгота
49725	Забайкальский край, р-н. Карымский, пгт. Карымское, ул. Матыжёнка, д. 22	Индивидуальные домовладения	51,633274	114,312497
49726	Забайкальский край, р-н. Карымский, пгт. Карымское, ул. Матыжёнка, д. 23	Индивидуальные домовладения	51,633274	114,312497
49727	Забайкальский край, р-н. Карымский, пгт. Карымское, ул. Матыжёнка, д. 24	Индивидуальные домовладения	51,633274	114,312497
49728	Забайкальский край, р-н. Карымский, пгт. Карымское, ул. Матыжёнка, д. 25	Индивидуальные домовладения	51,633274	114,312497
49729	Забайкальский край, р-н. Карымский, пгт. Карымское, ул. Матыжёнка, д. 27	Индивидуальные домовладения	51,633274	114,312497
49730	Забайкальский край, р-н. Карымский, пгт. Карымское, ул. Матыжёнка, д. 28	Индивидуальные домовладения	51,633274	114,312497
49731	Забайкальский край, р-н. Карымский, пгт. Карымское, ул. Матыжёнка, д. 29	Индивидуальные домовладения	51,633274	114,312497
49732	Забайкальский край, р-н. Карымский, пгт. Карымское, ул. Матыжёнка, д. 2б, строение 2б	Индивидуальные домовладения	51,633274	114,312497
49733	Забайкальский край, р-н. Карымский, пгт. Карымское, ул. Матыжёнка, д. 2в	Индивидуальные домовладения	51,633274	114,312497
49734	Забайкальский край, р-н. Карымский, пгт. Карымское, ул. Матыжёнка, д. 2, корп. А	Индивидуальные домовладения	51,633274	114,312497
49735	Забайкальский край, р-н. Карымский, пгт. Карымское, ул. Матыжёнка, д. 3	Индивидуальные домовладения	51,633274	114,312497
49736	Забайкальский край, р-н. Карымский, пгт. Карымское, ул. Матыжёнка, д. 31	Индивидуальные домовладения	51,633274	114,312497
49737	Забайкальский край, р-н. Карымский, пгт. Карымское, ул. Матыжёнка, д. 34	Индивидуальные домовладения	51,633274	114,312497
49738	Забайкальский край, р-н. Карымский, пгт. Карымское, ул. Матыжёнка, д. 5	Индивидуальные домовладения	51,633274	114,312497
49739	Забайкальский край, р-н. Карымский, пгт. Карымское, ул. Матыжёнка, д. 6	Индивидуальные домовладения	51,633274	114,312497

№ п/п	Адрес	Вид	Широта	Долгота
49740	Забайкальский край, р-н. Карымский, пгт. Карымское, ул. Матыжёнка, д. 7	Индивидуальные домовладения	51,633274	114,312497
49741	Забайкальский край, р-н. Карымский, пгт. Карымское, ул. Матыжёнка, д. 8	Индивидуальные домовладения	51,633274	114,312497
49742	Забайкальский край, р-н. Карымский, пгт. Карымское, ул. Матыжёнка, д. 9	Индивидуальные домовладения	51,633274	114,312497
49743	Забайкальский край, р-н. Карымский, пгт. Карымское, ул. Медицинская, д. 1	Индивидуальные домовладения	51,623132	114,355976
49744	Забайкальский край, р-н. Карымский, пгт. Карымское, ул. Медицинская, д. 1А	Индивидуальные домовладения	51,623132	114,355976
49745	Забайкальский край, р-н. Карымский, пгт. Карымское, ул. Медицинская, д. 2	Индивидуальные домовладения	51,623132	114,355976
49746	Забайкальский край, р-н. Карымский, пгт. Карымское, ул. Медицинская, д. 3	Индивидуальные домовладения	51,623132	114,355976
49747	Забайкальский край, р-н. Шилкинский, с. Верхняя Хила, ул. Комсомольская, д. 8	Индивидуальные домовладения	52,087529	115,879662
49748	Забайкальский край, р-н. Карымский, пгт. Карымское, ул. Медицинская, д. 5	Индивидуальные домовладения	51,623132	114,355976
49749	Забайкальский край, р-н. Карымский, пгт. Карымское, ул. Медицинская, д. 6а	Индивидуальные домовладения	51,623132	114,355976
49750	Забайкальский край, р-н. Карымский, пгт. Карымское, ул. Медицинская, д. 6б	Индивидуальные домовладения	51,623132	114,355976
49751	Забайкальский край, р-н. Карымский, пгт. Карымское, ул. Медицинская, д. 7	Индивидуальные домовладения	51,623132	114,355976
49752	Забайкальский край, р-н. Карымский, пгт. Карымское, ул. Мира, д. 1	Индивидуальные домовладения	51,631267	114,315983
49753	Забайкальский край, р-н. Карымский, пгт. Карымское, ул. Мира, д. 10	Индивидуальные домовладения	51,631267	114,315983
49754	Забайкальский край, р-н. Карымский, пгт. Карымское, ул. Мира, д. 12	Индивидуальные домовладения	51,631267	114,315983

№ п/п	Адрес	Вид	Широта	Долгота
49755	Забайкальский край, р-н. Карымский, пгт. Карымское, ул. Мира, д. 14	Индивидуальные домовладения	51,631267	114,315983
49756	Забайкальский край, р-н. Карымский, пгт. Карымское, ул. Мира, д. 14, корп. А	Индивидуальные домовладения	51,631267	114,315983
49757	Забайкальский край, р-н. Карымский, пгт. Карымское, ул. Мира, д. 16	Индивидуальные домовладения	51,631267	114,315983
49758	Забайкальский край, р-н. Карымский, пгт. Карымское, ул. Мира, д. 18	Индивидуальные домовладения	51,631267	114,315983
49759	Забайкальский край, р-н. Карымский, пгт. Карымское, ул. Мира, д. 2	Индивидуальные домовладения	51,631267	114,315983
49760	Забайкальский край, р-н. Карымский, пгт. Карымское, ул. Мира, д. 20	Индивидуальные домовладения	51,631267	114,315983
49761	Забайкальский край, р-н. Карымский, пгт. Карымское, ул. Мира, д. 22	Индивидуальные домовладения	51,631267	114,315983
49762	Забайкальский край, р-н. Карымский, пгт. Карымское, ул. Мира, д. 24	Индивидуальные домовладения	51,631267	114,315983
49763	Забайкальский край, р-н. Карымский, пгт. Карымское, ул. Мира, д. 26	Индивидуальные домовладения	51,631267	114,315983
49764	Забайкальский край, р-н. Карымский, пгт. Карымское, ул. Мира, д. 28	Индивидуальные домовладения	51,631267	114,315983
49765	Забайкальский край, р-н. Карымский, пгт. Карымское, ул. Мира, д. 3	Индивидуальные домовладения	51,631267	114,315983
49766	Забайкальский край, р-н. Карымский, пгт. Карымское, ул. Мира, д. 30	Индивидуальные домовладения	51,631267	114,315983
49767	Забайкальский край, р-н. Карымский, пгт. Карымское, ул. Мира, д. 5	Индивидуальные домовладения	51,631267	114,315983
49768	Забайкальский край, р-н. Карымский, пгт. Карымское, ул. Мира, д. 6	Индивидуальные домовладения	51,631267	114,315983
49769	Забайкальский край, р-н. Карымский, пгт. Карымское, ул. Мира, д. 7	Индивидуальные домовладения	51,631267	114,315983

№ п/п	Адрес	Вид	Широта	Долгота
49770	Забайкальский край, р-н. Карымский, пгт. Карымское, ул. Мира, д. 8	Индивидуальные домовладения	51,631267	114,315983
49771	Забайкальский край, р-н. Карымский, пгт. Карымское, ул. Мира, д. 9	Индивидуальные домовладения	51,631267	114,315983
49772	Забайкальский край, р-н. Карымский, пгт. Карымское, ул. Молодежная, д. 1	Индивидуальные домовладения	51,633833	114,334533
49773	Забайкальский край, р-н. Карымский, пгт. Карымское, ул. Молодежная, д. 10	Индивидуальные домовладения	51,633833	114,334533
49774	Забайкальский край, р-н. Карымский, пгт. Карымское, ул. Молодежная, д. 12	Индивидуальные домовладения	51,633833	114,334533
49775	Забайкальский край, р-н. Карымский, пгт. Карымское, ул. Молодежная, д. 14	Индивидуальные домовладения	51,633833	114,334533
49776	Забайкальский край, р-н. Карымский, пгт. Карымское, ул. Молодежная, д. 18	Индивидуальные домовладения	51,633833	114,334533
49777	Забайкальский край, р-н. Карымский, пгт. Карымское, ул. Молодежная, д. 2	Индивидуальные домовладения	51,633833	114,334533
49778	Забайкальский край, р-н. Карымский, пгт. Карымское, ул. Молодежная, д. 20	Индивидуальные домовладения	51,633833	114,334533
49779	Забайкальский край, р-н. Карымский, пгт. Карымское, ул. Молодежная, д. 22	Индивидуальные домовладения	51,633833	114,334533
49780	Забайкальский край, р-н. Шилкинский, с. Верхняя Хила, ул. Новая, д. 2	Индивидуальные домовладения	52,087523	115,887136
49781	Забайкальский край, р-н. Карымский, пгт. Карымское, ул. Молодежная, д. 3	Индивидуальные домовладения	51,63281	114,334973
49782	Забайкальский край, р-н. Карымский, пгт. Карымское, ул. Молодежная, д. 4	Индивидуальные домовладения	51,632698	114,335764
49783	Забайкальский край, р-н. Карымский, пгт. Карымское, ул. Молодежная, д. 6	Индивидуальные домовладения	51,632977	114,3355
49784	Забайкальский край, р-н. Карымский, пгт. Карымское, ул. Молодежная, д. 8	Индивидуальные домовладения	51,633833	114,334533

№ п/п	Адрес	Вид	Широта	Долгота
49785	Забайкальский край, р-н. Карымский, пгт. Карымское, ул. Молодежная, д. 9	Индивидуальные домовладения	51,633833	114,334533
49786	Забайкальский край, р-н. Карымский, пгт. Карымское, ул. Московская, д. 15	Индивидуальные домовладения	51,625575	114,339007
49787	Забайкальский край, р-н. Карымский, пгт. Карымское, ул. Московская, д. 42	Индивидуальные домовладения	51,625575	114,339007
49788	Забайкальский край, р-н. Карымский, пгт. Карымское, ул. Московская, д. 6	Индивидуальные домовладения	51,625575	114,339007
49789	Забайкальский край, р-н. Карымский, пгт. Карымское, ул. Московская, д. 8	Индивидуальные домовладения	51,625575	114,339007
49790	Забайкальский край, р-н. Карымский, пгт. Карымское, ул. Набережная, д. 1	Индивидуальные домовладения	51,618619	114,357162
49791	Забайкальский край, р-н. Карымский, пгт. Карымское, ул. Набережная, д. 11	Индивидуальные домовладения	51,618619	114,357162
49792	Забайкальский край, р-н. Карымский, пгт. Карымское, ул. Набережная, д. 12	Индивидуальные домовладения	51,618619	114,357162
49793	Забайкальский край, р-н. Карымский, пгт. Карымское, ул. Набережная, д. 15	Индивидуальные домовладения	51,618619	114,357162
49794	Забайкальский край, р-н. Карымский, пгт. Карымское, ул. Набережная, д. 16	Индивидуальные домовладения	51,618619	114,357162
49795	Забайкальский край, р-н. Карымский, пгт. Карымское, ул. Набережная, д. 17	Индивидуальные домовладения	51,618619	114,357162
49796	Забайкальский край, р-н. Карымский, пгт. Карымское, ул. Набережная, д. 18	Индивидуальные домовладения	51,618619	114,357162
49797	Забайкальский край, р-н. Карымский, пгт. Карымское, ул. Набережная, д. 19	Индивидуальные домовладения	51,618619	114,357162
49798	Забайкальский край, р-н. Карымский, пгт. Карымское, ул. Набережная, д. 2	Индивидуальные домовладения	51,618619	114,357162
49799	Забайкальский край, р-н. Карымский, пгт. Карымское, ул. Набережная, д. 20	Индивидуальные домовладения	51,618619	114,357162

№ п/п	Адрес	Вид	Широта	Долгота
49800	Забайкальский край, р-н. Карымский, пгт. Карымское, ул. Набережная, д. 21	Индивидуальные домовладения	51,618619	114,357162
49801	Забайкальский край, р-н. Карымский, пгт. Карымское, ул. Набережная, д. 24	Индивидуальные домовладения	51,618619	114,357162
49802	Забайкальский край, р-н. Карымский, пгт. Карымское, ул. Набережная, д. 25	Индивидуальные домовладения	51,618619	114,357162
49803	Забайкальский край, р-н. Карымский, пгт. Карымское, ул. Набережная, д. 27	Индивидуальные домовладения	51,618619	114,357162
49804	Забайкальский край, р-н. Карымский, пгт. Карымское, ул. Набережная, д. 2А	Индивидуальные домовладения	51,618619	114,357162
49805	Забайкальский край, р-н. Карымский, пгт. Карымское, ул. Набережная, д. 3	Индивидуальные домовладения	51,618619	114,357162
49806	Забайкальский край, р-н. Карымский, пгт. Карымское, ул. Набережная, д. 4	МКД	51,61992	114,357765
49807	Забайкальский край, р-н. Карымский, пгт. Карымское, ул. Набережная, д. 5	Индивидуальные домовладения	51,618619	114,357162
49808	Забайкальский край, р-н. Карымский, пгт. Карымское, ул. Набережная, д. 6	МКД	51,61967	114,35716
49809	Забайкальский край, р-н. Карымский, пгт. Карымское, ул. Набережная, д. 7	Индивидуальные домовладения	51,618619	114,357162
49810	Забайкальский край, р-н. Карымский, пгт. Карымское, ул. Набережная, д. 9	Индивидуальные домовладения	51,618619	114,357162
49811	Забайкальский край, р-н. Карымский, пгт. Карымское, ул. Набережная, д. 9А	Индивидуальные домовладения	51,618619	114,357162
49812	Забайкальский край, р-н. Карымский, пгт. Карымское, ул. Нагорная, д. 10	Индивидуальные домовладения	51,632195	114,340839
49813	Забайкальский край, р-н. Карымский, пгт. Карымское, ул. Нагорная, д. 13	Индивидуальные домовладения	51,632195	114,340839
49814	Забайкальский край, р-н. Карымский, пгт. Карымское, ул. Нагорная, д. 14	Индивидуальные домовладения	51,632195	114,340839

№ п/п	Адрес	Вид	Широта	Долгота
49815	Забайкальский край, р-н. Карымский, пгт. Карымское, ул. Нагорная, д. 15	Индивидуальные домовладения	51,632195	114,340839
49816	Забайкальский край, р-н. Карымский, пгт. Карымское, ул. Нагорная, д. 16	Индивидуальные домовладения	51,632491	114,340651
49817	Забайкальский край, р-н. Карымский, пгт. Карымское, ул. Нагорная, д. 17	Индивидуальные домовладения	51,632195	114,340839
49818	Забайкальский край, р-н. Карымский, пгт. Карымское, ул. Нагорная, д. 18	Индивидуальные домовладения	51,632195	114,340839
49819	Забайкальский край, р-н. Карымский, пгт. Карымское, ул. Нагорная, д. 19	Индивидуальные домовладения	51,632195	114,340839
49820	Забайкальский край, р-н. Карымский, пгт. Карымское, ул. Нагорная, д. 2	Индивидуальные домовладения	51,632195	114,340839
49821	Забайкальский край, р-н. Карымский, пгт. Карымское, ул. Нагорная, д. 21	Индивидуальные домовладения	51,632195	114,340839
49822	Забайкальский край, р-н. Карымский, пгт. Карымское, ул. Нагорная, д. 22	Индивидуальные домовладения	51,632195	114,340839
49823	Забайкальский край, р-н. Карымский, пгт. Карымское, ул. Нагорная, д. 23	Индивидуальные домовладения	51,632195	114,340839
49824	Забайкальский край, р-н. Карымский, пгт. Карымское, ул. Нагорная, д. 24	Индивидуальные домовладения	51,632195	114,340839
49825	Забайкальский край, р-н. Карымский, пгт. Карымское, ул. Нагорная, д. 25	Индивидуальные домовладения	51,632195	114,340839
49826	Забайкальский край, р-н. Карымский, пгт. Карымское, ул. Нагорная, д. 26	Индивидуальные домовладения	51,632195	114,340839
49827	Забайкальский край, р-н. Карымский, пгт. Карымское, ул. Нагорная, д. 27	Индивидуальные домовладения	51,632195	114,340839
49828	Забайкальский край, р-н. Карымский, пгт. Карымское, ул. Нагорная, д. 29	Индивидуальные домовладения	51,632195	114,340839
49829	Забайкальский край, р-н. Карымский, пгт. Карымское, ул. Нагорная, д. 3	Индивидуальные домовладения	51,632195	114,340839

№ п/п	Адрес	Вид	Широта	Долгота
49830	Забайкальский край, р-н. Карымский, пгт. Карымское, ул. Нагорная, д. 30	Индивидуальные домовладения	51,632195	114,340839
49831	Забайкальский край, р-н. Карымский, пгт. Карымское, ул. Нагорная, д. 31	Индивидуальные домовладения	51,632195	114,340839
49832	Забайкальский край, р-н. Карымский, пгт. Карымское, ул. Нагорная, д. 32	Индивидуальные домовладения	51,632195	114,340839
49833	Забайкальский край, р-н. Карымский, пгт. Карымское, ул. Нагорная, д. 33	Индивидуальные домовладения	51,632195	114,340839
49834	Забайкальский край, р-н. Карымский, пгт. Карымское, ул. Нагорная, д. 34	Индивидуальные домовладения	51,632195	114,340839
49835	Забайкальский край, р-н. Карымский, пгт. Карымское, ул. Нагорная, д. 35	Индивидуальные домовладения	51,632195	114,340839
49836	Забайкальский край, р-н. Карымский, пгт. Карымское, ул. Нагорная, д. 37	Индивидуальные домовладения	51,632195	114,340839
49837	Забайкальский край, р-н. Карымский, пгт. Карымское, ул. Нагорная, д. 38	Индивидуальные домовладения	51,632195	114,340839
49838	Забайкальский край, р-н. Карымский, пгт. Карымское, ул. Нагорная, д. 39	Индивидуальные домовладения	51,632195	114,340839
49839	Забайкальский край, р-н. Карымский, пгт. Карымское, ул. Нагорная, д. 40	Индивидуальные домовладения	51,632195	114,340839
49840	Забайкальский край, р-н. Карымский, пгт. Карымское, ул. Нагорная, д. 41	Индивидуальные домовладения	51,632195	114,340839
49841	Забайкальский край, р-н. Карымский, пгт. Карымское, ул. Нагорная, д. 42	Индивидуальные домовладения	51,632195	114,340839
49842	Забайкальский край, р-н. Карымский, пгт. Карымское, ул. Нагорная, д. 43	Индивидуальные домовладения	51,632195	114,340839
49843	Забайкальский край, р-н. Карымский, пгт. Карымское, ул. Нагорная, д. 44	Индивидуальные домовладения	51,632195	114,340839
49844	Забайкальский край, р-н. Шилкинский, с. Верхняя Хила, ул. Октябрьская, д. 14	Индивидуальные домовладения	52,087003	115,883013

№ п/п	Адрес	Вид	Широта	Долгота
49845	Забайкальский край, р-н. Карымский, пгт. Карымское, ул. Нагорная, д. 46	Индивидуальные домовладения	51,632195	114,340839
49846	Забайкальский край, р-н. Карымский, пгт. Карымское, ул. Нагорная, д. 47	Индивидуальные домовладения	51,632195	114,340839
49847	Забайкальский край, р-н. Карымский, пгт. Карымское, ул. Нагорная, д. 49	Индивидуальные домовладения	51,632195	114,340839
49848	Забайкальский край, р-н. Карымский, пгт. Карымское, ул. Нагорная, д. 5	Индивидуальные домовладения	51,632195	114,340839
49849	Забайкальский край, р-н. Карымский, пгт. Карымское, ул. Нагорная, д. 51	Индивидуальные домовладения	51,632195	114,340839
49850	Забайкальский край, р-н. Карымский, пгт. Карымское, ул. Нагорная, д. 53	Индивидуальные домовладения	51,632195	114,340839
49851	Забайкальский край, р-н. Карымский, пгт. Карымское, ул. Нагорная, д. 7	Индивидуальные домовладения	51,632195	114,340839
49852	Забайкальский край, р-н. Карымский, пгт. Карымское, ул. Нагорная, д. 8	Индивидуальные домовладения	51,632195	114,340839
49853	Забайкальский край, р-н. Карымский, пгт. Карымское, ул. Нагорная, д. 9	Индивидуальные домовладения	51,632195	114,340839
49854	Забайкальский край, р-н. Карымский, пгт. Карымское, ул. Назарова, д. 1	Индивидуальные домовладения	51,612568	114,334353
49855	Забайкальский край, р-н. Карымский, пгт. Карымское, ул. Назарова, д. 13	Индивидуальные домовладения	51,612568	114,334353
49856	Забайкальский край, р-н. Карымский, пгт. Карымское, ул. Назарова, д. 2	Индивидуальные домовладения	51,612568	114,334353
49857	Забайкальский край, р-н. Карымский, пгт. Карымское, ул. Назарова, д. 3	Индивидуальные домовладения	51,612568	114,334353
49858	Забайкальский край, р-н. Карымский, пгт. Карымское, ул. Назарова, д. 4	Индивидуальные домовладения	51,612568	114,334353
49859	Забайкальский край, р-н. Карымский, пгт. Карымское, ул. Назарова, д. 5	Индивидуальные домовладения	51,612568	114,334353

№ п/п	Адрес	Вид	Широта	Долгота
49860	Забайкальский край, р-н. Карымский, пгт. Карымское, ул. Назарова, д. 7	Индивидуальные домовладения	51,612568	114,334353
49861	Забайкальский край, р-н. Карымский, пгт. Карымское, ул. Назарова, д. 9	Индивидуальные домовладения	51,612568	114,334353
49862	Забайкальский край, р-н. Карымский, пгт. Карымское, ул. Нижняя, д. 1	Индивидуальные домовладения	51,622858	114,359713
49863	Забайкальский край, р-н. Карымский, пгт. Карымское, ул. Нижняя, д. 12	Индивидуальные домовладения	51,622858	114,359713
49864	Забайкальский край, р-н. Карымский, пгт. Карымское, ул. Нижняя, д. 13	Индивидуальные домовладения	51,622858	114,359713
49865	Забайкальский край, р-н. Карымский, пгт. Карымское, ул. Нижняя, д. 14	Индивидуальные домовладения	51,622858	114,359713
49866	Забайкальский край, р-н. Карымский, пгт. Карымское, ул. Нижняя, д. 15	Индивидуальные домовладения	51,622858	114,359713
49867	Забайкальский край, р-н. Карымский, пгт. Карымское, ул. Нижняя, д. 16	Индивидуальные домовладения	51,622858	114,359713
49868	Забайкальский край, р-н. Карымский, пгт. Карымское, ул. Нижняя, д. 17	Индивидуальные домовладения	51,622858	114,359713
49869	Забайкальский край, р-н. Карымский, пгт. Карымское, ул. Нижняя, д. 18	Индивидуальные домовладения	51,622858	114,359713
49870	Забайкальский край, р-н. Карымский, пгт. Карымское, ул. Нижняя, д. 2	Индивидуальные домовладения	51,622858	114,359713
49871	Забайкальский край, р-н. Карымский, пгт. Карымское, ул. Нижняя, д. 20	Индивидуальные домовладения	51,622858	114,359713
49872	Забайкальский край, р-н. Карымский, пгт. Карымское, ул. Нижняя, д. 21	Индивидуальные домовладения	51,622858	114,359713
49873	Забайкальский край, р-н. Карымский, пгт. Карымское, ул. Нижняя, д. 22	Индивидуальные домовладения	51,622858	114,359713
49874	Забайкальский край, р-н. Карымский, пгт. Карымское, ул. Нижняя, д. 23	Индивидуальные домовладения	51,622858	114,359713

№ п/п	Адрес	Вид	Широта	Долгота
49875	Забайкальский край, р-н. Карымский, пгт. Карымское, ул. Нижняя, д. 24	Индивидуальные домовладения	51,622858	114,359713
49876	Забайкальский край, р-н. Карымский, пгт. Карымское, ул. Нижняя, д. 25	Индивидуальные домовладения	51,622858	114,359713
49877	Забайкальский край, р-н. Карымский, пгт. Карымское, ул. Нижняя, д. 27	Индивидуальные домовладения	51,622858	114,359713
49878	Забайкальский край, р-н. Карымский, пгт. Карымское, ул. Нижняя, д. 28	Индивидуальные домовладения	51,622858	114,359713
49879	Забайкальский край, р-н. Карымский, пгт. Карымское, ул. Нижняя, д. 29	Индивидуальные домовладения	51,622858	114,359713
49880	Забайкальский край, р-н. Карымский, пгт. Карымское, ул. Нижняя, д. 3	Индивидуальные домовладения	51,622858	114,359713
49881	Забайкальский край, р-н. Карымский, пгт. Карымское, ул. Нижняя, д. 30	Индивидуальные домовладения	51,622858	114,359713
49882	Забайкальский край, р-н. Карымский, пгт. Карымское, ул. Нижняя, д. 31	Индивидуальные домовладения	51,622858	114,359713
49883	Забайкальский край, р-н. Карымский, пгт. Карымское, ул. Нижняя, д. 32	Индивидуальные домовладения	51,622858	114,359713
49884	Забайкальский край, р-н. Карымский, пгт. Карымское, ул. Нижняя, д. 34	Индивидуальные домовладения	51,622858	114,359713
49885	Забайкальский край, р-н. Карымский, пгт. Карымское, ул. Нижняя, д. 35	Индивидуальные домовладения	51,622858	114,359713
49886	Забайкальский край, р-н. Карымский, пгт. Карымское, ул. Нижняя, д. 36	Индивидуальные домовладения	51,622858	114,359713
49887	Забайкальский край, р-н. Карымский, пгт. Карымское, ул. Нижняя, д. 37	Индивидуальные домовладения	51,622858	114,359713
49888	Забайкальский край, р-н. Карымский, пгт. Карымское, ул. Нижняя, д. 38	Индивидуальные домовладения	51,622858	114,359713
49889	Забайкальский край, р-н. Карымский, пгт. Карымское, ул. Нижняя, д. 39	Индивидуальные домовладения	51,622858	114,359713

№ п/п	Адрес	Вид	Широта	Долгота
49890	Забайкальский край, р-н. Карымский, пгт. Карымское, ул. Нижняя, д. 4	Индивидуальные домовладения	51,622858	114,359713
49891	Забайкальский край, р-н. Карымский, пгт. Карымское, ул. Нижняя, д. 40	Индивидуальные домовладения	51,622858	114,359713
49892	Забайкальский край, р-н. Карымский, пгт. Карымское, ул. Нижняя, д. 44	Индивидуальные домовладения	51,622858	114,359713
49893	Забайкальский край, р-н. Карымский, пгт. Карымское, ул. Нижняя, д. 46	Индивидуальные домовладения	51,622858	114,359713
49894	Забайкальский край, р-н. Карымский, пгт. Карымское, ул. Нижняя, д. 5	Индивидуальные домовладения	51,622858	114,359713
49895	Забайкальский край, р-н. Карымский, пгт. Карымское, ул. Нижняя, д. 6	Индивидуальные домовладения	51,622858	114,359713
49896	Забайкальский край, р-н. Карымский, пгт. Карымское, ул. Нижняя, д. 7	Индивидуальные домовладения	51,622858	114,359713
49897	Забайкальский край, р-н. Карымский, пгт. Карымское, ул. Нижняя, д. 9	Индивидуальные домовладения	51,622858	114,359713
49898	Забайкальский край, р-н. Карымский, пгт. Карымское, ул. Никифорова, д. 1	МКД	51,621281	114,313854
49899	Забайкальский край, р-н. Карымский, пгт. Карымское, ул. Никифорова, д. 10	Индивидуальные домовладения	51,621281	114,313854
49900	Забайкальский край, р-н. Карымский, пгт. Карымское, ул. Никифорова, д. 11	Индивидуальные домовладения	51,621281	114,313854
49901	Забайкальский край, р-н. Карымский, пгт. Карымское, ул. Никифорова, д. 13	Индивидуальные домовладения	51,621281	114,313854
49902	Забайкальский край, р-н. Карымский, пгт. Карымское, ул. Никифорова, д. 14	Индивидуальные домовладения	51,621281	114,313854
49903	Забайкальский край, р-н. Карымский, пгт. Карымское, ул. Никифорова, д. 15	Индивидуальные домовладения	51,621281	114,313854
49904	Забайкальский край, р-н. Карымский, пгт. Карымское, ул. Никифорова, д. 16	Индивидуальные домовладения	51,621281	114,313854

№ п/п	Адрес	Вид	Широта	Долгота
49905	Забайкальский край, р-н. Карымский, пгт. Карымское, ул. Никифорова, д. 17	Индивидуальные домовладения	51,621281	114,313854
49906	Забайкальский край, р-н. Карымский, пгт. Карымское, ул. Никифорова, д. 18	Индивидуальные домовладения	51,621281	114,313854
49907	Забайкальский край, р-н. Карымский, пгт. Карымское, ул. Никифорова, д. 19	Индивидуальные домовладения	51,621281	114,313854
49908	Забайкальский край, р-н. Карымский, пгт. Карымское, ул. Никифорова, д. 2	Индивидуальные домовладения	51,621281	114,313854
49909	Забайкальский край, р-н. Шилкинский, с. Верхняя Хила, ул. Октябрьская, д. 2	Индивидуальные домовладения	52,087003	115,883013
49910	Забайкальский край, р-н. Карымский, пгт. Карымское, ул. Никифорова, д. 22	Индивидуальные домовладения	51,621281	114,313854
49911	Забайкальский край, р-н. Карымский, пгт. Карымское, ул. Никифорова, д. 24	Индивидуальные домовладения	51,621281	114,313854
49912	Забайкальский край, р-н. Карымский, пгт. Карымское, ул. Никифорова, д. 26	Индивидуальные домовладения	51,621281	114,313854
49913	Забайкальский край, р-н. Карымский, пгт. Карымское, ул. Никифорова, д. 28	Индивидуальные домовладения	51,621281	114,313854
49914	Забайкальский край, р-н. Карымский, пгт. Карымское, ул. Никифорова, д. 3	Индивидуальные домовладения	51,621281	114,313854
49915	Забайкальский край, р-н. Карымский, пгт. Карымское, ул. Никифорова, д. 30	Индивидуальные домовладения	51,621281	114,313854
49916	Забайкальский край, р-н. Карымский, пгт. Карымское, ул. Никифорова, д. 32	Индивидуальные домовладения	51,621281	114,313854
49917	Забайкальский край, р-н. Карымский, пгт. Карымское, ул. Никифорова, д. 34	Индивидуальные домовладения	51,621281	114,313854
49918	Забайкальский край, р-н. Карымский, пгт. Карымское, ул. Никифорова, д. 4	Индивидуальные домовладения	51,621281	114,313854
49919	Забайкальский край, р-н. Карымский, пгт. Карымское, ул. Никифорова, д. 40	Индивидуальные домовладения	51,621281	114,313854

№ п/п	Адрес	Вид	Широта	Долгота
49920	Забайкальский край, р-н. Карымский, пгт. Карымское, ул. Никифорова, д. 5	Индивидуальные домовладения	51,621281	114,313854
49921	Забайкальский край, р-н. Карымский, пгт. Карымское, ул. Никифорова, д. 6	Индивидуальные домовладения	51,621281	114,313854
49922	Забайкальский край, р-н. Карымский, пгт. Карымское, ул. Никифорова, д. 7	Индивидуальные домовладения	51,621281	114,313854
49923	Забайкальский край, р-н. Карымский, пгт. Карымское, ул. Никифорова, д. 8	Индивидуальные домовладения	51,621281	114,313854
49924	Забайкальский край, р-н. Карымский, пгт. Карымское, ул. Никифорова, д. 9	Индивидуальные домовладения	51,621281	114,313854
49925	Забайкальский край, р-н. Карымский, пгт. Карымское, ул. Новая, д. 1	Индивидуальные домовладения	51,619648	114,34543
49926	Забайкальский край, р-н. Карымский, пгт. Карымское, ул. Новая, д. 11	Индивидуальные домовладения	51,619648	114,34543
49927	Забайкальский край, р-н. Карымский, пгт. Карымское, ул. Новая, д. 13	Индивидуальные домовладения	51,619648	114,34543
49928	Забайкальский край, р-н. Карымский, пгт. Карымское, ул. Новая, д. 14	Индивидуальные домовладения	51,619648	114,34543
49929	Забайкальский край, р-н. Карымский, пгт. Карымское, ул. Новая, д. 15	Индивидуальные домовладения	51,619648	114,34543
49930	Забайкальский край, р-н. Карымский, пгт. Карымское, ул. Новая, д. 16	Индивидуальные домовладения	51,619648	114,34543
49931	Забайкальский край, р-н. Карымский, пгт. Карымское, ул. Новая, д. 17	Индивидуальные домовладения	51,619648	114,34543
49932	Забайкальский край, р-н. Карымский, пгт. Карымское, ул. Новая, д. 19	Индивидуальные домовладения	51,619648	114,34543
49933	Забайкальский край, р-н. Карымский, пгт. Карымское, ул. Новая, д. 21	Индивидуальные домовладения	51,619648	114,34543
49934	Забайкальский край, р-н. Карымский, пгт. Карымское, ул. Новая, д. 23	Индивидуальные домовладения	51,619648	114,34543

№ п/п	Адрес	Вид	Широта	Долгота
49935	Забайкальский край, р-н. Карымский, пгт. Карымское, ул. Новая, д. 25	Индивидуальные домовладения	51,619648	114,34543
49936	Забайкальский край, р-н. Карымский, пгт. Карымское, ул. Новая, д. 3	Индивидуальные домовладения	51,619648	114,34543
49937	Забайкальский край, р-н. Карымский, пгт. Карымское, ул. Новая, д. 7	Индивидуальные домовладения	51,619648	114,34543
49938	Забайкальский край, р-н. Карымский, пгт. Карымское, ул. Новая, д. 8	Индивидуальные домовладения	51,62094	114,349236
49939	Забайкальский край, р-н. Карымский, пгт. Карымское, ул. Новая, д. 9	Индивидуальные домовладения	51,619648	114,34543
49940	Забайкальский край, р-н. Карымский, пгт. Карымское, ул. Октябрьская, д. 1	Индивидуальные домовладения	51,633274	114,333186
49941	Забайкальский край, р-н. Карымский, пгт. Карымское, ул. Октябрьская, д. 10	Индивидуальные домовладения	51,633274	114,333186
49942	Забайкальский край, р-н. Шилкинский, с. Верхняя Хила, ул. Октябрьская, д. 24	Индивидуальные домовладения	52,087003	115,883013
49943	Забайкальский край, р-н. Карымский, пгт. Карымское, ул. Октябрьская, д. 13	Индивидуальные домовладения	51,633274	114,333186
49944	Забайкальский край, р-н. Карымский, пгт. Карымское, ул. Октябрьская, д. 14	Индивидуальные домовладения	51,633274	114,333186
49945	Забайкальский край, р-н. Карымский, пгт. Карымское, ул. Октябрьская, д. 15	Индивидуальные домовладения	51,633274	114,333186
49946	Забайкальский край, р-н. Карымский, пгт. Карымское, ул. Октябрьская, д. 16	Индивидуальные домовладения	51,633274	114,333186
49947	Забайкальский край, р-н. Карымский, пгт. Карымское, ул. Октябрьская, д. 17	Индивидуальные домовладения	51,633274	114,333186
49948	Забайкальский край, р-н. Карымский, пгт. Карымское, ул. Октябрьская, д. 18	Индивидуальные домовладения	51,633274	114,333186
49949	Забайкальский край, р-н. Карымский, пгт. Карымское, ул. Октябрьская, д. 19	Индивидуальные домовладения	51,633274	114,333186

№ п/п	Адрес	Вид	Широта	Долгота
49950	Забайкальский край, р-н. Карымский, пгт. Карымское, ул. Октябрьская, д. 2	Индивидуальные домовладения	51,633274	114,333186
49951	Забайкальский край, р-н. Карымский, пгт. Карымское, ул. Октябрьская, д. 22	Индивидуальные домовладения	51,633274	114,333186
49952	Забайкальский край, р-н. Карымский, пгт. Карымское, ул. Октябрьская, д. 23	Индивидуальные домовладения	51,633274	114,333186
49953	Забайкальский край, р-н. Карымский, пгт. Карымское, ул. Октябрьская, д. 24	Индивидуальные домовладения	51,633274	114,333186
49954	Забайкальский край, р-н. Карымский, пгт. Карымское, ул. Октябрьская, д. 25	Индивидуальные домовладения	51,633274	114,333186
49955	Забайкальский край, р-н. Карымский, пгт. Карымское, ул. Октябрьская, д. 26	Индивидуальные домовладения	51,633274	114,333186
49956	Забайкальский край, р-н. Карымский, пгт. Карымское, ул. Октябрьская, д. 27	Индивидуальные домовладения	51,633274	114,333186
49957	Забайкальский край, р-н. Карымский, пгт. Карымское, ул. Октябрьская, д. 28	Индивидуальные домовладения	51,633274	114,333186
49958	Забайкальский край, р-н. Карымский, пгт. Карымское, ул. Октябрьская, д. 29	Индивидуальные домовладения	51,633274	114,333186
49959	Забайкальский край, р-н. Карымский, пгт. Карымское, ул. Октябрьская, д. 30	Индивидуальные домовладения	51,633274	114,333186
49960	Забайкальский край, р-н. Карымский, пгт. Карымское, ул. Октябрьская, д. 31	Индивидуальные домовладения	51,633274	114,333186
49961	Забайкальский край, р-н. Карымский, пгт. Карымское, ул. Октябрьская, д. 32	Индивидуальные домовладения	51,633274	114,333186
49962	Забайкальский край, р-н. Карымский, пгт. Карымское, ул. Октябрьская, д. 34	Индивидуальные домовладения	51,633274	114,333186
49963	Забайкальский край, р-н. Карымский, пгт. Карымское, ул. Октябрьская, д. 36	Индивидуальные домовладения	51,633274	114,333186
49964	Забайкальский край, р-н. Карымский, пгт. Карымское, ул. Октябрьская, д. 4	Индивидуальные домовладения	51,633274	114,333186

№ п/п	Адрес	Вид	Широта	Долгота
49965	Забайкальский край, р-н. Карымский, пгт. Карымское, ул. Октябрьская, д. 5	Индивидуальные домовладения	51,633274	114,333186
49966	Забайкальский край, р-н. Карымский, пгт. Карымское, ул. Октябрьская, д. 6	Индивидуальные домовладения	51,633274	114,333186
49967	Забайкальский край, р-н. Карымский, пгт. Карымское, ул. Октябрьская, д. 8	Индивидуальные домовладения	51,633274	114,333186
49968	Забайкальский край, р-н. Карымский, пгт. Карымское, ул. Октябрьская, д. 9	Индивидуальные домовладения	51,633274	114,333186
49969	Забайкальский край, р-н. Карымский, пгт. Карымское, ул. Олимпийская, д. 15	Индивидуальные домовладения	51,625575	114,339007
49970	Забайкальский край, р-н. Карымский, пгт. Карымское, ул. Олимпийская, д. 17	Индивидуальные домовладения	51,625575	114,339007
49971	Забайкальский край, р-н. Карымский, пгт. Карымское, ул. Пакулова, д. 1	Индивидуальные домовладения	51,633637	114,338252
49972	Забайкальский край, р-н. Карымский, пгт. Карымское, ул. Пакулова, д. 10	Индивидуальные домовладения	51,633637	114,338252
49973	Забайкальский край, р-н. Карымский, пгт. Карымское, ул. Пакулова, д. 11	Индивидуальные домовладения	51,633637	114,338252
49974	Забайкальский край, р-н. Шилкинский, с. Верхняя Хила, ул. Октябрьская, д. 40	Индивидуальные домовладения	52,087003	115,883013
49975	Забайкальский край, р-н. Карымский, пгт. Карымское, ул. Пакулова, д. 15	Индивидуальные домовладения	51,633637	114,338252
49976	Забайкальский край, р-н. Карымский, пгт. Карымское, ул. Пакулова, д. 17	Индивидуальные домовладения	51,633637	114,338252
49977	Забайкальский край, р-н. Карымский, пгт. Карымское, ул. Пакулова, д. 2	Индивидуальные домовладения	51,633637	114,338252
49978	Забайкальский край, р-н. Карымский, пгт. Карымское, ул. Пакулова, д. 3	Индивидуальные домовладения	51,633637	114,338252
49979	Забайкальский край, р-н. Карымский, пгт. Карымское, ул. Пакулова, д. 4	Индивидуальные домовладения	51,633637	114,338252

№ п/п	Адрес	Вид	Широта	Долгота
49980	Забайкальский край, р-н. Карымский, пгт. Карымское, ул. Пакулова, д. 5	Индивидуальные домовладения	51,633637	114,338252
49981	Забайкальский край, р-н. Карымский, пгт. Карымское, ул. Пакулова, д. 7	Индивидуальные домовладения	51,633637	114,338252
49982	Забайкальский край, р-н. Карымский, пгт. Карымское, ул. Пакулова, д. 7А	Индивидуальные домовладения	51,633637	114,338252
49983	Забайкальский край, р-н. Карымский, пгт. Карымское, ул. Пакулова, д. 7, корп. Б	Индивидуальные домовладения	51,633637	114,338252
49984	Забайкальский край, р-н. Карымский, пгт. Карымское, ул. Пакулова, д. 8	Индивидуальные домовладения	51,633637	114,338252
49985	Забайкальский край, р-н. Карымский, пгт. Карымское, ул. Пакулова, д. 9	Индивидуальные домовладения	51,633637	114,338252
49986	Забайкальский край, р-н. Карымский, пгт. Карымское, ул. Партизанская, д. 10	Индивидуальные домовладения	51,621068	114,35797
49987	Забайкальский край, р-н. Карымский, пгт. Карымское, ул. Партизанская, д. 11	Индивидуальные домовладения	51,621068	114,35797
49988	Забайкальский край, р-н. Карымский, пгт. Карымское, ул. Партизанская, д. 12	Индивидуальные домовладения	51,621068	114,35797
49989	Забайкальский край, р-н. Карымский, пгт. Карымское, ул. Партизанская, д. 14	Индивидуальные домовладения	51,621068	114,35797
49990	Забайкальский край, р-н. Карымский, пгт. Карымское, ул. Партизанская, д. 15	Индивидуальные домовладения	51,621068	114,35797
49991	Забайкальский край, р-н. Карымский, пгт. Карымское, ул. Партизанская, д. 16	Индивидуальные домовладения	51,621068	114,35797
49992	Забайкальский край, р-н. Карымский, пгт. Карымское, ул. Партизанская, д. 17	Индивидуальные домовладения	51,621068	114,35797
49993	Забайкальский край, р-н. Карымский, пгт. Карымское, ул. Партизанская, д. 18	Индивидуальные домовладения	51,621068	114,35797
49994	Забайкальский край, р-н. Карымский, пгт. Карымское, ул. Партизанская, д. 19	Индивидуальные домовладения	51,621068	114,35797

№ п/п	Адрес	Вид	Широта	Долгота
49995	Забайкальский край, р-н. Карымский, пгт. Карымское, ул. Партизанская, д. 2	Индивидуальные домовладения	51,621068	114,35797
49996	Забайкальский край, р-н. Карымский, пгт. Карымское, ул. Партизанская, д. 20	Индивидуальные домовладения	51,621068	114,35797
49997	Забайкальский край, р-н. Карымский, пгт. Карымское, ул. Партизанская, д. 21	Индивидуальные домовладения	51,621068	114,35797
49998	Забайкальский край, р-н. Карымский, пгт. Карымское, ул. Партизанская, д. 23	Индивидуальные домовладения	51,621068	114,35797
49999	Забайкальский край, р-н. Карымский, пгт. Карымское, ул. Партизанская, д. 26	Индивидуальные домовладения	51,621068	114,35797
50000	Забайкальский край, р-н. Карымский, пгт. Карымское, ул. Партизанская, д. 27	Индивидуальные домовладения	51,621068	114,35797
50001	Забайкальский край, р-н. Карымский, пгт. Карымское, ул. Партизанская, д. 28	Индивидуальные домовладения	51,621068	114,35797
50002	Забайкальский край, р-н. Карымский, пгт. Карымское, ул. Партизанская, д. 29	Индивидуальные домовладения	51,621068	114,35797
50003	Забайкальский край, р-н. Карымский, пгт. Карымское, ул. Партизанская, д. 3	Индивидуальные домовладения	51,621068	114,35797
50004	Забайкальский край, р-н. Карымский, пгт. Карымское, ул. Партизанская, д. 31	Индивидуальные домовладения	51,621068	114,35797
50005	Забайкальский край, р-н. Карымский, пгт. Карымское, ул. Партизанская, д. 33	Индивидуальные домовладения	51,621068	114,35797
50006	Забайкальский край, р-н. Шилкинский, с. Верхняя Хила, ул. Октябрьская, д. 52	Индивидуальные домовладения	52,087003	115,883013
50007	Забайкальский край, р-н. Карымский, пгт. Карымское, ул. Партизанская, д. 39	Индивидуальные домовладения	51,621068	114,35797
50008	Забайкальский край, р-н. Карымский, пгт. Карымское, ул. Партизанская, д. 4	Индивидуальные домовладения	51,621068	114,35797
50009	Забайкальский край, р-н. Карымский, пгт. Карымское, ул. Партизанская, д. 43	Индивидуальные домовладения	51,621068	114,35797

№ п/п	Адрес	Вид	Широта	Долгота
50010	Забайкальский край, р-н. Карымский, пгт. Карымское, ул. Партизанская, д. 5	Индивидуальные домовладения	51,621068	114,35797
50011	Забайкальский край, р-н. Карымский, пгт. Карымское, ул. Партизанская, д. 6	Индивидуальные домовладения	51,621068	114,35797
50012	Забайкальский край, р-н. Карымский, пгт. Карымское, ул. Партизанская, д. 7	Индивидуальные домовладения	51,621068	114,35797
50013	Забайкальский край, р-н. Карымский, пгт. Карымское, ул. Партизанская, д. 8	Индивидуальные домовладения	51,621068	114,35797
50014	Забайкальский край, р-н. Карымский, пгт. Карымское, ул. Партизанская, д. 9	Индивидуальные домовладения	51,621068	114,35797
50015	Забайкальский край, р-н. Карымский, пгт. Карымское, ул. Пионерская, д. 10	Индивидуальные домовладения	51,624194	114,341154
50016	Забайкальский край, р-н. Карымский, пгт. Карымское, ул. Пионерская, д. 2	Индивидуальные домовладения	51,624194	114,341154
50017	Забайкальский край, р-н. Карымский, пгт. Карымское, ул. Пионерская, д. 3, корп. А	Индивидуальные домовладения	51,624194	114,341154
50018	Забайкальский край, р-н. Карымский, пгт. Карымское, ул. Пионерская, д. 4	Индивидуальные домовладения	51,624194	114,341154
50019	Забайкальский край, р-н. Карымский, пгт. Карымское, ул. Пионерская, д. 5	Индивидуальные домовладения	51,624194	114,341154
50020	Забайкальский край, р-н. Карымский, пгт. Карымское, ул. Пионерская, д. 6	Индивидуальные домовладения	51,623937	114,341396
50021	Забайкальский край, р-н. Карымский, пгт. Карымское, ул. Пионерская, д. 7	Индивидуальные домовладения	51,624194	114,341154
50022	Забайкальский край, р-н. Карымский, пгт. Карымское, ул. Пионерская, д. 8	Индивидуальные домовладения	51,624194	114,341154
50023	Забайкальский край, р-н. Карымский, пгт. Карымское, ул. Погодаева, д. 1	Индивидуальные домовладения	51,629036	114,338782
50024	Забайкальский край, р-н. Карымский, пгт. Карымское, ул. Погодаева, д. 10	Индивидуальные домовладения	51,629036	114,338782

№ п/п	Адрес	Вид	Широта	Долгота
50025	Забайкальский край, р-н. Карымский, пгт. Карымское, ул. Погодаева, д. 102	Индивидуальные домовладения	51,629036	114,338782
50026	Забайкальский край, р-н. Карымский, пгт. Карымское, ул. Погодаева, д. 104	Индивидуальные домовладения	51,629036	114,338782
50027	Забайкальский край, р-н. Карымский, пгт. Карымское, ул. Погодаева, д. 106	Индивидуальные домовладения	51,629036	114,338782
50028	Забайкальский край, р-н. Карымский, пгт. Карымское, ул. Погодаева, д. 11	Индивидуальные домовладения	51,629036	114,338782
50029	Забайкальский край, р-н. Карымский, пгт. Карымское, ул. Погодаева, д. 110	Индивидуальные домовладения	51,629036	114,338782
50030	Забайкальский край, р-н. Карымский, пгт. Карымское, ул. Погодаева, д. 112	Индивидуальные домовладения	51,629036	114,338782
50031	Забайкальский край, р-н. Карымский, пгт. Карымское, ул. Погодаева, д. 114	Индивидуальные домовладения	51,629036	114,338782
50032	Забайкальский край, р-н. Карымский, пгт. Карымское, ул. Погодаева, д. 116	Индивидуальные домовладения	51,629036	114,338782
50033	Забайкальский край, р-н. Карымский, пгт. Карымское, ул. Погодаева, д. 118	Индивидуальные домовладения	51,629036	114,338782
50034	Забайкальский край, р-н. Карымский, пгт. Карымское, ул. Погодаева, д. 12	Индивидуальные домовладения	51,629036	114,338782
50035	Забайкальский край, р-н. Карымский, пгт. Карымское, ул. Погодаева, д. 122	Индивидуальные домовладения	51,629036	114,338782
50036	Забайкальский край, р-н. Карымский, пгт. Карымское, ул. Погодаева, д. 13	Индивидуальные домовладения	51,629036	114,338782
50037	Забайкальский край, р-н. Карымский, пгт. Карымское, ул. Погодаева, д. 14	Индивидуальные домовладения	51,629036	114,338782
50038	Забайкальский край, р-н. Шилкинский, с. Верхняя Хила, ул. Октябрьская, д. 64	Индивидуальные домовладения	52,087003	115,883013
50039	Забайкальский край, р-н. Шилкинский, с. Верхняя Хила, ул. Октябрьская, д. 71	Индивидуальные домовладения	52,087003	115,883013

№ п/п	Адрес	Вид	Широта	Долгота
50040	Забайкальский край, р-н. Шилкинский, с. Верхняя Хила, ул. Октябрьская, д. 9	Индивидуальные домовладения	52,087003	115,883013
50041	Забайкальский край, р-н. Карымский, пгт. Карымское, ул. Погодаева, д. 21	Индивидуальные домовладения	51,629036	114,338782
50042	Забайкальский край, р-н. Карымский, пгт. Карымское, ул. Погодаева, д. 22	Индивидуальные домовладения	51,629036	114,338782
50043	Забайкальский край, р-н. Карымский, пгт. Карымское, ул. Погодаева, д. 23	Индивидуальные домовладения	51,629036	114,338782
50044	Забайкальский край, р-н. Карымский, пгт. Карымское, ул. Погодаева, д. 24	Индивидуальные домовладения	51,629036	114,338782
50045	Забайкальский край, р-н. Карымский, пгт. Карымское, ул. Погодаева, д. 25	Индивидуальные домовладения	51,629036	114,338782
50046	Забайкальский край, р-н. Карымский, пгт. Карымское, ул. Погодаева, д. 26	Индивидуальные домовладения	51,629036	114,338782
50047	Забайкальский край, р-н. Карымский, пгт. Карымское, ул. Погодаева, д. 27	Индивидуальные домовладения	51,629036	114,338782
50048	Забайкальский край, р-н. Карымский, пгт. Карымское, ул. Погодаева, д. 28	Индивидуальные домовладения	51,629036	114,338782
50049	Забайкальский край, р-н. Карымский, пгт. Карымское, ул. Погодаева, д. 29	Индивидуальные домовладения	51,629036	114,338782
50050	Забайкальский край, р-н. Карымский, пгт. Карымское, ул. Погодаева, д. 3	Индивидуальные домовладения	51,629036	114,338782
50051	Забайкальский край, р-н. Карымский, пгт. Карымское, ул. Погодаева, д. 30	Индивидуальные домовладения	51,629036	114,338782
50052	Забайкальский край, р-н. Карымский, пгт. Карымское, ул. Погодаева, д. 31	Индивидуальные домовладения	51,629036	114,338782
50053	Забайкальский край, р-н. Карымский, пгт. Карымское, ул. Погодаева, д. 32	Индивидуальные домовладения	51,629036	114,338782
50054	Забайкальский край, р-н. Карымский, пгт. Карымское, ул. Погодаева, д. 33	Индивидуальные домовладения	51,629036	114,338782

№ п/п	Адрес	Вид	Широта	Долгота
50055	Забайкальский край, р-н. Карымский, пгт. Карымское, ул. Погодаева, д. 34	Индивидуальные домовладения	51,629036	114,338782
50056	Забайкальский край, р-н. Карымский, пгт. Карымское, ул. Погодаева, д. 35	Индивидуальные домовладения	51,629036	114,338782
50057	Забайкальский край, р-н. Карымский, пгт. Карымское, ул. Погодаева, д. 36	Индивидуальные домовладения	51,629036	114,338782
50058	Забайкальский край, р-н. Карымский, пгт. Карымское, ул. Погодаева, д. 37	Индивидуальные домовладения	51,629036	114,338782
50059	Забайкальский край, р-н. Карымский, пгт. Карымское, ул. Погодаева, д. 38	Индивидуальные домовладения	51,629036	114,338782
50060	Забайкальский край, р-н. Карымский, пгт. Карымское, ул. Погодаева, д. 39	Индивидуальные домовладения	51,629036	114,338782
50061	Забайкальский край, р-н. Карымский, пгт. Карымское, ул. Погодаева, д. 4	Индивидуальные домовладения	51,629036	114,338782
50062	Забайкальский край, р-н. Карымский, пгт. Карымское, ул. Погодаева, д. 40	Индивидуальные домовладения	51,629036	114,338782
50063	Забайкальский край, р-н. Карымский, пгт. Карымское, ул. Погодаева, д. 41	Индивидуальные домовладения	51,629036	114,338782
50064	Забайкальский край, р-н. Карымский, пгт. Карымское, ул. Погодаева, д. 42	Индивидуальные домовладения	51,629036	114,338782
50065	Забайкальский край, р-н. Карымский, пгт. Карымское, ул. Погодаева, д. 43	МКД	51,628616	114,33963
50066	Забайкальский край, р-н. Карымский, пгт. Карымское, ул. Погодаева, д. 44	Индивидуальные домовладения	51,629036	114,338782
50067	Забайкальский край, р-н. Карымский, пгт. Карымское, ул. Погодаева, д. 45	МКД	51,628044	114,33884
50068	Забайкальский край, р-н. Карымский, пгт. Карымское, ул. Погодаева, д. 45а, строение 45	Индивидуальные домовладения	51,628044	114,33884
50069	Забайкальский край, р-н. Карымский, пгт. Карымское, ул. Погодаева, д. 45Б	Индивидуальные домовладения	51,628044	114,33884

№ п/п	Адрес	Вид	Широта	Долгота
50070	Забайкальский край, р-н. Шилкинский, с. Верхняя Хила, ул. Пионерская, д. 4	Индивидуальные домовладения	52,087684	115,887433
50071	Забайкальский край, р-н. Карымский, пгт. Карымское, ул. Погодаева, д. 45г	Индивидуальные домовладения	51,628044	114,33884
50072	Забайкальский край, р-н. Карымский, пгт. Карымское, ул. Погодаева, д. 46	Индивидуальные домовладения	51,629036	114,338782
50073	Забайкальский край, р-н. Карымский, пгт. Карымское, ул. Погодаева, д. 47	Индивидуальные домовладения	51,629036	114,338782
50074	Забайкальский край, р-н. Карымский, пгт. Карымское, ул. Погодаева, д. 47А	Индивидуальные домовладения	51,629036	114,338782
50075	Забайкальский край, р-н. Карымский, пгт. Карымское, ул. Погодаева, д. 47б	Индивидуальные домовладения	51,629036	114,338782
50076	Забайкальский край, р-н. Карымский, пгт. Карымское, ул. Погодаева, д. 48	Индивидуальные домовладения	51,629036	114,338782
50077	Забайкальский край, р-н. Карымский, пгт. Карымское, ул. Погодаева, д. 49	Индивидуальные домовладения	51,629036	114,338782
50078	Забайкальский край, р-н. Карымский, пгт. Карымское, ул. Погодаева, д. 5	Индивидуальные домовладения	51,629036	114,338782
50079	Забайкальский край, р-н. Карымский, пгт. Карымское, ул. Погодаева, д. 51	Индивидуальные домовладения	51,629036	114,338782
50080	Забайкальский край, р-н. Карымский, пгт. Карымское, ул. Погодаева, д. 52	Индивидуальные домовладения	51,629036	114,338782
50081	Забайкальский край, р-н. Карымский, пгт. Карымское, ул. Погодаева, д. 53	Индивидуальные домовладения	51,629036	114,338782
50082	Забайкальский край, р-н. Карымский, пгт. Карымское, ул. Погодаева, д. 54	Индивидуальные домовладения	51,629036	114,338782
50083	Забайкальский край, р-н. Карымский, пгт. Карымское, ул. Погодаева, д. 55	Индивидуальные домовладения	51,629036	114,338782
50084	Забайкальский край, р-н. Карымский, пгт. Карымское, ул. Погодаева, д. 56	Индивидуальные домовладения	51,629036	114,338782

№ п/п	Адрес	Вид	Широта	Долгота
50085	Забайкальский край, р-н. Карымский, пгт. Карымское, ул. Погодаева, д. 57	Индивидуальные домовладения	51,629036	114,338782
50086	Забайкальский край, р-н. Карымский, пгт. Карымское, ул. Погодаева, д. 58	Индивидуальные домовладения	51,629036	114,338782
50087	Забайкальский край, р-н. Карымский, пгт. Карымское, ул. Погодаева, д. 6	Индивидуальные домовладения	51,629036	114,338782
50088	Забайкальский край, р-н. Карымский, пгт. Карымское, ул. Погодаева, д. 60	Индивидуальные домовладения	51,629036	114,338782
50089	Забайкальский край, р-н. Карымский, пгт. Карымское, ул. Погодаева, д. 61	Индивидуальные домовладения	51,629036	114,338782
50090	Забайкальский край, р-н. Карымский, пгт. Карымское, ул. Погодаева, д. 62	Индивидуальные домовладения	51,629036	114,338782
50091	Забайкальский край, р-н. Карымский, пгт. Карымское, ул. Погодаева, д. 63	Индивидуальные домовладения	51,629036	114,338782
50092	Забайкальский край, р-н. Карымский, пгт. Карымское, ул. Погодаева, д. 64	Индивидуальные домовладения	51,629036	114,338782
50093	Забайкальский край, р-н. Карымский, пгт. Карымское, ул. Погодаева, д. 65	Индивидуальные домовладения	51,629036	114,338782
50094	Забайкальский край, р-н. Карымский, пгт. Карымское, ул. Погодаева, д. 67	Индивидуальные домовладения	51,629036	114,338782
50095	Забайкальский край, р-н. Карымский, пгт. Карымское, ул. Погодаева, д. 68	Индивидуальные домовладения	51,629036	114,338782
50096	Забайкальский край, р-н. Карымский, пгт. Карымское, ул. Погодаева, д. 69	Индивидуальные домовладения	51,629036	114,338782
50097	Забайкальский край, р-н. Карымский, пгт. Карымское, ул. Погодаева, д. 7	Индивидуальные домовладения	51,629036	114,338782
50098	Забайкальский край, р-н. Карымский, пгт. Карымское, ул. Погодаева, д. 70	Индивидуальные домовладения	51,629036	114,338782
50099	Забайкальский край, р-н. Карымский, пгт. Карымское, ул. Погодаева, д. 71	Индивидуальные домовладения	51,629036	114,338782

№ п/п	Адрес	Вид	Широта	Долгота
50100	Забайкальский край, р-н. Карымский, пгт. Карымское, ул. Погодаева, д. 72	Индивидуальные домовладения	51,629036	114,338782
50101	Забайкальский край, р-н. Карымский, пгт. Карымское, ул. Погодаева, д. 73	Индивидуальные домовладения	51,629036	114,338782
50102	Забайкальский край, р-н. Карымский, пгт. Карымское, ул. Погодаева, д. 76	Индивидуальные домовладения	51,629036	114,338782
50103	Забайкальский край, р-н. Карымский, пгт. Карымское, ул. Погодаева, д. 78	Индивидуальные домовладения	51,629036	114,338782
50104	Забайкальский край, р-н. Карымский, пгт. Карымское, ул. Погодаева, д. 79	Индивидуальные домовладения	51,629036	114,338782
50105	Забайкальский край, р-н. Карымский, пгт. Карымское, ул. Погодаева, д. 8	Индивидуальные домовладения	51,629036	114,338782
50106	Забайкальский край, р-н. Карымский, пгт. Карымское, ул. Погодаева, д. 80	Индивидуальные домовладения	51,629036	114,338782
50107	Забайкальский край, р-н. Карымский, пгт. Карымское, ул. Погодаева, д. 81	Индивидуальные домовладения	51,629036	114,338782
50108	Забайкальский край, р-н. Карымский, пгт. Карымское, ул. Погодаева, д. 82	Индивидуальные домовладения	51,629036	114,338782
50109	Забайкальский край, р-н. Карымский, пгт. Карымское, ул. Погодаева, д. 83	Индивидуальные домовладения	51,629036	114,338782
50110	Забайкальский край, р-н. Карымский, пгт. Карымское, ул. Погодаева, д. 85	Индивидуальные домовладения	51,629036	114,338782
50111	Забайкальский край, р-н. Карымский, пгт. Карымское, ул. Погодаева, д. 86	Индивидуальные домовладения	51,629036	114,338782
50112	Забайкальский край, р-н. Карымский, пгт. Карымское, ул. Погодаева, д. 88	Индивидуальные домовладения	51,629036	114,338782
50113	Забайкальский край, р-н. Карымский, пгт. Карымское, ул. Погодаева, д. 9	Индивидуальные домовладения	51,629036	114,338782
50114	Забайкальский край, р-н. Карымский, пгт. Карымское, ул. Погодаева, д. 90	Индивидуальные домовладения	51,629036	114,338782

№ п/п	Адрес	Вид	Широта	Долгота
50115	Забайкальский край, р-н. Карымский, пгт. Карымское, ул. Погодаева, д. 92	Индивидуальные домовладения	51,629036	114,338782
50116	Забайкальский край, р-н. Карымский, пгт. Карымское, ул. Погодаева, д. 94	Индивидуальные домовладения	51,629036	114,338782
50117	Забайкальский край, р-н. Карымский, пгт. Карымское, ул. Погодаева, д. 96	Индивидуальные домовладения	51,629036	114,338782
50118	Забайкальский край, р-н. Карымский, пгт. Карымское, ул. Подгорная, д. 1	Индивидуальные домовладения	51,612317	114,350837
50119	Забайкальский край, р-н. Карымский, пгт. Карымское, ул. Подгорная, д. 10	Индивидуальные домовладения	51,612317	114,350837
50120	Забайкальский край, р-н. Карымский, пгт. Карымское, ул. Подгорная, д. 11	Индивидуальные домовладения	51,612317	114,350837
50121	Забайкальский край, р-н. Карымский, пгт. Карымское, ул. Подгорная, д. 12	Индивидуальные домовладения	51,612317	114,350837
50122	Забайкальский край, р-н. Карымский, пгт. Карымское, ул. Подгорная, д. 13	Индивидуальные домовладения	51,612317	114,350837
50123	Забайкальский край, р-н. Карымский, пгт. Карымское, ул. Подгорная, д. 14	Индивидуальные домовладения	51,612317	114,350837
50124	Забайкальский край, р-н. Карымский, пгт. Карымское, ул. Подгорная, д. 15	Индивидуальные домовладения	51,612317	114,350837
50125	Забайкальский край, р-н. Карымский, пгт. Карымское, ул. Подгорная, д. 16	Индивидуальные домовладения	51,612317	114,350837
50126	Забайкальский край, р-н. Карымский, пгт. Карымское, ул. Подгорная, д. 18	Индивидуальные домовладения	51,612317	114,350837
50127	Забайкальский край, р-н. Карымский, пгт. Карымское, ул. Подгорная, д. 19	Индивидуальные домовладения	51,612317	114,350837
50128	Забайкальский край, р-н. Карымский, пгт. Карымское, ул. Подгорная, д. 1в	Индивидуальные домовладения	51,612317	114,350837
50129	Забайкальский край, р-н. Карымский, пгт. Карымское, ул. Подгорная, д. 2	Индивидуальные домовладения	51,612317	114,350837

№ п/п	Адрес	Вид	Широта	Долгота
50130	Забайкальский край, р-н. Карымский, пгт. Карымское, ул. Подгорная, д. 20	Индивидуальные домовладения	51,612317	114,350837
50131	Забайкальский край, р-н. Карымский, пгт. Карымское, ул. Подгорная, д. 22	Индивидуальные домовладения	51,612317	114,350837
50132	Забайкальский край, р-н. Карымский, пгт. Карымское, ул. Подгорная, д. 24	Индивидуальные домовладения	51,612317	114,350837
50133	Забайкальский край, р-н. Карымский, пгт. Карымское, ул. Подгорная, д. 26	Индивидуальные домовладения	51,612317	114,350837
50134	Забайкальский край, р-н. Шилкинский, с. Верхняя Хила, ул. Профсоюзная, д. 13	Индивидуальные домовладения	52,087861	115,893389
50135	Забайкальский край, р-н. Шилкинский, с. Верхняя Хила, ул. Профсоюзная, д. 21	Индивидуальные домовладения	52,087861	115,893389
50136	Забайкальский край, р-н. Карымский, пгт. Карымское, ул. Подгорная, д. 4	Индивидуальные домовладения	51,612317	114,350837
50137	Забайкальский край, р-н. Карымский, пгт. Карымское, ул. Подгорная, д. 5	Индивидуальные домовладения	51,612317	114,350837
50138	Забайкальский край, р-н. Карымский, пгт. Карымское, ул. Подгорная, д. 7	Индивидуальные домовладения	51,612317	114,350837
50139	Забайкальский край, р-н. Карымский, пгт. Карымское, ул. Подгорная, д. 8	Индивидуальные домовладения	51,612317	114,350837
50140	Забайкальский край, р-н. Карымский, пгт. Карымское, ул. Подгорная, д. 9	Индивидуальные домовладения	51,612317	114,350837
50141	Забайкальский край, р-н. Карымский, пгт. Карымское, ул. Почтовая, д. 1	Индивидуальные домовладения	51,63026	114,356596
50142	Забайкальский край, р-н. Карымский, пгт. Карымское, ул. Почтовая, д. 11	Индивидуальные домовладения	51,63026	114,356596
50143	Забайкальский край, р-н. Карымский, пгт. Карымское, ул. Почтовая, д. 2	Индивидуальные домовладения	51,63026	114,356596
50144	Забайкальский край, р-н. Карымский, пгт. Карымское, ул. Почтовая, д. 3	Индивидуальные домовладения	51,631384	114,359039

№ п/п	Адрес	Вид	Широта	Долгота
50145	Забайкальский край, р-н. Карымский, пгт. Карымское, ул. Почтовая, д. 3а	Индивидуальные домовладения	51,631384	114,359039
50146	Забайкальский край, р-н. Карымский, пгт. Карымское, ул. Почтовая, д. 3, корп. В	Индивидуальные домовладения	51,631384	114,359039
50147	Забайкальский край, р-н. Карымский, пгт. Карымское, ул. Почтовая, д. 4	Индивидуальные домовладения	51,63026	114,356596
50148	Забайкальский край, р-н. Карымский, пгт. Карымское, ул. Почтовая, д. 5	Индивидуальные домовладения	51,63026	114,356596
50149	Забайкальский край, р-н. Карымский, пгт. Карымское, ул. Почтовая, д. 6	МКД	51,63026	114,356596
50150	Забайкальский край, р-н. Карымский, пгт. Карымское, ул. Почтовая, д. 6а	Индивидуальные домовладения	51,63026	114,356596
50151	Забайкальский край, р-н. Карымский, пгт. Карымское, ул. Почтовая, д. 6В	Индивидуальные домовладения	51,63026	114,356596
50152	Забайкальский край, р-н. Карымский, пгт. Карымское, ул. Почтовая, д. 8	Индивидуальные домовладения	51,629847	114,355527
50153	Забайкальский край, р-н. Карымский, пгт. Карымское, ул. Профсоюзная, д. 1	Индивидуальные домовладения	51,636477	114,345762
50154	Забайкальский край, р-н. Карымский, пгт. Карымское, ул. Профсоюзная, д. 11	Индивидуальные домовладения	51,636477	114,345762
50155	Забайкальский край, р-н. Карымский, пгт. Карымское, ул. Профсоюзная, д. 13	Индивидуальные домовладения	51,636477	114,345762
50156	Забайкальский край, р-н. Карымский, пгт. Карымское, ул. Профсоюзная, д. 14	Индивидуальные домовладения	51,636477	114,345762
50157	Забайкальский край, р-н. Карымский, пгт. Карымское, ул. Профсоюзная, д. 15	Индивидуальные домовладения	51,636477	114,345762
50158	Забайкальский край, р-н. Карымский, пгт. Карымское, ул. Профсоюзная, д. 15, корп. А	Индивидуальные домовладения	51,636477	114,345762
50159	Забайкальский край, р-н. Карымский, пгт. Карымское, ул. Профсоюзная, д. 15, корп. Б	Индивидуальные домовладения	51,636477	114,345762

№ п/п	Адрес	Вид	Широта	Долгота
50160	Забайкальский край, р-н. Карымский, пгт. Карымское, ул. Профсоюзная, д. 16	Индивидуальные домовладения	51,636477	114,345762
50161	Забайкальский край, р-н. Карымский, пгт. Карымское, ул. Профсоюзная, д. 16а	Индивидуальные домовладения	51,636477	114,345762
50162	Забайкальский край, р-н. Карымский, пгт. Карымское, ул. Профсоюзная, д. 18Б	Индивидуальные домовладения	51,636477	114,345762
50163	Забайкальский край, р-н. Карымский, пгт. Карымское, ул. Профсоюзная, д. 19	Индивидуальные домовладения	51,636477	114,345762
50164	Забайкальский край, р-н. Карымский, пгт. Карымское, ул. Профсоюзная, д. 20	Индивидуальные домовладения	51,636477	114,345762
50165	Забайкальский край, р-н. Карымский, пгт. Карымское, ул. Профсоюзная, д. 3	Индивидуальные домовладения	51,636477	114,345762
50166	Забайкальский край, р-н. Шилкинский, с. Верхняя Хила, ул. Профсоюзная, д. 25	Индивидуальные домовладения	52,087861	115,893389
50167	Забайкальский край, р-н. Карымский, пгт. Карымское, ул. Профсоюзная, д. 5	Индивидуальные домовладения	51,636477	114,345762
50168	Забайкальский край, р-н. Карымский, пгт. Карымское, ул. Профсоюзная, д. 6	Индивидуальные домовладения	51,636477	114,345762
50169	Забайкальский край, р-н. Карымский, пгт. Карымское, ул. Профсоюзная, д. 7	Индивидуальные домовладения	51,636477	114,345762
50170	Забайкальский край, р-н. Карымский, пгт. Карымское, ул. Профсоюзная, д. 8, строение 8	Индивидуальные домовладения	51,636477	114,345762
50171	Забайкальский край, р-н. Карымский, пгт. Карымское, ул. Профсоюзная, д. 9	Индивидуальные домовладения	51,636477	114,345762
50172	Забайкальский край, р-н. Карымский, пгт. Карымское, ул. Пушкинская, д. 15	Индивидуальные домовладения	51,625575	114,339007
50173	Забайкальский край, р-н. Карымский, пгт. Карымское, ул. Рабочая, д. 1	Индивидуальные домовладения	51,623132	114,327113
50174	Забайкальский край, р-н. Карымский, пгт. Карымское, ул. Рабочая, д. 11	Индивидуальные домовладения	51,625549	114,32546

№ п/п	Адрес	Вид	Широта	Долгота
50175	Забайкальский край, р-н. Карымский, пгт. Карымское, ул. Рабочая, д. 12	Индивидуальные домовладения	51,626046	114,325603
50176	Забайкальский край, р-н. Карымский, пгт. Карымское, ул. Рабочая, д. 13	Индивидуальные домовладения	51,625818	114,325224
50177	Забайкальский край, р-н. Карымский, пгт. Карымское, ул. Рабочая, д. 14	Индивидуальные домовладения	51,626289	114,325423
50178	Забайкальский край, р-н. Карымский, пгт. Карымское, ул. Рабочая, д. 15	Индивидуальные домовладения	51,625962	114,325089
50179	Забайкальский край, р-н. Карымский, пгт. Карымское, ул. Рабочая, д. 16	Индивидуальные домовладения	51,626444	114,325303
50180	Забайкальский край, р-н. Карымский, пгт. Карымское, ул. Рабочая, д. 17	Индивидуальные домовладения	51,626161	114,324881
50181	Забайкальский край, р-н. Карымский, пгт. Карымское, ул. Рабочая, д. 2	Индивидуальные домовладения	51,623714	114,327525
50182	Забайкальский край, р-н. Карымский, пгт. Карымское, ул. Рабочая, д. 20	Индивидуальные домовладения	51,626893	114,324967
50183	Забайкальский край, р-н. Карымский, пгт. Карымское, ул. Рабочая, д. 21	Индивидуальные домовладения	51,626559	114,324503
50184	Забайкальский край, р-н. Карымский, пгт. Карымское, ул. Рабочая, д. 22	Индивидуальные домовладения	51,627085	114,32476
50185	Забайкальский край, р-н. Карымский, пгт. Карымское, ул. Рабочая, д. 23	Индивидуальные домовладения	51,626736	114,324328
50186	Забайкальский край, р-н. Карымский, пгт. Карымское, ул. Рабочая, д. 24	Индивидуальные домовладения	51,627238	114,324651
50187	Забайкальский край, р-н. Карымский, пгт. Карымское, ул. Рабочая, д. 25	Индивидуальные домовладения	51,626918	114,324121
50188	Забайкальский край, р-н. Карымский, пгт. Карымское, ул. Рабочая, д. 26	Индивидуальные домовладения	51,627358	114,324655
50189	Забайкальский край, р-н. Карымский, пгт. Карымское, ул. Рабочая, д. 27	Индивидуальные домовладения	51,627114	114,323952

№ п/п	Адрес	Вид	Широта	Долгота
50190	Забайкальский край, р-н. Карымский, пгт. Карымское, ул. Рабочая, д. 3	Индивидуальные домовладения	51,623423	114,32705
50191	Забайкальский край, р-н. Карымский, пгт. Карымское, ул. Рабочая, д. 30	Индивидуальные домовладения	51,627825	114,324197
50192	Забайкальский край, р-н. Карымский, пгт. Карымское, ул. Рабочая, д. 31	Индивидуальные домовладения	51,627552	114,323534
50193	Забайкальский край, р-н. Карымский, пгт. Карымское, ул. Рабочая, д. 32	Индивидуальные домовладения	51,628003	114,324073
50194	Забайкальский край, р-н. Карымский, пгт. Карымское, ул. Рабочая, д. 33	Индивидуальные домовладения	51,627785	114,323339
50195	Забайкальский край, р-н. Карымский, пгт. Карымское, ул. Рабочая, д. 34	Индивидуальные домовладения	51,628191	114,323845
50196	Забайкальский край, р-н. Карымский, пгт. Карымское, ул. Рабочая, д. 35	Индивидуальные домовладения	51,627916	114,32314
50197	Забайкальский край, р-н. Карымский, пгт. Карымское, ул. Рабочая, д. 37	Индивидуальные домовладения	51,628273	114,322908
50198	Забайкальский край, р-н. Шилкинский, с. Верхняя Хила, ул. Профсоюзная, д. 28	Индивидуальные домовладения	52,087861	115,893389
50199	Забайкальский край, р-н. Карымский, пгт. Карымское, ул. Рабочая, д. 39	Индивидуальные домовладения	51,62862	114,322613
50200	Забайкальский край, р-н. Карымский, пгт. Карымское, ул. Рабочая, д. 4	Индивидуальные домовладения	51,623971	114,327507
50201	Забайкальский край, р-н. Карымский, пгт. Карымское, ул. Рабочая, д. 41	Индивидуальные домовладения	51,628822	114,322438
50202	Забайкальский край, р-н. Карымский, пгт. Карымское, ул. Рабочая, д. 43	Индивидуальные домовладения	51,629194	114,322172
50203	Забайкальский край, р-н. Карымский, пгт. Карымское, ул. Рабочая, д. 44	Индивидуальные домовладения	51,62906	114,323309
50204	Забайкальский край, р-н. Карымский, пгт. Карымское, ул. Рабочая, д. 45	МКД	51,629951	114,321441

№ п/п	Адрес	Вид	Широта	Долгота
50205	Забайкальский край, р-н. Карымский, пгт. Карымское, ул. Рабочая, д. 46	Индивидуальные домовладения	51,629192	114,323121
50206	Забайкальский край, р-н. Карымский, пгт. Карымское, ул. Рабочая, д. 48	Индивидуальные домовладения	51,629276	114,323032
50207	Забайкальский край, р-н. Карымский, пгт. Карымское, ул. Рабочая, д. 50	Индивидуальные домовладения	51,629388	114,323085
50208	Забайкальский край, р-н. Карымский, пгт. Карымское, ул. Рабочая, д. 6	Индивидуальные домовладения	51,625243	114,326379
50209	Забайкальский край, р-н. Карымский, пгт. Карымское, ул. Рабочая, д. 9	Индивидуальные домовладения	51,625403	114,325662
50210	Забайкальский край, р-н. Карымский, пгт. Карымское, ул. Речная, д. 1	Индивидуальные домовладения	51,624043	114,361132
50211	Забайкальский край, р-н. Карымский, пгт. Карымское, ул. Речная, д. 10	Индивидуальные домовладения	51,624043	114,361132
50212	Забайкальский край, р-н. Карымский, пгт. Карымское, ул. Речная, д. 11	Индивидуальные домовладения	51,624043	114,361132
50213	Забайкальский край, р-н. Карымский, пгт. Карымское, ул. Речная, д. 12	Индивидуальные домовладения	51,624043	114,361132
50214	Забайкальский край, р-н. Карымский, пгт. Карымское, ул. Речная, д. 12А	Индивидуальные домовладения	51,624043	114,361132
50215	Забайкальский край, р-н. Карымский, пгт. Карымское, ул. Речная, д. 13	Индивидуальные домовладения	51,624043	114,361132
50216	Забайкальский край, р-н. Карымский, пгт. Карымское, ул. Речная, д. 14	Индивидуальные домовладения	51,624043	114,361132
50217	Забайкальский край, р-н. Карымский, пгт. Карымское, ул. Речная, д. 16	Индивидуальные домовладения	51,624043	114,361132
50218	Забайкальский край, р-н. Карымский, пгт. Карымское, ул. Речная, д. 17	Индивидуальные домовладения	51,624043	114,361132
50219	Забайкальский край, р-н. Карымский, пгт. Карымское, ул. Речная, д. 18	Индивидуальные домовладения	51,624043	114,361132

№ п/п	Адрес	Вид	Широта	Долгота
50220	Забайкальский край, р-н. Карымский, пгт. Карымское, ул. Речная, д. 19	Индивидуальные домовладения	51,624043	114,361132
50221	Забайкальский край, р-н. Карымский, пгт. Карымское, ул. Речная, д. 20	Индивидуальные домовладения	51,624043	114,361132
50222	Забайкальский край, р-н. Карымский, пгт. Карымское, ул. Речная, д. 21	Индивидуальные домовладения	51,624043	114,361132
50223	Забайкальский край, р-н. Карымский, пгт. Карымское, ул. Речная, д. 23	Индивидуальные домовладения	51,624043	114,361132
50224	Забайкальский край, р-н. Карымский, пгт. Карымское, ул. Речная, д. 25	Индивидуальные домовладения	51,624043	114,361132
50225	Забайкальский край, р-н. Карымский, пгт. Карымское, ул. Речная, д. 27	Индивидуальные домовладения	51,624043	114,361132
50226	Забайкальский край, р-н. Карымский, пгт. Карымское, ул. Речная, д. 29	Индивидуальные домовладения	51,624043	114,361132
50227	Забайкальский край, р-н. Карымский, пгт. Карымское, ул. Речная, д. 3	Индивидуальные домовладения	51,624043	114,361132
50228	Забайкальский край, р-н. Карымский, пгт. Карымское, ул. Речная, д. 31	Индивидуальные домовладения	51,624043	114,361132
50229	Забайкальский край, р-н. Карымский, пгт. Карымское, ул. Речная, д. 33	Индивидуальные домовладения	51,624043	114,361132
50230	Забайкальский край, р-н. Карымский, пгт. Карымское, ул. Речная, д. 4	Индивидуальные домовладения	51,624043	114,361132
50231	Забайкальский край, р-н. Шилкинский, с. Верхняя Хила, ул. Профсоюзная, д. 5	Индивидуальные домовладения	52,089986	115,894853
50232	Забайкальский край, р-н. Карымский, пгт. Карымское, ул. Речная, д. 6	Индивидуальные домовладения	51,624043	114,361132
50233	Забайкальский край, р-н. Карымский, пгт. Карымское, ул. Речная, д. 7	Индивидуальные домовладения	51,624043	114,361132
50234	Забайкальский край, р-н. Карымский, пгт. Карымское, ул. Речная, д. 8	Индивидуальные домовладения	51,624043	114,361132

№ п/п	Адрес	Вид	Широта	Долгота
50235	Забайкальский край, р-н. Карымский, пгт. Карымское, ул. Садовая, д. 1	Индивидуальные домовладения	51,619162	114,307853
50236	Забайкальский край, р-н. Карымский, пгт. Карымское, ул. Садовая, д. 10	Индивидуальные домовладения	51,619162	114,307853
50237	Забайкальский край, р-н. Карымский, пгт. Карымское, ул. Садовая, д. 12	Индивидуальные домовладения	51,619162	114,307853
50238	Забайкальский край, р-н. Карымский, пгт. Карымское, ул. Садовая, д. 14	Индивидуальные домовладения	51,619162	114,307853
50239	Забайкальский край, р-н. Карымский, пгт. Карымское, ул. Садовая, д. 16	Индивидуальные домовладения	51,619162	114,307853
50240	Забайкальский край, р-н. Карымский, пгт. Карымское, ул. Садовая, д. 17	Индивидуальные домовладения	51,619162	114,307853
50241	Забайкальский край, р-н. Карымский, пгт. Карымское, ул. Садовая, д. 18	Индивидуальные домовладения	51,619162	114,307853
50242	Забайкальский край, р-н. Карымский, пгт. Карымское, ул. Садовая, д. 21	Индивидуальные домовладения	51,619162	114,307853
50243	Забайкальский край, р-н. Карымский, пгт. Карымское, ул. Садовая, д. 22	Индивидуальные домовладения	51,619162	114,307853
50244	Забайкальский край, р-н. Карымский, пгт. Карымское, ул. Садовая, д. 4	Индивидуальные домовладения	51,619162	114,307853
50245	Забайкальский край, р-н. Карымский, пгт. Карымское, ул. Садовая, д. 5	Индивидуальные домовладения	51,619162	114,307853
50246	Забайкальский край, р-н. Карымский, пгт. Карымское, ул. Садовая, д. 5Б	Индивидуальные домовладения	51,619162	114,307853
50247	Забайкальский край, р-н. Карымский, пгт. Карымское, ул. Садовая, д. 6	Индивидуальные домовладения	51,619162	114,307853
50248	Забайкальский край, р-н. Карымский, пгт. Карымское, ул. Садовая, д. 7	Индивидуальные домовладения	51,619162	114,307853
50249	Забайкальский край, р-н. Карымский, пгт. Карымское, ул. Садовая, д. 8	Индивидуальные домовладения	51,619162	114,307853

№ п/п	Адрес	Вид	Широта	Долгота
50250	Забайкальский край, р-н. Карымский, пгт. Карымское, ул. Сафонова, д. 1	Индивидуальные домовладения	51,62477	114,362668
50251	Забайкальский край, р-н. Карымский, пгт. Карымское, ул. Сафонова, д. 10	Индивидуальные домовладения	51,62477	114,362668
50252	Забайкальский край, р-н. Карымский, пгт. Карымское, ул. Сафонова, д. 11	Индивидуальные домовладения	51,62477	114,362668
50253	Забайкальский край, р-н. Карымский, пгт. Карымское, ул. Сафонова, д. 12	Индивидуальные домовладения	51,62477	114,362668
50254	Забайкальский край, р-н. Карымский, пгт. Карымское, ул. Сафонова, д. 13	Индивидуальные домовладения	51,62477	114,362668
50255	Забайкальский край, р-н. Карымский, пгт. Карымское, ул. Сафонова, д. 14	Индивидуальные домовладения	51,62477	114,362668
50256	Забайкальский край, р-н. Карымский, пгт. Карымское, ул. Сафонова, д. 15	Индивидуальные домовладения	51,62477	114,362668
50257	Забайкальский край, р-н. Карымский, пгт. Карымское, ул. Сафонова, д. 16	Индивидуальные домовладения	51,62477	114,362668
50258	Забайкальский край, р-н. Карымский, пгт. Карымское, ул. Сафонова, д. 18	Индивидуальные домовладения	51,62477	114,362668
50259	Забайкальский край, р-н. Карымский, пгт. Карымское, ул. Сафонова, д. 19	Индивидуальные домовладения	51,62477	114,362668
50260	Забайкальский край, р-н. Карымский, пгт. Карымское, ул. Сафонова, д. 2	Индивидуальные домовладения	51,62477	114,362668
50261	Забайкальский край, р-н. Карымский, пгт. Карымское, ул. Сафонова, д. 20	Индивидуальные домовладения	51,62477	114,362668
50262	Забайкальский край, р-н. Карымский, пгт. Карымское, ул. Сафонова, д. 22	Индивидуальные домовладения	51,62477	114,362668
50263	Забайкальский край, р-н. Карымский, пгт. Карымское, ул. Сафонова, д. 3	Индивидуальные домовладения	51,62477	114,362668
50264	Забайкальский край, р-н. Карымский, пгт. Карымское, ул. Сафонова, д. 6	Индивидуальные домовладения	51,62477	114,362668

№ п/п	Адрес	Вид	Широта	Долгота
50265	Забайкальский край, р-н. Карымский, пгт. Карымское, ул. Сафонова, д. 7	Индивидуальные домовладения	51,62477	114,362668
50266	Забайкальский край, р-н. Карымский, пгт. Карымское, ул. Сафонова, д. 8	Индивидуальные домовладения	51,62477	114,362668
50267	Забайкальский край, р-н. Карымский, пгт. Карымское, ул. Сафонова, д. 9	Индивидуальные домовладения	51,62477	114,362668
50268	Забайкальский край, р-н. Карымский, пгт. Карымское, ул. Северная, д. 12	Индивидуальные домовладения	51,625575	114,339007
50269	Забайкальский край, р-н. Карымский, пгт. Карымское, ул. Северная, д. 2	Индивидуальные домовладения	51,625575	114,339007
50270	Забайкальский край, р-н. Карымский, пгт. Карымское, ул. Северная, д. 4	Индивидуальные домовладения	51,625575	114,339007
50271	Забайкальский край, р-н. Карымский, пгт. Карымское, ул. Северная, д. 6	Индивидуальные домовладения	51,625575	114,339007
50272	Забайкальский край, р-н. Карымский, пгт. Карымское, ул. Сельская, д. 10	Индивидуальные домовладения	51,635823	114,308473
50273	Забайкальский край, р-н. Карымский, пгт. Карымское, ул. Сельская, д. 11	Индивидуальные домовладения	51,635823	114,308473
50274	Забайкальский край, р-н. Карымский, пгт. Карымское, ул. Сельская, д. 12	Индивидуальные домовладения	51,635823	114,308473
50275	Забайкальский край, р-н. Карымский, пгт. Карымское, ул. Сельская, д. 13	Индивидуальные домовладения	51,635823	114,308473
50276	Забайкальский край, р-н. Карымский, пгт. Карымское, ул. Сельская, д. 14, строение 14	Индивидуальные домовладения	51,635823	114,308473
50277	Забайкальский край, р-н. Карымский, пгт. Карымское, ул. Сельская, д. 15	Индивидуальные домовладения	51,635823	114,308473
50278	Забайкальский край, р-н. Карымский, пгт. Карымское, ул. Сельская, д. 16	Индивидуальные домовладения	51,635823	114,308473
50279	Забайкальский край, р-н. Карымский, пгт. Карымское, ул. Сельская, д. 17	Индивидуальные домовладения	51,635823	114,308473

№ п/п	Адрес	Вид	Широта	Долгота
50280	Забайкальский край, р-н. Карымский, пгт. Карымское, ул. Сельская, д. 18а	Индивидуальные домовладения	51,635823	114,308473
50281	Забайкальский край, р-н. Карымский, пгт. Карымское, ул. Сельская, д. 19	Индивидуальные домовладения	51,635823	114,308473
50282	Забайкальский край, р-н. Карымский, пгт. Карымское, ул. Сельская, д. 2	Индивидуальные домовладения	51,635823	114,308473
50283	Забайкальский край, р-н. Карымский, пгт. Карымское, ул. Сельская, д. 20	Индивидуальные домовладения	51,635823	114,308473
50284	Забайкальский край, р-н. Карымский, пгт. Карымское, ул. Сельская, д. 21	Индивидуальные домовладения	51,635823	114,308473
50285	Забайкальский край, р-н. Карымский, пгт. Карымское, ул. Сельская, д. 22	Индивидуальные домовладения	51,635823	114,308473
50286	Забайкальский край, р-н. Карымский, пгт. Карымское, ул. Сельская, д. 24	Индивидуальные домовладения	51,635823	114,308473
50287	Забайкальский край, р-н. Карымский, пгт. Карымское, ул. Сельская, д. 25	Индивидуальные домовладения	51,635823	114,308473
50288	Забайкальский край, р-н. Карымский, пгт. Карымское, ул. Сельская, д. 28	Индивидуальные домовладения	51,635823	114,308473
50289	Забайкальский край, р-н. Карымский, пгт. Карымское, ул. Сельская, д. 29	Индивидуальные домовладения	51,635823	114,308473
50290	Забайкальский край, р-н. Карымский, пгт. Карымское, ул. Сельская, д. 3	Индивидуальные домовладения	51,635823	114,308473
50291	Забайкальский край, р-н. Карымский, пгт. Карымское, ул. Сельская, д. 31	Индивидуальные домовладения	51,635823	114,308473
50292	Забайкальский край, р-н. Карымский, пгт. Карымское, ул. Сельская, д. 32	Индивидуальные домовладения	51,635823	114,308473
50293	Забайкальский край, р-н. Карымский, пгт. Карымское, ул. Сельская, д. 33	Индивидуальные домовладения	51,635823	114,308473
50294	Забайкальский край, р-н. Карымский, пгт. Карымское, ул. Сельская, д. 36	Индивидуальные домовладения	51,635823	114,308473

№ п/п	Адрес	Вид	Широта	Долгота
50295	Забайкальский край, р-н. Карымский, пгт. Карымское, ул. Сельская, д. 38	Индивидуальные домовладения	51,635823	114,308473
50296	Забайкальский край, р-н. Шилкинский, с. Верхняя Хила, ул. Советская, д. 17	Индивидуальные домовладения	52,090865	115,885223
50297	Забайкальский край, р-н. Карымский, пгт. Карымское, ул. Сельская, д. 41	Индивидуальные домовладения	51,635823	114,308473
50298	Забайкальский край, р-н. Карымский, пгт. Карымское, ул. Сельская, д. 6	Индивидуальные домовладения	51,635823	114,308473
50299	Забайкальский край, р-н. Карымский, пгт. Карымское, ул. Сельская, д. 9	Индивидуальные домовладения	51,635823	114,308473
50300	Забайкальский край, р-н. Карымский, пгт. Карымское, ул. Сенная, д. 1	Индивидуальные домовладения	51,61735	114,343579
50301	Забайкальский край, р-н. Карымский, пгт. Карымское, ул. Сенная, д. 10	Индивидуальные домовладения	51,61735	114,343579
50302	Забайкальский край, р-н. Карымский, пгт. Карымское, ул. Сенная, д. 11	Индивидуальные домовладения	51,61735	114,343579
50303	Забайкальский край, р-н. Карымский, пгт. Карымское, ул. Сенная, д. 12	Индивидуальные домовладения	51,61735	114,343579
50304	Забайкальский край, р-н. Карымский, пгт. Карымское, ул. Сенная, д. 13	Индивидуальные домовладения	51,61735	114,343579
50305	Забайкальский край, р-н. Карымский, пгт. Карымское, ул. Сенная, д. 14	Индивидуальные домовладения	51,61735	114,343579
50306	Забайкальский край, р-н. Карымский, пгт. Карымское, ул. Сенная, д. 15	Индивидуальные домовладения	51,61735	114,343579
50307	Забайкальский край, р-н. Карымский, пгт. Карымское, ул. Сенная, д. 16, корп. А	Индивидуальные домовладения	51,61735	114,343579
50308	Забайкальский край, р-н. Карымский, пгт. Карымское, ул. Сенная, д. 18	Индивидуальные домовладения	51,61735	114,343579
50309	Забайкальский край, р-н. Карымский, пгт. Карымское, ул. Сенная, д. 19	Индивидуальные домовладения	51,61735	114,343579

№ п/п	Адрес	Вид	Широта	Долгота
50310	Забайкальский край, р-н. Карымский, пгт. Карымское, ул. Сенная, д. 1А	Индивидуальные домовладения	51,61735	114,343579
50311	Забайкальский край, р-н. Карымский, пгт. Карымское, ул. Сенная, д. 2	Индивидуальные домовладения	51,61735	114,343579
50312	Забайкальский край, р-н. Карымский, пгт. Карымское, ул. Сенная, д. 20	Индивидуальные домовладения	51,61735	114,343579
50313	Забайкальский край, р-н. Карымский, пгт. Карымское, ул. Сенная, д. 21	Индивидуальные домовладения	51,61735	114,343579
50314	Забайкальский край, р-н. Карымский, пгт. Карымское, ул. Сенная, д. 23	Индивидуальные домовладения	51,61735	114,343579
50315	Забайкальский край, р-н. Карымский, пгт. Карымское, ул. Сенная, д. 25	Индивидуальные домовладения	51,61735	114,343579
50316	Забайкальский край, р-н. Карымский, пгт. Карымское, ул. Сенная, д. 27	Индивидуальные домовладения	51,61735	114,343579
50317	Забайкальский край, р-н. Карымский, пгт. Карымское, ул. Сенная, д. 29	Индивидуальные домовладения	51,61735	114,343579
50318	Забайкальский край, р-н. Карымский, пгт. Карымское, ул. Сенная, д. 3	Индивидуальные домовладения	51,61735	114,343579
50319	Забайкальский край, р-н. Карымский, пгт. Карымское, ул. Сенная, д. 31	Индивидуальные домовладения	51,61735	114,343579
50320	Забайкальский край, р-н. Карымский, пгт. Карымское, ул. Сенная, д. 33	Индивидуальные домовладения	51,61735	114,343579
50321	Забайкальский край, р-н. Карымский, пгт. Карымское, ул. Сенная, д. 35	Индивидуальные домовладения	51,61735	114,343579
50322	Забайкальский край, р-н. Карымский, пгт. Карымское, ул. Сенная, д. 39	Индивидуальные домовладения	51,61735	114,343579
50323	Забайкальский край, р-н. Карымский, пгт. Карымское, ул. Сенная, д. 4	Индивидуальные домовладения	51,61735	114,343579
50324	Забайкальский край, р-н. Карымский, пгт. Карымское, ул. Сенная, д. 41	Индивидуальные домовладения	51,61735	114,343579

№ п/п	Адрес	Вид	Широта	Долгота
50325	Забайкальский край, р-н. Карымский, пгт. Карымское, ул. Сенная, д. 5	Индивидуальные домовладения	51,61735	114,343579
50326	Забайкальский край, р-н. Карымский, пгт. Карымское, ул. Сенная, д. 6	Индивидуальные домовладения	51,616936	114,3471
50327	Забайкальский край, р-н. Карымский, пгт. Карымское, ул. Сенная, д. 7	Индивидуальные домовладения	51,61735	114,343579
50328	Забайкальский край, р-н. Карымский, пгт. Карымское, ул. Сенная, д. 8	Индивидуальные домовладения	51,61735	114,343579
50329	Забайкальский край, р-н. Шилкинский, с. Верхняя Хила, ул. Советская, д. 32	Индивидуальные домовладения	52,08744	115,889885
50330	Забайкальский край, р-н. Карымский, пгт. Карымское, ул. Советская, д. 1	Индивидуальные домовладения	51,625838	114,337237
50331	Забайкальский край, р-н. Карымский, пгт. Карымское, ул. Советская, д. 11	Индивидуальные домовладения	51,629757	114,334533
50332	Забайкальский край, р-н. Карымский, пгт. Карымское, ул. Советская, д. 12	Индивидуальные домовладения	51,629757	114,334533
50333	Забайкальский край, р-н. Карымский, пгт. Карымское, ул. Советская, д. 13	Индивидуальные домовладения	51,629757	114,334533
50334	Забайкальский край, р-н. Карымский, пгт. Карымское, ул. Советская, д. 14	Индивидуальные домовладения	51,629757	114,334533
50335	Забайкальский край, р-н. Карымский, пгт. Карымское, ул. Советская, д. 15	Индивидуальные домовладения	51,629757	114,334533
50336	Забайкальский край, р-н. Карымский, пгт. Карымское, ул. Советская, д. 16	Индивидуальные домовладения	51,629757	114,334533
50337	Забайкальский край, р-н. Карымский, пгт. Карымское, ул. Советская, д. 17	Индивидуальные домовладения	51,629757	114,334533
50338	Забайкальский край, р-н. Карымский, пгт. Карымское, ул. Советская, д. 19	Индивидуальные домовладения	51,629757	114,334533
50339	Забайкальский край, р-н. Карымский, пгт. Карымское, ул. Советская, д. 2	МКД	51,625732	114,33762

№ п/п	Адрес	Вид	Широта	Долгота
50340	Забайкальский край, р-н. Карымский, пгт. Карымское, ул. Советская, д. 20	Индивидуальные домовладения	51,629757	114,334533
50341	Забайкальский край, р-н. Карымский, пгт. Карымское, ул. Советская, д. 21	Индивидуальные домовладения	51,629757	114,334533
50342	Забайкальский край, р-н. Карымский, пгт. Карымское, ул. Советская, д. 22	Индивидуальные домовладения	51,629757	114,334533
50343	Забайкальский край, р-н. Карымский, пгт. Карымское, ул. Советская, д. 23	Индивидуальные домовладения	51,629757	114,334533
50344	Забайкальский край, р-н. Карымский, пгт. Карымское, ул. Советская, д. 24	Индивидуальные домовладения	51,629757	114,334533
50345	Забайкальский край, р-н. Карымский, пгт. Карымское, ул. Советская, д. 25	Индивидуальные домовладения	51,629757	114,334533
50346	Забайкальский край, р-н. Карымский, пгт. Карымское, ул. Советская, д. 27	Индивидуальные домовладения	51,629757	114,334533
50347	Забайкальский край, р-н. Карымский, пгт. Карымское, ул. Советская, д. 28	Индивидуальные домовладения	51,629757	114,334533
50348	Забайкальский край, р-н. Карымский, пгт. Карымское, ул. Советская, д. 29	Индивидуальные домовладения	51,629757	114,334533
50349	Забайкальский край, р-н. Карымский, пгт. Карымское, ул. Советская, д. 3	Индивидуальные домовладения	51,629757	114,334533
50350	Забайкальский край, р-н. Карымский, пгт. Карымское, ул. Советская, д. 30	Индивидуальные домовладения	51,629757	114,334533
50351	Забайкальский край, р-н. Карымский, пгт. Карымское, ул. Советская, д. 31	Индивидуальные домовладения	51,629757	114,334533
50352	Забайкальский край, р-н. Карымский, пгт. Карымское, ул. Советская, д. 32	Индивидуальные домовладения	51,629757	114,334533
50353	Забайкальский край, р-н. Карымский, пгт. Карымское, ул. Советская, д. 33	Индивидуальные домовладения	51,629757	114,334533
50354	Забайкальский край, р-н. Карымский, пгт. Карымское, ул. Советская, д. 35	Индивидуальные домовладения	51,629757	114,334533

№ п/п	Адрес	Вид	Широта	Долгота
50355	Забайкальский край, р-н. Карымский, пгт. Карымское, ул. Советская, д. 36	Индивидуальные домовладения	51,629757	114,334533
50356	Забайкальский край, р-н. Карымский, пгт. Карымское, ул. Советская, д. 37	Индивидуальные домовладения	51,629757	114,334533
50357	Забайкальский край, р-н. Карымский, пгт. Карымское, ул. Советская, д. 38	Индивидуальные домовладения	51,629757	114,334533
50358	Забайкальский край, р-н. Карымский, пгт. Карымское, ул. Советская, д. 39	Индивидуальные домовладения	51,629757	114,334533
50359	Забайкальский край, р-н. Карымский, пгт. Карымское, ул. Советская, д. 4	Индивидуальные домовладения	51,629757	114,334533
50360	Забайкальский край, р-н. Карымский, пгт. Карымское, ул. Советская, д. 40	Индивидуальные домовладения	51,629757	114,334533
50361	Забайкальский край, р-н. Шилкинский, с. Верхняя Хила, ул. Советская, д. 38	Индивидуальные домовладения	52,08661	115,890613
50362	Забайкальский край, р-н. Карымский, пгт. Карымское, ул. Советская, д. 43	Индивидуальные домовладения	51,629757	114,334533
50363	Забайкальский край, р-н. Карымский, пгт. Карымское, ул. Советская, д. 44	Индивидуальные домовладения	51,629757	114,334533
50364	Забайкальский край, р-н. Карымский, пгт. Карымское, ул. Советская, д. 46	Индивидуальные домовладения	51,629757	114,334533
50365	Забайкальский край, р-н. Карымский, пгт. Карымское, ул. Советская, д. 47	Индивидуальные домовладения	51,629757	114,334533
50366	Забайкальский край, р-н. Карымский, пгт. Карымское, ул. Советская, д. 49	Индивидуальные домовладения	51,629757	114,334533
50367	Забайкальский край, р-н. Карымский, пгт. Карымское, ул. Советская, д. 51	Индивидуальные домовладения	51,629757	114,334533
50368	Забайкальский край, р-н. Карымский, пгт. Карымское, ул. Советская, д. 55	Индивидуальные домовладения	51,629757	114,334533
50369	Забайкальский край, р-н. Карымский, пгт. Карымское, ул. Советская, д. 57	Индивидуальные домовладения	51,629757	114,334533

№ п/п	Адрес	Вид	Широта	Долгота
50370	Забайкальский край, р-н. Карымский, пгт. Карымское, ул. Советская, д. 59	Индивидуальные домовладения	51,629757	114,334533
50371	Забайкальский край, р-н. Карымский, пгт. Карымское, ул. Советская, д. 6	Индивидуальные домовладения	51,629757	114,334533
50372	Забайкальский край, р-н. Карымский, пгт. Карымское, ул. Советская, д. 61	Индивидуальные домовладения	51,629757	114,334533
50373	Забайкальский край, р-н. Карымский, пгт. Карымское, ул. Советская, д. 63	Индивидуальные домовладения	51,629757	114,334533
50374	Забайкальский край, р-н. Карымский, пгт. Карымское, ул. Советская, д. 65	Индивидуальные домовладения	51,629757	114,334533
50375	Забайкальский край, р-н. Карымский, пгт. Карымское, ул. Советская, д. 8	Индивидуальные домовладения	51,629757	114,334533
50376	Забайкальский край, р-н. Карымский, пгт. Карымское, ул. Советская, д. 9	Индивидуальные домовладения	51,629757	114,334533
50377	Забайкальский край, р-н. Карымский, пгт. Карымское, ул. Солнечная, д. 1	Индивидуальные домовладения	51,629293	114,326035
50378	Забайкальский край, р-н. Карымский, пгт. Карымское, ул. Солнечная, д. 10	Индивидуальные домовладения	51,629293	114,326035
50379	Забайкальский край, р-н. Карымский, пгт. Карымское, ул. Солнечная, д. 10, корп. А	Индивидуальные домовладения	51,629293	114,326035
50380	Забайкальский край, р-н. Карымский, пгт. Карымское, ул. Солнечная, д. 11	Индивидуальные домовладения	51,629293	114,326035
50381	Забайкальский край, р-н. Карымский, пгт. Карымское, ул. Солнечная, д. 12	Индивидуальные домовладения	51,629293	114,326035
50382	Забайкальский край, р-н. Карымский, пгт. Карымское, ул. Солнечная, д. 16	Индивидуальные домовладения	51,629293	114,326035
50383	Забайкальский край, р-н. Карымский, пгт. Карымское, ул. Солнечная, д. 3	Индивидуальные домовладения	51,629293	114,326035
50384	Забайкальский край, р-н. Карымский, пгт. Карымское, ул. Солнечная, д. 4	Индивидуальные домовладения	51,629293	114,326035

№ п/п	Адрес	Вид	Широта	Долгота
50385	Забайкальский край, р-н. Карымский, пгт. Карымское, ул. Солнечная, д. 5	Индивидуальные домовладения	51,629293	114,326035
50386	Забайкальский край, р-н. Карымский, пгт. Карымское, ул. Солнечная, д. 6	Индивидуальные домовладения	51,629293	114,326035
50387	Забайкальский край, р-н. Карымский, пгт. Карымское, ул. Солнечная, д. 7	Индивидуальные домовладения	51,629293	114,326035
50388	Забайкальский край, р-н. Карымский, пгт. Карымское, ул. Солнечная, д. 8	Индивидуальные домовладения	51,629293	114,326035
50389	Забайкальский край, р-н. Карымский, пгт. Карымское, ул. Солнечная, д. 9, строение 9	Индивидуальные домовладения	51,629293	114,326035
50390	Забайкальский край, р-н. Карымский, пгт. Карымское, ул. Спортивная, д. 1	Индивидуальные домовладения	51,631468	114,331353
50391	Забайкальский край, р-н. Карымский, пгт. Карымское, ул. Спортивная, д. 12	Индивидуальные домовладения	51,631468	114,331353
50392	Забайкальский край, р-н. Карымский, пгт. Карымское, ул. Спортивная, д. 13	Индивидуальные домовладения	51,631468	114,331353
50393	Забайкальский край, р-н. Шилкинский, с. Верхняя Хила, ул. Советская, д. 42	Индивидуальные домовладения	52,090865	115,885223
50394	Забайкальский край, р-н. Карымский, пгт. Карымское, ул. Спортивная, д. 15	Индивидуальные домовладения	51,631468	114,331353
50395	Забайкальский край, р-н. Карымский, пгт. Карымское, ул. Спортивная, д. 3	Индивидуальные домовладения	51,631468	114,331353
50396	Забайкальский край, р-н. Карымский, пгт. Карымское, ул. Спортивная, д. 5а	Индивидуальные домовладения	51,631468	114,331353
50397	Забайкальский край, р-н. Карымский, пгт. Карымское, ул. Спортивная, д. 6	Индивидуальные домовладения	51,631468	114,331353
50398	Забайкальский край, р-н. Карымский, пгт. Карымское, ул. Спортивная, д. 7	Индивидуальные домовладения	51,631468	114,331353
50399	Забайкальский край, р-н. Карымский, пгт. Карымское, ул. Спортивная, д. 9	Индивидуальные домовладения	51,631468	114,331353

№ п/п	Адрес	Вид	Широта	Долгота
50400	Забайкальский край, р-н. Карымский, пгт. Карымское, ул. Степная, д. 11	Индивидуальные домовладения	51,637606	114,306694
50401	Забайкальский край, р-н. Карымский, пгт. Карымское, ул. Степная, д. 13	Индивидуальные домовладения	51,637606	114,306694
50402	Забайкальский край, р-н. Карымский, пгт. Карымское, ул. Степная, д. 15	Индивидуальные домовладения	51,637606	114,306694
50403	Забайкальский край, р-н. Карымский, пгт. Карымское, ул. Степная, д. 17	Индивидуальные домовладения	51,637606	114,306694
50404	Забайкальский край, р-н. Карымский, пгт. Карымское, ул. Степная, д. 19	Индивидуальные домовладения	51,637606	114,306694
50405	Забайкальский край, р-н. Карымский, пгт. Карымское, ул. Степная, д. 20	Индивидуальные домовладения	51,637606	114,306694
50406	Забайкальский край, р-н. Карымский, пгт. Карымское, ул. Степная, д. 22	Индивидуальные домовладения	51,637606	114,306694
50407	Забайкальский край, р-н. Карымский, пгт. Карымское, ул. Степная, д. 27	Индивидуальные домовладения	51,637606	114,306694
50408	Забайкальский край, р-н. Карымский, пгт. Карымское, ул. Степная, д. 28	Индивидуальные домовладения	51,637606	114,306694
50409	Забайкальский край, р-н. Карымский, пгт. Карымское, ул. Степная, д. 29	Индивидуальные домовладения	51,637606	114,306694
50410	Забайкальский край, р-н. Карымский, пгт. Карымское, ул. Степная, д. 3	Индивидуальные домовладения	51,637606	114,306694
50411	Забайкальский край, р-н. Карымский, пгт. Карымское, ул. Степная, д. 31	Индивидуальные домовладения	51,637606	114,306694
50412	Забайкальский край, р-н. Карымский, пгт. Карымское, ул. Степная, д. 40	Индивидуальные домовладения	51,637606	114,306694
50413	Забайкальский край, р-н. Карымский, пгт. Карымское, ул. Степная, д. 7	Индивидуальные домовладения	51,637606	114,306694
50414	Забайкальский край, р-н. Карымский, пгт. Карымское, ул. Степная, д. 9	Индивидуальные домовладения	51,637606	114,306694

№ п/п	Адрес	Вид	Широта	Долгота
50415	Забайкальский край, р-н. Карымский, пгт. Карымское, ул. Строительная, д. 1	Индивидуальные домовладения	51,635012	114,309767
50416	Забайкальский край, р-н. Карымский, пгт. Карымское, ул. Строительная, д. 10	Индивидуальные домовладения	51,635012	114,309767
50417	Забайкальский край, р-н. Карымский, пгт. Карымское, ул. Строительная, д. 10А	Индивидуальные домовладения	51,635012	114,309767
50418	Забайкальский край, р-н. Карымский, пгт. Карымское, ул. Строительная, д. 12	Индивидуальные домовладения	51,635012	114,309767
50419	Забайкальский край, р-н. Карымский, пгт. Карымское, ул. Строительная, д. 13	Индивидуальные домовладения	51,635012	114,309767
50420	Забайкальский край, р-н. Карымский, пгт. Карымское, ул. Строительная, д. 14	Индивидуальные домовладения	51,635012	114,309767
50421	Забайкальский край, р-н. Карымский, пгт. Карымское, ул. Строительная, д. 16	Индивидуальные домовладения	51,635012	114,309767
50422	Забайкальский край, р-н. Карымский, пгт. Карымское, ул. Строительная, д. 17	Индивидуальные домовладения	51,635012	114,309767
50423	Забайкальский край, р-н. Карымский, пгт. Карымское, ул. Строительная, д. 18	Индивидуальные домовладения	51,635012	114,309767
50424	Забайкальский край, р-н. Карымский, пгт. Карымское, ул. Строительная, д. 19	Индивидуальные домовладения	51,635012	114,309767
50425	Забайкальский край, р-н. Шилкинский, с. Верхняя Хила, ул. Советская, д. 57	Индивидуальные домовладения	52,085304	115,892086
50426	Забайкальский край, р-н. Карымский, пгт. Карымское, ул. Строительная, д. 20	Индивидуальные домовладения	51,635012	114,309767
50427	Забайкальский край, р-н. Карымский, пгт. Карымское, ул. Строительная, д. 21	Индивидуальные домовладения	51,635012	114,309767
50428	Забайкальский край, р-н. Карымский, пгт. Карымское, ул. Строительная, д. 23	Индивидуальные домовладения	51,635012	114,309767
50429	Забайкальский край, р-н. Карымский, пгт. Карымское, ул. Строительная, д. 24	Индивидуальные домовладения	51,635012	114,309767

№ п/п	Адрес	Вид	Широта	Долгота
50430	Забайкальский край, р-н. Карымский, пгт. Карымское, ул. Строительная, д. 25	Индивидуальные домовладения	51,635012	114,309767
50431	Забайкальский край, р-н. Карымский, пгт. Карымское, ул. Строительная, д. 27	Индивидуальные домовладения	51,635012	114,309767
50432	Забайкальский край, р-н. Карымский, пгт. Карымское, ул. Строительная, д. 28	Индивидуальные домовладения	51,635012	114,309767
50433	Забайкальский край, р-н. Карымский, пгт. Карымское, ул. Строительная, д. 29	Индивидуальные домовладения	51,635012	114,309767
50434	Забайкальский край, р-н. Карымский, пгт. Карымское, ул. Строительная, д. 2А	Индивидуальные домовладения	51,635012	114,309767
50435	Забайкальский край, р-н. Карымский, пгт. Карымское, ул. Строительная, д. 3	Индивидуальные домовладения	51,635012	114,309767
50436	Забайкальский край, р-н. Карымский, пгт. Карымское, ул. Строительная, д. 31	Индивидуальные домовладения	51,635012	114,309767
50437	Забайкальский край, р-н. Карымский, пгт. Карымское, ул. Строительная, д. 32	Индивидуальные домовладения	51,635012	114,309767
50438	Забайкальский край, р-н. Карымский, пгт. Карымское, ул. Строительная, д. 36	Индивидуальные домовладения	51,635012	114,309767
50439	Забайкальский край, р-н. Карымский, пгт. Карымское, ул. Строительная, д. 37	Индивидуальные домовладения	51,635012	114,309767
50440	Забайкальский край, р-н. Карымский, пгт. Карымское, ул. Строительная, д. 39	Индивидуальные домовладения	51,635012	114,309767
50441	Забайкальский край, р-н. Карымский, пгт. Карымское, ул. Строительная, д. 4	Индивидуальные домовладения	51,635012	114,309767
50442	Забайкальский край, р-н. Карымский, пгт. Карымское, ул. Строительная, д. 41	Индивидуальные домовладения	51,635012	114,309767
50443	Забайкальский край, р-н. Карымский, пгт. Карымское, ул. Строительная, д. 42	Индивидуальные домовладения	51,635012	114,309767
50444	Забайкальский край, р-н. Карымский, пгт. Карымское, ул. Строительная, д. 6	Индивидуальные домовладения	51,635012	114,309767

№ п/п	Адрес	Вид	Широта	Долгота
50445	Забайкальский край, р-н. Карымский, пгт. Карымское, ул. Строительная, д. 8	Индивидуальные домовладения	51,635012	114,309767
50446	Забайкальский край, р-н. Карымский, пгт. Карымское, ул. Строительная, д. 9	Индивидуальные домовладения	51,635012	114,309767
50447	Забайкальский край, р-н. Карымский, пгт. Карымское, ул. Тракторная, д. 1	Индивидуальные домовладения	51,626308	114,31954
50448	Забайкальский край, р-н. Карымский, пгт. Карымское, ул. Тракторная, д. 12	Индивидуальные домовладения	51,626308	114,31954
50449	Забайкальский край, р-н. Карымский, пгт. Карымское, ул. Тракторная, д. 13А	Индивидуальные домовладения	51,626308	114,31954
50450	Забайкальский край, р-н. Карымский, пгт. Карымское, ул. Тракторная, д. 13, корп. Д	Индивидуальные домовладения	51,626308	114,31954
50451	Забайкальский край, р-н. Карымский, пгт. Карымское, ул. Тракторная, д. 13, корп. Е	Индивидуальные домовладения	51,626308	114,31954
50452	Забайкальский край, р-н. Карымский, пгт. Карымское, ул. Тракторная, д. 14	Индивидуальные домовладения	51,626308	114,31954
50453	Забайкальский край, р-н. Карымский, пгт. Карымское, ул. Тракторная, д. 15	Индивидуальные домовладения	51,626308	114,31954
50454	Забайкальский край, р-н. Карымский, пгт. Карымское, ул. Тракторная, д. 16	Индивидуальные домовладения	51,626308	114,31954
50455	Забайкальский край, р-н. Карымский, пгт. Карымское, ул. Тракторная, д. 17	Индивидуальные домовладения	51,626308	114,31954
50456	Забайкальский край, р-н. Шилкинский, с. Верхняя Хила, ул. Школьная, д. 11	Индивидуальные домовладения	52,087512	115,892122
50457	Забайкальский край, р-н. Карымский, пгт. Карымское, ул. Тракторная, д. 20	Индивидуальные домовладения	51,626308	114,31954
50458	Забайкальский край, р-н. Карымский, пгт. Карымское, ул. Тракторная, д. 21	Индивидуальные домовладения	51,626308	114,31954
50459	Забайкальский край, р-н. Карымский, пгт. Карымское, ул. Тракторная, д. 23	Индивидуальные домовладения	51,626308	114,31954

№ п/п	Адрес	Вид	Широта	Долгота
50460	Забайкальский край, р-н. Карымский, пгт. Карымское, ул. Тракторная, д. 24	Индивидуальные домовладения	51,626308	114,31954
50461	Забайкальский край, р-н. Карымский, пгт. Карымское, ул. Тракторная, д. 25	Индивидуальные домовладения	51,626308	114,31954
50462	Забайкальский край, р-н. Карымский, пгт. Карымское, ул. Тракторная, д. 26	Индивидуальные домовладения	51,626308	114,31954
50463	Забайкальский край, р-н. Карымский, пгт. Карымское, ул. Тракторная, д. 27	Индивидуальные домовладения	51,626308	114,31954
50464	Забайкальский край, р-н. Карымский, пгт. Карымское, ул. Тракторная, д. 28	Индивидуальные домовладения	51,626308	114,31954
50465	Забайкальский край, р-н. Карымский, пгт. Карымское, ул. Тракторная, д. 29	Индивидуальные домовладения	51,626308	114,31954
50466	Забайкальский край, р-н. Карымский, пгт. Карымское, ул. Тракторная, д. 3	Индивидуальные домовладения	51,626308	114,31954
50467	Забайкальский край, р-н. Карымский, пгт. Карымское, ул. Тракторная, д. 33	Индивидуальные домовладения	51,626308	114,31954
50468	Забайкальский край, р-н. Карымский, пгт. Карымское, ул. Тракторная, д. 35	Индивидуальные домовладения	51,626308	114,31954
50469	Забайкальский край, р-н. Карымский, пгт. Карымское, ул. Тракторная, д. 4	Индивидуальные домовладения	51,626308	114,31954
50470	Забайкальский край, р-н. Карымский, пгт. Карымское, ул. Тракторная, д. 5	Индивидуальные домовладения	51,626308	114,31954
50471	Забайкальский край, р-н. Карымский, пгт. Карымское, ул. Тракторная, д. 6	Индивидуальные домовладения	51,626308	114,31954
50472	Забайкальский край, р-н. Карымский, пгт. Карымское, ул. Тракторная, д. 7	Индивидуальные домовладения	51,626308	114,31954
50473	Забайкальский край, р-н. Карымский, пгт. Карымское, ул. Тракторная, д. 8	Индивидуальные домовладения	51,626308	114,31954
50474	Забайкальский край, р-н. Карымский, пгт. Карымское, ул. Тракторная, д. 9	Индивидуальные домовладения	51,626308	114,31954

№ п/п	Адрес	Вид	Широта	Долгота
50475	Забайкальский край, р-н. Карымский, пгт. Карымское, ул. Хабаровская, д. 17	Индивидуальные домовладения	51,625575	114,339007
50476	Забайкальский край, р-н. Карымский, пгт. Карымское, ул. Хабаровская, д. 18	Индивидуальные домовладения	51,625575	114,339007
50477	Забайкальский край, р-н. Карымский, пгт. Карымское, ул. Читинская, д. 1	МКД	51,62056	114,321594
50478	Забайкальский край, р-н. Карымский, пгт. Карымское, ул. Читинская, д. 10	МКД	51,620839	114,318974
50479	Забайкальский край, р-н. Карымский, пгт. Карымское, ул. Читинская, д. 11	МКД	51,620823	114,3183
50480	Забайкальский край, р-н. Карымский, пгт. Карымское, ул. Читинская, д. 13	МКД	51,62113	114,318354
50481	Забайкальский край, р-н. Карымский, пгт. Карымское, ул. Читинская, д. 2	МКД	51,620872	114,321175
50482	Забайкальский край, р-н. Карымский, пгт. Карымское, ул. Читинская, д. 3	МКД	51,621216	114,321014
50483	Забайкальский край, р-н. Карымский, пгт. Карымское, ул. Читинская, д. 6	МКД	51,621287	114,319702
50484	Забайкальский край, р-н. Карымский, пгт. Карымское, ул. Читинская, д. 7	МКД	51,621613	114,31955
50485	Забайкальский край, р-н. Карымский, пгт. Карымское, ул. Читинская, д. 9	МКД	51,621216	114,31896
50486	Забайкальский край, р-н. Карымский, пгт. Карымское, ул. Шемелина, д. 1	МКД	51,627817	114,352311
50487	Забайкальский край, р-н. Карымский, пгт. Карымское, ул. Шемелина, д. 103	Индивидуальные домовладения	51,636835	114,350191
50488	Забайкальский край, р-н. Карымский, пгт. Карымское, ул. Шемелина, д. 107	Индивидуальные домовладения	51,636835	114,350191
50489	Забайкальский край, р-н. Карымский, пгт. Карымское, ул. Шемелина, д. 113	Индивидуальные домовладения	51,636835	114,350191

№ п/п	Адрес	Вид	Широта	Долгота
50490	Забайкальский край, р-н. Карымский, пгт. Карымское, ул. Шемелина, д. 115	Индивидуальные домовладения	51,636835	114,350191
50491	Забайкальский край, р-н. Карымский, пгт. Карымское, ул. Шемелина, д. 117	Индивидуальные домовладения	51,636835	114,350191
50492	Забайкальский край, р-н. Карымский, пгт. Карымское, ул. Шемелина, д. 119	Индивидуальные домовладения	51,636835	114,350191
50493	Забайкальский край, р-н. Карымский, пгт. Карымское, ул. Шемелина, д. 121	Индивидуальные домовладения	51,636835	114,350191
50494	Забайкальский край, р-н. Карымский, пгт. Карымское, ул. Шемелина, д. 125	Индивидуальные домовладения	51,636835	114,350191
50495	Забайкальский край, р-н. Карымский, пгт. Карымское, ул. Шемелина, д. 127	Индивидуальные домовладения	51,636835	114,350191
50496	Забайкальский край, р-н. Карымский, пгт. Карымское, ул. Шемелина, д. 129	Индивидуальные домовладения	51,636835	114,350191
50497	Забайкальский край, р-н. Карымский, пгт. Карымское, ул. Шемелина, д. 133	Индивидуальные домовладения	51,636835	114,350191
50498	Забайкальский край, р-н. Карымский, пгт. Карымское, ул. Шемелина, д. 135	Индивидуальные домовладения	51,636835	114,350191
50499	Забайкальский край, р-н. Карымский, пгт. Карымское, ул. Шемелина, д. 137	Индивидуальные домовладения	51,636835	114,350191
50500	Забайкальский край, р-н. Карымский, пгт. Карымское, ул. Шемелина, д. 139	Индивидуальные домовладения	51,636835	114,350191
50501	Забайкальский край, р-н. Карымский, пгт. Карымское, ул. Шемелина, д. 14	Индивидуальные домовладения	51,636835	114,350191
50502	Забайкальский край, р-н. Карымский, пгт. Карымское, ул. Шемелина, д. 149	Индивидуальные домовладения	51,636835	114,350191
50503	Забайкальский край, р-н. Карымский, пгт. Карымское, ул. Шемелина, д. 15	Индивидуальные домовладения	51,636835	114,350191
50504	Забайкальский край, р-н. Карымский, пгт. Карымское, ул. Шемелина, д. 151	Индивидуальные домовладения	51,636835	114,350191

№ п/п	Адрес	Вид	Широта	Долгота
50505	Забайкальский край, р-н. Карымский, пгт. Карымское, ул. Шемелина, д. 155	Индивидуальные домовладения	51,636835	114,350191
50506	Забайкальский край, р-н. Карымский, пгт. Карымское, ул. Шемелина, д. 157	Индивидуальные домовладения	51,636835	114,350191
50507	Забайкальский край, р-н. Карымский, пгт. Карымское, ул. Шемелина, д. 16	Индивидуальные домовладения	51,636835	114,350191
50508	Забайкальский край, р-н. Карымский, пгт. Карымское, ул. Шемелина, д. 16а	Индивидуальные домовладения	51,636835	114,350191
50509	Забайкальский край, р-н. Карымский, пгт. Карымское, ул. Шемелина, д. 17	Индивидуальные домовладения	51,636835	114,350191
50510	Забайкальский край, р-н. Карымский, пгт. Карымское, ул. Шемелина, д. 18	Индивидуальные домовладения	51,636835	114,350191
50511	Забайкальский край, р-н. Карымский, пгт. Карымское, ул. Шемелина, д. 20	Индивидуальные домовладения	51,636835	114,350191
50512	Забайкальский край, р-н. Карымский, пгт. Карымское, ул. Шемелина, д. 23	Индивидуальные домовладения	51,636835	114,350191
50513	Забайкальский край, р-н. Карымский, пгт. Карымское, ул. Шемелина, д. 24	Индивидуальные домовладения	51,636835	114,350191
50514	Забайкальский край, р-н. Карымский, пгт. Карымское, ул. Шемелина, д. 25	Индивидуальные домовладения	51,636835	114,350191
50515	Забайкальский край, р-н. Карымский, пгт. Карымское, ул. Шемелина, д. 26	Индивидуальные домовладения	51,636835	114,350191
50516	Забайкальский край, р-н. Карымский, пгт. Карымское, ул. Шемелина, д. 27	Индивидуальные домовладения	51,636835	114,350191
50517	Забайкальский край, р-н. Карымский, пгт. Карымское, ул. Шемелина, д. 28	Индивидуальные домовладения	51,636835	114,350191
50518	Забайкальский край, р-н. Карымский, пгт. Карымское, ул. Шемелина, д. 29	Индивидуальные домовладения	51,636835	114,350191
50519	Забайкальский край, р-н. Карымский, пгт. Карымское, ул. Шемелина, д. 2б	Индивидуальные домовладения	51,636835	114,350191

№ п/п	Адрес	Вид	Широта	Долгота
50520	Забайкальский край, р-н. Карымский, пгт. Карымское, ул. Шемелина, д. 30	Индивидуальные домовладения	51,636835	114,350191
50521	Забайкальский край, р-н. Карымский, пгт. Карымское, ул. Шемелина, д. 32	Индивидуальные домовладения	51,636835	114,350191
50522	Забайкальский край, р-н. Карымский, пгт. Карымское, ул. Шемелина, д. 33	Индивидуальные домовладения	51,636835	114,350191
50523	Забайкальский край, р-н. Карымский, пгт. Карымское, ул. Шемелина, д. 34	Индивидуальные домовладения	51,636835	114,350191
50524	Забайкальский край, р-н. Карымский, пгт. Карымское, ул. Шемелина, д. 35	Индивидуальные домовладения	51,636835	114,350191
50525	Забайкальский край, р-н. Карымский, пгт. Карымское, ул. Шемелина, д. 36	Индивидуальные домовладения	51,636835	114,350191
50526	Забайкальский край, р-н. Карымский, пгт. Карымское, ул. Шемелина, д. 37	Индивидуальные домовладения	51,636835	114,350191
50527	Забайкальский край, р-н. Карымский, пгт. Карымское, ул. Шемелина, д. 39	Индивидуальные домовладения	51,636835	114,350191
50528	Забайкальский край, р-н. Карымский, пгт. Карымское, ул. Шемелина, д. 4	Индивидуальные домовладения	51,636835	114,350191
50529	Забайкальский край, р-н. Карымский, пгт. Карымское, ул. Шемелина, д. 41	Индивидуальные домовладения	51,636835	114,350191
50530	Забайкальский край, р-н. Карымский, пгт. Карымское, ул. Шемелина, д. 42	Индивидуальные домовладения	51,636835	114,350191
50531	Забайкальский край, р-н. Карымский, пгт. Карымское, ул. Шемелина, д. 43	Индивидуальные домовладения	51,636835	114,350191
50532	Забайкальский край, р-н. Карымский, пгт. Карымское, ул. Шемелина, д. 44	Индивидуальные домовладения	51,636835	114,350191
50533	Забайкальский край, р-н. Карымский, пгт. Карымское, ул. Шемелина, д. 45	Индивидуальные домовладения	51,636835	114,350191
50534	Забайкальский край, р-н. Карымский, пгт. Карымское, ул. Шемелина, д. 46	Индивидуальные домовладения	51,636835	114,350191

№ п/п	Адрес	Вид	Широта	Долгота
50535	Забайкальский край, р-н. Карымский, пгт. Карымское, ул. Шемелина, д. 47	Индивидуальные домовладения	51,636835	114,350191
50536	Забайкальский край, р-н. Карымский, пгт. Карымское, ул. Шемелина, д. 49	Индивидуальные домовладения	51,636835	114,350191
50537	Забайкальский край, р-н. Карымский, пгт. Карымское, ул. Шемелина, д. 50	Индивидуальные домовладения	51,636835	114,350191
50538	Забайкальский край, р-н. Карымский, пгт. Карымское, ул. Шемелина, д. 51	Индивидуальные домовладения	51,636835	114,350191
50539	Забайкальский край, р-н. Карымский, пгт. Карымское, ул. Шемелина, д. 52	Индивидуальные домовладения	51,636835	114,350191
50540	Забайкальский край, р-н. Карымский, пгт. Карымское, ул. Шемелина, д. 53	Индивидуальные домовладения	51,636835	114,350191
50541	Забайкальский край, р-н. Карымский, пгт. Карымское, ул. Шемелина, д. 54	Индивидуальные домовладения	51,636835	114,350191
50542	Забайкальский край, р-н. Карымский, пгт. Карымское, ул. Шемелина, д. 55	Индивидуальные домовладения	51,636835	114,350191
50543	Забайкальский край, р-н. Карымский, пгт. Карымское, ул. Шемелина, д. 56	Индивидуальные домовладения	51,636835	114,350191
50544	Забайкальский край, р-н. Карымский, пгт. Карымское, ул. Шемелина, д. 58	Индивидуальные домовладения	51,636835	114,350191
50545	Забайкальский край, р-н. Карымский, пгт. Карымское, ул. Шемелина, д. 5а	Индивидуальные домовладения	51,636835	114,350191
50546	Забайкальский край, р-н. Карымский, пгт. Карымское, ул. Шемелина, д. 6	Индивидуальные домовладения	51,636835	114,350191
50547	Забайкальский край, р-н. Карымский, пгт. Карымское, ул. Шемелина, д. 60	Индивидуальные домовладения	51,636835	114,350191
50548	Забайкальский край, р-н. Карымский, пгт. Карымское, ул. Шемелина, д. 61	Индивидуальные домовладения	51,636835	114,350191
50549	Забайкальский край, р-н. Карымский, пгт. Карымское, ул. Шемелина, д. 62	Индивидуальные домовладения	51,636835	114,350191

№ п/п	Адрес	Вид	Широта	Долгота
50550	Забайкальский край, р-н. Карымский, пгт. Карымское, ул. Шемелина, д. 63	Индивидуальные домовладения	51,636835	114,350191
50551	Забайкальский край, р-н. Карымский, пгт. Карымское, ул. Шемелина, д. 64	Индивидуальные домовладения	51,636835	114,350191
50552	Забайкальский край, р-н. Шилкинский, с. Верхняя Хила, ул. Юбилейная, д. 1	Индивидуальные домовладения	52,085852	115,878144
50553	Забайкальский край, р-н. Карымский, пгт. Карымское, ул. Шемелина, д. 66	Индивидуальные домовладения	51,636835	114,350191
50554	Забайкальский край, р-н. Карымский, пгт. Карымское, ул. Шемелина, д. 67	Индивидуальные домовладения	51,636835	114,350191
50555	Забайкальский край, р-н. Карымский, пгт. Карымское, ул. Шемелина, д. 68	Индивидуальные домовладения	51,636835	114,350191
50556	Забайкальский край, р-н. Карымский, пгт. Карымское, ул. Шемелина, д. 69	Индивидуальные домовладения	51,636835	114,350191
50557	Забайкальский край, р-н. Карымский, пгт. Карымское, ул. Шемелина, д. 7	Индивидуальные домовладения	51,636835	114,350191
50558	Забайкальский край, р-н. Карымский, пгт. Карымское, ул. Шемелина, д. 70	Индивидуальные домовладения	51,636835	114,350191
50559	Забайкальский край, р-н. Карымский, пгт. Карымское, ул. Шемелина, д. 71	Индивидуальные домовладения	51,636835	114,350191
50560	Забайкальский край, р-н. Карымский, пгт. Карымское, ул. Шемелина, д. 73	Индивидуальные домовладения	51,636835	114,350191
50561	Забайкальский край, р-н. Карымский, пгт. Карымское, ул. Шемелина, д. 74	Индивидуальные домовладения	51,636835	114,350191
50562	Забайкальский край, р-н. Карымский, пгт. Карымское, ул. Шемелина, д. 75	Индивидуальные домовладения	51,636835	114,350191
50563	Забайкальский край, р-н. Карымский, пгт. Карымское, ул. Шемелина, д. 76	Индивидуальные домовладения	51,636835	114,350191
50564	Забайкальский край, р-н. Карымский, пгт. Карымское, ул. Шемелина, д. 77	Индивидуальные домовладения	51,636835	114,350191

№ п/п	Адрес	Вид	Широта	Долгота
50565	Забайкальский край, р-н. Карымский, пгт. Карымское, ул. Шемелина, д. 78	Индивидуальные домовладения	51,636835	114,350191
50566	Забайкальский край, р-н. Карымский, пгт. Карымское, ул. Шемелина, д. 79	Индивидуальные домовладения	51,636835	114,350191
50567	Забайкальский край, р-н. Карымский, пгт. Карымское, ул. Шемелина, д. 8	Индивидуальные домовладения	51,636835	114,350191
50568	Забайкальский край, р-н. Карымский, пгт. Карымское, ул. Шемелина, д. 81	Индивидуальные домовладения	51,636835	114,350191
50569	Забайкальский край, р-н. Карымский, пгт. Карымское, ул. Шемелина, д. 82	Индивидуальные домовладения	51,636835	114,350191
50570	Забайкальский край, р-н. Карымский, пгт. Карымское, ул. Шемелина, д. 83	Индивидуальные домовладения	51,636835	114,350191
50571	Забайкальский край, р-н. Карымский, пгт. Карымское, ул. Шемелина, д. 84	Индивидуальные домовладения	51,636835	114,350191
50572	Забайкальский край, р-н. Карымский, пгт. Карымское, ул. Шемелина, д. 85	Индивидуальные домовладения	51,636835	114,350191
50573	Забайкальский край, р-н. Карымский, пгт. Карымское, ул. Шемелина, д. 86	Индивидуальные домовладения	51,636835	114,350191
50574	Забайкальский край, р-н. Карымский, пгт. Карымское, ул. Шемелина, д. 87	Индивидуальные домовладения	51,636835	114,350191
50575	Забайкальский край, р-н. Карымский, пгт. Карымское, ул. Шемелина, д. 89	Индивидуальные домовладения	51,636835	114,350191
50576	Забайкальский край, р-н. Карымский, пгт. Карымское, ул. Шемелина, д. 9	Индивидуальные домовладения	51,636835	114,350191
50577	Забайкальский край, р-н. Карымский, пгт. Карымское, ул. Шемелина, д. 91	Индивидуальные домовладения	51,636835	114,350191
50578	Забайкальский край, р-н. Карымский, пгт. Карымское, ул. Шемелина, д. 93	Индивидуальные домовладения	51,636835	114,350191
50579	Забайкальский край, р-н. Карымский, пгт. Карымское, ул. Шемелина, д. 95	Индивидуальные домовладения	51,636835	114,350191

№ п/п	Адрес	Вид	Широта	Долгота
50580	Забайкальский край, р-н. Карымский, пгт. Карымское, ул. Шемелина, д. 97	Индивидуальные домовладения	51,636835	114,350191
50581	Забайкальский край, р-н. Карымский, пгт. Карымское, ул. Шемелина, д. 99	Индивидуальные домовладения	51,636835	114,350191
50582	Забайкальский край, р-н. Карымский, пгт. Карымское, ул. Шивиинская, д. 1	Индивидуальные домовладения	51,636756	114,307341
50583	Забайкальский край, р-н. Карымский, пгт. Карымское, ул. Шивиинская, д. 11	Индивидуальные домовладения	51,636756	114,307341
50584	Забайкальский край, р-н. Шилкинский, с. Верхняя Хила, ул. Юбилейная, д. 18	Индивидуальные домовладения	52,085852	115,878144
50585	Забайкальский край, р-н. Карымский, пгт. Карымское, ул. Шивиинская, д. 14, корп. 1	Индивидуальные домовладения	51,636756	114,307341
50586	Забайкальский край, р-н. Карымский, пгт. Карымское, ул. Шивиинская, д. 15	Индивидуальные домовладения	51,636756	114,307341
50587	Забайкальский край, р-н. Карымский, пгт. Карымское, ул. Шивиинская, д. 17	Индивидуальные домовладения	51,636756	114,307341
50588	Забайкальский край, р-н. Карымский, пгт. Карымское, ул. Шивиинская, д. 19	Индивидуальные домовладения	51,636756	114,307341
50589	Забайкальский край, р-н. Карымский, пгт. Карымское, ул. Шивиинская, д. 21	Индивидуальные домовладения	51,636756	114,307341
50590	Забайкальский край, р-н. Карымский, пгт. Карымское, ул. Шивиинская, д. 22	Индивидуальные домовладения	51,636756	114,307341
50591	Забайкальский край, р-н. Карымский, пгт. Карымское, ул. Шивиинская, д. 24	Индивидуальные домовладения	51,636756	114,307341
50592	Забайкальский край, р-н. Карымский, пгт. Карымское, ул. Шивиинская, д. 25	Индивидуальные домовладения	51,636756	114,307341
50593	Забайкальский край, р-н. Карымский, пгт. Карымское, ул. Шивиинская, д. 25Б	Индивидуальные домовладения	51,636756	114,307341
50594	Забайкальский край, р-н. Карымский, пгт. Карымское, ул. Шивиинская, д. 26	Индивидуальные домовладения	51,636756	114,307341

№ п/п	Адрес	Вид	Широта	Долгота
50595	Забайкальский край, р-н. Карымский, пгт. Карымское, ул. Шивиинская, д. 2а	Индивидуальные домовладения	51,636756	114,307341
50596	Забайкальский край, р-н. Карымский, пгт. Карымское, ул. Шивиинская, д. 3	Индивидуальные домовладения	51,636756	114,307341
50597	Забайкальский край, р-н. Карымский, пгт. Карымское, ул. Шивиинская, д. 30	Индивидуальные домовладения	51,636756	114,307341
50598	Забайкальский край, р-н. Карымский, пгт. Карымское, ул. Шивиинская, д. 33	Индивидуальные домовладения	51,636756	114,307341
50599	Забайкальский край, р-н. Карымский, пгт. Карымское, ул. Шивиинская, д. 39	Индивидуальные домовладения	51,636756	114,307341
50600	Забайкальский край, р-н. Карымский, пгт. Карымское, ул. Шивиинская, д. 4	Индивидуальные домовладения	51,636756	114,307341
50601	Забайкальский край, р-н. Карымский, пгт. Карымское, ул. Шивиинская, д. 8, корп. 1	Индивидуальные домовладения	51,636756	114,307341
50602	Забайкальский край, р-н. Карымский, пгт. Карымское, ул. Шивиинская, д. 9	Индивидуальные домовладения	51,636756	114,307341
50603	Забайкальский край, р-н. Карымский, пгт. Карымское, ул. Юбилейная, д. 1	Индивидуальные домовладения	51,614967	114,353101
50604	Забайкальский край, р-н. Карымский, пгт. Карымское, ул. Юбилейная, д. 10	Индивидуальные домовладения	51,614967	114,353101
50605	Забайкальский край, р-н. Карымский, пгт. Карымское, ул. Юбилейная, д. 12	Индивидуальные домовладения	51,614967	114,353101
50606	Забайкальский край, р-н. Карымский, пгт. Карымское, ул. Юбилейная, д. 13	Индивидуальные домовладения	51,614967	114,353101
50607	Забайкальский край, р-н. Карымский, пгт. Карымское, ул. Юбилейная, д. 2	Индивидуальные домовладения	51,614967	114,353101
50608	Забайкальский край, р-н. Карымский, пгт. Карымское, ул. Юбилейная, д. 3	Индивидуальные домовладения	51,614967	114,353101
50609	Забайкальский край, р-н. Карымский, пгт. Карымское, ул. Юбилейная, д. 4	Индивидуальные домовладения	51,614967	114,353101

№ п/п	Адрес	Вид	Широта	Долгота
50610	Забайкальский край, р-н. Карымский, пгт. Карымское, ул. Юбилейная, д. 5	Индивидуальные домовладения	51,614967	114,353101
50611	Забайкальский край, р-н. Карымский, пгт. Карымское, ул. Юбилейная, д. 7	Индивидуальные домовладения	51,614967	114,353101
50612	Забайкальский край, р-н. Карымский, пгт. Карымское, ул. Юбилейная, д. 7А	Индивидуальные домовладения	51,614967	114,353101
50613	Забайкальский край, р-н. Карымский, пгт. Карымское, ул. Юбилейная, д. 9	Индивидуальные домовладения	51,614967	114,353101
50614	Забайкальский край, р-н. Карымский, пгт. Карымское, ул. Южная, д. 1	Индивидуальные домовладения	51,619033	114,326682
50615	Забайкальский край, р-н. Карымский, пгт. Карымское, ул. Южная, д. 2	Индивидуальные домовладения	51,619033	114,326682
50616	Забайкальский край, р-н. Шилкинский, с. Верхняя Хила, ул. Юбилейная, д. 4	Индивидуальные домовладения	52,085852	115,878144
50617	Забайкальский край, р-н. Карымский, пгт. Карымское, ул. Южная, д. 4	Индивидуальные домовладения	51,619033	114,326682
50618	Забайкальский край, р-н. Карымский, пгт. Карымское, ул. Южная, д. 5	Индивидуальные домовладения	51,619033	114,326682
50619	Забайкальский край, р-н. Карымский, пгт. Карымское, ул. Южная, д. 6	Индивидуальные домовладения	51,619033	114,326682
50620	Забайкальский край, р-н. Карымский, п/ст. Тарская, ул. Верхняя, д. 1	Индивидуальные домовладения		
50621	Забайкальский край, р-н. Карымский, п/ст. Тарская, ул. Верхняя, д. 2	Индивидуальные домовладения		
50622	Забайкальский край, р-н. Карымский, п/ст. Тарская, ул. Верхняя, д. 5	Индивидуальные домовладения		
50623	Забайкальский край, р-н. Карымский, п/ст. Тарская, ул. Верхняя, д. 6	Индивидуальные домовладения		
50624	Забайкальский край, р-н. Карымский, п/ст. Тарская, ул. Вокзальная, д. 1	Индивидуальные домовладения		

№ п/п	Адрес	Вид	Широта	Долгота
50625	Забайкальский край, р-н. Карымский, п/ст. Тарская, ул. Вокзальная, д. 2	Индивидуальные домовладения		
50626	Забайкальский край, р-н. Карымский, п/ст. Тарская, ул. Вокзальная, д. 3	Индивидуальные домовладения		
50627	Забайкальский край, р-н. Карымский, п/ст. Тарская, ул. Вокзальная, д. 4	Индивидуальные домовладения		
50628	Забайкальский край, р-н. Карымский, п/ст. Тарская, ул. Вокзальная, д. 5	Индивидуальные домовладения		
50629	Забайкальский край, р-н. Карымский, п/ст. Тарская, ул. Вокзальная, д. 6	Индивидуальные домовладения		
50630	Забайкальский край, р-н. Карымский, п/ст. Тарская, ул. Вокзальная, д. 7	Индивидуальные домовладения		
50631	Забайкальский край, р-н. Карымский, п/ст. Тарская, ул. Лесопитомник, д. 5	Индивидуальные домовладения		
50632	Забайкальский край, р-н. Карымский, с. Атамановка, ул. Дачная, д. 2	Индивидуальные домовладения	51,661641	114,411923
50633	Забайкальский край, р-н. Карымский, с. Атамановка, ул. Луговая, д. 2	Индивидуальные домовладения	51,66144	114,409057
50634	Забайкальский край, р-н. Карымский, с. Атамановка, ул. Луговая, д. 3	Индивидуальные домовладения	51,66144	114,409057
50635	Забайкальский край, р-н. Карымский, с. Атамановка, ул. Луговая, д. 4	Индивидуальные домовладения	51,66144	114,409057
50636	Забайкальский край, р-н. Карымский, с. Атамановка, ул. Луговая, д. 5	Индивидуальные домовладения	51,66144	114,409057
50637	Забайкальский край, р-н. Карымский, с. Атамановка, ул. Луговая, д. 7	Индивидуальные домовладения	51,66144	114,409057
50638	Забайкальский край, р-н. Карымский, с. Атамановка, ул. Телевизионная, д. 13	Индивидуальные домовладения	51,659043	114,407997
50639	Забайкальский край, р-н. Карымский, с. Атамановка, ул. Телевизионная, д. 14	Индивидуальные домовладения	51,659043	114,407997

№ п/п	Адрес	Вид	Широта	Долгота
50640	Забайкальский край, р-н. Карымский, с. Атамановка, ул. Телевизионная, д. 15	Индивидуальные домовладения	51,659043	114,407997
50641	Забайкальский край, р-н. Карымский, с. Атамановка, ул. Телевизионная, д. 16	Индивидуальные домовладения	51,659043	114,407997
50642	Забайкальский край, р-н. Карымский, с. Атамановка, ул. Телевизионная, д. 17	Индивидуальные домовладения	51,659043	114,407997
50643	Забайкальский край, р-н. Карымский, с. Атамановка, ул. Телевизионная, д. 18	Индивидуальные домовладения	51,659043	114,407997
50644	Забайкальский край, р-н. Карымский, с. Атамановка, ул. Телевизионная, д. 19	Индивидуальные домовладения	51,659043	114,407997
50645	Забайкальский край, р-н. Карымский, с. Атамановка, ул. Телевизионная, д. 20	Индивидуальные домовладения	51,659043	114,407997
50646	Забайкальский край, р-н. Карымский, с. Атамановка, ул. Телевизионная, д. 4	Индивидуальные домовладения	51,659043	114,407997
50647	Забайкальский край, р-н. Карымский, с. Атамановка, ул. Телевизионная, д. 5	Индивидуальные домовладения	51,659043	114,407997
50648	Забайкальский край, р-н. Карымский, с. Атамановка, ул. Телевизионная, д. 8	Индивидуальные домовладения	51,659043	114,407997
50649	Забайкальский край, р-н. Карымский, с. Атамановка, ул. Телевизионная, д. 9	Индивидуальные домовладения	51,659043	114,407997
50650	Забайкальский край, р-н. Карымский, с. Атамановка, ул. Шоссейная, д. 1	Индивидуальные домовладения	51,666412	114,407476
50651	Забайкальский край, р-н. Карымский, с. Атамановка, ул. Шоссейная, д. 12	Индивидуальные домовладения	51,666412	114,407476
50652	Забайкальский край, р-н. Карымский, с. Атамановка, ул. Шоссейная, д. 14	Индивидуальные домовладения	51,666412	114,407476
50653	Забайкальский край, р-н. Карымский, с. Атамановка, ул. Шоссейная, д. 15	Индивидуальные домовладения	51,666412	114,407476
50654	Забайкальский край, р-н. Карымский, с. Атамановка, ул. Шоссейная, д. 18	Индивидуальные домовладения	51,666412	114,407476

№ п/п	Адрес	Вид	Широта	Долгота
50655	Забайкальский край, р-н. Карымский, с. Атамановка, ул. Шоссейная, д. 2	Индивидуальные домовладения	51,666412	114,407476
50656	Забайкальский край, р-н. Карымский, с. Атамановка, ул. Шоссейная, д. 3	Индивидуальные домовладения	51,666412	114,407476
50657	Забайкальский край, р-н. Карымский, с. Атамановка, ул. Шоссейная, д. 4	Индивидуальные домовладения	51,666412	114,407476
50658	Забайкальский край, р-н. Карымский, с. Атамановка, ул. Шоссейная, д. 6	Индивидуальные домовладения	51,666412	114,407476
50659	Забайкальский край, р-н. Карымский, с. Атамановка, ул. Шоссейная, д. 7	Индивидуальные домовладения	51,666412	114,407476
50660	Забайкальский край, р-н. Карымский, с. Атамановка, ул. Шоссейная, д. 9	Индивидуальные домовладения	51,666412	114,407476
50661	Забайкальский край, р-н. Карымский, с. Зубковщина, ул. Кооперативная, д. 1	Индивидуальные домовладения	51,500977	114,397433
50662	Забайкальский край, р-н. Карымский, с. Зубковщина, ул. Кооперативная, д. 11	Индивидуальные домовладения	51,500977	114,397433
50663	Забайкальский край, р-н. Карымский, с. Зубковщина, ул. Кооперативная, д. 12	Индивидуальные домовладения	51,500977	114,397433
50664	Забайкальский край, р-н. Карымский, с. Зубковщина, ул. Кооперативная, д. 13	Индивидуальные домовладения	51,500977	114,397433
50665	Забайкальский край, р-н. Карымский, с. Зубковщина, ул. Кооперативная, д. 14	Индивидуальные домовладения	51,500977	114,397433
50666	Забайкальский край, р-н. Карымский, с. Зубковщина, ул. Кооперативная, д. 16	Индивидуальные домовладения	51,500977	114,397433
50667	Забайкальский край, р-н. Карымский, с. Зубковщина, ул. Кооперативная, д. 2	Индивидуальные домовладения	51,500977	114,397433
50668	Забайкальский край, р-н. Карымский, с. Зубковщина, ул. Кооперативная, д. 20	Индивидуальные домовладения	51,500977	114,397433
50669	Забайкальский край, р-н. Карымский, с. Зубковщина, ул. Кооперативная, д. 21	Индивидуальные домовладения	51,500977	114,397433

№ п/п	Адрес	Вид	Широта	Долгота
50670	Забайкальский край, р-н. Карымский, с. Зубковщина, ул. Кооперативная, д. 23	Индивидуальные домовладения	51,500977	114,397433
50671	Забайкальский край, р-н. Карымский, с. Зубковщина, ул. Кооперативная, д. 24	Индивидуальные домовладения	51,500977	114,397433
50672	Забайкальский край, р-н. Карымский, с. Зубковщина, ул. Кооперативная, д. 3	Индивидуальные домовладения	51,500977	114,397433
50673	Забайкальский край, р-н. Карымский, с. Зубковщина, ул. Кооперативная, д. 5	Индивидуальные домовладения	51,500977	114,397433
50674	Забайкальский край, р-н. Карымский, с. Зубковщина, ул. Кооперативная, д. 6	Индивидуальные домовладения	51,500977	114,397433
50675	Забайкальский край, р-н. Карымский, с. Зубковщина, ул. Кооперативная, д. 7	Индивидуальные домовладения	51,500977	114,397433
50676	Забайкальский край, р-н. Карымский, с. Зубковщина, ул. Кооперативная, д. 8	Индивидуальные домовладения	51,500977	114,397433
50677	Забайкальский край, р-н. Карымский, с. Зубковщина, ул. Кооперативная, д. 9	Индивидуальные домовладения	51,500977	114,397433
50678	Забайкальский край, р-н. Карымский, с. Подлесное, ул. Лесная, д. 10	Индивидуальные домовладения	51,702607	114,385441
50679	Забайкальский край, р-н. Карымский, с. Подлесное, ул. Лесная, д. 11	Индивидуальные домовладения	51,702607	114,385441
50680	Забайкальский край, р-н. Балейский, с. Большое Казаково, пер. Лесной, д. 1, литер А	Индивидуальные домовладения	51,742007	117,028652
50681	Забайкальский край, р-н. Карымский, с. Подлесное, ул. Лесная, д. 14	Индивидуальные домовладения	51,702607	114,385441
50682	Забайкальский край, р-н. Карымский, с. Подлесное, ул. Лесная, д. 16	Индивидуальные домовладения	51,702607	114,385441
50683	Забайкальский край, р-н. Карымский, с. Подлесное, ул. Лесная, д. 18	Индивидуальные домовладения	51,702607	114,385441
50684	Забайкальский край, р-н. Карымский, с. Подлесное, ул. Лесная, д. 19	Индивидуальные домовладения	51,702607	114,385441

№ п/п	Адрес	Вид	Широта	Долгота
50685	Забайкальский край, р-н. Карымский, с. Подлесное, ул. Лесная, д. 3	Индивидуальные домовладения	51,702607	114,385441
50686	Забайкальский край, р-н. Карымский, с. Подлесное, ул. Лесная, д. 4	Индивидуальные домовладения	51,702607	114,385441
50687	Забайкальский край, р-н. Карымский, с. Подлесное, ул. Лесная, д. 6	Индивидуальные домовладения	51,702607	114,385441
50688	Забайкальский край, р-н. Карымский, с. Подлесное, ул. Лесная, д. 7	Индивидуальные домовладения	51,702607	114,385441
50689	Забайкальский край, р-н. Шилкинский, г. Шилка, ул. Верхняя, д. 13	Индивидуальные домовладения	51,86687	115,975962
50690	Забайкальский край, р-н. Шилкинский, г. Шилка, ул. Верхняя, д. 15	Индивидуальные домовладения	51,86687	115,975962
50691	Забайкальский край, р-н. Шилкинский, г. Шилка, ул. Верхняя, д. 17	Индивидуальные домовладения	51,86687	115,975962
50692	Забайкальский край, р-н. Шилкинский, г. Шилка, ул. Верхняя, д. 2	Индивидуальные домовладения	51,86687	115,975962
50693	Забайкальский край, р-н. Шилкинский, г. Шилка, ул. Верхняя, д. 27	Индивидуальные домовладения	51,86687	115,975962
50694	Забайкальский край, р-н. Шилкинский, г. Шилка, ул. Верхняя, д. 29	Индивидуальные домовладения	51,86687	115,975962
50695	Забайкальский край, р-н. Шилкинский, г. Шилка, ул. Верхняя, д. 31	Индивидуальные домовладения	51,86687	115,975962
50696	Забайкальский край, р-н. Шилкинский, г. Шилка, ул. Верхняя, д. 6	Индивидуальные домовладения	51,86687	115,975962
50697	Забайкальский край, р-н. Шилкинский, г. Шилка, ул. Верхняя, д. 8	Индивидуальные домовладения	51,86687	115,975962
50698	Забайкальский край, р-н. Шилкинский, г. Шилка, ул. Верхняя, д. 9	Индивидуальные домовладения	51,86687	115,975962
50699	Забайкальский край, р-н. Шилкинский, г. Шилка, ул. Забелина, д. 1	Индивидуальные домовладения	51,867498	115,977606

№ п/п	Адрес	Вид	Широта	Долгота
50700	Забайкальский край, р-н. Шилкинский, г. Шилка, ул. Забелина, д. 10	Индивидуальные домовладения	51,867498	115,977606
50701	Забайкальский край, р-н. Шилкинский, г. Шилка, ул. Забелина, д. 10А	Индивидуальные домовладения	51,867498	115,977606
50702	Забайкальский край, р-н. Шилкинский, г. Шилка, ул. Забелина, д. 11	Индивидуальные домовладения	51,867498	115,977606
50703	Забайкальский край, р-н. Шилкинский, г. Шилка, ул. Забелина, д. 12	Индивидуальные домовладения	51,867498	115,977606
50704	Забайкальский край, р-н. Шилкинский, г. Шилка, ул. Забелина, д. 14	Индивидуальные домовладения	51,867498	115,977606
50705	Забайкальский край, р-н. Шилкинский, г. Шилка, ул. Забелина, д. 15	Индивидуальные домовладения	51,867498	115,977606
50706	Забайкальский край, р-н. Шилкинский, г. Шилка, ул. Забелина, д. 16	Индивидуальные домовладения	51,867498	115,977606
50707	Забайкальский край, р-н. Шилкинский, г. Шилка, ул. Забелина, д. 17	Индивидуальные домовладения	51,867498	115,977606
50708	Забайкальский край, р-н. Шилкинский, г. Шилка, ул. Забелина, д. 18	Индивидуальные домовладения	51,867498	115,977606
50709	Забайкальский край, р-н. Шилкинский, г. Шилка, ул. Забелина, д. 19	Индивидуальные домовладения	51,867498	115,977606
50710	Забайкальский край, р-н. Шилкинский, г. Шилка, ул. Забелина, д. 2	Индивидуальные домовладения	51,867498	115,977606
50711	Забайкальский край, р-н. Шилкинский, г. Шилка, ул. Забелина, д. 21	Индивидуальные домовладения	51,867498	115,977606
50712	Забайкальский край, р-н. Шилкинский, г. Шилка, ул. Забелина, д. 22	Индивидуальные домовладения	51,867498	115,977606
50713	Забайкальский край, р-н. Шилкинский, г. Шилка, ул. Забелина, д. 23	Индивидуальные домовладения	51,867498	115,977606
50714	Забайкальский край, р-н. Балейский, с. Большое Казаково, ул. Верхняя, д. 17	Индивидуальные домовладения	51,74175	117,028275

№ п/п	Адрес	Вид	Широта	Долгота
50715	Забайкальский край, р-н. Шилкинский, г. Шилка, ул. Забелина, д. 25	Индивидуальные домовладения	51,867498	115,977606
50716	Забайкальский край, р-н. Шилкинский, г. Шилка, ул. Забелина, д. 26	Индивидуальные домовладения	51,867498	115,977606
50717	Забайкальский край, р-н. Шилкинский, г. Шилка, ул. Забелина, д. 28	Индивидуальные домовладения	51,867498	115,977606
50718	Забайкальский край, р-н. Шилкинский, г. Шилка, ул. Забелина, д. 3	Индивидуальные домовладения	51,867498	115,977606
50719	Забайкальский край, р-н. Шилкинский, г. Шилка, ул. Забелина, д. 30	Индивидуальные домовладения	51,867498	115,977606
50720	Забайкальский край, р-н. Шилкинский, г. Шилка, ул. Забелина, д. 32	Индивидуальные домовладения	51,867498	115,977606
50721	Забайкальский край, р-н. Шилкинский, г. Шилка, ул. Забелина, д. 4	Индивидуальные домовладения	51,867498	115,977606
50722	Забайкальский край, р-н. Шилкинский, г. Шилка, ул. Забелина, д. 5	Индивидуальные домовладения	51,867498	115,977606
50723	Забайкальский край, р-н. Шилкинский, г. Шилка, ул. Забелина, д. 6	Индивидуальные домовладения	51,867498	115,977606
50724	Забайкальский край, р-н. Шилкинский, г. Шилка, ул. Забелина, д. 7	Индивидуальные домовладения	51,867498	115,977606
50725	Забайкальский край, р-н. Шилкинский, г. Шилка, ул. Забелина, д. 8	Индивидуальные домовладения	51,867498	115,977606
50726	Забайкальский край, р-н. Шилкинский, г. Шилка, ул. Забелина, д. 9	Индивидуальные домовладения	51,867498	115,977606
50727	Забайкальский край, р-н. Шилкинский, с. Байцетуй, ул. Заречная, д. 1	Индивидуальные домовладения	51,901903	115,320479
50728	Забайкальский край, р-н. Шилкинский, с. Байцетуй, ул. Нагорная, д. 3	Индивидуальные домовладения	51,901981	115,323884
50729	Забайкальский край, р-н. Шилкинский, с. Байцетуй, ул. Нагорная, д. 5	Индивидуальные домовладения	51,901981	115,323884

№ п/п	Адрес	Вид	Широта	Долгота
50730	Забайкальский край, р-н. Шилкинский, с. Байцетуй, ул. Центральная, д. 1	Индивидуальные домовладения	51,897396	115,322716
50731	Забайкальский край, р-н. Шилкинский, с. Байцетуй, ул. Центральная, д. 10	Индивидуальные домовладения	51,897396	115,322716
50732	Забайкальский край, р-н. Шилкинский, с. Байцетуй, ул. Центральная, д. 11	Индивидуальные домовладения	51,897396	115,322716
50733	Забайкальский край, р-н. Шилкинский, с. Байцетуй, ул. Центральная, д. 12	Индивидуальные домовладения	51,897396	115,322716
50734	Забайкальский край, р-н. Шилкинский, с. Байцетуй, ул. Центральная, д. 13	Индивидуальные домовладения	51,897396	115,322716
50735	Забайкальский край, р-н. Шилкинский, с. Байцетуй, ул. Центральная, д. 14	Индивидуальные домовладения	51,897396	115,322716
50736	Забайкальский край, р-н. Шилкинский, с. Байцетуй, ул. Центральная, д. 16	Индивидуальные домовладения	51,897396	115,322716
50737	Забайкальский край, р-н. Шилкинский, с. Байцетуй, ул. Центральная, д. 17	Индивидуальные домовладения	51,897396	115,322716
50738	Забайкальский край, р-н. Шилкинский, с. Байцетуй, ул. Центральная, д. 18	Индивидуальные домовладения	51,897396	115,322716
50739	Забайкальский край, р-н. Шилкинский, с. Байцетуй, ул. Центральная, д. 19	Индивидуальные домовладения	51,897396	115,322716
50740	Забайкальский край, р-н. Шилкинский, с. Байцетуй, ул. Центральная, д. 2	Индивидуальные домовладения	51,897396	115,322716
50741	Забайкальский край, р-н. Шилкинский, с. Байцетуй, ул. Центральная, д. 20	Индивидуальные домовладения	51,897396	115,322716
50742	Забайкальский край, р-н. Шилкинский, с. Байцетуй, ул. Центральная, д. 21	Индивидуальные домовладения	51,897396	115,322716
50743	Забайкальский край, р-н. Шилкинский, с. Байцетуй, ул. Центральная, д. 23	Индивидуальные домовладения	51,897396	115,322716
50744	Забайкальский край, р-н. Шилкинский, с. Байцетуй, ул. Центральная, д. 24	Индивидуальные домовладения	51,897396	115,322716

№ п/п	Адрес	Вид	Широта	Долгота
50745	Забайкальский край, р-н. Шилкинский, с. Байцетуй, ул. Центральная, д. 25	Индивидуальные домовладения	51,897396	115,322716
50746	Забайкальский край, р-н. Шилкинский, с. Байцетуй, ул. Центральная, д. 26	Индивидуальные домовладения	51,897396	115,322716
50747	Забайкальский край, р-н. Балейский, с. Большое Казаково, ул. Верхняя, д. 5	Индивидуальные домовладения	51,74175	117,028275
50748	Забайкальский край, р-н. Шилкинский, с. Байцетуй, ул. Центральная, д. 28	Индивидуальные домовладения	51,897396	115,322716
50749	Забайкальский край, р-н. Шилкинский, с. Байцетуй, ул. Центральная, д. 30	Индивидуальные домовладения	51,897396	115,322716
50750	Забайкальский край, р-н. Шилкинский, с. Байцетуй, ул. Центральная, д. 31	Индивидуальные домовладения	51,897396	115,322716
50751	Забайкальский край, р-н. Шилкинский, с. Байцетуй, ул. Центральная, д. 32	Индивидуальные домовладения	51,897396	115,322716
50752	Забайкальский край, р-н. Шилкинский, с. Байцетуй, ул. Центральная, д. 33	Индивидуальные домовладения	51,897396	115,322716
50753	Забайкальский край, р-н. Шилкинский, с. Байцетуй, ул. Центральная, д. 34	Индивидуальные домовладения	51,897396	115,322716
50754	Забайкальский край, р-н. Шилкинский, с. Байцетуй, ул. Центральная, д. 35	Индивидуальные домовладения	51,897396	115,322716
50755	Забайкальский край, р-н. Шилкинский, с. Байцетуй, ул. Центральная, д. 4	Индивидуальные домовладения	51,897396	115,322716
50756	Забайкальский край, р-н. Шилкинский, с. Байцетуй, ул. Центральная, д. 41	Индивидуальные домовладения	51,897396	115,322716
50757	Забайкальский край, р-н. Шилкинский, с. Байцетуй, ул. Центральная, д. 47	Индивидуальные домовладения	51,897396	115,322716
50758	Забайкальский край, р-н. Шилкинский, с. Байцетуй, ул. Центральная, д. 49	Индивидуальные домовладения	51,897396	115,322716
50759	Забайкальский край, р-н. Шилкинский, с. Байцетуй, ул. Центральная, д. 5	Индивидуальные домовладения	51,897396	115,322716

№ п/п	Адрес	Вид	Широта	Долгота
50760	Забайкальский край, р-н. Шилкинский, с. Байцетуй, ул. Центральная, д. 51	Индивидуальные домовладения	51,897396	115,322716
50761	Забайкальский край, р-н. Шилкинский, с. Байцетуй, ул. Центральная, д. 53	Индивидуальные домовладения	51,897396	115,322716
50762	Забайкальский край, р-н. Шилкинский, с. Байцетуй, ул. Центральная, д. 55	Индивидуальные домовладения	51,897396	115,322716
50763	Забайкальский край, р-н. Шилкинский, с. Байцетуй, ул. Центральная, д. 6	Индивидуальные домовладения	51,897396	115,322716
50764	Забайкальский край, р-н. Шилкинский, с. Байцетуй, ул. Центральная, д. 7	Индивидуальные домовладения	51,897396	115,322716
50765	Забайкальский край, р-н. Шилкинский, с. Байцетуй, ул. Центральная, д. 9	Индивидуальные домовладения	51,897396	115,322716
50766	Забайкальский край, р-н. Шилкинский, с. Васильевка, ул. Клубная, д. 1	Индивидуальные домовладения	52,030848	115,936786
50767	Забайкальский край, р-н. Шилкинский, с. Васильевка, ул. Клубная, д. 2	Индивидуальные домовладения	52,030848	115,936786
50768	Забайкальский край, р-н. Шилкинский, с. Васильевка, ул. Рабочая, д. 1	Индивидуальные домовладения	52,030178	115,945185
50769	Забайкальский край, р-н. Шилкинский, с. Васильевка, ул. Рабочая, д. 3	Индивидуальные домовладения	52,030649	115,945176
50770	Забайкальский край, р-н. Шилкинский, с. Васильевка, ул. Рабочая, д. 4	Индивидуальные домовладения	52,030871	115,945167
50771	Забайкальский край, р-н. Шилкинский, с. Васильевка, ул. Рабочая, д. 5	Индивидуальные домовладения	52,031103	115,945149
50772	Забайкальский край, р-н. Шилкинский, с. Васильевка, ул. Рабочая, д. 6	Индивидуальные домовладения	52,03133	115,945132
50773	Забайкальский край, р-н. Шилкинский, с. Васильевка, ул. Русская, д. 1	Индивидуальные домовладения	52,028643	115,933543
50774	Забайкальский край, р-н. Шилкинский, с. Васильевка, ул. Русская, д. 7	Индивидуальные домовладения	52,027978	115,933831

№ п/п	Адрес	Вид	Широта	Долгота
50775	Забайкальский край, р-н. Шилкинский, с. Васильевка, ул. Русская, д. 8	Индивидуальные домовладения	52,027723	115,933947
50776	Забайкальский край, р-н. Шилкинский, с. Васильевка, ул. Трудовая, д. 1	Индивидуальные домовладения	52,029663	115,933498
50777	Забайкальский край, р-н. Шилкинский, с. Васильевка, ул. Трудовая, д. 12	Индивидуальные домовладения	52,029519	115,940236
50778	Забайкальский край, р-н. Шилкинский, с. Васильевка, ул. Трудовая, д. 13	Индивидуальные домовладения	52,029829	115,936885
50779	Забайкальский край, р-н. Шилкинский, с. Васильевка, ул. Трудовая, д. 15	Индивидуальные домовладения	52,029834	115,937298
50780	Забайкальский край, р-н. Балейский, с. Большое Казаково, ул. Нижняя, д. 12	Индивидуальные домовладения	51,74276	117,029695
50781	Забайкальский край, р-н. Шилкинский, с. Васильевка, ул. Трудовая, д. 18	Индивидуальные домовладения	52,029641	115,941592
50782	Забайкальский край, р-н. Шилкинский, с. Васильевка, ул. Трудовая, д. 19	Индивидуальные домовладения	52,029857	115,938125
50783	Забайкальский край, р-н. Шилкинский, с. Васильевка, ул. Трудовая, д. 21	Индивидуальные домовладения	52,029851	115,938421
50784	Забайкальский край, р-н. Шилкинский, с. Васильевка, ул. Трудовая, д. 22	Индивидуальные домовладения	52,029701	115,942392
50785	Забайкальский край, р-н. Шилкинский, с. Васильевка, ул. Трудовая, д. 23	Индивидуальные домовладения	52,029895	115,939373
50786	Забайкальский край, р-н. Шилкинский, с. Васильевка, ул. Трудовая, д. 24	Индивидуальные домовладения	52,029735	115,943065
50787	Забайкальский край, р-н. Шилкинский, с. Васильевка, ул. Трудовая, д. 25	Индивидуальные домовладения	52,029923	115,939903
50788	Забайкальский край, р-н. Шилкинский, с. Васильевка, ул. Трудовая, д. 26	Индивидуальные домовладения	52,029773	115,943955
50789	Забайкальский край, р-н. Шилкинский, с. Васильевка, ул. Трудовая, д. 27	Индивидуальные домовладения	52,02994	115,940308

№ п/п	Адрес	Вид	Широта	Долгота
50790	Забайкальский край, р-н. Шилкинский, с. Васильевка, ул. Трудовая, д. 28	Индивидуальные домовладения	52,029779	115,944368
50791	Забайкальский край, р-н. Шилкинский, с. Васильевка, ул. Трудовая, д. 30	Индивидуальные домовладения	52,029773	115,944799
50792	Забайкальский край, р-н. Шилкинский, с. Васильевка, ул. Трудовая, д. 31	Индивидуальные домовладения	52,029956	115,941206
50793	Забайкальский край, р-н. Шилкинский, с. Васильевка, ул. Трудовая, д. 32	Индивидуальные домовладения	52,029823	115,945149
50794	Забайкальский край, р-н. Шилкинский, с. Васильевка, ул. Трудовая, д. 33	Индивидуальные домовладения	52,029956	115,941655
50795	Забайкальский край, р-н. Шилкинский, с. Васильевка, ул. Трудовая, д. 35	Индивидуальные домовладения	52,02999	115,942293
50796	Забайкальский край, р-н. Шилкинский, с. Васильевка, ул. Трудовая, д. 37	Индивидуальные домовладения	52,030006	115,942733
50797	Забайкальский край, р-н. Шилкинский, с. Васильевка, ул. Трудовая, д. 39	Индивидуальные домовладения	52,029762	115,939212
50798	Забайкальский край, р-н. Шилкинский, с. Васильевка, ул. Трудовая, д. 41	Индивидуальные домовладения	52,030117	115,944323
50799	Забайкальский край, р-н. Шилкинский, с. Васильевка, ул. Трудовая, д. 6	Индивидуальные домовладения	52,029386	115,935448
50800	Забайкальский край, р-н. Шилкинский, с. Васильевка, ул. Трудовая, д. 6а	Индивидуальные домовладения	52,029386	115,935448
50801	Забайкальский край, р-н. Шилкинский, с. Васильевка, ул. Трудовая, д. 7	Индивидуальные домовладения	52,029762	115,939212
50802	Забайкальский край, р-н. Шилкинский, с. Васильевка, ул. Трудовая, д. 8	Индивидуальные домовладения	52,029397	115,936346
50803	Забайкальский край, р-н. Шилкинский, с. Золотухино, ул. Клубная, д. 1	Индивидуальные домовладения	52,137515	115,919682
50804	Забайкальский край, р-н. Шилкинский, с. Золотухино, ул. Клубная, д. 11	Индивидуальные домовладения	52,137515	115,919682

№ п/п	Адрес	Вид	Широта	Долгота
50805	Забайкальский край, р-н. Шилкинский, с. Золотухино, ул. Клубная, д. 15	Индивидуальные домовладения	52,137515	115,919682
50806	Забайкальский край, р-н. Шилкинский, с. Золотухино, ул. Клубная, д. 19	Индивидуальные домовладения	52,137515	115,919682
50807	Забайкальский край, р-н. Шилкинский, с. Золотухино, ул. Клубная, д. 2	Индивидуальные домовладения	52,137515	115,919682
50808	Забайкальский край, р-н. Шилкинский, с. Золотухино, ул. Клубная, д. 21	Индивидуальные домовладения	52,137515	115,919682
50809	Забайкальский край, р-н. Шилкинский, с. Золотухино, ул. Клубная, д. 23	Индивидуальные домовладения	52,137515	115,919682
50810	Забайкальский край, р-н. Шилкинский, с. Золотухино, ул. Клубная, д. 25	Индивидуальные домовладения	52,137515	115,919682
50811	Забайкальский край, р-н. Шилкинский, с. Золотухино, ул. Клубная, д. 27	Индивидуальные домовладения	52,137515	115,919682
50812	Забайкальский край, р-н. Шилкинский, с. Золотухино, ул. Клубная, д. 29	Индивидуальные домовладения	52,137515	115,919682
50813	Забайкальский край, р-н. Балейский, с. Большое Казаково, ул. Нижняя, д. 7	Индивидуальные домовладения	51,74276	117,029695
50814	Забайкальский край, р-н. Шилкинский, с. Золотухино, ул. Клубная, д. 33	Индивидуальные домовладения	52,137515	115,919682
50815	Забайкальский край, р-н. Шилкинский, с. Золотухино, ул. Клубная, д. 35	Индивидуальные домовладения	52,137515	115,919682
50816	Забайкальский край, р-н. Шилкинский, с. Золотухино, ул. Клубная, д. 4	Индивидуальные домовладения	52,137515	115,919682
50817	Забайкальский край, р-н. Шилкинский, с. Золотухино, ул. Клубная, д. 5	Индивидуальные домовладения	52,137515	115,919682
50818	Забайкальский край, р-н. Шилкинский, с. Золотухино, ул. Клубная, д. 6	Индивидуальные домовладения	52,137515	115,919682
50819	Забайкальский край, р-н. Шилкинский, с. Золотухино, ул. Клубная, д. 7	Индивидуальные домовладения	52,137515	115,919682

№ п/п	Адрес	Вид	Широта	Долгота
50820	Забайкальский край, р-н. Шилкинский, с. Золотухино, ул. Клубная, д. 9	Индивидуальные домовладения	52,137515	115,919682
50821	Забайкальский край, р-н. Шилкинский, с. Золотухино, ул. Лесная, д. 1	Индивидуальные домовладения	52,137515	115,919682
50822	Забайкальский край, р-н. Шилкинский, с. Золотухино, ул. Лесная, д. 10	Индивидуальные домовладения	52,137515	115,919682
50823	Забайкальский край, р-н. Шилкинский, с. Золотухино, ул. Лесная, д. 11	Индивидуальные домовладения	52,137515	115,919682
50824	Забайкальский край, р-н. Шилкинский, с. Золотухино, ул. Лесная, д. 12	Индивидуальные домовладения	52,137515	115,919682
50825	Забайкальский край, р-н. Шилкинский, с. Золотухино, ул. Лесная, д. 13	Индивидуальные домовладения	52,137515	115,919682
50826	Забайкальский край, р-н. Шилкинский, с. Золотухино, ул. Лесная, д. 14	Индивидуальные домовладения	52,137515	115,919682
50827	Забайкальский край, р-н. Шилкинский, с. Золотухино, ул. Лесная, д. 15	Индивидуальные домовладения	52,137515	115,919682
50828	Забайкальский край, р-н. Шилкинский, с. Золотухино, ул. Лесная, д. 17	Индивидуальные домовладения	52,137515	115,919682
50829	Забайкальский край, р-н. Шилкинский, с. Золотухино, ул. Лесная, д. 18	Индивидуальные домовладения	52,137515	115,919682
50830	Забайкальский край, р-н. Шилкинский, с. Золотухино, ул. Лесная, д. 19	Индивидуальные домовладения	52,137515	115,919682
50831	Забайкальский край, р-н. Шилкинский, с. Золотухино, ул. Лесная, д. 2	Индивидуальные домовладения	52,137515	115,919682
50832	Забайкальский край, р-н. Шилкинский, с. Золотухино, ул. Лесная, д. 3	Индивидуальные домовладения	52,137515	115,919682
50833	Забайкальский край, р-н. Шилкинский, с. Золотухино, ул. Лесная, д. 4	Индивидуальные домовладения	52,137515	115,919682
50834	Забайкальский край, р-н. Шилкинский, с. Золотухино, ул. Лесная, д. 5	Индивидуальные домовладения	52,137515	115,919682

№ п/п	Адрес	Вид	Широта	Долгота
50850	Забайкальский край, р-н. Шилкинский, с. Золотухино, ул. Подгорная, д. 3	Индивидуальные домовладения	52,137515	115,919682
50851	Забайкальский край, р-н. Шилкинский, с. Золотухино, ул. Подгорная, д. 4	Индивидуальные домовладения	52,137515	115,919682
50852	Забайкальский край, р-н. Шилкинский, с. Золотухино, ул. Подгорная, д. 5	Индивидуальные домовладения	52,137515	115,919682
50853	Забайкальский край, р-н. Шилкинский, с. Золотухино, ул. Подгорная, д. 8	Индивидуальные домовладения	52,137515	115,919682
50854	Забайкальский край, р-н. Шилкинский, с. Золотухино, ул. Центральная, д. 1	Индивидуальные домовладения	52,137515	115,919682
50855	Забайкальский край, р-н. Шилкинский, с. Зубарево, ул. Шамашек, д. 23	Индивидуальные домовладения	51,785741	115,260445
50856	Забайкальский край, р-н. Шилкинский, с. Золотухино, ул. Центральная, д. 11	Индивидуальные домовладения	52,137515	115,919682
50857	Забайкальский край, р-н. Шилкинский, с. Золотухино, ул. Центральная, д. 13	Индивидуальные домовладения	52,137515	115,919682
50858	Забайкальский край, р-н. Шилкинский, с. Золотухино, ул. Центральная, д. 17	Индивидуальные домовладения	52,137515	115,919682
50859	Забайкальский край, р-н. Шилкинский, с. Золотухино, ул. Центральная, д. 23	Индивидуальные домовладения	52,137515	115,919682
50860	Забайкальский край, р-н. Шилкинский, с. Золотухино, ул. Центральная, д. 25	Индивидуальные домовладения	52,137515	115,919682
50861	Забайкальский край, р-н. Шилкинский, с. Золотухино, ул. Центральная, д. 27	Индивидуальные домовладения	52,137515	115,919682
50862	Забайкальский край, р-н. Шилкинский, с. Золотухино, ул. Центральная, д. 3	Индивидуальные домовладения	52,137515	115,919682
50863	Забайкальский край, р-н. Шилкинский, с. Золотухино, ул. Центральная, д. 31	Индивидуальные домовладения	52,137515	115,919682
50864	Забайкальский край, р-н. Шилкинский, с. Золотухино, ул. Центральная, д. 33	Индивидуальные домовладения	52,137515	115,919682

№ п/п	Адрес	Вид	Широта	Долгота
50880	Забайкальский край, р-н. Шилкинский, с. Зубарево, ул. Центральная, д. 13	Индивидуальные домовладения	51,78588	115,272168
50881	Забайкальский край, р-н. Шилкинский, с. Зубарево, ул. Центральная, д. 14	Индивидуальные домовладения	51,78588	115,272168
50882	Забайкальский край, р-н. Шилкинский, с. Зубарево, ул. Центральная, д. 17	Индивидуальные домовладения	51,78588	115,272168
50883	Забайкальский край, р-н. Шилкинский, с. Зубарево, ул. Центральная, д. 18	Индивидуальные домовладения	51,78588	115,272168
50884	Забайкальский край, р-н. Шилкинский, с. Зубарево, ул. Центральная, д. 19	Индивидуальные домовладения	51,78588	115,272168
50885	Забайкальский край, р-н. Шилкинский, с. Зубарево, ул. Центральная, д. 2	Индивидуальные домовладения	51,78588	115,272168
50886	Забайкальский край, р-н. Шилкинский, с. Зубарево, ул. Центральная, д. 20	Индивидуальные домовладения	51,78588	115,272168
50887	Забайкальский край, р-н. Шилкинский, с. Зубарево, ул. Центральная, д. 21	Индивидуальные домовладения	51,78588	115,272168
50888	Забайкальский край, р-н. Шилкинский, с. Зубарево, ул. Центральная, д. 22	Индивидуальные домовладения	51,78588	115,272168
50889	Забайкальский край, р-н. Шилкинский, с. Зубарево, ул. Центральная, д. 24	Индивидуальные домовладения	51,78588	115,272168
50890	Забайкальский край, р-н. Шилкинский, с. Зубарево, ул. Центральная, д. 25	Индивидуальные домовладения	51,78588	115,272168
50891	Забайкальский край, р-н. Шилкинский, с. Зубарево, ул. Центральная, д. 27	Индивидуальные домовладения	51,78588	115,272168
50892	Забайкальский край, р-н. Шилкинский, с. Зубарево, ул. Центральная, д. 28	Индивидуальные домовладения	51,78588	115,272168
50893	Забайкальский край, р-н. Шилкинский, с. Зубарево, ул. Центральная, д. 3	Индивидуальные домовладения	51,78588	115,272168
50894	Забайкальский край, р-н. Шилкинский, с. Зубарево, ул. Центральная, д. 30	Индивидуальные домовладения	51,78588	115,272168

№ п/п	Адрес	Вид	Широта	Долгота
50895	Забайкальский край, р-н. Шилкинский, с. Зубарево, ул. Центральная, д. 31	Индивидуальные домовладения	51,78588	115,272168
50896	Забайкальский край, р-н. Шилкинский, с. Зубарево, ул. Центральная, д. 34	Индивидуальные домовладения	51,78588	115,272168
50897	Забайкальский край, р-н. Шилкинский, с. Зубарево, ул. Центральная, д. 35	Индивидуальные домовладения	51,78588	115,272168
50898	Забайкальский край, р-н. Шилкинский, с. Зубарево, ул. Центральная, д. 36	Индивидуальные домовладения	51,78588	115,272168
50899	Забайкальский край, р-н. Шилкинский, с. Зубарево, ул. Центральная, д. 37	Индивидуальные домовладения	51,78588	115,272168
50900	Забайкальский край, р-н. Шилкинский, с. Зубарево, ул. Центральная, д. 4	Индивидуальные домовладения	51,78588	115,272168
50901	Забайкальский край, р-н. Шилкинский, с. Зубарево, ул. Центральная, д. 41	Индивидуальные домовладения	51,78588	115,272168
50902	Забайкальский край, р-н. Шилкинский, с. Зубарево, ул. Центральная, д. 43	Индивидуальные домовладения	51,78588	115,272168
50903	Забайкальский край, р-н. Шилкинский, с. Зубарево, ул. Центральная, д. 45	Индивидуальные домовладения	51,786131	115,266733
50904	Забайкальский край, р-н. Шилкинский, с. Зубарево, ул. Центральная, д. 49	Индивидуальные домовладения	51,78588	115,272168
50905	Забайкальский край, р-н. Шилкинский, с. Зубарево, ул. Центральная, д. 5	Индивидуальные домовладения	51,78588	115,272168
50906	Забайкальский край, р-н. Шилкинский, с. Зубарево, ул. Центральная, д. 51	Индивидуальные домовладения	51,78588	115,272168
50907	Забайкальский край, р-н. Шилкинский, с. Зубарево, ул. Центральная, д. 55	Индивидуальные домовладения	51,78588	115,272168
50908	Забайкальский край, р-н. Шилкинский, с. Зубарево, ул. Центральная, д. 59	Индивидуальные домовладения	51,78588	115,272168
50909	Забайкальский край, р-н. Шилкинский, с. Зубарево, ул. Центральная, д. 7	Индивидуальные домовладения	51,78588	115,272168

№ п/п	Адрес	Вид	Широта	Долгота
50910	Забайкальский край, р-н. Шилкинский, с. Зубарево, ул. Центральная, д. 8	Индивидуальные домовладения	51,78588	115,272168
50911	Забайкальский край, р-н. Шилкинский, с. Зубарево, ул. Центральная, д. 9	Индивидуальные домовладения	51,78588	115,272168
50912	Забайкальский край, р-н. Балейский, с. Казаковский Промысел, ул. Геологическая, д. 35	Индивидуальные домовладения	51,769498	117,016885
50913	Забайкальский край, р-н. Шилкинский, с. Зубарево, ул. Шамашек, д. 10	Индивидуальные домовладения	51,785741	115,260445
50914	Забайкальский край, р-н. Шилкинский, с. Зубарево, ул. Шамашек, д. 11	Индивидуальные домовладения	51,785741	115,260445
50915	Забайкальский край, р-н. Шилкинский, с. Зубарево, ул. Шамашек, д. 12	Индивидуальные домовладения	51,785741	115,260445
50916	Забайкальский край, р-н. Шилкинский, с. Зубарево, ул. Шамашек, д. 13	Индивидуальные домовладения	51,785741	115,260445
50917	Забайкальский край, р-н. Шилкинский, с. Зубарево, ул. Шамашек, д. 15	Индивидуальные домовладения	51,785741	115,260445
50918	Забайкальский край, р-н. Шилкинский, с. Зубарево, ул. Шамашек, д. 16	Индивидуальные домовладения	51,785741	115,260445
50919	Забайкальский край, р-н. Шилкинский, с. Зубарево, ул. Шамашек, д. 17	Индивидуальные домовладения	51,785741	115,260445
50920	Забайкальский край, р-н. Шилкинский, с. Зубарево, ул. Шамашек, д. 19	Индивидуальные домовладения	51,785741	115,260445
50921	Забайкальский край, р-н. Шилкинский, с. Зубарево, ул. Шамашек, д. 2	Индивидуальные домовладения	51,785741	115,260445
50922	Забайкальский край, р-н. Шилкинский, с. Зубарево, ул. Шамашек, д. 21	Индивидуальные домовладения	51,785741	115,260445
50923	Забайкальский край, р-н. Шилкинский, с. Зубарево, ул. Шамашек, д. 3	Индивидуальные домовладения	51,785741	115,260445
50924	Забайкальский край, р-н. Шилкинский, с. Зубарево, ул. Шамашек, д. 4	Индивидуальные домовладения	51,785741	115,260445

№ п/п	Адрес	Вид	Широта	Долгота
50925	Забайкальский край, р-н. Шилкинский, с. Зубарево, ул. Шамашек, д. 8	Индивидуальные домовладения	51,785741	115,260445
50926	Забайкальский край, р-н. Шилкинский, с. Зубарево, ул. Шамашек, д. 9	Индивидуальные домовладения	51,785741	115,260445
50927	Забайкальский край, р-н. Шилкинский, с. Кокуй-Комогорцево, ул. Верхняя, д. 1	Индивидуальные домовладения	51,932317	115,86237
50928	Забайкальский край, р-н. Шилкинский, с. Кокуй-Комогорцево, ул. Верхняя, д. 10	Индивидуальные домовладения	51,932317	115,86237
50929	Забайкальский край, р-н. Шилкинский, с. Кокуй-Комогорцево, ул. Верхняя, д. 11	Индивидуальные домовладения	51,932317	115,86237
50930	Забайкальский край, р-н. Шилкинский, с. Кокуй-Комогорцево, ул. Верхняя, д. 12	Индивидуальные домовладения	51,932317	115,86237
50931	Забайкальский край, р-н. Шилкинский, с. Кокуй-Комогорцево, ул. Верхняя, д. 13	Индивидуальные домовладения	51,932317	115,86237
50932	Забайкальский край, р-н. Шилкинский, с. Кокуй-Комогорцево, ул. Верхняя, д. 19	Индивидуальные домовладения	51,932317	115,86237
50933	Забайкальский край, р-н. Шилкинский, с. Кокуй-Комогорцево, ул. Верхняя, д. 2	Индивидуальные домовладения	51,932317	115,86237
50934	Забайкальский край, р-н. Шилкинский, с. Кокуй-Комогорцево, ул. Верхняя, д. 3	Индивидуальные домовладения	51,932317	115,86237
50935	Забайкальский край, р-н. Шилкинский, с. Кокуй-Комогорцево, ул. Верхняя, д. 4	Индивидуальные домовладения	51,932317	115,86237
50936	Забайкальский край, р-н. Шилкинский, с. Кокуй-Комогорцево, ул. Верхняя, д. 5	Индивидуальные домовладения	51,932317	115,86237
50937	Забайкальский край, р-н. Шилкинский, с. Кокуй-Комогорцево, ул. Верхняя, д. 6	Индивидуальные домовладения	51,932317	115,86237
50938	Забайкальский край, р-н. Шилкинский, с. Кокуй-Комогорцево, ул. Верхняя, д. 7	Индивидуальные домовладения	51,932317	115,86237
50939	Забайкальский край, р-н. Шилкинский, с. Кокуй-Комогорцево, ул. Верхняя, д. 8	Индивидуальные домовладения	51,932317	115,86237

№ п/п	Адрес	Вид	Широта	Долгота
50940	Забайкальский край, р-н. Шилкинский, с. Кокуй-Комогорцево, ул. Клубная, д. 12	Индивидуальные домовладения	51,93476	115,862819
50941	Забайкальский край, р-н. Шилкинский, с. Кокуй-Комогорцево, ул. Клубная, д. 3	Индивидуальные домовладения	51,93476	115,862819
50942	Забайкальский край, р-н. Шилкинский, с. Кокуй-Комогорцево, ул. Клубная, д. 4	Индивидуальные домовладения	51,93476	115,862819
50943	Забайкальский край, р-н. Шилкинский, с. Кокуй-Комогорцево, ул. Клубная, д. 6	Индивидуальные домовладения	51,93476	115,862819
50944	Забайкальский край, р-н. Шилкинский, с. Кокуй-Комогорцево, ул. Клубная, д. 7	Индивидуальные домовладения	51,93476	115,862819
50945	Забайкальский край, р-н. Шилкинский, с. Кокуй-Комогорцево, ул. Клубная, д. 9	Индивидуальные домовладения	51,93476	115,862819
50946	Забайкальский край, р-н. Шилкинский, с. Кокуй-Комогорцево, ул. Речная, д. 10	Индивидуальные домовладения	51,935765	115,864723
50947	Забайкальский край, р-н. Шилкинский, с. Кокуй-Комогорцево, ул. Речная, д. 12	Индивидуальные домовладения	51,936043	115,864768
50948	Забайкальский край, р-н. Шилкинский, с. Кокуй-Комогорцево, ул. Речная, д. 13	Индивидуальные домовладения	51,936043	115,864768
50949	Забайкальский край, р-н. Шилкинский, с. Кокуй-Комогорцево, ул. Речная, д. 14	Индивидуальные домовладения	51,936043	115,864768
50950	Забайкальский край, р-н. Шилкинский, с. Кокуй-Комогорцево, ул. Речная, д. 17	Индивидуальные домовладения	51,936043	115,864768
50951	Забайкальский край, р-н. Шилкинский, с. Кокуй-Комогорцево, ул. Речная, д. 18	Индивидуальные домовладения	51,936998	115,863008
50952	Забайкальский край, р-н. Шилкинский, с. Кокуй-Комогорцево, ул. Речная, д. 19	Индивидуальные домовладения	51,936254	115,864732
50953	Забайкальский край, р-н. Шилкинский, с. Кокуй-Комогорцево, ул. Речная, д. 2	Индивидуальные домовладения	51,934533	115,866789
50954	Забайкальский край, р-н. Шилкинский, с. Кокуй-Комогорцево, ул. Речная, д. 21	Индивидуальные домовладения	51,936043	115,864768

№ п/п	Адрес	Вид	Широта	Долгота
50955	Забайкальский край, р-н. Шилкинский, с. Кокуй-Комогорцево, ул. Речная, д. 23	Индивидуальные домовладения	51,936043	115,864768
50956	Забайкальский край, р-н. Шилкинский, с. Кокуй-Комогорцево, ул. Речная, д. 3	Индивидуальные домовладения	51,936043	115,864768
50957	Забайкальский край, р-н. Шилкинский, с. Кокуй-Комогорцево, ул. Речная, д. 5	Индивидуальные домовладения	51,936043	115,864768
50958	Забайкальский край, р-н. Шилкинский, с. Кокуй-Комогорцево, ул. Речная, д. 6	Индивидуальные домовладения	51,935049	115,865945
50959	Забайкальский край, р-н. Шилкинский, с. Кокуй-Комогорцево, ул. Речная, д. 8	Индивидуальные домовладения	51,935271	115,865622
50960	Забайкальский край, р-н. Шилкинский, с. Кокуй-Комогорцево, ул. Речная, д. 9	Индивидуальные домовладения	51,936043	115,864768
50961	Забайкальский край, р-н. Шилкинский, с. Кокуй-Комогорцево, ул. Центральная, д. 1	Индивидуальные домовладения	51,934977	115,862172
50962	Забайкальский край, р-н. Шилкинский, с. Кокуй-Комогорцево, ул. Центральная, д. 10	Индивидуальные домовладения	51,934977	115,862172
50963	Забайкальский край, р-н. Шилкинский, с. Кокуй-Комогорцево, ул. Центральная, д. 12	Индивидуальные домовладения	51,935799	115,860699
50964	Забайкальский край, р-н. Шилкинский, с. Кокуй-Комогорцево, ул. Центральная, д. 14	Индивидуальные домовладения	51,934977	115,862172
50965	Забайкальский край, р-н. Шилкинский, с. Кокуй-Комогорцево, ул. Центральная, д. 15	Индивидуальные домовладения	51,934977	115,862172
50966	Забайкальский край, р-н. Шилкинский, с. Кокуй-Комогорцево, ул. Центральная, д. 16	Индивидуальные домовладения	51,934977	115,862172
50967	Забайкальский край, р-н. Шилкинский, с. Кокуй-Комогорцево, ул. Центральная, д. 18	Индивидуальные домовладения	51,934977	115,862172
50968	Забайкальский край, р-н. Шилкинский, с. Кокуй-Комогорцево, ул. Центральная, д. 19	Индивидуальные домовладения	51,93566	115,861597
50969	Забайкальский край, р-н. Шилкинский, с. Кокуй-Комогорцево, ул. Центральная, д. 2	Индивидуальные домовладения	51,934977	115,862172

№ п/п	Адрес	Вид	Широта	Долгота
50970	Забайкальский край, р-н. Шилкинский, с. Кокуй-Комогорцево, ул. Центральная, д. 21	Индивидуальные домовладения	51,934977	115,862172
50971	Забайкальский край, р-н. Шилкинский, с. Кокуй-Комогорцево, ул. Центральная, д. 3	Индивидуальные домовладения	51,934977	115,862172
50972	Забайкальский край, р-н. Шилкинский, с. Кокуй-Комогорцево, ул. Центральная, д. 4	Индивидуальные домовладения	51,933783	115,863591
50973	Забайкальский край, р-н. Шилкинский, с. Кокуй-Комогорцево, ул. Центральная, д. 6	Индивидуальные домовладения	51,933966	115,863322
50974	Забайкальский край, р-н. Шилкинский, с. Кокуй-Комогорцево, ул. Центральная, д. 8	Индивидуальные домовладения	51,934977	115,862172
50975	Забайкальский край, р-н. Шилкинский, с. Кокуй-Комогорцево, ул. Центральная, д. 9	Индивидуальные домовладения	51,934977	115,862172
50976	Забайкальский край, р-н. Шилкинский, с. Красноярово, ул. Железнодорожная, д. 1	Индивидуальные домовладения	51,769252	115,588878
50977	Забайкальский край, р-н. Шилкинский, с. Красноярово, ул. Железнодорожная, д. 2	Индивидуальные домовладения	51,769252	115,588878
50978	Забайкальский край, р-н. Шилкинский, с. Красноярово, ул. Железнодорожная, д. 3	Индивидуальные домовладения	51,769252	115,588878
50979	Забайкальский край, р-н. Шилкинский, с. Красноярово, ул. Заречная, д. 1	Индивидуальные домовладения	51,76767	115,590701
50980	Забайкальский край, р-н. Шилкинский, с. Красноярово, ул. Нагорная, д. 2	Индивидуальные домовладения	51,76767	115,590701
50981	Забайкальский край, р-н. Шилкинский, с. Красноярово, ул. Нагорная, д. 3	Индивидуальные домовладения	51,76767	115,590701
50982	Забайкальский край, р-н. Шилкинский, с. Красноярово, ул. Солонцовая, д. 1	Индивидуальные домовладения	51,76767	115,590701
50983	Забайкальский край, р-н. Шилкинский, с. Красноярово, ул. Солонцовая, д. 10	Индивидуальные домовладения	51,76767	115,590701
50984	Забайкальский край, р-н. Шилкинский, с. Красноярово, ул. Солонцовая, д. 12	Индивидуальные домовладения	51,76767	115,590701

№ п/п	Адрес	Вид	Широта	Долгота
50985	Забайкальский край, р-н. Шилкинский, с. Красноярово, ул. Солонцовая, д. 2	Индивидуальные домовладения	51,76767	115,590701
50986	Забайкальский край, р-н. Шилкинский, с. Красноярово, ул. Солонцовая, д. 3	Индивидуальные домовладения	51,76767	115,590701
50987	Забайкальский край, р-н. Шилкинский, с. Красноярово, ул. Солонцовая, д. 4	Индивидуальные домовладения	51,76767	115,590701
50988	Забайкальский край, р-н. Шилкинский, с. Красноярово, ул. Солонцовая, д. 6	Индивидуальные домовладения	51,76767	115,590701
50989	Забайкальский край, р-н. Шилкинский, с. Красноярово, ул. Солонцовая, д. 7	Индивидуальные домовладения	51,76767	115,590701
50990	Забайкальский край, р-н. Шилкинский, с. Красноярово, ул. Солонцовая, д. 8	Индивидуальные домовладения	51,76767	115,590701
50991	Забайкальский край, р-н. Шилкинский, с. Красноярово, ул. Центральная, д. 1	Индивидуальные домовладения	51,767586	115,591977
50992	Забайкальский край, р-н. Шилкинский, с. Красноярово, ул. Центральная, д. 10	Индивидуальные домовладения	51,767586	115,591977
50993	Забайкальский край, р-н. Шилкинский, с. Красноярово, ул. Центральная, д. 11	Индивидуальные домовладения	51,767586	115,591977
50994	Забайкальский край, р-н. Шилкинский, с. Красноярово, ул. Центральная, д. 12	Индивидуальные домовладения	51,767586	115,591977
50995	Забайкальский край, р-н. Шилкинский, с. Красноярово, ул. Центральная, д. 13	Индивидуальные домовладения	51,767586	115,591977
50996	Забайкальский край, р-н. Шилкинский, с. Красноярово, ул. Центральная, д. 15	Индивидуальные домовладения	51,767586	115,591977
50997	Забайкальский край, р-н. Шилкинский, с. Красноярово, ул. Центральная, д. 16	Индивидуальные домовладения	51,767586	115,591977
50998	Забайкальский край, р-н. Шилкинский, с. Красноярово, ул. Центральная, д. 17	Индивидуальные домовладения	51,767586	115,591977
50999	Забайкальский край, р-н. Шилкинский, с. Красноярово, ул. Центральная, д. 18	Индивидуальные домовладения	51,767586	115,591977

№ п/п	Адрес	Вид	Широта	Долгота
51000	Забайкальский край, р-н. Шилкинский, с. Красноярово, ул. Центральная, д. 19	Индивидуальные домовладения	51,767586	115,591977
51001	Забайкальский край, р-н. Шилкинский, с. Красноярово, ул. Центральная, д. 2	Индивидуальные домовладения	51,767586	115,591977
51002	Забайкальский край, р-н. Шилкинский, с. Красноярово, ул. Центральная, д. 21	Индивидуальные домовладения	51,767586	115,591977
51003	Забайкальский край, р-н. Шилкинский, с. Красноярово, ул. Центральная, д. 22	Индивидуальные домовладения	51,767586	115,591977
51004	Забайкальский край, р-н. Шилкинский, с. Красноярово, ул. Центральная, д. 25	Индивидуальные домовладения	51,767586	115,591977
51005	Забайкальский край, р-н. Шилкинский, с. Красноярово, ул. Центральная, д. 26	Индивидуальные домовладения	51,767586	115,591977
51006	Забайкальский край, р-н. Шилкинский, с. Красноярово, ул. Центральная, д. 27	Индивидуальные домовладения	51,767586	115,591977
51007	Забайкальский край, р-н. Шилкинский, с. Красноярово, ул. Центральная, д. 28	Индивидуальные домовладения	51,767586	115,591977
51008	Забайкальский край, р-н. Шилкинский, с. Красноярово, ул. Центральная, д. 29	Индивидуальные домовладения	51,767586	115,591977
51009	Забайкальский край, р-н. Шилкинский, с. Красноярово, ул. Центральная, д. 30	Индивидуальные домовладения	51,767586	115,591977
51010	Забайкальский край, р-н. Шилкинский, с. Красноярово, ул. Центральная, д. 31	Индивидуальные домовладения	51,767586	115,591977
51011	Забайкальский край, р-н. Шилкинский, с. Красноярово, ул. Центральная, д. 32	Индивидуальные домовладения	51,767586	115,591977
51012	Забайкальский край, р-н. Шилкинский, с. Красноярово, ул. Центральная, д. 33	Индивидуальные домовладения	51,767586	115,591977
51013	Забайкальский край, р-н. Шилкинский, с. Красноярово, ул. Центральная, д. 34	Индивидуальные домовладения	51,767586	115,591977
51014	Забайкальский край, р-н. Шилкинский, с. Красноярово, ул. Центральная, д. 35	Индивидуальные домовладения	51,767586	115,591977

№ п/п	Адрес	Вид	Широта	Долгота
51015	Забайкальский край, р-н. Шилкинский, с. Красноярово, ул. Центральная, д. 36	Индивидуальные домовладения	51,767586	115,591977
51016	Забайкальский край, р-н. Шилкинский, с. Красноярово, ул. Центральная, д. 37	Индивидуальные домовладения	51,767586	115,591977
51017	Забайкальский край, р-н. Шилкинский, с. Красноярово, ул. Центральная, д. 39	Индивидуальные домовладения	51,767586	115,591977
51018	Забайкальский край, р-н. Шилкинский, с. Красноярово, ул. Центральная, д. 4	Индивидуальные домовладения	51,767586	115,591977
51019	Забайкальский край, р-н. Шилкинский, с. Красноярово, ул. Центральная, д. 41	Индивидуальные домовладения	51,767586	115,591977
51020	Забайкальский край, р-н. Шилкинский, с. Красноярово, ул. Центральная, д. 42	Индивидуальные домовладения	51,767586	115,591977
51021	Забайкальский край, р-н. Шилкинский, с. Красноярово, ул. Центральная, д. 43	Индивидуальные домовладения	51,767586	115,591977
51022	Забайкальский край, р-н. Шилкинский, с. Красноярово, ул. Центральная, д. 44	Индивидуальные домовладения	51,767586	115,591977
51023	Забайкальский край, р-н. Шилкинский, с. Красноярово, ул. Центральная, д. 46	Индивидуальные домовладения	51,767586	115,591977
51024	Забайкальский край, р-н. Шилкинский, с. Красноярово, ул. Центральная, д. 47	Индивидуальные домовладения	51,767586	115,591977
51025	Забайкальский край, р-н. Шилкинский, с. Красноярово, ул. Центральная, д. 48	Индивидуальные домовладения	51,767586	115,591977
51026	Забайкальский край, р-н. Шилкинский, с. Красноярово, ул. Центральная, д. 5	Индивидуальные домовладения	51,767586	115,591977
51027	Забайкальский край, р-н. Шилкинский, с. Красноярово, ул. Центральная, д. 52	Индивидуальные домовладения	51,767586	115,591977
51028	Забайкальский край, р-н. Шилкинский, с. Красноярово, ул. Центральная, д. 58	Индивидуальные домовладения	51,767586	115,591977
51029	Забайкальский край, р-н. Шилкинский, с. Красноярово, ул. Центральная, д. 6	Индивидуальные домовладения	51,767586	115,591977

№ п/п	Адрес	Вид	Широта	Долгота
51030	Забайкальский край, р-н. Шилкинский, с. Красноярово, ул. Центральная, д. 60	Индивидуальные домовладения	51,767586	115,591977
51031	Забайкальский край, р-н. Шилкинский, с. Красноярово, ул. Центральная, д. 7	Индивидуальные домовладения	51,767586	115,591977
51032	Забайкальский край, р-н. Шилкинский, с. Красноярово, ул. Центральная, д. 8	Индивидуальные домовладения	51,767586	115,591977
51033	Забайкальский край, р-н. Шилкинский, с. Красноярово, ул. Центральная, д. 9	Индивидуальные домовладения	51,767586	115,591977
51034	Забайкальский край, р-н. Шилкинский, с. Кыэкен, ул. Нагорная, д. 1	Индивидуальные домовладения	52,064391	115,416733
51035	Забайкальский край, р-н. Балейский, с. Казаковский Промысел, ул. Колхозная, д. 17	Индивидуальные домовладения	51,770701	117,027107
51036	Забайкальский край, р-н. Шилкинский, с. Кыэкен, ул. Нагорная, д. 3	Индивидуальные домовладения	52,064391	115,416733
51037	Забайкальский край, р-н. Шилкинский, с. Кыэкен, ул. Нагорная, д. 5	Индивидуальные домовладения	52,064391	115,416733
51038	Забайкальский край, р-н. Шилкинский, с. Кыэкен, ул. Новая, д. 4	Индивидуальные домовладения	52,064391	115,416733
51039	Забайкальский край, р-н. Шилкинский, с. Кыэкен, ул. Новая, д. 5	Индивидуальные домовладения	52,064391	115,416733
51040	Забайкальский край, р-н. Шилкинский, с. Кыэкен, ул. Новая, д. 6	Индивидуальные домовладения	52,064391	115,416733
51041	Забайкальский край, р-н. Шилкинский, с. Кыэкен, ул. Соболева, д. 10	Индивидуальные домовладения	52,064391	115,416733
51042	Забайкальский край, р-н. Шилкинский, с. Кыэкен, ул. Соболева, д. 11	Индивидуальные домовладения	52,064391	115,416733
51043	Забайкальский край, р-н. Шилкинский, с. Кыэкен, ул. Соболева, д. 13	Индивидуальные домовладения	52,064391	115,416733
51044	Забайкальский край, р-н. Шилкинский, с. Кыэкен, ул. Соболева, д. 14	Индивидуальные домовладения	52,064391	115,416733

№ п/п	Адрес	Вид	Широта	Долгота
51045	Забайкальский край, р-н. Шилкинский, с. Кыэкен, ул. Соболева, д. 17	Индивидуальные домовладения	52,064391	115,416733
51046	Забайкальский край, р-н. Шилкинский, с. Кыэкен, ул. Соболева, д. 18	Индивидуальные домовладения	52,064391	115,416733
51047	Забайкальский край, р-н. Шилкинский, с. Кыэкен, ул. Соболева, д. 19	Индивидуальные домовладения	52,064391	115,416733
51048	Забайкальский край, р-н. Шилкинский, с. Кыэкен, ул. Соболева, д. 2	Индивидуальные домовладения	52,064391	115,416733
51049	Забайкальский край, р-н. Шилкинский, с. Кыэкен, ул. Соболева, д. 20	Индивидуальные домовладения	52,064391	115,416733
51050	Забайкальский край, р-н. Шилкинский, с. Кыэкен, ул. Соболева, д. 22	Индивидуальные домовладения	52,064391	115,416733
51051	Забайкальский край, р-н. Шилкинский, с. Кыэкен, ул. Соболева, д. 25	Индивидуальные домовладения	52,064391	115,416733
51052	Забайкальский край, р-н. Шилкинский, с. Кыэкен, ул. Соболева, д. 27	Индивидуальные домовладения	52,064391	115,416733
51053	Забайкальский край, р-н. Шилкинский, с. Кыэкен, ул. Соболева, д. 33	Индивидуальные домовладения	52,064391	115,416733
51054	Забайкальский край, р-н. Шилкинский, с. Кыэкен, ул. Соболева, д. 34	Индивидуальные домовладения	52,064391	115,416733
51055	Забайкальский край, р-н. Шилкинский, с. Кыэкен, ул. Соболева, д. 4	Индивидуальные домовладения	52,064391	115,416733
51056	Забайкальский край, р-н. Шилкинский, с. Кыэкен, ул. Соболева, д. 6	Индивидуальные домовладения	52,064391	115,416733
51057	Забайкальский край, р-н. Шилкинский, с. Кыэкен, ул. Соболева, д. 8	Индивидуальные домовладения	52,064391	115,416733
51058	Забайкальский край, р-н. Шилкинский, с. Кыэкен, ул. Соболева, д. 9	Индивидуальные домовладения	52,064391	115,416733
51059	Забайкальский край, р-н. Шилкинский, с. Митрофаново, ул. Глазова, д. 1	Индивидуальные домовладения	51,820348	115,95133

№ п/п	Адрес	Вид	Широта	Долгота
51060	Забайкальский край, р-н. Шилкинский, с. Митрофаново, ул. Глазова, д. 10А	Индивидуальные домовладения	51,818823	115,948527
51061	Забайкальский край, р-н. Шилкинский, с. Митрофаново, ул. Глазова, д. 11	Индивидуальные домовладения	51,818823	115,948527
51062	Забайкальский край, р-н. Шилкинский, с. Митрофаново, ул. Глазова, д. 12	Индивидуальные домовладения	51,818823	115,948527
51063	Забайкальский край, р-н. Шилкинский, с. Митрофаново, ул. Глазова, д. 13	Индивидуальные домовладения	51,818823	115,948527
51064	Забайкальский край, р-н. Шилкинский, с. Митрофаново, ул. Глазова, д. 14	Индивидуальные домовладения	51,818823	115,948527
51065	Забайкальский край, р-н. Шилкинский, с. Митрофаново, ул. Глазова, д. 16	Индивидуальные домовладения	51,818823	115,948527
51066	Забайкальский край, р-н. Шилкинский, с. Митрофаново, ул. Глазова, д. 17	Индивидуальные домовладения	51,818823	115,948527
51067	Забайкальский край, р-н. Шилкинский, с. Митрофаново, ул. Глазова, д. 19	Индивидуальные домовладения	51,818823	115,948527
51068	Забайкальский край, р-н. Балейский, с. Казаковский Промысел, ул. Комсомольская, д. 12	Индивидуальные домовладения	51,770802	117,019687
51069	Забайкальский край, р-н. Шилкинский, с. Митрофаново, ул. Глазова, д. 1, литер А	Индивидуальные домовладения	51,818823	115,948527
51070	Забайкальский край, р-н. Шилкинский, с. Митрофаново, ул. Глазова, д. 2	Индивидуальные домовладения	51,818984	115,949416
51071	Забайкальский край, р-н. Шилкинский, с. Митрофаново, ул. Глазова, д. 21	Индивидуальные домовладения	51,818823	115,948527
51072	Забайкальский край, р-н. Шилкинский, с. Митрофаново, ул. Глазова, д. 23	Индивидуальные домовладения	51,818823	115,948527
51073	Забайкальский край, р-н. Шилкинский, с. Митрофаново, ул. Глазова, д. 24	Индивидуальные домовладения	51,818823	115,948527
51074	Забайкальский край, р-н. Шилкинский, с. Митрофаново, ул. Глазова, д. 25	Индивидуальные домовладения	51,818823	115,948527

№ п/п	Адрес	Вид	Широта	Долгота
51075	Забайкальский край, р-н. Шилкинский, с. Митрофаново, ул. Глазова, д. 28	Индивидуальные домовладения	51,818823	115,948527
51076	Забайкальский край, р-н. Шилкинский, с. Митрофаново, ул. Глазова, д. 29	Индивидуальные домовладения	51,818823	115,948527
51077	Забайкальский край, р-н. Шилкинский, с. Митрофаново, ул. Глазова, д. 3	Индивидуальные домовладения	51,820064	115,950719
51078	Забайкальский край, р-н. Шилкинский, с. Митрофаново, ул. Глазова, д. 31	Индивидуальные домовладения	51,818823	115,948527
51079	Забайкальский край, р-н. Шилкинский, с. Митрофаново, ул. Глазова, д. 35	Индивидуальные домовладения	51,818823	115,948527
51080	Забайкальский край, р-н. Шилкинский, с. Митрофаново, ул. Глазова, д. 37	Индивидуальные домовладения	51,818823	115,948527
51081	Забайкальский край, р-н. Шилкинский, с. Митрофаново, ул. Глазова, д. 4	Индивидуальные домовладения	51,81885	115,949048
51082	Забайкальский край, р-н. Шилкинский, с. Митрофаново, ул. Глазова, д. 5	Индивидуальные домовладения	51,819802	115,950072
51083	Забайкальский край, р-н. Шилкинский, с. Митрофаново, ул. Глазова, д. 9	Индивидуальные домовладения	51,818823	115,948527
51084	Забайкальский край, р-н. Шилкинский, с. Митрофаново, ул. Лазо, д. 1	Индивидуальные домовладения	51,821756	115,958876
51085	Забайкальский край, р-н. Шилкинский, с. Митрофаново, ул. Лазо, д. 10	Индивидуальные домовладения	51,821756	115,958876
51086	Забайкальский край, р-н. Шилкинский, с. Митрофаново, ул. Лазо, д. 11	Индивидуальные домовладения	51,821756	115,958876
51087	Забайкальский край, р-н. Шилкинский, с. Митрофаново, ул. Лазо, д. 12	Индивидуальные домовладения	51,821756	115,958876
51088	Забайкальский край, р-н. Шилкинский, с. Митрофаново, ул. Лазо, д. 13	Индивидуальные домовладения	51,821756	115,958876
51089	Забайкальский край, р-н. Шилкинский, с. Митрофаново, ул. Лазо, д. 13А	Индивидуальные домовладения	51,821756	115,958876

№ п/п	Адрес	Вид	Широта	Долгота
51090	Забайкальский край, р-н. Шилкинский, с. Митрофаново, ул. Лазо, д. 14	Индивидуальные домовладения	51,821756	115,958876
51091	Забайкальский край, р-н. Шилкинский, с. Митрофаново, ул. Лазо, д. 16	Индивидуальные домовладения	51,821756	115,958876
51092	Забайкальский край, р-н. Шилкинский, с. Митрофаново, ул. Лазо, д. 17	Индивидуальные домовладения	51,821756	115,958876
51093	Забайкальский край, р-н. Шилкинский, с. Митрофаново, ул. Лазо, д. 18	Индивидуальные домовладения	51,821756	115,958876
51094	Забайкальский край, р-н. Шилкинский, с. Митрофаново, ул. Лазо, д. 19	Индивидуальные домовладения	51,821756	115,958876
51095	Забайкальский край, р-н. Шилкинский, с. Митрофаново, ул. Лазо, д. 1А	Индивидуальные домовладения	51,821756	115,958876
51096	Забайкальский край, р-н. Шилкинский, с. Митрофаново, ул. Лазо, д. 2	Индивидуальные домовладения	51,821756	115,958876
51097	Забайкальский край, р-н. Шилкинский, с. Митрофаново, ул. Лазо, д. 20	Индивидуальные домовладения	51,821756	115,958876
51098	Забайкальский край, р-н. Шилкинский, с. Митрофаново, ул. Лазо, д. 21	Индивидуальные домовладения	51,821756	115,958876
51099	Забайкальский край, р-н. Шилкинский, с. Митрофаново, ул. Лазо, д. 24	Индивидуальные домовладения	51,821756	115,958876
51100	Забайкальский край, р-н. Шилкинский, с. Митрофаново, ул. Лазо, д. 26	Индивидуальные домовладения	51,821756	115,958876
51101	Забайкальский край, р-н. Балейский, с. Казаковский Промысел, ул. Комсомольская, д. 4	Индивидуальные домовладения	51,770802	117,019687
51102	Забайкальский край, р-н. Шилкинский, с. Митрофаново, ул. Лазо, д. 2А	Индивидуальные домовладения	51,821756	115,958876
51103	Забайкальский край, р-н. Шилкинский, с. Митрофаново, ул. Лазо, д. 3	Индивидуальные домовладения	51,821756	115,958876
51104	Забайкальский край, р-н. Шилкинский, с. Митрофаново, ул. Лазо, д. 30	Индивидуальные домовладения	51,821756	115,958876

№ п/п	Адрес	Вид	Широта	Долгота
51105	Забайкальский край, р-н. Шилкинский, с. Митрофаново, ул. Лазо, д. 32	Индивидуальные домовладения	51,821756	115,958876
51106	Забайкальский край, р-н. Шилкинский, с. Митрофаново, ул. Лазо, д. 4	Индивидуальные домовладения	51,821756	115,958876
51107	Забайкальский край, р-н. Шилкинский, с. Митрофаново, ул. Лазо, д. 6	Индивидуальные домовладения	51,821756	115,958876
51108	Забайкальский край, р-н. Шилкинский, с. Митрофаново, ул. Лазо, д. 8	Индивидуальные домовладения	51,821756	115,958876
51109	Забайкальский край, р-н. Шилкинский, с. Митрофаново, ул. Лазо, д. 9А	Индивидуальные домовладения	51,821756	115,958876
51110	Забайкальский край, р-н. Шилкинский, с. Митрофаново, ул. Ленина, д. 10	Индивидуальные домовладения	51,821539	115,950494
51111	Забайкальский край, р-н. Шилкинский, с. Митрофаново, ул. Ленина, д. 12	Индивидуальные домовладения	51,821328	115,950045
51112	Забайкальский край, р-н. Шилкинский, с. Митрофаново, ул. Ленина, д. 13	Индивидуальные домовладения	51,820198	115,948051
51113	Забайкальский край, р-н. Шилкинский, с. Митрофаново, ул. Ленина, д. 14	Индивидуальные домовладения	51,821116	115,949596
51114	Забайкальский край, р-н. Шилкинский, с. Митрофаново, ул. Ленина, д. 15	Индивидуальные домовладения	51,820198	115,948051
51115	Забайкальский край, р-н. Шилкинский, с. Митрофаново, ул. Ленина, д. 18	Индивидуальные домовладения	51,820404	115,948051
51116	Забайкальский край, р-н. Шилкинский, с. Митрофаново, ул. Ленина, д. 19	Индивидуальные домовладения	51,820198	115,948051
51117	Забайкальский край, р-н. Шилкинский, с. Митрофаново, ул. Ленина, д. 20	Индивидуальные домовладения	51,820265	115,947746
51118	Забайкальский край, р-н. Шилкинский, с. Митрофаново, ул. Ленина, д. 21	Индивидуальные домовладения	51,820198	115,948051
51119	Забайкальский край, р-н. Шилкинский, с. Митрофаново, ул. Ленина, д. 22	Индивидуальные домовладения	51,82012	115,947449

№ п/п	Адрес	Вид	Широта	Долгота
51120	Забайкальский край, р-н. Шилкинский, с. Митрофаново, ул. Ленина, д. 24	Индивидуальные домовладения	51,820198	115,948051
51121	Забайкальский край, р-н. Шилкинский, с. Митрофаново, ул. Ленина, д. 25	Индивидуальные домовладения	51,820198	115,948051
51122	Забайкальский край, р-н. Шилкинский, с. Митрофаново, ул. Ленина, д. 26	Индивидуальные домовладения	51,820198	115,948051
51123	Забайкальский край, р-н. Шилкинский, с. Митрофаново, ул. Ленина, д. 28	Индивидуальные домовладения	51,820198	115,948051
51124	Забайкальский край, р-н. Шилкинский, с. Митрофаново, ул. Ленина, д. 29	Индивидуальные домовладения	51,820198	115,948051
51125	Забайкальский край, р-н. Шилкинский, с. Митрофаново, ул. Ленина, д. 30	Индивидуальные домовладения	51,820198	115,948051
51126	Забайкальский край, р-н. Шилкинский, с. Митрофаново, ул. Ленина, д. 32	Индивидуальные домовладения	51,820198	115,948051
51127	Забайкальский край, р-н. Шилкинский, с. Митрофаново, ул. Ленина, д. 34	Индивидуальные домовладения	51,820198	115,948051
51128	Забайкальский край, р-н. Шилкинский, с. Митрофаново, ул. Ленина, д. 36	Индивидуальные домовладения	51,820198	115,948051
51129	Забайкальский край, р-н. Шилкинский, с. Митрофаново, ул. Ленина, д. 37	Индивидуальные домовладения	51,820198	115,948051
51130	Забайкальский край, р-н. Шилкинский, с. Митрофаново, ул. Ленина, д. 40	Индивидуальные домовладения	51,820198	115,948051
51131	Забайкальский край, р-н. Шилкинский, с. Митрофаново, ул. Ленина, д. 42	Индивидуальные домовладения	51,820198	115,948051
51132	Забайкальский край, р-н. Шилкинский, с. Митрофаново, ул. Ленина, д. 44	Индивидуальные домовладения	51,820198	115,948051
51133	Забайкальский край, р-н. Шилкинский, с. Митрофаново, ул. Ленина, д. 46	Индивидуальные домовладения	51,820198	115,948051
51134	Забайкальский край, р-н. Балейский, с. Казаковский Промысел, ул. Комсомольская, д. 8	Индивидуальные домовладения	51,770802	117,019687

№ п/п	Адрес	Вид	Широта	Долгота
51135	Забайкальский край, р-н. Шилкинский, с. Митрофаново, ул. Ленина, д. 5	Индивидуальные домовладения	51,820198	115,948051
51136	Забайкальский край, р-н. Шилкинский, с. Митрофаново, ул. Ленина, д. 50	Индивидуальные домовладения	51,820198	115,948051
51137	Забайкальский край, р-н. Шилкинский, с. Митрофаново, ул. Ленина, д. 52	Индивидуальные домовладения	51,820198	115,948051
51138	Забайкальский край, р-н. Шилкинский, с. Митрофаново, ул. Ленина, д. 7	Индивидуальные домовладения	51,820198	115,948051
51139	Забайкальский край, р-н. Шилкинский, с. Митрофаново, ул. Мира, д. 1	Индивидуальные домовладения	51,820749	115,946281
51140	Забайкальский край, р-н. Шилкинский, с. Митрофаново, ул. Мира, д. 10	Индивидуальные домовладения	51,820749	115,946281
51141	Забайкальский край, р-н. Шилкинский, с. Митрофаново, ул. Мира, д. 11	Индивидуальные домовладения	51,820749	115,946281
51142	Забайкальский край, р-н. Шилкинский, с. Митрофаново, ул. Мира, д. 12	Индивидуальные домовладения	51,820749	115,946281
51143	Забайкальский край, р-н. Шилкинский, с. Митрофаново, ул. Мира, д. 14	Индивидуальные домовладения	51,820749	115,946281
51144	Забайкальский край, р-н. Шилкинский, с. Митрофаново, ул. Мира, д. 16	Индивидуальные домовладения	51,820749	115,946281
51145	Забайкальский край, р-н. Шилкинский, с. Митрофаново, ул. Мира, д. 18	Индивидуальные домовладения	51,820749	115,946281
51146	Забайкальский край, р-н. Шилкинский, с. Митрофаново, ул. Мира, д. 2	Индивидуальные домовладения	51,820749	115,946281
51147	Забайкальский край, р-н. Шилкинский, с. Митрофаново, ул. Мира, д. 20	Индивидуальные домовладения	51,820749	115,946281
51148	Забайкальский край, р-н. Шилкинский, с. Митрофаново, ул. Мира, д. 24	Индивидуальные домовладения	51,820749	115,946281
51149	Забайкальский край, р-н. Шилкинский, с. Митрофаново, ул. Мира, д. 3	Индивидуальные домовладения	51,820749	115,946281

№ п/п	Адрес	Вид	Широта	Долгота
51150	Забайкальский край, р-н. Шилкинский, с. Митрофаново, ул. Мира, д. 4	Индивидуальные домовладения	51,820749	115,946281
51151	Забайкальский край, р-н. Шилкинский, с. Митрофаново, ул. Мира, д. 5	Индивидуальные домовладения	51,820749	115,946281
51152	Забайкальский край, р-н. Шилкинский, с. Митрофаново, ул. Мира, д. 6	Индивидуальные домовладения	51,820749	115,946281
51153	Забайкальский край, р-н. Шилкинский, с. Митрофаново, ул. Мира, д. 7	Индивидуальные домовладения	51,820749	115,946281
51154	Забайкальский край, р-н. Шилкинский, с. Митрофаново, ул. Мира, д. 8	Индивидуальные домовладения	51,820749	115,946281
51155	Забайкальский край, р-н. Шилкинский, с. Митрофаново, ул. Набережная, д. 1	Индивидуальные домовладения	51,816262	115,958238
51156	Забайкальский край, р-н. Шилкинский, с. Митрофаново, ул. Набережная, д. 10	Индивидуальные домовладения	51,816262	115,958238
51157	Забайкальский край, р-н. Шилкинский, с. Митрофаново, ул. Набережная, д. 11	Индивидуальные домовладения	51,816262	115,958238
51158	Забайкальский край, р-н. Шилкинский, с. Митрофаново, ул. Набережная, д. 12	Индивидуальные домовладения	51,816262	115,958238
51159	Забайкальский край, р-н. Шилкинский, с. Митрофаново, ул. Набережная, д. 13	Индивидуальные домовладения	51,816262	115,958238
51160	Забайкальский край, р-н. Шилкинский, с. Митрофаново, ул. Набережная, д. 13А	Индивидуальные домовладения	51,816262	115,958238
51161	Забайкальский край, р-н. Шилкинский, с. Митрофаново, ул. Набережная, д. 14	Индивидуальные домовладения	51,816262	115,958238
51162	Забайкальский край, р-н. Шилкинский, с. Митрофаново, ул. Набережная, д. 16	Индивидуальные домовладения	51,816262	115,958238
51163	Забайкальский край, р-н. Шилкинский, с. Митрофаново, ул. Набережная, д. 17	Индивидуальные домовладения	51,816262	115,958238
51164	Забайкальский край, р-н. Шилкинский, с. Митрофаново, ул. Набережная, д. 18	Индивидуальные домовладения	51,816262	115,958238

№ п/п	Адрес	Вид	Широта	Долгота
51165	Забайкальский край, р-н. Шилкинский, с. Митрофаново, ул. Набережная, д. 19	Индивидуальные домовладения	51,816262	115,958238
51166	Забайкальский край, р-н. Шилкинский, с. Митрофаново, ул. Набережная, д. 2	Индивидуальные домовладения	51,816262	115,958238
51167	Забайкальский край, р-н. Балейский, с. Казаковский Промысел, ул. Котовского, д. 18	Индивидуальные домовладения	51,770557	117,021008
51168	Забайкальский край, р-н. Шилкинский, с. Митрофаново, ул. Набережная, д. 21	Индивидуальные домовладения	51,816262	115,958238
51169	Забайкальский край, р-н. Шилкинский, с. Митрофаново, ул. Набережная, д. 22	Индивидуальные домовладения	51,816262	115,958238
51170	Забайкальский край, р-н. Шилкинский, с. Митрофаново, ул. Набережная, д. 24	Индивидуальные домовладения	51,816262	115,958238
51171	Забайкальский край, р-н. Шилкинский, с. Митрофаново, ул. Набережная, д. 26	Индивидуальные домовладения	51,816262	115,958238
51172	Забайкальский край, р-н. Шилкинский, с. Митрофаново, ул. Набережная, д. 3	Индивидуальные домовладения	51,816262	115,958238
51173	Забайкальский край, р-н. Шилкинский, с. Митрофаново, ул. Набережная, д. 5	Индивидуальные домовладения	51,816262	115,958238
51174	Забайкальский край, р-н. Шилкинский, с. Митрофаново, ул. Набережная, д. 6	Индивидуальные домовладения	51,816262	115,958238
51175	Забайкальский край, р-н. Шилкинский, с. Митрофаново, ул. Набережная, д. 7	Индивидуальные домовладения	51,816262	115,958238
51176	Забайкальский край, р-н. Шилкинский, с. Митрофаново, ул. Набережная, д. 8	Индивидуальные домовладения	51,816262	115,958238
51177	Забайкальский край, р-н. Шилкинский, с. Митрофаново, ул. Набережная, д. 9	Индивидуальные домовладения	51,816262	115,958238
51178	Забайкальский край, р-н. Шилкинский, с. Митрофаново, ул. Новая, д. 1	Индивидуальные домовладения	51,818099	115,957995
51179	Забайкальский край, р-н. Шилкинский, с. Митрофаново, ул. Новая, д. 11	Индивидуальные домовладения	51,818099	115,957995

№ п/п	Адрес	Вид	Широта	Долгота
51180	Забайкальский край, р-н. Шилкинский, с. Митрофаново, ул. Новая, д. 13	Индивидуальные домовладения	51,818099	115,957995
51181	Забайкальский край, р-н. Шилкинский, с. Митрофаново, ул. Новая, д. 16	Индивидуальные домовладения	51,818099	115,957995
51182	Забайкальский край, р-н. Шилкинский, с. Митрофаново, ул. Новая, д. 17	Индивидуальные домовладения	51,817559	115,955956
51183	Забайкальский край, р-н. Шилкинский, с. Митрофаново, ул. Новая, д. 18	Индивидуальные домовладения	51,818099	115,957995
51184	Забайкальский край, р-н. Шилкинский, с. Митрофаново, ул. Новая, д. 19	Индивидуальные домовладения	51,818099	115,957995
51185	Забайкальский край, р-н. Шилкинский, с. Митрофаново, ул. Новая, д. 2	Индивидуальные домовладения	51,818099	115,957995
51186	Забайкальский край, р-н. Шилкинский, с. Митрофаново, ул. Новая, д. 20	Индивидуальные домовладения	51,818099	115,957995
51187	Забайкальский край, р-н. Шилкинский, с. Митрофаново, ул. Новая, д. 22	Индивидуальные домовладения	51,818099	115,957995
51188	Забайкальский край, р-н. Шилкинский, с. Митрофаново, ул. Новая, д. 4	Индивидуальные домовладения	51,818099	115,957995
51189	Забайкальский край, р-н. Шилкинский, с. Митрофаново, ул. Новая, д. 5	Индивидуальные домовладения	51,818099	115,957995
51190	Забайкальский край, р-н. Шилкинский, с. Митрофаново, ул. Новая, д. 7	Индивидуальные домовладения	51,818099	115,957995
51191	Забайкальский край, р-н. Шилкинский, с. Митрофаново, ул. Новая, д. 8	Индивидуальные домовладения	51,818294	115,9591
51192	Забайкальский край, р-н. Шилкинский, с. Митрофаново, ул. Центральная, д. 1	Индивидуальные домовладения	51,821885	115,953657
51193	Забайкальский край, р-н. Шилкинский, с. Митрофаново, ул. Центральная, д. 2	Индивидуальные домовладения	51,821885	115,953657
51194	Забайкальский край, р-н. Шилкинский, с. Митрофаново, ул. Центральная, д. 3	Индивидуальные домовладения	51,821885	115,953657

№ п/п	Адрес	Вид	Широта	Долгота
51195	Забайкальский край, р-н. Шилкинский, с. Митрофаново, ул. Центральная, д. 5	Индивидуальные домовладения	51,821885	115,953657
51196	Забайкальский край, р-н. Шилкинский, с. Митрофаново, ул. Центральная, д. 7	Индивидуальные домовладения	51,821885	115,953657
51197	Забайкальский край, р-н. Шилкинский, с. Нижняя Хила, ул. Береговая, д. 10	Индивидуальные домовладения	52,058289	116,148034
51198	Забайкальский край, р-н. Шилкинский, с. Нижняя Хила, ул. Береговая, д. 12	Индивидуальные домовладения	52,058289	116,148034
51199	Забайкальский край, р-н. Балейский, нп. Лесоучасток Саранная, ул. Набережная, д. 1	Индивидуальные домовладения	51,434344	116,679037
51200	Забайкальский край, р-н. Шилкинский, с. Нижняя Хила, ул. Береговая, д. 15	Индивидуальные домовладения	52,058289	116,148034
51201	Забайкальский край, р-н. Шилкинский, с. Нижняя Хила, ул. Береговая, д. 2	Индивидуальные домовладения	52,058289	116,148034
51202	Забайкальский край, р-н. Шилкинский, с. Нижняя Хила, ул. Береговая, д. 4	Индивидуальные домовладения	52,058289	116,148034
51203	Забайкальский край, р-н. Шилкинский, с. Нижняя Хила, ул. Береговая, д. 5	Индивидуальные домовладения	52,058289	116,148034
51204	Забайкальский край, р-н. Шилкинский, с. Нижняя Хила, ул. Береговая, д. 7	Индивидуальные домовладения	52,058289	116,148034
51205	Забайкальский край, р-н. Шилкинский, с. Нижняя Хила, ул. Береговая, д. 8	Индивидуальные домовладения	52,058289	116,148034
51206	Забайкальский край, р-н. Шилкинский, с. Нижняя Хила, ул. Береговая, д. 9	Индивидуальные домовладения	52,058289	116,148034
51207	Забайкальский край, р-н. Шилкинский, с. Нижняя Хила, ул. Советская, д. 10	Индивидуальные домовладения	52,059995	116,151906
51208	Забайкальский край, р-н. Шилкинский, с. Нижняя Хила, ул. Советская, д. 11	Индивидуальные домовладения	52,059995	116,151906
51209	Забайкальский край, р-н. Шилкинский, с. Нижняя Хила, ул. Советская, д. 12	Индивидуальные домовладения	52,059995	116,151906

№ п/п	Адрес	Вид	Широта	Долгота
51210	Забайкальский край, р-н. Шилкинский, с. Нижняя Хила, ул. Советская, д. 13	Индивидуальные домовладения	52,059995	116,151906
51211	Забайкальский край, р-н. Шилкинский, с. Нижняя Хила, ул. Советская, д. 15	Индивидуальные домовладения	52,059995	116,151906
51212	Забайкальский край, р-н. Шилкинский, с. Нижняя Хила, ул. Советская, д. 15а	Индивидуальные домовладения	52,059995	116,151906
51213	Забайкальский край, р-н. Шилкинский, с. Нижняя Хила, ул. Советская, д. 16	Индивидуальные домовладения	52,059995	116,151906
51214	Забайкальский край, р-н. Шилкинский, с. Нижняя Хила, ул. Советская, д. 17	Индивидуальные домовладения	52,059995	116,151906
51215	Забайкальский край, р-н. Шилкинский, с. Нижняя Хила, ул. Советская, д. 18	Индивидуальные домовладения	52,059995	116,151906
51216	Забайкальский край, р-н. Шилкинский, с. Нижняя Хила, ул. Советская, д. 2	Индивидуальные домовладения	52,059995	116,151906
51217	Забайкальский край, р-н. Шилкинский, с. Нижняя Хила, ул. Советская, д. 20	Индивидуальные домовладения	52,059995	116,151906
51218	Забайкальский край, р-н. Шилкинский, с. Нижняя Хила, ул. Советская, д. 24	Индивидуальные домовладения	52,059995	116,151906
51219	Забайкальский край, р-н. Шилкинский, с. Нижняя Хила, ул. Советская, д. 26	Индивидуальные домовладения	52,059995	116,151906
51220	Забайкальский край, р-н. Шилкинский, с. Нижняя Хила, ул. Советская, д. 27	Индивидуальные домовладения	52,059995	116,151906
51221	Забайкальский край, р-н. Шилкинский, с. Нижняя Хила, ул. Советская, д. 28	Индивидуальные домовладения	52,059995	116,151906
51222	Забайкальский край, р-н. Шилкинский, с. Нижняя Хила, ул. Советская, д. 29	Индивидуальные домовладения	52,059995	116,151906
51223	Забайкальский край, р-н. Шилкинский, с. Нижняя Хила, ул. Советская, д. 3	Индивидуальные домовладения	52,059995	116,151906
51224	Забайкальский край, р-н. Шилкинский, с. Нижняя Хила, ул. Советская, д. 32	Индивидуальные домовладения	52,059995	116,151906

№ п/п	Адрес	Вид	Широта	Долгота
51270	Забайкальский край, р-н. Шилкинский, с. Новоберезовское, ул. Заречная, д. 3	Индивидуальные домовладения	52,115399	116,104205
51271	Забайкальский край, р-н. Шилкинский, с. Новоберезовское, ул. Заречная, д. 4	Индивидуальные домовладения	52,11489	116,103504
51272	Забайкальский край, р-н. Шилкинский, с. Новоберезовское, ул. Заречная, д. 5	Индивидуальные домовладения	52,115515	116,104681
51273	Забайкальский край, р-н. Шилкинский, с. Новоберезовское, ул. Заречная, д. 6	Индивидуальные домовладения	52,115322	116,104627
51274	Забайкальский край, р-н. Шилкинский, с. Новоберезовское, ул. Заречная, д. 8	Индивидуальные домовладения	52,115062	116,104376
51275	Забайкальский край, р-н. Шилкинский, с. Новоберезовское, ул. Заречная, д. 9	Индивидуальные домовладения	52,11572	116,105678
51276	Забайкальский край, р-н. Шилкинский, с. Новоберезовское, ул. Нагорная, д. 1	Индивидуальные домовладения	52,113165	116,091737
51277	Забайкальский край, р-н. Шилкинский, с. Новоберезовское, ул. Нагорная, д. 10	Индивидуальные домовладения	52,112888	116,091611
51278	Забайкальский край, р-н. Шилкинский, с. Новоберезовское, ул. Нагорная, д. 11	Индивидуальные домовладения	52,113165	116,091737
51279	Забайкальский край, р-н. Шилкинский, с. Новоберезовское, ул. Нагорная, д. 12	Индивидуальные домовладения	52,113165	116,091737
51280	Забайкальский край, р-н. Шилкинский, с. Новоберезовское, ул. Нагорная, д. 13	Индивидуальные домовладения	52,113165	116,091737
51281	Забайкальский край, р-н. Шилкинский, с. Новоберезовское, ул. Нагорная, д. 14	Индивидуальные домовладения	52,113165	116,091737
51282	Забайкальский край, р-н. Шилкинский, с. Новоберезовское, ул. Нагорная, д. 3	Индивидуальные домовладения	52,113165	116,091737
51283	Забайкальский край, р-н. Шилкинский, с. Новоберезовское, ул. Нагорная, д. 4	Индивидуальные домовладения	52,113165	116,091737
51284	Забайкальский край, р-н. Шилкинский, с. Новоберезовское, ул. Нагорная, д. 5	Индивидуальные домовладения	52,113408	116,091323

№ п/п	Адрес	Вид	Широта	Долгота
51285	Забайкальский край, р-н. Шилкинский, с. Новоберезовское, ул. Нагорная, д. 6	Индивидуальные домовладения	52,113165	116,091737
51286	Забайкальский край, р-н. Шилкинский, с. Новоберезовское, ул. Нагорная, д. 7	Индивидуальные домовладения	52,113331	116,091781
51287	Забайкальский край, р-н. Шилкинский, с. Новоберезовское, ул. Нагорная, д. 8	Индивидуальные домовладения	52,112949	116,09118
51288	Забайкальский край, р-н. Шилкинский, с. Новоберезовское, ул. Нагорная, д. 9	Индивидуальные домовладения	52,113281	116,092186
51289	Забайкальский край, р-н. Шилкинский, с. Новоберезовское, ул. Новая, д. 1	Индивидуальные домовладения	52,112551	116,089895
51290	Забайкальский край, р-н. Шилкинский, с. Новоберезовское, ул. Новая, д. 11	Индивидуальные домовладения	52,112175	116,091296
51291	Забайкальский край, р-н. Шилкинский, с. Новоберезовское, ул. Новая, д. 7	Индивидуальные домовладения	52,112263	116,091817
51292	Забайкальский край, р-н. Шилкинский, с. Новоберезовское, ул. Новая, д. 9	Индивидуальные домовладения	52,112175	116,091296
51293	Забайкальский край, р-н. Шилкинский, с. Новоберезовское, ул. Северная, д. 1	Индивидуальные домовладения	52,11854	116,090712
51294	Забайкальский край, р-н. Балейский, с. Казаковский Промысел, ул. Красноармейская, д. 11	Индивидуальные домовладения	51,77156	117,023766
51295	Забайкальский край, р-н. Шилкинский, с. Новоберезовское, ул. Северная, д. 3	Индивидуальные домовладения	52,118662	116,090874
51296	Забайкальский край, р-н. Шилкинский, с. Новоберезовское, ул. Северная, д. 4	Индивидуальные домовладения	52,118662	116,091314
51297	Забайкальский край, р-н. Шилкинский, с. Новоберезовское, ул. Северная, д. 6	Индивидуальные домовладения	52,11854	116,090712
51298	Забайкальский край, р-н. Шилкинский, с. Новоберезовское, ул. Центральная, д. 1	Индивидуальные домовладения	52,117943	116,086338
51299	Забайкальский край, р-н. Шилкинский, с. Новоберезовское, ул. Центральная, д. 10	Индивидуальные домовладения	52,1176	116,098582

№ п/п	Адрес	Вид	Широта	Долгота
51300	Забайкальский край, р-н. Шилкинский, с. Новоберезовское, ул. Центральная, д. 11	Индивидуальные домовладения	52,1176	116,098582
51301	Забайкальский край, р-н. Шилкинский, с. Новоберезовское, ул. Центральная, д. 12	Индивидуальные домовладения	52,1176	116,098582
51302	Забайкальский край, р-н. Шилкинский, с. Новоберезовское, ул. Центральная, д. 13	Индивидуальные домовладения	52,1176	116,098582
51303	Забайкальский край, р-н. Шилкинский, с. Новоберезовское, ул. Центральная, д. 14	Индивидуальные домовладения	52,1176	116,098582
51304	Забайкальский край, р-н. Шилкинский, с. Новоберезовское, ул. Центральная, д. 15	Индивидуальные домовладения	52,1176	116,098582
51305	Забайкальский край, р-н. Шилкинский, с. Новоберезовское, ул. Центральная, д. 16	Индивидуальные домовладения	52,1176	116,098582
51306	Забайкальский край, р-н. Шилкинский, с. Новоберезовское, ул. Центральная, д. 17	Индивидуальные домовладения	52,117722	116,090299
51307	Забайкальский край, р-н. Шилкинский, с. Новоберезовское, ул. Центральная, д. 19	Индивидуальные домовладения	52,1176	116,098582
51308	Забайкальский край, р-н. Шилкинский, с. Новоберезовское, ул. Центральная, д. 20	Индивидуальные домовладения	52,11744	116,090578
51309	Забайкальский край, р-н. Шилкинский, с. Новоберезовское, ул. Центральная, д. 21	Индивидуальные домовладения	52,1176	116,098582
51310	Забайкальский край, р-н. Шилкинский, с. Новоберезовское, ул. Центральная, д. 22	Индивидуальные домовладения	52,117451	116,091099
51311	Забайкальский край, р-н. Шилкинский, с. Новоберезовское, ул. Центральная, д. 23	Индивидуальные домовладения	52,117722	116,091485
51312	Забайкальский край, р-н. Шилкинский, с. Новоберезовское, ул. Центральная, д. 24	Индивидуальные домовладения	52,1176	116,098582
51313	Забайкальский край, р-н. Шилкинский, с. Саввино, ул. Жалган, д. 20	Индивидуальные домовладения	51,767291	115,084186
51314	Забайкальский край, р-н. Шилкинский, с. Новоберезовское, ул. Центральная, д. 25	Индивидуальные домовладения	52,117716	116,091853

№ п/п	Адрес	Вид	Широта	Долгота
51315	Забайкальский край, р-н. Шилкинский, с. Новоберезовское, ул. Центральная, д. 26	Индивидуальные домовладения	52,1176	116,098582
51316	Забайкальский край, р-н. Шилкинский, с. Новоберезовское, ул. Центральная, д. 27	Индивидуальные домовладения	52,1176	116,098582
51317	Забайкальский край, р-н. Шилкинский, с. Новоберезовское, ул. Центральная, д. 28	Индивидуальные домовладения	52,117412	116,093605
51318	Забайкальский край, р-н. Шилкинский, с. Новоберезовское, ул. Центральная, д. 29	Индивидуальные домовладения	52,1176	116,098582
51319	Забайкальский край, р-н. Шилкинский, с. Новоберезовское, ул. Центральная, д. 3	Индивидуальные домовладения	52,1176	116,098582
51320	Забайкальский край, р-н. Шилкинский, с. Новоберезовское, ул. Центральная, д. 31	Индивидуальные домовладения	52,117722	116,093309
51321	Забайкальский край, р-н. Шилкинский, с. Новоберезовское, ул. Центральная, д. 32	Индивидуальные домовладения	52,1176	116,098582
51322	Забайкальский край, р-н. Шилкинский, с. Новоберезовское, ул. Центральная, д. 33	Индивидуальные домовладения	52,117716	116,093722
51323	Забайкальский край, р-н. Шилкинский, с. Новоберезовское, ул. Центральная, д. 35	Индивидуальные домовладения	52,1176	116,098582
51324	Забайкальский край, р-н. Шилкинский, с. Новоберезовское, ул. Центральная, д. 36	Индивидуальные домовладения	52,1176	116,098582
51325	Забайкальский край, р-н. Шилкинский, с. Новоберезовское, ул. Центральная, д. 37	Индивидуальные домовладения	52,1176	116,098582
51326	Забайкальский край, р-н. Балейский, с. Казаковский Промысел, ул. Красноармейская, д. 17	Индивидуальные домовладения	51,77156	117,023766
51327	Забайкальский край, р-н. Шилкинский, с. Новоберезовское, ул. Центральная, д. 39	Индивидуальные домовладения	52,1176	116,098582
51328	Забайкальский край, р-н. Шилкинский, с. Новоберезовское, ул. Центральная, д. 40	Индивидуальные домовладения	52,1176	116,098582
51329	Забайкальский край, р-н. Шилкинский, с. Новоберезовское, ул. Центральная, д. 40а	Индивидуальные домовладения	52,1176	116,098582

№ п/п	Адрес	Вид	Широта	Долгота
51330	Забайкальский край, р-н. Шилкинский, с. Новоберезовское, ул. Центральная, д. 41	Индивидуальные домовладения	52,1176	116,098582
51331	Забайкальский край, р-н. Шилкинский, с. Новоберезовское, ул. Центральная, д. 45	Индивидуальные домовладения	52,117733	116,096282
51332	Забайкальский край, р-н. Шилкинский, с. Новоберезовское, ул. Центральная, д. 47	Индивидуальные домовладения	52,1176	116,098582
51333	Забайкальский край, р-н. Шилкинский, с. Новоберезовское, ул. Центральная, д. 5	Индивидуальные домовладения	52,1176	116,098582
51334	Забайкальский край, р-н. Шилкинский, с. Новоберезовское, ул. Центральная, д. 52	Индивидуальные домовладения	52,1176	116,098582
51335	Забайкальский край, р-н. Шилкинский, с. Новоберезовское, ул. Центральная, д. 54	Индивидуальные домовладения	52,1176	116,098582
51336	Забайкальский край, р-н. Шилкинский, с. Новоберезовское, ул. Центральная, д. 55	Индивидуальные домовладения	52,117727	116,098492
51337	Забайкальский край, р-н. Шилкинский, с. Новоберезовское, ул. Центральная, д. 58	Индивидуальные домовладения	52,11692	116,10407
51338	Забайкальский край, р-н. Шилкинский, с. Новоберезовское, ул. Центральная, д. 59	Индивидуальные домовладения	52,117744	116,099768
51339	Забайкальский край, р-н. Шилкинский, с. Новоберезовское, ул. Центральная, д. 60	Индивидуальные домовладения	52,1176	116,098582
51340	Забайкальский край, р-н. Шилкинский, с. Новоберезовское, ул. Центральная, д. 61	Индивидуальные домовладения	52,117755	116,100253
51341	Забайкальский край, р-н. Шилкинский, с. Новоберезовское, ул. Центральная, д. 62	Индивидуальные домовладения	52,117534	116,1046
51342	Забайкальский край, р-н. Шилкинский, с. Новоберезовское, ул. Центральная, д. 63	Индивидуальные домовладения	52,117727	116,10063
51343	Забайкальский край, р-н. Шилкинский, с. Новоберезовское, ул. Центральная, д. 64	Индивидуальные домовладения	52,1176	116,098582
51344	Забайкальский край, р-н. Шилкинский, с. Новоберезовское, ул. Центральная, д. 65	Индивидуальные домовладения	52,1176	116,098582

№ п/п	Адрес	Вид	Широта	Долгота
51345	Забайкальский край, р-н. Шилкинский, с. Новоберезовское, ул. Центральная, д. 66	Индивидуальные домовладения	52,117722	116,106155
51346	Забайкальский край, р-н. Шилкинский, с. Новоберезовское, ул. Центральная, д. 67	Индивидуальные домовладения	52,1176	116,098582
51347	Забайкальский край, р-н. Шилкинский, с. Новоберезовское, ул. Центральная, д. 68	Индивидуальные домовладения	52,1176	116,098582
51348	Забайкальский край, р-н. Шилкинский, с. Новоберезовское, ул. Центральная, д. 69	Индивидуальные домовладения	52,1176	116,098582
51349	Забайкальский край, р-н. Шилкинский, с. Новоберезовское, ул. Центральная, д. 7	Индивидуальные домовладения	52,1176	116,098582
51350	Забайкальский край, р-н. Шилкинский, с. Новоберезовское, ул. Центральная, д. 72	Индивидуальные домовладения	52,1176	116,098582
51351	Забайкальский край, р-н. Шилкинский, с. Новоберезовское, ул. Центральная, д. 73	Индивидуальные домовладения	52,1176	116,098582
51352	Забайкальский край, р-н. Шилкинский, с. Новоберезовское, ул. Центральная, д. 74	Индивидуальные домовладения	52,1176	116,098582
51353	Забайкальский край, р-н. Шилкинский, с. Новоберезовское, ул. Центральная, д. 75	Индивидуальные домовладения	52,1176	116,098582
51354	Забайкальский край, р-н. Шилкинский, с. Новоберезовское, ул. Центральная, д. 76	Индивидуальные домовладения	52,118092	116,108849
51355	Забайкальский край, р-н. Шилкинский, с. Новоберезовское, ул. Центральная, д. 77	Индивидуальные домовладения	52,1176	116,098582
51356	Забайкальский край, р-н. Шилкинский, с. Новоберезовское, ул. Центральная, д. 78	Индивидуальные домовладения	52,118159	116,109326
51357	Забайкальский край, р-н. Балейский, с. Казаковский Промысел, ул. Красноармейская, д. 30	Индивидуальные домовладения	51,77156	117,023766
51358	Забайкальский край, р-н. Шилкинский, с. Новоберезовское, ул. Центральная, д. 8	Индивидуальные домовладения	52,117434	116,087829
51359	Забайкальский край, р-н. Шилкинский, с. Новоберезовское, ул. Центральная, д. 80	Индивидуальные домовладения	52,1176	116,098582

№ п/п	Адрес	Вид	Широта	Долгота
51360	Забайкальский край, р-н. Шилкинский, с. Новоберезовское, ул. Центральная, д. 83	Индивидуальные домовладения	52,1176	116,098582
51361	Забайкальский край, р-н. Шилкинский, с. Новоберезовское, ул. Центральная, д. 87	Индивидуальные домовладения	52,1176	116,098582
51362	Забайкальский край, р-н. Шилкинский, с. Новоберезовское, ул. Центральная, д. 89	Индивидуальные домовладения	52,1176	116,098582
51363	Забайкальский край, р-н. Шилкинский, с. Новоберезовское, ул. Центральная, д. 9	Индивидуальные домовладения	52,1176	116,098582
51364	Забайкальский край, р-н. Шилкинский, с. Новоберезовское, ул. Центральная, д. 91	Индивидуальные домовладения	52,1176	116,098582
51365	Забайкальский край, р-н. Шилкинский, с. Новоберезовское, ул. Центральная, д. 93	Индивидуальные домовладения	52,118358	116,108787
51366	Забайкальский край, р-н. Шилкинский, с. Новоберезовское, ул. Центральная, д. 95	Индивидуальные домовладения	52,1176	116,098582
51367	Забайкальский край, р-н. Шилкинский, с. Новоберезовское, ул. Центральная, д. 97	Индивидуальные домовладения	52,1176	116,098582
51368	Забайкальский край, р-н. Шилкинский, с. Новоберезовское, ул. Центральная, д. 99	Индивидуальные домовладения	52,1176	116,098582
51369	Забайкальский край, р-н. Шилкинский, с. Новоберезовское, ул. Школьная, д. 2	Индивидуальные домовладения	52,114122	116,093147
51370	Забайкальский край, р-н. Шилкинский, с. Островки, ул. Новая, д. 1	Индивидуальные домовладения	52,076327	115,986337
51371	Забайкальский край, р-н. Шилкинский, с. Островки, ул. Новая, д. 10	Индивидуальные домовладения	52,076327	115,986337
51372	Забайкальский край, р-н. Шилкинский, с. Островки, ул. Новая, д. 4	Индивидуальные домовладения	52,076122	115,986032
51373	Забайкальский край, р-н. Шилкинский, с. Островки, ул. Новая, д. 6	Индивидуальные домовладения	52,076327	115,986337
51374	Забайкальский край, р-н. Шилкинский, с. Островки, ул. Островинская, д. 10	Индивидуальные домовладения	52,073177	115,977067

№ п/п	Адрес	Вид	Широта	Долгота
51375	Забайкальский край, р-н. Шилкинский, с. Островки, ул. Островинская, д. 12	Индивидуальные домовладения	52,073177	115,977067
51376	Забайкальский край, р-н. Шилкинский, с. Островки, ул. Островинская, д. 14	Индивидуальные домовладения	52,073177	115,977067
51377	Забайкальский край, р-н. Шилкинский, с. Островки, ул. Островинская, д. 3	Индивидуальные домовладения	52,073177	115,977067
51378	Забайкальский край, р-н. Шилкинский, с. Островки, ул. Островинская, д. 5	Индивидуальные домовладения	52,073177	115,977067
51379	Забайкальский край, р-н. Шилкинский, с. Островки, ул. Островинская, д. 7	Индивидуальные домовладения	52,073177	115,977067
51380	Забайкальский край, р-н. Шилкинский, с. Островки, ул. Островинская, д. 8	Индивидуальные домовладения	52,073177	115,977067
51381	Забайкальский край, р-н. Шилкинский, с. Островки, ул. Подгорная, д. 11	Индивидуальные домовладения	52,074749	115,988448
51382	Забайкальский край, р-н. Шилкинский, с. Островки, ул. Подгорная, д. 2	Индивидуальные домовладения	52,074749	115,988448
51383	Забайкальский край, р-н. Шилкинский, с. Островки, ул. Подгорная, д. 3	Индивидуальные домовладения	52,074749	115,988448
51384	Забайкальский край, р-н. Шилкинский, с. Островки, ул. Подгорная, д. 4	Индивидуальные домовладения	52,074749	115,988448
51385	Забайкальский край, р-н. Шилкинский, с. Островки, ул. Подгорная, д. 9	Индивидуальные домовладения	52,074749	115,988448
51386	Забайкальский край, р-н. Шилкинский, с. Островки, ул. Центральная, д. 10	Индивидуальные домовладения	52,074113	115,983534
51387	Забайкальский край, р-н. Шилкинский, с. Островки, ул. Центральная, д. 13	Индивидуальные домовладения	52,074113	115,983534
51388	Забайкальский край, р-н. Шилкинский, с. Островки, ул. Центральная, д. 14	Индивидуальные домовладения	52,074113	115,983534
51389	Забайкальский край, р-н. Балейский, с. Нижнее Гирюнино, ул. Трактовая, д. 31	Индивидуальные домовладения	51,195198	116,981832

№ п/п	Адрес	Вид	Широта	Долгота
51390	Забайкальский край, р-н. Шилкинский, с. Островки, ул. Центральная, д. 2	Индивидуальные домовладения	52,074113	115,983534
51391	Забайкальский край, р-н. Шилкинский, с. Островки, ул. Центральная, д. 22	Индивидуальные домовладения	52,074113	115,983534
51392	Забайкальский край, р-н. Шилкинский, с. Островки, ул. Центральная, д. 23	Индивидуальные домовладения	52,073509	115,986113
51393	Забайкальский край, р-н. Шилкинский, с. Островки, ул. Центральная, д. 25	Индивидуальные домовладения	52,074113	115,983534
51394	Забайкальский край, р-н. Шилкинский, с. Островки, ул. Центральная, д. 27	Индивидуальные домовладения	52,073011	115,987694
51395	Забайкальский край, р-н. Шилкинский, с. Островки, ул. Центральная, д. 2а	Индивидуальные домовладения	52,074113	115,983534
51396	Забайкальский край, р-н. Шилкинский, с. Островки, ул. Центральная, д. 30	Индивидуальные домовладения	52,074113	115,983534
51397	Забайкальский край, р-н. Шилкинский, с. Островки, ул. Центральная, д. 4	Индивидуальные домовладения	52,07615	115,977399
51398	Забайкальский край, р-н. Шилкинский, с. Островки, ул. Центральная, д. 5	Индивидуальные домовладения	52,074113	115,983534
51399	Забайкальский край, р-н. Шилкинский, с. Островки, ул. Центральная, д. 6	Индивидуальные домовладения	52,074113	115,983534
51400	Забайкальский край, р-н. Шилкинский, с. Островки, ул. Центральная, д. 7	Индивидуальные домовладения	52,076166	115,978432
51401	Забайкальский край, р-н. Шилкинский, с. Островки, ул. Центральная, д. 8	Индивидуальные домовладения	52,074113	115,983534
51402	Забайкальский край, р-н. Шилкинский, с. Островки, ул. Центральная, д. 9	Индивидуальные домовладения	52,074113	115,983534
51403	Забайкальский край, р-н. Шилкинский, с. Саввино, ул. Жалган, д. 1	Индивидуальные домовладения	51,767291	115,084186
51404	Забайкальский край, р-н. Шилкинский, с. Саввино, ул. Жалган, д. 11	Индивидуальные домовладения	51,767291	115,084186

№ п/п	Адрес	Вид	Широта	Долгота
51405	Забайкальский край, р-н. Шилкинский, с. Саввино, ул. Жалган, д. 12	Индивидуальные домовладения	51,767291	115,084186
51406	Забайкальский край, р-н. Шилкинский, с. Саввино, ул. Жалган, д. 13	Индивидуальные домовладения	51,767291	115,084186
51407	Забайкальский край, р-н. Шилкинский, с. Саввино, ул. Жалган, д. 14	Индивидуальные домовладения	51,767291	115,084186
51408	Забайкальский край, р-н. Шилкинский, с. Саввино, ул. Жалган, д. 15	Индивидуальные домовладения	51,767291	115,084186
51409	Забайкальский край, р-н. Шилкинский, с. Саввино, ул. Жалган, д. 16	Индивидуальные домовладения	51,767291	115,084186
51410	Забайкальский край, р-н. Шилкинский, с. Саввино, ул. Жалган, д. 17	Индивидуальные домовладения	51,767291	115,084186
51411	Забайкальский край, р-н. Шилкинский, с. Саввино, ул. Жалган, д. 22	Индивидуальные домовладения	51,767291	115,084186
51412	Забайкальский край, р-н. Шилкинский, с. Саввино, ул. Жалган, д. 24	Индивидуальные домовладения	51,767291	115,084186
51413	Забайкальский край, р-н. Шилкинский, с. Саввино, ул. Жалган, д. 5	Индивидуальные домовладения	51,767291	115,084186
51414	Забайкальский край, р-н. Шилкинский, с. Саввино, ул. Жалган, д. 7	Индивидуальные домовладения	51,767291	115,084186
51415	Забайкальский край, р-н. Шилкинский, с. Саввино, ул. Жалган, д. 8	Индивидуальные домовладения	51,767291	115,084186
51416	Забайкальский край, р-н. Шилкинский, с. Саввино, ул. Жалган, д. 9	Индивидуальные домовладения	51,767291	115,084186
51417	Забайкальский край, р-н. Шилкинский, с. Саввино, ул. Заводская, д. 10	Индивидуальные домовладения	51,76078	115,08424
51418	Забайкальский край, р-н. Шилкинский, с. Саввино, ул. Заводская, д. 11	Индивидуальные домовладения	51,76078	115,08424
51419	Забайкальский край, р-н. Шилкинский, с. Саввино, ул. Заводская, д. 12	Индивидуальные домовладения	51,76078	115,08424

№ п/п	Адрес	Вид	Широта	Долгота
51420	Забайкальский край, р-н. Шилкинский, с. Саввино, ул. Заводская, д. 13	Индивидуальные домовладения	51,76078	115,08424
51421	Забайкальский край, р-н. Шилкинский, с. Саввино, ул. Заводская, д. 14	Индивидуальные домовладения	51,76078	115,08424
51422	Забайкальский край, р-н. Шилкинский, с. Саввино, ул. Заводская, д. 16	Индивидуальные домовладения	51,76078	115,08424
51423	Забайкальский край, р-н. Шилкинский, с. Саввино, ул. Заводская, д. 17	Индивидуальные домовладения	51,76078	115,08424
51424	Забайкальский край, р-н. Шилкинский, с. Саввино, ул. Заводская, д. 18	Индивидуальные домовладения	51,76078	115,08424
51425	Забайкальский край, р-н. Шилкинский, с. Саввино, ул. Заводская, д. 19	Индивидуальные домовладения	51,76078	115,08424
51426	Забайкальский край, р-н. Шилкинский, с. Саввино, ул. Заводская, д. 20	Индивидуальные домовладения	51,76078	115,08424
51427	Забайкальский край, р-н. Шилкинский, с. Саввино, ул. Заводская, д. 21	Индивидуальные домовладения	51,76078	115,08424
51428	Забайкальский край, р-н. Шилкинский, с. Саввино, ул. Заводская, д. 22	Индивидуальные домовладения	51,76078	115,08424
51429	Забайкальский край, р-н. Шилкинский, с. Саввино, ул. Заводская, д. 24	Индивидуальные домовладения	51,76078	115,08424
51430	Забайкальский край, р-н. Шилкинский, с. Саввино, ул. Заводская, д. 25	Индивидуальные домовладения	51,76078	115,08424
51431	Забайкальский край, р-н. Шилкинский, с. Саввино, ул. Заводская, д. 26	Индивидуальные домовладения	51,76078	115,08424
51432	Забайкальский край, р-н. Шилкинский, с. Саввино, ул. Заводская, д. 27	Индивидуальные домовладения	51,76078	115,08424
51433	Забайкальский край, р-н. Шилкинский, с. Саввино, ул. Заводская, д. 29	Индивидуальные домовладения	51,76078	115,08424
51434	Забайкальский край, р-н. Шилкинский, с. Саввино, ул. Заводская, д. 3	Индивидуальные домовладения	51,76078	115,08424

№ п/п	Адрес	Вид	Широта	Долгота
51435	Забайкальский край, р-н. Шилкинский, с. Саввино, ул. Заводская, д. 30	Индивидуальные домовладения	51,76078	115,08424
51436	Забайкальский край, р-н. Шилкинский, с. Саввино, ул. Заводская, д. 31	Индивидуальные домовладения	51,76078	115,08424
51437	Забайкальский край, р-н. Шилкинский, с. Саввино, ул. Заводская, д. 32	Индивидуальные домовладения	51,76078	115,08424
51438	Забайкальский край, р-н. Шилкинский, с. Саввино, ул. Заводская, д. 33	Индивидуальные домовладения	51,76078	115,08424
51439	Забайкальский край, р-н. Шилкинский, с. Саввино, ул. Заводская, д. 35	Индивидуальные домовладения	51,76078	115,08424
51440	Забайкальский край, р-н. Шилкинский, с. Саввино, ул. Заводская, д. 39	Индивидуальные домовладения	51,76078	115,08424
51441	Забайкальский край, р-н. Шилкинский, с. Саввино, ул. Заводская, д. 4	Индивидуальные домовладения	51,76078	115,08424
51442	Забайкальский край, р-н. Шилкинский, с. Саввино, ул. Заводская, д. 41	Индивидуальные домовладения	51,76078	115,08424
51443	Забайкальский край, р-н. Шилкинский, с. Саввино, ул. Заводская, д. 43	Индивидуальные домовладения	51,76078	115,08424
51444	Забайкальский край, р-н. Шилкинский, с. Саввино, ул. Заводская, д. 5	Индивидуальные домовладения	51,76078	115,08424
51445	Забайкальский край, р-н. Шилкинский, с. Саввино, ул. Заводская, д. 6	Индивидуальные домовладения	51,76078	115,08424
51446	Забайкальский край, р-н. Шилкинский, с. Саввино, ул. Заводская, д. 7	Индивидуальные домовладения	51,76078	115,08424
51447	Забайкальский край, р-н. Шилкинский, с. Саввино, ул. Заводская, д. 8	Индивидуальные домовладения	51,76078	115,08424
51448	Забайкальский край, р-н. Шилкинский, с. Саввино, ул. Набережная, д. 1	Индивидуальные домовладения	51,762202	115,088768
51449	Забайкальский край, р-н. Шилкинский, с. Саввино, ул. Набережная, д. 11	Индивидуальные домовладения	51,762202	115,088768

№ п/п	Адрес	Вид	Широта	Долгота
51450	Забайкальский край, р-н. Шилкинский, с. Саввино, ул. Набережная, д. 13	Индивидуальные домовладения	51,762202	115,088768
51451	Забайкальский край, р-н. Шилкинский, с. Саввино, ул. Набережная, д. 3	Индивидуальные домовладения	51,762202	115,088768
51452	Забайкальский край, р-н. Шилкинский, с. Саввино, ул. Набережная, д. 5	Индивидуальные домовладения	51,762202	115,088768
51453	Забайкальский край, р-н. Шилкинский, с. Саввино, ул. Набережная, д. 7	Индивидуальные домовладения	51,762202	115,088768
51454	Забайкальский край, р-н. Шилкинский, с. Саввино, ул. Набережная, д. 9	Индивидуальные домовладения	51,762202	115,088768
51455	Забайкальский край, р-н. Балейский, с. Казаковский Промысел, ул. Красноармейская, д. 7	Индивидуальные домовладения	51,77156	117,023766
51456	Забайкальский край, р-н. Шилкинский, с. Средняя Кия, пер. Молодежный, д. 2	Индивидуальные домовладения	51,995467	115,644771
51457	Забайкальский край, р-н. Шилкинский, с. Средняя Кия, пер. Молодежный, д. 3	Индивидуальные домовладения	51,995245	115,644573
51458	Забайкальский край, р-н. Шилкинский, с. Средняя Кия, пер. Молодежный, д. 4	Индивидуальные домовладения	51,995245	115,644573
51459	Забайкальский край, р-н. Шилкинский, с. Средняя Кия, ул. Киинская, д. 1	Индивидуальные домовладения	51,993099	115,637701
51460	Забайкальский край, р-н. Шилкинский, с. Средняя Кия, ул. Киинская, д. 10	Индивидуальные домовладения	51,993099	115,637701
51461	Забайкальский край, р-н. Шилкинский, с. Средняя Кия, ул. Киинская, д. 11	Индивидуальные домовладения	51,993099	115,637701
51462	Забайкальский край, р-н. Шилкинский, с. Средняя Кия, ул. Киинская, д. 12	Индивидуальные домовладения	51,993099	115,637701
51463	Забайкальский край, р-н. Шилкинский, с. Средняя Кия, ул. Киинская, д. 13	Индивидуальные домовладения	51,993099	115,637701
51464	Забайкальский край, р-н. Шилкинский, с. Средняя Кия, ул. Киинская, д. 15	Индивидуальные домовладения	51,993099	115,637701

№ п/п	Адрес	Вид	Широта	Долгота
51465	Забайкальский край, р-н. Шилкинский, с. Средняя Кия, ул. Киинская, д. 16	Индивидуальные домовладения	51,993033	115,637989
51466	Забайкальский край, р-н. Шилкинский, с. Средняя Кия, ул. Киинская, д. 17	Индивидуальные домовладения	51,993099	115,637701
51467	Забайкальский край, р-н. Шилкинский, с. Средняя Кия, ул. Киинская, д. 18	Индивидуальные домовладения	51,993099	115,637701
51468	Забайкальский край, р-н. Шилкинский, с. Средняя Кия, ул. Киинская, д. 2	Индивидуальные домовладения	51,991962	115,640809
51469	Забайкальский край, р-н. Шилкинский, с. Средняя Кия, ул. Киинская, д. 20	Индивидуальные домовладения	51,993099	115,637701
51470	Забайкальский край, р-н. Шилкинский, с. Средняя Кия, ул. Киинская, д. 21	Индивидуальные домовладения	51,993099	115,637701
51471	Забайкальский край, р-н. Шилкинский, с. Средняя Кия, ул. Киинская, д. 23	Индивидуальные домовладения	51,993099	115,637701
51472	Забайкальский край, р-н. Шилкинский, с. Средняя Кия, ул. Киинская, д. 24	Индивидуальные домовладения	51,993099	115,637701
51473	Забайкальский край, р-н. Шилкинский, с. Средняя Кия, ул. Киинская, д. 25	Индивидуальные домовладения	51,993099	115,637701
51474	Забайкальский край, р-н. Шилкинский, с. Средняя Кия, ул. Киинская, д. 26	Индивидуальные домовладения	51,993099	115,637701
51475	Забайкальский край, р-н. Шилкинский, с. Средняя Кия, ул. Киинская, д. 27	Индивидуальные домовладения	51,993099	115,637701
51476	Забайкальский край, р-н. Шилкинский, с. Средняя Кия, ул. Киинская, д. 28	Индивидуальные домовладения	51,993099	115,637701
51477	Забайкальский край, р-н. Шилкинский, с. Средняя Кия, ул. Киинская, д. 29	Индивидуальные домовладения	51,993099	115,637701
51478	Забайкальский край, р-н. Шилкинский, с. Средняя Кия, ул. Киинская, д. 30	Индивидуальные домовладения	51,993099	115,637701
51479	Забайкальский край, р-н. Шилкинский, с. Средняя Кия, ул. Киинская, д. 33	Индивидуальные домовладения	51,993099	115,637701

№ п/п	Адрес	Вид	Широта	Долгота
51480	Забайкальский край, р-н. Шилкинский, с. Средняя Кия, ул. Киинская, д. 35	Индивидуальные домовладения	51,993099	115,637701
51481	Забайкальский край, р-н. Шилкинский, с. Средняя Кия, ул. Киинская, д. 37	Индивидуальные домовладения	51,993099	115,637701
51482	Забайкальский край, р-н. Шилкинский, с. Средняя Кия, ул. Киинская, д. 39	Индивидуальные домовладения	51,993099	115,637701
51483	Забайкальский край, р-н. Шилкинский, с. Средняя Кия, ул. Киинская, д. 4	Индивидуальные домовладения	51,993099	115,637701
51484	Забайкальский край, р-н. Шилкинский, с. Средняя Кия, ул. Киинская, д. 41	Индивидуальные домовладения	51,993099	115,637701
51485	Забайкальский край, р-н. Шилкинский, с. Средняя Кия, ул. Киинская, д. 43	Индивидуальные домовладения	51,993099	115,637701
51486	Забайкальский край, р-н. Шилкинский, с. Средняя Кия, ул. Киинская, д. 6	Индивидуальные домовладения	51,991968	115,639992
51487	Забайкальский край, р-н. Балейский, с. Казаковский Промысел, ул. Лесная, д. 5	Индивидуальные домовладения	51,772496	117,01639
51488	Забайкальский край, р-н. Шилкинский, с. Средняя Кия, ул. Киинская, д. 9	Индивидуальные домовладения	51,993099	115,637701
51489	Забайкальский край, р-н. Шилкинский, с. Средняя Кия, ул. Партизанская, д. 10	Индивидуальные домовладения	51,995428	115,64027
51490	Забайкальский край, р-н. Шилкинский, с. Средняя Кия, ул. Партизанская, д. 11	Индивидуальные домовладения	51,995678	115,641151
51491	Забайкальский край, р-н. Шилкинский, с. Средняя Кия, ул. Партизанская, д. 12	Индивидуальные домовладения	51,995428	115,64027
51492	Забайкальский край, р-н. Шилкинский, с. Средняя Кия, ул. Партизанская, д. 13	Индивидуальные домовладения	51,995428	115,64027
51493	Забайкальский край, р-н. Шилкинский, с. Средняя Кия, ул. Партизанская, д. 15	Индивидуальные домовладения	51,995428	115,64027
51494	Забайкальский край, р-н. Шилкинский, с. Средняя Кия, ул. Партизанская, д. 17	Индивидуальные домовладения	51,995428	115,64027

№ п/п	Адрес	Вид	Широта	Долгота
51495	Забайкальский край, р-н. Шилкинский, с. Средняя Кия, ул. Партизанская, д. 2	Индивидуальные домовладения	51,995428	115,64027
51496	Забайкальский край, р-н. Шилкинский, с. Средняя Кия, ул. Партизанская, д. 21	Индивидуальные домовладения	51,995428	115,64027
51497	Забайкальский край, р-н. Шилкинский, с. Средняя Кия, ул. Партизанская, д. 23	Индивидуальные домовладения	51,995428	115,64027
51498	Забайкальский край, р-н. Шилкинский, с. Средняя Кия, ул. Партизанская, д. 25	Индивидуальные домовладения	51,995428	115,64027
51499	Забайкальский край, р-н. Шилкинский, с. Средняя Кия, ул. Партизанская, д. 27	Индивидуальные домовладения	51,995373	115,637494
51500	Забайкальский край, р-н. Шилкинский, с. Средняя Кия, ул. Партизанская, д. 29	Индивидуальные домовладения	51,995428	115,64027
51501	Забайкальский край, р-н. Шилкинский, с. Средняя Кия, ул. Партизанская, д. 3	Индивидуальные домовладения	51,995783	115,642795
51502	Забайкальский край, р-н. Шилкинский, с. Средняя Кия, ул. Партизанская, д. 4	Индивидуальные домовладения	51,995428	115,64027
51503	Забайкальский край, р-н. Шилкинский, с. Средняя Кия, ул. Партизанская, д. 6	Индивидуальные домовладения	51,995428	115,64027
51504	Забайкальский край, р-н. Шилкинский, с. Средняя Кия, ул. Партизанская, д. 7	Индивидуальные домовладения	51,995705	115,641842
51505	Забайкальский край, р-н. Шилкинский, с. Средняя Кия, ул. Партизанская, д. 8	Индивидуальные домовладения	51,995428	115,64027
51506	Забайкальский край, р-н. Шилкинский, с. Средняя Кия, ул. Партизанская, д. 9	Индивидуальные домовладения	51,995428	115,64027
51507	Забайкальский край, р-н. Шилкинский, с. Средняя Кия, ул. Трудовая, д. 1	Индивидуальные домовладения	51,995062	115,64336
51508	Забайкальский край, р-н. Шилкинский, с. Средняя Кия, ул. Трудовая, д. 10	Индивидуальные домовладения	51,994441	115,643711
51509	Забайкальский край, р-н. Шилкинский, с. Средняя Кия, ул. Трудовая, д. 12	Индивидуальные домовладения	51,995062	115,64336

№ п/п	Адрес	Вид	Широта	Долгота
51510	Забайкальский край, р-н. Шилкинский, с. Средняя Кия, ул. Трудовая, д. 2	Индивидуальные домовладения	51,995062	115,64336
51511	Забайкальский край, р-н. Шилкинский, с. Средняя Кия, ул. Трудовая, д. 3	Индивидуальные домовладения	51,995062	115,64336
51512	Забайкальский край, р-н. Шилкинский, с. Средняя Кия, ул. Трудовая, д. 4	Индивидуальные домовладения	51,99545	115,643531
51513	Забайкальский край, р-н. Шилкинский, с. Средняя Кия, ул. Трудовая, д. 6	Индивидуальные домовладения	51,995062	115,64336
51514	Забайкальский край, р-н. Шилкинский, с. Средняя Кия, ул. Трудовая, д. 7	Индивидуальные домовладения	51,994114	115,643307
51515	Забайкальский край, р-н. Шилкинский, с. Средняя Кия, ул. Трудовая, д. 8	Индивидуальные домовладения	51,994768	115,643657
51516	Забайкальский край, р-н. Шилкинский, с. Средняя Кия, ул. Трудовая, д. 9	Индивидуальные домовладения	51,993415	115,642642
51517	Забайкальский край, р-н. Шилкинский, с. Средняя Кия, ул. Центральная, д. 1	Индивидуальные домовладения	51,993637	115,641456
51518	Забайкальский край, р-н. Шилкинский, с. Средняя Кия, ул. Центральная, д. 10	Индивидуальные домовладения	51,993637	115,641456
51519	Забайкальский край, р-н. Балейский, с. Казаковский Промысел, ул. Первомайская, д. 12	Индивидуальные домовладения	51,770584	117,018771
51520	Забайкальский край, р-н. Шилкинский, с. Средняя Кия, ул. Центральная, д. 12	Индивидуальные домовладения	51,993637	115,641456
51521	Забайкальский край, р-н. Шилкинский, с. Средняя Кия, ул. Центральная, д. 13	Индивидуальные домовладения	51,993637	115,641456
51522	Забайкальский край, р-н. Шилкинский, с. Средняя Кия, ул. Центральная, д. 15	Индивидуальные домовладения	51,993637	115,641456
51523	Забайкальский край, р-н. Шилкинский, с. Средняя Кия, ул. Центральная, д. 16	Индивидуальные домовладения	51,993637	115,641456
51524	Забайкальский край, р-н. Шилкинский, с. Средняя Кия, ул. Центральная, д. 17	Индивидуальные домовладения	51,993637	115,641456

№ п/п	Адрес	Вид	Широта	Долгота
51525	Забайкальский край, р-н. Шилкинский, с. Средняя Кия, ул. Центральная, д. 18	Индивидуальные домовладения	51,993637	115,641456
51526	Забайкальский край, р-н. Шилкинский, с. Средняя Кия, ул. Центральная, д. 19	Индивидуальные домовладения	51,993637	115,641456
51527	Забайкальский край, р-н. Шилкинский, с. Средняя Кия, ул. Центральная, д. 2	Индивидуальные домовладения	51,992339	115,641151
51528	Забайкальский край, р-н. Шилкинский, с. Средняя Кия, ул. Центральная, д. 20	Индивидуальные домовладения	51,993637	115,641456
51529	Забайкальский край, р-н. Шилкинский, с. Средняя Кия, ул. Центральная, д. 21	Индивидуальные домовладения	51,993637	115,641456
51530	Забайкальский край, р-н. Шилкинский, с. Средняя Кия, ул. Центральная, д. 23	Индивидуальные домовладения	51,993637	115,641456
51531	Забайкальский край, р-н. Шилкинский, с. Средняя Кия, ул. Центральная, д. 25	Индивидуальные домовладения	51,99529	115,641573
51532	Забайкальский край, р-н. Шилкинский, с. Средняя Кия, ул. Центральная, д. 3	Индивидуальные домовладения	51,992428	115,641743
51533	Забайкальский край, р-н. Шилкинский, с. Средняя Кия, ул. Центральная, д. 4	Индивидуальные домовладения	51,993637	115,641456
51534	Забайкальский край, р-н. Шилкинский, с. Средняя Кия, ул. Центральная, д. 5	Индивидуальные домовладения	51,992927	115,641743
51535	Забайкальский край, р-н. Шилкинский, с. Средняя Кия, ул. Центральная, д. 6	Индивидуальные домовладения	51,993637	115,641456
51536	Забайкальский край, р-н. Шилкинский, с. Средняя Кия, ул. Центральная, д. 7	Индивидуальные домовладения	51,993637	115,641456
51537	Забайкальский край, р-н. Шилкинский, с. Средняя Кия, ул. Центральная, д. 8	Индивидуальные домовладения	51,993637	115,641456
51538	Забайкальский край, р-н. Шилкинский, с. Средняя Кия, ул. Школьная, д. 10	Индивидуальные домовладения	51,996437	115,640171
51539	Забайкальский край, р-н. Шилкинский, с. Средняя Кия, ул. Школьная, д. 11	Индивидуальные домовладения	51,996437	115,640171

№ п/п	Адрес	Вид	Широта	Долгота
51540	Забайкальский край, р-н. Шилкинский, с. Средняя Кия, ул. Школьная, д. 3	Индивидуальные домовладения	51,996437	115,640171
51541	Забайкальский край, р-н. Шилкинский, с. Средняя Кия, ул. Школьная, д. 4	Индивидуальные домовладения	51,996437	115,640171
51542	Забайкальский край, р-н. Шилкинский, с. Средняя Кия, ул. Школьная, д. 5	Индивидуальные домовладения	51,996437	115,640171
51543	Забайкальский край, р-н. Шилкинский, с. Средняя Кия, ул. Школьная, д. 6	Индивидуальные домовладения	51,996437	115,640171
51544	Забайкальский край, р-н. Шилкинский, с. Средняя Кия, ул. Школьная, д. 7	Индивидуальные домовладения	51,996437	115,640171
51545	Забайкальский край, р-н. Шилкинский, с. Средняя Кия, ул. Школьная, д. 8	Индивидуальные домовладения	51,996437	115,640171
51546	Забайкальский край, р-н. Шилкинский, с. Ульяновка, ул. Заречная, д. 1	Индивидуальные домовладения	52,063068	115,787899
51547	Забайкальский край, р-н. Шилкинский, с. Ульяновка, ул. Заречная, д. 10	Индивидуальные домовладения	52,063068	115,787899
51548	Забайкальский край, р-н. Шилкинский, с. Ульяновка, ул. Заречная, д. 14	Индивидуальные домовладения	52,063068	115,787899
51549	Забайкальский край, р-н. Шилкинский, с. Ульяновка, ул. Заречная, д. 17	Индивидуальные домовладения	52,063068	115,787899
51550	Забайкальский край, р-н. Шилкинский, с. Ульяновка, ул. Заречная, д. 5	Индивидуальные домовладения	52,063068	115,787899
51551	Забайкальский край, р-н. Балейский, с. Казаковский Промысел, ул. Пионерская, д. 5	Индивидуальные домовладения	51,769314	117,020235
51552	Забайкальский край, р-н. Шилкинский, с. Ульяновка, ул. Заречная, д. 9	Индивидуальные домовладения	52,063068	115,787899
51553	Забайкальский край, р-н. Шилкинский, с. Ульяновка, ул. Лесная, д. 1	Индивидуальные домовладения	52,05855	115,795185
51554	Забайкальский край, р-н. Шилкинский, с. Ульяновка, ул. Лесная, д. 11	Индивидуальные домовладения	52,05855	115,795185

№ п/п	Адрес	Вид	Широта	Долгота
51555	Забайкальский край, р-н. Шилкинский, с. Ульяновка, ул. Лесная, д. 14	Индивидуальные домовладения	52,05855	115,795185
51556	Забайкальский край, р-н. Шилкинский, с. Ульяновка, ул. Лесная, д. 17	Индивидуальные домовладения	52,05855	115,795185
51557	Забайкальский край, р-н. Шилкинский, с. Ульяновка, ул. Лесная, д. 18	Индивидуальные домовладения	52,05855	115,795185
51558	Забайкальский край, р-н. Шилкинский, с. Ульяновка, ул. Лесная, д. 18, корп. б	Индивидуальные домовладения	52,05855	115,795185
51559	Забайкальский край, р-н. Шилкинский, с. Ульяновка, ул. Лесная, д. 19	Индивидуальные домовладения	52,05855	115,795185
51560	Забайкальский край, р-н. Шилкинский, с. Ульяновка, ул. Лесная, д. 2	Индивидуальные домовладения	52,05855	115,795185
51561	Забайкальский край, р-н. Шилкинский, с. Ульяновка, ул. Лесная, д. 3	Индивидуальные домовладения	52,05855	115,795185
51562	Забайкальский край, р-н. Шилкинский, с. Ульяновка, ул. Лесная, д. 5	Индивидуальные домовладения	52,05855	115,795185
51563	Забайкальский край, р-н. Шилкинский, с. Ульяновка, ул. Лесная, д. 6	Индивидуальные домовладения	52,05855	115,795185
51564	Забайкальский край, р-н. Шилкинский, с. Ульяновка, ул. Лесная, д. 7	Индивидуальные домовладения	52,05855	115,795185
51565	Забайкальский край, р-н. Шилкинский, с. Ульяновка, ул. Лесная, д. 8	Индивидуальные домовладения	52,05855	115,795185
51566	Забайкальский край, р-н. Шилкинский, с. Ульяновка, ул. Лесная, д. 9	Индивидуальные домовладения	52,05855	115,795185
51567	Забайкальский край, р-н. Шилкинский, с. Ульяновка, ул. Новая, д. 1	Индивидуальные домовладения	52,064048	115,785043
51568	Забайкальский край, р-н. Шилкинский, с. Ульяновка, ул. Новая, д. 11	Индивидуальные домовладения	52,064048	115,785043
51569	Забайкальский край, р-н. Шилкинский, с. Ульяновка, ул. Новая, д. 13	Индивидуальные домовладения	52,064048	115,785043

№ п/п	Адрес	Вид	Широта	Долгота
51570	Забайкальский край, р-н. Шилкинский, с. Ульяновка, ул. Новая, д. 15	Индивидуальные домовладения	52,064048	115,785043
51571	Забайкальский край, р-н. Шилкинский, с. Ульяновка, ул. Новая, д. 16	Индивидуальные домовладения	52,064048	115,785043
51572	Забайкальский край, р-н. Шилкинский, с. Ульяновка, ул. Новая, д. 17	Индивидуальные домовладения	52,064048	115,785043
51573	Забайкальский край, р-н. Шилкинский, с. Ульяновка, ул. Новая, д. 18	Индивидуальные домовладения	52,064048	115,785043
51574	Забайкальский край, р-н. Шилкинский, с. Ульяновка, ул. Новая, д. 19	Индивидуальные домовладения	52,064048	115,785043
51575	Забайкальский край, р-н. Шилкинский, с. Ульяновка, ул. Новая, д. 2	Индивидуальные домовладения	52,064048	115,785043
51576	Забайкальский край, р-н. Шилкинский, с. Ульяновка, ул. Новая, д. 20	Индивидуальные домовладения	52,064048	115,785043
51577	Забайкальский край, р-н. Шилкинский, с. Ульяновка, ул. Новая, д. 23	Индивидуальные домовладения	52,064048	115,785043
51578	Забайкальский край, р-н. Шилкинский, с. Ульяновка, ул. Новая, д. 24	Индивидуальные домовладения	52,064048	115,785043
51579	Забайкальский край, р-н. Шилкинский, с. Ульяновка, ул. Новая, д. 3	Индивидуальные домовладения	52,064048	115,785043
51580	Забайкальский край, р-н. Шилкинский, с. Ульяновка, ул. Новая, д. 5	Индивидуальные домовладения	52,064048	115,785043
51581	Забайкальский край, р-н. Шилкинский, с. Ульяновка, ул. Новая, д. 7	Индивидуальные домовладения	52,064048	115,785043
51582	Забайкальский край, р-н. Шилкинский, с. Ульяновка, ул. Новая, д. 9	Индивидуальные домовладения	52,064048	115,785043
51583	Забайкальский край, р-н. Шилкинский, с. Ульяновка, ул. Центральная, д. 1	Индивидуальные домовладения	52,060106	115,792669
51584	Забайкальский край, р-н. Балейский, с. Казаковский Промысел, ул. Спортивная, д. 3	Индивидуальные домовладения	51,773828	117,019112

№ п/п	Адрес	Вид	Широта	Долгота
51585	Забайкальский край, р-н. Шилкинский, с. Ульяновка, ул. Центральная, д. 12	Индивидуальные домовладения	52,060106	115,792669
51586	Забайкальский край, р-н. Шилкинский, с. Ульяновка, ул. Центральная, д. 16	Индивидуальные домовладения	52,060106	115,792669
51587	Забайкальский край, р-н. Шилкинский, с. Ульяновка, ул. Центральная, д. 17	Индивидуальные домовладения	52,060106	115,792669
51588	Забайкальский край, р-н. Шилкинский, с. Ульяновка, ул. Центральная, д. 19	Индивидуальные домовладения	52,060106	115,792669
51589	Забайкальский край, р-н. Шилкинский, с. Ульяновка, ул. Центральная, д. 20	Индивидуальные домовладения	52,060205	115,794682
51590	Забайкальский край, р-н. Шилкинский, с. Ульяновка, ул. Центральная, д. 23	Индивидуальные домовладения	52,060106	115,792669
51591	Забайкальский край, р-н. Шилкинский, с. Ульяновка, ул. Центральная, д. 28	Индивидуальные домовладения	52,060106	115,792669
51592	Забайкальский край, р-н. Шилкинский, с. Ульяновка, ул. Центральная, д. 3	Индивидуальные домовладения	52,060106	115,792669
51593	Забайкальский край, р-н. Шилкинский, с. Ульяновка, ул. Центральная, д. 31	Индивидуальные домовладения	52,060106	115,792669
51594	Забайкальский край, р-н. Шилкинский, с. Ульяновка, ул. Центральная, д. 33	Индивидуальные домовладения	52,060106	115,792669
51595	Забайкальский край, р-н. Шилкинский, с. Ульяновка, ул. Центральная, д. 6	Индивидуальные домовладения	52,060106	115,792669
51596	Забайкальский край, р-н. Шилкинский, с. Ульяновка, ул. Центральная, д. 8	Индивидуальные домовладения	52,060106	115,792669
51597	Забайкальский край, р-н. Шилкинский, с. Ульяновка, ул. Центральная, д. 9	Индивидуальные домовладения	52,060106	115,792669
51598	Забайкальский край, р-н. Карымский, пгт. Дарасун, ул. 1-я Золотовская, д. 1	Индивидуальные домовладения	51,656931	113,976914
51599	Забайкальский край, р-н. Карымский, пгт. Дарасун, ул. 1-я Золотовская, д. 10	Индивидуальные домовладения	51,656931	113,976914

№ п/п	Адрес	Вид	Широта	Долгота
51600	Забайкальский край, р-н. Карымский, пгт. Дарасун, ул. 1-я Золотовская, д. 12	Индивидуальные домовладения	51,656931	113,976914
51601	Забайкальский край, р-н. Карымский, пгт. Дарасун, ул. 1-я Золотовская, д. 14	Индивидуальные домовладения	51,656931	113,976914
51602	Забайкальский край, р-н. Карымский, пгт. Дарасун, ул. 1-я Золотовская, д. 15	Индивидуальные домовладения	51,656931	113,976914
51603	Забайкальский край, р-н. Карымский, пгт. Дарасун, ул. 1-я Золотовская, д. 16	Индивидуальные домовладения	51,656931	113,976914
51604	Забайкальский край, р-н. Карымский, пгт. Дарасун, ул. 1-я Золотовская, д. 22	Индивидуальные домовладения	51,656931	113,976914
51605	Забайкальский край, р-н. Карымский, пгт. Дарасун, ул. 1-я Золотовская, д. 24	Индивидуальные домовладения	51,656931	113,976914
51606	Забайкальский край, р-н. Карымский, пгт. Дарасун, ул. 1-я Золотовская, д. 26	Индивидуальные домовладения	51,656931	113,976914
51607	Забайкальский край, р-н. Карымский, пгт. Дарасун, ул. 1-я Золотовская, д. 28	Индивидуальные домовладения	51,656931	113,976914
51608	Забайкальский край, р-н. Карымский, пгт. Дарасун, ул. 1-я Золотовская, д. 3	Индивидуальные домовладения	51,656931	113,976914
51609	Забайкальский край, р-н. Карымский, пгт. Дарасун, ул. 1-я Золотовская, д. 30	Индивидуальные домовладения	51,656931	113,976914
51610	Забайкальский край, р-н. Карымский, пгт. Дарасун, ул. 1-я Золотовская, д. 32	Индивидуальные домовладения	51,656931	113,976914
51611	Забайкальский край, р-н. Карымский, пгт. Дарасун, ул. 1-я Золотовская, д. 34	Индивидуальные домовладения	51,656931	113,976914
51612	Забайкальский край, р-н. Карымский, пгт. Дарасун, ул. 1-я Золотовская, д. 7	Индивидуальные домовладения	51,656931	113,976914
51613	Забайкальский край, р-н. Карымский, пгт. Дарасун, ул. 1-я Золотовская, д. 8	Индивидуальные домовладения	51,656931	113,976914
51614	Забайкальский край, р-н. Карымский, пгт. Дарасун, ул. 1-я Золотовская, д. 9	Индивидуальные домовладения	51,656931	113,976914

№ п/п	Адрес	Вид	Широта	Долгота
51615	Забайкальский край, р-н. Карымский, пгт. Дарасун, ул. 1-я Луговая, д. 10	Индивидуальные домовладения	51,673517	113,978378
51616	Забайкальский край, р-н. Балейский, с. Казаковский Промысел, ул. Старательская, д. 2	Индивидуальные домовладения	51,773739	117,026685
51617	Забайкальский край, р-н. Карымский, пгт. Дарасун, ул. 1-я Луговая, д. 103	Индивидуальные домовладения	51,673517	113,978378
51618	Забайкальский край, р-н. Карымский, пгт. Дарасун, ул. 1-я Луговая, д. 109	Индивидуальные домовладения	51,673517	113,978378
51619	Забайкальский край, р-н. Карымский, пгт. Дарасун, ул. 1-я Луговая, д. 11	Индивидуальные домовладения	51,673517	113,978378
51620	Забайкальский край, р-н. Карымский, пгт. Дарасун, ул. 1-я Луговая, д. 13	Индивидуальные домовладения	51,673517	113,978378
51621	Забайкальский край, р-н. Карымский, пгт. Дарасун, ул. 1-я Луговая, д. 14	Индивидуальные домовладения	51,673517	113,978378
51622	Забайкальский край, р-н. Карымский, пгт. Дарасун, ул. 1-я Луговая, д. 16	Индивидуальные домовладения	51,673517	113,978378
51623	Забайкальский край, р-н. Карымский, пгт. Дарасун, ул. 1-я Луговая, д. 17	Индивидуальные домовладения	51,673517	113,978378
51624	Забайкальский край, р-н. Карымский, пгт. Дарасун, ул. 1-я Луговая, д. 18	Индивидуальные домовладения	51,673517	113,978378
51625	Забайкальский край, р-н. Карымский, пгт. Дарасун, ул. 1-я Луговая, д. 20	Индивидуальные домовладения	51,673517	113,978378
51626	Забайкальский край, р-н. Карымский, пгт. Дарасун, ул. 1-я Луговая, д. 21	Индивидуальные домовладения	51,673517	113,978378
51627	Забайкальский край, р-н. Карымский, пгт. Дарасун, ул. 1-я Луговая, д. 22	Индивидуальные домовладения	51,673517	113,978378
51628	Забайкальский край, р-н. Карымский, пгт. Дарасун, ул. 1-я Луговая, д. 23	Индивидуальные домовладения	51,673517	113,978378
51629	Забайкальский край, р-н. Карымский, пгт. Дарасун, ул. 1-я Луговая, д. 24	Индивидуальные домовладения	51,673517	113,978378

№ п/п	Адрес	Вид	Широта	Долгота
51630	Забайкальский край, р-н. Карымский, пгт. Дарасун, ул. 1-я Луговая, д. 25	Индивидуальные домовладения	51,673517	113,978378
51631	Забайкальский край, р-н. Карымский, пгт. Дарасун, ул. 1-я Луговая, д. 26	Индивидуальные домовладения	51,673517	113,978378
51632	Забайкальский край, р-н. Карымский, пгт. Дарасун, ул. 1-я Луговая, д. 27	Индивидуальные домовладения	51,673517	113,978378
51633	Забайкальский край, р-н. Карымский, пгт. Дарасун, ул. 1-я Луговая, д. 30	Индивидуальные домовладения	51,673517	113,978378
51634	Забайкальский край, р-н. Карымский, пгт. Дарасун, ул. 1-я Луговая, д. 31	Индивидуальные домовладения	51,673517	113,978378
51635	Забайкальский край, р-н. Карымский, пгт. Дарасун, ул. 1-я Луговая, д. 32	Индивидуальные домовладения	51,673517	113,978378
51636	Забайкальский край, р-н. Карымский, пгт. Дарасун, ул. 1-я Луговая, д. 33	Индивидуальные домовладения	51,673517	113,978378
51637	Забайкальский край, р-н. Карымский, пгт. Дарасун, ул. 1-я Луговая, д. 34	Индивидуальные домовладения	51,673517	113,978378
51638	Забайкальский край, р-н. Карымский, пгт. Дарасун, ул. 1-я Луговая, д. 35	Индивидуальные домовладения	51,673517	113,978378
51639	Забайкальский край, р-н. Карымский, пгт. Дарасун, ул. 1-я Луговая, д. 37	Индивидуальные домовладения	51,672606	113,977776
51640	Забайкальский край, р-н. Карымский, пгт. Дарасун, ул. 1-я Луговая, д. 38	Индивидуальные домовладения	51,673517	113,978378
51641	Забайкальский край, р-н. Карымский, пгт. Дарасун, ул. 1-я Луговая, д. 4	Индивидуальные домовладения	51,673517	113,978378
51642	Забайкальский край, р-н. Карымский, пгт. Дарасун, ул. 1-я Луговая, д. 41	Индивидуальные домовладения	51,673517	113,978378
51643	Забайкальский край, р-н. Карымский, пгт. Дарасун, ул. 1-я Луговая, д. 42	Индивидуальные домовладения	51,673517	113,978378
51644	Забайкальский край, р-н. Карымский, пгт. Дарасун, ул. 1-я Луговая, д. 43	Индивидуальные домовладения	51,673517	113,978378

№ п/п	Адрес	Вид	Широта	Долгота
51645	Забайкальский край, р-н. Карымский, пгт. Дарасун, ул. 1-я Луговая, д. 44	Индивидуальные домовладения	51,673517	113,978378
51646	Забайкальский край, р-н. Карымский, пгт. Дарасун, ул. 1-я Луговая, д. 46	Индивидуальные домовладения	51,673517	113,978378
51647	Забайкальский край, р-н. Карымский, пгт. Дарасун, ул. 1-я Луговая, д. 47	Индивидуальные домовладения	51,673517	113,978378
51648	Забайкальский край, р-н. Балейский, с. Казаковский Промысел, ул. Старательская, д. 24	Индивидуальные домовладения	51,773739	117,026685
51649	Забайкальский край, р-н. Карымский, пгт. Дарасун, ул. 1-я Луговая, д. 51	Индивидуальные домовладения	51,673517	113,978378
51650	Забайкальский край, р-н. Карымский, пгт. Дарасун, ул. 1-я Луговая, д. 52	Индивидуальные домовладения	51,673517	113,978378
51651	Забайкальский край, р-н. Карымский, пгт. Дарасун, ул. 1-я Луговая, д. 53	Индивидуальные домовладения	51,673517	113,978378
51652	Забайкальский край, р-н. Карымский, пгт. Дарасун, ул. 1-я Луговая, д. 54	Индивидуальные домовладения	51,673517	113,978378
51653	Забайкальский край, р-н. Карымский, пгт. Дарасун, ул. 1-я Луговая, д. 55	Индивидуальные домовладения	51,673517	113,978378
51654	Забайкальский край, р-н. Карымский, пгт. Дарасун, ул. 1-я Луговая, д. 56	Индивидуальные домовладения	51,673517	113,978378
51655	Забайкальский край, р-н. Карымский, пгт. Дарасун, ул. 1-я Луговая, д. 57	Индивидуальные домовладения	51,673517	113,978378
51656	Забайкальский край, р-н. Карымский, пгт. Дарасун, ул. 1-я Луговая, д. 58	Индивидуальные домовладения	51,673517	113,978378
51657	Забайкальский край, р-н. Карымский, пгт. Дарасун, ул. 1-я Луговая, д. 6	Индивидуальные домовладения	51,673517	113,978378
51658	Забайкальский край, р-н. Карымский, пгт. Дарасун, ул. 1-я Луговая, д. 61	Индивидуальные домовладения	51,673517	113,978378
51659	Забайкальский край, р-н. Карымский, пгт. Дарасун, ул. 1-я Луговая, д. 63	Индивидуальные домовладения	51,673517	113,978378

№ п/п	Адрес	Вид	Широта	Долгота
51660	Забайкальский край, р-н. Карымский, пгт. Дарасун, ул. 1-я Луговая, д. 65	Индивидуальные домовладения	51,676214	113,979231
51661	Забайкальский край, р-н. Карымский, пгт. Дарасун, ул. 1-я Луговая, д. 67	Индивидуальные домовладения	51,673517	113,978378
51662	Забайкальский край, р-н. Карымский, пгт. Дарасун, ул. 1-я Луговая, д. 69	Индивидуальные домовладения	51,676689	113,979249
51663	Забайкальский край, р-н. Карымский, пгт. Дарасун, ул. 1-я Луговая, д. 7	Индивидуальные домовладения	51,673517	113,978378
51664	Забайкальский край, р-н. Карымский, пгт. Дарасун, ул. 1-я Луговая, д. 71а	Индивидуальные домовладения	51,677002	113,979267
51665	Забайкальский край, р-н. Карымский, пгт. Дарасун, ул. 1-я Луговая, д. 73	Индивидуальные домовладения	51,673517	113,978378
51666	Забайкальский край, р-н. Карымский, пгт. Дарасун, ул. 1-я Луговая, д. 75	Индивидуальные домовладения	51,673517	113,978378
51667	Забайкальский край, р-н. Карымский, пгт. Дарасун, ул. 1-я Луговая, д. 8	Индивидуальные домовладения	51,673517	113,978378
51668	Забайкальский край, р-н. Карымский, пгт. Дарасун, ул. 1-я Луговая, д. 81	Индивидуальные домовладения	51,673517	113,978378
51669	Забайкальский край, р-н. Карымский, пгт. Дарасун, ул. 1-я Луговая, д. 83	Индивидуальные домовладения	51,673517	113,978378
51670	Забайкальский край, р-н. Карымский, пгт. Дарасун, ул. 1-я Луговая, д. 85	Индивидуальные домовладения	51,673517	113,978378
51671	Забайкальский край, р-н. Карымский, пгт. Дарасун, ул. 1-я Луговая, д. 87	Индивидуальные домовладения	51,673517	113,978378
51672	Забайкальский край, р-н. Карымский, пгт. Дарасун, ул. 1-я Луговая, д. 9	Индивидуальные домовладения	51,673517	113,978378
51673	Забайкальский край, р-н. Карымский, пгт. Дарасун, ул. 1-я Луговая, д. 91	Индивидуальные домовладения	51,673517	113,978378
51674	Забайкальский край, р-н. Карымский, пгт. Дарасун, ул. 1-я Луговая, д. 93	Индивидуальные домовладения	51,673517	113,978378

№ п/п	Адрес	Вид	Широта	Долгота
51675	Забайкальский край, р-н. Карымский, пгт. Дарасун, ул. 1-я Луговая, д. 95	Индивидуальные домовладения	51,673517	113,978378
51676	Забайкальский край, р-н. Карымский, пгт. Дарасун, ул. 1-я Луговая, д. 97	Индивидуальные домовладения	51,673517	113,978378
51677	Забайкальский край, р-н. Карымский, пгт. Дарасун, ул. 1-я Луговая, д. 99	Индивидуальные домовладения	51,680559	113,981756
51678	Забайкальский край, р-н. Карымский, пгт. Дарасун, ул. 2-я Золотовская, д. 10	Индивидуальные домовладения	51,65697	113,975351
51679	Забайкальский край, р-н. Карымский, пгт. Дарасун, ул. 2-я Золотовская, д. 12	Индивидуальные домовладения	51,65697	113,975351
51680	Забайкальский край, р-н. Балейский, с. Казаковский Промысел, ул. Студенческая, д. 2	Индивидуальные домовладения	51,765975	117,017145
51681	Забайкальский край, р-н. Карымский, пгт. Дарасун, ул. 2-я Золотовская, д. 16	Индивидуальные домовладения	51,65697	113,975351
51682	Забайкальский край, р-н. Карымский, пгт. Дарасун, ул. 2-я Золотовская, д. 16а	Индивидуальные домовладения	51,65697	113,975351
51683	Забайкальский край, р-н. Карымский, пгт. Дарасун, ул. 2-я Золотовская, д. 16в	Индивидуальные домовладения	51,65697	113,975351
51684	Забайкальский край, р-н. Карымский, пгт. Дарасун, ул. 2-я Золотовская, д. 17	Индивидуальные домовладения	51,65697	113,975351
51685	Забайкальский край, р-н. Карымский, пгт. Дарасун, ул. 2-я Золотовская, д. 19	Индивидуальные домовладения	51,65697	113,975351
51686	Забайкальский край, р-н. Карымский, пгт. Дарасун, ул. 2-я Золотовская, д. 20	Индивидуальные домовладения	51,657054	113,97509
51687	Забайкальский край, р-н. Карымский, пгт. Дарасун, ул. 2-я Золотовская, д. 20а	Индивидуальные домовладения	51,657054	113,97509
51688	Забайкальский край, р-н. Карымский, пгт. Дарасун, ул. 2-я Золотовская, д. 20б	Индивидуальные домовладения	51,657054	113,97509
51689	Забайкальский край, р-н. Карымский, пгт. Дарасун, ул. 2-я Золотовская, д. 21	Индивидуальные домовладения	51,65697	113,975351

№ п/п	Адрес	Вид	Широта	Долгота
51690	Забайкальский край, р-н. Карымский, пгт. Дарасун, ул. 2-я Золотовская, д. 22	Индивидуальные домовладения	51,65697	113,975351
51691	Забайкальский край, р-н. Карымский, пгт. Дарасун, ул. 2-я Золотовская, д. 24	Индивидуальные домовладения	51,65697	113,975351
51692	Забайкальский край, р-н. Карымский, пгт. Дарасун, ул. 2-я Золотовская, д. 24а	Индивидуальные домовладения	51,65697	113,975351
51693	Забайкальский край, р-н. Карымский, пгт. Дарасун, ул. 2-я Золотовская, д. 24б	Индивидуальные домовладения	51,65697	113,975351
51694	Забайкальский край, р-н. Карымский, пгт. Дарасун, ул. 2-я Золотовская, д. 25	Индивидуальные домовладения	51,65697	113,975351
51695	Забайкальский край, р-н. Карымский, пгт. Дарасун, ул. 2-я Золотовская, д. 27	Индивидуальные домовладения	51,65697	113,975351
51696	Забайкальский край, р-н. Карымский, пгт. Дарасун, ул. 2-я Золотовская, д. 29	Индивидуальные домовладения	51,65697	113,975351
51697	Забайкальский край, р-н. Карымский, пгт. Дарасун, ул. 2-я Золотовская, д. 5	Индивидуальные домовладения	51,65697	113,975351
51698	Забайкальский край, р-н. Карымский, пгт. Дарасун, ул. 2-я Золотовская, д. 6	Индивидуальные домовладения	51,65697	113,975351
51699	Забайкальский край, р-н. Карымский, пгт. Дарасун, ул. 2-я Золотовская, д. 8	Индивидуальные домовладения	51,65697	113,975351
51700	Забайкальский край, р-н. Карымский, пгт. Дарасун, ул. 2-я Золотовская, д. 9	Индивидуальные домовладения	51,65697	113,975351
51701	Забайкальский край, р-н. Карымский, пгт. Дарасун, ул. 2-я Луговая, д. 1	Индивидуальные домовладения	51,673103	113,97642
51702	Забайкальский край, р-н. Карымский, пгт. Дарасун, ул. 2-я Луговая, д. 10	Индивидуальные домовладения	51,673103	113,97642
51703	Забайкальский край, р-н. Карымский, пгт. Дарасун, ул. 2-я Луговая, д. 11	Индивидуальные домовладения	51,673103	113,97642
51704	Забайкальский край, р-н. Карымский, пгт. Дарасун, ул. 2-я Луговая, д. 12	Индивидуальные домовладения	51,672081	113,976554

№ п/п	Адрес	Вид	Широта	Долгота
51705	Забайкальский край, р-н. Карымский, пгт. Дарасун, ул. 2-я Луговая, д. 14	Индивидуальные домовладения	51,673103	113,97642
51706	Забайкальский край, р-н. Карымский, пгт. Дарасун, ул. 2-я Луговая, д. 15	Индивидуальные домовладения	51,673103	113,97642
51707	Забайкальский край, р-н. Карымский, пгт. Дарасун, ул. 2-я Луговая, д. 17	Индивидуальные домовладения	51,673103	113,97642
51708	Забайкальский край, р-н. Карымский, пгт. Дарасун, ул. 2-я Луговая, д. 18	Индивидуальные домовладения	51,673103	113,97642
51709	Забайкальский край, р-н. Карымский, пгт. Дарасун, ул. 2-я Луговая, д. 2	Индивидуальные домовладения	51,673103	113,97642
51710	Забайкальский край, р-н. Карымский, пгт. Дарасун, ул. 2-я Луговая, д. 20	Индивидуальные домовладения	51,673103	113,97642
51711	Забайкальский край, р-н. Карымский, пгт. Дарасун, ул. 2-я Луговая, д. 24	Индивидуальные домовладения	51,673103	113,97642
51712	Забайкальский край, р-н. Балейский, с. Нижнее Гирюнино, ул. Трактовая, д. 38	Индивидуальные домовладения	51,195198	116,981832
51713	Забайкальский край, р-н. Карымский, пгт. Дарасун, ул. 2-я Луговая, д. 3	Индивидуальные домовладения	51,673103	113,97642
51714	Забайкальский край, р-н. Карымский, пгт. Дарасун, ул. 2-я Луговая, д. 36	Индивидуальные домовладения	51,673103	113,97642
51715	Забайкальский край, р-н. Карымский, пгт. Дарасун, ул. 2-я Луговая, д. 4	Индивидуальные домовладения	51,673103	113,97642
51716	Забайкальский край, р-н. Карымский, пгт. Дарасун, ул. 2-я Луговая, д. 40	Индивидуальные домовладения	51,673103	113,97642
51717	Забайкальский край, р-н. Карымский, пгт. Дарасун, ул. 2-я Луговая, д. 6	Индивидуальные домовладения	51,673103	113,97642
51718	Забайкальский край, р-н. Карымский, пгт. Дарасун, ул. 2-я Луговая, д. 8	Индивидуальные домовладения	51,673103	113,97642
51719	Забайкальский край, р-н. Карымский, пгт. Дарасун, ул. 2-я Луговая, д. 9	Индивидуальные домовладения	51,673103	113,97642

№ п/п	Адрес	Вид	Широта	Долгота
51720	Забайкальский край, р-н. Карымский, пгт. Дарасун, ул. Автомобилистов, д. 2	Индивидуальные домовладения	51,640373	113,95168
51721	Забайкальский край, р-н. Карымский, пгт. Дарасун, ул. Березовая, д. 10	Индивидуальные домовладения	51,680191	113,979169
51722	Забайкальский край, р-н. Карымский, пгт. Дарасун, ул. Березовая, д. 16	Индивидуальные домовладения	51,680191	113,979169
51723	Забайкальский край, р-н. Карымский, пгт. Дарасун, ул. Березовая, д. 18	Индивидуальные домовладения	51,680191	113,979169
51724	Забайкальский край, р-н. Карымский, пгт. Дарасун, ул. Березовая, д. 2	Индивидуальные домовладения	51,680191	113,979169
51725	Забайкальский край, р-н. Карымский, пгт. Дарасун, ул. Березовая, д. 20	Индивидуальные домовладения	51,680191	113,979169
51726	Забайкальский край, р-н. Карымский, пгт. Дарасун, ул. Березовая, д. 22	Индивидуальные домовладения	51,680191	113,979169
51727	Забайкальский край, р-н. Карымский, пгт. Дарасун, ул. Березовая, д. 24	Индивидуальные домовладения	51,680191	113,979169
51728	Забайкальский край, р-н. Карымский, пгт. Дарасун, ул. Березовая, д. 25	Индивидуальные домовладения	51,680191	113,979169
51729	Забайкальский край, р-н. Карымский, пгт. Дарасун, ул. Березовая, д. 26	Индивидуальные домовладения	51,680191	113,979169
51730	Забайкальский край, р-н. Карымский, пгт. Дарасун, ул. Березовая, д. 9	Индивидуальные домовладения	51,680191	113,979169
51731	Забайкальский край, р-н. Карымский, пгт. Дарасун, ул. Бугровая, д. 1	Индивидуальные домовладения	51,659211	113,960016
51732	Забайкальский край, р-н. Карымский, пгт. Дарасун, ул. Бугровая, д. 10	Индивидуальные домовладения	51,659211	113,960016
51733	Забайкальский край, р-н. Карымский, пгт. Дарасун, ул. Бугровая, д. 11	Индивидуальные домовладения	51,659211	113,960016
51734	Забайкальский край, р-н. Карымский, пгт. Дарасун, ул. Бугровая, д. 12	Индивидуальные домовладения	51,659211	113,960016

№ п/п	Адрес	Вид	Широта	Долгота
51735	Забайкальский край, р-н. Карымский, пгт. Дарасун, ул. Бугровая, д. 13	Индивидуальные домовладения	51,659211	113,960016
51736	Забайкальский край, р-н. Карымский, пгт. Дарасун, ул. Бугровая, д. 14	Индивидуальные домовладения	51,659211	113,960016
51737	Забайкальский край, р-н. Карымский, пгт. Дарасун, ул. Бугровая, д. 15	Индивидуальные домовладения	51,659211	113,960016
51738	Забайкальский край, р-н. Карымский, пгт. Дарасун, ул. Бугровая, д. 19	Индивидуальные домовладения	51,659211	113,960016
51739	Забайкальский край, р-н. Карымский, пгт. Дарасун, ул. Бугровая, д. 21	Индивидуальные домовладения	51,659211	113,960016
51740	Забайкальский край, р-н. Карымский, пгт. Дарасун, ул. Бугровая, д. 23	Индивидуальные домовладения	51,659211	113,960016
51741	Забайкальский край, р-н. Карымский, пгт. Дарасун, ул. Бугровая, д. 25	Индивидуальные домовладения	51,659211	113,960016
51742	Забайкальский край, р-н. Карымский, пгт. Дарасун, ул. Бугровая, д. 27	Индивидуальные домовладения	51,659211	113,960016
51743	Забайкальский край, р-н. Карымский, пгт. Дарасун, ул. Бугровая, д. 29	Индивидуальные домовладения	51,659211	113,960016
51744	Забайкальский край, р-н. Карымский, пгт. Дарасун, ул. Бугровая, д. 3	Индивидуальные домовладения	51,659211	113,960016
51745	Забайкальский край, р-н. Балейский, с. Нижнее Гирюнино, ул. Трактовая, д. 40	Индивидуальные домовладения	51,195198	116,981832
51746	Забайкальский край, р-н. Карымский, пгт. Дарасун, ул. Бугровая, д. 33	Индивидуальные домовладения	51,659211	113,960016
51747	Забайкальский край, р-н. Карымский, пгт. Дарасун, ул. Бугровая, д. 37	Индивидуальные домовладения	51,659211	113,960016
51748	Забайкальский край, р-н. Карымский, пгт. Дарасун, ул. Бугровая, д. 39	Индивидуальные домовладения	51,659211	113,960016
51749	Забайкальский край, р-н. Карымский, пгт. Дарасун, ул. Бугровая, д. 4	Индивидуальные домовладения	51,659211	113,960016

№ п/п	Адрес	Вид	Широта	Долгота
51750	Забайкальский край, р-н. Карымский, пгт. Дарасун, ул. Бугровая, д. 5	Индивидуальные домовладения	51,659211	113,960016
51751	Забайкальский край, р-н. Карымский, пгт. Дарасун, ул. Бугровая, д. 7	Индивидуальные домовладения	51,659211	113,960016
51752	Забайкальский край, р-н. Карымский, пгт. Дарасун, ул. Вокзальная, д. 10	Индивидуальные домовладения	51,663825	113,976734
51753	Забайкальский край, р-н. Карымский, пгт. Дарасун, ул. Вокзальная, д. 11	Индивидуальные домовладения	51,663825	113,976734
51754	Забайкальский край, р-н. Карымский, пгт. Дарасун, ул. Вокзальная, д. 15	Индивидуальные домовладения	51,663825	113,976734
51755	Забайкальский край, р-н. Карымский, пгт. Дарасун, ул. Вокзальная, д. 17	Индивидуальные домовладения	51,663825	113,976734
51756	Забайкальский край, р-н. Карымский, пгт. Дарасун, ул. Вокзальная, д. 2	Индивидуальные домовладения	51,663825	113,976734
51757	Забайкальский край, р-н. Карымский, пгт. Дарасун, ул. Вокзальная, д. 20	Индивидуальные домовладения	51,663825	113,976734
51758	Забайкальский край, р-н. Карымский, пгт. Дарасун, ул. Вокзальная, д. 3	Индивидуальные домовладения	51,663825	113,976734
51759	Забайкальский край, р-н. Карымский, пгт. Дарасун, ул. Вокзальная, д. 4	Индивидуальные домовладения	51,663825	113,976734
51760	Забайкальский край, р-н. Карымский, пгт. Дарасун, ул. Вокзальная, д. 5	Индивидуальные домовладения	51,663825	113,976734
51761	Забайкальский край, р-н. Карымский, пгт. Дарасун, ул. Вокзальная, д. 6	Индивидуальные домовладения	51,663825	113,976734
51762	Забайкальский край, р-н. Карымский, пгт. Дарасун, ул. Вокзальная, д. 7	Индивидуальные домовладения	51,663825	113,976734
51763	Забайкальский край, р-н. Карымский, пгт. Дарасун, ул. Вокзальная, д. 8	Индивидуальные домовладения	51,663825	113,976734
51764	Забайкальский край, р-н. Карымский, пгт. Дарасун, ул. Журавлева, д. 1	Индивидуальные домовладения	51,662233	113,969817

№ п/п	Адрес	Вид	Широта	Долгота
51780	Забайкальский край, р-н. Карымский, пгт. Дарасун, ул. Зеленая, д. 12	Индивидуальные домовладения	51,676745	113,976797
51781	Забайкальский край, р-н. Карымский, пгт. Дарасун, ул. Зеленая, д. 14	Индивидуальные домовладения	51,676745	113,976797
51782	Забайкальский край, р-н. Карымский, пгт. Дарасун, ул. Зеленая, д. 16	Индивидуальные домовладения	51,676745	113,976797
51783	Забайкальский край, р-н. Карымский, пгт. Дарасун, ул. Зеленая, д. 17	Индивидуальные домовладения	51,676745	113,976797
51784	Забайкальский край, р-н. Карымский, пгт. Дарасун, ул. Зеленая, д. 2	Индивидуальные домовладения	51,676745	113,976797
51785	Забайкальский край, р-н. Карымский, пгт. Дарасун, ул. Зеленая, д. 20	Индивидуальные домовладения	51,676745	113,976797
51786	Забайкальский край, р-н. Карымский, пгт. Дарасун, ул. Зеленая, д. 24	Индивидуальные домовладения	51,676745	113,976797
51787	Забайкальский край, р-н. Карымский, пгт. Дарасун, ул. Зеленая, д. 4	Индивидуальные домовладения	51,676745	113,976797
51788	Забайкальский край, р-н. Карымский, пгт. Дарасун, ул. Зеленая, д. 5	Индивидуальные домовладения	51,676745	113,976797
51789	Забайкальский край, р-н. Карымский, пгт. Дарасун, ул. Зеленая, д. 6	Индивидуальные домовладения	51,676745	113,976797
51790	Забайкальский край, р-н. Карымский, пгт. Дарасун, ул. Зеленая, д. 7	Индивидуальные домовладения	51,676745	113,976797
51791	Забайкальский край, р-н. Карымский, пгт. Дарасун, ул. Зеленая, д. 9	Индивидуальные домовладения	51,676745	113,976797
51792	Забайкальский край, р-н. Карымский, пгт. Дарасун, ул. Ингодинская, д. 1	Индивидуальные домовладения	51,656003	113,974937
51793	Забайкальский край, р-н. Карымский, пгт. Дарасун, ул. Ингодинская, д. 10	Индивидуальные домовладения	51,656003	113,974937
51794	Забайкальский край, р-н. Карымский, пгт. Дарасун, ул. Ингодинская, д. 11	Индивидуальные домовладения	51,656003	113,974937

№ п/п	Адрес	Вид	Широта	Долгота
51795	Забайкальский край, р-н. Карымский, пгт. Дарасун, ул. Ингодинская, д. 12	Индивидуальные домовладения	51,656003	113,974937
51796	Забайкальский край, р-н. Карымский, пгт. Дарасун, ул. Ингодинская, д. 13	Индивидуальные домовладения	51,656003	113,974937
51797	Забайкальский край, р-н. Карымский, пгт. Дарасун, ул. Ингодинская, д. 14	Индивидуальные домовладения	51,656003	113,974937
51798	Забайкальский край, р-н. Карымский, пгт. Дарасун, ул. Ингодинская, д. 16	Индивидуальные домовладения	51,656003	113,974937
51799	Забайкальский край, р-н. Карымский, пгт. Дарасун, ул. Ингодинская, д. 17	Индивидуальные домовладения	51,656003	113,974937
51800	Забайкальский край, р-н. Карымский, пгт. Дарасун, ул. Ингодинская, д. 18	Индивидуальные домовладения	51,656003	113,974937
51801	Забайкальский край, р-н. Карымский, пгт. Дарасун, ул. Ингодинская, д. 19	Индивидуальные домовладения	51,656003	113,974937
51802	Забайкальский край, р-н. Карымский, пгт. Дарасун, ул. Ингодинская, д. 2	Индивидуальные домовладения	51,656003	113,974937
51803	Забайкальский край, р-н. Карымский, пгт. Дарасун, ул. Ингодинская, д. 20	Индивидуальные домовладения	51,656003	113,974937
51804	Забайкальский край, р-н. Карымский, пгт. Дарасун, ул. Ингодинская, д. 21	Индивидуальные домовладения	51,656003	113,974937
51805	Забайкальский край, р-н. Карымский, пгт. Дарасун, ул. Ингодинская, д. 22	Индивидуальные домовладения	51,656003	113,974937
51806	Забайкальский край, р-н. Карымский, пгт. Дарасун, ул. Ингодинская, д. 24	Индивидуальные домовладения	51,656003	113,974937
51807	Забайкальский край, р-н. Карымский, пгт. Дарасун, ул. Ингодинская, д. 24а	Индивидуальные домовладения	51,656003	113,974937
51808	Забайкальский край, р-н. Карымский, пгт. Дарасун, ул. Ингодинская, д. 28	Индивидуальные домовладения	51,656003	113,974937
51809	Забайкальский край, р-н. Карымский, пгт. Дарасун, ул. Ингодинская, д. 3	Индивидуальные домовладения	51,656003	113,974937

№ п/п	Адрес	Вид	Широта	Долгота
51810	Забайкальский край, р-н. Карымский, пгт. Дарасун, ул. Ингодинская, д. 4	Индивидуальные домовладения	51,656003	113,974937
51811	Забайкальский край, р-н. Балейский, с. Казаковский Промысел, ул. Школьная, д. 6	Индивидуальные домовладения	51,775032	117,023101
51812	Забайкальский край, р-н. Карымский, пгт. Дарасун, ул. Ингодинская, д. 8	Индивидуальные домовладения	51,656003	113,974937
51813	Забайкальский край, р-н. Карымский, пгт. Дарасун, ул. Ингодинская, д. 9	Индивидуальные домовладения	51,656003	113,974937
51814	Забайкальский край, р-н. Карымский, пгт. Дарасун, ул. Ингодинская, д. 9а	Индивидуальные домовладения	51,656003	113,974937
51815	Забайкальский край, р-н. Карымский, пгт. Дарасун, ул. Калинина, д. 11	Индивидуальные домовладения	51,66787	113,981468
51816	Забайкальский край, р-н. Карымский, пгт. Дарасун, ул. Калинина, д. 13	Индивидуальные домовладения	51,66787	113,981468
51817	Забайкальский край, р-н. Карымский, пгт. Дарасун, ул. Калинина, д. 14	МКД	51,66787	113,981468
51818	Забайкальский край, р-н. Карымский, пгт. Дарасун, ул. Калинина, д. 15	Индивидуальные домовладения	51,66787	113,981468
51819	Забайкальский край, р-н. Карымский, пгт. Дарасун, ул. Калинина, д. 16	МКД	51,66787	113,981468
51820	Забайкальский край, р-н. Карымский, пгт. Дарасун, ул. Калинина, д. 17	Индивидуальные домовладения	51,66787	113,981468
51821	Забайкальский край, р-н. Карымский, пгт. Дарасун, ул. Калинина, д. 18	Индивидуальные домовладения	51,66787	113,981468
51822	Забайкальский край, р-н. Карымский, пгт. Дарасун, ул. Калинина, д. 2	МКД	51,664024	113,982216
51823	Забайкальский край, р-н. Карымский, пгт. Дарасун, ул. Калинина, д. 21	Индивидуальные домовладения	51,66787	113,981468
51824	Забайкальский край, р-н. Карымский, пгт. Дарасун, ул. Калинина, д. 22	Индивидуальные домовладения	51,66787	113,981468

№ п/п	Адрес	Вид	Широта	Долгота
51825	Забайкальский край, р-н. Карымский, пгт. Дарасун, ул. Калинина, д. 23	Индивидуальные домовладения	51,66787	113,981468
51826	Забайкальский край, р-н. Карымский, пгт. Дарасун, ул. Калинина, д. 24	Индивидуальные домовладения	51,66787	113,981468
51827	Забайкальский край, р-н. Карымский, пгт. Дарасун, ул. Калинина, д. 25	Индивидуальные домовладения	51,66787	113,981468
51828	Забайкальский край, р-н. Карымский, пгт. Дарасун, ул. Калинина, д. 26	Индивидуальные домовладения	51,66787	113,981468
51829	Забайкальский край, р-н. Карымский, пгт. Дарасун, ул. Калинина, д. 27	Индивидуальные домовладения	51,66787	113,981468
51830	Забайкальский край, р-н. Карымский, пгт. Дарасун, ул. Калинина, д. 28	Индивидуальные домовладения	51,66787	113,981468
51831	Забайкальский край, р-н. Карымский, пгт. Дарасун, ул. Калинина, д. 3	МКД	51,66787	113,981468
51832	Забайкальский край, р-н. Карымский, пгт. Дарасун, ул. Калинина, д. 30	Индивидуальные домовладения	51,66787	113,981468
51833	Забайкальский край, р-н. Карымский, пгт. Дарасун, ул. Калинина, д. 32	Индивидуальные домовладения	51,66787	113,981468
51834	Забайкальский край, р-н. Карымский, пгт. Дарасун, ул. Калинина, д. 34	Индивидуальные домовладения	51,66787	113,981468
51835	Забайкальский край, р-н. Карымский, пгт. Дарасун, ул. Калинина, д. 36	Индивидуальные домовладения	51,66787	113,981468
51836	Забайкальский край, р-н. Карымский, пгт. Дарасун, ул. Калинина, д. 4	МКД	51,66787	113,981468
51837	Забайкальский край, р-н. Карымский, пгт. Дарасун, ул. Калинина, д. 40	Индивидуальные домовладения	51,66787	113,981468
51838	Забайкальский край, р-н. Карымский, пгт. Дарасун, ул. Калинина, д. 42	Индивидуальные домовладения	51,66787	113,981468
51839	Забайкальский край, р-н. Карымский, пгт. Дарасун, ул. Калинина, д. 50	Индивидуальные домовладения	51,66787	113,981468

№ п/п	Адрес	Вид	Широта	Долгота
51840	Забайкальский край, р-н. Карымский, пгт. Дарасун, ул. Калинина, д. 52	Индивидуальные домовладения	51,66787	113,981468
51841	Забайкальский край, р-н. Карымский, пгт. Дарасун, ул. Калинина, д. 5а	МКД	51,66787	113,981468
51842	Забайкальский край, р-н. Карымский, пгт. Дарасун, ул. Калинина, д. 7	Индивидуальные домовладения	51,66787	113,981468
51843	Забайкальский край, р-н. Карымский, пгт. Дарасун, ул. Калинина, д. 8	МКД	51,66787	113,981468
51844	Забайкальский край, р-н. Балейский, с. Казаковский Промысел, ул. Школьная, д. 9	Индивидуальные домовладения	51,775032	117,023101
51845	Забайкальский край, р-н. Карымский, пгт. Дарасун, ул. Ключевская, д. 1	Индивидуальные домовладения	51,66735	113,968712
51846	Забайкальский край, р-н. Карымский, пгт. Дарасун, ул. Ключевская, д. 10	Индивидуальные домовладения	51,66735	113,968712
51847	Забайкальский край, р-н. Карымский, пгт. Дарасун, ул. Ключевская, д. 11	Индивидуальные домовладения	51,66735	113,968712
51848	Забайкальский край, р-н. Карымский, пгт. Дарасун, ул. Ключевская, д. 12	Индивидуальные домовладения	51,66735	113,968712
51849	Забайкальский край, р-н. Карымский, пгт. Дарасун, ул. Ключевская, д. 13	Индивидуальные домовладения	51,66735	113,968712
51850	Забайкальский край, р-н. Карымский, пгт. Дарасун, ул. Ключевская, д. 16	Индивидуальные домовладения	51,66735	113,968712
51851	Забайкальский край, р-н. Карымский, пгт. Дарасун, ул. Ключевская, д. 17	Индивидуальные домовладения	51,66735	113,968712
51852	Забайкальский край, р-н. Карымский, пгт. Дарасун, ул. Ключевская, д. 19	Индивидуальные домовладения	51,66735	113,968712
51853	Забайкальский край, р-н. Карымский, пгт. Дарасун, ул. Ключевская, д. 2	Индивидуальные домовладения	51,66735	113,968712
51854	Забайкальский край, р-н. Карымский, пгт. Дарасун, ул. Ключевская, д. 21	Индивидуальные домовладения	51,66735	113,968712

№ п/п	Адрес	Вид	Широта	Долгота
51870	Забайкальский край, р-н. Карымский, пгт. Дарасун, ул. Красноармейская, д. 1	Индивидуальные домовладения	51,650578	113,966853
51871	Забайкальский край, р-н. Карымский, пгт. Дарасун, ул. Красноармейская, д. 10	Индивидуальные домовладения	51,650578	113,966853
51872	Забайкальский край, р-н. Карымский, пгт. Дарасун, ул. Красноармейская, д. 11	Индивидуальные домовладения	51,650578	113,966853
51873	Забайкальский край, р-н. Карымский, пгт. Дарасун, ул. Красноармейская, д. 12а	Индивидуальные домовладения	51,650578	113,966853
51874	Забайкальский край, р-н. Карымский, пгт. Дарасун, ул. Красноармейская, д. 13	Индивидуальные домовладения	51,650578	113,966853
51875	Забайкальский край, р-н. Карымский, пгт. Дарасун, ул. Красноармейская, д. 14	Индивидуальные домовладения	51,650578	113,966853
51876	Забайкальский край, р-н. Балейский, с. Жидка, ул. Заречная, д. 11	Индивидуальные домовладения	51,764649	117,220784
51877	Забайкальский край, р-н. Карымский, пгт. Дарасун, ул. Красноармейская, д. 16	Индивидуальные домовладения	51,650578	113,966853
51878	Забайкальский край, р-н. Карымский, пгт. Дарасун, ул. Красноармейская, д. 18	Индивидуальные домовладения	51,650578	113,966853
51879	Забайкальский край, р-н. Карымский, пгт. Дарасун, ул. Красноармейская, д. 19	Индивидуальные домовладения	51,650578	113,966853
51880	Забайкальский край, р-н. Карымский, пгт. Дарасун, ул. Красноармейская, д. 2	Индивидуальные домовладения	51,650578	113,966853
51881	Забайкальский край, р-н. Карымский, пгт. Дарасун, ул. Красноармейская, д. 20	Индивидуальные домовладения	51,650578	113,966853
51882	Забайкальский край, р-н. Карымский, пгт. Дарасун, ул. Красноармейская, д. 21	Индивидуальные домовладения	51,650578	113,966853
51883	Забайкальский край, р-н. Карымский, пгт. Дарасун, ул. Красноармейская, д. 22	Индивидуальные домовладения	51,650578	113,966853
51884	Забайкальский край, р-н. Карымский, пгт. Дарасун, ул. Красноармейская, д. 23	Индивидуальные домовладения	51,650578	113,966853

№ п/п	Адрес	Вид	Широта	Долгота
51885	Забайкальский край, р-н. Карымский, пгт. Дарасун, ул. Красноармейская, д. 24	Индивидуальные домовладения	51,650578	113,966853
51886	Забайкальский край, р-н. Карымский, пгт. Дарасун, ул. Красноармейская, д. 26	Индивидуальные домовладения	51,650578	113,966853
51887	Забайкальский край, р-н. Карымский, пгт. Дарасун, ул. Красноармейская, д. 27	Индивидуальные домовладения	51,650578	113,966853
51888	Забайкальский край, р-н. Карымский, пгт. Дарасун, ул. Красноармейская, д. 29	Индивидуальные домовладения	51,650578	113,966853
51889	Забайкальский край, р-н. Карымский, пгт. Дарасун, ул. Красноармейская, д. 3	Индивидуальные домовладения	51,650578	113,966853
51890	Забайкальский край, р-н. Карымский, пгт. Дарасун, ул. Красноармейская, д. 30	Индивидуальные домовладения	51,650578	113,966853
51891	Забайкальский край, р-н. Карымский, пгт. Дарасун, ул. Красноармейская, д. 32	Индивидуальные домовладения	51,650578	113,966853
51892	Забайкальский край, р-н. Карымский, пгт. Дарасун, ул. Красноармейская, д. 33	Индивидуальные домовладения	51,650578	113,966853
51893	Забайкальский край, р-н. Карымский, пгт. Дарасун, ул. Красноармейская, д. 35	Индивидуальные домовладения	51,650578	113,966853
51894	Забайкальский край, р-н. Карымский, пгт. Дарасун, ул. Красноармейская, д. 36	Индивидуальные домовладения	51,650578	113,966853
51895	Забайкальский край, р-н. Карымский, пгт. Дарасун, ул. Красноармейская, д. 39а	Индивидуальные домовладения	51,650578	113,966853
51896	Забайкальский край, р-н. Карымский, пгт. Дарасун, ул. Красноармейская, д. 5	Индивидуальные домовладения	51,650578	113,966853
51897	Забайкальский край, р-н. Карымский, пгт. Дарасун, ул. Красноармейская, д. 7	Индивидуальные домовладения	51,650578	113,966853
51898	Забайкальский край, р-н. Карымский, пгт. Дарасун, ул. Красноармейская, д. 8	Индивидуальные домовладения	51,650578	113,966853
51899	Забайкальский край, р-н. Карымский, пгт. Дарасун, ул. Красноармейская, д. 9	Индивидуальные домовладения	51,650578	113,966853

№ п/п	Адрес	Вид	Широта	Долгота
51900	Забайкальский край, р-н. Карымский, пгт. Дарасун, ул. Крестьянская, д. 20	Индивидуальные домовладения	51,654361	113,970042
51901	Забайкальский край, р-н. Карымский, пгт. Дарасун, ул. Лазо, д. 10	Индивидуальные домовладения	51,664619	113,965793
51902	Забайкальский край, р-н. Карымский, пгт. Дарасун, ул. Лазо, д. 100	Индивидуальные домовладения	51,664619	113,965793
51903	Забайкальский край, р-н. Карымский, пгт. Дарасун, ул. Лазо, д. 5	Индивидуальные домовладения	51,664619	113,965793
51904	Забайкальский край, р-н. Карымский, пгт. Дарасун, ул. Лазо, д. 102	Индивидуальные домовладения	51,664619	113,965793
51905	Забайкальский край, р-н. Карымский, пгт. Дарасун, ул. Лазо, д. 102а	Индивидуальные домовладения	51,664619	113,965793
51906	Забайкальский край, р-н. Карымский, пгт. Дарасун, ул. Лазо, д. 109	Индивидуальные домовладения	51,664619	113,965793
51907	Забайкальский край, р-н. Карымский, пгт. Дарасун, ул. Лазо, д. 115	Индивидуальные домовладения	51,664619	113,965793
51908	Забайкальский край, р-н. Балейский, с. Жидка, ул. Заречная, д. 1а	Индивидуальные домовладения	51,764649	117,220784
51909	Забайкальский край, р-н. Карымский, пгт. Дарасун, ул. Лазо, д. 13	Индивидуальные домовладения	51,664619	113,965793
51910	Забайкальский край, р-н. Карымский, пгт. Дарасун, ул. Лазо, д. 14	Индивидуальные домовладения	51,664619	113,965793
51911	Забайкальский край, р-н. Карымский, пгт. Дарасун, ул. Лазо, д. 15	Индивидуальные домовладения	51,664619	113,965793
51912	Забайкальский край, р-н. Карымский, пгт. Дарасун, ул. Лазо, д. 16	Индивидуальные домовладения	51,664619	113,965793
51913	Забайкальский край, р-н. Карымский, пгт. Дарасун, ул. Лазо, д. 17	Индивидуальные домовладения	51,664619	113,965793
51914	Забайкальский край, р-н. Карымский, пгт. Дарасун, ул. Лазо, д. 2	Индивидуальные домовладения	51,664619	113,965793

№ п/п	Адрес	Вид	Широта	Долгота
51915	Забайкальский край, р-н. Карымский, пгт. Дарасун, ул. Лазо, д. 20	Индивидуальные домовладения	51,664619	113,965793
51916	Забайкальский край, р-н. Карымский, пгт. Дарасун, ул. Лазо, д. 21	Индивидуальные домовладения	51,664619	113,965793
51917	Забайкальский край, р-н. Карымский, пгт. Дарасун, ул. Лазо, д. 21а	Индивидуальные домовладения	51,664619	113,965793
51918	Забайкальский край, р-н. Карымский, пгт. Дарасун, ул. Лазо, д. 22	Индивидуальные домовладения	51,664619	113,965793
51919	Забайкальский край, р-н. Карымский, пгт. Дарасун, ул. Лазо, д. 23	Индивидуальные домовладения	51,664619	113,965793
51920	Забайкальский край, р-н. Карымский, пгт. Дарасун, ул. Лазо, д. 24	Индивидуальные домовладения	51,664619	113,965793
51921	Забайкальский край, р-н. Карымский, пгт. Дарасун, ул. Лазо, д. 25	Индивидуальные домовладения	51,664619	113,965793
51922	Забайкальский край, р-н. Карымский, пгт. Дарасун, ул. Лазо, д. 28	Индивидуальные домовладения	51,664619	113,965793
51923	Забайкальский край, р-н. Карымский, пгт. Дарасун, ул. Лазо, д. 3	Индивидуальные домовладения	51,664619	113,965793
51924	Забайкальский край, р-н. Карымский, пгт. Дарасун, ул. Лазо, д. 30	Индивидуальные домовладения	51,664619	113,965793
51925	Забайкальский край, р-н. Карымский, пгт. Дарасун, ул. Лазо, д. 31	Индивидуальные домовладения	51,664619	113,965793
51926	Забайкальский край, р-н. Карымский, пгт. Дарасун, ул. Лазо, д. 32	Индивидуальные домовладения	51,664619	113,965793
51927	Забайкальский край, р-н. Карымский, пгт. Дарасун, ул. Лазо, д. 35	Индивидуальные домовладения	51,664619	113,965793
51928	Забайкальский край, р-н. Карымский, пгт. Дарасун, ул. Лазо, д. 36	Индивидуальные домовладения	51,664619	113,965793
51929	Забайкальский край, р-н. Карымский, пгт. Дарасун, ул. Лазо, д. 37	Индивидуальные домовладения	51,664619	113,965793

№ п/п	Адрес	Вид	Широта	Долгота
51945	Забайкальский край, р-н. Карымский, пгт. Дарасун, ул. Лазо, д. 64	Индивидуальные домовладения	51,664619	113,965793
51946	Забайкальский край, р-н. Карымский, пгт. Дарасун, ул. Лазо, д. 66	Индивидуальные домовладения	51,664619	113,965793
51947	Забайкальский край, р-н. Карымский, пгт. Дарасун, ул. Лазо, д. 70	Индивидуальные домовладения	51,664619	113,965793
51948	Забайкальский край, р-н. Карымский, пгт. Дарасун, ул. Лазо, д. 72	Индивидуальные домовладения	51,664619	113,965793
51949	Забайкальский край, р-н. Карымский, пгт. Дарасун, ул. Лазо, д. 74	Индивидуальные домовладения	51,664619	113,965793
51950	Забайкальский край, р-н. Карымский, пгт. Дарасун, ул. Лазо, д. 76	Индивидуальные домовладения	51,664619	113,965793
51951	Забайкальский край, р-н. Карымский, пгт. Дарасун, ул. Лазо, д. 78	Индивидуальные домовладения	51,664619	113,965793
51952	Забайкальский край, р-н. Карымский, пгт. Дарасун, ул. Лазо, д. 8	Индивидуальные домовладения	51,664619	113,965793
51953	Забайкальский край, р-н. Карымский, пгт. Дарасун, ул. Лазо, д. 80	Индивидуальные домовладения	51,664619	113,965793
51954	Забайкальский край, р-н. Карымский, пгт. Дарасун, ул. Лазо, д. 82	Индивидуальные домовладения	51,664619	113,965793
51955	Забайкальский край, р-н. Карымский, пгт. Дарасун, ул. Лазо, д. 86	Индивидуальные домовладения	51,664619	113,965793
51956	Забайкальский край, р-н. Карымский, пгт. Дарасун, ул. Лазо, д. 88	Индивидуальные домовладения	51,664619	113,965793
51957	Забайкальский край, р-н. Карымский, пгт. Дарасун, ул. Лазо, д. 90	Индивидуальные домовладения	51,664619	113,965793
51958	Забайкальский край, р-н. Карымский, пгт. Дарасун, ул. Лазо, д. 92а	Индивидуальные домовладения	51,664619	113,965793
51959	Забайкальский край, р-н. Карымский, пгт. Дарасун, ул. Лазо, д. 94	Индивидуальные домовладения	51,664619	113,965793

№ п/п	Адрес	Вид	Широта	Долгота
51960	Забайкальский край, р-н. Карымский, пгт. Дарасун, ул. Лазо, д. 96	Индивидуальные домовладения	51,664619	113,965793
51961	Забайкальский край, р-н. Карымский, пгт. Дарасун, ул. Лазо, д. 98	Индивидуальные домовладения	51,664619	113,965793
51962	Забайкальский край, р-н. Карымский, пгт. Дарасун, ул. Ленина, д. 10	Индивидуальные домовладения	51,649337	113,969467
51963	Забайкальский край, р-н. Карымский, пгт. Дарасун, ул. Ленина, д. 11	Индивидуальные домовладения	51,649337	113,969467
51964	Забайкальский край, р-н. Карымский, пгт. Дарасун, ул. Ленина, д. 12	Индивидуальные домовладения	51,649337	113,969467
51965	Забайкальский край, р-н. Карымский, пгт. Дарасун, ул. Ленина, д. 13	Индивидуальные домовладения	51,649337	113,969467
51966	Забайкальский край, р-н. Карымский, пгт. Дарасун, ул. Ленина, д. 14	Индивидуальные домовладения	51,649337	113,969467
51967	Забайкальский край, р-н. Карымский, пгт. Дарасун, ул. Ленина, д. 15	Индивидуальные домовладения	51,649337	113,969467
51968	Забайкальский край, р-н. Карымский, пгт. Дарасун, ул. Ленина, д. 16	Индивидуальные домовладения	51,649337	113,969467
51969	Забайкальский край, р-н. Карымский, пгт. Дарасун, ул. Ленина, д. 17	Индивидуальные домовладения	51,649337	113,969467
51970	Забайкальский край, р-н. Карымский, пгт. Дарасун, ул. Ленина, д. 19	Индивидуальные домовладения	51,649337	113,969467
51971	Забайкальский край, р-н. Карымский, пгт. Дарасун, ул. Ленина, д. 2	Индивидуальные домовладения	51,649337	113,969467
51972	Забайкальский край, р-н. Карымский, пгт. Дарасун, ул. Ленина, д. 20	Индивидуальные домовладения	51,649337	113,969467
51973	Забайкальский край, р-н. Карымский, пгт. Дарасун, ул. Ленина, д. 21	Индивидуальные домовладения	51,649337	113,969467
51974	Забайкальский край, р-н. Карымский, пгт. Дарасун, ул. Ленина, д. 22	Индивидуальные домовладения	51,649337	113,969467

№ п/п	Адрес	Вид	Широта	Долгота
51975	Забайкальский край, р-н. Карымский, пгт. Дарасун, ул. Ленина, д. 24	Индивидуальные домовладения	51,649337	113,969467
51976	Забайкальский край, р-н. Карымский, пгт. Дарасун, ул. Ленина, д. 25	Индивидуальные домовладения	51,649337	113,969467
51977	Забайкальский край, р-н. Карымский, пгт. Дарасун, ул. Ленина, д. 26	Индивидуальные домовладения	51,649337	113,969467
51978	Забайкальский край, р-н. Карымский, пгт. Дарасун, ул. Ленина, д. 27	Индивидуальные домовладения	51,649337	113,969467
51979	Забайкальский край, р-н. Карымский, пгт. Дарасун, ул. Ленина, д. 29	Индивидуальные домовладения	51,649337	113,969467
51980	Забайкальский край, р-н. Карымский, пгт. Дарасун, ул. Ленина, д. 3	Индивидуальные домовладения	51,649337	113,969467
51981	Забайкальский край, р-н. Карымский, пгт. Дарасун, ул. Ленина, д. 30	Индивидуальные домовладения	51,649337	113,969467
51982	Забайкальский край, р-н. Карымский, пгт. Дарасун, ул. Ленина, д. 31	Индивидуальные домовладения	51,649337	113,969467
51983	Забайкальский край, р-н. Карымский, пгт. Дарасун, ул. Ленина, д. 33	Индивидуальные домовладения	51,649337	113,969467
51984	Забайкальский край, р-н. Карымский, пгт. Дарасун, ул. Ленина, д. 34	Индивидуальные домовладения	51,649337	113,969467
51985	Забайкальский край, р-н. Карымский, пгт. Дарасун, ул. Ленина, д. 35	Индивидуальные домовладения	51,649337	113,969467
51986	Забайкальский край, р-н. Карымский, пгт. Дарасун, ул. Ленина, д. 41	Индивидуальные домовладения	51,649337	113,969467
51987	Забайкальский край, р-н. Карымский, пгт. Дарасун, ул. Ленина, д. 42	Индивидуальные домовладения	51,649337	113,969467
51988	Забайкальский край, р-н. Карымский, пгт. Дарасун, ул. Ленина, д. 44	Индивидуальные домовладения	51,649337	113,969467
51989	Забайкальский край, р-н. Карымский, пгт. Дарасун, ул. Ленина, д. 45	Индивидуальные домовладения	51,649337	113,969467

№ п/п	Адрес	Вид	Широта	Долгота
51990	Забайкальский край, р-н. Карымский, пгт. Дарасун, ул. Ленина, д. 46	Индивидуальные домовладения	51,649337	113,969467
51991	Забайкальский край, р-н. Карымский, пгт. Дарасун, ул. Ленина, д. 48	Индивидуальные домовладения	51,649337	113,969467
51992	Забайкальский край, р-н. Карымский, пгт. Дарасун, ул. Ленина, д. 49	Индивидуальные домовладения	51,649337	113,969467
51993	Забайкальский край, р-н. Карымский, пгт. Дарасун, ул. Ленина, д. 5	Индивидуальные домовладения	51,649337	113,969467
51994	Забайкальский край, р-н. Карымский, пгт. Дарасун, ул. Ленина, д. 52	Индивидуальные домовладения	51,649337	113,969467
51995	Забайкальский край, р-н. Карымский, пгт. Дарасун, ул. Ленина, д. 54	Индивидуальные домовладения	51,649337	113,969467
51996	Забайкальский край, р-н. Карымский, пгт. Дарасун, ул. Ленина, д. 55	Индивидуальные домовладения	51,649337	113,969467
51997	Забайкальский край, р-н. Карымский, пгт. Дарасун, ул. Ленина, д. 56	Индивидуальные домовладения	51,649337	113,969467
51998	Забайкальский край, р-н. Карымский, пгт. Дарасун, ул. Ленина, д. 57	Индивидуальные домовладения	51,649337	113,969467
51999	Забайкальский край, р-н. Карымский, пгт. Дарасун, ул. Ленина, д. 58	Индивидуальные домовладения	51,649337	113,969467
52000	Забайкальский край, р-н. Карымский, пгт. Дарасун, ул. Ленина, д. 59	Индивидуальные домовладения	51,649337	113,969467
52001	Забайкальский край, р-н. Карымский, пгт. Дарасун, ул. Ленина, д. 60	Индивидуальные домовладения	51,649337	113,969467
52002	Забайкальский край, р-н. Карымский, пгт. Дарасун, ул. Ленина, д. 61	Индивидуальные домовладения	51,649337	113,969467
52003	Забайкальский край, р-н. Карымский, пгт. Дарасун, ул. Ленина, д. 62	Индивидуальные домовладения	51,649337	113,969467
52004	Забайкальский край, р-н. Карымский, пгт. Дарасун, ул. Ленина, д. 63	Индивидуальные домовладения	51,649337	113,969467

№ п/п	Адрес	Вид	Широта	Долгота
52005	Забайкальский край, р-н. Карымский, пгт. Дарасун, ул. Ленина, д. 64	Индивидуальные домовладения	51,649337	113,969467
52006	Забайкальский край, р-н. Карымский, пгт. Дарасун, ул. Ленина, д. 65	Индивидуальные домовладения	51,649337	113,969467
52007	Забайкальский край, р-н. Карымский, пгт. Дарасун, ул. Ленина, д. 67	Индивидуальные домовладения	51,649337	113,969467
52008	Забайкальский край, р-н. Карымский, пгт. Дарасун, ул. Ленина, д. 7	Индивидуальные домовладения	51,649337	113,969467
52009	Забайкальский край, р-н. Карымский, пгт. Дарасун, ул. Ленина, д. 70	Индивидуальные домовладения	51,649337	113,969467
52010	Забайкальский край, р-н. Карымский, пгт. Дарасун, ул. Ленина, д. 71	Индивидуальные домовладения	51,649337	113,969467
52011	Забайкальский край, р-н. Карымский, пгт. Дарасун, ул. Ленина, д. 73	Индивидуальные домовладения	51,649337	113,969467
52012	Забайкальский край, р-н. Карымский, пгт. Дарасун, ул. Ленина, д. 75	Индивидуальные домовладения	51,649337	113,969467
52013	Забайкальский край, р-н. Карымский, пгт. Дарасун, ул. Ленина, д. 77	Индивидуальные домовладения	51,649337	113,969467
52014	Забайкальский край, р-н. Карымский, пгт. Дарасун, ул. Ленина, д. 8	Индивидуальные домовладения	51,649337	113,969467
52015	Забайкальский край, р-н. Карымский, пгт. Дарасун, ул. Ленина, д. 80	Индивидуальные домовладения	51,649337	113,969467
52016	Забайкальский край, р-н. Карымский, пгт. Дарасун, ул. Ленина, д. 81	Индивидуальные домовладения	51,649337	113,969467
52017	Забайкальский край, р-н. Карымский, пгт. Дарасун, ул. Ленина, д. 83	Индивидуальные домовладения	51,649337	113,969467
52018	Забайкальский край, р-н. Карымский, пгт. Дарасун, ул. Ленина, д. 84	Индивидуальные домовладения	51,649337	113,969467
52019	Забайкальский край, р-н. Карымский, пгт. Дарасун, ул. Ленина, д. 86	Индивидуальные домовладения	51,649337	113,969467

№ п/п	Адрес	Вид	Широта	Долгота
52020	Забайкальский край, р-н. Карымский, пгт. Дарасун, ул. Ленина, д. 9	Индивидуальные домовладения	51,649337	113,969467
52021	Забайкальский край, р-н. Карымский, пгт. Дарасун, ул. Ленина, д. 91	Индивидуальные домовладения	51,649337	113,969467
52022	Забайкальский край, р-н. Карымский, пгт. Дарасун, ул. Ленина, д. 93	Индивидуальные домовладения	51,649337	113,969467
52023	Забайкальский край, р-н. Карымский, пгт. Дарасун, ул. Ленина, д. 95	Индивидуальные домовладения	51,649337	113,969467
52024	Забайкальский край, р-н. Карымский, пгт. Дарасун, ул. Лесная, д. 1	Индивидуальные домовладения	51,66268	113,986687
52025	Забайкальский край, р-н. Карымский, пгт. Дарасун, ул. Лесная, д. 10	Индивидуальные домовладения	51,667428	113,988583
52026	Забайкальский край, р-н. Карымский, пгт. Дарасун, ул. Лесная, д. 11	Индивидуальные домовладения	51,667428	113,988583
52027	Забайкальский край, р-н. Карымский, пгт. Дарасун, ул. Лесная, д. 12а	Индивидуальные домовладения	51,667428	113,988583
52028	Забайкальский край, р-н. Карымский, пгт. Дарасун, ул. Лесная, д. 13а	Индивидуальные домовладения	51,667428	113,988583
52029	Забайкальский край, р-н. Карымский, пгт. Дарасун, ул. Лесная, д. 14	Индивидуальные домовладения	51,667428	113,988583
52030	Забайкальский край, р-н. Карымский, пгт. Дарасун, ул. Лесная, д. 15	Индивидуальные домовладения	51,667428	113,988583
52031	Забайкальский край, р-н. Карымский, пгт. Дарасун, ул. Лесная, д. 16	Индивидуальные домовладения	51,667428	113,988583
52032	Забайкальский край, р-н. Карымский, пгт. Дарасун, ул. Лесная, д. 17	Индивидуальные домовладения	51,667428	113,988583
52033	Забайкальский край, р-н. Карымский, пгт. Дарасун, ул. Лесная, д. 18	Индивидуальные домовладения	51,667428	113,988583
52034	Забайкальский край, р-н. Карымский, пгт. Дарасун, ул. Лесная, д. 19	Индивидуальные домовладения	51,667428	113,988583

№ п/п	Адрес	Вид	Широта	Долгота
52035	Забайкальский край, р-н. Карымский, пгт. Дарасун, ул. Лесная, д. 2	Индивидуальные домовладения	51,667428	113,988583
52036	Забайкальский край, р-н. Карымский, пгт. Дарасун, ул. Лесная, д. 20	Индивидуальные домовладения	51,667428	113,988583
52037	Забайкальский край, р-н. Карымский, пгт. Дарасун, ул. Лесная, д. 21	Индивидуальные домовладения	51,667428	113,988583
52038	Забайкальский край, р-н. Карымский, пгт. Дарасун, ул. Лесная, д. 22	Индивидуальные домовладения	51,667428	113,988583
52039	Забайкальский край, р-н. Карымский, пгт. Дарасун, ул. Лесная, д. 23	Индивидуальные домовладения	51,667428	113,988583
52040	Забайкальский край, р-н. Карымский, пгт. Дарасун, ул. Лесная, д. 24	Индивидуальные домовладения	51,667428	113,988583
52041	Забайкальский край, р-н. Балейский, с. Жидка, ул. Нагорная, д. 2А	Индивидуальные домовладения	51,769799	117,22047
52042	Забайкальский край, р-н. Карымский, пгт. Дарасун, ул. Лесная, д. 28	Индивидуальные домовладения	51,667428	113,988583
52043	Забайкальский край, р-н. Карымский, пгт. Дарасун, ул. Лесная, д. 30	Индивидуальные домовладения	51,667428	113,988583
52044	Забайкальский край, р-н. Карымский, пгт. Дарасун, ул. Лесная, д. 31	Индивидуальные домовладения	51,667428	113,988583
52045	Забайкальский край, р-н. Карымский, пгт. Дарасун, ул. Лесная, д. 32	Индивидуальные домовладения	51,667428	113,988583
52046	Забайкальский край, р-н. Карымский, пгт. Дарасун, ул. Лесная, д. 33	Индивидуальные домовладения	51,667428	113,988583
52047	Забайкальский край, р-н. Карымский, пгт. Дарасун, ул. Лесная, д. 34	Индивидуальные домовладения	51,667428	113,988583
52048	Забайкальский край, р-н. Карымский, пгт. Дарасун, ул. Лесная, д. 35	Индивидуальные домовладения	51,667428	113,988583
52049	Забайкальский край, р-н. Карымский, пгт. Дарасун, ул. Лесная, д. 36	Индивидуальные домовладения	51,667428	113,988583

№ п/п	Адрес	Вид	Широта	Долгота
52050	Забайкальский край, р-н. Карымский, пгт. Дарасун, ул. Лесная, д. 38	Индивидуальные домовладения	51,667428	113,988583
52051	Забайкальский край, р-н. Карымский, пгт. Дарасун, ул. Лесная, д. 39	Индивидуальные домовладения	51,667428	113,988583
52052	Забайкальский край, р-н. Карымский, пгт. Дарасун, ул. Лесная, д. 4	Индивидуальные домовладения	51,667428	113,988583
52053	Забайкальский край, р-н. Карымский, пгт. Дарасун, ул. Лесная, д. 40	Индивидуальные домовладения	51,667428	113,988583
52054	Забайкальский край, р-н. Карымский, пгт. Дарасун, ул. Лесная, д. 41	Индивидуальные домовладения	51,667428	113,988583
52055	Забайкальский край, р-н. Карымский, пгт. Дарасун, ул. Лесная, д. 41а	Индивидуальные домовладения	51,667428	113,988583
52056	Забайкальский край, р-н. Карымский, пгт. Дарасун, ул. Лесная, д. 5	Индивидуальные домовладения	51,667428	113,988583
52057	Забайкальский край, р-н. Карымский, пгт. Дарасун, ул. Лесная, д. 6	Индивидуальные домовладения	51,667428	113,988583
52058	Забайкальский край, р-н. Карымский, пгт. Дарасун, ул. Лесная, д. 8	Индивидуальные домовладения	51,667428	113,988583
52059	Забайкальский край, р-н. Карымский, пгт. Дарасун, ул. Лесная, д. 9	Индивидуальные домовладения	51,667428	113,988583
52060	Забайкальский край, р-н. Карымский, пгт. Дарасун, ул. Молодежная, д. 1	Индивидуальные домовладения	51,661903	113,984181
52061	Забайкальский край, р-н. Карымский, пгт. Дарасун, ул. Молодежная, д. 10	Индивидуальные домовладения	51,661903	113,984181
52062	Забайкальский край, р-н. Карымский, пгт. Дарасун, ул. Молодежная, д. 11	Индивидуальные домовладения	51,661903	113,984181
52063	Забайкальский край, р-н. Карымский, пгт. Дарасун, ул. Молодежная, д. 13	Индивидуальные домовладения	51,661903	113,984181
52064	Забайкальский край, р-н. Карымский, пгт. Дарасун, ул. Молодежная, д. 13а	Индивидуальные домовладения	51,661903	113,984181

№ п/п	Адрес	Вид	Широта	Долгота
52065	Забайкальский край, р-н. Карымский, пгт. Дарасун, ул. Молодежная, д. 2	МКД	51,663071	113,98446
52066	Забайкальский край, р-н. Карымский, пгт. Дарасун, ул. Молодежная, д. 4	МКД	51,662725	113,985475
52067	Забайкальский край, р-н. Карымский, пгт. Дарасун, ул. Молодежная, д. 5	МКД	51,662346	113,98459
52068	Забайкальский край, р-н. Карымский, пгт. Дарасун, ул. Молодежная, д. 6	МКД	51,661954	113,985699
52069	Забайкальский край, р-н. Карымский, пгт. Дарасун, ул. Молодежная, д. 8	Индивидуальные домовладения	51,661903	113,984181
52070	Забайкальский край, р-н. Карымский, пгт. Дарасун, ул. Молодежная, д. 9	Индивидуальные домовладения	51,661903	113,984181
52071	Забайкальский край, р-н. Карымский, пгт. Дарасун, ул. Мостовая, д. 1	Индивидуальные домовладения	51,661334	113,974183
52072	Забайкальский край, р-н. Карымский, пгт. Дарасун, ул. Мостовая, д. 10	Индивидуальные домовладения	51,661334	113,974183
52073	Забайкальский край, р-н. Карымский, пгт. Дарасун, ул. Мостовая, д. 12	Индивидуальные домовладения	51,661334	113,974183
52074	Забайкальский край, р-н. Балейский, с. Жидка, ул. Нагорная, д. 4	Индивидуальные домовладения	51,769799	117,22047
52075	Забайкальский край, р-н. Карымский, пгт. Дарасун, ул. Мостовая, д. 14	Индивидуальные домовладения	51,661334	113,974183
52076	Забайкальский край, р-н. Карымский, пгт. Дарасун, ул. Мостовая, д. 16	Индивидуальные домовладения	51,661334	113,974183
52077	Забайкальский край, р-н. Карымский, пгт. Дарасун, ул. Мостовая, д. 18а	Индивидуальные домовладения	51,661334	113,974183
52078	Забайкальский край, р-н. Карымский, пгт. Дарасун, ул. Мостовая, д. 19	Индивидуальные домовладения	51,661334	113,974183
52079	Забайкальский край, р-н. Карымский, пгт. Дарасун, ул. Мостовая, д. 2	Индивидуальные домовладения	51,661334	113,974183

№ п/п	Адрес	Вид	Широта	Долгота
52080	Забайкальский край, р-н. Карымский, пгт. Дарасун, ул. Мостовая, д. 20	Индивидуальные домовладения	51,661334	113,974183
52081	Забайкальский край, р-н. Карымский, пгт. Дарасун, ул. Мостовая, д. 21	Индивидуальные домовладения	51,661334	113,974183
52082	Забайкальский край, р-н. Карымский, пгт. Дарасун, ул. Мостовая, д. 22	Индивидуальные домовладения	51,661334	113,974183
52083	Забайкальский край, р-н. Карымский, пгт. Дарасун, ул. Мостовая, д. 23	Индивидуальные домовладения	51,661334	113,974183
52084	Забайкальский край, р-н. Карымский, пгт. Дарасун, ул. Мостовая, д. 24	Индивидуальные домовладения	51,661334	113,974183
52085	Забайкальский край, р-н. Карымский, пгт. Дарасун, ул. Мостовая, д. 28	Индивидуальные домовладения	51,661334	113,974183
52086	Забайкальский край, р-н. Карымский, пгт. Дарасун, ул. Мостовая, д. 29	Индивидуальные домовладения	51,661334	113,974183
52087	Забайкальский край, р-н. Карымский, пгт. Дарасун, ул. Мостовая, д. 3	Индивидуальные домовладения	51,661334	113,974183
52088	Забайкальский край, р-н. Карымский, пгт. Дарасун, ул. Мостовая, д. 30	Индивидуальные домовладения	51,661334	113,974183
52089	Забайкальский край, р-н. Карымский, пгт. Дарасун, ул. Мостовая, д. 30а	Индивидуальные домовладения	51,661334	113,974183
52090	Забайкальский край, р-н. Карымский, пгт. Дарасун, ул. Мостовая, д. 32	Индивидуальные домовладения	51,661334	113,974183
52091	Забайкальский край, р-н. Карымский, пгт. Дарасун, ул. Мостовая, д. 34	Индивидуальные домовладения	51,661334	113,974183
52092	Забайкальский край, р-н. Карымский, пгт. Дарасун, ул. Мостовая, д. 38	Индивидуальные домовладения	51,661334	113,974183
52093	Забайкальский край, р-н. Карымский, пгт. Дарасун, ул. Мостовая, д. 4	Индивидуальные домовладения	51,661334	113,974183
52094	Забайкальский край, р-н. Карымский, пгт. Дарасун, ул. Мостовая, д. 41	Индивидуальные домовладения	51,661334	113,974183

№ п/п	Адрес	Вид	Широта	Долгота
52095	Забайкальский край, р-н. Карымский, пгт. Дарасун, ул. Мостовая, д. 43	Индивидуальные домовладения	51,661334	113,974183
52096	Забайкальский край, р-н. Карымский, пгт. Дарасун, ул. Мостовая, д. 44	Индивидуальные домовладения	51,661334	113,974183
52097	Забайкальский край, р-н. Карымский, пгт. Дарасун, ул. Мостовая, д. 45	Индивидуальные домовладения	51,661334	113,974183
52098	Забайкальский край, р-н. Карымский, пгт. Дарасун, ул. Мостовая, д. 47	Индивидуальные домовладения	51,661334	113,974183
52099	Забайкальский край, р-н. Карымский, пгт. Дарасун, ул. Мостовая, д. 49	Индивидуальные домовладения	51,661334	113,974183
52100	Забайкальский край, р-н. Карымский, пгт. Дарасун, ул. Мостовая, д. 53	Индивидуальные домовладения	51,661334	113,974183
52101	Забайкальский край, р-н. Карымский, пгт. Дарасун, ул. Мостовая, д. 55	Индивидуальные домовладения	51,661334	113,974183
52102	Забайкальский край, р-н. Карымский, пгт. Дарасун, ул. Мостовая, д. 57	Индивидуальные домовладения	51,661334	113,974183
52103	Забайкальский край, р-н. Карымский, пгт. Дарасун, ул. Мостовая, д. 59	Индивидуальные домовладения	51,661334	113,974183
52104	Забайкальский край, р-н. Карымский, пгт. Дарасун, ул. Мостовая, д. 6	Индивидуальные домовладения	51,661334	113,974183
52105	Забайкальский край, р-н. Карымский, пгт. Дарасун, ул. Мостовая, д. 61	Индивидуальные домовладения	51,661334	113,974183
52106	Забайкальский край, р-н. Карымский, пгт. Дарасун, ул. Мостовая, д. 65	Индивидуальные домовладения	51,661334	113,974183
52107	Забайкальский край, р-н. Карымский, пгт. Дарасун, ул. Мостовая, д. 69	Индивидуальные домовладения	51,661334	113,974183
52108	Забайкальский край, р-н. Карымский, пгт. Дарасун, ул. Мостовая, д. 71	Индивидуальные домовладения	51,661334	113,974183
52109	Забайкальский край, р-н. Карымский, пгт. Дарасун, ул. Мостовая, д. 73	Индивидуальные домовладения	51,661334	113,974183

№ п/п	Адрес	Вид	Широта	Долгота
52110	Забайкальский край, р-н. Карымский, пгт. Дарасун, ул. Мостовая, д. 75	Индивидуальные домовладения	51,661334	113,974183
52111	Забайкальский край, р-н. Карымский, пгт. Дарасун, ул. Мостовая, д. 77	Индивидуальные домовладения	51,661334	113,974183
52112	Забайкальский край, р-н. Карымский, пгт. Дарасун, ул. Мостовая, д. 79	Индивидуальные домовладения	51,661334	113,974183
52113	Забайкальский край, р-н. Карымский, пгт. Дарасун, ул. Мостовая, д. 81	Индивидуальные домовладения	51,661334	113,974183
52114	Забайкальский край, р-н. Карымский, пгт. Дарасун, ул. Мостовая, д. 83	Индивидуальные домовладения	51,661334	113,974183
52115	Забайкальский край, р-н. Карымский, пгт. Дарасун, ул. Мостовая, д. 9	Индивидуальные домовладения	51,661334	113,974183
52116	Забайкальский край, р-н. Карымский, пгт. Дарасун, ул. Набережная, д. 13	Индивидуальные домовладения	51,664484	113,974434
52117	Забайкальский край, р-н. Карымский, пгт. Дарасун, ул. Набережная, д. 15	Индивидуальные домовладения	51,664484	113,974434
52118	Забайкальский край, р-н. Карымский, пгт. Дарасун, ул. Набережная, д. 17	Индивидуальные домовладения	51,664484	113,974434
52119	Забайкальский край, р-н. Карымский, пгт. Дарасун, ул. Набережная, д. 19	Индивидуальные домовладения	51,664484	113,974434
52120	Забайкальский край, р-н. Карымский, пгт. Дарасун, ул. Набережная, д. 21	Индивидуальные домовладения	51,664484	113,974434
52121	Забайкальский край, р-н. Карымский, пгт. Дарасун, ул. Набережная, д. 27	Индивидуальные домовладения	51,664484	113,974434
52122	Забайкальский край, р-н. Карымский, пгт. Дарасун, ул. Набережная, д. 27а	Индивидуальные домовладения	51,664484	113,974434
52123	Забайкальский край, р-н. Карымский, пгт. Дарасун, ул. Набережная, д. 29	Индивидуальные домовладения	51,664484	113,974434
52124	Забайкальский край, р-н. Карымский, пгт. Дарасун, ул. Набережная, д. 33	Индивидуальные домовладения	51,664484	113,974434

№ п/п	Адрес	Вид	Широта	Долгота
52125	Забайкальский край, р-н. Карымский, пгт. Дарасун, ул. Набережная, д. 35	Индивидуальные домовладения	51,664484	113,974434
52126	Забайкальский край, р-н. Карымский, пгт. Дарасун, ул. Набережная, д. 37	Индивидуальные домовладения	51,664484	113,974434
52127	Забайкальский край, р-н. Карымский, пгт. Дарасун, ул. Набережная, д. 39	Индивидуальные домовладения	51,664484	113,974434
52128	Забайкальский край, р-н. Карымский, пгт. Дарасун, ул. Набережная, д. 43	Индивидуальные домовладения	51,664484	113,974434
52129	Забайкальский край, р-н. Карымский, пгт. Дарасун, ул. Набережная, д. 45	Индивидуальные домовладения	51,664484	113,974434
52130	Забайкальский край, р-н. Карымский, пгт. Дарасун, ул. Набережная, д. 47	Индивидуальные домовладения	51,664484	113,974434
52131	Забайкальский край, р-н. Карымский, пгт. Дарасун, ул. Набережная, д. 49	Индивидуальные домовладения	51,664484	113,974434
52132	Забайкальский край, р-н. Карымский, пгт. Дарасун, ул. Набережная, д. 9	Индивидуальные домовладения	51,664484	113,974434
52133	Забайкальский край, р-н. Карымский, пгт. Дарасун, ул. Нагорная, д. 1	Индивидуальные домовладения	51,65835	113,966493
52134	Забайкальский край, р-н. Карымский, пгт. Дарасун, ул. Нагорная, д. 10	Индивидуальные домовладения	51,65835	113,966493
52135	Забайкальский край, р-н. Карымский, пгт. Дарасун, ул. Нагорная, д. 101	Индивидуальные домовладения	51,65835	113,966493
52136	Забайкальский край, р-н. Карымский, пгт. Дарасун, ул. Нагорная, д. 103	Индивидуальные домовладения	51,65835	113,966493
52137	Забайкальский край, р-н. Карымский, пгт. Дарасун, ул. Нагорная, д. 105	Индивидуальные домовладения	51,65835	113,966493
52138	Забайкальский край, р-н. Карымский, пгт. Дарасун, ул. Нагорная, д. 107	Индивидуальные домовладения	51,65835	113,966493
52139	Забайкальский край, р-н. Карымский, пгт. Дарасун, ул. Нагорная, д. 11	Индивидуальные домовладения	51,65835	113,966493

№ п/п	Адрес	Вид	Широта	Долгота
52140	Забайкальский край, р-н. Карымский, пгт. Дарасун, ул. Нагорная, д. 117	Индивидуальные домовладения	51,65835	113,966493
52141	Забайкальский край, р-н. Карымский, пгт. Дарасун, ул. Нагорная, д. 12	Индивидуальные домовладения	51,65835	113,966493
52142	Забайкальский край, р-н. Карымский, пгт. Дарасун, ул. Нагорная, д. 121	Индивидуальные домовладения	51,65835	113,966493
52143	Забайкальский край, р-н. Карымский, пгт. Дарасун, ул. Нагорная, д. 123	Индивидуальные домовладения	51,65835	113,966493
52144	Забайкальский край, р-н. Карымский, пгт. Дарасун, ул. Нагорная, д. 126	Индивидуальные домовладения	51,65835	113,966493
52145	Забайкальский край, р-н. Карымский, пгт. Дарасун, ул. Нагорная, д. 13	Индивидуальные домовладения	51,65835	113,966493
52146	Забайкальский край, р-н. Карымский, пгт. Дарасун, ул. Нагорная, д. 14	Индивидуальные домовладения	51,65835	113,966493
52147	Забайкальский край, р-н. Карымский, пгт. Дарасун, ул. Нагорная, д. 15	Индивидуальные домовладения	51,65835	113,966493
52148	Забайкальский край, р-н. Карымский, пгт. Дарасун, ул. Нагорная, д. 17	Индивидуальные домовладения	51,65835	113,966493
52149	Забайкальский край, р-н. Карымский, пгт. Дарасун, ул. Нагорная, д. 18	Индивидуальные домовладения	51,65835	113,966493
52150	Забайкальский край, р-н. Карымский, пгт. Дарасун, ул. Нагорная, д. 20	Индивидуальные домовладения	51,65835	113,966493
52151	Забайкальский край, р-н. Карымский, пгт. Дарасун, ул. Нагорная, д. 21	Индивидуальные домовладения	51,65835	113,966493
52152	Забайкальский край, р-н. Карымский, пгт. Дарасун, ул. Нагорная, д. 23	Индивидуальные домовладения	51,65835	113,966493
52153	Забайкальский край, р-н. Карымский, пгт. Дарасун, ул. Нагорная, д. 25	Индивидуальные домовладения	51,65835	113,966493
52154	Забайкальский край, р-н. Карымский, пгт. Дарасун, ул. Нагорная, д. 26	Индивидуальные домовладения	51,65835	113,966493

№ п/п	Адрес	Вид	Широта	Долгота
52155	Забайкальский край, р-н. Карымский, пгт. Дарасун, ул. Нагорная, д. 27	Индивидуальные домовладения	51,65835	113,966493
52156	Забайкальский край, р-н. Карымский, пгт. Дарасун, ул. Нагорная, д. 29	Индивидуальные домовладения	51,65835	113,966493
52157	Забайкальский край, р-н. Карымский, пгт. Дарасун, ул. Нагорная, д. 3	Индивидуальные домовладения	51,65835	113,966493
52158	Забайкальский край, р-н. Карымский, пгт. Дарасун, ул. Нагорная, д. 30	Индивидуальные домовладения	51,65835	113,966493
52159	Забайкальский край, р-н. Карымский, пгт. Дарасун, ул. Нагорная, д. 31	Индивидуальные домовладения	51,65835	113,966493
52160	Забайкальский край, р-н. Карымский, пгт. Дарасун, ул. Нагорная, д. 32	Индивидуальные домовладения	51,65835	113,966493
52161	Забайкальский край, р-н. Карымский, пгт. Дарасун, ул. Нагорная, д. 33	Индивидуальные домовладения	51,65835	113,966493
52162	Забайкальский край, р-н. Карымский, пгт. Дарасун, ул. Нагорная, д. 34	Индивидуальные домовладения	51,65835	113,966493
52163	Забайкальский край, р-н. Карымский, пгт. Дарасун, ул. Нагорная, д. 35	Индивидуальные домовладения	51,65835	113,966493
52164	Забайкальский край, р-н. Карымский, пгт. Дарасун, ул. Нагорная, д. 37	Индивидуальные домовладения	51,65835	113,966493
52165	Забайкальский край, р-н. Карымский, пгт. Дарасун, ул. Нагорная, д. 38	Индивидуальные домовладения	51,65835	113,966493
52166	Забайкальский край, р-н. Карымский, пгт. Дарасун, ул. Нагорная, д. 39	Индивидуальные домовладения	51,65835	113,966493
52167	Забайкальский край, р-н. Карымский, пгт. Дарасун, ул. Нагорная, д. 4	Индивидуальные домовладения	51,65835	113,966493
52168	Забайкальский край, р-н. Карымский, пгт. Дарасун, ул. Нагорная, д. 40	Индивидуальные домовладения	51,65835	113,966493
52169	Забайкальский край, р-н. Карымский, пгт. Дарасун, ул. Нагорная, д. 41	Индивидуальные домовладения	51,65835	113,966493

№ п/п	Адрес	Вид	Широта	Долгота
52170	Забайкальский край, р-н. Карымский, пгт. Дарасун, ул. Нагорная, д. 43	Индивидуальные домовладения	51,65835	113,966493
52171	Забайкальский край, р-н. Балейский, с. Жидка, ул. Октябрьская, д. 12	Индивидуальные домовладения	51,768717	117,219347
52172	Забайкальский край, р-н. Карымский, пгт. Дарасун, ул. Нагорная, д. 46	Индивидуальные домовладения	51,65835	113,966493
52173	Забайкальский край, р-н. Карымский, пгт. Дарасун, ул. Нагорная, д. 47	Индивидуальные домовладения	51,65835	113,966493
52174	Забайкальский край, р-н. Карымский, пгт. Дарасун, ул. Нагорная, д. 48	Индивидуальные домовладения	51,65835	113,966493
52175	Забайкальский край, р-н. Карымский, пгт. Дарасун, ул. Нагорная, д. 5	Индивидуальные домовладения	51,65835	113,966493
52176	Забайкальский край, р-н. Карымский, пгт. Дарасун, ул. Нагорная, д. 50	Индивидуальные домовладения	51,65835	113,966493
52177	Забайкальский край, р-н. Карымский, пгт. Дарасун, ул. Нагорная, д. 51	Индивидуальные домовладения	51,65835	113,966493
52178	Забайкальский край, р-н. Карымский, пгт. Дарасун, ул. Нагорная, д. 52	Индивидуальные домовладения	51,65835	113,966493
52179	Забайкальский край, р-н. Карымский, пгт. Дарасун, ул. Нагорная, д. 53	Индивидуальные домовладения	51,65835	113,966493
52180	Забайкальский край, р-н. Карымский, пгт. Дарасун, ул. Нагорная, д. 55	Индивидуальные домовладения	51,65835	113,966493
52181	Забайкальский край, р-н. Карымский, пгт. Дарасун, ул. Нагорная, д. 56	Индивидуальные домовладения	51,65835	113,966493
52182	Забайкальский край, р-н. Карымский, пгт. Дарасун, ул. Нагорная, д. 59	Индивидуальные домовладения	51,65835	113,966493
52183	Забайкальский край, р-н. Карымский, пгт. Дарасун, ул. Нагорная, д. 61	Индивидуальные домовладения	51,65835	113,966493
52184	Забайкальский край, р-н. Карымский, пгт. Дарасун, ул. Нагорная, д. 62	Индивидуальные домовладения	51,65835	113,966493

№ п/п	Адрес	Вид	Широта	Долгота
52185	Забайкальский край, р-н. Карымский, пгт. Дарасун, ул. Нагорная, д. 63	Индивидуальные домовладения	51,65835	113,966493
52186	Забайкальский край, р-н. Карымский, пгт. Дарасун, ул. Нагорная, д. 64	Индивидуальные домовладения	51,65835	113,966493
52187	Забайкальский край, р-н. Карымский, пгт. Дарасун, ул. Нагорная, д. 66	Индивидуальные домовладения	51,65835	113,966493
52188	Забайкальский край, р-н. Карымский, пгт. Дарасун, ул. Нагорная, д. 67	Индивидуальные домовладения	51,65835	113,966493
52189	Забайкальский край, р-н. Карымский, пгт. Дарасун, ул. Нагорная, д. 68	Индивидуальные домовладения	51,65835	113,966493
52190	Забайкальский край, р-н. Карымский, пгт. Дарасун, ул. Нагорная, д. 7	Индивидуальные домовладения	51,65835	113,966493
52191	Забайкальский край, р-н. Карымский, пгт. Дарасун, ул. Нагорная, д. 71	Индивидуальные домовладения	51,65835	113,966493
52192	Забайкальский край, р-н. Карымский, пгт. Дарасун, ул. Нагорная, д. 72	Индивидуальные домовладения	51,65835	113,966493
52193	Забайкальский край, р-н. Карымский, пгт. Дарасун, ул. Нагорная, д. 73	Индивидуальные домовладения	51,65835	113,966493
52194	Забайкальский край, р-н. Карымский, пгт. Дарасун, ул. Нагорная, д. 74	Индивидуальные домовладения	51,65835	113,966493
52195	Забайкальский край, р-н. Карымский, пгт. Дарасун, ул. Нагорная, д. 75	Индивидуальные домовладения	51,65835	113,966493
52196	Забайкальский край, р-н. Карымский, пгт. Дарасун, ул. Нагорная, д. 76	Индивидуальные домовладения	51,65835	113,966493
52197	Забайкальский край, р-н. Карымский, пгт. Дарасун, ул. Нагорная, д. 78	Индивидуальные домовладения	51,65835	113,966493
52198	Забайкальский край, р-н. Карымский, пгт. Дарасун, ул. Нагорная, д. 80	Индивидуальные домовладения	51,65835	113,966493
52199	Забайкальский край, р-н. Карымский, пгт. Дарасун, ул. Нагорная, д. 81	Индивидуальные домовладения	51,65835	113,966493

№ п/п	Адрес	Вид	Широта	Долгота
52200	Забайкальский край, р-н. Карымский, пгт. Дарасун, ул. Нагорная, д. 82	Индивидуальные домовладения	51,65835	113,966493
52201	Забайкальский край, р-н. Карымский, пгт. Дарасун, ул. Нагорная, д. 83	Индивидуальные домовладения	51,65835	113,966493
52202	Забайкальский край, р-н. Карымский, пгт. Дарасун, ул. Нагорная, д. 84	Индивидуальные домовладения	51,65835	113,966493
52203	Забайкальский край, р-н. Карымский, пгт. Дарасун, ул. Нагорная, д. 85	Индивидуальные домовладения	51,65835	113,966493
52204	Забайкальский край, р-н. Балейский, с. Жидка, ул. Октябрьская, д. 8	Индивидуальные домовладения	51,768717	117,219347
52205	Забайкальский край, р-н. Карымский, пгт. Дарасун, ул. Нагорная, д. 87	Индивидуальные домовладения	51,65835	113,966493
52206	Забайкальский край, р-н. Карымский, пгт. Дарасун, ул. Нагорная, д. 89	Индивидуальные домовладения	51,65835	113,966493
52207	Забайкальский край, р-н. Карымский, пгт. Дарасун, ул. Нагорная, д. 9	Индивидуальные домовладения	51,65835	113,966493
52208	Забайкальский край, р-н. Карымский, пгт. Дарасун, ул. Нагорная, д. 91	Индивидуальные домовладения	51,65835	113,966493
52209	Забайкальский край, р-н. Карымский, пгт. Дарасун, ул. Нагорная, д. 97	Индивидуальные домовладения	51,65835	113,966493
52210	Забайкальский край, р-н. Карымский, пгт. Дарасун, ул. Нагорная, д. 99	Индивидуальные домовладения	51,65835	113,966493
52211	Забайкальский край, р-н. Карымский, пгт. Дарасун, ул. Подгорная, д. 1	Индивидуальные домовладения	51,662663	113,99179
52212	Забайкальский край, р-н. Карымский, пгт. Дарасун, ул. Подгорная, д. 10	Индивидуальные домовладения	51,662663	113,99179
52213	Забайкальский край, р-н. Карымский, пгт. Дарасун, ул. Подгорная, д. 11	Индивидуальные домовладения	51,662663	113,99179
52214	Забайкальский край, р-н. Карымский, пгт. Дарасун, ул. Подгорная, д. 12	Индивидуальные домовладения	51,662663	113,99179

№ п/п	Адрес	Вид	Широта	Долгота
52215	Забайкальский край, р-н. Карымский, пгт. Дарасун, ул. Подгорная, д. 13	Индивидуальные домовладения	51,662663	113,99179
52216	Забайкальский край, р-н. Карымский, пгт. Дарасун, ул. Подгорная, д. 13а	Индивидуальные домовладения	51,662663	113,99179
52217	Забайкальский край, р-н. Карымский, пгт. Дарасун, ул. Подгорная, д. 14	Индивидуальные домовладения	51,662663	113,99179
52218	Забайкальский край, р-н. Карымский, пгт. Дарасун, ул. Подгорная, д. 15	Индивидуальные домовладения	51,662663	113,99179
52219	Забайкальский край, р-н. Карымский, пгт. Дарасун, ул. Подгорная, д. 15а	Индивидуальные домовладения	51,662663	113,99179
52220	Забайкальский край, р-н. Карымский, пгт. Дарасун, ул. Подгорная, д. 16	Индивидуальные домовладения	51,662663	113,99179
52221	Забайкальский край, р-н. Карымский, пгт. Дарасун, ул. Подгорная, д. 17	Индивидуальные домовладения	51,662663	113,99179
52222	Забайкальский край, р-н. Карымский, пгт. Дарасун, ул. Подгорная, д. 17б	Индивидуальные домовладения	51,662663	113,99179
52223	Забайкальский край, р-н. Карымский, пгт. Дарасун, ул. Подгорная, д. 18	Индивидуальные домовладения	51,662663	113,99179
52224	Забайкальский край, р-н. Карымский, пгт. Дарасун, ул. Подгорная, д. 19	Индивидуальные домовладения	51,662663	113,99179
52225	Забайкальский край, р-н. Карымский, пгт. Дарасун, ул. Подгорная, д. 19б	Индивидуальные домовладения	51,662663	113,99179
52226	Забайкальский край, р-н. Карымский, пгт. Дарасун, ул. Подгорная, д. 2	Индивидуальные домовладения	51,662663	113,99179
52227	Забайкальский край, р-н. Карымский, пгт. Дарасун, ул. Подгорная, д. 20	Индивидуальные домовладения	51,662663	113,99179
52228	Забайкальский край, р-н. Карымский, пгт. Дарасун, ул. Подгорная, д. 20а	Индивидуальные домовладения	51,662663	113,99179
52229	Забайкальский край, р-н. Карымский, пгт. Дарасун, ул. Подгорная, д. 22	Индивидуальные домовладения	51,662663	113,99179

№ п/п	Адрес	Вид	Широта	Долгота
52230	Забайкальский край, р-н. Карымский, пгт. Дарасун, ул. Подгорная, д. 23	Индивидуальные домовладения	51,662663	113,99179
52231	Забайкальский край, р-н. Карымский, пгт. Дарасун, ул. Подгорная, д. 24	Индивидуальные домовладения	51,662663	113,99179
52232	Забайкальский край, р-н. Карымский, пгт. Дарасун, ул. Подгорная, д. 25	Индивидуальные домовладения	51,662663	113,99179
52233	Забайкальский край, р-н. Карымский, пгт. Дарасун, ул. Подгорная, д. 26	Индивидуальные домовладения	51,662663	113,99179
52234	Забайкальский край, р-н. Карымский, пгт. Дарасун, ул. Подгорная, д. 27	Индивидуальные домовладения	51,662663	113,99179
52235	Забайкальский край, р-н. Карымский, пгт. Дарасун, ул. Подгорная, д. 28	Индивидуальные домовладения	51,662663	113,99179
52236	Забайкальский край, р-н. Карымский, пгт. Дарасун, ул. Подгорная, д. 28а	Индивидуальные домовладения	51,662663	113,99179
52237	Забайкальский край, р-н. Балейский, с. Жидка, ул. Центральная, д. 30	Индивидуальные домовладения	51,76656	117,218781
52238	Забайкальский край, р-н. Карымский, пгт. Дарасун, ул. Подгорная, д. 3	Индивидуальные домовладения	51,662663	113,99179
52239	Забайкальский край, р-н. Карымский, пгт. Дарасун, ул. Подгорная, д. 31	Индивидуальные домовладения	51,662663	113,99179
52240	Забайкальский край, р-н. Карымский, пгт. Дарасун, ул. Подгорная, д. 33	Индивидуальные домовладения	51,662663	113,99179
52241	Забайкальский край, р-н. Карымский, пгт. Дарасун, ул. Подгорная, д. 37	Индивидуальные домовладения	51,662663	113,99179
52242	Забайкальский край, р-н. Карымский, пгт. Дарасун, ул. Подгорная, д. 39	Индивидуальные домовладения	51,662663	113,99179
52243	Забайкальский край, р-н. Карымский, пгт. Дарасун, ул. Подгорная, д. 4	Индивидуальные домовладения	51,662663	113,99179
52244	Забайкальский край, р-н. Карымский, пгт. Дарасун, ул. Подгорная, д. 41	Индивидуальные домовладения	51,662663	113,99179

№ п/п	Адрес	Вид	Широта	Долгота
52245	Забайкальский край, р-н. Карымский, пгт. Дарасун, ул. Подгорная, д. 43	Индивидуальные домовладения	51,662663	113,99179
52246	Забайкальский край, р-н. Карымский, пгт. Дарасун, ул. Подгорная, д. 45	Индивидуальные домовладения	51,662663	113,99179
52247	Забайкальский край, р-н. Карымский, пгт. Дарасун, ул. Подгорная, д. 45а	Индивидуальные домовладения	51,662663	113,99179
52248	Забайкальский край, р-н. Карымский, пгт. Дарасун, ул. Подгорная, д. 47	Индивидуальные домовладения	51,662663	113,99179
52249	Забайкальский край, р-н. Карымский, пгт. Дарасун, ул. Подгорная, д. 6	Индивидуальные домовладения	51,662663	113,99179
52250	Забайкальский край, р-н. Карымский, пгт. Дарасун, ул. Подгорная, д. 7	Индивидуальные домовладения	51,662663	113,99179
52251	Забайкальский край, р-н. Карымский, пгт. Дарасун, ул. Подгорная, д. 8	Индивидуальные домовладения	51,662663	113,99179
52252	Забайкальский край, р-н. Карымский, пгт. Дарасун, ул. Подгорная, д. 9	Индивидуальные домовладения	51,662663	113,99179
52253	Забайкальский край, р-н. Карымский, пгт. Дарасун, ул. Почтовая, д. 11	Индивидуальные домовладения	51,669199	113,982906
52254	Забайкальский край, р-н. Карымский, пгт. Дарасун, ул. Почтовая, д. 15	Индивидуальные домовладения	51,669199	113,982906
52255	Забайкальский край, р-н. Карымский, пгт. Дарасун, ул. Почтовая, д. 17	Индивидуальные домовладения	51,669199	113,982906
52256	Забайкальский край, р-н. Карымский, пгт. Дарасун, ул. Почтовая, д. 19	Индивидуальные домовладения	51,669199	113,982906
52257	Забайкальский край, р-н. Карымский, пгт. Дарасун, ул. Почтовая, д. 20	Индивидуальные домовладения	51,669199	113,982906
52258	Забайкальский край, р-н. Карымский, пгт. Дарасун, ул. Почтовая, д. 21	Индивидуальные домовладения	51,669199	113,982906
52259	Забайкальский край, р-н. Карымский, пгт. Дарасун, ул. Почтовая, д. 23	Индивидуальные домовладения	51,669199	113,982906

№ п/п	Адрес	Вид	Широта	Долгота
52260	Забайкальский край, р-н. Карымский, пгт. Дарасун, ул. Почтовая, д. 25	Индивидуальные домовладения	51,669199	113,982906
52261	Забайкальский край, р-н. Карымский, пгт. Дарасун, ул. Почтовая, д. 27	Индивидуальные домовладения	51,669199	113,982906
52262	Забайкальский край, р-н. Карымский, пгт. Дарасун, ул. Почтовая, д. 28	Индивидуальные домовладения	51,669199	113,982906
52263	Забайкальский край, р-н. Карымский, пгт. Дарасун, ул. Почтовая, д. 29	Индивидуальные домовладения	51,669199	113,982906
52264	Забайкальский край, р-н. Карымский, пгт. Дарасун, ул. Почтовая, д. 2а	МКД	51,66414	113,983696
52265	Забайкальский край, р-н. Карымский, пгт. Дарасун, ул. Почтовая, д. 30	Индивидуальные домовладения	51,669199	113,982906
52266	Забайкальский край, р-н. Карымский, пгт. Дарасун, ул. Почтовая, д. 31	Индивидуальные домовладения	51,669199	113,982906
52267	Забайкальский край, р-н. Карымский, пгт. Дарасун, ул. Почтовая, д. 32	Индивидуальные домовладения	51,669199	113,982906
52268	Забайкальский край, р-н. Карымский, пгт. Дарасун, ул. Почтовая, д. 34	Индивидуальные домовладения	51,669199	113,982906
52269	Забайкальский край, р-н. Карымский, пгт. Дарасун, ул. Почтовая, д. 36	Индивидуальные домовладения	51,669199	113,982906
52270	Забайкальский край, р-н. Балейский, с. Жидка, ул. Центральная, д. 9	Индивидуальные домовладения	51,76656	117,218781
52271	Забайкальский край, р-н. Карымский, пгт. Дарасун, ул. Почтовая, д. 4	МКД	51,665317	113,983921
52272	Забайкальский край, р-н. Карымский, пгт. Дарасун, ул. Почтовая, д. 40	Индивидуальные домовладения	51,669199	113,982906
52273	Забайкальский край, р-н. Карымский, пгт. Дарасун, ул. Почтовая, д. 42	Индивидуальные домовладения	51,669199	113,982906
52274	Забайкальский край, р-н. Карымский, пгт. Дарасун, ул. Почтовая, д. 46	Индивидуальные домовладения	51,669199	113,982906

№ п/п	Адрес	Вид	Широта	Долгота
52275	Забайкальский край, р-н. Карымский, пгт. Дарасун, ул. Почтовая, д. 48	Индивидуальные домовладения	51,669199	113,982906
52276	Забайкальский край, р-н. Карымский, пгт. Дарасун, ул. Почтовая, д. 50	Индивидуальные домовладения	51,669199	113,982906
52277	Забайкальский край, р-н. Карымский, пгт. Дарасун, ул. Почтовая, д. 52	Индивидуальные домовладения	51,669199	113,982906
52278	Забайкальский край, р-н. Карымский, пгт. Дарасун, ул. Почтовая, д. 56	Индивидуальные домовладения	51,669199	113,982906
52279	Забайкальский край, р-н. Карымский, пгт. Дарасун, ул. Почтовая, д. 58	Индивидуальные домовладения	51,669199	113,982906
52280	Забайкальский край, р-н. Карымский, пгт. Дарасун, ул. Почтовая, д. 60	Индивидуальные домовладения	51,669199	113,982906
52281	Забайкальский край, р-н. Карымский, пгт. Дарасун, ул. Почтовая, д. 62	Индивидуальные домовладения	51,669199	113,982906
52282	Забайкальский край, р-н. Карымский, пгт. Дарасун, ул. Почтовая, д. 64	Индивидуальные домовладения	51,669199	113,982906
52283	Забайкальский край, р-н. Карымский, пгт. Дарасун, ул. Почтовая, д. 66	Индивидуальные домовладения	51,669199	113,982906
52284	Забайкальский край, р-н. Карымский, пгт. Дарасун, ул. Почтовая, д. 68	Индивидуальные домовладения	51,669199	113,982906
52285	Забайкальский край, р-н. Карымский, пгт. Дарасун, ул. Почтовая, д. 70	Индивидуальные домовладения	51,669199	113,982906
52286	Забайкальский край, р-н. Карымский, пгт. Дарасун, ул. Почтовая, д. 9	Индивидуальные домовладения	51,669199	113,982906
52287	Забайкальский край, р-н. Карымский, пгт. Дарасун, ул. Садовая, д. 1	Индивидуальные домовладения	51,661378	113,992733
52288	Забайкальский край, р-н. Карымский, пгт. Дарасун, ул. Садовая, д. 10	Индивидуальные домовладения	51,661378	113,992733
52289	Забайкальский край, р-н. Карымский, пгт. Дарасун, ул. Садовая, д. 11	Индивидуальные домовладения	51,661378	113,992733

№ п/п	Адрес	Вид	Широта	Долгота
52290	Забайкальский край, р-н. Карымский, пгт. Дарасун, ул. Садовая, д. 12	Индивидуальные домовладения	51,661378	113,992733
52291	Забайкальский край, р-н. Карымский, пгт. Дарасун, ул. Садовая, д. 13	Индивидуальные домовладения	51,661378	113,992733
52292	Забайкальский край, р-н. Карымский, пгт. Дарасун, ул. Садовая, д. 14	Индивидуальные домовладения	51,661378	113,992733
52293	Забайкальский край, р-н. Карымский, пгт. Дарасун, ул. Садовая, д. 15	Индивидуальные домовладения	51,661378	113,992733
52294	Забайкальский край, р-н. Карымский, пгт. Дарасун, ул. Садовая, д. 17	Индивидуальные домовладения	51,661378	113,992733
52295	Забайкальский край, р-н. Карымский, пгт. Дарасун, ул. Садовая, д. 18	Индивидуальные домовладения	51,661378	113,992733
52296	Забайкальский край, р-н. Карымский, пгт. Дарасун, ул. Садовая, д. 19	Индивидуальные домовладения	51,661378	113,992733
52297	Забайкальский край, р-н. Карымский, пгт. Дарасун, ул. Садовая, д. 2	Индивидуальные домовладения	51,661378	113,992733
52298	Забайкальский край, р-н. Карымский, пгт. Дарасун, ул. Садовая, д. 20	Индивидуальные домовладения	51,661378	113,992733
52299	Забайкальский край, р-н. Карымский, пгт. Дарасун, ул. Садовая, д. 21	Индивидуальные домовладения	51,661378	113,992733
52300	Забайкальский край, р-н. Карымский, пгт. Дарасун, ул. Садовая, д. 22	Индивидуальные домовладения	51,661378	113,992733
52301	Забайкальский край, р-н. Карымский, пгт. Дарасун, ул. Садовая, д. 24	Индивидуальные домовладения	51,661378	113,992733
52302	Забайкальский край, р-н. Карымский, пгт. Дарасун, ул. Садовая, д. 25	Индивидуальные домовладения	51,661378	113,992733
52303	Забайкальский край, р-н. Балейский, с. Колобово, ул. Клубная, д. 2	Индивидуальные домовладения	51,765618	117,159501
52304	Забайкальский край, р-н. Карымский, пгт. Дарасун, ул. Садовая, д. 28	Индивидуальные домовладения	51,661378	113,992733

№ п/п	Адрес	Вид	Широта	Долгота
52305	Забайкальский край, р-н. Карымский, пгт. Дарасун, ул. Садовая, д. 3	Индивидуальные домовладения	51,661378	113,992733
52306	Забайкальский край, р-н. Карымский, пгт. Дарасун, ул. Садовая, д. 35	Индивидуальные домовладения	51,661378	113,992733
52307	Забайкальский край, р-н. Карымский, пгт. Дарасун, ул. Садовая, д. 37	Индивидуальные домовладения	51,661378	113,992733
52308	Забайкальский край, р-н. Карымский, пгт. Дарасун, ул. Садовая, д. 39	Индивидуальные домовладения	51,661378	113,992733
52309	Забайкальский край, р-н. Карымский, пгт. Дарасун, ул. Садовая, д. 4	Индивидуальные домовладения	51,661378	113,992733
52310	Забайкальский край, р-н. Карымский, пгт. Дарасун, ул. Садовая, д. 5	Индивидуальные домовладения	51,661378	113,992733
52311	Забайкальский край, р-н. Карымский, пгт. Дарасун, ул. Садовая, д. 6	Индивидуальные домовладения	51,661378	113,992733
52312	Забайкальский край, р-н. Карымский, пгт. Дарасун, ул. Садовая, д. 8	Индивидуальные домовладения	51,661378	113,992733
52313	Забайкальский край, р-н. Карымский, пгт. Дарасун, ул. Садовая, д. 9	Индивидуальные домовладения	51,661378	113,992733
52314	Забайкальский край, р-н. Карымский, пгт. Дарасун, ул. Советская, д. 1	Индивидуальные домовладения	51,66341	113,981476
52315	Забайкальский край, р-н. Карымский, пгт. Дарасун, ул. Советская, д. 10а	Индивидуальные домовладения	51,669869	113,981037
52316	Забайкальский край, р-н. Карымский, пгт. Дарасун, ул. Советская, д. 11	МКД	51,669869	113,981037
52317	Забайкальский край, р-н. Карымский, пгт. Дарасун, ул. Советская, д. 13	Индивидуальные домовладения	51,669869	113,981037
52318	Забайкальский край, р-н. Карымский, пгт. Дарасун, ул. Советская, д. 14	Индивидуальные домовладения	51,669869	113,981037
52319	Забайкальский край, р-н. Карымский, пгт. Дарасун, ул. Советская, д. 15	Индивидуальные домовладения	51,669869	113,981037

№ п/п	Адрес	Вид	Широта	Долгота
52320	Забайкальский край, р-н. Карымский, пгт. Дарасун, ул. Советская, д. 16	Индивидуальные домовладения	51,669869	113,981037
52321	Забайкальский край, р-н. Карымский, пгт. Дарасун, ул. Советская, д. 17	Индивидуальные домовладения	51,669869	113,981037
52322	Забайкальский край, р-н. Карымский, пгт. Дарасун, ул. Советская, д. 18	Индивидуальные домовладения	51,669869	113,981037
52323	Забайкальский край, р-н. Карымский, пгт. Дарасун, ул. Советская, д. 19	Индивидуальные домовладения	51,669869	113,981037
52324	Забайкальский край, р-н. Карымский, пгт. Дарасун, ул. Советская, д. 1а	Индивидуальные домовладения	51,66341	113,981476
52325	Забайкальский край, р-н. Карымский, пгт. Дарасун, ул. Советская, д. 20	Индивидуальные домовладения	51,669869	113,981037
52326	Забайкальский край, р-н. Карымский, пгт. Дарасун, ул. Советская, д. 21	Индивидуальные домовладения	51,669869	113,981037
52327	Забайкальский край, р-н. Карымский, пгт. Дарасун, ул. Советская, д. 22	Индивидуальные домовладения	51,669869	113,981037
52328	Забайкальский край, р-н. Карымский, пгт. Дарасун, ул. Советская, д. 23	Индивидуальные домовладения	51,669869	113,981037
52329	Забайкальский край, р-н. Карымский, пгт. Дарасун, ул. Советская, д. 25	Индивидуальные домовладения	51,669869	113,981037
52330	Забайкальский край, р-н. Карымский, пгт. Дарасун, ул. Советская, д. 27	Индивидуальные домовладения	51,669869	113,981037
52331	Забайкальский край, р-н. Карымский, пгт. Дарасун, ул. Советская, д. 29	Индивидуальные домовладения	51,669869	113,981037
52332	Забайкальский край, р-н. Карымский, пгт. Дарасун, ул. Советская, д. 31	Индивидуальные домовладения	51,669869	113,981037
52333	Забайкальский край, р-н. Карымский, пгт. Дарасун, ул. Советская, д. 33	Индивидуальные домовладения	51,669869	113,981037
52334	Забайкальский край, р-н. Карымский, пгт. Дарасун, ул. Советская, д. 35	Индивидуальные домовладения	51,669869	113,981037

№ п/п	Адрес	Вид	Широта	Долгота
52335	Забайкальский край, р-н. Карымский, пгт. Дарасун, ул. Советская, д. 37	Индивидуальные домовладения	51,669869	113,981037
52336	Забайкальский край, р-н. Балейский, с. Колобово, ул. Клубная, д. 7	Индивидуальные домовладения	51,765618	117,159501
52337	Забайкальский край, р-н. Карымский, пгт. Дарасун, ул. Советская, д. 4	МКД	51,66508	113,98117
52338	Забайкальский край, р-н. Карымский, пгт. Дарасун, ул. Советская, д. 41	Индивидуальные домовладения	51,669869	113,981037
52339	Забайкальский край, р-н. Карымский, пгт. Дарасун, ул. Сосняк, д. 1	МКД	51,697114	113,988745
52340	Забайкальский край, р-н. Карымский, пгт. Дарасун, ул. Советская, д. 43	Индивидуальные домовладения	51,669869	113,981037
52341	Забайкальский край, р-н. Карымский, пгт. Дарасун, ул. Советская, д. 47	Индивидуальные домовладения	51,669869	113,981037
52342	Забайкальский край, р-н. Карымский, пгт. Дарасун, ул. Советская, д. 49	Индивидуальные домовладения	51,669869	113,981037
52343	Забайкальский край, р-н. Карымский, пгт. Дарасун, ул. Советская, д. 5	Индивидуальные домовладения	51,669869	113,981037
52344	Забайкальский край, р-н. Карымский, пгт. Дарасун, ул. Советская, д. 51	Индивидуальные домовладения	51,669869	113,981037
52345	Забайкальский край, р-н. Карымский, пгт. Дарасун, ул. Советская, д. 53	Индивидуальные домовладения	51,669869	113,981037
52346	Забайкальский край, р-н. Карымский, пгт. Дарасун, ул. Советская, д. 55	Индивидуальные домовладения	51,669869	113,981037
52347	Забайкальский край, р-н. Карымский, пгт. Дарасун, ул. Советская, д. 57	Индивидуальные домовладения	51,669869	113,981037
52348	Забайкальский край, р-н. Карымский, пгт. Дарасун, ул. Советская, д. 59	Индивидуальные домовладения	51,669869	113,981037
52349	Забайкальский край, р-н. Карымский, пгт. Дарасун, ул. Советская, д. 63	Индивидуальные домовладения	51,669869	113,981037

№ п/п	Адрес	Вид	Широта	Долгота
52350	Забайкальский край, р-н. Карымский, пгт. Дарасун, ул. Советская, д. 65	Индивидуальные домовладения	51,669869	113,981037
52351	Забайкальский край, р-н. Карымский, пгт. Дарасун, ул. Советская, д. 67	Индивидуальные домовладения	51,669869	113,981037
52352	Забайкальский край, р-н. Карымский, пгт. Дарасун, ул. Советская, д. 69	Индивидуальные домовладения	51,669869	113,981037
52353	Забайкальский край, р-н. Карымский, пгт. Дарасун, ул. Советская, д. 8а	Индивидуальные домовладения	51,669869	113,981037
52354	Забайкальский край, р-н. Карымский, пгт. Дарасун, ул. Советская, д. 9	Индивидуальные домовладения	51,669869	113,981037
52355	Забайкальский край, р-н. Карымский, пгт. Дарасун, ул. Сосновая, д. 1	МКД	51,667406	113,984019
52356	Забайкальский край, р-н. Карымский, пгт. Дарасун, ул. Сосновая, д. 10	Индивидуальные домовладения	51,667758	113,984289
52357	Забайкальский край, р-н. Карымский, пгт. Дарасун, ул. Сосновая, д. 13	Индивидуальные домовладения	51,667758	113,984289
52358	Забайкальский край, р-н. Карымский, пгт. Дарасун, ул. Сосновая, д. 14	Индивидуальные домовладения	51,667758	113,984289
52359	Забайкальский край, р-н. Карымский, пгт. Дарасун, ул. Сосновая, д. 15	Индивидуальные домовладения	51,667758	113,984289
52360	Забайкальский край, р-н. Карымский, пгт. Дарасун, ул. Сосновая, д. 16	Индивидуальные домовладения	51,667758	113,984289
52361	Забайкальский край, р-н. Карымский, пгт. Дарасун, ул. Сосновая, д. 17	Индивидуальные домовладения	51,667758	113,984289
52362	Забайкальский край, р-н. Карымский, пгт. Дарасун, ул. Сосновая, д. 19	Индивидуальные домовладения	51,667758	113,984289
52363	Забайкальский край, р-н. Карымский, пгт. Дарасун, ул. Сосновая, д. 20	Индивидуальные домовладения	51,667758	113,984289
52364	Забайкальский край, р-н. Карымский, пгт. Дарасун, ул. Сосновая, д. 22	Индивидуальные домовладения	51,667758	113,984289

№ п/п	Адрес	Вид	Широта	Долгота
52365	Забайкальский край, р-н. Карымский, пгт. Дарасун, ул. Сосновая, д. 23	Индивидуальные домовладения	51,667758	113,984289
52366	Забайкальский край, р-н. Карымский, пгт. Дарасун, ул. Сосновая, д. 24	Индивидуальные домовладения	51,667758	113,984289
52367	Забайкальский край, р-н. Карымский, пгт. Дарасун, ул. Сосновая, д. 26	Индивидуальные домовладения	51,667758	113,984289
52368	Забайкальский край, р-н. Карымский, пгт. Дарасун, ул. Сосновая, д. 27	Индивидуальные домовладения	51,667758	113,984289
52369	Забайкальский край, р-н. Карымский, пгт. Дарасун, ул. Сосновая, д. 4	Индивидуальные домовладения	51,667758	113,984289
52370	Забайкальский край, р-н. Балейский, с. Колобово, ул. Луговая, д. 7	Индивидуальные домовладения	51,765618	117,159501
52371	Забайкальский край, р-н. Карымский, пгт. Дарасун, ул. Сосновая, д. 8	Индивидуальные домовладения	51,667758	113,984289
52372	Забайкальский край, р-н. Карымский, пгт. Дарасун, ул. Сосновая, д. 9	Индивидуальные домовладения	51,667758	113,984289
52373	Забайкальский край, р-н. Карымский, пгт. Дарасун, ул. Сосняк, д. 10	Индивидуальные домовладения	51,697114	113,988745
52374	Забайкальский край, р-н. Карымский, пгт. Дарасун, ул. Сосняк, д. 11	Индивидуальные домовладения	51,697114	113,988745
52375	Забайкальский край, р-н. Карымский, пгт. Дарасун, ул. Сосняк, д. 13	Индивидуальные домовладения	51,697114	113,988745
52376	Забайкальский край, р-н. Карымский, пгт. Дарасун, ул. Сосняк, д. 14	Индивидуальные домовладения	51,697114	113,988745
52377	Забайкальский край, р-н. Карымский, пгт. Дарасун, ул. Сосняк, д. 17	Индивидуальные домовладения	51,697114	113,988745
52378	Забайкальский край, р-н. Карымский, пгт. Дарасун, ул. Сосняк, д. 2	Индивидуальные домовладения	51,697114	113,988745
52379	Забайкальский край, р-н. Карымский, пгт. Дарасун, ул. Сосняк, д. 3	Индивидуальные домовладения	51,697114	113,988745

№ п/п	Адрес	Вид	Широта	Долгота
52380	Забайкальский край, р-н. Карымский, пгт. Дарасун, ул. Сосняк, д. 5	Индивидуальные домовладения	51,697114	113,988745
52381	Забайкальский край, р-н. Карымский, пгт. Дарасун, ул. Сосняк, д. 6	Индивидуальные домовладения	51,697114	113,988745
52382	Забайкальский край, р-н. Карымский, пгт. Дарасун, ул. Сосняк, д. 7	Индивидуальные домовладения	51,697114	113,988745
52383	Забайкальский край, р-н. Карымский, пгт. Дарасун, ул. Сосняк, д. 8	Индивидуальные домовладения	51,697114	113,988745
52384	Забайкальский край, р-н. Карымский, пгт. Дарасун, ул. Стадионная, д. 1	Индивидуальные домовладения	51,660691	113,983543
52385	Забайкальский край, р-н. Карымский, пгт. Дарасун, ул. Стадионная, д. 11	Индивидуальные домовладения	51,660691	113,983543
52386	Забайкальский край, р-н. Карымский, пгт. Дарасун, ул. Стадионная, д. 11, строение 1	Индивидуальные домовладения	51,660691	113,983543
52387	Забайкальский край, р-н. Карымский, пгт. Дарасун, ул. Стадионная, д. 12	Индивидуальные домовладения	51,660691	113,983543
52388	Забайкальский край, р-н. Карымский, пгт. Дарасун, ул. Стадионная, д. 13	Индивидуальные домовладения	51,660691	113,983543
52389	Забайкальский край, р-н. Карымский, пгт. Дарасун, ул. Стадионная, д. 15	Индивидуальные домовладения	51,660691	113,983543
52390	Забайкальский край, р-н. Карымский, пгт. Дарасун, ул. Стадионная, д. 17	Индивидуальные домовладения	51,660691	113,983543
52391	Забайкальский край, р-н. Карымский, пгт. Дарасун, ул. Стадионная, д. 21	Индивидуальные домовладения	51,660691	113,983543
52392	Забайкальский край, р-н. Карымский, пгт. Дарасун, ул. Стадионная, д. 23	Индивидуальные домовладения	51,660691	113,983543
52393	Забайкальский край, р-н. Карымский, пгт. Дарасун, ул. Стадионная, д. 25	Индивидуальные домовладения	51,660691	113,983543
52394	Забайкальский край, р-н. Карымский, пгт. Дарасун, ул. Стадионная, д. 27	Индивидуальные домовладения	51,660691	113,983543

№ п/п	Адрес	Вид	Широта	Долгота
52395	Забайкальский край, р-н. Карымский, пгт. Дарасун, ул. Стадионная, д. 29	Индивидуальные домовладения	51,660691	113,983543
52396	Забайкальский край, р-н. Карымский, пгт. Дарасун, ул. Стадионная, д. 3	Индивидуальные домовладения	51,660691	113,983543
52397	Забайкальский край, р-н. Карымский, пгт. Дарасун, ул. Стадионная, д. 31	Индивидуальные домовладения	51,660691	113,983543
52398	Забайкальский край, р-н. Карымский, пгт. Дарасун, ул. Стадионная, д. 33	Индивидуальные домовладения	51,660691	113,983543
52399	Забайкальский край, р-н. Карымский, пгт. Дарасун, ул. Стадионная, д. 5	Индивидуальные домовладения	51,660691	113,983543
52400	Забайкальский край, р-н. Карымский, пгт. Дарасун, ул. Стадионная, д. 6	Индивидуальные домовладения	51,660691	113,983543
52401	Забайкальский край, р-н. Карымский, пгт. Дарасун, ул. Стадионная, д. 7	Индивидуальные домовладения	51,660691	113,983543
52402	Забайкальский край, р-н. Балейский, с. Колобово, ул. Мира, д. 19	Индивидуальные домовладения	51,765618	117,159501
52403	Забайкальский край, р-н. Карымский, пгт. Дарасун, ул. Станционная, д. 6	МКД	51,650578	113,966853
52404	Забайкальский край, р-н. Карымский, пгт. Дарасун, ул. Станционная, д. 7	Индивидуальные домовладения	51,650578	113,966853
52405	Забайкальский край, р-н. Карымский, пгт. Дарасун, ул. Читинская, д. 1	Индивидуальные домовладения	51,671785	113,986184
52406	Забайкальский край, р-н. Карымский, пгт. Дарасун, ул. Читинская, д. 10	Индивидуальные домовладения	51,671785	113,986184
52407	Забайкальский край, р-н. Карымский, пгт. Дарасун, ул. Читинская, д. 102	Индивидуальные домовладения	51,671785	113,986184
52408	Забайкальский край, р-н. Карымский, пгт. Дарасун, ул. Читинская, д. 104	Индивидуальные домовладения	51,671785	113,986184
52409	Забайкальский край, р-н. Карымский, пгт. Дарасун, ул. Читинская, д. 106	Индивидуальные домовладения	51,671785	113,986184

№ п/п	Адрес	Вид	Широта	Долгота
52410	Забайкальский край, р-н. Карымский, пгт. Дарасун, ул. Читинская, д. 106а	Индивидуальные домовладения	51,671785	113,986184
52411	Забайкальский край, р-н. Карымский, пгт. Дарасун, ул. Читинская, д. 106б	Индивидуальные домовладения	51,671785	113,986184
52412	Забайкальский край, р-н. Карымский, пгт. Дарасун, ул. Читинская, д. 108	Индивидуальные домовладения	51,671785	113,986184
52413	Забайкальский край, р-н. Карымский, пгт. Дарасун, ул. Читинская, д. 11	Индивидуальные домовладения	51,671785	113,986184
52414	Забайкальский край, р-н. Карымский, пгт. Дарасун, ул. Читинская, д. 110	Индивидуальные домовладения	51,671785	113,986184
52415	Забайкальский край, р-н. Карымский, пгт. Дарасун, ул. Читинская, д. 114	Индивидуальные домовладения	51,671785	113,986184
52416	Забайкальский край, р-н. Карымский, пгт. Дарасун, ул. Читинская, д. 116	Индивидуальные домовладения	51,671785	113,986184
52417	Забайкальский край, р-н. Карымский, пгт. Дарасун, ул. Читинская, д. 116а	Индивидуальные домовладения	51,671785	113,986184
52418	Забайкальский край, р-н. Карымский, пгт. Дарасун, ул. Читинская, д. 118	Индивидуальные домовладения	51,671785	113,986184
52419	Забайкальский край, р-н. Карымский, пгт. Дарасун, ул. Читинская, д. 118а	Индивидуальные домовладения	51,671785	113,986184
52420	Забайкальский край, р-н. Карымский, пгт. Дарасун, ул. Читинская, д. 12	Индивидуальные домовладения	51,671785	113,986184
52421	Забайкальский край, р-н. Карымский, пгт. Дарасун, ул. Читинская, д. 120	Индивидуальные домовладения	51,671785	113,986184
52422	Забайкальский край, р-н. Карымский, пгт. Дарасун, ул. Читинская, д. 122	Индивидуальные домовладения	51,671785	113,986184
52423	Забайкальский край, р-н. Карымский, пгт. Дарасун, ул. Читинская, д. 14	Индивидуальные домовладения	51,671785	113,986184
52424	Забайкальский край, р-н. Карымский, пгт. Дарасун, ул. Читинская, д. 15	Индивидуальные домовладения	51,671785	113,986184

№ п/п	Адрес	Вид	Широта	Долгота
52425	Забайкальский край, р-н. Карымский, пгт. Дарасун, ул. Читинская, д. 16	Индивидуальные домовладения	51,671785	113,986184
52426	Забайкальский край, р-н. Карымский, пгт. Дарасун, ул. Читинская, д. 17	Индивидуальные домовладения	51,671785	113,986184
52427	Забайкальский край, р-н. Карымский, пгт. Дарасун, ул. Читинская, д. 18	Индивидуальные домовладения	51,671785	113,986184
52428	Забайкальский край, р-н. Карымский, пгт. Дарасун, ул. Читинская, д. 19	Индивидуальные домовладения	51,671785	113,986184
52429	Забайкальский край, р-н. Карымский, пгт. Дарасун, ул. Читинская, д. 20	Индивидуальные домовладения	51,671785	113,986184
52430	Забайкальский край, р-н. Карымский, пгт. Дарасун, ул. Читинская, д. 22	Индивидуальные домовладения	51,671785	113,986184
52431	Забайкальский край, р-н. Карымский, пгт. Дарасун, ул. Читинская, д. 23	Индивидуальные домовладения	51,671785	113,986184
52432	Забайкальский край, р-н. Карымский, пгт. Дарасун, ул. Читинская, д. 24	Индивидуальные домовладения	51,671785	113,986184
52433	Забайкальский край, р-н. Карымский, пгт. Дарасун, ул. Читинская, д. 25	Индивидуальные домовладения	51,671785	113,986184
52434	Забайкальский край, р-н. Карымский, пгт. Дарасун, ул. Читинская, д. 26	Индивидуальные домовладения	51,671785	113,986184
52435	Забайкальский край, р-н. Балейский, с. Колобово, ул. Мира, д. 26	Индивидуальные домовладения	51,765618	117,159501
52436	Забайкальский край, р-н. Карымский, пгт. Дарасун, ул. Читинская, д. 28	Индивидуальные домовладения	51,671785	113,986184
52437	Забайкальский край, р-н. Карымский, пгт. Дарасун, ул. Читинская, д. 29	Индивидуальные домовладения	51,671785	113,986184
52438	Забайкальский край, р-н. Карымский, пгт. Дарасун, ул. Читинская, д. 3	Индивидуальные домовладения	51,671785	113,986184
52439	Забайкальский край, р-н. Карымский, пгт. Дарасун, ул. Читинская, д. 31	Индивидуальные домовладения	51,671785	113,986184

№ п/п	Адрес	Вид	Широта	Долгота
52440	Забайкальский край, р-н. Карымский, пгт. Дарасун, ул. Озерная, д. 2	Индивидуальные домовладения	51,639624	113,964769
52441	Забайкальский край, р-н. Карымский, пгт. Дарасун, ул. Читинская, д. 32	Индивидуальные домовладения	51,671785	113,986184
52442	Забайкальский край, р-н. Карымский, пгт. Дарасун, ул. Читинская, д. 33	Индивидуальные домовладения	51,671785	113,986184
52443	Забайкальский край, р-н. Карымский, пгт. Дарасун, ул. Читинская, д. 33а	Индивидуальные домовладения	51,671785	113,986184
52444	Забайкальский край, р-н. Карымский, пгт. Дарасун, ул. Читинская, д. 34	Индивидуальные домовладения	51,671785	113,986184
52445	Забайкальский край, р-н. Карымский, пгт. Дарасун, ул. Читинская, д. 35	Индивидуальные домовладения	51,671785	113,986184
52446	Забайкальский край, р-н. Карымский, пгт. Дарасун, ул. Читинская, д. 36	Индивидуальные домовладения	51,671785	113,986184
52447	Забайкальский край, р-н. Карымский, пгт. Дарасун, ул. Читинская, д. 37	Индивидуальные домовладения	51,671785	113,986184
52448	Забайкальский край, р-н. Карымский, пгт. Дарасун, ул. Читинская, д. 39	Индивидуальные домовладения	51,671785	113,986184
52449	Забайкальский край, р-н. Карымский, пгт. Дарасун, ул. Читинская, д. 4	Индивидуальные домовладения	51,671785	113,986184
52450	Забайкальский край, р-н. Карымский, пгт. Дарасун, ул. Читинская, д. 41	Индивидуальные домовладения	51,671785	113,986184
52451	Забайкальский край, р-н. Карымский, пгт. Дарасун, ул. Читинская, д. 43	Индивидуальные домовладения	51,671785	113,986184
52452	Забайкальский край, р-н. Карымский, пгт. Дарасун, ул. Читинская, д. 45	Индивидуальные домовладения	51,671785	113,986184
52453	Забайкальский край, р-н. Карымский, пгт. Дарасун, ул. Читинская, д. 47	Индивидуальные домовладения	51,671785	113,986184
52454	Забайкальский край, р-н. Карымский, пгт. Дарасун, ул. Читинская, д. 48	Индивидуальные домовладения	51,671785	113,986184

№ п/п	Адрес	Вид	Широта	Долгота
52455	Забайкальский край, р-н. Карымский, пгт. Дарасун, ул. Читинская, д. 49	Индивидуальные домовладения	51,671785	113,986184
52456	Забайкальский край, р-н. Карымский, пгт. Дарасун, ул. Читинская, д. 5	Индивидуальные домовладения	51,671785	113,986184
52457	Забайкальский край, р-н. Карымский, пгт. Дарасун, ул. Читинская, д. 50	Индивидуальные домовладения	51,671785	113,986184
52458	Забайкальский край, р-н. Карымский, пгт. Дарасун, ул. Читинская, д. 51	Индивидуальные домовладения	51,671785	113,986184
52459	Забайкальский край, р-н. Карымский, пгт. Дарасун, ул. Читинская, д. 52	Индивидуальные домовладения	51,671785	113,986184
52460	Забайкальский край, р-н. Карымский, пгт. Дарасун, ул. Читинская, д. 53	Индивидуальные домовладения	51,671785	113,986184
52461	Забайкальский край, р-н. Карымский, пгт. Дарасун, ул. Читинская, д. 54	Индивидуальные домовладения	51,671785	113,986184
52462	Забайкальский край, р-н. Карымский, пгт. Дарасун, ул. Читинская, д. 55	Индивидуальные домовладения	51,671785	113,986184
52463	Забайкальский край, р-н. Карымский, пгт. Дарасун, ул. Читинская, д. 56	Индивидуальные домовладения	51,671785	113,986184
52464	Забайкальский край, р-н. Карымский, пгт. Дарасун, ул. Читинская, д. 58	Индивидуальные домовладения	51,671785	113,986184
52465	Забайкальский край, р-н. Карымский, пгт. Дарасун, ул. Читинская, д. 58а	Индивидуальные домовладения	51,671785	113,986184
52466	Забайкальский край, р-н. Карымский, пгт. Дарасун, ул. Читинская, д. 59	Индивидуальные домовладения	51,671785	113,986184
52467	Забайкальский край, р-н. Карымский, пгт. Дарасун, ул. Читинская, д. 6	Индивидуальные домовладения	51,671785	113,986184
52468	Забайкальский край, р-н. Карымский, пгт. Дарасун, ул. Читинская, д. 60	Индивидуальные домовладения	51,671785	113,986184
52469	Забайкальский край, р-н. Балейский, с. Колобово, ул. Мира, д. 34	Индивидуальные домовладения	51,765618	117,159501

№ п/п	Адрес	Вид	Широта	Долгота
52500	Забайкальский край, р-н. Карымский, пгт. Дарасун, ул. Чкалова, д. 18	Индивидуальные домовладения	51,660389	113,961867
52501	Забайкальский край, р-н. Карымский, пгт. Дарасун, ул. Чкалова, д. 19	Индивидуальные домовладения	51,660389	113,961867
52502	Забайкальский край, р-н. Балейский, с. Колобово, ул. Мира, д. 35	Индивидуальные домовладения	51,765618	117,159501
52503	Забайкальский край, р-н. Карымский, пгт. Дарасун, ул. Чкалова, д. 20	Индивидуальные домовладения	51,660389	113,961867
52504	Забайкальский край, р-н. Карымский, пгт. Дарасун, ул. Чкалова, д. 21	Индивидуальные домовладения	51,660389	113,961867
52505	Забайкальский край, р-н. Карымский, пгт. Дарасун, ул. Чкалова, д. 22	Индивидуальные домовладения	51,660389	113,961867
52506	Забайкальский край, р-н. Карымский, пгт. Дарасун, ул. Чкалова, д. 23	Индивидуальные домовладения	51,660389	113,961867
52507	Забайкальский край, р-н. Карымский, пгт. Дарасун, ул. Чкалова, д. 26	Индивидуальные домовладения	51,660389	113,961867
52508	Забайкальский край, р-н. Карымский, пгт. Дарасун, ул. Чкалова, д. 27	Индивидуальные домовладения	51,660389	113,961867
52509	Забайкальский край, р-н. Карымский, пгт. Дарасун, ул. Чкалова, д. 28	Индивидуальные домовладения	51,660389	113,961867
52510	Забайкальский край, р-н. Карымский, пгт. Дарасун, ул. Чкалова, д. 29	Индивидуальные домовладения	51,660389	113,961867
52511	Забайкальский край, р-н. Карымский, пгт. Дарасун, ул. Чкалова, д. 3	Индивидуальные домовладения	51,660389	113,961867
52512	Забайкальский край, р-н. Карымский, пгт. Дарасун, ул. Чкалова, д. 30	Индивидуальные домовладения	51,660389	113,961867
52513	Забайкальский край, р-н. Карымский, пгт. Дарасун, ул. Чкалова, д. 32	Индивидуальные домовладения	51,660389	113,961867
52514	Забайкальский край, р-н. Карымский, пгт. Дарасун, ул. Чкалова, д. 33	Индивидуальные домовладения	51,660389	113,961867

№ п/п	Адрес	Вид	Широта	Долгота
52515	Забайкальский край, р-н. Карымский, пгт. Дарасун, ул. Чкалова, д. 36	Индивидуальные домовладения	51,660389	113,961867
52516	Забайкальский край, р-н. Карымский, пгт. Дарасун, ул. Чкалова, д. 37	Индивидуальные домовладения	51,660389	113,961867
52517	Забайкальский край, р-н. Карымский, пгт. Дарасун, ул. Чкалова, д. 38	Индивидуальные домовладения	51,660389	113,961867
52518	Забайкальский край, р-н. Карымский, пгт. Дарасун, ул. Чкалова, д. 39	Индивидуальные домовладения	51,660389	113,961867
52519	Забайкальский край, р-н. Карымский, пгт. Дарасун, ул. Чкалова, д. 4	Индивидуальные домовладения	51,660389	113,961867
52520	Забайкальский край, р-н. Карымский, пгт. Дарасун, ул. Чкалова, д. 40	Индивидуальные домовладения	51,660389	113,961867
52521	Забайкальский край, р-н. Карымский, пгт. Дарасун, ул. Чкалова, д. 41	Индивидуальные домовладения	51,660389	113,961867
52522	Забайкальский край, р-н. Карымский, пгт. Дарасун, ул. Чкалова, д. 42а	Индивидуальные домовладения	51,660389	113,961867
52523	Забайкальский край, р-н. Карымский, пгт. Дарасун, ул. Чкалова, д. 43	Индивидуальные домовладения	51,660389	113,961867
52524	Забайкальский край, р-н. Карымский, пгт. Дарасун, ул. Чкалова, д. 44	Индивидуальные домовладения	51,660389	113,961867
52525	Забайкальский край, р-н. Карымский, пгт. Дарасун, ул. Чкалова, д. 46	Индивидуальные домовладения	51,660389	113,961867
52526	Забайкальский край, р-н. Карымский, пгт. Дарасун, ул. Чкалова, д. 48	Индивидуальные домовладения	51,660389	113,961867
52527	Забайкальский край, р-н. Карымский, пгт. Дарасун, ул. Чкалова, д. 50	Индивидуальные домовладения	51,660389	113,961867
52528	Забайкальский край, р-н. Карымский, пгт. Дарасун, ул. Чкалова, д. 52	Индивидуальные домовладения	51,660389	113,961867
52529	Забайкальский край, р-н. Карымский, пгт. Дарасун, ул. Чкалова, д. 58	Индивидуальные домовладения	51,660389	113,961867

№ п/п	Адрес	Вид	Широта	Долгота
52530	Забайкальский край, р-н. Карымский, пгт. Дарасун, ул. Чкалова, д. 60	Индивидуальные домовладения	51,660389	113,961867
52531	Забайкальский край, р-н. Карымский, пгт. Дарасун, ул. Чкалова, д. 64	Индивидуальные домовладения	51,660389	113,961867
52532	Забайкальский край, р-н. Карымский, пгт. Дарасун, ул. Чкалова, д. 66	Индивидуальные домовладения	51,660389	113,961867
52533	Забайкальский край, р-н. Карымский, пгт. Дарасун, ул. Чкалова, д. 7	Индивидуальные домовладения	51,660389	113,961867
52534	Забайкальский край, р-н. Карымский, пгт. Дарасун, ул. Чкалова, д. 74	Индивидуальные домовладения	51,660389	113,961867
52535	Забайкальский край, р-н. Карымский, пгт. Дарасун, ул. Чкалова, д. 76	Индивидуальные домовладения	51,660389	113,961867
52536	Забайкальский край, р-н. Балейский, с. Колобово, ул. Молодежная, д. 2	Индивидуальные домовладения	51,765618	117,159501
52537	Забайкальский край, р-н. Карымский, пгт. Дарасун, ул. Чкалова, д. 80	Индивидуальные домовладения	51,660389	113,961867
52538	Забайкальский край, р-н. Карымский, пгт. Дарасун, ул. Чкалова, д. 86	Индивидуальные домовладения	51,660389	113,961867
52539	Забайкальский край, р-н. Карымский, пгт. Дарасун, ул. Чкалова, д. 9	Индивидуальные домовладения	51,660389	113,961867
52540	Забайкальский край, р-н. Карымский, пгт. Дарасун, ул. 1-я Шахтерская, д. 11	Индивидуальные домовладения	51,627275	113,972305
52541	Забайкальский край, р-н. Карымский, пгт. Дарасун, ул. 1-я Шахтерская, д. 13	Индивидуальные домовладения	51,627275	113,972305
52542	Забайкальский край, р-н. Карымский, пгт. Дарасун, ул. 1-я Шахтерская, д. 14	Индивидуальные домовладения	51,627275	113,972305
52543	Забайкальский край, р-н. Карымский, пгт. Дарасун, ул. 1-я Шахтерская, д. 15	Индивидуальные домовладения	51,627275	113,972305
52544	Забайкальский край, р-н. Карымский, пгт. Дарасун, ул. 1-я Шахтерская, д. 16	Индивидуальные домовладения	51,627275	113,972305

№ п/п	Адрес	Вид	Широта	Долгота
52560	Забайкальский край, р-н. Карымский, пгт. Дарасун, ул. 1-я Шахтерская, д. 31	Индивидуальные домовладения	51,627275	113,972305
52561	Забайкальский край, р-н. Карымский, пгт. Дарасун, ул. 1-я Шахтерская, д. 34	Индивидуальные домовладения	51,627275	113,972305
52562	Забайкальский край, р-н. Карымский, пгт. Дарасун, ул. 1-я Шахтерская, д. 38	Индивидуальные домовладения	51,627275	113,972305
52563	Забайкальский край, р-н. Карымский, пгт. Дарасун, ул. 1-я Шахтерская, д. 4	Индивидуальные домовладения	51,627275	113,972305
52564	Забайкальский край, р-н. Карымский, пгт. Дарасун, ул. 1-я Шахтерская, д. 42	Индивидуальные домовладения	51,627275	113,972305
52565	Забайкальский край, р-н. Карымский, пгт. Дарасун, ул. 1-я Шахтерская, д. 6	Индивидуальные домовладения	51,627275	113,972305
52566	Забайкальский край, р-н. Карымский, пгт. Дарасун, ул. 1-я Шахтерская, д. 7	Индивидуальные домовладения	51,62888	113,975521
52567	Забайкальский край, р-н. Карымский, пгт. Дарасун, ул. 1-я Шахтерская, д. 8	Индивидуальные домовладения	51,627275	113,972305
52568	Забайкальский край, р-н. Карымский, пгт. Дарасун, ул. 2-я Шахтерская, д. 10	Индивидуальные домовладения	51,625793	113,97032
52569	Забайкальский край, р-н. Карымский, пгт. Дарасун, ул. 2-я Шахтерская, д. 11	Индивидуальные домовладения	51,625793	113,97032
52570	Забайкальский край, р-н. Карымский, пгт. Дарасун, ул. 2-я Шахтерская, д. 13	Индивидуальные домовладения	51,625793	113,97032
52571	Забайкальский край, р-н. Карымский, пгт. Дарасун, ул. 2-я Шахтерская, д. 16	Индивидуальные домовладения	51,625793	113,97032
52572	Забайкальский край, р-н. Карымский, пгт. Дарасун, ул. 2-я Шахтерская, д. 17а	Индивидуальные домовладения	51,625793	113,97032
52573	Забайкальский край, р-н. Карымский, пгт. Дарасун, ул. 2-я Шахтерская, д. 18	Индивидуальные домовладения	51,625793	113,97032
52574	Забайкальский край, р-н. Карымский, пгт. Дарасун, ул. 2-я Шахтерская, д. 20	Индивидуальные домовладения	51,625793	113,97032

№ п/п	Адрес	Вид	Широта	Долгота
52575	Забайкальский край, р-н. Карымский, пгт. Дарасун, ул. 2-я Шахтерская, д. 21	Индивидуальные домовладения	51,625793	113,97032
52576	Забайкальский край, р-н. Карымский, пгт. Дарасун, ул. 2-я Шахтерская, д. 22	Индивидуальные домовладения	51,625793	113,97032
52577	Забайкальский край, р-н. Карымский, пгт. Дарасун, ул. 2-я Шахтерская, д. 23	Индивидуальные домовладения	51,625793	113,97032
52578	Забайкальский край, р-н. Карымский, пгт. Дарасун, ул. 2-я Шахтерская, д. 24	Индивидуальные домовладения	51,625793	113,97032
52579	Забайкальский край, р-н. Карымский, пгт. Дарасун, ул. 2-я Шахтерская, д. 25	Индивидуальные домовладения	51,625793	113,97032
52580	Забайкальский край, р-н. Карымский, пгт. Дарасун, ул. 2-я Шахтерская, д. 26	Индивидуальные домовладения	51,625793	113,97032
52581	Забайкальский край, р-н. Карымский, пгт. Дарасун, ул. 2-я Шахтерская, д. 27	Индивидуальные домовладения	51,625793	113,97032
52582	Забайкальский край, р-н. Карымский, пгт. Дарасун, ул. 2-я Шахтерская, д. 29	Индивидуальные домовладения	51,625793	113,97032
52583	Забайкальский край, р-н. Карымский, пгт. Дарасун, ул. 2-я Шахтерская, д. 31	Индивидуальные домовладения	51,625793	113,97032
52584	Забайкальский край, р-н. Карымский, пгт. Дарасун, ул. 2-я Шахтерская, д. 32	Индивидуальные домовладения	51,625793	113,97032
52585	Забайкальский край, р-н. Карымский, пгт. Дарасун, ул. 2-я Шахтерская, д. 33	Индивидуальные домовладения	51,625793	113,97032
52586	Забайкальский край, р-н. Карымский, пгт. Дарасун, ул. 2-я Шахтерская, д. 34	Индивидуальные домовладения	51,625793	113,97032
52587	Забайкальский край, р-н. Карымский, пгт. Дарасун, ул. 2-я Шахтерская, д. 35	Индивидуальные домовладения	51,625793	113,97032
52588	Забайкальский край, р-н. Карымский, пгт. Дарасун, ул. 2-я Шахтерская, д. 36	Индивидуальные домовладения	51,625793	113,97032
52589	Забайкальский край, р-н. Карымский, пгт. Дарасун, ул. 2-я Шахтерская, д. 37	Индивидуальные домовладения	51,625793	113,97032

№ п/п	Адрес	Вид	Широта	Долгота
52590	Забайкальский край, р-н. Карымский, пгт. Дарасун, ул. 2-я Шахтерская, д. 39	Индивидуальные домовладения	51,6251	113,968074
52591	Забайкальский край, р-н. Карымский, пгт. Дарасун, ул. 2-я Шахтерская, д. 41	Индивидуальные домовладения	51,625793	113,97032
52592	Забайкальский край, р-н. Карымский, пгт. Дарасун, ул. 2-я Шахтерская, д. 43	Индивидуальные домовладения	51,625793	113,97032
52593	Забайкальский край, р-н. Карымский, пгт. Дарасун, ул. 2-я Шахтерская, д. 7а	Индивидуальные домовладения	51,625793	113,97032
52594	Забайкальский край, р-н. Карымский, пгт. Дарасун, ул. 2-я Шахтерская, д. 8	Индивидуальные домовладения	51,625793	113,97032
52595	Забайкальский край, р-н. Карымский, пгт. Дарасун, ул. Автомобилистов, д. 1	Индивидуальные домовладения	51,640373	113,95168
52596	Забайкальский край, р-н. Карымский, пгт. Дарасун, ул. Автомобилистов, д. 11	Индивидуальные домовладения	51,640373	113,95168
52597	Забайкальский край, р-н. Карымский, пгт. Дарасун, ул. Автомобилистов, д. 13	Индивидуальные домовладения	51,640373	113,95168
52598	Забайкальский край, р-н. Карымский, пгт. Дарасун, ул. Автомобилистов, д. 15	Индивидуальные домовладения	51,640373	113,95168
52599	Забайкальский край, р-н. Балейский, с. Колобово, ул. Партизанская, д. 13	Индивидуальные домовладения	51,765618	117,159501
52600	Забайкальский край, р-н. Карымский, пгт. Дарасун, ул. Автомобилистов, д. 21	Индивидуальные домовладения	51,640373	113,95168
52601	Забайкальский край, р-н. Карымский, пгт. Дарасун, ул. Автомобилистов, д. 22	Индивидуальные домовладения	51,640373	113,95168
52602	Забайкальский край, р-н. Карымский, пгт. Дарасун, ул. Автомобилистов, д. 23	Индивидуальные домовладения	51,640373	113,95168
52603	Забайкальский край, р-н. Карымский, пгт. Дарасун, ул. Автомобилистов, д. 25	Индивидуальные домовладения	51,640373	113,95168
52604	Забайкальский край, р-н. Карымский, пгт. Дарасун, ул. Автомобилистов, д. 27	Индивидуальные домовладения	51,640373	113,95168

№ п/п	Адрес	Вид	Широта	Долгота
52605	Забайкальский край, р-н. Карымский, пгт. Дарасун, ул. Автомобилистов, д. 29	Индивидуальные домовладения	51,640373	113,95168
52606	Забайкальский край, р-н. Карымский, пгт. Дарасун, ул. Автомобилистов, д. 3	Индивидуальные домовладения	51,640373	113,95168
52607	Забайкальский край, р-н. Карымский, пгт. Дарасун, ул. Автомобилистов, д. 30	Индивидуальные домовладения	51,640373	113,95168
52608	Забайкальский край, р-н. Карымский, пгт. Дарасун, ул. Автомобилистов, д. 33	Индивидуальные домовладения	51,640373	113,95168
52609	Забайкальский край, р-н. Карымский, пгт. Дарасун, ул. Автомобилистов, д. 37	Индивидуальные домовладения	51,640373	113,95168
52610	Забайкальский край, р-н. Карымский, пгт. Дарасун, ул. Автомобилистов, д. 39	Индивидуальные домовладения	51,640373	113,95168
52611	Забайкальский край, р-н. Карымский, пгт. Дарасун, ул. Автомобилистов, д. 4	Индивидуальные домовладения	51,640373	113,95168
52612	Забайкальский край, р-н. Карымский, пгт. Дарасун, ул. Автомобилистов, д. 41	Индивидуальные домовладения	51,640373	113,95168
52613	Забайкальский край, р-н. Карымский, пгт. Дарасун, ул. Автомобилистов, д. 43	Индивидуальные домовладения	51,640373	113,95168
52614	Забайкальский край, р-н. Карымский, пгт. Дарасун, ул. Автомобилистов, д. 45	Индивидуальные домовладения	51,640373	113,95168
52615	Забайкальский край, р-н. Карымский, пгт. Дарасун, ул. Автомобилистов, д. 47	Индивидуальные домовладения	51,640373	113,95168
52616	Забайкальский край, р-н. Карымский, пгт. Дарасун, ул. Автомобилистов, д. 49	Индивидуальные домовладения	51,640373	113,95168
52617	Забайкальский край, р-н. Карымский, пгт. Дарасун, ул. Автомобилистов, д. 5	Индивидуальные домовладения	51,640373	113,95168
52618	Забайкальский край, р-н. Карымский, пгт. Дарасун, ул. Автомобилистов, д. 7	Индивидуальные домовладения	51,640373	113,95168
52619	Забайкальский край, р-н. Карымский, пгт. Дарасун, ул. Баталинская, д. 1	Индивидуальные домовладения	51,642921	113,960546

№ п/п	Адрес	Вид	Широта	Долгота
52635	Забайкальский край, р-н. Карымский, пгт. Дарасун, ул. Баталинская, д. 26	Индивидуальные домовладения	51,642921	113,960546
52636	Забайкальский край, р-н. Карымский, пгт. Дарасун, ул. Баталинская, д. 27	Индивидуальные домовладения	51,642921	113,960546
52637	Забайкальский край, р-н. Карымский, пгт. Дарасун, ул. Баталинская, д. 2а	Индивидуальные домовладения	51,642921	113,960546
52638	Забайкальский край, р-н. Карымский, пгт. Дарасун, ул. Баталинская, д. 3	Индивидуальные домовладения	51,642921	113,960546
52639	Забайкальский край, р-н. Карымский, пгт. Дарасун, ул. Баталинская, д. 3а	Индивидуальные домовладения	51,642921	113,960546
52640	Забайкальский край, р-н. Карымский, пгт. Дарасун, ул. Баталинская, д. 4	Индивидуальные домовладения	51,642921	113,960546
52641	Забайкальский край, р-н. Карымский, пгт. Дарасун, ул. Баталинская, д. 7	Индивидуальные домовладения	51,642921	113,960546
52642	Забайкальский край, р-н. Карымский, пгт. Дарасун, ул. Белова, д. 1	Индивидуальные домовладения	51,629718	113,947979
52643	Забайкальский край, р-н. Карымский, пгт. Дарасун, ул. Белова, д. 10	Индивидуальные домовладения	51,629718	113,947979
52644	Забайкальский край, р-н. Карымский, пгт. Дарасун, ул. Белова, д. 11	Индивидуальные домовладения	51,629718	113,947979
52645	Забайкальский край, р-н. Карымский, пгт. Дарасун, ул. Белова, д. 12	Индивидуальные домовладения	51,629718	113,947979
52646	Забайкальский край, р-н. Карымский, пгт. Дарасун, ул. Белова, д. 13	Индивидуальные домовладения	51,629718	113,947979
52647	Забайкальский край, р-н. Карымский, пгт. Дарасун, ул. Белова, д. 14	Индивидуальные домовладения	51,629718	113,947979
52648	Забайкальский край, р-н. Карымский, пгт. Дарасун, ул. Белова, д. 15	Индивидуальные домовладения	51,629718	113,947979
52649	Забайкальский край, р-н. Карымский, пгт. Дарасун, ул. Белова, д. 2	Индивидуальные домовладения	51,629718	113,947979

№ п/п	Адрес	Вид	Широта	Долгота
52650	Забайкальский край, р-н. Карымский, пгт. Дарасун, ул. Белова, д. 3	Индивидуальные домовладения	51,629718	113,947979
52651	Забайкальский край, р-н. Карымский, пгт. Дарасун, ул. Белова, д. 4	Индивидуальные домовладения	51,629718	113,947979
52652	Забайкальский край, р-н. Карымский, пгт. Дарасун, ул. Белова, д. 5	Индивидуальные домовладения	51,629718	113,947979
52653	Забайкальский край, р-н. Карымский, пгт. Дарасун, ул. Белова, д. 6	Индивидуальные домовладения	51,629718	113,947979
52654	Забайкальский край, р-н. Карымский, пгт. Дарасун, ул. Белова, д. 7	Индивидуальные домовладения	51,629718	113,947979
52655	Забайкальский край, р-н. Карымский, пгт. Дарасун, ул. Белова, д. 8	Индивидуальные домовладения	51,629718	113,947979
52656	Забайкальский край, р-н. Карымский, пгт. Дарасун, ул. Гагарина, д. 1	Индивидуальные домовладения	51,64139	113,95813
52657	Забайкальский край, р-н. Карымский, пгт. Дарасун, ул. Гагарина, д. 10	Индивидуальные домовладения	51,64139	113,95813
52658	Забайкальский край, р-н. Карымский, пгт. Дарасун, ул. Гагарина, д. 11	Индивидуальные домовладения	51,64139	113,95813
52659	Забайкальский край, р-н. Карымский, пгт. Дарасун, ул. Гагарина, д. 13	Индивидуальные домовладения	51,64139	113,95813
52660	Забайкальский край, р-н. Карымский, пгт. Дарасун, ул. Гагарина, д. 2	Индивидуальные домовладения	51,64139	113,95813
52661	Забайкальский край, р-н. Карымский, пгт. Дарасун, ул. Гагарина, д. 3	Индивидуальные домовладения	51,64139	113,95813
52662	Забайкальский край, р-н. Карымский, пгт. Дарасун, ул. Гагарина, д. 4	Индивидуальные домовладения	51,64139	113,95813
52663	Забайкальский край, р-н. Карымский, пгт. Дарасун, ул. Гагарина, д. 5	Индивидуальные домовладения	51,64139	113,95813
52664	Забайкальский край, р-н. Балейский, с. Колобово, ул. Совхозная, д. 5	Индивидуальные домовладения	51,765618	117,159501

№ п/п	Адрес	Вид	Широта	Долгота
52665	Забайкальский край, р-н. Балейский, с. Колобово, ул. Совхозная, д. 6	Индивидуальные домовладения	51,765618	117,159501
52666	Забайкальский край, р-н. Балейский, с. Колобово, ул. Челябинская, д. 1	Индивидуальные домовладения	51,765618	117,159501
52667	Забайкальский край, р-н. Балейский, с. Колобово, ул. Школьная, д. 12	Индивидуальные домовладения	51,765618	117,159501
52668	Забайкальский край, р-н. Балейский, с. Усть-Ягье, ул. Новая, д. 1	Индивидуальные домовладения	51,744433	117,213508
52669	Забайкальский край, р-н. Балейский, с. Усть-Ягье, ул. Озерная, д. 6	Индивидуальные домовладения	51,744433	117,213508
52670	Забайкальский край, р-н. Карымский, пгт. Дарасун, ул. Гагарина, д. 8	Индивидуальные домовладения	51,64139	113,95813
52671	Забайкальский край, р-н. Карымский, пгт. Дарасун, ул. Гагарина, д. 9	Индивидуальные домовладения	51,64139	113,95813
52672	Забайкальский край, р-н. Карымский, пгт. Дарасун, ул. Горьковская, д. 1	Индивидуальные домовладения	51,626962	113,948958
52673	Забайкальский край, р-н. Карымский, пгт. Дарасун, ул. Горьковская, д. 11	Индивидуальные домовладения	51,626962	113,948958
52674	Забайкальский край, р-н. Карымский, пгт. Дарасун, ул. Горьковская, д. 15	Индивидуальные домовладения	51,626962	113,948958
52675	Забайкальский край, р-н. Карымский, пгт. Дарасун, ул. Горьковская, д. 16	Индивидуальные домовладения	51,626962	113,948958
52676	Забайкальский край, р-н. Карымский, пгт. Дарасун, ул. Горьковская, д. 17	Индивидуальные домовладения	51,626962	113,948958
52677	Забайкальский край, р-н. Карымский, пгт. Дарасун, ул. Горьковская, д. 2	Индивидуальные домовладения	51,626962	113,948958
52678	Забайкальский край, р-н. Карымский, пгт. Дарасун, ул. Горьковская, д. 20	Индивидуальные домовладения	51,626962	113,948958
52679	Забайкальский край, р-н. Карымский, пгт. Дарасун, ул. Горьковская, д. 21	Индивидуальные домовладения	51,626962	113,948958

№ п/п	Адрес	Вид	Широта	Долгота
52680	Забайкальский край, р-н. Карымский, пгт. Дарасун, ул. Горьковская, д. 22	Индивидуальные домовладения	51,626962	113,948958
52681	Забайкальский край, р-н. Карымский, пгт. Дарасун, ул. Горьковская, д. 25	Индивидуальные домовладения	51,626962	113,948958
52682	Забайкальский край, р-н. Карымский, пгт. Дарасун, ул. Горьковская, д. 28	Индивидуальные домовладения	51,626962	113,948958
52683	Забайкальский край, р-н. Карымский, пгт. Дарасун, ул. Горьковская, д. 29	Индивидуальные домовладения	51,626962	113,948958
52684	Забайкальский край, р-н. Карымский, пгт. Дарасун, ул. Горьковская, д. 3	Индивидуальные домовладения	51,626962	113,948958
52685	Забайкальский край, р-н. Карымский, пгт. Дарасун, ул. Горьковская, д. 30	Индивидуальные домовладения	51,626962	113,948958
52686	Забайкальский край, р-н. Карымский, пгт. Дарасун, ул. Горьковская, д. 31	Индивидуальные домовладения	51,626962	113,948958
52687	Забайкальский край, р-н. Карымский, пгт. Дарасун, ул. Горьковская, д. 32	Индивидуальные домовладения	51,626962	113,948958
52688	Забайкальский край, р-н. Карымский, пгт. Дарасун, ул. Горьковская, д. 33	Индивидуальные домовладения	51,626962	113,948958
52689	Забайкальский край, р-н. Карымский, пгт. Дарасун, ул. Горьковская, д. 37	Индивидуальные домовладения	51,626962	113,948958
52690	Забайкальский край, р-н. Карымский, пгт. Дарасун, ул. Горьковская, д. 4	Индивидуальные домовладения	51,626962	113,948958
52691	Забайкальский край, р-н. Карымский, пгт. Дарасун, ул. Горьковская, д. 40	Индивидуальные домовладения	51,626962	113,948958
52692	Забайкальский край, р-н. Карымский, пгт. Дарасун, ул. Горьковская, д. 42	Индивидуальные домовладения	51,626962	113,948958
52693	Забайкальский край, р-н. Карымский, пгт. Дарасун, ул. Горьковская, д. 44	Индивидуальные домовладения	51,626962	113,948958
52694	Забайкальский край, р-н. Карымский, пгт. Дарасун, ул. Горьковская, д. 46	Индивидуальные домовладения	51,626962	113,948958

№ п/п	Адрес	Вид	Широта	Долгота
52695	Забайкальский край, р-н. Карымский, пгт. Дарасун, ул. Горьковская, д. 49	Индивидуальные домовладения	51,626962	113,948958
52696	Забайкальский край, р-н. Карымский, пгт. Дарасун, ул. Горьковская, д. 5	Индивидуальные домовладения	51,626962	113,948958
52697	Забайкальский край, р-н. Балейский, с. Усть-Ягье, ул. Школьная, д. 7	Индивидуальные домовладения	51,744433	117,213508
52698	Забайкальский край, р-н. Балейский, с. Алия, ул. Кишиневская, д. 14	Индивидуальные домовладения	51,625396	117,127252
52699	Забайкальский край, р-н. Балейский, с. Алия, ул. Кишиневская, д. 23	Индивидуальные домовладения	51,625396	117,127252
52700	Забайкальский край, р-н. Балейский, с. Алия, ул. Кишиневская, д. 7	Индивидуальные домовладения	51,625396	117,127252
52701	Забайкальский край, р-н. Балейский, с. Алия, ул. Лесная, д. 2	Индивидуальные домовладения	51,625396	117,127252
52702	Забайкальский край, р-н. Балейский, с. Алия, ул. Лесная, д. 25	Индивидуальные домовладения	51,625396	117,127252
52703	Забайкальский край, р-н. Балейский, с. Алия, ул. Лесная, д. 8	Индивидуальные домовладения	51,625396	117,127252
52704	Забайкальский край, р-н. Балейский, с. Гробово, ул. Центральная, д. 36	Индивидуальные домовладения	51,650203	117,116732
52705	Забайкальский край, р-н. Балейский, с. Журавлево, ул. Центральная, д. 10	Индивидуальные домовладения	51,53801	117,164936
52706	Забайкальский край, р-н. Балейский, с. Журавлево, ул. Центральная, д. 4	Индивидуальные домовладения	51,53801	117,164936
52707	Забайкальский край, р-н. Балейский, с. Нижний Ильдикан, ул. Луговая, д. 13а	Индивидуальные домовладения	51,617299	117,153312
52708	Забайкальский край, р-н. Балейский, с. Нижний Ильдикан, ул. Луговая, д. 15	Индивидуальные домовладения	51,617299	117,153312
52709	Забайкальский край, р-н. Балейский, с. Нижний Ильдикан, ул. Луговая, д. 21	Индивидуальные домовладения	51,617299	117,153312

№ п/п	Адрес	Вид	Широта	Долгота
52710	Забайкальский край, р-н. Балейский, с. Нижний Ильдикан, ул. Молодежная, д. 13	Индивидуальные домовладения	51,60712	117,157812
52711	Забайкальский край, р-н. Балейский, с. Нижний Ильдикан, ул. Набережная, д. 14	Индивидуальные домовладения	51,607674	117,152584
52712	Забайкальский край, р-н. Балейский, с. Нижний Ильдикан, ул. Набережная, д. 17	Индивидуальные домовладения	51,607674	117,152584
52713	Забайкальский край, р-н. Балейский, с. Нижний Ильдикан, ул. Набережная, д. 25	Индивидуальные домовладения	51,607674	117,152584
52714	Забайкальский край, р-н. Карымский, пгт. Дарасун, ул. Дорожная, д. 6	Индивидуальные домовладения	51,635482	113,959154
52715	Забайкальский край, р-н. Карымский, пгт. Дарасун, ул. Дорожная, д. 7	Индивидуальные домовладения	51,635482	113,959154
52716	Забайкальский край, р-н. Карымский, пгт. Дарасун, ул. Дорожная, д. 9	Индивидуальные домовладения	51,635482	113,959154
52717	Забайкальский край, р-н. Карымский, пгт. Дарасун, ул. Заречная, д. 1	Индивидуальные домовладения	51,644514	113,964849
52718	Забайкальский край, р-н. Карымский, пгт. Дарасун, ул. Заречная, д. 100	Индивидуальные домовладения	51,644514	113,964849
52719	Забайкальский край, р-н. Карымский, пгт. Дарасун, ул. Заречная, д. 104	Индивидуальные домовладения	51,644514	113,964849
52720	Забайкальский край, р-н. Карымский, пгт. Дарасун, ул. Заречная, д. 106	Индивидуальные домовладения	51,644514	113,964849
52721	Забайкальский край, р-н. Карымский, пгт. Дарасун, ул. Заречная, д. 108	Индивидуальные домовладения	51,644514	113,964849
52722	Забайкальский край, р-н. Карымский, пгт. Дарасун, ул. Заречная, д. 11	Индивидуальные домовладения	51,644514	113,964849
52723	Забайкальский край, р-н. Карымский, пгт. Дарасун, ул. Заречная, д. 110	Индивидуальные домовладения	51,644514	113,964849
52724	Забайкальский край, р-н. Карымский, пгт. Дарасун, ул. Заречная, д. 12	Индивидуальные домовладения	51,644514	113,964849

№ п/п	Адрес	Вид	Широта	Долгота
52725	Забайкальский край, р-н. Карымский, пгт. Дарасун, ул. Заречная, д. 13	Индивидуальные домовладения	51,644514	113,964849
52726	Забайкальский край, р-н. Карымский, пгт. Дарасун, ул. Заречная, д. 14	Индивидуальные домовладения	51,644514	113,964849
52727	Забайкальский край, р-н. Карымский, пгт. Дарасун, ул. Заречная, д. 14а	Индивидуальные домовладения	51,644514	113,964849
52728	Забайкальский край, р-н. Карымский, пгт. Дарасун, ул. Заречная, д. 15	Индивидуальные домовладения	51,644514	113,964849
52729	Забайкальский край, р-н. Карымский, пгт. Дарасун, ул. Заречная, д. 16	Индивидуальные домовладения	51,644514	113,964849
52730	Забайкальский край, р-н. Балейский, с. Нижний Ильдикан, ул. Набережная, д. 32	Индивидуальные домовладения	51,607674	117,152584
52731	Забайкальский край, р-н. Карымский, пгт. Дарасун, ул. Заречная, д. 18	Индивидуальные домовладения	51,644514	113,964849
52732	Забайкальский край, р-н. Карымский, пгт. Дарасун, ул. Заречная, д. 19	Индивидуальные домовладения	51,644514	113,964849
52733	Забайкальский край, р-н. Карымский, пгт. Дарасун, ул. Заречная, д. 20	Индивидуальные домовладения	51,644514	113,964849
52734	Забайкальский край, р-н. Карымский, пгт. Дарасун, ул. Заречная, д. 24	Индивидуальные домовладения	51,644514	113,964849
52735	Забайкальский край, р-н. Карымский, пгт. Дарасун, ул. Заречная, д. 25	Индивидуальные домовладения	51,644514	113,964849
52736	Забайкальский край, р-н. Карымский, пгт. Дарасун, ул. Заречная, д. 28	Индивидуальные домовладения	51,644514	113,964849
52737	Забайкальский край, р-н. Карымский, пгт. Дарасун, ул. Заречная, д. 29	Индивидуальные домовладения	51,644514	113,964849
52738	Забайкальский край, р-н. Карымский, пгт. Дарасун, ул. Заречная, д. 3	Индивидуальные домовладения	51,644514	113,964849
52739	Забайкальский край, р-н. Карымский, пгт. Дарасун, ул. Заречная, д. 32	Индивидуальные домовладения	51,644732	113,96555

№ п/п	Адрес	Вид	Широта	Долгота
52740	Забайкальский край, р-н. Карымский, пгт. Дарасун, ул. Заречная, д. 33	Индивидуальные домовладения	51,644514	113,964849
52741	Забайкальский край, р-н. Карымский, пгт. Дарасун, ул. Заречная, д. 35	Индивидуальные домовладения	51,644514	113,964849
52742	Забайкальский край, р-н. Карымский, пгт. Дарасун, ул. Заречная, д. 36	Индивидуальные домовладения	51,644514	113,964849
52743	Забайкальский край, р-н. Карымский, пгт. Дарасун, ул. Заречная, д. 39	Индивидуальные домовладения	51,644514	113,964849
52744	Забайкальский край, р-н. Карымский, пгт. Дарасун, ул. Заречная, д. 40	Индивидуальные домовладения	51,644514	113,964849
52745	Забайкальский край, р-н. Карымский, пгт. Дарасун, ул. Заречная, д. 41	Индивидуальные домовладения	51,644514	113,964849
52746	Забайкальский край, р-н. Карымский, пгт. Дарасун, ул. Заречная, д. 43	Индивидуальные домовладения	51,644514	113,964849
52747	Забайкальский край, р-н. Карымский, пгт. Дарасун, ул. Заречная, д. 44	Индивидуальные домовладения	51,644514	113,964849
52748	Забайкальский край, р-н. Карымский, пгт. Дарасун, ул. Заречная, д. 45	Индивидуальные домовладения	51,644514	113,964849
52749	Забайкальский край, р-н. Карымский, пгт. Дарасун, ул. Заречная, д. 46	Индивидуальные домовладения	51,644514	113,964849
52750	Забайкальский край, р-н. Карымский, пгт. Дарасун, ул. Заречная, д. 47	Индивидуальные домовладения	51,644514	113,964849
52751	Забайкальский край, р-н. Карымский, пгт. Дарасун, ул. Заречная, д. 48	Индивидуальные домовладения	51,644514	113,964849
52752	Забайкальский край, р-н. Карымский, пгт. Дарасун, ул. Заречная, д. 49	Индивидуальные домовладения	51,644514	113,964849
52753	Забайкальский край, р-н. Карымский, пгт. Дарасун, ул. Заречная, д. 5	Индивидуальные домовладения	51,644514	113,964849
52754	Забайкальский край, р-н. Карымский, пгт. Дарасун, ул. Заречная, д. 50	Индивидуальные домовладения	51,644514	113,964849

№ п/п	Адрес	Вид	Широта	Долгота
52755	Забайкальский край, р-н. Карымский, пгт. Дарасун, ул. Заречная, д. 53	Индивидуальные домовладения	51,644514	113,964849
52756	Забайкальский край, р-н. Карымский, пгт. Дарасун, ул. Заречная, д. 56	Индивидуальные домовладения	51,644514	113,964849
52757	Забайкальский край, р-н. Карымский, пгт. Дарасун, ул. Заречная, д. 56а	Индивидуальные домовладения	51,644514	113,964849
52758	Забайкальский край, р-н. Карымский, пгт. Дарасун, ул. Заречная, д. 56б	Индивидуальные домовладения	51,644514	113,964849
52759	Забайкальский край, р-н. Карымский, пгт. Дарасун, ул. Заречная, д. 57	Индивидуальные домовладения	51,644514	113,964849
52760	Забайкальский край, р-н. Карымский, пгт. Дарасун, ул. Заречная, д. 58	Индивидуальные домовладения	51,644514	113,964849
52761	Забайкальский край, р-н. Карымский, пгт. Дарасун, ул. Заречная, д. 59	Индивидуальные домовладения	51,644514	113,964849
52762	Забайкальский край, р-н. Карымский, пгт. Дарасун, ул. Заречная, д. 61	Индивидуальные домовладения	51,644514	113,964849
52763	Забайкальский край, р-н. Карымский, пгт. Дарасун, ул. Заречная, д. 64	Индивидуальные домовладения	51,644514	113,964849
52764	Забайкальский край, р-н. Карымский, пгт. Дарасун, ул. Заречная, д. 66	Индивидуальные домовладения	51,644514	113,964849
52765	Забайкальский край, р-н. Карымский, пгт. Дарасун, ул. Заречная, д. 68	Индивидуальные домовладения	51,644514	113,964849
52766	Забайкальский край, р-н. Карымский, пгт. Дарасун, ул. Заречная, д. 7	Индивидуальные домовладения	51,644514	113,964849
52767	Забайкальский край, р-н. Карымский, пгт. Дарасун, ул. Заречная, д. 70	Индивидуальные домовладения	51,644514	113,964849
52768	Забайкальский край, р-н. Карымский, пгт. Дарасун, ул. Заречная, д. 72	Индивидуальные домовладения	51,644514	113,964849
52769	Забайкальский край, р-н. Карымский, пгт. Дарасун, ул. Заречная, д. 74	Индивидуальные домовладения	51,644514	113,964849

№ п/п	Адрес	Вид	Широта	Долгота
52770	Забайкальский край, р-н. Карымский, пгт. Дарасун, ул. Заречная, д. 76	Индивидуальные домовладения	51,644514	113,964849
52771	Забайкальский край, р-н. Карымский, пгт. Дарасун, ул. Заречная, д. 78	Индивидуальные домовладения	51,644514	113,964849
52772	Забайкальский край, р-н. Карымский, пгт. Дарасун, ул. Заречная, д. 80	Индивидуальные домовладения	51,644514	113,964849
52773	Забайкальский край, р-н. Карымский, пгт. Дарасун, ул. Заречная, д. 82	Индивидуальные домовладения	51,644514	113,964849
52774	Забайкальский край, р-н. Карымский, пгт. Дарасун, ул. Заречная, д. 84	Индивидуальные домовладения	51,644514	113,964849
52775	Забайкальский край, р-н. Карымский, пгт. Дарасун, ул. Заречная, д. 86	Индивидуальные домовладения	51,644514	113,964849
52776	Забайкальский край, р-н. Карымский, пгт. Дарасун, ул. Заречная, д. 88	Индивидуальные домовладения	51,644514	113,964849
52777	Забайкальский край, р-н. Карымский, пгт. Дарасун, ул. Заречная, д. 88а	Индивидуальные домовладения	51,644514	113,964849
52778	Забайкальский край, р-н. Карымский, пгт. Дарасун, ул. Заречная, д. 90	Индивидуальные домовладения	51,644514	113,964849
52779	Забайкальский край, р-н. Карымский, пгт. Дарасун, ул. Заречная, д. 92	Индивидуальные домовладения	51,644514	113,964849
52780	Забайкальский край, р-н. Карымский, пгт. Дарасун, ул. Заречная, д. 96	Индивидуальные домовладения	51,644514	113,964849
52781	Забайкальский край, р-н. Карымский, пгт. Дарасун, ул. Заречная, д. 98	Индивидуальные домовладения	51,644514	113,964849
52782	Забайкальский край, р-н. Карымский, пгт. Дарасун, ул. Колхозная, д. 1	Индивидуальные домовладения	51,648164	113,964059
52783	Забайкальский край, р-н. Карымский, пгт. Дарасун, ул. Колхозная, д. 11	Индивидуальные домовладения	51,648164	113,964059
52784	Забайкальский край, р-н. Карымский, пгт. Дарасун, ул. Колхозная, д. 12	Индивидуальные домовладения	51,648164	113,964059

№ п/п	Адрес	Вид	Широта	Долгота
52785	Забайкальский край, р-н. Карымский, пгт. Дарасун, ул. Колхозная, д. 13	Индивидуальные домовладения	51,648164	113,964059
52786	Забайкальский край, р-н. Карымский, пгт. Дарасун, ул. Колхозная, д. 14	Индивидуальные домовладения	51,648164	113,964059
52787	Забайкальский край, р-н. Карымский, пгт. Дарасун, ул. Колхозная, д. 15	Индивидуальные домовладения	51,648164	113,964059
52788	Забайкальский край, р-н. Карымский, пгт. Дарасун, ул. Колхозная, д. 17	Индивидуальные домовладения	51,648164	113,964059
52789	Забайкальский край, р-н. Карымский, пгт. Дарасун, ул. Колхозная, д. 18	Индивидуальные домовладения	51,648164	113,964059
52790	Забайкальский край, р-н. Карымский, пгт. Дарасун, ул. Колхозная, д. 19	Индивидуальные домовладения	51,648164	113,964059
52791	Забайкальский край, р-н. Карымский, пгт. Дарасун, ул. Колхозная, д. 2	Индивидуальные домовладения	51,648164	113,964059
52792	Забайкальский край, р-н. Карымский, пгт. Дарасун, ул. Колхозная, д. 20	Индивидуальные домовладения	51,648164	113,964059
52793	Забайкальский край, р-н. Карымский, пгт. Дарасун, ул. Колхозная, д. 27	Индивидуальные домовладения	51,648164	113,964059
52794	Забайкальский край, р-н. Карымский, пгт. Дарасун, ул. Колхозная, д. 27а	Индивидуальные домовладения	51,648164	113,964059
52795	Забайкальский край, р-н. Балейский, с. Нижний Ильдикан, ул. Набережная, д. 44	Индивидуальные домовладения	51,607674	117,152584
52796	Забайкальский край, р-н. Карымский, пгт. Дарасун, ул. Колхозная, д. 2а	Индивидуальные домовладения	51,648164	113,964059
52797	Забайкальский край, р-н. Карымский, пгт. Дарасун, ул. Колхозная, д. 30	Индивидуальные домовладения	51,648164	113,964059
52798	Забайкальский край, р-н. Карымский, пгт. Дарасун, ул. Колхозная, д. 32	Индивидуальные домовладения	51,648164	113,964059
52799	Забайкальский край, р-н. Карымский, пгт. Дарасун, ул. Колхозная, д. 33	Индивидуальные домовладения	51,648164	113,964059

№ п/п	Адрес	Вид	Широта	Долгота
52800	Забайкальский край, р-н. Карымский, пгт. Дарасун, ул. Колхозная, д. 34	Индивидуальные домовладения	51,648164	113,964059
52801	Забайкальский край, р-н. Карымский, пгт. Дарасун, ул. Колхозная, д. 36	Индивидуальные домовладения	51,648164	113,964059
52802	Забайкальский край, р-н. Карымский, пгт. Дарасун, ул. Колхозная, д. 38	Индивидуальные домовладения	51,648164	113,964059
52803	Забайкальский край, р-н. Карымский, пгт. Дарасун, ул. Колхозная, д. 39	Индивидуальные домовладения	51,648164	113,964059
52804	Забайкальский край, р-н. Карымский, пгт. Дарасун, ул. Колхозная, д. 40	Индивидуальные домовладения	51,648164	113,964059
52805	Забайкальский край, р-н. Карымский, пгт. Дарасун, ул. Колхозная, д. 42	Индивидуальные домовладения	51,648164	113,964059
52806	Забайкальский край, р-н. Карымский, пгт. Дарасун, ул. Колхозная, д. 43	Индивидуальные домовладения	51,648164	113,964059
52807	Забайкальский край, р-н. Карымский, пгт. Дарасун, ул. Колхозная, д. 44	Индивидуальные домовладения	51,648164	113,964059
52808	Забайкальский край, р-н. Карымский, пгт. Дарасун, ул. Колхозная, д. 45	Индивидуальные домовладения	51,648164	113,964059
52809	Забайкальский край, р-н. Карымский, пгт. Дарасун, ул. Колхозная, д. 46	Индивидуальные домовладения	51,648164	113,964059
52810	Забайкальский край, р-н. Карымский, пгт. Дарасун, ул. Колхозная, д. 47	Индивидуальные домовладения	51,648164	113,964059
52811	Забайкальский край, р-н. Карымский, пгт. Дарасун, ул. Колхозная, д. 49	Индивидуальные домовладения	51,648164	113,964059
52812	Забайкальский край, р-н. Карымский, пгт. Дарасун, ул. Колхозная, д. 50	Индивидуальные домовладения	51,648164	113,964059
52813	Забайкальский край, р-н. Карымский, пгт. Дарасун, ул. Колхозная, д. 51	Индивидуальные домовладения	51,648164	113,964059
52814	Забайкальский край, р-н. Карымский, пгт. Дарасун, ул. Колхозная, д. 52	Индивидуальные домовладения	51,648164	113,964059

№ п/п	Адрес	Вид	Широта	Долгота
52815	Забайкальский край, р-н. Карымский, пгт. Дарасун, ул. Колхозная, д. 53	Индивидуальные домовладения	51,648164	113,964059
52816	Забайкальский край, р-н. Карымский, пгт. Дарасун, ул. Колхозная, д. 53а	Индивидуальные домовладения	51,648164	113,964059
52817	Забайкальский край, р-н. Карымский, пгт. Дарасун, ул. Колхозная, д. 55	Индивидуальные домовладения	51,648164	113,964059
52818	Забайкальский край, р-н. Карымский, пгт. Дарасун, ул. Колхозная, д. 57	Индивидуальные домовладения	51,648164	113,964059
52819	Забайкальский край, р-н. Карымский, пгт. Дарасун, ул. Колхозная, д. 6	Индивидуальные домовладения	51,648164	113,964059
52820	Забайкальский край, р-н. Карымский, пгт. Дарасун, ул. Колхозная, д. 61	Индивидуальные домовладения	51,648164	113,964059
52821	Забайкальский край, р-н. Карымский, пгт. Дарасун, ул. Колхозная, д. 63	Индивидуальные домовладения	51,648164	113,964059
52822	Забайкальский край, р-н. Карымский, пгт. Дарасун, ул. Колхозная, д. 65	Индивидуальные домовладения	51,648164	113,964059
52823	Забайкальский край, р-н. Карымский, пгт. Дарасун, ул. Колхозная, д. 69	Индивидуальные домовладения	51,648164	113,964059
52824	Забайкальский край, р-н. Карымский, пгт. Дарасун, ул. Колхозная, д. 7	Индивидуальные домовладения	51,648164	113,964059
52825	Забайкальский край, р-н. Карымский, пгт. Дарасун, ул. Колхозная, д. 71	Индивидуальные домовладения	51,648164	113,964059
52826	Забайкальский край, р-н. Карымский, пгт. Дарасун, ул. Колхозная, д. 9	Индивидуальные домовладения	51,648164	113,964059
52827	Забайкальский край, р-н. Балейский, с. Нижний Ильдикан, ул. Набережная, д. 52	Индивидуальные домовладения	51,607674	117,152584
52828	Забайкальский край, р-н. Карымский, пгт. Дарасун, ул. Крестьянская, д. 14	Индивидуальные домовладения	51,654361	113,970042
52829	Забайкальский край, р-н. Карымский, пгт. Дарасун, ул. Крестьянская, д. 15	Индивидуальные домовладения	51,654361	113,970042

№ п/п	Адрес	Вид	Широта	Долгота
52830	Забайкальский край, р-н. Карымский, пгт. Дарасун, ул. Крестьянская, д. 16	Индивидуальные домовладения	51,654361	113,970042
52831	Забайкальский край, р-н. Карымский, пгт. Дарасун, ул. Крестьянская, д. 17	Индивидуальные домовладения	51,654361	113,970042
52832	Забайкальский край, р-н. Карымский, пгт. Дарасун, ул. Крестьянская, д. 18	Индивидуальные домовладения	51,654361	113,970042
52833	Забайкальский край, р-н. Карымский, пгт. Дарасун, ул. Крестьянская, д. 19	Индивидуальные домовладения	51,654361	113,970042
52834	Забайкальский край, р-н. Карымский, пгт. Дарасун, ул. Крестьянская, д. 2	Индивидуальные домовладения	51,654361	113,970042
52835	Забайкальский край, р-н. Карымский, пгт. Дарасун, ул. Крестьянская, д. 21	Индивидуальные домовладения	51,654361	113,970042
52836	Забайкальский край, р-н. Карымский, пгт. Дарасун, ул. Крестьянская, д. 23	Индивидуальные домовладения	51,654361	113,970042
52837	Забайкальский край, р-н. Карымский, пгт. Дарасун, ул. Крестьянская, д. 25	Индивидуальные домовладения	51,654361	113,970042
52838	Забайкальский край, р-н. Карымский, пгт. Дарасун, ул. Крестьянская, д. 26	Индивидуальные домовладения	51,654361	113,970042
52839	Забайкальский край, р-н. Карымский, пгт. Дарасун, ул. Крестьянская, д. 28	Индивидуальные домовладения	51,654361	113,970042
52840	Забайкальский край, р-н. Карымский, пгт. Дарасун, ул. Крестьянская, д. 3	Индивидуальные домовладения	51,654361	113,970042
52841	Забайкальский край, р-н. Карымский, пгт. Дарасун, ул. Крестьянская, д. 30	Индивидуальные домовладения	51,654361	113,970042
52842	Забайкальский край, р-н. Карымский, пгт. Дарасун, ул. Крестьянская, д. 32	Индивидуальные домовладения	51,654361	113,970042
52843	Забайкальский край, р-н. Карымский, пгт. Дарасун, ул. Крестьянская, д. 34	Индивидуальные домовладения	51,654361	113,970042
52844	Забайкальский край, р-н. Карымский, пгт. Дарасун, ул. Крестьянская, д. 38	Индивидуальные домовладения	51,654361	113,970042

№ п/п	Адрес	Вид	Широта	Долгота
52845	Забайкальский край, р-н. Карымский, пгт. Дарасун, ул. Крестьянская, д. 4	Индивидуальные домовладения	51,654361	113,970042
52846	Забайкальский край, р-н. Карымский, пгт. Дарасун, ул. Крестьянская, д. 40	Индивидуальные домовладения	51,654361	113,970042
52847	Забайкальский край, р-н. Карымский, пгт. Дарасун, ул. Крестьянская, д. 42	Индивидуальные домовладения	51,654361	113,970042
52848	Забайкальский край, р-н. Карымский, пгт. Дарасун, ул. Крестьянская, д. 44	Индивидуальные домовладения	51,654361	113,970042
52849	Забайкальский край, р-н. Карымский, пгт. Дарасун, ул. Крестьянская, д. 46	Индивидуальные домовладения	51,654361	113,970042
52850	Забайкальский край, р-н. Карымский, пгт. Дарасун, ул. Крестьянская, д. 48	Индивидуальные домовладения	51,654361	113,970042
52851	Забайкальский край, р-н. Карымский, пгт. Дарасун, ул. Крестьянская, д. 5	Индивидуальные домовладения	51,654361	113,970042
52852	Забайкальский край, р-н. Карымский, пгт. Дарасун, ул. Крестьянская, д. 6	Индивидуальные домовладения	51,654361	113,970042
52853	Забайкальский край, р-н. Карымский, пгт. Дарасун, ул. Крестьянская, д. 60	Индивидуальные домовладения	51,654361	113,970042
52854	Забайкальский край, р-н. Карымский, пгт. Дарасун, ул. Крестьянская, д. 62	Индивидуальные домовладения	51,654361	113,970042
52855	Забайкальский край, р-н. Карымский, пгт. Дарасун, ул. Крестьянская, д. 64	Индивидуальные домовладения	51,654361	113,970042
52856	Забайкальский край, р-н. Карымский, пгт. Дарасун, ул. Крестьянская, д. 68	Индивидуальные домовладения	51,654361	113,970042
52857	Забайкальский край, р-н. Карымский, пгт. Дарасун, ул. Крестьянская, д. 7	Индивидуальные домовладения	51,654361	113,970042
52858	Забайкальский край, р-н. Карымский, пгт. Дарасун, ул. Крестьянская, д. 70	Индивидуальные домовладения	51,654361	113,970042
52859	Забайкальский край, р-н. Балейский, с. Нижний Ильдикан, ул. Набережная, д. 6	Индивидуальные домовладения	51,607674	117,152584

№ п/п	Адрес	Вид	Широта	Долгота
52860	Забайкальский край, р-н. Карымский, пгт. Дарасун, ул. Крестьянская, д. 9	Индивидуальные домовладения	51,654361	113,970042
52861	Забайкальский край, р-н. Карымский, пгт. Дарасун, ул. Кузнечная, д. 10	Индивидуальные домовладения	51,648672	113,968128
52862	Забайкальский край, р-н. Карымский, пгт. Дарасун, ул. Кузнечная, д. 11	Индивидуальные домовладения	51,646794	113,968362
52863	Забайкальский край, р-н. Карымский, пгт. Дарасун, ул. Кузнечная, д. 12	Индивидуальные домовладения	51,648672	113,968128
52864	Забайкальский край, р-н. Карымский, пгт. Дарасун, ул. Кузнечная, д. 13	Индивидуальные домовладения	51,648672	113,968128
52865	Забайкальский край, р-н. Карымский, пгт. Дарасун, ул. Кузнечная, д. 14	Индивидуальные домовладения	51,648672	113,968128
52866	Забайкальский край, р-н. Карымский, пгт. Дарасун, ул. Кузнечная, д. 15	Индивидуальные домовладения	51,648672	113,968128
52867	Забайкальский край, р-н. Карымский, пгт. Дарасун, ул. Кузнечная, д. 17	Индивидуальные домовладения	51,648672	113,968128
52868	Забайкальский край, р-н. Карымский, пгт. Дарасун, ул. Кузнечная, д. 18	Индивидуальные домовладения	51,648672	113,968128
52869	Забайкальский край, р-н. Карымский, пгт. Дарасун, ул. Кузнечная, д. 19	Индивидуальные домовладения	51,648672	113,968128
52870	Забайкальский край, р-н. Карымский, пгт. Дарасун, ул. Кузнечная, д. 1а	Индивидуальные домовладения	51,648672	113,968128
52871	Забайкальский край, р-н. Карымский, пгт. Дарасун, ул. Кузнечная, д. 2	Индивидуальные домовладения	51,648672	113,968128
52872	Забайкальский край, р-н. Карымский, пгт. Дарасун, ул. Кузнечная, д. 25	Индивидуальные домовладения	51,648672	113,968128
52873	Забайкальский край, р-н. Карымский, пгт. Дарасун, ул. Кузнечная, д. 3	Индивидуальные домовладения	51,648672	113,968128
52874	Забайкальский край, р-н. Карымский, пгт. Дарасун, ул. Кузнечная, д. 5	Индивидуальные домовладения	51,648672	113,968128

№ п/п	Адрес	Вид	Широта	Долгота
52875	Забайкальский край, р-н. Карымский, пгт. Дарасун, ул. Кузнечная, д. 6	Индивидуальные домовладения	51,648672	113,968128
52876	Забайкальский край, р-н. Карымский, пгт. Дарасун, ул. Кузнечная, д. 8	Индивидуальные домовладения	51,648672	113,968128
52877	Забайкальский край, р-н. Карымский, пгт. Дарасун, ул. Кузнечная, д. 9	Индивидуальные домовладения	51,648672	113,968128
52878	Забайкальский край, р-н. Карымский, пгт. Дарасун, ул. Лазо, д. 115а	Индивидуальные домовладения	51,664619	113,965793
52879	Забайкальский край, р-н. Карымский, пгт. Дарасун, ул. Ленина, д. 100	Индивидуальные домовладения	51,649337	113,969467
52880	Забайкальский край, р-н. Карымский, пгт. Дарасун, ул. Ленина, д. 101	Индивидуальные домовладения	51,649337	113,969467
52881	Забайкальский край, р-н. Карымский, пгт. Дарасун, ул. Ленина, д. 102	Индивидуальные домовладения	51,649337	113,969467
52882	Забайкальский край, р-н. Карымский, пгт. Дарасун, ул. Ленина, д. 103	Индивидуальные домовладения	51,649337	113,969467
52883	Забайкальский край, р-н. Карымский, пгт. Дарасун, ул. Ленина, д. 105	Индивидуальные домовладения	51,649337	113,969467
52884	Забайкальский край, р-н. Карымский, пгт. Дарасун, ул. Ленина, д. 106	Индивидуальные домовладения	51,649337	113,969467
52885	Забайкальский край, р-н. Карымский, пгт. Дарасун, ул. Ленина, д. 107	Индивидуальные домовладения	51,649337	113,969467
52886	Забайкальский край, р-н. Карымский, пгт. Дарасун, ул. Ленина, д. 108	Индивидуальные домовладения	51,649337	113,969467
52887	Забайкальский край, р-н. Карымский, пгт. Дарасун, ул. Ленина, д. 109	Индивидуальные домовладения	51,649337	113,969467
52888	Забайкальский край, р-н. Карымский, пгт. Дарасун, ул. Ленина, д. 110	Индивидуальные домовладения	51,649337	113,969467
52889	Забайкальский край, р-н. Карымский, пгт. Дарасун, ул. Ленина, д. 111	Индивидуальные домовладения	51,649337	113,969467

№ п/п	Адрес	Вид	Широта	Долгота
52890	Забайкальский край, р-н. Карымский, пгт. Дарасун, ул. Ленина, д. 113	Индивидуальные домовладения	51,649337	113,969467
52891	Забайкальский край, р-н. Карымский, пгт. Дарасун, ул. Ленина, д. 114	Индивидуальные домовладения	51,649337	113,969467
52892	Забайкальский край, р-н. Карымский, пгт. Дарасун, ул. Ленина, д. 116	Индивидуальные домовладения	51,649337	113,969467
52893	Забайкальский край, р-н. Карымский, пгт. Дарасун, ул. Ленина, д. 118	Индивидуальные домовладения	51,649337	113,969467
52894	Забайкальский край, р-н. Карымский, пгт. Дарасун, ул. Ленина, д. 119	Индивидуальные домовладения	51,649337	113,969467
52895	Забайкальский край, р-н. Карымский, пгт. Дарасун, ул. Ленина, д. 121	Индивидуальные домовладения	51,649337	113,969467
52896	Забайкальский край, р-н. Карымский, пгт. Дарасун, ул. Ленина, д. 124	Индивидуальные домовладения	51,649337	113,969467
52897	Забайкальский край, р-н. Карымский, пгт. Дарасун, ул. Ленина, д. 124а	Индивидуальные домовладения	51,649337	113,969467
52898	Забайкальский край, р-н. Карымский, пгт. Дарасун, ул. Ленина, д. 125	Индивидуальные домовладения	51,649337	113,969467
52899	Забайкальский край, р-н. Карымский, пгт. Дарасун, ул. Ленина, д. 127	Индивидуальные домовладения	51,649337	113,969467
52900	Забайкальский край, р-н. Карымский, пгт. Дарасун, ул. Ленина, д. 128	Индивидуальные домовладения	51,649337	113,969467
52901	Забайкальский край, р-н. Карымский, пгт. Дарасун, ул. Ленина, д. 129	Индивидуальные домовладения	51,649337	113,969467
52902	Забайкальский край, р-н. Карымский, пгт. Дарасун, ул. Ленина, д. 130	Индивидуальные домовладения	51,649337	113,969467
52903	Забайкальский край, р-н. Карымский, пгт. Дарасун, ул. Ленина, д. 132	Индивидуальные домовладения	51,649337	113,969467
52904	Забайкальский край, р-н. Карымский, пгт. Дарасун, ул. Ленина, д. 133	Индивидуальные домовладения	51,649337	113,969467

№ п/п	Адрес	Вид	Широта	Долгота
52905	Забайкальский край, р-н. Карымский, пгт. Дарасун, ул. Ленина, д. 134	Индивидуальные домовладения	51,649337	113,969467
52906	Забайкальский край, р-н. Карымский, пгт. Дарасун, ул. Ленина, д. 135	Индивидуальные домовладения	51,649337	113,969467
52907	Забайкальский край, р-н. Карымский, пгт. Дарасун, ул. Ленина, д. 136	Индивидуальные домовладения	51,649337	113,969467
52908	Забайкальский край, р-н. Карымский, пгт. Дарасун, ул. Ленина, д. 137	Индивидуальные домовладения	51,649337	113,969467
52909	Забайкальский край, р-н. Карымский, пгт. Дарасун, ул. Ленина, д. 138	Индивидуальные домовладения	51,649337	113,969467
52910	Забайкальский край, р-н. Карымский, пгт. Дарасун, ул. Ленина, д. 140	Индивидуальные домовладения	51,649337	113,969467
52911	Забайкальский край, р-н. Карымский, пгт. Дарасун, ул. Ленина, д. 142	Индивидуальные домовладения	51,649337	113,969467
52912	Забайкальский край, р-н. Карымский, пгт. Дарасун, ул. Ленина, д. 143	Индивидуальные домовладения	51,649337	113,969467
52913	Забайкальский край, р-н. Карымский, пгт. Дарасун, ул. Ленина, д. 144	Индивидуальные домовладения	51,649337	113,969467
52914	Забайкальский край, р-н. Карымский, пгт. Дарасун, ул. Ленина, д. 145	Индивидуальные домовладения	51,649337	113,969467
52915	Забайкальский край, р-н. Карымский, пгт. Дарасун, ул. Ленина, д. 146	Индивидуальные домовладения	51,649337	113,969467
52916	Забайкальский край, р-н. Карымский, пгт. Дарасун, ул. Ленина, д. 147	Индивидуальные домовладения	51,649337	113,969467
52917	Забайкальский край, р-н. Карымский, пгт. Дарасун, ул. Ленина, д. 148	Индивидуальные домовладения	51,649337	113,969467
52918	Забайкальский край, р-н. Карымский, пгт. Дарасун, ул. Ленина, д. 150	Индивидуальные домовладения	51,649337	113,969467
52919	Забайкальский край, р-н. Карымский, пгт. Дарасун, ул. Ленина, д. 151	Индивидуальные домовладения	51,649337	113,969467

№ п/п	Адрес	Вид	Широта	Долгота
52920	Забайкальский край, р-н. Карымский, пгт. Дарасун, ул. Ленина, д. 153	Индивидуальные домовладения	51,649337	113,969467
52921	Забайкальский край, р-н. Карымский, пгт. Дарасун, ул. Ленина, д. 155	Индивидуальные домовладения	51,649337	113,969467
52922	Забайкальский край, р-н. Карымский, пгт. Дарасун, ул. Ленина, д. 157	Индивидуальные домовладения	51,649337	113,969467
52923	Забайкальский край, р-н. Карымский, пгт. Дарасун, ул. Ленина, д. 159	Индивидуальные домовладения	51,649337	113,969467
52924	Забайкальский край, р-н. Карымский, пгт. Дарасун, ул. Ленина, д. 161	Индивидуальные домовладения	51,649337	113,969467
52925	Забайкальский край, р-н. Балейский, с. Нижний Ильдикан, ул. Набережная, д. 7	Индивидуальные домовладения	51,607674	117,152584
52926	Забайкальский край, р-н. Карымский, пгт. Дарасун, ул. Ленина, д. 167	Индивидуальные домовладения	51,649337	113,969467
52927	Забайкальский край, р-н. Карымский, пгт. Дарасун, ул. Ленина, д. 169	Индивидуальные домовладения	51,649337	113,969467
52928	Забайкальский край, р-н. Карымский, пгт. Дарасун, ул. Ленина, д. 173	Индивидуальные домовладения	51,649337	113,969467
52929	Забайкальский край, р-н. Карымский, пгт. Дарасун, ул. Ленина, д. 175	Индивидуальные домовладения	51,649337	113,969467
52930	Забайкальский край, р-н. Карымский, пгт. Дарасун, ул. Ленина, д. 97	Индивидуальные домовладения	51,649337	113,969467
52931	Забайкальский край, р-н. Карымский, пгт. Дарасун, ул. Ленина, д. 98	Индивидуальные домовладения	51,649337	113,969467
52932	Забайкальский край, р-н. Карымский, пгт. Дарасун, ул. Лесхозная, д. 1	Индивидуальные домовладения	51,634123	113,95513
52933	Забайкальский край, р-н. Карымский, пгт. Дарасун, ул. Лесхозная, д. 11	Индивидуальные домовладения	51,634123	113,95513
52934	Забайкальский край, р-н. Карымский, пгт. Дарасун, ул. Лесхозная, д. 13	Индивидуальные домовладения	51,634123	113,95513

№ п/п	Адрес	Вид	Широта	Долгота
52935	Забайкальский край, р-н. Карымский, пгт. Дарасун, ул. Лесхозная, д. 3	Индивидуальные домовладения	51,634123	113,95513
52936	Забайкальский край, р-н. Карымский, пгт. Дарасун, ул. Лесхозная, д. 5	Индивидуальные домовладения	51,634123	113,95513
52937	Забайкальский край, р-н. Карымский, пгт. Дарасун, ул. Лесхозная, д. 7	Индивидуальные домовладения	51,634123	113,95513
52938	Забайкальский край, р-н. Карымский, пгт. Дарасун, ул. Новая, д. 1	Индивидуальные домовладения	51,649801	113,959963
52939	Забайкальский край, р-н. Карымский, пгт. Дарасун, ул. Новая, д. 10	Индивидуальные домовладения	51,649801	113,959963
52940	Забайкальский край, р-н. Карымский, пгт. Дарасун, ул. Новая, д. 11	Индивидуальные домовладения	51,649801	113,959963
52941	Забайкальский край, р-н. Карымский, пгт. Дарасун, ул. Новая, д. 12	Индивидуальные домовладения	51,649801	113,959963
52942	Забайкальский край, р-н. Карымский, пгт. Дарасун, ул. Новая, д. 13	Индивидуальные домовладения	51,649801	113,959963
52943	Забайкальский край, р-н. Карымский, пгт. Дарасун, ул. Новая, д. 15	Индивидуальные домовладения	51,649801	113,959963
52944	Забайкальский край, р-н. Карымский, пгт. Дарасун, ул. Новая, д. 17	Индивидуальные домовладения	51,649801	113,959963
52945	Забайкальский край, р-н. Карымский, пгт. Дарасун, ул. Новая, д. 18	Индивидуальные домовладения	51,649801	113,959963
52946	Забайкальский край, р-н. Карымский, пгт. Дарасун, ул. Новая, д. 19	Индивидуальные домовладения	51,649801	113,959963
52947	Забайкальский край, р-н. Карымский, пгт. Дарасун, ул. Новая, д. 1а	Индивидуальные домовладения	51,649801	113,959963
52948	Забайкальский край, р-н. Карымский, пгт. Дарасун, ул. Новая, д. 2	Индивидуальные домовладения	51,649801	113,959963
52949	Забайкальский край, р-н. Карымский, пгт. Дарасун, ул. Новая, д. 20	Индивидуальные домовладения	51,649801	113,959963

№ п/п	Адрес	Вид	Широта	Долгота
52950	Забайкальский край, р-н. Карымский, пгт. Дарасун, ул. Новая, д. 21	Индивидуальные домовладения	51,649801	113,959963
52951	Забайкальский край, р-н. Карымский, пгт. Дарасун, ул. Новая, д. 23	Индивидуальные домовладения	51,649801	113,959963
52952	Забайкальский край, р-н. Карымский, пгт. Дарасун, ул. Новая, д. 24	Индивидуальные домовладения	51,649801	113,959963
52953	Забайкальский край, р-н. Карымский, пгт. Дарасун, ул. Новая, д. 25	Индивидуальные домовладения	51,649801	113,959963
52954	Забайкальский край, р-н. Карымский, пгт. Дарасун, ул. Новая, д. 28	Индивидуальные домовладения	51,649801	113,959963
52955	Забайкальский край, р-н. Карымский, пгт. Дарасун, ул. Новая, д. 29	Индивидуальные домовладения	51,649801	113,959963
52956	Забайкальский край, р-н. Карымский, пгт. Дарасун, ул. Новая, д. 2а	Индивидуальные домовладения	51,649801	113,959963
52957	Забайкальский край, р-н. Карымский, пгт. Дарасун, ул. Новая, д. 3	Индивидуальные домовладения	51,649801	113,959963
52958	Забайкальский край, р-н. Балейский, с. Нижний Ильдикан, ул. Набережная, д. 82	Индивидуальные домовладения	51,607674	117,152584
52959	Забайкальский край, р-н. Карымский, пгт. Дарасун, ул. Новая, д. 31	Индивидуальные домовладения	51,649801	113,959963
52960	Забайкальский край, р-н. Карымский, пгт. Дарасун, ул. Новая, д. 34	Индивидуальные домовладения	51,649801	113,959963
52961	Забайкальский край, р-н. Карымский, пгт. Дарасун, ул. Новая, д. 36	Индивидуальные домовладения	51,649801	113,959963
52962	Забайкальский край, р-н. Карымский, пгт. Дарасун, ул. Новая, д. 38	Индивидуальные домовладения	51,649801	113,959963
52963	Забайкальский край, р-н. Карымский, пгт. Дарасун, ул. Новая, д. 4	Индивидуальные домовладения	51,649801	113,959963
52964	Забайкальский край, р-н. Карымский, пгт. Дарасун, ул. Новая, д. 5	Индивидуальные домовладения	51,649801	113,959963

№ п/п	Адрес	Вид	Широта	Долгота
52965	Забайкальский край, р-н. Карымский, пгт. Дарасун, ул. Новая, д. 5а	Индивидуальные домовладения	51,649801	113,959963
52966	Забайкальский край, р-н. Карымский, пгт. Дарасун, ул. Новая, д. 6	Индивидуальные домовладения	51,649801	113,959963
52967	Забайкальский край, р-н. Карымский, пгт. Дарасун, ул. Новая, д. 7	Индивидуальные домовладения	51,649801	113,959963
52968	Забайкальский край, р-н. Карымский, пгт. Дарасун, ул. Новая, д. 9	Индивидуальные домовладения	51,649801	113,959963
52969	Забайкальский край, р-н. Карымский, пгт. Дарасун, ул. Озерная, д. 1	Индивидуальные домовладения	51,639624	113,964769
52970	Забайкальский край, р-н. Карымский, пгт. Дарасун, ул. Озерная, д. 11	Индивидуальные домовладения	51,639624	113,964769
52971	Забайкальский край, р-н. Карымский, пгт. Дарасун, ул. Озерная, д. 13	Индивидуальные домовладения	51,639624	113,964769
52972	Забайкальский край, р-н. Карымский, пгт. Дарасун, ул. Озерная, д. 15	Индивидуальные домовладения	51,639624	113,964769
52973	Забайкальский край, р-н. Карымский, пгт. Дарасун, ул. Озерная, д. 1а	Индивидуальные домовладения	51,639624	113,964769
52974	Забайкальский край, р-н. Карымский, пгт. Дарасун, ул. Озерная, д. 3а	Индивидуальные домовладения	51,640071	113,965137
52975	Забайкальский край, р-н. Карымский, пгт. Дарасун, ул. Озерная, д. 4	Индивидуальные домовладения	51,639624	113,964769
52976	Забайкальский край, р-н. Карымский, пгт. Дарасун, ул. Озерная, д. 5	Индивидуальные домовладения	51,639624	113,964769
52977	Забайкальский край, р-н. Карымский, пгт. Дарасун, ул. Озерная, д. 6	Индивидуальные домовладения	51,639624	113,964769
52978	Забайкальский край, р-н. Карымский, пгт. Дарасун, ул. Озерная, д. 7	Индивидуальные домовладения	51,639624	113,964769
52979	Забайкальский край, р-н. Карымский, пгт. Дарасун, ул. Озерная, д. 8	Индивидуальные домовладения	51,639624	113,964769

№ п/п	Адрес	Вид	Широта	Долгота
52980	Забайкальский край, р-н. Карымский, пгт. Дарасун, ул. Озерная, д. 9	Индивидуальные домовладения	51,639624	113,964769
52981	Забайкальский край, р-н. Карымский, пгт. Дарасун, ул. Октябрьская, д. 10	Индивидуальные домовладения	51,643413	113,969107
52982	Забайкальский край, р-н. Карымский, пгт. Дарасун, ул. Октябрьская, д. 12	Индивидуальные домовладения	51,643413	113,969107
52983	Забайкальский край, р-н. Карымский, пгт. Дарасун, ул. Октябрьская, д. 15	Индивидуальные домовладения	51,643413	113,969107
52984	Забайкальский край, р-н. Карымский, пгт. Дарасун, ул. Октябрьская, д. 16	Индивидуальные домовладения	51,643413	113,969107
52985	Забайкальский край, р-н. Карымский, пгт. Дарасун, ул. Октябрьская, д. 17	Индивидуальные домовладения	51,643413	113,969107
52986	Забайкальский край, р-н. Карымский, пгт. Дарасун, ул. Октябрьская, д. 18	Индивидуальные домовладения	51,643413	113,969107
52987	Забайкальский край, р-н. Карымский, пгт. Дарасун, ул. Октябрьская, д. 19	Индивидуальные домовладения	51,643413	113,969107
52988	Забайкальский край, р-н. Карымский, пгт. Дарасун, ул. Октябрьская, д. 1а	Индивидуальные домовладения	51,643413	113,969107
52989	Забайкальский край, р-н. Карымский, пгт. Дарасун, ул. Октябрьская, д. 2	Индивидуальные домовладения	51,643413	113,969107
52990	Забайкальский край, р-н. Карымский, пгт. Дарасун, ул. Октябрьская, д. 24	Индивидуальные домовладения	51,643413	113,969107
52991	Забайкальский край, р-н. Карымский, пгт. Дарасун, ул. Октябрьская, д. 25	Индивидуальные домовладения	51,643413	113,969107
52992	Забайкальский край, р-н. Карымский, пгт. Дарасун, ул. Октябрьская, д. 27	Индивидуальные домовладения	51,643413	113,969107
52993	Забайкальский край, р-н. Карымский, пгт. Дарасун, ул. Октябрьская, д. 28	Индивидуальные домовладения	51,643413	113,969107
52994	Забайкальский край, р-н. Карымский, пгт. Дарасун, ул. Октябрьская, д. 29	Индивидуальные домовладения	51,643413	113,969107

№ п/п	Адрес	Вид	Широта	Долгота
52995	Забайкальский край, р-н. Карымский, пгт. Дарасун, ул. Октябрьская, д. 2а	Индивидуальные домовладения	51,643413	113,969107
52996	Забайкальский край, р-н. Карымский, пгт. Дарасун, ул. Октябрьская, д. 30	Индивидуальные домовладения	51,643413	113,969107
52997	Забайкальский край, р-н. Карымский, пгт. Дарасун, ул. Октябрьская, д. 31	Индивидуальные домовладения	51,643413	113,969107
52998	Забайкальский край, р-н. Карымский, пгт. Дарасун, ул. Октябрьская, д. 34	Индивидуальные домовладения	51,643413	113,969107
52999	Забайкальский край, р-н. Карымский, пгт. Дарасун, ул. Октябрьская, д. 35	Индивидуальные домовладения	51,643413	113,969107
53000	Забайкальский край, р-н. Карымский, пгт. Дарасун, ул. Октябрьская, д. 36	Индивидуальные домовладения	51,643413	113,969107
53001	Забайкальский край, р-н. Карымский, пгт. Дарасун, ул. Октябрьская, д. 37	Индивидуальные домовладения	51,643413	113,969107
53002	Забайкальский край, р-н. Карымский, пгт. Дарасун, ул. Октябрьская, д. 37А	Индивидуальные домовладения	51,643413	113,969107
53003	Забайкальский край, р-н. Карымский, пгт. Дарасун, ул. Октябрьская, д. 38	Индивидуальные домовладения	51,643413	113,969107
53004	Забайкальский край, р-н. Карымский, пгт. Дарасун, ул. Октябрьская, д. 39	Индивидуальные домовладения	51,643413	113,969107
53005	Забайкальский край, р-н. Карымский, пгт. Дарасун, ул. Октябрьская, д. 40	Индивидуальные домовладения	51,643413	113,969107
53006	Забайкальский край, р-н. Карымский, пгт. Дарасун, ул. Октябрьская, д. 42	Индивидуальные домовладения	51,643413	113,969107
53007	Забайкальский край, р-н. Карымский, пгт. Дарасун, ул. Октябрьская, д. 46	Индивидуальные домовладения	51,643413	113,969107
53008	Забайкальский край, р-н. Карымский, пгт. Дарасун, ул. Октябрьская, д. 48	Индивидуальные домовладения	51,643413	113,969107
53009	Забайкальский край, р-н. Карымский, пгт. Дарасун, ул. Октябрьская, д. 5	Индивидуальные домовладения	51,643413	113,969107

№ п/п	Адрес	Вид	Широта	Долгота
53010	Забайкальский край, р-н. Карымский, пгт. Дарасун, ул. Октябрьская, д. 50	Индивидуальные домовладения	51,643413	113,969107
53011	Забайкальский край, р-н. Карымский, пгт. Дарасун, ул. Октябрьская, д. 52	Индивидуальные домовладения	51,643413	113,969107
53012	Забайкальский край, р-н. Карымский, пгт. Дарасун, ул. Октябрьская, д. 54	Индивидуальные домовладения	51,643413	113,969107
53013	Забайкальский край, р-н. Карымский, пгт. Дарасун, ул. Октябрьская, д. 56	Индивидуальные домовладения	51,643413	113,969107
53014	Забайкальский край, р-н. Карымский, пгт. Дарасун, ул. Октябрьская, д. 5а	Индивидуальные домовладения	51,643413	113,969107
53015	Забайкальский край, р-н. Карымский, пгт. Дарасун, ул. Октябрьская, д. 60	Индивидуальные домовладения	51,643413	113,969107
53016	Забайкальский край, р-н. Карымский, пгт. Дарасун, ул. Октябрьская, д. 7	Индивидуальные домовладения	51,643413	113,969107
53017	Забайкальский край, р-н. Карымский, пгт. Дарасун, ул. Октябрьская, д. 8	Индивидуальные домовладения	51,643413	113,969107
53018	Забайкальский край, р-н. Карымский, пгт. Дарасун, ул. Октябрьская, д. 9	Индивидуальные домовладения	51,643413	113,969107
53019	Забайкальский край, р-н. Карымский, пгт. Дарасун, ул. Островская, д. 1	Индивидуальные домовладения	51,645325	113,975782
53020	Забайкальский край, р-н. Карымский, пгт. Дарасун, ул. Островская, д. 10	Индивидуальные домовладения	51,645325	113,975782
53021	Забайкальский край, р-н. Карымский, пгт. Дарасун, ул. Островская, д. 11	Индивидуальные домовладения	51,645325	113,975782
53022	Забайкальский край, р-н. Карымский, пгт. Дарасун, ул. Островская, д. 14	Индивидуальные домовладения	51,645325	113,975782
53023	Забайкальский край, р-н. Карымский, пгт. Дарасун, ул. Островская, д. 15	Индивидуальные домовладения	51,645325	113,975782
53024	Забайкальский край, р-н. Карымский, пгт. Дарасун, ул. Островская, д. 16	Индивидуальные домовладения	51,645325	113,975782

№ п/п	Адрес	Вид	Широта	Долгота
53025	Забайкальский край, р-н. Карымский, пгт. Дарасун, ул. Островская, д. 16а	Индивидуальные домовладения	51,645325	113,975782
53026	Забайкальский край, р-н. Карымский, пгт. Дарасун, ул. Островская, д. 17	Индивидуальные домовладения	51,645325	113,975782
53027	Забайкальский край, р-н. Карымский, пгт. Дарасун, ул. Островская, д. 18	Индивидуальные домовладения	51,645325	113,975782
53028	Забайкальский край, р-н. Карымский, пгт. Дарасун, ул. Островская, д. 18а	Индивидуальные домовладения	51,645325	113,975782
53029	Забайкальский край, р-н. Карымский, пгт. Дарасун, ул. Островская, д. 19	Индивидуальные домовладения	51,645325	113,975782
53030	Забайкальский край, р-н. Карымский, пгт. Дарасун, ул. Островская, д. 2	Индивидуальные домовладения	51,648432	113,977839
53031	Забайкальский край, р-н. Карымский, пгт. Дарасун, ул. Островская, д. 21	Индивидуальные домовладения	51,645325	113,975782
53032	Забайкальский край, р-н. Карымский, пгт. Дарасун, ул. Островская, д. 22	Индивидуальные домовладения	51,645325	113,975782
53033	Забайкальский край, р-н. Карымский, пгт. Дарасун, ул. Островская, д. 23	Индивидуальные домовладения	51,645325	113,975782
53034	Забайкальский край, р-н. Карымский, пгт. Дарасун, ул. Островская, д. 24	Индивидуальные домовладения	51,645325	113,975782
53035	Забайкальский край, р-н. Карымский, пгт. Дарасун, ул. Островская, д. 25	Индивидуальные домовладения	51,645325	113,975782
53036	Забайкальский край, р-н. Карымский, пгт. Дарасун, ул. Островская, д. 26	Индивидуальные домовладения	51,645325	113,975782
53037	Забайкальский край, р-н. Карымский, пгт. Дарасун, ул. Островская, д. 27	Индивидуальные домовладения	51,645325	113,975782
53038	Забайкальский край, р-н. Карымский, пгт. Дарасун, ул. Островская, д. 28	Индивидуальные домовладения	51,645325	113,975782
53039	Забайкальский край, р-н. Карымский, пгт. Дарасун, ул. Островская, д. 3	Индивидуальные домовладения	51,645325	113,975782

№ п/п	Адрес	Вид	Широта	Долгота
53040	Забайкальский край, р-н. Карымский, пгт. Дарасун, ул. Островская, д. 30	Индивидуальные домовладения	51,645325	113,975782
53041	Забайкальский край, р-н. Карымский, пгт. Дарасун, ул. Островская, д. 31	Индивидуальные домовладения	51,645325	113,975782
53042	Забайкальский край, р-н. Карымский, пгт. Дарасун, ул. Островская, д. 32	Индивидуальные домовладения	51,645325	113,975782
53043	Забайкальский край, р-н. Карымский, пгт. Дарасун, ул. Островская, д. 33	Индивидуальные домовладения	51,645325	113,975782
53044	Забайкальский край, р-н. Карымский, пгт. Дарасун, ул. Островская, д. 35	Индивидуальные домовладения	51,645325	113,975782
53045	Забайкальский край, р-н. Карымский, пгт. Дарасун, ул. Островская, д. 5	Индивидуальные домовладения	51,645325	113,975782
53046	Забайкальский край, р-н. Карымский, пгт. Дарасун, ул. Островская, д. 6а	Индивидуальные домовладения	51,645325	113,975782
53047	Забайкальский край, р-н. Карымский, пгт. Дарасун, ул. Островская, д. 8	Индивидуальные домовладения	51,645325	113,975782
53048	Забайкальский край, р-н. Карымский, пгт. Дарасун, ул. Островская, д. 9	Индивидуальные домовладения	51,645325	113,975782
53049	Забайкальский край, р-н. Карымский, пгт. Дарасун, ул. Пакулова, д. 1	Индивидуальные домовладения	51,648549	113,974425
53050	Забайкальский край, р-н. Карымский, пгт. Дарасун, ул. Пакулова, д. 10	Индивидуальные домовладения	51,648549	113,974425
53051	Забайкальский край, р-н. Карымский, пгт. Дарасун, ул. Пакулова, д. 11	Индивидуальные домовладения	51,648549	113,974425
53052	Забайкальский край, р-н. Карымский, пгт. Дарасун, ул. Пакулова, д. 12	Индивидуальные домовладения	51,648549	113,974425
53053	Забайкальский край, р-н. Карымский, пгт. Дарасун, ул. Пакулова, д. 13	Индивидуальные домовладения	51,648549	113,974425
53054	Забайкальский край, р-н. Балейский, с. Нижний Ильдикан, ул. Советская, д. 13	Индивидуальные домовладения	51,609156	117,154273

№ п/п	Адрес	Вид	Широта	Долгота
53055	Забайкальский край, р-н. Карымский, пгт. Дарасун, ул. Пакулова, д. 16	Индивидуальные домовладения	51,648549	113,974425
53056	Забайкальский край, р-н. Карымский, пгт. Дарасун, ул. Пакулова, д. 17	Индивидуальные домовладения	51,648549	113,974425
53057	Забайкальский край, р-н. Карымский, пгт. Дарасун, ул. Пакулова, д. 19	Индивидуальные домовладения	51,648549	113,974425
53058	Забайкальский край, р-н. Карымский, пгт. Дарасун, ул. Пакулова, д. 2	Индивидуальные домовладения	51,648549	113,974425
53059	Забайкальский край, р-н. Карымский, пгт. Дарасун, ул. Пакулова, д. 20	Индивидуальные домовладения	51,648549	113,974425
53060	Забайкальский край, р-н. Карымский, пгт. Дарасун, ул. Пакулова, д. 22	Индивидуальные домовладения	51,648549	113,974425
53061	Забайкальский край, р-н. Карымский, пгт. Дарасун, ул. Пакулова, д. 23	Индивидуальные домовладения	51,648549	113,974425
53062	Забайкальский край, р-н. Карымский, пгт. Дарасун, ул. Пакулова, д. 24	Индивидуальные домовладения	51,648549	113,974425
53063	Забайкальский край, р-н. Карымский, пгт. Дарасун, ул. Пакулова, д. 26	Индивидуальные домовладения	51,648549	113,974425
53064	Забайкальский край, р-н. Карымский, пгт. Дарасун, ул. Пакулова, д. 27	Индивидуальные домовладения	51,648549	113,974425
53065	Забайкальский край, р-н. Карымский, пгт. Дарасун, ул. Пакулова, д. 28	Индивидуальные домовладения	51,648549	113,974425
53066	Забайкальский край, р-н. Карымский, пгт. Дарасун, ул. Пакулова, д. 3	Индивидуальные домовладения	51,648549	113,974425
53067	Забайкальский край, р-н. Карымский, пгт. Дарасун, ул. Пакулова, д. 30	Индивидуальные домовладения	51,648549	113,974425
53068	Забайкальский край, р-н. Карымский, пгт. Дарасун, ул. Пакулова, д. 31	Индивидуальные домовладения	51,648549	113,974425
53069	Забайкальский край, р-н. Карымский, пгт. Дарасун, ул. Пакулова, д. 32	Индивидуальные домовладения	51,648549	113,974425

№ п/п	Адрес	Вид	Широта	Долгота
53070	Забайкальский край, р-н. Карымский, пгт. Дарасун, ул. Пакулова, д. 34	Индивидуальные домовладения	51,648549	113,974425
53071	Забайкальский край, р-н. Карымский, пгт. Дарасун, ул. Пакулова, д. 36	Индивидуальные домовладения	51,648549	113,974425
53072	Забайкальский край, р-н. Карымский, пгт. Дарасун, ул. Пакулова, д. 37	Индивидуальные домовладения	51,648549	113,974425
53073	Забайкальский край, р-н. Карымский, пгт. Дарасун, ул. Пакулова, д. 39а	Индивидуальные домовладения	51,648549	113,974425
53074	Забайкальский край, р-н. Карымский, пгт. Дарасун, ул. Пакулова, д. 4	Индивидуальные домовладения	51,648549	113,974425
53075	Забайкальский край, р-н. Карымский, пгт. Дарасун, ул. Пакулова, д. 40	Индивидуальные домовладения	51,648549	113,974425
53076	Забайкальский край, р-н. Карымский, пгт. Дарасун, ул. Пакулова, д. 42	Индивидуальные домовладения	51,648549	113,974425
53077	Забайкальский край, р-н. Карымский, пгт. Дарасун, ул. Пакулова, д. 44	Индивидуальные домовладения	51,648549	113,974425
53078	Забайкальский край, р-н. Карымский, пгт. Дарасун, ул. Пакулова, д. 6	Индивидуальные домовладения	51,648549	113,974425
53079	Забайкальский край, р-н. Карымский, пгт. Дарасун, ул. Пакулова, д. 8	Индивидуальные домовладения	51,648549	113,974425
53080	Забайкальский край, р-н. Карымский, пгт. Дарасун, ул. Партизанская, д. 10	Индивидуальные домовладения	51,647314	113,979905
53081	Забайкальский край, р-н. Карымский, пгт. Дарасун, ул. Партизанская, д. 11	Индивидуальные домовладения	51,647314	113,979905
53082	Забайкальский край, р-н. Карымский, пгт. Дарасун, ул. Партизанская, д. 12	Индивидуальные домовладения	51,647314	113,979905
53083	Забайкальский край, р-н. Карымский, пгт. Дарасун, ул. Партизанская, д. 14	Индивидуальные домовладения	51,647314	113,979905
53084	Забайкальский край, р-н. Карымский, пгт. Дарасун, ул. Партизанская, д. 15	Индивидуальные домовладения	51,647314	113,979905

№ п/п	Адрес	Вид	Широта	Долгота
53085	Забайкальский край, р-н. Карымский, пгт. Дарасун, ул. Партизанская, д. 16	Индивидуальные домовладения	51,647314	113,979905
53086	Забайкальский край, р-н. Балейский, с. Нижний Ильдикан, ул. Советская, д. 20	Индивидуальные домовладения	51,609156	117,154273
53087	Забайкальский край, р-н. Карымский, пгт. Дарасун, ул. Партизанская, д. 22	Индивидуальные домовладения	51,647314	113,979905
53088	Забайкальский край, р-н. Карымский, пгт. Дарасун, ул. Партизанская, д. 23	Индивидуальные домовладения	51,647314	113,979905
53089	Забайкальский край, р-н. Карымский, пгт. Дарасун, ул. Партизанская, д. 25	Индивидуальные домовладения	51,647314	113,979905
53090	Забайкальский край, р-н. Карымский, пгт. Дарасун, ул. Партизанская, д. 27а	Индивидуальные домовладения	51,647314	113,979905
53091	Забайкальский край, р-н. Карымский, пгт. Дарасун, ул. Партизанская, д. 28	Индивидуальные домовладения	51,647314	113,979905
53092	Забайкальский край, р-н. Карымский, пгт. Дарасун, ул. Партизанская, д. 29	Индивидуальные домовладения	51,647314	113,979905
53093	Забайкальский край, р-н. Карымский, пгт. Дарасун, ул. Партизанская, д. 3	Индивидуальные домовладения	51,647314	113,979905
53094	Забайкальский край, р-н. Карымский, пгт. Дарасун, ул. Партизанская, д. 30	Индивидуальные домовладения	51,647314	113,979905
53095	Забайкальский край, р-н. Карымский, пгт. Дарасун, ул. Партизанская, д. 32	Индивидуальные домовладения	51,647314	113,979905
53096	Забайкальский край, р-н. Карымский, пгт. Дарасун, ул. Партизанская, д. 34	Индивидуальные домовладения	51,647314	113,979905
53097	Забайкальский край, р-н. Карымский, пгт. Дарасун, ул. Партизанская, д. 36	Индивидуальные домовладения	51,647314	113,979905
53098	Забайкальский край, р-н. Карымский, пгт. Дарасун, ул. Партизанская, д. 37	Индивидуальные домовладения	51,647314	113,979905
53099	Забайкальский край, р-н. Карымский, пгт. Дарасун, ул. Партизанская, д. 39	Индивидуальные домовладения	51,647314	113,979905

№ п/п	Адрес	Вид	Широта	Долгота
53100	Забайкальский край, р-н. Карымский, пгт. Дарасун, ул. Партизанская, д. 4	Индивидуальные домовладения	51,647314	113,979905
53101	Забайкальский край, р-н. Карымский, пгт. Дарасун, ул. Партизанская, д. 40	Индивидуальные домовладения	51,647314	113,979905
53102	Забайкальский край, р-н. Карымский, пгт. Дарасун, ул. Партизанская, д. 41	Индивидуальные домовладения	51,647314	113,979905
53103	Забайкальский край, р-н. Карымский, пгт. Дарасун, ул. Партизанская, д. 44	Индивидуальные домовладения	51,647314	113,979905
53104	Забайкальский край, р-н. Карымский, пгт. Дарасун, ул. Партизанская, д. 45	Индивидуальные домовладения	51,647314	113,979905
53105	Забайкальский край, р-н. Карымский, с. Кадахта, ул. Лесная, д. 9	Индивидуальные домовладения	51,612384	114,249885
53106	Забайкальский край, р-н. Карымский, пгт. Дарасун, ул. Партизанская, д. 46	Индивидуальные домовладения	51,647314	113,979905
53107	Забайкальский край, р-н. Карымский, пгт. Дарасун, ул. Партизанская, д. 47	Индивидуальные домовладения	51,647314	113,979905
53108	Забайкальский край, р-н. Карымский, пгт. Дарасун, ул. Партизанская, д. 49	Индивидуальные домовладения	51,645861	113,980426
53109	Забайкальский край, р-н. Карымский, пгт. Дарасун, ул. Партизанская, д. 50	Индивидуальные домовладения	51,647314	113,979905
53110	Забайкальский край, р-н. Карымский, пгт. Дарасун, ул. Партизанская, д. 51	Индивидуальные домовладения	51,647314	113,979905
53111	Забайкальский край, р-н. Карымский, пгт. Дарасун, ул. Партизанская, д. 53	Индивидуальные домовладения	51,647314	113,979905
53112	Забайкальский край, р-н. Карымский, пгт. Дарасун, ул. Партизанская, д. 54а	Индивидуальные домовладения	51,647314	113,979905
53113	Забайкальский край, р-н. Карымский, пгт. Дарасун, ул. Партизанская, д. 55	Индивидуальные домовладения	51,64509	113,980336
53114	Забайкальский край, р-н. Карымский, пгт. Дарасун, ул. Партизанская, д. 56	Индивидуальные домовладения	51,643877	113,979537

№ п/п	Адрес	Вид	Широта	Долгота
53115	Забайкальский край, р-н. Карымский, пгт. Дарасун, ул. Партизанская, д. 57	Индивидуальные домовладения	51,644715	113,98013
53116	Забайкальский край, р-н. Карымский, пгт. Дарасун, ул. Партизанская, д. 58	Индивидуальные домовладения	51,647314	113,979905
53117	Забайкальский край, р-н. Карымский, пгт. Дарасун, ул. Партизанская, д. 59	Индивидуальные домовладения	51,644442	113,980004
53118	Забайкальский край, р-н. Карымский, пгт. Дарасун, ул. Партизанская, д. 6	Индивидуальные домовладения	51,647314	113,979905
53119	Забайкальский край, р-н. Балейский, с. Нижний Ильдикан, ул. Советская, д. 35	Индивидуальные домовладения	51,609156	117,154273
53120	Забайкальский край, р-н. Карымский, пгт. Дарасун, ул. Партизанская, д. 61	Индивидуальные домовладения	51,644335	113,979995
53121	Забайкальский край, р-н. Карымский, пгт. Дарасун, ул. Партизанская, д. 65	Индивидуальные домовладения	51,643268	113,980794
53122	Забайкальский край, р-н. Карымский, пгт. Дарасун, ул. Партизанская, д. 69	Индивидуальные домовладения	51,647314	113,979905
53123	Забайкальский край, р-н. Карымский, пгт. Дарасун, ул. Партизанская, д. 71	Индивидуальные домовладения	51,647314	113,979905
53124	Забайкальский край, р-н. Карымский, пгт. Дарасун, ул. Партизанская, д. 8	Индивидуальные домовладения	51,647314	113,979905
53125	Забайкальский край, р-н. Карымский, пгт. Дарасун, ул. Победы, д. 1	Индивидуальные домовладения	51,650578	113,966853
53126	Забайкальский край, р-н. Карымский, пгт. Дарасун, ул. Победы, д. 2	Индивидуальные домовладения	51,650578	113,966853
53127	Забайкальский край, р-н. Карымский, пгт. Дарасун, ул. Победы, д. 5	Индивидуальные домовладения	51,650578	113,966853
53128	Забайкальский край, р-н. Карымский, пгт. Дарасун, ул. Победы, д. 9	Индивидуальные домовладения	51,650578	113,966853
53129	Забайкальский край, р-н. Карымский, пгт. Дарасун, ул. Раздольная, д. 1	Индивидуальные домовладения	51,650578	113,966853

№ п/п	Адрес	Вид	Широта	Долгота
53130	Забайкальский край, р-н. Карымский, пгт. Дарасун, ул. Раздольная, д. 3	Индивидуальные домовладения	51,650578	113,966853
53131	Забайкальский край, р-н. Карымский, пгт. Дарасун, ул. Раздольная, д. 5	Индивидуальные домовладения	51,650578	113,966853
53132	Забайкальский край, р-н. Карымский, пгт. Дарасун, ул. Сельская, д. 1	Индивидуальные домовладения	51,638472	113,961463
53133	Забайкальский край, р-н. Карымский, пгт. Дарасун, ул. Сельская, д. 10	Индивидуальные домовладения	51,638472	113,961463
53134	Забайкальский край, р-н. Карымский, пгт. Дарасун, ул. Сельская, д. 12	Индивидуальные домовладения	51,638472	113,961463
53135	Забайкальский край, р-н. Карымский, пгт. Дарасун, ул. Сельская, д. 13	Индивидуальные домовладения	51,638472	113,961463
53136	Забайкальский край, р-н. Карымский, пгт. Дарасун, ул. Сельская, д. 14	Индивидуальные домовладения	51,638472	113,961463
53137	Забайкальский край, р-н. Карымский, пгт. Дарасун, ул. Сельская, д. 2	Индивидуальные домовладения	51,638472	113,961463
53138	Забайкальский край, р-н. Карымский, пгт. Дарасун, ул. Сельская, д. 3	Индивидуальные домовладения	51,638472	113,961463
53139	Забайкальский край, р-н. Карымский, пгт. Дарасун, ул. Сельская, д. 4	Индивидуальные домовладения	51,638472	113,961463
53140	Забайкальский край, р-н. Карымский, пгт. Дарасун, ул. Сельская, д. 5	Индивидуальные домовладения	51,638472	113,961463
53141	Забайкальский край, р-н. Карымский, пгт. Дарасун, ул. Сельская, д. 7	Индивидуальные домовладения	51,638472	113,961463
53142	Забайкальский край, р-н. Карымский, пгт. Дарасун, ул. Сельская, д. 8	Индивидуальные домовладения	51,638472	113,961463
53143	Забайкальский край, р-н. Карымский, пгт. Дарасун, ул. Сельская, д. 9	Индивидуальные домовладения	51,638472	113,961463
53144	Забайкальский край, р-н. Карымский, пгт. Дарасун, ул. Совхозная, д. 1	Индивидуальные домовладения	51,638467	113,967778

№ п/п	Адрес	Вид	Широта	Долгота
53145	Забайкальский край, р-н. Карымский, пгт. Дарасун, ул. Совхозная, д. 11	Индивидуальные домовладения	51,638467	113,967778
53146	Забайкальский край, р-н. Карымский, пгт. Дарасун, ул. Совхозная, д. 14	Индивидуальные домовладения	51,638467	113,967778
53147	Забайкальский край, р-н. Карымский, пгт. Дарасун, ул. Совхозная, д. 16	Индивидуальные домовладения	51,638467	113,967778
53148	Забайкальский край, р-н. Карымский, пгт. Дарасун, ул. Совхозная, д. 1а	Индивидуальные домовладения	51,638467	113,967778
53149	Забайкальский край, р-н. Карымский, пгт. Дарасун, ул. Совхозная, д. 2а	Индивидуальные домовладения	51,638467	113,967778
53150	Забайкальский край, р-н. Карымский, пгт. Дарасун, ул. Совхозная, д. 3	Индивидуальные домовладения	51,638467	113,967778
53151	Забайкальский край, р-н. Карымский, пгт. Дарасун, ул. Совхозная, д. 4	Индивидуальные домовладения	51,638467	113,967778
53152	Забайкальский край, р-н. Балейский, с. Нижний Ильдикан, ул. Советская, д. 48	Индивидуальные домовладения	51,609156	117,154273
53153	Забайкальский край, р-н. Карымский, пгт. Дарасун, ул. Совхозная, д. 6	Индивидуальные домовладения	51,638467	113,967778
53154	Забайкальский край, р-н. Карымский, пгт. Дарасун, ул. Совхозная, д. 7	Индивидуальные домовладения	51,638467	113,967778
53155	Забайкальский край, р-н. Карымский, пгт. Дарасун, ул. Совхозная, д. 8	Индивидуальные домовладения	51,638467	113,967778
53156	Забайкальский край, р-н. Карымский, пгт. Дарасун, ул. Солнечная, д. 1	Индивидуальные домовладения	51,637757	113,956208
53157	Забайкальский край, р-н. Карымский, пгт. Дарасун, ул. Солнечная, д. 10	Индивидуальные домовладения	51,637757	113,956208
53158	Забайкальский край, р-н. Карымский, пгт. Дарасун, ул. Солнечная, д. 12	Индивидуальные домовладения	51,637757	113,956208
53159	Забайкальский край, р-н. Карымский, пгт. Дарасун, ул. Солнечная, д. 16	Индивидуальные домовладения	51,637757	113,956208

№ п/п	Адрес	Вид	Широта	Долгота
53160	Забайкальский край, р-н. Карымский, пгт. Дарасун, ул. Солнечная, д. 2	Индивидуальные домовладения	51,637757	113,956208
53161	Забайкальский край, р-н. Карымский, пгт. Дарасун, ул. Солнечная, д. 3	Индивидуальные домовладения	51,637757	113,956208
53162	Забайкальский край, р-н. Карымский, пгт. Дарасун, ул. Солнечная, д. 5	Индивидуальные домовладения	51,637757	113,956208
53163	Забайкальский край, р-н. Карымский, пгт. Дарасун, ул. Солнечная, д. 7	Индивидуальные домовладения	51,637757	113,956208
53164	Забайкальский край, р-н. Карымский, пгт. Дарасун, ул. Солнечная, д. 9	Индивидуальные домовладения	51,637757	113,956208
53165	Забайкальский край, р-н. Карымский, пгт. Дарасун, ул. Тимирязева, д. 1	Индивидуальные домовладения	51,640976	113,965541
53166	Забайкальский край, р-н. Карымский, пгт. Дарасун, ул. Тимирязева, д. 11	Индивидуальные домовладения	51,640976	113,965541
53167	Забайкальский край, р-н. Карымский, пгт. Дарасун, ул. Тимирязева, д. 12	Индивидуальные домовладения	51,640976	113,965541
53168	Забайкальский край, р-н. Карымский, пгт. Дарасун, ул. Тимирязева, д. 13	Индивидуальные домовладения	51,640976	113,965541
53169	Забайкальский край, р-н. Карымский, пгт. Дарасун, ул. Тимирязева, д. 15	Индивидуальные домовладения	51,640976	113,965541
53170	Забайкальский край, р-н. Карымский, пгт. Дарасун, ул. Тимирязева, д. 17	Индивидуальные домовладения	51,640976	113,965541
53171	Забайкальский край, р-н. Карымский, пгт. Дарасун, ул. Тимирязева, д. 1а	Индивидуальные домовладения	51,640976	113,965541
53172	Забайкальский край, р-н. Карымский, пгт. Дарасун, ул. Тимирязева, д. 2	Индивидуальные домовладения	51,640976	113,965541
53173	Забайкальский край, р-н. Карымский, пгт. Дарасун, ул. Тимирязева, д. 2а	Индивидуальные домовладения	51,640976	113,965541
53174	Забайкальский край, р-н. Карымский, пгт. Дарасун, ул. Тимирязева, д. 3а	Индивидуальные домовладения	51,640976	113,965541

№ п/п	Адрес	Вид	Широта	Долгота
53175	Забайкальский край, р-н. Карымский, пгт. Дарасун, ул. Тимирязева, д. 4	Индивидуальные домовладения	51,640976	113,965541
53176	Забайкальский край, р-н. Карымский, пгт. Дарасун, ул. Тимирязева, д. 5	Индивидуальные домовладения	51,640976	113,965541
53177	Забайкальский край, р-н. Карымский, пгт. Дарасун, ул. Тимирязева, д. 6	Индивидуальные домовладения	51,640976	113,965541
53178	Забайкальский край, р-н. Карымский, пгт. Дарасун, ул. Тимирязева, д. 7	Индивидуальные домовладения	51,640976	113,965541
53179	Забайкальский край, р-н. Карымский, пгт. Дарасун, ул. Тимирязева, д. 8	Индивидуальные домовладения	51,640976	113,965541
53180	Забайкальский край, р-н. Карымский, пгт. Дарасун, ул. Тимирязева, д. 9	Индивидуальные домовладения	51,640976	113,965541
53181	Забайкальский край, р-н. Карымский, пгт. Дарасун, ул. Титова, д. 1	Индивидуальные домовладения	51,640334	113,958588
53182	Забайкальский край, р-н. Карымский, пгт. Дарасун, ул. Титова, д. 11	Индивидуальные домовладения	51,640334	113,958588
53183	Забайкальский край, р-н. Карымский, пгт. Дарасун, ул. Титова, д. 12	Индивидуальные домовладения	51,640334	113,958588
53184	Забайкальский край, р-н. Карымский, пгт. Дарасун, ул. Титова, д. 2	Индивидуальные домовладения	51,640334	113,958588
53185	Забайкальский край, р-н. Карымский, пгт. Дарасун, ул. Титова, д. 5	Индивидуальные домовладения	51,640334	113,958588
53186	Забайкальский край, р-н. Карымский, пгт. Дарасун, ул. Титова, д. 6	Индивидуальные домовладения	51,640334	113,958588
53187	Забайкальский край, р-н. Карымский, пгт. Дарасун, ул. Титова, д. 7	Индивидуальные домовладения	51,640334	113,958588
53188	Забайкальский край, р-н. Карымский, пгт. Дарасун, ул. Титова, д. 8	Индивидуальные домовладения	51,640334	113,958588
53189	Забайкальский край, р-н. Карымский, пгт. Дарасун, ул. Транспортная, д. 11	Индивидуальные домовладения	51,640831	113,968407

№ п/п	Адрес	Вид	Широта	Долгота
53190	Забайкальский край, р-н. Карымский, пгт. Дарасун, ул. Транспортная, д. 13	Индивидуальные домовладения	51,640831	113,968407
53191	Забайкальский край, р-н. Карымский, пгт. Дарасун, ул. Транспортная, д. 4	МКД	51,640831	113,968407
53192	Забайкальский край, р-н. Карымский, пгт. Дарасун, ул. Транспортная, д. 9	Индивидуальные домовладения	51,640831	113,968407
53193	Забайкальский край, р-н. Карымский, пгт. Дарасун, ул. Хлебозаводская, д. 1	Индивидуальные домовладения	51,651701	113,972943
53194	Забайкальский край, р-н. Карымский, пгт. Дарасун, ул. Хлебозаводская, д. 3	Индивидуальные домовладения	51,651701	113,972943
53195	Забайкальский край, р-н. Карымский, пгт. Дарасун, ул. Хлебозаводская, д. 4	Индивидуальные домовладения	51,651701	113,972943
53196	Забайкальский край, р-н. Карымский, пгт. Дарасун, ул. Хлебозаводская, д. 5	Индивидуальные домовладения	51,651701	113,972943
53197	Забайкальский край, р-н. Карымский, пгт. Дарасун, ул. Хлебозаводская, д. 6	Индивидуальные домовладения	51,651701	113,972943
53198	Забайкальский край, р-н. Карымский, пгт. Дарасун, ул. Хлебозаводская, д. 7	Индивидуальные домовладения	51,651701	113,972943
53199	Забайкальский край, р-н. Карымский, пгт. Дарасун, ул. Школьная, д. 10	Индивидуальные домовладения	51,646957	113,956926
53200	Забайкальский край, р-н. Карымский, пгт. Дарасун, ул. Школьная, д. 100	Индивидуальные домовладения	51,646957	113,956926
53201	Забайкальский край, р-н. Карымский, пгт. Дарасун, ул. Школьная, д. 102	Индивидуальные домовладения	51,646957	113,956926
53202	Забайкальский край, р-н. Карымский, пгт. Дарасун, ул. Школьная, д. 106	Индивидуальные домовладения	51,646957	113,956926
53203	Забайкальский край, р-н. Карымский, пгт. Дарасун, ул. Школьная, д. 108	Индивидуальные домовладения	51,646957	113,956926
53204	Забайкальский край, р-н. Карымский, пгт. Дарасун, ул. Школьная, д. 11	Индивидуальные домовладения	51,646957	113,956926

№ п/п	Адрес	Вид	Широта	Долгота
53205	Забайкальский край, р-н. Карымский, с. Кадахта, ул. Речная, д. 8	Индивидуальные домовладения	51,608379	114,247244
53206	Забайкальский край, р-н. Карымский, пгт. Дарасун, ул. Школьная, д. 110	Индивидуальные домовладения	51,646957	113,956926
53207	Забайкальский край, р-н. Карымский, пгт. Дарасун, ул. Школьная, д. 112	Индивидуальные домовладения	51,646957	113,956926
53208	Забайкальский край, р-н. Карымский, пгт. Дарасун, ул. Школьная, д. 114	Индивидуальные домовладения	51,646957	113,956926
53209	Забайкальский край, р-н. Карымский, пгт. Дарасун, ул. Школьная, д. 118	Индивидуальные домовладения	51,646957	113,956926
53210	Забайкальский край, р-н. Карымский, пгт. Дарасун, ул. Школьная, д. 120	Индивидуальные домовладения	51,646957	113,956926
53211	Забайкальский край, р-н. Карымский, пгт. Дарасун, ул. Школьная, д. 124	Индивидуальные домовладения	51,646957	113,956926
53212	Забайкальский край, р-н. Карымский, пгт. Дарасун, ул. Школьная, д. 13	Индивидуальные домовладения	51,646957	113,956926
53213	Забайкальский край, р-н. Карымский, пгт. Дарасун, ул. Школьная, д. 14	Индивидуальные домовладения	51,646957	113,956926
53214	Забайкальский край, р-н. Карымский, пгт. Дарасун, ул. Школьная, д. 15	Индивидуальные домовладения	51,646957	113,956926
53215	Забайкальский край, р-н. Карымский, пгт. Дарасун, ул. Школьная, д. 16	Индивидуальные домовладения	51,646957	113,956926
53216	Забайкальский край, р-н. Карымский, пгт. Дарасун, ул. Школьная, д. 17	Индивидуальные домовладения	51,646957	113,956926
53217	Забайкальский край, р-н. Карымский, пгт. Дарасун, ул. Школьная, д. 17а	Индивидуальные домовладения	51,646957	113,956926
53218	Забайкальский край, р-н. Балейский, с. Нижний Ильдикан, ул. Советская, д. 58	Индивидуальные домовладения	51,609156	117,154273
53219	Забайкальский край, р-н. Карымский, пгт. Дарасун, ул. Школьная, д. 20	Индивидуальные домовладения	51,646957	113,956926

№ п/п	Адрес	Вид	Широта	Долгота
53220	Забайкальский край, р-н. Карымский, пгт. Дарасун, ул. Школьная, д. 24	Индивидуальные домовладения	51,646957	113,956926
53221	Забайкальский край, р-н. Карымский, пгт. Дарасун, ул. Школьная, д. 26	Индивидуальные домовладения	51,646957	113,956926
53222	Забайкальский край, р-н. Карымский, пгт. Дарасун, ул. Школьная, д. 27	Индивидуальные домовладения	51,646957	113,956926
53223	Забайкальский край, р-н. Карымский, пгт. Дарасун, ул. Школьная, д. 28	Индивидуальные домовладения	51,646957	113,956926
53224	Забайкальский край, р-н. Карымский, пгт. Дарасун, ул. Школьная, д. 29	Индивидуальные домовладения	51,646957	113,956926
53225	Забайкальский край, р-н. Карымский, пгт. Дарасун, ул. Школьная, д. 3	Индивидуальные домовладения	51,646957	113,956926
53226	Забайкальский край, р-н. Карымский, пгт. Дарасун, ул. Школьная, д. 30	Индивидуальные домовладения	51,646957	113,956926
53227	Забайкальский край, р-н. Карымский, пгт. Дарасун, ул. Школьная, д. 31	Индивидуальные домовладения	51,646957	113,956926
53228	Забайкальский край, р-н. Карымский, пгт. Дарасун, ул. Школьная, д. 32	Индивидуальные домовладения	51,646957	113,956926
53229	Забайкальский край, р-н. Карымский, пгт. Дарасун, ул. Школьная, д. 35	Индивидуальные домовладения	51,646957	113,956926
53230	Забайкальский край, р-н. Карымский, пгт. Дарасун, ул. Школьная, д. 36	Индивидуальные домовладения	51,646957	113,956926
53231	Забайкальский край, р-н. Карымский, пгт. Дарасун, ул. Школьная, д. 37	Индивидуальные домовладения	51,646957	113,956926
53232	Забайкальский край, р-н. Карымский, пгт. Дарасун, ул. Школьная, д. 38	Индивидуальные домовладения	51,646957	113,956926
53233	Забайкальский край, р-н. Карымский, пгт. Дарасун, ул. Школьная, д. 39	Индивидуальные домовладения	51,646957	113,956926
53234	Забайкальский край, р-н. Карымский, пгт. Дарасун, ул. Школьная, д. 41	Индивидуальные домовладения	51,646957	113,956926

№ п/п	Адрес	Вид	Широта	Долгота
53235	Забайкальский край, р-н. Карымский, пгт. Дарасун, ул. Школьная, д. 42	Индивидуальные домовладения	51,646957	113,956926
53236	Забайкальский край, р-н. Карымский, пгт. Дарасун, ул. Школьная, д. 43	Индивидуальные домовладения	51,646957	113,956926
53237	Забайкальский край, р-н. Карымский, пгт. Дарасун, ул. Школьная, д. 45	Индивидуальные домовладения	51,646957	113,956926
53238	Забайкальский край, р-н. Карымский, пгт. Дарасун, ул. Школьная, д. 46	Индивидуальные домовладения	51,646957	113,956926
53239	Забайкальский край, р-н. Карымский, пгт. Дарасун, ул. Школьная, д. 47	Индивидуальные домовладения	51,646957	113,956926
53240	Забайкальский край, р-н. Карымский, пгт. Дарасун, ул. Школьная, д. 49	Индивидуальные домовладения	51,646957	113,956926
53241	Забайкальский край, р-н. Карымский, пгт. Дарасун, ул. Школьная, д. 5	Индивидуальные домовладения	51,646957	113,956926
53242	Забайкальский край, р-н. Карымский, пгт. Дарасун, ул. Школьная, д. 50	Индивидуальные домовладения	51,646957	113,956926
53243	Забайкальский край, р-н. Карымский, пгт. Дарасун, ул. Школьная, д. 51	Индивидуальные домовладения	51,646957	113,956926
53244	Забайкальский край, р-н. Карымский, пгт. Дарасун, ул. Школьная, д. 52	Индивидуальные домовладения	51,646957	113,956926
53245	Забайкальский край, р-н. Карымский, пгт. Дарасун, ул. Школьная, д. 54	Индивидуальные домовладения	51,646957	113,956926
53246	Забайкальский край, р-н. Карымский, пгт. Дарасун, ул. Школьная, д. 55	Индивидуальные домовладения	51,646957	113,956926
53247	Забайкальский край, р-н. Карымский, пгт. Дарасун, ул. Школьная, д. 56	Индивидуальные домовладения	51,646957	113,956926
53248	Забайкальский край, р-н. Карымский, пгт. Дарасун, ул. Школьная, д. 57	Индивидуальные домовладения	51,646957	113,956926
53249	Забайкальский край, р-н. Карымский, пгт. Дарасун, ул. Школьная, д. 58	Индивидуальные домовладения	51,646957	113,956926

№ п/п	Адрес	Вид	Широта	Долгота
53250	Забайкальский край, р-н. Карымский, пгт. Дарасун, ул. Школьная, д. 60	Индивидуальные домовладения	51,646957	113,956926
53251	Забайкальский край, р-н. Балейский, с. Нижний Ильдикан, ул. Советская, д. 64	Индивидуальные домовладения	51,609156	117,154273
53252	Забайкальский край, р-н. Карымский, пгт. Дарасун, ул. Школьная, д. 64	Индивидуальные домовладения	51,646957	113,956926
53253	Забайкальский край, р-н. Карымский, пгт. Дарасун, ул. Школьная, д. 66	Индивидуальные домовладения	51,646957	113,956926
53254	Забайкальский край, р-н. Карымский, пгт. Дарасун, ул. Школьная, д. 68	Индивидуальные домовладения	51,646957	113,956926
53255	Забайкальский край, р-н. Карымский, пгт. Дарасун, ул. Школьная, д. 7	Индивидуальные домовладения	51,646957	113,956926
53256	Забайкальский край, р-н. Карымский, пгт. Дарасун, ул. Школьная, д. 70	Индивидуальные домовладения	51,646957	113,956926
53257	Забайкальский край, р-н. Карымский, пгт. Дарасун, ул. Школьная, д. 72	Индивидуальные домовладения	51,646957	113,956926
53258	Забайкальский край, р-н. Карымский, пгт. Дарасун, ул. Школьная, д. 76	Индивидуальные домовладения	51,646957	113,956926
53259	Забайкальский край, р-н. Карымский, пгт. Дарасун, ул. Школьная, д. 78	Индивидуальные домовладения	51,646957	113,956926
53260	Забайкальский край, р-н. Карымский, пгт. Дарасун, ул. Школьная, д. 8	Индивидуальные домовладения	51,646957	113,956926
53261	Забайкальский край, р-н. Карымский, пгт. Дарасун, ул. Школьная, д. 80	Индивидуальные домовладения	51,646957	113,956926
53262	Забайкальский край, р-н. Карымский, пгт. Дарасун, ул. Школьная, д. 82	Индивидуальные домовладения	51,646957	113,956926
53263	Забайкальский край, р-н. Карымский, пгт. Дарасун, ул. Школьная, д. 84	Индивидуальные домовладения	51,646957	113,956926
53264	Забайкальский край, р-н. Карымский, пгт. Дарасун, ул. Школьная, д. 86	Индивидуальные домовладения	51,646957	113,956926

№ п/п	Адрес	Вид	Широта	Долгота
53265	Забайкальский край, р-н. Карымский, пгт. Дарасун, ул. Школьная, д. 90	Индивидуальные домовладения	51,646957	113,956926
53266	Забайкальский край, р-н. Карымский, пгт. Дарасун, ул. Школьная, д. 92	Индивидуальные домовладения	51,646957	113,956926
53267	Забайкальский край, р-н. Карымский, пгт. Дарасун, ул. Школьная, д. 94	Индивидуальные домовладения	51,646957	113,956926
53268	Забайкальский край, р-н. Карымский, пгт. Дарасун, ул. Школьная, д. 96	Индивидуальные домовладения	51,646957	113,956926
53269	Забайкальский край, р-н. Карымский, пгт. Дарасун, ул. Школьная, д. 98	Индивидуальные домовладения	51,646957	113,956926
53270	Забайкальский край, р-н. Карымский, пгт. Дарасун, ул. Юбилейная, д. 1	Индивидуальные домовладения	51,62827	113,950746
53271	Забайкальский край, р-н. Карымский, пгт. Дарасун, ул. Юбилейная, д. 10	Индивидуальные домовладения	51,62827	113,950746
53272	Забайкальский край, р-н. Карымский, пгт. Дарасун, ул. Юбилейная, д. 12	Индивидуальные домовладения	51,62827	113,950746
53273	Забайкальский край, р-н. Карымский, пгт. Дарасун, ул. Юбилейная, д. 17	Индивидуальные домовладения	51,62827	113,950746
53274	Забайкальский край, р-н. Карымский, пгт. Дарасун, ул. Юбилейная, д. 19	Индивидуальные домовладения	51,62827	113,950746
53275	Забайкальский край, р-н. Карымский, пгт. Дарасун, ул. Юбилейная, д. 2	Индивидуальные домовладения	51,62827	113,950746
53276	Забайкальский край, р-н. Карымский, пгт. Дарасун, ул. Юбилейная, д. 20	Индивидуальные домовладения	51,62827	113,950746
53277	Забайкальский край, р-н. Карымский, пгт. Дарасун, ул. Юбилейная, д. 22	Индивидуальные домовладения	51,62827	113,950746
53278	Забайкальский край, р-н. Карымский, пгт. Дарасун, ул. Юбилейная, д. 23	Индивидуальные домовладения	51,62827	113,950746
53279	Забайкальский край, р-н. Карымский, пгт. Дарасун, ул. Юбилейная, д. 25	Индивидуальные домовладения	51,62827	113,950746

№ п/п	Адрес	Вид	Широта	Долгота
53280	Забайкальский край, р-н. Карымский, пгт. Дарасун, ул. Юбилейная, д. 26	Индивидуальные домовладения	51,62827	113,950746
53281	Забайкальский край, р-н. Карымский, пгт. Дарасун, ул. Юбилейная, д. 28	Индивидуальные домовладения	51,62827	113,950746
53282	Забайкальский край, р-н. Карымский, пгт. Дарасун, ул. Юбилейная, д. 3	Индивидуальные домовладения	51,62827	113,950746
53283	Забайкальский край, р-н. Карымский, пгт. Дарасун, ул. Юбилейная, д. 30	Индивидуальные домовладения	51,62827	113,950746
53284	Забайкальский край, р-н. Карымский, пгт. Дарасун, ул. Юбилейная, д. 33	Индивидуальные домовладения	51,62827	113,950746
53285	Забайкальский край, р-н. Карымский, пгт. Дарасун, ул. Юбилейная, д. 34	Индивидуальные домовладения	51,62827	113,950746
53286	Забайкальский край, р-н. Карымский, пгт. Дарасун, ул. Юбилейная, д. 38	Индивидуальные домовладения	51,62827	113,950746
53287	Забайкальский край, р-н. Карымский, пгт. Дарасун, ул. Юбилейная, д. 4	Индивидуальные домовладения	51,62827	113,950746
53288	Забайкальский край, р-н. Карымский, пгт. Дарасун, ул. Юбилейная, д. 40	Индивидуальные домовладения	51,62827	113,950746
53289	Забайкальский край, р-н. Карымский, пгт. Дарасун, ул. Юбилейная, д. 5	Индивидуальные домовладения	51,62827	113,950746
53290	Забайкальский край, р-н. Карымский, пгт. Дарасун, ул. Юбилейная, д. 6	Индивидуальные домовладения	51,62827	113,950746
53291	Забайкальский край, р-н. Карымский, пгт. Дарасун, ул. Юбилейная, д. 8	Индивидуальные домовладения	51,62827	113,950746
53292	Забайкальский край, р-н. Карымский, пгт. Дарасун, ул. Юбилейная, д. 9	Индивидуальные домовладения	51,62827	113,950746
53293	Забайкальский край, р-н. Карымский, пгт. Курорт-Дарасун, мкр. Северный, д. 1	Индивидуальные домовладения	51,19793	113,722187
53294	Забайкальский край, р-н. Карымский, пгт. Курорт-Дарасун, мкр. Северный, д. 10	Индивидуальные домовладения	51,19793	113,722187

№ п/п	Адрес	Вид	Широта	Долгота
53295	Забайкальский край, р-н. Карымский, пгт. Курорт-Дарасун, мкр. Северный, д. 11	Индивидуальные домовладения	51,19793	113,722187
53296	Забайкальский край, р-н. Карымский, пгт. Курорт-Дарасун, мкр. Северный, д. 12а	Индивидуальные домовладения	51,19793	113,722187
53297	Забайкальский край, р-н. Карымский, пгт. Курорт-Дарасун, мкр. Северный, д. 13	Индивидуальные домовладения	51,19793	113,722187
53298	Забайкальский край, р-н. Карымский, пгт. Курорт-Дарасун, мкр. Северный, д. 3	Индивидуальные домовладения	51,19793	113,722187
53299	Забайкальский край, р-н. Карымский, пгт. Курорт-Дарасун, мкр. Северный, д. 4	Индивидуальные домовладения	51,19793	113,722187
53300	Забайкальский край, р-н. Карымский, пгт. Курорт-Дарасун, мкр. Северный, д. 4а	Индивидуальные домовладения	51,19793	113,722187
53301	Забайкальский край, р-н. Карымский, пгт. Курорт-Дарасун, мкр. Северный, д. 5	Индивидуальные домовладения	51,19793	113,722187
53302	Забайкальский край, р-н. Карымский, пгт. Курорт-Дарасун, мкр. Северный, д. 7	Индивидуальные домовладения	51,19793	113,722187
53303	Забайкальский край, р-н. Карымский, пгт. Курорт-Дарасун, мкр. Северный, д. 9	Индивидуальные домовладения	51,19793	113,722187
53304	Забайкальский край, р-н. Карымский, пгт. Курорт-Дарасун, пер. Новый, д. 1	Индивидуальные домовладения	51,19793	113,722187
53305	Забайкальский край, р-н. Карымский, пгт. Курорт-Дарасун, пер. Новый, д. 2	Индивидуальные домовладения	51,19793	113,722187
53306	Забайкальский край, р-н. Карымский, пгт. Курорт-Дарасун, пер. Новый, д. 4	Индивидуальные домовладения	51,19793	113,722187
53307	Забайкальский край, р-н. Карымский, пгт. Курорт-Дарасун, пер. Новый, д. 5	Индивидуальные домовладения	51,19793	113,722187
53308	Забайкальский край, р-н. Карымский, пгт. Курорт-Дарасун, пер. Центральный, д. 11	Индивидуальные домовладения	51,19793	113,722187
53309	Забайкальский край, р-н. Карымский, пгт. Курорт-Дарасун, пер. Центральный, д. 2	Индивидуальные домовладения	51,19793	113,722187

№ п/п	Адрес	Вид	Широта	Долгота
53310	Забайкальский край, р-н. Карымский, пгт. Курорт-Дарасун, пер. Центральный, д. 3	Индивидуальные домовладения	51,19793	113,722187
53311	Забайкальский край, р-н. Карымский, пгт. Курорт-Дарасун, пер. Центральный, д. 5	Индивидуальные домовладения	51,19793	113,722187
53312	Забайкальский край, р-н. Карымский, пгт. Курорт-Дарасун, пер. Центральный, д. 8	Индивидуальные домовладения	51,19793	113,722187
53313	Забайкальский край, р-н. Карымский, пгт. Курорт-Дарасун, пер. Центральный, д. 9	Индивидуальные домовладения	51,19793	113,722187
53314	Забайкальский край, р-н. Карымский, пгт. Курорт-Дарасун, ул. 2-я Заречная, д. 8	Индивидуальные домовладения	51,19793	113,722187
53315	Забайкальский край, р-н. Балейский, с. Нижний Ильдикан, ул. Советская, д. 67	Индивидуальные домовладения	51,609156	117,154273
53316	Забайкальский край, р-н. Карымский, пгт. Курорт-Дарасун, пер. Школьный, д. 3	Индивидуальные домовладения	51,19793	113,722187
53317	Забайкальский край, р-н. Карымский, пгт. Курорт-Дарасун, пер. Школьный, д. 4	Индивидуальные домовладения	51,19793	113,722187
53318	Забайкальский край, р-н. Карымский, пгт. Курорт-Дарасун, ул. 1-я Заречная, д. 1	Индивидуальные домовладения	51,19793	113,722187
53319	Забайкальский край, р-н. Карымский, пгт. Курорт-Дарасун, ул. 1-я Заречная, д. 10	Индивидуальные домовладения	51,19793	113,722187
53320	Забайкальский край, р-н. Карымский, пгт. Курорт-Дарасун, ул. 1-я Заречная, д. 105	Индивидуальные домовладения	51,19793	113,722187
53321	Забайкальский край, р-н. Карымский, пгт. Курорт-Дарасун, ул. 1-я Заречная, д. 105а	Индивидуальные домовладения	51,19793	113,722187
53322	Забайкальский край, р-н. Карымский, пгт. Курорт-Дарасун, ул. 1-я Заречная, д. 11	Индивидуальные домовладения	51,19793	113,722187
53323	Забайкальский край, р-н. Карымский, пгт. Курорт-Дарасун, ул. 1-я Заречная, д. 13	Индивидуальные домовладения	51,19793	113,722187
53324	Забайкальский край, р-н. Карымский, пгт. Курорт-Дарасун, ул. 1-я Заречная, д. 14	Индивидуальные домовладения	51,19793	113,722187

№ п/п	Адрес	Вид	Широта	Долгота
53325	Забайкальский край, р-н. Карымский, пгт. Курорт-Дарасун, ул. 1-я Заречная, д. 15	Индивидуальные домовладения	51,19793	113,722187
53326	Забайкальский край, р-н. Карымский, пгт. Курорт-Дарасун, ул. 1-я Заречная, д. 17	Индивидуальные домовладения	51,19793	113,722187
53327	Забайкальский край, р-н. Карымский, пгт. Курорт-Дарасун, ул. 1-я Заречная, д. 18	Индивидуальные домовладения	51,19793	113,722187
53328	Забайкальский край, р-н. Карымский, пгт. Курорт-Дарасун, ул. 1-я Заречная, д. 19	Индивидуальные домовладения	51,19793	113,722187
53329	Забайкальский край, р-н. Карымский, пгт. Курорт-Дарасун, ул. 1-я Заречная, д. 2	Индивидуальные домовладения	51,19793	113,722187
53330	Забайкальский край, р-н. Карымский, пгт. Курорт-Дарасун, ул. 1-я Заречная, д. 20	Индивидуальные домовладения	51,19793	113,722187
53331	Забайкальский край, р-н. Карымский, пгт. Курорт-Дарасун, ул. 1-я Заречная, д. 23	Индивидуальные домовладения	51,19793	113,722187
53332	Забайкальский край, р-н. Карымский, пгт. Курорт-Дарасун, ул. 1-я Заречная, д. 25	Индивидуальные домовладения	51,19793	113,722187
53333	Забайкальский край, р-н. Карымский, пгт. Курорт-Дарасун, ул. 1-я Заречная, д. 26	Индивидуальные домовладения	51,19793	113,722187
53334	Забайкальский край, р-н. Карымский, пгт. Курорт-Дарасун, ул. 1-я Заречная, д. 27	Индивидуальные домовладения	51,19793	113,722187
53335	Забайкальский край, р-н. Карымский, пгт. Курорт-Дарасун, ул. 1-я Заречная, д. 28	Индивидуальные домовладения	51,19793	113,722187
53336	Забайкальский край, р-н. Карымский, пгт. Курорт-Дарасун, ул. 1-я Заречная, д. 28а	Индивидуальные домовладения	51,19793	113,722187
53337	Забайкальский край, р-н. Карымский, пгт. Курорт-Дарасун, ул. 1-я Заречная, д. 3	Индивидуальные домовладения	51,19793	113,722187
53338	Забайкальский край, р-н. Карымский, пгт. Курорт-Дарасун, ул. 1-я Заречная, д. 31	Индивидуальные домовладения	51,19793	113,722187
53339	Забайкальский край, р-н. Карымский, пгт. Курорт-Дарасун, ул. 1-я Заречная, д. 32	Индивидуальные домовладения	51,193087	113,723751

№ п/п	Адрес	Вид	Широта	Долгота
53340	Забайкальский край, р-н. Карымский, пгт. Курорт-Дарасун, ул. 1-я Заречная, д. 34	Индивидуальные домовладения	51,19793	113,722187
53341	Забайкальский край, р-н. Карымский, пгт. Курорт-Дарасун, ул. 1-я Заречная, д. 35	Индивидуальные домовладения	51,19793	113,722187
53342	Забайкальский край, р-н. Карымский, пгт. Курорт-Дарасун, ул. 1-я Заречная, д. 36	Индивидуальные домовладения	51,19793	113,722187
53343	Забайкальский край, р-н. Карымский, пгт. Курорт-Дарасун, ул. 1-я Заречная, д. 38	Индивидуальные домовладения	51,19793	113,722187
53344	Забайкальский край, р-н. Карымский, пгт. Курорт-Дарасун, ул. 1-я Заречная, д. 4	Индивидуальные домовладения	51,19793	113,722187
53345	Забайкальский край, р-н. Карымский, пгт. Курорт-Дарасун, ул. 1-я Заречная, д. 40	Индивидуальные домовладения	51,19793	113,722187
53346	Забайкальский край, р-н. Балейский, с. Нижний Ильдикан, ул. Советская, д. 79	Индивидуальные домовладения	51,609156	117,154273
53347	Забайкальский край, р-н. Карымский, пгт. Курорт-Дарасун, ул. 1-я Заречная, д. 43	Индивидуальные домовладения	51,19793	113,722187
53348	Забайкальский край, р-н. Карымский, пгт. Курорт-Дарасун, ул. 1-я Заречная, д. 44	Индивидуальные домовладения	51,19793	113,722187
53349	Забайкальский край, р-н. Карымский, пгт. Курорт-Дарасун, ул. 1-я Заречная, д. 45	Индивидуальные домовладения	51,19793	113,722187
53350	Забайкальский край, р-н. Карымский, пгт. Курорт-Дарасун, ул. 1-я Заречная, д. 46	Индивидуальные домовладения	51,19793	113,722187
53351	Забайкальский край, р-н. Карымский, пгт. Курорт-Дарасун, ул. 1-я Заречная, д. 48	Индивидуальные домовладения	51,19793	113,722187
53352	Забайкальский край, р-н. Карымский, пгт. Курорт-Дарасун, ул. 1-я Заречная, д. 5	Индивидуальные домовладения	51,19793	113,722187
53353	Забайкальский край, р-н. Карымский, пгт. Курорт-Дарасун, ул. 1-я Заречная, д. 51	Индивидуальные домовладения	51,19793	113,722187
53354	Забайкальский край, р-н. Карымский, пгт. Курорт-Дарасун, ул. 1-я Заречная, д. 52	Индивидуальные домовладения	51,19793	113,722187

№ п/п	Адрес	Вид	Широта	Долгота
53355	Забайкальский край, р-н. Карымский, пгт. Курорт-Дарасун, ул. 1-я Заречная, д. 53	Индивидуальные домовладения	51,19793	113,722187
53356	Забайкальский край, р-н. Карымский, пгт. Курорт-Дарасун, ул. 1-я Заречная, д. 55	Индивидуальные домовладения	51,19793	113,722187
53357	Забайкальский край, р-н. Карымский, пгт. Курорт-Дарасун, ул. 1-я Заречная, д. 55а	Индивидуальные домовладения	51,19793	113,722187
53358	Забайкальский край, р-н. Карымский, пгт. Курорт-Дарасун, ул. 1-я Заречная, д. 56	Индивидуальные домовладения	51,19793	113,722187
53359	Забайкальский край, р-н. Карымский, пгт. Курорт-Дарасун, ул. 1-я Заречная, д. 57	Индивидуальные домовладения	51,19793	113,722187
53360	Забайкальский край, р-н. Карымский, пгт. Курорт-Дарасун, ул. 1-я Заречная, д. 6	Индивидуальные домовладения	51,19793	113,722187
53361	Забайкальский край, р-н. Карымский, пгт. Курорт-Дарасун, ул. 1-я Заречная, д. 64	Индивидуальные домовладения	51,19793	113,722187
53362	Забайкальский край, р-н. Карымский, пгт. Курорт-Дарасун, ул. 1-я Заречная, д. 66	Индивидуальные домовладения	51,19793	113,722187
53363	Забайкальский край, р-н. Карымский, пгт. Курорт-Дарасун, ул. 1-я Заречная, д. 68	Индивидуальные домовладения	51,19793	113,722187
53364	Забайкальский край, р-н. Карымский, пгт. Курорт-Дарасун, ул. 1-я Заречная, д. 7	Индивидуальные домовладения	51,19793	113,722187
53365	Забайкальский край, р-н. Карымский, пгт. Курорт-Дарасун, ул. 1-я Заречная, д. 70	Индивидуальные домовладения	51,19793	113,722187
53366	Забайкальский край, р-н. Карымский, пгт. Курорт-Дарасун, ул. 1-я Заречная, д. 8а	Индивидуальные домовладения	51,19793	113,722187
53367	Забайкальский край, р-н. Карымский, пгт. Курорт-Дарасун, ул. 1-я Заречная, д. 95	Индивидуальные домовладения	51,19793	113,722187
53368	Забайкальский край, р-н. Карымский, пгт. Курорт-Дарасун, ул. 1-я Заречная, д. 97	Индивидуальные домовладения	51,19793	113,722187
53369	Забайкальский край, р-н. Карымский, пгт. Курорт-Дарасун, ул. 2-я Заречная, д. 1	Индивидуальные домовладения	51,19793	113,722187

№ п/п	Адрес	Вид	Широта	Долгота
53370	Забайкальский край, р-н. Карымский, пгт. Курорт-Дарасун, ул. 2-я Заречная, д. 11	Индивидуальные домовладения	51,19793	113,722187
53371	Забайкальский край, р-н. Карымский, пгт. Курорт-Дарасун, ул. 2-я Заречная, д. 12	Индивидуальные домовладения	51,19793	113,722187
53372	Забайкальский край, р-н. Карымский, пгт. Курорт-Дарасун, ул. 2-я Заречная, д. 13	Индивидуальные домовладения	51,19793	113,722187
53373	Забайкальский край, р-н. Карымский, пгт. Курорт-Дарасун, ул. 2-я Заречная, д. 14	Индивидуальные домовладения	51,19793	113,722187
53374	Забайкальский край, р-н. Карымский, пгт. Курорт-Дарасун, ул. 2-я Заречная, д. 17	Индивидуальные домовладения	51,19793	113,722187
53375	Забайкальский край, р-н. Карымский, пгт. Курорт-Дарасун, ул. 2-я Заречная, д. 18	Индивидуальные домовладения	51,19793	113,722187
53376	Забайкальский край, р-н. Карымский, пгт. Курорт-Дарасун, ул. 2-я Заречная, д. 20	Индивидуальные домовладения	51,19793	113,722187
53377	Забайкальский край, р-н. Карымский, пгт. Курорт-Дарасун, ул. 2-я Заречная, д. 25	Индивидуальные домовладения	51,19793	113,722187
53378	Забайкальский край, р-н. Карымский, пгт. Курорт-Дарасун, ул. 2-я Заречная, д. 26	Индивидуальные домовладения	51,19793	113,722187
53379	Забайкальский край, р-н. Карымский, пгт. Курорт-Дарасун, ул. 2-я Заречная, д. 27	Индивидуальные домовладения	51,19793	113,722187
53380	Забайкальский край, р-н. Карымский, пгт. Курорт-Дарасун, ул. 2-я Заречная, д. 3	Индивидуальные домовладения	51,19793	113,722187
53381	Забайкальский край, р-н. Карымский, пгт. Курорт-Дарасун, ул. 2-я Заречная, д. 30	Индивидуальные домовладения	51,190998	113,723517
53382	Забайкальский край, р-н. Карымский, пгт. Курорт-Дарасун, ул. 2-я Заречная, д. 33	Индивидуальные домовладения	51,19793	113,722187
53383	Забайкальский край, р-н. Карымский, пгт. Курорт-Дарасун, ул. 2-я Заречная, д. 37	Индивидуальные домовладения	51,19793	113,722187
53384	Забайкальский край, р-н. Карымский, пгт. Курорт-Дарасун, ул. 2-я Заречная, д. 38	Индивидуальные домовладения	51,19793	113,722187

№ п/п	Адрес	Вид	Широта	Долгота
53385	Забайкальский край, р-н. Карымский, пгт. Курорт-Дарасун, ул. 2-я Заречная, д. 39	Индивидуальные домовладения	51,19793	113,722187
53386	Забайкальский край, р-н. Карымский, пгт. Курорт-Дарасун, ул. 2-я Заречная, д. 4	Индивидуальные домовладения	51,19793	113,722187
53387	Забайкальский край, р-н. Карымский, пгт. Курорт-Дарасун, ул. 2-я Заречная, д. 40	Индивидуальные домовладения	51,19793	113,722187
53388	Забайкальский край, р-н. Карымский, пгт. Курорт-Дарасун, ул. 2-я Заречная, д. 43	Индивидуальные домовладения	51,19793	113,722187
53389	Забайкальский край, р-н. Карымский, пгт. Курорт-Дарасун, ул. 2-я Заречная, д. 44	Индивидуальные домовладения	51,19793	113,722187
53390	Забайкальский край, р-н. Карымский, пгт. Курорт-Дарасун, ул. 2-я Заречная, д. 45	Индивидуальные домовладения	51,19793	113,722187
53391	Забайкальский край, р-н. Карымский, пгт. Курорт-Дарасун, ул. 2-я Заречная, д. 47	Индивидуальные домовладения	51,19793	113,722187
53392	Забайкальский край, р-н. Карымский, пгт. Курорт-Дарасун, ул. 2-я Заречная, д. 49	Индивидуальные домовладения	51,19793	113,722187
53393	Забайкальский край, р-н. Карымский, пгт. Курорт-Дарасун, ул. 2-я Заречная, д. 5	Индивидуальные домовладения	51,19793	113,722187
53394	Забайкальский край, р-н. Карымский, пгт. Курорт-Дарасун, ул. 2-я Заречная, д. 50	Индивидуальные домовладения	51,19793	113,722187
53395	Забайкальский край, р-н. Карымский, пгт. Курорт-Дарасун, ул. 2-я Заречная, д. 51	Индивидуальные домовладения	51,19793	113,722187
53396	Забайкальский край, р-н. Карымский, пгт. Курорт-Дарасун, ул. 2-я Заречная, д. 52	Индивидуальные домовладения	51,19793	113,722187
53397	Забайкальский край, р-н. Карымский, пгт. Курорт-Дарасун, ул. 2-я Заречная, д. 54	Индивидуальные домовладения	51,19793	113,722187
53398	Забайкальский край, р-н. Карымский, пгт. Курорт-Дарасун, ул. 2-я Заречная, д. 55	Индивидуальные домовладения	51,19793	113,722187
53399	Забайкальский край, р-н. Карымский, пгт. Курорт-Дарасун, ул. 2-я Заречная, д. 57	Индивидуальные домовладения	51,19793	113,722187

№ п/п	Адрес	Вид	Широта	Долгота
53400	Забайкальский край, р-н. Карымский, пгт. Курорт-Дарасун, ул. 2-я Заречная, д. 58	Индивидуальные домовладения	51,19793	113,722187
53401	Забайкальский край, р-н. Карымский, пгт. Курорт-Дарасун, ул. 2-я Заречная, д. 59	Индивидуальные домовладения	51,19793	113,722187
53402	Забайкальский край, р-н. Карымский, пгт. Курорт-Дарасун, ул. 2-я Заречная, д. 6	Индивидуальные домовладения	51,19793	113,722187
53403	Забайкальский край, р-н. Карымский, пгт. Курорт-Дарасун, ул. 2-я Заречная, д. 62	Индивидуальные домовладения	51,19793	113,722187
53404	Забайкальский край, р-н. Карымский, пгт. Курорт-Дарасун, ул. 2-я Заречная, д. 63	Индивидуальные домовладения	51,19793	113,722187
53405	Забайкальский край, р-н. Карымский, пгт. Курорт-Дарасун, ул. 2-я Заречная, д. 65	Индивидуальные домовладения	51,19793	113,722187
53406	Забайкальский край, р-н. Карымский, пгт. Курорт-Дарасун, ул. 2-я Заречная, д. 67	Индивидуальные домовладения	51,19793	113,722187
53407	Забайкальский край, р-н. Балейский, с. Нижний Ильдикан, ул. Специалистов, д. 9	Индивидуальные домовладения	51,613922	117,15492
53408	Забайкальский край, р-н. Карымский, пгт. Курорт-Дарасун, ул. Верхняя, д. 10	МКД	51,197879	113,728097
53409	Забайкальский край, р-н. Карымский, пгт. Курорт-Дарасун, ул. Верхняя, д. 11	МКД	51,198194	113,72616
53410	Забайкальский край, р-н. Карымский, пгт. Курорт-Дарасун, ул. Верхняя, д. 12	МКД	51,198532	113,726523
53411	Забайкальский край, р-н. Карымский, пгт. Курорт-Дарасун, ул. Верхняя, д. 1, корп. а	Индивидуальные домовладения	51,197427	113,731111
53412	Забайкальский край, р-н. Карымский, пгт. Курорт-Дарасун, ул. Верхняя, д. 2	Индивидуальные домовладения	51,19398	113,735669
53413	Забайкальский край, р-н. Карымский, пгт. Курорт-Дарасун, ул. Верхняя, д. 3	Индивидуальные домовладения	51,196125	113,731488
53414	Забайкальский край, р-н. Карымский, пгт. Курорт-Дарасун, ул. Верхняя, д. 4	Индивидуальные домовладения	51,195846	113,732377

№ п/п	Адрес	Вид	Широта	Долгота
53415	Забайкальский край, р-н. Карымский, пгт. Курорт-Дарасун, ул. Верхняя, д. 6	Индивидуальные домовладения	51,195967	113,731945
53416	Забайкальский край, р-н. Карымский, пгт. Курорт-Дарасун, ул. Верхняя, д. 7	Индивидуальные домовладения	51,196344	113,730711
53417	Забайкальский край, р-н. Карымский, пгт. Курорт-Дарасун, ул. Верхняя, д. 8	Индивидуальные домовладения	51,195728	113,732803
53418	Забайкальский край, р-н. Карымский, пгт. Курорт-Дарасун, ул. Верхняя, д. 9	МКД	51,195546	113,733414
53419	Забайкальский край, р-н. Карымский, пгт. Курорт-Дарасун, ул. Военный санаторий, д. 2	МКД	51,19793	113,722187
53420	Забайкальский край, р-н. Карымский, пгт. Курорт-Дарасун, ул. Военный санаторий, д. 3	МКД	51,19793	113,722187
53421	Забайкальский край, р-н. Карымский, пгт. Курорт-Дарасун, ул. Военный санаторий, д. 4	МКД	51,19793	113,722187
53422	Забайкальский край, р-н. Карымский, пгт. Курорт-Дарасун, ул. Дачная, д. 10	Индивидуальные домовладения	51,19793	113,722187
53423	Забайкальский край, р-н. Карымский, пгт. Курорт-Дарасун, ул. Дачная, д. 14	Индивидуальные домовладения	51,19793	113,722187
53424	Забайкальский край, р-н. Карымский, пгт. Курорт-Дарасун, ул. Дачная, д. 16	Индивидуальные домовладения	51,19793	113,722187
53425	Забайкальский край, р-н. Карымский, пгт. Курорт-Дарасун, ул. Дачная, д. 26	Индивидуальные домовладения	51,19793	113,722187
53426	Забайкальский край, р-н. Карымский, пгт. Курорт-Дарасун, ул. Дачная, д. 28	Индивидуальные домовладения	51,19793	113,722187
53427	Забайкальский край, р-н. Карымский, пгт. Курорт-Дарасун, ул. Дачная, д. 30	Индивидуальные домовладения	51,19793	113,722187
53428	Забайкальский край, р-н. Карымский, пгт. Курорт-Дарасун, ул. Дачная, д. 6	Индивидуальные домовладения	51,19793	113,722187
53429	Забайкальский край, р-н. Карымский, с. Жимбира, ул. Новая, д. 4	Индивидуальные домовладения	51,517463	114,014086

№ п/п	Адрес	Вид	Широта	Долгота
53430	Забайкальский край, р-н. Карымский, пгт. Курорт-Дарасун, ул. Дачная, д. 8	Индивидуальные домовладения	51,19793	113,722187
53431	Забайкальский край, р-н. Карымский, пгт. Курорт-Дарасун, ул. Дорожная, д. 14	Индивидуальные домовладения	51,19793	113,722187
53432	Забайкальский край, р-н. Карымский, пгт. Курорт-Дарасун, ул. Дорожная, д. 16	Индивидуальные домовладения	51,19793	113,722187
53433	Забайкальский край, р-н. Карымский, пгт. Курорт-Дарасун, ул. Дорожная, д. 19	Индивидуальные домовладения	51,19793	113,722187
53434	Забайкальский край, р-н. Карымский, пгт. Курорт-Дарасун, ул. Дорожная, д. 22	Индивидуальные домовладения	51,19793	113,722187
53435	Забайкальский край, р-н. Карымский, пгт. Курорт-Дарасун, ул. Дорожная, д. 23	Индивидуальные домовладения	51,19793	113,722187
53436	Забайкальский край, р-н. Карымский, пгт. Курорт-Дарасун, ул. Дорожная, д. 26	Индивидуальные домовладения	51,19793	113,722187
53437	Забайкальский край, р-н. Карымский, пгт. Курорт-Дарасун, ул. Дорожная, д. 27	Индивидуальные домовладения	51,19793	113,722187
53438	Забайкальский край, р-н. Карымский, пгт. Курорт-Дарасун, ул. Дорожная, д. 28	Индивидуальные домовладения	51,19793	113,722187
53439	Забайкальский край, р-н. Балейский, с. Нижний Ильдикан, ул. Якимовская, д. 10	Индивидуальные домовладения	51,61112	117,157282
53440	Забайкальский край, р-н. Карымский, пгт. Курорт-Дарасун, ул. Дорожная, д. 30	Индивидуальные домовладения	51,19793	113,722187
53441	Забайкальский край, р-н. Карымский, пгт. Курорт-Дарасун, ул. Дорожная, д. 32	Индивидуальные домовладения	51,19793	113,722187
53442	Забайкальский край, р-н. Карымский, пгт. Курорт-Дарасун, ул. Дорожная, д. 33	Индивидуальные домовладения	51,19793	113,722187
53443	Забайкальский край, р-н. Карымский, пгт. Курорт-Дарасун, ул. Дорожная, д. 35	Индивидуальные домовладения	51,19793	113,722187
53444	Забайкальский край, р-н. Карымский, пгт. Курорт-Дарасун, ул. Дорожная, д. 37	Индивидуальные домовладения	51,19793	113,722187

№ п/п	Адрес	Вид	Широта	Долгота
53445	Забайкальский край, р-н. Карымский, пгт. Курорт-Дарасун, ул. Дорожная, д. 39	Индивидуальные домовладения	51,19793	113,722187
53446	Забайкальский край, р-н. Карымский, пгт. Курорт-Дарасун, ул. Дорожная, д. 41	Индивидуальные домовладения	51,19793	113,722187
53447	Забайкальский край, р-н. Карымский, пгт. Курорт-Дарасун, ул. Дорожная, д. 43	Индивидуальные домовладения	51,19793	113,722187
53448	Забайкальский край, р-н. Карымский, пгт. Курорт-Дарасун, ул. Дорожная, д. 49	Индивидуальные домовладения	51,19793	113,722187
53449	Забайкальский край, р-н. Карымский, пгт. Курорт-Дарасун, ул. Дорожная, д. 4а	МКД	51,19793	113,722187
53450	Забайкальский край, р-н. Карымский, пгт. Курорт-Дарасун, ул. Дорожная, д. 51	Индивидуальные домовладения	51,19793	113,722187
53451	Забайкальский край, р-н. Карымский, пгт. Курорт-Дарасун, ул. Дорожная, д. 53	Индивидуальные домовладения	51,19793	113,722187
53452	Забайкальский край, р-н. Карымский, пгт. Курорт-Дарасун, ул. Дорожная, д. 55	Индивидуальные домовладения	51,19793	113,722187
53453	Забайкальский край, р-н. Карымский, пгт. Курорт-Дарасун, ул. Дорожная, д. 57	Индивидуальные домовладения	51,19793	113,722187
53454	Забайкальский край, р-н. Карымский, пгт. Курорт-Дарасун, ул. Дорожная, д. 59	Индивидуальные домовладения	51,19793	113,722187
53455	Забайкальский край, р-н. Карымский, пгт. Курорт-Дарасун, ул. Дорожная, д. 61	Индивидуальные домовладения	51,19793	113,722187
53456	Забайкальский край, р-н. Карымский, пгт. Курорт-Дарасун, ул. Дорожная, д. 67	Индивидуальные домовладения	51,19793	113,722187
53457	Забайкальский край, р-н. Карымский, пгт. Курорт-Дарасун, ул. Дорожная, д. 69	Индивидуальные домовладения	51,19793	113,722187
53458	Забайкальский край, р-н. Карымский, пгт. Курорт-Дарасун, ул. Дорожная, д. 69а	Индивидуальные домовладения	51,19793	113,722187
53459	Забайкальский край, р-н. Карымский, пгт. Курорт-Дарасун, ул. Дорожная, д. 7	Индивидуальные домовладения	51,19793	113,722187

№ п/п	Адрес	Вид	Широта	Долгота
53460	Забайкальский край, р-н. Карымский, пгт. Курорт-Дарасун, ул. Дорожная, д. 71	Индивидуальные домовладения	51,19793	113,722187
53461	Забайкальский край, р-н. Карымский, пгт. Курорт-Дарасун, ул. Дорожная, д. 73	Индивидуальные домовладения	51,19793	113,722187
53462	Забайкальский край, р-н. Карымский, пгт. Курорт-Дарасун, ул. Дорожная, д. 75	Индивидуальные домовладения	51,19793	113,722187
53463	Забайкальский край, р-н. Карымский, пгт. Курорт-Дарасун, ул. Дорожная, д. 79	Индивидуальные домовладения	51,19793	113,722187
53464	Забайкальский край, р-н. Карымский, пгт. Курорт-Дарасун, ул. Дорожная, д. 83	Индивидуальные домовладения	51,19793	113,722187
53465	Забайкальский край, р-н. Карымский, пгт. Курорт-Дарасун, ул. Дорожная, д. 85	Индивидуальные домовладения	51,19793	113,722187
53466	Забайкальский край, р-н. Карымский, пгт. Курорт-Дарасун, ул. Дорожная, д. 87	Индивидуальные домовладения	51,19793	113,722187
53467	Забайкальский край, р-н. Карымский, пгт. Курорт-Дарасун, ул. Дорожная, д. 9	Индивидуальные домовладения	51,19793	113,722187
53468	Забайкальский край, р-н. Карымский, пгт. Курорт-Дарасун, ул. Дорожная, д. 91	Индивидуальные домовладения	51,19793	113,722187
53469	Забайкальский край, р-н. Карымский, пгт. Курорт-Дарасун, ул. Дорожная, д. 93	Индивидуальные домовладения	51,19793	113,722187
53470	Забайкальский край, р-н. Балейский, с. Нижний Ильдикан, ул. Якимовская, д. 19	Индивидуальные домовладения	51,61112	117,157282
53471	Забайкальский край, р-н. Карымский, пгт. Курорт-Дарасун, ул. Заводская, д. 3	Индивидуальные домовладения	51,19793	113,722187
53472	Забайкальский край, р-н. Карымский, пгт. Курорт-Дарасун, ул. Заводская, д. 5	Индивидуальные домовладения	51,19793	113,722187
53473	Забайкальский край, р-н. Карымский, пгт. Курорт-Дарасун, ул. Заводская, д. 6	Индивидуальные домовладения	51,19793	113,722187
53474	Забайкальский край, р-н. Карымский, пгт. Курорт-Дарасун, ул. Кооперативная, д. 1	Индивидуальные домовладения	51,19793	113,722187

№ п/п	Адрес	Вид	Широта	Долгота
53475	Забайкальский край, р-н. Карымский, пгт. Курорт-Дарасун, ул. Кооперативная, д. 10	Индивидуальные домовладения	51,19793	113,722187
53476	Забайкальский край, р-н. Карымский, пгт. Курорт-Дарасун, ул. Кооперативная, д. 11	Индивидуальные домовладения	51,19793	113,722187
53477	Забайкальский край, р-н. Карымский, пгт. Курорт-Дарасун, ул. Кооперативная, д. 11а	Индивидуальные домовладения	51,19793	113,722187
53478	Забайкальский край, р-н. Карымский, пгт. Курорт-Дарасун, ул. Кооперативная, д. 12	Индивидуальные домовладения	51,19793	113,722187
53479	Забайкальский край, р-н. Карымский, пгт. Курорт-Дарасун, ул. Кооперативная, д. 14	Индивидуальные домовладения	51,19793	113,722187
53480	Забайкальский край, р-н. Карымский, пгт. Курорт-Дарасун, ул. Кооперативная, д. 15	Индивидуальные домовладения	51,19793	113,722187
53481	Забайкальский край, р-н. Карымский, пгт. Курорт-Дарасун, ул. Кооперативная, д. 16	Индивидуальные домовладения	51,19793	113,722187
53482	Забайкальский край, р-н. Карымский, пгт. Курорт-Дарасун, ул. Кооперативная, д. 17	Индивидуальные домовладения	51,19793	113,722187
53483	Забайкальский край, р-н. Карымский, пгт. Курорт-Дарасун, ул. Кооперативная, д. 17а	Индивидуальные домовладения	51,19793	113,722187
53484	Забайкальский край, р-н. Карымский, пгт. Курорт-Дарасун, ул. Кооперативная, д. 24	Индивидуальные домовладения	51,19793	113,722187
53485	Забайкальский край, р-н. Карымский, пгт. Курорт-Дарасун, ул. Кооперативная, д. 26	Индивидуальные домовладения	51,19793	113,722187
53486	Забайкальский край, р-н. Карымский, пгт. Курорт-Дарасун, ул. Кооперативная, д. 2б	Индивидуальные домовладения	51,19793	113,722187
53487	Забайкальский край, р-н. Карымский, пгт. Курорт-Дарасун, ул. Кооперативная, д. 32	Индивидуальные домовладения	51,19793	113,722187
53488	Забайкальский край, р-н. Карымский, пгт. Курорт-Дарасун, ул. Кооперативная, д. 34	Индивидуальные домовладения	51,19793	113,722187
53489	Забайкальский край, р-н. Карымский, пгт. Курорт-Дарасун, ул. Кооперативная, д. 36	Индивидуальные домовладения	51,19793	113,722187

№ п/п	Адрес	Вид	Широта	Долгота
53490	Забайкальский край, р-н. Карымский, пгт. Курорт-Дарасун, ул. Кооперативная, д. 4	Индивидуальные домовладения	51,19793	113,722187
53491	Забайкальский край, р-н. Карымский, пгт. Курорт-Дарасун, ул. Кооперативная, д. 40	Индивидуальные домовладения	51,19793	113,722187
53492	Забайкальский край, р-н. Карымский, пгт. Курорт-Дарасун, ул. Кооперативная, д. 41	Индивидуальные домовладения	51,19793	113,722187
53493	Забайкальский край, р-н. Карымский, пгт. Курорт-Дарасун, ул. Кооперативная, д. 44	Индивидуальные домовладения	51,19793	113,722187
53494	Забайкальский край, р-н. Карымский, пгт. Курорт-Дарасун, ул. Кооперативная, д. 48	Индивидуальные домовладения	51,19793	113,722187
53495	Забайкальский край, р-н. Карымский, пгт. Курорт-Дарасун, ул. Кооперативная, д. 5	Индивидуальные домовладения	51,19793	113,722187
53496	Забайкальский край, р-н. Карымский, пгт. Курорт-Дарасун, ул. Кооперативная, д. 52	Индивидуальные домовладения	51,19793	113,722187
53497	Забайкальский край, р-н. Карымский, пгт. Курорт-Дарасун, ул. Кооперативная, д. 6	Индивидуальные домовладения	51,19793	113,722187
53498	Забайкальский край, р-н. Карымский, пгт. Курорт-Дарасун, ул. Кооперативная, д. 7	Индивидуальные домовладения	51,19793	113,722187
53499	Забайкальский край, р-н. Карымский, пгт. Курорт-Дарасун, ул. Новая, д. 31	Индивидуальные домовладения	51,19793	113,722187
53500	Забайкальский край, р-н. Балейский, с. Нижний Ильдикан, ул. Якимовская, д. 20	Индивидуальные домовладения	51,61112	117,157282
53501	Забайкальский край, р-н. Карымский, пгт. Курорт-Дарасун, ул. Курортная, д. 2	Индивидуальные домовладения	51,19793	113,722187
53502	Забайкальский край, р-н. Карымский, пгт. Курорт-Дарасун, ул. Лесная, д. 1	Индивидуальные домовладения	51,19793	113,722187
53503	Забайкальский край, р-н. Карымский, пгт. Курорт-Дарасун, ул. Лесная, д. 10	Индивидуальные домовладения	51,19793	113,722187
53504	Забайкальский край, р-н. Карымский, пгт. Курорт-Дарасун, ул. Лесная, д. 2	Индивидуальные домовладения	51,19793	113,722187

№ п/п	Адрес	Вид	Широта	Долгота
53505	Забайкальский край, р-н. Карымский, пгт. Курорт-Дарасун, ул. Лесная, д. 3	Индивидуальные домовладения	51,19793	113,722187
53506	Забайкальский край, р-н. Карымский, пгт. Курорт-Дарасун, ул. Лесная, д. 5	Индивидуальные домовладения	51,19793	113,722187
53507	Забайкальский край, р-н. Карымский, пгт. Курорт-Дарасун, ул. Лесная, д. 6	Индивидуальные домовладения	51,19793	113,722187
53508	Забайкальский край, р-н. Карымский, пгт. Курорт-Дарасун, ул. Лесная, д. 7	Индивидуальные домовладения	51,19793	113,722187
53509	Забайкальский край, р-н. Карымский, пгт. Курорт-Дарасун, ул. Луговая, д. 10	Индивидуальные домовладения	51,19793	113,722187
53510	Забайкальский край, р-н. Карымский, пгт. Курорт-Дарасун, ул. Луговая, д. 11	Индивидуальные домовладения	51,19793	113,722187
53511	Забайкальский край, р-н. Карымский, пгт. Курорт-Дарасун, ул. Луговая, д. 12	Индивидуальные домовладения	51,19793	113,722187
53512	Забайкальский край, р-н. Карымский, пгт. Курорт-Дарасун, ул. Луговая, д. 14	Индивидуальные домовладения	51,19793	113,722187
53513	Забайкальский край, р-н. Карымский, пгт. Курорт-Дарасун, ул. Луговая, д. 15	Индивидуальные домовладения	51,19793	113,722187
53514	Забайкальский край, р-н. Карымский, пгт. Курорт-Дарасун, ул. Луговая, д. 16	Индивидуальные домовладения	51,19793	113,722187
53515	Забайкальский край, р-н. Карымский, пгт. Курорт-Дарасун, ул. Луговая, д. 17	Индивидуальные домовладения	51,19793	113,722187
53516	Забайкальский край, р-н. Карымский, пгт. Курорт-Дарасун, ул. Луговая, д. 19	Индивидуальные домовладения	51,19793	113,722187
53517	Забайкальский край, р-н. Карымский, пгт. Курорт-Дарасун, ул. Луговая, д. 20	Индивидуальные домовладения	51,19793	113,722187
53518	Забайкальский край, р-н. Карымский, пгт. Курорт-Дарасун, ул. Луговая, д. 21	Индивидуальные домовладения	51,19793	113,722187
53519	Забайкальский край, р-н. Карымский, пгт. Курорт-Дарасун, ул. Луговая, д. 22	Индивидуальные домовладения	51,19793	113,722187

№ п/п	Адрес	Вид	Широта	Долгота
53535	Забайкальский край, р-н. Карымский, пгт. Курорт-Дарасун, ул. Млачнева, д. 4	Индивидуальные домовладения	51,19793	113,722187
53536	Забайкальский край, р-н. Карымский, пгт. Курорт-Дарасун, ул. Млачнева, д. 5	Индивидуальные домовладения	51,19793	113,722187
53537	Забайкальский край, р-н. Карымский, пгт. Курорт-Дарасун, ул. Набережная, д. 1	Индивидуальные домовладения	51,19793	113,722187
53538	Забайкальский край, р-н. Карымский, пгт. Курорт-Дарасун, ул. Набережная, д. 11	Индивидуальные домовладения	51,19793	113,722187
53539	Забайкальский край, р-н. Карымский, пгт. Курорт-Дарасун, ул. Набережная, д. 13	Индивидуальные домовладения	51,19793	113,722187
53540	Забайкальский край, р-н. Карымский, пгт. Курорт-Дарасун, ул. Набережная, д. 14	Индивидуальные домовладения	51,19793	113,722187
53541	Забайкальский край, р-н. Карымский, пгт. Курорт-Дарасун, ул. Набережная, д. 15	Индивидуальные домовладения	51,19793	113,722187
53542	Забайкальский край, р-н. Карымский, пгт. Курорт-Дарасун, ул. Набережная, д. 17	Индивидуальные домовладения	51,19793	113,722187
53543	Забайкальский край, р-н. Карымский, пгт. Курорт-Дарасун, ул. Набережная, д. 19	Индивидуальные домовладения	51,19793	113,722187
53544	Забайкальский край, р-н. Карымский, пгт. Курорт-Дарасун, ул. Набережная, д. 2	Индивидуальные домовладения	51,19793	113,722187
53545	Забайкальский край, р-н. Карымский, пгт. Курорт-Дарасун, ул. Набережная, д. 21	Индивидуальные домовладения	51,19793	113,722187
53546	Забайкальский край, р-н. Карымский, пгт. Курорт-Дарасун, ул. Набережная, д. 23	Индивидуальные домовладения	51,19793	113,722187
53547	Забайкальский край, р-н. Карымский, пгт. Курорт-Дарасун, ул. Набережная, д. 26	Индивидуальные домовладения	51,19793	113,722187
53548	Забайкальский край, р-н. Карымский, пгт. Курорт-Дарасун, ул. Набережная, д. 29	Индивидуальные домовладения	51,19793	113,722187
53549	Забайкальский край, р-н. Карымский, пгт. Курорт-Дарасун, ул. Набережная, д. 3	Индивидуальные домовладения	51,19793	113,722187

№ п/п	Адрес	Вид	Широта	Долгота
53550	Забайкальский край, р-н. Карымский, пгт. Курорт-Дарасун, ул. Набережная, д. 30	Индивидуальные домовладения	51,19793	113,722187
53551	Забайкальский край, р-н. Карымский, пгт. Курорт-Дарасун, ул. Набережная, д. 31	Индивидуальные домовладения	51,19793	113,722187
53552	Забайкальский край, р-н. Карымский, пгт. Курорт-Дарасун, ул. Набережная, д. 32	Индивидуальные домовладения	51,19793	113,722187
53553	Забайкальский край, р-н. Карымский, пгт. Курорт-Дарасун, ул. Набережная, д. 33	Индивидуальные домовладения	51,19793	113,722187
53554	Забайкальский край, р-н. Карымский, пгт. Курорт-Дарасун, ул. Набережная, д. 34	Индивидуальные домовладения	51,19793	113,722187
53555	Забайкальский край, р-н. Карымский, с. Жимбира, ул. Новая, д. 6	Индивидуальные домовладения	51,517463	114,014086
53556	Забайкальский край, р-н. Карымский, пгт. Курорт-Дарасун, ул. Набережная, д. 35	Индивидуальные домовладения	51,19793	113,722187
53557	Забайкальский край, р-н. Карымский, пгт. Курорт-Дарасун, ул. Набережная, д. 37	Индивидуальные домовладения	51,19793	113,722187
53558	Забайкальский край, р-н. Карымский, пгт. Курорт-Дарасун, ул. Набережная, д. 39	Индивидуальные домовладения	51,19793	113,722187
53559	Забайкальский край, р-н. Карымский, пгт. Курорт-Дарасун, ул. Набережная, д. 4	Индивидуальные домовладения	51,19793	113,722187
53560	Забайкальский край, р-н. Карымский, пгт. Курорт-Дарасун, ул. Набережная, д. 41	Индивидуальные домовладения	51,19793	113,722187
53561	Забайкальский край, р-н. Карымский, пгт. Курорт-Дарасун, ул. Набережная, д. 43	Индивидуальные домовладения	51,19793	113,722187
53562	Забайкальский край, р-н. Карымский, пгт. Курорт-Дарасун, ул. Набережная, д. 45	Индивидуальные домовладения	51,19793	113,722187
53563	Забайкальский край, р-н. Карымский, пгт. Курорт-Дарасун, ул. Набережная, д. 47	Индивидуальные домовладения	51,19793	113,722187
53564	Забайкальский край, р-н. Балейский, с. Подойницыно, ул. 8 Марта, д. 14	Индивидуальные домовладения	51,653131	116,792674

№ п/п	Адрес	Вид	Широта	Долгота
53565	Забайкальский край, р-н. Карымский, пгт. Курорт-Дарасун, ул. Набережная, д. 51	Индивидуальные домовладения	51,19793	113,722187
53566	Забайкальский край, р-н. Карымский, пгт. Курорт-Дарасун, ул. Набережная, д. 53	Индивидуальные домовладения	51,19793	113,722187
53567	Забайкальский край, р-н. Карымский, пгт. Курорт-Дарасун, ул. Набережная, д. 53а	Индивидуальные домовладения	51,19793	113,722187
53568	Забайкальский край, р-н. Карымский, пгт. Курорт-Дарасун, ул. Набережная, д. 57	Индивидуальные домовладения	51,19793	113,722187
53569	Забайкальский край, р-н. Карымский, пгт. Курорт-Дарасун, ул. Набережная, д. 59	Индивидуальные домовладения	51,19793	113,722187
53570	Забайкальский край, р-н. Карымский, пгт. Курорт-Дарасун, ул. Набережная, д. 8	Индивидуальные домовладения	51,19793	113,722187
53571	Забайкальский край, р-н. Карымский, пгт. Курорт-Дарасун, ул. Набережная, д. 84	Индивидуальные домовладения	51,19793	113,722187
53572	Забайкальский край, р-н. Карымский, пгт. Курорт-Дарасун, ул. Набережная, д. 9	Индивидуальные домовладения	51,19793	113,722187
53573	Забайкальский край, р-н. Карымский, пгт. Курорт-Дарасун, ул. Новая, д. 1	Индивидуальные домовладения	51,19793	113,722187
53574	Забайкальский край, р-н. Карымский, пгт. Курорт-Дарасун, ул. Новая, д. 10	Индивидуальные домовладения	51,19793	113,722187
53575	Забайкальский край, р-н. Карымский, пгт. Курорт-Дарасун, ул. Новая, д. 12	Индивидуальные домовладения	51,19793	113,722187
53576	Забайкальский край, р-н. Карымский, пгт. Курорт-Дарасун, ул. Новая, д. 13	Индивидуальные домовладения	51,19793	113,722187
53577	Забайкальский край, р-н. Карымский, пгт. Курорт-Дарасун, ул. Новая, д. 14	Индивидуальные домовладения	51,19793	113,722187
53578	Забайкальский край, р-н. Карымский, пгт. Курорт-Дарасун, ул. Новая, д. 15	Индивидуальные домовладения	51,19793	113,722187
53579	Забайкальский край, р-н. Карымский, пгт. Курорт-Дарасун, ул. Новая, д. 16	Индивидуальные домовладения	51,19793	113,722187

№ п/п	Адрес	Вид	Широта	Долгота
53580	Забайкальский край, р-н. Карымский, пгт. Курорт-Дарасун, ул. Новая, д. 18	Индивидуальные домовладения	51,19793	113,722187
53581	Забайкальский край, р-н. Карымский, пгт. Курорт-Дарасун, ул. Новая, д. 19	Индивидуальные домовладения	51,19793	113,722187
53582	Забайкальский край, р-н. Карымский, пгт. Курорт-Дарасун, ул. Новая, д. 1а	Индивидуальные домовладения	51,19793	113,722187
53583	Забайкальский край, р-н. Карымский, пгт. Курорт-Дарасун, ул. Новая, д. 2	Индивидуальные домовладения	51,199143	113,725412
53584	Забайкальский край, р-н. Карымский, пгт. Курорт-Дарасун, ул. Новая, д. 20	Индивидуальные домовладения	51,19793	113,722187
53585	Забайкальский край, р-н. Карымский, пгт. Курорт-Дарасун, ул. Новая, д. 21	Индивидуальные домовладения	51,19793	113,722187
53586	Забайкальский край, р-н. Карымский, пгт. Курорт-Дарасун, ул. Новая, д. 22	Индивидуальные домовладения	51,19793	113,722187
53587	Забайкальский край, р-н. Карымский, пгт. Курорт-Дарасун, ул. Новая, д. 23	Индивидуальные домовладения	51,19793	113,722187
53588	Забайкальский край, р-н. Карымский, пгт. Курорт-Дарасун, ул. Новая, д. 24	Индивидуальные домовладения	51,19793	113,722187
53589	Забайкальский край, р-н. Карымский, пгт. Курорт-Дарасун, ул. Новая, д. 24а	Индивидуальные домовладения	51,19793	113,722187
53590	Забайкальский край, р-н. Карымский, пгт. Курорт-Дарасун, ул. Новая, д. 26	Индивидуальные домовладения	51,19793	113,722187
53591	Забайкальский край, р-н. Карымский, пгт. Курорт-Дарасун, ул. Новая, д. 27	Индивидуальные домовладения	51,19793	113,722187
53592	Забайкальский край, р-н. Карымский, пгт. Курорт-Дарасун, ул. Новая, д. 28	Индивидуальные домовладения	51,19793	113,722187
53593	Забайкальский край, р-н. Карымский, пгт. Курорт-Дарасун, ул. Новая, д. 29	Индивидуальные домовладения	51,19793	113,722187
53594	Забайкальский край, р-н. Карымский, пгт. Курорт-Дарасун, ул. Новая, д. 3	Индивидуальные домовладения	51,19793	113,722187

№ п/п	Адрес	Вид	Широта	Долгота
53625	Забайкальский край, р-н. Карымский, пгт. Курорт-Дарасун, ул. Новая, д. 63	Индивидуальные домовладения	51,19793	113,722187
53626	Забайкальский край, р-н. Карымский, пгт. Курорт-Дарасун, ул. Новая, д. 63а	Индивидуальные домовладения	51,19793	113,722187
53627	Забайкальский край, р-н. Карымский, пгт. Курорт-Дарасун, ул. Новая, д. 65	Индивидуальные домовладения	51,19793	113,722187
53628	Забайкальский край, р-н. Балейский, с. Подойницыно, ул. Конторская, д. 20	Индивидуальные домовладения	51,651092	116,790015
53629	Забайкальский край, р-н. Карымский, пгт. Курорт-Дарасун, ул. Новая, д. 67	Индивидуальные домовладения	51,19793	113,722187
53630	Забайкальский край, р-н. Карымский, пгт. Курорт-Дарасун, ул. Новая, д. 67б	Индивидуальные домовладения	51,19793	113,722187
53631	Забайкальский край, р-н. Карымский, пгт. Курорт-Дарасун, ул. Новая, д. 67в	Индивидуальные домовладения	51,19793	113,722187
53632	Забайкальский край, р-н. Карымский, пгт. Курорт-Дарасун, ул. Новая, д. 69	Индивидуальные домовладения	51,19793	113,722187
53633	Забайкальский край, р-н. Карымский, пгт. Курорт-Дарасун, ул. Новая, д. 69а	Индивидуальные домовладения	51,19793	113,722187
53634	Забайкальский край, р-н. Карымский, пгт. Курорт-Дарасун, ул. Новая, д. 7	Индивидуальные домовладения	51,19793	113,722187
53635	Забайкальский край, р-н. Карымский, пгт. Курорт-Дарасун, ул. Новая, д. 70	Индивидуальные домовладения	51,19793	113,722187
53636	Забайкальский край, р-н. Карымский, пгт. Курорт-Дарасун, ул. Новая, д. 72	Индивидуальные домовладения	51,19793	113,722187
53637	Забайкальский край, р-н. Карымский, пгт. Курорт-Дарасун, ул. Новая, д. 73	Индивидуальные домовладения	51,19793	113,722187
53638	Забайкальский край, р-н. Карымский, пгт. Курорт-Дарасун, ул. Новая, д. 74	Индивидуальные домовладения	51,19793	113,722187
53639	Забайкальский край, р-н. Карымский, пгт. Курорт-Дарасун, ул. Новая, д. 75	Индивидуальные домовладения	51,19793	113,722187

№ п/п	Адрес	Вид	Широта	Долгота
53655	Забайкальский край, р-н. Карымский, пгт. Курорт-Дарасун, ул. Новая, д. 91	Индивидуальные домовладения	51,19793	113,722187
53656	Забайкальский край, р-н. Карымский, пгт. Курорт-Дарасун, ул. Новая, д. 92	Индивидуальные домовладения	51,19793	113,722187
53657	Забайкальский край, р-н. Карымский, пгт. Курорт-Дарасун, ул. Новая, д. 93	Индивидуальные домовладения	51,19793	113,722187
53658	Забайкальский край, р-н. Карымский, пгт. Курорт-Дарасун, ул. Новая, д. 94	Индивидуальные домовладения	51,19793	113,722187
53659	Забайкальский край, р-н. Карымский, пгт. Курорт-Дарасун, ул. Октябрьская, д. 10	Индивидуальные домовладения	51,19793	113,722187
53660	Забайкальский край, р-н. Балейский, с. Подойницыно, ул. Конторская, д. 9	Индивидуальные домовладения	51,651332	116,791273
53661	Забайкальский край, р-н. Карымский, пгт. Курорт-Дарасун, ул. Октябрьская, д. 12	Индивидуальные домовладения	51,19793	113,722187
53662	Забайкальский край, р-н. Карымский, пгт. Курорт-Дарасун, ул. Октябрьская, д. 16	Индивидуальные домовладения	51,19793	113,722187
53663	Забайкальский край, р-н. Карымский, пгт. Курорт-Дарасун, ул. Октябрьская, д. 17	Индивидуальные домовладения	51,19793	113,722187
53664	Забайкальский край, р-н. Карымский, пгт. Курорт-Дарасун, ул. Октябрьская, д. 19	Индивидуальные домовладения	51,19793	113,722187
53665	Забайкальский край, р-н. Карымский, пгт. Курорт-Дарасун, ул. Октябрьская, д. 2	Индивидуальные домовладения	51,19793	113,722187
53666	Забайкальский край, р-н. Карымский, пгт. Курорт-Дарасун, ул. Октябрьская, д. 21	Индивидуальные домовладения	51,19793	113,722187
53667	Забайкальский край, р-н. Карымский, пгт. Курорт-Дарасун, ул. Октябрьская, д. 23	Индивидуальные домовладения	51,19793	113,722187
53668	Забайкальский край, р-н. Карымский, пгт. Курорт-Дарасун, ул. Октябрьская, д. 25	Индивидуальные домовладения	51,19793	113,722187
53669	Забайкальский край, р-н. Карымский, пгт. Курорт-Дарасун, ул. Октябрьская, д. 25а	Индивидуальные домовладения	51,19793	113,722187

№ п/п	Адрес	Вид	Широта	Долгота
53685	Забайкальский край, р-н. Карымский, пгт. Курорт-Дарасун, ул. Рабочая, д. 1а	Индивидуальные домовладения	51,19793	113,722187
53686	Забайкальский край, р-н. Карымский, пгт. Курорт-Дарасун, ул. Рабочая, д. 2	Индивидуальные домовладения	51,19793	113,722187
53687	Забайкальский край, р-н. Карымский, пгт. Курорт-Дарасун, ул. Рабочая, д. 20	Индивидуальные домовладения	51,19793	113,722187
53688	Забайкальский край, р-н. Карымский, пгт. Курорт-Дарасун, ул. Рабочая, д. 23	Индивидуальные домовладения	51,19793	113,722187
53689	Забайкальский край, р-н. Карымский, пгт. Курорт-Дарасун, ул. Рабочая, д. 24	Индивидуальные домовладения	51,19793	113,722187
53690	Забайкальский край, р-н. Карымский, пгт. Курорт-Дарасун, ул. Рабочая, д. 25	Индивидуальные домовладения	51,19793	113,722187
53691	Забайкальский край, р-н. Балейский, с. Подойницыно, ул. Набережная, д. 9	Индивидуальные домовладения	51,651232	116,797534
53692	Забайкальский край, р-н. Карымский, пгт. Курорт-Дарасун, ул. Рабочая, д. 28	Индивидуальные домовладения	51,19793	113,722187
53693	Забайкальский край, р-н. Карымский, пгт. Курорт-Дарасун, ул. Рабочая, д. 32	Индивидуальные домовладения	51,19793	113,722187
53694	Забайкальский край, р-н. Карымский, пгт. Курорт-Дарасун, ул. Рабочая, д. 34	Индивидуальные домовладения	51,19793	113,722187
53695	Забайкальский край, р-н. Карымский, пгт. Курорт-Дарасун, ул. Рабочая, д. 36	Индивидуальные домовладения	51,19793	113,722187
53696	Забайкальский край, р-н. Карымский, пгт. Курорт-Дарасун, ул. Рабочая, д. 38	Индивидуальные домовладения	51,19793	113,722187
53697	Забайкальский край, р-н. Карымский, пгт. Курорт-Дарасун, ул. Рабочая, д. 4	Индивидуальные домовладения	51,19793	113,722187
53698	Забайкальский край, р-н. Карымский, пгт. Курорт-Дарасун, ул. Рабочая, д. 42	Индивидуальные домовладения	51,19793	113,722187
53699	Забайкальский край, р-н. Карымский, пгт. Курорт-Дарасун, ул. Рабочая, д. 44	Индивидуальные домовладения	51,19793	113,722187

№ п/п	Адрес	Вид	Широта	Долгота
53700	Забайкальский край, р-н. Карымский, пгт. Курорт-Дарасун, ул. Рабочая, д. 48	Индивидуальные домовладения	51,19793	113,722187
53701	Забайкальский край, р-н. Карымский, пгт. Курорт-Дарасун, ул. Рабочая, д. 5	Индивидуальные домовладения	51,19793	113,722187
53702	Забайкальский край, р-н. Карымский, пгт. Курорт-Дарасун, ул. Рабочая, д. 50	Индивидуальные домовладения	51,19793	113,722187
53703	Забайкальский край, р-н. Карымский, пгт. Курорт-Дарасун, ул. Рабочая, д. 52	Индивидуальные домовладения	51,19793	113,722187
53704	Забайкальский край, р-н. Карымский, пгт. Курорт-Дарасун, ул. Рабочая, д. 54а	Индивидуальные домовладения	51,19793	113,722187
53705	Забайкальский край, р-н. Карымский, пгт. Курорт-Дарасун, ул. Рабочая, д. 54г	Индивидуальные домовладения	51,19793	113,722187
53706	Забайкальский край, р-н. Карымский, пгт. Курорт-Дарасун, ул. Рабочая, д. 54, корп. б	Индивидуальные домовладения	51,19793	113,722187
53707	Забайкальский край, р-н. Карымский, пгт. Курорт-Дарасун, ул. Рабочая, д. 58	Индивидуальные домовладения	51,19793	113,722187
53708	Забайкальский край, р-н. Карымский, пгт. Курорт-Дарасун, ул. Рабочая, д. 60	Индивидуальные домовладения	51,19793	113,722187
53709	Забайкальский край, р-н. Карымский, пгт. Курорт-Дарасун, ул. Рабочая, д. 7	Индивидуальные домовладения	51,19793	113,722187
53710	Забайкальский край, р-н. Карымский, пгт. Курорт-Дарасун, ул. Рабочая, д. 8	Индивидуальные домовладения	51,19793	113,722187
53711	Забайкальский край, р-н. Карымский, пгт. Курорт-Дарасун, ул. Рабочая, д. 9	Индивидуальные домовладения	51,19793	113,722187
53712	Забайкальский край, р-н. Карымский, пгт. Курорт-Дарасун, ул. Строительная, д. 1	Индивидуальные домовладения	51,19793	113,722187
53713	Забайкальский край, р-н. Карымский, пгт. Курорт-Дарасун, ул. Строительная, д. 10	Индивидуальные домовладения	51,19793	113,722187
53714	Забайкальский край, р-н. Карымский, пгт. Курорт-Дарасун, ул. Строительная, д. 11	Индивидуальные домовладения	51,19793	113,722187

№ п/п	Адрес	Вид	Широта	Долгота
53715	Забайкальский край, р-н. Карымский, пгт. Курорт-Дарасун, ул. Строительная, д. 12	Индивидуальные домовладения	51,19793	113,722187
53716	Забайкальский край, р-н. Карымский, пгт. Курорт-Дарасун, ул. Строительная, д. 14	Индивидуальные домовладения	51,19793	113,722187
53717	Забайкальский край, р-н. Карымский, пгт. Курорт-Дарасун, ул. Строительная, д. 15	Индивидуальные домовладения	51,19793	113,722187
53718	Забайкальский край, р-н. Карымский, пгт. Курорт-Дарасун, ул. Строительная, д. 16	Индивидуальные домовладения	51,19793	113,722187
53719	Забайкальский край, р-н. Карымский, пгт. Курорт-Дарасун, ул. Строительная, д. 17	Индивидуальные домовладения	51,19793	113,722187
53720	Забайкальский край, р-н. Карымский, пгт. Курорт-Дарасун, ул. Строительная, д. 18	Индивидуальные домовладения	51,19793	113,722187
53721	Забайкальский край, р-н. Карымский, пгт. Курорт-Дарасун, ул. Строительная, д. 19	Индивидуальные домовладения	51,19793	113,722187
53722	Забайкальский край, р-н. Балейский, с. Подойницыно, ул. Октябрьская, д. 1	Индивидуальные домовладения	51,653131	116,792674
53723	Забайкальский край, р-н. Карымский, пгт. Курорт-Дарасун, ул. Строительная, д. 21	Индивидуальные домовладения	51,19793	113,722187
53724	Забайкальский край, р-н. Карымский, пгт. Курорт-Дарасун, ул. Строительная, д. 22а	Индивидуальные домовладения	51,19793	113,722187
53725	Забайкальский край, р-н. Карымский, пгт. Курорт-Дарасун, ул. Строительная, д. 23	Индивидуальные домовладения	51,19793	113,722187
53726	Забайкальский край, р-н. Карымский, пгт. Курорт-Дарасун, ул. Строительная, д. 24	Индивидуальные домовладения	51,19793	113,722187
53727	Забайкальский край, р-н. Карымский, пгт. Курорт-Дарасун, ул. Строительная, д. 25	Индивидуальные домовладения	51,19793	113,722187
53728	Забайкальский край, р-н. Карымский, пгт. Курорт-Дарасун, ул. Строительная, д. 26	Индивидуальные домовладения	51,19793	113,722187
53729	Забайкальский край, р-н. Карымский, пгт. Курорт-Дарасун, ул. Строительная, д. 28	Индивидуальные домовладения	51,19793	113,722187

№ п/п	Адрес	Вид	Широта	Долгота
53730	Забайкальский край, р-н. Карымский, пгт. Курорт-Дарасун, ул. Строительная, д. 30	Индивидуальные домовладения	51,19793	113,722187
53731	Забайкальский край, р-н. Карымский, пгт. Курорт-Дарасун, ул. Строительная, д. 32	Индивидуальные домовладения	51,19793	113,722187
53732	Забайкальский край, р-н. Карымский, пгт. Курорт-Дарасун, ул. Строительная, д. 34	Индивидуальные домовладения	51,19793	113,722187
53733	Забайкальский край, р-н. Карымский, пгт. Курорт-Дарасун, ул. Строительная, д. 4	Индивидуальные домовладения	51,19793	113,722187
53734	Забайкальский край, р-н. Карымский, пгт. Курорт-Дарасун, ул. Строительная, д. 5	Индивидуальные домовладения	51,19793	113,722187
53735	Забайкальский край, р-н. Карымский, пгт. Курорт-Дарасун, ул. Строительная, д. 6	Индивидуальные домовладения	51,19793	113,722187
53736	Забайкальский край, р-н. Карымский, пгт. Курорт-Дарасун, ул. Строительная, д. 7	Индивидуальные домовладения	51,19793	113,722187
53737	Забайкальский край, р-н. Карымский, пгт. Курорт-Дарасун, ул. Строительная, д. 8	Индивидуальные домовладения	51,19793	113,722187
53738	Забайкальский край, р-н. Карымский, пгт. Курорт-Дарасун, ул. Строительная, д. 9	Индивидуальные домовладения	51,19793	113,722187
53739	Забайкальский край, р-н. Карымский, пгт. Курорт-Дарасун, ул. Центральная, д. 101	Индивидуальные домовладения	51,19793	113,722187
53740	Забайкальский край, р-н. Карымский, пгт. Курорт-Дарасун, ул. Центральная, д. 104	Индивидуальные домовладения	51,19793	113,722187
53741	Забайкальский край, р-н. Карымский, пгт. Курорт-Дарасун, ул. Центральная, д. 106	Индивидуальные домовладения	51,19793	113,722187
53742	Забайкальский край, р-н. Карымский, пгт. Курорт-Дарасун, ул. Центральная, д. 107	Индивидуальные домовладения	51,202574	113,708138
53743	Забайкальский край, р-н. Карымский, пгт. Курорт-Дарасун, ул. Центральная, д. 108	Индивидуальные домовладения	51,19793	113,722187
53744	Забайкальский край, р-н. Карымский, пгт. Курорт-Дарасун, ул. Центральная, д. 109	Индивидуальные домовладения	51,19793	113,722187

№ п/п	Адрес	Вид	Широта	Долгота
53745	Забайкальский край, р-н. Карымский, пгт. Курорт-Дарасун, ул. Центральная, д. 110	Индивидуальные домовладения	51,19793	113,722187
53746	Забайкальский край, р-н. Карымский, пгт. Курорт-Дарасун, ул. Центральная, д. 111	Индивидуальные домовладения	51,19793	113,722187
53747	Забайкальский край, р-н. Карымский, пгт. Курорт-Дарасун, ул. Центральная, д. 112	Индивидуальные домовладения	51,19793	113,722187
53748	Забайкальский край, р-н. Карымский, пгт. Курорт-Дарасун, ул. Центральная, д. 113	Индивидуальные домовладения	51,19793	113,722187
53749	Забайкальский край, р-н. Карымский, пгт. Курорт-Дарасун, ул. Центральная, д. 115	Индивидуальные домовладения	51,19793	113,722187
53750	Забайкальский край, р-н. Карымский, пгт. Курорт-Дарасун, ул. Центральная, д. 117	Индивидуальные домовладения	51,19793	113,722187
53751	Забайкальский край, р-н. Карымский, пгт. Курорт-Дарасун, ул. Центральная, д. 118	Индивидуальные домовладения	51,19793	113,722187
53752	Забайкальский край, р-н. Балейский, с. Подойницыно, ул. Советская, д. 14	Индивидуальные домовладения	51,654713	116,794066
53753	Забайкальский край, р-н. Балейский, с. Подойницыно, ул. Советская, д. 21	Индивидуальные домовладения	51,653612	116,790707
53754	Забайкальский край, р-н. Карымский, пгт. Курорт-Дарасун, ул. Центральная, д. 121	Индивидуальные домовладения	51,19793	113,722187
53755	Забайкальский край, р-н. Карымский, пгт. Курорт-Дарасун, ул. Центральная, д. 122	Индивидуальные домовладения	51,19793	113,722187
53756	Забайкальский край, р-н. Карымский, пгт. Курорт-Дарасун, ул. Центральная, д. 123	Индивидуальные домовладения	51,19793	113,722187
53757	Забайкальский край, р-н. Карымский, пгт. Курорт-Дарасун, ул. Центральная, д. 124	Индивидуальные домовладения	51,19793	113,722187
53758	Забайкальский край, р-н. Карымский, пгт. Курорт-Дарасун, ул. Центральная, д. 125	Индивидуальные домовладения	51,19793	113,722187
53759	Забайкальский край, р-н. Карымский, пгт. Курорт-Дарасун, ул. Центральная, д. 126	Индивидуальные домовладения	51,19793	113,722187

№ п/п	Адрес	Вид	Широта	Долгота
53760	Забайкальский край, р-н. Карымский, пгт. Курорт-Дарасун, ул. Центральная, д. 127	Индивидуальные домовладения	51,19793	113,722187
53761	Забайкальский край, р-н. Карымский, пгт. Курорт-Дарасун, ул. Центральная, д. 128	Индивидуальные домовладения	51,19793	113,722187
53762	Забайкальский край, р-н. Карымский, пгт. Курорт-Дарасун, ул. Центральная, д. 129	Индивидуальные домовладения	51,19793	113,722187
53763	Забайкальский край, р-н. Карымский, пгт. Курорт-Дарасун, ул. Центральная, д. 130	Индивидуальные домовладения	51,19793	113,722187
53764	Забайкальский край, р-н. Карымский, пгт. Курорт-Дарасун, ул. Центральная, д. 132	Индивидуальные домовладения	51,19793	113,722187
53765	Забайкальский край, р-н. Карымский, пгт. Курорт-Дарасун, ул. Центральная, д. 133	Индивидуальные домовладения	51,19793	113,722187
53766	Забайкальский край, р-н. Карымский, пгт. Курорт-Дарасун, ул. Центральная, д. 135	Индивидуальные домовладения	51,19793	113,722187
53767	Забайкальский край, р-н. Карымский, пгт. Курорт-Дарасун, ул. Центральная, д. 136	Индивидуальные домовладения	51,19793	113,722187
53768	Забайкальский край, р-н. Карымский, пгт. Курорт-Дарасун, ул. Центральная, д. 137	Индивидуальные домовладения	51,19793	113,722187
53769	Забайкальский край, р-н. Карымский, пгт. Курорт-Дарасун, ул. Центральная, д. 138	Индивидуальные домовладения	51,19793	113,722187
53770	Забайкальский край, р-н. Карымский, пгт. Курорт-Дарасун, ул. Центральная, д. 139	Индивидуальные домовладения	51,19793	113,722187
53771	Забайкальский край, р-н. Карымский, пгт. Курорт-Дарасун, ул. Центральная, д. 139а	Индивидуальные домовладения	51,19793	113,722187
53772	Забайкальский край, р-н. Карымский, пгт. Курорт-Дарасун, ул. Центральная, д. 14	Индивидуальные домовладения	51,19793	113,722187
53773	Забайкальский край, р-н. Карымский, пгт. Курорт-Дарасун, ул. Центральная, д. 140	Индивидуальные домовладения	51,19793	113,722187
53774	Забайкальский край, р-н. Карымский, пгт. Курорт-Дарасун, ул. Центральная, д. 143	Индивидуальные домовладения	51,19793	113,722187

№ п/п	Адрес	Вид	Широта	Долгота
53775	Забайкальский край, р-н. Карымский, пгт. Курорт-Дарасун, ул. Центральная, д. 144	Индивидуальные домовладения	51,201615	113,709315
53776	Забайкальский край, р-н. Карымский, пгт. Курорт-Дарасун, ул. Центральная, д. 145	Индивидуальные домовладения	51,19793	113,722187
53777	Забайкальский край, р-н. Карымский, пгт. Курорт-Дарасун, ул. Центральная, д. 146	Индивидуальные домовладения	51,19793	113,722187
53778	Забайкальский край, р-н. Карымский, пгт. Курорт-Дарасун, ул. Центральная, д. 147	Индивидуальные домовладения	51,19793	113,722187
53779	Забайкальский край, р-н. Карымский, пгт. Курорт-Дарасун, ул. Центральная, д. 148	Индивидуальные домовладения	51,19793	113,722187
53780	Забайкальский край, р-н. Карымский, пгт. Курорт-Дарасун, ул. Центральная, д. 150	Индивидуальные домовладения	51,19793	113,722187
53781	Забайкальский край, р-н. Карымский, пгт. Курорт-Дарасун, ул. Центральная, д. 152	Индивидуальные домовладения	51,19793	113,722187
53782	Забайкальский край, р-н. Карымский, пгт. Курорт-Дарасун, ул. Центральная, д. 154	Индивидуальные домовладения	51,19793	113,722187
53783	Забайкальский край, р-н. Карымский, пгт. Курорт-Дарасун, ул. Центральная, д. 160	Индивидуальные домовладения	51,19793	113,722187
53784	Забайкальский край, р-н. Карымский, пгт. Курорт-Дарасун, ул. Центральная, д. 164	Индивидуальные домовладения	51,19793	113,722187
53785	Забайкальский край, р-н. Карымский, пгт. Курорт-Дарасун, ул. Центральная, д. 17	Индивидуальные домовладения	51,19793	113,722187
53786	Забайкальский край, р-н. Карымский, пгт. Курорт-Дарасун, ул. Центральная, д. 172	Индивидуальные домовладения	51,19793	113,722187
53787	Забайкальский край, р-н. Карымский, пгт. Курорт-Дарасун, ул. Центральная, д. 174	Индивидуальные домовладения	51,19793	113,722187
53788	Забайкальский край, р-н. Карымский, пгт. Курорт-Дарасун, ул. Центральная, д. 176	Индивидуальные домовладения	51,19793	113,722187
53789	Забайкальский край, р-н. Карымский, пгт. Курорт-Дарасун, ул. Центральная, д. 178	Индивидуальные домовладения	51,19793	113,722187

№ п/п	Адрес	Вид	Широта	Долгота
53790	Забайкальский край, р-н. Карымский, пгт. Курорт-Дарасун, ул. Центральная, д. 18	Индивидуальные домовладения	51,19793	113,722187
53791	Забайкальский край, р-н. Карымский, пгт. Курорт-Дарасун, ул. Центральная, д. 182	Индивидуальные домовладения	51,19793	113,722187
53792	Забайкальский край, р-н. Карымский, пгт. Курорт-Дарасун, ул. Центральная, д. 184	Индивидуальные домовладения	51,19793	113,722187
53793	Забайкальский край, р-н. Карымский, пгт. Курорт-Дарасун, ул. Центральная, д. 186	Индивидуальные домовладения	51,19793	113,722187
53794	Забайкальский край, р-н. Карымский, пгт. Курорт-Дарасун, ул. Центральная, д. 19	Индивидуальные домовладения	51,19793	113,722187
53795	Забайкальский край, р-н. Карымский, пгт. Курорт-Дарасун, ул. Центральная, д. 190	Индивидуальные домовладения	51,19793	113,722187
53796	Забайкальский край, р-н. Карымский, пгт. Курорт-Дарасун, ул. Центральная, д. 192	Индивидуальные домовладения	51,19793	113,722187
53797	Забайкальский край, р-н. Карымский, пгт. Курорт-Дарасун, ул. Центральная, д. 194	Индивидуальные домовладения	51,19793	113,722187
53798	Забайкальский край, р-н. Карымский, пгт. Курорт-Дарасун, ул. Центральная, д. 196	Индивидуальные домовладения	51,19793	113,722187
53799	Забайкальский край, р-н. Карымский, пгт. Курорт-Дарасун, ул. Центральная, д. 198	Индивидуальные домовладения	51,19793	113,722187
53800	Забайкальский край, р-н. Карымский, пгт. Курорт-Дарасун, ул. Центральная, д. 20	Индивидуальные домовладения	51,19793	113,722187
53801	Забайкальский край, р-н. Карымский, пгт. Курорт-Дарасун, ул. Центральная, д. 200	Индивидуальные домовладения	51,19793	113,722187
53802	Забайкальский край, р-н. Карымский, пгт. Курорт-Дарасун, ул. Центральная, д. 202	Индивидуальные домовладения	51,19793	113,722187
53803	Забайкальский край, р-н. Карымский, пгт. Курорт-Дарасун, ул. Центральная, д. 204	Индивидуальные домовладения	51,19793	113,722187
53804	Забайкальский край, р-н. Карымский, пгт. Курорт-Дарасун, ул. Центральная, д. 212	Индивидуальные домовладения	51,19793	113,722187

№ п/п	Адрес	Вид	Широта	Долгота
53805	Забайкальский край, р-н. Карымский, пгт. Курорт-Дарасун, ул. Центральная, д. 22	Индивидуальные домовладения	51,19793	113,722187
53806	Забайкальский край, р-н. Карымский, пгт. Курорт-Дарасун, ул. Центральная, д. 23	Индивидуальные домовладения	51,19793	113,722187
53807	Забайкальский край, р-н. Карымский, пгт. Курорт-Дарасун, ул. Центральная, д. 24	Индивидуальные домовладения	51,19793	113,722187
53808	Забайкальский край, р-н. Карымский, пгт. Курорт-Дарасун, ул. Центральная, д. 28	Индивидуальные домовладения	51,19793	113,722187
53809	Забайкальский край, р-н. Карымский, пгт. Курорт-Дарасун, ул. Центральная, д. 30	Индивидуальные домовладения	51,19793	113,722187
53810	Забайкальский край, р-н. Карымский, пгт. Курорт-Дарасун, ул. Центральная, д. 32	Индивидуальные домовладения	51,19793	113,722187
53811	Забайкальский край, р-н. Карымский, пгт. Курорт-Дарасун, ул. Центральная, д. 38	Индивидуальные домовладения	51,19793	113,722187
53812	Забайкальский край, р-н. Карымский, пгт. Курорт-Дарасун, ул. Центральная, д. 40	Индивидуальные домовладения	51,19793	113,722187
53813	Забайкальский край, р-н. Карымский, пгт. Курорт-Дарасун, ул. Центральная, д. 47	Индивидуальные домовладения	51,19793	113,722187
53814	Забайкальский край, р-н. Карымский, пгт. Курорт-Дарасун, ул. Центральная, д. 48	Индивидуальные домовладения	51,19793	113,722187
53815	Забайкальский край, р-н. Карымский, пгт. Курорт-Дарасун, ул. Центральная, д. 49а	Индивидуальные домовладения	51,19793	113,722187
53816	Забайкальский край, р-н. Карымский, пгт. Курорт-Дарасун, ул. Центральная, д. 51	Индивидуальные домовладения	51,19793	113,722187
53817	Забайкальский край, р-н. Карымский, пгт. Курорт-Дарасун, ул. Центральная, д. 52	Индивидуальные домовладения	51,196186	113,72455
53818	Забайкальский край, р-н. Карымский, пгт. Курорт-Дарасун, ул. Центральная, д. 54	Индивидуальные домовладения	51,196225	113,724451
53819	Забайкальский край, р-н. Карымский, пгт. Курорт-Дарасун, ул. Центральная, д. 55	Индивидуальные домовладения	51,19793	113,722187

№ п/п	Адрес	Вид	Широта	Долгота
53820	Забайкальский край, р-н. Карымский, пгт. Курорт-Дарасун, ул. Центральная, д. 57	Индивидуальные домовладения	51,19793	113,722187
53821	Забайкальский край, р-н. Карымский, пгт. Курорт-Дарасун, ул. Центральная, д. 60	Индивидуальные домовладения	51,19793	113,722187
53822	Забайкальский край, р-н. Карымский, пгт. Курорт-Дарасун, ул. Центральная, д. 61	Индивидуальные домовладения	51,19793	113,722187
53823	Забайкальский край, р-н. Карымский, пгт. Курорт-Дарасун, ул. Центральная, д. 62	Индивидуальные домовладения	51,19793	113,722187
53824	Забайкальский край, р-н. Карымский, пгт. Курорт-Дарасун, ул. Центральная, д. 63	Индивидуальные домовладения	51,19793	113,722187
53825	Забайкальский край, р-н. Карымский, пгт. Курорт-Дарасун, ул. Центральная, д. 65	Индивидуальные домовладения	51,19793	113,722187
53826	Забайкальский край, р-н. Карымский, пгт. Курорт-Дарасун, ул. Центральная, д. 69	Индивидуальные домовладения	51,19793	113,722187
53827	Забайкальский край, р-н. Карымский, пгт. Курорт-Дарасун, ул. Центральная, д. 7	Индивидуальные домовладения	51,19793	113,722187
53828	Забайкальский край, р-н. Карымский, пгт. Курорт-Дарасун, ул. Центральная, д. 70	Индивидуальные домовладения	51,19793	113,722187
53829	Забайкальский край, р-н. Карымский, пгт. Курорт-Дарасун, ул. Центральная, д. 71	Индивидуальные домовладения	51,19793	113,722187
53830	Забайкальский край, р-н. Карымский, пгт. Курорт-Дарасун, ул. Центральная, д. 72	Индивидуальные домовладения	51,19793	113,722187
53831	Забайкальский край, р-н. Карымский, пгт. Курорт-Дарасун, ул. Центральная, д. 73	Индивидуальные домовладения	51,19793	113,722187
53832	Забайкальский край, р-н. Карымский, пгт. Курорт-Дарасун, ул. Центральная, д. 75	Индивидуальные домовладения	51,19793	113,722187
53833	Забайкальский край, р-н. Карымский, пгт. Курорт-Дарасун, ул. Центральная, д. 76	Индивидуальные домовладения	51,19793	113,722187
53834	Забайкальский край, р-н. Карымский, пгт. Курорт-Дарасун, ул. Центральная, д. 78	Индивидуальные домовладения	51,19793	113,722187

№ п/п	Адрес	Вид	Широта	Долгота
53835	Забайкальский край, р-н. Карымский, пгт. Курорт-Дарасун, ул. Центральная, д. 8	Индивидуальные домовладения	51,194069	113,730272
53836	Забайкальский край, р-н. Карымский, пгт. Курорт-Дарасун, ул. Центральная, д. 80	Индивидуальные домовладения	51,19793	113,722187
53837	Забайкальский край, р-н. Карымский, пгт. Курорт-Дарасун, ул. Центральная, д. 81	Индивидуальные домовладения	51,19793	113,722187
53838	Забайкальский край, р-н. Карымский, пгт. Курорт-Дарасун, ул. Центральная, д. 82	Индивидуальные домовладения	51,19793	113,722187
53839	Забайкальский край, р-н. Карымский, пгт. Курорт-Дарасун, ул. Центральная, д. 83	Индивидуальные домовладения	51,19793	113,722187
53840	Забайкальский край, р-н. Карымский, пгт. Курорт-Дарасун, ул. Центральная, д. 85	Индивидуальные домовладения	51,19793	113,722187
53841	Забайкальский край, р-н. Карымский, пгт. Курорт-Дарасун, ул. Центральная, д. 86	Индивидуальные домовладения	51,19793	113,722187
53842	Забайкальский край, р-н. Карымский, пгт. Курорт-Дарасун, ул. Центральная, д. 87	Индивидуальные домовладения	51,19793	113,722187
53843	Забайкальский край, р-н. Балейский, с. Подойницыно, ул. Советская, д. 37	Индивидуальные домовладения	51,65188	116,785434
53844	Забайкальский край, р-н. Карымский, пгт. Курорт-Дарасун, ул. Центральная, д. 89	Индивидуальные домовладения	51,19793	113,722187
53845	Забайкальский край, р-н. Карымский, пгт. Курорт-Дарасун, ул. Центральная, д. 9	Индивидуальные домовладения	51,19793	113,722187
53846	Забайкальский край, р-н. Карымский, пгт. Курорт-Дарасун, ул. Центральная, д. 91	Индивидуальные домовладения	51,19793	113,722187
53847	Забайкальский край, р-н. Карымский, пгт. Курорт-Дарасун, ул. Центральная, д. 92	Индивидуальные домовладения	51,19793	113,722187
53848	Забайкальский край, р-н. Карымский, пгт. Курорт-Дарасун, ул. Центральная, д. 94	Индивидуальные домовладения	51,19793	113,722187
53849	Забайкальский край, р-н. Карымский, пгт. Курорт-Дарасун, ул. Центральная, д. 98	Индивидуальные домовладения	51,19793	113,722187

№ п/п	Адрес	Вид	Широта	Долгота
53850	Забайкальский край, р-н. Карымский, пгт. Курорт-Дарасун, ул. Центральная, д. 99	Индивидуальные домовладения	51,19793	113,722187
53851	Забайкальский край, р-н. Карымский, пгт. Курорт-Дарасун, ул. Шилова, д. 1	Индивидуальные домовладения	51,19793	113,722187
53852	Забайкальский край, р-н. Карымский, пгт. Курорт-Дарасун, ул. Шилова, д. 10	Индивидуальные домовладения	51,19793	113,722187
53853	Забайкальский край, р-н. Карымский, пгт. Курорт-Дарасун, ул. Шилова, д. 11	Индивидуальные домовладения	51,19793	113,722187
53854	Забайкальский край, р-н. Карымский, пгт. Курорт-Дарасун, ул. Шилова, д. 12	Индивидуальные домовладения	51,19793	113,722187
53855	Забайкальский край, р-н. Карымский, пгт. Курорт-Дарасун, ул. Шилова, д. 13	Индивидуальные домовладения	51,19793	113,722187
53856	Забайкальский край, р-н. Карымский, пгт. Курорт-Дарасун, ул. Шилова, д. 14	Индивидуальные домовладения	51,19793	113,722187
53857	Забайкальский край, р-н. Карымский, пгт. Курорт-Дарасун, ул. Шилова, д. 15	Индивидуальные домовладения	51,19793	113,722187
53858	Забайкальский край, р-н. Карымский, пгт. Курорт-Дарасун, ул. Шилова, д. 17	Индивидуальные домовладения	51,19793	113,722187
53859	Забайкальский край, р-н. Карымский, пгт. Курорт-Дарасун, ул. Шилова, д. 18	Индивидуальные домовладения	51,19793	113,722187
53860	Забайкальский край, р-н. Карымский, пгт. Курорт-Дарасун, ул. Шилова, д. 19	Индивидуальные домовладения	51,19793	113,722187
53861	Забайкальский край, р-н. Карымский, пгт. Курорт-Дарасун, ул. Шилова, д. 1а	Индивидуальные домовладения	51,19793	113,722187
53862	Забайкальский край, р-н. Карымский, пгт. Курорт-Дарасун, ул. Шилова, д. 20	Индивидуальные домовладения	51,19793	113,722187
53863	Забайкальский край, р-н. Карымский, пгт. Курорт-Дарасун, ул. Шилова, д. 22	Индивидуальные домовладения	51,19793	113,722187
53864	Забайкальский край, р-н. Карымский, пгт. Курорт-Дарасун, ул. Шилова, д. 24	Индивидуальные домовладения	51,19793	113,722187

№ п/п	Адрес	Вид	Широта	Долгота
53865	Забайкальский край, р-н. Карымский, пгт. Курорт-Дарасун, ул. Шилова, д. 26	Индивидуальные домовладения	51,19793	113,722187
53866	Забайкальский край, р-н. Карымский, пгт. Курорт-Дарасун, ул. Шилова, д. 28	Индивидуальные домовладения	51,19793	113,722187
53867	Забайкальский край, р-н. Карымский, пгт. Курорт-Дарасун, ул. Шилова, д. 3	Индивидуальные домовладения	51,19793	113,722187
53868	Забайкальский край, р-н. Карымский, пгт. Курорт-Дарасун, ул. Шилова, д. 30	Индивидуальные домовладения	51,19793	113,722187
53869	Забайкальский край, р-н. Карымский, пгт. Курорт-Дарасун, ул. Шилова, д. 32	Индивидуальные домовладения	51,19793	113,722187
53870	Забайкальский край, р-н. Карымский, пгт. Курорт-Дарасун, ул. Шилова, д. 34	Индивидуальные домовладения	51,19793	113,722187
53871	Забайкальский край, р-н. Карымский, пгт. Курорт-Дарасун, ул. Шилова, д. 36	Индивидуальные домовладения	51,19793	113,722187
53872	Забайкальский край, р-н. Карымский, пгт. Курорт-Дарасун, ул. Шилова, д. 38	Индивидуальные домовладения	51,19793	113,722187
53873	Забайкальский край, р-н. Карымский, пгт. Курорт-Дарасун, ул. Шилова, д. 4	Индивидуальные домовладения	51,19793	113,722187
53874	Забайкальский край, р-н. Балейский, с. Подойницыно, ул. Советская, д. 7	Индивидуальные домовладения	51,653612	116,790707
53875	Забайкальский край, р-н. Карымский, пгт. Курорт-Дарасун, ул. Шилова, д. 5б	Индивидуальные домовладения	51,19793	113,722187
53876	Забайкальский край, р-н. Карымский, пгт. Курорт-Дарасун, ул. Шилова, д. 6	Индивидуальные домовладения	51,19793	113,722187
53877	Забайкальский край, р-н. Карымский, пгт. Курорт-Дарасун, ул. Шилова, д. 7	Индивидуальные домовладения	51,19793	113,722187
53878	Забайкальский край, р-н. Карымский, пгт. Курорт-Дарасун, ул. Шилова, д. 8	Индивидуальные домовладения	51,19793	113,722187
53879	Забайкальский край, р-н. Карымский, с. Каланга, ул. Верхняя, д. 3	Индивидуальные домовладения	51,116878	113,667597

№ п/п	Адрес	Вид	Широта	Долгота
53880	Забайкальский край, р-н. Карымский, с. Каланга, ул. Дорожная, д. 2	Индивидуальные домовладения	51,116878	113,667597
53881	Забайкальский край, р-н. Карымский, с. Каланга, ул. Дорожная, д. 22	Индивидуальные домовладения	51,116878	113,667597
53882	Забайкальский край, р-н. Карымский, с. Каланга, ул. Центральная, д. 11	Индивидуальные домовладения	51,116878	113,667597
53883	Забайкальский край, р-н. Карымский, с. Каланга, ул. Центральная, д. 12	Индивидуальные домовладения	51,116878	113,667597
53884	Забайкальский край, р-н. Карымский, с. Каланга, ул. Центральная, д. 16	Индивидуальные домовладения	51,116878	113,667597
53885	Забайкальский край, р-н. Карымский, с. Каланга, ул. Центральная, д. 18	Индивидуальные домовладения	51,116878	113,667597
53886	Забайкальский край, р-н. Карымский, с. Каланга, ул. Центральная, д. 19	Индивидуальные домовладения	51,116878	113,667597
53887	Забайкальский край, р-н. Карымский, с. Каланга, ул. Центральная, д. 2	Индивидуальные домовладения	51,116878	113,667597
53888	Забайкальский край, р-н. Карымский, с. Каланга, ул. Центральная, д. 20	Индивидуальные домовладения	51,116878	113,667597
53889	Забайкальский край, р-н. Карымский, с. Каланга, ул. Центральная, д. 22	Индивидуальные домовладения	51,116878	113,667597
53890	Забайкальский край, р-н. Карымский, с. Каланга, ул. Центральная, д. 23	Индивидуальные домовладения	51,116878	113,667597
53891	Забайкальский край, р-н. Карымский, с. Каланга, ул. Центральная, д. 27	Индивидуальные домовладения	51,116878	113,667597
53892	Забайкальский край, р-н. Карымский, с. Каланга, ул. Центральная, д. 29	Индивидуальные домовладения	51,116878	113,667597
53893	Забайкальский край, р-н. Карымский, с. Каланга, ул. Центральная, д. 32	Индивидуальные домовладения	51,116878	113,667597
53894	Забайкальский край, р-н. Карымский, с. Каланга, ул. Центральная, д. 35	Индивидуальные домовладения	51,116878	113,667597

№ п/п	Адрес	Вид	Широта	Долгота
53895	Забайкальский край, р-н. Карымский, с. Каланга, ул. Центральная, д. 37	Индивидуальные домовладения	51,116878	113,667597
53896	Забайкальский край, р-н. Карымский, с. Каланга, ул. Центральная, д. 38	Индивидуальные домовладения	51,116878	113,667597
53897	Забайкальский край, р-н. Карымский, с. Каланга, ул. Центральная, д. 9	Индивидуальные домовладения	51,116878	113,667597
53898	Забайкальский край, р-н. Карымский, с. Кадахта, ул. Земляничная, д. 14	Индивидуальные домовладения	51,612384	114,249885
53899	Забайкальский край, р-н. Карымский, с. Кадахта, ул. Земляничная, д. 15	Индивидуальные домовладения	51,612384	114,249885
53900	Забайкальский край, р-н. Карымский, с. Кадахта, ул. Земляничная, д. 2	Индивидуальные домовладения	51,612384	114,249885
53901	Забайкальский край, р-н. Карымский, с. Кадахта, ул. Земляничная, д. 22	Индивидуальные домовладения	51,612384	114,249885
53902	Забайкальский край, р-н. Карымский, с. Кадахта, ул. Земляничная, д. 23	Индивидуальные домовладения	51,612384	114,249885
53903	Забайкальский край, р-н. Карымский, с. Кадахта, ул. Земляничная, д. 24	Индивидуальные домовладения	51,612384	114,249885
53904	Забайкальский край, р-н. Карымский, с. Кадахта, ул. Земляничная, д. 4	Индивидуальные домовладения	51,612384	114,249885
53905	Забайкальский край, р-н. Карымский, с. Кадахта, ул. Земляничная, д. 7	Индивидуальные домовладения	51,612384	114,249885
53906	Забайкальский край, р-н. Карымский, с. Кадахта, ул. Корсакова, д. 1	Индивидуальные домовладения	51,612384	114,249885
53907	Забайкальский край, р-н. Шилкинский, с. Размахнино, пер. Партизанский, д. 2	Индивидуальные домовладения	51,769565	115,490009
53908	Забайкальский край, р-н. Карымский, с. Кадахта, ул. Корсакова, д. 11	Индивидуальные домовладения	51,612384	114,249885
53909	Забайкальский край, р-н. Карымский, с. Кадахта, ул. Корсакова, д. 12	Индивидуальные домовладения	51,612384	114,249885

№ п/п	Адрес	Вид	Широта	Долгота
53910	Забайкальский край, р-н. Карымский, с. Кадахта, ул. Корсакова, д. 13	Индивидуальные домовладения	51,612384	114,249885
53911	Забайкальский край, р-н. Карымский, с. Кадахта, ул. Корсакова, д. 14	Индивидуальные домовладения	51,612384	114,249885
53912	Забайкальский край, р-н. Карымский, с. Кадахта, ул. Корсакова, д. 16	Индивидуальные домовладения	51,612384	114,249885
53913	Забайкальский край, р-н. Карымский, с. Кадахта, ул. Корсакова, д. 18	Индивидуальные домовладения	51,612384	114,249885
53914	Забайкальский край, р-н. Карымский, с. Кадахта, ул. Корсакова, д. 19	Индивидуальные домовладения	51,612384	114,249885
53915	Забайкальский край, р-н. Карымский, с. Кадахта, ул. Корсакова, д. 2	Индивидуальные домовладения	51,612384	114,249885
53916	Забайкальский край, р-н. Карымский, с. Кадахта, ул. Корсакова, д. 20	Индивидуальные домовладения	51,612384	114,249885
53917	Забайкальский край, р-н. Карымский, с. Кадахта, ул. Корсакова, д. 21	Индивидуальные домовладения	51,612384	114,249885
53918	Забайкальский край, р-н. Карымский, с. Кадахта, ул. Корсакова, д. 22	Индивидуальные домовладения	51,612384	114,249885
53919	Забайкальский край, р-н. Карымский, с. Кадахта, ул. Корсакова, д. 26	Индивидуальные домовладения	51,612384	114,249885
53920	Забайкальский край, р-н. Карымский, с. Кадахта, ул. Корсакова, д. 32	Индивидуальные домовладения	51,612384	114,249885
53921	Забайкальский край, р-н. Карымский, с. Кадахта, ул. Корсакова, д. 36	Индивидуальные домовладения	51,612384	114,249885
53922	Забайкальский край, р-н. Карымский, с. Кадахта, ул. Корсакова, д. 38	Индивидуальные домовладения	51,612384	114,249885
53923	Забайкальский край, р-н. Карымский, с. Кадахта, ул. Корсакова, д. 4	Индивидуальные домовладения	51,612384	114,249885
53924	Забайкальский край, р-н. Карымский, с. Кадахта, ул. Корсакова, д. 40	Индивидуальные домовладения	51,612384	114,249885

№ п/п	Адрес	Вид	Широта	Долгота
53925	Забайкальский край, р-н. Карымский, с. Кадахта, ул. Корсакова, д. 5	Индивидуальные домовладения	51,612384	114,249885
53926	Забайкальский край, р-н. Карымский, с. Кадахта, ул. Корсакова, д. 6	Индивидуальные домовладения	51,612384	114,249885
53927	Забайкальский край, р-н. Карымский, с. Кадахта, ул. Корсакова, д. 7	Индивидуальные домовладения	51,612384	114,249885
53928	Забайкальский край, р-н. Карымский, с. Кадахта, ул. Корсакова, д. 9	Индивидуальные домовладения	51,612384	114,249885
53929	Забайкальский край, р-н. Карымский, с. Кадахта, ул. Лесная, д. 10	Индивидуальные домовладения	51,612384	114,249885
53930	Забайкальский край, р-н. Карымский, с. Кадахта, ул. Лесная, д. 12	Индивидуальные домовладения	51,612384	114,249885
53931	Забайкальский край, р-н. Карымский, с. Кадахта, ул. Лесная, д. 17	Индивидуальные домовладения	51,612384	114,249885
53932	Забайкальский край, р-н. Карымский, с. Кадахта, ул. Лесная, д. 23	Индивидуальные домовладения	51,612384	114,249885
53933	Забайкальский край, р-н. Карымский, с. Кадахта, ул. Лесная, д. 24	Индивидуальные домовладения	51,612384	114,249885
53934	Забайкальский край, р-н. Карымский, с. Кадахта, ул. Лесная, д. 29	Индивидуальные домовладения	51,612384	114,249885
53935	Забайкальский край, р-н. Карымский, с. Кадахта, ул. Лесная, д. 31	Индивидуальные домовладения	51,612384	114,249885
53936	Забайкальский край, р-н. Карымский, с. Кадахта, ул. Лесная, д. 33	Индивидуальные домовладения	51,612384	114,249885
53937	Забайкальский край, р-н. Карымский, с. Кадахта, ул. Лесная, д. 35	Индивидуальные домовладения	51,612384	114,249885
53938	Забайкальский край, р-н. Карымский, с. Кадахта, ул. Лесная, д. 45	Индивидуальные домовладения	51,612384	114,249885
53939	Забайкальский край, р-н. Карымский, с. Кадахта, ул. Лесная, д. 47	Индивидуальные домовладения	51,612384	114,249885

№ п/п	Адрес	Вид	Широта	Долгота
53940	Забайкальский край, р-н. Карымский, с. Кадахта, ул. Лесная, д. 5	Индивидуальные домовладения	51,612384	114,249885
53941	Забайкальский край, р-н. Шилкинский, с. Размахнино, пер. Партизанский, д. 6	Индивидуальные домовладения	51,769565	115,490009
53942	Забайкальский край, р-н. Карымский, с. Кадахта, ул. Молодежная, д. 1	Индивидуальные домовладения	51,612384	114,249885
53943	Забайкальский край, р-н. Карымский, с. Кадахта, ул. Молодежная, д. 10	Индивидуальные домовладения	51,612384	114,249885
53944	Забайкальский край, р-н. Карымский, с. Кадахта, ул. Молодежная, д. 11	Индивидуальные домовладения	51,612384	114,249885
53945	Забайкальский край, р-н. Карымский, с. Кадахта, ул. Молодежная, д. 12	Индивидуальные домовладения	51,612384	114,249885
53946	Забайкальский край, р-н. Карымский, с. Кадахта, ул. Молодежная, д. 13	Индивидуальные домовладения	51,612384	114,249885
53947	Забайкальский край, р-н. Карымский, с. Кадахта, ул. Молодежная, д. 15	Индивидуальные домовладения	51,612384	114,249885
53948	Забайкальский край, р-н. Карымский, с. Кадахта, ул. Молодежная, д. 17	Индивидуальные домовладения	51,612384	114,249885
53949	Забайкальский край, р-н. Карымский, с. Кадахта, ул. Молодежная, д. 2	Индивидуальные домовладения	51,612384	114,249885
53950	Забайкальский край, р-н. Карымский, с. Кадахта, ул. Молодежная, д. 20	Индивидуальные домовладения	51,612384	114,249885
53951	Забайкальский край, р-н. Карымский, с. Кадахта, ул. Молодежная, д. 21	Индивидуальные домовладения	51,612384	114,249885
53952	Забайкальский край, р-н. Карымский, с. Кадахта, ул. Молодежная, д. 24	Индивидуальные домовладения	51,612384	114,249885
53953	Забайкальский край, р-н. Карымский, с. Кадахта, ул. Молодежная, д. 31	Индивидуальные домовладения	51,612384	114,249885
53954	Забайкальский край, р-н. Карымский, с. Кадахта, ул. Молодежная, д. 32	Индивидуальные домовладения	51,612384	114,249885

№ п/п	Адрес	Вид	Широта	Долгота
53955	Забайкальский край, р-н. Карымский, с. Кадахта, ул. Молодежная, д. 33	Индивидуальные домовладения	51,612384	114,249885
53956	Забайкальский край, р-н. Карымский, с. Кадахта, ул. Молодежная, д. 35	Индивидуальные домовладения	51,612384	114,249885
53957	Забайкальский край, р-н. Карымский, с. Кадахта, ул. Молодежная, д. 36	Индивидуальные домовладения	51,612384	114,249885
53958	Забайкальский край, р-н. Карымский, с. Кадахта, ул. Молодежная, д. 38	Индивидуальные домовладения	51,612384	114,249885
53959	Забайкальский край, р-н. Карымский, с. Кадахта, ул. Молодежная, д. 4	Индивидуальные домовладения	51,612384	114,249885
53960	Забайкальский край, р-н. Карымский, с. Кадахта, ул. Молодежная, д. 44	Индивидуальные домовладения	51,612384	114,249885
53961	Забайкальский край, р-н. Карымский, с. Кадахта, ул. Молодежная, д. 48	Индивидуальные домовладения	51,612384	114,249885
53962	Забайкальский край, р-н. Карымский, с. Кадахта, ул. Молодежная, д. 5	Индивидуальные домовладения	51,612384	114,249885
53963	Забайкальский край, р-н. Карымский, с. Кадахта, ул. Молодежная, д. 6	Индивидуальные домовладения	51,612384	114,249885
53964	Забайкальский край, р-н. Карымский, с. Кадахта, ул. Молодежная, д. 8	Индивидуальные домовладения	51,612384	114,249885
53965	Забайкальский край, р-н. Карымский, с. Кадахта, ул. Молодежная, д. 9	Индивидуальные домовладения	51,612384	114,249885
53966	Забайкальский край, р-н. Карымский, с. Кадахта, ул. Речная, д. 1	Индивидуальные домовладения	51,608379	114,247244
53967	Забайкальский край, р-н. Карымский, с. Кадахта, ул. Речная, д. 10	Индивидуальные домовладения	51,608379	114,247244
53968	Забайкальский край, р-н. Карымский, с. Кадахта, ул. Речная, д. 11	Индивидуальные домовладения	51,608379	114,247244
53969	Забайкальский край, р-н. Карымский, с. Кадахта, ул. Речная, д. 2	Индивидуальные домовладения	51,608379	114,247244

№ п/п	Адрес	Вид	Широта	Долгота
53970	Забайкальский край, р-н. Карымский, с. Кадахта, ул. Речная, д. 23	Индивидуальные домовладения	51,608379	114,247244
53971	Забайкальский край, р-н. Карымский, с. Кадахта, ул. Речная, д. 25	Индивидуальные домовладения	51,608379	114,247244
53972	Забайкальский край, р-н. Карымский, с. Кадахта, ул. Речная, д. 3	Индивидуальные домовладения	51,608379	114,247244
53973	Забайкальский край, р-н. Карымский, с. Кадахта, ул. Речная, д. 6	Индивидуальные домовладения	51,608379	114,247244
53974	Забайкальский край, р-н. Карымский, с. Кадахта, ул. Речная, д. 7	Индивидуальные домовладения	51,608379	114,247244
53975	Забайкальский край, р-н. Карымский, с. Кадахта, ул. Речная, д. 7а	Индивидуальные домовладения	51,608379	114,247244
53976	Забайкальский край, р-н. Карымский, с. Кадахта, ул. Советская, д. 1	Индивидуальные домовладения	51,611192	114,252436
53977	Забайкальский край, р-н. Карымский, с. Кадахта, ул. Советская, д. 10	Индивидуальные домовладения	51,611192	114,252436
53978	Забайкальский край, р-н. Карымский, с. Кадахта, ул. Советская, д. 11	Индивидуальные домовладения	51,611192	114,252436
53979	Забайкальский край, р-н. Карымский, с. Кадахта, ул. Советская, д. 12	Индивидуальные домовладения	51,611192	114,252436
53980	Забайкальский край, р-н. Карымский, с. Кадахта, ул. Советская, д. 13	Индивидуальные домовладения	51,60994	114,24751
53981	Забайкальский край, р-н. Карымский, с. Кадахта, ул. Советская, д. 15	Индивидуальные домовладения	51,611192	114,252436
53982	Забайкальский край, р-н. Карымский, с. Кадахта, ул. Советская, д. 16	Индивидуальные домовладения	51,611192	114,252436
53983	Забайкальский край, р-н. Карымский, с. Кадахта, ул. Советская, д. 18	Индивидуальные домовладения	51,611192	114,252436
53984	Забайкальский край, р-н. Карымский, с. Кадахта, ул. Советская, д. 19	Индивидуальные домовладения	51,611192	114,252436

№ п/п	Адрес	Вид	Широта	Долгота
53985	Забайкальский край, р-н. Карымский, с. Кадахта, ул. Советская, д. 1а	Индивидуальные домовладения	51,611192	114,252436
53986	Забайкальский край, р-н. Карымский, с. Кадахта, ул. Советская, д. 2	Индивидуальные домовладения	51,611192	114,252436
53987	Забайкальский край, р-н. Карымский, с. Кадахта, ул. Советская, д. 20	Индивидуальные домовладения	51,611192	114,252436
53988	Забайкальский край, р-н. Карымский, с. Кадахта, ул. Советская, д. 21	Индивидуальные домовладения	51,611192	114,252436
53989	Забайкальский край, р-н. Карымский, с. Кадахта, ул. Советская, д. 22	Индивидуальные домовладения	51,611192	114,252436
53990	Забайкальский край, р-н. Карымский, с. Кадахта, ул. Советская, д. 23	Индивидуальные домовладения	51,611192	114,252436
53991	Забайкальский край, р-н. Карымский, с. Кадахта, ул. Советская, д. 25	Индивидуальные домовладения	51,611192	114,252436
53992	Забайкальский край, р-н. Карымский, с. Кадахта, ул. Советская, д. 25А	Индивидуальные домовладения	51,611192	114,252436
53993	Забайкальский край, р-н. Карымский, с. Кадахта, ул. Советская, д. 26	Индивидуальные домовладения	51,611192	114,252436
53994	Забайкальский край, р-н. Карымский, с. Кадахта, ул. Советская, д. 27	Индивидуальные домовладения	51,611192	114,252436
53995	Забайкальский край, р-н. Карымский, с. Кадахта, ул. Советская, д. 28	Индивидуальные домовладения	51,611192	114,252436
53996	Забайкальский край, р-н. Карымский, с. Кадахта, ул. Советская, д. 29	Индивидуальные домовладения	51,611192	114,252436
53997	Забайкальский край, р-н. Карымский, с. Кадахта, ул. Советская, д. 3	Индивидуальные домовладения	51,611192	114,252436
53998	Забайкальский край, р-н. Карымский, с. Кадахта, ул. Советская, д. 34	Индивидуальные домовладения	51,611192	114,252436
53999	Забайкальский край, р-н. Карымский, с. Кадахта, ул. Советская, д. 38	Индивидуальные домовладения	51,611192	114,252436

№ п/п	Адрес	Вид	Широта	Долгота
54000	Забайкальский край, р-н. Карымский, с. Кадахта, ул. Советская, д. 4	Индивидуальные домовладения	51,611192	114,252436
54001	Забайкальский край, р-н. Карымский, с. Кадахта, ул. Советская, д. 40	Индивидуальные домовладения	51,611192	114,252436
54002	Забайкальский край, р-н. Карымский, с. Кадахта, ул. Советская, д. 41	Индивидуальные домовладения	51,611192	114,252436
54003	Забайкальский край, р-н. Карымский, с. Кадахта, ул. Советская, д. 42	Индивидуальные домовладения	51,611192	114,252436
54004	Забайкальский край, р-н. Карымский, с. Кадахта, ул. Советская, д. 43	Индивидуальные домовладения	51,611192	114,252436
54005	Забайкальский край, р-н. Карымский, с. Кадахта, ул. Советская, д. 45	Индивидуальные домовладения	51,611192	114,252436
54006	Забайкальский край, р-н. Карымский, с. Кадахта, ул. Советская, д. 46	Индивидуальные домовладения	51,611192	114,252436
54007	Забайкальский край, р-н. Карымский, с. Кадахта, ул. Советская, д. 47	Индивидуальные домовладения	51,611192	114,252436
54008	Забайкальский край, р-н. Карымский, с. Кадахта, ул. Советская, д. 49	Индивидуальные домовладения	51,611192	114,252436
54009	Забайкальский край, р-н. Карымский, с. Кадахта, ул. Советская, д. 5	Индивидуальные домовладения	51,611192	114,252436
54010	Забайкальский край, р-н. Карымский, с. Кадахта, ул. Советская, д. 50	Индивидуальные домовладения	51,611192	114,252436
54011	Забайкальский край, р-н. Карымский, с. Кадахта, ул. Советская, д. 51	Индивидуальные домовладения	51,611192	114,252436
54012	Забайкальский край, р-н. Карымский, с. Кадахта, ул. Советская, д. 52	Индивидуальные домовладения	51,611192	114,252436
54013	Забайкальский край, р-н. Карымский, с. Кадахта, ул. Советская, д. 53	Индивидуальные домовладения	51,611192	114,252436
54014	Забайкальский край, р-н. Карымский, с. Кадахта, ул. Советская, д. 54	Индивидуальные домовладения	51,611192	114,252436

№ п/п	Адрес	Вид	Широта	Долгота
54015	Забайкальский край, р-н. Карымский, с. Кадахта, ул. Советская, д. 55	Индивидуальные домовладения	51,611192	114,252436
54016	Забайкальский край, р-н. Карымский, с. Кадахта, ул. Советская, д. 57	Индивидуальные домовладения	51,611192	114,252436
54017	Забайкальский край, р-н. Карымский, с. Кадахта, ул. Советская, д. 58	Индивидуальные домовладения	51,611192	114,252436
54018	Забайкальский край, р-н. Карымский, с. Кадахта, ул. Советская, д. 59	Индивидуальные домовладения	51,611192	114,252436
54019	Забайкальский край, р-н. Карымский, с. Кадахта, ул. Советская, д. 6	Индивидуальные домовладения	51,611192	114,252436
54020	Забайкальский край, р-н. Карымский, с. Кадахта, ул. Советская, д. 60	Индивидуальные домовладения	51,611192	114,252436
54021	Забайкальский край, р-н. Карымский, с. Кадахта, ул. Советская, д. 61	Индивидуальные домовладения	51,611192	114,252436
54022	Забайкальский край, р-н. Карымский, с. Кадахта, ул. Советская, д. 62	Индивидуальные домовладения	51,611192	114,252436
54023	Забайкальский край, р-н. Карымский, с. Кадахта, ул. Советская, д. 64	Индивидуальные домовладения	51,611192	114,252436
54024	Забайкальский край, р-н. Карымский, с. Кадахта, ул. Советская, д. 64а	Индивидуальные домовладения	51,611192	114,252436
54025	Забайкальский край, р-н. Карымский, с. Кадахта, ул. Советская, д. 65	Индивидуальные домовладения	51,611192	114,252436
54026	Забайкальский край, р-н. Карымский, с. Кадахта, ул. Советская, д. 66	Индивидуальные домовладения	51,611192	114,252436
54027	Забайкальский край, р-н. Карымский, с. Кадахта, ул. Советская, д. 67	Индивидуальные домовладения	51,611192	114,252436
54028	Забайкальский край, р-н. Карымский, с. Кадахта, ул. Советская, д. 68	Индивидуальные домовладения	51,611192	114,252436
54029	Забайкальский край, р-н. Карымский, с. Кадахта, ул. Советская, д. 69	Индивидуальные домовладения	51,611192	114,252436

№ п/п	Адрес	Вид	Широта	Долгота
54030	Забайкальский край, р-н. Карымский, с. Кадахта, ул. Советская, д. 7	Индивидуальные домовладения	51,611192	114,252436
54031	Забайкальский край, р-н. Карымский, с. Кадахта, ул. Советская, д. 71	Индивидуальные домовладения	51,611192	114,252436
54032	Забайкальский край, р-н. Карымский, с. Кадахта, ул. Советская, д. 72	Индивидуальные домовладения	51,611192	114,252436
54033	Забайкальский край, р-н. Карымский, с. Кадахта, ул. Советская, д. 73	Индивидуальные домовладения	51,611192	114,252436
54034	Забайкальский край, р-н. Карымский, с. Кадахта, ул. Советская, д. 74	Индивидуальные домовладения	51,611192	114,252436
54035	Забайкальский край, р-н. Карымский, с. Кадахта, ул. Советская, д. 75	Индивидуальные домовладения	51,611192	114,252436
54036	Забайкальский край, р-н. Карымский, с. Кадахта, ул. Советская, д. 76	Индивидуальные домовладения	51,611192	114,252436
54037	Забайкальский край, р-н. Карымский, с. Кадахта, ул. Советская, д. 77	Индивидуальные домовладения	51,611192	114,252436
54038	Забайкальский край, р-н. Шилкинский, с. Размахнино, пер. Пионерский, д. 10	Индивидуальные домовладения	51,778409	115,484035
54039	Забайкальский край, р-н. Карымский, с. Кадахта, ул. Советская, д. 79	Индивидуальные домовладения	51,611192	114,252436
54040	Забайкальский край, р-н. Карымский, с. Кадахта, ул. Советская, д. 8	Индивидуальные домовладения	51,611192	114,252436
54041	Забайкальский край, р-н. Карымский, с. Кадахта, ул. Советская, д. 81	Индивидуальные домовладения	51,611192	114,252436
54042	Забайкальский край, р-н. Карымский, с. Кадахта, ул. Советская, д. 82	Индивидуальные домовладения	51,611192	114,252436
54043	Забайкальский край, р-н. Карымский, с. Кадахта, ул. Советская, д. 83	Индивидуальные домовладения	51,611192	114,252436
54044	Забайкальский край, р-н. Карымский, с. Кадахта, ул. Советская, д. 84	Индивидуальные домовладения	51,611192	114,252436

№ п/п	Адрес	Вид	Широта	Долгота
54045	Забайкальский край, р-н. Карымский, с. Кадахта, ул. Советская, д. 85	Индивидуальные домовладения	51,611192	114,252436
54046	Забайкальский край, р-н. Карымский, с. Кадахта, ул. Советская, д. 87	Индивидуальные домовладения	51,611192	114,252436
54047	Забайкальский край, р-н. Карымский, с. Кадахта, ул. Советская, д. 9	Индивидуальные домовладения	51,611192	114,252436
54048	Забайкальский край, р-н. Карымский, с. Кадахта, ул. Солнечная, д. 12	Индивидуальные домовладения	51,612384	114,249885
54049	Забайкальский край, р-н. Карымский, с. Кадахта, ул. Солнечная, д. 14	Индивидуальные домовладения	51,612384	114,249885
54050	Забайкальский край, р-н. Карымский, с. Кадахта, ул. Солнечная, д. 16	Индивидуальные домовладения	51,612384	114,249885
54051	Забайкальский край, р-н. Карымский, с. Кадахта, ул. Солнечная, д. 20	Индивидуальные домовладения	51,612384	114,249885
54052	Забайкальский край, р-н. Карымский, с. Кадахта, ул. Солнечная, д. 22	Индивидуальные домовладения	51,612384	114,249885
54053	Забайкальский край, р-н. Карымский, с. Кадахта, ул. Солнечная, д. 4	Индивидуальные домовладения	51,612384	114,249885
54054	Забайкальский край, р-н. Карымский, с. Кадахта, ул. Солнечная, д. 6	Индивидуальные домовладения	51,612384	114,249885
54055	Забайкальский край, р-н. Карымский, с. Кадахта, ул. Солнечная, д. 8	Индивидуальные домовладения	51,612384	114,249885
54056	Забайкальский край, р-н. Карымский, с. Кадахта, ул. Школьная, д. 13	Индивидуальные домовладения	51,612384	114,249885
54057	Забайкальский край, р-н. Карымский, с. Кадахта, ул. Школьная, д. 15	Индивидуальные домовладения	51,612384	114,249885
54058	Забайкальский край, р-н. Карымский, с. Кадахта, ул. Школьная, д. 17	Индивидуальные домовладения	51,612384	114,249885
54059	Забайкальский край, р-н. Карымский, с. Кадахта, ул. Школьная, д. 8	Индивидуальные домовладения	51,612384	114,249885

№ п/п	Адрес	Вид	Широта	Долгота
54060	Забайкальский край, р-н. Карымский, с. Кадахта, ул. Школьная, д. 9	Индивидуальные домовладения	51,612384	114,249885
54061	Забайкальский край, р-н. Карымский, с. Северная Кадахта, ул. Линейная, д. 1	МКД	51,6193222	114,2626619
54062	Забайкальский край, р-н. Карымский, с. Северная Кадахта, ул. Линейная, д. 13	Индивидуальные домовладения	51,6193222	114,2626619
54063	Забайкальский край, р-н. Карымский, с. Северная Кадахта, ул. Линейная, д. 15	Индивидуальные домовладения	51,6193222	114,2626619
54064	Забайкальский край, р-н. Карымский, с. Северная Кадахта, ул. Линейная, д. 1, строение 1	Индивидуальные домовладения	51,6193222	114,2626619
54065	Забайкальский край, р-н. Карымский, с. Северная Кадахта, ул. Линейная, д. 5	Индивидуальные домовладения	51,6193222	114,2626619
54066	Забайкальский край, р-н. Карымский, с. Северная Кадахта, ул. Линейная, д. 7	Индивидуальные домовладения	51,6193222	114,2626619
54067	Забайкальский край, р-н. Карымский, с. Северная Кадахта, ул. Линейная, д. 9	Индивидуальные домовладения	51,6193222	114,2626619
54068	Забайкальский край, р-н. Карымский, с. Северная Кадахта, ул. Нагорная, д. 2	Индивидуальные домовладения	51,6193222	114,2626619
54069	Забайкальский край, р-н. Карымский, с. Северная Кадахта, ул. Нагорная, д. 4	Индивидуальные домовладения	51,6193222	114,2626619
54070	Забайкальский край, р-н. Карымский, с. Северная Кадахта, ул. Новая, д. 1	Индивидуальные домовладения	51,614157	114,243138
54071	Забайкальский край, р-н. Шилкинский, с. Размахнино, пер. Пионерский, д. 7	Индивидуальные домовладения	51,778409	115,484035
54072	Забайкальский край, р-н. Карымский, с. Северная Кадахта, ул. Новая, д. 11	Индивидуальные домовладения	51,614157	114,243138
54073	Забайкальский край, р-н. Карымский, с. Северная Кадахта, ул. Новая, д. 12	Индивидуальные домовладения	51,614157	114,243138
54074	Забайкальский край, р-н. Карымский, с. Северная Кадахта, ул. Новая, д. 14	Индивидуальные домовладения	51,614157	114,243138

№ п/п	Адрес	Вид	Широта	Долгота
54075	Забайкальский край, р-н. Карымский, с. Северная Кадахта, ул. Новая, д. 15	Индивидуальные домовладения	51,614157	114,243138
54076	Забайкальский край, р-н. Карымский, с. Северная Кадахта, ул. Новая, д. 16	Индивидуальные домовладения	51,614157	114,243138
54077	Забайкальский край, р-н. Карымский, с. Северная Кадахта, ул. Новая, д. 17	Индивидуальные домовладения	51,614157	114,243138
54078	Забайкальский край, р-н. Карымский, с. Северная Кадахта, ул. Новая, д. 18	Индивидуальные домовладения	51,614157	114,243138
54079	Забайкальский край, р-н. Карымский, с. Северная Кадахта, ул. Новая, д. 19	Индивидуальные домовладения	51,614157	114,243138
54080	Забайкальский край, р-н. Карымский, с. Северная Кадахта, ул. Новая, д. 2	Индивидуальные домовладения	51,614157	114,243138
54081	Забайкальский край, р-н. Карымский, с. Северная Кадахта, ул. Новая, д. 20	Индивидуальные домовладения	51,614157	114,243138
54082	Забайкальский край, р-н. Карымский, с. Северная Кадахта, ул. Новая, д. 21	Индивидуальные домовладения	51,614157	114,243138
54083	Забайкальский край, р-н. Карымский, с. Северная Кадахта, ул. Новая, д. 22	Индивидуальные домовладения	51,614157	114,243138
54084	Забайкальский край, р-н. Карымский, с. Северная Кадахта, ул. Новая, д. 24	Индивидуальные домовладения	51,614157	114,243138
54085	Забайкальский край, р-н. Карымский, с. Северная Кадахта, ул. Новая, д. 25	Индивидуальные домовладения	51,614157	114,243138
54086	Забайкальский край, р-н. Карымский, с. Северная Кадахта, ул. Новая, д. 26	Индивидуальные домовладения	51,614157	114,243138
54087	Забайкальский край, р-н. Карымский, с. Северная Кадахта, ул. Новая, д. 27	Индивидуальные домовладения	51,614157	114,243138
54088	Забайкальский край, р-н. Карымский, с. Северная Кадахта, ул. Новая, д. 28	Индивидуальные домовладения	51,614157	114,243138
54089	Забайкальский край, р-н. Карымский, с. Северная Кадахта, ул. Новая, д. 29	Индивидуальные домовладения	51,614157	114,243138

№ п/п	Адрес	Вид	Широта	Долгота
54090	Забайкальский край, р-н. Карымский, с. Северная Кадахта, ул. Новая, д. 3	Индивидуальные домовладения	51,614157	114,243138
54091	Забайкальский край, р-н. Карымский, с. Северная Кадахта, ул. Новая, д. 30	Индивидуальные домовладения	51,614157	114,243138
54092	Забайкальский край, р-н. Карымский, с. Северная Кадахта, ул. Новая, д. 31	Индивидуальные домовладения	51,614157	114,243138
54093	Забайкальский край, р-н. Карымский, с. Северная Кадахта, ул. Новая, д. 32	Индивидуальные домовладения	51,614157	114,243138
54094	Забайкальский край, р-н. Карымский, с. Северная Кадахта, ул. Новая, д. 34	Индивидуальные домовладения	51,614157	114,243138
54095	Забайкальский край, р-н. Карымский, с. Северная Кадахта, ул. Новая, д. 35/1	Индивидуальные домовладения	51,614157	114,243138
54096	Забайкальский край, р-н. Карымский, с. Северная Кадахта, ул. Новая, д. 36	Индивидуальные домовладения	51,614157	114,243138
54097	Забайкальский край, р-н. Карымский, с. Северная Кадахта, ул. Новая, д. 37	Индивидуальные домовладения	51,614157	114,243138
54098	Забайкальский край, р-н. Карымский, с. Северная Кадахта, ул. Новая, д. 38	Индивидуальные домовладения	51,614157	114,243138
54099	Забайкальский край, р-н. Карымский, с. Северная Кадахта, ул. Новая, д. 4	Индивидуальные домовладения	51,614157	114,243138
54100	Забайкальский край, р-н. Карымский, с. Северная Кадахта, ул. Новая, д. 40	Индивидуальные домовладения	51,614157	114,243138
54101	Забайкальский край, р-н. Карымский, с. Северная Кадахта, ул. Новая, д. 42	Индивидуальные домовладения	51,614157	114,243138
54102	Забайкальский край, р-н. Карымский, с. Северная Кадахта, ул. Новая, д. 44	Индивидуальные домовладения	51,614157	114,243138
54103	Забайкальский край, р-н. Шилкинский, с. Размахнино, ул. Блохина, д. 17	Индивидуальные домовладения	51,77682	115,480774
54104	Забайкальский край, р-н. Карымский, с. Северная Кадахта, ул. Новая, д. 50	Индивидуальные домовладения	51,614157	114,243138

№ п/п	Адрес	Вид	Широта	Долгота
54105	Забайкальский край, р-н. Карымский, с. Северная Кадахта, ул. Новая, д. 6	Индивидуальные домовладения	51,614157	114,243138
54106	Забайкальский край, р-н. Карымский, с. Северная Кадахта, ул. Новая, д. 7	Индивидуальные домовладения	51,614157	114,243138
54107	Забайкальский край, р-н. Карымский, с. Северная Кадахта, ул. Новая, д. 8	Индивидуальные домовладения	51,614157	114,243138
54108	Забайкальский край, р-н. Карымский, с. Северная Кадахта, ул. Новая, д. 9	Индивидуальные домовладения	51,614157	114,243138
54109	Забайкальский край, р-н. Карымский, с. Северная Кадахта, ул. Октябрьская, д. 1	Индивидуальные домовладения	51,61584	114,246947
54110	Забайкальский край, р-н. Карымский, с. Северная Кадахта, ул. Октябрьская, д. 10	Индивидуальные домовладения	51,61584	114,246947
54111	Забайкальский край, р-н. Карымский, с. Северная Кадахта, ул. Октябрьская, д. 12	Индивидуальные домовладения	51,61584	114,246947
54112	Забайкальский край, р-н. Карымский, с. Северная Кадахта, ул. Октябрьская, д. 13	Индивидуальные домовладения	51,61584	114,246947
54113	Забайкальский край, р-н. Карымский, с. Северная Кадахта, ул. Октябрьская, д. 14	Индивидуальные домовладения	51,61584	114,246947
54114	Забайкальский край, р-н. Карымский, с. Северная Кадахта, ул. Октябрьская, д. 15	Индивидуальные домовладения	51,61584	114,246947
54115	Забайкальский край, р-н. Карымский, с. Северная Кадахта, ул. Октябрьская, д. 16	Индивидуальные домовладения	51,61584	114,246947
54116	Забайкальский край, р-н. Карымский, с. Северная Кадахта, ул. Октябрьская, д. 17	Индивидуальные домовладения	51,61584	114,246947
54117	Забайкальский край, р-н. Карымский, с. Северная Кадахта, ул. Октябрьская, д. 18	Индивидуальные домовладения	51,61584	114,246947
54118	Забайкальский край, р-н. Карымский, с. Северная Кадахта, ул. Октябрьская, д. 19	Индивидуальные домовладения	51,61584	114,246947
54119	Забайкальский край, р-н. Карымский, с. Северная Кадахта, ул. Октябрьская, д. 1а	Индивидуальные домовладения	51,61584	114,246947

№ п/п	Адрес	Вид	Широта	Долгота
54120	Забайкальский край, р-н. Карымский, с. Северная Кадахта, ул. Октябрьская, д. 20	Индивидуальные домовладения	51,61584	114,246947
54121	Забайкальский край, р-н. Карымский, с. Северная Кадахта, ул. Октябрьская, д. 21	Индивидуальные домовладения	51,61584	114,246947
54122	Забайкальский край, р-н. Карымский, с. Северная Кадахта, ул. Октябрьская, д. 22	Индивидуальные домовладения	51,61584	114,246947
54123	Забайкальский край, р-н. Карымский, с. Северная Кадахта, ул. Октябрьская, д. 23	Индивидуальные домовладения	51,61584	114,246947
54124	Забайкальский край, р-н. Карымский, с. Северная Кадахта, ул. Октябрьская, д. 24	Индивидуальные домовладения	51,61584	114,246947
54125	Забайкальский край, р-н. Карымский, с. Северная Кадахта, ул. Октябрьская, д. 25	Индивидуальные домовладения	51,61584	114,246947
54126	Забайкальский край, р-н. Карымский, с. Северная Кадахта, ул. Октябрьская, д. 26	Индивидуальные домовладения	51,61584	114,246947
54127	Забайкальский край, р-н. Карымский, с. Северная Кадахта, ул. Октябрьская, д. 26а	Индивидуальные домовладения	51,61584	114,246947
54128	Забайкальский край, р-н. Карымский, с. Северная Кадахта, ул. Октябрьская, д. 28	Индивидуальные домовладения	51,61584	114,246947
54129	Забайкальский край, р-н. Карымский, с. Северная Кадахта, ул. Октябрьская, д. 29	Индивидуальные домовладения	51,61584	114,246947
54130	Забайкальский край, р-н. Карымский, с. Северная Кадахта, ул. Октябрьская, д. 3	Индивидуальные домовладения	51,61584	114,246947
54131	Забайкальский край, р-н. Карымский, с. Северная Кадахта, ул. Октябрьская, д. 30	Индивидуальные домовладения	51,61584	114,246947
54132	Забайкальский край, р-н. Карымский, с. Северная Кадахта, ул. Октябрьская, д. 31	Индивидуальные домовладения	51,61584	114,246947
54133	Забайкальский край, р-н. Карымский, с. Большая Тура, мкр. Северный, д. 6	Индивидуальные домовладения	51,631395	114,087011
54134	Забайкальский край, р-н. Шилкинский, с. Размахнино, ул. Блохина, д. 8	Индивидуальные домовладения	51,77682	115,480774

№ п/п	Адрес	Вид	Широта	Долгота
54135	Забайкальский край, р-н. Карымский, с. Северная Кадахта, ул. Октябрьская, д. 35	Индивидуальные домовладения	51,61584	114,246947
54136	Забайкальский край, р-н. Карымский, с. Северная Кадахта, ул. Октябрьская, д. 37	Индивидуальные домовладения	51,61584	114,246947
54137	Забайкальский край, р-н. Карымский, с. Северная Кадахта, ул. Октябрьская, д. 39	Индивидуальные домовладения	51,61584	114,246947
54138	Забайкальский край, р-н. Карымский, с. Северная Кадахта, ул. Октябрьская, д. 39А	Индивидуальные домовладения	51,61584	114,246947
54139	Забайкальский край, р-н. Карымский, с. Северная Кадахта, ул. Октябрьская, д. 4	Индивидуальные домовладения	51,61584	114,246947
54140	Забайкальский край, р-н. Карымский, с. Северная Кадахта, ул. Октябрьская, д. 41	Индивидуальные домовладения	51,61584	114,246947
54141	Забайкальский край, р-н. Карымский, с. Северная Кадахта, ул. Октябрьская, д. 45	Индивидуальные домовладения	51,61584	114,246947
54142	Забайкальский край, р-н. Карымский, с. Северная Кадахта, ул. Октябрьская, д. 47	Индивидуальные домовладения	51,61584	114,246947
54143	Забайкальский край, р-н. Карымский, с. Северная Кадахта, ул. Октябрьская, д. 49	Индивидуальные домовладения	51,61584	114,246947
54144	Забайкальский край, р-н. Карымский, с. Северная Кадахта, ул. Октябрьская, д. 5	Индивидуальные домовладения	51,61584	114,246947
54145	Забайкальский край, р-н. Карымский, с. Северная Кадахта, ул. Октябрьская, д. 51	Индивидуальные домовладения	51,61584	114,246947
54146	Забайкальский край, р-н. Карымский, с. Северная Кадахта, ул. Октябрьская, д. 53	Индивидуальные домовладения	51,61584	114,246947
54147	Забайкальский край, р-н. Карымский, с. Северная Кадахта, ул. Октябрьская, д. 55	Индивидуальные домовладения	51,61584	114,246947
54148	Забайкальский край, р-н. Карымский, с. Северная Кадахта, ул. Октябрьская, д. 57	Индивидуальные домовладения	51,61584	114,246947
54149	Забайкальский край, р-н. Карымский, с. Северная Кадахта, ул. Октябрьская, д. 6	Индивидуальные домовладения	51,61584	114,246947

№ п/п	Адрес	Вид	Широта	Долгота
54150	Забайкальский край, р-н. Карымский, с. Северная Кадахта, ул. Октябрьская, д. 8	Индивидуальные домовладения	51,61584	114,246947
54151	Забайкальский край, р-н. Карымский, с. Северная Кадахта, ул. Октябрьская, д. 9	Индивидуальные домовладения	51,61584	114,246947
54152	Забайкальский край, р-н. Карымский, с. Северная Кадахта, ул. Юбилейная, д. 1	Индивидуальные домовладения	51,613855	114,245528
54153	Забайкальский край, р-н. Карымский, с. Северная Кадахта, ул. Юбилейная, д. 11	Индивидуальные домовладения	51,613855	114,245528
54154	Забайкальский край, р-н. Карымский, с. Северная Кадахта, ул. Юбилейная, д. 13	Индивидуальные домовладения	51,613855	114,245528
54155	Забайкальский край, р-н. Карымский, с. Северная Кадахта, ул. Юбилейная, д. 15	Индивидуальные домовладения	51,613855	114,245528
54156	Забайкальский край, р-н. Карымский, с. Северная Кадахта, ул. Юбилейная, д. 17	Индивидуальные домовладения	51,613855	114,245528
54157	Забайкальский край, р-н. Карымский, с. Северная Кадахта, ул. Юбилейная, д. 3	Индивидуальные домовладения	51,613855	114,245528
54158	Забайкальский край, р-н. Карымский, с. Северная Кадахта, ул. Юбилейная, д. 5	Индивидуальные домовладения	51,613855	114,245528
54159	Забайкальский край, р-н. Карымский, с. Северная Кадахта, ул. Юбилейная, д. 6	Индивидуальные домовладения	51,613855	114,245528
54160	Забайкальский край, р-н. Карымский, с. Северная Кадахта, ул. Юбилейная, д. 7	Индивидуальные домовладения	51,613855	114,245528
54161	Забайкальский край, р-н. Карымский, с. Северная Кадахта, ул. Юбилейная, д. 9	Индивидуальные домовладения	51,613855	114,245528
54162	Забайкальский край, р-н. Карымский, с. Большая Тура, мкр. Северный, д. 1	Индивидуальные домовладения	51,631395	114,087011
54163	Забайкальский край, р-н. Карымский, с. Большая Тура, мкр. Северный, д. 3	Индивидуальные домовладения	51,631395	114,087011
54164	Забайкальский край, р-н. Карымский, с. Большая Тура, мкр. Северный, д. 5	Индивидуальные домовладения	51,631395	114,087011

№ п/п	Адрес	Вид	Широта	Долгота
54165	Забайкальский край, р-н. Шилкинский, с. Размахнино, ул. Геологическая, д. 16	Индивидуальные домовладения	51,769737	115,485419
54166	Забайкальский край, р-н. Шилкинский, с. Размахнино, ул. Заречная, д. 12	Индивидуальные домовладения	51,773599	115,488823
54167	Забайкальский край, р-н. Шилкинский, с. Размахнино, ул. Заречная, д. 21	Индивидуальные домовладения	51,773599	115,488823
54168	Забайкальский край, р-н. Шилкинский, с. Размахнино, ул. Заречная, д. 30	Индивидуальные домовладения	51,773599	115,488823
54169	Забайкальский край, р-н. Шилкинский, с. Размахнино, ул. Заречная, д. 45а	Индивидуальные домовладения	51,773599	115,488823
54170	Забайкальский край, р-н. Шилкинский, с. Размахнино, ул. Заречная, д. 49а	Индивидуальные домовладения	51,773599	115,488823
54171	Забайкальский край, р-н. Шилкинский, с. Размахнино, ул. Заречная, д. 55	Индивидуальные домовладения	51,773599	115,488823
54172	Забайкальский край, р-н. Шилкинский, с. Размахнино, ул. Ингодинская, д. 1	Индивидуальные домовладения	51,779724	115,487395
54173	Забайкальский край, р-н. Шилкинский, с. Размахнино, ул. Ингодинская, д. 114	Индивидуальные домовладения	51,779724	115,487395
54174	Забайкальский край, р-н. Шилкинский, с. Размахнино, ул. Ингодинская, д. 2	Индивидуальные домовладения	51,779724	115,487395
54175	Забайкальский край, р-н. Шилкинский, с. Размахнино, ул. Ингодинская, д. 25	Индивидуальные домовладения	51,779724	115,487395
54176	Забайкальский край, р-н. Шилкинский, с. Размахнино, ул. Ингодинская, д. 31	Индивидуальные домовладения	51,779724	115,487395
54177	Забайкальский край, р-н. Шилкинский, с. Размахнино, ул. Ингодинская, д. 40	Индивидуальные домовладения	51,779724	115,487395
54178	Забайкальский край, р-н. Шилкинский, с. Размахнино, ул. Ингодинская, д. 49а	Индивидуальные домовладения	51,779724	115,487395
54179	Забайкальский край, р-н. Шилкинский, с. Размахнино, ул. Ингодинская, д. 6	Индивидуальные домовладения	51,779724	115,487395

№ п/п	Адрес	Вид	Широта	Долгота
54180	Забайкальский край, р-н. Шилкинский, с. Размахнино, ул. Ингодинская, д. 67	Индивидуальные домовладения	51,779724	115,487395
54181	Забайкальский край, р-н. Шилкинский, с. Размахнино, ул. Ингодинская, д. 75	Индивидуальные домовладения	51,779724	115,487395
54182	Забайкальский край, р-н. Шилкинский, с. Размахнино, ул. Ингодинская, д. 83	Индивидуальные домовладения	51,779724	115,487395
54183	Забайкальский край, р-н. Шилкинский, с. Размахнино, ул. Ингодинская, д. 92	Индивидуальные домовладения	51,779724	115,487395
54184	Забайкальский край, р-н. Шилкинский, с. Размахнино, ул. Ингодинская, д. 94	Индивидуальные домовладения	51,779724	115,487395
54185	Забайкальский край, р-н. Шилкинский, с. Размахнино, ул. Луговая, д. 3	Индивидуальные домовладения	51,767224	115,493288
54186	Забайкальский край, р-н. Шилкинский, с. Размахнино, ул. Нагорная, д. 5	Индивидуальные домовладения	51,773683	115,489928
54187	Забайкальский край, р-н. Шилкинский, с. Размахнино, ул. Новая, д. 16	Индивидуальные домовладения	51,770033	115,483604
54188	Забайкальский край, р-н. Шилкинский, с. Размахнино, ул. Новая, д. 8	Индивидуальные домовладения	51,770033	115,483604
54189	Забайкальский край, р-н. Шилкинский, с. Размахнино, ул. Школьная, д. 12	Индивидуальные домовладения	51,774486	115,483002
54190	Забайкальский край, р-н. Шилкинский, с. Размахнино, ул. Школьная, д. 16	Индивидуальные домовладения	51,774486	115,483002
54191	Забайкальский край, р-н. Шилкинский, с. Размахнино, ул. Школьная, д. 5а	Индивидуальные домовладения	51,774486	115,483002
54192	Забайкальский край, р-н. Карымский, с. Большая Тура, ул. Бугровая, д. 1	Индивидуальные домовладения	51,631395	114,087011
54193	Забайкальский край, р-н. Карымский, с. Большая Тура, ул. Бугровая, д. 2	Индивидуальные домовладения	51,631395	114,087011
54194	Забайкальский край, р-н. Карымский, с. Большая Тура, ул. Бугровая, д. 3	Индивидуальные домовладения	51,631395	114,087011

№ п/п	Адрес	Вид	Широта	Долгота
54195	Забайкальский край, р-н. Карымский, с. Большая Тура, ул. Бугровая, д. 4	Индивидуальные домовладения	51,631395	114,087011
54196	Забайкальский край, р-н. Карымский, с. Большая Тура, ул. Бугровая, д. 5	Индивидуальные домовладения	51,631395	114,087011
54197	Забайкальский край, р-н. Карымский, с. Большая Тура, ул. Бугровая, д. 6	Индивидуальные домовладения	51,631395	114,087011
54198	Забайкальский край, р-н. Шилкинский, с. Размахнино, ул. Энергетиков, д. 6	МКД	51,769988	115,482302
54199	Забайкальский край, р-н. Шилкинский, с. Галкино, ул. Дорожная, д. 14	Индивидуальные домовладения	51,776369	115,183971
54200	Забайкальский край, р-н. Шилкинский, с. Галкино, ул. Дорожная, д. 4	Индивидуальные домовладения	51,776369	115,183971
54201	Забайкальский край, р-н. Шилкинский, с. Галкино, ул. Молодежная, д. 10	Индивидуальные домовладения	51,778977	115,184591
54202	Забайкальский край, р-н. Шилкинский, с. Галкино, ул. Молодежная, д. 19	Индивидуальные домовладения	51,778977	115,184591
54203	Забайкальский край, р-н. Шилкинский, с. Галкино, ул. Молодежная, д. 27	Индивидуальные домовладения	51,778977	115,184591
54204	Забайкальский край, р-н. Шилкинский, с. Галкино, ул. Молодежная, д. 37	Индивидуальные домовладения	51,778977	115,184591
54205	Забайкальский край, р-н. Шилкинский, с. Галкино, ул. Молодежная, д. 40	Индивидуальные домовладения	51,778977	115,184591
54206	Забайкальский край, р-н. Шилкинский, с. Галкино, ул. Молодежная, д. 43	Индивидуальные домовладения	51,778977	115,184591
54207	Забайкальский край, р-н. Шилкинский, с. Галкино, ул. Молодежная, д. 9	Индивидуальные домовладения	51,778977	115,184591
54208	Забайкальский край, р-н. Шилкинский, с. Галкино, ул. Трудовая, д. 17	Индивидуальные домовладения	51,77623	115,189208
54209	Забайкальский край, р-н. Шилкинский, с. Галкино, ул. Трудовая, д. 25	Индивидуальные домовладения	51,77623	115,189208

№ п/п	Адрес	Вид	Широта	Долгота
54210	Забайкальский край, р-н. Шилкинский, с. Галкино, ул. Центральная, д. 1	Индивидуальные домовладения	51,77862	115,180252
54211	Забайкальский край, р-н. Шилкинский, с. Галкино, ул. Центральная, д. 13	Индивидуальные домовладения	51,77862	115,180252
54212	Забайкальский край, р-н. Шилкинский, с. Галкино, ул. Центральная, д. 27	Индивидуальные домовладения	51,77862	115,180252
54213	Забайкальский край, р-н. Шилкинский, с. Галкино, ул. Центральная, д. 39	Индивидуальные домовладения	51,77862	115,180252
54214	Забайкальский край, р-н. Шилкинский, с. Галкино, ул. Центральная, д. 5	Индивидуальные домовладения	51,77862	115,180252
54215	Забайкальский край, р-н. Шилкинский, с. Галкино, ул. Центральная, д. 61	Индивидуальные домовладения	51,77862	115,180252
54216	Забайкальский край, р-н. Шилкинский, с. Галкино, ул. Центральная, д. 65	Индивидуальные домовладения	51,77862	115,180252
54217	Забайкальский край, р-н. Шилкинский, с. Нижнее Галкино, ул. Набережная, д. 14	Индивидуальные домовладения	51,771181	115,18336
54218	Забайкальский край, р-н. Шилкинский, с. Нижнее Галкино, ул. Набережная, д. 23	Индивидуальные домовладения	51,771181	115,18336
54219	Забайкальский край, р-н. Шилкинский, с. Нижнее Галкино, ул. Набережная, д. 31	Индивидуальные домовладения	51,771181	115,18336
54220	Забайкальский край, р-н. Шилкинский, с. Нижнее Галкино, ул. Набережная, д. 38	Индивидуальные домовладения	51,771181	115,18336
54221	Забайкальский край, р-н. Шилкинский, с. Нижнее Галкино, ул. Набережная, д. 44	Индивидуальные домовладения	51,771181	115,18336
54222	Забайкальский край, р-н. Шилкинский, с. Нижнее Галкино, ул. Набережная, д. 8	Индивидуальные домовладения	51,771181	115,18336
54223	Забайкальский край, р-н. Шилкинский, с. Богомягково, пер. Школьный, д. 1	Индивидуальные домовладения	51,991801	115,798769
54224	Забайкальский край, р-н. Шилкинский, с. Богомягково, ул. Г.П.Богомягкова, д. 15	Индивидуальные домовладения	51,991801	115,798769

№ п/п	Адрес	Вид	Широта	Долгота
54225	Забайкальский край, р-н. Шилкинский, с. Богомягково, ул. Г.П.Богомягкова, д. 17	Индивидуальные домовладения	51,991801	115,798769
54226	Забайкальский край, р-н. Шилкинский, с. Богомягково, ул. Г.П.Богомягкова, д. 24	Индивидуальные домовладения	51,991801	115,798769
54227	Забайкальский край, р-н. Шилкинский, с. Богомягково, ул. Г.П.Богомягкова, д. 4	Индивидуальные домовладения	51,991801	115,798769
54228	Забайкальский край, р-н. Шилкинский, с. Богомягково, ул. Заречная, д. 12	Индивидуальные домовладения	51,996482	115,785707
54229	Забайкальский край, р-н. Шилкинский, с. Богомягково, ул. Заречная, д. 20	Индивидуальные домовладения	51,996482	115,785707
54230	Забайкальский край, р-н. Шилкинский, с. Богомягково, ул. Заречная, д. 22	Индивидуальные домовладения	51,996482	115,785707
54231	Забайкальский край, р-н. Карымский, с. Большая Тура, ул. Ингодинская, д. 16	Индивидуальные домовладения	51,631395	114,087011
54232	Забайкальский край, р-н. Карымский, с. Большая Тура, ул. Ингодинская, д. 17	Индивидуальные домовладения	51,631395	114,087011
54233	Забайкальский край, р-н. Карымский, с. Большая Тура, ул. Ингодинская, д. 18	Индивидуальные домовладения	51,631395	114,087011
54234	Забайкальский край, р-н. Карымский, с. Большая Тура, ул. Ингодинская, д. 19	Индивидуальные домовладения	51,631395	114,087011
54235	Забайкальский край, р-н. Карымский, с. Большая Тура, ул. Ингодинская, д. 20	Индивидуальные домовладения	51,631395	114,087011
54236	Забайкальский край, р-н. Карымский, с. Большая Тура, ул. Ингодинская, д. 23	Индивидуальные домовладения	51,631395	114,087011
54237	Забайкальский край, р-н. Карымский, с. Большая Тура, ул. Ингодинская, д. 25	Индивидуальные домовладения	51,631395	114,087011
54238	Забайкальский край, р-н. Карымский, с. Большая Тура, ул. Ингодинская, д. 26	Индивидуальные домовладения	51,631395	114,087011
54239	Забайкальский край, р-н. Карымский, с. Большая Тура, ул. Ингодинская, д. 27	Индивидуальные домовладения	51,631395	114,087011

№ п/п	Адрес	Вид	Широта	Долгота
54240	Забайкальский край, р-н. Карымский, с. Большая Тура, ул. Ингодинская, д. 29	Индивидуальные домовладения	51,631395	114,087011
54241	Забайкальский край, р-н. Карымский, с. Большая Тура, ул. Ингодинская, д. 3	Индивидуальные домовладения	51,631395	114,087011
54242	Забайкальский край, р-н. Карымский, с. Большая Тура, ул. Ингодинская, д. 30	Индивидуальные домовладения	51,631395	114,087011
54243	Забайкальский край, р-н. Карымский, с. Большая Тура, ул. Ингодинская, д. 31	Индивидуальные домовладения	51,631395	114,087011
54244	Забайкальский край, р-н. Карымский, с. Большая Тура, ул. Ингодинская, д. 32	Индивидуальные домовладения	51,631395	114,087011
54245	Забайкальский край, р-н. Карымский, с. Большая Тура, ул. Ингодинская, д. 33	Индивидуальные домовладения	51,631395	114,087011
54246	Забайкальский край, р-н. Карымский, с. Большая Тура, ул. Ингодинская, д. 36	Индивидуальные домовладения	51,631395	114,087011
54247	Забайкальский край, р-н. Карымский, с. Большая Тура, ул. Ингодинская, д. 37	Индивидуальные домовладения	51,631395	114,087011
54248	Забайкальский край, р-н. Карымский, с. Большая Тура, ул. Ингодинская, д. 38	Индивидуальные домовладения	51,631395	114,087011
54249	Забайкальский край, р-н. Карымский, с. Большая Тура, ул. Ингодинская, д. 4	Индивидуальные домовладения	51,631395	114,087011
54250	Забайкальский край, р-н. Карымский, с. Большая Тура, ул. Ингодинская, д. 5	Индивидуальные домовладения	51,631395	114,087011
54251	Забайкальский край, р-н. Карымский, с. Большая Тура, ул. Ингодинская, д. 6	Индивидуальные домовладения	51,631395	114,087011
54252	Забайкальский край, р-н. Карымский, с. Большая Тура, ул. Ингодинская, д. 7	Индивидуальные домовладения	51,631395	114,087011
54253	Забайкальский край, р-н. Карымский, с. Большая Тура, ул. Ингодинская, д. 8	Индивидуальные домовладения	51,631395	114,087011
54254	Забайкальский край, р-н. Карымский, с. Большая Тура, ул. Ингодинская, д. 9	Индивидуальные домовладения	51,631395	114,087011

№ п/п	Адрес	Вид	Широта	Долгота
54255	Забайкальский край, р-н. Карымский, с. Большая Тура, ул. Нагорная, д. 10	Индивидуальные домовладения	51,631395	114,087011
54256	Забайкальский край, р-н. Карымский, с. Большая Тура, ул. Нагорная, д. 11	Индивидуальные домовладения	51,631395	114,087011
54257	Забайкальский край, р-н. Карымский, с. Большая Тура, ул. Нагорная, д. 13	Индивидуальные домовладения	51,631395	114,087011
54258	Забайкальский край, р-н. Карымский, с. Большая Тура, ул. Нагорная, д. 14	Индивидуальные домовладения	51,631395	114,087011
54259	Забайкальский край, р-н. Карымский, с. Большая Тура, ул. Нагорная, д. 2	Индивидуальные домовладения	51,631395	114,087011
54260	Забайкальский край, р-н. Карымский, с. Большая Тура, ул. Нагорная, д. 3	Индивидуальные домовладения	51,631395	114,087011
54261	Забайкальский край, р-н. Карымский, с. Большая Тура, ул. Нагорная, д. 4	Индивидуальные домовладения	51,631395	114,087011
54262	Забайкальский край, р-н. Шилкинский, с. Богомягково, ул. Заречная, д. 3	Индивидуальные домовладения	51,996482	115,785707
54263	Забайкальский край, р-н. Карымский, с. Большая Тура, ул. Нагорная, д. 8	Индивидуальные домовладения	51,631395	114,087011
54264	Забайкальский край, р-н. Карымский, с. Большая Тура, ул. Трактовая, д. 1	Индивидуальные домовладения	51,631395	114,087011
54265	Забайкальский край, р-н. Карымский, с. Большая Тура, ул. Трактовая, д. 112	МКД	51,631395	114,087011
54266	Забайкальский край, р-н. Карымский, с. Большая Тура, ул. Трактовая, д. 113	МКД	51,631395	114,087011
54267	Забайкальский край, р-н. Карымский, с. Большая Тура, ул. Трактовая, д. 114	МКД	51,631395	114,087011
54268	Забайкальский край, р-н. Карымский, с. Большая Тура, ул. Трактовая, д. 12	Индивидуальные домовладения	51,631395	114,087011
54269	Забайкальский край, р-н. Карымский, с. Большая Тура, ул. Трактовая, д. 14	Индивидуальные домовладения	51,631395	114,087011

№ п/п	Адрес	Вид	Широта	Долгота
54270	Забайкальский край, р-н. Карымский, с. Большая Тура, ул. Трактовая, д. 15	Индивидуальные домовладения	51,631395	114,087011
54271	Забайкальский край, р-н. Карымский, с. Большая Тура, ул. Трактовая, д. 16	Индивидуальные домовладения	51,631395	114,087011
54272	Забайкальский край, р-н. Карымский, с. Большая Тура, ул. Трактовая, д. 17	Индивидуальные домовладения	51,631395	114,087011
54273	Забайкальский край, р-н. Карымский, с. Большая Тура, ул. Трактовая, д. 18	Индивидуальные домовладения	51,631395	114,087011
54274	Забайкальский край, р-н. Карымский, с. Большая Тура, ул. Трактовая, д. 19	Индивидуальные домовладения	51,631395	114,087011
54275	Забайкальский край, р-н. Карымский, с. Большая Тура, ул. Трактовая, д. 20	Индивидуальные домовладения	51,631395	114,087011
54276	Забайкальский край, р-н. Карымский, с. Большая Тура, ул. Трактовая, д. 23	Индивидуальные домовладения	51,631395	114,087011
54277	Забайкальский край, р-н. Карымский, с. Большая Тура, ул. Трактовая, д. 24	Индивидуальные домовладения	51,631395	114,087011
54278	Забайкальский край, р-н. Карымский, с. Большая Тура, ул. Трактовая, д. 25	Индивидуальные домовладения	51,631395	114,087011
54279	Забайкальский край, р-н. Карымский, с. Большая Тура, ул. Трактовая, д. 26	Индивидуальные домовладения	51,631395	114,087011
54280	Забайкальский край, р-н. Карымский, с. Большая Тура, ул. Трактовая, д. 27	Индивидуальные домовладения	51,631395	114,087011
54281	Забайкальский край, р-н. Карымский, с. Большая Тура, ул. Трактовая, д. 28	Индивидуальные домовладения	51,631395	114,087011
54282	Забайкальский край, р-н. Карымский, с. Большая Тура, ул. Трактовая, д. 29	Индивидуальные домовладения	51,631395	114,087011
54283	Забайкальский край, р-н. Карымский, с. Большая Тура, ул. Трактовая, д. 3	Индивидуальные домовладения	51,631395	114,087011
54284	Забайкальский край, р-н. Карымский, с. Большая Тура, ул. Трактовая, д. 30А	Индивидуальные домовладения	51,631395	114,087011

№ п/п	Адрес	Вид	Широта	Долгота
54285	Забайкальский край, р-н. Карымский, с. Большая Тура, ул. Трактовая, д. 31	Индивидуальные домовладения	51,631395	114,087011
54286	Забайкальский край, р-н. Карымский, с. Большая Тура, ул. Трактовая, д. 32	Индивидуальные домовладения	51,631395	114,087011
54287	Забайкальский край, р-н. Карымский, с. Большая Тура, ул. Трактовая, д. 33	Индивидуальные домовладения	51,631395	114,087011
54288	Забайкальский край, р-н. Карымский, с. Большая Тура, ул. Трактовая, д. 34	Индивидуальные домовладения	51,631395	114,087011
54289	Забайкальский край, р-н. Карымский, с. Большая Тура, ул. Трактовая, д. 36	Индивидуальные домовладения	51,631395	114,087011
54290	Забайкальский край, р-н. Карымский, с. Большая Тура, ул. Трактовая, д. 37	Индивидуальные домовладения	51,631395	114,087011
54291	Забайкальский край, р-н. Карымский, с. Большая Тура, ул. Трактовая, д. 4	Индивидуальные домовладения	51,631395	114,087011
54292	Забайкальский край, р-н. Карымский, с. Большая Тура, ул. Трактовая, д. 43	Индивидуальные домовладения	51,631395	114,087011
54293	Забайкальский край, р-н. Карымский, с. Большая Тура, ул. Трактовая, д. 44	Индивидуальные домовладения	51,631395	114,087011
54294	Забайкальский край, р-н. Шилкинский, с. Богомягково, ул. Молодежная, д. 4	Индивидуальные домовладения	51,991801	115,798769
54295	Забайкальский край, р-н. Карымский, с. Большая Тура, ул. Трактовая, д. 6	Индивидуальные домовладения	51,631395	114,087011
54296	Забайкальский край, р-н. Карымский, с. Большая Тура, ул. Трактовая, д. 8	Индивидуальные домовладения	51,631395	114,087011
54297	Забайкальский край, р-н. Карымский, с. Большая Тура, ул. Школьная, д. 1	Индивидуальные домовладения	51,620951	114,109963
54298	Забайкальский край, р-н. Карымский, с. Большая Тура, ул. Школьная, д. 10	Индивидуальные домовладения	51,620951	114,109963
54299	Забайкальский край, р-н. Карымский, с. Большая Тура, ул. Школьная, д. 11	Индивидуальные домовладения	51,620951	114,109963

№ п/п	Адрес	Вид	Широта	Долгота
54300	Забайкальский край, р-н. Карымский, с. Большая Тура, ул. Школьная, д. 13	Индивидуальные домовладения	51,620951	114,109963
54301	Забайкальский край, р-н. Карымский, с. Большая Тура, ул. Школьная, д. 15	Индивидуальные домовладения	51,620951	114,109963
54302	Забайкальский край, р-н. Карымский, с. Большая Тура, ул. Школьная, д. 16	Индивидуальные домовладения	51,620514	114,11168
54303	Забайкальский край, р-н. Карымский, с. Большая Тура, ул. Школьная, д. 17	Индивидуальные домовладения	51,620951	114,109963
54304	Забайкальский край, р-н. Карымский, с. Большая Тура, ул. Школьная, д. 18	Индивидуальные домовладения	51,620951	114,109963
54305	Забайкальский край, р-н. Карымский, с. Большая Тура, ул. Школьная, д. 20	Индивидуальные домовладения	51,620951	114,109963
54306	Забайкальский край, р-н. Карымский, с. Большая Тура, ул. Школьная, д. 22	Индивидуальные домовладения	51,620951	114,109963
54307	Забайкальский край, р-н. Карымский, с. Большая Тура, ул. Школьная, д. 24	Индивидуальные домовладения	51,620951	114,109963
54308	Забайкальский край, р-н. Карымский, с. Большая Тура, ул. Школьная, д. 26	Индивидуальные домовладения	51,620951	114,109963
54309	Забайкальский край, р-н. Карымский, с. Большая Тура, ул. Школьная, д. 3	Индивидуальные домовладения	51,620951	114,109963
54310	Забайкальский край, р-н. Карымский, с. Большая Тура, ул. Школьная, д. 4	Индивидуальные домовладения	51,620951	114,109963
54311	Забайкальский край, р-н. Карымский, с. Большая Тура, ул. Школьная, д. 5	Индивидуальные домовладения	51,620951	114,109963
54312	Забайкальский край, р-н. Карымский, с. Жимбира, ул. Заречная, д. 1	Индивидуальные домовладения	51,517463	114,014086
54313	Забайкальский край, р-н. Карымский, с. Жимбира, ул. Заречная, д. 10	Индивидуальные домовладения	51,517463	114,014086
54314	Забайкальский край, р-н. Карымский, с. Жимбира, ул. Заречная, д. 13	Индивидуальные домовладения	51,517463	114,014086

№ п/п	Адрес	Вид	Широта	Долгота
54315	Забайкальский край, р-н. Карымский, с. Жимбира, ул. Заречная, д. 14	Индивидуальные домовладения	51,517463	114,014086
54316	Забайкальский край, р-н. Карымский, с. Жимбира, ул. Заречная, д. 15	Индивидуальные домовладения	51,517463	114,014086
54317	Забайкальский край, р-н. Карымский, с. Жимбира, ул. Заречная, д. 16	Индивидуальные домовладения	51,517463	114,014086
54318	Забайкальский край, р-н. Карымский, с. Жимбира, ул. Заречная, д. 18	Индивидуальные домовладения	51,517463	114,014086
54319	Забайкальский край, р-н. Карымский, с. Жимбира, ул. Заречная, д. 2	Индивидуальные домовладения	51,517463	114,014086
54320	Забайкальский край, р-н. Карымский, с. Жимбира, ул. Заречная, д. 22	Индивидуальные домовладения	51,517463	114,014086
54321	Забайкальский край, р-н. Карымский, с. Жимбира, ул. Заречная, д. 28	Индивидуальные домовладения	51,517463	114,014086
54322	Забайкальский край, р-н. Карымский, с. Жимбира, ул. Заречная, д. 3	Индивидуальные домовладения	51,517463	114,014086
54323	Забайкальский край, р-н. Карымский, с. Жимбира, ул. Заречная, д. 30	Индивидуальные домовладения	51,517463	114,014086
54324	Забайкальский край, р-н. Карымский, с. Жимбира, ул. Заречная, д. 4	Индивидуальные домовладения	51,517463	114,014086
54325	Забайкальский край, р-н. Карымский, с. Жимбира, ул. Заречная, д. 5	Индивидуальные домовладения	51,517463	114,014086
54326	Забайкальский край, р-н. Карымский, с. Жимбира, ул. Заречная, д. 6	Индивидуальные домовладения	51,517463	114,014086
54327	Забайкальский край, р-н. Карымский, с. Жимбира, ул. Молодежная, д. 2	Индивидуальные домовладения	51,517463	114,014086
54328	Забайкальский край, р-н. Карымский, с. Жимбира, ул. Молодежная, д. 3	Индивидуальные домовладения	51,517463	114,014086
54329	Забайкальский край, р-н. Карымский, с. Жимбира, ул. Молодежная, д. 5	Индивидуальные домовладения	51,517463	114,014086

№ п/п	Адрес	Вид	Широта	Долгота
54330	Забайкальский край, р-н. Карымский, с. Жимбира, ул. Молодежная, д. 6	Индивидуальные домовладения	51,517463	114,014086
54331	Забайкальский край, р-н. Карымский, с. Жимбира, ул. Молодежная, д. 7	Индивидуальные домовладения	51,517463	114,014086
54332	Забайкальский край, р-н. Карымский, с. Жимбира, ул. Новая, д. 1	Индивидуальные домовладения	51,517463	114,014086
54333	Забайкальский край, р-н. Карымский, с. Жимбира, ул. Новая, д. 10	Индивидуальные домовладения	51,517463	114,014086
54334	Забайкальский край, р-н. Карымский, с. Жимбира, ул. Новая, д. 11	Индивидуальные домовладения	51,517463	114,014086
54335	Забайкальский край, р-н. Карымский, с. Жимбира, ул. Новая, д. 12	Индивидуальные домовладения	51,517463	114,014086
54336	Забайкальский край, р-н. Карымский, с. Жимбира, ул. Новая, д. 15	Индивидуальные домовладения	51,517463	114,014086
54337	Забайкальский край, р-н. Карымский, с. Жимбира, ул. Новая, д. 17	Индивидуальные домовладения	51,517463	114,014086
54338	Забайкальский край, р-н. Карымский, с. Жимбира, ул. Новая, д. 19	Индивидуальные домовладения	51,517463	114,014086
54339	Забайкальский край, р-н. Карымский, с. Жимбира, ул. Новая, д. 8	Индивидуальные домовладения	51,517463	114,014086
54340	Забайкальский край, р-н. Карымский, с. Жимбира, ул. Новая, д. 9	Индивидуальные домовладения	51,517463	114,014086
54341	Забайкальский край, р-н. Карымский, с. Жимбира, ул. Центральная, д. 1	Индивидуальные домовладения	51,517463	114,014086
54342	Забайкальский край, р-н. Карымский, с. Жимбира, ул. Центральная, д. 10	Индивидуальные домовладения	51,517463	114,014086
54343	Забайкальский край, р-н. Карымский, с. Жимбира, ул. Центральная, д. 14	Индивидуальные домовладения	51,517463	114,014086
54344	Забайкальский край, р-н. Карымский, с. Жимбира, ул. Центральная, д. 15	Индивидуальные домовладения	51,517463	114,014086

№ п/п	Адрес	Вид	Широта	Долгота
54360	Забайкальский край, р-н. Карымский, с. Жимбира, ул. Центральная, д. 32	Индивидуальные домовладения	51,517463	114,014086
54361	Забайкальский край, р-н. Карымский, с. Жимбира, ул. Центральная, д. 34	Индивидуальные домовладения	51,517463	114,014086
54362	Забайкальский край, р-н. Карымский, с. Жимбира, ул. Центральная, д. 39	Индивидуальные домовладения	51,517463	114,014086
54363	Забайкальский край, р-н. Карымский, с. Жимбира, ул. Центральная, д. 40	Индивидуальные домовладения	51,517463	114,014086
54364	Забайкальский край, р-н. Карымский, с. Жимбира, ул. Центральная, д. 41	Индивидуальные домовладения	51,517463	114,014086
54365	Забайкальский край, р-н. Карымский, с. Жимбира, ул. Центральная, д. 42	Индивидуальные домовладения	51,517463	114,014086
54366	Забайкальский край, р-н. Карымский, с. Жимбира, ул. Центральная, д. 43	Индивидуальные домовладения	51,517463	114,014086
54367	Забайкальский край, р-н. Карымский, с. Жимбира, ул. Центральная, д. 44	Индивидуальные домовладения	51,517463	114,014086
54368	Забайкальский край, р-н. Карымский, с. Жимбира, ул. Центральная, д. 45	Индивидуальные домовладения	51,517463	114,014086
54369	Забайкальский край, р-н. Карымский, с. Жимбира, ул. Центральная, д. 46	Индивидуальные домовладения	51,517463	114,014086
54370	Забайкальский край, р-н. Карымский, с. Жимбира, ул. Центральная, д. 49	Индивидуальные домовладения	51,517463	114,014086
54371	Забайкальский край, р-н. Карымский, с. Жимбира, ул. Центральная, д. 5	Индивидуальные домовладения	51,517463	114,014086
54372	Забайкальский край, р-н. Карымский, с. Жимбира, ул. Центральная, д. 53	Индивидуальные домовладения	51,517463	114,014086
54373	Забайкальский край, р-н. Карымский, с. Жимбира, ул. Центральная, д. 55	Индивидуальные домовладения	51,517463	114,014086
54374	Забайкальский край, р-н. Карымский, с. Жимбира, ул. Центральная, д. 58	Индивидуальные домовладения	51,517463	114,014086

№ п/п	Адрес	Вид	Широта	Долгота
54375	Забайкальский край, р-н. Карымский, с. Жимбира, ул. Центральная, д. 64	Индивидуальные домовладения	51,517463	114,014086
54376	Забайкальский край, р-н. Карымский, с. Жимбира, ул. Центральная, д. 66	Индивидуальные домовладения	51,517463	114,014086
54377	Забайкальский край, р-н. Карымский, с. Жимбира, ул. Центральная, д. 67	Индивидуальные домовладения	51,517463	114,014086
54378	Забайкальский край, р-н. Карымский, с. Жимбира, ул. Центральная, д. 70	Индивидуальные домовладения	51,517463	114,014086
54379	Забайкальский край, р-н. Карымский, с. Жимбира, ул. Центральная, д. 71	Индивидуальные домовладения	51,517463	114,014086
54380	Забайкальский край, р-н. Карымский, с. Жимбира, ул. Центральная, д. 72	Индивидуальные домовладения	51,517463	114,014086
54381	Забайкальский край, р-н. Карымский, с. Жимбира, ул. Центральная, д. 73	Индивидуальные домовладения	51,517463	114,014086
54382	Забайкальский край, р-н. Карымский, с. Жимбира, ул. Центральная, д. 74	Индивидуальные домовладения	51,517463	114,014086
54383	Забайкальский край, р-н. Карымский, с. Жимбира, ул. Центральная, д. 78	Индивидуальные домовладения	51,517463	114,014086
54384	Забайкальский край, р-н. Карымский, с. Жимбира, ул. Центральная, д. 81	Индивидуальные домовладения	51,517463	114,014086
54385	Забайкальский край, р-н. Карымский, с. Жимбира, ул. Центральная, д. 83	Индивидуальные домовладения	51,517463	114,014086
54386	Забайкальский край, р-н. Карымский, с. Жимбира, ул. Центральная, д. 84	Индивидуальные домовладения	51,517463	114,014086
54387	Забайкальский край, р-н. Карымский, с. Жимбира, ул. Центральная, д. 85	Индивидуальные домовладения	51,517463	114,014086
54388	Забайкальский край, р-н. Карымский, с. Жимбира, ул. Центральная, д. 86	Индивидуальные домовладения	51,517463	114,014086
54389	Забайкальский край, р-н. Карымский, с. Жимбира, ул. Центральная, д. 87	Индивидуальные домовладения	51,517463	114,014086

№ п/п	Адрес	Вид	Широта	Долгота
54390	Забайкальский край, р-н. Карымский, с. Жимбира, ул. Центральная, д. 9	Индивидуальные домовладения	51,517463	114,014086
54391	Забайкальский край, р-н. Шилкинский, с. Богомягково, ул. Нагорная, д. 17	Индивидуальные домовладения	51,996033	115,797601
54392	Забайкальский край, р-н. Карымский, с. Жимбира, ул. Центральная, д. 96	Индивидуальные домовладения	51,517463	114,014086
54393	Забайкальский край, р-н. Карымский, с. Жимбира, ул. Школьная, д. 1	Индивидуальные домовладения	51,517463	114,014086
54394	Забайкальский край, р-н. Карымский, с. Жимбира, ул. Школьная, д. 10	Индивидуальные домовладения	51,517463	114,014086
54395	Забайкальский край, р-н. Карымский, с. Жимбира, ул. Школьная, д. 11	Индивидуальные домовладения	51,517463	114,014086
54396	Забайкальский край, р-н. Карымский, с. Жимбира, ул. Школьная, д. 14	Индивидуальные домовладения	51,517463	114,014086
54397	Забайкальский край, р-н. Карымский, с. Жимбира, ул. Школьная, д. 15	Индивидуальные домовладения	51,517463	114,014086
54398	Забайкальский край, р-н. Карымский, с. Жимбира, ул. Школьная, д. 16	Индивидуальные домовладения	51,517463	114,014086
54399	Забайкальский край, р-н. Карымский, с. Жимбира, ул. Школьная, д. 17	Индивидуальные домовладения	51,517463	114,014086
54400	Забайкальский край, р-н. Карымский, с. Жимбира, ул. Школьная, д. 19	Индивидуальные домовладения	51,517463	114,014086
54401	Забайкальский край, р-н. Карымский, с. Жимбира, ул. Школьная, д. 2	Индивидуальные домовладения	51,517463	114,014086
54402	Забайкальский край, р-н. Карымский, с. Жимбира, ул. Школьная, д. 20	Индивидуальные домовладения	51,517463	114,014086
54403	Забайкальский край, р-н. Карымский, с. Жимбира, ул. Школьная, д. 22	Индивидуальные домовладения	51,517463	114,014086
54404	Забайкальский край, р-н. Карымский, с. Жимбира, ул. Школьная, д. 24	Индивидуальные домовладения	51,517463	114,014086

№ п/п	Адрес	Вид	Широта	Долгота
54405	Забайкальский край, р-н. Карымский, с. Жимбира, ул. Школьная, д. 25	Индивидуальные домовладения	51,517463	114,014086
54406	Забайкальский край, р-н. Карымский, с. Жимбира, ул. Школьная, д. 26	Индивидуальные домовладения	51,517463	114,014086
54407	Забайкальский край, р-н. Карымский, с. Жимбира, ул. Школьная, д. 28	Индивидуальные домовладения	51,517463	114,014086
54408	Забайкальский край, р-н. Карымский, с. Жимбира, ул. Школьная, д. 44	Индивидуальные домовладения	51,517463	114,014086
54409	Забайкальский край, р-н. Карымский, с. Жимбира, ул. Школьная, д. 46	Индивидуальные домовладения	51,517463	114,014086
54410	Забайкальский край, р-н. Карымский, с. Жимбира, ул. Школьная, д. 7	Индивидуальные домовладения	51,517463	114,014086
54411	Забайкальский край, р-н. Карымский, с. Жимбира, ул. Школьная, д. 8	Индивидуальные домовладения	51,517463	114,014086
54412	Забайкальский край, р-н. Карымский, с. Жимбира, ул. Школьная, д. 9	Индивидуальные домовладения	51,517463	114,014086
54413	Забайкальский край, р-н. Карымский, с. Солонцово, ул. Верхняя, д. 2	Индивидуальные домовладения	51,553189	114,091593
54414	Забайкальский край, р-н. Карымский, с. Солонцово, ул. Верхняя, д. 4	Индивидуальные домовладения	51,553189	114,091593
54415	Забайкальский край, р-н. Карымский, с. Солонцово, ул. Центральная, д. 1	Индивидуальные домовладения	51,553189	114,091593
54416	Забайкальский край, р-н. Карымский, с. Солонцово, ул. Центральная, д. 10	Индивидуальные домовладения	51,553189	114,091593
54417	Забайкальский край, р-н. Карымский, с. Солонцово, ул. Центральная, д. 11	Индивидуальные домовладения	51,553189	114,091593
54418	Забайкальский край, р-н. Карымский, с. Солонцово, ул. Центральная, д. 13	Индивидуальные домовладения	51,553189	114,091593
54419	Забайкальский край, р-н. Карымский, с. Солонцово, ул. Центральная, д. 14	Индивидуальные домовладения	51,553189	114,091593

№ п/п	Адрес	Вид	Широта	Долгота
54420	Забайкальский край, р-н. Карымский, с. Солонцово, ул. Центральная, д. 16	Индивидуальные домовладения	51,553189	114,091593
54421	Забайкальский край, р-н. Карымский, с. Солонцово, ул. Центральная, д. 17	Индивидуальные домовладения	51,553189	114,091593
54422	Забайкальский край, р-н. Карымский, с. Солонцово, ул. Центральная, д. 18	Индивидуальные домовладения	51,553189	114,091593
54423	Забайкальский край, р-н. Карымский, с. Солонцово, ул. Центральная, д. 19	Индивидуальные домовладения	51,553189	114,091593
54424	Забайкальский край, р-н. Карымский, с. Солонцово, ул. Центральная, д. 2	Индивидуальные домовладения	51,553189	114,091593
54425	Забайкальский край, р-н. Шилкинский, с. Богомягково, ул. Нагорная, д. 4	Индивидуальные домовладения	51,995212	115,796847
54426	Забайкальский край, р-н. Карымский, с. Солонцово, ул. Центральная, д. 25	Индивидуальные домовладения	51,553189	114,091593
54427	Забайкальский край, р-н. Карымский, с. Солонцово, ул. Центральная, д. 27	Индивидуальные домовладения	51,553189	114,091593
54428	Забайкальский край, р-н. Карымский, с. Солонцово, ул. Центральная, д. 3	Индивидуальные домовладения	51,553189	114,091593
54429	Забайкальский край, р-н. Карымский, с. Солонцово, ул. Центральная, д. 31	Индивидуальные домовладения	51,553189	114,091593
54430	Забайкальский край, р-н. Карымский, с. Солонцово, ул. Центральная, д. 5	Индивидуальные домовладения	51,553189	114,091593
54431	Забайкальский край, р-н. Карымский, с. Солонцово, ул. Центральная, д. 6	Индивидуальные домовладения	51,553189	114,091593
54432	Забайкальский край, р-н. Карымский, с. Солонцово, ул. Центральная, д. 7	Индивидуальные домовладения	51,553189	114,091593
54433	Забайкальский край, р-н. Карымский, с. Солонцово, ул. Центральная, д. 9	Индивидуальные домовладения	51,553189	114,091593
54434	Забайкальский край, р-н. Карымский, с. Новодоронинск, ул. Больничная, д. 2	Индивидуальные домовладения	51,535221	113,864427

№ п/п	Адрес	Вид	Широта	Долгота
54435	Забайкальский край, р-н. Карымский, с. Новодоронинск, ул. Больничная, д. 3	Индивидуальные домовладения	51,535221	113,864427
54436	Забайкальский край, р-н. Карымский, с. Новодоронинск, ул. Больничная, д. 5	Индивидуальные домовладения	51,535221	113,864427
54437	Забайкальский край, р-н. Карымский, с. Новодоронинск, ул. Верхняя, д. 1	Индивидуальные домовладения	51,535221	113,864427
54438	Забайкальский край, р-н. Карымский, с. Новодоронинск, ул. Верхняя, д. 3	Индивидуальные домовладения	51,535221	113,864427
54439	Забайкальский край, р-н. Карымский, с. Новодоронинск, ул. Клубная, д. 1	Индивидуальные домовладения	51,535221	113,864427
54440	Забайкальский край, р-н. Карымский, с. Новодоронинск, ул. Клубная, д. 2	Индивидуальные домовладения	51,535221	113,864427
54441	Забайкальский край, р-н. Карымский, с. Новодоронинск, ул. Клубная, д. 4	Индивидуальные домовладения	51,535221	113,864427
54442	Забайкальский край, р-н. Карымский, с. Новодоронинск, ул. Клубная, д. 5	Индивидуальные домовладения	51,535221	113,864427
54443	Забайкальский край, р-н. Карымский, с. Новодоронинск, ул. Клубная, д. 6	Индивидуальные домовладения	51,535221	113,864427
54444	Забайкальский край, р-н. Карымский, с. Новодоронинск, ул. Лесная, д. 1	Индивидуальные домовладения	51,535221	113,864427
54445	Забайкальский край, р-н. Карымский, с. Новодоронинск, ул. Лесная, д. 10	Индивидуальные домовладения	51,535221	113,864427
54446	Забайкальский край, р-н. Карымский, с. Новодоронинск, ул. Лесная, д. 11	Индивидуальные домовладения	51,535221	113,864427
54447	Забайкальский край, р-н. Карымский, с. Новодоронинск, ул. Лесная, д. 12	Индивидуальные домовладения	51,535221	113,864427
54448	Забайкальский край, р-н. Карымский, с. Новодоронинск, ул. Лесная, д. 13	Индивидуальные домовладения	51,535221	113,864427
54449	Забайкальский край, р-н. Карымский, с. Новодоронинск, ул. Лесная, д. 15	Индивидуальные домовладения	51,535221	113,864427

№ п/п	Адрес	Вид	Широта	Долгота
54450	Забайкальский край, р-н. Карымский, с. Новодоронинск, ул. Лесная, д. 16	Индивидуальные домовладения	51,535221	113,864427
54451	Забайкальский край, р-н. Карымский, с. Новодоронинск, ул. Лесная, д. 17	Индивидуальные домовладения	51,535221	113,864427
54452	Забайкальский край, р-н. Карымский, с. Новодоронинск, ул. Лесная, д. 18	Индивидуальные домовладения	51,535221	113,864427
54453	Забайкальский край, р-н. Карымский, с. Новодоронинск, ул. Лесная, д. 19	Индивидуальные домовладения	51,535221	113,864427
54454	Забайкальский край, р-н. Карымский, с. Новодоронинск, ул. Лесная, д. 3	Индивидуальные домовладения	51,535221	113,864427
54455	Забайкальский край, р-н. Карымский, с. Новодоронинск, ул. Лесная, д. 5	Индивидуальные домовладения	51,535221	113,864427
54456	Забайкальский край, р-н. Карымский, с. Новодоронинск, ул. Лесная, д. 8	Индивидуальные домовладения	51,535221	113,864427
54457	Забайкальский край, р-н. Карымский, с. Новодоронинск, ул. Лесная, д. 9	Индивидуальные домовладения	51,535221	113,864427
54458	Забайкальский край, р-н. Шилкинский, с. Богомягково, ул. Нагорная, д. 6	Индивидуальные домовладения	51,9954	115,797098
54459	Забайкальский край, р-н. Карымский, с. Новодоронинск, ул. Нагорная, д. 11	Индивидуальные домовладения	51,535221	113,864427
54460	Забайкальский край, р-н. Карымский, с. Новодоронинск, ул. Нагорная, д. 12	Индивидуальные домовладения	51,535221	113,864427
54461	Забайкальский край, р-н. Карымский, с. Новодоронинск, ул. Нагорная, д. 13	Индивидуальные домовладения	51,535221	113,864427
54462	Забайкальский край, р-н. Карымский, с. Новодоронинск, ул. Нагорная, д. 14	Индивидуальные домовладения	51,535221	113,864427
54463	Забайкальский край, р-н. Карымский, с. Новодоронинск, ул. Нагорная, д. 15	Индивидуальные домовладения	51,535221	113,864427
54464	Забайкальский край, р-н. Карымский, с. Новодоронинск, ул. Нагорная, д. 16	Индивидуальные домовладения	51,535221	113,864427

№ п/п	Адрес	Вид	Широта	Долгота
54465	Забайкальский край, р-н. Карымский, с. Новодоронинск, ул. Нагорная, д. 18	Индивидуальные домовладения	51,535221	113,864427
54466	Забайкальский край, р-н. Карымский, с. Новодоронинск, ул. Нагорная, д. 20	Индивидуальные домовладения	51,535221	113,864427
54467	Забайкальский край, р-н. Карымский, с. Новодоронинск, ул. Нагорная, д. 24	Индивидуальные домовладения	51,535221	113,864427
54468	Забайкальский край, р-н. Карымский, с. Новодоронинск, ул. Нагорная, д. 26	Индивидуальные домовладения	51,535221	113,864427
54469	Забайкальский край, р-н. Карымский, с. Новодоронинск, ул. Нагорная, д. 3	Индивидуальные домовладения	51,535221	113,864427
54470	Забайкальский край, р-н. Карымский, с. Новодоронинск, ул. Нагорная, д. 5	Индивидуальные домовладения	51,535221	113,864427
54471	Забайкальский край, р-н. Карымский, с. Новодоронинск, ул. Нагорная, д. 6	Индивидуальные домовладения	51,535221	113,864427
54472	Забайкальский край, р-н. Карымский, с. Новодоронинск, ул. Нагорная, д. 7	Индивидуальные домовладения	51,535221	113,864427
54473	Забайкальский край, р-н. Карымский, с. Новодоронинск, ул. Нагорная, д. 8	Индивидуальные домовладения	51,535221	113,864427
54474	Забайкальский край, р-н. Карымский, с. Новодоронинск, ул. Нагорная, д. 9	Индивидуальные домовладения	51,535221	113,864427
54475	Забайкальский край, р-н. Карымский, с. Новодоронинск, ул. Новая, д. 1	Индивидуальные домовладения	51,535221	113,864427
54476	Забайкальский край, р-н. Карымский, с. Новодоронинск, ул. Новая, д. 3	Индивидуальные домовладения	51,535221	113,864427
54477	Забайкальский край, р-н. Карымский, с. Новодоронинск, ул. Новая, д. 4	Индивидуальные домовладения	51,535221	113,864427
54478	Забайкальский край, р-н. Карымский, с. Новодоронинск, ул. Центральная, д. 10	Индивидуальные домовладения	51,536167	113,863492
54479	Забайкальский край, р-н. Карымский, с. Новодоронинск, ул. Центральная, д. 11	Индивидуальные домовладения	51,536167	113,863492

№ п/п	Адрес	Вид	Широта	Долгота
54480	Забайкальский край, р-н. Карымский, с. Новодоронинск, ул. Центральная, д. 12	Индивидуальные домовладения	51,536167	113,863492
54481	Забайкальский край, р-н. Карымский, с. Новодоронинск, ул. Центральная, д. 13	Индивидуальные домовладения	51,536167	113,863492
54482	Забайкальский край, р-н. Карымский, с. Новодоронинск, ул. Центральная, д. 16	Индивидуальные домовладения	51,536167	113,863492
54483	Забайкальский край, р-н. Карымский, с. Новодоронинск, ул. Центральная, д. 17	Индивидуальные домовладения	51,536167	113,863492
54484	Забайкальский край, р-н. Карымский, с. Новодоронинск, ул. Центральная, д. 2	Индивидуальные домовладения	51,536167	113,863492
54485	Забайкальский край, р-н. Карымский, с. Новодоронинск, ул. Центральная, д. 20	Индивидуальные домовладения	51,536167	113,863492
54486	Забайкальский край, р-н. Карымский, с. Новодоронинск, ул. Центральная, д. 21	Индивидуальные домовладения	51,536167	113,863492
54487	Забайкальский край, р-н. Карымский, с. Новодоронинск, ул. Центральная, д. 22	Индивидуальные домовладения	51,536167	113,863492
54488	Забайкальский край, р-н. Карымский, с. Новодоронинск, ул. Центральная, д. 23	Индивидуальные домовладения	51,536167	113,863492
54489	Забайкальский край, р-н. Карымский, с. Новодоронинск, ул. Центральная, д. 24	Индивидуальные домовладения	51,536167	113,863492
54490	Забайкальский край, р-н. Шилкинский, с. Богомягково, ул. Новая, д. 7	Индивидуальные домовладения	51,996964	115,797035
54491	Забайкальский край, р-н. Карымский, с. Новодоронинск, ул. Центральная, д. 26	Индивидуальные домовладения	51,536167	113,863492
54492	Забайкальский край, р-н. Карымский, с. Новодоронинск, ул. Центральная, д. 29	Индивидуальные домовладения	51,536167	113,863492
54493	Забайкальский край, р-н. Карымский, с. Новодоронинск, ул. Центральная, д. 34	Индивидуальные домовладения	51,536167	113,863492
54494	Забайкальский край, р-н. Карымский, с. Новодоронинск, ул. Центральная, д. 35	Индивидуальные домовладения	51,536167	113,863492

№ п/п	Адрес	Вид	Широта	Долгота
54495	Забайкальский край, р-н. Карымский, с. Новодоронинск, ул. Центральная, д. 36	Индивидуальные домовладения	51,536167	113,863492
54496	Забайкальский край, р-н. Карымский, с. Новодоронинск, ул. Центральная, д. 36А	Индивидуальные домовладения	51,536167	113,863492
54497	Забайкальский край, р-н. Карымский, с. Новодоронинск, ул. Центральная, д. 37	Индивидуальные домовладения	51,536167	113,863492
54498	Забайкальский край, р-н. Карымский, с. Новодоронинск, ул. Центральная, д. 38	Индивидуальные домовладения	51,536167	113,863492
54499	Забайкальский край, р-н. Карымский, с. Новодоронинск, ул. Центральная, д. 39	Индивидуальные домовладения	51,536167	113,863492
54500	Забайкальский край, р-н. Карымский, с. Новодоронинск, ул. Центральная, д. 41	Индивидуальные домовладения	51,536167	113,863492
54501	Забайкальский край, р-н. Карымский, с. Новодоронинск, ул. Центральная, д. 42	Индивидуальные домовладения	51,536167	113,863492
54502	Забайкальский край, р-н. Карымский, с. Новодоронинск, ул. Центральная, д. 43	Индивидуальные домовладения	51,536167	113,863492
54503	Забайкальский край, р-н. Карымский, с. Новодоронинск, ул. Центральная, д. 44	Индивидуальные домовладения	51,536167	113,863492
54504	Забайкальский край, р-н. Карымский, с. Новодоронинск, ул. Центральная, д. 45	Индивидуальные домовладения	51,536167	113,863492
54505	Забайкальский край, р-н. Карымский, с. Новодоронинск, ул. Центральная, д. 45А	Индивидуальные домовладения	51,536167	113,863492
54506	Забайкальский край, р-н. Карымский, с. Новодоронинск, ул. Центральная, д. 45, корп. а	Индивидуальные домовладения	51,536167	113,863492
54507	Забайкальский край, р-н. Карымский, с. Новодоронинск, ул. Центральная, д. 48	Индивидуальные домовладения	51,536167	113,863492
54508	Забайкальский край, р-н. Карымский, с. Новодоронинск, ул. Центральная, д. 53	Индивидуальные домовладения	51,536167	113,863492
54509	Забайкальский край, р-н. Карымский, с. Новодоронинск, ул. Центральная, д. 54	Индивидуальные домовладения	51,536167	113,863492

№ п/п	Адрес	Вид	Широта	Долгота
54510	Забайкальский край, р-н. Карымский, с. Новодоронинск, ул. Центральная, д. 55	Индивидуальные домовладения	51,536167	113,863492
54511	Забайкальский край, р-н. Карымский, с. Новодоронинск, ул. Центральная, д. 56	Индивидуальные домовладения	51,536167	113,863492
54512	Забайкальский край, р-н. Карымский, с. Новодоронинск, ул. Центральная, д. 57	Индивидуальные домовладения	51,536167	113,863492
54513	Забайкальский край, р-н. Карымский, с. Новодоронинск, ул. Центральная, д. 58	Индивидуальные домовладения	51,536167	113,863492
54514	Забайкальский край, р-н. Карымский, с. Новодоронинск, ул. Центральная, д. 59	Индивидуальные домовладения	51,536167	113,863492
54515	Забайкальский край, р-н. Карымский, с. Новодоронинск, ул. Центральная, д. 6	Индивидуальные домовладения	51,536167	113,863492
54516	Забайкальский край, р-н. Карымский, с. Новодоронинск, ул. Центральная, д. 60	Индивидуальные домовладения	51,536167	113,863492
54517	Забайкальский край, р-н. Карымский, с. Новодоронинск, ул. Центральная, д. 62	Индивидуальные домовладения	51,536167	113,863492
54518	Забайкальский край, р-н. Карымский, с. Новодоронинск, ул. Центральная, д. 64	Индивидуальные домовладения	51,536167	113,863492
54519	Забайкальский край, р-н. Карымский, с. Новодоронинск, ул. Центральная, д. 65	Индивидуальные домовладения	51,536167	113,863492
54520	Забайкальский край, р-н. Карымский, с. Новодоронинск, ул. Центральная, д. 67	Индивидуальные домовладения	51,536167	113,863492
54521	Забайкальский край, р-н. Шилкинский, с. Богомягково, ул. Речная, д. 7	Индивидуальные домовладения	51,986405	115,804491
54522	Забайкальский край, р-н. Карымский, с. Новодоронинск, ул. Центральная, д. 69	Индивидуальные домовладения	51,536167	113,863492
54523	Забайкальский край, р-н. Карымский, с. Новодоронинск, ул. Центральная, д. 7	Индивидуальные домовладения	51,536167	113,863492
54524	Забайкальский край, р-н. Карымский, с. Новодоронинск, ул. Центральная, д. 70	Индивидуальные домовладения	51,536167	113,863492

№ п/п	Адрес	Вид	Широта	Долгота
54525	Забайкальский край, р-н. Карымский, с. Новодоронинск, ул. Центральная, д. 72	Индивидуальные домовладения	51,536167	113,863492
54526	Забайкальский край, р-н. Карымский, с. Новодоронинск, ул. Центральная, д. 73	Индивидуальные домовладения	51,536167	113,863492
54527	Забайкальский край, р-н. Карымский, с. Новодоронинск, ул. Центральная, д. 74	Индивидуальные домовладения	51,536167	113,863492
54528	Забайкальский край, р-н. Карымский, с. Новодоронинск, ул. Центральная, д. 75	Индивидуальные домовладения	51,536167	113,863492
54529	Забайкальский край, р-н. Карымский, с. Новодоронинск, ул. Центральная, д. 76	Индивидуальные домовладения	51,536167	113,863492
54530	Забайкальский край, р-н. Карымский, с. Новодоронинск, ул. Центральная, д. 78	Индивидуальные домовладения	51,536167	113,863492
54531	Забайкальский край, р-н. Карымский, с. Новодоронинск, ул. Центральная, д. 79	Индивидуальные домовладения	51,536167	113,863492
54532	Забайкальский край, р-н. Карымский, с. Новодоронинск, ул. Центральная, д. 80	Индивидуальные домовладения	51,536167	113,863492
54533	Забайкальский край, р-н. Карымский, с. Новодоронинск, ул. Центральная, д. 81	Индивидуальные домовладения	51,536167	113,863492
54534	Забайкальский край, р-н. Карымский, с. Новодоронинск, ул. Центральная, д. 84	Индивидуальные домовладения	51,536167	113,863492
54535	Забайкальский край, р-н. Карымский, с. Новодоронинск, ул. Центральная, д. 85	Индивидуальные домовладения	51,536167	113,863492
54536	Забайкальский край, р-н. Карымский, п. Олентуй, ул. Верхняя, д. 1	Индивидуальные домовладения	51,467313	114,354062
54537	Забайкальский край, р-н. Карымский, с. Новодоронинск, ул. Центральная, д. 88	Индивидуальные домовладения	51,536167	113,863492
54538	Забайкальский край, р-н. Карымский, с. Кумахта, ул. Центральная, д. 1	Индивидуальные домовладения	51,358969	113,736066
54539	Забайкальский край, р-н. Карымский, с. Кумахта, ул. Центральная, д. 19	Индивидуальные домовладения	51,358969	113,736066

№ п/п	Адрес	Вид	Широта	Долгота
54540	Забайкальский край, р-н. Карымский, с. Кумахта, ул. Центральная, д. 2	Индивидуальные домовладения	51,358969	113,736066
54541	Забайкальский край, р-н. Карымский, с. Кумахта, ул. Центральная, д. 21	Индивидуальные домовладения	51,358969	113,736066
54542	Забайкальский край, р-н. Карымский, с. Кумахта, ул. Центральная, д. 22	Индивидуальные домовладения	51,358969	113,736066
54543	Забайкальский край, р-н. Карымский, с. Кумахта, ул. Центральная, д. 25	Индивидуальные домовладения	51,358969	113,736066
54544	Забайкальский край, р-н. Карымский, с. Кумахта, ул. Центральная, д. 28	Индивидуальные домовладения	51,358969	113,736066
54545	Забайкальский край, р-н. Карымский, с. Кумахта, ул. Центральная, д. 29	Индивидуальные домовладения	51,358969	113,736066
54546	Забайкальский край, р-н. Карымский, с. Кумахта, ул. Центральная, д. 3	Индивидуальные домовладения	51,358969	113,736066
54547	Забайкальский край, р-н. Карымский, с. Кумахта, ул. Центральная, д. 38	Индивидуальные домовладения	51,358969	113,736066
54548	Забайкальский край, р-н. Карымский, с. Кумахта, ул. Центральная, д. 39	Индивидуальные домовладения	51,358969	113,736066
54549	Забайкальский край, р-н. Карымский, с. Кумахта, ул. Центральная, д. 42	Индивидуальные домовладения	51,358969	113,736066
54550	Забайкальский край, р-н. Карымский, с. Кумахта, ул. Центральная, д. 44	Индивидуальные домовладения	51,358969	113,736066
54551	Забайкальский край, р-н. Карымский, с. Кумахта, ул. Центральная, д. 49	Индивидуальные домовладения	51,358969	113,736066
54552	Забайкальский край, р-н. Карымский, с. Кумахта, ул. Центральная, д. 5	Индивидуальные домовладения	51,358969	113,736066
54553	Забайкальский край, р-н. Карымский, с. Кумахта, ул. Центральная, д. 51	Индивидуальные домовладения	51,358969	113,736066
54554	Забайкальский край, р-н. Шилкинский, с. Богомягково, ул. Трудовая, д. 18	Индивидуальные домовладения	51,997075	115,783812

№ п/п	Адрес	Вид	Широта	Долгота
54555	Забайкальский край, р-н. Карымский, с. Кумахта, ул. Центральная, д. 8	Индивидуальные домовладения	51,358969	113,736066
54556	Забайкальский край, р-н. Карымский, с. Тыргетуй, пер. Мельничный, д. 1	Индивидуальные домовладения	51,445325	113,789498
54557	Забайкальский край, р-н. Карымский, с. Тыргетуй, пер. Мельничный, д. 2	Индивидуальные домовладения	51,445325	113,789498
54558	Забайкальский край, р-н. Карымский, с. Тыргетуй, пер. Мельничный, д. 3	Индивидуальные домовладения	51,445325	113,789498
54559	Забайкальский край, р-н. Карымский, с. Тыргетуй, пер. Мельничный, д. 4	Индивидуальные домовладения	51,445325	113,789498
54560	Забайкальский край, р-н. Карымский, с. Тыргетуй, пер. Мельничный, д. 6	Индивидуальные домовладения	51,445325	113,789498
54561	Забайкальский край, р-н. Карымский, с. Тыргетуй, пер. Солнечный, д. 1	Индивидуальные домовладения	51,445325	113,789498
54562	Забайкальский край, р-н. Карымский, с. Тыргетуй, пер. Солнечный, д. 3	Индивидуальные домовладения	51,445325	113,789498
54563	Забайкальский край, р-н. Карымский, с. Тыргетуй, пер. Солнечный, д. 7	Индивидуальные домовладения	51,445325	113,789498
54564	Забайкальский край, р-н. Карымский, с. Тыргетуй, пер. Уфимский, д. 1	Индивидуальные домовладения	51,445325	113,789498
54565	Забайкальский край, р-н. Карымский, с. Тыргетуй, пер. Уфимский, д. 2	Индивидуальные домовладения	51,445325	113,789498
54566	Забайкальский край, р-н. Карымский, с. Тыргетуй, пер. Уфимский, д. 3	Индивидуальные домовладения	51,445325	113,789498
54567	Забайкальский край, р-н. Карымский, с. Тыргетуй, пер. Уфимский, д. 4	Индивидуальные домовладения	51,445325	113,789498
54568	Забайкальский край, р-н. Карымский, с. Тыргетуй, пер. Уфимский, д. 5	Индивидуальные домовладения	51,445325	113,789498
54569	Забайкальский край, р-н. Карымский, с. Тыргетуй, пер. Уфимский, д. 6	Индивидуальные домовладения	51,445325	113,789498

№ п/п	Адрес	Вид	Широта	Долгота
54570	Забайкальский край, р-н. Карымский, с. Тыргетуй, пер. Уфимский, д. 7	Индивидуальные домовладения	51,445325	113,789498
54571	Забайкальский край, р-н. Карымский, с. Тыргетуй, пер. Уфимский, д. 9	Индивидуальные домовладения	51,445325	113,789498
54572	Забайкальский край, р-н. Карымский, с. Тыргетуй, ул. Братьев Федоровых, д. 10	Индивидуальные домовладения	51,445325	113,789498
54573	Забайкальский край, р-н. Карымский, с. Тыргетуй, ул. Братьев Федоровых, д. 11	Индивидуальные домовладения	51,445325	113,789498
54574	Забайкальский край, р-н. Карымский, с. Тыргетуй, ул. Братьев Федоровых, д. 12	Индивидуальные домовладения	51,445325	113,789498
54575	Забайкальский край, р-н. Карымский, с. Тыргетуй, ул. Братьев Федоровых, д. 13	Индивидуальные домовладения	51,445325	113,789498
54576	Забайкальский край, р-н. Карымский, с. Тыргетуй, ул. Братьев Федоровых, д. 14	Индивидуальные домовладения	51,445325	113,789498
54577	Забайкальский край, р-н. Карымский, с. Тыргетуй, ул. Братьев Федоровых, д. 15	Индивидуальные домовладения	51,445325	113,789498
54578	Забайкальский край, р-н. Карымский, с. Тыргетуй, ул. Братьев Федоровых, д. 16	Индивидуальные домовладения	51,445325	113,789498
54579	Забайкальский край, р-н. Карымский, с. Тыргетуй, ул. Братьев Федоровых, д. 18	Индивидуальные домовладения	51,445325	113,789498
54580	Забайкальский край, р-н. Карымский, с. Тыргетуй, ул. Братьев Федоровых, д. 2	Индивидуальные домовладения	51,445325	113,789498
54581	Забайкальский край, р-н. Карымский, с. Тыргетуй, ул. Братьев Федоровых, д. 20	Индивидуальные домовладения	51,445325	113,789498
54582	Забайкальский край, р-н. Карымский, с. Тыргетуй, ул. Братьев Федоровых, д. 22	Индивидуальные домовладения	51,445325	113,789498
54583	Забайкальский край, р-н. Карымский, с. Тыргетуй, ул. Братьев Федоровых, д. 23	Индивидуальные домовладения	51,445325	113,789498
54584	Забайкальский край, р-н. Карымский, с. Тыргетуй, ул. Братьев Федоровых, д. 24	Индивидуальные домовладения	51,445325	113,789498

№ п/п	Адрес	Вид	Широта	Долгота
54585	Забайкальский край, р-н. Карымский, с. Тыргетуй, ул. Братьев Федоровых, д. 25	Индивидуальные домовладения	51,445325	113,789498
54586	Забайкальский край, р-н. Шилкинский, с. Богомягково, ул. Трудовая, д. 7	Индивидуальные домовладения	51,997075	115,783812
54587	Забайкальский край, р-н. Карымский, с. Тыргетуй, ул. Братьев Федоровых, д. 27	Индивидуальные домовладения	51,445325	113,789498
54588	Забайкальский край, р-н. Карымский, с. Тыргетуй, ул. Братьев Федоровых, д. 28	Индивидуальные домовладения	51,445325	113,789498
54589	Забайкальский край, р-н. Карымский, с. Тыргетуй, ул. Братьев Федоровых, д. 3	Индивидуальные домовладения	51,445325	113,789498
54590	Забайкальский край, р-н. Карымский, с. Тыргетуй, ул. Братьев Федоровых, д. 30	Индивидуальные домовладения	51,445325	113,789498
54591	Забайкальский край, р-н. Карымский, с. Тыргетуй, ул. Братьев Федоровых, д. 31	Индивидуальные домовладения	51,445325	113,789498
54592	Забайкальский край, р-н. Карымский, с. Тыргетуй, ул. Братьев Федоровых, д. 32	Индивидуальные домовладения	51,445325	113,789498
54593	Забайкальский край, р-н. Карымский, с. Тыргетуй, ул. Братьев Федоровых, д. 33	Индивидуальные домовладения	51,445325	113,789498
54594	Забайкальский край, р-н. Карымский, с. Тыргетуй, ул. Братьев Федоровых, д. 35	Индивидуальные домовладения	51,445325	113,789498
54595	Забайкальский край, р-н. Карымский, с. Тыргетуй, ул. Братьев Федоровых, д. 36	Индивидуальные домовладения	51,445325	113,789498
54596	Забайкальский край, р-н. Карымский, с. Тыргетуй, ул. Братьев Федоровых, д. 37	Индивидуальные домовладения	51,445325	113,789498
54597	Забайкальский край, р-н. Карымский, с. Тыргетуй, ул. Братьев Федоровых, д. 4	Индивидуальные домовладения	51,445325	113,789498
54598	Забайкальский край, р-н. Карымский, с. Тыргетуй, ул. Братьев Федоровых, д. 6	Индивидуальные домовладения	51,445325	113,789498
54599	Забайкальский край, р-н. Карымский, с. Тыргетуй, ул. Братьев Федоровых, д. 7	Индивидуальные домовладения	51,445325	113,789498

№ п/п	Адрес	Вид	Широта	Долгота
54600	Забайкальский край, р-н. Карымский, с. Тыргетуй, ул. Братьев Федоровых, д. 8	Индивидуальные домовладения	51,445325	113,789498
54601	Забайкальский край, р-н. Карымский, с. Тыргетуй, ул. Братьев Федоровых, д. 9	Индивидуальные домовладения	51,445325	113,789498
54602	Забайкальский край, р-н. Карымский, с. Тыргетуй, ул. Заозерная, д. 1	Индивидуальные домовладения	51,445325	113,789498
54603	Забайкальский край, р-н. Карымский, с. Тыргетуй, ул. Заозерная, д. 3	Индивидуальные домовладения	51,445325	113,789498
54604	Забайкальский край, р-н. Карымский, с. Тыргетуй, ул. Зеленая, д. 1	Индивидуальные домовладения	51,445325	113,789498
54605	Забайкальский край, р-н. Карымский, с. Тыргетуй, ул. Зеленая, д. 2	Индивидуальные домовладения	51,445325	113,789498
54606	Забайкальский край, р-н. Карымский, с. Тыргетуй, ул. Зеленая, д. 3	Индивидуальные домовладения	51,445325	113,789498
54607	Забайкальский край, р-н. Карымский, с. Тыргетуй, ул. Зеленая, д. 4	Индивидуальные домовладения	51,445325	113,789498
54608	Забайкальский край, р-н. Карымский, с. Тыргетуй, ул. Лапердина, д. 10	Индивидуальные домовладения	51,445325	113,789498
54609	Забайкальский край, р-н. Карымский, с. Тыргетуй, ул. Лапердина, д. 11	Индивидуальные домовладения	51,445325	113,789498
54610	Забайкальский край, р-н. Карымский, с. Тыргетуй, ул. Лапердина, д. 2	Индивидуальные домовладения	51,445325	113,789498
54611	Забайкальский край, р-н. Карымский, с. Тыргетуй, ул. Лапердина, д. 3	Индивидуальные домовладения	51,445325	113,789498
54612	Забайкальский край, р-н. Карымский, с. Тыргетуй, ул. Лапердина, д. 4	Индивидуальные домовладения	51,445325	113,789498
54613	Забайкальский край, р-н. Карымский, с. Тыргетуй, ул. Лапердина, д. 5	Индивидуальные домовладения	51,445325	113,789498
54614	Забайкальский край, р-н. Карымский, с. Тыргетуй, ул. Лапердина, д. 6	Индивидуальные домовладения	51,445325	113,789498

№ п/п	Адрес	Вид	Широта	Долгота
54615	Забайкальский край, р-н. Карымский, с. Тыргетуй, ул. Лапердина, д. 7	Индивидуальные домовладения	51,445325	113,789498
54616	Забайкальский край, р-н. Карымский, с. Тыргетуй, ул. Лесная, д. 1	Индивидуальные домовладения	51,445325	113,789498
54617	Забайкальский край, р-н. Карымский, с. Тыргетуй, ул. Лесная, д. 2	Индивидуальные домовладения	51,445325	113,789498
54618	Забайкальский край, р-н. Шилкинский, с. Богомягково, ул. Центральная, д. 13	Индивидуальные домовладения	51,992866	115,796317
54619	Забайкальский край, р-н. Карымский, с. Тыргетуй, ул. Лесная, д. 6	Индивидуальные домовладения	51,445325	113,789498
54620	Забайкальский край, р-н. Карымский, с. Тыргетуй, ул. Пакулова, д. 1	Индивидуальные домовладения	51,445325	113,789498
54621	Забайкальский край, р-н. Карымский, с. Тыргетуй, ул. Пакулова, д. 10	Индивидуальные домовладения	51,445325	113,789498
54622	Забайкальский край, р-н. Карымский, с. Тыргетуй, ул. Пакулова, д. 11	Индивидуальные домовладения	51,445325	113,789498
54623	Забайкальский край, р-н. Карымский, с. Тыргетуй, ул. Пакулова, д. 13	Индивидуальные домовладения	51,445325	113,789498
54624	Забайкальский край, р-н. Карымский, с. Тыргетуй, ул. Пакулова, д. 15	Индивидуальные домовладения	51,445325	113,789498
54625	Забайкальский край, р-н. Карымский, с. Тыргетуй, ул. Пакулова, д. 18	Индивидуальные домовладения	51,445325	113,789498
54626	Забайкальский край, р-н. Карымский, с. Тыргетуй, ул. Пакулова, д. 19	Индивидуальные домовладения	51,445325	113,789498
54627	Забайкальский край, р-н. Карымский, с. Тыргетуй, ул. Пакулова, д. 21	Индивидуальные домовладения	51,445325	113,789498
54628	Забайкальский край, р-н. Карымский, с. Тыргетуй, ул. Пакулова, д. 27	Индивидуальные домовладения	51,445325	113,789498
54629	Забайкальский край, р-н. Карымский, с. Тыргетуй, ул. Пакулова, д. 29	Индивидуальные домовладения	51,445325	113,789498

№ п/п	Адрес	Вид	Широта	Долгота
54630	Забайкальский край, р-н. Карымский, с. Тыргетуй, ул. Пакулова, д. 31	Индивидуальные домовладения	51,445325	113,789498
54631	Забайкальский край, р-н. Карымский, с. Тыргетуй, ул. Пакулова, д. 4	Индивидуальные домовладения	51,445325	113,789498
54632	Забайкальский край, р-н. Карымский, с. Тыргетуй, ул. Пакулова, д. 8	Индивидуальные домовладения	51,445325	113,789498
54633	Забайкальский край, р-н. Карымский, с. Тыргетуй, ул. Пакулова, д. 9	Индивидуальные домовладения	51,445325	113,789498
54634	Забайкальский край, р-н. Карымский, с. Тыргетуй, ул. Победы, д. 1	Индивидуальные домовладения	51,445325	113,789498
54635	Забайкальский край, р-н. Карымский, с. Тыргетуй, ул. Победы, д. 10	Индивидуальные домовладения	51,445325	113,789498
54636	Забайкальский край, р-н. Карымский, с. Тыргетуй, ул. Победы, д. 11	Индивидуальные домовладения	51,445325	113,789498
54637	Забайкальский край, р-н. Карымский, с. Тыргетуй, ул. Победы, д. 13	Индивидуальные домовладения	51,445325	113,789498
54638	Забайкальский край, р-н. Карымский, с. Тыргетуй, ул. Победы, д. 17	Индивидуальные домовладения	51,445325	113,789498
54639	Забайкальский край, р-н. Карымский, с. Тыргетуй, ул. Победы, д. 19	Индивидуальные домовладения	51,445325	113,789498
54640	Забайкальский край, р-н. Карымский, с. Тыргетуй, ул. Победы, д. 2	Индивидуальные домовладения	51,445325	113,789498
54641	Забайкальский край, р-н. Карымский, с. Тыргетуй, ул. Победы, д. 21	Индивидуальные домовладения	51,445325	113,789498
54642	Забайкальский край, р-н. Карымский, с. Тыргетуй, ул. Победы, д. 23	Индивидуальные домовладения	51,445325	113,789498
54643	Забайкальский край, р-н. Карымский, с. Тыргетуй, ул. Победы, д. 25	Индивидуальные домовладения	51,445325	113,789498
54644	Забайкальский край, р-н. Карымский, с. Тыргетуй, ул. Победы, д. 27	Индивидуальные домовладения	51,445325	113,789498

№ п/п	Адрес	Вид	Широта	Долгота
54645	Забайкальский край, р-н. Карымский, с. Тыргетуй, ул. Победы, д. 29	Индивидуальные домовладения	51,445325	113,789498
54646	Забайкальский край, р-н. Карымский, с. Тыргетуй, ул. Победы, д. 31	Индивидуальные домовладения	51,445325	113,789498
54647	Забайкальский край, р-н. Карымский, с. Тыргетуй, ул. Победы, д. 33	Индивидуальные домовладения	51,445325	113,789498
54648	Забайкальский край, р-н. Карымский, с. Тыргетуй, ул. Победы, д. 35	Индивидуальные домовладения	51,445325	113,789498
54649	Забайкальский край, р-н. Карымский, с. Тыргетуй, ул. Победы, д. 37	Индивидуальные домовладения	51,445325	113,789498
54650	Забайкальский край, р-н. Карымский, с. Тыргетуй, ул. Победы, д. 39	Индивидуальные домовладения	51,445325	113,789498
54651	Забайкальский край, р-н. Карымский, с. Тыргетуй, ул. Победы, д. 4	Индивидуальные домовладения	51,445325	113,789498
54652	Забайкальский край, р-н. Балейский, г. Балей, пер. Балейский, д. 2	Индивидуальные домовладения	51,581428	116,651818
54653	Забайкальский край, р-н. Карымский, с. Тыргетуй, ул. Победы, д. 5	Индивидуальные домовладения	51,445325	113,789498
54654	Забайкальский край, р-н. Карымский, с. Тыргетуй, ул. Победы, д. 9	Индивидуальные домовладения	51,445325	113,789498
54655	Забайкальский край, р-н. Карымский, с. Тыргетуй, ул. Центральная, д. 1	Индивидуальные домовладения	51,444786	113,794304
54656	Забайкальский край, р-н. Карымский, с. Тыргетуй, ул. Центральная, д. 10	Индивидуальные домовладения	51,444786	113,794304
54657	Забайкальский край, р-н. Карымский, с. Тыргетуй, ул. Центральная, д. 108	Индивидуальные домовладения	51,444786	113,794304
54658	Забайкальский край, р-н. Карымский, с. Тыргетуй, ул. Центральная, д. 110	Индивидуальные домовладения	51,444786	113,794304
54659	Забайкальский край, р-н. Карымский, с. Тыргетуй, ул. Центральная, д. 12	Индивидуальные домовладения	51,444786	113,794304

№ п/п	Адрес	Вид	Широта	Долгота
54660	Забайкальский край, р-н. Карымский, с. Тыргетуй, ул. Центральная, д. 13	Индивидуальные домовладения	51,444786	113,794304
54661	Забайкальский край, р-н. Карымский, с. Тыргетуй, ул. Центральная, д. 15	Индивидуальные домовладения	51,444786	113,794304
54662	Забайкальский край, р-н. Карымский, с. Тыргетуй, ул. Центральная, д. 15, корп. А	Индивидуальные домовладения	51,444786	113,794304
54663	Забайкальский край, р-н. Карымский, с. Тыргетуй, ул. Центральная, д. 17	Индивидуальные домовладения	51,444786	113,794304
54664	Забайкальский край, р-н. Карымский, с. Тыргетуй, ул. Центральная, д. 19	Индивидуальные домовладения	51,444786	113,794304
54665	Забайкальский край, р-н. Карымский, с. Тыргетуй, ул. Центральная, д. 20	Индивидуальные домовладения	51,444786	113,794304
54666	Забайкальский край, р-н. Карымский, с. Тыргетуй, ул. Центральная, д. 22	Индивидуальные домовладения	51,444786	113,794304
54667	Забайкальский край, р-н. Карымский, с. Тыргетуй, ул. Центральная, д. 24	Индивидуальные домовладения	51,444786	113,794304
54668	Забайкальский край, р-н. Карымский, с. Тыргетуй, ул. Центральная, д. 25	Индивидуальные домовладения	51,444786	113,794304
54669	Забайкальский край, р-н. Карымский, с. Тыргетуй, ул. Центральная, д. 27	Индивидуальные домовладения	51,444786	113,794304
54670	Забайкальский край, р-н. Карымский, с. Тыргетуй, ул. Центральная, д. 29	Индивидуальные домовладения	51,444786	113,794304
54671	Забайкальский край, р-н. Карымский, с. Тыргетуй, ул. Центральная, д. 30	Индивидуальные домовладения	51,444786	113,794304
54672	Забайкальский край, р-н. Карымский, с. Тыргетуй, ул. Центральная, д. 31	Индивидуальные домовладения	51,444786	113,794304
54673	Забайкальский край, р-н. Карымский, с. Тыргетуй, ул. Центральная, д. 32	Индивидуальные домовладения	51,444786	113,794304
54674	Забайкальский край, р-н. Карымский, с. Тыргетуй, ул. Центральная, д. 33	Индивидуальные домовладения	51,444786	113,794304

№ п/п	Адрес	Вид	Широта	Долгота
54720	Забайкальский край, р-н. Карымский, с. Тыргетуй, ул. Школьная, д. 1	Индивидуальные домовладения	51,445325	113,789498
54721	Забайкальский край, р-н. Карымский, с. Тыргетуй, ул. Школьная, д. 10	Индивидуальные домовладения	51,445325	113,789498
54722	Забайкальский край, р-н. Карымский, с. Тыргетуй, ул. Школьная, д. 14	Индивидуальные домовладения	51,445325	113,789498
54723	Забайкальский край, р-н. Карымский, с. Тыргетуй, ул. Школьная, д. 15	Индивидуальные домовладения	51,445325	113,789498
54724	Забайкальский край, р-н. Карымский, с. Тыргетуй, ул. Школьная, д. 17	Индивидуальные домовладения	51,445325	113,789498
54725	Забайкальский край, р-н. Карымский, с. Тыргетуй, ул. Школьная, д. 18	Индивидуальные домовладения	51,445325	113,789498
54726	Забайкальский край, р-н. Карымский, с. Тыргетуй, ул. Школьная, д. 19	Индивидуальные домовладения	51,445325	113,789498
54727	Забайкальский край, р-н. Карымский, с. Тыргетуй, ул. Школьная, д. 2	Индивидуальные домовладения	51,445325	113,789498
54728	Забайкальский край, р-н. Карымский, с. Тыргетуй, ул. Школьная, д. 20	Индивидуальные домовладения	51,445325	113,789498
54729	Забайкальский край, р-н. Карымский, с. Тыргетуй, ул. Школьная, д. 21	Индивидуальные домовладения	51,445325	113,789498
54730	Забайкальский край, р-н. Карымский, с. Тыргетуй, ул. Школьная, д. 23	Индивидуальные домовладения	51,445325	113,789498
54731	Забайкальский край, р-н. Карымский, с. Тыргетуй, ул. Школьная, д. 24	Индивидуальные домовладения	51,445325	113,789498
54732	Забайкальский край, р-н. Карымский, с. Тыргетуй, ул. Школьная, д. 3	Индивидуальные домовладения	51,445325	113,789498
54733	Забайкальский край, р-н. Карымский, с. Тыргетуй, ул. Школьная, д. 4	Индивидуальные домовладения	51,445325	113,789498
54734	Забайкальский край, р-н. Карымский, с. Тыргетуй, ул. Школьная, д. 5	Индивидуальные домовладения	51,445325	113,789498

№ п/п	Адрес	Вид	Широта	Долгота
54735	Забайкальский край, р-н. Карымский, с. Тыргетуй, ул. Школьная, д. 6	Индивидуальные домовладения	51,445325	113,789498
54736	Забайкальский край, р-н. Карымский, с. Тыргетуй, ул. Школьная, д. 8	Индивидуальные домовладения	51,445325	113,789498
54737	Забайкальский край, р-н. Карымский, с. Тыргетуй, ул. Школьная, д. 9	Индивидуальные домовладения	51,445325	113,789498
54738	Забайкальский край, р-н. Карымский, с. Шара-Горохон, ул. Лесная, д. 10	Индивидуальные домовладения	51,397787	113,878674
54739	Забайкальский край, р-н. Карымский, с. Шара-Горохон, ул. Лесная, д. 14	Индивидуальные домовладения	51,397787	113,878674
54740	Забайкальский край, р-н. Карымский, с. Шара-Горохон, ул. Лесная, д. 16	Индивидуальные домовладения	51,397787	113,878674
54741	Забайкальский край, р-н. Карымский, с. Шара-Горохон, ул. Лесная, д. 18	Индивидуальные домовладения	51,397787	113,878674
54742	Забайкальский край, р-н. Карымский, с. Шара-Горохон, ул. Лесная, д. 2	Индивидуальные домовладения	51,397787	113,878674
54743	Забайкальский край, р-н. Карымский, с. Шара-Горохон, ул. Лесная, д. 20	Индивидуальные домовладения	51,397787	113,878674
54744	Забайкальский край, р-н. Карымский, с. Шара-Горохон, ул. Лесная, д. 22	Индивидуальные домовладения	51,397787	113,878674
54745	Забайкальский край, р-н. Карымский, с. Шара-Горохон, ул. Лесная, д. 4	Индивидуальные домовладения	51,397787	113,878674
54746	Забайкальский край, р-н. Карымский, с. Шара-Горохон, ул. Лесная, д. 8	Индивидуальные домовладения	51,397787	113,878674
54747	Забайкальский край, р-н. Карымский, с. Шара-Горохон, ул. Центральная, д. 1	Индивидуальные домовладения	51,397787	113,878674
54748	Забайкальский край, р-н. Карымский, с. Шара-Горохон, ул. Центральная, д. 10	Индивидуальные домовладения	51,397787	113,878674
54749	Забайкальский край, р-н. Карымский, с. Шара-Горохон, ул. Центральная, д. 12	Индивидуальные домовладения	51,397787	113,878674

№ п/п	Адрес	Вид	Широта	Долгота
54750	Забайкальский край, р-н. Карымский, с. Шара-Горохон, ул. Центральная, д. 13	Индивидуальные домовладения	51,397787	113,878674
54751	Забайкальский край, р-н. Карымский, с. Шара-Горохон, ул. Центральная, д. 15	Индивидуальные домовладения	51,397787	113,878674
54752	Забайкальский край, р-н. Карымский, с. Шара-Горохон, ул. Центральная, д. 17	Индивидуальные домовладения	51,397787	113,878674
54753	Забайкальский край, р-н. Карымский, с. Шара-Горохон, ул. Центральная, д. 18	Индивидуальные домовладения	51,397787	113,878674
54754	Забайкальский край, р-н. Карымский, с. Шара-Горохон, ул. Центральная, д. 19	Индивидуальные домовладения	51,397787	113,878674
54755	Забайкальский край, р-н. Карымский, с. Шара-Горохон, ул. Центральная, д. 2	Индивидуальные домовладения	51,397787	113,878674
54756	Забайкальский край, р-н. Карымский, с. Шара-Горохон, ул. Центральная, д. 21	Индивидуальные домовладения	51,397787	113,878674
54757	Забайкальский край, р-н. Карымский, с. Шара-Горохон, ул. Центральная, д. 22	Индивидуальные домовладения	51,397787	113,878674
54758	Забайкальский край, р-н. Карымский, с. Шара-Горохон, ул. Центральная, д. 23	Индивидуальные домовладения	51,397787	113,878674
54759	Забайкальский край, р-н. Карымский, с. Шара-Горохон, ул. Центральная, д. 24	Индивидуальные домовладения	51,397787	113,878674
54760	Забайкальский край, р-н. Карымский, с. Шара-Горохон, ул. Центральная, д. 25	Индивидуальные домовладения	51,397787	113,878674
54761	Забайкальский край, р-н. Карымский, с. Шара-Горохон, ул. Центральная, д. 26	Индивидуальные домовладения	51,397787	113,878674
54762	Забайкальский край, р-н. Карымский, с. Шара-Горохон, ул. Центральная, д. 27	Индивидуальные домовладения	51,397787	113,878674
54763	Забайкальский край, р-н. Карымский, с. Шара-Горохон, ул. Центральная, д. 28	Индивидуальные домовладения	51,397787	113,878674
54764	Забайкальский край, р-н. Карымский, с. Шара-Горохон, ул. Центральная, д. 3	Индивидуальные домовладения	51,397787	113,878674

№ п/п	Адрес	Вид	Широта	Долгота
54780	Забайкальский край, р-н. Балейский, г. Балей, ул. 1 Ключевая, д. 21	Индивидуальные домовладения	51,582234	116,634319
54781	Забайкальский край, р-н. Карымский, с. Шара-Горохон, ул. Центральная, д. 5	МКД	51,397787	113,878674
54782	Забайкальский край, р-н. Карымский, с. Шара-Горохон, ул. Центральная, д. 51	Индивидуальные домовладения	51,397787	113,878674
54783	Забайкальский край, р-н. Карымский, с. Шара-Горохон, ул. Центральная, д. 55	Индивидуальные домовладения	51,397787	113,878674
54784	Забайкальский край, р-н. Карымский, с. Шара-Горохон, ул. Центральная, д. 6	Индивидуальные домовладения	51,397787	113,878674
54785	Забайкальский край, р-н. Карымский, с. Шара-Горохон, ул. Центральная, д. 8	Индивидуальные домовладения	51,397787	113,878674
54786	Забайкальский край, р-н. Карымский, с. Шара-Горохон, ул. Центральная, д. 9	МКД	51,397787	113,878674
54787	Забайкальский край, р-н. Карымский, п. Олентуй, ул. Бугровая, д. 17	Индивидуальные домовладения	51,467313	114,354062
54788	Забайкальский край, р-н. Карымский, п. Олентуй, ул. Бугровая, д. 21	Индивидуальные домовладения	51,467313	114,354062
54789	Забайкальский край, р-н. Карымский, п. Олентуй, ул. Бугровая, д. 22	Индивидуальные домовладения	51,467313	114,354062
54790	Забайкальский край, р-н. Карымский, п. Олентуй, ул. Бугровая, д. 25	Индивидуальные домовладения	51,467313	114,354062
54791	Забайкальский край, р-н. Карымский, п. Олентуй, ул. Бугровая, д. 26	Индивидуальные домовладения	51,467313	114,354062
54792	Забайкальский край, р-н. Карымский, п. Олентуй, ул. Бугровая, д. 28	Индивидуальные домовладения	51,467313	114,354062
54793	Забайкальский край, р-н. Карымский, п. Олентуй, ул. Бугровая, д. 30	Индивидуальные домовладения	51,467313	114,354062
54794	Забайкальский край, р-н. Карымский, п. Олентуй, ул. Бугровая, д. 37	Индивидуальные домовладения	51,467313	114,354062

№ п/п	Адрес	Вид	Широта	Долгота
54795	Забайкальский край, р-н. Карымский, п. Олентуй, ул. Бугровая, д. 38	Индивидуальные домовладения	51,467313	114,354062
54796	Забайкальский край, р-н. Карымский, п. Олентуй, ул. Бугровая, д. 39	Индивидуальные домовладения	51,467313	114,354062
54797	Забайкальский край, р-н. Карымский, п. Олентуй, ул. Бугровая, д. 40	Индивидуальные домовладения	51,467313	114,354062
54798	Забайкальский край, р-н. Карымский, п. Олентуй, ул. Бугровая, д. 42	Индивидуальные домовладения	51,467313	114,354062
54799	Забайкальский край, р-н. Карымский, п. Олентуй, ул. Бугровая, д. 45	Индивидуальные домовладения	51,467313	114,354062
54800	Забайкальский край, р-н. Карымский, п. Олентуй, ул. Бугровая, д. 46	Индивидуальные домовладения	51,467313	114,354062
54801	Забайкальский край, р-н. Карымский, п. Олентуй, ул. Бугровая, д. 7	Индивидуальные домовладения	51,467313	114,354062
54802	Забайкальский край, р-н. Карымский, п. Олентуй, ул. Верхняя, д. 2	Индивидуальные домовладения	51,467313	114,354062
54803	Забайкальский край, р-н. Карымский, п. Олентуй, ул. Верхняя, д. 3	Индивидуальные домовладения	51,467313	114,354062
54804	Забайкальский край, р-н. Карымский, п. Олентуй, ул. Верхняя, д. 4	Индивидуальные домовладения	51,467313	114,354062
54805	Забайкальский край, р-н. Карымский, п. Олентуй, ул. Верхняя, д. 5	Индивидуальные домовладения	51,467313	114,354062
54806	Забайкальский край, р-н. Карымский, п. Олентуй, ул. Верхняя, д. 6	Индивидуальные домовладения	51,467313	114,354062
54807	Забайкальский край, р-н. Карымский, п. Олентуй, ул. Верхняя, д. 7	Индивидуальные домовладения	51,467313	114,354062
54808	Забайкальский край, р-н. Карымский, п. Олентуй, ул. Верхняя, д. 9	Индивидуальные домовладения	51,467313	114,354062
54809	Забайкальский край, р-н. Карымский, п. Олентуй, ул. Лесная, д. 1	Индивидуальные домовладения	51,467313	114,354062

№ п/п	Адрес	Вид	Широта	Долгота
54810	Забайкальский край, р-н. Карымский, п. Олентуй, ул. Лесная, д. 11	Индивидуальные домовладения	51,467313	114,354062
54811	Забайкальский край, р-н. Карымский, п. Олентуй, ул. Лесная, д. 12	Индивидуальные домовладения	51,467313	114,354062
54812	Забайкальский край, р-н. Карымский, п. Олентуй, ул. Лесная, д. 13	Индивидуальные домовладения	51,467313	114,354062
54813	Забайкальский край, р-н. Балейский, г. Балей, ул. 1 Ключевая, д. 25	Индивидуальные домовладения	51,582234	116,634319
54814	Забайкальский край, р-н. Карымский, п. Олентуй, ул. Лесная, д. 15	Индивидуальные домовладения	51,467313	114,354062
54815	Забайкальский край, р-н. Карымский, п. Олентуй, ул. Лесная, д. 17	Индивидуальные домовладения	51,467313	114,354062
54816	Забайкальский край, р-н. Карымский, п. Олентуй, ул. Лесная, д. 18	Индивидуальные домовладения	51,467313	114,354062
54817	Забайкальский край, р-н. Карымский, п. Олентуй, ул. Лесная, д. 20	Индивидуальные домовладения	51,467313	114,354062
54818	Забайкальский край, р-н. Карымский, п. Олентуй, ул. Лесная, д. 21	Индивидуальные домовладения	51,467313	114,354062
54819	Забайкальский край, р-н. Карымский, п. Олентуй, ул. Лесная, д. 23	Индивидуальные домовладения	51,467313	114,354062
54820	Забайкальский край, р-н. Карымский, п. Олентуй, ул. Лесная, д. 24	Индивидуальные домовладения	51,467313	114,354062
54821	Забайкальский край, р-н. Карымский, п. Олентуй, ул. Лесная, д. 25	Индивидуальные домовладения	51,467313	114,354062
54822	Забайкальский край, р-н. Карымский, п. Олентуй, ул. Лесная, д. 26	Индивидуальные домовладения	51,467313	114,354062
54823	Забайкальский край, р-н. Карымский, п. Олентуй, ул. Лесная, д. 3	Индивидуальные домовладения	51,467313	114,354062
54824	Забайкальский край, р-н. Карымский, п. Олентуй, ул. Лесная, д. 30	Индивидуальные домовладения	51,467313	114,354062

№ п/п	Адрес	Вид	Широта	Долгота
54825	Забайкальский край, р-н. Карымский, п. Олентуй, ул. Лесная, д. 32	Индивидуальные домовладения	51,467313	114,354062
54826	Забайкальский край, р-н. Карымский, п. Олентуй, ул. Лесная, д. 33	Индивидуальные домовладения	51,467313	114,354062
54827	Забайкальский край, р-н. Карымский, п. Олентуй, ул. Лесная, д. 4	Индивидуальные домовладения	51,467313	114,354062
54828	Забайкальский край, р-н. Карымский, п. Олентуй, ул. Лесная, д. 5	Индивидуальные домовладения	51,467313	114,354062
54829	Забайкальский край, р-н. Карымский, п. Олентуй, ул. Лесная, д. 7	Индивидуальные домовладения	51,467313	114,354062
54830	Забайкальский край, р-н. Карымский, п. Олентуй, ул. Луговая, д. 14	Индивидуальные домовладения	51,467313	114,354062
54831	Забайкальский край, р-н. Карымский, п. Олентуй, ул. Луговая, д. 16	Индивидуальные домовладения	51,467313	114,354062
54832	Забайкальский край, р-н. Карымский, п. Олентуй, ул. Луговая, д. 17	Индивидуальные домовладения	51,467313	114,354062
54833	Забайкальский край, р-н. Карымский, п. Олентуй, ул. Луговая, д. 19	Индивидуальные домовладения	51,467313	114,354062
54834	Забайкальский край, р-н. Карымский, п. Олентуй, ул. Луговая, д. 20	Индивидуальные домовладения	51,467313	114,354062
54835	Забайкальский край, р-н. Карымский, п. Олентуй, ул. Луговая, д. 23	Индивидуальные домовладения	51,467313	114,354062
54836	Забайкальский край, р-н. Карымский, п. Олентуй, ул. Луговая, д. 25	Индивидуальные домовладения	51,467313	114,354062
54837	Забайкальский край, р-н. Карымский, п. Олентуй, ул. Луговая, д. 3	Индивидуальные домовладения	51,467313	114,354062
54838	Забайкальский край, р-н. Карымский, п. Олентуй, ул. Луговая, д. 32	Индивидуальные домовладения	51,467313	114,354062
54839	Забайкальский край, р-н. Карымский, п. Олентуй, ул. Луговая, д. 35	Индивидуальные домовладения	51,467313	114,354062

№ п/п	Адрес	Вид	Широта	Долгота
54840	Забайкальский край, р-н. Карымский, п. Олентуй, ул. Луговая, д. 36	Индивидуальные домовладения	51,467313	114,354062
54841	Забайкальский край, р-н. Карымский, п. Олентуй, ул. Луговая, д. 4	Индивидуальные домовладения	51,467313	114,354062
54842	Забайкальский край, р-н. Карымский, п. Олентуй, ул. Луговая, д. 40	Индивидуальные домовладения	51,467313	114,354062
54843	Забайкальский край, р-н. Карымский, п. Олентуй, ул. Луговая, д. 42	Индивидуальные домовладения	51,467313	114,354062
54844	Забайкальский край, р-н. Карымский, п. Олентуй, ул. Луговая, д. 43	Индивидуальные домовладения	51,467313	114,354062
54845	Забайкальский край, р-н. Карымский, п. Олентуй, ул. Луговая, д. 44	Индивидуальные домовладения	51,467313	114,354062
54846	Забайкальский край, р-н. Карымский, п. Олентуй, ул. Луговая, д. 49	Индивидуальные домовладения	51,467313	114,354062
54847	Забайкальский край, р-н. Балейский, г. Балей, ул. 1 Ключевая, д. 32	Индивидуальные домовладения	51,582234	116,634319
54848	Забайкальский край, р-н. Карымский, п. Олентуй, ул. Луговая, д. 52	Индивидуальные домовладения	51,467313	114,354062
54849	Забайкальский край, р-н. Карымский, п. Олентуй, ул. Луговая, д. 53	Индивидуальные домовладения	51,467313	114,354062
54850	Забайкальский край, р-н. Карымский, п. Олентуй, ул. Луговая, д. 55	Индивидуальные домовладения	51,467313	114,354062
54851	Забайкальский край, р-н. Карымский, п. Олентуй, ул. Луговая, д. 6	Индивидуальные домовладения	51,467313	114,354062
54852	Забайкальский край, р-н. Карымский, п. Олентуй, ул. Луговая, д. 7	Индивидуальные домовладения	51,467313	114,354062
54853	Забайкальский край, р-н. Карымский, с. Маяки, ул. Заречная, д. 2	Индивидуальные домовладения	51,477602	114,329053
54854	Забайкальский край, р-н. Карымский, с. Маяки, ул. Набережная, д. 1	Индивидуальные домовладения	51,477602	114,329053

№ п/п	Адрес	Вид	Широта	Долгота
54855	Забайкальский край, р-н. Карымский, с. Маяки, ул. Набережная, д. 3	Индивидуальные домовладения	51,477602	114,329053
54856	Забайкальский край, р-н. Карымский, с. Маяки, ул. Набережная, д. 6	Индивидуальные домовладения	51,477602	114,329053
54857	Забайкальский край, р-н. Карымский, с. Маяки, ул. Набережная, д. 8	Индивидуальные домовладения	51,477602	114,329053
54858	Забайкальский край, р-н. Карымский, с. Маяки, ул. Никифорова, д. 1	Индивидуальные домовладения	51,477602	114,329053
54859	Забайкальский край, р-н. Карымский, с. Маяки, ул. Никифорова, д. 11	Индивидуальные домовладения	51,477602	114,329053
54860	Забайкальский край, р-н. Карымский, с. Маяки, ул. Никифорова, д. 12	Индивидуальные домовладения	51,477602	114,329053
54861	Забайкальский край, р-н. Карымский, с. Маяки, ул. Никифорова, д. 13	Индивидуальные домовладения	51,477602	114,329053
54862	Забайкальский край, р-н. Карымский, с. Маяки, ул. Никифорова, д. 15	Индивидуальные домовладения	51,477602	114,329053
54863	Забайкальский край, р-н. Карымский, с. Маяки, ул. Никифорова, д. 19	Индивидуальные домовладения	51,477602	114,329053
54864	Забайкальский край, р-н. Карымский, с. Маяки, ул. Никифорова, д. 2	Индивидуальные домовладения	51,477602	114,329053
54865	Забайкальский край, р-н. Карымский, с. Маяки, ул. Никифорова, д. 20	Индивидуальные домовладения	51,477602	114,329053
54866	Забайкальский край, р-н. Карымский, с. Маяки, ул. Никифорова, д. 21	Индивидуальные домовладения	51,477602	114,329053
54867	Забайкальский край, р-н. Карымский, с. Маяки, ул. Никифорова, д. 21, корп. А	Индивидуальные домовладения	51,477602	114,329053
54868	Забайкальский край, р-н. Карымский, с. Маяки, ул. Никифорова, д. 22	Индивидуальные домовладения	51,477602	114,329053
54869	Забайкальский край, р-н. Карымский, с. Маяки, ул. Никифорова, д. 23	Индивидуальные домовладения	51,477602	114,329053

№ п/п	Адрес	Вид	Широта	Долгота
54885	Забайкальский край, р-н. Карымский, с. Маяки, ул. Никифорова, д. 45	Индивидуальные домовладения	51,477602	114,329053
54886	Забайкальский край, р-н. Карымский, с. Маяки, ул. Никифорова, д. 50	Индивидуальные домовладения	51,477602	114,329053
54887	Забайкальский край, р-н. Карымский, с. Маяки, ул. Никифорова, д. 54	Индивидуальные домовладения	51,477602	114,329053
54888	Забайкальский край, р-н. Карымский, с. Маяки, ул. Никифорова, д. 55	Индивидуальные домовладения	51,477602	114,329053
54889	Забайкальский край, р-н. Карымский, с. Маяки, ул. Никифорова, д. 57	Индивидуальные домовладения	51,477602	114,329053
54890	Забайкальский край, р-н. Карымский, с. Маяки, ул. Никифорова, д. 58	Индивидуальные домовладения	51,477602	114,329053
54891	Забайкальский край, р-н. Карымский, с. Маяки, ул. Никифорова, д. 6	Индивидуальные домовладения	51,477602	114,329053
54892	Забайкальский край, р-н. Карымский, с. Маяки, ул. Никифорова, д. 67	Индивидуальные домовладения	51,477602	114,329053
54893	Забайкальский край, р-н. Карымский, с. Маяки, ул. Никифорова, д. 68	Индивидуальные домовладения	51,477602	114,329053
54894	Забайкальский край, р-н. Карымский, с. Маяки, ул. Никифорова, д. 69	Индивидуальные домовладения	51,477602	114,329053
54895	Забайкальский край, р-н. Карымский, с. Маяки, ул. Никифорова, д. 7	Индивидуальные домовладения	51,477602	114,329053
54896	Забайкальский край, р-н. Карымский, с. Маяки, ул. Никифорова, д. 70	Индивидуальные домовладения	51,477602	114,329053
54897	Забайкальский край, р-н. Карымский, с. Маяки, ул. Никифорова, д. 71	Индивидуальные домовладения	51,477602	114,329053
54898	Забайкальский край, р-н. Карымский, с. Маяки, ул. Никифорова, д. 9	Индивидуальные домовладения	51,477602	114,329053
54899	Забайкальский край, р-н. Карымский, с. Кайдалово, ул. Заречная, д. 3	Индивидуальные домовладения	51,635823	114,570188

№ п/п	Адрес	Вид	Широта	Долгота
54915	Забайкальский край, р-н. Карымский, с. Кайдалово, ул. Ингодинская, д. 27	Индивидуальные домовладения	51,635823	114,570188
54916	Забайкальский край, р-н. Карымский, с. Кайдалово, ул. Ингодинская, д. 28	Индивидуальные домовладения	51,635823	114,570188
54917	Забайкальский край, р-н. Карымский, с. Кайдалово, ул. Ингодинская, д. 31	Индивидуальные домовладения	51,635823	114,570188
54918	Забайкальский край, р-н. Карымский, с. Кайдалово, ул. Ингодинская, д. 33	Индивидуальные домовладения	51,635823	114,570188
54919	Забайкальский край, р-н. Карымский, с. Кайдалово, ул. Ингодинская, д. 36	Индивидуальные домовладения	51,635823	114,570188
54920	Забайкальский край, р-н. Карымский, с. Кайдалово, ул. Ингодинская, д. 37	Индивидуальные домовладения	51,635823	114,570188
54921	Забайкальский край, р-н. Карымский, с. Кайдалово, ул. Ингодинская, д. 39	Индивидуальные домовладения	51,635823	114,570188
54922	Забайкальский край, р-н. Карымский, с. Кайдалово, ул. Ингодинская, д. 4	Индивидуальные домовладения	51,635823	114,570188
54923	Забайкальский край, р-н. Карымский, с. Кайдалово, ул. Ингодинская, д. 41	Индивидуальные домовладения	51,635823	114,570188
54924	Забайкальский край, р-н. Карымский, с. Кайдалово, ул. Ингодинская, д. 43	Индивидуальные домовладения	51,635823	114,570188
54925	Забайкальский край, р-н. Карымский, с. Кайдалово, ул. Ингодинская, д. 53	Индивидуальные домовладения	51,635823	114,570188
54926	Забайкальский край, р-н. Карымский, с. Кайдалово, ул. Ингодинская, д. 6	Индивидуальные домовладения	51,635823	114,570188
54927	Забайкальский край, р-н. Карымский, с. Кайдалово, ул. Ингодинская, д. 7	Индивидуальные домовладения	51,635823	114,570188
54928	Забайкальский край, р-н. Карымский, с. Кайдалово, ул. Ингодинская, д. 8	Индивидуальные домовладения	51,635823	114,570188
54929	Забайкальский край, р-н. Карымский, с. Кайдалово, ул. Ингодинская, д. 9	Индивидуальные домовладения	51,635823	114,570188

№ п/п	Адрес	Вид	Широта	Долгота
54930	Забайкальский край, р-н. Карымский, с. Кайдалово, ул. Кайдаловская, д. 2	Индивидуальные домовладения	51,635823	114,570188
54931	Забайкальский край, р-н. Карымский, с. Кайдалово, ул. Кайдаловская, д. 4	Индивидуальные домовладения	51,635823	114,570188
54932	Забайкальский край, р-н. Карымский, с. Кайдалово, ул. Кайдаловская, д. 6	Индивидуальные домовладения	51,635823	114,570188
54933	Забайкальский край, р-н. Карымский, с. Кайдалово, ул. Кайдаловская, д. 7	Индивидуальные домовладения	51,635823	114,570188
54934	Забайкальский край, р-н. Карымский, с. Кайдалово, ул. Лесная, д. 1	Индивидуальные домовладения	51,635823	114,570188
54935	Забайкальский край, р-н. Карымский, с. Кайдалово, ул. Лесная, д. 2	Индивидуальные домовладения	51,635823	114,570188
54936	Забайкальский край, р-н. Карымский, с. Кайдалово, ул. Лесная, д. 3	Индивидуальные домовладения	51,635823	114,570188
54937	Забайкальский край, р-н. Карымский, с. Кайдалово, ул. Лесная, д. 4	Индивидуальные домовладения	51,635823	114,570188
54938	Забайкальский край, р-н. Карымский, с. Кайдалово, ул. Лесная, д. 5	Индивидуальные домовладения	51,635823	114,570188
54939	Забайкальский край, р-н. Карымский, с. Кайдалово, ул. Набережная, д. 1	Индивидуальные домовладения	51,629601	114,567619
54940	Забайкальский край, р-н. Карымский, с. Кайдалово, ул. Набережная, д. 12	Индивидуальные домовладения	51,629601	114,567619
54941	Забайкальский край, р-н. Карымский, с. Кайдалово, ул. Набережная, д. 13	Индивидуальные домовладения	51,629601	114,567619
54942	Забайкальский край, р-н. Карымский, с. Кайдалово, ул. Набережная, д. 16	Индивидуальные домовладения	51,629601	114,567619
54943	Забайкальский край, р-н. Карымский, с. Кайдалово, ул. Набережная, д. 17	Индивидуальные домовладения	51,629601	114,567619
54944	Забайкальский край, р-н. Карымский, с. Кайдалово, ул. Набережная, д. 18	Индивидуальные домовладения	51,629601	114,567619

№ п/п	Адрес	Вид	Широта	Долгота
55005	Забайкальский край, р-н. Карымский, с. Кайдалово, ул. Советская, д. 29	Индивидуальные домовладения	51,639165	114,573
55006	Забайкальский край, р-н. Карымский, с. Кайдалово, ул. Советская, д. 3	Индивидуальные домовладения	51,639165	114,573
55007	Забайкальский край, р-н. Карымский, с. Кайдалово, ул. Советская, д. 30	Индивидуальные домовладения	51,639165	114,573
55008	Забайкальский край, р-н. Карымский, с. Кайдалово, ул. Советская, д. 32	Индивидуальные домовладения	51,639165	114,573
55009	Забайкальский край, р-н. Карымский, с. Кайдалово, ул. Советская, д. 33	Индивидуальные домовладения	51,639165	114,573
55010	Забайкальский край, р-н. Карымский, с. Кайдалово, ул. Советская, д. 34	Индивидуальные домовладения	51,639165	114,573
55011	Забайкальский край, р-н. Карымский, с. Кайдалово, ул. Советская, д. 35	Индивидуальные домовладения	51,639165	114,573
55012	Забайкальский край, р-н. Карымский, с. Кайдалово, ул. Советская, д. 36	Индивидуальные домовладения	51,639165	114,573
55013	Забайкальский край, р-н. Балейский, г. Балей, ул. 2 Ключевая, д. 30	Индивидуальные домовладения	51,581489	116,633933
55014	Забайкальский край, р-н. Карымский, с. Кайдалово, ул. Советская, д. 38	Индивидуальные домовладения	51,639165	114,573
55015	Забайкальский край, р-н. Карымский, с. Кайдалово, ул. Советская, д. 4	Индивидуальные домовладения	51,639165	114,573
55016	Забайкальский край, р-н. Карымский, с. Кайдалово, ул. Советская, д. 40	Индивидуальные домовладения	51,639165	114,573
55017	Забайкальский край, р-н. Карымский, с. Кайдалово, ул. Советская, д. 41	Индивидуальные домовладения	51,639165	114,573
55018	Забайкальский край, р-н. Карымский, с. Кайдалово, ул. Советская, д. 42	Индивидуальные домовладения	51,639165	114,573
55019	Забайкальский край, р-н. Карымский, с. Кайдалово, ул. Советская, д. 43	Индивидуальные домовладения	51,639165	114,573

№ п/п	Адрес	Вид	Широта	Долгота
55020	Забайкальский край, р-н. Карымский, с. Кайдалово, ул. Советская, д. 44	Индивидуальные домовладения	51,639165	114,573
55021	Забайкальский край, р-н. Карымский, с. Кайдалово, ул. Советская, д. 45	Индивидуальные домовладения	51,639165	114,573
55022	Забайкальский край, р-н. Карымский, с. Кайдалово, ул. Советская, д. 46	Индивидуальные домовладения	51,639165	114,573
55023	Забайкальский край, р-н. Карымский, с. Кайдалово, ул. Советская, д. 47	Индивидуальные домовладения	51,639165	114,573
55024	Забайкальский край, р-н. Карымский, с. Кайдалово, ул. Советская, д. 49	Индивидуальные домовладения	51,639165	114,573
55025	Забайкальский край, р-н. Карымский, с. Кайдалово, ул. Советская, д. 5	Индивидуальные домовладения	51,639165	114,573
55026	Забайкальский край, р-н. Карымский, с. Кайдалово, ул. Советская, д. 50	Индивидуальные домовладения	51,639165	114,573
55027	Забайкальский край, р-н. Карымский, с. Кайдалово, ул. Советская, д. 51	Индивидуальные домовладения	51,639165	114,573
55028	Забайкальский край, р-н. Карымский, с. Кайдалово, ул. Советская, д. 52	Индивидуальные домовладения	51,639165	114,573
55029	Забайкальский край, р-н. Карымский, с. Кайдалово, ул. Советская, д. 53	Индивидуальные домовладения	51,639165	114,573
55030	Забайкальский край, р-н. Карымский, с. Кайдалово, ул. Советская, д. 54	Индивидуальные домовладения	51,639165	114,573
55031	Забайкальский край, р-н. Карымский, с. Кайдалово, ул. Советская, д. 56	Индивидуальные домовладения	51,639165	114,573
55032	Забайкальский край, р-н. Карымский, с. Кайдалово, ул. Советская, д. 59	Индивидуальные домовладения	51,639165	114,573
55033	Забайкальский край, р-н. Карымский, с. Кайдалово, ул. Советская, д. 60	Индивидуальные домовладения	51,639165	114,573
55034	Забайкальский край, р-н. Карымский, с. Кайдалово, ул. Советская, д. 61	Индивидуальные домовладения	51,639165	114,573

№ п/п	Адрес	Вид	Широта	Долгота
55035	Забайкальский край, р-н. Карымский, с. Кайдалово, ул. Советская, д. 62	Индивидуальные домовладения	51,639165	114,573
55036	Забайкальский край, р-н. Карымский, с. Кайдалово, ул. Советская, д. 64	Индивидуальные домовладения	51,639165	114,573
55037	Забайкальский край, р-н. Карымский, с. Кайдалово, ул. Советская, д. 65	Индивидуальные домовладения	51,639165	114,573
55038	Забайкальский край, р-н. Карымский, с. Кайдалово, ул. Советская, д. 66	Индивидуальные домовладения	51,639165	114,573
55039	Забайкальский край, р-н. Карымский, с. Кайдалово, ул. Советская, д. 67	Индивидуальные домовладения	51,639165	114,573
55040	Забайкальский край, р-н. Карымский, с. Кайдалово, ул. Советская, д. 68	Индивидуальные домовладения	51,639165	114,573
55041	Забайкальский край, р-н. Карымский, с. Кайдалово, ул. Советская, д. 70	Индивидуальные домовладения	51,639165	114,573
55042	Забайкальский край, р-н. Карымский, с. Кайдалово, ул. Советская, д. 71	Индивидуальные домовладения	51,639165	114,573
55043	Забайкальский край, р-н. Карымский, с. Кайдалово, ул. Советская, д. 72	Индивидуальные домовладения	51,639165	114,573
55044	Забайкальский край, р-н. Карымский, с. Кайдалово, ул. Советская, д. 73	Индивидуальные домовладения	51,639165	114,573
55045	Забайкальский край, р-н. Карымский, с. Кайдалово, ул. Советская, д. 74	Индивидуальные домовладения	51,639165	114,573
55046	Забайкальский край, р-н. Балейский, г. Балей, ул. 2 Ключевая, д. 32	Индивидуальные домовладения	51,581489	116,633933
55047	Забайкальский край, р-н. Карымский, с. Кайдалово, ул. Советская, д. 8	Индивидуальные домовладения	51,639165	114,573
55048	Забайкальский край, р-н. Карымский, с. Кайдалово, ул. Советская, д. 80	Индивидуальные домовладения	51,639165	114,573
55049	Забайкальский край, р-н. Карымский, с. Кайдалово, ул. Советская, д. 9	Индивидуальные домовладения	51,639165	114,573

№ п/п	Адрес	Вид	Широта	Долгота
55050	Забайкальский край, р-н. Карымский, с. Усть-Нацигун, ул. Дорожная, д. 1	Индивидуальные домовладения	51,679437	114,685783
55051	Забайкальский край, р-н. Карымский, с. Усть-Нацигун, ул. Дорожная, д. 2	Индивидуальные домовладения	51,679437	114,685783
55052	Забайкальский край, р-н. Карымский, с. Усть-Нацигун, ул. Дорожная, д. 3	Индивидуальные домовладения	51,679437	114,685783
55053	Забайкальский край, р-н. Карымский, с. Усть-Нацигун, ул. Набережная, д. 1	Индивидуальные домовладения	51,676075	114,690661
55054	Забайкальский край, р-н. Карымский, с. Усть-Нацигун, ул. Набережная, д. 10	Индивидуальные домовладения	51,676075	114,690661
55055	Забайкальский край, р-н. Карымский, с. Усть-Нацигун, ул. Набережная, д. 12	Индивидуальные домовладения	51,676075	114,690661
55056	Забайкальский край, р-н. Карымский, с. Усть-Нацигун, ул. Набережная, д. 13	Индивидуальные домовладения	51,676075	114,690661
55057	Забайкальский край, р-н. Карымский, с. Усть-Нацигун, ул. Набережная, д. 2	Индивидуальные домовладения	51,676075	114,690661
55058	Забайкальский край, р-н. Карымский, с. Усть-Нацигун, ул. Набережная, д. 3	Индивидуальные домовладения	51,676075	114,690661
55059	Забайкальский край, р-н. Карымский, с. Усть-Нацигун, ул. Набережная, д. 4	Индивидуальные домовладения	51,676075	114,690661
55060	Забайкальский край, р-н. Карымский, с. Усть-Нацигун, ул. Набережная, д. 7	Индивидуальные домовладения	51,676075	114,690661
55061	Забайкальский край, р-н. Карымский, с. Усть-Нацигун, ул. Набережная, д. 8	Индивидуальные домовладения	51,676075	114,690661
55062	Забайкальский край, р-н. Карымский, с. Усть-Нацигун, ул. Набережная, д. 9	Индивидуальные домовладения	51,676075	114,690661
55063	Забайкальский край, р-н. Карымский, п/ст. Адриановка, ул. Верхняя, д. 1	Индивидуальные домовладения		
55064	Забайкальский край, р-н. Карымский, п/ст. Адриановка, ул. Верхняя, д. 4	Индивидуальные домовладения		

№ п/п	Адрес	Вид	Широта	Долгота
55110	Забайкальский край, р-н. Карымский, п/ст. Адриановка, ул. Колхозная, д. 3	Индивидуальные домовладения		
55111	Забайкальский край, р-н. Карымский, п/ст. Адриановка, ул. Колхозная, д. 30	Индивидуальные домовладения		
55112	Забайкальский край, р-н. Карымский, п/ст. Адриановка, ул. Колхозная, д. 31	Индивидуальные домовладения		
55113	Забайкальский край, р-н. Карымский, п/ст. Адриановка, ул. Колхозная, д. 33	Индивидуальные домовладения		
55114	Забайкальский край, р-н. Карымский, п/ст. Адриановка, ул. Колхозная, д. 34	Индивидуальные домовладения		
55115	Забайкальский край, р-н. Балейский, г. Балей, ул. 8 Марта, д. 10	Индивидуальные домовладения	51,578221	116,64085
55116	Забайкальский край, р-н. Карымский, п/ст. Адриановка, ул. Колхозная, д. 36	Индивидуальные домовладения		
55117	Забайкальский край, р-н. Карымский, п/ст. Адриановка, ул. Колхозная, д. 38	Индивидуальные домовладения		
55118	Забайкальский край, р-н. Карымский, п/ст. Адриановка, ул. Колхозная, д. 38А	Индивидуальные домовладения		
55119	Забайкальский край, р-н. Карымский, п/ст. Адриановка, ул. Колхозная, д. 38б	Индивидуальные домовладения		
55120	Забайкальский край, р-н. Карымский, п/ст. Адриановка, ул. Колхозная, д. 4	Индивидуальные домовладения		
55121	Забайкальский край, р-н. Карымский, п/ст. Адриановка, ул. Колхозная, д. 40	Индивидуальные домовладения		
55122	Забайкальский край, р-н. Карымский, п/ст. Адриановка, ул. Колхозная, д. 41	Индивидуальные домовладения		
55123	Забайкальский край, р-н. Карымский, п/ст. Адриановка, ул. Колхозная, д. 42	Индивидуальные домовладения		
55124	Забайкальский край, р-н. Карымский, п/ст. Адриановка, ул. Колхозная, д. 43	Индивидуальные домовладения		

№ п/п	Адрес	Вид	Широта	Долгота
55125	Забайкальский край, р-н. Карымский, п/ст. Адриановка, ул. Колхозная, д. 44	Индивидуальные домовладения		
55126	Забайкальский край, р-н. Карымский, п/ст. Адриановка, ул. Колхозная, д. 45	Индивидуальные домовладения		
55127	Забайкальский край, р-н. Карымский, п/ст. Адриановка, ул. Колхозная, д. 47	Индивидуальные домовладения		
55128	Забайкальский край, р-н. Карымский, п/ст. Адриановка, ул. Колхозная, д. 49	Индивидуальные домовладения		
55129	Забайкальский край, р-н. Карымский, п/ст. Адриановка, ул. Колхозная, д. 5	Индивидуальные домовладения		
55130	Забайкальский край, р-н. Карымский, п/ст. Адриановка, ул. Колхозная, д. 50	Индивидуальные домовладения		
55131	Забайкальский край, р-н. Карымский, п/ст. Адриановка, ул. Колхозная, д. 53	Индивидуальные домовладения		
55132	Забайкальский край, р-н. Карымский, п/ст. Адриановка, ул. Колхозная, д. 55	Индивидуальные домовладения		
55133	Забайкальский край, р-н. Карымский, п/ст. Адриановка, ул. Колхозная, д. 57	Индивидуальные домовладения		
55134	Забайкальский край, р-н. Карымский, п/ст. Адриановка, ул. Колхозная, д. 5, корп. А	Индивидуальные домовладения		
55135	Забайкальский край, р-н. Карымский, п/ст. Адриановка, ул. Колхозная, д. 6	Индивидуальные домовладения		
55136	Забайкальский край, р-н. Карымский, п/ст. Адриановка, ул. Колхозная, д. 61	Индивидуальные домовладения		
55137	Забайкальский край, р-н. Карымский, п/ст. Адриановка, ул. Колхозная, д. 64	Индивидуальные домовладения		
55138	Забайкальский край, р-н. Карымский, п/ст. Адриановка, ул. Колхозная, д. 65	Индивидуальные домовладения		
55139	Забайкальский край, р-н. Карымский, п/ст. Адриановка, ул. Колхозная, д. 66	Индивидуальные домовладения		

№ п/п	Адрес	Вид	Широта	Долгота
55140	Забайкальский край, р-н. Карымский, п/ст. Адриановка, ул. Колхозная, д. 67	Индивидуальные домовладения		
55141	Забайкальский край, р-н. Карымский, п/ст. Адриановка, ул. Колхозная, д. 68	Индивидуальные домовладения		
55142	Забайкальский край, р-н. Карымский, п/ст. Адриановка, ул. Колхозная, д. 7	Индивидуальные домовладения		
55143	Забайкальский край, р-н. Карымский, п/ст. Адриановка, ул. Колхозная, д. 70	Индивидуальные домовладения		
55144	Забайкальский край, р-н. Карымский, п/ст. Адриановка, ул. Колхозная, д. 72	Индивидуальные домовладения		
55145	Забайкальский край, р-н. Карымский, п/ст. Адриановка, ул. Колхозная, д. 73	Индивидуальные домовладения		
55146	Забайкальский край, р-н. Карымский, п/ст. Адриановка, ул. Колхозная, д. 74	Индивидуальные домовладения		
55147	Забайкальский край, р-н. Карымский, п/ст. Адриановка, ул. Колхозная, д. 75	Индивидуальные домовладения		
55148	Забайкальский край, р-н. Карымский, п/ст. Адриановка, ул. Колхозная, д. 76	Индивидуальные домовладения		
55149	Забайкальский край, р-н. Карымский, п/ст. Адриановка, ул. Колхозная, д. 78	Индивидуальные домовладения		
55150	Забайкальский край, р-н. Балейский, г. Балей, ул. 8 Марта, д. 21	Индивидуальные домовладения	51,578036	116,640598
55151	Забайкальский край, р-н. Карымский, п/ст. Адриановка, ул. Колхозная, д. 81	Индивидуальные домовладения		
55152	Забайкальский край, р-н. Карымский, п/ст. Адриановка, ул. Колхозная, д. 82	Индивидуальные домовладения		
55153	Забайкальский край, р-н. Карымский, п/ст. Адриановка, ул. Колхозная, д. 83	Индивидуальные домовладения		
55154	Забайкальский край, р-н. Карымский, п/ст. Адриановка, ул. Колхозная, д. 84	Индивидуальные домовладения		

№ п/п	Адрес	Вид	Широта	Долгота
55155	Забайкальский край, р-н. Карымский, п/ст. Адриановка, ул. Колхозная, д. 85	Индивидуальные домовладения		
55156	Забайкальский край, р-н. Карымский, п/ст. Адриановка, ул. Колхозная, д. 87	Индивидуальные домовладения		
55157	Забайкальский край, р-н. Карымский, п/ст. Адриановка, ул. Колхозная, д. 89	Индивидуальные домовладения		
55158	Забайкальский край, р-н. Карымский, п/ст. Адриановка, ул. Колхозная, д. 9	Индивидуальные домовладения		
55159	Забайкальский край, р-н. Карымский, п/ст. Адриановка, ул. Колхозная, д. 91	Индивидуальные домовладения		
55160	Забайкальский край, р-н. Карымский, п/ст. Адриановка, ул. Колхозная, д. 97	Индивидуальные домовладения		
55161	Забайкальский край, р-н. Карымский, п/ст. Адриановка, ул. Колхозная, д. 99	Индивидуальные домовладения		
55162	Забайкальский край, р-н. Карымский, п/ст. Адриановка, ул. Колхозная, д. 9, корп. Б	Индивидуальные домовладения		
55163	Забайкальский край, р-н. Карымский, п/ст. Адриановка, ул. Лазо, д. 1	Индивидуальные домовладения		
55164	Забайкальский край, р-н. Карымский, п/ст. Адриановка, ул. Лазо, д. 10	Индивидуальные домовладения		
55165	Забайкальский край, р-н. Карымский, п/ст. Адриановка, ул. Лазо, д. 11	Индивидуальные домовладения		
55166	Забайкальский край, р-н. Карымский, п/ст. Адриановка, ул. Лазо, д. 12	Индивидуальные домовладения		
55167	Забайкальский край, р-н. Карымский, п/ст. Адриановка, ул. Лазо, д. 13	Индивидуальные домовладения		
55168	Забайкальский край, р-н. Карымский, п/ст. Адриановка, ул. Лазо, д. 14	Индивидуальные домовладения		
55169	Забайкальский край, р-н. Карымский, п/ст. Адриановка, ул. Лазо, д. 15	Индивидуальные домовладения		

№ п/п	Адрес	Вид	Широта	Долгота
55170	Забайкальский край, р-н. Карымский, п/ст. Адриановка, ул. Лазо, д. 17	Индивидуальные домовладения		
55171	Забайкальский край, р-н. Карымский, п/ст. Адриановка, ул. Лазо, д. 18	Индивидуальные домовладения		
55172	Забайкальский край, р-н. Карымский, п/ст. Адриановка, ул. Лазо, д. 19	Индивидуальные домовладения		
55173	Забайкальский край, р-н. Карымский, п/ст. Адриановка, ул. Лазо, д. 20	Индивидуальные домовладения		
55174	Забайкальский край, р-н. Карымский, п/ст. Адриановка, ул. Лазо, д. 23	Индивидуальные домовладения		
55175	Забайкальский край, р-н. Карымский, п/ст. Адриановка, ул. Лазо, д. 24	Индивидуальные домовладения		
55176	Забайкальский край, р-н. Карымский, п/ст. Адриановка, ул. Лазо, д. 28	Индивидуальные домовладения		
55177	Забайкальский край, р-н. Карымский, п/ст. Адриановка, ул. Лазо, д. 3	Индивидуальные домовладения		
55178	Забайкальский край, р-н. Карымский, п/ст. Адриановка, ул. Лазо, д. 34	Индивидуальные домовладения		
55179	Забайкальский край, р-н. Карымский, п/ст. Адриановка, ул. Лазо, д. 35	Индивидуальные домовладения		
55180	Забайкальский край, р-н. Карымский, п/ст. Адриановка, ул. Лазо, д. 37	Индивидуальные домовладения		
55181	Забайкальский край, р-н. Карымский, п/ст. Адриановка, ул. Лазо, д. 41	Индивидуальные домовладения		
55182	Забайкальский край, р-н. Карымский, п/ст. Адриановка, ул. Лазо, д. 42	Индивидуальные домовладения		
55183	Забайкальский край, р-н. Карымский, п/ст. Адриановка, ул. Лазо, д. 43	Индивидуальные домовладения		
55184	Забайкальский край, р-н. Карымский, п/ст. Адриановка, ул. Лазо, д. 44	Индивидуальные домовладения		

№ п/п	Адрес	Вид	Широта	Долгота
55185	Забайкальский край, р-н. Карымский, п/ст. Адриановка, ул. Лазо, д. 44, корп. А	Индивидуальные домовладения		
55186	Забайкальский край, р-н. Балейский, г. Балей, ул. Амурская, д. 17	Индивидуальные домовладения	51,587992	116,640589
55187	Забайкальский край, р-н. Карымский, п/ст. Адриановка, ул. Лазо, д. 5	Индивидуальные домовладения		
55188	Забайкальский край, р-н. Карымский, п/ст. Адриановка, ул. Лазо, д. 52	Индивидуальные домовладения		
55189	Забайкальский край, р-н. Карымский, п/ст. Адриановка, ул. Лазо, д. 54	Индивидуальные домовладения		
55190	Забайкальский край, р-н. Карымский, п/ст. Адриановка, ул. Лазо, д. 56	Индивидуальные домовладения		
55191	Забайкальский край, р-н. Карымский, п/ст. Адриановка, ул. Лазо, д. 58	Индивидуальные домовладения		
55192	Забайкальский край, р-н. Карымский, п/ст. Адриановка, ул. Лазо, д. 6	Индивидуальные домовладения		
55193	Забайкальский край, р-н. Карымский, п/ст. Адриановка, ул. Лазо, д. 60	Индивидуальные домовладения		
55194	Забайкальский край, р-н. Карымский, п/ст. Адриановка, ул. Лазо, д. 62	Индивидуальные домовладения		
55195	Забайкальский край, р-н. Карымский, п/ст. Адриановка, ул. Лазо, д. 66	Индивидуальные домовладения		
55196	Забайкальский край, р-н. Карымский, п/ст. Адриановка, ул. Лазо, д. 7	Индивидуальные домовладения		
55197	Забайкальский край, р-н. Карымский, п/ст. Адриановка, ул. Лазо, д. 8	Индивидуальные домовладения		
55198	Забайкальский край, р-н. Карымский, п/ст. Адриановка, ул. Лесная, д. 1	Индивидуальные домовладения		
55199	Забайкальский край, р-н. Карымский, п/ст. Адриановка, ул. Лесная, д. 2	Индивидуальные домовладения		

№ п/п	Адрес	Вид	Широта	Долгота
55200	Забайкальский край, р-н. Карымский, п/ст. Адриановка, ул. Лесная, д. 3	Индивидуальные домовладения		
55201	Забайкальский край, р-н. Карымский, п/ст. Адриановка, ул. Лесная, д. 4	МКД		
55202	Забайкальский край, р-н. Карымский, п/ст. Адриановка, ул. Лесная, д. 5	Индивидуальные домовладения		
55203	Забайкальский край, р-н. Карымский, п/ст. Адриановка, ул. Лесная, д. 6	Индивидуальные домовладения		
55204	Забайкальский край, р-н. Карымский, п/ст. Адриановка, ул. Лесная, д. 7	Индивидуальные домовладения		
55205	Забайкальский край, р-н. Карымский, п/ст. Адриановка, ул. Линейная, д. 11а	Индивидуальные домовладения		
55206	Забайкальский край, р-н. Карымский, п/ст. Адриановка, ул. Линейная, д. 12	Индивидуальные домовладения		
55207	Забайкальский край, р-н. Карымский, п/ст. Адриановка, ул. Линейная, д. 13	Индивидуальные домовладения		
55208	Забайкальский край, р-н. Карымский, п/ст. Адриановка, ул. Линейная, д. 3	Индивидуальные домовладения		
55209	Забайкальский край, р-н. Карымский, п/ст. Адриановка, ул. Линейная, д. 4	Индивидуальные домовладения		
55210	Забайкальский край, р-н. Карымский, п/ст. Адриановка, ул. Линейная, д. 5	Индивидуальные домовладения		
55211	Забайкальский край, р-н. Карымский, п/ст. Адриановка, ул. Линейная, д. 6	Индивидуальные домовладения		
55212	Забайкальский край, р-н. Карымский, п/ст. Адриановка, ул. Линейная, д. 7	Индивидуальные домовладения		
55213	Забайкальский край, р-н. Карымский, п/ст. Адриановка, ул. Линейная, д. 8	Индивидуальные домовладения		
55214	Забайкальский край, р-н. Карымский, п/ст. Адриановка, ул. Линейная, д. 9	Индивидуальные домовладения		

№ п/п	Адрес	Вид	Широта	Долгота
55215	Забайкальский край, р-н. Карымский, п/ст. Адриановка, ул. Матросова, д. 1	Индивидуальные домовладения		
55216	Забайкальский край, р-н. Карымский, п/ст. Адриановка, ул. Матросова, д. 11	Индивидуальные домовладения		
55217	Забайкальский край, р-н. Карымский, п/ст. Адриановка, ул. Матросова, д. 13	Индивидуальные домовладения		
55218	Забайкальский край, р-н. Карымский, п/ст. Адриановка, ул. Матросова, д. 15	Индивидуальные домовладения		
55219	Забайкальский край, р-н. Карымский, п/ст. Адриановка, ул. Матросова, д. 17	Индивидуальные домовладения		
55220	Забайкальский край, р-н. Карымский, п/ст. Адриановка, ул. Матросова, д. 19	Индивидуальные домовладения		
55221	Забайкальский край, р-н. Карымский, п/ст. Адриановка, ул. Матросова, д. 3	Индивидуальные домовладения		
55222	Забайкальский край, р-н. Балейский, г. Балей, ул. Амурская, д. 23	Индивидуальные домовладения	51,587992	116,640589
55223	Забайкальский край, р-н. Карымский, п/ст. Адриановка, ул. Матросова, д. 5	Индивидуальные домовладения		
55224	Забайкальский край, р-н. Карымский, п/ст. Адриановка, ул. Матросова, д. 7	Индивидуальные домовладения		
55225	Забайкальский край, р-н. Карымский, п/ст. Адриановка, ул. Матросова, д. 9	Индивидуальные домовладения		
55226	Забайкальский край, р-н. Карымский, п/ст. Адриановка, ул. Набережная, д. 1	Индивидуальные домовладения		
55227	Забайкальский край, р-н. Карымский, п/ст. Адриановка, ул. Набережная, д. 11	Индивидуальные домовладения		
55228	Забайкальский край, р-н. Карымский, п/ст. Адриановка, ул. Набережная, д. 13	Индивидуальные домовладения		
55229	Забайкальский край, р-н. Карымский, п/ст. Адриановка, ул. Набережная, д. 13а	Индивидуальные домовладения		

№ п/п	Адрес	Вид	Широта	Долгота
55230	Забайкальский край, р-н. Карымский, п/ст. Адриановка, ул. Набережная, д. 15	Индивидуальные домовладения		
55231	Забайкальский край, р-н. Карымский, п/ст. Адриановка, ул. Набережная, д. 17	Индивидуальные домовладения		
55232	Забайкальский край, р-н. Карымский, п/ст. Адриановка, ул. Набережная, д. 2	Индивидуальные домовладения		
55233	Забайкальский край, р-н. Карымский, п/ст. Адриановка, ул. Набережная, д. 3	Индивидуальные домовладения		
55234	Забайкальский край, р-н. Карымский, п/ст. Адриановка, ул. Набережная, д. 4	Индивидуальные домовладения		
55235	Забайкальский край, р-н. Карымский, п/ст. Адриановка, ул. Набережная, д. 5	Индивидуальные домовладения		
55236	Забайкальский край, р-н. Карымский, п/ст. Адриановка, ул. Набережная, д. 7	Индивидуальные домовладения		
55237	Забайкальский край, р-н. Карымский, п/ст. Адриановка, ул. Набережная, д. 9, корп. А	Индивидуальные домовладения		
55238	Забайкальский край, р-н. Карымский, п/ст. Адриановка, ул. Нагорная, д. 10	МКД		
55239	Забайкальский край, р-н. Карымский, п/ст. Адриановка, ул. Нагорная, д. 12	Индивидуальные домовладения		
55240	Забайкальский край, р-н. Карымский, п/ст. Адриановка, ул. Нагорная, д. 13	Индивидуальные домовладения		
55241	Забайкальский край, р-н. Карымский, п/ст. Адриановка, ул. Нагорная, д. 14	Индивидуальные домовладения		
55242	Забайкальский край, р-н. Карымский, п/ст. Адриановка, ул. Нагорная, д. 3	Индивидуальные домовладения		
55243	Забайкальский край, р-н. Карымский, п/ст. Адриановка, ул. Нагорная, д. 4	Индивидуальные домовладения		
55244	Забайкальский край, р-н. Карымский, п/ст. Адриановка, ул. Нагорная, д. 5	Индивидуальные домовладения		

№ п/п	Адрес	Вид	Широта	Долгота
55245	Забайкальский край, р-н. Карымский, п/ст. Адриановка, ул. Нагорная, д. 6	Индивидуальные домовладения		
55246	Забайкальский край, р-н. Карымский, п/ст. Адриановка, ул. Нагорная, д. 8	Индивидуальные домовладения		
55247	Забайкальский край, р-н. Карымский, п/ст. Адриановка, ул. Нагорная, д. 9	Индивидуальные домовладения		
55248	Забайкальский край, р-н. Карымский, п/ст. Адриановка, ул. Новая, д. 1	Индивидуальные домовладения		
55249	Забайкальский край, р-н. Карымский, п/ст. Адриановка, ул. Новая, д. 1, корп. А	Индивидуальные домовладения		
55250	Забайкальский край, р-н. Карымский, п/ст. Адриановка, ул. Новая, д. 1, корп. Б	Индивидуальные домовладения		
55251	Забайкальский край, р-н. Карымский, п/ст. Адриановка, ул. Новая, д. 2	Индивидуальные домовладения		
55252	Забайкальский край, р-н. Карымский, п/ст. Адриановка, ул. Новая, д. 3	Индивидуальные домовладения		
55253	Забайкальский край, р-н. Карымский, п/ст. Адриановка, ул. Новая, д. 4	Индивидуальные домовладения		
55254	Забайкальский край, р-н. Карымский, п/ст. Адриановка, ул. Новая, д. 5	Индивидуальные домовладения		
55255	Забайкальский край, р-н. Карымский, п/ст. Адриановка, ул. Новая, д. 6	Индивидуальные домовладения		
55256	Забайкальский край, р-н. Карымский, п/ст. Адриановка, ул. Новая, д. 7	Индивидуальные домовладения		
55257	Забайкальский край, р-н. Балейский, г. Балей, ул. Амурская, д. 37	Индивидуальные домовладения	51,587992	116,640589
55258	Забайкальский край, р-н. Карымский, п/ст. Адриановка, ул. Партизанская, д. 12	Индивидуальные домовладения		
55259	Забайкальский край, р-н. Карымский, п/ст. Адриановка, ул. Партизанская, д. 13	Индивидуальные домовладения		

№ п/п	Адрес	Вид	Широта	Долгота
55260	Забайкальский край, р-н. Карымский, п/ст. Адриановка, ул. Партизанская, д. 15	Индивидуальные домовладения		
55261	Забайкальский край, р-н. Карымский, п/ст. Адриановка, ул. Партизанская, д. 18	Индивидуальные домовладения		
55262	Забайкальский край, р-н. Карымский, п/ст. Адриановка, ул. Партизанская, д. 19	Индивидуальные домовладения		
55263	Забайкальский край, р-н. Карымский, п/ст. Адриановка, ул. Партизанская, д. 2	Индивидуальные домовладения		
55264	Забайкальский край, р-н. Карымский, п/ст. Адриановка, ул. Партизанская, д. 21	Индивидуальные домовладения		
55265	Забайкальский край, р-н. Карымский, п/ст. Адриановка, ул. Партизанская, д. 27	Индивидуальные домовладения		
55266	Забайкальский край, р-н. Карымский, п/ст. Адриановка, ул. Партизанская, д. 29	Индивидуальные домовладения		
55267	Забайкальский край, р-н. Карымский, п/ст. Адриановка, ул. Партизанская, д. 6	Индивидуальные домовладения		
55268	Забайкальский край, р-н. Карымский, п/ст. Адриановка, ул. Партизанская, д. 8	Индивидуальные домовладения		
55269	Забайкальский край, р-н. Карымский, п/ст. Адриановка, ул. Пионерская, д. 1	Индивидуальные домовладения		
55270	Забайкальский край, р-н. Карымский, п/ст. Адриановка, ул. Пионерская, д. 2	Индивидуальные домовладения		
55271	Забайкальский край, р-н. Карымский, п/ст. Адриановка, ул. Пионерская, д. 3	Индивидуальные домовладения		
55272	Забайкальский край, р-н. Карымский, п/ст. Адриановка, ул. Пионерская, д. 4	Индивидуальные домовладения		
55273	Забайкальский край, р-н. Карымский, п/ст. Адриановка, ул. Пионерская, д. 5	Индивидуальные домовладения		
55274	Забайкальский край, р-н. Карымский, п/ст. Адриановка, ул. Пионерская, д. 6	Индивидуальные домовладения		

№ п/п	Адрес	Вид	Широта	Долгота
55275	Забайкальский край, р-н. Карымский, п/ст. Адриановка, ул. Пионерская, д. 8	Индивидуальные домовладения		
55276	Забайкальский край, р-н. Карымский, п/ст. Адриановка, ул. Северная, д. 1	Индивидуальные домовладения		
55277	Забайкальский край, р-н. Карымский, п/ст. Адриановка, ул. Северная, д. 2	Индивидуальные домовладения		
55278	Забайкальский край, р-н. Карымский, п/ст. Адриановка, ул. Станционная, д. 1	Индивидуальные домовладения		
55279	Забайкальский край, р-н. Карымский, п/ст. Адриановка, ул. Школьная, д. 1	Индивидуальные домовладения		
55280	Забайкальский край, р-н. Карымский, п/ст. Адриановка, ул. Школьная, д. 10	Индивидуальные домовладения		
55281	Забайкальский край, р-н. Карымский, п/ст. Адриановка, ул. Школьная, д. 15	Индивидуальные домовладения		
55282	Забайкальский край, р-н. Карымский, п/ст. Адриановка, ул. Школьная, д. 16	Индивидуальные домовладения		
55283	Забайкальский край, р-н. Карымский, п/ст. Адриановка, ул. Школьная, д. 17	Индивидуальные домовладения		
55284	Забайкальский край, р-н. Карымский, п/ст. Адриановка, ул. Школьная, д. 18	Индивидуальные домовладения		
55285	Забайкальский край, р-н. Карымский, п/ст. Адриановка, ул. Школьная, д. 19	Индивидуальные домовладения		
55286	Забайкальский край, р-н. Карымский, п/ст. Адриановка, ул. Школьная, д. 2	МКД		
55287	Забайкальский край, р-н. Карымский, п/ст. Адриановка, ул. Школьная, д. 20	Индивидуальные домовладения		
55288	Забайкальский край, р-н. Карымский, п/ст. Адриановка, ул. Школьная, д. 21	Индивидуальные домовладения		
55289	Забайкальский край, р-н. Карымский, п/ст. Адриановка, ул. Школьная, д. 22	Индивидуальные домовладения		

№ п/п	Адрес	Вид	Широта	Долгота
55290	Забайкальский край, р-н. Карымский, п/ст. Адриановка, ул. Школьная, д. 23	Индивидуальные домовладения		
55291	Забайкальский край, р-н. Балейский, г. Балей, ул. Амурская, д. 51	Индивидуальные домовладения	51,587992	116,640589
55292	Забайкальский край, р-н. Карымский, п/ст. Адриановка, ул. Школьная, д. 26	Индивидуальные домовладения		
55293	Забайкальский край, р-н. Карымский, п/ст. Адриановка, ул. Школьная, д. 27	Индивидуальные домовладения		
55294	Забайкальский край, р-н. Карымский, п/ст. Адриановка, ул. Школьная, д. 28	Индивидуальные домовладения		
55295	Забайкальский край, р-н. Карымский, п/ст. Адриановка, ул. Школьная, д. 29	МКД		
55296	Забайкальский край, р-н. Карымский, п/ст. Адриановка, ул. Школьная, д. 3	Индивидуальные домовладения		
55297	Забайкальский край, р-н. Карымский, п/ст. Адриановка, ул. Школьная, д. 31	Индивидуальные домовладения		
55298	Забайкальский край, р-н. Карымский, п/ст. Адриановка, ул. Школьная, д. 32	Индивидуальные домовладения		
55299	Забайкальский край, р-н. Карымский, п/ст. Адриановка, ул. Школьная, д. 4	Индивидуальные домовладения		
55300	Забайкальский край, р-н. Карымский, п/ст. Адриановка, ул. Школьная, д. 6	Индивидуальные домовладения		
55301	Забайкальский край, р-н. Карымский, п/ст. Адриановка, ул. Школьная, д. 7	Индивидуальные домовладения		
55302	Забайкальский край, р-н. Карымский, п/ст. Адриановка, ул. Школьная, д. 8	Индивидуальные домовладения		
55303	Забайкальский край, р-н. Карымский, п/ст. Адриановка, ул. Школьная, д. 9	Индивидуальные домовладения		
55304	Забайкальский край, р-н. Карымский, п/ст. Адриановка, ул. Энергетиков, д. 1	Индивидуальные домовладения		

№ п/п	Адрес	Вид	Широта	Долгота
55305	Забайкальский край, р-н. Карымский, п/ст. Адриановка, ул. Энергетиков, д. 2	Индивидуальные домовладения		
55306	Забайкальский край, р-н. Карымский, п/ст. Адриановка, ул. Энергетиков, д. 3	Индивидуальные домовладения		
55307	Забайкальский край, р-н. Карымский, п/ст. Адриановка, ул. Энергетиков, д. 4	Индивидуальные домовладения		
55308	Забайкальский край, р-н. Карымский, п/ст. Адриановка, ул. Энергетиков, д. 5	Индивидуальные домовладения		
55309	Забайкальский край, р-н. Карымский, п/ст. Адриановка, ул. Энергетиков, д. 6	Индивидуальные домовладения		
55310	Забайкальский край, р-н. Карымский, п/ст. Адриановка, ул. Юбилейная, д. 1	Индивидуальные домовладения		
55311	Забайкальский край, р-н. Карымский, п/ст. Адриановка, ул. Юбилейная, д. 11	Индивидуальные домовладения		
55312	Забайкальский край, р-н. Карымский, п/ст. Адриановка, ул. Юбилейная, д. 13	Индивидуальные домовладения		
55313	Забайкальский край, р-н. Карымский, п/ст. Адриановка, ул. Юбилейная, д. 3	Индивидуальные домовладения		
55314	Забайкальский край, р-н. Карымский, п/ст. Адриановка, ул. Юбилейная, д. 4А	Индивидуальные домовладения		
55315	Забайкальский край, р-н. Карымский, п/ст. Адриановка, ул. Юбилейная, д. 5	Индивидуальные домовладения		
55316	Забайкальский край, р-н. Карымский, п/ст. Адриановка, ул. Юбилейная, д. 6	Индивидуальные домовладения		
55317	Забайкальский край, р-н. Карымский, п/ст. Адриановка, ул. Юбилейная, д. 7	Индивидуальные домовладения		
55318	Забайкальский край, р-н. Карымский, п/ст. Адриановка, ул. Юбилейная, д. 9	Индивидуальные домовладения		
55319	Забайкальский край, р-н. Карымский, п/ст. Седловая, ул. Лесная, д. 1	Индивидуальные домовладения		

№ п/п	Адрес	Вид	Широта	Долгота
55320	Забайкальский край, р-н. Карымский, п/ст. Седловая, ул. Лесная, д. 5	Индивидуальные домовладения		
55321	Забайкальский край, р-н. Карымский, п/ст. Седловая, ул. Лесная, д. 7	Индивидуальные домовладения		
55322	Забайкальский край, р-н. Карымский, п/ст. Седловая, ул. Лесная, д. 9	Индивидуальные домовладения		
55323	Забайкальский край, р-н. Карымский, п/ст. Седловая, ул. Нагорная, д. 4	Индивидуальные домовладения		
55324	Забайкальский край, р-н. Карымский, п/ст. Седловая, ул. Нагорная, д. 6	Индивидуальные домовладения		
55325	Забайкальский край, р-н. Карымский, п/ст. Седловая, ул. Новая, д. 2	Индивидуальные домовладения		
55326	Забайкальский край, р-н. Балейский, г. Балей, ул. Ангарская, д. 15	Индивидуальные домовладения	51,585916	116,637167
55327	Забайкальский край, р-н. Карымский, с. Поселье, ул. Железнодорожная, д. 10	Индивидуальные домовладения	51,716419	114,749905
55328	Забайкальский край, р-н. Карымский, с. Поселье, ул. Железнодорожная, д. 11	Индивидуальные домовладения	51,716419	114,749905
55329	Забайкальский край, р-н. Карымский, с. Поселье, ул. Железнодорожная, д. 12	Индивидуальные домовладения	51,716419	114,749905
55330	Забайкальский край, р-н. Карымский, с. Поселье, ул. Железнодорожная, д. 14	Индивидуальные домовладения	51,716419	114,749905
55331	Забайкальский край, р-н. Карымский, с. Поселье, ул. Железнодорожная, д. 2	Индивидуальные домовладения	51,716419	114,749905
55332	Забайкальский край, р-н. Карымский, с. Поселье, ул. Железнодорожная, д. 4	Индивидуальные домовладения	51,716419	114,749905
55333	Забайкальский край, р-н. Карымский, с. Поселье, ул. Железнодорожная, д. 6	Индивидуальные домовладения	51,716419	114,749905
55334	Забайкальский край, р-н. Карымский, с. Поселье, ул. Железнодорожная, д. 7	Индивидуальные домовладения	51,716419	114,749905

№ п/п	Адрес	Вид	Широта	Долгота
55335	Забайкальский край, р-н. Карымский, с. Поселье, ул. Железнодорожная, д. 8	Индивидуальные домовладения	51,716419	114,749905
55336	Забайкальский край, р-н. Карымский, с. Поселье, ул. Железнодорожная, д. 9	Индивидуальные домовладения	51,716419	114,749905
55337	Забайкальский край, р-н. Карымский, с. Поселье, ул. Молодежная, д. 1	Индивидуальные домовладения	51,716419	114,749905
55338	Забайкальский край, р-н. Карымский, с. Поселье, ул. Молодежная, д. 10	Индивидуальные домовладения	51,716419	114,749905
55339	Забайкальский край, р-н. Карымский, с. Поселье, ул. Молодежная, д. 11	Индивидуальные домовладения	51,716419	114,749905
55340	Забайкальский край, р-н. Карымский, с. Поселье, ул. Молодежная, д. 13	Индивидуальные домовладения	51,716419	114,749905
55341	Забайкальский край, р-н. Карымский, с. Поселье, ул. Молодежная, д. 2	Индивидуальные домовладения	51,716419	114,749905
55342	Забайкальский край, р-н. Карымский, с. Поселье, ул. Молодежная, д. 4	Индивидуальные домовладения	51,716419	114,749905
55343	Забайкальский край, р-н. Карымский, с. Поселье, ул. Молодежная, д. 5	Индивидуальные домовладения	51,716419	114,749905
55344	Забайкальский край, р-н. Карымский, с. Поселье, ул. Молодежная, д. 6	Индивидуальные домовладения	51,716419	114,749905
55345	Забайкальский край, р-н. Карымский, с. Поселье, ул. Молодежная, д. 7	Индивидуальные домовладения	51,716419	114,749905
55346	Забайкальский край, р-н. Карымский, с. Поселье, ул. Молодежная, д. 8	Индивидуальные домовладения	51,716419	114,749905
55347	Забайкальский край, р-н. Карымский, с. Поселье, ул. Молодежная, д. 9	Индивидуальные домовладения	51,716419	114,749905
55348	Забайкальский край, р-н. Карымский, с. Поселье, ул. Новая, д. 10	Индивидуальные домовладения	51,716419	114,749905
55349	Забайкальский край, р-н. Карымский, с. Поселье, ул. Новая, д. 2	Индивидуальные домовладения	51,716419	114,749905

№ п/п	Адрес	Вид	Широта	Долгота
55350	Забайкальский край, р-н. Карымский, с. Поселье, ул. Новая, д. 6	Индивидуальные домовладения	51,716419	114,749905
55351	Забайкальский край, р-н. Карымский, с. Поселье, ул. Новая, д. 8	Индивидуальные домовладения	51,716419	114,749905
55352	Забайкальский край, р-н. Карымский, с. Поселье, ул. Октябрьская, д. 1	Индивидуальные домовладения	51,716419	114,749905
55353	Забайкальский край, р-н. Карымский, с. Поселье, ул. Октябрьская, д. 2	Индивидуальные домовладения	51,716419	114,749905
55354	Забайкальский край, р-н. Карымский, с. Поселье, ул. Октябрьская, д. 3	Индивидуальные домовладения	51,716419	114,749905
55355	Забайкальский край, р-н. Карымский, с. Поселье, ул. Октябрьская, д. 4	Индивидуальные домовладения	51,716419	114,749905
55356	Забайкальский край, р-н. Карымский, с. Поселье, ул. Октябрьская, д. 5	Индивидуальные домовладения	51,716419	114,749905
55357	Забайкальский край, р-н. Карымский, с. Поселье, ул. Октябрьская, д. 6	Индивидуальные домовладения	51,716419	114,749905
55358	Забайкальский край, р-н. Карымский, с. Поселье, ул. Октябрьская, д. 9	Индивидуальные домовладения	51,716419	114,749905
55359	Забайкальский край, р-н. Балейский, г. Балей, ул. Ангарская, д. 23	Индивидуальные домовладения	51,585916	116,637167
55360	Забайкальский край, р-н. Карымский, с. Поселье, ул. Центральная, д. 10	Индивидуальные домовладения	51,71412	114,748351
55361	Забайкальский край, р-н. Карымский, с. Поселье, ул. Центральная, д. 11	Индивидуальные домовладения	51,71412	114,748351
55362	Забайкальский край, р-н. Карымский, с. Поселье, ул. Центральная, д. 12	Индивидуальные домовладения	51,71412	114,748351
55363	Забайкальский край, р-н. Карымский, с. Поселье, ул. Центральная, д. 13	Индивидуальные домовладения	51,71412	114,748351
55364	Забайкальский край, р-н. Карымский, с. Поселье, ул. Центральная, д. 14	Индивидуальные домовладения	51,71412	114,748351

№ п/п	Адрес	Вид	Широта	Долгота
55365	Забайкальский край, р-н. Карымский, с. Поселье, ул. Центральная, д. 17	Индивидуальные домовладения	51,71412	114,748351
55366	Забайкальский край, р-н. Карымский, с. Поселье, ул. Центральная, д. 18	Индивидуальные домовладения	51,71412	114,748351
55367	Забайкальский край, р-н. Карымский, с. Поселье, ул. Центральная, д. 19	Индивидуальные домовладения	51,71412	114,748351
55368	Забайкальский край, р-н. Карымский, с. Поселье, ул. Центральная, д. 2	Индивидуальные домовладения	51,71412	114,748351
55369	Забайкальский край, р-н. Карымский, с. Поселье, ул. Центральная, д. 20	Индивидуальные домовладения	51,713679	114,745261
55370	Забайкальский край, р-н. Карымский, с. Поселье, ул. Центральная, д. 21	Индивидуальные домовладения	51,71412	114,748351
55371	Забайкальский край, р-н. Карымский, с. Поселье, ул. Центральная, д. 22	Индивидуальные домовладения	51,71412	114,748351
55372	Забайкальский край, р-н. Карымский, с. Поселье, ул. Центральная, д. 26	Индивидуальные домовладения	51,71412	114,748351
55373	Забайкальский край, р-н. Карымский, с. Поселье, ул. Центральная, д. 28	Индивидуальные домовладения	51,71412	114,748351
55374	Забайкальский край, р-н. Карымский, с. Поселье, ул. Центральная, д. 4	Индивидуальные домовладения	51,71412	114,748351
55375	Забайкальский край, р-н. Карымский, с. Поселье, ул. Центральная, д. 6	Индивидуальные домовладения	51,71412	114,748351
55376	Забайкальский край, р-н. Карымский, с. Поселье, ул. Центральная, д. 7	Индивидуальные домовладения	51,71412	114,748351
55377	Забайкальский край, р-н. Карымский, с. Поселье, ул. Центральная, д. 9	Индивидуальные домовладения	51,71412	114,748351
55378	Забайкальский край, р-н. Карымский, с. Урульга, пер. Советский, д. 1	Индивидуальные домовладения	51,768377	114,806247
55379	Забайкальский край, р-н. Карымский, с. Урульга, пер. Советский, д. 10	Индивидуальные домовладения	51,768377	114,806247

№ п/п	Адрес	Вид	Широта	Долгота
55380	Забайкальский край, р-н. Карымский, с. Урульга, пер. Советский, д. 11	Индивидуальные домовладения	51,768377	114,806247
55381	Забайкальский край, р-н. Карымский, с. Урульга, пер. Советский, д. 13	Индивидуальные домовладения	51,768377	114,806247
55382	Забайкальский край, р-н. Карымский, с. Урульга, пер. Советский, д. 14	Индивидуальные домовладения	51,768377	114,806247
55383	Забайкальский край, р-н. Карымский, с. Урульга, пер. Советский, д. 16	Индивидуальные домовладения	51,768377	114,806247
55384	Забайкальский край, р-н. Карымский, с. Урульга, пер. Советский, д. 18	Индивидуальные домовладения	51,768377	114,806247
55385	Забайкальский край, р-н. Карымский, с. Урульга, пер. Советский, д. 2	Индивидуальные домовладения	51,768377	114,806247
55386	Забайкальский край, р-н. Карымский, с. Урульга, пер. Советский, д. 20	Индивидуальные домовладения	51,768377	114,806247
55387	Забайкальский край, р-н. Карымский, с. Урульга, пер. Советский, д. 22	Индивидуальные домовладения	51,768377	114,806247
55388	Забайкальский край, р-н. Карымский, с. Урульга, пер. Советский, д. 3	Индивидуальные домовладения	51,768377	114,806247
55389	Забайкальский край, р-н. Карымский, с. Урульга, пер. Советский, д. 7	Индивидуальные домовладения	51,768377	114,806247
55390	Забайкальский край, р-н. Карымский, с. Урульга, пер. Советский, д. 8	Индивидуальные домовладения	51,768377	114,806247
55391	Забайкальский край, р-н. Карымский, с. Урульга, ул. 2-я Береговая, д. 10	Индивидуальные домовладения	51,768377	114,806247
55392	Забайкальский край, р-н. Балейский, г. Балей, ул. Ангарская, д. 30	Индивидуальные домовладения	51,585916	116,637167
55393	Забайкальский край, р-н. Карымский, с. Урульга, ул. 2-я Береговая, д. 2	Индивидуальные домовладения	51,768377	114,806247
55394	Забайкальский край, р-н. Карымский, с. Урульга, ул. 2-я Береговая, д. 2а	Индивидуальные домовладения	51,768377	114,806247

№ п/п	Адрес	Вид	Широта	Долгота
55395	Забайкальский край, р-н. Карымский, с. Урульга, ул. 2-я Береговая, д. 4	Индивидуальные домовладения	51,768377	114,806247
55396	Забайкальский край, р-н. Карымский, с. Урульга, ул. 2-я Береговая, д. 5	Индивидуальные домовладения	51,768377	114,806247
55397	Забайкальский край, р-н. Карымский, с. Урульга, ул. 2-я Береговая, д. 8	Индивидуальные домовладения	51,768377	114,806247
55398	Забайкальский край, р-н. Карымский, с. Урульга, ул. 2-я Новая, д. 1	Индивидуальные домовладения	51,768377	114,806247
55399	Забайкальский край, р-н. Карымский, с. Урульга, ул. 2-я Новая, д. 10	Индивидуальные домовладения	51,768377	114,806247
55400	Забайкальский край, р-н. Карымский, с. Урульга, ул. 2-я Новая, д. 10а	Индивидуальные домовладения	51,768377	114,806247
55401	Забайкальский край, р-н. Карымский, с. Урульга, ул. 2-я Новая, д. 12	Индивидуальные домовладения	51,768377	114,806247
55402	Забайкальский край, р-н. Карымский, с. Урульга, ул. 2-я Новая, д. 16	Индивидуальные домовладения	51,768377	114,806247
55403	Забайкальский край, р-н. Карымский, с. Урульга, ул. 2-я Новая, д. 16а	Индивидуальные домовладения	51,768377	114,806247
55404	Забайкальский край, р-н. Карымский, с. Урульга, ул. 2-я Новая, д. 16б	Индивидуальные домовладения	51,768377	114,806247
55405	Забайкальский край, р-н. Карымский, с. Урульга, ул. 2-я Новая, д. 18	Индивидуальные домовладения	51,768377	114,806247
55406	Забайкальский край, р-н. Карымский, с. Урульга, ул. 2-я Новая, д. 1, корп. а	Индивидуальные домовладения	51,768377	114,806247
55407	Забайкальский край, р-н. Карымский, с. Урульга, ул. 2-я Новая, д. 2	Индивидуальные домовладения	51,768377	114,806247
55408	Забайкальский край, р-н. Карымский, с. Урульга, ул. 2-я Новая, д. 20	Индивидуальные домовладения	51,768377	114,806247
55409	Забайкальский край, р-н. Карымский, с. Урульга, ул. 2-я Новая, д. 24	Индивидуальные домовладения	51,768377	114,806247

№ п/п	Адрес	Вид	Широта	Долгота
55410	Забайкальский край, р-н. Карымский, с. Урульга, ул. 2-я Новая, д. 24а	Индивидуальные домовладения	51,768377	114,806247
55411	Забайкальский край, р-н. Карымский, с. Урульга, ул. 2-я Новая, д. 26	Индивидуальные домовладения	51,768377	114,806247
55412	Забайкальский край, р-н. Карымский, с. Урульга, ул. 2-я Новая, д. 28	Индивидуальные домовладения	51,768377	114,806247
55413	Забайкальский край, р-н. Карымский, с. Урульга, ул. 2-я Новая, д. 3	Индивидуальные домовладения	51,768377	114,806247
55414	Забайкальский край, р-н. Карымский, с. Урульга, ул. 2-я Новая, д. 30	Индивидуальные домовладения	51,768377	114,806247
55415	Забайкальский край, р-н. Карымский, с. Урульга, ул. 2-я Новая, д. 32	Индивидуальные домовладения	51,768377	114,806247
55416	Забайкальский край, р-н. Карымский, с. Урульга, ул. 2-я Новая, д. 4	Индивидуальные домовладения	51,768377	114,806247
55417	Забайкальский край, р-н. Карымский, с. Урульга, ул. 2-я Новая, д. 5	Индивидуальные домовладения	51,768377	114,806247
55418	Забайкальский край, р-н. Карымский, с. Урульга, ул. 2-я Новая, д. 6	Индивидуальные домовладения	51,768377	114,806247
55419	Забайкальский край, р-н. Карымский, с. Урульга, ул. 2-я Новая, д. 7	Индивидуальные домовладения	51,768377	114,806247
55420	Забайкальский край, р-н. Карымский, с. Урульга, ул. 2-я Новая, д. 8	Индивидуальные домовладения	51,768377	114,806247
55421	Забайкальский край, р-н. Карымский, с. Урульга, ул. 2-я Новая, д. 9	Индивидуальные домовладения	51,768377	114,806247
55422	Забайкальский край, р-н. Карымский, с. Урульга, ул. 2-я Совхозная, д. 1	Индивидуальные домовладения	51,768377	114,806247
55423	Забайкальский край, р-н. Карымский, с. Урульга, ул. 2-я Совхозная, д. 13	Индивидуальные домовладения	51,768377	114,806247
55424	Забайкальский край, р-н. Карымский, с. Урульга, ул. 2-я Совхозная, д. 2	Индивидуальные домовладения	51,768377	114,806247

№ п/п	Адрес	Вид	Широта	Долгота
55425	Забайкальский край, р-н. Балейский, г. Балей, ул. Ангарская, д. 9	Индивидуальные домовладения	51,585916	116,637167
55426	Забайкальский край, р-н. Карымский, с. Урульга, ул. 2-я Совхозная, д. 5	Индивидуальные домовладения	51,768377	114,806247
55427	Забайкальский край, р-н. Карымский, с. Урульга, ул. 2-я Совхозная, д. 6	Индивидуальные домовладения	51,768377	114,806247
55428	Забайкальский край, р-н. Карымский, с. Урульга, ул. 2-я Совхозная, д. 7	Индивидуальные домовладения	51,768377	114,806247
55429	Забайкальский край, р-н. Карымский, с. Урульга, ул. 2-я Совхозная, д. 8	Индивидуальные домовладения	51,768377	114,806247
55430	Забайкальский край, р-н. Карымский, с. Урульга, ул. 2-я Совхозная, д. 9	Индивидуальные домовладения	51,768377	114,806247
55431	Забайкальский край, р-н. Карымский, с. Урульга, ул. 2-я Школьная, д. 1	Индивидуальные домовладения	51,768377	114,806247
55432	Забайкальский край, р-н. Карымский, с. Урульга, ул. 2-я Школьная, д. 10	Индивидуальные домовладения	51,768377	114,806247
55433	Забайкальский край, р-н. Карымский, с. Урульга, ул. 2-я Школьная, д. 12	Индивидуальные домовладения	51,768377	114,806247
55434	Забайкальский край, р-н. Карымский, с. Урульга, ул. 2-я Школьная, д. 14а	Индивидуальные домовладения	51,768377	114,806247
55435	Забайкальский край, р-н. Карымский, с. Урульга, ул. 2-я Школьная, д. 2	Индивидуальные домовладения	51,768377	114,806247
55436	Забайкальский край, р-н. Карымский, с. Урульга, ул. 2-я Школьная, д. 3	Индивидуальные домовладения	51,768377	114,806247
55437	Забайкальский край, р-н. Карымский, с. Урульга, ул. 2-я Школьная, д. 4	Индивидуальные домовладения	51,768377	114,806247
55438	Забайкальский край, р-н. Карымский, с. Урульга, ул. 2-я Школьная, д. 5	Индивидуальные домовладения	51,768377	114,806247
55439	Забайкальский край, р-н. Карымский, с. Урульга, ул. 2-я Школьная, д. 6	Индивидуальные домовладения	51,768377	114,806247

№ п/п	Адрес	Вид	Широта	Долгота
55440	Забайкальский край, р-н. Карымский, с. Урульга, ул. 2-я Школьная, д. 7	Индивидуальные домовладения	51,768377	114,806247
55441	Забайкальский край, р-н. Карымский, с. Урульга, ул. 2-я Школьная, д. 8	Индивидуальные домовладения	51,768377	114,806247
55442	Забайкальский край, р-н. Карымский, с. Урульга, ул. Береговая, д. 10	Индивидуальные домовладения	51,768377	114,806247
55443	Забайкальский край, р-н. Карымский, с. Урульга, ул. Береговая, д. 12	Индивидуальные домовладения	51,768377	114,806247
55444	Забайкальский край, р-н. Карымский, с. Урульга, ул. Береговая, д. 14	Индивидуальные домовладения	51,768377	114,806247
55445	Забайкальский край, р-н. Карымский, с. Урульга, ул. Береговая, д. 16	Индивидуальные домовладения	51,768377	114,806247
55446	Забайкальский край, р-н. Карымский, с. Урульга, ул. Береговая, д. 2	Индивидуальные домовладения	51,768377	114,806247
55447	Забайкальский край, р-н. Карымский, с. Урульга, ул. Береговая, д. 24	Индивидуальные домовладения	51,768377	114,806247
55448	Забайкальский край, р-н. Карымский, с. Урульга, ул. Береговая, д. 3	Индивидуальные домовладения	51,768377	114,806247
55449	Забайкальский край, р-н. Карымский, с. Урульга, ул. Береговая, д. 4	Индивидуальные домовладения	51,768377	114,806247
55450	Забайкальский край, р-н. Карымский, с. Урульга, ул. Береговая, д. 5	Индивидуальные домовладения	51,768377	114,806247
55451	Забайкальский край, р-н. Карымский, с. Урульга, ул. Береговая, д. 7	Индивидуальные домовладения	51,768377	114,806247
55452	Забайкальский край, р-н. Карымский, с. Урульга, ул. Береговая, д. 9	Индивидуальные домовладения	51,768377	114,806247
55453	Забайкальский край, р-н. Карымский, с. Урульга, ул. Бугровая, д. 12	Индивидуальные домовладения	51,768377	114,806247
55454	Забайкальский край, р-н. Карымский, с. Урульга, ул. Бугровая, д. 13	Индивидуальные домовладения	51,768377	114,806247

№ п/п	Адрес	Вид	Широта	Долгота
55455	Забайкальский край, р-н. Карымский, с. Урульга, ул. Бугровая, д. 14	Индивидуальные домовладения	51,768377	114,806247
55456	Забайкальский край, р-н. Карымский, с. Урульга, ул. Бугровая, д. 15	Индивидуальные домовладения	51,768377	114,806247
55457	Забайкальский край, р-н. Карымский, с. Урульга, ул. Бугровая, д. 17	Индивидуальные домовладения	51,768377	114,806247
55458	Забайкальский край, р-н. Балейский, г. Балей, ул. Аптечная, д. 24	Индивидуальные домовладения	51,579441	116,639889
55459	Забайкальский край, р-н. Карымский, с. Урульга, ул. Бугровая, д. 20	Индивидуальные домовладения	51,768377	114,806247
55460	Забайкальский край, р-н. Карымский, с. Урульга, ул. Бугровая, д. 22	Индивидуальные домовладения	51,768377	114,806247
55461	Забайкальский край, р-н. Карымский, с. Урульга, ул. Бугровая, д. 23	Индивидуальные домовладения	51,768377	114,806247
55462	Забайкальский край, р-н. Карымский, с. Урульга, ул. Бугровая, д. 24	Индивидуальные домовладения	51,768377	114,806247
55463	Забайкальский край, р-н. Карымский, с. Урульга, ул. Бугровая, д. 25	Индивидуальные домовладения	51,768377	114,806247
55464	Забайкальский край, р-н. Карымский, с. Урульга, ул. Бугровая, д. 26	Индивидуальные домовладения	51,768377	114,806247
55465	Забайкальский край, р-н. Карымский, с. Урульга, ул. Бугровая, д. 27	Индивидуальные домовладения	51,768377	114,806247
55466	Забайкальский край, р-н. Карымский, с. Урульга, ул. Бугровая, д. 29	Индивидуальные домовладения	51,768377	114,806247
55467	Забайкальский край, р-н. Карымский, с. Урульга, ул. Бугровая, д. 3	Индивидуальные домовладения	51,768377	114,806247
55468	Забайкальский край, р-н. Карымский, с. Урульга, ул. Бугровая, д. 30	Индивидуальные домовладения	51,768377	114,806247
55469	Забайкальский край, р-н. Карымский, с. Урульга, ул. Бугровая, д. 31	Индивидуальные домовладения	51,768377	114,806247

№ п/п	Адрес	Вид	Широта	Долгота
55470	Забайкальский край, р-н. Карымский, с. Урульга, ул. Бугровая, д. 32	Индивидуальные домовладения	51,768377	114,806247
55471	Забайкальский край, р-н. Карымский, с. Урульга, ул. Бугровая, д. 34	Индивидуальные домовладения	51,768377	114,806247
55472	Забайкальский край, р-н. Карымский, с. Урульга, ул. Бугровая, д. 35	Индивидуальные домовладения	51,768377	114,806247
55473	Забайкальский край, р-н. Карымский, с. Урульга, ул. Бугровая, д. 38	Индивидуальные домовладения	51,768377	114,806247
55474	Забайкальский край, р-н. Карымский, с. Урульга, ул. Бугровая, д. 39	Индивидуальные домовладения	51,768377	114,806247
55475	Забайкальский край, р-н. Карымский, с. Урульга, ул. Бугровая, д. 4	Индивидуальные домовладения	51,768377	114,806247
55476	Забайкальский край, р-н. Карымский, с. Урульга, ул. Бугровая, д. 42	Индивидуальные домовладения	51,768377	114,806247
55477	Забайкальский край, р-н. Карымский, с. Урульга, ул. Бугровая, д. 44	Индивидуальные домовладения	51,768377	114,806247
55478	Забайкальский край, р-н. Карымский, с. Урульга, ул. Бугровая, д. 45	Индивидуальные домовладения	51,768377	114,806247
55479	Забайкальский край, р-н. Карымский, с. Урульга, ул. Бугровая, д. 48	Индивидуальные домовладения	51,768377	114,806247
55480	Забайкальский край, р-н. Карымский, с. Урульга, ул. Бугровая, д. 4а	Индивидуальные домовладения	51,768377	114,806247
55481	Забайкальский край, р-н. Карымский, с. Урульга, ул. Бугровая, д. 5	Индивидуальные домовладения	51,768377	114,806247
55482	Забайкальский край, р-н. Карымский, с. Урульга, ул. Бугровая, д. 50	Индивидуальные домовладения	51,768377	114,806247
55483	Забайкальский край, р-н. Карымский, с. Урульга, ул. Бугровая, д. 51	Индивидуальные домовладения	51,768377	114,806247
55484	Забайкальский край, р-н. Карымский, с. Урульга, ул. Бугровая, д. 52	Индивидуальные домовладения	51,768377	114,806247

№ п/п	Адрес	Вид	Широта	Долгота
55500	Забайкальский край, р-н. Карымский, с. Урульга, ул. Дорожная, д. 17	Индивидуальные домовладения	51,768377	114,806247
55501	Забайкальский край, р-н. Карымский, с. Урульга, ул. Дорожная, д. 19	Индивидуальные домовладения	51,768377	114,806247
55502	Забайкальский край, р-н. Карымский, с. Урульга, ул. Дорожная, д. 5	Индивидуальные домовладения	51,768377	114,806247
55503	Забайкальский край, р-н. Карымский, с. Урульга, ул. Дорожная, д. 7	Индивидуальные домовладения	51,768377	114,806247
55504	Забайкальский край, р-н. Карымский, с. Урульга, ул. Дорожная, д. 9	Индивидуальные домовладения	51,768377	114,806247
55505	Забайкальский край, р-н. Карымский, с. Урульга, ул. Железнодорожная, д. 1	Индивидуальные домовладения	51,768377	114,806247
55506	Забайкальский край, р-н. Карымский, с. Урульга, ул. Железнодорожная, д. 11	Индивидуальные домовладения	51,768377	114,806247
55507	Забайкальский край, р-н. Карымский, с. Урульга, ул. Железнодорожная, д. 15	Индивидуальные домовладения	51,768377	114,806247
55508	Забайкальский край, р-н. Карымский, с. Урульга, ул. Железнодорожная, д. 19	Индивидуальные домовладения	51,768377	114,806247
55509	Забайкальский край, р-н. Карымский, с. Урульга, ул. Железнодорожная, д. 21	Индивидуальные домовладения	51,768377	114,806247
55510	Забайкальский край, р-н. Карымский, с. Урульга, ул. Железнодорожная, д. 23	Индивидуальные домовладения	51,768377	114,806247
55511	Забайкальский край, р-н. Карымский, с. Урульга, ул. Железнодорожная, д. 25	Индивидуальные домовладения	51,768377	114,806247
55512	Забайкальский край, р-н. Карымский, с. Урульга, ул. Железнодорожная, д. 29	Индивидуальные домовладения	51,768377	114,806247
55513	Забайкальский край, р-н. Карымский, с. Урульга, ул. Железнодорожная, д. 3	Индивидуальные домовладения	51,768377	114,806247
55514	Забайкальский край, р-н. Карымский, с. Урульга, ул. Железнодорожная, д. 31	Индивидуальные домовладения	51,768377	114,806247

№ п/п	Адрес	Вид	Широта	Долгота
55530	Забайкальский край, р-н. Карымский, с. Урульга, ул. Забайкальская, д. 21	Индивидуальные домовладения	51,768377	114,806247
55531	Забайкальский край, р-н. Карымский, с. Урульга, ул. Забайкальская, д. 23	Индивидуальные домовладения	51,768377	114,806247
55532	Забайкальский край, р-н. Карымский, с. Урульга, ул. Забайкальская, д. 25	Индивидуальные домовладения	51,768377	114,806247
55533	Забайкальский край, р-н. Карымский, с. Урульга, ул. Забайкальская, д. 3	Индивидуальные домовладения	51,768377	114,806247
55534	Забайкальский край, р-н. Карымский, с. Урульга, ул. Забайкальская, д. 4	Индивидуальные домовладения	51,768377	114,806247
55535	Забайкальский край, р-н. Карымский, с. Урульга, ул. Забайкальская, д. 7	Индивидуальные домовладения	51,768377	114,806247
55536	Забайкальский край, р-н. Карымский, с. Урульга, ул. Забайкальская, д. 8	Индивидуальные домовладения	51,768377	114,806247
55537	Забайкальский край, р-н. Карымский, с. Урульга, ул. Забайкальская, д. 9	Индивидуальные домовладения	51,768377	114,806247
55538	Забайкальский край, р-н. Карымский, с. Урульга, ул. Забелина, д. 1	Индивидуальные домовладения	51,764236	114,79235
55539	Забайкальский край, р-н. Карымский, с. Урульга, ул. Забелина, д. 10	Индивидуальные домовладения	51,765039	114,796833
55540	Забайкальский край, р-н. Карымский, с. Урульга, ул. Забелина, д. 11	Индивидуальные домовладения	51,765039	114,796833
55541	Забайкальский край, р-н. Карымский, с. Урульга, ул. Забелина, д. 12	Индивидуальные домовладения	51,765039	114,796833
55542	Забайкальский край, р-н. Карымский, с. Урульга, ул. Забелина, д. 13	Индивидуальные домовладения	51,765039	114,796833
55543	Забайкальский край, р-н. Карымский, с. Урульга, ул. Забелина, д. 15	Индивидуальные домовладения	51,765039	114,796833
55544	Забайкальский край, р-н. Карымский, с. Урульга, ул. Забелина, д. 16	Индивидуальные домовладения	51,765039	114,796833

№ п/п	Адрес	Вид	Широта	Долгота
55545	Забайкальский край, р-н. Карымский, с. Урульга, ул. Забелина, д. 17	Индивидуальные домовладения	51,765039	114,796833
55546	Забайкальский край, р-н. Карымский, с. Урульга, ул. Забелина, д. 18	Индивидуальные домовладения	51,765039	114,796833
55547	Забайкальский край, р-н. Карымский, с. Урульга, ул. Забелина, д. 19	Индивидуальные домовладения	51,765039	114,796833
55548	Забайкальский край, р-н. Карымский, с. Урульга, ул. Забелина, д. 1а	Индивидуальные домовладения	51,764236	114,79235
55549	Забайкальский край, р-н. Карымский, с. Урульга, ул. Забелина, д. 20	Индивидуальные домовладения	51,765039	114,796833
55550	Забайкальский край, р-н. Карымский, с. Урульга, ул. Забелина, д. 22	Индивидуальные домовладения	51,765039	114,796833
55551	Забайкальский край, р-н. Карымский, с. Урульга, ул. Забелина, д. 23	Индивидуальные домовладения	51,765039	114,796833
55552	Забайкальский край, р-н. Карымский, с. Урульга, ул. Забелина, д. 24	Индивидуальные домовладения	51,765039	114,796833
55553	Забайкальский край, р-н. Карымский, с. Урульга, ул. Забелина, д. 25	Индивидуальные домовладения	51,765039	114,796833
55554	Забайкальский край, р-н. Карымский, с. Урульга, ул. Забелина, д. 26	Индивидуальные домовладения	51,765039	114,796833
55555	Забайкальский край, р-н. Карымский, с. Урульга, ул. Забелина, д. 27	Индивидуальные домовладения	51,765039	114,796833
55556	Забайкальский край, р-н. Карымский, с. Урульга, ул. Забелина, д. 28	Индивидуальные домовладения	51,765039	114,796833
55557	Забайкальский край, р-н. Карымский, с. Урульга, ул. Забелина, д. 29	Индивидуальные домовладения	51,765039	114,796833
55558	Забайкальский край, р-н. Балейский, г. Балей, ул. Балейская, д. 21	Индивидуальные домовладения	51,580398	116,653318
55559	Забайкальский край, р-н. Карымский, с. Урульга, ул. Забелина, д. 31	Индивидуальные домовладения	51,765039	114,796833

№ п/п	Адрес	Вид	Широта	Долгота
55560	Забайкальский край, р-н. Карымский, с. Урульга, ул. Забелина, д. 32б	Индивидуальные домовладения	51,765039	114,796833
55561	Забайкальский край, р-н. Карымский, с. Урульга, ул. Забелина, д. 32в	Индивидуальные домовладения	51,765039	114,796833
55562	Забайкальский край, р-н. Карымский, с. Урульга, ул. Забелина, д. 33	Индивидуальные домовладения	51,765039	114,796833
55563	Забайкальский край, р-н. Карымский, с. Урульга, ул. Забелина, д. 33а	Индивидуальные домовладения	51,765039	114,796833
55564	Забайкальский край, р-н. Карымский, с. Урульга, ул. Забелина, д. 34	Индивидуальные домовладения	51,765039	114,796833
55565	Забайкальский край, р-н. Карымский, с. Урульга, ул. Забелина, д. 36	Индивидуальные домовладения	51,765039	114,796833
55566	Забайкальский край, р-н. Карымский, с. Урульга, ул. Забелина, д. 38	Индивидуальные домовладения	51,765039	114,796833
55567	Забайкальский край, р-н. Карымский, с. Урульга, ул. Забелина, д. 39	Индивидуальные домовладения	51,765039	114,796833
55568	Забайкальский край, р-н. Карымский, с. Урульга, ул. Забелина, д. 4	Индивидуальные домовладения	51,765039	114,796833
55569	Забайкальский край, р-н. Карымский, с. Урульга, ул. Забелина, д. 40	Индивидуальные домовладения	51,765039	114,796833
55570	Забайкальский край, р-н. Карымский, с. Урульга, ул. Забелина, д. 42	Индивидуальные домовладения	51,765039	114,796833
55571	Забайкальский край, р-н. Карымский, с. Урульга, ул. Забелина, д. 5	Индивидуальные домовладения	51,765039	114,796833
55572	Забайкальский край, р-н. Карымский, с. Урульга, ул. Забелина, д. 6	Индивидуальные домовладения	51,765039	114,796833
55573	Забайкальский край, р-н. Карымский, с. Урульга, ул. Забелина, д. 7	Индивидуальные домовладения	51,765039	114,796833
55574	Забайкальский край, р-н. Карымский, с. Урульга, ул. Забелина, д. 9	Индивидуальные домовладения	51,765039	114,796833

№ п/п	Адрес	Вид	Широта	Долгота
55575	Забайкальский край, р-н. Карымский, с. Урульга, ул. Ингодинская, д. 10	Индивидуальные домовладения	51,768377	114,806247
55576	Забайкальский край, р-н. Карымский, с. Урульга, ул. Ингодинская, д. 12	Индивидуальные домовладения	51,768377	114,806247
55577	Забайкальский край, р-н. Карымский, с. Урульга, ул. Ингодинская, д. 14	Индивидуальные домовладения	51,768377	114,806247
55578	Забайкальский край, р-н. Карымский, с. Урульга, ул. Ингодинская, д. 18	Индивидуальные домовладения	51,768377	114,806247
55579	Забайкальский край, р-н. Карымский, с. Урульга, ул. Ингодинская, д. 2	Индивидуальные домовладения	51,768377	114,806247
55580	Забайкальский край, р-н. Карымский, с. Урульга, ул. Ингодинская, д. 20	Индивидуальные домовладения	51,768377	114,806247
55581	Забайкальский край, р-н. Карымский, с. Урульга, ул. Ингодинская, д. 24	Индивидуальные домовладения	51,768377	114,806247
55582	Забайкальский край, р-н. Карымский, с. Урульга, ул. Ингодинская, д. 26	Индивидуальные домовладения	51,768377	114,806247
55583	Забайкальский край, р-н. Карымский, с. Урульга, ул. Ингодинская, д. 28	Индивидуальные домовладения	51,768377	114,806247
55584	Забайкальский край, р-н. Карымский, с. Урульга, ул. Ингодинская, д. 2, корп. А	Индивидуальные домовладения	51,768377	114,806247
55585	Забайкальский край, р-н. Карымский, с. Урульга, ул. Ингодинская, д. 32	Индивидуальные домовладения	51,768377	114,806247
55586	Забайкальский край, р-н. Карымский, с. Урульга, ул. Ингодинская, д. 32а	Индивидуальные домовладения	51,768377	114,806247
55587	Забайкальский край, р-н. Карымский, с. Урульга, ул. Ингодинская, д. 6	Индивидуальные домовладения	51,768377	114,806247
55588	Забайкальский край, р-н. Карымский, с. Урульга, ул. Ингодинская, д. 8а	Индивидуальные домовладения	51,768377	114,806247
55589	Забайкальский край, р-н. Карымский, с. Урульга, ул. Клубная, д. 10	Индивидуальные домовладения	51,768377	114,806247

№ п/п	Адрес	Вид	Широта	Долгота
55590	Забайкальский край, р-н. Карымский, с. Урульга, ул. Клубная, д. 11	Индивидуальные домовладения	51,768377	114,806247
55591	Забайкальский край, р-н. Карымский, с. Урульга, ул. Клубная, д. 3	Индивидуальные домовладения	51,768377	114,806247
55592	Забайкальский край, р-н. Карымский, с. Урульга, ул. Клубная, д. 4	Индивидуальные домовладения	51,768377	114,806247
55593	Забайкальский край, р-н. Карымский, с. Урульга, ул. Клубная, д. 5	Индивидуальные домовладения	51,768377	114,806247
55594	Забайкальский край, р-н. Карымский, с. Урульга, ул. Клубная, д. 9	Индивидуальные домовладения	51,768377	114,806247
55595	Забайкальский край, р-н. Карымский, с. Урульга, ул. Коммунальная, д. 1	Индивидуальные домовладения	51,77064	114,792135
55596	Забайкальский край, р-н. Карымский, с. Урульга, ул. Коммунальная, д. 10	Индивидуальные домовладения	51,77064	114,792135
55597	Забайкальский край, р-н. Карымский, с. Урульга, ул. Коммунальная, д. 11	Индивидуальные домовладения	51,77064	114,792135
55598	Забайкальский край, р-н. Карымский, с. Урульга, ул. Коммунальная, д. 12	Индивидуальные домовладения	51,77064	114,792135
55599	Забайкальский край, р-н. Карымский, с. Урульга, ул. Коммунальная, д. 13	Индивидуальные домовладения	51,77064	114,792135
55600	Забайкальский край, р-н. Карымский, с. Урульга, ул. Коммунальная, д. 14	Индивидуальные домовладения	51,77064	114,792135
55601	Забайкальский край, р-н. Карымский, с. Урульга, ул. Коммунальная, д. 16	Индивидуальные домовладения	51,77064	114,792135
55602	Забайкальский край, р-н. Карымский, с. Урульга, ул. Коммунальная, д. 18	Индивидуальные домовладения	51,77064	114,792135
55603	Забайкальский край, р-н. Карымский, с. Урульга, ул. Коммунальная, д. 19	Индивидуальные домовладения	51,77064	114,792135
55604	Забайкальский край, р-н. Карымский, с. Урульга, ул. Коммунальная, д. 2	Индивидуальные домовладения	51,77064	114,792135

№ п/п	Адрес	Вид	Широта	Долгота
55605	Забайкальский край, р-н. Карымский, с. Урульга, ул. Коммунальная, д. 20	Индивидуальные домовладения	51,77064	114,792135
55606	Забайкальский край, р-н. Карымский, с. Урульга, ул. Коммунальная, д. 21	Индивидуальные домовладения	51,77064	114,792135
55607	Забайкальский край, р-н. Карымский, с. Урульга, ул. Коммунальная, д. 22	Индивидуальные домовладения	51,77064	114,792135
55608	Забайкальский край, р-н. Карымский, с. Урульга, ул. Коммунальная, д. 24	Индивидуальные домовладения	51,77064	114,792135
55609	Забайкальский край, р-н. Карымский, с. Урульга, ул. Коммунальная, д. 25	Индивидуальные домовладения	51,77064	114,792135
55610	Забайкальский край, р-н. Карымский, с. Урульга, ул. Коммунальная, д. 26	Индивидуальные домовладения	51,77064	114,792135
55611	Забайкальский край, р-н. Карымский, с. Урульга, ул. Коммунальная, д. 27	Индивидуальные домовладения	51,77064	114,792135
55612	Забайкальский край, р-н. Карымский, с. Урульга, ул. Коммунальная, д. 28	Индивидуальные домовладения	51,77064	114,792135
55613	Забайкальский край, р-н. Карымский, с. Урульга, ул. Коммунальная, д. 29	Индивидуальные домовладения	51,77064	114,792135
55614	Забайкальский край, р-н. Карымский, с. Урульга, ул. Коммунальная, д. 30а	Индивидуальные домовладения	51,77064	114,792135
55615	Забайкальский край, р-н. Карымский, с. Урульга, ул. Коммунальная, д. 31	Индивидуальные домовладения	51,77064	114,792135
55616	Забайкальский край, р-н. Карымский, с. Урульга, ул. Коммунальная, д. 32	Индивидуальные домовладения	51,77064	114,792135
55617	Забайкальский край, р-н. Карымский, с. Урульга, ул. Коммунальная, д. 33	Индивидуальные домовладения	51,77064	114,792135
55618	Забайкальский край, р-н. Карымский, с. Урульга, ул. Коммунальная, д. 34	Индивидуальные домовладения	51,77064	114,792135
55619	Забайкальский край, р-н. Карымский, с. Урульга, ул. Коммунальная, д. 35	Индивидуальные домовладения	51,77064	114,792135

№ п/п	Адрес	Вид	Широта	Долгота
55620	Забайкальский край, р-н. Карымский, с. Урульга, ул. Коммунальная, д. 36	Индивидуальные домовладения	51,77064	114,792135
55621	Забайкальский край, р-н. Карымский, с. Урульга, ул. Коммунальная, д. 37	Индивидуальные домовладения	51,77064	114,792135
55622	Забайкальский край, р-н. Карымский, с. Урульга, ул. Коммунальная, д. 39	Индивидуальные домовладения	51,77064	114,792135
55623	Забайкальский край, р-н. Карымский, с. Урульга, ул. Коммунальная, д. 40	Индивидуальные домовладения	51,77064	114,792135
55624	Забайкальский край, р-н. Карымский, с. Урульга, ул. Коммунальная, д. 42	Индивидуальные домовладения	51,77064	114,792135
55625	Забайкальский край, р-н. Карымский, с. Урульга, ул. Коммунальная, д. 43	Индивидуальные домовладения	51,77064	114,792135
55626	Забайкальский край, р-н. Карымский, с. Урульга, ул. Коммунальная, д. 44	Индивидуальные домовладения	51,77064	114,792135
55627	Забайкальский край, р-н. Карымский, с. Урульга, ул. Коммунальная, д. 45	Индивидуальные домовладения	51,77064	114,792135
55628	Забайкальский край, р-н. Карымский, с. Урульга, ул. Коммунальная, д. 46	Индивидуальные домовладения	51,77064	114,792135
55629	Забайкальский край, р-н. Карымский, с. Урульга, ул. Коммунальная, д. 47	Индивидуальные домовладения	51,77064	114,792135
55630	Забайкальский край, р-н. Карымский, с. Урульга, ул. Коммунальная, д. 49	Индивидуальные домовладения	51,77064	114,792135
55631	Забайкальский край, р-н. Карымский, с. Урульга, ул. Коммунальная, д. 5	Индивидуальные домовладения	51,77064	114,792135
55632	Забайкальский край, р-н. Карымский, с. Урульга, ул. Коммунальная, д. 52	Индивидуальные домовладения	51,77064	114,792135
55633	Забайкальский край, р-н. Карымский, с. Урульга, ул. Коммунальная, д. 53	Индивидуальные домовладения	51,77064	114,792135
55634	Забайкальский край, р-н. Карымский, с. Урульга, ул. Коммунальная, д. 54	Индивидуальные домовладения	51,77064	114,792135

№ п/п	Адрес	Вид	Широта	Долгота
55635	Забайкальский край, р-н. Карымский, с. Урульга, ул. Коммунальная, д. 55	Индивидуальные домовладения	51,77064	114,792135
55636	Забайкальский край, р-н. Карымский, с. Урульга, ул. Коммунальная, д. 56	Индивидуальные домовладения	51,77064	114,792135
55637	Забайкальский край, р-н. Карымский, с. Урульга, ул. Коммунальная, д. 57	Индивидуальные домовладения	51,77064	114,792135
55638	Забайкальский край, р-н. Карымский, с. Урульга, ул. Коммунальная, д. 58	Индивидуальные домовладения	51,77064	114,792135
55639	Забайкальский край, р-н. Карымский, с. Урульга, ул. Коммунальная, д. 59	Индивидуальные домовладения	51,77064	114,792135
55640	Забайкальский край, р-н. Карымский, с. Урульга, ул. Коммунальная, д. 60	Индивидуальные домовладения	51,77064	114,792135
55641	Забайкальский край, р-н. Карымский, с. Урульга, ул. Коммунальная, д. 61	Индивидуальные домовладения	51,77064	114,792135
55642	Забайкальский край, р-н. Карымский, с. Урульга, ул. Коммунальная, д. 62	Индивидуальные домовладения	51,77064	114,792135
55643	Забайкальский край, р-н. Карымский, с. Урульга, ул. Коммунальная, д. 63	Индивидуальные домовладения	51,77064	114,792135
55644	Забайкальский край, р-н. Карымский, с. Урульга, ул. Коммунальная, д. 64	Индивидуальные домовладения	51,77064	114,792135
55645	Забайкальский край, р-н. Карымский, с. Урульга, ул. Коммунальная, д. 65	Индивидуальные домовладения	51,77064	114,792135
55646	Забайкальский край, р-н. Карымский, с. Урульга, ул. Коммунальная, д. 66	Индивидуальные домовладения	51,77064	114,792135
55647	Забайкальский край, р-н. Карымский, с. Урульга, ул. Коммунальная, д. 68	Индивидуальные домовладения	51,77064	114,792135
55648	Забайкальский край, р-н. Карымский, с. Урульга, ул. Коммунальная, д. 69	Индивидуальные домовладения	51,77064	114,792135
55649	Забайкальский край, р-н. Карымский, с. Урульга, ул. Коммунальная, д. 69а	Индивидуальные домовладения	51,77064	114,792135

№ п/п	Адрес	Вид	Широта	Долгота
55650	Забайкальский край, р-н. Карымский, с. Урульга, ул. Коммунальная, д. 69в	Индивидуальные домовладения	51,77064	114,792135
55651	Забайкальский край, р-н. Карымский, с. Урульга, ул. Коммунальная, д. 69, корп. б	Индивидуальные домовладения	51,77064	114,792135
55652	Забайкальский край, р-н. Карымский, с. Урульга, ул. Коммунальная, д. 7	Индивидуальные домовладения	51,77064	114,792135
55653	Забайкальский край, р-н. Карымский, с. Урульга, ул. Коммунальная, д. 70	Индивидуальные домовладения	51,77064	114,792135
55654	Забайкальский край, р-н. Карымский, с. Урульга, ул. Коммунальная, д. 71	Индивидуальные домовладения	51,77064	114,792135
55655	Забайкальский край, р-н. Карымский, с. Урульга, ул. Коммунальная, д. 73	Индивидуальные домовладения	51,77064	114,792135
55656	Забайкальский край, р-н. Карымский, с. Урульга, ул. Коммунальная, д. 74	Индивидуальные домовладения	51,775979	114,788542
55657	Забайкальский край, р-н. Карымский, с. Урульга, ул. Коммунальная, д. 76	Индивидуальные домовладения	51,77064	114,792135
55658	Забайкальский край, р-н. Карымский, с. Урульга, ул. Коммунальная, д. 77	Индивидуальные домовладения	51,77064	114,792135
55659	Забайкальский край, р-н. Карымский, с. Урульга, ул. Коммунальная, д. 78	Индивидуальные домовладения	51,77064	114,792135
55660	Забайкальский край, р-н. Карымский, с. Урульга, ул. Коммунальная, д. 79	Индивидуальные домовладения	51,77064	114,792135
55661	Забайкальский край, р-н. Карымский, с. Урульга, ул. Коммунальная, д. 8	Индивидуальные домовладения	51,77064	114,792135
55662	Забайкальский край, р-н. Карымский, с. Урульга, ул. Коммунальная, д. 80	Индивидуальные домовладения	51,77064	114,792135
55663	Забайкальский край, р-н. Карымский, с. Урульга, ул. Коммунальная, д. 82	Индивидуальные домовладения	51,77064	114,792135
55664	Забайкальский край, р-н. Карымский, с. Урульга, ул. Коммунальная, д. 83	Индивидуальные домовладения	51,77064	114,792135

№ п/п	Адрес	Вид	Широта	Долгота
55665	Забайкальский край, р-н. Карымский, с. Урульга, ул. Коммунальная, д. 9	Индивидуальные домовладения	51,77064	114,792135
55666	Забайкальский край, р-н. Карымский, с. Урульга, ул. Лазо, д. 1	Индивидуальные домовладения	51,768377	114,806247
55667	Забайкальский край, р-н. Карымский, с. Урульга, ул. Лазо, д. 10	Индивидуальные домовладения	51,768377	114,806247
55668	Забайкальский край, р-н. Карымский, с. Урульга, ул. Лазо, д. 14	Индивидуальные домовладения	51,768377	114,806247
55669	Забайкальский край, р-н. Карымский, с. Урульга, ул. Лазо, д. 16	Индивидуальные домовладения	51,768377	114,806247
55670	Забайкальский край, р-н. Карымский, с. Урульга, ул. Лазо, д. 2	Индивидуальные домовладения	51,768377	114,806247
55671	Забайкальский край, р-н. Карымский, с. Урульга, ул. Лазо, д. 20	Индивидуальные домовладения	51,768377	114,806247
55672	Забайкальский край, р-н. Карымский, с. Урульга, ул. Лазо, д. 4	Индивидуальные домовладения	51,768377	114,806247
55673	Забайкальский край, р-н. Карымский, с. Урульга, ул. Луговая, д. 1	Индивидуальные домовладения	51,755807	114,794092
55674	Забайкальский край, р-н. Карымский, с. Урульга, ул. Луговая, д. 10	Индивидуальные домовладения	51,755807	114,794092
55675	Забайкальский край, р-н. Карымский, с. Урульга, ул. Луговая, д. 11	Индивидуальные домовладения	51,755807	114,794092
55676	Забайкальский край, р-н. Карымский, с. Урульга, ул. Луговая, д. 12	Индивидуальные домовладения	51,755807	114,794092
55677	Забайкальский край, р-н. Карымский, с. Урульга, ул. Луговая, д. 13	Индивидуальные домовладения	51,755807	114,794092
55678	Забайкальский край, р-н. Карымский, с. Урульга, ул. Луговая, д. 14	Индивидуальные домовладения	51,755807	114,794092
55679	Забайкальский край, р-н. Карымский, с. Урульга, ул. Луговая, д. 15	Индивидуальные домовладения	51,755807	114,794092

№ п/п	Адрес	Вид	Широта	Долгота
55680	Забайкальский край, р-н. Карымский, с. Урульга, ул. Луговая, д. 17	Индивидуальные домовладения	51,755807	114,794092
55681	Забайкальский край, р-н. Карымский, с. Урульга, ул. Луговая, д. 18	Индивидуальные домовладения	51,755807	114,794092
55682	Забайкальский край, р-н. Карымский, с. Урульга, ул. Луговая, д. 19	Индивидуальные домовладения	51,755807	114,794092
55683	Забайкальский край, р-н. Карымский, с. Урульга, ул. Луговая, д. 1а	Индивидуальные домовладения	51,755807	114,794092
55684	Забайкальский край, р-н. Карымский, с. Урульга, ул. Луговая, д. 1б	Индивидуальные домовладения	51,755807	114,794092
55685	Забайкальский край, р-н. Карымский, с. Урульга, ул. Луговая, д. 1в	Индивидуальные домовладения	51,755807	114,794092
55686	Забайкальский край, р-н. Карымский, с. Урульга, ул. Луговая, д. 2	Индивидуальные домовладения	51,755807	114,794092
55687	Забайкальский край, р-н. Карымский, с. Урульга, ул. Луговая, д. 20	Индивидуальные домовладения	51,755807	114,794092
55688	Забайкальский край, р-н. Карымский, с. Урульга, ул. Луговая, д. 22	Индивидуальные домовладения	51,756031	114,793383
55689	Забайкальский край, р-н. Карымский, с. Урульга, ул. Луговая, д. 23	Индивидуальные домовладения	51,75572	114,793138
55690	Забайкальский край, р-н. Карымский, с. Урульга, ул. Луговая, д. 23а	Индивидуальные домовладения	51,755692	114,79279
55691	Забайкальский край, р-н. Карымский, с. Урульга, ул. Луговая, д. 25	Индивидуальные домовладения	51,755807	114,794092
55692	Забайкальский край, р-н. Карымский, с. Урульга, ул. Луговая, д. 27	Индивидуальные домовладения	51,755807	114,794092
55693	Забайкальский край, р-н. Карымский, с. Урульга, ул. Луговая, д. 29	Индивидуальные домовладения	51,755807	114,794092
55694	Забайкальский край, р-н. Карымский, с. Урульга, ул. Луговая, д. 2, корп. Б	Индивидуальные домовладения	51,755807	114,794092

№ п/п	Адрес	Вид	Широта	Долгота
55695	Забайкальский край, р-н. Карымский, с. Урульга, ул. Луговая, д. 3	Индивидуальные домовладения	51,755807	114,794092
55696	Забайкальский край, р-н. Карымский, с. Урульга, ул. Луговая, д. 30	Индивидуальные домовладения	51,755807	114,794092
55697	Забайкальский край, р-н. Карымский, с. Урульга, ул. Луговая, д. 31	Индивидуальные домовладения	51,755807	114,794092
55698	Забайкальский край, р-н. Карымский, с. Урульга, ул. Луговая, д. 32	Индивидуальные домовладения	51,755807	114,794092
55699	Забайкальский край, р-н. Карымский, с. Урульга, ул. Луговая, д. 36	Индивидуальные домовладения	51,755807	114,794092
55700	Забайкальский край, р-н. Карымский, с. Урульга, ул. Луговая, д. 37	Индивидуальные домовладения	51,755807	114,794092
55701	Забайкальский край, р-н. Карымский, с. Урульга, ул. Луговая, д. 38	Индивидуальные домовладения	51,755807	114,794092
55702	Забайкальский край, р-н. Карымский, с. Урульга, ул. Луговая, д. 39	Индивидуальные домовладения	51,755785	114,789916
55703	Забайкальский край, р-н. Карымский, с. Урульга, ул. Луговая, д. 39а	Индивидуальные домовладения	51,755785	114,789916
55704	Забайкальский край, р-н. Карымский, с. Урульга, ул. Луговая, д. 4	Индивидуальные домовладения	51,755807	114,794092
55705	Забайкальский край, р-н. Карымский, с. Урульга, ул. Луговая, д. 40	Индивидуальные домовладения	51,758047	114,792146
55706	Забайкальский край, р-н. Карымский, с. Урульга, ул. Луговая, д. 43	Индивидуальные домовладения	51,755807	114,794092
55707	Забайкальский край, р-н. Карымский, с. Урульга, ул. Луговая, д. 45	Индивидуальные домовладения	51,755807	114,794092
55708	Забайкальский край, р-н. Карымский, с. Урульга, ул. Луговая, д. 47	Индивидуальные домовладения	51,755807	114,794092
55709	Забайкальский край, р-н. Карымский, с. Урульга, ул. Луговая, д. 49	Индивидуальные домовладения	51,755807	114,794092

№ п/п	Адрес	Вид	Широта	Долгота
55710	Забайкальский край, р-н. Карымский, с. Урульга, ул. Луговая, д. 4а	Индивидуальные домовладения	51,755807	114,794092
55711	Забайкальский край, р-н. Карымский, с. Урульга, ул. Луговая, д. 5	Индивидуальные домовладения	51,755807	114,794092
55712	Забайкальский край, р-н. Карымский, с. Урульга, ул. Луговая, д. 53	Индивидуальные домовладения	51,755807	114,794092
55713	Забайкальский край, р-н. Карымский, с. Урульга, ул. Луговая, д. 55	Индивидуальные домовладения	51,755807	114,794092
55714	Забайкальский край, р-н. Карымский, с. Урульга, ул. Луговая, д. 61	Индивидуальные домовладения	51,755807	114,794092
55715	Забайкальский край, р-н. Карымский, с. Урульга, ул. Луговая, д. 63	Индивидуальные домовладения	51,755807	114,794092
55716	Забайкальский край, р-н. Карымский, с. Урульга, ул. Луговая, д. 65	Индивидуальные домовладения	51,755807	114,794092
55717	Забайкальский край, р-н. Карымский, с. Урульга, ул. Луговая, д. 67	Индивидуальные домовладения	51,755807	114,794092
55718	Забайкальский край, р-н. Карымский, с. Урульга, ул. Луговая, д. 69	Индивидуальные домовладения	51,755807	114,794092
55719	Забайкальский край, р-н. Карымский, с. Урульга, ул. Луговая, д. 71	Индивидуальные домовладения	51,755807	114,794092
55720	Забайкальский край, р-н. Карымский, с. Урульга, ул. Луговая, д. 73	Индивидуальные домовладения	51,759024	114,791349
55721	Забайкальский край, р-н. Балейский, г. Балей, ул. Балейская, д. 22	Индивидуальные домовладения	51,580398	116,653318
55722	Забайкальский край, р-н. Карымский, с. Урульга, ул. Молодежная, д. 1	Индивидуальные домовладения	51,768377	114,806247
55723	Забайкальский край, р-н. Карымский, с. Урульга, ул. Молодежная, д. 10	Индивидуальные домовладения	51,768377	114,806247
55724	Забайкальский край, р-н. Карымский, с. Урульга, ул. Молодежная, д. 12	Индивидуальные домовладения	51,768377	114,806247

№ п/п	Адрес	Вид	Широта	Долгота
55725	Забайкальский край, р-н. Карымский, с. Урульга, ул. Молодежная, д. 14	Индивидуальные домовладения	51,768377	114,806247
55726	Забайкальский край, р-н. Карымский, с. Урульга, ул. Молодежная, д. 16	Индивидуальные домовладения	51,768377	114,806247
55727	Забайкальский край, р-н. Карымский, с. Урульга, ул. Молодежная, д. 18	Индивидуальные домовладения	51,768377	114,806247
55728	Забайкальский край, р-н. Карымский, с. Урульга, ул. Молодежная, д. 2	Индивидуальные домовладения	51,768377	114,806247
55729	Забайкальский край, р-н. Карымский, с. Урульга, ул. Молодежная, д. 22	Индивидуальные домовладения	51,768377	114,806247
55730	Забайкальский край, р-н. Карымский, с. Урульга, ул. Молодежная, д. 3	Индивидуальные домовладения	51,768377	114,806247
55731	Забайкальский край, р-н. Карымский, с. Урульга, ул. Молодежная, д. 4	Индивидуальные домовладения	51,768377	114,806247
55732	Забайкальский край, р-н. Карымский, с. Урульга, ул. Молодежная, д. 5	Индивидуальные домовладения	51,768377	114,806247
55733	Забайкальский край, р-н. Карымский, с. Урульга, ул. Молодежная, д. 6	Индивидуальные домовладения	51,768377	114,806247
55734	Забайкальский край, р-н. Карымский, с. Урульга, ул. Молодежная, д. 7	Индивидуальные домовладения	51,768377	114,806247
55735	Забайкальский край, р-н. Карымский, с. Урульга, ул. Молодежная, д. 8	Индивидуальные домовладения	51,768377	114,806247
55736	Забайкальский край, р-н. Карымский, с. Урульга, ул. Набережная, д. 1	Индивидуальные домовладения	51,768377	114,806247
55737	Забайкальский край, р-н. Карымский, с. Урульга, ул. Набережная, д. 3	Индивидуальные домовладения	51,768377	114,806247
55738	Забайкальский край, р-н. Карымский, с. Урульга, ул. Набережная, д. 7	Индивидуальные домовладения	51,768377	114,806247
55739	Забайкальский край, р-н. Карымский, с. Урульга, ул. Набережная, д. 9	Индивидуальные домовладения	51,768377	114,806247

№ п/п	Адрес	Вид	Широта	Долгота
55740	Забайкальский край, р-н. Карымский, с. Урульга, ул. Нагорная, д. 1	Индивидуальные домовладения	51,768377	114,806247
55741	Забайкальский край, р-н. Карымский, с. Урульга, ул. Нагорная, д. 10	Индивидуальные домовладения	51,768377	114,806247
55742	Забайкальский край, р-н. Карымский, с. Урульга, ул. Нагорная, д. 11	Индивидуальные домовладения	51,768377	114,806247
55743	Забайкальский край, р-н. Карымский, с. Урульга, ул. Нагорная, д. 12	Индивидуальные домовладения	51,768377	114,806247
55744	Забайкальский край, р-н. Карымский, с. Урульга, ул. Нагорная, д. 13	Индивидуальные домовладения	51,768377	114,806247
55745	Забайкальский край, р-н. Карымский, с. Урульга, ул. Нагорная, д. 14	Индивидуальные домовладения	51,768377	114,806247
55746	Забайкальский край, р-н. Карымский, с. Урульга, ул. Нагорная, д. 2	Индивидуальные домовладения	51,768377	114,806247
55747	Забайкальский край, р-н. Карымский, с. Урульга, ул. Нагорная, д. 20	Индивидуальные домовладения	51,768377	114,806247
55748	Забайкальский край, р-н. Карымский, с. Урульга, ул. Нагорная, д. 22	Индивидуальные домовладения	51,768377	114,806247
55749	Забайкальский край, р-н. Карымский, с. Урульга, ул. Нагорная, д. 24	Индивидуальные домовладения	51,768377	114,806247
55750	Забайкальский край, р-н. Карымский, с. Урульга, ул. Нагорная, д. 26	Индивидуальные домовладения	51,768377	114,806247
55751	Забайкальский край, р-н. Карымский, с. Урульга, ул. Нагорная, д. 3	Индивидуальные домовладения	51,768377	114,806247
55752	Забайкальский край, р-н. Карымский, с. Урульга, ул. Нагорная, д. 30	Индивидуальные домовладения	51,768377	114,806247
55753	Забайкальский край, р-н. Карымский, с. Урульга, ул. Нагорная, д. 32	Индивидуальные домовладения	51,768377	114,806247
55754	Забайкальский край, р-н. Балейский, г. Балей, ул. Балейская, д. 31	Индивидуальные домовладения	51,580398	116,653318

№ п/п	Адрес	Вид	Широта	Долгота
55755	Забайкальский край, р-н. Карымский, с. Урульга, ул. Нагорная, д. 36	Индивидуальные домовладения	51,768377	114,806247
55756	Забайкальский край, р-н. Карымский, с. Урульга, ул. Нагорная, д. 36а	Индивидуальные домовладения	51,768377	114,806247
55757	Забайкальский край, р-н. Карымский, с. Урульга, ул. Нагорная, д. 38	Индивидуальные домовладения	51,768377	114,806247
55758	Забайкальский край, р-н. Карымский, с. Урульга, ул. Нагорная, д. 40	Индивидуальные домовладения	51,768377	114,806247
55759	Забайкальский край, р-н. Карымский, с. Урульга, ул. Нагорная, д. 42	МКД	51,768377	114,806247
55760	Забайкальский край, р-н. Карымский, с. Урульга, ул. Нагорная, д. 44	МКД	51,768377	114,806247
55761	Забайкальский край, р-н. Карымский, с. Урульга, ул. Нагорная, д. 48	Индивидуальные домовладения	51,768377	114,806247
55762	Забайкальский край, р-н. Карымский, с. Урульга, ул. Нагорная, д. 5	Индивидуальные домовладения	51,768377	114,806247
55763	Забайкальский край, р-н. Карымский, с. Урульга, ул. Нагорная, д. 6	Индивидуальные домовладения	51,768377	114,806247
55764	Забайкальский край, р-н. Карымский, с. Урульга, ул. Нагорная, д. 7	Индивидуальные домовладения	51,768377	114,806247
55765	Забайкальский край, р-н. Карымский, с. Урульга, ул. Нагорная, д. 8	Индивидуальные домовладения	51,768377	114,806247
55766	Забайкальский край, р-н. Карымский, с. Урульга, ул. Новая, д. 1	Индивидуальные домовладения	51,768377	114,806247
55767	Забайкальский край, р-н. Карымский, с. Урульга, ул. Новая, д. 10а	Индивидуальные домовладения	51,768377	114,806247
55768	Забайкальский край, р-н. Карымский, с. Урульга, ул. Новая, д. 11	Индивидуальные домовладения	51,768377	114,806247
55769	Забайкальский край, р-н. Карымский, с. Урульга, ул. Новая, д. 12	Индивидуальные домовладения	51,768377	114,806247

№ п/п	Адрес	Вид	Широта	Долгота
55770	Забайкальский край, р-н. Карымский, с. Урульга, ул. Новая, д. 13	Индивидуальные домовладения	51,768377	114,806247
55771	Забайкальский край, р-н. Карымский, с. Урульга, ул. Новая, д. 14	Индивидуальные домовладения	51,768377	114,806247
55772	Забайкальский край, р-н. Карымский, с. Урульга, ул. Новая, д. 15	Индивидуальные домовладения	51,768377	114,806247
55773	Забайкальский край, р-н. Карымский, с. Урульга, ул. Новая, д. 16	Индивидуальные домовладения	51,768377	114,806247
55774	Забайкальский край, р-н. Карымский, с. Урульга, ул. Новая, д. 18	Индивидуальные домовладения	51,768377	114,806247
55775	Забайкальский край, р-н. Карымский, с. Урульга, ул. Новая, д. 19	Индивидуальные домовладения	51,768377	114,806247
55776	Забайкальский край, р-н. Карымский, с. Урульга, ул. Новая, д. 2	Индивидуальные домовладения	51,768377	114,806247
55777	Забайкальский край, р-н. Карымский, с. Урульга, ул. Новая, д. 20	Индивидуальные домовладения	51,768377	114,806247
55778	Забайкальский край, р-н. Карымский, с. Урульга, ул. Новая, д. 21	Индивидуальные домовладения	51,768377	114,806247
55779	Забайкальский край, р-н. Карымский, с. Урульга, ул. Новая, д. 22	Индивидуальные домовладения	51,768377	114,806247
55780	Забайкальский край, р-н. Карымский, с. Урульга, ул. Новая, д. 23	Индивидуальные домовладения	51,768377	114,806247
55781	Забайкальский край, р-н. Карымский, с. Урульга, ул. Новая, д. 24а	Индивидуальные домовладения	51,768377	114,806247
55782	Забайкальский край, р-н. Карымский, с. Урульга, ул. Новая, д. 25	Индивидуальные домовладения	51,768377	114,806247
55783	Забайкальский край, р-н. Карымский, с. Урульга, ул. Новая, д. 26	Индивидуальные домовладения	51,768377	114,806247
55784	Забайкальский край, р-н. Карымский, с. Урульга, ул. Новая, д. 27	Индивидуальные домовладения	51,768377	114,806247

№ п/п	Адрес	Вид	Широта	Долгота
55785	Забайкальский край, р-н. Карымский, с. Урульга, ул. Новая, д. 29	Индивидуальные домовладения	51,768377	114,806247
55786	Забайкальский край, р-н. Карымский, с. Урульга, ул. Новая, д. 3	Индивидуальные домовладения	51,768377	114,806247
55787	Забайкальский край, р-н. Карымский, с. Урульга, ул. Новая, д. 31	Индивидуальные домовладения	51,768377	114,806247
55788	Забайкальский край, р-н. Балейский, г. Балей, ул. Балейская, д. 43	Индивидуальные домовладения	51,580398	116,653318
55789	Забайкальский край, р-н. Карымский, с. Урульга, ул. Новая, д. 39	Индивидуальные домовладения	51,768377	114,806247
55790	Забайкальский край, р-н. Карымский, с. Урульга, ул. Новая, д. 4	Индивидуальные домовладения	51,768377	114,806247
55791	Забайкальский край, р-н. Карымский, с. Урульга, ул. Новая, д. 5	Индивидуальные домовладения	51,768377	114,806247
55792	Забайкальский край, р-н. Карымский, с. Урульга, ул. Новая, д. 6	Индивидуальные домовладения	51,768377	114,806247
55793	Забайкальский край, р-н. Карымский, с. Урульга, ул. Новая, д. 7	Индивидуальные домовладения	51,768377	114,806247
55794	Забайкальский край, р-н. Карымский, с. Урульга, ул. Новая, д. 8	Индивидуальные домовладения	51,768377	114,806247
55795	Забайкальский край, р-н. Карымский, с. Урульга, ул. Новая, д. 9	Индивидуальные домовладения	51,768377	114,806247
55796	Забайкальский край, р-н. Карымский, с. Урульга, ул. Озерная, д. 10	Индивидуальные домовладения	51,768377	114,806247
55797	Забайкальский край, р-н. Карымский, с. Урульга, ул. Озерная, д. 101	Индивидуальные домовладения	51,768377	114,806247
55798	Забайкальский край, р-н. Карымский, с. Урульга, ул. Озерная, д. 103	Индивидуальные домовладения	51,768377	114,806247
55799	Забайкальский край, р-н. Карымский, с. Урульга, ул. Озерная, д. 11	Индивидуальные домовладения	51,768377	114,806247

№ п/п	Адрес	Вид	Широта	Долгота
55800	Забайкальский край, р-н. Карымский, с. Урульга, ул. Озерная, д. 12	Индивидуальные домовладения	51,768377	114,806247
55801	Забайкальский край, р-н. Карымский, с. Урульга, ул. Озерная, д. 12а	Индивидуальные домовладения	51,768377	114,806247
55802	Забайкальский край, р-н. Карымский, с. Урульга, ул. Озерная, д. 13	Индивидуальные домовладения	51,768377	114,806247
55803	Забайкальский край, р-н. Карымский, с. Урульга, ул. Озерная, д. 15	Индивидуальные домовладения	51,768377	114,806247
55804	Забайкальский край, р-н. Карымский, с. Урульга, ул. Озерная, д. 16	Индивидуальные домовладения	51,768377	114,806247
55805	Забайкальский край, р-н. Карымский, с. Урульга, ул. Озерная, д. 17	Индивидуальные домовладения	51,768377	114,806247
55806	Забайкальский край, р-н. Карымский, с. Урульга, ул. Озерная, д. 18	Индивидуальные домовладения	51,768377	114,806247
55807	Забайкальский край, р-н. Карымский, с. Урульга, ул. Озерная, д. 19	Индивидуальные домовладения	51,768377	114,806247
55808	Забайкальский край, р-н. Карымский, с. Урульга, ул. Озерная, д. 1а	Индивидуальные домовладения	51,768377	114,806247
55809	Забайкальский край, р-н. Карымский, с. Урульга, ул. Озерная, д. 2	Индивидуальные домовладения	51,768377	114,806247
55810	Забайкальский край, р-н. Карымский, с. Урульга, ул. Озерная, д. 21	Индивидуальные домовладения	51,768377	114,806247
55811	Забайкальский край, р-н. Карымский, с. Урульга, ул. Озерная, д. 23	Индивидуальные домовладения	51,768377	114,806247
55812	Забайкальский край, р-н. Карымский, с. Урульга, ул. Озерная, д. 24	Индивидуальные домовладения	51,768377	114,806247
55813	Забайкальский край, р-н. Карымский, с. Урульга, ул. Озерная, д. 25	Индивидуальные домовладения	51,768377	114,806247
55814	Забайкальский край, р-н. Карымский, с. Урульга, ул. Озерная, д. 27	Индивидуальные домовладения	51,768377	114,806247

№ п/п	Адрес	Вид	Широта	Долгота
55815	Забайкальский край, р-н. Карымский, с. Урульга, ул. Озерная, д. 28	Индивидуальные домовладения	51,768377	114,806247
55816	Забайкальский край, р-н. Карымский, с. Урульга, ул. Озерная, д. 29	Индивидуальные домовладения	51,768377	114,806247
55817	Забайкальский край, р-н. Карымский, с. Урульга, ул. Озерная, д. 3	Индивидуальные домовладения	51,768377	114,806247
55818	Забайкальский край, р-н. Карымский, с. Урульга, ул. Озерная, д. 32	Индивидуальные домовладения	51,768377	114,806247
55819	Забайкальский край, р-н. Карымский, с. Урульга, ул. Озерная, д. 33	Индивидуальные домовладения	51,768377	114,806247
55820	Забайкальский край, р-н. Карымский, с. Урульга, ул. Озерная, д. 34	Индивидуальные домовладения	51,768377	114,806247
55821	Забайкальский край, р-н. Карымский, с. Урульга, ул. Озерная, д. 35	Индивидуальные домовладения	51,768377	114,806247
55822	Забайкальский край, р-н. Карымский, с. Урульга, ул. Озерная, д. 37	Индивидуальные домовладения	51,768377	114,806247
55823	Забайкальский край, р-н. Карымский, с. Урульга, ул. Озерная, д. 39	Индивидуальные домовладения	51,768377	114,806247
55824	Забайкальский край, р-н. Карымский, с. Урульга, ул. Озерная, д. 4	Индивидуальные домовладения	51,768377	114,806247
55825	Забайкальский край, р-н. Карымский, с. Урульга, ул. Озерная, д. 43	Индивидуальные домовладения	51,768377	114,806247
55826	Забайкальский край, р-н. Карымский, с. Урульга, ул. Озерная, д. 49	Индивидуальные домовладения	51,768377	114,806247
55827	Забайкальский край, р-н. Карымский, с. Урульга, ул. Озерная, д. 51	Индивидуальные домовладения	51,768377	114,806247
55828	Забайкальский край, р-н. Карымский, с. Урульга, ул. Озерная, д. 53	Индивидуальные домовладения	51,768377	114,806247
55829	Забайкальский край, р-н. Карымский, с. Урульга, ул. Озерная, д. 55	Индивидуальные домовладения	51,768377	114,806247

№ п/п	Адрес	Вид	Широта	Долгота
55830	Забайкальский край, р-н. Карымский, с. Урульга, ул. Озерная, д. 57, строение 57	Индивидуальные домовладения	51,768377	114,806247
55831	Забайкальский край, р-н. Карымский, с. Урульга, ул. Озерная, д. 59	Индивидуальные домовладения	51,768377	114,806247
55832	Забайкальский край, р-н. Карымский, с. Урульга, ул. Озерная, д. 6	Индивидуальные домовладения	51,768377	114,806247
55833	Забайкальский край, р-н. Карымский, с. Урульга, ул. Озерная, д. 63	Индивидуальные домовладения	51,768377	114,806247
55834	Забайкальский край, р-н. Карымский, с. Урульга, ул. Озерная, д. 65	Индивидуальные домовладения	51,768377	114,806247
55835	Забайкальский край, р-н. Карымский, с. Урульга, ул. Озерная, д. 69	Индивидуальные домовладения	51,768377	114,806247
55836	Забайкальский край, р-н. Карымский, с. Урульга, ул. Озерная, д. 7	Индивидуальные домовладения	51,768377	114,806247
55837	Забайкальский край, р-н. Карымский, с. Урульга, ул. Озерная, д. 71	Индивидуальные домовладения	51,768377	114,806247
55838	Забайкальский край, р-н. Карымский, с. Урульга, ул. Озерная, д. 73	Индивидуальные домовладения	51,768377	114,806247
55839	Забайкальский край, р-н. Карымский, с. Урульга, ул. Озерная, д. 75	Индивидуальные домовладения	51,768377	114,806247
55840	Забайкальский край, р-н. Карымский, с. Урульга, ул. Озерная, д. 81	Индивидуальные домовладения	51,768377	114,806247
55841	Забайкальский край, р-н. Карымский, с. Урульга, ул. Озерная, д. 83	Индивидуальные домовладения	51,768377	114,806247
55842	Забайкальский край, р-н. Карымский, с. Урульга, ул. Озерная, д. 85	Индивидуальные домовладения	51,768377	114,806247
55843	Забайкальский край, р-н. Карымский, с. Урульга, ул. Озерная, д. 89	Индивидуальные домовладения	51,768377	114,806247
55844	Забайкальский край, р-н. Карымский, с. Урульга, ул. Озерная, д. 9	Индивидуальные домовладения	51,768377	114,806247

№ п/п	Адрес	Вид	Широта	Долгота
55845	Забайкальский край, р-н. Карымский, с. Урульга, ул. Озерная, д. 91	Индивидуальные домовладения	51,768377	114,806247
55846	Забайкальский край, р-н. Карымский, с. Урульга, ул. Озерная, д. 93	Индивидуальные домовладения	51,768377	114,806247
55847	Забайкальский край, р-н. Карымский, с. Урульга, ул. Озерная, д. 95	Индивидуальные домовладения	51,768377	114,806247
55848	Забайкальский край, р-н. Карымский, с. Урульга, ул. Озерная, д. 99	Индивидуальные домовладения	51,768377	114,806247
55849	Забайкальский край, р-н. Карымский, с. Урульга, ул. Подгорная, д. 1	Индивидуальные домовладения	51,768377	114,806247
55850	Забайкальский край, р-н. Карымский, с. Урульга, ул. Подгорная, д. 10	Индивидуальные домовладения	51,768377	114,806247
55851	Забайкальский край, р-н. Карымский, с. Урульга, ул. Подгорная, д. 11	Индивидуальные домовладения	51,768377	114,806247
55852	Забайкальский край, р-н. Карымский, с. Урульга, ул. Подгорная, д. 12	Индивидуальные домовладения	51,768377	114,806247
55853	Забайкальский край, р-н. Карымский, с. Урульга, ул. Подгорная, д. 13	Индивидуальные домовладения	51,768377	114,806247
55854	Забайкальский край, р-н. Карымский, с. Урульга, ул. Подгорная, д. 14	Индивидуальные домовладения	51,768377	114,806247
55855	Забайкальский край, р-н. Карымский, с. Урульга, ул. Подгорная, д. 17	Индивидуальные домовладения	51,768377	114,806247
55856	Забайкальский край, р-н. Карымский, с. Урульга, ул. Подгорная, д. 18	Индивидуальные домовладения	51,768377	114,806247
55857	Забайкальский край, р-н. Карымский, с. Урульга, ул. Подгорная, д. 19	Индивидуальные домовладения	51,768377	114,806247
55858	Забайкальский край, р-н. Карымский, с. Урульга, ул. Подгорная, д. 20	Индивидуальные домовладения	51,768377	114,806247
55859	Забайкальский край, р-н. Карымский, с. Урульга, ул. Подгорная, д. 22	Индивидуальные домовладения	51,768377	114,806247

№ п/п	Адрес	Вид	Широта	Долгота
55860	Забайкальский край, р-н. Карымский, с. Урульга, ул. Подгорная, д. 23	Индивидуальные домовладения	51,768377	114,806247
55861	Забайкальский край, р-н. Карымский, с. Урульга, ул. Подгорная, д. 24	Индивидуальные домовладения	51,768377	114,806247
55862	Забайкальский край, р-н. Карымский, с. Урульга, ул. Подгорная, д. 25	Индивидуальные домовладения	51,768377	114,806247
55863	Забайкальский край, р-н. Карымский, с. Урульга, ул. Подгорная, д. 3	Индивидуальные домовладения	51,768377	114,806247
55864	Забайкальский край, р-н. Карымский, с. Урульга, ул. Подгорная, д. 4	Индивидуальные домовладения	51,768377	114,806247
55865	Забайкальский край, р-н. Карымский, с. Урульга, ул. Подгорная, д. 6	Индивидуальные домовладения	51,768377	114,806247
55866	Забайкальский край, р-н. Карымский, с. Урульга, ул. Подгорная, д. 8	Индивидуальные домовладения	51,768377	114,806247
55867	Забайкальский край, р-н. Карымский, с. Урульга, ул. Подгорная, д. 9	Индивидуальные домовладения	51,768377	114,806247
55868	Забайкальский край, р-н. Карымский, с. Урульга, ул. Советская, д. 1	Индивидуальные домовладения	51,768377	114,806247
55869	Забайкальский край, р-н. Карымский, с. Урульга, ул. Советская, д. 10	Индивидуальные домовладения	51,768377	114,806247
55870	Забайкальский край, р-н. Карымский, с. Урульга, ул. Советская, д. 11	Индивидуальные домовладения	51,768377	114,806247
55871	Забайкальский край, р-н. Карымский, с. Урульга, ул. Советская, д. 12	Индивидуальные домовладения	51,768377	114,806247
55872	Забайкальский край, р-н. Карымский, с. Урульга, ул. Советская, д. 13	Индивидуальные домовладения	51,768377	114,806247
55873	Забайкальский край, р-н. Карымский, с. Урульга, ул. Советская, д. 15	Индивидуальные домовладения	51,768377	114,806247
55874	Забайкальский край, р-н. Карымский, с. Урульга, ул. Советская, д. 18	Индивидуальные домовладения	51,768377	114,806247

№ п/п	Адрес	Вид	Широта	Долгота
55875	Забайкальский край, р-н. Карымский, с. Урульга, ул. Советская, д. 19	Индивидуальные домовладения	51,768377	114,806247
55876	Забайкальский край, р-н. Карымский, с. Урульга, ул. Советская, д. 2	Индивидуальные домовладения	51,768377	114,806247
55877	Забайкальский край, р-н. Карымский, с. Урульга, ул. Советская, д. 20	Индивидуальные домовладения	51,768377	114,806247
55878	Забайкальский край, р-н. Карымский, с. Урульга, ул. Советская, д. 22	Индивидуальные домовладения	51,768377	114,806247
55879	Забайкальский край, р-н. Карымский, с. Урульга, ул. Советская, д. 23/1	МКД	51,768377	114,806247
55880	Забайкальский край, р-н. Карымский, с. Урульга, ул. Советская, д. 24	Индивидуальные домовладения	51,768377	114,806247
55881	Забайкальский край, р-н. Карымский, с. Урульга, ул. Советская, д. 3	Индивидуальные домовладения	51,768377	114,806247
55882	Забайкальский край, р-н. Карымский, с. Урульга, ул. Советская, д. 34	Индивидуальные домовладения	51,768377	114,806247
55883	Забайкальский край, р-н. Карымский, с. Урульга, ул. Советская, д. 36	Индивидуальные домовладения	51,768377	114,806247
55884	Забайкальский край, р-н. Карымский, с. Урульга, ул. Советская, д. 38	Индивидуальные домовладения	51,768377	114,806247
55885	Забайкальский край, р-н. Карымский, с. Урульга, ул. Советская, д. 4	Индивидуальные домовладения	51,768377	114,806247
55886	Забайкальский край, р-н. Карымский, с. Урульга, ул. Советская, д. 40	Индивидуальные домовладения	51,768377	114,806247
55887	Забайкальский край, р-н. Карымский, с. Урульга, ул. Советская, д. 46	Индивидуальные домовладения	51,768377	114,806247
55888	Забайкальский край, р-н. Балейский, г. Балей, ул. Блюхера, д. 14А	Индивидуальные домовладения	51,594858	116,686924
55889	Забайкальский край, р-н. Карымский, с. Урульга, ул. Советская, д. 50	Индивидуальные домовладения	51,768377	114,806247

№ п/п	Адрес	Вид	Широта	Долгота
55890	Забайкальский край, р-н. Карымский, с. Урульга, ул. Советская, д. 52	Индивидуальные домовладения	51,768377	114,806247
55891	Забайкальский край, р-н. Карымский, с. Урульга, ул. Советская, д. 54	Индивидуальные домовладения	51,768377	114,806247
55892	Забайкальский край, р-н. Карымский, с. Урульга, ул. Советская, д. 60	Индивидуальные домовладения	51,768377	114,806247
55893	Забайкальский край, р-н. Карымский, с. Урульга, ул. Советская, д. 62	Индивидуальные домовладения	51,768377	114,806247
55894	Забайкальский край, р-н. Карымский, с. Урульга, ул. Советская, д. 64	Индивидуальные домовладения	51,768377	114,806247
55895	Забайкальский край, р-н. Карымский, с. Урульга, ул. Советская, д. 7	Индивидуальные домовладения	51,768377	114,806247
55896	Забайкальский край, р-н. Карымский, с. Урульга, ул. Советская, д. 9	Индивидуальные домовладения	51,768377	114,806247
55897	Забайкальский край, р-н. Карымский, с. Урульга, ул. Совхозная, д. 1	Индивидуальные домовладения	51,769203	114,813698
55898	Забайкальский край, р-н. Карымский, с. Урульга, ул. Совхозная, д. 11	Индивидуальные домовладения	51,768237	114,809581
55899	Забайкальский край, р-н. Карымский, с. Урульга, ул. Совхозная, д. 13	Индивидуальные домовладения	51,768237	114,809581
55900	Забайкальский край, р-н. Карымский, с. Урульга, ул. Совхозная, д. 15	Индивидуальные домовладения	51,768237	114,809581
55901	Забайкальский край, р-н. Карымский, с. Урульга, ул. Совхозная, д. 16	Индивидуальные домовладения	51,768237	114,809581
55902	Забайкальский край, р-н. Карымский, с. Урульга, ул. Совхозная, д. 19	Индивидуальные домовладения	51,768237	114,809581
55903	Забайкальский край, р-н. Карымский, с. Урульга, ул. Совхозная, д. 2	Индивидуальные домовладения	51,768237	114,809581
55904	Забайкальский край, р-н. Карымский, с. Урульга, ул. Совхозная, д. 20	Индивидуальные домовладения	51,768237	114,809581

№ п/п	Адрес	Вид	Широта	Долгота
55905	Забайкальский край, р-н. Карымский, с. Урульга, ул. Совхозная, д. 21	Индивидуальные домовладения	51,768237	114,809581
55906	Забайкальский край, р-н. Карымский, с. Урульга, ул. Совхозная, д. 22	Индивидуальные домовладения	51,768237	114,809581
55907	Забайкальский край, р-н. Карымский, с. Урульга, ул. Совхозная, д. 25	Индивидуальные домовладения	51,768237	114,809581
55908	Забайкальский край, р-н. Карымский, с. Урульга, ул. Совхозная, д. 26	Индивидуальные домовладения	51,768237	114,809581
55909	Забайкальский край, р-н. Карымский, с. Урульга, ул. Совхозная, д. 28	Индивидуальные домовладения	51,768081	114,807107
55910	Забайкальский край, р-н. Карымский, с. Урульга, ул. Совхозная, д. 29	Индивидуальные домовладения	51,768237	114,809581
55911	Забайкальский край, р-н. Карымский, с. Урульга, ул. Совхозная, д. 3	Индивидуальные домовладения	51,768237	114,809581
55912	Забайкальский край, р-н. Карымский, с. Урульга, ул. Совхозная, д. 30	Индивидуальные домовладения	51,768237	114,809581
55913	Забайкальский край, р-н. Карымский, с. Урульга, ул. Совхозная, д. 32	Индивидуальные домовладения	51,767282	114,807016
55914	Забайкальский край, р-н. Карымский, с. Урульга, ул. Совхозная, д. 33	Индивидуальные домовладения	51,768237	114,809581
55915	Забайкальский край, р-н. Карымский, с. Урульга, ул. Совхозная, д. 36	Индивидуальные домовладения	51,768237	114,809581
55916	Забайкальский край, р-н. Карымский, с. Урульга, ул. Совхозная, д. 37	Индивидуальные домовладения	51,768237	114,809581
55917	Забайкальский край, р-н. Карымский, с. Урульга, ул. Совхозная, д. 38	Индивидуальные домовладения	51,768237	114,809581
55918	Забайкальский край, р-н. Карымский, с. Урульга, ул. Совхозная, д. 39	Индивидуальные домовладения	51,768237	114,809581
55919	Забайкальский край, р-н. Карымский, с. Урульга, ул. Совхозная, д. 4	Индивидуальные домовладения	51,768237	114,809581

№ п/п	Адрес	Вид	Широта	Долгота
55920	Забайкальский край, р-н. Карымский, с. Урульга, ул. Совхозная, д. 40	Индивидуальные домовладения	51,768237	114,809581
55921	Забайкальский край, р-н. Балейский, г. Балей, ул. Блюхера, д. 27	Индивидуальные домовладения	51,594858	116,686924
55922	Забайкальский край, р-н. Карымский, с. Урульга, ул. Совхозная, д. 44	Индивидуальные домовладения	51,767589	114,806155
55923	Забайкальский край, р-н. Карымский, с. Урульга, ул. Совхозная, д. 4, корп. а	Индивидуальные домовладения	51,768237	114,809581
55924	Забайкальский край, р-н. Карымский, с. Урульга, ул. Совхозная, д. 5	Индивидуальные домовладения	51,768237	114,809581
55925	Забайкальский край, р-н. Карымский, с. Урульга, ул. Совхозная, д. 52	Индивидуальные домовладения	51,768237	114,809581
55926	Забайкальский край, р-н. Карымский, с. Урульга, ул. Совхозная, д. 54	Индивидуальные домовладения	51,768237	114,809581
55927	Забайкальский край, р-н. Карымский, с. Урульга, ул. Совхозная, д. 6	Индивидуальные домовладения	51,768237	114,809581
55928	Забайкальский край, р-н. Карымский, с. Урульга, ул. Совхозная, д. 7	Индивидуальные домовладения	51,768237	114,809581
55929	Забайкальский край, р-н. Карымский, с. Урульга, ул. Совхозная, д. 8	Индивидуальные домовладения	51,768237	114,809581
55930	Забайкальский край, р-н. Карымский, с. Урульга, ул. Уральская, д. 1	Индивидуальные домовладения	51,768377	114,806247
55931	Забайкальский край, р-н. Карымский, с. Урульга, ул. Уральская, д. 10	Индивидуальные домовладения	51,768377	114,806247
55932	Забайкальский край, р-н. Карымский, с. Урульга, ул. Уральская, д. 11	Индивидуальные домовладения	51,768377	114,806247
55933	Забайкальский край, р-н. Карымский, с. Урульга, ул. Уральская, д. 12	Индивидуальные домовладения	51,768377	114,806247
55934	Забайкальский край, р-н. Карымский, с. Урульга, ул. Уральская, д. 13	Индивидуальные домовладения	51,768377	114,806247

№ п/п	Адрес	Вид	Широта	Долгота
55935	Забайкальский край, р-н. Карымский, с. Урульга, ул. Уральская, д. 14	Индивидуальные домовладения	51,768377	114,806247
55936	Забайкальский край, р-н. Карымский, с. Урульга, ул. Уральская, д. 15	Индивидуальные домовладения	51,768377	114,806247
55937	Забайкальский край, р-н. Карымский, с. Урульга, ул. Уральская, д. 16	Индивидуальные домовладения	51,768377	114,806247
55938	Забайкальский край, р-н. Карымский, с. Урульга, ул. Уральская, д. 18	Индивидуальные домовладения	51,768377	114,806247
55939	Забайкальский край, р-н. Карымский, с. Урульга, ул. Уральская, д. 2	Индивидуальные домовладения	51,768377	114,806247
55940	Забайкальский край, р-н. Карымский, с. Урульга, ул. Уральская, д. 20	Индивидуальные домовладения	51,768377	114,806247
55941	Забайкальский край, р-н. Карымский, с. Урульга, ул. Уральская, д. 3	Индивидуальные домовладения	51,768377	114,806247
55942	Забайкальский край, р-н. Карымский, с. Урульга, ул. Уральская, д. 4	Индивидуальные домовладения	51,768377	114,806247
55943	Забайкальский край, р-н. Карымский, с. Урульга, ул. Уральская, д. 5	Индивидуальные домовладения	51,768377	114,806247
55944	Забайкальский край, р-н. Карымский, с. Урульга, ул. Уральская, д. 6	Индивидуальные домовладения	51,768377	114,806247
55945	Забайкальский край, р-н. Карымский, с. Урульга, ул. Уральская, д. 8	Индивидуальные домовладения	51,768377	114,806247
55946	Забайкальский край, р-н. Карымский, с. Урульга, ул. Уральская, д. 9	Индивидуальные домовладения	51,768377	114,806247
55947	Забайкальский край, р-н. Карымский, с. Урульга, ул. Урульгинская, д. 1	Индивидуальные домовладения	51,771627	114,795423
55948	Забайкальский край, р-н. Карымский, с. Урульга, ул. Урульгинская, д. 10	Индивидуальные домовладения	51,771627	114,795423
55949	Забайкальский край, р-н. Карымский, с. Урульга, ул. Урульгинская, д. 11	Индивидуальные домовладения	51,771627	114,795423

№ п/п	Адрес	Вид	Широта	Долгота
55950	Забайкальский край, р-н. Карымский, с. Урульга, ул. Урульгинская, д. 12	Индивидуальные домовладения	51,771627	114,795423
55951	Забайкальский край, р-н. Карымский, с. Урульга, ул. Урульгинская, д. 13	Индивидуальные домовладения	51,771627	114,795423
55952	Забайкальский край, р-н. Карымский, с. Урульга, ул. Урульгинская, д. 15	Индивидуальные домовладения	51,771627	114,795423
55953	Забайкальский край, р-н. Карымский, с. Урульга, ул. Урульгинская, д. 16	Индивидуальные домовладения	51,771627	114,795423
55954	Забайкальский край, р-н. Балейский, г. Балей, ул. Блюхера, д. 2б	Индивидуальные домовладения	51,594858	116,686924
55955	Забайкальский край, р-н. Карымский, с. Урульга, ул. Урульгинская, д. 18	Индивидуальные домовладения	51,771627	114,795423
55956	Забайкальский край, р-н. Карымский, с. Урульга, ул. Урульгинская, д. 19	Индивидуальные домовладения	51,771627	114,795423
55957	Забайкальский край, р-н. Карымский, с. Урульга, ул. Урульгинская, д. 20	Индивидуальные домовладения	51,771627	114,795423
55958	Забайкальский край, р-н. Карымский, с. Урульга, ул. Урульгинская, д. 22	Индивидуальные домовладения	51,771627	114,795423
55959	Забайкальский край, р-н. Карымский, с. Урульга, ул. Урульгинская, д. 23	Индивидуальные домовладения	51,771627	114,795423
55960	Забайкальский край, р-н. Карымский, с. Урульга, ул. Урульгинская, д. 24	Индивидуальные домовладения	51,771627	114,795423
55961	Забайкальский край, р-н. Карымский, с. Урульга, ул. Урульгинская, д. 25	Индивидуальные домовладения	51,771627	114,795423
55962	Забайкальский край, р-н. Карымский, с. Урульга, ул. Урульгинская, д. 26	Индивидуальные домовладения	51,771627	114,795423
55963	Забайкальский край, р-н. Карымский, с. Урульга, ул. Урульгинская, д. 27	Индивидуальные домовладения	51,771627	114,795423
55964	Забайкальский край, р-н. Карымский, с. Урульга, ул. Урульгинская, д. 29	Индивидуальные домовладения	51,771627	114,795423

№ п/п	Адрес	Вид	Широта	Долгота
55965	Забайкальский край, р-н. Карымский, с. Урульга, ул. Урульгинская, д. 3	Индивидуальные домовладения	51,771627	114,795423
55966	Забайкальский край, р-н. Карымский, с. Урульга, ул. Урульгинская, д. 30	Индивидуальные домовладения	51,771627	114,795423
55967	Забайкальский край, р-н. Карымский, с. Урульга, ул. Урульгинская, д. 31	Индивидуальные домовладения	51,771627	114,795423
55968	Забайкальский край, р-н. Карымский, с. Урульга, ул. Урульгинская, д. 33	Индивидуальные домовладения	51,771627	114,795423
55969	Забайкальский край, р-н. Карымский, с. Урульга, ул. Урульгинская, д. 34	Индивидуальные домовладения	51,771627	114,795423
55970	Забайкальский край, р-н. Карымский, с. Урульга, ул. Урульгинская, д. 35	Индивидуальные домовладения	51,771627	114,795423
55971	Забайкальский край, р-н. Карымский, с. Урульга, ул. Урульгинская, д. 36	Индивидуальные домовладения	51,771627	114,795423
55972	Забайкальский край, р-н. Карымский, с. Урульга, ул. Урульгинская, д. 38	Индивидуальные домовладения	51,771627	114,795423
55973	Забайкальский край, р-н. Карымский, с. Урульга, ул. Урульгинская, д. 38а	Индивидуальные домовладения	51,771627	114,795423
55974	Забайкальский край, р-н. Карымский, с. Урульга, ул. Урульгинская, д. 39	Индивидуальные домовладения	51,771627	114,795423
55975	Забайкальский край, р-н. Карымский, с. Урульга, ул. Урульгинская, д. 4	Индивидуальные домовладения	51,771627	114,795423
55976	Забайкальский край, р-н. Карымский, с. Урульга, ул. Урульгинская, д. 40	Индивидуальные домовладения	51,771627	114,795423
55977	Забайкальский край, р-н. Карымский, с. Урульга, ул. Урульгинская, д. 41	Индивидуальные домовладения	51,771627	114,795423
55978	Забайкальский край, р-н. Карымский, с. Урульга, ул. Урульгинская, д. 43	Индивидуальные домовладения	51,771627	114,795423
55979	Забайкальский край, р-н. Карымский, с. Урульга, ул. Урульгинская, д. 45	Индивидуальные домовладения	51,771627	114,795423

№ п/п	Адрес	Вид	Широта	Долгота
55980	Забайкальский край, р-н. Карымский, с. Урульга, ул. Урульгинская, д. 47	Индивидуальные домовладения	51,771627	114,795423
55981	Забайкальский край, р-н. Карымский, с. Урульга, ул. Урульгинская, д. 48	Индивидуальные домовладения	51,771627	114,795423
55982	Забайкальский край, р-н. Карымский, с. Урульга, ул. Урульгинская, д. 49	Индивидуальные домовладения	51,771627	114,795423
55983	Забайкальский край, р-н. Карымский, с. Урульга, ул. Урульгинская, д. 49а	Индивидуальные домовладения	51,771627	114,795423
55984	Забайкальский край, р-н. Карымский, с. Урульга, ул. Урульгинская, д. 49б	Индивидуальные домовладения	51,771627	114,795423
55985	Забайкальский край, р-н. Карымский, с. Урульга, ул. Урульгинская, д. 5	Индивидуальные домовладения	51,771627	114,795423
55986	Забайкальский край, р-н. Карымский, с. Урульга, ул. Урульгинская, д. 50	Индивидуальные домовладения	51,771627	114,795423
55987	Забайкальский край, р-н. Балейский, г. Балей, ул. Блюхера, д. 30	Индивидуальные домовладения	51,594858	116,686924
55988	Забайкальский край, р-н. Карымский, с. Урульга, ул. Урульгинская, д. 52	Индивидуальные домовладения	51,771627	114,795423
55989	Забайкальский край, р-н. Карымский, с. Урульга, ул. Урульгинская, д. 52, корп. А	Индивидуальные домовладения	51,771627	114,795423
55990	Забайкальский край, р-н. Карымский, с. Урульга, ул. Урульгинская, д. 53	Индивидуальные домовладения	51,771627	114,795423
55991	Забайкальский край, р-н. Карымский, с. Урульга, ул. Урульгинская, д. 55	Индивидуальные домовладения	51,771627	114,795423
55992	Забайкальский край, р-н. Карымский, с. Урульга, ул. Урульгинская, д. 56	Индивидуальные домовладения	51,771627	114,795423
55993	Забайкальский край, р-н. Карымский, с. Урульга, ул. Урульгинская, д. 57	Индивидуальные домовладения	51,771627	114,795423
55994	Забайкальский край, р-н. Карымский, с. Урульга, ул. Урульгинская, д. 58	Индивидуальные домовладения	51,771627	114,795423

№ п/п	Адрес	Вид	Широта	Долгота
55995	Забайкальский край, р-н. Карымский, с. Урульга, ул. Урульгинская, д. 59	Индивидуальные домовладения	51,771627	114,795423
55996	Забайкальский край, р-н. Карымский, с. Урульга, ул. Урульгинская, д. 6	Индивидуальные домовладения	51,771627	114,795423
55997	Забайкальский край, р-н. Карымский, с. Урульга, ул. Урульгинская, д. 60	Индивидуальные домовладения	51,771627	114,795423
55998	Забайкальский край, р-н. Карымский, с. Урульга, ул. Урульгинская, д. 61	Индивидуальные домовладения	51,771627	114,795423
55999	Забайкальский край, р-н. Карымский, с. Урульга, ул. Урульгинская, д. 62а	Индивидуальные домовладения	51,771627	114,795423
56000	Забайкальский край, р-н. Карымский, с. Урульга, ул. Урульгинская, д. 63	Индивидуальные домовладения	51,771627	114,795423
56001	Забайкальский край, р-н. Карымский, с. Урульга, ул. Урульгинская, д. 64	Индивидуальные домовладения	51,771627	114,795423
56002	Забайкальский край, р-н. Карымский, с. Урульга, ул. Урульгинская, д. 65	Индивидуальные домовладения	51,771627	114,795423
56003	Забайкальский край, р-н. Карымский, с. Урульга, ул. Урульгинская, д. 66	Индивидуальные домовладения	51,771627	114,795423
56004	Забайкальский край, р-н. Карымский, с. Урульга, ул. Урульгинская, д. 67	Индивидуальные домовладения	51,771627	114,795423
56005	Забайкальский край, р-н. Карымский, с. Урульга, ул. Урульгинская, д. 70	Индивидуальные домовладения	51,771627	114,795423
56006	Забайкальский край, р-н. Карымский, с. Урульга, ул. Урульгинская, д. 72	Индивидуальные домовладения	51,771627	114,795423
56007	Забайкальский край, р-н. Карымский, с. Урульга, ул. Урульгинская, д. 8	Индивидуальные домовладения	51,771627	114,795423
56008	Забайкальский край, р-н. Карымский, с. Урульга, ул. Урульгинская, д. 86	Индивидуальные домовладения	51,771627	114,795423
56009	Забайкальский край, р-н. Карымский, с. Урульга, ул. Урульгинская, д. 9	Индивидуальные домовладения	51,771627	114,795423

№ п/п	Адрес	Вид	Широта	Долгота
56010	Забайкальский край, р-н. Карымский, с. Урульга, ул. Школьная, д. 1	Индивидуальные домовладения	51,768377	114,806247
56011	Забайкальский край, р-н. Карымский, с. Урульга, ул. Школьная, д. 10	Индивидуальные домовладения	51,768377	114,806247
56012	Забайкальский край, р-н. Карымский, с. Урульга, ул. Школьная, д. 11	Индивидуальные домовладения	51,768377	114,806247
56013	Забайкальский край, р-н. Карымский, с. Урульга, ул. Школьная, д. 12	Индивидуальные домовладения	51,768377	114,806247
56014	Забайкальский край, р-н. Карымский, с. Урульга, ул. Школьная, д. 13	Индивидуальные домовладения	51,768377	114,806247
56015	Забайкальский край, р-н. Карымский, с. Урульга, ул. Школьная, д. 14	Индивидуальные домовладения	51,768377	114,806247
56016	Забайкальский край, р-н. Карымский, с. Урульга, ул. Школьная, д. 15	Индивидуальные домовладения	51,768377	114,806247
56017	Забайкальский край, р-н. Карымский, с. Урульга, ул. Школьная, д. 17	Индивидуальные домовладения	51,768377	114,806247
56018	Забайкальский край, р-н. Карымский, с. Урульга, ул. Школьная, д. 18	Индивидуальные домовладения	51,768377	114,806247
56019	Забайкальский край, р-н. Карымский, с. Урульга, ул. Школьная, д. 19	Индивидуальные домовладения	51,768377	114,806247
56020	Забайкальский край, р-н. Балейский, г. Балей, ул. Блюхера, д. 38	Индивидуальные домовладения	51,594858	116,686924
56021	Забайкальский край, р-н. Карымский, с. Урульга, ул. Школьная, д. 2	Индивидуальные домовладения	51,768377	114,806247
56022	Забайкальский край, р-н. Карымский, с. Урульга, ул. Школьная, д. 21	Индивидуальные домовладения	51,768377	114,806247
56023	Забайкальский край, р-н. Карымский, с. Урульга, ул. Школьная, д. 22	Индивидуальные домовладения	51,768377	114,806247
56024	Забайкальский край, р-н. Карымский, с. Урульга, ул. Школьная, д. 23	Индивидуальные домовладения	51,768377	114,806247

№ п/п	Адрес	Вид	Широта	Долгота
56025	Забайкальский край, р-н. Карымский, с. Урульга, ул. Школьная, д. 25	Индивидуальные домовладения	51,768377	114,806247
56026	Забайкальский край, р-н. Карымский, с. Урульга, ул. Школьная, д. 27	Индивидуальные домовладения	51,768377	114,806247
56027	Забайкальский край, р-н. Карымский, с. Урульга, ул. Школьная, д. 3	Индивидуальные домовладения	51,768377	114,806247
56028	Забайкальский край, р-н. Карымский, с. Урульга, ул. Школьная, д. 30	Индивидуальные домовладения	51,768377	114,806247
56029	Забайкальский край, р-н. Карымский, с. Урульга, ул. Школьная, д. 4	Индивидуальные домовладения	51,768377	114,806247
56030	Забайкальский край, р-н. Карымский, с. Урульга, ул. Школьная, д. 48	Индивидуальные домовладения	51,768377	114,806247
56031	Забайкальский край, р-н. Карымский, с. Урульга, ул. Школьная, д. 6	Индивидуальные домовладения	51,768377	114,806247
56032	Забайкальский край, р-н. Карымский, с. Урульга, ул. Школьная, д. 7	Индивидуальные домовладения	51,768377	114,806247
56033	Забайкальский край, р-н. Карымский, с. Урульга, ул. Школьная, д. 8	Индивидуальные домовладения	51,768377	114,806247
56034	Забайкальский край, р-н. Карымский, с. Урульга, ул. Школьная, д. 9	Индивидуальные домовладения	51,768377	114,806247
56035	Забайкальский край, р-н. Карымский, с. Верхняя Талача, ул. Береговая, д. 11	Индивидуальные домовладения	51,931368	115,005188
56036	Забайкальский край, р-н. Карымский, с. Верхняя Талача, ул. Береговая, д. 15	Индивидуальные домовладения	51,931368	115,005188
56037	Забайкальский край, р-н. Карымский, с. Верхняя Талача, ул. Береговая, д. 16	Индивидуальные домовладения	51,931368	115,005188
56038	Забайкальский край, р-н. Карымский, с. Верхняя Талача, ул. Береговая, д. 17	Индивидуальные домовладения	51,931368	115,005188
56039	Забайкальский край, р-н. Карымский, с. Верхняя Талача, ул. Береговая, д. 18	Индивидуальные домовладения	51,931368	115,005188

№ п/п	Адрес	Вид	Широта	Долгота
56040	Забайкальский край, р-н. Карымский, с. Верхняя Талача, ул. Береговая, д. 19	Индивидуальные домовладения	51,931368	115,005188
56041	Забайкальский край, р-н. Карымский, с. Верхняя Талача, ул. Береговая, д. 20	Индивидуальные домовладения	51,931368	115,005188
56042	Забайкальский край, р-н. Карымский, с. Верхняя Талача, ул. Береговая, д. 22	Индивидуальные домовладения	51,931368	115,005188
56043	Забайкальский край, р-н. Карымский, с. Верхняя Талача, ул. Береговая, д. 24	Индивидуальные домовладения	51,931368	115,005188
56044	Забайкальский край, р-н. Карымский, с. Верхняя Талача, ул. Береговая, д. 25	Индивидуальные домовладения	51,931368	115,005188
56045	Забайкальский край, р-н. Карымский, с. Верхняя Талача, ул. Береговая, д. 26	Индивидуальные домовладения	51,931368	115,005188
56046	Забайкальский край, р-н. Карымский, с. Верхняя Талача, ул. Береговая, д. 30	Индивидуальные домовладения	51,931368	115,005188
56047	Забайкальский край, р-н. Карымский, с. Верхняя Талача, ул. Береговая, д. 31	Индивидуальные домовладения	51,931368	115,005188
56048	Забайкальский край, р-н. Карымский, с. Верхняя Талача, ул. Береговая, д. 32	Индивидуальные домовладения	51,931368	115,005188
56049	Забайкальский край, р-н. Карымский, с. Верхняя Талача, ул. Береговая, д. 35	Индивидуальные домовладения	51,931368	115,005188
56050	Забайкальский край, р-н. Карымский, с. Верхняя Талача, ул. Береговая, д. 36	Индивидуальные домовладения	51,931368	115,005188
56051	Забайкальский край, р-н. Карымский, с. Верхняя Талача, ул. Береговая, д. 41	Индивидуальные домовладения	51,931368	115,005188
56052	Забайкальский край, р-н. Карымский, с. Верхняя Талача, ул. Береговая, д. 42	Индивидуальные домовладения	51,931368	115,005188
56053	Забайкальский край, р-н. Балейский, г. Балей, ул. Блюхера, д. 52	Индивидуальные домовладения	51,594858	116,686924
56054	Забайкальский край, р-н. Карымский, с. Верхняя Талача, ул. Береговая, д. 46	Индивидуальные домовладения	51,931368	115,005188

№ п/п	Адрес	Вид	Широта	Долгота
56055	Забайкальский край, р-н. Карымский, с. Верхняя Талача, ул. Береговая, д. 48	Индивидуальные домовладения	51,931368	115,005188
56056	Забайкальский край, р-н. Карымский, с. Верхняя Талача, ул. Береговая, д. 53	Индивидуальные домовладения	51,931368	115,005188
56057	Забайкальский край, р-н. Карымский, с. Верхняя Талача, ул. Береговая, д. 54	Индивидуальные домовладения	51,931368	115,005188
56058	Забайкальский край, р-н. Карымский, с. Верхняя Талача, ул. Береговая, д. 55	Индивидуальные домовладения	51,931368	115,005188
56059	Забайкальский край, р-н. Карымский, с. Верхняя Талача, ул. Береговая, д. 56	Индивидуальные домовладения	51,931368	115,005188
56060	Забайкальский край, р-н. Карымский, с. Верхняя Талача, ул. Береговая, д. 57	Индивидуальные домовладения	51,931368	115,005188
56061	Забайкальский край, р-н. Карымский, с. Верхняя Талача, ул. Береговая, д. 59	Индивидуальные домовладения	51,931368	115,005188
56062	Забайкальский край, р-н. Карымский, с. Верхняя Талача, ул. Береговая, д. 65	Индивидуальные домовладения	51,931368	115,005188
56063	Забайкальский край, р-н. Карымский, с. Верхняя Талача, ул. Береговая, д. 7	Индивидуальные домовладения	51,931368	115,005188
56064	Забайкальский край, р-н. Карымский, с. Верхняя Талача, ул. Береговая, д. 71	Индивидуальные домовладения	51,931368	115,005188
56065	Забайкальский край, р-н. Карымский, с. Верхняя Талача, ул. Береговая, д. 74	Индивидуальные домовладения	51,931368	115,005188
56066	Забайкальский край, р-н. Карымский, с. Верхняя Талача, ул. Береговая, д. 75	Индивидуальные домовладения	51,931368	115,005188
56067	Забайкальский край, р-н. Карымский, с. Верхняя Талача, ул. Береговая, д. 76	Индивидуальные домовладения	51,931368	115,005188
56068	Забайкальский край, р-н. Карымский, с. Верхняя Талача, ул. Береговая, д. 77	Индивидуальные домовладения	51,931368	115,005188
56069	Забайкальский край, р-н. Карымский, с. Верхняя Талача, ул. Береговая, д. 9	Индивидуальные домовладения	51,931368	115,005188

№ п/п	Адрес	Вид	Широта	Долгота
56070	Забайкальский край, р-н. Карымский, с. Верхняя Талача, ул. Иландинская, д. 1	Индивидуальные домовладения	51,937276	115,013983
56071	Забайкальский край, р-н. Карымский, с. Верхняя Талача, ул. Иландинская, д. 14	Индивидуальные домовладения	51,937276	115,013983
56072	Забайкальский край, р-н. Карымский, с. Верхняя Талача, ул. Иландинская, д. 16	Индивидуальные домовладения	51,937276	115,013983
56073	Забайкальский край, р-н. Карымский, с. Верхняя Талача, ул. Иландинская, д. 18	Индивидуальные домовладения	51,937276	115,013983
56074	Забайкальский край, р-н. Карымский, с. Верхняя Талача, ул. Иландинская, д. 20	Индивидуальные домовладения	51,937276	115,013983
56075	Забайкальский край, р-н. Карымский, с. Верхняя Талача, ул. Иландинская, д. 3	Индивидуальные домовладения	51,937276	115,013983
56076	Забайкальский край, р-н. Карымский, с. Верхняя Талача, ул. Иландинская, д. 4	Индивидуальные домовладения	51,937276	115,013983
56077	Забайкальский край, р-н. Карымский, с. Верхняя Талача, ул. Иландинская, д. 5	Индивидуальные домовладения	51,937276	115,013983
56078	Забайкальский край, р-н. Карымский, с. Верхняя Талача, ул. Иландинская, д. 6	Индивидуальные домовладения	51,937276	115,013983
56079	Забайкальский край, р-н. Карымский, с. Верхняя Талача, ул. Иландинская, д. 9	Индивидуальные домовладения	51,937276	115,013983
56080	Забайкальский край, р-н. Карымский, с. Верхняя Талача, ул. Луговая, д. 10	Индивидуальные домовладения	51,93295	115,01489
56081	Забайкальский край, р-н. Карымский, с. Верхняя Талача, ул. Луговая, д. 11	Индивидуальные домовладения	51,93295	115,01489
56082	Забайкальский край, р-н. Карымский, с. Верхняя Талача, ул. Луговая, д. 12	Индивидуальные домовладения	51,93295	115,01489
56083	Забайкальский край, р-н. Карымский, с. Верхняя Талача, ул. Луговая, д. 13	Индивидуальные домовладения	51,93295	115,01489
56084	Забайкальский край, р-н. Карымский, с. Верхняя Талача, ул. Луговая, д. 23	Индивидуальные домовладения	51,93295	115,01489

№ п/п	Адрес	Вид	Широта	Долгота
56085	Забайкальский край, р-н. Балейский, г. Балей, ул. Блюхера, д. 67	Индивидуальные домовладения	51,594858	116,686924
56086	Забайкальский край, р-н. Карымский, с. Верхняя Талача, ул. Луговая, д. 8	Индивидуальные домовладения	51,93295	115,01489
56087	Забайкальский край, р-н. Карымский, с. Верхняя Талача, ул. Луговая, д. 9	Индивидуальные домовладения	51,93295	115,01489
56088	Забайкальский край, р-н. Карымский, с. Верхняя Талача, ул. Молодежная, д. 1	Индивидуальные домовладения	51,934855	115,023469
56089	Забайкальский край, р-н. Карымский, с. Верхняя Талача, ул. Молодежная, д. 10	Индивидуальные домовладения	51,934855	115,023469
56090	Забайкальский край, р-н. Карымский, с. Верхняя Талача, ул. Молодежная, д. 2	Индивидуальные домовладения	51,934855	115,023469
56091	Забайкальский край, р-н. Карымский, с. Верхняя Талача, ул. Молодежная, д. 3	Индивидуальные домовладения	51,934855	115,023469
56092	Забайкальский край, р-н. Карымский, с. Верхняя Талача, ул. Молодежная, д. 4	Индивидуальные домовладения	51,934855	115,023469
56093	Забайкальский край, р-н. Карымский, с. Верхняя Талача, ул. Молодежная, д. 6	Индивидуальные домовладения	51,934855	115,023469
56094	Забайкальский край, р-н. Карымский, с. Верхняя Талача, ул. Молодежная, д. 8	Индивидуальные домовладения	51,934855	115,023469
56095	Забайкальский край, р-н. Карымский, с. Верхняя Талача, ул. Новая, д. 2	Индивидуальные домовладения	51,935121	115,020837
56096	Забайкальский край, р-н. Карымский, с. Верхняя Талача, ул. Новая, д. 4	Индивидуальные домовладения	51,935121	115,020837
56097	Забайкальский край, р-н. Карымский, с. Верхняя Талача, ул. Новая, д. 5	Индивидуальные домовладения	51,935121	115,020837
56098	Забайкальский край, р-н. Карымский, с. Верхняя Талача, ул. Новая, д. 7	Индивидуальные домовладения	51,935121	115,020837
56099	Забайкальский край, р-н. Карымский, с. Верхняя Талача, ул. Новая, д. 9	Индивидуальные домовладения	51,935121	115,020837

№ п/п	Адрес	Вид	Широта	Долгота
56100	Забайкальский край, р-н. Карымский, с. Нарын-Талача, пер. Почтовый, д. 1	Индивидуальные домовладения	51,929124	114,863695
56101	Забайкальский край, р-н. Карымский, с. Нарын-Талача, пер. Почтовый, д. 3	Индивидуальные домовладения	51,929124	114,863695
56102	Забайкальский край, р-н. Карымский, с. Нарын-Талача, пер. Торговый, д. 1	Индивидуальные домовладения	51,929124	114,863695
56103	Забайкальский край, р-н. Карымский, с. Нарын-Талача, пер. Школьный, д. 2	Индивидуальные домовладения	51,929124	114,863695
56104	Забайкальский край, р-н. Карымский, с. Нарын-Талача, пер. Школьный, д. 3	Индивидуальные домовладения	51,929124	114,863695
56105	Забайкальский край, р-н. Карымский, с. Нарын-Талача, ул. Бахаева, д. 10	Индивидуальные домовладения	51,929124	114,863695
56106	Забайкальский край, р-н. Карымский, с. Нарын-Талача, ул. Бахаева, д. 11	Индивидуальные домовладения	51,929124	114,863695
56107	Забайкальский край, р-н. Карымский, с. Нарын-Талача, ул. Бахаева, д. 13	Индивидуальные домовладения	51,929124	114,863695
56108	Забайкальский край, р-н. Карымский, с. Нарын-Талача, ул. Бахаева, д. 15	Индивидуальные домовладения	51,929124	114,863695
56109	Забайкальский край, р-н. Карымский, с. Нарын-Талача, ул. Бахаева, д. 16	Индивидуальные домовладения	51,929124	114,863695
56110	Забайкальский край, р-н. Карымский, с. Нарын-Талача, ул. Бахаева, д. 18	Индивидуальные домовладения	51,929124	114,863695
56111	Забайкальский край, р-н. Карымский, с. Нарын-Талача, ул. Бахаева, д. 2	Индивидуальные домовладения	51,929124	114,863695
56112	Забайкальский край, р-н. Карымский, с. Нарын-Талача, ул. Бахаева, д. 21	Индивидуальные домовладения	51,929124	114,863695
56113	Забайкальский край, р-н. Карымский, с. Нарын-Талача, ул. Бахаева, д. 23	Индивидуальные домовладения	51,929124	114,863695
56114	Забайкальский край, р-н. Карымский, с. Нарын-Талача, ул. Бахаева, д. 24	Индивидуальные домовладения	51,929124	114,863695

№ п/п	Адрес	Вид	Широта	Долгота
56115	Забайкальский край, р-н. Карымский, с. Нарын-Талача, ул. Бахаева, д. 27	Индивидуальные домовладения	51,929124	114,863695
56116	Забайкальский край, р-н. Карымский, с. Нарын-Талача, ул. Бахаева, д. 30	Индивидуальные домовладения	51,929124	114,863695
56117	Забайкальский край, р-н. Карымский, с. Нарын-Талача, ул. Бахаева, д. 31	Индивидуальные домовладения	51,929124	114,863695
56118	Забайкальский край, р-н. Балейский, г. Балей, ул. Боковая, д. 13	Индивидуальные домовладения	51,580711	116,651881
56119	Забайкальский край, р-н. Карымский, с. Нарын-Талача, ул. Бахаева, д. 33	Индивидуальные домовладения	51,929124	114,863695
56120	Забайкальский край, р-н. Карымский, с. Нарын-Талача, ул. Бахаева, д. 34	Индивидуальные домовладения	51,929124	114,863695
56121	Забайкальский край, р-н. Карымский, с. Нарын-Талача, ул. Бахаева, д. 35	Индивидуальные домовладения	51,929124	114,863695
56122	Забайкальский край, р-н. Карымский, с. Нарын-Талача, ул. Бахаева, д. 38	Индивидуальные домовладения	51,929124	114,863695
56123	Забайкальский край, р-н. Карымский, с. Нарын-Талача, ул. Бахаева, д. 4	Индивидуальные домовладения	51,929124	114,863695
56124	Забайкальский край, р-н. Карымский, с. Нарын-Талача, ул. Бахаева, д. 40	Индивидуальные домовладения	51,929124	114,863695
56125	Забайкальский край, р-н. Карымский, с. Нарын-Талача, ул. Бахаева, д. 42	Индивидуальные домовладения	51,929124	114,863695
56126	Забайкальский край, р-н. Карымский, с. Нарын-Талача, ул. Бахаева, д. 43	Индивидуальные домовладения	51,929124	114,863695
56127	Забайкальский край, р-н. Карымский, с. Нарын-Талача, ул. Бахаева, д. 44	Индивидуальные домовладения	51,929124	114,863695
56128	Забайкальский край, р-н. Карымский, с. Нарын-Талача, ул. Бахаева, д. 46	Индивидуальные домовладения	51,929124	114,863695
56129	Забайкальский край, р-н. Карымский, с. Нарын-Талача, ул. Бахаева, д. 49	Индивидуальные домовладения	51,929124	114,863695

№ п/п	Адрес	Вид	Широта	Долгота
56130	Забайкальский край, р-н. Карымский, с. Нарын-Талача, ул. Бахаева, д. 55	Индивидуальные домовладения	51,929124	114,863695
56131	Забайкальский край, р-н. Карымский, с. Нарын-Талача, ул. Бахаева, д. 6А	Индивидуальные домовладения	51,929124	114,863695
56132	Забайкальский край, р-н. Карымский, с. Нарын-Талача, ул. Бахаева, д. 7	Индивидуальные домовладения	51,929124	114,863695
56133	Забайкальский край, р-н. Карымский, с. Нарын-Талача, ул. Бахаева, д. 8	Индивидуальные домовладения	51,929124	114,863695
56134	Забайкальский край, р-н. Карымский, с. Нарын-Талача, ул. Береговая, д. 1	Индивидуальные домовладения	51,929124	114,863695
56135	Забайкальский край, р-н. Карымский, с. Нарын-Талача, ул. Береговая, д. 12	Индивидуальные домовладения	51,929124	114,863695
56136	Забайкальский край, р-н. Карымский, с. Нарын-Талача, ул. Береговая, д. 13	Индивидуальные домовладения	51,929124	114,863695
56137	Забайкальский край, р-н. Карымский, с. Нарын-Талача, ул. Береговая, д. 14	Индивидуальные домовладения	51,929124	114,863695
56138	Забайкальский край, р-н. Карымский, с. Нарын-Талача, ул. Береговая, д. 5	Индивидуальные домовладения	51,929124	114,863695
56139	Забайкальский край, р-н. Карымский, с. Нарын-Талача, ул. Береговая, д. 6	Индивидуальные домовладения	51,929124	114,863695
56140	Забайкальский край, р-н. Карымский, с. Нарын-Талача, ул. Береговая, д. 7	Индивидуальные домовладения	51,929124	114,863695
56141	Забайкальский край, р-н. Карымский, с. Нарын-Талача, ул. Береговая, д. 8	Индивидуальные домовладения	51,929124	114,863695
56142	Забайкальский край, р-н. Карымский, с. Нарын-Талача, ул. Верхняя, д. 1	Индивидуальные домовладения	51,934827	114,86356
56143	Забайкальский край, р-н. Карымский, с. Нарын-Талача, ул. Верхняя, д. 10	Индивидуальные домовладения	51,934827	114,86356
56144	Забайкальский край, р-н. Карымский, с. Нарын-Талача, ул. Верхняя, д. 11	Индивидуальные домовладения	51,934827	114,86356

№ п/п	Адрес	Вид	Широта	Долгота
56145	Забайкальский край, р-н. Карымский, с. Нарын-Талача, ул. Верхняя, д. 12	Индивидуальные домовладения	51,934827	114,86356
56146	Забайкальский край, р-н. Карымский, с. Нарын-Талача, ул. Верхняя, д. 14	Индивидуальные домовладения	51,934827	114,86356
56147	Забайкальский край, р-н. Карымский, с. Нарын-Талача, ул. Верхняя, д. 18	Индивидуальные домовладения	51,934827	114,86356
56148	Забайкальский край, р-н. Карымский, с. Нарын-Талача, ул. Верхняя, д. 2	Индивидуальные домовладения	51,934827	114,86356
56149	Забайкальский край, р-н. Карымский, с. Нарын-Талача, ул. Верхняя, д. 20	Индивидуальные домовладения	51,934827	114,86356
56150	Забайкальский край, р-н. Карымский, с. Нарын-Талача, ул. Верхняя, д. 2А	Индивидуальные домовладения	51,934827	114,86356
56151	Забайкальский край, р-н. Балейский, г. Балей, ул. Боковая, д. 4	Индивидуальные домовладения	51,580711	116,651881
56152	Забайкальский край, р-н. Карымский, с. Нарын-Талача, ул. Верхняя, д. 5	Индивидуальные домовладения	51,934827	114,86356
56153	Забайкальский край, р-н. Карымский, с. Нарын-Талача, ул. Верхняя, д. 7	Индивидуальные домовладения	51,934827	114,86356
56154	Забайкальский край, р-н. Карымский, с. Нарын-Талача, ул. Верхняя, д. 8	Индивидуальные домовладения	51,934827	114,86356
56155	Забайкальский край, р-н. Карымский, с. Нарын-Талача, ул. Верхняя, д. 9	Индивидуальные домовладения	51,934827	114,86356
56156	Забайкальский край, р-н. Карымский, с. Нарын-Талача, ул. Заречная, д. 1	Индивидуальные домовладения	51,929124	114,863695
56157	Забайкальский край, р-н. Карымский, с. Нарын-Талача, ул. Заречная, д. 11	Индивидуальные домовладения	51,929124	114,863695
56158	Забайкальский край, р-н. Карымский, с. Нарын-Талача, ул. Заречная, д. 12	Индивидуальные домовладения	51,929124	114,863695
56159	Забайкальский край, р-н. Карымский, с. Нарын-Талача, ул. Заречная, д. 15	Индивидуальные домовладения	51,929124	114,863695

№ п/п	Адрес	Вид	Широта	Долгота
56160	Забайкальский край, р-н. Карымский, с. Нарын-Талача, ул. Заречная, д. 19	Индивидуальные домовладения	51,929124	114,863695
56161	Забайкальский край, р-н. Карымский, с. Нарын-Талача, ул. Заречная, д. 4	Индивидуальные домовладения	51,929124	114,863695
56162	Забайкальский край, р-н. Карымский, с. Нарын-Талача, ул. Молодежная, д. 3	Индивидуальные домовладения	51,929124	114,863695
56163	Забайкальский край, р-н. Карымский, с. Нарын-Талача, ул. Молодежная, д. 4	Индивидуальные домовладения	51,929124	114,863695
56164	Забайкальский край, р-н. Карымский, с. Нарын-Талача, ул. Молодежная, д. 5	Индивидуальные домовладения	51,929124	114,863695
56165	Забайкальский край, р-н. Карымский, с. Нарын-Талача, ул. Молодежная, д. 7	Индивидуальные домовладения	51,929124	114,863695
56166	Забайкальский край, р-н. Карымский, с. Нарын-Талача, ул. Новая, д. 1	Индивидуальные домовладения	51,929124	114,863695
56167	Забайкальский край, р-н. Карымский, с. Нарын-Талача, ул. Новая, д. 10	Индивидуальные домовладения	51,929124	114,863695
56168	Забайкальский край, р-н. Карымский, с. Нарын-Талача, ул. Новая, д. 11	Индивидуальные домовладения	51,929124	114,863695
56169	Забайкальский край, р-н. Карымский, с. Нарын-Талача, ул. Новая, д. 15	Индивидуальные домовладения	51,929124	114,863695
56170	Забайкальский край, р-н. Карымский, с. Нарын-Талача, ул. Новая, д. 16	Индивидуальные домовладения	51,929124	114,863695
56171	Забайкальский край, р-н. Карымский, с. Нарын-Талача, ул. Новая, д. 17	Индивидуальные домовладения	51,929124	114,863695
56172	Забайкальский край, р-н. Карымский, с. Нарын-Талача, ул. Новая, д. 2	Индивидуальные домовладения	51,929124	114,863695
56173	Забайкальский край, р-н. Карымский, с. Нарын-Талача, ул. Новая, д. 3	Индивидуальные домовладения	51,929124	114,863695
56174	Забайкальский край, р-н. Карымский, с. Нарын-Талача, ул. Новая, д. 5	Индивидуальные домовладения	51,929124	114,863695

№ п/п	Адрес	Вид	Широта	Долгота
56175	Забайкальский край, р-н. Карымский, с. Нарын-Талача, ул. Новая, д. 7	Индивидуальные домовладения	51,929124	114,863695
56176	Забайкальский край, р-н. Карымский, с. Нарын-Талача, ул. Новая, д. 9	Индивидуальные домовладения	51,929124	114,863695
56177	Забайкальский край, р-н. Карымский, с. Нарын-Талача, ул. Центральная, д. 1	Индивидуальные домовладения	51,929124	114,863695
56178	Забайкальский край, р-н. Карымский, с. Нарын-Талача, ул. Центральная, д. 11	Индивидуальные домовладения	51,929124	114,863695
56179	Забайкальский край, р-н. Карымский, с. Нарын-Талача, ул. Центральная, д. 12	Индивидуальные домовладения	51,929124	114,863695
56180	Забайкальский край, р-н. Карымский, с. Нарын-Талача, ул. Центральная, д. 13	Индивидуальные домовладения	51,929124	114,863695
56181	Забайкальский край, р-н. Карымский, с. Нарын-Талача, ул. Центральная, д. 14	Индивидуальные домовладения	51,929124	114,863695
56182	Забайкальский край, р-н. Карымский, с. Нарын-Талача, ул. Центральная, д. 15	Индивидуальные домовладения	51,929124	114,863695
56183	Забайкальский край, р-н. Карымский, с. Нарын-Талача, ул. Центральная, д. 16	Индивидуальные домовладения	51,929124	114,863695
56184	Забайкальский край, р-н. Балейский, г. Балей, ул. Больничная, д. 12	Индивидуальные домовладения	51,57732	116,637831
56185	Забайкальский край, р-н. Карымский, с. Нарын-Талача, ул. Центральная, д. 19	Индивидуальные домовладения	51,929124	114,863695
56186	Забайкальский край, р-н. Карымский, с. Нарын-Талача, ул. Центральная, д. 2	Индивидуальные домовладения	51,929124	114,863695
56187	Забайкальский край, р-н. Карымский, с. Нарын-Талача, ул. Центральная, д. 20	Индивидуальные домовладения	51,929124	114,863695
56188	Забайкальский край, р-н. Карымский, с. Нарын-Талача, ул. Центральная, д. 21	Индивидуальные домовладения	51,929124	114,863695
56189	Забайкальский край, р-н. Карымский, с. Нарын-Талача, ул. Центральная, д. 22	Индивидуальные домовладения	51,929124	114,863695

№ п/п	Адрес	Вид	Широта	Долгота
56190	Забайкальский край, р-н. Карымский, с. Нарын-Талача, ул. Центральная, д. 23	Индивидуальные домовладения	51,929124	114,863695
56191	Забайкальский край, р-н. Карымский, с. Нарын-Талача, ул. Центральная, д. 24	Индивидуальные домовладения	51,929124	114,863695
56192	Забайкальский край, р-н. Карымский, с. Нарын-Талача, ул. Центральная, д. 26	Индивидуальные домовладения	51,929124	114,863695
56193	Забайкальский край, р-н. Карымский, с. Нарын-Талача, ул. Центральная, д. 27	Индивидуальные домовладения	51,929124	114,863695
56194	Забайкальский край, р-н. Карымский, с. Нарын-Талача, ул. Центральная, д. 3	Индивидуальные домовладения	51,929124	114,863695
56195	Забайкальский край, р-н. Карымский, с. Нарын-Талача, ул. Центральная, д. 30	Индивидуальные домовладения	51,929124	114,863695
56196	Забайкальский край, р-н. Карымский, с. Нарын-Талача, ул. Центральная, д. 4	Индивидуальные домовладения	51,929124	114,863695
56197	Забайкальский край, р-н. Карымский, с. Нарын-Талача, ул. Центральная, д. 7	Индивидуальные домовладения	51,929124	114,863695
56198	Забайкальский край, р-н. Карымский, с. Нарын-Талача, ул. Центральная, д. 8	Индивидуальные домовладения	51,929124	114,863695
56199	Забайкальский край, р-н. Карымский, с. Нарын-Талача, ул. Центральная, д. 9	Индивидуальные домовладения	51,929124	114,863695
56200	Забайкальский край, р-н. Карымский, с. Нарын-Талача, ул. Широкая, д. 1	Индивидуальные домовладения	51,929124	114,863695
56201	Забайкальский край, р-н. Карымский, с. Нарын-Талача, ул. Широкая, д. 12	Индивидуальные домовладения	51,929124	114,863695
56202	Забайкальский край, р-н. Карымский, с. Нарын-Талача, ул. Широкая, д. 14	Индивидуальные домовладения	51,929124	114,863695
56203	Забайкальский край, р-н. Карымский, с. Нарын-Талача, ул. Широкая, д. 14а	Индивидуальные домовладения	51,929124	114,863695
56204	Забайкальский край, р-н. Карымский, с. Нарын-Талача, ул. Широкая, д. 15	Индивидуальные домовладения	51,929124	114,863695

№ п/п	Адрес	Вид	Широта	Долгота
56205	Забайкальский край, р-н. Карымский, с. Нарын-Талача, ул. Широкая, д. 16	Индивидуальные домовладения	51,929124	114,863695
56206	Забайкальский край, р-н. Карымский, с. Нарын-Талача, ул. Широкая, д. 17	Индивидуальные домовладения	51,929124	114,863695
56207	Забайкальский край, р-н. Карымский, с. Нарын-Талача, ул. Широкая, д. 18	Индивидуальные домовладения	51,929124	114,863695
56208	Забайкальский край, р-н. Карымский, с. Нарын-Талача, ул. Широкая, д. 19	Индивидуальные домовладения	51,929124	114,863695
56209	Забайкальский край, р-н. Карымский, с. Нарын-Талача, ул. Широкая, д. 22	Индивидуальные домовладения	51,929124	114,863695
56210	Забайкальский край, р-н. Карымский, с. Нарын-Талача, ул. Широкая, д. 24	Индивидуальные домовладения	51,929124	114,863695
56211	Забайкальский край, р-н. Карымский, с. Нарын-Талача, ул. Широкая, д. 3	Индивидуальные домовладения	51,929124	114,863695
56212	Забайкальский край, р-н. Карымский, с. Нарын-Талача, ул. Широкая, д. 4А	Индивидуальные домовладения	51,929124	114,863695
56213	Забайкальский край, р-н. Карымский, с. Нарын-Талача, ул. Широкая, д. 5	Индивидуальные домовладения	51,929124	114,863695
56214	Забайкальский край, р-н. Карымский, с. Нарын-Талача, ул. Широкая, д. 7	Индивидуальные домовладения	51,929124	114,863695
56215	Забайкальский край, р-н. Карымский, с. Нарын-Талача, ул. Широкая, д. 9	Индивидуальные домовладения	51,929124	114,863695
56216	Забайкальский край, р-н. Балейский, г. Балей, ул. Больничная, д. 25	Индивидуальные домовладения	51,57732	116,637831
56217	Забайкальский край, р-н. Карымский, с. Средняя Талача, ул. Новая, д. 5	Индивидуальные домовладения	51,842778	114,920028
56218	Забайкальский край, р-н. Карымский, с. Средняя Талача, ул. Центральная, д. 1	Индивидуальные домовладения	51,849549	114,923037
56219	Забайкальский край, р-н. Карымский, с. Средняя Талача, ул. Центральная, д. 10	Индивидуальные домовладения	51,849549	114,923037

№ п/п	Адрес	Вид	Широта	Долгота
56220	Забайкальский край, р-н. Карымский, с. Средняя Талача, ул. Центральная, д. 12	Индивидуальные домовладения	51,849549	114,923037
56221	Забайкальский край, р-н. Карымский, с. Средняя Талача, ул. Центральная, д. 13	Индивидуальные домовладения	51,849549	114,923037
56222	Забайкальский край, р-н. Карымский, с. Средняя Талача, ул. Центральная, д. 16	Индивидуальные домовладения	51,849549	114,923037
56223	Забайкальский край, р-н. Карымский, с. Средняя Талача, ул. Центральная, д. 17	Индивидуальные домовладения	51,849549	114,923037
56224	Забайкальский край, р-н. Карымский, с. Средняя Талача, ул. Центральная, д. 18А	Индивидуальные домовладения	51,849549	114,923037
56225	Забайкальский край, р-н. Карымский, с. Средняя Талача, ул. Центральная, д. 19	Индивидуальные домовладения	51,849549	114,923037
56226	Забайкальский край, р-н. Карымский, с. Средняя Талача, ул. Центральная, д. 2	Индивидуальные домовладения	51,849549	114,923037
56227	Забайкальский край, р-н. Карымский, с. Средняя Талача, ул. Центральная, д. 20	Индивидуальные домовладения	51,849549	114,923037
56228	Забайкальский край, р-н. Карымский, с. Средняя Талача, ул. Центральная, д. 23	Индивидуальные домовладения	51,849549	114,923037
56229	Забайкальский край, р-н. Карымский, с. Средняя Талача, ул. Центральная, д. 24	Индивидуальные домовладения	51,849549	114,923037
56230	Забайкальский край, р-н. Карымский, с. Средняя Талача, ул. Центральная, д. 25	Индивидуальные домовладения	51,849549	114,923037
56231	Забайкальский край, р-н. Карымский, с. Средняя Талача, ул. Центральная, д. 26	Индивидуальные домовладения	51,849549	114,923037
56232	Забайкальский край, р-н. Карымский, с. Средняя Талача, ул. Центральная, д. 28	Индивидуальные домовладения	51,849549	114,923037
56233	Забайкальский край, р-н. Карымский, с. Средняя Талача, ул. Центральная, д. 29	Индивидуальные домовладения	51,849549	114,923037
56234	Забайкальский край, р-н. Карымский, с. Средняя Талача, ул. Центральная, д. 3	Индивидуальные домовладения	51,849549	114,923037

№ п/п	Адрес	Вид	Широта	Долгота
56235	Забайкальский край, р-н. Карымский, с. Средняя Талача, ул. Центральная, д. 30	Индивидуальные домовладения	51,849549	114,923037
56236	Забайкальский край, р-н. Карымский, с. Средняя Талача, ул. Центральная, д. 32	Индивидуальные домовладения	51,849549	114,923037
56237	Забайкальский край, р-н. Карымский, с. Средняя Талача, ул. Центральная, д. 33	Индивидуальные домовладения	51,849549	114,923037
56238	Забайкальский край, р-н. Карымский, с. Средняя Талача, ул. Центральная, д. 34	Индивидуальные домовладения	51,849549	114,923037
56239	Забайкальский край, р-н. Карымский, с. Средняя Талача, ул. Центральная, д. 38	Индивидуальные домовладения	51,849549	114,923037
56240	Забайкальский край, р-н. Карымский, с. Средняя Талача, ул. Центральная, д. 39	Индивидуальные домовладения	51,849549	114,923037
56241	Забайкальский край, р-н. Карымский, с. Средняя Талача, ул. Центральная, д. 40	Индивидуальные домовладения	51,849549	114,923037
56242	Забайкальский край, р-н. Карымский, с. Средняя Талача, ул. Центральная, д. 42	Индивидуальные домовладения	51,849549	114,923037
56243	Забайкальский край, р-н. Карымский, с. Средняя Талача, ул. Центральная, д. 45	Индивидуальные домовладения	51,849549	114,923037
56244	Забайкальский край, р-н. Карымский, с. Средняя Талача, ул. Центральная, д. 46	Индивидуальные домовладения	51,849549	114,923037
56245	Забайкальский край, р-н. Карымский, с. Средняя Талача, ул. Центральная, д. 47	Индивидуальные домовладения	51,849549	114,923037
56246	Забайкальский край, р-н. Карымский, с. Средняя Талача, ул. Центральная, д. 5	Индивидуальные домовладения	51,849549	114,923037
56247	Забайкальский край, р-н. Балейский, г. Балей, ул. Больничная, д. 33	Индивидуальные домовладения	51,57732	116,637831
56248	Забайкальский край, р-н. Балейский, г. Балей, ул. Больничная, д. 42	Индивидуальные домовладения	51,57732	116,637831
56249	Забайкальский край, р-н. Карымский, с. Средняя Талача, ул. Центральная, д. 6	Индивидуальные домовладения	51,849549	114,923037

№ п/п	Адрес	Вид	Широта	Долгота
56250	Забайкальский край, р-н. Карымский, с. Средняя Талача, ул. Центральная, д. 7	Индивидуальные домовладения	51,849549	114,923037
56251	Забайкальский край, р-н. Карымский, с. Средняя Талача, ул. Центральная, д. 8	Индивидуальные домовладения	51,849549	114,923037
56252	Забайкальский край, р-н. Шилкинский, с. Берея, ул. Трудовая, д. 1	Индивидуальные домовладения	51,61603	115,312789
56253	Забайкальский край, р-н. Шилкинский, с. Берея, ул. Трудовая, д. 12	Индивидуальные домовладения	51,61603	115,312789
56254	Забайкальский край, р-н. Шилкинский, с. Берея, ул. Трудовая, д. 13	Индивидуальные домовладения	51,61603	115,312789
56255	Забайкальский край, р-н. Шилкинский, с. Берея, ул. Трудовая, д. 14	Индивидуальные домовладения	51,61603	115,312789
56256	Забайкальский край, р-н. Шилкинский, с. Берея, ул. Трудовая, д. 15	Индивидуальные домовладения	51,61603	115,312789
56257	Забайкальский край, р-н. Шилкинский, с. Берея, ул. Трудовая, д. 17	Индивидуальные домовладения	51,61603	115,312789
56258	Забайкальский край, р-н. Шилкинский, с. Берея, ул. Трудовая, д. 18	Индивидуальные домовладения	51,61603	115,312789
56259	Забайкальский край, р-н. Шилкинский, с. Берея, ул. Трудовая, д. 20	Индивидуальные домовладения	51,61603	115,312789
56260	Забайкальский край, р-н. Шилкинский, с. Берея, ул. Трудовая, д. 23	Индивидуальные домовладения	51,61603	115,312789
56261	Забайкальский край, р-н. Шилкинский, с. Берея, ул. Трудовая, д. 25	Индивидуальные домовладения	51,61603	115,312789
56262	Забайкальский край, р-н. Шилкинский, с. Берея, ул. Трудовая, д. 3	Индивидуальные домовладения	51,61603	115,312789
56263	Забайкальский край, р-н. Шилкинский, с. Берея, ул. Трудовая, д. 30	Индивидуальные домовладения	51,61603	115,312789
56264	Забайкальский край, р-н. Шилкинский, с. Берея, ул. Трудовая, д. 31	Индивидуальные домовладения	51,61603	115,312789

№ п/п	Адрес	Вид	Широта	Долгота
56265	Забайкальский край, р-н. Шилкинский, с. Берея, ул. Трудовая, д. 32	Индивидуальные домовладения	51,61603	115,312789
56266	Забайкальский край, р-н. Шилкинский, с. Берея, ул. Трудовая, д. 33	Индивидуальные домовладения	51,61603	115,312789
56267	Забайкальский край, р-н. Шилкинский, с. Берея, ул. Трудовая, д. 34	Индивидуальные домовладения	51,61603	115,312789
56268	Забайкальский край, р-н. Шилкинский, с. Берея, ул. Трудовая, д. 36	Индивидуальные домовладения	51,61603	115,312789
56269	Забайкальский край, р-н. Шилкинский, с. Берея, ул. Трудовая, д. 5	Индивидуальные домовладения	51,61603	115,312789
56270	Забайкальский край, р-н. Шилкинский, с. Берея, ул. Трудовая, д. 6	Индивидуальные домовладения	51,61603	115,312789
56271	Забайкальский край, р-н. Шилкинский, с. Берея, ул. Трудовая, д. 7	Индивидуальные домовладения	51,61603	115,312789
56272	Забайкальский край, р-н. Шилкинский, с. Берея, ул. Трудовая, д. 8	Индивидуальные домовладения	51,61603	115,312789
56273	Забайкальский край, р-н. Шилкинский, с. Берея, ул. Трудовая, д. 9	Индивидуальные домовладения	51,61603	115,312789
56274	Забайкальский край, р-н. Шилкинский, с. Нижнее Номоконово, ул. Лесная, д. 1	Индивидуальные домовладения	51,636393	115,489021
56275	Забайкальский край, р-н. Шилкинский, с. Нижнее Номоконово, ул. Лесная, д. 1а	Индивидуальные домовладения	51,636393	115,489021
56276	Забайкальский край, р-н. Шилкинский, с. Нижнее Номоконово, ул. Лесная, д. 2	Индивидуальные домовладения	51,636393	115,489021
56277	Забайкальский край, р-н. Шилкинский, с. Нижнее Номоконово, ул. Лесная, д. 4	Индивидуальные домовладения	51,636393	115,489021
56278	Забайкальский край, р-н. Шилкинский, с. Нижнее Номоконово, ул. Лесная, д. 5	Индивидуальные домовладения	51,636393	115,489021
56279	Забайкальский край, р-н. Шилкинский, с. Нижнее Номоконово, ул. Лесная, д. 6	Индивидуальные домовладения	51,636393	115,489021

№ п/п	Адрес	Вид	Широта	Долгота
56280	Забайкальский край, р-н. Балейский, г. Балей, ул. Больничная, д. 54	Индивидуальные домовладения	51,57732	116,637831
56281	Забайкальский край, р-н. Шилкинский, с. Нижнее Номоконово, ул. Трудовая, д. 10	Индивидуальные домовладения	51,638903	115,495435
56282	Забайкальский край, р-н. Шилкинский, с. Нижнее Номоконово, ул. Трудовая, д. 14	Индивидуальные домовладения	51,638903	115,495435
56283	Забайкальский край, р-н. Шилкинский, с. Нижнее Номоконово, ул. Трудовая, д. 17	Индивидуальные домовладения	51,638903	115,495435
56284	Забайкальский край, р-н. Шилкинский, с. Нижнее Номоконово, ул. Трудовая, д. 18	Индивидуальные домовладения	51,638903	115,495435
56285	Забайкальский край, р-н. Шилкинский, с. Нижнее Номоконово, ул. Трудовая, д. 20	Индивидуальные домовладения	51,638903	115,495435
56286	Забайкальский край, р-н. Шилкинский, с. Нижнее Номоконово, ул. Трудовая, д. 22	Индивидуальные домовладения	51,638903	115,495435
56287	Забайкальский край, р-н. Шилкинский, с. Нижнее Номоконово, ул. Трудовая, д. 23	Индивидуальные домовладения	51,638903	115,495435
56288	Забайкальский край, р-н. Шилкинский, с. Нижнее Номоконово, ул. Трудовая, д. 24	Индивидуальные домовладения	51,638903	115,495435
56289	Забайкальский край, р-н. Шилкинский, с. Нижнее Номоконово, ул. Трудовая, д. 28	Индивидуальные домовладения	51,638903	115,495435
56290	Забайкальский край, р-н. Шилкинский, с. Нижнее Номоконово, ул. Трудовая, д. 30	Индивидуальные домовладения	51,638903	115,495435
56291	Забайкальский край, р-н. Шилкинский, с. Нижнее Номоконово, ул. Трудовая, д. 31	Индивидуальные домовладения	51,638903	115,495435
56292	Забайкальский край, р-н. Шилкинский, с. Нижнее Номоконово, ул. Трудовая, д. 32	Индивидуальные домовладения	51,638903	115,495435
56293	Забайкальский край, р-н. Шилкинский, с. Нижнее Номоконово, ул. Трудовая, д. 34	Индивидуальные домовладения	51,638903	115,495435
56294	Забайкальский край, р-н. Шилкинский, с. Нижнее Номоконово, ул. Трудовая, д. 38	Индивидуальные домовладения	51,638903	115,495435

№ п/п	Адрес	Вид	Широта	Долгота
56295	Забайкальский край, р-н. Шилкинский, с. Нижнее Номоконово, ул. Трудовая, д. 39	Индивидуальные домовладения	51,638903	115,495435
56296	Забайкальский край, р-н. Шилкинский, с. Нижнее Номоконово, ул. Трудовая, д. 4	Индивидуальные домовладения	51,638903	115,495435
56297	Забайкальский край, р-н. Шилкинский, с. Нижнее Номоконово, ул. Трудовая, д. 40	Индивидуальные домовладения	51,638903	115,495435
56298	Забайкальский край, р-н. Шилкинский, с. Нижнее Номоконово, ул. Трудовая, д. 44	Индивидуальные домовладения	51,638903	115,495435
56299	Забайкальский край, р-н. Шилкинский, с. Нижнее Номоконово, ул. Трудовая, д. 45	Индивидуальные домовладения	51,638903	115,495435
56300	Забайкальский край, р-н. Шилкинский, с. Нижнее Номоконово, ул. Трудовая, д. 46	Индивидуальные домовладения	51,638903	115,495435
56301	Забайкальский край, р-н. Шилкинский, с. Нижнее Номоконово, ул. Трудовая, д. 47	Индивидуальные домовладения	51,638165	115,496737
56302	Забайкальский край, р-н. Шилкинский, с. Нижнее Номоконово, ул. Трудовая, д. 48	Индивидуальные домовладения	51,638903	115,495435
56303	Забайкальский край, р-н. Шилкинский, с. Нижнее Номоконово, ул. Трудовая, д. 49	Индивидуальные домовладения	51,638344	115,496351
56304	Забайкальский край, р-н. Шилкинский, с. Нижнее Номоконово, ул. Трудовая, д. 5	Индивидуальные домовладения	51,638903	115,495435
56305	Забайкальский край, р-н. Шилкинский, с. Нижнее Номоконово, ул. Трудовая, д. 51	Индивидуальные домовладения	51,638545	115,495974
56306	Забайкальский край, р-н. Шилкинский, с. Нижнее Номоконово, ул. Трудовая, д. 53	Индивидуальные домовладения	51,638668	115,495641
56307	Забайкальский край, р-н. Шилкинский, с. Нижнее Номоконово, ул. Трудовая, д. 57	Индивидуальные домовладения	51,638903	115,495435
56308	Забайкальский край, р-н. Шилкинский, с. Нижнее Номоконово, ул. Трудовая, д. 58	Индивидуальные домовладения	51,638903	115,495435
56309	Забайкальский край, р-н. Шилкинский, с. Нижнее Номоконово, ул. Трудовая, д. 59	Индивидуальные домовладения	51,638903	115,495435

№ п/п	Адрес	Вид	Широта	Долгота
56310	Забайкальский край, р-н. Шилкинский, с. Нижнее Номоконово, ул. Трудовая, д. 6	Индивидуальные домовладения	51,638903	115,495435
56311	Забайкальский край, р-н. Балейский, г. Балей, ул. Больничная, д. 8	Индивидуальные домовладения	51,57732	116,637831
56312	Забайкальский край, р-н. Шилкинский, с. Нижнее Номоконово, ул. Трудовая, д. 61	Индивидуальные домовладения	51,640294	115,490368
56313	Забайкальский край, р-н. Шилкинский, с. Нижнее Номоконово, ул. Трудовая, д. 62	Индивидуальные домовладения	51,638903	115,495435
56314	Забайкальский край, р-н. Шилкинский, с. Нижнее Номоконово, ул. Трудовая, д. 64	Индивидуальные домовладения	51,640445	115,491249
56315	Забайкальский край, р-н. Шилкинский, с. Нижнее Номоконово, ул. Трудовая, д. 65	Индивидуальные домовладения	51,638903	115,495435
56316	Забайкальский край, р-н. Шилкинский, с. Нижнее Номоконово, ул. Трудовая, д. 66	Индивидуальные домовладения	51,638903	115,495435
56317	Забайкальский край, р-н. Шилкинский, с. Нижнее Номоконово, ул. Трудовая, д. 67	Индивидуальные домовладения	51,638903	115,495435
56318	Забайкальский край, р-н. Шилкинский, с. Нижнее Номоконово, ул. Трудовая, д. 69	Индивидуальные домовладения	51,638903	115,495435
56319	Забайкальский край, р-н. Шилкинский, с. Нижнее Номоконово, ул. Трудовая, д. 7	Индивидуальные домовладения	51,638903	115,495435
56320	Забайкальский край, р-н. Шилкинский, с. Нижнее Номоконово, ул. Трудовая, д. 70	Индивидуальные домовладения	51,638903	115,495435
56321	Забайкальский край, р-н. Шилкинский, с. Нижнее Номоконово, ул. Трудовая, д. 71	Индивидуальные домовладения	51,638903	115,495435
56322	Забайкальский край, р-н. Шилкинский, с. Нижнее Номоконово, ул. Трудовая, д. 72	Индивидуальные домовладения	51,638903	115,495435
56323	Забайкальский край, р-н. Шилкинский, с. Нижнее Номоконово, ул. Трудовая, д. 73	Индивидуальные домовладения	51,638903	115,495435
56324	Забайкальский край, р-н. Шилкинский, с. Нижнее Номоконово, ул. Трудовая, д. 74	Индивидуальные домовладения	51,638903	115,495435

№ п/п	Адрес	Вид	Широта	Долгота
56355	Забайкальский край, р-н. Шилкинский, с. Номоконово, ул. Нагорная, д. 15	Индивидуальные домовладения	51,644285	115,491994
56356	Забайкальский край, р-н. Шилкинский, с. Номоконово, ул. Нагорная, д. 16	Индивидуальные домовладения	51,643257	115,49186
56357	Забайкальский край, р-н. Шилкинский, с. Номоконово, ул. Нагорная, д. 17	Индивидуальные домовладения	51,644615	115,492147
56358	Забайкальский край, р-н. Шилкинский, с. Номоконово, ул. Нагорная, д. 18	Индивидуальные домовладения	51,643257	115,49186
56359	Забайкальский край, р-н. Шилкинский, с. Номоконово, ул. Нагорная, д. 3	Индивидуальные домовладения	51,642005	115,490952
56360	Забайкальский край, р-н. Шилкинский, с. Номоконово, ул. Нагорная, д. 4	Индивидуальные домовладения	51,643257	115,49186
56361	Забайкальский край, р-н. Шилкинский, с. Номоконово, ул. Нагорная, д. 6	Индивидуальные домовладения	51,643257	115,49186
56362	Забайкальский край, р-н. Шилкинский, с. Номоконово, ул. Нагорная, д. 7	Индивидуальные домовладения	51,642765	115,491348
56363	Забайкальский край, р-н. Шилкинский, с. Номоконово, ул. Нагорная, д. 8	Индивидуальные домовладения	51,643257	115,49186
56364	Забайкальский край, р-н. Шилкинский, с. Номоконово, ул. Нагорная, д. 9	Индивидуальные домовладения	51,643117	115,491464
56365	Забайкальский край, р-н. Шилкинский, с. Номоконово, ул. Новая, д. 1	Индивидуальные домовладения	51,644458	115,495722
56366	Забайкальский край, р-н. Шилкинский, с. Номоконово, ул. Новая, д. 2	Индивидуальные домовладения	51,644335	115,496154
56367	Забайкальский край, р-н. Шилкинский, с. Номоконово, ул. Новая, д. 3	Индивидуальные домовладения	51,644229	115,49663
56368	Забайкальский край, р-н. Шилкинский, с. Номоконово, ул. Новая, д. 4	Индивидуальные домовладения	51,644112	115,497061
56369	Забайкальский край, р-н. Шилкинский, с. Номоконово, ул. Первомайская, д. 1	Индивидуальные домовладения	51,639942	115,495974

№ п/п	Адрес	Вид	Широта	Долгота
56370	Забайкальский край, р-н. Шилкинский, с. Номоконово, ул. Первомайская, д. 2	Индивидуальные домовладения	51,639942	115,495974
56371	Забайкальский край, р-н. Шилкинский, с. Номоконово, ул. Первомайская, д. 3	Индивидуальные домовладения	51,639942	115,495974
56372	Забайкальский край, р-н. Шилкинский, с. Номоконово, ул. Первомайская, д. 4	Индивидуальные домовладения	51,639942	115,495974
56373	Забайкальский край, р-н. Шилкинский, с. Номоконово, ул. Первомайская, д. 5	Индивидуальные домовладения	51,639942	115,495974
56374	Забайкальский край, р-н. Шилкинский, с. Номоконово, ул. Школьная, д. 1	Индивидуальные домовладения	51,640065	115,495156
56375	Забайкальский край, р-н. Балейский, г. Балей, ул. Братская, д. 29	Индивидуальные домовладения	51,589296	116,647614
56376	Забайкальский край, р-н. Шилкинский, с. Номоконово, ул. Школьная, д. 11	Индивидуальные домовладения	51,640065	115,495156
56377	Забайкальский край, р-н. Шилкинский, с. Номоконово, ул. Школьная, д. 13	Индивидуальные домовладения	51,640451	115,493153
56378	Забайкальский край, р-н. Шилкинский, с. Номоконово, ул. Школьная, д. 15	Индивидуальные домовладения	51,640065	115,495156
56379	Забайкальский край, р-н. Шилкинский, с. Номоконово, ул. Школьная, д. 18	Индивидуальные домовладения	51,640138	115,496109
56380	Забайкальский край, р-н. Шилкинский, с. Номоконово, ул. Школьная, д. 20	Индивидуальные домовладения	51,640065	115,495156
56381	Забайкальский край, р-н. Шилкинский, с. Номоконово, ул. Школьная, д. 22	Индивидуальные домовладения	51,640065	115,495156
56382	Забайкальский край, р-н. Шилкинский, с. Номоконово, ул. Школьная, д. 24	Индивидуальные домовладения	51,640065	115,495156
56383	Забайкальский край, р-н. Шилкинский, с. Номоконово, ул. Школьная, д. 28	Индивидуальные домовладения	51,640965	115,492659
56384	Забайкальский край, р-н. Шилкинский, с. Номоконово, ул. Школьная, д. 3	Индивидуальные домовладения	51,640065	115,495156

№ п/п	Адрес	Вид	Широта	Долгота
56385	Забайкальский край, р-н. Шилкинский, с. Номоконово, ул. Школьная, д. 30	Индивидуальные домовладения	51,641094	115,492273
56386	Забайкальский край, р-н. Шилкинский, с. Номоконово, ул. Школьная, д. 34	Индивидуальные домовладения	51,640065	115,495156
56387	Забайкальский край, р-н. Шилкинский, с. Номоконово, ул. Школьная, д. 36	Индивидуальные домовладения	51,640065	115,495156
56388	Забайкальский край, р-н. Шилкинский, с. Номоконово, ул. Школьная, д. 4	Индивидуальные домовладения	51,640065	115,495156
56389	Забайкальский край, р-н. Шилкинский, с. Номоконово, ул. Школьная, д. 6	Индивидуальные домовладения	51,640065	115,495156
56390	Забайкальский край, р-н. Шилкинский, с. Номоконово, ул. Школьная, д. 8	Индивидуальные домовладения	51,640065	115,495156
56391	Забайкальский край, р-н. Шилкинский, с. Номоконово, ул. Школьная, д. 9	Индивидуальные домовладения	51,640065	115,495156
56392	Забайкальский край, р-н. Шилкинский, с. Верхний Теленгуй, ул. Лесная, д. 10	Индивидуальные домовладения	51,638858	116,05911
56393	Забайкальский край, р-н. Шилкинский, с. Верхний Теленгуй, ул. Лесная, д. 11	Индивидуальные домовладения	51,638858	116,05911
56394	Забайкальский край, р-н. Шилкинский, с. Верхний Теленгуй, ул. Лесная, д. 12	Индивидуальные домовладения	51,638858	116,05911
56395	Забайкальский край, р-н. Шилкинский, с. Верхний Теленгуй, ул. Лесная, д. 13	Индивидуальные домовладения	51,638858	116,05911
56396	Забайкальский край, р-н. Шилкинский, с. Верхний Теленгуй, ул. Лесная, д. 16	Индивидуальные домовладения	51,638858	116,05911
56397	Забайкальский край, р-н. Шилкинский, с. Верхний Теленгуй, ул. Лесная, д. 18	Индивидуальные домовладения	51,638858	116,05911
56398	Забайкальский край, р-н. Шилкинский, с. Верхний Теленгуй, ул. Лесная, д. 24	Индивидуальные домовладения	51,638858	116,05911
56399	Забайкальский край, р-н. Шилкинский, с. Верхний Теленгуй, ул. Лесная, д. 26	Индивидуальные домовладения	51,638858	116,05911

№ п/п	Адрес	Вид	Широта	Долгота
56400	Забайкальский край, р-н. Шилкинский, с. Верхний Теленгуй, ул. Лесная, д. 28	Индивидуальные домовладения	51,638858	116,05911
56401	Забайкальский край, р-н. Шилкинский, с. Верхний Теленгуй, ул. Лесная, д. 29	Индивидуальные домовладения	51,638858	116,05911
56402	Забайкальский край, р-н. Шилкинский, с. Верхний Теленгуй, ул. Лесная, д. 30	Индивидуальные домовладения	51,638858	116,05911
56403	Забайкальский край, р-н. Шилкинский, с. Верхний Теленгуй, ул. Лесная, д. 32	Индивидуальные домовладения	51,638858	116,05911
56404	Забайкальский край, р-н. Шилкинский, с. Верхний Теленгуй, ул. Лесная, д. 34	Индивидуальные домовладения	51,638858	116,05911
56405	Забайкальский край, р-н. Шилкинский, с. Верхний Теленгуй, ул. Лесная, д. 36	Индивидуальные домовладения	51,638858	116,05911
56406	Забайкальский край, р-н. Шилкинский, с. Верхний Теленгуй, ул. Лесная, д. 38	Индивидуальные домовладения	51,638858	116,05911
56407	Забайкальский край, р-н. Балейский, г. Балей, ул. Братская, д. 45	Индивидуальные домовладения	51,589296	116,647614
56408	Забайкальский край, р-н. Шилкинский, с. Верхний Теленгуй, ул. Лесная, д. 4	Индивидуальные домовладения	51,638858	116,05911
56409	Забайкальский край, р-н. Шилкинский, с. Верхний Теленгуй, ул. Лесная, д. 40	Индивидуальные домовладения	51,638858	116,05911
56410	Забайкальский край, р-н. Шилкинский, с. Верхний Теленгуй, ул. Лесная, д. 43	Индивидуальные домовладения	51,638858	116,05911
56411	Забайкальский край, р-н. Шилкинский, с. Верхний Теленгуй, ул. Лесная, д. 44	Индивидуальные домовладения	51,638858	116,05911
56412	Забайкальский край, р-н. Шилкинский, с. Верхний Теленгуй, ул. Лесная, д. 46	Индивидуальные домовладения	51,638858	116,05911
56413	Забайкальский край, р-н. Шилкинский, с. Верхний Теленгуй, ул. Лесная, д. 47	Индивидуальные домовладения	51,638858	116,05911
56414	Забайкальский край, р-н. Шилкинский, с. Верхний Теленгуй, ул. Лесная, д. 48	Индивидуальные домовладения	51,638858	116,05911

№ п/п	Адрес	Вид	Широта	Долгота
56415	Забайкальский край, р-н. Шилкинский, с. Верхний Теленгуй, ул. Лесная, д. 49	Индивидуальные домовладения	51,638858	116,05911
56416	Забайкальский край, р-н. Шилкинский, с. Верхний Теленгуй, ул. Лесная, д. 5	Индивидуальные домовладения	51,638858	116,05911
56417	Забайкальский край, р-н. Шилкинский, с. Верхний Теленгуй, ул. Лесная, д. 55	Индивидуальные домовладения	51,638858	116,05911
56418	Забайкальский край, р-н. Шилкинский, с. Верхний Теленгуй, ул. Лесная, д. 57	Индивидуальные домовладения	51,638858	116,05911
56419	Забайкальский край, р-н. Шилкинский, с. Верхний Теленгуй, ул. Лесная, д. 6	Индивидуальные домовладения	51,638858	116,05911
56420	Забайкальский край, р-н. Шилкинский, с. Верхний Теленгуй, ул. Лесная, д. 8	Индивидуальные домовладения	51,638858	116,05911
56421	Забайкальский край, р-н. Шилкинский, с. Верхний Теленгуй, ул. Лесная, д. 9	Индивидуальные домовладения	51,638858	116,05911
56422	Забайкальский край, р-н. Шилкинский, с. Макарово, ул. Луговая, д. 17	Индивидуальные домовладения	51,49122	116,012613
56423	Забайкальский край, р-н. Шилкинский, с. Макарово, ул. Луговая, д. 4	Индивидуальные домовладения	51,49122	116,012613
56424	Забайкальский край, р-н. Шилкинский, с. Макарово, ул. Луговая, д. 7	Индивидуальные домовладения	51,49122	116,012613
56425	Забайкальский край, р-н. Шилкинский, с. Макарово, ул. Луговая, д. 9	Индивидуальные домовладения	51,49122	116,012613
56426	Забайкальский край, р-н. Шилкинский, с. Макарово, ул. Набережная, д. 1	Индивидуальные домовладения	51,486336	116,011733
56427	Забайкальский край, р-н. Шилкинский, с. Макарово, ул. Набережная, д. 10	Индивидуальные домовладения	51,486336	116,011733
56428	Забайкальский край, р-н. Шилкинский, с. Макарово, ул. Набережная, д. 12	Индивидуальные домовладения	51,486336	116,011733
56429	Забайкальский край, р-н. Шилкинский, с. Макарово, ул. Набережная, д. 17	Индивидуальные домовладения	51,486336	116,011733

№ п/п	Адрес	Вид	Широта	Долгота
56430	Забайкальский край, р-н. Шилкинский, с. Макарово, ул. Набережная, д. 19	Индивидуальные домовладения	51,486336	116,011733
56431	Забайкальский край, р-н. Шилкинский, с. Макарово, ул. Набережная, д. 2	Индивидуальные домовладения	51,486336	116,011733
56432	Забайкальский край, р-н. Шилкинский, с. Макарово, ул. Набережная, д. 20	Индивидуальные домовладения	51,486336	116,011733
56433	Забайкальский край, р-н. Шилкинский, с. Макарово, ул. Набережная, д. 22	Индивидуальные домовладения	51,486336	116,011733
56434	Забайкальский край, р-н. Шилкинский, с. Макарово, ул. Набережная, д. 23	Индивидуальные домовладения	51,486336	116,011733
56435	Забайкальский край, р-н. Шилкинский, с. Макарово, ул. Набережная, д. 4	Индивидуальные домовладения	51,486336	116,011733
56436	Забайкальский край, р-н. Шилкинский, с. Усть-Теленгуй, ул. Заречная, д. 1	Индивидуальные домовладения	51,542156	115,972315
56437	Забайкальский край, р-н. Шилкинский, с. Усть-Теленгуй, ул. Заречная, д. 10	Индивидуальные домовладения	51,542156	115,972315
56438	Забайкальский край, р-н. Шилкинский, с. Усть-Теленгуй, ул. Заречная, д. 11	Индивидуальные домовладения	51,542156	115,972315
56439	Забайкальский край, р-н. Шилкинский, с. Усть-Теленгуй, ул. Заречная, д. 12	Индивидуальные домовладения	51,542156	115,972315
56440	Забайкальский край, р-н. Балейский, г. Балей, ул. Братская, д. 9	Индивидуальные домовладения	51,589296	116,647614
56441	Забайкальский край, р-н. Шилкинский, с. Усть-Теленгуй, ул. Заречная, д. 15	Индивидуальные домовладения	51,542156	115,972315
56442	Забайкальский край, р-н. Шилкинский, с. Усть-Теленгуй, ул. Заречная, д. 16	Индивидуальные домовладения	51,542156	115,972315
56443	Забайкальский край, р-н. Шилкинский, с. Усть-Теленгуй, ул. Заречная, д. 17	Индивидуальные домовладения	51,542156	115,972315
56444	Забайкальский край, р-н. Шилкинский, с. Усть-Теленгуй, ул. Заречная, д. 2	Индивидуальные домовладения	51,542156	115,972315

№ п/п	Адрес	Вид	Широта	Долгота
56445	Забайкальский край, р-н. Шилкинский, с. Усть-Теленгуй, ул. Заречная, д. 3	Индивидуальные домовладения	51,542156	115,972315
56446	Забайкальский край, р-н. Шилкинский, с. Усть-Теленгуй, ул. Заречная, д. 5	Индивидуальные домовладения	51,542156	115,972315
56447	Забайкальский край, р-н. Шилкинский, с. Усть-Теленгуй, ул. Заречная, д. 6	Индивидуальные домовладения	51,542156	115,972315
56448	Забайкальский край, р-н. Шилкинский, с. Усть-Теленгуй, ул. Заречная, д. 8	Индивидуальные домовладения	51,54089	115,971659
56449	Забайкальский край, р-н. Шилкинский, с. Усть-Теленгуй, ул. Заречная, д. 9	Индивидуальные домовладения	51,542156	115,972315
56450	Забайкальский край, р-н. Шилкинский, с. Усть-Теленгуй, ул. Луговая, д. 1	Индивидуальные домовладения	51,543074	115,964221
56451	Забайкальский край, р-н. Шилкинский, с. Усть-Теленгуй, ул. Луговая, д. 11	Индивидуальные домовладения	51,543074	115,964221
56452	Забайкальский край, р-н. Шилкинский, с. Усть-Теленгуй, ул. Луговая, д. 12	Индивидуальные домовладения	51,543074	115,964221
56453	Забайкальский край, р-н. Шилкинский, с. Усть-Теленгуй, ул. Луговая, д. 13	Индивидуальные домовладения	51,543074	115,964221
56454	Забайкальский край, р-н. Шилкинский, с. Усть-Теленгуй, ул. Луговая, д. 15	Индивидуальные домовладения	51,543074	115,964221
56455	Забайкальский край, р-н. Шилкинский, с. Усть-Теленгуй, ул. Луговая, д. 17	Индивидуальные домовладения	51,543074	115,964221
56456	Забайкальский край, р-н. Шилкинский, с. Усть-Теленгуй, ул. Луговая, д. 19	Индивидуальные домовладения	51,543074	115,964221
56457	Забайкальский край, р-н. Шилкинский, с. Усть-Теленгуй, ул. Луговая, д. 20	Индивидуальные домовладения	51,543074	115,964221
56458	Забайкальский край, р-н. Шилкинский, с. Усть-Теленгуй, ул. Луговая, д. 21	Индивидуальные домовладения	51,543074	115,964221
56459	Забайкальский край, р-н. Шилкинский, с. Усть-Теленгуй, ул. Луговая, д. 22	Индивидуальные домовладения	51,543074	115,964221

№ п/п	Адрес	Вид	Широта	Долгота
56460	Забайкальский край, р-н. Шилкинский, с. Усть-Теленгуй, ул. Луговая, д. 23	Индивидуальные домовладения	51,543074	115,964221
56461	Забайкальский край, р-н. Шилкинский, с. Усть-Теленгуй, ул. Луговая, д. 24	Индивидуальные домовладения	51,543074	115,964221
56462	Забайкальский край, р-н. Шилкинский, с. Усть-Теленгуй, ул. Луговая, д. 27	Индивидуальные домовладения	51,543074	115,964221
56463	Забайкальский край, р-н. Шилкинский, с. Усть-Теленгуй, ул. Луговая, д. 29	Индивидуальные домовладения	51,543074	115,964221
56464	Забайкальский край, р-н. Шилкинский, с. Усть-Теленгуй, ул. Луговая, д. 3	Индивидуальные домовладения	51,543074	115,964221
56465	Забайкальский край, р-н. Шилкинский, с. Усть-Теленгуй, ул. Луговая, д. 4	Индивидуальные домовладения	51,543074	115,964221
56466	Забайкальский край, р-н. Шилкинский, с. Усть-Теленгуй, ул. Луговая, д. 5	Индивидуальные домовладения	51,543074	115,964221
56467	Забайкальский край, р-н. Шилкинский, с. Усть-Теленгуй, ул. Луговая, д. 6	Индивидуальные домовладения	51,543074	115,964221
56468	Забайкальский край, р-н. Шилкинский, с. Усть-Теленгуй, ул. Луговая, д. 7	Индивидуальные домовладения	51,543074	115,964221
56469	Забайкальский край, р-н. Шилкинский, с. Усть-Теленгуй, ул. Луговая, д. 8	Индивидуальные домовладения	51,543074	115,964221
56470	Забайкальский край, р-н. Шилкинский, с. Усть-Теленгуй, ул. Луговая, д. 9	Индивидуальные домовладения	51,543074	115,964221
56471	Забайкальский край, р-н. Шилкинский, с. Усть-Теленгуй, ул. Мира, д. 1	Индивидуальные домовладения	51,548849	115,96105
56472	Забайкальский край, р-н. Шилкинский, с. Усть-Теленгуй, ул. Мира, д. 10	Индивидуальные домовладения	51,548849	115,96105
56473	Забайкальский край, р-н. Балейский, г. Балей, ул. Ведерникова, д. 13	Индивидуальные домовладения	51,583129	116,641344
56474	Забайкальский край, р-н. Шилкинский, с. Усть-Теленгуй, ул. Мира, д. 12	Индивидуальные домовладения	51,548849	115,96105

№ п/п	Адрес	Вид	Широта	Долгота
56475	Забайкальский край, р-н. Шилкинский, с. Усть-Теленгуй, ул. Мира, д. 13	Индивидуальные домовладения	51,548849	115,96105
56476	Забайкальский край, р-н. Шилкинский, с. Усть-Теленгуй, ул. Мира, д. 15	Индивидуальные домовладения	51,548849	115,96105
56477	Забайкальский край, р-н. Шилкинский, с. Усть-Теленгуй, ул. Мира, д. 16	Индивидуальные домовладения	51,548849	115,96105
56478	Забайкальский край, р-н. Шилкинский, с. Усть-Теленгуй, ул. Мира, д. 17	Индивидуальные домовладения	51,548849	115,96105
56479	Забайкальский край, р-н. Шилкинский, с. Усть-Теленгуй, ул. Мира, д. 18	Индивидуальные домовладения	51,548849	115,96105
56480	Забайкальский край, р-н. Шилкинский, с. Усть-Теленгуй, ул. Мира, д. 19	Индивидуальные домовладения	51,548849	115,96105
56481	Забайкальский край, р-н. Шилкинский, с. Усть-Теленгуй, ул. Мира, д. 2	Индивидуальные домовладения	51,548849	115,96105
56482	Забайкальский край, р-н. Шилкинский, с. Усть-Теленгуй, ул. Мира, д. 20	Индивидуальные домовладения	51,548849	115,96105
56483	Забайкальский край, р-н. Шилкинский, с. Усть-Теленгуй, ул. Мира, д. 21	Индивидуальные домовладения	51,548849	115,96105
56484	Забайкальский край, р-н. Шилкинский, с. Усть-Теленгуй, ул. Мира, д. 24	Индивидуальные домовладения	51,548849	115,96105
56485	Забайкальский край, р-н. Шилкинский, с. Усть-Теленгуй, ул. Мира, д. 26	Индивидуальные домовладения	51,548849	115,96105
56486	Забайкальский край, р-н. Шилкинский, с. Усть-Теленгуй, ул. Мира, д. 28	Индивидуальные домовладения	51,548849	115,96105
56487	Забайкальский край, р-н. Шилкинский, с. Усть-Теленгуй, ул. Мира, д. 3	Индивидуальные домовладения	51,548849	115,96105
56488	Забайкальский край, р-н. Шилкинский, с. Усть-Теленгуй, ул. Мира, д. 30	Индивидуальные домовладения	51,548849	115,96105
56489	Забайкальский край, р-н. Шилкинский, с. Усть-Теленгуй, ул. Мира, д. 32	Индивидуальные домовладения	51,548849	115,96105

№ п/п	Адрес	Вид	Широта	Долгота
56490	Забайкальский край, р-н. Шилкинский, с. Усть-Теленгуй, ул. Мира, д. 34	Индивидуальные домовладения	51,548849	115,96105
56491	Забайкальский край, р-н. Шилкинский, с. Усть-Теленгуй, ул. Мира, д. 4	Индивидуальные домовладения	51,548849	115,96105
56492	Забайкальский край, р-н. Шилкинский, с. Усть-Теленгуй, ул. Мира, д. 6	Индивидуальные домовладения	51,548849	115,96105
56493	Забайкальский край, р-н. Шилкинский, с. Усть-Теленгуй, ул. Мира, д. 7	Индивидуальные домовладения	51,548849	115,96105
56494	Забайкальский край, р-н. Шилкинский, с. Усть-Теленгуй, ул. Мира, д. 8	Индивидуальные домовладения	51,548849	115,96105
56495	Забайкальский край, р-н. Шилкинский, с. Усть-Теленгуй, ул. Мира, д. 9	Индивидуальные домовладения	51,548849	115,96105
56496	Забайкальский край, р-н. Шилкинский, с. Усть-Теленгуй, ул. Нагорная, д. 1	Индивидуальные домовладения	51,546278	115,964041
56497	Забайкальский край, р-н. Шилкинский, с. Усть-Теленгуй, ул. Нагорная, д. 11	Индивидуальные домовладения	51,546278	115,964041
56498	Забайкальский край, р-н. Шилкинский, с. Усть-Теленгуй, ул. Нагорная, д. 13	Индивидуальные домовладения	51,546278	115,964041
56499	Забайкальский край, р-н. Шилкинский, с. Усть-Теленгуй, ул. Нагорная, д. 3	Индивидуальные домовладения	51,550546	115,96423
56500	Забайкальский край, р-н. Шилкинский, с. Усть-Теленгуй, ул. Нагорная, д. 4	Индивидуальные домовладения	51,546278	115,964041
56501	Забайкальский край, р-н. Шилкинский, с. Усть-Теленгуй, ул. Нагорная, д. 5	Индивидуальные домовладения	51,546278	115,964041
56502	Забайкальский край, р-н. Шилкинский, с. Усть-Теленгуй, ул. Нагорная, д. 7	Индивидуальные домовладения	51,546278	115,964041
56503	Забайкальский край, р-н. Шилкинский, с. Усть-Теленгуй, ул. Нагорная, д. 9	Индивидуальные домовладения	51,546278	115,964041
56504	Забайкальский край, р-н. Шилкинский, с. Усть-Теленгуй, ул. Новая, д. 1	Индивидуальные домовладения	51,546278	115,964041

№ п/п	Адрес	Вид	Широта	Долгота
56505	Забайкальский край, р-н. Шилкинский, с. Усть-Теленгуй, ул. Новая, д. 2	Индивидуальные домовладения	51,546278	115,964041
56506	Забайкальский край, р-н. Балейский, г. Балей, ул. Ведерникова, д. 25	Индивидуальные домовладения	51,583129	116,641344
56507	Забайкальский край, р-н. Шилкинский, с. Усть-Теленгуй, ул. Новая, д. 4	Индивидуальные домовладения	51,546278	115,964041
56508	Забайкальский край, р-н. Шилкинский, с. Усть-Теленгуй, ул. Советская, д. 1	Индивидуальные домовладения	51,546732	115,96449
56509	Забайкальский край, р-н. Шилкинский, с. Усть-Теленгуй, ул. Советская, д. 10	Индивидуальные домовладения	51,546732	115,96449
56510	Забайкальский край, р-н. Шилкинский, с. Усть-Теленгуй, ул. Советская, д. 11	Индивидуальные домовладения	51,546732	115,96449
56511	Забайкальский край, р-н. Шилкинский, с. Усть-Теленгуй, ул. Советская, д. 12	Индивидуальные домовладения	51,546732	115,96449
56512	Забайкальский край, р-н. Шилкинский, с. Усть-Теленгуй, ул. Советская, д. 13	Индивидуальные домовладения	51,546732	115,96449
56513	Забайкальский край, р-н. Шилкинский, с. Усть-Теленгуй, ул. Советская, д. 14	Индивидуальные домовладения	51,546732	115,96449
56514	Забайкальский край, р-н. Шилкинский, с. Усть-Теленгуй, ул. Советская, д. 15	Индивидуальные домовладения	51,546732	115,96449
56515	Забайкальский край, р-н. Шилкинский, с. Усть-Теленгуй, ул. Советская, д. 16	Индивидуальные домовладения	51,546732	115,96449
56516	Забайкальский край, р-н. Шилкинский, с. Усть-Теленгуй, ул. Советская, д. 18	Индивидуальные домовладения	51,546732	115,96449
56517	Забайкальский край, р-н. Шилкинский, с. Усть-Теленгуй, ул. Советская, д. 2	Индивидуальные домовладения	51,546732	115,96449
56518	Забайкальский край, р-н. Шилкинский, с. Усть-Теленгуй, ул. Советская, д. 21	Индивидуальные домовладения	51,546732	115,96449
56519	Забайкальский край, р-н. Шилкинский, с. Усть-Теленгуй, ул. Советская, д. 23	Индивидуальные домовладения	51,546732	115,96449

№ п/п	Адрес	Вид	Широта	Долгота
56520	Забайкальский край, р-н. Шилкинский, с. Усть-Теленгуй, ул. Советская, д. 24	Индивидуальные домовладения	51,546732	115,96449
56521	Забайкальский край, р-н. Шилкинский, с. Усть-Теленгуй, ул. Советская, д. 26	Индивидуальные домовладения	51,546732	115,96449
56522	Забайкальский край, р-н. Шилкинский, с. Усть-Теленгуй, ул. Советская, д. 28	Индивидуальные домовладения	51,546732	115,96449
56523	Забайкальский край, р-н. Шилкинский, с. Усть-Теленгуй, ул. Советская, д. 3	Индивидуальные домовладения	51,546732	115,96449
56524	Забайкальский край, р-н. Шилкинский, с. Усть-Теленгуй, ул. Советская, д. 30	Индивидуальные домовладения	51,546732	115,96449
56525	Забайкальский край, р-н. Шилкинский, с. Усть-Теленгуй, ул. Советская, д. 32	Индивидуальные домовладения	51,546732	115,96449
56526	Забайкальский край, р-н. Шилкинский, с. Усть-Теленгуй, ул. Советская, д. 4	Индивидуальные домовладения	51,546732	115,96449
56527	Забайкальский край, р-н. Шилкинский, с. Усть-Теленгуй, ул. Советская, д. 5	Индивидуальные домовладения	51,546732	115,96449
56528	Забайкальский край, р-н. Шилкинский, с. Усть-Теленгуй, ул. Советская, д. 6	Индивидуальные домовладения	51,546732	115,96449
56529	Забайкальский край, р-н. Шилкинский, с. Усть-Теленгуй, ул. Советская, д. 7	Индивидуальные домовладения	51,546732	115,96449
56530	Забайкальский край, р-н. Шилкинский, с. Усть-Теленгуй, ул. Советская, д. 8	Индивидуальные домовладения	51,546732	115,96449
56531	Забайкальский край, р-н. Шилкинский, с. Усть-Теленгуй, ул. Советская, д. 9	Индивидуальные домовладения	51,546732	115,96449
56532	Забайкальский край, р-н. Шилкинский, с. Усть-Теленгуй, ул. Спортивная, д. 10	Индивидуальные домовладения	51,544419	115,964903
56533	Забайкальский край, р-н. Шилкинский, с. Усть-Теленгуй, ул. Спортивная, д. 2	Индивидуальные домовладения	51,544419	115,964903
56534	Забайкальский край, р-н. Шилкинский, с. Усть-Теленгуй, ул. Спортивная, д. 6	Индивидуальные домовладения	51,544419	115,964903

№ п/п	Адрес	Вид	Широта	Долгота
56535	Забайкальский край, р-н. Шилкинский, с. Усть-Теленгуй, ул. Спортивная, д. 7	Индивидуальные домовладения	51,544419	115,964903
56536	Забайкальский край, р-н. Шилкинский, с. Усть-Теленгуй, ул. Спортивная, д. 9	Индивидуальные домовладения	51,544419	115,964903
56537	Забайкальский край, р-н. Шилкинский, с. Усть-Теленгуй, ул. Трудовая, д. 1	Индивидуальные домовладения	51,545365	115,968407
56538	Забайкальский край, р-н. Балейский, г. Балей, ул. Ведерникова, д. 38	Индивидуальные домовладения	51,583129	116,641344
56539	Забайкальский край, р-н. Шилкинский, с. Усть-Теленгуй, ул. Трудовая, д. 12	Индивидуальные домовладения	51,545365	115,968407
56540	Забайкальский край, р-н. Шилкинский, с. Усть-Теленгуй, ул. Трудовая, д. 13	Индивидуальные домовладения	51,545365	115,968407
56541	Забайкальский край, р-н. Шилкинский, с. Усть-Теленгуй, ул. Трудовая, д. 14	Индивидуальные домовладения	51,545365	115,968407
56542	Забайкальский край, р-н. Шилкинский, с. Усть-Теленгуй, ул. Трудовая, д. 15	Индивидуальные домовладения	51,545365	115,968407
56543	Забайкальский край, р-н. Шилкинский, с. Усть-Теленгуй, ул. Трудовая, д. 16	Индивидуальные домовладения	51,545365	115,968407
56544	Забайкальский край, р-н. Шилкинский, с. Усть-Теленгуй, ул. Трудовая, д. 19	Индивидуальные домовладения	51,545365	115,968407
56545	Забайкальский край, р-н. Шилкинский, с. Усть-Теленгуй, ул. Трудовая, д. 2	Индивидуальные домовладения	51,545365	115,968407
56546	Забайкальский край, р-н. Шилкинский, с. Усть-Теленгуй, ул. Трудовая, д. 20	Индивидуальные домовладения	51,545365	115,968407
56547	Забайкальский край, р-н. Шилкинский, с. Усть-Теленгуй, ул. Трудовая, д. 22	Индивидуальные домовладения	51,545365	115,968407
56548	Забайкальский край, р-н. Шилкинский, с. Усть-Теленгуй, ул. Трудовая, д. 23	Индивидуальные домовладения	51,545365	115,968407
56549	Забайкальский край, р-н. Шилкинский, с. Усть-Теленгуй, ул. Трудовая, д. 24	Индивидуальные домовладения	51,545365	115,968407

№ п/п	Адрес	Вид	Широта	Долгота
56550	Забайкальский край, р-н. Шилкинский, с. Усть-Теленгуй, ул. Трудовая, д. 25	Индивидуальные домовладения	51,545365	115,968407
56551	Забайкальский край, р-н. Шилкинский, с. Усть-Теленгуй, ул. Трудовая, д. 26	Индивидуальные домовладения	51,545365	115,968407
56552	Забайкальский край, р-н. Шилкинский, с. Усть-Теленгуй, ул. Трудовая, д. 29	Индивидуальные домовладения	51,545365	115,968407
56553	Забайкальский край, р-н. Шилкинский, с. Усть-Теленгуй, ул. Трудовая, д. 3	Индивидуальные домовладения	51,545365	115,968407
56554	Забайкальский край, р-н. Шилкинский, с. Усть-Теленгуй, ул. Трудовая, д. 30	Индивидуальные домовладения	51,545365	115,968407
56555	Забайкальский край, р-н. Шилкинский, с. Усть-Теленгуй, ул. Трудовая, д. 30а	Индивидуальные домовладения	51,545365	115,968407
56556	Забайкальский край, р-н. Шилкинский, с. Усть-Теленгуй, ул. Трудовая, д. 31	Индивидуальные домовладения	51,545365	115,968407
56557	Забайкальский край, р-н. Шилкинский, с. Усть-Теленгуй, ул. Трудовая, д. 32	Индивидуальные домовладения	51,545365	115,968407
56558	Забайкальский край, р-н. Шилкинский, с. Усть-Теленгуй, ул. Трудовая, д. 33	Индивидуальные домовладения	51,545365	115,968407
56559	Забайкальский край, р-н. Шилкинский, с. Усть-Теленгуй, ул. Трудовая, д. 34	Индивидуальные домовладения	51,545365	115,968407
56560	Забайкальский край, р-н. Шилкинский, с. Усть-Теленгуй, ул. Трудовая, д. 36	Индивидуальные домовладения	51,545365	115,968407
56561	Забайкальский край, р-н. Шилкинский, с. Усть-Теленгуй, ул. Трудовая, д. 37	Индивидуальные домовладения	51,545365	115,968407
56562	Забайкальский край, р-н. Шилкинский, с. Усть-Теленгуй, ул. Трудовая, д. 4	Индивидуальные домовладения	51,545365	115,968407
56563	Забайкальский край, р-н. Шилкинский, с. Усть-Теленгуй, ул. Трудовая, д. 41	Индивидуальные домовладения	51,545365	115,968407
56564	Забайкальский край, р-н. Шилкинский, с. Усть-Теленгуй, ул. Трудовая, д. 43	Индивидуальные домовладения	51,545365	115,968407

№ п/п	Адрес	Вид	Широта	Долгота
56565	Забайкальский край, р-н. Шилкинский, с. Усть-Теленгуй, ул. Трудовая, д. 47	Индивидуальные домовладения	51,545365	115,968407
56566	Забайкальский край, р-н. Шилкинский, с. Усть-Теленгуй, ул. Трудовая, д. 49	Индивидуальные домовладения	51,545365	115,968407
56567	Забайкальский край, р-н. Шилкинский, с. Усть-Теленгуй, ул. Трудовая, д. 51	Индивидуальные домовладения	51,545365	115,968407
56568	Забайкальский край, р-н. Шилкинский, с. Усть-Теленгуй, ул. Трудовая, д. 7	Индивидуальные домовладения	51,545365	115,968407
56569	Забайкальский край, р-н. Шилкинский, с. Усть-Теленгуй, ул. Школьная, д. 10	Индивидуальные домовладения	51,547583	115,963134
56570	Забайкальский край, р-н. Балейский, г. Балей, ул. Ведерникова, д. 58	Индивидуальные домовладения	51,583129	116,641344
56571	Забайкальский край, р-н. Шилкинский, с. Усть-Теленгуй, ул. Школьная, д. 13	Индивидуальные домовладения	51,547583	115,963134
56572	Забайкальский край, р-н. Шилкинский, с. Усть-Теленгуй, ул. Школьная, д. 14	Индивидуальные домовладения	51,547583	115,963134
56573	Забайкальский край, р-н. Шилкинский, с. Усть-Теленгуй, ул. Школьная, д. 15	Индивидуальные домовладения	51,547583	115,963134
56574	Забайкальский край, р-н. Шилкинский, с. Усть-Теленгуй, ул. Школьная, д. 2	Индивидуальные домовладения	51,547583	115,963134
56575	Забайкальский край, р-н. Шилкинский, с. Усть-Теленгуй, ул. Школьная, д. 3	Индивидуальные домовладения	51,547583	115,963134
56576	Забайкальский край, р-н. Шилкинский, с. Усть-Теленгуй, ул. Школьная, д. 4	Индивидуальные домовладения	51,547583	115,963134
56577	Забайкальский край, р-н. Шилкинский, с. Усть-Теленгуй, ул. Школьная, д. 5	Индивидуальные домовладения	51,547583	115,963134
56578	Забайкальский край, р-н. Шилкинский, с. Усть-Теленгуй, ул. Школьная, д. 7	Индивидуальные домовладения	51,547583	115,963134
56579	Забайкальский край, р-н. Шилкинский, с. Усть-Теленгуй, ул. Школьная, д. 8	Индивидуальные домовладения	51,547583	115,963134

№ п/п	Адрес	Вид	Широта	Долгота
56580	Забайкальский край, р-н. Шилкинский, с. Усть-Теленгуй, ул. Школьная, д. 9	Индивидуальные домовладения	51,547583	115,963134
56581	Забайкальский край, р-н. Шилкинский, г. Шилка, мкр. Аргунь, д. 1	МКД	51,8693	116,005103
56582	Забайкальский край, р-н. Шилкинский, г. Шилка, мкр. Аргунь, д. 2	МКД	51,869467	116,005534
56583	Забайкальский край, р-н. Шилкинский, г. Шилка, мкр. Аргунь, д. 3	МКД	51,869739	116,006172
56584	Забайкальский край, р-н. Шилкинский, г. Шилка, мкр. Аргунь, д. 4	МКД	51,869917	116,006594
56585	Забайкальский край, р-н. Шилкинский, г. Шилка, мкр. Аргунь, д. 5	МКД	51,870524	116,003774
56586	Забайкальский край, р-н. Шилкинский, г. Шилка, мкр. Аргунь, д. 6	МКД	51,870679	116,004196
56587	Забайкальский край, р-н. Шилкинский, г. Шилка, мкр. Северный, д. 2	МКД	51,86464	116,00813
56588	Забайкальский край, р-н. Шилкинский, г. Шилка, мкр. Северный, д. 3	МКД	51,864779	116,007466
56589	Забайкальский край, р-н. Шилкинский, г. Шилка, мкр. Северный, д. 4	Индивидуальные домовладения	51,864718	116,006765
56590	Забайкальский край, р-н. Шилкинский, г. Шилка, мкр. Северный, д. 5	Индивидуальные домовладения	51,865847	116,003675
56591	Забайкальский край, р-н. Шилкинский, г. Шилка, мкр. Северный, д. 8	Индивидуальные домовладения	51,865847	116,003675
56592	Забайкальский край, р-н. Шилкинский, г. Шилка, мкр. Северный, д. 8, литер А	Индивидуальные домовладения	51,865847	116,003675
56593	Забайкальский край, р-н. Шилкинский, г. Шилка, пер. Деповской, д. 11	Индивидуальные домовладения	51,848241	116,019737
56594	Забайкальский край, р-н. Шилкинский, г. Шилка, пер. Деповской, д. 2а	Индивидуальные домовладения	51,848241	116,019737

№ п/п	Адрес	Вид	Широта	Долгота
56595	Забайкальский край, р-н. Шилкинский, г. Шилка, пер. Деповской, д. 3	Индивидуальные домовладения	51,848241	116,019737
56596	Забайкальский край, р-н. Шилкинский, г. Шилка, пер. Деповской, д. 4	Индивидуальные домовладения	51,848241	116,019737
56597	Забайкальский край, р-н. Шилкинский, г. Шилка, пер. Деповской, д. 5	Индивидуальные домовладения	51,848241	116,019737
56598	Забайкальский край, р-н. Шилкинский, г. Шилка, пер. Деповской, д. 6	Индивидуальные домовладения	51,848241	116,019737
56599	Забайкальский край, р-н. Шилкинский, г. Шилка, пер. Деповской, д. 7	Индивидуальные домовладения	51,848241	116,019737
56600	Забайкальский край, р-н. Шилкинский, г. Шилка, пер. Деповской, д. 8	Индивидуальные домовладения	51,848241	116,019737
56601	Забайкальский край, р-н. Шилкинский, г. Шилка, пер. Деповской, д. 9	Индивидуальные домовладения	51,848241	116,019737
56602	Забайкальский край, р-н. Шилкинский, г. Шилка, пер. Киинский, д. 2	Индивидуальные домовладения	51,864106	116,006334
56603	Забайкальский край, р-н. Шилкинский, г. Шилка, пер. Киинский, д. 4, литер А	Индивидуальные домовладения	51,864106	116,006334
56604	Забайкальский край, р-н. Шилкинский, г. Шилка, пер. Киинский, д. 6	Индивидуальные домовладения	51,864106	116,006334
56605	Забайкальский край, р-н. Шилкинский, г. Шилка, пер. Киинский, д. 8	Индивидуальные домовладения	51,864106	116,006334
56606	Забайкальский край, р-н. Шилкинский, г. Шилка, пер. Киинский, д. 8, литер А	Индивидуальные домовладения	51,864106	116,006334
56607	Забайкальский край, р-н. Шилкинский, г. Шилка, пер. Лесной, д. 1	Индивидуальные домовладения	51,841937	116,03146
56608	Забайкальский край, р-н. Шилкинский, г. Шилка, пер. Лесной, д. 2	Индивидуальные домовладения	51,841937	116,03146
56609	Забайкальский край, р-н. Шилкинский, г. Шилка, пер. Лесной, д. 2Б	Индивидуальные домовладения	51,841937	116,03146

№ п/п	Адрес	Вид	Широта	Долгота
56610	Забайкальский край, р-н. Шилкинский, г. Шилка, пер. Лесной, д. 2, литер А	Индивидуальные домовладения	51,841937	116,03146
56611	Забайкальский край, р-н. Шилкинский, г. Шилка, пер. Лесной, д. 3	Индивидуальные домовладения	51,842232	116,032475
56612	Забайкальский край, р-н. Шилкинский, г. Шилка, пер. Лесной, д. 4	Индивидуальные домовладения	51,841937	116,03146
56613	Забайкальский край, р-н. Шилкинский, г. Шилка, пер. Лесной, д. 5	Индивидуальные домовладения	51,842171	116,031981
56614	Забайкальский край, р-н. Шилкинский, г. Шилка, пер. Луговой, д. 1	Индивидуальные домовладения	51,84724	116,041611
56615	Забайкальский край, р-н. Шилкинский, г. Шилка, пер. Луговой, д. 10	Индивидуальные домовладения	51,84724	116,041611
56616	Забайкальский край, р-н. Шилкинский, г. Шилка, пер. Луговой, д. 10а	Индивидуальные домовладения	51,84724	116,041611
56617	Забайкальский край, р-н. Шилкинский, г. Шилка, пер. Луговой, д. 1, литер А	Индивидуальные домовладения	51,84724	116,041611
56618	Забайкальский край, р-н. Шилкинский, г. Шилка, пер. Луговой, д. 1, литер Б	Индивидуальные домовладения	51,84724	116,041611
56619	Забайкальский край, р-н. Шилкинский, г. Шилка, пер. Луговой, д. 2	Индивидуальные домовладения	51,84724	116,041611
56620	Забайкальский край, р-н. Шилкинский, г. Шилка, пер. Луговой, д. 4	Индивидуальные домовладения	51,84724	116,041611
56621	Забайкальский край, р-н. Шилкинский, г. Шилка, пер. Луговой, д. 6	Индивидуальные домовладения	51,84724	116,041611
56622	Забайкальский край, р-н. Шилкинский, г. Шилка, пер. Луговой, д. 7	Индивидуальные домовладения	51,84724	116,041611
56623	Забайкальский край, р-н. Шилкинский, г. Шилка, пер. Луговой, д. 8	Индивидуальные домовладения	51,84724	116,041611
56624	Забайкальский край, р-н. Шилкинский, г. Шилка, пер. Луговой, д. 9	Индивидуальные домовладения	51,84724	116,041611

№ п/п	Адрес	Вид	Широта	Долгота
56625	Забайкальский край, р-н. Шилкинский, г. Шилка, пер. Советский, д. 1	Индивидуальные домовладения	51,853666	116,013035
56626	Забайкальский край, р-н. Шилкинский, г. Шилка, пер. Советский, д. 10	Индивидуальные домовладения	51,853666	116,013035
56627	Забайкальский край, р-н. Шилкинский, г. Шилка, пер. Советский, д. 2	Индивидуальные домовладения	51,853666	116,013035
56628	Забайкальский край, р-н. Шилкинский, г. Шилка, пер. Советский, д. 3	Индивидуальные домовладения	51,853666	116,013035
56629	Забайкальский край, р-н. Шилкинский, г. Шилка, пер. Советский, д. 5	Индивидуальные домовладения	51,853666	116,013035
56630	Забайкальский край, р-н. Шилкинский, г. Шилка, пер. Советский, д. 6	Индивидуальные домовладения	51,853666	116,013035
56631	Забайкальский край, р-н. Шилкинский, г. Шилка, пер. Советский, д. 7	Индивидуальные домовладения	51,853666	116,013035
56632	Забайкальский край, р-н. Шилкинский, г. Шилка, пер. Советский, д. 8	Индивидуальные домовладения	51,853666	116,013035
56633	Забайкальский край, р-н. Шилкинский, г. Шилка, пер. Советский, д. 9	Индивидуальные домовладения	51,853666	116,013035
56634	Забайкальский край, р-н. Шилкинский, г. Шилка, пер. Трудовой, д. 1	Индивидуальные домовладения	51,849627	116,033517
56635	Забайкальский край, р-н. Шилкинский, г. Шилка, пер. Трудовой, д. 2	Индивидуальные домовладения	51,849627	116,033517
56636	Забайкальский край, р-н. Балейский, г. Балей, ул. Выборная, д. 4	Индивидуальные домовладения	51,589906	116,63864
56637	Забайкальский край, р-н. Шилкинский, г. Шилка, пер. Южный, д. 1	МКД	51,847496	116,026375
56638	Забайкальский край, р-н. Шилкинский, г. Шилка, пер. Южный, д. 4	Индивидуальные домовладения	51,84813	116,025944
56639	Забайкальский край, р-н. Шилкинский, г. Шилка, пер. Южный, д. 6	Индивидуальные домовладения	51,848113	116,026573

№ п/п	Адрес	Вид	Широта	Долгота
56640	Забайкальский край, р-н. Шилкинский, г. Шилка, пер. Южный, д. 8	Индивидуальные домовладения	51,848113	116,026573
56641	Забайкальский край, р-н. Шилкинский, г. Шилка, проезд. Угловой, д. 4	Индивидуальные домовладения	51,849627	116,033517
56642	Забайкальский край, р-н. Шилкинский, г. Шилка, ул. 1-я Набережная, д. 10	Индивидуальные домовладения	51,849627	116,033517
56643	Забайкальский край, р-н. Шилкинский, г. Шилка, ул. 1-я Набережная, д. 11	Индивидуальные домовладения	51,849627	116,033517
56644	Забайкальский край, р-н. Шилкинский, г. Шилка, ул. 1-я Набережная, д. 12	Индивидуальные домовладения	51,849627	116,033517
56645	Забайкальский край, р-н. Шилкинский, г. Шилка, ул. 1-я Набережная, д. 13	Индивидуальные домовладения	51,849627	116,033517
56646	Забайкальский край, р-н. Шилкинский, г. Шилка, ул. 1-я Набережная, д. 15	Индивидуальные домовладения	51,849627	116,033517
56647	Забайкальский край, р-н. Шилкинский, г. Шилка, ул. 1-я Набережная, д. 16	Индивидуальные домовладения	51,849627	116,033517
56648	Забайкальский край, р-н. Шилкинский, г. Шилка, ул. 1-я Набережная, д. 17	Индивидуальные домовладения	51,849627	116,033517
56649	Забайкальский край, р-н. Шилкинский, г. Шилка, ул. 1-я Набережная, д. 18, литер А	Индивидуальные домовладения	51,849627	116,033517
56650	Забайкальский край, р-н. Шилкинский, г. Шилка, ул. 1-я Набережная, д. 19	Индивидуальные домовладения	51,849627	116,033517
56651	Забайкальский край, р-н. Шилкинский, г. Шилка, ул. 1-я Набережная, д. 2	Индивидуальные домовладения	51,84128	116,02622
56652	Забайкальский край, р-н. Шилкинский, г. Шилка, ул. 1-я Набережная, д. 20	Индивидуальные домовладения	51,849627	116,033517
56653	Забайкальский край, р-н. Шилкинский, г. Шилка, ул. 1-я Набережная, д. 21	Индивидуальные домовладения	51,849627	116,033517
56654	Забайкальский край, р-н. Шилкинский, г. Шилка, ул. 1-я Набережная, д. 22	Индивидуальные домовладения	51,84253	116,03066

№ п/п	Адрес	Вид	Широта	Долгота
56655	Забайкальский край, р-н. Шилкинский, г. Шилка, ул. 1-я Набережная, д. 23	Индивидуальные домовладения	51,849627	116,033517
56656	Забайкальский край, р-н. Шилкинский, г. Шилка, ул. 1-я Набережная, д. 24	Индивидуальные домовладения	51,849627	116,033517
56657	Забайкальский край, р-н. Шилкинский, г. Шилка, ул. 1-я Набережная, д. 25	Индивидуальные домовладения	51,849627	116,033517
56658	Забайкальский край, р-н. Шилкинский, г. Шилка, ул. 1-я Набережная, д. 26	Индивидуальные домовладения	51,849627	116,033517
56659	Забайкальский край, р-н. Шилкинский, г. Шилка, ул. 1-я Набережная, д. 27	Индивидуальные домовладения	51,849627	116,033517
56660	Забайкальский край, р-н. Шилкинский, г. Шилка, ул. 1-я Набережная, д. 28	Индивидуальные домовладения	51,849627	116,033517
56661	Забайкальский край, р-н. Шилкинский, г. Шилка, ул. 1-я Набережная, д. 29	Индивидуальные домовладения	51,849627	116,033517
56662	Забайкальский край, р-н. Шилкинский, г. Шилка, ул. 1-я Набережная, д. 3	Индивидуальные домовладения	51,849627	116,033517
56663	Забайкальский край, р-н. Шилкинский, г. Шилка, ул. 1-я Набережная, д. 30	Индивидуальные домовладения	51,849627	116,033517
56664	Забайкальский край, р-н. Шилкинский, г. Шилка, ул. 1-я Набережная, д. 31	Индивидуальные домовладения	51,849627	116,033517
56665	Забайкальский край, р-н. Шилкинский, г. Шилка, ул. 1-я Набережная, д. 33	Индивидуальные домовладения	51,849627	116,033517
56666	Забайкальский край, р-н. Шилкинский, г. Шилка, ул. 1-я Набережная, д. 34	Индивидуальные домовладения	51,849627	116,033517
56667	Забайкальский край, р-н. Шилкинский, г. Шилка, ул. 1-я Набережная, д. 35	Индивидуальные домовладения	51,849627	116,033517
56668	Забайкальский край, р-н. Шилкинский, г. Шилка, ул. 1-я Набережная, д. 35а	Индивидуальные домовладения	51,849627	116,033517
56669	Забайкальский край, р-н. Шилкинский, г. Шилка, ул. 1-я Набережная, д. 37	Индивидуальные домовладения	51,849627	116,033517

№ п/п	Адрес	Вид	Широта	Долгота
56670	Забайкальский край, р-н. Шилкинский, г. Шилка, ул. 1-я Набережная, д. 4	Индивидуальные домовладения	51,849627	116,033517
56671	Забайкальский край, р-н. Шилкинский, г. Шилка, ул. 1-я Набережная, д. 40	Индивидуальные домовладения	51,849627	116,033517
56672	Забайкальский край, р-н. Шилкинский, г. Шилка, ул. 1-я Набережная, д. 42	Индивидуальные домовладения	51,849627	116,033517
56673	Забайкальский край, р-н. Шилкинский, г. Шилка, ул. 1-я Набережная, д. 43	Индивидуальные домовладения	51,849627	116,033517
56674	Забайкальский край, р-н. Шилкинский, г. Шилка, ул. 1-я Набережная, д. 44	Индивидуальные домовладения	51,849627	116,033517
56675	Забайкальский край, р-н. Шилкинский, г. Шилка, ул. 1-я Набережная, д. 45	Индивидуальные домовладения	51,849627	116,033517
56676	Забайкальский край, р-н. Шилкинский, г. Шилка, ул. 1-я Набережная, д. 46	Индивидуальные домовладения	51,849627	116,033517
56677	Забайкальский край, р-н. Шилкинский, г. Шилка, ул. 1-я Набережная, д. 47	Индивидуальные домовладения	51,849627	116,033517
56678	Забайкальский край, р-н. Шилкинский, г. Шилка, ул. 1-я Набережная, д. 49	Индивидуальные домовладения	51,849627	116,033517
56679	Забайкальский край, р-н. Шилкинский, г. Шилка, ул. 1-я Набережная, д. 5	Индивидуальные домовладения	51,849627	116,033517
56680	Забайкальский край, р-н. Шилкинский, г. Шилка, ул. 1-я Набережная, д. 50	Индивидуальные домовладения	51,849627	116,033517
56681	Забайкальский край, р-н. Шилкинский, г. Шилка, ул. 1-я Набережная, д. 51	Индивидуальные домовладения	51,849627	116,033517
56682	Забайкальский край, р-н. Шилкинский, г. Шилка, ул. 1-я Набережная, д. 52	Индивидуальные домовладения	51,849627	116,033517
56683	Забайкальский край, р-н. Шилкинский, г. Шилка, ул. 1-я Набережная, д. 53	Индивидуальные домовладения	51,849627	116,033517
56684	Забайкальский край, р-н. Шилкинский, г. Шилка, ул. 1-я Набережная, д. 54	Индивидуальные домовладения	51,849627	116,033517

№ п/п	Адрес	Вид	Широта	Долгота
56685	Забайкальский край, р-н. Шилкинский, г. Шилка, ул. 1-я Набережная, д. 55	Индивидуальные домовладения	51,849627	116,033517
56686	Забайкальский край, р-н. Шилкинский, г. Шилка, ул. 1-я Набережная, д. 57	Индивидуальные домовладения	51,849627	116,033517
56687	Забайкальский край, р-н. Шилкинский, г. Шилка, ул. 1-я Набережная, д. 58	Индивидуальные домовладения	51,849627	116,033517
56688	Забайкальский край, р-н. Шилкинский, г. Шилка, ул. 1-я Набережная, д. 59	Индивидуальные домовладения	51,849627	116,033517
56689	Забайкальский край, р-н. Шилкинский, г. Шилка, ул. 1-я Набережная, д. 6	Индивидуальные домовладения	51,849627	116,033517
56690	Забайкальский край, р-н. Шилкинский, г. Шилка, ул. 1-я Набережная, д. 60	Индивидуальные домовладения	51,849627	116,033517
56691	Забайкальский край, р-н. Шилкинский, г. Шилка, ул. 1-я Набережная, д. 61	Индивидуальные домовладения	51,849627	116,033517
56692	Забайкальский край, р-н. Шилкинский, г. Шилка, ул. 1-я Набережная, д. 62	Индивидуальные домовладения	51,849627	116,033517
56693	Забайкальский край, р-н. Шилкинский, г. Шилка, ул. 1-я Набережная, д. 64	Индивидуальные домовладения	51,849627	116,033517
56694	Забайкальский край, р-н. Шилкинский, г. Шилка, ул. 1-я Набережная, д. 8	Индивидуальные домовладения	51,849627	116,033517
56695	Забайкальский край, р-н. Шилкинский, г. Шилка, ул. 1-я Набережная, д. 9	Индивидуальные домовладения	51,849627	116,033517
56696	Забайкальский край, р-н. Шилкинский, г. Шилка, ул. 2-я Набережная, д. 1	Индивидуальные домовладения	51,841281	116,026258
56697	Забайкальский край, р-н. Шилкинский, г. Шилка, ул. 2-я Набережная, д. 10	Индивидуальные домовладения	51,84388	116,038475
56698	Забайкальский край, р-н. Шилкинский, г. Шилка, ул. 2-я Набережная, д. 12	Индивидуальные домовладения	51,841754	116,02783
56699	Забайкальский край, р-н. Шилкинский, г. Шилка, ул. 2-я Набережная, д. 13	Индивидуальные домовладения	51,842104	116,028055

№ п/п	Адрес	Вид	Широта	Долгота
56700	Забайкальский край, р-н. Шилкинский, г. Шилка, ул. 2-я Набережная, д. 14	Индивидуальные домовладения	51,841281	116,026258
56701	Забайкальский край, р-н. Балейский, г. Балей, ул. Горняцкая, д. 12	Индивидуальные домовладения	51,581142	116,628381
56702	Забайкальский край, р-н. Шилкинский, г. Шилка, ул. 2-я Набережная, д. 17	Индивидуальные домовладения	51,84236	116,02907
56703	Забайкальский край, р-н. Шилкинский, г. Шилка, ул. 2-я Набережная, д. 18, литер А	Индивидуальные домовладения	51,841281	116,026258
56704	Забайкальский край, р-н. Шилкинский, г. Шилка, ул. 2-я Набережная, д. 19	Индивидуальные домовладения	51,842438	116,029358
56705	Забайкальский край, р-н. Шилкинский, г. Шилка, ул. 2-я Набережная, д. 1, литер А	Индивидуальные домовладения	51,841281	116,026258
56706	Забайкальский край, р-н. Шилкинский, г. Шилка, ул. 2-я Набережная, д. 1, литер Б	Индивидуальные домовладения	51,841281	116,026258
56707	Забайкальский край, р-н. Шилкинский, г. Шилка, ул. 2-я Набережная, д. 2	Индивидуальные домовладения	51,841281	116,026258
56708	Забайкальский край, р-н. Шилкинский, г. Шилка, ул. 2-я Набережная, д. 3	Индивидуальные домовладения	51,843033	116,03591
56709	Забайкальский край, р-н. Шилкинский, г. Шилка, ул. 2-я Набережная, д. 35	Индивидуальные домовладения	51,841281	116,026258
56710	Забайкальский край, р-н. Шилкинский, г. Шилка, ул. 2-я Набережная, д. 4	Индивидуальные домовладения	51,84137	116,0266
56711	Забайкальский край, р-н. Шилкинский, г. Шилка, ул. 2-я Набережная, д. 45	Индивидуальные домовладения	51,841281	116,026258
56712	Забайкальский край, р-н. Шилкинский, г. Шилка, ул. 2-я Набережная, д. 49	Индивидуальные домовладения	51,841281	116,026258
56713	Забайкальский край, р-н. Шилкинский, г. Шилка, ул. 2-я Набережная, д. 4, литер А	Индивидуальные домовладения	51,841281	116,026258
56714	Забайкальский край, р-н. Шилкинский, г. Шилка, ул. 2-я Набережная, д. 5	Индивидуальные домовладения	51,841709	116,026699

№ п/п	Адрес	Вид	Широта	Долгота
56715	Забайкальский край, р-н. Шилкинский, г. Шилка, ул. 2-я Набережная, д. 7	Индивидуальные домовладения	51,8436	116,037865
56716	Забайкальский край, р-н. Шилкинский, г. Шилка, ул. 2-я Набережная, д. 8	Индивидуальные домовладения	51,841598	116,027238
56717	Забайкальский край, р-н. Шилкинский, г. Шилка, ул. Абдрезакова, д. 1	Индивидуальные домовладения	51,869106	115,997324
56718	Забайкальский край, р-н. Шилкинский, г. Шилка, ул. Абдрезакова, д. 12	Индивидуальные домовладения	51,869106	115,997324
56719	Забайкальский край, р-н. Шилкинский, г. Шилка, ул. Абдрезакова, д. 1б	Индивидуальные домовладения	51,869106	115,997324
56720	Забайкальский край, р-н. Шилкинский, г. Шилка, ул. Абдрезакова, д. 2	Индивидуальные домовладения	51,869106	115,997324
56721	Забайкальский край, р-н. Шилкинский, г. Шилка, ул. Абдрезакова, д. 3	Индивидуальные домовладения	51,869106	115,997324
56722	Забайкальский край, р-н. Шилкинский, г. Шилка, ул. Абдрезакова, д. 4	Индивидуальные домовладения	51,869106	115,997324
56723	Забайкальский край, р-н. Шилкинский, г. Шилка, ул. Абдрезакова, д. 6	Индивидуальные домовладения	51,869106	115,997324
56724	Забайкальский край, р-н. Шилкинский, г. Шилка, ул. Аргунская, д. 1	Индивидуальные домовладения	51,870902	116,00619
56725	Забайкальский край, р-н. Шилкинский, г. Шилка, ул. Аргунская, д. 10	Индивидуальные домовладения	51,872581	116,005417
56726	Забайкальский край, р-н. Шилкинский, г. Шилка, ул. Аргунская, д. 12	Индивидуальные домовладения	51,87307	116,004875
56727	Забайкальский край, р-н. Шилкинский, г. Шилка, ул. Аргунская, д. 2	Индивидуальные домовладения	51,87122	116,00688
56728	Забайкальский край, р-н. Шилкинский, г. Шилка, ул. Аргунская, д. 2, литер А	Индивидуальные домовладения	51,871669	116,005849
56729	Забайкальский край, р-н. Шилкинский, г. Шилка, ул. Аргунская, д. 3	Индивидуальные домовладения	51,871669	116,005849

№ п/п	Адрес	Вид	Широта	Долгота
56730	Забайкальский край, р-н. Шилкинский, г. Шилка, ул. Аргунская, д. 4	Индивидуальные домовладения	51,871536	116,006522
56731	Забайкальский край, р-н. Шилкинский, г. Шилка, ул. Аргунская, д. 5	Индивидуальные домовладения	51,871669	116,005849
56732	Забайкальский край, р-н. Шилкинский, г. Шилка, ул. Аргунская, д. 6	Индивидуальные домовладения	51,871853	116,006208
56733	Забайкальский край, р-н. Шилкинский, г. Шилка, ул. Аргунская, д. 7	Индивидуальные домовладения	51,871358	116,00566
56734	Забайкальский край, р-н. Шилкинский, г. Шилка, ул. Армейская, д. 1	Индивидуальные домовладения	51,869206	116,006981
56735	Забайкальский край, р-н. Шилкинский, г. Шилка, ул. Армейская, д. 2	Индивидуальные домовладения	51,868972	116,006531
56736	Забайкальский край, р-н. Шилкинский, г. Шилка, ул. Армейская, д. 3	Индивидуальные домовладения	51,868889	116,007412
56737	Забайкальский край, р-н. Шилкинский, г. Шилка, ул. Армейская, д. 5	Индивидуальные домовладения	51,868616	116,007861
56738	Забайкальский край, р-н. Шилкинский, г. Шилка, ул. Армейская, д. 6	Индивидуальные домовладения	51,868383	116,007232
56739	Забайкальский край, р-н. Шилкинский, г. Шилка, ул. Армейская, д. 7	Индивидуальные домовладения	51,868355	116,00825
56740	Забайкальский край, р-н. Шилкинский, г. Шилка, ул. Армейская, д. 8	Индивидуальные домовладения	51,867927	116,00769
56741	Забайкальский край, р-н. Шилкинский, г. Шилка, ул. Армейская, д. 9	Индивидуальные домовладения	51,86796	116,008896
56742	Забайкальский край, р-н. Шилкинский, г. Шилка, ул. Баданина, д. 1	Индивидуальные домовладения	51,853304	116,013709
56743	Забайкальский край, р-н. Шилкинский, г. Шилка, ул. Баданина, д. 100	Индивидуальные домовладения	51,852586	116,01396
56744	Забайкальский край, р-н. Шилкинский, г. Шилка, ул. Баданина, д. 104	Индивидуальные домовладения	51,849671	116,005337

№ п/п	Адрес	Вид	Широта	Долгота
56745	Забайкальский край, р-н. Шилкинский, г. Шилка, ул. Баданина, д. 106	Индивидуальные домовладения	51,849532	116,004914
56746	Забайкальский край, р-н. Шилкинский, г. Шилка, ул. Баданина, д. 11	Индивидуальные домовладения	51,852586	116,01396
56747	Забайкальский край, р-н. Шилкинский, г. Шилка, ул. Баданина, д. 12	Индивидуальные домовладения	51,852586	116,01396
56748	Забайкальский край, р-н. Шилкинский, г. Шилка, ул. Баданина, д. 15	Индивидуальные домовладения	51,851913	116,01287
56749	Забайкальский край, р-н. Шилкинский, г. Шилка, ул. Баданина, д. 17	Индивидуальные домовладения	51,852586	116,01396
56750	Забайкальский край, р-н. Шилкинский, г. Шилка, ул. Баданина, д. 19	Индивидуальные домовладения	51,852586	116,01396
56751	Забайкальский край, р-н. Шилкинский, г. Шилка, ул. Баданина, д. 2	Индивидуальные домовладения	51,852586	116,01396
56752	Забайкальский край, р-н. Шилкинский, г. Шилка, ул. Баданина, д. 20, литер А	Индивидуальные домовладения	51,852586	116,01396
56753	Забайкальский край, р-н. Шилкинский, г. Шилка, ул. Баданина, д. 21	Индивидуальные домовладения	51,852586	116,01396
56754	Забайкальский край, р-н. Шилкинский, г. Шилка, ул. Баданина, д. 23	Индивидуальные домовладения	51,852586	116,01396
56755	Забайкальский край, р-н. Шилкинский, г. Шилка, ул. Баданина, д. 25	Индивидуальные домовладения	51,852586	116,01396
56756	Забайкальский край, р-н. Шилкинский, г. Шилка, ул. Баданина, д. 27	Индивидуальные домовладения	51,852586	116,01396
56757	Забайкальский край, р-н. Шилкинский, г. Шилка, ул. Баданина, д. 29	Индивидуальные домовладения	51,852586	116,01396
56758	Забайкальский край, р-н. Шилкинский, г. Шилка, ул. Баданина, д. 30	Индивидуальные домовладения	51,852586	116,01396
56759	Забайкальский край, р-н. Шилкинский, г. Шилка, ул. Баданина, д. 32	Индивидуальные домовладения	51,852586	116,01396

№ п/п	Адрес	Вид	Широта	Долгота
56760	Забайкальский край, р-н. Шилкинский, г. Шилка, ул. Баданина, д. 33	Индивидуальные домовладения	51,852586	116,01396
56761	Забайкальский край, р-н. Шилкинский, г. Шилка, ул. Баданина, д. 34	Индивидуальные домовладения	51,852586	116,01396
56762	Забайкальский край, р-н. Шилкинский, г. Шилка, ул. Баданина, д. 35	Индивидуальные домовладения	51,852586	116,01396
56763	Забайкальский край, р-н. Шилкинский, г. Шилка, ул. Баданина, д. 36	Индивидуальные домовладения	51,852586	116,01396
56764	Забайкальский край, р-н. Шилкинский, г. Шилка, ул. Баданина, д. 37	Индивидуальные домовладения	51,852586	116,01396
56765	Забайкальский край, р-н. Шилкинский, г. Шилка, ул. Баданина, д. 38	Индивидуальные домовладения	51,852586	116,01396
56766	Забайкальский край, р-н. Шилкинский, г. Шилка, ул. Баданина, д. 39	Индивидуальные домовладения	51,850445	116,009127
56767	Забайкальский край, р-н. Шилкинский, г. Шилка, ул. Баданина, д. 40	Индивидуальные домовладения	51,852586	116,01396
56768	Забайкальский край, р-н. Шилкинский, г. Шилка, ул. Баданина, д. 41	Индивидуальные домовладения	51,850285	116,00865
56769	Забайкальский край, р-н. Шилкинский, г. Шилка, ул. Баданина, д. 42	Индивидуальные домовладения	51,852586	116,01396
56770	Забайкальский край, р-н. Шилкинский, г. Шилка, ул. Баданина, д. 43	Индивидуальные домовладения	51,85015	116,008319
56771	Забайкальский край, р-н. Шилкинский, г. Шилка, ул. Баданина, д. 45	Индивидуальные домовладения	51,850056	116,00803
56772	Забайкальский край, р-н. Шилкинский, г. Шилка, ул. Баданина, д. 46	Индивидуальные домовладения	51,852586	116,01396
56773	Забайкальский край, р-н. Шилкинский, г. Шилка, ул. Баданина, д. 47	Индивидуальные домовладения	51,84995	116,007774
56774	Забайкальский край, р-н. Шилкинский, г. Шилка, ул. Баданина, д. 49	Индивидуальные домовладения	51,849865	116,00755

№ п/п	Адрес	Вид	Широта	Долгота
56775	Забайкальский край, р-н. Шилкинский, г. Шилка, ул. Баданина, д. 50	Индивидуальные домовладения	51,852586	116,01396
56776	Забайкальский край, р-н. Шилкинский, г. Шилка, ул. Баданина, д. 51	Индивидуальные домовладения	51,849771	116,007313
56777	Забайкальский край, р-н. Шилкинский, г. Шилка, ул. Баданина, д. 53	Индивидуальные домовладения	51,849688	116,007097
56778	Забайкальский край, р-н. Шилкинский, г. Шилка, ул. Баданина, д. 55	Индивидуальные домовладения	51,852586	116,01396
56779	Забайкальский край, р-н. Шилкинский, г. Шилка, ул. Баданина, д. 58	Индивидуальные домовладения	51,852586	116,01396
56780	Забайкальский край, р-н. Шилкинский, г. Шилка, ул. Баданина, д. 59	Индивидуальные домовладения	51,849321	116,006154
56781	Забайкальский край, р-н. Шилкинский, г. Шилка, ул. Баданина, д. 6	Индивидуальные домовладения	51,852586	116,01396
56782	Забайкальский край, р-н. Шилкинский, г. Шилка, ул. Баданина, д. 60	Индивидуальные домовладения	51,852586	116,01396
56783	Забайкальский край, р-н. Шилкинский, г. Шилка, ул. Баданина, д. 62	Индивидуальные домовладения	51,852586	116,01396
56784	Забайкальский край, р-н. Шилкинский, г. Шилка, ул. Баданина, д. 64	Индивидуальные домовладения	51,852586	116,01396
56785	Забайкальский край, р-н. Шилкинский, г. Шилка, ул. Баданина, д. 66	Индивидуальные домовладения	51,852586	116,01396
56786	Забайкальский край, р-н. Шилкинский, г. Шилка, ул. Баданина, д. 7	Индивидуальные домовладения	51,852586	116,01396
56787	Забайкальский край, р-н. Шилкинский, г. Шилка, ул. Баданина, д. 70	Индивидуальные домовладения	51,852586	116,01396
56788	Забайкальский край, р-н. Шилкинский, г. Шилка, ул. Баданина, д. 72	Индивидуальные домовладения	51,852586	116,01396
56789	Забайкальский край, р-н. Шилкинский, г. Шилка, ул. Баданина, д. 74	Индивидуальные домовладения	51,852586	116,01396

№ п/п	Адрес	Вид	Широта	Долгота
56790	Забайкальский край, р-н. Шилкинский, г. Шилка, ул. Баданина, д. 76	Индивидуальные домовладения	51,852586	116,01396
56791	Забайкальский край, р-н. Шилкинский, г. Шилка, ул. Баданина, д. 78	Индивидуальные домовладения	51,852586	116,01396
56792	Забайкальский край, р-н. Шилкинский, г. Шилка, ул. Баданина, д. 80	Индивидуальные домовладения	51,852586	116,01396
56793	Забайкальский край, р-н. Шилкинский, г. Шилка, ул. Баданина, д. 82	Индивидуальные домовладения	51,852586	116,01396
56794	Забайкальский край, р-н. Шилкинский, г. Шилка, ул. Баданина, д. 86	Индивидуальные домовладения	51,852586	116,01396
56795	Забайкальский край, р-н. Шилкинский, г. Шилка, ул. Баданина, д. 88	Индивидуальные домовладения	51,852586	116,01396
56796	Забайкальский край, р-н. Шилкинский, г. Шилка, ул. Баданина, д. 8а	Индивидуальные домовладения	51,852586	116,01396
56797	Забайкальский край, р-н. Шилкинский, г. Шилка, ул. Баданина, д. 8б	Индивидуальные домовладения	51,852586	116,01396
56798	Забайкальский край, р-н. Шилкинский, г. Шилка, ул. Баданина, д. 9	Индивидуальные домовладения	51,85613	116,024588
56799	Забайкальский край, р-н. Шилкинский, г. Шилка, ул. Баданина, д. 90	Индивидуальные домовладения	51,850656	116,008346
56800	Забайкальский край, р-н. Балейский, г. Балей, ул. Горняцкая, д. 27	Индивидуальные домовладения	51,581142	116,628381
56801	Забайкальский край, р-н. Шилкинский, г. Шилка, ул. Баданина, д. 94	Индивидуальные домовладения	51,850406	116,007528
56802	Забайкальский край, р-н. Шилкинский, г. Шилка, ул. Баданина, д. 98	Индивидуальные домовладения	51,850116	116,006648
56803	Забайкальский край, р-н. Шилкинский, г. Шилка, ул. Балябина, д. 1	Индивидуальные домовладения	51,84842	116,01658
56804	Забайкальский край, р-н. Шилкинский, г. Шилка, ул. Балябина, д. 103	Индивидуальные домовладения	51,853415	116,035565

№ п/п	Адрес	Вид	Широта	Долгота
56805	Забайкальский край, р-н. Шилкинский, г. Шилка, ул. Балябина, д. 11	Индивидуальные домовладения	51,853794	116,03791
56806	Забайкальский край, р-н. Шилкинский, г. Шилка, ул. Балябина, д. 12	Индивидуальные домовладения	51,853794	116,03791
56807	Забайкальский край, р-н. Шилкинский, г. Шилка, ул. Балябина, д. 121	МКД	51,854015	116,03626
56808	Забайкальский край, р-н. Шилкинский, г. Шилка, ул. Балябина, д. 121, литер А	Индивидуальные домовладения	51,853794	116,03791
56809	Забайкальский край, р-н. Шилкинский, г. Шилка, ул. Балябина, д. 123	МКД	51,85393	116,037865
56810	Забайкальский край, р-н. Шилкинский, г. Шилка, ул. Балябина, д. 127	МКД	51,85444	116,03964
56811	Забайкальский край, р-н. Шилкинский, г. Шилка, ул. Балябина, д. 13	Индивидуальные домовладения	51,853794	116,03791
56812	Забайкальский край, р-н. Шилкинский, г. Шилка, ул. Балябина, д. 130	Индивидуальные домовладения	51,851406	116,03003
56813	Забайкальский край, р-н. Шилкинский, г. Шилка, ул. Балябина, д. 130, литер А	Индивидуальные домовладения	51,853794	116,03791
56814	Забайкальский край, р-н. Шилкинский, г. Шилка, ул. Балябина, д. 131	МКД	51,85485	116,040946
56815	Забайкальский край, р-н. Шилкинский, г. Шилка, ул. Балябина, д. 132, литер А	Индивидуальные домовладения	51,853794	116,03791
56816	Забайкальский край, р-н. Шилкинский, г. Шилка, ул. Балябина, д. 133	МКД	51,855145	116,042051
56817	Забайкальский край, р-н. Шилкинский, г. Шилка, ул. Балябина, д. 134	МКД	51,8519	116,0319
56818	Забайкальский край, р-н. Шилкинский, г. Шилка, ул. Балябина, д. 135	МКД	51,855328	116,04294
56819	Забайкальский край, р-н. Шилкинский, г. Шилка, ул. Балябина, д. 136	МКД	51,852215	116,0331

№ п/п	Адрес	Вид	Широта	Долгота
56820	Забайкальский край, р-н. Шилкинский, г. Шилка, ул. Балябина, д. 137	МКД	51,855717	116,0433
56821	Забайкальский край, р-н. Шилкинский, г. Шилка, ул. Балябина, д. 137, литер А	МКД	51,853794	116,03791
56822	Забайкальский край, р-н. Шилкинский, г. Шилка, ул. Балябина, д. 138	МКД	51,852676	116,03484
56823	Забайкальский край, р-н. Шилкинский, г. Шилка, ул. Балябина, д. 138, литер А	Индивидуальные домовладения	51,853794	116,03791
56824	Забайкальский край, р-н. Шилкинский, г. Шилка, ул. Балябина, д. 139	МКД	51,855625	116,044
56825	Забайкальский край, р-н. Шилкинский, г. Шилка, ул. Балябина, д. 140	Индивидуальные домовладения	51,853794	116,03791
56826	Забайкальский край, р-н. Шилкинский, г. Шилка, ул. Балябина, д. 141	МКД	51,855843	116,0448
56827	Забайкальский край, р-н. Шилкинский, г. Шилка, ул. Балябина, д. 143, литер А	Индивидуальные домовладения	51,853794	116,03791
56828	Забайкальский край, р-н. Шилкинский, г. Шилка, ул. Балябина, д. 144	МКД	51,853706	116,03943
56829	Забайкальский край, р-н. Шилкинский, г. Шилка, ул. Балябина, д. 145	Индивидуальные домовладения	51,856692	116,046758
56830	Забайкальский край, р-н. Шилкинский, г. Шилка, ул. Балябина, д. 146	МКД	51,85384	116,03993
56831	Забайкальский край, р-н. Шилкинский, г. Шилка, ул. Балябина, д. 148	МКД	51,85396	116,04043
56832	Забайкальский край, р-н. Шилкинский, г. Шилка, ул. Балябина, д. 15	Индивидуальные домовладения	51,853794	116,03791
56833	Забайкальский край, р-н. Шилкинский, г. Шилка, ул. Балябина, д. 150	МКД	51,854095	116,04095
56834	Забайкальский край, р-н. Шилкинский, г. Шилка, ул. Балябина, д. 152, литер А	Индивидуальные домовладения	51,853794	116,03791

№ п/п	Адрес	Вид	Широта	Долгота
56835	Забайкальский край, р-н. Шилкинский, г. Шилка, ул. Балябина, д. 154, литер А	МКД	51,853794	116,03791
56836	Забайкальский край, р-н. Шилкинский, г. Шилка, ул. Балябина, д. 156	МКД	51,855057	116,04476
56837	Забайкальский край, р-н. Шилкинский, г. Шилка, ул. Балябина, д. 16	Индивидуальные домовладения	51,853794	116,03791
56838	Забайкальский край, р-н. Шилкинский, г. Шилка, ул. Балябина, д. 160	МКД	51,8553	116,04578
56839	Забайкальский край, р-н. Шилкинский, г. Шилка, ул. Балябина, д. 162	МКД	51,854622	116,045922
56840	Забайкальский край, р-н. Шилкинский, г. Шилка, ул. Балябина, д. 164	МКД	51,85485	116,045815
56841	Забайкальский край, р-н. Шилкинский, г. Шилка, ул. Балябина, д. 164, литер А	Индивидуальные домовладения	51,853794	116,03791
56842	Забайкальский край, р-н. Шилкинский, г. Шилка, ул. Балябина, д. 17	Индивидуальные домовладения	51,853794	116,03791
56843	Забайкальский край, р-н. Шилкинский, г. Шилка, ул. Балябина, д. 18	Индивидуальные домовладения	51,853794	116,03791
56844	Забайкальский край, р-н. Шилкинский, г. Шилка, ул. Балябина, д. 19	Индивидуальные домовладения	51,853794	116,03791
56845	Забайкальский край, р-н. Шилкинский, г. Шилка, ул. Балябина, д. 194	Индивидуальные домовладения	51,853794	116,03791
56846	Забайкальский край, р-н. Шилкинский, г. Шилка, ул. Балябина, д. 196	Индивидуальные домовладения	51,853794	116,03791
56847	Забайкальский край, р-н. Шилкинский, г. Шилка, ул. Балябина, д. 198	Индивидуальные домовладения	51,853794	116,03791
56848	Забайкальский край, р-н. Шилкинский, г. Шилка, ул. Балябина, д. 2	Индивидуальные домовладения	51,853794	116,03791
56849	Забайкальский край, р-н. Шилкинский, г. Шилка, ул. Балябина, д. 20	Индивидуальные домовладения	51,853794	116,03791

№ п/п	Адрес	Вид	Широта	Долгота
56850	Забайкальский край, р-н. Шилкинский, г. Шилка, ул. Балябина, д. 200	Индивидуальные домовладения	51,853794	116,03791
56851	Забайкальский край, р-н. Шилкинский, г. Шилка, ул. Балябина, д. 202	Индивидуальные домовладения	51,853794	116,03791
56852	Забайкальский край, р-н. Шилкинский, г. Шилка, ул. Балябина, д. 204	Индивидуальные домовладения	51,853794	116,03791
56853	Забайкальский край, р-н. Шилкинский, г. Шилка, ул. Балябина, д. 23	Индивидуальные домовладения	51,849632	116,020806
56854	Забайкальский край, р-н. Шилкинский, г. Шилка, ул. Балябина, д. 24	Индивидуальные домовладения	51,853794	116,03791
56855	Забайкальский край, р-н. Шилкинский, г. Шилка, ул. Балябина, д. 25	Индивидуальные домовладения	51,853794	116,03791
56856	Забайкальский край, р-н. Шилкинский, г. Шилка, ул. Балябина, д. 26	Индивидуальные домовладения	51,853794	116,03791
56857	Забайкальский край, р-н. Шилкинский, г. Шилка, ул. Балябина, д. 27	Индивидуальные домовладения	51,853794	116,03791
56858	Забайкальский край, р-н. Шилкинский, г. Шилка, ул. Балябина, д. 28	Индивидуальные домовладения	51,853794	116,03791
56859	Забайкальский край, р-н. Шилкинский, г. Шилка, ул. Балябина, д. 29	Индивидуальные домовладения	51,84988	116,02179
56860	Забайкальский край, р-н. Шилкинский, г. Шилка, ул. Балябина, д. 30	Индивидуальные домовладения	51,853794	116,03791
56861	Забайкальский край, р-н. Шилкинский, г. Шилка, ул. Балябина, д. 31	Индивидуальные домовладения	51,853794	116,03791
56862	Забайкальский край, р-н. Шилкинский, г. Шилка, ул. Балябина, д. 33	Индивидуальные домовладения	51,853794	116,03791
56863	Забайкальский край, р-н. Шилкинский, г. Шилка, ул. Балябина, д. 34	Индивидуальные домовладения	51,853794	116,03791
56864	Забайкальский край, р-н. Шилкинский, г. Шилка, ул. Балябина, д. 35	Индивидуальные домовладения	51,853794	116,03791

№ п/п	Адрес	Вид	Широта	Долгота
56925	Забайкальский край, р-н. Шилкинский, г. Шилка, ул. Богомягкова, д. 35	Индивидуальные домовладения	51,849627	116,033517
56926	Забайкальский край, р-н. Шилкинский, г. Шилка, ул. Богомягкова, д. 36	Индивидуальные домовладения	51,849627	116,033517
56927	Забайкальский край, р-н. Шилкинский, г. Шилка, ул. Богомягкова, д. 37	Индивидуальные домовладения	51,849627	116,033517
56928	Забайкальский край, р-н. Шилкинский, г. Шилка, ул. Богомягкова, д. 39	Индивидуальные домовладения	51,849627	116,033517
56929	Забайкальский край, р-н. Шилкинский, г. Шилка, ул. Богомягкова, д. 40	Индивидуальные домовладения	51,849627	116,033517
56930	Забайкальский край, р-н. Шилкинский, г. Шилка, ул. Богомягкова, д. 42	Индивидуальные домовладения	51,849627	116,033517
56931	Забайкальский край, р-н. Шилкинский, г. Шилка, ул. Богомягкова, д. 42а	Индивидуальные домовладения	51,849627	116,033517
56932	Забайкальский край, р-н. Шилкинский, г. Шилка, ул. Богомягкова, д. 44	Индивидуальные домовладения	51,849627	116,033517
56933	Забайкальский край, р-н. Балейский, г. Балей, ул. Горняцкая, д. 48	Индивидуальные домовладения	51,581142	116,628381
56934	Забайкальский край, р-н. Балейский, г. Балей, ул. Горняцкая, д. 60	Индивидуальные домовладения	51,581142	116,628381
56935	Забайкальский край, р-н. Балейский, г. Балей, ул. Горняцкая, д. 65	Индивидуальные домовладения	51,581142	116,628381
56936	Забайкальский край, р-н. Балейский, г. Балей, ул. Горняцкая, д. 74	Индивидуальные домовладения	51,581142	116,628381
56937	Забайкальский край, р-н. Балейский, г. Балей, ул. Горняцкая, д. 83	Индивидуальные домовладения	51,581142	116,628381
56938	Забайкальский край, р-н. Балейский, г. Балей, ул. Горняцкая, д. 99	Индивидуальные домовладения	51,581142	116,628381
56939	Забайкальский край, р-н. Балейский, г. Балей, ул. Даурская, д. 23	Индивидуальные домовладения	51,590863	116,65445

№ п/п	Адрес	Вид	Широта	Долгота
56940	Забайкальский край, р-н. Балейский, г. Балей, ул. Даурская, д. 28	Индивидуальные домовладения	51,590863	116,65445
56941	Забайкальский край, р-н. Балейский, г. Балей, ул. Даурская, д. 41	Индивидуальные домовладения	51,590863	116,65445
56942	Забайкальский край, р-н. Шилкинский, г. Шилка, ул. Богомягкова, д. 45	Индивидуальные домовладения	51,849627	116,033517
56943	Забайкальский край, р-н. Шилкинский, г. Шилка, ул. Богомягкова, д. 46	Индивидуальные домовладения	51,849627	116,033517
56944	Забайкальский край, р-н. Шилкинский, г. Шилка, ул. Богомягкова, д. 47	Индивидуальные домовладения	51,849627	116,033517
56945	Забайкальский край, р-н. Шилкинский, г. Шилка, ул. Богомягкова, д. 48	Индивидуальные домовладения	51,849627	116,033517
56946	Забайкальский край, р-н. Шилкинский, г. Шилка, ул. Богомягкова, д. 49	Индивидуальные домовладения	51,84764	116,0282
56947	Забайкальский край, р-н. Шилкинский, г. Шилка, ул. Богомягкова, д. 51	Индивидуальные домовладения	51,849627	116,033517
56948	Забайкальский край, р-н. Шилкинский, г. Шилка, ул. Богомягкова, д. 51А	Индивидуальные домовладения	51,849627	116,033517
56949	Забайкальский край, р-н. Шилкинский, г. Шилка, ул. Богомягкова, д. 53	Индивидуальные домовладения	51,849627	116,033517
56950	Забайкальский край, р-н. Шилкинский, г. Шилка, ул. Богомягкова, д. 57	Индивидуальные домовладения	51,849627	116,033517
56951	Забайкальский край, р-н. Шилкинский, г. Шилка, ул. Богомягкова, д. 59	Индивидуальные домовладения	51,849627	116,033517
56952	Забайкальский край, р-н. Шилкинский, г. Шилка, ул. Богомягкова, д. 6	МКД	51,849627	116,033517
56953	Забайкальский край, р-н. Шилкинский, г. Шилка, ул. Богомягкова, д. 61	Индивидуальные домовладения	51,849627	116,033517
56954	Забайкальский край, р-н. Шилкинский, г. Шилка, ул. Богомягкова, д. 7	Индивидуальные домовладения	51,849627	116,033517

№ п/п	Адрес	Вид	Широта	Долгота
56955	Забайкальский край, р-н. Шилкинский, г. Шилка, ул. Богомягкова, д. 8	Индивидуальные домовладения	51,85125	116,0249
56956	Забайкальский край, р-н. Шилкинский, г. Шилка, ул. Богомягкова, д. 8, литер А	Индивидуальные домовладения	51,849627	116,033517
56957	Забайкальский край, р-н. Шилкинский, г. Шилка, ул. Бородина, д. 10	Индивидуальные домовладения	51,857142	116,024776
56958	Забайкальский край, р-н. Шилкинский, г. Шилка, ул. Бородина, д. 14	Индивидуальные домовладения	51,857142	116,024776
56959	Забайкальский край, р-н. Шилкинский, г. Шилка, ул. Бородина, д. 15	Индивидуальные домовладения	51,857142	116,024776
56960	Забайкальский край, р-н. Шилкинский, г. Шилка, ул. Бородина, д. 16	Индивидуальные домовладения	51,857142	116,024776
56961	Забайкальский край, р-н. Шилкинский, г. Шилка, ул. Бородина, д. 17	Индивидуальные домовладения	51,857142	116,024776
56962	Забайкальский край, р-н. Шилкинский, г. Шилка, ул. Бородина, д. 18	Индивидуальные домовладения	51,857142	116,024776
56963	Забайкальский край, р-н. Шилкинский, г. Шилка, ул. Бородина, д. 19	Индивидуальные домовладения	51,857142	116,024776
56964	Забайкальский край, р-н. Шилкинский, г. Шилка, ул. Бородина, д. 20	Индивидуальные домовладения	51,857142	116,024776
56965	Забайкальский край, р-н. Шилкинский, г. Шилка, ул. Бородина, д. 25	Индивидуальные домовладения	51,857142	116,024776
56966	Забайкальский край, р-н. Балейский, г. Балей, ул. Дорожная, д. 24	Индивидуальные домовладения	51,578019	116,651764
56967	Забайкальский край, р-н. Балейский, г. Балей, ул. Журавлева, д. 12	Индивидуальные домовладения	51,584428	116,635622
56968	Забайкальский край, р-н. Балейский, г. Балей, ул. Журавлева, д. 25	Индивидуальные домовладения	51,584428	116,635622
56969	Забайкальский край, р-н. Балейский, г. Балей, ул. Журавлева, д. 3	МКД	51,584428	116,635622

№ п/п	Адрес	Вид	Широта	Долгота
56970	Забайкальский край, р-н. Балейский, г. Балей, ул. Журавлева, д. 42	Индивидуальные домовладения	51,584428	116,635622
56971	Забайкальский край, р-н. Балейский, г. Балей, ул. Журавлева, д. 54	Индивидуальные домовладения	51,584428	116,635622
56972	Забайкальский край, р-н. Балейский, г. Балей, ул. Журавлева, д. 65	Индивидуальные домовладения	51,584428	116,635622
56973	Забайкальский край, р-н. Балейский, г. Балей, ул. Журавлева, д. 71, литер А	Индивидуальные домовладения	51,584428	116,635622
56974	Забайкальский край, р-н. Балейский, г. Балей, ул. Журавлева, д. 72	Индивидуальные домовладения	51,584428	116,635622
56975	Забайкальский край, р-н. Балейский, г. Балей, ул. Иркутская, д. 16	Индивидуальные домовладения	51,588664	116,649635
56976	Забайкальский край, р-н. Балейский, г. Балей, ул. Иркутская, д. 4	Индивидуальные домовладения	51,588664	116,649635
56977	Забайкальский край, р-н. Балейский, г. Балей, ул. Иркутская, д. 9, литер Б	Индивидуальные домовладения	51,588664	116,649635
56978	Забайкальский край, р-н. Балейский, г. Балей, ул. Каменская, д. 18	Индивидуальные домовладения	51,593879	116,683789
56979	Забайкальский край, р-н. Балейский, г. Балей, ул. Каменская, д. 21	Индивидуальные домовладения	51,593879	116,683789
56980	Забайкальский край, р-н. Балейский, г. Балей, ул. Каменская, д. 25	Индивидуальные домовладения	51,593879	116,683789
56981	Забайкальский край, р-н. Балейский, г. Балей, ул. Каменская, д. 33	Индивидуальные домовладения	51,593879	116,683789
56982	Забайкальский край, р-н. Балейский, г. Балей, ул. Каменская, д. 7, литер А	Индивидуальные домовладения	51,593879	116,683789
56983	Забайкальский край, р-н. Балейский, г. Балей, ул. Кирова, д. 23	Индивидуальные домовладения	51,580594	116,642009
56984	Забайкальский край, р-н. Балейский, г. Балей, ул. Кирова, д. 3	Индивидуальные домовладения	51,580594	116,642009

№ п/п	Адрес	Вид	Широта	Долгота
56985	Забайкальский край, р-н. Балейский, г. Балей, ул. Кирова, д. 36	Индивидуальные домовладения	51,580594	116,642009
56986	Забайкальский край, р-н. Балейский, г. Балей, ул. Ключевая, д. 1	Индивидуальные домовладения	51,582558	116,635002
56987	Забайкальский край, р-н. Балейский, г. Балей, ул. Комбинатская, д. 1	Индивидуальные домовладения	51,574605	116,64147
56988	Забайкальский край, р-н. Балейский, г. Балей, ул. Комбинатская, д. 19	Индивидуальные домовладения	51,577734	116,63864
56989	Забайкальский край, р-н. Балейский, г. Балей, ул. Комбинатская, д. 25	Индивидуальные домовладения	51,577734	116,63864
56990	Забайкальский край, р-н. Балейский, г. Балей, ул. Комбинатская, д. 28	Индивидуальные домовладения	51,577734	116,63864
56991	Забайкальский край, р-н. Балейский, г. Балей, ул. Комбинатская, д. 40	Индивидуальные домовладения	51,577734	116,63864
56992	Забайкальский край, р-н. Балейский, г. Балей, ул. Комбинатская, д. 9	Индивидуальные домовладения	51,577734	116,63864
56993	Забайкальский край, р-н. Балейский, г. Балей, ул. Комсомольская, д. 16	Индивидуальные домовладения	51,588216	116,644739
56994	Забайкальский край, р-н. Балейский, г. Балей, ул. Комсомольская, д. 25	Индивидуальные домовладения	51,588216	116,644739
56995	Забайкальский край, р-н. Балейский, г. Балей, ул. Комсомольская, д. 32	Индивидуальные домовладения	51,588216	116,644739
56996	Забайкальский край, р-н. Балейский, г. Балей, ул. Комсомольская, д. 47	Индивидуальные домовладения	51,588216	116,644739
56997	Забайкальский край, р-н. Балейский, г. Балей, ул. Комсомольская, д. 55	Индивидуальные домовладения	51,588216	116,644739
56998	Забайкальский край, р-н. Балейский, г. Балей, ул. Красноармейская, д. 101	Индивидуальные домовладения	51,580745	116,631858
56999	Забайкальский край, р-н. Балейский, г. Балей, ул. Красноармейская, д. 103	Индивидуальные домовладения	51,580745	116,631858

№ п/п	Адрес	Вид	Широта	Долгота
57000	Забайкальский край, р-н. Балейский, г. Балей, ул. Красноармейская, д. 109, литер А	Индивидуальные домовладения	51,580745	116,631858
57001	Забайкальский край, р-н. Балейский, г. Балей, ул. Красноармейская, д. 122	Индивидуальные домовладения	51,580745	116,631858
57002	Забайкальский край, р-н. Балейский, г. Балей, ул. Красноармейская, д. 136	Индивидуальные домовладения	51,580745	116,631858
57003	Забайкальский край, р-н. Балейский, г. Балей, ул. Красноармейская, д. 18	Индивидуальные домовладения	51,580745	116,631858
57004	Забайкальский край, р-н. Балейский, г. Балей, ул. Красноармейская, д. 24	Индивидуальные домовладения	51,580745	116,631858
57005	Забайкальский край, р-н. Балейский, г. Балей, ул. Красноармейская, д. 34	Индивидуальные домовладения	51,580745	116,631858
57006	Забайкальский край, р-н. Балейский, г. Балей, ул. Красноармейская, д. 44	Индивидуальные домовладения	51,580745	116,631858
57007	Забайкальский край, р-н. Балейский, г. Балей, ул. Красноармейская, д. 61	Индивидуальные домовладения	51,580745	116,631858
57008	Забайкальский край, р-н. Балейский, г. Балей, ул. Красноармейская, д. 63	Индивидуальные домовладения	51,580745	116,631858
57009	Забайкальский край, р-н. Балейский, г. Балей, ул. Красноармейская, д. 71	Индивидуальные домовладения	51,580745	116,631858
57010	Забайкальский край, р-н. Балейский, г. Балей, ул. Красноармейская, д. 85	Индивидуальные домовладения	51,580745	116,631858
57011	Забайкальский край, р-н. Балейский, г. Балей, ул. Красноармейская, д. 91, литер А	Индивидуальные домовладения	51,580745	116,631858
57012	Забайкальский край, р-н. Балейский, г. Балей, ул. Краснопартизанская, д. 104	Индивидуальные домовладения	51,586151	116,650327
57013	Забайкальский край, р-н. Балейский, г. Балей, ул. Краснопартизанская, д. 106	Индивидуальные домовладения	51,586151	116,650327
57014	Забайкальский край, р-н. Балейский, г. Балей, ул. Краснопартизанская, д. 121	Индивидуальные домовладения	51,586151	116,650327

№ п/п	Адрес	Вид	Широта	Долгота
57015	Забайкальский край, р-н. Балейский, г. Балей, ул. Краснопартизанская, д. 150	Индивидуальные домовладения	51,586151	116,650327
57016	Забайкальский край, р-н. Балейский, г. Балей, ул. Краснопартизанская, д. 35	Индивидуальные домовладения	51,586151	116,650327
57017	Забайкальский край, р-н. Балейский, г. Балей, ул. Краснопартизанская, д. 46	Индивидуальные домовладения	51,586151	116,650327
57018	Забайкальский край, р-н. Балейский, г. Балей, ул. Краснопартизанская, д. 46, литер А	Индивидуальные домовладения	51,586151	116,650327
57019	Забайкальский край, р-н. Балейский, г. Балей, ул. Краснопартизанская, д. 77	Индивидуальные домовладения	51,586151	116,650327
57020	Забайкальский край, р-н. Балейский, г. Балей, ул. Краснопартизанская, д. 97	Индивидуальные домовладения	51,586151	116,650327
57021	Забайкальский край, р-н. Балейский, г. Балей, ул. Красноярская, д. 6, литер А	Индивидуальные домовладения	51,591288	116,657963
57022	Забайкальский край, р-н. Балейский, г. Балей, ул. Куйбышева, д. 17	Индивидуальные домовладения	51,593621	116,687131
57023	Забайкальский край, р-н. Балейский, г. Балей, ул. Куйбышева, д. 22, литер А	Индивидуальные домовладения	51,593621	116,687131
57024	Забайкальский край, р-н. Балейский, г. Балей, ул. Ленина, д. 10	Индивидуальные домовладения	51,581366	116,648647
57025	Забайкальский край, р-н. Балейский, г. Балей, ул. Ленина, д. 22	МКД	51,57948	116,646815
57026	Забайкальский край, р-н. Балейский, г. Балей, ул. Ленина, д. 4	МКД	51,582642	116,649842
57027	Забайкальский край, р-н. Балейский, г. Балей, ул. Лесная, д. 11	Индивидуальные домовладения	51,591512	116,655672
57028	Забайкальский край, р-н. Балейский, г. Балей, ул. Лесная, д. 24	Индивидуальные домовладения	51,591512	116,655672
57029	Забайкальский край, р-н. Балейский, г. Балей, ул. Лесная, д. 38	Индивидуальные домовладения	51,591512	116,655672

№ п/п	Адрес	Вид	Широта	Долгота
57030	Забайкальский край, р-н. Балейский, г. Балей, ул. Майская 2-я, д. 1	Индивидуальные домовладения	51,584881	116,708169
57031	Забайкальский край, р-н. Балейский, г. Балей, ул. Матросова, д. 108	Индивидуальные домовладения	51,58051	116,628013
57032	Забайкальский край, р-н. Балейский, г. Балей, ул. Матросова, д. 110	Индивидуальные домовладения	51,58051	116,628013
57033	Забайкальский край, р-н. Балейский, г. Балей, ул. Матросова, д. 16	Индивидуальные домовладения	51,576214	116,6339395
57034	Забайкальский край, р-н. Балейский, г. Балей, ул. Матросова, д. 50	Индивидуальные домовладения	51,58051	116,628013
57035	Забайкальский край, р-н. Балейский, г. Балей, ул. Матросова, д. 70	Индивидуальные домовладения	51,58051	116,628013
57036	Забайкальский край, р-н. Балейский, г. Балей, ул. Матросова, д. 90	Индивидуальные домовладения	51,58051	116,628013
57037	Забайкальский край, р-н. Балейский, г. Балей, ул. Мельничная 1-я, д. 8	Индивидуальные домовладения	51,586286	116,656085
57038	Забайкальский край, р-н. Балейский, г. Балей, ул. Мельничная 1-я, д. 9	Индивидуальные домовладения	51,586286	116,656085
57039	Забайкальский край, р-н. Балейский, г. Балей, ул. Мельничная 2-я, д. 48	Индивидуальные домовладения	51,585239	116,65684
57040	Забайкальский край, р-н. Балейский, г. Балей, ул. Набережная, д. 14	Индивидуальные домовладения	51,591126	116,687409
57041	Забайкальский край, р-н. Балейский, г. Балей, ул. Набережная, д. 28, литер А	Индивидуальные домовладения	51,591126	116,687409
57042	Забайкальский край, р-н. Балейский, г. Балей, ул. Набережная, д. 9, литер А	Индивидуальные домовладения	51,591126	116,687409
57043	Забайкальский край, р-н. Балейский, г. Балей, ул. Невская, д. 10	Индивидуальные домовладения	51,587041	116,651414
57044	Забайкальский край, р-н. Балейский, г. Балей, ул. Невская, д. 4	Индивидуальные домовладения	51,587041	116,651414

№ п/п	Адрес	Вид	Широта	Долгота
57045	Забайкальский край, р-н. Балейский, г. Балей, ул. Нерчинская, д. 14	Индивидуальные домовладения	51,590326	116,653444
57046	Забайкальский край, р-н. Балейский, г. Балей, ул. Нерчинская, д. 26	Индивидуальные домовладения	51,590326	116,653444
57047	Забайкальский край, р-н. Балейский, г. Балей, ул. Нерчинская, д. 6	Индивидуальные домовладения	51,590326	116,653444
57048	Забайкальский край, р-н. Балейский, г. Балей, ул. Новоколхозная, д. 2	Индивидуальные домовладения	51,584075	116,711359
57049	Забайкальский край, р-н. Балейский, г. Балей, ул. Новоколхозная, д. 24	Индивидуальные домовладения	51,584075	116,711359
57050	Забайкальский край, р-н. Балейский, г. Балей, ул. Октябрьская, д. 10	Индивидуальные домовладения	51,5852	116,651486
57051	Забайкальский край, р-н. Балейский, г. Балей, ул. Октябрьская, д. 113	МКД	51,580738	116,64653
57052	Забайкальский край, р-н. Балейский, г. Балей, ул. Октябрьская, д. 20	Индивидуальные домовладения	51,5852	116,651486
57053	Забайкальский край, р-н. Балейский, г. Балей, ул. Октябрьская, д. 44	Индивидуальные домовладения	51,58805	116,65735
57054	Забайкальский край, р-н. Балейский, г. Балей, ул. Октябрьская, д. 47	Индивидуальные домовладения	51,5852	116,651486
57055	Забайкальский край, р-н. Балейский, г. Балей, ул. Октябрьская, д. 48	Индивидуальные домовладения	51,5852	116,651486
57056	Забайкальский край, р-н. Балейский, г. Балей, ул. Октябрьская, д. 60	Индивидуальные домовладения	51,5852	116,651486
57057	Забайкальский край, р-н. Балейский, г. Балей, ул. Октябрьская, д. 8	Индивидуальные домовладения	51,5852	116,651486
57058	Забайкальский край, р-н. Балейский, г. Балей, ул. Орджоникидзе, д. 10	Индивидуальные домовладения	51,593582	116,688928
57059	Забайкальский край, р-н. Балейский, г. Балей, ул. Орджоникидзе, д. 18	Индивидуальные домовладения	51,593582	116,688928

№ п/п	Адрес	Вид	Широта	Долгота
57060	Забайкальский край, р-н. Балейский, г. Балей, ул. Орджоникидзе, д. 22	Индивидуальные домовладения	51,593582	116,688928
57061	Забайкальский край, р-н. Балейский, г. Балей, ул. Орджоникидзе, д. 8, литер А	Индивидуальные домовладения	51,593582	116,688928
57062	Забайкальский край, р-н. Балейский, г. Балей, ул. Парашютная, д. 2	Индивидуальные домовладения	51,578394	116,642736
57063	Забайкальский край, р-н. Балейский, г. Балей, ул. Первомайская, д. 13	Индивидуальные домовладения	51,588619	116,642691
57064	Забайкальский край, р-н. Балейский, г. Балей, ул. Первомайская, д. 22а	Индивидуальные домовладения	51,588619	116,642691
57065	Забайкальский край, р-н. Балейский, г. Балей, ул. Первомайская, д. 27	Индивидуальные домовладения	51,588619	116,642691
57066	Забайкальский край, р-н. Балейский, г. Балей, ул. Первомайская, д. 35	Индивидуальные домовладения	51,588619	116,642691
57067	Забайкальский край, р-н. Балейский, г. Балей, ул. Первомайская, д. 50	Индивидуальные домовладения	51,588619	116,642691
57068	Забайкальский край, р-н. Балейский, г. Балей, ул. Первомайская, д. 7	Индивидуальные домовладения	51,588619	116,642691
57069	Забайкальский край, р-н. Балейский, г. Балей, ул. Песчанская, д. 14	Индивидуальные домовладения	51,587399	116,639511
57070	Забайкальский край, р-н. Балейский, г. Балей, ул. Песчанская, д. 20	Индивидуальные домовладения	51,587399	116,639511
57071	Забайкальский край, р-н. Балейский, г. Балей, ул. Песчанская, д. 26	Индивидуальные домовладения	51,587399	116,639511
57072	Забайкальский край, р-н. Балейский, г. Балей, ул. Песчанская, д. 32, литер Б	Индивидуальные домовладения	51,587399	116,639511
57073	Забайкальский край, р-н. Балейский, г. Балей, ул. Песчанская, д. 37, литер Б	Индивидуальные домовладения	51,587399	116,639511
57074	Забайкальский край, р-н. Балейский, г. Балей, ул. Песчанская, д. 43	Индивидуальные домовладения	51,587399	116,639511

№ п/п	Адрес	Вид	Широта	Долгота
57075	Забайкальский край, р-н. Балейский, г. Балей, ул. Песчанская, д. 50	Индивидуальные домовладения	51,587399	116,639511
57076	Забайкальский край, р-н. Балейский, г. Балей, ул. Пионерская, д. 1, литер А	МКД	51,582877	116,648279
57077	Забайкальский край, р-н. Балейский, г. Балей, ул. Погодаева, д. 1	Индивидуальные домовладения	51,584372	116,648036
57078	Забайкальский край, р-н. Балейский, г. Балей, ул. Погодаева, д. 24	Индивидуальные домовладения	51,584372	116,648036
57079	Забайкальский край, р-н. Балейский, г. Балей, ул. Погодаева, д. 32А	Индивидуальные домовладения	51,584372	116,648036
57080	Забайкальский край, р-н. Балейский, г. Балей, ул. Погодаева, д. 34	Индивидуальные домовладения	51,584372	116,648036
57081	Забайкальский край, р-н. Балейский, г. Балей, ул. Погодаева, д. 56	Индивидуальные домовладения	51,584372	116,648036
57082	Забайкальский край, р-н. Балейский, г. Балей, ул. Полевая, д. 20	Индивидуальные домовладения	51,58891	116,647048
57083	Забайкальский край, р-н. Балейский, г. Балей, ул. Почтовая 1-я, д. 14	Индивидуальные домовладения	51,57437	116,646446
57084	Забайкальский край, р-н. Балейский, г. Балей, ул. Почтовая 1-я, д. 31	Индивидуальные домовладения	51,57437	116,646446
57085	Забайкальский край, р-н. Балейский, г. Балей, ул. Почтовая 1-я, д. 43	Индивидуальные домовладения	51,57437	116,646446
57086	Забайкальский край, р-н. Балейский, г. Балей, ул. Почтовая 2-я, д. 14	Индивидуальные домовладения	51,573866	116,647012
57087	Забайкальский край, р-н. Балейский, г. Балей, ул. Почтовая 2-я, д. 23	Индивидуальные домовладения	51,573866	116,647012
57088	Забайкальский край, р-н. Балейский, г. Балей, ул. Почтовая 2-я, д. 51	Индивидуальные домовладения	51,573866	116,647012
57089	Забайкальский край, р-н. Балейский, г. Балей, ул. Почтовая 2-я, д. 8	Индивидуальные домовладения	51,573866	116,647012

№ п/п	Адрес	Вид	Широта	Долгота
57090	Забайкальский край, р-н. Балейский, г. Балей, ул. Почтовая 3-я, д. 10	Индивидуальные домовладения	51,573693	116,648629
57091	Забайкальский край, р-н. Балейский, г. Балей, ул. Почтовая 3-я, д. 14	Индивидуальные домовладения	51,573693	116,648629
57092	Забайкальский край, р-н. Балейский, г. Балей, ул. Почтовая 3-я, д. 4	Индивидуальные домовладения	51,573693	116,648629
57093	Забайкальский край, р-н. Балейский, г. Балей, ул. Почтовая 3-я, д. 5	Индивидуальные домовладения	51,573693	116,648629
57094	Забайкальский край, р-н. Балейский, г. Балей, ул. Почтовая 3-я, д. 7	Индивидуальные домовладения	51,573693	116,648629
57095	Забайкальский край, р-н. Балейский, г. Балей, ул. Почтовая 3-я, д. 8	Индивидуальные домовладения	51,573693	116,648629
57096	Забайкальский край, р-н. Балейский, г. Балей, ул. Профсоюзная, д. 10	Индивидуальные домовладения	51,582155	116,637571
57097	Забайкальский край, р-н. Балейский, г. Балей, ул. Профсоюзная, д. 101	Индивидуальные домовладения	51,582155	116,637571
57098	Забайкальский край, р-н. Балейский, г. Балей, ул. Профсоюзная, д. 103	Индивидуальные домовладения	51,582155	116,637571
57099	Забайкальский край, р-н. Балейский, г. Балей, ул. Профсоюзная, д. 105	Индивидуальные домовладения	51,582155	116,637571
57100	Забайкальский край, р-н. Шилкинский, г. Шилка, ул. Глазова, д. 186	Индивидуальные домовладения	51,850139	116,040272
57101	Забайкальский край, р-н. Балейский, г. Балей, ул. Профсоюзная, д. 11	Индивидуальные домовладения	51,582155	116,637571
57102	Забайкальский край, р-н. Шилкинский, г. Шилка, ул. Глазова, д. 192	Индивидуальные домовладения	51,850139	116,040272
57103	Забайкальский край, р-н. Шилкинский, г. Шилка, ул. Глазова, д. 194	Индивидуальные домовладения	51,850139	116,040272
57104	Забайкальский край, р-н. Шилкинский, г. Шилка, ул. Глазова, д. 196	Индивидуальные домовладения	51,850139	116,040272

№ п/п	Адрес	Вид	Широта	Долгота
57105	Забайкальский край, р-н. Шилкинский, г. Шилка, ул. Глазова, д. 198	Индивидуальные домовладения	51,850139	116,040272
57106	Забайкальский край, р-н. Шилкинский, г. Шилка, ул. Глазова, д. 19, литер А	Индивидуальные домовладения	51,850139	116,040272
57107	Забайкальский край, р-н. Шилкинский, г. Шилка, ул. Глазова, д. 2	Индивидуальные домовладения	51,844881	116,024066
57108	Забайкальский край, р-н. Шилкинский, г. Шилка, ул. Глазова, д. 20	Индивидуальные домовладения	51,845207	116,02497
57109	Забайкальский край, р-н. Шилкинский, г. Шилка, ул. Глазова, д. 200	Индивидуальные домовладения	51,855953	116,05807
57110	Забайкальский край, р-н. Шилкинский, г. Шилка, ул. Глазова, д. 202	Индивидуальные домовладения	51,850139	116,040272
57111	Забайкальский край, р-н. Шилкинский, г. Шилка, ул. Глазова, д. 204	Индивидуальные домовладения	51,850139	116,040272
57112	Забайкальский край, р-н. Шилкинский, г. Шилка, ул. Глазова, д. 204А	Индивидуальные домовладения	51,850139	116,040272
57113	Забайкальский край, р-н. Шилкинский, г. Шилка, ул. Глазова, д. 204Б	Индивидуальные домовладения	51,850139	116,040272
57114	Забайкальский край, р-н. Шилкинский, г. Шилка, ул. Глазова, д. 206	Индивидуальные домовладения	51,850139	116,040272
57115	Забайкальский край, р-н. Шилкинский, г. Шилка, ул. Глазова, д. 208	Индивидуальные домовладения	51,850139	116,040272
57116	Забайкальский край, р-н. Шилкинский, г. Шилка, ул. Глазова, д. 208, литер А	Индивидуальные домовладения	51,850139	116,040272
57117	Забайкальский край, р-н. Шилкинский, г. Шилка, ул. Глазова, д. 22	Индивидуальные домовладения	51,8453	116,025276
57118	Забайкальский край, р-н. Шилкинский, г. Шилка, ул. Глазова, д. 23	Индивидуальные домовладения	51,846839	116,029169
57119	Забайкальский край, р-н. Шилкинский, г. Шилка, ул. Глазова, д. 25	Индивидуальные домовладения	51,84709	116,02948

№ п/п	Адрес	Вид	Широта	Долгота
57120	Забайкальский край, р-н. Шилкинский, г. Шилка, ул. Глазова, д. 26	Индивидуальные домовладения	51,84562	116,02631
57121	Забайкальский край, р-н. Шилкинский, г. Шилка, ул. Глазова, д. 27	Индивидуальные домовладения	51,84718	116,0298
57122	Забайкальский край, р-н. Шилкинский, г. Шилка, ул. Глазова, д. 28	Индивидуальные домовладения	51,845795	116,02695
57123	Забайкальский край, р-н. Шилкинский, г. Шилка, ул. Глазова, д. 28а	Индивидуальные домовладения	51,845795	116,02695
57124	Забайкальский край, р-н. Шилкинский, г. Шилка, ул. Глазова, д. 29	Индивидуальные домовладения	51,847336	116,03029
57125	Забайкальский край, р-н. Шилкинский, г. Шилка, ул. Глазова, д. 3	Индивидуальные домовладения	51,850139	116,040272
57126	Забайкальский край, р-н. Шилкинский, г. Шилка, ул. Глазова, д. 30	Индивидуальные домовладения	51,850139	116,040272
57127	Забайкальский край, р-н. Шилкинский, г. Шилка, ул. Глазова, д. 31	Индивидуальные домовладения	51,84742	116,03056
57128	Забайкальский край, р-н. Шилкинский, г. Шилка, ул. Глазова, д. 32	Индивидуальные домовладения	51,850139	116,040272
57129	Забайкальский край, р-н. Шилкинский, г. Шилка, ул. Глазова, д. 33	Индивидуальные домовладения	51,847534	116,03094
57130	Забайкальский край, р-н. Шилкинский, г. Шилка, ул. Глазова, д. 36	Индивидуальные домовладения	51,850139	116,040272
57131	Забайкальский край, р-н. Шилкинский, г. Шилка, ул. Глазова, д. 4	Индивидуальные домовладения	51,850139	116,040272
57132	Забайкальский край, р-н. Шилкинский, г. Шилка, ул. Глазова, д. 40	Индивидуальные домовладения	51,846634	116,029625
57133	Забайкальский край, р-н. Шилкинский, г. Шилка, ул. Глазова, д. 42	Индивидуальные домовладения	51,84672	116,02993
57134	Забайкальский край, р-н. Шилкинский, г. Шилка, ул. Глазова, д. 43	Индивидуальные домовладения	51,850139	116,040272

№ п/п	Адрес	Вид	Широта	Долгота
57135	Забайкальский край, р-н. Балейский, г. Балей, ул. Профсоюзная, д. 12	Индивидуальные домовладения	51,582155	116,637571
57136	Забайкальский край, р-н. Шилкинский, г. Шилка, ул. Глазова, д. 44а	Индивидуальные домовладения	51,846832	116,030365
57137	Забайкальский край, р-н. Шилкинский, г. Шилка, ул. Глазова, д. 45	Индивидуальные домовладения	51,850139	116,040272
57138	Забайкальский край, р-н. Шилкинский, г. Шилка, ул. Глазова, д. 47	Индивидуальные домовладения	51,850139	116,040272
57139	Забайкальский край, р-н. Шилкинский, г. Шилка, ул. Глазова, д. 49	Индивидуальные домовладения	51,850139	116,040272
57140	Забайкальский край, р-н. Шилкинский, г. Шилка, ул. Глазова, д. 5	Индивидуальные домовладения	51,850139	116,040272
57141	Забайкальский край, р-н. Шилкинский, г. Шилка, ул. Глазова, д. 51	Индивидуальные домовладения	51,850139	116,040272
57142	Забайкальский край, р-н. Шилкинский, г. Шилка, ул. Глазова, д. 52	Индивидуальные домовладения	51,850139	116,040272
57143	Забайкальский край, р-н. Шилкинский, г. Шилка, ул. Глазова, д. 53	Индивидуальные домовладения	51,850139	116,040272
57144	Забайкальский край, р-н. Шилкинский, г. Шилка, ул. Глазова, д. 54	Индивидуальные домовладения	51,850139	116,040272
57145	Забайкальский край, р-н. Шилкинский, г. Шилка, ул. Глазова, д. 55	Индивидуальные домовладения	51,849193	116,036427
57146	Забайкальский край, р-н. Шилкинский, г. Шилка, ул. Глазова, д. 56	Индивидуальные домовладения	51,84762	116,03281
57147	Забайкальский край, р-н. Шилкинский, г. Шилка, ул. Глазова, д. 57	Индивидуальные домовладения	51,849304	116,036823
57148	Забайкальский край, р-н. Шилкинский, г. Шилка, ул. Глазова, д. 59	Индивидуальные домовладения	51,850139	116,040272
57149	Забайкальский край, р-н. Шилкинский, г. Шилка, ул. Глазова, д. 6	Индивидуальные домовладения	51,850139	116,040272

№ п/п	Адрес	Вид	Широта	Долгота
57150	Забайкальский край, р-н. Шилкинский, г. Шилка, ул. Глазова, д. 60	Индивидуальные домовладения	51,850139	116,040272
57151	Забайкальский край, р-н. Шилкинский, г. Шилка, ул. Глазова, д. 61	Индивидуальные домовладения	51,849449	116,03729
57152	Забайкальский край, р-н. Шилкинский, г. Шилка, ул. Глазова, д. 63	Индивидуальные домовладения	51,849521	116,037577
57153	Забайкальский край, р-н. Шилкинский, г. Шилка, ул. Глазова, д. 64	Индивидуальные домовладения	51,850139	116,040272
57154	Забайкальский край, р-н. Шилкинский, г. Шилка, ул. Глазова, д. 65	Индивидуальные домовладения	51,849632	116,037936
57155	Забайкальский край, р-н. Шилкинский, г. Шилка, ул. Глазова, д. 66	Индивидуальные домовладения	51,848175	116,034505
57156	Забайкальский край, р-н. Шилкинский, г. Шилка, ул. Глазова, д. 68	Индивидуальные домовладения	51,848253	116,034855
57157	Забайкальский край, р-н. Шилкинский, г. Шилка, ул. Глазова, д. 69	Индивидуальные домовладения	51,849938	116,038916
57158	Забайкальский край, р-н. Шилкинский, г. Шилка, ул. Глазова, д. 7	Индивидуальные домовладения	51,850139	116,040272
57159	Забайкальский край, р-н. Шилкинский, г. Шилка, ул. Глазова, д. 70	Индивидуальные домовладения	51,848375	116,035224
57160	Забайкальский край, р-н. Шилкинский, г. Шилка, ул. Глазова, д. 71	Индивидуальные домовладения	51,850066	116,039338
57161	Забайкальский край, р-н. Шилкинский, г. Шилка, ул. Глазова, д. 72	Индивидуальные домовладения	51,848553	116,035754
57162	Забайкальский край, р-н. Шилкинский, г. Шилка, ул. Глазова, д. 73	Индивидуальные домовладения	51,850133	116,039652
57163	Забайкальский край, р-н. Шилкинский, г. Шилка, ул. Глазова, д. 74	Индивидуальные домовладения	51,848547	116,035888
57164	Забайкальский край, р-н. Шилкинский, г. Шилка, ул. Глазова, д. 77	Индивидуальные домовладения	51,850289	116,040164

№ п/п	Адрес	Вид	Широта	Долгота
57165	Забайкальский край, р-н. Шилкинский, г. Шилка, ул. Глазова, д. 79	Индивидуальные домовладения	51,850378	116,040389
57166	Забайкальский край, р-н. Шилкинский, г. Шилка, ул. Глазова, д. 7а	Индивидуальные домовладения	51,850139	116,040272
57167	Забайкальский край, р-н. Шилкинский, г. Шилка, ул. Глазова, д. 8	Индивидуальные домовладения	51,850139	116,040272
57168	Забайкальский край, р-н. Шилкинский, г. Шилка, ул. Глазова, д. 80	Индивидуальные домовладения	51,848965	116,037128
57169	Забайкальский край, р-н. Балейский, г. Балей, ул. Профсоюзная, д. 13	Индивидуальные домовладения	51,582155	116,637571
57170	Забайкальский край, р-н. Балейский, г. Балей, ул. Профсоюзная, д. 15	Индивидуальные домовладения	51,582155	116,637571
57171	Забайкальский край, р-н. Шилкинский, г. Шилка, ул. Глазова, д. 83	Индивидуальные домовладения	51,850139	116,040272
57172	Забайкальский край, р-н. Шилкинский, г. Шилка, ул. Глазова, д. 85	Индивидуальные домовладения	51,850667	116,041377
57173	Забайкальский край, р-н. Шилкинский, г. Шилка, ул. Глазова, д. 86	Индивидуальные домовладения	51,84926	116,037954
57174	Забайкальский край, р-н. Шилкинский, г. Шилка, ул. Глазова, д. 87	Индивидуальные домовладения	51,850834	116,041907
57175	Забайкальский край, р-н. Шилкинский, г. Шилка, ул. Глазова, д. 88	Индивидуальные домовладения	51,849321	116,038152
57176	Забайкальский край, р-н. Шилкинский, г. Шилка, ул. Глазова, д. 89	Индивидуальные домовладения	51,850895	116,04215
57177	Забайкальский край, р-н. Шилкинский, г. Шилка, ул. Глазова, д. 9	Индивидуальные домовладения	51,850139	116,040272
57178	Забайкальский край, р-н. Шилкинский, г. Шилка, ул. Глазова, д. 91	Индивидуальные домовладения	51,850139	116,040272
57179	Забайкальский край, р-н. Шилкинский, г. Шилка, ул. Глазова, д. 93	Индивидуальные домовладения	51,850139	116,040272

№ п/п	Адрес	Вид	Широта	Долгота
57180	Забайкальский край, р-н. Шилкинский, г. Шилка, ул. Глазова, д. 93, литер А	Индивидуальные домовладения	51,850139	116,040272
57181	Забайкальский край, р-н. Шилкинский, г. Шилка, ул. Глазова, д. 94	Индивидуальные домовладения	51,850139	116,040272
57182	Забайкальский край, р-н. Шилкинский, г. Шилка, ул. Глазова, д. 95	Индивидуальные домовладения	51,850139	116,040272
57183	Забайкальский край, р-н. Шилкинский, г. Шилка, ул. Глазова, д. 96	Индивидуальные домовладения	51,850139	116,040272
57184	Забайкальский край, р-н. Шилкинский, г. Шилка, ул. Глазова, д. 97	Индивидуальные домовладения	51,850139	116,040272
57185	Забайкальский край, р-н. Шилкинский, г. Шилка, ул. Глазова, д. 98, литер А	Индивидуальные домовладения	51,850139	116,040272
57186	Забайкальский край, р-н. Шилкинский, г. Шилка, ул. Дарасунская, д. 3	Индивидуальные домовладения	51,86746	116,001595
57187	Забайкальский край, р-н. Шилкинский, г. Шилка, ул. Дарасунская, д. 4	Индивидуальные домовладения	51,867537	116,001141
57188	Забайкальский край, р-н. Шилкинский, г. Шилка, ул. Дарасунская, д. 5	Индивидуальные домовладения	51,867237	116,001141
57189	Забайкальский край, р-н. Шилкинский, г. Шилка, ул. Дарасунская, д. 6	Индивидуальные домовладения	51,867537	116,001141
57190	Забайкальский край, р-н. Шилкинский, г. Шилка, ул. Дарасунская, д. 7	Индивидуальные домовладения	51,867009	116,000683
57191	Забайкальский край, р-н. Шилкинский, г. Шилка, ул. Дарасунская, д. 8	Индивидуальные домовладения	51,867537	116,001141
57192	Забайкальский край, р-н. Шилкинский, г. Шилка, ул. Даурская, д. 1	Индивидуальные домовладения	51,869567	116,008041
57193	Забайкальский край, р-н. Шилкинский, г. Шилка, ул. Даурская, д. 3	Индивидуальные домовладения	51,869283	116,0084
57194	Забайкальский край, р-н. Шилкинский, г. Шилка, ул. Даурская, д. 5	Индивидуальные домовладения	51,869083	116,008633

№ п/п	Адрес	Вид	Широта	Долгота
57195	Забайкальский край, р-н. Шилкинский, г. Шилка, ул. Даурская, д. 7	Индивидуальные домовладения	51,868844	116,008975
57196	Забайкальский край, р-н. Шилкинский, г. Шилка, ул. Даурская, д. 9	Индивидуальные домовладения	51,868622	116,009271
57197	Забайкальский край, р-н. Шилкинский, г. Шилка, ул. Деповская, д. 100	Индивидуальные домовладения	51,844274	116,023851
57198	Забайкальский край, р-н. Шилкинский, г. Шилка, ул. Деповская, д. 102	Индивидуальные домовладения	51,844274	116,023851
57199	Забайкальский край, р-н. Шилкинский, г. Шилка, ул. Деповская, д. 104	Индивидуальные домовладения	51,839355	116,026842
57200	Забайкальский край, р-н. Шилкинский, г. Шилка, ул. Деповская, д. 12	Индивидуальные домовладения	51,844274	116,023851
57201	Забайкальский край, р-н. Шилкинский, г. Шилка, ул. Деповская, д. 13	Индивидуальные домовладения	51,844274	116,023851
57202	Забайкальский край, р-н. Шилкинский, г. Шилка, ул. Деповская, д. 15	Индивидуальные домовладения	51,844274	116,023851
57203	Забайкальский край, р-н. Шилкинский, г. Шилка, ул. Деповская, д. 18	Индивидуальные домовладения	51,844274	116,023851
57204	Забайкальский край, р-н. Шилкинский, г. Шилка, ул. Деповская, д. 19	Индивидуальные домовладения	51,844274	116,023851
57205	Забайкальский край, р-н. Шилкинский, г. Шилка, ул. Деповская, д. 20	Индивидуальные домовладения	51,844274	116,023851
57206	Забайкальский край, р-н. Шилкинский, г. Шилка, ул. Деповская, д. 21	Индивидуальные домовладения	51,844274	116,023851
57207	Забайкальский край, р-н. Шилкинский, г. Шилка, ул. Деповская, д. 23	Индивидуальные домовладения	51,844274	116,023851
57208	Забайкальский край, р-н. Шилкинский, г. Шилка, ул. Деповская, д. 24	Индивидуальные домовладения	51,84715	116,02165
57209	Забайкальский край, р-н. Шилкинский, г. Шилка, ул. Деповская, д. 25	Индивидуальные домовладения	51,844274	116,023851

№ п/п	Адрес	Вид	Широта	Долгота
57210	Забайкальский край, р-н. Шилкинский, г. Шилка, ул. Деповская, д. 26	Индивидуальные домовладения	51,844274	116,023851
57211	Забайкальский край, р-н. Шилкинский, г. Шилка, ул. Деповская, д. 27	Индивидуальные домовладения	51,844274	116,023851
57212	Забайкальский край, р-н. Шилкинский, г. Шилка, ул. Деповская, д. 28	Индивидуальные домовладения	51,844274	116,023851
57213	Забайкальский край, р-н. Шилкинский, г. Шилка, ул. Деповская, д. 29	Индивидуальные домовладения	51,844274	116,023851
57214	Забайкальский край, р-н. Шилкинский, г. Шилка, ул. Деповская, д. 31	Индивидуальные домовладения	51,844274	116,023851
57215	Забайкальский край, р-н. Шилкинский, г. Шилка, ул. Деповская, д. 32	Индивидуальные домовладения	51,844274	116,023851
57216	Забайкальский край, р-н. Шилкинский, г. Шилка, ул. Деповская, д. 33	Индивидуальные домовладения	51,844274	116,023851
57217	Забайкальский край, р-н. Шилкинский, г. Шилка, ул. Деповская, д. 34	Индивидуальные домовладения	51,844274	116,023851
57218	Забайкальский край, р-н. Шилкинский, г. Шилка, ул. Деповская, д. 35	Индивидуальные домовладения	51,844274	116,023851
57219	Забайкальский край, р-н. Шилкинский, г. Шилка, ул. Деповская, д. 36	Индивидуальные домовладения	51,844274	116,023851
57220	Забайкальский край, р-н. Шилкинский, г. Шилка, ул. Деповская, д. 37	Индивидуальные домовладения	51,844274	116,023851
57221	Забайкальский край, р-н. Шилкинский, г. Шилка, ул. Деповская, д. 39	Индивидуальные домовладения	51,844274	116,023851
57222	Забайкальский край, р-н. Шилкинский, г. Шилка, ул. Деповская, д. 4	Индивидуальные домовладения	51,844274	116,023851
57223	Забайкальский край, р-н. Шилкинский, г. Шилка, ул. Деповская, д. 40	Индивидуальные домовладения	51,844274	116,023851
57224	Забайкальский край, р-н. Шилкинский, г. Шилка, ул. Деповская, д. 42	Индивидуальные домовладения	51,844274	116,023851

№ п/п	Адрес	Вид	Широта	Долгота
57225	Забайкальский край, р-н. Шилкинский, г. Шилка, ул. Деповская, д. 43	Индивидуальные домовладения	51,844274	116,023851
57226	Забайкальский край, р-н. Шилкинский, г. Шилка, ул. Деповская, д. 44	Индивидуальные домовладения	51,844274	116,023851
57227	Забайкальский край, р-н. Шилкинский, г. Шилка, ул. Деповская, д. 45	Индивидуальные домовладения	51,844274	116,023851
57228	Забайкальский край, р-н. Шилкинский, г. Шилка, ул. Деповская, д. 46	Индивидуальные домовладения	51,844274	116,023851
57229	Забайкальский край, р-н. Шилкинский, г. Шилка, ул. Деповская, д. 48	Индивидуальные домовладения	51,844274	116,023851
57230	Забайкальский край, р-н. Шилкинский, г. Шилка, ул. Деповская, д. 49	Индивидуальные домовладения	51,844274	116,023851
57231	Забайкальский край, р-н. Шилкинский, г. Шилка, ул. Деповская, д. 5	Индивидуальные домовладения	51,844274	116,023851
57232	Забайкальский край, р-н. Шилкинский, г. Шилка, ул. Деповская, д. 50	Индивидуальные домовладения	51,844274	116,023851
57233	Забайкальский край, р-н. Шилкинский, г. Шилка, ул. Деповская, д. 51	Индивидуальные домовладения	51,844274	116,023851
57234	Забайкальский край, р-н. Шилкинский, г. Шилка, ул. Деповская, д. 52	Индивидуальные домовладения	51,844274	116,023851
57235	Забайкальский край, р-н. Шилкинский, г. Шилка, ул. Деповская, д. 53	Индивидуальные домовладения	51,844274	116,023851
57236	Забайкальский край, р-н. Балейский, г. Балей, ул. Профсоюзная, д. 16	Индивидуальные домовладения	51,582155	116,637571
57237	Забайкальский край, р-н. Шилкинский, г. Шилка, ул. Деповская, д. 56	Индивидуальные домовладения	51,844274	116,023851
57238	Забайкальский край, р-н. Шилкинский, г. Шилка, ул. Деповская, д. 57	Индивидуальные домовладения	51,844274	116,023851
57239	Забайкальский край, р-н. Шилкинский, г. Шилка, ул. Деповская, д. 58	Индивидуальные домовладения	51,844274	116,023851

№ п/п	Адрес	Вид	Широта	Долгота
57240	Забайкальский край, р-н. Шилкинский, г. Шилка, ул. Деповская, д. 59	Индивидуальные домовладения	51,844274	116,023851
57241	Забайкальский край, р-н. Шилкинский, г. Шилка, ул. Деповская, д. 6	Индивидуальные домовладения	51,844274	116,023851
57242	Забайкальский край, р-н. Шилкинский, г. Шилка, ул. Деповская, д. 60	Индивидуальные домовладения	51,843724	116,023905
57243	Забайкальский край, р-н. Шилкинский, г. Шилка, ул. Деповская, д. 61	Индивидуальные домовладения	51,844274	116,023851
57244	Забайкальский край, р-н. Шилкинский, г. Шилка, ул. Деповская, д. 62	Индивидуальные домовладения	51,843557	116,023977
57245	Забайкальский край, р-н. Шилкинский, г. Шилка, ул. Деповская, д. 63	Индивидуальные домовладения	51,844274	116,023851
57246	Забайкальский край, р-н. Шилкинский, г. Шилка, ул. Деповская, д. 65	Индивидуальные домовладения	51,844274	116,023851
57247	Забайкальский край, р-н. Шилкинский, г. Шилка, ул. Деповская, д. 66	Индивидуальные домовладения	51,844274	116,023851
57248	Забайкальский край, р-н. Шилкинский, г. Шилка, ул. Деповская, д. 68	Индивидуальные домовладения	51,844274	116,023851
57249	Забайкальский край, р-н. Шилкинский, г. Шилка, ул. Деповская, д. 69	Индивидуальные домовладения	51,844274	116,023851
57250	Забайкальский край, р-н. Шилкинский, г. Шилка, ул. Деповская, д. 7	Индивидуальные домовладения	51,844274	116,023851
57251	Забайкальский край, р-н. Шилкинский, г. Шилка, ул. Деповская, д. 70	Индивидуальные домовладения	51,844274	116,023851
57252	Забайкальский край, р-н. Шилкинский, г. Шилка, ул. Деповская, д. 71	Индивидуальные домовладения	51,844274	116,023851
57253	Забайкальский край, р-н. Шилкинский, г. Шилка, ул. Деповская, д. 73	Индивидуальные домовладения	51,844274	116,023851
57254	Забайкальский край, р-н. Шилкинский, г. Шилка, ул. Деповская, д. 74	Индивидуальные домовладения	51,844274	116,023851

№ п/п	Адрес	Вид	Широта	Долгота
57255	Забайкальский край, р-н. Шилкинский, г. Шилка, ул. Деповская, д. 75	Индивидуальные домовладения	51,844274	116,023851
57256	Забайкальский край, р-н. Шилкинский, г. Шилка, ул. Деповская, д. 76	Индивидуальные домовладения	51,844274	116,023851
57257	Забайкальский край, р-н. Шилкинский, г. Шилка, ул. Деповская, д. 77	Индивидуальные домовладения	51,844274	116,023851
57258	Забайкальский край, р-н. Шилкинский, г. Шилка, ул. Деповская, д. 78	Индивидуальные домовладения	51,844274	116,023851
57259	Забайкальский край, р-н. Шилкинский, г. Шилка, ул. Деповская, д. 78, литер Д	Индивидуальные домовладения	51,844274	116,023851
57260	Забайкальский край, р-н. Шилкинский, г. Шилка, ул. Деповская, д. 79	Индивидуальные домовладения	51,84257	116,02693
57261	Забайкальский край, р-н. Шилкинский, г. Шилка, ул. Деповская, д. 79, литер Б	Индивидуальные домовладения	51,844274	116,023851
57262	Забайкальский край, р-н. Шилкинский, г. Шилка, ул. Деповская, д. 79, литер В	Индивидуальные домовладения	51,844274	116,023851
57263	Забайкальский край, р-н. Шилкинский, г. Шилка, ул. Деповская, д. 8	Индивидуальные домовладения	51,844274	116,023851
57264	Забайкальский край, р-н. Шилкинский, г. Шилка, ул. Деповская, д. 80	Индивидуальные домовладения	51,844274	116,023851
57265	Забайкальский край, р-н. Шилкинский, г. Шилка, ул. Деповская, д. 81	Индивидуальные домовладения	51,844274	116,023851
57266	Забайкальский край, р-н. Шилкинский, г. Шилка, ул. Деповская, д. 82	Индивидуальные домовладения	51,844274	116,023851
57267	Забайкальский край, р-н. Шилкинский, г. Шилка, ул. Деповская, д. 83	Индивидуальные домовладения	51,84191	116,02564
57268	Забайкальский край, р-н. Шилкинский, г. Шилка, ул. Деповская, д. 84	Индивидуальные домовладения	51,844274	116,023851
57269	Забайкальский край, р-н. Балейский, г. Балей, ул. Профсоюзная, д. 17	Индивидуальные домовладения	51,582155	116,637571

№ п/п	Адрес	Вид	Широта	Долгота
57270	Забайкальский край, р-н. Шилкинский, г. Шилка, ул. Деповская, д. 87, литер А	Индивидуальные домовладения	51,844274	116,023851
57271	Забайкальский край, р-н. Шилкинский, г. Шилка, ул. Деповская, д. 87, литер Б	Индивидуальные домовладения	51,844274	116,023851
57272	Забайкальский край, р-н. Шилкинский, г. Шилка, ул. Деповская, д. 88	Индивидуальные домовладения	51,844274	116,023851
57273	Забайкальский край, р-н. Шилкинский, г. Шилка, ул. Деповская, д. 89	Индивидуальные домовладения	51,844274	116,023851
57274	Забайкальский край, р-н. Шилкинский, г. Шилка, ул. Деповская, д. 91	Индивидуальные домовладения	51,844274	116,023851
57275	Забайкальский край, р-н. Шилкинский, г. Шилка, ул. Деповская, д. 92	Индивидуальные домовладения	51,844274	116,023851
57276	Забайкальский край, р-н. Шилкинский, г. Шилка, ул. Деповская, д. 93	Индивидуальные домовладения	51,844274	116,023851
57277	Забайкальский край, р-н. Шилкинский, г. Шилка, ул. Деповская, д. 94	Индивидуальные домовладения	51,844274	116,023851
57278	Забайкальский край, р-н. Шилкинский, г. Шилка, ул. Деповская, д. 95	Индивидуальные домовладения	51,844274	116,023851
57279	Забайкальский край, р-н. Шилкинский, г. Шилка, ул. Деповская, д. 96	Индивидуальные домовладения	51,844274	116,023851
57280	Забайкальский край, р-н. Шилкинский, г. Шилка, ул. Деповская, д. 97	Индивидуальные домовладения	51,844274	116,023851
57281	Забайкальский край, р-н. Шилкинский, г. Шилка, ул. Деповская, д. 98	Индивидуальные домовладения	51,844274	116,023851
57282	Забайкальский край, р-н. Шилкинский, г. Шилка, ул. Дорожная, д. 10	Индивидуальные домовладения	51,864879	116,003612
57283	Забайкальский край, р-н. Шилкинский, г. Шилка, ул. Дорожная, д. 12	Индивидуальные домовладения	51,865207	116,004636
57284	Забайкальский край, р-н. Шилкинский, г. Шилка, ул. Дорожная, д. 14	Индивидуальные домовладения	51,865207	116,004636

№ п/п	Адрес	Вид	Широта	Долгота
57285	Забайкальский край, р-н. Шилкинский, г. Шилка, ул. Дорожная, д. 2	Индивидуальные домовладения	51,865624	116,005337
57286	Забайкальский край, р-н. Шилкинский, г. Шилка, ул. Дорожная, д. 3	Индивидуальные домовладения	51,865207	116,004636
57287	Забайкальский край, р-н. Шилкинский, г. Шилка, ул. Дорожная, д. 4	Индивидуальные домовладения	51,865414	116,00486
57288	Забайкальский край, р-н. Шилкинский, г. Шилка, ул. Дорожная, д. 5	Индивидуальные домовладения	51,864951	116,006459
57289	Забайкальский край, р-н. Шилкинский, г. Шилка, ул. Дорожная, д. 6	Индивидуальные домовладения	51,865268	116,004537
57290	Забайкальский край, р-н. Шилкинский, г. Шилка, ул. Дорожная, д. 8	Индивидуальные домовладения	51,865057	116,004043
57291	Забайкальский край, р-н. Шилкинский, г. Шилка, ул. Железнодорожная, д. 1	Индивидуальные домовладения	51,849905	116,009568
57292	Забайкальский край, р-н. Шилкинский, г. Шилка, ул. Железнодорожная, д. 12	Индивидуальные домовладения	51,849194	116,00747
57293	Забайкальский край, р-н. Шилкинский, г. Шилка, ул. Железнодорожная, д. 14	Индивидуальные домовладения	51,848981	116,006972
57294	Забайкальский край, р-н. Шилкинский, г. Шилка, ул. Железнодорожная, д. 2	Индивидуальные домовладения	51,850178	116,01006
57295	Забайкальский край, р-н. Шилкинский, г. Шилка, ул. Железнодорожная, д. 2, литер А	Индивидуальные домовладения	51,849905	116,009568
57296	Забайкальский край, р-н. Шилкинский, г. Шилка, ул. Железнодорожная, д. 4	Индивидуальные домовладения	51,85002	116,009544
57297	Забайкальский край, р-н. Шилкинский, г. Шилка, ул. Железнодорожная, д. 6	Индивидуальные домовладения	51,849777	116,00892
57298	Забайкальский край, р-н. Шилкинский, г. Шилка, ул. Железнодорожная, д. 8	Индивидуальные домовладения	51,849583	116,00843
57299	Забайкальский край, р-н. Шилкинский, г. Шилка, ул. Журавлева, д. 10	Индивидуальные домовладения	51,8545	116,01131

№ п/п	Адрес	Вид	Широта	Долгота
57300	Забайкальский край, р-н. Шилкинский, г. Шилка, ул. Журавлева, д. 12	Индивидуальные домовладения	51,85747	116,019503
57301	Забайкальский край, р-н. Шилкинский, г. Шилка, ул. Журавлева, д. 14	Индивидуальные домовладения	51,857342	116,01918
57302	Забайкальский край, р-н. Шилкинский, г. Шилка, ул. Журавлева, д. 17	Индивидуальные домовладения	51,856252	116,017608
57303	Забайкальский край, р-н. Шилкинский, г. Шилка, ул. Журавлева, д. 18	Индивидуальные домовладения	51,857087	116,018596
57304	Забайкальский край, р-н. Шилкинский, г. Шилка, ул. Журавлева, д. 19	Индивидуальные домовладения	51,8545	116,01131
57305	Забайкальский край, р-н. Шилкинский, г. Шилка, ул. Журавлева, д. 20	Индивидуальные домовладения	51,856981	116,018263
57306	Забайкальский край, р-н. Шилкинский, г. Шилка, ул. Журавлева, д. 21	Индивидуальные домовладения	51,8545	116,01131
57307	Забайкальский край, р-н. Шилкинский, г. Шилка, ул. Журавлева, д. 22	Индивидуальные домовладения	51,856786	116,017913
57308	Забайкальский край, р-н. Шилкинский, г. Шилка, ул. Журавлева, д. 23	Индивидуальные домовладения	51,8545	116,01131
57309	Забайкальский край, р-н. Шилкинский, г. Шилка, ул. Журавлева, д. 24	Индивидуальные домовладения	51,8545	116,01131
57310	Забайкальский край, р-н. Шилкинский, г. Шилка, ул. Журавлева, д. 25	Индивидуальные домовладения	51,8545	116,01131
57311	Забайкальский край, р-н. Шилкинский, г. Шилка, ул. Журавлева, д. 26	Индивидуальные домовладения	51,8545	116,01131
57312	Забайкальский край, р-н. Шилкинский, г. Шилка, ул. Журавлева, д. 27	Индивидуальные домовладения	51,8545	116,01131
57313	Забайкальский край, р-н. Шилкинский, г. Шилка, ул. Журавлева, д. 3	Индивидуальные домовладения	51,8545	116,01131
57314	Забайкальский край, р-н. Шилкинский, г. Шилка, ул. Журавлева, д. 30	Индивидуальные домовладения	51,8545	116,01131

№ п/п	Адрес	Вид	Широта	Долгота
57315	Забайкальский край, р-н. Шилкинский, г. Шилка, ул. Журавлева, д. 31	Индивидуальные домовладения	51,8545	116,01131
57316	Забайкальский край, р-н. Шилкинский, г. Шилка, ул. Журавлева, д. 32	Индивидуальные домовладения	51,8545	116,01131
57317	Забайкальский край, р-н. Шилкинский, г. Шилка, ул. Журавлева, д. 33	Индивидуальные домовладения	51,8545	116,01131
57318	Забайкальский край, р-н. Шилкинский, г. Шилка, ул. Журавлева, д. 34	Индивидуальные домовладения	51,8545	116,01131
57319	Забайкальский край, р-н. Шилкинский, г. Шилка, ул. Журавлева, д. 35	Индивидуальные домовладения	51,8545	116,01131
57320	Забайкальский край, р-н. Шилкинский, г. Шилка, ул. Журавлева, д. 38	Индивидуальные домовладения	51,85524	116,01282
57321	Забайкальский край, р-н. Шилкинский, г. Шилка, ул. Журавлева, д. 38, литер А	Индивидуальные домовладения	51,8545	116,01131
57322	Забайкальский край, р-н. Шилкинский, г. Шилка, ул. Журавлева, д. 39	Индивидуальные домовладения	51,85337	116,00803
57323	Забайкальский край, р-н. Шилкинский, г. Шилка, ул. Журавлева, д. 39, литер А	Индивидуальные домовладения	51,8545	116,01131
57324	Забайкальский край, р-н. Шилкинский, г. Шилка, ул. Журавлева, д. 39, литер Б	Индивидуальные домовладения	51,8545	116,01131
57325	Забайкальский край, р-н. Шилкинский, г. Шилка, ул. Журавлева, д. 40	Индивидуальные домовладения	51,8545	116,01131
57326	Забайкальский край, р-н. Шилкинский, г. Шилка, ул. Журавлева, д. 42	Индивидуальные домовладения	51,854904	116,01146
57327	Забайкальский край, р-н. Шилкинский, г. Шилка, ул. Журавлева, д. 44	Индивидуальные домовладения	51,854744	116,01084
57328	Забайкальский край, р-н. Шилкинский, г. Шилка, ул. Журавлева, д. 44а	Индивидуальные домовладения	51,854744	116,01084
57329	Забайкальский край, р-н. Шилкинский, г. Шилка, ул. Журавлева, д. 46	Индивидуальные домовладения	51,854465	116,00968

№ п/п	Адрес	Вид	Широта	Долгота
57330	Забайкальский край, р-н. Шилкинский, г. Шилка, ул. Журавлева, д. 46а	Индивидуальные домовладения	51,854465	116,00968
57331	Забайкальский край, р-н. Шилкинский, г. Шилка, ул. Журавлева, д. 46б	Индивидуальные домовладения	51,854465	116,00968
57332	Забайкальский край, р-н. Шилкинский, г. Шилка, ул. Журавлева, д. 46г	Индивидуальные домовладения	51,854465	116,00968
57333	Забайкальский край, р-н. Шилкинский, г. Шилка, ул. Журавлева, д. 48	Индивидуальные домовладения	51,853985	116,008286
57334	Забайкальский край, р-н. Шилкинский, г. Шилка, ул. Журавлева, д. 48а	Индивидуальные домовладения	51,853985	116,008286
57335	Забайкальский край, р-н. Шилкинский, г. Шилка, ул. Журавлева, д. 50	Индивидуальные домовладения	51,853867	116,00778
57336	Забайкальский край, р-н. Шилкинский, г. Шилка, ул. Журавлева, д. 51	Индивидуальные домовладения	51,852853	116,005777
57337	Забайкальский край, р-н. Шилкинский, г. Шилка, ул. Журавлева, д. 52	Индивидуальные домовладения	51,853766	116,007304
57338	Забайкальский край, р-н. Шилкинский, г. Шилка, ул. Журавлева, д. 53	Индивидуальные домовладения	51,852714	116,005364
57339	Забайкальский край, р-н. Шилкинский, г. Шилка, ул. Журавлева, д. 55	Индивидуальные домовладения	51,852586	116,00495
57340	Забайкальский край, р-н. Шилкинский, г. Шилка, ул. Журавлева, д. 56	Индивидуальные домовладения	51,853549	116,006244
57341	Забайкальский край, р-н. Шилкинский, г. Шилка, ул. Журавлева, д. 57	Индивидуальные домовладения	51,852447	116,004564
57342	Забайкальский край, р-н. Шилкинский, г. Шилка, ул. Журавлева, д. 58	Индивидуальные домовладения	51,8545	116,01131
57343	Забайкальский край, р-н. Шилкинский, г. Шилка, ул. Журавлева, д. 59	Индивидуальные домовладения	51,852319	116,004142
57344	Забайкальский край, р-н. Шилкинский, г. Шилка, ул. Журавлева, д. 6	Индивидуальные домовладения	51,8545	116,01131

№ п/п	Адрес	Вид	Широта	Долгота
57345	Забайкальский край, р-н. Шилкинский, г. Шилка, ул. Журавлева, д. 60	Индивидуальные домовладения	51,8545	116,01131
57346	Забайкальский край, р-н. Шилкинский, г. Шилка, ул. Журавлева, д. 61, литер А	Индивидуальные домовладения	51,8545	116,01131
57347	Забайкальский край, р-н. Шилкинский, г. Шилка, ул. Журавлева, д. 63	Индивидуальные домовладения	51,851902	116,002866
57348	Забайкальский край, р-н. Шилкинский, г. Шилка, ул. Журавлева, д. 64	Индивидуальные домовладения	51,8545	116,01131
57349	Забайкальский край, р-н. Шилкинский, г. Шилка, ул. Журавлева, д. 7	Индивидуальные домовладения	51,8545	116,01131
57350	Забайкальский край, р-н. Шилкинский, г. Шилка, ул. Журавлева, д. 70	Индивидуальные домовладения	51,8545	116,01131
57351	Забайкальский край, р-н. Шилкинский, г. Шилка, ул. Журавлева, д. 75	Индивидуальные домовладения	51,8545	116,01131
57352	Забайкальский край, р-н. Шилкинский, г. Шилка, ул. Журавлева, д. 8	Индивидуальные домовладения	51,8545	116,01131
57353	Забайкальский край, р-н. Шилкинский, г. Шилка, ул. Журавлева, д. 85	Индивидуальные домовладения	51,8545	116,01131
57354	Забайкальский край, р-н. Шилкинский, г. Шилка, ул. Забайкальская, д. 4	Индивидуальные домовладения	51,872826	116,002507
57355	Забайкальский край, р-н. Шилкинский, г. Шилка, ул. Забайкальская, д. 8	Индивидуальные домовладения	51,872648	116,003899
57356	Забайкальский край, р-н. Шилкинский, г. Шилка, ул. Заводская, д. 1	Индивидуальные домовладения	51,857482	116,047638
57357	Забайкальский край, р-н. Шилкинский, г. Шилка, ул. Заводская, д. 2	Индивидуальные домовладения	51,857215	116,048034
57358	Забайкальский край, р-н. Шилкинский, г. Шилка, ул. Заводская, д. 3	Индивидуальные домовладения	51,857704	116,048078
57359	Забайкальский край, р-н. Шилкинский, г. Шилка, ул. Заводская, д. 4	Индивидуальные домовладения	51,857443	116,048456

№ п/п	Адрес	Вид	Широта	Долгота
57360	Забайкальский край, р-н. Шилкинский, г. Шилка, ул. Заводская, д. 5	Индивидуальные домовладения	51,857954	116,048537
57361	Забайкальский край, р-н. Шилкинский, г. Шилка, ул. Западная, д. 1	Индивидуальные домовладения	51,847257	116,010017
57362	Забайкальский край, р-н. Шилкинский, г. Шилка, ул. Западная, д. 11	Индивидуальные домовладения	51,847257	116,010017
57363	Забайкальский край, р-н. Шилкинский, г. Шилка, ул. Западная, д. 13	Индивидуальные домовладения	51,847257	116,010017
57364	Забайкальский край, р-н. Шилкинский, г. Шилка, ул. Западная, д. 15	Индивидуальные домовладения	51,847257	116,010017
57365	Забайкальский край, р-н. Шилкинский, г. Шилка, ул. Западная, д. 15а	Индивидуальные домовладения	51,847257	116,010017
57366	Забайкальский край, р-н. Шилкинский, г. Шилка, ул. Западная, д. 2	Индивидуальные домовладения	51,847257	116,010017
57367	Забайкальский край, р-н. Шилкинский, г. Шилка, ул. Западная, д. 29	Индивидуальные домовладения	51,847257	116,010017
57368	Забайкальский край, р-н. Шилкинский, г. Шилка, ул. Западная, д. 5	Индивидуальные домовладения	51,847257	116,010017
57369	Забайкальский край, р-н. Шилкинский, г. Шилка, ул. Западная, д. 7	Индивидуальные домовладения	51,847257	116,010017
57370	Забайкальский край, р-н. Шилкинский, г. Шилка, ул. Западная, д. 9	Индивидуальные домовладения	51,847257	116,010017
57371	Забайкальский край, р-н. Шилкинский, г. Шилка, ул. Заречная, д. 1	Индивидуальные домовладения	51,842138	116,018946
57372	Забайкальский край, р-н. Шилкинский, г. Шилка, ул. Заречная, д. 11	Индивидуальные домовладения	51,842138	116,018946
57373	Забайкальский край, р-н. Шилкинский, г. Шилка, ул. Заречная, д. 12	Индивидуальные домовладения	51,842138	116,018946
57374	Забайкальский край, р-н. Шилкинский, г. Шилка, ул. Заречная, д. 14	Индивидуальные домовладения	51,842138	116,018946

№ п/п	Адрес	Вид	Широта	Долгота
57375	Забайкальский край, р-н. Шилкинский, г. Шилка, ул. Заречная, д. 15	Индивидуальные домовладения	51,842138	116,018946
57376	Забайкальский край, р-н. Шилкинский, г. Шилка, ул. Заречная, д. 16	Индивидуальные домовладения	51,842138	116,018946
57377	Забайкальский край, р-н. Шилкинский, г. Шилка, ул. Заречная, д. 17	Индивидуальные домовладения	51,842138	116,018946
57378	Забайкальский край, р-н. Шилкинский, г. Шилка, ул. Заречная, д. 18	Индивидуальные домовладения	51,842138	116,018946
57379	Забайкальский край, р-н. Шилкинский, г. Шилка, ул. Заречная, д. 19	Индивидуальные домовладения	51,842138	116,018946
57380	Забайкальский край, р-н. Шилкинский, г. Шилка, ул. Заречная, д. 20	Индивидуальные домовладения	51,842138	116,018946
57381	Забайкальский край, р-н. Шилкинский, г. Шилка, ул. Заречная, д. 21	Индивидуальные домовладения	51,842138	116,018946
57382	Забайкальский край, р-н. Шилкинский, г. Шилка, ул. Заречная, д. 22	Индивидуальные домовладения	51,842138	116,018946
57383	Забайкальский край, р-н. Шилкинский, г. Шилка, ул. Заречная, д. 23	Индивидуальные домовладения	51,842138	116,018946
57384	Забайкальский край, р-н. Шилкинский, г. Шилка, ул. Заречная, д. 24	Индивидуальные домовладения	51,842138	116,018946
57385	Забайкальский край, р-н. Шилкинский, г. Шилка, ул. Заречная, д. 25	Индивидуальные домовладения	51,842138	116,018946
57386	Забайкальский край, р-н. Шилкинский, г. Шилка, ул. Заречная, д. 25а	Индивидуальные домовладения	51,842138	116,018946
57387	Забайкальский край, р-н. Шилкинский, г. Шилка, ул. Заречная, д. 26	Индивидуальные домовладения	51,842138	116,018946
57388	Забайкальский край, р-н. Шилкинский, г. Шилка, ул. Заречная, д. 28А	Индивидуальные домовладения	51,840057	116,023357
57389	Забайкальский край, р-н. Шилкинский, г. Шилка, ул. Заречная, д. 28Б	Индивидуальные домовладения	51,840057	116,023357

№ п/п	Адрес	Вид	Широта	Долгота
57390	Забайкальский край, р-н. Шилкинский, г. Шилка, ул. Заречная, д. 3	Индивидуальные домовладения	51,842138	116,018946
57391	Забайкальский край, р-н. Шилкинский, г. Шилка, ул. Заречная, д. 31	Индивидуальные домовладения	51,842138	116,018946
57392	Забайкальский край, р-н. Шилкинский, г. Шилка, ул. Заречная, д. 33	Индивидуальные домовладения	51,842138	116,018946
57393	Забайкальский край, р-н. Шилкинский, г. Шилка, ул. Заречная, д. 34	Индивидуальные домовладения	51,838254	116,021066
57394	Забайкальский край, р-н. Шилкинский, г. Шилка, ул. Заречная, д. 35	Индивидуальные домовладения	51,842138	116,018946
57395	Забайкальский край, р-н. Шилкинский, г. Шилка, ул. Заречная, д. 37	Индивидуальные домовладения	51,842138	116,018946
57396	Забайкальский край, р-н. Шилкинский, г. Шилка, ул. Заречная, д. 38	Индивидуальные домовладения	51,842138	116,018946
57397	Забайкальский край, р-н. Шилкинский, г. Шилка, ул. Заречная, д. 39	Индивидуальные домовладения	51,842138	116,018946
57398	Забайкальский край, р-н. Шилкинский, г. Шилка, ул. Заречная, д. 4	Индивидуальные домовладения	51,842138	116,018946
57399	Забайкальский край, р-н. Шилкинский, г. Шилка, ул. Заречная, д. 41А	Индивидуальные домовладения	51,842138	116,018946
57400	Забайкальский край, р-н. Шилкинский, г. Шилка, ул. Заречная, д. 42	Индивидуальные домовладения	51,842138	116,018946
57401	Забайкальский край, р-н. Балейский, г. Балей, ул. Профсоюзная, д. 19	Индивидуальные домовладения	51,582155	116,637571
57402	Забайкальский край, р-н. Шилкинский, г. Шилка, ул. Заречная, д. 6	Индивидуальные домовладения	51,842138	116,018946
57403	Забайкальский край, р-н. Шилкинский, г. Шилка, ул. Заречная, д. 7	Индивидуальные домовладения	51,842138	116,018946
57404	Забайкальский край, р-н. Шилкинский, г. Шилка, ул. Заречная, д. 9	Индивидуальные домовладения	51,842138	116,018946

№ п/п	Адрес	Вид	Широта	Долгота
57405	Забайкальский край, р-н. Шилкинский, г. Шилка, ул. Звездная, д. 1	Индивидуальные домовладения	51,85122	116,057724
57406	Забайкальский край, р-н. Шилкинский, г. Шилка, ул. Звездная, д. 12	Индивидуальные домовладения	51,852436	116,057124
57407	Забайкальский край, р-н. Шилкинский, г. Шилка, ул. Звездная, д. 13	Индивидуальные домовладения	51,852436	116,057124
57408	Забайкальский край, р-н. Шилкинский, г. Шилка, ул. Звездная, д. 18	Индивидуальные домовладения	51,852436	116,057124
57409	Забайкальский край, р-н. Шилкинский, г. Шилка, ул. Звездная, д. 2	Индивидуальные домовладения	51,852436	116,057124
57410	Забайкальский край, р-н. Шилкинский, г. Шилка, ул. Звездная, д. 20	Индивидуальные домовладения	51,852436	116,057124
57411	Забайкальский край, р-н. Шилкинский, г. Шилка, ул. Звездная, д. 3	Индивидуальные домовладения	51,852436	116,057124
57412	Забайкальский край, р-н. Шилкинский, г. Шилка, ул. Звездная, д. 4	Индивидуальные домовладения	51,852436	116,057124
57413	Забайкальский край, р-н. Шилкинский, г. Шилка, ул. Звездная, д. 5	Индивидуальные домовладения	51,852436	116,057124
57414	Забайкальский край, р-н. Шилкинский, г. Шилка, ул. Звездная, д. 6	Индивидуальные домовладения	51,852436	116,057124
57415	Забайкальский край, р-н. Шилкинский, г. Шилка, ул. Звездная, д. 7	Индивидуальные домовладения	51,852436	116,057124
57416	Забайкальский край, р-н. Шилкинский, г. Шилка, ул. Звездная, д. 9	Индивидуальные домовладения	51,85198	116,056999
57417	Забайкальский край, р-н. Шилкинский, г. Шилка, ул. им М.Е.Вишнякова, д. 2	Индивидуальные домовладения	51,849627	116,033517
57418	Забайкальский край, р-н. Шилкинский, г. Шилка, ул. им М.Е.Вишнякова, д. 2А	Индивидуальные домовладения	51,849627	116,033517
57419	Забайкальский край, р-н. Шилкинский, г. Шилка, ул. Им Пузырева, д. 1	МКД	51,851006	116,029115

№ п/п	Адрес	Вид	Широта	Долгота
57420	Забайкальский край, р-н. Шилкинский, г. Шилка, ул. Им Пузырева, д. 100	Индивидуальные домовладения	51,846667	116,031738
57421	Забайкальский край, р-н. Шилкинский, г. Шилка, ул. Им Пузырева, д. 16	Индивидуальные домовладения	51,846667	116,031738
57422	Забайкальский край, р-н. Шилкинский, г. Шилка, ул. Им Пузырева, д. 18	Индивидуальные домовладения	51,846667	116,031738
57423	Забайкальский край, р-н. Шилкинский, г. Шилка, ул. Им Пузырева, д. 20	Индивидуальные домовладения	51,846667	116,031738
57424	Забайкальский край, р-н. Шилкинский, г. Шилка, ул. Им Пузырева, д. 27	Индивидуальные домовладения	51,849677	116,030067
57425	Забайкальский край, р-н. Шилкинский, г. Шилка, ул. Им Пузырева, д. 27А	Индивидуальные домовладения	51,849677	116,030067
57426	Забайкальский край, р-н. Шилкинский, г. Шилка, ул. Им Пузырева, д. 29	Индивидуальные домовладения	51,846667	116,031738
57427	Забайкальский край, р-н. Шилкинский, г. Шилка, ул. Им Пузырева, д. 31	Индивидуальные домовладения	51,846667	116,031738
57428	Забайкальский край, р-н. Шилкинский, г. Шилка, ул. Им Пузырева, д. 31а	Индивидуальные домовладения	51,846667	116,031738
57429	Забайкальский край, р-н. Шилкинский, г. Шилка, ул. Им Пузырева, д. 33	Индивидуальные домовладения	51,848414	116,031208
57430	Забайкальский край, р-н. Шилкинский, г. Шилка, ул. Им Пузырева, д. 33, литер Б	Индивидуальные домовладения	51,846667	116,031738
57431	Забайкальский край, р-н. Шилкинский, г. Шилка, ул. Им Пузырева, д. 34	Индивидуальные домовладения	51,846667	116,031738
57432	Забайкальский край, р-н. Шилкинский, г. Шилка, ул. Им Пузырева, д. 37	Индивидуальные домовладения	51,847273	116,03163
57433	Забайкальский край, р-н. Шилкинский, г. Шилка, ул. Им Пузырева, д. 39	Индивидуальные домовладения	51,847095	116,03172
57434	Забайкальский край, р-н. Шилкинский, г. Шилка, ул. Им Пузырева, д. 40	Индивидуальные домовладения	51,846667	116,031738

№ п/п	Адрес	Вид	Широта	Долгота
57435	Забайкальский край, р-н. Шилкинский, г. Шилка, ул. Им Пузырева, д. 41	Индивидуальные домовладения	51,846912	116,031873
57436	Забайкальский край, р-н. Шилкинский, г. Шилка, ул. Им Пузырева, д. 43	Индивидуальные домовладения	51,846795	116,031936
57437	Забайкальский край, р-н. Шилкинский, г. Шилка, ул. Им Пузырева, д. 44	Индивидуальные домовладения	51,846667	116,031738
57438	Забайкальский край, р-н. Шилкинский, г. Шилка, ул. Им Пузырева, д. 45	Индивидуальные домовладения	51,846622	116,032088
57439	Забайкальский край, р-н. Шилкинский, г. Шилка, ул. Им Пузырева, д. 46	Индивидуальные домовладения	51,846667	116,031738
57440	Забайкальский край, р-н. Шилкинский, г. Шилка, ул. Им Пузырева, д. 47	Индивидуальные домовладения	51,8464	116,032196
57441	Забайкальский край, р-н. Шилкинский, г. Шилка, ул. Им Пузырева, д. 48	Индивидуальные домовладения	51,846667	116,031738
57442	Забайкальский край, р-н. Шилкинский, г. Шилка, ул. Им Пузырева, д. 49	Индивидуальные домовладения	51,846138	116,032385
57443	Забайкальский край, р-н. Шилкинский, г. Шилка, ул. Им Пузырева, д. 50	Индивидуальные домовладения	51,847106	116,03119
57444	Забайкальский край, р-н. Шилкинский, г. Шилка, ул. Им Пузырева, д. 51	Индивидуальные домовладения	51,846667	116,031738
57445	Забайкальский край, р-н. Шилкинский, г. Шилка, ул. Им Пузырева, д. 52	Индивидуальные домовладения	51,846884	116,031253
57446	Забайкальский край, р-н. Шилкинский, г. Шилка, ул. Им Пузырева, д. 54	Индивидуальные домовладения	51,846717	116,031397
57447	Забайкальский край, р-н. Шилкинский, г. Шилка, ул. Им Пузырева, д. 55	Индивидуальные домовладения	51,846667	116,031738
57448	Забайкальский край, р-н. Шилкинский, г. Шилка, ул. Им Пузырева, д. 56	Индивидуальные домовладения	51,846667	116,031738
57449	Забайкальский край, р-н. Шилкинский, г. Шилка, ул. Им Пузырева, д. 57	Индивидуальные домовладения	51,846667	116,031738

№ п/п	Адрес	Вид	Широта	Долгота
57450	Забайкальский край, р-н. Шилкинский, г. Шилка, ул. Им Пузырева, д. 58	Индивидуальные домовладения	51,846222	116,03163
57451	Забайкальский край, р-н. Шилкинский, г. Шилка, ул. Им Пузырева, д. 59	Индивидуальные домовладения	51,846667	116,031738
57452	Забайкальский край, р-н. Шилкинский, г. Шилка, ул. Им Пузырева, д. 6	Индивидуальные домовладения	51,849488	116,029483
57453	Забайкальский край, р-н. Шилкинский, г. Шилка, ул. Им Пузырева, д. 60	Индивидуальные домовладения	51,845994	116,031792
57454	Забайкальский край, р-н. Шилкинский, г. Шилка, ул. Им Пузырева, д. 61	Индивидуальные домовладения	51,846667	116,031738
57455	Забайкальский край, р-н. Шилкинский, г. Шилка, ул. Им Пузырева, д. 62	Индивидуальные домовладения	51,846667	116,031738
57456	Забайкальский край, р-н. Шилкинский, г. Шилка, ул. Им Пузырева, д. 63	Индивидуальные домовладения	51,846667	116,031738
57457	Забайкальский край, р-н. Шилкинский, г. Шилка, ул. Им Пузырева, д. 65	Индивидуальные домовладения	51,846667	116,031738
57458	Забайкальский край, р-н. Шилкинский, г. Шилка, ул. Им Пузырева, д. 66	Индивидуальные домовладения	51,846667	116,031738
57459	Забайкальский край, р-н. Шилкинский, г. Шилка, ул. Им Пузырева, д. 67	Индивидуальные домовладения	51,846667	116,031738
57460	Забайкальский край, р-н. Шилкинский, г. Шилка, ул. Им Пузырева, д. 67, литер А	Индивидуальные домовладения	51,846667	116,031738
57461	Забайкальский край, р-н. Шилкинский, г. Шилка, ул. Им Пузырева, д. 68	Индивидуальные домовладения	51,846667	116,031738
57462	Забайкальский край, р-н. Шилкинский, г. Шилка, ул. Им Пузырева, д. 69	Индивидуальные домовладения	51,846667	116,031738
57463	Забайкальский край, р-н. Шилкинский, г. Шилка, ул. Им Пузырева, д. 70	Индивидуальные домовладения	51,846667	116,031738
57464	Забайкальский край, р-н. Шилкинский, г. Шилка, ул. Им Пузырева, д. 71	Индивидуальные домовладения	51,846667	116,031738

№ п/п	Адрес	Вид	Широта	Долгота
57465	Забайкальский край, р-н. Шилкинский, г. Шилка, ул. Им Пузырева, д. 72	Индивидуальные домовладения	51,846667	116,031738
57466	Забайкальский край, р-н. Шилкинский, г. Шилка, ул. Им Пузырева, д. 74	Индивидуальные домовладения	51,846667	116,031738
57467	Забайкальский край, р-н. Балейский, г. Балей, ул. Профсоюзная, д. 21	Индивидуальные домовладения	51,582155	116,637571
57468	Забайкальский край, р-н. Шилкинский, г. Шилка, ул. Им Пузырева, д. 76	Индивидуальные домовладения	51,846667	116,031738
57469	Забайкальский край, р-н. Шилкинский, г. Шилка, ул. Им Пузырева, д. 78	Индивидуальные домовладения	51,846667	116,031738
57470	Забайкальский край, р-н. Шилкинский, г. Шилка, ул. Им Пузырева, д. 79	Индивидуальные домовладения	51,846667	116,031738
57471	Забайкальский край, р-н. Шилкинский, г. Шилка, ул. Им Пузырева, д. 80	Индивидуальные домовладения	51,846667	116,031738
57472	Забайкальский край, р-н. Шилкинский, г. Шилка, ул. Им Пузырева, д. 81	Индивидуальные домовладения	51,846667	116,031738
57473	Забайкальский край, р-н. Шилкинский, г. Шилка, ул. Им Пузырева, д. 83	Индивидуальные домовладения	51,846667	116,031738
57474	Забайкальский край, р-н. Шилкинский, г. Шилка, ул. Им Пузырева, д. 84	Индивидуальные домовладения	51,846667	116,031738
57475	Забайкальский край, р-н. Шилкинский, г. Шилка, ул. Им Пузырева, д. 85	Индивидуальные домовладения	51,846667	116,031738
57476	Забайкальский край, р-н. Шилкинский, г. Шилка, ул. Им Пузырева, д. 87А	Индивидуальные домовладения	51,846667	116,031738
57477	Забайкальский край, р-н. Шилкинский, г. Шилка, ул. Им Пузырева, д. 88	Индивидуальные домовладения	51,846667	116,031738
57478	Забайкальский край, р-н. Шилкинский, г. Шилка, ул. Им Пузырева, д. 89	Индивидуальные домовладения	51,846667	116,031738
57479	Забайкальский край, р-н. Шилкинский, г. Шилка, ул. Им Пузырева, д. 90	Индивидуальные домовладения	51,846667	116,031738

№ п/п	Адрес	Вид	Широта	Долгота
57480	Забайкальский край, р-н. Шилкинский, г. Шилка, ул. Им Пузырева, д. 92	Индивидуальные домовладения	51,846667	116,031738
57481	Забайкальский край, р-н. Шилкинский, г. Шилка, ул. Им Пузырева, д. 94	Индивидуальные домовладения	51,846667	116,031738
57482	Забайкальский край, р-н. Шилкинский, г. Шилка, ул. Им Пузырева, д. 96	Индивидуальные домовладения	51,846667	116,031738
57483	Забайкальский край, р-н. Шилкинский, г. Шилка, ул. Им Пузырева, д. 98	Индивидуальные домовладения	51,846667	116,031738
57484	Забайкальский край, р-н. Шилкинский, г. Шилка, ул. Ингодинская, д. 10	Индивидуальные домовладения	51,844792	116,014688
57485	Забайкальский край, р-н. Шилкинский, г. Шилка, ул. Ингодинская, д. 11	Индивидуальные домовладения	51,844792	116,014688
57486	Забайкальский край, р-н. Шилкинский, г. Шилка, ул. Ингодинская, д. 12	Индивидуальные домовладения	51,844792	116,014688
57487	Забайкальский край, р-н. Шилкинский, г. Шилка, ул. Ингодинская, д. 13	Индивидуальные домовладения	51,844792	116,014688
57488	Забайкальский край, р-н. Шилкинский, г. Шилка, ул. Ингодинская, д. 14	Индивидуальные домовладения	51,844792	116,014688
57489	Забайкальский край, р-н. Шилкинский, г. Шилка, ул. Ингодинская, д. 16	Индивидуальные домовладения	51,844792	116,014688
57490	Забайкальский край, р-н. Шилкинский, г. Шилка, ул. Ингодинская, д. 17	Индивидуальные домовладения	51,844792	116,014688
57491	Забайкальский край, р-н. Шилкинский, г. Шилка, ул. Ингодинская, д. 18	Индивидуальные домовладения	51,844792	116,014688
57492	Забайкальский край, р-н. Шилкинский, г. Шилка, ул. Ингодинская, д. 2	Индивидуальные домовладения	51,844792	116,014688
57493	Забайкальский край, р-н. Шилкинский, г. Шилка, ул. Ингодинская, д. 20	Индивидуальные домовладения	51,844792	116,014688
57494	Забайкальский край, р-н. Шилкинский, г. Шилка, ул. Ингодинская, д. 21	Индивидуальные домовладения	51,844792	116,014688

№ п/п	Адрес	Вид	Широта	Долгота
57495	Забайкальский край, р-н. Шилкинский, г. Шилка, ул. Ингодинская, д. 22	Индивидуальные домовладения	51,844792	116,014688
57496	Забайкальский край, р-н. Шилкинский, г. Шилка, ул. Ингодинская, д. 24	Индивидуальные домовладения	51,844792	116,014688
57497	Забайкальский край, р-н. Шилкинский, г. Шилка, ул. Ингодинская, д. 25а	Индивидуальные домовладения	51,844792	116,014688
57498	Забайкальский край, р-н. Шилкинский, г. Шилка, ул. Ингодинская, д. 26	Индивидуальные домовладения	51,844792	116,014688
57499	Забайкальский край, р-н. Шилкинский, г. Шилка, ул. Ингодинская, д. 27	Индивидуальные домовладения	51,844792	116,014688
57500	Забайкальский край, р-н. Балейский, г. Балей, ул. Профсоюзная, д. 23	Индивидуальные домовладения	51,582155	116,637571
57501	Забайкальский край, р-н. Балейский, г. Балей, ул. Профсоюзная, д. 25	Индивидуальные домовладения	51,582155	116,637571
57502	Забайкальский край, р-н. Шилкинский, г. Шилка, ул. Ингодинская, д. 29	Индивидуальные домовладения	51,844792	116,014688
57503	Забайкальский край, р-н. Шилкинский, г. Шилка, ул. Ингодинская, д. 3	Индивидуальные домовладения	51,844792	116,014688
57504	Забайкальский край, р-н. Шилкинский, г. Шилка, ул. Ингодинская, д. 30	Индивидуальные домовладения	51,844792	116,014688
57505	Забайкальский край, р-н. Шилкинский, г. Шилка, ул. Ингодинская, д. 31	Индивидуальные домовладения	51,844792	116,014688
57506	Забайкальский край, р-н. Шилкинский, г. Шилка, ул. Ингодинская, д. 35	Индивидуальные домовладения	51,844792	116,014688
57507	Забайкальский край, р-н. Шилкинский, г. Шилка, ул. Ингодинская, д. 36	Индивидуальные домовладения	51,844792	116,014688
57508	Забайкальский край, р-н. Шилкинский, г. Шилка, ул. Ингодинская, д. 37	Индивидуальные домовладения	51,844792	116,014688
57509	Забайкальский край, р-н. Шилкинский, г. Шилка, ул. Ингодинская, д. 38	Индивидуальные домовладения	51,844792	116,014688

№ п/п	Адрес	Вид	Широта	Долгота
57510	Забайкальский край, р-н. Шилкинский, г. Шилка, ул. Ингодинская, д. 39	Индивидуальные домовладения	51,844792	116,014688
57511	Забайкальский край, р-н. Шилкинский, г. Шилка, ул. Ингодинская, д. 4	Индивидуальные домовладения	51,844792	116,014688
57512	Забайкальский край, р-н. Шилкинский, г. Шилка, ул. Ингодинская, д. 40	Индивидуальные домовладения	51,844792	116,014688
57513	Забайкальский край, р-н. Шилкинский, г. Шилка, ул. Ингодинская, д. 41	Индивидуальные домовладения	51,844792	116,014688
57514	Забайкальский край, р-н. Шилкинский, г. Шилка, ул. Ингодинская, д. 42	Индивидуальные домовладения	51,844792	116,014688
57515	Забайкальский край, р-н. Шилкинский, г. Шилка, ул. Ингодинская, д. 43	Индивидуальные домовладения	51,844792	116,014688
57516	Забайкальский край, р-н. Шилкинский, г. Шилка, ул. Ингодинская, д. 44	Индивидуальные домовладения	51,844792	116,014688
57517	Забайкальский край, р-н. Шилкинский, г. Шилка, ул. Ингодинская, д. 45	Индивидуальные домовладения	51,844792	116,014688
57518	Забайкальский край, р-н. Шилкинский, г. Шилка, ул. Ингодинская, д. 46	Индивидуальные домовладения	51,844792	116,014688
57519	Забайкальский край, р-н. Шилкинский, г. Шилка, ул. Ингодинская, д. 47	Индивидуальные домовладения	51,844792	116,014688
57520	Забайкальский край, р-н. Шилкинский, г. Шилка, ул. Ингодинская, д. 48	Индивидуальные домовладения	51,844792	116,014688
57521	Забайкальский край, р-н. Шилкинский, г. Шилка, ул. Ингодинская, д. 5	Индивидуальные домовладения	51,844792	116,014688
57522	Забайкальский край, р-н. Шилкинский, г. Шилка, ул. Ингодинская, д. 5а	Индивидуальные домовладения	51,844792	116,014688
57523	Забайкальский край, р-н. Шилкинский, г. Шилка, ул. Ингодинская, д. 6	Индивидуальные домовладения	51,844792	116,014688
57524	Забайкальский край, р-н. Шилкинский, г. Шилка, ул. Ингодинская, д. 61	Индивидуальные домовладения	51,844792	116,014688

№ п/п	Адрес	Вид	Широта	Долгота
57525	Забайкальский край, р-н. Шилкинский, г. Шилка, ул. Ингодинская, д. 7	Индивидуальные домовладения	51,844792	116,014688
57526	Забайкальский край, р-н. Шилкинский, г. Шилка, ул. Ингодинская, д. 8	Индивидуальные домовладения	51,844792	116,014688
57527	Забайкальский край, р-н. Шилкинский, г. Шилка, ул. Ингодинская, д. 9	Индивидуальные домовладения	51,844792	116,014688
57528	Забайкальский край, р-н. Шилкинский, г. Шилка, ул. Киинская, д. 10	Индивидуальные домовладения	51,858956	116,01326
57529	Забайкальский край, р-н. Шилкинский, г. Шилка, ул. Киинская, д. 11	Индивидуальные домовладения	51,858956	116,01326
57530	Забайкальский край, р-н. Шилкинский, г. Шилка, ул. Киинская, д. 12	Индивидуальные домовладения	51,858956	116,01326
57531	Забайкальский край, р-н. Шилкинский, г. Шилка, ул. Киинская, д. 14	Индивидуальные домовладения	51,858956	116,01326
57532	Забайкальский край, р-н. Шилкинский, г. Шилка, ул. Киинская, д. 16	Индивидуальные домовладения	51,858956	116,01326
57533	Забайкальский край, р-н. Балейский, г. Балей, ул. Профсоюзная, д. 27	Индивидуальные домовладения	51,582155	116,637571
57534	Забайкальский край, р-н. Шилкинский, г. Шилка, ул. Киинская, д. 21	Индивидуальные домовладения	51,858956	116,01326
57535	Забайкальский край, р-н. Шилкинский, г. Шилка, ул. Киинская, д. 23	Индивидуальные домовладения	51,858956	116,01326
57536	Забайкальский край, р-н. Шилкинский, г. Шилка, ул. Киинская, д. 27	Индивидуальные домовладения	51,858956	116,01326
57537	Забайкальский край, р-н. Шилкинский, г. Шилка, ул. Киинская, д. 27Ж	Индивидуальные домовладения	51,858956	116,01326
57538	Забайкальский край, р-н. Шилкинский, г. Шилка, ул. Киинская, д. 28	Индивидуальные домовладения	51,858956	116,01326
57539	Забайкальский край, р-н. Шилкинский, г. Шилка, ул. Киинская, д. 29	Индивидуальные домовладения	51,858956	116,01326

№ п/п	Адрес	Вид	Широта	Долгота
57540	Забайкальский край, р-н. Шилкинский, г. Шилка, ул. Киинская, д. 3	Индивидуальные домовладения	51,858956	116,01326
57541	Забайкальский край, р-н. Шилкинский, г. Шилка, ул. Киинская, д. 30	Индивидуальные домовладения	51,858956	116,01326
57542	Забайкальский край, р-н. Шилкинский, г. Шилка, ул. Киинская, д. 31	Индивидуальные домовладения	51,858956	116,01326
57543	Забайкальский край, р-н. Шилкинский, г. Шилка, ул. Киинская, д. 32	Индивидуальные домовладения	51,858956	116,01326
57544	Забайкальский край, р-н. Шилкинский, г. Шилка, ул. Киинская, д. 34	Индивидуальные домовладения	51,858956	116,01326
57545	Забайкальский край, р-н. Шилкинский, г. Шилка, ул. Киинская, д. 35	Индивидуальные домовладения	51,858956	116,01326
57546	Забайкальский край, р-н. Шилкинский, г. Шилка, ул. Киинская, д. 36	Индивидуальные домовладения	51,858956	116,01326
57547	Забайкальский край, р-н. Шилкинский, г. Шилка, ул. Киинская, д. 37	Индивидуальные домовладения	51,858956	116,01326
57548	Забайкальский край, р-н. Шилкинский, г. Шилка, ул. Киинская, д. 38	Индивидуальные домовладения	51,858956	116,01326
57549	Забайкальский край, р-н. Шилкинский, г. Шилка, ул. Киинская, д. 39	Индивидуальные домовладения	51,860752	116,010825
57550	Забайкальский край, р-н. Шилкинский, г. Шилка, ул. Киинская, д. 4	Индивидуальные домовладения	51,858956	116,01326
57551	Забайкальский край, р-н. Шилкинский, г. Шилка, ул. Киинская, д. 41	Индивидуальные домовладения	51,860863	116,01071
57552	Забайкальский край, р-н. Шилкинский, г. Шилка, ул. Киинская, д. 42	Индивидуальные домовладения	51,858956	116,01326
57553	Забайкальский край, р-н. Шилкинский, г. Шилка, ул. Киинская, д. 43	Индивидуальные домовладения	51,860992	116,01058
57554	Забайкальский край, р-н. Шилкинский, г. Шилка, ул. Киинская, д. 44	Индивидуальные домовладения	51,858956	116,01326

№ п/п	Адрес	Вид	Широта	Долгота
57555	Забайкальский край, р-н. Шилкинский, г. Шилка, ул. Киинская, д. 44, литер А	Индивидуальные домовладения	51,858956	116,01326
57556	Забайкальский край, р-н. Шилкинский, г. Шилка, ул. Киинская, д. 44, литер Б	Индивидуальные домовладения	51,858956	116,01326
57557	Забайкальский край, р-н. Шилкинский, г. Шилка, ул. Киинская, д. 45	Индивидуальные домовладения	51,858956	116,01326
57558	Забайкальский край, р-н. Шилкинский, г. Шилка, ул. Киинская, д. 46	Индивидуальные домовладения	51,858956	116,01326
57559	Забайкальский край, р-н. Шилкинский, г. Шилка, ул. Киинская, д. 48	Индивидуальные домовладения	51,858956	116,01326
57560	Забайкальский край, р-н. Шилкинский, г. Шилка, ул. Киинская, д. 49	Индивидуальные домовладения	51,858956	116,01326
57561	Забайкальский край, р-н. Шилкинский, г. Шилка, ул. Киинская, д. 5	Индивидуальные домовладения	51,858956	116,01326
57562	Забайкальский край, р-н. Шилкинский, г. Шилка, ул. Киинская, д. 50	Индивидуальные домовладения	51,858956	116,01326
57563	Забайкальский край, р-н. Шилкинский, г. Шилка, ул. Киинская, д. 52	Индивидуальные домовладения	51,859701	116,012829
57564	Забайкальский край, р-н. Шилкинский, г. Шилка, ул. Киинская, д. 53	Индивидуальные домовладения	51,858956	116,01326
57565	Забайкальский край, р-н. Шилкинский, г. Шилка, ул. Киинская, д. 54	Индивидуальные домовладения	51,858956	116,01326
57566	Забайкальский край, р-н. Балейский, г. Балей, ул. Профсоюзная, д. 28	Индивидуальные домовладения	51,582155	116,637571
57567	Забайкальский край, р-н. Шилкинский, г. Шилка, ул. Киинская, д. 57	Индивидуальные домовладения	51,858956	116,01326
57568	Забайкальский край, р-н. Шилкинский, г. Шилка, ул. Киинская, д. 58	Индивидуальные домовладения	51,858956	116,01326
57569	Забайкальский край, р-н. Шилкинский, г. Шилка, ул. Киинская, д. 59	Индивидуальные домовладения	51,858956	116,01326

№ п/п	Адрес	Вид	Широта	Долгота
57570	Забайкальский край, р-н. Шилкинский, г. Шилка, ул. Киинская, д. 6	Индивидуальные домовладения	51,858956	116,01326
57571	Забайкальский край, р-н. Шилкинский, г. Шилка, ул. Киинская, д. 60	Индивидуальные домовладения	51,858956	116,01326
57572	Забайкальский край, р-н. Шилкинский, г. Шилка, ул. Киинская, д. 61	Индивидуальные домовладения	51,858956	116,01326
57573	Забайкальский край, р-н. Шилкинский, г. Шилка, ул. Киинская, д. 62	Индивидуальные домовладения	51,858956	116,01326
57574	Забайкальский край, р-н. Шилкинский, г. Шилка, ул. Киинская, д. 63	Индивидуальные домовладения	51,858956	116,01326
57575	Забайкальский край, р-н. Шилкинский, г. Шилка, ул. Киинская, д. 64	Индивидуальные домовладения	51,858956	116,01326
57576	Забайкальский край, р-н. Шилкинский, г. Шилка, ул. Киинская, д. 65	Индивидуальные домовладения	51,863233	116,008265
57577	Забайкальский край, р-н. Шилкинский, г. Шилка, ул. Киинская, д. 67	Индивидуальные домовладения	51,863561	116,007861
57578	Забайкальский край, р-н. Шилкинский, г. Шилка, ул. Киинская, д. 68	Индивидуальные домовладения	51,858956	116,01326
57579	Забайкальский край, р-н. Шилкинский, г. Шилка, ул. Киинская, д. 69	Индивидуальные домовладения	51,858956	116,01326
57580	Забайкальский край, р-н. Шилкинский, г. Шилка, ул. Киинская, д. 7	Индивидуальные домовладения	51,858956	116,01326
57581	Забайкальский край, р-н. Шилкинский, г. Шилка, ул. Киинская, д. 70	Индивидуальные домовладения	51,858956	116,01326
57582	Забайкальский край, р-н. Шилкинский, г. Шилка, ул. Киинская, д. 71	Индивидуальные домовладения	51,858956	116,01326
57583	Забайкальский край, р-н. Шилкинский, г. Шилка, ул. Киинская, д. 72	Индивидуальные домовладения	51,858956	116,01326
57584	Забайкальский край, р-н. Шилкинский, г. Шилка, ул. Киинская, д. 74	Индивидуальные домовладения	51,858956	116,01326

№ п/п	Адрес	Вид	Широта	Долгота
57585	Забайкальский край, р-н. Шилкинский, г. Шилка, ул. Киинская, д. 76	Индивидуальные домовладения	51,858956	116,01326
57586	Забайкальский край, р-н. Шилкинский, г. Шилка, ул. Киинская, д. 77	Индивидуальные домовладения	51,863216	116,006612
57587	Забайкальский край, р-н. Шилкинский, г. Шилка, ул. Киинская, д. 78	Индивидуальные домовладения	51,858956	116,01326
57588	Забайкальский край, р-н. Шилкинский, г. Шилка, ул. Киинская, д. 8	Индивидуальные домовладения	51,858956	116,01326
57589	Забайкальский край, р-н. Шилкинский, г. Шилка, ул. Киинская, д. 80	Индивидуальные домовладения	51,858956	116,01326
57590	Забайкальский край, р-н. Шилкинский, г. Шилка, ул. Киинская, д. 82	Индивидуальные домовладения	51,858956	116,01326
57591	Забайкальский край, р-н. Шилкинский, г. Шилка, ул. Киинская, д. 84	Индивидуальные домовладения	51,858956	116,01326
57592	Забайкальский край, р-н. Шилкинский, г. Шилка, ул. Киинская, д. 88	Индивидуальные домовладения	51,863299	116,008975
57593	Забайкальский край, р-н. Шилкинский, г. Шилка, ул. Киинская, д. 9	Индивидуальные домовладения	51,858956	116,01326
57594	Забайкальский край, р-н. Шилкинский, г. Шилка, ул. Киинская, д. 90	Индивидуальные домовладения	51,858956	116,01326
57595	Забайкальский край, р-н. Шилкинский, г. Шилка, ул. Киинская, д. 9, литер Б	Индивидуальные домовладения	51,858956	116,01326
57596	Забайкальский край, р-н. Шилкинский, г. Шилка, ул. Клубная, д. 10, литер А	Индивидуальные домовладения	51,854233	116,028019
57597	Забайкальский край, р-н. Шилкинский, г. Шилка, ул. Комсомольская, д. 1	Индивидуальные домовладения	51,85801	116,022971
57598	Забайкальский край, р-н. Шилкинский, г. Шилка, ул. Комсомольская, д. 10	Индивидуальные домовладения	51,85801	116,022971
57599	Забайкальский край, р-н. Балейский, г. Балей, ул. Профсоюзная, д. 29	Индивидуальные домовладения	51,582155	116,637571

№ п/п	Адрес	Вид	Широта	Долгота
57600	Забайкальский край, р-н. Шилкинский, г. Шилка, ул. Комсомольская, д. 102	Индивидуальные домовладения	51,85801	116,022971
57601	Забайкальский край, р-н. Шилкинский, г. Шилка, ул. Комсомольская, д. 104	Индивидуальные домовладения	51,859128	116,017383
57602	Забайкальский край, р-н. Шилкинский, г. Шилка, ул. Комсомольская, д. 106	Индивидуальные домовладения	51,85801	116,022971
57603	Забайкальский край, р-н. Шилкинский, г. Шилка, ул. Комсомольская, д. 11	Индивидуальные домовладения	51,85801	116,022971
57604	Забайкальский край, р-н. Шилкинский, г. Шилка, ул. Комсомольская, д. 110	Индивидуальные домовладения	51,85801	116,022971
57605	Забайкальский край, р-н. Шилкинский, г. Шилка, ул. Комсомольская, д. 112	Индивидуальные домовладения	51,85801	116,022971
57606	Забайкальский край, р-н. Шилкинский, г. Шилка, ул. Комсомольская, д. 114	Индивидуальные домовладения	51,85801	116,022971
57607	Забайкальский край, р-н. Шилкинский, г. Шилка, ул. Комсомольская, д. 116	Индивидуальные домовладения	51,85801	116,022971
57608	Забайкальский край, р-н. Шилкинский, г. Шилка, ул. Комсомольская, д. 12	Индивидуальные домовладения	51,85801	116,022971
57609	Забайкальский край, р-н. Шилкинский, г. Шилка, ул. Комсомольская, д. 120	Индивидуальные домовладения	51,85801	116,022971
57610	Забайкальский край, р-н. Шилкинский, г. Шилка, ул. Комсомольская, д. 122	Индивидуальные домовладения	51,85801	116,022971
57611	Забайкальский край, р-н. Шилкинский, г. Шилка, ул. Комсомольская, д. 124	Индивидуальные домовладения	51,85801	116,022971
57612	Забайкальский край, р-н. Шилкинский, г. Шилка, ул. Комсомольская, д. 126	Индивидуальные домовладения	51,85801	116,022971
57613	Забайкальский край, р-н. Шилкинский, г. Шилка, ул. Комсомольская, д. 128	Индивидуальные домовладения	51,859425	116,01638
57614	Забайкальский край, р-н. Шилкинский, г. Шилка, ул. Комсомольская, д. 13	Индивидуальные домовладения	51,85801	116,022971

№ п/п	Адрес	Вид	Широта	Долгота
57645	Забайкальский край, р-н. Шилкинский, г. Шилка, ул. Комсомольская, д. 29	Индивидуальные домовладения	51,85801	116,022971
57646	Забайкальский край, р-н. Шилкинский, г. Шилка, ул. Комсомольская, д. 2, литер Б	Индивидуальные домовладения	51,85801	116,022971
57647	Забайкальский край, р-н. Шилкинский, г. Шилка, ул. Комсомольская, д. 2, литер В	Индивидуальные домовладения	51,85801	116,022971
57648	Забайкальский край, р-н. Шилкинский, г. Шилка, ул. Комсомольская, д. 30	Индивидуальные домовладения	51,85801	116,022971
57649	Забайкальский край, р-н. Шилкинский, г. Шилка, ул. Комсомольская, д. 33	Индивидуальные домовладения	51,85801	116,022971
57650	Забайкальский край, р-н. Шилкинский, г. Шилка, ул. Комсомольская, д. 35	Индивидуальные домовладения	51,85801	116,022971
57651	Забайкальский край, р-н. Шилкинский, г. Шилка, ул. Комсомольская, д. 36	Индивидуальные домовладения	51,85801	116,022971
57652	Забайкальский край, р-н. Шилкинский, г. Шилка, ул. Комсомольская, д. 37	Индивидуальные домовладения	51,85801	116,022971
57653	Забайкальский край, р-н. Шилкинский, г. Шилка, ул. Комсомольская, д. 39	Индивидуальные домовладения	51,85801	116,022971
57654	Забайкальский край, р-н. Шилкинский, г. Шилка, ул. Комсомольская, д. 3, литер А	Индивидуальные домовладения	51,85801	116,022971
57655	Забайкальский край, р-н. Шилкинский, г. Шилка, ул. Комсомольская, д. 4	Индивидуальные домовладения	51,85801	116,022971
57656	Забайкальский край, р-н. Шилкинский, г. Шилка, ул. Комсомольская, д. 40	Индивидуальные домовладения	51,85801	116,022971
57657	Забайкальский край, р-н. Шилкинский, г. Шилка, ул. Комсомольская, д. 41	Индивидуальные домовладения	51,85801	116,022971
57658	Забайкальский край, р-н. Шилкинский, г. Шилка, ул. Комсомольская, д. 42	Индивидуальные домовладения	51,85801	116,022971
57659	Забайкальский край, р-н. Шилкинский, г. Шилка, ул. Комсомольская, д. 44	Индивидуальные домовладения	51,85801	116,022971

№ п/п	Адрес	Вид	Широта	Долгота
57660	Забайкальский край, р-н. Шилкинский, г. Шилка, ул. Комсомольская, д. 45	Индивидуальные домовладения	51,85801	116,022971
57661	Забайкальский край, р-н. Шилкинский, г. Шилка, ул. Комсомольская, д. 47	Индивидуальные домовладения	51,85801	116,022971
57662	Забайкальский край, р-н. Шилкинский, г. Шилка, ул. Комсомольская, д. 48	Индивидуальные домовладения	51,85801	116,022971
57663	Забайкальский край, р-н. Шилкинский, г. Шилка, ул. Комсомольская, д. 5	Индивидуальные домовладения	51,85801	116,022971
57664	Забайкальский край, р-н. Шилкинский, г. Шилка, ул. Комсомольская, д. 50	Индивидуальные домовладения	51,85801	116,022971
57665	Забайкальский край, р-н. Шилкинский, г. Шилка, ул. Комсомольская, д. 51	Индивидуальные домовладения	51,85801	116,022971
57666	Забайкальский край, р-н. Шилкинский, г. Шилка, ул. Комсомольская, д. 52	Индивидуальные домовладения	51,85801	116,022971
57667	Забайкальский край, р-н. Шилкинский, г. Шилка, ул. Комсомольская, д. 53	Индивидуальные домовладения	51,85801	116,022971
57668	Забайкальский край, р-н. Шилкинский, г. Шилка, ул. Комсомольская, д. 54	Индивидуальные домовладения	51,85801	116,022971
57669	Забайкальский край, р-н. Шилкинский, г. Шилка, ул. Комсомольская, д. 56	Индивидуальные домовладения	51,85801	116,022971
57670	Забайкальский край, р-н. Шилкинский, г. Шилка, ул. Комсомольская, д. 58	Индивидуальные домовладения	51,85801	116,022971
57671	Забайкальский край, р-н. Шилкинский, г. Шилка, ул. Комсомольская, д. 6	Индивидуальные домовладения	51,85801	116,022971
57672	Забайкальский край, р-н. Шилкинский, г. Шилка, ул. Комсомольская, д. 60	Индивидуальные домовладения	51,85801	116,022971
57673	Забайкальский край, р-н. Шилкинский, г. Шилка, ул. Комсомольская, д. 62	Индивидуальные домовладения	51,85801	116,022971
57674	Забайкальский край, р-н. Шилкинский, г. Шилка, ул. Комсомольская, д. 63	Индивидуальные домовладения	51,85801	116,022971

№ п/п	Адрес	Вид	Широта	Долгота
57675	Забайкальский край, р-н. Шилкинский, г. Шилка, ул. Комсомольская, д. 65	Индивидуальные домовладения	51,858448	116,01922
57676	Забайкальский край, р-н. Шилкинский, г. Шилка, ул. Комсомольская, д. 66	Индивидуальные домовладения	51,85801	116,022971
57677	Забайкальский край, р-н. Шилкинский, г. Шилка, ул. Комсомольская, д. 67	Индивидуальные домовладения	51,85801	116,022971
57678	Забайкальский край, р-н. Шилкинский, г. Шилка, ул. Комсомольская, д. 68	Индивидуальные домовладения	51,85801	116,022971
57679	Забайкальский край, р-н. Шилкинский, г. Шилка, ул. Комсомольская, д. 6а	Индивидуальные домовладения	51,85801	116,022971
57680	Забайкальский край, р-н. Шилкинский, г. Шилка, ул. Комсомольская, д. 70	Индивидуальные домовладения	51,85801	116,022971
57681	Забайкальский край, р-н. Шилкинский, г. Шилка, ул. Комсомольская, д. 71	Индивидуальные домовладения	51,85801	116,022971
57682	Забайкальский край, р-н. Шилкинский, г. Шилка, ул. Комсомольская, д. 73	Индивидуальные домовладения	51,85801	116,022971
57683	Забайкальский край, р-н. Шилкинский, г. Шилка, ул. Комсомольская, д. 74	Индивидуальные домовладения	51,85801	116,022971
57684	Забайкальский край, р-н. Шилкинский, г. Шилка, ул. Комсомольская, д. 76	Индивидуальные домовладения	51,85801	116,022971
57685	Забайкальский край, р-н. Шилкинский, г. Шилка, ул. Комсомольская, д. 78	Индивидуальные домовладения	51,85801	116,022971
57686	Забайкальский край, р-н. Шилкинский, г. Шилка, ул. Комсомольская, д. 79	Индивидуальные домовладения	51,85801	116,022971
57687	Забайкальский край, р-н. Шилкинский, г. Шилка, ул. Комсомольская, д. 81	Индивидуальные домовладения	51,85801	116,022971
57688	Забайкальский край, р-н. Шилкинский, г. Шилка, ул. Комсомольская, д. 82	Индивидуальные домовладения	51,85801	116,022971
57689	Забайкальский край, р-н. Шилкинский, г. Шилка, ул. Комсомольская, д. 83	Индивидуальные домовладения	51,85801	116,022971

№ п/п	Адрес	Вид	Широта	Долгота
57690	Забайкальский край, р-н. Шилкинский, г. Шилка, ул. Комсомольская, д. 84	Индивидуальные домовладения	51,85801	116,022971
57691	Забайкальский край, р-н. Шилкинский, г. Шилка, ул. Комсомольская, д. 85	Индивидуальные домовладения	51,85801	116,022971
57692	Забайкальский край, р-н. Шилкинский, г. Шилка, ул. Комсомольская, д. 86	Индивидуальные домовладения	51,85801	116,022971
57693	Забайкальский край, р-н. Шилкинский, г. Шилка, ул. Комсомольская, д. 87	Индивидуальные домовладения	51,85801	116,022971
57694	Забайкальский край, р-н. Шилкинский, г. Шилка, ул. Комсомольская, д. 88	Индивидуальные домовладения	51,85801	116,022971
57695	Забайкальский край, р-н. Балейский, г. Балей, ул. Профсоюзная, д. 31	Индивидуальные домовладения	51,582155	116,637571
57696	Забайкальский край, р-н. Шилкинский, г. Шилка, ул. Комсомольская, д. 9	Индивидуальные домовладения	51,85801	116,022971
57697	Забайкальский край, р-н. Шилкинский, г. Шилка, ул. Комсомольская, д. 90	Индивидуальные домовладения	51,85801	116,022971
57698	Забайкальский край, р-н. Шилкинский, г. Шилка, ул. Комсомольская, д. 91	Индивидуальные домовладения	51,85801	116,022971
57699	Забайкальский край, р-н. Шилкинский, г. Шилка, ул. Комсомольская, д. 92	Индивидуальные домовладения	51,85801	116,022971
57700	Забайкальский край, р-н. Шилкинский, г. Шилка, ул. Комсомольская, д. 93	Индивидуальные домовладения	51,85801	116,022971
57701	Забайкальский край, р-н. Шилкинский, г. Шилка, ул. Комсомольская, д. 97	Индивидуальные домовладения	51,85801	116,022971
57702	Забайкальский край, р-н. Шилкинский, г. Шилка, ул. Комсомольская, д. 98	Индивидуальные домовладения	51,85801	116,022971
57703	Забайкальский край, р-н. Шилкинский, г. Шилка, ул. Комсомольская, д. 99	Индивидуальные домовладения	51,85801	116,022971
57704	Забайкальский край, р-н. Шилкинский, г. Шилка, ул. Кооперативная, д. 1	Индивидуальные домовладения	51,86618	116,00467

№ п/п	Адрес	Вид	Широта	Долгота
57705	Забайкальский край, р-н. Шилкинский, г. Шилка, ул. Кооперативная, д. 17	Индивидуальные домовладения	51,86732	116,005938
57706	Забайкальский край, р-н. Шилкинский, г. Шилка, ул. Кооперативная, д. 18	Индивидуальные домовладения	51,86732	116,005938
57707	Забайкальский край, р-н. Шилкинский, г. Шилка, ул. Кооперативная, д. 2	Индивидуальные домовладения	51,8667	116,00414
57708	Забайкальский край, р-н. Шилкинский, г. Шилка, ул. Кооперативная, д. 3	Индивидуальные домовладения	51,866	116,00426
57709	Забайкальский край, р-н. Шилкинский, г. Шилка, ул. Кооперативная, д. 5	Индивидуальные домовладения	51,865747	116,00372
57710	Забайкальский край, р-н. Шилкинский, г. Шилка, ул. Кооперативная, д. 6	Индивидуальные домовладения	51,866286	116,003279
57711	Забайкальский край, р-н. Шилкинский, г. Шилка, ул. Кооперативная, д. 7	Индивидуальные домовладения	51,865585	116,003396
57712	Забайкальский край, р-н. Шилкинский, г. Шилка, ул. Кооперативная, д. 8	Индивидуальные домовладения	51,866093	116,00289
57713	Забайкальский край, р-н. Шилкинский, г. Шилка, ул. Кооперативная, д. 9	Индивидуальные домовладения	51,86533	116,003044
57714	Забайкальский край, р-н. Шилкинский, г. Шилка, ул. Космонавтов, д. 3	Индивидуальные домовладения	51,871174	116,00378
57715	Забайкальский край, р-н. Шилкинский, г. Шилка, ул. Космонавтов, д. 33	Индивидуальные домовладения	51,87123	116,004465
57716	Забайкальский край, р-н. Шилкинский, г. Шилка, ул. Космонавтов, д. 7	Индивидуальные домовладения	51,87123	116,004465
57717	Забайкальский край, р-н. Шилкинский, г. Шилка, ул. Космонавтов, д. 8	Индивидуальные домовладения	51,870941	116,00495
57718	Забайкальский край, р-н. Шилкинский, г. Шилка, ул. Котовского, д. 10	Индивидуальные домовладения	51,860524	116,049013
57719	Забайкальский край, р-н. Шилкинский, г. Шилка, ул. Котовского, д. 14	МКД	51,860524	116,049013

№ п/п	Адрес	Вид	Широта	Долгота
57720	Забайкальский край, р-н. Шилкинский, г. Шилка, ул. Котовского, д. 16	МКД	51,860524	116,049013
57721	Забайкальский край, р-н. Шилкинский, г. Шилка, ул. Котовского, д. 2	МКД	51,858394	116,044099
57722	Забайкальский край, р-н. Шилкинский, г. Шилка, ул. Котовского, д. 3	Индивидуальные домовладения	51,86187	116,053684
57723	Забайкальский край, р-н. Шилкинский, г. Шилка, ул. Котовского, д. 4	Индивидуальные домовладения	51,862727	116,061212
57724	Забайкальский край, р-н. Шилкинский, г. Шилка, ул. Котовского, д. 5	Индивидуальные домовладения	51,860524	116,049013
57725	Забайкальский край, р-н. Шилкинский, г. Шилка, ул. Котовского, д. 7	Индивидуальные домовладения	51,860524	116,049013
57726	Забайкальский край, р-н. Шилкинский, г. Шилка, ул. Котовского, д. 8	Индивидуальные домовладения	51,859917	116,04869
57727	Забайкальский край, р-н. Шилкинский, г. Шилка, ул. Котовского, д. 9	Индивидуальные домовладения	51,863055	116,057592
57728	Забайкальский край, р-н. Балейский, г. Балей, ул. Профсоюзная, д. 32	Индивидуальные домовладения	51,582155	116,637571
57729	Забайкальский край, р-н. Шилкинский, г. Шилка, ул. Лазо, д. 12	Индивидуальные домовладения	51,854407	116,050763
57730	Забайкальский край, р-н. Шилкинский, г. Шилка, ул. Лазо, д. 13	МКД	51,855835	116,052615
57731	Забайкальский край, р-н. Шилкинский, г. Шилка, ул. Лазо, д. 14	Индивидуальные домовладения	51,854717	116,051417
57732	Забайкальский край, р-н. Шилкинский, г. Шилка, ул. Лазо, д. 15	Индивидуальные домовладения	51,85623	116,053423
57733	Забайкальский край, р-н. Шилкинский, г. Шилка, ул. Лазо, д. 16	Индивидуальные домовладения	51,854794	116,051657
57734	Забайкальский край, р-н. Шилкинский, г. Шилка, ул. Лазо, д. 17	МКД	51,856699	116,054487

№ п/п	Адрес	Вид	Широта	Долгота
57735	Забайкальский край, р-н. Шилкинский, г. Шилка, ул. Лазо, д. 18	Индивидуальные домовладения	51,854901	116,051898
57736	Забайкальский край, р-н. Шилкинский, г. Шилка, ул. Лазо, д. 19	МКД	51,857087	116,055319
57737	Забайкальский край, р-н. Шилкинский, г. Шилка, ул. Лазо, д. 20	Индивидуальные домовладения	51,855085	116,052269
57738	Забайкальский край, р-н. Шилкинский, г. Шилка, ул. Лазо, д. 21	МКД	51,857476	116,056127
57739	Забайкальский край, р-н. Шилкинский, г. Шилка, ул. Лазо, д. 21А	Индивидуальные домовладения	51,857476	116,056127
57740	Забайкальский край, р-н. Шилкинский, г. Шилка, ул. Лазо, д. 22	Индивидуальные домовладения	51,855242	116,052663
57741	Забайкальский край, р-н. Шилкинский, г. Шилка, ул. Лазо, д. 23	МКД	51,85801	116,057277
57742	Забайкальский край, р-н. Шилкинский, г. Шилка, ул. Лазо, д. 24	Индивидуальные домовладения	51,855333	116,05289
57743	Забайкальский край, р-н. Шилкинский, г. Шилка, ул. Лазо, д. 25	Индивидуальные домовладения	51,857965	116,05814
57744	Забайкальский край, р-н. Шилкинский, г. Шилка, ул. Лазо, д. 27	Индивидуальные домовладения	51,85889	116,059284
57745	Забайкальский край, р-н. Шилкинский, г. Шилка, ул. Лазо, д. 27, литер А	МКД	51,858895	116,061043
57746	Забайкальский край, р-н. Шилкинский, г. Шилка, ул. Лазо, д. 28	Индивидуальные домовладения	51,855556	116,053521
57747	Забайкальский край, р-н. Шилкинский, г. Шилка, ул. Лазо, д. 29А	Индивидуальные домовладения	51,858633	116,059614
57748	Забайкальский край, р-н. Шилкинский, г. Шилка, ул. Лазо, д. 29, литер Б	Индивидуальные домовладения	51,858895	116,061043
57749	Забайкальский край, р-н. Шилкинский, г. Шилка, ул. Лазо, д. 3	Индивидуальные домовладения	51,853987	116,048678

№ п/п	Адрес	Вид	Широта	Долгота
57750	Забайкальский край, р-н. Шилкинский, г. Шилка, ул. Лазо, д. 30	Индивидуальные домовладения	51,855709	116,053871
57751	Забайкальский край, р-н. Шилкинский, г. Шилка, ул. Лазо, д. 32	Индивидуальные домовладения	51,855868	116,054234
57752	Забайкальский край, р-н. Шилкинский, г. Шилка, ул. Лазо, д. 33	Индивидуальные домовладения	51,859351	116,060273
57753	Забайкальский край, р-н. Шилкинский, г. Шилка, ул. Лазо, д. 34	Индивидуальные домовладения	51,856263	116,055022
57754	Забайкальский край, р-н. Шилкинский, г. Шилка, ул. Лазо, д. 35	Индивидуальные домовладения	51,858895	116,061043
57755	Забайкальский край, р-н. Шилкинский, г. Шилка, ул. Лазо, д. 36	Индивидуальные домовладения	51,858895	116,061043
57756	Забайкальский край, р-н. Шилкинский, г. Шилка, ул. Лазо, д. 37	Индивидуальные домовладения	51,859309	116,061056
57757	Забайкальский край, р-н. Шилкинский, г. Шилка, ул. Лазо, д. 38	Индивидуальные домовладения	51,858895	116,061043
57758	Забайкальский край, р-н. Шилкинский, г. Шилка, ул. Лазо, д. 39, корп. 1	Индивидуальные домовладения	51,859023	116,060337
57759	Забайкальский край, р-н. Шилкинский, г. Шилка, ул. Лазо, д. 4	Индивидуальные домовладения	51,853755	116,049174
57760	Забайкальский край, р-н. Шилкинский, г. Шилка, ул. Лазо, д. 40	Индивидуальные домовладения	51,856766	116,05613
57761	Забайкальский край, р-н. Шилкинский, г. Шилка, ул. Лазо, д. 42	Индивидуальные домовладения	51,857098	116,05685
57762	Забайкальский край, р-н. Шилкинский, г. Шилка, ул. Лазо, д. 44	Индивидуальные домовладения	51,857371	116,057477
57763	Забайкальский край, р-н. Балейский, г. Балей, ул. Профсоюзная, д. 33	Индивидуальные домовладения	51,582155	116,637571
57764	Забайкальский край, р-н. Шилкинский, г. Шилка, ул. Лазо, д. 46	Индивидуальные домовладения	51,857659	116,058704

№ п/п	Адрес	Вид	Широта	Долгота
57765	Забайкальский край, р-н. Шилкинский, г. Шилка, ул. Лазо, д. 46В	Индивидуальные домовладения	51,857917	116,059174
57766	Забайкальский край, р-н. Шилкинский, г. Шилка, ул. Лазо, д. 46Е	Индивидуальные домовладения	51,857659	116,058704
57767	Забайкальский край, р-н. Шилкинский, г. Шилка, ул. Лазо, д. 48	Индивидуальные домовладения	51,861712	116,069898
57768	Забайкальский край, р-н. Шилкинский, г. Шилка, ул. Лазо, д. 49	Индивидуальные домовладения	51,862015	116,069809
57769	Забайкальский край, р-н. Шилкинский, г. Шилка, ул. Лазо, д. 49, литер А	Индивидуальные домовладения	51,858895	116,061043
57770	Забайкальский край, р-н. Шилкинский, г. Шилка, ул. Лазо, д. 5	МКД	51,854265	116,049302
57771	Забайкальский край, р-н. Шилкинский, г. Шилка, ул. Лазо, д. 51	Индивидуальные домовладения	51,861799	116,070538
57772	Забайкальский край, р-н. Шилкинский, г. Шилка, ул. Лазо, д. 52	МКД	51,86318	116,071884
57773	Забайкальский край, р-н. Шилкинский, г. Шилка, ул. Лазо, д. 52а	Индивидуальные домовладения	51,86318	116,071884
57774	Забайкальский край, р-н. Шилкинский, г. Шилка, ул. Лазо, д. 54	МКД	51,863706	116,072641
57775	Забайкальский край, р-н. Шилкинский, г. Шилка, ул. Лазо, д. 55	Индивидуальные домовладения	51,864248	116,072677
57776	Забайкальский край, р-н. Шилкинский, г. Шилка, ул. Лазо, д. 55б	Индивидуальные домовладения	51,864248	116,072677
57777	Забайкальский край, р-н. Шилкинский, г. Шилка, ул. Лазо, д. 56	Индивидуальные домовладения	51,864032	116,073555
57778	Забайкальский край, р-н. Шилкинский, г. Шилка, ул. Лазо, д. 6	Индивидуальные домовладения	51,858895	116,061043
57779	Забайкальский край, р-н. Шилкинский, г. Шилка, ул. Лазо, д. 61	Индивидуальные домовладения	51,858895	116,061043

№ п/п	Адрес	Вид	Широта	Долгота
57780	Забайкальский край, р-н. Шилкинский, г. Шилка, ул. Лазо, д. 6, литер А	Индивидуальные домовладения	51,858895	116,061043
57781	Забайкальский край, р-н. Шилкинский, г. Шилка, ул. Лазо, д. 7	Индивидуальные домовладения	51,854606	116,05001
57782	Забайкальский край, р-н. Шилкинский, г. Шилка, ул. Лазо, д. 8	Индивидуальные домовладения	51,854169	116,050178
57783	Забайкальский край, р-н. Шилкинский, г. Шилка, ул. Лазо, д. 9	МКД	51,854939	116,050702
57784	Забайкальский край, р-н. Шилкинский, г. Шилка, ул. Ленина, д. 1	Индивидуальные домовладения	51,852097	116,018524
57785	Забайкальский край, р-н. Шилкинский, г. Шилка, ул. Ленина, д. 10	Индивидуальные домовладения	51,853426	116,028657
57786	Забайкальский край, р-н. Шилкинский, г. Шилка, ул. Ленина, д. 110	МКД	51,855072	116,035995
57787	Забайкальский край, р-н. Шилкинский, г. Шилка, ул. Ленина, д. 112	МКД	51,85508	116,03657
57788	Забайкальский край, р-н. Шилкинский, г. Шилка, ул. Ленина, д. 114	МКД	51,85501	116,03798
57789	Забайкальский край, р-н. Шилкинский, г. Шилка, ул. Ленина, д. 118	МКД	51,855522	116,03953
57790	Забайкальский край, р-н. Шилкинский, г. Шилка, ул. Ленина, д. 12	Индивидуальные домовладения	51,853426	116,028657
57791	Забайкальский край, р-н. Шилкинский, г. Шилка, ул. Ленина, д. 120	МКД	51,855667	116,04011
57792	Забайкальский край, р-н. Шилкинский, г. Шилка, ул. Ленина, д. 122	МКД	51,85519	116,0405
57793	Забайкальский край, р-н. Шилкинский, г. Шилка, ул. Ленина, д. 126	МКД	51,85603	116,04155
57794	Забайкальский край, р-н. Шилкинский, г. Шилка, ул. Ленина, д. 128	МКД	51,855614	116,04207

№ п/п	Адрес	Вид	Широта	Долгота
57795	Забайкальский край, р-н. Шилкинский, г. Шилка, ул. Ленина, д. 13	Индивидуальные домовладения	51,852876	116,024444
57796	Забайкальский край, р-н. Шилкинский, г. Шилка, ул. Ленина, д. 133	Индивидуальные домовладения	51,853426	116,028657
57797	Забайкальский край, р-н. Шилкинский, г. Шилка, ул. Ленина, д. 13, литер А	Индивидуальные домовладения	51,853426	116,028657
57798	Забайкальский край, р-н. Балейский, г. Балей, ул. Профсоюзная, д. 35	Индивидуальные домовладения	51,582155	116,637571
57799	Забайкальский край, р-н. Шилкинский, г. Шилка, ул. Ленина, д. 16	Индивидуальные домовладения	51,853426	116,028657
57800	Забайкальский край, р-н. Шилкинский, г. Шилка, ул. Ленина, д. 17	Индивидуальные домовладения	51,853265	116,025441
57801	Забайкальский край, р-н. Шилкинский, г. Шилка, ул. Ленина, д. 18	Индивидуальные домовладения	51,853426	116,028657
57802	Забайкальский край, р-н. Шилкинский, г. Шилка, ул. Ленина, д. 19	Индивидуальные домовладения	51,853771	116,024417
57803	Забайкальский край, р-н. Шилкинский, г. Шилка, ул. Ленина, д. 2	Индивидуальные домовладения	51,85228	116,022063
57804	Забайкальский край, р-н. Шилкинский, г. Шилка, ул. Ленина, д. 20	Индивидуальные домовладения	51,853426	116,028657
57805	Забайкальский край, р-н. Шилкинский, г. Шилка, ул. Ленина, д. 22	Индивидуальные домовладения	51,853426	116,028657
57806	Забайкальский край, р-н. Шилкинский, г. Шилка, ул. Ленина, д. 23	Индивидуальные домовладения	51,853009	116,026681
57807	Забайкальский край, р-н. Шилкинский, г. Шилка, ул. Ленина, д. 24	Индивидуальные домовладения	51,853426	116,028657
57808	Забайкальский край, р-н. Шилкинский, г. Шилка, ул. Ленина, д. 26	Индивидуальные домовладения	51,853426	116,028657
57809	Забайкальский край, р-н. Шилкинский, г. Шилка, ул. Ленина, д. 2а	Индивидуальные домовладения	51,85228	116,022063

№ п/п	Адрес	Вид	Широта	Долгота
57810	Забайкальский край, р-н. Шилкинский, г. Шилка, ул. Ленина, д. 30	Индивидуальные домовладения	51,853426	116,028657
57811	Забайкальский край, р-н. Шилкинский, г. Шилка, ул. Ленина, д. 31	МКД	51,85396	116,027121
57812	Забайкальский край, р-н. Шилкинский, г. Шилка, ул. Ленина, д. 32	Индивидуальные домовладения	51,853426	116,028657
57813	Забайкальский край, р-н. Шилкинский, г. Шилка, ул. Ленина, д. 33	Индивидуальные домовладения	51,854194	116,027696
57814	Забайкальский край, р-н. Шилкинский, г. Шилка, ул. Ленина, д. 33, литер В	Индивидуальные домовладения	51,853426	116,028657
57815	Забайкальский край, р-н. Шилкинский, г. Шилка, ул. Ленина, д. 34	Индивидуальные домовладения	51,853426	116,028657
57816	Забайкальский край, р-н. Шилкинский, г. Шилка, ул. Ленина, д. 36	Индивидуальные домовладения	51,853426	116,028657
57817	Забайкальский край, р-н. Шилкинский, г. Шилка, ул. Ленина, д. 38	Индивидуальные домовладения	51,853426	116,028657
57818	Забайкальский край, р-н. Шилкинский, г. Шилка, ул. Ленина, д. 4	Индивидуальные домовладения	51,853426	116,028657
57819	Забайкальский край, р-н. Шилкинский, г. Шилка, ул. Ленина, д. 40	Индивидуальные домовладения	51,853426	116,028657
57820	Забайкальский край, р-н. Шилкинский, г. Шилка, ул. Ленина, д. 45	МКД	51,854511	116,0296
57821	Забайкальский край, р-н. Шилкинский, г. Шилка, ул. Ленина, д. 48	МКД	51,851262	116,021893
57822	Забайкальский край, р-н. Шилкинский, г. Шилка, ул. Ленина, д. 5	Индивидуальные домовладения	51,852792	116,022503
57823	Забайкальский край, р-н. Шилкинский, г. Шилка, ул. Ленина, д. 52	МКД	51,85168	116,02292
57824	Забайкальский край, р-н. Шилкинский, г. Шилка, ул. Ленина, д. 54	МКД	51,85179	116,02334

№ п/п	Адрес	Вид	Широта	Долгота
57825	Забайкальский край, р-н. Шилкинский, г. Шилка, ул. Ленина, д. 56	МКД	51,85193	116,02385
57826	Забайкальский край, р-н. Шилкинский, г. Шилка, ул. Ленина, д. 58	МКД	51,85206	116,02436
57827	Забайкальский край, р-н. Шилкинский, г. Шилка, ул. Ленина, д. 59	Индивидуальные домовладения	51,854946	116,03313
57828	Забайкальский край, р-н. Шилкинский, г. Шилка, ул. Ленина, д. 61	Индивидуальные домовладения	51,85506	116,03372
57829	Забайкальский край, р-н. Шилкинский, г. Шилка, ул. Ленина, д. 63	Индивидуальные домовладения	51,85517	116,034325
57830	Забайкальский край, р-н. Шилкинский, г. Шилка, ул. Ленина, д. 66	Индивидуальные домовладения	51,85272	116,02732
57831	Забайкальский край, р-н. Шилкинский, г. Шилка, ул. Ленина, д. 6А	Индивидуальные домовладения	51,853426	116,028657
57832	Забайкальский край, р-н. Шилкинский, г. Шилка, ул. Ленина, д. 7	Индивидуальные домовладения	51,853426	116,028657
57833	Забайкальский край, р-н. Балейский, г. Балей, ул. Профсоюзная, д. 36	Индивидуальные домовладения	51,582155	116,637571
57834	Забайкальский край, р-н. Шилкинский, г. Шилка, ул. Ленина, д. 76	МКД	51,85285	116,02775
57835	Забайкальский край, р-н. Шилкинский, г. Шилка, ул. Ленина, д. 77	МКД	51,856438	116,03965
57836	Забайкальский край, р-н. Шилкинский, г. Шилка, ул. Ленина, д. 78	МКД	51,853043	116,028175
57837	Забайкальский край, р-н. Шилкинский, г. Шилка, ул. Ленина, д. 8	Индивидуальные домовладения	51,853426	116,028657
57838	Забайкальский край, р-н. Шилкинский, г. Шилка, ул. Ленина, д. 80	Индивидуальные домовладения	51,853127	116,02904
57839	Забайкальский край, р-н. Шилкинский, г. Шилка, ул. Ленина, д. 82	МКД	51,853426	116,028657

№ п/п	Адрес	Вид	Широта	Долгота
57840	Забайкальский край, р-н. Шилкинский, г. Шилка, ул. Ленина, д. 84	Индивидуальные домовладения	51,853632	116,03022
57841	Забайкальский край, р-н. Шилкинский, г. Шилка, ул. Ленина, д. 85	Индивидуальные домовладения	51,857393	116,040164
57842	Забайкальский край, р-н. Шилкинский, г. Шилка, ул. Ленина, д. 86	Индивидуальные домовладения	51,853676	116,031
57843	Забайкальский край, р-н. Шилкинский, г. Шилка, ул. Ленина, д. 86б	Индивидуальные домовладения	51,853676	116,031
57844	Забайкальский край, р-н. Шилкинский, г. Шилка, ул. Ленина, д. 88	МКД	51,85391	116,031586
57845	Забайкальский край, р-н. Шилкинский, г. Шилка, ул. Мира, д. 10	Индивидуальные домовладения	51,867999	116,006576
57846	Забайкальский край, р-н. Шилкинский, г. Шилка, ул. Мира, д. 11	Индивидуальные домовладения	51,868444	116,004708
57847	Забайкальский край, р-н. Шилкинский, г. Шилка, ул. Мира, д. 12	Индивидуальные домовладения	51,86831	116,00619
57848	Забайкальский край, р-н. Шилкинский, г. Шилка, ул. Мира, д. 13	Индивидуальные домовладения	51,855512	116,037927
57849	Забайкальский край, р-н. Шилкинский, г. Шилка, ул. Мира, д. 14	Индивидуальные домовладения	51,868572	116,005885
57850	Забайкальский край, р-н. Шилкинский, г. Шилка, ул. Мира, д. 19	Индивидуальные домовладения	51,855512	116,037927
57851	Забайкальский край, р-н. Шилкинский, г. Шилка, ул. Мира, д. 21	Индивидуальные домовладения	51,855512	116,037927
57852	Забайкальский край, р-н. Шилкинский, г. Шилка, ул. Мира, д. 5	Индивидуальные домовладения	51,855512	116,037927
57853	Забайкальский край, р-н. Шилкинский, г. Шилка, ул. Мира, д. 7	Индивидуальные домовладения	51,868127	116,005552
57854	Забайкальский край, р-н. Шилкинский, г. Шилка, ул. Молодежная, д. 1	Индивидуальные домовладения	51,86697	116,003818

№ п/п	Адрес	Вид	Широта	Долгота
57855	Забайкальский край, р-н. Шилкинский, г. Шилка, ул. Молодежная, д. 2	Индивидуальные домовладения	51,867193	116,002714
57856	Забайкальский край, р-н. Шилкинский, г. Шилка, ул. Молодежная, д. 27	Индивидуальные домовладения	51,86672	116,002264
57857	Забайкальский край, р-н. Шилкинский, г. Шилка, ул. Молодежная, д. 3	Индивидуальные домовладения	51,866903	116,003199
57858	Забайкальский край, р-н. Шилкинский, г. Шилка, ул. Молодежная, д. 30	Индивидуальные домовладения	51,86672	116,002264
57859	Забайкальский край, р-н. Шилкинский, г. Шилка, ул. Молодежная, д. 5	Индивидуальные домовладения	51,866703	116,002754
57860	Забайкальский край, р-н. Шилкинский, г. Шилка, ул. Молодежная, д. 6	Индивидуальные домовладения	51,866725	116,001815
57861	Забайкальский край, р-н. Шилкинский, г. Шилка, ул. Молодежная, д. 7	Индивидуальные домовладения	51,86651	116,00239
57862	Забайкальский край, р-н. Шилкинский, г. Шилка, ул. Нагорная, д. 1	Индивидуальные домовладения	51,858616	116,027462
57863	Забайкальский край, р-н. Шилкинский, г. Шилка, ул. Нагорная, д. 10	Индивидуальные домовладения	51,858616	116,027462
57864	Забайкальский край, р-н. Шилкинский, г. Шилка, ул. Нагорная, д. 11	Индивидуальные домовладения	51,858616	116,027462
57865	Забайкальский край, р-н. Шилкинский, г. Шилка, ул. Нагорная, д. 12	Индивидуальные домовладения	51,858616	116,027462
57866	Забайкальский край, р-н. Шилкинский, г. Шилка, ул. Нагорная, д. 19	Индивидуальные домовладения	51,858616	116,027462
57867	Забайкальский край, р-н. Балейский, г. Балей, ул. Профсоюзная, д. 37	Индивидуальные домовладения	51,582155	116,637571
57868	Забайкальский край, р-н. Шилкинский, г. Шилка, ул. Нагорная, д. 4	Индивидуальные домовладения	51,858616	116,027462
57869	Забайкальский край, р-н. Шилкинский, г. Шилка, ул. Нагорная, д. 5	Индивидуальные домовладения	51,859078	116,029798

№ п/п	Адрес	Вид	Широта	Долгота
57870	Забайкальский край, р-н. Шилкинский, г. Шилка, ул. Нагорная, д. 8	Индивидуальные домовладения	51,858616	116,027462
57871	Забайкальский край, р-н. Шилкинский, г. Шилка, ул. Нагорная, д. 9	Индивидуальные домовладения	51,858616	116,027462
57872	Забайкальский край, р-н. Шилкинский, г. Шилка, ул. Нерчинская, д. 1	Индивидуальные домовладения	51,85114	116,055912
57873	Забайкальский край, р-н. Шилкинский, г. Шилка, ул. Нерчинская, д. 19	Индивидуальные домовладения	51,85114	116,055912
57874	Забайкальский край, р-н. Шилкинский, г. Шилка, ул. Нерчинская, д. 1, литер А	Индивидуальные домовладения	51,85114	116,055912
57875	Забайкальский край, р-н. Шилкинский, г. Шилка, ул. Нерчинская, д. 2	Индивидуальные домовладения	51,85114	116,055912
57876	Забайкальский край, р-н. Шилкинский, г. Шилка, ул. Нерчинская, д. 21	Индивидуальные домовладения	51,852408	116,05469
57877	Забайкальский край, р-н. Шилкинский, г. Шилка, ул. Нерчинская, д. 22	Индивидуальные домовладения	51,852408	116,055238
57878	Забайкальский край, р-н. Шилкинский, г. Шилка, ул. Нерчинская, д. 24	Индивидуальные домовладения	51,852113	116,055499
57879	Забайкальский край, р-н. Шилкинский, г. Шилка, ул. Нерчинская, д. 3	Индивидуальные домовладения	51,85114	116,055912
57880	Забайкальский край, р-н. Шилкинский, г. Шилка, ул. Нерчинская, д. 4	Индивидуальные домовладения	51,85114	116,055912
57881	Забайкальский край, р-н. Шилкинский, г. Шилка, ул. Нерчинская, д. 5	Индивидуальные домовладения	51,85114	116,055912
57882	Забайкальский край, р-н. Шилкинский, г. Шилка, ул. Нерчинская, д. 6	Индивидуальные домовладения	51,85114	116,055912
57883	Забайкальский край, р-н. Шилкинский, г. Шилка, ул. Нерчинская, д. 6, литер А	Индивидуальные домовладения	51,85114	116,055912
57884	Забайкальский край, р-н. Шилкинский, г. Шилка, ул. Нерчинская, д. 7	Индивидуальные домовладения	51,85114	116,055912

№ п/п	Адрес	Вид	Широта	Долгота
57885	Забайкальский край, р-н. Шилкинский, г. Шилка, ул. Нерчинская, д. 7А	Индивидуальные домовладения	51,85114	116,055912
57886	Забайкальский край, р-н. Шилкинский, г. Шилка, ул. Нерчинская, д. 8	Индивидуальные домовладения	51,85114	116,055912
57887	Забайкальский край, р-н. Шилкинский, г. Шилка, ул. Нерчинская, д. 9	Индивидуальные домовладения	51,85114	116,055912
57888	Забайкальский край, р-н. Шилкинский, г. Шилка, ул. Нерчинская, д. 9, литер А	Индивидуальные домовладения	51,85114	116,055912
57889	Забайкальский край, р-н. Шилкинский, г. Шилка, ул. Новая, д. 1	Индивидуальные домовладения	51,859462	116,011948
57890	Забайкальский край, р-н. Шилкинский, г. Шилка, ул. Новая, д. 13	Индивидуальные домовладения	51,859462	116,011948
57891	Забайкальский край, р-н. Шилкинский, г. Шилка, ул. Новая, д. 15	Индивидуальные домовладения	51,859462	116,011948
57892	Забайкальский край, р-н. Шилкинский, г. Шилка, ул. Новая, д. 19	Индивидуальные домовладения	51,859462	116,011948
57893	Забайкальский край, р-н. Шилкинский, г. Шилка, ул. Новая, д. 2	Индивидуальные домовладения	51,859462	116,011948
57894	Забайкальский край, р-н. Шилкинский, г. Шилка, ул. Новая, д. 21	Индивидуальные домовладения	51,859462	116,011948
57895	Забайкальский край, р-н. Шилкинский, г. Шилка, ул. Новая, д. 3	Индивидуальные домовладения	51,859462	116,011948
57896	Забайкальский край, р-н. Шилкинский, г. Шилка, ул. Новая, д. 4	Индивидуальные домовладения	51,859462	116,011948
57897	Забайкальский край, р-н. Шилкинский, г. Шилка, ул. Новая, д. 4, литер А	Индивидуальные домовладения	51,859462	116,011948
57898	Забайкальский край, р-н. Шилкинский, г. Шилка, ул. Новая, д. 5	Индивидуальные домовладения	51,859462	116,011948
57899	Забайкальский край, р-н. Шилкинский, г. Шилка, ул. Новая, д. 6	Индивидуальные домовладения	51,859462	116,011948

№ п/п	Адрес	Вид	Широта	Долгота
57900	Забайкальский край, р-н. Шилкинский, г. Шилка, ул. Новая, д. 6а	Индивидуальные домовладения	51,859462	116,011948
57901	Забайкальский край, р-н. Балейский, г. Балей, ул. Профсоюзная, д. 38	Индивидуальные домовладения	51,582155	116,637571
57902	Забайкальский край, р-н. Шилкинский, г. Шилка, ул. Новая, д. 7	Индивидуальные домовладения	51,859462	116,011948
57903	Забайкальский край, р-н. Шилкинский, г. Шилка, ул. Новая, д. 9	Индивидуальные домовладения	51,859462	116,011948
57904	Забайкальский край, р-н. Шилкинский, г. Шилка, ул. Озерная, д. 1	Индивидуальные домовладения	51,853883	116,04798
57905	Забайкальский край, р-н. Шилкинский, г. Шилка, ул. Озерная, д. 12	Индивидуальные домовладения	51,853883	116,04798
57906	Забайкальский край, р-н. Шилкинский, г. Шилка, ул. Озерная, д. 14	Индивидуальные домовладения	51,855724	116,046614
57907	Забайкальский край, р-н. Шилкинский, г. Шилка, ул. Озерная, д. 16	Индивидуальные домовладения	51,853883	116,04798
57908	Забайкальский край, р-н. Шилкинский, г. Шилка, ул. Озерная, д. 17	Индивидуальные домовладения	51,853883	116,04798
57909	Забайкальский край, р-н. Шилкинский, г. Шилка, ул. Озерная, д. 18	Индивидуальные домовладения	51,853883	116,04798
57910	Забайкальский край, р-н. Шилкинский, г. Шилка, ул. Озерная, д. 19	Индивидуальные домовладения	51,853883	116,04798
57911	Забайкальский край, р-н. Шилкинский, г. Шилка, ул. Озерная, д. 1, литер А	Индивидуальные домовладения	51,853883	116,04798
57912	Забайкальский край, р-н. Шилкинский, г. Шилка, ул. Озерная, д. 2	Индивидуальные домовладения	51,857153	116,046066
57913	Забайкальский край, р-н. Шилкинский, г. Шилка, ул. Озерная, д. 20	Индивидуальные домовладения	51,853883	116,04798
57914	Забайкальский край, р-н. Шилкинский, г. Шилка, ул. Озерная, д. 22	Индивидуальные домовладения	51,853883	116,04798

№ п/п	Адрес	Вид	Широта	Долгота
57915	Забайкальский край, р-н. Шилкинский, г. Шилка, ул. Озерная, д. 22, литер А	Индивидуальные домовладения	51,853883	116,04798
57916	Забайкальский край, р-н. Шилкинский, г. Шилка, ул. Озерная, д. 23	Индивидуальные домовладения	51,853883	116,04798
57917	Забайкальский край, р-н. Шилкинский, г. Шилка, ул. Озерная, д. 24	Индивидуальные домовладения	51,853883	116,04798
57918	Забайкальский край, р-н. Шилкинский, г. Шилка, ул. Озерная, д. 25	Индивидуальные домовладения	51,853883	116,04798
57919	Забайкальский край, р-н. Шилкинский, г. Шилка, ул. Озерная, д. 26	Индивидуальные домовладения	51,853883	116,04798
57920	Забайкальский край, р-н. Шилкинский, г. Шилка, ул. Озерная, д. 27	Индивидуальные домовладения	51,853883	116,04798
57921	Забайкальский край, р-н. Шилкинский, г. Шилка, ул. Озерная, д. 28	Индивидуальные домовладения	51,853883	116,04798
57922	Забайкальский край, р-н. Шилкинский, г. Шилка, ул. Озерная, д. 30	Индивидуальные домовладения	51,853883	116,04798
57923	Забайкальский край, р-н. Шилкинский, г. Шилка, ул. Озерная, д. 31	Индивидуальные домовладения	51,853883	116,04798
57924	Забайкальский край, р-н. Шилкинский, г. Шилка, ул. Озерная, д. 32	Индивидуальные домовладения	51,853883	116,04798
57925	Забайкальский край, р-н. Шилкинский, г. Шилка, ул. Озерная, д. 33	Индивидуальные домовладения	51,853883	116,04798
57926	Забайкальский край, р-н. Шилкинский, г. Шилка, ул. Озерная, д. 34	Индивидуальные домовладения	51,85269	116,04909
57927	Забайкальский край, р-н. Шилкинский, г. Шилка, ул. Озерная, д. 35	Индивидуальные домовладения	51,853883	116,04798
57928	Забайкальский край, р-н. Шилкинский, г. Шилка, ул. Озерная, д. 36	Индивидуальные домовладения	51,853883	116,04798
57929	Забайкальский край, р-н. Шилкинский, г. Шилка, ул. Озерная, д. 37	Индивидуальные домовладения	51,853883	116,04798

№ п/п	Адрес	Вид	Широта	Долгота
57930	Забайкальский край, р-н. Шилкинский, г. Шилка, ул. Озерная, д. 39	Индивидуальные домовладения	51,853883	116,04798
57931	Забайкальский край, р-н. Шилкинский, г. Шилка, ул. Озерная, д. 4	Индивидуальные домовладения	51,85683	116,04585
57932	Забайкальский край, р-н. Шилкинский, г. Шилка, ул. Озерная, д. 40	Индивидуальные домовладения	51,853883	116,04798
57933	Забайкальский край, р-н. Шилкинский, г. Шилка, ул. Озерная, д. 41	Индивидуальные домовладения	51,853883	116,04798
57934	Забайкальский край, р-н. Шилкинский, г. Шилка, ул. Озерная, д. 42	Индивидуальные домовладения	51,853883	116,04798
57935	Забайкальский край, р-н. Балейский, г. Балей, ул. Профсоюзная, д. 39	Индивидуальные домовладения	51,582155	116,637571
57936	Забайкальский край, р-н. Шилкинский, г. Шилка, ул. Озерная, д. 44	Индивидуальные домовладения	51,853883	116,04798
57937	Забайкальский край, р-н. Шилкинский, г. Шилка, ул. Озерная, д. 45	Индивидуальные домовладения	51,853883	116,04798
57938	Забайкальский край, р-н. Шилкинский, г. Шилка, ул. Озерная, д. 46	Индивидуальные домовладения	51,853883	116,04798
57939	Забайкальский край, р-н. Шилкинский, г. Шилка, ул. Озерная, д. 47	Индивидуальные домовладения	51,853883	116,04798
57940	Забайкальский край, р-н. Шилкинский, г. Шилка, ул. Озерная, д. 48	Индивидуальные домовладения	51,853883	116,04798
57941	Забайкальский край, р-н. Шилкинский, г. Шилка, ул. Озерная, д. 4, литер А	Индивидуальные домовладения	51,853883	116,04798
57942	Забайкальский край, р-н. Шилкинский, г. Шилка, ул. Озерная, д. 51	Индивидуальные домовладения	51,853883	116,04798
57943	Забайкальский край, р-н. Шилкинский, г. Шилка, ул. Озерная, д. 53	Индивидуальные домовладения	51,853883	116,04798
57944	Забайкальский край, р-н. Шилкинский, г. Шилка, ул. Озерная, д. 55	Индивидуальные домовладения	51,853883	116,04798

№ п/п	Адрес	Вид	Широта	Долгота
57945	Забайкальский край, р-н. Шилкинский, г. Шилка, ул. Озерная, д. 6	Индивидуальные домовладения	51,853883	116,04798
57946	Забайкальский край, р-н. Шилкинский, г. Шилка, ул. Озерная, д. 8	Индивидуальные домовладения	51,853883	116,04798
57947	Забайкальский край, р-н. Шилкинский, г. Шилка, ул. Октябрьская, д. 10	Индивидуальные домовладения	51,849627	116,033517
57948	Забайкальский край, р-н. Шилкинский, г. Шилка, ул. Октябрьская, д. 11	Индивидуальные домовладения	51,849627	116,033517
57949	Забайкальский край, р-н. Шилкинский, г. Шилка, ул. Октябрьская, д. 16	Индивидуальные домовладения	51,849627	116,033517
57950	Забайкальский край, р-н. Шилкинский, г. Шилка, ул. Октябрьская, д. 17	Индивидуальные домовладения	51,849627	116,033517
57951	Забайкальский край, р-н. Шилкинский, г. Шилка, ул. Октябрьская, д. 18	Индивидуальные домовладения	51,849627	116,033517
57952	Забайкальский край, р-н. Шилкинский, г. Шилка, ул. Октябрьская, д. 19	Индивидуальные домовладения	51,849627	116,033517
57953	Забайкальский край, р-н. Шилкинский, г. Шилка, ул. Октябрьская, д. 21	Индивидуальные домовладения	51,849627	116,033517
57954	Забайкальский край, р-н. Шилкинский, г. Шилка, ул. Октябрьская, д. 25	Индивидуальные домовладения	51,849627	116,033517
57955	Забайкальский край, р-н. Шилкинский, г. Шилка, ул. Октябрьская, д. 26	Индивидуальные домовладения	51,849627	116,033517
57956	Забайкальский край, р-н. Шилкинский, г. Шилка, ул. Октябрьская, д. 27	Индивидуальные домовладения	51,849627	116,033517
57957	Забайкальский край, р-н. Шилкинский, г. Шилка, ул. Октябрьская, д. 29	Индивидуальные домовладения	51,849627	116,033517
57958	Забайкальский край, р-н. Шилкинский, г. Шилка, ул. Октябрьская, д. 3	Индивидуальные домовладения	51,849627	116,033517
57959	Забайкальский край, р-н. Шилкинский, г. Шилка, ул. Октябрьская, д. 31	Индивидуальные домовладения	51,84634	116,02424

№ п/п	Адрес	Вид	Широта	Долгота
57960	Забайкальский край, р-н. Шилкинский, г. Шилка, ул. Октябрьская, д. 33	Индивидуальные домовладения	51,849627	116,033517
57961	Забайкальский край, р-н. Шилкинский, г. Шилка, ул. Октябрьская, д. 34	Индивидуальные домовладения	51,849627	116,033517
57962	Забайкальский край, р-н. Шилкинский, г. Шилка, ул. Октябрьская, д. 36	Индивидуальные домовладения	51,849627	116,033517
57963	Забайкальский край, р-н. Шилкинский, г. Шилка, ул. Октябрьская, д. 38	Индивидуальные домовладения	51,849627	116,033517
57964	Забайкальский край, р-н. Шилкинский, г. Шилка, ул. Октябрьская, д. 4	Индивидуальные домовладения	51,849627	116,033517
57965	Забайкальский край, р-н. Шилкинский, г. Шилка, ул. Октябрьская, д. 6	Индивидуальные домовладения	51,849627	116,033517
57966	Забайкальский край, р-н. Шилкинский, г. Шилка, ул. Октябрьская, д. 7	Индивидуальные домовладения	51,849627	116,033517
57967	Забайкальский край, р-н. Шилкинский, г. Шилка, ул. Октябрьская, д. 8	Индивидуальные домовладения	51,849627	116,033517
57968	Забайкальский край, р-н. Балейский, г. Балей, ул. Профсоюзная, д. 4	МКД	51,579525	116,644012
57969	Забайкальский край, р-н. Шилкинский, г. Шилка, ул. Опытная, д. 1	Индивидуальные домовладения	51,845042	116,014886
57970	Забайкальский край, р-н. Шилкинский, г. Шилка, ул. Опытная, д. 14	Индивидуальные домовладения	51,845042	116,014886
57971	Забайкальский край, р-н. Шилкинский, г. Шилка, ул. Опытная, д. 16	Индивидуальные домовладения	51,845042	116,014886
57972	Забайкальский край, р-н. Шилкинский, г. Шилка, ул. Опытная, д. 3	Индивидуальные домовладения	51,845042	116,014886
57973	Забайкальский край, р-н. Шилкинский, г. Шилка, ул. Опытная, д. 4	Индивидуальные домовладения	51,845042	116,014886
57974	Забайкальский край, р-н. Шилкинский, г. Шилка, ул. Опытная, д. 5	Индивидуальные домовладения	51,845042	116,014886

№ п/п	Адрес	Вид	Широта	Долгота
57975	Забайкальский край, р-н. Шилкинский, г. Шилка, ул. Осенняя, д. 10	Индивидуальные домовладения	51,868767	115,999016
57976	Забайкальский край, р-н. Шилкинский, г. Шилка, ул. Осенняя, д. 12	Индивидуальные домовладения	51,868427	115,99881
57977	Забайкальский край, р-н. Шилкинский, г. Шилка, ул. Осенняя, д. 14	Индивидуальные домовладения	51,869311	115,999435
57978	Забайкальский край, р-н. Шилкинский, г. Шилка, ул. Осенняя, д. 16	Индивидуальные домовладения	51,869311	115,999435
57979	Забайкальский край, р-н. Шилкинский, г. Шилка, ул. Осенняя, д. 18	Индивидуальные домовладения	51,867638	115,99836
57980	Забайкальский край, р-н. Шилкинский, г. Шилка, ул. Осенняя, д. 2	Индивидуальные домовладения	51,870132	115,99969
57981	Забайкальский край, р-н. Шилкинский, г. Шилка, ул. Осенняя, д. 4	Индивидуальные домовладения	51,869568	115,99945
57982	Забайкальский край, р-н. Шилкинский, г. Шилка, ул. Осенняя, д. 6	Индивидуальные домовладения	51,86924	115,999275
57983	Забайкальский край, р-н. Шилкинский, г. Шилка, ул. Охотничья, д. 12	Индивидуальные домовладения	51,844925	116,020491
57984	Забайкальский край, р-н. Шилкинский, г. Шилка, ул. Охотничья, д. 13	Индивидуальные домовладения	51,844925	116,020491
57985	Забайкальский край, р-н. Шилкинский, г. Шилка, ул. Охотничья, д. 14	Индивидуальные домовладения	51,844925	116,020491
57986	Забайкальский край, р-н. Шилкинский, г. Шилка, ул. Охотничья, д. 16	Индивидуальные домовладения	51,844925	116,020491
57987	Забайкальский край, р-н. Шилкинский, г. Шилка, ул. Охотничья, д. 17	Индивидуальные домовладения	51,844925	116,020491
57988	Забайкальский край, р-н. Шилкинский, г. Шилка, ул. Охотничья, д. 18	Индивидуальные домовладения	51,844925	116,020491
57989	Забайкальский край, р-н. Шилкинский, г. Шилка, ул. Охотничья, д. 2	Индивидуальные домовладения	51,844925	116,020491

№ п/п	Адрес	Вид	Широта	Долгота
57990	Забайкальский край, р-н. Шилкинский, г. Шилка, ул. Охотничья, д. 21	Индивидуальные домовладения	51,844925	116,020491
57991	Забайкальский край, р-н. Шилкинский, г. Шилка, ул. Охотничья, д. 22	Индивидуальные домовладения	51,844925	116,020491
57992	Забайкальский край, р-н. Шилкинский, г. Шилка, ул. Охотничья, д. 23	Индивидуальные домовладения	51,844925	116,020491
57993	Забайкальский край, р-н. Шилкинский, г. Шилка, ул. Охотничья, д. 24	Индивидуальные домовладения	51,844925	116,020491
57994	Забайкальский край, р-н. Шилкинский, г. Шилка, ул. Охотничья, д. 25А	Индивидуальные домовладения	51,844925	116,020491
57995	Забайкальский край, р-н. Шилкинский, г. Шилка, ул. Охотничья, д. 25Б	Индивидуальные домовладения	51,844925	116,020491
57996	Забайкальский край, р-н. Шилкинский, г. Шилка, ул. Охотничья, д. 26	Индивидуальные домовладения	51,844925	116,020491
57997	Забайкальский край, р-н. Шилкинский, г. Шилка, ул. Охотничья, д. 27	Индивидуальные домовладения	51,844925	116,020491
57998	Забайкальский край, р-н. Шилкинский, г. Шилка, ул. Охотничья, д. 29	Индивидуальные домовладения	51,844925	116,020491
57999	Забайкальский край, р-н. Шилкинский, г. Шилка, ул. Охотничья, д. 3	Индивидуальные домовладения	51,844925	116,020491
58000	Забайкальский край, р-н. Шилкинский, г. Шилка, ул. Охотничья, д. 30	Индивидуальные домовладения	51,844925	116,020491
58001	Забайкальский край, р-н. Шилкинский, г. Шилка, ул. Охотничья, д. 31	Индивидуальные домовладения	51,844925	116,020491
58002	Забайкальский край, р-н. Шилкинский, г. Шилка, ул. Охотничья, д. 33	Индивидуальные домовладения	51,844925	116,020491
58003	Забайкальский край, р-н. Шилкинский, г. Шилка, ул. Охотничья, д. 34	Индивидуальные домовладения	51,844925	116,020491
58004	Забайкальский край, р-н. Шилкинский, г. Шилка, ул. Охотничья, д. 35	Индивидуальные домовладения	51,844925	116,020491

№ п/п	Адрес	Вид	Широта	Долгота
58005	Забайкальский край, р-н. Шилкинский, г. Шилка, ул. Охотничья, д. 36	Индивидуальные домовладения	51,844925	116,020491
58006	Забайкальский край, р-н. Шилкинский, г. Шилка, ул. Охотничья, д. 38	Индивидуальные домовладения	51,844925	116,020491
58007	Забайкальский край, р-н. Шилкинский, г. Шилка, ул. Охотничья, д. 39	Индивидуальные домовладения	51,844925	116,020491
58008	Забайкальский край, р-н. Шилкинский, г. Шилка, ул. Охотничья, д. 4	Индивидуальные домовладения	51,844925	116,020491
58009	Забайкальский край, р-н. Шилкинский, г. Шилка, ул. Охотничья, д. 40	Индивидуальные домовладения	51,844925	116,020491
58010	Забайкальский край, р-н. Шилкинский, г. Шилка, ул. Охотничья, д. 41	Индивидуальные домовладения	51,844925	116,020491
58011	Забайкальский край, р-н. Шилкинский, г. Шилка, ул. Охотничья, д. 42	Индивидуальные домовладения	51,844925	116,020491
58012	Забайкальский край, р-н. Шилкинский, г. Шилка, ул. Охотничья, д. 43	Индивидуальные домовладения	51,844925	116,020491
58013	Забайкальский край, р-н. Шилкинский, г. Шилка, ул. Охотничья, д. 45	Индивидуальные домовладения	51,844925	116,020491
58014	Забайкальский край, р-н. Шилкинский, г. Шилка, ул. Охотничья, д. 46	Индивидуальные домовладения	51,84491	116,02008
58015	Забайкальский край, р-н. Шилкинский, г. Шилка, ул. Охотничья, д. 47	Индивидуальные домовладения	51,844925	116,020491
58016	Забайкальский край, р-н. Шилкинский, г. Шилка, ул. Охотничья, д. 47а	Индивидуальные домовладения	51,844925	116,020491
58017	Забайкальский край, р-н. Шилкинский, г. Шилка, ул. Охотничья, д. 48	Индивидуальные домовладения	51,844925	116,020491
58018	Забайкальский край, р-н. Шилкинский, г. Шилка, ул. Охотничья, д. 49	Индивидуальные домовладения	51,844925	116,020491
58019	Забайкальский край, р-н. Шилкинский, г. Шилка, ул. Охотничья, д. 5	Индивидуальные домовладения	51,844925	116,020491

№ п/п	Адрес	Вид	Широта	Долгота
58020	Забайкальский край, р-н. Шилкинский, г. Шилка, ул. Охотничья, д. 50	Индивидуальные домовладения	51,844925	116,020491
58021	Забайкальский край, р-н. Шилкинский, г. Шилка, ул. Охотничья, д. 52	Индивидуальные домовладения	51,844925	116,020491
58022	Забайкальский край, р-н. Шилкинский, г. Шилка, ул. Охотничья, д. 54	Индивидуальные домовладения	51,844925	116,020491
58023	Забайкальский край, р-н. Шилкинский, г. Шилка, ул. Охотничья, д. 55	Индивидуальные домовладения	51,844925	116,020491
58024	Забайкальский край, р-н. Шилкинский, г. Шилка, ул. Охотничья, д. 56	Индивидуальные домовладения	51,844925	116,020491
58025	Забайкальский край, р-н. Шилкинский, г. Шилка, ул. Охотничья, д. 57	Индивидуальные домовладения	51,844925	116,020491
58026	Забайкальский край, р-н. Шилкинский, г. Шилка, ул. Охотничья, д. 58	Индивидуальные домовладения	51,844925	116,020491
58027	Забайкальский край, р-н. Шилкинский, г. Шилка, ул. Охотничья, д. 59	Индивидуальные домовладения	51,844925	116,020491
58028	Забайкальский край, р-н. Шилкинский, г. Шилка, ул. Охотничья, д. 61	Индивидуальные домовладения	51,844925	116,020491
58029	Забайкальский край, р-н. Шилкинский, г. Шилка, ул. Охотничья, д. 62	Индивидуальные домовладения	51,844925	116,020491
58030	Забайкальский край, р-н. Шилкинский, г. Шилка, ул. Охотничья, д. 63	Индивидуальные домовладения	51,844925	116,020491
58031	Забайкальский край, р-н. Шилкинский, г. Шилка, ул. Охотничья, д. 64	Индивидуальные домовладения	51,844925	116,020491
58032	Забайкальский край, р-н. Шилкинский, г. Шилка, ул. Охотничья, д. 65	Индивидуальные домовладения	51,84294	116,02218
58033	Забайкальский край, р-н. Шилкинский, г. Шилка, ул. Охотничья, д. 66	Индивидуальные домовладения	51,844925	116,020491
58034	Забайкальский край, р-н. Шилкинский, г. Шилка, ул. Охотничья, д. 67	Индивидуальные домовладения	51,844925	116,020491

№ п/п	Адрес	Вид	Широта	Долгота
58035	Забайкальский край, р-н. Балейский, г. Балей, ул. Профсоюзная, д. 40	Индивидуальные домовладения	51,582155	116,637571
58036	Забайкальский край, р-н. Шилкинский, г. Шилка, ул. Охотничья, д. 69	Индивидуальные домовладения	51,844925	116,020491
58037	Забайкальский край, р-н. Шилкинский, г. Шилка, ул. Охотничья, д. 70	Индивидуальные домовладения	51,844925	116,020491
58038	Забайкальский край, р-н. Шилкинский, г. Шилка, ул. Охотничья, д. 71	Индивидуальные домовладения	51,844925	116,020491
58039	Забайкальский край, р-н. Шилкинский, г. Шилка, ул. Охотничья, д. 73	Индивидуальные домовладения	51,844925	116,020491
58040	Забайкальский край, р-н. Шилкинский, г. Шилка, ул. Охотничья, д. 75	Индивидуальные домовладения	51,844925	116,020491
58041	Забайкальский край, р-н. Шилкинский, г. Шилка, ул. Охотничья, д. 79	Индивидуальные домовладения	51,844925	116,020491
58042	Забайкальский край, р-н. Шилкинский, г. Шилка, ул. Охотничья, д. 8	Индивидуальные домовладения	51,844925	116,020491
58043	Забайкальский край, р-н. Шилкинский, г. Шилка, ул. Охотничья, д. 9	Индивидуальные домовладения	51,844925	116,020491
58044	Забайкальский край, р-н. Шилкинский, г. Шилка, ул. Партизанская, д. 10	Индивидуальные домовладения	51,850395	116,02258
58045	Забайкальский край, р-н. Шилкинский, г. Шилка, ул. Партизанская, д. 100	Индивидуальные домовладения	51,845482	116,026061
58046	Забайкальский край, р-н. Шилкинский, г. Шилка, ул. Партизанская, д. 15	Индивидуальные домовладения	51,845482	116,026061
58047	Забайкальский край, р-н. Шилкинский, г. Шилка, ул. Партизанская, д. 17а	Индивидуальные домовладения	51,845482	116,026061
58048	Забайкальский край, р-н. Шилкинский, г. Шилка, ул. Партизанская, д. 18	Индивидуальные домовладения	51,849464	116,023254
58049	Забайкальский край, р-н. Шилкинский, г. Шилка, ул. Партизанская, д. 19	Индивидуальные домовладения	51,845482	116,026061

№ п/п	Адрес	Вид	Широта	Долгота
58050	Забайкальский край, р-н. Шилкинский, г. Шилка, ул. Партизанская, д. 20	Индивидуальные домовладения	51,845482	116,026061
58051	Забайкальский край, р-н. Шилкинский, г. Шилка, ул. Партизанская, д. 21	Индивидуальные домовладения	51,84908	116,02401
58052	Забайкальский край, р-н. Шилкинский, г. Шилка, ул. Партизанская, д. 22	Индивидуальные домовладения	51,845482	116,026061
58053	Забайкальский край, р-н. Шилкинский, г. Шилка, ул. Партизанская, д. 23	Индивидуальные домовладения	51,845482	116,026061
58054	Забайкальский край, р-н. Шилкинский, г. Шилка, ул. Партизанская, д. 24	Индивидуальные домовладения	51,845482	116,026061
58055	Забайкальский край, р-н. Шилкинский, г. Шилка, ул. Партизанская, д. 26	Индивидуальные домовладения	51,845482	116,026061
58056	Забайкальский край, р-н. Шилкинский, г. Шилка, ул. Партизанская, д. 27	Индивидуальные домовладения	51,845482	116,026061
58057	Забайкальский край, р-н. Шилкинский, г. Шилка, ул. Партизанская, д. 28	Индивидуальные домовладения	51,845482	116,026061
58058	Забайкальский край, р-н. Шилкинский, г. Шилка, ул. Партизанская, д. 29	Индивидуальные домовладения	51,848076	116,02477
58059	Забайкальский край, р-н. Шилкинский, г. Шилка, ул. Партизанская, д. 3	МКД	51,851196	116,02262
58060	Забайкальский край, р-н. Шилкинский, г. Шилка, ул. Партизанская, д. 30	Индивидуальные домовладения	51,845482	116,026061
58061	Забайкальский край, р-н. Шилкинский, г. Шилка, ул. Партизанская, д. 31	Индивидуальные домовладения	51,84791	116,024895
58062	Забайкальский край, р-н. Шилкинский, г. Шилка, ул. Партизанская, д. 32	Индивидуальные домовладения	51,84807	116,02414
58063	Забайкальский край, р-н. Шилкинский, г. Шилка, ул. Партизанская, д. 35	Индивидуальные домовладения	51,845482	116,026061
58064	Забайкальский край, р-н. Шилкинский, г. Шилка, ул. Партизанская, д. 36	Индивидуальные домовладения	51,847755	116,02434

№ п/п	Адрес	Вид	Широта	Долгота
58065	Забайкальский край, р-н. Шилкинский, г. Шилка, ул. Партизанская, д. 37	Индивидуальные домовладения	51,845482	116,026061
58066	Забайкальский край, р-н. Шилкинский, г. Шилка, ул. Партизанская, д. 39	Индивидуальные домовладения	51,845482	116,026061
58067	Забайкальский край, р-н. Шилкинский, г. Шилка, ул. Партизанская, д. 4	Индивидуальные домовладения	51,850677	116,021706
58068	Забайкальский край, р-н. Балейский, г. Балей, ул. Профсоюзная, д. 41	Индивидуальные домовладения	51,582155	116,637571
58069	Забайкальский край, р-н. Шилкинский, г. Шилка, ул. Партизанская, д. 41	Индивидуальные домовладения	51,846394	116,02598
58070	Забайкальский край, р-н. Шилкинский, г. Шилка, ул. Партизанская, д. 41, литер А	МКД	51,845482	116,026061
58071	Забайкальский край, р-н. Шилкинский, г. Шилка, ул. Партизанская, д. 41, литер Б	МКД	51,845482	116,026061
58072	Забайкальский край, р-н. Шилкинский, г. Шилка, ул. Партизанская, д. 41, литер В	МКД	51,845482	116,026061
58073	Забайкальский край, р-н. Шилкинский, г. Шилка, ул. Партизанская, д. 42	Индивидуальные домовладения	51,847256	116,02457
58074	Забайкальский край, р-н. Шилкинский, г. Шилка, ул. Партизанская, д. 43	Индивидуальные домовладения	51,845409	116,02642
58075	Забайкальский край, р-н. Шилкинский, г. Шилка, ул. Партизанская, д. 45	Индивидуальные домовладения	51,84517	116,026618
58076	Забайкальский край, р-н. Шилкинский, г. Шилка, ул. Партизанская, д. 46	Индивидуальные домовладения	51,845482	116,026061
58077	Забайкальский край, р-н. Шилкинский, г. Шилка, ул. Партизанская, д. 47	Индивидуальные домовладения	51,844948	116,026743
58078	Забайкальский край, р-н. Шилкинский, г. Шилка, ул. Партизанская, д. 49	Индивидуальные домовладения	51,844686	116,027013
58079	Забайкальский край, р-н. Шилкинский, г. Шилка, ул. Партизанская, д. 4, литер Б	Индивидуальные домовладения	51,845482	116,026061

№ п/п	Адрес	Вид	Широта	Долгота
58080	Забайкальский край, р-н. Шилкинский, г. Шилка, ул. Партизанская, д. 5	МКД	51,851307	116,023429
58081	Забайкальский край, р-н. Шилкинский, г. Шилка, ул. Партизанская, д. 50	Индивидуальные домовладения	51,846527	116,025116
58082	Забайкальский край, р-н. Шилкинский, г. Шилка, ул. Партизанская, д. 51	Индивидуальные домовладения	51,84452	116,02713
58083	Забайкальский край, р-н. Шилкинский, г. Шилка, ул. Партизанская, д. 54	Индивидуальные домовладения	51,846205	116,025324
58084	Забайкальский край, р-н. Шилкинский, г. Шилка, ул. Партизанская, д. 55	Индивидуальные домовладения	51,845482	116,026061
58085	Забайкальский край, р-н. Шилкинский, г. Шилка, ул. Партизанская, д. 56	Индивидуальные домовладения	51,84606	116,025495
58086	Забайкальский край, р-н. Шилкинский, г. Шилка, ул. Партизанская, д. 57	Индивидуальные домовладения	51,845482	116,026061
58087	Забайкальский край, р-н. Шилкинский, г. Шилка, ул. Партизанская, д. 58	Индивидуальные домовладения	51,845793	116,025594
58088	Забайкальский край, р-н. Шилкинский, г. Шилка, ул. Партизанская, д. 59	Индивидуальные домовладения	51,843518	116,027839
58089	Забайкальский край, р-н. Шилкинский, г. Шилка, ул. Партизанская, д. 6	Индивидуальные домовладения	51,850845	116,02234
58090	Забайкальский край, р-н. Шилкинский, г. Шилка, ул. Партизанская, д. 60	Индивидуальные домовладения	51,84518	116,02601
58091	Забайкальский край, р-н. Шилкинский, г. Шилка, ул. Партизанская, д. 62	Индивидуальные домовладения	51,844994	116,02611
58092	Забайкальский край, р-н. Шилкинский, г. Шилка, ул. Партизанская, д. 62А	Индивидуальные домовладения	51,844994	116,02611
58093	Забайкальский край, р-н. Шилкинский, г. Шилка, ул. Партизанская, д. 63	Индивидуальные домовладения	51,843089	116,027974
58094	Забайкальский край, р-н. Шилкинский, г. Шилка, ул. Партизанская, д. 64	Индивидуальные домовладения	51,844776	116,02627

№ п/п	Адрес	Вид	Широта	Долгота
58095	Забайкальский край, р-н. Шилкинский, г. Шилка, ул. Партизанская, д. 65	Индивидуальные домовладения	51,842817	116,028163
58096	Забайкальский край, р-н. Шилкинский, г. Шилка, ул. Партизанская, д. 66	Индивидуальные домовладения	51,844624	116,02637
58097	Забайкальский край, р-н. Шилкинский, г. Шилка, ул. Партизанская, д. 66, литер А	Индивидуальные домовладения	51,845482	116,026061
58098	Забайкальский край, р-н. Шилкинский, г. Шилка, ул. Партизанская, д. 69	Индивидуальные домовладения	51,842472	116,028414
58099	Забайкальский край, р-н. Шилкинский, г. Шилка, ул. Партизанская, д. 6, литер А	Индивидуальные домовладения	51,845482	116,026061
58100	Забайкальский край, р-н. Шилкинский, г. Шилка, ул. Партизанская, д. 71	Индивидуальные домовладения	51,845482	116,026061
58101	Забайкальский край, р-н. Шилкинский, г. Шилка, ул. Партизанская, д. 72	Индивидуальные домовладения	51,84339	116,027255
58102	Забайкальский край, р-н. Шилкинский, г. Шилка, ул. Партизанская, д. 73	Индивидуальные домовладения	51,84196	116,028747
58103	Забайкальский край, р-н. Шилкинский, г. Шилка, ул. Партизанская, д. 74	Индивидуальные домовладения	51,843228	116,027363
58104	Забайкальский край, р-н. Шилкинский, г. Шилка, ул. Партизанская, д. 75	Индивидуальные домовладения	51,841743	116,028953
58105	Забайкальский край, р-н. Шилкинский, г. Шилка, ул. Партизанская, д. 76	Индивидуальные домовладения	51,842972	116,027525
58106	Забайкальский край, р-н. Шилкинский, г. Шилка, ул. Партизанская, д. 77	Индивидуальные домовладения	51,84147	116,029052
58107	Забайкальский край, р-н. Шилкинский, г. Шилка, ул. Партизанская, д. 77, литер А	Индивидуальные домовладения	51,845482	116,026061
58108	Забайкальский край, р-н. Шилкинский, г. Шилка, ул. Партизанская, д. 79	Индивидуальные домовладения	51,845482	116,026061
58109	Забайкальский край, р-н. Шилкинский, г. Шилка, ул. Партизанская, д. 8	Индивидуальные домовладения	51,850605	116,02249

№ п/п	Адрес	Вид	Широта	Долгота
58110	Забайкальский край, р-н. Шилкинский, г. Шилка, ул. Партизанская, д. 80	Индивидуальные домовладения	51,842505	116,027794
58111	Забайкальский край, р-н. Шилкинский, г. Шилка, ул. Партизанская, д. 81	Индивидуальные домовладения	51,845482	116,026061
58112	Забайкальский край, р-н. Шилкинский, г. Шилка, ул. Партизанская, д. 82	Индивидуальные домовладения	51,842338	116,027911
58113	Забайкальский край, р-н. Шилкинский, г. Шилка, ул. Партизанская, д. 83	Индивидуальные домовладения	51,845482	116,026061
58114	Забайкальский край, р-н. Шилкинский, г. Шилка, ул. Партизанская, д. 83, литер А	Индивидуальные домовладения	51,845482	116,026061
58115	Забайкальский край, р-н. Шилкинский, г. Шилка, ул. Партизанская, д. 84	Индивидуальные домовладения	51,842104	116,028055
58116	Забайкальский край, р-н. Шилкинский, г. Шилка, ул. Партизанская, д. 85, литер А	МКД	51,845482	116,026061
58117	Забайкальский край, р-н. Шилкинский, г. Шилка, ул. Партизанская, д. 86	Индивидуальные домовладения	51,845482	116,026061
58118	Забайкальский край, р-н. Шилкинский, г. Шилка, ул. Партизанская, д. 87	Индивидуальные домовладения	51,845482	116,026061
58119	Забайкальский край, р-н. Шилкинский, г. Шилка, ул. Партизанская, д. 88	Индивидуальные домовладения	51,84153	116,02841
58120	Забайкальский край, р-н. Шилкинский, г. Шилка, ул. Партизанская, д. 90	Индивидуальные домовладения	51,845482	116,026061
58121	Забайкальский край, р-н. Шилкинский, г. Шилка, ул. Партизанская, д. 90а	Индивидуальные домовладения	51,845482	116,026061
58122	Забайкальский край, р-н. Шилкинский, г. Шилка, ул. Партизанская, д. 92	Индивидуальные домовладения	51,840473	116,02901
58123	Забайкальский край, р-н. Шилкинский, г. Шилка, ул. Партизанская, д. 94	Индивидуальные домовладения	51,845482	116,026061
58124	Забайкальский край, р-н. Шилкинский, г. Шилка, ул. Партизанская, д. 98	Индивидуальные домовладения	51,845482	116,026061

№ п/п	Адрес	Вид	Широта	Долгота
58125	Забайкальский край, р-н. Шилкинский, г. Шилка, ул. Пионерская, д. 1	Индивидуальные домовладения	51,849627	116,033517
58126	Забайкальский край, р-н. Шилкинский, г. Шилка, ул. Пионерская, д. 13	Индивидуальные домовладения	51,849627	116,033517
58127	Забайкальский край, р-н. Шилкинский, г. Шилка, ул. Пионерская, д. 15	Индивидуальные домовладения	51,849627	116,033517
58128	Забайкальский край, р-н. Шилкинский, г. Шилка, ул. Пионерская, д. 17	Индивидуальные домовладения	51,849627	116,033517
58129	Забайкальский край, р-н. Шилкинский, г. Шилка, ул. Пионерская, д. 18	Индивидуальные домовладения	51,849627	116,033517
58130	Забайкальский край, р-н. Шилкинский, г. Шилка, ул. Пионерская, д. 19	Индивидуальные домовладения	51,849627	116,033517
58131	Забайкальский край, р-н. Шилкинский, г. Шилка, ул. Пионерская, д. 20	Индивидуальные домовладения	51,849627	116,033517
58132	Забайкальский край, р-н. Шилкинский, г. Шилка, ул. Пионерская, д. 22	Индивидуальные домовладения	51,849627	116,033517
58133	Забайкальский край, р-н. Шилкинский, г. Шилка, ул. Пионерская, д. 23	Индивидуальные домовладения	51,849627	116,033517
58134	Забайкальский край, р-н. Шилкинский, г. Шилка, ул. Пионерская, д. 24	Индивидуальные домовладения	51,849627	116,033517
58135	Забайкальский край, р-н. Шилкинский, г. Шилка, ул. Пионерская, д. 25	Индивидуальные домовладения	51,849627	116,033517
58136	Забайкальский край, р-н. Шилкинский, г. Шилка, ул. Пионерская, д. 27	Индивидуальные домовладения	51,849627	116,033517
58137	Забайкальский край, р-н. Шилкинский, г. Шилка, ул. Пионерская, д. 28	Индивидуальные домовладения	51,849627	116,033517
58138	Забайкальский край, р-н. Шилкинский, г. Шилка, ул. Пионерская, д. 29	Индивидуальные домовладения	51,849627	116,033517
58139	Забайкальский край, р-н. Шилкинский, г. Шилка, ул. Пионерская, д. 32	Индивидуальные домовладения	51,849627	116,033517

№ п/п	Адрес	Вид	Широта	Долгота
58140	Забайкальский край, р-н. Шилкинский, г. Шилка, ул. Пионерская, д. 35	Индивидуальные домовладения	51,849627	116,033517
58141	Забайкальский край, р-н. Шилкинский, г. Шилка, ул. Пионерская, д. 37	Индивидуальные домовладения	51,849627	116,033517
58142	Забайкальский край, р-н. Шилкинский, г. Шилка, ул. Пионерская, д. 38	Индивидуальные домовладения	51,849627	116,033517
58143	Забайкальский край, р-н. Шилкинский, г. Шилка, ул. Пионерская, д. 40	Индивидуальные домовладения	51,849627	116,033517
58144	Забайкальский край, р-н. Шилкинский, г. Шилка, ул. Пионерская, д. 41	Индивидуальные домовладения	51,849627	116,033517
58145	Забайкальский край, р-н. Шилкинский, г. Шилка, ул. Пионерская, д. 42	Индивидуальные домовладения	51,849627	116,033517
58146	Забайкальский край, р-н. Шилкинский, г. Шилка, ул. Пионерская, д. 44	Индивидуальные домовладения	51,849627	116,033517
58147	Забайкальский край, р-н. Шилкинский, г. Шилка, ул. Пионерская, д. 46	Индивидуальные домовладения	51,849627	116,033517
58148	Забайкальский край, р-н. Шилкинский, г. Шилка, ул. Пионерская, д. 47	Индивидуальные домовладения	51,849627	116,033517
58149	Забайкальский край, р-н. Шилкинский, г. Шилка, ул. Пионерская, д. 49	Индивидуальные домовладения	51,849627	116,033517
58150	Забайкальский край, р-н. Шилкинский, г. Шилка, ул. Пионерская, д. 51	Индивидуальные домовладения	51,849627	116,033517
58151	Забайкальский край, р-н. Шилкинский, г. Шилка, ул. Пионерская, д. 52	Индивидуальные домовладения	51,849627	116,033517
58152	Забайкальский край, р-н. Шилкинский, г. Шилка, ул. Пионерская, д. 53	Индивидуальные домовладения	51,849627	116,033517
58153	Забайкальский край, р-н. Шилкинский, г. Шилка, ул. Пионерская, д. 54	Индивидуальные домовладения	51,849627	116,033517
58154	Забайкальский край, р-н. Шилкинский, г. Шилка, ул. Пионерская, д. 55	Индивидуальные домовладения	51,849627	116,033517

№ п/п	Адрес	Вид	Широта	Долгота
58155	Забайкальский край, р-н. Шилкинский, г. Шилка, ул. Пионерская, д. 56	Индивидуальные домовладения	51,849627	116,033517
58156	Забайкальский край, р-н. Шилкинский, г. Шилка, ул. Пионерская, д. 57	Индивидуальные домовладения	51,849627	116,033517
58157	Забайкальский край, р-н. Шилкинский, г. Шилка, ул. Пионерская, д. 58	Индивидуальные домовладения	51,849627	116,033517
58158	Забайкальский край, р-н. Шилкинский, г. Шилка, ул. Пионерская, д. 60	Индивидуальные домовладения	51,849627	116,033517
58159	Забайкальский край, р-н. Шилкинский, г. Шилка, ул. Пионерская, д. 61	Индивидуальные домовладения	51,849627	116,033517
58160	Забайкальский край, р-н. Шилкинский, г. Шилка, ул. Пионерская, д. 62	Индивидуальные домовладения	51,849627	116,033517
58161	Забайкальский край, р-н. Шилкинский, г. Шилка, ул. Пионерская, д. 63	Индивидуальные домовладения	51,849627	116,033517
58162	Забайкальский край, р-н. Шилкинский, г. Шилка, ул. Пионерская, д. 64	Индивидуальные домовладения	51,849627	116,033517
58163	Забайкальский край, р-н. Шилкинский, г. Шилка, ул. Пионерская, д. 66	Индивидуальные домовладения	51,849627	116,033517
58164	Забайкальский край, р-н. Шилкинский, г. Шилка, ул. Погодаева, д. 1	Индивидуальные домовладения	51,853365	116,030346
58165	Забайкальский край, р-н. Шилкинский, г. Шилка, ул. Погодаева, д. 15	МКД	51,851101	116,032672
58166	Забайкальский край, р-н. Шилкинский, г. Шилка, ул. Погодаева, д. 23	Индивидуальные домовладения	51,850357	116,03252
58167	Забайкальский край, р-н. Шилкинский, г. Шилка, ул. Погодаева, д. 25	Индивидуальные домовладения	51,848486	116,033634
58168	Забайкальский край, р-н. Шилкинский, г. Шилка, ул. Погодаева, д. 29	Индивидуальные домовладения	51,848486	116,033634
58169	Забайкальский край, р-н. Шилкинский, г. Шилка, ул. Погодаева, д. 3	Индивидуальные домовладения	51,853187	116,030445

№ п/п	Адрес	Вид	Широта	Долгота
58185	Забайкальский край, р-н. Шилкинский, г. Шилка, ул. Погодаева, д. 52	Индивидуальные домовладения	51,848486	116,033634
58186	Забайкальский край, р-н. Шилкинский, г. Шилка, ул. Погодаева, д. 53	Индивидуальные домовладения	51,848486	116,033634
58187	Забайкальский край, р-н. Шилкинский, г. Шилка, ул. Погодаева, д. 54	Индивидуальные домовладения	51,848486	116,033634
58188	Забайкальский край, р-н. Шилкинский, г. Шилка, ул. Погодаева, д. 55	Индивидуальные домовладения	51,848486	116,033634
58189	Забайкальский край, р-н. Шилкинский, г. Шилка, ул. Погодаева, д. 56	Индивидуальные домовладения	51,848486	116,033634
58190	Забайкальский край, р-н. Шилкинский, г. Шилка, ул. Погодаева, д. 58	Индивидуальные домовладения	51,848486	116,033634
58191	Забайкальский край, р-н. Шилкинский, г. Шилка, ул. Погодаева, д. 59	Индивидуальные домовладения	51,848486	116,033634
58192	Забайкальский край, р-н. Шилкинский, г. Шилка, ул. Погодаева, д. 60	Индивидуальные домовладения	51,848486	116,033634
58193	Забайкальский край, р-н. Шилкинский, г. Шилка, ул. Погодаева, д. 61	Индивидуальные домовладения	51,848486	116,033634
58194	Забайкальский край, р-н. Шилкинский, г. Шилка, ул. Погодаева, д. 62, литер А	Индивидуальные домовладения	51,848486	116,033634
58195	Забайкальский край, р-н. Шилкинский, г. Шилка, ул. Погодаева, д. 63	Индивидуальные домовладения	51,848486	116,033634
58196	Забайкальский край, р-н. Шилкинский, г. Шилка, ул. Погодаева, д. 64	Индивидуальные домовладения	51,848486	116,033634
58197	Забайкальский край, р-н. Шилкинский, г. Шилка, ул. Погодаева, д. 65	Индивидуальные домовладения	51,845443	116,036122
58198	Забайкальский край, р-н. Балейский, г. Балей, ул. Профсоюзная, д. 43	Индивидуальные домовладения	51,582155	116,637571
58199	Забайкальский край, р-н. Шилкинский, г. Шилка, ул. Погодаева, д. 67	Индивидуальные домовладения	51,848486	116,033634

№ п/п	Адрес	Вид	Широта	Долгота
58200	Забайкальский край, р-н. Шилкинский, г. Шилка, ул. Погодаева, д. 69	Индивидуальные домовладения	51,848486	116,033634
58201	Забайкальский край, р-н. Шилкинский, г. Шилка, ул. Погодаева, д. 70	Индивидуальные домовладения	51,848486	116,033634
58202	Забайкальский край, р-н. Шилкинский, г. Шилка, ул. Погодаева, д. 71	Индивидуальные домовладения	51,848486	116,033634
58203	Забайкальский край, р-н. Шилкинский, г. Шилка, ул. Погодаева, д. 72	Индивидуальные домовладения	51,848486	116,033634
58204	Забайкальский край, р-н. Шилкинский, г. Шилка, ул. Погодаева, д. 73	Индивидуальные домовладения	51,848486	116,033634
58205	Забайкальский край, р-н. Шилкинский, г. Шилка, ул. Погодаева, д. 74	Индивидуальные домовладения	51,848486	116,033634
58206	Забайкальский край, р-н. Шилкинский, г. Шилка, ул. Погодаева, д. 75	Индивидуальные домовладения	51,844341	116,036903
58207	Забайкальский край, р-н. Шилкинский, г. Шилка, ул. Погодаева, д. 76, литер А	Индивидуальные домовладения	51,848486	116,033634
58208	Забайкальский край, р-н. Шилкинский, г. Шилка, ул. Погодаева, д. 77	Индивидуальные домовладения	51,844191	116,037002
58209	Забайкальский край, р-н. Шилкинский, г. Шилка, ул. Погодаева, д. 78	Индивидуальные домовладения	51,848486	116,033634
58210	Забайкальский край, р-н. Шилкинский, г. Шилка, ул. Погодаева, д. 79	Индивидуальные домовладения	51,844018	116,037119
58211	Забайкальский край, р-н. Шилкинский, г. Шилка, ул. Погодаева, д. 80	Индивидуальные домовладения	51,848486	116,033634
58212	Забайкальский край, р-н. Шилкинский, г. Шилка, ул. Погодаева, д. 81	Индивидуальные домовладения	51,843874	116,037245
58213	Забайкальский край, р-н. Шилкинский, г. Шилка, ул. Погодаева, д. 82	Индивидуальные домовладения	51,844107	116,03649
58214	Забайкальский край, р-н. Шилкинский, г. Шилка, ул. Погодаева, д. 83	Индивидуальные домовладения	51,843573	116,037388

№ п/п	Адрес	Вид	Широта	Долгота
58215	Забайкальский край, р-н. Шилкинский, г. Шилка, ул. Погодаева, д. 86	Индивидуальные домовладения	51,84379	116,036724
58216	Забайкальский край, р-н. Шилкинский, г. Шилка, ул. Погодаева, д. 88	Индивидуальные домовладения	51,843596	116,036742
58217	Забайкальский край, р-н. Шилкинский, г. Шилка, ул. Погодаева, д. 90	Индивидуальные домовладения	51,843451	116,036912
58218	Забайкальский край, р-н. Шилкинский, г. Шилка, ул. Почтовая, д. 10	Индивидуальные домовладения	51,855501	116,017805
58219	Забайкальский край, р-н. Шилкинский, г. Шилка, ул. Почтовая, д. 3	Индивидуальные домовладения	51,855501	116,017805
58220	Забайкальский край, р-н. Шилкинский, г. Шилка, ул. Почтовая, д. 4	Индивидуальные домовладения	51,855501	116,017805
58221	Забайкальский край, р-н. Шилкинский, г. Шилка, ул. Почтовая, д. 6	Индивидуальные домовладения	51,855501	116,017805
58222	Забайкальский край, р-н. Шилкинский, г. Шилка, ул. Почтовая, д. 8	Индивидуальные домовладения	51,855501	116,017805
58223	Забайкальский край, р-н. Шилкинский, г. Шилка, ул. Пролетарская, д. 1	Индивидуальные домовладения	51,84699	116,01805
58224	Забайкальский край, р-н. Шилкинский, г. Шилка, ул. Пролетарская, д. 10	Индивидуальные домовладения	51,850517	116,032511
58225	Забайкальский край, р-н. Шилкинский, г. Шилка, ул. Пролетарская, д. 101	Индивидуальные домовладения	51,85223	116,03897
58226	Забайкальский край, р-н. Шилкинский, г. Шилка, ул. Пролетарская, д. 102	Индивидуальные домовладения	51,851502	116,037308
58227	Забайкальский край, р-н. Шилкинский, г. Шилка, ул. Пролетарская, д. 102А	Индивидуальные домовладения	51,851502	116,037308
58228	Забайкальский край, р-н. Шилкинский, г. Шилка, ул. Пролетарская, д. 103	Индивидуальные домовладения	51,850517	116,032511
58229	Забайкальский край, р-н. Шилкинский, г. Шилка, ул. Пролетарская, д. 104	Индивидуальные домовладения	51,850517	116,032511

№ п/п	Адрес	Вид	Широта	Долгота
58230	Забайкальский край, р-н. Шилкинский, г. Шилка, ул. Пролетарская, д. 108	Индивидуальные домовладения	51,850517	116,032511
58231	Забайкальский край, р-н. Балейский, г. Балей, ул. Профсоюзная, д. 44	Индивидуальные домовладения	51,582155	116,637571
58232	Забайкальский край, р-н. Шилкинский, г. Шилка, ул. Пролетарская, д. 110	Индивидуальные домовладения	51,850517	116,032511
58233	Забайкальский край, р-н. Шилкинский, г. Шилка, ул. Пролетарская, д. 111	Индивидуальные домовладения	51,850517	116,032511
58234	Забайкальский край, р-н. Шилкинский, г. Шилка, ул. Пролетарская, д. 112	Индивидуальные домовладения	51,850517	116,032511
58235	Забайкальский край, р-н. Шилкинский, г. Шилка, ул. Пролетарская, д. 112, литер А	Индивидуальные домовладения	51,850517	116,032511
58236	Забайкальский край, р-н. Шилкинский, г. Шилка, ул. Пролетарская, д. 117	Индивидуальные домовладения	51,853287	116,04307
58237	Забайкальский край, р-н. Шилкинский, г. Шилка, ул. Пролетарская, д. 118	Индивидуальные домовладения	51,850517	116,032511
58238	Забайкальский край, р-н. Шилкинский, г. Шилка, ул. Пролетарская, д. 120	Индивидуальные домовладения	51,850517	116,032511
58239	Забайкальский край, р-н. Шилкинский, г. Шилка, ул. Пролетарская, д. 120, литер А	Индивидуальные домовладения	51,850517	116,032511
58240	Забайкальский край, р-н. Шилкинский, г. Шилка, ул. Пролетарская, д. 121	Индивидуальные домовладения	51,850517	116,032511
58241	Забайкальский край, р-н. Шилкинский, г. Шилка, ул. Пролетарская, д. 122	Индивидуальные домовладения	51,850517	116,032511
58242	Забайкальский край, р-н. Шилкинский, г. Шилка, ул. Пролетарская, д. 123	Индивидуальные домовладения	51,850517	116,032511
58243	Забайкальский край, р-н. Шилкинский, г. Шилка, ул. Пролетарская, д. 124	Индивидуальные домовладения	51,850517	116,032511
58244	Забайкальский край, р-н. Шилкинский, г. Шилка, ул. Пролетарская, д. 125	Индивидуальные домовладения	51,850517	116,032511

№ п/п	Адрес	Вид	Широта	Долгота
58245	Забайкальский край, р-н. Шилкинский, г. Шилка, ул. Пролетарская, д. 127	Индивидуальные домовладения	51,850517	116,032511
58246	Забайкальский край, р-н. Шилкинский, г. Шилка, ул. Пролетарская, д. 13	Индивидуальные домовладения	51,850517	116,032511
58247	Забайкальский край, р-н. Шилкинский, г. Шилка, ул. Пролетарская, д. 130	Индивидуальные домовладения	51,850517	116,032511
58248	Забайкальский край, р-н. Шилкинский, г. Шилка, ул. Пролетарская, д. 132	Индивидуальные домовладения	51,850517	116,032511
58249	Забайкальский край, р-н. Шилкинский, г. Шилка, ул. Пролетарская, д. 134	Индивидуальные домовладения	51,850517	116,032511
58250	Забайкальский край, р-н. Шилкинский, г. Шилка, ул. Пролетарская, д. 134, литер Г	Индивидуальные домовладения	51,850517	116,032511
58251	Забайкальский край, р-н. Шилкинский, г. Шилка, ул. Пролетарская, д. 136	Индивидуальные домовладения	51,850517	116,032511
58252	Забайкальский край, р-н. Шилкинский, г. Шилка, ул. Пролетарская, д. 137	Индивидуальные домовладения	51,850517	116,032511
58253	Забайкальский край, р-н. Шилкинский, г. Шилка, ул. Пролетарская, д. 138	Индивидуальные домовладения	51,850517	116,032511
58254	Забайкальский край, р-н. Шилкинский, г. Шилка, ул. Пролетарская, д. 139	Индивидуальные домовладения	51,850517	116,032511
58255	Забайкальский край, р-н. Шилкинский, г. Шилка, ул. Пролетарская, д. 14	Индивидуальные домовладения	51,850517	116,032511
58256	Забайкальский край, р-н. Шилкинский, г. Шилка, ул. Пролетарская, д. 140	Индивидуальные домовладения	51,850517	116,032511
58257	Забайкальский край, р-н. Шилкинский, г. Шилка, ул. Пролетарская, д. 141	Индивидуальные домовладения	51,850517	116,032511
58258	Забайкальский край, р-н. Шилкинский, г. Шилка, ул. Пролетарская, д. 142	Индивидуальные домовладения	51,850517	116,032511
58259	Забайкальский край, р-н. Шилкинский, г. Шилка, ул. Пролетарская, д. 142а	Индивидуальные домовладения	51,850517	116,032511

№ п/п	Адрес	Вид	Широта	Долгота
58260	Забайкальский край, р-н. Шилкинский, г. Шилка, ул. Пролетарская, д. 144	Индивидуальные домовладения	51,850517	116,032511
58261	Забайкальский край, р-н. Шилкинский, г. Шилка, ул. Пролетарская, д. 145	Индивидуальные домовладения	51,850517	116,032511
58262	Забайкальский край, р-н. Шилкинский, г. Шилка, ул. Пролетарская, д. 146	Индивидуальные домовладения	51,850517	116,032511
58263	Забайкальский край, р-н. Шилкинский, г. Шилка, ул. Пролетарская, д. 148	Индивидуальные домовладения	51,850517	116,032511
58264	Забайкальский край, р-н. Шилкинский, г. Шилка, ул. Пролетарская, д. 150	Индивидуальные домовладения	51,850517	116,032511
58265	Забайкальский край, р-н. Шилкинский, г. Шилка, ул. Пролетарская, д. 152	Индивидуальные домовладения	51,850517	116,032511
58266	Забайкальский край, р-н. Шилкинский, г. Шилка, ул. Пролетарская, д. 16	Индивидуальные домовладения	51,850517	116,032511
58267	Забайкальский край, р-н. Шилкинский, г. Шилка, ул. Пролетарская, д. 18	Индивидуальные домовладения	51,850517	116,032511
58268	Забайкальский край, р-н. Шилкинский, г. Шилка, ул. Пролетарская, д. 19	Индивидуальные домовладения	51,850517	116,032511
58269	Забайкальский край, р-н. Шилкинский, г. Шилка, ул. Пролетарская, д. 20	Индивидуальные домовладения	51,850517	116,032511
58270	Забайкальский край, р-н. Шилкинский, г. Шилка, ул. Пролетарская, д. 21	Индивидуальные домовладения	51,850517	116,032511
58271	Забайкальский край, р-н. Шилкинский, г. Шилка, ул. Пролетарская, д. 23	Индивидуальные домовладения	51,850517	116,032511
58272	Забайкальский край, р-н. Шилкинский, г. Шилка, ул. Пролетарская, д. 26	Индивидуальные домовладения	51,850517	116,032511
58273	Забайкальский край, р-н. Шилкинский, г. Шилка, ул. Пролетарская, д. 28	Индивидуальные домовладения	51,850517	116,032511
58274	Забайкальский край, р-н. Шилкинский, г. Шилка, ул. Пролетарская, д. 29	Индивидуальные домовладения	51,850517	116,032511

№ п/п	Адрес	Вид	Широта	Долгота
58275	Забайкальский край, р-н. Шилкинский, г. Шилка, ул. Пролетарская, д. 30	Индивидуальные домовладения	51,850517	116,032511
58276	Забайкальский край, р-н. Шилкинский, г. Шилка, ул. Пролетарская, д. 31	Индивидуальные домовладения	51,850517	116,032511
58277	Забайкальский край, р-н. Шилкинский, г. Шилка, ул. Пролетарская, д. 32	Индивидуальные домовладения	51,850517	116,032511
58278	Забайкальский край, р-н. Шилкинский, г. Шилка, ул. Пролетарская, д. 33	Индивидуальные домовладения	51,850517	116,032511
58279	Забайкальский край, р-н. Шилкинский, г. Шилка, ул. Пролетарская, д. 35	Индивидуальные домовладения	51,850517	116,032511
58280	Забайкальский край, р-н. Шилкинский, г. Шилка, ул. Пролетарская, д. 36	Индивидуальные домовладения	51,850517	116,032511
58281	Забайкальский край, р-н. Шилкинский, г. Шилка, ул. Пролетарская, д. 36, литер А	Индивидуальные домовладения	51,850517	116,032511
58282	Забайкальский край, р-н. Шилкинский, г. Шилка, ул. Пролетарская, д. 37	Индивидуальные домовладения	51,84902	116,02603
58283	Забайкальский край, р-н. Шилкинский, г. Шилка, ул. Пролетарская, д. 42	МКД	51,848981	116,028639
58284	Забайкальский край, р-н. Шилкинский, г. Шилка, ул. Пролетарская, д. 43	Индивидуальные домовладения	51,850517	116,032511
58285	Забайкальский край, р-н. Шилкинский, г. Шилка, ул. Пролетарская, д. 5	Индивидуальные домовладения	51,850517	116,032511
58286	Забайкальский край, р-н. Шилкинский, г. Шилка, ул. Пролетарская, д. 54	Индивидуальные домовладения	51,849777	116,030319
58287	Забайкальский край, р-н. Шилкинский, г. Шилка, ул. Пролетарская, д. 58	Индивидуальные домовладения	51,849949	116,030966
58288	Забайкальский край, р-н. Шилкинский, г. Шилка, ул. Пролетарская, д. 6	Индивидуальные домовладения	51,850517	116,032511
58289	Забайкальский край, р-н. Шилкинский, г. Шилка, ул. Пролетарская, д. 60	Индивидуальные домовладения	51,850016	116,031217

№ п/п	Адрес	Вид	Широта	Долгота
58290	Забайкальский край, р-н. Шилкинский, г. Шилка, ул. Пролетарская, д. 62	Индивидуальные домовладения	51,850061	116,031442
58291	Забайкальский край, р-н. Шилкинский, г. Шилка, ул. Пролетарская, д. 63	Индивидуальные домовладения	51,8506	116,032349
58292	Забайкальский край, р-н. Шилкинский, г. Шилка, ул. Пролетарская, д. 64	Индивидуальные домовладения	51,850111	116,031783
58293	Забайкальский край, р-н. Шилкинский, г. Шилка, ул. Пролетарская, д. 65	Индивидуальные домовладения	51,850684	116,03269
58294	Забайкальский край, р-н. Шилкинский, г. Шилка, ул. Пролетарская, д. 67	Индивидуальные домовладения	51,850789	116,033077
58295	Забайкальский край, р-н. Балейский, г. Балей, ул. Профсоюзная, д. 46	Индивидуальные домовладения	51,582155	116,637571
58296	Забайкальский край, р-н. Шилкинский, г. Шилка, ул. Пролетарская, д. 7	Индивидуальные домовладения	51,847351	116,019458
58297	Забайкальский край, р-н. Шилкинский, г. Шилка, ул. Пролетарская, д. 70	Индивидуальные домовладения	51,850411	116,032816
58298	Забайкальский край, р-н. Шилкинский, г. Шилка, ул. Пролетарская, д. 72	Индивидуальные домовладения	51,850439	116,033166
58299	Забайкальский край, р-н. Шилкинский, г. Шилка, ул. Пролетарская, д. 76	Индивидуальные домовладения	51,850667	116,033867
58300	Забайкальский край, р-н. Шилкинский, г. Шилка, ул. Пролетарская, д. 79	Индивидуальные домовладения	51,851324	116,035161
58301	Забайкальский край, р-н. Шилкинский, г. Шилка, ул. Пролетарская, д. 8	Индивидуальные домовладения	51,850517	116,032511
58302	Забайкальский край, р-н. Шилкинский, г. Шилка, ул. Пролетарская, д. 80	Индивидуальные домовладения	51,850762	116,034316
58303	Забайкальский край, р-н. Шилкинский, г. Шилка, ул. Пролетарская, д. 81	Индивидуальные домовладения	51,85139	116,03543
58304	Забайкальский край, р-н. Шилкинский, г. Шилка, ул. Пролетарская, д. 82	Индивидуальные домовладения	51,85084	116,034649

№ п/п	Адрес	Вид	Широта	Долгота
58305	Забайкальский край, р-н. Шилкинский, г. Шилка, ул. Пролетарская, д. 83	Индивидуальные домовладения	51,85144	116,035727
58306	Забайкальский край, р-н. Шилкинский, г. Шилка, ул. Пролетарская, д. 85	Индивидуальные домовладения	51,851529	116,03605
58307	Забайкальский край, р-н. Шилкинский, г. Шилка, ул. Пролетарская, д. 87	Индивидуальные домовладения	51,851591	116,036355
58308	Забайкальский край, р-н. Шилкинский, г. Шилка, ул. Пролетарская, д. 88	Индивидуальные домовладения	51,850951	116,035134
58309	Забайкальский край, р-н. Шилкинский, г. Шилка, ул. Пролетарская, д. 9	Индивидуальные домовладения	51,84742	116,01974
58310	Забайкальский край, р-н. Шилкинский, г. Шилка, ул. Пролетарская, д. 90	Индивидуальные домовладения	51,850517	116,032511
58311	Забайкальский край, р-н. Шилкинский, г. Шилка, ул. Пролетарская, д. 91	Индивидуальные домовладения	51,850517	116,032511
58312	Забайкальский край, р-н. Шилкинский, г. Шилка, ул. Пролетарская, д. 92	Индивидуальные домовладения	51,850517	116,032511
58313	Забайкальский край, р-н. Шилкинский, г. Шилка, ул. Пролетарская, д. 93	Индивидуальные домовладения	51,851835	116,037371
58314	Забайкальский край, р-н. Шилкинский, г. Шилка, ул. Пролетарская, д. 94	Индивидуальные домовладения	51,850517	116,032511
58315	Забайкальский край, р-н. Шилкинский, г. Шилка, ул. Пролетарская, д. 96	Индивидуальные домовладения	51,850517	116,032511
58316	Забайкальский край, р-н. Шилкинский, г. Шилка, ул. Пролетарская, д. 97	Индивидуальные домовладения	51,850517	116,032511
58317	Забайкальский край, р-н. Шилкинский, г. Шилка, ул. Пролетарская, д. 98	Индивидуальные домовладения	51,850517	116,032511
58318	Забайкальский край, р-н. Шилкинский, г. Шилка, ул. Промышленная, д. 3	Индивидуальные домовладения	51,85297	116,00937
58319	Забайкальский край, р-н. Шилкинский, г. Шилка, ул. Промышленная, д. 5	Индивидуальные домовладения	51,85297	116,00937

№ п/п	Адрес	Вид	Широта	Долгота
58320	Забайкальский край, р-н. Шилкинский, г. Шилка, ул. Промышленная, д. 6	Индивидуальные домовладения	51,85297	116,00937
58321	Забайкальский край, р-н. Шилкинский, г. Шилка, ул. Промышленная, д. 7	Индивидуальные домовладения	51,85297	116,00937
58322	Забайкальский край, р-н. Шилкинский, г. Шилка, ул. Промышленная, д. 9	Индивидуальные домовладения	51,85297	116,00937
58323	Забайкальский край, р-н. Шилкинский, г. Шилка, ул. Проточная, д. 12	Индивидуальные домовладения	51,860418	116,008139
58324	Забайкальский край, р-н. Шилкинский, г. Шилка, ул. Проточная, д. 14	Индивидуальные домовладения	51,858027	116,010268
58325	Забайкальский край, р-н. Шилкинский, г. Шилка, ул. Проточная, д. 18	Индивидуальные домовладения	51,858027	116,010268
58326	Забайкальский край, р-н. Шилкинский, г. Шилка, ул. Проточная, д. 18А	Индивидуальные домовладения	51,858027	116,010268
58327	Забайкальский край, р-н. Шилкинский, г. Шилка, ул. Проточная, д. 2	Индивидуальные домовладения	51,857498	116,010906
58328	Забайкальский край, р-н. Шилкинский, г. Шилка, ул. Проточная, д. 25	Индивидуальные домовладения	51,858027	116,010268
58329	Забайкальский край, р-н. Шилкинский, г. Шилка, ул. Проточная, д. 27	Индивидуальные домовладения	51,862465	116,006226
58330	Забайкальский край, р-н. Шилкинский, г. Шилка, ул. Проточная, д. 3	Индивидуальные домовладения	51,857637	116,010789
58331	Забайкальский край, р-н. Шилкинский, г. Шилка, ул. Проточная, д. 5	Индивидуальные домовладения	51,858027	116,010268
58332	Забайкальский край, р-н. Шилкинский, г. Шилка, ул. Проточная, д. 6	Индивидуальные домовладения	51,858027	116,010268
58333	Забайкальский край, р-н. Шилкинский, г. Шилка, ул. Проточная, д. 7	Индивидуальные домовладения	51,858027	116,010268
58334	Забайкальский край, р-н. Шилкинский, г. Шилка, ул. Проточная, д. 9	Индивидуальные домовладения	51,858027	116,010268

№ п/п	Адрес	Вид	Широта	Долгота
58335	Забайкальский край, р-н. Шилкинский, г. Шилка, ул. Проточная, д. 9А	Индивидуальные домовладения	51,858027	116,010268
58336	Забайкальский край, р-н. Шилкинский, г. Шилка, ул. Рабочая, д. 1	Индивидуальные домовладения	51,843597	116,024666
58337	Забайкальский край, р-н. Шилкинский, г. Шилка, ул. Рабочая, д. 10	Индивидуальные домовладения	51,84371	116,026184
58338	Забайкальский край, р-н. Шилкинский, г. Шилка, ул. Рабочая, д. 100	Индивидуальные домовладения	51,848414	116,040281
58339	Забайкальский край, р-н. Шилкинский, г. Шилка, ул. Рабочая, д. 101, литер А	Индивидуальные домовладения	51,848414	116,040281
58340	Забайкальский край, р-н. Шилкинский, г. Шилка, ул. Рабочая, д. 102	Индивидуальные домовладения	51,848414	116,040281
58341	Забайкальский край, р-н. Шилкинский, г. Шилка, ул. Рабочая, д. 103	Индивидуальные домовладения	51,848414	116,040281
58342	Забайкальский край, р-н. Шилкинский, г. Шилка, ул. Рабочая, д. 103, литер А	Индивидуальные домовладения	51,848414	116,040281
58343	Забайкальский край, р-н. Шилкинский, г. Шилка, ул. Рабочая, д. 104	Индивидуальные домовладения	51,848414	116,040281
58344	Забайкальский край, р-н. Шилкинский, г. Шилка, ул. Рабочая, д. 105	Индивидуальные домовладения	51,848414	116,040281
58345	Забайкальский край, р-н. Шилкинский, г. Шилка, ул. Рабочая, д. 106	Индивидуальные домовладения	51,848414	116,040281
58346	Забайкальский край, р-н. Шилкинский, г. Шилка, ул. Рабочая, д. 108	Индивидуальные домовладения	51,848414	116,040281
58347	Забайкальский край, р-н. Шилкинский, г. Шилка, ул. Рабочая, д. 109	Индивидуальные домовладения	51,848414	116,040281
58348	Забайкальский край, р-н. Шилкинский, г. Шилка, ул. Рабочая, д. 11	Индивидуальные домовладения	51,84404	116,02616
58349	Забайкальский край, р-н. Шилкинский, г. Шилка, ул. Рабочая, д. 110	Индивидуальные домовладения	51,848414	116,040281

№ п/п	Адрес	Вид	Широта	Долгота
58350	Забайкальский край, р-н. Шилкинский, г. Шилка, ул. Рабочая, д. 111	Индивидуальные домовладения	51,848414	116,040281
58351	Забайкальский край, р-н. Шилкинский, г. Шилка, ул. Рабочая, д. 112	Индивидуальные домовладения	51,848414	116,040281
58352	Забайкальский край, р-н. Шилкинский, г. Шилка, ул. Рабочая, д. 113	Индивидуальные домовладения	51,848414	116,040281
58353	Забайкальский край, р-н. Шилкинский, г. Шилка, ул. Рабочая, д. 114	Индивидуальные домовладения	51,848414	116,040281
58354	Забайкальский край, р-н. Шилкинский, г. Шилка, ул. Рабочая, д. 117	Индивидуальные домовладения	51,848414	116,040281
58355	Забайкальский край, р-н. Шилкинский, г. Шилка, ул. Рабочая, д. 119	Индивидуальные домовладения	51,848414	116,040281
58356	Забайкальский край, р-н. Шилкинский, г. Шилка, ул. Рабочая, д. 12	Индивидуальные домовладения	51,84382	116,02653
58357	Забайкальский край, р-н. Шилкинский, г. Шилка, ул. Рабочая, д. 120	Индивидуальные домовладения	51,848414	116,040281
58358	Забайкальский край, р-н. Шилкинский, г. Шилка, ул. Рабочая, д. 120а	Индивидуальные домовладения	51,848414	116,040281
58359	Забайкальский край, р-н. Шилкинский, г. Шилка, ул. Рабочая, д. 121	Индивидуальные домовладения	51,848414	116,040281
58360	Забайкальский край, р-н. Шилкинский, г. Шилка, ул. Рабочая, д. 122	Индивидуальные домовладения	51,848414	116,040281
58361	Забайкальский край, р-н. Балейский, г. Балей, ул. Профсоюзная, д. 47	Индивидуальные домовладения	51,582155	116,637571
58362	Забайкальский край, р-н. Шилкинский, г. Шилка, ул. Рабочая, д. 125	Индивидуальные домовладения	51,848414	116,040281
58363	Забайкальский край, р-н. Шилкинский, г. Шилка, ул. Рабочая, д. 127	Индивидуальные домовладения	51,848414	116,040281
58364	Забайкальский край, р-н. Шилкинский, г. Шилка, ул. Рабочая, д. 129	Индивидуальные домовладения	51,848414	116,040281

№ п/п	Адрес	Вид	Широта	Долгота
58365	Забайкальский край, р-н. Шилкинский, г. Шилка, ул. Рабочая, д. 131	Индивидуальные домовладения	51,848414	116,040281
58366	Забайкальский край, р-н. Шилкинский, г. Шилка, ул. Рабочая, д. 133	Индивидуальные домовладения	51,848414	116,040281
58367	Забайкальский край, р-н. Шилкинский, г. Шилка, ул. Рабочая, д. 135	Индивидуальные домовладения	51,848414	116,040281
58368	Забайкальский край, р-н. Шилкинский, г. Шилка, ул. Рабочая, д. 137	Индивидуальные домовладения	51,848414	116,040281
58369	Забайкальский край, р-н. Шилкинский, г. Шилка, ул. Рабочая, д. 139	Индивидуальные домовладения	51,848414	116,040281
58370	Забайкальский край, р-н. Шилкинский, г. Шилка, ул. Рабочая, д. 14	Индивидуальные домовладения	51,843906	116,0269
58371	Забайкальский край, р-н. Шилкинский, г. Шилка, ул. Рабочая, д. 141	Индивидуальные домовладения	51,848414	116,040281
58372	Забайкальский край, р-н. Шилкинский, г. Шилка, ул. Рабочая, д. 145	Индивидуальные домовладения	51,848414	116,040281
58373	Забайкальский край, р-н. Шилкинский, г. Шилка, ул. Рабочая, д. 149	Индивидуальные домовладения	51,848414	116,040281
58374	Забайкальский край, р-н. Шилкинский, г. Шилка, ул. Рабочая, д. 151	Индивидуальные домовладения	51,848414	116,040281
58375	Забайкальский край, р-н. Шилкинский, г. Шилка, ул. Рабочая, д. 17	Индивидуальные домовладения	51,844524	116,02785
58376	Забайкальский край, р-н. Шилкинский, г. Шилка, ул. Рабочая, д. 18	Индивидуальные домовладения	51,844124	116,02763
58377	Забайкальский край, р-н. Шилкинский, г. Шилка, ул. Рабочая, д. 20	Индивидуальные домовладения	51,84421	116,027954
58378	Забайкальский край, р-н. Шилкинский, г. Шилка, ул. Рабочая, д. 22	Индивидуальные домовладения	51,844345	116,028404
58379	Забайкальский край, р-н. Шилкинский, г. Шилка, ул. Рабочая, д. 23	Индивидуальные домовладения	51,844658	116,0284

№ п/п	Адрес	Вид	Широта	Долгота
58380	Забайкальский край, р-н. Шилкинский, г. Шилка, ул. Рабочая, д. 24	Индивидуальные домовладения	51,848414	116,040281
58381	Забайкальский край, р-н. Шилкинский, г. Шилка, ул. Рабочая, д. 25, литер А	Индивидуальные домовладения	51,848414	116,040281
58382	Забайкальский край, р-н. Шилкинский, г. Шилка, ул. Рабочая, д. 26	Индивидуальные домовладения	51,848414	116,040281
58383	Забайкальский край, р-н. Шилкинский, г. Шилка, ул. Рабочая, д. 27	Индивидуальные домовладения	51,848414	116,040281
58384	Забайкальский край, р-н. Шилкинский, г. Шилка, ул. Рабочая, д. 29	Индивидуальные домовладения	51,84554	116,02799
58385	Забайкальский край, р-н. Шилкинский, г. Шилка, ул. Рабочая, д. 3	Индивидуальные домовладения	51,84367	116,02497
58386	Забайкальский край, р-н. Шилкинский, г. Шилка, ул. Рабочая, д. 31	Индивидуальные домовладения	51,848414	116,040281
58387	Забайкальский край, р-н. Шилкинский, г. Шилка, ул. Рабочая, д. 31, литер А	Индивидуальные домовладения	51,848414	116,040281
58388	Забайкальский край, р-н. Шилкинский, г. Шилка, ул. Рабочая, д. 32	Индивидуальные домовладения	51,848414	116,040281
58389	Забайкальский край, р-н. Шилкинский, г. Шилка, ул. Рабочая, д. 34	Индивидуальные домовладения	51,848414	116,040281
58390	Забайкальский край, р-н. Шилкинский, г. Шилка, ул. Рабочая, д. 36	Индивидуальные домовладения	51,848414	116,040281
58391	Забайкальский край, р-н. Шилкинский, г. Шилка, ул. Рабочая, д. 36, литер А	Индивидуальные домовладения	51,848414	116,040281
58392	Забайкальский край, р-н. Шилкинский, г. Шилка, ул. Рабочая, д. 37	Индивидуальные домовладения	51,848414	116,040281
58393	Забайкальский край, р-н. Шилкинский, г. Шилка, ул. Рабочая, д. 38	Индивидуальные домовладения	51,848414	116,040281
58394	Забайкальский край, р-н. Шилкинский, г. Шилка, ул. Рабочая, д. 39А	Индивидуальные домовладения	51,846104	116,03017

№ п/п	Адрес	Вид	Широта	Долгота
58395	Забайкальский край, р-н. Балейский, г. Балей, ул. Профсоюзная, д. 48	Индивидуальные домовладения	51,582155	116,637571
58396	Забайкальский край, р-н. Шилкинский, г. Шилка, ул. Рабочая, д. 40	Индивидуальные домовладения	51,848414	116,040281
58397	Забайкальский край, р-н. Шилкинский, г. Шилка, ул. Рабочая, д. 41	Индивидуальные домовладения	51,846172	116,03043
58398	Забайкальский край, р-н. Шилкинский, г. Шилка, ул. Рабочая, д. 41, литер А	Индивидуальные домовладения	51,848414	116,040281
58399	Забайкальский край, р-н. Шилкинский, г. Шилка, ул. Рабочая, д. 43	Индивидуальные домовладения	51,84576	116,031046
58400	Забайкальский край, р-н. Шилкинский, г. Шилка, ул. Рабочая, д. 44	Индивидуальные домовладения	51,846645	116,035576
58401	Забайкальский край, р-н. Шилкинский, г. Шилка, ул. Рабочая, д. 45	Индивидуальные домовладения	51,845867	116,031395
58402	Забайкальский край, р-н. Шилкинский, г. Шилка, ул. Рабочая, д. 45, литер А	Индивидуальные домовладения	51,848414	116,040281
58403	Забайкальский край, р-н. Шилкинский, г. Шилка, ул. Рабочая, д. 46	Индивидуальные домовладения	51,848414	116,040281
58404	Забайкальский край, р-н. Шилкинский, г. Шилка, ул. Рабочая, д. 48	Индивидуальные домовладения	51,846935	116,03637
58405	Забайкальский край, р-н. Шилкинский, г. Шилка, ул. Рабочая, д. 49	Индивидуальные домовладения	51,848414	116,040281
58406	Забайкальский край, р-н. Шилкинский, г. Шилка, ул. Рабочая, д. 5	Индивидуальные домовладения	51,843758	116,02525
58407	Забайкальский край, р-н. Шилкинский, г. Шилка, ул. Рабочая, д. 51	Индивидуальные домовладения	51,848414	116,040281
58408	Забайкальский край, р-н. Шилкинский, г. Шилка, ул. Рабочая, д. 52	Индивидуальные домовладения	51,847173	116,037272
58409	Забайкальский край, р-н. Шилкинский, г. Шилка, ул. Рабочая, д. 53	Индивидуальные домовладения	51,848414	116,040281

№ п/п	Адрес	Вид	Широта	Долгота
58410	Забайкальский край, р-н. Шилкинский, г. Шилка, ул. Рабочая, д. 55	Индивидуальные домовладения	51,848414	116,040281
58411	Забайкальский край, р-н. Шилкинский, г. Шилка, ул. Рабочая, д. 56	Индивидуальные домовладения	51,847535	116,038278
58412	Забайкальский край, р-н. Шилкинский, г. Шилка, ул. Рабочая, д. 57	Индивидуальные домовладения	51,848414	116,040281
58413	Забайкальский край, р-н. Шилкинский, г. Шилка, ул. Рабочая, д. 58	Индивидуальные домовладения	51,847635	116,038529
58414	Забайкальский край, р-н. Шилкинский, г. Шилка, ул. Рабочая, д. 59	Индивидуальные домовладения	51,848414	116,040281
58415	Забайкальский край, р-н. Шилкинский, г. Шилка, ул. Рабочая, д. 6	Индивидуальные домовладения	51,84354	116,02552
58416	Забайкальский край, р-н. Шилкинский, г. Шилка, ул. Рабочая, д. 60	Индивидуальные домовладения	51,847741	116,038907
58417	Забайкальский край, р-н. Шилкинский, г. Шилка, ул. Рабочая, д. 61	Индивидуальные домовладения	51,848414	116,040281
58418	Забайкальский край, р-н. Шилкинский, г. Шилка, ул. Рабочая, д. 63	Индивидуальные домовладения	51,848414	116,040281
58419	Забайкальский край, р-н. Шилкинский, г. Шилка, ул. Рабочая, д. 66	Индивидуальные домовладения	51,848414	116,040281
58420	Забайкальский край, р-н. Шилкинский, г. Шилка, ул. Рабочая, д. 66, литер А	Индивидуальные домовладения	51,848414	116,040281
58421	Забайкальский край, р-н. Шилкинский, г. Шилка, ул. Рабочая, д. 67	Индивидуальные домовладения	51,847307	116,036176
58422	Забайкальский край, р-н. Шилкинский, г. Шилка, ул. Рабочая, д. 69	Индивидуальные домовладения	51,848414	116,040281
58423	Забайкальский край, р-н. Шилкинский, г. Шилка, ул. Рабочая, д. 70	Индивидуальные домовладения	51,848414	116,040281
58424	Забайкальский край, р-н. Шилкинский, г. Шилка, ул. Рабочая, д. 72	Индивидуальные домовладения	51,848414	116,040281

№ п/п	Адрес	Вид	Широта	Долгота
58425	Забайкальский край, р-н. Шилкинский, г. Шилка, ул. Рабочая, д. 73	Индивидуальные домовладения	51,847863	116,037999
58426	Забайкальский край, р-н. Шилкинский, г. Шилка, ул. Рабочая, д. 74	Индивидуальные домовладения	51,848414	116,040281
58427	Забайкальский край, р-н. Шилкинский, г. Шилка, ул. Рабочая, д. 74, литер А	Индивидуальные домовладения	51,848414	116,040281
58428	Забайкальский край, р-н. Шилкинский, г. Шилка, ул. Рабочая, д. 75	Индивидуальные домовладения	51,848041	116,038565
58429	Забайкальский край, р-н. Балейский, г. Балей, ул. Профсоюзная, д. 49	Индивидуальные домовладения	51,582155	116,637571
58430	Забайкальский край, р-н. Шилкинский, г. Шилка, ул. Рабочая, д. 77	Индивидуальные домовладения	51,848414	116,040281
58431	Забайкальский край, р-н. Шилкинский, г. Шилка, ул. Рабочая, д. 78	Индивидуальные домовладения	51,848414	116,040281
58432	Забайкальский край, р-н. Шилкинский, г. Шилка, ул. Рабочая, д. 79	Индивидуальные домовладения	51,848414	116,040281
58433	Забайкальский край, р-н. Шилкинский, г. Шилка, ул. Рабочая, д. 80	Индивидуальные домовладения	51,848414	116,040281
58434	Забайкальский край, р-н. Шилкинский, г. Шилка, ул. Рабочая, д. 82	Индивидуальные домовладения	51,848414	116,040281
58435	Забайкальский край, р-н. Шилкинский, г. Шилка, ул. Рабочая, д. 83	Индивидуальные домовладения	51,848414	116,040281
58436	Забайкальский край, р-н. Шилкинский, г. Шилка, ул. Рабочая, д. 85	Индивидуальные домовладения	51,84907	116,040649
58437	Забайкальский край, р-н. Шилкинский, г. Шилка, ул. Рабочая, д. 85А	Индивидуальные домовладения	51,84907	116,040649
58438	Забайкальский край, р-н. Шилкинский, г. Шилка, ул. Рабочая, д. 87	Индивидуальные домовладения	51,848414	116,040281
58439	Забайкальский край, р-н. Шилкинский, г. Шилка, ул. Рабочая, д. 88	Индивидуальные домовладения	51,848414	116,040281

№ п/п	Адрес	Вид	Широта	Долгота
58440	Забайкальский край, р-н. Шилкинский, г. Шилка, ул. Рабочая, д. 9	Индивидуальные домовладения	51,84393	116,02587
58441	Забайкальский край, р-н. Шилкинский, г. Шилка, ул. Рабочая, д. 90	Индивидуальные домовладения	51,848414	116,040281
58442	Забайкальский край, р-н. Шилкинский, г. Шилка, ул. Рабочая, д. 90, литер А	Индивидуальные домовладения	51,848414	116,040281
58443	Забайкальский край, р-н. Шилкинский, г. Шилка, ул. Рабочая, д. 92	Индивидуальные домовладения	51,848414	116,040281
58444	Забайкальский край, р-н. Шилкинский, г. Шилка, ул. Рабочая, д. 93	Индивидуальные домовладения	51,848414	116,040281
58445	Забайкальский край, р-н. Шилкинский, г. Шилка, ул. Рабочая, д. 94	Индивидуальные домовладения	51,848414	116,040281
58446	Забайкальский край, р-н. Шилкинский, г. Шилка, ул. Рабочая, д. 94а	Индивидуальные домовладения	51,848414	116,040281
58447	Забайкальский край, р-н. Шилкинский, г. Шилка, ул. Рабочая, д. 95	Индивидуальные домовладения	51,848414	116,040281
58448	Забайкальский край, р-н. Шилкинский, г. Шилка, ул. Рабочая, д. 96	Индивидуальные домовладения	51,848414	116,040281
58449	Забайкальский край, р-н. Шилкинский, г. Шилка, ул. Рабочая, д. 97	Индивидуальные домовладения	51,848414	116,040281
58450	Забайкальский край, р-н. Шилкинский, г. Шилка, ул. Рабочая, д. 99	Индивидуальные домовладения	51,850285	116,04649
58451	Забайкальский край, р-н. Шилкинский, г. Шилка, ул. Русская, д. 1	Индивидуальные домовладения	51,853938	116,032816
58452	Забайкальский край, р-н. Шилкинский, г. Шилка, ул. Русская, д. 15	Индивидуальные домовладения	51,851819	116,03437
58453	Забайкальский край, р-н. Шилкинский, г. Шилка, ул. Русская, д. 19	Индивидуальные домовладения	51,851624	116,03465
58454	Забайкальский край, р-н. Шилкинский, г. Шилка, ул. Русская, д. 1, литер А	Индивидуальные домовладения	51,849287	116,035951

№ п/п	Адрес	Вид	Широта	Долгота
58455	Забайкальский край, р-н. Шилкинский, г. Шилка, ул. Русская, д. 2	Индивидуальные домовладения	51,853732	116,032583
58456	Забайкальский край, р-н. Шилкинский, г. Шилка, ул. Русская, д. 21	Индивидуальные домовладения	51,851498	116,03464
58457	Забайкальский край, р-н. Шилкинский, г. Шилка, ул. Русская, д. 24	Индивидуальные домовладения	51,849287	116,035951
58458	Забайкальский край, р-н. Шилкинский, г. Шилка, ул. Русская, д. 25	Индивидуальные домовладения	51,85092	116,03511
58459	Забайкальский край, р-н. Шилкинский, г. Шилка, ул. Русская, д. 26	Индивидуальные домовладения	51,849287	116,035951
58460	Забайкальский край, р-н. Шилкинский, г. Шилка, ул. Русская, д. 27	Индивидуальные домовладения	51,850758	116,03521
58461	Забайкальский край, р-н. Шилкинский, г. Шилка, ул. Русская, д. 28	Индивидуальные домовладения	51,849287	116,035951
58462	Забайкальский край, р-н. Шилкинский, г. Шилка, ул. Русская, д. 29	Индивидуальные домовладения	51,850613	116,0353
58463	Забайкальский край, р-н. Балейский, г. Балей, ул. Профсоюзная, д. 49, литер А	Индивидуальные домовладения	51,582155	116,637571
58464	Забайкальский край, р-н. Шилкинский, г. Шилка, ул. Русская, д. 3	Индивидуальные домовладения	51,853706	116,03299
58465	Забайкальский край, р-н. Шилкинский, г. Шилка, ул. Русская, д. 30	Индивидуальные домовладения	51,849287	116,035951
58466	Забайкальский край, р-н. Шилкинский, г. Шилка, ул. Русская, д. 31	Индивидуальные домовладения	51,85042	116,0355
58467	Забайкальский край, р-н. Шилкинский, г. Шилка, ул. Русская, д. 31а	Индивидуальные домовладения	51,85042	116,0355
58468	Забайкальский край, р-н. Шилкинский, г. Шилка, ул. Русская, д. 33	Индивидуальные домовладения	51,85015	116,03563
58469	Забайкальский край, р-н. Шилкинский, г. Шилка, ул. Русская, д. 34	Индивидуальные домовладения	51,849287	116,035951

№ п/п	Адрес	Вид	Широта	Долгота
58470	Забайкальский край, р-н. Шилкинский, г. Шилка, ул. Русская, д. 35	Индивидуальные домовладения	51,85005	116,035763
58471	Забайкальский край, р-н. Шилкинский, г. Шилка, ул. Русская, д. 36	Индивидуальные домовладения	51,849287	116,035951
58472	Забайкальский край, р-н. Шилкинский, г. Шилка, ул. Русская, д. 37	Индивидуальные домовладения	51,849866	116,035906
58473	Забайкальский край, р-н. Шилкинский, г. Шилка, ул. Русская, д. 38	Индивидуальные домовладения	51,849287	116,035951
58474	Забайкальский край, р-н. Шилкинский, г. Шилка, ул. Русская, д. 39	Индивидуальные домовладения	51,849567	116,03609
58475	Забайкальский край, р-н. Шилкинский, г. Шилка, ул. Русская, д. 41	Индивидуальные домовладения	51,849373	116,036255
58476	Забайкальский край, р-н. Шилкинский, г. Шилка, ул. Русская, д. 45	Индивидуальные домовладения	51,848887	116,036841
58477	Забайкальский край, р-н. Шилкинский, г. Шилка, ул. Русская, д. 46	Индивидуальные домовладения	51,849287	116,035951
58478	Забайкальский край, р-н. Шилкинский, г. Шилка, ул. Русская, д. 47	Индивидуальные домовладения	51,848553	116,036903
58479	Забайкальский край, р-н. Шилкинский, г. Шилка, ул. Русская, д. 48	Индивидуальные домовладения	51,849287	116,035951
58480	Забайкальский край, р-н. Шилкинский, г. Шилка, ул. Русская, д. 49	Индивидуальные домовладения	51,848325	116,037047
58481	Забайкальский край, р-н. Шилкинский, г. Шилка, ул. Русская, д. 50	Индивидуальные домовладения	51,849287	116,035951
58482	Забайкальский край, р-н. Шилкинский, г. Шилка, ул. Русская, д. 51	Индивидуальные домовладения	51,848102	116,037254
58483	Забайкальский край, р-н. Шилкинский, г. Шилка, ул. Русская, д. 52, литер А	Индивидуальные домовладения	51,849287	116,035951
58484	Забайкальский край, р-н. Шилкинский, г. Шилка, ул. Русская, д. 53	Индивидуальные домовладения	51,847941	116,037263

№ п/п	Адрес	Вид	Широта	Долгота
58485	Забайкальский край, р-н. Шилкинский, г. Шилка, ул. Русская, д. 54	Индивидуальные домовладения	51,849287	116,035951
58486	Забайкальский край, р-н. Шилкинский, г. Шилка, ул. Русская, д. 55	Индивидуальные домовладения	51,847774	116,037442
58487	Забайкальский край, р-н. Шилкинский, г. Шилка, ул. Русская, д. 56, литер А	Индивидуальные домовладения	51,849287	116,035951
58488	Забайкальский край, р-н. Шилкинский, г. Шилка, ул. Русская, д. 57	Индивидуальные домовладения	51,847451	116,037631
58489	Забайкальский край, р-н. Шилкинский, г. Шилка, ул. Русская, д. 58	Индивидуальные домовладения	51,849287	116,035951
58490	Забайкальский край, р-н. Шилкинский, г. Шилка, ул. Русская, д. 59	Индивидуальные домовладения	51,84733	116,0378
58491	Забайкальский край, р-н. Шилкинский, г. Шилка, ул. Русская, д. 6	МКД	51,851674	116,033903
58492	Забайкальский край, р-н. Шилкинский, г. Шилка, ул. Русская, д. 61	Индивидуальные домовладения	51,847084	116,037981
58493	Забайкальский край, р-н. Шилкинский, г. Шилка, ул. Русская, д. 62	Индивидуальные домовладения	51,849287	116,035951
58494	Забайкальский край, р-н. Шилкинский, г. Шилка, ул. Русская, д. 63	Индивидуальные домовладения	51,846845	116,038134
58495	Забайкальский край, р-н. Шилкинский, г. Шилка, ул. Русская, д. 64	Индивидуальные домовладения	51,849287	116,035951
58496	Забайкальский край, р-н. Шилкинский, г. Шилка, ул. Русская, д. 65	Индивидуальные домовладения	51,846717	116,038197
58497	Забайкальский край, р-н. Балейский, г. Балей, ул. Профсоюзная, д. 5	Индивидуальные домовладения	51,578736	116,644847
58498	Забайкальский край, р-н. Шилкинский, г. Шилка, ул. Русская, д. 67	Индивидуальные домовладения	51,846578	116,038314
58499	Забайкальский край, р-н. Шилкинский, г. Шилка, ул. Русская, д. 68	Индивидуальные домовладения	51,849287	116,035951

№ п/п	Адрес	Вид	Широта	Долгота
58500	Забайкальский край, р-н. Шилкинский, г. Шилка, ул. Русская, д. 69	Индивидуальные домовладения	51,846394	116,038449
58501	Забайкальский край, р-н. Шилкинский, г. Шилка, ул. Русская, д. 70	Индивидуальные домовладения	51,849287	116,035951
58502	Забайкальский край, р-н. Шилкинский, г. Шилка, ул. Русская, д. 73	Индивидуальные домовладения	51,845532	116,039059
58503	Забайкальский край, р-н. Шилкинский, г. Шилка, ул. Русская, д. 75	Индивидуальные домовладения	51,849287	116,035951
58504	Забайкальский край, р-н. Шилкинский, г. Шилка, ул. Русская, д. 75А	Индивидуальные домовладения	51,849287	116,035951
58505	Забайкальский край, р-н. Шилкинский, г. Шилка, ул. Русская, д. 76	Индивидуальные домовладения	51,84522	116,038754
58506	Забайкальский край, р-н. Шилкинский, г. Шилка, ул. Русская, д. 77	Индивидуальные домовладения	51,849287	116,035951
58507	Забайкальский край, р-н. Шилкинский, г. Шилка, ул. Русская, д. 78	Индивидуальные домовладения	51,849287	116,035951
58508	Забайкальский край, р-н. Шилкинский, г. Шилка, ул. Русская, д. 79	Индивидуальные домовладения	51,849287	116,035951
58509	Забайкальский край, р-н. Шилкинский, г. Шилка, ул. Русская, д. 80	Индивидуальные домовладения	51,849287	116,035951
58510	Забайкальский край, р-н. Шилкинский, г. Шилка, ул. Русская, д. 82	Индивидуальные домовладения	51,849287	116,035951
58511	Забайкальский край, р-н. Шилкинский, г. Шилка, ул. Русская, д. 84	Индивидуальные домовладения	51,849287	116,035951
58512	Забайкальский край, р-н. Шилкинский, г. Шилка, ул. Садовая, д. 10	Индивидуальные домовладения	51,838448	116,024093
58513	Забайкальский край, р-н. Шилкинский, г. Шилка, ул. Садовая, д. 11	Индивидуальные домовладения	51,838448	116,024093
58514	Забайкальский край, р-н. Шилкинский, г. Шилка, ул. Садовая, д. 14	Индивидуальные домовладения	51,838448	116,024093

№ п/п	Адрес	Вид	Широта	Долгота
58515	Забайкальский край, р-н. Шилкинский, г. Шилка, ул. Садовая, д. 15	Индивидуальные домовладения	51,838448	116,024093
58516	Забайкальский край, р-н. Шилкинский, г. Шилка, ул. Садовая, д. 15А	Индивидуальные домовладения	51,838448	116,024093
58517	Забайкальский край, р-н. Шилкинский, г. Шилка, ул. Садовая, д. 2	Индивидуальные домовладения	51,838448	116,024093
58518	Забайкальский край, р-н. Шилкинский, г. Шилка, ул. Садовая, д. 5, строение 1	Индивидуальные домовладения	51,838448	116,024093
58519	Забайкальский край, р-н. Шилкинский, г. Шилка, ул. Садовая, д. 7	Индивидуальные домовладения	51,837788	116,02461
58520	Забайкальский край, р-н. Шилкинский, г. Шилка, ул. Садовая, д. 8	Индивидуальные домовладения	51,838448	116,024093
58521	Забайкальский край, р-н. Шилкинский, г. Шилка, ул. Сибирская, д. 10	Индивидуальные домовладения	51,87054	115,996273
58522	Забайкальский край, р-н. Шилкинский, г. Шилка, ул. Сибирская, д. 11	Индивидуальные домовладения	51,87054	115,996273
58523	Забайкальский край, р-н. Шилкинский, г. Шилка, ул. Сибирская, д. 12	Индивидуальные домовладения	51,87054	115,996273
58524	Забайкальский край, р-н. Шилкинский, г. Шилка, ул. Сибирская, д. 17	Индивидуальные домовладения	51,87054	115,996273
58525	Забайкальский край, р-н. Шилкинский, г. Шилка, ул. Сибирская, д. 2	Индивидуальные домовладения	51,87054	115,996273
58526	Забайкальский край, р-н. Шилкинский, г. Шилка, ул. Сибирская, д. 4	Индивидуальные домовладения	51,87054	115,996273
58527	Забайкальский край, р-н. Шилкинский, г. Шилка, ул. Сибирская, д. 5	Индивидуальные домовладения	51,87054	115,996273
58528	Забайкальский край, р-н. Шилкинский, г. Шилка, ул. Сибирская, д. 6	Индивидуальные домовладения	51,87054	115,996273
58529	Забайкальский край, р-н. Шилкинский, г. Шилка, ул. Сибирская, д. 7	Индивидуальные домовладения	51,87054	115,996273

№ п/п	Адрес	Вид	Широта	Долгота
58530	Забайкальский край, р-н. Шилкинский, г. Шилка, ул. Сибирская, д. 8	Индивидуальные домовладения	51,87054	115,996273
58531	Забайкальский край, р-н. Шилкинский, г. Шилка, ул. Соболева, д. 12	Индивидуальные домовладения	51,851257	116,040622
58532	Забайкальский край, р-н. Шилкинский, г. Шилка, ул. Соболева, д. 13	МКД	51,853693	116,041664
58533	Забайкальский край, р-н. Шилкинский, г. Шилка, ул. Соболева, д. 13, литер А	Индивидуальные домовладения	51,851257	116,040622
58534	Забайкальский край, р-н. Шилкинский, г. Шилка, ул. Соболева, д. 14	Индивидуальные домовладения	51,851257	116,040622
58535	Забайкальский край, р-н. Шилкинский, г. Шилка, ул. Соболева, д. 2	МКД	51,854901	116,037182
58536	Забайкальский край, р-н. Шилкинский, г. Шилка, ул. Соболева, д. 21	Индивидуальные домовладения	51,851257	116,040622
58537	Забайкальский край, р-н. Шилкинский, г. Шилка, ул. Соболева, д. 23	Индивидуальные домовладения	51,851257	116,040622
58538	Забайкальский край, р-н. Шилкинский, г. Шилка, ул. Соболева, д. 24	Индивидуальные домовладения	51,851257	116,040622
58539	Забайкальский край, р-н. Шилкинский, г. Шилка, ул. Соболева, д. 25	Индивидуальные домовладения	51,851257	116,040622
58540	Забайкальский край, р-н. Шилкинский, г. Шилка, ул. Соболева, д. 26	Индивидуальные домовладения	51,851257	116,040622
58541	Забайкальский край, р-н. Шилкинский, г. Шилка, ул. Соболева, д. 27	Индивидуальные домовладения	51,851257	116,040622
58542	Забайкальский край, р-н. Шилкинский, г. Шилка, ул. Соболева, д. 28	Индивидуальные домовладения	51,851257	116,040622
58543	Забайкальский край, р-н. Шилкинский, г. Шилка, ул. Соболева, д. 3	МКД	51,8545	116,038332
58544	Забайкальский край, р-н. Шилкинский, г. Шилка, ул. Соболева, д. 30	Индивидуальные домовладения	51,851257	116,040622

№ п/п	Адрес	Вид	Широта	Долгота
58545	Забайкальский край, р-н. Шилкинский, г. Шилка, ул. Соболева, д. 31	Индивидуальные домовладения	51,85099	116,04105
58546	Забайкальский край, р-н. Шилкинский, г. Шилка, ул. Соболева, д. 32	Индивидуальные домовладения	51,851257	116,040622
58547	Забайкальский край, р-н. Шилкинский, г. Шилка, ул. Соболева, д. 34	Индивидуальные домовладения	51,851257	116,040622
58548	Забайкальский край, р-н. Шилкинский, г. Шилка, ул. Соболева, д. 36	Индивидуальные домовладения	51,851257	116,040622
58549	Забайкальский край, р-н. Шилкинский, г. Шилка, ул. Соболева, д. 39	Индивидуальные домовладения	51,851257	116,040622
58550	Забайкальский край, р-н. Шилкинский, г. Шилка, ул. Соболева, д. 41	Индивидуальные домовладения	51,851257	116,040622
58551	Забайкальский край, р-н. Шилкинский, г. Шилка, ул. Соболева, д. 42	Индивидуальные домовладения	51,851257	116,040622
58552	Забайкальский край, р-н. Шилкинский, г. Шилка, ул. Соболева, д. 43	Индивидуальные домовладения	51,851257	116,040622
58553	Забайкальский край, р-н. Шилкинский, г. Шилка, ул. Соболева, д. 44	Индивидуальные домовладения	51,851257	116,040622
58554	Забайкальский край, р-н. Шилкинский, г. Шилка, ул. Соболева, д. 45	Индивидуальные домовладения	51,851257	116,040622
58555	Забайкальский край, р-н. Шилкинский, г. Шилка, ул. Соболева, д. 45А	Индивидуальные домовладения	51,851257	116,040622
58556	Забайкальский край, р-н. Шилкинский, г. Шилка, ул. Соболева, д. 46	Индивидуальные домовладения	51,851257	116,040622
58557	Забайкальский край, р-н. Шилкинский, г. Шилка, ул. Соболева, д. 48	Индивидуальные домовладения	51,851257	116,040622
58558	Забайкальский край, р-н. Шилкинский, г. Шилка, ул. Соболева, д. 49	Индивидуальные домовладения	51,851257	116,040622
58559	Забайкальский край, р-н. Шилкинский, г. Шилка, ул. Соболева, д. 50	Индивидуальные домовладения	51,851257	116,040622

№ п/п	Адрес	Вид	Широта	Долгота
58560	Забайкальский край, р-н. Шилкинский, г. Шилка, ул. Соболева, д. 51	Индивидуальные домовладения	51,851257	116,040622
58561	Забайкальский край, р-н. Шилкинский, г. Шилка, ул. Соболева, д. 52	Индивидуальные домовладения	51,851257	116,040622
58562	Забайкальский край, р-н. Шилкинский, г. Шилка, ул. Соболева, д. 53	Индивидуальные домовладения	51,851257	116,040622
58563	Забайкальский край, р-н. Шилкинский, г. Шилка, ул. Соболева, д. 54	Индивидуальные домовладения	51,851257	116,040622
58564	Забайкальский край, р-н. Балейский, г. Балей, ул. Профсоюзная, д. 50	Индивидуальные домовладения	51,582155	116,637571
58565	Забайкальский край, р-н. Шилкинский, г. Шилка, ул. Соболева, д. 57	Индивидуальные домовладения	51,851257	116,040622
58566	Забайкальский край, р-н. Шилкинский, г. Шилка, ул. Соболева, д. 58	Индивидуальные домовладения	51,851257	116,040622
58567	Забайкальский край, р-н. Шилкинский, г. Шилка, ул. Соболева, д. 59	Индивидуальные домовладения	51,851257	116,040622
58568	Забайкальский край, р-н. Шилкинский, г. Шилка, ул. Соболева, д. 6	МКД	51,854272	116,037829
58569	Забайкальский край, р-н. Шилкинский, г. Шилка, ул. Соболева, д. 62	Индивидуальные домовладения	51,851257	116,040622
58570	Забайкальский край, р-н. Шилкинский, г. Шилка, ул. Соболева, д. 64	Индивидуальные домовладения	51,851257	116,040622
58571	Забайкальский край, р-н. Шилкинский, г. Шилка, ул. Соболева, д. 69	Индивидуальные домовладения	51,851257	116,040622
58572	Забайкальский край, р-н. Шилкинский, г. Шилка, ул. Соболева, д. 71	Индивидуальные домовладения	51,851257	116,040622
58573	Забайкальский край, р-н. Шилкинский, г. Шилка, ул. Соболева, д. 9	МКД	51,853243	116,039958
58574	Забайкальский край, р-н. Шилкинский, г. Шилка, ул. Солнечная, д. 11	Индивидуальные домовладения	51,847079	116,045788

№ п/п	Адрес	Вид	Широта	Долгота
58590	Забайкальский край, р-н. Шилкинский, г. Шилка, ул. Станционная, д. 14	Индивидуальные домовладения	51,855891	116,030031
58591	Забайкальский край, р-н. Шилкинский, г. Шилка, ул. Станционная, д. 16	Индивидуальные домовладения	51,856202	116,030274
58592	Забайкальский край, р-н. Шилкинский, г. Шилка, ул. Станционная, д. 16, литер А	Индивидуальные домовладения	51,856202	116,030274
58593	Забайкальский край, р-н. Шилкинский, г. Шилка, ул. Станционная, д. 17	Индивидуальные домовладения	51,856202	116,030274
58594	Забайкальский край, р-н. Шилкинский, г. Шилка, ул. Станционная, д. 18	Индивидуальные домовладения	51,855785	116,032529
58595	Забайкальский край, р-н. Шилкинский, г. Шилка, ул. Станционная, д. 19	Индивидуальные домовладения	51,856202	116,030274
58596	Забайкальский край, р-н. Шилкинский, г. Шилка, ул. Станционная, д. 21	Индивидуальные домовладения	51,856202	116,030274
58597	Забайкальский край, р-н. Балейский, г. Балей, ул. Профсоюзная, д. 52	Индивидуальные домовладения	51,582155	116,637571
58598	Забайкальский край, р-н. Шилкинский, г. Шилка, ул. Станционная, д. 24	Индивидуальные домовладения	51,856202	116,030274
58599	Забайкальский край, р-н. Шилкинский, г. Шилка, ул. Станционная, д. 3	Индивидуальные домовладения	51,85342	116,02277
58600	Забайкальский край, р-н. Шилкинский, г. Шилка, ул. Станционная, д. 5	Индивидуальные домовладения	51,85391	116,023887
58601	Забайкальский край, р-н. Шилкинский, г. Шилка, ул. Станционная, д. 7	Индивидуальные домовладения	51,856202	116,030274
58602	Забайкальский край, р-н. Шилкинский, г. Шилка, ул. Строителей, д. 1	Индивидуальные домовладения	51,868549	116,000647
58603	Забайкальский край, р-н. Шилкинский, г. Шилка, ул. Строителей, д. 11	Индивидуальные домовладения	51,86776	115,99973
58604	Забайкальский край, р-н. Шилкинский, г. Шилка, ул. Строителей, д. 4	Индивидуальные домовладения	51,868661	116,000567

№ п/п	Адрес	Вид	Широта	Долгота
58605	Забайкальский край, р-н. Шилкинский, г. Шилка, ул. Строителей, д. 6	Индивидуальные домовладения	51,868549	116,000647
58606	Забайкальский край, р-н. Шилкинский, г. Шилка, ул. Строителей, д. 7	Индивидуальные домовладения	51,868121	116,000225
58607	Забайкальский край, р-н. Шилкинский, г. Шилка, ул. Толстого, д. 1	Индивидуальные домовладения	51,854756	116,02024
58608	Забайкальский край, р-н. Шилкинский, г. Шилка, ул. Толстого, д. 101	Индивидуальные домовладения	51,863222	116,011059
58609	Забайкальский край, р-н. Шилкинский, г. Шилка, ул. Толстого, д. 103	Индивидуальные домовладения	51,863945	116,0099
58610	Забайкальский край, р-н. Шилкинский, г. Шилка, ул. Толстого, д. 103, литер Б	Индивидуальные домовладения	51,863222	116,011059
58611	Забайкальский край, р-н. Шилкинский, г. Шилка, ул. Толстого, д. 11	Индивидуальные домовладения	51,855613	116,019171
58612	Забайкальский край, р-н. Шилкинский, г. Шилка, ул. Толстого, д. 114	Индивидуальные домовладения	51,866419	116,006235
58613	Забайкальский край, р-н. Шилкинский, г. Шилка, ул. Толстого, д. 115	Индивидуальные домовладения	51,865925	116,006028
58614	Забайкальский край, р-н. Шилкинский, г. Шилка, ул. Толстого, д. 116	Индивидуальные домовладения	51,866759	116,005759
58615	Забайкальский край, р-н. Шилкинский, г. Шилка, ул. Толстого, д. 117	Индивидуальные домовладения	51,866191	116,005624
58616	Забайкальский край, р-н. Шилкинский, г. Шилка, ул. Толстого, д. 119	Индивидуальные домовладения	51,866464	116,00522
58617	Забайкальский край, р-н. Шилкинский, г. Шилка, ул. Толстого, д. 12	Индивидуальные домовладения	51,863222	116,011059
58618	Забайкальский край, р-н. Шилкинский, г. Шилка, ул. Толстого, д. 120	Индивидуальные домовладения	51,86732	116,004887
58619	Забайкальский край, р-н. Шилкинский, г. Шилка, ул. Толстого, д. 121	Индивидуальные домовладения	51,86687	116,004609

№ п/п	Адрес	Вид	Широта	Долгота
58620	Забайкальский край, р-н. Шилкинский, г. Шилка, ул. Толстого, д. 122	Индивидуальные домовладения	51,86756	116,004519
58621	Забайкальский край, р-н. Шилкинский, г. Шилка, ул. Толстого, д. 123	Индивидуальные домовладения	51,867148	116,004151
58622	Забайкальский край, р-н. Шилкинский, г. Шилка, ул. Толстого, д. 124	Индивидуальные домовладения	51,867788	116,004259
58623	Забайкальский край, р-н. Шилкинский, г. Шилка, ул. Толстого, д. 126	Индивидуальные домовладения	51,868082	116,003908
58624	Забайкальский край, р-н. Шилкинский, г. Шилка, ул. Толстого, д. 13	Индивидуальные домовладения	51,855763	116,019
58625	Забайкальский край, р-н. Шилкинский, г. Шилка, ул. Толстого, д. 130	Индивидуальные домовладения	51,863222	116,011059
58626	Забайкальский край, р-н. Шилкинский, г. Шилка, ул. Толстого, д. 13, литер А	Индивидуальные домовладения	51,863222	116,011059
58627	Забайкальский край, р-н. Шилкинский, г. Шилка, ул. Толстого, д. 14	Индивидуальные домовладения	51,855735	116,019701
58628	Забайкальский край, р-н. Шилкинский, г. Шилка, ул. Толстого, д. 16	Индивидуальные домовладения	51,855891	116,019539
58629	Забайкальский край, р-н. Шилкинский, г. Шилка, ул. Толстого, д. 17	Индивидуальные домовладения	51,863222	116,011059
58630	Забайкальский край, р-н. Шилкинский, г. Шилка, ул. Толстого, д. 23	Индивидуальные домовладения	51,863222	116,011059
58631	Забайкальский край, р-н. Шилкинский, г. Шилка, ул. Толстого, д. 24	Индивидуальные домовладения	51,85648	116,01879
58632	Забайкальский край, р-н. Шилкинский, г. Шилка, ул. Толстого, д. 25	Индивидуальные домовладения	51,863222	116,011059
58633	Забайкальский край, р-н. Шилкинский, г. Шилка, ул. Толстого, д. 27	Индивидуальные домовладения	51,863222	116,011059
58634	Забайкальский край, р-н. Шилкинский, г. Шилка, ул. Толстого, д. 28	Индивидуальные домовладения	51,863222	116,011059

№ п/п	Адрес	Вид	Широта	Долгота
58635	Забайкальский край, р-н. Шилкинский, г. Шилка, ул. Толстого, д. 30	Индивидуальные домовладения	51,863222	116,011059
58636	Забайкальский край, р-н. Шилкинский, г. Шилка, ул. Толстого, д. 31	Индивидуальные домовладения	51,863222	116,011059
58637	Забайкальский край, р-н. Шилкинский, г. Шилка, ул. Толстого, д. 32	Индивидуальные домовладения	51,863222	116,011059
58638	Забайкальский край, р-н. Шилкинский, г. Шилка, ул. Толстого, д. 34	Индивидуальные домовладения	51,8578	116,017426
58639	Забайкальский край, р-н. Шилкинский, г. Шилка, ул. Толстого, д. 37	Индивидуальные домовладения	51,863222	116,011059
58640	Забайкальский край, р-н. Шилкинский, г. Шилка, ул. Толстого, д. 38	Индивидуальные домовладения	51,863222	116,011059
58641	Забайкальский край, р-н. Шилкинский, г. Шилка, ул. Толстого, д. 39	Индивидуальные домовладения	51,863222	116,011059
58642	Забайкальский край, р-н. Шилкинский, г. Шилка, ул. Толстого, д. 40	Индивидуальные домовладения	51,863222	116,011059
58643	Забайкальский край, р-н. Шилкинский, г. Шилка, ул. Толстого, д. 42	Индивидуальные домовладения	51,863222	116,011059
58644	Забайкальский край, р-н. Шилкинский, г. Шилка, ул. Толстого, д. 43	Индивидуальные домовладения	51,863222	116,011059
58645	Забайкальский край, р-н. Шилкинский, г. Шилка, ул. Толстого, д. 44	Индивидуальные домовладения	51,863222	116,011059
58646	Забайкальский край, р-н. Шилкинский, г. Шилка, ул. Толстого, д. 44, литер А	Индивидуальные домовладения	51,863222	116,011059
58647	Забайкальский край, р-н. Шилкинский, г. Шилка, ул. Толстого, д. 45	Индивидуальные домовладения	51,863222	116,011059
58648	Забайкальский край, р-н. Шилкинский, г. Шилка, ул. Толстого, д. 46	Индивидуальные домовладения	51,863222	116,011059
58649	Забайкальский край, р-н. Шилкинский, г. Шилка, ул. Толстого, д. 49	Индивидуальные домовладения	51,863222	116,011059

№ п/п	Адрес	Вид	Широта	Долгота
58650	Забайкальский край, р-н. Шилкинский, г. Шилка, ул. Толстого, д. 5	Индивидуальные домовладения	51,855151	116,019701
58651	Забайкальский край, р-н. Шилкинский, г. Шилка, ул. Толстого, д. 50	Индивидуальные домовладения	51,863222	116,011059
58652	Забайкальский край, р-н. Шилкинский, г. Шилка, ул. Толстого, д. 51	Индивидуальные домовладения	51,863222	116,011059
58653	Забайкальский край, р-н. Шилкинский, г. Шилка, ул. Толстого, д. 52	Индивидуальные домовладения	51,863222	116,011059
58654	Забайкальский край, р-н. Шилкинский, г. Шилка, ул. Толстого, д. 53	Индивидуальные домовладения	51,863222	116,011059
58655	Забайкальский край, р-н. Шилкинский, г. Шилка, ул. Толстого, д. 55	Индивидуальные домовладения	51,863222	116,011059
58656	Забайкальский край, р-н. Шилкинский, г. Шилка, ул. Толстого, д. 57	Индивидуальные домовладения	51,863222	116,011059
58657	Забайкальский край, р-н. Шилкинский, г. Шилка, ул. Толстого, д. 59	Индивидуальные домовладения	51,863222	116,011059
58658	Забайкальский край, р-н. Шилкинский, г. Шилка, ул. Толстого, д. 6	Индивидуальные домовладения	51,863222	116,011059
58659	Забайкальский край, р-н. Шилкинский, г. Шилка, ул. Толстого, д. 60	Индивидуальные домовладения	51,863222	116,011059
58660	Забайкальский край, р-н. Шилкинский, г. Шилка, ул. Толстого, д. 61	Индивидуальные домовладения	51,863222	116,011059
58661	Забайкальский край, р-н. Шилкинский, г. Шилка, ул. Толстого, д. 62	Индивидуальные домовладения	51,863222	116,011059
58662	Забайкальский край, р-н. Шилкинский, г. Шилка, ул. Толстого, д. 63	Индивидуальные домовладения	51,863222	116,011059
58663	Забайкальский край, р-н. Шилкинский, г. Шилка, ул. Толстого, д. 65	Индивидуальные домовладения	51,863222	116,011059
58664	Забайкальский край, р-н. Шилкинский, г. Шилка, ул. Толстого, д. 66	Индивидуальные домовладения	51,863222	116,011059

№ п/п	Адрес	Вид	Широта	Долгота
58680	Забайкальский край, р-н. Шилкинский, г. Шилка, ул. Толстого, д. 81	Индивидуальные домовладения	51,863222	116,011059
58681	Забайкальский край, р-н. Шилкинский, г. Шилка, ул. Толстого, д. 83	Индивидуальные домовладения	51,863222	116,011059
58682	Забайкальский край, р-н. Шилкинский, г. Шилка, ул. Толстого, д. 84	Индивидуальные домовладения	51,863222	116,011059
58683	Забайкальский край, р-н. Шилкинский, г. Шилка, ул. Толстого, д. 85	Индивидуальные домовладения	51,863222	116,011059
58684	Забайкальский край, р-н. Шилкинский, г. Шилка, ул. Толстого, д. 86	Индивидуальные домовладения	51,863222	116,011059
58685	Забайкальский край, р-н. Шилкинский, г. Шилка, ул. Толстого, д. 88	Индивидуальные домовладения	51,863222	116,011059
58686	Забайкальский край, р-н. Шилкинский, г. Шилка, ул. Толстого, д. 89	Индивидуальные домовладения	51,863222	116,011059
58687	Забайкальский край, р-н. Шилкинский, г. Шилка, ул. Толстого, д. 9	Индивидуальные домовладения	51,863222	116,011059
58688	Забайкальский край, р-н. Шилкинский, г. Шилка, ул. Толстого, д. 91	Индивидуальные домовладения	51,863222	116,011059
58689	Забайкальский край, р-н. Шилкинский, г. Шилка, ул. Толстого, д. 92	Индивидуальные домовладения	51,863222	116,011059
58690	Забайкальский край, р-н. Шилкинский, г. Шилка, ул. Толстого, д. 93	Индивидуальные домовладения	51,863222	116,011059
58691	Забайкальский край, р-н. Шилкинский, г. Шилка, ул. Толстого, д. 95	Индивидуальные домовладения	51,863222	116,011059
58692	Забайкальский край, р-н. Шилкинский, г. Шилка, ул. Толстого, д. 97	Индивидуальные домовладения	51,86316	116,01079
58693	Забайкальский край, р-н. Шилкинский, г. Шилка, ул. Толстого, д. 99	Индивидуальные домовладения	51,863222	116,011059
58694	Забайкальский край, р-н. Шилкинский, г. Шилка, ул. Толстого, д. 99, литер А	Индивидуальные домовладения	51,863222	116,011059

№ п/п	Адрес	Вид	Широта	Долгота
58695	Забайкальский край, р-н. Шилкинский, г. Шилка, ул. Трудовая, д. 1	Индивидуальные домовладения	51,851524	116,007672
58696	Забайкальский край, р-н. Шилкинский, г. Шилка, ул. Трудовая, д. 12	Индивидуальные домовладения	51,852074	116,00939
58697	Забайкальский край, р-н. Шилкинский, г. Шилка, ул. Трудовая, д. 13	Индивидуальные домовладения	51,851524	116,007672
58698	Забайкальский край, р-н. Шилкинский, г. Шилка, ул. Трудовая, д. 14	Индивидуальные домовладения	51,85197	116,009
58699	Забайкальский край, р-н. Шилкинский, г. Шилка, ул. Трудовая, д. 15	Индивидуальные домовладения	51,851524	116,007672
58700	Забайкальский край, р-н. Шилкинский, г. Шилка, ул. Трудовая, д. 17	Индивидуальные домовладения	51,851524	116,007672
58701	Забайкальский край, р-н. Шилкинский, г. Шилка, ул. Трудовая, д. 18	Индивидуальные домовладения	51,851524	116,007672
58702	Забайкальский край, р-н. Шилкинский, г. Шилка, ул. Трудовая, д. 19	Индивидуальные домовладения	51,85124	116,007708
58703	Забайкальский край, р-н. Шилкинский, г. Шилка, ул. Трудовая, д. 2	Индивидуальные домовладения	51,852592	116,01122
58704	Забайкальский край, р-н. Шилкинский, г. Шилка, ул. Трудовая, д. 20	Индивидуальные домовладения	51,851624	116,00737
58705	Забайкальский край, р-н. Шилкинский, г. Шилка, ул. Трудовая, д. 21	Индивидуальные домовладения	51,851112	116,0073
58706	Забайкальский край, р-н. Шилкинский, г. Шилка, ул. Трудовая, д. 22	Индивидуальные домовладения	51,851498	116,00698
58707	Забайкальский край, р-н. Шилкинский, г. Шилка, ул. Трудовая, д. 24	Индивидуальные домовладения	51,851376	116,006584
58708	Забайкальский край, р-н. Шилкинский, г. Шилка, ул. Трудовая, д. 25	Индивидуальные домовладения	51,850845	116,00656
58709	Забайкальский край, р-н. Шилкинский, г. Шилка, ул. Трудовая, д. 27	Индивидуальные домовладения	51,850704	116,006134

№ п/п	Адрес	Вид	Широта	Долгота
58710	Забайкальский край, р-н. Шилкинский, г. Шилка, ул. Трудовая, д. 28	Индивидуальные домовладения	51,8511	116,005775
58711	Забайкальский край, р-н. Шилкинский, г. Шилка, ул. Трудовая, д. 29	Индивидуальные домовладения	51,85057	116,00574
58712	Забайкальский край, р-н. Шилкинский, г. Шилка, ул. Трудовая, д. 3	Индивидуальные домовладения	51,851524	116,007672
58713	Забайкальский край, р-н. Шилкинский, г. Шилка, ул. Трудовая, д. 30	Индивидуальные домовладения	51,850964	116,00537
58714	Забайкальский край, р-н. Шилкинский, г. Шилка, ул. Трудовая, д. 31	Индивидуальные домовладения	51,850433	116,00535
58715	Забайкальский край, р-н. Шилкинский, г. Шилка, ул. Трудовая, д. 33	Индивидуальные домовладения	51,850294	116,00495
58716	Забайкальский край, р-н. Шилкинский, г. Шилка, ул. Трудовая, д. 35	Индивидуальные домовладения	51,850132	116,00443
58717	Забайкальский край, р-н. Шилкинский, г. Шилка, ул. Трудовая, д. 36	Индивидуальные домовладения	51,850511	116,004106
58718	Забайкальский край, р-н. Шилкинский, г. Шилка, ул. Трудовая, д. 4	Индивидуальные домовладения	51,85252	116,01093
58719	Забайкальский край, р-н. Шилкинский, г. Шилка, ул. Трудовая, д. 5	Индивидуальные домовладения	51,851524	116,007672
58720	Забайкальский край, р-н. Шилкинский, г. Шилка, ул. Трудовая, д. 6	Индивидуальные домовладения	51,852444	116,01064
58721	Забайкальский край, р-н. Шилкинский, г. Шилка, ул. Трудовая, д. 8	Индивидуальные домовладения	51,852292	116,010098
58722	Забайкальский край, р-н. Шилкинский, г. Шилка, ул. Угольная, д. 22	Индивидуальные домовладения	51,849148	116,038592
58723	Забайкальский край, р-н. Шилкинский, г. Шилка, ул. Угольная, д. 23	Индивидуальные домовладения	51,8515	116,03731
58724	Забайкальский край, р-н. Шилкинский, г. Шилка, ул. Угольная, д. 25	Индивидуальные домовладения	51,851234	116,03747

№ п/п	Адрес	Вид	Широта	Долгота
58725	Забайкальский край, р-н. Шилкинский, г. Шилка, ул. Угольная, д. 26	Индивидуальные домовладения	51,85093	116,037224
58726	Забайкальский край, р-н. Шилкинский, г. Шилка, ул. Угольная, д. 27	Индивидуальные домовладения	51,8511	116,037605
58727	Забайкальский край, р-н. Шилкинский, г. Шилка, ул. Угольная, д. 28	Индивидуальные домовладения	51,850674	116,03738
58728	Забайкальский край, р-н. Шилкинский, г. Шилка, ул. Угольная, д. 29	Индивидуальные домовладения	51,850945	116,03766
58729	Забайкальский край, р-н. Шилкинский, г. Шилка, ул. Угольная, д. 31	Индивидуальные домовладения	51,85082	116,03775
58730	Забайкальский край, р-н. Шилкинский, г. Шилка, ул. Угольная, д. 32	Индивидуальные домовладения	51,850338	116,037575
58731	Забайкальский край, р-н. Шилкинский, г. Шилка, ул. Угольная, д. 33	Индивидуальные домовладения	51,850643	116,03783
58732	Забайкальский край, р-н. Шилкинский, г. Шилка, ул. Угольная, д. 34	Индивидуальные домовладения	51,850155	116,037586
58733	Забайкальский край, р-н. Шилкинский, г. Шилка, ул. Угольная, д. 36	Индивидуальные домовладения	51,850067	116,037766
58734	Забайкальский край, р-н. Шилкинский, г. Шилка, ул. Угольная, д. 37	Индивидуальные домовладения	51,850277	116,038086
58735	Забайкальский край, р-н. Шилкинский, г. Шилка, ул. Угольная, д. 38	Индивидуальные домовладения	51,849884	116,03782
58736	Забайкальский край, р-н. Шилкинский, г. Шилка, ул. Угольная, д. 39	Индивидуальные домовладения	51,85013	116,03818
58737	Забайкальский край, р-н. Шилкинский, г. Шилка, ул. Угольная, д. 39а	Индивидуальные домовладения	51,85013	116,03818
58738	Забайкальский край, р-н. Шилкинский, г. Шилка, ул. Угольная, д. 42	Индивидуальные домовладения	51,849148	116,038592
58739	Забайкальский край, р-н. Шилкинский, г. Шилка, ул. Угольная, д. 43	Индивидуальные домовладения	51,849342	116,03872

№ п/п	Адрес	Вид	Широта	Долгота
58755	Забайкальский край, р-н. Шилкинский, г. Шилка, ул. Угольная, д. 62	Индивидуальные домовладения	51,846227	116,040434
58756	Забайкальский край, р-н. Шилкинский, г. Шилка, ул. Угольная, д. 63	Индивидуальные домовладения	51,849148	116,038592
58757	Забайкальский край, р-н. Шилкинский, г. Шилка, ул. Угольная, д. 64	Индивидуальные домовладения	51,846083	116,040569
58758	Забайкальский край, р-н. Шилкинский, г. Шилка, ул. Угольная, д. 65	Индивидуальные домовладения	51,849148	116,038592
58759	Забайкальский край, р-н. Шилкинский, г. Шилка, ул. Угольная, д. 66	Индивидуальные домовладения	51,845921	116,040703
58760	Забайкальский край, р-н. Шилкинский, г. Шилка, ул. Угольная, д. 67	Индивидуальные домовладения	51,849148	116,038592
58761	Забайкальский край, р-н. Шилкинский, г. Шилка, ул. Угольная, д. 68	Индивидуальные домовладения	51,845677	116,040928
58762	Забайкальский край, р-н. Балейский, г. Балей, ул. Профсоюзная, д. 54	Индивидуальные домовладения	51,582155	116,637571
58763	Забайкальский край, р-н. Шилкинский, г. Шилка, ул. Угольная, д. 70	Индивидуальные домовладения	51,845515	116,040982
58764	Забайкальский край, р-н. Шилкинский, г. Шилка, ул. Угольная, д. 71	Индивидуальные домовладения	51,849148	116,038592
58765	Забайкальский край, р-н. Шилкинский, г. Шилка, ул. Угольная, д. 72	Индивидуальные домовладения	51,845387	116,041134
58766	Забайкальский край, р-н. Шилкинский, г. Шилка, ул. Угольная, д. 74	Индивидуальные домовладения	51,845159	116,041323
58767	Забайкальский край, р-н. Шилкинский, г. Шилка, ул. Угольная, д. 75	Индивидуальные домовладения	51,849148	116,038592
58768	Забайкальский край, р-н. Шилкинский, г. Шилка, ул. Угольная, д. 75а	Индивидуальные домовладения	51,849148	116,038592
58769	Забайкальский край, р-н. Шилкинский, г. Шилка, ул. Фрунзе, д. 13	Индивидуальные домовладения	51,852247	116,053136

№ п/п	Адрес	Вид	Широта	Долгота
58770	Забайкальский край, р-н. Шилкинский, г. Шилка, ул. Фрунзе, д. 14	Индивидуальные домовладения	51,852247	116,053136
58771	Забайкальский край, р-н. Шилкинский, г. Шилка, ул. Фрунзе, д. 15	Индивидуальные домовладения	51,852247	116,053136
58772	Забайкальский край, р-н. Шилкинский, г. Шилка, ул. Фрунзе, д. 16	Индивидуальные домовладения	51,852247	116,053136
58773	Забайкальский край, р-н. Шилкинский, г. Шилка, ул. Фрунзе, д. 17	Индивидуальные домовладения	51,852247	116,053136
58774	Забайкальский край, р-н. Шилкинский, г. Шилка, ул. Фрунзе, д. 19	Индивидуальные домовладения	51,852247	116,053136
58775	Забайкальский край, р-н. Шилкинский, г. Шилка, ул. Фрунзе, д. 1, литер А	Индивидуальные домовладения	51,852247	116,053136
58776	Забайкальский край, р-н. Шилкинский, г. Шилка, ул. Фрунзе, д. 1, литер Б	Индивидуальные домовладения	51,852247	116,053136
58777	Забайкальский край, р-н. Шилкинский, г. Шилка, ул. Фрунзе, д. 2	Индивидуальные домовладения	51,852247	116,053136
58778	Забайкальский край, р-н. Шилкинский, г. Шилка, ул. Фрунзе, д. 20	Индивидуальные домовладения	51,852247	116,053136
58779	Забайкальский край, р-н. Шилкинский, г. Шилка, ул. Фрунзе, д. 21	Индивидуальные домовладения	51,852247	116,053136
58780	Забайкальский край, р-н. Шилкинский, г. Шилка, ул. Фрунзе, д. 22	Индивидуальные домовладения	51,852247	116,053136
58781	Забайкальский край, р-н. Шилкинский, г. Шилка, ул. Фрунзе, д. 24	Индивидуальные домовладения	51,85137	116,05352
58782	Забайкальский край, р-н. Шилкинский, г. Шилка, ул. Фрунзе, д. 25	Индивидуальные домовладения	51,852247	116,053136
58783	Забайкальский край, р-н. Шилкинский, г. Шилка, ул. Фрунзе, д. 26	Индивидуальные домовладения	51,852247	116,053136
58784	Забайкальский край, р-н. Шилкинский, г. Шилка, ул. Фрунзе, д. 27	Индивидуальные домовладения	51,852247	116,053136

№ п/п	Адрес	Вид	Широта	Долгота
58785	Забайкальский край, р-н. Шилкинский, г. Шилка, ул. Фрунзе, д. 28	Индивидуальные домовладения	51,852247	116,053136
58786	Забайкальский край, р-н. Шилкинский, г. Шилка, ул. Фрунзе, д. 30	Индивидуальные домовладения	51,852247	116,053136
58787	Забайкальский край, р-н. Шилкинский, г. Шилка, ул. Фрунзе, д. 31	Индивидуальные домовладения	51,852247	116,053136
58788	Забайкальский край, р-н. Шилкинский, г. Шилка, ул. Фрунзе, д. 33	Индивидуальные домовладения	51,852247	116,053136
58789	Забайкальский край, р-н. Шилкинский, г. Шилка, ул. Фрунзе, д. 37	Индивидуальные домовладения	51,852247	116,053136
58790	Забайкальский край, р-н. Шилкинский, г. Шилка, ул. Фрунзе, д. 6	Индивидуальные домовладения	51,852247	116,053136
58791	Забайкальский край, р-н. Шилкинский, г. Шилка, ул. Фрунзе, д. 7	Индивидуальные домовладения	51,852247	116,053136
58792	Забайкальский край, р-н. Шилкинский, г. Шилка, ул. Фрунзе, д. 8	Индивидуальные домовладения	51,852247	116,053136
58793	Забайкальский край, р-н. Шилкинский, г. Шилка, ул. Фрунзе, д. 9	Индивидуальные домовладения	51,852247	116,053136
58794	Забайкальский край, р-н. Шилкинский, г. Шилка, ул. Цветочная, д. 1	Индивидуальные домовладения	51,871797	116,002309
58795	Забайкальский край, р-н. Шилкинский, г. Шилка, ул. Цветочная, д. 3	Индивидуальные домовладения	51,872236	116,003504
58796	Забайкальский край, р-н. Балейский, г. Балей, ул. Профсоюзная, д. 55	Индивидуальные домовладения	51,582155	116,637571
58797	Забайкальский край, р-н. Шилкинский, г. Шилка, ул. Цветочная, д. 5	Индивидуальные домовладения	51,872236	116,003504
58798	Забайкальский край, р-н. Шилкинский, г. Шилка, ул. Цветочная, д. 6	Индивидуальные домовладения	51,872025	116,00407
58799	Забайкальский край, р-н. Шилкинский, г. Шилка, ул. Цветочная, д. 7	Индивидуальные домовладения	51,872236	116,003504

№ п/п	Адрес	Вид	Широта	Долгота
58800	Забайкальский край, р-н. Шилкинский, г. Шилка, ул. Чапаева, д. 14	Индивидуальные домовладения	51,85206	116,005394
58801	Забайкальский край, р-н. Шилкинский, г. Шилка, ул. Чапаева, д. 15	Индивидуальные домовладения	51,85195	116,00611
58802	Забайкальский край, р-н. Шилкинский, г. Шилка, ул. Чапаева, д. 15, литер А	Индивидуальные домовладения	51,852731	116,007798
58803	Забайкальский край, р-н. Шилкинский, г. Шилка, ул. Чапаева, д. 16	Индивидуальные домовладения	51,851852	116,00455
58804	Забайкальский край, р-н. Шилкинский, г. Шилка, ул. Чапаева, д. 17	Индивидуальные домовладения	51,851652	116,005301
58805	Забайкальский край, р-н. Шилкинский, г. Шилка, ул. Чапаева, д. 17, литер А	Индивидуальные домовладения	51,852731	116,007798
58806	Забайкальский край, р-н. Шилкинский, г. Шилка, ул. Чапаева, д. 18	Индивидуальные домовладения	51,851734	116,00414
58807	Забайкальский край, р-н. Шилкинский, г. Шилка, ул. Чапаева, д. 1, литер А	Индивидуальные домовладения	51,852731	116,007798
58808	Забайкальский край, р-н. Шилкинский, г. Шилка, ул. Чапаева, д. 21	Индивидуальные домовладения	51,852731	116,007798
58809	Забайкальский край, р-н. Шилкинский, г. Шилка, ул. Чапаева, д. 22	Индивидуальные домовладения	51,851463	116,00325
58810	Забайкальский край, р-н. Шилкинский, г. Шилка, ул. Чапаева, д. 23	Индивидуальные домовладения	51,852731	116,007798
58811	Забайкальский край, р-н. Шилкинский, г. Шилка, ул. Чапаева, д. 25	Индивидуальные домовладения	51,851086	116,00361
58812	Забайкальский край, р-н. Шилкинский, г. Шилка, ул. Чапаева, д. 2, литер А	Индивидуальные домовладения	51,852731	116,007798
58813	Забайкальский край, р-н. Шилкинский, г. Шилка, ул. Чапаева, д. 3	Индивидуальные домовладения	51,85282	116,00885
58814	Забайкальский край, р-н. Шилкинский, г. Шилка, ул. Чапаева, д. 3, литер А	Индивидуальные домовладения	51,852731	116,007798

№ п/п	Адрес	Вид	Широта	Долгота
58815	Забайкальский край, р-н. Шилкинский, г. Шилка, ул. Чапаева, д. 4	Индивидуальные домовладения	51,852943	116,00834
58816	Забайкальский край, р-н. Шилкинский, г. Шилка, ул. Чапаева, д. 5	Индивидуальные домовладения	51,8527	116,008446
58817	Забайкальский край, р-н. Шилкинский, г. Шилка, ул. Чкалова, д. 1	МКД	51,855407	116,049022
58818	Забайкальский край, р-н. Шилкинский, г. Шилка, ул. Чкалова, д. 10	МКД	51,857136	116,05396
58819	Забайкальский край, р-н. Шилкинский, г. Шилка, ул. Чкалова, д. 10, литер А	Индивидуальные домовладения	51,857771	116,054465
58820	Забайкальский край, р-н. Шилкинский, г. Шилка, ул. Чкалова, д. 11	Индивидуальные домовладения	51,857771	116,054465
58821	Забайкальский край, р-н. Шилкинский, г. Шилка, ул. Чкалова, д. 12	Индивидуальные домовладения	51,858456	116,05668
58822	Забайкальский край, р-н. Шилкинский, г. Шилка, ул. Чкалова, д. 13	Индивидуальные домовладения	51,857771	116,054465
58823	Забайкальский край, р-н. Шилкинский, г. Шилка, ул. Чкалова, д. 14	Индивидуальные домовладения	51,857771	116,054465
58824	Забайкальский край, р-н. Шилкинский, г. Шилка, ул. Чкалова, д. 16	Индивидуальные домовладения	51,857771	116,054465
58825	Забайкальский край, р-н. Шилкинский, г. Шилка, ул. Чкалова, д. 17	Индивидуальные домовладения	51,857771	116,054465
58826	Забайкальский край, р-н. Шилкинский, г. Шилка, ул. Чкалова, д. 18	Индивидуальные домовладения	51,857771	116,054465
58827	Забайкальский край, р-н. Шилкинский, г. Шилка, ул. Чкалова, д. 2	МКД	51,855095	116,049462
58828	Забайкальский край, р-н. Шилкинский, г. Шилка, ул. Чкалова, д. 20	Индивидуальные домовладения	51,857771	116,054465
58829	Забайкальский край, р-н. Шилкинский, г. Шилка, ул. Чкалова, д. 22	Индивидуальные домовладения	51,857771	116,054465

№ п/п	Адрес	Вид	Широта	Долгота
58830	Забайкальский край, р-н. Балейский, г. Балей, ул. Профсоюзная, д. 56	Индивидуальные домовладения	51,584702	116,633106
58831	Забайкальский край, р-н. Шилкинский, г. Шилка, ул. Чкалова, д. 26	Индивидуальные домовладения	51,857771	116,054465
58832	Забайкальский край, р-н. Шилкинский, г. Шилка, ул. Чкалова, д. 28	Индивидуальные домовладения	51,857771	116,054465
58833	Забайкальский край, р-н. Шилкинский, г. Шилка, ул. Чкалова, д. 3	МКД	51,85574	116,049704
58834	Забайкальский край, р-н. Шилкинский, г. Шилка, ул. Чкалова, д. 4	МКД	51,855401	116,050207
58835	Забайкальский край, р-н. Шилкинский, г. Шилка, ул. Чкалова, д. 5	МКД	51,856258	116,050818
58836	Забайкальский край, р-н. Шилкинский, г. Шилка, ул. Чкалова, д. 5, литер А	МКД	51,857771	116,054465
58837	Забайкальский край, р-н. Шилкинский, г. Шилка, ул. Чкалова, д. 5, литер Б	МКД	51,857771	116,054465
58838	Забайкальский край, р-н. Шилкинский, г. Шилка, ул. Чкалова, д. 7	МКД	51,857771	116,054465
58839	Забайкальский край, р-н. Шилкинский, г. Шилка, ул. Чкалова, д. 8	МКД	51,856564	116,052714
58840	Забайкальский край, р-н. Шилкинский, г. Шилка, ул. Чкалова, д. 9	Индивидуальные домовладения	51,85894	116,05639
58841	Забайкальский край, р-н. Шилкинский, г. Шилка, ул. Чкалова, д. 9, литер А	МКД	51,857771	116,054465
58842	Забайкальский край, р-н. Шилкинский, г. Шилка, ул. Чкалова, д. 9, литер Б	МКД	51,857771	116,054465
58843	Забайкальский край, р-н. Шилкинский, г. Шилка, ул. Шилова, д. 13	Индивидуальные домовладения	51,852292	116,008544
58844	Забайкальский край, р-н. Шилкинский, г. Шилка, ул. Шилова, д. 2	Индивидуальные домовладения	51,852292	116,008544

№ п/п	Адрес	Вид	Широта	Долгота
58845	Забайкальский край, р-н. Шилкинский, г. Шилка, ул. Шилова, д. 21	Индивидуальные домовладения	51,852292	116,008544
58846	Забайкальский край, р-н. Шилкинский, г. Шилка, ул. Шилова, д. 25	Индивидуальные домовладения	51,852292	116,008544
58847	Забайкальский край, р-н. Шилкинский, г. Шилка, ул. Шилова, д. 3	Индивидуальные домовладения	51,852292	116,008544
58848	Забайкальский край, р-н. Шилкинский, г. Шилка, ул. Шилова, д. 4	Индивидуальные домовладения	51,852292	116,008544
58849	Забайкальский край, р-н. Шилкинский, г. Шилка, ул. Шилова, д. 5	Индивидуальные домовладения	51,852292	116,008544
58850	Забайкальский край, р-н. Шилкинский, г. Шилка, ул. Шилова, д. 6	Индивидуальные домовладения	51,852292	116,008544
58851	Забайкальский край, р-н. Шилкинский, г. Шилка, ул. Шилова, д. 7	Индивидуальные домовладения	51,852292	116,008544
58852	Забайкальский край, р-н. Шилкинский, г. Шилка, ул. Шилова, д. 8	Индивидуальные домовладения	51,852292	116,008544
58853	Забайкальский край, р-н. Шилкинский, г. Шилка, ул. Школина, д. 14	Индивидуальные домовладения	51,850956	116,044054
58854	Забайкальский край, р-н. Шилкинский, г. Шилка, ул. Школина, д. 15	Индивидуальные домовладения	51,852715	116,042885
58855	Забайкальский край, р-н. Шилкинский, г. Шилка, ул. Школина, д. 16	Индивидуальные домовладения	51,850956	116,044054
58856	Забайкальский край, р-н. Шилкинский, г. Шилка, ул. Школина, д. 17	Индивидуальные домовладения	51,85252	116,04306
58857	Забайкальский край, р-н. Шилкинский, г. Шилка, ул. Школина, д. 18	Индивидуальные домовладения	51,850956	116,044054
58858	Забайкальский край, р-н. Шилкинский, г. Шилка, ул. Школина, д. 19	Индивидуальные домовладения	51,852358	116,043174
58859	Забайкальский край, р-н. Шилкинский, г. Шилка, ул. Школина, д. 20	Индивидуальные домовладения	51,850956	116,044054

№ п/п	Адрес	Вид	Широта	Долгота
58860	Забайкальский край, р-н. Шилкинский, г. Шилка, ул. Школина, д. 21, литер А	Индивидуальные домовладения	51,850956	116,044054
58861	Забайкальский край, р-н. Шилкинский, г. Шилка, ул. Школина, д. 22	Индивидуальные домовладения	51,850956	116,044054
58862	Забайкальский край, р-н. Шилкинский, г. Шилка, ул. Школина, д. 23	Индивидуальные домовладения	51,851863	116,04356
58863	Забайкальский край, р-н. Шилкинский, г. Шилка, ул. Школина, д. 24	Индивидуальные домовладения	51,850956	116,044054
58864	Забайкальский край, р-н. Балейский, г. Балей, ул. Профсоюзная, д. 57	Индивидуальные домовладения	51,582155	116,637571
58865	Забайкальский край, р-н. Шилкинский, г. Шилка, ул. Школина, д. 30	Индивидуальные домовладения	51,850956	116,044054
58866	Забайкальский край, р-н. Шилкинский, г. Шилка, ул. Школина, д. 31	Индивидуальные домовладения	51,850956	116,044054
58867	Забайкальский край, р-н. Шилкинский, г. Шилка, ул. Школина, д. 33	Индивидуальные домовладения	51,850956	116,044054
58868	Забайкальский край, р-н. Шилкинский, г. Шилка, ул. Школина, д. 34	Индивидуальные домовладения	51,850956	116,044054
58869	Забайкальский край, р-н. Шилкинский, г. Шилка, ул. Школина, д. 35	Индивидуальные домовладения	51,850956	116,044054
58870	Забайкальский край, р-н. Шилкинский, г. Шилка, ул. Школина, д. 36	Индивидуальные домовладения	51,850956	116,044054
58871	Забайкальский край, р-н. Шилкинский, г. Шилка, ул. Школина, д. 38	Индивидуальные домовладения	51,850956	116,044054
58872	Забайкальский край, р-н. Шилкинский, г. Шилка, ул. Школина, д. 39	Индивидуальные домовладения	51,850956	116,044054
58873	Забайкальский край, р-н. Шилкинский, г. Шилка, ул. Школина, д. 39А	Индивидуальные домовладения	51,850956	116,044054
58874	Забайкальский край, р-н. Шилкинский, г. Шилка, ул. Школина, д. 39, литер А	Индивидуальные домовладения	51,850956	116,044054

№ п/п	Адрес	Вид	Широта	Долгота
58875	Забайкальский край, р-н. Шилкинский, г. Шилка, ул. Школина, д. 40	Индивидуальные домовладения	51,850956	116,044054
58876	Забайкальский край, р-н. Шилкинский, г. Шилка, ул. Школина, д. 41	Индивидуальные домовладения	51,850956	116,044054
58877	Забайкальский край, р-н. Шилкинский, г. Шилка, ул. Школина, д. 43	Индивидуальные домовладения	51,850956	116,044054
58878	Забайкальский край, р-н. Шилкинский, г. Шилка, ул. Школина, д. 47	Индивидуальные домовладения	51,850956	116,044054
58879	Забайкальский край, р-н. Шилкинский, г. Шилка, ул. Школина, д. 49	Индивидуальные домовладения	51,850956	116,044054
58880	Забайкальский край, р-н. Шилкинский, г. Шилка, ул. Школина, д. 51	Индивидуальные домовладения	51,850956	116,044054
58881	Забайкальский край, р-н. Шилкинский, г. Шилка, ул. Школина, д. 9	Индивидуальные домовладения	51,850956	116,044054
58882	Забайкальский край, р-н. Шилкинский, г. Шилка, ул. Школьная, д. 29	Индивидуальные домовладения	51,855379	116,030498
58883	Забайкальский край, р-н. Шилкинский, г. Шилка, ул. Школьная, д. 3	Индивидуальные домовладения	51,85539	116,030166
58884	Забайкальский край, р-н. Шилкинский, г. Шилка, ул. Школьная, д. 3А	Индивидуальные домовладения	51,85539	116,030166
58885	Забайкальский край, р-н. Шилкинский, г. Шилка, ул. Школьная, д. 3, литер А	Индивидуальные домовладения	51,855379	116,030498
58886	Забайкальский край, р-н. Шилкинский, г. Шилка, ул. Школьная, д. 5	Индивидуальные домовладения	51,855051	116,030247
58887	Забайкальский край, р-н. Шилкинский, г. Шилка, ул. Энергетиков, д. 1	МКД	51,864073	116,048914
58888	Забайкальский край, р-н. Шилкинский, г. Шилка, ул. Энергетиков, д. 11	Индивидуальные домовладения	51,862215	116,042446
58889	Забайкальский край, р-н. Шилкинский, г. Шилка, ул. Энергетиков, д. 13	Индивидуальные домовладения	51,862215	116,042446

№ п/п	Адрес	Вид	Широта	Долгота
58905	Забайкальский край, р-н. Шилкинский, г. Шилка, ул. Южная, д. 1	Индивидуальные домовладения	51,837525	116,026555
58906	Забайкальский край, р-н. Шилкинский, г. Шилка, ул. Южная, д. 2А	Индивидуальные домовладения	51,838816	116,025926
58907	Забайкальский край, р-н. Шилкинский, г. Шилка, ул. Южная, д. 5	Индивидуальные домовладения	51,838816	116,025926
58908	Забайкальский край, р-н. Шилкинский, с. Кибасово, ул. Заречная, д. 1	Индивидуальные домовладения	51,864914	116,075722
58909	Забайкальский край, р-н. Шилкинский, с. Кибасово, ул. Заречная, д. 10	Индивидуальные домовладения	51,863005	116,086805
58910	Забайкальский край, р-н. Шилкинский, с. Кибасово, ул. Заречная, д. 2	Индивидуальные домовладения	51,864914	116,075722
58911	Забайкальский край, р-н. Шилкинский, с. Кибасово, ул. Заречная, д. 3	Индивидуальные домовладения	51,864914	116,075722
58912	Забайкальский край, р-н. Шилкинский, с. Кибасово, ул. Заречная, д. 4	Индивидуальные домовладения	51,864914	116,075722
58913	Забайкальский край, р-н. Шилкинский, с. Кибасово, ул. Заречная, д. 5	Индивидуальные домовладения	51,864914	116,075722
58914	Забайкальский край, р-н. Шилкинский, с. Кибасово, ул. Заречная, д. 7	Индивидуальные домовладения	51,864914	116,075722
58915	Забайкальский край, р-н. Шилкинский, с. Кибасово, ул. Заречная, д. 8б	Индивидуальные домовладения	51,864914	116,075722
58916	Забайкальский край, р-н. Шилкинский, с. Кибасово, ул. Заречная, д. 9	Индивидуальные домовладения	51,864914	116,075722
58917	Забайкальский край, р-н. Шилкинский, с. Кибасово, ул. Клубная, д. 1	Индивидуальные домовладения	51,864914	116,075722
58918	Забайкальский край, р-н. Шилкинский, с. Кибасово, ул. Клубная, д. 10	Индивидуальные домовладения	51,864914	116,075722
58919	Забайкальский край, р-н. Шилкинский, с. Кибасово, ул. Клубная, д. 11	Индивидуальные домовладения	51,864914	116,075722

№ п/п	Адрес	Вид	Широта	Долгота
58920	Забайкальский край, р-н. Шилкинский, с. Кибасово, ул. Клубная, д. 12	Индивидуальные домовладения	51,864914	116,075722
58921	Забайкальский край, р-н. Шилкинский, с. Кибасово, ул. Клубная, д. 13	Индивидуальные домовладения	51,864914	116,075722
58922	Забайкальский край, р-н. Шилкинский, с. Кибасово, ул. Клубная, д. 15	Индивидуальные домовладения	51,864914	116,075722
58923	Забайкальский край, р-н. Шилкинский, с. Кибасово, ул. Клубная, д. 16	Индивидуальные домовладения	51,864914	116,075722
58924	Забайкальский край, р-н. Шилкинский, с. Кибасово, ул. Клубная, д. 17	Индивидуальные домовладения	51,864914	116,075722
58925	Забайкальский край, р-н. Шилкинский, с. Кибасово, ул. Клубная, д. 19	Индивидуальные домовладения	51,864914	116,075722
58926	Забайкальский край, р-н. Шилкинский, с. Кибасово, ул. Клубная, д. 2	Индивидуальные домовладения	51,864914	116,075722
58927	Забайкальский край, р-н. Шилкинский, с. Кибасово, ул. Клубная, д. 20	Индивидуальные домовладения	51,864914	116,075722
58928	Забайкальский край, р-н. Шилкинский, с. Кибасово, ул. Клубная, д. 21	Индивидуальные домовладения	51,864914	116,075722
58929	Забайкальский край, р-н. Шилкинский, с. Кибасово, ул. Клубная, д. 22	Индивидуальные домовладения	51,864914	116,075722
58930	Забайкальский край, р-н. Балейский, г. Балей, ул. Профсоюзная, д. 58	Индивидуальные домовладения	51,582155	116,637571
58931	Забайкальский край, р-н. Шилкинский, с. Кибасово, ул. Клубная, д. 25	Индивидуальные домовладения	51,864914	116,075722
58932	Забайкальский край, р-н. Шилкинский, с. Кибасово, ул. Клубная, д. 3	Индивидуальные домовладения	51,864914	116,075722
58933	Забайкальский край, р-н. Шилкинский, с. Кибасово, ул. Клубная, д. 4	Индивидуальные домовладения	51,864914	116,075722
58934	Забайкальский край, р-н. Шилкинский, с. Кибасово, ул. Клубная, д. 5	Индивидуальные домовладения	51,864914	116,075722

№ п/п	Адрес	Вид	Широта	Долгота
58935	Забайкальский край, р-н. Шилкинский, с. Кибасово, ул. Клубная, д. 6	Индивидуальные домовладения	51,864914	116,075722
58936	Забайкальский край, р-н. Шилкинский, с. Кибасово, ул. Клубная, д. 7	Индивидуальные домовладения	51,864914	116,075722
58937	Забайкальский край, р-н. Шилкинский, с. Кибасово, ул. Клубная, д. 8	Индивидуальные домовладения	51,864914	116,075722
58938	Забайкальский край, р-н. Шилкинский, с. Кибасово, ул. Новая, д. 1	Индивидуальные домовладения	51,864914	116,075722
58939	Забайкальский край, р-н. Шилкинский, с. Кибасово, ул. Новая, д. 1а	Индивидуальные домовладения	51,864914	116,075722
58940	Забайкальский край, р-н. Шилкинский, с. Кибасово, ул. Новая, д. 3	Индивидуальные домовладения	51,864914	116,075722
58941	Забайкальский край, р-н. Шилкинский, с. Кибасово, ул. Новая, д. 4	Индивидуальные домовладения	51,864914	116,075722
58942	Забайкальский край, р-н. Шилкинский, с. Кибасово, ул. Новая, д. 5	Индивидуальные домовладения	51,864914	116,075722
58943	Забайкальский край, р-н. Шилкинский, с. Кибасово, ул. Школьная, д. 1	Индивидуальные домовладения	51,864914	116,075722
58944	Забайкальский край, р-н. Шилкинский, с. Кибасово, ул. Школьная, д. 10	Индивидуальные домовладения	51,864914	116,075722
58945	Забайкальский край, р-н. Шилкинский, с. Кибасово, ул. Школьная, д. 11	Индивидуальные домовладения	51,864914	116,075722
58946	Забайкальский край, р-н. Шилкинский, с. Кибасово, ул. Школьная, д. 13	Индивидуальные домовладения	51,864914	116,075722
58947	Забайкальский край, р-н. Шилкинский, с. Кибасово, ул. Школьная, д. 14	Индивидуальные домовладения	51,864914	116,075722
58948	Забайкальский край, р-н. Шилкинский, с. Кибасово, ул. Школьная, д. 15	Индивидуальные домовладения	51,864914	116,075722
58949	Забайкальский край, р-н. Шилкинский, с. Кибасово, ул. Школьная, д. 16	Индивидуальные домовладения	51,864914	116,075722

№ п/п	Адрес	Вид	Широта	Долгота
58950	Забайкальский край, р-н. Шилкинский, с. Кибасово, ул. Школьная, д. 17	Индивидуальные домовладения	51,864914	116,075722
58951	Забайкальский край, р-н. Шилкинский, с. Кибасово, ул. Школьная, д. 18	Индивидуальные домовладения	51,864914	116,075722
58952	Забайкальский край, р-н. Шилкинский, с. Кибасово, ул. Школьная, д. 19	Индивидуальные домовладения	51,864914	116,075722
58953	Забайкальский край, р-н. Шилкинский, с. Кибасово, ул. Школьная, д. 20	Индивидуальные домовладения	51,864914	116,075722
58954	Забайкальский край, р-н. Шилкинский, с. Кибасово, ул. Школьная, д. 21	Индивидуальные домовладения	51,864914	116,075722
58955	Забайкальский край, р-н. Шилкинский, с. Кибасово, ул. Школьная, д. 22а	Индивидуальные домовладения	51,864914	116,075722
58956	Забайкальский край, р-н. Шилкинский, с. Кибасово, ул. Школьная, д. 23	Индивидуальные домовладения	51,864914	116,075722
58957	Забайкальский край, р-н. Шилкинский, с. Кибасово, ул. Школьная, д. 24	Индивидуальные домовладения	51,864914	116,075722
58958	Забайкальский край, р-н. Шилкинский, с. Кибасово, ул. Школьная, д. 25	Индивидуальные домовладения	51,864914	116,075722
58959	Забайкальский край, р-н. Шилкинский, с. Кибасово, ул. Школьная, д. 26	Индивидуальные домовладения	51,864914	116,075722
58960	Забайкальский край, р-н. Шилкинский, с. Кибасово, ул. Школьная, д. 27	Индивидуальные домовладения	51,864914	116,075722
58961	Забайкальский край, р-н. Шилкинский, с. Кибасово, ул. Школьная, д. 29	Индивидуальные домовладения	51,864914	116,075722
58962	Забайкальский край, р-н. Шилкинский, с. Кибасово, ул. Школьная, д. 3	Индивидуальные домовладения	51,864914	116,075722
58963	Забайкальский край, р-н. Балейский, г. Балей, ул. Профсоюзная, д. 59	Индивидуальные домовладения	51,582155	116,637571
58964	Забайкальский край, р-н. Шилкинский, с. Кибасово, ул. Школьная, д. 31	Индивидуальные домовладения	51,864914	116,075722

№ п/п	Адрес	Вид	Широта	Долгота
58965	Забайкальский край, р-н. Шилкинский, с. Кибасово, ул. Школьная, д. 4	Индивидуальные домовладения	51,864914	116,075722
58966	Забайкальский край, р-н. Шилкинский, с. Кибасово, ул. Школьная, д. 6	Индивидуальные домовладения	51,864914	116,075722
58967	Забайкальский край, р-н. Шилкинский, с. Кибасово, ул. Школьная, д. 7	Индивидуальные домовладения	51,864914	116,075722
58968	Забайкальский край, р-н. Шилкинский, с. Кибасово, ул. Школьная, д. 8	Индивидуальные домовладения	51,864914	116,075722
58969	Забайкальский край, р-н. Шилкинский, с. Кибасово, ул. Школьная, д. 9	Индивидуальные домовладения	51,864914	116,075722
58970	Забайкальский край, р-н. Шилкинский, пгт. Холбон, ул. Арбагарская, д. 1	Индивидуальные домовладения	51,904348	116,261419
58971	Забайкальский край, р-н. Шилкинский, пгт. Холбон, ул. Арбагарская, д. 12	Индивидуальные домовладения	51,904348	116,261419
58972	Забайкальский край, р-н. Шилкинский, пгт. Холбон, ул. Арбагарская, д. 2	Индивидуальные домовладения	51,904348	116,261419
58973	Забайкальский край, р-н. Шилкинский, пгт. Холбон, ул. Арбагарская, д. 3	Индивидуальные домовладения	51,904348	116,261419
58974	Забайкальский край, р-н. Шилкинский, пгт. Холбон, ул. Арбагарская, д. 6	Индивидуальные домовладения	51,904348	116,261419
58975	Забайкальский край, р-н. Шилкинский, пгт. Холбон, ул. Арбагарская, д. 8	Индивидуальные домовладения	51,904348	116,261419
58976	Забайкальский край, р-н. Шилкинский, пгт. Холбон, ул. Больничная, д. 1	МКД	51,905226	116,245591
58977	Забайкальский край, р-н. Шилкинский, пгт. Холбон, ул. Больничная, д. 10	Индивидуальные домовладения	51,906315	116,245214
58978	Забайкальский край, р-н. Шилкинский, пгт. Холбон, ул. Больничная, д. 11	Индивидуальные домовладения	51,906315	116,245214
58979	Забайкальский край, р-н. Шилкинский, пгт. Холбон, ул. Больничная, д. 1а	Индивидуальные домовладения	51,905226	116,245591

№ п/п	Адрес	Вид	Широта	Долгота
58980	Забайкальский край, р-н. Шилкинский, пгт. Холбон, ул. Больничная, д. 2	Индивидуальные домовладения	51,906315	116,245214
58981	Забайкальский край, р-н. Шилкинский, пгт. Холбон, ул. Больничная, д. 3	Индивидуальные домовладения	51,906315	116,245214
58982	Забайкальский край, р-н. Шилкинский, пгт. Холбон, ул. Больничная, д. 6	Индивидуальные домовладения	51,906315	116,245214
58983	Забайкальский край, р-н. Шилкинский, пгт. Холбон, ул. Больничная, д. 7	Индивидуальные домовладения	51,906315	116,245214
58984	Забайкальский край, р-н. Шилкинский, пгт. Холбон, ул. Больничная, д. 8	Индивидуальные домовладения	51,906315	116,245214
58985	Забайкальский край, р-н. Шилкинский, пгт. Холбон, ул. Больничная, д. 9	Индивидуальные домовладения	51,906315	116,245214
58986	Забайкальский край, р-н. Шилкинский, пгт. Холбон, ул. Высоцкого, д. 1	Индивидуальные домовладения	51,902742	116,24392
58987	Забайкальский край, р-н. Шилкинский, пгт. Холбон, ул. Высоцкого, д. 10	Индивидуальные домовладения	51,902742	116,24392
58988	Забайкальский край, р-н. Шилкинский, пгт. Холбон, ул. Высоцкого, д. 11	Индивидуальные домовладения	51,902742	116,24392
58989	Забайкальский край, р-н. Шилкинский, пгт. Холбон, ул. Высоцкого, д. 13	Индивидуальные домовладения	51,902742	116,24392
58990	Забайкальский край, р-н. Шилкинский, пгт. Холбон, ул. Высоцкого, д. 2	Индивидуальные домовладения	51,902742	116,24392
58991	Забайкальский край, р-н. Шилкинский, пгт. Холбон, ул. Высоцкого, д. 3	Индивидуальные домовладения	51,902742	116,24392
58992	Забайкальский край, р-н. Шилкинский, пгт. Холбон, ул. Высоцкого, д. 4	Индивидуальные домовладения	51,902742	116,24392
58993	Забайкальский край, р-н. Шилкинский, пгт. Холбон, ул. Высоцкого, д. 5	Индивидуальные домовладения	51,902742	116,24392
58994	Забайкальский край, р-н. Шилкинский, пгт. Холбон, ул. Высоцкого, д. 6	Индивидуальные домовладения	51,902742	116,24392

№ п/п	Адрес	Вид	Широта	Долгота
58995	Забайкальский край, р-н. Шилкинский, пгт. Холбон, ул. Высоцкого, д. 7	Индивидуальные домовладения	51,902742	116,24392
58996	Забайкальский край, р-н. Балейский, г. Балей, ул. Профсоюзная, д. 60	Индивидуальные домовладения	51,582155	116,637571
58997	Забайкальский край, р-н. Шилкинский, пгт. Холбон, ул. Высоцкого, д. 9	Индивидуальные домовладения	51,902742	116,24392
58998	Забайкальский край, р-н. Шилкинский, пгт. Холбон, ул. Горная, д. 10	Индивидуальные домовладения	51,902742	116,24392
58999	Забайкальский край, р-н. Шилкинский, пгт. Холбон, ул. Горная, д. 11	Индивидуальные домовладения	51,902742	116,24392
59000	Забайкальский край, р-н. Шилкинский, пгт. Холбон, ул. Горная, д. 2	Индивидуальные домовладения	51,902742	116,24392
59001	Забайкальский край, р-н. Шилкинский, пгт. Холбон, ул. Горная, д. 8	Индивидуальные домовладения	51,902742	116,24392
59002	Забайкальский край, р-н. Шилкинский, пгт. Холбон, ул. Горная, д. 9	Индивидуальные домовладения	51,902742	116,24392
59003	Забайкальский край, р-н. Шилкинский, пгт. Холбон, ул. Горького, д. 1	Индивидуальные домовладения	51,902742	116,24392
59004	Забайкальский край, р-н. Шилкинский, пгт. Холбон, ул. Горького, д. 10	Индивидуальные домовладения	51,902742	116,24392
59005	Забайкальский край, р-н. Шилкинский, пгт. Холбон, ул. Горького, д. 11	Индивидуальные домовладения	51,902742	116,24392
59006	Забайкальский край, р-н. Шилкинский, пгт. Холбон, ул. Горького, д. 12	Индивидуальные домовладения	51,902742	116,24392
59007	Забайкальский край, р-н. Шилкинский, пгт. Холбон, ул. Горького, д. 13	Индивидуальные домовладения	51,902742	116,24392
59008	Забайкальский край, р-н. Шилкинский, пгт. Холбон, ул. Горького, д. 14	Индивидуальные домовладения	51,902742	116,24392
59009	Забайкальский край, р-н. Шилкинский, пгт. Холбон, ул. Горького, д. 16	Индивидуальные домовладения	51,902742	116,24392

№ п/п	Адрес	Вид	Широта	Долгота
59010	Забайкальский край, р-н. Шилкинский, пгт. Холбон, ул. Горького, д. 17	Индивидуальные домовладения	51,902742	116,24392
59011	Забайкальский край, р-н. Шилкинский, пгт. Холбон, ул. Горького, д. 18	Индивидуальные домовладения	51,902742	116,24392
59012	Забайкальский край, р-н. Шилкинский, пгт. Холбон, ул. Горького, д. 19	Индивидуальные домовладения	51,902742	116,24392
59013	Забайкальский край, р-н. Шилкинский, пгт. Холбон, ул. Горького, д. 2	Индивидуальные домовладения	51,902742	116,24392
59014	Забайкальский край, р-н. Шилкинский, пгт. Холбон, ул. Горького, д. 20	Индивидуальные домовладения	51,902742	116,24392
59015	Забайкальский край, р-н. Шилкинский, пгт. Холбон, ул. Горького, д. 21	Индивидуальные домовладения	51,902742	116,24392
59016	Забайкальский край, р-н. Шилкинский, пгт. Холбон, ул. Горького, д. 23	Индивидуальные домовладения	51,902742	116,24392
59017	Забайкальский край, р-н. Шилкинский, пгт. Холбон, ул. Горького, д. 24	Индивидуальные домовладения	51,902742	116,24392
59018	Забайкальский край, р-н. Шилкинский, пгт. Холбон, ул. Горького, д. 26	Индивидуальные домовладения	51,902742	116,24392
59019	Забайкальский край, р-н. Шилкинский, пгт. Холбон, ул. Горького, д. 27	Индивидуальные домовладения	51,902742	116,24392
59020	Забайкальский край, р-н. Шилкинский, пгт. Холбон, ул. Горького, д. 28	Индивидуальные домовладения	51,902742	116,24392
59021	Забайкальский край, р-н. Шилкинский, пгт. Холбон, ул. Горького, д. 29	Индивидуальные домовладения	51,902742	116,24392
59022	Забайкальский край, р-н. Шилкинский, пгт. Холбон, ул. Горького, д. 3	Индивидуальные домовладения	51,902742	116,24392
59023	Забайкальский край, р-н. Шилкинский, пгт. Холбон, ул. Горького, д. 31	Индивидуальные домовладения	51,902742	116,24392
59024	Забайкальский край, р-н. Шилкинский, пгт. Холбон, ул. Горького, д. 4	Индивидуальные домовладения	51,902742	116,24392

№ п/п	Адрес	Вид	Широта	Долгота
59025	Забайкальский край, р-н. Шилкинский, пгт. Холбон, ул. Горького, д. 5	Индивидуальные домовладения	51,902742	116,24392
59026	Забайкальский край, р-н. Шилкинский, пгт. Холбон, ул. Горького, д. 7	Индивидуальные домовладения	51,902742	116,24392
59027	Забайкальский край, р-н. Шилкинский, пгт. Холбон, ул. Горького, д. 8	Индивидуальные домовладения	51,902742	116,24392
59028	Забайкальский край, р-н. Шилкинский, пгт. Холбон, ул. Горького, д. 9	Индивидуальные домовладения	51,902742	116,24392
59029	Забайкальский край, р-н. Балейский, г. Балей, ул. Профсоюзная, д. 61	Индивидуальные домовладения	51,582155	116,637571
59030	Забайкальский край, р-н. Шилкинский, пгт. Холбон, ул. Жуковского, д. 10	Индивидуальные домовладения	51,902742	116,24392
59031	Забайкальский край, р-н. Шилкинский, пгт. Холбон, ул. Жуковского, д. 12	Индивидуальные домовладения	51,902742	116,24392
59032	Забайкальский край, р-н. Шилкинский, пгт. Холбон, ул. Жуковского, д. 14	Индивидуальные домовладения	51,902742	116,24392
59033	Забайкальский край, р-н. Шилкинский, пгт. Холбон, ул. Жуковского, д. 15	Индивидуальные домовладения	51,902742	116,24392
59034	Забайкальский край, р-н. Шилкинский, пгт. Холбон, ул. Жуковского, д. 2	Индивидуальные домовладения	51,902742	116,24392
59035	Забайкальский край, р-н. Шилкинский, пгт. Холбон, ул. Жуковского, д. 3	Индивидуальные домовладения	51,902742	116,24392
59036	Забайкальский край, р-н. Шилкинский, пгт. Холбон, ул. Жуковского, д. 4	Индивидуальные домовладения	51,902742	116,24392
59037	Забайкальский край, р-н. Шилкинский, пгт. Холбон, ул. Жуковского, д. 5	Индивидуальные домовладения	51,902742	116,24392
59038	Забайкальский край, р-н. Шилкинский, пгт. Холбон, ул. Жуковского, д. 8	Индивидуальные домовладения	51,902742	116,24392
59039	Забайкальский край, р-н. Шилкинский, пгт. Холбон, ул. Жуковского, д. 9	Индивидуальные домовладения	51,902742	116,24392

№ п/п	Адрес	Вид	Широта	Долгота
59040	Забайкальский край, р-н. Шилкинский, пгт. Холбон, ул. Журавлева, д. 1	Индивидуальные домовладения	51,90511	116,238324
59041	Забайкальский край, р-н. Шилкинский, пгт. Холбон, ул. Журавлева, д. 10	Индивидуальные домовладения	51,90511	116,238324
59042	Забайкальский край, р-н. Шилкинский, пгт. Холбон, ул. Журавлева, д. 11	Индивидуальные домовладения	51,90511	116,238324
59043	Забайкальский край, р-н. Шилкинский, пгт. Холбон, ул. Журавлева, д. 12	Индивидуальные домовладения	51,90511	116,238324
59044	Забайкальский край, р-н. Шилкинский, пгт. Холбон, ул. Журавлева, д. 13	Индивидуальные домовладения	51,90511	116,238324
59045	Забайкальский край, р-н. Шилкинский, пгт. Холбон, ул. Журавлева, д. 14	Индивидуальные домовладения	51,90511	116,238324
59046	Забайкальский край, р-н. Шилкинский, пгт. Холбон, ул. Журавлева, д. 16	Индивидуальные домовладения	51,90511	116,238324
59047	Забайкальский край, р-н. Шилкинский, пгт. Холбон, ул. Журавлева, д. 17	Индивидуальные домовладения	51,90511	116,238324
59048	Забайкальский край, р-н. Шилкинский, пгт. Холбон, ул. Журавлева, д. 18	Индивидуальные домовладения	51,90511	116,238324
59049	Забайкальский край, р-н. Шилкинский, пгт. Холбон, ул. Журавлева, д. 19	Индивидуальные домовладения	51,90511	116,238324
59050	Забайкальский край, р-н. Шилкинский, пгт. Холбон, ул. Журавлева, д. 1а	Индивидуальные домовладения	51,90511	116,238324
59051	Забайкальский край, р-н. Шилкинский, пгт. Холбон, ул. Журавлева, д. 2	Индивидуальные домовладения	51,90511	116,238324
59052	Забайкальский край, р-н. Шилкинский, пгт. Холбон, ул. Журавлева, д. 20	Индивидуальные домовладения	51,90511	116,238324
59053	Забайкальский край, р-н. Шилкинский, пгт. Холбон, ул. Журавлева, д. 21	Индивидуальные домовладения	51,90511	116,238324
59054	Забайкальский край, р-н. Шилкинский, пгт. Холбон, ул. Журавлева, д. 23	Индивидуальные домовладения	51,90511	116,238324

№ п/п	Адрес	Вид	Широта	Долгота
59055	Забайкальский край, р-н. Шилкинский, пгт. Холбон, ул. Журавлева, д. 25	Индивидуальные домовладения	51,90511	116,238324
59056	Забайкальский край, р-н. Шилкинский, пгт. Холбон, ул. Журавлева, д. 26	Индивидуальные домовладения	51,90511	116,238324
59057	Забайкальский край, р-н. Шилкинский, пгт. Холбон, ул. Журавлева, д. 27	Индивидуальные домовладения	51,90511	116,238324
59058	Забайкальский край, р-н. Шилкинский, пгт. Холбон, ул. Журавлева, д. 27а	Индивидуальные домовладения	51,90511	116,238324
59059	Забайкальский край, р-н. Шилкинский, пгт. Холбон, ул. Журавлева, д. 28	Индивидуальные домовладения	51,90511	116,238324
59060	Забайкальский край, р-н. Шилкинский, пгт. Холбон, ул. Журавлева, д. 29	Индивидуальные домовладения	51,90511	116,238324
59061	Забайкальский край, р-н. Балейский, г. Балей, ул. Профсоюзная, д. 63	Индивидуальные домовладения	51,582155	116,637571
59062	Забайкальский край, р-н. Шилкинский, пгт. Холбон, ул. Журавлева, д. 32	Индивидуальные домовладения	51,90511	116,238324
59063	Забайкальский край, р-н. Шилкинский, пгт. Холбон, ул. Журавлева, д. 33	Индивидуальные домовладения	51,90511	116,238324
59064	Забайкальский край, р-н. Шилкинский, пгт. Холбон, ул. Журавлева, д. 34	Индивидуальные домовладения	51,90511	116,238324
59065	Забайкальский край, р-н. Шилкинский, пгт. Холбон, ул. Журавлева, д. 4	Индивидуальные домовладения	51,90511	116,238324
59066	Забайкальский край, р-н. Шилкинский, пгт. Холбон, ул. Журавлева, д. 5	Индивидуальные домовладения	51,90511	116,238324
59067	Забайкальский край, р-н. Шилкинский, пгт. Холбон, ул. Журавлева, д. 6	Индивидуальные домовладения	51,90511	116,238324
59068	Забайкальский край, р-н. Шилкинский, пгт. Холбон, ул. Журавлева, д. 8	Индивидуальные домовладения	51,90511	116,238324
59069	Забайкальский край, р-н. Шилкинский, пгт. Холбон, ул. Журавлева, д. 9	Индивидуальные домовладения	51,90511	116,238324

№ п/п	Адрес	Вид	Широта	Долгота
59070	Забайкальский край, р-н. Шилкинский, пгт. Холбон, ул. Замайская, д. 1	Индивидуальные домовладения	51,902742	116,24392
59071	Забайкальский край, р-н. Шилкинский, пгт. Холбон, ул. Замайская, д. 1а	Индивидуальные домовладения	51,902742	116,24392
59072	Забайкальский край, р-н. Шилкинский, пгт. Холбон, ул. Замайская, д. 2	Индивидуальные домовладения	51,902742	116,24392
59073	Забайкальский край, р-н. Шилкинский, пгт. Холбон, ул. Замайская, д. 4	Индивидуальные домовладения	51,902742	116,24392
59074	Забайкальский край, р-н. Шилкинский, пгт. Холбон, ул. Заозерная, д. 16	Индивидуальные домовладения	51,902742	116,24392
59075	Забайкальский край, р-н. Шилкинский, пгт. Холбон, ул. Заозерная, д. 19	Индивидуальные домовладения	51,902742	116,24392
59076	Забайкальский край, р-н. Шилкинский, пгт. Холбон, ул. Заозерная, д. 8	Индивидуальные домовладения	51,902742	116,24392
59077	Забайкальский край, р-н. Шилкинский, пгт. Холбон, ул. Имени Маршала Жукова Г.К., д. 1	Индивидуальные домовладения	51,90262	116,247334
59078	Забайкальский край, р-н. Шилкинский, пгт. Холбон, ул. Имени Маршала Жукова Г.К., д. 10	МКД	51,90262	116,247334
59079	Забайкальский край, р-н. Шилкинский, пгт. Холбон, ул. Имени Маршала Жукова Г.К., д. 12	МКД	51,90262	116,247334
59080	Забайкальский край, р-н. Шилкинский, пгт. Холбон, ул. Имени Маршала Жукова Г.К., д. 16	Индивидуальные домовладения	51,90262	116,247334
59081	Забайкальский край, р-н. Шилкинский, пгт. Холбон, ул. Имени Маршала Жукова Г.К., д. 1а	Индивидуальные домовладения	51,90262	116,247334
59082	Забайкальский край, р-н. Шилкинский, пгт. Холбон, ул. Имени Маршала Жукова Г.К., д. 4	Индивидуальные домовладения	51,90262	116,247334
59083	Забайкальский край, р-н. Шилкинский, пгт. Холбон, ул. Имени Маршала Жукова Г.К., д. 5	Индивидуальные домовладения	51,90262	116,247334
59084	Забайкальский край, р-н. Шилкинский, пгт. Холбон, ул. Имени Маршала Жукова Г.К., д. 6	Индивидуальные домовладения	51,90262	116,247334

№ п/п	Адрес	Вид	Широта	Долгота
59085	Забайкальский край, р-н. Шилкинский, пгт. Холбон, ул. Имени Маршала Жукова Г.К., д. 7	Индивидуальные домовладения	51,90262	116,247334
59086	Забайкальский край, р-н. Шилкинский, пгт. Холбон, ул. Имени Маршала Жукова Г.К., д. 8	Индивидуальные домовладения	51,90262	116,247334
59087	Забайкальский край, р-н. Шилкинский, пгт. Холбон, ул. Комсомольская, д. 1	Индивидуальные домовладения	51,902742	116,24392
59088	Забайкальский край, р-н. Шилкинский, пгт. Холбон, ул. Комсомольская, д. 10	Индивидуальные домовладения	51,902742	116,24392
59089	Забайкальский край, р-н. Шилкинский, пгт. Холбон, ул. Комсомольская, д. 11	Индивидуальные домовладения	51,902742	116,24392
59090	Забайкальский край, р-н. Шилкинский, пгт. Холбон, ул. Комсомольская, д. 12	Индивидуальные домовладения	51,902742	116,24392
59091	Забайкальский край, р-н. Шилкинский, пгт. Холбон, ул. Комсомольская, д. 14	Индивидуальные домовладения	51,902742	116,24392
59092	Забайкальский край, р-н. Балейский, г. Балей, ул. Профсоюзная, д. 64	Индивидуальные домовладения	51,585547	116,63166
59093	Забайкальский край, р-н. Шилкинский, пгт. Холбон, ул. Комсомольская, д. 17	Индивидуальные домовладения	51,902742	116,24392
59094	Забайкальский край, р-н. Шилкинский, пгт. Холбон, ул. Комсомольская, д. 19	Индивидуальные домовладения	51,902742	116,24392
59095	Забайкальский край, р-н. Шилкинский, пгт. Холбон, ул. Комсомольская, д. 2	Индивидуальные домовладения	51,902742	116,24392
59096	Забайкальский край, р-н. Шилкинский, пгт. Холбон, ул. Комсомольская, д. 21	Индивидуальные домовладения	51,902742	116,24392
59097	Забайкальский край, р-н. Шилкинский, пгт. Холбон, ул. Комсомольская, д. 3	Индивидуальные домовладения	51,902742	116,24392
59098	Забайкальский край, р-н. Шилкинский, пгт. Холбон, ул. Комсомольская, д. 4	Индивидуальные домовладения	51,902742	116,24392
59099	Забайкальский край, р-н. Шилкинский, пгт. Холбон, ул. Комсомольская, д. 6	Индивидуальные домовладения	51,902742	116,24392

№ п/п	Адрес	Вид	Широта	Долгота
59100	Забайкальский край, р-н. Шилкинский, пгт. Холбон, ул. Комсомольская, д. 7	Индивидуальные домовладения	51,902742	116,24392
59101	Забайкальский край, р-н. Шилкинский, пгт. Холбон, ул. Комсомольская, д. 8	Индивидуальные домовладения	51,902742	116,24392
59102	Забайкальский край, р-н. Шилкинский, пгт. Холбон, ул. Комсомольская, д. 9	Индивидуальные домовладения	51,902742	116,24392
59103	Забайкальский край, р-н. Шилкинский, пгт. Холбон, ул. Лазо, д. 1	Индивидуальные домовладения	51,902548	116,249651
59104	Забайкальский край, р-н. Шилкинский, пгт. Холбон, ул. Лазо, д. 4	Индивидуальные домовладения	51,903993	116,2486
59105	Забайкальский край, р-н. Шилкинский, пгт. Холбон, ул. Лазо, д. 6	Индивидуальные домовладения	51,903993	116,2486
59106	Забайкальский край, р-н. Шилкинский, пгт. Холбон, ул. Лазо, д. 8	Индивидуальные домовладения	51,903993	116,2486
59107	Забайкальский край, р-н. Шилкинский, пгт. Холбон, ул. Лермонтова, д. 13	Индивидуальные домовладения	51,902742	116,24392
59108	Забайкальский край, р-н. Шилкинский, пгт. Холбон, ул. Лермонтова, д. 15	Индивидуальные домовладения	51,902742	116,24392
59109	Забайкальский край, р-н. Шилкинский, пгт. Холбон, ул. Лермонтова, д. 19	Индивидуальные домовладения	51,902742	116,24392
59110	Забайкальский край, р-н. Шилкинский, пгт. Холбон, ул. Лермонтова, д. 1а	Индивидуальные домовладения	51,902742	116,24392
59111	Забайкальский край, р-н. Шилкинский, пгт. Холбон, ул. Лермонтова, д. 4	Индивидуальные домовладения	51,902742	116,24392
59112	Забайкальский край, р-н. Шилкинский, пгт. Холбон, ул. Лермонтова, д. 6	Индивидуальные домовладения	51,902742	116,24392
59113	Забайкальский край, р-н. Шилкинский, пгт. Холбон, ул. Лермонтова, д. 9	Индивидуальные домовладения	51,902742	116,24392
59114	Забайкальский край, р-н. Шилкинский, пгт. Холбон, ул. Маяковского, д. 1	Индивидуальные домовладения	51,902742	116,24392

№ п/п	Адрес	Вид	Широта	Долгота
59115	Забайкальский край, р-н. Шилкинский, пгт. Холбон, ул. Маяковского, д. 10	Индивидуальные домовладения	51,902742	116,24392
59116	Забайкальский край, р-н. Шилкинский, пгт. Холбон, ул. Маяковского, д. 13	Индивидуальные домовладения	51,902742	116,24392
59117	Забайкальский край, р-н. Шилкинский, пгт. Холбон, ул. Маяковского, д. 14	Индивидуальные домовладения	51,902742	116,24392
59118	Забайкальский край, р-н. Шилкинский, пгт. Холбон, ул. Маяковского, д. 15	Индивидуальные домовладения	51,902742	116,24392
59119	Забайкальский край, р-н. Шилкинский, пгт. Холбон, ул. Маяковского, д. 16	Индивидуальные домовладения	51,902742	116,24392
59120	Забайкальский край, р-н. Шилкинский, пгт. Холбон, ул. Маяковского, д. 17	Индивидуальные домовладения	51,902742	116,24392
59121	Забайкальский край, р-н. Шилкинский, пгт. Холбон, ул. Маяковского, д. 18	Индивидуальные домовладения	51,902742	116,24392
59122	Забайкальский край, р-н. Шилкинский, пгт. Холбон, ул. Маяковского, д. 19	Индивидуальные домовладения	51,902742	116,24392
59123	Забайкальский край, р-н. Шилкинский, пгт. Холбон, ул. Маяковского, д. 2	Индивидуальные домовладения	51,902742	116,24392
59124	Забайкальский край, р-н. Балейский, г. Балей, ул. Профсоюзная, д. 65	Индивидуальные домовладения	51,582155	116,637571
59125	Забайкальский край, р-н. Шилкинский, пгт. Холбон, ул. Маяковского, д. 23	Индивидуальные домовладения	51,902742	116,24392
59126	Забайкальский край, р-н. Шилкинский, пгт. Холбон, ул. Маяковского, д. 24	Индивидуальные домовладения	51,902742	116,24392
59127	Забайкальский край, р-н. Шилкинский, пгт. Холбон, ул. Маяковского, д. 25	Индивидуальные домовладения	51,902742	116,24392
59128	Забайкальский край, р-н. Шилкинский, пгт. Холбон, ул. Маяковского, д. 26	Индивидуальные домовладения	51,902742	116,24392
59129	Забайкальский край, р-н. Шилкинский, пгт. Холбон, ул. Маяковского, д. 27	Индивидуальные домовладения	51,902742	116,24392

№ п/п	Адрес	Вид	Широта	Долгота
59130	Забайкальский край, р-н. Шилкинский, пгт. Холбон, ул. Маяковского, д. 28	Индивидуальные домовладения	51,902742	116,24392
59131	Забайкальский край, р-н. Шилкинский, пгт. Холбон, ул. Маяковского, д. 3	Индивидуальные домовладения	51,902742	116,24392
59132	Забайкальский край, р-н. Шилкинский, пгт. Холбон, ул. Маяковского, д. 30	Индивидуальные домовладения	51,902742	116,24392
59133	Забайкальский край, р-н. Шилкинский, пгт. Холбон, ул. Маяковского, д. 31	Индивидуальные домовладения	51,902742	116,24392
59134	Забайкальский край, р-н. Шилкинский, пгт. Холбон, ул. Маяковского, д. 32	Индивидуальные домовладения	51,902742	116,24392
59135	Забайкальский край, р-н. Шилкинский, пгт. Холбон, ул. Маяковского, д. 33	Индивидуальные домовладения	51,902742	116,24392
59136	Забайкальский край, р-н. Шилкинский, пгт. Холбон, ул. Маяковского, д. 34	Индивидуальные домовладения	51,902742	116,24392
59137	Забайкальский край, р-н. Шилкинский, пгт. Холбон, ул. Маяковского, д. 35	Индивидуальные домовладения	51,902742	116,24392
59138	Забайкальский край, р-н. Шилкинский, пгт. Холбон, ул. Маяковского, д. 4	Индивидуальные домовладения	51,902742	116,24392
59139	Забайкальский край, р-н. Шилкинский, пгт. Холбон, ул. Маяковского, д. 5	Индивидуальные домовладения	51,902742	116,24392
59140	Забайкальский край, р-н. Шилкинский, пгт. Холбон, ул. Маяковского, д. 6	Индивидуальные домовладения	51,902742	116,24392
59141	Забайкальский край, р-н. Шилкинский, пгт. Холбон, ул. Маяковского, д. 7	Индивидуальные домовладения	51,902742	116,24392
59142	Забайкальский край, р-н. Шилкинский, пгт. Холбон, ул. Маяковского, д. 8	Индивидуальные домовладения	51,902742	116,24392
59143	Забайкальский край, р-н. Шилкинский, пгт. Холбон, ул. Маяковского, д. 9	Индивидуальные домовладения	51,902742	116,24392
59144	Забайкальский край, р-н. Шилкинский, пгт. Холбон, ул. Мира, д. 1	Индивидуальные домовладения	51,902754	116,238449

№ п/п	Адрес	Вид	Широта	Долгота
59145	Забайкальский край, р-н. Шилкинский, пгт. Холбон, ул. Мира, д. 10	Индивидуальные домовладения	51,902754	116,238449
59146	Забайкальский край, р-н. Шилкинский, пгт. Холбон, ул. Мира, д. 11	Индивидуальные домовладения	51,902754	116,238449
59147	Забайкальский край, р-н. Шилкинский, пгт. Холбон, ул. Мира, д. 13	Индивидуальные домовладения	51,902754	116,238449
59148	Забайкальский край, р-н. Шилкинский, пгт. Холбон, ул. Мира, д. 14	Индивидуальные домовладения	51,902754	116,238449
59149	Забайкальский край, р-н. Шилкинский, пгт. Холбон, ул. Мира, д. 15	Индивидуальные домовладения	51,902754	116,238449
59150	Забайкальский край, р-н. Шилкинский, пгт. Холбон, ул. Мира, д. 16	Индивидуальные домовладения	51,902754	116,238449
59151	Забайкальский край, р-н. Шилкинский, пгт. Холбон, ул. Мира, д. 17	Индивидуальные домовладения	51,902754	116,238449
59152	Забайкальский край, р-н. Шилкинский, пгт. Холбон, ул. Мира, д. 18	Индивидуальные домовладения	51,902754	116,238449
59153	Забайкальский край, р-н. Шилкинский, пгт. Холбон, ул. Мира, д. 19	Индивидуальные домовладения	51,902754	116,238449
59154	Забайкальский край, р-н. Шилкинский, пгт. Холбон, ул. Мира, д. 20	Индивидуальные домовладения	51,902754	116,238449
59155	Забайкальский край, р-н. Шилкинский, пгт. Холбон, ул. Мира, д. 20а	Индивидуальные домовладения	51,902754	116,238449
59156	Забайкальский край, р-н. Шилкинский, пгт. Холбон, ул. Мира, д. 21	Индивидуальные домовладения	51,902754	116,238449
59157	Забайкальский край, р-н. Балейский, г. Балей, ул. Профсоюзная, д. 66	Индивидуальные домовладения	51,582155	116,637571
59158	Забайкальский край, р-н. Шилкинский, пгт. Холбон, ул. Мира, д. 23	Индивидуальные домовладения	51,902754	116,238449
59159	Забайкальский край, р-н. Шилкинский, пгт. Холбон, ул. Мира, д. 24	Индивидуальные домовладения	51,902754	116,238449

№ п/п	Адрес	Вид	Широта	Долгота
59160	Забайкальский край, р-н. Шилкинский, пгт. Холбон, ул. Мира, д. 25	Индивидуальные домовладения	51,902754	116,238449
59161	Забайкальский край, р-н. Шилкинский, пгт. Холбон, ул. Мира, д. 26	Индивидуальные домовладения	51,902754	116,238449
59162	Забайкальский край, р-н. Шилкинский, пгт. Холбон, ул. Мира, д. 27	Индивидуальные домовладения	51,902754	116,238449
59163	Забайкальский край, р-н. Шилкинский, пгт. Холбон, ул. Мира, д. 28	Индивидуальные домовладения	51,902754	116,238449
59164	Забайкальский край, р-н. Шилкинский, пгт. Холбон, ул. Мира, д. 29	Индивидуальные домовладения	51,902754	116,238449
59165	Забайкальский край, р-н. Шилкинский, пгт. Холбон, ул. Мира, д. 30	Индивидуальные домовладения	51,902754	116,238449
59166	Забайкальский край, р-н. Шилкинский, пгт. Холбон, ул. Мира, д. 32	Индивидуальные домовладения	51,902754	116,238449
59167	Забайкальский край, р-н. Шилкинский, пгт. Холбон, ул. Мира, д. 34	Индивидуальные домовладения	51,902754	116,238449
59168	Забайкальский край, р-н. Шилкинский, пгт. Холбон, ул. Мира, д. 36	Индивидуальные домовладения	51,902754	116,238449
59169	Забайкальский край, р-н. Шилкинский, пгт. Холбон, ул. Мира, д. 4	Индивидуальные домовладения	51,902754	116,238449
59170	Забайкальский край, р-н. Шилкинский, пгт. Холбон, ул. Мира, д. 5	Индивидуальные домовладения	51,902754	116,238449
59171	Забайкальский край, р-н. Шилкинский, пгт. Холбон, ул. Мира, д. 6	Индивидуальные домовладения	51,902754	116,238449
59172	Забайкальский край, р-н. Шилкинский, пгт. Холбон, ул. Мира, д. 7а	Индивидуальные домовладения	51,902754	116,238449
59173	Забайкальский край, р-н. Шилкинский, пгт. Холбон, ул. Мира, д. 9	Индивидуальные домовладения	51,902754	116,238449
59174	Забайкальский край, р-н. Шилкинский, пгт. Холбон, ул. Молодежная, д. 1	Индивидуальные домовладения	51,902742	116,24392

№ п/п	Адрес	Вид	Широта	Долгота
59175	Забайкальский край, р-н. Шилкинский, пгт. Холбон, ул. Молодежная, д. 1а	Индивидуальные домовладения	51,902742	116,24392
59176	Забайкальский край, р-н. Шилкинский, пгт. Холбон, ул. Молодежная, д. 7	Индивидуальные домовладения	51,902742	116,24392
59177	Забайкальский край, р-н. Шилкинский, пгт. Холбон, ул. Молодежная, д. 9	Индивидуальные домовладения	51,902742	116,24392
59178	Забайкальский край, р-н. Шилкинский, пгт. Холбон, ул. Набережная, д. 2	Индивидуальные домовладения	51,902742	116,24392
59179	Забайкальский край, р-н. Шилкинский, пгт. Холбон, ул. Набережная, д. 3	Индивидуальные домовладения	51,902742	116,24392
59180	Забайкальский край, р-н. Шилкинский, пгт. Холбон, ул. Набережная, д. 5	МКД	51,902742	116,24392
59181	Забайкальский край, р-н. Шилкинский, пгт. Холбон, ул. Набережная, д. 6	Индивидуальные домовладения	51,902742	116,24392
59182	Забайкальский край, р-н. Шилкинский, пгт. Холбон, ул. Набережная, д. 7	Индивидуальные домовладения	51,902742	116,24392
59183	Забайкальский край, р-н. Шилкинский, пгт. Холбон, ул. Нагорная, д. 1	Индивидуальные домовладения	51,902742	116,24392
59184	Забайкальский край, р-н. Шилкинский, пгт. Холбон, ул. Нагорная, д. 10	Индивидуальные домовладения	51,902742	116,24392
59185	Забайкальский край, р-н. Шилкинский, пгт. Холбон, ул. Нагорная, д. 12	Индивидуальные домовладения	51,902742	116,24392
59186	Забайкальский край, р-н. Шилкинский, пгт. Холбон, ул. Нагорная, д. 2	Индивидуальные домовладения	51,902742	116,24392
59187	Забайкальский край, р-н. Шилкинский, пгт. Холбон, ул. Нагорная, д. 4	Индивидуальные домовладения	51,902742	116,24392
59188	Забайкальский край, р-н. Шилкинский, пгт. Холбон, ул. Нагорная, д. 6	Индивидуальные домовладения	51,902742	116,24392
59189	Забайкальский край, р-н. Шилкинский, пгт. Холбон, ул. Нагорная, д. 6а	Индивидуальные домовладения	51,902742	116,24392

№ п/п	Адрес	Вид	Широта	Долгота
59190	Забайкальский край, р-н. Балейский, г. Балей, ул. Профсоюзная, д. 67	Индивидуальные домовладения	51,582155	116,637571
59191	Забайкальский край, р-н. Шилкинский, пгт. Холбон, ул. Новая, д. 1	Индивидуальные домовладения	51,903854	116,238422
59192	Забайкальский край, р-н. Шилкинский, пгт. Холбон, ул. Новая, д. 10	Индивидуальные домовладения	51,903854	116,238422
59193	Забайкальский край, р-н. Шилкинский, пгт. Холбон, ул. Новая, д. 12	Индивидуальные домовладения	51,903854	116,238422
59194	Забайкальский край, р-н. Шилкинский, пгт. Холбон, ул. Новая, д. 13	Индивидуальные домовладения	51,903854	116,238422
59195	Забайкальский край, р-н. Шилкинский, пгт. Холбон, ул. Новая, д. 14	Индивидуальные домовладения	51,903854	116,238422
59196	Забайкальский край, р-н. Шилкинский, пгт. Холбон, ул. Новая, д. 15	Индивидуальные домовладения	51,903854	116,238422
59197	Забайкальский край, р-н. Шилкинский, пгт. Холбон, ул. Новая, д. 16	Индивидуальные домовладения	51,903854	116,238422
59198	Забайкальский край, р-н. Шилкинский, пгт. Холбон, ул. Новая, д. 17	Индивидуальные домовладения	51,903854	116,238422
59199	Забайкальский край, р-н. Шилкинский, пгт. Холбон, ул. Новая, д. 18	Индивидуальные домовладения	51,903854	116,238422
59200	Забайкальский край, р-н. Шилкинский, пгт. Холбон, ул. Новая, д. 19	Индивидуальные домовладения	51,903854	116,238422
59201	Забайкальский край, р-н. Шилкинский, пгт. Холбон, ул. Новая, д. 2	Индивидуальные домовладения	51,903854	116,238422
59202	Забайкальский край, р-н. Шилкинский, пгт. Холбон, ул. Новая, д. 20	Индивидуальные домовладения	51,903854	116,238422
59203	Забайкальский край, р-н. Шилкинский, пгт. Холбон, ул. Новая, д. 21	Индивидуальные домовладения	51,903854	116,238422
59204	Забайкальский край, р-н. Шилкинский, пгт. Холбон, ул. Новая, д. 22	Индивидуальные домовладения	51,903854	116,238422

№ п/п	Адрес	Вид	Широта	Долгота
59205	Забайкальский край, р-н. Шилкинский, пгт. Холбон, ул. Новая, д. 23	Индивидуальные домовладения	51,903854	116,238422
59206	Забайкальский край, р-н. Шилкинский, пгт. Холбон, ул. Новая, д. 24	Индивидуальные домовладения	51,903854	116,238422
59207	Забайкальский край, р-н. Шилкинский, пгт. Холбон, ул. Новая, д. 26	Индивидуальные домовладения	51,903854	116,238422
59208	Забайкальский край, р-н. Шилкинский, пгт. Холбон, ул. Новая, д. 2а	Индивидуальные домовладения	51,903854	116,238422
59209	Забайкальский край, р-н. Шилкинский, пгт. Холбон, ул. Новая, д. 3	Индивидуальные домовладения	51,903854	116,238422
59210	Забайкальский край, р-н. Шилкинский, пгт. Холбон, ул. Новая, д. 30	Индивидуальные домовладения	51,903854	116,238422
59211	Забайкальский край, р-н. Шилкинский, пгт. Холбон, ул. Новая, д. 32	Индивидуальные домовладения	51,903854	116,238422
59212	Забайкальский край, р-н. Шилкинский, пгт. Холбон, ул. Новая, д. 34	Индивидуальные домовладения	51,903854	116,238422
59213	Забайкальский край, р-н. Шилкинский, пгт. Холбон, ул. Новая, д. 36	Индивидуальные домовладения	51,903854	116,238422
59214	Забайкальский край, р-н. Шилкинский, пгт. Холбон, ул. Новая, д. 38	Индивидуальные домовладения	51,903854	116,238422
59215	Забайкальский край, р-н. Шилкинский, пгт. Холбон, ул. Новая, д. 5	Индивидуальные домовладения	51,903854	116,238422
59216	Забайкальский край, р-н. Шилкинский, пгт. Холбон, ул. Новая, д. 6	Индивидуальные домовладения	51,903854	116,238422
59217	Забайкальский край, р-н. Шилкинский, пгт. Холбон, ул. Новая, д. 7	Индивидуальные домовладения	51,903854	116,238422
59218	Забайкальский край, р-н. Шилкинский, пгт. Холбон, ул. Новая, д. 8	Индивидуальные домовладения	51,903854	116,238422
59219	Забайкальский край, р-н. Шилкинский, пгт. Холбон, ул. Октябрьская, д. 1	Индивидуальные домовладения	51,902742	116,24392

№ п/п	Адрес	Вид	Широта	Долгота
59220	Забайкальский край, р-н. Шилкинский, пгт. Холбон, ул. Октябрьская, д. 10	Индивидуальные домовладения	51,902742	116,24392
59221	Забайкальский край, р-н. Шилкинский, пгт. Холбон, ул. Октябрьская, д. 2	Индивидуальные домовладения	51,902742	116,24392
59222	Забайкальский край, р-н. Шилкинский, пгт. Холбон, ул. Октябрьская, д. 3	Индивидуальные домовладения	51,902742	116,24392
59223	Забайкальский край, р-н. Балейский, г. Балей, ул. Профсоюзная, д. 68	Индивидуальные домовладения	51,582155	116,637571
59224	Забайкальский край, р-н. Шилкинский, пгт. Холбон, ул. Октябрьская, д. 6	Индивидуальные домовладения	51,902742	116,24392
59225	Забайкальский край, р-н. Шилкинский, пгт. Холбон, ул. Октябрьская, д. 7	Индивидуальные домовладения	51,902742	116,24392
59226	Забайкальский край, р-н. Шилкинский, пгт. Холбон, ул. Октябрьская, д. 8	Индивидуальные домовладения	51,902742	116,24392
59227	Забайкальский край, р-н. Шилкинский, пгт. Холбон, ул. Октябрьской Революции, д. 1	Индивидуальные домовладения	51,900536	116,241441
59228	Забайкальский край, р-н. Шилкинский, пгт. Холбон, ул. Октябрьской Революции, д. 10	Индивидуальные домовладения	51,900536	116,241441
59229	Забайкальский край, р-н. Шилкинский, пгт. Холбон, ул. Октябрьской Революции, д. 11	Индивидуальные домовладения	51,900536	116,241441
59230	Забайкальский край, р-н. Шилкинский, пгт. Холбон, ул. Октябрьской Революции, д. 12	Индивидуальные домовладения	51,900536	116,241441
59231	Забайкальский край, р-н. Шилкинский, пгт. Холбон, ул. Октябрьской Революции, д. 13	Индивидуальные домовладения	51,900536	116,241441
59232	Забайкальский край, р-н. Шилкинский, пгт. Холбон, ул. Октябрьской Революции, д. 14	Индивидуальные домовладения	51,900536	116,241441
59233	Забайкальский край, р-н. Шилкинский, пгт. Холбон, ул. Октябрьской Революции, д. 15	Индивидуальные домовладения	51,900536	116,241441
59234	Забайкальский край, р-н. Шилкинский, пгт. Холбон, ул. Октябрьской Революции, д. 17	МКД	51,900536	116,241441

№ п/п	Адрес	Вид	Широта	Долгота
59235	Забайкальский край, р-н. Шилкинский, пгт. Холбон, ул. Октябрьской Революции, д. 18	Индивидуальные домовладения	51,900536	116,241441
59236	Забайкальский край, р-н. Шилкинский, пгт. Холбон, ул. Октябрьской Революции, д. 19	Индивидуальные домовладения	51,900536	116,241441
59237	Забайкальский край, р-н. Шилкинский, пгт. Холбон, ул. Октябрьской Революции, д. 1а	Индивидуальные домовладения	51,900536	116,241441
59238	Забайкальский край, р-н. Шилкинский, пгт. Холбон, ул. Октябрьской Революции, д. 2	Индивидуальные домовладения	51,900536	116,241441
59239	Забайкальский край, р-н. Шилкинский, пгт. Холбон, ул. Октябрьской Революции, д. 20	Индивидуальные домовладения	51,900536	116,241441
59240	Забайкальский край, р-н. Шилкинский, пгт. Холбон, ул. Октябрьской Революции, д. 21	Индивидуальные домовладения	51,900536	116,241441
59241	Забайкальский край, р-н. Шилкинский, пгт. Холбон, ул. Октябрьской Революции, д. 23	Индивидуальные домовладения	51,900536	116,241441
59242	Забайкальский край, р-н. Шилкинский, пгт. Холбон, ул. Октябрьской Революции, д. 27	МКД	51,90053	116,2386
59243	Забайкальский край, р-н. Шилкинский, пгт. Холбон, ул. Октябрьской Революции, д. 3	Индивидуальные домовладения	51,900536	116,241441
59244	Забайкальский край, р-н. Шилкинский, пгт. Холбон, ул. Октябрьской Революции, д. 4	Индивидуальные домовладения	51,900536	116,241441
59245	Забайкальский край, р-н. Шилкинский, пгт. Холбон, ул. Октябрьской Революции, д. 5	Индивидуальные домовладения	51,900536	116,241441
59246	Забайкальский край, р-н. Шилкинский, пгт. Холбон, ул. Октябрьской Революции, д. 6	Индивидуальные домовладения	51,900536	116,241441
59247	Забайкальский край, р-н. Шилкинский, пгт. Холбон, ул. Октябрьской Революции, д. 7	Индивидуальные домовладения	51,900536	116,241441
59248	Забайкальский край, р-н. Шилкинский, пгт. Холбон, ул. Октябрьской Революции, д. 8	Индивидуальные домовладения	51,900536	116,241441
59249	Забайкальский край, р-н. Шилкинский, пгт. Холбон, ул. Октябрьской Революции, д. 9	Индивидуальные домовладения	51,900536	116,241441

№ п/п	Адрес	Вид	Широта	Долгота
59250	Забайкальский край, р-н. Шилкинский, пгт. Холбон, ул. Островского, д. 1	МКД	51,902742	116,24392
59251	Забайкальский край, р-н. Шилкинский, пгт. Холбон, ул. Островского, д. 10	Индивидуальные домовладения	51,902742	116,24392
59252	Забайкальский край, р-н. Шилкинский, пгт. Холбон, ул. Островского, д. 3	Индивидуальные домовладения	51,902742	116,24392
59253	Забайкальский край, р-н. Балейский, г. Балей, ул. Профсоюзная, д. 69	Индивидуальные домовладения	51,58448	116,63284
59254	Забайкальский край, р-н. Шилкинский, пгт. Холбон, ул. Островского, д. 4	Индивидуальные домовладения	51,902742	116,24392
59255	Забайкальский край, р-н. Шилкинский, пгт. Холбон, ул. Островского, д. 6	Индивидуальные домовладения	51,902742	116,24392
59256	Забайкальский край, р-н. Шилкинский, пгт. Холбон, ул. Партизанская, д. 1	Индивидуальные домовладения	51,901303	116,237731
59257	Забайкальский край, р-н. Шилкинский, пгт. Холбон, ул. Партизанская, д. 10	Индивидуальные домовладения	51,901303	116,237731
59258	Забайкальский край, р-н. Шилкинский, пгт. Холбон, ул. Партизанская, д. 11	Индивидуальные домовладения	51,901303	116,237731
59259	Забайкальский край, р-н. Шилкинский, пгт. Холбон, ул. Партизанская, д. 12	Индивидуальные домовладения	51,901303	116,237731
59260	Забайкальский край, р-н. Шилкинский, пгт. Холбон, ул. Партизанская, д. 13	Индивидуальные домовладения	51,901303	116,237731
59261	Забайкальский край, р-н. Шилкинский, пгт. Холбон, ул. Партизанская, д. 14	МКД	51,901303	116,237731
59262	Забайкальский край, р-н. Шилкинский, пгт. Холбон, ул. Партизанская, д. 14а	Индивидуальные домовладения	51,901303	116,237731
59263	Забайкальский край, р-н. Шилкинский, пгт. Холбон, ул. Партизанская, д. 15	Индивидуальные домовладения	51,901303	116,237731
59264	Забайкальский край, р-н. Шилкинский, пгт. Холбон, ул. Партизанская, д. 18	Индивидуальные домовладения	51,901303	116,237731

№ п/п	Адрес	Вид	Широта	Долгота
59265	Забайкальский край, р-н. Шилкинский, пгт. Холбон, ул. Партизанская, д. 19	Индивидуальные домовладения	51,901303	116,237731
59266	Забайкальский край, р-н. Шилкинский, пгт. Холбон, ул. Партизанская, д. 2	Индивидуальные домовладения	51,901303	116,237731
59267	Забайкальский край, р-н. Шилкинский, п/ст. Онон, ул. Станционная, д. 4	Индивидуальные домовладения		
59268	Забайкальский край, р-н. Шилкинский, пгт. Холбон, ул. Партизанская, д. 21	Индивидуальные домовладения	51,901303	116,237731
59269	Забайкальский край, р-н. Шилкинский, пгт. Холбон, ул. Партизанская, д. 22	Индивидуальные домовладения	51,901014	116,238333
59270	Забайкальский край, р-н. Шилкинский, пгт. Холбон, ул. Партизанская, д. 23	Индивидуальные домовладения	51,901303	116,237731
59271	Забайкальский край, р-н. Шилкинский, пгт. Холбон, ул. Партизанская, д. 24	МКД	51,901303	116,237731
59272	Забайкальский край, р-н. Шилкинский, пгт. Холбон, ул. Партизанская, д. 24а	Индивидуальные домовладения	51,901303	116,237731
59273	Забайкальский край, р-н. Шилкинский, пгт. Холбон, ул. Партизанская, д. 26	Индивидуальные домовладения	51,901303	116,237731
59274	Забайкальский край, р-н. Шилкинский, пгт. Холбон, ул. Партизанская, д. 27	Индивидуальные домовладения	51,901303	116,237731
59275	Забайкальский край, р-н. Шилкинский, пгт. Холбон, ул. Партизанская, д. 29	Индивидуальные домовладения	51,901303	116,237731
59276	Забайкальский край, р-н. Шилкинский, пгт. Холбон, ул. Партизанская, д. 3	Индивидуальные домовладения	51,901303	116,237731
59277	Забайкальский край, р-н. Шилкинский, пгт. Холбон, ул. Партизанская, д. 30	Индивидуальные домовладения	51,901303	116,237731
59278	Забайкальский край, р-н. Шилкинский, пгт. Холбон, ул. Партизанская, д. 31	Индивидуальные домовладения	51,901303	116,237731
59279	Забайкальский край, р-н. Шилкинский, пгт. Холбон, ул. Партизанская, д. 32	Индивидуальные домовладения	51,901303	116,237731

№ п/п	Адрес	Вид	Широта	Долгота
59280	Забайкальский край, р-н. Шилкинский, пгт. Холбон, ул. Партизанская, д. 33	Индивидуальные домовладения	51,901303	116,237731
59281	Забайкальский край, р-н. Шилкинский, пгт. Холбон, ул. Партизанская, д. 34а	Индивидуальные домовладения	51,901303	116,237731
59282	Забайкальский край, р-н. Шилкинский, пгт. Холбон, ул. Партизанская, д. 35	Индивидуальные домовладения	51,901303	116,237731
59283	Забайкальский край, р-н. Шилкинский, пгт. Холбон, ул. Партизанская, д. 37	Индивидуальные домовладения	51,901303	116,237731
59284	Забайкальский край, р-н. Шилкинский, пгт. Холбон, ул. Партизанская, д. 39	Индивидуальные домовладения	51,901303	116,237731
59285	Забайкальский край, р-н. Шилкинский, пгт. Холбон, ул. Партизанская, д. 4	Индивидуальные домовладения	51,901303	116,237731
59286	Забайкальский край, р-н. Балейский, г. Балей, ул. Профсоюзная, д. 70	Индивидуальные домовладения	51,58602	116,63061
59287	Забайкальский край, р-н. Шилкинский, пгт. Холбон, ул. Партизанская, д. 43	Индивидуальные домовладения	51,901303	116,237731
59288	Забайкальский край, р-н. Шилкинский, пгт. Холбон, ул. Партизанская, д. 44	Индивидуальные домовладения	51,901303	116,237731
59289	Забайкальский край, р-н. Шилкинский, пгт. Холбон, ул. Партизанская, д. 46	Индивидуальные домовладения	51,901303	116,237731
59290	Забайкальский край, р-н. Шилкинский, пгт. Холбон, ул. Партизанская, д. 47	Индивидуальные домовладения	51,901303	116,237731
59291	Забайкальский край, р-н. Шилкинский, пгт. Холбон, ул. Партизанская, д. 48	Индивидуальные домовладения	51,901303	116,237731
59292	Забайкальский край, р-н. Шилкинский, пгт. Холбон, ул. Партизанская, д. 49	Индивидуальные домовладения	51,901303	116,237731
59293	Забайкальский край, р-н. Шилкинский, пгт. Холбон, ул. Партизанская, д. 5	Индивидуальные домовладения	51,901303	116,237731
59294	Забайкальский край, р-н. Шилкинский, пгт. Холбон, ул. Партизанская, д. 51	Индивидуальные домовладения	51,901303	116,237731

№ п/п	Адрес	Вид	Широта	Долгота
59295	Забайкальский край, р-н. Шилкинский, пгт. Холбон, ул. Партизанская, д. 53	Индивидуальные домовладения	51,901303	116,237731
59296	Забайкальский край, р-н. Шилкинский, пгт. Холбон, ул. Партизанская, д. 55	Индивидуальные домовладения	51,901303	116,237731
59297	Забайкальский край, р-н. Шилкинский, пгт. Холбон, ул. Партизанская, д. 59	Индивидуальные домовладения	51,901303	116,237731
59298	Забайкальский край, р-н. Шилкинский, пгт. Холбон, ул. Партизанская, д. 6	Индивидуальные домовладения	51,901303	116,237731
59299	Забайкальский край, р-н. Шилкинский, пгт. Холбон, ул. Партизанская, д. 61	Индивидуальные домовладения	51,901303	116,237731
59300	Забайкальский край, р-н. Шилкинский, п/ст. Онон, ул. Станционная, д. 5	Индивидуальные домовладения		
59301	Забайкальский край, р-н. Шилкинский, пгт. Холбон, ул. Партизанская, д. 63	Индивидуальные домовладения	51,901303	116,237731
59302	Забайкальский край, р-н. Шилкинский, пгт. Холбон, ул. Партизанская, д. 65	Индивидуальные домовладения	51,901303	116,237731
59303	Забайкальский край, р-н. Шилкинский, пгт. Холбон, ул. Партизанская, д. 7	Индивидуальные домовладения	51,901303	116,237731
59304	Забайкальский край, р-н. Шилкинский, пгт. Холбон, ул. Партизанская, д. 8	Индивидуальные домовладения	51,901303	116,237731
59305	Забайкальский край, р-н. Шилкинский, пгт. Холбон, ул. Партизанская, д. 9	Индивидуальные домовладения	51,901303	116,237731
59306	Забайкальский край, р-н. Шилкинский, пгт. Холбон, ул. Первомайская, д. 10	Индивидуальные домовладения	51,902742	116,24392
59307	Забайкальский край, р-н. Шилкинский, пгт. Холбон, ул. Первомайская, д. 2	Индивидуальные домовладения	51,902742	116,24392
59308	Забайкальский край, р-н. Шилкинский, пгт. Холбон, ул. Первомайская, д. 4	Индивидуальные домовладения	51,902742	116,24392
59309	Забайкальский край, р-н. Шилкинский, пгт. Холбон, ул. Первомайская, д. 5	Индивидуальные домовладения	51,902742	116,24392

№ п/п	Адрес	Вид	Широта	Долгота
59310	Забайкальский край, р-н. Шилкинский, пгт. Холбон, ул. Первомайская, д. 6	Индивидуальные домовладения	51,902742	116,24392
59311	Забайкальский край, р-н. Шилкинский, пгт. Холбон, ул. Первомайская, д. 7	Индивидуальные домовладения	51,902742	116,24392
59312	Забайкальский край, р-н. Шилкинский, пгт. Холбон, ул. Первомайская, д. 8	Индивидуальные домовладения	51,902742	116,24392
59313	Забайкальский край, р-н. Шилкинский, пгт. Холбон, ул. Первомайская, д. 9	Индивидуальные домовладения	51,902742	116,24392
59314	Забайкальский край, р-н. Шилкинский, пгт. Холбон, ул. Пионерская, д. 1	Индивидуальные домовладения	51,906526	116,247738
59315	Забайкальский край, р-н. Шилкинский, пгт. Холбон, ул. Пионерская, д. 10	Индивидуальные домовладения	51,906526	116,247738
59316	Забайкальский край, р-н. Шилкинский, пгт. Холбон, ул. Пионерская, д. 11	Индивидуальные домовладения	51,906526	116,247738
59317	Забайкальский край, р-н. Шилкинский, пгт. Холбон, ул. Пионерская, д. 2	Индивидуальные домовладения	51,906526	116,247738
59318	Забайкальский край, р-н. Шилкинский, пгт. Холбон, ул. Пионерская, д. 3	Индивидуальные домовладения	51,906526	116,247738
59319	Забайкальский край, р-н. Шилкинский, пгт. Холбон, ул. Пионерская, д. 6	Индивидуальные домовладения	51,906526	116,247738
59320	Забайкальский край, р-н. Шилкинский, пгт. Холбон, ул. Пионерская, д. 7	Индивидуальные домовладения	51,906526	116,247738
59321	Забайкальский край, р-н. Шилкинский, пгт. Холбон, ул. Пионерская, д. 8	Индивидуальные домовладения	51,906526	116,247738
59322	Забайкальский край, р-н. Шилкинский, пгт. Холбон, ул. Пионерская, д. 9	Индивидуальные домовладения	51,906526	116,247738
59323	Забайкальский край, р-н. Шилкинский, пгт. Холбон, ул. Просвещенская, д. 1	Индивидуальные домовладения	51,901523	116,246336
59324	Забайкальский край, р-н. Шилкинский, пгт. Холбон, ул. Просвещенская, д. 10	Индивидуальные домовладения	51,901603	116,248662

№ п/п	Адрес	Вид	Широта	Долгота
59325	Забайкальский край, р-н. Шилкинский, пгт. Холбон, ул. Просвещенская, д. 11	Индивидуальные домовладения	51,901955	116,248457
59326	Забайкальский край, р-н. Шилкинский, пгт. Холбон, ул. Просвещенская, д. 13	Индивидуальные домовладения	51,902072	116,249094
59327	Забайкальский край, р-н. Шилкинский, пгт. Холбон, ул. Просвещенская, д. 14	МКД	51,902058	116,251015
59328	Забайкальский край, р-н. Шилкинский, пгт. Холбон, ул. Просвещенская, д. 15	МКД	51,902251	116,249909
59329	Забайкальский край, р-н. Шилкинский, пгт. Холбон, ул. Просвещенская, д. 18	Индивидуальные домовладения	51,902508	116,25254
59330	Забайкальский край, р-н. Шилкинский, пгт. Холбон, ул. Просвещенская, д. 2	Индивидуальные домовладения	51,901189	116,246632
59331	Забайкальский край, р-н. Шилкинский, пгт. Холбон, ул. Просвещенская, д. 20	Индивидуальные домовладения	51,902775	116,25383
59332	Забайкальский край, р-н. Шилкинский, пгт. Холбон, ул. Просвещенская, д. 21	Индивидуальные домовладения	51,902783	116,25236
59333	Забайкальский край, р-н. Шилкинский, пгт. Холбон, ул. Просвещенская, д. 21а	Индивидуальные домовладения	51,902921	116,253285
59334	Забайкальский край, р-н. Шилкинский, пгт. Холбон, ул. Просвещенская, д. 23	Индивидуальные домовладения	51,903024	116,253701
59335	Забайкальский край, р-н. Шилкинский, пгт. Холбон, ул. Просвещенская, д. 24	Индивидуальные домовладения	51,90301	116,254976
59336	Забайкальский край, р-н. Шилкинский, пгт. Холбон, ул. Просвещенская, д. 25	Индивидуальные домовладения	51,903128	116,254216
59337	Забайкальский край, р-н. Шилкинский, пгт. Холбон, ул. Просвещенская, д. 26	Индивидуальные домовладения	51,903081	116,255367
59338	Забайкальский край, р-н. Шилкинский, пгт. Холбон, ул. Просвещенская, д. 27	Индивидуальные домовладения	51,903232	116,254748
59339	Забайкальский край, р-н. Шилкинский, пгт. Холбон, ул. Просвещенская, д. 27б	Индивидуальные домовладения	51,903538	116,256073

№ п/п	Адрес	Вид	Широта	Долгота
59340	Забайкальский край, р-н. Шилкинский, пгт. Холбон, ул. Просвещенская, д. 28	Индивидуальные домовладения	51,903179	116,255796
59341	Забайкальский край, р-н. Шилкинский, пгт. Холбон, ул. Просвещенская, д. 29	Индивидуальные домовладения	51,903683	116,256855
59342	Забайкальский край, р-н. Шилкинский, пгт. Холбон, ул. Просвещенская, д. 30	Индивидуальные домовладения	51,903333	116,256521
59343	Забайкальский край, р-н. Шилкинский, пгт. Холбон, ул. Просвещенская, д. 32	Индивидуальные домовладения	51,90342	116,256979
59344	Забайкальский край, р-н. Шилкинский, пгт. Холбон, ул. Просвещенская, д. 34	Индивидуальные домовладения	51,902823	116,256756
59345	Забайкальский край, р-н. Шилкинский, пгт. Холбон, ул. Просвещенская, д. 36	Индивидуальные домовладения	51,902662	116,256088
59346	Забайкальский край, р-н. Шилкинский, пгт. Холбон, ул. Просвещенская, д. 38	Индивидуальные домовладения	51,902544	116,255437
59347	Забайкальский край, р-н. Шилкинский, пгт. Холбон, ул. Просвещенская, д. 4	Индивидуальные домовладения	51,901276	116,247047
59348	Забайкальский край, р-н. Шилкинский, пгт. Холбон, ул. Просвещенская, д. 4а	Индивидуальные домовладения	51,900958	116,247204
59349	Забайкальский край, р-н. Шилкинский, пгт. Холбон, ул. Просвещенская, д. 5	Индивидуальные домовладения	51,901628	116,246944
59350	Забайкальский край, р-н. Балейский, г. Балей, ул. Профсоюзная, д. 71	Индивидуальные домовладения	51,582155	116,637571
59351	Забайкальский край, р-н. Шилкинский, пгт. Холбон, ул. Просвещенская, д. 8	Индивидуальные домовладения	51,901478	116,247989
59352	Забайкальский край, р-н. Шилкинский, пгт. Холбон, ул. Просвещенская, д. 9	Индивидуальные домовладения	51,901815	116,247822
59353	Забайкальский край, р-н. Шилкинский, пгт. Холбон, ул. Рабочая, д. 1	Индивидуальные домовладения	51,902742	116,24392
59354	Забайкальский край, р-н. Шилкинский, пгт. Холбон, ул. Рабочая, д. 10	Индивидуальные домовладения	51,902742	116,24392

№ п/п	Адрес	Вид	Широта	Долгота
59355	Забайкальский край, р-н. Шилкинский, пгт. Холбон, ул. Рабочая, д. 11	Индивидуальные домовладения	51,902742	116,24392
59356	Забайкальский край, р-н. Шилкинский, пгт. Холбон, ул. Рабочая, д. 12	Индивидуальные домовладения	51,902742	116,24392
59357	Забайкальский край, р-н. Шилкинский, пгт. Холбон, ул. Рабочая, д. 13	Индивидуальные домовладения	51,902742	116,24392
59358	Забайкальский край, р-н. Шилкинский, пгт. Холбон, ул. Рабочая, д. 13а	Индивидуальные домовладения	51,902742	116,24392
59359	Забайкальский край, р-н. Шилкинский, пгт. Холбон, ул. Рабочая, д. 14	Индивидуальные домовладения	51,902742	116,24392
59360	Забайкальский край, р-н. Шилкинский, пгт. Холбон, ул. Рабочая, д. 17	Индивидуальные домовладения	51,902742	116,24392
59361	Забайкальский край, р-н. Шилкинский, пгт. Холбон, ул. Рабочая, д. 18	Индивидуальные домовладения	51,902742	116,24392
59362	Забайкальский край, р-н. Шилкинский, пгт. Холбон, ул. Рабочая, д. 19	Индивидуальные домовладения	51,902742	116,24392
59363	Забайкальский край, р-н. Шилкинский, пгт. Холбон, ул. Рабочая, д. 1а	Индивидуальные домовладения	51,902742	116,24392
59364	Забайкальский край, р-н. Шилкинский, пгт. Холбон, ул. Рабочая, д. 20	Индивидуальные домовладения	51,902742	116,24392
59365	Забайкальский край, р-н. Шилкинский, пгт. Холбон, ул. Рабочая, д. 21	Индивидуальные домовладения	51,902742	116,24392
59366	Забайкальский край, р-н. Шилкинский, пгт. Холбон, ул. Рабочая, д. 22	Индивидуальные домовладения	51,902742	116,24392
59367	Забайкальский край, р-н. Шилкинский, пгт. Холбон, ул. Рабочая, д. 23	Индивидуальные домовладения	51,902742	116,24392
59368	Забайкальский край, р-н. Шилкинский, пгт. Холбон, ул. Рабочая, д. 3а	Индивидуальные домовладения	51,902742	116,24392
59369	Забайкальский край, р-н. Шилкинский, пгт. Холбон, ул. Рабочая, д. 4	Индивидуальные домовладения	51,902742	116,24392

№ п/п	Адрес	Вид	Широта	Долгота
59370	Забайкальский край, р-н. Шилкинский, пгт. Холбон, ул. Рабочая, д. 5	Индивидуальные домовладения	51,902742	116,24392
59371	Забайкальский край, р-н. Шилкинский, пгт. Холбон, ул. Рабочая, д. 6	Индивидуальные домовладения	51,902742	116,24392
59372	Забайкальский край, р-н. Шилкинский, пгт. Холбон, ул. Рабочая, д. 7	Индивидуальные домовладения	51,902742	116,24392
59373	Забайкальский край, р-н. Шилкинский, пгт. Холбон, ул. Рабочая, д. 8	Индивидуальные домовладения	51,902742	116,24392
59374	Забайкальский край, р-н. Шилкинский, пгт. Холбон, ул. Рабочая, д. 9	Индивидуальные домовладения	51,902742	116,24392
59375	Забайкальский край, р-н. Шилкинский, пгт. Холбон, ул. Садовая, д. 10	Индивидуальные домовладения	51,902742	116,24392
59376	Забайкальский край, р-н. Шилкинский, пгт. Холбон, ул. Садовая, д. 11	Индивидуальные домовладения	51,902742	116,24392
59377	Забайкальский край, р-н. Шилкинский, пгт. Холбон, ул. Садовая, д. 12	Индивидуальные домовладения	51,902742	116,24392
59378	Забайкальский край, р-н. Шилкинский, пгт. Холбон, ул. Садовая, д. 13	МКД	51,902742	116,24392
59379	Забайкальский край, р-н. Шилкинский, пгт. Холбон, ул. Садовая, д. 15	Индивидуальные домовладения	51,902742	116,24392
59380	Забайкальский край, р-н. Шилкинский, пгт. Холбон, ул. Садовая, д. 17	Индивидуальные домовладения	51,902742	116,24392
59381	Забайкальский край, р-н. Шилкинский, пгт. Холбон, ул. Садовая, д. 19	Индивидуальные домовладения	51,902742	116,24392
59382	Забайкальский край, р-н. Шилкинский, пгт. Холбон, ул. Садовая, д. 2	Индивидуальные домовладения	51,902742	116,24392
59383	Забайкальский край, р-н. Балейский, г. Балей, ул. Профсоюзная, д. 72	Индивидуальные домовладения	51,582155	116,637571
59384	Забайкальский край, р-н. Шилкинский, пгт. Холбон, ул. Садовая, д. 5	Индивидуальные домовладения	51,902742	116,24392

№ п/п	Адрес	Вид	Широта	Долгота
59415	Забайкальский край, р-н. Шилкинский, пгт. Холбон, ул. Чкалова, д. 12	Индивидуальные домовладения	51,902742	116,24392
59416	Забайкальский край, р-н. Балейский, г. Балей, ул. Профсоюзная, д. 73	Индивидуальные домовладения	51,582155	116,637571
59417	Забайкальский край, р-н. Шилкинский, пгт. Холбон, ул. Чкалова, д. 14	Индивидуальные домовладения	51,902742	116,24392
59418	Забайкальский край, р-н. Шилкинский, пгт. Холбон, ул. Чкалова, д. 15	Индивидуальные домовладения	51,902742	116,24392
59419	Забайкальский край, р-н. Шилкинский, пгт. Холбон, ул. Чкалова, д. 16	Индивидуальные домовладения	51,902742	116,24392
59420	Забайкальский край, р-н. Шилкинский, пгт. Холбон, ул. Чкалова, д. 17	Индивидуальные домовладения	51,902742	116,24392
59421	Забайкальский край, р-н. Шилкинский, пгт. Холбон, ул. Чкалова, д. 18	Индивидуальные домовладения	51,902742	116,24392
59422	Забайкальский край, р-н. Шилкинский, пгт. Холбон, ул. Чкалова, д. 19	Индивидуальные домовладения	51,902742	116,24392
59423	Забайкальский край, р-н. Шилкинский, пгт. Холбон, ул. Чкалова, д. 2	Индивидуальные домовладения	51,902742	116,24392
59424	Забайкальский край, р-н. Шилкинский, пгт. Холбон, ул. Чкалова, д. 21	Индивидуальные домовладения	51,902742	116,24392
59425	Забайкальский край, р-н. Шилкинский, пгт. Холбон, ул. Чкалова, д. 23	Индивидуальные домовладения	51,902742	116,24392
59426	Забайкальский край, р-н. Шилкинский, пгт. Холбон, ул. Чкалова, д. 27	Индивидуальные домовладения	51,902742	116,24392
59427	Забайкальский край, р-н. Шилкинский, пгт. Холбон, ул. Чкалова, д. 3	Индивидуальные домовладения	51,902742	116,24392
59428	Забайкальский край, р-н. Шилкинский, пгт. Холбон, ул. Чкалова, д. 5	Индивидуальные домовладения	51,902742	116,24392
59429	Забайкальский край, р-н. Шилкинский, пгт. Холбон, ул. Чкалова, д. 6	Индивидуальные домовладения	51,902742	116,24392

№ п/п	Адрес	Вид	Широта	Долгота
59430	Забайкальский край, р-н. Шилкинский, пгт. Холбон, ул. Чкалова, д. 7	Индивидуальные домовладения	51,902742	116,24392
59431	Забайкальский край, р-н. Шилкинский, пгт. Холбон, ул. Шахтовая, д. 1	Индивидуальные домовладения	51,900197	116,235521
59432	Забайкальский край, р-н. Шилкинский, пгт. Холбон, ул. Шахтовая, д. 10	Индивидуальные домовладения	51,900197	116,235521
59433	Забайкальский край, р-н. Шилкинский, пгт. Холбон, ул. Шахтовая, д. 11	Индивидуальные домовладения	51,900197	116,235521
59434	Забайкальский край, р-н. Шилкинский, пгт. Холбон, ул. Шахтовая, д. 12	Индивидуальные домовладения	51,900197	116,235521
59435	Забайкальский край, р-н. Шилкинский, пгт. Холбон, ул. Шахтовая, д. 13	Индивидуальные домовладения	51,900197	116,235521
59436	Забайкальский край, р-н. Шилкинский, пгт. Холбон, ул. Шахтовая, д. 14	Индивидуальные домовладения	51,900197	116,235521
59437	Забайкальский край, р-н. Шилкинский, пгт. Холбон, ул. Шахтовая, д. 15	Индивидуальные домовладения	51,900197	116,235521
59438	Забайкальский край, р-н. Шилкинский, пгт. Холбон, ул. Шахтовая, д. 16	Индивидуальные домовладения	51,900197	116,235521
59439	Забайкальский край, р-н. Шилкинский, пгт. Холбон, ул. Шахтовая, д. 19	Индивидуальные домовладения	51,900197	116,235521
59440	Забайкальский край, р-н. Шилкинский, пгт. Холбон, ул. Шахтовая, д. 2	Индивидуальные домовладения	51,900197	116,235521
59441	Забайкальский край, р-н. Шилкинский, пгт. Холбон, ул. Шахтовая, д. 20	Индивидуальные домовладения	51,900197	116,235521
59442	Забайкальский край, р-н. Шилкинский, пгт. Холбон, ул. Шахтовая, д. 24	Индивидуальные домовладения	51,900197	116,235521
59443	Забайкальский край, р-н. Шилкинский, пгт. Холбон, ул. Шахтовая, д. 3	Индивидуальные домовладения	51,900197	116,235521
59444	Забайкальский край, р-н. Шилкинский, пгт. Холбон, ул. Шахтовая, д. 37	Индивидуальные домовладения	51,900197	116,235521

№ п/п	Адрес	Вид	Широта	Долгота
59445	Забайкальский край, р-н. Шилкинский, пгт. Холбон, ул. Шахтовая, д. 4	Индивидуальные домовладения	51,900197	116,235521
59446	Забайкальский край, р-н. Шилкинский, пгт. Холбон, ул. Шахтовая, д. 41	Индивидуальные домовладения	51,900197	116,235521
59447	Забайкальский край, р-н. Шилкинский, пгт. Холбон, ул. Шахтовая, д. 45	Индивидуальные домовладения	51,900197	116,235521
59448	Забайкальский край, р-н. Шилкинский, пгт. Холбон, ул. Шахтовая, д. 47	Индивидуальные домовладения	51,900197	116,235521
59449	Забайкальский край, р-н. Балейский, г. Балей, ул. Профсоюзная, д. 74	Индивидуальные домовладения	51,582155	116,637571
59450	Забайкальский край, р-н. Шилкинский, пгт. Холбон, ул. Шахтовая, д. 5	Индивидуальные домовладения	51,900197	116,235521
59451	Забайкальский край, р-н. Шилкинский, пгт. Холбон, ул. Шахтовая, д. 52	Индивидуальные домовладения	51,900197	116,235521
59452	Забайкальский край, р-н. Шилкинский, пгт. Холбон, ул. Шахтовая, д. 55	Индивидуальные домовладения	51,900197	116,235521
59453	Забайкальский край, р-н. Шилкинский, пгт. Холбон, ул. Шахтовая, д. 57	Индивидуальные домовладения	51,900197	116,235521
59454	Забайкальский край, р-н. Шилкинский, пгт. Холбон, ул. Шахтовая, д. 58	Индивидуальные домовладения	51,900197	116,235521
59455	Забайкальский край, р-н. Шилкинский, пгт. Холбон, ул. Шахтовая, д. 59	Индивидуальные домовладения	51,900197	116,235521
59456	Забайкальский край, р-н. Шилкинский, пгт. Холбон, ул. Шахтовая, д. 6	Индивидуальные домовладения	51,900197	116,235521
59457	Забайкальский край, р-н. Шилкинский, пгт. Холбон, ул. Шахтовая, д. 73	Индивидуальные домовладения	51,900197	116,235521
59458	Забайкальский край, р-н. Шилкинский, пгт. Холбон, ул. Шахтовая, д. 74	Индивидуальные домовладения	51,900197	116,235521
59459	Забайкальский край, р-н. Шилкинский, пгт. Холбон, ул. Шахтовая, д. 8	Индивидуальные домовладения	51,900197	116,235521

№ п/п	Адрес	Вид	Широта	Долгота
59460	Забайкальский край, р-н. Шилкинский, пгт. Холбон, ул. Школьная, д. 11	Индивидуальные домовладения	51,902742	116,24392
59461	Забайкальский край, р-н. Шилкинский, пгт. Холбон, ул. Школьная, д. 12	Индивидуальные домовладения	51,902742	116,24392
59462	Забайкальский край, р-н. Шилкинский, пгт. Холбон, ул. Школьная, д. 13	Индивидуальные домовладения	51,902742	116,24392
59463	Забайкальский край, р-н. Шилкинский, пгт. Холбон, ул. Школьная, д. 14	Индивидуальные домовладения	51,902742	116,24392
59464	Забайкальский край, р-н. Шилкинский, пгт. Холбон, ул. Школьная, д. 15	Индивидуальные домовладения	51,902742	116,24392
59465	Забайкальский край, р-н. Шилкинский, пгт. Холбон, ул. Школьная, д. 17	Индивидуальные домовладения	51,902742	116,24392
59466	Забайкальский край, р-н. Шилкинский, пгт. Холбон, ул. Школьная, д. 2	Индивидуальные домовладения	51,902742	116,24392
59467	Забайкальский край, р-н. Шилкинский, пгт. Холбон, ул. Школьная, д. 3	Индивидуальные домовладения	51,902742	116,24392
59468	Забайкальский край, р-н. Шилкинский, пгт. Холбон, ул. Школьная, д. 4	Индивидуальные домовладения	51,902742	116,24392
59469	Забайкальский край, р-н. Шилкинский, пгт. Холбон, ул. Школьная, д. 6	Индивидуальные домовладения	51,902742	116,24392
59470	Забайкальский край, р-н. Шилкинский, пгт. Холбон, ул. Школьная, д. 7	Индивидуальные домовладения	51,902742	116,24392
59471	Забайкальский край, р-н. Шилкинский, пгт. Холбон, ул. Школьная, д. 8	Индивидуальные домовладения	51,902742	116,24392
59472	Забайкальский край, р-н. Шилкинский, пгт. Холбон, ул. Школьная, д. 9	Индивидуальные домовладения	51,902742	116,24392
59473	Забайкальский край, р-н. Шилкинский, пгт. Холбон, ул. Энергетиков, д. 1	Индивидуальные домовладения	51,902742	116,24392
59474	Забайкальский край, р-н. Шилкинский, пгт. Холбон, ул. Энергетиков, д. 2	Индивидуальные домовладения	51,902742	116,24392

№ п/п	Адрес	Вид	Широта	Долгота
59475	Забайкальский край, р-н. Шилкинский, пгт. Холбон, ул. Энергетиков, д. 3	Индивидуальные домовладения	51,902742	116,24392
59476	Забайкальский край, р-н. Шилкинский, пгт. Холбон, ул. Энергетиков, д. 4	Индивидуальные домовладения	51,902742	116,24392
59477	Забайкальский край, р-н. Шилкинский, пгт. Холбон, ул. Энергетиков, д. 7	Индивидуальные домовладения	51,902742	116,24392
59478	Забайкальский край, р-н. Шилкинский, пгт. Холбон, ул. Энергетиков, д. 8	Индивидуальные домовладения	51,902742	116,24392
59479	Забайкальский край, р-н. Шилкинский, с. Апрелково, пер. Советский, д. 1	Индивидуальные домовладения	51,877346	116,2827
59480	Забайкальский край, р-н. Шилкинский, с. Апрелково, пер. Советский, д. 2	Индивидуальные домовладения	51,877346	116,2827
59481	Забайкальский край, р-н. Шилкинский, с. Апрелково, ул. Подгорная, д. 1	Индивидуальные домовладения	51,87634	116,279134
59482	Забайкальский край, р-н. Балейский, г. Балей, ул. Профсоюзная, д. 75	Индивидуальные домовладения	51,582155	116,637571
59483	Забайкальский край, р-н. Шилкинский, с. Апрелково, ул. Центральная, д. 1	Индивидуальные домовладения	51,877591	116,2797
59484	Забайкальский край, р-н. Шилкинский, с. Апрелково, ул. Центральная, д. 12	Индивидуальные домовладения	51,877591	116,2797
59485	Забайкальский край, р-н. Шилкинский, с. Апрелково, ул. Центральная, д. 14	Индивидуальные домовладения	51,877591	116,2797
59486	Забайкальский край, р-н. Шилкинский, с. Апрелково, ул. Центральная, д. 2	Индивидуальные домовладения	51,877591	116,2797
59487	Забайкальский край, р-н. Шилкинский, с. Апрелково, ул. Центральная, д. 6	Индивидуальные домовладения	51,877591	116,2797
59488	Забайкальский край, р-н. Шилкинский, с. Апрелково, ул. Центральная, д. 8	Индивидуальные домовладения	51,877591	116,2797
59489	Забайкальский край, р-н. Шилкинский, с. Арбагар, ул. Журавлева, д. 14	Индивидуальные домовладения	51,936909	116,268318

№ п/п	Адрес	Вид	Широта	Долгота
59490	Забайкальский край, р-н. Шилкинский, с. Арбагар, ул. Журавлева, д. 19	Индивидуальные домовладения	51,936909	116,268318
59491	Забайкальский край, р-н. Шилкинский, с. Арбагар, ул. Журавлева, д. 22	Индивидуальные домовладения	51,936909	116,268318
59492	Забайкальский край, р-н. Шилкинский, с. Арбагар, ул. Журавлева, д. 23	Индивидуальные домовладения	51,936909	116,268318
59493	Забайкальский край, р-н. Шилкинский, с. Арбагар, ул. Журавлева, д. 24	Индивидуальные домовладения	51,936909	116,268318
59494	Забайкальский край, р-н. Шилкинский, с. Арбагар, ул. Журавлева, д. 3	Индивидуальные домовладения	51,936909	116,268318
59495	Забайкальский край, р-н. Шилкинский, с. Арбагар, ул. Журавлева, д. 4	Индивидуальные домовладения	51,936909	116,268318
59496	Забайкальский край, р-н. Шилкинский, с. Арбагар, ул. Журавлева, д. 9	Индивидуальные домовладения	51,936909	116,268318
59497	Забайкальский край, р-н. Шилкинский, с. Арбагар, ул. Клубная, д. 14	Индивидуальные домовладения	51,94315	116,276772
59498	Забайкальский край, р-н. Шилкинский, с. Арбагар, ул. Клубная, д. 2	Индивидуальные домовладения	51,94315	116,276772
59499	Забайкальский край, р-н. Шилкинский, с. Арбагар, ул. Комсомольская, д. 14	Индивидуальные домовладения	51,945604	116,281596
59500	Забайкальский край, р-н. Шилкинский, с. Арбагар, ул. Комсомольская, д. 7	Индивидуальные домовладения	51,945604	116,281596
59501	Забайкальский край, р-н. Шилкинский, с. Арбагар, ул. Комсомольская, д. 8	Индивидуальные домовладения	51,945604	116,281596
59502	Забайкальский край, р-н. Шилкинский, с. Арбагар, ул. Комсомольская, д. 9	Индивидуальные домовладения	51,945604	116,281596
59503	Забайкальский край, р-н. Шилкинский, с. Арбагар, ул. Лазо, д. 11	Индивидуальные домовладения	51,938025	116,268336
59504	Забайкальский край, р-н. Шилкинский, с. Арбагар, ул. Лазо, д. 19	Индивидуальные домовладения	51,938025	116,268336

№ п/п	Адрес	Вид	Широта	Долгота
59520	Забайкальский край, р-н. Шилкинский, с. Арбагар, ул. Мира, д. 24	Индивидуальные домовладения	51,947241	116,278739
59521	Забайкальский край, р-н. Шилкинский, с. Арбагар, ул. Мира, д. 26	Индивидуальные домовладения	51,947241	116,278739
59522	Забайкальский край, р-н. Шилкинский, с. Арбагар, ул. Мира, д. 28	Индивидуальные домовладения	51,947241	116,278739
59523	Забайкальский край, р-н. Шилкинский, с. Арбагар, ул. Мира, д. 29	Индивидуальные домовладения	51,947241	116,278739
59524	Забайкальский край, р-н. Шилкинский, с. Арбагар, ул. Нагорная, д. 1	Индивидуальные домовладения	51,944033	116,280428
59525	Забайкальский край, р-н. Шилкинский, с. Арбагар, ул. Нерчинская, д. 10	Индивидуальные домовладения	51,941362	116,269028
59526	Забайкальский край, р-н. Шилкинский, с. Арбагар, ул. Нерчинская, д. 13	Индивидуальные домовладения	51,941362	116,269028
59527	Забайкальский край, р-н. Шилкинский, с. Арбагар, ул. Нерчинская, д. 14	Индивидуальные домовладения	51,941362	116,269028
59528	Забайкальский край, р-н. Шилкинский, с. Арбагар, ул. Нерчинская, д. 16	Индивидуальные домовладения	51,941362	116,269028
59529	Забайкальский край, р-н. Шилкинский, с. Арбагар, ул. Нерчинская, д. 2	Индивидуальные домовладения	51,941362	116,269028
59530	Забайкальский край, р-н. Шилкинский, с. Арбагар, ул. Нерчинская, д. 4	Индивидуальные домовладения	51,941362	116,269028
59531	Забайкальский край, р-н. Шилкинский, с. Арбагар, ул. Нерчинская, д. 7	Индивидуальные домовладения	51,941362	116,269028
59532	Забайкальский край, р-н. Шилкинский, с. Арбагар, ул. Нерчинская, д. 9	Индивидуальные домовладения	51,941362	116,269028
59533	Забайкальский край, р-н. Шилкинский, с. Арбагар, ул. Первомайская, д. 11	Индивидуальные домовладения	51,94536	116,282961
59534	Забайкальский край, р-н. Шилкинский, с. Арбагар, ул. Первомайская, д. 13	Индивидуальные домовладения	51,94536	116,282961

№ п/п	Адрес	Вид	Широта	Долгота
59535	Забайкальский край, р-н. Шилкинский, с. Арбагар, ул. Первомайская, д. 17	Индивидуальные домовладения	51,94536	116,282961
59536	Забайкальский край, р-н. Шилкинский, с. Арбагар, ул. Первомайская, д. 4	Индивидуальные домовладения	51,94536	116,282961
59537	Забайкальский край, р-н. Шилкинский, с. Арбагар, ул. Пионерская, д. 2	Индивидуальные домовладения	51,94783	116,284192
59538	Забайкальский край, р-н. Шилкинский, с. Арбагар, ул. Погодаева, д. 1	Индивидуальные домовладения	51,944033	116,280428
59539	Забайкальский край, р-н. Шилкинский, с. Арбагар, ул. Погодаева, д. 5	Индивидуальные домовладения	51,944033	116,280428
59540	Забайкальский край, р-н. Шилкинский, с. Арбагар, ул. П.Осипенко, д. 1	Индивидуальные домовладения	51,944033	116,280428
59541	Забайкальский край, р-н. Шилкинский, с. Арбагар, ул. П.Осипенко, д. 3	Индивидуальные домовладения	51,944033	116,280428
59542	Забайкальский край, р-н. Шилкинский, с. Арбагар, ул. Просвещенская, д. 13	Индивидуальные домовладения	51,943688	116,279197
59543	Забайкальский край, р-н. Шилкинский, с. Арбагар, ул. Просвещенская, д. 16	Индивидуальные домовладения	51,943688	116,279197
59544	Забайкальский край, р-н. Шилкинский, с. Арбагар, ул. Просвещенская, д. 19	Индивидуальные домовладения	51,943688	116,279197
59545	Забайкальский край, р-н. Шилкинский, с. Арбагар, ул. Просвещенская, д. 22	Индивидуальные домовладения	51,943688	116,279197
59546	Забайкальский край, р-н. Шилкинский, с. Арбагар, ул. Просвещенская, д. 24	Индивидуальные домовладения	51,943688	116,279197
59547	Забайкальский край, р-н. Шилкинский, с. Арбагар, ул. Просвещенская, д. 8	Индивидуальные домовладения	51,943688	116,279197
59548	Забайкальский край, р-н. Балейский, г. Балей, ул. Профсоюзная, д. 77	Индивидуальные домовладения	51,582155	116,637571
59549	Забайкальский край, р-н. Шилкинский, с. Арбагар, ул. Профсоюзная, д. 3	Индивидуальные домовладения	51,944033	116,280428

№ п/п	Адрес	Вид	Широта	Долгота
59550	Забайкальский край, р-н. Шилкинский, с. Арбагар, ул. Русская, д. 1	Индивидуальные домовладения	51,944033	116,280428
59551	Забайкальский край, р-н. Шилкинский, с. Арбагар, ул. Советская, д. 1	Индивидуальные домовладения	51,941934	116,287444
59552	Забайкальский край, р-н. Шилкинский, с. Арбагар, ул. Советская, д. 14	Индивидуальные домовладения	51,941934	116,287444
59553	Забайкальский край, р-н. Шилкинский, с. Арбагар, ул. Советская, д. 19	Индивидуальные домовладения	51,941934	116,287444
59554	Забайкальский край, р-н. Шилкинский, с. Арбагар, ул. Советская, д. 22	Индивидуальные домовладения	51,941934	116,287444
59555	Забайкальский край, р-н. Шилкинский, с. Арбагар, ул. Советская, д. 23	Индивидуальные домовладения	51,941934	116,287444
59556	Забайкальский край, р-н. Шилкинский, с. Арбагар, ул. Советская, д. 24	Индивидуальные домовладения	51,941934	116,287444
59557	Забайкальский край, р-н. Шилкинский, с. Арбагар, ул. Советская, д. 26	Индивидуальные домовладения	51,941934	116,287444
59558	Забайкальский край, р-н. Шилкинский, с. Арбагар, ул. Советская, д. 27	Индивидуальные домовладения	51,941934	116,287444
59559	Забайкальский край, р-н. Шилкинский, с. Арбагар, ул. Советская, д. 28	Индивидуальные домовладения	51,941934	116,287444
59560	Забайкальский край, р-н. Шилкинский, с. Арбагар, ул. Советская, д. 3	Индивидуальные домовладения	51,941934	116,287444
59561	Забайкальский край, р-н. Шилкинский, с. Арбагар, ул. Советская, д. 30	Индивидуальные домовладения	51,941934	116,287444
59562	Забайкальский край, р-н. Шилкинский, с. Арбагар, ул. Советская, д. 35	Индивидуальные домовладения	51,941934	116,287444
59563	Забайкальский край, р-н. Шилкинский, с. Арбагар, ул. Советская, д. 37	Индивидуальные домовладения	51,941934	116,287444
59564	Забайкальский край, р-н. Шилкинский, с. Арбагар, ул. Советская, д. 39	Индивидуальные домовладения	51,941934	116,287444

№ п/п	Адрес	Вид	Широта	Долгота
59565	Забайкальский край, р-н. Шилкинский, с. Арбагар, ул. Советская, д. 4	Индивидуальные домовладения	51,941934	116,287444
59566	Забайкальский край, р-н. Шилкинский, с. Арбагар, ул. Советская, д. 47	Индивидуальные домовладения	51,941934	116,287444
59567	Забайкальский край, р-н. Шилкинский, с. Арбагар, ул. Советская, д. 5	Индивидуальные домовладения	51,941934	116,287444
59568	Забайкальский край, р-н. Шилкинский, с. Арбагар, ул. Советская, д. 51	Индивидуальные домовладения	51,941934	116,287444
59569	Забайкальский край, р-н. Шилкинский, с. Арбагар, ул. Советская, д. 60	Индивидуальные домовладения	51,941934	116,287444
59570	Забайкальский край, р-н. Шилкинский, с. Арбагар, ул. Советская, д. 63	Индивидуальные домовладения	51,941934	116,287444
59571	Забайкальский край, р-н. Шилкинский, с. Арбагар, ул. Трудовая, д. 15	Индивидуальные домовладения	51,944033	116,280428
59572	Забайкальский край, р-н. Шилкинский, с. Арбагар, ул. Трудовая, д. 6	Индивидуальные домовладения	51,944033	116,280428
59573	Забайкальский край, р-н. Шилкинский, с. Арбагар, ул. Чкалова, д. 1	Индивидуальные домовладения	51,946303	116,279368
59574	Забайкальский край, р-н. Шилкинский, с. Арбагар, ул. Чкалова, д. 10	Индивидуальные домовладения	51,946303	116,279368
59575	Забайкальский край, р-н. Шилкинский, с. Арбагар, ул. Чкалова, д. 13	Индивидуальные домовладения	51,946303	116,279368
59576	Забайкальский край, р-н. Шилкинский, с. Арбагар, ул. Чкалова, д. 14	Индивидуальные домовладения	51,946303	116,279368
59577	Забайкальский край, р-н. Шилкинский, с. Арбагар, ул. Чкалова, д. 16	Индивидуальные домовладения	51,946303	116,279368
59578	Забайкальский край, р-н. Шилкинский, с. Арбагар, ул. Чкалова, д. 28	Индивидуальные домовладения	51,946303	116,279368
59579	Забайкальский край, р-н. Шилкинский, с. Арбагар, ул. Чкалова, д. 36	Индивидуальные домовладения	51,946303	116,279368

№ п/п	Адрес	Вид	Широта	Долгота
59580	Забайкальский край, р-н. Шилкинский, с. Арбагар, ул. Чкалова, д. 38	Индивидуальные домовладения	51,946303	116,279368
59581	Забайкальский край, р-н. Балейский, г. Балей, ул. Профсоюзная, д. 78	Индивидуальные домовладения	51,582155	116,637571
59582	Забайкальский край, р-н. Шилкинский, с. Арбагар, ул. Чкалова, д. 42	Индивидуальные домовладения	51,946303	116,279368
59583	Забайкальский край, р-н. Шилкинский, с. Арбагар, ул. Чкалова, д. 6	Индивидуальные домовладения	51,946303	116,279368
59584	Забайкальский край, р-н. Шилкинский, с. Арбагар, ул. Чкалова, д. 9	Индивидуальные домовладения	51,946303	116,279368
59585	Забайкальский край, р-н. Шилкинский, с. Арбагар, ул. Школьная, д. 12	Индивидуальные домовладения	51,941834	116,280122
59586	Забайкальский край, р-н. Шилкинский, с. Арбагар, ул. Школьная, д. 13	Индивидуальные домовладения	51,941834	116,280122
59587	Забайкальский край, р-н. Шилкинский, с. Арбагар, ул. Школьная, д. 14	Индивидуальные домовладения	51,941834	116,280122
59588	Забайкальский край, р-н. Шилкинский, с. Арбагар, ул. Школьная, д. 15	Индивидуальные домовладения	51,941834	116,280122
59589	Забайкальский край, р-н. Шилкинский, с. Арбагар, ул. Школьная, д. 16	Индивидуальные домовладения	51,941834	116,280122
59590	Забайкальский край, р-н. Шилкинский, с. Арбагар, ул. Школьная, д. 17	Индивидуальные домовладения	51,941834	116,280122
59591	Забайкальский край, р-н. Шилкинский, с. Арбагар, ул. Школьная, д. 22	Индивидуальные домовладения	51,941834	116,280122
59592	Забайкальский край, р-н. Шилкинский, с. Арбагар, ул. Школьная, д. 24	Индивидуальные домовладения	51,941834	116,280122
59593	Забайкальский край, р-н. Шилкинский, с. Арбагар, ул. Школьная, д. 25	Индивидуальные домовладения	51,941834	116,280122
59594	Забайкальский край, р-н. Шилкинский, с. Арбагар, ул. Школьная, д. 26	Индивидуальные домовладения	51,941834	116,280122

№ п/п	Адрес	Вид	Широта	Долгота
59595	Забайкальский край, р-н. Шилкинский, с. Арбагар, ул. Школьная, д. 28	Индивидуальные домовладения	51,941834	116,280122
59596	Забайкальский край, р-н. Шилкинский, с. Арбагар, ул. Школьная, д. 32	Индивидуальные домовладения	51,941834	116,280122
59597	Забайкальский край, р-н. Шилкинский, с. Арбагар, ул. Школьная, д. 34	Индивидуальные домовладения	51,941834	116,280122
59598	Забайкальский край, р-н. Шилкинский, с. Арбагар, ул. Школьная, д. 8	Индивидуальные домовладения	51,941834	116,280122
59599	Забайкальский край, р-н. Шилкинский, п/ст. Онон, ул. Набережная, д. 4	Индивидуальные домовладения		
59600	Забайкальский край, р-н. Шилкинский, п/ст. Онон, ул. Набережная, д. 6	Индивидуальные домовладения		
59601	Забайкальский край, р-н. Шилкинский, п/ст. Онон, ул. Набережная, д. 8	Индивидуальные домовладения		
59602	Забайкальский край, р-н. Шилкинский, п/ст. Онон, ул. Станционная, д. 1	Индивидуальные домовладения		
59603	Забайкальский край, р-н. Шилкинский, п/ст. Онон, ул. Станционная, д. 10	Индивидуальные домовладения		
59604	Забайкальский край, р-н. Шилкинский, п/ст. Онон, ул. Станционная, д. 6	Индивидуальные домовладения		
59605	Забайкальский край, р-н. Шилкинский, с. Казаново, ул. Аносова, д. 1	Индивидуальные домовладения	51,771811	115,852282
59606	Забайкальский край, р-н. Шилкинский, с. Казаново, ул. Аносова, д. 10	Индивидуальные домовладения	51,771811	115,852282
59607	Забайкальский край, р-н. Шилкинский, с. Казаново, ул. Аносова, д. 11	Индивидуальные домовладения	51,771811	115,852282
59608	Забайкальский край, р-н. Шилкинский, с. Казаново, ул. Аносова, д. 13	Индивидуальные домовладения	51,771811	115,852282
59609	Забайкальский край, р-н. Шилкинский, с. Казаново, ул. Аносова, д. 14	Индивидуальные домовладения	51,771811	115,852282

№ п/п	Адрес	Вид	Широта	Долгота
59610	Забайкальский край, р-н. Шилкинский, с. Казаново, ул. Аносова, д. 15	Индивидуальные домовладения	51,771811	115,852282
59611	Забайкальский край, р-н. Шилкинский, с. Казаново, ул. Аносова, д. 17	Индивидуальные домовладения	51,771811	115,852282
59612	Забайкальский край, р-н. Шилкинский, с. Казаново, ул. Аносова, д. 19	Индивидуальные домовладения	51,771811	115,852282
59613	Забайкальский край, р-н. Балейский, г. Балей, ул. Речная, д. 18	Индивидуальные домовладения	51,592922	116,689538
59614	Забайкальский край, р-н. Шилкинский, с. Казаново, ул. Аносова, д. 21	Индивидуальные домовладения	51,771811	115,852282
59615	Забайкальский край, р-н. Шилкинский, с. Казаново, ул. Аносова, д. 22	Индивидуальные домовладения	51,771811	115,852282
59616	Забайкальский край, р-н. Шилкинский, с. Казаново, ул. Аносова, д. 24	Индивидуальные домовладения	51,771811	115,852282
59617	Забайкальский край, р-н. Шилкинский, с. Казаново, ул. Аносова, д. 3	Индивидуальные домовладения	51,771811	115,852282
59618	Забайкальский край, р-н. Шилкинский, с. Казаново, ул. Аносова, д. 4	Индивидуальные домовладения	51,771811	115,852282
59619	Забайкальский край, р-н. Шилкинский, с. Казаново, ул. Аносова, д. 5	Индивидуальные домовладения	51,771811	115,852282
59620	Забайкальский край, р-н. Шилкинский, с. Казаново, ул. Аносова, д. 7	Индивидуальные домовладения	51,771811	115,852282
59621	Забайкальский край, р-н. Шилкинский, с. Казаново, ул. Аносова, д. 8	Индивидуальные домовладения	51,771811	115,852282
59622	Забайкальский край, р-н. Шилкинский, с. Казаново, ул. Аносова, д. 9	Индивидуальные домовладения	51,771811	115,852282
59623	Забайкальский край, р-н. Шилкинский, с. Казаново, ул. Гагарина, д. 1	Индивидуальные домовладения	51,764855	115,86272
59624	Забайкальский край, р-н. Шилкинский, с. Казаново, ул. Гагарина, д. 10	Индивидуальные домовладения	51,764855	115,86272

№ п/п	Адрес	Вид	Широта	Долгота
59625	Забайкальский край, р-н. Шилкинский, с. Казаново, ул. Гагарина, д. 100	Индивидуальные домовладения	51,764855	115,86272
59626	Забайкальский край, р-н. Шилкинский, с. Казаново, ул. Гагарина, д. 100А	Индивидуальные домовладения	51,764855	115,86272
59627	Забайкальский край, р-н. Шилкинский, с. Казаново, ул. Гагарина, д. 101	Индивидуальные домовладения	51,764855	115,86272
59628	Забайкальский край, р-н. Шилкинский, с. Казаново, ул. Гагарина, д. 102	Индивидуальные домовладения	51,764855	115,86272
59629	Забайкальский край, р-н. Шилкинский, с. Казаново, ул. Гагарина, д. 103	Индивидуальные домовладения	51,764855	115,86272
59630	Забайкальский край, р-н. Шилкинский, с. Казаново, ул. Гагарина, д. 105	Индивидуальные домовладения	51,764855	115,86272
59631	Забайкальский край, р-н. Шилкинский, с. Казаново, ул. Гагарина, д. 106	Индивидуальные домовладения	51,764855	115,86272
59632	Забайкальский край, р-н. Шилкинский, с. Казаново, ул. Гагарина, д. 107	Индивидуальные домовладения	51,764855	115,86272
59633	Забайкальский край, р-н. Шилкинский, с. Казаново, ул. Гагарина, д. 108	Индивидуальные домовладения	51,764855	115,86272
59634	Забайкальский край, р-н. Шилкинский, с. Казаново, ул. Гагарина, д. 109	Индивидуальные домовладения	51,764855	115,86272
59635	Забайкальский край, р-н. Шилкинский, с. Казаново, ул. Гагарина, д. 110	Индивидуальные домовладения	51,764855	115,86272
59636	Забайкальский край, р-н. Шилкинский, с. Казаново, ул. Гагарина, д. 111	Индивидуальные домовладения	51,764855	115,86272
59637	Забайкальский край, р-н. Шилкинский, с. Казаново, ул. Гагарина, д. 112	Индивидуальные домовладения	51,764855	115,86272
59638	Забайкальский край, р-н. Шилкинский, с. Казаново, ул. Гагарина, д. 113	Индивидуальные домовладения	51,764855	115,86272
59639	Забайкальский край, р-н. Шилкинский, с. Казаново, ул. Гагарина, д. 114	Индивидуальные домовладения	51,764855	115,86272

№ п/п	Адрес	Вид	Широта	Долгота
59640	Забайкальский край, р-н. Шилкинский, с. Казаново, ул. Гагарина, д. 116	Индивидуальные домовладения	51,764855	115,86272
59641	Забайкальский край, р-н. Шилкинский, с. Казаново, ул. Гагарина, д. 118	Индивидуальные домовладения	51,764855	115,86272
59642	Забайкальский край, р-н. Шилкинский, с. Казаново, ул. Гагарина, д. 11А	Индивидуальные домовладения	51,764855	115,86272
59643	Забайкальский край, р-н. Шилкинский, с. Казаново, ул. Гагарина, д. 120	Индивидуальные домовладения	51,764855	115,86272
59644	Забайкальский край, р-н. Шилкинский, с. Казаново, ул. Гагарина, д. 122	Индивидуальные домовладения	51,764855	115,86272
59645	Забайкальский край, р-н. Шилкинский, с. Казаново, ул. Гагарина, д. 124	Индивидуальные домовладения	51,764855	115,86272
59646	Забайкальский край, р-н. Балейский, г. Балей, ул. Речная, д. 2, литер Б	Индивидуальные домовладения	51,592922	116,689538
59647	Забайкальский край, р-н. Шилкинский, с. Казаново, ул. Гагарина, д. 128	Индивидуальные домовладения	51,764855	115,86272
59648	Забайкальский край, р-н. Шилкинский, с. Казаново, ул. Гагарина, д. 13	Индивидуальные домовладения	51,764855	115,86272
59649	Забайкальский край, р-н. Шилкинский, с. Казаново, ул. Гагарина, д. 130	Индивидуальные домовладения	51,764855	115,86272
59650	Забайкальский край, р-н. Шилкинский, с. Казаново, ул. Гагарина, д. 136	Индивидуальные домовладения	51,764855	115,86272
59651	Забайкальский край, р-н. Шилкинский, с. Казаново, ул. Гагарина, д. 14	Индивидуальные домовладения	51,764855	115,86272
59652	Забайкальский край, р-н. Шилкинский, с. Казаново, ул. Гагарина, д. 140	Индивидуальные домовладения	51,764855	115,86272
59653	Забайкальский край, р-н. Шилкинский, с. Казаново, ул. Гагарина, д. 142	Индивидуальные домовладения	51,764855	115,86272
59654	Забайкальский край, р-н. Шилкинский, с. Казаново, ул. Гагарина, д. 144	Индивидуальные домовладения	51,764855	115,86272

№ п/п	Адрес	Вид	Широта	Долгота
59655	Забайкальский край, р-н. Шилкинский, с. Казаново, ул. Гагарина, д. 15	Индивидуальные домовладения	51,764855	115,86272
59656	Забайкальский край, р-н. Шилкинский, с. Казаново, ул. Гагарина, д. 15а	Индивидуальные домовладения	51,764855	115,86272
59657	Забайкальский край, р-н. Шилкинский, с. Казаново, ул. Гагарина, д. 15Б	Индивидуальные домовладения	51,764855	115,86272
59658	Забайкальский край, р-н. Шилкинский, с. Казаново, ул. Гагарина, д. 16	Индивидуальные домовладения	51,764855	115,86272
59659	Забайкальский край, р-н. Шилкинский, с. Казаново, ул. Гагарина, д. 17	Индивидуальные домовладения	51,764855	115,86272
59660	Забайкальский край, р-н. Шилкинский, с. Казаново, ул. Гагарина, д. 18	Индивидуальные домовладения	51,764855	115,86272
59661	Забайкальский край, р-н. Шилкинский, с. Казаново, ул. Гагарина, д. 19	Индивидуальные домовладения	51,764855	115,86272
59662	Забайкальский край, р-н. Шилкинский, с. Казаново, ул. Гагарина, д. 2	Индивидуальные домовладения	51,764855	115,86272
59663	Забайкальский край, р-н. Шилкинский, с. Казаново, ул. Гагарина, д. 20	Индивидуальные домовладения	51,764855	115,86272
59664	Забайкальский край, р-н. Шилкинский, с. Казаново, ул. Гагарина, д. 21	Индивидуальные домовладения	51,764855	115,86272
59665	Забайкальский край, р-н. Шилкинский, с. Казаново, ул. Гагарина, д. 21а	Индивидуальные домовладения	51,764855	115,86272
59666	Забайкальский край, р-н. Шилкинский, с. Казаново, ул. Гагарина, д. 23	Индивидуальные домовладения	51,767848	115,863681
59667	Забайкальский край, р-н. Шилкинский, с. Казаново, ул. Гагарина, д. 24	Индивидуальные домовладения	51,764855	115,86272
59668	Забайкальский край, р-н. Шилкинский, с. Казаново, ул. Гагарина, д. 25	Индивидуальные домовладения	51,764855	115,86272
59669	Забайкальский край, р-н. Шилкинский, с. Казаново, ул. Гагарина, д. 26	Индивидуальные домовладения	51,764855	115,86272

№ п/п	Адрес	Вид	Широта	Долгота
59670	Забайкальский край, р-н. Шилкинский, с. Казаново, ул. Гагарина, д. 26А	Индивидуальные домовладения	51,764855	115,86272
59671	Забайкальский край, р-н. Шилкинский, с. Казаново, ул. Лазо, д. 6	Индивидуальные домовладения	51,76865	115,852255
59672	Забайкальский край, р-н. Шилкинский, с. Казаново, ул. Гагарина, д. 27	Индивидуальные домовладения	51,764855	115,86272
59673	Забайкальский край, р-н. Шилкинский, с. Казаново, ул. Гагарина, д. 28	Индивидуальные домовладения	51,764855	115,86272
59674	Забайкальский край, р-н. Шилкинский, с. Казаново, ул. Гагарина, д. 28а	Индивидуальные домовладения	51,764855	115,86272
59675	Забайкальский край, р-н. Шилкинский, с. Казаново, ул. Гагарина, д. 30	Индивидуальные домовладения	51,764855	115,86272
59676	Забайкальский край, р-н. Шилкинский, с. Казаново, ул. Гагарина, д. 31	Индивидуальные домовладения	51,764855	115,86272
59677	Забайкальский край, р-н. Шилкинский, с. Казаново, ул. Гагарина, д. 33	Индивидуальные домовладения	51,764855	115,86272
59678	Забайкальский край, р-н. Шилкинский, с. Казаново, ул. Гагарина, д. 34а	Индивидуальные домовладения	51,760786	115,861166
59679	Забайкальский край, р-н. Шилкинский, с. Казаново, ул. Гагарина, д. 36	Индивидуальные домовладения	51,764855	115,86272
59680	Забайкальский край, р-н. Балейский, г. Балей, ул. Саянская, д. 12	Индивидуальные домовладения	51,590661	116,648971
59681	Забайкальский край, р-н. Шилкинский, с. Казаново, ул. Гагарина, д. 36Б	Индивидуальные домовладения	51,764855	115,86272
59682	Забайкальский край, р-н. Шилкинский, с. Казаново, ул. Гагарина, д. 36В	Индивидуальные домовладения	51,764855	115,86272
59683	Забайкальский край, р-н. Шилкинский, с. Казаново, ул. Гагарина, д. 36г	Индивидуальные домовладения	51,764855	115,86272
59684	Забайкальский край, р-н. Шилкинский, с. Казаново, ул. Гагарина, д. 38а	Индивидуальные домовладения	51,764855	115,86272

№ п/п	Адрес	Вид	Широта	Долгота
59685	Забайкальский край, р-н. Шилкинский, с. Казаново, ул. Гагарина, д. 3а	Индивидуальные домовладения	51,764855	115,86272
59686	Забайкальский край, р-н. Шилкинский, с. Казаново, ул. Гагарина, д. 4	Индивидуальные домовладения	51,764855	115,86272
59687	Забайкальский край, р-н. Шилкинский, с. Казаново, ул. Гагарина, д. 40	Индивидуальные домовладения	51,764855	115,86272
59688	Забайкальский край, р-н. Шилкинский, с. Казаново, ул. Гагарина, д. 41	Индивидуальные домовладения	51,764855	115,86272
59689	Забайкальский край, р-н. Шилкинский, с. Казаново, ул. Гагарина, д. 42	Индивидуальные домовладения	51,764855	115,86272
59690	Забайкальский край, р-н. Шилкинский, с. Казаново, ул. Гагарина, д. 44	Индивидуальные домовладения	51,764855	115,86272
59691	Забайкальский край, р-н. Шилкинский, с. Казаново, ул. Гагарина, д. 45	Индивидуальные домовладения	51,764855	115,86272
59692	Забайкальский край, р-н. Шилкинский, с. Казаново, ул. Гагарина, д. 46	Индивидуальные домовладения	51,764855	115,86272
59693	Забайкальский край, р-н. Шилкинский, с. Казаново, ул. Гагарина, д. 47	Индивидуальные домовладения	51,764855	115,86272
59694	Забайкальский край, р-н. Шилкинский, с. Казаново, ул. Гагарина, д. 5	Индивидуальные домовладения	51,764855	115,86272
59695	Забайкальский край, р-н. Шилкинский, с. Казаново, ул. Гагарина, д. 50	Индивидуальные домовладения	51,764855	115,86272
59696	Забайкальский край, р-н. Шилкинский, с. Казаново, ул. Гагарина, д. 50А	Индивидуальные домовладения	51,764855	115,86272
59697	Забайкальский край, р-н. Шилкинский, с. Казаново, ул. Гагарина, д. 50б	Индивидуальные домовладения	51,764855	115,86272
59698	Забайкальский край, р-н. Шилкинский, с. Казаново, ул. Гагарина, д. 51	Индивидуальные домовладения	51,764855	115,86272
59699	Забайкальский край, р-н. Шилкинский, с. Казаново, ул. Гагарина, д. 52	Индивидуальные домовладения	51,764855	115,86272

№ п/п	Адрес	Вид	Широта	Долгота
59700	Забайкальский край, р-н. Шилкинский, с. Казаново, ул. Гагарина, д. 53	Индивидуальные домовладения	51,764855	115,86272
59701	Забайкальский край, р-н. Шилкинский, с. Казаново, ул. Гагарина, д. 55	Индивидуальные домовладения	51,764855	115,86272
59702	Забайкальский край, р-н. Шилкинский, с. Казаново, ул. Гагарина, д. 56	Индивидуальные домовладения	51,764855	115,86272
59703	Забайкальский край, р-н. Шилкинский, с. Казаново, ул. Гагарина, д. 57	Индивидуальные домовладения	51,764855	115,86272
59704	Забайкальский край, р-н. Шилкинский, с. Казаново, ул. Гагарина, д. 57а	Индивидуальные домовладения	51,764855	115,86272
59705	Забайкальский край, р-н. Шилкинский, с. Казаново, ул. Гагарина, д. 58	Индивидуальные домовладения	51,764855	115,86272
59706	Забайкальский край, р-н. Шилкинский, с. Казаново, ул. Гагарина, д. 59	Индивидуальные домовладения	51,764855	115,86272
59707	Забайкальский край, р-н. Шилкинский, с. Казаново, ул. Гагарина, д. 6	Индивидуальные домовладения	51,764855	115,86272
59708	Забайкальский край, р-н. Шилкинский, с. Казаново, ул. Гагарина, д. 61	Индивидуальные домовладения	51,764855	115,86272
59709	Забайкальский край, р-н. Шилкинский, с. Казаново, ул. Гагарина, д. 63	Индивидуальные домовладения	51,764855	115,86272
59710	Забайкальский край, р-н. Шилкинский, с. Казаново, ул. Гагарина, д. 65	Индивидуальные домовладения	51,764855	115,86272
59711	Забайкальский край, р-н. Шилкинский, с. Казаново, ул. Гагарина, д. 66	Индивидуальные домовладения	51,764855	115,86272
59712	Забайкальский край, р-н. Шилкинский, с. Казаново, ул. Гагарина, д. 67	Индивидуальные домовладения	51,764855	115,86272
59713	Забайкальский край, р-н. Балейский, г. Балей, ул. Саянская, д. 26	Индивидуальные домовладения	51,590661	116,648971
59714	Забайкальский край, р-н. Шилкинский, с. Казаново, ул. Гагарина, д. 69	Индивидуальные домовладения	51,764855	115,86272

№ п/п	Адрес	Вид	Широта	Долгота
59715	Забайкальский край, р-н. Шилкинский, с. Казаново, ул. Гагарина, д. 7	Индивидуальные домовладения	51,764855	115,86272
59716	Забайкальский край, р-н. Шилкинский, с. Казаново, ул. Гагарина, д. 70	Индивидуальные домовладения	51,764855	115,86272
59717	Забайкальский край, р-н. Шилкинский, с. Казаново, ул. Гагарина, д. 71	Индивидуальные домовладения	51,764855	115,86272
59718	Забайкальский край, р-н. Шилкинский, с. Казаново, ул. Гагарина, д. 73	Индивидуальные домовладения	51,764855	115,86272
59719	Забайкальский край, р-н. Шилкинский, с. Казаново, ул. Гагарина, д. 74	Индивидуальные домовладения	51,764855	115,86272
59720	Забайкальский край, р-н. Шилкинский, с. Казаново, ул. Гагарина, д. 75	Индивидуальные домовладения	51,764855	115,86272
59721	Забайкальский край, р-н. Шилкинский, с. Казаново, ул. Гагарина, д. 76	Индивидуальные домовладения	51,764855	115,86272
59722	Забайкальский край, р-н. Шилкинский, с. Казаново, ул. Гагарина, д. 78	Индивидуальные домовладения	51,764855	115,86272
59723	Забайкальский край, р-н. Шилкинский, с. Казаново, ул. Гагарина, д. 79	Индивидуальные домовладения	51,764855	115,86272
59724	Забайкальский край, р-н. Шилкинский, с. Казаново, ул. Гагарина, д. 7а	Индивидуальные домовладения	51,764855	115,86272
59725	Забайкальский край, р-н. Шилкинский, с. Казаново, ул. Гагарина, д. 8	Индивидуальные домовладения	51,764855	115,86272
59726	Забайкальский край, р-н. Шилкинский, с. Казаново, ул. Гагарина, д. 81	Индивидуальные домовладения	51,764855	115,86272
59727	Забайкальский край, р-н. Шилкинский, с. Казаново, ул. Гагарина, д. 82	Индивидуальные домовладения	51,764855	115,86272
59728	Забайкальский край, р-н. Шилкинский, с. Казаново, ул. Гагарина, д. 83	Индивидуальные домовладения	51,764855	115,86272
59729	Забайкальский край, р-н. Шилкинский, с. Казаново, ул. Гагарина, д. 84	Индивидуальные домовладения	51,764855	115,86272

№ п/п	Адрес	Вид	Широта	Долгота
59730	Забайкальский край, р-н. Шилкинский, с. Казаново, ул. Гагарина, д. 85	Индивидуальные домовладения	51,764855	115,86272
59731	Забайкальский край, р-н. Шилкинский, с. Казаново, ул. Гагарина, д. 88	Индивидуальные домовладения	51,764855	115,86272
59732	Забайкальский край, р-н. Шилкинский, с. Казаново, ул. Гагарина, д. 89	Индивидуальные домовладения	51,764855	115,86272
59733	Забайкальский край, р-н. Шилкинский, с. Казаново, ул. Гагарина, д. 8б	Индивидуальные домовладения	51,764855	115,86272
59734	Забайкальский край, р-н. Шилкинский, с. Казаново, ул. Гагарина, д. 9	Индивидуальные домовладения	51,764855	115,86272
59735	Забайкальский край, р-н. Шилкинский, с. Казаново, ул. Гагарина, д. 90	Индивидуальные домовладения	51,764855	115,86272
59736	Забайкальский край, р-н. Шилкинский, с. Казаново, ул. Гагарина, д. 90а	Индивидуальные домовладения	51,764855	115,86272
59737	Забайкальский край, р-н. Шилкинский, с. Казаново, ул. Гагарина, д. 91	Индивидуальные домовладения	51,764855	115,86272
59738	Забайкальский край, р-н. Шилкинский, с. Казаново, ул. Лазо, д. 7	Индивидуальные домовладения	51,76865	115,852255
59739	Забайкальский край, р-н. Шилкинский, с. Казаново, ул. Гагарина, д. 92	Индивидуальные домовладения	51,764855	115,86272
59740	Забайкальский край, р-н. Шилкинский, с. Казаново, ул. Гагарина, д. 93	Индивидуальные домовладения	51,764855	115,86272
59741	Забайкальский край, р-н. Шилкинский, с. Казаново, ул. Гагарина, д. 94	Индивидуальные домовладения	51,764855	115,86272
59742	Забайкальский край, р-н. Шилкинский, с. Казаново, ул. Гагарина, д. 96	Индивидуальные домовладения	51,764855	115,86272
59743	Забайкальский край, р-н. Шилкинский, с. Казаново, ул. Гагарина, д. 97	Индивидуальные домовладения	51,764855	115,86272
59744	Забайкальский край, р-н. Шилкинский, с. Казаново, ул. Гагарина, д. 99	Индивидуальные домовладения	51,764855	115,86272

№ п/п	Адрес	Вид	Широта	Долгота
59745	Забайкальский край, р-н. Шилкинский, с. Казаново, ул. Гагарина, д. 9а	Индивидуальные домовладения	51,764855	115,86272
59746	Забайкальский край, р-н. Шилкинский, с. Казаново, ул. Гагарина, д. 9в	Индивидуальные домовладения	51,764855	115,86272
59747	Забайкальский край, р-н. Балейский, г. Балей, ул. Саянская, д. 40	Индивидуальные домовладения	51,590661	116,648971
59748	Забайкальский край, р-н. Шилкинский, с. Казаново, ул. Заводская, д. 12	Индивидуальные домовладения	51,772931	115,863573
59749	Забайкальский край, р-н. Шилкинский, с. Казаново, ул. Заводская, д. 13	Индивидуальные домовладения	51,772931	115,863573
59750	Забайкальский край, р-н. Шилкинский, с. Казаново, ул. Заводская, д. 17	Индивидуальные домовладения	51,772931	115,863573
59751	Забайкальский край, р-н. Шилкинский, с. Казаново, ул. Заводская, д. 6	Индивидуальные домовладения	51,772931	115,863573
59752	Забайкальский край, р-н. Шилкинский, с. Казаново, ул. Заводская, д. 8	Индивидуальные домовладения	51,772931	115,863573
59753	Забайкальский край, р-н. Шилкинский, с. Казаново, ул. Комсомольская, д. 10	Индивидуальные домовладения	51,772931	115,863573
59754	Забайкальский край, р-н. Шилкинский, с. Казаново, ул. Комсомольская, д. 12	Индивидуальные домовладения	51,772931	115,863573
59755	Забайкальский край, р-н. Шилкинский, с. Казаново, ул. Комсомольская, д. 4	Индивидуальные домовладения	51,772931	115,863573
59756	Забайкальский край, р-н. Шилкинский, с. Казаново, ул. Комсомольская, д. 6	Индивидуальные домовладения	51,772931	115,863573
59757	Забайкальский край, р-н. Шилкинский, с. Казаново, ул. Комсомольская, д. 8	Индивидуальные домовладения	51,772931	115,863573
59758	Забайкальский край, р-н. Шилкинский, с. Казаново, ул. Кубанская, д. 1	Индивидуальные домовладения	51,772931	115,863573
59759	Забайкальский край, р-н. Шилкинский, с. Казаново, ул. Кубанская, д. 3	Индивидуальные домовладения	51,772931	115,863573

№ п/п	Адрес	Вид	Широта	Долгота
59760	Забайкальский край, р-н. Шилкинский, с. Казаново, ул. Кубанская, д. 6	Индивидуальные домовладения	51,772931	115,863573
59761	Забайкальский край, р-н. Шилкинский, с. Казаново, ул. Кубанская, д. 8	Индивидуальные домовладения	51,772931	115,863573
59762	Забайкальский край, р-н. Шилкинский, с. Казаново, ул. Лазо, д. 1	Индивидуальные домовладения	51,76865	115,852255
59763	Забайкальский край, р-н. Шилкинский, с. Казаново, ул. Лазо, д. 10	Индивидуальные домовладения	51,76865	115,852255
59764	Забайкальский край, р-н. Шилкинский, с. Казаново, ул. Лазо, д. 12	Индивидуальные домовладения	51,76865	115,852255
59765	Забайкальский край, р-н. Шилкинский, с. Казаново, ул. Лазо, д. 13	Индивидуальные домовладения	51,76865	115,852255
59766	Забайкальский край, р-н. Шилкинский, с. Казаново, ул. Лазо, д. 14	Индивидуальные домовладения	51,76865	115,852255
59767	Забайкальский край, р-н. Шилкинский, с. Казаново, ул. Лазо, д. 15	Индивидуальные домовладения	51,76865	115,852255
59768	Забайкальский край, р-н. Шилкинский, с. Казаново, ул. Лазо, д. 16	Индивидуальные домовладения	51,76865	115,852255
59769	Забайкальский край, р-н. Шилкинский, с. Казаново, ул. Лазо, д. 17	Индивидуальные домовладения	51,76865	115,852255
59770	Забайкальский край, р-н. Шилкинский, с. Казаново, ул. Лазо, д. 2	Индивидуальные домовладения	51,76865	115,852255
59771	Забайкальский край, р-н. Шилкинский, с. Казаново, ул. Лазо, д. 4	Индивидуальные домовладения	51,76865	115,852255
59772	Забайкальский край, р-н. Шилкинский, с. Казаново, ул. Лазо, д. 5	Индивидуальные домовладения	51,76865	115,852255
59773	Забайкальский край, р-н. Шилкинский, с. Казаново, ул. Лазо, д. 8	Индивидуальные домовладения	51,76865	115,852255
59774	Забайкальский край, р-н. Шилкинский, с. Казаново, ул. Лазо, д. 9	Индивидуальные домовладения	51,76865	115,852255

№ п/п	Адрес	Вид	Широта	Долгота
59775	Забайкальский край, р-н. Шилкинский, с. Казаново, ул. Лесная, д. 4	Индивидуальные домовладения	51,772931	115,863573
59776	Забайкальский край, р-н. Шилкинский, с. Казаново, ул. Молодежная, д. 1	Индивидуальные домовладения	51,772451	115,850575
59777	Забайкальский край, р-н. Шилкинский, с. Казаново, ул. Молодежная, д. 11	Индивидуальные домовладения	51,772451	115,850575
59778	Забайкальский край, р-н. Балейский, г. Балей, ул. Саянская, д. 5	Индивидуальные домовладения	51,58774	116,65275
59779	Забайкальский край, р-н. Шилкинский, с. Казаново, ул. Молодежная, д. 13	Индивидуальные домовладения	51,772451	115,850575
59780	Забайкальский край, р-н. Шилкинский, с. Казаново, ул. Молодежная, д. 15	Индивидуальные домовладения	51,772451	115,850575
59781	Забайкальский край, р-н. Шилкинский, с. Казаново, ул. Молодежная, д. 2	Индивидуальные домовладения	51,772451	115,850575
59782	Забайкальский край, р-н. Шилкинский, с. Казаново, ул. Молодежная, д. 2б	Индивидуальные домовладения	51,772451	115,850575
59783	Забайкальский край, р-н. Шилкинский, с. Казаново, ул. Молодежная, д. 3	Индивидуальные домовладения	51,772451	115,850575
59784	Забайкальский край, р-н. Шилкинский, с. Казаново, ул. Молодежная, д. 4	Индивидуальные домовладения	51,772451	115,850575
59785	Забайкальский край, р-н. Шилкинский, с. Казаново, ул. Молодежная, д. 5	Индивидуальные домовладения	51,772451	115,850575
59786	Забайкальский край, р-н. Шилкинский, с. Казаново, ул. Молодежная, д. 6	Индивидуальные домовладения	51,772451	115,850575
59787	Забайкальский край, р-н. Шилкинский, с. Казаново, ул. Молодежная, д. 7	Индивидуальные домовладения	51,772451	115,850575
59788	Забайкальский край, р-н. Шилкинский, с. Казаново, ул. Молодежная, д. 8	Индивидуальные домовладения	51,772451	115,850575
59789	Забайкальский край, р-н. Шилкинский, с. Казаново, ул. Молодежная, д. 9	Индивидуальные домовладения	51,772451	115,850575

№ п/п	Адрес	Вид	Широта	Долгота
59790	Забайкальский край, р-н. Шилкинский, с. Казаново, ул. Молчанова, д. 10	Индивидуальные домовладения	51,776503	115,858974
59791	Забайкальский край, р-н. Шилкинский, с. Казаново, ул. Молчанова, д. 11	Индивидуальные домовладения	51,776503	115,858974
59792	Забайкальский край, р-н. Шилкинский, с. Казаново, ул. Молчанова, д. 12	Индивидуальные домовладения	51,77312	115,856297
59793	Забайкальский край, р-н. Шилкинский, с. Казаново, ул. Молчанова, д. 13	Индивидуальные домовладения	51,776503	115,858974
59794	Забайкальский край, р-н. Шилкинский, с. Казаново, ул. Молчанова, д. 14	Индивидуальные домовладения	51,773321	115,856324
59795	Забайкальский край, р-н. Шилкинский, с. Казаново, ул. Молчанова, д. 15	Индивидуальные домовладения	51,776503	115,858974
59796	Забайкальский край, р-н. Шилкинский, с. Казаново, ул. Молчанова, д. 17	Индивидуальные домовладения	51,776503	115,858974
59797	Забайкальский край, р-н. Шилкинский, с. Казаново, ул. Молчанова, д. 2	Индивидуальные домовладения	51,776503	115,858974
59798	Забайкальский край, р-н. Шилкинский, с. Казаново, ул. Молчанова, д. 20	Индивидуальные домовладения	51,776503	115,858974
59799	Забайкальский край, р-н. Шилкинский, с. Казаново, ул. Молчанова, д. 22	Индивидуальные домовладения	51,776503	115,858974
59800	Забайкальский край, р-н. Шилкинский, с. Казаново, ул. Молчанова, д. 24	Индивидуальные домовладения	51,776503	115,858974
59801	Забайкальский край, р-н. Шилкинский, с. Казаново, ул. Молчанова, д. 25	Индивидуальные домовладения	51,776503	115,858974
59802	Забайкальский край, р-н. Шилкинский, с. Казаново, ул. Молчанова, д. 26	Индивидуальные домовладения	51,776503	115,858974
59803	Забайкальский край, р-н. Шилкинский, с. Казаново, ул. Молчанова, д. 27	Индивидуальные домовладения	51,776503	115,858974
59804	Забайкальский край, р-н. Шилкинский, с. Казаново, ул. Молчанова, д. 3	Индивидуальные домовладения	51,776503	115,858974

№ п/п	Адрес	Вид	Широта	Долгота
59805	Забайкальский край, р-н. Шилкинский, с. Казаново, ул. Молчанова, д. 32	Индивидуальные домовладения	51,776503	115,858974
59806	Забайкальский край, р-н. Шилкинский, с. Чирон, ул. Глазова, д. 65	Индивидуальные домовладения	51,625927	115,776527
59807	Забайкальский край, р-н. Шилкинский, с. Казаново, ул. Молчанова, д. 33	Индивидуальные домовладения	51,776503	115,858974
59808	Забайкальский край, р-н. Шилкинский, с. Казаново, ул. Молчанова, д. 34	Индивидуальные домовладения	51,776503	115,858974
59809	Забайкальский край, р-н. Шилкинский, с. Казаново, ул. Молчанова, д. 37	Индивидуальные домовладения	51,776503	115,858974
59810	Забайкальский край, р-н. Шилкинский, с. Казаново, ул. Молчанова, д. 39	Индивидуальные домовладения	51,776503	115,858974
59811	Забайкальский край, р-н. Шилкинский, с. Казаново, ул. Молчанова, д. 40	Индивидуальные домовладения	51,776503	115,858974
59812	Забайкальский край, р-н. Балейский, г. Балей, ул. Саянская, д. 54	Индивидуальные домовладения	51,590661	116,648971
59813	Забайкальский край, р-н. Шилкинский, с. Казаново, ул. Молчанова, д. 46	Индивидуальные домовладения	51,776503	115,858974
59814	Забайкальский край, р-н. Шилкинский, с. Казаново, ул. Молчанова, д. 47	Индивидуальные домовладения	51,776503	115,858974
59815	Забайкальский край, р-н. Шилкинский, с. Казаново, ул. Молчанова, д. 48	Индивидуальные домовладения	51,776503	115,858974
59816	Забайкальский край, р-н. Шилкинский, с. Казаново, ул. Молчанова, д. 5	Индивидуальные домовладения	51,776503	115,858974
59817	Забайкальский край, р-н. Шилкинский, с. Казаново, ул. Молчанова, д. 50	Индивидуальные домовладения	51,776503	115,858974
59818	Забайкальский край, р-н. Шилкинский, с. Казаново, ул. Молчанова, д. 52	Индивидуальные домовладения	51,776503	115,858974
59819	Забайкальский край, р-н. Шилкинский, с. Казаново, ул. Молчанова, д. 53	Индивидуальные домовладения	51,776503	115,858974

№ п/п	Адрес	Вид	Широта	Долгота
59820	Забайкальский край, р-н. Шилкинский, с. Казаново, ул. Молчанова, д. 54	Индивидуальные домовладения	51,776503	115,858974
59821	Забайкальский край, р-н. Шилкинский, с. Казаново, ул. Молчанова, д. 55	Индивидуальные домовладения	51,776503	115,858974
59822	Забайкальский край, р-н. Шилкинский, с. Казаново, ул. Молчанова, д. 56	Индивидуальные домовладения	51,776503	115,858974
59823	Забайкальский край, р-н. Шилкинский, с. Казаново, ул. Молчанова, д. 58	Индивидуальные домовладения	51,776503	115,858974
59824	Забайкальский край, р-н. Шилкинский, с. Казаново, ул. Молчанова, д. 6	Индивидуальные домовладения	51,776503	115,858974
59825	Забайкальский край, р-н. Шилкинский, с. Казаново, ул. Молчанова, д. 60	Индивидуальные домовладения	51,776503	115,858974
59826	Забайкальский край, р-н. Шилкинский, с. Казаново, ул. Молчанова, д. 62	Индивидуальные домовладения	51,776503	115,858974
59827	Забайкальский край, р-н. Шилкинский, с. Казаново, ул. Молчанова, д. 64	Индивидуальные домовладения	51,776503	115,858974
59828	Забайкальский край, р-н. Шилкинский, с. Казаново, ул. Молчанова, д. 66	Индивидуальные домовладения	51,776503	115,858974
59829	Забайкальский край, р-н. Шилкинский, с. Казаново, ул. Молчанова, д. 68	Индивидуальные домовладения	51,776503	115,858974
59830	Забайкальский край, р-н. Шилкинский, с. Казаново, ул. Молчанова, д. 7	Индивидуальные домовладения	51,776503	115,858974
59831	Забайкальский край, р-н. Шилкинский, с. Казаново, ул. Молчанова, д. 8	Индивидуальные домовладения	51,776503	115,858974
59832	Забайкальский край, р-н. Шилкинский, с. Казаново, ул. Набережная, д. 1	Индивидуальные домовладения	51,771315	115,870868
59833	Забайкальский край, р-н. Шилкинский, с. Казаново, ул. Набережная, д. 10	Индивидуальные домовладения	51,771315	115,870868
59834	Забайкальский край, р-н. Шилкинский, с. Казаново, ул. Набережная, д. 11	Индивидуальные домовладения	51,771315	115,870868

№ п/п	Адрес	Вид	Широта	Долгота
59835	Забайкальский край, р-н. Шилкинский, с. Казаново, ул. Набережная, д. 12	Индивидуальные домовладения	51,771315	115,870868
59836	Забайкальский край, р-н. Шилкинский, с. Казаново, ул. Набережная, д. 13	Индивидуальные домовладения	51,771315	115,870868
59837	Забайкальский край, р-н. Шилкинский, с. Казаново, ул. Набережная, д. 14	Индивидуальные домовладения	51,771315	115,870868
59838	Забайкальский край, р-н. Шилкинский, с. Казаново, ул. Набережная, д. 15	Индивидуальные домовладения	51,771315	115,870868
59839	Забайкальский край, р-н. Шилкинский, с. Казаново, ул. Набережная, д. 19	Индивидуальные домовладения	51,771315	115,870868
59840	Забайкальский край, р-н. Шилкинский, с. Казаново, ул. Набережная, д. 1а	Индивидуальные домовладения	51,771315	115,870868
59841	Забайкальский край, р-н. Шилкинский, с. Казаново, ул. Набережная, д. 1б	Индивидуальные домовладения	51,771315	115,870868
59842	Забайкальский край, р-н. Шилкинский, с. Казаново, ул. Набережная, д. 1в	Индивидуальные домовладения	51,771315	115,870868
59843	Забайкальский край, р-н. Шилкинский, с. Казаново, ул. Набережная, д. 1д	Индивидуальные домовладения	51,771315	115,870868
59844	Забайкальский край, р-н. Шилкинский, с. Казаново, ул. Набережная, д. 1е	Индивидуальные домовладения	51,771315	115,870868
59845	Забайкальский край, р-н. Шилкинский, с. Казаново, ул. Набережная, д. 2	Индивидуальные домовладения	51,771315	115,870868
59846	Забайкальский край, р-н. Шилкинский, с. Казаново, ул. Набережная, д. 21	Индивидуальные домовладения	51,771315	115,870868
59847	Забайкальский край, р-н. Шилкинский, с. Казаново, ул. Набережная, д. 22	Индивидуальные домовладения	51,771315	115,870868
59848	Забайкальский край, р-н. Шилкинский, с. Казаново, ул. Набережная, д. 23	Индивидуальные домовладения	51,771315	115,870868
59849	Забайкальский край, р-н. Шилкинский, с. Казаново, ул. Набережная, д. 24	Индивидуальные домовладения	51,771315	115,870868

№ п/п	Адрес	Вид	Широта	Долгота
59850	Забайкальский край, р-н. Шилкинский, с. Казаново, ул. Набережная, д. 24А	Индивидуальные домовладения	51,771315	115,870868
59851	Забайкальский край, р-н. Шилкинский, с. Казаново, ул. Набережная, д. 25	Индивидуальные домовладения	51,771315	115,870868
59852	Забайкальский край, р-н. Шилкинский, с. Казаново, ул. Набережная, д. 26	Индивидуальные домовладения	51,771315	115,870868
59853	Забайкальский край, р-н. Шилкинский, с. Казаново, ул. Набережная, д. 28	Индивидуальные домовладения	51,771315	115,870868
59854	Забайкальский край, р-н. Шилкинский, с. Казаново, ул. Набережная, д. 29	Индивидуальные домовладения	51,771315	115,870868
59855	Забайкальский край, р-н. Шилкинский, с. Казаново, ул. Набережная, д. 2, литер А	Индивидуальные домовладения	51,771315	115,870868
59856	Забайкальский край, р-н. Шилкинский, с. Казаново, ул. Набережная, д. 3	Индивидуальные домовладения	51,765395	115,865343
59857	Забайкальский край, р-н. Шилкинский, с. Казаново, ул. Набережная, д. 30	Индивидуальные домовладения	51,771315	115,870868
59858	Забайкальский край, р-н. Шилкинский, с. Казаново, ул. Набережная, д. 31	Индивидуальные домовладения	51,771315	115,870868
59859	Забайкальский край, р-н. Шилкинский, с. Казаново, ул. Набережная, д. 32	Индивидуальные домовладения	51,771047	115,870832
59860	Забайкальский край, р-н. Шилкинский, с. Казаново, ул. Набережная, д. 32а	Индивидуальные домовладения	51,771047	115,870832
59861	Забайкальский край, р-н. Шилкинский, с. Казаново, ул. Набережная, д. 33	Индивидуальные домовладения	51,771315	115,870868
59862	Забайкальский край, р-н. Шилкинский, с. Казаново, ул. Набережная, д. 34	Индивидуальные домовладения	51,771315	115,870868
59863	Забайкальский край, р-н. Шилкинский, с. Казаново, ул. Набережная, д. 35	Индивидуальные домовладения	51,771315	115,870868
59864	Забайкальский край, р-н. Шилкинский, с. Казаново, ул. Набережная, д. 38	Индивидуальные домовладения	51,771315	115,870868

№ п/п	Адрес	Вид	Широта	Долгота
59865	Забайкальский край, р-н. Шилкинский, с. Казаново, ул. Набережная, д. 39	Индивидуальные домовладения	51,771315	115,870868
59866	Забайкальский край, р-н. Шилкинский, с. Казаново, ул. Набережная, д. 3А	Индивидуальные домовладения	51,765395	115,865343
59867	Забайкальский край, р-н. Шилкинский, с. Казаново, ул. Набережная, д. 4	Индивидуальные домовладения	51,771315	115,870868
59868	Забайкальский край, р-н. Шилкинский, с. Казаново, ул. Набережная, д. 42	Индивидуальные домовладения	51,771315	115,870868
59869	Забайкальский край, р-н. Шилкинский, с. Казаново, ул. Набережная, д. 44	Индивидуальные домовладения	51,771315	115,870868
59870	Забайкальский край, р-н. Шилкинский, с. Казаново, ул. Набережная, д. 45	Индивидуальные домовладения	51,771315	115,870868
59871	Забайкальский край, р-н. Шилкинский, с. Казаново, ул. Набережная, д. 46	Индивидуальные домовладения	51,771315	115,870868
59872	Забайкальский край, р-н. Шилкинский, с. Казаново, ул. Набережная, д. 47	Индивидуальные домовладения	51,771315	115,870868
59873	Забайкальский край, р-н. Шилкинский, с. Казаново, ул. Набережная, д. 48	Индивидуальные домовладения	51,771315	115,870868
59874	Забайкальский край, р-н. Шилкинский, с. Казаново, ул. Набережная, д. 48А	Индивидуальные домовладения	51,771315	115,870868
59875	Забайкальский край, р-н. Шилкинский, с. Казаново, ул. Набережная, д. 4А	Индивидуальные домовладения	51,771315	115,870868
59876	Забайкальский край, р-н. Шилкинский, с. Казаново, ул. Набережная, д. 5	Индивидуальные домовладения	51,771315	115,870868
59877	Забайкальский край, р-н. Балейский, г. Балей, ул. Саянская, д. 8	Индивидуальные домовладения	51,590661	116,648971
59878	Забайкальский край, р-н. Шилкинский, с. Казаново, ул. Набережная, д. 51	Индивидуальные домовладения	51,771315	115,870868
59879	Забайкальский край, р-н. Шилкинский, с. Казаново, ул. Набережная, д. 52	Индивидуальные домовладения	51,771315	115,870868

№ п/п	Адрес	Вид	Широта	Долгота
59880	Забайкальский край, р-н. Шилкинский, с. Казаново, ул. Набережная, д. 54	Индивидуальные домовладения	51,771315	115,870868
59881	Забайкальский край, р-н. Шилкинский, с. Казаново, ул. Набережная, д. 55	Индивидуальные домовладения	51,771315	115,870868
59882	Забайкальский край, р-н. Шилкинский, с. Казаново, ул. Набережная, д. 56	Индивидуальные домовладения	51,771315	115,870868
59883	Забайкальский край, р-н. Шилкинский, с. Казаново, ул. Набережная, д. 57	Индивидуальные домовладения	51,771315	115,870868
59884	Забайкальский край, р-н. Шилкинский, с. Казаново, ул. Набережная, д. 58	Индивидуальные домовладения	51,771315	115,870868
59885	Забайкальский край, р-н. Шилкинский, с. Казаново, ул. Набережная, д. 59	Индивидуальные домовладения	51,771315	115,870868
59886	Забайкальский край, р-н. Шилкинский, с. Казаново, ул. Набережная, д. 6	Индивидуальные домовладения	51,771315	115,870868
59887	Забайкальский край, р-н. Шилкинский, с. Казаново, ул. Набережная, д. 60	Индивидуальные домовладения	51,771315	115,870868
59888	Забайкальский край, р-н. Шилкинский, с. Казаново, ул. Набережная, д. 61	Индивидуальные домовладения	51,771315	115,870868
59889	Забайкальский край, р-н. Шилкинский, с. Казаново, ул. Набережная, д. 62	Индивидуальные домовладения	51,771315	115,870868
59890	Забайкальский край, р-н. Шилкинский, с. Казаново, ул. Набережная, д. 63	Индивидуальные домовладения	51,771315	115,870868
59891	Забайкальский край, р-н. Шилкинский, с. Казаново, ул. Набережная, д. 65	Индивидуальные домовладения	51,771315	115,870868
59892	Забайкальский край, р-н. Шилкинский, с. Казаново, ул. Набережная, д. 67	Индивидуальные домовладения	51,771315	115,870868
59893	Забайкальский край, р-н. Шилкинский, с. Казаново, ул. Набережная, д. 69	Индивидуальные домовладения	51,771315	115,870868
59894	Забайкальский край, р-н. Шилкинский, с. Казаново, ул. Набережная, д. 7	Индивидуальные домовладения	51,771315	115,870868

№ п/п	Адрес	Вид	Широта	Долгота
59895	Забайкальский край, р-н. Шилкинский, с. Казаново, ул. Набережная, д. 75	Индивидуальные домовладения	51,771315	115,870868
59896	Забайкальский край, р-н. Шилкинский, с. Казаново, ул. Набережная, д. 75а	Индивидуальные домовладения	51,771315	115,870868
59897	Забайкальский край, р-н. Шилкинский, с. Казаново, ул. Набережная, д. 75в	Индивидуальные домовладения	51,771315	115,870868
59898	Забайкальский край, р-н. Шилкинский, с. Казаново, ул. Набережная, д. 77	Индивидуальные домовладения	51,771315	115,870868
59899	Забайкальский край, р-н. Шилкинский, с. Казаново, ул. Набережная, д. 77а	Индивидуальные домовладения	51,771315	115,870868
59900	Забайкальский край, р-н. Шилкинский, с. Казаново, ул. Набережная, д. 77б	Индивидуальные домовладения	51,771315	115,870868
59901	Забайкальский край, р-н. Шилкинский, с. Казаново, ул. Набережная, д. 79	Индивидуальные домовладения	51,771315	115,870868
59902	Забайкальский край, р-н. Шилкинский, с. Казаново, ул. Набережная, д. 8	Индивидуальные домовладения	51,771315	115,870868
59903	Забайкальский край, р-н. Шилкинский, с. Казаново, ул. Набережная, д. 81	Индивидуальные домовладения	51,771315	115,870868
59904	Забайкальский край, р-н. Шилкинский, с. Казаново, ул. Набережная, д. 85	Индивидуальные домовладения	51,771315	115,870868
59905	Забайкальский край, р-н. Шилкинский, с. Казаново, ул. Набережная, д. 87	Индивидуальные домовладения	51,771315	115,870868
59906	Забайкальский край, р-н. Шилкинский, с. Казаново, ул. Набережная, д. 89	Индивидуальные домовладения	51,771315	115,870868
59907	Забайкальский край, р-н. Шилкинский, с. Казаново, ул. Набережная, д. 9	Индивидуальные домовладения	51,771315	115,870868
59908	Забайкальский край, р-н. Шилкинский, с. Казаново, ул. Набережная, д. 91	Индивидуальные домовладения	51,771315	115,870868
59909	Забайкальский край, р-н. Шилкинский, с. Казаново, ул. Набережная, д. 93	Индивидуальные домовладения	51,771315	115,870868

№ п/п	Адрес	Вид	Широта	Долгота
59910	Забайкальский край, р-н. Балейский, г. Балей, ул. Сверкуновская, д. 51, литер А	Индивидуальные домовладения	51,582284	116,637948
59911	Забайкальский край, р-н. Шилкинский, с. Казаново, ул. Набережная, д. 97	Индивидуальные домовладения	51,771315	115,870868
59912	Забайкальский край, р-н. Шилкинский, с. Казаново, ул. Набережная, д. 99	Индивидуальные домовладения	51,771315	115,870868
59913	Забайкальский край, р-н. Шилкинский, с. Казаново, ул. Октябрьской Революции, д. 10	Индивидуальные домовладения	51,775071	115,861552
59914	Забайкальский край, р-н. Шилкинский, с. Казаново, ул. Октябрьской Революции, д. 100	Индивидуальные домовладения	51,775071	115,861552
59915	Забайкальский край, р-н. Шилкинский, с. Казаново, ул. Октябрьской Революции, д. 100а	Индивидуальные домовладения	51,775071	115,861552
59916	Забайкальский край, р-н. Шилкинский, с. Казаново, ул. Октябрьской Революции, д. 101	Индивидуальные домовладения	51,775071	115,861552
59917	Забайкальский край, р-н. Шилкинский, с. Казаново, ул. Октябрьской Революции, д. 103	Индивидуальные домовладения	51,775071	115,861552
59918	Забайкальский край, р-н. Шилкинский, с. Казаново, ул. Октябрьской Революции, д. 105	Индивидуальные домовладения	51,775071	115,861552
59919	Забайкальский край, р-н. Шилкинский, с. Казаново, ул. Октябрьской Революции, д. 106	Индивидуальные домовладения	51,775071	115,861552
59920	Забайкальский край, р-н. Шилкинский, с. Казаново, ул. Октябрьской Революции, д. 107	Индивидуальные домовладения	51,775071	115,861552
59921	Забайкальский край, р-н. Шилкинский, с. Казаново, ул. Октябрьской Революции, д. 109	Индивидуальные домовладения	51,775071	115,861552
59922	Забайкальский край, р-н. Шилкинский, с. Казаново, ул. Октябрьской Революции, д. 11	Индивидуальные домовладения	51,775071	115,861552
59923	Забайкальский край, р-н. Шилкинский, с. Казаново, ул. Октябрьской Революции, д. 110	Индивидуальные домовладения	51,775071	115,861552
59924	Забайкальский край, р-н. Шилкинский, с. Казаново, ул. Октябрьской Революции, д. 111	Индивидуальные домовладения	51,775071	115,861552

№ п/п	Адрес	Вид	Широта	Долгота
59925	Забайкальский край, р-н. Шилкинский, с. Казаново, ул. Октябрьской Революции, д. 113	Индивидуальные домовладения	51,775071	115,861552
59926	Забайкальский край, р-н. Шилкинский, с. Казаново, ул. Октябрьской Революции, д. 114	Индивидуальные домовладения	51,775071	115,861552
59927	Забайкальский край, р-н. Шилкинский, с. Казаново, ул. Октябрьской Революции, д. 116	Индивидуальные домовладения	51,775071	115,861552
59928	Забайкальский край, р-н. Шилкинский, с. Казаново, ул. Октябрьской Революции, д. 117	Индивидуальные домовладения	51,775071	115,861552
59929	Забайкальский край, р-н. Шилкинский, с. Казаново, ул. Октябрьской Революции, д. 119	Индивидуальные домовладения	51,775071	115,861552
59930	Забайкальский край, р-н. Шилкинский, с. Казаново, ул. Октябрьской Революции, д. 12	Индивидуальные домовладения	51,775071	115,861552
59931	Забайкальский край, р-н. Шилкинский, с. Казаново, ул. Октябрьской Революции, д. 120	Индивидуальные домовладения	51,775071	115,861552
59932	Забайкальский край, р-н. Шилкинский, с. Казаново, ул. Октябрьской Революции, д. 121	Индивидуальные домовладения	51,775071	115,861552
59933	Забайкальский край, р-н. Шилкинский, с. Казаново, ул. Октябрьской Революции, д. 122	Индивидуальные домовладения	51,775071	115,861552
59934	Забайкальский край, р-н. Шилкинский, с. Казаново, ул. Октябрьской Революции, д. 124	Индивидуальные домовладения	51,775071	115,861552
59935	Забайкальский край, р-н. Шилкинский, с. Казаново, ул. Октябрьской Революции, д. 125	Индивидуальные домовладения	51,775071	115,861552
59936	Забайкальский край, р-н. Шилкинский, с. Казаново, ул. Октябрьской Революции, д. 126	Индивидуальные домовладения	51,775071	115,861552
59937	Забайкальский край, р-н. Шилкинский, с. Казаново, ул. Октябрьской Революции, д. 127	Индивидуальные домовладения	51,775071	115,861552
59938	Забайкальский край, р-н. Шилкинский, с. Казаново, ул. Октябрьской Революции, д. 129	Индивидуальные домовладения	51,775071	115,861552
59939	Забайкальский край, р-н. Шилкинский, с. Казаново, ул. Октябрьской Революции, д. 130	Индивидуальные домовладения	51,775071	115,861552

№ п/п	Адрес	Вид	Широта	Долгота
59940	Забайкальский край, р-н. Балейский, г. Балей, ул. Северная, д. 27	Индивидуальные домовладения	51,589095	116,64518
59941	Забайкальский край, р-н. Шилкинский, с. Казаново, ул. Октябрьской Революции, д. 132	Индивидуальные домовладения	51,775071	115,861552
59942	Забайкальский край, р-н. Шилкинский, с. Казаново, ул. Октябрьской Революции, д. 133	Индивидуальные домовладения	51,775071	115,861552
59943	Забайкальский край, р-н. Шилкинский, с. Казаново, ул. Октябрьской Революции, д. 134	Индивидуальные домовладения	51,775071	115,861552
59944	Забайкальский край, р-н. Шилкинский, с. Казаново, ул. Октябрьской Революции, д. 135	Индивидуальные домовладения	51,775071	115,861552
59945	Забайкальский край, р-н. Шилкинский, с. Казаново, ул. Октябрьской Революции, д. 136	Индивидуальные домовладения	51,775071	115,861552
59946	Забайкальский край, р-н. Шилкинский, с. Казаново, ул. Октябрьской Революции, д. 139	Индивидуальные домовладения	51,775071	115,861552
59947	Забайкальский край, р-н. Шилкинский, с. Казаново, ул. Октябрьской Революции, д. 14	Индивидуальные домовладения	51,775071	115,861552
59948	Забайкальский край, р-н. Шилкинский, с. Казаново, ул. Октябрьской Революции, д. 140	Индивидуальные домовладения	51,775071	115,861552
59949	Забайкальский край, р-н. Шилкинский, с. Казаново, ул. Октябрьской Революции, д. 141	Индивидуальные домовладения	51,775071	115,861552
59950	Забайкальский край, р-н. Шилкинский, с. Казаново, ул. Октябрьской Революции, д. 142	Индивидуальные домовладения	51,775071	115,861552
59951	Забайкальский край, р-н. Шилкинский, с. Казаново, ул. Октябрьской Революции, д. 143	Индивидуальные домовладения	51,775071	115,861552
59952	Забайкальский край, р-н. Шилкинский, с. Казаново, ул. Октябрьской Революции, д. 144	Индивидуальные домовладения	51,775071	115,861552
59953	Забайкальский край, р-н. Шилкинский, с. Казаново, ул. Октябрьской Революции, д. 145	Индивидуальные домовладения	51,775071	115,861552
59954	Забайкальский край, р-н. Шилкинский, с. Казаново, ул. Октябрьской Революции, д. 146	Индивидуальные домовладения	51,775071	115,861552

№ п/п	Адрес	Вид	Широта	Долгота
59955	Забайкальский край, р-н. Шилкинский, с. Казаново, ул. Октябрьской Революции, д. 149	Индивидуальные домовладения	51,775071	115,861552
59956	Забайкальский край, р-н. Шилкинский, с. Казаново, ул. Октябрьской Революции, д. 15	Индивидуальные домовладения	51,775071	115,861552
59957	Забайкальский край, р-н. Шилкинский, с. Казаново, ул. Октябрьской Революции, д. 150	Индивидуальные домовладения	51,775071	115,861552
59958	Забайкальский край, р-н. Шилкинский, с. Казаново, ул. Октябрьской Революции, д. 151	Индивидуальные домовладения	51,775071	115,861552
59959	Забайкальский край, р-н. Шилкинский, с. Казаново, ул. Октябрьской Революции, д. 153	Индивидуальные домовладения	51,775071	115,861552
59960	Забайкальский край, р-н. Шилкинский, с. Казаново, ул. Октябрьской Революции, д. 154	Индивидуальные домовладения	51,775071	115,861552
59961	Забайкальский край, р-н. Шилкинский, с. Казаново, ул. Октябрьской Революции, д. 156	Индивидуальные домовладения	51,775071	115,861552
59962	Забайкальский край, р-н. Шилкинский, с. Казаново, ул. Октябрьской Революции, д. 158	Индивидуальные домовладения	51,775071	115,861552
59963	Забайкальский край, р-н. Шилкинский, с. Казаново, ул. Октябрьской Революции, д. 160	Индивидуальные домовладения	51,775071	115,861552
59964	Забайкальский край, р-н. Шилкинский, с. Казаново, ул. Октябрьской Революции, д. 162	Индивидуальные домовладения	51,775071	115,861552
59965	Забайкальский край, р-н. Шилкинский, с. Казаново, ул. Октябрьской Революции, д. 17	Индивидуальные домовладения	51,775071	115,861552
59966	Забайкальский край, р-н. Шилкинский, с. Казаново, ул. Октябрьской Революции, д. 18	Индивидуальные домовладения	51,775071	115,861552
59967	Забайкальский край, р-н. Шилкинский, с. Казаново, ул. Октябрьской Революции, д. 19	Индивидуальные домовладения	51,775071	115,861552
59968	Забайкальский край, р-н. Шилкинский, с. Казаново, ул. Октябрьской Революции, д. 20	Индивидуальные домовладения	51,775071	115,861552
59969	Забайкальский край, р-н. Шилкинский, с. Казаново, ул. Октябрьской Революции, д. 22	Индивидуальные домовладения	51,775071	115,861552

№ п/п	Адрес	Вид	Широта	Долгота
59970	Забайкальский край, р-н. Балейский, г. Балей, ул. Северная, д. 6, литер А	Индивидуальные домовладения	51,589095	116,64518
59971	Забайкальский край, р-н. Шилкинский, с. Казаново, ул. Октябрьской Революции, д. 23а	Индивидуальные домовладения	51,775071	115,861552
59972	Забайкальский край, р-н. Шилкинский, с. Казаново, ул. Октябрьской Революции, д. 24	Индивидуальные домовладения	51,775071	115,861552
59973	Забайкальский край, р-н. Шилкинский, с. Казаново, ул. Октябрьской Революции, д. 26	Индивидуальные домовладения	51,775071	115,861552
59974	Забайкальский край, р-н. Шилкинский, с. Казаново, ул. Октябрьской Революции, д. 26а	Индивидуальные домовладения	51,775071	115,861552
59975	Забайкальский край, р-н. Шилкинский, с. Казаново, ул. Октябрьской Революции, д. 27	Индивидуальные домовладения	51,775071	115,861552
59976	Забайкальский край, р-н. Шилкинский, с. Казаново, ул. Октябрьской Революции, д. 28	Индивидуальные домовладения	51,775071	115,861552
59977	Забайкальский край, р-н. Шилкинский, с. Казаново, ул. Октябрьской Революции, д. 30	Индивидуальные домовладения	51,775071	115,861552
59978	Забайкальский край, р-н. Шилкинский, с. Казаново, ул. Октябрьской Революции, д. 32	Индивидуальные домовладения	51,775071	115,861552
59979	Забайкальский край, р-н. Шилкинский, с. Казаново, ул. Октябрьской Революции, д. 33	Индивидуальные домовладения	51,769932	115,856495
59980	Забайкальский край, р-н. Шилкинский, с. Казаново, ул. Октябрьской Революции, д. 34	Индивидуальные домовладения	51,775071	115,861552
59981	Забайкальский край, р-н. Шилкинский, с. Казаново, ул. Октябрьской Революции, д. 35	Индивидуальные домовладения	51,775071	115,861552
59982	Забайкальский край, р-н. Шилкинский, с. Казаново, ул. Октябрьской Революции, д. 36	Индивидуальные домовладения	51,775071	115,861552
59983	Забайкальский край, р-н. Шилкинский, с. Казаново, ул. Октябрьской Революции, д. 38	Индивидуальные домовладения	51,775071	115,861552
59984	Забайкальский край, р-н. Шилкинский, с. Казаново, ул. Октябрьской Революции, д. 39	Индивидуальные домовладения	51,775071	115,861552

№ п/п	Адрес	Вид	Широта	Долгота
59985	Забайкальский край, р-н. Шилкинский, с. Казаново, ул. Октябрьской Революции, д. 42	Индивидуальные домовладения	51,775071	115,861552
59986	Забайкальский край, р-н. Шилкинский, с. Казаново, ул. Октябрьской Революции, д. 44	Индивидуальные домовладения	51,775071	115,861552
59987	Забайкальский край, р-н. Шилкинский, с. Казаново, ул. Октябрьской Революции, д. 44а	Индивидуальные домовладения	51,775071	115,861552
59988	Забайкальский край, р-н. Шилкинский, с. Казаново, ул. Октябрьской Революции, д. 45	Индивидуальные домовладения	51,775071	115,861552
59989	Забайкальский край, р-н. Шилкинский, с. Казаново, ул. Октябрьской Революции, д. 48	Индивидуальные домовладения	51,775071	115,861552
59990	Забайкальский край, р-н. Шилкинский, с. Казаново, ул. Октябрьской Революции, д. 49	Индивидуальные домовладения	51,775071	115,861552
59991	Забайкальский край, р-н. Шилкинский, с. Казаново, ул. Октябрьской Революции, д. 5	Индивидуальные домовладения	51,775071	115,861552
59992	Забайкальский край, р-н. Шилкинский, с. Казаново, ул. Октябрьской Революции, д. 50	Индивидуальные домовладения	51,775071	115,861552
59993	Забайкальский край, р-н. Шилкинский, с. Казаново, ул. Октябрьской Революции, д. 50а	Индивидуальные домовладения	51,775071	115,861552
59994	Забайкальский край, р-н. Шилкинский, с. Казаново, ул. Октябрьской Революции, д. 52	Индивидуальные домовладения	51,775071	115,861552
59995	Забайкальский край, р-н. Шилкинский, с. Казаново, ул. Октябрьской Революции, д. 55	Индивидуальные домовладения	51,775071	115,861552
59996	Забайкальский край, р-н. Шилкинский, с. Казаново, ул. Октябрьской Революции, д. 57	Индивидуальные домовладения	51,775071	115,861552
59997	Забайкальский край, р-н. Шилкинский, с. Казаново, ул. Октябрьской Революции, д. 6	Индивидуальные домовладения	51,775071	115,861552
59998	Забайкальский край, р-н. Шилкинский, с. Казаново, ул. Октябрьской Революции, д. 62б	Индивидуальные домовладения	51,775071	115,861552
59999	Забайкальский край, р-н. Шилкинский, с. Казаново, ул. Октябрьской Революции, д. 63	Индивидуальные домовладения	51,774406	115,86054

№ п/п	Адрес	Вид	Широта	Долгота
60000	Забайкальский край, р-н. Балейский, г. Балей, ул. Сельская, д. 10	Индивидуальные домовладения	51,586537	116,715985
60001	Забайкальский край, р-н. Шилкинский, с. Казаново, ул. Октябрьской Революции, д. 65	Индивидуальные домовладения	51,775071	115,861552
60002	Забайкальский край, р-н. Шилкинский, с. Казаново, ул. Октябрьской Революции, д. 66	Индивидуальные домовладения	51,775071	115,861552
60003	Забайкальский край, р-н. Шилкинский, с. Казаново, ул. Октябрьской Революции, д. 68	Индивидуальные домовладения	51,772329	115,86299
60004	Забайкальский край, р-н. Шилкинский, с. Казаново, ул. Октябрьской Революции, д. 69	Индивидуальные домовладения	51,775071	115,861552
60005	Забайкальский край, р-н. Шилкинский, с. Казаново, ул. Октябрьской Революции, д. 71	Индивидуальные домовладения	51,775071	115,861552
60006	Забайкальский край, р-н. Шилкинский, с. Казаново, ул. Октябрьской Революции, д. 73	Индивидуальные домовладения	51,775071	115,861552
60007	Забайкальский край, р-н. Шилкинский, с. Казаново, ул. Октябрьской Революции, д. 74	Индивидуальные домовладения	51,775071	115,861552
60008	Забайкальский край, р-н. Шилкинский, с. Казаново, ул. Октябрьской Революции, д. 74а	Индивидуальные домовладения	51,775071	115,861552
60009	Забайкальский край, р-н. Шилкинский, с. Казаново, ул. Октябрьской Революции, д. 75	Индивидуальные домовладения	51,775071	115,861552
60010	Забайкальский край, р-н. Шилкинский, с. Казаново, ул. Октябрьской Революции, д. 76	Индивидуальные домовладения	51,775071	115,861552
60011	Забайкальский край, р-н. Шилкинский, с. Казаново, ул. Октябрьской Революции, д. 79	Индивидуальные домовладения	51,775071	115,861552
60012	Забайкальский край, р-н. Шилкинский, с. Казаново, ул. Октябрьской Революции, д. 80	Индивидуальные домовладения	51,775071	115,861552
60013	Забайкальский край, р-н. Шилкинский, с. Казаново, ул. Октябрьской Революции, д. 82	Индивидуальные домовладения	51,775071	115,861552
60014	Забайкальский край, р-н. Шилкинский, с. Казаново, ул. Октябрьской Революции, д. 84	Индивидуальные домовладения	51,774608	115,861418

№ п/п	Адрес	Вид	Широта	Долгота
60015	Забайкальский край, р-н. Шилкинский, с. Казаново, ул. Октябрьской Революции, д. 85	Индивидуальные домовладения	51,775071	115,861552
60016	Забайкальский край, р-н. Шилкинский, с. Казаново, ул. Октябрьской Революции, д. 86	Индивидуальные домовладения	51,775071	115,861552
60017	Забайкальский край, р-н. Шилкинский, с. Казаново, ул. Октябрьской Революции, д. 87	Индивидуальные домовладения	51,775071	115,861552
60018	Забайкальский край, р-н. Шилкинский, с. Казаново, ул. Октябрьской Революции, д. 9	Индивидуальные домовладения	51,775071	115,861552
60019	Забайкальский край, р-н. Шилкинский, с. Казаново, ул. Октябрьской Революции, д. 91	Индивидуальные домовладения	51,775071	115,861552
60020	Забайкальский край, р-н. Шилкинский, с. Казаново, ул. Октябрьской Революции, д. 93	Индивидуальные домовладения	51,775071	115,861552
60021	Забайкальский край, р-н. Шилкинский, с. Казаново, ул. Октябрьской Революции, д. 95	Индивидуальные домовладения	51,775071	115,861552
60022	Забайкальский край, р-н. Шилкинский, с. Казаново, ул. Октябрьской Революции, д. 96а	Индивидуальные домовладения	51,775071	115,861552
60023	Забайкальский край, р-н. Шилкинский, с. Казаново, ул. Октябрьской Революции, д. 97	Индивидуальные домовладения	51,775071	115,861552
60024	Забайкальский край, р-н. Шилкинский, с. Казаново, ул. Октябрьской Революции, д. 99	Индивидуальные домовладения	51,775071	115,861552
60025	Забайкальский край, р-н. Шилкинский, с. Казаново, ул. Погодаева, д. 12	Индивидуальные домовладения	51,772931	115,863573
60026	Забайкальский край, р-н. Шилкинский, с. Казаново, ул. Погодаева, д. 14	Индивидуальные домовладения	51,772931	115,863573
60027	Забайкальский край, р-н. Шилкинский, с. Казаново, ул. Погодаева, д. 15	Индивидуальные домовладения	51,772931	115,863573
60028	Забайкальский край, р-н. Шилкинский, с. Казаново, ул. Погодаева, д. 16	Индивидуальные домовладения	51,772931	115,863573
60029	Забайкальский край, р-н. Шилкинский, с. Казаново, ул. Погодаева, д. 3	Индивидуальные домовладения	51,772931	115,863573

№ п/п	Адрес	Вид	Широта	Долгота
60030	Забайкальский край, р-н. Балейский, г. Балей, ул. Сельская, д. 18	Индивидуальные домовладения	51,586537	116,715985
60031	Забайкальский край, р-н. Балейский, г. Балей, ул. Серебровского, д. 100	Индивидуальные домовладения	51,581523	116,629172
60032	Забайкальский край, р-н. Балейский, г. Балей, ул. Серебровского, д. 108, литер А	Индивидуальные домовладения	51,581523	116,629172
60033	Забайкальский край, р-н. Балейский, г. Балей, ул. Серебровского, д. 116	Индивидуальные домовладения	51,581523	116,629172
60034	Забайкальский край, р-н. Шилкинский, с. Казаново, ул. Северная, д. 3	Индивидуальные домовладения	51,772931	115,863573
60035	Забайкальский край, р-н. Шилкинский, с. Казаново, ул. Северная, д. 4	Индивидуальные домовладения	51,772931	115,863573
60036	Забайкальский край, р-н. Шилкинский, с. Казаново, ул. Северная, д. 6	Индивидуальные домовладения	51,772931	115,863573
60037	Забайкальский край, р-н. Шилкинский, с. Казаново, ул. Станционная, д. 3	Индивидуальные домовладения	51,775728	115,865828
60038	Забайкальский край, р-н. Шилкинский, с. Казаново, ул. Станционная, д. 5	Индивидуальные домовладения	51,775728	115,865828
60039	Забайкальский край, р-н. Шилкинский, с. Казаново, ул. Станционная, д. 6	Индивидуальные домовладения	51,775728	115,865828
60040	Забайкальский край, р-н. Шилкинский, с. Казаново, ул. Станционная, д. 6а	Индивидуальные домовладения	51,775728	115,865828
60041	Забайкальский край, р-н. Шилкинский, с. Казаново, ул. Станционная, д. 7	Индивидуальные домовладения	51,775728	115,865828
60042	Забайкальский край, р-н. Шилкинский, с. Казаново, ул. Станционная, д. 8	Индивидуальные домовладения	51,775728	115,865828
60043	Забайкальский край, р-н. Шилкинский, с. Казаново, ул. Станционная, д. 8а	Индивидуальные домовладения	51,775728	115,865828
60044	Забайкальский край, р-н. Шилкинский, с. Казаново, ул. Станционная, д. 9	Индивидуальные домовладения	51,775728	115,865828

№ п/п	Адрес	Вид	Широта	Долгота
60045	Забайкальский край, р-н. Шилкинский, с. Казаново, ул. Строительная, д. 12	Индивидуальные домовладения	51,772931	115,863573
60046	Забайкальский край, р-н. Шилкинский, с. Казаново, ул. Строительная, д. 2	Индивидуальные домовладения	51,772931	115,863573
60047	Забайкальский край, р-н. Шилкинский, с. Казаново, ул. Строительная, д. 4	Индивидуальные домовладения	51,772931	115,863573
60048	Забайкальский край, р-н. Шилкинский, с. Казаново, ул. Строительная, д. 6	Индивидуальные домовладения	51,772931	115,863573
60049	Забайкальский край, р-н. Шилкинский, с. Казаново, ул. Урожайная, д. 10	Индивидуальные домовладения	51,774541	115,869008
60050	Забайкальский край, р-н. Шилкинский, с. Казаново, ул. Урожайная, д. 11	Индивидуальные домовладения	51,774541	115,869008
60051	Забайкальский край, р-н. Шилкинский, с. Казаново, ул. Урожайная, д. 12	Индивидуальные домовладения	51,774541	115,869008
60052	Забайкальский край, р-н. Шилкинский, с. Казаново, ул. Урожайная, д. 13	Индивидуальные домовладения	51,774541	115,869008
60053	Забайкальский край, р-н. Шилкинский, с. Казаново, ул. Урожайная, д. 13а	Индивидуальные домовладения	51,774541	115,869008
60054	Забайкальский край, р-н. Шилкинский, с. Казаново, ул. Урожайная, д. 15	Индивидуальные домовладения	51,774541	115,869008
60055	Забайкальский край, р-н. Шилкинский, с. Казаново, ул. Урожайная, д. 16	Индивидуальные домовладения	51,774541	115,869008
60056	Забайкальский край, р-н. Шилкинский, с. Казаново, ул. Урожайная, д. 2	Индивидуальные домовладения	51,774541	115,869008
60057	Забайкальский край, р-н. Шилкинский, с. Казаново, ул. Урожайная, д. 22	Индивидуальные домовладения	51,774541	115,869008
60058	Забайкальский край, р-н. Шилкинский, с. Казаново, ул. Урожайная, д. 24	Индивидуальные домовладения	51,774541	115,869008
60059	Забайкальский край, р-н. Шилкинский, с. Казаново, ул. Урожайная, д. 28	Индивидуальные домовладения	51,774541	115,869008

№ п/п	Адрес	Вид	Широта	Долгота
60060	Забайкальский край, р-н. Шилкинский, с. Казаново, ул. Урожайная, д. 30	Индивидуальные домовладения	51,774541	115,869008
60061	Забайкальский край, р-н. Шилкинский, с. Казаново, ул. Урожайная, д. 32	Индивидуальные домовладения	51,774541	115,869008
60062	Забайкальский край, р-н. Шилкинский, с. Казаново, ул. Урожайная, д. 34	Индивидуальные домовладения	51,774541	115,869008
60063	Забайкальский край, р-н. Шилкинский, с. Казаново, ул. Урожайная, д. 7	Индивидуальные домовладения	51,774541	115,869008
60064	Забайкальский край, р-н. Шилкинский, с. Казаново, ул. Урожайная, д. 8	Индивидуальные домовладения	51,774541	115,869008
60065	Забайкальский край, р-н. Шилкинский, с. Казаново, ул. Урожайная, д. 9	Индивидуальные домовладения	51,774541	115,869008
60066	Забайкальский край, р-н. Шилкинский, с. Казаново, ул. Чапаева, д. 1	Индивидуальные домовладения	51,772931	115,863573
60067	Забайкальский край, р-н. Шилкинский, с. Казаново, ул. Чапаева, д. 11	Индивидуальные домовладения	51,772931	115,863573
60068	Забайкальский край, р-н. Шилкинский, с. Казаново, ул. Чапаева, д. 12	Индивидуальные домовладения	51,772931	115,863573
60069	Забайкальский край, р-н. Шилкинский, с. Казаново, ул. Чапаева, д. 13	Индивидуальные домовладения	51,772931	115,863573
60070	Забайкальский край, р-н. Шилкинский, с. Казаново, ул. Чапаева, д. 14	Индивидуальные домовладения	51,772931	115,863573
60071	Забайкальский край, р-н. Шилкинский, с. Казаново, ул. Чапаева, д. 15	Индивидуальные домовладения	51,772931	115,863573
60072	Забайкальский край, р-н. Шилкинский, с. Казаново, ул. Чапаева, д. 15а	Индивидуальные домовладения	51,772931	115,863573
60073	Забайкальский край, р-н. Шилкинский, с. Казаново, ул. Чапаева, д. 16	Индивидуальные домовладения	51,772931	115,863573
60074	Забайкальский край, р-н. Шилкинский, с. Казаново, ул. Чапаева, д. 18	Индивидуальные домовладения	51,772931	115,863573

№ п/п	Адрес	Вид	Широта	Долгота
60075	Забайкальский край, р-н. Шилкинский, с. Казаново, ул. Чапаева, д. 20	Индивидуальные домовладения	51,772931	115,863573
60076	Забайкальский край, р-н. Шилкинский, с. Казаново, ул. Чапаева, д. 22	Индивидуальные домовладения	51,772931	115,863573
60077	Забайкальский край, р-н. Шилкинский, с. Казаново, ул. Чапаева, д. 3	Индивидуальные домовладения	51,772931	115,863573
60078	Забайкальский край, р-н. Шилкинский, с. Казаново, ул. Чапаева, д. 4	Индивидуальные домовладения	51,772931	115,863573
60079	Забайкальский край, р-н. Шилкинский, с. Казаново, ул. Чапаева, д. 5	Индивидуальные домовладения	51,772931	115,863573
60080	Забайкальский край, р-н. Шилкинский, с. Казаново, ул. Чапаева, д. 6	Индивидуальные домовладения	51,772931	115,863573
60081	Забайкальский край, р-н. Шилкинский, с. Казаново, ул. Чапаева, д. 7	Индивидуальные домовладения	51,772931	115,863573
60082	Забайкальский край, р-н. Шилкинский, с. Казаново, ул. Чапаева, д. 9	Индивидуальные домовладения	51,772931	115,863573
60083	Забайкальский край, р-н. Шилкинский, с. Казаново, ул. Шилова, д. 1	Индивидуальные домовладения	51,772295	115,856378
60084	Забайкальский край, р-н. Шилкинский, с. Казаново, ул. Шилова, д. 10	Индивидуальные домовладения	51,772295	115,856378
60085	Забайкальский край, р-н. Шилкинский, с. Казаново, ул. Шилова, д. 11	Индивидуальные домовладения	51,77249	115,856324
60086	Забайкальский край, р-н. Шилкинский, с. Казаново, ул. Шилова, д. 12	Индивидуальные домовладения	51,772295	115,856378
60087	Забайкальский край, р-н. Шилкинский, с. Казаново, ул. Шилова, д. 2	Индивидуальные домовладения	51,772295	115,856378
60088	Забайкальский край, р-н. Шилкинский, с. Казаново, ул. Шилова, д. 3	Индивидуальные домовладения	51,771632	115,85565
60089	Забайкальский край, р-н. Шилкинский, с. Казаново, ул. Шилова, д. 5	Индивидуальные домовладения	51,772295	115,856378

№ п/п	Адрес	Вид	Широта	Долгота
60090	Забайкальский край, р-н. Шилкинский, с. Казаново, ул. Шилова, д. 6	Индивидуальные домовладения	51,772295	115,856378
60091	Забайкальский край, р-н. Шилкинский, с. Казаново, ул. Шилова, д. 7	Индивидуальные домовладения	51,772295	115,856378
60092	Забайкальский край, р-н. Шилкинский, с. Казаново, ул. Шилова, д. 8	Индивидуальные домовладения	51,772295	115,856378
60093	Забайкальский край, р-н. Шилкинский, с. Казаново, ул. Шилова, д. 9	Индивидуальные домовладения	51,772295	115,856378
60094	Забайкальский край, р-н. Шилкинский, с. Кироча, ул. Заимочная, д. 1	Индивидуальные домовладения	51,600307	115,837954
60095	Забайкальский край, р-н. Шилкинский, с. Кироча, ул. Заимочная, д. 11	Индивидуальные домовладения	51,600307	115,837954
60096	Забайкальский край, р-н. Балейский, г. Балей, ул. Серебровского, д. 122	Индивидуальные домовладения	51,581523	116,629172
60097	Забайкальский край, р-н. Шилкинский, с. Кироча, ул. Заимочная, д. 13	Индивидуальные домовладения	51,600307	115,837954
60098	Забайкальский край, р-н. Шилкинский, с. Кироча, ул. Заимочная, д. 14	Индивидуальные домовладения	51,600307	115,837954
60099	Забайкальский край, р-н. Шилкинский, с. Кироча, ул. Заимочная, д. 15	Индивидуальные домовладения	51,600307	115,837954
60100	Забайкальский край, р-н. Шилкинский, с. Кироча, ул. Заимочная, д. 2	Индивидуальные домовладения	51,600307	115,837954
60101	Забайкальский край, р-н. Шилкинский, с. Кироча, ул. Заимочная, д. 3	Индивидуальные домовладения	51,600307	115,837954
60102	Забайкальский край, р-н. Шилкинский, с. Кироча, ул. Заимочная, д. 4	Индивидуальные домовладения	51,600307	115,837954
60103	Забайкальский край, р-н. Шилкинский, с. Кироча, ул. Заимочная, д. 5	Индивидуальные домовладения	51,600307	115,837954
60104	Забайкальский край, р-н. Шилкинский, с. Кироча, ул. Заимочная, д. 6	Индивидуальные домовладения	51,600307	115,837954

№ п/п	Адрес	Вид	Широта	Долгота
60105	Забайкальский край, р-н. Шилкинский, с. Кироча, ул. Заимочная, д. 7	Индивидуальные домовладения	51,600307	115,837954
60106	Забайкальский край, р-н. Шилкинский, с. Кироча, ул. Заимочная, д. 8	Индивидуальные домовладения	51,600307	115,837954
60107	Забайкальский край, р-н. Шилкинский, с. Кироча, ул. Заимочная, д. 9	Индивидуальные домовладения	51,600307	115,837954
60108	Забайкальский край, р-н. Шилкинский, с. Кироча, ул. Заречная, д. 10	Индивидуальные домовладения	51,600307	115,837954
60109	Забайкальский край, р-н. Шилкинский, с. Кироча, ул. Заречная, д. 11	Индивидуальные домовладения	51,600307	115,837954
60110	Забайкальский край, р-н. Шилкинский, с. Кироча, ул. Заречная, д. 12	Индивидуальные домовладения	51,600307	115,837954
60111	Забайкальский край, р-н. Шилкинский, с. Кироча, ул. Заречная, д. 13	Индивидуальные домовладения	51,600307	115,837954
60112	Забайкальский край, р-н. Шилкинский, с. Кироча, ул. Заречная, д. 14	Индивидуальные домовладения	51,600307	115,837954
60113	Забайкальский край, р-н. Шилкинский, с. Кироча, ул. Заречная, д. 15	Индивидуальные домовладения	51,600307	115,837954
60114	Забайкальский край, р-н. Шилкинский, с. Кироча, ул. Заречная, д. 16	Индивидуальные домовладения	51,600307	115,837954
60115	Забайкальский край, р-н. Шилкинский, с. Кироча, ул. Заречная, д. 18	Индивидуальные домовладения	51,600307	115,837954
60116	Забайкальский край, р-н. Шилкинский, с. Кироча, ул. Заречная, д. 19	Индивидуальные домовладения	51,600307	115,837954
60117	Забайкальский край, р-н. Шилкинский, с. Кироча, ул. Заречная, д. 2	Индивидуальные домовладения	51,600307	115,837954
60118	Забайкальский край, р-н. Шилкинский, с. Кироча, ул. Заречная, д. 20	Индивидуальные домовладения	51,600307	115,837954
60119	Забайкальский край, р-н. Шилкинский, с. Кироча, ул. Заречная, д. 21	Индивидуальные домовладения	51,600307	115,837954

№ п/п	Адрес	Вид	Широта	Долгота
60120	Забайкальский край, р-н. Шилкинский, с. Кироча, ул. Заречная, д. 22	Индивидуальные домовладения	51,600307	115,837954
60121	Забайкальский край, р-н. Шилкинский, с. Кироча, ул. Заречная, д. 23	Индивидуальные домовладения	51,600307	115,837954
60122	Забайкальский край, р-н. Шилкинский, с. Кироча, ул. Заречная, д. 26	Индивидуальные домовладения	51,600307	115,837954
60123	Забайкальский край, р-н. Шилкинский, с. Кироча, ул. Заречная, д. 27	Индивидуальные домовладения	51,600307	115,837954
60124	Забайкальский край, р-н. Шилкинский, с. Кироча, ул. Заречная, д. 29	Индивидуальные домовладения	51,600307	115,837954
60125	Забайкальский край, р-н. Шилкинский, с. Кироча, ул. Заречная, д. 31	Индивидуальные домовладения	51,600307	115,837954
60126	Забайкальский край, р-н. Шилкинский, с. Кироча, ул. Заречная, д. 32	Индивидуальные домовладения	51,600307	115,837954
60127	Забайкальский край, р-н. Шилкинский, с. Кироча, ул. Заречная, д. 4	Индивидуальные домовладения	51,600307	115,837954
60128	Забайкальский край, р-н. Шилкинский, с. Кироча, ул. Заречная, д. 6	Индивидуальные домовладения	51,600307	115,837954
60129	Забайкальский край, р-н. Шилкинский, с. Кироча, ул. Заречная, д. 9	Индивидуальные домовладения	51,600307	115,837954
60130	Забайкальский край, р-н. Шилкинский, с. Усть-Ага, ул. Верховская, д. 11	Индивидуальные домовладения	51,535204	115,838412
60131	Забайкальский край, р-н. Шилкинский, с. Усть-Ага, ул. Верховская, д. 13	Индивидуальные домовладения	51,535204	115,838412
60132	Забайкальский край, р-н. Шилкинский, с. Усть-Ага, ул. Верховская, д. 14	Индивидуальные домовладения	51,535204	115,838412
60133	Забайкальский край, р-н. Шилкинский, с. Усть-Ага, ул. Верховская, д. 15	Индивидуальные домовладения	51,535204	115,838412
60134	Забайкальский край, р-н. Шилкинский, с. Усть-Ага, ул. Верховская, д. 16	Индивидуальные домовладения	51,535204	115,838412

№ п/п	Адрес	Вид	Широта	Долгота
60135	Забайкальский край, р-н. Шилкинский, с. Усть-Ага, ул. Верховская, д. 17	Индивидуальные домовладения	51,535204	115,838412
60136	Забайкальский край, р-н. Шилкинский, с. Усть-Ага, ул. Верховская, д. 18	Индивидуальные домовладения	51,535204	115,838412
60137	Забайкальский край, р-н. Шилкинский, с. Усть-Ага, ул. Верховская, д. 19	Индивидуальные домовладения	51,535204	115,838412
60138	Забайкальский край, р-н. Шилкинский, с. Усть-Ага, ул. Верховская, д. 21	Индивидуальные домовладения	51,535204	115,838412
60139	Забайкальский край, р-н. Шилкинский, с. Усть-Ага, ул. Верховская, д. 22	Индивидуальные домовладения	51,535204	115,838412
60140	Забайкальский край, р-н. Шилкинский, с. Усть-Ага, ул. Верховская, д. 23	Индивидуальные домовладения	51,535204	115,838412
60141	Забайкальский край, р-н. Шилкинский, с. Усть-Ага, ул. Верховская, д. 24	Индивидуальные домовладения	51,535204	115,838412
60142	Забайкальский край, р-н. Шилкинский, с. Усть-Ага, ул. Верховская, д. 3	Индивидуальные домовладения	51,535204	115,838412
60143	Забайкальский край, р-н. Шилкинский, с. Усть-Ага, ул. Верховская, д. 5	Индивидуальные домовладения	51,535204	115,838412
60144	Забайкальский край, р-н. Шилкинский, с. Усть-Ага, ул. Верховская, д. 6	Индивидуальные домовладения	51,535204	115,838412
60145	Забайкальский край, р-н. Шилкинский, с. Усть-Ага, ул. Верховская, д. 7	Индивидуальные домовладения	51,535204	115,838412
60146	Забайкальский край, р-н. Шилкинский, с. Усть-Ага, ул. Верховская, д. 9	Индивидуальные домовладения	51,535204	115,838412
60147	Забайкальский край, р-н. Шилкинский, с. Усть-Ага, ул. Низовская, д. 1	Индивидуальные домовладения	51,535204	115,838412
60148	Забайкальский край, р-н. Шилкинский, с. Усть-Ага, ул. Низовская, д. 2	Индивидуальные домовладения	51,535204	115,838412
60149	Забайкальский край, р-н. Шилкинский, с. Усть-Ага, ул. Низовская, д. 3	Индивидуальные домовладения	51,535204	115,838412

№ п/п	Адрес	Вид	Широта	Долгота
60150	Забайкальский край, р-н. Шилкинский, с. Усть-Ага, ул. Низовская, д. 4	Индивидуальные домовладения	51,535204	115,838412
60151	Забайкальский край, р-н. Шилкинский, с. Усть-Ага, ул. Низовская, д. 5	Индивидуальные домовладения	51,535204	115,838412
60152	Забайкальский край, р-н. Шилкинский, с. Усть-Ага, ул. Низовская, д. 7	Индивидуальные домовладения	51,535204	115,838412
60153	Забайкальский край, р-н. Шилкинский, с. Чирон, ул. 1-я Заречная, д. 2	Индивидуальные домовладения	51,627141	115,776581
60154	Забайкальский край, р-н. Шилкинский, с. Чирон, ул. 1-я Заречная, д. 4	Индивидуальные домовладения	51,627141	115,776581
60155	Забайкальский край, р-н. Шилкинский, с. Чирон, ул. 1-я Заречная, д. 5	Индивидуальные домовладения	51,627141	115,776581
60156	Забайкальский край, р-н. Шилкинский, с. Чирон, ул. 1-я Заречная, д. 6	Индивидуальные домовладения	51,627141	115,776581
60157	Забайкальский край, р-н. Шилкинский, с. Чирон, ул. 1-я Заречная, д. 8	Индивидуальные домовладения	51,627141	115,776581
60158	Забайкальский край, р-н. Шилкинский, с. Чирон, ул. 2-я Заречная, д. 12	Индивидуальные домовладения	51,637321	115,773661
60159	Забайкальский край, р-н. Шилкинский, с. Чирон, ул. 2-я Заречная, д. 14	Индивидуальные домовладения	51,638081	115,775646
60160	Забайкальский край, р-н. Шилкинский, с. Чирон, ул. 2-я Заречная, д. 15	Индивидуальные домовладения	51,637321	115,773661
60161	Забайкальский край, р-н. Шилкинский, с. Чирон, ул. 2-я Заречная, д. 16	Индивидуальные домовладения	51,637321	115,773661
60162	Забайкальский край, р-н. Шилкинский, с. Чирон, ул. 2-я Заречная, д. 17	Индивидуальные домовладения	51,637321	115,773661
60163	Забайкальский край, р-н. Балейский, г. Балей, ул. Серебровского, д. 124	Индивидуальные домовладения	51,581523	116,629172
60164	Забайкальский край, р-н. Шилкинский, с. Чирон, ул. 2-я Заречная, д. 2	Индивидуальные домовладения	51,637321	115,773661

№ п/п	Адрес	Вид	Широта	Долгота
60165	Забайкальский край, р-н. Шилкинский, с. Чирон, ул. 2-я Заречная, д. 20	Индивидуальные домовладения	51,637321	115,773661
60166	Забайкальский край, р-н. Шилкинский, с. Чирон, ул. 2-я Заречная, д. 21	Индивидуальные домовладения	51,637321	115,773661
60167	Забайкальский край, р-н. Шилкинский, с. Чирон, ул. 2-я Заречная, д. 22	Индивидуальные домовладения	51,637321	115,773661
60168	Забайкальский край, р-н. Шилкинский, с. Чирон, ул. 2-я Заречная, д. 24	Индивидуальные домовладения	51,637321	115,773661
60169	Забайкальский край, р-н. Шилкинский, с. Чирон, ул. 2-я Заречная, д. 26	Индивидуальные домовладения	51,637321	115,773661
60170	Забайкальский край, р-н. Шилкинский, с. Чирон, ул. 2-я Заречная, д. 27	Индивидуальные домовладения	51,637321	115,773661
60171	Забайкальский край, р-н. Шилкинский, с. Чирон, ул. 2-я Заречная, д. 28	Индивидуальные домовладения	51,637321	115,773661
60172	Забайкальский край, р-н. Шилкинский, с. Чирон, ул. 2-я Заречная, д. 29	Индивидуальные домовладения	51,637321	115,773661
60173	Забайкальский край, р-н. Шилкинский, с. Чирон, ул. 2-я Заречная, д. 30	Индивидуальные домовладения	51,637321	115,773661
60174	Забайкальский край, р-н. Шилкинский, с. Чирон, ул. 2-я Заречная, д. 32	Индивидуальные домовладения	51,637321	115,773661
60175	Забайкальский край, р-н. Шилкинский, с. Чирон, ул. 2-я Заречная, д. 34	Индивидуальные домовладения	51,637321	115,773661
60176	Забайкальский край, р-н. Шилкинский, с. Чирон, ул. 2-я Заречная, д. 36	Индивидуальные домовладения	51,637321	115,773661
60177	Забайкальский край, р-н. Шилкинский, с. Чирон, ул. 2-я Заречная, д. 36а	Индивидуальные домовладения	51,637321	115,773661
60178	Забайкальский край, р-н. Шилкинский, с. Чирон, ул. 2-я Заречная, д. 6	Индивидуальные домовладения	51,637321	115,773661
60179	Забайкальский край, р-н. Шилкинский, с. Чирон, ул. 2-я Заречная, д. 8	Индивидуальные домовладения	51,637321	115,773661

№ п/п	Адрес	Вид	Широта	Долгота
60180	Забайкальский край, р-н. Шилкинский, с. Чирон, ул. Гаражная, д. 1	Индивидуальные домовладения	51,627141	115,776581
60181	Забайкальский край, р-н. Шилкинский, с. Чирон, ул. Гаражная, д. 10	Индивидуальные домовладения	51,627141	115,776581
60182	Забайкальский край, р-н. Шилкинский, с. Чирон, ул. Гаражная, д. 11	Индивидуальные домовладения	51,627141	115,776581
60183	Забайкальский край, р-н. Шилкинский, с. Чирон, ул. Гаражная, д. 12	Индивидуальные домовладения	51,627141	115,776581
60184	Забайкальский край, р-н. Шилкинский, с. Чирон, ул. Гаражная, д. 13	Индивидуальные домовладения	51,627141	115,776581
60185	Забайкальский край, р-н. Шилкинский, с. Чирон, ул. Гаражная, д. 18	Индивидуальные домовладения	51,627141	115,776581
60186	Забайкальский край, р-н. Шилкинский, с. Чирон, ул. Гаражная, д. 20	Индивидуальные домовладения	51,627141	115,776581
60187	Забайкальский край, р-н. Шилкинский, с. Чирон, ул. Гаражная, д. 3	Индивидуальные домовладения	51,627141	115,776581
60188	Забайкальский край, р-н. Шилкинский, с. Чирон, ул. Гаражная, д. 4	Индивидуальные домовладения	51,627141	115,776581
60189	Забайкальский край, р-н. Шилкинский, с. Чирон, ул. Гаражная, д. 5	Индивидуальные домовладения	51,627141	115,776581
60190	Забайкальский край, р-н. Шилкинский, с. Чирон, ул. Гаражная, д. 6	Индивидуальные домовладения	51,627141	115,776581
60191	Забайкальский край, р-н. Шилкинский, с. Чирон, ул. Гаражная, д. 7	Индивидуальные домовладения	51,627141	115,776581
60192	Забайкальский край, р-н. Шилкинский, с. Чирон, ул. Гаражная, д. 8	Индивидуальные домовладения	51,627141	115,776581
60193	Забайкальский край, р-н. Шилкинский, с. Чирон, ул. Глазова, д. 10	Индивидуальные домовладения	51,625927	115,776527
60194	Забайкальский край, р-н. Шилкинский, с. Чирон, ул. Глазова, д. 11	Индивидуальные домовладения	51,625927	115,776527

№ п/п	Адрес	Вид	Широта	Долгота
60195	Забайкальский край, р-н. Шилкинский, с. Чирон, ул. Глазова, д. 12	Индивидуальные домовладения	51,625927	115,776527
60196	Забайкальский край, р-н. Шилкинский, с. Чирон, ул. Глазова, д. 13	Индивидуальные домовладения	51,625927	115,776527
60197	Забайкальский край, р-н. Балейский, г. Балей, ул. Серебровского, д. 17	Индивидуальные домовладения	51,581523	116,629172
60198	Забайкальский край, р-н. Шилкинский, с. Чирон, ул. Глазова, д. 15	Индивидуальные домовладения	51,625927	115,776527
60199	Забайкальский край, р-н. Шилкинский, с. Чирон, ул. Глазова, д. 17	Индивидуальные домовладения	51,625927	115,776527
60200	Забайкальский край, р-н. Шилкинский, с. Чирон, ул. Глазова, д. 18	Индивидуальные домовладения	51,625927	115,776527
60201	Забайкальский край, р-н. Шилкинский, с. Чирон, ул. Глазова, д. 18а	Индивидуальные домовладения	51,625927	115,776527
60202	Забайкальский край, р-н. Шилкинский, с. Чирон, ул. Глазова, д. 19	Индивидуальные домовладения	51,625927	115,776527
60203	Забайкальский край, р-н. Шилкинский, с. Чирон, ул. Глазова, д. 2	Индивидуальные домовладения	51,625927	115,776527
60204	Забайкальский край, р-н. Шилкинский, с. Чирон, ул. Глазова, д. 20	Индивидуальные домовладения	51,625927	115,776527
60205	Забайкальский край, р-н. Шилкинский, с. Чирон, ул. Глазова, д. 21	Индивидуальные домовладения	51,625927	115,776527
60206	Забайкальский край, р-н. Шилкинский, с. Чирон, ул. Глазова, д. 23	Индивидуальные домовладения	51,625927	115,776527
60207	Забайкальский край, р-н. Шилкинский, с. Чирон, ул. Глазова, д. 24	Индивидуальные домовладения	51,625927	115,776527
60208	Забайкальский край, р-н. Шилкинский, с. Чирон, ул. Глазова, д. 25	Индивидуальные домовладения	51,625927	115,776527
60209	Забайкальский край, р-н. Шилкинский, с. Чирон, ул. Глазова, д. 26	Индивидуальные домовладения	51,625927	115,776527

№ п/п	Адрес	Вид	Широта	Долгота
60210	Забайкальский край, р-н. Шилкинский, с. Чирон, ул. Глазова, д. 28	Индивидуальные домовладения	51,625927	115,776527
60211	Забайкальский край, р-н. Шилкинский, с. Чирон, ул. Глазова, д. 3	Индивидуальные домовладения	51,625927	115,776527
60212	Забайкальский край, р-н. Шилкинский, с. Чирон, ул. Глазова, д. 34	Индивидуальные домовладения	51,625927	115,776527
60213	Забайкальский край, р-н. Шилкинский, с. Чирон, ул. Глазова, д. 37	Индивидуальные домовладения	51,625927	115,776527
60214	Забайкальский край, р-н. Шилкинский, с. Чирон, ул. Глазова, д. 4	Индивидуальные домовладения	51,625927	115,776527
60215	Забайкальский край, р-н. Шилкинский, с. Чирон, ул. Глазова, д. 40	Индивидуальные домовладения	51,625927	115,776527
60216	Забайкальский край, р-н. Шилкинский, с. Чирон, ул. Глазова, д. 43	Индивидуальные домовладения	51,625927	115,776527
60217	Забайкальский край, р-н. Шилкинский, с. Чирон, ул. Глазова, д. 44	Индивидуальные домовладения	51,625927	115,776527
60218	Забайкальский край, р-н. Шилкинский, с. Чирон, ул. Глазова, д. 46	Индивидуальные домовладения	51,625927	115,776527
60219	Забайкальский край, р-н. Шилкинский, с. Чирон, ул. Глазова, д. 47	Индивидуальные домовладения	51,625927	115,776527
60220	Забайкальский край, р-н. Шилкинский, с. Чирон, ул. Глазова, д. 48	Индивидуальные домовладения	51,625927	115,776527
60221	Забайкальский край, р-н. Шилкинский, с. Чирон, ул. Глазова, д. 5	Индивидуальные домовладения	51,625927	115,776527
60222	Забайкальский край, р-н. Шилкинский, с. Чирон, ул. Глазова, д. 52	Индивидуальные домовладения	51,625927	115,776527
60223	Забайкальский край, р-н. Шилкинский, с. Чирон, ул. Глазова, д. 53	Индивидуальные домовладения	51,625927	115,776527
60224	Забайкальский край, р-н. Шилкинский, с. Чирон, ул. Глазова, д. 54	Индивидуальные домовладения	51,625927	115,776527

№ п/п	Адрес	Вид	Широта	Долгота
60225	Забайкальский край, р-н. Шилкинский, с. Чирон, ул. Глазова, д. 54а	Индивидуальные домовладения	51,625927	115,776527
60226	Забайкальский край, р-н. Шилкинский, с. Чирон, ул. Глазова, д. 55	Индивидуальные домовладения	51,625927	115,776527
60227	Забайкальский край, р-н. Шилкинский, с. Чирон, ул. Глазова, д. 56	Индивидуальные домовладения	51,625927	115,776527
60228	Забайкальский край, р-н. Шилкинский, с. Чирон, ул. Глазова, д. 57	Индивидуальные домовладения	51,625927	115,776527
60229	Забайкальский край, р-н. Шилкинский, с. Чирон, ул. Глазова, д. 6	Индивидуальные домовладения	51,625927	115,776527
60230	Забайкальский край, р-н. Шилкинский, с. Чирон, ул. Глазова, д. 61	Индивидуальные домовладения	51,625927	115,776527
60231	Забайкальский край, р-н. Балейский, г. Балей, ул. Серебровского, д. 26	Индивидуальные домовладения	51,581523	116,629172
60232	Забайкальский край, р-н. Шилкинский, с. Чирон, ул. Глазова, д. 64	Индивидуальные домовладения	51,625927	115,776527
60233	Забайкальский край, р-н. Шилкинский, с. Чирон, ул. Глазова, д. 67	Индивидуальные домовладения	51,625927	115,776527
60234	Забайкальский край, р-н. Шилкинский, с. Чирон, ул. Глазова, д. 68	Индивидуальные домовладения	51,625927	115,776527
60235	Забайкальский край, р-н. Шилкинский, с. Чирон, ул. Глазова, д. 70	Индивидуальные домовладения	51,625927	115,776527
60236	Забайкальский край, р-н. Шилкинский, с. Чирон, ул. Глазова, д. 71	Индивидуальные домовладения	51,625927	115,776527
60237	Забайкальский край, р-н. Шилкинский, с. Чирон, ул. Глазова, д. 72	Индивидуальные домовладения	51,625927	115,776527
60238	Забайкальский край, р-н. Шилкинский, с. Чирон, ул. Глазова, д. 74	Индивидуальные домовладения	51,625927	115,776527
60239	Забайкальский край, р-н. Шилкинский, с. Чирон, ул. Глазова, д. 75	Индивидуальные домовладения	51,625927	115,776527

№ п/п	Адрес	Вид	Широта	Долгота
60240	Забайкальский край, р-н. Шилкинский, с. Чирон, ул. Глазова, д. 76	Индивидуальные домовладения	51,625927	115,776527
60241	Забайкальский край, р-н. Шилкинский, с. Чирон, ул. Глазова, д. 8	Индивидуальные домовладения	51,625927	115,776527
60242	Забайкальский край, р-н. Шилкинский, с. Чирон, ул. Глазова, д. 9	Индивидуальные домовладения	51,625927	115,776527
60243	Забайкальский край, р-н. Шилкинский, с. Чирон, ул. Кооперативная, д. 11	Индивидуальные домовладения	51,62926	115,776796
60244	Забайкальский край, р-н. Шилкинский, с. Чирон, ул. Кооперативная, д. 13	Индивидуальные домовладения	51,62926	115,776796
60245	Забайкальский край, р-н. Шилкинский, с. Чирон, ул. Кооперативная, д. 16	Индивидуальные домовладения	51,62926	115,776796
60246	Забайкальский край, р-н. Шилкинский, с. Чирон, ул. Кооперативная, д. 18	Индивидуальные домовладения	51,62926	115,776796
60247	Забайкальский край, р-н. Шилкинский, с. Чирон, ул. Кооперативная, д. 19	Индивидуальные домовладения	51,62926	115,776796
60248	Забайкальский край, р-н. Шилкинский, с. Чирон, ул. Кооперативная, д. 3	Индивидуальные домовладения	51,62926	115,776796
60249	Забайкальский край, р-н. Шилкинский, с. Чирон, ул. Кооперативная, д. 4	Индивидуальные домовладения	51,62926	115,776796
60250	Забайкальский край, р-н. Шилкинский, с. Чирон, ул. Кооперативная, д. 9	Индивидуальные домовладения	51,62926	115,776796
60251	Забайкальский край, р-н. Шилкинский, с. Чирон, ул. Луговая, д. 1	Индивидуальные домовладения	51,627141	115,776581
60252	Забайкальский край, р-н. Шилкинский, с. Чирон, ул. Луговая, д. 2	Индивидуальные домовладения	51,627141	115,776581
60253	Забайкальский край, р-н. Шилкинский, с. Чирон, ул. Луговая, д. 6	Индивидуальные домовладения	51,627141	115,776581
60254	Забайкальский край, р-н. Шилкинский, с. Чирон, ул. Луговая, д. 8	Индивидуальные домовладения	51,627141	115,776581

№ п/п	Адрес	Вид	Широта	Долгота
60255	Забайкальский край, р-н. Шилкинский, с. Чирон, ул. Набережная, д. 1	Индивидуальные домовладения	51,62903	115,781476
60256	Забайкальский край, р-н. Шилкинский, с. Чирон, ул. Набережная, д. 10	Индивидуальные домовладения	51,62903	115,781476
60257	Забайкальский край, р-н. Шилкинский, с. Чирон, ул. Набережная, д. 11	Индивидуальные домовладения	51,62903	115,781476
60258	Забайкальский край, р-н. Шилкинский, с. Чирон, ул. Набережная, д. 12	Индивидуальные домовладения	51,62903	115,781476
60259	Забайкальский край, р-н. Шилкинский, с. Чирон, ул. Набережная, д. 16	Индивидуальные домовладения	51,62903	115,781476
60260	Забайкальский край, р-н. Шилкинский, с. Чирон, ул. Набережная, д. 18	Индивидуальные домовладения	51,62903	115,781476
60261	Забайкальский край, р-н. Шилкинский, с. Чирон, ул. Набережная, д. 2	Индивидуальные домовладения	51,62903	115,781476
60262	Забайкальский край, р-н. Шилкинский, с. Чирон, ул. Набережная, д. 20	Индивидуальные домовладения	51,62903	115,781476
60263	Забайкальский край, р-н. Шилкинский, с. Чирон, ул. Набережная, д. 22	Индивидуальные домовладения	51,62903	115,781476
60264	Забайкальский край, р-н. Балейский, г. Балей, ул. Серебровского, д. 34	Индивидуальные домовладения	51,581523	116,629172
60265	Забайкальский край, р-н. Шилкинский, с. Чирон, ул. Набережная, д. 26	Индивидуальные домовладения	51,62903	115,781476
60266	Забайкальский край, р-н. Шилкинский, с. Чирон, ул. Набережная, д. 30	Индивидуальные домовладения	51,62903	115,781476
60267	Забайкальский край, р-н. Шилкинский, с. Чирон, ул. Набережная, д. 32	Индивидуальные домовладения	51,62903	115,781476
60268	Забайкальский край, р-н. Шилкинский, с. Чирон, ул. Набережная, д. 34	Индивидуальные домовладения	51,62903	115,781476
60269	Забайкальский край, р-н. Шилкинский, с. Чирон, ул. Набережная, д. 36	Индивидуальные домовладения	51,62903	115,781476

№ п/п	Адрес	Вид	Широта	Долгота
60270	Забайкальский край, р-н. Шилкинский, с. Чирон, ул. Набережная, д. 4	Индивидуальные домовладения	51,62903	115,781476
60271	Забайкальский край, р-н. Шилкинский, с. Чирон, ул. Набережная, д. 42	Индивидуальные домовладения	51,62903	115,781476
60272	Забайкальский край, р-н. Шилкинский, с. Чирон, ул. Набережная, д. 46	Индивидуальные домовладения	51,62903	115,781476
60273	Забайкальский край, р-н. Шилкинский, с. Чирон, ул. Набережная, д. 48	Индивидуальные домовладения	51,62903	115,781476
60274	Забайкальский край, р-н. Шилкинский, с. Чирон, ул. Набережная, д. 52	Индивидуальные домовладения	51,62903	115,781476
60275	Забайкальский край, р-н. Шилкинский, с. Чирон, ул. Набережная, д. 54	Индивидуальные домовладения	51,62903	115,781476
60276	Забайкальский край, р-н. Шилкинский, с. Чирон, ул. Набережная, д. 56	Индивидуальные домовладения	51,62903	115,781476
60277	Забайкальский край, р-н. Шилкинский, с. Чирон, ул. Набережная, д. 58	Индивидуальные домовладения	51,62903	115,781476
60278	Забайкальский край, р-н. Шилкинский, с. Чирон, ул. Набережная, д. 7	Индивидуальные домовладения	51,62903	115,781476
60279	Забайкальский край, р-н. Шилкинский, с. Чирон, ул. Набережная, д. 8	Индивидуальные домовладения	51,62903	115,781476
60280	Забайкальский край, р-н. Шилкинский, с. Чирон, ул. Новая, д. 1	Индивидуальные домовладения	51,624681	115,771667
60281	Забайкальский край, р-н. Шилкинский, с. Чирон, ул. Новая, д. 10	Индивидуальные домовладения	51,624681	115,771667
60282	Забайкальский край, р-н. Шилкинский, с. Чирон, ул. Новая, д. 11	Индивидуальные домовладения	51,624681	115,771667
60283	Забайкальский край, р-н. Шилкинский, с. Чирон, ул. Новая, д. 13	Индивидуальные домовладения	51,624681	115,771667
60284	Забайкальский край, р-н. Шилкинский, с. Чирон, ул. Новая, д. 15	Индивидуальные домовладения	51,624681	115,771667

№ п/п	Адрес	Вид	Широта	Долгота
60285	Забайкальский край, р-н. Шилкинский, с. Чирон, ул. Новая, д. 16	Индивидуальные домовладения	51,624681	115,771667
60286	Забайкальский край, р-н. Шилкинский, с. Чирон, ул. Новая, д. 18	Индивидуальные домовладения	51,624681	115,771667
60287	Забайкальский край, р-н. Шилкинский, с. Чирон, ул. Новая, д. 19	Индивидуальные домовладения	51,624681	115,771667
60288	Забайкальский край, р-н. Шилкинский, с. Чирон, ул. Новая, д. 2	Индивидуальные домовладения	51,624681	115,771667
60289	Забайкальский край, р-н. Шилкинский, с. Чирон, ул. Новая, д. 21	Индивидуальные домовладения	51,624681	115,771667
60290	Забайкальский край, р-н. Шилкинский, с. Чирон, ул. Новая, д. 24	Индивидуальные домовладения	51,624681	115,771667
60291	Забайкальский край, р-н. Шилкинский, с. Чирон, ул. Новая, д. 24а	Индивидуальные домовладения	51,624681	115,771667
60292	Забайкальский край, р-н. Шилкинский, с. Чирон, ул. Новая, д. 25	Индивидуальные домовладения	51,624681	115,771667
60293	Забайкальский край, р-н. Шилкинский, с. Чирон, ул. Новая, д. 26	Индивидуальные домовладения	51,624681	115,771667
60294	Забайкальский край, р-н. Шилкинский, с. Чирон, ул. Новая, д. 27	Индивидуальные домовладения	51,624681	115,771667
60295	Забайкальский край, р-н. Шилкинский, с. Чирон, ул. Новая, д. 3	Индивидуальные домовладения	51,624681	115,771667
60296	Забайкальский край, р-н. Шилкинский, с. Чирон, ул. Новая, д. 4	Индивидуальные домовладения	51,624681	115,771667
60297	Забайкальский край, р-н. Шилкинский, с. Чирон, ул. Новая, д. 7	Индивидуальные домовладения	51,624681	115,771667
60298	Забайкальский край, р-н. Шилкинский, с. Чирон, ул. Новая, д. 8	Индивидуальные домовладения	51,624681	115,771667
60299	Забайкальский край, р-н. Балейский, г. Балей, ул. Серебровского, д. 42	Индивидуальные домовладения	51,581523	116,629172

№ п/п	Адрес	Вид	Широта	Долгота
60300	Забайкальский край, р-н. Шилкинский, с. Чирон, ул. Первомайская, д. 3	Индивидуальные домовладения	51,627141	115,776581
60301	Забайкальский край, р-н. Шилкинский, с. Чирон, ул. Первомайская, д. 5	Индивидуальные домовладения	51,627141	115,776581
60302	Забайкальский край, р-н. Шилкинский, с. Чирон, ул. Советская, д. 1	Индивидуальные домовладения	51,628281	115,779033
60303	Забайкальский край, р-н. Шилкинский, с. Чирон, ул. Советская, д. 10	Индивидуальные домовладения	51,628281	115,779033
60304	Забайкальский край, р-н. Шилкинский, с. Чирон, ул. Советская, д. 11	Индивидуальные домовладения	51,628281	115,779033
60305	Забайкальский край, р-н. Шилкинский, с. Чирон, ул. Советская, д. 12	Индивидуальные домовладения	51,628281	115,779033
60306	Забайкальский край, р-н. Шилкинский, с. Чирон, ул. Советская, д. 13	Индивидуальные домовладения	51,628281	115,779033
60307	Забайкальский край, р-н. Шилкинский, с. Чирон, ул. Советская, д. 14	Индивидуальные домовладения	51,628281	115,779033
60308	Забайкальский край, р-н. Шилкинский, с. Чирон, ул. Советская, д. 16	Индивидуальные домовладения	51,628281	115,779033
60309	Забайкальский край, р-н. Шилкинский, с. Чирон, ул. Советская, д. 19	Индивидуальные домовладения	51,628281	115,779033
60310	Забайкальский край, р-н. Шилкинский, с. Чирон, ул. Советская, д. 2	Индивидуальные домовладения	51,628281	115,779033
60311	Забайкальский край, р-н. Шилкинский, с. Чирон, ул. Советская, д. 23	Индивидуальные домовладения	51,628281	115,779033
60312	Забайкальский край, р-н. Шилкинский, с. Чирон, ул. Советская, д. 24	Индивидуальные домовладения	51,628281	115,779033
60313	Забайкальский край, р-н. Шилкинский, с. Чирон, ул. Советская, д. 25	Индивидуальные домовладения	51,628281	115,779033
60314	Забайкальский край, р-н. Шилкинский, с. Чирон, ул. Советская, д. 26	Индивидуальные домовладения	51,628281	115,779033

№ п/п	Адрес	Вид	Широта	Долгота
60315	Забайкальский край, р-н. Шилкинский, с. Чирон, ул. Советская, д. 27	Индивидуальные домовладения	51,628281	115,779033
60316	Забайкальский край, р-н. Шилкинский, с. Чирон, ул. Советская, д. 3	Индивидуальные домовладения	51,628281	115,779033
60317	Забайкальский край, р-н. Шилкинский, с. Чирон, ул. Советская, д. 30	Индивидуальные домовладения	51,628281	115,779033
60318	Забайкальский край, р-н. Шилкинский, с. Чирон, ул. Советская, д. 32	Индивидуальные домовладения	51,628281	115,779033
60319	Забайкальский край, р-н. Шилкинский, с. Чирон, ул. Советская, д. 33	Индивидуальные домовладения	51,628281	115,779033
60320	Забайкальский край, р-н. Шилкинский, с. Чирон, ул. Советская, д. 34	Индивидуальные домовладения	51,628281	115,779033
60321	Забайкальский край, р-н. Шилкинский, с. Чирон, ул. Советская, д. 35	Индивидуальные домовладения	51,628281	115,779033
60322	Забайкальский край, р-н. Шилкинский, с. Чирон, ул. Советская, д. 35а	Индивидуальные домовладения	51,628281	115,779033
60323	Забайкальский край, р-н. Шилкинский, с. Чирон, ул. Советская, д. 37	Индивидуальные домовладения	51,628281	115,779033
60324	Забайкальский край, р-н. Шилкинский, с. Чирон, ул. Советская, д. 38	Индивидуальные домовладения	51,628281	115,779033
60325	Забайкальский край, р-н. Шилкинский, с. Чирон, ул. Советская, д. 44	Индивидуальные домовладения	51,628281	115,779033
60326	Забайкальский край, р-н. Шилкинский, с. Чирон, ул. Советская, д. 46	Индивидуальные домовладения	51,628281	115,779033
60327	Забайкальский край, р-н. Шилкинский, с. Чирон, ул. Советская, д. 48	Индивидуальные домовладения	51,628281	115,779033
60328	Забайкальский край, р-н. Шилкинский, с. Чирон, ул. Советская, д. 5	Индивидуальные домовладения	51,628281	115,779033
60329	Забайкальский край, р-н. Шилкинский, с. Чирон, ул. Советская, д. 50	Индивидуальные домовладения	51,628281	115,779033

№ п/п	Адрес	Вид	Широта	Долгота
60330	Забайкальский край, р-н. Шилкинский, с. Чирон, ул. Советская, д. 54	Индивидуальные домовладения	51,628281	115,779033
60331	Забайкальский край, р-н. Шилкинский, с. Чирон, ул. Советская, д. 56	Индивидуальные домовладения	51,628281	115,779033
60332	Забайкальский край, р-н. Шилкинский, с. Чирон, ул. Советская, д. 6	Индивидуальные домовладения	51,628281	115,779033
60333	Забайкальский край, р-н. Балейский, г. Балей, ул. Серебровского, д. 44	Индивидуальные домовладения	51,581523	116,629172
60334	Забайкальский край, р-н. Шилкинский, с. Чирон, ул. Советская, д. 7	Индивидуальные домовладения	51,628281	115,779033
60335	Забайкальский край, р-н. Шилкинский, с. Чирон, ул. Советская, д. 8	Индивидуальные домовладения	51,628281	115,779033
60336	Забайкальский край, р-н. Шилкинский, с. Чирон, ул. Советская, д. 9	Индивидуальные домовладения	51,628281	115,779033
60337	Забайкальский край, р-н. Шилкинский, с. Чирон, ул. Чернышевского, д. 1	Индивидуальные домовладения	51,624753	115,774479
60338	Забайкальский край, р-н. Шилкинский, с. Чирон, ул. Чернышевского, д. 10	Индивидуальные домовладения	51,624753	115,774479
60339	Забайкальский край, р-н. Шилкинский, с. Чирон, ул. Чернышевского, д. 12	Индивидуальные домовладения	51,624753	115,774479
60340	Забайкальский край, р-н. Шилкинский, с. Чирон, ул. Чернышевского, д. 13	Индивидуальные домовладения	51,624753	115,774479
60341	Забайкальский край, р-н. Шилкинский, с. Чирон, ул. Чернышевского, д. 14	Индивидуальные домовладения	51,624753	115,774479
60342	Забайкальский край, р-н. Шилкинский, с. Чирон, ул. Чернышевского, д. 19	Индивидуальные домовладения	51,624753	115,774479
60343	Забайкальский край, р-н. Шилкинский, с. Чирон, ул. Чернышевского, д. 2	Индивидуальные домовладения	51,624753	115,774479
60344	Забайкальский край, р-н. Шилкинский, с. Чирон, ул. Чернышевского, д. 20	Индивидуальные домовладения	51,624753	115,774479

№ п/п	Адрес	Вид	Широта	Долгота
60345	Забайкальский край, р-н. Шилкинский, с. Чирон, ул. Чернышевского, д. 21	Индивидуальные домовладения	51,624753	115,774479
60346	Забайкальский край, р-н. Шилкинский, с. Чирон, ул. Чернышевского, д. 22	Индивидуальные домовладения	51,624753	115,774479
60347	Забайкальский край, р-н. Шилкинский, с. Чирон, ул. Чернышевского, д. 23	Индивидуальные домовладения	51,624753	115,774479
60348	Забайкальский край, р-н. Шилкинский, с. Чирон, ул. Чернышевского, д. 24	Индивидуальные домовладения	51,624753	115,774479
60349	Забайкальский край, р-н. Шилкинский, с. Чирон, ул. Чернышевского, д. 27	Индивидуальные домовладения	51,624753	115,774479
60350	Забайкальский край, р-н. Шилкинский, с. Чирон, ул. Чернышевского, д. 3	Индивидуальные домовладения	51,624753	115,774479
60351	Забайкальский край, р-н. Шилкинский, с. Чирон, ул. Чернышевского, д. 31	Индивидуальные домовладения	51,624753	115,774479
60352	Забайкальский край, р-н. Шилкинский, с. Чирон, ул. Чернышевского, д. 33	Индивидуальные домовладения	51,624753	115,774479
60353	Забайкальский край, р-н. Шилкинский, с. Чирон, ул. Чернышевского, д. 35	Индивидуальные домовладения	51,624753	115,774479
60354	Забайкальский край, р-н. Шилкинский, с. Чирон, ул. Чернышевского, д. 36	Индивидуальные домовладения	51,624753	115,774479
60355	Забайкальский край, р-н. Шилкинский, с. Чирон, ул. Чернышевского, д. 37	Индивидуальные домовладения	51,624753	115,774479
60356	Забайкальский край, р-н. Шилкинский, с. Чирон, ул. Чернышевского, д. 38	Индивидуальные домовладения	51,624753	115,774479
60357	Забайкальский край, р-н. Шилкинский, с. Чирон, ул. Чернышевского, д. 4	Индивидуальные домовладения	51,624753	115,774479
60358	Забайкальский край, р-н. Шилкинский, с. Чирон, ул. Чернышевского, д. 42	Индивидуальные домовладения	51,624753	115,774479
60359	Забайкальский край, р-н. Шилкинский, с. Чирон, ул. Чернышевского, д. 43	Индивидуальные домовладения	51,624753	115,774479

№ п/п	Адрес	Вид	Широта	Долгота
60360	Забайкальский край, р-н. Шилкинский, с. Чирон, ул. Чернышевского, д. 44	Индивидуальные домовладения	51,624753	115,774479
60361	Забайкальский край, р-н. Шилкинский, с. Чирон, ул. Чернышевского, д. 46	Индивидуальные домовладения	51,624753	115,774479
60362	Забайкальский край, р-н. Шилкинский, с. Чирон, ул. Чернышевского, д. 49	Индивидуальные домовладения	51,624753	115,774479
60363	Забайкальский край, р-н. Шилкинский, с. Чирон, ул. Чернышевского, д. 5	Индивидуальные домовладения	51,624753	115,774479
60364	Забайкальский край, р-н. Шилкинский, с. Чирон, ул. Чернышевского, д. 51	Индивидуальные домовладения	51,624753	115,774479
60365	Забайкальский край, р-н. Шилкинский, с. Чирон, ул. Чернышевского, д. 52	Индивидуальные домовладения	51,624753	115,774479
60366	Забайкальский край, р-н. Балейский, г. Балей, ул. Серебровского, д. 48	Индивидуальные домовладения	51,581523	116,629172
60367	Забайкальский край, р-н. Шилкинский, с. Чирон, ул. Чернышевского, д. 6	Индивидуальные домовладения	51,624753	115,774479
60368	Забайкальский край, р-н. Шилкинский, с. Чирон, ул. Чернышевского, д. 60	Индивидуальные домовладения	51,624753	115,774479
60369	Забайкальский край, р-н. Шилкинский, с. Чирон, ул. Чернышевского, д. 62	Индивидуальные домовладения	51,624753	115,774479
60370	Забайкальский край, р-н. Шилкинский, с. Чирон, ул. Чернышевского, д. 66	Индивидуальные домовладения	51,624753	115,774479
60371	Забайкальский край, р-н. Шилкинский, с. Чирон, ул. Чернышевского, д. 7	Индивидуальные домовладения	51,624753	115,774479
60372	Забайкальский край, р-н. Шилкинский, с. Чирон, ул. Чернышевского, д. 8	Индивидуальные домовладения	51,624753	115,774479
60373	Забайкальский край, р-н. Шилкинский, с. Чирон, ул. Чернышевского, д. 9	Индивидуальные домовладения	51,624753	115,774479
60374	Забайкальский край, р-н. Шилкинский, с. Чирон, ул. Школьная, д. 3	Индивидуальные домовладения	51,627141	115,776581

№ п/п	Адрес	Вид	Широта	Долгота
60375	Забайкальский край, р-н. Шилкинский, с. Чирон, ул. Школьная, д. 4	Индивидуальные домовладения	51,627141	115,776581
60376	Забайкальский край, р-н. Шилкинский, с. Новое, ул. Клубная, д. 10	Индивидуальные домовладения	51,341053	115,977246
60377	Забайкальский край, р-н. Шилкинский, с. Новое, ул. Клубная, д. 11	Индивидуальные домовладения	51,341053	115,977246
60378	Забайкальский край, р-н. Шилкинский, с. Новое, ул. Клубная, д. 14	Индивидуальные домовладения	51,341053	115,977246
60379	Забайкальский край, р-н. Шилкинский, с. Новое, ул. Клубная, д. 16	Индивидуальные домовладения	51,341053	115,977246
60380	Забайкальский край, р-н. Шилкинский, с. Новое, ул. Клубная, д. 19	Индивидуальные домовладения	51,341053	115,977246
60381	Забайкальский край, р-н. Шилкинский, с. Новое, ул. Клубная, д. 2	Индивидуальные домовладения	51,341053	115,977246
60382	Забайкальский край, р-н. Шилкинский, с. Новое, ул. Клубная, д. 4	Индивидуальные домовладения	51,341053	115,977246
60383	Забайкальский край, р-н. Шилкинский, с. Новое, ул. Клубная, д. 5	Индивидуальные домовладения	51,341053	115,977246
60384	Забайкальский край, р-н. Шилкинский, с. Новое, ул. Клубная, д. 8	Индивидуальные домовладения	51,341053	115,977246
60385	Забайкальский край, р-н. Шилкинский, с. Новое, ул. Нагорная, д. 1	Индивидуальные домовладения	51,341053	115,977246
60386	Забайкальский край, р-н. Шилкинский, с. Новое, ул. Нагорная, д. 2	Индивидуальные домовладения	51,341053	115,977246
60387	Забайкальский край, р-н. Шилкинский, с. Новое, ул. Нагорная, д. 3	Индивидуальные домовладения	51,341053	115,977246
60388	Забайкальский край, р-н. Шилкинский, с. Новое, ул. Школьная, д. 1	Индивидуальные домовладения	51,341233	115,978755
60389	Забайкальский край, р-н. Шилкинский, с. Новое, ул. Школьная, д. 14	Индивидуальные домовладения	51,341233	115,978755

№ п/п	Адрес	Вид	Широта	Долгота
60390	Забайкальский край, р-н. Шилкинский, с. Новое, ул. Школьная, д. 17	Индивидуальные домовладения	51,341233	115,978755
60391	Забайкальский край, р-н. Шилкинский, с. Новое, ул. Школьная, д. 18	Индивидуальные домовладения	51,341233	115,978755
60392	Забайкальский край, р-н. Шилкинский, с. Новое, ул. Школьная, д. 24	Индивидуальные домовладения	51,341233	115,978755
60393	Забайкальский край, р-н. Шилкинский, с. Новое, ул. Школьная, д. 26	Индивидуальные домовладения	51,341233	115,978755
60394	Забайкальский край, р-н. Шилкинский, с. Новое, ул. Школьная, д. 3	Индивидуальные домовладения	51,341233	115,978755
60395	Забайкальский край, р-н. Шилкинский, с. Новое, ул. Школьная, д. 7	Индивидуальные домовладения	51,341233	115,978755
60396	Забайкальский край, р-н. Шилкинский, с. Новое, ул. Школьная, д. 9	Индивидуальные домовладения	51,341233	115,978755
60397	Забайкальский край, р-н. Шилкинский, с. Ононское, ул. Клубная, д. 1	Индивидуальные домовладения	51,48085	115,948527
60398	Забайкальский край, р-н. Шилкинский, с. Ононское, ул. Клубная, д. 3	Индивидуальные домовладения	51,48085	115,948527
60399	Забайкальский край, р-н. Шилкинский, с. Ононское, ул. Клубная, д. 4	Индивидуальные домовладения	51,48085	115,948527
60400	Забайкальский край, р-н. Шилкинский, с. Ононское, ул. Клубная, д. 6	Индивидуальные домовладения	51,48085	115,948527
60401	Забайкальский край, р-н. Шилкинский, с. Ононское, ул. Клубная, д. 7	Индивидуальные домовладения	51,48085	115,948527
60402	Забайкальский край, р-н. Шилкинский, с. Ононское, ул. Клубная, д. 8	Индивидуальные домовладения	51,48085	115,948527
60403	Забайкальский край, р-н. Шилкинский, с. Ононское, ул. Лазо, д. 3	Индивидуальные домовладения	51,48237	115,954025
60404	Забайкальский край, р-н. Шилкинский, с. Ононское, ул. Лазо, д. 5	Индивидуальные домовладения	51,48237	115,954025

№ п/п	Адрес	Вид	Широта	Долгота
60405	Забайкальский край, р-н. Шилкинский, с. Ононское, ул. Лазо, д. 7	Индивидуальные домовладения	51,48237	115,954025
60406	Забайкальский край, р-н. Шилкинский, с. Ононское, ул. Лазо, д. 8	Индивидуальные домовладения	51,48237	115,954025
60407	Забайкальский край, р-н. Шилкинский, с. Ононское, ул. Лазо, д. 9	Индивидуальные домовладения	51,48237	115,954025
60408	Забайкальский край, р-н. Шилкинский, с. Ононское, ул. Луговая, д. 1	Индивидуальные домовладения	51,476273	115,958876
60409	Забайкальский край, р-н. Шилкинский, с. Ононское, ул. Луговая, д. 11	Индивидуальные домовладения	51,476273	115,958876
60410	Забайкальский край, р-н. Шилкинский, с. Ононское, ул. Луговая, д. 13	Индивидуальные домовладения	51,476273	115,958876
60411	Забайкальский край, р-н. Шилкинский, с. Ононское, ул. Луговая, д. 16	Индивидуальные домовладения	51,476015	115,958687
60412	Забайкальский край, р-н. Шилкинский, с. Ононское, ул. Луговая, д. 17	Индивидуальные домовладения	51,476273	115,958876
60413	Забайкальский край, р-н. Шилкинский, с. Ононское, ул. Луговая, д. 18	Индивидуальные домовладения	51,476273	115,958876
60414	Забайкальский край, р-н. Шилкинский, с. Ононское, ул. Луговая, д. 19	Индивидуальные домовладения	51,476273	115,958876
60415	Забайкальский край, р-н. Шилкинский, с. Ононское, ул. Луговая, д. 2	Индивидуальные домовладения	51,476273	115,958876
60416	Забайкальский край, р-н. Шилкинский, с. Ононское, ул. Луговая, д. 20	Индивидуальные домовладения	51,476273	115,958876
60417	Забайкальский край, р-н. Шилкинский, с. Ононское, ул. Луговая, д. 21	Индивидуальные домовладения	51,476273	115,958876
60418	Забайкальский край, р-н. Шилкинский, с. Ононское, ул. Луговая, д. 22	Индивидуальные домовладения	51,476273	115,958876
60419	Забайкальский край, р-н. Шилкинский, с. Ононское, ул. Луговая, д. 25	Индивидуальные домовладения	51,476273	115,958876

№ п/п	Адрес	Вид	Широта	Долгота
60420	Забайкальский край, р-н. Шилкинский, с. Ононское, ул. Луговая, д. 5	Индивидуальные домовладения	51,476273	115,958876
60421	Забайкальский край, р-н. Шилкинский, с. Ононское, ул. Микрорайон, д. 2	Индивидуальные домовладения	51,476155	115,953144
60422	Забайкальский край, р-н. Шилкинский, с. Ононское, ул. Микрорайон, д. 3	Индивидуальные домовладения	51,476155	115,953144
60423	Забайкальский край, р-н. Шилкинский, с. Ононское, ул. Микрорайон, д. 4	Индивидуальные домовладения	51,476155	115,953144
60424	Забайкальский край, р-н. Шилкинский, с. Ононское, ул. Микрорайон, д. 5	Индивидуальные домовладения	51,476155	115,953144
60425	Забайкальский край, р-н. Шилкинский, с. Ононское, ул. Микрорайон, д. 6	Индивидуальные домовладения	51,476155	115,953144
60426	Забайкальский край, р-н. Шилкинский, с. Ононское, ул. Набережная, д. 11	Индивидуальные домовладения	51,476155	115,953144
60427	Забайкальский край, р-н. Шилкинский, с. Ононское, ул. Набережная, д. 12	Индивидуальные домовладения	51,476155	115,953144
60428	Забайкальский край, р-н. Шилкинский, с. Ононское, ул. Набережная, д. 14	Индивидуальные домовладения	51,476155	115,953144
60429	Забайкальский край, р-н. Шилкинский, с. Ононское, ул. Набережная, д. 15	Индивидуальные домовладения	51,476155	115,953144
60430	Забайкальский край, р-н. Шилкинский, с. Ононское, ул. Набережная, д. 16	Индивидуальные домовладения	51,476155	115,953144
60431	Забайкальский край, р-н. Шилкинский, с. Ононское, ул. Набережная, д. 6	Индивидуальные домовладения	51,476155	115,953144
60432	Забайкальский край, р-н. Шилкинский, с. Ононское, ул. Набережная, д. 7	Индивидуальные домовладения	51,476155	115,953144
60433	Забайкальский край, р-н. Балейский, г. Балей, ул. Серебровского, д. 62	Индивидуальные домовладения	51,581523	116,629172
60434	Забайкальский край, р-н. Шилкинский, с. Ононское, ул. Набережная, д. 9	Индивидуальные домовладения	51,476155	115,953144

№ п/п	Адрес	Вид	Широта	Долгота
60435	Забайкальский край, р-н. Шилкинский, с. Ононское, ул. Нагорная, д. 10	Индивидуальные домовладения	51,476155	115,953144
60436	Забайкальский край, р-н. Шилкинский, с. Ононское, ул. Нагорная, д. 11	Индивидуальные домовладения	51,476155	115,953144
60437	Забайкальский край, р-н. Шилкинский, с. Ононское, ул. Нагорная, д. 12	Индивидуальные домовладения	51,476155	115,953144
60438	Забайкальский край, р-н. Шилкинский, с. Ононское, ул. Нагорная, д. 13	Индивидуальные домовладения	51,486448	115,952641
60439	Забайкальский край, р-н. Шилкинский, с. Ононское, ул. Нагорная, д. 14	Индивидуальные домовладения	51,476155	115,953144
60440	Забайкальский край, р-н. Шилкинский, с. Ононское, ул. Нагорная, д. 15	Индивидуальные домовладения	51,476155	115,953144
60441	Забайкальский край, р-н. Шилкинский, с. Ононское, ул. Нагорная, д. 16	Индивидуальные домовладения	51,476155	115,953144
60442	Забайкальский край, р-н. Шилкинский, с. Ононское, ул. Нагорная, д. 2	Индивидуальные домовладения	51,476155	115,953144
60443	Забайкальский край, р-н. Шилкинский, с. Ононское, ул. Нагорная, д. 22	Индивидуальные домовладения	51,476155	115,953144
60444	Забайкальский край, р-н. Шилкинский, с. Ононское, ул. Нагорная, д. 24	Индивидуальные домовладения	51,476155	115,953144
60445	Забайкальский край, р-н. Шилкинский, с. Ононское, ул. Нагорная, д. 26	Индивидуальные домовладения	51,476155	115,953144
60446	Забайкальский край, р-н. Шилкинский, с. Ононское, ул. Нагорная, д. 28	Индивидуальные домовладения	51,476155	115,953144
60447	Забайкальский край, р-н. Шилкинский, с. Ононское, ул. Нагорная, д. 3	Индивидуальные домовладения	51,476155	115,953144
60448	Забайкальский край, р-н. Шилкинский, с. Ононское, ул. Нагорная, д. 30	Индивидуальные домовладения	51,476155	115,953144
60449	Забайкальский край, р-н. Шилкинский, с. Ононское, ул. Нагорная, д. 32	Индивидуальные домовладения	51,476155	115,953144

№ п/п	Адрес	Вид	Широта	Долгота
60450	Забайкальский край, р-н. Шилкинский, с. Ононское, ул. Нагорная, д. 4	Индивидуальные домовладения	51,476155	115,953144
60451	Забайкальский край, р-н. Шилкинский, с. Ононское, ул. Нагорная, д. 7	Индивидуальные домовладения	51,476155	115,953144
60452	Забайкальский край, р-н. Шилкинский, с. Ононское, ул. Нагорная, д. 9	Индивидуальные домовладения	51,476155	115,953144
60453	Забайкальский край, р-н. Шилкинский, с. Ононское, ул. Новая, д. 1	Индивидуальные домовладения	51,477092	115,951815
60454	Забайкальский край, р-н. Шилкинский, с. Ононское, ул. Новая, д. 10	Индивидуальные домовладения	51,477092	115,951815
60455	Забайкальский край, р-н. Шилкинский, с. Ононское, ул. Новая, д. 11	Индивидуальные домовладения	51,477092	115,951815
60456	Забайкальский край, р-н. Шилкинский, с. Ононское, ул. Новая, д. 12	Индивидуальные домовладения	51,477092	115,951815
60457	Забайкальский край, р-н. Шилкинский, с. Ононское, ул. Новая, д. 13	Индивидуальные домовладения	51,477092	115,951815
60458	Забайкальский край, р-н. Шилкинский, с. Ононское, ул. Новая, д. 14	Индивидуальные домовладения	51,477092	115,951815
60459	Забайкальский край, р-н. Шилкинский, с. Ононское, ул. Новая, д. 16	Индивидуальные домовладения	51,477092	115,951815
60460	Забайкальский край, р-н. Шилкинский, с. Ононское, ул. Новая, д. 17	Индивидуальные домовладения	51,477092	115,951815
60461	Забайкальский край, р-н. Шилкинский, с. Ононское, ул. Новая, д. 18	Индивидуальные домовладения	51,477092	115,951815
60462	Забайкальский край, р-н. Шилкинский, с. Ононское, ул. Новая, д. 19	Индивидуальные домовладения	51,477092	115,951815
60463	Забайкальский край, р-н. Шилкинский, с. Ононское, ул. Новая, д. 2	Индивидуальные домовладения	51,477092	115,951815
60464	Забайкальский край, р-н. Шилкинский, с. Ононское, ул. Новая, д. 20	Индивидуальные домовладения	51,477092	115,951815

№ п/п	Адрес	Вид	Широта	Долгота
60465	Забайкальский край, р-н. Шилкинский, с. Ононское, ул. Новая, д. 21	Индивидуальные домовладения	51,477092	115,951815
60466	Забайкальский край, р-н. Балейский, г. Балей, ул. Серебровского, д. 75	Индивидуальные домовладения	51,581523	116,629172
60467	Забайкальский край, р-н. Балейский, г. Балей, ул. Серебровского, д. 82	Индивидуальные домовладения	51,581523	116,629172
60468	Забайкальский край, р-н. Балейский, г. Балей, ул. Серебровского, д. 93	Индивидуальные домовладения	51,581523	116,629172
60469	Забайкальский край, р-н. Балейский, г. Балей, ул. Серебровского, д. 99	Индивидуальные домовладения	51,581523	116,629172
60470	Забайкальский край, р-н. Шилкинский, с. Ононское, ул. Новая, д. 4	Индивидуальные домовладения	51,477092	115,951815
60471	Забайкальский край, р-н. Шилкинский, с. Ононское, ул. Новая, д. 5	Индивидуальные домовладения	51,477092	115,951815
60472	Забайкальский край, р-н. Шилкинский, с. Ононское, ул. Новая, д. 6	Индивидуальные домовладения	51,477092	115,951815
60473	Забайкальский край, р-н. Шилкинский, с. Ононское, ул. Новая, д. 7	Индивидуальные домовладения	51,477092	115,951815
60474	Забайкальский край, р-н. Шилкинский, с. Ононское, ул. Октябрьская, д. 11	Индивидуальные домовладения	51,475802	115,947449
60475	Забайкальский край, р-н. Шилкинский, с. Ононское, ул. Октябрьская, д. 12	Индивидуальные домовладения	51,476929	115,946919
60476	Забайкальский край, р-н. Шилкинский, с. Ононское, ул. Октябрьская, д. 14	Индивидуальные домовладения	51,476929	115,946919
60477	Забайкальский край, р-н. Шилкинский, с. Ононское, ул. Октябрьская, д. 18	Индивидуальные домовладения	51,476929	115,946919
60478	Забайкальский край, р-н. Шилкинский, с. Ононское, ул. Октябрьская, д. 20	Индивидуальные домовладения	51,476929	115,946919
60479	Забайкальский край, р-н. Шилкинский, с. Ононское, ул. Октябрьская, д. 22	Индивидуальные домовладения	51,476929	115,946919

№ п/п	Адрес	Вид	Широта	Долгота
60480	Забайкальский край, р-н. Шилкинский, с. Ононское, ул. Октябрьская, д. 24	Индивидуальные домовладения	51,476929	115,946919
60481	Забайкальский край, р-н. Шилкинский, с. Ононское, ул. Октябрьская, д. 26	Индивидуальные домовладения	51,478926	115,945221
60482	Забайкальский край, р-н. Шилкинский, с. Ононское, ул. Октябрьская, д. 3	Индивидуальные домовладения	51,476929	115,946919
60483	Забайкальский край, р-н. Шилкинский, с. Ононское, ул. Октябрьская, д. 30	Индивидуальные домовладения	51,476929	115,946919
60484	Забайкальский край, р-н. Шилкинский, с. Ононское, ул. Октябрьская, д. 32	Индивидуальные домовладения	51,476929	115,946919
60485	Забайкальский край, р-н. Шилкинский, с. Ононское, ул. Октябрьская, д. 4	Индивидуальные домовладения	51,476929	115,946919
60486	Забайкальский край, р-н. Шилкинский, с. Ононское, ул. Октябрьская, д. 5	Индивидуальные домовладения	51,476929	115,946919
60487	Забайкальский край, р-н. Шилкинский, с. Ононское, ул. Октябрьская, д. 6	Индивидуальные домовладения	51,476929	115,946919
60488	Забайкальский край, р-н. Шилкинский, с. Ононское, ул. Октябрьская, д. 7	Индивидуальные домовладения	51,476929	115,946919
60489	Забайкальский край, р-н. Шилкинский, с. Ононское, ул. Октябрьская, д. 8	Индивидуальные домовладения	51,476929	115,946919
60490	Забайкальский край, р-н. Шилкинский, с. Ононское, ул. Октябрьская, д. 9	Индивидуальные домовладения	51,476929	115,946919
60491	Забайкальский край, р-н. Шилкинский, с. Ононское, ул. Пионерская, д. 1	Индивидуальные домовладения	51,474736	115,944
60492	Забайкальский край, р-н. Шилкинский, с. Ононское, ул. Пионерская, д. 10	Индивидуальные домовладения	51,474736	115,944
60493	Забайкальский край, р-н. Шилкинский, с. Ононское, ул. Пионерская, д. 11	Индивидуальные домовладения	51,474736	115,944
60494	Забайкальский край, р-н. Шилкинский, с. Ононское, ул. Пионерская, д. 12	Индивидуальные домовладения	51,474736	115,944

№ п/п	Адрес	Вид	Широта	Долгота
60495	Забайкальский край, р-н. Шилкинский, с. Ононское, ул. Пионерская, д. 13	Индивидуальные домовладения	51,474736	115,944
60496	Забайкальский край, р-н. Шилкинский, с. Ононское, ул. Пионерская, д. 14	Индивидуальные домовладения	51,474736	115,944
60497	Забайкальский край, р-н. Шилкинский, с. Ононское, ул. Пионерская, д. 15	Индивидуальные домовладения	51,474736	115,944
60498	Забайкальский край, р-н. Шилкинский, с. Ононское, ул. Пионерская, д. 16	Индивидуальные домовладения	51,474736	115,944
60499	Забайкальский край, р-н. Балейский, г. Балей, ул. Снабженческая, д. 21	Индивидуальные домовладения	51,576491	116,641784
60500	Забайкальский край, р-н. Шилкинский, с. Ононское, ул. Пионерская, д. 18	Индивидуальные домовладения	51,474736	115,944
60501	Забайкальский край, р-н. Шилкинский, с. Ононское, ул. Пионерская, д. 19	Индивидуальные домовладения	51,474736	115,944
60502	Забайкальский край, р-н. Шилкинский, с. Ононское, ул. Пионерская, д. 2	Индивидуальные домовладения	51,474736	115,944
60503	Забайкальский край, р-н. Шилкинский, с. Ононское, ул. Пионерская, д. 20	Индивидуальные домовладения	51,474736	115,944
60504	Забайкальский край, р-н. Шилкинский, с. Ононское, ул. Пионерская, д. 21	Индивидуальные домовладения	51,474736	115,944
60505	Забайкальский край, р-н. Шилкинский, с. Ононское, ул. Пионерская, д. 23	Индивидуальные домовладения	51,474736	115,944
60506	Забайкальский край, р-н. Шилкинский, с. Ононское, ул. Пионерская, д. 3	Индивидуальные домовладения	51,474736	115,944
60507	Забайкальский край, р-н. Шилкинский, с. Ононское, ул. Пионерская, д. 5	Индивидуальные домовладения	51,474736	115,944
60508	Забайкальский край, р-н. Шилкинский, с. Ононское, ул. Пионерская, д. 6	Индивидуальные домовладения	51,474736	115,944
60509	Забайкальский край, р-н. Шилкинский, с. Ононское, ул. Пионерская, д. 7	Индивидуальные домовладения	51,474736	115,944

№ п/п	Адрес	Вид	Широта	Долгота
60510	Забайкальский край, р-н. Шилкинский, с. Ононское, ул. Пионерская, д. 8	Индивидуальные домовладения	51,474736	115,944
60511	Забайкальский край, р-н. Шилкинский, с. Ононское, ул. Пионерская, д. 9	Индивидуальные домовладения	51,474736	115,944
60512	Забайкальский край, р-н. Шилкинский, с. Ононское, ул. Подстанция, д. 1	Индивидуальные домовладения	51,476155	115,953144
60513	Забайкальский край, р-н. Шилкинский, с. Ононское, ул. Подстанция, д. 2	Индивидуальные домовладения	51,476155	115,953144
60514	Забайкальский край, р-н. Шилкинский, с. Ононское, ул. Подстанция, д. 3	Индивидуальные домовладения	51,476155	115,953144
60515	Забайкальский край, р-н. Шилкинский, с. Ононское, ул. Пролетарская, д. 10	Индивидуальные домовладения	51,47684	115,948078
60516	Забайкальский край, р-н. Шилкинский, с. Ононское, ул. Пролетарская, д. 11	Индивидуальные домовладения	51,47684	115,948078
60517	Забайкальский край, р-н. Шилкинский, с. Ононское, ул. Пролетарская, д. 12	Индивидуальные домовладения	51,47684	115,948078
60518	Забайкальский край, р-н. Шилкинский, с. Ононское, ул. Пролетарская, д. 13	Индивидуальные домовладения	51,47684	115,948078
60519	Забайкальский край, р-н. Шилкинский, с. Ононское, ул. Пролетарская, д. 14	Индивидуальные домовладения	51,47684	115,948078
60520	Забайкальский край, р-н. Шилкинский, с. Ононское, ул. Пролетарская, д. 15	Индивидуальные домовладения	51,47684	115,948078
60521	Забайкальский край, р-н. Шилкинский, с. Ононское, ул. Пролетарская, д. 16	Индивидуальные домовладения	51,47684	115,948078
60522	Забайкальский край, р-н. Шилкинский, с. Ононское, ул. Пролетарская, д. 18	Индивидуальные домовладения	51,47684	115,948078
60523	Забайкальский край, р-н. Шилкинский, с. Ононское, ул. Пролетарская, д. 19	Индивидуальные домовладения	51,47684	115,948078
60524	Забайкальский край, р-н. Шилкинский, с. Ононское, ул. Пролетарская, д. 2	Индивидуальные домовладения	51,47684	115,948078

№ п/п	Адрес	Вид	Широта	Долгота
60525	Забайкальский край, р-н. Шилкинский, с. Ононское, ул. Пролетарская, д. 20	Индивидуальные домовладения	51,47684	115,948078
60526	Забайкальский край, р-н. Шилкинский, с. Ононское, ул. Пролетарская, д. 21	Индивидуальные домовладения	51,47684	115,948078
60527	Забайкальский край, р-н. Шилкинский, с. Ононское, ул. Пролетарская, д. 22	Индивидуальные домовладения	51,47684	115,948078
60528	Забайкальский край, р-н. Шилкинский, с. Ононское, ул. Пролетарская, д. 23	Индивидуальные домовладения	51,47684	115,948078
60529	Забайкальский край, р-н. Шилкинский, с. Ононское, ул. Пролетарская, д. 24	Индивидуальные домовладения	51,47684	115,948078
60530	Забайкальский край, р-н. Шилкинский, с. Ононское, ул. Пролетарская, д. 28	Индивидуальные домовладения	51,47684	115,948078
60531	Забайкальский край, р-н. Балейский, г. Балей, ул. Снабженческая, д. 33	Индивидуальные домовладения	51,576491	116,641784
60532	Забайкальский край, р-н. Шилкинский, с. Ононское, ул. Пролетарская, д. 30	Индивидуальные домовладения	51,47684	115,948078
60533	Забайкальский край, р-н. Шилкинский, с. Ононское, ул. Пролетарская, д. 32	Индивидуальные домовладения	51,47684	115,948078
60534	Забайкальский край, р-н. Шилкинский, с. Ононское, ул. Пролетарская, д. 34	Индивидуальные домовладения	51,47684	115,948078
60535	Забайкальский край, р-н. Шилкинский, с. Ононское, ул. Пролетарская, д. 36	Индивидуальные домовладения	51,47684	115,948078
60536	Забайкальский край, р-н. Шилкинский, с. Ононское, ул. Пролетарская, д. 38	Индивидуальные домовладения	51,47684	115,948078
60537	Забайкальский край, р-н. Шилкинский, с. Ононское, ул. Пролетарская, д. 4	Индивидуальные домовладения	51,474983	115,949147
60538	Забайкальский край, р-н. Шилкинский, с. Ононское, ул. Пролетарская, д. 5	Индивидуальные домовладения	51,47684	115,948078
60539	Забайкальский край, р-н. Шилкинский, с. Ононское, ул. Пролетарская, д. 7	Индивидуальные домовладения	51,47684	115,948078

№ п/п	Адрес	Вид	Широта	Долгота
60540	Забайкальский край, р-н. Шилкинский, с. Ононское, ул. Пролетарская, д. 8	Индивидуальные домовладения	51,47684	115,948078
60541	Забайкальский край, р-н. Шилкинский, с. Ононское, ул. Пролетарская, д. 9	Индивидуальные домовладения	51,47684	115,948078
60542	Забайкальский край, р-н. Шилкинский, с. Ононское, ул. Профсоюзная, д. 1	Индивидуальные домовладения	51,475796	115,95575
60543	Забайкальский край, р-н. Шилкинский, с. Ононское, ул. Профсоюзная, д. 10	Индивидуальные домовладения	51,475796	115,95575
60544	Забайкальский край, р-н. Шилкинский, с. Ононское, ул. Профсоюзная, д. 11	Индивидуальные домовладения	51,475796	115,95575
60545	Забайкальский край, р-н. Шилкинский, с. Ононское, ул. Профсоюзная, д. 12	Индивидуальные домовладения	51,475796	115,95575
60546	Забайкальский край, р-н. Шилкинский, с. Ононское, ул. Профсоюзная, д. 13	Индивидуальные домовладения	51,475796	115,95575
60547	Забайкальский край, р-н. Шилкинский, с. Ононское, ул. Профсоюзная, д. 14	Индивидуальные домовладения	51,475796	115,95575
60548	Забайкальский край, р-н. Шилкинский, с. Ононское, ул. Профсоюзная, д. 16	Индивидуальные домовладения	51,475796	115,95575
60549	Забайкальский край, р-н. Шилкинский, с. Ононское, ул. Профсоюзная, д. 17	Индивидуальные домовладения	51,475796	115,95575
60550	Забайкальский край, р-н. Шилкинский, с. Ононское, ул. Профсоюзная, д. 18	Индивидуальные домовладения	51,475796	115,95575
60551	Забайкальский край, р-н. Шилкинский, с. Ононское, ул. Профсоюзная, д. 19	Индивидуальные домовладения	51,475796	115,95575
60552	Забайкальский край, р-н. Шилкинский, с. Ононское, ул. Профсоюзная, д. 1а	Индивидуальные домовладения	51,475796	115,95575
60553	Забайкальский край, р-н. Шилкинский, с. Ононское, ул. Профсоюзная, д. 2	Индивидуальные домовладения	51,475796	115,95575
60554	Забайкальский край, р-н. Шилкинский, с. Ононское, ул. Профсоюзная, д. 20	Индивидуальные домовладения	51,475796	115,95575

№ п/п	Адрес	Вид	Широта	Долгота
60555	Забайкальский край, р-н. Шилкинский, с. Ононское, ул. Профсоюзная, д. 21	Индивидуальные домовладения	51,475796	115,95575
60556	Забайкальский край, р-н. Шилкинский, с. Ононское, ул. Профсоюзная, д. 22	Индивидуальные домовладения	51,475796	115,95575
60557	Забайкальский край, р-н. Шилкинский, с. Ононское, ул. Профсоюзная, д. 24	Индивидуальные домовладения	51,475796	115,95575
60558	Забайкальский край, р-н. Шилкинский, с. Ононское, ул. Профсоюзная, д. 25	Индивидуальные домовладения	51,475796	115,95575
60559	Забайкальский край, р-н. Шилкинский, с. Ононское, ул. Профсоюзная, д. 27	Индивидуальные домовладения	51,475796	115,95575
60560	Забайкальский край, р-н. Шилкинский, с. Ононское, ул. Профсоюзная, д. 29	Индивидуальные домовладения	51,475796	115,95575
60561	Забайкальский край, р-н. Шилкинский, с. Ононское, ул. Профсоюзная, д. 3	Индивидуальные домовладения	51,475796	115,95575
60562	Забайкальский край, р-н. Шилкинский, с. Ононское, ул. Профсоюзная, д. 31	Индивидуальные домовладения	51,475796	115,95575
60563	Забайкальский край, р-н. Шилкинский, с. Ононское, ул. Профсоюзная, д. 33	Индивидуальные домовладения	51,475796	115,95575
60564	Забайкальский край, р-н. Балейский, г. Балей, ул. Снежная, д. 10	Индивидуальные домовладения	51,589492	116,651692
60565	Забайкальский край, р-н. Шилкинский, с. Ононское, ул. Профсоюзная, д. 37	Индивидуальные домовладения	51,475796	115,95575
60566	Забайкальский край, р-н. Шилкинский, с. Ононское, ул. Профсоюзная, д. 4	Индивидуальные домовладения	51,475796	115,95575
60567	Забайкальский край, р-н. Шилкинский, с. Ононское, ул. Профсоюзная, д. 5	Индивидуальные домовладения	51,475796	115,95575
60568	Забайкальский край, р-н. Шилкинский, с. Ононское, ул. Профсоюзная, д. 6	Индивидуальные домовладения	51,475796	115,95575
60569	Забайкальский край, р-н. Шилкинский, с. Ононское, ул. Профсоюзная, д. 7	Индивидуальные домовладения	51,475796	115,95575

№ п/п	Адрес	Вид	Широта	Долгота
60570	Забайкальский край, р-н. Шилкинский, с. Ононское, ул. Профсоюзная, д. 8	Индивидуальные домовладения	51,475796	115,95575
60571	Забайкальский край, р-н. Шилкинский, с. Ононское, ул. Саманая, д. 1	Индивидуальные домовладения	51,476155	115,953144
60572	Забайкальский край, р-н. Шилкинский, с. Ононское, ул. Саманая, д. 2	Индивидуальные домовладения	51,476155	115,953144
60573	Забайкальский край, р-н. Шилкинский, с. Ононское, ул. Саманая, д. 4	Индивидуальные домовладения	51,476155	115,953144
60574	Забайкальский край, р-н. Шилкинский, с. Ононское, ул. Саманая, д. 6	Индивидуальные домовладения	51,476155	115,953144
60575	Забайкальский край, р-н. Шилкинский, с. Ононское, ул. Саманая, д. 7	Индивидуальные домовладения	51,476155	115,953144
60576	Забайкальский край, р-н. Шилкинский, с. Ононское, ул. Саманая, д. 9	Индивидуальные домовладения	51,476155	115,953144
60577	Забайкальский край, р-н. Шилкинский, с. Ононское, ул. Советская, д. 1	Индивидуальные домовладения	51,476094	115,950243
60578	Забайкальский край, р-н. Шилкинский, с. Ононское, ул. Советская, д. 11	Индивидуальные домовладения	51,476094	115,950243
60579	Забайкальский край, р-н. Шилкинский, с. Ононское, ул. Советская, д. 13	Индивидуальные домовладения	51,476094	115,950243
60580	Забайкальский край, р-н. Шилкинский, с. Ононское, ул. Советская, д. 15	Индивидуальные домовладения	51,476525	115,95036
60581	Забайкальский край, р-н. Шилкинский, с. Ононское, ул. Советская, д. 16	Индивидуальные домовладения	51,476094	115,950243
60582	Забайкальский край, р-н. Шилкинский, с. Ононское, ул. Советская, д. 17	Индивидуальные домовладения	51,477479	115,950099
60583	Забайкальский край, р-н. Шилкинский, с. Ононское, ул. Советская, д. 19	Индивидуальные домовладения	51,476094	115,950243
60584	Забайкальский край, р-н. Шилкинский, с. Ононское, ул. Советская, д. 2	Индивидуальные домовладения	51,476094	115,950243

№ п/п	Адрес	Вид	Широта	Долгота
60585	Забайкальский край, р-н. Шилкинский, с. Ононское, ул. Советская, д. 21	Индивидуальные домовладения	51,476094	115,950243
60586	Забайкальский край, р-н. Шилкинский, с. Ононское, ул. Советская, д. 4	Индивидуальные домовладения	51,476094	115,950243
60587	Забайкальский край, р-н. Шилкинский, с. Ононское, ул. Советская, д. 5	Индивидуальные домовладения	51,476094	115,950243
60588	Забайкальский край, р-н. Шилкинский, с. Ононское, ул. Советская, д. 6	Индивидуальные домовладения	51,476094	115,950243
60589	Забайкальский край, р-н. Шилкинский, с. Ононское, ул. Советская, д. 7	Индивидуальные домовладения	51,476094	115,950243
60590	Забайкальский край, р-н. Шилкинский, с. Ононское, ул. Советская, д. 9	Индивидуальные домовладения	51,476094	115,950243
60591	Забайкальский край, р-н. Шилкинский, с. Ононское, ул. Старо-Больничная, д. 3	Индивидуальные домовладения	51,476155	115,953144
60592	Забайкальский край, р-н. Шилкинский, с. Ононское, ул. Старо-Больничная, д. 4	Индивидуальные домовладения	51,476155	115,953144
60593	Забайкальский край, р-н. Шилкинский, с. Ононское, ул. Школьная, д. 1	Индивидуальные домовладения	51,482365	115,951653
60594	Забайкальский край, р-н. Шилкинский, с. Ононское, ул. Школьная, д. 10	Индивидуальные домовладения	51,482365	115,951653
60595	Забайкальский край, р-н. Шилкинский, с. Ононское, ул. Школьная, д. 12	Индивидуальные домовладения	51,482365	115,951653
60596	Забайкальский край, р-н. Шилкинский, с. Ононское, ул. Школьная, д. 13	Индивидуальные домовладения	51,482365	115,951653
60597	Забайкальский край, р-н. Балейский, г. Балей, ул. Снежная, д. 24	Индивидуальные домовладения	51,589492	116,651692
60598	Забайкальский край, р-н. Шилкинский, с. Ононское, ул. Школьная, д. 15	Индивидуальные домовладения	51,482365	115,951653
60599	Забайкальский край, р-н. Шилкинский, с. Ононское, ул. Школьная, д. 17	Индивидуальные домовладения	51,482365	115,951653

№ п/п	Адрес	Вид	Широта	Долгота
60600	Забайкальский край, р-н. Шилкинский, с. Ононское, ул. Школьная, д. 2	Индивидуальные домовладения	51,482365	115,951653
60601	Забайкальский край, р-н. Шилкинский, с. Ононское, ул. Школьная, д. 21	Индивидуальные домовладения	51,482365	115,951653
60602	Забайкальский край, р-н. Шилкинский, с. Ононское, ул. Школьная, д. 23	Индивидуальные домовладения	51,482365	115,951653
60603	Забайкальский край, р-н. Шилкинский, с. Ононское, ул. Школьная, д. 3	Индивидуальные домовладения	51,482365	115,951653
60604	Забайкальский край, р-н. Шилкинский, с. Ононское, ул. Школьная, д. 4	Индивидуальные домовладения	51,482365	115,951653
60605	Забайкальский край, р-н. Шилкинский, с. Ононское, ул. Школьная, д. 5	Индивидуальные домовладения	51,482365	115,951653
60606	Забайкальский край, р-н. Шилкинский, с. Ононское, ул. Школьная, д. 7	Индивидуальные домовладения	51,482365	115,951653
60607	Забайкальский край, р-н. Шилкинский, с. Ононское, ул. Школьная, д. 8	Индивидуальные домовладения	51,482365	115,951653
60608	Забайкальский край, р-н. Шилкинский, с. Ононское, ул. Школьная, д. 9	Индивидуальные домовладения	51,482365	115,951653
60609	Забайкальский край, р-н. Шилкинский, с. Ононское, ул. Юбилейная, д. 1	Индивидуальные домовладения	51,476032	115,957304
60610	Забайкальский край, р-н. Шилкинский, с. Ононское, ул. Юбилейная, д. 11	Индивидуальные домовладения	51,476032	115,957304
60611	Забайкальский край, р-н. Шилкинский, с. Ононское, ул. Юбилейная, д. 12	Индивидуальные домовладения	51,476032	115,957304
60612	Забайкальский край, р-н. Шилкинский, с. Ононское, ул. Юбилейная, д. 13	Индивидуальные домовладения	51,476032	115,957304
60613	Забайкальский край, р-н. Шилкинский, с. Ононское, ул. Юбилейная, д. 14	Индивидуальные домовладения	51,476032	115,957304
60614	Забайкальский край, р-н. Шилкинский, с. Ононское, ул. Юбилейная, д. 15	Индивидуальные домовладения	51,476032	115,957304

№ п/п	Адрес	Вид	Широта	Долгота
60615	Забайкальский край, р-н. Шилкинский, с. Ононское, ул. Юбилейная, д. 16	Индивидуальные домовладения	51,476032	115,957304
60616	Забайкальский край, р-н. Шилкинский, с. Ононское, ул. Юбилейная, д. 17	Индивидуальные домовладения	51,476032	115,957304
60617	Забайкальский край, р-н. Шилкинский, с. Ононское, ул. Юбилейная, д. 18	Индивидуальные домовладения	51,476032	115,957304
60618	Забайкальский край, р-н. Шилкинский, с. Ононское, ул. Юбилейная, д. 2	Индивидуальные домовладения	51,476032	115,957304
60619	Забайкальский край, р-н. Шилкинский, с. Ононское, ул. Юбилейная, д. 20	Индивидуальные домовладения	51,476032	115,957304
60620	Забайкальский край, р-н. Шилкинский, с. Ононское, ул. Юбилейная, д. 23	Индивидуальные домовладения	51,476032	115,957304
60621	Забайкальский край, р-н. Шилкинский, с. Ононское, ул. Юбилейная, д. 3	Индивидуальные домовладения	51,476032	115,957304
60622	Забайкальский край, р-н. Шилкинский, с. Ононское, ул. Юбилейная, д. 4	Индивидуальные домовладения	51,476032	115,957304
60623	Забайкальский край, р-н. Шилкинский, с. Ононское, ул. Юбилейная, д. 5	Индивидуальные домовладения	51,476032	115,957304
60624	Забайкальский край, р-н. Шилкинский, с. Ононское, ул. Юбилейная, д. 6	Индивидуальные домовладения	51,476032	115,957304
60625	Забайкальский край, р-н. Шилкинский, с. Ононское, ул. Юбилейная, д. 7	Индивидуальные домовладения	51,476032	115,957304
60626	Забайкальский край, р-н. Шилкинский, с. Ононское, ул. Юбилейная, д. 8	Индивидуальные домовладения	51,476032	115,957304
60627	Забайкальский край, р-н. Шилкинский, с. Усть-Ножовая, ул. Овражная, д. 1	Индивидуальные домовладения	51,463167	115,76201
60628	Забайкальский край, р-н. Шилкинский, с. Усть-Ножовая, ул. Овражная, д. 2	Индивидуальные домовладения	51,463167	115,76201
60629	Забайкальский край, р-н. Шилкинский, с. Усть-Ножовая, ул. Овражная, д. 3	Индивидуальные домовладения	51,463167	115,76201

№ п/п	Адрес	Вид	Широта	Долгота
60630	Забайкальский край, р-н. Балейский, г. Балей, ул. Снежная, д. 26	Индивидуальные домовладения	51,589492	116,651692
60631	Забайкальский край, р-н. Балейский, г. Балей, ул. Снежная, д. 9	Индивидуальные домовладения	51,589492	116,651692
60632	Забайкальский край, р-н. Балейский, г. Балей, ул. Советская, д. 22	Индивидуальные домовладения	51,581932	116,650803
60633	Забайкальский край, р-н. Балейский, г. Балей, ул. Советская, д. 37	Индивидуальные домовладения	51,578775	116,649357
60634	Забайкальский край, р-н. Балейский, г. Балей, ул. Советская, д. 46	МКД	51,575999	116,646949
60635	Забайкальский край, р-н. Балейский, г. Балей, ул. Советская, д. 51	Индивидуальные домовладения	51,578775	116,649357
60636	Забайкальский край, р-н. Шилкинский, с. Усть-Ножовая, ул. Овражная, д. 5	Индивидуальные домовладения	51,463167	115,76201
60637	Забайкальский край, р-н. Шилкинский, с. Усть-Ножовая, ул. Овражная, д. 6	Индивидуальные домовладения	51,463167	115,76201
60638	Забайкальский край, р-н. Шилкинский, с. Усть-Ножовая, ул. Центральная, д. 1	Индивидуальные домовладения	51,467426	115,769134
60639	Забайкальский край, р-н. Шилкинский, с. Усть-Ножовая, ул. Центральная, д. 10	Индивидуальные домовладения	51,467426	115,769134
60640	Забайкальский край, р-н. Шилкинский, с. Усть-Ножовая, ул. Центральная, д. 13	Индивидуальные домовладения	51,467426	115,769134
60641	Забайкальский край, р-н. Шилкинский, с. Усть-Ножовая, ул. Центральная, д. 15	Индивидуальные домовладения	51,467426	115,769134
60642	Забайкальский край, р-н. Шилкинский, с. Усть-Ножовая, ул. Центральная, д. 21	Индивидуальные домовладения	51,467426	115,769134
60643	Забайкальский край, р-н. Шилкинский, с. Усть-Ножовая, ул. Центральная, д. 23	Индивидуальные домовладения	51,467426	115,769134
60644	Забайкальский край, р-н. Шилкинский, с. Усть-Ножовая, ул. Центральная, д. 24	Индивидуальные домовладения	51,467426	115,769134

№ п/п	Адрес	Вид	Широта	Долгота
60645	Забайкальский край, р-н. Шилкинский, с. Усть-Ножовая, ул. Центральная, д. 25	Индивидуальные домовладения	51,467426	115,769134
60646	Забайкальский край, р-н. Шилкинский, с. Усть-Ножовая, ул. Центральная, д. 26	Индивидуальные домовладения	51,467426	115,769134
60647	Забайкальский край, р-н. Шилкинский, с. Усть-Ножовая, ул. Центральная, д. 28	Индивидуальные домовладения	51,467426	115,769134
60648	Забайкальский край, р-н. Шилкинский, с. Усть-Ножовая, ул. Центральная, д. 30	Индивидуальные домовладения	51,467426	115,769134
60649	Забайкальский край, р-н. Шилкинский, с. Усть-Ножовая, ул. Центральная, д. 31	Индивидуальные домовладения	51,467426	115,769134
60650	Забайкальский край, р-н. Шилкинский, с. Усть-Ножовая, ул. Центральная, д. 32	Индивидуальные домовладения	51,467426	115,769134
60651	Забайкальский край, р-н. Шилкинский, с. Усть-Ножовая, ул. Центральная, д. 35	Индивидуальные домовладения	51,467426	115,769134
60652	Забайкальский край, р-н. Шилкинский, с. Усть-Ножовая, ул. Центральная, д. 37	Индивидуальные домовладения	51,467426	115,769134
60653	Забайкальский край, р-н. Шилкинский, с. Усть-Ножовая, ул. Центральная, д. 38	Индивидуальные домовладения	51,467426	115,769134
60654	Забайкальский край, р-н. Шилкинский, с. Усть-Ножовая, ул. Центральная, д. 39	Индивидуальные домовладения	51,467426	115,769134
60655	Забайкальский край, р-н. Шилкинский, с. Усть-Ножовая, ул. Центральная, д. 4	Индивидуальные домовладения	51,467426	115,769134
60656	Забайкальский край, р-н. Шилкинский, с. Усть-Ножовая, ул. Центральная, д. 43	Индивидуальные домовладения	51,467426	115,769134
60657	Забайкальский край, р-н. Шилкинский, с. Усть-Ножовая, ул. Центральная, д. 45	Индивидуальные домовладения	51,467426	115,769134
60658	Забайкальский край, р-н. Шилкинский, с. Усть-Ножовая, ул. Центральная, д. 47	Индивидуальные домовладения	51,467426	115,769134
60659	Забайкальский край, р-н. Шилкинский, с. Усть-Ножовая, ул. Центральная, д. 48	Индивидуальные домовладения	51,467426	115,769134

№ п/п	Адрес	Вид	Широта	Долгота
60660	Забайкальский край, р-н. Шилкинский, с. Усть-Ножовая, ул. Центральная, д. 49	Индивидуальные домовладения	51,467426	115,769134
60661	Забайкальский край, р-н. Шилкинский, с. Усть-Ножовая, ул. Центральная, д. 5	Индивидуальные домовладения	51,467426	115,769134
60662	Забайкальский край, р-н. Балейский, г. Балей, ул. Советская, д. 60	МКД	51,5739	116,6434
60663	Забайкальский край, р-н. Шилкинский, с. Усть-Ножовая, ул. Центральная, д. 64	Индивидуальные домовладения	51,467426	115,769134
60664	Забайкальский край, р-н. Шилкинский, с. Усть-Ножовая, ул. Центральная, д. 65	Индивидуальные домовладения	51,467426	115,769134
60665	Забайкальский край, р-н. Шилкинский, с. Усть-Ножовая, ул. Центральная, д. 66	Индивидуальные домовладения	51,467426	115,769134
60666	Забайкальский край, р-н. Шилкинский, с. Усть-Ножовая, ул. Центральная, д. 67	Индивидуальные домовладения	51,467426	115,769134
60667	Забайкальский край, р-н. Шилкинский, с. Усть-Ножовая, ул. Центральная, д. 68	Индивидуальные домовладения	51,467426	115,769134
60668	Забайкальский край, р-н. Шилкинский, с. Усть-Ножовая, ул. Центральная, д. 71	Индивидуальные домовладения	51,467426	115,769134
60669	Забайкальский край, р-н. Шилкинский, с. Усть-Ножовая, ул. Центральная, д. 73а	Индивидуальные домовладения	51,467426	115,769134
60670	Забайкальский край, р-н. Шилкинский, с. Усть-Ножовая, ул. Центральная, д. 79	Индивидуальные домовладения	51,467426	115,769134
60671	Забайкальский край, р-н. Шилкинский, с. Усть-Ножовая, ул. Центральная, д. 8	Индивидуальные домовладения	51,467426	115,769134
60672	Забайкальский край, р-н. Шилкинский, с. Усть-Ножовая, ул. Центральная, д. 81	Индивидуальные домовладения	51,467426	115,769134
60673	Забайкальский край, р-н. Шилкинский, г. Шилка, ул. Строителей, д. 10	Индивидуальные домовладения	51,868549	116,000647
60674	Забайкальский край, р-н. Шилкинский, пгт. Первомайский, мкр. Восточный, д. 1	МКД	51,66401	115,6453

№ п/п	Адрес	Вид	Широта	Долгота
60675	Забайкальский край, р-н. Шилкинский, пгт. Первомайский, мкр. Восточный, д. 10	Индивидуальные домовладения	51,663049	115,644411
60676	Забайкальский край, р-н. Шилкинский, пгт. Первомайский, мкр. Восточный, д. 11	Индивидуальные домовладения	51,663049	115,644411
60677	Забайкальский край, р-н. Шилкинский, пгт. Первомайский, мкр. Восточный, д. 12	Индивидуальные домовладения	51,663049	115,644411
60678	Забайкальский край, р-н. Шилкинский, пгт. Первомайский, мкр. Восточный, д. 13	Индивидуальные домовладения	51,663049	115,644411
60679	Забайкальский край, р-н. Шилкинский, пгт. Первомайский, мкр. Восточный, д. 14	Индивидуальные домовладения	51,663049	115,644411
60680	Забайкальский край, р-н. Шилкинский, пгт. Первомайский, мкр. Восточный, д. 15	Индивидуальные домовладения	51,663049	115,644411
60681	Забайкальский край, р-н. Шилкинский, пгт. Первомайский, мкр. Восточный, д. 17	Индивидуальные домовладения	51,663049	115,644411
60682	Забайкальский край, р-н. Шилкинский, пгт. Первомайский, мкр. Восточный, д. 2	МКД	51,6636	115,64308
60683	Забайкальский край, р-н. Шилкинский, пгт. Первомайский, мкр. Восточный, д. 3	МКД	51,663512	115,644645
60684	Забайкальский край, р-н. Шилкинский, пгт. Первомайский, мкр. Восточный, д. 4	МКД	51,663433	115,64618
60685	Забайкальский край, р-н. Шилкинский, пгт. Первомайский, мкр. Восточный, д. 5	МКД	51,662445	115,64594
60686	Забайкальский край, р-н. Шилкинский, пгт. Первомайский, мкр. Восточный, д. 6	МКД	51,66306	115,64539
60687	Забайкальский край, р-н. Шилкинский, пгт. Первомайский, мкр. Восточный, д. 7	МКД	51,66268	115,64515
60688	Забайкальский край, р-н. Шилкинский, пгт. Первомайский, мкр. Восточный, д. 7б	МКД	51,66268	115,64515
60689	Забайкальский край, р-н. Шилкинский, пгт. Первомайский, мкр. Восточный, д. 9	Индивидуальные домовладения	51,663049	115,644411

№ п/п	Адрес	Вид	Широта	Долгота
60690	Забайкальский край, р-н. Шилкинский, пгт. Первомайский, нп. Микрорайон, д. 1	МКД	51,669294	115,63833
60691	Забайкальский край, р-н. Шилкинский, пгт. Первомайский, нп. Микрорайон, д. 10	МКД	51,669294	115,63833
60692	Забайкальский край, р-н. Шилкинский, пгт. Первомайский, нп. Микрорайон, д. 11	МКД	51,669294	115,63833
60693	Забайкальский край, р-н. Балейский, г. Балей, ул. Совхозная, д. 10	Индивидуальные домовладения	51,583622	116,707675
60694	Забайкальский край, р-н. Шилкинский, пгт. Первомайский, нп. Микрорайон, д. 12	МКД	51,669294	115,63833
60695	Забайкальский край, р-н. Шилкинский, пгт. Первомайский, нп. Микрорайон, д. 13	МКД	51,669294	115,63833
60696	Забайкальский край, р-н. Шилкинский, пгт. Первомайский, нп. Микрорайон, д. 14	МКД	51,669294	115,63833
60697	Забайкальский край, р-н. Шилкинский, пгт. Первомайский, нп. Микрорайон, д. 16	МКД	51,669294	115,63833
60698	Забайкальский край, р-н. Шилкинский, пгт. Первомайский, нп. Микрорайон, д. 17	МКД	51,669294	115,63833
60699	Забайкальский край, р-н. Шилкинский, пгт. Первомайский, нп. Микрорайон, д. 18	МКД	51,669294	115,63833
60700	Забайкальский край, р-н. Шилкинский, пгт. Первомайский, нп. Микрорайон, д. 2	МКД	51,669294	115,63833
60701	Забайкальский край, р-н. Шилкинский, пгт. Первомайский, нп. Микрорайон, д. 3	МКД	51,669294	115,63833
60702	Забайкальский край, р-н. Шилкинский, пгт. Первомайский, нп. Микрорайон, д. 4	МКД	51,669294	115,63833
60703	Забайкальский край, р-н. Шилкинский, пгт. Первомайский, нп. Микрорайон, д. 5	МКД	51,669294	115,63833
60704	Забайкальский край, р-н. Шилкинский, пгт. Первомайский, нп. Микрорайон, д. 6	МКД	51,669294	115,63833

№ п/п	Адрес	Вид	Широта	Долгота
60705	Забайкальский край, р-н. Шилкинский, пгт. Первомайский, нп. Микрорайон, д. 8	МКД	51,669294	115,63833
60706	Забайкальский край, р-н. Шилкинский, пгт. Первомайский, нп. Микрорайон, д. 9	МКД	51,669294	115,63833
60707	Забайкальский край, р-н. Шилкинский, пгт. Первомайский, ул. 8 Марта, д. 1	МКД	51,665105	115,635087
60708	Забайкальский край, р-н. Шилкинский, пгт. Первомайский, ул. 8 Марта, д. 3	МКД	51,664725	115,635042
60709	Забайкальский край, р-н. Шилкинский, пгт. Первомайский, ул. 8 Марта, д. 5	МКД	51,664356	115,634997
60710	Забайкальский край, р-н. Шилкинский, пгт. Первомайский, ул. 8 Марта, д. 7	МКД	51,663987	115,634916
60711	Забайкальский край, р-н. Шилкинский, пгт. Первомайский, ул. Белинского, д. 10	МКД	51,667976	115,637081
60712	Забайкальский край, р-н. Шилкинский, пгт. Первомайский, ул. Белинского, д. 10а	МКД	51,66802	115,63629
60713	Забайкальский край, р-н. Шилкинский, пгт. Первомайский, ул. Белинского, д. 12	МКД	51,667641	115,637117
60714	Забайкальский край, р-н. Шилкинский, пгт. Первомайский, ул. Белинского, д. 20	МКД	51,666272	115,636893
60715	Забайкальский край, р-н. Шилкинский, пгт. Первомайский, ул. Белинского, д. 24	МКД	51,665663	115,636821
60716	Забайкальский край, р-н. Шилкинский, пгт. Первомайский, ул. Белинского, д. 4	МКД	51,667222	115,63727
60717	Забайкальский край, р-н. Шилкинский, пгт. Первомайский, ул. Белинского, д. 6	МКД	51,668657	115,637189
60718	Забайкальский край, р-н. Шилкинский, пгт. Первомайский, ул. Белинского, д. 8	МКД	51,668289	115,637135
60719	Забайкальский край, р-н. Шилкинский, пгт. Первомайский, ул. Березовая Роща, д. 1	Индивидуальные домовладения	51,661306	115,640791

№ п/п	Адрес	Вид	Широта	Долгота
60720	Забайкальский край, р-н. Шилкинский, пгт. Первомайский, ул. Березовая Роща, д. 2	Индивидуальные домовладения	51,661306	115,640791
60721	Забайкальский край, р-н. Шилкинский, пгт. Первомайский, ул. Березовая Роща, д. 3	Индивидуальные домовладения	51,661306	115,640791
60722	Забайкальский край, р-н. Шилкинский, пгт. Первомайский, ул. Березовая Роща, д. 4	Индивидуальные домовладения	51,661306	115,640791
60723	Забайкальский край, р-н. Шилкинский, пгт. Первомайский, ул. Герцена, д. 15	МКД	51,666278	115,632051
60724	Забайкальский край, р-н. Балейский, г. Балей, ул. Становая, д. 19	Индивидуальные домовладения	51,582295	116,639053
60725	Забайкальский край, р-н. Балейский, г. Балей, ул. Становая, д. 40	Индивидуальные домовладения	51,582295	116,639053
60726	Забайкальский край, р-н. Шилкинский, пгт. Первомайский, ул. Герцена, д. 5	Индивидуальные домовладения	51,667909	115,630946
60727	Забайкальский край, р-н. Шилкинский, пгт. Первомайский, ул. Герцена, д. 7	Индивидуальные домовладения	51,66754	115,631134
60728	Забайкальский край, р-н. Шилкинский, пгт. Первомайский, ул. Горького, д. 12	Индивидуальные домовладения	51,668735	115,6173
60729	Забайкальский край, р-н. Шилкинский, пгт. Первомайский, ул. Горького, д. 13	Индивидуальные домовладения	51,669272	115,617543
60730	Забайкальский край, р-н. Шилкинский, пгт. Первомайский, ул. Горького, д. 18	Индивидуальные домовладения	51,666434	115,61757
60731	Забайкальский край, р-н. Шилкинский, пгт. Первомайский, ул. Горького, д. 20	Индивидуальные домовладения	51,668735	115,6173
60732	Забайкальский край, р-н. Шилкинский, пгт. Первомайский, ул. Горького, д. 21	Индивидуальные домовладения	51,668735	115,6173
60733	Забайкальский край, р-н. Шилкинский, пгт. Первомайский, ул. Горького, д. 22	Индивидуальные домовладения	51,668735	115,6173
60734	Забайкальский край, р-н. Шилкинский, пгт. Первомайский, ул. Дарасунская, д. 1	Индивидуальные домовладения	51,664557	115,624217

№ п/п	Адрес	Вид	Широта	Долгота
60735	Забайкальский край, р-н. Шилкинский, пгт. Первомайский, ул. Дарасунская, д. 10	Индивидуальные домовладения	51,667953	115,62361
60736	Забайкальский край, р-н. Шилкинский, пгт. Первомайский, ул. Дарасунская, д. 10а	Индивидуальные домовладения	51,667953	115,62361
60737	Забайкальский край, р-н. Шилкинский, пгт. Первомайский, ул. Дарасунская, д. 12	Индивидуальные домовладения	51,667835	115,62364
60738	Забайкальский край, р-н. Шилкинский, пгт. Первомайский, ул. Дарасунская, д. 14	Индивидуальные домовладения	51,667545	115,6237
60739	Забайкальский край, р-н. Шилкинский, пгт. Первомайский, ул. Дарасунская, д. 16	Индивидуальные домовладения	51,667233	115,623886
60740	Забайкальский край, р-н. Шилкинский, пгт. Первомайский, ул. Дарасунская, д. 16а	Индивидуальные домовладения	51,667233	115,623886
60741	Забайкальский край, р-н. Шилкинский, пгт. Первомайский, ул. Дарасунская, д. 18	Индивидуальные домовладения	51,664557	115,624217
60742	Забайкальский край, р-н. Шилкинский, пгт. Первомайский, ул. Дарасунская, д. 20	Индивидуальные домовладения	51,666752	115,623984
60743	Забайкальский край, р-н. Шилкинский, пгт. Первомайский, ул. Дарасунская, д. 22	Индивидуальные домовладения	51,665825	115,62402
60744	Забайкальский край, р-н. Шилкинский, пгт. Первомайский, ул. Дарасунская, д. 22а	Индивидуальные домовладения	51,665825	115,62402
60745	Забайкальский край, р-н. Шилкинский, пгт. Первомайский, ул. Дарасунская, д. 24	Индивидуальные домовладения	51,665524	115,62402
60746	Забайкальский край, р-н. Шилкинский, пгт. Первомайский, ул. Дарасунская, д. 25	Индивидуальные домовладения	51,661144	115,624631
60747	Забайкальский край, р-н. Шилкинский, пгт. Первомайский, ул. Дарасунская, д. 26	Индивидуальные домовладения	51,66538	115,62402
60748	Забайкальский край, р-н. Шилкинский, пгт. Первомайский, ул. Дарасунская, д. 28	Индивидуальные домовладения	51,665184	115,62402
60749	Забайкальский край, р-н. Шилкинский, пгт. Первомайский, ул. Дарасунская, д. 2б	Индивидуальные домовладения	51,664557	115,624217

№ п/п	Адрес	Вид	Широта	Долгота
60750	Забайкальский край, р-н. Шилкинский, пгт. Первомайский, ул. Дарасунская, д. 3	Индивидуальные домовладения	51,664557	115,624217
60751	Забайкальский край, р-н. Шилкинский, пгт. Первомайский, ул. Дарасунская, д. 32	Индивидуальные домовладения	51,664557	115,624217
60752	Забайкальский край, р-н. Шилкинский, пгт. Первомайский, ул. Дарасунская, д. 36	Индивидуальные домовладения	51,664215	115,62383
60753	Забайкальский край, р-н. Шилкинский, пгт. Первомайский, ул. Дарасунская, д. 38	Индивидуальные домовладения	51,66401	115,62388
60754	Забайкальский край, р-н. Шилкинский, пгт. Первомайский, ул. Дарасунская, д. 4	Индивидуальные домовладения	51,664557	115,624217
60755	Забайкальский край, р-н. Балейский, г. Балей, ул. Староколхозная, д. 11	Индивидуальные домовладения	51,586325	116,712652
60756	Забайкальский край, р-н. Шилкинский, пгт. Первомайский, ул. Дарасунская, д. 42	Индивидуальные домовладения	51,66355	115,62385
60757	Забайкальский край, р-н. Шилкинский, пгт. Первомайский, ул. Дарасунская, д. 44	Индивидуальные домовладения	51,663143	115,623825
60758	Забайкальский край, р-н. Шилкинский, пгт. Первомайский, ул. Дарасунская, д. 46	Индивидуальные домовладения	51,662827	115,6238
60759	Забайкальский край, р-н. Шилкинский, пгт. Первомайский, ул. Дарасунская, д. 48	Индивидуальные домовладения	51,662575	115,62379
60760	Забайкальский край, р-н. Шилкинский, пгт. Первомайский, ул. Дарасунская, д. 4а	Индивидуальные домовладения	51,664557	115,624217
60761	Забайкальский край, р-н. Шилкинский, пгт. Первомайский, ул. Дарасунская, д. 52	Индивидуальные домовладения	51,661881	115,623759
60762	Забайкальский край, р-н. Шилкинский, пгт. Первомайский, ул. Дарасунская, д. 52а	Индивидуальные домовладения	51,662082	115,623786
60763	Забайкальский край, р-н. Шилкинский, пгт. Первомайский, ул. Дарасунская, д. 54	Индивидуальные домовладения	51,661646	115,623777
60764	Забайкальский край, р-н. Шилкинский, пгт. Первомайский, ул. Дарасунская, д. 56	Индивидуальные домовладения	51,66144	115,62375

№ п/п	Адрес	Вид	Широта	Долгота
60765	Забайкальский край, р-н. Шилкинский, пгт. Первомайский, ул. Дарасунская, д. 56а	Индивидуальные домовладения	51,66144	115,62375
60766	Забайкальский край, р-н. Шилкинский, пгт. Первомайский, ул. Дарасунская, д. 58	Индивидуальные домовладения	51,661049	115,623714
60767	Забайкальский край, р-н. Шилкинский, пгт. Первомайский, ул. Дарасунская, д. 6	Индивидуальные домовладения	51,664557	115,624217
60768	Забайкальский край, р-н. Шилкинский, пгт. Первомайский, ул. Дарасунская, д. 60	Индивидуальные домовладения	51,660747	115,623714
60769	Забайкальский край, р-н. Шилкинский, пгт. Первомайский, ул. Дарасунская, д. 62	Индивидуальные домовладения	51,660484	115,623714
60770	Забайкальский край, р-н. Шилкинский, пгт. Первомайский, ул. Дарасунская, д. 66	Индивидуальные домовладения	51,66001	115,623678
60771	Забайкальский край, р-н. Шилкинский, пгт. Первомайский, ул. Дарасунская, д. 68	Индивидуальные домовладения	51,659741	115,623651
60772	Забайкальский край, р-н. Шилкинский, пгт. Первомайский, ул. Дарасунская, д. 6а	Индивидуальные домовладения	51,664557	115,624217
60773	Забайкальский край, р-н. Шилкинский, пгт. Первомайский, ул. Дарасунская, д. 6б	Индивидуальные домовладения	51,664557	115,624217
60774	Забайкальский край, р-н. Шилкинский, пгт. Первомайский, ул. Дарасунская, д. 70	Индивидуальные домовладения	51,659507	115,623633
60775	Забайкальский край, р-н. Шилкинский, пгт. Первомайский, ул. Дарасунская, д. 72	Индивидуальные домовладения	51,664557	115,624217
60776	Забайкальский край, р-н. Шилкинский, пгт. Первомайский, ул. Дарасунская, д. 8	Индивидуальные домовладения	51,664557	115,624217
60777	Забайкальский край, р-н. Шилкинский, пгт. Первомайский, ул. Дарасунская, д. 8а	Индивидуальные домовладения	51,664557	115,624217
60778	Забайкальский край, р-н. Шилкинский, пгт. Первомайский, ул. Даурская, д. 10	Индивидуальные домовладения	51,656026	115,625179
60779	Забайкальский край, р-н. Шилкинский, пгт. Первомайский, ул. Даурская, д. 14	Индивидуальные домовладения	51,656026	115,625179

№ п/п	Адрес	Вид	Широта	Долгота
60780	Забайкальский край, р-н. Шилкинский, пгт. Первомайский, ул. Даурская, д. 16	Индивидуальные домовладения	51,656026	115,625179
60781	Забайкальский край, р-н. Шилкинский, пгт. Первомайский, ул. Даурская, д. 2	Индивидуальные домовладения	51,656026	115,625179
60782	Забайкальский край, р-н. Шилкинский, пгт. Первомайский, ул. Даурская, д. 20	Индивидуальные домовладения	51,656026	115,625179
60783	Забайкальский край, р-н. Шилкинский, пгт. Первомайский, ул. Даурская, д. 22	Индивидуальные домовладения	51,656026	115,625179
60784	Забайкальский край, р-н. Шилкинский, пгт. Первомайский, ул. Даурская, д. 2а	Индивидуальные домовладения	51,656026	115,625179
60785	Забайкальский край, р-н. Шилкинский, пгт. Первомайский, ул. Даурская, д. 6	Индивидуальные домовладения	51,656026	115,625179
60786	Забайкальский край, р-н. Балейский, г. Балей, ул. Староколхозная, д. 16	Индивидуальные домовладения	51,586325	116,712652
60787	Забайкальский край, р-н. Шилкинский, пгт. Первомайский, ул. Жуковского, д. 1	МКД	51,668635	115,632132
60788	Забайкальский край, р-н. Шилкинский, пгт. Первомайский, ул. Жуковского, д. 4	Индивидуальные домовладения	51,668294	115,631557
60789	Забайкальский край, р-н. Шилкинский, пгт. Первомайский, ул. Жуковского, д. 5	МКД	51,667914	115,632491
60790	Забайкальский край, р-н. Шилкинский, пгт. Первомайский, ул. Жуковского, д. 6	Индивидуальные домовладения	51,667937	115,631718
60791	Забайкальский край, р-н. Шилкинский, пгт. Первомайский, ул. Жуковского, д. 7	МКД	51,667557	115,632662
60792	Забайкальский край, р-н. Шилкинский, пгт. Первомайский, ул. Жуковского, д. 8	Индивидуальные домовладения	51,66759	115,63188
60793	Забайкальский край, р-н. Шилкинский, пгт. Первомайский, ул. Журавлева, д. 10	Индивидуальные домовладения	51,670568	115,622277
60794	Забайкальский край, р-н. Шилкинский, пгт. Первомайский, ул. Журавлева, д. 11	Индивидуальные домовладения	51,670568	115,622277

№ п/п	Адрес	Вид	Широта	Долгота
60795	Забайкальский край, р-н. Шилкинский, пгт. Первомайский, ул. Журавлева, д. 13а	Индивидуальные домовладения	51,670568	115,622277
60796	Забайкальский край, р-н. Шилкинский, пгт. Первомайский, ул. Журавлева, д. 15	Индивидуальные домовладения	51,670568	115,622277
60797	Забайкальский край, р-н. Шилкинский, пгт. Первомайский, ул. Журавлева, д. 17	Индивидуальные домовладения	51,670568	115,622277
60798	Забайкальский край, р-н. Шилкинский, пгт. Первомайский, ул. Журавлева, д. 2	Индивидуальные домовладения	51,670568	115,622277
60799	Забайкальский край, р-н. Шилкинский, пгт. Первомайский, ул. Журавлева, д. 21	Индивидуальные домовладения	51,670568	115,622277
60800	Забайкальский край, р-н. Нерчинский, г. Нерчинск, ул. Речная, д. 6	Индивидуальные домовладения	51,982356	116,550264
60801	Забайкальский край, р-н. Шилкинский, пгт. Первомайский, ул. Журавлева, д. 21а	Индивидуальные домовладения	51,670568	115,622277
60802	Забайкальский край, р-н. Шилкинский, пгт. Первомайский, ул. Журавлева, д. 21б	Индивидуальные домовладения	51,670568	115,622277
60803	Забайкальский край, р-н. Шилкинский, пгт. Первомайский, ул. Журавлева, д. 21в	Индивидуальные домовладения	51,670568	115,622277
60804	Забайкальский край, р-н. Шилкинский, пгт. Первомайский, ул. Журавлева, д. 23	Индивидуальные домовладения	51,670568	115,622277
60805	Забайкальский край, р-н. Шилкинский, пгт. Первомайский, ул. Журавлева, д. 27	Индивидуальные домовладения	51,670568	115,622277
60806	Забайкальский край, р-н. Шилкинский, пгт. Первомайский, ул. Журавлева, д. 29	Индивидуальные домовладения	51,670568	115,622277
60807	Забайкальский край, р-н. Шилкинский, пгт. Первомайский, ул. Журавлева, д. 2а	Индивидуальные домовладения	51,670568	115,622277
60808	Забайкальский край, р-н. Шилкинский, пгт. Первомайский, ул. Журавлева, д. 3	Индивидуальные домовладения	51,670568	115,622277
60809	Забайкальский край, р-н. Шилкинский, пгт. Первомайский, ул. Журавлева, д. 33	Индивидуальные домовладения	51,670568	115,622277

№ п/п	Адрес	Вид	Широта	Долгота
60810	Забайкальский край, р-н. Шилкинский, пгт. Первомайский, ул. Журавлева, д. 33а	Индивидуальные домовладения	51,670568	115,622277
60811	Забайкальский край, р-н. Шилкинский, пгт. Первомайский, ул. Журавлева, д. 35	Индивидуальные домовладения	51,670568	115,622277
60812	Забайкальский край, р-н. Шилкинский, пгт. Первомайский, ул. Журавлева, д. 36	Индивидуальные домовладения	51,670568	115,622277
60813	Забайкальский край, р-н. Шилкинский, пгт. Первомайский, ул. Журавлева, д. 38	Индивидуальные домовладения	51,670568	115,622277
60814	Забайкальский край, р-н. Шилкинский, пгт. Первомайский, ул. Журавлева, д. 39	Индивидуальные домовладения	51,670568	115,622277
60815	Забайкальский край, р-н. Шилкинский, пгт. Первомайский, ул. Журавлева, д. 3а	Индивидуальные домовладения	51,670568	115,622277
60816	Забайкальский край, р-н. Шилкинский, пгт. Первомайский, ул. Журавлева, д. 4	Индивидуальные домовладения	51,670568	115,622277
60817	Забайкальский край, р-н. Шилкинский, пгт. Первомайский, ул. Журавлева, д. 41	Индивидуальные домовладения	51,670568	115,622277
60818	Забайкальский край, р-н. Балейский, г. Балей, ул. Староколхозная, д. 8	Индивидуальные домовладения	51,586325	116,712652
60819	Забайкальский край, р-н. Шилкинский, пгт. Первомайский, ул. Журавлева, д. 45	Индивидуальные домовладения	51,670568	115,622277
60820	Забайкальский край, р-н. Шилкинский, пгт. Первомайский, ул. Журавлева, д. 45а	Индивидуальные домовладения	51,670568	115,622277
60821	Забайкальский край, р-н. Шилкинский, пгт. Первомайский, ул. Журавлева, д. 47	Индивидуальные домовладения	51,670568	115,622277
60822	Забайкальский край, р-н. Шилкинский, пгт. Первомайский, ул. Журавлева, д. 47а	Индивидуальные домовладения	51,670568	115,622277
60823	Забайкальский край, р-н. Шилкинский, пгт. Первомайский, ул. Журавлева, д. 47б	Индивидуальные домовладения	51,670568	115,622277
60824	Забайкальский край, р-н. Шилкинский, пгт. Первомайский, ул. Журавлева, д. 49	Индивидуальные домовладения	51,670568	115,622277

№ п/п	Адрес	Вид	Широта	Долгота
60825	Забайкальский край, р-н. Шилкинский, пгт. Первомайский, ул. Журавлева, д. 4а	Индивидуальные домовладения	51,670568	115,622277
60826	Забайкальский край, р-н. Шилкинский, пгт. Первомайский, ул. Журавлева, д. 53	Индивидуальные домовладения	51,670568	115,622277
60827	Забайкальский край, р-н. Шилкинский, пгт. Первомайский, ул. Журавлева, д. 55	Индивидуальные домовладения	51,670568	115,622277
60828	Забайкальский край, р-н. Шилкинский, пгт. Первомайский, ул. Журавлева, д. 57	Индивидуальные домовладения	51,670568	115,622277
60829	Забайкальский край, р-н. Шилкинский, пгт. Первомайский, ул. Журавлева, д. 59	Индивидуальные домовладения	51,670568	115,622277
60830	Забайкальский край, р-н. Шилкинский, пгт. Первомайский, ул. Журавлева, д. 6	Индивидуальные домовладения	51,670568	115,622277
60831	Забайкальский край, р-н. Шилкинский, пгт. Первомайский, ул. Журавлева, д. 61	Индивидуальные домовладения	51,670568	115,622277
60832	Забайкальский край, р-н. Шилкинский, пгт. Первомайский, ул. Журавлева, д. 63	Индивидуальные домовладения	51,670568	115,622277
60833	Забайкальский край, р-н. Шилкинский, пгт. Первомайский, ул. Журавлева, д. 7	Индивидуальные домовладения	51,670568	115,622277
60834	Забайкальский край, р-н. Шилкинский, пгт. Первомайский, ул. Журавлева, д. 9а	Индивидуальные домовладения	51,670568	115,622277
60835	Забайкальский край, р-н. Шилкинский, пгт. Первомайский, ул. Журавлева, д. 9в	Индивидуальные домовладения	51,670568	115,622277
60836	Забайкальский край, р-н. Шилкинский, пгт. Первомайский, ул. Журавлева, д. 9г	Индивидуальные домовладения	51,670568	115,622277
60837	Забайкальский край, р-н. Шилкинский, пгт. Первомайский, ул. Забайкальская, д. 10	МКД	51,668816	115,640854
60838	Забайкальский край, р-н. Шилкинский, пгт. Первомайский, ул. Забайкальская, д. 14	МКД	51,66774	115,64072
60839	Забайкальский край, р-н. Шилкинский, пгт. Первомайский, ул. Забайкальская, д. 16	МКД	51,667428	115,640755

№ п/п	Адрес	Вид	Широта	Долгота
60840	Забайкальский край, р-н. Шилкинский, пгт. Первомайский, ул. Забайкальская, д. 18	МКД	51,667072	115,6407
60841	Забайкальский край, р-н. Шилкинский, пгт. Первомайский, ул. Забайкальская, д. 24	МКД	51,666077	115,64054
60842	Забайкальский край, р-н. Шилкинский, пгт. Первомайский, ул. Забайкальская, д. 27	МКД	51,665226	115,64142
60843	Забайкальский край, р-н. Шилкинский, пгт. Первомайский, ул. Забайкальская, д. 28	МКД	51,665455	115,64045
60844	Забайкальский край, р-н. Шилкинский, пгт. Первомайский, ул. Забайкальская, д. 29	МКД	51,664932	115,64137
60845	Забайкальский край, р-н. Шилкинский, пгт. Первомайский, ул. Забайкальская, д. 3	МКД	51,668545	115,64193
60846	Забайкальский край, р-н. Шилкинский, пгт. Первомайский, ул. Забайкальская, д. 31	МКД	51,664562	115,641304
60847	Забайкальский край, р-н. Шилкинский, пгт. Первомайский, ул. Забайкальская, д. 32	МКД	51,6648	115,64031
60848	Забайкальский край, р-н. Шилкинский, пгт. Первомайский, ул. Забайкальская, д. 33	Индивидуальные домовладения	51,664192	115,64124
60849	Забайкальский край, р-н. Балейский, г. Балей, ул. Стахановская, д. 33	Индивидуальные домовладения	51,584276	116,708717
60850	Забайкальский край, р-н. Шилкинский, пгт. Первомайский, ул. Забайкальская, д. 36	МКД	51,664047	115,6402
60851	Забайкальский край, р-н. Шилкинский, пгт. Первомайский, ул. Забайкальская, д. 38	МКД	51,663673	115,640144
60852	Забайкальский край, р-н. Шилкинский, пгт. Первомайский, ул. Забайкальская, д. 4	МКД	51,669853	115,641043
60853	Забайкальский край, р-н. Шилкинский, пгт. Первомайский, ул. Забайкальская, д. 4, литер А	МКД	51,668099	115,641312
60854	Забайкальский край, р-н. Шилкинский, пгт. Первомайский, ул. Забайкальская, д. 6	МКД	51,668099	115,641312

№ п/п	Адрес	Вид	Широта	Долгота
60855	Забайкальский край, р-н. Шилкинский, пгт. Первомайский, ул. Забайкальская, д. 7	МКД	51,665966	115,64151
60856	Забайкальский край, р-н. Шилкинский, пгт. Первомайский, ул. Забайкальская, д. 8	МКД	51,669155	115,64091
60857	Забайкальский край, р-н. Шилкинский, пгт. Первомайский, ул. Ингодинская, д. 1	МКД	51,66925	115,639404
60858	Забайкальский край, р-н. Шилкинский, пгт. Первомайский, ул. Ингодинская, д. 11	МКД	51,66753	115,639015
60859	Забайкальский край, р-н. Шилкинский, пгт. Первомайский, ул. Ингодинская, д. 13	МКД	51,667183	115,63897
60860	Забайкальский край, р-н. Шилкинский, пгт. Первомайский, ул. Ингодинская, д. 19	МКД	51,666164	115,63887
60861	Забайкальский край, р-н. Шилкинский, пгт. Первомайский, ул. Ингодинская, д. 21	МКД	51,665863	115,63879
60862	Забайкальский край, р-н. Шилкинский, пгт. Первомайский, ул. Ингодинская, д. 3	МКД	51,668907	115,63935
60863	Забайкальский край, р-н. Шилкинский, пгт. Первомайский, ул. Ингодинская, д. 7	МКД	51,668155	115,639219
60864	Забайкальский край, р-н. Шилкинский, пгт. Первомайский, ул. Ингодинская, д. 7, литер А	МКД	51,668054	115,638734
60865	Забайкальский край, р-н. Шилкинский, пгт. Первомайский, ул. Ингодинская, д. 9	МКД	51,667843	115,63917
60866	Забайкальский край, р-н. Шилкинский, пгт. Первомайский, ул. Ингодинская, д. 9, литер А	МКД	51,668054	115,638734
60867	Забайкальский край, р-н. Шилкинский, пгт. Первомайский, ул. Калинина, д. 10	Индивидуальные домовладения	51,666987	115,615854
60868	Забайкальский край, р-н. Шилкинский, пгт. Первомайский, ул. Калинина, д. 12	Индивидуальные домовладения	51,666987	115,615854
60869	Забайкальский край, р-н. Шилкинский, пгт. Первомайский, ул. Калинина, д. 13	Индивидуальные домовладения	51,66692	115,617507

№ п/п	Адрес	Вид	Широта	Долгота
60870	Забайкальский край, р-н. Шилкинский, пгт. Первомайский, ул. Калинина, д. 14	Индивидуальные домовладения	51,666987	115,615854
60871	Забайкальский край, р-н. Шилкинский, пгт. Первомайский, ул. Калинина, д. 15	Индивидуальные домовладения	51,666892	115,617022
60872	Забайкальский край, р-н. Шилкинский, пгт. Первомайский, ул. Калинина, д. 16	Индивидуальные домовладения	51,666987	115,615854
60873	Забайкальский край, р-н. Шилкинский, пгт. Первомайский, ул. Калинина, д. 17	Индивидуальные домовладения	51,66687	115,616646
60874	Забайкальский край, р-н. Шилкинский, пгт. Первомайский, ул. Калинина, д. 19	Индивидуальные домовладения	51,666847	115,616285
60875	Забайкальский край, р-н. Шилкинский, пгт. Первомайский, ул. Калинина, д. 2	Индивидуальные домовладения	51,666987	115,615854
60876	Забайкальский край, р-н. Шилкинский, пгт. Первомайский, ул. Калинина, д. 20	Индивидуальные домовладения	51,666987	115,615854
60877	Забайкальский край, р-н. Шилкинский, пгт. Первомайский, ул. Калинина, д. 21	Индивидуальные домовладения	51,666814	115,615827
60878	Забайкальский край, р-н. Шилкинский, пгт. Первомайский, ул. Калинина, д. 22	Индивидуальные домовладения	51,666987	115,615854
60879	Забайкальский край, р-н. Шилкинский, пгт. Первомайский, ул. Калинина, д. 23	Индивидуальные домовладения	51,666987	115,615854
60880	Забайкальский край, р-н. Балейский, г. Балей, ул. Терешковой, д. 11	Индивидуальные домовладения	51,582284	116,637948
60881	Забайкальский край, р-н. Шилкинский, пгт. Первомайский, ул. Калинина, д. 25	Индивидуальные домовладения	51,666987	115,615854
60882	Забайкальский край, р-н. Шилкинский, пгт. Первомайский, ул. Калинина, д. 26	Индивидуальные домовладения	51,666987	115,615854
60883	Забайкальский край, р-н. Шилкинский, пгт. Первомайский, ул. Калинина, д. 27	Индивидуальные домовладения	51,666987	115,615854
60884	Забайкальский край, р-н. Шилкинский, пгт. Первомайский, ул. Калинина, д. 28	Индивидуальные домовладения	51,666987	115,615854

№ п/п	Адрес	Вид	Широта	Долгота
60885	Забайкальский край, р-н. Шилкинский, пгт. Первомайский, ул. Калинина, д. 29	Индивидуальные домовладения	51,666987	115,615854
60886	Забайкальский край, р-н. Шилкинский, пгт. Первомайский, ул. Калинина, д. 3	Индивидуальные домовладения	51,667049	115,6196
60887	Забайкальский край, р-н. Шилкинский, пгт. Первомайский, ул. Калинина, д. 30	Индивидуальные домовладения	51,666987	115,615854
60888	Забайкальский край, р-н. Шилкинский, пгт. Первомайский, ул. Калинина, д. 32	Индивидуальные домовладения	51,666987	115,615854
60889	Забайкальский край, р-н. Шилкинский, пгт. Первомайский, ул. Калинина, д. 33	Индивидуальные домовладения	51,666987	115,615854
60890	Забайкальский край, р-н. Шилкинский, пгт. Первомайский, ул. Калинина, д. 34	Индивидуальные домовладения	51,666987	115,615854
60891	Забайкальский край, р-н. Шилкинский, пгт. Первомайский, ул. Калинина, д. 35	Индивидуальные домовладения	51,666987	115,615854
60892	Забайкальский край, р-н. Шилкинский, пгт. Первомайский, ул. Калинина, д. 36	Индивидуальные домовладения	51,666987	115,615854
60893	Забайкальский край, р-н. Шилкинский, пгт. Первомайский, ул. Калинина, д. 37	Индивидуальные домовладения	51,666987	115,615854
60894	Забайкальский край, р-н. Шилкинский, пгт. Первомайский, ул. Калинина, д. 38	Индивидуальные домовладения	51,666987	115,615854
60895	Забайкальский край, р-н. Шилкинский, пгт. Первомайский, ул. Калинина, д. 39	Индивидуальные домовладения	51,666987	115,615854
60896	Забайкальский край, р-н. Шилкинский, пгт. Первомайский, ул. Калинина, д. 4	Индивидуальные домовладения	51,666987	115,615854
60897	Забайкальский край, р-н. Шилкинский, пгт. Первомайский, ул. Калинина, д. 40	Индивидуальные домовладения	51,666987	115,615854
60898	Забайкальский край, р-н. Шилкинский, пгт. Первомайский, ул. Калинина, д. 41	Индивидуальные домовладения	51,666987	115,615854
60899	Забайкальский край, р-н. Шилкинский, пгт. Первомайский, ул. Калинина, д. 43	Индивидуальные домовладения	51,666987	115,615854

№ п/п	Адрес	Вид	Широта	Долгота
60900	Забайкальский край, р-н. Шилкинский, пгт. Первомайский, ул. Калинина, д. 44	Индивидуальные домовладения	51,666987	115,615854
60901	Забайкальский край, р-н. Шилкинский, пгт. Первомайский, ул. Калинина, д. 45	Индивидуальные домовладения	51,666987	115,615854
60902	Забайкальский край, р-н. Шилкинский, пгт. Первомайский, ул. Калинина, д. 46	Индивидуальные домовладения	51,666987	115,615854
60903	Забайкальский край, р-н. Шилкинский, пгт. Первомайский, ул. Калинина, д. 47	Индивидуальные домовладения	51,666987	115,615854
60904	Забайкальский край, р-н. Шилкинский, пгт. Первомайский, ул. Калинина, д. 48	Индивидуальные домовладения	51,666987	115,615854
60905	Забайкальский край, р-н. Шилкинский, пгт. Первомайский, ул. Калинина, д. 48, литер А	Индивидуальные домовладения	51,666987	115,615854
60906	Забайкальский край, р-н. Шилкинский, пгт. Первомайский, ул. Калинина, д. 49	Индивидуальные домовладения	51,666987	115,615854
60907	Забайкальский край, р-н. Шилкинский, пгт. Первомайский, ул. Калинина, д. 5	Индивидуальные домовладения	51,667021	115,619241
60908	Забайкальский край, р-н. Шилкинский, пгт. Первомайский, ул. Калинина, д. 50	Индивидуальные домовладения	51,666987	115,615854
60909	Забайкальский край, р-н. Шилкинский, пгт. Первомайский, ул. Калинина, д. 51	Индивидуальные домовладения	51,666987	115,615854
60910	Забайкальский край, р-н. Шилкинский, пгт. Первомайский, ул. Калинина, д. 52	Индивидуальные домовладения	51,666987	115,615854
60911	Забайкальский край, р-н. Балейский, г. Балей, ул. Терешковой, д. 4	Индивидуальные домовладения	51,582284	116,637948
60912	Забайкальский край, р-н. Шилкинский, пгт. Первомайский, ул. Калинина, д. 55	Индивидуальные домовладения	51,666987	115,615854
60913	Забайкальский край, р-н. Шилкинский, пгт. Первомайский, ул. Калинина, д. 56	Индивидуальные домовладения	51,666987	115,615854
60914	Забайкальский край, р-н. Шилкинский, пгт. Первомайский, ул. Калинина, д. 57	Индивидуальные домовладения	51,666987	115,615854

№ п/п	Адрес	Вид	Широта	Долгота
60915	Забайкальский край, р-н. Шилкинский, пгт. Первомайский, ул. Калинина, д. 59	Индивидуальные домовладения	51,666987	115,615854
60916	Забайкальский край, р-н. Шилкинский, пгт. Первомайский, ул. Калинина, д. 6	Индивидуальные домовладения	51,666987	115,615854
60917	Забайкальский край, р-н. Шилкинский, пгт. Первомайский, ул. Калинина, д. 61	Индивидуальные домовладения	51,666987	115,615854
60918	Забайкальский край, р-н. Шилкинский, пгт. Первомайский, ул. Калинина, д. 7	Индивидуальные домовладения	51,667004	115,618863
60919	Забайкальский край, р-н. Шилкинский, пгт. Первомайский, ул. Калинина, д. 71	Индивидуальные домовладения	51,666987	115,615854
60920	Забайкальский край, р-н. Шилкинский, пгт. Первомайский, ул. Калинина, д. 9	Индивидуальные домовладения	51,666976	115,618567
60921	Забайкальский край, р-н. Шилкинский, пгт. Первомайский, ул. Кирова, д. 10	Индивидуальные домовладения	51,661976	115,616474
60922	Забайкальский край, р-н. Шилкинский, пгт. Первомайский, ул. Кирова, д. 11	Индивидуальные домовладения	51,665613	115,616052
60923	Забайкальский край, р-н. Шилкинский, пгт. Первомайский, ул. Кирова, д. 11а	Индивидуальные домовладения	51,665613	115,616052
60924	Забайкальский край, р-н. Шилкинский, пгт. Первомайский, ул. Кирова, д. 11б	Индивидуальные домовладения	51,665613	115,616052
60925	Забайкальский край, р-н. Шилкинский, пгт. Первомайский, ул. Кирова, д. 11в	Индивидуальные домовладения	51,66511	115,616159
60926	Забайкальский край, р-н. Шилкинский, пгт. Первомайский, ул. Кирова, д. 11г	Индивидуальные домовладения	51,665613	115,616052
60927	Забайкальский край, р-н. Шилкинский, пгт. Первомайский, ул. Кирова, д. 11д	Индивидуальные домовладения	51,665613	115,616052
60928	Забайкальский край, р-н. Шилкинский, пгт. Первомайский, ул. Кирова, д. 13	Индивидуальные домовладения	51,661976	115,616474
60929	Забайкальский край, р-н. Шилкинский, пгт. Первомайский, ул. Кирова, д. 15	Индивидуальные домовладения	51,665375	115,616104

№ п/п	Адрес	Вид	Широта	Долгота
60930	Забайкальский край, р-н. Шилкинский, пгт. Первомайский, ул. Кирова, д. 16	Индивидуальные домовладения	51,661976	115,616474
60931	Забайкальский край, р-н. Шилкинский, пгт. Первомайский, ул. Кирова, д. 17	Индивидуальные домовладения	51,661976	115,616474
60932	Забайкальский край, р-н. Шилкинский, пгт. Первомайский, ул. Кирова, д. 19	Индивидуальные домовладения	51,661976	115,616474
60933	Забайкальский край, р-н. Шилкинский, пгт. Первомайский, ул. Кирова, д. 21	Индивидуальные домовладения	51,661976	115,616474
60934	Забайкальский край, р-н. Шилкинский, пгт. Первомайский, ул. Кирова, д. 22	Индивидуальные домовладения	51,661976	115,616474
60935	Забайкальский край, р-н. Шилкинский, пгт. Первомайский, ул. Кирова, д. 23	Индивидуальные домовладения	51,661976	115,616474
60936	Забайкальский край, р-н. Шилкинский, пгт. Первомайский, ул. Кирова, д. 26	Индивидуальные домовладения	51,661976	115,616474
60937	Забайкальский край, р-н. Шилкинский, пгт. Первомайский, ул. Кирова, д. 27	Индивидуальные домовладения	51,661976	115,616474
60938	Забайкальский край, р-н. Шилкинский, пгт. Первомайский, ул. Кирова, д. 3	Индивидуальные домовладения	51,66754	115,615701
60939	Забайкальский край, р-н. Шилкинский, пгт. Первомайский, ул. Кирова, д. 32	Индивидуальные домовладения	51,661976	115,616474
60940	Забайкальский край, р-н. Шилкинский, пгт. Первомайский, ул. Кирова, д. 34	Индивидуальные домовладения	51,661976	115,616474
60941	Забайкальский край, р-н. Шилкинский, пгт. Первомайский, ул. Кирова, д. 35	Индивидуальные домовладения	51,661976	115,616474
60942	Забайкальский край, р-н. Шилкинский, пгт. Первомайский, ул. Кирова, д. 37	Индивидуальные домовладения	51,661976	115,616474
60943	Забайкальский край, р-н. Балейский, г. Балей, ул. Читинская, д. 1	Индивидуальные домовладения	51,589083	116,64597
60944	Забайкальский край, р-н. Шилкинский, пгт. Первомайский, ул. Кирова, д. 39	Индивидуальные домовладения	51,661976	115,616474

№ п/п	Адрес	Вид	Широта	Долгота
60945	Забайкальский край, р-н. Шилкинский, пгт. Первомайский, ул. Кирова, д. 4	Индивидуальные домовладения	51,661976	115,616474
60946	Забайкальский край, р-н. Шилкинский, пгт. Первомайский, ул. Кирова, д. 41	Индивидуальные домовладения	51,661976	115,616474
60947	Забайкальский край, р-н. Шилкинский, пгт. Первомайский, ул. Кирова, д. 42	Индивидуальные домовладения	51,661976	115,616474
60948	Забайкальский край, р-н. Шилкинский, пгт. Первомайский, ул. Кирова, д. 43	Индивидуальные домовладения	51,661976	115,616474
60949	Забайкальский край, р-н. Шилкинский, пгт. Первомайский, ул. Кирова, д. 44	Индивидуальные домовладения	51,661976	115,616474
60950	Забайкальский край, р-н. Шилкинский, пгт. Первомайский, ул. Кирова, д. 45	Индивидуальные домовладения	51,661976	115,616474
60951	Забайкальский край, р-н. Шилкинский, пгт. Первомайский, ул. Кирова, д. 48	Индивидуальные домовладения	51,661976	115,616474
60952	Забайкальский край, р-н. Шилкинский, пгт. Первомайский, ул. Кирова, д. 49	Индивидуальные домовладения	51,661976	115,616474
60953	Забайкальский край, р-н. Шилкинский, пгт. Первомайский, ул. Кирова, д. 5	Индивидуальные домовладения	51,667222	115,61571
60954	Забайкальский край, р-н. Шилкинский, пгт. Первомайский, ул. Кирова, д. 50	Индивидуальные домовладения	51,661976	115,616474
60955	Забайкальский край, р-н. Шилкинский, пгт. Первомайский, ул. Кирова, д. 51	Индивидуальные домовладения	51,661976	115,616474
60956	Забайкальский край, р-н. Шилкинский, пгт. Первомайский, ул. Кирова, д. 52	Индивидуальные домовладения	51,661976	115,616474
60957	Забайкальский край, р-н. Шилкинский, пгт. Первомайский, ул. Кирова, д. 53	Индивидуальные домовладения	51,661976	115,616474
60958	Забайкальский край, р-н. Шилкинский, пгт. Первомайский, ул. Кирова, д. 54	Индивидуальные домовладения	51,658579	115,614803
60959	Забайкальский край, р-н. Шилкинский, пгт. Первомайский, ул. Кирова, д. 56	Индивидуальные домовладения	51,661976	115,616474

№ п/п	Адрес	Вид	Широта	Долгота
60960	Забайкальский край, р-н. Шилкинский, пгт. Первомайский, ул. Кирова, д. 60	Индивидуальные домовладения	51,661976	115,616474
60961	Забайкальский край, р-н. Шилкинский, пгт. Первомайский, ул. Кирова, д. 61	Индивидуальные домовладения	51,661976	115,616474
60962	Забайкальский край, р-н. Шилкинский, пгт. Первомайский, ул. Кирова, д. 62	Индивидуальные домовладения	51,661976	115,616474
60963	Забайкальский край, р-н. Шилкинский, пгт. Первомайский, ул. Кирова, д. 64	Индивидуальные домовладения	51,661976	115,616474
60964	Забайкальский край, р-н. Шилкинский, пгт. Первомайский, ул. Кирова, д. 65	Индивидуальные домовладения	51,661976	115,616474
60965	Забайкальский край, р-н. Шилкинский, пгт. Первомайский, ул. Кирова, д. 66	Индивидуальные домовладения	51,661976	115,616474
60966	Забайкальский край, р-н. Шилкинский, пгт. Первомайский, ул. Кирова, д. 68	Индивидуальные домовладения	51,661976	115,616474
60967	Забайкальский край, р-н. Шилкинский, пгт. Первомайский, ул. Кирова, д. 68а	Индивидуальные домовладения	51,661976	115,616474
60968	Забайкальский край, р-н. Шилкинский, пгт. Первомайский, ул. Кирова, д. 74	Индивидуальные домовладения	51,661976	115,616474
60969	Забайкальский край, р-н. Шилкинский, пгт. Первомайский, ул. Кирова, д. 74а	Индивидуальные домовладения	51,661976	115,616474
60970	Забайкальский край, р-н. Шилкинский, пгт. Первомайский, ул. Кирова, д. 80	Индивидуальные домовладения	51,661976	115,616474
60971	Забайкальский край, р-н. Шилкинский, пгт. Первомайский, ул. Кирова, д. 9	Индивидуальные домовладения	51,661976	115,616474
60972	Забайкальский край, р-н. Шилкинский, пгт. Первомайский, ул. Корчагина, д. 1	Индивидуальные домовладения	51,660099	115,608892
60973	Забайкальский край, р-н. Шилкинский, пгт. Первомайский, ул. Корчагина, д. 3	Индивидуальные домовладения	51,659931	115,609449
60974	Забайкальский край, р-н. Шилкинский, пгт. Первомайский, ул. Корчагина, д. 5	Индивидуальные домовладения	51,660099	115,608892

№ п/п	Адрес	Вид	Широта	Долгота
60975	Забайкальский край, р-н. Балейский, г. Балей, ул. Читинская, д. 23	Индивидуальные домовладения	51,589083	116,64597
60976	Забайкальский край, р-н. Шилкинский, пгт. Первомайский, ул. Корчагина, д. 8	Индивидуальные домовладения	51,660099	115,608892
60977	Забайкальский край, р-н. Шилкинский, пгт. Первомайский, ул. Корчагина, д. 9	Индивидуальные домовладения	51,660099	115,608892
60978	Забайкальский край, р-н. Шилкинский, пгт. Первомайский, ул. Космонавтов, д. 2	МКД	51,6633	115,639839
60979	Забайкальский край, р-н. Шилкинский, пгт. Первомайский, ул. Космонавтов, д. 4	МКД	51,663507	115,638797
60980	Забайкальский край, р-н. Шилкинский, пгт. Первомайский, ул. Космонавтов, д. 6	МКД	51,663842	115,63736
60981	Забайкальский край, р-н. Шилкинский, пгт. Первомайский, ул. Космонавтов, д. 8	МКД	51,663903	115,636246
60982	Забайкальский край, р-н. Шилкинский, пгт. Первомайский, ул. Котовского, д. 10	Индивидуальные домовладения	51,668434	115,607185
60983	Забайкальский край, р-н. Шилкинский, пгт. Первомайский, ул. Котовского, д. 11	Индивидуальные домовладения	51,668434	115,607185
60984	Забайкальский край, р-н. Шилкинский, пгт. Первомайский, ул. Котовского, д. 12	Индивидуальные домовладения	51,668434	115,607185
60985	Забайкальский край, р-н. Шилкинский, пгт. Первомайский, ул. Котовского, д. 13	Индивидуальные домовладения	51,668434	115,607185
60986	Забайкальский край, р-н. Шилкинский, пгт. Первомайский, ул. Котовского, д. 14	Индивидуальные домовладения	51,668434	115,607185
60987	Забайкальский край, р-н. Шилкинский, пгт. Первомайский, ул. Котовского, д. 15	Индивидуальные домовладения	51,668434	115,607185
60988	Забайкальский край, р-н. Шилкинский, пгт. Первомайский, ул. Котовского, д. 16	Индивидуальные домовладения	51,668434	115,607185
60989	Забайкальский край, р-н. Шилкинский, пгт. Первомайский, ул. Котовского, д. 17	Индивидуальные домовладения	51,668434	115,607185

№ п/п	Адрес	Вид	Широта	Долгота
60990	Забайкальский край, р-н. Шилкинский, пгт. Первомайский, ул. Котовского, д. 19	Индивидуальные домовладения	51,668434	115,607185
60991	Забайкальский край, р-н. Шилкинский, пгт. Первомайский, ул. Котовского, д. 1а	Индивидуальные домовладения	51,668434	115,607185
60992	Забайкальский край, р-н. Шилкинский, пгт. Первомайский, ул. Котовского, д. 2	Индивидуальные домовладения	51,668434	115,607185
60993	Забайкальский край, р-н. Шилкинский, пгт. Первомайский, ул. Котовского, д. 20	Индивидуальные домовладения	51,668434	115,607185
60994	Забайкальский край, р-н. Шилкинский, пгт. Первомайский, ул. Котовского, д. 21	Индивидуальные домовладения	51,668434	115,607185
60995	Забайкальский край, р-н. Шилкинский, пгт. Первомайский, ул. Котовского, д. 22	Индивидуальные домовладения	51,668434	115,607185
60996	Забайкальский край, р-н. Шилкинский, пгт. Первомайский, ул. Котовского, д. 23	Индивидуальные домовладения	51,668881	115,610401
60997	Забайкальский край, р-н. Шилкинский, пгт. Первомайский, ул. Котовского, д. 24	Индивидуальные домовладения	51,668434	115,607185
60998	Забайкальский край, р-н. Шилкинский, пгт. Первомайский, ул. Котовского, д. 25	Индивидуальные домовладения	51,668434	115,607185
60999	Забайкальский край, р-н. Шилкинский, пгт. Первомайский, ул. Котовского, д. 27	Индивидуальные домовладения	51,668434	115,607185
61000	Забайкальский край, р-н. Шилкинский, пгт. Первомайский, ул. Котовского, д. 28	Индивидуальные домовладения	51,668434	115,607185
61001	Забайкальский край, р-н. Шилкинский, пгт. Первомайский, ул. Котовского, д. 29	Индивидуальные домовладения	51,668434	115,607185
61002	Забайкальский край, р-н. Шилкинский, пгт. Первомайский, ул. Котовского, д. 2а	Индивидуальные домовладения	51,668434	115,607185
61003	Забайкальский край, р-н. Шилкинский, пгт. Первомайский, ул. Котовского, д. 3	Индивидуальные домовладения	51,668434	115,607185
61004	Забайкальский край, р-н. Шилкинский, пгт. Первомайский, ул. Котовского, д. 30	Индивидуальные домовладения	51,668434	115,607185

№ п/п	Адрес	Вид	Широта	Долгота
61005	Забайкальский край, р-н. Шилкинский, пгт. Первомайский, ул. Котовского, д. 31	Индивидуальные домовладения	51,668434	115,607185
61006	Забайкальский край, р-н. Шилкинский, пгт. Первомайский, ул. Котовского, д. 32	Индивидуальные домовладения	51,668434	115,607185
61007	Забайкальский край, р-н. Шилкинский, пгт. Первомайский, ул. Котовского, д. 33	Индивидуальные домовладения	51,668434	115,607185
61008	Забайкальский край, р-н. Шилкинский, пгт. Первомайский, ул. Котовского, д. 34	Индивидуальные домовладения	51,668434	115,607185
61009	Забайкальский край, р-н. Шилкинский, пгт. Первомайский, ул. Котовского, д. 35	Индивидуальные домовладения	51,668434	115,607185
61010	Забайкальский край, р-н. Шилкинский, пгт. Первомайский, ул. Котовского, д. 36	Индивидуальные домовладения	51,668434	115,607185
61011	Забайкальский край, р-н. Шилкинский, пгт. Первомайский, ул. Котовского, д. 38	Индивидуальные домовладения	51,668434	115,607185
61012	Забайкальский край, р-н. Шилкинский, пгт. Первомайский, ул. Котовского, д. 39	Индивидуальные домовладения	51,668434	115,607185
61013	Забайкальский край, р-н. Шилкинский, пгт. Первомайский, ул. Котовского, д. 3а	Индивидуальные домовладения	51,668434	115,607185
61014	Забайкальский край, р-н. Шилкинский, пгт. Первомайский, ул. Котовского, д. 4	Индивидуальные домовладения	51,668434	115,607185
61015	Забайкальский край, р-н. Шилкинский, пгт. Первомайский, ул. Котовского, д. 40	Индивидуальные домовладения	51,668434	115,607185
61016	Забайкальский край, р-н. Шилкинский, пгт. Первомайский, ул. Котовского, д. 41	Индивидуальные домовладения	51,668434	115,607185
61017	Забайкальский край, р-н. Шилкинский, пгт. Первомайский, ул. Котовского, д. 42	Индивидуальные домовладения	51,668434	115,607185
61018	Забайкальский край, р-н. Шилкинский, пгт. Первомайский, ул. Котовского, д. 43	Индивидуальные домовладения	51,668434	115,607185
61019	Забайкальский край, р-н. Шилкинский, пгт. Первомайский, ул. Котовского, д. 45	Индивидуальные домовладения	51,668434	115,607185

№ п/п	Адрес	Вид	Широта	Долгота
61020	Забайкальский край, р-н. Шилкинский, пгт. Первомайский, ул. Котовского, д. 46	Индивидуальные домовладения	51,668434	115,607185
61021	Забайкальский край, р-н. Шилкинский, пгт. Первомайский, ул. Котовского, д. 47	Индивидуальные домовладения	51,668434	115,607185
61022	Забайкальский край, р-н. Шилкинский, пгт. Первомайский, ул. Котовского, д. 48	Индивидуальные домовладения	51,668434	115,607185
61023	Забайкальский край, р-н. Шилкинский, пгт. Первомайский, ул. Котовского, д. 48а	Индивидуальные домовладения	51,668434	115,607185
61024	Забайкальский край, р-н. Шилкинский, пгт. Первомайский, ул. Котовского, д. 49	Индивидуальные домовладения	51,668434	115,607185
61025	Забайкальский край, р-н. Шилкинский, пгт. Первомайский, ул. Котовского, д. 5	Индивидуальные домовладения	51,668434	115,607185
61026	Забайкальский край, р-н. Шилкинский, пгт. Первомайский, ул. Котовского, д. 50	Индивидуальные домовладения	51,668434	115,607185
61027	Забайкальский край, р-н. Шилкинский, пгт. Первомайский, ул. Котовского, д. 51	Индивидуальные домовладения	51,668434	115,607185
61028	Забайкальский край, р-н. Шилкинский, пгт. Первомайский, ул. Котовского, д. 55	Индивидуальные домовладения	51,668434	115,607185
61029	Забайкальский край, р-н. Шилкинский, пгт. Первомайский, ул. Котовского, д. 57	Индивидуальные домовладения	51,668434	115,607185
61030	Забайкальский край, р-н. Шилкинский, пгт. Первомайский, ул. Котовского, д. 59	Индивидуальные домовладения	51,668434	115,607185
61031	Забайкальский край, р-н. Шилкинский, пгт. Первомайский, ул. Котовского, д. 6	Индивидуальные домовладения	51,668434	115,607185
61032	Забайкальский край, р-н. Шилкинский, пгт. Первомайский, ул. Котовского, д. 61	Индивидуальные домовладения	51,668434	115,607185
61033	Забайкальский край, р-н. Шилкинский, пгт. Первомайский, ул. Котовского, д. 63	Индивидуальные домовладения	51,668434	115,607185
61034	Забайкальский край, р-н. Шилкинский, пгт. Первомайский, ул. Котовского, д. 65	Индивидуальные домовладения	51,668434	115,607185

№ п/п	Адрес	Вид	Широта	Долгота
61035	Забайкальский край, р-н. Шилкинский, пгт. Первомайский, ул. Котовского, д. 67	Индивидуальные домовладения	51,668434	115,607185
61036	Забайкальский край, р-н. Балейский, г. Балей, ул. Читинская, д. 34	Индивидуальные домовладения	51,589083	116,64597
61037	Забайкальский край, р-н. Шилкинский, пгт. Первомайский, ул. Котовского, д. 71	Индивидуальные домовладения	51,668434	115,607185
61038	Забайкальский край, р-н. Шилкинский, пгт. Первомайский, ул. Котовского, д. 73	Индивидуальные домовладения	51,668434	115,607185
61039	Забайкальский край, р-н. Шилкинский, пгт. Первомайский, ул. Котовского, д. 75	Индивидуальные домовладения	51,668434	115,607185
61040	Забайкальский край, р-н. Шилкинский, пгт. Первомайский, ул. Котовского, д. 77	Индивидуальные домовладения	51,668434	115,607185
61041	Забайкальский край, р-н. Шилкинский, пгт. Первомайский, ул. Котовского, д. 79	Индивидуальные домовладения	51,668434	115,607185
61042	Забайкальский край, р-н. Шилкинский, пгт. Первомайский, ул. Котовского, д. 7, литер А	Индивидуальные домовладения	51,668434	115,607185
61043	Забайкальский край, р-н. Шилкинский, пгт. Первомайский, ул. Котовского, д. 8	Индивидуальные домовладения	51,668434	115,607185
61044	Забайкальский край, р-н. Шилкинский, пгт. Первомайский, ул. Котовского, д. 81	Индивидуальные домовладения	51,668434	115,607185
61045	Забайкальский край, р-н. Шилкинский, пгт. Первомайский, ул. Котовского, д. 85	Индивидуальные домовладения	51,668434	115,607185
61046	Забайкальский край, р-н. Шилкинский, пгт. Первомайский, ул. Котовского, д. 87	Индивидуальные домовладения	51,668434	115,607185
61047	Забайкальский край, р-н. Шилкинский, пгт. Первомайский, ул. Котовского, д. 89	Индивидуальные домовладения	51,668434	115,607185
61048	Забайкальский край, р-н. Шилкинский, пгт. Первомайский, ул. Котовского, д. 9	Индивидуальные домовладения	51,668434	115,607185
61049	Забайкальский край, р-н. Шилкинский, пгт. Первомайский, ул. Котовского, д. 91	Индивидуальные домовладения	51,668434	115,607185

№ п/п	Адрес	Вид	Широта	Долгота
61050	Забайкальский край, р-н. Шилкинский, пгт. Первомайский, ул. Курнатовского, д. 1	Индивидуальные домовладения	51,669249	115,60688
61051	Забайкальский край, р-н. Шилкинский, пгт. Первомайский, ул. Курнатовского, д. 10	Индивидуальные домовладения	51,669624	115,60986
61052	Забайкальский край, р-н. Шилкинский, пгт. Первомайский, ул. Курнатовского, д. 11	Индивидуальные домовладения	51,669249	115,60688
61053	Забайкальский край, р-н. Шилкинский, пгт. Первомайский, ул. Курнатовского, д. 13	Индивидуальные домовладения	51,669249	115,60688
61054	Забайкальский край, р-н. Шилкинский, пгт. Первомайский, ул. Курнатовского, д. 14	Индивидуальные домовладения	51,669249	115,60688
61055	Забайкальский край, р-н. Шилкинский, пгт. Первомайский, ул. Курнатовского, д. 15	Индивидуальные домовладения	51,669249	115,60688
61056	Забайкальский край, р-н. Шилкинский, пгт. Первомайский, ул. Курнатовского, д. 16	Индивидуальные домовладения	51,669249	115,60688
61057	Забайкальский край, р-н. Шилкинский, пгт. Первомайский, ул. Курнатовского, д. 17	Индивидуальные домовладения	51,669249	115,60688
61058	Забайкальский край, р-н. Шилкинский, пгт. Первомайский, ул. Курнатовского, д. 18	Индивидуальные домовладения	51,669249	115,60688
61059	Забайкальский край, р-н. Шилкинский, пгт. Первомайский, ул. Курнатовского, д. 19	Индивидуальные домовладения	51,669249	115,60688
61060	Забайкальский край, р-н. Шилкинский, пгт. Первомайский, ул. Курнатовского, д. 2	Индивидуальные домовладения	51,669808	115,611677
61061	Забайкальский край, р-н. Шилкинский, пгт. Первомайский, ул. Курнатовского, д. 20	Индивидуальные домовладения	51,669249	115,60688
61062	Забайкальский край, р-н. Шилкинский, пгт. Первомайский, ул. Курнатовского, д. 22	Индивидуальные домовладения	51,669249	115,60688
61063	Забайкальский край, р-н. Шилкинский, пгт. Первомайский, ул. Курнатовского, д. 23	Индивидуальные домовладения	51,669249	115,60688
61064	Забайкальский край, р-н. Шилкинский, пгт. Первомайский, ул. Курнатовского, д. 24	Индивидуальные домовладения	51,669249	115,60688

№ п/п	Адрес	Вид	Широта	Долгота
61065	Забайкальский край, р-н. Шилкинский, пгт. Первомайский, ул. Курнатовского, д. 25	Индивидуальные домовладения	51,669249	115,60688
61066	Забайкальский край, р-н. Балейский, г. Балей, ул. Читинская, д. 41	Индивидуальные домовладения	51,589083	116,64597
61067	Забайкальский край, р-н. Шилкинский, пгт. Первомайский, ул. Курнатовского, д. 27	Индивидуальные домовладения	51,669249	115,60688
61068	Забайкальский край, р-н. Шилкинский, пгт. Первомайский, ул. Курнатовского, д. 28	Индивидуальные домовладения	51,669249	115,60688
61069	Забайкальский край, р-н. Шилкинский, пгт. Первомайский, ул. Курнатовского, д. 29	Индивидуальные домовладения	51,669249	115,60688
61070	Забайкальский край, р-н. Шилкинский, пгт. Первомайский, ул. Курнатовского, д. 2а	Индивидуальные домовладения	51,669808	115,611677
61071	Забайкальский край, р-н. Шилкинский, пгт. Первомайский, ул. Курнатовского, д. 2б	Индивидуальные домовладения	51,669808	115,611677
61072	Забайкальский край, р-н. Шилкинский, пгт. Первомайский, ул. Курнатовского, д. 30	Индивидуальные домовладения	51,669249	115,60688
61073	Забайкальский край, р-н. Шилкинский, пгт. Первомайский, ул. Курнатовского, д. 31	Индивидуальные домовладения	51,668587	115,60162
61074	Забайкальский край, р-н. Шилкинский, пгт. Первомайский, ул. Курнатовского, д. 32	Индивидуальные домовладения	51,669249	115,60688
61075	Забайкальский край, р-н. Шилкинский, пгт. Первомайский, ул. Курнатовского, д. 33	Индивидуальные домовладения	51,669249	115,60688
61076	Забайкальский край, р-н. Шилкинский, пгт. Первомайский, ул. Курнатовского, д. 34	Индивидуальные домовладения	51,669249	115,60688
61077	Забайкальский край, р-н. Шилкинский, пгт. Первомайский, ул. Курнатовского, д. 35	Индивидуальные домовладения	51,669249	115,60688
61078	Забайкальский край, р-н. Шилкинский, пгт. Первомайский, ул. Курнатовского, д. 36	Индивидуальные домовладения	51,669249	115,60688
61079	Забайкальский край, р-н. Шилкинский, пгт. Первомайский, ул. Курнатовского, д. 37	Индивидуальные домовладения	51,669249	115,60688

№ п/п	Адрес	Вид	Широта	Долгота
61080	Забайкальский край, р-н. Шилкинский, пгт. Первомайский, ул. Курнатовского, д. 38	Индивидуальные домовладения	51,669249	115,60688
61081	Забайкальский край, р-н. Шилкинский, пгт. Первомайский, ул. Курнатовского, д. 4	Индивидуальные домовладения	51,669249	115,60688
61082	Забайкальский край, р-н. Шилкинский, пгт. Первомайский, ул. Курнатовского, д. 40	Индивидуальные домовладения	51,669249	115,60688
61083	Забайкальский край, р-н. Шилкинский, пгт. Первомайский, ул. Курнатовского, д. 41	Индивидуальные домовладения	51,669249	115,60688
61084	Забайкальский край, р-н. Шилкинский, пгт. Первомайский, ул. Курнатовского, д. 42	Индивидуальные домовладения	51,669249	115,60688
61085	Забайкальский край, р-н. Шилкинский, пгт. Первомайский, ул. Курнатовского, д. 43	Индивидуальные домовладения	51,669249	115,60688
61086	Забайкальский край, р-н. Шилкинский, пгт. Первомайский, ул. Курнатовского, д. 44	Индивидуальные домовладения	51,669249	115,60688
61087	Забайкальский край, р-н. Шилкинский, пгт. Первомайский, ул. Курнатовского, д. 45а	Индивидуальные домовладения	51,669249	115,60688
61088	Забайкальский край, р-н. Шилкинский, пгт. Первомайский, ул. Курнатовского, д. 46	Индивидуальные домовладения	51,669249	115,60688
61089	Забайкальский край, р-н. Шилкинский, пгт. Первомайский, ул. Курнатовского, д. 47	Индивидуальные домовладения	51,669249	115,60688
61090	Забайкальский край, р-н. Шилкинский, пгт. Первомайский, ул. Курнатовского, д. 5	Индивидуальные домовладения	51,669249	115,60688
61091	Забайкальский край, р-н. Шилкинский, пгт. Первомайский, ул. Курнатовского, д. 50	Индивидуальные домовладения	51,669249	115,60688
61092	Забайкальский край, р-н. Шилкинский, пгт. Первомайский, ул. Курнатовского, д. 52	Индивидуальные домовладения	51,669249	115,60688
61093	Забайкальский край, р-н. Шилкинский, пгт. Первомайский, ул. Курнатовского, д. 54	Индивидуальные домовладения	51,669249	115,60688
61094	Забайкальский край, р-н. Шилкинский, пгт. Первомайский, ул. Курнатовского, д. 56	Индивидуальные домовладения	51,669249	115,60688

№ п/п	Адрес	Вид	Широта	Долгота
61095	Забайкальский край, р-н. Шилкинский, пгт. Первомайский, ул. Курнатовского, д. 58	Индивидуальные домовладения	51,669249	115,60688
61096	Забайкальский край, р-н. Балейский, г. Балей, ул. Читинская, д. 50	Индивидуальные домовладения	51,589083	116,64597
61097	Забайкальский край, р-н. Шилкинский, пгт. Первомайский, ул. Курнатовского, д. 60	Индивидуальные домовладения	51,669249	115,60688
61098	Забайкальский край, р-н. Шилкинский, пгт. Первомайский, ул. Курнатовского, д. 62	Индивидуальные домовладения	51,669249	115,60688
61099	Забайкальский край, р-н. Шилкинский, пгт. Первомайский, ул. Курнатовского, д. 66	Индивидуальные домовладения	51,669249	115,60688
61100	Забайкальский край, р-н. Шилкинский, пгт. Первомайский, ул. Курнатовского, д. 7	Индивидуальные домовладения	51,669249	115,60688
61101	Забайкальский край, р-н. Шилкинский, пгт. Первомайский, ул. Курнатовского, д. 8	Индивидуальные домовладения	51,669679	115,61032
61102	Забайкальский край, р-н. Шилкинский, пгт. Первомайский, ул. Курнатовского, д. 9	Индивидуальные домовладения	51,669249	115,60688
61103	Забайкальский край, р-н. Шилкинский, пгт. Первомайский, ул. Лазо, д. 1	Индивидуальные домовладения	51,660339	115,630425
61104	Забайкальский край, р-н. Шилкинский, пгт. Первомайский, ул. Лазо, д. 10	Индивидуальные домовладения	51,659803	115,628934
61105	Забайкальский край, р-н. Шилкинский, пгт. Первомайский, ул. Лазо, д. 11	Индивидуальные домовладения	51,659082	115,628305
61106	Забайкальский край, р-н. Шилкинский, пгт. Первомайский, ул. Лазо, д. 12	Индивидуальные домовладения	51,659803	115,628934
61107	Забайкальский край, р-н. Шилкинский, пгт. Первомайский, ул. Лазо, д. 13	Индивидуальные домовладения	51,658819	115,627856
61108	Забайкальский край, р-н. Шилкинский, пгт. Первомайский, ул. Лазо, д. 15	Индивидуальные домовладения	51,659803	115,628934
61109	Забайкальский край, р-н. Шилкинский, пгт. Первомайский, ул. Лазо, д. 16	Индивидуальные домовладения	51,659803	115,628934

№ п/п	Адрес	Вид	Широта	Долгота
61110	Забайкальский край, р-н. Шилкинский, пгт. Первомайский, ул. Лазо, д. 1а	Индивидуальные домовладения	51,660339	115,630425
61111	Забайкальский край, р-н. Шилкинский, пгт. Первомайский, ул. Лазо, д. 2	Индивидуальные домовладения	51,659803	115,628934
61112	Забайкальский край, р-н. Шилкинский, пгт. Первомайский, ул. Лазо, д. 3	Индивидуальные домовладения	51,660093	115,630029
61113	Забайкальский край, р-н. Шилкинский, пгт. Первомайский, ул. Лазо, д. 4	Индивидуальные домовладения	51,659803	115,628934
61114	Забайкальский край, р-н. Шилкинский, пгт. Первомайский, ул. Лазо, д. 5	Индивидуальные домовладения	51,659855	115,629616
61115	Забайкальский край, р-н. Шилкинский, пгт. Первомайский, ул. Лазо, д. 7	Индивидуальные домовладения	51,659607	115,62919
61116	Забайкальский край, р-н. Шилкинский, пгт. Первомайский, ул. Лазо, д. 8	Индивидуальные домовладения	51,659803	115,628934
61117	Забайкальский край, р-н. Шилкинский, пгт. Первомайский, ул. Лазо, д. 9	Индивидуальные домовладения	51,65935	115,62874
61118	Забайкальский край, р-н. Шилкинский, пгт. Первомайский, ул. Ленина, д. 10	МКД	51,666794	115,63955
61119	Забайкальский край, р-н. Шилкинский, пгт. Первомайский, ул. Ленина, д. 11	МКД	51,666477	115,63888
61120	Забайкальский край, р-н. Шилкинский, пгт. Первомайский, ул. Ленина, д. 12	МКД	51,66682	115,63894
61121	Забайкальский край, р-н. Шилкинский, пгт. Первомайский, ул. Ленина, д. 13	МКД	51,666603	115,63696
61122	Забайкальский край, р-н. Шилкинский, пгт. Первомайский, ул. Ленина, д. 14	МКД	51,666942	115,637018
61123	Забайкальский край, р-н. Шилкинский, пгт. Первомайский, ул. Ленина, д. 16	МКД	51,666977	115,636406
61124	Забайкальский край, р-н. Шилкинский, пгт. Первомайский, ул. Ленина, д. 24	Индивидуальные домовладения	51,66722	115,63324

№ п/п	Адрес	Вид	Широта	Долгота
61125	Забайкальский край, р-н. Шилкинский, пгт. Первомайский, ул. Ленина, д. 26	Индивидуальные домовладения	51,667289	115,632024
61126	Забайкальский край, р-н. Шилкинский, пгт. Первомайский, ул. Ленина, д. 27	МКД	51,666825	115,635842
61127	Забайкальский край, р-н. Шилкинский, пгт. Первомайский, ул. Ленина, д. 28	Индивидуальные домовладения	51,667227	115,631341
61128	Забайкальский край, р-н. Балейский, г. Балей, ул. Шоферская, д. 10а	Индивидуальные домовладения	51,588289	116,64182
61129	Забайкальский край, р-н. Шилкинский, пгт. Первомайский, ул. Ленина, д. 32	Индивидуальные домовладения	51,66699	115,63012
61130	Забайкальский край, р-н. Шилкинский, пгт. Первомайский, ул. Ленина, д. 36	Индивидуальные домовладения	51,666767	115,62905
61131	Забайкальский край, р-н. Шилкинский, пгт. Первомайский, ул. Ленина, д. 38	Индивидуальные домовладения	51,666653	115,62844
61132	Забайкальский край, р-н. Шилкинский, пгт. Первомайский, ул. Ленина, д. 5	МКД	51,666825	115,635842
61133	Забайкальский край, р-н. Шилкинский, пгт. Первомайский, ул. Ленина, д. 6	МКД	51,666825	115,635842
61134	Забайкальский край, р-н. Шилкинский, пгт. Первомайский, ул. Ленина, д. 7	МКД	51,666412	115,64004
61135	Забайкальский край, р-н. Шилкинский, пгт. Первомайский, ул. Ленина, д. 8	МКД	51,666764	115,640064
61136	Забайкальский край, р-н. Шилкинский, пгт. Первомайский, ул. Ленина, д. 9	МКД	51,66644	115,639465
61137	Забайкальский край, р-н. Шилкинский, пгт. Первомайский, ул. Лермонтова, д. 1	Индивидуальные домовладения	51,664954	115,620876
61138	Забайкальский край, р-н. Шилкинский, пгт. Первомайский, ул. Лермонтова, д. 11	Индивидуальные домовладения	51,664954	115,620876
61139	Забайкальский край, р-н. Шилкинский, пгт. Первомайский, ул. Лермонтова, д. 11а	Индивидуальные домовладения	51,664954	115,620876

№ п/п	Адрес	Вид	Широта	Долгота
61140	Забайкальский край, р-н. Шилкинский, пгт. Первомайский, ул. Лермонтова, д. 12	Индивидуальные домовладения	51,666523	115,620498
61141	Забайкальский край, р-н. Шилкинский, пгт. Первомайский, ул. Лермонтова, д. 13	Индивидуальные домовладения	51,666021	115,621037
61142	Забайкальский край, р-н. Шилкинский, пгт. Первомайский, ул. Лермонтова, д. 13а	Индивидуальные домовладения	51,66603	115,62151
61143	Забайкальский край, р-н. Шилкинский, пгт. Первомайский, ул. Лермонтова, д. 13б	Индивидуальные домовладения	51,666021	115,621037
61144	Забайкальский край, р-н. Шилкинский, пгт. Первомайский, ул. Лермонтова, д. 14	Индивидуальные домовладения	51,6663	115,620552
61145	Забайкальский край, р-н. Шилкинский, пгт. Первомайский, ул. Лермонтова, д. 15	Индивидуальные домовладения	51,665747	115,6211
61146	Забайкальский край, р-н. Шилкинский, пгт. Первомайский, ул. Лермонтова, д. 15б	Индивидуальные домовладения	51,665747	115,6211
61147	Забайкальский край, р-н. Шилкинский, пгт. Первомайский, ул. Лермонтова, д. 16	Индивидуальные домовладения	51,666015	115,620606
61148	Забайкальский край, р-н. Шилкинский, пгт. Первомайский, ул. Лермонтова, д. 17	Индивидуальные домовладения	51,665417	115,621181
61149	Забайкальский край, р-н. Шилкинский, пгт. Первомайский, ул. Лермонтова, д. 18	Индивидуальные домовладения	51,665719	115,620633
61150	Забайкальский край, р-н. Шилкинский, пгт. Первомайский, ул. Лермонтова, д. 19	Индивидуальные домовладения	51,665188	115,621217
61151	Забайкальский край, р-н. Шилкинский, пгт. Первомайский, ул. Лермонтова, д. 1в	Индивидуальные домовладения	51,664954	115,620876
61152	Забайкальский край, р-н. Шилкинский, пгт. Первомайский, ул. Лермонтова, д. 1, литер А	Индивидуальные домовладения	51,664954	115,620876
61153	Забайкальский край, р-н. Шилкинский, пгт. Первомайский, ул. Лермонтова, д. 20	Индивидуальные домовладения	51,665395	115,620696
61154	Забайкальский край, р-н. Шилкинский, пгт. Первомайский, ул. Лермонтова, д. 22	Индивидуальные домовладения	51,665166	115,620723

№ п/п	Адрес	Вид	Широта	Долгота
61155	Забайкальский край, р-н. Шилкинский, пгт. Первомайский, ул. Лермонтова, д. 23	Индивидуальные домовладения	51,664518	115,621316
61156	Забайкальский край, р-н. Шилкинский, пгт. Первомайский, ул. Лермонтова, д. 24	Индивидуальные домовладения	51,664909	115,620759
61157	Забайкальский край, р-н. Шилкинский, пгт. Первомайский, ул. Лермонтова, д. 25	Индивидуальные домовладения	51,664188	115,62137
61158	Забайкальский край, р-н. Шилкинский, пгт. Первомайский, ул. Лермонтова, д. 26	Индивидуальные домовладения	51,664652	115,620795
61159	Забайкальский край, р-н. Балейский, г. Балей, ул. Шоферская, д. 20	Индивидуальные домовладения	51,588289	116,64182
61160	Забайкальский край, р-н. Шилкинский, пгт. Первомайский, ул. Лермонтова, д. 3	Индивидуальные домовладения	51,664954	115,620876
61161	Забайкальский край, р-н. Шилкинский, пгт. Первомайский, ул. Лермонтова, д. 30	Индивидуальные домовладения	51,663993	115,620903
61162	Забайкальский край, р-н. Шилкинский, пгт. Первомайский, ул. Лермонтова, д. 32	Индивидуальные домовладения	51,663719	115,620939
61163	Забайкальский край, р-н. Шилкинский, пгт. Первомайский, ул. Лермонтова, д. 34	Индивидуальные домовладения	51,663445	115,620974
61164	Забайкальский край, р-н. Шилкинский, пгт. Первомайский, ул. Лермонтова, д. 36	Индивидуальные домовладения	51,663166	115,62101
61165	Забайкальский край, р-н. Шилкинский, пгт. Первомайский, ул. Лермонтова, д. 38	Индивидуальные домовладения	51,662836	115,621046
61166	Забайкальский край, р-н. Шилкинский, пгт. Первомайский, ул. Лермонтова, д. 4	Индивидуальные домовладения	51,664954	115,620876
61167	Забайкальский край, р-н. Шилкинский, пгт. Первомайский, ул. Лермонтова, д. 40	Индивидуальные домовладения	51,662607	115,621073
61168	Забайкальский край, р-н. Шилкинский, пгт. Первомайский, ул. Лермонтова, д. 42	Индивидуальные домовладения	51,66235	115,621127
61169	Забайкальский край, р-н. Шилкинский, пгт. Первомайский, ул. Лермонтова, д. 46	Индивидуальные домовладения	51,661903	115,621172

№ п/п	Адрес	Вид	Широта	Долгота
61170	Забайкальский край, р-н. Шилкинский, пгт. Первомайский, ул. Лермонтова, д. 48	Индивидуальные домовладения	51,661646	115,62119
61171	Забайкальский край, р-н. Шилкинский, пгт. Первомайский, ул. Лермонтова, д. 5	Индивидуальные домовладения	51,664954	115,620876
61172	Забайкальский край, р-н. Шилкинский, пгт. Первомайский, ул. Лермонтова, д. 50	Индивидуальные домовладения	51,664954	115,620876
61173	Забайкальский край, р-н. Шилкинский, пгт. Первомайский, ул. Лермонтова, д. 50а	Индивидуальные домовладения	51,664954	115,620876
61174	Забайкальский край, р-н. Шилкинский, пгт. Первомайский, ул. Лермонтова, д. 5а	Индивидуальные домовладения	51,664954	115,620876
61175	Забайкальский край, р-н. Шилкинский, пгт. Первомайский, ул. Лермонтова, д. 5б	Индивидуальные домовладения	51,664954	115,620876
61176	Забайкальский край, р-н. Шилкинский, пгт. Первомайский, ул. Лермонтова, д. 7	Индивидуальные домовладения	51,664954	115,620876
61177	Забайкальский край, р-н. Шилкинский, пгт. Первомайский, ул. Лермонтова, д. 8а	Индивидуальные домовладения	51,664954	115,620876
61178	Забайкальский край, р-н. Шилкинский, пгт. Первомайский, ул. Лермонтова, д. 9	Индивидуальные домовладения	51,664954	115,620876
61179	Забайкальский край, р-н. Шилкинский, пгт. Первомайский, ул. Лесная, д. 10	Индивидуальные домовладения	51,669294	115,63833
61180	Забайкальский край, р-н. Шилкинский, пгт. Первомайский, ул. Лесная, д. 11	Индивидуальные домовладения	51,669294	115,63833
61181	Забайкальский край, р-н. Шилкинский, пгт. Первомайский, ул. Лесная, д. 12	Индивидуальные домовладения	51,669294	115,63833
61182	Забайкальский край, р-н. Шилкинский, пгт. Первомайский, ул. Лесная, д. 5	Индивидуальные домовладения	51,669294	115,63833
61183	Забайкальский край, р-н. Шилкинский, пгт. Первомайский, ул. Луговая, д. 1	Индивидуальные домовладения	51,659132	115,630263
61184	Забайкальский край, р-н. Шилкинский, пгт. Первомайский, ул. Луговая, д. 16	Индивидуальные домовладения	51,65873	115,63082

№ п/п	Адрес	Вид	Широта	Долгота
61185	Забайкальский край, р-н. Шилкинский, пгт. Первомайский, ул. Луговая, д. 4	Индивидуальные домовладения	51,65873	115,63082
61186	Забайкальский край, р-н. Шилкинский, пгт. Первомайский, ул. Луговая, д. 5	Индивидуальные домовладения	51,658412	115,630461
61187	Забайкальский край, р-н. Шилкинский, пгт. Первомайский, ул. Матросова, д. 1	Индивидуальные домовладения	51,670623	115,633084
61188	Забайкальский край, р-н. Шилкинский, пгт. Первомайский, ул. Матросова, д. 10	Индивидуальные домовладения	51,670623	115,633084
61189	Забайкальский край, р-н. Шилкинский, пгт. Первомайский, ул. Матросова, д. 11	Индивидуальные домовладения	51,670623	115,633084
61190	Забайкальский край, р-н. Балейский, г. Балей, ул. Шоферская, д. 29	Индивидуальные домовладения	51,588289	116,64182
61191	Забайкальский край, р-н. Шилкинский, пгт. Первомайский, ул. Матросова, д. 15	Индивидуальные домовладения	51,670623	115,633084
61192	Забайкальский край, р-н. Шилкинский, пгт. Первомайский, ул. Матросова, д. 15а	Индивидуальные домовладения	51,670623	115,633084
61193	Забайкальский край, р-н. Шилкинский, пгт. Первомайский, ул. Матросова, д. 15б	Индивидуальные домовладения	51,670623	115,633084
61194	Забайкальский край, р-н. Шилкинский, пгт. Первомайский, ул. Матросова, д. 15в	Индивидуальные домовладения	51,670623	115,633084
61195	Забайкальский край, р-н. Шилкинский, пгт. Первомайский, ул. Матросова, д. 16	Индивидуальные домовладения	51,670623	115,633084
61196	Забайкальский край, р-н. Шилкинский, пгт. Первомайский, ул. Матросова, д. 16а	Индивидуальные домовладения	51,670623	115,633084
61197	Забайкальский край, р-н. Шилкинский, пгт. Первомайский, ул. Матросова, д. 17	Индивидуальные домовладения	51,670623	115,633084
61198	Забайкальский край, р-н. Шилкинский, пгт. Первомайский, ул. Матросова, д. 19	Индивидуальные домовладения	51,670623	115,633084
61199	Забайкальский край, р-н. Шилкинский, пгт. Первомайский, ул. Матросова, д. 2	Индивидуальные домовладения	51,670623	115,633084

№ п/п	Адрес	Вид	Широта	Долгота
61200	Забайкальский край, р-н. Шилкинский, пгт. Первомайский, ул. Матросова, д. 21	Индивидуальные домовладения	51,670623	115,633084
61201	Забайкальский край, р-н. Шилкинский, пгт. Первомайский, ул. Матросова, д. 22	Индивидуальные домовладения	51,670623	115,633084
61202	Забайкальский край, р-н. Шилкинский, пгт. Первомайский, ул. Матросова, д. 23	Индивидуальные домовладения	51,670623	115,633084
61203	Забайкальский край, р-н. Шилкинский, пгт. Первомайский, ул. Матросова, д. 24	Индивидуальные домовладения	51,670623	115,633084
61204	Забайкальский край, р-н. Шилкинский, пгт. Первомайский, ул. Матросова, д. 24а	Индивидуальные домовладения	51,670623	115,633084
61205	Забайкальский край, р-н. Шилкинский, пгт. Первомайский, ул. Матросова, д. 24б	Индивидуальные домовладения	51,670623	115,633084
61206	Забайкальский край, р-н. Шилкинский, пгт. Первомайский, ул. Матросова, д. 24в	Индивидуальные домовладения	51,670623	115,633084
61207	Забайкальский край, р-н. Шилкинский, пгт. Первомайский, ул. Матросова, д. 25	Индивидуальные домовладения	51,670623	115,633084
61208	Забайкальский край, р-н. Шилкинский, пгт. Первомайский, ул. Матросова, д. 26	Индивидуальные домовладения	51,670623	115,633084
61209	Забайкальский край, р-н. Шилкинский, пгт. Первомайский, ул. Матросова, д. 27	Индивидуальные домовладения	51,670623	115,633084
61210	Забайкальский край, р-н. Шилкинский, пгт. Первомайский, ул. Матросова, д. 28	Индивидуальные домовладения	51,670266	115,625143
61211	Забайкальский край, р-н. Шилкинский, пгт. Первомайский, ул. Матросова, д. 3	Индивидуальные домовладения	51,670623	115,633084
61212	Забайкальский край, р-н. Шилкинский, пгт. Первомайский, ул. Матросова, д. 30	Индивидуальные домовладения	51,670623	115,633084
61213	Забайкальский край, р-н. Шилкинский, пгт. Первомайский, ул. Матросова, д. 31	Индивидуальные домовладения	51,670623	115,633084
61214	Забайкальский край, р-н. Шилкинский, пгт. Первомайский, ул. Матросова, д. 32	Индивидуальные домовладения	51,670623	115,633084

№ п/п	Адрес	Вид	Широта	Долгота
61215	Забайкальский край, р-н. Шилкинский, пгт. Первомайский, ул. Матросова, д. 33	Индивидуальные домовладения	51,670623	115,633084
61216	Забайкальский край, р-н. Шилкинский, пгт. Первомайский, ул. Матросова, д. 33а	Индивидуальные домовладения	51,670623	115,633084
61217	Забайкальский край, р-н. Шилкинский, пгт. Первомайский, ул. Матросова, д. 35	Индивидуальные домовладения	51,670623	115,633084
61218	Забайкальский край, р-н. Шилкинский, пгт. Первомайский, ул. Матросова, д. 37	Индивидуальные домовладения	51,670623	115,633084
61219	Забайкальский край, р-н. Шилкинский, пгт. Первомайский, ул. Матросова, д. 37а	Индивидуальные домовладения	51,670623	115,633084
61220	Забайкальский край, р-н. Шилкинский, пгт. Первомайский, ул. Матросова, д. 3а	Индивидуальные домовладения	51,670623	115,633084
61221	Забайкальский край, р-н. Балейский, г. Балей, ул. Шоферская, д. 4	Индивидуальные домовладения	51,588289	116,64182
61222	Забайкальский край, р-н. Балейский, г. Балей, ул. Шоферская, д. 48	Индивидуальные домовладения	51,588289	116,64182
61223	Забайкальский край, р-н. Шилкинский, пгт. Первомайский, ул. Матросова, д. 5	Индивидуальные домовладения	51,670623	115,633084
61224	Забайкальский край, р-н. Шилкинский, пгт. Первомайский, ул. Матросова, д. 61	Индивидуальные домовладения	51,670623	115,633084
61225	Забайкальский край, р-н. Шилкинский, пгт. Первомайский, ул. Матросова, д. 7	Индивидуальные домовладения	51,670623	115,633084
61226	Забайкальский край, р-н. Шилкинский, пгт. Первомайский, ул. Матросова, д. 7а	Индивидуальные домовладения	51,670623	115,633084
61227	Забайкальский край, р-н. Шилкинский, пгт. Первомайский, ул. Матросова, д. 8	Индивидуальные домовладения	51,670623	115,633084
61228	Забайкальский край, р-н. Шилкинский, пгт. Первомайский, ул. Мельникова, д. 1	Индивидуальные домовладения	51,669294	115,63833
61229	Забайкальский край, р-н. Шилкинский, пгт. Первомайский, ул. Мельникова, д. 16	Индивидуальные домовладения	51,669294	115,63833

№ п/п	Адрес	Вид	Широта	Долгота
61230	Забайкальский край, р-н. Шилкинский, пгт. Первомайский, ул. Мельникова, д. 1а	Индивидуальные домовладения	51,669294	115,63833
61231	Забайкальский край, р-н. Шилкинский, пгт. Первомайский, ул. Мельникова, д. 1б	Индивидуальные домовладения	51,669294	115,63833
61232	Забайкальский край, р-н. Шилкинский, пгт. Первомайский, ул. Мельникова, д. 1в	Индивидуальные домовладения	51,669294	115,63833
61233	Забайкальский край, р-н. Шилкинский, пгт. Первомайский, ул. Мельникова, д. 2	Индивидуальные домовладения	51,669294	115,63833
61234	Забайкальский край, р-н. Шилкинский, пгт. Первомайский, ул. Мельникова, д. 2а	Индивидуальные домовладения	51,669294	115,63833
61235	Забайкальский край, р-н. Шилкинский, пгт. Первомайский, ул. Мельникова, д. 3	Индивидуальные домовладения	51,669294	115,63833
61236	Забайкальский край, р-н. Шилкинский, пгт. Первомайский, ул. Мельникова, д. 5	Индивидуальные домовладения	51,669294	115,63833
61237	Забайкальский край, р-н. Шилкинский, пгт. Первомайский, ул. Мельникова, д. 6	Индивидуальные домовладения	51,669294	115,63833
61238	Забайкальский край, р-н. Шилкинский, пгт. Первомайский, ул. Мельникова, д. 6а	Индивидуальные домовладения	51,669294	115,63833
61239	Забайкальский край, р-н. Шилкинский, пгт. Первомайский, ул. Мельникова, д. 8	Индивидуальные домовладения	51,669294	115,63833
61240	Забайкальский край, р-н. Нерчинский, с. Шивки, ул. Верхняя, д. 1	Индивидуальные домовладения	51,917454	116,703786
61241	Забайкальский край, р-н. Шилкинский, пгт. Первомайский, ул. Мира, д. 10	МКД	51,669551	115,640198
61242	Забайкальский край, р-н. Шилкинский, пгт. Первомайский, ул. Мира, д. 21	МКД	51,669043	115,634054
61243	Забайкальский край, р-н. Шилкинский, пгт. Первомайский, ул. Мира, д. 22	МКД	51,669605	115,63514
61244	Забайкальский край, р-н. Шилкинский, пгт. Первомайский, ул. Мира, д. 23	МКД	51,6688	115,632965

№ п/п	Адрес	Вид	Широта	Долгота
61245	Забайкальский край, р-н. Шилкинский, пгт. Первомайский, ул. Мира, д. 23а	МКД	51,6688	115,632965
61246	Забайкальский край, р-н. Шилкинский, пгт. Первомайский, ул. Мира, д. 26	МКД	51,669437	115,63255
61247	Забайкальский край, р-н. Шилкинский, пгт. Первомайский, ул. Мира, д. 30	Индивидуальные домовладения	51,66918	115,631096
61248	Забайкальский край, р-н. Шилкинский, пгт. Первомайский, ул. Мира, д. 31	Индивидуальные домовладения	51,669328	115,633901
61249	Забайкальский край, р-н. Шилкинский, пгт. Первомайский, ул. Мира, д. 32	Индивидуальные домовладения	51,66906	115,630516
61250	Забайкальский край, р-н. Шилкинский, пгт. Первомайский, ул. Мира, д. 33	Индивидуальные домовладения	51,669328	115,633901
61251	Забайкальский край, р-н. Шилкинский, пгт. Первомайский, ул. Мира, д. 35	Индивидуальные домовладения	51,669328	115,633901
61252	Забайкальский край, р-н. Шилкинский, пгт. Первомайский, ул. Мира, д. 39	Индивидуальные домовладения	51,669328	115,633901
61253	Забайкальский край, р-н. Шилкинский, пгт. Первомайский, ул. Нагорная, д. 1	Индивидуальные домовладения	51,658138	115,616375
61254	Забайкальский край, р-н. Балейский, г. Балей, ул. Шоферская, д. 54	Индивидуальные домовладения	51,588289	116,64182
61255	Забайкальский край, р-н. Шилкинский, пгт. Первомайский, ул. Нагорная, д. 14	Индивидуальные домовладения	51,65673	115,615405
61256	Забайкальский край, р-н. Шилкинский, пгт. Первомайский, ул. Нагорная, д. 14а	Индивидуальные домовладения	51,65673	115,615405
61257	Забайкальский край, р-н. Шилкинский, пгт. Первомайский, ул. Нагорная, д. 15	Индивидуальные домовладения	51,65673	115,615405
61258	Забайкальский край, р-н. Шилкинский, пгт. Первомайский, ул. Нагорная, д. 20	Индивидуальные домовладения	51,65673	115,615405
61259	Забайкальский край, р-н. Шилкинский, пгт. Первомайский, ул. Нагорная, д. 22	Индивидуальные домовладения	51,65673	115,615405

№ п/п	Адрес	Вид	Широта	Долгота
61260	Забайкальский край, р-н. Шилкинский, пгт. Первомайский, ул. Нагорная, д. 2а	Индивидуальные домовладения	51,658004	115,616914
61261	Забайкальский край, р-н. Шилкинский, пгт. Первомайский, ул. Нагорная, д. 3	Индивидуальные домовладения	51,65673	115,615405
61262	Забайкальский край, р-н. Шилкинский, пгт. Первомайский, ул. Нагорная, д. 4	Индивидуальные домовладения	51,657769	115,616734
61263	Забайкальский край, р-н. Шилкинский, пгт. Первомайский, ул. Нагорная, д. 5	Индивидуальные домовладения	51,65673	115,615405
61264	Забайкальский край, р-н. Шилкинский, пгт. Первомайский, ул. Нагорная, д. 7	Индивидуальные домовладения	51,657406	115,615737
61265	Забайкальский край, р-н. Шилкинский, пгт. Первомайский, ул. Нагорная, д. 8	Индивидуальные домовладения	51,657261	115,616177
61266	Забайкальский край, р-н. Шилкинский, пгт. Первомайский, ул. Нагорная, д. 9	Индивидуальные домовладения	51,657143	115,615486
61267	Забайкальский край, р-н. Шилкинский, пгт. Первомайский, ул. Нагорная, д. 98	Индивидуальные домовладения	51,65673	115,615405
61268	Забайкальский край, р-н. Шилкинский, пгт. Первомайский, ул. Новая, д. 1	Индивидуальные домовладения	51,66818	115,62026
61269	Забайкальский край, р-н. Шилкинский, пгт. Первомайский, ул. Новая, д. 11	Индивидуальные домовладения	51,668048	115,613689
61270	Забайкальский край, р-н. Шилкинский, пгт. Первомайский, ул. Новая, д. 12	Индивидуальные домовладения	51,668367	115,61783
61271	Забайкальский край, р-н. Шилкинский, пгт. Первомайский, ул. Новая, д. 13	Индивидуальные домовладения	51,668048	115,613689
61272	Забайкальский край, р-н. Шилкинский, пгт. Первомайский, ул. Новая, д. 14	Индивидуальные домовладения	51,668378	115,617193
61273	Забайкальский край, р-н. Шилкинский, пгт. Первомайский, ул. Новая, д. 15	Индивидуальные домовладения	51,668048	115,613689
61274	Забайкальский край, р-н. Шилкинский, пгт. Первомайский, ул. Новая, д. 16	Индивидуальные домовладения	51,668384	115,616636

№ п/п	Адрес	Вид	Широта	Долгота
61275	Забайкальский край, р-н. Шилкинский, пгт. Первомайский, ул. Новая, д. 17	Индивидуальные домовладения	51,668048	115,613689
61276	Забайкальский край, р-н. Шилкинский, пгт. Первомайский, ул. Новая, д. 19	Индивидуальные домовладения	51,668048	115,613689
61277	Забайкальский край, р-н. Шилкинский, пгт. Первомайский, ул. Новая, д. 2	Индивидуальные домовладения	51,668495	115,620067
61278	Забайкальский край, р-н. Шилкинский, пгт. Первомайский, ул. Новая, д. 20	Индивидуальные домовладения	51,66835	115,615755
61279	Забайкальский край, р-н. Шилкинский, пгт. Первомайский, ул. Новая, д. 21	Индивидуальные домовладения	51,668048	115,613689
61280	Забайкальский край, р-н. Шилкинский, пгт. Первомайский, ул. Новая, д. 22	Индивидуальные домовладения	51,6684	115,615315
61281	Забайкальский край, р-н. Шилкинский, пгт. Первомайский, ул. Новая, д. 23	Индивидуальные домовладения	51,668048	115,613689
61282	Забайкальский край, р-н. Шилкинский, пгт. Первомайский, ул. Новая, д. 24	Индивидуальные домовладения	51,668389	115,614866
61283	Забайкальский край, р-н. Шилкинский, пгт. Первомайский, ул. Новая, д. 25	Индивидуальные домовладения	51,668048	115,613689
61284	Забайкальский край, р-н. Шилкинский, пгт. Первомайский, ул. Новая, д. 26а	Индивидуальные домовладения	51,668339	115,61439
61285	Забайкальский край, р-н. Шилкинский, пгт. Первомайский, ул. Новая, д. 27	Индивидуальные домовладения	51,668048	115,613689
61286	Забайкальский край, р-н. Балейский, г. Балей, ул. Щорса, д. 14	Индивидуальные домовладения	51,592228	116,645
61287	Забайкальский край, р-н. Балейский, г. Балей, ул. Якимова, д. 11	Индивидуальные домовладения	51,586034	116,640454
61288	Забайкальский край, р-н. Шилкинский, пгт. Первомайский, ул. Новая, д. 29	Индивидуальные домовладения	51,668048	115,613689
61289	Забайкальский край, р-н. Шилкинский, пгт. Первомайский, ул. Новая, д. 30	Индивидуальные домовладения	51,668277	115,613572

№ п/п	Адрес	Вид	Широта	Долгота
61290	Забайкальский край, р-н. Шилкинский, пгт. Первомайский, ул. Новая, д. 31	Индивидуальные домовладения	51,668048	115,613689
61291	Забайкальский край, р-н. Шилкинский, пгт. Первомайский, ул. Новая, д. 32	Индивидуальные домовладения	51,668222	115,61315
61292	Забайкальский край, р-н. Шилкинский, пгт. Первомайский, ул. Новая, д. 33	Индивидуальные домовладения	51,668048	115,613689
61293	Забайкальский край, р-н. Шилкинский, пгт. Первомайский, ул. Новая, д. 34	Индивидуальные домовладения	51,66816	115,612692
61294	Забайкальский край, р-н. Шилкинский, пгт. Первомайский, ул. Новая, д. 35	Индивидуальные домовладения	51,668048	115,613689
61295	Забайкальский край, р-н. Шилкинский, пгт. Первомайский, ул. Новая, д. 36	Индивидуальные домовладения	51,668127	115,612225
61296	Забайкальский край, р-н. Шилкинский, пгт. Первомайский, ул. Новая, д. 38	Индивидуальные домовладения	51,66806	115,611704
61297	Забайкальский край, р-н. Шилкинский, пгт. Первомайский, ул. Новая, д. 39	Индивидуальные домовладения	51,668048	115,613689
61298	Забайкальский край, р-н. Шилкинский, пгт. Первомайский, ул. Новая, д. 4	Индивидуальные домовладения	51,668479	115,619681
61299	Забайкальский край, р-н. Шилкинский, пгт. Первомайский, ул. Новая, д. 40	Индивидуальные домовладения	51,66797	115,61112
61300	Забайкальский край, р-н. Шилкинский, пгт. Первомайский, ул. Новая, д. 41	Индивидуальные домовладения	51,668048	115,613689
61301	Забайкальский край, р-н. Шилкинский, пгт. Первомайский, ул. Новая, д. 42	Индивидуальные домовладения	51,667903	115,610617
61302	Забайкальский край, р-н. Шилкинский, пгт. Первомайский, ул. Новая, д. 43	Индивидуальные домовладения	51,668048	115,613689
61303	Забайкальский край, р-н. Шилкинский, пгт. Первомайский, ул. Новая, д. 44	Индивидуальные домовладения	51,667864	115,610231
61304	Забайкальский край, р-н. Шилкинский, пгт. Первомайский, ул. Новая, д. 46	Индивидуальные домовладения	51,667764	115,609781

№ п/п	Адрес	Вид	Широта	Долгота
61305	Забайкальский край, р-н. Шилкинский, пгт. Первомайский, ул. Новая, д. 47	Индивидуальные домовладения	51,668048	115,613689
61306	Забайкальский край, р-н. Шилкинский, пгт. Первомайский, ул. Новая, д. 48	Индивидуальные домовладения	51,667708	115,609413
61307	Забайкальский край, р-н. Шилкинский, пгт. Первомайский, ул. Новая, д. 49	Индивидуальные домовладения	51,668048	115,613689
61308	Забайкальский край, р-н. Шилкинский, пгт. Первомайский, ул. Новая, д. 5	Индивидуальные домовладения	51,668048	115,613689
61309	Забайкальский край, р-н. Шилкинский, пгт. Первомайский, ул. Новая, д. 50	Индивидуальные домовладения	51,667557	115,60871
61310	Забайкальский край, р-н. Шилкинский, пгт. Первомайский, ул. Новая, д. 51	Индивидуальные домовладения	51,668048	115,613689
61311	Забайкальский край, р-н. Шилкинский, пгт. Первомайский, ул. Новая, д. 52	Индивидуальные домовладения	51,668048	115,613689
61312	Забайкальский край, р-н. Шилкинский, пгт. Первомайский, ул. Новая, д. 54	Индивидуальные домовладения	51,668048	115,613689
61313	Забайкальский край, р-н. Шилкинский, пгт. Первомайский, ул. Новая, д. 55	Индивидуальные домовладения	51,668048	115,613689
61314	Забайкальский край, р-н. Шилкинский, пгт. Первомайский, ул. Новая, д. 57	Индивидуальные домовладения	51,668048	115,613689
61315	Забайкальский край, р-н. Шилкинский, пгт. Первомайский, ул. Новая, д. 59	Индивидуальные домовладения	51,668048	115,613689
61316	Забайкальский край, р-н. Шилкинский, пгт. Первомайский, ул. Новая, д. 6	Индивидуальные домовладения	51,668456	115,619268
61317	Забайкальский край, р-н. Шилкинский, пгт. Первомайский, ул. Новая, д. 61	Индивидуальные домовладения	51,668048	115,613689
61318	Забайкальский край, р-н. Шилкинский, пгт. Первомайский, ул. Новая, д. 63	Индивидуальные домовладения	51,668048	115,613689
61319	Забайкальский край, р-н. Балейский, г. Балей, ул. Якимова, д. 13	Индивидуальные домовладения	51,586034	116,640454

№ п/п	Адрес	Вид	Широта	Долгота
61320	Забайкальский край, р-н. Шилкинский, пгт. Первомайский, ул. Новая, д. 9	Индивидуальные домовладения	51,668048	115,613689
61321	Забайкальский край, р-н. Шилкинский, пгт. Первомайский, ул. Овражная, д. 10	Индивидуальные домовладения	51,669277	115,622546
61322	Забайкальский край, р-н. Шилкинский, пгт. Первомайский, ул. Овражная, д. 1а	Индивидуальные домовладения	51,669277	115,622546
61323	Забайкальский край, р-н. Шилкинский, пгт. Первомайский, ул. Овражная, д. 2	Индивидуальные домовладения	51,669277	115,622546
61324	Забайкальский край, р-н. Шилкинский, пгт. Первомайский, ул. Овражная, д. 20	Индивидуальные домовладения	51,669277	115,622546
61325	Забайкальский край, р-н. Шилкинский, пгт. Первомайский, ул. Овражная, д. 22	Индивидуальные домовладения	51,669277	115,622546
61326	Забайкальский край, р-н. Шилкинский, пгт. Первомайский, ул. Овражная, д. 26	Индивидуальные домовладения	51,669277	115,622546
61327	Забайкальский край, р-н. Шилкинский, пгт. Первомайский, ул. Овражная, д. 28	Индивидуальные домовладения	51,669277	115,622546
61328	Забайкальский край, р-н. Шилкинский, пгт. Первомайский, ул. Овражная, д. 2а	Индивидуальные домовладения	51,669277	115,622546
61329	Забайкальский край, р-н. Шилкинский, пгт. Первомайский, ул. Овражная, д. 2в	Индивидуальные домовладения	51,669277	115,622546
61330	Забайкальский край, р-н. Шилкинский, пгт. Первомайский, ул. Овражная, д. 30	Индивидуальные домовладения	51,669277	115,622546
61331	Забайкальский край, р-н. Шилкинский, пгт. Первомайский, ул. Овражная, д. 4	Индивидуальные домовладения	51,669277	115,622546
61332	Забайкальский край, р-н. Шилкинский, пгт. Первомайский, ул. Овражная, д. 4а	Индивидуальные домовладения	51,669277	115,622546
61333	Забайкальский край, р-н. Шилкинский, пгт. Первомайский, ул. Овражная, д. 6	Индивидуальные домовладения	51,669277	115,622546
61334	Забайкальский край, р-н. Шилкинский, пгт. Первомайский, ул. Овражная, д. 6а	Индивидуальные домовладения	51,669277	115,622546

№ п/п	Адрес	Вид	Широта	Долгота
61335	Забайкальский край, р-н. Шилкинский, пгт. Первомайский, ул. Овражная, д. 8	Индивидуальные домовладения	51,669277	115,622546
61336	Забайкальский край, р-н. Шилкинский, пгт. Первомайский, ул. Октябрьская, д. 1	Индивидуальные домовладения	51,665848	115,61666
61337	Забайкальский край, р-н. Шилкинский, пгт. Первомайский, ул. Октябрьская, д. 10	Индивидуальные домовладения	51,665764	115,612854
61338	Забайкальский край, р-н. Шилкинский, пгт. Первомайский, ул. Октябрьская, д. 12	Индивидуальные домовладения	51,665764	115,612854
61339	Забайкальский край, р-н. Шилкинский, пгт. Первомайский, ул. Октябрьская, д. 13	Индивидуальные домовладения	51,665764	115,612854
61340	Забайкальский край, р-н. Шилкинский, пгт. Первомайский, ул. Октябрьская, д. 14	Индивидуальные домовладения	51,665948	115,613132
61341	Забайкальский край, р-н. Шилкинский, пгт. Первомайский, ул. Октябрьская, д. 15	Индивидуальные домовладения	51,665764	115,612854
61342	Забайкальский край, р-н. Шилкинский, пгт. Первомайский, ул. Октябрьская, д. 16	Индивидуальные домовладения	51,665764	115,612854
61343	Забайкальский край, р-н. Шилкинский, пгт. Первомайский, ул. Октябрьская, д. 17	Индивидуальные домовладения	51,665764	115,612854
61344	Забайкальский край, р-н. Шилкинский, пгт. Первомайский, ул. Октябрьская, д. 18	Индивидуальные домовладения	51,665764	115,612854
61345	Забайкальский край, р-н. Шилкинский, пгт. Первомайский, ул. Октябрьская, д. 19	Индивидуальные домовладения	51,665764	115,612854
61346	Забайкальский край, р-н. Шилкинский, пгт. Первомайский, ул. Октябрьская, д. 1б	Индивидуальные домовладения	51,665882	115,61703
61347	Забайкальский край, р-н. Шилкинский, пгт. Первомайский, ул. Октябрьская, д. 1в	Индивидуальные домовладения	51,665886	115,61735
61348	Забайкальский край, р-н. Шилкинский, пгт. Первомайский, ул. Октябрьская, д. 2	Индивидуальные домовладения	51,666145	115,61663
61349	Забайкальский край, р-н. Шилкинский, пгт. Первомайский, ул. Октябрьская, д. 20	Индивидуальные домовладения	51,665764	115,612854

№ п/п	Адрес	Вид	Широта	Долгота
61350	Забайкальский край, р-н. Балейский, г. Балей, ул. Якимова, д. 17	Индивидуальные домовладения	51,586034	116,640454
61351	Забайкальский край, р-н. Шилкинский, пгт. Первомайский, ул. Октябрьская, д. 22	Индивидуальные домовладения	51,665764	115,612854
61352	Забайкальский край, р-н. Шилкинский, пгт. Первомайский, ул. Октябрьская, д. 23	Индивидуальные домовладения	51,665764	115,612854
61353	Забайкальский край, р-н. Шилкинский, пгт. Первомайский, ул. Октябрьская, д. 24	Индивидуальные домовладения	51,665764	115,612854
61354	Забайкальский край, р-н. Шилкинский, пгт. Первомайский, ул. Октябрьская, д. 25	Индивидуальные домовладения	51,665764	115,612854
61355	Забайкальский край, р-н. Шилкинский, пгт. Первомайский, ул. Октябрьская, д. 26	Индивидуальные домовладения	51,665764	115,612854
61356	Забайкальский край, р-н. Шилкинский, пгт. Первомайский, ул. Октябрьская, д. 28	Индивидуальные домовладения	51,665764	115,612854
61357	Забайкальский край, р-н. Шилкинский, пгт. Первомайский, ул. Октябрьская, д. 29	Индивидуальные домовладения	51,665764	115,612854
61358	Забайкальский край, р-н. Шилкинский, пгт. Первомайский, ул. Октябрьская, д. 2а	Индивидуальные домовладения	51,666145	115,61663
61359	Забайкальский край, р-н. Шилкинский, пгт. Первомайский, ул. Октябрьская, д. 2б	Индивидуальные домовладения	51,66616	115,616974
61360	Забайкальский край, р-н. Шилкинский, пгт. Первомайский, ул. Октябрьская, д. 3	Индивидуальные домовладения	51,665764	115,612854
61361	Забайкальский край, р-н. Шилкинский, пгт. Первомайский, ул. Октябрьская, д. 30	Индивидуальные домовладения	51,665764	115,612854
61362	Забайкальский край, р-н. Шилкинский, пгт. Первомайский, ул. Октябрьская, д. 31	Индивидуальные домовладения	51,665764	115,612854
61363	Забайкальский край, р-н. Шилкинский, пгт. Первомайский, ул. Октябрьская, д. 32	Индивидуальные домовладения	51,665764	115,612854
61364	Забайкальский край, р-н. Шилкинский, пгт. Первомайский, ул. Октябрьская, д. 33	Индивидуальные домовладения	51,665764	115,612854

№ п/п	Адрес	Вид	Широта	Долгота
61365	Забайкальский край, р-н. Шилкинский, пгт. Первомайский, ул. Октябрьская, д. 35	Индивидуальные домовладения	51,665764	115,612854
61366	Забайкальский край, р-н. Шилкинский, пгт. Первомайский, ул. Октябрьская, д. 36	Индивидуальные домовладения	51,665764	115,612854
61367	Забайкальский край, р-н. Шилкинский, пгт. Первомайский, ул. Октябрьская, д. 37	Индивидуальные домовладения	51,665764	115,612854
61368	Забайкальский край, р-н. Шилкинский, пгт. Первомайский, ул. Октябрьская, д. 38	Индивидуальные домовладения	51,665764	115,612854
61369	Забайкальский край, р-н. Шилкинский, пгт. Первомайский, ул. Октябрьская, д. 39	Индивидуальные домовладения	51,665764	115,612854
61370	Забайкальский край, р-н. Шилкинский, пгт. Первомайский, ул. Октябрьская, д. 4	Индивидуальные домовладения	51,665764	115,612854
61371	Забайкальский край, р-н. Шилкинский, пгт. Первомайский, ул. Октябрьская, д. 40	Индивидуальные домовладения	51,665764	115,612854
61372	Забайкальский край, р-н. Шилкинский, пгт. Первомайский, ул. Октябрьская, д. 5	Индивидуальные домовладения	51,665764	115,612854
61373	Забайкальский край, р-н. Шилкинский, пгт. Первомайский, ул. Октябрьская, д. 7	Индивидуальные домовладения	51,665764	115,612854
61374	Забайкальский край, р-н. Шилкинский, пгт. Первомайский, ул. Октябрьская, д. 8	Индивидуальные домовладения	51,665764	115,612854
61375	Забайкальский край, р-н. Шилкинский, пгт. Первомайский, ул. Октябрьская, д. 9	Индивидуальные домовладения	51,665764	115,612854
61376	Забайкальский край, р-н. Шилкинский, пгт. Первомайский, ул. Олега Кошевого, д. 3	МКД	51,670512	115,636443
61377	Забайкальский край, р-н. Шилкинский, пгт. Первомайский, ул. Олега Кошевого, д. 5	МКД	51,670143	115,636381
61378	Забайкальский край, р-н. Шилкинский, пгт. Первомайский, ул. Парковая, д. 1	Индивидуальные домовладения	51,65963	115,614641
61379	Забайкальский край, р-н. Шилкинский, пгт. Первомайский, ул. Парковая, д. 10	Индивидуальные домовладения	51,657652	115,612126

№ п/п	Адрес	Вид	Широта	Долгота
61380	Забайкальский край, р-н. Шилкинский, пгт. Первомайский, ул. Парковая, д. 11	Индивидуальные домовладения	51,657652	115,612126
61381	Забайкальский край, р-н. Балейский, г. Балей, ул. Якимова, д. 19	Индивидуальные домовладения	51,586034	116,640454
61382	Забайкальский край, р-н. Шилкинский, пгт. Первомайский, ул. Парковая, д. 14	Индивидуальные домовладения	51,657652	115,612126
61383	Забайкальский край, р-н. Шилкинский, пгт. Первомайский, ул. Парковая, д. 15	Индивидуальные домовладения	51,657652	115,612126
61384	Забайкальский край, р-н. Шилкинский, пгт. Первомайский, ул. Парковая, д. 16	Индивидуальные домовладения	51,657652	115,612126
61385	Забайкальский край, р-н. Шилкинский, пгт. Первомайский, ул. Парковая, д. 17	Индивидуальные домовладения	51,657652	115,612126
61386	Забайкальский край, р-н. Шилкинский, пгт. Первомайский, ул. Парковая, д. 18	Индивидуальные домовладения	51,657652	115,612126
61387	Забайкальский край, р-н. Шилкинский, пгт. Первомайский, ул. Парковая, д. 21	Индивидуальные домовладения	51,657652	115,612126
61388	Забайкальский край, р-н. Шилкинский, пгт. Первомайский, ул. Парковая, д. 24	Индивидуальные домовладения	51,657652	115,612126
61389	Забайкальский край, р-н. Шилкинский, пгт. Первомайский, ул. Парковая, д. 29	Индивидуальные домовладения	51,657652	115,612126
61390	Забайкальский край, р-н. Шилкинский, пгт. Первомайский, ул. Парковая, д. 3	Индивидуальные домовладения	51,657652	115,612126
61391	Забайкальский край, р-н. Шилкинский, пгт. Первомайский, ул. Парковая, д. 31	Индивидуальные домовладения	51,655506	115,61086
61392	Забайкальский край, р-н. Шилкинский, пгт. Первомайский, ул. Парковая, д. 32	Индивидуальные домовладения	51,657652	115,612126
61393	Забайкальский край, р-н. Шилкинский, пгт. Первомайский, ул. Парковая, д. 33	Индивидуальные домовладения	51,657652	115,612126
61394	Забайкальский край, р-н. Шилкинский, пгт. Первомайский, ул. Парковая, д. 4	Индивидуальные домовладения	51,657652	115,612126

№ п/п	Адрес	Вид	Широта	Долгота
61395	Забайкальский край, р-н. Шилкинский, пгт. Первомайский, ул. Парковая, д. 5	Индивидуальные домовладения	51,657652	115,612126
61396	Забайкальский край, р-н. Шилкинский, пгт. Первомайский, ул. Парковая, д. 6	Индивидуальные домовладения	51,657652	115,612126
61397	Забайкальский край, р-н. Шилкинский, пгт. Первомайский, ул. Парковая, д. 7	Индивидуальные домовладения	51,657652	115,612126
61398	Забайкальский край, р-н. Шилкинский, пгт. Первомайский, ул. Партизанская, д. 1	Индивидуальные домовладения	51,662568	115,609512
61399	Забайкальский край, р-н. Шилкинский, пгт. Первомайский, ул. Партизанская, д. 10	Индивидуальные домовладения	51,66278	115,617744
61400	Забайкальский край, р-н. Шилкинский, пгт. Первомайский, ул. Партизанская, д. 11	Индивидуальные домовладения	51,662568	115,609512
61401	Забайкальский край, р-н. Шилкинский, пгт. Первомайский, ул. Партизанская, д. 11а	Индивидуальные домовладения	51,662568	115,609512
61402	Забайкальский край, р-н. Шилкинский, пгт. Первомайский, ул. Партизанская, д. 12	Индивидуальные домовладения	51,662773	115,617325
61403	Забайкальский край, р-н. Шилкинский, пгт. Первомайский, ул. Партизанская, д. 13	Индивидуальные домовладения	51,662568	115,609512
61404	Забайкальский край, р-н. Шилкинский, пгт. Первомайский, ул. Партизанская, д. 14	Индивидуальные домовладения	51,662766	115,61696
61405	Забайкальский край, р-н. Шилкинский, пгт. Первомайский, ул. Партизанская, д. 15	Индивидуальные домовладения	51,662568	115,609512
61406	Забайкальский край, р-н. Шилкинский, пгт. Первомайский, ул. Партизанская, д. 17	Индивидуальные домовладения	51,662568	115,609512
61407	Забайкальский край, р-н. Шилкинский, пгт. Первомайский, ул. Партизанская, д. 18	Индивидуальные домовладения	51,662568	115,609512
61408	Забайкальский край, р-н. Шилкинский, пгт. Первомайский, ул. Партизанская, д. 19	Индивидуальные домовладения	51,662568	115,609512
61409	Забайкальский край, р-н. Шилкинский, пгт. Первомайский, ул. Партизанская, д. 2	Индивидуальные домовладения	51,662807	115,61929

№ п/п	Адрес	Вид	Широта	Долгота
61410	Забайкальский край, р-н. Шилкинский, пгт. Первомайский, ул. Партизанская, д. 20	Индивидуальные домовладения	51,662568	115,609512
61411	Забайкальский край, р-н. Шилкинский, пгт. Первомайский, ул. Партизанская, д. 21	Индивидуальные домовладения	51,662568	115,609512
61412	Забайкальский край, р-н. Балейский, г. Балей, ул. Якимова, д. 21	Индивидуальные домовладения	51,586034	116,640454
61413	Забайкальский край, р-н. Балейский, г. Балей, ул. Якимова, д. 23	Индивидуальные домовладения	51,586034	116,640454
61414	Забайкальский край, р-н. Шилкинский, пгт. Первомайский, ул. Партизанская, д. 23	Индивидуальные домовладения	51,662568	115,609512
61415	Забайкальский край, р-н. Шилкинский, пгт. Первомайский, ул. Партизанская, д. 24	Индивидуальные домовладения	51,662568	115,609512
61416	Забайкальский край, р-н. Шилкинский, пгт. Первомайский, ул. Партизанская, д. 25	Индивидуальные домовладения	51,662568	115,609512
61417	Забайкальский край, р-н. Шилкинский, пгт. Первомайский, ул. Партизанская, д. 26	Индивидуальные домовладения	51,662568	115,609512
61418	Забайкальский край, р-н. Шилкинский, пгт. Первомайский, ул. Партизанская, д. 27	Индивидуальные домовладения	51,662568	115,609512
61419	Забайкальский край, р-н. Шилкинский, пгт. Первомайский, ул. Партизанская, д. 28	Индивидуальные домовладения	51,662568	115,609512
61420	Забайкальский край, р-н. Шилкинский, пгт. Первомайский, ул. Партизанская, д. 29	Индивидуальные домовладения	51,662568	115,609512
61421	Забайкальский край, р-н. Шилкинский, пгт. Первомайский, ул. Партизанская, д. 30	Индивидуальные домовладения	51,662568	115,609512
61422	Забайкальский край, р-н. Шилкинский, пгт. Первомайский, ул. Партизанская, д. 31	Индивидуальные домовладения	51,662568	115,609512
61423	Забайкальский край, р-н. Шилкинский, пгт. Первомайский, ул. Партизанская, д. 32	Индивидуальные домовладения	51,662568	115,609512
61424	Забайкальский край, р-н. Шилкинский, пгт. Первомайский, ул. Партизанская, д. 33	Индивидуальные домовладения	51,662568	115,609512

№ п/п	Адрес	Вид	Широта	Долгота
61425	Забайкальский край, р-н. Шилкинский, пгт. Первомайский, ул. Партизанская, д. 34	Индивидуальные домовладения	51,662568	115,609512
61426	Забайкальский край, р-н. Шилкинский, пгт. Первомайский, ул. Партизанская, д. 35	Индивидуальные домовладения	51,662568	115,609512
61427	Забайкальский край, р-н. Шилкинский, пгт. Первомайский, ул. Партизанская, д. 36	Индивидуальные домовладения	51,662568	115,609512
61428	Забайкальский край, р-н. Шилкинский, пгт. Первомайский, ул. Партизанская, д. 37	Индивидуальные домовладения	51,662568	115,609512
61429	Забайкальский край, р-н. Шилкинский, пгт. Первомайский, ул. Партизанская, д. 38	Индивидуальные домовладения	51,662568	115,609512
61430	Забайкальский край, р-н. Шилкинский, пгт. Первомайский, ул. Партизанская, д. 39	Индивидуальные домовладения	51,662568	115,609512
61431	Забайкальский край, р-н. Шилкинский, пгт. Первомайский, ул. Партизанская, д. 4	Индивидуальные домовладения	51,662792	115,618774
61432	Забайкальский край, р-н. Шилкинский, пгт. Первомайский, ул. Партизанская, д. 41	Индивидуальные домовладения	51,662568	115,609512
61433	Забайкальский край, р-н. Шилкинский, пгт. Первомайский, ул. Партизанская, д. 42	Индивидуальные домовладения	51,662568	115,609512
61434	Забайкальский край, р-н. Шилкинский, пгт. Первомайский, ул. Партизанская, д. 43	Индивидуальные домовладения	51,662568	115,609512
61435	Забайкальский край, р-н. Шилкинский, пгт. Первомайский, ул. Партизанская, д. 44	Индивидуальные домовладения	51,662568	115,609512
61436	Забайкальский край, р-н. Шилкинский, пгт. Первомайский, ул. Партизанская, д. 45	Индивидуальные домовладения	51,662568	115,609512
61437	Забайкальский край, р-н. Шилкинский, пгт. Первомайский, ул. Партизанская, д. 46	Индивидуальные домовладения	51,662568	115,609512
61438	Забайкальский край, р-н. Шилкинский, пгт. Первомайский, ул. Партизанская, д. 47	Индивидуальные домовладения	51,662568	115,609512
61439	Забайкальский край, р-н. Шилкинский, пгт. Первомайский, ул. Партизанская, д. 48	Индивидуальные домовладения	51,662568	115,609512

№ п/п	Адрес	Вид	Широта	Долгота
61440	Забайкальский край, р-н. Шилкинский, пгт. Первомайский, ул. Партизанская, д. 49	Индивидуальные домовладения	51,662568	115,609512
61441	Забайкальский край, р-н. Шилкинский, пгт. Первомайский, ул. Партизанская, д. 5	Индивидуальные домовладения	51,662568	115,609512
61442	Забайкальский край, р-н. Шилкинский, пгт. Первомайский, ул. Партизанская, д. 50	Индивидуальные домовладения	51,662568	115,609512
61443	Забайкальский край, р-н. Балейский, г. Балей, ул. Якимова, д. 25	Индивидуальные домовладения	51,586034	116,640454
61444	Забайкальский край, р-н. Балейский, г. Балей, ул. Якимова, д. 26	Индивидуальные домовладения	51,586034	116,640454
61445	Забайкальский край, р-н. Шилкинский, пгт. Первомайский, ул. Партизанская, д. 54	Индивидуальные домовладения	51,662568	115,609512
61446	Забайкальский край, р-н. Шилкинский, пгт. Первомайский, ул. Партизанская, д. 55	Индивидуальные домовладения	51,662429	115,607473
61447	Забайкальский край, р-н. Шилкинский, пгт. Первомайский, ул. Партизанская, д. 55а	Индивидуальные домовладения	51,662429	115,607473
61448	Забайкальский край, р-н. Шилкинский, пгт. Первомайский, ул. Партизанская, д. 56	Индивидуальные домовладения	51,662568	115,609512
61449	Забайкальский край, р-н. Шилкинский, пгт. Первомайский, ул. Партизанская, д. 57	Индивидуальные домовладения	51,662568	115,609512
61450	Забайкальский край, р-н. Шилкинский, пгт. Первомайский, ул. Партизанская, д. 57а	Индивидуальные домовладения	51,662568	115,609512
61451	Забайкальский край, р-н. Шилкинский, пгт. Первомайский, ул. Партизанская, д. 57б	Индивидуальные домовладения	51,662568	115,609512
61452	Забайкальский край, р-н. Шилкинский, пгт. Первомайский, ул. Партизанская, д. 59	Индивидуальные домовладения	51,662568	115,609512
61453	Забайкальский край, р-н. Шилкинский, пгт. Первомайский, ул. Партизанская, д. 6	Индивидуальные домовладения	51,662792	115,61845
61454	Забайкальский край, р-н. Шилкинский, пгт. Первомайский, ул. Партизанская, д. 60	Индивидуальные домовладения	51,662568	115,609512

№ п/п	Адрес	Вид	Широта	Долгота
61455	Забайкальский край, р-н. Шилкинский, пгт. Первомайский, ул. Партизанская, д. 61	Индивидуальные домовладения	51,662568	115,609512
61456	Забайкальский край, р-н. Шилкинский, пгт. Первомайский, ул. Партизанская, д. 61а	Индивидуальные домовладения	51,662568	115,609512
61457	Забайкальский край, р-н. Шилкинский, пгт. Первомайский, ул. Партизанская, д. 62	Индивидуальные домовладения	51,662568	115,609512
61458	Забайкальский край, р-н. Шилкинский, пгт. Первомайский, ул. Партизанская, д. 63	Индивидуальные домовладения	51,662568	115,609512
61459	Забайкальский край, р-н. Шилкинский, пгт. Первомайский, ул. Партизанская, д. 64	Индивидуальные домовладения	51,662568	115,609512
61460	Забайкальский край, р-н. Шилкинский, пгт. Первомайский, ул. Партизанская, д. 65	Индивидуальные домовладения	51,662568	115,609512
61461	Забайкальский край, р-н. Шилкинский, пгт. Первомайский, ул. Партизанская, д. 67	Индивидуальные домовладения	51,662568	115,609512
61462	Забайкальский край, р-н. Шилкинский, пгт. Первомайский, ул. Партизанская, д. 67а	Индивидуальные домовладения	51,662568	115,609512
61463	Забайкальский край, р-н. Шилкинский, пгт. Первомайский, ул. Партизанская, д. 69	Индивидуальные домовладения	51,662568	115,609512
61464	Забайкальский край, р-н. Шилкинский, пгт. Первомайский, ул. Партизанская, д. 7	Индивидуальные домовладения	51,662568	115,609512
61465	Забайкальский край, р-н. Шилкинский, пгт. Первомайский, ул. Партизанская, д. 70	Индивидуальные домовладения	51,662568	115,609512
61466	Забайкальский край, р-н. Шилкинский, пгт. Первомайский, ул. Партизанская, д. 71	Индивидуальные домовладения	51,662568	115,609512
61467	Забайкальский край, р-н. Шилкинский, пгт. Первомайский, ул. Партизанская, д. 72	Индивидуальные домовладения	51,662568	115,609512
61468	Забайкальский край, р-н. Шилкинский, пгт. Первомайский, ул. Партизанская, д. 73	Индивидуальные домовладения	51,662568	115,609512
61469	Забайкальский край, р-н. Шилкинский, пгт. Первомайский, ул. Партизанская, д. 73а	Индивидуальные домовладения	51,662568	115,609512

№ п/п	Адрес	Вид	Широта	Долгота
61470	Забайкальский край, р-н. Шилкинский, пгт. Первомайский, ул. Партизанская, д. 74	Индивидуальные домовладения	51,662568	115,609512
61471	Забайкальский край, р-н. Шилкинский, пгт. Первомайский, ул. Партизанская, д. 76	Индивидуальные домовладения	51,662568	115,609512
61472	Забайкальский край, р-н. Шилкинский, пгт. Первомайский, ул. Партизанская, д. 78	Индивидуальные домовладения	51,662568	115,609512
61473	Забайкальский край, р-н. Шилкинский, пгт. Первомайский, ул. Партизанская, д. 8	Индивидуальные домовладения	51,662792	115,6181
61474	Забайкальский край, р-н. Балейский, г. Балей, ул. Якимова, д. 27	Индивидуальные домовладения	51,586034	116,640454
61475	Забайкальский край, р-н. Балейский, г. Балей, ул. Якимова, д. 29	Индивидуальные домовладения	51,586034	116,640454
61476	Забайкальский край, р-н. Шилкинский, пгт. Первомайский, ул. Партизанская, д. 9	Индивидуальные домовладения	51,662568	115,609512
61477	Забайкальский край, р-н. Шилкинский, пгт. Первомайский, ул. Партизанская, д. 9а	Индивидуальные домовладения	51,662568	115,609512
61478	Забайкальский край, р-н. Шилкинский, пгт. Первомайский, ул. Первомайская, д. 29	Индивидуальные домовладения	51,670696	115,61016
61479	Забайкальский край, р-н. Шилкинский, пгт. Первомайский, ул. Первомайская, д. 29а	Индивидуальные домовладения	51,670696	115,61016
61480	Забайкальский край, р-н. Шилкинский, пгт. Первомайский, ул. Первомайская, д. 31	Индивидуальные домовладения	51,670663	115,609287
61481	Забайкальский край, р-н. Шилкинский, пгт. Первомайский, ул. Первомайская, д. 33	Индивидуальные домовладения	51,67064	115,608883
61482	Забайкальский край, р-н. Шилкинский, пгт. Первомайский, ул. Первомайская, д. 35	Индивидуальные домовладения	51,670562	115,61006
61483	Забайкальский край, р-н. Шилкинский, пгт. Первомайский, ул. Первомайская, д. 37а	Индивидуальные домовладения	51,670635	115,60714
61484	Забайкальский край, р-н. Шилкинский, пгт. Первомайский, ул. Первомайская, д. 37б	Индивидуальные домовладения	51,670635	115,60714

№ п/п	Адрес	Вид	Широта	Долгота
61485	Забайкальский край, р-н. Шилкинский, пгт. Первомайский, ул. Первомайская, д. 39	Индивидуальные домовладения	51,67054	115,606287
61486	Забайкальский край, р-н. Шилкинский, пгт. Первомайский, ул. Первомайская, д. 39а	Индивидуальные домовладения	51,670567	115,606735
61487	Забайкальский край, р-н. Шилкинский, пгт. Первомайский, ул. Первомайская, д. 41	Индивидуальные домовладения	51,670517	115,605946
61488	Забайкальский край, р-н. Шилкинский, пгт. Первомайский, ул. Первомайская, д. 43	Индивидуальные домовладения	51,670506	115,605586
61489	Забайкальский край, р-н. Шилкинский, пгт. Первомайский, ул. Первомайская, д. 44	Индивидуальные домовладения	51,670406	115,610761
61490	Забайкальский край, р-н. Шилкинский, пгт. Первомайский, ул. Первомайская, д. 45	Индивидуальные домовладения	51,67047	115,60505
61491	Забайкальский край, р-н. Шилкинский, пгт. Первомайский, ул. Первомайская, д. 46	Индивидуальные домовладения	51,670372	115,610186
61492	Забайкальский край, р-н. Шилкинский, пгт. Первомайский, ул. Первомайская, д. 47	Индивидуальные домовладения	51,670484	115,604499
61493	Забайкальский край, р-н. Шилкинский, пгт. Первомайский, ул. Первомайская, д. 49	Индивидуальные домовладения	51,670568	115,604077
61494	Забайкальский край, р-н. Шилкинский, пгт. Первомайский, ул. Первомайская, д. 50	Индивидуальные домовладения	51,670322	115,609368
61495	Забайкальский край, р-н. Шилкинский, пгт. Первомайский, ул. Первомайская, д. 52	Индивидуальные домовладения	51,67031	115,60899
61496	Забайкальский край, р-н. Шилкинский, пгт. Первомайский, ул. Первомайская, д. 54	Индивидуальные домовладения	51,670288	115,60866
61497	Забайкальский край, р-н. Шилкинский, пгт. Первомайский, ул. Первомайская, д. 56	Индивидуальные домовладения	51,670265	115,608284
61498	Забайкальский край, р-н. Шилкинский, пгт. Первомайский, ул. Первомайская, д. 58	Индивидуальные домовладения	51,670254	115,607956
61499	Забайкальский край, р-н. Шилкинский, пгт. Первомайский, ул. Первомайская, д. 60	Индивидуальные домовладения	51,670216	115,607605

№ п/п	Адрес	Вид	Широта	Долгота
61500	Забайкальский край, р-н. Шилкинский, пгт. Первомайский, ул. Первомайская, д. 62	Индивидуальные домовладения	51,670155	115,60682
61501	Забайкальский край, р-н. Шилкинский, пгт. Первомайский, ул. Первомайская, д. 64	Индивидуальные домовладения	51,67013	115,60618
61502	Забайкальский край, р-н. Шилкинский, пгт. Первомайский, ул. Первомайская, д. 66	Индивидуальные домовладения	51,670094	115,60585
61503	Забайкальский край, р-н. Шилкинский, пгт. Первомайский, ул. Первомайская, д. 68	Индивидуальные домовладения	51,670082	115,605541
61504	Забайкальский край, р-н. Шилкинский, пгт. Первомайский, ул. Первомайская, д. 72	Индивидуальные домовладения	51,66999	115,60472
61505	Забайкальский край, р-н. Балейский, г. Балей, ул. Якимова, д. 31	Индивидуальные домовладения	51,586034	116,640454
61506	Забайкальский край, р-н. Шилкинский, пгт. Первомайский, ул. Первомайская, д. 76	Индивидуальные домовладения	51,669926	115,60398
61507	Забайкальский край, р-н. Шилкинский, пгт. Первомайский, ул. Первомайская, д. 78	Индивидуальные домовладения	51,669895	115,60366
61508	Забайкальский край, р-н. Шилкинский, пгт. Первомайский, ул. Первомайская, д. 80	Индивидуальные домовладения	51,669875	115,60299
61509	Забайкальский край, р-н. Шилкинский, пгт. Первомайский, ул. Первомайская, д. 82	Индивидуальные домовладения	51,669827	115,60242
61510	Забайкальский край, р-н. Шилкинский, пгт. Первомайский, ул. Первомайская, д. 84	Индивидуальные домовладения	51,66976	115,60186
61511	Забайкальский край, р-н. Шилкинский, пгт. Первомайский, ул. Первомайская, д. 90	Индивидуальные домовладения	51,669315	115,59996
61512	Забайкальский край, р-н. Шилкинский, пгт. Первомайский, ул. Пожарная, д. 2б	Индивидуальные домовладения	51,669294	115,63833
61513	Забайкальский край, р-н. Шилкинский, пгт. Первомайский, ул. Пролетарская, д. 10	МКД	51,665361	115,636767
61514	Забайкальский край, р-н. Шилкинский, пгт. Первомайский, ул. Пролетарская, д. 12а	МКД	51,666042	115,635605

№ п/п	Адрес	Вид	Широта	Долгота
61515	Забайкальский край, р-н. Шилкинский, пгт. Первомайский, ул. Пролетарская, д. 14	МКД	51,665434	115,635527
61516	Забайкальский край, р-н. Шилкинский, пгт. Первомайский, ул. Пролетарская, д. 16	МКД	51,665473	115,634907
61517	Забайкальский край, р-н. Шилкинский, пгт. Первомайский, ул. Пролетарская, д. 18	МКД	51,665512	115,634287
61518	Забайкальский край, р-н. Шилкинский, пгт. Первомайский, ул. Пролетарская, д. 2	МКД	51,66243	115,627075
61519	Забайкальский край, р-н. Шилкинский, пгт. Первомайский, ул. Пролетарская, д. 20	МКД	51,665546	115,633596
61520	Забайкальский край, р-н. Шилкинский, пгт. Первомайский, ул. Пролетарская, д. 22	МКД	51,665579	115,633048
61521	Забайкальский край, р-н. Шилкинский, пгт. Первомайский, ул. Пролетарская, д. 24	МКД	51,665618	115,632491
61522	Забайкальский край, р-н. Шилкинский, пгт. Первомайский, ул. Пролетарская, д. 26	МКД	51,665652	115,631925
61523	Забайкальский край, р-н. Шилкинский, пгт. Первомайский, ул. Пролетарская, д. 6	МКД	51,665216	115,639264
61524	Забайкальский край, р-н. Шилкинский, пгт. Первомайский, ул. Пролетарская, д. 8	МКД	51,665255	115,638689
61525	Забайкальский край, р-н. Шилкинский, пгт. Первомайский, ул. Пушкина, д. 1	Индивидуальные домовладения	51,665289	115,622627
61526	Забайкальский край, р-н. Шилкинский, пгт. Первомайский, ул. Пушкина, д. 10	Индивидуальные домовладения	51,664641	115,62216
61527	Забайкальский край, р-н. Шилкинский, пгт. Первомайский, ул. Пушкина, д. 11	Индивидуальные домовладения	51,663937	115,622546
61528	Забайкальский край, р-н. Шилкинский, пгт. Первомайский, ул. Пушкина, д. 12	Индивидуальные домовладения	51,66416	115,622142
61529	Забайкальский край, р-н. Шилкинский, пгт. Первомайский, ул. Пушкина, д. 13	Индивидуальные домовладения	51,663713	115,622546

№ п/п	Адрес	Вид	Широта	Долгота
61530	Забайкальский край, р-н. Шилкинский, пгт. Первомайский, ул. Пушкина, д. 14	Индивидуальные домовладения	51,663931	115,622124
61531	Забайкальский край, р-н. Шилкинский, пгт. Первомайский, ул. Пушкина, д. 16	Индивидуальные домовладения	51,663697	115,622124
61532	Забайкальский край, р-н. Шилкинский, пгт. Первомайский, ул. Пушкина, д. 17	Индивидуальные домовладения	51,663205	115,622502
61533	Забайкальский край, р-н. Шилкинский, пгт. Первомайский, ул. Пушкина, д. 18	Индивидуальные домовладения	51,663479	115,622115
61534	Забайкальский край, р-н. Шилкинский, пгт. Первомайский, ул. Пушкина, д. 19	Индивидуальные домовладения	51,659211	115,621415
61535	Забайкальский край, р-н. Шилкинский, пгт. Первомайский, ул. Пушкина, д. 2	Индивидуальные домовладения	51,665289	115,622232
61536	Забайкальский край, р-н. Балейский, г. Балей, ул. Якимова, д. 35	Индивидуальные домовладения	51,586034	116,640454
61537	Забайкальский край, р-н. Шилкинский, пгт. Первомайский, ул. Пушкина, д. 21	Индивидуальные домовладения	51,659211	115,621415
61538	Забайкальский край, р-н. Шилкинский, пгт. Первомайский, ул. Пушкина, д. 22	Индивидуальные домовладения	51,659211	115,621415
61539	Забайкальский край, р-н. Шилкинский, пгт. Первомайский, ул. Пушкина, д. 23	Индивидуальные домовладения	51,659211	115,621415
61540	Забайкальский край, р-н. Шилкинский, пгт. Первомайский, ул. Пушкина, д. 24	Индивидуальные домовладения	51,659211	115,621415
61541	Забайкальский край, р-н. Шилкинский, пгт. Первомайский, ул. Пушкина, д. 25	Индивидуальные домовладения	51,659211	115,621415
61542	Забайкальский край, р-н. Шилкинский, пгт. Первомайский, ул. Пушкина, д. 26	Индивидуальные домовладения	51,659211	115,621415
61543	Забайкальский край, р-н. Шилкинский, пгт. Первомайский, ул. Пушкина, д. 27	Индивидуальные домовладения	51,659211	115,621415
61544	Забайкальский край, р-н. Шилкинский, пгт. Первомайский, ул. Пушкина, д. 29	Индивидуальные домовладения	51,659211	115,621415

№ п/п	Адрес	Вид	Широта	Долгота
61545	Забайкальский край, р-н. Шилкинский, пгт. Первомайский, ул. Пушкина, д. 3	Индивидуальные домовладения	51,66482	115,6226
61546	Забайкальский край, р-н. Шилкинский, пгт. Первомайский, ул. Пушкина, д. 30	Индивидуальные домовладения	51,659211	115,621415
61547	Забайкальский край, р-н. Шилкинский, пгт. Первомайский, ул. Пушкина, д. 31	Индивидуальные домовладения	51,659211	115,621415
61548	Забайкальский край, р-н. Шилкинский, пгт. Первомайский, ул. Пушкина, д. 32	Индивидуальные домовладения	51,659211	115,621415
61549	Забайкальский край, р-н. Шилкинский, пгт. Первомайский, ул. Пушкина, д. 33	Индивидуальные домовладения	51,659211	115,621415
61550	Забайкальский край, р-н. Шилкинский, пгт. Первомайский, ул. Пушкина, д. 34	Индивидуальные домовладения	51,659211	115,621415
61551	Забайкальский край, р-н. Шилкинский, пгт. Первомайский, ул. Пушкина, д. 35	Индивидуальные домовладения	51,659211	115,621415
61552	Забайкальский край, р-н. Шилкинский, пгт. Первомайский, ул. Пушкина, д. 37	Индивидуальные домовладения	51,659211	115,621415
61553	Забайкальский край, р-н. Шилкинский, пгт. Первомайский, ул. Пушкина, д. 38	Индивидуальные домовладения	51,659211	115,621415
61554	Забайкальский край, р-н. Шилкинский, пгт. Первомайский, ул. Пушкина, д. 39	Индивидуальные домовладения	51,659211	115,621415
61555	Забайкальский край, р-н. Шилкинский, пгт. Первомайский, ул. Пушкина, д. 4	Индивидуальные домовладения	51,665054	115,622187
61556	Забайкальский край, р-н. Шилкинский, пгт. Первомайский, ул. Пушкина, д. 40	Индивидуальные домовладения	51,659211	115,621415
61557	Забайкальский край, р-н. Шилкинский, пгт. Первомайский, ул. Пушкина, д. 41	Индивидуальные домовладения	51,659211	115,621415
61558	Забайкальский край, р-н. Шилкинский, пгт. Первомайский, ул. Пушкина, д. 43	Индивидуальные домовладения	51,659211	115,621415
61559	Забайкальский край, р-н. Шилкинский, пгт. Первомайский, ул. Пушкина, д. 44	Индивидуальные домовладения	51,659211	115,621415

№ п/п	Адрес	Вид	Широта	Долгота
61560	Забайкальский край, р-н. Шилкинский, пгт. Первомайский, ул. Пушкина, д. 5	Индивидуальные домовладения	51,664619	115,622591
61561	Забайкальский край, р-н. Шилкинский, пгт. Первомайский, ул. Пушкина, д. 50	Индивидуальные домовладения	51,659211	115,621415
61562	Забайкальский край, р-н. Шилкинский, пгт. Первомайский, ул. Пушкина, д. 52	Индивидуальные домовладения	51,659211	115,621415
61563	Забайкальский край, р-н. Шилкинский, пгт. Первомайский, ул. Пушкина, д. 54	Индивидуальные домовладения	51,659211	115,621415
61564	Забайкальский край, р-н. Шилкинский, пгт. Первомайский, ул. Пушкина, д. 56	Индивидуальные домовладения	51,659211	115,621415
61565	Забайкальский край, р-н. Шилкинский, пгт. Первомайский, ул. Пушкина, д. 6	Индивидуальные домовладения	51,664842	115,622169
61566	Забайкальский край, р-н. Шилкинский, пгт. Первомайский, ул. Пушкина, д. 7	Индивидуальные домовладения	51,664367	115,622582
61567	Забайкальский край, р-н. Шилкинский, пгт. Первомайский, ул. Пушкина, д. 8	Индивидуальные домовладения	51,664842	115,622169
61568	Забайкальский край, р-н. Балейский, г. Балей, ул. Якимова, д. 36	Индивидуальные домовладения	51,586034	116,640454
61569	Забайкальский край, р-н. Шилкинский, пгт. Первомайский, ул. Российская, д. 13	Индивидуальные домовладения	51,654014	115,625493
61570	Забайкальский край, р-н. Шилкинский, пгт. Первомайский, ул. Российская, д. 4	Индивидуальные домовладения	51,654014	115,625493
61571	Забайкальский край, р-н. Шилкинский, пгт. Первомайский, ул. Российская, д. 5	Индивидуальные домовладения	51,654014	115,625493
61572	Забайкальский край, р-н. Шилкинский, пгт. Первомайский, ул. Светлая, д. 1	Индивидуальные домовладения	51,659171	115,602272
61573	Забайкальский край, р-н. Шилкинский, пгт. Первомайский, ул. Светлая, д. 11	Индивидуальные домовладения	51,659171	115,602272
61574	Забайкальский край, р-н. Шилкинский, пгт. Первомайский, ул. Светлая, д. 12	Индивидуальные домовладения	51,659171	115,602272

№ п/п	Адрес	Вид	Широта	Долгота
61575	Забайкальский край, р-н. Шилкинский, пгт. Первомайский, ул. Светлая, д. 13	Индивидуальные домовладения	51,659171	115,602272
61576	Забайкальский край, р-н. Шилкинский, пгт. Первомайский, ул. Светлая, д. 14	Индивидуальные домовладения	51,659171	115,602272
61577	Забайкальский край, р-н. Шилкинский, пгт. Первомайский, ул. Светлая, д. 2	Индивидуальные домовладения	51,659171	115,602272
61578	Забайкальский край, р-н. Шилкинский, пгт. Первомайский, ул. Светлая, д. 3	Индивидуальные домовладения	51,659171	115,602272
61579	Забайкальский край, р-н. Шилкинский, пгт. Первомайский, ул. Светлая, д. 4	Индивидуальные домовладения	51,659171	115,602272
61580	Забайкальский край, р-н. Шилкинский, пгт. Первомайский, ул. Светлая, д. 5	Индивидуальные домовладения	51,659171	115,602272
61581	Забайкальский край, р-н. Шилкинский, пгт. Первомайский, ул. Светлая, д. 6	Индивидуальные домовладения	51,659171	115,602272
61582	Забайкальский край, р-н. Шилкинский, пгт. Первомайский, ул. Светлая, д. 8	Индивидуальные домовладения	51,659171	115,602272
61583	Забайкальский край, р-н. Шилкинский, пгт. Первомайский, ул. Светлая, д. 9	Индивидуальные домовладения	51,659171	115,602272
61584	Забайкальский край, р-н. Шилкинский, пгт. Первомайский, ул. Соболева, д. 1	Индивидуальные домовладения	51,660401	115,603556
61585	Забайкальский край, р-н. Шилкинский, пгт. Первомайский, ул. Соболева, д. 10	Индивидуальные домовладения	51,660401	115,603556
61586	Забайкальский край, р-н. Шилкинский, пгт. Первомайский, ул. Соболева, д. 11	Индивидуальные домовладения	51,660401	115,603556
61587	Забайкальский край, р-н. Шилкинский, пгт. Первомайский, ул. Соболева, д. 12	Индивидуальные домовладения	51,660401	115,603556
61588	Забайкальский край, р-н. Шилкинский, пгт. Первомайский, ул. Соболева, д. 13	Индивидуальные домовладения	51,660401	115,603556
61589	Забайкальский край, р-н. Шилкинский, пгт. Первомайский, ул. Соболева, д. 13а	Индивидуальные домовладения	51,660401	115,603556

№ п/п	Адрес	Вид	Широта	Долгота
61590	Забайкальский край, р-н. Шилкинский, пгт. Первомайский, ул. Соболева, д. 14	Индивидуальные домовладения	51,660401	115,603556
61591	Забайкальский край, р-н. Шилкинский, пгт. Первомайский, ул. Соболева, д. 15	Индивидуальные домовладения	51,660401	115,603556
61592	Забайкальский край, р-н. Шилкинский, пгт. Первомайский, ул. Соболева, д. 16	Индивидуальные домовладения	51,660401	115,603556
61593	Забайкальский край, р-н. Шилкинский, пгт. Первомайский, ул. Соболева, д. 17	Индивидуальные домовладения	51,660401	115,603556
61594	Забайкальский край, р-н. Шилкинский, пгт. Первомайский, ул. Соболева, д. 18	Индивидуальные домовладения	51,660401	115,603556
61595	Забайкальский край, р-н. Шилкинский, пгт. Первомайский, ул. Соболева, д. 18а	Индивидуальные домовладения	51,660401	115,603556
61596	Забайкальский край, р-н. Шилкинский, пгт. Первомайский, ул. Соболева, д. 19	Индивидуальные домовладения	51,660401	115,603556
61597	Забайкальский край, р-н. Шилкинский, пгт. Первомайский, ул. Соболева, д. 19а	Индивидуальные домовладения	51,660401	115,603556
61598	Забайкальский край, р-н. Шилкинский, пгт. Первомайский, ул. Соболева, д. 1а	Индивидуальные домовладения	51,660401	115,603556
61599	Забайкальский край, р-н. Шилкинский, пгт. Первомайский, ул. Соболева, д. 1б	Индивидуальные домовладения	51,660401	115,603556
61600	Забайкальский край, р-н. Балейский, г. Балей, ул. Якимова, д. 39	Индивидуальные домовладения	51,586034	116,640454
61601	Забайкальский край, р-н. Шилкинский, пгт. Первомайский, ул. Соболева, д. 21	Индивидуальные домовладения	51,660401	115,603556
61602	Забайкальский край, р-н. Шилкинский, пгт. Первомайский, ул. Соболева, д. 22	Индивидуальные домовладения	51,660401	115,603556
61603	Забайкальский край, р-н. Шилкинский, пгт. Первомайский, ул. Соболева, д. 23	Индивидуальные домовладения	51,660401	115,603556
61604	Забайкальский край, р-н. Шилкинский, пгт. Первомайский, ул. Соболева, д. 24	Индивидуальные домовладения	51,660401	115,603556

№ п/п	Адрес	Вид	Широта	Долгота
61605	Забайкальский край, р-н. Шилкинский, пгт. Первомайский, ул. Соболева, д. 25	Индивидуальные домовладения	51,660401	115,603556
61606	Забайкальский край, р-н. Шилкинский, пгт. Первомайский, ул. Соболева, д. 26	Индивидуальные домовладения	51,660401	115,603556
61607	Забайкальский край, р-н. Шилкинский, пгт. Первомайский, ул. Соболева, д. 27	Индивидуальные домовладения	51,660401	115,603556
61608	Забайкальский край, р-н. Шилкинский, пгт. Первомайский, ул. Соболева, д. 28	Индивидуальные домовладения	51,660401	115,603556
61609	Забайкальский край, р-н. Шилкинский, пгт. Первомайский, ул. Соболева, д. 2а	Индивидуальные домовладения	51,660401	115,603556
61610	Забайкальский край, р-н. Шилкинский, пгт. Первомайский, ул. Соболева, д. 3	Индивидуальные домовладения	51,660401	115,603556
61611	Забайкальский край, р-н. Шилкинский, пгт. Первомайский, ул. Соболева, д. 32	Индивидуальные домовладения	51,660401	115,603556
61612	Забайкальский край, р-н. Шилкинский, пгт. Первомайский, ул. Соболева, д. 4	Индивидуальные домовладения	51,660401	115,603556
61613	Забайкальский край, р-н. Шилкинский, пгт. Первомайский, ул. Соболева, д. 5	Индивидуальные домовладения	51,660401	115,603556
61614	Забайкальский край, р-н. Шилкинский, пгт. Первомайский, ул. Соболева, д. 6	Индивидуальные домовладения	51,660401	115,603556
61615	Забайкальский край, р-н. Шилкинский, пгт. Первомайский, ул. Соболева, д. 7	Индивидуальные домовладения	51,660401	115,603556
61616	Забайкальский край, р-н. Шилкинский, пгт. Первомайский, ул. Соболева, д. 8	Индивидуальные домовладения	51,660401	115,603556
61617	Забайкальский край, р-н. Шилкинский, пгт. Первомайский, ул. Соболева, д. 9	Индивидуальные домовладения	51,660401	115,603556
61618	Забайкальский край, р-н. Шилкинский, пгт. Первомайский, ул. Солнечная, д. 1	Индивидуальные домовладения	51,655886	115,616303
61619	Забайкальский край, р-н. Шилкинский, пгт. Первомайский, ул. Солнечная, д. 14	Индивидуальные домовладения	51,655668	115,616402

№ п/п	Адрес	Вид	Широта	Долгота
61620	Забайкальский край, р-н. Шилкинский, пгт. Первомайский, ул. Солнечная, д. 1а	Индивидуальные домовладения	51,655886	115,616303
61621	Забайкальский край, р-н. Шилкинский, пгт. Первомайский, ул. Солнечная, д. 2	Индивидуальные домовладения	51,655886	115,616303
61622	Забайкальский край, р-н. Шилкинский, пгт. Первомайский, ул. Солнечная, д. 21	Индивидуальные домовладения	51,655886	115,616303
61623	Забайкальский край, р-н. Шилкинский, пгт. Первомайский, ул. Солнечная, д. 4	Индивидуальные домовладения	51,655886	115,616303
61624	Забайкальский край, р-н. Шилкинский, пгт. Первомайский, ул. Солнечная, д. 6	Индивидуальные домовладения	51,655886	115,616303
61625	Забайкальский край, р-н. Шилкинский, пгт. Первомайский, ул. Солнечная, д. 7	Индивидуальные домовладения	51,655886	115,616303
61626	Забайкальский край, р-н. Шилкинский, пгт. Первомайский, ул. Солнечная, д. 9	Индивидуальные домовладения	51,655886	115,616303
61627	Забайкальский край, р-н. Шилкинский, пгт. Первомайский, ул. Спортивная, д. 11	МКД	51,67069	115,6398
61628	Забайкальский край, р-н. Шилкинский, пгт. Первомайский, ул. Спортивная, д. 15	МКД	51,670791	115,638096
61629	Забайкальский край, р-н. Шилкинский, пгт. Первомайский, ул. Спортивная, д. 17	МКД	51,67085	115,63731
61630	Забайкальский край, р-н. Шилкинский, пгт. Первомайский, ул. Чкалова, д. 24	Индивидуальные домовладения	51,663658	115,609359
61631	Забайкальский край, р-н. Балейский, г. Балей, ул. Якимова, д. 4	Индивидуальные домовладения	51,583661	116,650093
61632	Забайкальский край, р-н. Шилкинский, пгт. Первомайский, ул. Спортивная, д. 9	МКД	51,67065	115,64059
61633	Забайкальский край, р-н. Шилкинский, пгт. Первомайский, ул. Строительная, д. 10	МКД	51,666998	115,64328
61634	Забайкальский край, р-н. Шилкинский, пгт. Первомайский, ул. Строительная, д. 12	МКД	51,666618	115,642821

№ п/п	Адрес	Вид	Широта	Долгота
61635	Забайкальский край, р-н. Шилкинский, пгт. Первомайский, ул. Строительная, д. 14	МКД	51,666261	115,642606
61636	Забайкальский край, р-н. Шилкинский, пгт. Первомайский, ул. Строительная, д. 16	МКД	51,665864	115,642795
61637	Забайкальский край, р-н. Шилкинский, пгт. Первомайский, ул. Строительная, д. 20	МКД	51,665088	115,642669
61638	Забайкальский край, р-н. Шилкинский, пгт. Первомайский, ул. Строительная, д. 22	МКД	51,66473	115,642642
61639	Забайкальский край, р-н. Шилкинский, пгт. Первомайский, ул. Строительная, д. 4	МКД	51,66897	115,642965
61640	Забайкальский край, р-н. Шилкинский, пгт. Первомайский, ул. Строительная, д. 5а	МКД	51,66778	115,644771
61641	Забайкальский край, р-н. Шилкинский, пгт. Первомайский, ул. Строительная, д. 5б	МКД	51,66778	115,644771
61642	Забайкальский край, р-н. Шилкинский, пгт. Первомайский, ул. Строительная, д. 5в	МКД	51,66778	115,644771
61643	Забайкальский край, р-н. Шилкинский, пгт. Первомайский, ул. Строительная, д. 6	МКД	51,668456	115,6431
61644	Забайкальский край, р-н. Шилкинский, пгт. Первомайский, ул. Строительная, д. 7	МКД	51,666389	115,644133
61645	Забайкальский край, р-н. Шилкинский, пгт. Первомайский, ул. Строительная, д. 7а	Индивидуальные домовладения	51,666389	115,644133
61646	Забайкальский край, р-н. Шилкинский, пгт. Первомайский, ул. Строительная, д. 9	МКД	51,665071	115,644034
61647	Забайкальский край, р-н. Шилкинский, пгт. Первомайский, ул. Строительная, д. 9а	МКД	51,664608	115,644714
61648	Забайкальский край, р-н. Шилкинский, пгт. Первомайский, ул. Трудовая, д. 1	Индивидуальные домовладения	51,661535	115,609629
61649	Забайкальский край, р-н. Шилкинский, пгт. Первомайский, ул. Трудовая, д. 10	Индивидуальные домовладения	51,661535	115,609629

№ п/п	Адрес	Вид	Широта	Долгота
61650	Забайкальский край, р-н. Шилкинский, пгт. Первомайский, ул. Трудовая, д. 11	Индивидуальные домовладения	51,661535	115,609629
61651	Забайкальский край, р-н. Шилкинский, пгт. Первомайский, ул. Трудовая, д. 11а	Индивидуальные домовладения	51,661535	115,609629
61652	Забайкальский край, р-н. Шилкинский, пгт. Первомайский, ул. Трудовая, д. 13	Индивидуальные домовладения	51,661535	115,609629
61653	Забайкальский край, р-н. Шилкинский, пгт. Первомайский, ул. Трудовая, д. 13а	Индивидуальные домовладения	51,661535	115,609629
61654	Забайкальский край, р-н. Шилкинский, пгт. Первомайский, ул. Трудовая, д. 15	Индивидуальные домовладения	51,661535	115,609629
61655	Забайкальский край, р-н. Шилкинский, пгт. Первомайский, ул. Трудовая, д. 16	Индивидуальные домовладения	51,661535	115,609629
61656	Забайкальский край, р-н. Шилкинский, пгт. Первомайский, ул. Трудовая, д. 18	Индивидуальные домовладения	51,661535	115,609629
61657	Забайкальский край, р-н. Шилкинский, пгт. Первомайский, ул. Трудовая, д. 18а	Индивидуальные домовладения	51,661535	115,609629
61658	Забайкальский край, р-н. Шилкинский, пгт. Первомайский, ул. Трудовая, д. 19	Индивидуальные домовладения	51,661535	115,609629
61659	Забайкальский край, р-н. Шилкинский, пгт. Первомайский, ул. Трудовая, д. 2	Индивидуальные домовладения	51,661535	115,609629
61660	Забайкальский край, р-н. Шилкинский, пгт. Первомайский, ул. Трудовая, д. 20	Индивидуальные домовладения	51,661535	115,609629
61661	Забайкальский край, р-н. Шилкинский, пгт. Первомайский, ул. Трудовая, д. 21	Индивидуальные домовладения	51,661535	115,609629
61662	Забайкальский край, р-н. Балейский, г. Балей, ул. Якимова, д. 41	Индивидуальные домовладения	51,586034	116,640454
61663	Забайкальский край, р-н. Шилкинский, пгт. Первомайский, ул. Трудовая, д. 23	Индивидуальные домовладения	51,661535	115,609629
61664	Забайкальский край, р-н. Шилкинский, пгт. Первомайский, ул. Трудовая, д. 24	Индивидуальные домовладения	51,661535	115,609629

№ п/п	Адрес	Вид	Широта	Долгота
61665	Забайкальский край, р-н. Шилкинский, пгт. Первомайский, ул. Трудовая, д. 25	Индивидуальные домовладения	51,661535	115,609629
61666	Забайкальский край, р-н. Шилкинский, пгт. Первомайский, ул. Трудовая, д. 25а	Индивидуальные домовладения	51,661535	115,609629
61667	Забайкальский край, р-н. Шилкинский, пгт. Первомайский, ул. Трудовая, д. 25б	Индивидуальные домовладения	51,661535	115,609629
61668	Забайкальский край, р-н. Шилкинский, пгт. Первомайский, ул. Трудовая, д. 26	Индивидуальные домовладения	51,661535	115,609629
61669	Забайкальский край, р-н. Шилкинский, пгт. Первомайский, ул. Трудовая, д. 27	Индивидуальные домовладения	51,661535	115,609629
61670	Забайкальский край, р-н. Шилкинский, пгт. Первомайский, ул. Трудовая, д. 27а	Индивидуальные домовладения	51,661535	115,609629
61671	Забайкальский край, р-н. Шилкинский, пгт. Первомайский, ул. Трудовая, д. 29	Индивидуальные домовладения	51,661535	115,609629
61672	Забайкальский край, р-н. Шилкинский, пгт. Первомайский, ул. Трудовая, д. 3	Индивидуальные домовладения	51,661535	115,609629
61673	Забайкальский край, р-н. Шилкинский, пгт. Первомайский, ул. Трудовая, д. 30	Индивидуальные домовладения	51,661535	115,609629
61674	Забайкальский край, р-н. Шилкинский, пгт. Первомайский, ул. Трудовая, д. 31	Индивидуальные домовладения	51,661535	115,609629
61675	Забайкальский край, р-н. Шилкинский, пгт. Первомайский, ул. Трудовая, д. 32	Индивидуальные домовладения	51,661535	115,609629
61676	Забайкальский край, р-н. Шилкинский, пгт. Первомайский, ул. Трудовая, д. 33	Индивидуальные домовладения	51,661535	115,609629
61677	Забайкальский край, р-н. Шилкинский, пгт. Первомайский, ул. Трудовая, д. 34	Индивидуальные домовладения	51,661535	115,609629
61678	Забайкальский край, р-н. Шилкинский, пгт. Первомайский, ул. Трудовая, д. 35	Индивидуальные домовладения	51,661535	115,609629
61679	Забайкальский край, р-н. Шилкинский, пгт. Первомайский, ул. Трудовая, д. 36	Индивидуальные домовладения	51,661535	115,609629

№ п/п	Адрес	Вид	Широта	Долгота
61680	Забайкальский край, р-н. Шилкинский, пгт. Первомайский, ул. Трудовая, д. 37	Индивидуальные домовладения	51,661535	115,609629
61681	Забайкальский край, р-н. Шилкинский, пгт. Первомайский, ул. Трудовая, д. 38	Индивидуальные домовладения	51,661535	115,609629
61682	Забайкальский край, р-н. Шилкинский, пгт. Первомайский, ул. Трудовая, д. 4	Индивидуальные домовладения	51,661535	115,609629
61683	Забайкальский край, р-н. Шилкинский, пгт. Первомайский, ул. Трудовая, д. 40	Индивидуальные домовладения	51,661535	115,609629
61684	Забайкальский край, р-н. Шилкинский, пгт. Первомайский, ул. Трудовая, д. 41	Индивидуальные домовладения	51,661535	115,609629
61685	Забайкальский край, р-н. Шилкинский, пгт. Первомайский, ул. Трудовая, д. 41а	Индивидуальные домовладения	51,661535	115,609629
61686	Забайкальский край, р-н. Шилкинский, пгт. Первомайский, ул. Трудовая, д. 41б	Индивидуальные домовладения	51,661535	115,609629
61687	Забайкальский край, р-н. Шилкинский, пгт. Первомайский, ул. Трудовая, д. 42	Индивидуальные домовладения	51,661535	115,609629
61688	Забайкальский край, р-н. Шилкинский, пгт. Первомайский, ул. Трудовая, д. 43	Индивидуальные домовладения	51,661535	115,609629
61689	Забайкальский край, р-н. Шилкинский, пгт. Первомайский, ул. Трудовая, д. 43а	Индивидуальные домовладения	51,661535	115,609629
61690	Забайкальский край, р-н. Шилкинский, пгт. Первомайский, ул. Трудовая, д. 44	Индивидуальные домовладения	51,661535	115,609629
61691	Забайкальский край, р-н. Шилкинский, пгт. Первомайский, ул. Трудовая, д. 46	Индивидуальные домовладения	51,661535	115,609629
61692	Забайкальский край, р-н. Шилкинский, пгт. Первомайский, ул. Трудовая, д. 47	Индивидуальные домовладения	51,661535	115,609629
61693	Забайкальский край, р-н. Балейский, г. Балей, ул. Якимова, д. 43	Индивидуальные домовладения	51,586034	116,640454
61694	Забайкальский край, р-н. Балейский, г. Балей, ул. Якимова, д. 45	Индивидуальные домовладения	51,586034	116,640454

№ п/п	Адрес	Вид	Широта	Долгота
61695	Забайкальский край, р-н. Шилкинский, пгт. Первомайский, ул. Трудовая, д. 5	Индивидуальные домовладения	51,661535	115,609629
61696	Забайкальский край, р-н. Шилкинский, пгт. Первомайский, ул. Трудовая, д. 50	Индивидуальные домовладения	51,661535	115,609629
61697	Забайкальский край, р-н. Шилкинский, пгт. Первомайский, ул. Трудовая, д. 51	Индивидуальные домовладения	51,661535	115,609629
61698	Забайкальский край, р-н. Шилкинский, пгт. Первомайский, ул. Трудовая, д. 52	Индивидуальные домовладения	51,661535	115,609629
61699	Забайкальский край, р-н. Шилкинский, пгт. Первомайский, ул. Трудовая, д. 53	Индивидуальные домовладения	51,661535	115,609629
61700	Забайкальский край, р-н. Шилкинский, пгт. Первомайский, ул. Трудовая, д. 54	Индивидуальные домовладения	51,661535	115,609629
61701	Забайкальский край, р-н. Шилкинский, пгт. Первомайский, ул. Трудовая, д. 55	Индивидуальные домовладения	51,661535	115,609629
61702	Забайкальский край, р-н. Шилкинский, пгт. Первомайский, ул. Трудовая, д. 56	Индивидуальные домовладения	51,661535	115,609629
61703	Забайкальский край, р-н. Шилкинский, пгт. Первомайский, ул. Трудовая, д. 57	Индивидуальные домовладения	51,661535	115,609629
61704	Забайкальский край, р-н. Шилкинский, пгт. Первомайский, ул. Трудовая, д. 57а	Индивидуальные домовладения	51,661535	115,609629
61705	Забайкальский край, р-н. Шилкинский, пгт. Первомайский, ул. Трудовая, д. 58	Индивидуальные домовладения	51,661535	115,609629
61706	Забайкальский край, р-н. Шилкинский, пгт. Первомайский, ул. Трудовая, д. 6	Индивидуальные домовладения	51,661535	115,609629
61707	Забайкальский край, р-н. Шилкинский, пгт. Первомайский, ул. Трудовая, д. 60	Индивидуальные домовладения	51,661535	115,609629
61708	Забайкальский край, р-н. Шилкинский, пгт. Первомайский, ул. Трудовая, д. 61	Индивидуальные домовладения	51,661535	115,609629
61709	Забайкальский край, р-н. Шилкинский, пгт. Первомайский, ул. Трудовая, д. 62	Индивидуальные домовладения	51,661535	115,609629

№ п/п	Адрес	Вид	Широта	Долгота
61710	Забайкальский край, р-н. Шилкинский, пгт. Первомайский, ул. Трудовая, д. 62а	Индивидуальные домовладения	51,661535	115,609629
61711	Забайкальский край, р-н. Шилкинский, пгт. Первомайский, ул. Трудовая, д. 63	Индивидуальные домовладения	51,661535	115,609629
61712	Забайкальский край, р-н. Шилкинский, пгт. Первомайский, ул. Трудовая, д. 64	Индивидуальные домовладения	51,661535	115,609629
61713	Забайкальский край, р-н. Шилкинский, пгт. Первомайский, ул. Трудовая, д. 65	Индивидуальные домовладения	51,661535	115,609629
61714	Забайкальский край, р-н. Шилкинский, пгт. Первомайский, ул. Трудовая, д. 66	Индивидуальные домовладения	51,661535	115,609629
61715	Забайкальский край, р-н. Шилкинский, пгт. Первомайский, ул. Трудовая, д. 67	Индивидуальные домовладения	51,661535	115,609629
61716	Забайкальский край, р-н. Шилкинский, пгт. Первомайский, ул. Трудовая, д. 69	Индивидуальные домовладения	51,661535	115,609629
61717	Забайкальский край, р-н. Шилкинский, пгт. Первомайский, ул. Трудовая, д. 7	Индивидуальные домовладения	51,661535	115,609629
61718	Забайкальский край, р-н. Шилкинский, пгт. Первомайский, ул. Трудовая, д. 70	Индивидуальные домовладения	51,661535	115,609629
61719	Забайкальский край, р-н. Шилкинский, пгт. Первомайский, ул. Трудовая, д. 72	Индивидуальные домовладения	51,661535	115,609629
61720	Забайкальский край, р-н. Шилкинский, пгт. Первомайский, ул. Трудовая, д. 76	Индивидуальные домовладения	51,661535	115,609629
61721	Забайкальский край, р-н. Шилкинский, пгт. Первомайский, ул. Трудовая, д. 78	Индивидуальные домовладения	51,661535	115,609629
61722	Забайкальский край, р-н. Шилкинский, пгт. Первомайский, ул. Трудовая, д. 8	Индивидуальные домовладения	51,661535	115,609629
61723	Забайкальский край, р-н. Шилкинский, пгт. Первомайский, ул. Трудовая, д. 9	Индивидуальные домовладения	51,661535	115,609629
61724	Забайкальский край, р-н. Шилкинский, пгт. Первомайский, ул. Трудовая, д. 9а	Индивидуальные домовладения	51,661535	115,609629

№ п/п	Адрес	Вид	Широта	Долгота
61725	Забайкальский край, р-н. Балейский, г. Балей, ул. Якимова, д. 47	Индивидуальные домовладения	51,586034	116,640454
61726	Забайкальский край, р-н. Шилкинский, пгт. Первомайский, ул. Чайковского, д. 11	Индивидуальные домовладения	51,665004	115,6196
61727	Забайкальский край, р-н. Шилкинский, пгт. Первомайский, ул. Чайковского, д. 13	Индивидуальные домовладения	51,664792	115,619609
61728	Забайкальский край, р-н. Шилкинский, пгт. Первомайский, ул. Чайковского, д. 15	Индивидуальные домовладения	51,664551	115,619627
61729	Забайкальский край, р-н. Шилкинский, пгт. Первомайский, ул. Чайковского, д. 17	Индивидуальные домовладения	51,664373	115,619636
61730	Забайкальский край, р-н. Шилкинский, пгт. Первомайский, ул. Чайковского, д. 19	Индивидуальные домовладения	51,66414	115,61968
61731	Забайкальский край, р-н. Шилкинский, пгт. Первомайский, ул. Чайковского, д. 21	Индивидуальные домовладения	51,663881	115,619717
61732	Забайкальский край, р-н. Шилкинский, пгт. Первомайский, ул. Чайковского, д. 23	Индивидуальные домовладения	51,663641	115,619753
61733	Забайкальский край, р-н. Шилкинский, пгт. Первомайский, ул. Чайковского, д. 25	Индивидуальные домовладения	51,663373	115,619798
61734	Забайкальский край, р-н. Шилкинский, пгт. Первомайский, ул. Чайковского, д. 25а	Индивидуальные домовладения	51,66337	115,620445
61735	Забайкальский край, р-н. Шилкинский, пгт. Первомайский, ул. Чайковского, д. 27	Индивидуальные домовладения	51,663082	115,619861
61736	Забайкальский край, р-н. Шилкинский, пгт. Первомайский, ул. Чайковского, д. 27а	Индивидуальные домовладения	51,66313	115,620415
61737	Забайкальский край, р-н. Шилкинский, пгт. Первомайский, ул. Чайковского, д. 29	Индивидуальные домовладения	51,662691	115,619878
61738	Забайкальский край, р-н. Шилкинский, пгт. Первомайский, ул. Чайковского, д. 2а	Индивидуальные домовладения	51,666166	115,618881
61739	Забайкальский край, р-н. Шилкинский, пгт. Первомайский, ул. Чайковского, д. 3	Индивидуальные домовладения	51,666194	115,619411

№ п/п	Адрес	Вид	Широта	Долгота
61740	Забайкальский край, р-н. Шилкинский, пгт. Первомайский, ул. Чайковского, д. 33	Индивидуальные домовладения	51,662216	115,619959
61741	Забайкальский край, р-н. Шилкинский, пгт. Первомайский, ул. Чайковского, д. 35	Индивидуальные домовладения	51,661965	115,619968
61742	Забайкальский край, р-н. Шилкинский, пгт. Первомайский, ул. Чайковского, д. 37	Индивидуальные домовладения	51,661602	115,620031
61743	Забайкальский край, р-н. Шилкинский, пгт. Первомайский, ул. Чайковского, д. 39	Индивидуальные домовладения	51,661211	115,619995
61744	Забайкальский край, р-н. Шилкинский, пгт. Первомайский, ул. Чайковского, д. 4	Индивидуальные домовладения	51,663334	115,619241
61745	Забайкальский край, р-н. Шилкинский, пгт. Первомайский, ул. Чайковского, д. 41	Индивидуальные домовладения	51,660954	115,62013
61746	Забайкальский край, р-н. Шилкинский, пгт. Первомайский, ул. Чайковского, д. 43	Индивидуальные домовладения	51,660663	115,620184
61747	Забайкальский край, р-н. Шилкинский, пгт. Первомайский, ул. Чайковского, д. 45	Индивидуальные домовладения	51,660339	115,620211
61748	Забайкальский край, р-н. Шилкинский, пгт. Первомайский, ул. Чайковского, д. 46	Индивидуальные домовладения	51,663646	115,619348
61749	Забайкальский край, р-н. Шилкинский, пгт. Первомайский, ул. Чайковского, д. 5	Индивидуальные домовладения	51,665937	115,619465
61750	Забайкальский край, р-н. Шилкинский, пгт. Первомайский, ул. Чайковского, д. 5а	Индивидуальные домовладения	51,665937	115,619465
61751	Забайкальский край, р-н. Шилкинский, пгт. Первомайский, ул. Чайковского, д. 7	Индивидуальные домовладения	51,665663	115,619519
61752	Забайкальский край, р-н. Шилкинский, пгт. Первомайский, ул. Чайковского, д. 7а	Индивидуальные домовладения	51,665695	115,620155
61753	Забайкальский край, р-н. Шилкинский, пгт. Первомайский, ул. Чайковского, д. 8	Индивидуальные домовладения	51,663646	115,619348
61754	Забайкальский край, р-н. Шилкинский, пгт. Первомайский, ул. Чайковского, д. 8а	Индивидуальные домовладения	51,663646	115,619348

№ п/п	Адрес	Вид	Широта	Долгота
61755	Забайкальский край, р-н. Шилкинский, пгт. Первомайский, ул. Чайковского, д. 9	Индивидуальные домовладения	51,66525	115,619555
61756	Забайкальский край, р-н. Балейский, г. Балей, ул. Якимова, д. 48	Индивидуальные домовладения	51,586034	116,640454
61757	Забайкальский край, р-н. Шилкинский, пгт. Первомайский, ул. Чернышевского, д. 13	МКД	51,667435	115,63458
61758	Забайкальский край, р-н. Шилкинский, пгт. Первомайский, ул. Чернышевского, д. 19	МКД	51,666435	115,63443
61759	Забайкальский край, р-н. Шилкинский, пгт. Первомайский, ул. Чернышевского, д. 20	МКД	51,666473	115,63375
61760	Забайкальский край, р-н. Шилкинский, пгт. Первомайский, ул. Чернышевского, д. 22	МКД	51,666176	115,63371
61761	Забайкальский край, р-н. Шилкинский, пгт. Первомайский, ул. Чернышевского, д. 23	МКД	51,66582	115,63432
61762	Забайкальский край, р-н. Шилкинский, пгт. Первомайский, ул. Чернышевского, д. 24	МКД	51,66586	115,63366
61763	Забайкальский край, р-н. Шилкинский, пгт. Первомайский, ул. Чернышевского, д. 3	МКД	51,667412	115,634099
61764	Забайкальский край, р-н. Шилкинский, пгт. Первомайский, ул. Чернышевского, д. 4	МКД	51,667927	115,633606
61765	Забайкальский край, р-н. Шилкинский, пгт. Первомайский, ул. Чернышевского, д. 5	МКД	51,6688	115,63489
61766	Забайкальский край, р-н. Шилкинский, пгт. Первомайский, ул. Чернышевского, д. 6	МКД	51,667484	115,63368
61767	Забайкальский край, р-н. Шилкинский, пгт. Первомайский, ул. Чернышевского, д. 7	МКД	51,66842	115,63483
61768	Забайкальский край, р-н. Шилкинский, пгт. Первомайский, ул. Чернышевского, д. 9а	МКД	51,66811	115,63478
61769	Забайкальский край, р-н. Шилкинский, пгт. Первомайский, ул. Чехова, д. 3	МКД	51,67037	115,63896

№ п/п	Адрес	Вид	Широта	Долгота
61770	Забайкальский край, р-н. Шилкинский, пгт. Первомайский, ул. Чехова, д. 4	МКД	51,67042	115,63806
61771	Забайкальский край, р-н. Шилкинский, пгт. Первомайский, ул. Чехова, д. 5	МКД	51,669987	115,63891
61772	Забайкальский край, р-н. Шилкинский, пгт. Первомайский, ул. Чехова, д. 6	МКД	51,670055	115,638
61773	Забайкальский край, р-н. Шилкинский, пгт. Первомайский, ул. Чкалова, д. 1	Индивидуальные домовладения	51,663848	115,619088
61774	Забайкальский край, р-н. Шилкинский, пгт. Первомайский, ул. Чкалова, д. 10	Индивидуальные домовладения	51,663658	115,609359
61775	Забайкальский край, р-н. Шилкинский, пгт. Первомайский, ул. Чкалова, д. 11	Индивидуальные домовладения	51,663754	115,61722
61776	Забайкальский край, р-н. Шилкинский, пгт. Первомайский, ул. Чкалова, д. 12	Индивидуальные домовладения	51,663658	115,609359
61777	Забайкальский край, р-н. Шилкинский, пгт. Первомайский, ул. Чкалова, д. 14	Индивидуальные домовладения	51,663658	115,609359
61778	Забайкальский край, р-н. Шилкинский, пгт. Первомайский, ул. Чкалова, д. 15	Индивидуальные домовладения	51,663658	115,609359
61779	Забайкальский край, р-н. Шилкинский, пгт. Первомайский, ул. Чкалова, д. 16	Индивидуальные домовладения	51,663658	115,609359
61780	Забайкальский край, р-н. Шилкинский, пгт. Первомайский, ул. Чкалова, д. 17	Индивидуальные домовладения	51,663658	115,609359
61781	Забайкальский край, р-н. Шилкинский, пгт. Первомайский, ул. Чкалова, д. 18	Индивидуальные домовладения	51,663658	115,609359
61782	Забайкальский край, р-н. Шилкинский, пгт. Первомайский, ул. Чкалова, д. 19	Индивидуальные домовладения	51,663658	115,609359
61783	Забайкальский край, р-н. Шилкинский, пгт. Первомайский, ул. Чкалова, д. 1, литер А	Индивидуальные домовладения	51,663658	115,609359
61784	Забайкальский край, р-н. Шилкинский, пгт. Первомайский, ул. Чкалова, д. 20	Индивидуальные домовладения	51,663658	115,609359

№ п/п	Адрес	Вид	Широта	Долгота
61785	Забайкальский край, р-н. Шилкинский, пгт. Первомайский, ул. Чкалова, д. 22	Индивидуальные домовладения	51,663658	115,609359
61786	Забайкальский край, р-н. Шилкинский, пгт. Первомайский, ул. Чкалова, д. 23	Индивидуальные домовладения	51,663658	115,609359
61787	Забайкальский край, р-н. Балейский, г. Балей, ул. Якимова, д. 49	Индивидуальные домовладения	51,586034	116,640454
61788	Забайкальский край, р-н. Балейский, г. Балей, ул. Якимова, д. 50	Индивидуальные домовладения	51,586034	116,640454
61789	Забайкальский край, р-н. Шилкинский, пгт. Первомайский, ул. Чкалова, д. 27	Индивидуальные домовладения	51,663658	115,609359
61790	Забайкальский край, р-н. Шилкинский, пгт. Первомайский, ул. Чкалова, д. 28	Индивидуальные домовладения	51,663658	115,609359
61791	Забайкальский край, р-н. Шилкинский, пгт. Первомайский, ул. Чкалова, д. 29	Индивидуальные домовладения	51,663658	115,609359
61792	Забайкальский край, р-н. Шилкинский, пгт. Первомайский, ул. Чкалова, д. 3	Индивидуальные домовладения	51,663826	115,61871
61793	Забайкальский край, р-н. Шилкинский, пгт. Первомайский, ул. Чкалова, д. 30	Индивидуальные домовладения	51,663658	115,609359
61794	Забайкальский край, р-н. Шилкинский, пгт. Первомайский, ул. Чкалова, д. 31	Индивидуальные домовладения	51,663658	115,609359
61795	Забайкальский край, р-н. Шилкинский, пгт. Первомайский, ул. Чкалова, д. 33	Индивидуальные домовладения	51,663578	115,61294
61796	Забайкальский край, р-н. Шилкинский, пгт. Первомайский, ул. Чкалова, д. 34	Индивидуальные домовладения	51,663658	115,609359
61797	Забайкальский край, р-н. Шилкинский, пгт. Первомайский, ул. Чкалова, д. 35	Индивидуальные домовладения	51,66355	115,61256
61798	Забайкальский край, р-н. Шилкинский, пгт. Первомайский, ул. Чкалова, д. 36	Индивидуальные домовладения	51,663658	115,609359
61799	Забайкальский край, р-н. Шилкинский, пгт. Первомайский, ул. Чкалова, д. 37	Индивидуальные домовладения	51,663506	115,61218

№ п/п	Адрес	Вид	Широта	Долгота
61800	Забайкальский край, р-н. Шилкинский, пгт. Первомайский, ул. Чкалова, д. 37а	Индивидуальные домовладения	51,663506	115,61218
61801	Забайкальский край, р-н. Шилкинский, пгт. Первомайский, ул. Чкалова, д. 37б	Индивидуальные домовладения	51,663506	115,61218
61802	Забайкальский край, р-н. Шилкинский, пгт. Первомайский, ул. Чкалова, д. 38	Индивидуальные домовладения	51,663658	115,609359
61803	Забайкальский край, р-н. Шилкинский, пгт. Первомайский, ул. Чкалова, д. 40	Индивидуальные домовладения	51,663658	115,609359
61804	Забайкальский край, р-н. Шилкинский, пгт. Первомайский, ул. Чкалова, д. 41	Индивидуальные домовладения	51,66349	115,61138
61805	Забайкальский край, р-н. Шилкинский, пгт. Первомайский, ул. Чкалова, д. 42	Индивидуальные домовладения	51,663658	115,609359
61806	Забайкальский край, р-н. Шилкинский, пгт. Первомайский, ул. Чкалова, д. 43	Индивидуальные домовладения	51,663467	115,61094
61807	Забайкальский край, р-н. Шилкинский, пгт. Первомайский, ул. Чкалова, д. 44	Индивидуальные домовладения	51,663658	115,609359
61808	Забайкальский край, р-н. Шилкинский, пгт. Первомайский, ул. Чкалова, д. 45	Индивидуальные домовладения	51,663464	115,61063
61809	Забайкальский край, р-н. Шилкинский, пгт. Первомайский, ул. Чкалова, д. 46	Индивидуальные домовладения	51,663658	115,609359
61810	Забайкальский край, р-н. Шилкинский, пгт. Первомайский, ул. Чкалова, д. 47	Индивидуальные домовладения	51,66344	115,61022
61811	Забайкальский край, р-н. Шилкинский, пгт. Первомайский, ул. Чкалова, д. 49	Индивидуальные домовладения	51,663452	115,60979
61812	Забайкальский край, р-н. Шилкинский, пгт. Первомайский, ул. Чкалова, д. 5	Индивидуальные домовладения	51,663803	115,618286
61813	Забайкальский край, р-н. Шилкинский, пгт. Первомайский, ул. Чкалова, д. 50	Индивидуальные домовладения	51,66368	115,60692
61814	Забайкальский край, р-н. Шилкинский, пгт. Первомайский, ул. Чкалова, д. 51	Индивидуальные домовладения	51,663417	115,609323

№ п/п	Адрес	Вид	Широта	Долгота
61815	Забайкальский край, р-н. Шилкинский, пгт. Первомайский, ул. Чкалова, д. 52	Индивидуальные домовладения	51,663686	115,606386
61816	Забайкальский край, р-н. Шилкинский, пгт. Первомайский, ул. Чкалова, д. 52а	Индивидуальные домовладения	51,66363	115,606017
61817	Забайкальский край, р-н. Шилкинский, пгт. Первомайский, ул. Чкалова, д. 53	Индивидуальные домовладения	51,663423	115,608964
61818	Забайкальский край, р-н. Шилкинский, пгт. Первомайский, ул. Чкалова, д. 54	Индивидуальные домовладения	51,663652	115,605658
61819	Забайкальский край, р-н. Балейский, г. Балей, ул. Якимова, д. 51	Индивидуальные домовладения	51,586034	116,640454
61820	Забайкальский край, р-н. Шилкинский, пгт. Первомайский, ул. Чкалова, д. 58	Индивидуальные домовладения	51,663613	115,604472
61821	Забайкальский край, р-н. Шилкинский, пгт. Первомайский, ул. Чкалова, д. 59	Индивидуальные домовладения	51,663378	115,607042
61822	Забайкальский край, р-н. Шилкинский, пгт. Первомайский, ул. Чкалова, д. 6	Индивидуальные домовладения	51,663658	115,609359
61823	Забайкальский край, р-н. Шилкинский, пгт. Первомайский, ул. Чкалова, д. 60	Индивидуальные домовладения	51,663596	115,604086
61824	Забайкальский край, р-н. Шилкинский, пгт. Первомайский, ул. Чкалова, д. 61	Индивидуальные домовладения	51,663356	115,606655
61825	Забайкальский край, р-н. Шилкинский, пгт. Первомайский, ул. Чкалова, д. 62	Индивидуальные домовладения	51,663568	115,603538
61826	Забайкальский край, р-н. Шилкинский, пгт. Первомайский, ул. Чкалова, д. 63	Индивидуальные домовладения	51,663339	115,606251
61827	Забайкальский край, р-н. Шилкинский, пгт. Первомайский, ул. Чкалова, д. 64	Индивидуальные домовладения	51,663568	115,603089
61828	Забайкальский край, р-н. Шилкинский, пгт. Первомайский, ул. Чкалова, д. 66	Индивидуальные домовладения	51,663551	115,602586
61829	Забайкальский край, р-н. Шилкинский, пгт. Первомайский, ул. Чкалова, д. 67	Индивидуальные домовладения	51,663328	115,605505

№ п/п	Адрес	Вид	Широта	Долгота
61830	Забайкальский край, р-н. Шилкинский, пгт. Первомайский, ул. Чкалова, д. 69	Индивидуальные домовладения	51,663295	115,605209
61831	Забайкальский край, р-н. Шилкинский, пгт. Первомайский, ул. Чкалова, д. 7	Индивидуальные домовладения	51,66379	115,617966
61832	Забайкальский край, р-н. Шилкинский, пгт. Первомайский, ул. Чкалова, д. 71	Индивидуальные домовладения	51,6633	115,604769
61833	Забайкальский край, р-н. Шилкинский, пгт. Первомайский, ул. Чкалова, д. 72	Индивидуальные домовладения	51,66354	115,600628
61834	Забайкальский край, р-н. Шилкинский, пгт. Первомайский, ул. Чкалова, д. 73	Индивидуальные домовладения	51,663267	115,604436
61835	Забайкальский край, р-н. Шилкинский, пгт. Первомайский, ул. Чкалова, д. 75	Индивидуальные домовладения	51,663272	115,604104
61836	Забайкальский край, р-н. Шилкинский, пгт. Первомайский, ул. Чкалова, д. 79	Индивидуальные домовладения	51,663138	115,603134
61837	Забайкальский край, р-н. Шилкинский, пгт. Первомайский, ул. Чкалова, д. 8	Индивидуальные домовладения	51,663658	115,609359
61838	Забайкальский край, р-н. Шилкинский, пгт. Первомайский, ул. Чкалова, д. 81	Индивидуальные домовладения	51,66325	115,602819
61839	Забайкальский край, р-н. Шилкинский, пгт. Первомайский, ул. Чкалова, д. 83	Индивидуальные домовладения	51,663205	115,602406
61840	Забайкальский край, р-н. Шилкинский, пгт. Первомайский, ул. Чкалова, д. 85	Индивидуальные домовладения	51,663239	115,601759
61841	Забайкальский край, р-н. Шилкинский, пгт. Первомайский, ул. Чкалова, д. 89	Индивидуальные домовладения	51,6632	115,600448
61842	Забайкальский край, р-н. Шилкинский, пгт. Первомайский, ул. Чкалова, д. 9	Индивидуальные домовладения	51,663765	115,61756
61843	Забайкальский край, р-н. Шилкинский, пгт. Первомайский, ул. Шилова, д. 1	Индивидуальные домовладения	51,66758	115,63058
61844	Забайкальский край, р-н. Шилкинский, пгт. Первомайский, ул. Шилова, д. 11	Индивидуальные домовладения	51,667316	115,62921

№ п/п	Адрес	Вид	Широта	Долгота
61845	Забайкальский край, р-н. Шилкинский, пгт. Первомайский, ул. Шилова, д. 12	Индивидуальные домовладения	51,66752	115,628494
61846	Забайкальский край, р-н. Шилкинский, пгт. Первомайский, ул. Шилова, д. 13	Индивидуальные домовладения	51,66726	115,6289
61847	Забайкальский край, р-н. Шилкинский, пгт. Первомайский, ул. Шилова, д. 14	Индивидуальные домовладения	51,667458	115,6282
61848	Забайкальский край, р-н. Шилкинский, пгт. Первомайский, ул. Шилова, д. 15	Индивидуальные домовладения	51,667206	115,62865
61849	Забайкальский край, р-н. Шилкинский, пгт. Первомайский, ул. Шилова, д. 16	Индивидуальные домовладения	51,667404	115,62793
61850	Забайкальский край, р-н. Шилкинский, пгт. Первомайский, ул. Шилова, д. 17	Индивидуальные домовладения	51,667156	115,62836
61851	Забайкальский край, р-н. Шилкинский, пгт. Первомайский, ул. Шилова, д. 2	Индивидуальные домовладения	51,667866	115,63027
61852	Забайкальский край, р-н. Шилкинский, пгт. Первомайский, ул. Шилова, д. 3	Индивидуальные домовладения	51,667522	115,63027
61853	Забайкальский край, р-н. Шилкинский, пгт. Первомайский, ул. Шилова, д. 4	Индивидуальные домовладения	51,66776	115,62973
61854	Забайкальский край, р-н. Шилкинский, пгт. Первомайский, ул. Шилова, д. 5	Индивидуальные домовладения	51,667473	115,63
61855	Забайкальский край, р-н. Шилкинский, пгт. Первомайский, ул. Шилова, д. 6	Индивидуальные домовладения	51,667667	115,62931
61856	Забайкальский край, р-н. Шилкинский, пгт. Первомайский, ул. Шилова, д. 7	Индивидуальные домовладения	51,667416	115,629715
61857	Забайкальский край, р-н. Шилкинский, пгт. Первомайский, ул. Шилова, д. 8	Индивидуальные домовладения	51,667614	115,62901
61858	Забайкальский край, р-н. Шилкинский, пгт. Первомайский, ул. Шилова, д. 9	Индивидуальные домовладения	51,667374	115,62947
61859	Забайкальский край, р-н. Шилкинский, пгт. Первомайский, ул. Щорса, д. 1	Индивидуальные домовладения	51,664512	115,607724

№ п/п	Адрес	Вид	Широта	Долгота
61860	Забайкальский край, р-н. Шилкинский, пгт. Первомайский, ул. Щорса, д. 10	Индивидуальные домовладения	51,664512	115,607724
61861	Забайкальский край, р-н. Шилкинский, пгт. Первомайский, ул. Щорса, д. 11	Индивидуальные домовладения	51,664512	115,607724
61862	Забайкальский край, р-н. Шилкинский, пгт. Первомайский, ул. Щорса, д. 12	Индивидуальные домовладения	51,664512	115,607724
61863	Забайкальский край, р-н. Шилкинский, пгт. Первомайский, ул. Щорса, д. 13	Индивидуальные домовладения	51,664512	115,607724
61864	Забайкальский край, р-н. Шилкинский, пгт. Первомайский, ул. Щорса, д. 14	Индивидуальные домовладения	51,664512	115,607724
61865	Забайкальский край, р-н. Шилкинский, пгт. Первомайский, ул. Щорса, д. 15	Индивидуальные домовладения	51,664512	115,607724
61866	Забайкальский край, р-н. Шилкинский, пгт. Первомайский, ул. Щорса, д. 16	Индивидуальные домовладения	51,664512	115,607724
61867	Забайкальский край, р-н. Шилкинский, пгт. Первомайский, ул. Щорса, д. 17а	Индивидуальные домовладения	51,664512	115,607724
61868	Забайкальский край, р-н. Шилкинский, пгт. Первомайский, ул. Щорса, д. 17б	Индивидуальные домовладения	51,664512	115,607724
61869	Забайкальский край, р-н. Шилкинский, пгт. Первомайский, ул. Щорса, д. 18	Индивидуальные домовладения	51,664512	115,607724
61870	Забайкальский край, р-н. Шилкинский, пгт. Первомайский, ул. Щорса, д. 19	Индивидуальные домовладения	51,664512	115,607724
61871	Забайкальский край, р-н. Шилкинский, пгт. Первомайский, ул. Щорса, д. 2	Индивидуальные домовладения	51,664512	115,607724
61872	Забайкальский край, р-н. Шилкинский, пгт. Первомайский, ул. Щорса, д. 20	Индивидуальные домовладения	51,664512	115,607724
61873	Забайкальский край, р-н. Шилкинский, пгт. Первомайский, ул. Щорса, д. 21	Индивидуальные домовладения	51,664512	115,607724
61874	Забайкальский край, р-н. Шилкинский, пгт. Первомайский, ул. Щорса, д. 22	Индивидуальные домовладения	51,664512	115,607724

№ п/п	Адрес	Вид	Широта	Долгота
61875	Забайкальский край, р-н. Шилкинский, пгт. Первомайский, ул. Щорса, д. 24	Индивидуальные домовладения	51,664512	115,607724
61876	Забайкальский край, р-н. Шилкинский, пгт. Первомайский, ул. Щорса, д. 25	Индивидуальные домовладения	51,664512	115,607724
61877	Забайкальский край, р-н. Шилкинский, пгт. Первомайский, ул. Щорса, д. 26	Индивидуальные домовладения	51,664512	115,607724
61878	Забайкальский край, р-н. Шилкинский, пгт. Первомайский, ул. Щорса, д. 27	Индивидуальные домовладения	51,664512	115,607724
61879	Забайкальский край, р-н. Шилкинский, пгт. Первомайский, ул. Щорса, д. 28	Индивидуальные домовладения	51,664512	115,607724
61880	Забайкальский край, р-н. Шилкинский, пгт. Первомайский, ул. Щорса, д. 29	Индивидуальные домовладения	51,664512	115,607724
61881	Забайкальский край, р-н. Шилкинский, пгт. Первомайский, ул. Щорса, д. 3	Индивидуальные домовладения	51,664512	115,607724
61882	Забайкальский край, р-н. Шилкинский, пгт. Первомайский, ул. Щорса, д. 30	Индивидуальные домовладения	51,664512	115,607724
61883	Забайкальский край, р-н. Балейский, г. Балей, ул. Якимова, д. 52	Индивидуальные домовладения	51,586034	116,640454
61884	Забайкальский край, р-н. Балейский, г. Балей, ул. Якимова, д. 53	Индивидуальные домовладения	51,586034	116,640454
61885	Забайкальский край, р-н. Шилкинский, пгт. Первомайский, ул. Щорса, д. 33	Индивидуальные домовладения	51,664512	115,607724
61886	Забайкальский край, р-н. Шилкинский, пгт. Первомайский, ул. Щорса, д. 34	Индивидуальные домовладения	51,664512	115,607724
61887	Забайкальский край, р-н. Шилкинский, пгт. Первомайский, ул. Щорса, д. 35	Индивидуальные домовладения	51,664512	115,607724
61888	Забайкальский край, р-н. Шилкинский, пгт. Первомайский, ул. Щорса, д. 36	Индивидуальные домовладения	51,664512	115,607724
61889	Забайкальский край, р-н. Шилкинский, пгт. Первомайский, ул. Щорса, д. 37	Индивидуальные домовладения	51,664512	115,607724

№ п/п	Адрес	Вид	Широта	Долгота
61890	Забайкальский край, р-н. Шилкинский, пгт. Первомайский, ул. Щорса, д. 38	Индивидуальные домовладения	51,664512	115,607724
61891	Забайкальский край, р-н. Шилкинский, пгт. Первомайский, ул. Щорса, д. 39	Индивидуальные домовладения	51,664512	115,607724
61892	Забайкальский край, р-н. Шилкинский, пгт. Первомайский, ул. Щорса, д. 39а	Индивидуальные домовладения	51,664512	115,607724
61893	Забайкальский край, р-н. Шилкинский, пгт. Первомайский, ул. Щорса, д. 40	Индивидуальные домовладения	51,664512	115,607724
61894	Забайкальский край, р-н. Шилкинский, пгт. Первомайский, ул. Щорса, д. 41	Индивидуальные домовладения	51,664512	115,607724
61895	Забайкальский край, р-н. Шилкинский, пгт. Первомайский, ул. Щорса, д. 42	Индивидуальные домовладения	51,664512	115,607724
61896	Забайкальский край, р-н. Шилкинский, пгт. Первомайский, ул. Щорса, д. 43	Индивидуальные домовладения	51,664512	115,607724
61897	Забайкальский край, р-н. Шилкинский, пгт. Первомайский, ул. Щорса, д. 44	Индивидуальные домовладения	51,664512	115,607724
61898	Забайкальский край, р-н. Шилкинский, пгт. Первомайский, ул. Щорса, д. 45	Индивидуальные домовладения	51,664512	115,607724
61899	Забайкальский край, р-н. Шилкинский, пгт. Первомайский, ул. Щорса, д. 46	Индивидуальные домовладения	51,664512	115,607724
61900	Забайкальский край, р-н. Шилкинский, пгт. Первомайский, ул. Щорса, д. 47	Индивидуальные домовладения	51,664512	115,607724
61901	Забайкальский край, р-н. Шилкинский, пгт. Первомайский, ул. Щорса, д. 49	Индивидуальные домовладения	51,664512	115,607724
61902	Забайкальский край, р-н. Шилкинский, пгт. Первомайский, ул. Щорса, д. 5	Индивидуальные домовладения	51,664512	115,607724
61903	Забайкальский край, р-н. Шилкинский, пгт. Первомайский, ул. Щорса, д. 50	Индивидуальные домовладения	51,664512	115,607724
61904	Забайкальский край, р-н. Шилкинский, пгт. Первомайский, ул. Щорса, д. 51	Индивидуальные домовладения	51,664512	115,607724

№ п/п	Адрес	Вид	Широта	Долгота
61905	Забайкальский край, р-н. Шилкинский, пгт. Первомайский, ул. Щорса, д. 51а	Индивидуальные домовладения	51,664512	115,607724
61906	Забайкальский край, р-н. Шилкинский, пгт. Первомайский, ул. Щорса, д. 52	Индивидуальные домовладения	51,664512	115,607724
61907	Забайкальский край, р-н. Шилкинский, пгт. Первомайский, ул. Щорса, д. 53	Индивидуальные домовладения	51,664512	115,607724
61908	Забайкальский край, р-н. Шилкинский, пгт. Первомайский, ул. Щорса, д. 55	Индивидуальные домовладения	51,664512	115,607724
61909	Забайкальский край, р-н. Шилкинский, пгт. Первомайский, ул. Щорса, д. 56	Индивидуальные домовладения	51,664512	115,607724
61910	Забайкальский край, р-н. Шилкинский, пгт. Первомайский, ул. Щорса, д. 57	Индивидуальные домовладения	51,664512	115,607724
61911	Забайкальский край, р-н. Шилкинский, пгт. Первомайский, ул. Щорса, д. 58	Индивидуальные домовладения	51,664512	115,607724
61912	Забайкальский край, р-н. Шилкинский, пгт. Первомайский, ул. Щорса, д. 59	Индивидуальные домовладения	51,664512	115,607724
61913	Забайкальский край, р-н. Шилкинский, пгт. Первомайский, ул. Щорса, д. 6	Индивидуальные домовладения	51,664512	115,607724
61914	Забайкальский край, р-н. Шилкинский, пгт. Первомайский, ул. Щорса, д. 60	Индивидуальные домовладения	51,664512	115,607724
61915	Забайкальский край, р-н. Шилкинский, пгт. Первомайский, ул. Щорса, д. 61	Индивидуальные домовладения	51,664512	115,607724
61916	Забайкальский край, р-н. Балейский, г. Балей, ул. Якимова, д. 54	Индивидуальные домовладения	51,586034	116,640454
61917	Забайкальский край, р-н. Балейский, г. Балей, ул. Якимова, д. 55	Индивидуальные домовладения	51,586034	116,640454
61918	Забайкальский край, р-н. Шилкинский, пгт. Первомайский, ул. Щорса, д. 64	Индивидуальные домовладения	51,664512	115,607724
61919	Забайкальский край, р-н. Шилкинский, пгт. Первомайский, ул. Щорса, д. 65	Индивидуальные домовладения	51,664512	115,607724

№ п/п	Адрес	Вид	Широта	Долгота
61920	Забайкальский край, р-н. Шилкинский, пгт. Первомайский, ул. Щорса, д. 66	Индивидуальные домовладения	51,664512	115,607724
61921	Забайкальский край, р-н. Шилкинский, пгт. Первомайский, ул. Щорса, д. 67	Индивидуальные домовладения	51,664512	115,607724
61922	Забайкальский край, р-н. Шилкинский, пгт. Первомайский, ул. Щорса, д. 68	Индивидуальные домовладения	51,664512	115,607724
61923	Забайкальский край, р-н. Шилкинский, пгт. Первомайский, ул. Щорса, д. 70	Индивидуальные домовладения	51,664512	115,607724
61924	Забайкальский край, р-н. Шилкинский, пгт. Первомайский, ул. Щорса, д. 72	Индивидуальные домовладения	51,664512	115,607724
61925	Забайкальский край, р-н. Шилкинский, пгт. Первомайский, ул. Щорса, д. 74	Индивидуальные домовладения	51,664512	115,607724
61926	Забайкальский край, р-н. Шилкинский, пгт. Первомайский, ул. Щорса, д. 76	Индивидуальные домовладения	51,664512	115,607724
61927	Забайкальский край, р-н. Шилкинский, пгт. Первомайский, ул. Щорса, д. 8	Индивидуальные домовладения	51,664512	115,607724
61928	Забайкальский край, р-н. Шилкинский, пгт. Первомайский, ул. Щорса, д. 9	Индивидуальные домовладения	51,664512	115,607724
61929	Забайкальский край, р-н. Шилкинский, пгт. Первомайский, ул. Энтузиастов, д. 1	Индивидуальные домовладения	51,657138	115,605757
61930	Забайкальский край, р-н. Шилкинский, пгт. Первомайский, ул. Энтузиастов, д. 10	Индивидуальные домовладения	51,657138	115,605757
61931	Забайкальский край, р-н. Шилкинский, пгт. Первомайский, ул. Энтузиастов, д. 12	Индивидуальные домовладения	51,657138	115,605757
61932	Забайкальский край, р-н. Шилкинский, пгт. Первомайский, ул. Энтузиастов, д. 14	Индивидуальные домовладения	51,657138	115,605757
61933	Забайкальский край, р-н. Шилкинский, пгт. Первомайский, ул. Энтузиастов, д. 15	Индивидуальные домовладения	51,657138	115,605757
61934	Забайкальский край, р-н. Шилкинский, пгт. Первомайский, ул. Энтузиастов, д. 20	Индивидуальные домовладения	51,657138	115,605757

№ п/п	Адрес	Вид	Широта	Долгота
61935	Забайкальский край, р-н. Шилкинский, пгт. Первомайский, ул. Энтузиастов, д. 21	Индивидуальные домовладения	51,657138	115,605757
61936	Забайкальский край, р-н. Шилкинский, пгт. Первомайский, ул. Энтузиастов, д. 22	Индивидуальные домовладения	51,657138	115,605757
61937	Забайкальский край, р-н. Шилкинский, пгт. Первомайский, ул. Энтузиастов, д. 24	Индивидуальные домовладения	51,657138	115,605757
61938	Забайкальский край, р-н. Шилкинский, пгт. Первомайский, ул. Энтузиастов, д. 25	Индивидуальные домовладения	51,657138	115,605757
61939	Забайкальский край, р-н. Шилкинский, пгт. Первомайский, ул. Энтузиастов, д. 28	Индивидуальные домовладения	51,657138	115,605757
61940	Забайкальский край, р-н. Шилкинский, пгт. Первомайский, ул. Энтузиастов, д. 28а	Индивидуальные домовладения	51,657138	115,605757
61941	Забайкальский край, р-н. Шилкинский, пгт. Первомайский, ул. Энтузиастов, д. 3	Индивидуальные домовладения	51,657138	115,605757
61942	Забайкальский край, р-н. Нерчинский, с. Шивки, ул. Верхняя, д. 13	Индивидуальные домовладения	51,917454	116,703786
61943	Забайкальский край, р-н. Шилкинский, пгт. Первомайский, ул. Энтузиастов, д. 31	Индивидуальные домовладения	51,657138	115,605757
61944	Забайкальский край, р-н. Шилкинский, пгт. Первомайский, ул. Энтузиастов, д. 34	Индивидуальные домовладения	51,657138	115,605757
61945	Забайкальский край, р-н. Шилкинский, пгт. Первомайский, ул. Энтузиастов, д. 36	Индивидуальные домовладения	51,657138	115,605757
61946	Забайкальский край, р-н. Шилкинский, пгт. Первомайский, ул. Энтузиастов, д. 4	Индивидуальные домовладения	51,657138	115,605757
61947	Забайкальский край, р-н. Шилкинский, пгт. Первомайский, ул. Энтузиастов, д. 40	Индивидуальные домовладения	51,657138	115,605757
61948	Забайкальский край, р-н. Шилкинский, пгт. Первомайский, ул. Энтузиастов, д. 5	Индивидуальные домовладения	51,657138	115,605757
61949	Забайкальский край, р-н. Балейский, г. Балей, ул. Якимова, д. 56	Индивидуальные домовладения	51,586034	116,640454

№ п/п	Адрес	Вид	Широта	Долгота
61950	Забайкальский край, р-н. Шилкинский, пгт. Первомайский, ул. Энтузиастов, д. 8	Индивидуальные домовладения	51,657138	115,605757
61951	Забайкальский край, р-н. Шилкинский, пгт. Первомайский, ул. Энтузиастов, д. 9	Индивидуальные домовладения	51,657138	115,605757
61952	Забайкальский край, р-н. Шилкинский, пгт. Первомайский, ул. Южная, д. 1	Индивидуальные домовладения	51,660496	115,616007
61953	Забайкальский край, р-н. Шилкинский, пгт. Первомайский, ул. Южная, д. 10	Индивидуальные домовладения	51,660496	115,616007
61954	Забайкальский край, р-н. Шилкинский, пгт. Первомайский, ул. Южная, д. 11	Индивидуальные домовладения	51,660496	115,616007
61955	Забайкальский край, р-н. Шилкинский, пгт. Первомайский, ул. Южная, д. 11а	Индивидуальные домовладения	51,660496	115,616007
61956	Забайкальский край, р-н. Шилкинский, пгт. Первомайский, ул. Южная, д. 12	Индивидуальные домовладения	51,660496	115,616007
61957	Забайкальский край, р-н. Шилкинский, пгт. Первомайский, ул. Южная, д. 14	Индивидуальные домовладения	51,660496	115,616007
61958	Забайкальский край, р-н. Шилкинский, пгт. Первомайский, ул. Южная, д. 14а	Индивидуальные домовладения	51,660496	115,616007
61959	Забайкальский край, р-н. Шилкинский, пгт. Первомайский, ул. Южная, д. 15	Индивидуальные домовладения	51,660496	115,616007
61960	Забайкальский край, р-н. Шилкинский, пгт. Первомайский, ул. Южная, д. 16	Индивидуальные домовладения	51,660496	115,616007
61961	Забайкальский край, р-н. Шилкинский, пгт. Первомайский, ул. Южная, д. 17	Индивидуальные домовладения	51,660496	115,616007
61962	Забайкальский край, р-н. Шилкинский, пгт. Первомайский, ул. Южная, д. 18	Индивидуальные домовладения	51,660496	115,616007
61963	Забайкальский край, р-н. Шилкинский, пгт. Первомайский, ул. Южная, д. 19	Индивидуальные домовладения	51,660496	115,616007
61964	Забайкальский край, р-н. Шилкинский, пгт. Первомайский, ул. Южная, д. 2	Индивидуальные домовладения	51,660496	115,616007

№ п/п	Адрес	Вид	Широта	Долгота
61965	Забайкальский край, р-н. Шилкинский, пгт. Первомайский, ул. Южная, д. 21	Индивидуальные домовладения	51,660496	115,616007
61966	Забайкальский край, р-н. Шилкинский, пгт. Первомайский, ул. Южная, д. 21а	Индивидуальные домовладения	51,660496	115,616007
61967	Забайкальский край, р-н. Шилкинский, пгт. Первомайский, ул. Южная, д. 22	Индивидуальные домовладения	51,660496	115,616007
61968	Забайкальский край, р-н. Шилкинский, пгт. Первомайский, ул. Южная, д. 23	Индивидуальные домовладения	51,660496	115,616007
61969	Забайкальский край, р-н. Шилкинский, пгт. Первомайский, ул. Южная, д. 24	Индивидуальные домовладения	51,660496	115,616007
61970	Забайкальский край, р-н. Шилкинский, пгт. Первомайский, ул. Южная, д. 25	Индивидуальные домовладения	51,660496	115,616007
61971	Забайкальский край, р-н. Шилкинский, пгт. Первомайский, ул. Южная, д. 26	Индивидуальные домовладения	51,660496	115,616007
61972	Забайкальский край, р-н. Шилкинский, пгт. Первомайский, ул. Южная, д. 28	Индивидуальные домовладения	51,660496	115,616007
61973	Забайкальский край, р-н. Шилкинский, пгт. Первомайский, ул. Южная, д. 2а	Индивидуальные домовладения	51,660496	115,616007
61974	Забайкальский край, р-н. Шилкинский, пгт. Первомайский, ул. Южная, д. 3	Индивидуальные домовладения	51,660496	115,616007
61975	Забайкальский край, р-н. Шилкинский, пгт. Первомайский, ул. Южная, д. 30	Индивидуальные домовладения	51,660496	115,616007
61976	Забайкальский край, р-н. Шилкинский, пгт. Первомайский, ул. Южная, д. 32	Индивидуальные домовладения	51,660496	115,616007
61977	Забайкальский край, р-н. Шилкинский, пгт. Первомайский, ул. Южная, д. 3а	Индивидуальные домовладения	51,660496	115,616007
61978	Забайкальский край, р-н. Шилкинский, пгт. Первомайский, ул. Южная, д. 4	Индивидуальные домовладения	51,660496	115,616007
61979	Забайкальский край, р-н. Шилкинский, пгт. Первомайский, ул. Южная, д. 5	Индивидуальные домовладения	51,660496	115,616007

№ п/п	Адрес	Вид	Широта	Долгота
61980	Забайкальский край, р-н. Шилкинский, пгт. Первомайский, ул. Южная, д. 6	Индивидуальные домовладения	51,660496	115,616007
61981	Забайкальский край, р-н. Балейский, г. Балей, ул. Якимова, д. 57	Индивидуальные домовладения	51,586034	116,640454
61982	Забайкальский край, р-н. Шилкинский, пгт. Первомайский, ул. Южная, д. 9	Индивидуальные домовладения	51,660496	115,616007
61983	Забайкальский край, р-н. Шилкинский, пгт. Первомайский, ул. Ягодная, д. 1	Индивидуальные домовладения	51,66235	115,599496
61984	Забайкальский край, р-н. Шилкинский, пгт. Первомайский, ул. Ягодная, д. 11	Индивидуальные домовладения	51,66235	115,599496
61985	Забайкальский край, р-н. Шилкинский, пгт. Первомайский, ул. Ягодная, д. 12	Индивидуальные домовладения	51,66235	115,599496
61986	Забайкальский край, р-н. Шилкинский, пгт. Первомайский, ул. Ягодная, д. 17	Индивидуальные домовладения	51,66235	115,599496
61987	Забайкальский край, р-н. Шилкинский, пгт. Первомайский, ул. Ягодная, д. 19	Индивидуальные домовладения	51,66235	115,599496
61988	Забайкальский край, р-н. Шилкинский, пгт. Первомайский, ул. Ягодная, д. 25	Индивидуальные домовладения	51,66235	115,599496
61989	Забайкальский край, р-н. Шилкинский, пгт. Первомайский, ул. Ягодная, д. 3	Индивидуальные домовладения	51,66235	115,599496
61990	Забайкальский край, р-н. Шилкинский, пгт. Первомайский, ул. Ягодная, д. 9	Индивидуальные домовладения	51,66235	115,599496
61991	Забайкальский край, р-н. Шилкинский, с. Солнцево, ул. Вокзальная, д. 10	Индивидуальные домовладения	51,75341	115,678988
61992	Забайкальский край, р-н. Шилкинский, с. Солнцево, ул. Вокзальная, д. 2	Индивидуальные домовладения	51,75341	115,678988
61993	Забайкальский край, р-н. Шилкинский, с. Солнцево, ул. Вокзальная, д. 3	Индивидуальные домовладения	51,75341	115,678988
61994	Забайкальский край, р-н. Шилкинский, с. Солнцево, ул. Вокзальная, д. 4	Индивидуальные домовладения	51,75341	115,678988

№ п/п	Адрес	Вид	Широта	Долгота
61995	Забайкальский край, р-н. Шилкинский, с. Солнцево, ул. Вокзальная, д. 6	Индивидуальные домовладения	51,75341	115,678988
61996	Забайкальский край, р-н. Шилкинский, с. Солнцево, ул. Вокзальная, д. 7	Индивидуальные домовладения	51,75341	115,678988
61997	Забайкальский край, р-н. Шилкинский, с. Солнцево, ул. Вокзальная, д. 8	Индивидуальные домовладения	51,75341	115,678988
61998	Забайкальский край, р-н. Шилкинский, с. Солнцево, ул. Вокзальная, д. 8а	Индивидуальные домовладения	51,75341	115,678988
61999	Забайкальский край, р-н. Шилкинский, с. Солнцево, ул. Вокзальная, д. 9	Индивидуальные домовладения	51,75341	115,678988
62000	Забайкальский край, р-н. Шилкинский, с. Солнцево, ул. Набережная, д. 15	Индивидуальные домовладения	51,751436	115,677146
62001	Забайкальский край, р-н. Шилкинский, с. Солнцево, ул. Набережная, д. 15а	Индивидуальные домовладения	51,751436	115,677146
62002	Забайкальский край, р-н. Шилкинский, с. Солнцево, ул. Набережная, д. 17	Индивидуальные домовладения	51,751436	115,677146
62003	Забайкальский край, р-н. Шилкинский, с. Солнцево, ул. Набережная, д. 19	Индивидуальные домовладения	51,751436	115,677146
62004	Забайкальский край, р-н. Шилкинский, с. Солнцево, ул. Набережная, д. 21	Индивидуальные домовладения	51,751436	115,677146
62005	Забайкальский край, р-н. Шилкинский, с. Солнцево, ул. Набережная, д. 23	Индивидуальные домовладения	51,751436	115,677146
62006	Забайкальский край, р-н. Шилкинский, с. Солнцево, ул. Набережная, д. 25	Индивидуальные домовладения	51,751436	115,677146
62007	Забайкальский край, р-н. Шилкинский, с. Солнцево, ул. Набережная, д. 29	Индивидуальные домовладения	51,751436	115,677146
62008	Забайкальский край, р-н. Шилкинский, с. Солнцево, ул. Набережная, д. 31	Индивидуальные домовладения	51,751436	115,677146
62009	Забайкальский край, р-н. Шилкинский, с. Солнцево, ул. Набережная, д. 33	Индивидуальные домовладения	51,751436	115,677146

№ п/п	Адрес	Вид	Широта	Долгота
62010	Забайкальский край, р-н. Шилкинский, с. Солнцево, ул. Набережная, д. 35	Индивидуальные домовладения	51,751436	115,677146
62011	Забайкальский край, р-н. Шилкинский, с. Солнцево, ул. Набережная, д. 39	Индивидуальные домовладения	51,751436	115,677146
62012	Забайкальский край, р-н. Шилкинский, с. Солнцево, ул. Набережная, д. 40	Индивидуальные домовладения	51,751436	115,677146
62013	Забайкальский край, р-н. Шилкинский, с. Солнцево, ул. Набережная, д. 41	Индивидуальные домовладения	51,751436	115,677146
62014	Забайкальский край, р-н. Балейский, г. Балей, ул. Якимова, д. 58	Индивидуальные домовладения	51,586034	116,640454
62015	Забайкальский край, р-н. Шилкинский, с. Солнцево, ул. Набережная, д. 9	Индивидуальные домовладения	51,751436	115,677146
62016	Забайкальский край, р-н. Шилкинский, с. Солнцево, ул. Набережная, строение 11	Индивидуальные домовладения	51,751436	115,677146
62017	Забайкальский край, р-н. Шилкинский, с. Солнцево, ул. Новая, д. 1	Индивидуальные домовладения	51,754012	115,669358
62018	Забайкальский край, р-н. Шилкинский, с. Солнцево, ул. Новая, д. 10	Индивидуальные домовладения	51,754012	115,669358
62019	Забайкальский край, р-н. Шилкинский, с. Солнцево, ул. Новая, д. 1а	Индивидуальные домовладения	51,754012	115,669358
62020	Забайкальский край, р-н. Шилкинский, с. Солнцево, ул. Новая, д. 2	Индивидуальные домовладения	51,754012	115,669358
62021	Забайкальский край, р-н. Шилкинский, с. Солнцево, ул. Новая, д. 3	Индивидуальные домовладения	51,754012	115,669358
62022	Забайкальский край, р-н. Шилкинский, с. Солнцево, ул. Новая, д. 4	Индивидуальные домовладения	51,754012	115,669358
62023	Забайкальский край, р-н. Шилкинский, с. Солнцево, ул. Новая, д. 6	Индивидуальные домовладения	51,754012	115,669358
62024	Забайкальский край, р-н. Шилкинский, с. Солнцево, ул. Новая, д. 7	Индивидуальные домовладения	51,754012	115,669358

№ п/п	Адрес	Вид	Широта	Долгота
62025	Забайкальский край, р-н. Шилкинский, с. Солнцево, ул. Проточная, д. 1	Индивидуальные домовладения	51,752579	115,671136
62026	Забайкальский край, р-н. Шилкинский, с. Солнцево, ул. Проточная, д. 10	Индивидуальные домовладения	51,752579	115,671136
62027	Забайкальский край, р-н. Шилкинский, с. Солнцево, ул. Проточная, д. 13	Индивидуальные домовладения	51,752579	115,671136
62028	Забайкальский край, р-н. Шилкинский, с. Солнцево, ул. Проточная, д. 14	Индивидуальные домовладения	51,752579	115,671136
62029	Забайкальский край, р-н. Шилкинский, с. Солнцево, ул. Проточная, д. 15	Индивидуальные домовладения	51,752579	115,671136
62030	Забайкальский край, р-н. Шилкинский, с. Солнцево, ул. Проточная, д. 17	Индивидуальные домовладения	51,752579	115,671136
62031	Забайкальский край, р-н. Шилкинский, с. Солнцево, ул. Проточная, д. 2	Индивидуальные домовладения	51,752579	115,671136
62032	Забайкальский край, р-н. Шилкинский, с. Солнцево, ул. Проточная, д. 21	Индивидуальные домовладения	51,752579	115,671136
62033	Забайкальский край, р-н. Шилкинский, с. Солнцево, ул. Проточная, д. 23	Индивидуальные домовладения	51,752579	115,671136
62034	Забайкальский край, р-н. Шилкинский, с. Солнцево, ул. Проточная, д. 25	Индивидуальные домовладения	51,752579	115,671136
62035	Забайкальский край, р-н. Шилкинский, с. Солнцево, ул. Проточная, д. 26	Индивидуальные домовладения	51,752579	115,671136
62036	Забайкальский край, р-н. Шилкинский, с. Солнцево, ул. Проточная, д. 27	Индивидуальные домовладения	51,752579	115,671136
62037	Забайкальский край, р-н. Шилкинский, с. Солнцево, ул. Проточная, д. 3	Индивидуальные домовладения	51,752579	115,671136
62038	Забайкальский край, р-н. Шилкинский, с. Солнцево, ул. Проточная, д. 5	Индивидуальные домовладения	51,752579	115,671136
62039	Забайкальский край, р-н. Шилкинский, с. Солнцево, ул. Проточная, д. 6	Индивидуальные домовладения	51,752579	115,671136

№ п/п	Адрес	Вид	Широта	Долгота
62040	Забайкальский край, р-н. Шилкинский, с. Солнцево, ул. Проточная, д. 8	Индивидуальные домовладения	51,752579	115,671136
62041	Забайкальский край, р-н. Шилкинский, с. Солнцево, ул. Проточная, д. 9	Индивидуальные домовладения	51,752579	115,671136
62042	Забайкальский край, р-н. Шилкинский, с. Солнцево, ул. Станционная, д. 1	МКД	51,754709	115,675655
62043	Забайкальский край, р-н. Шилкинский, с. Солнцево, ул. Станционная, д. 10	Индивидуальные домовладения	51,754709	115,675655
62044	Забайкальский край, р-н. Шилкинский, с. Солнцево, ул. Станционная, д. 12	Индивидуальные домовладения	51,754709	115,675655
62045	Забайкальский край, р-н. Шилкинский, с. Солнцево, ул. Станционная, д. 13	Индивидуальные домовладения	51,754709	115,675655
62046	Забайкальский край, р-н. Шилкинский, с. Солнцево, ул. Станционная, д. 18	Индивидуальные домовладения	51,754709	115,675655
62047	Забайкальский край, р-н. Балейский, г. Балей, ул. Якимова, д. 59	Индивидуальные домовладения	51,586034	116,640454
62048	Забайкальский край, р-н. Шилкинский, с. Солнцево, ул. Станционная, д. 28	Индивидуальные домовладения	51,754709	115,675655
62049	Забайкальский край, р-н. Шилкинский, с. Солнцево, ул. Станционная, д. 3	МКД	51,754709	115,675655
62050	Забайкальский край, р-н. Шилкинский, с. Солнцево, ул. Станционная, д. 30	Индивидуальные домовладения	51,754709	115,675655
62051	Забайкальский край, р-н. Шилкинский, с. Солнцево, ул. Станционная, д. 30а	Индивидуальные домовладения	51,754709	115,675655
62052	Забайкальский край, р-н. Шилкинский, с. Солнцево, ул. Станционная, д. 32	Индивидуальные домовладения	51,754709	115,675655
62053	Забайкальский край, р-н. Шилкинский, с. Солнцево, ул. Станционная, д. 4	Индивидуальные домовладения	51,754709	115,675655
62054	Забайкальский край, р-н. Шилкинский, с. Солнцево, ул. Станционная, д. 6	Индивидуальные домовладения	51,754709	115,675655

№ п/п	Адрес	Вид	Широта	Долгота
62055	Забайкальский край, р-н. Шилкинский, с. Солнцево, ул. Станционная, д. 7	МКД	51,754709	115,675655
62056	Забайкальский край, р-н. Шилкинский, с. Солнцево, ул. Станционная, д. 8а	Индивидуальные домовладения	51,754709	115,675655
62057	Забайкальский край, р-н. Шилкинский, с. Солнцево, ул. Трактовая, д. 1	Индивидуальные домовладения	51,753717	115,675107
62058	Забайкальский край, р-н. Шилкинский, с. Солнцево, ул. Трактовая, д. 2	Индивидуальные домовладения	51,753717	115,675107
62059	Забайкальский край, р-н. Шилкинский, с. Солнцево, ул. Трактовая, д. 3	Индивидуальные домовладения	51,753717	115,675107
62060	Забайкальский край, р-н. Шилкинский, с. Солнцево, ул. Трактовая, д. 4	Индивидуальные домовладения	51,753717	115,675107
62061	Забайкальский край, р-н. Шилкинский, с. Солнцево, ул. Трактовая, д. 5	Индивидуальные домовладения	51,753717	115,675107
62062	Забайкальский край, р-н. Шилкинский, с. Солнцево, ул. Трактовая, д. 7	Индивидуальные домовладения	51,753717	115,675107
62063	Забайкальский край, р-н. Шилкинский, с. Солнцево, ул. Трактовая, д. 9	Индивидуальные домовладения	51,753717	115,675107
62064	Забайкальский край, р-н. Шилкинский, с. Уненкер, ул. Набережная, д. 1	Индивидуальные домовладения	51,776804	115,354552
62065	Забайкальский край, р-н. Шилкинский, с. Уненкер, ул. Набережная, д. 11	Индивидуальные домовладения	51,776804	115,354552
62066	Забайкальский край, р-н. Шилкинский, с. Уненкер, ул. Набережная, д. 14	Индивидуальные домовладения	51,776804	115,354552
62067	Забайкальский край, р-н. Шилкинский, с. Уненкер, ул. Набережная, д. 15	Индивидуальные домовладения	51,776804	115,354552
62068	Забайкальский край, р-н. Шилкинский, с. Уненкер, ул. Набережная, д. 16	Индивидуальные домовладения	51,776804	115,354552
62069	Забайкальский край, р-н. Шилкинский, с. Уненкер, ул. Набережная, д. 19	Индивидуальные домовладения	51,776804	115,354552

№ п/п	Адрес	Вид	Широта	Долгота
62070	Забайкальский край, р-н. Шилкинский, с. Уненкер, ул. Набережная, д. 2	Индивидуальные домовладения	51,776804	115,354552
62071	Забайкальский край, р-н. Шилкинский, с. Уненкер, ул. Набережная, д. 21	Индивидуальные домовладения	51,776804	115,354552
62072	Забайкальский край, р-н. Шилкинский, с. Уненкер, ул. Набережная, д. 23	Индивидуальные домовладения	51,776804	115,354552
62073	Забайкальский край, р-н. Шилкинский, с. Уненкер, ул. Набережная, д. 24	Индивидуальные домовладения	51,776804	115,354552
62074	Забайкальский край, р-н. Шилкинский, с. Уненкер, ул. Набережная, д. 25	Индивидуальные домовладения	51,776804	115,354552
62075	Забайкальский край, р-н. Шилкинский, с. Уненкер, ул. Набережная, д. 28	Индивидуальные домовладения	51,776804	115,354552
62076	Забайкальский край, р-н. Шилкинский, с. Уненкер, ул. Набережная, д. 30	Индивидуальные домовладения	51,776804	115,354552
62077	Забайкальский край, р-н. Шилкинский, с. Уненкер, ул. Набережная, д. 40	Индивидуальные домовладения	51,776804	115,354552
62078	Забайкальский край, р-н. Шилкинский, с. Уненкер, ул. Набережная, д. 44	Индивидуальные домовладения	51,776804	115,354552
62079	Забайкальский край, р-н. Шилкинский, с. Уненкер, ул. Набережная, д. 46	Индивидуальные домовладения	51,776804	115,354552
62080	Забайкальский край, р-н. Могойтуйский, с. Кусоча, ул. Бусыгина, д. 1	Индивидуальные домовладения	50,702873	115,638851
62081	Забайкальский край, р-н. Могойтуйский, с. Кусоча, ул. Бусыгина, д. 19	Индивидуальные домовладения	50,702873	115,638851
62082	Забайкальский край, р-н. Могойтуйский, с. Кусоча, ул. Бусыгина, д. 20	Индивидуальные домовладения	50,702873	115,638851
62083	Забайкальский край, р-н. Могойтуйский, с. Кусоча, ул. Заречная, д. 2	Индивидуальные домовладения	50,702873	115,638851
62084	Забайкальский край, р-н. Могойтуйский, с. Кусоча, ул. Луговая, д. 4	Индивидуальные домовладения	50,702873	115,638851

№ п/п	Адрес	Вид	Широта	Долгота
62085	Забайкальский край, р-н. Могойтуйский, с. Кусоча, ул. Луговая, д. 5	Индивидуальные домовладения	50,702873	115,638851
62086	Забайкальский край, р-н. Могойтуйский, с. Кусоча, ул. Молодежная, д. 7	Индивидуальные домовладения	50,702873	115,638851
62087	Забайкальский край, р-н. Могойтуйский, с. Кусоча, ул. Нагорная, д. 2	Индивидуальные домовладения	50,702873	115,638851
62088	Забайкальский край, р-н. Могойтуйский, с. Кусоча, ул. Нагорная, д. 25	Индивидуальные домовладения	50,702873	115,638851
62089	Забайкальский край, р-н. Могойтуйский, с. Кусоча, ул. Нагорная, д. 37	Индивидуальные домовладения	50,702873	115,638851
62090	Забайкальский край, р-н. Могойтуйский, с. Кусоча, ул. Нагорная, д. 9	Индивидуальные домовладения	50,702873	115,638851
62091	Забайкальский край, р-н. Могойтуйский, с. Кусоча, ул. Октябрьская, д. 16	Индивидуальные домовладения	50,702873	115,638851
62092	Забайкальский край, р-н. Могойтуйский, с. Кусоча, ул. Октябрьская, д. 7	Индивидуальные домовладения	50,702873	115,638851
62093	Забайкальский край, р-н. Могойтуйский, с. Кусоча, ул. Ононская, д. 4	Индивидуальные домовладения	50,702873	115,638851
62094	Забайкальский край, р-н. Могойтуйский, с. Кусоча, ул. Подгорная, д. 10	Индивидуальные домовладения	50,702873	115,638851
62095	Забайкальский край, р-н. Могойтуйский, с. Кусоча, ул. Подгорная, д. 24	Индивидуальные домовладения	50,702873	115,638851
62096	Забайкальский край, р-н. Могойтуйский, с. Кусоча, ул. Центральная, д. 12	Индивидуальные домовладения	50,702873	115,638851
62097	Забайкальский край, р-н. Могойтуйский, с. Кусоча, ул. Центральная, д. 16	Индивидуальные домовладения	50,702873	115,638851
62098	Забайкальский край, р-н. Могойтуйский, с. Кусоча, ул. Центральная, д. 5	Индивидуальные домовладения	50,702873	115,638851
62099	Забайкальский край, р-н. Могойтуйский, с. Кусоча, ул. Школьная, д. 11	Индивидуальные домовладения	50,702873	115,638851

№ п/п	Адрес	Вид	Широта	Долгота
62100	Забайкальский край, р-н. Могойтуйский, с. Кусоча, ул. Школьная, д. 14	Индивидуальные домовладения	50,702873	115,638851
62101	Забайкальский край, р-н. Шилкинский, с. Уненкер, ул. Набережная, д. 5	Индивидуальные домовладения	51,776804	115,354552
62102	Забайкальский край, р-н. Могойтуйский, с. Кусоча, ул. Школьная, д. 25	Индивидуальные домовладения	50,702873	115,638851
62103	Забайкальский край, р-н. Могойтуйский, с. Кусоча, ул. Юбилейная, д. 1	Индивидуальные домовладения	50,702873	115,638851
62104	Забайкальский край, р-н. Могойтуйский, с. Кусоча, ул. Юбилейная, д. 13	Индивидуальные домовладения	50,702873	115,638851
62105	Забайкальский край, р-н. Улётовский, ст. Голубичная, ул. Нагорная, д. 12	Индивидуальные домовладения	51,623182	113,047238
62106	Забайкальский край, р-н. Улётовский, с. Улёты, пер. Весенний, д. 3	Индивидуальные домовладения	51,354666	112,474796
62107	Забайкальский край, р-н. Улётовский, с. Улёты, пер. Чкаловский, д. 3	Индивидуальные домовладения	51,347404	112,488073
62108	Забайкальский край, р-н. Улётовский, с. Улёты, ул. Аносова, д. 15а	Индивидуальные домовладения	51,356039	112,48103
62109	Забайкальский край, р-н. Улётовский, с. Улёты, ул. Аносова, д. 30в	Индивидуальные домовладения	51,356039	112,48103
62110	Забайкальский край, р-н. Улётовский, с. Улёты, ул. Аносова, д. 37	Индивидуальные домовладения	51,356039	112,48103
62111	Забайкальский край, р-н. Улётовский, с. Улёты, ул. Аносова, д. 47	Индивидуальные домовладения	51,356039	112,48103
62112	Забайкальский край, р-н. Улётовский, с. Улёты, ул. Аносова, д. 51	Индивидуальные домовладения	51,356039	112,48103
62113	Забайкальский край, р-н. Улётовский, с. Улёты, ул. Аносова, д. 54	Индивидуальные домовладения	51,356039	112,48103
62114	Забайкальский край, р-н. Улётовский, с. Улёты, ул. Анохина, д. 4	Индивидуальные домовладения	51,362124	112,466001

№ п/п	Адрес	Вид	Широта	Долгота
62115	Забайкальский край, р-н. Улётовский, с. Улёты, ул. Весенняя, д. 11	Индивидуальные домовладения	51,35641	112,469918
62116	Забайкальский край, р-н. Улётовский, с. Улёты, ул. Весенняя, д. 2е	Индивидуальные домовладения	51,35641	112,469918
62117	Забайкальский край, р-н. Улётовский, с. Улёты, ул. Гагарина, д. 6	Индивидуальные домовладения	51,375973	112,484785
62118	Забайкальский край, р-н. Улётовский, с. Улёты, ул. Горького, д. 12	Индивидуальные домовладения	51,356134	112,479656
62119	Забайкальский край, р-н. Улётовский, с. Улёты, ул. Горького, д. 24	Индивидуальные домовладения	51,355555	112,485117
62120	Забайкальский край, р-н. Улётовский, с. Улёты, ул. Горького, д. 38	Индивидуальные домовладения	51,356191	112,480365
62121	Забайкальский край, р-н. Улётовский, с. Улёты, ул. Горького, д. 41	Индивидуальные домовладения	51,356011	112,479305
62122	Забайкальский край, р-н. Улётовский, с. Улёты, ул. Горького, д. 47	Индивидуальные домовладения	51,356236	112,47785
62123	Забайкальский край, р-н. Улётовский, с. Улёты, ул. Горького, д. 58	Индивидуальные домовладения	51,356134	112,479656
62124	Забайкальский край, р-н. Улётовский, с. Улёты, ул. Горького, д. 62	Индивидуальные домовладения	51,357169	112,473862
62125	Забайкальский край, р-н. Улётовский, с. Улёты, ул. Горького, д. 65	Индивидуальные домовладения	51,356989	112,472784
62126	Забайкальский край, р-н. Улётовский, с. Улёты, ул. Горького, д. 81	Индивидуальные домовладения	51,357737	112,468023
62127	Забайкальский край, р-н. Приаргунский, пгт. Приаргунск, ул. Советская, д. 4	Индивидуальные домовладения	50,364799	119,091867
62128	Забайкальский край, р-н. Улётовский, с. Улёты, ул. Декабристов, д. 13	Индивидуальные домовладения	51,338791	112,488414
62129	Забайкальский край, р-н. Улётовский, с. Улёты, ул. Декабристов, д. 22	Индивидуальные домовладения	51,338791	112,488414

№ п/п	Адрес	Вид	Широта	Долгота
62130	Забайкальский край, р-н. Приаргунский, с. Улан, ул. Мирная, д. 4	Индивидуальные домовладения	50,475992	118,928751
62131	Забайкальский край, р-н. Улётовский, с. Улёты, ул. Декабристов, д. 4	Индивидуальные домовладения	51,338791	112,488414
62132	Забайкальский край, р-н. Нерчинский, г. Нерчинск, пер. Байкальский, д. 11	Индивидуальные домовладения	51,984364	116,546949
62133	Забайкальский край, р-н. Нерчинский, г. Нерчинск, пер. Байкальский, д. 18	Индивидуальные домовладения	51,984364	116,546949
62134	Забайкальский край, р-н. Нерчинский, г. Нерчинск, пер. Байкальский, д. 20	Индивидуальные домовладения	51,984364	116,546949
62135	Забайкальский край, р-н. Нерчинский, г. Нерчинск, пер. Байкальский, д. 22	Индивидуальные домовладения	51,984364	116,546949
62136	Забайкальский край, р-н. Нерчинский, г. Нерчинск, пер. Байкальский, д. 24	Индивидуальные домовладения	51,984364	116,546949
62137	Забайкальский край, р-н. Нерчинский, г. Нерчинск, пер. Байкальский, д. 26	Индивидуальные домовладения	51,984364	116,546949
62138	Забайкальский край, р-н. Нерчинский, г. Нерчинск, пер. Байкальский, д. 2а	Индивидуальные домовладения	51,984364	116,546949
62139	Забайкальский край, р-н. Нерчинский, г. Нерчинск, пер. Байкальский, д. 4	Индивидуальные домовладения	51,984364	116,546949
62140	Забайкальский край, р-н. Нерчинский, г. Нерчинск, пер. Байкальский, д. 5	Индивидуальные домовладения	51,984364	116,546949
62141	Забайкальский край, р-н. Нерчинский, г. Нерчинск, пер. Восточный, д. 1	Индивидуальные домовладения	51,959486	116,585325
62142	Забайкальский край, р-н. Нерчинский, г. Нерчинск, пер. Восточный, д. 3	Индивидуальные домовладения	51,959486	116,585325
62143	Забайкальский край, р-н. Нерчинский, г. Нерчинск, пер. Восточный, д. 5	Индивидуальные домовладения	51,959486	116,585325
62144	Забайкальский край, р-н. Нерчинский, г. Нерчинск, пер. Восточный, д. 7	Индивидуальные домовладения	51,959486	116,585325

№ п/п	Адрес	Вид	Широта	Долгота
62145	Забайкальский край, р-н. Нерчинский, г. Нерчинск, пер. Северный, д. 3	Индивидуальные домовладения	51,986982	116,57636
62146	Забайкальский край, р-н. Нерчинский, г. Нерчинск, пер. Северный, д. 5	Индивидуальные домовладения	51,988058	116,574716
62147	Забайкальский край, р-н. Нерчинский, г. Нерчинск, снт Кооператив Рассвет, ул. Сиреневая, д. 11	Индивидуальные домовладения	51,959486	116,585325
62148	Забайкальский край, р-н. Нерчинский, г. Нерчинск, снт Кооператив Рассвет, ул. Сиреневая, д. 16	Индивидуальные домовладения	51,959486	116,585325
62149	Забайкальский край, р-н. Нерчинский, г. Нерчинск, снт Кооператив Рассвет, ул. Сиреневая, д. 2	Индивидуальные домовладения	51,959486	116,585325
62150	Забайкальский край, р-н. Нерчинский, г. Нерчинск, снт Кооператив Рассвет, ул. Сиреневая, д. 22	Индивидуальные домовладения	51,959486	116,585325
62151	Забайкальский край, р-н. Нерчинский, г. Нерчинск, снт Кооператив Родник, ул. Малиновая, д. 12	Индивидуальные домовладения	51,997147	116,508528
62152	Забайкальский край, р-н. Нерчинский, г. Нерчинск, снт Кооператив Родник, ул. Малиновая, д. 14	Индивидуальные домовладения	51,997147	116,508528
62153	Забайкальский край, р-н. Нерчинский, г. Нерчинск, снт Кооператив Родник, ул. Малиновая, д. 5	Индивидуальные домовладения	51,997147	116,508528
62154	Забайкальский край, р-н. Нерчинский, г. Нерчинск, снт Кооператив Родник, ул. Набережная, д. 11	Индивидуальные домовладения	51,999581	116,505258
62155	Забайкальский край, р-н. Нерчинский, г. Нерчинск, снт Кооператив Родник, ул. Набережная, д. 13	Индивидуальные домовладения	51,999581	116,505258

№ п/п	Адрес	Вид	Широта	Долгота
62156	Забайкальский край, р-н. Нерчинский, г. Нерчинск, снт Кооператив Родник, ул. Набережная, д. 14	Индивидуальные домовладения	51,999581	116,505258
62157	Забайкальский край, р-н. Нерчинский, г. Нерчинск, снт Кооператив Родник, ул. Набережная, д. 2	Индивидуальные домовладения	51,999581	116,505258
62158	Забайкальский край, р-н. Нерчинский, г. Нерчинск, снт Кооператив Родник, ул. Набережная, д. 20	Индивидуальные домовладения	51,999581	116,505258
62159	Забайкальский край, р-н. Нерчинский, г. Нерчинск, снт Кооператив Родник, ул. Набережная, д. 3	Индивидуальные домовладения	51,999581	116,505258
62160	Забайкальский край, р-н. Нерчинский, г. Нерчинск, снт Кооператив Родник, ул. Набережная, д. 31	Индивидуальные домовладения	51,999581	116,505258
62161	Забайкальский край, р-н. Нерчинский, г. Нерчинск, снт Кооператив Родник, ул. Набережная, д. 33	Индивидуальные домовладения	51,999581	116,505258
62162	Забайкальский край, р-н. Нерчинский, г. Нерчинск, снт Кооператив Родник, ул. Набережная, д. 4	Индивидуальные домовладения	51,999581	116,505258
62163	Забайкальский край, р-н. Нерчинский, г. Нерчинск, снт Кооператив Родник, ул. Набережная, д. 49	Индивидуальные домовладения	51,999581	116,505258
62164	Забайкальский край, р-н. Нерчинский, г. Нерчинск, снт Кооператив Родник, ул. Набережная, д. 5	Индивидуальные домовладения	51,999581	116,505258
62165	Забайкальский край, р-н. Нерчинский, г. Нерчинск, снт Кооператив Родник, ул. Набережная, д. 6	Индивидуальные домовладения	51,999581	116,505258

№ п/п	Адрес	Вид	Широта	Долгота
62166	Забайкальский край, р-н. Нерчинский, г. Нерчинск, снт Кооператив Родник, ул. Набережная, д. 8	Индивидуальные домовладения	51,999581	116,505258
62167	Забайкальский край, р-н. Нерчинский, г. Нерчинск, ул. 294 Минометного Полка, д. 1	Индивидуальные домовладения	51,981873	116,581408
62168	Забайкальский край, р-н. Нерчинский, г. Нерчинск, ул. 294 Минометного Полка, д. 11	Индивидуальные домовладения	51,981873	116,581408
62169	Забайкальский край, р-н. Нерчинский, г. Нерчинск, ул. 294 Минометного Полка, д. 12	Индивидуальные домовладения	51,980004	116,578902
62170	Забайкальский край, р-н. Нерчинский, г. Нерчинск, ул. 294 Минометного Полка, д. 14	Индивидуальные домовладения	51,981873	116,581408
62171	Забайкальский край, р-н. Нерчинский, г. Нерчинск, ул. 294 Минометного Полка, д. 18	Индивидуальные домовладения	51,981873	116,581408
62172	Забайкальский край, р-н. Нерчинский, г. Нерчинск, ул. 294 Минометного Полка, д. 19	Индивидуальные домовладения	51,981873	116,581408
62173	Забайкальский край, р-н. Нерчинский, г. Нерчинск, ул. 294 Минометного Полка, д. 20	Индивидуальные домовладения	51,981873	116,581408
62174	Забайкальский край, р-н. Нерчинский, г. Нерчинск, ул. 294 Минометного Полка, д. 23	Индивидуальные домовладения	51,981873	116,581408
62175	Забайкальский край, р-н. Нерчинский, г. Нерчинск, ул. 294 Минометного Полка, д. 25	Индивидуальные домовладения	51,981873	116,581408
62176	Забайкальский край, р-н. Нерчинский, г. Нерчинск, ул. 294 Минометного Полка, д. 28	Индивидуальные домовладения	51,981873	116,581408
62177	Забайкальский край, р-н. Нерчинский, г. Нерчинск, ул. 294 Минометного Полка, д. 3	Индивидуальные домовладения	51,981873	116,581408
62178	Забайкальский край, р-н. Нерчинский, г. Нерчинск, ул. 294 Минометного Полка, д. 30	Индивидуальные домовладения	51,981873	116,581408
62179	Забайкальский край, р-н. Нерчинский, г. Нерчинск, ул. 294 Минометного Полка, д. 32	Индивидуальные домовладения	51,981873	116,581408
62180	Забайкальский край, р-н. Нерчинский, г. Нерчинск, ул. 294 Минометного Полка, д. 33А	Индивидуальные домовладения	51,981873	116,581408

№ п/п	Адрес	Вид	Широта	Долгота
62181	Забайкальский край, р-н. Нерчинский, г. Нерчинск, ул. 294 Минометного Полка, д. 33Б	Индивидуальные домовладения	51,981873	116,581408
62182	Забайкальский край, р-н. Нерчинский, г. Нерчинск, ул. 294 Минометного Полка, д. 34	Индивидуальные домовладения	51,981873	116,581408
62183	Забайкальский край, р-н. Нерчинский, г. Нерчинск, ул. 294 Минометного Полка, д. 36	МКД	51,982173	116,582378
62184	Забайкальский край, р-н. Нерчинский, г. Нерчинск, ул. 294 Минометного Полка, д. 36, литер А	Индивидуальные домовладения	51,981873	116,581408
62185	Забайкальский край, р-н. Нерчинский, г. Нерчинск, ул. 294 Минометного Полка, д. 37	Индивидуальные домовладения	51,981873	116,581408
62186	Забайкальский край, р-н. Нерчинский, г. Нерчинск, ул. 294 Минометного Полка, д. 40	МКД	51,981873	116,581408
62187	Забайкальский край, р-н. Нерчинский, г. Нерчинск, ул. 294 Минометного Полка, д. 46	Индивидуальные домовладения	51,981873	116,581408
62188	Забайкальский край, р-н. Нерчинский, г. Нерчинск, ул. 294 Минометного Полка, д. 47	Индивидуальные домовладения	51,981873	116,581408
62189	Забайкальский край, р-н. Нерчинский, г. Нерчинск, ул. 294 Минометного Полка, д. 48	Индивидуальные домовладения	51,984103	116,585792
62190	Забайкальский край, р-н. Нерчинский, г. Нерчинск, ул. 294 Минометного Полка, д. 49	Индивидуальные домовладения	51,98478	116,586053
62191	Забайкальский край, р-н. Нерчинский, г. Нерчинск, ул. 294 Минометного Полка, д. 5	Индивидуальные домовладения	51,981873	116,581408
62192	Забайкальский край, р-н. Нерчинский, г. Нерчинск, ул. 294 Минометного Полка, д. 50	Индивидуальные домовладения	51,984436	116,58643
62193	Забайкальский край, р-н. Нерчинский, г. Нерчинск, ул. 294 Минометного Полка, д. 7	Индивидуальные домовладения	51,981873	116,581408
62194	Забайкальский край, р-н. Нерчинский, г. Нерчинск, ул. 294 Минометного Полка, д. 8	Индивидуальные домовладения	51,981873	116,581408
62195	Забайкальский край, р-н. Нерчинский, г. Нерчинск, ул. 294 Минометного Полка, д. 9	Индивидуальные домовладения	51,981873	116,581408

№ п/п	Адрес	Вид	Широта	Долгота
62196	Забайкальский край, р-н. Нерчинский, г. Нерчинск, ул. АБЗ, д. 2	Индивидуальные домовладения	51,959486	116,585325
62197	Забайкальский край, р-н. Нерчинский, г. Нерчинск, ул. АБЗ, д. 4	Индивидуальные домовладения	51,959486	116,585325
62198	Забайкальский край, р-н. Нерчинский, г. Нерчинск, ул. АБЗ, д. 5	Индивидуальные домовладения	51,959486	116,585325
62199	Забайкальский край, р-н. Нерчинский, г. Нерчинск, ул. АБЗ, д. 6	Индивидуальные домовладения	51,959486	116,585325
62200	Забайкальский край, р-н. Нерчинский, г. Нерчинск, ул. АБЗ, д. 7	Индивидуальные домовладения	51,959486	116,585325
62201	Забайкальский край, р-н. Нерчинский, г. Нерчинск, ул. АБЗ, д. 8	Индивидуальные домовладения	51,959486	116,585325
62202	Забайкальский край, р-н. Нерчинский, г. Нерчинск, ул. Авиационная, д. 1	Индивидуальные домовладения	51,983094	116,558322
62203	Забайкальский край, р-н. Нерчинский, г. Нерчинск, ул. Авиационная, д. 12	Индивидуальные домовладения	51,983094	116,558322
62204	Забайкальский край, р-н. Нерчинский, г. Нерчинск, ул. Авиационная, д. 14	Индивидуальные домовладения	51,983094	116,558322
62205	Забайкальский край, р-н. Нерчинский, г. Нерчинск, ул. Авиационная, д. 16	Индивидуальные домовладения	51,983094	116,558322
62206	Забайкальский край, р-н. Нерчинский, г. Нерчинск, ул. Авиационная, д. 18	Индивидуальные домовладения	51,983094	116,558322
62207	Забайкальский край, р-н. Нерчинский, г. Нерчинск, ул. Авиационная, д. 1а	Индивидуальные домовладения	51,983094	116,558322
62208	Забайкальский край, р-н. Нерчинский, г. Нерчинск, ул. Авиационная, д. 2	Индивидуальные домовладения	51,983094	116,558322
62209	Забайкальский край, р-н. Нерчинский, г. Нерчинск, ул. Авиационная, д. 20	Индивидуальные домовладения	51,984636	116,561564
62210	Забайкальский край, р-н. Нерчинский, г. Нерчинск, ул. Авиационная, д. 22	Индивидуальные домовладения	51,983094	116,558322

№ п/п	Адрес	Вид	Широта	Долгота
62211	Забайкальский край, р-н. Нерчинский, г. Нерчинск, ул. Авиационная, д. 23	Индивидуальные домовладения	51,986583	116,564852
62212	Забайкальский край, р-н. Нерчинский, г. Нерчинск, ул. Авиационная, д. 24	Индивидуальные домовладения	51,986278	116,565553
62213	Забайкальский край, р-н. Нерчинский, г. Нерчинск, ул. Авиационная, д. 3	Индивидуальные домовладения	51,983094	116,558322
62214	Забайкальский край, р-н. Нерчинский, г. Нерчинск, ул. Авиационная, д. 34	Индивидуальные домовладения	51,983094	116,558322
62215	Забайкальский край, р-н. Нерчинский, г. Нерчинск, ул. Авиационная, д. 4	Индивидуальные домовладения	51,98139	116,55334
62216	Забайкальский край, р-н. Нерчинский, г. Нерчинск, ул. Авиационная, д. 5	Индивидуальные домовладения	51,983693	116,558654
62217	Забайкальский край, р-н. Нерчинский, г. Нерчинск, ул. Авиационная, д. 6	Индивидуальные домовладения	51,983094	116,558322
62218	Забайкальский край, р-н. Нерчинский, г. Нерчинск, ул. Авиационная, д. 8	Индивидуальные домовладения	51,983094	116,558322
62219	Забайкальский край, р-н. Нерчинский, г. Нерчинск, ул. Авиационная, д. 9	МКД	51,983094	116,558322
62220	Забайкальский край, р-н. Нерчинский, г. Нерчинск, ул. Аэродром, д. 1	Индивидуальные домовладения	51,990914	116,543014
62221	Забайкальский край, р-н. Нерчинский, г. Нерчинск, ул. Аэродром, д. 2	Индивидуальные домовладения	51,990914	116,543014
62222	Забайкальский край, р-н. Нерчинский, г. Нерчинск, ул. Аэродром, д. 4	Индивидуальные домовладения	51,990914	116,543014
62223	Забайкальский край, р-н. Нерчинский, г. Нерчинск, ул. Аэродром, д. 4В	Индивидуальные домовладения	51,990914	116,543014
62224	Забайкальский край, р-н. Нерчинский, г. Нерчинск, ул. Аэродром, д. 4г	Индивидуальные домовладения	51,990914	116,543014
62225	Забайкальский край, р-н. Нерчинский, г. Нерчинск, ул. Аэродром, д. 5	Индивидуальные домовладения	51,990914	116,543014

№ п/п	Адрес	Вид	Широта	Долгота
62226	Забайкальский край, р-н. Нерчинский, г. Нерчинск, ул. Аэродром, д. 6	Индивидуальные домовладения	51,990914	116,543014
62227	Забайкальский край, р-н. Нерчинский, г. Нерчинск, ул. Аэродром, д. 7	Индивидуальные домовладения	51,990914	116,543014
62228	Забайкальский край, р-н. Нерчинский, г. Нерчинск, ул. Аэродром, д. 9	Индивидуальные домовладения	51,992068	116,545583
62229	Забайкальский край, р-н. Нерчинский, г. Нерчинск, ул. Аэродром, д. 95	Индивидуальные домовладения	51,990914	116,543014
62230	Забайкальский край, р-н. Нерчинский, г. Нерчинск, ул. Аэропорт, д. 22	Индивидуальные домовладения	52,002653	116,549302
62231	Забайкальский край, р-н. Нерчинский, г. Нерчинск, ул. Аэропорт, д. 4	Индивидуальные домовладения	52,002653	116,549302
62232	Забайкальский край, р-н. Нерчинский, г. Нерчинск, ул. Аэропорт, д. 8	Индивидуальные домовладения	52,002653	116,549302
62233	Забайкальский край, р-н. Нерчинский, г. Нерчинск, ул. Байкальская, д. 11	Индивидуальные домовладения	51,984209	116,549527
62234	Забайкальский край, р-н. Нерчинский, г. Нерчинск, ул. Байкальская, д. 12	Индивидуальные домовладения	51,984209	116,549527
62235	Забайкальский край, р-н. Нерчинский, г. Нерчинск, ул. Байкальская, д. 13	Индивидуальные домовладения	51,985124	116,549895
62236	Забайкальский край, р-н. Нерчинский, г. Нерчинск, ул. Байкальская, д. 15	Индивидуальные домовладения	51,984209	116,549527
62237	Забайкальский край, р-н. Нерчинский, г. Нерчинск, ул. Байкальская, д. 16	Индивидуальные домовладения	51,984209	116,549527
62238	Забайкальский край, р-н. Нерчинский, г. Нерчинск, ул. Байкальская, д. 19	Индивидуальные домовладения	51,984209	116,549527
62239	Забайкальский край, р-н. Нерчинский, г. Нерчинск, ул. Байкальская, д. 2	Индивидуальные домовладения	51,984209	116,549527
62240	Забайкальский край, р-н. Нерчинский, г. Нерчинск, ул. Байкальская, д. 20Б	Индивидуальные домовладения	51,984209	116,549527

№ п/п	Адрес	Вид	Широта	Долгота
62241	Забайкальский край, р-н. Нерчинский, г. Нерчинск, ул. Байкальская, д. 21	Индивидуальные домовладения	51,984209	116,549527
62242	Забайкальский край, р-н. Нерчинский, г. Нерчинск, ул. Байкальская, д. 25	Индивидуальные домовладения	51,984209	116,549527
62243	Забайкальский край, р-н. Нерчинский, г. Нерчинск, ул. Байкальская, д. 27	Индивидуальные домовладения	51,984209	116,549527
62244	Забайкальский край, р-н. Нерчинский, г. Нерчинск, ул. Байкальская, д. 28	Индивидуальные домовладения	51,984209	116,549527
62245	Забайкальский край, р-н. Нерчинский, г. Нерчинск, ул. Байкальская, д. 29	Индивидуальные домовладения	51,984209	116,549527
62246	Забайкальский край, р-н. Нерчинский, г. Нерчинск, ул. Байкальская, д. 3	Индивидуальные домовладения	51,984209	116,549527
62247	Забайкальский край, р-н. Нерчинский, г. Нерчинск, ул. Байкальская, д. 33	Индивидуальные домовладения	51,984209	116,549527
62248	Забайкальский край, р-н. Нерчинский, г. Нерчинск, ул. Байкальская, д. 35	Индивидуальные домовладения	51,984209	116,549527
62249	Забайкальский край, р-н. Нерчинский, г. Нерчинск, ул. Байкальская, д. 4	Индивидуальные домовладения	51,984209	116,549527
62250	Забайкальский край, р-н. Нерчинский, г. Нерчинск, ул. Байкальская, д. 5	Индивидуальные домовладения	51,984209	116,549527
62251	Забайкальский край, р-н. Нерчинский, г. Нерчинск, ул. Байкальская, д. 6	Индивидуальные домовладения	51,984209	116,549527
62252	Забайкальский край, р-н. Нерчинский, г. Нерчинск, ул. Байкальская, д. 7	Индивидуальные домовладения	51,984209	116,549527
62253	Забайкальский край, р-н. Нерчинский, г. Нерчинск, ул. Байкальская, д. 8	Индивидуальные домовладения	51,984209	116,549527
62254	Забайкальский край, р-н. Нерчинский, г. Нерчинск, ул. Бекетова, д. 1	МКД	51,989217	116,523575
62255	Забайкальский край, р-н. Нерчинский, г. Нерчинск, ул. Бекетова, д. 13	Индивидуальные домовладения	51,989217	116,523575

№ п/п	Адрес	Вид	Широта	Долгота
62256	Забайкальский край, р-н. Нерчинский, г. Нерчинск, ул. Бекетова, д. 15	Индивидуальные домовладения	51,989217	116,523575
62257	Забайкальский край, р-н. Нерчинский, г. Нерчинск, ул. Бекетова, д. 17	Индивидуальные домовладения	51,989217	116,523575
62258	Забайкальский край, р-н. Нерчинский, г. Нерчинск, ул. Бекетова, д. 19	Индивидуальные домовладения	51,989217	116,523575
62259	Забайкальский край, р-н. Нерчинский, г. Нерчинск, ул. Бекетова, д. 21	Индивидуальные домовладения	51,989217	116,523575
62260	Забайкальский край, р-н. Нерчинский, г. Нерчинск, ул. Бекетова, д. 23	Индивидуальные домовладения	51,989217	116,523575
62261	Забайкальский край, р-н. Нерчинский, г. Нерчинск, ул. Бекетова, д. 25	Индивидуальные домовладения	51,989217	116,523575
62262	Забайкальский край, р-н. Нерчинский, г. Нерчинск, ул. Бекетова, д. 27	Индивидуальные домовладения	51,989217	116,523575
62263	Забайкальский край, р-н. Нерчинский, г. Нерчинск, ул. Бекетова, д. 3	МКД	51,989217	116,523575
62264	Забайкальский край, р-н. Нерчинский, г. Нерчинск, ул. Бекетова, д. 31	Индивидуальные домовладения	51,989217	116,523575
62265	Забайкальский край, р-н. Нерчинский, г. Нерчинск, ул. Бекетова, д. 35	Индивидуальные домовладения	51,989217	116,523575
62266	Забайкальский край, р-н. Нерчинский, г. Нерчинск, ул. Бекетова, д. 3Г	Индивидуальные домовладения	51,989217	116,523575
62267	Забайкальский край, р-н. Нерчинский, г. Нерчинск, ул. Береговая, д. 1	Индивидуальные домовладения	51,983016	116,557028
62268	Забайкальский край, р-н. Нерчинский, г. Нерчинск, ул. Береговая, д. 10	Индивидуальные домовладения	51,983016	116,557028
62269	Забайкальский край, р-н. Нерчинский, г. Нерчинск, ул. Береговая, д. 101	Индивидуальные домовладения	51,983016	116,557028
62270	Забайкальский край, р-н. Нерчинский, г. Нерчинск, ул. Береговая, д. 105	Индивидуальные домовладения	51,983016	116,557028

№ п/п	Адрес	Вид	Широта	Долгота
62271	Забайкальский край, р-н. Нерчинский, г. Нерчинск, ул. Береговая, д. 107	Индивидуальные домовладения	51,983016	116,557028
62272	Забайкальский край, р-н. Нерчинский, г. Нерчинск, ул. Береговая, д. 109	Индивидуальные домовладения	51,983016	116,557028
62273	Забайкальский край, р-н. Нерчинский, г. Нерчинск, ул. Береговая, д. 11	Индивидуальные домовладения	51,983016	116,557028
62274	Забайкальский край, р-н. Нерчинский, г. Нерчинск, ул. Береговая, д. 113	Индивидуальные домовладения	51,983016	116,557028
62275	Забайкальский край, р-н. Нерчинский, г. Нерчинск, ул. Береговая, д. 115	Индивидуальные домовладения	51,983016	116,557028
62276	Забайкальский край, р-н. Нерчинский, г. Нерчинск, ул. Береговая, д. 117	Индивидуальные домовладения	51,983016	116,557028
62277	Забайкальский край, р-н. Нерчинский, г. Нерчинск, ул. Береговая, д. 117А	Индивидуальные домовладения	51,983016	116,557028
62278	Забайкальский край, р-н. Нерчинский, г. Нерчинск, ул. Береговая, д. 12	Индивидуальные домовладения	51,983016	116,557028
62279	Забайкальский край, р-н. Нерчинский, г. Нерчинск, ул. Береговая, д. 121	Индивидуальные домовладения	51,983016	116,557028
62280	Забайкальский край, р-н. Нерчинский, г. Нерчинск, ул. Береговая, д. 123	Индивидуальные домовладения	51,983016	116,557028
62281	Забайкальский край, р-н. Нерчинский, г. Нерчинск, ул. Береговая, д. 125	Индивидуальные домовладения	51,986755	116,54588
62282	Забайкальский край, р-н. Нерчинский, г. Нерчинск, ул. Береговая, д. 127	Индивидуальные домовладения	51,983016	116,557028
62283	Забайкальский край, р-н. Нерчинский, г. Нерчинск, ул. Береговая, д. 128	Индивидуальные домовладения	51,987736	116,544308
62284	Забайкальский край, р-н. Нерчинский, г. Нерчинск, ул. Береговая, д. 13	Индивидуальные домовладения	51,983016	116,557028
62285	Забайкальский край, р-н. Нерчинский, г. Нерчинск, ул. Береговая, д. 135	Индивидуальные домовладения	51,983016	116,557028

№ п/п	Адрес	Вид	Широта	Долгота
62286	Забайкальский край, р-н. Нерчинский, г. Нерчинск, ул. Береговая, д. 137	Индивидуальные домовладения	51,983016	116,557028
62287	Забайкальский край, р-н. Нерчинский, г. Нерчинск, ул. Береговая, д. 14	Индивидуальные домовладения	51,983016	116,557028
62288	Забайкальский край, р-н. Нерчинский, г. Нерчинск, ул. Береговая, д. 141	Индивидуальные домовладения	51,983016	116,557028
62289	Забайкальский край, р-н. Нерчинский, г. Нерчинск, ул. Береговая, д. 143	Индивидуальные домовладения	51,983016	116,557028
62290	Забайкальский край, р-н. Нерчинский, г. Нерчинск, ул. Береговая, д. 145	Индивидуальные домовладения	51,983016	116,557028
62291	Забайкальский край, р-н. Нерчинский, г. Нерчинск, ул. Береговая, д. 15	Индивидуальные домовладения	51,983016	116,557028
62292	Забайкальский край, р-н. Нерчинский, г. Нерчинск, ул. Береговая, д. 151	Индивидуальные домовладения	51,983016	116,557028
62293	Забайкальский край, р-н. Нерчинский, г. Нерчинск, ул. Береговая, д. 155	Индивидуальные домовладения	51,983016	116,557028
62294	Забайкальский край, р-н. Нерчинский, г. Нерчинск, ул. Береговая, д. 157	Индивидуальные домовладения	51,983016	116,557028
62295	Забайкальский край, р-н. Нерчинский, г. Нерчинск, ул. Береговая, д. 159	Индивидуальные домовладения	51,987586	116,541334
62296	Забайкальский край, р-н. Нерчинский, г. Нерчинск, ул. Береговая, д. 16	Индивидуальные домовладения	51,983016	116,557028
62297	Забайкальский край, р-н. Нерчинский, г. Нерчинск, ул. Береговая, д. 161	Индивидуальные домовладения	51,983016	116,557028
62298	Забайкальский край, р-н. Нерчинский, г. Нерчинск, ул. Береговая, д. 163	Индивидуальные домовладения	51,987892	116,54054
62299	Забайкальский край, р-н. Нерчинский, г. Нерчинск, ул. Береговая, д. 165	Индивидуальные домовладения	51,983016	116,557028
62300	Забайкальский край, р-н. Нерчинский, г. Нерчинск, ул. Береговая, д. 168Б	Индивидуальные домовладения	51,983016	116,557028

№ п/п	Адрес	Вид	Широта	Долгота
62301	Забайкальский край, р-н. Нерчинский, г. Нерчинск, ул. Береговая, д. 169	Индивидуальные домовладения	51,983016	116,557028
62302	Забайкальский край, р-н. Нерчинский, г. Нерчинск, ул. Береговая, д. 17	Индивидуальные домовладения	51,983016	116,557028
62303	Забайкальский край, р-н. Нерчинский, г. Нерчинск, ул. Береговая, д. 18	Индивидуальные домовладения	51,983016	116,557028
62304	Забайкальский край, р-н. Нерчинский, г. Нерчинск, ул. Береговая, д. 19	Индивидуальные домовладения	51,983016	116,557028
62305	Забайкальский край, р-н. Нерчинский, г. Нерчинск, ул. Береговая, д. 2	Индивидуальные домовладения	51,983016	116,557028
62306	Забайкальский край, р-н. Нерчинский, г. Нерчинск, ул. Береговая, д. 21	Индивидуальные домовладения	51,983016	116,557028
62307	Забайкальский край, р-н. Нерчинский, г. Нерчинск, ул. Береговая, д. 22	Индивидуальные домовладения	51,983016	116,557028
62308	Забайкальский край, р-н. Нерчинский, г. Нерчинск, ул. Береговая, д. 23	Индивидуальные домовладения	51,983016	116,557028
62309	Забайкальский край, р-н. Нерчинский, г. Нерчинск, ул. Береговая, д. 25	Индивидуальные домовладения	51,983016	116,557028
62310	Забайкальский край, р-н. Нерчинский, г. Нерчинск, ул. Береговая, д. 26	Индивидуальные домовладения	51,983016	116,557028
62311	Забайкальский край, р-н. Нерчинский, г. Нерчинск, ул. Береговая, д. 27	Индивидуальные домовладения	51,983016	116,557028
62312	Забайкальский край, р-н. Нерчинский, г. Нерчинск, ул. Береговая, д. 28	Индивидуальные домовладения	51,983016	116,557028
62313	Забайкальский край, р-н. Нерчинский, г. Нерчинск, ул. Береговая, д. 29	Индивидуальные домовладения	51,983016	116,557028
62314	Забайкальский край, р-н. Нерчинский, г. Нерчинск, ул. Береговая, д. 3	Индивидуальные домовладения	51,983016	116,557028
62315	Забайкальский край, р-н. Нерчинский, г. Нерчинск, ул. Береговая, д. 30	Индивидуальные домовладения	51,983016	116,557028

№ п/п	Адрес	Вид	Широта	Долгота
62316	Забайкальский край, р-н. Нерчинский, г. Нерчинск, ул. Береговая, д. 32	Индивидуальные домовладения	51,983016	116,557028
62317	Забайкальский край, р-н. Нерчинский, г. Нерчинск, ул. Береговая, д. 33	Индивидуальные домовладения	51,983016	116,557028
62318	Забайкальский край, р-н. Нерчинский, г. Нерчинск, ул. Береговая, д. 34	Индивидуальные домовладения	51,983016	116,557028
62319	Забайкальский край, р-н. Нерчинский, г. Нерчинск, ул. Береговая, д. 35	Индивидуальные домовладения	51,983016	116,557028
62320	Забайкальский край, р-н. Нерчинский, г. Нерчинск, ул. Береговая, д. 36	Индивидуальные домовладения	51,983016	116,557028
62321	Забайкальский край, р-н. Нерчинский, г. Нерчинск, ул. Береговая, д. 37	Индивидуальные домовладения	51,983016	116,557028
62322	Забайкальский край, р-н. Нерчинский, г. Нерчинск, ул. Береговая, д. 38	Индивидуальные домовладения	51,983016	116,557028
62323	Забайкальский край, р-н. Нерчинский, г. Нерчинск, ул. Береговая, д. 39	Индивидуальные домовладения	51,983016	116,557028
62324	Забайкальский край, р-н. Нерчинский, г. Нерчинск, ул. Береговая, д. 40	Индивидуальные домовладения	51,983016	116,557028
62325	Забайкальский край, р-н. Нерчинский, г. Нерчинск, ул. Береговая, д. 41	Индивидуальные домовладения	51,983016	116,557028
62326	Забайкальский край, р-н. Нерчинский, г. Нерчинск, ул. Береговая, д. 42	Индивидуальные домовладения	51,983016	116,557028
62327	Забайкальский край, р-н. Нерчинский, г. Нерчинск, ул. Береговая, д. 43	Индивидуальные домовладения	51,983016	116,557028
62328	Забайкальский край, р-н. Нерчинский, г. Нерчинск, ул. Береговая, д. 44	Индивидуальные домовладения	51,983016	116,557028
62329	Забайкальский край, р-н. Нерчинский, г. Нерчинск, ул. Береговая, д. 45	Индивидуальные домовладения	51,983016	116,557028
62330	Забайкальский край, р-н. Нерчинский, г. Нерчинск, ул. Береговая, д. 46	Индивидуальные домовладения	51,983016	116,557028

№ п/п	Адрес	Вид	Широта	Долгота
62331	Забайкальский край, р-н. Нерчинский, г. Нерчинск, ул. Береговая, д. 47	Индивидуальные домовладения	51,983016	116,557028
62332	Забайкальский край, р-н. Нерчинский, г. Нерчинск, ул. Береговая, д. 49	Индивидуальные домовладения	51,983016	116,557028
62333	Забайкальский край, р-н. Нерчинский, г. Нерчинск, ул. Береговая, д. 5	Индивидуальные домовладения	51,983016	116,557028
62334	Забайкальский край, р-н. Нерчинский, г. Нерчинск, ул. Береговая, д. 50	Индивидуальные домовладения	51,983016	116,557028
62335	Забайкальский край, р-н. Нерчинский, г. Нерчинск, ул. Береговая, д. 51	Индивидуальные домовладения	51,983016	116,557028
62336	Забайкальский край, р-н. Нерчинский, г. Нерчинск, ул. Береговая, д. 52	Индивидуальные домовладения	51,983016	116,557028
62337	Забайкальский край, р-н. Нерчинский, г. Нерчинск, ул. Береговая, д. 54	Индивидуальные домовладения	51,98288	116,55917
62338	Забайкальский край, р-н. Улётовский, с. Улёты, ул. Дорожная, д. 17	Индивидуальные домовладения	51,372128	112,481336
62339	Забайкальский край, р-н. Улётовский, с. Улёты, ул. Дорожная, д. 29	Индивидуальные домовладения	51,372128	112,481336
62340	Забайкальский край, р-н. Улётовский, с. Улёты, ул. Дорожная, д. 4	Индивидуальные домовладения	51,372128	112,481336
62341	Забайкальский край, р-н. Улётовский, с. Улёты, ул. Есенина, д. 14	Индивидуальные домовладения	51,336782	112,488899
62342	Забайкальский край, р-н. Улётовский, с. Улёты, ул. Есенина, д. 8	Индивидуальные домовладения	51,336782	112,488899
62343	Забайкальский край, р-н. Улётовский, с. Улёты, ул. Журавлёва, д. 1	Индивидуальные домовладения	51,378425	112,500829
62344	Забайкальский край, р-н. Улётовский, с. Улёты, ул. Заборовского, д. 12	Индивидуальные домовладения	51,335572	112,488792
62345	Забайкальский край, р-н. Улётовский, с. Улёты, ул. Заборовского, д. 8	Индивидуальные домовладения	51,335572	112,488792

№ п/п	Адрес	Вид	Широта	Долгота
62346	Забайкальский край, р-н. Улётовский, с. Улёты, ул. Загородняя, д. 6	Индивидуальные домовладения	51,367646	112,490139
62347	Забайкальский край, р-н. Улётовский, с. Улёты, ул. Ингодинская, д. 100	Индивидуальные домовладения	51,348698	112,491487
62348	Забайкальский край, р-н. Улётовский, с. Улёты, ул. Ингодинская, д. 110	Индивидуальные домовладения	51,348698	112,491487
62349	Забайкальский край, р-н. Улётовский, с. Улёты, ул. Ингодинская, д. 112	Индивидуальные домовладения	51,348698	112,491487
62350	Забайкальский край, р-н. Улётовский, с. Улёты, ул. Ингодинская, д. 130	Индивидуальные домовладения	51,348698	112,491487
62351	Забайкальский край, р-н. Улётовский, с. Улёты, ул. Ингодинская, д. 150	Индивидуальные домовладения	51,348698	112,491487
62352	Забайкальский край, р-н. Нерчинский, г. Нерчинск, ул. Береговая, д. 56	Индивидуальные домовладения	51,983016	116,557028
62353	Забайкальский край, р-н. Нерчинский, г. Нерчинск, ул. Береговая, д. 58	Индивидуальные домовладения	51,983016	116,557028
62354	Забайкальский край, р-н. Нерчинский, г. Нерчинск, ул. Береговая, д. 59	Индивидуальные домовладения	51,983016	116,557028
62355	Забайкальский край, р-н. Нерчинский, г. Нерчинск, ул. Береговая, д. 60	Индивидуальные домовладения	51,983016	116,557028
62356	Забайкальский край, р-н. Нерчинский, г. Нерчинск, ул. Береговая, д. 61	Индивидуальные домовладения	51,983016	116,557028
62357	Забайкальский край, р-н. Нерчинский, г. Нерчинск, ул. Береговая, д. 62	Индивидуальные домовладения	51,983016	116,557028
62358	Забайкальский край, р-н. Нерчинский, г. Нерчинск, ул. Береговая, д. 63а	Индивидуальные домовладения	51,983016	116,557028
62359	Забайкальский край, р-н. Нерчинский, г. Нерчинск, ул. Береговая, д. 64	Индивидуальные домовладения	51,983443	116,555707
62360	Забайкальский край, р-н. Нерчинский, г. Нерчинск, ул. Береговая, д. 66в	Индивидуальные домовладения	51,98375	116,55639

№ п/п	Адрес	Вид	Широта	Долгота
62361	Забайкальский край, р-н. Нерчинский, г. Нерчинск, ул. Береговая, д. 66г	Индивидуальные домовладения	51,98375	116,55639
62362	Забайкальский край, р-н. Нерчинский, г. Нерчинск, ул. Береговая, д. 68	Индивидуальные домовладения	51,983016	116,557028
62363	Забайкальский край, р-н. Нерчинский, г. Нерчинск, ул. Береговая, д. 70	Индивидуальные домовладения	51,983016	116,557028
62364	Забайкальский край, р-н. Нерчинский, г. Нерчинск, ул. Березовая, д. 10	Индивидуальные домовладения	51,968853	116,609463
62365	Забайкальский край, р-н. Нерчинский, г. Нерчинск, ул. Березовая, д. 12	Индивидуальные домовладения	51,968853	116,609463
62366	Забайкальский край, р-н. Нерчинский, г. Нерчинск, ул. Березовая, д. 1А	Индивидуальные домовладения	51,968853	116,609463
62367	Забайкальский край, р-н. Нерчинский, г. Нерчинск, ул. Березовая, д. 1б	Индивидуальные домовладения	51,968853	116,609463
62368	Забайкальский край, р-н. Нерчинский, г. Нерчинск, ул. Березовая, д. 2	Индивидуальные домовладения	51,968853	116,609463
62369	Забайкальский край, р-н. Нерчинский, г. Нерчинск, ул. Березовая, д. 2Б	Индивидуальные домовладения	51,968853	116,609463
62370	Забайкальский край, р-н. Нерчинский, г. Нерчинск, ул. Березовая, д. 2В	Индивидуальные домовладения	51,968853	116,609463
62371	Забайкальский край, р-н. Нерчинский, г. Нерчинск, ул. Березовая, д. 3	Индивидуальные домовладения	51,968853	116,609463
62372	Забайкальский край, р-н. Нерчинский, г. Нерчинск, ул. Березовая, д. 4	Индивидуальные домовладения	51,968853	116,609463
62373	Забайкальский край, р-н. Нерчинский, г. Нерчинск, ул. Березовая, д. 5	Индивидуальные домовладения	51,968853	116,609463
62374	Забайкальский край, р-н. Нерчинский, г. Нерчинск, ул. Березовая, д. 6	Индивидуальные домовладения	51,968853	116,609463
62375	Забайкальский край, р-н. Нерчинский, г. Нерчинск, ул. Березовая, д. 7	Индивидуальные домовладения	51,969064	116,609786

№ п/п	Адрес	Вид	Широта	Долгота
62376	Забайкальский край, р-н. Нерчинский, г. Нерчинск, ул. Березовая, д. 8	Индивидуальные домовладения	51,968853	116,609463
62377	Забайкальский край, р-н. Нерчинский, г. Нерчинск, ул. Березовая, д. 9	Индивидуальные домовладения	51,968853	116,609463
62378	Забайкальский край, р-н. Нерчинский, г. Нерчинск, ул. Весенняя, д. 1	Индивидуальные домовладения	51,959486	116,585325
62379	Забайкальский край, р-н. Нерчинский, г. Нерчинск, ул. Весенняя, д. 2	Индивидуальные домовладения	51,959486	116,585325
62380	Забайкальский край, р-н. Нерчинский, г. Нерчинск, ул. Весенняя, д. 4	Индивидуальные домовладения	51,959486	116,585325
62381	Забайкальский край, р-н. Нерчинский, г. Нерчинск, ул. Весенняя, д. 6	Индивидуальные домовладения	51,959486	116,585325
62382	Забайкальский край, р-н. Нерчинский, г. Нерчинск, ул. Весенняя, д. 8	Индивидуальные домовладения	51,959486	116,585325
62383	Забайкальский край, р-н. Нерчинский, г. Нерчинск, ул. Восточная, д. 1	Индивидуальные домовладения	51,982894	116,598117
62384	Забайкальский край, р-н. Нерчинский, г. Нерчинск, ул. Восточная, д. 10	Индивидуальные домовладения	51,982894	116,598117
62385	Забайкальский край, р-н. Нерчинский, г. Нерчинск, ул. Восточная, д. 12	Индивидуальные домовладения	51,982894	116,598117
62386	Забайкальский край, р-н. Нерчинский, г. Нерчинск, ул. Восточная, д. 14	Индивидуальные домовладения	51,982894	116,598117
62387	Забайкальский край, р-н. Нерчинский, г. Нерчинск, ул. Восточная, д. 15	Индивидуальные домовладения	51,982894	116,598117
62388	Забайкальский край, р-н. Нерчинский, г. Нерчинск, ул. Восточная, д. 19	Индивидуальные домовладения	51,9848	116,60135
62389	Забайкальский край, р-н. Нерчинский, г. Нерчинск, ул. Восточная, д. 2	Индивидуальные домовладения	51,982894	116,598117
62390	Забайкальский край, р-н. Нерчинский, г. Нерчинск, ул. Восточная, д. 21	Индивидуальные домовладения	51,982894	116,598117

№ п/п	Адрес	Вид	Широта	Долгота
62391	Забайкальский край, р-н. Нерчинский, г. Нерчинск, ул. Восточная, д. 23	Индивидуальные домовладения	51,982894	116,598117
62392	Забайкальский край, р-н. Нерчинский, г. Нерчинск, ул. Восточная, д. 3	Индивидуальные домовладения	51,982894	116,598117
62393	Забайкальский край, р-н. Нерчинский, г. Нерчинск, ул. Восточная, д. 5	Индивидуальные домовладения	51,982894	116,598117
62394	Забайкальский край, р-н. Нерчинский, г. Нерчинск, ул. Восточная, д. 6	Индивидуальные домовладения	51,982894	116,598117
62395	Забайкальский край, р-н. Нерчинский, г. Нерчинск, ул. Восточная, д. 7	Индивидуальные домовладения	51,982894	116,598117
62396	Забайкальский край, р-н. Нерчинский, г. Нерчинск, ул. Восточная, д. 9	Индивидуальные домовладения	51,982894	116,598117
62397	Забайкальский край, р-н. Нерчинский, г. Нерчинск, ул. Головина, д. 6	Индивидуальные домовладения	51,962866	116,587283
62398	Забайкальский край, р-н. Нерчинский, г. Нерчинск, ул. Гражданская, д. 10	Индивидуальные домовладения	51,958898	116,595871
62399	Забайкальский край, р-н. Нерчинский, г. Нерчинск, ул. Гражданская, д. 11	Индивидуальные домовладения	51,958898	116,595871
62400	Забайкальский край, р-н. Нерчинский, г. Нерчинск, ул. Гражданская, д. 13	Индивидуальные домовладения	51,958898	116,595871
62401	Забайкальский край, р-н. Нерчинский, г. Нерчинск, ул. Гражданская, д. 14	Индивидуальные домовладения	51,958898	116,595871
62402	Забайкальский край, р-н. Нерчинский, г. Нерчинск, ул. Гражданская, д. 15	Индивидуальные домовладения	51,958898	116,595871
62403	Забайкальский край, р-н. Нерчинский, г. Нерчинск, ул. Гражданская, д. 16	Индивидуальные домовладения	51,958898	116,595871
62404	Забайкальский край, р-н. Нерчинский, г. Нерчинск, ул. Гражданская, д. 18	Индивидуальные домовладения	51,958898	116,595871
62405	Забайкальский край, р-н. Нерчинский, г. Нерчинск, ул. Гражданская, д. 4	Индивидуальные домовладения	51,958898	116,595871

№ п/п	Адрес	Вид	Широта	Долгота
62421	Забайкальский край, р-н. Нерчинский, г. Нерчинск, ул. Декабристов, д. 18	Индивидуальные домовладения	51,954985	116,584301
62422	Забайкальский край, р-н. Нерчинский, г. Нерчинск, ул. Декабристов, д. 18б	Индивидуальные домовладения	51,954985	116,584301
62423	Забайкальский край, р-н. Нерчинский, г. Нерчинск, ул. Декабристов, д. 18г	Индивидуальные домовладения	51,954985	116,584301
62424	Забайкальский край, р-н. Нерчинский, г. Нерчинск, ул. Декабристов, д. 18Д	Индивидуальные домовладения	51,954985	116,584301
62425	Забайкальский край, р-н. Нерчинский, г. Нерчинск, ул. Декабристов, д. 20	Индивидуальные домовладения	51,954985	116,584301
62426	Забайкальский край, р-н. Нерчинский, г. Нерчинск, ул. Декабристов, д. 21	Индивидуальные домовладения	51,954985	116,584301
62427	Забайкальский край, р-н. Нерчинский, г. Нерчинск, ул. Декабристов, д. 22	Индивидуальные домовладения	51,954985	116,584301
62428	Забайкальский край, р-н. Нерчинский, г. Нерчинск, ул. Декабристов, д. 23	Индивидуальные домовладения	51,954985	116,584301
62429	Забайкальский край, р-н. Нерчинский, г. Нерчинск, ул. Декабристов, д. 23А	Индивидуальные домовладения	51,954985	116,584301
62430	Забайкальский край, р-н. Нерчинский, г. Нерчинск, ул. Декабристов, д. 24	Индивидуальные домовладения	51,954985	116,584301
62431	Забайкальский край, р-н. Нерчинский, г. Нерчинск, ул. Декабристов, д. 24В	Индивидуальные домовладения	51,954985	116,584301
62432	Забайкальский край, р-н. Нерчинский, г. Нерчинск, ул. Декабристов, д. 24Г	Индивидуальные домовладения	51,954985	116,584301
62433	Забайкальский край, р-н. Нерчинский, г. Нерчинск, ул. Декабристов, д. 25	Индивидуальные домовладения	51,954985	116,584301
62434	Забайкальский край, р-н. Нерчинский, г. Нерчинск, ул. Декабристов, д. 27	Индивидуальные домовладения	51,954985	116,584301
62435	Забайкальский край, р-н. Нерчинский, г. Нерчинск, ул. Декабристов, д. 29	Индивидуальные домовладения	51,954985	116,584301

№ п/п	Адрес	Вид	Широта	Долгота
62451	Забайкальский край, р-н. Нерчинский, г. Нерчинск, ул. Достовалова, д. 16	Индивидуальные домовладения	51,981535	116,590589
62452	Забайкальский край, р-н. Нерчинский, г. Нерчинск, ул. Достовалова, д. 18	Индивидуальные домовладения	51,98032	116,587939
62453	Забайкальский край, р-н. Нерчинский, г. Нерчинск, ул. Достовалова, д. 20	Индивидуальные домовладения	51,982389	116,591793
62454	Забайкальский край, р-н. Нерчинский, г. Нерчинск, ул. Достовалова, д. 29	Индивидуальные домовладения	51,98138	116,589268
62455	Забайкальский край, р-н. Нерчинский, г. Нерчинск, ул. Достовалова, д. 31	Индивидуальные домовладения	51,98169	116,589798
62456	Забайкальский край, р-н. Нерчинский, г. Нерчинск, ул. Достовалова, д. 35	Индивидуальные домовладения	51,981962	116,590364
62457	Забайкальский край, р-н. Нерчинский, г. Нерчинск, ул. Достовалова, д. 6	МКД	51,979971	116,587831
62458	Забайкальский край, р-н. Нерчинский, г. Нерчинск, ул. Достовалова, д. 8	МКД	51,980259	116,588307
62459	Забайкальский край, р-н. Нерчинский, г. Нерчинск, ул. Достовалова, д. 9	Индивидуальные домовладения	51,979583	116,586241
62460	Забайкальский край, р-н. Нерчинский, г. Нерчинск, ул. Журавлева, д. 10а	Индивидуальные домовладения	51,984037	116,575111
62461	Забайкальский край, р-н. Нерчинский, г. Нерчинск, ул. Журавлева, д. 11	Индивидуальные домовладения	51,984037	116,575111
62462	Забайкальский край, р-н. Нерчинский, г. Нерчинск, ул. Журавлева, д. 13	Индивидуальные домовладения	51,984037	116,575111
62463	Забайкальский край, р-н. Нерчинский, г. Нерчинск, ул. Журавлева, д. 16	Индивидуальные домовладения	51,984037	116,575111
62464	Забайкальский край, р-н. Нерчинский, г. Нерчинск, ул. Журавлева, д. 19	Индивидуальные домовладения	51,984037	116,575111
62465	Забайкальский край, р-н. Нерчинский, г. Нерчинск, ул. Журавлева, д. 21	Индивидуальные домовладения	51,984037	116,575111

№ п/п	Адрес	Вид	Широта	Долгота
62481	Забайкальский край, р-н. Нерчинский, г. Нерчинск, ул. Журавлева, д. 7	Индивидуальные домовладения	51,984037	116,575111
62482	Забайкальский край, р-н. Нерчинский, г. Нерчинск, ул. Журавлева, д. 9	Индивидуальные домовладения	51,984037	116,575111
62483	Забайкальский край, р-н. Нерчинский, г. Нерчинск, ул. Заводская, д. 1	Индивидуальные домовладения	51,984076	116,550246
62484	Забайкальский край, р-н. Нерчинский, г. Нерчинск, ул. Заводская, д. 10	Индивидуальные домовладения	51,984076	116,550246
62485	Забайкальский край, р-н. Нерчинский, г. Нерчинск, ул. Заводская, д. 11	Индивидуальные домовладения	51,984076	116,550246
62486	Забайкальский край, р-н. Нерчинский, г. Нерчинск, ул. Заводская, д. 13	Индивидуальные домовладения	51,984076	116,550246
62487	Забайкальский край, р-н. Нерчинский, г. Нерчинск, ул. Заводская, д. 15	Индивидуальные домовладения	51,984076	116,550246
62488	Забайкальский край, р-н. Нерчинский, г. Нерчинск, ул. Заводская, д. 16	Индивидуальные домовладения	51,984076	116,550246
62489	Забайкальский край, р-н. Нерчинский, г. Нерчинск, ул. Заводская, д. 17	Индивидуальные домовладения	51,984076	116,550246
62490	Забайкальский край, р-н. Нерчинский, г. Нерчинск, ул. Заводская, д. 18	Индивидуальные домовладения	51,984076	116,550246
62491	Забайкальский край, р-н. Нерчинский, г. Нерчинск, ул. Заводская, д. 19	Индивидуальные домовладения	51,984076	116,550246
62492	Забайкальский край, р-н. Нерчинский, г. Нерчинск, ул. Заводская, д. 20А	Индивидуальные домовладения	51,984076	116,550246
62493	Забайкальский край, р-н. Нерчинский, г. Нерчинск, ул. Заводская, д. 20Б	Индивидуальные домовладения	51,984076	116,550246
62494	Забайкальский край, р-н. Нерчинский, г. Нерчинск, ул. Заводская, д. 22	Индивидуальные домовладения	51,984076	116,550246
62495	Забайкальский край, р-н. Нерчинский, г. Нерчинск, ул. Заводская, д. 24	Индивидуальные домовладения	51,984076	116,550246

№ п/п	Адрес	Вид	Широта	Долгота
62496	Забайкальский край, р-н. Нерчинский, г. Нерчинск, ул. Заводская, д. 25	Индивидуальные домовладения	51,984076	116,550246
62497	Забайкальский край, р-н. Нерчинский, г. Нерчинск, ул. Заводская, д. 26	Индивидуальные домовладения	51,984076	116,550246
62498	Забайкальский край, р-н. Нерчинский, г. Нерчинск, ул. Заводская, д. 27	Индивидуальные домовладения	51,984076	116,550246
62499	Забайкальский край, р-н. Нерчинский, г. Нерчинск, ул. Заводская, д. 28	Индивидуальные домовладения	51,984076	116,550246
62500	Забайкальский край, р-н. Нерчинский, г. Нерчинск, ул. Заводская, д. 29	Индивидуальные домовладения	51,984076	116,550246
62501	Забайкальский край, р-н. Нерчинский, г. Нерчинск, ул. Заводская, д. 3	Индивидуальные домовладения	51,984076	116,550246
62502	Забайкальский край, р-н. Нерчинский, г. Нерчинск, ул. Заводская, д. 30	Индивидуальные домовладения	51,984076	116,550246
62503	Забайкальский край, р-н. Нерчинский, г. Нерчинск, ул. Заводская, д. 32	Индивидуальные домовладения	51,984076	116,550246
62504	Забайкальский край, р-н. Нерчинский, г. Нерчинск, ул. Заводская, д. 34	Индивидуальные домовладения	51,984076	116,550246
62505	Забайкальский край, р-н. Нерчинский, г. Нерчинск, ул. Заводская, д. 35	Индивидуальные домовладения	51,984076	116,550246
62506	Забайкальский край, р-н. Нерчинский, г. Нерчинск, ул. Заводская, д. 36	Индивидуальные домовладения	51,98288	116,55391
62507	Забайкальский край, р-н. Нерчинский, г. Нерчинск, ул. Заводская, д. 38	Индивидуальные домовладения	51,984076	116,550246
62508	Забайкальский край, р-н. Нерчинский, г. Нерчинск, ул. Заводская, д. 39	Индивидуальные домовладения	51,984076	116,550246
62509	Забайкальский край, р-н. Нерчинский, г. Нерчинск, ул. Заводская, д. 4	Индивидуальные домовладения	51,984076	116,550246
62510	Забайкальский край, р-н. Нерчинский, г. Нерчинск, ул. Заводская, д. 41	Индивидуальные домовладения	51,984076	116,550246

№ п/п	Адрес	Вид	Широта	Долгота
62511	Забайкальский край, р-н. Нерчинский, г. Нерчинск, ул. Заводская, д. 42	Индивидуальные домовладения	51,984076	116,550246
62512	Забайкальский край, р-н. Нерчинский, г. Нерчинск, ул. Заводская, д. 43	Индивидуальные домовладения	51,984076	116,550246
62513	Забайкальский край, р-н. Нерчинский, г. Нерчинск, ул. Заводская, д. 44	Индивидуальные домовладения	51,984076	116,550246
62514	Забайкальский край, р-н. Нерчинский, г. Нерчинск, ул. Заводская, д. 45	Индивидуальные домовладения	51,984076	116,550246
62515	Забайкальский край, р-н. Нерчинский, г. Нерчинск, ул. Заводская, д. 46	Индивидуальные домовладения	51,984076	116,550246
62516	Забайкальский край, р-н. Нерчинский, г. Нерчинск, ул. Заводская, д. 47	Индивидуальные домовладения	51,984076	116,550246
62517	Забайкальский край, р-н. Нерчинский, г. Нерчинск, ул. Заводская, д. 48	Индивидуальные домовладения	51,984076	116,550246
62518	Забайкальский край, р-н. Нерчинский, г. Нерчинск, ул. Заводская, д. 51	Индивидуальные домовладения	51,984076	116,550246
62519	Забайкальский край, р-н. Нерчинский, г. Нерчинск, ул. Заводская, д. 52	Индивидуальные домовладения	51,984076	116,550246
62520	Забайкальский край, р-н. Нерчинский, г. Нерчинск, ул. Заводская, д. 53	Индивидуальные домовладения	51,984076	116,550246
62521	Забайкальский край, р-н. Нерчинский, г. Нерчинск, ул. Заводская, д. 54	Индивидуальные домовладения	51,984108	116,55082
62522	Забайкальский край, р-н. Нерчинский, г. Нерчинск, ул. Заводская, д. 55	Индивидуальные домовладения	51,984076	116,550246
62523	Забайкальский край, р-н. Нерчинский, г. Нерчинск, ул. Заводская, д. 56	Индивидуальные домовладения	51,984076	116,550246
62524	Забайкальский край, р-н. Улётовский, с. Улёты, ул. Ингодинская, д. 16	Индивидуальные домовладения	51,348698	112,491487
62525	Забайкальский край, р-н. Улётовский, с. Улёты, ул. Ингодинская, д. 17	Индивидуальные домовладения	51,348698	112,491487

№ п/п	Адрес	Вид	Широта	Долгота
62526	Забайкальский край, р-н. Нерчинский, г. Нерчинск, ул. Заводская, д. 58	Индивидуальные домовладения	51,984076	116,550246
62527	Забайкальский край, р-н. Нерчинский, г. Нерчинск, ул. Заводская, д. 60	Индивидуальные домовладения	51,984076	116,550246
62528	Забайкальский край, р-н. Нерчинский, г. Нерчинск, ул. Заводская, д. 64	Индивидуальные домовладения	51,984774	116,548889
62529	Забайкальский край, р-н. Нерчинский, г. Нерчинск, ул. Заводская, д. 68	Индивидуальные домовладения	51,984076	116,550246
62530	Забайкальский край, р-н. Нерчинский, г. Нерчинск, ул. Заводская, д. 72	Индивидуальные домовладения	51,984076	116,550246
62531	Забайкальский край, р-н. Нерчинский, г. Нерчинск, ул. Заводская, д. 74	Индивидуальные домовладения	51,984076	116,550246
62532	Забайкальский край, р-н. Нерчинский, г. Нерчинск, ул. Заводская, д. 76	Индивидуальные домовладения	51,984076	116,550246
62533	Забайкальский край, р-н. Нерчинский, г. Нерчинск, ул. Заводская, д. 78	Индивидуальные домовладения	51,984076	116,550246
62534	Забайкальский край, р-н. Нерчинский, г. Нерчинск, ул. Заводская, д. 9	Индивидуальные домовладения	51,984076	116,550246
62535	Забайкальский край, р-н. Нерчинский, г. Нерчинск, ул. Заводская, д. 90	Индивидуальные домовладения	51,984076	116,550246
62536	Забайкальский край, р-н. Нерчинский, г. Нерчинск, ул. Заводская, д. 92	Индивидуальные домовладения	51,984076	116,550246
62537	Забайкальский край, р-н. Нерчинский, г. Нерчинск, ул. Заводская, д. 94	Индивидуальные домовладения	51,984076	116,550246
62538	Забайкальский край, р-н. Нерчинский, г. Нерчинск, ул. Заводская, д. 96	Индивидуальные домовладения	51,9864	116,543571
62539	Забайкальский край, р-н. Нерчинский, г. Нерчинск, ул. Заводская, д. 98	Индивидуальные домовладения	51,984076	116,550246
62540	Забайкальский край, р-н. Нерчинский, г. Нерчинск, ул. Заводская, д. 98А	Индивидуальные домовладения	51,984076	116,550246

№ п/п	Адрес	Вид	Широта	Долгота
62541	Забайкальский край, р-н. Нерчинский, г. Нерчинск, ул. Заозерная, д. 10	Индивидуальные домовладения	51,959486	116,585325
62542	Забайкальский край, р-н. Нерчинский, г. Нерчинск, ул. Заозерная, д. 2	Индивидуальные домовладения	51,959486	116,585325
62543	Забайкальский край, р-н. Нерчинский, г. Нерчинск, ул. Заозерная, д. 4	Индивидуальные домовладения	51,959486	116,585325
62544	Забайкальский край, р-н. Нерчинский, г. Нерчинск, ул. Заозерная, д. 6	Индивидуальные домовладения	51,959486	116,585325
62545	Забайкальский край, р-н. Нерчинский, г. Нерчинск, ул. Заозерная, д. 6А	Индивидуальные домовладения	51,959486	116,585325
62546	Забайкальский край, р-н. Нерчинский, г. Нерчинск, ул. Заозерная, д. 8	Индивидуальные домовладения	51,959486	116,585325
62547	Забайкальский край, р-н. Нерчинский, г. Нерчинск, ул. Западная, д. 1	Индивидуальные домовладения	51,984508	116,563559
62548	Забайкальский край, р-н. Нерчинский, г. Нерчинск, ул. Западная, д. 10	Индивидуальные домовладения	51,983926	116,56461
62549	Забайкальский край, р-н. Нерчинский, г. Нерчинск, ул. Западная, д. 1А	Индивидуальные домовладения	51,984508	116,563559
62550	Забайкальский край, р-н. Нерчинский, г. Нерчинск, ул. Западная, д. 3	Индивидуальные домовладения	51,984508	116,563559
62551	Забайкальский край, р-н. Нерчинский, г. Нерчинск, ул. Западная, д. 4	Индивидуальные домовладения	51,984508	116,563559
62552	Забайкальский край, р-н. Нерчинский, г. Нерчинск, ул. Западная, д. 6	Индивидуальные домовладения	51,984508	116,563559
62553	Забайкальский край, р-н. Нерчинский, г. Нерчинск, ул. Западная, д. 8	Индивидуальные домовладения	51,984508	116,563559
62554	Забайкальский край, р-н. Нерчинский, г. Нерчинск, ул. Зеленая, д. 15	Индивидуальные домовладения	51,959486	116,585325
62555	Забайкальский край, р-н. Нерчинский, г. Нерчинск, ул. Зеленая, д. 17	Индивидуальные домовладения	51,959486	116,585325

№ п/п	Адрес	Вид	Широта	Долгота
62556	Забайкальский край, р-н. Нерчинский, г. Нерчинск, ул. Ключевая, д. 10а	Индивидуальные домовладения	51,959486	116,585325
62557	Забайкальский край, р-н. Нерчинский, г. Нерчинск, ул. Ключевая, д. 11	Индивидуальные домовладения	51,959486	116,585325
62558	Забайкальский край, р-н. Нерчинский, г. Нерчинск, ул. Ключевая, д. 13	Индивидуальные домовладения	51,959486	116,585325
62559	Забайкальский край, р-н. Нерчинский, г. Нерчинск, ул. Ключевая, д. 14	Индивидуальные домовладения	51,959486	116,585325
62560	Забайкальский край, р-н. Нерчинский, г. Нерчинск, ул. Ключевая, д. 15	Индивидуальные домовладения	51,959486	116,585325
62561	Забайкальский край, р-н. Нерчинский, г. Нерчинск, ул. Ключевая, д. 16	Индивидуальные домовладения	51,959486	116,585325
62562	Забайкальский край, р-н. Нерчинский, г. Нерчинск, ул. Ключевая, д. 17	Индивидуальные домовладения	51,959486	116,585325
62563	Забайкальский край, р-н. Нерчинский, г. Нерчинск, ул. Ключевая, д. 18	Индивидуальные домовладения	51,959486	116,585325
62564	Забайкальский край, р-н. Нерчинский, г. Нерчинск, ул. Ключевая, д. 19	Индивидуальные домовладения	51,959486	116,585325
62565	Забайкальский край, р-н. Нерчинский, г. Нерчинск, ул. Ключевая, д. 20	Индивидуальные домовладения	51,959486	116,585325
62566	Забайкальский край, р-н. Нерчинский, г. Нерчинск, ул. Ключевая, д. 22	Индивидуальные домовладения	51,959486	116,585325
62567	Забайкальский край, р-н. Нерчинский, г. Нерчинск, ул. Ключевая, д. 23	Индивидуальные домовладения	51,959486	116,585325
62568	Забайкальский край, р-н. Нерчинский, г. Нерчинск, ул. Ключевая, д. 24	Индивидуальные домовладения	51,95878	116,59908
62569	Забайкальский край, р-н. Нерчинский, г. Нерчинск, ул. Ключевая, д. 25	Индивидуальные домовладения	51,959486	116,585325
62570	Забайкальский край, р-н. Нерчинский, г. Нерчинск, ул. Ключевая, д. 26	Индивидуальные домовладения	51,959486	116,585325

№ п/п	Адрес	Вид	Широта	Долгота
62571	Забайкальский край, р-н. Нерчинский, г. Нерчинск, ул. Ключевая, д. 27	Индивидуальные домовладения	51,959486	116,585325
62572	Забайкальский край, р-н. Нерчинский, г. Нерчинск, ул. Ключевая, д. 28	Индивидуальные домовладения	51,959486	116,585325
62573	Забайкальский край, р-н. Нерчинский, г. Нерчинск, ул. Ключевая, д. 31	Индивидуальные домовладения	51,959486	116,585325
62574	Забайкальский край, р-н. Нерчинский, г. Нерчинск, ул. Ключевая, д. 4	Индивидуальные домовладения	51,959486	116,585325
62575	Забайкальский край, р-н. Нерчинский, г. Нерчинск, ул. Ключевая, д. 5	Индивидуальные домовладения	51,959486	116,585325
62576	Забайкальский край, р-н. Нерчинский, г. Нерчинск, ул. Ключевая, д. 5А	Индивидуальные домовладения	51,959486	116,585325
62577	Забайкальский край, р-н. Нерчинский, г. Нерчинск, ул. Ключевая, д. 6	Индивидуальные домовладения	51,959486	116,585325
62578	Забайкальский край, р-н. Нерчинский, г. Нерчинск, ул. Ключевая, д. 7	Индивидуальные домовладения	51,959486	116,585325
62579	Забайкальский край, р-н. Нерчинский, г. Нерчинск, ул. Ключевая, д. 9	Индивидуальные домовладения	51,959486	116,585325
62580	Забайкальский край, р-н. Нерчинский, г. Нерчинск, ул. Комсомольская, д. 1	Индивидуальные домовладения	51,968137	116,589125
62581	Забайкальский край, р-н. Нерчинский, г. Нерчинск, ул. Комсомольская, д. 13	Индивидуальные домовладения	51,968137	116,589125
62582	Забайкальский край, р-н. Нерчинский, г. Нерчинск, ул. Комсомольская, д. 16	Индивидуальные домовладения	51,968137	116,589125
62583	Забайкальский край, р-н. Нерчинский, г. Нерчинск, ул. Комсомольская, д. 18	Индивидуальные домовладения	51,968137	116,589125
62584	Забайкальский край, р-н. Нерчинский, г. Нерчинск, ул. Комсомольская, д. 2	Индивидуальные домовладения	51,968137	116,589125
62585	Забайкальский край, р-н. Нерчинский, г. Нерчинск, ул. Комсомольская, д. 20	Индивидуальные домовладения	51,968137	116,589125

№ п/п	Адрес	Вид	Широта	Долгота
62586	Забайкальский край, р-н. Нерчинский, г. Нерчинск, ул. Комсомольская, д. 21	Индивидуальные домовладения	51,968137	116,589125
62587	Забайкальский край, р-н. Нерчинский, г. Нерчинск, ул. Комсомольская, д. 23	Индивидуальные домовладения	51,968137	116,589125
62588	Забайкальский край, р-н. Нерчинский, г. Нерчинск, ул. Комсомольская, д. 26	Индивидуальные домовладения	51,968137	116,589125
62589	Забайкальский край, р-н. Нерчинский, г. Нерчинск, ул. Комсомольская, д. 28	Индивидуальные домовладения	51,968137	116,589125
62590	Забайкальский край, р-н. Нерчинский, г. Нерчинск, ул. Комсомольская, д. 30	Индивидуальные домовладения	51,968137	116,589125
62591	Забайкальский край, р-н. Нерчинский, г. Нерчинск, ул. Комсомольская, д. 31	Индивидуальные домовладения	51,968137	116,589125
62592	Забайкальский край, р-н. Нерчинский, г. Нерчинск, ул. Комсомольская, д. 33	Индивидуальные домовладения	51,968137	116,589125
62593	Забайкальский край, р-н. Нерчинский, г. Нерчинск, ул. Комсомольская, д. 36	Индивидуальные домовладения	51,968137	116,589125
62594	Забайкальский край, р-н. Нерчинский, г. Нерчинск, ул. Комсомольская, д. 38	Индивидуальные домовладения	51,968137	116,589125
62595	Забайкальский край, р-н. Нерчинский, г. Нерчинск, ул. Комсомольская, д. 4	Индивидуальные домовладения	51,968137	116,589125
62596	Забайкальский край, р-н. Нерчинский, г. Нерчинск, ул. Комсомольская, д. 40	Индивидуальные домовладения	51,968137	116,589125
62597	Забайкальский край, р-н. Нерчинский, г. Нерчинск, ул. Комсомольская, д. 41, литер А	МКД	51,968137	116,589125
62598	Забайкальский край, р-н. Нерчинский, г. Нерчинск, ул. Комсомольская, д. 41, литер Г	Индивидуальные домовладения	51,968137	116,589125
62599	Забайкальский край, р-н. Нерчинский, г. Нерчинск, ул. Комсомольская, д. 43	Индивидуальные домовладения	51,968137	116,589125
62600	Забайкальский край, р-н. Нерчинский, г. Нерчинск, ул. Комсомольская, д. 45	Индивидуальные домовладения	51,968137	116,589125

№ п/п	Адрес	Вид	Широта	Долгота
62601	Забайкальский край, р-н. Нерчинский, г. Нерчинск, ул. Комсомольская, д. 51	Индивидуальные домовладения	51,968137	116,589125
62602	Забайкальский край, р-н. Нерчинский, г. Нерчинск, ул. Комсомольская, д. 6	Индивидуальные домовладения	51,968137	116,589125
62603	Забайкальский край, р-н. Нерчинский, г. Нерчинск, ул. Кооперативная, д. 1	Индивидуальные домовладения	51,963187	116,589035
62604	Забайкальский край, р-н. Нерчинский, г. Нерчинск, ул. Кооперативная, д. 10	Индивидуальные домовладения	51,963187	116,589035
62605	Забайкальский край, р-н. Нерчинский, г. Нерчинск, ул. Кооперативная, д. 100	Индивидуальные домовладения	51,963187	116,589035
62606	Забайкальский край, р-н. Нерчинский, г. Нерчинск, ул. Кооперативная, д. 101	Индивидуальные домовладения	51,963187	116,589035
62607	Забайкальский край, р-н. Нерчинский, г. Нерчинск, ул. Кооперативная, д. 102	Индивидуальные домовладения	51,963187	116,589035
62608	Забайкальский край, р-н. Нерчинский, г. Нерчинск, ул. Кооперативная, д. 103	Индивидуальные домовладения	51,963187	116,589035
62609	Забайкальский край, р-н. Нерчинский, г. Нерчинск, ул. Кооперативная, д. 104	Индивидуальные домовладения	51,963187	116,589035
62610	Забайкальский край, р-н. Нерчинский, г. Нерчинск, ул. Кооперативная, д. 107	Индивидуальные домовладения	51,963187	116,589035
62611	Забайкальский край, р-н. Нерчинский, г. Нерчинск, ул. Кооперативная, д. 11	Индивидуальные домовладения	51,963187	116,589035
62612	Забайкальский край, р-н. Нерчинский, г. Нерчинск, ул. Кооперативная, д. 111	Индивидуальные домовладения	51,963187	116,589035
62613	Забайкальский край, р-н. Нерчинский, г. Нерчинск, ул. Кооперативная, д. 112	Индивидуальные домовладения	51,963187	116,589035
62614	Забайкальский край, р-н. Нерчинский, г. Нерчинск, ул. Кооперативная, д. 12	Индивидуальные домовладения	51,963187	116,589035
62615	Забайкальский край, р-н. Нерчинский, г. Нерчинск, ул. Кооперативная, д. 13	Индивидуальные домовладения	51,963187	116,589035

№ п/п	Адрес	Вид	Широта	Долгота
62616	Забайкальский край, р-н. Нерчинский, г. Нерчинск, ул. Кооперативная, д. 14	Индивидуальные домовладения	51,963187	116,589035
62617	Забайкальский край, р-н. Нерчинский, г. Нерчинск, ул. Кооперативная, д. 15	Индивидуальные домовладения	51,963187	116,589035
62618	Забайкальский край, р-н. Нерчинский, г. Нерчинск, ул. Кооперативная, д. 16	Индивидуальные домовладения	51,963187	116,589035
62619	Забайкальский край, р-н. Нерчинский, г. Нерчинск, ул. Кооперативная, д. 18	Индивидуальные домовладения	51,963187	116,589035
62620	Забайкальский край, р-н. Нерчинский, г. Нерчинск, ул. Кооперативная, д. 20	Индивидуальные домовладения	51,963187	116,589035
62621	Забайкальский край, р-н. Нерчинский, г. Нерчинск, ул. Кооперативная, д. 21	Индивидуальные домовладения	51,963187	116,589035
62622	Забайкальский край, р-н. Нерчинский, г. Нерчинск, ул. Кооперативная, д. 22	Индивидуальные домовладения	51,963187	116,589035
62623	Забайкальский край, р-н. Нерчинский, г. Нерчинск, ул. Кооперативная, д. 23	Индивидуальные домовладения	51,963187	116,589035
62624	Забайкальский край, р-н. Нерчинский, г. Нерчинск, ул. Кооперативная, д. 24	Индивидуальные домовладения	51,963187	116,589035
62625	Забайкальский край, р-н. Нерчинский, г. Нерчинск, ул. Кооперативная, д. 25	Индивидуальные домовладения	51,963187	116,589035
62626	Забайкальский край, р-н. Нерчинский, г. Нерчинск, ул. Кооперативная, д. 26	Индивидуальные домовладения	51,963187	116,589035
62627	Забайкальский край, р-н. Нерчинский, г. Нерчинск, ул. Кооперативная, д. 27	Индивидуальные домовладения	51,963187	116,589035
62628	Забайкальский край, р-н. Нерчинский, г. Нерчинск, ул. Кооперативная, д. 29	Индивидуальные домовладения	51,963187	116,589035
62629	Забайкальский край, р-н. Нерчинский, г. Нерчинск, ул. Кооперативная, д. 3	Индивидуальные домовладения	51,963187	116,589035
62630	Забайкальский край, р-н. Нерчинский, г. Нерчинск, ул. Кооперативная, д. 30	Индивидуальные домовладения	51,963187	116,589035

№ п/п	Адрес	Вид	Широта	Долгота
62631	Забайкальский край, р-н. Нерчинский, г. Нерчинск, ул. Кооперативная, д. 31	Индивидуальные домовладения	51,963187	116,589035
62632	Забайкальский край, р-н. Нерчинский, г. Нерчинск, ул. Кооперативная, д. 32	Индивидуальные домовладения	51,963187	116,589035
62633	Забайкальский край, р-н. Нерчинский, г. Нерчинск, ул. Кооперативная, д. 33	Индивидуальные домовладения	51,963187	116,589035
62634	Забайкальский край, р-н. Нерчинский, г. Нерчинск, ул. Кооперативная, д. 35	Индивидуальные домовладения	51,963187	116,589035
62635	Забайкальский край, р-н. Нерчинский, г. Нерчинск, ул. Кооперативная, д. 4	Индивидуальные домовладения	51,963187	116,589035
62636	Забайкальский край, р-н. Нерчинский, г. Нерчинск, ул. Кооперативная, д. 40	Индивидуальные домовладения	51,963187	116,589035
62637	Забайкальский край, р-н. Нерчинский, г. Нерчинск, ул. Кооперативная, д. 41	Индивидуальные домовладения	51,963187	116,589035
62638	Забайкальский край, р-н. Нерчинский, г. Нерчинск, ул. Кооперативная, д. 43	Индивидуальные домовладения	51,963187	116,589035
62639	Забайкальский край, р-н. Нерчинский, г. Нерчинск, ул. Кооперативная, д. 44	Индивидуальные домовладения	51,963187	116,589035
62640	Забайкальский край, р-н. Нерчинский, г. Нерчинск, ул. Кооперативная, д. 46	Индивидуальные домовладения	51,963187	116,589035
62641	Забайкальский край, р-н. Нерчинский, г. Нерчинск, ул. Кооперативная, д. 5	Индивидуальные домовладения	51,963187	116,589035
62642	Забайкальский край, р-н. Нерчинский, г. Нерчинск, ул. Кооперативная, д. 50	Индивидуальные домовладения	51,963187	116,589035
62643	Забайкальский край, р-н. Нерчинский, г. Нерчинск, ул. Кооперативная, д. 55	Индивидуальные домовладения	51,963187	116,589035
62644	Забайкальский край, р-н. Нерчинский, г. Нерчинск, ул. Кооперативная, д. 56	Индивидуальные домовладения	51,963187	116,589035
62645	Забайкальский край, р-н. Нерчинский, г. Нерчинск, ул. Кооперативная, д. 59	Индивидуальные домовладения	51,963187	116,589035

№ п/п	Адрес	Вид	Широта	Долгота
62646	Забайкальский край, р-н. Нерчинский, г. Нерчинск, ул. Кооперативная, д. 6	Индивидуальные домовладения	51,963187	116,589035
62647	Забайкальский край, р-н. Нерчинский, г. Нерчинск, ул. Кооперативная, д. 61	Индивидуальные домовладения	51,963187	116,589035
62648	Забайкальский край, р-н. Нерчинский, г. Нерчинск, ул. Кооперативная, д. 64	Индивидуальные домовладения	51,963187	116,589035
62649	Забайкальский край, р-н. Нерчинский, г. Нерчинск, ул. Кооперативная, д. 65	Индивидуальные домовладения	51,963187	116,589035
62650	Забайкальский край, р-н. Нерчинский, г. Нерчинск, ул. Кооперативная, д. 68	Индивидуальные домовладения	51,963187	116,589035
62651	Забайкальский край, р-н. Нерчинский, г. Нерчинск, ул. Кооперативная, д. 69	Индивидуальные домовладения	51,963187	116,589035
62652	Забайкальский край, р-н. Нерчинский, г. Нерчинск, ул. Кооперативная, д. 7	Индивидуальные домовладения	51,963187	116,589035
62653	Забайкальский край, р-н. Нерчинский, г. Нерчинск, ул. Кооперативная, д. 71	Индивидуальные домовладения	51,963187	116,589035
62654	Забайкальский край, р-н. Нерчинский, г. Нерчинск, ул. Кооперативная, д. 72	Индивидуальные домовладения	51,963187	116,589035
62655	Забайкальский край, р-н. Нерчинский, г. Нерчинск, ул. Кооперативная, д. 74	Индивидуальные домовладения	51,963187	116,589035
62656	Забайкальский край, р-н. Нерчинский, г. Нерчинск, ул. Кооперативная, д. 75	Индивидуальные домовладения	51,963187	116,589035
62657	Забайкальский край, р-н. Нерчинский, г. Нерчинск, ул. Кооперативная, д. 76	Индивидуальные домовладения	51,963187	116,589035
62658	Забайкальский край, р-н. Нерчинский, г. Нерчинск, ул. Кооперативная, д. 77	Индивидуальные домовладения	51,963187	116,589035
62659	Забайкальский край, р-н. Нерчинский, г. Нерчинск, ул. Кооперативная, д. 78	Индивидуальные домовладения	51,963187	116,589035
62660	Забайкальский край, р-н. Нерчинский, г. Нерчинск, ул. Кооперативная, д. 80	Индивидуальные домовладения	51,963187	116,589035

№ п/п	Адрес	Вид	Широта	Долгота
62661	Забайкальский край, р-н. Нерчинский, г. Нерчинск, ул. Кооперативная, д. 81	Индивидуальные домовладения	51,963187	116,589035
62662	Забайкальский край, р-н. Нерчинский, г. Нерчинск, ул. Кооперативная, д. 82	Индивидуальные домовладения	51,963187	116,589035
62663	Забайкальский край, р-н. Нерчинский, г. Нерчинск, ул. Кооперативная, д. 83	Индивидуальные домовладения	51,963187	116,589035
62664	Забайкальский край, р-н. Нерчинский, г. Нерчинск, ул. Кооперативная, д. 84	Индивидуальные домовладения	51,963187	116,589035
62665	Забайкальский край, р-н. Нерчинский, г. Нерчинск, ул. Кооперативная, д. 86	Индивидуальные домовладения	51,963187	116,589035
62666	Забайкальский край, р-н. Нерчинский, г. Нерчинск, ул. Кооперативная, д. 87	Индивидуальные домовладения	51,963187	116,589035
62667	Забайкальский край, р-н. Нерчинский, г. Нерчинск, ул. Кооперативная, д. 88	Индивидуальные домовладения	51,963187	116,589035
62668	Забайкальский край, р-н. Нерчинский, г. Нерчинск, ул. Кооперативная, д. 9	Индивидуальные домовладения	51,963187	116,589035
62669	Забайкальский край, р-н. Нерчинский, г. Нерчинск, ул. Кооперативная, д. 90	Индивидуальные домовладения	51,963187	116,589035
62670	Забайкальский край, р-н. Нерчинский, г. Нерчинск, ул. Кооперативная, д. 91	Индивидуальные домовладения	51,963187	116,589035
62671	Забайкальский край, р-н. Нерчинский, г. Нерчинск, ул. Кооперативная, д. 93	Индивидуальные домовладения	51,963187	116,589035
62672	Забайкальский край, р-н. Нерчинский, г. Нерчинск, ул. Кооперативная, д. 94	Индивидуальные домовладения	51,963187	116,589035
62673	Забайкальский край, р-н. Нерчинский, г. Нерчинск, ул. Кооперативная, д. 95	Индивидуальные домовладения	51,963187	116,589035
62674	Забайкальский край, р-н. Нерчинский, г. Нерчинск, ул. Кооперативная, д. 96	Индивидуальные домовладения	51,963187	116,589035
62675	Забайкальский край, р-н. Нерчинский, г. Нерчинск, ул. Кооперативная, д. 97	Индивидуальные домовладения	51,963187	116,589035

№ п/п	Адрес	Вид	Широта	Долгота
62676	Забайкальский край, р-н. Нерчинский, г. Нерчинск, ул. Кооперативная, д. 98	Индивидуальные домовладения	51,963187	116,589035
62677	Забайкальский край, р-н. Нерчинский, г. Нерчинск, ул. Космонавтов, д. 1	Индивидуальные домовладения	51,989855	116,530932
62678	Забайкальский край, р-н. Нерчинский, г. Нерчинск, ул. Космонавтов, д. 11	Индивидуальные домовладения	51,990814	116,525353
62679	Забайкальский край, р-н. Нерчинский, г. Нерчинск, ул. Космонавтов, д. 13	Индивидуальные домовладения	51,989855	116,530932
62680	Забайкальский край, р-н. Нерчинский, г. Нерчинск, ул. Космонавтов, д. 20	Индивидуальные домовладения	51,989855	116,530932
62681	Забайкальский край, р-н. Нерчинский, г. Нерчинск, ул. Космонавтов, д. 3	Индивидуальные домовладения	51,989855	116,530932
62682	Забайкальский край, р-н. Нерчинский, г. Нерчинск, ул. Космонавтов, д. 31	Индивидуальные домовладения	51,989855	116,530932
62683	Забайкальский край, р-н. Нерчинский, г. Нерчинск, ул. Космонавтов, д. 33	Индивидуальные домовладения	51,989278	116,53263
62684	Забайкальский край, р-н. Нерчинский, г. Нерчинск, ул. Космонавтов, д. 33Д	Индивидуальные домовладения	51,989278	116,53263
62685	Забайкальский край, р-н. Нерчинский, г. Нерчинск, ул. Космонавтов, д. 35	Индивидуальные домовладения	51,989112	116,533465
62686	Забайкальский край, р-н. Нерчинский, г. Нерчинск, ул. Космонавтов, д. 37	Индивидуальные домовладения	51,989006	116,534094
62687	Забайкальский край, р-н. Нерчинский, г. Нерчинск, ул. Космонавтов, д. 39	Индивидуальные домовладения	51,989855	116,530932
62688	Забайкальский край, р-н. Нерчинский, г. Нерчинск, ул. Космонавтов, д. 40	Индивидуальные домовладения	51,989855	116,530932
62689	Забайкальский край, р-н. Нерчинский, г. Нерчинск, ул. Космонавтов, д. 42	Индивидуальные домовладения	51,989855	116,530932
62690	Забайкальский край, р-н. Нерчинский, г. Нерчинск, ул. Космонавтов, д. 43	Индивидуальные домовладения	51,989855	116,530932

№ п/п	Адрес	Вид	Широта	Долгота
62691	Забайкальский край, р-н. Нерчинский, г. Нерчинск, ул. Космонавтов, д. 44	Индивидуальные домовладения	51,989855	116,530932
62692	Забайкальский край, р-н. Нерчинский, г. Нерчинск, ул. Космонавтов, д. 45	Индивидуальные домовладения	51,989855	116,530932
62693	Забайкальский край, р-н. Нерчинский, г. Нерчинск, ул. Космонавтов, д. 5	Индивидуальные домовладения	51,989855	116,530932
62694	Забайкальский край, р-н. Нерчинский, г. Нерчинск, ул. Космонавтов, д. 7	Индивидуальные домовладения	51,989855	116,530932
62695	Забайкальский край, р-н. Нерчинский, г. Нерчинск, ул. Космонавтов, д. 9	Индивидуальные домовладения	51,989855	116,530932
62696	Забайкальский край, р-н. Нерчинский, г. Нерчинск, ул. Красноармейская, д. 1	Индивидуальные домовладения	51,971594	116,599761
62697	Забайкальский край, р-н. Нерчинский, г. Нерчинск, ул. Красноармейская, д. 12	Индивидуальные домовладения	51,97247	116,600048
62698	Забайкальский край, р-н. Нерчинский, г. Нерчинск, ул. Красноармейская, д. 13	Индивидуальные домовладения	51,97981	116,593706
62699	Забайкальский край, р-н. Нерчинский, г. Нерчинск, ул. Красноармейская, д. 14	Индивидуальные домовладения	51,972615	116,600003
62700	Забайкальский край, р-н. Нерчинский, г. Нерчинск, ул. Красноармейская, д. 15	Индивидуальные домовладения	51,975128	116,597677
62701	Забайкальский край, р-н. Нерчинский, г. Нерчинск, ул. Красноармейская, д. 16	Индивидуальные домовладения	51,97378	116,59941
62702	Забайкальский край, р-н. Нерчинский, г. Нерчинск, ул. Красноармейская, д. 17	Индивидуальные домовладения	51,975305	116,597425
62703	Забайкальский край, р-н. Нерчинский, г. Нерчинск, ул. Красноармейская, д. 18	МКД	51,975749	116,598324
62704	Забайкальский край, р-н. Нерчинский, г. Нерчинск, ул. Красноармейская, д. 18а	МКД	51,975925	116,598854
62705	Забайкальский край, р-н. Нерчинский, г. Нерчинск, ул. Красноармейская, д. 19	Индивидуальные домовладения	51,975494	116,59729

№ п/п	Адрес	Вид	Широта	Долгота
62706	Забайкальский край, р-н. Нерчинский, г. Нерчинск, ул. Красноармейская, д. 1, литер А	Индивидуальные домовладения	51,97981	116,593706
62707	Забайкальский край, р-н. Нерчинский, г. Нерчинск, ул. Красноармейская, д. 20	Индивидуальные домовладения	51,975577	116,597874
62708	Забайкальский край, р-н. Нерчинский, г. Нерчинск, ул. Красноармейская, д. 21	Индивидуальные домовладения	51,975766	116,597057
62709	Забайкальский край, р-н. Нерчинский, г. Нерчинск, ул. Красноармейская, д. 22	Индивидуальные домовладения	51,975716	116,597722
62710	Забайкальский край, р-н. Нерчинский, г. Нерчинск, ул. Красноармейская, д. 23	Индивидуальные домовладения	51,975966	116,596868
62711	Забайкальский край, р-н. Нерчинский, г. Нерчинск, ул. Ленская, д. 21	Индивидуальные домовладения	51,97282	116,593482
62712	Забайкальский край, р-н. Нерчинский, г. Нерчинск, ул. Красноармейская, д. 25	Индивидуальные домовладения	51,97611	116,596707
62713	Забайкальский край, р-н. Нерчинский, г. Нерчинск, ул. Красноармейская, д. 27	Индивидуальные домовладения	51,976359	116,596482
62714	Забайкальский край, р-н. Нерчинский, г. Нерчинск, ул. Красноармейская, д. 28	Индивидуальные домовладения	51,97628	116,59719
62715	Забайкальский край, р-н. Нерчинский, г. Нерчинск, ул. Красноармейская, д. 29	Индивидуальные домовладения	51,976531	116,596006
62716	Забайкальский край, р-н. Нерчинский, г. Нерчинск, ул. Красноармейская, д. 3	Индивидуальные домовладения	51,971888	116,599707
62717	Забайкальский край, р-н. Нерчинский, г. Нерчинск, ул. Красноармейская, д. 30	Индивидуальные домовладения	51,976432	116,597021
62718	Забайкальский край, р-н. Нерчинский, г. Нерчинск, ул. Красноармейская, д. 31	Индивидуальные домовладения	51,976748	116,596123
62719	Забайкальский край, р-н. Нерчинский, г. Нерчинск, ул. Красноармейская, д. 32	Индивидуальные домовладения	51,97662	116,596868
62720	Забайкальский край, р-н. Нерчинский, г. Нерчинск, ул. Красноармейская, д. 33	Индивидуальные домовладения	51,976931	116,59597

№ п/п	Адрес	Вид	Широта	Долгота
62721	Забайкальский край, р-н. Нерчинский, г. Нерчинск, ул. Красноармейская, д. 35	Индивидуальные домовладения	51,977097	116,595826
62722	Забайкальский край, р-н. Нерчинский, г. Нерчинск, ул. Красноармейская, д. 36	Индивидуальные домовладения	51,977097	116,596464
62723	Забайкальский край, р-н. Нерчинский, г. Нерчинск, ул. Красноармейская, д. 37	Индивидуальные домовладения	51,977247	116,595647
62724	Забайкальский край, р-н. Нерчинский, г. Нерчинск, ул. Красноармейская, д. 38	Индивидуальные домовладения	51,977314	116,596257
62725	Забайкальский край, р-н. Нерчинский, г. Нерчинск, ул. Красноармейская, д. 39	Индивидуальные домовладения	51,977508	116,595449
62726	Забайкальский край, р-н. Нерчинский, г. Нерчинск, ул. Красноармейская, д. 4	Индивидуальные домовладения	51,971799	116,60021
62727	Забайкальский край, р-н. Нерчинский, г. Нерчинск, ул. Красноармейская, д. 40	Индивидуальные домовладения	51,977513	116,596087
62728	Забайкальский край, р-н. Нерчинский, г. Нерчинск, ул. Красноармейская, д. 41	Индивидуальные домовладения	51,977763	116,595224
62729	Забайкальский край, р-н. Нерчинский, г. Нерчинск, ул. Красноармейская, д. 44	Индивидуальные домовладения	51,977924	116,595691
62730	Забайкальский край, р-н. Нерчинский, г. Нерчинск, ул. Красноармейская, д. 45	Индивидуальные домовладения	51,978151	116,594865
62731	Забайкальский край, р-н. Нерчинский, г. Нерчинск, ул. Красноармейская, д. 45а	Индивидуальные домовладения	51,978151	116,594865
62732	Забайкальский край, р-н. Нерчинский, г. Нерчинск, ул. Красноармейская, д. 47	Индивидуальные домовладения	51,979366	116,593823
62733	Забайкальский край, р-н. Нерчинский, г. Нерчинск, ул. Красноармейская, д. 48	Индивидуальные домовладения	51,978606	116,595072
62734	Забайкальский край, р-н. Нерчинский, г. Нерчинск, ул. Красноармейская, д. 5	Индивидуальные домовладения	51,972176	116,599608
62735	Забайкальский край, р-н. Нерчинский, г. Нерчинск, ул. Красноармейская, д. 50	Индивидуальные домовладения	51,978767	116,594964

№ п/п	Адрес	Вид	Широта	Долгота
62736	Забайкальский край, р-н. Нерчинский, г. Нерчинск, ул. Красноармейская, д. 51	Индивидуальные домовладения	51,980404	116,592943
62737	Забайкальский край, р-н. Нерчинский, г. Нерчинск, ул. Красноармейская, д. 53	Индивидуальные домовладения	51,97981	116,593706
62738	Забайкальский край, р-н. Нерчинский, г. Нерчинск, ул. Красноармейская, д. 54	Индивидуальные домовладения	51,979866	116,59395
62739	Забайкальский край, р-н. Нерчинский, г. Нерчинск, ул. Красноармейская, д. 55	Индивидуальные домовладения	51,980648	116,592619
62740	Забайкальский край, р-н. Нерчинский, г. Нерчинск, ул. Красноармейская, д. 56	Индивидуальные домовладения	51,97981	116,593706
62741	Забайкальский край, р-н. Нерчинский, г. Нерчинск, ул. Красноармейская, д. 57	Индивидуальные домовладения	51,980409	116,591685
62742	Забайкальский край, р-н. Нерчинский, г. Нерчинск, ул. Красноармейская, д. 59	Индивидуальные домовладения	51,981293	116,59199
62743	Забайкальский край, р-н. Нерчинский, г. Нерчинск, ул. Красноармейская, д. 61	Индивидуальные домовладения	51,981496	116,591703
62744	Забайкальский край, р-н. Нерчинский, г. Нерчинск, ул. Красноармейская, д. 62	Индивидуальные домовладения	51,97981	116,593706
62745	Забайкальский край, р-н. Нерчинский, г. Нерчинск, ул. Красноармейская, д. 64	Индивидуальные домовладения	51,981241	116,592862
62746	Забайкальский край, р-н. Нерчинский, г. Нерчинск, ул. Красноармейская, д. 64Б	Индивидуальные домовладения	51,981241	116,592862
62747	Забайкальский край, р-н. Нерчинский, г. Нерчинск, ул. Красноармейская, д. 65	Индивидуальные домовладения	51,982373	116,590454
62748	Забайкальский край, р-н. Нерчинский, г. Нерчинск, ул. Красноармейская, д. 67	Индивидуальные домовладения	51,98275	116,589834
62749	Забайкальский край, р-н. Нерчинский, г. Нерчинск, ул. Красноармейская, д. 68	Индивидуальные домовладения	51,981773	116,59242
62750	Забайкальский край, р-н. Нерчинский, с. Шивки, ул. Калинина, д. 4	Индивидуальные домовладения	51,917454	116,703786

№ п/п	Адрес	Вид	Широта	Долгота
62751	Забайкальский край, р-н. Нерчинский, г. Нерчинск, ул. Красноармейская, д. 69	Индивидуальные домовладения	51,982955	116,589511
62752	Забайкальский край, р-н. Нерчинский, г. Нерчинск, ул. Красноармейская, д. 7	Индивидуальные домовладения	51,972432	116,599572
62753	Забайкальский край, р-н. Нерчинский, г. Нерчинск, ул. Красноармейская, д. 70	Индивидуальные домовладения	51,985917	116,586062
62754	Забайкальский край, р-н. Нерчинский, г. Нерчинск, ул. Красноармейская, д. 71	Индивидуальные домовладения	51,983155	116,589188
62755	Забайкальский край, р-н. Нерчинский, г. Нерчинск, ул. Красноармейская, д. 72	Индивидуальные домовладения	51,986211	116,585531
62756	Забайкальский край, р-н. Нерчинский, г. Нерчинск, ул. Красноармейская, д. 73	Индивидуальные домовладения	51,983354	116,588828
62757	Забайкальский край, р-н. Нерчинский, г. Нерчинск, ул. Красноармейская, д. 75	Индивидуальные домовладения	51,983554	116,588514
62758	Забайкальский край, р-н. Нерчинский, г. Нерчинск, ул. Красноармейская, д. 79	Индивидуальные домовладения	51,983959	116,587831
62759	Забайкальский край, р-н. Нерчинский, г. Нерчинск, ул. Красноармейская, д. 8	Индивидуальные домовладения	51,972204	116,600363
62760	Забайкальский край, р-н. Нерчинский, г. Нерчинск, ул. Красноармейская, д. 81	Индивидуальные домовладения	51,984303	116,58722
62761	Забайкальский край, р-н. Нерчинский, г. Нерчинск, ул. Красноармейская, д. 83	Индивидуальные домовладения	51,984575	116,586843
62762	Забайкальский край, р-н. Нерчинский, г. Нерчинск, ул. Красноармейская, д. 8а	Индивидуальные домовладения	51,972115	116,601216
62763	Забайкальский край, р-н. Нерчинский, г. Нерчинск, ул. Красноармейская, д. 8б	Индивидуальные домовладения	51,972126	116,601814
62764	Забайкальский край, р-н. Нерчинский, г. Нерчинск, ул. Красноармейская, д. 8г	Индивидуальные домовладения	51,972176	116,6032
62765	Забайкальский край, р-н. Нерчинский, г. Нерчинск, ул. Красноармейская, д. 8д	Индивидуальные домовладения	51,972204	116,600363

№ п/п	Адрес	Вид	Широта	Долгота
62766	Забайкальский край, р-н. Нерчинский, г. Нерчинск, ул. Ленская, д. 1	Индивидуальные домовладения	51,97282	116,593482
62767	Забайкальский край, р-н. Нерчинский, г. Нерчинск, ул. Ленская, д. 11	Индивидуальные домовладения	51,97282	116,593482
62768	Забайкальский край, р-н. Нерчинский, г. Нерчинск, ул. Ленская, д. 13	Индивидуальные домовладения	51,97282	116,593482
62769	Забайкальский край, р-н. Нерчинский, г. Нерчинск, ул. Ленская, д. 16	Индивидуальные домовладения	51,97282	116,593482
62770	Забайкальский край, р-н. Нерчинский, г. Нерчинск, ул. Ленская, д. 17	Индивидуальные домовладения	51,97282	116,593482
62771	Забайкальский край, р-н. Нерчинский, г. Нерчинск, ул. Ленская, д. 18	Индивидуальные домовладения	51,97282	116,593482
62772	Забайкальский край, р-н. Нерчинский, г. Нерчинск, ул. Ленская, д. 19	Индивидуальные домовладения	51,97282	116,593482
62773	Забайкальский край, р-н. Нерчинский, г. Нерчинск, ул. Ленская, д. 20	Индивидуальные домовладения	51,97282	116,593482
62774	Забайкальский край, р-н. Нерчинский, г. Нерчинск, ул. Ленская, д. 25	Индивидуальные домовладения	51,97282	116,593482
62775	Забайкальский край, р-н. Нерчинский, г. Нерчинск, ул. Ленская, д. 26	Индивидуальные домовладения	51,97282	116,593482
62776	Забайкальский край, р-н. Нерчинский, г. Нерчинск, ул. Ленская, д. 27	Индивидуальные домовладения	51,97282	116,593482
62777	Забайкальский край, р-н. Нерчинский, г. Нерчинск, ул. Ленская, д. 28а	Индивидуальные домовладения	51,97282	116,593482
62778	Забайкальский край, р-н. Нерчинский, г. Нерчинск, ул. Ленская, д. 29	Индивидуальные домовладения	51,97282	116,593482
62779	Забайкальский край, р-н. Нерчинский, г. Нерчинск, ул. Ленская, д. 30	Индивидуальные домовладения	51,97282	116,593482
62780	Забайкальский край, р-н. Нерчинский, г. Нерчинск, ул. Ленская, д. 32	Индивидуальные домовладения	51,97282	116,593482

№ п/п	Адрес	Вид	Широта	Долгота
62781	Забайкальский край, р-н. Нерчинский, г. Нерчинск, ул. Ленская, д. 33	Индивидуальные домовладения	51,97282	116,593482
62782	Забайкальский край, р-н. Нерчинский, г. Нерчинск, ул. Ленская, д. 34	Индивидуальные домовладения	51,97282	116,593482
62783	Забайкальский край, р-н. Нерчинский, г. Нерчинск, ул. Ленская, д. 35	Индивидуальные домовладения	51,97282	116,593482
62784	Забайкальский край, р-н. Нерчинский, г. Нерчинск, ул. Ленская, д. 37	Индивидуальные домовладения	51,97282	116,593482
62785	Забайкальский край, р-н. Нерчинский, г. Нерчинск, ул. Ленская, д. 38	Индивидуальные домовладения	51,973502	116,596383
62786	Забайкальский край, р-н. Нерчинский, г. Нерчинск, ул. Ленская, д. 40	Индивидуальные домовладения	51,973697	116,596841
62787	Забайкальский край, р-н. Нерчинский, г. Нерчинск, ул. Ленская, д. 41	Индивидуальные домовладения	51,973863	116,596177
62788	Забайкальский край, р-н. Нерчинский, г. Нерчинск, ул. Ленская, д. 43	Индивидуальные домовладения	51,974024	116,596599
62789	Забайкальский край, р-н. Нерчинский, г. Нерчинск, ул. Ленская, д. 44	Индивидуальные домовладения	51,973885	116,59738
62790	Забайкальский край, р-н. Нерчинский, г. Нерчинск, ул. Ленская, д. 45	Индивидуальные домовладения	51,974196	116,596985
62791	Забайкальский край, р-н. Нерчинский, г. Нерчинск, ул. Ленская, д. 46	Индивидуальные домовладения	51,974163	116,598404
62792	Забайкальский край, р-н. Нерчинский, г. Нерчинск, ул. Ленская, д. 47	Индивидуальные домовладения	51,974318	116,597362
62793	Забайкальский край, р-н. Нерчинский, г. Нерчинск, ул. Ленская, д. 49	Индивидуальные домовладения	51,974518	116,597946
62794	Забайкальский край, р-н. Нерчинский, г. Нерчинск, ул. Ленская, д. 5	Индивидуальные домовладения	51,97282	116,593482
62795	Забайкальский край, р-н. Нерчинский, г. Нерчинск, ул. Ленская, д. 51	МКД	51,97526	116,59852

№ п/п	Адрес	Вид	Широта	Долгота
62796	Забайкальский край, р-н. Нерчинский, г. Нерчинск, ул. Ленская, д. 55	МКД	51,97526	116,59975
62797	Забайкальский край, р-н. Нерчинский, г. Нерчинск, ул. Ленская, д. 6	Индивидуальные домовладения	51,97282	116,593482
62798	Забайкальский край, р-н. Нерчинский, г. Нерчинск, ул. Ленская, д. 7	Индивидуальные домовладения	51,97282	116,593482
62799	Забайкальский край, р-н. Нерчинский, г. Нерчинск, ул. Лесная, д. 1	Индивидуальные домовладения	51,969108	116,608169
62800	Забайкальский край, р-н. Нерчинский, г. Нерчинск, ул. Лесная, д. 11	Индивидуальные домовладения	51,969108	116,608169
62801	Забайкальский край, р-н. Нерчинский, г. Нерчинск, ул. Лесная, д. 12	Индивидуальные домовладения	51,969108	116,608169
62802	Забайкальский край, р-н. Нерчинский, г. Нерчинск, ул. Лесная, д. 13	Индивидуальные домовладения	51,969108	116,608169
62803	Забайкальский край, р-н. Нерчинский, г. Нерчинск, ул. Лесная, д. 2	Индивидуальные домовладения	51,96895	116,60776
62804	Забайкальский край, р-н. Нерчинский, г. Нерчинск, ул. Лесная, д. 3	Индивидуальные домовладения	51,969108	116,608169
62805	Забайкальский край, р-н. Нерчинский, г. Нерчинск, ул. Лесная, д. 4	Индивидуальные домовладения	51,969108	116,608169
62806	Забайкальский край, р-н. Нерчинский, г. Нерчинск, ул. Лесная, д. 5	Индивидуальные домовладения	51,969091	116,60843
62807	Забайкальский край, р-н. Улётовский, с. Улёты, ул. Ингодинская, д. 28	Индивидуальные домовладения	51,348698	112,491487
62808	Забайкальский край, р-н. Нерчинский, г. Нерчинск, ул. Лесная, д. 8	Индивидуальные домовладения	51,969108	116,608169
62809	Забайкальский край, р-н. Нерчинский, г. Нерчинск, ул. Локаторная, д. 11	Индивидуальные домовладения	51,99072	116,57971
62810	Забайкальский край, р-н. Нерчинский, г. Нерчинск, ул. Локаторная, д. 13	Индивидуальные домовладения	51,99072	116,57971

№ п/п	Адрес	Вид	Широта	Долгота
62811	Забайкальский край, р-н. Нерчинский, г. Нерчинск, ул. Локаторная, д. 15	Индивидуальные домовладения	51,99072	116,57971
62812	Забайкальский край, р-н. Нерчинский, г. Нерчинск, ул. Локаторная, д. 17	Индивидуальные домовладения	51,99072	116,57971
62813	Забайкальский край, р-н. Нерчинский, г. Нерчинск, ул. Локаторная, д. 21	Индивидуальные домовладения	51,99072	116,57971
62814	Забайкальский край, р-н. Нерчинский, г. Нерчинск, ул. Локаторная, д. 23	Индивидуальные домовладения	51,99072	116,57971
62815	Забайкальский край, р-н. Нерчинский, г. Нерчинск, ул. Локаторная, д. 24	Индивидуальные домовладения	51,99072	116,57971
62816	Забайкальский край, р-н. Нерчинский, г. Нерчинск, ул. Локаторная, д. 34	Индивидуальные домовладения	51,99072	116,57971
62817	Забайкальский край, р-н. Нерчинский, г. Нерчинск, ул. Локаторная, д. 5	Индивидуальные домовладения	51,99072	116,57971
62818	Забайкальский край, р-н. Нерчинский, г. Нерчинск, ул. Локаторная, д. 7	Индивидуальные домовладения	51,99072	116,57971
62819	Забайкальский край, р-н. Нерчинский, г. Нерчинск, ул. Локаторная, д. 9	Индивидуальные домовладения	51,99072	116,57971
62820	Забайкальский край, р-н. Нерчинский, г. Нерчинск, ул. Луговая, д. 1	Индивидуальные домовладения	51,966522	116,599473
62821	Забайкальский край, р-н. Нерчинский, г. Нерчинск, ул. Луговая, д. 10	Индивидуальные домовладения	51,967688	116,598243
62822	Забайкальский край, р-н. Нерчинский, г. Нерчинск, ул. Луговая, д. 11	Индивидуальные домовладения	51,967621	116,598719
62823	Забайкальский край, р-н. Нерчинский, г. Нерчинск, ул. Луговая, д. 12	Индивидуальные домовладения	51,96802	116,59781
62824	Забайкальский край, р-н. Нерчинский, г. Нерчинск, ул. Луговая, д. 14	Индивидуальные домовладения	51,967688	116,598243
62825	Забайкальский край, р-н. Нерчинский, г. Нерчинск, ул. Луговая, д. 15	Индивидуальные домовладения	51,968021	116,598404

№ п/п	Адрес	Вид	Широта	Долгота
62826	Забайкальский край, р-н. Нерчинский, г. Нерчинск, ул. Луговая, д. 16	Индивидуальные домовладения	51,967688	116,598243
62827	Забайкальский край, р-н. Нерчинский, г. Нерчинск, ул. Луговая, д. 17	Индивидуальные домовладения	51,968381	116,598153
62828	Забайкальский край, р-н. Нерчинский, г. Нерчинск, ул. Луговая, д. 18	Индивидуальные домовладения	51,967688	116,598243
62829	Забайкальский край, р-н. Нерчинский, г. Нерчинск, ул. Луговая, д. 19	Индивидуальные домовладения	51,96862	116,597955
62830	Забайкальский край, р-н. Нерчинский, г. Нерчинск, ул. Луговая, д. 20	Индивидуальные домовладения	51,967688	116,598243
62831	Забайкальский край, р-н. Нерчинский, г. Нерчинск, ул. Луговая, д. 3	Индивидуальные домовладения	51,96675	116,599348
62832	Забайкальский край, р-н. Нерчинский, г. Нерчинск, ул. Луговая, д. 5	Индивидуальные домовладения	51,967038	116,599204
62833	Забайкальский край, р-н. Нерчинский, г. Нерчинск, ул. Луговая, д. 6	Индивидуальные домовладения	51,967688	116,598243
62834	Забайкальский край, р-н. Нерчинский, г. Нерчинск, ул. Луговая, д. 8	Индивидуальные домовладения	51,967688	116,598243
62835	Забайкальский край, р-н. Нерчинский, г. Нерчинск, ул. Луговая, д. 9	Индивидуальные домовладения	51,967405	116,598898
62836	Забайкальский край, р-н. Нерчинский, г. Нерчинск, ул. Молодежная, д. 10	Индивидуальные домовладения	51,981591	116,558339
62837	Забайкальский край, р-н. Нерчинский, г. Нерчинск, ул. Молодежная, д. 2	Индивидуальные домовладения	51,981591	116,558339
62838	Забайкальский край, р-н. Нерчинский, г. Нерчинск, ул. Молодежная, д. 3	Индивидуальные домовладения	51,981591	116,558339
62839	Забайкальский край, р-н. Нерчинский, г. Нерчинск, ул. Молодежная, д. 5	Индивидуальные домовладения	51,981591	116,558339
62840	Забайкальский край, р-н. Нерчинский, г. Нерчинск, ул. Молодежная, д. 8	Индивидуальные домовладения	51,981591	116,558339

№ п/п	Адрес	Вид	Широта	Долгота
62841	Забайкальский край, р-н. Нерчинский, г. Нерчинск, ул. Мостовая, д. 1	Индивидуальные домовладения	51,991851	116,51664
62842	Забайкальский край, р-н. Нерчинский, г. Нерчинск, ул. Мостовая, д. 12	Индивидуальные домовладения	51,991851	116,51664
62843	Забайкальский край, р-н. Нерчинский, г. Нерчинск, ул. Мостовая, д. 13	Индивидуальные домовладения	51,991851	116,51664
62844	Забайкальский край, р-н. Нерчинский, г. Нерчинск, ул. Мостовая, д. 14	Индивидуальные домовладения	51,991851	116,51664
62845	Забайкальский край, р-н. Нерчинский, г. Нерчинск, ул. Мостовая, д. 15	Индивидуальные домовладения	51,991851	116,51664
62846	Забайкальский край, р-н. Нерчинский, г. Нерчинск, ул. Мостовая, д. 17	Индивидуальные домовладения	51,991851	116,51664
62847	Забайкальский край, р-н. Нерчинский, г. Нерчинск, ул. Мостовая, д. 2	Индивидуальные домовладения	51,991851	116,51664
62848	Забайкальский край, р-н. Нерчинский, г. Нерчинск, ул. Мостовая, д. 3	Индивидуальные домовладения	51,991851	116,51664
62849	Забайкальский край, р-н. Нерчинский, г. Нерчинск, ул. Мостовая, д. 4	Индивидуальные домовладения	51,992411	116,514565
62850	Забайкальский край, р-н. Нерчинский, г. Нерчинск, ул. Мостовая, д. 5	Индивидуальные домовладения	51,991851	116,51664
62851	Забайкальский край, р-н. Нерчинский, г. Нерчинск, ул. Мостовая, д. 6а	Индивидуальные домовладения	51,991851	116,51664
62852	Забайкальский край, р-н. Нерчинский, г. Нерчинск, ул. Мостовая, д. 7	Индивидуальные домовладения	51,991851	116,51664
62853	Забайкальский край, р-н. Нерчинский, г. Нерчинск, ул. Мостовая, д. 9	Индивидуальные домовладения	51,991851	116,51664
62854	Забайкальский край, р-н. Нерчинский, г. Нерчинск, ул. Набережная, д. 1	Индивидуальные домовладения	51,959486	116,585325
62855	Забайкальский край, р-н. Нерчинский, г. Нерчинск, ул. Набережная, д. 10	Индивидуальные домовладения	51,959486	116,585325

№ п/п	Адрес	Вид	Широта	Долгота
62856	Забайкальский край, р-н. Нерчинский, г. Нерчинск, ул. Набережная, д. 12	Индивидуальные домовладения	51,959486	116,585325
62857	Забайкальский край, р-н. Нерчинский, г. Нерчинск, ул. Набережная, д. 14	Индивидуальные домовладения	51,959486	116,585325
62858	Забайкальский край, р-н. Нерчинский, г. Нерчинск, ул. Набережная, д. 16	Индивидуальные домовладения	51,965357	116,581291
62859	Забайкальский край, р-н. Нерчинский, г. Нерчинск, ул. Набережная, д. 25	Индивидуальные домовладения	51,959486	116,585325
62860	Забайкальский край, р-н. Нерчинский, г. Нерчинск, ул. Набережная, д. 2Б	Индивидуальные домовладения	51,959486	116,585325
62861	Забайкальский край, р-н. Нерчинский, г. Нерчинск, ул. Набережная, д. 3	Индивидуальные домовладения	51,959486	116,585325
62862	Забайкальский край, р-н. Нерчинский, г. Нерчинск, ул. Набережная, д. 34	Индивидуальные домовладения	51,959486	116,585325
62863	Забайкальский край, р-н. Нерчинский, г. Нерчинск, ул. Набережная, д. 4	Индивидуальные домовладения	51,959486	116,585325
62864	Забайкальский край, р-н. Нерчинский, г. Нерчинск, ул. Набережная, д. 49	Индивидуальные домовладения	51,959486	116,585325
62865	Забайкальский край, р-н. Нерчинский, г. Нерчинск, ул. Набережная, д. 55	Индивидуальные домовладения	51,959486	116,585325
62866	Забайкальский край, р-н. Нерчинский, г. Нерчинск, ул. Набережная, д. 8	Индивидуальные домовладения	51,964442	116,580007
62867	Забайкальский край, р-н. Нерчинский, г. Нерчинск, ул. Нагорная, д. 1	Индивидуальные домовладения	51,974185	116,59968
62868	Забайкальский край, р-н. Нерчинский, г. Нерчинск, ул. Нагорная, д. 11	Индивидуальные домовладения	51,974384	116,604385
62869	Забайкальский край, р-н. Нерчинский, г. Нерчинск, ул. Нагорная, д. 1, литер А	Индивидуальные домовладения	51,974168	116,602105
62870	Забайкальский край, р-н. Нерчинский, г. Нерчинск, ул. Нагорная, д. 1, литер Б	Индивидуальные домовладения	51,974168	116,602105

№ п/п	Адрес	Вид	Широта	Долгота
62871	Забайкальский край, р-н. Нерчинский, г. Нерчинск, ул. Нагорная, д. 1, литер В	Индивидуальные домовладения	51,974168	116,602105
62872	Забайкальский край, р-н. Улётовский, с. Улёты, ул. Ингодинская, д. 38	Индивидуальные домовладения	51,348698	112,491487
62873	Забайкальский край, р-н. Нерчинский, г. Нерчинск, ул. Нагорная, д. 3	Индивидуальные домовладения	51,974318	116,602366
62874	Забайкальский край, р-н. Нерчинский, г. Нерчинск, ул. Нагорная, д. 3, литер А	Индивидуальные домовладения	51,974168	116,602105
62875	Забайкальский край, р-н. Нерчинский, г. Нерчинск, ул. Нагорная, д. 4	Индивидуальные домовладения	51,974074	116,603255
62876	Забайкальский край, р-н. Нерчинский, г. Нерчинск, ул. Нагорная, д. 5	Индивидуальные домовладения	51,97429	116,602869
62877	Забайкальский край, р-н. Нерчинский, г. Нерчинск, ул. Нагорная, д. 6	Индивидуальные домовладения	51,974118	116,603803
62878	Забайкальский край, р-н. Нерчинский, г. Нерчинск, ул. Нагорная, д. 7	Индивидуальные домовладения	51,974312	116,603408
62879	Забайкальский край, р-н. Нерчинский, г. Нерчинск, ул. Нагорная, д. 9	Индивидуальные домовладения	51,974335	116,603722
62880	Забайкальский край, р-н. Нерчинский, г. Нерчинск, ул. Нерчинская, д. 10	Индивидуальные домовладения	51,959486	116,585325
62881	Забайкальский край, р-н. Нерчинский, г. Нерчинск, ул. Нерчинская, д. 2	Индивидуальные домовладения	51,959486	116,585325
62882	Забайкальский край, р-н. Нерчинский, г. Нерчинск, ул. Нерчинская, д. 3	Индивидуальные домовладения	51,959486	116,585325
62883	Забайкальский край, р-н. Нерчинский, г. Нерчинск, ул. Нерчинская, д. 4	Индивидуальные домовладения	51,959486	116,585325
62884	Забайкальский край, р-н. Нерчинский, г. Нерчинск, ул. Нерчинская, д. 5	Индивидуальные домовладения	51,959486	116,585325
62885	Забайкальский край, р-н. Нерчинский, г. Нерчинск, ул. Нерчинская, д. 6	Индивидуальные домовладения	51,959486	116,585325

№ п/п	Адрес	Вид	Широта	Долгота
62886	Забайкальский край, р-н. Нерчинский, г. Нерчинск, ул. Нерчинская, д. 6а	Индивидуальные домовладения	51,959486	116,585325
62887	Забайкальский край, р-н. Нерчинский, г. Нерчинск, ул. Нерчинская, д. 8	Индивидуальные домовладения	51,959486	116,585325
62888	Забайкальский край, р-н. Нерчинский, г. Нерчинск, ул. Новая, д. 2	Индивидуальные домовладения	51,959486	116,585325
62889	Забайкальский край, р-н. Нерчинский, г. Нерчинск, ул. Новая, д. 3	Индивидуальные домовладения	51,959486	116,585325
62890	Забайкальский край, р-н. Нерчинский, г. Нерчинск, ул. Новая, д. 4	Индивидуальные домовладения	51,959486	116,585325
62891	Забайкальский край, р-н. Нерчинский, г. Нерчинск, ул. Новая, д. 5	Индивидуальные домовладения	51,959486	116,585325
62892	Забайкальский край, р-н. Нерчинский, г. Нерчинск, ул. Новая, д. 6	Индивидуальные домовладения	51,959486	116,585325
62893	Забайкальский край, р-н. Нерчинский, г. Нерчинск, ул. Новая, д. 7	Индивидуальные домовладения	51,959486	116,585325
62894	Забайкальский край, р-н. Нерчинский, г. Нерчинск, ул. Новая, д. 8	Индивидуальные домовладения	51,959486	116,585325
62895	Забайкальский край, р-н. Нерчинский, г. Нерчинск, ул. Октябрьская, д. 10	Индивидуальные домовладения	51,987836	116,561277
62896	Забайкальский край, р-н. Нерчинский, г. Нерчинск, ул. Октябрьская, д. 11	Индивидуальные домовладения	51,987836	116,561277
62897	Забайкальский край, р-н. Нерчинский, г. Нерчинск, ул. Октябрьская, д. 110	Индивидуальные домовладения	51,989195	116,560954
62898	Забайкальский край, р-н. Нерчинский, г. Нерчинск, ул. Октябрьская, д. 112	Индивидуальные домовладения	51,98938	116,56087
62899	Забайкальский край, р-н. Нерчинский, г. Нерчинск, ул. Октябрьская, д. 112Б	Индивидуальные домовладения	51,98938	116,56087
62900	Забайкальский край, р-н. Нерчинский, г. Нерчинск, ул. Октябрьская, д. 114	Индивидуальные домовладения	51,987836	116,561277

№ п/п	Адрес	Вид	Широта	Долгота
62901	Забайкальский край, р-н. Нерчинский, г. Нерчинск, ул. Октябрьская, д. 116	Индивидуальные домовладения	51,987836	116,561277
62902	Забайкальский край, р-н. Нерчинский, г. Нерчинск, ул. Октябрьская, д. 118	Индивидуальные домовладения	51,987836	116,561277
62903	Забайкальский край, р-н. Нерчинский, г. Нерчинск, ул. Октябрьская, д. 12	Индивидуальные домовладения	51,987836	116,561277
62904	Забайкальский край, р-н. Нерчинский, г. Нерчинск, ул. Октябрьская, д. 120	Индивидуальные домовладения	51,987836	116,561277
62905	Забайкальский край, р-н. Нерчинский, г. Нерчинск, ул. Октябрьская, д. 128	Индивидуальные домовладения	51,991817	116,55817
62906	Забайкальский край, р-н. Нерчинский, г. Нерчинск, ул. Октябрьская, д. 13	Индивидуальные домовладения	51,987836	116,561277
62907	Забайкальский край, р-н. Нерчинский, г. Нерчинск, ул. Октябрьская, д. 130	Индивидуальные домовладения	51,99677	116,559784
62908	Забайкальский край, р-н. Нерчинский, г. Нерчинск, ул. Октябрьская, д. 130В	Индивидуальные домовладения	51,99677	116,559784
62909	Забайкальский край, р-н. Нерчинский, г. Нерчинск, ул. Октябрьская, д. 132	Индивидуальные домовладения	51,997702	116,553336
62910	Забайкальский край, р-н. Нерчинский, г. Нерчинск, ул. Октябрьская, д. 134	Индивидуальные домовладения	51,987836	116,561277
62911	Забайкальский край, р-н. Нерчинский, г. Нерчинск, ул. Октябрьская, д. 14	Индивидуальные домовладения	51,987836	116,561277
62912	Забайкальский край, р-н. Нерчинский, г. Нерчинск, ул. Октябрьская, д. 140	Индивидуальные домовладения	51,987836	116,561277
62913	Забайкальский край, р-н. Нерчинский, г. Нерчинск, ул. Октябрьская, д. 146	Индивидуальные домовладения	51,998212	116,552689
62914	Забайкальский край, р-н. Нерчинский, г. Нерчинск, ул. Октябрьская, д. 15	Индивидуальные домовладения	51,987836	116,561277
62915	Забайкальский край, р-н. Нерчинский, г. Нерчинск, ул. Октябрьская, д. 150	Индивидуальные домовладения	51,987836	116,561277

№ п/п	Адрес	Вид	Широта	Долгота
62916	Забайкальский край, р-н. Нерчинский, г. Нерчинск, ул. Октябрьская, д. 16	Индивидуальные домовладения	51,979782	116,57335
62917	Забайкальский край, р-н. Нерчинский, г. Нерчинск, ул. Октябрьская, д. 17	Индивидуальные домовладения	51,987836	116,561277
62918	Забайкальский край, р-н. Нерчинский, г. Нерчинск, ул. Октябрьская, д. 175	Индивидуальные домовладения	51,987836	116,561277
62919	Забайкальский край, р-н. Нерчинский, г. Нерчинск, ул. Октябрьская, д. 19	Индивидуальные домовладения	51,987836	116,561277
62920	Забайкальский край, р-н. Нерчинский, г. Нерчинск, ул. Октябрьская, д. 2	Индивидуальные домовладения	51,987836	116,561277
62921	Забайкальский край, р-н. Нерчинский, г. Нерчинск, ул. Октябрьская, д. 20	Индивидуальные домовладения	51,987836	116,561277
62922	Забайкальский край, р-н. Нерчинский, г. Нерчинск, ул. Октябрьская, д. 22	Индивидуальные домовладения	51,987836	116,561277
62923	Забайкальский край, р-н. Нерчинский, г. Нерчинск, ул. Октябрьская, д. 23	Индивидуальные домовладения	51,987836	116,561277
62924	Забайкальский край, р-н. Нерчинский, г. Нерчинск, ул. Октябрьская, д. 24	Индивидуальные домовладения	51,987836	116,561277
62925	Забайкальский край, р-н. Нерчинский, г. Нерчинск, ул. Октябрьская, д. 25	Индивидуальные домовладения	51,987836	116,561277
62926	Забайкальский край, р-н. Нерчинский, г. Нерчинск, ул. Октябрьская, д. 26	Индивидуальные домовладения	51,987836	116,561277
62927	Забайкальский край, р-н. Нерчинский, г. Нерчинск, ул. Октябрьская, д. 27	Индивидуальные домовладения	51,987836	116,561277
62928	Забайкальский край, р-н. Нерчинский, г. Нерчинск, ул. Октябрьская, д. 28	Индивидуальные домовладения	51,987836	116,561277
62929	Забайкальский край, р-н. Нерчинский, г. Нерчинск, ул. Октябрьская, д. 29	Индивидуальные домовладения	51,987836	116,561277
62930	Забайкальский край, р-н. Нерчинский, г. Нерчинск, ул. Октябрьская, д. 3	Индивидуальные домовладения	51,987836	116,561277

№ п/п	Адрес	Вид	Широта	Долгота
62931	Забайкальский край, р-н. Нерчинский, г. Нерчинск, ул. Октябрьская, д. 31	Индивидуальные домовладения	51,987836	116,561277
62932	Забайкальский край, р-н. Нерчинский, г. Нерчинск, ул. Октябрьская, д. 32	Индивидуальные домовладения	51,987836	116,561277
62933	Забайкальский край, р-н. Нерчинский, г. Нерчинск, ул. Октябрьская, д. 33	Индивидуальные домовладения	51,987836	116,561277
62934	Забайкальский край, р-н. Нерчинский, г. Нерчинск, ул. Октябрьская, д. 35	Индивидуальные домовладения	51,987836	116,561277
62935	Забайкальский край, р-н. Нерчинский, г. Нерчинск, ул. Октябрьская, д. 36	Индивидуальные домовладения	51,987836	116,561277
62936	Забайкальский край, р-н. Нерчинский, г. Нерчинск, ул. Октябрьская, д. 37	Индивидуальные домовладения	51,987836	116,561277
62937	Забайкальский край, р-н. Нерчинский, г. Нерчинск, ул. Октябрьская, д. 39	Индивидуальные домовладения	51,987836	116,561277
62938	Забайкальский край, р-н. Нерчинский, г. Нерчинск, ул. Октябрьская, д. 4	Индивидуальные домовладения	51,987836	116,561277
62939	Забайкальский край, р-н. Нерчинский, г. Нерчинск, ул. Октябрьская, д. 41	Индивидуальные домовладения	51,987836	116,561277
62940	Забайкальский край, р-н. Нерчинский, г. Нерчинск, ул. Октябрьская, д. 42	Индивидуальные домовладения	51,987836	116,561277
62941	Забайкальский край, р-н. Нерчинский, г. Нерчинск, ул. Октябрьская, д. 43	Индивидуальные домовладения	51,987836	116,561277
62942	Забайкальский край, р-н. Нерчинский, г. Нерчинск, ул. Октябрьская, д. 44	Индивидуальные домовладения	51,987836	116,561277
62943	Забайкальский край, р-н. Нерчинский, г. Нерчинск, ул. Октябрьская, д. 45	Индивидуальные домовладения	51,987836	116,561277
62944	Забайкальский край, р-н. Нерчинский, г. Нерчинск, ул. Октябрьская, д. 46	Индивидуальные домовладения	51,987836	116,561277
62945	Забайкальский край, р-н. Нерчинский, г. Нерчинск, ул. Октябрьская, д. 47	Индивидуальные домовладения	51,984752	116,564843

№ п/п	Адрес	Вид	Широта	Долгота
62946	Забайкальский край, р-н. Нерчинский, г. Нерчинск, ул. Октябрьская, д. 49	Индивидуальные домовладения	51,987836	116,561277
62947	Забайкальский край, р-н. Нерчинский, г. Нерчинск, ул. Октябрьская, д. 5	Индивидуальные домовладения	51,987836	116,561277
62948	Забайкальский край, р-н. Нерчинский, г. Нерчинск, ул. Октябрьская, д. 50	Индивидуальные домовладения	51,987836	116,561277
62949	Забайкальский край, р-н. Нерчинский, г. Нерчинск, ул. Октябрьская, д. 51	Индивидуальные домовладения	51,987836	116,561277
62950	Забайкальский край, р-н. Нерчинский, г. Нерчинск, ул. Октябрьская, д. 52	Индивидуальные домовладения	51,987836	116,561277
62951	Забайкальский край, р-н. Нерчинский, г. Нерчинск, ул. Октябрьская, д. 53	Индивидуальные домовладения	51,987836	116,561277
62952	Забайкальский край, р-н. Нерчинский, г. Нерчинск, ул. Октябрьская, д. 54	Индивидуальные домовладения	51,987836	116,561277
62953	Забайкальский край, р-н. Нерчинский, г. Нерчинск, ул. Октябрьская, д. 56	Индивидуальные домовладения	51,987836	116,561277
62954	Забайкальский край, р-н. Нерчинский, г. Нерчинск, ул. Октябрьская, д. 58	Индивидуальные домовладения	51,987836	116,561277
62955	Забайкальский край, р-н. Нерчинский, г. Нерчинск, ул. Октябрьская, д. 60	Индивидуальные домовладения	51,987836	116,561277
62956	Забайкальский край, р-н. Нерчинский, г. Нерчинск, ул. Октябрьская, д. 62	Индивидуальные домовладения	51,987836	116,561277
62957	Забайкальский край, р-н. Нерчинский, г. Нерчинск, ул. Октябрьская, д. 64	Индивидуальные домовладения	51,987836	116,561277
62958	Забайкальский край, р-н. Нерчинский, г. Нерчинск, ул. Октябрьская, д. 65а	Индивидуальные домовладения	51,987836	116,561277
62959	Забайкальский край, р-н. Нерчинский, г. Нерчинск, ул. Октябрьская, д. 66	Индивидуальные домовладения	51,987836	116,561277
62960	Забайкальский край, р-н. Нерчинский, г. Нерчинск, ул. Октябрьская, д. 68	Индивидуальные домовладения	51,987836	116,561277

№ п/п	Адрес	Вид	Широта	Долгота
62961	Забайкальский край, р-н. Нерчинский, г. Нерчинск, ул. Октябрьская, д. 69б	Индивидуальные домовладения	51,987836	116,561277
62962	Забайкальский край, р-н. Нерчинский, г. Нерчинск, ул. Октябрьская, д. 7	Индивидуальные домовладения	51,987836	116,561277
62963	Забайкальский край, р-н. Нерчинский, г. Нерчинск, ул. Октябрьская, д. 70	Индивидуальные домовладения	51,987836	116,561277
62964	Забайкальский край, р-н. Нерчинский, г. Нерчинск, ул. Октябрьская, д. 72	Индивидуальные домовладения	51,987836	116,561277
62965	Забайкальский край, р-н. Нерчинский, г. Нерчинск, ул. Октябрьская, д. 74	Индивидуальные домовладения	51,984309	116,566209
62966	Забайкальский край, р-н. Нерчинский, г. Нерчинск, ул. Октябрьская, д. 75	Индивидуальные домовладения	51,99119	116,55778
62967	Забайкальский край, р-н. Нерчинский, г. Нерчинск, ул. Октябрьская, д. 76	Индивидуальные домовладения	51,987836	116,561277
62968	Забайкальский край, р-н. Нерчинский, г. Нерчинск, ул. Октябрьская, д. 77	Индивидуальные домовладения	51,995639	116,5548
62969	Забайкальский край, р-н. Улётовский, с. Улёты, ул. Ингодинская, д. 39	Индивидуальные домовладения	51,348698	112,491487
62970	Забайкальский край, р-н. Нерчинский, г. Нерчинск, ул. Октябрьская, д. 79	Индивидуальные домовладения	51,987836	116,561277
62971	Забайкальский край, р-н. Нерчинский, г. Нерчинск, ул. Октябрьская, д. 8	Индивидуальные домовладения	51,987836	116,561277
62972	Забайкальский край, р-н. Нерчинский, г. Нерчинск, ул. Октябрьская, д. 80	Индивидуальные домовладения	51,984852	116,565382
62973	Забайкальский край, р-н. Нерчинский, г. Нерчинск, ул. Октябрьская, д. 81	Индивидуальные домовладения	51,987836	116,561277
62974	Забайкальский край, р-н. Нерчинский, г. Нерчинск, ул. Октябрьская, д. 81б	Индивидуальные домовладения	51,987836	116,561277
62975	Забайкальский край, р-н. Нерчинский, г. Нерчинск, ул. Октябрьская, д. 83	Индивидуальные домовладения	51,987836	116,561277

№ п/п	Адрес	Вид	Широта	Долгота
62976	Забайкальский край, р-н. Нерчинский, г. Нерчинск, ул. Октябрьская, д. 86	Индивидуальные домовладения	51,987836	116,561277
62977	Забайкальский край, р-н. Нерчинский, г. Нерчинск, ул. Октябрьская, д. 88	Индивидуальные домовладения	51,987836	116,561277
62978	Забайкальский край, р-н. Нерчинский, г. Нерчинск, ул. Октябрьская, д. 9	Индивидуальные домовладения	51,987836	116,561277
62979	Забайкальский край, р-н. Нерчинский, г. Нерчинск, ул. Октябрьская, д. 91	Индивидуальные домовладения	51,987836	116,561277
62980	Забайкальский край, р-н. Нерчинский, г. Нерчинск, ул. Октябрьская, д. 93	Индивидуальные домовладения	52,001555	116,549608
62981	Забайкальский край, р-н. Нерчинский, г. Нерчинск, ул. Октябрьская, д. 97	Индивидуальные домовладения	51,987836	116,561277
62982	Забайкальский край, р-н. Нерчинский, г. Нерчинск, ул. Октябрьская, д. 99	Индивидуальные домовладения	51,987836	116,561277
62983	Забайкальский край, р-н. Нерчинский, г. Нерчинск, ул. Орджоникидзе, д. 1	Индивидуальные домовладения	51,963981	116,591622
62984	Забайкальский край, р-н. Нерчинский, г. Нерчинск, ул. Орджоникидзе, д. 10	Индивидуальные домовладения	51,963981	116,591622
62985	Забайкальский край, р-н. Нерчинский, г. Нерчинск, ул. Орджоникидзе, д. 12	Индивидуальные домовладения	51,963981	116,591622
62986	Забайкальский край, р-н. Нерчинский, г. Нерчинск, ул. Орджоникидзе, д. 13	Индивидуальные домовладения	51,963981	116,591622
62987	Забайкальский край, р-н. Нерчинский, г. Нерчинск, ул. Орджоникидзе, д. 14	Индивидуальные домовладения	51,963981	116,591622
62988	Забайкальский край, р-н. Нерчинский, г. Нерчинск, ул. Орджоникидзе, д. 15	Индивидуальные домовладения	51,963981	116,591622
62989	Забайкальский край, р-н. Нерчинский, г. Нерчинск, ул. Орджоникидзе, д. 16	Индивидуальные домовладения	51,963981	116,591622
62990	Забайкальский край, р-н. Нерчинский, г. Нерчинск, ул. Орджоникидзе, д. 17	Индивидуальные домовладения	51,963981	116,591622

№ п/п	Адрес	Вид	Широта	Долгота
62991	Забайкальский край, р-н. Нерчинский, г. Нерчинск, ул. Орджоникидзе, д. 18	Индивидуальные домовладения	51,963981	116,591622
62992	Забайкальский край, р-н. Нерчинский, г. Нерчинск, ул. Орджоникидзе, д. 19	Индивидуальные домовладения	51,963981	116,591622
62993	Забайкальский край, р-н. Нерчинский, г. Нерчинск, ул. Орджоникидзе, д. 2	Индивидуальные домовладения	51,963981	116,591622
62994	Забайкальский край, р-н. Нерчинский, г. Нерчинск, ул. Орджоникидзе, д. 21	Индивидуальные домовладения	51,963981	116,591622
62995	Забайкальский край, р-н. Нерчинский, г. Нерчинск, ул. Орджоникидзе, д. 22	Индивидуальные домовладения	51,963981	116,591622
62996	Забайкальский край, р-н. Нерчинский, г. Нерчинск, ул. Орджоникидзе, д. 22, строение 1	Индивидуальные домовладения	51,963981	116,591622
62997	Забайкальский край, р-н. Нерчинский, г. Нерчинск, ул. Орджоникидзе, д. 23	Индивидуальные домовладения	51,963981	116,591622
62998	Забайкальский край, р-н. Нерчинский, г. Нерчинск, ул. Орджоникидзе, д. 25	Индивидуальные домовладения	51,963981	116,591622
62999	Забайкальский край, р-н. Нерчинский, г. Нерчинск, ул. Орджоникидзе, д. 26	Индивидуальные домовладения	51,963981	116,591622
63000	Забайкальский край, р-н. Нерчинский, г. Нерчинск, ул. Орджоникидзе, д. 27	Индивидуальные домовладения	51,963981	116,591622
63001	Забайкальский край, р-н. Нерчинский, г. Нерчинск, ул. Орджоникидзе, д. 3	Индивидуальные домовладения	51,963981	116,591622
63002	Забайкальский край, р-н. Нерчинский, г. Нерчинск, ул. Орджоникидзе, д. 31	Индивидуальные домовладения	51,963981	116,591622
63003	Забайкальский край, р-н. Нерчинский, г. Нерчинск, ул. Орджоникидзе, д. 4	Индивидуальные домовладения	51,963981	116,591622
63004	Забайкальский край, р-н. Нерчинский, г. Нерчинск, ул. Орджоникидзе, д. 44	Индивидуальные домовладения	51,963981	116,591622
63005	Забайкальский край, р-н. Нерчинский, г. Нерчинск, ул. Орджоникидзе, д. 46	Индивидуальные домовладения	51,963981	116,591622

№ п/п	Адрес	Вид	Широта	Долгота
63006	Забайкальский край, р-н. Нерчинский, г. Нерчинск, ул. Орджоникидзе, д. 47	Индивидуальные домовладения	51,964525	116,591721
63007	Забайкальский край, р-н. Нерчинский, г. Нерчинск, ул. Орджоникидзе, д. 48	Индивидуальные домовладения	51,963981	116,591622
63008	Забайкальский край, р-н. Нерчинский, г. Нерчинск, ул. Орджоникидзе, д. 49	Индивидуальные домовладения	51,963981	116,591622
63009	Забайкальский край, р-н. Нерчинский, г. Нерчинск, ул. Орджоникидзе, д. 5	Индивидуальные домовладения	51,963981	116,591622
63010	Забайкальский край, р-н. Нерчинский, г. Нерчинск, ул. Орджоникидзе, д. 51	Индивидуальные домовладения	51,963981	116,591622
63011	Забайкальский край, р-н. Нерчинский, г. Нерчинск, ул. Орджоникидзе, д. 52	Индивидуальные домовладения	51,963981	116,591622
63012	Забайкальский край, р-н. Нерчинский, г. Нерчинск, ул. Орджоникидзе, д. 53	Индивидуальные домовладения	51,963981	116,591622
63013	Забайкальский край, р-н. Нерчинский, г. Нерчинск, ул. Орджоникидзе, д. 56	Индивидуальные домовладения	51,963981	116,591622
63014	Забайкальский край, р-н. Нерчинский, г. Нерчинск, ул. Орджоникидзе, д. 57	Индивидуальные домовладения	51,963981	116,591622
63015	Забайкальский край, р-н. Нерчинский, г. Нерчинск, ул. Орджоникидзе, д. 58	Индивидуальные домовладения	51,963981	116,591622
63016	Забайкальский край, р-н. Нерчинский, г. Нерчинск, ул. Орджоникидзе, д. 59	Индивидуальные домовладения	51,963981	116,591622
63017	Забайкальский край, р-н. Нерчинский, г. Нерчинск, ул. Орджоникидзе, д. 6	Индивидуальные домовладения	51,963981	116,591622
63018	Забайкальский край, р-н. Нерчинский, г. Нерчинск, ул. Орджоникидзе, д. 61	Индивидуальные домовладения	51,963981	116,591622
63019	Забайкальский край, р-н. Нерчинский, г. Нерчинск, ул. Орджоникидзе, д. 62	Индивидуальные домовладения	51,966667	116,590515
63020	Забайкальский край, р-н. Нерчинский, г. Нерчинск, ул. Орджоникидзе, д. 65	Индивидуальные домовладения	51,963981	116,591622

№ п/п	Адрес	Вид	Широта	Долгота
63021	Забайкальский край, р-н. Нерчинский, г. Нерчинск, ул. Орджоникидзе, д. 66	Индивидуальные домовладения	51,963981	116,591622
63022	Забайкальский край, р-н. Нерчинский, г. Нерчинск, ул. Орджоникидзе, д. 67	Индивидуальные домовладения	51,963981	116,591622
63023	Забайкальский край, р-н. Нерчинский, г. Нерчинск, ул. Орджоникидзе, д. 68	Индивидуальные домовладения	51,963981	116,591622
63024	Забайкальский край, р-н. Нерчинский, г. Нерчинск, ул. Орджоникидзе, д. 69	Индивидуальные домовладения	51,963981	116,591622
63025	Забайкальский край, р-н. Нерчинский, г. Нерчинск, ул. Орджоникидзе, д. 7	Индивидуальные домовладения	51,963981	116,591622
63026	Забайкальский край, р-н. Нерчинский, г. Нерчинск, ул. Орджоникидзе, д. 70	Индивидуальные домовладения	51,963981	116,591622
63027	Забайкальский край, р-н. Нерчинский, г. Нерчинск, ул. Орджоникидзе, д. 71	Индивидуальные домовладения	51,963981	116,591622
63028	Забайкальский край, р-н. Нерчинский, г. Нерчинск, ул. Орджоникидзе, д. 74	Индивидуальные домовладения	51,963981	116,591622
63029	Забайкальский край, р-н. Нерчинский, г. Нерчинск, ул. Орджоникидзе, д. 75	Индивидуальные домовладения	51,963981	116,591622
63030	Забайкальский край, р-н. Нерчинский, г. Нерчинск, ул. Орджоникидзе, д. 77	Индивидуальные домовладения	51,963981	116,591622
63031	Забайкальский край, р-н. Нерчинский, г. Нерчинск, ул. Орджоникидзе, д. 78	Индивидуальные домовладения	51,963981	116,591622
63032	Забайкальский край, р-н. Акшинский, с. Акша, ул. Ефремова, д. 40а	Индивидуальные домовладения	50,287435	113,29794
63033	Забайкальский край, р-н. Нерчинский, г. Нерчинск, ул. Орджоникидзе, д. 8	Индивидуальные домовладения	51,957438	116,593365
63034	Забайкальский край, р-н. Нерчинский, г. Нерчинск, ул. Орджоникидзе, д. 80	Индивидуальные домовладения	51,963981	116,591622
63035	Забайкальский край, р-н. Нерчинский, г. Нерчинск, ул. Орджоникидзе, д. 81	Индивидуальные домовладения	51,963981	116,591622

№ п/п	Адрес	Вид	Широта	Долгота
63036	Забайкальский край, р-н. Нерчинский, г. Нерчинск, ул. Орджоникидзе, д. 82	Индивидуальные домовладения	51,963981	116,591622
63037	Забайкальский край, р-н. Нерчинский, г. Нерчинск, ул. Орджоникидзе, д. 85	Индивидуальные домовладения	51,963981	116,591622
63038	Забайкальский край, р-н. Нерчинский, г. Нерчинск, ул. Орджоникидзе, д. 89	Индивидуальные домовладения	51,963981	116,591622
63039	Забайкальский край, р-н. Нерчинский, г. Нерчинск, ул. Орджоникидзе, д. 9	Индивидуальные домовладения	51,963981	116,591622
63040	Забайкальский край, р-н. Нерчинский, г. Нерчинск, ул. Орджоникидзе, д. 91	Индивидуальные домовладения	51,963981	116,591622
63041	Забайкальский край, р-н. Нерчинский, г. Нерчинск, ул. Орджоникидзе, д. 92	Индивидуальные домовладения	51,963981	116,591622
63042	Забайкальский край, р-н. Нерчинский, г. Нерчинск, ул. Орджоникидзе, д. 94	Индивидуальные домовладения	51,970577	116,58848
63043	Забайкальский край, р-н. Нерчинский, г. Нерчинск, ул. Орджоникидзе, д. 96	Индивидуальные домовладения	51,963981	116,591622
63044	Забайкальский край, р-н. Нерчинский, г. Нерчинск, ул. Партизанская, д. 1	Индивидуальные домовладения	51,961811	116,586205
63045	Забайкальский край, р-н. Нерчинский, г. Нерчинск, ул. Партизанская, д. 11	Индивидуальные домовладения	51,961811	116,586205
63046	Забайкальский край, р-н. Нерчинский, г. Нерчинск, ул. Партизанская, д. 12	Индивидуальные домовладения	51,961811	116,586205
63047	Забайкальский край, р-н. Нерчинский, г. Нерчинск, ул. Партизанская, д. 13	Индивидуальные домовладения	51,961811	116,586205
63048	Забайкальский край, р-н. Нерчинский, г. Нерчинск, ул. Партизанская, д. 14	Индивидуальные домовладения	51,961811	116,586205
63049	Забайкальский край, р-н. Нерчинский, г. Нерчинск, ул. Партизанская, д. 16	Индивидуальные домовладения	51,961811	116,586205
63050	Забайкальский край, р-н. Нерчинский, г. Нерчинск, ул. Партизанская, д. 17	Индивидуальные домовладения	51,961811	116,586205

№ п/п	Адрес	Вид	Широта	Долгота
63051	Забайкальский край, р-н. Нерчинский, г. Нерчинск, ул. Партизанская, д. 18	Индивидуальные домовладения	51,961811	116,586205
63052	Забайкальский край, р-н. Нерчинский, г. Нерчинск, ул. Партизанская, д. 1В	Индивидуальные домовладения	51,961811	116,586205
63053	Забайкальский край, р-н. Нерчинский, г. Нерчинск, ул. Партизанская, д. 2	Индивидуальные домовладения	51,961811	116,586205
63054	Забайкальский край, р-н. Нерчинский, г. Нерчинск, ул. Партизанская, д. 20	Индивидуальные домовладения	51,961811	116,586205
63055	Забайкальский край, р-н. Нерчинский, г. Нерчинск, ул. Партизанская, д. 21	Индивидуальные домовладения	51,961811	116,586205
63056	Забайкальский край, р-н. Нерчинский, г. Нерчинск, ул. Партизанская, д. 22	Индивидуальные домовладения	51,961811	116,586205
63057	Забайкальский край, р-н. Нерчинский, г. Нерчинск, ул. Партизанская, д. 23	Индивидуальные домовладения	51,961811	116,586205
63058	Забайкальский край, р-н. Нерчинский, г. Нерчинск, ул. Партизанская, д. 24	Индивидуальные домовладения	51,961811	116,586205
63059	Забайкальский край, р-н. Нерчинский, г. Нерчинск, ул. Партизанская, д. 25	Индивидуальные домовладения	51,961811	116,586205
63060	Забайкальский край, р-н. Нерчинский, г. Нерчинск, ул. Партизанская, д. 27	Индивидуальные домовладения	51,961811	116,586205
63061	Забайкальский край, р-н. Нерчинский, г. Нерчинск, ул. Партизанская, д. 28	Индивидуальные домовладения	51,961811	116,586205
63062	Забайкальский край, р-н. Нерчинский, г. Нерчинск, ул. Партизанская, д. 3	Индивидуальные домовладения	51,961811	116,586205
63063	Забайкальский край, р-н. Нерчинский, г. Нерчинск, ул. Партизанская, д. 30	Индивидуальные домовладения	51,961811	116,586205
63064	Забайкальский край, р-н. Акшинский, с. Акша, ул. Ефремова, д. 59	Индивидуальные домовладения	50,287435	113,29794
63065	Забайкальский край, р-н. Нерчинский, г. Нерчинск, ул. Партизанская, д. 33	Индивидуальные домовладения	51,961811	116,586205

№ п/п	Адрес	Вид	Широта	Долгота
63066	Забайкальский край, р-н. Нерчинский, г. Нерчинск, ул. Партизанская, д. 35	Индивидуальные домовладения	51,961811	116,586205
63067	Забайкальский край, р-н. Нерчинский, г. Нерчинск, ул. Партизанская, д. 37	Индивидуальные домовладения	51,961811	116,586205
63068	Забайкальский край, р-н. Нерчинский, г. Нерчинск, ул. Партизанская, д. 4	Индивидуальные домовладения	51,961811	116,586205
63069	Забайкальский край, р-н. Нерчинский, г. Нерчинск, ул. Партизанская, д. 40	Индивидуальные домовладения	51,961811	116,586205
63070	Забайкальский край, р-н. Нерчинский, г. Нерчинск, ул. Партизанская, д. 42	Индивидуальные домовладения	51,961811	116,586205
63071	Забайкальский край, р-н. Нерчинский, г. Нерчинск, ул. Партизанская, д. 43	Индивидуальные домовладения	51,961811	116,586205
63072	Забайкальский край, р-н. Нерчинский, г. Нерчинск, ул. Партизанская, д. 45	Индивидуальные домовладения	51,961811	116,586205
63073	Забайкальский край, р-н. Нерчинский, г. Нерчинск, ул. Партизанская, д. 47	Индивидуальные домовладения	51,961811	116,586205
63074	Забайкальский край, р-н. Нерчинский, г. Нерчинск, ул. Партизанская, д. 47А	Индивидуальные домовладения	51,961811	116,586205
63075	Забайкальский край, р-н. Нерчинский, г. Нерчинск, ул. Партизанская, д. 49	Индивидуальные домовладения	51,961811	116,586205
63076	Забайкальский край, р-н. Нерчинский, г. Нерчинск, ул. Партизанская, д. 5	Индивидуальные домовладения	51,961811	116,586205
63077	Забайкальский край, р-н. Нерчинский, г. Нерчинск, ул. Партизанская, д. 51	Индивидуальные домовладения	51,961811	116,586205
63078	Забайкальский край, р-н. Нерчинский, г. Нерчинск, ул. Партизанская, д. 52	Индивидуальные домовладения	51,961811	116,586205
63079	Забайкальский край, р-н. Нерчинский, г. Нерчинск, ул. Партизанская, д. 53	Индивидуальные домовладения	51,961811	116,586205
63080	Забайкальский край, р-н. Нерчинский, г. Нерчинск, ул. Партизанская, д. 54	Индивидуальные домовладения	51,961811	116,586205

№ п/п	Адрес	Вид	Широта	Долгота
63081	Забайкальский край, р-н. Нерчинский, г. Нерчинск, ул. Партизанская, д. 55	Индивидуальные домовладения	51,961811	116,586205
63082	Забайкальский край, р-н. Нерчинский, г. Нерчинск, ул. Партизанская, д. 57	Индивидуальные домовладения	51,961811	116,586205
63083	Забайкальский край, р-н. Нерчинский, г. Нерчинск, ул. Партизанская, д. 58	Индивидуальные домовладения	51,961811	116,586205
63084	Забайкальский край, р-н. Нерчинский, г. Нерчинск, ул. Партизанская, д. 59	Индивидуальные домовладения	51,961811	116,586205
63085	Забайкальский край, р-н. Нерчинский, г. Нерчинск, ул. Партизанская, д. 60	Индивидуальные домовладения	51,961811	116,586205
63086	Забайкальский край, р-н. Нерчинский, г. Нерчинск, ул. Партизанская, д. 62	Индивидуальные домовладения	51,961811	116,586205
63087	Забайкальский край, р-н. Нерчинский, г. Нерчинск, ул. Партизанская, д. 63	Индивидуальные домовладения	51,961811	116,586205
63088	Забайкальский край, р-н. Нерчинский, г. Нерчинск, ул. Партизанская, д. 65	Индивидуальные домовладения	51,961811	116,586205
63089	Забайкальский край, р-н. Нерчинский, г. Нерчинск, ул. Партизанская, д. 66а	Индивидуальные домовладения	51,961811	116,586205
63090	Забайкальский край, р-н. Нерчинский, г. Нерчинск, ул. Партизанская, д. 67	Индивидуальные домовладения	51,961811	116,586205
63091	Забайкальский край, р-н. Нерчинский, г. Нерчинск, ул. Партизанская, д. 68	Индивидуальные домовладения	51,961811	116,586205
63092	Забайкальский край, р-н. Нерчинский, г. Нерчинск, ул. Партизанская, д. 69	Индивидуальные домовладения	51,961811	116,586205
63093	Забайкальский край, р-н. Нерчинский, г. Нерчинск, ул. Партизанская, д. 70	Индивидуальные домовладения	51,961811	116,586205
63094	Забайкальский край, р-н. Нерчинский, г. Нерчинск, ул. Партизанская, д. 71	Индивидуальные домовладения	51,961811	116,586205
63095	Забайкальский край, р-н. Нерчинский, г. Нерчинск, ул. Партизанская, д. 72	Индивидуальные домовладения	51,961811	116,586205

№ п/п	Адрес	Вид	Широта	Долгота
63096	Забайкальский край, р-н. Нерчинский, г. Нерчинск, ул. Партизанская, д. 75	Индивидуальные домовладения	51,961811	116,586205
63097	Забайкальский край, р-н. Нерчинский, г. Нерчинск, ул. Партизанская, д. 76	Индивидуальные домовладения	51,961811	116,586205
63098	Забайкальский край, р-н. Нерчинский, г. Нерчинск, ул. Партизанская, д. 78	Индивидуальные домовладения	51,961811	116,586205
63099	Забайкальский край, р-н. Нерчинский, г. Нерчинск, ул. Партизанская, д. 79	Индивидуальные домовладения	51,961811	116,586205
63100	Забайкальский край, р-н. Нерчинский, г. Нерчинск, ул. Партизанская, д. 8	Индивидуальные домовладения	51,961811	116,586205
63101	Забайкальский край, р-н. Нерчинский, г. Нерчинск, ул. Партизанская, д. 82	Индивидуальные домовладения	51,961811	116,586205
63102	Забайкальский край, р-н. Нерчинский, г. Нерчинск, ул. Партизанская, д. 83	Индивидуальные домовладения	51,961811	116,586205
63103	Забайкальский край, р-н. Нерчинский, г. Нерчинск, ул. Партизанская, д. 84	Индивидуальные домовладения	51,961811	116,586205
63104	Забайкальский край, р-н. Нерчинский, г. Нерчинск, ул. Партизанская, д. 85	Индивидуальные домовладения	51,961811	116,586205
63105	Забайкальский край, р-н. Нерчинский, г. Нерчинск, ул. Партизанская, д. 86	Индивидуальные домовладения	51,961811	116,586205
63106	Забайкальский край, р-н. Нерчинский, г. Нерчинск, ул. Партизанская, д. 87	Индивидуальные домовладения	51,961811	116,586205
63107	Забайкальский край, р-н. Нерчинский, г. Нерчинск, ул. Партизанская, д. 91	Индивидуальные домовладения	51,961811	116,586205
63108	Забайкальский край, р-н. Нерчинский, г. Нерчинск, ул. Партизанская, д. 93	Индивидуальные домовладения	51,961811	116,586205
63109	Забайкальский край, р-н. Нерчинский, г. Нерчинск, ул. Партизанская, д. 95	Индивидуальные домовладения	51,961811	116,586205
63110	Забайкальский край, р-н. Нерчинский, г. Нерчинск, ул. Партизанская, д. 97	Индивидуальные домовладения	51,961811	116,586205

№ п/п	Адрес	Вид	Широта	Долгота
63111	Забайкальский край, р-н. Нерчинский, г. Нерчинск, ул. Первомайская, д. 10	Индивидуальные домовладения	51,971921	116,59721
63112	Забайкальский край, р-н. Нерчинский, г. Нерчинск, ул. Первомайская, д. 100	Индивидуальные домовладения	51,983798	116,583932
63113	Забайкальский край, р-н. Нерчинский, г. Нерчинск, ул. Первомайская, д. 101	Индивидуальные домовладения	51,98214	116,587113
63114	Забайкальский край, р-н. Нерчинский, г. Нерчинск, ул. Первомайская, д. 105	Индивидуальные домовладения	51,983505	116,58614
63115	Забайкальский край, р-н. Нерчинский, г. Нерчинск, ул. Первомайская, д. 106	Индивидуальные домовладения	51,98214	116,587113
63116	Забайкальский край, р-н. Нерчинский, г. Нерчинск, ул. Первомайская, д. 107	Индивидуальные домовладения	51,983354	116,585451
63117	Забайкальский край, р-н. Нерчинский, г. Нерчинск, ул. Первомайская, д. 108	Индивидуальные домовладения	51,98214	116,587113
63118	Забайкальский край, р-н. Нерчинский, г. Нерчинск, ул. Первомайская, д. 109	Индивидуальные домовладения	51,983499	116,585262
63119	Забайкальский край, р-н. Нерчинский, г. Нерчинск, ул. Первомайская, д. 11	Индивидуальные домовладения	51,98214	116,587113
63120	Забайкальский край, р-н. Нерчинский, г. Нерчинск, ул. Первомайская, д. 110	Индивидуальные домовладения	51,98214	116,587113
63121	Забайкальский край, р-н. Нерчинский, г. Нерчинск, ул. Первомайская, д. 111	Индивидуальные домовладения	51,983599	116,58501
63122	Забайкальский край, р-н. Нерчинский, г. Нерчинск, ул. Первомайская, д. 113	Индивидуальные домовладения	51,983898	116,584534
63123	Забайкальский край, р-н. Нерчинский, г. Нерчинск, ул. Первомайская, д. 115	Индивидуальные домовладения	51,984087	116,584166
63124	Забайкальский край, р-н. Нерчинский, г. Нерчинск, ул. Первомайская, д. 116	Индивидуальные домовладения	51,98214	116,587113
63125	Забайкальский край, р-н. Нерчинский, г. Нерчинск, ул. Первомайская, д. 117	Индивидуальные домовладения	51,984281	116,583879

№ п/п	Адрес	Вид	Широта	Долгота
63126	Забайкальский край, р-н. Нерчинский, г. Нерчинск, ул. Первомайская, д. 118	Индивидуальные домовладения	51,985307	116,580995
63127	Забайкальский край, р-н. Нерчинский, г. Нерчинск, ул. Первомайская, д. 120	Индивидуальные домовладения	51,98554	116,580986
63128	Забайкальский край, р-н. Нерчинский, г. Нерчинск, ул. Первомайская, д. 122	Индивидуальные домовладения	51,985695	116,580708
63129	Забайкальский край, р-н. Нерчинский, г. Нерчинск, ул. Первомайская, д. 123	Индивидуальные домовладения	51,98214	116,587113
63130	Забайкальский край, р-н. Нерчинский, г. Нерчинск, ул. Первомайская, д. 125	Индивидуальные домовладения	51,984808	116,582989
63131	Забайкальский край, р-н. Нерчинский, г. Нерчинск, ул. Первомайская, д. 126	Индивидуальные домовладения	51,985954	116,58033
63132	Забайкальский край, р-н. Нерчинский, г. Нерчинск, ул. Первомайская, д. 127	Индивидуальные домовладения	51,984924	116,582765
63133	Забайкальский край, р-н. Нерчинский, г. Нерчинск, ул. Первомайская, д. 128	Индивидуальные домовладения	51,986056	116,580124
63134	Забайкальский край, р-н. Нерчинский, г. Нерчинск, ул. Первомайская, д. 129	Индивидуальные домовладения	51,98519	116,582342
63135	Забайкальский край, р-н. Нерчинский, г. Нерчинск, ул. Первомайская, д. 13	Индивидуальные домовладения	51,972326	116,597497
63136	Забайкальский край, р-н. Нерчинский, г. Нерчинск, ул. Первомайская, д. 132	Индивидуальные домовладения	51,986526	116,57925
63137	Забайкальский край, р-н. Нерчинский, г. Нерчинск, ул. Первомайская, д. 134	Индивидуальные домовладения	51,986682	116,579028
63138	Забайкальский край, р-н. Нерчинский, г. Нерчинск, ул. Первомайская, д. 135	Индивидуальные домовладения	51,985606	116,581597
63139	Забайкальский край, р-н. Нерчинский, г. Нерчинск, ул. Первомайская, д. 136	Индивидуальные домовладения	51,987022	116,5785
63140	Забайкальский край, р-н. Нерчинский, г. Нерчинск, ул. Первомайская, д. 137	Индивидуальные домовладения	51,98214	116,587113

№ п/п	Адрес	Вид	Широта	Долгота
63141	Забайкальский край, р-н. Нерчинский, г. Нерчинск, ул. Первомайская, д. 138	Индивидуальные домовладения	51,987121	116,578255
63142	Забайкальский край, р-н. Нерчинский, г. Нерчинск, ул. Первомайская, д. 139	Индивидуальные домовладения	51,985839	116,58122
63143	Забайкальский край, р-н. Нерчинский, г. Нерчинск, ул. Первомайская, д. 14	Индивидуальные домовладения	51,972481	116,596733
63144	Забайкальский край, р-н. Нерчинский, г. Нерчинск, ул. Первомайская, д. 142	Индивидуальные домовладения	51,987365	116,577734
63145	Забайкальский край, р-н. Нерчинский, г. Нерчинск, ул. Первомайская, д. 143	Индивидуальные домовладения	51,986183	116,580627
63146	Забайкальский край, р-н. Нерчинский, г. Нерчинск, ул. Первомайская, д. 144	Индивидуальные домовладения	51,987492	116,577402
63147	Забайкальский край, р-н. Нерчинский, г. Нерчинск, ул. Первомайская, д. 145	Индивидуальные домовладения	51,986272	116,580465
63148	Забайкальский край, р-н. Нерчинский, г. Нерчинск, ул. Первомайская, д. 146	Индивидуальные домовладения	51,98214	116,587113
63149	Забайкальский край, р-н. Нерчинский, г. Нерчинск, ул. Первомайская, д. 147	Индивидуальные домовладения	51,9864	116,580284
63150	Забайкальский край, р-н. Нерчинский, г. Нерчинск, ул. Первомайская, д. 148	Индивидуальные домовладения	51,98214	116,587113
63151	Забайкальский край, р-н. Нерчинский, г. Нерчинск, ул. Первомайская, д. 149	Индивидуальные домовладения	51,987148	116,579037
63152	Забайкальский край, р-н. Нерчинский, г. Нерчинск, ул. Первомайская, д. 150	Индивидуальные домовладения	51,98214	116,587113
63153	Забайкальский край, р-н. Нерчинский, г. Нерчинск, ул. Первомайская, д. 151	Индивидуальные домовладения	51,987309	116,578713
63154	Забайкальский край, р-н. Нерчинский, г. Нерчинск, ул. Первомайская, д. 152	Индивидуальные домовладения	51,987476	116,57536
63155	Забайкальский край, р-н. Нерчинский, г. Нерчинск, ул. Первомайская, д. 154	Индивидуальные домовладения	51,98214	116,587113

№ п/п	Адрес	Вид	Широта	Долгота
63156	Забайкальский край, р-н. Нерчинский, г. Нерчинск, ул. Первомайская, д. 157	Индивидуальные домовладения	51,988496	116,577051
63157	Забайкальский край, р-н. Нерчинский, г. Нерчинск, ул. Первомайская, д. 159	Индивидуальные домовладения	51,988697	116,57685
63158	Забайкальский край, р-н. Нерчинский, г. Нерчинск, ул. Первомайская, д. 161	Индивидуальные домовладения	51,98214	116,587113
63159	Забайкальский край, р-н. Нерчинский, г. Нерчинск, ул. Первомайская, д. 163	Индивидуальные домовладения	51,98214	116,587113
63160	Забайкальский край, р-н. Нерчинский, г. Нерчинск, ул. Первомайская, д. 165	Индивидуальные домовладения	51,98214	116,587113
63161	Забайкальский край, р-н. Нерчинский, г. Нерчинск, ул. Первомайская, д. 171	Индивидуальные домовладения	51,98874	116,57487
63162	Забайкальский край, р-н. Нерчинский, г. Нерчинск, ул. Первомайская, д. 18	Индивидуальные домовладения	51,973169	116,596114
63163	Забайкальский край, р-н. Нерчинский, г. Нерчинск, ул. Первомайская, д. 19	Индивидуальные домовладения	51,972809	116,59703
63164	Забайкальский край, р-н. Нерчинский, г. Нерчинск, ул. Первомайская, д. 2	Индивидуальные домовладения	51,970423	116,597802
63165	Забайкальский край, р-н. Нерчинский, г. Нерчинск, ул. Первомайская, д. 21	Индивидуальные домовладения	51,973208	116,596644
63166	Забайкальский край, р-н. Нерчинский, г. Нерчинск, ул. Первомайская, д. 23	Индивидуальные домовладения	51,973364	116,596527
63167	Забайкальский край, р-н. Нерчинский, г. Нерчинск, ул. Первомайская, д. 24	Индивидуальные домовладения	51,974357	116,595054
63168	Забайкальский край, р-н. Нерчинский, г. Нерчинск, ул. Первомайская, д. 25	Индивидуальные домовладения	51,973491	116,596392
63169	Забайкальский край, р-н. Нерчинский, г. Нерчинск, ул. Первомайская, д. 27	Индивидуальные домовладения	51,974146	116,595871
63170	Забайкальский край, р-н. Нерчинский, г. Нерчинск, ул. Первомайская, д. 29	Индивидуальные домовладения	51,974512	116,595458

№ п/п	Адрес	Вид	Широта	Долгота
63171	Забайкальский край, р-н. Нерчинский, г. Нерчинск, ул. Первомайская, д. 3	Индивидуальные домовладения	51,971189	116,598395
63172	Забайкальский край, р-н. Нерчинский, ст. Апрелково, ул. Путейская, д. 6	Индивидуальные домовладения		
63173	Забайкальский край, р-н. Нерчинский, г. Нерчинск, ул. Первомайская, д. 30	Индивидуальные домовладения	51,974873	116,594569
63174	Забайкальский край, р-н. Нерчинский, г. Нерчинск, ул. Первомайская, д. 31	Индивидуальные домовладения	51,97474	116,59526
63175	Забайкальский край, р-н. Нерчинский, г. Нерчинск, ул. Первомайская, д. 32	Индивидуальные домовладения	51,975089	116,594407
63176	Забайкальский край, р-н. Нерчинский, г. Нерчинск, ул. Первомайская, д. 33	Индивидуальные домовладения	51,974911	116,595126
63177	Забайкальский край, р-н. Нерчинский, г. Нерчинск, ул. Первомайская, д. 34	Индивидуальные домовладения	51,975267	116,594191
63178	Забайкальский край, р-н. Нерчинский, г. Нерчинск, ул. Первомайская, д. 36	Индивидуальные домовладения	51,975468	116,59403
63179	Забайкальский край, р-н. Нерчинский, г. Нерчинск, ул. Первомайская, д. 37	Индивидуальные домовладения	51,975394	116,594739
63180	Забайкальский край, р-н. Нерчинский, г. Нерчинск, ул. Первомайская, д. 38	Индивидуальные домовладения	51,975633	116,593877
63181	Забайкальский край, р-н. Нерчинский, г. Нерчинск, ул. Первомайская, д. 39	Индивидуальные домовладения	51,975611	116,594488
63182	Забайкальский край, р-н. Нерчинский, г. Нерчинск, ул. Первомайская, д. 4	Индивидуальные домовладения	51,971239	116,597793
63183	Забайкальский край, р-н. Нерчинский, г. Нерчинск, ул. Первомайская, д. 40	Индивидуальные домовладения	51,97571	116,593365
63184	Забайкальский край, р-н. Нерчинский, г. Нерчинск, ул. Первомайская, д. 40а	Индивидуальные домовладения	51,97571	116,593365
63185	Забайкальский край, р-н. Нерчинский, г. Нерчинск, ул. Первомайская, д. 41	Индивидуальные домовладения	51,975827	116,594308

№ п/п	Адрес	Вид	Широта	Долгота
63186	Забайкальский край, р-н. Нерчинский, г. Нерчинск, ул. Первомайская, д. 43	Индивидуальные домовладения	51,976032	116,594173
63187	Забайкальский край, р-н. Нерчинский, г. Нерчинск, ул. Первомайская, д. 44	Индивидуальные домовладения	51,976415	116,593167
63188	Забайкальский край, р-н. Нерчинский, г. Нерчинск, ул. Первомайская, д. 45	Индивидуальные домовладения	51,976393	116,593796
63189	Забайкальский край, р-н. Нерчинский, г. Нерчинск, ул. Первомайская, д. 46	Индивидуальные домовладения	51,976665	116,592952
63190	Забайкальский край, р-н. Улётовский, с. Улёты, ул. Ингодинская, д. 4	Индивидуальные домовладения	51,348698	112,491487
63191	Забайкальский край, р-н. Нерчинский, г. Нерчинск, ул. Первомайская, д. 48	Индивидуальные домовладения	51,976953	116,592709
63192	Забайкальский край, р-н. Нерчинский, г. Нерчинск, ул. Первомайская, д. 49	Индивидуальные домовладения	51,976742	116,593419
63193	Забайкальский край, р-н. Нерчинский, г. Нерчинск, ул. Первомайская, д. 5	Индивидуальные домовладения	51,971411	116,59827
63194	Забайкальский край, р-н. Нерчинский, г. Нерчинск, ул. Первомайская, д. 50	Индивидуальные домовладения	51,977208	116,592458
63195	Забайкальский край, р-н. Нерчинский, г. Нерчинск, ул. Первомайская, д. 51	Индивидуальные домовладения	51,97702	116,59325
63196	Забайкальский край, р-н. Нерчинский, г. Нерчинск, ул. Первомайская, д. 53	Индивидуальные домовладения	51,9773	116,59297
63197	Забайкальский край, р-н. Нерчинский, г. Нерчинск, ул. Первомайская, д. 55	Индивидуальные домовладения	51,977596	116,5927
63198	Забайкальский край, р-н. Нерчинский, г. Нерчинск, ул. Первомайская, д. 57	Индивидуальные домовладения	51,978035	116,59229
63199	Забайкальский край, р-н. Нерчинский, г. Нерчинск, ул. Первомайская, д. 58	Индивидуальные домовладения	51,97855	116,591125
63200	Забайкальский край, р-н. Нерчинский, г. Нерчинск, ул. Первомайская, д. 59	Индивидуальные домовладения	51,978479	116,591883

№ п/п	Адрес	Вид	Широта	Долгота
63201	Забайкальский край, р-н. Нерчинский, г. Нерчинск, ул. Первомайская, д. 6	Индивидуальные домовладения	51,971405	116,597668
63202	Забайкальский край, р-н. Нерчинский, г. Нерчинск, ул. Первомайская, д. 60	Индивидуальные домовладения	51,97884	116,59086
63203	Забайкальский край, р-н. Нерчинский, г. Нерчинск, ул. Первомайская, д. 62	Индивидуальные домовладения	51,979134	116,59056
63204	Забайкальский край, р-н. Нерчинский, г. Нерчинск, ул. Первомайская, д. 63	Индивидуальные домовладения	51,979311	116,591703
63205	Забайкальский край, р-н. Нерчинский, г. Нерчинск, ул. Первомайская, д. 65	Индивидуальные домовладения	51,979571	116,592026
63206	Забайкальский край, р-н. Нерчинский, г. Нерчинск, ул. Первомайская, д. 66	Индивидуальные домовладения	51,979633	116,59004
63207	Забайкальский край, р-н. Нерчинский, г. Нерчинск, ул. Первомайская, д. 68	МКД	51,979916	116,589806
63208	Забайкальский край, р-н. Нерчинский, г. Нерчинск, ул. Первомайская, д. 7	Индивидуальные домовладения	51,971794	116,597946
63209	Забайкальский край, р-н. Нерчинский, г. Нерчинск, ул. Первомайская, д. 70	МКД	51,980225	116,58952
63210	Забайкальский край, р-н. Нерчинский, г. Нерчинск, ул. Первомайская, д. 71	МКД	51,979504	116,59095
63211	Забайкальский край, р-н. Нерчинский, г. Нерчинск, ул. Первомайская, д. 73	МКД	51,98015	116,59049
63212	Забайкальский край, р-н. Нерчинский, г. Нерчинск, ул. Первомайская, д. 75	МКД	51,980377	116,5911
63213	Забайкальский край, р-н. Нерчинский, г. Нерчинск, ул. Первомайская, д. 78	МКД	51,981174	116,58824
63214	Забайкальский край, р-н. Нерчинский, г. Нерчинск, ул. Первомайская, д. 79	МКД	51,98093	116,59158
63215	Забайкальский край, р-н. Нерчинский, г. Нерчинск, ул. Первомайская, д. 8	Индивидуальные домовладения	51,971744	116,597398

№ п/п	Адрес	Вид	Широта	Долгота
63216	Забайкальский край, р-н. Нерчинский, г. Нерчинск, ул. Первомайская, д. 80	МКД	51,981506	116,58769
63217	Забайкальский край, р-н. Нерчинский, г. Нерчинск, ул. Первомайская, д. 81	МКД	51,98114	116,59116
63218	Забайкальский край, р-н. Нерчинский, г. Нерчинск, ул. Первомайская, д. 82б	Индивидуальные домовладения	51,981862	116,586978
63219	Забайкальский край, р-н. Нерчинский, г. Нерчинск, ул. Первомайская, д. 83	МКД	51,98044	116,58996
63220	Забайкальский край, р-н. Нерчинский, г. Нерчинск, ул. Первомайская, д. 87	Индивидуальные домовладения	51,981224	116,589017
63221	Забайкальский край, р-н. Нерчинский, г. Нерчинск, ул. Первомайская, д. 9	Индивидуальные домовладения	51,972076	116,597695
63222	Забайкальский край, р-н. Нерчинский, г. Нерчинск, ул. Первомайская, д. 92	МКД	51,982589	116,585846
63223	Забайкальский край, р-н. Нерчинский, г. Нерчинск, ул. Первомайская, д. 94	МКД	51,982927	116,585289
63224	Забайкальский край, р-н. Нерчинский, г. Нерчинск, ул. Первомайская, д. 95	Индивидуальные домовладения	51,982162	116,587454
63225	Забайкальский край, р-н. Нерчинский, г. Нерчинск, ул. Первомайская, д. 96	МКД	51,983266	116,584732
63226	Забайкальский край, р-н. Нерчинский, г. Нерчинск, ул. Первомайская, д. 97	Индивидуальные домовладения	51,982528	116,586816
63227	Забайкальский край, р-н. Нерчинский, г. Нерчинск, ул. Первомайская, д. 98	Индивидуальные домовладения	51,983626	116,584238
63228	Забайкальский край, р-н. Нерчинский, г. Нерчинск, ул. Первомайская, д. 99	Индивидуальные домовладения	51,982744	116,586493
63229	Забайкальский край, р-н. Нерчинский, г. Нерчинск, ул. Песчаная, д. 1	Индивидуальные домовладения	51,97394	116,60092
63230	Забайкальский край, р-н. Нерчинский, г. Нерчинск, ул. Песчаная, д. 10	Индивидуальные домовладения	51,97368	116,602366

№ п/п	Адрес	Вид	Широта	Долгота
63231	Забайкальский край, р-н. Нерчинский, г. Нерчинск, ул. Песчаная, д. 13	Индивидуальные домовладения	51,97368	116,602366
63232	Забайкальский край, р-н. Нерчинский, г. Нерчинск, ул. Песчаная, д. 14	Индивидуальные домовладения	51,97368	116,602366
63233	Забайкальский край, р-н. Нерчинский, г. Нерчинск, ул. Песчаная, д. 15	Индивидуальные домовладения	51,97368	116,602366
63234	Забайкальский край, р-н. Нерчинский, г. Нерчинск, ул. Песчаная, д. 16	Индивидуальные домовладения	51,97368	116,602366
63235	Забайкальский край, р-н. Нерчинский, г. Нерчинск, ул. Песчаная, д. 18Б	Индивидуальные домовладения	51,97368	116,602366
63236	Забайкальский край, р-н. Нерчинский, г. Нерчинск, ул. Песчаная, д. 19	Индивидуальные домовладения	51,97368	116,602366
63237	Забайкальский край, р-н. Нерчинский, г. Нерчинск, ул. Песчаная, д. 2	Индивидуальные домовладения	51,97368	116,602366
63238	Забайкальский край, р-н. Нерчинский, г. Нерчинск, ул. Песчаная, д. 20	Индивидуальные домовладения	51,97368	116,602366
63239	Забайкальский край, р-н. Нерчинский, г. Нерчинск, ул. Песчаная, д. 3	Индивидуальные домовладения	51,973873	116,60159
63240	Забайкальский край, р-н. Нерчинский, г. Нерчинск, ул. Песчаная, д. 30	Индивидуальные домовладения	51,973335	116,60529
63241	Забайкальский край, р-н. Нерчинский, г. Нерчинск, ул. Песчаная, д. 4	Индивидуальные домовладения	51,97368	116,602366
63242	Забайкальский край, р-н. Нерчинский, г. Нерчинск, ул. Песчаная, д. 6	Индивидуальные домовладения	51,97368	116,602366
63243	Забайкальский край, р-н. Нерчинский, г. Нерчинск, ул. Песчаная, д. 7	Индивидуальные домовладения	51,97368	116,602366
63244	Забайкальский край, р-н. Нерчинский, г. Нерчинск, ул. Песчаная, д. 8	Индивидуальные домовладения	51,97368	116,602366
63245	Забайкальский край, р-н. Нерчинский, г. Нерчинск, ул. Песчаная, д. 9	Индивидуальные домовладения	51,97368	116,602366

№ п/п	Адрес	Вид	Широта	Долгота
63246	Забайкальский край, р-н. Нерчинский, г. Нерчинск, ул. Погодаева, д. 10	Индивидуальные домовладения	51,97986	116,586744
63247	Забайкальский край, р-н. Нерчинский, г. Нерчинск, ул. Погодаева, д. 100	Индивидуальные домовладения	51,985141	116,577051
63248	Забайкальский край, р-н. Нерчинский, г. Нерчинск, ул. Погодаева, д. 104	Индивидуальные домовладения	51,97986	116,586744
63249	Забайкальский край, р-н. Нерчинский, г. Нерчинск, ул. Погодаева, д. 106	Индивидуальные домовладения	51,97986	116,586744
63250	Забайкальский край, р-н. Нерчинский, г. Нерчинск, ул. Погодаева, д. 108	Индивидуальные домовладения	51,986183	116,575021
63251	Забайкальский край, р-н. Нерчинский, г. Нерчинск, ул. Погодаева, д. 11	Индивидуальные домовладения	51,97986	116,586744
63252	Забайкальский край, р-н. Нерчинский, г. Нерчинск, ул. Погодаева, д. 110	Индивидуальные домовладения	51,97986	116,586744
63253	Забайкальский край, р-н. Нерчинский, г. Нерчинск, ул. Погодаева, д. 112	Индивидуальные домовладения	51,986433	116,57468
63254	Забайкальский край, р-н. Нерчинский, г. Нерчинск, ул. Погодаева, д. 114	Индивидуальные домовладения	51,986533	116,574482
63255	Забайкальский край, р-н. Нерчинский, г. Нерчинск, ул. Погодаева, д. 115	Индивидуальные домовладения	51,97986	116,586744
63256	Забайкальский край, р-н. Нерчинский, г. Нерчинск, ул. Погодаева, д. 116	Индивидуальные домовладения	51,98671	116,574141
63257	Забайкальский край, р-н. Нерчинский, г. Нерчинск, ул. Погодаева, д. 117	Индивидуальные домовладения	51,97986	116,586744
63258	Забайкальский край, р-н. Нерчинский, г. Нерчинск, ул. Погодаева, д. 12	Индивидуальные домовладения	51,97986	116,586744
63259	Забайкальский край, р-н. Нерчинский, г. Нерчинск, ул. Погодаева, д. 121	Индивидуальные домовладения	51,97986	116,586744
63260	Забайкальский край, р-н. Нерчинский, г. Нерчинск, ул. Погодаева, д. 123	Индивидуальные домовладения	51,97986	116,586744

№ п/п	Адрес	Вид	Широта	Долгота
63261	Забайкальский край, р-н. Нерчинский, г. Нерчинск, ул. Погодаева, д. 124	Индивидуальные домовладения	51,98753	116,57274
63262	Забайкальский край, р-н. Нерчинский, г. Нерчинск, ул. Погодаева, д. 125	Индивидуальные домовладения	51,97986	116,586744
63263	Забайкальский край, р-н. Нерчинский, г. Нерчинск, ул. Погодаева, д. 126	Индивидуальные домовладения	51,988056	116,572014
63264	Забайкальский край, р-н. Нерчинский, г. Нерчинск, ул. Погодаева, д. 127	Индивидуальные домовладения	51,97986	116,586744
63265	Забайкальский край, р-н. Нерчинский, г. Нерчинск, ул. Погодаева, д. 129	Индивидуальные домовладения	51,97986	116,586744
63266	Забайкальский край, р-н. Нерчинский, г. Нерчинск, ул. Погодаева, д. 133	Индивидуальные домовладения	51,984281	116,579351
63267	Забайкальский край, р-н. Нерчинский, г. Нерчинск, ул. Погодаева, д. 135	Индивидуальные домовладения	51,984408	116,579118
63268	Забайкальский край, р-н. Нерчинский, г. Нерчинск, ул. Погодаева, д. 137	Индивидуальные домовладения	51,984569	116,578785
63269	Забайкальский край, р-н. Нерчинский, г. Нерчинск, ул. Погодаева, д. 139	Индивидуальные домовладения	51,984713	116,578552
63270	Забайкальский край, р-н. Нерчинский, г. Нерчинск, ул. Погодаева, д. 14	Индивидуальные домовладения	51,97986	116,586744
63271	Забайкальский край, р-н. Нерчинский, г. Нерчинск, ул. Погодаева, д. 141	Индивидуальные домовладения	51,984952	116,578408
63272	Забайкальский край, р-н. Нерчинский, г. Нерчинск, ул. Погодаева, д. 143	Индивидуальные домовладения	51,985068	116,578102
63273	Забайкальский край, р-н. Нерчинский, г. Нерчинск, ул. Погодаева, д. 145	Индивидуальные домовладения	51,985196	116,577689
63274	Забайкальский край, р-н. Нерчинский, г. Нерчинск, ул. Погодаева, д. 149	Индивидуальные домовладения	51,985656	116,576836
63275	Забайкальский край, р-н. Нерчинский, г. Нерчинск, ул. Погодаева, д. 15	Индивидуальные домовладения	51,97986	116,586744

№ п/п	Адрес	Вид	Широта	Долгота
63276	Забайкальский край, р-н. Нерчинский, г. Нерчинск, ул. Погодаева, д. 151	Индивидуальные домовладения	51,98583	116,576546
63277	Забайкальский край, р-н. Нерчинский, г. Нерчинск, ул. Погодаева, д. 153	Индивидуальные домовладения	51,97986	116,586744
63278	Забайкальский край, р-н. Нерчинский, г. Нерчинск, ул. Погодаева, д. 155	Индивидуальные домовладения	51,97986	116,586744
63279	Забайкальский край, р-н. Нерчинский, г. Нерчинск, ул. Погодаева, д. 157	Индивидуальные домовладения	51,97986	116,586744
63280	Забайкальский край, р-н. Нерчинский, г. Нерчинск, ул. Погодаева, д. 16	Индивидуальные домовладения	51,97986	116,586744
63281	Забайкальский край, р-н. Нерчинский, г. Нерчинск, ул. Погодаева, д. 163	Индивидуальные домовладения	51,986645	116,57505
63282	Забайкальский край, р-н. Нерчинский, г. Нерчинск, ул. Погодаева, д. 165	Индивидуальные домовладения	51,986766	116,574761
63283	Забайкальский край, р-н. Нерчинский, г. Нерчинск, ул. Погодаева, д. 167	Индивидуальные домовладения	51,986893	116,574509
63284	Забайкальский край, р-н. Нерчинский, г. Нерчинск, ул. Погодаева, д. 169	Индивидуальные домовладения	51,987032	116,574258
63285	Забайкальский край, р-н. Нерчинский, г. Нерчинск, ул. Погодаева, д. 17	Индивидуальные домовладения	51,97986	116,586744
63286	Забайкальский край, р-н. Акшинский, с. Акша, ул. Ефремова, д. 7	Индивидуальные домовладения	50,287435	113,29794
63287	Забайкальский край, р-н. Нерчинский, г. Нерчинск, ул. Погодаева, д. 20а	Индивидуальные домовладения	51,97986	116,586744
63288	Забайкальский край, р-н. Нерчинский, г. Нерчинск, ул. Погодаева, д. 21	Индивидуальные домовладения	51,97986	116,586744
63289	Забайкальский край, р-н. Нерчинский, г. Нерчинск, ул. Погодаева, д. 23	Индивидуальные домовладения	51,97986	116,586744
63290	Забайкальский край, р-н. Нерчинский, г. Нерчинск, ул. Погодаева, д. 24	Индивидуальные домовладения	51,97986	116,586744

№ п/п	Адрес	Вид	Широта	Долгота
63291	Забайкальский край, р-н. Нерчинский, г. Нерчинск, ул. Погодаева, д. 26	Индивидуальные домовладения	51,97322	116,59243
63292	Забайкальский край, р-н. Нерчинский, г. Нерчинск, ул. Погодаева, д. 28	Индивидуальные домовладения	51,97986	116,586744
63293	Забайкальский край, р-н. Нерчинский, г. Нерчинск, ул. Погодаева, д. 29	Индивидуальные домовладения	51,97986	116,586744
63294	Забайкальский край, р-н. Нерчинский, г. Нерчинск, ул. Погодаева, д. 33	МКД	51,97986	116,586744
63295	Забайкальский край, р-н. Нерчинский, г. Нерчинск, ул. Погодаева, д. 33А	Индивидуальные домовладения	51,97986	116,586744
63296	Забайкальский край, р-н. Нерчинский, г. Нерчинск, ул. Погодаева, д. 34	Индивидуальные домовладения	51,97986	116,586744
63297	Забайкальский край, р-н. Нерчинский, г. Нерчинск, ул. Погодаева, д. 35	Индивидуальные домовладения	51,97986	116,586744
63298	Забайкальский край, р-н. Нерчинский, г. Нерчинск, ул. Погодаева, д. 35, литер А	Индивидуальные домовладения	51,97986	116,586744
63299	Забайкальский край, р-н. Нерчинский, г. Нерчинск, ул. Погодаева, д. 36	Индивидуальные домовладения	51,97986	116,586744
63300	Забайкальский край, р-н. Нерчинский, г. Нерчинск, ул. Погодаева, д. 37	Индивидуальные домовладения	51,97986	116,586744
63301	Забайкальский край, р-н. Нерчинский, г. Нерчинск, ул. Погодаева, д. 39	Индивидуальные домовладения	51,97986	116,586744
63302	Забайкальский край, р-н. Нерчинский, г. Нерчинск, ул. Погодаева, д. 4	Индивидуальные домовладения	51,97986	116,586744
63303	Забайкальский край, р-н. Нерчинский, г. Нерчинск, ул. Погодаева, д. 40	Индивидуальные домовладения	51,97986	116,586744
63304	Забайкальский край, р-н. Нерчинский, г. Нерчинск, ул. Погодаева, д. 41	Индивидуальные домовладения	51,97986	116,586744
63305	Забайкальский край, р-н. Нерчинский, г. Нерчинск, ул. Погодаева, д. 42	Индивидуальные домовладения	51,97986	116,586744

№ п/п	Адрес	Вид	Широта	Долгота
63306	Забайкальский край, р-н. Нерчинский, г. Нерчинск, ул. Погодаева, д. 43	Индивидуальные домовладения	51,97986	116,586744
63307	Забайкальский край, р-н. Нерчинский, г. Нерчинск, ул. Погодаева, д. 44	Индивидуальные домовладения	51,97986	116,586744
63308	Забайкальский край, р-н. Нерчинский, г. Нерчинск, ул. Погодаева, д. 45	Индивидуальные домовладения	51,973369	116,59305
63309	Забайкальский край, р-н. Нерчинский, г. Нерчинск, ул. Погодаева, д. 47	Индивидуальные домовладения	51,97986	116,586744
63310	Забайкальский край, р-н. Нерчинский, г. Нерчинск, ул. Погодаева, д. 48	Индивидуальные домовладения	51,976559	116,589816
63311	Забайкальский край, р-н. Нерчинский, г. Нерчинск, ул. Погодаева, д. 49	Индивидуальные домовладения	51,97986	116,586744
63312	Забайкальский край, р-н. Нерчинский, г. Нерчинск, ул. Погодаева, д. 5	Индивидуальные домовладения	51,97986	116,586744
63313	Забайкальский край, р-н. Нерчинский, г. Нерчинск, ул. Погодаева, д. 50	Индивидуальные домовладения	51,97682	116,589583
63314	Забайкальский край, р-н. Нерчинский, г. Нерчинск, ул. Погодаева, д. 51	Индивидуальные домовладения	51,97986	116,586744
63315	Забайкальский край, р-н. Нерчинский, г. Нерчинск, ул. Погодаева, д. 52	Индивидуальные домовладения	51,97702	116,589439
63316	Забайкальский край, р-н. Нерчинский, г. Нерчинск, ул. Погодаева, д. 58	Индивидуальные домовладения	51,97986	116,586744
63317	Забайкальский край, р-н. Нерчинский, г. Нерчинск, ул. Погодаева, д. 60Г	Индивидуальные домовладения	51,97986	116,586744
63318	Забайкальский край, р-н. Нерчинский, г. Нерчинск, ул. Погодаева, д. 61	Индивидуальные домовладения	51,97986	116,586744
63319	Забайкальский край, р-н. Акшинский, с. Акша, ул. Калинина, д. 1	Индивидуальные домовладения	50,276435	113,280621
63320	Забайкальский край, р-н. Нерчинский, г. Нерчинск, ул. Погодаева, д. 64	Индивидуальные домовладения	51,9824	116,582028

№ п/п	Адрес	Вид	Широта	Долгота
63321	Забайкальский край, р-н. Нерчинский, г. Нерчинск, ул. Погодаева, д. 65	Индивидуальные домовладения	51,97986	116,586744
63322	Забайкальский край, р-н. Нерчинский, г. Нерчинск, ул. Погодаева, д. 66	Индивидуальные домовладения	51,982578	116,581705
63323	Забайкальский край, р-н. Нерчинский, г. Нерчинск, ул. Погодаева, д. 67	Индивидуальные домовладения	51,97986	116,586744
63324	Забайкальский край, р-н. Нерчинский, г. Нерчинск, ул. Погодаева, д. 69	Индивидуальные домовладения	51,976271	116,59058
63325	Забайкальский край, р-н. Нерчинский, г. Нерчинск, ул. Погодаева, д. 69А	Индивидуальные домовладения	51,976271	116,59058
63326	Забайкальский край, р-н. Нерчинский, г. Нерчинск, ул. Погодаева, д. 70	Индивидуальные домовладения	51,982861	116,581148
63327	Забайкальский край, р-н. Нерчинский, г. Нерчинск, ул. Погодаева, д. 71	Индивидуальные домовладения	51,976463	116,59049
63328	Забайкальский край, р-н. Нерчинский, г. Нерчинск, ул. Погодаева, д. 72	Индивидуальные домовладения	51,982983	116,58095
63329	Забайкальский край, р-н. Нерчинский, г. Нерчинск, ул. Погодаева, д. 73	Индивидуальные домовладения	51,97663	116,590294
63330	Забайкальский край, р-н. Нерчинский, г. Нерчинск, ул. Погодаева, д. 74	Индивидуальные домовладения	51,983116	116,580663
63331	Забайкальский край, р-н. Нерчинский, г. Нерчинск, ул. Погодаева, д. 75	Индивидуальные домовладения	51,976887	116,5903
63332	Забайкальский край, р-н. Нерчинский, г. Нерчинск, ул. Погодаева, д. 76	Индивидуальные домовладения	51,983299	116,580312
63333	Забайкальский край, р-н. Нерчинский, г. Нерчинск, ул. Погодаева, д. 77	Индивидуальные домовладения	51,977165	116,58987
63334	Забайкальский край, р-н. Нерчинский, г. Нерчинск, ул. Погодаева, д. 8	Индивидуальные домовладения	51,97986	116,586744
63335	Забайкальский край, р-н. Нерчинский, г. Нерчинск, ул. Погодаева, д. 80	Индивидуальные домовладения	51,983582	116,579818

№ п/п	Адрес	Вид	Широта	Долгота
63336	Забайкальский край, р-н. Нерчинский, г. Нерчинск, ул. Погодаева, д. 81	МКД	51,977946	116,589242
63337	Забайкальский край, р-н. Нерчинский, г. Нерчинск, ул. Погодаева, д. 82	Индивидуальные домовладения	51,983737	116,57963
63338	Забайкальский край, р-н. Нерчинский, г. Нерчинск, ул. Погодаева, д. 83	МКД	51,978318	116,588945
63339	Забайкальский край, р-н. Нерчинский, г. Нерчинск, ул. Погодаева, д. 84	Индивидуальные домовладения	51,983865	116,579378
63340	Забайкальский край, р-н. Нерчинский, г. Нерчинск, ул. Погодаева, д. 85В	Индивидуальные домовладения	51,978839	116,588792
63341	Забайкальский край, р-н. Нерчинский, г. Нерчинск, ул. Погодаева, д. 85, литер Б	Индивидуальные домовладения	51,97986	116,586744
63342	Забайкальский край, р-н. Нерчинский, г. Нерчинск, ул. Погодаева, д. 87	МКД	51,979144	116,588101
63343	Забайкальский край, р-н. Нерчинский, г. Нерчинск, ул. Погодаева, д. 88	Индивидуальные домовладения	51,984192	116,578776
63344	Забайкальский край, р-н. Нерчинский, г. Нерчинск, ул. Погодаева, д. 89	МКД	51,97986	116,586744
63345	Забайкальский край, р-н. Нерчинский, г. Нерчинск, ул. Погодаева, д. 89А	Индивидуальные домовладения	51,97986	116,586744
63346	Забайкальский край, р-н. Нерчинский, г. Нерчинск, ул. Погодаева, д. 9	Индивидуальные домовладения	51,97986	116,586744
63347	Забайкальский край, р-н. Нерчинский, г. Нерчинск, ул. Погодаева, д. 90	Индивидуальные домовладения	51,984325	116,578525
63348	Забайкальский край, р-н. Нерчинский, г. Нерчинск, ул. Погодаева, д. 91	МКД	51,97986	116,586744
63349	Забайкальский край, р-н. Нерчинский, г. Нерчинск, ул. Погодаева, д. 94	Индивидуальные домовладения	51,984604	116,57784
63350	Забайкальский край, р-н. Нерчинский, г. Нерчинск, ул. Погодаева, д. 96	Индивидуальные домовладения	51,984808	116,577599

№ п/п	Адрес	Вид	Широта	Долгота
63351	Забайкальский край, р-н. Нерчинский, г. Нерчинск, ул. Погодаева, д. 97	МКД	51,97986	116,586744
63352	Забайкальский край, р-н. Улётовский, с. Улёты, ул. Ингодинская, д. 5	Индивидуальные домовладения	51,348698	112,491487
63353	Забайкальский край, р-н. Нерчинский, г. Нерчинск, ул. Погодаева, д. 99	МКД	51,981422	116,58495
63354	Забайкальский край, р-н. Нерчинский, г. Нерчинск, ул. Пролетарская, д. 1	Индивидуальные домовладения	51,963831	116,585487
63355	Забайкальский край, р-н. Нерчинский, г. Нерчинск, ул. Пролетарская, д. 10	Индивидуальные домовладения	51,963831	116,585487
63356	Забайкальский край, р-н. Нерчинский, г. Нерчинск, ул. Пролетарская, д. 11	Индивидуальные домовладения	51,963831	116,585487
63357	Забайкальский край, р-н. Нерчинский, г. Нерчинск, ул. Пролетарская, д. 12	Индивидуальные домовладения	51,963831	116,585487
63358	Забайкальский край, р-н. Нерчинский, г. Нерчинск, ул. Пролетарская, д. 13	Индивидуальные домовладения	51,963831	116,585487
63359	Забайкальский край, р-н. Нерчинский, г. Нерчинск, ул. Пролетарская, д. 18	Индивидуальные домовладения	51,963831	116,585487
63360	Забайкальский край, р-н. Нерчинский, г. Нерчинск, ул. Пролетарская, д. 1а	Индивидуальные домовладения	51,963831	116,585487
63361	Забайкальский край, р-н. Нерчинский, г. Нерчинск, ул. Пролетарская, д. 20	Индивидуальные домовладения	51,963831	116,585487
63362	Забайкальский край, р-н. Нерчинский, г. Нерчинск, ул. Пролетарская, д. 27	Индивидуальные домовладения	51,963831	116,585487
63363	Забайкальский край, р-н. Нерчинский, г. Нерчинск, ул. Пролетарская, д. 29	Индивидуальные домовладения	51,963831	116,585487
63364	Забайкальский край, р-н. Нерчинский, г. Нерчинск, ул. Пролетарская, д. 3	Индивидуальные домовладения	51,963831	116,585487
63365	Забайкальский край, р-н. Нерчинский, г. Нерчинск, ул. Пролетарская, д. 36	Индивидуальные домовладения	51,963831	116,585487

№ п/п	Адрес	Вид	Широта	Долгота
63366	Забайкальский край, р-н. Нерчинский, г. Нерчинск, ул. Пролетарская, д. 38а	Индивидуальные домовладения	51,963831	116,585487
63367	Забайкальский край, р-н. Нерчинский, г. Нерчинск, ул. Пролетарская, д. 39	Индивидуальные домовладения	51,963831	116,585487
63368	Забайкальский край, р-н. Нерчинский, г. Нерчинск, ул. Пролетарская, д. 4	Индивидуальные домовладения	51,963831	116,585487
63369	Забайкальский край, р-н. Нерчинский, г. Нерчинск, ул. Пролетарская, д. 40	Индивидуальные домовладения	51,963831	116,585487
63370	Забайкальский край, р-н. Нерчинский, г. Нерчинск, ул. Пролетарская, д. 41	Индивидуальные домовладения	51,963831	116,585487
63371	Забайкальский край, р-н. Нерчинский, г. Нерчинск, ул. Пролетарская, д. 43	Индивидуальные домовладения	51,963831	116,585487
63372	Забайкальский край, р-н. Нерчинский, г. Нерчинск, ул. Пролетарская, д. 45	Индивидуальные домовладения	51,963831	116,585487
63373	Забайкальский край, р-н. Нерчинский, г. Нерчинск, ул. Пролетарская, д. 47	Индивидуальные домовладения	51,963831	116,585487
63374	Забайкальский край, р-н. Нерчинский, г. Нерчинск, ул. Пролетарская, д. 5	Индивидуальные домовладения	51,963831	116,585487
63375	Забайкальский край, р-н. Нерчинский, г. Нерчинск, ул. Пролетарская, д. 55	Индивидуальные домовладения	51,96417	116,59232
63376	Забайкальский край, р-н. Нерчинский, г. Нерчинск, ул. Пролетарская, д. 57	Индивидуальные домовладения	51,963831	116,585487
63377	Забайкальский край, р-н. Нерчинский, г. Нерчинск, ул. Пролетарская, д. 7	Индивидуальные домовладения	51,963831	116,585487
63378	Забайкальский край, р-н. Нерчинский, г. Нерчинск, ул. Пролетарская, д. 8	Индивидуальные домовладения	51,963831	116,585487
63379	Забайкальский край, р-н. Нерчинский, г. Нерчинск, ул. Пролетарская, д. 9	Индивидуальные домовладения	51,963831	116,585487
63380	Забайкальский край, р-н. Нерчинский, г. Нерчинск, ул. Пушкинская, д. 1	Индивидуальные домовладения	51,983183	116,563442

№ п/п	Адрес	Вид	Широта	Долгота
63381	Забайкальский край, р-н. Нерчинский, г. Нерчинск, ул. Пушкинская, д. 10	Индивидуальные домовладения	51,983183	116,563442
63382	Забайкальский край, р-н. Нерчинский, г. Нерчинск, ул. Пушкинская, д. 100	Индивидуальные домовладения	51,983183	116,563442
63383	Забайкальский край, р-н. Нерчинский, г. Нерчинск, ул. Пушкинская, д. 102	Индивидуальные домовладения	51,983183	116,563442
63384	Забайкальский край, р-н. Нерчинский, г. Нерчинск, ул. Пушкинская, д. 104	Индивидуальные домовладения	51,983183	116,563442
63385	Забайкальский край, р-н. Нерчинский, г. Нерчинск, ул. Пушкинская, д. 105	Индивидуальные домовладения	51,98769	116,55575
63386	Забайкальский край, р-н. Нерчинский, г. Нерчинск, ул. Пушкинская, д. 107	Индивидуальные домовладения	51,983183	116,563442
63387	Забайкальский край, р-н. Нерчинский, г. Нерчинск, ул. Пушкинская, д. 108	Индивидуальные домовладения	51,983183	116,563442
63388	Забайкальский край, р-н. Нерчинский, г. Нерчинск, ул. Пушкинская, д. 109	Индивидуальные домовладения	51,983183	116,563442
63389	Забайкальский край, р-н. Нерчинский, г. Нерчинск, ул. Пушкинская, д. 11	Индивидуальные домовладения	51,983183	116,563442
63390	Забайкальский край, р-н. Нерчинский, г. Нерчинск, ул. Пушкинская, д. 110	Индивидуальные домовладения	51,983183	116,563442
63391	Забайкальский край, р-н. Нерчинский, г. Нерчинск, ул. Пушкинская, д. 111	Индивидуальные домовладения	51,983183	116,563442
63392	Забайкальский край, р-н. Нерчинский, г. Нерчинск, ул. Пушкинская, д. 112	Индивидуальные домовладения	51,983183	116,563442
63393	Забайкальский край, р-н. Нерчинский, г. Нерчинск, ул. Пушкинская, д. 113	Индивидуальные домовладения	51,983183	116,563442
63394	Забайкальский край, р-н. Нерчинский, г. Нерчинск, ул. Пушкинская, д. 115	Индивидуальные домовладения	51,983183	116,563442
63395	Забайкальский край, р-н. Нерчинский, г. Нерчинск, ул. Пушкинская, д. 116	Индивидуальные домовладения	51,983183	116,563442

№ п/п	Адрес	Вид	Широта	Долгота
63396	Забайкальский край, р-н. Нерчинский, г. Нерчинск, ул. Пушкинская, д. 118	Индивидуальные домовладения	51,983183	116,563442
63397	Забайкальский край, р-н. Нерчинский, г. Нерчинск, ул. Пушкинская, д. 120	Индивидуальные домовладения	51,983183	116,563442
63398	Забайкальский край, р-н. Нерчинский, г. Нерчинск, ул. Пушкинская, д. 122	Индивидуальные домовладения	51,983183	116,563442
63399	Забайкальский край, р-н. Нерчинский, г. Нерчинск, ул. Пушкинская, д. 124	Индивидуальные домовладения	51,983183	116,563442
63400	Забайкальский край, р-н. Нерчинский, г. Нерчинск, ул. Пушкинская, д. 13	Индивидуальные домовладения	51,983183	116,563442
63401	Забайкальский край, р-н. Нерчинский, г. Нерчинск, ул. Пушкинская, д. 14	Индивидуальные домовладения	51,983183	116,563442
63402	Забайкальский край, р-н. Нерчинский, г. Нерчинск, ул. Пушкинская, д. 16	Индивидуальные домовладения	51,983183	116,563442
63403	Забайкальский край, р-н. Нерчинский, г. Нерчинск, ул. Пушкинская, д. 17	Индивидуальные домовладения	51,983183	116,563442
63404	Забайкальский край, р-н. Нерчинский, г. Нерчинск, ул. Пушкинская, д. 18	Индивидуальные домовладения	51,983183	116,563442
63405	Забайкальский край, р-н. Нерчинский, г. Нерчинск, ул. Пушкинская, д. 2	Индивидуальные домовладения	51,983183	116,563442
63406	Забайкальский край, р-н. Нерчинский, г. Нерчинск, ул. Пушкинская, д. 20	Индивидуальные домовладения	51,983183	116,563442
63407	Забайкальский край, р-н. Нерчинский, г. Нерчинск, ул. Пушкинская, д. 21	Индивидуальные домовладения	51,980015	116,568284
63408	Забайкальский край, р-н. Нерчинский, г. Нерчинск, ул. Пушкинская, д. 22	Индивидуальные домовладения	51,983183	116,563442
63409	Забайкальский край, р-н. Нерчинский, г. Нерчинск, ул. Пушкинская, д. 25	Индивидуальные домовладения	51,983183	116,563442
63410	Забайкальский край, р-н. Нерчинский, г. Нерчинск, ул. Пушкинская, д. 27	Индивидуальные домовладения	51,983183	116,563442

№ п/п	Адрес	Вид	Широта	Долгота
63411	Забайкальский край, р-н. Нерчинский, г. Нерчинск, ул. Пушкинская, д. 28	Индивидуальные домовладения	51,983183	116,563442
63412	Забайкальский край, р-н. Нерчинский, г. Нерчинск, ул. Пушкинская, д. 29	Индивидуальные домовладения	51,983183	116,563442
63413	Забайкальский край, р-н. Нерчинский, г. Нерчинск, ул. Пушкинская, д. 3	Индивидуальные домовладения	51,983183	116,563442
63414	Забайкальский край, р-н. Нерчинский, г. Нерчинск, ул. Пушкинская, д. 30	Индивидуальные домовладения	51,983183	116,563442
63415	Забайкальский край, р-н. Нерчинский, г. Нерчинск, ул. Пушкинская, д. 31	Индивидуальные домовладения	51,983183	116,563442
63416	Забайкальский край, р-н. Нерчинский, г. Нерчинск, ул. Пушкинская, д. 33	Индивидуальные домовладения	51,983183	116,563442
63417	Забайкальский край, р-н. Нерчинский, г. Нерчинск, ул. Пушкинская, д. 34	Индивидуальные домовладения	51,983183	116,563442
63418	Забайкальский край, р-н. Нерчинский, г. Нерчинск, ул. Пушкинская, д. 36	Индивидуальные домовладения	51,983183	116,563442
63419	Забайкальский край, р-н. Нерчинский, г. Нерчинск, ул. Пушкинская, д. 37	Индивидуальные домовладения	51,983183	116,563442
63420	Забайкальский край, р-н. Нерчинский, г. Нерчинск, ул. Пушкинская, д. 38	Индивидуальные домовладения	51,983183	116,563442
63421	Забайкальский край, р-н. Нерчинский, г. Нерчинск, ул. Пушкинская, д. 39	Индивидуальные домовладения	51,983183	116,563442
63422	Забайкальский край, р-н. Нерчинский, г. Нерчинск, ул. Пушкинская, д. 4	Индивидуальные домовладения	51,983183	116,563442
63423	Забайкальский край, р-н. Нерчинский, г. Нерчинск, ул. Пушкинская, д. 40	Индивидуальные домовладения	51,983183	116,563442
63424	Забайкальский край, р-н. Нерчинский, г. Нерчинск, ул. Пушкинская, д. 41	Индивидуальные домовладения	51,983183	116,563442
63425	Забайкальский край, р-н. Нерчинский, г. Нерчинск, ул. Пушкинская, д. 43	Индивидуальные домовладения	51,98175	116,56532

№ п/п	Адрес	Вид	Широта	Долгота
63426	Забайкальский край, р-н. Нерчинский, г. Нерчинск, ул. Пушкинская, д. 44	Индивидуальные домовладения	51,983183	116,563442
63427	Забайкальский край, р-н. Нерчинский, г. Нерчинск, ул. Пушкинская, д. 44А	Индивидуальные домовладения	51,983183	116,563442
63428	Забайкальский край, р-н. Нерчинский, г. Нерчинск, ул. Пушкинская, д. 45	Индивидуальные домовладения	51,983183	116,563442
63429	Забайкальский край, р-н. Нерчинский, г. Нерчинск, ул. Пушкинская, д. 46	Индивидуальные домовладения	51,983183	116,563442
63430	Забайкальский край, р-н. Нерчинский, г. Нерчинск, ул. Пушкинская, д. 47	Индивидуальные домовладения	51,983183	116,563442
63431	Забайкальский край, р-н. Нерчинский, г. Нерчинск, ул. Пушкинская, д. 48	Индивидуальные домовладения	51,983183	116,563442
63432	Забайкальский край, р-н. Нерчинский, г. Нерчинск, ул. Пушкинская, д. 49	Индивидуальные домовладения	51,983183	116,563442
63433	Забайкальский край, р-н. Нерчинский, г. Нерчинск, ул. Пушкинская, д. 50	Индивидуальные домовладения	51,983183	116,563442
63434	Забайкальский край, р-н. Нерчинский, г. Нерчинск, ул. Пушкинская, д. 51	Индивидуальные домовладения	51,983183	116,563442
63435	Забайкальский край, р-н. Нерчинский, г. Нерчинск, ул. Пушкинская, д. 52	Индивидуальные домовладения	51,983183	116,563442
63436	Забайкальский край, р-н. Нерчинский, г. Нерчинск, ул. Пушкинская, д. 54	Индивидуальные домовладения	51,983183	116,563442
63437	Забайкальский край, р-н. Нерчинский, г. Нерчинск, ул. Пушкинская, д. 55	Индивидуальные домовладения	51,983183	116,563442
63438	Забайкальский край, р-н. Нерчинский, г. Нерчинск, ул. Пушкинская, д. 56	Индивидуальные домовладения	51,983183	116,563442
63439	Забайкальский край, р-н. Нерчинский, г. Нерчинск, ул. Пушкинская, д. 57	Индивидуальные домовладения	51,983183	116,563442
63440	Забайкальский край, р-н. Нерчинский, г. Нерчинск, ул. Пушкинская, д. 58	Индивидуальные домовладения	51,983183	116,563442

№ п/п	Адрес	Вид	Широта	Долгота
63441	Забайкальский край, р-н. Нерчинский, г. Нерчинск, ул. Пушкинская, д. 6	Индивидуальные домовладения	51,983183	116,563442
63442	Забайкальский край, р-н. Нерчинский, г. Нерчинск, ул. Пушкинская, д. 60	Индивидуальные домовладения	51,983183	116,563442
63443	Забайкальский край, р-н. Нерчинский, г. Нерчинск, ул. Пушкинская, д. 61	Индивидуальные домовладения	51,983183	116,563442
63444	Забайкальский край, р-н. Нерчинский, г. Нерчинск, ул. Пушкинская, д. 62	Индивидуальные домовладения	51,983183	116,563442
63445	Забайкальский край, р-н. Нерчинский, г. Нерчинск, ул. Пушкинская, д. 63	Индивидуальные домовладения	51,983183	116,563442
63446	Забайкальский край, р-н. Нерчинский, г. Нерчинск, ул. Пушкинская, д. 64	Индивидуальные домовладения	51,983183	116,563442
63447	Забайкальский край, р-н. Нерчинский, г. Нерчинск, ул. Пушкинская, д. 65	Индивидуальные домовладения	51,98363	116,56233
63448	Забайкальский край, р-н. Улётовский, с. Улёты, ул. Ингодинская, д. 59	Индивидуальные домовладения	51,348698	112,491487
63449	Забайкальский край, р-н. Нерчинский, г. Нерчинск, ул. Пушкинская, д. 67	Индивидуальные домовладения	51,983183	116,563442
63450	Забайкальский край, р-н. Нерчинский, г. Нерчинск, ул. Пушкинская, д. 68	Индивидуальные домовладения	51,983654	116,563307
63451	Забайкальский край, р-н. Нерчинский, г. Нерчинск, ул. Пушкинская, д. 69	Индивидуальные домовладения	51,983183	116,563442
63452	Забайкальский край, р-н. Нерчинский, г. Нерчинск, ул. Пушкинская, д. 7	Индивидуальные домовладения	51,983183	116,563442
63453	Забайкальский край, р-н. Нерчинский, г. Нерчинск, ул. Пушкинская, д. 70	Индивидуальные домовладения	51,983183	116,563442
63454	Забайкальский край, р-н. Нерчинский, г. Нерчинск, ул. Пушкинская, д. 71	Индивидуальные домовладения	51,983183	116,563442
63455	Забайкальский край, р-н. Нерчинский, г. Нерчинск, ул. Пушкинская, д. 73	Индивидуальные домовладения	51,983183	116,563442

№ п/п	Адрес	Вид	Широта	Долгота
63456	Забайкальский край, р-н. Нерчинский, г. Нерчинск, ул. Пушкинская, д. 74	Индивидуальные домовладения	51,983183	116,563442
63457	Забайкальский край, р-н. Нерчинский, г. Нерчинск, ул. Пушкинская, д. 75	Индивидуальные домовладения	51,983183	116,563442
63458	Забайкальский край, р-н. Нерчинский, г. Нерчинск, ул. Пушкинская, д. 78	Индивидуальные домовладения	51,985346	116,560558
63459	Забайкальский край, р-н. Нерчинский, г. Нерчинск, ул. Пушкинская, д. 79	Индивидуальные домовладения	51,983183	116,563442
63460	Забайкальский край, р-н. Нерчинский, г. Нерчинск, ул. Пушкинская, д. 8	Индивидуальные домовладения	51,983183	116,563442
63461	Забайкальский край, р-н. Нерчинский, г. Нерчинск, ул. Пушкинская, д. 81	Индивидуальные домовладения	51,983183	116,563442
63462	Забайкальский край, р-н. Нерчинский, г. Нерчинск, ул. Пушкинская, д. 83	Индивидуальные домовладения	51,983183	116,563442
63463	Забайкальский край, р-н. Нерчинский, г. Нерчинск, ул. Пушкинская, д. 87	Индивидуальные домовладения	51,983183	116,563442
63464	Забайкальский край, р-н. Нерчинский, г. Нерчинск, ул. Пушкинская, д. 89	Индивидуальные домовладения	51,983183	116,563442
63465	Забайкальский край, р-н. Нерчинский, г. Нерчинск, ул. Пушкинская, д. 9	Индивидуальные домовладения	51,983183	116,563442
63466	Забайкальский край, р-н. Нерчинский, г. Нерчинск, ул. Пушкинская, д. 92	Индивидуальные домовладения	51,983183	116,563442
63467	Забайкальский край, р-н. Нерчинский, г. Нерчинск, ул. Пушкинская, д. 94	Индивидуальные домовладения	51,983183	116,563442
63468	Забайкальский край, р-н. Нерчинский, г. Нерчинск, ул. Пушкинская, д. 99	Индивидуальные домовладения	51,983183	116,563442
63469	Забайкальский край, р-н. Нерчинский, г. Нерчинск, ул. Рабочая, д. 1	Индивидуальные домовладения	51,959453	116,583591
63470	Забайкальский край, р-н. Нерчинский, г. Нерчинск, ул. Рабочая, д. 11	Индивидуальные домовладения	51,959453	116,583591

№ п/п	Адрес	Вид	Широта	Долгота
63471	Забайкальский край, р-н. Нерчинский, г. Нерчинск, ул. Рабочая, д. 14	Индивидуальные домовладения	51,959453	116,583591
63472	Забайкальский край, р-н. Нерчинский, г. Нерчинск, ул. Рабочая, д. 16	Индивидуальные домовладения	51,959453	116,583591
63473	Забайкальский край, р-н. Нерчинский, г. Нерчинск, ул. Рабочая, д. 2	Индивидуальные домовладения	51,959453	116,583591
63474	Забайкальский край, р-н. Нерчинский, г. Нерчинск, ул. Рабочая, д. 20	Индивидуальные домовладения	51,959453	116,583591
63475	Забайкальский край, р-н. Нерчинский, г. Нерчинск, ул. Рабочая, д. 22	Индивидуальные домовладения	51,959453	116,583591
63476	Забайкальский край, р-н. Нерчинский, г. Нерчинск, ул. Рабочая, д. 23	Индивидуальные домовладения	51,959453	116,583591
63477	Забайкальский край, р-н. Нерчинский, г. Нерчинск, ул. Рабочая, д. 24	Индивидуальные домовладения	51,959453	116,583591
63478	Забайкальский край, р-н. Нерчинский, г. Нерчинск, ул. Рабочая, д. 25	Индивидуальные домовладения	51,959453	116,583591
63479	Забайкальский край, р-н. Нерчинский, г. Нерчинск, ул. Рабочая, д. 27	Индивидуальные домовладения	51,959453	116,583591
63480	Забайкальский край, р-н. Нерчинский, г. Нерчинск, ул. Рабочая, д. 3	Индивидуальные домовладения	51,959453	116,583591
63481	Забайкальский край, р-н. Нерчинский, г. Нерчинск, ул. Рабочая, д. 36	Индивидуальные домовладения	51,959453	116,583591
63482	Забайкальский край, р-н. Нерчинский, г. Нерчинск, ул. Рабочая, д. 38	Индивидуальные домовладения	51,959453	116,583591
63483	Забайкальский край, р-н. Нерчинский, г. Нерчинск, ул. Рабочая, д. 40	Индивидуальные домовладения	51,959453	116,583591
63484	Забайкальский край, р-н. Нерчинский, г. Нерчинск, ул. Рабочая, д. 43	Индивидуальные домовладения	51,959453	116,583591
63485	Забайкальский край, р-н. Нерчинский, г. Нерчинск, ул. Рабочая, д. 45	Индивидуальные домовладения	51,959453	116,583591

№ п/п	Адрес	Вид	Широта	Долгота
63486	Забайкальский край, р-н. Нерчинский, г. Нерчинск, ул. Рабочая, д. 47	Индивидуальные домовладения	51,959453	116,583591
63487	Забайкальский край, р-н. Нерчинский, г. Нерчинск, ул. Рабочая, д. 55	Индивидуальные домовладения	51,959453	116,583591
63488	Забайкальский край, р-н. Нерчинский, г. Нерчинск, ул. Рабочая, д. 57	Индивидуальные домовладения	51,959453	116,583591
63489	Забайкальский край, р-н. Нерчинский, г. Нерчинск, ул. Рабочая, д. 58	Индивидуальные домовладения	51,959453	116,583591
63490	Забайкальский край, р-н. Нерчинский, г. Нерчинск, ул. Рабочая, д. 59	Индивидуальные домовладения	51,959453	116,583591
63491	Забайкальский край, р-н. Нерчинский, г. Нерчинск, ул. Рабочая, д. 6	Индивидуальные домовладения	51,959453	116,583591
63492	Забайкальский край, р-н. Нерчинский, г. Нерчинск, ул. Рабочая, д. 60	Индивидуальные домовладения	51,959453	116,583591
63493	Забайкальский край, р-н. Нерчинский, г. Нерчинск, ул. Рабочая, д. 8	Индивидуальные домовладения	51,959453	116,583591
63494	Забайкальский край, р-н. Нерчинский, г. Нерчинск, ул. Рабочая, д. 9	Индивидуальные домовладения	51,959453	116,583591
63495	Забайкальский край, р-н. Нерчинский, г. Нерчинск, ул. Речная, д. 10	Индивидуальные домовладения	51,984064	116,545916
63496	Забайкальский край, р-н. Нерчинский, г. Нерчинск, ул. Речная, д. 14	Индивидуальные домовладения	51,982356	116,550264
63497	Забайкальский край, р-н. Нерчинский, г. Нерчинск, ул. Речная, д. 16	Индивидуальные домовладения	51,982356	116,550264
63498	Забайкальский край, р-н. Нерчинский, г. Нерчинск, ул. Речная, д. 18	Индивидуальные домовладения	51,98448	116,54459
63499	Забайкальский край, р-н. Нерчинский, г. Нерчинск, ул. Речная, д. 2	Индивидуальные домовладения	51,982356	116,550264
63500	Забайкальский край, р-н. Нерчинский, г. Нерчинск, ул. Речная, д. 22	Индивидуальные домовладения	51,982356	116,550264

№ п/п	Адрес	Вид	Широта	Долгота
63501	Забайкальский край, р-н. Нерчинский, г. Нерчинск, ул. Речная, д. 4	Индивидуальные домовладения	51,982356	116,550264
63502	Забайкальский край, р-н. Нерчинский, г. Нерчинск, ул. Речная, д. 8	Индивидуальные домовладения	51,982356	116,550264
63503	Забайкальский край, р-н. Нерчинский, г. Нерчинск, ул. Свободная, д. 10	Индивидуальные домовладения	51,965751	116,592574
63504	Забайкальский край, р-н. Нерчинский, г. Нерчинск, ул. Свободная, д. 12	Индивидуальные домовладения	51,966006	116,592502
63505	Забайкальский край, р-н. Нерчинский, г. Нерчинск, ул. Свободная, д. 14	Индивидуальные домовладения	51,966256	116,592466
63506	Забайкальский край, р-н. Нерчинский, г. Нерчинск, ул. Свободная, д. 18	Индивидуальные домовладения	51,966872	116,592314
63507	Забайкальский край, р-н. Нерчинский, г. Нерчинск, ул. Свободная, д. 2	Индивидуальные домовладения	51,964691	116,592691
63508	Забайкальский край, р-н. Нерчинский, г. Нерчинск, ул. Свободная, д. 20	Индивидуальные домовладения	51,967072	116,59226
63509	Забайкальский край, р-н. Нерчинский, г. Нерчинск, ул. Свободная, д. 22	Индивидуальные домовладения	51,967277	116,592251
63510	Забайкальский край, р-н. Нерчинский, г. Нерчинск, ул. Свободная, д. 24	Индивидуальные домовладения	51,967588	116,592458
63511	Забайкальский край, р-н. Нерчинский, г. Нерчинск, ул. Свободная, д. 26	Индивидуальные домовладения	51,96761	116,592152
63512	Забайкальский край, р-н. Нерчинский, г. Нерчинск, ул. Свободная, д. 28	Индивидуальные домовладения	51,967799	116,592125
63513	Забайкальский край, р-н. Нерчинский, г. Нерчинск, ул. Свободная, д. 32	Индивидуальные домовладения	51,96822	116,592008
63514	Забайкальский край, р-н. Нерчинский, г. Нерчинск, ул. Свободная, д. 38	Индивидуальные домовладения	51,967588	116,592458
63515	Забайкальский край, р-н. Нерчинский, г. Нерчинск, ул. Свободная, д. 4	Индивидуальные домовладения	51,964913	116,592745

№ п/п	Адрес	Вид	Широта	Долгота
63516	Забайкальский край, р-н. Нерчинский, г. Нерчинск, ул. Свободная, д. 40	Индивидуальные домовладения	51,969241	116,591074
63517	Забайкальский край, р-н. Нерчинский, г. Нерчинск, ул. Свободная, д. 42	Индивидуальные домовладения	51,969491	116,590823
63518	Забайкальский край, р-н. Нерчинский, г. Нерчинск, ул. Свободная, д. 6	Индивидуальные домовладения	51,965224	116,592664
63519	Забайкальский край, р-н. Нерчинский, г. Нерчинск, ул. Свободная, д. 8	Индивидуальные домовладения	51,965496	116,59261
63520	Забайкальский край, р-н. Нерчинский, г. Нерчинск, ул. Сибирская, д. 1	Индивидуальные домовладения	51,975477	116,60127
63521	Забайкальский край, р-н. Нерчинский, г. Нерчинск, ул. Сибирская, д. 11	Индивидуальные домовладения	51,976848	116,599824
63522	Забайкальский край, р-н. Нерчинский, г. Нерчинск, ул. Сибирская, д. 12	МКД	51,977031	116,59888
63523	Забайкальский край, р-н. Нерчинский, г. Нерчинск, ул. Сибирская, д. 13	Индивидуальные домовладения	51,97707	116,599581
63524	Забайкальский край, р-н. Нерчинский, г. Нерчинск, ул. Сибирская, д. 14	МКД	51,976792	116,598225
63525	Забайкальский край, р-н. Нерчинский, г. Нерчинск, ул. Сибирская, д. 15	Индивидуальные домовладения	51,977364	116,599276
63526	Забайкальский край, р-н. Нерчинский, г. Нерчинск, ул. Сибирская, д. 16	МКД	51,977419	116,598279
63527	Забайкальский край, р-н. Нерчинский, г. Нерчинск, ул. Сибирская, д. 17	Индивидуальные домовладения	51,977619	116,598997
63528	Забайкальский край, р-н. Нерчинский, г. Нерчинск, ул. Сибирская, д. 18	МКД	51,97768	116,598
63529	Забайкальский край, р-н. Нерчинский, г. Нерчинск, ул. Сибирская, д. 19	Индивидуальные домовладения	51,977879	116,598728
63530	Забайкальский край, р-н. Нерчинский, г. Нерчинск, ул. Сибирская, д. 21	Индивидуальные домовладения	51,978079	116,598521

№ п/п	Адрес	Вид	Широта	Долгота
63531	Забайкальский край, р-н. Нерчинский, г. Нерчинск, ул. Сибирская, д. 23	Индивидуальные домовладения	51,978434	116,598153
63532	Забайкальский край, р-н. Нерчинский, г. Нерчинск, ул. Сибирская, д. 26	Индивидуальные домовладения	51,97809	116,597838
63533	Забайкальский край, р-н. Нерчинский, г. Нерчинск, ул. Сибирская, д. 27	Индивидуальные домовладения	51,978928	116,597605
63534	Забайкальский край, р-н. Нерчинский, г. Нерчинск, ул. Сибирская, д. 28	МКД	51,978257	116,597425
63535	Забайкальский край, р-н. Нерчинский, г. Нерчинск, ул. Сибирская, д. 28, литер А	Индивидуальные домовладения	51,978334	116,597928
63536	Забайкальский край, р-н. Нерчинский, г. Нерчинск, ул. Сибирская, д. 29	Индивидуальные домовладения	51,979155	116,597398
63537	Забайкальский край, р-н. Нерчинский, г. Нерчинск, ул. Сибирская, д. 3	Индивидуальные домовладения	51,975705	116,601
63538	Забайкальский край, р-н. Нерчинский, г. Нерчинск, ул. Сибирская, д. 31	Индивидуальные домовладения	51,980115	116,59632
63539	Забайкальский край, р-н. Нерчинский, г. Нерчинск, ул. Сибирская, д. 32	МКД	51,979083	116,596536
63540	Забайкальский край, р-н. Нерчинский, г. Нерчинск, ул. Сибирская, д. 34	Индивидуальные домовладения	51,97951	116,596365
63541	Забайкальский край, р-н. Нерчинский, г. Нерчинск, ул. Сибирская, д. 37	Индивидуальные домовладения	51,978334	116,597928
63542	Забайкальский край, р-н. Нерчинский, г. Нерчинск, ул. Сибирская, д. 38	Индивидуальные домовладения	51,980171	116,59562
63543	Забайкальский край, р-н. Нерчинский, г. Нерчинск, ул. Сибирская, д. 40	Индивидуальные домовладения	51,980448	116,595386
63544	Забайкальский край, р-н. Нерчинский, г. Нерчинск, ул. Сибирская, д. 5	Индивидуальные домовладения	51,975993	116,600695
63545	Забайкальский край, р-н. Нерчинский, г. Нерчинск, ул. Сибирская, д. 6, литер А	МКД	51,978334	116,597928

№ п/п	Адрес	Вид	Широта	Долгота
63546	Забайкальский край, р-н. Нерчинский, г. Нерчинск, ул. Сибирская, д. 7	Индивидуальные домовладения	51,976365	116,6003
63547	Забайкальский край, р-н. Нерчинский, г. Нерчинск, ул. Сибирская, д. 8	МКД	51,976115	116,599366
63548	Забайкальский край, р-н. Нерчинский, г. Нерчинск, ул. Советская, д. 10	Индивидуальные домовладения	51,970662	116,59129
63549	Забайкальский край, р-н. Нерчинский, г. Нерчинск, ул. Советская, д. 100	Индивидуальные домовладения	51,983504	116,575686
63550	Забайкальский край, р-н. Нерчинский, г. Нерчинск, ул. Советская, д. 101	Индивидуальные домовладения	51,98195	116,579597
63551	Забайкальский край, р-н. Нерчинский, г. Нерчинск, ул. Советская, д. 102	Индивидуальные домовладения	51,983632	116,57539
63552	Забайкальский край, р-н. Нерчинский, г. Нерчинск, ул. Советская, д. 103	Индивидуальные домовладения	51,982159	116,578736
63553	Забайкальский край, р-н. Нерчинский, г. Нерчинск, ул. Советская, д. 104	Индивидуальные домовладения	51,983832	116,575111
63554	Забайкальский край, р-н. Нерчинский, г. Нерчинск, ул. Советская, д. 105	Индивидуальные домовладения	51,982344	116,578424
63555	Забайкальский край, р-н. Нерчинский, г. Нерчинск, ул. Советская, д. 105б	Индивидуальные домовладения	51,982344	116,578424
63556	Забайкальский край, р-н. Нерчинский, г. Нерчинск, ул. Советская, д. 107	Индивидуальные домовладения	51,982507	116,578141
63557	Забайкальский край, р-н. Нерчинский, г. Нерчинск, ул. Советская, д. 108	Индивидуальные домовладения	51,984159	116,574554
63558	Забайкальский край, р-н. Нерчинский, г. Нерчинск, ул. Советская, д. 109	Индивидуальные домовладения	51,979272	116,583401
63559	Забайкальский край, р-н. Нерчинский, г. Нерчинск, ул. Советская, д. 11	Индивидуальные домовладения	51,968047	116,59323
63560	Забайкальский край, р-н. Нерчинский, г. Нерчинск, ул. Советская, д. 110	Индивидуальные домовладения	51,984342	116,574213

№ п/п	Адрес	Вид	Широта	Долгота
63561	Забайкальский край, р-н. Нерчинский, г. Нерчинск, ул. Советская, д. 111	Индивидуальные домовладения	51,982668	116,577814
63562	Забайкальский край, р-н. Нерчинский, г. Нерчинск, ул. Советская, д. 113	Индивидуальные домовладения	51,982899	116,57749
63563	Забайкальский край, р-н. Нерчинский, г. Нерчинск, ул. Советская, д. 115	Индивидуальные домовладения	51,983028	116,577206
63564	Забайкальский край, р-н. Нерчинский, г. Нерчинск, ул. Советская, д. 119	Индивидуальные домовладения	51,983352	116,576692
63565	Забайкальский край, р-н. Нерчинский, г. Нерчинск, ул. Советская, д. 121	Индивидуальные домовладения	51,983476	116,576458
63566	Забайкальский край, р-н. Нерчинский, г. Нерчинск, ул. Советская, д. 122	Индивидуальные домовладения	51,985146	116,572521
63567	Забайкальский край, р-н. Нерчинский, г. Нерчинск, ул. Советская, д. 123	Индивидуальные домовладения	51,983664	116,576134
63568	Забайкальский край, р-н. Нерчинский, г. Нерчинск, ул. Советская, д. 124	Индивидуальные домовладения	51,979272	116,583401
63569	Забайкальский край, р-н. Нерчинский, г. Нерчинск, ул. Советская, д. 125	Индивидуальные домовладения	51,983952	116,575823
63570	Забайкальский край, р-н. Нерчинский, г. Нерчинск, ул. Советская, д. 126	Индивидуальные домовладения	51,985759	116,571851
63571	Забайкальский край, р-н. Нерчинский, г. Нерчинск, ул. Советская, д. 129	Индивидуальные домовладения	51,984419	116,574759
63572	Забайкальский край, р-н. Нерчинский, г. Нерчинск, ул. Советская, д. 13	Индивидуальные домовладения	51,968455	116,593146
63573	Забайкальский край, р-н. Нерчинский, г. Нерчинск, ул. Советская, д. 131	Индивидуальные домовладения	51,984839	116,574106
63574	Забайкальский край, р-н. Нерчинский, г. Нерчинск, ул. Советская, д. 14	Индивидуальные домовладения	51,971197	116,590776
63575	Забайкальский край, р-н. Нерчинский, г. Нерчинск, ул. Советская, д. 15	Индивидуальные домовладения	51,968619	116,593055

№ п/п	Адрес	Вид	Широта	Долгота
63576	Забайкальский край, р-н. Нерчинский, г. Нерчинск, ул. Советская, д. 155	Индивидуальные домовладения	51,987274	116,57095
63577	Забайкальский край, р-н. Улётовский, с. Улёты, ул. Ингодинская, д. 6	Индивидуальные домовладения	51,348698	112,491487
63578	Забайкальский край, р-н. Нерчинский, г. Нерчинск, ул. Советская, д. 159	Индивидуальные домовладения	51,987865	116,570274
63579	Забайкальский край, р-н. Нерчинский, г. Нерчинск, ул. Советская, д. 16	Индивидуальные домовладения	51,971294	116,590751
63580	Забайкальский край, р-н. Нерчинский, г. Нерчинск, ул. Советская, д. 161	Индивидуальные домовладения	51,98823	116,56993
63581	Забайкальский край, р-н. Нерчинский, г. Нерчинск, ул. Советская, д. 17	Индивидуальные домовладения	51,968814	116,592988
63582	Забайкальский край, р-н. Нерчинский, г. Нерчинск, ул. Советская, д. 19	Индивидуальные домовладения	51,969103	116,59288
63583	Забайкальский край, р-н. Нерчинский, г. Нерчинск, ул. Советская, д. 2	Индивидуальные домовладения	51,969929	116,591802
63584	Забайкальский край, р-н. Нерчинский, г. Нерчинск, ул. Советская, д. 20	Индивидуальные домовладения	51,972017	116,59018
63585	Забайкальский край, р-н. Нерчинский, г. Нерчинск, ул. Советская, д. 22	Индивидуальные домовладения	51,972426	116,58979
63586	Забайкальский край, р-н. Нерчинский, г. Нерчинск, ул. Советская, д. 23	Индивидуальные домовладения	51,969496	116,59279
63587	Забайкальский край, р-н. Нерчинский, г. Нерчинск, ул. Советская, д. 25	Индивидуальные домовладения	51,969589	116,593021
63588	Забайкальский край, р-н. Нерчинский, г. Нерчинск, ул. Советская, д. 27	Индивидуальные домовладения	51,969868	116,593113
63589	Забайкальский край, р-н. Нерчинский, г. Нерчинск, ул. Советская, д. 31	Индивидуальные домовладения	51,969913	116,59226
63590	Забайкальский край, р-н. Нерчинский, г. Нерчинск, ул. Советская, д. 33	Индивидуальные домовладения	51,970157	116,592098

№ п/п	Адрес	Вид	Широта	Долгота
63591	Забайкальский край, р-н. Нерчинский, г. Нерчинск, ул. Советская, д. 34	Индивидуальные домовладения	51,974013	116,588595
63592	Забайкальский край, р-н. Нерчинский, г. Нерчинск, ул. Советская, д. 36	Индивидуальные домовладения	51,974318	116,588325
63593	Забайкальский край, р-н. Нерчинский, г. Нерчинск, ул. Советская, д. 37	Индивидуальные домовладения	51,970601	116,591793
63594	Забайкальский край, р-н. Нерчинский, г. Нерчинск, ул. Советская, д. 38	Индивидуальные домовладения	51,974468	116,588208
63595	Забайкальский край, р-н. Нерчинский, г. Нерчинск, ул. Советская, д. 39	Индивидуальные домовладения	51,970867	116,591604
63596	Забайкальский край, р-н. Нерчинский, г. Нерчинск, ул. Советская, д. 4	Индивидуальные домовладения	51,970335	116,591523
63597	Забайкальский край, р-н. Нерчинский, г. Нерчинск, ул. Советская, д. 40	МКД	51,974723	116,587993
63598	Забайкальский край, р-н. Нерчинский, г. Нерчинск, ул. Советская, д. 41	Индивидуальные домовладения	51,971017	116,591478
63599	Забайкальский край, р-н. Нерчинский, г. Нерчинск, ул. Советская, д. 49	Индивидуальные домовладения	51,971799	116,590948
63600	Забайкальский край, р-н. Нерчинский, г. Нерчинск, ул. Советская, д. 5	Индивидуальные домовладения	51,967276	116,593386
63601	Забайкальский край, р-н. Нерчинский, г. Нерчинск, ул. Советская, д. 50	Индивидуальные домовладения	51,978484	116,584355
63602	Забайкальский край, р-н. Нерчинский, г. Нерчинск, ул. Советская, д. 51	Индивидуальные домовладения	51,972287	116,590571
63603	Забайкальский край, р-н. Нерчинский, г. Нерчинск, ул. Советская, д. 53	Индивидуальные домовладения	51,972537	116,590418
63604	Забайкальский край, р-н. Нерчинский, г. Нерчинск, ул. Советская, д. 54	Индивидуальные домовладения	51,9792	116,583196
63605	Забайкальский край, р-н. Нерчинский, г. Нерчинск, ул. Советская, д. 56	Индивидуальные домовладения	51,979383	116,582881

№ п/п	Адрес	Вид	Широта	Долгота
63606	Забайкальский край, р-н. Нерчинский, г. Нерчинск, ул. Советская, д. 58	Индивидуальные домовладения	51,979644	116,582459
63607	Забайкальский край, р-н. Нерчинский, г. Нерчинск, ул. Советская, д. 6	Индивидуальные домовладения	51,970351	116,591532
63608	Забайкальский край, р-н. Нерчинский, г. Нерчинск, ул. Советская, д. 62	Индивидуальные домовладения	51,97996	116,581866
63609	Забайкальский край, р-н. Нерчинский, г. Нерчинск, ул. Советская, д. 63	Индивидуальные домовладения	51,979272	116,583401
63610	Забайкальский край, р-н. Нерчинский, г. Нерчинск, ул. Советская, д. 65	Индивидуальные домовладения	51,974	116,58913
63611	Забайкальский край, р-н. Нерчинский, г. Нерчинск, ул. Советская, д. 66	Индивидуальные домовладения	51,980281	116,581345
63612	Забайкальский край, р-н. Нерчинский, г. Нерчинск, ул. Советская, д. 68	Индивидуальные домовладения	51,980409	116,581103
63613	Забайкальский край, р-н. Нерчинский, г. Нерчинск, ул. Советская, д. 7	Индивидуальные домовладения	51,967445	116,59332
63614	Забайкальский край, р-н. Нерчинский, г. Нерчинск, ул. Советская, д. 70	Индивидуальные домовладения	51,98057	116,580788
63615	Забайкальский край, р-н. Нерчинский, г. Нерчинск, ул. Советская, д. 72	Индивидуальные домовладения	51,980703	116,580555
63616	Забайкальский край, р-н. Нерчинский, г. Нерчинск, ул. Советская, д. 75, литер Б	Индивидуальные домовладения	51,979272	116,583401
63617	Забайкальский край, р-н. Нерчинский, г. Нерчинск, ул. Советская, д. 78	Индивидуальные домовладения	51,981579	116,578938
63618	Забайкальский край, р-н. Нерчинский, г. Нерчинск, ул. Советская, д. 8	Индивидуальные домовладения	51,979272	116,583401
63619	Забайкальский край, р-н. Нерчинский, г. Нерчинск, ул. Советская, д. 80	Индивидуальные домовладения	51,981746	116,578758
63620	Забайкальский край, р-н. Нерчинский, г. Нерчинск, ул. Советская, д. 82	Индивидуальные домовладения	51,981951	116,578381

№ п/п	Адрес	Вид	Широта	Долгота
63621	Забайкальский край, р-н. Нерчинский, г. Нерчинск, ул. Советская, д. 84	Индивидуальные домовладения	51,98209	116,578165
63622	Забайкальский край, р-н. Нерчинский, г. Нерчинск, ул. Советская, д. 86	Индивидуальные домовладения	51,982245	116,577815
63623	Забайкальский край, р-н. Нерчинский, г. Нерчинск, ул. Советская, д. 88	Индивидуальные домовладения	51,982428	116,577483
63624	Забайкальский край, р-н. Нерчинский, г. Нерчинск, ул. Советская, д. 89	Индивидуальные домовладения	51,980306	116,58202
63625	Забайкальский край, р-н. Нерчинский, г. Нерчинск, ул. Советская, д. 9	Индивидуальные домовладения	51,979272	116,583401
63626	Забайкальский край, р-н. Нерчинский, г. Нерчинск, ул. Советская, д. 90	Индивидуальные домовладения	51,9827	116,576989
63627	Забайкальский край, р-н. Нерчинский, г. Нерчинск, ул. Советская, д. 91	Индивидуальные домовладения	51,980598	116,581525
63628	Забайкальский край, р-н. Нерчинский, г. Нерчинск, ул. Советская, д. 92	Индивидуальные домовладения	51,982811	116,576818
63629	Забайкальский край, р-н. Нерчинский, г. Нерчинск, ул. Советская, д. 93	Индивидуальные домовладения	51,980775	116,581211
63630	Забайкальский край, р-н. Нерчинский, г. Нерчинск, ул. Советская, д. 94	Индивидуальные домовладения	51,982983	116,576557
63631	Забайкальский край, р-н. Нерчинский, г. Нерчинск, ул. Советская, д. 95	Индивидуальные домовладения	51,979272	116,583401
63632	Забайкальский край, р-н. Нерчинский, г. Нерчинск, ул. Советская, д. 96	Индивидуальные домовладения	51,983149	116,57618
63633	Забайкальский край, р-н. Нерчинский, г. Нерчинск, ул. Советская, д. 97	Индивидуальные домовладения	51,981556	116,580271
63634	Забайкальский край, р-н. Нерчинский, г. Нерчинск, ул. Советская, д. 98	Индивидуальные домовладения	51,983343	116,575982
63635	Забайкальский край, р-н. Нерчинский, г. Нерчинск, ул. Солнечная, д. 10	Индивидуальные домовладения	51,983665	116,597246

№ п/п	Адрес	Вид	Широта	Долгота
63636	Забайкальский край, р-н. Нерчинский, г. Нерчинск, ул. Солнечная, д. 11	Индивидуальные домовладения	51,983665	116,597246
63637	Забайкальский край, р-н. Нерчинский, г. Нерчинск, ул. Солнечная, д. 12	Индивидуальные домовладения	51,983665	116,597246
63638	Забайкальский край, р-н. Нерчинский, г. Нерчинск, ул. Солнечная, д. 14	Индивидуальные домовладения	51,983665	116,597246
63639	Забайкальский край, р-н. Нерчинский, г. Нерчинск, ул. Солнечная, д. 16	Индивидуальные домовладения	51,983665	116,597246
63640	Забайкальский край, р-н. Нерчинский, г. Нерчинск, ул. Солнечная, д. 18	Индивидуальные домовладения	51,983665	116,597246
63641	Забайкальский край, р-н. Нерчинский, г. Нерчинск, ул. Солнечная, д. 19	Индивидуальные домовладения	51,983665	116,597246
63642	Забайкальский край, р-н. Нерчинский, г. Нерчинск, ул. Солнечная, д. 26	Индивидуальные домовладения	51,983665	116,597246
63643	Забайкальский край, р-н. Нерчинский, г. Нерчинск, ул. Солнечная, д. 27	Индивидуальные домовладения	51,983665	116,597246
63644	Забайкальский край, р-н. Нерчинский, г. Нерчинск, ул. Солнечная, д. 28	Индивидуальные домовладения	51,983665	116,597246
63645	Забайкальский край, р-н. Нерчинский, г. Нерчинск, ул. Солнечная, д. 30	Индивидуальные домовладения	51,983665	116,597246
63646	Забайкальский край, р-н. Нерчинский, г. Нерчинск, ул. Солнечная, д. 34	Индивидуальные домовладения	51,983665	116,597246
63647	Забайкальский край, р-н. Нерчинский, г. Нерчинск, ул. Солнечная, д. 36	Индивидуальные домовладения	51,983665	116,597246
63648	Забайкальский край, р-н. Нерчинский, г. Нерчинск, ул. Солнечная, д. 5	Индивидуальные домовладения	51,983665	116,597246
63649	Забайкальский край, р-н. Нерчинский, г. Нерчинск, ул. Солнечная, д. 6	Индивидуальные домовладения	51,983665	116,597246
63650	Забайкальский край, р-н. Нерчинский, г. Нерчинск, ул. Солнечная, д. 8	Индивидуальные домовладения	51,983665	116,597246

№ п/п	Адрес	Вид	Широта	Долгота
63651	Забайкальский край, р-н. Нерчинский, г. Нерчинск, ул. Солнечная, д. 9	Индивидуальные домовладения	51,983665	116,597246
63652	Забайкальский край, р-н. Нерчинский, г. Нерчинск, ул. Сретенская, д. 10	Индивидуальные домовладения	51,97166	116,602716
63653	Забайкальский край, р-н. Нерчинский, г. Нерчинск, ул. Сретенская, д. 12	Индивидуальные домовладения	51,971688	116,603237
63654	Забайкальский край, р-н. Нерчинский, г. Нерчинск, ул. Сретенская, д. 14	Индивидуальные домовладения	51,97171	116,603749
63655	Забайкальский край, р-н. Нерчинский, г. Нерчинск, ул. Сретенская, д. 16	Индивидуальные домовладения	51,971716	116,604342
63656	Забайкальский край, р-н. Нерчинский, г. Нерчинск, ул. Сретенская, д. 18	Индивидуальные домовладения	51,971771	116,6048
63657	Забайкальский край, р-н. Нерчинский, г. Нерчинск, ул. Сретенская, д. 20	Индивидуальные домовладения	51,971777	116,605205
63658	Забайкальский край, р-н. Нерчинский, г. Нерчинск, ул. Сретенская, д. 22	Индивидуальные домовладения	51,971816	116,605806
63659	Забайкальский край, р-н. Нерчинский, г. Нерчинск, ул. Сретенская, д. 24	Индивидуальные домовладения	51,971843	116,606247
63660	Забайкальский край, р-н. Нерчинский, г. Нерчинск, ул. Сретенская, д. 4	Индивидуальные домовладения	51,971605	116,601324
63661	Забайкальский край, р-н. Нерчинский, г. Нерчинск, ул. Сретенская, д. 5	Индивидуальные домовладения	51,971366	116,60383
63662	Забайкальский край, р-н. Нерчинский, г. Нерчинск, ул. Сретенская, д. 6	Индивидуальные домовладения	51,971627	116,601764
63663	Забайкальский край, р-н. Нерчинский, г. Нерчинск, ул. Сретенская, д. 7	Индивидуальные домовладения	51,971455	116,601719
63664	Забайкальский край, р-н. Нерчинский, г. Нерчинск, ул. Сретенская, д. 8	Индивидуальные домовладения	51,971638	116,602276
63665	Забайкальский край, р-н. Нерчинский, г. Нерчинск, ул. Старогородская, д. 10	Индивидуальные домовладения	51,959486	116,585325

№ п/п	Адрес	Вид	Широта	Долгота
63666	Забайкальский край, р-н. Нерчинский, г. Нерчинск, ул. Старогородская, д. 11	Индивидуальные домовладения	51,959486	116,585325
63667	Забайкальский край, р-н. Нерчинский, г. Нерчинск, ул. Старогородская, д. 13	Индивидуальные домовладения	51,959486	116,585325
63668	Забайкальский край, р-н. Нерчинский, г. Нерчинск, ул. Старогородская, д. 14	Индивидуальные домовладения	51,959486	116,585325
63669	Забайкальский край, р-н. Нерчинский, г. Нерчинск, ул. Старогородская, д. 15	Индивидуальные домовладения	51,959486	116,585325
63670	Забайкальский край, р-н. Нерчинский, г. Нерчинск, ул. Старогородская, д. 16	Индивидуальные домовладения	51,959486	116,585325
63671	Забайкальский край, р-н. Нерчинский, г. Нерчинск, ул. Старогородская, д. 17	Индивидуальные домовладения	51,959486	116,585325
63672	Забайкальский край, р-н. Нерчинский, г. Нерчинск, ул. Старогородская, д. 19	Индивидуальные домовладения	51,959486	116,585325
63673	Забайкальский край, р-н. Нерчинский, г. Нерчинск, ул. Старогородская, д. 20	Индивидуальные домовладения	51,959486	116,585325
63674	Забайкальский край, р-н. Акшинский, с. Акша, ул. Калинина, д. 22	Индивидуальные домовладения	50,276435	113,280621
63675	Забайкальский край, р-н. Нерчинский, г. Нерчинск, ул. Старогородская, д. 25	Индивидуальные домовладения	51,959486	116,585325
63676	Забайкальский край, р-н. Нерчинский, г. Нерчинск, ул. Старогородская, д. 27	Индивидуальные домовладения	51,959486	116,585325
63677	Забайкальский край, р-н. Нерчинский, г. Нерчинск, ул. Старогородская, д. 29	Индивидуальные домовладения	51,959486	116,585325
63678	Забайкальский край, р-н. Нерчинский, г. Нерчинск, ул. Старогородская, д. 2а	Индивидуальные домовладения	51,959486	116,585325
63679	Забайкальский край, р-н. Нерчинский, г. Нерчинск, ул. Старогородская, д. 31	Индивидуальные домовладения	51,959486	116,585325
63680	Забайкальский край, р-н. Нерчинский, г. Нерчинск, ул. Старогородская, д. 33	Индивидуальные домовладения	51,959486	116,585325

№ п/п	Адрес	Вид	Широта	Долгота
63681	Забайкальский край, р-н. Нерчинский, г. Нерчинск, ул. Старогородская, д. 35	Индивидуальные домовладения	51,959486	116,585325
63682	Забайкальский край, р-н. Нерчинский, г. Нерчинск, ул. Старогородская, д. 37	Индивидуальные домовладения	51,959486	116,585325
63683	Забайкальский край, р-н. Нерчинский, г. Нерчинск, ул. Старогородская, д. 39	Индивидуальные домовладения	51,959486	116,585325
63684	Забайкальский край, р-н. Нерчинский, г. Нерчинск, ул. Старогородская, д. 4	Индивидуальные домовладения	51,959486	116,585325
63685	Забайкальский край, р-н. Нерчинский, г. Нерчинск, ул. Старогородская, д. 43	Индивидуальные домовладения	51,959486	116,585325
63686	Забайкальский край, р-н. Нерчинский, г. Нерчинск, ул. Старогородская, д. 45	Индивидуальные домовладения	51,959486	116,585325
63687	Забайкальский край, р-н. Нерчинский, г. Нерчинск, ул. Старогородская, д. 47	Индивидуальные домовладения	51,959486	116,585325
63688	Забайкальский край, р-н. Нерчинский, г. Нерчинск, ул. Старогородская, д. 5	Индивидуальные домовладения	51,959486	116,585325
63689	Забайкальский край, р-н. Нерчинский, г. Нерчинск, ул. Старогородская, д. 6	Индивидуальные домовладения	51,959486	116,585325
63690	Забайкальский край, р-н. Нерчинский, г. Нерчинск, ул. Старогородская, д. 7	Индивидуальные домовладения	51,959486	116,585325
63691	Забайкальский край, р-н. Нерчинский, г. Нерчинск, ул. Строительная, д. 10	Индивидуальные домовладения	51,978911	116,599303
63692	Забайкальский край, р-н. Нерчинский, г. Нерчинск, ул. Строительная, д. 11	Индивидуальные домовладения	51,979882	116,598773
63693	Забайкальский край, р-н. Нерчинский, г. Нерчинск, ул. Строительная, д. 12	Индивидуальные домовладения	51,979178	116,599051
63694	Забайкальский край, р-н. Нерчинский, г. Нерчинск, ул. Строительная, д. 13	Индивидуальные домовладения	51,980171	116,598521
63695	Забайкальский край, р-н. Нерчинский, г. Нерчинск, ул. Строительная, д. 2	МКД	51,979327	116,598324

№ п/п	Адрес	Вид	Широта	Долгота
63696	Забайкальский край, р-н. Нерчинский, г. Нерчинск, ул. Строительная, д. 3	Индивидуальные домовладения	51,978451	116,600138
63697	Забайкальский край, р-н. Нерчинский, г. Нерчинск, ул. Строительная, д. 4	Индивидуальные домовладения	51,977979	116,600084
63698	Забайкальский край, р-н. Нерчинский, г. Нерчинск, ул. Строительная, д. 5	Индивидуальные домовладения	51,978762	116,59986
63699	Забайкальский край, р-н. Нерчинский, г. Нерчинск, ул. Строительная, д. 6	Индивидуальные домовладения	51,978333	116,5998
63700	Забайкальский край, р-н. Нерчинский, г. Нерчинск, ул. Строительная, д. 7	Индивидуальные домовладения	51,979333	116,599303
63701	Забайкальский край, р-н. Нерчинский, г. Нерчинск, ул. Строительная, д. 8	Индивидуальные домовладения	51,978639	116,599518
63702	Забайкальский край, р-н. Нерчинский, г. Нерчинск, ул. Строительная, д. 9	Индивидуальные домовладения	51,979588	116,59906
63703	Забайкальский край, р-н. Нерчинский, г. Нерчинск, ул. Студгородок, д. 4	МКД	51,968642	116,59977
63704	Забайкальский край, р-н. Нерчинский, г. Нерчинск, ул. Студгородок, д. 5	МКД	51,968714	116,60083
63705	Забайкальский край, р-н. Нерчинский, г. Нерчинск, ул. Трудовая, д. 44	Индивидуальные домовладения	51,983271	116,571733
63706	Забайкальский край, р-н. Нерчинский, г. Нерчинск, ул. Тетерина-Петрова, д. 11	Индивидуальные домовладения	51,960768	116,583007
63707	Забайкальский край, р-н. Нерчинский, г. Нерчинск, ул. Тетерина-Петрова, д. 12	Индивидуальные домовладения	51,960768	116,583007
63708	Забайкальский край, р-н. Нерчинский, г. Нерчинск, ул. Тетерина-Петрова, д. 13	Индивидуальные домовладения	51,95753	116,58387
63709	Забайкальский край, р-н. Нерчинский, г. Нерчинск, ул. Тетерина-Петрова, д. 14	Индивидуальные домовладения	51,960768	116,583007
63710	Забайкальский край, р-н. Нерчинский, г. Нерчинск, ул. Тетерина-Петрова, д. 15	Индивидуальные домовладения	51,960768	116,583007

№ п/п	Адрес	Вид	Широта	Долгота
63711	Забайкальский край, р-н. Нерчинский, г. Нерчинск, ул. Тетерина-Петрова, д. 16	Индивидуальные домовладения	51,960768	116,583007
63712	Забайкальский край, р-н. Нерчинский, г. Нерчинск, ул. Тетерина-Петрова, д. 18	Индивидуальные домовладения	51,95847	116,583151
63713	Забайкальский край, р-н. Нерчинский, г. Нерчинск, ул. Тетерина-Петрова, д. 19	Индивидуальные домовладения	51,960768	116,583007
63714	Забайкальский край, р-н. Нерчинский, г. Нерчинск, ул. Тетерина-Петрова, д. 20	Индивидуальные домовладения	51,960768	116,583007
63715	Забайкальский край, р-н. Нерчинский, г. Нерчинск, ул. Тетерина-Петрова, д. 21	Индивидуальные домовладения	51,9579015	116,5838134
63716	Забайкальский край, р-н. Нерчинский, г. Нерчинск, ул. Тетерина-Петрова, д. 23	Индивидуальные домовладения	51,960768	116,583007
63717	Забайкальский край, р-н. Нерчинский, г. Нерчинск, ул. Тетерина-Петрова, д. 24	Индивидуальные домовладения	51,960768	116,583007
63718	Забайкальский край, р-н. Нерчинский, г. Нерчинск, ул. Тетерина-Петрова, д. 25	Индивидуальные домовладения	51,960768	116,583007
63719	Забайкальский край, р-н. Нерчинский, г. Нерчинск, ул. Тетерина-Петрова, д. 26	Индивидуальные домовладения	51,960768	116,583007
63720	Забайкальский край, р-н. Нерчинский, г. Нерчинск, ул. Тетерина-Петрова, д. 27	Индивидуальные домовладения	51,960768	116,583007
63721	Забайкальский край, р-н. Нерчинский, г. Нерчинск, ул. Тетерина-Петрова, д. 29	Индивидуальные домовладения	51,960768	116,583007
63722	Забайкальский край, р-н. Нерчинский, г. Нерчинск, ул. Тетерина-Петрова, д. 30	Индивидуальные домовладения	51,960768	116,583007
63723	Забайкальский край, р-н. Нерчинский, г. Нерчинск, ул. Тетерина-Петрова, д. 33	Индивидуальные домовладения	51,960768	116,583007
63724	Забайкальский край, р-н. Нерчинский, г. Нерчинск, ул. Тетерина-Петрова, д. 34	Индивидуальные домовладения	51,960768	116,583007
63725	Забайкальский край, р-н. Нерчинский, г. Нерчинск, ул. Тетерина-Петрова, д. 35	Индивидуальные домовладения	51,960768	116,583007

№ п/п	Адрес	Вид	Широта	Долгота
63726	Забайкальский край, р-н. Нерчинский, г. Нерчинск, ул. Тетерина-Петрова, д. 37	Индивидуальные домовладения	51,960768	116,583007
63727	Забайкальский край, р-н. Нерчинский, г. Нерчинск, ул. Тетерина-Петрова, д. 38	Индивидуальные домовладения	51,960768	116,583007
63728	Забайкальский край, р-н. Нерчинский, г. Нерчинск, ул. Тетерина-Петрова, д. 39	Индивидуальные домовладения	51,960768	116,583007
63729	Забайкальский край, р-н. Нерчинский, г. Нерчинск, ул. Тетерина-Петрова, д. 41	Индивидуальные домовладения	51,960768	116,583007
63730	Забайкальский край, р-н. Нерчинский, г. Нерчинск, ул. Тетерина-Петрова, д. 42	Индивидуальные домовладения	51,960768	116,583007
63731	Забайкальский край, р-н. Нерчинский, г. Нерчинск, ул. Тетерина-Петрова, д. 43	Индивидуальные домовладения	51,960768	116,583007
63732	Забайкальский край, р-н. Нерчинский, г. Нерчинск, ул. Тетерина-Петрова, д. 44	Индивидуальные домовладения	51,960768	116,583007
63733	Забайкальский край, р-н. Нерчинский, г. Нерчинск, ул. Тетерина-Петрова, д. 45	Индивидуальные домовладения	51,960768	116,583007
63734	Забайкальский край, р-н. Нерчинский, г. Нерчинск, ул. Тетерина-Петрова, д. 46	Индивидуальные домовладения	51,9618	116,58252
63735	Забайкальский край, р-н. Нерчинский, г. Нерчинск, ул. Тетерина-Петрова, д. 47	Индивидуальные домовладения	51,960768	116,583007
63736	Забайкальский край, р-н. Нерчинский, г. Нерчинск, ул. Тетерина-Петрова, д. 5	Индивидуальные домовладения	51,960768	116,583007
63737	Забайкальский край, р-н. Нерчинский, г. Нерчинск, ул. Тетерина-Петрова, д. 50	Индивидуальные домовладения	51,960768	116,583007
63738	Забайкальский край, р-н. Нерчинский, г. Нерчинск, ул. Тетерина-Петрова, д. 52	Индивидуальные домовладения	51,960768	116,583007
63739	Забайкальский край, р-н. Нерчинский, г. Нерчинск, ул. Тетерина-Петрова, д. 53	Индивидуальные домовладения	51,960768	116,583007
63740	Забайкальский край, р-н. Нерчинский, г. Нерчинск, ул. Тетерина-Петрова, д. 54А	Индивидуальные домовладения	51,960768	116,583007

№ п/п	Адрес	Вид	Широта	Долгота
63741	Забайкальский край, р-н. Нерчинский, г. Нерчинск, ул. Тетерина-Петрова, д. 55	Индивидуальные домовладения	51,960768	116,583007
63742	Забайкальский край, р-н. Нерчинский, г. Нерчинск, ул. Тетерина-Петрова, д. 56	Индивидуальные домовладения	51,960768	116,583007
63743	Забайкальский край, р-н. Нерчинский, г. Нерчинск, ул. Тетерина-Петрова, д. 57	Индивидуальные домовладения	51,960768	116,583007
63744	Забайкальский край, р-н. Нерчинский, г. Нерчинск, ул. Тетерина-Петрова, д. 59	Индивидуальные домовладения	51,960768	116,583007
63745	Забайкальский край, р-н. Нерчинский, г. Нерчинск, ул. Тетерина-Петрова, д. 6	МКД	51,960768	116,583007
63746	Забайкальский край, р-н. Нерчинский, г. Нерчинск, ул. Тетерина-Петрова, д. 60	Индивидуальные домовладения	51,960768	116,583007
63747	Забайкальский край, р-н. Нерчинский, г. Нерчинск, ул. Тетерина-Петрова, д. 61	Индивидуальные домовладения	51,960768	116,583007
63748	Забайкальский край, р-н. Нерчинский, г. Нерчинск, ул. Тетерина-Петрова, д. 62	Индивидуальные домовладения	51,96335	116,58225
63749	Забайкальский край, р-н. Нерчинский, г. Нерчинск, ул. Тетерина-Петрова, д. 63	Индивидуальные домовладения	51,960768	116,583007
63750	Забайкальский край, р-н. Нерчинский, г. Нерчинск, ул. Тетерина-Петрова, д. 64	Индивидуальные домовладения	51,960768	116,583007
63751	Забайкальский край, р-н. Нерчинский, г. Нерчинск, ул. Тетерина-Петрова, д. 65	Индивидуальные домовладения	51,960768	116,583007
63752	Забайкальский край, р-н. Нерчинский, г. Нерчинск, ул. Тетерина-Петрова, д. 67	Индивидуальные домовладения	51,960768	116,583007
63753	Забайкальский край, р-н. Нерчинский, г. Нерчинск, ул. Тетерина-Петрова, д. 69	Индивидуальные домовладения	51,960768	116,583007
63754	Забайкальский край, р-н. Нерчинский, г. Нерчинск, ул. Тетерина-Петрова, д. 7	Индивидуальные домовладения	51,956322	116,585037
63755	Забайкальский край, р-н. Нерчинский, г. Нерчинск, ул. Тетерина-Петрова, д. 70	Индивидуальные домовладения	51,960768	116,583007

№ п/п	Адрес	Вид	Широта	Долгота
63756	Забайкальский край, р-н. Нерчинский, г. Нерчинск, ул. Тетерина-Петрова, д. 71	Индивидуальные домовладения	51,960768	116,583007
63757	Забайкальский край, р-н. Нерчинский, г. Нерчинск, ул. Тетерина-Петрова, д. 72	Индивидуальные домовладения	51,960768	116,583007
63758	Забайкальский край, р-н. Нерчинский, г. Нерчинск, ул. Тетерина-Петрова, д. 75	Индивидуальные домовладения	51,960768	116,583007
63759	Забайкальский край, р-н. Нерчинский, г. Нерчинск, ул. Тетерина-Петрова, д. 76	Индивидуальные домовладения	51,960768	116,583007
63760	Забайкальский край, р-н. Нерчинский, г. Нерчинск, ул. Тетерина-Петрова, д. 77	Индивидуальные домовладения	51,960768	116,583007
63761	Забайкальский край, р-н. Нерчинский, г. Нерчинск, ул. Тетерина-Петрова, д. 80	Индивидуальные домовладения	51,960768	116,583007
63762	Забайкальский край, р-н. Нерчинский, г. Нерчинск, ул. Тетерина-Петрова, д. 81	Индивидуальные домовладения	51,960768	116,583007
63763	Забайкальский край, р-н. Нерчинский, г. Нерчинск, ул. Тетерина-Петрова, д. 82	Индивидуальные домовладения	51,960768	116,583007
63764	Забайкальский край, р-н. Нерчинский, г. Нерчинск, ул. Тетерина-Петрова, д. 83	Индивидуальные домовладения	51,960768	116,583007
63765	Забайкальский край, р-н. Балейский, г. Балей, ул. Ленина, д. 3	Индивидуальные домовладения	51,582793	116,650552
63766	Забайкальский край, р-н. Нерчинский, г. Нерчинск, ул. Тетерина-Петрова, д. 9	Индивидуальные домовладения	51,960768	116,583007
63767	Забайкальский край, р-н. Нерчинский, г. Нерчинск, ул. Тетерина-Петрова, д. 93	Индивидуальные домовладения	51,960768	116,583007
63768	Забайкальский край, р-н. Нерчинский, г. Нерчинск, ул. Тетерина-Петрова, д. 97	Индивидуальные домовладения	51,960768	116,583007
63769	Забайкальский край, р-н. Нерчинский, г. Нерчинск, ул. Топливный склад, д. 1	Индивидуальные домовладения	51,959486	116,585325
63770	Забайкальский край, р-н. Нерчинский, г. Нерчинск, ул. Трудовая, д. 10	Индивидуальные домовладения	51,983271	116,571733

№ п/п	Адрес	Вид	Широта	Долгота
63771	Забайкальский край, р-н. Нерчинский, г. Нерчинск, ул. Трудовая, д. 11	Индивидуальные домовладения	51,983271	116,571733
63772	Забайкальский край, р-н. Нерчинский, г. Нерчинск, ул. Трудовая, д. 12	Индивидуальные домовладения	51,983271	116,571733
63773	Забайкальский край, р-н. Нерчинский, г. Нерчинск, ул. Трудовая, д. 13	Индивидуальные домовладения	51,983271	116,571733
63774	Забайкальский край, р-н. Нерчинский, г. Нерчинск, ул. Трудовая, д. 14	Индивидуальные домовладения	51,983271	116,571733
63775	Забайкальский край, р-н. Нерчинский, г. Нерчинск, ул. Трудовая, д. 17	Индивидуальные домовладения	51,983271	116,571733
63776	Забайкальский край, р-н. Нерчинский, г. Нерчинск, ул. Трудовая, д. 18	Индивидуальные домовладения	51,983271	116,571733
63777	Забайкальский край, р-н. Нерчинский, г. Нерчинск, ул. Трудовая, д. 19	Индивидуальные домовладения	51,983271	116,571733
63778	Забайкальский край, р-н. Нерчинский, г. Нерчинск, ул. Трудовая, д. 2	Индивидуальные домовладения	51,983271	116,571733
63779	Забайкальский край, р-н. Нерчинский, г. Нерчинск, ул. Трудовая, д. 20	Индивидуальные домовладения	51,983271	116,571733
63780	Забайкальский край, р-н. Нерчинский, г. Нерчинск, ул. Трудовая, д. 21	Индивидуальные домовладения	51,981241	116,574482
63781	Забайкальский край, р-н. Нерчинский, г. Нерчинск, ул. Трудовая, д. 21а	Индивидуальные домовладения	51,981241	116,574482
63782	Забайкальский край, р-н. Нерчинский, г. Нерчинск, ул. Трудовая, д. 23	Индивидуальные домовладения	51,983271	116,571733
63783	Забайкальский край, р-н. Нерчинский, г. Нерчинск, ул. Трудовая, д. 25	Индивидуальные домовладения	51,983271	116,571733
63784	Забайкальский край, р-н. Нерчинский, г. Нерчинск, ул. Трудовая, д. 26	Индивидуальные домовладения	51,983271	116,571733
63785	Забайкальский край, р-н. Нерчинский, г. Нерчинск, ул. Трудовая, д. 27	Индивидуальные домовладения	51,983271	116,571733

№ п/п	Адрес	Вид	Широта	Долгота
63786	Забайкальский край, р-н. Нерчинский, г. Нерчинск, ул. Трудовая, д. 29	Индивидуальные домовладения	51,983271	116,571733
63787	Забайкальский край, р-н. Нерчинский, г. Нерчинск, ул. Трудовая, д. 30	Индивидуальные домовладения	51,983271	116,571733
63788	Забайкальский край, р-н. Нерчинский, г. Нерчинск, ул. Трудовая, д. 31	Индивидуальные домовладения	51,983271	116,571733
63789	Забайкальский край, р-н. Нерчинский, г. Нерчинск, ул. Трудовая, д. 33	Индивидуальные домовладения	51,983271	116,571733
63790	Забайкальский край, р-н. Нерчинский, г. Нерчинск, ул. Трудовая, д. 34	Индивидуальные домовладения	51,984397	116,570655
63791	Забайкальский край, р-н. Нерчинский, г. Нерчинск, ул. Трудовая, д. 36	Индивидуальные домовладения	51,983271	116,571733
63792	Забайкальский край, р-н. Нерчинский, г. Нерчинск, ул. Трудовая, д. 38	Индивидуальные домовладения	51,983271	116,571733
63793	Забайкальский край, р-н. Нерчинский, г. Нерчинск, ул. Трудовая, д. 39	Индивидуальные домовладения	51,982678	116,570036
63794	Забайкальский край, р-н. Нерчинский, г. Нерчинск, ул. Трудовая, д. 4	Индивидуальные домовладения	51,983271	116,571733
63795	Забайкальский край, р-н. Нерчинский, г. Нерчинск, ул. Трудовая, д. 41	Индивидуальные домовладения	51,983271	116,571733
63796	Забайкальский край, р-н. Нерчинский, г. Нерчинск, ул. Трудовая, д. 41б	Индивидуальные домовладения	51,983271	116,571733
63797	Забайкальский край, р-н. Нерчинский, г. Нерчинск, ул. Трудовая, д. 43	Индивидуальные домовладения	51,983271	116,571733
63798	Забайкальский край, р-н. Нерчинский, г. Нерчинск, ул. Трудовая, д. 45А	Индивидуальные домовладения	51,983271	116,571733
63799	Забайкальский край, р-н. Нерчинский, г. Нерчинск, ул. Трудовая, д. 46	Индивидуальные домовладения	51,983271	116,571733
63800	Забайкальский край, р-н. Нерчинский, г. Нерчинск, ул. Трудовая, д. 47	Индивидуальные домовладения	51,983271	116,571733

№ п/п	Адрес	Вид	Широта	Долгота
63801	Забайкальский край, р-н. Нерчинский, г. Нерчинск, ул. Трудовая, д. 49	Индивидуальные домовладения	51,983271	116,571733
63802	Забайкальский край, р-н. Нерчинский, г. Нерчинск, ул. Трудовая, д. 50	Индивидуальные домовладения	51,983271	116,571733
63803	Забайкальский край, р-н. Нерчинский, г. Нерчинск, ул. Трудовая, д. 51	Индивидуальные домовладения	51,984453	116,569604
63804	Забайкальский край, р-н. Нерчинский, г. Нерчинск, ул. Трудовая, д. 52	Индивидуальные домовладения	51,983271	116,571733
63805	Забайкальский край, р-н. Нерчинский, г. Нерчинск, ул. Трудовая, д. 53	Индивидуальные домовладения	51,983271	116,571733
63806	Забайкальский край, р-н. Нерчинский, г. Нерчинск, ул. Трудовая, д. 54	Индивидуальные домовладения	51,983271	116,571733
63807	Забайкальский край, р-н. Нерчинский, г. Нерчинск, ул. Трудовая, д. 56	Индивидуальные домовладения	51,983271	116,571733
63808	Забайкальский край, р-н. Нерчинский, г. Нерчинск, ул. Трудовая, д. 58	Индивидуальные домовладения	51,983271	116,571733
63809	Забайкальский край, р-н. Нерчинский, г. Нерчинск, ул. Трудовая, д. 59	Индивидуальные домовладения	51,983271	116,571733
63810	Забайкальский край, р-н. Нерчинский, г. Нерчинск, ул. Трудовая, д. 6	Индивидуальные домовладения	51,983271	116,571733
63811	Забайкальский край, р-н. Нерчинский, г. Нерчинск, ул. Трудовая, д. 62	Индивидуальные домовладения	51,983271	116,571733
63812	Забайкальский край, р-н. Нерчинский, г. Нерчинск, ул. Трудовая, д. 63	Индивидуальные домовладения	51,983271	116,571733
63813	Забайкальский край, р-н. Нерчинский, г. Нерчинск, ул. Трудовая, д. 64	Индивидуальные домовладения	51,983271	116,571733
63814	Забайкальский край, р-н. Нерчинский, г. Нерчинск, ул. Трудовая, д. 65	Индивидуальные домовладения	51,983271	116,571733
63815	Забайкальский край, р-н. Нерчинский, г. Нерчинск, ул. Трудовая, д. 69	Индивидуальные домовладения	51,983271	116,571733

№ п/п	Адрес	Вид	Широта	Долгота
63816	Забайкальский край, р-н. Нерчинский, г. Нерчинск, ул. Трудовая, д. 7	Индивидуальные домовладения	51,983271	116,571733
63817	Забайкальский край, р-н. Нерчинский, г. Нерчинск, ул. Трудовая, д. 73	Индивидуальные домовладения	51,983271	116,571733
63818	Забайкальский край, р-н. Нерчинский, г. Нерчинск, ул. Трудовая, д. 8	Индивидуальные домовладения	51,983271	116,571733
63819	Забайкальский край, р-н. Нерчинский, г. Нерчинск, ул. Трудовая, д. 9	Индивидуальные домовладения	51,983271	116,571733
63820	Забайкальский край, р-н. Нерчинский, г. Нерчинск, ул. Февральская, д. 10	Индивидуальные домовладения	51,983238	116,565598
63821	Забайкальский край, р-н. Нерчинский, г. Нерчинск, ул. Февральская, д. 11	Индивидуальные домовладения	51,983238	116,565598
63822	Забайкальский край, р-н. Нерчинский, г. Нерчинск, ул. Февральская, д. 12	Индивидуальные домовладения	51,983238	116,565598
63823	Забайкальский край, р-н. Нерчинский, г. Нерчинск, ул. Февральская, д. 15	Индивидуальные домовладения	51,983238	116,565598
63824	Забайкальский край, р-н. Нерчинский, г. Нерчинск, ул. Февральская, д. 16	Индивидуальные домовладения	51,983238	116,565598
63825	Забайкальский край, р-н. Нерчинский, г. Нерчинск, ул. Февральская, д. 18	Индивидуальные домовладения	51,983238	116,565598
63826	Забайкальский край, р-н. Нерчинский, г. Нерчинск, ул. Февральская, д. 2	Индивидуальные домовладения	51,983238	116,565598
63827	Забайкальский край, р-н. Нерчинский, г. Нерчинск, ул. Февральская, д. 21	Индивидуальные домовладения	51,983238	116,565598
63828	Забайкальский край, р-н. Нерчинский, г. Нерчинск, ул. Февральская, д. 22	Индивидуальные домовладения	51,984059	116,567619
63829	Забайкальский край, р-н. Нерчинский, г. Нерчинск, ул. Февральская, д. 23	Индивидуальные домовладения	51,983238	116,565598
63830	Забайкальский край, р-н. Улётовский, с. Улёты, ул. Ингодинская, д. 61	Индивидуальные домовладения	51,348698	112,491487

№ п/п	Адрес	Вид	Широта	Долгота
63831	Забайкальский край, р-н. Нерчинский, г. Нерчинск, ул. Февральская, д. 27	Индивидуальные домовладения	51,983238	116,565598
63832	Забайкальский край, р-н. Нерчинский, г. Нерчинск, ул. Февральская, д. 3	Индивидуальные домовладения	51,983238	116,565598
63833	Забайкальский край, р-н. Нерчинский, г. Нерчинск, ул. Февральская, д. 31	Индивидуальные домовладения	51,983238	116,565598
63834	Забайкальский край, р-н. Нерчинский, г. Нерчинск, ул. Февральская, д. 33	Индивидуальные домовладения	51,983238	116,565598
63835	Забайкальский край, р-н. Нерчинский, г. Нерчинск, ул. Февральская, д. 5	Индивидуальные домовладения	51,983238	116,565598
63836	Забайкальский край, р-н. Нерчинский, г. Нерчинск, ул. Февральская, д. 6	Индивидуальные домовладения	51,983238	116,565598
63837	Забайкальский край, р-н. Нерчинский, г. Нерчинск, ул. Февральская, д. 7	Индивидуальные домовладения	51,983238	116,565598
63838	Забайкальский край, р-н. Нерчинский, г. Нерчинск, ул. Февральская, д. 8	Индивидуальные домовладения	51,983238	116,565598
63839	Забайкальский край, р-н. Нерчинский, г. Нерчинск, ул. Фестивальная, д. 2	Индивидуальные домовладения	51,979943	116,563092
63840	Забайкальский край, р-н. Нерчинский, г. Нерчинск, ул. Фестивальная, д. 4	Индивидуальные домовладения	51,979943	116,563092
63841	Забайкальский край, р-н. Нерчинский, г. Нерчинск, ул. Фестивальная, д. 6	Индивидуальные домовладения	51,979943	116,563092
63842	Забайкальский край, р-н. Нерчинский, г. Нерчинск, ул. Фестивальная, д. 8	Индивидуальные домовладения	51,979943	116,563092
63843	Забайкальский край, р-н. Нерчинский, г. Нерчинск, ул. Чехова, д. 1	Индивидуальные домовладения	51,974473	116,591963
63844	Забайкальский край, р-н. Нерчинский, г. Нерчинск, ул. Чехова, д. 10	Индивидуальные домовладения	51,974473	116,591963
63845	Забайкальский край, р-н. Нерчинский, г. Нерчинск, ул. Чехова, д. 11	Индивидуальные домовладения	51,974473	116,591963

№ п/п	Адрес	Вид	Широта	Долгота
63861	Забайкальский край, р-н. Нерчинский, г. Нерчинск, ул. Шилкинская, д. 16	Индивидуальные домовладения	51,95892	116,580357
63862	Забайкальский край, р-н. Нерчинский, г. Нерчинск, ул. Шилкинская, д. 17	Индивидуальные домовладения	51,9574776	116,580887
63863	Забайкальский край, р-н. Нерчинский, г. Нерчинск, ул. Шилкинская, д. 19	Индивидуальные домовладения	51,95892	116,580357
63864	Забайкальский край, р-н. Нерчинский, г. Нерчинск, ул. Шилкинская, д. 20	Индивидуальные домовладения	51,95892	116,580357
63865	Забайкальский край, р-н. Нерчинский, г. Нерчинск, ул. Шилкинская, д. 21	Индивидуальные домовладения	51,95892	116,580357
63866	Забайкальский край, р-н. Нерчинский, г. Нерчинск, ул. Шилкинская, д. 22	Индивидуальные домовладения	51,95892	116,580357
63867	Забайкальский край, р-н. Нерчинский, г. Нерчинск, ул. Шилкинская, д. 24	Индивидуальные домовладения	51,95892	116,580357
63868	Забайкальский край, р-н. Нерчинский, г. Нерчинск, ул. Шилкинская, д. 26	Индивидуальные домовладения	51,95892	116,580357
63869	Забайкальский край, р-н. Нерчинский, г. Нерчинск, ул. Шилкинская, д. 27	Индивидуальные домовладения	51,95892	116,580357
63870	Забайкальский край, р-н. Нерчинский, г. Нерчинск, ул. Шилкинская, д. 28	Индивидуальные домовладения	51,95892	116,580357
63871	Забайкальский край, р-н. Нерчинский, г. Нерчинск, ул. Шилкинская, д. 29	Индивидуальные домовладения	51,95892	116,580357
63872	Забайкальский край, р-н. Нерчинский, г. Нерчинск, ул. Шилкинская, д. 30	Индивидуальные домовладения	51,95892	116,580357
63873	Забайкальский край, р-н. Нерчинский, г. Нерчинск, ул. Шилкинская, д. 31	Индивидуальные домовладения	51,95892	116,580357
63874	Забайкальский край, р-н. Нерчинский, г. Нерчинск, ул. Шилкинская, д. 33	Индивидуальные домовладения	51,95892	116,580357
63875	Забайкальский край, р-н. Нерчинский, г. Нерчинск, ул. Шилкинская, д. 34	Индивидуальные домовладения	51,95892	116,580357

№ п/п	Адрес	Вид	Широта	Долгота
63891	Забайкальский край, р-н. Нерчинский, г. Нерчинск, ул. Шилкинская, д. 50	Индивидуальные домовладения	51,95892	116,580357
63892	Забайкальский край, р-н. Нерчинский, г. Нерчинск, ул. Шилкинская, д. 51	Индивидуальные домовладения	51,95892	116,580357
63893	Забайкальский край, р-н. Нерчинский, г. Нерчинск, ул. Шилкинская, д. 52	Индивидуальные домовладения	51,95892	116,580357
63894	Забайкальский край, р-н. Нерчинский, г. Нерчинск, ул. Шилкинская, д. 53	Индивидуальные домовладения	51,95892	116,580357
63895	Забайкальский край, р-н. Нерчинский, г. Нерчинск, ул. Шилкинская, д. 55	Индивидуальные домовладения	51,95892	116,580357
63896	Забайкальский край, р-н. Нерчинский, г. Нерчинск, ул. Шилкинская, д. 56	Индивидуальные домовладения	51,95892	116,580357
63897	Забайкальский край, р-н. Нерчинский, г. Нерчинск, ул. Шилкинская, д. 57	Индивидуальные домовладения	51,95892	116,580357
63898	Забайкальский край, р-н. Нерчинский, г. Нерчинск, ул. Шилкинская, д. 59	Индивидуальные домовладения	51,95892	116,580357
63899	Забайкальский край, р-н. Нерчинский, г. Нерчинск, ул. Шилкинская, д. 61	Индивидуальные домовладения	51,95892	116,580357
63900	Забайкальский край, р-н. Нерчинский, г. Нерчинск, ул. Шилкинская, д. 63	Индивидуальные домовладения	51,95892	116,580357
63901	Забайкальский край, р-н. Нерчинский, г. Нерчинск, ул. Шилкинская, д. 65	Индивидуальные домовладения	51,95892	116,580357
63902	Забайкальский край, р-н. Нерчинский, г. Нерчинск, ул. Шилкинская, д. 7	МКД	51,95892	116,580357
63903	Забайкальский край, р-н. Нерчинский, г. Нерчинск, ул. Шилкинская, д. 7Е	Индивидуальные домовладения	51,95892	116,580357
63904	Забайкальский край, р-н. Нерчинский, г. Нерчинск, ул. Шилкинская, д. 8	Индивидуальные домовладения	51,95892	116,580357
63905	Забайкальский край, р-н. Нерчинский, г. Нерчинск, ул. Шилкинская, д. 9	МКД	51,95892	116,580357

№ п/п	Адрес	Вид	Широта	Долгота
63906	Забайкальский край, р-н. Нерчинский, г. Нерчинск, ул. Шилова, д. 11	Индивидуальные домовладения	51,978029	116,590841
63907	Забайкальский край, р-н. Нерчинский, г. Нерчинск, ул. Шилова, д. 16	Индивидуальные домовладения	51,976914	116,588155
63908	Забайкальский край, р-н. Нерчинский, г. Нерчинск, ул. Шилова, д. 17	Индивидуальные домовладения	51,978762	116,59305
63909	Забайкальский край, р-н. Нерчинский, г. Нерчинск, ул. Шилова, д. 20	Индивидуальные домовладения	51,976914	116,588155
63910	Забайкальский край, р-н. Нерчинский, г. Нерчинск, ул. Шилова, д. 21	Индивидуальные домовладения	51,979305	116,594452
63911	Забайкальский край, р-н. Нерчинский, г. Нерчинск, ул. Шилова, д. 22	Индивидуальные домовладения	51,976914	116,588155
63912	Забайкальский край, р-н. Нерчинский, г. Нерчинск, ул. Шилова, д. 23	Индивидуальные домовладения	51,979466	116,594946
63913	Забайкальский край, р-н. Нерчинский, г. Нерчинск, ул. Шилова, д. 24	Индивидуальные домовладения	51,978218	116,592628
63914	Забайкальский край, р-н. Нерчинский, г. Нерчинск, ул. Шилова, д. 25	Индивидуальные домовладения	51,97961	116,595323
63915	Забайкальский край, р-н. Нерчинский, г. Нерчинск, ул. Шилова, д. 27	Индивидуальные домовладения	51,979716	116,595629
63916	Забайкальский край, р-н. Нерчинский, г. Нерчинск, ул. Шилова, д. 29	Индивидуальные домовладения	51,976914	116,588155
63917	Забайкальский край, р-н. Нерчинский, г. Нерчинск, ул. Шилова, д. 30	Индивидуальные домовладения	51,978484	116,593239
63918	Забайкальский край, р-н. Нерчинский, г. Нерчинск, ул. Шилова, д. 33	Индивидуальные домовладения	51,980143	116,596769
63919	Забайкальский край, р-н. Нерчинский, г. Нерчинск, ул. Шилова, д. 35	Индивидуальные домовладения	51,980132	116,596733
63920	Забайкальский край, р-н. Нерчинский, г. Нерчинск, ул. Шилова, д. 36	МКД	51,979266	116,595853

№ п/п	Адрес	Вид	Широта	Долгота
63921	Забайкальский край, р-н. Нерчинский, г. Нерчинск, ул. Шилова, д. 37	Индивидуальные домовладения	51,980254	116,597156
63922	Забайкальский край, р-н. Нерчинский, г. Нерчинск, ул. Шилова, д. 41	Индивидуальные домовладения	51,980614	116,598135
63923	Забайкальский край, р-н. Нерчинский, г. Нерчинск, ул. Шилова, д. 42	Индивидуальные домовладения	51,980071	116,598144
63924	Забайкальский край, р-н. Нерчинский, г. Нерчинск, ул. Шилова, д. 43	Индивидуальные домовладения	51,980736	116,598521
63925	Забайкальский край, р-н. Нерчинский, г. Нерчинск, ул. Шилова, д. 43А	Индивидуальные домовладения	51,980736	116,598521
63926	Забайкальский край, р-н. Нерчинский, г. Нерчинск, ул. Шилова, д. 45	Индивидуальные домовладения	51,976914	116,588155
63927	Забайкальский край, р-н. Нерчинский, г. Нерчинск, ул. Шилова, д. 47	Индивидуальные домовладения	51,981014	116,599357
63928	Забайкальский край, р-н. Акшинский, с. Акша, ул. Калинина, д. 3	Индивидуальные домовладения	50,276435	113,280621
63929	Забайкальский край, р-н. Нерчинский, г. Нерчинск, ул. Шилова, д. 51	Индивидуальные домовладения	51,976914	116,588155
63930	Забайкальский край, р-н. Нерчинский, г. Нерчинск, ул. Шилова, д. 7	МКД	51,977558	116,589673
63931	Забайкальский край, р-н. Нерчинский, г. Нерчинск, ул. Шилова, д. 9	Индивидуальные домовладения	51,977879	116,590445
63932	Забайкальский край, р-н. Нерчинский, г. Нерчинск, ул. Энергетиков, д. 1	Индивидуальные домовладения	51,97682	116,60273
63933	Забайкальский край, р-н. Нерчинский, г. Нерчинск, ул. Энергетиков, д. 3	Индивидуальные домовладения	51,976687	116,601764
63934	Забайкальский край, р-н. Нерчинский, г. Нерчинск, ул. Южная, д. 10	Индивидуальные домовладения	51,958576	116,591694
63935	Забайкальский край, р-н. Нерчинский, г. Нерчинск, ул. Южная, д. 11	Индивидуальные домовладения	51,958576	116,591694

№ п/п	Адрес	Вид	Широта	Долгота
63936	Забайкальский край, р-н. Нерчинский, г. Нерчинск, ул. Южная, д. 13	Индивидуальные домовладения	51,958576	116,591694
63937	Забайкальский край, р-н. Нерчинский, г. Нерчинск, ул. Южная, д. 14	Индивидуальные домовладения	51,958576	116,591694
63938	Забайкальский край, р-н. Нерчинский, г. Нерчинск, ул. Южная, д. 15	Индивидуальные домовладения	51,958576	116,591694
63939	Забайкальский край, р-н. Нерчинский, г. Нерчинск, ул. Южная, д. 16	Индивидуальные домовладения	51,958576	116,591694
63940	Забайкальский край, р-н. Нерчинский, г. Нерчинск, ул. Южная, д. 17	Индивидуальные домовладения	51,958576	116,591694
63941	Забайкальский край, р-н. Нерчинский, г. Нерчинск, ул. Южная, д. 19	Индивидуальные домовладения	51,958576	116,591694
63942	Забайкальский край, р-н. Нерчинский, г. Нерчинск, ул. Южная, д. 21	Индивидуальные домовладения	51,958576	116,591694
63943	Забайкальский край, р-н. Нерчинский, г. Нерчинск, ул. Южная, д. 4	Индивидуальные домовладения	51,958576	116,591694
63944	Забайкальский край, р-н. Нерчинский, г. Нерчинск, ул. Южная, д. 6	Индивидуальные домовладения	51,958576	116,591694
63945	Забайкальский край, р-н. Нерчинский, г. Нерчинск, ул. Южная, д. 7	Индивидуальные домовладения	51,958576	116,591694
63946	Забайкальский край, р-н. Нерчинский, г. Нерчинск, ул. Южная, д. 8	Индивидуальные домовладения	51,958576	116,591694
63947	Забайкальский край, р-н. Нерчинский, г. Нерчинск, ул. Южная, д. 9	Индивидуальные домовладения	51,958576	116,591694
63948	Забайкальский край, р-н. Нерчинский, г. Нерчинск, ул. Южная, д. 9А	Индивидуальные домовладения	51,958576	116,591694
63949	Забайкальский край, р-н. Нерчинский, г. Нерчинск, ул. Ярославского, д. 14	Индивидуальные домовладения	51,973758	116,586547
63950	Забайкальский край, р-н. Нерчинский, г. Нерчинск, ул. Ярославского, д. 18	МКД	51,974235	116,586187

№ п/п	Адрес	Вид	Широта	Долгота
63951	Забайкальский край, р-н. Нерчинский, г. Нерчинск, ул. Ярославского, д. 2	Индивидуальные домовладения	51,977863	116,581543
63952	Забайкальский край, р-н. Нерчинский, г. Нерчинск, ул. Ярославского, д. 20	Индивидуальные домовладения	51,974379	116,58607
63953	Забайкальский край, р-н. Нерчинский, г. Нерчинск, ул. Ярославского, д. 22	Индивидуальные домовладения	51,974595	116,585945
63954	Забайкальский край, р-н. Нерчинский, г. Нерчинск, ул. Ярославского, д. 24	МКД	51,977863	116,581543
63955	Забайкальский край, р-н. Нерчинский, г. Нерчинск, ул. Ярославского, д. 26	Индивидуальные домовладения	51,977863	116,581543
63956	Забайкальский край, р-н. Нерчинский, г. Нерчинск, ул. Ярославского, д. 28	Индивидуальные домовладения	51,977863	116,581543
63957	Забайкальский край, р-н. Нерчинский, г. Нерчинск, ул. Ярославского, д. 32	МКД	51,977863	116,581543
63958	Забайкальский край, р-н. Нерчинский, г. Нерчинск, ул. Ярославского, д. 40	Индивидуальные домовладения	51,978428	116,58083
63959	Забайкальский край, р-н. Нерчинский, г. Нерчинск, ул. Ярославского, д. 44	Индивидуальные домовладения	51,979327	116,579315
63960	Забайкальский край, р-н. Нерчинский, г. Нерчинск, ул. Ярославского, д. 46	Индивидуальные домовладения	51,979222	116,578866
63961	Забайкальский край, р-н. Нерчинский, г. Нерчинск, ул. Ярославского, д. 52	Индивидуальные домовладения	51,977863	116,581543
63962	Забайкальский край, р-н. Нерчинский, г. Нерчинск, ул. Ярославского, д. 54	Индивидуальные домовладения	51,977863	116,581543
63963	Забайкальский край, р-н. Нерчинский, г. Нерчинск, ул. Ярославского, д. 56	Индивидуальные домовладения	51,977863	116,581543
63964	Забайкальский край, р-н. Нерчинский, г. Нерчинск, ул. Ярославского, д. 58	Индивидуальные домовладения	51,977863	116,581543
63965	Забайкальский край, р-н. Нерчинский, г. Нерчинск, ул. Ярославского, д. 60	Индивидуальные домовладения	51,977863	116,581543

№ п/п	Адрес	Вид	Широта	Долгота
63966	Забайкальский край, р-н. Нерчинский, г. Нерчинск, ул. Ярославского, д. 62	Индивидуальные домовладения	51,977863	116,581543
63967	Забайкальский край, р-н. Нерчинский, г. Нерчинск, ул. Ярославского, д. 64	Индивидуальные домовладения	51,977863	116,581543
63968	Забайкальский край, р-н. Нерчинский, г. Нерчинск, ул. Ярославского, д. 66	Индивидуальные домовладения	51,977863	116,581543
63969	Забайкальский край, р-н. Нерчинский, г. Нерчинск, ул. Ярославского, д. 68	Индивидуальные домовладения	51,977863	116,581543
63970	Забайкальский край, р-н. Нерчинский, г. Нерчинск, ул. Ярославского, д. 72	Индивидуальные домовладения	51,977863	116,581543
63971	Забайкальский край, р-н. Нерчинский, г. Нерчинск, ул. Ярославского, д. 74	Индивидуальные домовладения	51,977863	116,581543
63972	Забайкальский край, р-н. Нерчинский, г. Нерчинск, ул. Ярославского, д. 76	Индивидуальные домовладения	51,977863	116,581543
63973	Забайкальский край, р-н. Нерчинский, г. Нерчинск, ул. Ярославского, д. 8	Индивидуальные домовладения	51,977863	116,581543
63974	Забайкальский край, р-н. Нерчинский, г. Нерчинск, ул. Ясная, д. 1	Индивидуальные домовладения	51,986039	116,599689
63975	Забайкальский край, р-н. Нерчинский, г. Нерчинск, ул. Ясная, д. 10	Индивидуальные домовладения	51,986039	116,599689
63976	Забайкальский край, р-н. Нерчинский, г. Нерчинск, ул. Ясная, д. 12	Индивидуальные домовладения	51,986039	116,599689
63977	Забайкальский край, р-н. Нерчинский, г. Нерчинск, ул. Ясная, д. 14	Индивидуальные домовладения	51,986039	116,599689
63978	Забайкальский край, р-н. Нерчинский, г. Нерчинск, ул. Ясная, д. 16	Индивидуальные домовладения	51,986039	116,599689
63979	Забайкальский край, р-н. Нерчинский, г. Нерчинск, ул. Ясная, д. 18	Индивидуальные домовладения	51,986039	116,599689
63980	Забайкальский край, р-н. Нерчинский, г. Нерчинск, ул. Ясная, д. 2	Индивидуальные домовладения	51,986039	116,599689

№ п/п	Адрес	Вид	Широта	Долгота
63981	Забайкальский край, р-н. Нерчинский, г. Нерчинск, ул. Ясная, д. 21	Индивидуальные домовладения	51,986039	116,599689
63982	Забайкальский край, р-н. Нерчинский, г. Нерчинск, ул. Ясная, д. 22	Индивидуальные домовладения	51,986039	116,599689
63983	Забайкальский край, р-н. Нерчинский, г. Нерчинск, ул. Ясная, д. 3	Индивидуальные домовладения	51,986039	116,599689
63984	Забайкальский край, р-н. Нерчинский, г. Нерчинск, ул. Ясная, д. 5	Индивидуальные домовладения	51,986039	116,599689
63985	Забайкальский край, р-н. Нерчинский, п. Заречный, ул. Заречная, д. 1	Индивидуальные домовладения	52,031763	116,50807
63986	Забайкальский край, р-н. Нерчинский, с. Андронниково, пер. Каменка, д. 2	Индивидуальные домовладения	51,725703	116,314312
63987	Забайкальский край, р-н. Нерчинский, с. Андронниково, ул. Ключевая, д. 2	Индивидуальные домовладения	51,725703	116,314312
63988	Забайкальский край, р-н. Нерчинский, с. Андронниково, ул. Ключевая, д. 3	Индивидуальные домовладения	51,725703	116,314312
63989	Забайкальский край, р-н. Нерчинский, с. Андронниково, ул. Ключевая, д. 4	Индивидуальные домовладения	51,725703	116,314312
63990	Забайкальский край, р-н. Нерчинский, с. Андронниково, ул. Ключевая, д. 5	Индивидуальные домовладения	51,725703	116,314312
63991	Забайкальский край, р-н. Нерчинский, с. Андронниково, ул. Ключевая, д. 6	Индивидуальные домовладения	51,725703	116,314312
63992	Забайкальский край, р-н. Нерчинский, с. Андронниково, ул. Ключевая, д. 7	Индивидуальные домовладения	51,725703	116,314312
63993	Забайкальский край, р-н. Нерчинский, с. Андронниково, ул. Ключевая, д. 9	Индивидуальные домовладения	51,725703	116,314312
63994	Забайкальский край, р-н. Нерчинский, с. Андронниково, ул. Луговая, д. 1	Индивидуальные домовладения	51,725703	116,314312
63995	Забайкальский край, р-н. Нерчинский, с. Андронниково, ул. Луговая, д. 10	Индивидуальные домовладения	51,725703	116,314312

№ п/п	Адрес	Вид	Широта	Долгота
63996	Забайкальский край, р-н. Нерчинский, с. Андронниково, ул. Луговая, д. 16	Индивидуальные домовладения	51,725703	116,314312
63997	Забайкальский край, р-н. Нерчинский, с. Андронниково, ул. Луговая, д. 17	Индивидуальные домовладения	51,725703	116,314312
63998	Забайкальский край, р-н. Нерчинский, с. Андронниково, ул. Луговая, д. 2	Индивидуальные домовладения	51,725703	116,314312
63999	Забайкальский край, р-н. Нерчинский, с. Андронниково, ул. Луговая, д. 3	Индивидуальные домовладения	51,725703	116,314312
64000	Забайкальский край, р-н. Нерчинский, с. Андронниково, ул. Луговая, д. 4	Индивидуальные домовладения	51,725703	116,314312
64001	Забайкальский край, р-н. Нерчинский, с. Андронниково, ул. Луговая, д. 5	Индивидуальные домовладения	51,725703	116,314312
64002	Забайкальский край, р-н. Нерчинский, с. Андронниково, ул. Луговая, д. 6	Индивидуальные домовладения	51,725703	116,314312
64003	Забайкальский край, р-н. Нерчинский, с. Андронниково, ул. Луговая, д. 7	Индивидуальные домовладения	51,725703	116,314312
64004	Забайкальский край, р-н. Нерчинский, с. Андронниково, ул. Луговая, д. 9	Индивидуальные домовладения	51,725703	116,314312
64005	Забайкальский край, р-н. Нерчинский, с. Андронниково, ул. Центральная, д. 20	Индивидуальные домовладения	51,72625	116,315444
64006	Забайкальский край, р-н. Нерчинский, с. Андронниково, ул. Центральная, д. 7	Индивидуальные домовладения	51,72625	116,315444
64007	Забайкальский край, р-н. Нерчинский, с. Андронниково, ул. Центральная, д. 9	Индивидуальные домовладения	51,72625	116,315444
64008	Забайкальский край, р-н. Нерчинский, с. Андронниково, ул. Школьная, д. 1	Индивидуальные домовладения	51,730846	116,318929
64009	Забайкальский край, р-н. Нерчинский, с. Андронниково, ул. Школьная, д. 2	Индивидуальные домовладения	51,730846	116,318929
64010	Забайкальский край, р-н. Нерчинский, с. Верхние Ключи, ул. Кооперативная, д. 13	Индивидуальные домовладения	51,963814	116,763973

№ п/п	Адрес	Вид	Широта	Долгота
64011	Забайкальский край, р-н. Нерчинский, с. Верхние Ключи, ул. Кооперативная, д. 22	Индивидуальные домовладения	51,963814	116,763973
64012	Забайкальский край, р-н. Нерчинский, с. Верхние Ключи, ул. Нагорная, д. 1	Индивидуальные домовладения	51,963165	116,765752
64013	Забайкальский край, р-н. Нерчинский, с. Верхние Ключи, ул. Нагорная, д. 10	Индивидуальные домовладения	51,963165	116,765752
64014	Забайкальский край, р-н. Нерчинский, с. Верхние Ключи, ул. Нагорная, д. 12	Индивидуальные домовладения	51,963165	116,765752
64015	Забайкальский край, р-н. Нерчинский, с. Верхние Ключи, ул. Нагорная, д. 14	Индивидуальные домовладения	51,963165	116,765752
64016	Забайкальский край, р-н. Нерчинский, с. Верхние Ключи, ул. Нагорная, д. 16	Индивидуальные домовладения	51,963165	116,765752
64017	Забайкальский край, р-н. Нерчинский, с. Верхние Ключи, ул. Нагорная, д. 18	Индивидуальные домовладения	51,963165	116,765752
64018	Забайкальский край, р-н. Нерчинский, с. Верхние Ключи, ул. Нагорная, д. 19	Индивидуальные домовладения	51,963165	116,765752
64019	Забайкальский край, р-н. Нерчинский, с. Верхние Ключи, ул. Нагорная, д. 20	Индивидуальные домовладения	51,963165	116,765752
64020	Забайкальский край, р-н. Нерчинский, с. Верхние Ключи, ул. Нагорная, д. 22	Индивидуальные домовладения	51,963165	116,765752
64021	Забайкальский край, р-н. Нерчинский, с. Верхние Ключи, ул. Нагорная, д. 24	Индивидуальные домовладения	51,963165	116,765752
64022	Забайкальский край, р-н. Нерчинский, с. Верхние Ключи, ул. Нагорная, д. 25	Индивидуальные домовладения	51,963165	116,765752
64023	Забайкальский край, р-н. Нерчинский, с. Верхние Ключи, ул. Нагорная, д. 27	Индивидуальные домовладения	51,963165	116,765752
64024	Забайкальский край, р-н. Акшинский, с. Акша, ул. Калинина, д. 34	Индивидуальные домовладения	50,276435	113,280621
64025	Забайкальский край, р-н. Нерчинский, с. Верхние Ключи, ул. Нагорная, д. 34	Индивидуальные домовладения	51,963165	116,765752

№ п/п	Адрес	Вид	Широта	Долгота
64026	Забайкальский край, р-н. Нерчинский, с. Верхние Ключи, ул. Нагорная, д. 36	Индивидуальные домовладения	51,963165	116,765752
64027	Забайкальский край, р-н. Нерчинский, с. Верхние Ключи, ул. Нагорная, д. 6	Индивидуальные домовладения	51,963165	116,765752
64028	Забайкальский край, р-н. Нерчинский, с. Верхние Ключи, ул. Нагорная, д. 9	Индивидуальные домовладения	51,963165	116,765752
64029	Забайкальский край, р-н. Нерчинский, с. Верхние Ключи, ул. Центральная, д. 10	Индивидуальные домовладения	51,966961	116,760811
64030	Забайкальский край, р-н. Нерчинский, с. Верхние Ключи, ул. Центральная, д. 12	Индивидуальные домовладения	51,966961	116,760811
64031	Забайкальский край, р-н. Нерчинский, с. Верхние Ключи, ул. Центральная, д. 14	Индивидуальные домовладения	51,966961	116,760811
64032	Забайкальский край, р-н. Нерчинский, с. Верхние Ключи, ул. Центральная, д. 16	Индивидуальные домовладения	51,966961	116,760811
64033	Забайкальский край, р-н. Нерчинский, с. Верхние Ключи, ул. Центральная, д. 18	Индивидуальные домовладения	51,966961	116,760811
64034	Забайкальский край, р-н. Нерчинский, с. Верхние Ключи, ул. Центральная, д. 20	Индивидуальные домовладения	51,966961	116,760811
64035	Забайкальский край, р-н. Нерчинский, с. Верхние Ключи, ул. Центральная, д. 24	Индивидуальные домовладения	51,966961	116,760811
64036	Забайкальский край, р-н. Нерчинский, с. Верхние Ключи, ул. Центральная, д. 25	Индивидуальные домовладения	51,966961	116,760811
64037	Забайкальский край, р-н. Нерчинский, с. Верхние Ключи, ул. Центральная, д. 26	Индивидуальные домовладения	51,966961	116,760811
64038	Забайкальский край, р-н. Нерчинский, с. Верхние Ключи, ул. Центральная, д. 27	Индивидуальные домовладения	51,966961	116,760811
64039	Забайкальский край, р-н. Нерчинский, с. Верхние Ключи, ул. Центральная, д. 28	Индивидуальные домовладения	51,966961	116,760811
64040	Забайкальский край, р-н. Нерчинский, с. Верхние Ключи, ул. Центральная, д. 29	Индивидуальные домовладения	51,966961	116,760811

№ п/п	Адрес	Вид	Широта	Долгота
64041	Забайкальский край, р-н. Нерчинский, с. Верхние Ключи, ул. Центральная, д. 2А	Индивидуальные домовладения	51,972187	116,757631
64042	Забайкальский край, р-н. Нерчинский, с. Верхние Ключи, ул. Центральная, д. 34	Индивидуальные домовладения	51,966961	116,760811
64043	Забайкальский край, р-н. Нерчинский, с. Верхние Ключи, ул. Центральная, д. 4	Индивидуальные домовладения	51,971882	116,758008
64044	Забайкальский край, р-н. Нерчинский, с. Верхние Ключи, ул. Центральная, д. 40	Индивидуальные домовладения	51,966961	116,760811
64045	Забайкальский край, р-н. Нерчинский, с. Верхние Ключи, ул. Центральная, д. 41	Индивидуальные домовладения	51,966961	116,760811
64046	Забайкальский край, р-н. Нерчинский, с. Верхние Ключи, ул. Центральная, д. 42	Индивидуальные домовладения	51,966961	116,760811
64047	Забайкальский край, р-н. Нерчинский, с. Верхние Ключи, ул. Центральная, д. 44	Индивидуальные домовладения	51,966961	116,760811
64048	Забайкальский край, р-н. Нерчинский, с. Верхние Ключи, ул. Центральная, д. 46	Индивидуальные домовладения	51,966961	116,760811
64049	Забайкальский край, р-н. Нерчинский, с. Верхние Ключи, ул. Центральная, д. 47	Индивидуальные домовладения	51,966961	116,760811
64050	Забайкальский край, р-н. Нерчинский, с. Верхние Ключи, ул. Центральная, д. 49	Индивидуальные домовладения	51,966961	116,760811
64051	Забайкальский край, р-н. Нерчинский, с. Верхние Ключи, ул. Центральная, д. 51	Индивидуальные домовладения	51,966961	116,760811
64052	Забайкальский край, р-н. Нерчинский, с. Верхние Ключи, ул. Центральная, д. 52	Индивидуальные домовладения	51,966961	116,760811
64053	Забайкальский край, р-н. Нерчинский, с. Верхние Ключи, ул. Центральная, д. 53	Индивидуальные домовладения	51,966961	116,760811
64054	Забайкальский край, р-н. Нерчинский, с. Верхние Ключи, ул. Центральная, д. 55	Индивидуальные домовладения	51,966961	116,760811
64055	Забайкальский край, р-н. Акшинский, с. Акша, ул. Лебедева, д. 19	Индивидуальные домовладения	50,276596	113,283289

№ п/п	Адрес	Вид	Широта	Долгота
64056	Забайкальский край, р-н. Нерчинский, с. Верхние Ключи, ул. Центральная, д. 60	Индивидуальные домовладения	51,966961	116,760811
64057	Забайкальский край, р-н. Нерчинский, с. Верхние Ключи, ул. Центральная, д. 61	Индивидуальные домовладения	51,966961	116,760811
64058	Забайкальский край, р-н. Нерчинский, с. Верхние Ключи, ул. Центральная, д. 63	Индивидуальные домовладения	51,966961	116,760811
64059	Забайкальский край, р-н. Нерчинский, с. Верхние Ключи, ул. Центральная, д. 65	Индивидуальные домовладения	51,966961	116,760811
64060	Забайкальский край, р-н. Нерчинский, с. Верхние Ключи, ул. Центральная, д. 66	Индивидуальные домовладения	51,966961	116,760811
64061	Забайкальский край, р-н. Нерчинский, с. Верхние Ключи, ул. Центральная, д. 71	Индивидуальные домовладения	51,966961	116,760811
64062	Забайкальский край, р-н. Нерчинский, с. Верхние Ключи, ул. Центральная, д. 72	Индивидуальные домовладения	51,966961	116,760811
64063	Забайкальский край, р-н. Нерчинский, с. Верхние Ключи, ул. Центральная, д. 73	Индивидуальные домовладения	51,966961	116,760811
64064	Забайкальский край, р-н. Нерчинский, с. Верхние Ключи, ул. Центральная, д. 75	Индивидуальные домовладения	51,966961	116,760811
64065	Забайкальский край, р-н. Нерчинский, с. Верхние Ключи, ул. Центральная, д. 77	Индивидуальные домовладения	51,966961	116,760811
64066	Забайкальский край, р-н. Нерчинский, с. Верхние Ключи, ул. Школьная, д. 1	Индивидуальные домовладения	51,961256	116,765985
64067	Забайкальский край, р-н. Нерчинский, с. Верхние Ключи, ул. Школьная, д. 11	Индивидуальные домовладения	51,961256	116,765985
64068	Забайкальский край, р-н. Нерчинский, с. Верхние Ключи, ул. Школьная, д. 12	Индивидуальные домовладения	51,961256	116,765985
64069	Забайкальский край, р-н. Нерчинский, с. Верхние Ключи, ул. Школьная, д. 22	Индивидуальные домовладения	51,961256	116,765985
64070	Забайкальский край, р-н. Нерчинский, с. Верхние Ключи, ул. Школьная, д. 4	Индивидуальные домовладения	51,961256	116,765985

№ п/п	Адрес	Вид	Широта	Долгота
64071	Забайкальский край, р-н. Нерчинский, с. Верхние Ключи, ул. Школьная, д. 6	Индивидуальные домовладения	51,961256	116,765985
64072	Забайкальский край, р-н. Нерчинский, с. Верхние Ключи, ул. Школьная, д. 8	Индивидуальные домовладения	51,961256	116,765985
64073	Забайкальский край, р-н. Нерчинский, с. Верхний Умыкэй, ул. Центральная, д. 1	МКД	52,139577	116,542574
64074	Забайкальский край, р-н. Нерчинский, с. Верхний Умыкэй, ул. Центральная, д. 14	МКД	52,139577	116,542574
64075	Забайкальский край, р-н. Нерчинский, с. Верхний Умыкэй, ул. Центральная, д. 15	Индивидуальные домовладения	52,139577	116,542574
64076	Забайкальский край, р-н. Нерчинский, с. Верхний Умыкэй, ул. Центральная, д. 16	Индивидуальные домовладения	52,139577	116,542574
64077	Забайкальский край, р-н. Нерчинский, с. Верхний Умыкэй, ул. Центральная, д. 18	Индивидуальные домовладения	52,139577	116,542574
64078	Забайкальский край, р-н. Нерчинский, с. Верхний Умыкэй, ул. Центральная, д. 19	Индивидуальные домовладения	52,139577	116,542574
64079	Забайкальский край, р-н. Нерчинский, с. Верхний Умыкэй, ул. Центральная, д. 2	Индивидуальные домовладения	52,139577	116,542574
64080	Забайкальский край, р-н. Нерчинский, с. Верхний Умыкэй, ул. Центральная, д. 20	Индивидуальные домовладения	52,139577	116,542574
64081	Забайкальский край, р-н. Нерчинский, с. Верхний Умыкэй, ул. Центральная, д. 22	Индивидуальные домовладения	52,137476	116,541739
64082	Забайкальский край, р-н. Нерчинский, с. Верхний Умыкэй, ул. Центральная, д. 23	Индивидуальные домовладения	52,139577	116,542574
64083	Забайкальский край, р-н. Нерчинский, с. Верхний Умыкэй, ул. Центральная, д. 25	Индивидуальные домовладения	52,138339	116,542538
64084	Забайкальский край, р-н. Нерчинский, с. Верхний Умыкэй, ул. Центральная, д. 26	МКД	52,139577	116,542574
64085	Забайкальский край, р-н. Нерчинский, с. Верхний Умыкэй, ул. Центральная, д. 27	Индивидуальные домовладения	52,139577	116,542574

№ п/п	Адрес	Вид	Широта	Долгота
64086	Забайкальский край, р-н. Нерчинский, с. Верхний Умыкэй, ул. Центральная, д. 3	Индивидуальные домовладения	52,139577	116,542574
64087	Забайкальский край, р-н. Нерчинский, с. Верхний Умыкэй, ул. Центральная, д. 30	Индивидуальные домовладения	52,139577	116,542574
64088	Забайкальский край, р-н. Нерчинский, с. Верхний Умыкэй, ул. Центральная, д. 31	Индивидуальные домовладения	52,139577	116,542574
64089	Забайкальский край, р-н. Нерчинский, с. Верхний Умыкэй, ул. Центральная, д. 32	Индивидуальные домовладения	52,139577	116,542574
64090	Забайкальский край, р-н. Нерчинский, с. Верхний Умыкэй, ул. Центральная, д. 33	Индивидуальные домовладения	52,139577	116,542574
64091	Забайкальский край, р-н. Нерчинский, с. Верхний Умыкэй, ул. Центральная, д. 34	МКД	52,139577	116,542574
64092	Забайкальский край, р-н. Нерчинский, с. Верхний Умыкэй, ул. Центральная, д. 35	Индивидуальные домовладения	52,139577	116,542574
64093	Забайкальский край, р-н. Нерчинский, с. Верхний Умыкэй, ул. Центральная, д. 36	Индивидуальные домовладения	52,139577	116,542574
64094	Забайкальский край, р-н. Нерчинский, с. Верхний Умыкэй, ул. Центральная, д. 37	Индивидуальные домовладения	52,139577	116,542574
64095	Забайкальский край, р-н. Нерчинский, с. Верхний Умыкэй, ул. Центральная, д. 39	Индивидуальные домовладения	52,139577	116,542574
64096	Забайкальский край, р-н. Нерчинский, с. Верхний Умыкэй, ул. Центральная, д. 4	Индивидуальные домовладения	52,139577	116,542574
64097	Забайкальский край, р-н. Нерчинский, с. Верхний Умыкэй, ул. Центральная, д. 40	Индивидуальные домовладения	52,139577	116,542574
64098	Забайкальский край, р-н. Нерчинский, с. Верхний Умыкэй, ул. Центральная, д. 41	Индивидуальные домовладения	52,139577	116,542574
64099	Забайкальский край, р-н. Нерчинский, с. Верхний Умыкэй, ул. Центральная, д. 42	Индивидуальные домовладения	52,139577	116,542574
64100	Забайкальский край, р-н. Нерчинский, с. Верхний Умыкэй, ул. Центральная, д. 43	Индивидуальные домовладения	52,139577	116,542574

№ п/п	Адрес	Вид	Широта	Долгота
64101	Забайкальский край, р-н. Нерчинский, с. Верхний Умыкэй, ул. Центральная, д. 44	Индивидуальные домовладения	52,139577	116,542574
64102	Забайкальский край, р-н. Нерчинский, с. Верхний Умыкэй, ул. Центральная, д. 45	Индивидуальные домовладения	52,139577	116,542574
64103	Забайкальский край, р-н. Нерчинский, с. Верхний Умыкэй, ул. Центральная, д. 47	Индивидуальные домовладения	52,139577	116,542574
64104	Забайкальский край, р-н. Нерчинский, с. Верхний Умыкэй, ул. Центральная, д. 48	Индивидуальные домовладения	52,139577	116,542574
64105	Забайкальский край, р-н. Нерчинский, с. Верхний Умыкэй, ул. Центральная, д. 49	Индивидуальные домовладения	52,139577	116,542574
64106	Забайкальский край, р-н. Нерчинский, с. Верхний Умыкэй, ул. Центральная, д. 5	Индивидуальные домовладения	52,139577	116,542574
64107	Забайкальский край, р-н. Нерчинский, с. Верхний Умыкэй, ул. Центральная, д. 50	Индивидуальные домовладения	52,139577	116,542574
64108	Забайкальский край, р-н. Нерчинский, с. Верхний Умыкэй, ул. Центральная, д. 51	Индивидуальные домовладения	52,139577	116,542574
64109	Забайкальский край, р-н. Нерчинский, с. Верхний Умыкэй, ул. Центральная, д. 52	Индивидуальные домовладения	52,139577	116,542574
64110	Забайкальский край, р-н. Нерчинский, с. Верхний Умыкэй, ул. Центральная, д. 6	Индивидуальные домовладения	52,139577	116,542574
64111	Забайкальский край, р-н. Нерчинский, с. Волочаевка, ул. Верхняя, д. 1	Индивидуальные домовладения	51,715459	116,291737
64112	Забайкальский край, р-н. Нерчинский, с. Волочаевка, ул. Верхняя, д. 11	Индивидуальные домовладения	51,715459	116,291737
64113	Забайкальский край, р-н. Нерчинский, с. Волочаевка, ул. Верхняя, д. 2	Индивидуальные домовладения	51,715459	116,291737
64114	Забайкальский край, р-н. Нерчинский, с. Волочаевка, ул. Верхняя, д. 3	Индивидуальные домовладения	51,715459	116,291737
64115	Забайкальский край, р-н. Нерчинский, с. Волочаевка, ул. Верхняя, д. 4	Индивидуальные домовладения	51,715459	116,291737

№ п/п	Адрес	Вид	Широта	Долгота
64116	Забайкальский край, р-н. Нерчинский, с. Волочаевка, ул. Верхняя, д. 6	Индивидуальные домовладения	51,715459	116,291737
64117	Забайкальский край, р-н. Нерчинский, с. Волочаевка, ул. Верхняя, д. 9	Индивидуальные домовладения	51,715459	116,291737
64118	Забайкальский край, р-н. Нерчинский, с. Волочаевка, ул. Луговая, д. 3	Индивидуальные домовладения	51,714393	116,291675
64119	Забайкальский край, р-н. Нерчинский, с. Волочаевка, ул. Центральная, д. 1	Индивидуальные домовладения	51,715337	116,291351
64120	Забайкальский край, р-н. Нерчинский, с. Волочаевка, ул. Центральная, д. 10	Индивидуальные домовладения	51,715337	116,291351
64121	Забайкальский край, р-н. Нерчинский, с. Волочаевка, ул. Центральная, д. 11	Индивидуальные домовладения	51,715337	116,291351
64122	Забайкальский край, р-н. Нерчинский, с. Волочаевка, ул. Центральная, д. 12	Индивидуальные домовладения	51,715337	116,291351
64123	Забайкальский край, р-н. Нерчинский, с. Волочаевка, ул. Центральная, д. 13	Индивидуальные домовладения	51,715337	116,291351
64124	Забайкальский край, р-н. Нерчинский, с. Волочаевка, ул. Центральная, д. 15	Индивидуальные домовладения	51,715337	116,291351
64125	Забайкальский край, р-н. Нерчинский, с. Волочаевка, ул. Центральная, д. 17	Индивидуальные домовладения	51,715337	116,291351
64126	Забайкальский край, р-н. Нерчинский, с. Волочаевка, ул. Центральная, д. 18	Индивидуальные домовладения	51,715337	116,291351
64127	Забайкальский край, р-н. Нерчинский, с. Волочаевка, ул. Центральная, д. 2	Индивидуальные домовладения	51,715337	116,291351
64128	Забайкальский край, р-н. Нерчинский, с. Волочаевка, ул. Центральная, д. 21	Индивидуальные домовладения	51,715337	116,291351
64129	Забайкальский край, р-н. Нерчинский, с. Волочаевка, ул. Центральная, д. 22	Индивидуальные домовладения	51,715337	116,291351
64130	Забайкальский край, р-н. Нерчинский, с. Волочаевка, ул. Центральная, д. 23	Индивидуальные домовладения	51,715337	116,291351

№ п/п	Адрес	Вид	Широта	Долгота
64131	Забайкальский край, р-н. Нерчинский, с. Волочаевка, ул. Центральная, д. 24	Индивидуальные домовладения	51,715337	116,291351
64132	Забайкальский край, р-н. Нерчинский, с. Волочаевка, ул. Центральная, д. 26	Индивидуальные домовладения	51,715337	116,291351
64133	Забайкальский край, р-н. Нерчинский, с. Волочаевка, ул. Центральная, д. 28	Индивидуальные домовладения	51,715337	116,291351
64134	Забайкальский край, р-н. Нерчинский, с. Волочаевка, ул. Центральная, д. 29	Индивидуальные домовладения	51,715337	116,291351
64135	Забайкальский край, р-н. Нерчинский, с. Волочаевка, ул. Центральная, д. 3	Индивидуальные домовладения	51,715337	116,291351
64136	Забайкальский край, р-н. Нерчинский, с. Волочаевка, ул. Центральная, д. 31	Индивидуальные домовладения	51,715337	116,291351
64137	Забайкальский край, р-н. Нерчинский, с. Волочаевка, ул. Центральная, д. 32	Индивидуальные домовладения	51,715337	116,291351
64138	Забайкальский край, р-н. Нерчинский, с. Волочаевка, ул. Центральная, д. 4	Индивидуальные домовладения	51,715337	116,291351
64139	Забайкальский край, р-н. Нерчинский, с. Волочаевка, ул. Центральная, д. 5	Индивидуальные домовладения	51,715337	116,291351
64140	Забайкальский край, р-н. Нерчинский, с. Волочаевка, ул. Центральная, д. 7	Индивидуальные домовладения	51,715337	116,291351
64141	Забайкальский край, р-н. Нерчинский, с. Волочаевка, ул. Центральная, д. 8	Индивидуальные домовладения	51,715337	116,291351
64142	Забайкальский край, р-н. Нерчинский, с. Волочаевка, ул. Школьная, д. 1	Индивидуальные домовладения	51,715337	116,291351
64143	Забайкальский край, р-н. Нерчинский, с. Котельниково, ул. Верхняя, д. 1	Индивидуальные домовладения	51,743925	116,364115
64144	Забайкальский край, р-н. Нерчинский, с. Котельниково, ул. Верхняя, д. 2	Индивидуальные домовладения	51,743925	116,364115
64145	Забайкальский край, р-н. Нерчинский, с. Котельниково, ул. Верхняя, д. 3	Индивидуальные домовладения	51,743925	116,364115

№ п/п	Адрес	Вид	Широта	Долгота
64146	Забайкальский край, р-н. Нерчинский, с. Котельниково, ул. Верхняя, д. 6	Индивидуальные домовладения	51,743925	116,364115
64147	Забайкальский край, р-н. Нерчинский, с. Котельниково, ул. Верхняя, д. 7	Индивидуальные домовладения	51,743925	116,364115
64148	Забайкальский край, р-н. Улётовский, с. Улёты, ул. Ингодинская, д. 71	Индивидуальные домовладения	51,348698	112,491487
64149	Забайкальский край, р-н. Нерчинский, с. Котельниково, ул. Верхняя, д. 9	Индивидуальные домовладения	51,743925	116,364115
64150	Забайкальский край, р-н. Нерчинский, с. Котельниково, ул. Дорожная, д. 1	Индивидуальные домовладения	51,743925	116,364115
64151	Забайкальский край, р-н. Нерчинский, с. Котельниково, ул. Дорожная, д. 12	Индивидуальные домовладения	51,743925	116,364115
64152	Забайкальский край, р-н. Нерчинский, с. Котельниково, ул. Дорожная, д. 13	Индивидуальные домовладения	51,743925	116,364115
64153	Забайкальский край, р-н. Нерчинский, с. Котельниково, ул. Дорожная, д. 14	Индивидуальные домовладения	51,743925	116,364115
64154	Забайкальский край, р-н. Нерчинский, с. Котельниково, ул. Дорожная, д. 15	Индивидуальные домовладения	51,743925	116,364115
64155	Забайкальский край, р-н. Нерчинский, с. Котельниково, ул. Дорожная, д. 18	Индивидуальные домовладения	51,743925	116,364115
64156	Забайкальский край, р-н. Нерчинский, с. Котельниково, ул. Дорожная, д. 19	Индивидуальные домовладения	51,743925	116,364115
64157	Забайкальский край, р-н. Нерчинский, с. Котельниково, ул. Дорожная, д. 2	Индивидуальные домовладения	51,743925	116,364115
64158	Забайкальский край, р-н. Нерчинский, с. Котельниково, ул. Дорожная, д. 21	Индивидуальные домовладения	51,743925	116,364115
64159	Забайкальский край, р-н. Нерчинский, с. Котельниково, ул. Дорожная, д. 22	Индивидуальные домовладения	51,743925	116,364115
64160	Забайкальский край, р-н. Нерчинский, с. Котельниково, ул. Дорожная, д. 3	Индивидуальные домовладения	51,743925	116,364115

№ п/п	Адрес	Вид	Широта	Долгота
64161	Забайкальский край, р-н. Нерчинский, с. Котельниково, ул. Дорожная, д. 5	Индивидуальные домовладения	51,743925	116,364115
64162	Забайкальский край, р-н. Нерчинский, с. Котельниково, ул. Дорожная, д. 6	Индивидуальные домовладения	51,743925	116,364115
64163	Забайкальский край, р-н. Нерчинский, с. Котельниково, ул. Дорожная, д. 7	Индивидуальные домовладения	51,743925	116,364115
64164	Забайкальский край, р-н. Нерчинский, с. Котельниково, ул. Дорожная, д. 9	Индивидуальные домовладения	51,743925	116,364115
64165	Забайкальский край, р-н. Нерчинский, с. Котельниково, ул. Луговая, д. 1	Индивидуальные домовладения	51,743925	116,364115
64166	Забайкальский край, р-н. Нерчинский, с. Котельниково, ул. Луговая, д. 4	Индивидуальные домовладения	51,743925	116,364115
64167	Забайкальский край, р-н. Нерчинский, с. Кулаково, ул. Центральная, д. 1	Индивидуальные домовладения	51,776508	116,399113
64168	Забайкальский край, р-н. Нерчинский, с. Кулаково, ул. Центральная, д. 10	Индивидуальные домовладения	51,776508	116,399113
64169	Забайкальский край, р-н. Нерчинский, с. Кулаково, ул. Центральная, д. 11	Индивидуальные домовладения	51,776508	116,399113
64170	Забайкальский край, р-н. Нерчинский, с. Кулаково, ул. Центральная, д. 12	Индивидуальные домовладения	51,776508	116,399113
64171	Забайкальский край, р-н. Нерчинский, с. Кулаково, ул. Центральная, д. 13	Индивидуальные домовладения	51,776508	116,399113
64172	Забайкальский край, р-н. Нерчинский, с. Кулаково, ул. Центральная, д. 15	Индивидуальные домовладения	51,776508	116,399113
64173	Забайкальский край, р-н. Нерчинский, с. Кулаково, ул. Центральная, д. 17	Индивидуальные домовладения	51,776508	116,399113
64174	Забайкальский край, р-н. Нерчинский, с. Кулаково, ул. Центральная, д. 19	Индивидуальные домовладения	51,776508	116,399113
64175	Забайкальский край, р-н. Нерчинский, с. Кулаково, ул. Центральная, д. 2	Индивидуальные домовладения	51,776508	116,399113

№ п/п	Адрес	Вид	Широта	Долгота
64176	Забайкальский край, р-н. Нерчинский, с. Кулаково, ул. Центральная, д. 21	Индивидуальные домовладения	51,776508	116,399113
64177	Забайкальский край, р-н. Нерчинский, с. Кулаково, ул. Центральная, д. 23	Индивидуальные домовладения	51,776508	116,399113
64178	Забайкальский край, р-н. Нерчинский, с. Кулаково, ул. Центральная, д. 3	Индивидуальные домовладения	51,776508	116,399113
64179	Забайкальский край, р-н. Нерчинский, с. Кулаково, ул. Центральная, д. 4	Индивидуальные домовладения	51,776508	116,399113
64180	Забайкальский край, р-н. Нерчинский, с. Кулаково, ул. Центральная, д. 8	Индивидуальные домовладения	51,776508	116,399113
64181	Забайкальский край, р-н. Нерчинский, с. Кулаково, ул. Центральная, д. 9	Индивидуальные домовладения	51,776508	116,399113
64182	Забайкальский край, р-н. Нерчинский, с. Левые Кумаки, ул. Набережная, д. 1	Индивидуальные домовладения	52,05587	116,375056
64183	Забайкальский край, р-н. Нерчинский, с. Левые Кумаки, ул. Набережная, д. 11	Индивидуальные домовладения	52,05587	116,375056
64184	Забайкальский край, р-н. Нерчинский, с. Левые Кумаки, ул. Набережная, д. 13	Индивидуальные домовладения	52,05587	116,375056
64185	Забайкальский край, р-н. Нерчинский, с. Левые Кумаки, ул. Набережная, д. 15	Индивидуальные домовладения	52,05587	116,375056
64186	Забайкальский край, р-н. Нерчинский, с. Левые Кумаки, ул. Набережная, д. 23	Индивидуальные домовладения	52,05587	116,375056
64187	Забайкальский край, р-н. Нерчинский, с. Левые Кумаки, ул. Набережная, д. 3	Индивидуальные домовладения	52,05587	116,375056
64188	Забайкальский край, р-н. Нерчинский, с. Левые Кумаки, ул. Набережная, д. 5	Индивидуальные домовладения	52,05587	116,375056
64189	Забайкальский край, р-н. Нерчинский, с. Левые Кумаки, ул. Набережная, д. 7	Индивидуальные домовладения	52,05587	116,375056
64190	Забайкальский край, р-н. Нерчинский, с. Левые Кумаки, ул. Набережная, д. 9	Индивидуальные домовладения	52,05587	116,375056

№ п/п	Адрес	Вид	Широта	Долгота
64191	Забайкальский край, р-н. Нерчинский, с. Левые Кумаки, ул. Нагорная, д. 10	Индивидуальные домовладения	52,059978	116,37449
64192	Забайкальский край, р-н. Нерчинский, с. Левые Кумаки, ул. Нагорная, д. 12	Индивидуальные домовладения	52,059978	116,37449
64193	Забайкальский край, р-н. Нерчинский, с. Левые Кумаки, ул. Нагорная, д. 14	Индивидуальные домовладения	52,059978	116,37449
64194	Забайкальский край, р-н. Нерчинский, с. Левые Кумаки, ул. Нагорная, д. 16	Индивидуальные домовладения	52,059978	116,37449
64195	Забайкальский край, р-н. Нерчинский, с. Левые Кумаки, ул. Нагорная, д. 18	Индивидуальные домовладения	52,059978	116,37449
64196	Забайкальский край, р-н. Нерчинский, с. Левые Кумаки, ул. Нагорная, д. 20	Индивидуальные домовладения	52,059978	116,37449
64197	Забайкальский край, р-н. Нерчинский, с. Левые Кумаки, ул. Нагорная, д. 4	Индивидуальные домовладения	52,059978	116,37449
64198	Забайкальский край, р-н. Нерчинский, с. Левые Кумаки, ул. Нагорная, д. 6	Индивидуальные домовладения	52,059978	116,37449
64199	Забайкальский край, р-н. Нерчинский, с. Левые Кумаки, ул. Нагорная, д. 8	Индивидуальные домовладения	52,059978	116,37449
64200	Забайкальский край, р-н. Нерчинский, с. Левые Кумаки, ул. Центральная, д. 1	Индивидуальные домовладения	52,057924	116,374571
64201	Забайкальский край, р-н. Нерчинский, с. Левые Кумаки, ул. Центральная, д. 10	Индивидуальные домовладения	52,055399	116,378048
64202	Забайкальский край, р-н. Нерчинский, с. Левые Кумаки, ул. Центральная, д. 11	Индивидуальные домовладения	52,057924	116,374571
64203	Забайкальский край, р-н. Нерчинский, с. Левые Кумаки, ул. Центральная, д. 13	Индивидуальные домовладения	52,056944	116,376071
64204	Забайкальский край, р-н. Нерчинский, с. Левые Кумаки, ул. Центральная, д. 14	Индивидуальные домовладения	52,057924	116,374571
64205	Забайкальский край, р-н. Нерчинский, с. Левые Кумаки, ул. Центральная, д. 16	Индивидуальные домовладения	52,057924	116,374571

№ п/п	Адрес	Вид	Широта	Долгота
64206	Забайкальский край, р-н. Нерчинский, с. Левые Кумаки, ул. Центральная, д. 17	Индивидуальные домовладения	52,057924	116,374571
64207	Забайкальский край, р-н. Нерчинский, с. Левые Кумаки, ул. Центральная, д. 18	Индивидуальные домовладения	52,057924	116,374571
64208	Забайкальский край, р-н. Нерчинский, с. Левые Кумаки, ул. Центральная, д. 19	Индивидуальные домовладения	52,057924	116,374571
64209	Забайкальский край, р-н. Нерчинский, с. Левые Кумаки, ул. Центральная, д. 2	Индивидуальные домовладения	52,057924	116,374571
64210	Забайкальский край, р-н. Нерчинский, с. Левые Кумаки, ул. Центральная, д. 20	Индивидуальные домовладения	52,057924	116,374571
64211	Забайкальский край, р-н. Нерчинский, с. Левые Кумаки, ул. Центральная, д. 26	Индивидуальные домовладения	52,057924	116,374571
64212	Забайкальский край, р-н. Нерчинский, с. Левые Кумаки, ул. Центральная, д. 28	Индивидуальные домовладения	52,057924	116,374571
64213	Забайкальский край, р-н. Нерчинский, с. Левые Кумаки, ул. Центральная, д. 29	Индивидуальные домовладения	52,057924	116,374571
64214	Забайкальский край, р-н. Нерчинский, с. Левые Кумаки, ул. Центральная, д. 31	Индивидуальные домовладения	52,057924	116,374571
64215	Забайкальский край, р-н. Нерчинский, с. Левые Кумаки, ул. Центральная, д. 36	Индивидуальные домовладения	52,057924	116,374571
64216	Забайкальский край, р-н. Нерчинский, с. Левые Кумаки, ул. Центральная, д. 38	Индивидуальные домовладения	52,057924	116,374571
64217	Забайкальский край, р-н. Нерчинский, с. Левые Кумаки, ул. Центральная, д. 39	Индивидуальные домовладения	52,057924	116,374571
64218	Забайкальский край, р-н. Нерчинский, с. Левые Кумаки, ул. Центральная, д. 40	Индивидуальные домовладения	52,057924	116,374571
64219	Забайкальский край, р-н. Нерчинский, с. Левые Кумаки, ул. Центральная, д. 42	Индивидуальные домовладения	52,057924	116,374571
64220	Забайкальский край, р-н. Нерчинский, с. Левые Кумаки, ул. Центральная, д. 44	Индивидуальные домовладения	52,057924	116,374571

№ п/п	Адрес	Вид	Широта	Долгота
64221	Забайкальский край, р-н. Нерчинский, с. Левые Кумаки, ул. Центральная, д. 45	Индивидуальные домовладения	52,057924	116,374571
64222	Забайкальский край, р-н. Нерчинский, с. Левые Кумаки, ул. Центральная, д. 46	Индивидуальные домовладения	52,057924	116,374571
64223	Забайкальский край, р-н. Нерчинский, с. Левые Кумаки, ул. Центральная, д. 47	Индивидуальные домовладения	52,064762	116,369442
64224	Забайкальский край, р-н. Нерчинский, с. Левые Кумаки, ул. Центральная, д. 48	Индивидуальные домовладения	52,057924	116,374571
64225	Забайкальский край, р-н. Нерчинский, с. Левые Кумаки, ул. Центральная, д. 49	Индивидуальные домовладения	52,057924	116,374571
64226	Забайкальский край, р-н. Нерчинский, с. Левые Кумаки, ул. Центральная, д. 51	Индивидуальные домовладения	52,057924	116,374571
64227	Забайкальский край, р-н. Нерчинский, с. Левые Кумаки, ул. Центральная, д. 6	Индивидуальные домовладения	52,057924	116,374571
64228	Забайкальский край, р-н. Нерчинский, с. Левые Кумаки, ул. Центральная, д. 8	Индивидуальные домовладения	52,055216	116,37838
64229	Забайкальский край, р-н. Нерчинский, с. Левые Кумаки, ул. Центральная, д. 9	Индивидуальные домовладения	52,057924	116,374571
64230	Забайкальский край, р-н. Нерчинский, с. Макеевка, ул. Мостовая, д. 1	Индивидуальные домовладения	51,99067	116,504557
64231	Забайкальский край, р-н. Нерчинский, с. Макеевка, ул. Мостовая, д. 3	Индивидуальные домовладения	51,99067	116,504557
64232	Забайкальский край, р-н. Нерчинский, с. Макеевка, ул. Мостовая, д. 5	Индивидуальные домовладения	51,99067	116,504557
64233	Забайкальский край, р-н. Нерчинский, с. Макеевка, ул. Мостовая, д. 6	Индивидуальные домовладения	51,99067	116,504557
64234	Забайкальский край, р-н. Нерчинский, с. Макеевка, ул. Степная, д. 1	Индивидуальные домовладения	51,99067	116,504557
64235	Забайкальский край, р-н. Нерчинский, с. Макеевка, ул. Степная, д. 10	Индивидуальные домовладения	51,99067	116,504557

№ п/п	Адрес	Вид	Широта	Долгота
64236	Забайкальский край, р-н. Нерчинский, с. Макеевка, ул. Степная, д. 2	Индивидуальные домовладения	51,99067	116,504557
64237	Забайкальский край, р-н. Нерчинский, с. Макеевка, ул. Степная, д. 4	Индивидуальные домовладения	51,99067	116,504557
64238	Забайкальский край, р-н. Нерчинский, с. Макеевка, ул. Центральная, д. 3	Индивидуальные домовладения	51,99067	116,504557
64239	Забайкальский край, р-н. Нерчинский, с. Макеевка, ул. Центральная, д. 6	Индивидуальные домовладения	51,99067	116,504557
64240	Забайкальский край, р-н. Нерчинский, с. Правые Кумаки, ул. Центральная, д. 1	Индивидуальные домовладения	52,075447	116,357476
64241	Забайкальский край, р-н. Нерчинский, с. Правые Кумаки, ул. Центральная, д. 12	Индивидуальные домовладения	52,075447	116,357476
64242	Забайкальский край, р-н. Нерчинский, с. Правые Кумаки, ул. Центральная, д. 16	Индивидуальные домовладения	52,075447	116,357476
64243	Забайкальский край, р-н. Нерчинский, с. Правые Кумаки, ул. Центральная, д. 19	Индивидуальные домовладения	52,075447	116,357476
64244	Забайкальский край, р-н. Нерчинский, с. Правые Кумаки, ул. Центральная, д. 2	Индивидуальные домовладения	52,075447	116,357476
64245	Забайкальский край, р-н. Нерчинский, с. Правые Кумаки, ул. Центральная, д. 24	Индивидуальные домовладения	52,075447	116,357476
64246	Забайкальский край, р-н. Нерчинский, с. Правые Кумаки, ул. Центральная, д. 27	Индивидуальные домовладения	52,075447	116,357476
64247	Забайкальский край, р-н. Нерчинский, с. Правые Кумаки, ул. Центральная, д. 29	Индивидуальные домовладения	52,075447	116,357476
64248	Забайкальский край, р-н. Нерчинский, с. Правые Кумаки, ул. Центральная, д. 3	Индивидуальные домовладения	52,069031	116,362642
64249	Забайкальский край, р-н. Нерчинский, с. Правые Кумаки, ул. Центральная, д. 30	Индивидуальные домовладения	52,075447	116,357476
64250	Забайкальский край, р-н. Нерчинский, с. Правые Кумаки, ул. Центральная, д. 31	Индивидуальные домовладения	52,075447	116,357476

№ п/п	Адрес	Вид	Широта	Долгота
64251	Забайкальский край, р-н. Нерчинский, с. Правые Кумаки, ул. Центральная, д. 32	Индивидуальные домовладения	52,075447	116,357476
64252	Забайкальский край, р-н. Нерчинский, с. Правые Кумаки, ул. Центральная, д. 33	Индивидуальные домовладения	52,075447	116,357476
64253	Забайкальский край, р-н. Нерчинский, с. Правые Кумаки, ул. Центральная, д. 34	Индивидуальные домовладения	52,075447	116,357476
64254	Забайкальский край, р-н. Нерчинский, с. Правые Кумаки, ул. Центральная, д. 35	Индивидуальные домовладения	52,075447	116,357476
64255	Забайкальский край, р-н. Нерчинский, с. Правые Кумаки, ул. Центральная, д. 4	Индивидуальные домовладения	52,075447	116,357476
64256	Забайкальский край, р-н. Нерчинский, с. Правые Кумаки, ул. Центральная, д. 41	Индивидуальные домовладения	52,075447	116,357476
64257	Забайкальский край, р-н. Нерчинский, с. Правые Кумаки, ул. Центральная, д. 49	Индивидуальные домовладения	52,075447	116,357476
64258	Забайкальский край, р-н. Нерчинский, с. Правые Кумаки, ул. Центральная, д. 5	Индивидуальные домовладения	52,075447	116,357476
64259	Забайкальский край, р-н. Нерчинский, с. Правые Кумаки, ул. Центральная, д. 50	Индивидуальные домовладения	52,075447	116,357476
64260	Забайкальский край, р-н. Нерчинский, с. Правые Кумаки, ул. Центральная, д. 51	Индивидуальные домовладения	52,075447	116,357476
64261	Забайкальский край, р-н. Нерчинский, с. Правые Кумаки, ул. Центральная, д. 52	Индивидуальные домовладения	52,075447	116,357476
64262	Забайкальский край, р-н. Нерчинский, с. Правые Кумаки, ул. Центральная, д. 53	Индивидуальные домовладения	52,075447	116,357476
64263	Забайкальский край, р-н. Нерчинский, с. Правые Кумаки, ул. Центральная, д. 54	Индивидуальные домовладения	52,075447	116,357476
64264	Забайкальский край, р-н. Нерчинский, с. Правые Кумаки, ул. Центральная, д. 57	Индивидуальные домовладения	52,076559	116,356695
64265	Забайкальский край, р-н. Нерчинский, с. Правые Кумаки, ул. Центральная, д. 59	Индивидуальные домовладения	52,075447	116,357476

№ п/п	Адрес	Вид	Широта	Долгота
64266	Забайкальский край, р-н. Нерчинский, с. Правые Кумаки, ул. Центральная, д. 6	Индивидуальные домовладения	52,075447	116,357476
64267	Забайкальский край, р-н. Нерчинский, с. Правые Кумаки, ул. Центральная, д. 61	Индивидуальные домовладения	52,075447	116,357476
64268	Забайкальский край, р-н. Нерчинский, с. Правые Кумаки, ул. Центральная, д. 63	Индивидуальные домовладения	52,075447	116,357476
64269	Забайкальский край, р-н. Нерчинский, с. Правые Кумаки, ул. Центральная, д. 66	Индивидуальные домовладения	52,075447	116,357476
64270	Забайкальский край, р-н. Нерчинский, с. Правые Кумаки, ул. Центральная, д. 67	Индивидуальные домовладения	52,075447	116,357476
64271	Забайкальский край, р-н. Нерчинский, с. Правые Кумаки, ул. Центральная, д. 68	Индивидуальные домовладения	52,075447	116,357476
64272	Забайкальский край, р-н. Улётовский, с. Улёты, ул. Ингодинская, д. 81	Индивидуальные домовладения	51,348698	112,491487
64273	Забайкальский край, р-н. Нерчинский, с. Правые Кумаки, ул. Центральная, д. 73	Индивидуальные домовладения	52,075447	116,357476
64274	Забайкальский край, р-н. Нерчинский, с. Правые Кумаки, ул. Центральная, д. 77	Индивидуальные домовладения	52,075447	116,357476
64275	Забайкальский край, р-н. Нерчинский, с. Правые Кумаки, ул. Центральная, д. 8	Индивидуальные домовладения	52,075447	116,357476
64276	Забайкальский край, р-н. Нерчинский, с. Правые Кумаки, ул. Центральная, д. 81	Индивидуальные домовладения	52,075447	116,357476
64277	Забайкальский край, р-н. Нерчинский, с. Правые Кумаки, ул. Центральная, д. 83	Индивидуальные домовладения	52,075447	116,357476
64278	Забайкальский край, р-н. Нерчинский, с. Правые Кумаки, ул. Центральная, д. 85	Индивидуальные домовладения	52,075447	116,357476
64279	Забайкальский край, р-н. Нерчинский, с. Правые Кумаки, ул. Центральная, д. 89	Индивидуальные домовладения	52,075447	116,357476
64280	Забайкальский край, р-н. Нерчинский, с. Правые Кумаки, ул. Центральная, д. 9	Индивидуальные домовладения	52,075447	116,357476

№ п/п	Адрес	Вид	Широта	Долгота
64281	Забайкальский край, р-н. Нерчинский, с. Правые Кумаки, ул. Центральная, д. 91	Индивидуальные домовладения	52,075447	116,357476
64282	Забайкальский край, р-н. Нерчинский, с. Савватеево, ул. Заречная, д. 1	Индивидуальные домовладения	51,875072	116,513478
64283	Забайкальский край, р-н. Нерчинский, с. Савватеево, ул. Заречная, д. 11	Индивидуальные домовладения	51,873276	116,511169
64284	Забайкальский край, р-н. Нерчинский, с. Савватеево, ул. Заречная, д. 13	Индивидуальные домовладения	51,873276	116,511169
64285	Забайкальский край, р-н. Нерчинский, с. Савватеево, ул. Заречная, д. 15	Индивидуальные домовладения	51,873126	116,510702
64286	Забайкальский край, р-н. Нерчинский, с. Савватеево, ул. Заречная, д. 17	Индивидуальные домовладения	51,872881	116,510378
64287	Забайкальский край, р-н. Нерчинский, с. Савватеево, ул. Заречная, д. 18	Индивидуальные домовладения	51,871324	116,50869
64288	Забайкальский край, р-н. Нерчинский, с. Савватеево, ул. Заречная, д. 2	Индивидуальные домовладения	51,8751	116,51416
64289	Забайкальский край, р-н. Нерчинский, с. Савватеево, ул. Заречная, д. 20	Индивидуальные домовладения	51,870774	116,509453
64290	Забайкальский край, р-н. Нерчинский, с. Савватеево, ул. Заречная, д. 21	Индивидуальные домовладения	51,873276	116,511169
64291	Забайкальский край, р-н. Нерчинский, с. Савватеево, ул. Заречная, д. 22	Индивидуальные домовладения	51,870557	116,509884
64292	Забайкальский край, р-н. Нерчинский, с. Савватеево, ул. Заречная, д. 23	Индивидуальные домовладения	51,873276	116,511169
64293	Забайкальский край, р-н. Нерчинский, с. Савватеево, ул. Заречная, д. 24	Индивидуальные домовладения	51,870246	116,510531
64294	Забайкальский край, р-н. Нерчинский, с. Савватеево, ул. Заречная, д. 25	Индивидуальные домовладения	51,873276	116,511169
64295	Забайкальский край, р-н. Нерчинский, с. Савватеево, ул. Заречная, д. 26	Индивидуальные домовладения	51,873276	116,511169

№ п/п	Адрес	Вид	Широта	Долгота
64296	Забайкальский край, р-н. Нерчинский, с. Савватеево, ул. Заречная, д. 3	Индивидуальные домовладения	51,87475	116,513046
64297	Забайкальский край, р-н. Нерчинский, с. Савватеево, ул. Заречная, д. 30	Индивидуальные домовладения	51,873276	116,511169
64298	Забайкальский край, р-н. Нерчинский, с. Савватеево, ул. Заречная, д. 6	Индивидуальные домовладения	51,87346	116,511672
64299	Забайкальский край, р-н. Нерчинский, с. Савватеево, ул. Заречная, д. 7	Индивидуальные домовладения	51,873276	116,511169
64300	Забайкальский край, р-н. Нерчинский, с. Савватеево, ул. Заречная, д. 8	Индивидуальные домовладения	51,873143	116,511232
64301	Забайкальский край, р-н. Нерчинский, с. Савватеево, ул. Заречная, д. 9	Индивидуальные домовладения	51,873276	116,511169
64302	Забайкальский край, р-н. Нерчинский, с. Савватеево, ул. Нагорная, д. 1	Индивидуальные домовладения	51,868216	116,503803
64303	Забайкальский край, р-н. Нерчинский, с. Савватеево, ул. Нагорная, д. 12	Индивидуальные домовладения	51,868216	116,503803
64304	Забайкальский край, р-н. Нерчинский, с. Савватеево, ул. Нагорная, д. 14	Индивидуальные домовладения	51,868216	116,503803
64305	Забайкальский край, р-н. Нерчинский, с. Савватеево, ул. Нагорная, д. 3	Индивидуальные домовладения	51,868216	116,503803
64306	Забайкальский край, р-н. Нерчинский, с. Савватеево, ул. Нагорная, д. 5	Индивидуальные домовладения	51,868216	116,503803
64307	Забайкальский край, р-н. Нерчинский, с. Савватеево, ул. Нагорная, д. 6	Индивидуальные домовладения	51,868216	116,503803
64308	Забайкальский край, р-н. Нерчинский, с. Савватеево, ул. Нагорная, д. 7	Индивидуальные домовладения	51,868216	116,503803
64309	Забайкальский край, р-н. Нерчинский, с. Савватеево, ул. Нагорная, д. 8	Индивидуальные домовладения	51,868216	116,503803
64310	Забайкальский край, р-н. Нерчинский, с. Савватеево, ул. Новая, д. 1	Индивидуальные домовладения	51,866831	116,504243

№ п/п	Адрес	Вид	Широта	Долгота
64311	Забайкальский край, р-н. Нерчинский, с. Савватеево, ул. Новая, д. 11	Индивидуальные домовладения	51,865324	116,505456
64312	Забайкальский край, р-н. Нерчинский, с. Савватеево, ул. Новая, д. 13	Индивидуальные домовладения	51,864985	116,505734
64313	Забайкальский край, р-н. Нерчинский, с. Савватеево, ул. Новая, д. 2	Индивидуальные домовладения	51,865963	116,505402
64314	Забайкальский край, р-н. Нерчинский, с. Савватеево, ул. Новая, д. 3	Индивидуальные домовладения	51,866547	116,504485
64315	Забайкальский край, р-н. Нерчинский, с. Савватеево, ул. Новая, д. 7	Индивидуальные домовладения	51,865941	116,504971
64316	Забайкальский край, р-н. Нерчинский, с. Савватеево, ул. Сельская, д. 1	Индивидуальные домовладения	51,864712	116,508187
64317	Забайкальский край, р-н. Нерчинский, с. Савватеево, ул. Сельская, д. 11	Индивидуальные домовладения	51,864712	116,508187
64318	Забайкальский край, р-н. Нерчинский, с. Савватеево, ул. Сельская, д. 13	Индивидуальные домовладения	51,864712	116,508187
64319	Забайкальский край, р-н. Нерчинский, с. Савватеево, ул. Сельская, д. 15	Индивидуальные домовладения	51,864712	116,508187
64320	Забайкальский край, р-н. Нерчинский, с. Савватеево, ул. Сельская, д. 5	Индивидуальные домовладения	51,864712	116,508187
64321	Забайкальский край, р-н. Нерчинский, с. Савватеево, ул. Сельская, д. 7	Индивидуальные домовладения	51,864712	116,508187
64322	Забайкальский край, р-н. Нерчинский, с. Савватеево, ул. Центральная, д. 11	Индивидуальные домовладения	51,866014	116,508896
64323	Забайкальский край, р-н. Нерчинский, с. Савватеево, ул. Центральная, д. 12	Индивидуальные домовладения	51,866014	116,508896
64324	Забайкальский край, р-н. Нерчинский, с. Савватеево, ул. Центральная, д. 14	Индивидуальные домовладения	51,866014	116,508896
64325	Забайкальский край, р-н. Нерчинский, с. Савватеево, ул. Центральная, д. 16	Индивидуальные домовладения	51,866014	116,508896

№ п/п	Адрес	Вид	Широта	Долгота
64326	Забайкальский край, р-н. Нерчинский, с. Савватеево, ул. Центральная, д. 18	Индивидуальные домовладения	51,866014	116,508896
64327	Забайкальский край, р-н. Нерчинский, с. Савватеево, ул. Центральная, д. 19	Индивидуальные домовладения	51,866014	116,508896
64328	Забайкальский край, р-н. Нерчинский, с. Савватеево, ул. Центральная, д. 2	Индивидуальные домовладения	51,866014	116,508896
64329	Забайкальский край, р-н. Нерчинский, с. Савватеево, ул. Центральная, д. 20	Индивидуальные домовладения	51,866014	116,508896
64330	Забайкальский край, р-н. Нерчинский, с. Савватеево, ул. Центральная, д. 22	Индивидуальные домовладения	51,866014	116,508896
64331	Забайкальский край, р-н. Нерчинский, с. Савватеево, ул. Центральная, д. 24	Индивидуальные домовладения	51,866014	116,508896
64332	Забайкальский край, р-н. Нерчинский, с. Савватеево, ул. Центральная, д. 25	Индивидуальные домовладения	51,866014	116,508896
64333	Забайкальский край, р-н. Нерчинский, с. Савватеево, ул. Центральная, д. 26	Индивидуальные домовладения	51,866014	116,508896
64334	Забайкальский край, р-н. Нерчинский, с. Савватеево, ул. Центральная, д. 27	Индивидуальные домовладения	51,866014	116,508896
64335	Забайкальский край, р-н. Нерчинский, с. Савватеево, ул. Центральная, д. 28	Индивидуальные домовладения	51,866014	116,508896
64336	Забайкальский край, р-н. Нерчинский, с. Савватеево, ул. Центральная, д. 31	Индивидуальные домовладения	51,866014	116,508896
64337	Забайкальский край, р-н. Нерчинский, с. Савватеево, ул. Центральная, д. 33	Индивидуальные домовладения	51,866014	116,508896
64338	Забайкальский край, р-н. Нерчинский, с. Савватеево, ул. Центральная, д. 34	Индивидуальные домовладения	51,866014	116,508896
64339	Забайкальский край, р-н. Нерчинский, с. Савватеево, ул. Центральная, д. 35	Индивидуальные домовладения	51,866014	116,508896
64340	Забайкальский край, р-н. Нерчинский, с. Савватеево, ул. Центральная, д. 36	Индивидуальные домовладения	51,866014	116,508896

№ п/п	Адрес	Вид	Широта	Долгота
64341	Забайкальский край, р-н. Нерчинский, с. Савватеево, ул. Центральная, д. 37	Индивидуальные домовладения	51,867788	116,508384
64342	Забайкальский край, р-н. Нерчинский, с. Савватеево, ул. Центральная, д. 39	Индивидуальные домовладения	51,868043	116,508321
64343	Забайкальский край, р-н. Нерчинский, с. Савватеево, ул. Центральная, д. 4	Индивидуальные домовладения	51,866014	116,508896
64344	Забайкальский край, р-н. Нерчинский, с. Савватеево, ул. Центральная, д. 43	Индивидуальные домовладения	51,866014	116,508896
64345	Забайкальский край, р-н. Нерчинский, с. Савватеево, ул. Центральная, д. 44	Индивидуальные домовладения	51,869956	116,506174
64346	Забайкальский край, р-н. Нерчинский, с. Савватеево, ул. Центральная, д. 45	Индивидуальные домовладения	51,866014	116,508896
64347	Забайкальский край, р-н. Нерчинский, с. Савватеево, ул. Центральная, д. 46	Индивидуальные домовладения	51,870201	116,505878
64348	Забайкальский край, р-н. Нерчинский, с. Савватеево, ул. Центральная, д. 47	Индивидуальные домовладения	51,869873	116,506722
64349	Забайкальский край, р-н. Нерчинский, с. Савватеево, ул. Центральная, д. 48	Индивидуальные домовладения	51,866014	116,508896
64350	Забайкальский край, р-н. Нерчинский, с. Савватеево, ул. Центральная, д. 49	Индивидуальные домовладения	51,87009	116,506561
64351	Забайкальский край, р-н. Нерчинский, с. Савватеево, ул. Центральная, д. 5	Индивидуальные домовладения	51,866014	116,508896
64352	Забайкальский край, р-н. Нерчинский, с. Савватеево, ул. Центральная, д. 6	Индивидуальные домовладения	51,866014	116,508896
64353	Забайкальский край, р-н. Нерчинский, с. Савватеево, ул. Центральная, д. 8	Индивидуальные домовладения	51,866014	116,508896
64354	Забайкальский край, р-н. Нерчинский, с. Савватеево, ул. Центральная, д. 9	Индивидуальные домовладения	51,866014	116,508896
64355	Забайкальский край, р-н. Нерчинский, с. Савватеево, ул. Школьная, д. 1	Индивидуальные домовладения	51,867181	116,505474

№ п/п	Адрес	Вид	Широта	Долгота
64356	Забайкальский край, р-н. Нерчинский, с. Савватеево, ул. Школьная, д. 10	Индивидуальные домовладения	51,867026	116,506004
64357	Забайкальский край, р-н. Нерчинский, с. Савватеево, ул. Школьная, д. 12	Индивидуальные домовладения	51,867181	116,505474
64358	Забайкальский край, р-н. Нерчинский, с. Савватеево, ул. Школьная, д. 2	Индивидуальные домовладения	51,867465	116,507953
64359	Забайкальский край, р-н. Нерчинский, с. Савватеево, ул. Школьная, д. 3	Индивидуальные домовладения	51,867181	116,505474
64360	Забайкальский край, р-н. Нерчинский, с. Савватеево, ул. Школьная, д. 5	Индивидуальные домовладения	51,867181	116,505474
64361	Забайкальский край, р-н. Нерчинский, с. Савватеево, ул. Школьная, д. 6	Индивидуальные домовладения	51,867265	116,50701
64362	Забайкальский край, р-н. Нерчинский, с. Савватеево, ул. Школьная, д. 8	Индивидуальные домовладения	51,867142	116,506516
64363	Забайкальский край, р-н. Нерчинский, с. Сенная, ул. Луговая, д. 1	Индивидуальные домовладения	52,042848	116,388109
64364	Забайкальский край, р-н. Нерчинский, с. Сенная, ул. Луговая, д. 10	Индивидуальные домовладения	52,042848	116,388109
64365	Забайкальский край, р-н. Нерчинский, с. Сенная, ул. Луговая, д. 14	Индивидуальные домовладения	52,042848	116,388109
64366	Забайкальский край, р-н. Нерчинский, с. Сенная, ул. Луговая, д. 16	Индивидуальные домовладения	52,042848	116,388109
64367	Забайкальский край, р-н. Нерчинский, с. Сенная, ул. Луговая, д. 19	Индивидуальные домовладения	52,042848	116,388109
64368	Забайкальский край, р-н. Улётовский, с. Улёты, ул. Ингодинская, д. 92	Индивидуальные домовладения	51,348698	112,491487
64369	Забайкальский край, р-н. Нерчинский, с. Сенная, ул. Луговая, д. 23	Индивидуальные домовладения	52,042848	116,388109
64370	Забайкальский край, р-н. Нерчинский, с. Сенная, ул. Луговая, д. 25	Индивидуальные домовладения	52,042848	116,388109

№ п/п	Адрес	Вид	Широта	Долгота
64371	Забайкальский край, р-н. Нерчинский, с. Сенная, ул. Луговая, д. 7	Индивидуальные домовладения	52,042848	116,388109
64372	Забайкальский край, р-н. Нерчинский, с. Сенная, ул. Луговая, д. 8	Индивидуальные домовладения	52,042848	116,388109
64373	Забайкальский край, р-н. Нерчинский, с. Сенная, ул. Луговая, д. 9	Индивидуальные домовладения	52,042848	116,388109
64374	Забайкальский край, р-н. Нерчинский, с. Шивки, ул. Верхняя, д. 14	Индивидуальные домовладения	51,917454	116,703786
64375	Забайкальский край, р-н. Нерчинский, с. Шивки, ул. Верхняя, д. 15	Индивидуальные домовладения	51,917454	116,703786
64376	Забайкальский край, р-н. Нерчинский, с. Шивки, ул. Верхняя, д. 15а	Индивидуальные домовладения	51,917454	116,703786
64377	Забайкальский край, р-н. Нерчинский, с. Шивки, ул. Верхняя, д. 18	Индивидуальные домовладения	51,917454	116,703786
64378	Забайкальский край, р-н. Нерчинский, с. Шивки, ул. Верхняя, д. 19	Индивидуальные домовладения	51,917454	116,703786
64379	Забайкальский край, р-н. Нерчинский, с. Шивки, ул. Верхняя, д. 19а	Индивидуальные домовладения	51,917454	116,703786
64380	Забайкальский край, р-н. Нерчинский, с. Шивки, ул. Верхняя, д. 2	Индивидуальные домовладения	51,917454	116,703786
64381	Забайкальский край, р-н. Нерчинский, с. Шивки, ул. Верхняя, д. 20	Индивидуальные домовладения	51,917454	116,703786
64382	Забайкальский край, р-н. Нерчинский, с. Шивки, ул. Верхняя, д. 21	Индивидуальные домовладения	51,917454	116,703786
64383	Забайкальский край, р-н. Нерчинский, с. Шивки, ул. Верхняя, д. 22	Индивидуальные домовладения	51,917454	116,703786
64384	Забайкальский край, р-н. Нерчинский, с. Шивки, ул. Верхняя, д. 24	Индивидуальные домовладения	51,917454	116,703786
64385	Забайкальский край, р-н. Нерчинский, с. Шивки, ул. Верхняя, д. 3	Индивидуальные домовладения	51,917454	116,703786

№ п/п	Адрес	Вид	Широта	Долгота
64386	Забайкальский край, р-н. Нерчинский, с. Шивки, ул. Верхняя, д. 4	Индивидуальные домовладения	51,917454	116,703786
64387	Забайкальский край, р-н. Нерчинский, с. Шивки, ул. Верхняя, д. 5	Индивидуальные домовладения	51,917454	116,703786
64388	Забайкальский край, р-н. Нерчинский, с. Шивки, ул. Верхняя, д. 6	Индивидуальные домовладения	51,917454	116,703786
64389	Забайкальский край, р-н. Нерчинский, с. Шивки, ул. Верхняя, д. 7	Индивидуальные домовладения	51,917454	116,703786
64390	Забайкальский край, р-н. Нерчинский, с. Шивки, ул. Верхняя, д. 9	Индивидуальные домовладения	51,917454	116,703786
64391	Забайкальский край, р-н. Нерчинский, с. Шивки, ул. Калинина, д. 1	Индивидуальные домовладения	51,917454	116,703786
64392	Забайкальский край, р-н. Нерчинский, с. Шивки, ул. Калинина, д. 11	Индивидуальные домовладения	51,917454	116,703786
64393	Забайкальский край, р-н. Нерчинский, с. Шивки, ул. Калинина, д. 14	Индивидуальные домовладения	51,917454	116,703786
64394	Забайкальский край, р-н. Нерчинский, с. Шивки, ул. Калинина, д. 16	Индивидуальные домовладения	51,917454	116,703786
64395	Забайкальский край, р-н. Нерчинский, с. Шивки, ул. Калинина, д. 17	Индивидуальные домовладения	51,917454	116,703786
64396	Забайкальский край, р-н. Нерчинский, с. Шивки, ул. Калинина, д. 2	Индивидуальные домовладения	51,917454	116,703786
64397	Забайкальский край, р-н. Нерчинский, с. Шивки, ул. Калинина, д. 20	Индивидуальные домовладения	51,917454	116,703786
64398	Забайкальский край, р-н. Нерчинский, с. Шивки, ул. Калинина, д. 24	Индивидуальные домовладения	51,917454	116,703786
64399	Забайкальский край, р-н. Нерчинский, с. Шивки, ул. Калинина, д. 25	Индивидуальные домовладения	51,917454	116,703786
64400	Забайкальский край, р-н. Улётовский, с. Улёты, ул. Кирова, д. 109	Индивидуальные домовладения	51,350493	112,487175

№ п/п	Адрес	Вид	Широта	Долгота
64401	Забайкальский край, р-н. Нерчинский, с. Шивки, ул. Калинина, д. 3	Индивидуальные домовладения	51,917454	116,703786
64402	Забайкальский край, р-н. Нерчинский, с. Шивки, ул. Калинина, д. 31	Индивидуальные домовладения	51,917454	116,703786
64403	Забайкальский край, р-н. Нерчинский, с. Шивки, ул. Калинина, д. 32	Индивидуальные домовладения	51,917454	116,703786
64404	Забайкальский край, р-н. Нерчинский, с. Шивки, ул. Калинина, д. 33	Индивидуальные домовладения	51,917454	116,703786
64405	Забайкальский край, р-н. Нерчинский, с. Шивки, ул. Калинина, д. 35	Индивидуальные домовладения	51,917454	116,703786
64406	Забайкальский край, р-н. Нерчинский, с. Шивки, ул. Калинина, д. 37	Индивидуальные домовладения	51,917454	116,703786
64407	Забайкальский край, р-н. Нерчинский, с. Шивки, ул. Калинина, д. 39	Индивидуальные домовладения	51,917454	116,703786
64408	Забайкальский край, р-н. Нерчинский, с. Шивки, ул. Калинина, д. 5	Индивидуальные домовладения	51,917454	116,703786
64409	Забайкальский край, р-н. Нерчинский, с. Шивки, ул. Калинина, д. 7	Индивидуальные домовладения	51,917454	116,703786
64410	Забайкальский край, р-н. Нерчинский, с. Шивки, ул. Калинина, д. 8	Индивидуальные домовладения	51,917454	116,703786
64411	Забайкальский край, р-н. Нерчинский, с. Шивки, ул. Нижняя, д. 1	Индивидуальные домовладения	51,917454	116,703786
64412	Забайкальский край, р-н. Нерчинский, с. Шивки, ул. Нижняя, д. 10	Индивидуальные домовладения	51,917454	116,703786
64413	Забайкальский край, р-н. Нерчинский, с. Шивки, ул. Нижняя, д. 12	Индивидуальные домовладения	51,917454	116,703786
64414	Забайкальский край, р-н. Нерчинский, с. Шивки, ул. Нижняя, д. 2	Индивидуальные домовладения	51,917454	116,703786
64415	Забайкальский край, р-н. Нерчинский, с. Шивки, ул. Нижняя, д. 3	Индивидуальные домовладения	51,917454	116,703786

№ п/п	Адрес	Вид	Широта	Долгота
64416	Забайкальский край, р-н. Нерчинский, с. Шивки, ул. Нижняя, д. 8	Индивидуальные домовладения	51,917454	116,703786
64417	Забайкальский край, р-н. Нерчинский, с. Шивки, ул. Нижняя, д. 9	Индивидуальные домовладения	51,917454	116,703786
64418	Забайкальский край, р-н. Нерчинский, г. Нерчинск, ул. Декабристов, д. 7	МКД	51,955595	116,585415
64419	Забайкальский край, р-н. Нерчинский, г. Нерчинск, ул. Декабристов, д. 7а	МКД	51,955595	116,585415
64420	Забайкальский край, р-н. Нерчинский, г. Нерчинск, ул. Декабристов, д. 7б	МКД	51,955595	116,585415
64421	Забайкальский край, р-н. Нерчинский, г. Нерчинск, ул. Красноармейская, д. 137	Индивидуальные домовладения	51,97981	116,593706
64422	Забайкальский край, р-н. Нерчинский, г. Нерчинск, ул. Красноармейская, д. 139	Индивидуальные домовладения	51,97981	116,593706
64423	Забайкальский край, р-н. Нерчинский, г. Нерчинск, ул. Красноармейская, д. 143	Индивидуальные домовладения	51,97981	116,593706
64424	Забайкальский край, р-н. Нерчинский, г. Нерчинск, ул. Красноармейская, д. 2	Индивидуальные домовладения	51,971522	116,600282
64425	Забайкальский край, р-н. Нерчинский, г. Нерчинск, ул. Красноармейская, д. 76	МКД	51,987083	116,58476
64426	Забайкальский край, р-н. Нерчинский, г. Нерчинск, ул. Красноармейская, д. 78	МКД	51,987408	116,584236
64427	Забайкальский край, р-н. Нерчинский, г. Нерчинск, ул. Красноармейская, д. 80	МКД	51,98828	116,584595
64428	Забайкальский край, р-н. Нерчинский, г. Нерчинск, ул. Красноармейская, д. 82	МКД	51,98823	116,58528
64429	Забайкальский край, р-н. Нерчинский, г. Нерчинск, ул. Красноармейская, д. 82а	МКД	51,98823	116,58528
64430	Забайкальский край, р-н. Нерчинский, г. Нерчинск, ул. Красноармейская, д. 86	МКД	51,989017	116,5849

№ п/п	Адрес	Вид	Широта	Долгота
64431	Забайкальский край, р-н. Балейский, г. Балей, ул. Речная, д. 12	Индивидуальные домовладения	51,592922	116,689538
64432	Забайкальский край, р-н. Нерчинский, г. Нерчинск, ул. Красноармейская, д. 88	МКД	51,98955	116,586484
64433	Забайкальский край, р-н. Нерчинский, г. Нерчинск, ул. Красноармейская, д. 88а	Индивидуальные домовладения	51,990321	116,588783
64434	Забайкальский край, р-н. Нерчинский, г. Нерчинск, ул. Красноармейская, д. 88а, корп. 1	Индивидуальные домовладения	51,98955	116,586484
64435	Забайкальский край, р-н. Нерчинский, г. Нерчинск, ул. Красноармейская, д. 88а, корп. 10	Индивидуальные домовладения	51,98955	116,586484
64436	Забайкальский край, р-н. Нерчинский, г. Нерчинск, ул. Красноармейская, д. 88а, корп. 13	Индивидуальные домовладения	51,98955	116,586484
64437	Забайкальский край, р-н. Нерчинский, г. Нерчинск, ул. Красноармейская, д. 88а, корп. 14	Индивидуальные домовладения	51,98955	116,586484
64438	Забайкальский край, р-н. Нерчинский, г. Нерчинск, ул. Красноармейская, д. 88а, корп. 15	Индивидуальные домовладения	51,98955	116,586484
64439	Забайкальский край, р-н. Нерчинский, г. Нерчинск, ул. Красноармейская, д. 88А, корп. 16	Индивидуальные домовладения	51,98955	116,586484
64440	Забайкальский край, р-н. Нерчинский, г. Нерчинск, ул. Красноармейская, д. 88а, корп. 17	Индивидуальные домовладения	51,98955	116,586484
64441	Забайкальский край, р-н. Нерчинский, г. Нерчинск, ул. Красноармейская, д. 88а, корп. 19	Индивидуальные домовладения	51,98955	116,586484
64442	Забайкальский край, р-н. Нерчинский, г. Нерчинск, ул. Красноармейская, д. 88а, корп. 2	Индивидуальные домовладения	51,98955	116,586484

№ п/п	Адрес	Вид	Широта	Долгота
64443	Забайкальский край, р-н. Нерчинский, г. Нерчинск, ул. Красноармейская, д. 88а, корп. 20	Индивидуальные домовладения	51,98955	116,586484
64444	Забайкальский край, р-н. Нерчинский, г. Нерчинск, ул. Красноармейская, д. 88а, корп. 3	Индивидуальные домовладения	51,98955	116,586484
64445	Забайкальский край, р-н. Нерчинский, г. Нерчинск, ул. Красноармейская, д. 88а, корп. 5	Индивидуальные домовладения	51,98955	116,586484
64446	Забайкальский край, р-н. Нерчинский, г. Нерчинск, ул. Красноармейская, д. 88а, корп. 6	Индивидуальные домовладения	51,98955	116,586484
64447	Забайкальский край, р-н. Нерчинский, г. Нерчинск, ул. Красноармейская, д. 88а, корп. 7	Индивидуальные домовладения	51,98955	116,586484
64448	Забайкальский край, р-н. Нерчинский, г. Нерчинск, ул. Красноармейская, д. 88а, корп. 9	Индивидуальные домовладения	51,98955	116,586484
64449	Забайкальский край, р-н. Нерчинский, г. Нерчинск, ул. Красноармейская, д. 91	МКД	51,985764	116,58327
64450	Забайкальский край, р-н. Нерчинский, г. Нерчинск, ул. Красноармейская, д. 92	МКД	51,985973	116,58203
64451	Забайкальский край, р-н. Нерчинский, г. Нерчинск, ул. Красноармейская, д. 95	МКД	51,97981	116,593706
64452	Забайкальский край, р-н. Нерчинский, пгт. Приисковый, пер. Озерный, д. 10	Индивидуальные домовладения	51,920132	116,615454
64453	Забайкальский край, р-н. Нерчинский, пгт. Приисковый, пер. Озерный, д. 11	Индивидуальные домовладения	51,920132	116,615454
64454	Забайкальский край, р-н. Нерчинский, пгт. Приисковый, пер. Озерный, д. 2	Индивидуальные домовладения	51,920132	116,615454
64455	Забайкальский край, р-н. Нерчинский, пгт. Приисковый, пер. Озерный, д. 3	Индивидуальные домовладения	51,920132	116,615454
64456	Забайкальский край, р-н. Нерчинский, пгт. Приисковый, пер. Озерный, д. 4	Индивидуальные домовладения	51,920132	116,615454
64457	Забайкальский край, р-н. Нерчинский, пгт. Приисковый, пер. Озерный, д. 5	Индивидуальные домовладения	51,920132	116,615454

№ п/п	Адрес	Вид	Широта	Долгота
64458	Забайкальский край, р-н. Нерчинский, пгт. Приисковый, пер. Озерный, д. 6	Индивидуальные домовладения	51,920132	116,615454
64459	Забайкальский край, р-н. Нерчинский, пгт. Приисковый, пер. Озерный, д. 7	Индивидуальные домовладения	51,920132	116,615454
64460	Забайкальский край, р-н. Нерчинский, пгт. Приисковый, пер. Озерный, д. 8	Индивидуальные домовладения	51,920132	116,615454
64461	Забайкальский край, р-н. Нерчинский, пгт. Приисковый, пер. Озерный, д. 9	Индивидуальные домовладения	51,920132	116,615454
64462	Забайкальский край, р-н. Нерчинский, пгт. Приисковый, пер. Путейский, д. 12	Индивидуальные домовладения	51,919265	116,622578
64463	Забайкальский край, р-н. Нерчинский, пгт. Приисковый, пер. Путейский, д. 14	Индивидуальные домовладения	51,919265	116,622578
64464	Забайкальский край, р-н. Нерчинский, пгт. Приисковый, пер. Путейский, д. 2	Индивидуальные домовладения	51,919265	116,622578
64465	Забайкальский край, р-н. Нерчинский, пгт. Приисковый, пер. Путейский, д. 3	Индивидуальные домовладения	51,919265	116,622578
64466	Забайкальский край, р-н. Нерчинский, пгт. Приисковый, пер. Путейский, д. 4	Индивидуальные домовладения	51,919265	116,622578
64467	Забайкальский край, р-н. Нерчинский, пгт. Приисковый, пер. Путейский, д. 6	Индивидуальные домовладения	51,919265	116,622578
64468	Забайкальский край, р-н. Нерчинский, пгт. Приисковый, пер. Путейский, д. 8	Индивидуальные домовладения	51,919265	116,622578
64469	Забайкальский край, р-н. Нерчинский, пгт. Приисковый, пер. Путейский, д. 9	Индивидуальные домовладения	51,919265	116,622578
64470	Забайкальский край, р-н. Нерчинский, пгт. Приисковый, ул. Балейская, д. 11	Индивидуальные домовладения	51,919265	116,622578
64471	Забайкальский край, р-н. Нерчинский, пгт. Приисковый, ул. Балейская, д. 16	Индивидуальные домовладения	51,919265	116,622578
64472	Забайкальский край, р-н. Нерчинский, пгт. Приисковый, ул. Балейская, д. 19	Индивидуальные домовладения	51,919265	116,622578

№ п/п	Адрес	Вид	Широта	Долгота
64473	Забайкальский край, р-н. Нерчинский, пгт. Приисковый, ул. Балейская, д. 21	Индивидуальные домовладения	51,919265	116,622578
64474	Забайкальский край, р-н. Нерчинский, пгт. Приисковый, ул. Балейская, д. 22	Индивидуальные домовладения	51,919265	116,622578
64475	Забайкальский край, р-н. Нерчинский, пгт. Приисковый, ул. Балейская, д. 27	Индивидуальные домовладения	51,919265	116,622578
64476	Забайкальский край, р-н. Нерчинский, пгт. Приисковый, ул. Балейская, д. 3	МКД	51,919265	116,622578
64477	Забайкальский край, р-н. Нерчинский, пгт. Приисковый, ул. Балейская, д. 4	Индивидуальные домовладения	51,919265	116,622578
64478	Забайкальский край, р-н. Нерчинский, пгт. Приисковый, ул. Балейская, д. 5	Индивидуальные домовладения	51,919265	116,622578
64479	Забайкальский край, р-н. Нерчинский, пгт. Приисковый, ул. Балейская, д. 7	Индивидуальные домовладения	51,919265	116,622578
64480	Забайкальский край, р-н. Нерчинский, пгт. Приисковый, ул. Балейская, д. 9	Индивидуальные домовладения	51,919265	116,622578
64481	Забайкальский край, р-н. Нерчинский, пгт. Приисковый, ул. Болотная, д. 14	Индивидуальные домовладения	51,919265	116,622578
64482	Забайкальский край, р-н. Нерчинский, пгт. Приисковый, ул. Болотная, д. 17	Индивидуальные домовладения	51,919265	116,622578
64483	Забайкальский край, р-н. Нерчинский, пгт. Приисковый, ул. Болотная, д. 19	Индивидуальные домовладения	51,919265	116,622578
64484	Забайкальский край, р-н. Нерчинский, пгт. Приисковый, ул. Болотная, д. 21	Индивидуальные домовладения	51,919265	116,622578
64485	Забайкальский край, р-н. Нерчинский, пгт. Приисковый, ул. Болотная, д. 22	Индивидуальные домовладения	51,919265	116,622578
64486	Забайкальский край, р-н. Нерчинский, пгт. Приисковый, ул. Болотная, д. 23	Индивидуальные домовладения	51,919265	116,622578
64487	Забайкальский край, р-н. Нерчинский, пгт. Приисковый, ул. Болотная, д. 7	Индивидуальные домовладения	51,919265	116,622578

№ п/п	Адрес	Вид	Широта	Долгота
64488	Забайкальский край, р-н. Нерчинский, пгт. Приисковый, ул. Верхняя, д. 1	Индивидуальные домовладения	51,919265	116,622578
64489	Забайкальский край, р-н. Нерчинский, пгт. Приисковый, ул. Верхняя, д. 10	Индивидуальные домовладения	51,919265	116,622578
64490	Забайкальский край, р-н. Нерчинский, пгт. Приисковый, ул. Верхняя, д. 11	Индивидуальные домовладения	51,919265	116,622578
64491	Забайкальский край, р-н. Нерчинский, пгт. Приисковый, ул. Верхняя, д. 16	Индивидуальные домовладения	51,919265	116,622578
64492	Забайкальский край, р-н. Нерчинский, пгт. Приисковый, ул. Верхняя, д. 18	Индивидуальные домовладения	51,919265	116,622578
64493	Забайкальский край, р-н. Нерчинский, пгт. Приисковый, ул. Верхняя, д. 22	Индивидуальные домовладения	51,919265	116,622578
64494	Забайкальский край, р-н. Нерчинский, пгт. Приисковый, ул. Верхняя, д. 3	Индивидуальные домовладения	51,919265	116,622578
64495	Забайкальский край, р-н. Нерчинский, пгт. Приисковый, ул. Верхняя, д. 5	Индивидуальные домовладения	51,919265	116,622578
64496	Забайкальский край, р-н. Нерчинский, пгт. Приисковый, ул. Верхняя, д. 7	Индивидуальные домовладения	51,919265	116,622578
64497	Забайкальский край, р-н. Нерчинский, пгт. Приисковый, ул. Верхняя, д. 8	Индивидуальные домовладения	51,919265	116,622578
64498	Забайкальский край, р-н. Нерчинский, пгт. Приисковый, ул. Верхняя, д. 9	Индивидуальные домовладения	51,919265	116,622578
64499	Забайкальский край, р-н. Нерчинский, пгт. Приисковый, ул. Вокзальная, д. 11	Индивидуальные домовладения	51,918971	116,618158
64500	Забайкальский край, р-н. Нерчинский, пгт. Приисковый, ул. Вокзальная, д. 13	Индивидуальные домовладения	51,918971	116,618158
64501	Забайкальский край, р-н. Нерчинский, пгт. Приисковый, ул. Вокзальная, д. 15	Индивидуальные домовладения	51,918971	116,618158
64502	Забайкальский край, р-н. Нерчинский, пгт. Приисковый, ул. Вокзальная, д. 17	Индивидуальные домовладения	51,918971	116,618158

№ п/п	Адрес	Вид	Широта	Долгота
64503	Забайкальский край, р-н. Нерчинский, ст. Апрелково, ул. Путейская, д. 8	Индивидуальные домовладения		
64504	Забайкальский край, р-н. Нерчинский, пгт. Приисковый, ул. Вокзальная, д. 19	Индивидуальные домовладения	51,918971	116,618158
64505	Забайкальский край, р-н. Нерчинский, пгт. Приисковый, ул. Вокзальная, д. 1а	Индивидуальные домовладения	51,918971	116,618158
64506	Забайкальский край, р-н. Нерчинский, пгт. Приисковый, ул. Вокзальная, д. 1б	Индивидуальные домовладения	51,918971	116,618158
64507	Забайкальский край, р-н. Нерчинский, пгт. Приисковый, ул. Вокзальная, д. 2	Индивидуальные домовладения	51,918971	116,618158
64508	Забайкальский край, р-н. Нерчинский, пгт. Приисковый, ул. Вокзальная, д. 21	Индивидуальные домовладения	51,918971	116,618158
64509	Забайкальский край, р-н. Нерчинский, пгт. Приисковый, ул. Вокзальная, д. 23	Индивидуальные домовладения	51,918971	116,618158
64510	Забайкальский край, р-н. Нерчинский, пгт. Приисковый, ул. Вокзальная, д. 27	Индивидуальные домовладения	51,918971	116,618158
64511	Забайкальский край, р-н. Нерчинский, пгт. Приисковый, ул. Вокзальная, д. 2а	Индивидуальные домовладения	51,918971	116,618158
64512	Забайкальский край, р-н. Нерчинский, пгт. Приисковый, ул. Вокзальная, д. 3	Индивидуальные домовладения	51,918971	116,618158
64513	Забайкальский край, р-н. Нерчинский, пгт. Приисковый, ул. Вокзальная, д. 35	Индивидуальные домовладения	51,918971	116,618158
64514	Забайкальский край, р-н. Нерчинский, пгт. Приисковый, ул. Вокзальная, д. 35а	Индивидуальные домовладения	51,918971	116,618158
64515	Забайкальский край, р-н. Нерчинский, пгт. Приисковый, ул. Вокзальная, д. 37	Индивидуальные домовладения	51,918971	116,618158
64516	Забайкальский край, р-н. Нерчинский, пгт. Приисковый, ул. Вокзальная, д. 4	МКД	51,918971	116,618158
64517	Забайкальский край, р-н. Нерчинский, пгт. Приисковый, ул. Вокзальная, д. 5	Индивидуальные домовладения	51,918971	116,618158

№ п/п	Адрес	Вид	Широта	Долгота
64518	Забайкальский край, р-н. Нерчинский, пгт. Приисковый, ул. Вокзальная, д. 6	МКД	51,918971	116,618158
64519	Забайкальский край, р-н. Нерчинский, пгт. Приисковый, ул. Вокзальная, д. 8	МКД	51,919504	116,621761
64520	Забайкальский край, р-н. Нерчинский, пгт. Приисковый, ул. Вокзальная, д. 9	Индивидуальные домовладения	51,918971	116,618158
64521	Забайкальский край, р-н. Нерчинский, пгт. Приисковый, ул. Градова, д. 1	МКД	51,918615	116,620188
64522	Забайкальский край, р-н. Нерчинский, пгт. Приисковый, ул. Градова, д. 10	МКД	51,918615	116,620188
64523	Забайкальский край, р-н. Нерчинский, пгт. Приисковый, ул. Градова, д. 13	Индивидуальные домовладения	51,918615	116,620188
64524	Забайкальский край, р-н. Нерчинский, пгт. Приисковый, ул. Градова, д. 14	МКД	51,918615	116,620188
64525	Забайкальский край, р-н. Улётовский, с. Улёты, ул. Кирова, д. 112	Индивидуальные домовладения	51,350251	112,486249
64526	Забайкальский край, р-н. Нерчинский, пгт. Приисковый, ул. Градова, д. 16	Индивидуальные домовладения	51,918615	116,620188
64527	Забайкальский край, р-н. Нерчинский, пгт. Приисковый, ул. Градова, д. 17	Индивидуальные домовладения	51,918615	116,620188
64528	Забайкальский край, р-н. Нерчинский, пгт. Приисковый, ул. Градова, д. 18	Индивидуальные домовладения	51,918615	116,620188
64529	Забайкальский край, р-н. Нерчинский, пгт. Приисковый, ул. Градова, д. 1а	Индивидуальные домовладения	51,918615	116,620188
64530	Забайкальский край, р-н. Нерчинский, пгт. Приисковый, ул. Градова, д. 2	Индивидуальные домовладения	51,918615	116,620188
64531	Забайкальский край, р-н. Нерчинский, пгт. Приисковый, ул. Градова, д. 20	Индивидуальные домовладения	51,918615	116,620188
64532	Забайкальский край, р-н. Нерчинский, пгт. Приисковый, ул. Градова, д. 21а	Индивидуальные домовладения	51,918615	116,620188

№ п/п	Адрес	Вид	Широта	Долгота
64533	Забайкальский край, р-н. Нерчинский, пгт. Приисковый, ул. Градова, д. 25	МКД	51,918615	116,620188
64534	Забайкальский край, р-н. Нерчинский, пгт. Приисковый, ул. Градова, д. 27	Индивидуальные домовладения	51,918615	116,620188
64535	Забайкальский край, р-н. Нерчинский, пгт. Приисковый, ул. Градова, д. 3	МКД	51,918615	116,620188
64536	Забайкальский край, р-н. Нерчинский, пгт. Приисковый, ул. Градова, д. 4	Индивидуальные домовладения	51,918615	116,620188
64537	Забайкальский край, р-н. Нерчинский, пгт. Приисковый, ул. Градова, д. 5	Индивидуальные домовладения	51,918615	116,620188
64538	Забайкальский край, р-н. Нерчинский, пгт. Приисковый, ул. Градова, д. 7	Индивидуальные домовладения	51,918615	116,620188
64539	Забайкальский край, р-н. Нерчинский, пгт. Приисковый, ул. Градова, д. 8	Индивидуальные домовладения	51,918615	116,620188
64540	Забайкальский край, р-н. Нерчинский, пгт. Приисковый, ул. Градова, д. 9	Индивидуальные домовладения	51,918615	116,620188
64541	Забайкальский край, р-н. Нерчинский, пгт. Приисковый, ул. Заречная, д. 1	Индивидуальные домовладения	51,919265	116,622578
64542	Забайкальский край, р-н. Нерчинский, пгт. Приисковый, ул. Заречная, д. 10	Индивидуальные домовладения	51,919265	116,622578
64543	Забайкальский край, р-н. Нерчинский, пгт. Приисковый, ул. Заречная, д. 11	Индивидуальные домовладения	51,919265	116,622578
64544	Забайкальский край, р-н. Нерчинский, пгт. Приисковый, ул. Заречная, д. 13	Индивидуальные домовладения	51,919265	116,622578
64545	Забайкальский край, р-н. Нерчинский, пгт. Приисковый, ул. Заречная, д. 2	Индивидуальные домовладения	51,919265	116,622578
64546	Забайкальский край, р-н. Нерчинский, пгт. Приисковый, ул. Заречная, д. 3	Индивидуальные домовладения	51,919265	116,622578
64547	Забайкальский край, р-н. Нерчинский, пгт. Приисковый, ул. Заречная, д. 4	Индивидуальные домовладения	51,919265	116,622578

№ п/п	Адрес	Вид	Широта	Долгота
64548	Забайкальский край, р-н. Нерчинский, пгт. Приисковый, ул. Заречная, д. 5	Индивидуальные домовладения	51,919265	116,622578
64549	Забайкальский край, р-н. Нерчинский, пгт. Приисковый, ул. Заречная, д. 6	Индивидуальные домовладения	51,919265	116,622578
64550	Забайкальский край, р-н. Нерчинский, пгт. Приисковый, ул. Заречная, д. 7	Индивидуальные домовладения	51,919265	116,622578
64551	Забайкальский край, р-н. Нерчинский, пгт. Приисковый, ул. Заречная, д. 8	Индивидуальные домовладения	51,919265	116,622578
64552	Забайкальский край, р-н. Нерчинский, пгт. Приисковый, ул. Заречная, д. 9	Индивидуальные домовладения	51,919265	116,622578
64553	Забайкальский край, р-н. Нерчинский, пгт. Приисковый, ул. Илимская, д. 11	Индивидуальные домовладения	51,92437	116,623773
64554	Забайкальский край, р-н. Нерчинский, пгт. Приисковый, ул. Илимская, д. 12	Индивидуальные домовладения	51,92437	116,623773
64555	Забайкальский край, р-н. Нерчинский, пгт. Приисковый, ул. Илимская, д. 15	Индивидуальные домовладения	51,92437	116,623773
64556	Забайкальский край, р-н. Нерчинский, пгт. Приисковый, ул. Илимская, д. 16	Индивидуальные домовладения	51,92437	116,623773
64557	Забайкальский край, р-н. Нерчинский, пгт. Приисковый, ул. Илимская, д. 20	Индивидуальные домовладения	51,92437	116,623773
64558	Забайкальский край, р-н. Нерчинский, пгт. Приисковый, ул. Илимская, д. 22	Индивидуальные домовладения	51,92437	116,623773
64559	Забайкальский край, р-н. Нерчинский, пгт. Приисковый, ул. Илимская, д. 26	Индивидуальные домовладения	51,92437	116,623773
64560	Забайкальский край, р-н. Нерчинский, пгт. Приисковый, ул. Илимская, д. 28	Индивидуальные домовладения	51,92437	116,623773
64561	Забайкальский край, р-н. Нерчинский, пгт. Приисковый, ул. Илимская, д. 29	Индивидуальные домовладения	51,92437	116,623773
64562	Забайкальский край, р-н. Нерчинский, пгт. Приисковый, ул. Илимская, д. 30	Индивидуальные домовладения	51,92437	116,623773

№ п/п	Адрес	Вид	Широта	Долгота
64563	Забайкальский край, р-н. Нерчинский, пгт. Приисковый, ул. Илимская, д. 31	Индивидуальные домовладения	51,92437	116,623773
64564	Забайкальский край, р-н. Нерчинский, пгт. Приисковый, ул. Илимская, д. 33	Индивидуальные домовладения	51,92437	116,623773
64565	Забайкальский край, р-н. Нерчинский, пгт. Приисковый, ул. Илимская, д. 4а	Индивидуальные домовладения	51,92437	116,623773
64566	Забайкальский край, р-н. Нерчинский, пгт. Приисковый, ул. Илимская, д. 6	Индивидуальные домовладения	51,92437	116,623773
64567	Забайкальский край, р-н. Нерчинский, пгт. Приисковый, ул. Илимская, д. 9	Индивидуальные домовладения	51,92437	116,623773
64568	Забайкальский край, р-н. Нерчинский, пгт. Приисковый, ул. Калинина, д. 10	Индивидуальные домовладения	51,919265	116,622578
64569	Забайкальский край, р-н. Нерчинский, пгт. Приисковый, ул. Калинина, д. 12	Индивидуальные домовладения	51,919265	116,622578
64570	Забайкальский край, р-н. Нерчинский, пгт. Приисковый, ул. Калинина, д. 13	Индивидуальные домовладения	51,919265	116,622578
64571	Забайкальский край, р-н. Нерчинский, пгт. Приисковый, ул. Калинина, д. 15	Индивидуальные домовладения	51,919265	116,622578
64572	Забайкальский край, р-н. Нерчинский, пгт. Приисковый, ул. Калинина, д. 18	Индивидуальные домовладения	51,919265	116,622578
64573	Забайкальский край, р-н. Нерчинский, пгт. Приисковый, ул. Калинина, д. 19	Индивидуальные домовладения	51,919265	116,622578
64574	Забайкальский край, р-н. Нерчинский, пгт. Приисковый, ул. Калинина, д. 20	Индивидуальные домовладения	51,919265	116,622578
64575	Забайкальский край, р-н. Нерчинский, пгт. Приисковый, ул. Калинина, д. 22	Индивидуальные домовладения	51,919265	116,622578
64576	Забайкальский край, р-н. Нерчинский, пгт. Приисковый, ул. Калинина, д. 23	Индивидуальные домовладения	51,919265	116,622578
64577	Забайкальский край, р-н. Нерчинский, пгт. Приисковый, ул. Калинина, д. 27	Индивидуальные домовладения	51,919265	116,622578

№ п/п	Адрес	Вид	Широта	Долгота
64578	Забайкальский край, р-н. Нерчинский, пгт. Приисковый, ул. Калинина, д. 28	Индивидуальные домовладения	51,919265	116,622578
64579	Забайкальский край, р-н. Нерчинский, пгт. Приисковый, ул. Калинина, д. 29	Индивидуальные домовладения	51,919265	116,622578
64580	Забайкальский край, р-н. Нерчинский, пгт. Приисковый, ул. Калинина, д. 2б	Индивидуальные домовладения	51,919265	116,622578
64581	Забайкальский край, р-н. Нерчинский, пгт. Приисковый, ул. Калинина, д. 30	Индивидуальные домовладения	51,919265	116,622578
64582	Забайкальский край, р-н. Нерчинский, пгт. Приисковый, ул. Калинина, д. 31	Индивидуальные домовладения	51,919265	116,622578
64583	Забайкальский край, р-н. Нерчинский, пгт. Приисковый, ул. Калинина, д. 40	Индивидуальные домовладения	51,919265	116,622578
64584	Забайкальский край, р-н. Нерчинский, пгт. Приисковый, ул. Калинина, д. 5	Индивидуальные домовладения	51,919265	116,622578
64585	Забайкальский край, р-н. Нерчинский, пгт. Приисковый, ул. Калинина, д. 7	Индивидуальные домовладения	51,919265	116,622578
64586	Забайкальский край, р-н. Нерчинский, пгт. Приисковый, ул. Калинина, д. 8	Индивидуальные домовладения	51,919265	116,622578
64587	Забайкальский край, р-н. Нерчинский, пгт. Приисковый, ул. Калинина, д. 9	Индивидуальные домовладения	51,919265	116,622578
64588	Забайкальский край, р-н. Улётовский, с. Улёты, ул. Кирова, д. 117	Индивидуальные домовладения	51,349756	112,486725
64589	Забайкальский край, р-н. Нерчинский, пгт. Приисковый, ул. Лазо, д. 13	Индивидуальные домовладения	51,919265	116,622578
64590	Забайкальский край, р-н. Нерчинский, пгт. Приисковый, ул. Лазо, д. 6	Индивидуальные домовладения	51,919265	116,622578
64591	Забайкальский край, р-н. Нерчинский, пгт. Приисковый, ул. Луговая, д. 12	Индивидуальные домовладения	51,924786	116,615149
64592	Забайкальский край, р-н. Нерчинский, пгт. Приисковый, ул. Луговая, д. 14	Индивидуальные домовладения	51,924786	116,615149

№ п/п	Адрес	Вид	Широта	Долгота
64593	Забайкальский край, р-н. Нерчинский, пгт. Приисковый, ул. Луговая, д. 16	Индивидуальные домовладения	51,924786	116,615149
64594	Забайкальский край, р-н. Нерчинский, пгт. Приисковый, ул. Луговая, д. 18	Индивидуальные домовладения	51,924786	116,615149
64595	Забайкальский край, р-н. Нерчинский, пгт. Приисковый, ул. Луговая, д. 2	Индивидуальные домовладения	51,924786	116,615149
64596	Забайкальский край, р-н. Нерчинский, пгт. Приисковый, ул. Луговая, д. 20	Индивидуальные домовладения	51,924786	116,615149
64597	Забайкальский край, р-н. Нерчинский, пгт. Приисковый, ул. Луговая, д. 22	Индивидуальные домовладения	51,924786	116,615149
64598	Забайкальский край, р-н. Нерчинский, пгт. Приисковый, ул. Луговая, д. 4	Индивидуальные домовладения	51,924786	116,615149
64599	Забайкальский край, р-н. Нерчинский, пгт. Приисковый, ул. Луговая, д. 6	Индивидуальные домовладения	51,924786	116,615149
64600	Забайкальский край, р-н. Нерчинский, пгт. Приисковый, ул. Молодежная, д. 10	Индивидуальные домовладения	51,919265	116,622578
64601	Забайкальский край, р-н. Нерчинский, пгт. Приисковый, ул. Молодежная, д. 14	Индивидуальные домовладения	51,919265	116,622578
64602	Забайкальский край, р-н. Нерчинский, пгт. Приисковый, ул. Молодежная, д. 5	Индивидуальные домовладения	51,919265	116,622578
64603	Забайкальский край, р-н. Нерчинский, пгт. Приисковый, ул. Молодежная, д. 6	Индивидуальные домовладения	51,919265	116,622578
64604	Забайкальский край, р-н. Нерчинский, пгт. Приисковый, ул. Мостовая, д. 1	Индивидуальные домовладения	51,926419	116,624923
64605	Забайкальский край, р-н. Нерчинский, пгт. Приисковый, ул. Мостовая, д. 10	Индивидуальные домовладения	51,926419	116,624923
64606	Забайкальский край, р-н. Нерчинский, пгт. Приисковый, ул. Мостовая, д. 11	Индивидуальные домовладения	51,926419	116,624923
64607	Забайкальский край, р-н. Нерчинский, пгт. Приисковый, ул. Мостовая, д. 13	Индивидуальные домовладения	51,926419	116,624923

№ п/п	Адрес	Вид	Широта	Долгота
64608	Забайкальский край, р-н. Нерчинский, пгт. Приисковый, ул. Мостовая, д. 15	Индивидуальные домовладения	51,926419	116,624923
64609	Забайкальский край, р-н. Нерчинский, пгт. Приисковый, ул. Мостовая, д. 15а	Индивидуальные домовладения	51,926419	116,624923
64610	Забайкальский край, р-н. Нерчинский, пгт. Приисковый, ул. Мостовая, д. 16	Индивидуальные домовладения	51,926419	116,624923
64611	Забайкальский край, р-н. Нерчинский, пгт. Приисковый, ул. Мостовая, д. 16а	Индивидуальные домовладения	51,926419	116,624923
64612	Забайкальский край, р-н. Нерчинский, пгт. Приисковый, ул. Мостовая, д. 18	Индивидуальные домовладения	51,926419	116,624923
64613	Забайкальский край, р-н. Нерчинский, пгт. Приисковый, ул. Мостовая, д. 19	Индивидуальные домовладения	51,926419	116,624923
64614	Забайкальский край, р-н. Нерчинский, пгт. Приисковый, ул. Мостовая, д. 19а	Индивидуальные домовладения	51,926419	116,624923
64615	Забайкальский край, р-н. Нерчинский, пгт. Приисковый, ул. Мостовая, д. 2	Индивидуальные домовладения	51,926419	116,624923
64616	Забайкальский край, р-н. Нерчинский, пгт. Приисковый, ул. Мостовая, д. 20	Индивидуальные домовладения	51,926419	116,624923
64617	Забайкальский край, р-н. Нерчинский, пгт. Приисковый, ул. Мостовая, д. 20б	Индивидуальные домовладения	51,926419	116,624923
64618	Забайкальский край, р-н. Нерчинский, пгт. Приисковый, ул. Мостовая, д. 22	Индивидуальные домовладения	51,926419	116,624923
64619	Забайкальский край, р-н. Нерчинский, пгт. Приисковый, ул. Мостовая, д. 22а	Индивидуальные домовладения	51,926419	116,624923
64620	Забайкальский край, р-н. Нерчинский, пгт. Приисковый, ул. Мостовая, д. 23	Индивидуальные домовладения	51,926419	116,624923
64621	Забайкальский край, р-н. Нерчинский, пгт. Приисковый, ул. Мостовая, д. 24а	Индивидуальные домовладения	51,926419	116,624923
64622	Забайкальский край, р-н. Нерчинский, пгт. Приисковый, ул. Мостовая, д. 25	Индивидуальные домовладения	51,926419	116,624923

№ п/п	Адрес	Вид	Широта	Долгота
64623	Забайкальский край, р-н. Нерчинский, пгт. Приисковый, ул. Мостовая, д. 26	Индивидуальные домовладения	51,926419	116,624923
64624	Забайкальский край, р-н. Нерчинский, пгт. Приисковый, ул. Мостовая, д. 27	Индивидуальные домовладения	51,926419	116,624923
64625	Забайкальский край, р-н. Нерчинский, пгт. Приисковый, ул. Мостовая, д. 28	Индивидуальные домовладения	51,926419	116,624923
64626	Забайкальский край, р-н. Нерчинский, пгт. Приисковый, ул. Мостовая, д. 29	Индивидуальные домовладения	51,926419	116,624923
64627	Забайкальский край, р-н. Нерчинский, пгт. Приисковый, ул. Мостовая, д. 2а	Индивидуальные домовладения	51,926419	116,624923
64628	Забайкальский край, р-н. Нерчинский, пгт. Приисковый, ул. Мостовая, д. 31	Индивидуальные домовладения	51,926419	116,624923
64629	Забайкальский край, р-н. Нерчинский, пгт. Приисковый, ул. Мостовая, д. 32	Индивидуальные домовладения	51,926419	116,624923
64630	Забайкальский край, р-н. Нерчинский, пгт. Приисковый, ул. Мостовая, д. 34	Индивидуальные домовладения	51,926419	116,624923
64631	Забайкальский край, р-н. Нерчинский, пгт. Приисковый, ул. Мостовая, д. 38	Индивидуальные домовладения	51,926419	116,624923
64632	Забайкальский край, р-н. Нерчинский, пгт. Приисковый, ул. Мостовая, д. 4	Индивидуальные домовладения	51,926419	116,624923
64633	Забайкальский край, р-н. Нерчинский, пгт. Приисковый, ул. Мостовая, д. 40	Индивидуальные домовладения	51,926419	116,624923
64634	Забайкальский край, р-н. Нерчинский, пгт. Приисковый, ул. Мостовая, д. 5	Индивидуальные домовладения	51,926419	116,624923
64635	Забайкальский край, р-н. Нерчинский, пгт. Приисковый, ул. Мостовая, д. 6	Индивидуальные домовладения	51,926419	116,624923
64636	Забайкальский край, р-н. Нерчинский, пгт. Приисковый, ул. Мостовая, д. 7	Индивидуальные домовладения	51,926419	116,624923
64637	Забайкальский край, р-н. Нерчинский, пгт. Приисковый, ул. Мостовая, д. 9	Индивидуальные домовладения	51,926419	116,624923

№ п/п	Адрес	Вид	Широта	Долгота
64638	Забайкальский край, р-н. Нерчинский, пгт. Приисковый, ул. Набережная, д. 10	Индивидуальные домовладения	51,919265	116,622578
64639	Забайкальский край, р-н. Нерчинский, пгт. Приисковый, ул. Набережная, д. 16	Индивидуальные домовладения	51,919265	116,622578
64640	Забайкальский край, р-н. Нерчинский, пгт. Приисковый, ул. Набережная, д. 2	Индивидуальные домовладения	51,919265	116,622578
64641	Забайкальский край, р-н. Нерчинский, пгт. Приисковый, ул. Набережная, д. 20	Индивидуальные домовладения	51,919265	116,622578
64642	Забайкальский край, р-н. Нерчинский, пгт. Приисковый, ул. Набережная, д. 6	Индивидуальные домовладения	51,919265	116,622578
64643	Забайкальский край, р-н. Нерчинский, пгт. Приисковый, ул. Набережная, д. 8	Индивидуальные домовладения	51,919265	116,622578
64644	Забайкальский край, р-н. Нерчинский, пгт. Приисковый, ул. Нерчинская, д. 1	Индивидуальные домовладения	51,919265	116,622578
64645	Забайкальский край, р-н. Нерчинский, пгт. Приисковый, ул. Нерчинская, д. 13	Индивидуальные домовладения	51,919265	116,622578
64646	Забайкальский край, р-н. Нерчинский, пгт. Приисковый, ул. Нерчинская, д. 4	Индивидуальные домовладения	51,919265	116,622578
64647	Забайкальский край, р-н. Нерчинский, пгт. Приисковый, ул. Нерчинская, д. 5	МКД	51,919265	116,622578
64648	Забайкальский край, р-н. Нерчинский, пгт. Приисковый, ул. Нерчинская, д. 6	Индивидуальные домовладения	51,919265	116,622578
64649	Забайкальский край, р-н. Нерчинский, пгт. Приисковый, ул. Нерчинская, д. 7	МКД	51,919265	116,622578
64650	Забайкальский край, р-н. Нерчинский, пгт. Приисковый, ул. Нерчинская, д. 8	Индивидуальные домовладения	51,919265	116,622578
64651	Забайкальский край, р-н. Нерчинский, пгт. Приисковый, ул. Октябрьская, д. 3	Индивидуальные домовладения	51,919265	116,622578
64652	Забайкальский край, р-н. Нерчинский, пгт. Приисковый, ул. Первомайская, д. 1	Индивидуальные домовладения	51,919265	116,622578

№ п/п	Адрес	Вид	Широта	Долгота
64653	Забайкальский край, р-н. Нерчинский, пгт. Приисковый, ул. Первомайская, д. 10	Индивидуальные домовладения	51,919265	116,622578
64654	Забайкальский край, р-н. Нерчинский, пгт. Приисковый, ул. Первомайская, д. 12	Индивидуальные домовладения	51,919265	116,622578
64655	Забайкальский край, р-н. Нерчинский, пгт. Приисковый, ул. Первомайская, д. 5	Индивидуальные домовладения	51,919265	116,622578
64656	Забайкальский край, р-н. Нерчинский, пгт. Приисковый, ул. Первомайская, д. 8	Индивидуальные домовладения	51,919265	116,622578
64657	Забайкальский край, р-н. Нерчинский, пгт. Приисковый, ул. Проточная, д. 10	Индивидуальные домовладения	51,919265	116,622578
64658	Забайкальский край, р-н. Нерчинский, пгт. Приисковый, ул. Проточная, д. 11	Индивидуальные домовладения	51,919265	116,622578
64659	Забайкальский край, р-н. Нерчинский, пгт. Приисковый, ул. Проточная, д. 14	Индивидуальные домовладения	51,919265	116,622578
64660	Забайкальский край, р-н. Нерчинский, пгт. Приисковый, ул. Проточная, д. 5	Индивидуальные домовладения	51,919265	116,622578
64661	Забайкальский край, р-н. Нерчинский, пгт. Приисковый, ул. Проточная, д. 6	Индивидуальные домовладения	51,919265	116,622578
64662	Забайкальский край, р-н. Нерчинский, пгт. Приисковый, ул. Проточная, д. 7	Индивидуальные домовладения	51,919265	116,622578
64663	Забайкальский край, р-н. Нерчинский, пгт. Приисковый, ул. Проточная, д. 9	Индивидуальные домовладения	51,919265	116,622578
64664	Забайкальский край, р-н. Нерчинский, пгт. Приисковый, ул. Раздольная, д. 1	Индивидуальные домовладения	51,919265	116,622578
64665	Забайкальский край, р-н. Нерчинский, пгт. Приисковый, ул. Раздольная, д. 12	Индивидуальные домовладения	51,919265	116,622578
64666	Забайкальский край, р-н. Нерчинский, пгт. Приисковый, ул. Раздольная, д. 14	Индивидуальные домовладения	51,919265	116,622578
64667	Забайкальский край, р-н. Нерчинский, пгт. Приисковый, ул. Раздольная, д. 18	Индивидуальные домовладения	51,919265	116,622578

№ п/п	Адрес	Вид	Широта	Долгота
64668	Забайкальский край, р-н. Нерчинский, пгт. Приисковый, ул. Раздольная, д. 1а	Индивидуальные домовладения	51,919265	116,622578
64669	Забайкальский край, р-н. Нерчинский, пгт. Приисковый, ул. Раздольная, д. 2	Индивидуальные домовладения	51,919265	116,622578
64670	Забайкальский край, р-н. Нерчинский, пгт. Приисковый, ул. Раздольная, д. 20	Индивидуальные домовладения	51,919265	116,622578
64671	Забайкальский край, р-н. Нерчинский, пгт. Приисковый, ул. Раздольная, д. 22	Индивидуальные домовладения	51,919265	116,622578
64672	Забайкальский край, р-н. Нерчинский, пгт. Приисковый, ул. Раздольная, д. 24	Индивидуальные домовладения	51,919265	116,622578
64673	Забайкальский край, р-н. Нерчинский, пгт. Приисковый, ул. Раздольная, д. 26	Индивидуальные домовладения	51,919265	116,622578
64674	Забайкальский край, р-н. Нерчинский, пгт. Приисковый, ул. Раздольная, д. 3	Индивидуальные домовладения	51,919265	116,622578
64675	Забайкальский край, р-н. Нерчинский, пгт. Приисковый, ул. Раздольная, д. 8	Индивидуальные домовладения	51,919265	116,622578
64676	Забайкальский край, р-н. Нерчинский, пгт. Приисковый, ул. Средняя, д. 10	Индивидуальные домовладения	51,924142	116,620898
64677	Забайкальский край, р-н. Нерчинский, пгт. Приисковый, ул. Средняя, д. 11	Индивидуальные домовладения	51,924142	116,620898
64678	Забайкальский край, р-н. Нерчинский, пгт. Приисковый, ул. Средняя, д. 13	Индивидуальные домовладения	51,924142	116,620898
64679	Забайкальский край, р-н. Нерчинский, пгт. Приисковый, ул. Средняя, д. 13а	Индивидуальные домовладения	51,924142	116,620898
64680	Забайкальский край, р-н. Нерчинский, пгт. Приисковый, ул. Средняя, д. 14	Индивидуальные домовладения	51,924142	116,620898
64681	Забайкальский край, р-н. Нерчинский, пгт. Приисковый, ул. Средняя, д. 15	Индивидуальные домовладения	51,924142	116,620898
64682	Забайкальский край, р-н. Улётовский, с. Улёты, ул. Кирова, д. 129	Индивидуальные домовладения	51,348175	112,485791

№ п/п	Адрес	Вид	Широта	Долгота
64683	Забайкальский край, р-н. Нерчинский, пгт. Приисковый, ул. Средняя, д. 17	Индивидуальные домовладения	51,924142	116,620898
64684	Забайкальский край, р-н. Нерчинский, пгт. Приисковый, ул. Средняя, д. 18	Индивидуальные домовладения	51,924142	116,620898
64685	Забайкальский край, р-н. Нерчинский, пгт. Приисковый, ул. Средняя, д. 19	Индивидуальные домовладения	51,924142	116,620898
64686	Забайкальский край, р-н. Нерчинский, пгт. Приисковый, ул. Средняя, д. 2	Индивидуальные домовладения	51,924142	116,620898
64687	Забайкальский край, р-н. Нерчинский, пгт. Приисковый, ул. Средняя, д. 3	Индивидуальные домовладения	51,924142	116,620898
64688	Забайкальский край, р-н. Нерчинский, пгт. Приисковый, ул. Средняя, д. 5	Индивидуальные домовладения	51,924142	116,620898
64689	Забайкальский край, р-н. Нерчинский, пгт. Приисковый, ул. Средняя, д. 7	Индивидуальные домовладения	51,924142	116,620898
64690	Забайкальский край, р-н. Нерчинский, пгт. Приисковый, ул. Средняя, д. 8	Индивидуальные домовладения	51,924142	116,620898
64691	Забайкальский край, р-н. Нерчинский, пгт. Приисковый, ул. Средняя, д. 9	Индивидуальные домовладения	51,924142	116,620898
64692	Забайкальский край, р-н. Нерчинский, пгт. Приисковый, ул. Станционная, д. 1	Индивидуальные домовладения	51,919265	116,622578
64693	Забайкальский край, р-н. Нерчинский, пгт. Приисковый, ул. Станционная, д. 10	Индивидуальные домовладения	51,919265	116,622578
64694	Забайкальский край, р-н. Нерчинский, пгт. Приисковый, ул. Станционная, д. 12	Индивидуальные домовладения	51,919265	116,622578
64695	Забайкальский край, р-н. Нерчинский, пгт. Приисковый, ул. Станционная, д. 13	Индивидуальные домовладения	51,919265	116,622578
64696	Забайкальский край, р-н. Нерчинский, пгт. Приисковый, ул. Станционная, д. 14	Индивидуальные домовладения	51,919265	116,622578
64697	Забайкальский край, р-н. Нерчинский, пгт. Приисковый, ул. Станционная, д. 15	Индивидуальные домовладения	51,919265	116,622578

№ п/п	Адрес	Вид	Широта	Долгота
64698	Забайкальский край, р-н. Нерчинский, пгт. Приисковый, ул. Станционная, д. 17	Индивидуальные домовладения	51,919265	116,622578
64699	Забайкальский край, р-н. Нерчинский, пгт. Приисковый, ул. Станционная, д. 18	Индивидуальные домовладения	51,919265	116,622578
64700	Забайкальский край, р-н. Нерчинский, пгт. Приисковый, ул. Станционная, д. 18б	Индивидуальные домовладения	51,919265	116,622578
64701	Забайкальский край, р-н. Нерчинский, пгт. Приисковый, ул. Станционная, д. 19	Индивидуальные домовладения	51,919265	116,622578
64702	Забайкальский край, р-н. Нерчинский, пгт. Приисковый, ул. Станционная, д. 2	Индивидуальные домовладения	51,919265	116,622578
64703	Забайкальский край, р-н. Нерчинский, пгт. Приисковый, ул. Станционная, д. 21	Индивидуальные домовладения	51,919265	116,622578
64704	Забайкальский край, р-н. Нерчинский, пгт. Приисковый, ул. Станционная, д. 22	Индивидуальные домовладения	51,919265	116,622578
64705	Забайкальский край, р-н. Нерчинский, пгт. Приисковый, ул. Станционная, д. 23	Индивидуальные домовладения	51,919265	116,622578
64706	Забайкальский край, р-н. Нерчинский, пгт. Приисковый, ул. Станционная, д. 24	Индивидуальные домовладения	51,919265	116,622578
64707	Забайкальский край, р-н. Нерчинский, пгт. Приисковый, ул. Станционная, д. 26	Индивидуальные домовладения	51,919265	116,622578
64708	Забайкальский край, р-н. Нерчинский, пгт. Приисковый, ул. Станционная, д. 3	Индивидуальные домовладения	51,919265	116,622578
64709	Забайкальский край, р-н. Нерчинский, пгт. Приисковый, ул. Станционная, д. 4	Индивидуальные домовладения	51,919265	116,622578
64710	Забайкальский край, р-н. Нерчинский, пгт. Приисковый, ул. Станционная, д. 5	Индивидуальные домовладения	51,919265	116,622578
64711	Забайкальский край, р-н. Нерчинский, пгт. Приисковый, ул. Станционная, д. 7	Индивидуальные домовладения	51,919265	116,622578
64712	Забайкальский край, р-н. Нерчинский, пгт. Приисковый, ул. Станционная, д. 8	Индивидуальные домовладения	51,919265	116,622578

№ п/п	Адрес	Вид	Широта	Долгота
64713	Забайкальский край, р-н. Улётовский, с. Улёты, ул. Кирова, д. 136	Индивидуальные домовладения	51,347798	112,48492
64714	Забайкальский край, р-н. Нерчинский, пгт. Приисковый, ул. Станционная, д. 9	Индивидуальные домовладения	51,919265	116,622578
64715	Забайкальский край, р-н. Нерчинский, пгт. Приисковый, ул. Центральная, д. 10	Индивидуальные домовладения	51,919265	116,622578
64716	Забайкальский край, р-н. Нерчинский, пгт. Приисковый, ул. Центральная, д. 11	Индивидуальные домовладения	51,919265	116,622578
64717	Забайкальский край, р-н. Нерчинский, пгт. Приисковый, ул. Центральная, д. 12	Индивидуальные домовладения	51,919265	116,622578
64718	Забайкальский край, р-н. Нерчинский, пгт. Приисковый, ул. Центральная, д. 13	Индивидуальные домовладения	51,919265	116,622578
64719	Забайкальский край, р-н. Нерчинский, пгт. Приисковый, ул. Центральная, д. 15	Индивидуальные домовладения	51,919265	116,622578
64720	Забайкальский край, р-н. Нерчинский, пгт. Приисковый, ул. Центральная, д. 17	Индивидуальные домовладения	51,919265	116,622578
64721	Забайкальский край, р-н. Нерчинский, пгт. Приисковый, ул. Центральная, д. 18	Индивидуальные домовладения	51,919265	116,622578
64722	Забайкальский край, р-н. Нерчинский, пгт. Приисковый, ул. Центральная, д. 20	Индивидуальные домовладения	51,919265	116,622578
64723	Забайкальский край, р-н. Нерчинский, пгт. Приисковый, ул. Центральная, д. 24	Индивидуальные домовладения	51,919265	116,622578
64724	Забайкальский край, р-н. Нерчинский, пгт. Приисковый, ул. Центральная, д. 3	Индивидуальные домовладения	51,919265	116,622578
64725	Забайкальский край, р-н. Нерчинский, пгт. Приисковый, ул. Центральная, д. 30	Индивидуальные домовладения	51,919265	116,622578
64726	Забайкальский край, р-н. Нерчинский, пгт. Приисковый, ул. Центральная, д. 32	Индивидуальные домовладения	51,919265	116,622578
64727	Забайкальский край, р-н. Нерчинский, пгт. Приисковый, ул. Центральная, д. 34	Индивидуальные домовладения	51,919265	116,622578

№ п/п	Адрес	Вид	Широта	Долгота
64728	Забайкальский край, р-н. Нерчинский, пгт. Приисковый, ул. Центральная, д. 36	Индивидуальные домовладения	51,919265	116,622578
64729	Забайкальский край, р-н. Нерчинский, пгт. Приисковый, ул. Центральная, д. 38	Индивидуальные домовладения	51,919265	116,622578
64730	Забайкальский край, р-н. Нерчинский, пгт. Приисковый, ул. Центральная, д. 40	Индивидуальные домовладения	51,919265	116,622578
64731	Забайкальский край, р-н. Нерчинский, пгт. Приисковый, ул. Центральная, д. 42	Индивидуальные домовладения	51,919265	116,622578
64732	Забайкальский край, р-н. Нерчинский, пгт. Приисковый, ул. Центральная, д. 44	Индивидуальные домовладения	51,919265	116,622578
64733	Забайкальский край, р-н. Нерчинский, пгт. Приисковый, ул. Центральная, д. 48	Индивидуальные домовладения	51,919265	116,622578
64734	Забайкальский край, р-н. Нерчинский, пгт. Приисковый, ул. Центральная, д. 52	Индивидуальные домовладения	51,919265	116,622578
64735	Забайкальский край, р-н. Нерчинский, пгт. Приисковый, ул. Центральная, д. 56	Индивидуальные домовладения	51,919265	116,622578
64736	Забайкальский край, р-н. Нерчинский, пгт. Приисковый, ул. Центральная, д. 6	Индивидуальные домовладения	51,919265	116,622578
64737	Забайкальский край, р-н. Нерчинский, пгт. Приисковый, ул. Центральная, д. 7	Индивидуальные домовладения	51,919265	116,622578
64738	Забайкальский край, р-н. Нерчинский, пгт. Приисковый, ул. Центральная, д. 9	Индивидуальные домовладения	51,919265	116,622578
64739	Забайкальский край, р-н. Нерчинский, пгт. Приисковый, ул. Чехова, д. 14	Индивидуальные домовладения	51,919265	116,622578
64740	Забайкальский край, р-н. Нерчинский, пгт. Приисковый, ул. Чехова, д. 16	Индивидуальные домовладения	51,919265	116,622578
64741	Забайкальский край, р-н. Нерчинский, пгт. Приисковый, ул. Чехова, д. 18	Индивидуальные домовладения	51,919265	116,622578
64742	Забайкальский край, р-н. Нерчинский, пгт. Приисковый, ул. Чехова, д. 2	Индивидуальные домовладения	51,919265	116,622578

№ п/п	Адрес	Вид	Широта	Долгота
64743	Забайкальский край, р-н. Нерчинский, пгт. Приисковый, ул. Чехова, д. 20	Индивидуальные домовладения	51,919265	116,622578
64744	Забайкальский край, р-н. Улётовский, с. Улёты, ул. Кирова, д. 139	Индивидуальные домовладения	51,354042	112,488998
64745	Забайкальский край, р-н. Нерчинский, пгт. Приисковый, ул. Чехова, д. 27	Индивидуальные домовладения	51,919265	116,622578
64746	Забайкальский край, р-н. Нерчинский, пгт. Приисковый, ул. Чехова, д. 29	Индивидуальные домовладения	51,919265	116,622578
64747	Забайкальский край, р-н. Нерчинский, пгт. Приисковый, ул. Чехова, д. 5	Индивидуальные домовладения	51,919265	116,622578
64748	Забайкальский край, р-н. Нерчинский, пгт. Приисковый, ул. Школьная, д. 1	Индивидуальные домовладения	51,925181	116,621428
64749	Забайкальский край, р-н. Нерчинский, пгт. Приисковый, ул. Школьная, д. 11	Индивидуальные домовладения	51,925181	116,621428
64750	Забайкальский край, р-н. Нерчинский, пгт. Приисковый, ул. Школьная, д. 13	Индивидуальные домовладения	51,925181	116,621428
64751	Забайкальский край, р-н. Нерчинский, пгт. Приисковый, ул. Школьная, д. 17	Индивидуальные домовладения	51,925181	116,621428
64752	Забайкальский край, р-н. Нерчинский, пгт. Приисковый, ул. Школьная, д. 3	Индивидуальные домовладения	51,925181	116,621428
64753	Забайкальский край, р-н. Нерчинский, пгт. Приисковый, ул. Школьная, д. 5	Индивидуальные домовладения	51,925181	116,621428
64754	Забайкальский край, р-н. Нерчинский, пгт. Приисковый, ул. Школьная, д. 9	Индивидуальные домовладения	51,925181	116,621428
64755	Забайкальский край, р-н. Нерчинский, с. Михайловка, ул. Верхняя, д. 22	Индивидуальные домовладения	51,928396	116,604216
64756	Забайкальский край, р-н. Нерчинский, с. Михайловка, ул. Верхняя, д. 9	Индивидуальные домовладения	51,928396	116,604216
64757	Забайкальский край, р-н. Нерчинский, с. Бишигино, ул. Набережная, д. 1	Индивидуальные домовладения	51,851741	116,440957

№ п/п	Адрес	Вид	Широта	Долгота
64758	Забайкальский край, р-н. Нерчинский, с. Бишигино, ул. Набережная, д. 10	Индивидуальные домовладения	51,851741	116,440957
64759	Забайкальский край, р-н. Нерчинский, с. Бишигино, ул. Набережная, д. 100	Индивидуальные домовладения	51,851741	116,440957
64760	Забайкальский край, р-н. Нерчинский, с. Бишигино, ул. Набережная, д. 104	Индивидуальные домовладения	51,851741	116,440957
64761	Забайкальский край, р-н. Нерчинский, с. Бишигино, ул. Набережная, д. 104А	Индивидуальные домовладения	51,851741	116,440957
64762	Забайкальский край, р-н. Нерчинский, с. Бишигино, ул. Набережная, д. 106	Индивидуальные домовладения	51,851741	116,440957
64763	Забайкальский край, р-н. Нерчинский, с. Бишигино, ул. Набережная, д. 108	Индивидуальные домовладения	51,851741	116,440957
64764	Забайкальский край, р-н. Нерчинский, с. Бишигино, ул. Набережная, д. 11	Индивидуальные домовладения	51,851741	116,440957
64765	Забайкальский край, р-н. Нерчинский, с. Бишигино, ул. Набережная, д. 110	Индивидуальные домовладения	51,851741	116,440957
64766	Забайкальский край, р-н. Нерчинский, с. Бишигино, ул. Набережная, д. 12	Индивидуальные домовладения	51,851741	116,440957
64767	Забайкальский край, р-н. Нерчинский, с. Бишигино, ул. Набережная, д. 13	Индивидуальные домовладения	51,851741	116,440957
64768	Забайкальский край, р-н. Нерчинский, с. Бишигино, ул. Набережная, д. 15	Индивидуальные домовладения	51,851741	116,440957
64769	Забайкальский край, р-н. Нерчинский, с. Бишигино, ул. Набережная, д. 16	Индивидуальные домовладения	51,851741	116,440957
64770	Забайкальский край, р-н. Нерчинский, с. Бишигино, ул. Набережная, д. 18	Индивидуальные домовладения	51,851741	116,440957
64771	Забайкальский край, р-н. Нерчинский, с. Бишигино, ул. Набережная, д. 19	Индивидуальные домовладения	51,851741	116,440957
64772	Забайкальский край, р-н. Нерчинский, с. Бишигино, ул. Набережная, д. 1А	Индивидуальные домовладения	51,851741	116,440957

№ п/п	Адрес	Вид	Широта	Долгота
64773	Забайкальский край, р-н. Нерчинский, с. Бишигино, ул. Набережная, д. 2	Индивидуальные домовладения	51,851741	116,440957
64774	Забайкальский край, р-н. Нерчинский, с. Бишигино, ул. Набережная, д. 20	Индивидуальные домовладения	51,851741	116,440957
64775	Забайкальский край, р-н. Нерчинский, с. Бишигино, ул. Набережная, д. 22	Индивидуальные домовладения	51,851741	116,440957
64776	Забайкальский край, р-н. Улётовский, с. Улёты, ул. Кирова, д. 150	Индивидуальные домовладения	51,345947	112,483869
64777	Забайкальский край, р-н. Нерчинский, с. Бишигино, ул. Набережная, д. 25	Индивидуальные домовладения	51,851741	116,440957
64778	Забайкальский край, р-н. Нерчинский, с. Бишигино, ул. Набережная, д. 27	Индивидуальные домовладения	51,851741	116,440957
64779	Забайкальский край, р-н. Нерчинский, с. Бишигино, ул. Набережная, д. 28	Индивидуальные домовладения	51,851741	116,440957
64780	Забайкальский край, р-н. Нерчинский, с. Бишигино, ул. Набережная, д. 28А	Индивидуальные домовладения	51,851741	116,440957
64781	Забайкальский край, р-н. Нерчинский, с. Бишигино, ул. Набережная, д. 29	Индивидуальные домовладения	51,851741	116,440957
64782	Забайкальский край, р-н. Нерчинский, с. Бишигино, ул. Набережная, д. 2А	Индивидуальные домовладения	51,851741	116,440957
64783	Забайкальский край, р-н. Нерчинский, с. Бишигино, ул. Набережная, д. 2Б	Индивидуальные домовладения	51,851741	116,440957
64784	Забайкальский край, р-н. Нерчинский, с. Бишигино, ул. Набережная, д. 3	Индивидуальные домовладения	51,851741	116,440957
64785	Забайкальский край, р-н. Нерчинский, с. Бишигино, ул. Набережная, д. 32	Индивидуальные домовладения	51,851741	116,440957
64786	Забайкальский край, р-н. Нерчинский, с. Бишигино, ул. Набережная, д. 33	Индивидуальные домовладения	51,851741	116,440957
64787	Забайкальский край, р-н. Нерчинский, с. Бишигино, ул. Набережная, д. 34	Индивидуальные домовладения	51,851741	116,440957

№ п/п	Адрес	Вид	Широта	Долгота
64788	Забайкальский край, р-н. Нерчинский, с. Бишигино, ул. Набережная, д. 35	Индивидуальные домовладения	51,851741	116,440957
64789	Забайкальский край, р-н. Нерчинский, с. Бишигино, ул. Набережная, д. 36	Индивидуальные домовладения	51,851741	116,440957
64790	Забайкальский край, р-н. Нерчинский, с. Бишигино, ул. Набережная, д. 37	Индивидуальные домовладения	51,851741	116,440957
64791	Забайкальский край, р-н. Нерчинский, с. Бишигино, ул. Набережная, д. 38	Индивидуальные домовладения	51,851741	116,440957
64792	Забайкальский край, р-н. Нерчинский, с. Бишигино, ул. Набережная, д. 39	Индивидуальные домовладения	51,851741	116,440957
64793	Забайкальский край, р-н. Нерчинский, с. Бишигино, ул. Набережная, д. 46	Индивидуальные домовладения	51,851741	116,440957
64794	Забайкальский край, р-н. Нерчинский, с. Бишигино, ул. Набережная, д. 48	Индивидуальные домовладения	51,851741	116,440957
64795	Забайкальский край, р-н. Нерчинский, с. Бишигино, ул. Набережная, д. 5	Индивидуальные домовладения	51,851741	116,440957
64796	Забайкальский край, р-н. Нерчинский, с. Бишигино, ул. Набережная, д. 50	Индивидуальные домовладения	51,851741	116,440957
64797	Забайкальский край, р-н. Нерчинский, с. Бишигино, ул. Набережная, д. 52	Индивидуальные домовладения	51,851741	116,440957
64798	Забайкальский край, р-н. Нерчинский, с. Бишигино, ул. Набережная, д. 54	Индивидуальные домовладения	51,851741	116,440957
64799	Забайкальский край, р-н. Нерчинский, с. Бишигино, ул. Набережная, д. 56	Индивидуальные домовладения	51,851741	116,440957
64800	Забайкальский край, р-н. Нерчинский, с. Бишигино, ул. Набережная, д. 58	Индивидуальные домовладения	51,851741	116,440957
64801	Забайкальский край, р-н. Нерчинский, с. Бишигино, ул. Набережная, д. 62	Индивидуальные домовладения	51,851741	116,440957
64802	Забайкальский край, р-н. Нерчинский, с. Бишигино, ул. Набережная, д. 66	Индивидуальные домовладения	51,851741	116,440957

№ п/п	Адрес	Вид	Широта	Долгота
64803	Забайкальский край, р-н. Нерчинский, с. Бишигино, ул. Набережная, д. 68	Индивидуальные домовладения	51,851741	116,440957
64804	Забайкальский край, р-н. Нерчинский, с. Бишигино, ул. Набережная, д. 7	Индивидуальные домовладения	51,851741	116,440957
64805	Забайкальский край, р-н. Нерчинский, с. Бишигино, ул. Набережная, д. 70	Индивидуальные домовладения	51,851741	116,440957
64806	Забайкальский край, р-н. Нерчинский, с. Бишигино, ул. Набережная, д. 76	Индивидуальные домовладения	51,851741	116,440957
64807	Забайкальский край, р-н. Нерчинский, с. Бишигино, ул. Набережная, д. 78	Индивидуальные домовладения	51,851741	116,440957
64808	Забайкальский край, р-н. Улётовский, с. Улёты, ул. Кирова, д. 160	Индивидуальные домовладения	51,345109	112,483348
64809	Забайкальский край, р-н. Нерчинский, с. Бишигино, ул. Набережная, д. 84	Индивидуальные домовладения	51,851741	116,440957
64810	Забайкальский край, р-н. Нерчинский, с. Бишигино, ул. Набережная, д. 86	Индивидуальные домовладения	51,851741	116,440957
64811	Забайкальский край, р-н. Нерчинский, с. Бишигино, ул. Набережная, д. 88	Индивидуальные домовладения	51,851741	116,440957
64812	Забайкальский край, р-н. Нерчинский, с. Бишигино, ул. Набережная, д. 9	Индивидуальные домовладения	51,851741	116,440957
64813	Забайкальский край, р-н. Нерчинский, с. Бишигино, ул. Набережная, д. 92	Индивидуальные домовладения	51,851741	116,440957
64814	Забайкальский край, р-н. Нерчинский, с. Бишигино, ул. Набережная, д. 94	Индивидуальные домовладения	51,851741	116,440957
64815	Забайкальский край, р-н. Нерчинский, с. Бишигино, ул. Набережная, д. 98	Индивидуальные домовладения	51,851741	116,440957
64816	Забайкальский край, р-н. Нерчинский, с. Бишигино, ул. Рабочая, д. 1	Индивидуальные домовладения	51,855485	116,450128
64817	Забайкальский край, р-н. Нерчинский, с. Бишигино, ул. Рабочая, д. 10	Индивидуальные домовладения	51,855485	116,450128

№ п/п	Адрес	Вид	Широта	Долгота
64818	Забайкальский край, р-н. Нерчинский, с. Бишигино, ул. Рабочая, д. 11	Индивидуальные домовладения	51,855485	116,450128
64819	Забайкальский край, р-н. Нерчинский, с. Бишигино, ул. Рабочая, д. 12	Индивидуальные домовладения	51,855485	116,450128
64820	Забайкальский край, р-н. Нерчинский, с. Бишигино, ул. Рабочая, д. 14	Индивидуальные домовладения	51,855485	116,450128
64821	Забайкальский край, р-н. Нерчинский, с. Бишигино, ул. Рабочая, д. 16	Индивидуальные домовладения	51,855485	116,450128
64822	Забайкальский край, р-н. Нерчинский, с. Бишигино, ул. Рабочая, д. 18	Индивидуальные домовладения	51,855485	116,450128
64823	Забайкальский край, р-н. Нерчинский, с. Бишигино, ул. Рабочая, д. 2	Индивидуальные домовладения	51,855485	116,450128
64824	Забайкальский край, р-н. Нерчинский, с. Бишигино, ул. Рабочая, д. 20	Индивидуальные домовладения	51,855485	116,450128
64825	Забайкальский край, р-н. Нерчинский, с. Бишигино, ул. Рабочая, д. 22	Индивидуальные домовладения	51,855485	116,450128
64826	Забайкальский край, р-н. Нерчинский, с. Бишигино, ул. Рабочая, д. 3	Индивидуальные домовладения	51,855485	116,450128
64827	Забайкальский край, р-н. Нерчинский, с. Бишигино, ул. Рабочая, д. 5	Индивидуальные домовладения	51,855485	116,450128
64828	Забайкальский край, р-н. Нерчинский, с. Бишигино, ул. Рабочая, д. 6	Индивидуальные домовладения	51,855485	116,450128
64829	Забайкальский край, р-н. Нерчинский, с. Бишигино, ул. Рабочая, д. 6а	Индивидуальные домовладения	51,855485	116,450128
64830	Забайкальский край, р-н. Нерчинский, с. Бишигино, ул. Рабочая, д. 8	Индивидуальные домовладения	51,855485	116,450128
64831	Забайкальский край, р-н. Нерчинский, с. Бишигино, ул. Рабочая, д. 9а	Индивидуальные домовладения	51,855485	116,450128
64832	Забайкальский край, р-н. Нерчинский, с. Бишигино, ул. Школьная, д. 10	Индивидуальные домовладения	51,852809	116,437678

№ п/п	Адрес	Вид	Широта	Долгота
64833	Забайкальский край, р-н. Нерчинский, с. Бишигино, ул. Школьная, д. 14	Индивидуальные домовладения	51,852809	116,437678
64834	Забайкальский край, р-н. Нерчинский, с. Бишигино, ул. Школьная, д. 18	Индивидуальные домовладения	51,852809	116,437678
64835	Забайкальский край, р-н. Нерчинский, с. Бишигино, ул. Школьная, д. 20	Индивидуальные домовладения	51,852809	116,437678
64836	Забайкальский край, р-н. Нерчинский, с. Бишигино, ул. Школьная, д. 22	Индивидуальные домовладения	51,852809	116,437678
64837	Забайкальский край, р-н. Нерчинский, с. Бишигино, ул. Школьная, д. 24	Индивидуальные домовладения	51,852809	116,437678
64838	Забайкальский край, р-н. Нерчинский, с. Бишигино, ул. Школьная, д. 26	Индивидуальные домовладения	51,852809	116,437678
64839	Забайкальский край, р-н. Нерчинский, с. Бишигино, ул. Школьная, д. 28	Индивидуальные домовладения	51,852809	116,437678
64840	Забайкальский край, р-н. Нерчинский, с. Бишигино, ул. Школьная, д. 6	Индивидуальные домовладения	51,852809	116,437678
64841	Забайкальский край, р-н. Улётовский, с. Улёты, ул. Кирова, д. 164	Индивидуальные домовладения	51,344687	112,483051
64842	Забайкальский край, р-н. Нерчинский, ст. Апрелково, ул. Набережная, д. 10	Индивидуальные домовладения		
64843	Забайкальский край, р-н. Нерчинский, ст. Апрелково, ул. Набережная, д. 12	Индивидуальные домовладения		
64844	Забайкальский край, р-н. Нерчинский, ст. Апрелково, ул. Набережная, д. 14	Индивидуальные домовладения		
64845	Забайкальский край, р-н. Нерчинский, ст. Апрелково, ул. Набережная, д. 16	Индивидуальные домовладения		
64846	Забайкальский край, р-н. Нерчинский, ст. Апрелково, ул. Набережная, д. 18	Индивидуальные домовладения		
64847	Забайкальский край, р-н. Нерчинский, ст. Апрелково, ул. Набережная, д. 2	Индивидуальные домовладения		

№ п/п	Адрес	Вид	Широта	Долгота
64848	Забайкальский край, р-н. Нерчинский, ст. Апрелково, ул. Набережная, д. 20	Индивидуальные домовладения		
64849	Забайкальский край, р-н. Нерчинский, ст. Апрелково, ул. Набережная, д. 4	Индивидуальные домовладения		
64850	Забайкальский край, р-н. Нерчинский, ст. Апрелково, ул. Набережная, д. 6	Индивидуальные домовладения		
64851	Забайкальский край, р-н. Нерчинский, ст. Апрелково, ул. Набережная, д. 8	Индивидуальные домовладения		
64852	Забайкальский край, р-н. Нерчинский, ст. Апрелково, ул. Путейская, д. 10	Индивидуальные домовладения		
64853	Забайкальский край, р-н. Нерчинский, ст. Апрелково, ул. Путейская, д. 10А	Индивидуальные домовладения		
64854	Забайкальский край, р-н. Нерчинский, ст. Апрелково, ул. Путейская, д. 12	Индивидуальные домовладения		
64855	Забайкальский край, р-н. Нерчинский, ст. Апрелково, ул. Путейская, д. 14	Индивидуальные домовладения		
64856	Забайкальский край, р-н. Нерчинский, ст. Апрелково, ул. Путейская, д. 2	Индивидуальные домовладения		
64857	Забайкальский край, р-н. Нерчинский, ст. Апрелково, ул. Путейская, д. 4	Индивидуальные домовладения		
64858	Забайкальский край, р-н. Нерчинский, с. Пешково, ул. Верхняя, д. 11	Индивидуальные домовладения	51,823605	116,444757
64859	Забайкальский край, р-н. Нерчинский, с. Пешково, ул. Верхняя, д. 12	Индивидуальные домовладения	51,824339	116,445026
64860	Забайкальский край, р-н. Нерчинский, с. Пешково, ул. Верхняя, д. 2	Индивидуальные домовладения	51,826054	116,446293
64861	Забайкальский край, р-н. Нерчинский, с. Пешково, ул. Верхняя, д. 3	Индивидуальные домовладения	51,824339	116,445026
64862	Забайкальский край, р-н. Нерчинский, с. Пешково, ул. Верхняя, д. 4	Индивидуальные домовладения	51,824339	116,445026

№ п/п	Адрес	Вид	Широта	Долгота
64863	Забайкальский край, р-н. Нерчинский, с. Пешково, ул. Верхняя, д. 5	Индивидуальные домовладения	51,824339	116,445026
64864	Забайкальский край, р-н. Нерчинский, с. Пешково, ул. Верхняя, д. 6	Индивидуальные домовладения	51,824339	116,445026
64865	Забайкальский край, р-н. Нерчинский, с. Пешково, ул. Верхняя, д. 8	Индивидуальные домовладения	51,824412	116,445269
64866	Забайкальский край, р-н. Нерчинский, с. Пешково, ул. Верхняя, д. 9	Индивидуальные домовладения	51,824122	116,445089
64867	Забайкальский край, р-н. Нерчинский, с. Пешково, ул. Молодежная, д. 1	Индивидуальные домовладения	51,82248	116,444038
64868	Забайкальский край, р-н. Нерчинский, с. Пешково, ул. Молодежная, д. 10	Индивидуальные домовладения	51,821239	116,446203
64869	Забайкальский край, р-н. Нерчинский, с. Пешково, ул. Молодежная, д. 12	Индивидуальные домовладения	51,821239	116,446203
64870	Забайкальский край, р-н. Нерчинский, с. Пешково, ул. Молодежная, д. 14	Индивидуальные домовладения	51,82066	116,447874
64871	Забайкальский край, р-н. Нерчинский, с. Пешково, ул. Молодежная, д. 16	Индивидуальные домовладения	51,821239	116,446203
64872	Забайкальский край, р-н. Нерчинский, с. Пешково, ул. Молодежная, д. 18	Индивидуальные домовладения	51,821239	116,446203
64873	Забайкальский край, р-н. Нерчинский, с. Пешково, ул. Молодежная, д. 4	Индивидуальные домовладения	51,822046	116,443661
64874	Забайкальский край, р-н. Нерчинский, с. Пешково, ул. Молодежная, д. 5	Индивидуальные домовладения	51,82223	116,444739
64875	Забайкальский край, р-н. Нерчинский, с. Пешково, ул. Молодежная, д. 6	Индивидуальные домовладения	51,821957	116,444011
64876	Забайкальский край, р-н. Нерчинский, с. Пешково, ул. Молодежная, д. 8	Индивидуальные домовладения	51,821829	116,444415
64877	Забайкальский край, р-н. Нерчинский, с. Пешково, ул. Молодежная, д. 9	Индивидуальные домовладения	51,821239	116,446203

№ п/п	Адрес	Вид	Широта	Долгота
64878	Забайкальский край, р-н. Нерчинский, с. Пешково, ул. Набережная, д. 1	Индивидуальные домовладения	51,824223	116,448107
64879	Забайкальский край, р-н. Нерчинский, с. Пешково, ул. Набережная, д. 10	Индивидуальные домовладения	51,824223	116,448107
64880	Забайкальский край, р-н. Нерчинский, с. Пешково, ул. Набережная, д. 12	Индивидуальные домовладения	51,824223	116,448107
64881	Забайкальский край, р-н. Нерчинский, с. Пешково, ул. Набережная, д. 13	Индивидуальные домовладения	51,824223	116,448107
64882	Забайкальский край, р-н. Нерчинский, с. Пешково, ул. Набережная, д. 14	Индивидуальные домовладения	51,824223	116,448107
64883	Забайкальский край, р-н. Нерчинский, с. Пешково, ул. Набережная, д. 16	Индивидуальные домовладения	51,824223	116,448107
64884	Забайкальский край, р-н. Нерчинский, с. Пешково, ул. Набережная, д. 17	Индивидуальные домовладения	51,824223	116,448107
64885	Забайкальский край, р-н. Нерчинский, с. Пешково, ул. Набережная, д. 18	Индивидуальные домовладения	51,824223	116,448107
64886	Забайкальский край, р-н. Нерчинский, с. Пешково, ул. Набережная, д. 19	Индивидуальные домовладения	51,824223	116,448107
64887	Забайкальский край, р-н. Нерчинский, с. Пешково, ул. Набережная, д. 2	Индивидуальные домовладения	51,824223	116,448107
64888	Забайкальский край, р-н. Нерчинский, с. Пешково, ул. Набережная, д. 20	Индивидуальные домовладения	51,824223	116,448107
64889	Забайкальский край, р-н. Нерчинский, с. Пешково, ул. Набережная, д. 21	Индивидуальные домовладения	51,824223	116,448107
64890	Забайкальский край, р-н. Нерчинский, с. Пешково, ул. Набережная, д. 22	Индивидуальные домовладения	51,824223	116,448107
64891	Забайкальский край, р-н. Нерчинский, с. Пешково, ул. Набережная, д. 24	Индивидуальные домовладения	51,824223	116,448107
64892	Забайкальский край, р-н. Нерчинский, с. Пешково, ул. Набережная, д. 25	Индивидуальные домовладения	51,824223	116,448107

№ п/п	Адрес	Вид	Широта	Долгота
64893	Забайкальский край, р-н. Нерчинский, с. Пешково, ул. Набережная, д. 26	Индивидуальные домовладения	51,824223	116,448107
64894	Забайкальский край, р-н. Нерчинский, с. Пешково, ул. Набережная, д. 26А	Индивидуальные домовладения	51,824223	116,448107
64895	Забайкальский край, р-н. Нерчинский, с. Пешково, ул. Набережная, д. 27	Индивидуальные домовладения	51,824223	116,448107
64896	Забайкальский край, р-н. Нерчинский, с. Пешково, ул. Набережная, д. 28	Индивидуальные домовладения	51,824223	116,448107
64897	Забайкальский край, р-н. Нерчинский, с. Пешково, ул. Набережная, д. 29	Индивидуальные домовладения	51,824223	116,448107
64898	Забайкальский край, р-н. Нерчинский, с. Пешково, ул. Набережная, д. 30	Индивидуальные домовладения	51,824223	116,448107
64899	Забайкальский край, р-н. Нерчинский, с. Пешково, ул. Набережная, д. 31	Индивидуальные домовладения	51,824223	116,448107
64900	Забайкальский край, р-н. Нерчинский, с. Пешково, ул. Набережная, д. 32	Индивидуальные домовладения	51,824223	116,448107
64901	Забайкальский край, р-н. Нерчинский, с. Пешково, ул. Набережная, д. 33	Индивидуальные домовладения	51,824223	116,448107
64902	Забайкальский край, р-н. Нерчинский, с. Пешково, ул. Набережная, д. 34	Индивидуальные домовладения	51,824223	116,448107
64903	Забайкальский край, р-н. Нерчинский, с. Пешково, ул. Набережная, д. 35	Индивидуальные домовладения	51,824223	116,448107
64904	Забайкальский край, р-н. Нерчинский, с. Пешково, ул. Набережная, д. 36	Индивидуальные домовладения	51,824223	116,448107
64905	Забайкальский край, р-н. Нерчинский, с. Пешково, ул. Набережная, д. 38	Индивидуальные домовладения	51,824223	116,448107
64906	Забайкальский край, р-н. Нерчинский, с. Пешково, ул. Набережная, д. 4	Индивидуальные домовладения	51,824223	116,448107
64907	Забайкальский край, р-н. Нерчинский, с. Пешково, ул. Набережная, д. 41	Индивидуальные домовладения	51,824223	116,448107

№ п/п	Адрес	Вид	Широта	Долгота
64908	Забайкальский край, р-н. Нерчинский, с. Пешково, ул. Набережная, д. 42	Индивидуальные домовладения	51,824223	116,448107
64909	Забайкальский край, р-н. Нерчинский, с. Пешково, ул. Набережная, д. 43	Индивидуальные домовладения	51,824223	116,448107
64910	Забайкальский край, р-н. Нерчинский, с. Пешково, ул. Набережная, д. 44	Индивидуальные домовладения	51,824223	116,448107
64911	Забайкальский край, р-н. Нерчинский, с. Пешково, ул. Набережная, д. 45	Индивидуальные домовладения	51,824223	116,448107
64912	Забайкальский край, р-н. Нерчинский, с. Пешково, ул. Набережная, д. 46	Индивидуальные домовладения	51,824223	116,448107
64913	Забайкальский край, р-н. Нерчинский, с. Пешково, ул. Набережная, д. 5	Индивидуальные домовладения	51,824223	116,448107
64914	Забайкальский край, р-н. Нерчинский, с. Пешково, ул. Набережная, д. 6	Индивидуальные домовладения	51,824223	116,448107
64915	Забайкальский край, р-н. Нерчинский, с. Пешково, ул. Набережная, д. 8	Индивидуальные домовладения	51,824223	116,448107
64916	Забайкальский край, р-н. Нерчинский, с. Пешково, ул. Набережная, д. 9	Индивидуальные домовладения	51,824223	116,448107
64917	Забайкальский край, р-н. Нерчинский, с. Пешково, ул. Нагорная, д. 1	Индивидуальные домовладения	51,824223	116,448107
64918	Забайкальский край, р-н. Нерчинский, с. Пешково, ул. Нагорная, д. 2	Индивидуальные домовладения	51,824223	116,448107
64919	Забайкальский край, р-н. Нерчинский, с. Пешково, ул. Нагорная, д. 3	Индивидуальные домовладения	51,824223	116,448107
64920	Забайкальский край, р-н. Нерчинский, с. Пешково, ул. Нагорная, д. 4	Индивидуальные домовладения	51,824223	116,448107
64921	Забайкальский край, р-н. Нерчинский, с. Пешково, ул. Нагорная, д. 5	Индивидуальные домовладения	51,824223	116,448107
64922	Забайкальский край, р-н. Нерчинский, с. Пешково, ул. Сухая, д. 10	Индивидуальные домовладения	51,824223	116,448107

№ п/п	Адрес	Вид	Широта	Долгота
64923	Забайкальский край, р-н. Нерчинский, с. Пешково, ул. Сухая, д. 12	Индивидуальные домовладения	51,824223	116,448107
64924	Забайкальский край, р-н. Нерчинский, с. Пешково, ул. Сухая, д. 13	Индивидуальные домовладения	51,824223	116,448107
64925	Забайкальский край, р-н. Нерчинский, с. Пешково, ул. Сухая, д. 14	Индивидуальные домовладения	51,824223	116,448107
64926	Забайкальский край, р-н. Нерчинский, с. Пешково, ул. Сухая, д. 15	Индивидуальные домовладения	51,824223	116,448107
64927	Забайкальский край, р-н. Нерчинский, с. Пешково, ул. Сухая, д. 16	Индивидуальные домовладения	51,824223	116,448107
64928	Забайкальский край, р-н. Нерчинский, с. Пешково, ул. Сухая, д. 17	Индивидуальные домовладения	51,824223	116,448107
64929	Забайкальский край, р-н. Нерчинский, с. Пешково, ул. Сухая, д. 18	Индивидуальные домовладения	51,824223	116,448107
64930	Забайкальский край, р-н. Нерчинский, с. Пешково, ул. Сухая, д. 19	Индивидуальные домовладения	51,824223	116,448107
64931	Забайкальский край, р-н. Нерчинский, с. Пешково, ул. Сухая, д. 20	Индивидуальные домовладения	51,824223	116,448107
64932	Забайкальский край, р-н. Нерчинский, с. Пешково, ул. Сухая, д. 21	Индивидуальные домовладения	51,824223	116,448107
64933	Забайкальский край, р-н. Нерчинский, с. Пешково, ул. Сухая, д. 22	Индивидуальные домовладения	51,824223	116,448107
64934	Забайкальский край, р-н. Нерчинский, с. Пешково, ул. Сухая, д. 23	Индивидуальные домовладения	51,824223	116,448107
64935	Забайкальский край, р-н. Нерчинский, с. Пешково, ул. Сухая, д. 24	Индивидуальные домовладения	51,824223	116,448107
64936	Забайкальский край, р-н. Нерчинский, с. Пешково, ул. Сухая, д. 25	Индивидуальные домовладения	51,824223	116,448107
64937	Забайкальский край, р-н. Нерчинский, с. Пешково, ул. Сухая, д. 26	Индивидуальные домовладения	51,824223	116,448107

№ п/п	Адрес	Вид	Широта	Долгота
64938	Забайкальский край, р-н. Улётовский, с. Улёты, ул. Кирова, д. 20	Индивидуальные домовладения	51,363851	112,491163
64939	Забайкальский край, р-н. Нерчинский, с. Пешково, ул. Сухая, д. 28	Индивидуальные домовладения	51,824223	116,448107
64940	Забайкальский край, р-н. Нерчинский, с. Пешково, ул. Сухая, д. 29	Индивидуальные домовладения	51,824223	116,448107
64941	Забайкальский край, р-н. Нерчинский, с. Пешково, ул. Сухая, д. 3	Индивидуальные домовладения	51,824223	116,448107
64942	Забайкальский край, р-н. Нерчинский, с. Пешково, ул. Сухая, д. 31	Индивидуальные домовладения	51,824223	116,448107
64943	Забайкальский край, р-н. Нерчинский, с. Пешково, ул. Сухая, д. 32	Индивидуальные домовладения	51,824223	116,448107
64944	Забайкальский край, р-н. Нерчинский, с. Пешково, ул. Сухая, д. 33	Индивидуальные домовладения	51,824223	116,448107
64945	Забайкальский край, р-н. Нерчинский, с. Пешково, ул. Сухая, д. 34	Индивидуальные домовладения	51,824223	116,448107
64946	Забайкальский край, р-н. Нерчинский, с. Пешково, ул. Сухая, д. 35	Индивидуальные домовладения	51,824223	116,448107
64947	Забайкальский край, р-н. Нерчинский, с. Пешково, ул. Сухая, д. 37	Индивидуальные домовладения	51,824223	116,448107
64948	Забайкальский край, р-н. Нерчинский, с. Пешково, ул. Сухая, д. 39	Индивидуальные домовладения	51,824223	116,448107
64949	Забайкальский край, р-н. Нерчинский, с. Пешково, ул. Сухая, д. 43	Индивидуальные домовладения	51,824223	116,448107
64950	Забайкальский край, р-н. Нерчинский, с. Пешково, ул. Сухая, д. 47	Индивидуальные домовладения	51,824223	116,448107
64951	Забайкальский край, р-н. Нерчинский, с. Пешково, ул. Сухая, д. 49	Индивидуальные домовладения	51,824223	116,448107
64952	Забайкальский край, р-н. Нерчинский, с. Пешково, ул. Сухая, д. 51	Индивидуальные домовладения	51,824223	116,448107

№ п/п	Адрес	Вид	Широта	Долгота
64953	Забайкальский край, р-н. Нерчинский, с. Пешково, ул. Сухая, д. 53	Индивидуальные домовладения	51,824223	116,448107
64954	Забайкальский край, р-н. Нерчинский, с. Пешково, ул. Сухая, д. 55	Индивидуальные домовладения	51,824223	116,448107
64955	Забайкальский край, р-н. Нерчинский, с. Пешково, ул. Сухая, д. 6	Индивидуальные домовладения	51,824223	116,448107
64956	Забайкальский край, р-н. Нерчинский, с. Пешково, ул. Сухая, д. 7	Индивидуальные домовладения	51,824223	116,448107
64957	Забайкальский край, р-н. Нерчинский, с. Пешково, ул. Центральная, д. 1	Индивидуальные домовладения	51,823109	116,44773
64958	Забайкальский край, р-н. Нерчинский, с. Пешково, ул. Центральная, д. 10	Индивидуальные домовладения	51,823671	116,447074
64959	Забайкальский край, р-н. Нерчинский, с. Пешково, ул. Центральная, д. 11	Индивидуальные домовладения	51,827963	116,449571
64960	Забайкальский край, р-н. Нерчинский, с. Пешково, ул. Центральная, д. 12	Индивидуальные домовладения	51,823671	116,447074
64961	Забайкальский край, р-н. Нерчинский, с. Пешково, ул. Центральная, д. 13	Индивидуальные домовладения	51,82774	116,449491
64962	Забайкальский край, р-н. Нерчинский, с. Пешково, ул. Центральная, д. 14	Индивидуальные домовладения	51,823671	116,447074
64963	Забайкальский край, р-н. Нерчинский, с. Пешково, ул. Центральная, д. 16	Индивидуальные домовладения	51,823671	116,447074
64964	Забайкальский край, р-н. Нерчинский, с. Пешково, ул. Центральная, д. 17	Индивидуальные домовладения	51,827267	116,449338
64965	Забайкальский край, р-н. Нерчинский, с. Пешково, ул. Центральная, д. 18	Индивидуальные домовладения	51,823671	116,447074
64966	Забайкальский край, р-н. Нерчинский, с. Пешково, ул. Центральная, д. 19	Индивидуальные домовладения	51,823671	116,447074
64967	Забайкальский край, р-н. Нерчинский, с. Пешково, ул. Центральная, д. 2	Индивидуальные домовладения	51,82965	116,450075

№ п/п	Адрес	Вид	Широта	Долгота
64968	Забайкальский край, р-н. Нерчинский, с. Пешково, ул. Центральная, д. 20	Индивидуальные домовладения	51,823671	116,447074
64969	Забайкальский край, р-н. Нерчинский, с. Пешково, ул. Центральная, д. 21	Индивидуальные домовладения	51,823671	116,447074
64970	Забайкальский край, р-н. Нерчинский, с. Пешково, ул. Центральная, д. 22	Индивидуальные домовладения	51,823671	116,447074
64971	Забайкальский край, р-н. Нерчинский, с. Пешково, ул. Центральная, д. 25	Индивидуальные домовладения	51,823671	116,447074
64972	Забайкальский край, р-н. Нерчинский, с. Пешково, ул. Центральная, д. 26	Индивидуальные домовладения	51,823671	116,447074
64973	Забайкальский край, р-н. Нерчинский, с. Пешково, ул. Центральная, д. 27	Индивидуальные домовладения	51,823671	116,447074
64974	Забайкальский край, р-н. Нерчинский, с. Пешково, ул. Центральная, д. 29	Индивидуальные домовладения	51,822213	116,446679
64975	Забайкальский край, р-н. Нерчинский, с. Пешково, ул. Центральная, д. 3	Индивидуальные домовладения	51,829332	116,449985
64976	Забайкальский край, р-н. Нерчинский, с. Пешково, ул. Центральная, д. 30	Индивидуальные домовладения	51,823671	116,447074
64977	Забайкальский край, р-н. Нерчинский, с. Пешково, ул. Центральная, д. 32	Индивидуальные домовладения	51,823671	116,447074
64978	Забайкальский край, р-н. Нерчинский, с. Пешково, ул. Центральная, д. 33	Индивидуальные домовладения	51,823671	116,447074
64979	Забайкальский край, р-н. Нерчинский, с. Пешково, ул. Центральная, д. 34	Индивидуальные домовладения	51,823671	116,447074
64980	Забайкальский край, р-н. Нерчинский, с. Пешково, ул. Центральная, д. 35	Индивидуальные домовладения	51,823671	116,447074
64981	Забайкальский край, р-н. Нерчинский, с. Пешково, ул. Центральная, д. 36	Индивидуальные домовладения	51,823671	116,447074
64982	Забайкальский край, р-н. Нерчинский, с. Пешково, ул. Центральная, д. 39	Индивидуальные домовладения	51,823671	116,447074

№ п/п	Адрес	Вид	Широта	Долгота
64983	Забайкальский край, р-н. Нерчинский, с. Пешково, ул. Центральная, д. 4	Индивидуальные домовладения	51,828998	116,449886
64984	Забайкальский край, р-н. Нерчинский, с. Пешково, ул. Центральная, д. 40	Индивидуальные домовладения	51,821395	116,445313
64985	Забайкальский край, р-н. Нерчинский, с. Пешково, ул. Центральная, д. 41	Индивидуальные домовладения	51,823671	116,447074
64986	Забайкальский край, р-н. Нерчинский, с. Пешково, ул. Центральная, д. 42	Индивидуальные домовладения	51,821139	116,445098
64987	Забайкальский край, р-н. Нерчинский, с. Пешково, ул. Центральная, д. 43	Индивидуальные домовладения	51,823671	116,447074
64988	Забайкальский край, р-н. Нерчинский, с. Пешково, ул. Центральная, д. 44	Индивидуальные домовладения	51,823671	116,447074
64989	Забайкальский край, р-н. Нерчинский, с. Пешково, ул. Центральная, д. 45	Индивидуальные домовладения	51,823671	116,447074
64990	Забайкальский край, р-н. Нерчинский, с. Пешково, ул. Центральная, д. 47	Индивидуальные домовладения	51,823671	116,447074
64991	Забайкальский край, р-н. Нерчинский, с. Пешково, ул. Центральная, д. 5	Индивидуальные домовладения	51,823671	116,447074
64992	Забайкальский край, р-н. Нерчинский, с. Пешково, ул. Центральная, д. 51	Индивидуальные домовладения	51,823671	116,447074
64993	Забайкальский край, р-н. Нерчинский, с. Пешково, ул. Центральная, д. 6	Индивидуальные домовладения	51,823671	116,447074
64994	Забайкальский край, р-н. Нерчинский, с. Пешково, ул. Центральная, д. 7	Индивидуальные домовладения	51,82774	116,448808
64995	Забайкальский край, р-н. Нерчинский, с. Пешково, ул. Центральная, д. 8	Индивидуальные домовладения	51,823671	116,447074
64996	Забайкальский край, р-н. Нерчинский, с. Пешково, ул. Центральная, д. 9	Индивидуальные домовладения	51,827412	116,448718
64997	Забайкальский край, р-н. Нерчинский, с. Калинино, ул. Калинина, д. 1	Индивидуальные домовладения	51,902815	116,658717

№ п/п	Адрес	Вид	Широта	Долгота
64998	Забайкальский край, р-н. Нерчинский, с. Калинино, ул. Калинина, д. 11	Индивидуальные домовладения	51,902815	116,658717
64999	Забайкальский край, р-н. Нерчинский, с. Калинино, ул. Калинина, д. 12	Индивидуальные домовладения	51,901209	116,654208
65000	Забайкальский край, р-н. Нерчинский, с. Калинино, ул. Калинина, д. 14	Индивидуальные домовладения	51,901264	116,65445
65001	Забайкальский край, р-н. Нерчинский, с. Калинино, ул. Калинина, д. 15	Индивидуальные домовладения	51,902815	116,658717
65002	Забайкальский край, р-н. Нерчинский, с. Калинино, ул. Калинина, д. 16	Индивидуальные домовладения	51,901631	116,65498
65003	Забайкальский край, р-н. Нерчинский, с. Калинино, ул. Калинина, д. 1а	Индивидуальные домовладения	51,902815	116,658717
65004	Забайкальский край, р-н. Нерчинский, с. Калинино, ул. Калинина, д. 2	Индивидуальные домовладения	51,902815	116,658717
65005	Забайкальский край, р-н. Нерчинский, с. Калинино, ул. Калинина, д. 21	Индивидуальные домовладения	51,902815	116,658717
65006	Забайкальский край, р-н. Нерчинский, с. Калинино, ул. Калинина, д. 22	Индивидуальные домовладения	51,902815	116,658717
65007	Забайкальский край, р-н. Нерчинский, с. Калинино, ул. Калинина, д. 26	Индивидуальные домовладения	51,902815	116,658717
65008	Забайкальский край, р-н. Нерчинский, с. Калинино, ул. Калинина, д. 27	Индивидуальные домовладения	51,902815	116,658717
65009	Забайкальский край, р-н. Нерчинский, с. Калинино, ул. Калинина, д. 28	Индивидуальные домовладения	51,902815	116,658717
65010	Забайкальский край, р-н. Нерчинский, с. Калинино, ул. Калинина, д. 29	Индивидуальные домовладения	51,902815	116,658717
65011	Забайкальский край, р-н. Нерчинский, с. Калинино, ул. Калинина, д. 3	Индивидуальные домовладения	51,901092	116,654603
65012	Забайкальский край, р-н. Нерчинский, с. Калинино, ул. Калинина, д. 30	Индивидуальные домовладения	51,902815	116,658717

№ п/п	Адрес	Вид	Широта	Долгота
65013	Забайкальский край, р-н. Нерчинский, с. Калинино, ул. Калинина, д. 32	Индивидуальные домовладения	51,902815	116,658717
65014	Забайкальский край, р-н. Нерчинский, с. Калинино, ул. Калинина, д. 34	Индивидуальные домовладения	51,902815	116,658717
65015	Забайкальский край, р-н. Нерчинский, с. Калинино, ул. Калинина, д. 38	Индивидуальные домовладения	51,902815	116,658717
65016	Забайкальский край, р-н. Нерчинский, с. Калинино, ул. Калинина, д. 4	Индивидуальные домовладения	51,901148	116,65118
65017	Забайкальский край, р-н. Нерчинский, с. Калинино, ул. Калинина, д. 40	Индивидуальные домовладения	51,902815	116,658717
65018	Забайкальский край, р-н. Нерчинский, с. Калинино, ул. Калинина, д. 42	Индивидуальные домовладения	51,902815	116,658717
65019	Забайкальский край, р-н. Нерчинский, с. Калинино, ул. Калинина, д. 44	Индивидуальные домовладения	51,902815	116,658717
65020	Забайкальский край, р-н. Нерчинский, с. Калинино, ул. Калинина, д. 48	Индивидуальные домовладения	51,902815	116,658717
65021	Забайкальский край, р-н. Нерчинский, с. Калинино, ул. Калинина, д. 5	Индивидуальные домовладения	51,902815	116,658717
65022	Забайкальский край, р-н. Нерчинский, с. Калинино, ул. Калинина, д. 54	Индивидуальные домовладения	51,902815	116,658717
65023	Забайкальский край, р-н. Нерчинский, с. Калинино, ул. Калинина, д. 8	Индивидуальные домовладения	51,902815	116,658717
65024	Забайкальский край, р-н. Нерчинский, с. Калинино, ул. Калинина, д. 9	Индивидуальные домовладения	51,902815	116,658717
65025	Забайкальский край, р-н. Нерчинский, с. Калинино, ул. Комсомольская, д. 1	Индивидуальные домовладения	51,89928	116,662796
65026	Забайкальский край, р-н. Нерчинский, с. Калинино, ул. Комсомольская, д. 10	Индивидуальные домовладения	51,89928	116,662796
65027	Забайкальский край, р-н. Нерчинский, с. Калинино, ул. Комсомольская, д. 11	Индивидуальные домовладения	51,89928	116,662796

№ п/п	Адрес	Вид	Широта	Долгота
65028	Забайкальский край, р-н. Нерчинский, с. Калинино, ул. Комсомольская, д. 12	Индивидуальные домовладения	51,89928	116,662796
65029	Забайкальский край, р-н. Нерчинский, с. Калинино, ул. Комсомольская, д. 17	Индивидуальные домовладения	51,89928	116,662796
65030	Забайкальский край, р-н. Нерчинский, с. Калинино, ул. Комсомольская, д. 19	Индивидуальные домовладения	51,89928	116,662796
65031	Забайкальский край, р-н. Нерчинский, с. Калинино, ул. Комсомольская, д. 2	Индивидуальные домовладения	51,89928	116,662796
65032	Забайкальский край, р-н. Нерчинский, с. Калинино, ул. Комсомольская, д. 20	Индивидуальные домовладения	51,89928	116,662796
65033	Забайкальский край, р-н. Нерчинский, с. Калинино, ул. Комсомольская, д. 21	Индивидуальные домовладения	51,89928	116,662796
65034	Забайкальский край, р-н. Нерчинский, с. Калинино, ул. Комсомольская, д. 22	Индивидуальные домовладения	51,89928	116,662796
65035	Забайкальский край, р-н. Нерчинский, с. Калинино, ул. Комсомольская, д. 24	Индивидуальные домовладения	51,89928	116,662796
65036	Забайкальский край, р-н. Нерчинский, с. Калинино, ул. Комсомольская, д. 25	Индивидуальные домовладения	51,89928	116,662796
65037	Забайкальский край, р-н. Нерчинский, с. Калинино, ул. Комсомольская, д. 26	Индивидуальные домовладения	51,89928	116,662796
65038	Забайкальский край, р-н. Нерчинский, с. Калинино, ул. Комсомольская, д. 27	Индивидуальные домовладения	51,89928	116,662796
65039	Забайкальский край, р-н. Нерчинский, с. Калинино, ул. Комсомольская, д. 29	Индивидуальные домовладения	51,89928	116,662796
65040	Забайкальский край, р-н. Нерчинский, с. Калинино, ул. Комсомольская, д. 3	Индивидуальные домовладения	51,89928	116,662796
65041	Забайкальский край, р-н. Нерчинский, с. Калинино, ул. Комсомольская, д. 31	Индивидуальные домовладения	51,89928	116,662796
65042	Забайкальский край, р-н. Нерчинский, с. Калинино, ул. Комсомольская, д. 33	Индивидуальные домовладения	51,89928	116,662796

№ п/п	Адрес	Вид	Широта	Долгота
65043	Забайкальский край, р-н. Нерчинский, с. Калинино, ул. Комсомольская, д. 35	Индивидуальные домовладения	51,89928	116,662796
65044	Забайкальский край, р-н. Нерчинский, с. Калинино, ул. Комсомольская, д. 4	Индивидуальные домовладения	51,89928	116,662796
65045	Забайкальский край, р-н. Нерчинский, с. Калинино, ул. Комсомольская, д. 5	Индивидуальные домовладения	51,89928	116,662796
65046	Забайкальский край, р-н. Нерчинский, с. Калинино, ул. Комсомольская, д. 7	Индивидуальные домовладения	51,89928	116,662796
65047	Забайкальский край, р-н. Нерчинский, с. Калинино, ул. Комсомольская, д. 8	Индивидуальные домовладения	51,89928	116,662796
65048	Забайкальский край, р-н. Нерчинский, с. Калинино, ул. Комсомольская, д. 9	Индивидуальные домовладения	51,89928	116,662796
65049	Забайкальский край, р-н. Нерчинский, с. Калинино, ул. Молодежная, д. 10	Индивидуальные домовладения	51,903448	116,665598
65050	Забайкальский край, р-н. Нерчинский, с. Калинино, ул. Молодежная, д. 12	Индивидуальные домовладения	51,903448	116,665598
65051	Забайкальский край, р-н. Нерчинский, с. Калинино, ул. Молодежная, д. 2	Индивидуальные домовладения	51,903448	116,665598
65052	Забайкальский край, р-н. Нерчинский, с. Калинино, ул. Молодежная, д. 5	Индивидуальные домовладения	51,903448	116,665598
65053	Забайкальский край, р-н. Нерчинский, с. Калинино, ул. Молодежная, д. 6	Индивидуальные домовладения	51,903448	116,665598
65054	Забайкальский край, р-н. Нерчинский, с. Калинино, ул. Молодежная, д. 8	Индивидуальные домовладения	51,903448	116,665598
65055	Забайкальский край, р-н. Нерчинский, с. Калинино, ул. Нагорная, д. 1	Индивидуальные домовладения	51,901003	116,654944
65056	Забайкальский край, р-н. Нерчинский, с. Калинино, ул. Нагорная, д. 11	Индивидуальные домовладения	51,898919	116,654846
65057	Забайкальский край, р-н. Нерчинский, с. Калинино, ул. Нагорная, д. 13	Индивидуальные домовладения	51,898725	116,654765

№ п/п	Адрес	Вид	Широта	Долгота
65058	Забайкальский край, р-н. Нерчинский, с. Калинино, ул. Нагорная, д. 15	Индивидуальные домовладения	51,898569	116,654675
65059	Забайкальский край, р-н. Нерчинский, с. Калинино, ул. Нагорная, д. 17	Индивидуальные домовладения	51,898419	116,654576
65060	Забайкальский край, р-н. Нерчинский, с. Калинино, ул. Нагорная, д. 19	Индивидуальные домовладения	51,898263	116,654486
65061	Забайкальский край, р-н. Нерчинский, с. Калинино, ул. Нагорная, д. 2	Индивидуальные домовладения	51,901036	116,655232
65062	Забайкальский край, р-н. Нерчинский, с. Калинино, ул. Нагорная, д. 23	Индивидуальные домовладения	51,898725	116,654917
65063	Забайкальский край, р-н. Нерчинский, с. Калинино, ул. Нагорная, д. 25	Индивидуальные домовладения	51,898725	116,654917
65064	Забайкальский край, р-н. Нерчинский, с. Калинино, ул. Нагорная, д. 27	Индивидуальные домовладения	51,896618	116,654064
65065	Забайкальский край, р-н. Нерчинский, с. Калинино, ул. Нагорная, д. 29	Индивидуальные домовладения	51,896479	116,653785
65066	Забайкальский край, р-н. Нерчинский, с. Калинино, ул. Нагорная, д. 3	Индивидуальные домовладения	51,900764	116,654917
65067	Забайкальский край, р-н. Нерчинский, с. Калинино, ул. Нагорная, д. 33	Индивидуальные домовладения	51,898725	116,654917
65068	Забайкальский край, р-н. Нерчинский, с. Калинино, ул. Нагорная, д. 35	Индивидуальные домовладения	51,898725	116,654917
65069	Забайкальский край, р-н. Нерчинский, с. Калинино, ул. Нагорная, д. 4	Индивидуальные домовладения	51,90077	116,655286
65070	Забайкальский край, р-н. Нерчинский, с. Калинино, ул. Нагорная, д. 5	Индивидуальные домовладения	51,898725	116,654917
65071	Забайкальский край, р-н. Нерчинский, с. Калинино, ул. Нагорная, д. 7	Индивидуальные домовладения	51,898725	116,654917
65072	Забайкальский край, р-н. Нерчинский, с. Калинино, ул. Нагорная, д. 9	Индивидуальные домовладения	51,898725	116,654917

№ п/п	Адрес	Вид	Широта	Долгота
65073	Забайкальский край, р-н. Нерчинский, с. Калинино, ул. Новая, д. 10	Индивидуальные домовладения	51,897296	116,657028
65074	Забайкальский край, р-н. Нерчинский, с. Калинино, ул. Новая, д. 2	Индивидуальные домовладения	51,898052	116,657576
65075	Забайкальский край, р-н. Нерчинский, с. Калинино, ул. Новая, д. 3	Индивидуальные домовладения	51,897296	116,657028
65076	Забайкальский край, р-н. Нерчинский, с. Калинино, ул. Новая, д. 4	Индивидуальные домовладения	51,897697	116,657424
65077	Забайкальский край, р-н. Нерчинский, с. Калинино, ул. Новая, д. 6	Индивидуальные домовладения	51,897296	116,657028
65078	Забайкальский край, р-н. Нерчинский, с. Калинино, ул. Сергина, д. 1	Индивидуальные домовладения	51,898341	116,65622
65079	Забайкальский край, р-н. Нерчинский, с. Калинино, ул. Сергина, д. 11	Индивидуальные домовладения	51,898341	116,65622
65080	Забайкальский край, р-н. Нерчинский, с. Калинино, ул. Сергина, д. 12	Индивидуальные домовладения	51,898341	116,65622
65081	Забайкальский край, р-н. Нерчинский, с. Калинино, ул. Сергина, д. 13	Индивидуальные домовладения	51,898341	116,65622
65082	Забайкальский край, р-н. Нерчинский, с. Калинино, ул. Сергина, д. 15	Индивидуальные домовладения	51,898341	116,65622
65083	Забайкальский край, р-н. Нерчинский, с. Калинино, ул. Сергина, д. 16	Индивидуальные домовладения	51,898341	116,65622
65084	Забайкальский край, р-н. Нерчинский, с. Калинино, ул. Сергина, д. 2	Индивидуальные домовладения	51,898341	116,65622
65085	Забайкальский край, р-н. Нерчинский, с. Калинино, ул. Сергина, д. 3	Индивидуальные домовладения	51,898341	116,65622
65086	Забайкальский край, р-н. Нерчинский, с. Калинино, ул. Сергина, д. 4	Индивидуальные домовладения	51,898341	116,65622
65087	Забайкальский край, р-н. Нерчинский, с. Калинино, ул. Сергина, д. 5	Индивидуальные домовладения	51,898341	116,65622

№ п/п	Адрес	Вид	Широта	Долгота
65088	Забайкальский край, р-н. Нерчинский, с. Калинино, ул. Сергина, д. 7	Индивидуальные домовладения	51,898341	116,65622
65089	Забайкальский край, р-н. Нерчинский, с. Калинино, ул. Сергина, д. 8	Индивидуальные домовладения	51,898341	116,65622
65090	Забайкальский край, р-н. Нерчинский, с. Калинино, ул. Сергина, д. 9	Индивидуальные домовладения	51,898341	116,65622
65091	Забайкальский край, р-н. Нерчинский, с. Калинино, ул. Советская, д. 1	Индивидуальные домовладения	51,902281	116,657442
65092	Забайкальский край, р-н. Нерчинский, с. Калинино, ул. Советская, д. 10	Индивидуальные домовладения	51,899069	116,659202
65093	Забайкальский край, р-н. Нерчинский, с. Калинино, ул. Советская, д. 11	Индивидуальные домовладения	51,900909	116,657801
65094	Забайкальский край, р-н. Нерчинский, с. Калинино, ул. Советская, д. 12	Индивидуальные домовладения	51,899069	116,659202
65095	Забайкальский край, р-н. Нерчинский, с. Калинино, ул. Советская, д. 15	Индивидуальные домовладения	51,900147	116,658259
65096	Забайкальский край, р-н. Нерчинский, с. Калинино, ул. Советская, д. 16	Индивидуальные домовладения	51,899069	116,659202
65097	Забайкальский край, р-н. Нерчинский, с. Калинино, ул. Советская, д. 17	Индивидуальные домовладения	51,899069	116,659202
65098	Забайкальский край, р-н. Нерчинский, с. Калинино, ул. Советская, д. 19	Индивидуальные домовладения	51,899069	116,659202
65099	Забайкальский край, р-н. Нерчинский, с. Калинино, ул. Советская, д. 2	Индивидуальные домовладения	51,902315	116,657774
65100	Забайкальский край, р-н. Улётовский, с. Улёты, ул. Кирова, д. 28	Индивидуальные домовладения	51,362822	112,491271
65101	Забайкальский край, р-н. Нерчинский, с. Калинино, ул. Советская, д. 24	Индивидуальные домовладения	51,899069	116,659202
65102	Забайкальский край, р-н. Нерчинский, с. Калинино, ул. Советская, д. 28	Индивидуальные домовладения	51,899069	116,659202

№ п/п	Адрес	Вид	Широта	Долгота
65103	Забайкальский край, р-н. Нерчинский, с. Калинино, ул. Советская, д. 28а	Индивидуальные домовладения	51,899069	116,659202
65104	Забайкальский край, р-н. Нерчинский, с. Калинино, ул. Советская, д. 3	Индивидуальные домовладения	51,90197	116,657558
65105	Забайкальский край, р-н. Нерчинский, с. Калинино, ул. Советская, д. 30	Индивидуальные домовладения	51,899069	116,659202
65106	Забайкальский край, р-н. Нерчинский, с. Калинино, ул. Советская, д. 32	Индивидуальные домовладения	51,899069	116,659202
65107	Забайкальский край, р-н. Нерчинский, с. Калинино, ул. Советская, д. 34	Индивидуальные домовладения	51,899069	116,659202
65108	Забайкальский край, р-н. Нерчинский, с. Калинино, ул. Советская, д. 38	Индивидуальные домовладения	51,899069	116,659202
65109	Забайкальский край, р-н. Нерчинский, с. Калинино, ул. Советская, д. 5	Индивидуальные домовладения	51,901714	116,657621
65110	Забайкальский край, р-н. Нерчинский, с. Калинино, ул. Советская, д. 6	Индивидуальные домовладения	51,901853	116,657936
65111	Забайкальский край, р-н. Нерчинский, с. Калинино, ул. Советская, д. 7	Индивидуальные домовладения	51,901409	116,657702
65112	Забайкальский край, р-н. Нерчинский, с. Нижние Ключи, ул. Алтайская, д. 11	Индивидуальные домовладения	51,988075	116,818923
65113	Забайкальский край, р-н. Нерчинский, с. Нижние Ключи, ул. Алтайская, д. 3	Индивидуальные домовладения	51,988075	116,818923
65114	Забайкальский край, р-н. Нерчинский, с. Нижние Ключи, ул. Алтайская, д. 7	Индивидуальные домовладения	51,988075	116,818923
65115	Забайкальский край, р-н. Нерчинский, с. Нижние Ключи, ул. Кокуйская, д. 2	Индивидуальные домовладения	51,988075	116,818923
65116	Забайкальский край, р-н. Нерчинский, с. Нижние Ключи, ул. Кокуйская, д. 6	Индивидуальные домовладения	51,988075	116,818923
65117	Забайкальский край, р-н. Нерчинский, с. Нижние Ключи, ул. Лесная, д. 10	Индивидуальные домовладения	51,990254	116,809778

№ п/п	Адрес	Вид	Широта	Долгота
65118	Забайкальский край, р-н. Нерчинский, с. Нижние Ключи, ул. Лесная, д. 12	Индивидуальные домовладения	51,990088	116,810164
65119	Забайкальский край, р-н. Нерчинский, с. Нижние Ключи, ул. Лесная, д. 12а	Индивидуальные домовладения	51,990088	116,810164
65120	Забайкальский край, р-н. Нерчинский, с. Нижние Ключи, ул. Лесная, д. 14	Индивидуальные домовладения	51,990975	116,809383
65121	Забайкальский край, р-н. Нерчинский, с. Нижние Ключи, ул. Лесная, д. 2	Индивидуальные домовладения	51,99123	116,808781
65122	Забайкальский край, р-н. Нерчинский, с. Нижние Ключи, ул. Лесная, д. 4	Индивидуальные домовладения	51,991019	116,808996
65123	Забайкальский край, р-н. Нерчинский, с. Нижние Ключи, ул. Лесная, д. 6	Индивидуальные домовладения	51,99072	116,809383
65124	Забайкальский край, р-н. Нерчинский, с. Нижние Ключи, ул. Молодежная, д. 1	Индивидуальные домовладения	51,992567	116,813946
65125	Забайкальский край, р-н. Нерчинский, с. Нижние Ключи, ул. Молодежная, д. 10	Индивидуальные домовладения	51,991851	116,816021
65126	Забайкальский край, р-н. Нерчинский, с. Нижние Ключи, ул. Молодежная, д. 11	Индивидуальные домовладения	51,992018	116,816542
65127	Забайкальский край, р-н. Нерчинский, с. Нижние Ключи, ул. Молодежная, д. 12	Индивидуальные домовладения	51,991735	116,81656
65128	Забайкальский край, р-н. Нерчинский, с. Нижние Ключи, ул. Молодежная, д. 2	Индивидуальные домовладения	51,992262	116,813811
65129	Забайкальский край, р-н. Нерчинский, с. Нижние Ключи, ул. Молодежная, д. 4	Индивидуальные домовладения	51,992145	116,814467
65130	Забайкальский край, р-н. Нерчинский, с. Нижние Ключи, ул. Молодежная, д. 6	Индивидуальные домовладения	51,992045	116,814988
65131	Забайкальский край, р-н. Нерчинский, с. Нижние Ключи, ул. Молодежная, д. 8	Индивидуальные домовладения	51,991946	116,815518
65132	Забайкальский край, р-н. Улётовский, с. Улёты, ул. Кирова, д. 31	Индивидуальные домовладения	51,354042	112,488998

№ п/п	Адрес	Вид	Широта	Долгота
65133	Забайкальский край, р-н. Нерчинский, с. Нижние Ключи, ул. Нагорная, д. 1	Индивидуальные домовладения	51,98981	116,821016
65134	Забайкальский край, р-н. Нерчинский, с. Нижние Ключи, ул. Нагорная, д. 10	Индивидуальные домовладения	51,98981	116,821016
65135	Забайкальский край, р-н. Нерчинский, с. Нижние Ключи, ул. Нагорная, д. 12	Индивидуальные домовладения	51,98981	116,821016
65136	Забайкальский край, р-н. Нерчинский, с. Нижние Ключи, ул. Нагорная, д. 13	Индивидуальные домовладения	51,98981	116,821016
65137	Забайкальский край, р-н. Нерчинский, с. Нижние Ключи, ул. Нагорная, д. 15	Индивидуальные домовладения	51,98981	116,821016
65138	Забайкальский край, р-н. Нерчинский, с. Нижние Ключи, ул. Нагорная, д. 16	Индивидуальные домовладения	51,98981	116,821016
65139	Забайкальский край, р-н. Нерчинский, с. Нижние Ключи, ул. Нагорная, д. 18	Индивидуальные домовладения	51,98981	116,821016
65140	Забайкальский край, р-н. Нерчинский, с. Нижние Ключи, ул. Нагорная, д. 2	Индивидуальные домовладения	51,98981	116,821016
65141	Забайкальский край, р-н. Нерчинский, с. Нижние Ключи, ул. Нагорная, д. 22	Индивидуальные домовладения	51,98981	116,821016
65142	Забайкальский край, р-н. Нерчинский, с. Нижние Ключи, ул. Нагорная, д. 24	Индивидуальные домовладения	51,98981	116,821016
65143	Забайкальский край, р-н. Нерчинский, с. Нижние Ключи, ул. Нагорная, д. 26	Индивидуальные домовладения	51,98981	116,821016
65144	Забайкальский край, р-н. Нерчинский, с. Нижние Ключи, ул. Нагорная, д. 28	Индивидуальные домовладения	51,98981	116,821016
65145	Забайкальский край, р-н. Нерчинский, с. Нижние Ключи, ул. Нагорная, д. 3	Индивидуальные домовладения	51,98981	116,821016
65146	Забайкальский край, р-н. Нерчинский, с. Нижние Ключи, ул. Нагорная, д. 30	Индивидуальные домовладения	51,98981	116,821016
65147	Забайкальский край, р-н. Нерчинский, с. Нижние Ключи, ул. Нагорная, д. 34	Индивидуальные домовладения	51,98981	116,821016

№ п/п	Адрес	Вид	Широта	Долгота
65148	Забайкальский край, р-н. Нерчинский, с. Нижние Ключи, ул. Нагорная, д. 36	Индивидуальные домовладения	51,98981	116,821016
65149	Забайкальский край, р-н. Нерчинский, с. Нижние Ключи, ул. Нагорная, д. 38	Индивидуальные домовладения	51,98981	116,821016
65150	Забайкальский край, р-н. Нерчинский, с. Нижние Ключи, ул. Нагорная, д. 4	Индивидуальные домовладения	51,98981	116,821016
65151	Забайкальский край, р-н. Нерчинский, с. Нижние Ключи, ул. Нагорная, д. 6	Индивидуальные домовладения	51,98981	116,821016
65152	Забайкальский край, р-н. Нерчинский, с. Нижние Ключи, ул. Нагорная, д. 7	Индивидуальные домовладения	51,98981	116,821016
65153	Забайкальский край, р-н. Нерчинский, с. Нижние Ключи, ул. Нагорная, д. 8	Индивидуальные домовладения	51,98981	116,821016
65154	Забайкальский край, р-н. Нерчинский, с. Нижние Ключи, ул. Советская, д. 1	Индивидуальные домовладения	51,991186	116,814503
65155	Забайкальский край, р-н. Нерчинский, с. Нижние Ключи, ул. Советская, д. 12	Индивидуальные домовладения	51,991186	116,814503
65156	Забайкальский край, р-н. Нерчинский, с. Нижние Ключи, ул. Советская, д. 14	Индивидуальные домовладения	51,991186	116,814503
65157	Забайкальский край, р-н. Нерчинский, с. Нижние Ключи, ул. Советская, д. 2	Индивидуальные домовладения	51,991186	116,814503
65158	Забайкальский край, р-н. Нерчинский, с. Нижние Ключи, ул. Советская, д. 3	Индивидуальные домовладения	51,991186	116,814503
65159	Забайкальский край, р-н. Нерчинский, с. Нижние Ключи, ул. Советская, д. 4	Индивидуальные домовладения	51,991186	116,814503
65160	Забайкальский край, р-н. Нерчинский, с. Нижние Ключи, ул. Советская, д. 5	Индивидуальные домовладения	51,991186	116,814503
65161	Забайкальский край, р-н. Нерчинский, с. Нижние Ключи, ул. Советская, д. 6	Индивидуальные домовладения	51,991186	116,814503
65162	Забайкальский край, р-н. Нерчинский, с. Нижние Ключи, ул. Советская, д. 9	Индивидуальные домовладения	51,991186	116,814503

№ п/п	Адрес	Вид	Широта	Долгота
65163	Забайкальский край, р-н. Нерчинский, с. Нижние Ключи, ул. Центральная, д. 10	Индивидуальные домовладения	51,986893	116,820405
65164	Забайкальский край, р-н. Улётовский, с. Улёты, ул. Кирова, д. 42	Индивидуальные домовладения	51,360195	112,492097
65165	Забайкальский край, р-н. Нерчинский, с. Нижние Ключи, ул. Центральная, д. 13	Индивидуальные домовладения	51,986893	116,820405
65166	Забайкальский край, р-н. Нерчинский, с. Нижние Ключи, ул. Центральная, д. 14	Индивидуальные домовладения	51,986893	116,820405
65167	Забайкальский край, р-н. Нерчинский, с. Нижние Ключи, ул. Центральная, д. 15	Индивидуальные домовладения	51,986893	116,820405
65168	Забайкальский край, р-н. Нерчинский, с. Нижние Ключи, ул. Центральная, д. 17	Индивидуальные домовладения	51,986893	116,820405
65169	Забайкальский край, р-н. Нерчинский, с. Нижние Ключи, ул. Центральная, д. 18	Индивидуальные домовладения	51,986893	116,820405
65170	Забайкальский край, р-н. Нерчинский, с. Нижние Ключи, ул. Центральная, д. 2	Индивидуальные домовладения	51,986893	116,820405
65171	Забайкальский край, р-н. Нерчинский, с. Нижние Ключи, ул. Центральная, д. 20	Индивидуальные домовладения	51,986893	116,820405
65172	Забайкальский край, р-н. Нерчинский, с. Нижние Ключи, ул. Центральная, д. 22	Индивидуальные домовладения	51,986893	116,820405
65173	Забайкальский край, р-н. Нерчинский, с. Нижние Ключи, ул. Центральная, д. 23	Индивидуальные домовладения	51,986893	116,820405
65174	Забайкальский край, р-н. Нерчинский, с. Нижние Ключи, ул. Центральная, д. 24	Индивидуальные домовладения	51,986893	116,820405
65175	Забайкальский край, р-н. Нерчинский, с. Нижние Ключи, ул. Центральная, д. 25	Индивидуальные домовладения	51,986893	116,820405
65176	Забайкальский край, р-н. Нерчинский, с. Нижние Ключи, ул. Центральная, д. 27	Индивидуальные домовладения	51,986893	116,820405
65177	Забайкальский край, р-н. Нерчинский, с. Нижние Ключи, ул. Центральная, д. 29	Индивидуальные домовладения	51,986893	116,820405

№ п/п	Адрес	Вид	Широта	Долгота
65178	Забайкальский край, р-н. Нерчинский, с. Нижние Ключи, ул. Центральная, д. 3	Индивидуальные домовладения	51,986893	116,820405
65179	Забайкальский край, р-н. Нерчинский, с. Нижние Ключи, ул. Центральная, д. 31	Индивидуальные домовладения	51,986893	116,820405
65180	Забайкальский край, р-н. Нерчинский, с. Нижние Ключи, ул. Центральная, д. 32	Индивидуальные домовладения	51,986893	116,820405
65181	Забайкальский край, р-н. Нерчинский, с. Нижние Ключи, ул. Центральная, д. 33	Индивидуальные домовладения	51,986893	116,820405
65182	Забайкальский край, р-н. Нерчинский, с. Нижние Ключи, ул. Центральная, д. 35	Индивидуальные домовладения	51,986893	116,820405
65183	Забайкальский край, р-н. Нерчинский, с. Нижние Ключи, ул. Центральная, д. 36	Индивидуальные домовладения	51,986893	116,820405
65184	Забайкальский край, р-н. Нерчинский, с. Нижние Ключи, ул. Центральная, д. 39	Индивидуальные домовладения	51,986893	116,820405
65185	Забайкальский край, р-н. Нерчинский, с. Нижние Ключи, ул. Центральная, д. 4	Индивидуальные домовладения	51,986893	116,820405
65186	Забайкальский край, р-н. Нерчинский, с. Нижние Ключи, ул. Центральная, д. 40	Индивидуальные домовладения	51,986893	116,820405
65187	Забайкальский край, р-н. Нерчинский, с. Нижние Ключи, ул. Центральная, д. 41	Индивидуальные домовладения	51,986893	116,820405
65188	Забайкальский край, р-н. Нерчинский, с. Нижние Ключи, ул. Центральная, д. 42	Индивидуальные домовладения	51,986893	116,820405
65189	Забайкальский край, р-н. Нерчинский, с. Нижние Ключи, ул. Центральная, д. 43	Индивидуальные домовладения	51,986893	116,820405
65190	Забайкальский край, р-н. Нерчинский, с. Нижние Ключи, ул. Центральная, д. 48	Индивидуальные домовладения	51,986893	116,820405
65191	Забайкальский край, р-н. Нерчинский, с. Нижние Ключи, ул. Центральная, д. 49	Индивидуальные домовладения	51,986893	116,820405
65192	Забайкальский край, р-н. Нерчинский, с. Нижние Ключи, ул. Центральная, д. 51	Индивидуальные домовладения	51,986893	116,820405

№ п/п	Адрес	Вид	Широта	Долгота
65193	Забайкальский край, р-н. Нерчинский, с. Нижние Ключи, ул. Центральная, д. 53	Индивидуальные домовладения	51,986893	116,820405
65194	Забайкальский край, р-н. Нерчинский, с. Нижние Ключи, ул. Центральная, д. 54	Индивидуальные домовладения	51,986893	116,820405
65195	Забайкальский край, р-н. Нерчинский, с. Нижние Ключи, ул. Центральная, д. 58	Индивидуальные домовладения	51,986893	116,820405
65196	Забайкальский край, р-н. Нерчинский, с. Нижние Ключи, ул. Центральная, д. 6	Индивидуальные домовладения	51,986893	116,820405
65197	Забайкальский край, р-н. Нерчинский, с. Нижние Ключи, ул. Центральная, д. 60	Индивидуальные домовладения	51,986893	116,820405
65198	Забайкальский край, р-н. Нерчинский, с. Нижние Ключи, ул. Центральная, д. 62	Индивидуальные домовладения	51,986893	116,820405
65199	Забайкальский край, р-н. Нерчинский, с. Нижние Ключи, ул. Центральная, д. 7	Индивидуальные домовладения	51,986893	116,820405
65200	Забайкальский край, р-н. Нерчинский, с. Нижние Ключи, ул. Центральная, д. 70	Индивидуальные домовладения	51,986893	116,820405
65201	Забайкальский край, р-н. Нерчинский, с. Нижние Ключи, ул. Центральная, д. 72	Индивидуальные домовладения	51,986893	116,820405
65202	Забайкальский край, р-н. Нерчинский, с. Нижние Ключи, ул. Центральная, д. 76	Индивидуальные домовладения	51,986893	116,820405
65203	Забайкальский край, р-н. Нерчинский, с. Нижние Ключи, ул. Центральная, д. 8	Индивидуальные домовладения	51,986893	116,820405
65204	Забайкальский край, р-н. Нерчинский, с. Нижние Ключи, ул. Центральная, д. 82	Индивидуальные домовладения	51,986893	116,820405
65205	Забайкальский край, р-н. Нерчинский, с. Нижние Ключи, ул. Центральная, д. 84	Индивидуальные домовладения	51,986893	116,820405
65206	Забайкальский край, р-н. Нерчинский, с. Нижние Ключи, ул. Центральная, д. 88	Индивидуальные домовладения	51,986893	116,820405
65207	Забайкальский край, р-н. Нерчинский, с. Нижние Ключи, ул. Центральная, д. 9	Индивидуальные домовладения	51,986893	116,820405

№ п/п	Адрес	Вид	Широта	Долгота
65208	Забайкальский край, р-н. Нерчинский, с. Нижние Ключи, ул. Шилкинская, д. 1	Индивидуальные домовладения	51,981086	116,830439
65209	Забайкальский край, р-н. Нерчинский, с. Нижние Ключи, ул. Шилкинская, д. 10	Индивидуальные домовладения	51,981086	116,830439
65210	Забайкальский край, р-н. Нерчинский, с. Нижние Ключи, ул. Шилкинская, д. 12	Индивидуальные домовладения	51,981086	116,830439
65211	Забайкальский край, р-н. Нерчинский, с. Нижние Ключи, ул. Шилкинская, д. 14	Индивидуальные домовладения	51,981086	116,830439
65212	Забайкальский край, р-н. Нерчинский, с. Нижние Ключи, ул. Шилкинская, д. 2	Индивидуальные домовладения	51,981086	116,830439
65213	Забайкальский край, р-н. Нерчинский, с. Нижние Ключи, ул. Шилкинская, д. 4	Индивидуальные домовладения	51,981086	116,830439
65214	Забайкальский край, р-н. Нерчинский, с. Нижние Ключи, ул. Шилкинская, д. 5	Индивидуальные домовладения	51,981086	116,830439
65215	Забайкальский край, р-н. Нерчинский, с. Нижние Ключи, ул. Шилкинская, д. 6	Индивидуальные домовладения	51,981086	116,830439
65216	Забайкальский край, р-н. Нерчинский, с. Нижние Ключи, ул. Шилкинская, д. 7	Индивидуальные домовладения	51,981086	116,830439
65217	Забайкальский край, р-н. Нерчинский, с. Нижние Ключи, ул. Шилкинская, д. 8	Индивидуальные домовладения	51,981086	116,830439
65218	Забайкальский край, р-н. Нерчинский, с. Нижние Ключи, ул. Шилкинская, д. 9	Индивидуальные домовладения	51,981086	116,830439
65219	Забайкальский край, р-н. Нерчинский, с. Нижние Ключи, ул. Школьная, д. 2	Индивидуальные домовладения	51,992883	116,815922
65220	Забайкальский край, р-н. Нерчинский, с. Нижние Ключи, ул. Школьная, д. 4	Индивидуальные домовладения	51,992883	116,815922
65221	Забайкальский край, р-н. Нерчинский, п. Нагорный, пер. Школьный, д. 2	Индивидуальные домовладения	52,017227	116,560891
65222	Забайкальский край, р-н. Нерчинский, п. Нагорный, пер. Школьный, д. 3	Индивидуальные домовладения	52,017227	116,560891

№ п/п	Адрес	Вид	Широта	Долгота
65223	Забайкальский край, р-н. Нерчинский, п. Нагорный, ул. Молодежная, д. 1	Индивидуальные домовладения	52,019715	116,565185
65224	Забайкальский край, р-н. Нерчинский, п. Нагорный, ул. Молодежная, д. 10	Индивидуальные домовладения	52,019211	116,560648
65225	Забайкальский край, р-н. Нерчинский, п. Нагорный, ул. Молодежная, д. 11	Индивидуальные домовладения	52,019211	116,560648
65226	Забайкальский край, р-н. Нерчинский, п. Нагорный, ул. Молодежная, д. 13	Индивидуальные домовладения	52,019211	116,560648
65227	Забайкальский край, р-н. Нерчинский, п. Нагорный, ул. Молодежная, д. 14	Индивидуальные домовладения	52,019211	116,560648
65228	Забайкальский край, р-н. Нерчинский, п. Нагорный, ул. Молодежная, д. 16	Индивидуальные домовладения	52,01894	116,561052
65229	Забайкальский край, р-н. Нерчинский, п. Нагорный, ул. Молодежная, д. 17	Индивидуальные домовладения	52,019211	116,560648
65230	Забайкальский край, р-н. Нерчинский, п. Нагорный, ул. Молодежная, д. 18	Индивидуальные домовладения	52,019211	116,560648
65231	Забайкальский край, р-н. Нерчинский, п. Нагорный, ул. Молодежная, д. 19	Индивидуальные домовладения	52,019211	116,560648
65232	Забайкальский край, р-н. Нерчинский, п. Нагорный, ул. Молодежная, д. 2	Индивидуальные домовладения	52,020026	116,564924
65233	Забайкальский край, р-н. Нерчинский, п. Нагорный, ул. Молодежная, д. 20	Индивидуальные домовладения	52,019211	116,560648
65234	Забайкальский край, р-н. Нерчинский, п. Нагорный, ул. Молодежная, д. 21	Индивидуальные домовладения	52,019211	116,560648
65235	Забайкальский край, р-н. Нерчинский, п. Нагорный, ул. Молодежная, д. 23	Индивидуальные домовладения	52,019211	116,560648
65236	Забайкальский край, р-н. Нерчинский, п. Нагорный, ул. Молодежная, д. 25	Индивидуальные домовладения	52,019211	116,560648
65237	Забайкальский край, р-н. Нерчинский, п. Нагорный, ул. Молодежная, д. 3	Индивидуальные домовладения	52,020381	116,564691

№ п/п	Адрес	Вид	Широта	Долгота
65238	Забайкальский край, р-н. Нерчинский, п. Нагорный, ул. Молодежная, д. 4	Индивидуальные домовладения	52,020209	116,564116
65239	Забайкальский край, р-н. Нерчинский, п. Нагорный, ул. Молодежная, д. 5	Индивидуальные домовладения	52,020048	116,563577
65240	Забайкальский край, р-н. Нерчинский, п. Нагорный, ул. Молодежная, д. 6	Индивидуальные домовладения	52,019012	116,563613
65241	Забайкальский край, р-н. Нерчинский, п. Нагорный, ул. Молодежная, д. 7	Индивидуальные домовладения	52,019339	116,563101
65242	Забайкальский край, р-н. Нерчинский, п. Нагорный, ул. Молодежная, д. 8	Индивидуальные домовладения	52,019211	116,560648
65243	Забайкальский край, р-н. Нерчинский, п. Нагорный, ул. Октябрьская, д. 10	Индивидуальные домовладения	52,017393	116,56487
65244	Забайкальский край, р-н. Нерчинский, п. Нагорный, ул. Октябрьская, д. 11	Индивидуальные домовладения	52,017377	116,564071
65245	Забайкальский край, р-н. Нерчинский, п. Нагорный, ул. Октябрьская, д. 12	Индивидуальные домовладения	52,017377	116,563523
65246	Забайкальский край, р-н. Нерчинский, п. Нагорный, ул. Октябрьская, д. 13	Индивидуальные домовладения	52,01736	116,562984
65247	Забайкальский край, р-н. Нерчинский, п. Нагорный, ул. Октябрьская, д. 14	Индивидуальные домовладения	52,01823	116,563622
65248	Забайкальский край, р-н. Нерчинский, п. Нагорный, ул. Октябрьская, д. 16	Индивидуальные домовладения	52,01823	116,56311
65249	Забайкальский край, р-н. Нерчинский, п. Нагорный, ул. Октябрьская, д. 18	Индивидуальные домовладения	52,017986	116,562562
65250	Забайкальский край, р-н. Нерчинский, п. Нагорный, ул. Октябрьская, д. 20	Индивидуальные домовладения	52,017986	116,562562
65251	Забайкальский край, р-н. Нерчинский, п. Нагорный, ул. Октябрьская, д. 23	Индивидуальные домовладения	52,017986	116,562562
65252	Забайкальский край, р-н. Нерчинский, п. Нагорный, ул. Октябрьская, д. 24	Индивидуальные домовладения	52,017986	116,562562

№ п/п	Адрес	Вид	Широта	Долгота
65253	Забайкальский край, р-н. Нерчинский, п. Нагорный, ул. Октябрьская, д. 25	Индивидуальные домовладения	52,017986	116,562562
65254	Забайкальский край, р-н. Нерчинский, п. Нагорный, ул. Октябрьская, д. 26	Индивидуальные домовладения	52,017986	116,562562
65255	Забайкальский край, р-н. Нерчинский, п. Нагорный, ул. Октябрьская, д. 27	Индивидуальные домовладения	52,01818	116,557926
65256	Забайкальский край, р-н. Нерчинский, п. Нагорный, ул. Октябрьская, д. 4	Индивидуальные домовладения	52,018413	116,567538
65257	Забайкальский край, р-н. Нерчинский, п. Нагорный, ул. Октябрьская, д. 5	Индивидуальные домовладения	52,018191	116,567161
65258	Забайкальский край, р-н. Нерчинский, п. Нагорный, ул. Октябрьская, д. 7	Индивидуальные домовладения	52,017709	116,566361
65259	Забайкальский край, р-н. Нерчинский, п. Нагорный, ул. Октябрьская, д. 9	Индивидуальные домовладения	52,017399	116,565472
65260	Забайкальский край, р-н. Нерчинский, п. Нагорный, ул. Юбилейная, д. 1	Индивидуальные домовладения	52,018186	116,569452
65261	Забайкальский край, р-н. Нерчинский, п. Нагорный, ул. Юбилейная, д. 10	Индивидуальные домовладения	52,016783	116,566811
65262	Забайкальский край, р-н. Нерчинский, п. Нагорный, ул. Юбилейная, д. 11	Индивидуальные домовладения	52,016783	116,566496
65263	Забайкальский край, р-н. Нерчинский, п. Нагорный, ул. Юбилейная, д. 12	Индивидуальные домовладения	52,016756	116,566173
65264	Забайкальский край, р-н. Нерчинский, п. Нагорный, ул. Юбилейная, д. 13	Индивидуальные домовладения	52,016734	116,565894
65265	Забайкальский край, р-н. Нерчинский, п. Нагорный, ул. Юбилейная, д. 14	Индивидуальные домовладения	52,016711	116,565499
65266	Забайкальский край, р-н. Нерчинский, п. Нагорный, ул. Юбилейная, д. 15	Индивидуальные домовладения	52,016689	116,565158
65267	Забайкальский край, р-н. Нерчинский, п. Нагорный, ул. Юбилейная, д. 17	Индивидуальные домовладения	52,016656	116,564197

№ п/п	Адрес	Вид	Широта	Долгота
65268	Забайкальский край, р-н. Нерчинский, п. Нагорный, ул. Юбилейная, д. 18	Индивидуальные домовладения	52,016645	116,563855
65269	Забайкальский край, р-н. Нерчинский, п. Нагорный, ул. Юбилейная, д. 19	Индивидуальные домовладения	52,016639	116,56355
65270	Забайкальский край, р-н. Нерчинский, п. Нагорный, ул. Юбилейная, д. 20	Индивидуальные домовладения	52,016645	116,563235
65271	Забайкальский край, р-н. Нерчинский, п. Нагорный, ул. Юбилейная, д. 21	Индивидуальные домовладения	52,016634	116,56293
65272	Забайкальский край, р-н. Нерчинский, п. Нагорный, ул. Юбилейная, д. 22	Индивидуальные домовладения	52,016628	116,562624
65273	Забайкальский край, р-н. Нерчинский, п. Нагорный, ул. Юбилейная, д. 23	Индивидуальные домовладения	52,016623	116,56231
65274	Забайкальский край, р-н. Нерчинский, п. Нагорный, ул. Юбилейная, д. 25	Индивидуальные домовладения	52,016623	116,561493
65275	Забайкальский край, р-н. Нерчинский, п. Нагорный, ул. Юбилейная, д. 26	Индивидуальные домовладения	52,016612	116,56107
65276	Забайкальский край, р-н. Нерчинский, п. Нагорный, ул. Юбилейная, д. 27	Индивидуальные домовладения	52,016601	116,560693
65277	Забайкальский край, р-н. Нерчинский, п. Нагорный, ул. Юбилейная, д. 28	Индивидуальные домовладения	52,016529	116,564511
65278	Забайкальский край, р-н. Нерчинский, п. Нагорный, ул. Юбилейная, д. 29	Индивидуальные домовладения	52,016529	116,564511
65279	Забайкальский край, р-н. Нерчинский, п. Нагорный, ул. Юбилейная, д. 3	Индивидуальные домовладения	52,017848	116,568913
65280	Забайкальский край, р-н. Нерчинский, п. Нагорный, ул. Юбилейная, д. 30	Индивидуальные домовладения	52,016529	116,564511
65281	Забайкальский край, р-н. Нерчинский, п. Нагорный, ул. Юбилейная, д. 31	Индивидуальные домовладения	52,016529	116,564511
65282	Забайкальский край, р-н. Нерчинский, п. Нагорный, ул. Юбилейная, д. 34	Индивидуальные домовладения	52,016529	116,564511

№ п/п	Адрес	Вид	Широта	Долгота
65283	Забайкальский край, р-н. Нерчинский, п. Нагорный, ул. Юбилейная, д. 35	Индивидуальные домовладения	52,016529	116,564511
65284	Забайкальский край, р-н. Нерчинский, п. Нагорный, ул. Юбилейная, д. 36	Индивидуальные домовладения	52,016529	116,564511
65285	Забайкальский край, р-н. Нерчинский, п. Нагорный, ул. Юбилейная, д. 37	Индивидуальные домовладения	52,016529	116,564511
65286	Забайкальский край, р-н. Нерчинский, п. Нагорный, ул. Юбилейная, д. 38	Индивидуальные домовладения	52,016529	116,564511
65287	Забайкальский край, р-н. Нерчинский, п. Нагорный, ул. Юбилейная, д. 39	Индивидуальные домовладения	52,016529	116,564511
65288	Забайкальский край, р-н. Нерчинский, п. Нагорный, ул. Юбилейная, д. 4	Индивидуальные домовладения	52,016529	116,564511
65289	Забайкальский край, р-н. Нерчинский, п. Нагорный, ул. Юбилейная, д. 5	Индивидуальные домовладения	52,017576	116,568455
65290	Забайкальский край, р-н. Нерчинский, п. Нагорный, ул. Юбилейная, д. 7	Индивидуальные домовладения	52,017255	116,567969
65291	Забайкальский край, р-н. Нерчинский, п. Нагорный, ул. Юбилейная, д. 9	Индивидуальные домовладения	52,016944	116,567484
65292	Забайкальский край, р-н. Нерчинский, п. Заречный, пер. Овражный, д. 1	Индивидуальные домовладения	52,033386	116,505168
65293	Забайкальский край, р-н. Нерчинский, п. Заречный, пер. Овражный, д. 2	Индивидуальные домовладения	52,033386	116,505168
65294	Забайкальский край, р-н. Нерчинский, п. Заречный, ул. Береговая, д. 10	Индивидуальные домовладения	52,030178	116,498709
65295	Забайкальский край, р-н. Нерчинский, п. Заречный, ул. Береговая, д. 12	Индивидуальные домовладения	52,030178	116,498709
65296	Забайкальский край, р-н. Нерчинский, п. Заречный, ул. Береговая, д. 14	Индивидуальные домовладения	52,030178	116,498709
65297	Забайкальский край, р-н. Нерчинский, п. Заречный, ул. Береговая, д. 15	Индивидуальные домовладения	52,030178	116,498709

№ п/п	Адрес	Вид	Широта	Долгота
65298	Забайкальский край, р-н. Нерчинский, п. Заречный, ул. Береговая, д. 16	Индивидуальные домовладения	52,030178	116,498709
65299	Забайкальский край, р-н. Нерчинский, п. Заречный, ул. Береговая, д. 1А	Индивидуальные домовладения	52,030178	116,498709
65300	Забайкальский край, р-н. Нерчинский, п. Заречный, ул. Береговая, д. 2	Индивидуальные домовладения	52,030178	116,498709
65301	Забайкальский край, р-н. Нерчинский, п. Заречный, ул. Береговая, д. 3	Индивидуальные домовладения	52,030178	116,498709
65302	Забайкальский край, р-н. Нерчинский, п. Заречный, ул. Береговая, д. 4	Индивидуальные домовладения	52,030178	116,498709
65303	Забайкальский край, р-н. Нерчинский, п. Заречный, ул. Береговая, д. 5	Индивидуальные домовладения	52,030178	116,498709
65304	Забайкальский край, р-н. Нерчинский, п. Заречный, ул. Береговая, д. 6	Индивидуальные домовладения	52,030178	116,498709
65305	Забайкальский край, р-н. Нерчинский, п. Заречный, ул. Береговая, д. 7	Индивидуальные домовладения	52,030178	116,498709
65306	Забайкальский край, р-н. Нерчинский, п. Заречный, ул. Береговая, д. 9	Индивидуальные домовладения	52,030178	116,498709
65307	Забайкальский край, р-н. Нерчинский, п. Заречный, ул. Дорожная, д. 10	Индивидуальные домовладения	52,032555	116,513469
65308	Забайкальский край, р-н. Нерчинский, п. Заречный, ул. Дорожная, д. 12	Индивидуальные домовладения	52,032339	116,514286
65309	Забайкальский край, р-н. Нерчинский, п. Заречный, ул. Дорожная, д. 14	Индивидуальные домовладения	52,032056	116,51549
65310	Забайкальский край, р-н. Нерчинский, п. Заречный, ул. Дорожная, д. 1, литер а	Индивидуальные домовладения	52,032056	116,51549
65311	Забайкальский край, р-н. Нерчинский, п. Заречный, ул. Дорожная, д. 2	Индивидуальные домовладения	52,033475	116,510307
65312	Забайкальский край, р-н. Нерчинский, п. Заречный, ул. Дорожная, д. 4	Индивидуальные домовладения	52,033325	116,510855

№ п/п	Адрес	Вид	Широта	Долгота
65313	Забайкальский край, р-н. Нерчинский, п. Заречный, ул. Дорожная, д. 6	Индивидуальные домовладения	52,033192	116,511268
65314	Забайкальский край, р-н. Нерчинский, п. Заречный, ул. Дорожная, д. 8	Индивидуальные домовладения	52,032782	116,512678
65315	Забайкальский край, р-н. Нерчинский, п. Заречный, ул. Кристальная, д. 5	Индивидуальные домовладения	52,031763	116,50807
65316	Забайкальский край, р-н. Нерчинский, п. Заречный, ул. Набережная, д. 1	Индивидуальные домовладения	52,030134	116,511322
65317	Забайкальский край, р-н. Нерчинский, п. Заречный, ул. Набережная, д. 10	Индивидуальные домовладения	52,030134	116,511322
65318	Забайкальский край, р-н. Нерчинский, п. Заречный, ул. Набережная, д. 11	Индивидуальные домовладения	52,030134	116,511322
65319	Забайкальский край, р-н. Нерчинский, п. Заречный, ул. Набережная, д. 12	Индивидуальные домовладения	52,030134	116,511322
65320	Забайкальский край, р-н. Нерчинский, п. Заречный, ул. Набережная, д. 13	Индивидуальные домовладения	52,030134	116,511322
65321	Забайкальский край, р-н. Нерчинский, п. Заречный, ул. Набережная, д. 14	Индивидуальные домовладения	52,030134	116,511322
65322	Забайкальский край, р-н. Нерчинский, п. Заречный, ул. Набережная, д. 16	Индивидуальные домовладения	52,030134	116,511322
65323	Забайкальский край, р-н. Нерчинский, п. Заречный, ул. Набережная, д. 17	Индивидуальные домовладения	52,030134	116,511322
65324	Забайкальский край, р-н. Нерчинский, п. Заречный, ул. Набережная, д. 18	Индивидуальные домовладения	52,030134	116,511322
65325	Забайкальский край, р-н. Нерчинский, п. Заречный, ул. Набережная, д. 19	Индивидуальные домовладения	52,030134	116,511322
65326	Забайкальский край, р-н. Нерчинский, п. Заречный, ул. Набережная, д. 20	Индивидуальные домовладения	52,030134	116,511322
65327	Забайкальский край, р-н. Нерчинский, п. Заречный, ул. Набережная, д. 21	Индивидуальные домовладения	52,029519	116,514592

№ п/п	Адрес	Вид	Широта	Долгота
65328	Забайкальский край, р-н. Нерчинский, п. Заречный, ул. Набережная, д. 22	Индивидуальные домовладения	52,030134	116,511322
65329	Забайкальский край, р-н. Нерчинский, п. Заречный, ул. Набережная, д. 23	МКД	52,029053	116,513918
65330	Забайкальский край, р-н. Нерчинский, п. Заречный, ул. Набережная, д. 24	Индивидуальные домовладения	52,030134	116,511322
65331	Забайкальский край, р-н. Нерчинский, п. Заречный, ул. Набережная, д. 25	Индивидуальные домовладения	52,028787	116,514457
65332	Забайкальский край, р-н. Нерчинский, п. Заречный, ул. Набережная, д. 29	Индивидуальные домовладения	52,030134	116,511322
65333	Забайкальский край, р-н. Нерчинский, п. Заречный, ул. Набережная, д. 3	Индивидуальные домовладения	52,030134	116,511322
65334	Забайкальский край, р-н. Нерчинский, п. Заречный, ул. Набережная, д. 31	Индивидуальные домовладения	52,030134	116,511322
65335	Забайкальский край, р-н. Нерчинский, п. Заречный, ул. Набережная, д. 33	Индивидуальные домовладения	52,030134	116,511322
65336	Забайкальский край, р-н. Нерчинский, п. Заречный, ул. Набережная, д. 34	Индивидуальные домовладения	52,030134	116,511322
65337	Забайкальский край, р-н. Нерчинский, п. Заречный, ул. Набережная, д. 35	Индивидуальные домовладения	52,030134	116,511322
65338	Забайкальский край, р-н. Нерчинский, п. Заречный, ул. Набережная, д. 36	Индивидуальные домовладения	52,030134	116,511322
65339	Забайкальский край, р-н. Нерчинский, п. Заречный, ул. Набережная, д. 38	Индивидуальные домовладения	52,030134	116,511322
65340	Забайкальский край, р-н. Нерчинский, п. Заречный, ул. Набережная, д. 4	Индивидуальные домовладения	52,030134	116,511322
65341	Забайкальский край, р-н. Нерчинский, п. Заречный, ул. Набережная, д. 7, литер А	Индивидуальные домовладения	52,030134	116,511322
65342	Забайкальский край, р-н. Нерчинский, п. Заречный, ул. Набережная, д. 8	Индивидуальные домовладения	52,030134	116,511322

№ п/п	Адрес	Вид	Широта	Долгота
65343	Забайкальский край, р-н. Нерчинский, п. Заречный, ул. Новая, д. 1	Индивидуальные домовладения	52,033159	116,506013
65344	Забайкальский край, р-н. Нерчинский, п. Заречный, ул. Новая, д. 2	Индивидуальные домовладения	52,032378	116,505995
65345	Забайкальский край, р-н. Нерчинский, п. Заречный, ул. Новая, д. 3	Индивидуальные домовладения	52,033419	116,506273
65346	Забайкальский край, р-н. Нерчинский, п. Заречный, ул. Новая, д. 4	Индивидуальные домовладения	52,03266	116,506273
65347	Забайкальский край, р-н. Нерчинский, п. Заречный, ул. Новая, д. 6	Индивидуальные домовладения	52,032944	116,50655
65348	Забайкальский край, р-н. Нерчинский, п. Заречный, ул. Рабочая, д. 1	Индивидуальные домовладения	52,03153	116,51434
65349	Забайкальский край, р-н. Нерчинский, п. Заречный, ул. Рабочая, д. 10	Индивидуальные домовладения	52,03153	116,51434
65350	Забайкальский край, р-н. Нерчинский, п. Заречный, ул. Рабочая, д. 12	Индивидуальные домовладения	52,03153	116,51434
65351	Забайкальский край, р-н. Нерчинский, п. Заречный, ул. Рабочая, д. 13	Индивидуальные домовладения	52,03204	116,513082
65352	Забайкальский край, р-н. Нерчинский, п. Заречный, ул. Рабочая, д. 14	Индивидуальные домовладения	52,03153	116,51434
65353	Забайкальский край, р-н. Нерчинский, п. Заречный, ул. Рабочая, д. 15	Индивидуальные домовладения	52,031824	116,5139
65354	Забайкальский край, р-н. Улётовский, с. Улёты, ул. Кирова, д. 51	Индивидуальные домовладения	51,354042	112,488998
65355	Забайкальский край, р-н. Нерчинский, п. Заречный, ул. Рабочая, д. 18	Индивидуальные домовладения	52,03153	116,51434
65356	Забайкальский край, р-н. Нерчинский, п. Заречный, ул. Рабочая, д. 19	Индивидуальные домовладения	52,031558	116,514852
65357	Забайкальский край, р-н. Нерчинский, п. Заречный, ул. Рабочая, д. 21	Индивидуальные домовладения	52,03153	116,51434

№ п/п	Адрес	Вид	Широта	Долгота
65358	Забайкальский край, р-н. Нерчинский, п. Заречный, ул. Рабочая, д. 22	Индивидуальные домовладения	52,03153	116,51434
65359	Забайкальский край, р-н. Нерчинский, п. Заречный, ул. Рабочая, д. 23	Индивидуальные домовладения	52,03153	116,51434
65360	Забайкальский край, р-н. Нерчинский, п. Заречный, ул. Рабочая, д. 24	Индивидуальные домовладения	52,03153	116,51434
65361	Забайкальский край, р-н. Нерчинский, п. Заречный, ул. Рабочая, д. 25	Индивидуальные домовладения	52,03153	116,51434
65362	Забайкальский край, р-н. Нерчинский, п. Заречный, ул. Рабочая, д. 26	Индивидуальные домовладения	52,03153	116,51434
65363	Забайкальский край, р-н. Нерчинский, п. Заречный, ул. Рабочая, д. 27	Индивидуальные домовладения	52,03153	116,51434
65364	Забайкальский край, р-н. Нерчинский, п. Заречный, ул. Рабочая, д. 29	Индивидуальные домовладения	52,03153	116,51434
65365	Забайкальский край, р-н. Нерчинский, п. Заречный, ул. Рабочая, д. 3	Индивидуальные домовладения	52,03153	116,51434
65366	Забайкальский край, р-н. Нерчинский, п. Заречный, ул. Рабочая, д. 30	Индивидуальные домовладения	52,03153	116,51434
65367	Забайкальский край, р-н. Нерчинский, п. Заречный, ул. Рабочая, д. 31	Индивидуальные домовладения	52,03153	116,51434
65368	Забайкальский край, р-н. Нерчинский, п. Заречный, ул. Рабочая, д. 32	Индивидуальные домовладения	52,03153	116,51434
65369	Забайкальский край, р-н. Нерчинский, п. Заречный, ул. Рабочая, д. 34	Индивидуальные домовладения	52,03153	116,51434
65370	Забайкальский край, р-н. Нерчинский, п. Заречный, ул. Рабочая, д. 4	Индивидуальные домовладения	52,03153	116,51434
65371	Забайкальский край, р-н. Нерчинский, п. Заречный, ул. Рабочая, д. 6	Индивидуальные домовладения	52,03153	116,51434
65372	Забайкальский край, р-н. Нерчинский, п. Заречный, ул. Рабочая, д. 8	Индивидуальные домовладения	52,03153	116,51434

№ п/п	Адрес	Вид	Широта	Долгота
65373	Забайкальский край, р-н. Нерчинский, п. Заречный, ул. Рабочая, д. 9	Индивидуальные домовладения	52,03153	116,51434
65374	Забайкальский край, р-н. Нерчинский, п. Заречный, ул. Сельская, д. 1	Индивидуальные домовладения	52,030738	116,51337
65375	Забайкальский край, р-н. Нерчинский, п. Заречный, ул. Сельская, д. 10	Индивидуальные домовладения	52,030738	116,51337
65376	Забайкальский край, р-н. Нерчинский, п. Заречный, ул. Сельская, д. 11	Индивидуальные домовладения	52,030738	116,51337
65377	Забайкальский край, р-н. Нерчинский, п. Заречный, ул. Сельская, д. 12	Индивидуальные домовладения	52,030738	116,51337
65378	Забайкальский край, р-н. Нерчинский, п. Заречный, ул. Сельская, д. 13	Индивидуальные домовладения	52,030738	116,51337
65379	Забайкальский край, р-н. Нерчинский, п. Заречный, ул. Сельская, д. 15	Индивидуальные домовладения	52,030738	116,51337
65380	Забайкальский край, р-н. Нерчинский, п. Заречный, ул. Сельская, д. 16	Индивидуальные домовладения	52,030738	116,51337
65381	Забайкальский край, р-н. Нерчинский, п. Заречный, ул. Сельская, д. 17	Индивидуальные домовладения	52,030738	116,51337
65382	Забайкальский край, р-н. Нерчинский, п. Заречный, ул. Сельская, д. 18	Индивидуальные домовладения	52,030738	116,51337
65383	Забайкальский край, р-н. Нерчинский, п. Заречный, ул. Сельская, д. 19	Индивидуальные домовладения	52,030738	116,51337
65384	Забайкальский край, р-н. Нерчинский, п. Заречный, ул. Сельская, д. 2	Индивидуальные домовладения	52,030738	116,51337
65385	Забайкальский край, р-н. Нерчинский, п. Заречный, ул. Сельская, д. 20	Индивидуальные домовладения	52,030738	116,51337
65386	Забайкальский край, р-н. Нерчинский, п. Заречный, ул. Сельская, д. 21	Индивидуальные домовладения	52,030738	116,51337
65387	Забайкальский край, р-н. Улётовский, с. Улёты, ул. Кирова, д. 52	Индивидуальные домовладения	51,35889	112,49163

№ п/п	Адрес	Вид	Широта	Долгота
65388	Забайкальский край, р-н. Нерчинский, п. Заречный, ул. Сельская, д. 24	Индивидуальные домовладения	52,028959	116,515256
65389	Забайкальский край, р-н. Нерчинский, п. Заречный, ул. Сельская, д. 25	Индивидуальные домовладения	52,030738	116,51337
65390	Забайкальский край, р-н. Нерчинский, п. Заречный, ул. Сельская, д. 26	МКД	52,030738	116,51337
65391	Забайкальский край, р-н. Нерчинский, п. Заречный, ул. Сельская, д. 27	Индивидуальные домовладения	52,030738	116,51337
65392	Забайкальский край, р-н. Нерчинский, п. Заречный, ул. Сельская, д. 28	МКД	52,030738	116,51337
65393	Забайкальский край, р-н. Нерчинский, п. Заречный, ул. Сельская, д. 3	Индивидуальные домовладения	52,030738	116,51337
65394	Забайкальский край, р-н. Нерчинский, п. Заречный, ул. Сельская, д. 30	Индивидуальные домовладения	52,030738	116,51337
65395	Забайкальский край, р-н. Нерчинский, п. Заречный, ул. Сельская, д. 31	Индивидуальные домовладения	52,030738	116,51337
65396	Забайкальский край, р-н. Нерчинский, п. Заречный, ул. Сельская, д. 32	Индивидуальные домовладения	52,030738	116,51337
65397	Забайкальский край, р-н. Нерчинский, п. Заречный, ул. Сельская, д. 33	Индивидуальные домовладения	52,030738	116,51337
65398	Забайкальский край, р-н. Нерчинский, п. Заречный, ул. Сельская, д. 35	Индивидуальные домовладения	52,030738	116,51337
65399	Забайкальский край, р-н. Нерчинский, п. Заречный, ул. Сельская, д. 37	Индивидуальные домовладения	52,030738	116,51337
65400	Забайкальский край, р-н. Нерчинский, п. Заречный, ул. Сельская, д. 39	Индивидуальные домовладения	52,030738	116,51337
65401	Забайкальский край, р-н. Нерчинский, п. Заречный, ул. Сельская, д. 41	Индивидуальные домовладения	52,030738	116,51337
65402	Забайкальский край, р-н. Нерчинский, п. Заречный, ул. Сельская, д. 5	Индивидуальные домовладения	52,030738	116,51337

№ п/п	Адрес	Вид	Широта	Долгота
65403	Забайкальский край, р-н. Нерчинский, п. Заречный, ул. Сельская, д. 6	Индивидуальные домовладения	52,030738	116,51337
65404	Забайкальский край, р-н. Нерчинский, п. Заречный, ул. Сельская, д. 7	Индивидуальные домовладения	52,030738	116,51337
65405	Забайкальский край, р-н. Нерчинский, п. Заречный, ул. Сельская, д. 8	Индивидуальные домовладения	52,030738	116,51337
65406	Забайкальский край, р-н. Нерчинский, п. Заречный, ул. Сельская, д. 9	Индивидуальные домовладения	52,030738	116,51337
65407	Забайкальский край, р-н. Нерчинский, п. Заречный, ул. Школьная, д. 1	Индивидуальные домовладения	52,032749	116,50851
65408	Забайкальский край, р-н. Нерчинский, п. Заречный, ул. Школьная, д. 2	Индивидуальные домовладения	52,032749	116,50851
65409	Забайкальский край, р-н. Нерчинский, п. Заречный, ул. Школьная, д. 3	Индивидуальные домовладения	52,032749	116,50851
65410	Забайкальский край, р-н. Нерчинский, п. Заречный, ул. Школьная, д. 9	Индивидуальные домовладения	52,032749	116,50851
65411	Забайкальский край, р-н. Нерчинский, с. Березово, ул. Казанушка, д. 1	Индивидуальные домовладения	52,155962	116,447029
65412	Забайкальский край, р-н. Нерчинский, с. Березово, ул. Казанушка, д. 10	Индивидуальные домовладения	52,155962	116,447029
65413	Забайкальский край, р-н. Нерчинский, с. Березово, ул. Казанушка, д. 11	Индивидуальные домовладения	52,155962	116,447029
65414	Забайкальский край, р-н. Нерчинский, с. Березово, ул. Казанушка, д. 13	Индивидуальные домовладения	52,155962	116,447029
65415	Забайкальский край, р-н. Нерчинский, с. Березово, ул. Казанушка, д. 15	Индивидуальные домовладения	52,15594	116,447559
65416	Забайкальский край, р-н. Нерчинский, с. Березово, ул. Казанушка, д. 17	Индивидуальные домовладения	52,155962	116,447029
65417	Забайкальский край, р-н. Нерчинский, с. Березово, ул. Казанушка, д. 2	Индивидуальные домовладения	52,155962	116,447029

№ п/п	Адрес	Вид	Широта	Долгота
65418	Забайкальский край, р-н. Нерчинский, с. Березово, ул. Казанушка, д. 23	Индивидуальные домовладения	52,155962	116,447029
65419	Забайкальский край, р-н. Нерчинский, с. Березово, ул. Казанушка, д. 24	Индивидуальные домовладения	52,155962	116,447029
65420	Забайкальский край, р-н. Нерчинский, с. Березово, ул. Казанушка, д. 27	Индивидуальные домовладения	52,155962	116,447029
65421	Забайкальский край, р-н. Нерчинский, с. Березово, ул. Казанушка, д. 29	Индивидуальные домовладения	52,155962	116,447029
65422	Забайкальский край, р-н. Нерчинский, с. Березово, ул. Казанушка, д. 5	Индивидуальные домовладения	52,155962	116,447029
65423	Забайкальский край, р-н. Нерчинский, с. Березово, ул. Казанушка, д. 6	Индивидуальные домовладения	52,155962	116,447029
65424	Забайкальский край, р-н. Нерчинский, с. Березово, ул. Казанушка, д. 8	Индивидуальные домовладения	52,155962	116,447029
65425	Забайкальский край, р-н. Нерчинский, с. Березово, ул. Казанушка, д. 9	Индивидуальные домовладения	52,155962	116,447029
65426	Забайкальский край, р-н. Нерчинский, с. Березово, ул. Нагорная, д. 1	Индивидуальные домовладения	52,15699	116,457854
65427	Забайкальский край, р-н. Нерчинский, с. Березово, ул. Нагорная, д. 11	Индивидуальные домовладения	52,15699	116,457854
65428	Забайкальский край, р-н. Нерчинский, с. Березово, ул. Нагорная, д. 13	Индивидуальные домовладения	52,15699	116,457854
65429	Забайкальский край, р-н. Нерчинский, с. Березово, ул. Нагорная, д. 15	Индивидуальные домовладения	52,15699	116,457854
65430	Забайкальский край, р-н. Нерчинский, с. Березово, ул. Нагорная, д. 17	Индивидуальные домовладения	52,15699	116,457854
65431	Забайкальский край, р-н. Нерчинский, с. Березово, ул. Нагорная, д. 19	Индивидуальные домовладения	52,15699	116,457854
65432	Забайкальский край, р-н. Нерчинский, с. Березово, ул. Нагорная, д. 6	Индивидуальные домовладения	52,15699	116,457854

№ п/п	Адрес	Вид	Широта	Долгота
65433	Забайкальский край, р-н. Нерчинский, с. Березово, ул. Нагорная, д. 9	Индивидуальные домовладения	52,15699	116,457854
65434	Забайкальский край, р-н. Нерчинский, с. Березово, ул. Новая, д. 1	Индивидуальные домовладения	52,152636	116,453461
65435	Забайкальский край, р-н. Нерчинский, с. Березово, ул. Новая, д. 10	Индивидуальные домовладения	52,152636	116,453461
65436	Забайкальский край, р-н. Нерчинский, с. Березово, ул. Новая, д. 11	Индивидуальные домовладения	52,152636	116,453461
65437	Забайкальский край, р-н. Нерчинский, с. Березово, ул. Новая, д. 13	Индивидуальные домовладения	52,152636	116,453461
65438	Забайкальский край, р-н. Нерчинский, с. Березово, ул. Новая, д. 14	Индивидуальные домовладения	52,152636	116,453461
65439	Забайкальский край, р-н. Нерчинский, с. Березово, ул. Новая, д. 15	Индивидуальные домовладения	52,152636	116,453461
65440	Забайкальский край, р-н. Нерчинский, с. Березово, ул. Новая, д. 2	Индивидуальные домовладения	52,152636	116,453461
65441	Забайкальский край, р-н. Нерчинский, с. Березово, ул. Новая, д. 3	Индивидуальные домовладения	52,152636	116,453461
65442	Забайкальский край, р-н. Нерчинский, с. Березово, ул. Новая, д. 4	Индивидуальные домовладения	52,152636	116,453461
65443	Забайкальский край, р-н. Нерчинский, с. Березово, ул. Новая, д. 5	Индивидуальные домовладения	52,152636	116,453461
65444	Забайкальский край, р-н. Нерчинский, с. Березово, ул. Новая, д. 7	Индивидуальные домовладения	52,152636	116,453461
65445	Забайкальский край, р-н. Нерчинский, с. Березово, ул. Старая, д. 1	Индивидуальные домовладения	52,15378	116,451566
65446	Забайкальский край, р-н. Нерчинский, с. Березово, ул. Старая, д. 10	Индивидуальные домовладения	52,15378	116,451566
65447	Забайкальский край, р-н. Нерчинский, с. Березово, ул. Старая, д. 3	Индивидуальные домовладения	52,15378	116,451566

№ п/п	Адрес	Вид	Широта	Долгота
65448	Забайкальский край, р-н. Нерчинский, с. Березово, ул. Старая, д. 4	Индивидуальные домовладения	52,15378	116,451566
65449	Забайкальский край, р-н. Нерчинский, с. Березово, ул. Старая, д. 5	Индивидуальные домовладения	52,15378	116,451566
65450	Забайкальский край, р-н. Нерчинский, с. Березово, ул. Старая, д. 6	Индивидуальные домовладения	52,15378	116,451566
65451	Забайкальский край, р-н. Нерчинский, с. Березово, ул. Центральная, д. 1	Индивидуальные домовладения	52,156769	116,451458
65452	Забайкальский край, р-н. Нерчинский, с. Березово, ул. Центральная, д. 10	Индивидуальные домовладения	52,156769	116,451458
65453	Забайкальский край, р-н. Улётовский, с. Улёты, ул. Кирова, д. 64	Индивидуальные домовладения	51,357501	112,490831
65454	Забайкальский край, р-н. Нерчинский, с. Березово, ул. Центральная, д. 12	Индивидуальные домовладения	52,156769	116,451458
65455	Забайкальский край, р-н. Нерчинский, с. Березово, ул. Центральная, д. 13	Индивидуальные домовладения	52,156769	116,451458
65456	Забайкальский край, р-н. Нерчинский, с. Березово, ул. Центральная, д. 16	Индивидуальные домовладения	52,156769	116,451458
65457	Забайкальский край, р-н. Нерчинский, с. Березово, ул. Центральная, д. 18	Индивидуальные домовладения	52,156769	116,451458
65458	Забайкальский край, р-н. Нерчинский, с. Березово, ул. Центральная, д. 2	Индивидуальные домовладения	52,156769	116,451458
65459	Забайкальский край, р-н. Нерчинский, с. Березово, ул. Центральная, д. 22	Индивидуальные домовладения	52,156769	116,451458
65460	Забайкальский край, р-н. Нерчинский, с. Березово, ул. Центральная, д. 24	Индивидуальные домовладения	52,156769	116,451458
65461	Забайкальский край, р-н. Нерчинский, с. Березово, ул. Центральная, д. 3	Индивидуальные домовладения	52,156769	116,451458
65462	Забайкальский край, р-н. Нерчинский, с. Березово, ул. Центральная, д. 30	Индивидуальные домовладения	52,156769	116,451458

№ п/п	Адрес	Вид	Широта	Долгота
65463	Забайкальский край, р-н. Нерчинский, с. Березово, ул. Центральная, д. 5	Индивидуальные домовладения	52,156769	116,451458
65464	Забайкальский край, р-н. Нерчинский, с. Березово, ул. Центральная, д. 6	Индивидуальные домовладения	52,156769	116,451458
65465	Забайкальский край, р-н. Нерчинский, с. Березово, ул. Центральная, д. 8	Индивидуальные домовладения	52,156769	116,451458
65466	Забайкальский край, р-н. Нерчинский, с. Беломестново, ул. Нагорная, д. 1	Индивидуальные домовладения	52,170138	116,27679
65467	Забайкальский край, р-н. Нерчинский, с. Беломестново, ул. Нагорная, д. 11	Индивидуальные домовладения	52,170138	116,27679
65468	Забайкальский край, р-н. Нерчинский, с. Беломестново, ул. Нагорная, д. 12а	Индивидуальные домовладения	52,170138	116,27679
65469	Забайкальский край, р-н. Нерчинский, с. Беломестново, ул. Нагорная, д. 13	Индивидуальные домовладения	52,170138	116,27679
65470	Забайкальский край, р-н. Нерчинский, с. Беломестново, ул. Нагорная, д. 2	Индивидуальные домовладения	52,170138	116,27679
65471	Забайкальский край, р-н. Нерчинский, с. Беломестново, ул. Нагорная, д. 3	Индивидуальные домовладения	52,170138	116,27679
65472	Забайкальский край, р-н. Нерчинский, с. Беломестново, ул. Нагорная, д. 4	Индивидуальные домовладения	52,170138	116,27679
65473	Забайкальский край, р-н. Нерчинский, с. Беломестново, ул. Нагорная, д. 5	Индивидуальные домовладения	52,170138	116,27679
65474	Забайкальский край, р-н. Нерчинский, с. Беломестново, ул. Нагорная, д. 6	Индивидуальные домовладения	52,170138	116,27679
65475	Забайкальский край, р-н. Нерчинский, с. Беломестново, ул. Нагорная, д. 7	Индивидуальные домовладения	52,170138	116,27679
65476	Забайкальский край, р-н. Нерчинский, с. Беломестново, ул. Нагорная, д. 9	Индивидуальные домовладения	52,170138	116,27679
65477	Забайкальский край, р-н. Нерчинский, с. Беломестново, ул. Центральная, д. 1	Индивидуальные домовладения	52,170138	116,27679

№ п/п	Адрес	Вид	Широта	Долгота
65478	Забайкальский край, р-н. Нерчинский, с. Беломестново, ул. Центральная, д. 12	Индивидуальные домовладения	52,170138	116,27679
65479	Забайкальский край, р-н. Нерчинский, с. Беломестново, ул. Центральная, д. 12а	Индивидуальные домовладения	52,170138	116,27679
65480	Забайкальский край, р-н. Нерчинский, с. Беломестново, ул. Центральная, д. 14	Индивидуальные домовладения	52,170138	116,27679
65481	Забайкальский край, р-н. Нерчинский, с. Беломестново, ул. Центральная, д. 15	Индивидуальные домовладения	52,170138	116,27679
65482	Забайкальский край, р-н. Нерчинский, с. Беломестново, ул. Центральная, д. 16	Индивидуальные домовладения	52,170138	116,27679
65483	Забайкальский край, р-н. Нерчинский, с. Беломестново, ул. Центральная, д. 18	Индивидуальные домовладения	52,170138	116,27679
65484	Забайкальский край, р-н. Нерчинский, с. Беломестново, ул. Центральная, д. 19	Индивидуальные домовладения	52,170138	116,27679
65485	Забайкальский край, р-н. Улётовский, с. Улёты, ул. Кирова, д. 74	Индивидуальные домовладения	51,354042	112,488998
65486	Забайкальский край, р-н. Нерчинский, с. Беломестново, ул. Центральная, д. 2	Индивидуальные домовладения	52,170138	116,27679
65487	Забайкальский край, р-н. Нерчинский, с. Беломестново, ул. Центральная, д. 20	Индивидуальные домовладения	52,170138	116,27679
65488	Забайкальский край, р-н. Нерчинский, с. Беломестново, ул. Центральная, д. 21	Индивидуальные домовладения	52,170138	116,27679
65489	Забайкальский край, р-н. Нерчинский, с. Беломестново, ул. Центральная, д. 21а	Индивидуальные домовладения	52,170138	116,27679
65490	Забайкальский край, р-н. Нерчинский, с. Беломестново, ул. Центральная, д. 23	Индивидуальные домовладения	52,170138	116,27679
65491	Забайкальский край, р-н. Нерчинский, с. Беломестново, ул. Центральная, д. 25	Индивидуальные домовладения	52,170138	116,27679
65492	Забайкальский край, р-н. Нерчинский, с. Беломестново, ул. Центральная, д. 27	Индивидуальные домовладения	52,170138	116,27679

№ п/п	Адрес	Вид	Широта	Долгота
65493	Забайкальский край, р-н. Нерчинский, с. Беломестново, ул. Центральная, д. 29	Индивидуальные домовладения	52,170138	116,27679
65494	Забайкальский край, р-н. Нерчинский, с. Беломестново, ул. Центральная, д. 3	Индивидуальные домовладения	52,170138	116,27679
65495	Забайкальский край, р-н. Нерчинский, с. Беломестново, ул. Центральная, д. 4	Индивидуальные домовладения	52,170138	116,27679
65496	Забайкальский край, р-н. Нерчинский, с. Беломестново, ул. Центральная, д. 6	Индивидуальные домовладения	52,170138	116,27679
65497	Забайкальский край, р-н. Нерчинский, с. Беломестново, ул. Центральная, д. 6А	Индивидуальные домовладения	52,170138	116,27679
65498	Забайкальский край, р-н. Нерчинский, с. Беломестново, ул. Центральная, д. 8	Индивидуальные домовладения	52,170138	116,27679
65499	Забайкальский край, р-н. Нерчинский, с. Беломестново, ул. Центральная, д. 9	Индивидуальные домовладения	52,170138	116,27679
65500	Забайкальский край, р-н. Нерчинский, с. Знаменка, ул. Агафониха, д. 1	Индивидуальные домовладения	52,177947	116,297702
65501	Забайкальский край, р-н. Нерчинский, с. Знаменка, ул. Агафониха, д. 10	Индивидуальные домовладения	52,177947	116,297702
65502	Забайкальский край, р-н. Нерчинский, с. Знаменка, ул. Агафониха, д. 11	Индивидуальные домовладения	52,177947	116,297702
65503	Забайкальский край, р-н. Нерчинский, с. Знаменка, ул. Агафониха, д. 12	Индивидуальные домовладения	52,177947	116,297702
65504	Забайкальский край, р-н. Нерчинский, с. Знаменка, ул. Агафониха, д. 13	Индивидуальные домовладения	52,177947	116,297702
65505	Забайкальский край, р-н. Нерчинский, с. Знаменка, ул. Агафониха, д. 14	Индивидуальные домовладения	52,177947	116,297702
65506	Забайкальский край, р-н. Нерчинский, с. Знаменка, ул. Агафониха, д. 15	Индивидуальные домовладения	52,177947	116,297702
65507	Забайкальский край, р-н. Нерчинский, с. Знаменка, ул. Агафониха, д. 2	Индивидуальные домовладения	52,177947	116,297702

№ п/п	Адрес	Вид	Широта	Долгота
65508	Забайкальский край, р-н. Нерчинский, с. Знаменка, ул. Агафониха, д. 2а	Индивидуальные домовладения	52,177947	116,297702
65509	Забайкальский край, р-н. Нерчинский, с. Знаменка, ул. Агафониха, д. 3	Индивидуальные домовладения	52,177947	116,297702
65510	Забайкальский край, р-н. Нерчинский, с. Знаменка, ул. Агафониха, д. 4	Индивидуальные домовладения	52,179008	116,29763
65511	Забайкальский край, р-н. Нерчинский, с. Знаменка, ул. Агафониха, д. 5	Индивидуальные домовладения	52,177947	116,297702
65512	Забайкальский край, р-н. Нерчинский, с. Знаменка, ул. Агафониха, д. 6	Индивидуальные домовладения	52,177947	116,297702
65513	Забайкальский край, р-н. Нерчинский, с. Знаменка, ул. Агафониха, д. 7	Индивидуальные домовладения	52,177947	116,297702
65514	Забайкальский край, р-н. Нерчинский, с. Знаменка, ул. Гагарина, д. 1	Индивидуальные домовладения	52,17602	116,303443
65515	Забайкальский край, р-н. Нерчинский, с. Знаменка, ул. Гагарина, д. 12	Индивидуальные домовладения	52,17602	116,303443
65516	Забайкальский край, р-н. Нерчинский, с. Знаменка, ул. Гагарина, д. 14	Индивидуальные домовладения	52,17602	116,303443
65517	Забайкальский край, р-н. Улётовский, с. Улёты, ул. Кирова, д. 78	Индивидуальные домовладения	51,35455	112,48883
65518	Забайкальский край, р-н. Нерчинский, с. Знаменка, ул. Гагарина, д. 18	Индивидуальные домовладения	52,17602	116,303443
65519	Забайкальский край, р-н. Нерчинский, с. Знаменка, ул. Гагарина, д. 2	Индивидуальные домовладения	52,17602	116,303443
65520	Забайкальский край, р-н. Нерчинский, с. Знаменка, ул. Гагарина, д. 3	Индивидуальные домовладения	52,17602	116,303443
65521	Забайкальский край, р-н. Нерчинский, с. Знаменка, ул. Гагарина, д. 4	Индивидуальные домовладения	52,17602	116,303443
65522	Забайкальский край, р-н. Нерчинский, с. Знаменка, ул. Гагарина, д. 5	Индивидуальные домовладения	52,17602	116,303443

№ п/п	Адрес	Вид	Широта	Долгота
65523	Забайкальский край, р-н. Нерчинский, с. Знаменка, ул. Гагарина, д. 7	Индивидуальные домовладения	52,17602	116,303443
65524	Забайкальский край, р-н. Нерчинский, с. Знаменка, ул. Гагарина, д. 8	Индивидуальные домовладения	52,17602	116,303443
65525	Забайкальский край, р-н. Нерчинский, с. Знаменка, ул. Заречная, д. 1	Индивидуальные домовладения	52,169928	116,294064
65526	Забайкальский край, р-н. Нерчинский, с. Знаменка, ул. Заречная, д. 10	Индивидуальные домовладения	52,169928	116,294064
65527	Забайкальский край, р-н. Нерчинский, с. Знаменка, ул. Заречная, д. 12	Индивидуальные домовладения	52,169928	116,294064
65528	Забайкальский край, р-н. Нерчинский, с. Знаменка, ул. Заречная, д. 14	Индивидуальные домовладения	52,170616	116,29643
65529	Забайкальский край, р-н. Нерчинский, с. Знаменка, ул. Заречная, д. 2	Индивидуальные домовладения	52,169928	116,294064
65530	Забайкальский край, р-н. Нерчинский, с. Знаменка, ул. Заречная, д. 3	Индивидуальные домовладения	52,169928	116,294064
65531	Забайкальский край, р-н. Нерчинский, с. Знаменка, ул. Заречная, д. 4	Индивидуальные домовладения	52,169928	116,294064
65532	Забайкальский край, р-н. Нерчинский, с. Знаменка, ул. Заречная, д. 5	Индивидуальные домовладения	52,169928	116,294064
65533	Забайкальский край, р-н. Нерчинский, с. Знаменка, ул. Заречная, д. 7	Индивидуальные домовладения	52,169928	116,294064
65534	Забайкальский край, р-н. Нерчинский, с. Знаменка, ул. Заречная, д. 8	Индивидуальные домовладения	52,169928	116,294064
65535	Забайкальский край, р-н. Нерчинский, с. Знаменка, ул. Заречная, д. 9	Индивидуальные домовладения	52,169928	116,294064
65536	Забайкальский край, р-н. Нерчинский, с. Знаменка, ул. Набережная, д. 1	Индивидуальные домовладения	52,175495	116,291055
65537	Забайкальский край, р-н. Нерчинский, с. Знаменка, ул. Набережная, д. 10	Индивидуальные домовладения	52,177058	116,289851

№ п/п	Адрес	Вид	Широта	Долгота
65538	Забайкальский край, р-н. Нерчинский, с. Знаменка, ул. Набережная, д. 12	Индивидуальные домовладения	52,175158	116,291405
65539	Забайкальский край, р-н. Нерчинский, с. Знаменка, ул. Набережная, д. 13	Индивидуальные домовладения	52,175495	116,291055
65540	Забайкальский край, р-н. Нерчинский, с. Знаменка, ул. Набережная, д. 14	Индивидуальные домовладения	52,175495	116,291055
65541	Забайкальский край, р-н. Нерчинский, с. Знаменка, ул. Набережная, д. 16	Индивидуальные домовладения	52,175495	116,291055
65542	Забайкальский край, р-н. Нерчинский, с. Знаменка, ул. Набережная, д. 17	Индивидуальные домовладения	52,175495	116,291055
65543	Забайкальский край, р-н. Нерчинский, с. Знаменка, ул. Набережная, д. 18	Индивидуальные домовладения	52,175495	116,291055
65544	Забайкальский край, р-н. Нерчинский, с. Знаменка, ул. Набережная, д. 19	Индивидуальные домовладения	52,175495	116,291055
65545	Забайкальский край, р-н. Нерчинский, с. Знаменка, ул. Набережная, д. 2	Индивидуальные домовладения	52,175495	116,291055
65546	Забайкальский край, р-н. Нерчинский, с. Знаменка, ул. Набережная, д. 20	Индивидуальные домовладения	52,175495	116,291055
65547	Забайкальский край, р-н. Нерчинский, с. Знаменка, ул. Набережная, д. 21	Индивидуальные домовладения	52,17416	116,291695
65548	Забайкальский край, р-н. Нерчинский, с. Знаменка, ул. Набережная, д. 22	Индивидуальные домовладения	52,175495	116,291055
65549	Забайкальский край, р-н. Нерчинский, с. Знаменка, ул. Набережная, д. 24	Индивидуальные домовладения	52,175495	116,291055
65550	Забайкальский край, р-н. Нерчинский, с. Знаменка, ул. Набережная, д. 26	Индивидуальные домовладения	52,175495	116,291055
65551	Забайкальский край, р-н. Нерчинский, с. Знаменка, ул. Набережная, д. 27	Индивидуальные домовладения	52,175495	116,291055
65552	Забайкальский край, р-н. Нерчинский, с. Знаменка, ул. Набережная, д. 28	Индивидуальные домовладения	52,175495	116,291055

№ п/п	Адрес	Вид	Широта	Долгота
65553	Забайкальский край, р-н. Нерчинский, с. Знаменка, ул. Набережная, д. 29	Индивидуальные домовладения	52,175495	116,291055
65554	Забайкальский край, р-н. Нерчинский, с. Знаменка, ул. Набережная, д. 3	Индивидуальные домовладения	52,175495	116,291055
65555	Забайкальский край, р-н. Нерчинский, с. Знаменка, ул. Набережная, д. 6	Индивидуальные домовладения	52,175495	116,291055
65556	Забайкальский край, р-н. Нерчинский, с. Знаменка, ул. Набережная, д. 7	Индивидуальные домовладения	52,175495	116,291055
65557	Забайкальский край, р-н. Нерчинский, с. Знаменка, ул. Набережная, д. 8	Индивидуальные домовладения	52,175495	116,291055
65558	Забайкальский край, р-н. Нерчинский, с. Знаменка, ул. Набережная, д. 9	Индивидуальные домовладения	52,175495	116,291055
65559	Забайкальский край, р-н. Нерчинский, с. Знаменка, ул. Новая, д. 1	Индивидуальные домовладения	52,183348	116,292106
65560	Забайкальский край, р-н. Нерчинский, с. Знаменка, ул. Новая, д. 10	Индивидуальные домовладения	52,177991	116,295645
65561	Забайкальский край, р-н. Нерчинский, с. Знаменка, ул. Новая, д. 11	Индивидуальные домовладения	52,177991	116,295645
65562	Забайкальский край, р-н. Нерчинский, с. Знаменка, ул. Новая, д. 12	Индивидуальные домовладения	52,177991	116,295645
65563	Забайкальский край, р-н. Нерчинский, с. Знаменка, ул. Новая, д. 14	Индивидуальные домовладения	52,177991	116,295645
65564	Забайкальский край, р-н. Нерчинский, с. Знаменка, ул. Новая, д. 15	Индивидуальные домовладения	52,177991	116,295645
65565	Забайкальский край, р-н. Нерчинский, с. Знаменка, ул. Новая, д. 16	Индивидуальные домовладения	52,177991	116,295645
65566	Забайкальский край, р-н. Нерчинский, с. Знаменка, ул. Новая, д. 17	Индивидуальные домовладения	52,177991	116,295645
65567	Забайкальский край, р-н. Нерчинский, с. Знаменка, ул. Новая, д. 19	Индивидуальные домовладения	52,179692	116,295636

№ п/п	Адрес	Вид	Широта	Долгота
65568	Забайкальский край, р-н. Нерчинский, с. Знаменка, ул. Новая, д. 2	Индивидуальные домовладения	52,177991	116,295645
65569	Забайкальский край, р-н. Нерчинский, с. Знаменка, ул. Новая, д. 21	Индивидуальные домовладения	52,177991	116,295645
65570	Забайкальский край, р-н. Нерчинский, с. Знаменка, ул. Новая, д. 23	Индивидуальные домовладения	52,177991	116,295645
65571	Забайкальский край, р-н. Нерчинский, с. Знаменка, ул. Новая, д. 24	Индивидуальные домовладения	52,177991	116,295645
65572	Забайкальский край, р-н. Нерчинский, с. Знаменка, ул. Новая, д. 25	Индивидуальные домовладения	52,177991	116,295645
65573	Забайкальский край, р-н. Нерчинский, с. Знаменка, ул. Новая, д. 26	Индивидуальные домовладения	52,177991	116,295645
65574	Забайкальский край, р-н. Нерчинский, с. Знаменка, ул. Новая, д. 27	Индивидуальные домовладения	52,177991	116,295645
65575	Забайкальский край, р-н. Нерчинский, с. Знаменка, ул. Новая, д. 3	Индивидуальные домовладения	52,177991	116,295645
65576	Забайкальский край, р-н. Нерчинский, с. Знаменка, ул. Новая, д. 30	Индивидуальные домовладения	52,177991	116,295645
65577	Забайкальский край, р-н. Нерчинский, с. Знаменка, ул. Новая, д. 31	Индивидуальные домовладения	52,177991	116,295645
65578	Забайкальский край, р-н. Нерчинский, с. Знаменка, ул. Новая, д. 33	Индивидуальные домовладения	52,177991	116,295645
65579	Забайкальский край, р-н. Нерчинский, с. Знаменка, ул. Новая, д. 34	Индивидуальные домовладения	52,177991	116,295645
65580	Забайкальский край, р-н. Нерчинский, с. Знаменка, ул. Новая, д. 35	Индивидуальные домовладения	52,177991	116,295645
65581	Забайкальский край, р-н. Нерчинский, с. Знаменка, ул. Новая, д. 36	Индивидуальные домовладения	52,176175	116,29578
65582	Забайкальский край, р-н. Нерчинский, с. Знаменка, ул. Новая, д. 37	Индивидуальные домовладения	52,177991	116,295645

№ п/п	Адрес	Вид	Широта	Долгота
65583	Забайкальский край, р-н. Улётовский, с. Улёты, ул. Кирова, д. 98	Индивидуальные домовладения	51,35186	112,487345
65584	Забайкальский край, р-н. Нерчинский, с. Знаменка, ул. Новая, д. 5	Индивидуальные домовладения	52,177991	116,295645
65585	Забайкальский край, р-н. Нерчинский, с. Знаменка, ул. Новая, д. 6	Индивидуальные домовладения	52,177991	116,295645
65586	Забайкальский край, р-н. Нерчинский, с. Знаменка, ул. Новая, д. 7	Индивидуальные домовладения	52,177991	116,295645
65587	Забайкальский край, р-н. Нерчинский, с. Знаменка, ул. Новая, д. 8	Индивидуальные домовладения	52,177991	116,295645
65588	Забайкальский край, р-н. Нерчинский, с. Знаменка, ул. Новая, д. 9	Индивидуальные домовладения	52,177991	116,295645
65589	Забайкальский край, р-н. Нерчинский, с. Знаменка, ул. Песочная, д. 1	Индивидуальные домовладения	52,175738	116,295241
65590	Забайкальский край, р-н. Нерчинский, с. Знаменка, ул. Песочная, д. 2	Индивидуальные домовладения	52,175738	116,295241
65591	Забайкальский край, р-н. Нерчинский, с. Знаменка, ул. Песочная, д. 5	Индивидуальные домовладения	52,175738	116,295241
65592	Забайкальский край, р-н. Нерчинский, с. Знаменка, ул. Песочная, д. 7	Индивидуальные домовладения	52,175738	116,295241
65593	Забайкальский край, р-н. Нерчинский, с. Знаменка, ул. Стрелка, д. 1	Индивидуальные домовладения	52,174661	116,300766
65594	Забайкальский край, р-н. Нерчинский, с. Знаменка, ул. Стрелка, д. 2	Индивидуальные домовладения	52,174661	116,300766
65595	Забайкальский край, р-н. Нерчинский, с. Знаменка, ул. Стрелка, д. 3	Индивидуальные домовладения	52,174661	116,300766
65596	Забайкальский край, р-н. Нерчинский, с. Знаменка, ул. Стрелка, д. 4	Индивидуальные домовладения	52,174661	116,300766
65597	Забайкальский край, р-н. Нерчинский, с. Знаменка, ул. Стрелка, д. 5	Индивидуальные домовладения	52,174661	116,300766

№ п/п	Адрес	Вид	Широта	Долгота
65598	Забайкальский край, р-н. Нерчинский, с. Знаменка, ул. Стрелка, д. 7	Индивидуальные домовладения	52,174661	116,300766
65599	Забайкальский край, р-н. Нерчинский, с. Знаменка, ул. Стрелка, д. 8	Индивидуальные домовладения	52,174661	116,300766
65600	Забайкальский край, р-н. Нерчинский, с. Знаменка, ул. Центральная, д. 1	Индивидуальные домовладения	52,175617	116,293875
65601	Забайкальский край, р-н. Нерчинский, с. Знаменка, ул. Центральная, д. 10	Индивидуальные домовладения	52,176075	116,295349
65602	Забайкальский край, р-н. Нерчинский, с. Знаменка, ул. Центральная, д. 2	Индивидуальные домовладения	52,176075	116,295349
65603	Забайкальский край, р-н. Нерчинский, с. Знаменка, ул. Центральная, д. 3	Индивидуальные домовладения	52,175644	116,294235
65604	Забайкальский край, р-н. Нерчинский, с. Знаменка, ул. Центральная, д. 5	Индивидуальные домовладения	52,175633	116,294594
65605	Забайкальский край, р-н. Нерчинский, с. Знаменка, ул. Центральная, д. 6	Индивидуальные домовладения	52,176075	116,295349
65606	Забайкальский край, р-н. Нерчинский, с. Знаменка, ул. Центральная, д. 7	Индивидуальные домовладения	52,176075	116,295349
65607	Забайкальский край, р-н. Нерчинский, с. Знаменка, ул. Центральная, д. 9	Индивидуальные домовладения	52,176075	116,295349
65608	Забайкальский край, р-н. Нерчинский, с. Знаменка, ул. Школьная, д. 10	Индивидуальные домовладения	52,17829	116,290875
65609	Забайкальский край, р-н. Нерчинский, с. Знаменка, ул. Школьная, д. 12	Индивидуальные домовладения	52,176125	116,292887
65610	Забайкальский край, р-н. Нерчинский, с. Знаменка, ул. Школьная, д. 13	Индивидуальные домовладения	52,176125	116,292887
65611	Забайкальский край, р-н. Нерчинский, с. Знаменка, ул. Школьная, д. 14	Индивидуальные домовладения	52,176125	116,292887
65612	Забайкальский край, р-н. Нерчинский, с. Знаменка, ул. Школьная, д. 15	Индивидуальные домовладения	52,176125	116,292887

№ п/п	Адрес	Вид	Широта	Долгота
65613	Забайкальский край, р-н. Нерчинский, с. Знаменка, ул. Школьная, д. 17	Индивидуальные домовладения	52,176125	116,292887
65614	Забайкальский край, р-н. Нерчинский, с. Знаменка, ул. Школьная, д. 18	Индивидуальные домовладения	52,176125	116,292887
65615	Забайкальский край, р-н. Балейский, г. Балей, ул. Якимова, д. 9	Индивидуальные домовладения	51,586034	116,640454
65616	Забайкальский край, р-н. Нерчинский, с. Знаменка, ул. Школьная, д. 21а	Индивидуальные домовладения	52,176125	116,292887
65617	Забайкальский край, р-н. Нерчинский, с. Знаменка, ул. Школьная, д. 21б	Индивидуальные домовладения	52,176125	116,292887
65618	Забайкальский край, р-н. Нерчинский, с. Знаменка, ул. Школьная, д. 22	Индивидуальные домовладения	52,176125	116,292887
65619	Забайкальский край, р-н. Нерчинский, с. Знаменка, ул. Школьная, д. 24	Индивидуальные домовладения	52,176125	116,292887
65620	Забайкальский край, р-н. Нерчинский, с. Знаменка, ул. Школьная, д. 27	Индивидуальные домовладения	52,176125	116,292887
65621	Забайкальский край, р-н. Нерчинский, с. Знаменка, ул. Школьная, д. 29	Индивидуальные домовладения	52,176125	116,292887
65622	Забайкальский край, р-н. Нерчинский, с. Знаменка, ул. Школьная, д. 3	Индивидуальные домовладения	52,176125	116,292887
65623	Забайкальский край, р-н. Нерчинский, с. Знаменка, ул. Школьная, д. 33	Индивидуальные домовладения	52,176125	116,292887
65624	Забайкальский край, р-н. Нерчинский, с. Знаменка, ул. Школьная, д. 35	Индивидуальные домовладения	52,176125	116,292887
65625	Забайкальский край, р-н. Нерчинский, с. Знаменка, ул. Школьная, д. 37	Индивидуальные домовладения	52,176125	116,292887
65626	Забайкальский край, р-н. Нерчинский, с. Знаменка, ул. Школьная, д. 39	Индивидуальные домовладения	52,176125	116,292887
65627	Забайкальский край, р-н. Нерчинский, с. Знаменка, ул. Школьная, д. 4	Индивидуальные домовладения	52,176125	116,292887

№ п/п	Адрес	Вид	Широта	Долгота
65628	Забайкальский край, р-н. Нерчинский, с. Знаменка, ул. Школьная, д. 6	Индивидуальные домовладения	52,178732	116,290372
65629	Забайкальский край, р-н. Нерчинский, с. Знаменка, ул. Школьная, д. 6в	Индивидуальные домовладения	52,178732	116,290372
65630	Забайкальский край, р-н. Нерчинский, с. Знаменка, ул. Школьная, д. 8	Индивидуальные домовладения	52,178544	116,290606
65631	Забайкальский край, р-н. Нерчинский, с. Знаменка, ул. Школьная, д. 9	Индивидуальные домовладения	52,176125	116,292887
65632	Забайкальский край, р-н. Нерчинский, с. Знаменка, ул. Школьная, д. 9а	Индивидуальные домовладения	52,176125	116,292887
65633	Забайкальский край, р-н. Нерчинский, с. Кангил, ул. Зеленая, д. 10	Индивидуальные домовладения	52,243981	116,331335
65634	Забайкальский край, р-н. Нерчинский, с. Кангил, ул. Зеленая, д. 11	Индивидуальные домовладения	52,243981	116,331335
65635	Забайкальский край, р-н. Нерчинский, с. Кангил, ул. Зеленая, д. 12	Индивидуальные домовладения	52,243981	116,331335
65636	Забайкальский край, р-н. Нерчинский, с. Кангил, ул. Зеленая, д. 13	Индивидуальные домовладения	52,243981	116,331335
65637	Забайкальский край, р-н. Нерчинский, с. Кангил, ул. Зеленая, д. 15	Индивидуальные домовладения	52,243981	116,331335
65638	Забайкальский край, р-н. Нерчинский, с. Кангил, ул. Зеленая, д. 16	Индивидуальные домовладения	52,243981	116,331335
65639	Забайкальский край, р-н. Нерчинский, с. Кангил, ул. Зеленая, д. 17	Индивидуальные домовладения	52,243981	116,331335
65640	Забайкальский край, р-н. Нерчинский, с. Кангил, ул. Зеленая, д. 18	Индивидуальные домовладения	52,243981	116,331335
65641	Забайкальский край, р-н. Нерчинский, с. Кангил, ул. Зеленая, д. 2	Индивидуальные домовладения	52,243981	116,331335
65642	Забайкальский край, р-н. Нерчинский, с. Кангил, ул. Зеленая, д. 22	Индивидуальные домовладения	52,243981	116,331335

№ п/п	Адрес	Вид	Широта	Долгота
65643	Забайкальский край, р-н. Нерчинский, с. Кангил, ул. Зеленая, д. 23	Индивидуальные домовладения	52,243981	116,331335
65644	Забайкальский край, р-н. Нерчинский, с. Кангил, ул. Зеленая, д. 26	Индивидуальные домовладения	52,243981	116,331335
65645	Забайкальский край, р-н. Нерчинский, с. Кангил, ул. Зеленая, д. 27	Индивидуальные домовладения	52,243981	116,331335
65646	Забайкальский край, р-н. Нерчинский, с. Кангил, ул. Зеленая, д. 28	Индивидуальные домовладения	52,243981	116,331335
65647	Забайкальский край, р-н. Нерчинский, с. Кангил, ул. Зеленая, д. 29	Индивидуальные домовладения	52,243981	116,331335
65648	Забайкальский край, р-н. Нерчинский, с. Кангил, ул. Зеленая, д. 3	Индивидуальные домовладения	52,243981	116,331335
65649	Забайкальский край, р-н. Нерчинский, с. Кангил, ул. Зеленая, д. 31	Индивидуальные домовладения	52,243981	116,331335
65650	Забайкальский край, р-н. Нерчинский, с. Кангил, ул. Зеленая, д. 31б	Индивидуальные домовладения	52,243981	116,331335
65651	Забайкальский край, р-н. Нерчинский, с. Кангил, ул. Зеленая, д. 32	Индивидуальные домовладения	52,243981	116,331335
65652	Забайкальский край, р-н. Нерчинский, с. Кангил, ул. Зеленая, д. 33	Индивидуальные домовладения	52,243981	116,331335
65653	Забайкальский край, р-н. Нерчинский, с. Кангил, ул. Зеленая, д. 34	Индивидуальные домовладения	52,243981	116,331335
65654	Забайкальский край, р-н. Нерчинский, с. Кангил, ул. Зеленая, д. 35	Индивидуальные домовладения	52,243981	116,331335
65655	Забайкальский край, р-н. Нерчинский, с. Кангил, ул. Зеленая, д. 36	Индивидуальные домовладения	52,243981	116,331335
65656	Забайкальский край, р-н. Нерчинский, с. Кангил, ул. Зеленая, д. 37	Индивидуальные домовладения	52,243981	116,331335
65657	Забайкальский край, р-н. Нерчинский, с. Кангил, ул. Зеленая, д. 39	Индивидуальные домовладения	52,243981	116,331335

№ п/п	Адрес	Вид	Широта	Долгота
65658	Забайкальский край, р-н. Нерчинский, с. Кангил, ул. Зеленая, д. 40	Индивидуальные домовладения	52,243981	116,331335
65659	Забайкальский край, р-н. Нерчинский, с. Кангил, ул. Зеленая, д. 6	Индивидуальные домовладения	52,243981	116,331335
65660	Забайкальский край, р-н. Нерчинский, с. Кангил, ул. Зеленая, д. 8	Индивидуальные домовладения	52,243981	116,331335
65661	Забайкальский край, р-н. Нерчинский, с. Кангил, ул. Кривая, д. 1	Индивидуальные домовладения	52,244648	116,329628
65662	Забайкальский край, р-н. Нерчинский, с. Кангил, ул. Кривая, д. 10	Индивидуальные домовладения	52,244648	116,329628
65663	Забайкальский край, р-н. Нерчинский, с. Кангил, ул. Кривая, д. 11	Индивидуальные домовладения	52,244648	116,329628
65664	Забайкальский край, р-н. Нерчинский, с. Кангил, ул. Кривая, д. 12	Индивидуальные домовладения	52,244648	116,329628
65665	Забайкальский край, р-н. Нерчинский, с. Кангил, ул. Кривая, д. 16	Индивидуальные домовладения	52,244648	116,329628
65666	Забайкальский край, р-н. Нерчинский, с. Кангил, ул. Кривая, д. 17	Индивидуальные домовладения	52,244648	116,329628
65667	Забайкальский край, р-н. Нерчинский, с. Кангил, ул. Кривая, д. 19	Индивидуальные домовладения	52,244648	116,329628
65668	Забайкальский край, р-н. Нерчинский, с. Кангил, ул. Кривая, д. 2	Индивидуальные домовладения	52,244648	116,329628
65669	Забайкальский край, р-н. Нерчинский, с. Кангил, ул. Кривая, д. 4	Индивидуальные домовладения	52,244648	116,329628
65670	Забайкальский край, р-н. Нерчинский, с. Кангил, ул. Кривая, д. 5	Индивидуальные домовладения	52,244648	116,329628
65671	Забайкальский край, р-н. Нерчинский, с. Кангил, ул. Кривая, д. 7	Индивидуальные домовладения	52,244648	116,329628
65672	Забайкальский край, р-н. Нерчинский, с. Кангил, ул. Кривая, д. 9	Индивидуальные домовладения	52,244648	116,329628

№ п/п	Адрес	Вид	Широта	Долгота
65673	Забайкальский край, р-н. Нерчинский, с. Кангил, ул. Центральная, д. 1	Индивидуальные домовладения	52,244659	116,328056
65674	Забайкальский край, р-н. Нерчинский, с. Кангил, ул. Центральная, д. 10	Индивидуальные домовладения	52,244659	116,328056
65675	Забайкальский край, р-н. Нерчинский, с. Кангил, ул. Центральная, д. 11	Индивидуальные домовладения	52,244659	116,328056
65676	Забайкальский край, р-н. Нерчинский, с. Кангил, ул. Центральная, д. 15	Индивидуальные домовладения	52,244659	116,328056
65677	Забайкальский край, р-н. Нерчинский, с. Кангил, ул. Центральная, д. 16	Индивидуальные домовладения	52,244659	116,328056
65678	Забайкальский край, р-н. Нерчинский, с. Кангил, ул. Центральная, д. 18	Индивидуальные домовладения	52,244659	116,328056
65679	Забайкальский край, р-н. Нерчинский, с. Кангил, ул. Центральная, д. 20	Индивидуальные домовладения	52,244659	116,328056
65680	Забайкальский край, р-н. Нерчинский, с. Кангил, ул. Центральная, д. 21	Индивидуальные домовладения	52,244659	116,328056
65681	Забайкальский край, р-н. Нерчинский, с. Кангил, ул. Центральная, д. 26	Индивидуальные домовладения	52,244659	116,328056
65682	Забайкальский край, р-н. Нерчинский, с. Кангил, ул. Центральная, д. 29	Индивидуальные домовладения	52,244659	116,328056
65683	Забайкальский край, р-н. Нерчинский, с. Кангил, ул. Центральная, д. 3	Индивидуальные домовладения	52,244659	116,328056
65684	Забайкальский край, р-н. Нерчинский, с. Кангил, ул. Центральная, д. 34	Индивидуальные домовладения	52,244659	116,328056
65685	Забайкальский край, р-н. Нерчинский, с. Кангил, ул. Центральная, д. 36	Индивидуальные домовладения	52,244659	116,328056
65686	Забайкальский край, р-н. Нерчинский, с. Кангил, ул. Центральная, д. 38	Индивидуальные домовладения	52,244659	116,328056
65687	Забайкальский край, р-н. Нерчинский, с. Кангил, ул. Центральная, д. 40	Индивидуальные домовладения	52,244659	116,328056

№ п/п	Адрес	Вид	Широта	Долгота
65688	Забайкальский край, р-н. Нерчинский, с. Кангил, ул. Центральная, д. 7	Индивидуальные домовладения	52,244659	116,328056
65689	Забайкальский край, р-н. Нерчинский, с. Кангил, ул. Центральная, д. 8	Индивидуальные домовладения	52,244659	116,328056
65690	Забайкальский край, р-н. Нерчинский, с. Кангил, ул. Школьная, д. 1	Индивидуальные домовладения	52,24317	116,333285
65691	Забайкальский край, р-н. Нерчинский, с. Кангил, ул. Школьная, д. 3	Индивидуальные домовладения	52,24317	116,333285
65692	Забайкальский край, р-н. Нерчинский, с. Кангил, ул. Школьная, д. 5	Индивидуальные домовладения	52,24317	116,333285
65693	Забайкальский край, р-н. Нерчинский, с. Северная Знаменка, ул. Верхняя, д. 11	Индивидуальные домовладения	52,187147	116,278541
65694	Забайкальский край, р-н. Нерчинский, с. Северная Знаменка, ул. Верхняя, д. 13	Индивидуальные домовладения	52,187147	116,278541
65695	Забайкальский край, р-н. Нерчинский, с. Северная Знаменка, ул. Верхняя, д. 15	Индивидуальные домовладения	52,187147	116,278541
65696	Забайкальский край, р-н. Нерчинский, с. Северная Знаменка, ул. Верхняя, д. 17	Индивидуальные домовладения	52,187147	116,278541
65697	Забайкальский край, р-н. Нерчинский, с. Северная Знаменка, ул. Верхняя, д. 2	Индивидуальные домовладения	52,187147	116,278541
65698	Забайкальский край, р-н. Нерчинский, с. Северная Знаменка, ул. Верхняя, д. 6	Индивидуальные домовладения	52,187147	116,278541
65699	Забайкальский край, р-н. Нерчинский, с. Северная Знаменка, ул. Верхняя, д. 7, литер А	Индивидуальные домовладения	52,187147	116,278541
65700	Забайкальский край, р-н. Нерчинский, с. Северная Знаменка, ул. Верхняя, д. 8	Индивидуальные домовладения	52,187147	116,278541
65701	Забайкальский край, р-н. Нерчинский, с. Северная Знаменка, ул. Верхняя, д. 9	Индивидуальные домовладения	52,186551	116,278586
65702	Забайкальский край, р-н. Нерчинский, с. Северная Знаменка, ул. Луговая, д. 1	Индивидуальные домовладения	52,181581	116,290597

№ п/п	Адрес	Вид	Широта	Долгота
65703	Забайкальский край, р-н. Нерчинский, с. Северная Знаменка, ул. Луговая, д. 11	Индивидуальные домовладения	52,181581	116,290597
65704	Забайкальский край, р-н. Нерчинский, с. Северная Знаменка, ул. Луговая, д. 12	Индивидуальные домовладения	52,181581	116,290597
65705	Забайкальский край, р-н. Нерчинский, с. Северная Знаменка, ул. Луговая, д. 2	Индивидуальные домовладения	52,181581	116,290597
65706	Забайкальский край, р-н. Нерчинский, с. Северная Знаменка, ул. Луговая, д. 3	Индивидуальные домовладения	52,181581	116,290597
65707	Забайкальский край, р-н. Нерчинский, с. Северная Знаменка, ул. Луговая, д. 5	Индивидуальные домовладения	52,181581	116,290597
65708	Забайкальский край, р-н. Нерчинский, с. Северная Знаменка, ул. Луговая, д. 6	Индивидуальные домовладения	52,181581	116,290597
65709	Забайкальский край, р-н. Нерчинский, с. Северная Знаменка, ул. Луговая, д. 9	Индивидуальные домовладения	52,181581	116,290597
65710	Забайкальский край, р-н. Нерчинский, с. Северная Знаменка, ул. Молодежная, д. 1	Индивидуальные домовладения	52,183597	116,287372
65711	Забайкальский край, р-н. Нерчинский, с. Северная Знаменка, ул. Молодежная, д. 10	Индивидуальные домовладения	52,183597	116,287372
65712	Забайкальский край, р-н. Нерчинский, с. Северная Знаменка, ул. Молодежная, д. 11	Индивидуальные домовладения	52,183597	116,287372
65713	Забайкальский край, р-н. Нерчинский, с. Северная Знаменка, ул. Молодежная, д. 17	Индивидуальные домовладения	52,183597	116,287372
65714	Забайкальский край, р-н. Нерчинский, с. Северная Знаменка, ул. Молодежная, д. 17а	Индивидуальные домовладения	52,183597	116,287372
65715	Забайкальский край, р-н. Нерчинский, с. Северная Знаменка, ул. Молодежная, д. 2	Индивидуальные домовладения	52,183597	116,287372
65716	Забайкальский край, р-н. Нерчинский, с. Северная Знаменка, ул. Молодежная, д. 3	Индивидуальные домовладения	52,183597	116,287372
65717	Забайкальский край, р-н. Нерчинский, с. Северная Знаменка, ул. Молодежная, д. 4	Индивидуальные домовладения	52,183597	116,287372

№ п/п	Адрес	Вид	Широта	Долгота
65718	Забайкальский край, р-н. Нерчинский, с. Северная Знаменка, ул. Молодежная, д. 5	Индивидуальные домовладения	52,183597	116,287372
65719	Забайкальский край, р-н. Нерчинский, с. Северная Знаменка, ул. Молодежная, д. 7	Индивидуальные домовладения	52,183597	116,287372
65720	Забайкальский край, р-н. Нерчинский, с. Северная Знаменка, ул. Молодежная, д. 8	Индивидуальные домовладения	52,183597	116,287372
65721	Забайкальский край, р-н. Нерчинский, с. Северная Знаменка, ул. Молодежная, д. 9	Индивидуальные домовладения	52,183597	116,287372
65722	Забайкальский край, р-н. Нерчинский, с. Северная Знаменка, ул. Северная, д. 4	Индивидуальные домовладения	52,187147	116,278541
65723	Забайкальский край, р-н. Нерчинский, с. Северная Знаменка, ул. Северная, д. 5	Индивидуальные домовладения	52,189201	116,27714
65724	Забайкальский край, р-н. Нерчинский, с. Илим, ул. Березовская, д. 1	Индивидуальные домовладения	52,212047	116,038808
65725	Забайкальский край, р-н. Нерчинский, с. Илим, ул. Березовская, д. 10	Индивидуальные домовладения	52,212047	116,038808
65726	Забайкальский край, р-н. Нерчинский, с. Илим, ул. Березовская, д. 11	Индивидуальные домовладения	52,212047	116,038808
65727	Забайкальский край, р-н. Нерчинский, с. Илим, ул. Березовская, д. 12	Индивидуальные домовладения	52,212047	116,038808
65728	Забайкальский край, р-н. Нерчинский, с. Илим, ул. Березовская, д. 17	Индивидуальные домовладения	52,212047	116,038808
65729	Забайкальский край, р-н. Нерчинский, с. Илим, ул. Березовская, д. 18	Индивидуальные домовладения	52,212047	116,038808
65730	Забайкальский край, р-н. Нерчинский, с. Илим, ул. Березовская, д. 19	Индивидуальные домовладения	52,212047	116,038808
65731	Забайкальский край, р-н. Нерчинский, с. Илим, ул. Березовская, д. 2	Индивидуальные домовладения	52,212047	116,038808
65732	Забайкальский край, р-н. Нерчинский, с. Илим, ул. Березовская, д. 25	Индивидуальные домовладения	52,212047	116,038808

№ п/п	Адрес	Вид	Широта	Долгота
65733	Забайкальский край, р-н. Нерчинский, с. Илим, ул. Березовская, д. 27	Индивидуальные домовладения	52,212047	116,038808
65734	Забайкальский край, р-н. Нерчинский, с. Илим, ул. Березовская, д. 29	Индивидуальные домовладения	52,212047	116,038808
65735	Забайкальский край, р-н. Нерчинский, с. Илим, ул. Березовская, д. 3	Индивидуальные домовладения	52,212047	116,038808
65736	Забайкальский край, р-н. Нерчинский, с. Илим, ул. Березовская, д. 31	Индивидуальные домовладения	52,212047	116,038808
65737	Забайкальский край, р-н. Нерчинский, с. Илим, ул. Березовская, д. 35	Индивидуальные домовладения	52,212047	116,038808
65738	Забайкальский край, р-н. Нерчинский, с. Илим, ул. Березовская, д. 37	Индивидуальные домовладения	52,212047	116,038808
65739	Забайкальский край, р-н. Нерчинский, с. Илим, ул. Березовская, д. 3а	Индивидуальные домовладения	52,212047	116,038808
65740	Забайкальский край, р-н. Нерчинский, с. Илим, ул. Березовская, д. 7	МКД	52,212047	116,038808
65741	Забайкальский край, р-н. Нерчинский, с. Илим, ул. Березовская, д. 8	МКД	52,212047	116,038808
65742	Забайкальский край, р-н. Нерчинский, с. Илим, ул. Березовская, д. 9	Индивидуальные домовладения	52,212047	116,038808
65743	Забайкальский край, р-н. Нерчинский, с. Илим, ул. Верхняя, д. 1	Индивидуальные домовладения	52,212047	116,038808
65744	Забайкальский край, р-н. Нерчинский, с. Илим, ул. Верхняя, д. 10	МКД	52,212047	116,038808
65745	Забайкальский край, р-н. Нерчинский, с. Илим, ул. Верхняя, д. 12	Индивидуальные домовладения	52,212047	116,038808
65746	Забайкальский край, р-н. Нерчинский, с. Илим, ул. Верхняя, д. 13	Индивидуальные домовладения	52,212047	116,038808
65747	Забайкальский край, р-н. Нерчинский, с. Илим, ул. Верхняя, д. 14	Индивидуальные домовладения	52,212047	116,038808

№ п/п	Адрес	Вид	Широта	Долгота
65748	Забайкальский край, р-н. Нерчинский, с. Илим, ул. Верхняя, д. 16	Индивидуальные домовладения	52,212047	116,038808
65749	Забайкальский край, р-н. Нерчинский, с. Илим, ул. Верхняя, д. 18	Индивидуальные домовладения	52,212047	116,038808
65750	Забайкальский край, р-н. Нерчинский, с. Илим, ул. Верхняя, д. 2	Индивидуальные домовладения	52,212047	116,038808
65751	Забайкальский край, р-н. Нерчинский, с. Илим, ул. Верхняя, д. 3	Индивидуальные домовладения	52,212047	116,038808
65752	Забайкальский край, р-н. Нерчинский, с. Илим, ул. Верхняя, д. 4	Индивидуальные домовладения	52,212047	116,038808
65753	Забайкальский край, р-н. Нерчинский, с. Илим, ул. Верхняя, д. 7	Индивидуальные домовладения	52,212047	116,038808
65754	Забайкальский край, р-н. Нерчинский, с. Илим, ул. Верхняя, д. 8	Индивидуальные домовладения	52,212047	116,038808
65755	Забайкальский край, р-н. Нерчинский, с. Илим, ул. Верхняя, д. 9	Индивидуальные домовладения	52,212047	116,038808
65756	Забайкальский край, р-н. Нерчинский, с. Илим, ул. Верхняя, д. 9а	Индивидуальные домовладения	52,212047	116,038808
65757	Забайкальский край, р-н. Нерчинский, с. Илим, ул. Замалая, д. 1	Индивидуальные домовладения	52,20846	116,051797
65758	Забайкальский край, р-н. Нерчинский, с. Илим, ул. Замалая, д. 11	Индивидуальные домовладения	52,20846	116,051797
65759	Забайкальский край, р-н. Нерчинский, с. Илим, ул. Замалая, д. 12	МКД	52,20846	116,051797
65760	Забайкальский край, р-н. Нерчинский, с. Илим, ул. Замалая, д. 14	Индивидуальные домовладения	52,20846	116,051797
65761	Забайкальский край, р-н. Нерчинский, с. Илим, ул. Замалая, д. 15	Индивидуальные домовладения	52,20846	116,051797
65762	Забайкальский край, р-н. Нерчинский, с. Илим, ул. Замалая, д. 16	Индивидуальные домовладения	52,20846	116,051797

№ п/п	Адрес	Вид	Широта	Долгота
65763	Забайкальский край, р-н. Нерчинский, с. Илим, ул. Замалая, д. 17	Индивидуальные домовладения	52,20846	116,051797
65764	Забайкальский край, р-н. Нерчинский, с. Илим, ул. Замалая, д. 18	Индивидуальные домовладения	52,20846	116,051797
65765	Забайкальский край, р-н. Нерчинский, с. Илим, ул. Замалая, д. 2	Индивидуальные домовладения	52,20846	116,051797
65766	Забайкальский край, р-н. Нерчинский, с. Илим, ул. Замалая, д. 20	МКД	52,20846	116,051797
65767	Забайкальский край, р-н. Нерчинский, с. Илим, ул. Замалая, д. 22	МКД	52,20846	116,051797
65768	Забайкальский край, р-н. Нерчинский, с. Илим, ул. Замалая, д. 3	Индивидуальные домовладения	52,20846	116,051797
65769	Забайкальский край, р-н. Нерчинский, с. Илим, ул. Замалая, д. 4	Индивидуальные домовладения	52,20846	116,051797
65770	Забайкальский край, р-н. Нерчинский, с. Илим, ул. Замалая, д. 5	Индивидуальные домовладения	52,20846	116,051797
65771	Забайкальский край, р-н. Нерчинский, с. Илим, ул. Замалая, д. 6	Индивидуальные домовладения	52,20846	116,051797
65772	Забайкальский край, р-н. Нерчинский, с. Илим, ул. Замалая, д. 7	Индивидуальные домовладения	52,20846	116,051797
65773	Забайкальский край, р-н. Нерчинский, с. Илим, ул. Замалая, д. 8	Индивидуальные домовладения	52,20846	116,051797
65774	Забайкальский край, р-н. Нерчинский, с. Илим, ул. Замалая, д. 9	Индивидуальные домовладения	52,20846	116,051797
65775	Забайкальский край, р-н. Нерчинский, с. Илим, ул. Молодежная, д. 2	МКД	52,212047	116,038808
65776	Забайкальский край, р-н. Нерчинский, с. Илим, ул. Молодежная, д. 3	МКД	52,212047	116,038808
65777	Забайкальский край, р-н. Нерчинский, с. Илим, ул. Молодежная, д. 4	Индивидуальные домовладения	52,212047	116,038808

№ п/п	Адрес	Вид	Широта	Долгота
65778	Забайкальский край, р-н. Нерчинский, с. Илим, ул. Молодежная, д. 5	МКД	52,212047	116,038808
65779	Забайкальский край, р-н. Улётовский, с. Улёты, ул. Колхозная, д. 17а	Индивидуальные домовладения	51,363249	112,477949
65780	Забайкальский край, р-н. Нерчинский, с. Илим, ул. Молодежная, д. 6	МКД	52,212047	116,038808
65781	Забайкальский край, р-н. Нерчинский, с. Илим, ул. Молодежная, д. 7	Индивидуальные домовладения	52,212047	116,038808
65782	Забайкальский край, р-н. Нерчинский, с. Илим, ул. Молодежная, д. 8	МКД	52,212047	116,038808
65783	Забайкальский край, р-н. Нерчинский, с. Илим, ул. Набережная, д. 1	Индивидуальные домовладения	52,212047	116,038808
65784	Забайкальский край, р-н. Нерчинский, с. Илим, ул. Набережная, д. 10	Индивидуальные домовладения	52,212047	116,038808
65785	Забайкальский край, р-н. Нерчинский, с. Илим, ул. Набережная, д. 11	МКД	52,212047	116,038808
65786	Забайкальский край, р-н. Нерчинский, с. Илим, ул. Набережная, д. 12	Индивидуальные домовладения	52,212047	116,038808
65787	Забайкальский край, р-н. Нерчинский, с. Илим, ул. Набережная, д. 12а	Индивидуальные домовладения	52,212047	116,038808
65788	Забайкальский край, р-н. Нерчинский, с. Илим, ул. Набережная, д. 15	Индивидуальные домовладения	52,212047	116,038808
65789	Забайкальский край, р-н. Нерчинский, с. Илим, ул. Набережная, д. 16	Индивидуальные домовладения	52,212047	116,038808
65790	Забайкальский край, р-н. Нерчинский, с. Илим, ул. Набережная, д. 2	Индивидуальные домовладения	52,212047	116,038808
65791	Забайкальский край, р-н. Нерчинский, с. Илим, ул. Набережная, д. 20	Индивидуальные домовладения	52,212047	116,038808
65792	Забайкальский край, р-н. Нерчинский, с. Илим, ул. Набережная, д. 22	Индивидуальные домовладения	52,212047	116,038808

№ п/п	Адрес	Вид	Широта	Долгота
65793	Забайкальский край, р-н. Нерчинский, с. Илим, ул. Набережная, д. 26	Индивидуальные домовладения	52,212047	116,038808
65794	Забайкальский край, р-н. Нерчинский, с. Илим, ул. Набережная, д. 28	Индивидуальные домовладения	52,212047	116,038808
65795	Забайкальский край, р-н. Нерчинский, с. Илим, ул. Набережная, д. 3	Индивидуальные домовладения	52,212047	116,038808
65796	Забайкальский край, р-н. Нерчинский, с. Илим, ул. Набережная, д. 4	Индивидуальные домовладения	52,212047	116,038808
65797	Забайкальский край, р-н. Нерчинский, с. Илим, ул. Набережная, д. 6	Индивидуальные домовладения	52,212047	116,038808
65798	Забайкальский край, р-н. Нерчинский, с. Илим, ул. Набережная, д. 8	Индивидуальные домовладения	52,212047	116,038808
65799	Забайкальский край, р-н. Нерчинский, с. Илим, ул. Набережная, д. 9	Индивидуальные домовладения	52,212047	116,038808
65800	Забайкальский край, р-н. Нерчинский, с. Илим, ул. Нагорная, д. 1	Индивидуальные домовладения	52,212047	116,038808
65801	Забайкальский край, р-н. Нерчинский, с. Илим, ул. Нагорная, д. 10	МКД	52,212047	116,038808
65802	Забайкальский край, р-н. Нерчинский, с. Илим, ул. Нагорная, д. 12	Индивидуальные домовладения	52,212047	116,038808
65803	Забайкальский край, р-н. Нерчинский, с. Илим, ул. Нагорная, д. 14	Индивидуальные домовладения	52,212047	116,038808
65804	Забайкальский край, р-н. Нерчинский, с. Илим, ул. Нагорная, д. 14а	Индивидуальные домовладения	52,212047	116,038808
65805	Забайкальский край, р-н. Нерчинский, с. Илим, ул. Нагорная, д. 18	МКД	52,212047	116,038808
65806	Забайкальский край, р-н. Нерчинский, с. Илим, ул. Нагорная, д. 1а	Индивидуальные домовладения	52,212047	116,038808
65807	Забайкальский край, р-н. Нерчинский, с. Илим, ул. Нагорная, д. 1б	Индивидуальные домовладения	52,212047	116,038808

№ п/п	Адрес	Вид	Широта	Долгота
65808	Забайкальский край, р-н. Нерчинский, с. Илим, ул. Нагорная, д. 2	Индивидуальные домовладения	52,212047	116,038808
65809	Забайкальский край, р-н. Нерчинский, с. Илим, ул. Нагорная, д. 20	МКД	52,212047	116,038808
65810	Забайкальский край, р-н. Нерчинский, с. Илим, ул. Нагорная, д. 22	Индивидуальные домовладения	52,212047	116,038808
65811	Забайкальский край, р-н. Нерчинский, с. Илим, ул. Нагорная, д. 24	Индивидуальные домовладения	52,212047	116,038808
65812	Забайкальский край, р-н. Нерчинский, с. Илим, ул. Нагорная, д. 3	Индивидуальные домовладения	52,212047	116,038808
65813	Забайкальский край, р-н. Нерчинский, с. Илим, ул. Нагорная, д. 8	Индивидуальные домовладения	52,212047	116,038808
65814	Забайкальский край, р-н. Нерчинский, с. Илим, ул. Нижняя, д. 1	Индивидуальные домовладения	52,212047	116,038808
65815	Забайкальский край, р-н. Нерчинский, с. Илим, ул. Нижняя, д. 10	Индивидуальные домовладения	52,212047	116,038808
65816	Забайкальский край, р-н. Нерчинский, с. Илим, ул. Нижняя, д. 11	МКД	52,212047	116,038808
65817	Забайкальский край, р-н. Нерчинский, с. Илим, ул. Нижняя, д. 13	МКД	52,212047	116,038808
65818	Забайкальский край, р-н. Нерчинский, с. Илим, ул. Нижняя, д. 3	Индивидуальные домовладения	52,212047	116,038808
65819	Забайкальский край, р-н. Нерчинский, с. Илим, ул. Нижняя, д. 5	Индивидуальные домовладения	52,212047	116,038808
65820	Забайкальский край, р-н. Нерчинский, с. Илим, ул. Нижняя, д. 6	МКД	52,212047	116,038808
65821	Забайкальский край, р-н. Нерчинский, с. Илим, ул. Нижняя, д. 9	МКД	52,212047	116,038808
65822	Забайкальский край, р-н. Нерчинский, с. Илим, ул. Первомайская, д. 1	Индивидуальные домовладения	52,212047	116,038808

№ п/п	Адрес	Вид	Широта	Долгота
65823	Забайкальский край, р-н. Нерчинский, с. Илим, ул. Первомайская, д. 11А	Индивидуальные домовладения	52,212047	116,038808
65824	Забайкальский край, р-н. Нерчинский, с. Илим, ул. Первомайская, д. 13	Индивидуальные домовладения	52,212047	116,038808
65825	Забайкальский край, р-н. Нерчинский, с. Илим, ул. Первомайская, д. 15	Индивидуальные домовладения	52,212047	116,038808
65826	Забайкальский край, р-н. Нерчинский, с. Илим, ул. Первомайская, д. 17	Индивидуальные домовладения	52,212047	116,038808
65827	Забайкальский край, р-н. Нерчинский, с. Илим, ул. Первомайская, д. 2	Индивидуальные домовладения	52,212047	116,038808
65828	Забайкальский край, р-н. Нерчинский, с. Илим, ул. Первомайская, д. 21	Индивидуальные домовладения	52,212047	116,038808
65829	Забайкальский край, р-н. Нерчинский, с. Илим, ул. Первомайская, д. 23	Индивидуальные домовладения	52,212047	116,038808
65830	Забайкальский край, р-н. Нерчинский, с. Илим, ул. Первомайская, д. 3	Индивидуальные домовладения	52,212047	116,038808
65831	Забайкальский край, р-н. Нерчинский, с. Илим, ул. Первомайская, д. 4	Индивидуальные домовладения	52,212047	116,038808
65832	Забайкальский край, р-н. Нерчинский, с. Илим, ул. Первомайская, д. 7	Индивидуальные домовладения	52,212047	116,038808
65833	Забайкальский край, р-н. Нерчинский, с. Илим, ул. Советская, д. 1	Индивидуальные домовладения	52,212047	116,038808
65834	Забайкальский край, р-н. Нерчинский, с. Илим, ул. Советская, д. 10	Индивидуальные домовладения	52,212047	116,038808
65835	Забайкальский край, р-н. Нерчинский, с. Илим, ул. Советская, д. 11	МКД	52,212047	116,038808
65836	Забайкальский край, р-н. Нерчинский, с. Илим, ул. Советская, д. 13	Индивидуальные домовладения	52,212047	116,038808
65837	Забайкальский край, р-н. Нерчинский, с. Илим, ул. Советская, д. 17а	Индивидуальные домовладения	52,212047	116,038808

№ п/п	Адрес	Вид	Широта	Долгота
65853	Забайкальский край, р-н. Нерчинский, с. Илим, ул. Центральная, д. 1	Индивидуальные домовладения	52,212047	116,038808
65854	Забайкальский край, р-н. Нерчинский, с. Илим, ул. Центральная, д. 10	МКД	52,212047	116,038808
65855	Забайкальский край, р-н. Нерчинский, с. Илим, ул. Центральная, д. 11	Индивидуальные домовладения	52,212047	116,038808
65856	Забайкальский край, р-н. Нерчинский, с. Илим, ул. Центральная, д. 12	Индивидуальные домовладения	52,212047	116,038808
65857	Забайкальский край, р-н. Нерчинский, с. Илим, ул. Центральная, д. 13	Индивидуальные домовладения	52,212047	116,038808
65858	Забайкальский край, р-н. Нерчинский, с. Илим, ул. Центральная, д. 14	Индивидуальные домовладения	52,212047	116,038808
65859	Забайкальский край, р-н. Нерчинский, с. Илим, ул. Центральная, д. 15	Индивидуальные домовладения	52,212047	116,038808
65860	Забайкальский край, р-н. Нерчинский, с. Илим, ул. Центральная, д. 17	Индивидуальные домовладения	52,212047	116,038808
65861	Забайкальский край, р-н. Нерчинский, с. Илим, ул. Центральная, д. 18	Индивидуальные домовладения	52,212047	116,038808
65862	Забайкальский край, р-н. Нерчинский, с. Илим, ул. Центральная, д. 19	Индивидуальные домовладения	52,212047	116,038808
65863	Забайкальский край, р-н. Нерчинский, с. Илим, ул. Центральная, д. 1а	Индивидуальные домовладения	52,212047	116,038808
65864	Забайкальский край, р-н. Нерчинский, с. Илим, ул. Центральная, д. 2	Индивидуальные домовладения	52,212047	116,038808
65865	Забайкальский край, р-н. Нерчинский, с. Илим, ул. Центральная, д. 20	Индивидуальные домовладения	52,212047	116,038808
65866	Забайкальский край, р-н. Нерчинский, с. Илим, ул. Центральная, д. 21	Индивидуальные домовладения	52,212047	116,038808
65867	Забайкальский край, р-н. Нерчинский, с. Илим, ул. Центральная, д. 21а	Индивидуальные домовладения	52,212047	116,038808

№ п/п	Адрес	Вид	Широта	Долгота
65868	Забайкальский край, р-н. Нерчинский, с. Илим, ул. Центральная, д. 22	Индивидуальные домовладения	52,212047	116,038808
65869	Забайкальский край, р-н. Нерчинский, с. Илим, ул. Центральная, д. 24	Индивидуальные домовладения	52,212047	116,038808
65870	Забайкальский край, р-н. Нерчинский, с. Илим, ул. Центральная, д. 25	Индивидуальные домовладения	52,212047	116,038808
65871	Забайкальский край, р-н. Нерчинский, с. Илим, ул. Центральная, д. 26	Индивидуальные домовладения	52,212047	116,038808
65872	Забайкальский край, р-н. Нерчинский, с. Илим, ул. Центральная, д. 27	Индивидуальные домовладения	52,212047	116,038808
65873	Забайкальский край, р-н. Нерчинский, с. Илим, ул. Центральная, д. 29	Индивидуальные домовладения	52,212047	116,038808
65874	Забайкальский край, р-н. Нерчинский, с. Илим, ул. Центральная, д. 2а	Индивидуальные домовладения	52,212047	116,038808
65875	Забайкальский край, р-н. Нерчинский, с. Илим, ул. Центральная, д. 3	Индивидуальные домовладения	52,212047	116,038808
65876	Забайкальский край, р-н. Нерчинский, с. Илим, ул. Центральная, д. 30	Индивидуальные домовладения	52,212047	116,038808
65877	Забайкальский край, р-н. Нерчинский, с. Илим, ул. Центральная, д. 32	Индивидуальные домовладения	52,212047	116,038808
65878	Забайкальский край, р-н. Нерчинский, с. Илим, ул. Центральная, д. 33	Индивидуальные домовладения	52,212047	116,038808
65879	Забайкальский край, р-н. Нерчинский, с. Илим, ул. Центральная, д. 34	Индивидуальные домовладения	52,212047	116,038808
65880	Забайкальский край, р-н. Нерчинский, с. Илим, ул. Центральная, д. 4	Индивидуальные домовладения	52,212047	116,038808
65881	Забайкальский край, р-н. Нерчинский, с. Илим, ул. Центральная, д. 41	МКД	52,212047	116,038808
65882	Забайкальский край, р-н. Нерчинский, с. Илим, ул. Центральная, д. 42	МКД	52,212047	116,038808

№ п/п	Адрес	Вид	Широта	Долгота
65883	Забайкальский край, р-н. Нерчинский, с. Илим, ул. Центральная, д. 44	Индивидуальные домовладения	52,212047	116,038808
65884	Забайкальский край, р-н. Нерчинский, с. Олекан, ул. Малая, д. 2	Индивидуальные домовладения	52,367454	116,065533
65885	Забайкальский край, р-н. Нерчинский, с. Илим, ул. Центральная, д. 45	Индивидуальные домовладения	52,212047	116,038808
65886	Забайкальский край, р-н. Нерчинский, с. Илим, ул. Центральная, д. 5	Индивидуальные домовладения	52,212047	116,038808
65887	Забайкальский край, р-н. Нерчинский, с. Илим, ул. Центральная, д. 6	Индивидуальные домовладения	52,212047	116,038808
65888	Забайкальский край, р-н. Нерчинский, с. Илим, ул. Центральная, д. 8	Индивидуальные домовладения	52,212047	116,038808
65889	Забайкальский край, р-н. Нерчинский, с. Илим, ул. Центральная, д. 9	Индивидуальные домовладения	52,212047	116,038808
65890	Забайкальский край, р-н. Нерчинский, с. Олекан, ул. Заречная, д. 1	Индивидуальные домовладения	52,365563	116,070743
65891	Забайкальский край, р-н. Нерчинский, с. Олекан, ул. Заречная, д. 10	Индивидуальные домовладения	52,365563	116,070743
65892	Забайкальский край, р-н. Нерчинский, с. Олекан, ул. Заречная, д. 11	Индивидуальные домовладения	52,365563	116,070743
65893	Забайкальский край, р-н. Нерчинский, с. Олекан, ул. Заречная, д. 12	Индивидуальные домовладения	52,365563	116,070743
65894	Забайкальский край, р-н. Нерчинский, с. Олекан, ул. Заречная, д. 13	Индивидуальные домовладения	52,365563	116,070743
65895	Забайкальский край, р-н. Нерчинский, с. Олекан, ул. Заречная, д. 15	Индивидуальные домовладения	52,365563	116,070743
65896	Забайкальский край, р-н. Нерчинский, с. Олекан, ул. Заречная, д. 16	Индивидуальные домовладения	52,365563	116,070743
65897	Забайкальский край, р-н. Нерчинский, с. Олекан, ул. Заречная, д. 17	Индивидуальные домовладения	52,365563	116,070743

№ п/п	Адрес	Вид	Широта	Долгота
65898	Забайкальский край, р-н. Нерчинский, с. Олекан, ул. Заречная, д. 18	Индивидуальные домовладения	52,365563	116,070743
65899	Забайкальский край, р-н. Нерчинский, с. Олекан, ул. Заречная, д. 19	Индивидуальные домовладения	52,365563	116,070743
65900	Забайкальский край, р-н. Нерчинский, с. Олекан, ул. Заречная, д. 2	Индивидуальные домовладения	52,365563	116,070743
65901	Забайкальский край, р-н. Нерчинский, с. Олекан, ул. Заречная, д. 21	Индивидуальные домовладения	52,365563	116,070743
65902	Забайкальский край, р-н. Нерчинский, с. Олекан, ул. Заречная, д. 22	Индивидуальные домовладения	52,365563	116,070743
65903	Забайкальский край, р-н. Нерчинский, с. Олекан, ул. Заречная, д. 4	Индивидуальные домовладения	52,365563	116,070743
65904	Забайкальский край, р-н. Нерчинский, с. Олекан, ул. Заречная, д. 5	Индивидуальные домовладения	52,365563	116,070743
65905	Забайкальский край, р-н. Нерчинский, с. Олекан, ул. Заречная, д. 6	Индивидуальные домовладения	52,365563	116,070743
65906	Забайкальский край, р-н. Нерчинский, с. Олекан, ул. Заречная, д. 7	Индивидуальные домовладения	52,365563	116,070743
65907	Забайкальский край, р-н. Нерчинский, с. Олекан, ул. Заречная, д. 8	Индивидуальные домовладения	52,365563	116,070743
65908	Забайкальский край, р-н. Нерчинский, с. Олекан, ул. Заречная, д. 9	Индивидуальные домовладения	52,365563	116,070743
65909	Забайкальский край, р-н. Нерчинский, с. Олекан, ул. Ключевая, д. 1	Индивидуальные домовладения	52,366454	116,056693
65910	Забайкальский край, р-н. Нерчинский, с. Олекан, ул. Ключевая, д. 3	Индивидуальные домовладения	52,366454	116,056693
65911	Забайкальский край, р-н. Нерчинский, с. Олекан, ул. Лесная, д. 10	Индивидуальные домовладения	52,365805	116,055579
65912	Забайкальский край, р-н. Нерчинский, с. Олекан, ул. Лесная, д. 12	Индивидуальные домовладения	52,365805	116,055579

№ п/п	Адрес	Вид	Широта	Долгота
65913	Забайкальский край, р-н. Нерчинский, с. Олекан, ул. Лесная, д. 2	Индивидуальные домовладения	52,365805	116,055579
65914	Забайкальский край, р-н. Нерчинский, с. Олекан, ул. Лесная, д. 4	Индивидуальные домовладения	52,365805	116,055579
65915	Забайкальский край, р-н. Нерчинский, с. Олекан, ул. Лесная, д. 5	Индивидуальные домовладения	52,365805	116,055579
65916	Забайкальский край, р-н. Нерчинский, с. Олекан, ул. Лесная, д. 6	Индивидуальные домовладения	52,365805	116,055579
65917	Забайкальский край, р-н. Нерчинский, с. Олекан, ул. Лесная, д. 8	Индивидуальные домовладения	52,365805	116,055579
65918	Забайкальский край, р-н. Нерчинский, с. Олекан, ул. Лесная, д. 9	Индивидуальные домовладения	52,365805	116,055579
65919	Забайкальский край, р-н. Нерчинский, с. Олекан, ул. Малая, д. 1	Индивидуальные домовладения	52,367454	116,065533
65920	Забайкальский край, р-н. Нерчинский, с. Олекан, ул. Малая, д. 4	Индивидуальные домовладения	52,367454	116,065533
65921	Забайкальский край, р-н. Нерчинский, с. Олекан, ул. Малая, д. 6	Индивидуальные домовладения	52,367454	116,065533
65922	Забайкальский край, р-н. Нерчинский, с. Олекан, ул. Мира, д. 12	Индивидуальные домовладения	52,362098	116,065389
65923	Забайкальский край, р-н. Нерчинский, с. Олекан, ул. Мира, д. 13	Индивидуальные домовладения	52,362098	116,065389
65924	Забайкальский край, р-н. Нерчинский, с. Олекан, ул. Мира, д. 14	Индивидуальные домовладения	52,362098	116,065389
65925	Забайкальский край, р-н. Нерчинский, с. Олекан, ул. Мира, д. 15	Индивидуальные домовладения	52,362098	116,065389
65926	Забайкальский край, р-н. Нерчинский, с. Олекан, ул. Мира, д. 16	Индивидуальные домовладения	52,362098	116,065389
65927	Забайкальский край, р-н. Нерчинский, с. Олекан, ул. Мира, д. 18	Индивидуальные домовладения	52,362098	116,065389

№ п/п	Адрес	Вид	Широта	Долгота
65928	Забайкальский край, р-н. Нерчинский, с. Олекан, ул. Мира, д. 19	Индивидуальные домовладения	52,362098	116,065389
65929	Забайкальский край, р-н. Нерчинский, с. Олекан, ул. Мира, д. 2	Индивидуальные домовладения	52,362098	116,065389
65930	Забайкальский край, р-н. Нерчинский, с. Олекан, ул. Мира, д. 20	Индивидуальные домовладения	52,362098	116,065389
65931	Забайкальский край, р-н. Нерчинский, с. Олекан, ул. Мира, д. 21	Индивидуальные домовладения	52,362098	116,065389
65932	Забайкальский край, р-н. Нерчинский, с. Олекан, ул. Мира, д. 3	Индивидуальные домовладения	52,362098	116,065389
65933	Забайкальский край, р-н. Нерчинский, с. Олекан, ул. Мира, д. 4	Индивидуальные домовладения	52,362098	116,065389
65934	Забайкальский край, р-н. Нерчинский, с. Олекан, ул. Мира, д. 6	Индивидуальные домовладения	52,362098	116,065389
65935	Забайкальский край, р-н. Нерчинский, с. Олекан, ул. Мира, д. 7	Индивидуальные домовладения	52,362098	116,065389
65936	Забайкальский край, р-н. Нерчинский, с. Олекан, ул. Мира, д. 8	Индивидуальные домовладения	52,362098	116,065389
65937	Забайкальский край, р-н. Нерчинский, с. Олекан, ул. Мира, д. 9	Индивидуальные домовладения	52,362098	116,065389
65938	Забайкальский край, р-н. Нерчинский, с. Олекан, ул. Молодежная, д. 1	Индивидуальные домовладения	52,364551	116,066108
65939	Забайкальский край, р-н. Нерчинский, с. Олекан, ул. Молодежная, д. 10	Индивидуальные домовладения	52,364551	116,066108
65940	Забайкальский край, р-н. Нерчинский, с. Олекан, ул. Молодежная, д. 13	Индивидуальные домовладения	52,368461	116,066323
65941	Забайкальский край, р-н. Нерчинский, с. Олекан, ул. Молодежная, д. 14	Индивидуальные домовладения	52,364551	116,066108
65942	Забайкальский край, р-н. Нерчинский, с. Олекан, ул. Молодежная, д. 15	Индивидуальные домовладения	52,364551	116,066108

№ п/п	Адрес	Вид	Широта	Долгота
65943	Забайкальский край, р-н. Нерчинский, с. Олекан, ул. Молодежная, д. 16	Индивидуальные домовладения	52,364551	116,066108
65944	Забайкальский край, р-н. Нерчинский, с. Олекан, ул. Молодежная, д. 17	Индивидуальные домовладения	52,364551	116,066108
65945	Забайкальский край, р-н. Нерчинский, с. Олекан, ул. Молодежная, д. 19	Индивидуальные домовладения	52,364551	116,066108
65946	Забайкальский край, р-н. Нерчинский, с. Олекан, ул. Молодежная, д. 2	Индивидуальные домовладения	52,364551	116,066108
65947	Забайкальский край, р-н. Нерчинский, с. Олекан, ул. Молодежная, д. 3	Индивидуальные домовладения	52,364551	116,066108
65948	Забайкальский край, р-н. Нерчинский, с. Олекан, ул. Молодежная, д. 5	Индивидуальные домовладения	52,364551	116,066108
65949	Забайкальский край, р-н. Нерчинский, с. Олекан, ул. Молодежная, д. 6	Индивидуальные домовладения	52,364551	116,066108
65950	Забайкальский край, р-н. Нерчинский, с. Олекан, ул. Молодежная, д. 7	Индивидуальные домовладения	52,364551	116,066108
65951	Забайкальский край, р-н. Нерчинский, с. Олекан, ул. Молодежная, д. 8	Индивидуальные домовладения	52,364551	116,066108
65952	Забайкальский край, р-н. Нерчинский, с. Олекан, ул. Молодежная, д. 9	Индивидуальные домовладения	52,364551	116,066108
65953	Забайкальский край, р-н. Нерчинский, с. Олекан, ул. Набережная, д. 1	Индивидуальные домовладения	52,367454	116,065533
65954	Забайкальский край, р-н. Нерчинский, с. Олекан, ул. Набережная, д. 2	Индивидуальные домовладения	52,367454	116,065533
65955	Забайкальский край, р-н. Нерчинский, с. Олекан, ул. Набережная, д. 3	Индивидуальные домовладения	52,367454	116,065533
65956	Забайкальский край, р-н. Нерчинский, с. Олекан, ул. Набережная, д. 4	Индивидуальные домовладения	52,367454	116,065533
65957	Забайкальский край, р-н. Нерчинский, с. Олекан, ул. Рабочая, д. 1	Индивидуальные домовладения	52,367454	116,065533

№ п/п	Адрес	Вид	Широта	Долгота
65958	Забайкальский край, р-н. Нерчинский, с. Олекан, ул. Рабочая, д. 10	Индивидуальные домовладения	52,367454	116,065533
65959	Забайкальский край, р-н. Нерчинский, с. Олекан, ул. Рабочая, д. 11	Индивидуальные домовладения	52,367454	116,065533
65960	Забайкальский край, р-н. Нерчинский, с. Олекан, ул. Рабочая, д. 12	Индивидуальные домовладения	52,367454	116,065533
65961	Забайкальский край, р-н. Нерчинский, с. Олекан, ул. Рабочая, д. 13	Индивидуальные домовладения	52,367454	116,065533
65962	Забайкальский край, р-н. Нерчинский, с. Олекан, ул. Рабочая, д. 14	Индивидуальные домовладения	52,367454	116,065533
65963	Забайкальский край, р-н. Нерчинский, с. Олекан, ул. Рабочая, д. 3	Индивидуальные домовладения	52,367454	116,065533
65964	Забайкальский край, р-н. Нерчинский, с. Олекан, ул. Рабочая, д. 4	Индивидуальные домовладения	52,367454	116,065533
65965	Забайкальский край, р-н. Нерчинский, с. Олекан, ул. Рабочая, д. 8	Индивидуальные домовладения	52,367454	116,065533
65966	Забайкальский край, р-н. Нерчинский, с. Олекан, ул. Рабочая, д. 9	Индивидуальные домовладения	52,367454	116,065533
65967	Забайкальский край, р-н. Нерчинский, с. Олекан, ул. Советская, д. 1	Индивидуальные домовладения	52,367163	116,063431
65968	Забайкальский край, р-н. Нерчинский, с. Олекан, ул. Советская, д. 10	Индивидуальные домовладения	52,367163	116,063431
65969	Забайкальский край, р-н. Нерчинский, с. Олекан, ул. Советская, д. 100	Индивидуальные домовладения	52,367163	116,063431
65970	Забайкальский край, р-н. Нерчинский, с. Олекан, ул. Советская, д. 102	Индивидуальные домовладения	52,367163	116,063431
65971	Забайкальский край, р-н. Нерчинский, с. Олекан, ул. Советская, д. 104	Индивидуальные домовладения	52,367163	116,063431
65972	Забайкальский край, р-н. Нерчинский, с. Олекан, ул. Советская, д. 106	Индивидуальные домовладения	52,367163	116,063431

№ п/п	Адрес	Вид	Широта	Долгота
65973	Забайкальский край, р-н. Нерчинский, с. Олекан, ул. Советская, д. 11	Индивидуальные домовладения	52,367163	116,063431
65974	Забайкальский край, р-н. Нерчинский, с. Олекан, ул. Советская, д. 110	Индивидуальные домовладения	52,367163	116,063431
65975	Забайкальский край, р-н. Нерчинский, с. Олекан, ул. Советская, д. 111	Индивидуальные домовладения	52,367163	116,063431
65976	Забайкальский край, р-н. Нерчинский, с. Олекан, ул. Советская, д. 112	Индивидуальные домовладения	52,367163	116,063431
65977	Забайкальский край, р-н. Нерчинский, с. Олекан, ул. Советская, д. 113	Индивидуальные домовладения	52,367163	116,063431
65978	Забайкальский край, р-н. Нерчинский, с. Олекан, ул. Советская, д. 114	Индивидуальные домовладения	52,367163	116,063431
65979	Забайкальский край, р-н. Нерчинский, с. Олекан, ул. Советская, д. 115	Индивидуальные домовладения	52,367163	116,063431
65980	Забайкальский край, р-н. Нерчинский, с. Олекан, ул. Советская, д. 117	Индивидуальные домовладения	52,367163	116,063431
65981	Забайкальский край, р-н. Нерчинский, с. Олекан, ул. Советская, д. 118	Индивидуальные домовладения	52,367163	116,063431
65982	Забайкальский край, р-н. Нерчинский, с. Олекан, ул. Советская, д. 12	Индивидуальные домовладения	52,367163	116,063431
65983	Забайкальский край, р-н. Нерчинский, с. Олекан, ул. Советская, д. 120	Индивидуальные домовладения	52,367163	116,063431
65984	Забайкальский край, р-н. Нерчинский, с. Олекан, ул. Советская, д. 121	Индивидуальные домовладения	52,367163	116,063431
65985	Забайкальский край, р-н. Нерчинский, с. Олекан, ул. Советская, д. 122	Индивидуальные домовладения	52,367163	116,063431
65986	Забайкальский край, р-н. Нерчинский, с. Олекан, ул. Советская, д. 123	Индивидуальные домовладения	52,367163	116,063431
65987	Забайкальский край, р-н. Нерчинский, с. Олекан, ул. Советская, д. 124	Индивидуальные домовладения	52,367163	116,063431

№ п/п	Адрес	Вид	Широта	Долгота
65988	Забайкальский край, р-н. Нерчинский, с. Олекан, ул. Советская, д. 125	Индивидуальные домовладения	52,367163	116,063431
65989	Забайкальский край, р-н. Нерчинский, с. Олекан, ул. Советская, д. 127	Индивидуальные домовладения	52,367163	116,063431
65990	Забайкальский край, р-н. Нерчинский, с. Олекан, ул. Советская, д. 128	Индивидуальные домовладения	52,367163	116,063431
65991	Забайкальский край, р-н. Нерчинский, с. Олекан, ул. Советская, д. 15	Индивидуальные домовладения	52,367163	116,063431
65992	Забайкальский край, р-н. Нерчинский, с. Олекан, ул. Советская, д. 16	Индивидуальные домовладения	52,367163	116,063431
65993	Забайкальский край, р-н. Нерчинский, с. Олекан, ул. Советская, д. 17	Индивидуальные домовладения	52,367163	116,063431
65994	Забайкальский край, р-н. Нерчинский, с. Олекан, ул. Советская, д. 18	Индивидуальные домовладения	52,367163	116,063431
65995	Забайкальский край, р-н. Нерчинский, с. Олекан, ул. Советская, д. 2	Индивидуальные домовладения	52,367163	116,063431
65996	Забайкальский край, р-н. Нерчинский, с. Олекан, ул. Советская, д. 20	Индивидуальные домовладения	52,367163	116,063431
65997	Забайкальский край, р-н. Нерчинский, с. Олекан, ул. Советская, д. 21	Индивидуальные домовладения	52,367163	116,063431
65998	Забайкальский край, р-н. Нерчинский, с. Олекан, ул. Советская, д. 23	Индивидуальные домовладения	52,367163	116,063431
65999	Забайкальский край, р-н. Нерчинский, с. Олекан, ул. Советская, д. 25	Индивидуальные домовладения	52,367163	116,063431
66000	Забайкальский край, р-н. Нерчинский, с. Олекан, ул. Советская, д. 27	Индивидуальные домовладения	52,367163	116,063431
66001	Забайкальский край, р-н. Нерчинский, с. Олекан, ул. Советская, д. 28	Индивидуальные домовладения	52,367163	116,063431
66002	Забайкальский край, р-н. Нерчинский, с. Олекан, ул. Советская, д. 2а	Индивидуальные домовладения	52,367163	116,063431

№ п/п	Адрес	Вид	Широта	Долгота
66003	Забайкальский край, р-н. Нерчинский, с. Олекан, ул. Советская, д. 3	Индивидуальные домовладения	52,367163	116,063431
66004	Забайкальский край, р-н. Нерчинский, с. Олекан, ул. Советская, д. 30	Индивидуальные домовладения	52,367163	116,063431
66005	Забайкальский край, р-н. Нерчинский, с. Олекан, ул. Советская, д. 31	Индивидуальные домовладения	52,367163	116,063431
66006	Забайкальский край, р-н. Нерчинский, с. Олекан, ул. Советская, д. 32	Индивидуальные домовладения	52,367163	116,063431
66007	Забайкальский край, р-н. Нерчинский, с. Олекан, ул. Советская, д. 33	Индивидуальные домовладения	52,367163	116,063431
66008	Забайкальский край, р-н. Нерчинский, с. Олекан, ул. Советская, д. 34	Индивидуальные домовладения	52,367163	116,063431
66009	Забайкальский край, р-н. Нерчинский, с. Олекан, ул. Советская, д. 36	Индивидуальные домовладения	52,367163	116,063431
66010	Забайкальский край, р-н. Нерчинский, с. Олекан, ул. Советская, д. 37	Индивидуальные домовладения	52,367163	116,063431
66011	Забайкальский край, р-н. Нерчинский, с. Олекан, ул. Советская, д. 38	Индивидуальные домовладения	52,367163	116,063431
66012	Забайкальский край, р-н. Нерчинский, с. Олекан, ул. Советская, д. 39	Индивидуальные домовладения	52,367163	116,063431
66013	Забайкальский край, р-н. Нерчинский, с. Олекан, ул. Советская, д. 41	Индивидуальные домовладения	52,367163	116,063431
66014	Забайкальский край, р-н. Нерчинский, с. Олекан, ул. Советская, д. 42	Индивидуальные домовладения	52,367163	116,063431
66015	Забайкальский край, р-н. Нерчинский, с. Олекан, ул. Советская, д. 44	Индивидуальные домовладения	52,367163	116,063431
66016	Забайкальский край, р-н. Нерчинский, с. Олекан, ул. Советская, д. 45	Индивидуальные домовладения	52,367163	116,063431
66017	Забайкальский край, р-н. Нерчинский, с. Олекан, ул. Советская, д. 46	Индивидуальные домовладения	52,367163	116,063431

№ п/п	Адрес	Вид	Широта	Долгота
66018	Забайкальский край, р-н. Нерчинский, с. Олекан, ул. Советская, д. 47	Индивидуальные домовладения	52,367163	116,063431
66019	Забайкальский край, р-н. Нерчинский, с. Олекан, ул. Советская, д. 48	Индивидуальные домовладения	52,367163	116,063431
66020	Забайкальский край, р-н. Нерчинский, с. Олекан, ул. Советская, д. 49	Индивидуальные домовладения	52,367163	116,063431
66021	Забайкальский край, р-н. Нерчинский, с. Олекан, ул. Советская, д. 5	Индивидуальные домовладения	52,367163	116,063431
66022	Забайкальский край, р-н. Нерчинский, с. Олекан, ул. Советская, д. 50	Индивидуальные домовладения	52,367163	116,063431
66023	Забайкальский край, р-н. Нерчинский, с. Олекан, ул. Советская, д. 51	Индивидуальные домовладения	52,367163	116,063431
66024	Забайкальский край, р-н. Нерчинский, с. Олекан, ул. Советская, д. 52	Индивидуальные домовладения	52,367163	116,063431
66025	Забайкальский край, р-н. Нерчинский, с. Олекан, ул. Советская, д. 55	Индивидуальные домовладения	52,367163	116,063431
66026	Забайкальский край, р-н. Нерчинский, с. Олекан, ул. Советская, д. 56	Индивидуальные домовладения	52,367163	116,063431
66027	Забайкальский край, р-н. Нерчинский, с. Олекан, ул. Советская, д. 57	Индивидуальные домовладения	52,367163	116,063431
66028	Забайкальский край, р-н. Нерчинский, с. Олекан, ул. Советская, д. 58	Индивидуальные домовладения	52,367163	116,063431
66029	Забайкальский край, р-н. Нерчинский, с. Олекан, ул. Советская, д. 59	Индивидуальные домовладения	52,367163	116,063431
66030	Забайкальский край, р-н. Нерчинский, с. Олекан, ул. Советская, д. 6	Индивидуальные домовладения	52,367163	116,063431
66031	Забайкальский край, р-н. Нерчинский, с. Олекан, ул. Советская, д. 60	Индивидуальные домовладения	52,367163	116,063431
66032	Забайкальский край, р-н. Нерчинский, с. Олекан, ул. Советская, д. 61	Индивидуальные домовладения	52,367163	116,063431

№ п/п	Адрес	Вид	Широта	Долгота
66033	Забайкальский край, р-н. Нерчинский, с. Олекан, ул. Советская, д. 62	Индивидуальные домовладения	52,367163	116,063431
66034	Забайкальский край, р-н. Нерчинский, с. Олекан, ул. Советская, д. 65	Индивидуальные домовладения	52,367163	116,063431
66035	Забайкальский край, р-н. Нерчинский, с. Олекан, ул. Советская, д. 66	Индивидуальные домовладения	52,367163	116,063431
66036	Забайкальский край, р-н. Нерчинский, с. Олекан, ул. Советская, д. 67	Индивидуальные домовладения	52,367163	116,063431
66037	Забайкальский край, р-н. Нерчинский, с. Олекан, ул. Советская, д. 69	Индивидуальные домовладения	52,367163	116,063431
66038	Забайкальский край, р-н. Нерчинский, с. Олекан, ул. Советская, д. 7	Индивидуальные домовладения	52,367163	116,063431
66039	Забайкальский край, р-н. Нерчинский, с. Олекан, ул. Советская, д. 70	Индивидуальные домовладения	52,367163	116,063431
66040	Забайкальский край, р-н. Нерчинский, с. Олекан, ул. Советская, д. 71	Индивидуальные домовладения	52,367163	116,063431
66041	Забайкальский край, р-н. Нерчинский, с. Олекан, ул. Советская, д. 72	Индивидуальные домовладения	52,367163	116,063431
66042	Забайкальский край, р-н. Нерчинский, с. Олекан, ул. Советская, д. 73	Индивидуальные домовладения	52,367163	116,063431
66043	Забайкальский край, р-н. Нерчинский, с. Олекан, ул. Советская, д. 77	Индивидуальные домовладения	52,367163	116,063431
66044	Забайкальский край, р-н. Нерчинский, с. Олекан, ул. Советская, д. 78	Индивидуальные домовладения	52,367163	116,063431
66045	Забайкальский край, р-н. Нерчинский, с. Олекан, ул. Советская, д. 79	Индивидуальные домовладения	52,367163	116,063431
66046	Забайкальский край, р-н. Акшинский, с. Акша, ул. Лебедева, д. 24	Индивидуальные домовладения	50,276596	113,283289
66047	Забайкальский край, р-н. Нерчинский, с. Олекан, ул. Советская, д. 82	Индивидуальные домовладения	52,367163	116,063431

№ п/п	Адрес	Вид	Широта	Долгота
66063	Забайкальский край, р-н. Нерчинский, с. Олекан, ул. Трудовая, д. 1	Индивидуальные домовладения	52,362643	116,062658
66064	Забайкальский край, р-н. Нерчинский, с. Олекан, ул. Трудовая, д. 10	Индивидуальные домовладения	52,362643	116,062658
66065	Забайкальский край, р-н. Нерчинский, с. Олекан, ул. Трудовая, д. 11	Индивидуальные домовладения	52,362643	116,062658
66066	Забайкальский край, р-н. Нерчинский, с. Олекан, ул. Трудовая, д. 12	Индивидуальные домовладения	52,362643	116,062658
66067	Забайкальский край, р-н. Нерчинский, с. Олекан, ул. Трудовая, д. 13	Индивидуальные домовладения	52,362643	116,062658
66068	Забайкальский край, р-н. Нерчинский, с. Олекан, ул. Трудовая, д. 14	Индивидуальные домовладения	52,362643	116,062658
66069	Забайкальский край, р-н. Нерчинский, с. Олекан, ул. Трудовая, д. 16	Индивидуальные домовладения	52,362643	116,062658
66070	Забайкальский край, р-н. Нерчинский, с. Олекан, ул. Трудовая, д. 2	Индивидуальные домовладения	52,362643	116,062658
66071	Забайкальский край, р-н. Нерчинский, с. Олекан, ул. Трудовая, д. 4	Индивидуальные домовладения	52,362643	116,062658
66072	Забайкальский край, р-н. Нерчинский, с. Олекан, ул. Трудовая, д. 5	Индивидуальные домовладения	52,362643	116,062658
66073	Забайкальский край, р-н. Нерчинский, с. Олекан, ул. Трудовая, д. 6	Индивидуальные домовладения	52,362643	116,062658
66074	Забайкальский край, р-н. Нерчинский, с. Олекан, ул. Трудовая, д. 7	Индивидуальные домовладения	52,362643	116,062658
66075	Забайкальский край, р-н. Нерчинский, с. Олекан, ул. Трудовая, д. 8	Индивидуальные домовладения	52,362643	116,062658
66076	Забайкальский край, р-н. Нерчинский, с. Олекан, ул. Трудовая, д. 9	Индивидуальные домовладения	52,362643	116,062658
66077	Забайкальский край, р-н. Нерчинский, с. Олекан, ул. Школьная, д. 10	Индивидуальные домовладения	52,369868	116,057825

№ п/п	Адрес	Вид	Широта	Долгота
66078	Забайкальский край, р-н. Нерчинский, с. Олекан, ул. Школьная, д. 2	Индивидуальные домовладения	52,369868	116,057825
66079	Забайкальский край, р-н. Нерчинский, с. Олекан, ул. Школьная, д. 3	Индивидуальные домовладения	52,369868	116,057825
66080	Забайкальский край, р-н. Нерчинский, с. Олекан, ул. Школьная, д. 5	Индивидуальные домовладения	52,369868	116,057825
66081	Забайкальский край, р-н. Нерчинский, с. Олекан, ул. Школьная, д. 6	Индивидуальные домовладения	52,369868	116,057825
66082	Забайкальский край, р-н. Нерчинский, с. Олекан, ул. Школьная, д. 7	Индивидуальные домовладения	52,369868	116,057825
66083	Забайкальский край, р-н. Нерчинский, с. Олекан, ул. Школьная, д. 8	Индивидуальные домовладения	52,369868	116,057825
66084	Забайкальский край, р-н. Нерчинский, с. Олекан, ул. Школьная, д. 9	Индивидуальные домовладения	52,369868	116,057825
66085	Забайкальский край, р-н. Нерчинский, с. Большой Луг, ул. Станичная, д. 12	Индивидуальные домовладения	52,42142	116,204583
66086	Забайкальский край, р-н. Нерчинский, с. Большой Луг, ул. Станичная, д. 13	Индивидуальные домовладения	52,42142	116,204583
66087	Забайкальский край, р-н. Нерчинский, с. Большой Луг, ул. Станичная, д. 14	Индивидуальные домовладения	52,42142	116,204583
66088	Забайкальский край, р-н. Нерчинский, с. Большой Луг, ул. Станичная, д. 15	Индивидуальные домовладения	52,42142	116,204583
66089	Забайкальский край, р-н. Нерчинский, с. Большой Луг, ул. Станичная, д. 16	Индивидуальные домовладения	52,42142	116,204583
66090	Забайкальский край, р-н. Нерчинский, с. Большой Луг, ул. Станичная, д. 18	Индивидуальные домовладения	52,42142	116,204583
66091	Забайкальский край, р-н. Нерчинский, с. Большой Луг, ул. Станичная, д. 19	Индивидуальные домовладения	52,42142	116,204583
66092	Забайкальский край, р-н. Нерчинский, с. Большой Луг, ул. Станичная, д. 21	Индивидуальные домовладения	52,42142	116,204583

№ п/п	Адрес	Вид	Широта	Долгота
66093	Забайкальский край, р-н. Нерчинский, с. Большой Луг, ул. Станичная, д. 4	Индивидуальные домовладения	52,42142	116,204583
66094	Забайкальский край, р-н. Нерчинский, с. Большой Луг, ул. Станичная, д. 5	Индивидуальные домовладения	52,42142	116,204583
66095	Забайкальский край, р-н. Нерчинский, с. Большой Луг, ул. Станичная, д. 6	Индивидуальные домовладения	52,42142	116,204583
66096	Забайкальский край, р-н. Нерчинский, с. Большой Луг, ул. Станичная, д. 7	Индивидуальные домовладения	52,42142	116,204583
66097	Забайкальский край, р-н. Нерчинский, с. Крупянка, ул. Советская, д. 1	Индивидуальные домовладения	52,474551	116,177391
66098	Забайкальский край, р-н. Нерчинский, с. Крупянка, ул. Советская, д. 10	Индивидуальные домовладения	52,474551	116,177391
66099	Забайкальский край, р-н. Нерчинский, с. Крупянка, ул. Советская, д. 11	Индивидуальные домовладения	52,474551	116,177391
66100	Забайкальский край, р-н. Нерчинский, с. Крупянка, ул. Советская, д. 12	Индивидуальные домовладения	52,474551	116,177391
66101	Забайкальский край, р-н. Нерчинский, с. Крупянка, ул. Советская, д. 16	Индивидуальные домовладения	52,474551	116,177391
66102	Забайкальский край, р-н. Нерчинский, с. Крупянка, ул. Советская, д. 17	Индивидуальные домовладения	52,474551	116,177391
66103	Забайкальский край, р-н. Нерчинский, с. Крупянка, ул. Советская, д. 18	Индивидуальные домовладения	52,474551	116,177391
66104	Забайкальский край, р-н. Нерчинский, с. Крупянка, ул. Советская, д. 19	Индивидуальные домовладения	52,474551	116,177391
66105	Забайкальский край, р-н. Нерчинский, с. Крупянка, ул. Советская, д. 2	Индивидуальные домовладения	52,474551	116,177391
66106	Забайкальский край, р-н. Нерчинский, с. Крупянка, ул. Советская, д. 20	Индивидуальные домовладения	52,474551	116,177391
66107	Забайкальский край, р-н. Нерчинский, с. Крупянка, ул. Советская, д. 24	Индивидуальные домовладения	52,474551	116,177391

№ п/п	Адрес	Вид	Широта	Долгота
66108	Забайкальский край, р-н. Нерчинский, с. Крупянка, ул. Советская, д. 27	Индивидуальные домовладения	52,474551	116,177391
66109	Забайкальский край, р-н. Нерчинский, с. Крупянка, ул. Советская, д. 29	Индивидуальные домовладения	52,474551	116,177391
66110	Забайкальский край, р-н. Нерчинский, с. Крупянка, ул. Советская, д. 3	Индивидуальные домовладения	52,474551	116,177391
66111	Забайкальский край, р-н. Нерчинский, с. Крупянка, ул. Советская, д. 30	Индивидуальные домовладения	52,474551	116,177391
66112	Забайкальский край, р-н. Улётовский, с. Улёты, ул. Комсомольская, д. 7	Индивидуальные домовладения	51,374928	112,48518
66113	Забайкальский край, р-н. Нерчинский, с. Крупянка, ул. Советская, д. 33	Индивидуальные домовладения	52,474551	116,177391
66114	Забайкальский край, р-н. Нерчинский, с. Крупянка, ул. Советская, д. 36	Индивидуальные домовладения	52,474551	116,177391
66115	Забайкальский край, р-н. Нерчинский, с. Крупянка, ул. Советская, д. 37	Индивидуальные домовладения	52,474551	116,177391
66116	Забайкальский край, р-н. Нерчинский, с. Крупянка, ул. Советская, д. 38	Индивидуальные домовладения	52,474551	116,177391
66117	Забайкальский край, р-н. Нерчинский, с. Крупянка, ул. Советская, д. 4	Индивидуальные домовладения	52,474551	116,177391
66118	Забайкальский край, р-н. Нерчинский, с. Крупянка, ул. Советская, д. 40	Индивидуальные домовладения	52,474551	116,177391
66119	Забайкальский край, р-н. Нерчинский, с. Крупянка, ул. Советская, д. 41	Индивидуальные домовладения	52,474551	116,177391
66120	Забайкальский край, р-н. Нерчинский, с. Крупянка, ул. Советская, д. 45	Индивидуальные домовладения	52,474551	116,177391
66121	Забайкальский край, р-н. Нерчинский, с. Крупянка, ул. Советская, д. 46	Индивидуальные домовладения	52,474551	116,177391
66122	Забайкальский край, р-н. Нерчинский, с. Крупянка, ул. Советская, д. 48	Индивидуальные домовладения	52,474551	116,177391

№ п/п	Адрес	Вид	Широта	Долгота
66123	Забайкальский край, р-н. Нерчинский, с. Крупянка, ул. Советская, д. 49	Индивидуальные домовладения	52,474551	116,177391
66124	Забайкальский край, р-н. Нерчинский, с. Крупянка, ул. Советская, д. 54	Индивидуальные домовладения	52,474551	116,177391
66125	Забайкальский край, р-н. Нерчинский, с. Крупянка, ул. Советская, д. 60	Индивидуальные домовладения	52,474551	116,177391
66126	Забайкальский край, р-н. Нерчинский, с. Крупянка, ул. Советская, д. 62	Индивидуальные домовладения	52,474551	116,177391
66127	Забайкальский край, р-н. Нерчинский, с. Крупянка, ул. Советская, д. 7	Индивидуальные домовладения	52,474551	116,177391
66128	Забайкальский край, р-н. Нерчинский, с. Крупянка, ул. Советская, д. 8	Индивидуальные домовладения	52,474551	116,177391
66129	Забайкальский край, р-н. Нерчинский, с. Крупянка, ул. Советская, д. 9	Индивидуальные домовладения	52,474551	116,177391
66130	Забайкальский край, р-н. Нерчинский, с. Олинск, ул. Береговая, д. 13	Индивидуальные домовладения	52,38796	116,214177
66131	Забайкальский край, р-н. Нерчинский, с. Олинск, ул. Береговая, д. 2	Индивидуальные домовладения	52,38796	116,214177
66132	Забайкальский край, р-н. Нерчинский, с. Олинск, ул. Береговая, д. 3	Индивидуальные домовладения	52,38796	116,214177
66133	Забайкальский край, р-н. Нерчинский, с. Олинск, ул. Береговая, д. 4	Индивидуальные домовладения	52,38796	116,214177
66134	Забайкальский край, р-н. Нерчинский, с. Олинск, ул. Береговая, д. 5	Индивидуальные домовладения	52,38796	116,214177
66135	Забайкальский край, р-н. Нерчинский, с. Олинск, ул. Береговая, д. 6	Индивидуальные домовладения	52,38796	116,214177
66136	Забайкальский край, р-н. Нерчинский, с. Олинск, ул. Береговая, д. 7	Индивидуальные домовладения	52,38796	116,214177
66137	Забайкальский край, р-н. Нерчинский, с. Олинск, ул. Береговая, д. 9	Индивидуальные домовладения	52,38796	116,214177

№ п/п	Адрес	Вид	Широта	Долгота
66138	Забайкальский край, р-н. Нерчинский, с. Олинск, ул. Заречная, д. 1	Индивидуальные домовладения	52,387532	116,216782
66139	Забайкальский край, р-н. Нерчинский, с. Олинск, ул. Заречная, д. 10	Индивидуальные домовладения	52,387532	116,216782
66140	Забайкальский край, р-н. Нерчинский, с. Олинск, ул. Заречная, д. 12	Индивидуальные домовладения	52,387532	116,216782
66141	Забайкальский край, р-н. Нерчинский, с. Олинск, ул. Заречная, д. 13А	Индивидуальные домовладения	52,387532	116,216782
66142	Забайкальский край, р-н. Нерчинский, с. Олинск, ул. Заречная, д. 14	Индивидуальные домовладения	52,387532	116,216782
66143	Забайкальский край, р-н. Нерчинский, с. Олинск, ул. Заречная, д. 15	Индивидуальные домовладения	52,387532	116,216782
66144	Забайкальский край, р-н. Нерчинский, с. Олинск, ул. Заречная, д. 16	Индивидуальные домовладения	52,387532	116,216782
66145	Забайкальский край, р-н. Акшинский, с. Акша, ул. Лебедева, д. 36	Индивидуальные домовладения	50,276596	113,283289
66146	Забайкальский край, р-н. Нерчинский, с. Олинск, ул. Заречная, д. 2	Индивидуальные домовладения	52,387532	116,216782
66147	Забайкальский край, р-н. Нерчинский, с. Олинск, ул. Заречная, д. 21	Индивидуальные домовладения	52,387532	116,216782
66148	Забайкальский край, р-н. Нерчинский, с. Олинск, ул. Заречная, д. 22	Индивидуальные домовладения	52,387532	116,216782
66149	Забайкальский край, р-н. Нерчинский, с. Олинск, ул. Заречная, д. 23	Индивидуальные домовладения	52,387532	116,216782
66150	Забайкальский край, р-н. Нерчинский, с. Олинск, ул. Заречная, д. 24	Индивидуальные домовладения	52,387532	116,216782
66151	Забайкальский край, р-н. Нерчинский, с. Олинск, ул. Заречная, д. 25	Индивидуальные домовладения	52,387532	116,216782
66152	Забайкальский край, р-н. Нерчинский, с. Олинск, ул. Заречная, д. 26	Индивидуальные домовладения	52,387532	116,216782

№ п/п	Адрес	Вид	Широта	Долгота
66168	Забайкальский край, р-н. Нерчинский, с. Олинск, ул. Луговая, д. 6	Индивидуальные домовладения	52,393143	116,211033
66169	Забайкальский край, р-н. Нерчинский, с. Олинск, ул. Молодежная, д. 11	Индивидуальные домовладения	52,386504	116,21221
66170	Забайкальский край, р-н. Нерчинский, с. Олинск, ул. Молодежная, д. 12	Индивидуальные домовладения	52,386504	116,21221
66171	Забайкальский край, р-н. Нерчинский, с. Олинск, ул. Молодежная, д. 13	Индивидуальные домовладения	52,386504	116,21221
66172	Забайкальский край, р-н. Нерчинский, с. Олинск, ул. Молодежная, д. 14	Индивидуальные домовладения	52,386504	116,21221
66173	Забайкальский край, р-н. Нерчинский, с. Олинск, ул. Молодежная, д. 15	Индивидуальные домовладения	52,386504	116,21221
66174	Забайкальский край, р-н. Нерчинский, с. Олинск, ул. Молодежная, д. 16	Индивидуальные домовладения	52,386504	116,21221
66175	Забайкальский край, р-н. Нерчинский, с. Олинск, ул. Молодежная, д. 18	Индивидуальные домовладения	52,386504	116,21221
66176	Забайкальский край, р-н. Нерчинский, с. Олинск, ул. Молодежная, д. 20	Индивидуальные домовладения	52,386504	116,21221
66177	Забайкальский край, р-н. Нерчинский, с. Олинск, ул. Молодежная, д. 21	Индивидуальные домовладения	52,386504	116,21221
66178	Забайкальский край, р-н. Акшинский, с. Акша, ул. Лебедева, д. 43	Индивидуальные домовладения	50,276596	113,283289
66179	Забайкальский край, р-н. Нерчинский, с. Олинск, ул. Молодежная, д. 23	Индивидуальные домовладения	52,386504	116,21221
66180	Забайкальский край, р-н. Нерчинский, с. Олинск, ул. Молодежная, д. 24	Индивидуальные домовладения	52,386504	116,21221
66181	Забайкальский край, р-н. Нерчинский, с. Олинск, ул. Молодежная, д. 25	Индивидуальные домовладения	52,386504	116,21221
66182	Забайкальский край, р-н. Нерчинский, с. Олинск, ул. Молодежная, д. 3	Индивидуальные домовладения	52,386504	116,21221

№ п/п	Адрес	Вид	Широта	Долгота
66183	Забайкальский край, р-н. Нерчинский, с. Олинск, ул. Молодежная, д. 5	Индивидуальные домовладения	52,386504	116,21221
66184	Забайкальский край, р-н. Нерчинский, с. Олинск, ул. Молодежная, д. 6	Индивидуальные домовладения	52,386504	116,21221
66185	Забайкальский край, р-н. Нерчинский, с. Олинск, ул. Молодежная, д. 7	Индивидуальные домовладения	52,386504	116,21221
66186	Забайкальский край, р-н. Нерчинский, с. Олинск, ул. Молодежная, д. 8	Индивидуальные домовладения	52,386504	116,21221
66187	Забайкальский край, р-н. Нерчинский, с. Олинск, ул. Молодежная, д. 9	Индивидуальные домовладения	52,386504	116,21221
66188	Забайкальский край, р-н. Нерчинский, с. Олинск, ул. Набережная, д. 1	Индивидуальные домовладения	52,392956	116,215596
66189	Забайкальский край, р-н. Нерчинский, с. Олинск, ул. Набережная, д. 10	Индивидуальные домовладения	52,392956	116,215596
66190	Забайкальский край, р-н. Нерчинский, с. Олинск, ул. Набережная, д. 11	Индивидуальные домовладения	52,392956	116,215596
66191	Забайкальский край, р-н. Нерчинский, с. Олинск, ул. Набережная, д. 12	Индивидуальные домовладения	52,392956	116,215596
66192	Забайкальский край, р-н. Нерчинский, с. Олинск, ул. Набережная, д. 15	Индивидуальные домовладения	52,392956	116,215596
66193	Забайкальский край, р-н. Нерчинский, с. Олинск, ул. Набережная, д. 16	Индивидуальные домовладения	52,392956	116,215596
66194	Забайкальский край, р-н. Нерчинский, с. Олинск, ул. Набережная, д. 17	Индивидуальные домовладения	52,392956	116,215596
66195	Забайкальский край, р-н. Нерчинский, с. Олинск, ул. Набережная, д. 2	Индивидуальные домовладения	52,392956	116,215596
66196	Забайкальский край, р-н. Нерчинский, с. Олинск, ул. Набережная, д. 3	Индивидуальные домовладения	52,392956	116,215596
66197	Забайкальский край, р-н. Нерчинский, с. Олинск, ул. Набережная, д. 4	Индивидуальные домовладения	52,392956	116,215596

№ п/п	Адрес	Вид	Широта	Долгота
66198	Забайкальский край, р-н. Нерчинский, с. Олинск, ул. Набережная, д. 5	Индивидуальные домовладения	52,392956	116,215596
66199	Забайкальский край, р-н. Нерчинский, с. Олинск, ул. Набережная, д. 6	Индивидуальные домовладения	52,392956	116,215596
66200	Забайкальский край, р-н. Нерчинский, с. Олинск, ул. Набережная, д. 7	Индивидуальные домовладения	52,392956	116,215596
66201	Забайкальский край, р-н. Нерчинский, с. Олинск, ул. Набережная, д. 9	Индивидуальные домовладения	52,392956	116,215596
66202	Забайкальский край, р-н. Нерчинский, с. Олинск, ул. Партизанская, д. 1	Индивидуальные домовладения	52,397352	116,217249
66203	Забайкальский край, р-н. Нерчинский, с. Олинск, ул. Партизанская, д. 10	Индивидуальные домовладения	52,397352	116,217249
66204	Забайкальский край, р-н. Нерчинский, с. Олинск, ул. Партизанская, д. 11	Индивидуальные домовладения	52,397352	116,217249
66205	Забайкальский край, р-н. Нерчинский, с. Олинск, ул. Партизанская, д. 12	Индивидуальные домовладения	52,397352	116,217249
66206	Забайкальский край, р-н. Нерчинский, с. Олинск, ул. Партизанская, д. 13	Индивидуальные домовладения	52,397352	116,217249
66207	Забайкальский край, р-н. Нерчинский, с. Олинск, ул. Партизанская, д. 14	Индивидуальные домовладения	52,397352	116,217249
66208	Забайкальский край, р-н. Нерчинский, с. Олинск, ул. Партизанская, д. 16	Индивидуальные домовладения	52,397352	116,217249
66209	Забайкальский край, р-н. Нерчинский, с. Олинск, ул. Партизанская, д. 17	Индивидуальные домовладения	52,397352	116,217249
66210	Забайкальский край, р-н. Нерчинский, с. Олинск, ул. Партизанская, д. 18	Индивидуальные домовладения	52,397352	116,217249
66211	Забайкальский край, р-н. Нерчинский, с. Олинск, ул. Партизанская, д. 23	Индивидуальные домовладения	52,397352	116,217249
66212	Забайкальский край, р-н. Нерчинский, с. Олинск, ул. Партизанская, д. 24	Индивидуальные домовладения	52,397352	116,217249

№ п/п	Адрес	Вид	Широта	Долгота
66213	Забайкальский край, р-н. Нерчинский, с. Олинск, ул. Партизанская, д. 25	Индивидуальные домовладения	52,397352	116,217249
66214	Забайкальский край, р-н. Нерчинский, с. Олинск, ул. Партизанская, д. 26	Индивидуальные домовладения	52,397352	116,217249
66215	Забайкальский край, р-н. Нерчинский, с. Олинск, ул. Партизанская, д. 27	Индивидуальные домовладения	52,397352	116,217249
66216	Забайкальский край, р-н. Нерчинский, с. Олинск, ул. Партизанская, д. 3	Индивидуальные домовладения	52,397352	116,217249
66217	Забайкальский край, р-н. Нерчинский, с. Олинск, ул. Партизанская, д. 30	Индивидуальные домовладения	52,397352	116,217249
66218	Забайкальский край, р-н. Нерчинский, с. Олинск, ул. Партизанская, д. 31	Индивидуальные домовладения	52,397352	116,217249
66219	Забайкальский край, р-н. Нерчинский, с. Олинск, ул. Партизанская, д. 32	Индивидуальные домовладения	52,397352	116,217249
66220	Забайкальский край, р-н. Нерчинский, с. Олинск, ул. Партизанская, д. 33	Индивидуальные домовладения	52,397352	116,217249
66221	Забайкальский край, р-н. Нерчинский, с. Олинск, ул. Партизанская, д. 4	Индивидуальные домовладения	52,397352	116,217249
66222	Забайкальский край, р-н. Нерчинский, с. Олинск, ул. Партизанская, д. 40	Индивидуальные домовладения	52,397352	116,217249
66223	Забайкальский край, р-н. Нерчинский, с. Олинск, ул. Партизанская, д. 41	Индивидуальные домовладения	52,397352	116,217249
66224	Забайкальский край, р-н. Нерчинский, с. Олинск, ул. Партизанская, д. 46	Индивидуальные домовладения	52,397352	116,217249
66225	Забайкальский край, р-н. Нерчинский, с. Олинск, ул. Партизанская, д. 47	Индивидуальные домовладения	52,397352	116,217249
66226	Забайкальский край, р-н. Нерчинский, с. Олинск, ул. Партизанская, д. 49	Индивидуальные домовладения	52,397352	116,217249
66227	Забайкальский край, р-н. Нерчинский, с. Олинск, ул. Партизанская, д. 5	Индивидуальные домовладения	52,397352	116,217249

№ п/п	Адрес	Вид	Широта	Долгота
66228	Забайкальский край, р-н. Нерчинский, с. Олинск, ул. Партизанская, д. 50	Индивидуальные домовладения	52,397352	116,217249
66229	Забайкальский край, р-н. Нерчинский, с. Олинск, ул. Партизанская, д. 51	Индивидуальные домовладения	52,397352	116,217249
66230	Забайкальский край, р-н. Нерчинский, с. Олинск, ул. Партизанская, д. 52	Индивидуальные домовладения	52,397352	116,217249
66231	Забайкальский край, р-н. Нерчинский, с. Олинск, ул. Партизанская, д. 53	Индивидуальные домовладения	52,397352	116,217249
66232	Забайкальский край, р-н. Нерчинский, с. Олинск, ул. Партизанская, д. 57	Индивидуальные домовладения	52,397352	116,217249
66233	Забайкальский край, р-н. Нерчинский, с. Олинск, ул. Партизанская, д. 6	Индивидуальные домовладения	52,397352	116,217249
66234	Забайкальский край, р-н. Нерчинский, с. Олинск, ул. Партизанская, д. 7	Индивидуальные домовладения	52,397352	116,217249
66235	Забайкальский край, р-н. Нерчинский, с. Олинск, ул. Партизанская, д. 8	Индивидуальные домовладения	52,397352	116,217249
66236	Забайкальский край, р-н. Нерчинский, с. Олинск, ул. Партизанская, д. 9	Индивидуальные домовладения	52,397352	116,217249
66237	Забайкальский край, р-н. Нерчинский, с. Олинск, ул. Погодаева, д. 1	Индивидуальные домовладения	52,400182	116,212991
66238	Забайкальский край, р-н. Нерчинский, с. Олинск, ул. Погодаева, д. 11	Индивидуальные домовладения	52,400182	116,212991
66239	Забайкальский край, р-н. Нерчинский, с. Олинск, ул. Погодаева, д. 13	Индивидуальные домовладения	52,400182	116,212991
66240	Забайкальский край, р-н. Нерчинский, с. Олинск, ул. Погодаева, д. 18	Индивидуальные домовладения	52,400182	116,212991
66241	Забайкальский край, р-н. Нерчинский, с. Олинск, ул. Погодаева, д. 19	Индивидуальные домовладения	52,400182	116,212991
66242	Забайкальский край, р-н. Нерчинский, с. Олинск, ул. Погодаева, д. 2	Индивидуальные домовладения	52,400182	116,212991

№ п/п	Адрес	Вид	Широта	Долгота
66243	Забайкальский край, р-н. Нерчинский, с. Олинск, ул. Погодаева, д. 21	Индивидуальные домовладения	52,400182	116,212991
66244	Забайкальский край, р-н. Нерчинский, с. Олинск, ул. Погодаева, д. 22	Индивидуальные домовладения	52,400182	116,212991
66245	Забайкальский край, р-н. Нерчинский, с. Олинск, ул. Погодаева, д. 23	Индивидуальные домовладения	52,400182	116,212991
66246	Забайкальский край, р-н. Нерчинский, с. Олинск, ул. Погодаева, д. 24	Индивидуальные домовладения	52,400182	116,212991
66247	Забайкальский край, р-н. Нерчинский, с. Олинск, ул. Погодаева, д. 34	Индивидуальные домовладения	52,400182	116,212991
66248	Забайкальский край, р-н. Нерчинский, с. Олинск, ул. Погодаева, д. 39	Индивидуальные домовладения	52,400182	116,212991
66249	Забайкальский край, р-н. Нерчинский, с. Олинск, ул. Погодаева, д. 4	Индивидуальные домовладения	52,400182	116,212991
66250	Забайкальский край, р-н. Нерчинский, с. Олинск, ул. Погодаева, д. 43	Индивидуальные домовладения	52,400182	116,212991
66251	Забайкальский край, р-н. Нерчинский, с. Олинск, ул. Погодаева, д. 44	Индивидуальные домовладения	52,400182	116,212991
66252	Забайкальский край, р-н. Нерчинский, с. Олинск, ул. Погодаева, д. 45	Индивидуальные домовладения	52,400182	116,212991
66253	Забайкальский край, р-н. Нерчинский, с. Олинск, ул. Погодаева, д. 46	Индивидуальные домовладения	52,400182	116,212991
66254	Забайкальский край, р-н. Нерчинский, с. Олинск, ул. Погодаева, д. 47	Индивидуальные домовладения	52,400182	116,212991
66255	Забайкальский край, р-н. Нерчинский, с. Олинск, ул. Погодаева, д. 49	Индивидуальные домовладения	52,400182	116,212991
66256	Забайкальский край, р-н. Нерчинский, с. Олинск, ул. Погодаева, д. 5	Индивидуальные домовладения	52,400182	116,212991
66257	Забайкальский край, р-н. Нерчинский, с. Олинск, ул. Погодаева, д. 50	Индивидуальные домовладения	52,400182	116,212991

№ п/п	Адрес	Вид	Широта	Долгота
66258	Забайкальский край, р-н. Нерчинский, с. Олинск, ул. Погодаева, д. 51	Индивидуальные домовладения	52,400182	116,212991
66259	Забайкальский край, р-н. Нерчинский, с. Олинск, ул. Погодаева, д. 53	Индивидуальные домовладения	52,400182	116,212991
66260	Забайкальский край, р-н. Нерчинский, с. Олинск, ул. Погодаева, д. 54	Индивидуальные домовладения	52,400182	116,212991
66261	Забайкальский край, р-н. Нерчинский, с. Олинск, ул. Погодаева, д. 55	Индивидуальные домовладения	52,400182	116,212991
66262	Забайкальский край, р-н. Нерчинский, с. Олинск, ул. Погодаева, д. 58	Индивидуальные домовладения	52,400182	116,212991
66263	Забайкальский край, р-н. Нерчинский, с. Олинск, ул. Погодаева, д. 59	Индивидуальные домовладения	52,400182	116,212991
66264	Забайкальский край, р-н. Нерчинский, с. Олинск, ул. Погодаева, д. 60	Индивидуальные домовладения	52,400182	116,212991
66265	Забайкальский край, р-н. Нерчинский, с. Олинск, ул. Погодаева, д. 61	Индивидуальные домовладения	52,400182	116,212991
66266	Забайкальский край, р-н. Нерчинский, с. Олинск, ул. Погодаева, д. 62	Индивидуальные домовладения	52,400182	116,212991
66267	Забайкальский край, р-н. Нерчинский, с. Олинск, ул. Погодаева, д. 63	Индивидуальные домовладения	52,400182	116,212991
66268	Забайкальский край, р-н. Нерчинский, с. Олинск, ул. Погодаева, д. 7	Индивидуальные домовладения	52,400182	116,212991
66269	Забайкальский край, р-н. Нерчинский, с. Олинск, ул. Погодаева, д. 8	Индивидуальные домовладения	52,400182	116,212991
66270	Забайкальский край, р-н. Нерчинский, с. Олинск, ул. Погодаева, д. 9	Индивидуальные домовладения	52,400182	116,212991
66271	Забайкальский край, р-н. Нерчинский, с. Олинск, ул. Рабочая, д. 10	Индивидуальные домовладения	52,392956	116,20699
66272	Забайкальский край, р-н. Нерчинский, с. Олинск, ул. Рабочая, д. 11	Индивидуальные домовладения	52,392956	116,20699

№ п/п	Адрес	Вид	Широта	Долгота
66273	Забайкальский край, р-н. Нерчинский, с. Олинск, ул. Рабочая, д. 12	Индивидуальные домовладения	52,392956	116,20699
66274	Забайкальский край, р-н. Нерчинский, с. Олинск, ул. Рабочая, д. 13	Индивидуальные домовладения	52,392956	116,20699
66275	Забайкальский край, р-н. Нерчинский, с. Олинск, ул. Рабочая, д. 14	Индивидуальные домовладения	52,392956	116,20699
66276	Забайкальский край, р-н. Нерчинский, с. Олинск, ул. Рабочая, д. 16	Индивидуальные домовладения	52,392956	116,20699
66277	Забайкальский край, р-н. Нерчинский, с. Олинск, ул. Рабочая, д. 17	Индивидуальные домовладения	52,392956	116,20699
66278	Забайкальский край, р-н. Нерчинский, с. Олинск, ул. Рабочая, д. 18	Индивидуальные домовладения	52,392956	116,20699
66279	Забайкальский край, р-н. Нерчинский, с. Олинск, ул. Рабочая, д. 19	Индивидуальные домовладения	52,392956	116,20699
66280	Забайкальский край, р-н. Нерчинский, с. Олинск, ул. Рабочая, д. 2	Индивидуальные домовладения	52,392956	116,20699
66281	Забайкальский край, р-н. Нерчинский, с. Олинск, ул. Рабочая, д. 20	Индивидуальные домовладения	52,392956	116,20699
66282	Забайкальский край, р-н. Нерчинский, с. Олинск, ул. Рабочая, д. 22	Индивидуальные домовладения	52,392956	116,20699
66283	Забайкальский край, р-н. Нерчинский, с. Олинск, ул. Рабочая, д. 23	Индивидуальные домовладения	52,392956	116,20699
66284	Забайкальский край, р-н. Нерчинский, с. Олинск, ул. Рабочая, д. 24	Индивидуальные домовладения	52,392956	116,20699
66285	Забайкальский край, р-н. Нерчинский, с. Олинск, ул. Рабочая, д. 25	Индивидуальные домовладения	52,392956	116,20699
66286	Забайкальский край, р-н. Нерчинский, с. Олинск, ул. Рабочая, д. 28	Индивидуальные домовладения	52,392956	116,20699
66287	Забайкальский край, р-н. Нерчинский, с. Олинск, ул. Рабочая, д. 3	Индивидуальные домовладения	52,392956	116,20699

№ п/п	Адрес	Вид	Широта	Долгота
66288	Забайкальский край, р-н. Нерчинский, с. Олинск, ул. Рабочая, д. 30	Индивидуальные домовладения	52,392956	116,20699
66289	Забайкальский край, р-н. Нерчинский, с. Олинск, ул. Рабочая, д. 32	Индивидуальные домовладения	52,392956	116,20699
66290	Забайкальский край, р-н. Нерчинский, с. Олинск, ул. Рабочая, д. 34	Индивидуальные домовладения	52,392956	116,20699
66291	Забайкальский край, р-н. Нерчинский, с. Олинск, ул. Рабочая, д. 35	Индивидуальные домовладения	52,392956	116,20699
66292	Забайкальский край, р-н. Нерчинский, с. Олинск, ул. Рабочая, д. 36	Индивидуальные домовладения	52,392956	116,20699
66293	Забайкальский край, р-н. Нерчинский, с. Олинск, ул. Рабочая, д. 38	Индивидуальные домовладения	52,392956	116,20699
66294	Забайкальский край, р-н. Нерчинский, с. Олинск, ул. Рабочая, д. 4	Индивидуальные домовладения	52,392956	116,20699
66295	Забайкальский край, р-н. Нерчинский, с. Олинск, ул. Рабочая, д. 40	Индивидуальные домовладения	52,392956	116,20699
66296	Забайкальский край, р-н. Нерчинский, с. Олинск, ул. Рабочая, д. 41	Индивидуальные домовладения	52,392956	116,20699
66297	Забайкальский край, р-н. Нерчинский, с. Олинск, ул. Рабочая, д. 43	Индивидуальные домовладения	52,392956	116,20699
66298	Забайкальский край, р-н. Нерчинский, с. Олинск, ул. Рабочая, д. 46	Индивидуальные домовладения	52,392956	116,20699
66299	Забайкальский край, р-н. Нерчинский, с. Олинск, ул. Рабочая, д. 47	Индивидуальные домовладения	52,392956	116,20699
66300	Забайкальский край, р-н. Нерчинский, с. Олинск, ул. Рабочая, д. 49	Индивидуальные домовладения	52,392956	116,20699
66301	Забайкальский край, р-н. Нерчинский, с. Олинск, ул. Рабочая, д. 52	Индивидуальные домовладения	52,392956	116,20699
66302	Забайкальский край, р-н. Нерчинский, с. Олинск, ул. Рабочая, д. 53	Индивидуальные домовладения	52,392956	116,20699

№ п/п	Адрес	Вид	Широта	Долгота
66303	Забайкальский край, р-н. Нерчинский, с. Олинск, ул. Рабочая, д. 54	Индивидуальные домовладения	52,392956	116,20699
66304	Забайкальский край, р-н. Нерчинский, с. Олинск, ул. Рабочая, д. 57	Индивидуальные домовладения	52,392956	116,20699
66305	Забайкальский край, р-н. Нерчинский, с. Олинск, ул. Рабочая, д. 58	Индивидуальные домовладения	52,392956	116,20699
66306	Забайкальский край, р-н. Нерчинский, с. Олинск, ул. Рабочая, д. 59	Индивидуальные домовладения	52,392956	116,20699
66307	Забайкальский край, р-н. Нерчинский, с. Олинск, ул. Рабочая, д. 6	Индивидуальные домовладения	52,392956	116,20699
66308	Забайкальский край, р-н. Нерчинский, с. Олинск, ул. Рабочая, д. 62	Индивидуальные домовладения	52,392956	116,20699
66309	Забайкальский край, р-н. Улётовский, с. Улёты, ул. Кооперативная, д. 17	Индивидуальные домовладения	51,353958	112,48648
66310	Забайкальский край, р-н. Улётовский, с. Улёты, ул. Кооперативная, д. 3	Индивидуальные домовладения	51,352674	112,492423
66311	Забайкальский край, р-н. Улётовский, с. Улёты, ул. Красноармейская, д. 13	Индивидуальные домовладения	51,358137	112,481129
66312	Забайкальский край, р-н. Улётовский, с. Улёты, ул. Красноармейская, д. 17	Индивидуальные домовладения	51,358137	112,481129
66313	Забайкальский край, р-н. Улётовский, с. Улёты, ул. Красноармейская, д. 18	Индивидуальные домовладения	51,358137	112,481129
66314	Забайкальский край, р-н. Улётовский, с. Улёты, ул. Красноармейская, д. 28А	Индивидуальные домовладения	51,358137	112,481129
66315	Забайкальский край, р-н. Улётовский, с. Улёты, ул. Красноармейская, д. 8	Индивидуальные домовладения	51,358137	112,481129
66316	Забайкальский край, р-н. Улётовский, с. Улёты, ул. Кузнечная, д. 10	Индивидуальные домовладения	51,371796	112,485827
66317	Забайкальский край, р-н. Улётовский, с. Улёты, ул. Кузнечная, д. 9а	Индивидуальные домовладения	51,371796	112,485827

№ п/п	Адрес	Вид	Широта	Долгота
66318	Забайкальский край, р-н. Улётовский, с. Улёты, ул. Лазо, д. 108	Индивидуальные домовладения	51,355746	112,483725
66319	Забайкальский край, р-н. Улётовский, с. Улёты, ул. Лазо, д. 112	Индивидуальные домовладения	51,356461	112,483878
66320	Забайкальский край, р-н. Улётовский, с. Улёты, ул. Лазо, д. 123	Индивидуальные домовладения	51,353136	112,483078
66321	Забайкальский край, р-н. Улётовский, с. Улёты, ул. Лазо, д. 132	Индивидуальные домовладения	51,359082	112,484525
66322	Забайкальский край, р-н. Улётовский, с. Улёты, ул. Лазо, д. 135	Индивидуальные домовладения	51,351798	112,481946
66323	Забайкальский край, р-н. Улётовский, с. Улёты, ул. Лазо, д. 14а	Индивидуальные домовладения	51,360302	112,485135
66324	Забайкальский край, р-н. Улётовский, с. Улёты, ул. Лазо, д. 158	Индивидуальные домовладения	51,362613	112,485621
66325	Забайкальский край, р-н. Улётовский, с. Улёты, ул. Лазо, д. 160	Индивидуальные домовладения	51,362878	112,485719
66326	Забайкальский край, р-н. Улётовский, с. Улёты, ул. Лазо, д. 171	Индивидуальные домовладения	51,34777	112,479072
66327	Забайкальский край, р-н. Улётовский, с. Улёты, ул. Лазо, д. 18	Индивидуальные домовладения	51,360302	112,485135
66328	Забайкальский край, р-н. Нерчинский, с. Олинск, ул. Рабочая, д. 8	Индивидуальные домовладения	52,392956	116,20699
66329	Забайкальский край, р-н. Нерчинский, с. Олинск, ул. Рабочая, д. 9	Индивидуальные домовладения	52,392956	116,20699
66330	Забайкальский край, р-н. Нерчинский, с. Олинск, ул. Сельская, д. 1	Индивидуальные домовладения	52,388257	116,209083
66331	Забайкальский край, р-н. Нерчинский, с. Олинск, ул. Сельская, д. 11	Индивидуальные домовладения	52,388257	116,209083
66332	Забайкальский край, р-н. Нерчинский, с. Олинск, ул. Сельская, д. 12	Индивидуальные домовладения	52,388257	116,209083

№ п/п	Адрес	Вид	Широта	Долгота
66333	Забайкальский край, р-н. Улётовский, с. Улёты, ул. Лазо, д. 180	Индивидуальные домовладения	51,360302	112,485135
66334	Забайкальский край, р-н. Улётовский, с. Улёты, ул. Лазо, д. 2	Индивидуальные домовладения	51,360302	112,485135
66335	Забайкальский край, р-н. Улётовский, с. Улёты, ул. Лазо, д. 27	Индивидуальные домовладения	51,360302	112,485135
66336	Забайкальский край, р-н. Улётовский, с. Улёты, ул. Лазо, д. 28	Индивидуальные домовладения	51,360302	112,485135
66337	Забайкальский край, р-н. Улётовский, с. Улёты, ул. Лазо, д. 29	Индивидуальные домовладения	51,360302	112,485135
66338	Забайкальский край, р-н. Улётовский, с. Улёты, ул. Лазо, д. 4	Индивидуальные домовладения	51,360302	112,485135
66339	Забайкальский край, р-н. Улётовский, с. Улёты, ул. Лазо, д. 5	Индивидуальные домовладения	51,373168	112,490633
66340	Забайкальский край, р-н. Улётовский, с. Улёты, ул. Лазо, д. 50	Индивидуальные домовладения	51,360302	112,485135
66341	Забайкальский край, р-н. Улётовский, с. Улёты, ул. Лазо, д. 55	Индивидуальные домовладения	51,361792	112,485881
66342	Забайкальский край, р-н. Улётовский, с. Улёты, ул. Лазо, д. 67	Индивидуальные домовладения	51,36001	112,48536
66343	Забайкальский край, р-н. Улётовский, с. Улёты, ул. Лазо, д. 8	Индивидуальные домовладения	51,360302	112,485135
66344	Забайкальский край, р-н. Улётовский, с. Улёты, ул. Лазо, д. 86	Индивидуальные домовладения	51,360302	112,485135
66345	Забайкальский край, р-н. Улётовский, с. Улёты, ул. Лазо, д. 99	Индивидуальные домовладения	51,360302	112,485135
66346	Забайкальский край, р-н. Улётовский, с. Улёты, ул. Лермонтова, д. 17	Индивидуальные домовладения	51,343995	112,484408
66347	Забайкальский край, р-н. Улётовский, с. Улёты, ул. Лермонтова, д. 19	Индивидуальные домовладения	51,343995	112,484408

№ п/п	Адрес	Вид	Широта	Долгота
66348	Забайкальский край, р-н. Улётовский, с. Улёты, ул. Лермонтова, д. 31	Индивидуальные домовладения	51,343995	112,484408
66349	Забайкальский край, р-н. Улётовский, с. Улёты, ул. Лермонтова, д. 6	Индивидуальные домовладения	51,343995	112,484408
66350	Забайкальский край, р-н. Улётовский, с. Улёты, ул. Лесная, д. 12	Индивидуальные домовладения	51,348743	112,472532
66351	Забайкальский край, р-н. Улётовский, с. Улёты, ул. Лихачёва, д. 18	Индивидуальные домовладения	51,371453	112,482521
66352	Забайкальский край, р-н. Улётовский, с. Улёты, ул. Лихачёва, д. 3	Индивидуальные домовладения	51,371453	112,482521
66353	Забайкальский край, р-н. Приаргунский, пгт. Приаргунск, ул. Советская, д. 7	Индивидуальные домовладения	50,364799	119,091867
66354	Забайкальский край, р-н. Улётовский, с. Улёты, ул. Матросова, д. 1	Индивидуальные домовладения	51,376592	112,483572
66355	Забайкальский край, р-н. Улётовский, с. Улёты, ул. Матросова, д. 3	Индивидуальные домовладения	51,376592	112,483572
66356	Забайкальский край, р-н. Улётовский, с. Улёты, ул. Матросова, д. 6	Индивидуальные домовладения	51,376592	112,483572
66357	Забайкальский край, р-н. Улётовский, с. Улёты, ул. Маяковского, д. 2	Индивидуальные домовладения	51,351747	112,473628
66358	Забайкальский край, р-н. Улётовский, с. Улёты, ул. Маяковского, д. 7	Индивидуальные домовладения	51,351663	112,472406
66359	Забайкальский край, р-н. Улётовский, с. Улёты, ул. Маяковского, д. 9	Индивидуальные домовладения	51,351781	112,471966
66360	Забайкальский край, р-н. Улётовский, с. Улёты, ул. Мира, д. 9	Индивидуальные домовладения	51,355066	112,466648
66361	Забайкальский край, р-н. Улётовский, с. Улёты, ул. Молодёжная, д. 17	Индивидуальные домовладения	51,363434	112,472496
66362	Забайкальский край, р-н. Улётовский, с. Улёты, ул. Молодёжная, д. 18	Индивидуальные домовладения	51,363434	112,472496

№ п/п	Адрес	Вид	Широта	Долгота
66363	Забайкальский край, р-н. Улётовский, с. Улёты, ул. Молодёжная, д. 25	Индивидуальные домовладения	51,360859	112,471158
66364	Забайкальский край, р-н. Улётовский, с. Улёты, ул. Молодёжная, д. 34	Индивидуальные домовладения	51,363434	112,472496
66365	Забайкальский край, р-н. Улётовский, с. Улёты, ул. Молодёжная, д. 38	Индивидуальные домовладения	51,363434	112,472496
66366	Забайкальский край, р-н. Улётовский, с. Улёты, ул. Молодёжная, д. 9	Индивидуальные домовладения	51,363434	112,472496
66367	Забайкальский край, р-н. Нерчинский, с. Зюльзя, ул. Погодаева, д. 25	Индивидуальные домовладения	52,530105	116,207835
66368	Забайкальский край, р-н. Улётовский, с. Улёты, ул. Набережная, д. 20	Индивидуальные домовладения	51,339882	112,4911
66369	Забайкальский край, р-н. Улётовский, с. Улёты, ул. Набережная, д. 24	Индивидуальные домовладения	51,339882	112,4911
66370	Забайкальский край, р-н. Улётовский, с. Улёты, ул. Набережная, д. 44	Индивидуальные домовладения	51,339882	112,4911
66371	Забайкальский край, р-н. Улётовский, с. Улёты, ул. Набережная, д. 60	Индивидуальные домовладения	51,339882	112,4911
66372	Забайкальский край, р-н. Приаргунский, пгт. Приаргунск, ул. Содружества, д. 13	Индивидуальные домовладения	50,357835	119,10518
66373	Забайкальский край, р-н. Улётовский, с. Улёты, ул. Нагорная, д. 17	Индивидуальные домовладения	51,34188	112,486411
66374	Забайкальский край, р-н. Улётовский, с. Улёты, ул. Нагорная, д. 20	Индивидуальные домовладения	51,34188	112,486411
66375	Забайкальский край, р-н. Улётовский, с. Улёты, ул. Нагорная, д. 24а	Индивидуальные домовладения	51,34188	112,486411
66376	Забайкальский край, р-н. Улётовский, с. Улёты, ул. Нагорная, д. 7	Индивидуальные домовладения	51,34188	112,486411
66377	Забайкальский край, р-н. Улётовский, с. Улёты, ул. Новая, д. 13	Индивидуальные домовладения	51,365999	112,489313

№ п/п	Адрес	Вид	Широта	Долгота
66378	Забайкальский край, р-н. Улётовский, с. Улёты, ул. Новая, д. 16	Индивидуальные домовладения	51,366837	112,488765
66379	Забайкальский край, р-н. Улётовский, с. Улёты, ул. Новая, д. 3	Индивидуальные домовладения	51,364632	112,489861
66380	Забайкальский край, р-н. Улётовский, с. Улёты, ул. Новая, д. 7	Индивидуальные домовладения	51,365178	112,490076
66381	Забайкальский край, р-н. Улётовский, с. Улёты, ул. Новая, д. 9	Индивидуальные домовладения	51,365431	112,490175
66382	Забайкальский край, р-н. Улётовский, с. Улёты, ул. Октябрьская, д. 3	Индивидуальные домовладения	51,375046	112,489052
66383	Забайкальский край, р-н. Улётовский, с. Улёты, ул. Партизанская, д. 16	Индивидуальные домовладения	51,365341	112,487058
66384	Забайкальский край, р-н. Улётовский, с. Улёты, ул. Партизанская, д. 21	Индивидуальные домовладения	51,365341	112,487058
66385	Забайкальский край, р-н. Улётовский, с. Улёты, ул. Партизанская, д. 29	Индивидуальные домовладения	51,365341	112,487058
66386	Забайкальский край, р-н. Улётовский, с. Улёты, ул. Партизанская, д. 40	Индивидуальные домовладения	51,365341	112,487058
66387	Забайкальский край, р-н. Улётовский, с. Улёты, ул. Партизанская, д. 46	Индивидуальные домовладения	51,365341	112,487058
66388	Забайкальский край, р-н. Улётовский, с. Улёты, ул. Партизанская, д. 50	Индивидуальные домовладения	51,365341	112,487058
66389	Забайкальский край, р-н. Улётовский, с. Улёты, ул. Первомайская, д. 1	Индивидуальные домовладения	51,359217	112,483518
66390	Забайкальский край, р-н. Улётовский, с. Улёты, ул. Пионерская, д. 10	Индивидуальные домовладения	51,357287	112,491693
66391	Забайкальский край, р-н. Улётовский, с. Улёты, ул. Пионерская, д. 10а	Индивидуальные домовладения	51,357287	112,491693
66392	Забайкальский край, р-н. Улётовский, с. Улёты, ул. Пионерская, д. 25	Индивидуальные домовладения	51,35776	112,487911

№ п/п	Адрес	Вид	Широта	Долгота
66393	Забайкальский край, р-н. Улётовский, с. Улёты, ул. Пионерская, д. 37	МКД	51,359301	112,475011
66394	Забайкальский край, р-н. Улётовский, с. Улёты, ул. Пионерская, д. 44	Индивидуальные домовладения	51,358485	112,484704
66395	Забайкальский край, р-н. Улётовский, с. Улёты, ул. Победы, д. 3	Индивидуальные домовладения	51,354976	112,468651
66396	Забайкальский край, р-н. Улётовский, с. Улёты, ул. Погодаева, д. 1	Индивидуальные домовладения	51,381472	112,502159
66397	Забайкальский край, р-н. Улётовский, с. Улёты, ул. Погодаева, д. 6	Индивидуальные домовладения	51,381472	112,502159
66398	Забайкальский край, р-н. Улётовский, с. Улёты, ул. П-Осипенко, д. 17	Индивидуальные домовладения	51,359723	112,478182
66399	Забайкальский край, р-н. Нерчинский, с. Зюльзя, ул. Заречная, д. 1	Индивидуальные домовладения	52,537895	116,195726
66400	Забайкальский край, р-н. Нерчинский, с. Зюльзя, ул. Заречная, д. 10	Индивидуальные домовладения	52,537895	116,195726
66401	Забайкальский край, р-н. Нерчинский, с. Зюльзя, ул. Заречная, д. 13	Индивидуальные домовладения	52,537895	116,195726
66402	Забайкальский край, р-н. Нерчинский, с. Зюльзя, ул. Заречная, д. 17	Индивидуальные домовладения	52,537895	116,195726
66403	Забайкальский край, р-н. Нерчинский, с. Зюльзя, ул. Заречная, д. 19	Индивидуальные домовладения	52,537895	116,195726
66404	Забайкальский край, р-н. Нерчинский, с. Зюльзя, ул. Заречная, д. 4	Индивидуальные домовладения	52,537895	116,195726
66405	Забайкальский край, р-н. Нерчинский, с. Зюльзя, ул. Заречная, д. 5	Индивидуальные домовладения	52,537895	116,195726
66406	Забайкальский край, р-н. Нерчинский, с. Зюльзя, ул. Заречная, д. 6	Индивидуальные домовладения	52,537895	116,195726
66407	Забайкальский край, р-н. Нерчинский, с. Зюльзя, ул. Заречная, д. 7	Индивидуальные домовладения	52,537895	116,195726

№ п/п	Адрес	Вид	Широта	Долгота
66408	Забайкальский край, р-н. Нерчинский, с. Зюльзя, ул. Заречная, д. 9	Индивидуальные домовладения	52,537895	116,195726
66409	Забайкальский край, р-н. Нерчинский, с. Зюльзя, ул. Карла Маркса, д. 12	Индивидуальные домовладения	52,537534	116,212111
66410	Забайкальский край, р-н. Нерчинский, с. Зюльзя, ул. Карла Маркса, д. 13	Индивидуальные домовладения	52,537534	116,212111
66411	Забайкальский край, р-н. Нерчинский, с. Зюльзя, ул. Карла Маркса, д. 14	Индивидуальные домовладения	52,537534	116,212111
66412	Забайкальский край, р-н. Нерчинский, с. Зюльзя, ул. Карла Маркса, д. 15	Индивидуальные домовладения	52,537534	116,212111
66413	Забайкальский край, р-н. Нерчинский, с. Зюльзя, ул. Карла Маркса, д. 16	Индивидуальные домовладения	52,537534	116,212111
66414	Забайкальский край, р-н. Нерчинский, с. Зюльзя, ул. Карла Маркса, д. 17	Индивидуальные домовладения	52,537534	116,212111
66415	Забайкальский край, р-н. Нерчинский, с. Зюльзя, ул. Карла Маркса, д. 19	Индивидуальные домовладения	52,537534	116,212111
66416	Забайкальский край, р-н. Нерчинский, с. Зюльзя, ул. Карла Маркса, д. 20	Индивидуальные домовладения	52,537534	116,212111
66417	Забайкальский край, р-н. Нерчинский, с. Зюльзя, ул. Карла Маркса, д. 21	Индивидуальные домовладения	52,537534	116,212111
66418	Забайкальский край, р-н. Нерчинский, с. Зюльзя, ул. Карла Маркса, д. 23	Индивидуальные домовладения	52,537534	116,212111
66419	Забайкальский край, р-н. Нерчинский, с. Зюльзя, ул. Карла Маркса, д. 24	Индивидуальные домовладения	52,537534	116,212111
66420	Забайкальский край, р-н. Нерчинский, с. Зюльзя, ул. Карла Маркса, д. 25	Индивидуальные домовладения	52,537534	116,212111
66421	Забайкальский край, р-н. Нерчинский, с. Зюльзя, ул. Карла Маркса, д. 26	Индивидуальные домовладения	52,537534	116,212111
66422	Забайкальский край, р-н. Нерчинский, с. Зюльзя, ул. Карла Маркса, д. 27	Индивидуальные домовладения	52,537534	116,212111

№ п/п	Адрес	Вид	Широта	Долгота
66423	Забайкальский край, р-н. Нерчинский, с. Зюльзя, ул. Карла Маркса, д. 29	Индивидуальные домовладения	52,537534	116,212111
66424	Забайкальский край, р-н. Нерчинский, с. Зюльзя, ул. Карла Маркса, д. 3	Индивидуальные домовладения	52,537534	116,212111
66425	Забайкальский край, р-н. Нерчинский, с. Зюльзя, ул. Карла Маркса, д. 30	Индивидуальные домовладения	52,537534	116,212111
66426	Забайкальский край, р-н. Нерчинский, с. Зюльзя, ул. Карла Маркса, д. 31	Индивидуальные домовладения	52,537534	116,212111
66427	Забайкальский край, р-н. Нерчинский, с. Зюльзя, ул. Карла Маркса, д. 32	Индивидуальные домовладения	52,537534	116,212111
66428	Забайкальский край, р-н. Нерчинский, с. Зюльзя, ул. Карла Маркса, д. 32а	Индивидуальные домовладения	52,537534	116,212111
66429	Забайкальский край, р-н. Нерчинский, с. Зюльзя, ул. Карла Маркса, д. 33	Индивидуальные домовладения	52,537534	116,212111
66430	Забайкальский край, р-н. Нерчинский, с. Зюльзя, ул. Карла Маркса, д. 37	Индивидуальные домовладения	52,537534	116,212111
66431	Забайкальский край, р-н. Нерчинский, с. Зюльзя, ул. Карла Маркса, д. 38	Индивидуальные домовладения	52,537534	116,212111
66432	Забайкальский край, р-н. Нерчинский, с. Зюльзя, ул. Карла Маркса, д. 39	Индивидуальные домовладения	52,537534	116,212111
66433	Забайкальский край, р-н. Нерчинский, с. Зюльзя, ул. Карла Маркса, д. 40	Индивидуальные домовладения	52,537534	116,212111
66434	Забайкальский край, р-н. Нерчинский, с. Зюльзя, ул. Карла Маркса, д. 42	Индивидуальные домовладения	52,537534	116,212111
66435	Забайкальский край, р-н. Нерчинский, с. Зюльзя, ул. Карла Маркса, д. 43	Индивидуальные домовладения	52,537534	116,212111
66436	Забайкальский край, р-н. Нерчинский, с. Зюльзя, ул. Карла Маркса, д. 44	Индивидуальные домовладения	52,537534	116,212111
66437	Забайкальский край, р-н. Нерчинский, с. Зюльзя, ул. Карла Маркса, д. 45	Индивидуальные домовладения	52,537534	116,212111

№ п/п	Адрес	Вид	Широта	Долгота
66438	Забайкальский край, р-н. Нерчинский, с. Зюльзя, ул. Карла Маркса, д. 47	Индивидуальные домовладения	52,537534	116,212111
66439	Забайкальский край, р-н. Нерчинский, с. Зюльзя, ул. Карла Маркса, д. 48	Индивидуальные домовладения	52,537534	116,212111
66440	Забайкальский край, р-н. Нерчинский, с. Зюльзя, ул. Карла Маркса, д. 49	Индивидуальные домовладения	52,537534	116,212111
66441	Забайкальский край, р-н. Нерчинский, с. Зюльзя, ул. Карла Маркса, д. 5	Индивидуальные домовладения	52,537534	116,212111
66442	Забайкальский край, р-н. Нерчинский, с. Зюльзя, ул. Карла Маркса, д. 50	Индивидуальные домовладения	52,537534	116,212111
66443	Забайкальский край, р-н. Нерчинский, с. Зюльзя, ул. Карла Маркса, д. 51	Индивидуальные домовладения	52,537534	116,212111
66444	Забайкальский край, р-н. Нерчинский, с. Зюльзя, ул. Карла Маркса, д. 52	Индивидуальные домовладения	52,537534	116,212111
66445	Забайкальский край, р-н. Нерчинский, с. Зюльзя, ул. Карла Маркса, д. 54	Индивидуальные домовладения	52,537534	116,212111
66446	Забайкальский край, р-н. Нерчинский, с. Зюльзя, ул. Карла Маркса, д. 55	Индивидуальные домовладения	52,537534	116,212111
66447	Забайкальский край, р-н. Нерчинский, с. Зюльзя, ул. Карла Маркса, д. 56	Индивидуальные домовладения	52,537534	116,212111
66448	Забайкальский край, р-н. Нерчинский, с. Зюльзя, ул. Карла Маркса, д. 57	Индивидуальные домовладения	52,537534	116,212111
66449	Забайкальский край, р-н. Нерчинский, с. Зюльзя, ул. Карла Маркса, д. 59	Индивидуальные домовладения	52,537534	116,212111
66450	Забайкальский край, р-н. Нерчинский, с. Зюльзя, ул. Карла Маркса, д. 60	Индивидуальные домовладения	52,537534	116,212111
66451	Забайкальский край, р-н. Нерчинский, с. Зюльзя, ул. Карла Маркса, д. 61	Индивидуальные домовладения	52,537534	116,212111
66452	Забайкальский край, р-н. Нерчинский, с. Зюльзя, ул. Карла Маркса, д. 61а	Индивидуальные домовладения	52,537534	116,212111

№ п/п	Адрес	Вид	Широта	Долгота
66453	Забайкальский край, р-н. Нерчинский, с. Зюльзя, ул. Карла Маркса, д. 62а	Индивидуальные домовладения	52,537534	116,212111
66454	Забайкальский край, р-н. Нерчинский, с. Зюльзя, ул. Карла Маркса, д. 64	Индивидуальные домовладения	52,537534	116,212111
66455	Забайкальский край, р-н. Нерчинский, с. Зюльзя, ул. Карла Маркса, д. 65	Индивидуальные домовладения	52,537534	116,212111
66456	Забайкальский край, р-н. Нерчинский, с. Зюльзя, ул. Карла Маркса, д. 66	Индивидуальные домовладения	52,537534	116,212111
66457	Забайкальский край, р-н. Нерчинский, с. Зюльзя, ул. Карла Маркса, д. 67	Индивидуальные домовладения	52,537534	116,212111
66458	Забайкальский край, р-н. Нерчинский, с. Зюльзя, ул. Карла Маркса, д. 68	Индивидуальные домовладения	52,537534	116,212111
66459	Забайкальский край, р-н. Нерчинский, с. Зюльзя, ул. Карла Маркса, д. 69	Индивидуальные домовладения	52,537534	116,212111
66460	Забайкальский край, р-н. Нерчинский, с. Зюльзя, ул. Карла Маркса, д. 71	Индивидуальные домовладения	52,537534	116,212111
66461	Забайкальский край, р-н. Нерчинский, с. Зюльзя, ул. Карла Маркса, д. 72	Индивидуальные домовладения	52,537534	116,212111
66462	Забайкальский край, р-н. Нерчинский, с. Зюльзя, ул. Карла Маркса, д. 73	Индивидуальные домовладения	52,537534	116,212111
66463	Забайкальский край, р-н. Нерчинский, с. Зюльзя, ул. Карла Маркса, д. 74	Индивидуальные домовладения	52,537534	116,212111
66464	Забайкальский край, р-н. Нерчинский, с. Зюльзя, ул. Карла Маркса, д. 75	Индивидуальные домовладения	52,537534	116,212111
66465	Забайкальский край, р-н. Нерчинский, с. Зюльзя, ул. Карла Маркса, д. 76	Индивидуальные домовладения	52,537534	116,212111
66466	Забайкальский край, р-н. Нерчинский, с. Зюльзя, ул. Карла Маркса, д. 78	Индивидуальные домовладения	52,537534	116,212111
66467	Забайкальский край, р-н. Нерчинский, с. Зюльзя, ул. Карла Маркса, д. 8	Индивидуальные домовладения	52,537534	116,212111

№ п/п	Адрес	Вид	Широта	Долгота
66468	Забайкальский край, р-н. Нерчинский, с. Зюльзя, ул. Карла Маркса, д. 80	Индивидуальные домовладения	52,537534	116,212111
66469	Забайкальский край, р-н. Нерчинский, с. Зюльзя, ул. Карла Маркса, д. 82	Индивидуальные домовладения	52,537534	116,212111
66470	Забайкальский край, р-н. Нерчинский, с. Зюльзя, ул. Карла Маркса, д. 83	Индивидуальные домовладения	52,537534	116,212111
66471	Забайкальский край, р-н. Нерчинский, с. Зюльзя, ул. Карла Маркса, д. 84	Индивидуальные домовладения	52,537534	116,212111
66472	Забайкальский край, р-н. Нерчинский, с. Зюльзя, ул. Карла Маркса, д. 85	Индивидуальные домовладения	52,537534	116,212111
66473	Забайкальский край, р-н. Нерчинский, с. Зюльзя, ул. Карла Маркса, д. 86	Индивидуальные домовладения	52,537534	116,212111
66474	Забайкальский край, р-н. Нерчинский, с. Зюльзя, ул. Карла Маркса, д. 88	Индивидуальные домовладения	52,537534	116,212111
66475	Забайкальский край, р-н. Нерчинский, с. Зюльзя, ул. Карла Маркса, д. 90	Индивидуальные домовладения	52,537534	116,212111
66476	Забайкальский край, р-н. Нерчинский, с. Зюльзя, ул. Кооперативная, д. 15	Индивидуальные домовладения	52,529656	116,203981
66477	Забайкальский край, р-н. Нерчинский, с. Зюльзя, ул. Кооперативная, д. 17	Индивидуальные домовладения	52,529656	116,203981
66478	Забайкальский край, р-н. Нерчинский, с. Зюльзя, ул. Кооперативная, д. 18	Индивидуальные домовладения	52,529656	116,203981
66479	Забайкальский край, р-н. Нерчинский, с. Зюльзя, ул. Кооперативная, д. 2	Индивидуальные домовладения	52,529656	116,203981
66480	Забайкальский край, р-н. Нерчинский, с. Зюльзя, ул. Кооперативная, д. 21	Индивидуальные домовладения	52,529656	116,203981
66481	Забайкальский край, р-н. Нерчинский, с. Зюльзя, ул. Кооперативная, д. 22	Индивидуальные домовладения	52,529656	116,203981
66482	Забайкальский край, р-н. Нерчинский, с. Зюльзя, ул. Кооперативная, д. 23	Индивидуальные домовладения	52,529656	116,203981

№ п/п	Адрес	Вид	Широта	Долгота
66483	Забайкальский край, р-н. Нерчинский, с. Зюльзя, ул. Кооперативная, д. 24	Индивидуальные домовладения	52,529656	116,203981
66484	Забайкальский край, р-н. Нерчинский, с. Зюльзя, ул. Кооперативная, д. 27	Индивидуальные домовладения	52,529656	116,203981
66485	Забайкальский край, р-н. Нерчинский, с. Зюльзя, ул. Кооперативная, д. 28	Индивидуальные домовладения	52,529656	116,203981
66486	Забайкальский край, р-н. Нерчинский, с. Зюльзя, ул. Кооперативная, д. 29	Индивидуальные домовладения	52,529656	116,203981
66487	Забайкальский край, р-н. Нерчинский, с. Зюльзя, ул. Кооперативная, д. 30	Индивидуальные домовладения	52,529656	116,203981
66488	Забайкальский край, р-н. Нерчинский, с. Зюльзя, ул. Кооперативная, д. 31	Индивидуальные домовладения	52,529656	116,203981
66489	Забайкальский край, р-н. Нерчинский, с. Зюльзя, ул. Кооперативная, д. 32	Индивидуальные домовладения	52,529656	116,203981
66490	Забайкальский край, р-н. Нерчинский, с. Зюльзя, ул. Кооперативная, д. 33	Индивидуальные домовладения	52,529656	116,203981
66491	Забайкальский край, р-н. Нерчинский, с. Зюльзя, ул. Кооперативная, д. 34	Индивидуальные домовладения	52,529656	116,203981
66492	Забайкальский край, р-н. Нерчинский, с. Зюльзя, ул. Кооперативная, д. 36	Индивидуальные домовладения	52,529656	116,203981
66493	Забайкальский край, р-н. Нерчинский, с. Зюльзя, ул. Кооперативная, д. 37	Индивидуальные домовладения	52,529656	116,203981
66494	Забайкальский край, р-н. Нерчинский, с. Зюльзя, ул. Кооперативная, д. 38	Индивидуальные домовладения	52,529656	116,203981
66495	Забайкальский край, р-н. Нерчинский, с. Зюльзя, ул. Кооперативная, д. 39	Индивидуальные домовладения	52,529656	116,203981
66496	Забайкальский край, р-н. Нерчинский, с. Зюльзя, ул. Кооперативная, д. 40	Индивидуальные домовладения	52,529656	116,203981
66497	Забайкальский край, р-н. Нерчинский, с. Зюльзя, ул. Кооперативная, д. 41	Индивидуальные домовладения	52,529656	116,203981

№ п/п	Адрес	Вид	Широта	Долгота
66498	Забайкальский край, р-н. Нерчинский, с. Зюльзя, ул. Кооперативная, д. 43	Индивидуальные домовладения	52,529656	116,203981
66499	Забайкальский край, р-н. Нерчинский, с. Зюльзя, ул. Кооперативная, д. 44	Индивидуальные домовладения	52,529656	116,203981
66500	Забайкальский край, р-н. Нерчинский, с. Зюльзя, ул. Кооперативная, д. 45	Индивидуальные домовладения	52,529656	116,203981
66501	Забайкальский край, р-н. Нерчинский, с. Зюльзя, ул. Кооперативная, д. 47	Индивидуальные домовладения	52,529656	116,203981
66502	Забайкальский край, р-н. Нерчинский, с. Зюльзя, ул. Кооперативная, д. 49	Индивидуальные домовладения	52,529656	116,203981
66503	Забайкальский край, р-н. Нерчинский, с. Зюльзя, ул. Кооперативная, д. 5	Индивидуальные домовладения	52,529656	116,203981
66504	Забайкальский край, р-н. Нерчинский, с. Зюльзя, ул. Кооперативная, д. 51	Индивидуальные домовладения	52,529656	116,203981
66505	Забайкальский край, р-н. Нерчинский, с. Зюльзя, ул. Кооперативная, д. 55	Индивидуальные домовладения	52,529656	116,203981
66506	Забайкальский край, р-н. Нерчинский, с. Зюльзя, ул. Кооперативная, д. 57	Индивидуальные домовладения	52,529656	116,203981
66507	Забайкальский край, р-н. Нерчинский, с. Зюльзя, ул. Кооперативная, д. 59	Индивидуальные домовладения	52,529656	116,203981
66508	Забайкальский край, р-н. Нерчинский, с. Зюльзя, ул. Кооперативная, д. 61	Индивидуальные домовладения	52,529656	116,203981
66509	Забайкальский край, р-н. Нерчинский, с. Зюльзя, ул. Кооперативная, д. 63	Индивидуальные домовладения	52,529656	116,203981
66510	Забайкальский край, р-н. Нерчинский, с. Зюльзя, ул. Красный Яр, д. 1	Индивидуальные домовладения	52,544172	116,195303
66511	Забайкальский край, р-н. Нерчинский, с. Зюльзя, ул. Красный Яр, д. 10	Индивидуальные домовладения	52,544172	116,195303
66512	Забайкальский край, р-н. Нерчинский, с. Зюльзя, ул. Красный Яр, д. 11	Индивидуальные домовладения	52,544172	116,195303

№ п/п	Адрес	Вид	Широта	Долгота
66513	Забайкальский край, р-н. Нерчинский, с. Зюльзя, ул. Красный Яр, д. 12	Индивидуальные домовладения	52,544172	116,195303
66514	Забайкальский край, р-н. Нерчинский, с. Зюльзя, ул. Красный Яр, д. 14	Индивидуальные домовладения	52,544172	116,195303
66515	Забайкальский край, р-н. Нерчинский, с. Зюльзя, ул. Красный Яр, д. 15	Индивидуальные домовладения	52,544172	116,195303
66516	Забайкальский край, р-н. Нерчинский, с. Зюльзя, ул. Красный Яр, д. 18	Индивидуальные домовладения	52,544172	116,195303
66517	Забайкальский край, р-н. Нерчинский, с. Зюльзя, ул. Красный Яр, д. 2	Индивидуальные домовладения	52,544172	116,195303
66518	Забайкальский край, р-н. Нерчинский, с. Зюльзя, ул. Красный Яр, д. 4	Индивидуальные домовладения	52,544172	116,195303
66519	Забайкальский край, р-н. Нерчинский, с. Зюльзя, ул. Красный Яр, д. 5	Индивидуальные домовладения	52,544172	116,195303
66520	Забайкальский край, р-н. Нерчинский, с. Зюльзя, ул. Красный Яр, д. 6	Индивидуальные домовладения	52,544172	116,195303
66521	Забайкальский край, р-н. Нерчинский, с. Зюльзя, ул. Красный Яр, д. 7	Индивидуальные домовладения	52,544172	116,195303
66522	Забайкальский край, р-н. Нерчинский, с. Зюльзя, ул. Красный Яр, д. 8	Индивидуальные домовладения	52,544172	116,195303
66523	Забайкальский край, р-н. Нерчинский, с. Зюльзя, ул. Кузнечная, д. 11	Индивидуальные домовладения	52,523262	116,204933
66524	Забайкальский край, р-н. Нерчинский, с. Зюльзя, ул. Кузнечная, д. 3	Индивидуальные домовладения	52,523262	116,204933
66525	Забайкальский край, р-н. Нерчинский, с. Зюльзя, ул. Кузнечная, д. 4	Индивидуальные домовладения	52,523262	116,204933
66526	Забайкальский край, р-н. Нерчинский, с. Зюльзя, ул. Кузнечная, д. 5	Индивидуальные домовладения	52,523262	116,204933
66527	Забайкальский край, р-н. Нерчинский, с. Зюльзя, ул. Кузнечная, д. 6	Индивидуальные домовладения	52,523262	116,204933

№ п/п	Адрес	Вид	Широта	Долгота
66528	Забайкальский край, р-н. Нерчинский, с. Зюльзя, ул. Кузнечная, д. 7	Индивидуальные домовладения	52,523262	116,204933
66529	Забайкальский край, р-н. Нерчинский, с. Зюльзя, ул. Кузнечная, д. 8	Индивидуальные домовладения	52,523262	116,204933
66530	Забайкальский край, р-н. Нерчинский, с. Зюльзя, ул. Ленина, д. 1	Индивидуальные домовладения	52,532456	116,204089
66531	Забайкальский край, р-н. Нерчинский, с. Зюльзя, ул. Ленина, д. 11	Индивидуальные домовладения	52,532456	116,204089
66532	Забайкальский край, р-н. Нерчинский, с. Зюльзя, ул. Ленина, д. 12	Индивидуальные домовладения	52,532456	116,204089
66533	Забайкальский край, р-н. Нерчинский, с. Зюльзя, ул. Ленина, д. 13	Индивидуальные домовладения	52,532456	116,204089
66534	Забайкальский край, р-н. Нерчинский, с. Зюльзя, ул. Ленина, д. 14	Индивидуальные домовладения	52,532456	116,204089
66535	Забайкальский край, р-н. Нерчинский, с. Зюльзя, ул. Ленина, д. 16	Индивидуальные домовладения	52,532456	116,204089
66536	Забайкальский край, р-н. Нерчинский, с. Зюльзя, ул. Ленина, д. 18	Индивидуальные домовладения	52,532456	116,204089
66537	Забайкальский край, р-н. Нерчинский, с. Зюльзя, ул. Ленина, д. 19	Индивидуальные домовладения	52,532456	116,204089
66538	Забайкальский край, р-н. Нерчинский, с. Зюльзя, ул. Ленина, д. 1а	Индивидуальные домовладения	52,532456	116,204089
66539	Забайкальский край, р-н. Нерчинский, с. Зюльзя, ул. Ленина, д. 2	Индивидуальные домовладения	52,532456	116,204089
66540	Забайкальский край, р-н. Нерчинский, с. Зюльзя, ул. Ленина, д. 20	Индивидуальные домовладения	52,532456	116,204089
66541	Забайкальский край, р-н. Нерчинский, с. Зюльзя, ул. Ленина, д. 21	Индивидуальные домовладения	52,532456	116,204089
66542	Забайкальский край, р-н. Нерчинский, с. Зюльзя, ул. Ленина, д. 22	Индивидуальные домовладения	52,532456	116,204089

№ п/п	Адрес	Вид	Широта	Долгота
66543	Забайкальский край, р-н. Нерчинский, с. Зюльзя, ул. Ленина, д. 24	Индивидуальные домовладения	52,532456	116,204089
66544	Забайкальский край, р-н. Нерчинский, с. Зюльзя, ул. Ленина, д. 26	Индивидуальные домовладения	52,532456	116,204089
66545	Забайкальский край, р-н. Нерчинский, с. Зюльзя, ул. Ленина, д. 28	Индивидуальные домовладения	52,532456	116,204089
66546	Забайкальский край, р-н. Нерчинский, с. Зюльзя, ул. Ленина, д. 3	Индивидуальные домовладения	52,532456	116,204089
66547	Забайкальский край, р-н. Нерчинский, с. Зюльзя, ул. Ленина, д. 5	Индивидуальные домовладения	52,532456	116,204089
66548	Забайкальский край, р-н. Нерчинский, с. Зюльзя, ул. Ленина, д. 5а	Индивидуальные домовладения	52,532456	116,204089
66549	Забайкальский край, р-н. Нерчинский, с. Зюльзя, ул. Ленина, д. 6	Индивидуальные домовладения	52,532456	116,204089
66550	Забайкальский край, р-н. Нерчинский, с. Зюльзя, ул. Ленина, д. 7	Индивидуальные домовладения	52,532456	116,204089
66551	Забайкальский край, р-н. Нерчинский, с. Зюльзя, ул. Ленина, д. 9	Индивидуальные домовладения	52,532456	116,204089
66552	Забайкальский край, р-н. Нерчинский, с. Зюльзя, ул. Луговая, д. 1	Индивидуальные домовладения	52,519799	116,204538
66553	Забайкальский край, р-н. Нерчинский, с. Зюльзя, ул. Луговая, д. 10	Индивидуальные домовладения	52,519799	116,204538
66554	Забайкальский край, р-н. Нерчинский, с. Зюльзя, ул. Луговая, д. 12	Индивидуальные домовладения	52,519799	116,204538
66555	Забайкальский край, р-н. Нерчинский, с. Зюльзя, ул. Луговая, д. 14	Индивидуальные домовладения	52,519799	116,204538
66556	Забайкальский край, р-н. Нерчинский, с. Зюльзя, ул. Луговая, д. 2	Индивидуальные домовладения	52,519799	116,204538
66557	Забайкальский край, р-н. Нерчинский, с. Зюльзя, ул. Луговая, д. 4	Индивидуальные домовладения	52,519799	116,204538

№ п/п	Адрес	Вид	Широта	Долгота
66558	Забайкальский край, р-н. Нерчинский, с. Зюльзя, ул. Луговая, д. 8	Индивидуальные домовладения	52,519799	116,204538
66559	Забайкальский край, р-н. Нерчинский, с. Зюльзя, ул. Маслозаводская, д. 1	Индивидуальные домовладения	52,532456	116,204089
66560	Забайкальский край, р-н. Нерчинский, с. Зюльзя, ул. Маслозаводская, д. 3	Индивидуальные домовладения	52,532456	116,204089
66561	Забайкальский край, р-н. Нерчинский, с. Зюльзя, ул. Маслозаводская, д. 5	Индивидуальные домовладения	52,532456	116,204089
66562	Забайкальский край, р-н. Нерчинский, с. Зюльзя, ул. Молодежная, д. 1	Индивидуальные домовладения	52,528341	116,205984
66563	Забайкальский край, р-н. Нерчинский, с. Зюльзя, ул. Молодежная, д. 10	Индивидуальные домовладения	52,528341	116,205984
66564	Забайкальский край, р-н. Нерчинский, с. Зюльзя, ул. Молодежная, д. 14	Индивидуальные домовладения	52,528341	116,205984
66565	Забайкальский край, р-н. Нерчинский, с. Зюльзя, ул. Молодежная, д. 18	Индивидуальные домовладения	52,528341	116,205984
66566	Забайкальский край, р-н. Нерчинский, с. Зюльзя, ул. Молодежная, д. 2	Индивидуальные домовладения	52,528341	116,205984
66567	Забайкальский край, р-н. Нерчинский, с. Зюльзя, ул. Молодежная, д. 2а	Индивидуальные домовладения	52,528341	116,205984
66568	Забайкальский край, р-н. Нерчинский, с. Зюльзя, ул. Молодежная, д. 3	Индивидуальные домовладения	52,528341	116,205984
66569	Забайкальский край, р-н. Нерчинский, с. Зюльзя, ул. Молодежная, д. 4	Индивидуальные домовладения	52,528341	116,205984
66570	Забайкальский край, р-н. Нерчинский, с. Зюльзя, ул. Молодежная, д. 5	Индивидуальные домовладения	52,528341	116,205984
66571	Забайкальский край, р-н. Нерчинский, с. Зюльзя, ул. Молодежная, д. 6	Индивидуальные домовладения	52,528341	116,205984
66572	Забайкальский край, р-н. Нерчинский, с. Зюльзя, ул. Молодежная, д. 7	Индивидуальные домовладения	52,528341	116,205984

№ п/п	Адрес	Вид	Широта	Долгота
66573	Забайкальский край, р-н. Нерчинский, с. Зюльзя, ул. Молодежная, д. 8	Индивидуальные домовладения	52,528341	116,205984
66574	Забайкальский край, р-н. Нерчинский, с. Зюльзя, ул. Мостовая, д. 12	Индивидуальные домовладения	52,536646	116,203137
66575	Забайкальский край, р-н. Нерчинский, с. Зюльзя, ул. Мостовая, д. 14	Индивидуальные домовладения	52,536646	116,203137
66576	Забайкальский край, р-н. Нерчинский, с. Зюльзя, ул. Мостовая, д. 2	Индивидуальные домовладения	52,536646	116,203137
66577	Забайкальский край, р-н. Нерчинский, с. Зюльзя, ул. Мостовая, д. 4	Индивидуальные домовладения	52,536646	116,203137
66578	Забайкальский край, р-н. Нерчинский, с. Зюльзя, ул. Мостовая, д. 8	Индивидуальные домовладения	52,536646	116,203137
66579	Забайкальский край, р-н. Нерчинский, с. Зюльзя, ул. Набережная, д. 1	Индивидуальные домовладения	52,528873	116,2001
66580	Забайкальский край, р-н. Нерчинский, с. Зюльзя, ул. Набережная, д. 10	Индивидуальные домовладения	52,528873	116,2001
66581	Забайкальский край, р-н. Нерчинский, с. Зюльзя, ул. Набережная, д. 11	Индивидуальные домовладения	52,528873	116,2001
66582	Забайкальский край, р-н. Нерчинский, с. Зюльзя, ул. Набережная, д. 13	Индивидуальные домовладения	52,528873	116,2001
66583	Забайкальский край, р-н. Нерчинский, с. Зюльзя, ул. Набережная, д. 14	Индивидуальные домовладения	52,528873	116,2001
66584	Забайкальский край, р-н. Нерчинский, с. Зюльзя, ул. Набережная, д. 16	Индивидуальные домовладения	52,528873	116,2001
66585	Забайкальский край, р-н. Нерчинский, с. Зюльзя, ул. Набережная, д. 16а	Индивидуальные домовладения	52,528873	116,2001
66586	Забайкальский край, р-н. Нерчинский, с. Зюльзя, ул. Набережная, д. 18	Индивидуальные домовладения	52,528873	116,2001
66587	Забайкальский край, р-н. Нерчинский, с. Зюльзя, ул. Набережная, д. 2	Индивидуальные домовладения	52,528873	116,2001

№ п/п	Адрес	Вид	Широта	Долгота
66588	Забайкальский край, р-н. Нерчинский, с. Зюльзя, ул. Набережная, д. 20	Индивидуальные домовладения	52,528873	116,2001
66589	Забайкальский край, р-н. Нерчинский, с. Зюльзя, ул. Набережная, д. 21	Индивидуальные домовладения	52,528873	116,2001
66590	Забайкальский край, р-н. Нерчинский, с. Зюльзя, ул. Набережная, д. 22	Индивидуальные домовладения	52,528873	116,2001
66591	Забайкальский край, р-н. Нерчинский, с. Зюльзя, ул. Набережная, д. 24	Индивидуальные домовладения	52,528873	116,2001
66592	Забайкальский край, р-н. Нерчинский, с. Зюльзя, ул. Набережная, д. 26	Индивидуальные домовладения	52,528873	116,2001
66593	Забайкальский край, р-н. Нерчинский, с. Зюльзя, ул. Набережная, д. 27	Индивидуальные домовладения	52,528873	116,2001
66594	Забайкальский край, р-н. Нерчинский, с. Зюльзя, ул. Набережная, д. 28	Индивидуальные домовладения	52,528873	116,2001
66595	Забайкальский край, р-н. Нерчинский, с. Зюльзя, ул. Набережная, д. 29	Индивидуальные домовладения	52,528873	116,2001
66596	Забайкальский край, р-н. Нерчинский, с. Зюльзя, ул. Набережная, д. 3	Индивидуальные домовладения	52,528873	116,2001
66597	Забайкальский край, р-н. Нерчинский, с. Зюльзя, ул. Набережная, д. 31	Индивидуальные домовладения	52,528873	116,2001
66598	Забайкальский край, р-н. Нерчинский, с. Зюльзя, ул. Набережная, д. 32	Индивидуальные домовладения	52,528873	116,2001
66599	Забайкальский край, р-н. Нерчинский, с. Зюльзя, ул. Набережная, д. 33	Индивидуальные домовладения	52,528873	116,2001
66600	Забайкальский край, р-н. Нерчинский, с. Зюльзя, ул. Набережная, д. 34	Индивидуальные домовладения	52,528873	116,2001
66601	Забайкальский край, р-н. Нерчинский, с. Зюльзя, ул. Набережная, д. 35	Индивидуальные домовладения	52,528873	116,2001
66602	Забайкальский край, р-н. Нерчинский, с. Зюльзя, ул. Набережная, д. 36	Индивидуальные домовладения	52,528873	116,2001

№ п/п	Адрес	Вид	Широта	Долгота
66603	Забайкальский край, р-н. Нерчинский, с. Зюльзя, ул. Набережная, д. 37	Индивидуальные домовладения	52,528873	116,2001
66604	Забайкальский край, р-н. Нерчинский, с. Зюльзя, ул. Набережная, д. 38	Индивидуальные домовладения	52,528873	116,2001
66605	Забайкальский край, р-н. Нерчинский, с. Зюльзя, ул. Набережная, д. 40	Индивидуальные домовладения	52,528873	116,2001
66606	Забайкальский край, р-н. Нерчинский, с. Зюльзя, ул. Набережная, д. 41	Индивидуальные домовладения	52,528873	116,2001
66607	Забайкальский край, р-н. Нерчинский, с. Зюльзя, ул. Набережная, д. 42	Индивидуальные домовладения	52,528873	116,2001
66608	Забайкальский край, р-н. Нерчинский, с. Зюльзя, ул. Набережная, д. 44	Индивидуальные домовладения	52,528873	116,2001
66609	Забайкальский край, р-н. Нерчинский, с. Зюльзя, ул. Набережная, д. 46	Индивидуальные домовладения	52,528873	116,2001
66610	Забайкальский край, р-н. Нерчинский, с. Зюльзя, ул. Набережная, д. 47	Индивидуальные домовладения	52,528873	116,2001
66611	Забайкальский край, р-н. Нерчинский, с. Зюльзя, ул. Набережная, д. 48	Индивидуальные домовладения	52,528873	116,2001
66612	Забайкальский край, р-н. Нерчинский, с. Зюльзя, ул. Набережная, д. 49	Индивидуальные домовладения	52,528873	116,2001
66613	Забайкальский край, р-н. Нерчинский, с. Зюльзя, ул. Набережная, д. 50	Индивидуальные домовладения	52,528873	116,2001
66614	Забайкальский край, р-н. Нерчинский, с. Зюльзя, ул. Набережная, д. 51	Индивидуальные домовладения	52,528873	116,2001
66615	Забайкальский край, р-н. Нерчинский, с. Зюльзя, ул. Набережная, д. 52	Индивидуальные домовладения	52,528873	116,2001
66616	Забайкальский край, р-н. Нерчинский, с. Зюльзя, ул. Набережная, д. 54	Индивидуальные домовладения	52,528873	116,2001
66617	Забайкальский край, р-н. Нерчинский, с. Зюльзя, ул. Набережная, д. 55	Индивидуальные домовладения	52,528873	116,2001

№ п/п	Адрес	Вид	Широта	Долгота
66618	Забайкальский край, р-н. Нерчинский, с. Зюльзя, ул. Набережная, д. 57	Индивидуальные домовладения	52,528873	116,2001
66619	Забайкальский край, р-н. Нерчинский, с. Зюльзя, ул. Набережная, д. 58	Индивидуальные домовладения	52,528873	116,2001
66620	Забайкальский край, р-н. Нерчинский, с. Зюльзя, ул. Набережная, д. 59	Индивидуальные домовладения	52,528873	116,2001
66621	Забайкальский край, р-н. Нерчинский, с. Зюльзя, ул. Набережная, д. 6	Индивидуальные домовладения	52,528873	116,2001
66622	Забайкальский край, р-н. Нерчинский, с. Зюльзя, ул. Набережная, д. 60	Индивидуальные домовладения	52,528873	116,2001
66623	Забайкальский край, р-н. Нерчинский, с. Зюльзя, ул. Набережная, д. 61	Индивидуальные домовладения	52,528873	116,2001
66624	Забайкальский край, р-н. Нерчинский, с. Зюльзя, ул. Набережная, д. 62	Индивидуальные домовладения	52,528873	116,2001
66625	Забайкальский край, р-н. Нерчинский, с. Зюльзя, ул. Набережная, д. 63	Индивидуальные домовладения	52,528873	116,2001
66626	Забайкальский край, р-н. Нерчинский, с. Зюльзя, ул. Набережная, д. 64а	Индивидуальные домовладения	52,528873	116,2001
66627	Забайкальский край, р-н. Нерчинский, с. Зюльзя, ул. Набережная, д. 64б	Индивидуальные домовладения	52,528873	116,2001
66628	Забайкальский край, р-н. Нерчинский, с. Зюльзя, ул. Набережная, д. 65	Индивидуальные домовладения	52,528873	116,2001
66629	Забайкальский край, р-н. Нерчинский, с. Зюльзя, ул. Набережная, д. 67	Индивидуальные домовладения	52,528873	116,2001
66630	Забайкальский край, р-н. Улётовский, с. Улёты, ул. П-Осипенко, д. 20	Индивидуальные домовладения	51,359723	112,478182
66631	Забайкальский край, р-н. Нерчинский, с. Зюльзя, ул. Набережная, д. 69	Индивидуальные домовладения	52,528873	116,2001
66632	Забайкальский край, р-н. Нерчинский, с. Зюльзя, ул. Набережная, д. 72	Индивидуальные домовладения	52,528873	116,2001

№ п/п	Адрес	Вид	Широта	Долгота
66633	Забайкальский край, р-н. Нерчинский, с. Зюльзя, ул. Набережная, д. 8а	Индивидуальные домовладения	52,528873	116,2001
66634	Забайкальский край, р-н. Нерчинский, с. Зюльзя, ул. Набережная, д. 9	Индивидуальные домовладения	52,528873	116,2001
66635	Забайкальский край, р-н. Нерчинский, с. Зюльзя, ул. Нагорная, д. 1	Индивидуальные домовладения	52,533968	116,213467
66636	Забайкальский край, р-н. Нерчинский, с. Зюльзя, ул. Нагорная, д. 10	Индивидуальные домовладения	52,533968	116,213467
66637	Забайкальский край, р-н. Нерчинский, с. Зюльзя, ул. Нагорная, д. 11	Индивидуальные домовладения	52,533968	116,213467
66638	Забайкальский край, р-н. Нерчинский, с. Зюльзя, ул. Нагорная, д. 15	Индивидуальные домовладения	52,533968	116,213467
66639	Забайкальский край, р-н. Нерчинский, с. Зюльзя, ул. Нагорная, д. 15а	Индивидуальные домовладения	52,533968	116,213467
66640	Забайкальский край, р-н. Нерчинский, с. Зюльзя, ул. Нагорная, д. 2	Индивидуальные домовладения	52,533968	116,213467
66641	Забайкальский край, р-н. Нерчинский, с. Зюльзя, ул. Нагорная, д. 3	Индивидуальные домовладения	52,533968	116,213467
66642	Забайкальский край, р-н. Нерчинский, с. Зюльзя, ул. Нагорная, д. 4	Индивидуальные домовладения	52,533968	116,213467
66643	Забайкальский край, р-н. Нерчинский, с. Зюльзя, ул. Нагорная, д. 5	Индивидуальные домовладения	52,533968	116,213467
66644	Забайкальский край, р-н. Нерчинский, с. Зюльзя, ул. Нагорная, д. 6	Индивидуальные домовладения	52,533968	116,213467
66645	Забайкальский край, р-н. Нерчинский, с. Зюльзя, ул. Нагорная, д. 7	Индивидуальные домовладения	52,533968	116,213467
66646	Забайкальский край, р-н. Нерчинский, с. Зюльзя, ул. Нагорная, д. 8	Индивидуальные домовладения	52,533968	116,213467
66647	Забайкальский край, р-н. Нерчинский, с. Зюльзя, ул. Нагорная, д. 9	Индивидуальные домовладения	52,533968	116,213467

№ п/п	Адрес	Вид	Широта	Долгота
66648	Забайкальский край, р-н. Нерчинский, с. Зюльзя, ул. Партизанская, д. 12	Индивидуальные домовладения	52,538404	116,200567
66649	Забайкальский край, р-н. Нерчинский, с. Зюльзя, ул. Партизанская, д. 14	Индивидуальные домовладения	52,538404	116,200567
66650	Забайкальский край, р-н. Нерчинский, с. Зюльзя, ул. Партизанская, д. 16	Индивидуальные домовладения	52,538404	116,200567
66651	Забайкальский край, р-н. Нерчинский, с. Зюльзя, ул. Партизанская, д. 18	Индивидуальные домовладения	52,538404	116,200567
66652	Забайкальский край, р-н. Нерчинский, с. Зюльзя, ул. Партизанская, д. 18а	Индивидуальные домовладения	52,538404	116,200567
66653	Забайкальский край, р-н. Нерчинский, с. Зюльзя, ул. Партизанская, д. 2	Индивидуальные домовладения	52,538404	116,200567
66654	Забайкальский край, р-н. Нерчинский, с. Зюльзя, ул. Партизанская, д. 20	Индивидуальные домовладения	52,538404	116,200567
66655	Забайкальский край, р-н. Нерчинский, с. Зюльзя, ул. Партизанская, д. 26	Индивидуальные домовладения	52,538404	116,200567
66656	Забайкальский край, р-н. Нерчинский, с. Зюльзя, ул. Партизанская, д. 30	Индивидуальные домовладения	52,538404	116,200567
66657	Забайкальский край, р-н. Нерчинский, с. Зюльзя, ул. Партизанская, д. 4	Индивидуальные домовладения	52,538404	116,200567
66658	Забайкальский край, р-н. Нерчинский, с. Зюльзя, ул. Партизанская, д. 6	Индивидуальные домовладения	52,538404	116,200567
66659	Забайкальский край, р-н. Нерчинский, с. Зюльзя, ул. Партизанская, д. 8	Индивидуальные домовладения	52,538404	116,200567
66660	Забайкальский край, р-н. Нерчинский, с. Зюльзя, ул. Песчаная, д. 1	Индивидуальные домовладения	52,523251	116,201627
66661	Забайкальский край, р-н. Нерчинский, с. Зюльзя, ул. Песчаная, д. 10	Индивидуальные домовладения	52,523251	116,201627
66662	Забайкальский край, р-н. Нерчинский, с. Зюльзя, ул. Песчаная, д. 11	Индивидуальные домовладения	52,523251	116,201627

№ п/п	Адрес	Вид	Широта	Долгота
66663	Забайкальский край, р-н. Нерчинский, с. Зюльзя, ул. Песчаная, д. 14	Индивидуальные домовладения	52,523251	116,201627
66664	Забайкальский край, р-н. Нерчинский, с. Зюльзя, ул. Песчаная, д. 15	Индивидуальные домовладения	52,523251	116,201627
66665	Забайкальский край, р-н. Нерчинский, с. Зюльзя, ул. Песчаная, д. 16	Индивидуальные домовладения	52,523251	116,201627
66666	Забайкальский край, р-н. Нерчинский, с. Зюльзя, ул. Песчаная, д. 17	Индивидуальные домовладения	52,523251	116,201627
66667	Забайкальский край, р-н. Нерчинский, с. Зюльзя, ул. Песчаная, д. 18	Индивидуальные домовладения	52,523251	116,201627
66668	Забайкальский край, р-н. Нерчинский, с. Зюльзя, ул. Песчаная, д. 2	Индивидуальные домовладения	52,523251	116,201627
66669	Забайкальский край, р-н. Нерчинский, с. Зюльзя, ул. Песчаная, д. 21	Индивидуальные домовладения	52,523251	116,201627
66670	Забайкальский край, р-н. Нерчинский, с. Зюльзя, ул. Песчаная, д. 3	Индивидуальные домовладения	52,523251	116,201627
66671	Забайкальский край, р-н. Нерчинский, с. Зюльзя, ул. Песчаная, д. 6	Индивидуальные домовладения	52,523251	116,201627
66672	Забайкальский край, р-н. Нерчинский, с. Зюльзя, ул. Песчаная, д. 6а	Индивидуальные домовладения	52,523251	116,201627
66673	Забайкальский край, р-н. Нерчинский, с. Зюльзя, ул. Песчаная, д. 7	Индивидуальные домовладения	52,523251	116,201627
66674	Забайкальский край, р-н. Нерчинский, с. Зюльзя, ул. Песчаная, д. 8	Индивидуальные домовладения	52,523251	116,201627
66675	Забайкальский край, р-н. Нерчинский, с. Зюльзя, ул. Песчаная, д. 9	Индивидуальные домовладения	52,523251	116,201627
66676	Забайкальский край, р-н. Нерчинский, с. Зюльзя, ул. Погодаева, д. 11	Индивидуальные домовладения	52,530105	116,207835
66677	Забайкальский край, р-н. Нерчинский, с. Зюльзя, ул. Погодаева, д. 13	Индивидуальные домовладения	52,530105	116,207835

№ п/п	Адрес	Вид	Широта	Долгота
66678	Забайкальский край, р-н. Нерчинский, с. Зюльзя, ул. Погодаева, д. 14	Индивидуальные домовладения	52,530105	116,207835
66679	Забайкальский край, р-н. Нерчинский, с. Зюльзя, ул. Погодаева, д. 15	Индивидуальные домовладения	52,530105	116,207835
66680	Забайкальский край, р-н. Нерчинский, с. Зюльзя, ул. Погодаева, д. 16	Индивидуальные домовладения	52,530105	116,207835
66681	Забайкальский край, р-н. Нерчинский, с. Зюльзя, ул. Погодаева, д. 17	Индивидуальные домовладения	52,530105	116,207835
66682	Забайкальский край, р-н. Нерчинский, с. Зюльзя, ул. Погодаева, д. 18	Индивидуальные домовладения	52,530105	116,207835
66683	Забайкальский край, р-н. Нерчинский, с. Зюльзя, ул. Погодаева, д. 19	Индивидуальные домовладения	52,530105	116,207835
66684	Забайкальский край, р-н. Нерчинский, с. Зюльзя, ул. Погодаева, д. 2	Индивидуальные домовладения	52,530105	116,207835
66685	Забайкальский край, р-н. Нерчинский, с. Зюльзя, ул. Погодаева, д. 21	Индивидуальные домовладения	52,530105	116,207835
66686	Забайкальский край, р-н. Нерчинский, с. Зюльзя, ул. Погодаева, д. 23	Индивидуальные домовладения	52,530105	116,207835
66687	Забайкальский край, р-н. Нерчинский, с. Зюльзя, ул. Погодаева, д. 24	Индивидуальные домовладения	52,530105	116,207835
66688	Забайкальский край, р-н. Нерчинский, с. Зюльзя, ул. Погодаева, д. 26	Индивидуальные домовладения	52,530105	116,207835
66689	Забайкальский край, р-н. Нерчинский, с. Зюльзя, ул. Погодаева, д. 27	Индивидуальные домовладения	52,530105	116,207835
66690	Забайкальский край, р-н. Нерчинский, с. Зюльзя, ул. Погодаева, д. 28	Индивидуальные домовладения	52,530105	116,207835
66691	Забайкальский край, р-н. Нерчинский, с. Зюльзя, ул. Погодаева, д. 29	Индивидуальные домовладения	52,530105	116,207835
66692	Забайкальский край, р-н. Нерчинский, с. Зюльзя, ул. Погодаева, д. 30	Индивидуальные домовладения	52,530105	116,207835

№ п/п	Адрес	Вид	Широта	Долгота
66693	Забайкальский край, р-н. Нерчинский, с. Зюльзя, ул. Погодаева, д. 31	Индивидуальные домовладения	52,530105	116,207835
66694	Забайкальский край, р-н. Нерчинский, с. Зюльзя, ул. Погодаева, д. 32	Индивидуальные домовладения	52,530105	116,207835
66695	Забайкальский край, р-н. Улётовский, с. Улёты, ул. П-Осипенко, д. 22	Индивидуальные домовладения	51,359723	112,478182
66696	Забайкальский край, р-н. Нерчинский, с. Зюльзя, ул. Погодаева, д. 34	Индивидуальные домовладения	52,530105	116,207835
66697	Забайкальский край, р-н. Нерчинский, с. Зюльзя, ул. Погодаева, д. 37	Индивидуальные домовладения	52,530105	116,207835
66698	Забайкальский край, р-н. Нерчинский, с. Зюльзя, ул. Погодаева, д. 38	Индивидуальные домовладения	52,530105	116,207835
66699	Забайкальский край, р-н. Нерчинский, с. Зюльзя, ул. Погодаева, д. 39	Индивидуальные домовладения	52,530105	116,207835
66700	Забайкальский край, р-н. Нерчинский, с. Зюльзя, ул. Погодаева, д. 41	Индивидуальные домовладения	52,530105	116,207835
66701	Забайкальский край, р-н. Нерчинский, с. Зюльзя, ул. Погодаева, д. 43	Индивидуальные домовладения	52,530105	116,207835
66702	Забайкальский край, р-н. Нерчинский, с. Зюльзя, ул. Погодаева, д. 5	Индивидуальные домовладения	52,530105	116,207835
66703	Забайкальский край, р-н. Нерчинский, с. Зюльзя, ул. Погодаева, д. 7	Индивидуальные домовладения	52,530105	116,207835
66704	Забайкальский край, р-н. Нерчинский, с. Зюльзя, ул. Погодаева, д. 8	Индивидуальные домовладения	52,530105	116,207835
66705	Забайкальский край, р-н. Нерчинский, с. Зюльзя, ул. Рабочая, д. 1	Индивидуальные домовладения	52,539281	116,199463
66706	Забайкальский край, р-н. Нерчинский, с. Зюльзя, ул. Рабочая, д. 10	Индивидуальные домовладения	52,539281	116,199463
66707	Забайкальский край, р-н. Нерчинский, с. Зюльзя, ул. Рабочая, д. 11	Индивидуальные домовладения	52,539281	116,199463

№ п/п	Адрес	Вид	Широта	Долгота
66708	Забайкальский край, р-н. Нерчинский, с. Зюльзя, ул. Рабочая, д. 12	Индивидуальные домовладения	52,539281	116,199463
66709	Забайкальский край, р-н. Нерчинский, с. Зюльзя, ул. Рабочая, д. 14	Индивидуальные домовладения	52,539281	116,199463
66710	Забайкальский край, р-н. Нерчинский, с. Зюльзя, ул. Рабочая, д. 15	Индивидуальные домовладения	52,539281	116,199463
66711	Забайкальский край, р-н. Нерчинский, с. Зюльзя, ул. Рабочая, д. 16	Индивидуальные домовладения	52,539281	116,199463
66712	Забайкальский край, р-н. Нерчинский, с. Зюльзя, ул. Рабочая, д. 18	Индивидуальные домовладения	52,539281	116,199463
66713	Забайкальский край, р-н. Нерчинский, с. Зюльзя, ул. Рабочая, д. 19	Индивидуальные домовладения	52,539281	116,199463
66714	Забайкальский край, р-н. Нерчинский, с. Зюльзя, ул. Рабочая, д. 2	Индивидуальные домовладения	52,539281	116,199463
66715	Забайкальский край, р-н. Нерчинский, с. Зюльзя, ул. Рабочая, д. 20	Индивидуальные домовладения	52,539281	116,199463
66716	Забайкальский край, р-н. Нерчинский, с. Зюльзя, ул. Рабочая, д. 21	Индивидуальные домовладения	52,539281	116,199463
66717	Забайкальский край, р-н. Нерчинский, с. Зюльзя, ул. Рабочая, д. 22	Индивидуальные домовладения	52,539281	116,199463
66718	Забайкальский край, р-н. Нерчинский, с. Зюльзя, ул. Рабочая, д. 24	Индивидуальные домовладения	52,539281	116,199463
66719	Забайкальский край, р-н. Нерчинский, с. Зюльзя, ул. Рабочая, д. 28	Индивидуальные домовладения	52,539281	116,199463
66720	Забайкальский край, р-н. Нерчинский, с. Зюльзя, ул. Рабочая, д. 3	Индивидуальные домовладения	52,539281	116,199463
66721	Забайкальский край, р-н. Нерчинский, с. Зюльзя, ул. Рабочая, д. 4а	Индивидуальные домовладения	52,539281	116,199463
66722	Забайкальский край, р-н. Нерчинский, с. Зюльзя, ул. Рабочая, д. 5	Индивидуальные домовладения	52,539281	116,199463

№ п/п	Адрес	Вид	Широта	Долгота
66723	Забайкальский край, р-н. Нерчинский, с. Зюльзя, ул. Рабочая, д. 6	Индивидуальные домовладения	52,539281	116,199463
66724	Забайкальский край, р-н. Нерчинский, с. Зюльзя, ул. Рабочая, д. 7	Индивидуальные домовладения	52,539281	116,199463
66725	Забайкальский край, р-н. Нерчинский, с. Зюльзя, ул. Рабочая, д. 8	Индивидуальные домовладения	52,539281	116,199463
66726	Забайкальский край, р-н. Нерчинский, с. Зюльзя, ул. Рабочая, д. 9	Индивидуальные домовладения	52,539281	116,199463
66727	Забайкальский край, р-н. Нерчинский, с. Зюльзя, ул. Советская, д. 11	Индивидуальные домовладения	52,538322	116,208958
66728	Забайкальский край, р-н. Нерчинский, с. Зюльзя, ул. Советская, д. 12	Индивидуальные домовладения	52,538322	116,208958
66729	Забайкальский край, р-н. Нерчинский, с. Зюльзя, ул. Советская, д. 15	Индивидуальные домовладения	52,538322	116,208958
66730	Забайкальский край, р-н. Нерчинский, с. Зюльзя, ул. Советская, д. 16	Индивидуальные домовладения	52,538322	116,208958
66731	Забайкальский край, р-н. Нерчинский, с. Зюльзя, ул. Советская, д. 20	Индивидуальные домовладения	52,538322	116,208958
66732	Забайкальский край, р-н. Нерчинский, с. Зюльзя, ул. Советская, д. 21	Индивидуальные домовладения	52,538322	116,208958
66733	Забайкальский край, р-н. Нерчинский, с. Зюльзя, ул. Советская, д. 22	Индивидуальные домовладения	52,538322	116,208958
66734	Забайкальский край, р-н. Нерчинский, с. Зюльзя, ул. Советская, д. 24	Индивидуальные домовладения	52,538322	116,208958
66735	Забайкальский край, р-н. Нерчинский, с. Зюльзя, ул. Советская, д. 25	Индивидуальные домовладения	52,538322	116,208958
66736	Забайкальский край, р-н. Нерчинский, с. Зюльзя, ул. Советская, д. 26	Индивидуальные домовладения	52,538322	116,208958
66737	Забайкальский край, р-н. Нерчинский, с. Зюльзя, ул. Советская, д. 27	Индивидуальные домовладения	52,538322	116,208958

№ п/п	Адрес	Вид	Широта	Долгота
66738	Забайкальский край, р-н. Нерчинский, с. Зюльзя, ул. Советская, д. 28	Индивидуальные домовладения	52,538322	116,208958
66739	Забайкальский край, р-н. Нерчинский, с. Зюльзя, ул. Советская, д. 29	Индивидуальные домовладения	52,538322	116,208958
66740	Забайкальский край, р-н. Нерчинский, с. Зюльзя, ул. Советская, д. 3	Индивидуальные домовладения	52,538322	116,208958
66741	Забайкальский край, р-н. Нерчинский, с. Зюльзя, ул. Советская, д. 32	Индивидуальные домовладения	52,538322	116,208958
66742	Забайкальский край, р-н. Нерчинский, с. Зюльзя, ул. Советская, д. 33	Индивидуальные домовладения	52,538322	116,208958
66743	Забайкальский край, р-н. Нерчинский, с. Зюльзя, ул. Советская, д. 34	Индивидуальные домовладения	52,538322	116,208958
66744	Забайкальский край, р-н. Нерчинский, с. Зюльзя, ул. Советская, д. 35	Индивидуальные домовладения	52,538322	116,208958
66745	Забайкальский край, р-н. Нерчинский, с. Зюльзя, ул. Советская, д. 36	Индивидуальные домовладения	52,538322	116,208958
66746	Забайкальский край, р-н. Нерчинский, с. Зюльзя, ул. Советская, д. 37	Индивидуальные домовладения	52,538322	116,208958
66747	Забайкальский край, р-н. Нерчинский, с. Зюльзя, ул. Советская, д. 38	Индивидуальные домовладения	52,538322	116,208958
66748	Забайкальский край, р-н. Нерчинский, с. Зюльзя, ул. Советская, д. 39	Индивидуальные домовладения	52,538322	116,208958
66749	Забайкальский край, р-н. Нерчинский, с. Зюльзя, ул. Советская, д. 4	Индивидуальные домовладения	52,538322	116,208958
66750	Забайкальский край, р-н. Нерчинский, с. Зюльзя, ул. Советская, д. 42	Индивидуальные домовладения	52,538322	116,208958
66751	Забайкальский край, р-н. Нерчинский, с. Зюльзя, ул. Советская, д. 44	Индивидуальные домовладения	52,538322	116,208958
66752	Забайкальский край, р-н. Нерчинский, с. Зюльзя, ул. Советская, д. 46	Индивидуальные домовладения	52,538322	116,208958

№ п/п	Адрес	Вид	Широта	Долгота
66753	Забайкальский край, р-н. Нерчинский, с. Зюльзя, ул. Советская, д. 48	Индивидуальные домовладения	52,538322	116,208958
66754	Забайкальский край, р-н. Нерчинский, с. Зюльзя, ул. Советская, д. 5	Индивидуальные домовладения	52,538322	116,208958
66755	Забайкальский край, р-н. Нерчинский, с. Зюльзя, ул. Советская, д. 50	Индивидуальные домовладения	52,538322	116,208958
66756	Забайкальский край, р-н. Нерчинский, с. Зюльзя, ул. Советская, д. 52	Индивидуальные домовладения	52,538322	116,208958
66757	Забайкальский край, р-н. Нерчинский, с. Зюльзя, ул. Советская, д. 54	Индивидуальные домовладения	52,538322	116,208958
66758	Забайкальский край, р-н. Нерчинский, с. Зюльзя, ул. Советская, д. 6	Индивидуальные домовладения	52,538322	116,208958
66759	Забайкальский край, р-н. Нерчинский, с. Зюльзя, ул. Советская, д. 7	Индивидуальные домовладения	52,538322	116,208958
66760	Забайкальский край, р-н. Нерчинский, с. Зюльзя, ул. Советская, д. 8	Индивидуальные домовладения	52,538322	116,208958
66761	Забайкальский край, р-н. Нерчинский, с. Зюльзя, ул. Советская, д. 9	Индивидуальные домовладения	52,538322	116,208958
66762	Забайкальский край, р-н. Балейский, с. Барановск, ул. Центральная, д. 8	Индивидуальные домовладения	51,485068	116,516774
66763	Забайкальский край, р-н. Балейский, с. Нижний Кокуй, ул. Ленина, д. 2а	Индивидуальные домовладения	51,542683	116,6141
66764	Забайкальский край, р-н. Балейский, с. Нижний Кокуй, ул. Ленина, д. 37	Индивидуальные домовладения	51,540397	116,619757
66765	Забайкальский край, р-н. Балейский, с. Нижний Кокуй, ул. Ленина, д. 39	Индивидуальные домовладения	51,538666	116,624105
66766	Забайкальский край, р-н. Балейский, с. Нижний Кокуй, ул. Ленина, д. 40	Индивидуальные домовладения	51,53808	116,62449
66767	Забайкальский край, р-н. Балейский, с. Нижний Кокуй, ул. Ленина, д. 41	Индивидуальные домовладения	51,540397	116,619757

№ п/п	Адрес	Вид	Широта	Долгота
66768	Забайкальский край, р-н. Балейский, с. Нижний Кокуй, ул. Ленина, д. 42	Индивидуальные домовладения	51,540397	116,619757
66769	Забайкальский край, р-н. Балейский, с. Нижний Кокуй, ул. Партизанская, д. 11	Индивидуальные домовладения	51,54462	116,616523
66770	Забайкальский край, р-н. Балейский, с. Нижний Кокуй, ул. Юбилейная, д. 23	Индивидуальные домовладения	51,53815	116,62128
66771	Забайкальский край, р-н. Балейский, с. Гробово, ул. Центральная, д. 13	Индивидуальные домовладения	51,650203	117,116732
66772	Забайкальский край, р-н. Балейский, с. Гробово, ул. Центральная, д. 16	Индивидуальные домовладения	51,650203	117,116732
66773	Забайкальский край, р-н. Балейский, с. Гробово, ул. Центральная, д. 17	Индивидуальные домовладения	51,650203	117,116732
66774	Забайкальский край, р-н. Балейский, с. Гробово, ул. Центральная, д. 18	Индивидуальные домовладения	51,650203	117,116732
66775	Забайкальский край, р-н. Балейский, с. Гробово, ул. Центральная, д. 2	Индивидуальные домовладения	51,650203	117,116732
66776	Забайкальский край, р-н. Балейский, с. Гробово, ул. Центральная, д. 20	Индивидуальные домовладения	51,650203	117,116732
66777	Забайкальский край, р-н. Балейский, с. Гробово, ул. Центральная, д. 22	Индивидуальные домовладения	51,650203	117,116732
66778	Забайкальский край, р-н. Балейский, с. Гробово, ул. Центральная, д. 25	Индивидуальные домовладения	51,650203	117,116732
66779	Забайкальский край, р-н. Балейский, с. Гробово, ул. Центральная, д. 3	Индивидуальные домовладения	51,650203	117,116732
66780	Забайкальский край, р-н. Балейский, с. Гробово, ул. Центральная, д. 32	Индивидуальные домовладения	51,650203	117,116732
66781	Забайкальский край, р-н. Балейский, с. Гробово, ул. Центральная, д. 34	Индивидуальные домовладения	51,650203	117,116732
66782	Забайкальский край, р-н. Балейский, с. Гробово, ул. Центральная, д. 38	Индивидуальные домовладения	51,650203	117,116732

№ п/п	Адрес	Вид	Широта	Долгота
66783	Забайкальский край, р-н. Балейский, с. Гробово, ул. Центральная, д. 40	Индивидуальные домовладения	51,650203	117,116732
66784	Забайкальский край, р-н. Балейский, с. Гробово, ул. Центральная, д. 5	Индивидуальные домовладения	51,650203	117,116732
66785	Забайкальский край, р-н. Балейский, с. Гробово, ул. Центральная, д. 7	Индивидуальные домовладения	51,650203	117,116732
66786	Забайкальский край, р-н. Балейский, с. Гробово, ул. Центральная, д. 8	Индивидуальные домовладения	51,650203	117,116732
66787	Забайкальский край, р-н. Балейский, с. Матусово, ул. 1-я Подгорная, д. 10	Индивидуальные домовладения	51,474478	116,35426
66788	Забайкальский край, р-н. Балейский, с. Матусово, ул. 1-я Подгорная, д. 11	Индивидуальные домовладения	51,474478	116,35426
66789	Забайкальский край, р-н. Балейский, с. Матусово, ул. 1-я Подгорная, д. 12	Индивидуальные домовладения	51,474478	116,35426
66790	Забайкальский край, р-н. Балейский, с. Матусово, ул. 1-я Подгорная, д. 13	Индивидуальные домовладения	51,472683	116,354727
66791	Забайкальский край, р-н. Балейский, с. Матусово, ул. 1-я Подгорная, д. 14, литер Б	Индивидуальные домовладения	51,474478	116,35426
66792	Забайкальский край, р-н. Балейский, с. Матусово, ул. 1-я Подгорная, д. 15	Индивидуальные домовладения	51,474478	116,35426
66793	Забайкальский край, р-н. Балейский, с. Матусово, ул. 1-я Подгорная, д. 16	Индивидуальные домовладения	51,474478	116,35426
66794	Забайкальский край, р-н. Балейский, с. Матусово, ул. 1-я Подгорная, д. 17А	Индивидуальные домовладения	51,474478	116,35426
66795	Забайкальский край, р-н. Балейский, с. Матусово, ул. 1-я Подгорная, д. 18	Индивидуальные домовладения	51,474478	116,35426
66796	Забайкальский край, р-н. Балейский, с. Матусово, ул. 1-я Подгорная, д. 19	Индивидуальные домовладения	51,474478	116,35426
66797	Забайкальский край, р-н. Балейский, с. Матусово, ул. 1-я Подгорная, д. 20	Индивидуальные домовладения	51,474478	116,35426

№ п/п	Адрес	Вид	Широта	Долгота
66798	Забайкальский край, р-н. Балейский, с. Матусово, ул. 1-я Подгорная, д. 21	Индивидуальные домовладения	51,474478	116,35426
66799	Забайкальский край, р-н. Балейский, с. Матусово, ул. 1-я Подгорная, д. 22	Индивидуальные домовладения	51,474478	116,35426
66800	Забайкальский край, р-н. Балейский, с. Матусово, ул. 1-я Подгорная, д. 23	Индивидуальные домовладения	51,474478	116,35426
66801	Забайкальский край, р-н. Балейский, с. Матусово, ул. 1-я Подгорная, д. 24	Индивидуальные домовладения	51,474478	116,35426
66802	Забайкальский край, р-н. Балейский, с. Матусово, ул. 1-я Подгорная, д. 25	Индивидуальные домовладения	51,474478	116,35426
66803	Забайкальский край, р-н. Балейский, с. Матусово, ул. 1-я Подгорная, д. 26	Индивидуальные домовладения	51,474478	116,35426
66804	Забайкальский край, р-н. Балейский, с. Матусово, ул. 1-я Подгорная, д. 3	Индивидуальные домовладения	51,474478	116,35426
66805	Забайкальский край, р-н. Балейский, с. Матусово, ул. 1-я Подгорная, д. 30	Индивидуальные домовладения	51,474478	116,35426
66806	Забайкальский край, р-н. Балейский, с. Матусово, ул. 1-я Подгорная, д. 32	Индивидуальные домовладения	51,474478	116,35426
66807	Забайкальский край, р-н. Балейский, с. Матусово, ул. 1-я Подгорная, д. 34	Индивидуальные домовладения	51,474478	116,35426
66808	Забайкальский край, р-н. Балейский, с. Матусово, ул. 1-я Подгорная, д. 36	Индивидуальные домовладения	51,474478	116,35426
66809	Забайкальский край, р-н. Балейский, с. Матусово, ул. 1-я Подгорная, д. 4	Индивидуальные домовладения	51,474478	116,35426
66810	Забайкальский край, р-н. Балейский, с. Матусово, ул. 1-я Подгорная, д. 5	Индивидуальные домовладения	51,474478	116,35426
66811	Забайкальский край, р-н. Балейский, с. Матусово, ул. 1-я Подгорная, д. 6	Индивидуальные домовладения	51,474478	116,35426
66812	Забайкальский край, р-н. Балейский, с. Матусово, ул. 1-я Подгорная, д. 8	Индивидуальные домовладения	51,474478	116,35426

№ п/п	Адрес	Вид	Широта	Долгота
66813	Забайкальский край, р-н. Балейский, с. Матусово, ул. 1-я Подгорная, д. 9	Индивидуальные домовладения	51,474478	116,35426
66814	Забайкальский край, р-н. Балейский, с. Матусово, ул. 2-я Подгорная, д. 1	Индивидуальные домовладения	51,472896	116,356758
66815	Забайкальский край, р-н. Балейский, с. Матусово, ул. 2-я Подгорная, д. 10	Индивидуальные домовладения	51,472896	116,356758
66816	Забайкальский край, р-н. Балейский, с. Матусово, ул. 2-я Подгорная, д. 12	Индивидуальные домовладения	51,472896	116,356758
66817	Забайкальский край, р-н. Балейский, с. Матусово, ул. 2-я Подгорная, д. 14	Индивидуальные домовладения	51,472896	116,356758
66818	Забайкальский край, р-н. Балейский, с. Матусово, ул. 2-я Подгорная, д. 16	Индивидуальные домовладения	51,472896	116,356758
66819	Забайкальский край, р-н. Балейский, с. Матусово, ул. 2-я Подгорная, д. 18	Индивидуальные домовладения	51,472896	116,356758
66820	Забайкальский край, р-н. Балейский, с. Матусово, ул. 2-я Подгорная, д. 20	Индивидуальные домовладения	51,472896	116,356758
66821	Забайкальский край, р-н. Балейский, с. Матусово, ул. 2-я Подгорная, д. 3	Индивидуальные домовладения	51,472896	116,356758
66822	Забайкальский край, р-н. Балейский, с. Матусово, ул. 2-я Подгорная, д. 4	Индивидуальные домовладения	51,472896	116,356758
66823	Забайкальский край, р-н. Балейский, с. Матусово, ул. 2-я Подгорная, д. 5	Индивидуальные домовладения	51,472896	116,356758
66824	Забайкальский край, р-н. Балейский, с. Матусово, ул. 2-я Подгорная, д. 6	Индивидуальные домовладения	51,472896	116,356758
66825	Забайкальский край, р-н. Балейский, с. Матусово, ул. 2-я Подгорная, д. 8	Индивидуальные домовладения	51,472896	116,356758
66826	Забайкальский край, р-н. Балейский, с. Матусово, ул. Краснопартизанская, д. 10	Индивидуальные домовладения	51,471622	116,349059
66827	Забайкальский край, р-н. Балейский, с. Матусово, ул. Краснопартизанская, д. 11	Индивидуальные домовладения	51,471622	116,349059

№ п/п	Адрес	Вид	Широта	Долгота
66828	Забайкальский край, р-н. Балейский, с. Матусово, ул. Краснопартизанская, д. 12	Индивидуальные домовладения	51,471622	116,349059
66829	Забайкальский край, р-н. Балейский, с. Матусово, ул. Краснопартизанская, д. 13	Индивидуальные домовладения	51,471622	116,349059
66830	Забайкальский край, р-н. Балейский, с. Матусово, ул. Краснопартизанская, д. 14	Индивидуальные домовладения	51,471622	116,349059
66831	Забайкальский край, р-н. Балейский, с. Матусово, ул. Краснопартизанская, д. 16	Индивидуальные домовладения	51,471622	116,349059
66832	Забайкальский край, р-н. Балейский, с. Матусово, ул. Краснопартизанская, д. 17	Индивидуальные домовладения	51,471622	116,349059
66833	Забайкальский край, р-н. Балейский, с. Матусово, ул. Краснопартизанская, д. 17а	Индивидуальные домовладения	51,471622	116,349059
66834	Забайкальский край, р-н. Балейский, с. Матусово, ул. Краснопартизанская, д. 18	Индивидуальные домовладения	51,471622	116,349059
66835	Забайкальский край, р-н. Балейский, с. Матусово, ул. Краснопартизанская, д. 19	Индивидуальные домовладения	51,471622	116,349059
66836	Забайкальский край, р-н. Балейский, с. Матусово, ул. Краснопартизанская, д. 2	Индивидуальные домовладения	51,471622	116,349059
66837	Забайкальский край, р-н. Балейский, с. Матусово, ул. Краснопартизанская, д. 20	Индивидуальные домовладения	51,471622	116,349059
66838	Забайкальский край, р-н. Балейский, с. Матусово, ул. Краснопартизанская, д. 21	Индивидуальные домовладения	51,471622	116,349059
66839	Забайкальский край, р-н. Балейский, с. Матусово, ул. Краснопартизанская, д. 22	Индивидуальные домовладения	51,471622	116,349059
66840	Забайкальский край, р-н. Балейский, с. Матусово, ул. Краснопартизанская, д. 24	Индивидуальные домовладения	51,471622	116,349059
66841	Забайкальский край, р-н. Балейский, с. Матусово, ул. Краснопартизанская, д. 25	Индивидуальные домовладения	51,471622	116,349059
66842	Забайкальский край, р-н. Балейский, с. Матусово, ул. Краснопартизанская, д. 26	Индивидуальные домовладения	51,471622	116,349059

№ п/п	Адрес	Вид	Широта	Долгота
66843	Забайкальский край, р-н. Балейский, с. Матусово, ул. Краснопартизанская, д. 27	Индивидуальные домовладения	51,471622	116,349059
66844	Забайкальский край, р-н. Балейский, с. Матусово, ул. Краснопартизанская, д. 28	Индивидуальные домовладения	51,471622	116,349059
66845	Забайкальский край, р-н. Балейский, с. Матусово, ул. Краснопартизанская, д. 29	Индивидуальные домовладения	51,471622	116,349059
66846	Забайкальский край, р-н. Балейский, с. Матусово, ул. Краснопартизанская, д. 3	Индивидуальные домовладения	51,471622	116,349059
66847	Забайкальский край, р-н. Балейский, с. Матусово, ул. Краснопартизанская, д. 30	Индивидуальные домовладения	51,471622	116,349059
66848	Забайкальский край, р-н. Балейский, с. Матусово, ул. Краснопартизанская, д. 32	Индивидуальные домовладения	51,471622	116,349059
66849	Забайкальский край, р-н. Балейский, с. Матусово, ул. Краснопартизанская, д. 33	Индивидуальные домовладения	51,471622	116,349059
66850	Забайкальский край, р-н. Балейский, с. Матусово, ул. Краснопартизанская, д. 34	Индивидуальные домовладения	51,471622	116,349059
66851	Забайкальский край, р-н. Балейский, с. Матусово, ул. Краснопартизанская, д. 38	Индивидуальные домовладения	51,471622	116,349059
66852	Забайкальский край, р-н. Балейский, с. Матусово, ул. Краснопартизанская, д. 4	Индивидуальные домовладения	51,471622	116,349059
66853	Забайкальский край, р-н. Балейский, с. Матусово, ул. Краснопартизанская, д. 40	Индивидуальные домовладения	51,471622	116,349059
66854	Забайкальский край, р-н. Балейский, с. Матусово, ул. Краснопартизанская, д. 5	Индивидуальные домовладения	51,471622	116,349059
66855	Забайкальский край, р-н. Балейский, с. Матусово, ул. Краснопартизанская, д. 5б	Индивидуальные домовладения	51,471622	116,349059
66856	Забайкальский край, р-н. Балейский, с. Матусово, ул. Краснопартизанская, д. 7	Индивидуальные домовладения	51,471622	116,349059
66857	Забайкальский край, р-н. Балейский, с. Матусово, ул. Краснопартизанская, д. 9	Индивидуальные домовладения	51,471622	116,349059

№ п/п	Адрес	Вид	Широта	Долгота
66858	Забайкальский край, р-н. Балейский, с. Матусово, ул. Краснопартизанская, д. 9А	Индивидуальные домовладения	51,471622	116,349059
66859	Забайкальский край, р-н. Балейский, с. Матусово, ул. Маячная, д. 1	Индивидуальные домовладения	51,471622	116,349059
66860	Забайкальский край, р-н. Балейский, с. Матусово, ул. Маячная, д. 11	Индивидуальные домовладения	51,471622	116,349059
66861	Забайкальский край, р-н. Балейский, с. Матусово, ул. Маячная, д. 13	Индивидуальные домовладения	51,471622	116,349059
66862	Забайкальский край, р-н. Балейский, с. Матусово, ул. Маячная, д. 2	Индивидуальные домовладения	51,471622	116,349059
66863	Забайкальский край, р-н. Балейский, с. Матусово, ул. Маячная, д. 3	Индивидуальные домовладения	51,471622	116,349059
66864	Забайкальский край, р-н. Балейский, с. Матусово, ул. Маячная, д. 4	Индивидуальные домовладения	51,471622	116,349059
66865	Забайкальский край, р-н. Балейский, с. Матусово, ул. Маячная, д. 5	Индивидуальные домовладения	51,471622	116,349059
66866	Забайкальский край, р-н. Балейский, с. Матусово, ул. Маячная, д. 7	Индивидуальные домовладения	51,471622	116,349059
66867	Забайкальский край, р-н. Балейский, с. Матусово, ул. Октябрьская, д. 1	Индивидуальные домовладения	51,474242	116,349059
66868	Забайкальский край, р-н. Балейский, с. Матусово, ул. Октябрьская, д. 10	Индивидуальные домовладения	51,474242	116,349059
66869	Забайкальский край, р-н. Балейский, с. Матусово, ул. Октябрьская, д. 11	Индивидуальные домовладения	51,474242	116,349059
66870	Забайкальский край, р-н. Балейский, с. Матусово, ул. Октябрьская, д. 12	Индивидуальные домовладения	51,474242	116,349059
66871	Забайкальский край, р-н. Балейский, с. Матусово, ул. Октябрьская, д. 13	Индивидуальные домовладения	51,474242	116,349059
66872	Забайкальский край, р-н. Балейский, с. Матусово, ул. Октябрьская, д. 15	Индивидуальные домовладения	51,474242	116,349059

№ п/п	Адрес	Вид	Широта	Долгота
66873	Забайкальский край, р-н. Балейский, с. Матусово, ул. Октябрьская, д. 16	Индивидуальные домовладения	51,474242	116,349059
66874	Забайкальский край, р-н. Балейский, с. Матусово, ул. Октябрьская, д. 17, литер Б	Индивидуальные домовладения	51,474242	116,349059
66875	Забайкальский край, р-н. Балейский, с. Матусово, ул. Октябрьская, д. 18	Индивидуальные домовладения	51,474242	116,349059
66876	Забайкальский край, р-н. Балейский, с. Матусово, ул. Октябрьская, д. 19	Индивидуальные домовладения	51,474242	116,349059
66877	Забайкальский край, р-н. Балейский, с. Матусово, ул. Октябрьская, д. 2	Индивидуальные домовладения	51,474242	116,349059
66878	Забайкальский край, р-н. Балейский, с. Матусово, ул. Октябрьская, д. 20	Индивидуальные домовладения	51,474242	116,349059
66879	Забайкальский край, р-н. Балейский, с. Матусово, ул. Октябрьская, д. 21	Индивидуальные домовладения	51,474242	116,349059
66880	Забайкальский край, р-н. Балейский, с. Матусово, ул. Октябрьская, д. 22	Индивидуальные домовладения	51,474242	116,349059
66881	Забайкальский край, р-н. Балейский, с. Матусово, ул. Октябрьская, д. 23	Индивидуальные домовладения	51,474242	116,349059
66882	Забайкальский край, р-н. Балейский, с. Матусово, ул. Октябрьская, д. 25	Индивидуальные домовладения	51,474242	116,349059
66883	Забайкальский край, р-н. Балейский, с. Матусово, ул. Октябрьская, д. 26	Индивидуальные домовладения	51,474242	116,349059
66884	Забайкальский край, р-н. Балейский, с. Матусово, ул. Октябрьская, д. 27	Индивидуальные домовладения	51,474242	116,349059
66885	Забайкальский край, р-н. Балейский, с. Матусово, ул. Октябрьская, д. 28	Индивидуальные домовладения	51,474242	116,349059
66886	Забайкальский край, р-н. Балейский, с. Матусово, ул. Октябрьская, д. 29	Индивидуальные домовладения	51,474242	116,349059
66887	Забайкальский край, р-н. Балейский, с. Матусово, ул. Октябрьская, д. 3	Индивидуальные домовладения	51,474242	116,349059

№ п/п	Адрес	Вид	Широта	Долгота
66888	Забайкальский край, р-н. Балейский, с. Матусово, ул. Октябрьская, д. 31	Индивидуальные домовладения	51,474242	116,349059
66889	Забайкальский край, р-н. Балейский, с. Матусово, ул. Октябрьская, д. 33	Индивидуальные домовладения	51,474242	116,349059
66890	Забайкальский край, р-н. Балейский, с. Матусово, ул. Октябрьская, д. 37	Индивидуальные домовладения	51,474242	116,349059
66891	Забайкальский край, р-н. Балейский, с. Матусово, ул. Октябрьская, д. 39	Индивидуальные домовладения	51,474242	116,349059
66892	Забайкальский край, р-н. Балейский, с. Матусово, ул. Октябрьская, д. 4	Индивидуальные домовладения	51,474242	116,349059
66893	Забайкальский край, р-н. Балейский, с. Матусово, ул. Октябрьская, д. 41	Индивидуальные домовладения	51,474242	116,349059
66894	Забайкальский край, р-н. Балейский, с. Матусово, ул. Октябрьская, д. 5	Индивидуальные домовладения	51,474242	116,349059
66895	Забайкальский край, р-н. Балейский, с. Матусово, ул. Октябрьская, д. 6	Индивидуальные домовладения	51,474242	116,349059
66896	Забайкальский край, р-н. Балейский, с. Матусово, ул. Октябрьская, д. 7	Индивидуальные домовладения	51,474242	116,349059
66897	Забайкальский край, р-н. Балейский, с. Матусово, ул. Октябрьская, д. 9	Индивидуальные домовладения	51,474242	116,349059
66898	Забайкальский край, р-н. Балейский, с. Матусово, ул. Центральная, д. 10	Индивидуальные домовладения	51,471622	116,349059
66899	Забайкальский край, р-н. Балейский, с. Матусово, ул. Центральная, д. 11	Индивидуальные домовладения	51,471622	116,349059
66900	Забайкальский край, р-н. Балейский, с. Матусово, ул. Центральная, д. 12	Индивидуальные домовладения	51,471622	116,349059
66901	Забайкальский край, р-н. Балейский, с. Матусово, ул. Центральная, д. 13	Индивидуальные домовладения	51,471622	116,349059
66902	Забайкальский край, р-н. Балейский, с. Матусово, ул. Центральная, д. 14	Индивидуальные домовладения	51,471622	116,349059

№ п/п	Адрес	Вид	Широта	Долгота
66903	Забайкальский край, р-н. Балейский, с. Матусово, ул. Центральная, д. 16	Индивидуальные домовладения	51,471622	116,349059
66904	Забайкальский край, р-н. Балейский, с. Матусово, ул. Центральная, д. 17	Индивидуальные домовладения	51,471622	116,349059
66905	Забайкальский край, р-н. Балейский, с. Матусово, ул. Центральная, д. 19	Индивидуальные домовладения	51,471622	116,349059
66906	Забайкальский край, р-н. Балейский, с. Матусово, ул. Центральная, д. 2	Индивидуальные домовладения	51,471622	116,349059
66907	Забайкальский край, р-н. Балейский, с. Матусово, ул. Центральная, д. 20	Индивидуальные домовладения	51,471622	116,349059
66908	Забайкальский край, р-н. Балейский, с. Матусово, ул. Центральная, д. 21	Индивидуальные домовладения	51,471622	116,349059
66909	Забайкальский край, р-н. Балейский, с. Матусово, ул. Центральная, д. 25	Индивидуальные домовладения	51,471622	116,349059
66910	Забайкальский край, р-н. Балейский, с. Матусово, ул. Центральная, д. 27	Индивидуальные домовладения	51,471622	116,349059
66911	Забайкальский край, р-н. Балейский, с. Матусово, ул. Центральная, д. 29	Индивидуальные домовладения	51,471622	116,349059
66912	Забайкальский край, р-н. Балейский, с. Матусово, ул. Центральная, д. 3	Индивидуальные домовладения	51,471622	116,349059
66913	Забайкальский край, р-н. Балейский, с. Матусово, ул. Центральная, д. 33	Индивидуальные домовладения	51,471622	116,349059
66914	Забайкальский край, р-н. Балейский, с. Матусово, ул. Центральная, д. 35	Индивидуальные домовладения	51,471622	116,349059
66915	Забайкальский край, р-н. Балейский, с. Матусово, ул. Центральная, д. 37	Индивидуальные домовладения	51,471622	116,349059
66916	Забайкальский край, р-н. Балейский, с. Матусово, ул. Центральная, д. 39	Индивидуальные домовладения	51,471622	116,349059
66917	Забайкальский край, р-н. Балейский, с. Матусово, ул. Центральная, д. 4	Индивидуальные домовладения	51,471622	116,349059

№ п/п	Адрес	Вид	Широта	Долгота
66918	Забайкальский край, р-н. Балейский, с. Матусово, ул. Центральная, д. 6	Индивидуальные домовладения	51,471622	116,349059
66919	Забайкальский край, р-н. Балейский, с. Матусово, ул. Центральная, д. 7	Индивидуальные домовладения	51,471622	116,349059
66920	Забайкальский край, р-н. Балейский, с. Матусово, ул. Центральная, д. 9	Индивидуальные домовладения	51,471622	116,349059
66921	Забайкальский край, р-н. Балейский, с. Матусово, ул. Юбилейная, д. 1	Индивидуальные домовладения	51,471622	116,349059
66922	Забайкальский край, р-н. Балейский, с. Матусово, ул. Юбилейная, д. 17	Индивидуальные домовладения	51,471622	116,349059
66923	Забайкальский край, р-н. Балейский, с. Матусово, ул. Юбилейная, д. 2	Индивидуальные домовладения	51,471622	116,349059
66924	Забайкальский край, р-н. Балейский, с. Матусово, ул. Юбилейная, д. 3	Индивидуальные домовладения	51,471622	116,349059
66925	Забайкальский край, р-н. Балейский, с. Матусово, ул. Юбилейная, д. 4	Индивидуальные домовладения	51,471622	116,349059
66926	Забайкальский край, р-н. Балейский, с. Матусово, ул. Юбилейная, д. 5	Индивидуальные домовладения	51,471622	116,349059
66927	Забайкальский край, р-н. Балейский, с. Матусово, ул. Юбилейная, д. 6	Индивидуальные домовладения	51,471622	116,349059
66928	Забайкальский край, р-н. Балейский, с. Матусово, ул. Юбилейная, д. 9	Индивидуальные домовладения	51,471622	116,349059
66929	Забайкальский край, р-н. Балейский, с. Новоивановка, ул. 1-я Подгорная, д. 1	Индивидуальные домовладения	51,490985	116,415588
66930	Забайкальский край, р-н. Балейский, с. Новоивановка, ул. 1-я Подгорная, д. 5	Индивидуальные домовладения	51,490985	116,415588
66931	Забайкальский край, р-н. Балейский, с. Новоивановка, ул. 1-я Подгорная, д. 6	Индивидуальные домовладения	51,490985	116,415588
66932	Забайкальский край, р-н. Балейский, с. Новоивановка, ул. 1-я Подгорная, д. 7	Индивидуальные домовладения	51,490985	116,415588

№ п/п	Адрес	Вид	Широта	Долгота
66933	Забайкальский край, р-н. Балейский, с. Новоивановка, ул. 1-я Подгорная, д. 8	Индивидуальные домовладения	51,490985	116,415588
66934	Забайкальский край, р-н. Балейский, с. Новоивановка, ул. 2-я Подгорная, д. 1	Индивидуальные домовладения	51,490985	116,415588
66935	Забайкальский край, р-н. Балейский, с. Новоивановка, ул. 2-я Подгорная, д. 11	Индивидуальные домовладения	51,490985	116,415588
66936	Забайкальский край, р-н. Балейский, с. Новоивановка, ул. 2-я Подгорная, д. 12	Индивидуальные домовладения	51,490985	116,415588
66937	Забайкальский край, р-н. Балейский, с. Новоивановка, ул. 2-я Подгорная, д. 13	Индивидуальные домовладения	51,490985	116,415588
66938	Забайкальский край, р-н. Балейский, с. Новоивановка, ул. 2-я Подгорная, д. 15	Индивидуальные домовладения	51,490985	116,415588
66939	Забайкальский край, р-н. Балейский, с. Новоивановка, ул. 2-я Подгорная, д. 16	Индивидуальные домовладения	51,490985	116,415588
66940	Забайкальский край, р-н. Балейский, с. Новоивановка, ул. 2-я Подгорная, д. 17	Индивидуальные домовладения	51,490985	116,415588
66941	Забайкальский край, р-н. Балейский, с. Новоивановка, ул. 2-я Подгорная, д. 18	Индивидуальные домовладения	51,490985	116,415588
66942	Забайкальский край, р-н. Балейский, с. Новоивановка, ул. 2-я Подгорная, д. 2	Индивидуальные домовладения	51,490985	116,415588
66943	Забайкальский край, р-н. Балейский, с. Новоивановка, ул. 2-я Подгорная, д. 20	Индивидуальные домовладения	51,490985	116,415588
66944	Забайкальский край, р-н. Балейский, с. Новоивановка, ул. 2-я Подгорная, д. 22	Индивидуальные домовладения	51,490985	116,415588
66945	Забайкальский край, р-н. Балейский, с. Новоивановка, ул. 2-я Подгорная, д. 3	Индивидуальные домовладения	51,490985	116,415588
66946	Забайкальский край, р-н. Балейский, с. Новоивановка, ул. 2-я Подгорная, д. 8	Индивидуальные домовладения	51,490985	116,415588
66947	Забайкальский край, р-н. Балейский, с. Новоивановка, ул. 2-я Подгорная, д. 9	Индивидуальные домовладения	51,490985	116,415588

№ п/п	Адрес	Вид	Широта	Долгота
66948	Забайкальский край, р-н. Балейский, с. Новоивановка, ул. Колхозная, д. 1	Индивидуальные домовладения	51,490985	116,415588
66949	Забайкальский край, р-н. Балейский, с. Новоивановка, ул. Колхозная, д. 10	Индивидуальные домовладения	51,490985	116,415588
66950	Забайкальский край, р-н. Балейский, с. Новоивановка, ул. Колхозная, д. 11	Индивидуальные домовладения	51,490985	116,415588
66951	Забайкальский край, р-н. Улётовский, с. Улёты, ул. П-Осипенко, д. 33	Индивидуальные домовладения	51,359723	112,478182
66952	Забайкальский край, р-н. Балейский, с. Новоивановка, ул. Колхозная, д. 13	Индивидуальные домовладения	51,490985	116,415588
66953	Забайкальский край, р-н. Балейский, с. Новоивановка, ул. Колхозная, д. 14	Индивидуальные домовладения	51,490985	116,415588
66954	Забайкальский край, р-н. Балейский, с. Новоивановка, ул. Колхозная, д. 16	Индивидуальные домовладения	51,490985	116,415588
66955	Забайкальский край, р-н. Балейский, с. Новоивановка, ул. Колхозная, д. 17	Индивидуальные домовладения	51,490985	116,415588
66956	Забайкальский край, р-н. Балейский, с. Новоивановка, ул. Колхозная, д. 18	Индивидуальные домовладения	51,490985	116,415588
66957	Забайкальский край, р-н. Балейский, с. Новоивановка, ул. Колхозная, д. 2	Индивидуальные домовладения	51,490985	116,415588
66958	Забайкальский край, р-н. Балейский, с. Новоивановка, ул. Колхозная, д. 20	Индивидуальные домовладения	51,490985	116,415588
66959	Забайкальский край, р-н. Балейский, с. Новоивановка, ул. Колхозная, д. 22	Индивидуальные домовладения	51,490985	116,415588
66960	Забайкальский край, р-н. Балейский, с. Новоивановка, ул. Колхозная, д. 24	Индивидуальные домовладения	51,490985	116,415588
66961	Забайкальский край, р-н. Балейский, с. Новоивановка, ул. Колхозная, д. 26	Индивидуальные домовладения	51,490985	116,415588
66962	Забайкальский край, р-н. Балейский, с. Новоивановка, ул. Колхозная, д. 28	Индивидуальные домовладения	51,490985	116,415588

№ п/п	Адрес	Вид	Широта	Долгота
66963	Забайкальский край, р-н. Балейский, с. Новоивановка, ул. Колхозная, д. 30	Индивидуальные домовладения	51,490985	116,415588
66964	Забайкальский край, р-н. Балейский, с. Новоивановка, ул. Колхозная, д. 32	Индивидуальные домовладения	51,490985	116,415588
66965	Забайкальский край, р-н. Балейский, с. Новоивановка, ул. Колхозная, д. 4	Индивидуальные домовладения	51,490985	116,415588
66966	Забайкальский край, р-н. Балейский, с. Новоивановка, ул. Колхозная, д. 5	Индивидуальные домовладения	51,490985	116,415588
66967	Забайкальский край, р-н. Балейский, с. Новоивановка, ул. Колхозная, д. 6	Индивидуальные домовладения	51,490985	116,415588
66968	Забайкальский край, р-н. Балейский, с. Новоивановка, ул. Колхозная, д. 7	Индивидуальные домовладения	51,490985	116,415588
66969	Забайкальский край, р-н. Балейский, с. Новоивановка, ул. Колхозная, д. 8	Индивидуальные домовладения	51,490985	116,415588
66970	Забайкальский край, р-н. Балейский, с. Новоивановка, ул. Колхозная, д. 9	Индивидуальные домовладения	51,490985	116,415588
66971	Забайкальский край, р-н. Балейский, с. Новоивановка, ул. Кузнечная, д. 2	Индивидуальные домовладения	51,490985	116,415588
66972	Забайкальский край, р-н. Балейский, с. Новоивановка, ул. Кузнечная, д. 3	Индивидуальные домовладения	51,490985	116,415588
66973	Забайкальский край, р-н. Балейский, с. Новоивановка, ул. Кузнечная, д. 4	Индивидуальные домовладения	51,490985	116,415588
66974	Забайкальский край, р-н. Балейский, с. Новоивановка, ул. Подгорная, д. 17	Индивидуальные домовладения	51,490985	116,415588
66975	Забайкальский край, р-н. Балейский, с. Новоивановка, ул. Центральная, д. 1	Индивидуальные домовладения	51,490985	116,415588
66976	Забайкальский край, р-н. Балейский, с. Новоивановка, ул. Центральная, д. 10	Индивидуальные домовладения	51,490985	116,415588
66977	Забайкальский край, р-н. Балейский, с. Новоивановка, ул. Центральная, д. 11	Индивидуальные домовладения	51,490985	116,415588

№ п/п	Адрес	Вид	Широта	Долгота
66978	Забайкальский край, р-н. Балейский, с. Новоивановка, ул. Центральная, д. 12	Индивидуальные домовладения	51,490985	116,415588
66979	Забайкальский край, р-н. Балейский, с. Новоивановка, ул. Центральная, д. 14	Индивидуальные домовладения	51,490985	116,415588
66980	Забайкальский край, р-н. Балейский, с. Новоивановка, ул. Центральная, д. 16	Индивидуальные домовладения	51,490985	116,415588
66981	Забайкальский край, р-н. Балейский, с. Новоивановка, ул. Центральная, д. 17	Индивидуальные домовладения	51,490985	116,415588
66982	Забайкальский край, р-н. Балейский, с. Новоивановка, ул. Центральная, д. 18	Индивидуальные домовладения	51,490985	116,415588
66983	Забайкальский край, р-н. Акшинский, с. Акша, ул. Лебедева, д. 6а	Индивидуальные домовладения	50,276596	113,283289
66984	Забайкальский край, р-н. Балейский, с. Новоивановка, ул. Центральная, д. 2	Индивидуальные домовладения	51,490985	116,415588
66985	Забайкальский край, р-н. Балейский, с. Новоивановка, ул. Центральная, д. 20	Индивидуальные домовладения	51,490985	116,415588
66986	Забайкальский край, р-н. Балейский, с. Новоивановка, ул. Центральная, д. 21	Индивидуальные домовладения	51,490985	116,415588
66987	Забайкальский край, р-н. Балейский, с. Новоивановка, ул. Центральная, д. 22	Индивидуальные домовладения	51,490985	116,415588
66988	Забайкальский край, р-н. Балейский, с. Новоивановка, ул. Центральная, д. 24	Индивидуальные домовладения	51,490985	116,415588
66989	Забайкальский край, р-н. Балейский, с. Новоивановка, ул. Центральная, д. 25	Индивидуальные домовладения	51,490985	116,415588
66990	Забайкальский край, р-н. Балейский, с. Новоивановка, ул. Центральная, д. 26	Индивидуальные домовладения	51,490985	116,415588
66991	Забайкальский край, р-н. Балейский, с. Новоивановка, ул. Центральная, д. 28	Индивидуальные домовладения	51,490985	116,415588
66992	Забайкальский край, р-н. Балейский, с. Новоивановка, ул. Центральная, д. 29	Индивидуальные домовладения	51,490985	116,415588

№ п/п	Адрес	Вид	Широта	Долгота
66993	Забайкальский край, р-н. Балейский, с. Новоивановка, ул. Центральная, д. 3	Индивидуальные домовладения	51,490985	116,415588
66994	Забайкальский край, р-н. Балейский, с. Новоивановка, ул. Центральная, д. 31	Индивидуальные домовладения	51,490985	116,415588
66995	Забайкальский край, р-н. Балейский, с. Новоивановка, ул. Центральная, д. 33	Индивидуальные домовладения	51,490985	116,415588
66996	Забайкальский край, р-н. Балейский, с. Новоивановка, ул. Центральная, д. 4	Индивидуальные домовладения	51,490985	116,415588
66997	Забайкальский край, р-н. Балейский, с. Новоивановка, ул. Центральная, д. 5	Индивидуальные домовладения	51,490985	116,415588
66998	Забайкальский край, р-н. Балейский, с. Новоивановка, ул. Центральная, д. 7	Индивидуальные домовладения	51,490985	116,415588
66999	Забайкальский край, р-н. Балейский, с. Новоивановка, ул. Центральная, д. 9	Индивидуальные домовладения	51,490985	116,415588
67000	Забайкальский край, р-н. Балейский, с. Сарбактуй, ул. Восточная, д. 1	Индивидуальные домовладения	51,456949	116,382135
67001	Забайкальский край, р-н. Балейский, с. Сарбактуй, ул. Восточная, д. 10	Индивидуальные домовладения	51,456949	116,382135
67002	Забайкальский край, р-н. Балейский, с. Сарбактуй, ул. Восточная, д. 11	Индивидуальные домовладения	51,456949	116,382135
67003	Забайкальский край, р-н. Балейский, с. Сарбактуй, ул. Восточная, д. 12	Индивидуальные домовладения	51,456949	116,382135
67004	Забайкальский край, р-н. Балейский, с. Сарбактуй, ул. Восточная, д. 13	Индивидуальные домовладения	51,456949	116,382135
67005	Забайкальский край, р-н. Балейский, с. Сарбактуй, ул. Восточная, д. 15	Индивидуальные домовладения	51,456949	116,382135
67006	Забайкальский край, р-н. Балейский, с. Сарбактуй, ул. Восточная, д. 17	Индивидуальные домовладения	51,456949	116,382135
67007	Забайкальский край, р-н. Балейский, с. Сарбактуй, ул. Восточная, д. 18	Индивидуальные домовладения	51,456949	116,382135

№ п/п	Адрес	Вид	Широта	Долгота
67008	Забайкальский край, р-н. Балейский, с. Сарбактуй, ул. Восточная, д. 19	Индивидуальные домовладения	51,456949	116,382135
67009	Забайкальский край, р-н. Балейский, с. Сарбактуй, ул. Восточная, д. 20	Индивидуальные домовладения	51,456949	116,382135
67010	Забайкальский край, р-н. Балейский, с. Сарбактуй, ул. Восточная, д. 21	Индивидуальные домовладения	51,456949	116,382135
67011	Забайкальский край, р-н. Балейский, с. Сарбактуй, ул. Восточная, д. 22	Индивидуальные домовладения	51,456949	116,382135
67012	Забайкальский край, р-н. Балейский, с. Сарбактуй, ул. Восточная, д. 3	Индивидуальные домовладения	51,456949	116,382135
67013	Забайкальский край, р-н. Балейский, с. Сарбактуй, ул. Восточная, д. 4	Индивидуальные домовладения	51,456949	116,382135
67014	Забайкальский край, р-н. Балейский, с. Сарбактуй, ул. Восточная, д. 5	Индивидуальные домовладения	51,456949	116,382135
67015	Забайкальский край, р-н. Акшинский, с. Акша, ул. Ленина, д. 106	Индивидуальные домовладения	50,278311	113,285606
67016	Забайкальский край, р-н. Балейский, с. Сарбактуй, ул. Восточная, д. 7	Индивидуальные домовладения	51,456949	116,382135
67017	Забайкальский край, р-н. Балейский, с. Сарбактуй, ул. Восточная, д. 8	Индивидуальные домовладения	51,456949	116,382135
67018	Забайкальский край, р-н. Балейский, с. Сарбактуй, ул. Восточная, д. 9	Индивидуальные домовладения	51,456949	116,382135
67019	Забайкальский край, р-н. Балейский, с. Сарбактуй, ул. Заречная, д. 1	Индивидуальные домовладения	51,456949	116,382135
67020	Забайкальский край, р-н. Балейский, с. Сарбактуй, ул. Заречная, д. 11	Индивидуальные домовладения	51,456949	116,382135
67021	Забайкальский край, р-н. Балейский, с. Сарбактуй, ул. Заречная, д. 13	Индивидуальные домовладения	51,456949	116,382135
67022	Забайкальский край, р-н. Балейский, с. Сарбактуй, ул. Заречная, д. 17	Индивидуальные домовладения	51,456949	116,382135

№ п/п	Адрес	Вид	Широта	Долгота
67023	Забайкальский край, р-н. Балейский, с. Сарбактуй, ул. Заречная, д. 2	Индивидуальные домовладения	51,456949	116,382135
67024	Забайкальский край, р-н. Балейский, с. Сарбактуй, ул. Заречная, д. 21	Индивидуальные домовладения	51,456949	116,382135
67025	Забайкальский край, р-н. Балейский, с. Сарбактуй, ул. Заречная, д. 23	Индивидуальные домовладения	51,456949	116,382135
67026	Забайкальский край, р-н. Балейский, с. Сарбактуй, ул. Заречная, д. 25	Индивидуальные домовладения	51,456949	116,382135
67027	Забайкальский край, р-н. Балейский, с. Сарбактуй, ул. Заречная, д. 27	Индивидуальные домовладения	51,456949	116,382135
67028	Забайкальский край, р-н. Балейский, с. Сарбактуй, ул. Заречная, д. 4	Индивидуальные домовладения	51,456949	116,382135
67029	Забайкальский край, р-н. Балейский, с. Сарбактуй, ул. Заречная, д. 5	Индивидуальные домовладения	51,456949	116,382135
67030	Забайкальский край, р-н. Балейский, с. Сарбактуй, ул. Заречная, д. 6	Индивидуальные домовладения	51,456949	116,382135
67031	Забайкальский край, р-н. Балейский, с. Сарбактуй, ул. Заречная, д. 9	Индивидуальные домовладения	51,456949	116,382135
67032	Забайкальский край, р-н. Балейский, с. Сарбактуй, ул. Колхозная, д. 1	Индивидуальные домовладения	51,456949	116,382135
67033	Забайкальский край, р-н. Балейский, с. Сарбактуй, ул. Колхозная, д. 11	Индивидуальные домовладения	51,456949	116,382135
67034	Забайкальский край, р-н. Балейский, с. Сарбактуй, ул. Колхозная, д. 12	Индивидуальные домовладения	51,456949	116,382135
67035	Забайкальский край, р-н. Балейский, с. Сарбактуй, ул. Колхозная, д. 14	Индивидуальные домовладения	51,456949	116,382135
67036	Забайкальский край, р-н. Балейский, с. Сарбактуй, ул. Колхозная, д. 15	Индивидуальные домовладения	51,456949	116,382135
67037	Забайкальский край, р-н. Балейский, с. Сарбактуй, ул. Колхозная, д. 16	Индивидуальные домовладения	51,456949	116,382135

№ п/п	Адрес	Вид	Широта	Долгота
67038	Забайкальский край, р-н. Балейский, с. Сарбактуй, ул. Колхозная, д. 18	Индивидуальные домовладения	51,456949	116,382135
67039	Забайкальский край, р-н. Балейский, с. Сарбактуй, ул. Колхозная, д. 19	Индивидуальные домовладения	51,456949	116,382135
67040	Забайкальский край, р-н. Балейский, с. Сарбактуй, ул. Колхозная, д. 2	Индивидуальные домовладения	51,456949	116,382135
67041	Забайкальский край, р-н. Балейский, с. Сарбактуй, ул. Колхозная, д. 21	Индивидуальные домовладения	51,456949	116,382135
67042	Забайкальский край, р-н. Балейский, с. Сарбактуй, ул. Колхозная, д. 22	Индивидуальные домовладения	51,456949	116,382135
67043	Забайкальский край, р-н. Балейский, с. Сарбактуй, ул. Колхозная, д. 23	Индивидуальные домовладения	51,456949	116,382135
67044	Забайкальский край, р-н. Балейский, с. Сарбактуй, ул. Колхозная, д. 24	Индивидуальные домовладения	51,456949	116,382135
67045	Забайкальский край, р-н. Балейский, с. Сарбактуй, ул. Колхозная, д. 25	Индивидуальные домовладения	51,456949	116,382135
67046	Забайкальский край, р-н. Балейский, с. Сарбактуй, ул. Колхозная, д. 3	Индивидуальные домовладения	51,456949	116,382135
67047	Забайкальский край, р-н. Балейский, с. Сарбактуй, ул. Колхозная, д. 31	Индивидуальные домовладения	51,456949	116,382135
67048	Забайкальский край, р-н. Улётовский, с. Улёты, ул. П-Осипенко, д. 41	Индивидуальные домовладения	51,359723	112,478182
67049	Забайкальский край, р-н. Балейский, с. Сарбактуй, ул. Колхозная, д. 37	Индивидуальные домовладения	51,456949	116,382135
67050	Забайкальский край, р-н. Балейский, с. Сарбактуй, ул. Колхозная, д. 4	Индивидуальные домовладения	51,456949	116,382135
67051	Забайкальский край, р-н. Балейский, с. Сарбактуй, ул. Колхозная, д. 5	Индивидуальные домовладения	51,456949	116,382135
67052	Забайкальский край, р-н. Балейский, с. Сарбактуй, ул. Колхозная, д. 7	Индивидуальные домовладения	51,456949	116,382135

№ п/п	Адрес	Вид	Широта	Долгота
67053	Забайкальский край, р-н. Балейский, с. Сарбактуй, ул. Колхозная, д. 8	Индивидуальные домовладения	51,456949	116,382135
67054	Забайкальский край, р-н. Балейский, с. Сарбактуй, ул. Колхозная, д. 9	Индивидуальные домовладения	51,456949	116,382135
67055	Забайкальский край, р-н. Балейский, с. Сарбактуй, ул. Кузнечная, д. 3	Индивидуальные домовладения	51,456949	116,382135
67056	Забайкальский край, р-н. Балейский, с. Сарбактуй, ул. Кузнечная, д. 6	Индивидуальные домовладения	51,456949	116,382135
67057	Забайкальский край, р-н. Балейский, с. Сарбактуй, ул. Новая, д. 1	Индивидуальные домовладения	51,456949	116,382135
67058	Забайкальский край, р-н. Балейский, с. Сарбактуй, ул. Новая, д. 2	Индивидуальные домовладения	51,456949	116,382135
67059	Забайкальский край, р-н. Балейский, с. Сарбактуй, ул. Новая, д. 4	Индивидуальные домовладения	51,456949	116,382135
67060	Забайкальский край, р-н. Балейский, с. Сарбактуй, ул. Новая, д. 6	Индивидуальные домовладения	51,456949	116,382135
67061	Забайкальский край, р-н. Балейский, с. Сарбактуй, ул. Центральная, д. 1	Индивидуальные домовладения	51,456949	116,382135
67062	Забайкальский край, р-н. Балейский, с. Сарбактуй, ул. Центральная, д. 2	Индивидуальные домовладения	51,456949	116,382135
67063	Забайкальский край, р-н. Балейский, с. Сарбактуй, ул. Центральная, д. 3	Индивидуальные домовладения	51,456949	116,382135
67064	Забайкальский край, р-н. Балейский, с. Сарбактуй, ул. Южная, д. 1	Индивидуальные домовладения	51,456949	116,382135
67065	Забайкальский край, р-н. Балейский, с. Сарбактуй, ул. Южная, д. 10	Индивидуальные домовладения	51,456949	116,382135
67066	Забайкальский край, р-н. Балейский, с. Сарбактуй, ул. Южная, д. 11	Индивидуальные домовладения	51,456949	116,382135
67067	Забайкальский край, р-н. Балейский, с. Сарбактуй, ул. Южная, д. 12	Индивидуальные домовладения	51,456949	116,382135

№ п/п	Адрес	Вид	Широта	Долгота
67068	Забайкальский край, р-н. Балейский, с. Сарбактуй, ул. Южная, д. 14	Индивидуальные домовладения	51,456949	116,382135
67069	Забайкальский край, р-н. Балейский, с. Сарбактуй, ул. Южная, д. 16	Индивидуальные домовладения	51,456949	116,382135
67070	Забайкальский край, р-н. Балейский, с. Сарбактуй, ул. Южная, д. 2	Индивидуальные домовладения	51,456949	116,382135
67071	Забайкальский край, р-н. Балейский, с. Сарбактуй, ул. Южная, д. 3	Индивидуальные домовладения	51,456949	116,382135
67072	Забайкальский край, р-н. Балейский, с. Сарбактуй, ул. Южная, д. 5	Индивидуальные домовладения	51,456949	116,382135
67073	Забайкальский край, р-н. Балейский, с. Сарбактуй, ул. Южная, д. 6	Индивидуальные домовладения	51,456949	116,382135
67074	Забайкальский край, р-н. Балейский, с. Сарбактуй, ул. Южная, д. 7	Индивидуальные домовладения	51,456949	116,382135
67075	Забайкальский край, р-н. Балейский, с. Сарбактуй, ул. Южная, д. 8	Индивидуальные домовладения	51,456949	116,382135
67076	Забайкальский край, р-н. Балейский, с. Сарбактуй, ул. Южная, д. 9	Индивидуальные домовладения	51,456949	116,382135
67077	Забайкальский край, р-н. Балейский, с. Ундино-Поселье, ул. Больничная, д. 1	Индивидуальные домовладения	51,420383	116,233688
67078	Забайкальский край, р-н. Балейский, с. Ундино-Поселье, ул. Больничная, д. 11	Индивидуальные домовладения	51,420383	116,233688
67079	Забайкальский край, р-н. Балейский, с. Ундино-Поселье, ул. Больничная, д. 13	Индивидуальные домовладения	51,420383	116,233688
67080	Забайкальский край, р-н. Балейский, с. Унда, ул. Блинникова, д. 8	Индивидуальные домовладения	51,71186	116,895657
67081	Забайкальский край, р-н. Балейский, с. Ундино-Поселье, ул. Больничная, д. 3	Индивидуальные домовладения	51,420383	116,233688
67082	Забайкальский край, р-н. Балейский, с. Ундино-Поселье, ул. Больничная, д. 7	Индивидуальные домовладения	51,420383	116,233688

№ п/п	Адрес	Вид	Широта	Долгота
67083	Забайкальский край, р-н. Балейский, с. Ундино-Поселье, ул. Восточная, д. 1	Индивидуальные домовладения	51,423927	116,236877
67084	Забайкальский край, р-н. Балейский, с. Ундино-Поселье, ул. Восточная, д. 10	Индивидуальные домовладения	51,423927	116,236877
67085	Забайкальский край, р-н. Балейский, с. Ундино-Поселье, ул. Восточная, д. 11	Индивидуальные домовладения	51,423927	116,236877
67086	Забайкальский край, р-н. Балейский, с. Ундино-Поселье, ул. Восточная, д. 12	Индивидуальные домовладения	51,423927	116,236877
67087	Забайкальский край, р-н. Балейский, с. Ундино-Поселье, ул. Восточная, д. 13	Индивидуальные домовладения	51,423927	116,236877
67088	Забайкальский край, р-н. Балейский, с. Ундино-Поселье, ул. Восточная, д. 15	Индивидуальные домовладения	51,423927	116,236877
67089	Забайкальский край, р-н. Балейский, с. Ундино-Поселье, ул. Восточная, д. 19	Индивидуальные домовладения	51,423927	116,236877
67090	Забайкальский край, р-н. Балейский, с. Ундино-Поселье, ул. Восточная, д. 2	Индивидуальные домовладения	51,423927	116,236877
67091	Забайкальский край, р-н. Балейский, с. Ундино-Поселье, ул. Восточная, д. 20	Индивидуальные домовладения	51,423927	116,236877
67092	Забайкальский край, р-н. Балейский, с. Ундино-Поселье, ул. Восточная, д. 21	Индивидуальные домовладения	51,423927	116,236877
67093	Забайкальский край, р-н. Балейский, с. Ундино-Поселье, ул. Восточная, д. 22	Индивидуальные домовладения	51,423927	116,236877
67094	Забайкальский край, р-н. Балейский, с. Ундино-Поселье, ул. Восточная, д. 24	Индивидуальные домовладения	51,423927	116,236877
67095	Забайкальский край, р-н. Балейский, с. Ундино-Поселье, ул. Восточная, д. 26	Индивидуальные домовладения	51,423927	116,236877
67096	Забайкальский край, р-н. Балейский, с. Ундино-Поселье, ул. Восточная, д. 28	Индивидуальные домовладения	51,423927	116,236877
67097	Забайкальский край, р-н. Балейский, с. Ундино-Поселье, ул. Восточная, д. 3	Индивидуальные домовладения	51,423927	116,236877

№ п/п	Адрес	Вид	Широта	Долгота
67098	Забайкальский край, р-н. Балейский, с. Ундино-Поселье, ул. Восточная, д. 30	Индивидуальные домовладения	51,423927	116,236877
67099	Забайкальский край, р-н. Балейский, с. Ундино-Поселье, ул. Восточная, д. 34	Индивидуальные домовладения	51,423927	116,236877
67100	Забайкальский край, р-н. Балейский, с. Ундино-Поселье, ул. Восточная, д. 36	Индивидуальные домовладения	51,423927	116,236877
67101	Забайкальский край, р-н. Балейский, с. Ундино-Поселье, ул. Восточная, д. 38	Индивидуальные домовладения	51,423927	116,236877
67102	Забайкальский край, р-н. Балейский, с. Ундино-Поселье, ул. Восточная, д. 4	Индивидуальные домовладения	51,423927	116,236877
67103	Забайкальский край, р-н. Балейский, с. Ундино-Поселье, ул. Восточная, д. 40	Индивидуальные домовладения	51,423927	116,236877
67104	Забайкальский край, р-н. Балейский, с. Ундино-Поселье, ул. Восточная, д. 42	Индивидуальные домовладения	51,423927	116,236877
67105	Забайкальский край, р-н. Балейский, с. Ундино-Поселье, ул. Восточная, д. 44	Индивидуальные домовладения	51,423927	116,236877
67106	Забайкальский край, р-н. Балейский, с. Ундино-Поселье, ул. Восточная, д. 46	Индивидуальные домовладения	51,423927	116,236877
67107	Забайкальский край, р-н. Балейский, с. Ундино-Поселье, ул. Восточная, д. 48	Индивидуальные домовладения	51,423927	116,236877
67108	Забайкальский край, р-н. Балейский, с. Ундино-Поселье, ул. Восточная, д. 50	Индивидуальные домовладения	51,423927	116,236877
67109	Забайкальский край, р-н. Балейский, с. Ундино-Поселье, ул. Восточная, д. 51	Индивидуальные домовладения	51,423927	116,236877
67110	Забайкальский край, р-н. Балейский, с. Ундино-Поселье, ул. Восточная, д. 52	Индивидуальные домовладения	51,423927	116,236877
67111	Забайкальский край, р-н. Балейский, с. Ундино-Поселье, ул. Восточная, д. 6	Индивидуальные домовладения	51,423927	116,236877
67112	Забайкальский край, р-н. Балейский, с. Ундино-Поселье, ул. Восточная, д. 7	Индивидуальные домовладения	51,423927	116,236877

№ п/п	Адрес	Вид	Широта	Долгота
67113	Забайкальский край, р-н. Балейский, с. Ундино-Поселье, ул. Восточная, д. 9	Индивидуальные домовладения	51,423927	116,236877
67114	Забайкальский край, р-н. Балейский, с. Ундино-Поселье, ул. Гладкова, д. 1	Индивидуальные домовладения	51,418142	116,230805
67115	Забайкальский край, р-н. Балейский, с. Ундино-Поселье, ул. Гладкова, д. 10	Индивидуальные домовладения	51,418142	116,230805
67116	Забайкальский край, р-н. Балейский, с. Ундино-Поселье, ул. Гладкова, д. 12	Индивидуальные домовладения	51,418142	116,230805
67117	Забайкальский край, р-н. Балейский, с. Ундино-Поселье, ул. Гладкова, д. 2	Индивидуальные домовладения	51,418142	116,230805
67118	Забайкальский край, р-н. Балейский, с. Ундино-Поселье, ул. Гладкова, д. 3	Индивидуальные домовладения	51,418142	116,230805
67119	Забайкальский край, р-н. Балейский, с. Ундино-Поселье, ул. Гладкова, д. 4	Индивидуальные домовладения	51,418142	116,230805
67120	Забайкальский край, р-н. Балейский, с. Ундино-Поселье, ул. Гладкова, д. 5	Индивидуальные домовладения	51,418142	116,230805
67121	Забайкальский край, р-н. Балейский, с. Ундино-Поселье, ул. Гладкова, д. 6	Индивидуальные домовладения	51,418142	116,230805
67122	Забайкальский край, р-н. Балейский, с. Ундино-Поселье, ул. Гладкова, д. 7	Индивидуальные домовладения	51,418142	116,230805
67123	Забайкальский край, р-н. Балейский, с. Ундино-Поселье, ул. Гладкова, д. 8	Индивидуальные домовладения	51,418142	116,230805
67124	Забайкальский край, р-н. Балейский, с. Ундино-Поселье, ул. Западная, д. 1	Индивидуальные домовладения	51,428717	116,23261
67125	Забайкальский край, р-н. Балейский, с. Ундино-Поселье, ул. Западная, д. 13	Индивидуальные домовладения	51,428717	116,23261
67126	Забайкальский край, р-н. Балейский, с. Ундино-Поселье, ул. Западная, д. 15	Индивидуальные домовладения	51,428717	116,23261
67127	Забайкальский край, р-н. Балейский, с. Ундино-Поселье, ул. Западная, д. 17	Индивидуальные домовладения	51,428717	116,23261

№ п/п	Адрес	Вид	Широта	Долгота
67128	Забайкальский край, р-н. Балейский, с. Ундино-Поселье, ул. Западная, д. 19	Индивидуальные домовладения	51,428717	116,23261
67129	Забайкальский край, р-н. Балейский, с. Ундино-Поселье, ул. Западная, д. 2	Индивидуальные домовладения	51,428717	116,23261
67130	Забайкальский край, р-н. Балейский, с. Ундино-Поселье, ул. Западная, д. 21	Индивидуальные домовладения	51,428717	116,23261
67131	Забайкальский край, р-н. Балейский, с. Ундино-Поселье, ул. Западная, д. 23	Индивидуальные домовладения	51,428717	116,23261
67132	Забайкальский край, р-н. Балейский, с. Ундино-Поселье, ул. Западная, д. 27	Индивидуальные домовладения	51,428717	116,23261
67133	Забайкальский край, р-н. Балейский, с. Ундино-Поселье, ул. Западная, д. 29	Индивидуальные домовладения	51,428717	116,23261
67134	Забайкальский край, р-н. Балейский, с. Ундино-Поселье, ул. Западная, д. 3	Индивидуальные домовладения	51,428717	116,23261
67135	Забайкальский край, р-н. Балейский, с. Ундино-Поселье, ул. Западная, д. 31	Индивидуальные домовладения	51,428717	116,23261
67136	Забайкальский край, р-н. Балейский, с. Ундино-Поселье, ул. Западная, д. 33	Индивидуальные домовладения	51,428717	116,23261
67137	Забайкальский край, р-н. Балейский, с. Ундино-Поселье, ул. Западная, д. 37	Индивидуальные домовладения	51,428717	116,23261
67138	Забайкальский край, р-н. Балейский, с. Ундино-Поселье, ул. Западная, д. 37А	Индивидуальные домовладения	51,428717	116,23261
67139	Забайкальский край, р-н. Балейский, с. Ундино-Поселье, ул. Западная, д. 4	Индивидуальные домовладения	51,428717	116,23261
67140	Забайкальский край, р-н. Балейский, с. Ундино-Поселье, ул. Западная, д. 7	Индивидуальные домовладения	51,428717	116,23261
67141	Забайкальский край, р-н. Балейский, с. Ундино-Поселье, ул. Западная, д. 9	Индивидуальные домовладения	51,428717	116,23261
67142	Забайкальский край, р-н. Балейский, с. Ундино-Поселье, ул. Зеленая, д. 1	Индивидуальные домовладения	51,423927	116,236877

№ п/п	Адрес	Вид	Широта	Долгота
67143	Забайкальский край, р-н. Балейский, с. Ундино-Поселье, ул. Зеленая, д. 11	Индивидуальные домовладения	51,423927	116,236877
67144	Забайкальский край, р-н. Улётовский, с. Улёты, ул. П-Осипенко, д. 45	Индивидуальные домовладения	51,359723	112,478182
67145	Забайкальский край, р-н. Балейский, с. Ундино-Поселье, ул. Зеленая, д. 15	Индивидуальные домовладения	51,423927	116,236877
67146	Забайкальский край, р-н. Балейский, с. Ундино-Поселье, ул. Зеленая, д. 17	Индивидуальные домовладения	51,423927	116,236877
67147	Забайкальский край, р-н. Балейский, с. Ундино-Поселье, ул. Зеленая, д. 19	Индивидуальные домовладения	51,423927	116,236877
67148	Забайкальский край, р-н. Балейский, с. Ундино-Поселье, ул. Зеленая, д. 21	Индивидуальные домовладения	51,423927	116,236877
67149	Забайкальский край, р-н. Балейский, с. Ундино-Поселье, ул. Зеленая, д. 3	Индивидуальные домовладения	51,423927	116,236877
67150	Забайкальский край, р-н. Балейский, с. Ундино-Поселье, ул. Зеленая, д. 5	Индивидуальные домовладения	51,423927	116,236877
67151	Забайкальский край, р-н. Балейский, с. Ундино-Поселье, ул. Зеленая, д. 9	Индивидуальные домовладения	51,423927	116,236877
67152	Забайкальский край, р-н. Балейский, с. Ундино-Поселье, ул. Знаменская, д. 1	Индивидуальные домовладения	51,423927	116,236877
67153	Забайкальский край, р-н. Балейский, с. Ундино-Поселье, ул. Знаменская, д. 10	Индивидуальные домовладения	51,423927	116,236877
67154	Забайкальский край, р-н. Балейский, с. Ундино-Поселье, ул. Знаменская, д. 11	Индивидуальные домовладения	51,423927	116,236877
67155	Забайкальский край, р-н. Балейский, с. Ундино-Поселье, ул. Знаменская, д. 12	Индивидуальные домовладения	51,423927	116,236877
67156	Забайкальский край, р-н. Балейский, с. Ундино-Поселье, ул. Знаменская, д. 13	Индивидуальные домовладения	51,423927	116,236877
67157	Забайкальский край, р-н. Балейский, с. Ундино-Поселье, ул. Знаменская, д. 15	Индивидуальные домовладения	51,423927	116,236877

№ п/п	Адрес	Вид	Широта	Долгота
67158	Забайкальский край, р-н. Балейский, с. Ундино-Поселье, ул. Знаменская, д. 17	Индивидуальные домовладения	51,423927	116,236877
67159	Забайкальский край, р-н. Балейский, с. Ундино-Поселье, ул. Знаменская, д. 18	Индивидуальные домовладения	51,423927	116,236877
67160	Забайкальский край, р-н. Балейский, с. Ундино-Поселье, ул. Знаменская, д. 19	Индивидуальные домовладения	51,423927	116,236877
67161	Забайкальский край, р-н. Балейский, с. Ундино-Поселье, ул. Знаменская, д. 2	Индивидуальные домовладения	51,423927	116,236877
67162	Забайкальский край, р-н. Балейский, с. Ундино-Поселье, ул. Знаменская, д. 20	Индивидуальные домовладения	51,423927	116,236877
67163	Забайкальский край, р-н. Балейский, с. Ундино-Поселье, ул. Знаменская, д. 21	Индивидуальные домовладения	51,423927	116,236877
67164	Забайкальский край, р-н. Балейский, с. Ундино-Поселье, ул. Знаменская, д. 22	Индивидуальные домовладения	51,423927	116,236877
67165	Забайкальский край, р-н. Балейский, с. Ундино-Поселье, ул. Знаменская, д. 23	Индивидуальные домовладения	51,423927	116,236877
67166	Забайкальский край, р-н. Балейский, с. Ундино-Поселье, ул. Знаменская, д. 24	Индивидуальные домовладения	51,423927	116,236877
67167	Забайкальский край, р-н. Балейский, с. Ундино-Поселье, ул. Знаменская, д. 26	Индивидуальные домовладения	51,423927	116,236877
67168	Забайкальский край, р-н. Балейский, с. Ундино-Поселье, ул. Знаменская, д. 28	Индивидуальные домовладения	51,423927	116,236877
67169	Забайкальский край, р-н. Балейский, с. Ундино-Поселье, ул. Знаменская, д. 2А	Индивидуальные домовладения	51,423927	116,236877
67170	Забайкальский край, р-н. Балейский, с. Ундино-Поселье, ул. Знаменская, д. 3	Индивидуальные домовладения	51,423927	116,236877
67171	Забайкальский край, р-н. Балейский, с. Ундино-Поселье, ул. Знаменская, д. 30	Индивидуальные домовладения	51,423927	116,236877
67172	Забайкальский край, р-н. Балейский, с. Ундино-Поселье, ул. Знаменская, д. 32	Индивидуальные домовладения	51,423927	116,236877

№ п/п	Адрес	Вид	Широта	Долгота
67173	Забайкальский край, р-н. Балейский, с. Ундино-Поселье, ул. Знаменская, д. 34	Индивидуальные домовладения	51,423927	116,236877
67174	Забайкальский край, р-н. Балейский, с. Ундино-Поселье, ул. Знаменская, д. 5	Индивидуальные домовладения	51,423927	116,236877
67175	Забайкальский край, р-н. Балейский, с. Ундино-Поселье, ул. Знаменская, д. 74	Индивидуальные домовладения	51,423927	116,236877
67176	Забайкальский край, р-н. Балейский, с. Ундино-Поселье, ул. Знаменская, д. 9	Индивидуальные домовладения	51,423927	116,236877
67177	Забайкальский край, р-н. Балейский, с. Ундино-Поселье, ул. Колхозная, д. 10	Индивидуальные домовладения	51,42086	116,241162
67178	Забайкальский край, р-н. Балейский, с. Ундино-Поселье, ул. Колхозная, д. 11	Индивидуальные домовладения	51,42086	116,241162
67179	Забайкальский край, р-н. Балейский, с. Ундино-Поселье, ул. Колхозная, д. 11А	Индивидуальные домовладения	51,42086	116,241162
67180	Забайкальский край, р-н. Балейский, с. Ундино-Поселье, ул. Колхозная, д. 12	Индивидуальные домовладения	51,42086	116,241162
67181	Забайкальский край, р-н. Балейский, с. Ундино-Поселье, ул. Колхозная, д. 15	Индивидуальные домовладения	51,42086	116,241162
67182	Забайкальский край, р-н. Балейский, с. Ундино-Поселье, ул. Колхозная, д. 16	Индивидуальные домовладения	51,42086	116,241162
67183	Забайкальский край, р-н. Балейский, с. Ундино-Поселье, ул. Колхозная, д. 18	Индивидуальные домовладения	51,42086	116,241162
67184	Забайкальский край, р-н. Балейский, с. Ундино-Поселье, ул. Колхозная, д. 19	Индивидуальные домовладения	51,42086	116,241162
67185	Забайкальский край, р-н. Балейский, с. Ундино-Поселье, ул. Колхозная, д. 2	Индивидуальные домовладения	51,42086	116,241162
67186	Забайкальский край, р-н. Балейский, с. Ундино-Поселье, ул. Колхозная, д. 20	Индивидуальные домовладения	51,42086	116,241162
67187	Забайкальский край, р-н. Балейский, с. Ундино-Поселье, ул. Колхозная, д. 21	Индивидуальные домовладения	51,42086	116,241162

№ п/п	Адрес	Вид	Широта	Долгота
67188	Забайкальский край, р-н. Балейский, с. Ундино-Поселье, ул. Колхозная, д. 22	Индивидуальные домовладения	51,42086	116,241162
67189	Забайкальский край, р-н. Балейский, с. Ундино-Поселье, ул. Колхозная, д. 25	Индивидуальные домовладения	51,42086	116,241162
67190	Забайкальский край, р-н. Балейский, с. Ундино-Поселье, ул. Колхозная, д. 27	Индивидуальные домовладения	51,42086	116,241162
67191	Забайкальский край, р-н. Балейский, с. Ундино-Поселье, ул. Колхозная, д. 29	Индивидуальные домовладения	51,42086	116,241162
67192	Забайкальский край, р-н. Балейский, с. Ундино-Поселье, ул. Колхозная, д. 2А	Индивидуальные домовладения	51,42086	116,241162
67193	Забайкальский край, р-н. Балейский, с. Ундино-Поселье, ул. Колхозная, д. 3	Индивидуальные домовладения	51,42086	116,241162
67194	Забайкальский край, р-н. Балейский, с. Ундино-Поселье, ул. Колхозная, д. 33	Индивидуальные домовладения	51,42086	116,241162
67195	Забайкальский край, р-н. Балейский, с. Ундино-Поселье, ул. Колхозная, д. 4	Индивидуальные домовладения	51,42086	116,241162
67196	Забайкальский край, р-н. Балейский, с. Ундино-Поселье, ул. Колхозная, д. 4А	Индивидуальные домовладения	51,42086	116,241162
67197	Забайкальский край, р-н. Балейский, с. Ундино-Поселье, ул. Колхозная, д. 5	Индивидуальные домовладения	51,42086	116,241162
67198	Забайкальский край, р-н. Балейский, с. Ундино-Поселье, ул. Колхозная, д. 7	Индивидуальные домовладения	51,42086	116,241162
67199	Забайкальский край, р-н. Балейский, с. Ундино-Поселье, ул. Колхозная, д. 7А	Индивидуальные домовладения	51,42086	116,241162
67200	Забайкальский край, р-н. Балейский, с. Ундино-Поселье, ул. Колхозная, д. 8	Индивидуальные домовладения	51,42086	116,241162
67201	Забайкальский край, р-н. Балейский, с. Ундино-Поселье, ул. Колхозная, д. 9	Индивидуальные домовладения	51,42086	116,241162
67202	Забайкальский край, р-н. Балейский, с. Ундино-Поселье, ул. Колхозная, д. 9А	Индивидуальные домовладения	51,42086	116,241162

№ п/п	Адрес	Вид	Широта	Долгота
67203	Забайкальский край, р-н. Балейский, с. Ундино-Поселье, ул. Котельникова, д. 1	Индивидуальные домовладения	51,433726	116,259245
67204	Забайкальский край, р-н. Балейский, с. Ундино-Поселье, ул. Котельникова, д. 2	Индивидуальные домовладения	51,433726	116,259245
67205	Забайкальский край, р-н. Балейский, с. Ундино-Поселье, ул. Котельникова, д. 3	Индивидуальные домовладения	51,433726	116,259245
67206	Забайкальский край, р-н. Акшинский, с. Акша, ул. Ленина, д. 116	Индивидуальные домовладения	50,278311	113,285606
67207	Забайкальский край, р-н. Балейский, с. Ундино-Поселье, ул. Котельникова, д. 5	Индивидуальные домовладения	51,433726	116,259245
67208	Забайкальский край, р-н. Балейский, с. Ундино-Поселье, ул. Молодежная, д. 10	Индивидуальные домовладения	51,418676	116,229691
67209	Забайкальский край, р-н. Балейский, с. Ундино-Поселье, ул. Молодежная, д. 12	Индивидуальные домовладения	51,418676	116,229691
67210	Забайкальский край, р-н. Балейский, с. Ундино-Поселье, ул. Молодежная, д. 13	Индивидуальные домовладения	51,418676	116,229691
67211	Забайкальский край, р-н. Балейский, с. Ундино-Поселье, ул. Молодежная, д. 2	Индивидуальные домовладения	51,418676	116,229691
67212	Забайкальский край, р-н. Балейский, с. Ундино-Поселье, ул. Молодежная, д. 3	Индивидуальные домовладения	51,418676	116,229691
67213	Забайкальский край, р-н. Балейский, с. Ундино-Поселье, ул. Молодежная, д. 4	Индивидуальные домовладения	51,418676	116,229691
67214	Забайкальский край, р-н. Балейский, с. Ундино-Поселье, ул. Молодежная, д. 6	Индивидуальные домовладения	51,418676	116,229691
67215	Забайкальский край, р-н. Балейский, с. Ундино-Поселье, ул. Молодежная, д. 7	Индивидуальные домовладения	51,418676	116,229691
67216	Забайкальский край, р-н. Балейский, с. Ундино-Поселье, ул. Молодежная, д. 9	Индивидуальные домовладения	51,418676	116,229691
67217	Забайкальский край, р-н. Балейский, с. Ундино-Поселье, ул. Октябрьская, д. 1	Индивидуальные домовладения	51,425157	116,237964

№ п/п	Адрес	Вид	Широта	Долгота
67218	Забайкальский край, р-н. Балейский, с. Ундино-Поселье, ул. Октябрьская, д. 10	Индивидуальные домовладения	51,425157	116,237964
67219	Забайкальский край, р-н. Балейский, с. Ундино-Поселье, ул. Октябрьская, д. 10, литер А	Индивидуальные домовладения	51,425157	116,237964
67220	Забайкальский край, р-н. Балейский, с. Ундино-Поселье, ул. Октябрьская, д. 11	Индивидуальные домовладения	51,425157	116,237964
67221	Забайкальский край, р-н. Балейский, с. Ундино-Поселье, ул. Октябрьская, д. 12	Индивидуальные домовладения	51,425157	116,237964
67222	Забайкальский край, р-н. Балейский, с. Ундино-Поселье, ул. Октябрьская, д. 13	Индивидуальные домовладения	51,425157	116,237964
67223	Забайкальский край, р-н. Балейский, с. Ундино-Поселье, ул. Октябрьская, д. 15	Индивидуальные домовладения	51,425157	116,237964
67224	Забайкальский край, р-н. Балейский, с. Ундино-Поселье, ул. Октябрьская, д. 17	Индивидуальные домовладения	51,425157	116,237964
67225	Забайкальский край, р-н. Балейский, с. Ундино-Поселье, ул. Октябрьская, д. 18	Индивидуальные домовладения	51,425157	116,237964
67226	Забайкальский край, р-н. Балейский, с. Ундино-Поселье, ул. Октябрьская, д. 19	Индивидуальные домовладения	51,425157	116,237964
67227	Забайкальский край, р-н. Балейский, с. Ундино-Поселье, ул. Октябрьская, д. 2	Индивидуальные домовладения	51,425157	116,237964
67228	Забайкальский край, р-н. Балейский, с. Ундино-Поселье, ул. Октябрьская, д. 20	Индивидуальные домовладения	51,425157	116,237964
67229	Забайкальский край, р-н. Балейский, с. Ундино-Поселье, ул. Октябрьская, д. 21	Индивидуальные домовладения	51,425157	116,237964
67230	Забайкальский край, р-н. Балейский, с. Ундино-Поселье, ул. Октябрьская, д. 23	Индивидуальные домовладения	51,425157	116,237964
67231	Забайкальский край, р-н. Балейский, с. Ундино-Поселье, ул. Октябрьская, д. 24	Индивидуальные домовладения	51,425157	116,237964
67232	Забайкальский край, р-н. Балейский, с. Ундино-Поселье, ул. Октябрьская, д. 26	Индивидуальные домовладения	51,425157	116,237964

№ п/п	Адрес	Вид	Широта	Долгота
67233	Забайкальский край, р-н. Балейский, с. Ундино-Поселье, ул. Октябрьская, д. 29	Индивидуальные домовладения	51,425157	116,237964
67234	Забайкальский край, р-н. Балейский, с. Ундино-Поселье, ул. Октябрьская, д. 3	Индивидуальные домовладения	51,425157	116,237964
67235	Забайкальский край, р-н. Балейский, с. Ундино-Поселье, ул. Октябрьская, д. 31	Индивидуальные домовладения	51,425157	116,237964
67236	Забайкальский край, р-н. Балейский, с. Ундино-Поселье, ул. Октябрьская, д. 32	Индивидуальные домовладения	51,425157	116,237964
67237	Забайкальский край, р-н. Балейский, с. Ундино-Поселье, ул. Октябрьская, д. 34	Индивидуальные домовладения	51,425157	116,237964
67238	Забайкальский край, р-н. Балейский, с. Унда, ул. Клубная, д. 1	Индивидуальные домовладения	51,711051	116,9178
67239	Забайкальский край, р-н. Балейский, с. Ундино-Поселье, ул. Октябрьская, д. 35	Индивидуальные домовладения	51,425157	116,237964
67240	Забайкальский край, р-н. Балейский, с. Ундино-Поселье, ул. Октябрьская, д. 36	Индивидуальные домовладения	51,425157	116,237964
67241	Забайкальский край, р-н. Балейский, с. Ундино-Поселье, ул. Октябрьская, д. 37	Индивидуальные домовладения	51,425157	116,237964
67242	Забайкальский край, р-н. Балейский, с. Ундино-Поселье, ул. Октябрьская, д. 38	Индивидуальные домовладения	51,425157	116,237964
67243	Забайкальский край, р-н. Балейский, с. Ундино-Поселье, ул. Октябрьская, д. 39	Индивидуальные домовладения	51,425157	116,237964
67244	Забайкальский край, р-н. Балейский, с. Ундино-Поселье, ул. Октябрьская, д. 40	Индивидуальные домовладения	51,425157	116,237964
67245	Забайкальский край, р-н. Балейский, с. Ундино-Поселье, ул. Октябрьская, д. 41	Индивидуальные домовладения	51,425157	116,237964
67246	Забайкальский край, р-н. Балейский, с. Ундино-Поселье, ул. Октябрьская, д. 42	Индивидуальные домовладения	51,425157	116,237964
67247	Забайкальский край, р-н. Балейский, с. Ундино-Поселье, ул. Октябрьская, д. 43	Индивидуальные домовладения	51,425157	116,237964

№ п/п	Адрес	Вид	Широта	Долгота
67248	Забайкальский край, р-н. Балейский, с. Ундино-Поселье, ул. Октябрьская, д. 44	Индивидуальные домовладения	51,425157	116,237964
67249	Забайкальский край, р-н. Балейский, с. Ундино-Поселье, ул. Октябрьская, д. 46	Индивидуальные домовладения	51,425157	116,237964
67250	Забайкальский край, р-н. Балейский, с. Ундино-Поселье, ул. Октябрьская, д. 48	Индивидуальные домовладения	51,425157	116,237964
67251	Забайкальский край, р-н. Балейский, с. Ундино-Поселье, ул. Октябрьская, д. 49	Индивидуальные домовладения	51,425157	116,237964
67252	Забайкальский край, р-н. Балейский, с. Ундино-Поселье, ул. Октябрьская, д. 5	Индивидуальные домовладения	51,425157	116,237964
67253	Забайкальский край, р-н. Балейский, с. Ундино-Поселье, ул. Октябрьская, д. 53	Индивидуальные домовладения	51,425157	116,237964
67254	Забайкальский край, р-н. Балейский, с. Ундино-Поселье, ул. Октябрьская, д. 54	Индивидуальные домовладения	51,425157	116,237964
67255	Забайкальский край, р-н. Балейский, с. Ундино-Поселье, ул. Октябрьская, д. 55	Индивидуальные домовладения	51,425157	116,237964
67256	Забайкальский край, р-н. Балейский, с. Ундино-Поселье, ул. Октябрьская, д. 56	Индивидуальные домовладения	51,425157	116,237964
67257	Забайкальский край, р-н. Балейский, с. Ундино-Поселье, ул. Октябрьская, д. 57	Индивидуальные домовладения	51,425157	116,237964
67258	Забайкальский край, р-н. Балейский, с. Ундино-Поселье, ул. Октябрьская, д. 58	Индивидуальные домовладения	51,425157	116,237964
67259	Забайкальский край, р-н. Балейский, с. Ундино-Поселье, ул. Октябрьская, д. 59	Индивидуальные домовладения	51,425157	116,237964
67260	Забайкальский край, р-н. Балейский, с. Ундино-Поселье, ул. Октябрьская, д. 6	Индивидуальные домовладения	51,425157	116,237964
67261	Забайкальский край, р-н. Балейский, с. Ундино-Поселье, ул. Октябрьская, д. 61	Индивидуальные домовладения	51,425157	116,237964
67262	Забайкальский край, р-н. Балейский, с. Ундино-Поселье, ул. Октябрьская, д. 62	Индивидуальные домовладения	51,425157	116,237964

№ п/п	Адрес	Вид	Широта	Долгота
67263	Забайкальский край, р-н. Балейский, с. Ундино-Поселье, ул. Октябрьская, д. 63	Индивидуальные домовладения	51,425157	116,237964
67264	Забайкальский край, р-н. Балейский, с. Ундино-Поселье, ул. Октябрьская, д. 65	Индивидуальные домовладения	51,425157	116,237964
67265	Забайкальский край, р-н. Балейский, с. Ундино-Поселье, ул. Октябрьская, д. 66	Индивидуальные домовладения	51,425157	116,237964
67266	Забайкальский край, р-н. Балейский, с. Ундино-Поселье, ул. Октябрьская, д. 67	Индивидуальные домовладения	51,425157	116,237964
67267	Забайкальский край, р-н. Балейский, с. Ундино-Поселье, ул. Октябрьская, д. 68	Индивидуальные домовладения	51,425157	116,237964
67268	Забайкальский край, р-н. Балейский, с. Ундино-Поселье, ул. Октябрьская, д. 71	Индивидуальные домовладения	51,425157	116,237964
67269	Забайкальский край, р-н. Балейский, с. Ундино-Поселье, ул. Октябрьская, д. 73	Индивидуальные домовладения	51,425157	116,237964
67270	Забайкальский край, р-н. Балейский, с. Ундино-Поселье, ул. Октябрьская, д. 74	Индивидуальные домовладения	51,425157	116,237964
67271	Забайкальский край, р-н. Балейский, с. Ундино-Поселье, ул. Октябрьская, д. 75	Индивидуальные домовладения	51,425157	116,237964
67272	Забайкальский край, р-н. Балейский, с. Ундино-Поселье, ул. Октябрьская, д. 8	Индивидуальные домовладения	51,425157	116,237964
67273	Забайкальский край, р-н. Балейский, с. Ундино-Поселье, ул. Октябрьская, д. 9	Индивидуальные домовладения	51,425157	116,237964
67274	Забайкальский край, р-н. Балейский, с. Ундино-Поселье, ул. Октябрьская, д. 9, литер А	Индивидуальные домовладения	51,425157	116,237964
67275	Забайкальский край, р-н. Балейский, с. Ундино-Поселье, ул. Партизанская, д. 1	Индивидуальные домовладения	51,408075	116,226169
67276	Забайкальский край, р-н. Балейский, с. Ундино-Поселье, ул. Партизанская, д. 10А	Индивидуальные домовладения	51,408075	116,226169
67277	Забайкальский край, р-н. Балейский, с. Ундино-Поселье, ул. Партизанская, д. 11	Индивидуальные домовладения	51,408075	116,226169

№ п/п	Адрес	Вид	Широта	Долгота
67278	Забайкальский край, р-н. Балейский, с. Ундино-Поселье, ул. Партизанская, д. 12	Индивидуальные домовладения	51,408075	116,226169
67279	Забайкальский край, р-н. Балейский, с. Ундино-Поселье, ул. Партизанская, д. 14	Индивидуальные домовладения	51,408075	116,226169
67280	Забайкальский край, р-н. Балейский, с. Ундино-Поселье, ул. Партизанская, д. 15	Индивидуальные домовладения	51,408075	116,226169
67281	Забайкальский край, р-н. Балейский, с. Ундино-Поселье, ул. Партизанская, д. 17	Индивидуальные домовладения	51,408075	116,226169
67282	Забайкальский край, р-н. Балейский, с. Ундино-Поселье, ул. Партизанская, д. 18	Индивидуальные домовладения	51,408075	116,226169
67283	Забайкальский край, р-н. Балейский, с. Ундино-Поселье, ул. Партизанская, д. 19	Индивидуальные домовладения	51,408075	116,226169
67284	Забайкальский край, р-н. Балейский, с. Ундино-Поселье, ул. Партизанская, д. 21	Индивидуальные домовладения	51,408075	116,226169
67285	Забайкальский край, р-н. Балейский, с. Ундино-Поселье, ул. Партизанская, д. 22	Индивидуальные домовладения	51,408075	116,226169
67286	Забайкальский край, р-н. Балейский, с. Ундино-Поселье, ул. Партизанская, д. 22, литер А	Индивидуальные домовладения	51,408075	116,226169
67287	Забайкальский край, р-н. Балейский, с. Ундино-Поселье, ул. Партизанская, д. 23	Индивидуальные домовладения	51,408075	116,226169
67288	Забайкальский край, р-н. Балейский, с. Ундино-Поселье, ул. Партизанская, д. 25	Индивидуальные домовладения	51,408075	116,226169
67289	Забайкальский край, р-н. Балейский, с. Ундино-Поселье, ул. Партизанская, д. 27	Индивидуальные домовладения	51,408075	116,226169
67290	Забайкальский край, р-н. Балейский, с. Ундино-Поселье, ул. Партизанская, д. 28	Индивидуальные домовладения	51,408075	116,226169
67291	Забайкальский край, р-н. Балейский, с. Ундино-Поселье, ул. Партизанская, д. 29	Индивидуальные домовладения	51,408075	116,226169
67292	Забайкальский край, р-н. Балейский, с. Ундино-Поселье, ул. Партизанская, д. 30	Индивидуальные домовладения	51,408075	116,226169

№ п/п	Адрес	Вид	Широта	Долгота
67293	Забайкальский край, р-н. Балейский, с. Ундино-Поселье, ул. Партизанская, д. 33	Индивидуальные домовладения	51,408075	116,226169
67294	Забайкальский край, р-н. Балейский, с. Ундино-Поселье, ул. Партизанская, д. 34	Индивидуальные домовладения	51,408075	116,226169
67295	Забайкальский край, р-н. Балейский, с. Ундино-Поселье, ул. Партизанская, д. 35	Индивидуальные домовладения	51,408075	116,226169
67296	Забайкальский край, р-н. Балейский, с. Ундино-Поселье, ул. Партизанская, д. 36	Индивидуальные домовладения	51,408075	116,226169
67297	Забайкальский край, р-н. Балейский, с. Ундино-Поселье, ул. Партизанская, д. 37	Индивидуальные домовладения	51,408075	116,226169
67298	Забайкальский край, р-н. Балейский, с. Ундино-Поселье, ул. Партизанская, д. 39	Индивидуальные домовладения	51,408075	116,226169
67299	Забайкальский край, р-н. Балейский, с. Ундино-Поселье, ул. Партизанская, д. 41	Индивидуальные домовладения	51,408075	116,226169
67300	Забайкальский край, р-н. Балейский, с. Ундино-Поселье, ул. Партизанская, д. 43	Индивидуальные домовладения	51,408075	116,226169
67301	Забайкальский край, р-н. Балейский, с. Ундино-Поселье, ул. Партизанская, д. 45	Индивидуальные домовладения	51,408075	116,226169
67302	Забайкальский край, р-н. Балейский, с. Ундино-Поселье, ул. Партизанская, д. 47	Индивидуальные домовладения	51,408075	116,226169
67303	Забайкальский край, р-н. Балейский, с. Ундино-Поселье, ул. Партизанская, д. 49	Индивидуальные домовладения	51,408075	116,226169
67304	Забайкальский край, р-н. Балейский, с. Ундино-Поселье, ул. Партизанская, д. 5	Индивидуальные домовладения	51,408075	116,226169
67305	Забайкальский край, р-н. Балейский, с. Ундино-Поселье, ул. Партизанская, д. 51	Индивидуальные домовладения	51,408075	116,226169
67306	Забайкальский край, р-н. Балейский, с. Ундино-Поселье, ул. Партизанская, д. 6	Индивидуальные домовладения	51,408075	116,226169
67307	Забайкальский край, р-н. Балейский, с. Ундино-Поселье, ул. Партизанская, д. 8	Индивидуальные домовладения	51,408075	116,226169

№ п/п	Адрес	Вид	Широта	Долгота
67308	Забайкальский край, р-н. Балейский, с. Ундино-Поселье, ул. Партизанская, д. 8А	Индивидуальные домовладения	51,408075	116,226169
67309	Забайкальский край, р-н. Балейский, с. Ундино-Поселье, ул. Первомайская, д. 1	Индивидуальные домовладения	51,416081	116,242043
67310	Забайкальский край, р-н. Балейский, с. Ундино-Поселье, ул. Первомайская, д. 10	Индивидуальные домовладения	51,416081	116,242043
67311	Забайкальский край, р-н. Балейский, с. Ундино-Поселье, ул. Первомайская, д. 11	Индивидуальные домовладения	51,416081	116,242043
67312	Забайкальский край, р-н. Балейский, с. Ундино-Поселье, ул. Первомайская, д. 15	Индивидуальные домовладения	51,416081	116,242043
67313	Забайкальский край, р-н. Балейский, с. Ундино-Поселье, ул. Первомайская, д. 15А	Индивидуальные домовладения	51,416081	116,242043
67314	Забайкальский край, р-н. Балейский, с. Ундино-Поселье, ул. Первомайская, д. 16	Индивидуальные домовладения	51,416081	116,242043
67315	Забайкальский край, р-н. Балейский, с. Ундино-Поселье, ул. Первомайская, д. 18	Индивидуальные домовладения	51,416081	116,242043
67316	Забайкальский край, р-н. Балейский, с. Ундино-Поселье, ул. Первомайская, д. 2	Индивидуальные домовладения	51,416081	116,242043
67317	Забайкальский край, р-н. Балейский, с. Ундино-Поселье, ул. Первомайская, д. 20	Индивидуальные домовладения	51,416081	116,242043
67318	Забайкальский край, р-н. Балейский, с. Ундино-Поселье, ул. Первомайская, д. 21	Индивидуальные домовладения	51,416081	116,242043
67319	Забайкальский край, р-н. Балейский, с. Ундино-Поселье, ул. Первомайская, д. 22	Индивидуальные домовладения	51,416081	116,242043
67320	Забайкальский край, р-н. Балейский, с. Ундино-Поселье, ул. Первомайская, д. 24	Индивидуальные домовладения	51,416081	116,242043
67321	Забайкальский край, р-н. Балейский, с. Ундино-Поселье, ул. Первомайская, д. 25	Индивидуальные домовладения	51,416081	116,242043
67322	Забайкальский край, р-н. Балейский, с. Ундино-Поселье, ул. Первомайская, д. 26	Индивидуальные домовладения	51,416081	116,242043

№ п/п	Адрес	Вид	Широта	Долгота
67323	Забайкальский край, р-н. Балейский, с. Ундино-Поселье, ул. Первомайская, д. 3	Индивидуальные домовладения	51,416081	116,242043
67324	Забайкальский край, р-н. Балейский, с. Ундино-Поселье, ул. Первомайская, д. 4	Индивидуальные домовладения	51,416081	116,242043
67325	Забайкальский край, р-н. Балейский, с. Ундино-Поселье, ул. Первомайская, д. 5	Индивидуальные домовладения	51,416081	116,242043
67326	Забайкальский край, р-н. Балейский, с. Ундино-Поселье, ул. Первомайская, д. 6	Индивидуальные домовладения	51,416081	116,242043
67327	Забайкальский край, р-н. Балейский, с. Ундино-Поселье, ул. Первомайская, д. 7	Индивидуальные домовладения	51,416081	116,242043
67328	Забайкальский край, р-н. Улётовский, с. Улёты, ул. П-Осипенко, д. 50	Индивидуальные домовладения	51,359723	112,478182
67329	Забайкальский край, р-н. Балейский, с. Ундино-Поселье, ул. Первомайская, д. 9	Индивидуальные домовладения	51,416081	116,242043
67330	Забайкальский край, р-н. Балейский, с. Ундино-Поселье, ул. Савватеева, д. 2	Индивидуальные домовладения	51,432423	116,251286
67331	Забайкальский край, р-н. Балейский, с. Ундино-Поселье, ул. Савватеева, д. 3	Индивидуальные домовладения	51,432423	116,251286
67332	Забайкальский край, р-н. Балейский, с. Ундино-Поселье, ул. Савватеева, д. 4	Индивидуальные домовладения	51,432423	116,251286
67333	Забайкальский край, р-н. Балейский, с. Ундино-Поселье, ул. Савватеева, д. 5	Индивидуальные домовладения	51,432423	116,251286
67334	Забайкальский край, р-н. Балейский, с. Ундино-Поселье, ул. Савватеева, д. 6	Индивидуальные домовладения	51,432423	116,251286
67335	Забайкальский край, р-н. Балейский, с. Ундино-Поселье, ул. Савватеева, д. 7	Индивидуальные домовладения	51,432423	116,251286
67336	Забайкальский край, р-н. Балейский, с. Ундино-Поселье, ул. Савватеева, д. 8	Индивидуальные домовладения	51,432423	116,251286
67337	Забайкальский край, р-н. Балейский, с. Ундино-Поселье, ул. Советская, д. 1	Индивидуальные домовладения	51,431267	116,249957

№ п/п	Адрес	Вид	Широта	Долгота
67338	Забайкальский край, р-н. Балейский, с. Ундино-Поселье, ул. Советская, д. 100	Индивидуальные домовладения	51,431267	116,249957
67339	Забайкальский край, р-н. Балейский, с. Ундино-Поселье, ул. Советская, д. 102	Индивидуальные домовладения	51,431267	116,249957
67340	Забайкальский край, р-н. Балейский, с. Ундино-Поселье, ул. Советская, д. 103	Индивидуальные домовладения	51,431267	116,249957
67341	Забайкальский край, р-н. Балейский, с. Ундино-Поселье, ул. Советская, д. 104	Индивидуальные домовладения	51,431267	116,249957
67342	Забайкальский край, р-н. Балейский, с. Ундино-Поселье, ул. Советская, д. 105	Индивидуальные домовладения	51,431267	116,249957
67343	Забайкальский край, р-н. Балейский, с. Ундино-Поселье, ул. Советская, д. 106	Индивидуальные домовладения	51,431267	116,249957
67344	Забайкальский край, р-н. Балейский, с. Ундино-Поселье, ул. Советская, д. 107	Индивидуальные домовладения	51,431267	116,249957
67345	Забайкальский край, р-н. Балейский, с. Ундино-Поселье, ул. Советская, д. 108	Индивидуальные домовладения	51,431267	116,249957
67346	Забайкальский край, р-н. Балейский, с. Ундино-Поселье, ул. Советская, д. 109	Индивидуальные домовладения	51,431267	116,249957
67347	Забайкальский край, р-н. Балейский, с. Ундино-Поселье, ул. Советская, д. 11	Индивидуальные домовладения	51,431267	116,249957
67348	Забайкальский край, р-н. Балейский, с. Ундино-Поселье, ул. Советская, д. 110	Индивидуальные домовладения	51,423888	116,240048
67349	Забайкальский край, р-н. Балейский, с. Ундино-Поселье, ул. Советская, д. 113	Индивидуальные домовладения	51,431267	116,249957
67350	Забайкальский край, р-н. Балейский, с. Ундино-Поселье, ул. Советская, д. 114	Индивидуальные домовладения	51,431267	116,249957
67351	Забайкальский край, р-н. Балейский, с. Ундино-Поселье, ул. Советская, д. 115	Индивидуальные домовладения	51,431267	116,249957
67352	Забайкальский край, р-н. Балейский, с. Ундино-Поселье, ул. Советская, д. 116	Индивидуальные домовладения	51,431267	116,249957

№ п/п	Адрес	Вид	Широта	Долгота
67353	Забайкальский край, р-н. Балейский, с. Ундино-Поселье, ул. Советская, д. 117	Индивидуальные домовладения	51,431267	116,249957
67354	Забайкальский край, р-н. Балейский, с. Ундино-Поселье, ул. Советская, д. 118	Индивидуальные домовладения	51,431267	116,249957
67355	Забайкальский край, р-н. Балейский, с. Ундино-Поселье, ул. Советская, д. 120	Индивидуальные домовладения	51,431267	116,249957
67356	Забайкальский край, р-н. Балейский, с. Ундино-Поселье, ул. Советская, д. 122	Индивидуальные домовладения	51,431267	116,249957
67357	Забайкальский край, р-н. Балейский, с. Ундино-Поселье, ул. Советская, д. 124	Индивидуальные домовладения	51,431267	116,249957
67358	Забайкальский край, р-н. Балейский, с. Ундино-Поселье, ул. Советская, д. 126	Индивидуальные домовладения	51,431267	116,249957
67359	Забайкальский край, р-н. Балейский, с. Ундино-Поселье, ул. Советская, д. 130	Индивидуальные домовладения	51,431267	116,249957
67360	Забайкальский край, р-н. Балейский, с. Ундино-Поселье, ул. Советская, д. 134	Индивидуальные домовладения	51,431267	116,249957
67361	Забайкальский край, р-н. Балейский, с. Ундино-Поселье, ул. Советская, д. 136	Индивидуальные домовладения	51,431267	116,249957
67362	Забайкальский край, р-н. Балейский, с. Ундино-Поселье, ул. Советская, д. 138	Индивидуальные домовладения	51,431267	116,249957
67363	Забайкальский край, р-н. Балейский, с. Ундино-Поселье, ул. Советская, д. 14	Индивидуальные домовладения	51,431267	116,249957
67364	Забайкальский край, р-н. Балейский, с. Ундино-Поселье, ул. Советская, д. 140	Индивидуальные домовладения	51,431267	116,249957
67365	Забайкальский край, р-н. Балейский, с. Ундино-Поселье, ул. Советская, д. 144	Индивидуальные домовладения	51,431267	116,249957
67366	Забайкальский край, р-н. Балейский, с. Ундино-Поселье, ул. Советская, д. 146	Индивидуальные домовладения	51,431267	116,249957
67367	Забайкальский край, р-н. Балейский, с. Ундино-Поселье, ул. Советская, д. 15	Индивидуальные домовладения	51,431267	116,249957

№ п/п	Адрес	Вид	Широта	Долгота
67368	Забайкальский край, р-н. Балейский, с. Ундино-Поселье, ул. Советская, д. 16	Индивидуальные домовладения	51,431267	116,249957
67369	Забайкальский край, р-н. Балейский, с. Ундино-Поселье, ул. Советская, д. 18	Индивидуальные домовладения	51,431267	116,249957
67370	Забайкальский край, р-н. Балейский, с. Ундино-Поселье, ул. Советская, д. 2	Индивидуальные домовладения	51,431267	116,249957
67371	Забайкальский край, р-н. Балейский, с. Ундино-Поселье, ул. Советская, д. 20	Индивидуальные домовладения	51,431267	116,249957
67372	Забайкальский край, р-н. Балейский, с. Ундино-Поселье, ул. Советская, д. 21	Индивидуальные домовладения	51,431267	116,249957
67373	Забайкальский край, р-н. Балейский, с. Ундино-Поселье, ул. Советская, д. 22	Индивидуальные домовладения	51,431267	116,249957
67374	Забайкальский край, р-н. Балейский, с. Ундино-Поселье, ул. Советская, д. 25	Индивидуальные домовладения	51,431267	116,249957
67375	Забайкальский край, р-н. Балейский, с. Ундино-Поселье, ул. Советская, д. 26	Индивидуальные домовладения	51,431267	116,249957
67376	Забайкальский край, р-н. Балейский, с. Ундино-Поселье, ул. Советская, д. 27	Индивидуальные домовладения	51,431267	116,249957
67377	Забайкальский край, р-н. Балейский, с. Ундино-Поселье, ул. Советская, д. 28	Индивидуальные домовладения	51,431267	116,249957
67378	Забайкальский край, р-н. Балейский, с. Ундино-Поселье, ул. Советская, д. 29	Индивидуальные домовладения	51,431267	116,249957
67379	Забайкальский край, р-н. Балейский, с. Ундино-Поселье, ул. Советская, д. 3	Индивидуальные домовладения	51,431267	116,249957
67380	Забайкальский край, р-н. Балейский, с. Ундино-Поселье, ул. Советская, д. 30	Индивидуальные домовладения	51,431267	116,249957
67381	Забайкальский край, р-н. Балейский, с. Ундино-Поселье, ул. Советская, д. 31	Индивидуальные домовладения	51,431267	116,249957
67382	Забайкальский край, р-н. Балейский, с. Ундино-Поселье, ул. Советская, д. 33	Индивидуальные домовладения	51,431267	116,249957

№ п/п	Адрес	Вид	Широта	Долгота
67383	Забайкальский край, р-н. Балейский, с. Ундино-Поселье, ул. Советская, д. 35	Индивидуальные домовладения	51,431267	116,249957
67384	Забайкальский край, р-н. Балейский, с. Ундино-Поселье, ул. Советская, д. 36	Индивидуальные домовладения	51,431267	116,249957
67385	Забайкальский край, р-н. Балейский, с. Ундино-Поселье, ул. Советская, д. 37	Индивидуальные домовладения	51,431267	116,249957
67386	Забайкальский край, р-н. Балейский, с. Ундино-Поселье, ул. Советская, д. 39	Индивидуальные домовладения	51,431267	116,249957
67387	Забайкальский край, р-н. Балейский, с. Ундино-Поселье, ул. Советская, д. 4	Индивидуальные домовладения	51,431267	116,249957
67388	Забайкальский край, р-н. Балейский, с. Ундино-Поселье, ул. Советская, д. 41	Индивидуальные домовладения	51,431267	116,249957
67389	Забайкальский край, р-н. Балейский, с. Ундино-Поселье, ул. Советская, д. 42	Индивидуальные домовладения	51,431267	116,249957
67390	Забайкальский край, р-н. Балейский, с. Ундино-Поселье, ул. Советская, д. 45	Индивидуальные домовладения	51,431267	116,249957
67391	Забайкальский край, р-н. Балейский, с. Ундино-Поселье, ул. Советская, д. 46	Индивидуальные домовладения	51,431267	116,249957
67392	Забайкальский край, р-н. Балейский, с. Ундино-Поселье, ул. Советская, д. 48	Индивидуальные домовладения	51,431267	116,249957
67393	Забайкальский край, р-н. Балейский, с. Ундино-Поселье, ул. Советская, д. 49	Индивидуальные домовладения	51,431267	116,249957
67394	Забайкальский край, р-н. Балейский, с. Ундино-Поселье, ул. Советская, д. 5	Индивидуальные домовладения	51,431267	116,249957
67395	Забайкальский край, р-н. Балейский, с. Ундино-Поселье, ул. Советская, д. 50	Индивидуальные домовладения	51,431267	116,249957
67396	Забайкальский край, р-н. Балейский, с. Ундино-Поселье, ул. Советская, д. 51	Индивидуальные домовладения	51,431267	116,249957
67397	Забайкальский край, р-н. Балейский, с. Ундино-Поселье, ул. Советская, д. 52	Индивидуальные домовладения	51,431267	116,249957

№ п/п	Адрес	Вид	Широта	Долгота
67398	Забайкальский край, р-н. Балейский, с. Ундино-Поселье, ул. Советская, д. 54	Индивидуальные домовладения	51,431267	116,249957
67399	Забайкальский край, р-н. Балейский, с. Ундино-Поселье, ул. Советская, д. 55	Индивидуальные домовладения	51,431267	116,249957
67400	Забайкальский край, р-н. Балейский, с. Ундино-Поселье, ул. Советская, д. 57	Индивидуальные домовладения	51,431267	116,249957
67401	Забайкальский край, р-н. Балейский, с. Ундино-Поселье, ул. Советская, д. 58	Индивидуальные домовладения	51,431267	116,249957
67402	Забайкальский край, р-н. Балейский, с. Ундино-Поселье, ул. Советская, д. 59	Индивидуальные домовладения	51,431267	116,249957
67403	Забайкальский край, р-н. Балейский, с. Ундино-Поселье, ул. Советская, д. 60	Индивидуальные домовладения	51,431267	116,249957
67404	Забайкальский край, р-н. Балейский, с. Ундино-Поселье, ул. Советская, д. 61	Индивидуальные домовладения	51,431267	116,249957
67405	Забайкальский край, р-н. Балейский, с. Ундино-Поселье, ул. Советская, д. 63	Индивидуальные домовладения	51,431267	116,249957
67406	Забайкальский край, р-н. Балейский, с. Ундино-Поселье, ул. Советская, д. 64	Индивидуальные домовладения	51,431267	116,249957
67407	Забайкальский край, р-н. Балейский, с. Ундино-Поселье, ул. Советская, д. 66	Индивидуальные домовладения	51,431267	116,249957
67408	Забайкальский край, р-н. Балейский, с. Ундино-Поселье, ул. Советская, д. 67	Индивидуальные домовладения	51,431267	116,249957
67409	Забайкальский край, р-н. Балейский, с. Ундино-Поселье, ул. Советская, д. 68	Индивидуальные домовладения	51,431267	116,249957
67410	Забайкальский край, р-н. Балейский, с. Ундино-Поселье, ул. Советская, д. 69	Индивидуальные домовладения	51,431267	116,249957
67411	Забайкальский край, р-н. Балейский, с. Ундино-Поселье, ул. Советская, д. 7	Индивидуальные домовладения	51,431267	116,249957
67412	Забайкальский край, р-н. Балейский, с. Ундино-Поселье, ул. Советская, д. 70	Индивидуальные домовладения	51,431267	116,249957

№ п/п	Адрес	Вид	Широта	Долгота
67413	Забайкальский край, р-н. Балейский, с. Ундино-Поселье, ул. Советская, д. 71	Индивидуальные домовладения	51,431267	116,249957
67414	Забайкальский край, р-н. Балейский, с. Ундино-Поселье, ул. Советская, д. 72	Индивидуальные домовладения	51,431267	116,249957
67415	Забайкальский край, р-н. Балейский, с. Ундино-Поселье, ул. Советская, д. 74	Индивидуальные домовладения	51,431267	116,249957
67416	Забайкальский край, р-н. Балейский, с. Ундино-Поселье, ул. Советская, д. 75	Индивидуальные домовладения	51,431267	116,249957
67417	Забайкальский край, р-н. Балейский, с. Ундино-Поселье, ул. Советская, д. 76	Индивидуальные домовладения	51,431267	116,249957
67418	Забайкальский край, р-н. Балейский, с. Ундино-Поселье, ул. Советская, д. 77	Индивидуальные домовладения	51,431267	116,249957
67419	Забайкальский край, р-н. Балейский, с. Ундино-Поселье, ул. Советская, д. 78	Индивидуальные домовладения	51,431267	116,249957
67420	Забайкальский край, р-н. Балейский, с. Ундино-Поселье, ул. Советская, д. 79	Индивидуальные домовладения	51,431267	116,249957
67421	Забайкальский край, р-н. Балейский, с. Ундино-Поселье, ул. Советская, д. 83	Индивидуальные домовладения	51,431267	116,249957
67422	Забайкальский край, р-н. Балейский, с. Ундино-Поселье, ул. Советская, д. 84	Индивидуальные домовладения	51,431267	116,249957
67423	Забайкальский край, р-н. Балейский, с. Ундино-Поселье, ул. Советская, д. 86	Индивидуальные домовладения	51,431267	116,249957
67424	Забайкальский край, р-н. Балейский, с. Ундино-Поселье, ул. Советская, д. 87	Индивидуальные домовладения	51,431267	116,249957
67425	Забайкальский край, р-н. Балейский, с. Ундино-Поселье, ул. Советская, д. 88	Индивидуальные домовладения	51,431267	116,249957
67426	Забайкальский край, р-н. Балейский, с. Ундино-Поселье, ул. Советская, д. 89	Индивидуальные домовладения	51,431267	116,249957
67427	Забайкальский край, р-н. Балейский, с. Ундино-Поселье, ул. Советская, д. 9	Индивидуальные домовладения	51,431267	116,249957

№ п/п	Адрес	Вид	Широта	Долгота
67428	Забайкальский край, р-н. Балейский, с. Ундино-Поселье, ул. Советская, д. 90	Индивидуальные домовладения	51,431267	116,249957
67429	Забайкальский край, р-н. Балейский, с. Ундино-Поселье, ул. Советская, д. 91	Индивидуальные домовладения	51,431267	116,249957
67430	Забайкальский край, р-н. Балейский, с. Ундино-Поселье, ул. Советская, д. 92	Индивидуальные домовладения	51,431267	116,249957
67431	Забайкальский край, р-н. Балейский, с. Ундино-Поселье, ул. Советская, д. 93	Индивидуальные домовладения	51,431267	116,249957
67432	Забайкальский край, р-н. Балейский, с. Ундино-Поселье, ул. Советская, д. 95	Индивидуальные домовладения	51,42227	116,239006
67433	Забайкальский край, р-н. Балейский, с. Ундино-Поселье, ул. Советская, д. 96	Индивидуальные домовладения	51,431267	116,249957
67434	Забайкальский край, р-н. Балейский, с. Ундино-Поселье, ул. Советская, д. 96А	Индивидуальные домовладения	51,431267	116,249957
67435	Забайкальский край, р-н. Балейский, с. Ундино-Поселье, ул. Советская, д. 97	Индивидуальные домовладения	51,431267	116,249957
67436	Забайкальский край, р-н. Балейский, с. Ундино-Поселье, ул. Советская, д. 98	Индивидуальные домовладения	51,431267	116,249957
67437	Забайкальский край, р-н. Балейский, с. Ундино-Поселье, ул. Советская, д. 99	Индивидуальные домовладения	51,431267	116,249957
67438	Забайкальский край, р-н. Балейский, с. Ундино-Поселье, ул. Школьная, д. 1	Индивидуальные домовладения	51,423927	116,236877
67439	Забайкальский край, р-н. Балейский, с. Ундино-Поселье, ул. Школьная, д. 2	Индивидуальные домовладения	51,423927	116,236877
67440	Забайкальский край, р-н. Балейский, с. Ундино-Поселье, ул. Школьная, д. 3Б	Индивидуальные домовладения	51,423927	116,236877
67441	Забайкальский край, р-н. Балейский, с. Ундино-Поселье, ул. Школьная, д. 4	Индивидуальные домовладения	51,423927	116,236877
67442	Забайкальский край, р-н. Балейский, с. Ундино-Поселье, ул. Энергетиков, д. 1	Индивидуальные домовладения	51,423927	116,236877

№ п/п	Адрес	Вид	Широта	Долгота
67443	Забайкальский край, р-н. Балейский, с. Ундино-Поселье, ул. Энергетиков, д. 2	Индивидуальные домовладения	51,423927	116,236877
67444	Забайкальский край, р-н. Балейский, с. Ундино-Поселье, ул. Юбилейная, д. 47	Индивидуальные домовладения	51,423927	116,236877
67445	Забайкальский край, р-н. Балейский, с. Ундино-Поселье, ул. Южная, д. 1	Индивидуальные домовладения	51,423927	116,236877
67446	Забайкальский край, р-н. Балейский, с. Ундино-Поселье, ул. Южная, д. 10	Индивидуальные домовладения	51,423927	116,236877
67447	Забайкальский край, р-н. Балейский, с. Ундино-Поселье, ул. Южная, д. 10А	Индивидуальные домовладения	51,423927	116,236877
67448	Забайкальский край, р-н. Балейский, с. Ундино-Поселье, ул. Южная, д. 12	Индивидуальные домовладения	51,423927	116,236877
67449	Забайкальский край, р-н. Балейский, с. Ундино-Поселье, ул. Южная, д. 13	Индивидуальные домовладения	51,423927	116,236877
67450	Забайкальский край, р-н. Балейский, с. Ундино-Поселье, ул. Южная, д. 15	Индивидуальные домовладения	51,423927	116,236877
67451	Забайкальский край, р-н. Балейский, с. Ундино-Поселье, ул. Южная, д. 17	Индивидуальные домовладения	51,423927	116,236877
67452	Забайкальский край, р-н. Балейский, с. Ундино-Поселье, ул. Южная, д. 2	Индивидуальные домовладения	51,423927	116,236877
67453	Забайкальский край, р-н. Балейский, с. Ундино-Поселье, ул. Южная, д. 2А	Индивидуальные домовладения	51,423927	116,236877
67454	Забайкальский край, р-н. Балейский, с. Ундино-Поселье, ул. Южная, д. 3	Индивидуальные домовладения	51,423927	116,236877
67455	Забайкальский край, р-н. Балейский, с. Ундино-Поселье, ул. Южная, д. 4	Индивидуальные домовладения	51,423927	116,236877
67456	Забайкальский край, р-н. Балейский, с. Ундино-Поселье, ул. Южная, д. 4А	Индивидуальные домовладения	51,423927	116,236877
67457	Забайкальский край, р-н. Балейский, с. Ундино-Поселье, ул. Южная, д. 5	Индивидуальные домовладения	51,423927	116,236877

№ п/п	Адрес	Вид	Широта	Долгота
67473	Забайкальский край, р-н. Балейский, с. Верхний Кокуй, ул. Шоферская, д. 15	Индивидуальные домовладения	51,654864	116,861278
67474	Забайкальский край, р-н. Балейский, с. Верхний Кокуй, ул. Шоферская, д. 35	Индивидуальные домовладения	51,654864	116,861278
67475	Забайкальский край, р-н. Балейский, с. Верхний Кокуй, ул. Шоферская, д. 36	Индивидуальные домовладения	51,654864	116,861278
67476	Забайкальский край, р-н. Балейский, с. Верхний Кокуй, ул. Шоферская, д. 4	Индивидуальные домовладения	51,654864	116,861278
67477	Забайкальский край, р-н. Балейский, с. Верхний Кокуй, ул. Шоферская, д. 6	Индивидуальные домовладения	51,654864	116,861278
67478	Забайкальский край, р-н. Балейский, с. Верхний Кокуй, ул. Шоферская, д. 8	Индивидуальные домовладения	51,654864	116,861278
67479	Забайкальский край, р-н. Балейский, с. Верхний Кокуй, ул. Южная, д. 12	Индивидуальные домовладения	51,654864	116,861278
67480	Забайкальский край, р-н. Балейский, с. Онохово, ул. Центральная, д. 10	Индивидуальные домовладения	51,632262	116,812581
67481	Забайкальский край, р-н. Балейский, с. Онохово, ул. Центральная, д. 3	Индивидуальные домовладения	51,632262	116,812581
67482	Забайкальский край, р-н. Балейский, с. Онохово, ул. Центральная, д. 32	Индивидуальные домовладения	51,632262	116,812581
67483	Забайкальский край, р-н. Балейский, с. Елкино, ул. Заречная, д. 12	Индивидуальные домовладения	51,691777	116,881446
67484	Забайкальский край, р-н. Улётовский, с. Улёты, ул. П-Осипенко, д. 60	Индивидуальные домовладения	51,359723	112,478182
67485	Забайкальский край, р-н. Балейский, с. Елкино, ул. Заречная, д. 4	Индивидуальные домовладения	51,691777	116,881446
67486	Забайкальский край, р-н. Балейский, с. Елкино, ул. Заречная, д. 5	Индивидуальные домовладения	51,691777	116,881446
67487	Забайкальский край, р-н. Балейский, с. Елкино, ул. Заречная, д. 6	Индивидуальные домовладения	51,691777	116,881446

№ п/п	Адрес	Вид	Широта	Долгота
67488	Забайкальский край, р-н. Балейский, с. Елкино, ул. Заречная, д. 7	Индивидуальные домовладения	51,691777	116,881446
67489	Забайкальский край, р-н. Балейский, с. Елкино, ул. Октябрьская, д. 10	Индивидуальные домовладения	51,692246	116,879685
67490	Забайкальский край, р-н. Балейский, с. Елкино, ул. Октябрьская, д. 11	Индивидуальные домовладения	51,692246	116,879685
67491	Забайкальский край, р-н. Балейский, с. Елкино, ул. Октябрьская, д. 12	Индивидуальные домовладения	51,692246	116,879685
67492	Забайкальский край, р-н. Балейский, с. Елкино, ул. Октябрьская, д. 13	Индивидуальные домовладения	51,692246	116,879685
67493	Забайкальский край, р-н. Балейский, с. Елкино, ул. Октябрьская, д. 14	Индивидуальные домовладения	51,692246	116,879685
67494	Забайкальский край, р-н. Балейский, с. Елкино, ул. Октябрьская, д. 19	Индивидуальные домовладения	51,692246	116,879685
67495	Забайкальский край, р-н. Балейский, с. Елкино, ул. Октябрьская, д. 2	Индивидуальные домовладения	51,692246	116,879685
67496	Забайкальский край, р-н. Балейский, с. Елкино, ул. Октябрьская, д. 20	Индивидуальные домовладения	51,692246	116,879685
67497	Забайкальский край, р-н. Балейский, с. Елкино, ул. Октябрьская, д. 21	Индивидуальные домовладения	51,692246	116,879685
67498	Забайкальский край, р-н. Балейский, с. Елкино, ул. Октябрьская, д. 22	Индивидуальные домовладения	51,692246	116,879685
67499	Забайкальский край, р-н. Балейский, с. Елкино, ул. Октябрьская, д. 23	Индивидуальные домовладения	51,692246	116,879685
67500	Забайкальский край, р-н. Балейский, с. Елкино, ул. Октябрьская, д. 24	Индивидуальные домовладения	51,692246	116,879685
67501	Забайкальский край, р-н. Балейский, с. Елкино, ул. Октябрьская, д. 25	Индивидуальные домовладения	51,692246	116,879685
67502	Забайкальский край, р-н. Балейский, с. Елкино, ул. Октябрьская, д. 27	Индивидуальные домовладения	51,692246	116,879685

№ п/п	Адрес	Вид	Широта	Долгота
67503	Забайкальский край, р-н. Балейский, с. Елкино, ул. Октябрьская, д. 28	Индивидуальные домовладения	51,692246	116,879685
67504	Забайкальский край, р-н. Балейский, с. Елкино, ул. Октябрьская, д. 3	Индивидуальные домовладения	51,692246	116,879685
67505	Забайкальский край, р-н. Балейский, с. Елкино, ул. Октябрьская, д. 31	Индивидуальные домовладения	51,692246	116,879685
67506	Забайкальский край, р-н. Балейский, с. Елкино, ул. Октябрьская, д. 33	Индивидуальные домовладения	51,692246	116,879685
67507	Забайкальский край, р-н. Балейский, с. Елкино, ул. Октябрьская, д. 35	Индивидуальные домовладения	51,692246	116,879685
67508	Забайкальский край, р-н. Балейский, с. Елкино, ул. Октябрьская, д. 37	Индивидуальные домовладения	51,692246	116,879685
67509	Забайкальский край, р-н. Балейский, с. Елкино, ул. Октябрьская, д. 4	Индивидуальные домовладения	51,692246	116,879685
67510	Забайкальский край, р-н. Балейский, с. Елкино, ул. Октябрьская, д. 41	Индивидуальные домовладения	51,692246	116,879685
67511	Забайкальский край, р-н. Балейский, с. Елкино, ул. Октябрьская, д. 43	Индивидуальные домовладения	51,692246	116,879685
67512	Забайкальский край, р-н. Балейский, с. Елкино, ул. Октябрьская, д. 45	Индивидуальные домовладения	51,692246	116,879685
67513	Забайкальский край, р-н. Балейский, с. Елкино, ул. Октябрьская, д. 47	Индивидуальные домовладения	51,692246	116,879685
67514	Забайкальский край, р-н. Балейский, с. Елкино, ул. Октябрьская, д. 49	Индивидуальные домовладения	51,692246	116,879685
67515	Забайкальский край, р-н. Балейский, с. Елкино, ул. Октябрьская, д. 5	Индивидуальные домовладения	51,692246	116,879685
67516	Забайкальский край, р-н. Балейский, с. Елкино, ул. Октябрьская, д. 6	Индивидуальные домовладения	51,692246	116,879685
67517	Забайкальский край, р-н. Балейский, с. Лесково, ул. Багульная, д. 1	Индивидуальные домовладения	51,749769	116,929712

№ п/п	Адрес	Вид	Широта	Долгота
67518	Забайкальский край, р-н. Балейский, с. Лесково, ул. Багульная, д. 10	Индивидуальные домовладения	51,749769	116,929712
67519	Забайкальский край, р-н. Балейский, с. Лесково, ул. Багульная, д. 12	Индивидуальные домовладения	51,749769	116,929712
67520	Забайкальский край, р-н. Балейский, с. Лесково, ул. Багульная, д. 14	Индивидуальные домовладения	51,749769	116,929712
67521	Забайкальский край, р-н. Балейский, с. Лесково, ул. Багульная, д. 18	Индивидуальные домовладения	51,749769	116,929712
67522	Забайкальский край, р-н. Балейский, с. Лесково, ул. Багульная, д. 2	Индивидуальные домовладения	51,749769	116,929712
67523	Забайкальский край, р-н. Балейский, с. Лесково, ул. Багульная, д. 22	Индивидуальные домовладения	51,749769	116,929712
67524	Забайкальский край, р-н. Балейский, с. Лесково, ул. Багульная, д. 23	Индивидуальные домовладения	51,749769	116,929712
67525	Забайкальский край, р-н. Балейский, с. Лесково, ул. Багульная, д. 24	Индивидуальные домовладения	51,749769	116,929712
67526	Забайкальский край, р-н. Балейский, с. Лесково, ул. Багульная, д. 25	Индивидуальные домовладения	51,749769	116,929712
67527	Забайкальский край, р-н. Балейский, с. Лесково, ул. Багульная, д. 26	Индивидуальные домовладения	51,749769	116,929712
67528	Забайкальский край, р-н. Балейский, с. Лесково, ул. Багульная, д. 28	Индивидуальные домовладения	51,749769	116,929712
67529	Забайкальский край, р-н. Балейский, с. Лесково, ул. Багульная, д. 30	Индивидуальные домовладения	51,749769	116,929712
67530	Забайкальский край, р-н. Балейский, с. Лесково, ул. Багульная, д. 32	Индивидуальные домовладения	51,749769	116,929712
67531	Забайкальский край, р-н. Балейский, с. Лесково, ул. Багульная, д. 36	Индивидуальные домовладения	51,749769	116,929712
67532	Забайкальский край, р-н. Балейский, с. Лесково, ул. Багульная, д. 4	Индивидуальные домовладения	51,749769	116,929712

№ п/п	Адрес	Вид	Широта	Долгота
67533	Забайкальский край, р-н. Балейский, с. Лесково, ул. Багульная, д. 5	Индивидуальные домовладения	51,749769	116,929712
67534	Забайкальский край, р-н. Балейский, с. Лесково, ул. Багульная, д. 6	Индивидуальные домовладения	51,749769	116,929712
67535	Забайкальский край, р-н. Балейский, с. Лесково, ул. Багульная, д. 7	Индивидуальные домовладения	51,749769	116,929712
67536	Забайкальский край, р-н. Балейский, с. Лесково, ул. Багульная, д. 8	Индивидуальные домовладения	51,749769	116,929712
67537	Забайкальский край, р-н. Балейский, с. Лесково, ул. Багульная, д. 9	Индивидуальные домовладения	51,749769	116,929712
67538	Забайкальский край, р-н. Балейский, с. Унда, ул. Береговая, д. 10	Индивидуальные домовладения	51,711051	116,9178
67539	Забайкальский край, р-н. Балейский, с. Унда, ул. Береговая, д. 11	Индивидуальные домовладения	51,711051	116,9178
67540	Забайкальский край, р-н. Балейский, с. Унда, ул. Береговая, д. 12	Индивидуальные домовладения	51,711051	116,9178
67541	Забайкальский край, р-н. Балейский, с. Унда, ул. Береговая, д. 3	Индивидуальные домовладения	51,711051	116,9178
67542	Забайкальский край, р-н. Балейский, с. Унда, ул. Береговая, д. 6	Индивидуальные домовладения	51,711051	116,9178
67543	Забайкальский край, р-н. Балейский, с. Унда, ул. Береговая, д. 7	Индивидуальные домовладения	51,711051	116,9178
67544	Забайкальский край, р-н. Балейский, с. Унда, ул. Береговая, д. 8	Индивидуальные домовладения	51,711051	116,9178
67545	Забайкальский край, р-н. Балейский, с. Унда, ул. Блинникова, д. 1	Индивидуальные домовладения	51,71186	116,895657
67546	Забайкальский край, р-н. Балейский, с. Унда, ул. Блинникова, д. 11	Индивидуальные домовладения	51,71186	116,895657
67547	Забайкальский край, р-н. Балейский, с. Унда, ул. Блинникова, д. 12	Индивидуальные домовладения	51,71186	116,895657

№ п/п	Адрес	Вид	Широта	Долгота
67548	Забайкальский край, р-н. Балейский, с. Унда, ул. Блинникова, д. 13	Индивидуальные домовладения	51,71186	116,895657
67549	Забайкальский край, р-н. Балейский, с. Унда, ул. Блинникова, д. 14	Индивидуальные домовладения	51,71186	116,895657
67550	Забайкальский край, р-н. Акшинский, с. Акша, ул. Ленина, д. 120	Индивидуальные домовладения	50,278311	113,285606
67551	Забайкальский край, р-н. Балейский, с. Унда, ул. Блинникова, д. 2	Индивидуальные домовладения	51,71186	116,895657
67552	Забайкальский край, р-н. Балейский, с. Унда, ул. Блинникова, д. 3	Индивидуальные домовладения	51,71186	116,895657
67553	Забайкальский край, р-н. Балейский, с. Унда, ул. Блинникова, д. 4	Индивидуальные домовладения	51,71186	116,895657
67554	Забайкальский край, р-н. Балейский, с. Унда, ул. Блинникова, д. 5	Индивидуальные домовладения	51,71186	116,895657
67555	Забайкальский край, р-н. Балейский, с. Унда, ул. Блинникова, д. 6	Индивидуальные домовладения	51,71186	116,895657
67556	Забайкальский край, р-н. Балейский, с. Унда, ул. Блинникова, д. 7	Индивидуальные домовладения	51,71186	116,895657
67557	Забайкальский край, р-н. Балейский, с. Унда, ул. Клубная, д. 2	Индивидуальные домовладения	51,711051	116,9178
67558	Забайкальский край, р-н. Балейский, с. Унда, ул. Клубная, д. 3	Индивидуальные домовладения	51,711051	116,9178
67559	Забайкальский край, р-н. Балейский, с. Унда, ул. Лесная, д. 1	Индивидуальные домовладения	51,714187	116,894202
67560	Забайкальский край, р-н. Балейский, с. Унда, ул. Лесная, д. 10	Индивидуальные домовладения	51,714187	116,894202
67561	Забайкальский край, р-н. Балейский, с. Унда, ул. Лесная, д. 11	Индивидуальные домовладения	51,714187	116,894202
67562	Забайкальский край, р-н. Балейский, с. Унда, ул. Лесная, д. 12	Индивидуальные домовладения	51,714187	116,894202

№ п/п	Адрес	Вид	Широта	Долгота
67563	Забайкальский край, р-н. Балейский, с. Унда, ул. Лесная, д. 13	Индивидуальные домовладения	51,714187	116,894202
67564	Забайкальский край, р-н. Балейский, с. Унда, ул. Лесная, д. 14	Индивидуальные домовладения	51,714187	116,894202
67565	Забайкальский край, р-н. Балейский, с. Унда, ул. Лесная, д. 16	Индивидуальные домовладения	51,714187	116,894202
67566	Забайкальский край, р-н. Балейский, с. Унда, ул. Лесная, д. 17	Индивидуальные домовладения	51,714187	116,894202
67567	Забайкальский край, р-н. Балейский, с. Унда, ул. Лесная, д. 18	Индивидуальные домовладения	51,714187	116,894202
67568	Забайкальский край, р-н. Балейский, с. Унда, ул. Лесная, д. 2	Индивидуальные домовладения	51,714187	116,894202
67569	Забайкальский край, р-н. Балейский, с. Унда, ул. Лесная, д. 20	Индивидуальные домовладения	51,714187	116,894202
67570	Забайкальский край, р-н. Балейский, с. Унда, ул. Лесная, д. 3	Индивидуальные домовладения	51,714187	116,894202
67571	Забайкальский край, р-н. Балейский, с. Унда, ул. Лесная, д. 4	Индивидуальные домовладения	51,714187	116,894202
67572	Забайкальский край, р-н. Балейский, с. Унда, ул. Лесная, д. 5	Индивидуальные домовладения	51,714187	116,894202
67573	Забайкальский край, р-н. Балейский, с. Унда, ул. Лесная, д. 7	Индивидуальные домовладения	51,714187	116,894202
67574	Забайкальский край, р-н. Балейский, с. Унда, ул. Лесная, д. 8	Индивидуальные домовладения	51,714187	116,894202
67575	Забайкальский край, р-н. Балейский, с. Унда, ул. Лесная, д. 9	Индивидуальные домовладения	51,714187	116,894202
67576	Забайкальский край, р-н. Балейский, с. Унда, ул. Луговая, д. 1	Индивидуальные домовладения	51,711051	116,9178
67577	Забайкальский край, р-н. Балейский, с. Унда, ул. Луговая, д. 15	Индивидуальные домовладения	51,711051	116,9178

№ п/п	Адрес	Вид	Широта	Долгота
67578	Забайкальский край, р-н. Балейский, с. Унда, ул. Луговая, д. 17	Индивидуальные домовладения	51,711051	116,9178
67579	Забайкальский край, р-н. Балейский, с. Унда, ул. Луговая, д. 18	Индивидуальные домовладения	51,711051	116,9178
67580	Забайкальский край, р-н. Балейский, с. Унда, ул. Луговая, д. 3	Индивидуальные домовладения	51,711051	116,9178
67581	Забайкальский край, р-н. Балейский, с. Унда, ул. Луговая, д. 5	Индивидуальные домовладения	51,711051	116,9178
67582	Забайкальский край, р-н. Балейский, с. Унда, ул. Луговая, д. 6	Индивидуальные домовладения	51,711051	116,9178
67583	Забайкальский край, р-н. Балейский, с. Унда, ул. Молодежная, д. 3	Индивидуальные домовладения	51,711051	116,9178
67584	Забайкальский край, р-н. Балейский, с. Унда, ул. Молодежная, д. 4	Индивидуальные домовладения	51,711051	116,9178
67585	Забайкальский край, р-н. Балейский, с. Унда, ул. Набережная, д. 1	Индивидуальные домовладения	51,711051	116,9178
67586	Забайкальский край, р-н. Балейский, с. Унда, ул. Набережная, д. 10	Индивидуальные домовладения	51,711051	116,9178
67587	Забайкальский край, р-н. Балейский, с. Унда, ул. Набережная, д. 11	Индивидуальные домовладения	51,711051	116,9178
67588	Забайкальский край, р-н. Балейский, с. Унда, ул. Набережная, д. 12	Индивидуальные домовладения	51,711051	116,9178
67589	Забайкальский край, р-н. Балейский, с. Унда, ул. Набережная, д. 14	Индивидуальные домовладения	51,711051	116,9178
67590	Забайкальский край, р-н. Балейский, с. Унда, ул. Набережная, д. 3	Индивидуальные домовладения	51,711051	116,9178
67591	Забайкальский край, р-н. Балейский, с. Унда, ул. Набережная, д. 5	Индивидуальные домовладения	51,711051	116,9178
67592	Забайкальский край, р-н. Балейский, с. Унда, ул. Набережная, д. 7	Индивидуальные домовладения	51,711051	116,9178

№ п/п	Адрес	Вид	Широта	Долгота
67593	Забайкальский край, р-н. Балейский, с. Унда, ул. Набережная, д. 8	Индивидуальные домовладения	51,711051	116,9178
67594	Забайкальский край, р-н. Балейский, с. Унда, ул. Набережная, д. 9	Индивидуальные домовладения	51,711051	116,9178
67595	Забайкальский край, р-н. Балейский, с. Унда, ул. Нагорная, д. 1	Индивидуальные домовладения	51,711051	116,9178
67596	Забайкальский край, р-н. Балейский, с. Унда, ул. Нагорная, д. 10	Индивидуальные домовладения	51,711051	116,9178
67597	Забайкальский край, р-н. Балейский, с. Унда, ул. Нагорная, д. 12	Индивидуальные домовладения	51,711051	116,9178
67598	Забайкальский край, р-н. Балейский, с. Унда, ул. Нагорная, д. 3	Индивидуальные домовладения	51,711051	116,9178
67599	Забайкальский край, р-н. Балейский, с. Унда, ул. Нагорная, д. 6	Индивидуальные домовладения	51,711051	116,9178
67600	Забайкальский край, р-н. Балейский, с. Унда, ул. Нагорная, д. 7	Индивидуальные домовладения	51,711051	116,9178
67601	Забайкальский край, р-н. Балейский, с. Унда, ул. Нагорная, д. 8	Индивидуальные домовладения	51,711051	116,9178
67602	Забайкальский край, р-н. Балейский, с. Унда, ул. Нагорная, д. 9	Индивидуальные домовладения	51,711051	116,9178
67603	Забайкальский край, р-н. Балейский, с. Унда, ул. Новая, д. 1	Индивидуальные домовладения	51,710621	116,894345
67604	Забайкальский край, р-н. Балейский, с. Унда, ул. Новая, д. 10	Индивидуальные домовладения	51,710621	116,894345
67605	Забайкальский край, р-н. Балейский, с. Унда, ул. Новая, д. 11	Индивидуальные домовладения	51,710621	116,894345
67606	Забайкальский край, р-н. Балейский, с. Унда, ул. Новая, д. 13	Индивидуальные домовладения	51,710621	116,894345
67607	Забайкальский край, р-н. Балейский, с. Унда, ул. Новая, д. 14	Индивидуальные домовладения	51,710621	116,894345

№ п/п	Адрес	Вид	Широта	Долгота
67608	Забайкальский край, р-н. Балейский, с. Унда, ул. Новая, д. 15	Индивидуальные домовладения	51,710621	116,894345
67609	Забайкальский край, р-н. Балейский, с. Унда, ул. Новая, д. 16	Индивидуальные домовладения	51,710621	116,894345
67610	Забайкальский край, р-н. Балейский, с. Унда, ул. Новая, д. 17	Индивидуальные домовладения	51,710621	116,894345
67611	Забайкальский край, р-н. Балейский, с. Унда, ул. Новая, д. 18	Индивидуальные домовладения	51,710621	116,894345
67612	Забайкальский край, р-н. Балейский, с. Унда, ул. Новая, д. 2	Индивидуальные домовладения	51,710621	116,894345
67613	Забайкальский край, р-н. Балейский, с. Унда, ул. Новая, д. 5	Индивидуальные домовладения	51,710621	116,894345
67614	Забайкальский край, р-н. Балейский, с. Унда, ул. Новая, д. 6	Индивидуальные домовладения	51,710621	116,894345
67615	Забайкальский край, р-н. Балейский, с. Унда, ул. Новая, д. 7	Индивидуальные домовладения	51,710621	116,894345
67616	Забайкальский край, р-н. Балейский, с. Унда, ул. Новая, д. 8	Индивидуальные домовладения	51,710621	116,894345
67617	Забайкальский край, р-н. Балейский, с. Унда, ул. Первомайская, д. 10	Индивидуальные домовладения	51,710342	116,918887
67618	Забайкальский край, р-н. Балейский, с. Унда, ул. Первомайская, д. 11	Индивидуальные домовладения	51,710342	116,918887
67619	Забайкальский край, р-н. Балейский, с. Унда, ул. Первомайская, д. 13	Индивидуальные домовладения	51,710342	116,918887
67620	Забайкальский край, р-н. Балейский, с. Унда, ул. Первомайская, д. 15	Индивидуальные домовладения	51,710342	116,918887
67621	Забайкальский край, р-н. Балейский, с. Унда, ул. Первомайская, д. 16	Индивидуальные домовладения	51,710342	116,918887
67622	Забайкальский край, р-н. Балейский, с. Унда, ул. Первомайская, д. 18	Индивидуальные домовладения	51,710342	116,918887

№ п/п	Адрес	Вид	Широта	Долгота
67623	Забайкальский край, р-н. Балейский, с. Унда, ул. Первомайская, д. 2	Индивидуальные домовладения	51,710342	116,918887
67624	Забайкальский край, р-н. Балейский, с. Унда, ул. Первомайская, д. 21	Индивидуальные домовладения	51,710342	116,918887
67625	Забайкальский край, р-н. Балейский, с. Унда, ул. Первомайская, д. 22	Индивидуальные домовладения	51,710342	116,918887
67626	Забайкальский край, р-н. Балейский, с. Унда, ул. Первомайская, д. 26	Индивидуальные домовладения	51,710342	116,918887
67627	Забайкальский край, р-н. Балейский, с. Унда, ул. Первомайская, д. 28	Индивидуальные домовладения	51,710342	116,918887
67628	Забайкальский край, р-н. Балейский, с. Унда, ул. Первомайская, д. 3	Индивидуальные домовладения	51,710342	116,918887
67629	Забайкальский край, р-н. Балейский, с. Унда, ул. Первомайская, д. 30	Индивидуальные домовладения	51,710342	116,918887
67630	Забайкальский край, р-н. Балейский, с. Унда, ул. Первомайская, д. 31	Индивидуальные домовладения	51,710342	116,918887
67631	Забайкальский край, р-н. Балейский, с. Унда, ул. Первомайская, д. 32	Индивидуальные домовладения	51,710342	116,918887
67632	Забайкальский край, р-н. Балейский, с. Унда, ул. Первомайская, д. 33	Индивидуальные домовладения	51,710342	116,918887
67633	Забайкальский край, р-н. Балейский, с. Унда, ул. Первомайская, д. 35	Индивидуальные домовладения	51,710342	116,918887
67634	Забайкальский край, р-н. Балейский, с. Унда, ул. Первомайская, д. 38	Индивидуальные домовладения	51,710342	116,918887
67635	Забайкальский край, р-н. Балейский, с. Унда, ул. Первомайская, д. 40	Индивидуальные домовладения	51,710342	116,918887
67636	Забайкальский край, р-н. Балейский, с. Унда, ул. Первомайская, д. 41	Индивидуальные домовладения	51,710342	116,918887
67637	Забайкальский край, р-н. Балейский, с. Унда, ул. Первомайская, д. 43	Индивидуальные домовладения	51,710342	116,918887

№ п/п	Адрес	Вид	Широта	Долгота
67638	Забайкальский край, р-н. Балейский, с. Унда, ул. Первомайская, д. 44	Индивидуальные домовладения	51,710342	116,918887
67639	Забайкальский край, р-н. Балейский, с. Унда, ул. Первомайская, д. 45	Индивидуальные домовладения	51,710342	116,918887
67640	Забайкальский край, р-н. Балейский, с. Унда, ул. Первомайская, д. 46	Индивидуальные домовладения	51,710342	116,918887
67641	Забайкальский край, р-н. Балейский, с. Унда, ул. Первомайская, д. 47	Индивидуальные домовладения	51,710342	116,918887
67642	Забайкальский край, р-н. Балейский, с. Унда, ул. Первомайская, д. 48	Индивидуальные домовладения	51,710342	116,918887
67643	Забайкальский край, р-н. Балейский, с. Унда, ул. Первомайская, д. 5	Индивидуальные домовладения	51,710342	116,918887
67644	Забайкальский край, р-н. Балейский, с. Унда, ул. Первомайская, д. 50	Индивидуальные домовладения	51,710342	116,918887
67645	Забайкальский край, р-н. Балейский, с. Унда, ул. Первомайская, д. 51	Индивидуальные домовладения	51,710342	116,918887
67646	Забайкальский край, р-н. Балейский, с. Унда, ул. Первомайская, д. 52	Индивидуальные домовладения	51,710342	116,918887
67647	Забайкальский край, р-н. Балейский, с. Унда, ул. Первомайская, д. 53	Индивидуальные домовладения	51,710342	116,918887
67648	Забайкальский край, р-н. Балейский, с. Унда, ул. Первомайская, д. 54	Индивидуальные домовладения	51,710342	116,918887
67649	Забайкальский край, р-н. Балейский, с. Унда, ул. Первомайская, д. 55	Индивидуальные домовладения	51,710342	116,918887
67650	Забайкальский край, р-н. Улётовский, с. Улёты, ул. П-Осипенко, д. 67	Индивидуальные домовладения	51,359723	112,478182
67651	Забайкальский край, р-н. Балейский, с. Унда, ул. Первомайская, д. 58	Индивидуальные домовладения	51,710342	116,918887
67652	Забайкальский край, р-н. Балейский, с. Унда, ул. Первомайская, д. 60	Индивидуальные домовладения	51,710342	116,918887

№ п/п	Адрес	Вид	Широта	Долгота
67653	Забайкальский край, р-н. Балейский, с. Унда, ул. Первомайская, д. 7	Индивидуальные домовладения	51,710342	116,918887
67654	Забайкальский край, р-н. Балейский, с. Унда, ул. Первомайская, д. 8	Индивидуальные домовладения	51,710342	116,918887
67655	Забайкальский край, р-н. Балейский, с. Унда, ул. Первомайская, д. 9	Индивидуальные домовладения	51,710342	116,918887
67656	Забайкальский край, р-н. Балейский, с. Унда, ул. Садовая, д. 1	Индивидуальные домовладения	51,711051	116,9178
67657	Забайкальский край, р-н. Балейский, с. Унда, ул. Садовая, д. 2	Индивидуальные домовладения	51,711051	116,9178
67658	Забайкальский край, р-н. Балейский, с. Унда, ул. Садовая, д. 3	Индивидуальные домовладения	51,711051	116,9178
67659	Забайкальский край, р-н. Балейский, с. Унда, ул. Садовая, д. 5	Индивидуальные домовладения	51,711051	116,9178
67660	Забайкальский край, р-н. Балейский, с. Унда, ул. Садовая, д. 7	Индивидуальные домовладения	51,711051	116,9178
67661	Забайкальский край, р-н. Балейский, с. Унда, ул. Садовая, д. 8	Индивидуальные домовладения	51,711051	116,9178
67662	Забайкальский край, р-н. Балейский, с. Унда, ул. Садовая, д. 9	Индивидуальные домовладения	51,711051	116,9178
67663	Забайкальский край, р-н. Балейский, с. Унда, ул. Советская, д. 1	Индивидуальные домовладения	51,711051	116,9178
67664	Забайкальский край, р-н. Балейский, с. Унда, ул. Советская, д. 11	Индивидуальные домовладения	51,711051	116,9178
67665	Забайкальский край, р-н. Балейский, с. Унда, ул. Советская, д. 2	Индивидуальные домовладения	51,711051	116,9178
67666	Забайкальский край, р-н. Балейский, с. Унда, ул. Советская, д. 3	Индивидуальные домовладения	51,711051	116,9178
67667	Забайкальский край, р-н. Балейский, с. Унда, ул. Советская, д. 4	Индивидуальные домовладения	51,711051	116,9178

№ п/п	Адрес	Вид	Широта	Долгота
67668	Забайкальский край, р-н. Балейский, с. Унда, ул. Советская, д. 6	Индивидуальные домовладения	51,711051	116,9178
67669	Забайкальский край, р-н. Балейский, с. Унда, ул. Советская, д. 7	Индивидуальные домовладения	51,711051	116,9178
67670	Забайкальский край, р-н. Балейский, с. Унда, ул. Советская, д. 8	Индивидуальные домовладения	51,711051	116,9178
67671	Забайкальский край, р-н. Балейский, с. Унда, ул. Советская, д. 9	Индивидуальные домовладения	51,711051	116,9178
67672	Забайкальский край, р-н. Балейский, с. Унда, ул. Строителей, д. 1	Индивидуальные домовладения	51,713997	116,896016
67673	Забайкальский край, р-н. Балейский, с. Унда, ул. Строителей, д. 10	Индивидуальные домовладения	51,713997	116,896016
67674	Забайкальский край, р-н. Балейский, с. Унда, ул. Строителей, д. 11	Индивидуальные домовладения	51,713997	116,896016
67675	Забайкальский край, р-н. Балейский, с. Унда, ул. Строителей, д. 12	Индивидуальные домовладения	51,713997	116,896016
67676	Забайкальский край, р-н. Балейский, с. Унда, ул. Строителей, д. 14	Индивидуальные домовладения	51,713997	116,896016
67677	Забайкальский край, р-н. Балейский, с. Унда, ул. Строителей, д. 15	Индивидуальные домовладения	51,713997	116,896016
67678	Забайкальский край, р-н. Балейский, с. Унда, ул. Строителей, д. 16	Индивидуальные домовладения	51,713997	116,896016
67679	Забайкальский край, р-н. Балейский, с. Унда, ул. Строителей, д. 18	Индивидуальные домовладения	51,713997	116,896016
67680	Забайкальский край, р-н. Балейский, с. Унда, ул. Строителей, д. 2	Индивидуальные домовладения	51,713997	116,896016
67681	Забайкальский край, р-н. Балейский, с. Унда, ул. Строителей, д. 20	Индивидуальные домовладения	51,713997	116,896016
67682	Забайкальский край, р-н. Балейский, с. Унда, ул. Строителей, д. 22	Индивидуальные домовладения	51,713997	116,896016

№ п/п	Адрес	Вид	Широта	Долгота
67683	Забайкальский край, р-н. Балейский, с. Унда, ул. Строителей, д. 3	Индивидуальные домовладения	51,713997	116,896016
67684	Забайкальский край, р-н. Акшинский, с. Акша, ул. Ленина, д. 132	Индивидуальные домовладения	50,278311	113,285606
67685	Забайкальский край, р-н. Балейский, с. Унда, ул. Строителей, д. 6	Индивидуальные домовладения	51,713997	116,896016
67686	Забайкальский край, р-н. Балейский, с. Унда, ул. Строителей, д. 7	Индивидуальные домовладения	51,713997	116,896016
67687	Забайкальский край, р-н. Балейский, с. Унда, ул. Строителей, д. 8	Индивидуальные домовладения	51,713997	116,896016
67688	Забайкальский край, р-н. Балейский, с. Унда, ул. Строителей, д. 9	Индивидуальные домовладения	51,713997	116,896016
67689	Забайкальский край, р-н. Балейский, с. Унда, ул. Трактовая, д. 1	Индивидуальные домовладения	51,710035	116,928454
67690	Забайкальский край, р-н. Балейский, с. Унда, ул. Трактовая, д. 10	Индивидуальные домовладения	51,710035	116,928454
67691	Забайкальский край, р-н. Балейский, с. Унда, ул. Трактовая, д. 11	Индивидуальные домовладения	51,710035	116,928454
67692	Забайкальский край, р-н. Балейский, с. Унда, ул. Трактовая, д. 12	Индивидуальные домовладения	51,710035	116,928454
67693	Забайкальский край, р-н. Балейский, с. Унда, ул. Трактовая, д. 14	Индивидуальные домовладения	51,710035	116,928454
67694	Забайкальский край, р-н. Балейский, с. Унда, ул. Трактовая, д. 19	Индивидуальные домовладения	51,710035	116,928454
67695	Забайкальский край, р-н. Балейский, с. Унда, ул. Трактовая, д. 1а	Индивидуальные домовладения	51,710035	116,928454
67696	Забайкальский край, р-н. Балейский, с. Унда, ул. Трактовая, д. 20	Индивидуальные домовладения	51,710035	116,928454
67697	Забайкальский край, р-н. Балейский, с. Унда, ул. Трактовая, д. 21	Индивидуальные домовладения	51,710035	116,928454

№ п/п	Адрес	Вид	Широта	Долгота
67698	Забайкальский край, р-н. Балейский, с. Унда, ул. Трактовая, д. 23	Индивидуальные домовладения	51,710035	116,928454
67699	Забайкальский край, р-н. Балейский, с. Унда, ул. Трактовая, д. 26	Индивидуальные домовладения	51,710035	116,928454
67700	Забайкальский край, р-н. Балейский, с. Унда, ул. Трактовая, д. 27	Индивидуальные домовладения	51,710035	116,928454
67701	Забайкальский край, р-н. Балейский, с. Унда, ул. Трактовая, д. 29	Индивидуальные домовладения	51,710035	116,928454
67702	Забайкальский край, р-н. Балейский, с. Унда, ул. Трактовая, д. 31	Индивидуальные домовладения	51,710035	116,928454
67703	Забайкальский край, р-н. Балейский, с. Унда, ул. Трактовая, д. 34	Индивидуальные домовладения	51,710035	116,928454
67704	Забайкальский край, р-н. Балейский, с. Унда, ул. Трактовая, д. 38	Индивидуальные домовладения	51,710035	116,928454
67705	Забайкальский край, р-н. Балейский, с. Унда, ул. Трактовая, д. 40	Индивидуальные домовладения	51,710035	116,928454
67706	Забайкальский край, р-н. Балейский, с. Унда, ул. Трактовая, д. 5	Индивидуальные домовладения	51,710035	116,928454
67707	Забайкальский край, р-н. Балейский, с. Унда, ул. Трактовая, д. 7	Индивидуальные домовладения	51,710035	116,928454
67708	Забайкальский край, р-н. Балейский, с. Унда, ул. Центральная, д. 1	Индивидуальные домовладения	51,710046	116,908368
67709	Забайкальский край, р-н. Балейский, с. Унда, ул. Центральная, д. 10	Индивидуальные домовладения	51,710046	116,908368
67710	Забайкальский край, р-н. Балейский, с. Унда, ул. Центральная, д. 12	Индивидуальные домовладения	51,710046	116,908368
67711	Забайкальский край, р-н. Балейский, с. Унда, ул. Центральная, д. 2	Индивидуальные домовладения	51,710046	116,908368
67712	Забайкальский край, р-н. Балейский, с. Унда, ул. Центральная, д. 3	Индивидуальные домовладения	51,710046	116,908368

№ п/п	Адрес	Вид	Широта	Долгота
67713	Забайкальский край, р-н. Балейский, с. Унда, ул. Центральная, д. 4	Индивидуальные домовладения	51,710046	116,908368
67714	Забайкальский край, р-н. Балейский, с. Унда, ул. Центральная, д. 5	Индивидуальные домовладения	51,710046	116,908368
67715	Забайкальский край, р-н. Балейский, с. Унда, ул. Центральная, д. 7а	Индивидуальные домовладения	51,710046	116,908368
67716	Забайкальский край, р-н. Балейский, с. Унда, ул. Центральная, д. 8	Индивидуальные домовладения	51,710046	116,908368
67717	Забайкальский край, р-н. Балейский, с. Унда, ул. Энергетиков, д. 1	Индивидуальные домовладения	51,711051	116,9178
67718	Забайкальский край, р-н. Балейский, с. Унда, ул. Энергетиков, д. 11	Индивидуальные домовладения	51,711051	116,9178
67719	Забайкальский край, р-н. Балейский, с. Унда, ул. Энергетиков, д. 15	Индивидуальные домовладения	51,711051	116,9178
67720	Забайкальский край, р-н. Балейский, с. Унда, ул. Энергетиков, д. 19	Индивидуальные домовладения	51,711051	116,9178
67721	Забайкальский край, р-н. Балейский, с. Унда, ул. Энергетиков, д. 2	Индивидуальные домовладения	51,711051	116,9178
67722	Забайкальский край, р-н. Балейский, с. Унда, ул. Энергетиков, д. 21	Индивидуальные домовладения	51,711051	116,9178
67723	Забайкальский край, р-н. Балейский, с. Унда, ул. Энергетиков, д. 25	Индивидуальные домовладения	51,711051	116,9178
67724	Забайкальский край, р-н. Балейский, с. Унда, ул. Энергетиков, д. 6	Индивидуальные домовладения	51,711051	116,9178
67725	Забайкальский край, р-н. Балейский, с. Унда, ул. Энергетиков, д. 7	Индивидуальные домовладения	51,711051	116,9178
67726	Забайкальский край, р-н. Балейский, с. Унда, ул. Энергетиков, д. 9	Индивидуальные домовладения	51,711051	116,9178
67727	Забайкальский край, р-н. Балейский, с. Унда, ул. Юбилейная, д. 1	Индивидуальные домовладения	51,711051	116,9178

№ п/п	Адрес	Вид	Широта	Долгота
67728	Забайкальский край, р-н. Балейский, с. Унда, ул. Юбилейная, д. 3	Индивидуальные домовладения	51,711051	116,9178
67729	Забайкальский край, р-н. Балейский, с. Унда, ул. Юбилейная, д. 4	Индивидуальные домовладения	51,711051	116,9178
67730	Забайкальский край, р-н. Балейский, с. Унда, ул. Юбилейная, д. 5	Индивидуальные домовладения	51,711051	116,9178
67731	Забайкальский край, р-н. Балейский, с. Унда, ул. Юбилейная, д. 6	Индивидуальные домовладения	51,711051	116,9178
67732	Забайкальский край, р-н. Балейский, с. Унда, ул. Юбилейная, д. 7	Индивидуальные домовладения	51,711051	116,9178
67733	Забайкальский край, р-н. Шилкинский, с. Верхняя Хила, ул. Береговая, д. 13	Индивидуальные домовладения	52,087617	115,885492
67734	Забайкальский край, р-н. Шилкинский, с. Верхняя Хила, ул. Береговая, д. 14	Индивидуальные домовладения	52,087617	115,885492
67735	Забайкальский край, р-н. Шилкинский, с. Верхняя Хила, ул. Береговая, д. 16	Индивидуальные домовладения	52,087617	115,885492
67736	Забайкальский край, р-н. Шилкинский, с. Верхняя Хила, ул. Береговая, д. 17	Индивидуальные домовладения	52,087617	115,885492
67737	Забайкальский край, р-н. Шилкинский, с. Верхняя Хила, ул. Береговая, д. 18	Индивидуальные домовладения	52,087617	115,885492
67738	Забайкальский край, р-н. Шилкинский, с. Верхняя Хила, ул. Береговая, д. 19	Индивидуальные домовладения	52,087617	115,885492
67739	Забайкальский край, р-н. Шилкинский, с. Верхняя Хила, ул. Береговая, д. 20	Индивидуальные домовладения	52,087617	115,885492
67740	Забайкальский край, р-н. Шилкинский, с. Верхняя Хила, ул. Береговая, д. 21	Индивидуальные домовладения	52,087617	115,885492
67741	Забайкальский край, р-н. Шилкинский, с. Верхняя Хила, ул. Береговая, д. 22	Индивидуальные домовладения	52,087617	115,885492
67742	Забайкальский край, р-н. Шилкинский, с. Верхняя Хила, ул. Береговая, д. 25	Индивидуальные домовладения	52,087617	115,885492

№ п/п	Адрес	Вид	Широта	Долгота
67743	Забайкальский край, р-н. Шилкинский, с. Верхняя Хила, ул. Береговая, д. 27	Индивидуальные домовладения	52,087617	115,885492
67744	Забайкальский край, р-н. Шилкинский, с. Верхняя Хила, ул. Береговая, д. 4	Индивидуальные домовладения	52,087617	115,885492
67745	Забайкальский край, р-н. Шилкинский, с. Верхняя Хила, ул. Береговая, д. 5	Индивидуальные домовладения	52,087617	115,885492
67746	Забайкальский край, р-н. Шилкинский, с. Верхняя Хила, ул. Береговая, д. 6	Индивидуальные домовладения	52,087617	115,885492
67747	Забайкальский край, р-н. Шилкинский, с. Верхняя Хила, ул. Дорожная, д. 1	Индивидуальные домовладения	52,087523	115,887136
67748	Забайкальский край, р-н. Шилкинский, с. Верхняя Хила, ул. Комсомольская, д. 1	Индивидуальные домовладения	52,087529	115,879662
67749	Забайкальский край, р-н. Шилкинский, с. Верхняя Хила, ул. Комсомольская, д. 10	Индивидуальные домовладения	52,087529	115,879662
67750	Забайкальский край, р-н. Улётовский, с. Улёты, ул. П-Осипенко, д. 72	Индивидуальные домовладения	51,359723	112,478182
67751	Забайкальский край, р-н. Улётовский, с. Улёты, ул. П-Осипенко, д. 85	Индивидуальные домовладения	51,359723	112,478182
67752	Забайкальский край, р-н. Улётовский, с. Улёты, ул. П-Осипенко, д. 90	Индивидуальные домовладения	51,359723	112,478182
67753	Забайкальский край, р-н. Улётовский, с. Улёты, ул. Профсоюзная, д. 2	Индивидуальные домовладения	51,374163	112,486249
67754	Забайкальский край, р-н. Шилкинский, с. Верхняя Хила, ул. Комсомольская, д. 12	Индивидуальные домовладения	52,087529	115,879662
67755	Забайкальский край, р-н. Шилкинский, с. Верхняя Хила, ул. Комсомольская, д. 13	Индивидуальные домовладения	52,087529	115,879662
67756	Забайкальский край, р-н. Шилкинский, с. Верхняя Хила, ул. Комсомольская, д. 14	Индивидуальные домовладения	52,087529	115,879662
67757	Забайкальский край, р-н. Шилкинский, с. Верхняя Хила, ул. Комсомольская, д. 15	Индивидуальные домовладения	52,087529	115,879662

№ п/п	Адрес	Вид	Широта	Долгота
67758	Забайкальский край, р-н. Шилкинский, с. Верхняя Хила, ул. Комсомольская, д. 16	Индивидуальные домовладения	52,087529	115,879662
67759	Забайкальский край, р-н. Шилкинский, с. Верхняя Хила, ул. Комсомольская, д. 17	Индивидуальные домовладения	52,087529	115,879662
67760	Забайкальский край, р-н. Шилкинский, с. Верхняя Хила, ул. Комсомольская, д. 2	Индивидуальные домовладения	52,087529	115,879662
67761	Забайкальский край, р-н. Шилкинский, с. Верхняя Хила, ул. Комсомольская, д. 20	Индивидуальные домовладения	52,087529	115,879662
67762	Забайкальский край, р-н. Шилкинский, с. Верхняя Хила, ул. Комсомольская, д. 21	Индивидуальные домовладения	52,087529	115,879662
67763	Забайкальский край, р-н. Шилкинский, с. Верхняя Хила, ул. Комсомольская, д. 22	Индивидуальные домовладения	52,087529	115,879662
67764	Забайкальский край, р-н. Шилкинский, с. Верхняя Хила, ул. Комсомольская, д. 23	Индивидуальные домовладения	52,087529	115,879662
67765	Забайкальский край, р-н. Шилкинский, с. Верхняя Хила, ул. Комсомольская, д. 24	Индивидуальные домовладения	52,087529	115,879662
67766	Забайкальский край, р-н. Шилкинский, с. Верхняя Хила, ул. Комсомольская, д. 25	Индивидуальные домовладения	52,087529	115,879662
67767	Забайкальский край, р-н. Шилкинский, с. Верхняя Хила, ул. Комсомольская, д. 27	Индивидуальные домовладения	52,087529	115,879662
67768	Забайкальский край, р-н. Шилкинский, с. Верхняя Хила, ул. Комсомольская, д. 3	Индивидуальные домовладения	52,087529	115,879662
67769	Забайкальский край, р-н. Шилкинский, с. Верхняя Хила, ул. Комсомольская, д. 30	Индивидуальные домовладения	52,087529	115,879662
67770	Забайкальский край, р-н. Шилкинский, с. Верхняя Хила, ул. Комсомольская, д. 31	Индивидуальные домовладения	52,087529	115,879662
67771	Забайкальский край, р-н. Шилкинский, с. Верхняя Хила, ул. Комсомольская, д. 32	Индивидуальные домовладения	52,087529	115,879662
67772	Забайкальский край, р-н. Шилкинский, с. Верхняя Хила, ул. Комсомольская, д. 33	Индивидуальные домовладения	52,087529	115,879662

№ п/п	Адрес	Вид	Широта	Долгота
67773	Забайкальский край, р-н. Шилкинский, с. Верхняя Хила, ул. Комсомольская, д. 35	Индивидуальные домовладения	52,087529	115,879662
67774	Забайкальский край, р-н. Шилкинский, с. Верхняя Хила, ул. Комсомольская, д. 36	Индивидуальные домовладения	52,087529	115,879662
67775	Забайкальский край, р-н. Шилкинский, с. Верхняя Хила, ул. Комсомольская, д. 37	Индивидуальные домовладения	52,087529	115,879662
67776	Забайкальский край, р-н. Шилкинский, с. Верхняя Хила, ул. Комсомольская, д. 46	Индивидуальные домовладения	52,087529	115,879662
67777	Забайкальский край, р-н. Шилкинский, с. Верхняя Хила, ул. Комсомольская, д. 48	Индивидуальные домовладения	52,087529	115,879662
67778	Забайкальский край, р-н. Шилкинский, с. Верхняя Хила, ул. Комсомольская, д. 5	Индивидуальные домовладения	52,087529	115,879662
67779	Забайкальский край, р-н. Улётовский, с. Улёты, ул. Пушкина, д. 17	Индивидуальные домовладения	51,348524	112,482818
67780	Забайкальский край, р-н. Шилкинский, с. Верхняя Хила, ул. Комсомольская, д. 56	Индивидуальные домовладения	52,087529	115,879662
67781	Забайкальский край, р-н. Шилкинский, с. Верхняя Хила, ул. Комсомольская, д. 58	Индивидуальные домовладения	52,087529	115,879662
67782	Забайкальский край, р-н. Шилкинский, с. Верхняя Хила, ул. Комсомольская, д. 6	Индивидуальные домовладения	52,087529	115,879662
67783	Забайкальский край, р-н. Шилкинский, с. Верхняя Хила, ул. Комсомольская, д. 65	Индивидуальные домовладения	52,087529	115,879662
67784	Забайкальский край, р-н. Шилкинский, с. Верхняя Хила, ул. Комсомольская, д. 7	Индивидуальные домовладения	52,087529	115,879662
67785	Забайкальский край, р-н. Шилкинский, с. Верхняя Хила, ул. Комсомольская, д. 73	Индивидуальные домовладения	52,087529	115,879662
67786	Забайкальский край, р-н. Шилкинский, с. Верхняя Хила, ул. Комсомольская, д. 74	Индивидуальные домовладения	52,087529	115,879662
67787	Забайкальский край, р-н. Шилкинский, с. Верхняя Хила, ул. Комсомольская, д. 75	Индивидуальные домовладения	52,087529	115,879662

№ п/п	Адрес	Вид	Широта	Долгота
67788	Забайкальский край, р-н. Шилкинский, с. Верхняя Хила, ул. Комсомольская, д. 76	Индивидуальные домовладения	52,087529	115,879662
67789	Забайкальский край, р-н. Шилкинский, с. Верхняя Хила, ул. Комсомольская, д. 78	Индивидуальные домовладения	52,087529	115,879662
67790	Забайкальский край, р-н. Шилкинский, с. Верхняя Хила, ул. Комсомольская, д. 79	Индивидуальные домовладения	52,087529	115,879662
67791	Забайкальский край, р-н. Шилкинский, с. Верхняя Хила, ул. Лесхозовская, д. 1	Индивидуальные домовладения	52,090843	115,897045
67792	Забайкальский край, р-н. Шилкинский, с. Верхняя Хила, ул. Лесхозовская, д. 2	Индивидуальные домовладения	52,090843	115,897045
67793	Забайкальский край, р-н. Шилкинский, с. Верхняя Хила, ул. Лесхозовская, д. 3	Индивидуальные домовладения	52,090843	115,897045
67794	Забайкальский край, р-н. Шилкинский, с. Верхняя Хила, ул. Лесхозовская, д. 4	Индивидуальные домовладения	52,090843	115,897045
67795	Забайкальский край, р-н. Шилкинский, с. Верхняя Хила, ул. Лесхозовская, д. 5	Индивидуальные домовладения	52,090843	115,897045
67796	Забайкальский край, р-н. Шилкинский, с. Верхняя Хила, ул. Лесхозовская, д. 6	Индивидуальные домовладения	52,090843	115,897045
67797	Забайкальский край, р-н. Шилкинский, с. Верхняя Хила, ул. Лесхозовская, д. 7	Индивидуальные домовладения	52,090843	115,897045
67798	Забайкальский край, р-н. Шилкинский, с. Верхняя Хила, ул. Лесхозовская, д. 8	Индивидуальные домовладения	52,090843	115,897045
67799	Забайкальский край, р-н. Шилкинский, с. Верхняя Хила, ул. Лесхозовская, д. 9	Индивидуальные домовладения	52,090843	115,897045
67800	Забайкальский край, р-н. Шилкинский, с. Верхняя Хила, ул. Новая, д. 1	Индивидуальные домовладения	52,087523	115,887136
67801	Забайкальский край, р-н. Шилкинский, с. Верхняя Хила, ул. Новая, д. 3	Индивидуальные домовладения	52,087523	115,887136
67802	Забайкальский край, р-н. Шилкинский, с. Верхняя Хила, ул. Новая, д. 4	Индивидуальные домовладения	52,087523	115,887136

№ п/п	Адрес	Вид	Широта	Долгота
67803	Забайкальский край, р-н. Шилкинский, с. Верхняя Хила, ул. Новая, д. 5	Индивидуальные домовладения	52,087523	115,887136
67804	Забайкальский край, р-н. Шилкинский, с. Верхняя Хила, ул. Новая, д. 7	Индивидуальные домовладения	52,087523	115,887136
67805	Забайкальский край, р-н. Шилкинский, с. Верхняя Хила, ул. Новая, д. 9	Индивидуальные домовладения	52,087523	115,887136
67806	Забайкальский край, р-н. Шилкинский, с. Верхняя Хила, ул. Октябрьская, д. 1	Индивидуальные домовладения	52,087003	115,883013
67807	Забайкальский край, р-н. Шилкинский, с. Верхняя Хила, ул. Октябрьская, д. 13	Индивидуальные домовладения	52,087003	115,883013
67808	Забайкальский край, р-н. Шилкинский, с. Верхняя Хила, ул. Октябрьская, д. 15	Индивидуальные домовладения	52,087003	115,883013
67809	Забайкальский край, р-н. Шилкинский, с. Верхняя Хила, ул. Октябрьская, д. 18	Индивидуальные домовладения	52,087003	115,883013
67810	Забайкальский край, р-н. Шилкинский, с. Верхняя Хила, ул. Октябрьская, д. 21	Индивидуальные домовладения	52,087003	115,883013
67811	Забайкальский край, р-н. Шилкинский, с. Верхняя Хила, ул. Октябрьская, д. 25	Индивидуальные домовладения	52,087003	115,883013
67812	Забайкальский край, р-н. Шилкинский, с. Верхняя Хила, ул. Октябрьская, д. 28	Индивидуальные домовладения	52,087003	115,883013
67813	Забайкальский край, р-н. Шилкинский, с. Верхняя Хила, ул. Октябрьская, д. 29	Индивидуальные домовладения	52,087003	115,883013
67814	Забайкальский край, р-н. Шилкинский, с. Верхняя Хила, ул. Октябрьская, д. 30	Индивидуальные домовладения	52,087003	115,883013
67815	Забайкальский край, р-н. Шилкинский, с. Верхняя Хила, ул. Октябрьская, д. 31	Индивидуальные домовладения	52,087003	115,883013
67816	Забайкальский край, р-н. Шилкинский, с. Верхняя Хила, ул. Октябрьская, д. 32	Индивидуальные домовладения	52,087003	115,883013
67817	Забайкальский край, р-н. Шилкинский, с. Верхняя Хила, ул. Октябрьская, д. 37	Индивидуальные домовладения	52,087003	115,883013

№ п/п	Адрес	Вид	Широта	Долгота
67818	Забайкальский край, р-н. Шилкинский, с. Верхняя Хила, ул. Октябрьская, д. 4	Индивидуальные домовладения	52,087003	115,883013
67819	Забайкальский край, р-н. Шилкинский, с. Верхняя Хила, ул. Октябрьская, д. 42	Индивидуальные домовладения	52,087003	115,883013
67820	Забайкальский край, р-н. Шилкинский, с. Верхняя Хила, ул. Октябрьская, д. 44	Индивидуальные домовладения	52,087003	115,883013
67821	Забайкальский край, р-н. Шилкинский, с. Верхняя Хила, ул. Октябрьская, д. 46	Индивидуальные домовладения	52,087003	115,883013
67822	Забайкальский край, р-н. Шилкинский, с. Верхняя Хила, ул. Октябрьская, д. 47	Индивидуальные домовладения	52,087003	115,883013
67823	Забайкальский край, р-н. Шилкинский, с. Верхняя Хила, ул. Октябрьская, д. 48	Индивидуальные домовладения	52,087003	115,883013
67824	Забайкальский край, р-н. Шилкинский, с. Верхняя Хила, ул. Октябрьская, д. 5	Индивидуальные домовладения	52,087003	115,883013
67825	Забайкальский край, р-н. Шилкинский, с. Верхняя Хила, ул. Октябрьская, д. 50	Индивидуальные домовладения	52,087003	115,883013
67826	Забайкальский край, р-н. Шилкинский, с. Верхняя Хила, ул. Октябрьская, д. 51	Индивидуальные домовладения	52,087003	115,883013
67827	Забайкальский край, р-н. Шилкинский, с. Верхняя Хила, ул. Октябрьская, д. 54	Индивидуальные домовладения	52,087003	115,883013
67828	Забайкальский край, р-н. Шилкинский, с. Верхняя Хила, ул. Октябрьская, д. 55	Индивидуальные домовладения	52,087003	115,883013
67829	Забайкальский край, р-н. Шилкинский, с. Верхняя Хила, ул. Октябрьская, д. 58	Индивидуальные домовладения	52,087003	115,883013
67830	Забайкальский край, р-н. Шилкинский, с. Верхняя Хила, ул. Октябрьская, д. 59	Индивидуальные домовладения	52,087003	115,883013
67831	Забайкальский край, р-н. Шилкинский, с. Верхняя Хила, ул. Октябрьская, д. 60	Индивидуальные домовладения	52,087003	115,883013
67832	Забайкальский край, р-н. Шилкинский, с. Верхняя Хила, ул. Октябрьская, д. 61	Индивидуальные домовладения	52,087003	115,883013

№ п/п	Адрес	Вид	Широта	Долгота
67848	Забайкальский край, р-н. Шилкинский, с. Верхняя Хила, ул. Пионерская, д. 2	Индивидуальные домовладения	52,087684	115,887433
67849	Забайкальский край, р-н. Шилкинский, с. Верхняя Хила, ул. Пионерская, д. 23	Индивидуальные домовладения	52,087684	115,887433
67850	Забайкальский край, р-н. Шилкинский, с. Верхняя Хила, ул. Пионерская, д. 25	Индивидуальные домовладения	52,087684	115,887433
67851	Забайкальский край, р-н. Шилкинский, с. Верхняя Хила, ул. Пионерская, д. 26	Индивидуальные домовладения	52,087684	115,887433
67852	Забайкальский край, р-н. Шилкинский, с. Верхняя Хила, ул. Пионерская, д. 5	Индивидуальные домовладения	52,087684	115,887433
67853	Забайкальский край, р-н. Шилкинский, с. Верхняя Хила, ул. Пионерская, д. 6	Индивидуальные домовладения	52,087684	115,887433
67854	Забайкальский край, р-н. Шилкинский, с. Верхняя Хила, ул. Пионерская, д. 7	Индивидуальные домовладения	52,087684	115,887433
67855	Забайкальский край, р-н. Шилкинский, с. Верхняя Хила, ул. Пионерская, д. 9	Индивидуальные домовладения	52,087684	115,887433
67856	Забайкальский край, р-н. Шилкинский, с. Верхняя Хила, ул. Профсоюзная, д. 1	Индивидуальные домовладения	52,087861	115,893389
67857	Забайкальский край, р-н. Шилкинский, с. Верхняя Хила, ул. Профсоюзная, д. 10	Индивидуальные домовладения	52,087861	115,893389
67858	Забайкальский край, р-н. Шилкинский, с. Верхняя Хила, ул. Профсоюзная, д. 11	Индивидуальные домовладения	52,087861	115,893389
67859	Забайкальский край, р-н. Шилкинский, с. Верхняя Хила, ул. Профсоюзная, д. 12	Индивидуальные домовладения	52,087861	115,893389
67860	Забайкальский край, р-н. Шилкинский, с. Верхняя Хила, ул. Профсоюзная, д. 14	Индивидуальные домовладения	52,087861	115,893389
67861	Забайкальский край, р-н. Шилкинский, с. Верхняя Хила, ул. Профсоюзная, д. 15	Индивидуальные домовладения	52,087861	115,893389
67862	Забайкальский край, р-н. Шилкинский, с. Верхняя Хила, ул. Профсоюзная, д. 16	Индивидуальные домовладения	52,087861	115,893389

№ п/п	Адрес	Вид	Широта	Долгота
67863	Забайкальский край, р-н. Шилкинский, с. Верхняя Хила, ул. Профсоюзная, д. 17	Индивидуальные домовладения	52,087861	115,893389
67864	Забайкальский край, р-н. Шилкинский, с. Верхняя Хила, ул. Профсоюзная, д. 18	Индивидуальные домовладения	52,087861	115,893389
67865	Забайкальский край, р-н. Шилкинский, с. Верхняя Хила, ул. Профсоюзная, д. 19	Индивидуальные домовладения	52,087861	115,893389
67866	Забайкальский край, р-н. Шилкинский, с. Верхняя Хила, ул. Профсоюзная, д. 2	Индивидуальные домовладения	52,087861	115,893389
67867	Забайкальский край, р-н. Шилкинский, с. Верхняя Хила, ул. Профсоюзная, д. 20	Индивидуальные домовладения	52,087861	115,893389
67868	Забайкальский край, р-н. Шилкинский, с. Верхняя Хила, ул. Профсоюзная, д. 22	Индивидуальные домовладения	52,087861	115,893389
67869	Забайкальский край, р-н. Шилкинский, с. Верхняя Хила, ул. Профсоюзная, д. 23	Индивидуальные домовладения	52,087861	115,893389
67870	Забайкальский край, р-н. Шилкинский, с. Верхняя Хила, ул. Профсоюзная, д. 24	Индивидуальные домовладения	52,087861	115,893389
67871	Забайкальский край, р-н. Улётовский, с. Улёты, ул. Пушкина, д. 22	Индивидуальные домовладения	51,348524	112,482818
67872	Забайкальский край, р-н. Шилкинский, с. Верхняя Хила, ул. Профсоюзная, д. 26	Индивидуальные домовладения	52,087861	115,893389
67873	Забайкальский край, р-н. Шилкинский, с. Верхняя Хила, ул. Профсоюзная, д. 27	Индивидуальные домовладения	52,087861	115,893389
67874	Забайкальский край, р-н. Шилкинский, с. Верхняя Хила, ул. Профсоюзная, д. 3	Индивидуальные домовладения	52,087861	115,893389
67875	Забайкальский край, р-н. Шилкинский, с. Верхняя Хила, ул. Профсоюзная, д. 30	Индивидуальные домовладения	52,087861	115,893389
67876	Забайкальский край, р-н. Шилкинский, с. Верхняя Хила, ул. Профсоюзная, д. 31	Индивидуальные домовладения	52,087861	115,893389
67877	Забайкальский край, р-н. Шилкинский, с. Верхняя Хила, ул. Профсоюзная, д. 32	Индивидуальные домовладения	52,087861	115,893389

№ п/п	Адрес	Вид	Широта	Долгота
67878	Забайкальский край, р-н. Шилкинский, с. Верхняя Хила, ул. Профсоюзная, д. 34	Индивидуальные домовладения	52,087861	115,893389
67879	Забайкальский край, р-н. Шилкинский, с. Верхняя Хила, ул. Профсоюзная, д. 3а	Индивидуальные домовладения	52,087861	115,893389
67880	Забайкальский край, р-н. Шилкинский, с. Верхняя Хила, ул. Профсоюзная, д. 3б	Индивидуальные домовладения	52,087861	115,893389
67881	Забайкальский край, р-н. Шилкинский, с. Верхняя Хила, ул. Профсоюзная, д. 4	Индивидуальные домовладения	52,087861	115,893389
67882	Забайкальский край, р-н. Шилкинский, с. Верхняя Хила, ул. Профсоюзная, д. 4б	Индивидуальные домовладения	52,087861	115,893389
67883	Забайкальский край, р-н. Шилкинский, с. Верхняя Хила, ул. Профсоюзная, д. 5б	Индивидуальные домовладения	52,089986	115,894853
67884	Забайкальский край, р-н. Шилкинский, с. Верхняя Хила, ул. Профсоюзная, д. 6	Индивидуальные домовладения	52,087861	115,893389
67885	Забайкальский край, р-н. Шилкинский, с. Верхняя Хила, ул. Профсоюзная, д. 6б	Индивидуальные домовладения	52,087861	115,893389
67886	Забайкальский край, р-н. Шилкинский, с. Верхняя Хила, ул. Профсоюзная, д. 8	Индивидуальные домовладения	52,087861	115,893389
67887	Забайкальский край, р-н. Шилкинский, с. Верхняя Хила, ул. Профсоюзная, д. 9	Индивидуальные домовладения	52,087861	115,893389
67888	Забайкальский край, р-н. Шилкинский, с. Верхняя Хила, ул. Советская, д. 10	Индивидуальные домовладения	52,090865	115,885223
67889	Забайкальский край, р-н. Шилкинский, с. Верхняя Хила, ул. Советская, д. 11	Индивидуальные домовладения	52,090865	115,885223
67890	Забайкальский край, р-н. Шилкинский, с. Верхняя Хила, ул. Советская, д. 14	Индивидуальные домовладения	52,090865	115,885223
67891	Забайкальский край, р-н. Шилкинский, с. Верхняя Хила, ул. Советская, д. 15	Индивидуальные домовладения	52,090865	115,885223
67892	Забайкальский край, р-н. Шилкинский, с. Верхняя Хила, ул. Советская, д. 19	Индивидуальные домовладения	52,090865	115,885223

№ п/п	Адрес	Вид	Широта	Долгота
67893	Забайкальский край, р-н. Шилкинский, с. Верхняя Хила, ул. Советская, д. 2	Индивидуальные домовладения	52,090865	115,885223
67894	Забайкальский край, р-н. Шилкинский, с. Верхняя Хила, ул. Советская, д. 21	Индивидуальные домовладения	52,090865	115,885223
67895	Забайкальский край, р-н. Шилкинский, с. Верхняя Хила, ул. Советская, д. 21а	Индивидуальные домовладения	52,090865	115,885223
67896	Забайкальский край, р-н. Шилкинский, с. Верхняя Хила, ул. Советская, д. 23	Индивидуальные домовладения	52,090865	115,885223
67897	Забайкальский край, р-н. Шилкинский, с. Верхняя Хила, ул. Советская, д. 3	Индивидуальные домовладения	52,090865	115,885223
67898	Забайкальский край, р-н. Шилкинский, с. Верхняя Хила, ул. Советская, д. 30	Индивидуальные домовладения	52,0877	115,889687
67899	Забайкальский край, р-н. Шилкинский, с. Верхняя Хила, ул. Советская, д. 31	Индивидуальные домовладения	52,090865	115,885223
67900	Забайкальский край, р-н. Шилкинский, с. Верхняя Хила, ул. Советская, д. 34	Индивидуальные домовладения	52,087241	115,890056
67901	Забайкальский край, р-н. Шилкинский, с. Верхняя Хила, ул. Советская, д. 36	Индивидуальные домовладения	52,086959	115,890325
67902	Забайкальский край, р-н. Шилкинский, с. Верхняя Хила, ул. Советская, д. 40	Индивидуальные домовладения	52,086372	115,890801
67903	Забайкальский край, р-н. Шилкинский, с. Верхняя Хила, ул. Советская, д. 41	Индивидуальные домовладения	52,087722	115,890667
67904	Забайкальский край, р-н. Шилкинский, с. Верхняя Хила, ул. Советская, д. 43	Индивидуальные домовладения	52,087374	115,890936
67905	Забайкальский край, р-н. Шилкинский, с. Верхняя Хила, ул. Советская, д. 45	Индивидуальные домовладения	52,08708	115,891107
67906	Забайкальский край, р-н. Шилкинский, с. Верхняя Хила, ул. Советская, д. 47	Индивидуальные домовладения	52,086842	115,89126
67907	Забайкальский край, р-н. Шилкинский, с. Верхняя Хила, ул. Советская, д. 49	Индивидуальные домовладения	52,086422	115,891493

№ п/п	Адрес	Вид	Широта	Долгота
67908	Забайкальский край, р-н. Шилкинский, с. Верхняя Хила, ул. Советская, д. 5	Индивидуальные домовладения	52,090865	115,885223
67909	Забайкальский край, р-н. Шилкинский, с. Верхняя Хила, ул. Советская, д. 51	Индивидуальные домовладения	52,08614	115,891637
67910	Забайкальский край, р-н. Шилкинский, с. Верхняя Хила, ул. Советская, д. 53	Индивидуальные домовладения	52,085874	115,891745
67911	Забайкальский край, р-н. Шилкинский, с. Верхняя Хила, ул. Советская, д. 55	Индивидуальные домовладения	52,085608	115,891888
67912	Забайкальский край, р-н. Шилкинский, с. Верхняя Хила, ул. Советская, д. 59	Индивидуальные домовладения	52,084906	115,892311
67913	Забайкальский край, р-н. Шилкинский, с. Верхняя Хила, ул. Советская, д. 6	Индивидуальные домовладения	52,090865	115,885223
67914	Забайкальский край, р-н. Шилкинский, с. Верхняя Хила, ул. Советская, д. 61	Индивидуальные домовладения	52,090865	115,885223
67915	Забайкальский край, р-н. Шилкинский, с. Верхняя Хила, ул. Советская, д. 63	Индивидуальные домовладения	52,090865	115,885223
67916	Забайкальский край, р-н. Шилкинский, с. Верхняя Хила, ул. Советская, д. 7	Индивидуальные домовладения	52,090865	115,885223
67917	Забайкальский край, р-н. Шилкинский, с. Верхняя Хила, ул. Советская, д. 8	Индивидуальные домовладения	52,090865	115,885223
67918	Забайкальский край, р-н. Шилкинский, с. Верхняя Хила, ул. Советская, д. 9	Индивидуальные домовладения	52,090865	115,885223
67919	Забайкальский край, р-н. Шилкинский, с. Верхняя Хила, ул. Школьная, д. 1	Индивидуальные домовладения	52,087512	115,892122
67920	Забайкальский край, р-н. Шилкинский, с. Верхняя Хила, ул. Школьная, д. 13	Индивидуальные домовладения	52,087512	115,892122
67921	Забайкальский край, р-н. Шилкинский, с. Верхняя Хила, ул. Школьная, д. 2	Индивидуальные домовладения	52,087512	115,892122
67922	Забайкальский край, р-н. Шилкинский, с. Верхняя Хила, ул. Школьная, д. 3	Индивидуальные домовладения	52,087512	115,892122

№ п/п	Адрес	Вид	Широта	Долгота
67923	Забайкальский край, р-н. Шилкинский, с. Верхняя Хила, ул. Школьная, д. 5, корп. 1	Индивидуальные домовладения	52,087512	115,892122
67924	Забайкальский край, р-н. Шилкинский, с. Верхняя Хила, ул. Школьная, д. 6	Индивидуальные домовладения	52,087512	115,892122
67925	Забайкальский край, р-н. Шилкинский, с. Верхняя Хила, ул. Школьная, д. 7	Индивидуальные домовладения	52,087512	115,892122
67926	Забайкальский край, р-н. Шилкинский, с. Верхняя Хила, ул. Школьная, д. 8	Индивидуальные домовладения	52,087512	115,892122
67927	Забайкальский край, р-н. Шилкинский, с. Верхняя Хила, ул. Школьная, д. 9	Индивидуальные домовладения	52,087512	115,892122
67928	Забайкальский край, р-н. Шилкинский, с. Верхняя Хила, ул. Юбилейная, д. 10	Индивидуальные домовладения	52,085852	115,878144
67929	Забайкальский край, р-н. Шилкинский, с. Верхняя Хила, ул. Юбилейная, д. 11	Индивидуальные домовладения	52,085852	115,878144
67930	Забайкальский край, р-н. Шилкинский, с. Верхняя Хила, ул. Юбилейная, д. 12	Индивидуальные домовладения	52,085852	115,878144
67931	Забайкальский край, р-н. Шилкинский, с. Верхняя Хила, ул. Юбилейная, д. 14	Индивидуальные домовладения	52,085852	115,878144
67932	Забайкальский край, р-н. Шилкинский, с. Верхняя Хила, ул. Юбилейная, д. 16	Индивидуальные домовладения	52,085852	115,878144
67933	Забайкальский край, р-н. Шилкинский, с. Верхняя Хила, ул. Юбилейная, д. 2	Индивидуальные домовладения	52,085852	115,878144
67934	Забайкальский край, р-н. Шилкинский, с. Верхняя Хила, ул. Юбилейная, д. 20	Индивидуальные домовладения	52,085852	115,878144
67935	Забайкальский край, р-н. Шилкинский, с. Верхняя Хила, ул. Юбилейная, д. 22	Индивидуальные домовладения	52,085852	115,878144
67936	Забайкальский край, р-н. Шилкинский, с. Верхняя Хила, ул. Юбилейная, д. 24	Индивидуальные домовладения	52,085852	115,878144
67937	Забайкальский край, р-н. Шилкинский, с. Верхняя Хила, ул. Юбилейная, д. 26	Индивидуальные домовладения	52,085852	115,878144

№ п/п	Адрес	Вид	Широта	Долгота
67938	Забайкальский край, р-н. Шилкинский, с. Верхняя Хила, ул. Юбилейная, д. 30	Индивидуальные домовладения	52,085852	115,878144
67939	Забайкальский край, р-н. Шилкинский, с. Верхняя Хила, ул. Юбилейная, д. 5	Индивидуальные домовладения	52,085852	115,878144
67940	Забайкальский край, р-н. Шилкинский, с. Верхняя Хила, ул. Юбилейная, д. 7	Индивидуальные домовладения	52,085852	115,878144
67941	Забайкальский край, р-н. Шилкинский, с. Верхняя Хила, ул. Юбилейная, д. 8	Индивидуальные домовладения	52,085852	115,878144
67942	Забайкальский край, р-н. Шилкинский, с. Верхняя Хила, ул. Юбилейная, д. 9	Индивидуальные домовладения	52,085852	115,878144
67943	Забайкальский край, р-н. Балейский, с. Большое Казаково, пер. Клубный, д. 1	Индивидуальные домовладения	51,742007	117,028652
67944	Забайкальский край, р-н. Балейский, с. Большое Казаково, пер. Клубный, д. 3	Индивидуальные домовладения	51,742007	117,028652
67945	Забайкальский край, р-н. Балейский, с. Большое Казаково, пер. Клубный, д. 4	Индивидуальные домовладения	51,742007	117,028652
67946	Забайкальский край, р-н. Балейский, с. Большое Казаково, пер. Клубный, д. 6	Индивидуальные домовладения	51,742007	117,028652
67947	Забайкальский край, р-н. Балейский, с. Большое Казаково, пер. Лесной, д. 2	Индивидуальные домовладения	51,742007	117,028652
67948	Забайкальский край, р-н. Балейский, с. Большое Казаково, пер. Лесной, д. 3	Индивидуальные домовладения	51,742007	117,028652
67949	Забайкальский край, р-н. Балейский, с. Большое Казаково, пер. Лесной, д. 4	Индивидуальные домовладения	51,742007	117,028652
67950	Забайкальский край, р-н. Балейский, с. Большое Казаково, пер. Подгорный, д. 1	Индивидуальные домовладения	51,742007	117,028652
67951	Забайкальский край, р-н. Балейский, с. Большое Казаково, пер. Подгорный, д. 2	Индивидуальные домовладения	51,742007	117,028652
67952	Забайкальский край, р-н. Балейский, с. Большое Казаково, ул. Верхняя, д. 10	Индивидуальные домовладения	51,74175	117,028275

№ п/п	Адрес	Вид	Широта	Долгота
67953	Забайкальский край, р-н. Балейский, с. Большое Казаково, ул. Верхняя, д. 12	Индивидуальные домовладения	51,74175	117,028275
67954	Забайкальский край, р-н. Балейский, с. Большое Казаково, ул. Верхняя, д. 14	Индивидуальные домовладения	51,74175	117,028275
67955	Забайкальский край, р-н. Балейский, с. Большое Казаково, ул. Верхняя, д. 15	Индивидуальные домовладения	51,74175	117,028275
67956	Забайкальский край, р-н. Балейский, с. Большое Казаково, ул. Верхняя, д. 18	Индивидуальные домовладения	51,74175	117,028275
67957	Забайкальский край, р-н. Балейский, с. Большое Казаково, ул. Верхняя, д. 19	Индивидуальные домовладения	51,74175	117,028275
67958	Забайкальский край, р-н. Балейский, с. Большое Казаково, ул. Верхняя, д. 2	Индивидуальные домовладения	51,74175	117,028275
67959	Забайкальский край, р-н. Балейский, с. Большое Казаково, ул. Верхняя, д. 20	Индивидуальные домовладения	51,74175	117,028275
67960	Забайкальский край, р-н. Балейский, с. Большое Казаково, ул. Верхняя, д. 21	Индивидуальные домовладения	51,74175	117,028275
67961	Забайкальский край, р-н. Балейский, с. Большое Казаково, ул. Верхняя, д. 22	Индивидуальные домовладения	51,74175	117,028275
67962	Забайкальский край, р-н. Балейский, с. Большое Казаково, ул. Верхняя, д. 24	Индивидуальные домовладения	51,74175	117,028275
67963	Забайкальский край, р-н. Балейский, с. Большое Казаково, ул. Верхняя, д. 4	Индивидуальные домовладения	51,74175	117,028275
67964	Забайкальский край, р-н. Балейский, с. Большое Казаково, ул. Верхняя, д. 7	Индивидуальные домовладения	51,74175	117,028275
67965	Забайкальский край, р-н. Балейский, с. Большое Казаково, ул. Верхняя, д. 8	Индивидуальные домовладения	51,74175	117,028275
67966	Забайкальский край, р-н. Балейский, с. Большое Казаково, ул. Верхняя, д. 9	Индивидуальные домовладения	51,74175	117,028275
67967	Забайкальский край, р-н. Балейский, с. Большое Казаково, ул. Нижняя, д. 1	Индивидуальные домовладения	51,74276	117,029695

№ п/п	Адрес	Вид	Широта	Долгота
67968	Забайкальский край, р-н. Балейский, с. Большое Казаково, ул. Нижняя, д. 10	Индивидуальные домовладения	51,74276	117,029695
67969	Забайкальский край, р-н. Балейский, с. Большое Казаково, ул. Нижняя, д. 11	Индивидуальные домовладения	51,74276	117,029695
67970	Забайкальский край, р-н. Балейский, с. Большое Казаково, ул. Нижняя, д. 13	Индивидуальные домовладения	51,74276	117,029695
67971	Забайкальский край, р-н. Балейский, с. Большое Казаково, ул. Нижняя, д. 14	Индивидуальные домовладения	51,74276	117,029695
67972	Забайкальский край, р-н. Балейский, с. Большое Казаково, ул. Нижняя, д. 15	Индивидуальные домовладения	51,74276	117,029695
67973	Забайкальский край, р-н. Балейский, с. Большое Казаково, ул. Нижняя, д. 16	Индивидуальные домовладения	51,74276	117,029695
67974	Забайкальский край, р-н. Балейский, с. Большое Казаково, ул. Нижняя, д. 19	Индивидуальные домовладения	51,74276	117,029695
67975	Забайкальский край, р-н. Балейский, с. Большое Казаково, ул. Нижняя, д. 2	Индивидуальные домовладения	51,74276	117,029695
67976	Забайкальский край, р-н. Балейский, с. Большое Казаково, ул. Нижняя, д. 21	Индивидуальные домовладения	51,74276	117,029695
67977	Забайкальский край, р-н. Балейский, с. Большое Казаково, ул. Нижняя, д. 4	Индивидуальные домовладения	51,74276	117,029695
67978	Забайкальский край, р-н. Балейский, с. Большое Казаково, ул. Нижняя, д. 5	Индивидуальные домовладения	51,74276	117,029695
67979	Забайкальский край, р-н. Балейский, с. Большое Казаково, ул. Нижняя, д. 8	Индивидуальные домовладения	51,74276	117,029695
67980	Забайкальский край, р-н. Балейский, с. Большое Казаково, ул. Нижняя, д. 9	Индивидуальные домовладения	51,74276	117,029695
67981	Забайкальский край, р-н. Балейский, с. Казаковский Промысел, ул. Гагарина, д. 1	Индивидуальные домовладения	51,771242	117,023218
67982	Забайкальский край, р-н. Балейский, с. Казаковский Промысел, ул. Гагарина, д. 11	Индивидуальные домовладения	51,771242	117,023218

№ п/п	Адрес	Вид	Широта	Долгота
67983	Забайкальский край, р-н. Балейский, с. Казаковский Промысел, ул. Гагарина, д. 12	Индивидуальные домовладения	51,771242	117,023218
67984	Забайкальский край, р-н. Балейский, с. Казаковский Промысел, ул. Гагарина, д. 5	Индивидуальные домовладения	51,771242	117,023218
67985	Забайкальский край, р-н. Балейский, с. Казаковский Промысел, ул. Геологическая, д. 1	Индивидуальные домовладения	51,766248	117,01843
67986	Забайкальский край, р-н. Балейский, с. Казаковский Промысел, ул. Геологическая, д. 11	Индивидуальные домовладения	51,7686	117,017145
67987	Забайкальский край, р-н. Балейский, с. Казаковский Промысел, ул. Геологическая, д. 12	Индивидуальные домовладения	51,770824	117,016381
67988	Забайкальский край, р-н. Балейский, с. Казаковский Промысел, ул. Геологическая, д. 13	Индивидуальные домовладения	51,769002	117,016885
67989	Забайкальский край, р-н. Балейский, с. Казаковский Промысел, ул. Геологическая, д. 14	Индивидуальные домовладения	51,771147	117,016166
67990	Забайкальский край, р-н. Балейский, с. Казаковский Промысел, ул. Геологическая, д. 15	Индивидуальные домовладения	51,769353	117,016741
67991	Забайкальский край, р-н. Балейский, с. Казаковский Промысел, ул. Геологическая, д. 16	Индивидуальные домовладения	51,769498	117,016885
67992	Забайкальский край, р-н. Балейский, с. Казаковский Промысел, ул. Геологическая, д. 17	Индивидуальные домовладения	51,769654	117,016561
67993	Забайкальский край, р-н. Балейский, с. Казаковский Промысел, ул. Геологическая, д. 19	Индивидуальные домовладения	51,769944	117,016399

№ п/п	Адрес	Вид	Широта	Долгота
67994	Забайкальский край, р-н. Улётовский, с. Улёты, ул. Пушкина, д. 31	Индивидуальные домовладения	51,348524	112,482818
67995	Забайкальский край, р-н. Балейский, с. Казаковский Промысел, ул. Геологическая, д. 21	Индивидуальные домовладения	51,770211	117,016256
67996	Забайкальский край, р-н. Балейский, с. Казаковский Промысел, ул. Геологическая, д. 23	Индивидуальные домовладения	51,770479	117,016103
67997	Забайкальский край, р-н. Балейский, с. Казаковский Промысел, ул. Геологическая, д. 25	Индивидуальные домовладения	51,769498	117,016885
67998	Забайкальский край, р-н. Балейский, с. Казаковский Промысел, ул. Геологическая, д. 27	Индивидуальные домовладения	51,771359	117,0156
67999	Забайкальский край, р-н. Балейский, с. Казаковский Промысел, ул. Геологическая, д. 29	Индивидуальные домовладения	51,769498	117,016885
68000	Забайкальский край, р-н. Балейский, с. Казаковский Промысел, ул. Геологическая, д. 3	Индивидуальные домовладения	51,766711	117,018169
68001	Забайкальский край, р-н. Балейский, с. Казаковский Промысел, ул. Геологическая, д. 31	Индивидуальные домовладения	51,769498	117,016885
68002	Забайкальский край, р-н. Балейский, с. Казаковский Промысел, ул. Геологическая, д. 4	Индивидуальные домовладения	51,769431	117,017154
68003	Забайкальский край, р-н. Балейский, с. Казаковский Промысел, ул. Геологическая, д. 5	Индивидуальные домовладения	51,767185	117,017909
68004	Забайкальский край, р-н. Балейский, с. Казаковский Промысел, ул. Геологическая, д. 6	Индивидуальные домовладения	51,769765	117,017001
68005	Забайкальский край, р-н. Балейский, с. Казаковский Промысел, ул. Геологическая, д. 7	Индивидуальные домовладения	51,767642	117,017666

№ п/п	Адрес	Вид	Широта	Долгота
68006	Забайкальский край, р-н. Балейский, с. Казаковский Промысел, ул. Геологическая, д. 8	Индивидуальные домовладения	51,77015	117,016759
68007	Забайкальский край, р-н. Балейский, с. Казаковский Промысел, ул. Геологическая, д. 9	Индивидуальные домовладения	51,768127	117,017388
68008	Забайкальский край, р-н. Балейский, с. Казаковский Промысел, ул. Колхозная, д. 1	Индивидуальные домовладения	51,770701	117,027107
68009	Забайкальский край, р-н. Балейский, с. Казаковский Промысел, ул. Колхозная, д. 11	Индивидуальные домовладения	51,770701	117,027107
68010	Забайкальский край, р-н. Балейский, с. Казаковский Промысел, ул. Колхозная, д. 13	Индивидуальные домовладения	51,770701	117,027107
68011	Забайкальский край, р-н. Балейский, с. Казаковский Промысел, ул. Колхозная, д. 15	Индивидуальные домовладения	51,770701	117,027107
68012	Забайкальский край, р-н. Балейский, с. Казаковский Промысел, ул. Колхозная, д. 2	Индивидуальные домовладения	51,770701	117,027107
68013	Забайкальский край, р-н. Балейский, с. Казаковский Промысел, ул. Колхозная, д. 3	Индивидуальные домовладения	51,770701	117,027107
68014	Забайкальский край, р-н. Балейский, с. Казаковский Промысел, ул. Колхозная, д. 5	Индивидуальные домовладения	51,770701	117,027107
68015	Забайкальский край, р-н. Балейский, с. Казаковский Промысел, ул. Колхозная, д. 6	Индивидуальные домовладения	51,770701	117,027107
68016	Забайкальский край, р-н. Балейский, с. Казаковский Промысел, ул. Колхозная, д. 7	Индивидуальные домовладения	51,770701	117,027107
68017	Забайкальский край, р-н. Балейский, с. Казаковский Промысел, ул. Колхозная, д. 9	Индивидуальные домовладения	51,770701	117,027107
68018	Забайкальский край, р-н. Балейский, с. Казаковский Промысел, ул. Комсомольская, д. 1	Индивидуальные домовладения	51,770802	117,019687
68019	Забайкальский край, р-н. Балейский, с. Казаковский Промысел, ул. Комсомольская, д. 10	Индивидуальные домовладения	51,770802	117,019687

№ п/п	Адрес	Вид	Широта	Долгота
68020	Забайкальский край, р-н. Балейский, с. Казаковский Промысел, ул. Комсомольская, д. 11	Индивидуальные домовладения	51,770802	117,019687
68021	Забайкальский край, р-н. Балейский, с. Казаковский Промысел, ул. Комсомольская, д. 2	Индивидуальные домовладения	51,770802	117,019687
68022	Забайкальский край, р-н. Балейский, с. Казаковский Промысел, ул. Комсомольская, д. 3	Индивидуальные домовладения	51,770802	117,019687
68023	Забайкальский край, р-н. Улётовский, с. Улёты, ул. Пушкина, д. 41	Индивидуальные домовладения	51,348524	112,482818
68024	Забайкальский край, р-н. Балейский, с. Казаковский Промысел, ул. Комсомольская, д. 5	Индивидуальные домовладения	51,770802	117,019687
68025	Забайкальский край, р-н. Балейский, с. Казаковский Промысел, ул. Комсомольская, д. 7	Индивидуальные домовладения	51,770802	117,019687
68026	Забайкальский край, р-н. Балейский, с. Казаковский Промысел, ул. Комсомольская, д. 9	Индивидуальные домовладения	51,770802	117,019687
68027	Забайкальский край, р-н. Балейский, с. Казаковский Промысел, ул. Котовского, д. 10	Индивидуальные домовладения	51,770557	117,021008
68028	Забайкальский край, р-н. Балейский, с. Казаковский Промысел, ул. Котовского, д. 11	Индивидуальные домовладения	51,770557	117,021008
68029	Забайкальский край, р-н. Балейский, с. Казаковский Промысел, ул. Котовского, д. 12	Индивидуальные домовладения	51,770557	117,021008
68030	Забайкальский край, р-н. Балейский, с. Казаковский Промысел, ул. Котовского, д. 13	Индивидуальные домовладения	51,770557	117,021008
68031	Забайкальский край, р-н. Балейский, с. Казаковский Промысел, ул. Котовского, д. 14	Индивидуальные домовладения	51,770557	117,021008

№ п/п	Адрес	Вид	Широта	Долгота
68047	Забайкальский край, р-н. Балейский, с. Казаковский Промысел, ул. Котовского, д. 5	Индивидуальные домовладения	51,770557	117,021008
68048	Забайкальский край, р-н. Балейский, с. Казаковский Промысел, ул. Котовского, д. 6/1	Индивидуальные домовладения	51,770557	117,021008
68049	Забайкальский край, р-н. Балейский, с. Казаковский Промысел, ул. Котовского, д. 6, литер А	Индивидуальные домовладения	51,770557	117,021008
68050	Забайкальский край, р-н. Балейский, с. Казаковский Промысел, ул. Котовского, д. 8	Индивидуальные домовладения	51,770557	117,021008
68051	Забайкальский край, р-н. Балейский, с. Казаковский Промысел, ул. Красноармейская, д. 1	Индивидуальные домовладения	51,77156	117,023766
68052	Забайкальский край, р-н. Улётовский, с. Улёты, ул. Пушкина, д. 42	Индивидуальные домовладения	51,348524	112,482818
68053	Забайкальский край, р-н. Балейский, с. Казаковский Промысел, ул. Красноармейская, д. 12	Индивидуальные домовладения	51,77156	117,023766
68054	Забайкальский край, р-н. Балейский, с. Казаковский Промысел, ул. Красноармейская, д. 13	Индивидуальные домовладения	51,77156	117,023766
68055	Забайкальский край, р-н. Балейский, с. Казаковский Промысел, ул. Красноармейская, д. 14	Индивидуальные домовладения	51,77156	117,023766
68056	Забайкальский край, р-н. Балейский, с. Казаковский Промысел, ул. Красноармейская, д. 15	Индивидуальные домовладения	51,77156	117,023766
68057	Забайкальский край, р-н. Балейский, с. Казаковский Промысел, ул. Красноармейская, д. 16	Индивидуальные домовладения	51,77156	117,023766

№ п/п	Адрес	Вид	Широта	Долгота
68058	Забайкальский край, р-н. Балейский, с. Казаковский Промысел, ул. Красноармейская, д. 19	Индивидуальные домовладения	51,77156	117,023766
68059	Забайкальский край, р-н. Балейский, с. Казаковский Промысел, ул. Красноармейская, д. 2	Индивидуальные домовладения	51,77156	117,023766
68060	Забайкальский край, р-н. Балейский, с. Казаковский Промысел, ул. Красноармейская, д. 22	Индивидуальные домовладения	51,77156	117,023766
68061	Забайкальский край, р-н. Балейский, с. Казаковский Промысел, ул. Красноармейская, д. 23	Индивидуальные домовладения	51,77156	117,023766
68062	Забайкальский край, р-н. Балейский, с. Казаковский Промысел, ул. Красноармейская, д. 24	Индивидуальные домовладения	51,77156	117,023766
68063	Забайкальский край, р-н. Балейский, с. Казаковский Промысел, ул. Красноармейская, д. 25	Индивидуальные домовладения	51,77156	117,023766
68064	Забайкальский край, р-н. Балейский, с. Казаковский Промысел, ул. Красноармейская, д. 27	Индивидуальные домовладения	51,77156	117,023766
68065	Забайкальский край, р-н. Балейский, с. Казаковский Промысел, ул. Красноармейская, д. 28	Индивидуальные домовладения	51,77156	117,023766
68066	Забайкальский край, р-н. Балейский, с. Казаковский Промысел, ул. Красноармейская, д. 29	Индивидуальные домовладения	51,77156	117,023766
68067	Забайкальский край, р-н. Балейский, с. Казаковский Промысел, ул. Красноармейская, д. 33	Индивидуальные домовладения	51,77156	117,023766

№ п/п	Адрес	Вид	Широта	Долгота
68068	Забайкальский край, р-н. Балейский, с. Казаковский Промысел, ул. Красноармейская, д. 34	Индивидуальные домовладения	51,77156	117,023766
68069	Забайкальский край, р-н. Балейский, с. Казаковский Промысел, ул. Красноармейская, д. 36	Индивидуальные домовладения	51,77156	117,023766
68070	Забайкальский край, р-н. Балейский, с. Казаковский Промысел, ул. Красноармейская, д. 38	Индивидуальные домовладения	51,77156	117,023766
68071	Забайкальский край, р-н. Балейский, с. Казаковский Промысел, ул. Красноармейская, д. 4	Индивидуальные домовладения	51,77156	117,023766
68072	Забайкальский край, р-н. Балейский, с. Казаковский Промысел, ул. Красноармейская, д. 42	Индивидуальные домовладения	51,77156	117,023766
68073	Забайкальский край, р-н. Балейский, с. Казаковский Промысел, ул. Красноармейская, д. 44	Индивидуальные домовладения	51,77156	117,023766
68074	Забайкальский край, р-н. Балейский, с. Казаковский Промысел, ул. Красноармейская, д. 5	Индивидуальные домовладения	51,77156	117,023766
68075	Забайкальский край, р-н. Балейский, с. Казаковский Промысел, ул. Красноармейская, д. 6	Индивидуальные домовладения	51,77156	117,023766
68076	Забайкальский край, р-н. Балейский, с. Казаковский Промысел, ул. Красноармейская, д. 8	Индивидуальные домовладения	51,77156	117,023766
68077	Забайкальский край, р-н. Балейский, с. Казаковский Промысел, ул. Красноармейская, д. 9	Индивидуальные домовладения	51,77156	117,023766

№ п/п	Адрес	Вид	Широта	Долгота
68078	Забайкальский край, р-н. Балейский, с. Казаковский Промысел, ул. Лесная, д. 1	Индивидуальные домовладения	51,772496	117,01639
68079	Забайкальский край, р-н. Балейский, с. Казаковский Промысел, ул. Лесная, д. 2	Индивидуальные домовладения	51,772496	117,01639
68080	Забайкальский край, р-н. Балейский, с. Казаковский Промысел, ул. Лесная, д. 3	Индивидуальные домовладения	51,772496	117,01639
68081	Забайкальский край, р-н. Балейский, с. Казаковский Промысел, ул. Первомайская, д. 10	Индивидуальные домовладения	51,770584	117,018771
68082	Забайкальский край, р-н. Балейский, с. Казаковский Промысел, ул. Первомайская, д. 2	Индивидуальные домовладения	51,770584	117,018771
68083	Забайкальский край, р-н. Балейский, с. Казаковский Промысел, ул. Первомайская, д. 4	Индивидуальные домовладения	51,770584	117,018771
68084	Забайкальский край, р-н. Балейский, с. Казаковский Промысел, ул. Первомайская, д. 5	Индивидуальные домовладения	51,770584	117,018771
68085	Забайкальский край, р-н. Балейский, с. Казаковский Промысел, ул. Первомайская, д. 6	Индивидуальные домовладения	51,770584	117,018771
68086	Забайкальский край, р-н. Балейский, с. Казаковский Промысел, ул. Первомайская, д. 8	Индивидуальные домовладения	51,770584	117,018771
68087	Забайкальский край, р-н. Балейский, с. Казаковский Промысел, ул. Пионерская, д. 1	Индивидуальные домовладения	51,769498	117,021178
68088	Забайкальский край, р-н. Балейский, с. Казаковский Промысел, ул. Пионерская, д. 13	Индивидуальные домовладения	51,768912	117,018187
68089	Забайкальский край, р-н. Балейский, с. Казаковский Промысел, ул. Пионерская, д. 15	Индивидуальные домовладения	51,76879	117,01763
68090	Забайкальский край, р-н. Балейский, с. Казаковский Промысел, ул. Пионерская, д. 2	Индивидуальные домовладения	51,769275	117,019382
68091	Забайкальский край, р-н. Балейский, с. Казаковский Промысел, ул. Пионерская, д. 3	Индивидуальные домовладения	51,769408	117,020702
68092	Забайкальский край, р-н. Балейский, с. Казаковский Промысел, ул. Пионерская, д. 7	Индивидуальные домовладения	51,769219	117,019759

№ п/п	Адрес	Вид	Широта	Долгота
68093	Забайкальский край, р-н. Балейский, с. Казаковский Промысел, ул. Совхозная, д. 1	Индивидуальные домовладения	51,765379	117,024763
68094	Забайкальский край, р-н. Балейский, с. Казаковский Промысел, ул. Совхозная, д. 2	Индивидуальные домовладения	51,765379	117,024763
68095	Забайкальский край, р-н. Балейский, с. Казаковский Промысел, ул. Совхозная, д. 4	Индивидуальные домовладения	51,765379	117,024763
68096	Забайкальский край, р-н. Балейский, с. Казаковский Промысел, ул. Совхозная, д. 6	Индивидуальные домовладения	51,765379	117,024763
68097	Забайкальский край, р-н. Балейский, с. Казаковский Промысел, ул. Совхозная, д. 7	Индивидуальные домовладения	51,765379	117,024763
68098	Забайкальский край, р-н. Балейский, с. Казаковский Промысел, ул. Спортивная, д. 1	Индивидуальные домовладения	51,773828	117,019112
68099	Забайкальский край, р-н. Балейский, с. Казаковский Промысел, ул. Спортивная, д. 10	Индивидуальные домовладения	51,773828	117,019112
68100	Забайкальский край, р-н. Балейский, с. Казаковский Промысел, ул. Спортивная, д. 2	Индивидуальные домовладения	51,773828	117,019112
68101	Забайкальский край, р-н. Балейский, с. Казаковский Промысел, ул. Спортивная, д. 5	Индивидуальные домовладения	51,773828	117,019112
68102	Забайкальский край, р-н. Балейский, с. Казаковский Промысел, ул. Спортивная, д. 7	Индивидуальные домовладения	51,773828	117,019112
68103	Забайкальский край, р-н. Балейский, с. Казаковский Промысел, ул. Спортивная, д. 8	Индивидуальные домовладения	51,773828	117,019112
68104	Забайкальский край, р-н. Балейский, с. Казаковский Промысел, ул. Старательская, д. 11	Индивидуальные домовладения	51,773739	117,026685
68105	Забайкальский край, р-н. Балейский, с. Казаковский Промысел, ул. Старательская, д. 13	Индивидуальные домовладения	51,773739	117,026685
68106	Забайкальский край, р-н. Балейский, с. Казаковский Промысел, ул. Старательская, д. 14	Индивидуальные домовладения	51,773739	117,026685

№ п/п	Адрес	Вид	Широта	Долгота
68107	Забайкальский край, р-н. Балейский, с. Казаковский Промысел, ул. Старательская, д. 16	Индивидуальные домовладения	51,773739	117,026685
68108	Забайкальский край, р-н. Балейский, с. Казаковский Промысел, ул. Старательская, д. 18	Индивидуальные домовладения	51,773739	117,026685
68109	Забайкальский край, р-н. Балейский, с. Казаковский Промысел, ул. Старательская, д. 19	Индивидуальные домовладения	51,773739	117,026685
68110	Забайкальский край, р-н. Балейский, с. Казаковский Промысел, ул. Старательская, д. 20	Индивидуальные домовладения	51,773739	117,026685
68111	Забайкальский край, р-н. Балейский, с. Казаковский Промысел, ул. Старательская, д. 21	Индивидуальные домовладения	51,773739	117,026685
68112	Забайкальский край, р-н. Балейский, с. Казаковский Промысел, ул. Старательская, д. 23	Индивидуальные домовладения	51,773739	117,026685
68113	Забайкальский край, р-н. Балейский, с. Казаковский Промысел, ул. Старательская, д. 26	Индивидуальные домовладения	51,773739	117,026685
68114	Забайкальский край, р-н. Балейский, с. Казаковский Промысел, ул. Старательская, д. 3	Индивидуальные домовладения	51,773739	117,026685
68115	Забайкальский край, р-н. Балейский, с. Казаковский Промысел, ул. Старательская, д. 4	Индивидуальные домовладения	51,773739	117,026685
68116	Забайкальский край, р-н. Балейский, с. Казаковский Промысел, ул. Старательская, д. 5	Индивидуальные домовладения	51,773739	117,026685
68117	Забайкальский край, р-н. Балейский, с. Казаковский Промысел, ул. Старательская, д. 6	Индивидуальные домовладения	51,773739	117,026685
68118	Забайкальский край, р-н. Балейский, с. Казаковский Промысел, ул. Старательская, д. 7	Индивидуальные домовладения	51,773739	117,026685

№ п/п	Адрес	Вид	Широта	Долгота
68119	Забайкальский край, р-н. Балейский, с. Казаковский Промысел, ул. Старательская, д. 8	Индивидуальные домовладения	51,773739	117,026685
68120	Забайкальский край, р-н. Балейский, с. Казаковский Промысел, ул. Студенческая, д. 10	Индивидуальные домовладения	51,767837	117,016085
68121	Забайкальский край, р-н. Балейский, с. Казаковский Промысел, ул. Студенческая, д. 12	Индивидуальные домовладения	51,768578	117,015672
68122	Забайкальский край, р-н. Балейский, с. Казаковский Промысел, ул. Студенческая, д. 4	Индивидуальные домовладения	51,766443	117,016894
68123	Забайкальский край, р-н. Балейский, с. Казаковский Промысел, ул. Студенческая, д. 6	Индивидуальные домовладения	51,766917	117,016606
68124	Забайкальский край, р-н. Балейский, с. Казаковский Промысел, ул. Студенческая, д. 8	Индивидуальные домовладения	51,767374	117,016346
68125	Забайкальский край, р-н. Балейский, с. Казаковский Промысел, ул. Таежная, д. 1	Индивидуальные домовладения	51,770395	117,017666
68126	Забайкальский край, р-н. Балейский, с. Казаковский Промысел, ул. Таежная, д. 3	Индивидуальные домовладения	51,769988	117,017639
68127	Забайкальский край, р-н. Балейский, с. Казаковский Промысел, ул. Таежная, д. 4	Индивидуальные домовладения	51,770395	117,017666
68128	Забайкальский край, р-н. Балейский, с. Казаковский Промысел, ул. Таежная, д. 6	Индивидуальные домовладения	51,770395	117,017666
68129	Забайкальский край, р-н. Балейский, с. Казаковский Промысел, ул. Таежная, д. 8	Индивидуальные домовладения	51,770395	117,017666
68130	Забайкальский край, р-н. Балейский, с. Казаковский Промысел, ул. Таежная, д. 9	Индивидуальные домовладения	51,771326	117,017019
68131	Забайкальский край, р-н. Балейский, с. Казаковский Промысел, ул. Школьная, д. 10	Индивидуальные домовладения	51,775032	117,023101
68132	Забайкальский край, р-н. Балейский, с. Казаковский Промысел, ул. Школьная, д. 15	Индивидуальные домовладения	51,775032	117,023101
68133	Забайкальский край, р-н. Балейский, с. Казаковский Промысел, ул. Школьная, д. 17	Индивидуальные домовладения	51,775032	117,023101

№ п/п	Адрес	Вид	Широта	Долгота
68134	Забайкальский край, р-н. Балейский, с. Казаковский Промысел, ул. Школьная, д. 18	Индивидуальные домовладения	51,775032	117,023101
68135	Забайкальский край, р-н. Балейский, с. Казаковский Промысел, ул. Школьная, д. 20	Индивидуальные домовладения	51,775032	117,023101
68136	Забайкальский край, р-н. Балейский, с. Казаковский Промысел, ул. Школьная, д. 22	Индивидуальные домовладения	51,775032	117,023101
68137	Забайкальский край, р-н. Балейский, с. Казаковский Промысел, ул. Школьная, д. 3	Индивидуальные домовладения	51,775032	117,023101
68138	Забайкальский край, р-н. Балейский, с. Казаковский Промысел, ул. Школьная, д. 4	Индивидуальные домовладения	51,775032	117,023101
68139	Забайкальский край, р-н. Балейский, с. Казаковский Промысел, ул. Школьная, д. 7	Индивидуальные домовладения	51,775032	117,023101
68140	Забайкальский край, р-н. Балейский, с. Казаковский Промысел, ул. Школьная, д. 8	Индивидуальные домовладения	51,775032	117,023101
68141	Забайкальский край, р-н. Балейский, с. Жидка, ул. Дорожная, д. 1	Индивидуальные домовладения	51,769799	117,22047
68142	Забайкальский край, р-н. Балейский, с. Жидка, ул. Дорожная, д. 11	Индивидуальные домовладения	51,769799	117,22047
68143	Забайкальский край, р-н. Балейский, с. Жидка, ул. Дорожная, д. 2	Индивидуальные домовладения	51,769799	117,22047
68144	Забайкальский край, р-н. Балейский, с. Жидка, ул. Дорожная, д. 4	Индивидуальные домовладения	51,769799	117,22047
68145	Забайкальский край, р-н. Балейский, с. Жидка, ул. Дорожная, д. 5	Индивидуальные домовладения	51,769799	117,22047
68146	Забайкальский край, р-н. Балейский, с. Жидка, ул. Дорожная, д. 6	Индивидуальные домовладения	51,769799	117,22047
68147	Забайкальский край, р-н. Балейский, с. Жидка, ул. Дорожная, д. 7	Индивидуальные домовладения	51,769799	117,22047
68148	Забайкальский край, р-н. Балейский, с. Жидка, ул. Дорожная, д. 8	Индивидуальные домовладения	51,769799	117,22047

№ п/п	Адрес	Вид	Широта	Долгота
68149	Забайкальский край, р-н. Балейский, с. Жидка, ул. Заречная, д. 1	Индивидуальные домовладения	51,764649	117,220784
68150	Забайкальский край, р-н. Балейский, с. Жидка, ул. Заречная, д. 10	Индивидуальные домовладения	51,764649	117,220784
68151	Забайкальский край, р-н. Балейский, с. Жидка, ул. Заречная, д. 12	Индивидуальные домовладения	51,764649	117,220784
68152	Забайкальский край, р-н. Балейский, с. Жидка, ул. Заречная, д. 13	Индивидуальные домовладения	51,764649	117,220784
68153	Забайкальский край, р-н. Балейский, с. Жидка, ул. Заречная, д. 14	Индивидуальные домовладения	51,764649	117,220784
68154	Забайкальский край, р-н. Балейский, с. Жидка, ул. Заречная, д. 15	Индивидуальные домовладения	51,764649	117,220784
68155	Забайкальский край, р-н. Балейский, с. Жидка, ул. Заречная, д. 16	Индивидуальные домовладения	51,764649	117,220784
68156	Забайкальский край, р-н. Балейский, с. Жидка, ул. Заречная, д. 17	Индивидуальные домовладения	51,764649	117,220784
68157	Забайкальский край, р-н. Балейский, с. Жидка, ул. Заречная, д. 19	Индивидуальные домовладения	51,764649	117,220784
68158	Забайкальский край, р-н. Балейский, с. Жидка, ул. Заречная, д. 2	Индивидуальные домовладения	51,764649	117,220784
68159	Забайкальский край, р-н. Балейский, с. Жидка, ул. Заречная, д. 21	Индивидуальные домовладения	51,764649	117,220784
68160	Забайкальский край, р-н. Балейский, с. Жидка, ул. Заречная, д. 3	Индивидуальные домовладения	51,764649	117,220784
68161	Забайкальский край, р-н. Балейский, с. Жидка, ул. Заречная, д. 4	Индивидуальные домовладения	51,764649	117,220784
68162	Забайкальский край, р-н. Балейский, с. Жидка, ул. Заречная, д. 5	Индивидуальные домовладения	51,764649	117,220784
68163	Забайкальский край, р-н. Балейский, с. Жидка, ул. Заречная, д. 6	Индивидуальные домовладения	51,764649	117,220784

№ п/п	Адрес	Вид	Широта	Долгота
68164	Забайкальский край, р-н. Балейский, с. Жидка, ул. Заречная, д. 7	Индивидуальные домовладения	51,764649	117,220784
68165	Забайкальский край, р-н. Балейский, с. Жидка, ул. Заречная, д. 8	Индивидуальные домовладения	51,764649	117,220784
68166	Забайкальский край, р-н. Балейский, с. Жидка, ул. Мира, д. 10	Индивидуальные домовладения	51,771114	117,220155
68167	Забайкальский край, р-н. Балейский, с. Жидка, ул. Мира, д. 12	Индивидуальные домовладения	51,771114	117,220155
68168	Забайкальский край, р-н. Балейский, с. Жидка, ул. Мира, д. 3	Индивидуальные домовладения	51,771114	117,220155
68169	Забайкальский край, р-н. Балейский, с. Жидка, ул. Мира, д. 4	Индивидуальные домовладения	51,771114	117,220155
68170	Забайкальский край, р-н. Балейский, с. Жидка, ул. Мира, д. 5	Индивидуальные домовладения	51,771114	117,220155
68171	Забайкальский край, р-н. Балейский, с. Жидка, ул. Мира, д. 7	Индивидуальные домовладения	51,771114	117,220155
68172	Забайкальский край, р-н. Балейский, с. Жидка, ул. Мира, д. 8	Индивидуальные домовладения	51,771114	117,220155
68173	Забайкальский край, р-н. Улётовский, с. Улёты, ул. Пушкина, д. 46	Индивидуальные домовладения	51,348524	112,482818
68174	Забайкальский край, р-н. Балейский, с. Жидка, ул. Нагорная, д. 5	Индивидуальные домовладения	51,769799	117,22047
68175	Забайкальский край, р-н. Балейский, с. Жидка, ул. Нагорная, д. 6	Индивидуальные домовладения	51,769799	117,22047
68176	Забайкальский край, р-н. Балейский, с. Жидка, ул. Новая, д. 1	Индивидуальные домовладения	51,775193	117,221206
68177	Забайкальский край, р-н. Балейский, с. Жидка, ул. Новая, д. 10	Индивидуальные домовладения	51,775193	117,221206
68178	Забайкальский край, р-н. Балейский, с. Жидка, ул. Новая, д. 3	Индивидуальные домовладения	51,775193	117,221206

№ п/п	Адрес	Вид	Широта	Долгота
68179	Забайкальский край, р-н. Балейский, с. Жидка, ул. Новая, д. 4	Индивидуальные домовладения	51,775193	117,221206
68180	Забайкальский край, р-н. Балейский, с. Жидка, ул. Новая, д. 9	Индивидуальные домовладения	51,775193	117,221206
68181	Забайкальский край, р-н. Балейский, с. Жидка, ул. Октябрьская, д. 1	Индивидуальные домовладения	51,768717	117,219347
68182	Забайкальский край, р-н. Балейский, с. Жидка, ул. Октябрьская, д. 13	Индивидуальные домовладения	51,768717	117,219347
68183	Забайкальский край, р-н. Балейский, с. Жидка, ул. Октябрьская, д. 13а	Индивидуальные домовладения	51,768717	117,219347
68184	Забайкальский край, р-н. Балейский, с. Жидка, ул. Октябрьская, д. 14	Индивидуальные домовладения	51,768717	117,219347
68185	Забайкальский край, р-н. Балейский, с. Жидка, ул. Октябрьская, д. 2	Индивидуальные домовладения	51,768717	117,219347
68186	Забайкальский край, р-н. Балейский, с. Жидка, ул. Октябрьская, д. 3	Индивидуальные домовладения	51,768717	117,219347
68187	Забайкальский край, р-н. Балейский, с. Жидка, ул. Октябрьская, д. 6	Индивидуальные домовладения	51,768717	117,219347
68188	Забайкальский край, р-н. Балейский, с. Жидка, ул. Октябрьская, д. 7	Индивидуальные домовладения	51,768717	117,219347
68189	Забайкальский край, р-н. Балейский, с. Жидка, ул. Октябрьская, д. 9а	Индивидуальные домовладения	51,768717	117,219347
68190	Забайкальский край, р-н. Балейский, с. Жидка, ул. Центральная, д. 1	Индивидуальные домовладения	51,76656	117,218781
68191	Забайкальский край, р-н. Балейский, с. Жидка, ул. Центральная, д. 10	Индивидуальные домовладения	51,76656	117,218781
68192	Забайкальский край, р-н. Балейский, с. Жидка, ул. Центральная, д. 11	Индивидуальные домовладения	51,76656	117,218781
68193	Забайкальский край, р-н. Балейский, с. Жидка, ул. Центральная, д. 2	Индивидуальные домовладения	51,76656	117,218781

№ п/п	Адрес	Вид	Широта	Долгота
68194	Забайкальский край, р-н. Балейский, с. Жидка, ул. Центральная, д. 22	Индивидуальные домовладения	51,76656	117,218781
68195	Забайкальский край, р-н. Балейский, с. Жидка, ул. Центральная, д. 26	Индивидуальные домовладения	51,76656	117,218781
68196	Забайкальский край, р-н. Балейский, с. Жидка, ул. Центральная, д. 3	Индивидуальные домовладения	51,76656	117,218781
68197	Забайкальский край, р-н. Балейский, с. Жидка, ул. Центральная, д. 32	Индивидуальные домовладения	51,76656	117,218781
68198	Забайкальский край, р-н. Балейский, с. Жидка, ул. Центральная, д. 34	Индивидуальные домовладения	51,76656	117,218781
68199	Забайкальский край, р-н. Балейский, с. Жидка, ул. Центральная, д. 36	Индивидуальные домовладения	51,76656	117,218781
68200	Забайкальский край, р-н. Балейский, с. Жидка, ул. Центральная, д. 4	Индивидуальные домовладения	51,76656	117,218781
68201	Забайкальский край, р-н. Балейский, с. Жидка, ул. Центральная, д. 40	Индивидуальные домовладения	51,76656	117,218781
68202	Забайкальский край, р-н. Балейский, с. Жидка, ул. Центральная, д. 42	Индивидуальные домовладения	51,76656	117,218781
68203	Забайкальский край, р-н. Балейский, с. Жидка, ул. Центральная, д. 44	Индивидуальные домовладения	51,76656	117,218781
68204	Забайкальский край, р-н. Балейский, с. Жидка, ул. Центральная, д. 46	Индивидуальные домовладения	51,76656	117,218781
68205	Забайкальский край, р-н. Балейский, с. Жидка, ул. Центральная, д. 8	Индивидуальные домовладения	51,76656	117,218781
68206	Забайкальский край, р-н. Балейский, с. Колобово, ул. Клубная, д. 1	Индивидуальные домовладения	51,765618	117,159501
68207	Забайкальский край, р-н. Балейский, с. Колобово, ул. Клубная, д. 4	Индивидуальные домовладения	51,765618	117,159501
68208	Забайкальский край, р-н. Балейский, с. Колобово, ул. Клубная, д. 5	Индивидуальные домовладения	51,765618	117,159501

№ п/п	Адрес	Вид	Широта	Долгота
68209	Забайкальский край, р-н. Балейский, с. Колобово, ул. Клубная, д. 5а	Индивидуальные домовладения	51,765618	117,159501
68210	Забайкальский край, р-н. Балейский, с. Колобово, ул. Клубная, д. 6	Индивидуальные домовладения	51,765618	117,159501
68211	Забайкальский край, р-н. Балейский, с. Колобово, ул. Клубная, д. 8	Индивидуальные домовладения	51,765618	117,159501
68212	Забайкальский край, р-н. Балейский, с. Колобово, ул. Луговая, д. 1	Индивидуальные домовладения	51,765618	117,159501
68213	Забайкальский край, р-н. Балейский, с. Колобово, ул. Луговая, д. 11	Индивидуальные домовладения	51,765618	117,159501
68214	Забайкальский край, р-н. Балейский, с. Колобово, ул. Луговая, д. 2	Индивидуальные домовладения	51,765618	117,159501
68215	Забайкальский край, р-н. Балейский, с. Колобово, ул. Луговая, д. 2, литер А	Индивидуальные домовладения	51,765618	117,159501
68216	Забайкальский край, р-н. Балейский, с. Колобово, ул. Луговая, д. 5	Индивидуальные домовладения	51,765618	117,159501
68217	Забайкальский край, р-н. Балейский, с. Колобово, ул. Луговая, д. 6	Индивидуальные домовладения	51,765618	117,159501
68218	Забайкальский край, р-н. Балейский, с. Колобово, ул. Луговая, д. 8	Индивидуальные домовладения	51,765618	117,159501
68219	Забайкальский край, р-н. Балейский, с. Колобово, ул. Мира, д. 1	Индивидуальные домовладения	51,765618	117,159501
68220	Забайкальский край, р-н. Балейский, с. Колобово, ул. Мира, д. 11	Индивидуальные домовладения	51,765618	117,159501
68221	Забайкальский край, р-н. Балейский, с. Колобово, ул. Мира, д. 13	Индивидуальные домовладения	51,765618	117,159501
68222	Забайкальский край, р-н. Балейский, с. Колобово, ул. Мира, д. 14	Индивидуальные домовладения	51,765618	117,159501
68223	Забайкальский край, р-н. Балейский, с. Колобово, ул. Мира, д. 15	Индивидуальные домовладения	51,765618	117,159501

№ п/п	Адрес	Вид	Широта	Долгота
68224	Забайкальский край, р-н. Балейский, с. Колобово, ул. Мира, д. 16	Индивидуальные домовладения	51,765618	117,159501
68225	Забайкальский край, р-н. Балейский, с. Колобово, ул. Мира, д. 17	Индивидуальные домовладения	51,765618	117,159501
68226	Забайкальский край, р-н. Балейский, с. Колобово, ул. Мира, д. 18	Индивидуальные домовладения	51,765618	117,159501
68227	Забайкальский край, р-н. Балейский, с. Колобово, ул. Мира, д. 2	Индивидуальные домовладения	51,765618	117,159501
68228	Забайкальский край, р-н. Балейский, с. Колобово, ул. Мира, д. 20	Индивидуальные домовладения	51,765618	117,159501
68229	Забайкальский край, р-н. Балейский, с. Колобово, ул. Мира, д. 21	Индивидуальные домовладения	51,765618	117,159501
68230	Забайкальский край, р-н. Балейский, с. Колобово, ул. Мира, д. 22	Индивидуальные домовладения	51,765618	117,159501
68231	Забайкальский край, р-н. Балейский, с. Колобово, ул. Мира, д. 23	Индивидуальные домовладения	51,765618	117,159501
68232	Забайкальский край, р-н. Балейский, с. Колобово, ул. Мира, д. 24	Индивидуальные домовладения	51,765618	117,159501
68233	Забайкальский край, р-н. Балейский, с. Колобово, ул. Мира, д. 25	Индивидуальные домовладения	51,765618	117,159501
68234	Забайкальский край, р-н. Балейский, с. Колобово, ул. Мира, д. 27	Индивидуальные домовладения	51,765618	117,159501
68235	Забайкальский край, р-н. Балейский, с. Колобово, ул. Мира, д. 28	Индивидуальные домовладения	51,765618	117,159501
68236	Забайкальский край, р-н. Балейский, с. Колобово, ул. Мира, д. 29	Индивидуальные домовладения	51,765618	117,159501
68237	Забайкальский край, р-н. Балейский, с. Колобово, ул. Мира, д. 3	Индивидуальные домовладения	51,765618	117,159501
68238	Забайкальский край, р-н. Балейский, с. Колобово, ул. Мира, д. 30	Индивидуальные домовладения	51,765618	117,159501

№ п/п	Адрес	Вид	Широта	Долгота
68239	Забайкальский край, р-н. Балейский, с. Колобово, ул. Мира, д. 32	Индивидуальные домовладения	51,765618	117,159501
68240	Забайкальский край, р-н. Балейский, с. Колобово, ул. Мира, д. 33	Индивидуальные домовладения	51,765618	117,159501
68241	Забайкальский край, р-н. Улётовский, с. Улёты, ул. Пушкина, д. 9	Индивидуальные домовладения	51,348524	112,482818
68242	Забайкальский край, р-н. Балейский, с. Колобово, ул. Мира, д. 36	Индивидуальные домовладения	51,765618	117,159501
68243	Забайкальский край, р-н. Балейский, с. Колобово, ул. Мира, д. 5	Индивидуальные домовладения	51,765618	117,159501
68244	Забайкальский край, р-н. Балейский, с. Колобово, ул. Мира, д. 7	Индивидуальные домовладения	51,765618	117,159501
68245	Забайкальский край, р-н. Балейский, с. Колобово, ул. Мира, д. 8	Индивидуальные домовладения	51,765618	117,159501
68246	Забайкальский край, р-н. Балейский, с. Колобово, ул. Мира, д. 9	Индивидуальные домовладения	51,765618	117,159501
68247	Забайкальский край, р-н. Балейский, с. Колобово, ул. Молодежная, д. 1	Индивидуальные домовладения	51,765618	117,159501
68248	Забайкальский край, р-н. Балейский, с. Колобово, ул. Молодежная, д. 4	Индивидуальные домовладения	51,765618	117,159501
68249	Забайкальский край, р-н. Балейский, с. Колобово, ул. Молодежная, д. 6	Индивидуальные домовладения	51,765618	117,159501
68250	Забайкальский край, р-н. Балейский, с. Колобово, ул. Молодежная, д. 9	Индивидуальные домовладения	51,765618	117,159501
68251	Забайкальский край, р-н. Балейский, с. Колобово, ул. Набережная, д. 1	Индивидуальные домовладения	51,765618	117,159501
68252	Забайкальский край, р-н. Балейский, с. Колобово, ул. Набережная, д. 2	Индивидуальные домовладения	51,765618	117,159501
68253	Забайкальский край, р-н. Балейский, с. Колобово, ул. Набережная, д. 4	Индивидуальные домовладения	51,765618	117,159501

№ п/п	Адрес	Вид	Широта	Долгота
68254	Забайкальский край, р-н. Балейский, с. Колобово, ул. Набережная, д. 5	Индивидуальные домовладения	51,765618	117,159501
68255	Забайкальский край, р-н. Балейский, с. Колобово, ул. Набережная, д. 6	Индивидуальные домовладения	51,765618	117,159501
68256	Забайкальский край, р-н. Балейский, с. Колобово, ул. Партизанская, д. 1	Индивидуальные домовладения	51,765618	117,159501
68257	Забайкальский край, р-н. Балейский, с. Колобово, ул. Партизанская, д. 10	Индивидуальные домовладения	51,765618	117,159501
68258	Забайкальский край, р-н. Балейский, с. Колобово, ул. Партизанская, д. 14	Индивидуальные домовладения	51,765618	117,159501
68259	Забайкальский край, р-н. Балейский, с. Колобово, ул. Партизанская, д. 15	Индивидуальные домовладения	51,765618	117,159501
68260	Забайкальский край, р-н. Балейский, с. Колобово, ул. Партизанская, д. 2	Индивидуальные домовладения	51,765618	117,159501
68261	Забайкальский край, р-н. Балейский, с. Колобово, ул. Партизанская, д. 4	Индивидуальные домовладения	51,765618	117,159501
68262	Забайкальский край, р-н. Балейский, с. Колобово, ул. Партизанская, д. 5	Индивидуальные домовладения	51,765618	117,159501
68263	Забайкальский край, р-н. Балейский, с. Колобово, ул. Партизанская, д. 6	Индивидуальные домовладения	51,765618	117,159501
68264	Забайкальский край, р-н. Балейский, с. Колобово, ул. Партизанская, д. 8	Индивидуальные домовладения	51,765618	117,159501
68265	Забайкальский край, р-н. Балейский, с. Колобово, ул. Партизанская, д. 9	Индивидуальные домовладения	51,765618	117,159501
68266	Забайкальский край, р-н. Балейский, с. Колобово, ул. Совхозная, д. 10	Индивидуальные домовладения	51,765618	117,159501
68267	Забайкальский край, р-н. Балейский, с. Колобово, ул. Совхозная, д. 11	Индивидуальные домовладения	51,765618	117,159501
68268	Забайкальский край, р-н. Балейский, с. Колобово, ул. Совхозная, д. 12	Индивидуальные домовладения	51,765618	117,159501

№ п/п	Адрес	Вид	Широта	Долгота
68269	Забайкальский край, р-н. Балейский, с. Колобово, ул. Совхозная, д. 13	Индивидуальные домовладения	51,765618	117,159501
68270	Забайкальский край, р-н. Балейский, с. Колобово, ул. Совхозная, д. 15	Индивидуальные домовладения	51,765618	117,159501
68271	Забайкальский край, р-н. Балейский, с. Колобово, ул. Совхозная, д. 1а	Индивидуальные домовладения	51,765618	117,159501
68272	Забайкальский край, р-н. Балейский, с. Колобово, ул. Совхозная, д. 3	Индивидуальные домовладения	51,765618	117,159501
68273	Забайкальский край, р-н. Балейский, с. Колобово, ул. Совхозная, д. 4	Индивидуальные домовладения	51,765618	117,159501
68274	Забайкальский край, р-н. Балейский, с. Колобово, ул. Совхозная, д. 7	Индивидуальные домовладения	51,765618	117,159501
68275	Забайкальский край, р-н. Балейский, с. Колобово, ул. Совхозная, д. 8	Индивидуальные домовладения	51,765618	117,159501
68276	Забайкальский край, р-н. Балейский, с. Колобово, ул. Совхозная, д. 9	Индивидуальные домовладения	51,765618	117,159501
68277	Забайкальский край, р-н. Балейский, с. Колобово, ул. Челябинская, д. 2	Индивидуальные домовладения	51,765618	117,159501
68278	Забайкальский край, р-н. Балейский, с. Колобово, ул. Челябинская, д. 3	Индивидуальные домовладения	51,765618	117,159501
68279	Забайкальский край, р-н. Балейский, с. Колобово, ул. Челябинская, д. 4	Индивидуальные домовладения	51,765618	117,159501
68280	Забайкальский край, р-н. Балейский, с. Колобово, ул. Челябинская, д. 5	Индивидуальные домовладения	51,765618	117,159501
68281	Забайкальский край, р-н. Балейский, с. Колобово, ул. Челябинская, д. 7	Индивидуальные домовладения	51,765618	117,159501
68282	Забайкальский край, р-н. Балейский, с. Колобово, ул. Челябинская, д. 9	Индивидуальные домовладения	51,765618	117,159501
68283	Забайкальский край, р-н. Балейский, с. Колобово, ул. Школьная, д. 11	Индивидуальные домовладения	51,765618	117,159501

№ п/п	Адрес	Вид	Широта	Долгота
68284	Забайкальский край, р-н. Балейский, с. Колобово, ул. Школьная, д. 13	Индивидуальные домовладения	51,765618	117,159501
68285	Забайкальский край, р-н. Балейский, с. Колобово, ул. Школьная, д. 16	Индивидуальные домовладения	51,765618	117,159501
68286	Забайкальский край, р-н. Балейский, с. Колобово, ул. Школьная, д. 9	Индивидуальные домовладения	51,765618	117,159501
68287	Забайкальский край, р-н. Балейский, с. Усть-Ягье, ул. Верховая, д. 3	Индивидуальные домовладения	51,744433	117,213508
68288	Забайкальский край, р-н. Балейский, с. Усть-Ягье, ул. Верховая, д. 4	Индивидуальные домовладения	51,744433	117,213508
68289	Забайкальский край, р-н. Балейский, с. Усть-Ягье, ул. Верховая, д. 6	Индивидуальные домовладения	51,744433	117,213508
68290	Забайкальский край, р-н. Балейский, с. Усть-Ягье, ул. Верховая, д. 7	Индивидуальные домовладения	51,744433	117,213508
68291	Забайкальский край, р-н. Балейский, с. Усть-Ягье, ул. Заречная, д. 3	Индивидуальные домовладения	51,744433	117,213508
68292	Забайкальский край, р-н. Балейский, с. Усть-Ягье, ул. Новая, д. 2	Индивидуальные домовладения	51,744433	117,213508
68293	Забайкальский край, р-н. Балейский, с. Усть-Ягье, ул. Новая, д. 3	Индивидуальные домовладения	51,744433	117,213508
68294	Забайкальский край, р-н. Балейский, с. Усть-Ягье, ул. Новая, д. 4	Индивидуальные домовладения	51,744433	117,213508
68295	Забайкальский край, р-н. Балейский, с. Усть-Ягье, ул. Новая, д. 5	Индивидуальные домовладения	51,744433	117,213508
68296	Забайкальский край, р-н. Балейский, с. Усть-Ягье, ул. Новая, д. 6	Индивидуальные домовладения	51,744433	117,213508
68297	Забайкальский край, р-н. Балейский, с. Усть-Ягье, ул. Озерная, д. 3	Индивидуальные домовладения	51,744433	117,213508
68298	Забайкальский край, р-н. Балейский, с. Усть-Ягье, ул. Озерная, д. 5	Индивидуальные домовладения	51,744433	117,213508

№ п/п	Адрес	Вид	Широта	Долгота
68299	Забайкальский край, р-н. Балейский, с. Усть-Ягье, ул. Озерная, д. 7	Индивидуальные домовладения	51,744433	117,213508
68300	Забайкальский край, р-н. Балейский, с. Усть-Ягье, ул. Школьная, д. 1	Индивидуальные домовладения	51,744433	117,213508
68301	Забайкальский край, р-н. Балейский, с. Усть-Ягье, ул. Школьная, д. 11	Индивидуальные домовладения	51,744433	117,213508
68302	Забайкальский край, р-н. Балейский, с. Усть-Ягье, ул. Школьная, д. 12а	Индивидуальные домовладения	51,744433	117,213508
68303	Забайкальский край, р-н. Балейский, с. Усть-Ягье, ул. Школьная, д. 14	Индивидуальные домовладения	51,744433	117,213508
68304	Забайкальский край, р-н. Балейский, с. Усть-Ягье, ул. Школьная, д. 3	Индивидуальные домовладения	51,744433	117,213508
68305	Забайкальский край, р-н. Балейский, с. Усть-Ягье, ул. Школьная, д. 4	Индивидуальные домовладения	51,744433	117,213508
68306	Забайкальский край, р-н. Балейский, с. Усть-Ягье, ул. Школьная, д. 5	Индивидуальные домовладения	51,744433	117,213508
68307	Забайкальский край, р-н. Балейский, с. Усть-Ягье, ул. Школьная, д. 8	Индивидуальные домовладения	51,744433	117,213508
68308	Забайкальский край, р-н. Балейский, с. Усть-Ягье, ул. Школьная, д. 9	Индивидуальные домовладения	51,744433	117,213508
68309	Забайкальский край, р-н. Балейский, с. Алия, ул. Кишиневская, д. 1	Индивидуальные домовладения	51,625396	117,127252
68310	Забайкальский край, р-н. Балейский, с. Алия, ул. Кишиневская, д. 10	Индивидуальные домовладения	51,625396	117,127252
68311	Забайкальский край, р-н. Балейский, с. Алия, ул. Кишиневская, д. 11	Индивидуальные домовладения	51,625396	117,127252
68312	Забайкальский край, р-н. Балейский, с. Алия, ул. Кишиневская, д. 12	Индивидуальные домовладения	51,625396	117,127252
68313	Забайкальский край, р-н. Балейский, с. Алия, ул. Кишиневская, д. 13	Индивидуальные домовладения	51,625396	117,127252

№ п/п	Адрес	Вид	Широта	Долгота
68314	Забайкальский край, р-н. Балейский, с. Алия, ул. Кишиневская, д. 15	Индивидуальные домовладения	51,625396	117,127252
68315	Забайкальский край, р-н. Балейский, с. Алия, ул. Кишиневская, д. 16	Индивидуальные домовладения	51,625396	117,127252
68316	Забайкальский край, р-н. Балейский, с. Алия, ул. Кишиневская, д. 19а	Индивидуальные домовладения	51,625396	117,127252
68317	Забайкальский край, р-н. Балейский, с. Алия, ул. Кишиневская, д. 2	Индивидуальные домовладения	51,625396	117,127252
68318	Забайкальский край, р-н. Балейский, с. Алия, ул. Кишиневская, д. 20	Индивидуальные домовладения	51,625396	117,127252
68319	Забайкальский край, р-н. Балейский, с. Алия, ул. Кишиневская, д. 21	Индивидуальные домовладения	51,625396	117,127252
68320	Забайкальский край, р-н. Балейский, с. Алия, ул. Кишиневская, д. 22	Индивидуальные домовладения	51,625396	117,127252
68321	Забайкальский край, р-н. Балейский, с. Алия, ул. Кишиневская, д. 24	Индивидуальные домовладения	51,625396	117,127252
68322	Забайкальский край, р-н. Балейский, с. Алия, ул. Кишиневская, д. 25	Индивидуальные домовладения	51,625396	117,127252
68323	Забайкальский край, р-н. Балейский, с. Алия, ул. Кишиневская, д. 26	Индивидуальные домовладения	51,625396	117,127252
68324	Забайкальский край, р-н. Балейский, с. Алия, ул. Кишиневская, д. 27	Индивидуальные домовладения	51,625396	117,127252
68325	Забайкальский край, р-н. Балейский, с. Алия, ул. Кишиневская, д. 28	Индивидуальные домовладения	51,625396	117,127252
68326	Забайкальский край, р-н. Балейский, с. Алия, ул. Кишиневская, д. 29	Индивидуальные домовладения	51,625396	117,127252
68327	Забайкальский край, р-н. Балейский, с. Алия, ул. Кишиневская, д. 3	Индивидуальные домовладения	51,625396	117,127252
68328	Забайкальский край, р-н. Балейский, с. Алия, ул. Кишиневская, д. 30	Индивидуальные домовладения	51,625396	117,127252

№ п/п	Адрес	Вид	Широта	Долгота
68329	Забайкальский край, р-н. Балейский, с. Алия, ул. Кишиневская, д. 8	Индивидуальные домовладения	51,625396	117,127252
68330	Забайкальский край, р-н. Балейский, с. Алия, ул. Кишиневская, д. 9	Индивидуальные домовладения	51,625396	117,127252
68331	Забайкальский край, р-н. Балейский, с. Алия, ул. Лесная, д. 10	Индивидуальные домовладения	51,625396	117,127252
68332	Забайкальский край, р-н. Балейский, с. Алия, ул. Лесная, д. 11	Индивидуальные домовладения	51,625396	117,127252
68333	Забайкальский край, р-н. Балейский, с. Алия, ул. Лесная, д. 13	Индивидуальные домовладения	51,625396	117,127252
68334	Забайкальский край, р-н. Балейский, с. Алия, ул. Лесная, д. 16	Индивидуальные домовладения	51,625396	117,127252
68335	Забайкальский край, р-н. Балейский, с. Алия, ул. Лесная, д. 17	Индивидуальные домовладения	51,625396	117,127252
68336	Забайкальский край, р-н. Балейский, с. Алия, ул. Лесная, д. 19	Индивидуальные домовладения	51,625396	117,127252
68337	Забайкальский край, р-н. Балейский, с. Алия, ул. Лесная, д. 20	Индивидуальные домовладения	51,625396	117,127252
68338	Забайкальский край, р-н. Балейский, с. Алия, ул. Лесная, д. 22	Индивидуальные домовладения	51,625396	117,127252
68339	Забайкальский край, р-н. Балейский, с. Алия, ул. Лесная, д. 23	Индивидуальные домовладения	51,625396	117,127252
68340	Забайкальский край, р-н. Балейский, с. Алия, ул. Лесная, д. 27	Индивидуальные домовладения	51,625396	117,127252
68341	Забайкальский край, р-н. Балейский, с. Алия, ул. Лесная, д. 3	Индивидуальные домовладения	51,625396	117,127252
68342	Забайкальский край, р-н. Балейский, с. Алия, ул. Лесная, д. 4	Индивидуальные домовладения	51,625396	117,127252
68343	Забайкальский край, р-н. Балейский, с. Алия, ул. Лесная, д. 5	Индивидуальные домовладения	51,625396	117,127252

№ п/п	Адрес	Вид	Широта	Долгота
68344	Забайкальский край, р-н. Балейский, с. Алия, ул. Лесная, д. 7	Индивидуальные домовладения	51,625396	117,127252
68345	Забайкальский край, р-н. Балейский, с. Алия, ул. Лесная, д. 9	Индивидуальные домовладения	51,625396	117,127252
68346	Забайкальский край, р-н. Балейский, с. Гробово, ул. Центральная, д. 1	Индивидуальные домовладения	51,650203	117,116732
68347	Забайкальский край, р-н. Балейский, с. Гробово, ул. Центральная, д. 15	Индивидуальные домовладения	51,650203	117,116732
68348	Забайкальский край, р-н. Балейский, с. Гробово, ул. Центральная, д. 19	Индивидуальные домовладения	51,650203	117,116732
68349	Забайкальский край, р-н. Балейский, с. Гробово, ул. Центральная, д. 23	Индивидуальные домовладения	51,650203	117,116732
68350	Забайкальский край, р-н. Балейский, с. Гробово, ул. Центральная, д. 24	Индивидуальные домовладения	51,650203	117,116732
68351	Забайкальский край, р-н. Балейский, с. Гробово, ул. Центральная, д. 26	Индивидуальные домовладения	51,650203	117,116732
68352	Забайкальский край, р-н. Балейский, с. Гробово, ул. Центральная, д. 6	Индивидуальные домовладения	51,650203	117,116732
68353	Забайкальский край, р-н. Балейский, с. Журавлево, ул. Набережная, д. 2	Индивидуальные домовладения	51,533629	117,169697
68354	Забайкальский край, р-н. Балейский, с. Журавлево, ул. Набережная, д. 4	Индивидуальные домовладения	51,533629	117,169697
68355	Забайкальский край, р-н. Балейский, с. Журавлево, ул. Набережная, д. 5	Индивидуальные домовладения	51,533629	117,169697
68356	Забайкальский край, р-н. Балейский, с. Журавлево, ул. Набережная, д. 7	Индивидуальные домовладения	51,533629	117,169697
68357	Забайкальский край, р-н. Балейский, с. Журавлево, ул. Набережная, д. 8	Индивидуальные домовладения	51,533629	117,169697
68358	Забайкальский край, р-н. Балейский, с. Журавлево, ул. Центральная, д. 1	Индивидуальные домовладения	51,53801	117,164936

№ п/п	Адрес	Вид	Широта	Долгота
68359	Забайкальский край, р-н. Балейский, с. Журавлево, ул. Центральная, д. 11	Индивидуальные домовладения	51,53801	117,164936
68360	Забайкальский край, р-н. Балейский, с. Журавлево, ул. Центральная, д. 12	Индивидуальные домовладения	51,53801	117,164936
68361	Забайкальский край, р-н. Балейский, с. Журавлево, ул. Центральная, д. 15	Индивидуальные домовладения	51,53801	117,164936
68362	Забайкальский край, р-н. Балейский, с. Журавлево, ул. Центральная, д. 17а	Индивидуальные домовладения	51,53801	117,164936
68363	Забайкальский край, р-н. Балейский, с. Журавлево, ул. Центральная, д. 18	Индивидуальные домовладения	51,53801	117,164936
68364	Забайкальский край, р-н. Балейский, с. Журавлево, ул. Центральная, д. 19	Индивидуальные домовладения	51,53801	117,164936
68365	Забайкальский край, р-н. Балейский, с. Журавлево, ул. Центральная, д. 2	Индивидуальные домовладения	51,53801	117,164936
68366	Забайкальский край, р-н. Балейский, с. Журавлево, ул. Центральная, д. 3	Индивидуальные домовладения	51,53801	117,164936
68367	Забайкальский край, р-н. Балейский, с. Журавлево, ул. Центральная, д. 6	Индивидуальные домовладения	51,53801	117,164936
68368	Забайкальский край, р-н. Балейский, с. Журавлево, ул. Центральная, д. 8	Индивидуальные домовладения	51,53801	117,164936
68369	Забайкальский край, р-н. Балейский, с. Нижний Ильдикан, ул. Луговая, д. 1	Индивидуальные домовладения	51,617299	117,153312
68370	Забайкальский край, р-н. Балейский, с. Нижний Ильдикан, ул. Луговая, д. 10	Индивидуальные домовладения	51,617299	117,153312
68371	Забайкальский край, р-н. Балейский, с. Нижний Ильдикан, ул. Луговая, д. 13	Индивидуальные домовладения	51,617299	117,153312
68372	Забайкальский край, р-н. Акшинский, с. Акша, ул. Ленина, д. 15	Индивидуальные домовладения	50,278311	113,285606
68373	Забайкальский край, р-н. Балейский, с. Нижний Ильдикан, ул. Луговая, д. 14	Индивидуальные домовладения	51,617299	117,153312

№ п/п	Адрес	Вид	Широта	Долгота
68374	Забайкальский край, р-н. Балейский, с. Нижний Ильдикан, ул. Луговая, д. 16	Индивидуальные домовладения	51,617299	117,153312
68375	Забайкальский край, р-н. Балейский, с. Нижний Ильдикан, ул. Луговая, д. 17	Индивидуальные домовладения	51,617299	117,153312
68376	Забайкальский край, р-н. Балейский, с. Нижний Ильдикан, ул. Луговая, д. 17а	Индивидуальные домовладения	51,617299	117,153312
68377	Забайкальский край, р-н. Балейский, с. Нижний Ильдикан, ул. Луговая, д. 18	Индивидуальные домовладения	51,617299	117,153312
68378	Забайкальский край, р-н. Балейский, с. Нижний Ильдикан, ул. Луговая, д. 19	Индивидуальные домовладения	51,617299	117,153312
68379	Забайкальский край, р-н. Балейский, с. Нижний Ильдикан, ул. Луговая, д. 2	Индивидуальные домовладения	51,617299	117,153312
68380	Забайкальский край, р-н. Балейский, с. Нижний Ильдикан, ул. Луговая, д. 20	Индивидуальные домовладения	51,617299	117,153312
68381	Забайкальский край, р-н. Балейский, с. Нижний Ильдикан, ул. Луговая, д. 20а	Индивидуальные домовладения	51,617299	117,153312
68382	Забайкальский край, р-н. Балейский, с. Нижний Ильдикан, ул. Луговая, д. 22	Индивидуальные домовладения	51,617299	117,153312
68383	Забайкальский край, р-н. Балейский, с. Нижний Ильдикан, ул. Луговая, д. 23	Индивидуальные домовладения	51,617299	117,153312
68384	Забайкальский край, р-н. Балейский, с. Нижний Ильдикан, ул. Луговая, д. 24	Индивидуальные домовладения	51,617299	117,153312
68385	Забайкальский край, р-н. Балейский, с. Нижний Ильдикан, ул. Луговая, д. 3	Индивидуальные домовладения	51,617299	117,153312
68386	Забайкальский край, р-н. Балейский, с. Нижний Ильдикан, ул. Луговая, д. 4	Индивидуальные домовладения	51,617299	117,153312
68387	Забайкальский край, р-н. Балейский, с. Нижний Ильдикан, ул. Молодежная, д. 1	Индивидуальные домовладения	51,60712	117,157812
68388	Забайкальский край, р-н. Балейский, с. Нижний Ильдикан, ул. Молодежная, д. 10	Индивидуальные домовладения	51,60712	117,157812

№ п/п	Адрес	Вид	Широта	Долгота
68389	Забайкальский край, р-н. Балейский, с. Нижний Ильдикан, ул. Молодежная, д. 12	Индивидуальные домовладения	51,60712	117,157812
68390	Забайкальский край, р-н. Балейский, с. Нижний Ильдикан, ул. Молодежная, д. 2	Индивидуальные домовладения	51,60712	117,157812
68391	Забайкальский край, р-н. Балейский, с. Нижний Ильдикан, ул. Молодежная, д. 4	Индивидуальные домовладения	51,60712	117,157812
68392	Забайкальский край, р-н. Балейский, с. Нижний Ильдикан, ул. Молодежная, д. 5	Индивидуальные домовладения	51,60712	117,157812
68393	Забайкальский край, р-н. Балейский, с. Нижний Ильдикан, ул. Молодежная, д. 6	Индивидуальные домовладения	51,60712	117,157812
68394	Забайкальский край, р-н. Балейский, с. Нижний Ильдикан, ул. Молодежная, д. 7	Индивидуальные домовладения	51,60712	117,157812
68395	Забайкальский край, р-н. Балейский, с. Нижний Ильдикан, ул. Молодежная, д. 8	Индивидуальные домовладения	51,60712	117,157812
68396	Забайкальский край, р-н. Балейский, с. Нижний Ильдикан, ул. Молодежная, д. 9	Индивидуальные домовладения	51,60712	117,157812
68397	Забайкальский край, р-н. Балейский, с. Нижний Ильдикан, ул. Набережная, д. 1	Индивидуальные домовладения	51,607674	117,152584
68398	Забайкальский край, р-н. Балейский, с. Нижний Ильдикан, ул. Набережная, д. 11	Индивидуальные домовладения	51,607674	117,152584
68399	Забайкальский край, р-н. Балейский, с. Нижний Ильдикан, ул. Набережная, д. 12	Индивидуальные домовладения	51,607674	117,152584
68400	Забайкальский край, р-н. Балейский, с. Нижний Ильдикан, ул. Набережная, д. 14а	Индивидуальные домовладения	51,607674	117,152584
68401	Забайкальский край, р-н. Балейский, с. Нижний Ильдикан, ул. Набережная, д. 15	Индивидуальные домовладения	51,607674	117,152584
68402	Забайкальский край, р-н. Балейский, с. Нижний Ильдикан, ул. Набережная, д. 16	Индивидуальные домовладения	51,607674	117,152584
68403	Забайкальский край, р-н. Балейский, с. Нижний Ильдикан, ул. Набережная, д. 18	Индивидуальные домовладения	51,607674	117,152584

№ п/п	Адрес	Вид	Широта	Долгота
68404	Забайкальский край, р-н. Балейский, с. Нижний Ильдикан, ул. Набережная, д. 19	Индивидуальные домовладения	51,607674	117,152584
68405	Забайкальский край, р-н. Балейский, с. Нижний Ильдикан, ул. Набережная, д. 2	Индивидуальные домовладения	51,607674	117,152584
68406	Забайкальский край, р-н. Балейский, с. Нижний Ильдикан, ул. Набережная, д. 20	Индивидуальные домовладения	51,607674	117,152584
68407	Забайкальский край, р-н. Балейский, с. Нижний Ильдикан, ул. Набережная, д. 22	Индивидуальные домовладения	51,607674	117,152584
68408	Забайкальский край, р-н. Балейский, с. Нижний Ильдикан, ул. Набережная, д. 24	Индивидуальные домовладения	51,607674	117,152584
68409	Забайкальский край, р-н. Балейский, с. Нижний Ильдикан, ул. Набережная, д. 26	Индивидуальные домовладения	51,607674	117,152584
68410	Забайкальский край, р-н. Балейский, с. Нижний Ильдикан, ул. Набережная, д. 27	Индивидуальные домовладения	51,607674	117,152584
68411	Забайкальский край, р-н. Балейский, с. Нижний Ильдикан, ул. Набережная, д. 28	Индивидуальные домовладения	51,607674	117,152584
68412	Забайкальский край, р-н. Балейский, с. Нижний Ильдикан, ул. Набережная, д. 28а	Индивидуальные домовладения	51,607674	117,152584
68413	Забайкальский край, р-н. Балейский, с. Нижний Ильдикан, ул. Набережная, д. 28б	Индивидуальные домовладения	51,607674	117,152584
68414	Забайкальский край, р-н. Балейский, с. Нижний Ильдикан, ул. Набережная, д. 3	Индивидуальные домовладения	51,607674	117,152584
68415	Забайкальский край, р-н. Балейский, с. Нижний Ильдикан, ул. Набережная, д. 30	Индивидуальные домовладения	51,607674	117,152584
68416	Забайкальский край, р-н. Балейский, с. Нижний Ильдикан, ул. Набережная, д. 31	Индивидуальные домовладения	51,607674	117,152584
68417	Забайкальский край, р-н. Балейский, с. Нижний Ильдикан, ул. Набережная, д. 33	Индивидуальные домовладения	51,607674	117,152584
68418	Забайкальский край, р-н. Балейский, с. Нижний Ильдикан, ул. Набережная, д. 34	Индивидуальные домовладения	51,607674	117,152584

№ п/п	Адрес	Вид	Широта	Долгота
68419	Забайкальский край, р-н. Балейский, с. Нижний Ильдикан, ул. Набережная, д. 35	Индивидуальные домовладения	51,607674	117,152584
68420	Забайкальский край, р-н. Балейский, с. Нижний Ильдикан, ул. Набережная, д. 36	Индивидуальные домовладения	51,607674	117,152584
68421	Забайкальский край, р-н. Балейский, с. Нижний Ильдикан, ул. Набережная, д. 38	Индивидуальные домовладения	51,607674	117,152584
68422	Забайкальский край, р-н. Балейский, с. Нижний Ильдикан, ул. Набережная, д. 40	Индивидуальные домовладения	51,607674	117,152584
68423	Забайкальский край, р-н. Балейский, с. Нижний Ильдикан, ул. Набережная, д. 42	Индивидуальные домовладения	51,607674	117,152584
68424	Забайкальский край, р-н. Балейский, с. Нижний Ильдикан, ул. Набережная, д. 43	Индивидуальные домовладения	51,607674	117,152584
68425	Забайкальский край, р-н. Балейский, с. Нижний Ильдикан, ул. Набережная, д. 45	Индивидуальные домовладения	51,607674	117,152584
68426	Забайкальский край, р-н. Балейский, с. Нижний Ильдикан, ул. Набережная, д. 47	Индивидуальные домовладения	51,607674	117,152584
68427	Забайкальский край, р-н. Балейский, с. Нижний Ильдикан, ул. Набережная, д. 48	Индивидуальные домовладения	51,607674	117,152584
68428	Забайкальский край, р-н. Балейский, с. Нижний Ильдикан, ул. Набережная, д. 49	Индивидуальные домовладения	51,607674	117,152584
68429	Забайкальский край, р-н. Балейский, с. Нижний Ильдикан, ул. Набережная, д. 5	Индивидуальные домовладения	51,607674	117,152584
68430	Забайкальский край, р-н. Балейский, с. Нижний Ильдикан, ул. Набережная, д. 50	Индивидуальные домовладения	51,607674	117,152584
68431	Забайкальский край, р-н. Балейский, с. Нижний Ильдикан, ул. Набережная, д. 51	Индивидуальные домовладения	51,607674	117,152584
68432	Забайкальский край, р-н. Балейский, с. Нижний Ильдикан, ул. Набережная, д. 51а	Индивидуальные домовладения	51,607674	117,152584
68433	Забайкальский край, р-н. Балейский, с. Нижний Ильдикан, ул. Набережная, д. 53	Индивидуальные домовладения	51,607674	117,152584

№ п/п	Адрес	Вид	Широта	Долгота
68449	Забайкальский край, р-н. Балейский, с. Нижний Ильдикан, ул. Набережная, д. 72	Индивидуальные домовладения	51,607674	117,152584
68450	Забайкальский край, р-н. Балейский, с. Нижний Ильдикан, ул. Набережная, д. 76	Индивидуальные домовладения	51,607674	117,152584
68451	Забайкальский край, р-н. Балейский, с. Нижний Ильдикан, ул. Набережная, д. 78	Индивидуальные домовладения	51,607674	117,152584
68452	Забайкальский край, р-н. Балейский, с. Нижний Ильдикан, ул. Набережная, д. 79	Индивидуальные домовладения	51,607674	117,152584
68453	Забайкальский край, р-н. Балейский, с. Нижний Ильдикан, ул. Набережная, д. 8	Индивидуальные домовладения	51,607674	117,152584
68454	Забайкальский край, р-н. Балейский, с. Нижний Ильдикан, ул. Набережная, д. 80	Индивидуальные домовладения	51,607674	117,152584
68455	Забайкальский край, р-н. Балейский, с. Нижний Ильдикан, ул. Набережная, д. 84	Индивидуальные домовладения	51,607674	117,152584
68456	Забайкальский край, р-н. Балейский, с. Нижний Ильдикан, ул. Набережная, д. 85	Индивидуальные домовладения	51,607674	117,152584
68457	Забайкальский край, р-н. Балейский, с. Нижний Ильдикан, ул. Набережная, д. 87	Индивидуальные домовладения	51,607674	117,152584
68458	Забайкальский край, р-н. Балейский, с. Нижний Ильдикан, ул. Набережная, д. 9	Индивидуальные домовладения	51,607674	117,152584
68459	Забайкальский край, р-н. Балейский, с. Нижний Ильдикан, ул. Набережная, д. 9а	Индивидуальные домовладения	51,607674	117,152584
68460	Забайкальский край, р-н. Балейский, с. Нижний Ильдикан, ул. Советская, д. 10	Индивидуальные домовладения	51,609156	117,154273
68461	Забайкальский край, р-н. Балейский, с. Нижний Ильдикан, ул. Советская, д. 11	Индивидуальные домовладения	51,609156	117,154273
68462	Забайкальский край, р-н. Балейский, с. Нижний Ильдикан, ул. Советская, д. 12	Индивидуальные домовладения	51,609156	117,154273
68463	Забайкальский край, р-н. Акшинский, с. Акша, ул. Ленина, д. 21	Индивидуальные домовладения	50,278311	113,285606

№ п/п	Адрес	Вид	Широта	Долгота
68464	Забайкальский край, р-н. Балейский, с. Нижний Ильдикан, ул. Советская, д. 17	Индивидуальные домовладения	51,609156	117,154273
68465	Забайкальский край, р-н. Балейский, с. Нижний Ильдикан, ул. Советская, д. 18	Индивидуальные домовладения	51,609156	117,154273
68466	Забайкальский край, р-н. Балейский, с. Нижний Ильдикан, ул. Советская, д. 19	Индивидуальные домовладения	51,609156	117,154273
68467	Забайкальский край, р-н. Балейский, с. Нижний Ильдикан, ул. Советская, д. 21	Индивидуальные домовладения	51,609156	117,154273
68468	Забайкальский край, р-н. Балейский, с. Нижний Ильдикан, ул. Советская, д. 22	Индивидуальные домовладения	51,609156	117,154273
68469	Забайкальский край, р-н. Балейский, с. Нижний Ильдикан, ул. Советская, д. 23	Индивидуальные домовладения	51,609156	117,154273
68470	Забайкальский край, р-н. Балейский, с. Нижний Ильдикан, ул. Советская, д. 24	Индивидуальные домовладения	51,609156	117,154273
68471	Забайкальский край, р-н. Балейский, с. Нижний Ильдикан, ул. Советская, д. 25	Индивидуальные домовладения	51,609156	117,154273
68472	Забайкальский край, р-н. Балейский, с. Нижний Ильдикан, ул. Советская, д. 26	Индивидуальные домовладения	51,609156	117,154273
68473	Забайкальский край, р-н. Балейский, с. Нижний Ильдикан, ул. Советская, д. 30	Индивидуальные домовладения	51,609156	117,154273
68474	Забайкальский край, р-н. Балейский, с. Нижний Ильдикан, ул. Советская, д. 34а	Индивидуальные домовладения	51,609156	117,154273
68475	Забайкальский край, р-н. Балейский, с. Нижний Ильдикан, ул. Советская, д. 36	Индивидуальные домовладения	51,609156	117,154273
68476	Забайкальский край, р-н. Балейский, с. Нижний Ильдикан, ул. Советская, д. 38	Индивидуальные домовладения	51,609156	117,154273
68477	Забайкальский край, р-н. Балейский, с. Нижний Ильдикан, ул. Советская, д. 4	Индивидуальные домовладения	51,609156	117,154273
68478	Забайкальский край, р-н. Балейский, с. Нижний Ильдикан, ул. Советская, д. 40	Индивидуальные домовладения	51,609156	117,154273

№ п/п	Адрес	Вид	Широта	Долгота
68479	Забайкальский край, р-н. Балейский, с. Нижний Ильдикан, ул. Советская, д. 41	Индивидуальные домовладения	51,609156	117,154273
68480	Забайкальский край, р-н. Балейский, с. Нижний Ильдикан, ул. Советская, д. 42а	Индивидуальные домовладения	51,609156	117,154273
68481	Забайкальский край, р-н. Балейский, с. Нижний Ильдикан, ул. Советская, д. 44	Индивидуальные домовладения	51,609156	117,154273
68482	Забайкальский край, р-н. Балейский, с. Нижний Ильдикан, ул. Советская, д. 45	Индивидуальные домовладения	51,609156	117,154273
68483	Забайкальский край, р-н. Балейский, с. Нижний Ильдикан, ул. Советская, д. 49	Индивидуальные домовладения	51,609156	117,154273
68484	Забайкальский край, р-н. Балейский, с. Нижний Ильдикан, ул. Советская, д. 50	Индивидуальные домовладения	51,609156	117,154273
68485	Забайкальский край, р-н. Балейский, с. Нижний Ильдикан, ул. Советская, д. 51	Индивидуальные домовладения	51,609156	117,154273
68486	Забайкальский край, р-н. Балейский, с. Нижний Ильдикан, ул. Советская, д. 53	Индивидуальные домовладения	51,609156	117,154273
68487	Забайкальский край, р-н. Балейский, с. Нижний Ильдикан, ул. Советская, д. 54	Индивидуальные домовладения	51,609156	117,154273
68488	Забайкальский край, р-н. Балейский, с. Нижний Ильдикан, ул. Советская, д. 55	Индивидуальные домовладения	51,609156	117,154273
68489	Забайкальский край, р-н. Балейский, с. Нижний Ильдикан, ул. Советская, д. 56	Индивидуальные домовладения	51,609156	117,154273
68490	Забайкальский край, р-н. Балейский, с. Нижний Ильдикан, ул. Советская, д. 57	Индивидуальные домовладения	51,609156	117,154273
68491	Забайкальский край, р-н. Балейский, с. Нижний Ильдикан, ул. Советская, д. 6	Индивидуальные домовладения	51,609156	117,154273
68492	Забайкальский край, р-н. Балейский, с. Нижний Ильдикан, ул. Советская, д. 61а	Индивидуальные домовладения	51,609156	117,154273
68493	Забайкальский край, р-н. Балейский, с. Нижний Ильдикан, ул. Советская, д. 63	Индивидуальные домовладения	51,609156	117,154273

№ п/п	Адрес	Вид	Широта	Долгота
68494	Забайкальский край, р-н. Балейский, с. Нижний Ильдикан, ул. Советская, д. 66	Индивидуальные домовладения	51,609156	117,154273
68495	Забайкальский край, р-н. Балейский, с. Нижний Ильдикан, ул. Советская, д. 70	Индивидуальные домовладения	51,609156	117,154273
68496	Забайкальский край, р-н. Балейский, с. Нижний Ильдикан, ул. Советская, д. 70а	Индивидуальные домовладения	51,609156	117,154273
68497	Забайкальский край, р-н. Балейский, с. Нижний Ильдикан, ул. Советская, д. 71	Индивидуальные домовладения	51,609156	117,154273
68498	Забайкальский край, р-н. Балейский, с. Нижний Ильдикан, ул. Советская, д. 74	Индивидуальные домовладения	51,609156	117,154273
68499	Забайкальский край, р-н. Балейский, с. Нижний Ильдикан, ул. Советская, д. 74а	Индивидуальные домовладения	51,609156	117,154273
68500	Забайкальский край, р-н. Балейский, с. Нижний Ильдикан, ул. Советская, д. 75	Индивидуальные домовладения	51,609156	117,154273
68501	Забайкальский край, р-н. Балейский, с. Нижний Ильдикан, ул. Советская, д. 76	Индивидуальные домовладения	51,609156	117,154273
68502	Забайкальский край, р-н. Балейский, с. Нижний Ильдикан, ул. Советская, д. 78	Индивидуальные домовладения	51,609156	117,154273
68503	Забайкальский край, р-н. Балейский, с. Нижний Ильдикан, ул. Советская, д. 8	Индивидуальные домовладения	51,609156	117,154273
68504	Забайкальский край, р-н. Балейский, с. Нижний Ильдикан, ул. Специалистов, д. 10	Индивидуальные домовладения	51,613922	117,15492
68505	Забайкальский край, р-н. Балейский, с. Нижний Ильдикан, ул. Специалистов, д. 12	Индивидуальные домовладения	51,613922	117,15492
68506	Забайкальский край, р-н. Балейский, с. Нижний Ильдикан, ул. Специалистов, д. 2	Индивидуальные домовладения	51,613922	117,15492
68507	Забайкальский край, р-н. Балейский, с. Нижний Ильдикан, ул. Специалистов, д. 3	Индивидуальные домовладения	51,613922	117,15492
68508	Забайкальский край, р-н. Балейский, с. Нижний Ильдикан, ул. Специалистов, д. 4	Индивидуальные домовладения	51,613922	117,15492

№ п/п	Адрес	Вид	Широта	Долгота
68509	Забайкальский край, р-н. Балейский, с. Нижний Ильдикан, ул. Специалистов, д. 5	Индивидуальные домовладения	51,613922	117,15492
68510	Забайкальский край, р-н. Балейский, с. Нижний Ильдикан, ул. Специалистов, д. 6	Индивидуальные домовладения	51,613922	117,15492
68511	Забайкальский край, р-н. Балейский, с. Нижний Ильдикан, ул. Школьная, д. 10	Индивидуальные домовладения	51,611013	117,154479
68512	Забайкальский край, р-н. Балейский, с. Нижний Ильдикан, ул. Школьная, д. 11	Индивидуальные домовладения	51,611013	117,154479
68513	Забайкальский край, р-н. Балейский, с. Нижний Ильдикан, ул. Школьная, д. 13	Индивидуальные домовладения	51,611013	117,154479
68514	Забайкальский край, р-н. Балейский, с. Нижний Ильдикан, ул. Школьная, д. 14	Индивидуальные домовладения	51,611013	117,154479
68515	Забайкальский край, р-н. Балейский, с. Нижний Ильдикан, ул. Школьная, д. 16	Индивидуальные домовладения	51,611013	117,154479
68516	Забайкальский край, р-н. Балейский, с. Нижний Ильдикан, ул. Школьная, д. 17	Индивидуальные домовладения	51,611013	117,154479
68517	Забайкальский край, р-н. Балейский, с. Нижний Ильдикан, ул. Школьная, д. 2	Индивидуальные домовладения	51,611013	117,154479
68518	Забайкальский край, р-н. Балейский, с. Нижний Ильдикан, ул. Якимовская, д. 1	Индивидуальные домовладения	51,61112	117,157282
68519	Забайкальский край, р-н. Балейский, с. Нижний Ильдикан, ул. Якимовская, д. 12	Индивидуальные домовладения	51,61112	117,157282
68520	Забайкальский край, р-н. Балейский, с. Нижний Ильдикан, ул. Якимовская, д. 13	Индивидуальные домовладения	51,61112	117,157282
68521	Забайкальский край, р-н. Балейский, с. Нижний Ильдикан, ул. Якимовская, д. 14	Индивидуальные домовладения	51,61112	117,157282
68522	Забайкальский край, р-н. Балейский, с. Нижний Ильдикан, ул. Якимовская, д. 15	Индивидуальные домовладения	51,61112	117,157282
68523	Забайкальский край, р-н. Балейский, с. Нижний Ильдикан, ул. Якимовская, д. 17	Индивидуальные домовладения	51,61112	117,157282

№ п/п	Адрес	Вид	Широта	Долгота
68524	Забайкальский край, р-н. Улётовский, с. Улёты, ул. Свердлова, д. 17	Индивидуальные домовладения	51,34912	112,477679
68525	Забайкальский край, р-н. Балейский, с. Нижний Ильдикан, ул. Якимовская, д. 22	Индивидуальные домовладения	51,61112	117,157282
68526	Забайкальский край, р-н. Балейский, с. Нижний Ильдикан, ул. Якимовская, д. 23	Индивидуальные домовладения	51,61112	117,157282
68527	Забайкальский край, р-н. Балейский, с. Нижний Ильдикан, ул. Якимовская, д. 3	Индивидуальные домовладения	51,61112	117,157282
68528	Забайкальский край, р-н. Балейский, с. Нижний Ильдикан, ул. Якимовская, д. 4	Индивидуальные домовладения	51,61112	117,157282
68529	Забайкальский край, р-н. Балейский, с. Нижний Ильдикан, ул. Якимовская, д. 5	Индивидуальные домовладения	51,61112	117,157282
68530	Забайкальский край, р-н. Балейский, с. Нижний Ильдикан, ул. Якимовская, д. 6	Индивидуальные домовладения	51,61112	117,157282
68531	Забайкальский край, р-н. Балейский, с. Нижний Ильдикан, ул. Якимовская, д. 9	Индивидуальные домовладения	51,61112	117,157282
68532	Забайкальский край, р-н. Балейский, с. Гробово, ул. Набережная, д. 9	Индивидуальные домовладения	51,650203	117,116732
68533	Забайкальский край, р-н. Балейский, с. Ложниково, ул. Мельничная, д. 3А	Индивидуальные домовладения		
68534	Забайкальский край, р-н. Балейский, с. Ложниково, ул. Набережная, д. 10	Индивидуальные домовладения		
68535	Забайкальский край, р-н. Балейский, с. Ложниково, ул. Набережная, д. 11	Индивидуальные домовладения		
68536	Забайкальский край, р-н. Балейский, с. Ложниково, ул. Набережная, д. 2	Индивидуальные домовладения		
68537	Забайкальский край, р-н. Балейский, с. Ложниково, ул. Набережная, д. 36	Индивидуальные домовладения		
68538	Забайкальский край, р-н. Балейский, с. Ложниково, ул. Набережная, д. 9	Индивидуальные домовладения		

№ п/п	Адрес	Вид	Широта	Долгота
68539	Забайкальский край, р-н. Балейский, с. Подойницыно, ул. 1 Мая, д. 1	Индивидуальные домовладения	51,653333	116,792548
68540	Забайкальский край, р-н. Балейский, с. Подойницыно, ул. 1 Мая, д. 7	Индивидуальные домовладения	51,653333	116,792548
68541	Забайкальский край, р-н. Балейский, с. Подойницыно, ул. 1 Мая, д. 8	Индивидуальные домовладения	51,653333	116,792548
68542	Забайкальский край, р-н. Балейский, с. Подойницыно, ул. 1 Мая, д. 9	Индивидуальные домовладения	51,653333	116,792548
68543	Забайкальский край, р-н. Балейский, с. Подойницыно, ул. 8 Марта, д. 1	Индивидуальные домовладения	51,653131	116,792674
68544	Забайкальский край, р-н. Балейский, с. Подойницыно, ул. 8 Марта, д. 10	Индивидуальные домовладения	51,653131	116,792674
68545	Забайкальский край, р-н. Балейский, с. Подойницыно, ул. 8 Марта, д. 11	Индивидуальные домовладения	51,653131	116,792674
68546	Забайкальский край, р-н. Балейский, с. Подойницыно, ул. 8 Марта, д. 12	Индивидуальные домовладения	51,653131	116,792674
68547	Забайкальский край, р-н. Балейский, с. Подойницыно, ул. 8 Марта, д. 13	Индивидуальные домовладения	51,653131	116,792674
68548	Забайкальский край, р-н. Балейский, с. Подойницыно, ул. 8 Марта, д. 15	Индивидуальные домовладения	51,653131	116,792674
68549	Забайкальский край, р-н. Балейский, с. Подойницыно, ул. 8 Марта, д. 17	Индивидуальные домовладения	51,653131	116,792674
68550	Забайкальский край, р-н. Балейский, с. Подойницыно, ул. 8 Марта, д. 18	Индивидуальные домовладения	51,653131	116,792674
68551	Забайкальский край, р-н. Балейский, с. Подойницыно, ул. 8 Марта, д. 19	Индивидуальные домовладения	51,653131	116,792674
68552	Забайкальский край, р-н. Балейский, с. Подойницыно, ул. 8 Марта, д. 4	Индивидуальные домовладения	51,653131	116,792674
68553	Забайкальский край, р-н. Балейский, с. Подойницыно, ул. 8 Марта, д. 6	Индивидуальные домовладения	51,653131	116,792674

№ п/п	Адрес	Вид	Широта	Долгота
68554	Забайкальский край, р-н. Балейский, с. Подойницыно, ул. 8 Марта, д. 7	Индивидуальные домовладения	51,653131	116,792674
68555	Забайкальский край, р-н. Балейский, с. Подойницыно, ул. 8 Марта, д. 9	Индивидуальные домовладения	51,653131	116,792674
68556	Забайкальский край, р-н. Балейский, с. Подойницыно, ул. Конторская, д. 2	Индивидуальные домовладения	51,651092	116,790015
68557	Забайкальский край, р-н. Балейский, с. Подойницыно, ул. Конторская, д. 22	Индивидуальные домовладения	51,651092	116,790015
68558	Забайкальский край, р-н. Балейский, с. Подойницыно, ул. Конторская, д. 24	Индивидуальные домовладения	51,651092	116,790015
68559	Забайкальский край, р-н. Балейский, с. Подойницыно, ул. Конторская, д. 26	Индивидуальные домовладения	51,651092	116,790015
68560	Забайкальский край, р-н. Балейский, с. Подойницыно, ул. Конторская, д. 3	Индивидуальные домовладения	51,651802	116,792396
68561	Забайкальский край, р-н. Балейский, с. Подойницыно, ул. Конторская, д. 4	Индивидуальные домовладения	51,651092	116,788317
68562	Забайкальский край, р-н. Балейский, с. Подойницыно, ул. Конторская, д. 5	Индивидуальные домовладения	51,651645	116,792054
68563	Забайкальский край, р-н. Балейский, с. Подойницыно, ул. Конторская, д. 7	Индивидуальные домовладения	51,651466	116,791623
68564	Забайкальский край, р-н. Балейский, с. Подойницыно, ул. Конторская, д. 8	Индивидуальные домовладения	51,651612	116,787814
68565	Забайкальский край, р-н. Балейский, с. Подойницыно, ул. Набережная, д. 1	Индивидуальные домовладения	51,651232	116,797534
68566	Забайкальский край, р-н. Балейский, с. Подойницыно, ул. Набережная, д. 11	Индивидуальные домовладения	51,651232	116,797534
68567	Забайкальский край, р-н. Балейский, с. Подойницыно, ул. Набережная, д. 12	Индивидуальные домовладения	51,651232	116,797534
68568	Забайкальский край, р-н. Балейский, с. Подойницыно, ул. Набережная, д. 13	Индивидуальные домовладения	51,651232	116,797534

№ п/п	Адрес	Вид	Широта	Долгота
68569	Забайкальский край, р-н. Балейский, с. Подойницыно, ул. Набережная, д. 3	Индивидуальные домовладения	51,651232	116,797534
68570	Забайкальский край, р-н. Балейский, с. Подойницыно, ул. Набережная, д. 5	Индивидуальные домовладения	51,651232	116,797534
68571	Забайкальский край, р-н. Балейский, с. Подойницыно, ул. Набережная, д. 6	Индивидуальные домовладения	51,651232	116,797534
68572	Забайкальский край, р-н. Балейский, с. Подойницыно, ул. Набережная, д. 7	Индивидуальные домовладения	51,651232	116,797534
68573	Забайкальский край, р-н. Балейский, с. Подойницыно, ул. Набережная, д. 8	Индивидуальные домовладения	51,651232	116,797534
68574	Забайкальский край, р-н. Балейский, с. Подойницыно, ул. Новая, д. 12	Индивидуальные домовладения	51,653131	116,792674
68575	Забайкальский край, р-н. Балейский, с. Подойницыно, ул. Новая, д. 14	Индивидуальные домовладения	51,653131	116,792674
68576	Забайкальский край, р-н. Балейский, с. Подойницыно, ул. Новая, д. 18	Индивидуальные домовладения	51,653131	116,792674
68577	Забайкальский край, р-н. Балейский, с. Подойницыно, ул. Новая, д. 21	Индивидуальные домовладения	51,653131	116,792674
68578	Забайкальский край, р-н. Балейский, с. Подойницыно, ул. Новая, д. 22	Индивидуальные домовладения	51,653131	116,792674
68579	Забайкальский край, р-н. Балейский, с. Подойницыно, ул. Новая, д. 28	Индивидуальные домовладения	51,653131	116,792674
68580	Забайкальский край, р-н. Балейский, с. Подойницыно, ул. Новая, д. 3	Индивидуальные домовладения	51,653131	116,792674
68581	Забайкальский край, р-н. Балейский, с. Подойницыно, ул. Новая, д. 4	Индивидуальные домовладения	51,653131	116,792674
68582	Забайкальский край, р-н. Балейский, с. Подойницыно, ул. Новая, д. 6	Индивидуальные домовладения	51,653131	116,792674
68583	Забайкальский край, р-н. Балейский, г. Балей, ул. Амурская, д. 3	Индивидуальные домовладения	51,587992	116,640589

№ п/п	Адрес	Вид	Широта	Долгота
68584	Забайкальский край, р-н. Балейский, с. Подойницыно, ул. Октябрьская, д. 1А	Индивидуальные домовладения	51,653131	116,792674
68585	Забайкальский край, р-н. Балейский, с. Подойницыно, ул. Октябрьская, д. 2	Индивидуальные домовладения	51,653131	116,792674
68586	Забайкальский край, р-н. Балейский, с. Подойницыно, ул. Октябрьская, д. 5	Индивидуальные домовладения	51,653131	116,792674
68587	Забайкальский край, р-н. Балейский, с. Подойницыно, ул. Октябрьская, д. 7	Индивидуальные домовладения	51,653131	116,792674
68588	Забайкальский край, р-н. Балейский, с. Подойницыно, ул. Советская, д. 10	Индивидуальные домовладения	51,653612	116,790707
68589	Забайкальский край, р-н. Балейский, с. Подойницыно, ул. Советская, д. 11	Индивидуальные домовладения	51,653612	116,790707
68590	Забайкальский край, р-н. Улётовский, с. Улёты, ул. Свердлова, д. 22	Индивидуальные домовладения	51,34912	112,477679
68591	Забайкальский край, р-н. Балейский, с. Подойницыно, ул. Советская, д. 15	Индивидуальные домовладения	51,655188	116,794381
68592	Забайкальский край, р-н. Балейский, с. Подойницыно, ул. Советская, д. 2	Индивидуальные домовладения	51,653612	116,790707
68593	Забайкальский край, р-н. Балейский, с. Подойницыно, ул. Советская, д. 20	Индивидуальные домовладения	51,654266	116,793033
68594	Забайкальский край, р-н. Балейский, с. Подойницыно, ул. Советская, д. 22	Индивидуальные домовладения	51,654025	116,792288
68595	Забайкальский край, р-н. Балейский, с. Подойницыно, ул. Советская, д. 24	Индивидуальные домовладения	51,653612	116,790707
68596	Забайкальский край, р-н. Балейский, с. Подойницыно, ул. Советская, д. 26	Индивидуальные домовладения	51,653612	116,790707
68597	Забайкальский край, р-н. Балейский, с. Подойницыно, ул. Советская, д. 28	Индивидуальные домовладения	51,653612	116,790707
68598	Забайкальский край, р-н. Балейский, с. Подойницыно, ул. Советская, д. 32	Индивидуальные домовладения	51,653612	116,790707

№ п/п	Адрес	Вид	Широта	Долгота
68599	Забайкальский край, р-н. Балейский, с. Подойницыно, ул. Советская, д. 33	Индивидуальные домовладения	51,652288	116,786314
68600	Забайкальский край, р-н. Балейский, с. Подойницыно, ул. Советская, д. 34	Индивидуальные домовладения	51,653612	116,790707
68601	Забайкальский край, р-н. Балейский, с. Подойницыно, ул. Советская, д. 35	Индивидуальные домовладения	51,652103	116,785901
68602	Забайкальский край, р-н. Балейский, с. Подойницыно, ул. Советская, д. 36	Индивидуальные домовладения	51,653612	116,790707
68603	Забайкальский край, р-н. Балейский, с. Подойницыно, ул. Советская, д. 39	Индивидуальные домовладения	51,651712	116,785038
68604	Забайкальский край, р-н. Балейский, с. Подойницыно, ул. Советская, д. 4	Индивидуальные домовладения	51,653612	116,790707
68605	Забайкальский край, р-н. Балейский, с. Подойницыно, ул. Советская, д. 41	Индивидуальные домовладения	51,651539	116,78467
68606	Забайкальский край, р-н. Балейский, с. Подойницыно, ул. Советская, д. 42	Индивидуальные домовладения	51,653612	116,790707
68607	Забайкальский край, р-н. Балейский, с. Подойницыно, ул. Советская, д. 43	Индивидуальные домовладения	51,651366	116,784293
68608	Забайкальский край, р-н. Балейский, с. Подойницыно, ул. Советская, д. 48	Индивидуальные домовладения	51,653612	116,790707
68609	Забайкальский край, р-н. Балейский, с. Подойницыно, ул. Советская, д. 52	Индивидуальные домовладения	51,648007	116,781759
68610	Забайкальский край, р-н. Балейский, с. Подойницыно, ул. Советская, д. 58	Индивидуальные домовладения	51,653612	116,790707
68611	Забайкальский край, р-н. Балейский, с. Подойницыно, ул. Советская, д. 8	Индивидуальные домовладения	51,653612	116,790707
68612	Забайкальский край, р-н. Шилкинский, с. Размахнино, пер. Железнодорожный, д. 1а	Индивидуальные домовладения	51,768907	115,49035
68613	Забайкальский край, р-н. Шилкинский, с. Размахнино, пер. Железнодорожный, д. 2	Индивидуальные домовладения	51,768907	115,49035

№ п/п	Адрес	Вид	Широта	Долгота
68614	Забайкальский край, р-н. Шилкинский, с. Размахнино, пер. Железнодорожный, д. 3	Индивидуальные домовладения	51,768907	115,49035
68615	Забайкальский край, р-н. Шилкинский, с. Размахнино, пер. Железнодорожный, д. 4	Индивидуальные домовладения	51,768907	115,49035
68616	Забайкальский край, р-н. Шилкинский, с. Размахнино, пер. Железнодорожный, д. 5	Индивидуальные домовладения	51,768907	115,49035
68617	Забайкальский край, р-н. Шилкинский, с. Размахнино, пер. Железнодорожный, д. 6	Индивидуальные домовладения	51,768907	115,49035
68618	Забайкальский край, р-н. Шилкинский, с. Размахнино, пер. Партизанский, д. 1	Индивидуальные домовладения	51,769565	115,490009
68619	Забайкальский край, р-н. Шилкинский, с. Размахнино, пер. Партизанский, д. 3	Индивидуальные домовладения	51,769565	115,490009
68620	Забайкальский край, р-н. Шилкинский, с. Размахнино, пер. Партизанский, д. 4	Индивидуальные домовладения	51,769565	115,490009
68621	Забайкальский край, р-н. Шилкинский, с. Размахнино, пер. Партизанский, д. 5	Индивидуальные домовладения	51,769565	115,490009
68622	Забайкальский край, р-н. Шилкинский, с. Размахнино, пер. Партизанский, д. 9	Индивидуальные домовладения	51,769565	115,490009
68623	Забайкальский край, р-н. Шилкинский, с. Размахнино, пер. Пионерский, д. 1	Индивидуальные домовладения	51,778409	115,484035
68624	Забайкальский край, р-н. Шилкинский, с. Размахнино, пер. Пионерский, д. 12	Индивидуальные домовладения	51,778409	115,484035
68625	Забайкальский край, р-н. Шилкинский, с. Размахнино, пер. Пионерский, д. 14	Индивидуальные домовладения	51,778409	115,484035
68626	Забайкальский край, р-н. Шилкинский, с. Размахнино, пер. Пионерский, д. 16	Индивидуальные домовладения	51,778409	115,484035
68627	Забайкальский край, р-н. Шилкинский, с. Размахнино, пер. Пионерский, д. 3	Индивидуальные домовладения	51,778409	115,484035
68628	Забайкальский край, р-н. Шилкинский, с. Размахнино, пер. Пионерский, д. 3а	Индивидуальные домовладения	51,778409	115,484035

№ п/п	Адрес	Вид	Широта	Долгота
68629	Забайкальский край, р-н. Шилкинский, с. Размахнино, пер. Пионерский, д. 4	Индивидуальные домовладения	51,778409	115,484035
68630	Забайкальский край, р-н. Шилкинский, с. Размахнино, пер. Пионерский, д. 5	Индивидуальные домовладения	51,778409	115,484035
68631	Забайкальский край, р-н. Шилкинский, с. Размахнино, пер. Пионерский, д. 6	Индивидуальные домовладения	51,778409	115,484035
68632	Забайкальский край, р-н. Шилкинский, с. Размахнино, пер. Пионерский, д. 8	Индивидуальные домовладения	51,778409	115,484035
68633	Забайкальский край, р-н. Шилкинский, с. Размахнино, пер. Пионерский, д. 9	Индивидуальные домовладения	51,778409	115,484035
68634	Забайкальский край, р-н. Шилкинский, с. Размахнино, ул. Блохина, д. 10	Индивидуальные домовладения	51,77682	115,480774
68635	Забайкальский край, р-н. Шилкинский, с. Размахнино, ул. Блохина, д. 11	Индивидуальные домовладения	51,77682	115,480774
68636	Забайкальский край, р-н. Шилкинский, с. Размахнино, ул. Блохина, д. 12	Индивидуальные домовладения	51,77682	115,480774
68637	Забайкальский край, р-н. Шилкинский, с. Размахнино, ул. Блохина, д. 13	Индивидуальные домовладения	51,77682	115,480774
68638	Забайкальский край, р-н. Шилкинский, с. Размахнино, ул. Блохина, д. 14	Индивидуальные домовладения	51,77682	115,480774
68639	Забайкальский край, р-н. Шилкинский, с. Размахнино, ул. Блохина, д. 15	Индивидуальные домовладения	51,77682	115,480774
68640	Забайкальский край, р-н. Шилкинский, с. Размахнино, ул. Блохина, д. 19	Индивидуальные домовладения	51,77682	115,480774
68641	Забайкальский край, р-н. Шилкинский, с. Размахнино, ул. Блохина, д. 2	Индивидуальные домовладения	51,77682	115,480774
68642	Забайкальский край, р-н. Шилкинский, с. Размахнино, ул. Блохина, д. 21	Индивидуальные домовладения	51,77682	115,480774
68643	Забайкальский край, р-н. Шилкинский, с. Размахнино, ул. Блохина, д. 21а	Индивидуальные домовладения	51,77682	115,480774

№ п/п	Адрес	Вид	Широта	Долгота
68644	Забайкальский край, р-н. Шилкинский, с. Размахнино, ул. Блохина, д. 4	Индивидуальные домовладения	51,77682	115,480774
68645	Забайкальский край, р-н. Шилкинский, с. Размахнино, ул. Блохина, д. 5	Индивидуальные домовладения	51,77682	115,480774
68646	Забайкальский край, р-н. Шилкинский, с. Размахнино, ул. Блохина, д. 6	Индивидуальные домовладения	51,77682	115,480774
68647	Забайкальский край, р-н. Шилкинский, с. Размахнино, ул. Блохина, д. 7	Индивидуальные домовладения	51,77682	115,480774
68648	Забайкальский край, р-н. Шилкинский, с. Размахнино, ул. Блохина, д. 9	Индивидуальные домовладения	51,77682	115,480774
68649	Забайкальский край, р-н. Шилкинский, с. Размахнино, ул. Геологическая, д. 1	Индивидуальные домовладения	51,769737	115,485419
68650	Забайкальский край, р-н. Шилкинский, с. Размахнино, ул. Геологическая, д. 10	Индивидуальные домовладения	51,769737	115,485419
68651	Забайкальский край, р-н. Шилкинский, с. Размахнино, ул. Геологическая, д. 12	Индивидуальные домовладения	51,769737	115,485419
68652	Забайкальский край, р-н. Шилкинский, с. Размахнино, ул. Геологическая, д. 14	Индивидуальные домовладения	51,769737	115,485419
68653	Забайкальский край, р-н. Улётовский, с. Улёты, ул. Свердлова, д. 33	Индивидуальные домовладения	51,34912	112,477679
68654	Забайкальский край, р-н. Шилкинский, с. Размахнино, ул. Геологическая, д. 18	Индивидуальные домовладения	51,769737	115,485419
68655	Забайкальский край, р-н. Шилкинский, с. Размахнино, ул. Геологическая, д. 2	Индивидуальные домовладения	51,769737	115,485419
68656	Забайкальский край, р-н. Шилкинский, с. Размахнино, ул. Геологическая, д. 4	Индивидуальные домовладения	51,769737	115,485419
68657	Забайкальский край, р-н. Шилкинский, с. Размахнино, ул. Геологическая, д. 6	Индивидуальные домовладения	51,769737	115,485419
68658	Забайкальский край, р-н. Шилкинский, с. Размахнино, ул. Геологическая, д. 9	Индивидуальные домовладения	51,769737	115,485419

№ п/п	Адрес	Вид	Широта	Долгота
68659	Забайкальский край, р-н. Шилкинский, с. Размахнино, ул. Заречная, д. 10	Индивидуальные домовладения	51,773599	115,488823
68660	Забайкальский край, р-н. Шилкинский, с. Размахнино, ул. Заречная, д. 11	Индивидуальные домовладения	51,773599	115,488823
68661	Забайкальский край, р-н. Шилкинский, с. Размахнино, ул. Заречная, д. 13	Индивидуальные домовладения	51,773599	115,488823
68662	Забайкальский край, р-н. Шилкинский, с. Размахнино, ул. Заречная, д. 14	Индивидуальные домовладения	51,773599	115,488823
68663	Забайкальский край, р-н. Шилкинский, с. Размахнино, ул. Заречная, д. 15	Индивидуальные домовладения	51,773599	115,488823
68664	Забайкальский край, р-н. Шилкинский, с. Размахнино, ул. Заречная, д. 16	Индивидуальные домовладения	51,773599	115,488823
68665	Забайкальский край, р-н. Шилкинский, с. Размахнино, ул. Заречная, д. 17	Индивидуальные домовладения	51,773599	115,488823
68666	Забайкальский край, р-н. Шилкинский, с. Размахнино, ул. Заречная, д. 18	Индивидуальные домовладения	51,773599	115,488823
68667	Забайкальский край, р-н. Шилкинский, с. Размахнино, ул. Заречная, д. 19	Индивидуальные домовладения	51,773599	115,488823
68668	Забайкальский край, р-н. Шилкинский, с. Размахнино, ул. Заречная, д. 2	Индивидуальные домовладения	51,773599	115,488823
68669	Забайкальский край, р-н. Шилкинский, с. Размахнино, ул. Заречная, д. 22	Индивидуальные домовладения	51,773599	115,488823
68670	Забайкальский край, р-н. Шилкинский, с. Размахнино, ул. Заречная, д. 23	Индивидуальные домовладения	51,773599	115,488823
68671	Забайкальский край, р-н. Шилкинский, с. Размахнино, ул. Заречная, д. 24	Индивидуальные домовладения	51,773599	115,488823
68672	Забайкальский край, р-н. Шилкинский, с. Размахнино, ул. Заречная, д. 26	Индивидуальные домовладения	51,773599	115,488823
68673	Забайкальский край, р-н. Шилкинский, с. Размахнино, ул. Заречная, д. 27	Индивидуальные домовладения	51,773599	115,488823

№ п/п	Адрес	Вид	Широта	Долгота
68674	Забайкальский край, р-н. Шилкинский, с. Размахнино, ул. Заречная, д. 28	Индивидуальные домовладения	51,773599	115,488823
68675	Забайкальский край, р-н. Шилкинский, с. Размахнино, ул. Заречная, д. 29	Индивидуальные домовладения	51,773599	115,488823
68676	Забайкальский край, р-н. Шилкинский, с. Размахнино, ул. Заречная, д. 31	Индивидуальные домовладения	51,773599	115,488823
68677	Забайкальский край, р-н. Шилкинский, с. Размахнино, ул. Заречная, д. 33	Индивидуальные домовладения	51,773599	115,488823
68678	Забайкальский край, р-н. Шилкинский, с. Размахнино, ул. Заречная, д. 35	Индивидуальные домовладения	51,773599	115,488823
68679	Забайкальский край, р-н. Шилкинский, с. Размахнино, ул. Заречная, д. 37	Индивидуальные домовладения	51,773599	115,488823
68680	Забайкальский край, р-н. Шилкинский, с. Размахнино, ул. Заречная, д. 39	Индивидуальные домовладения	51,773599	115,488823
68681	Забайкальский край, р-н. Шилкинский, с. Размахнино, ул. Заречная, д. 41	Индивидуальные домовладения	51,773599	115,488823
68682	Забайкальский край, р-н. Шилкинский, с. Размахнино, ул. Заречная, д. 45	Индивидуальные домовладения	51,773599	115,488823
68683	Забайкальский край, р-н. Шилкинский, с. Размахнино, ул. Заречная, д. 47	Индивидуальные домовладения	51,773599	115,488823
68684	Забайкальский край, р-н. Шилкинский, с. Размахнино, ул. Заречная, д. 49	Индивидуальные домовладения	51,773599	115,488823
68685	Забайкальский край, р-н. Шилкинский, с. Размахнино, ул. Заречная, д. 5	Индивидуальные домовладения	51,773599	115,488823
68686	Забайкальский край, р-н. Шилкинский, с. Размахнино, ул. Заречная, д. 51	Индивидуальные домовладения	51,773599	115,488823
68687	Забайкальский край, р-н. Шилкинский, с. Размахнино, ул. Заречная, д. 53	Индивидуальные домовладения	51,773599	115,488823
68688	Забайкальский край, р-н. Шилкинский, с. Размахнино, ул. Заречная, д. 57	Индивидуальные домовладения	51,773599	115,488823

№ п/п	Адрес	Вид	Широта	Долгота
68689	Забайкальский край, р-н. Шилкинский, с. Размахнино, ул. Заречная, д. 59	Индивидуальные домовладения	51,773599	115,488823
68690	Забайкальский край, р-н. Шилкинский, с. Размахнино, ул. Заречная, д. 6	Индивидуальные домовладения	51,773599	115,488823
68691	Забайкальский край, р-н. Шилкинский, с. Размахнино, ул. Заречная, д. 61	Индивидуальные домовладения	51,773599	115,488823
68692	Забайкальский край, р-н. Шилкинский, с. Размахнино, ул. Заречная, д. 63	Индивидуальные домовладения	51,773599	115,488823
68693	Забайкальский край, р-н. Шилкинский, с. Размахнино, ул. Заречная, д. 7	Индивидуальные домовладения	51,773599	115,488823
68694	Забайкальский край, р-н. Шилкинский, с. Размахнино, ул. Заречная, д. 8	Индивидуальные домовладения	51,773599	115,488823
68695	Забайкальский край, р-н. Шилкинский, с. Размахнино, ул. Заречная, д. 9	Индивидуальные домовладения	51,773599	115,488823
68696	Забайкальский край, р-н. Шилкинский, с. Размахнино, ул. Ингодинская, д. 10	Индивидуальные домовладения	51,779724	115,487395
68697	Забайкальский край, р-н. Шилкинский, с. Размахнино, ул. Ингодинская, д. 100	Индивидуальные домовладения	51,779724	115,487395
68698	Забайкальский край, р-н. Шилкинский, с. Размахнино, ул. Ингодинская, д. 102	Индивидуальные домовладения	51,779724	115,487395
68699	Забайкальский край, р-н. Шилкинский, с. Размахнино, ул. Ингодинская, д. 104	Индивидуальные домовладения	51,779724	115,487395
68700	Забайкальский край, р-н. Шилкинский, с. Размахнино, ул. Ингодинская, д. 106	Индивидуальные домовладения	51,779724	115,487395
68701	Забайкальский край, р-н. Шилкинский, с. Размахнино, ул. Ингодинская, д. 108	Индивидуальные домовладения	51,779724	115,487395
68702	Забайкальский край, р-н. Шилкинский, с. Размахнино, ул. Ингодинская, д. 11	Индивидуальные домовладения	51,779724	115,487395
68703	Забайкальский край, р-н. Шилкинский, с. Размахнино, ул. Ингодинская, д. 110	Индивидуальные домовладения	51,779724	115,487395

№ п/п	Адрес	Вид	Широта	Долгота
68704	Забайкальский край, р-н. Шилкинский, с. Размахнино, ул. Ингодинская, д. 116	Индивидуальные домовладения	51,779724	115,487395
68705	Забайкальский край, р-н. Шилкинский, с. Размахнино, ул. Ингодинская, д. 12	Индивидуальные домовладения	51,779724	115,487395
68706	Забайкальский край, р-н. Шилкинский, с. Размахнино, ул. Ингодинская, д. 13	Индивидуальные домовладения	51,779724	115,487395
68707	Забайкальский край, р-н. Шилкинский, с. Размахнино, ул. Ингодинская, д. 14	Индивидуальные домовладения	51,779724	115,487395
68708	Забайкальский край, р-н. Шилкинский, с. Размахнино, ул. Ингодинская, д. 15	Индивидуальные домовладения	51,779724	115,487395
68709	Забайкальский край, р-н. Шилкинский, с. Размахнино, ул. Ингодинская, д. 17	Индивидуальные домовладения	51,779724	115,487395
68710	Забайкальский край, р-н. Шилкинский, с. Размахнино, ул. Ингодинская, д. 18	Индивидуальные домовладения	51,779724	115,487395
68711	Забайкальский край, р-н. Шилкинский, с. Размахнино, ул. Ингодинская, д. 19	Индивидуальные домовладения	51,779724	115,487395
68712	Забайкальский край, р-н. Шилкинский, с. Размахнино, ул. Ингодинская, д. 21	Индивидуальные домовладения	51,779724	115,487395
68713	Забайкальский край, р-н. Шилкинский, с. Размахнино, ул. Ингодинская, д. 22	Индивидуальные домовладения	51,779724	115,487395
68714	Забайкальский край, р-н. Шилкинский, с. Размахнино, ул. Ингодинская, д. 23	Индивидуальные домовладения	51,779724	115,487395
68715	Забайкальский край, р-н. Шилкинский, с. Размахнино, ул. Ингодинская, д. 24	Индивидуальные домовладения	51,779724	115,487395
68716	Забайкальский край, р-н. Шилкинский, с. Размахнино, ул. Ингодинская, д. 26	Индивидуальные домовладения	51,779724	115,487395
68717	Забайкальский край, р-н. Шилкинский, с. Размахнино, ул. Ингодинская, д. 27	Индивидуальные домовладения	51,779724	115,487395
68718	Забайкальский край, р-н. Шилкинский, с. Размахнино, ул. Ингодинская, д. 28	Индивидуальные домовладения	51,779724	115,487395

№ п/п	Адрес	Вид	Широта	Долгота
68719	Забайкальский край, р-н. Шилкинский, с. Размахнино, ул. Ингодинская, д. 29	Индивидуальные домовладения	51,779724	115,487395
68720	Забайкальский край, р-н. Шилкинский, с. Размахнино, ул. Ингодинская, д. 3	Индивидуальные домовладения	51,779724	115,487395
68721	Забайкальский край, р-н. Шилкинский, с. Размахнино, ул. Ингодинская, д. 30	Индивидуальные домовладения	51,779724	115,487395
68722	Забайкальский край, р-н. Шилкинский, с. Размахнино, ул. Ингодинская, д. 32	Индивидуальные домовладения	51,779724	115,487395
68723	Забайкальский край, р-н. Шилкинский, с. Размахнино, ул. Ингодинская, д. 33	Индивидуальные домовладения	51,779724	115,487395
68724	Забайкальский край, р-н. Шилкинский, с. Размахнино, ул. Ингодинская, д. 34	Индивидуальные домовладения	51,779724	115,487395
68725	Забайкальский край, р-н. Шилкинский, с. Размахнино, ул. Ингодинская, д. 36	Индивидуальные домовладения	51,779724	115,487395
68726	Забайкальский край, р-н. Шилкинский, с. Размахнино, ул. Ингодинская, д. 37	Индивидуальные домовладения	51,779724	115,487395
68727	Забайкальский край, р-н. Шилкинский, с. Размахнино, ул. Ингодинская, д. 38	Индивидуальные домовладения	51,779724	115,487395
68728	Забайкальский край, р-н. Шилкинский, с. Размахнино, ул. Ингодинская, д. 39	Индивидуальные домовладения	51,779724	115,487395
68729	Забайкальский край, р-н. Шилкинский, с. Размахнино, ул. Ингодинская, д. 4	Индивидуальные домовладения	51,779724	115,487395
68730	Забайкальский край, р-н. Шилкинский, с. Размахнино, ул. Ингодинская, д. 41	Индивидуальные домовладения	51,779724	115,487395
68731	Забайкальский край, р-н. Шилкинский, с. Размахнино, ул. Ингодинская, д. 42	Индивидуальные домовладения	51,779724	115,487395
68732	Забайкальский край, р-н. Шилкинский, с. Размахнино, ул. Ингодинская, д. 43	Индивидуальные домовладения	51,779724	115,487395
68733	Забайкальский край, р-н. Шилкинский, с. Размахнино, ул. Ингодинская, д. 44	Индивидуальные домовладения	51,779724	115,487395

№ п/п	Адрес	Вид	Широта	Долгота
68734	Забайкальский край, р-н. Шилкинский, с. Размахнино, ул. Ингодинская, д. 45	Индивидуальные домовладения	51,779724	115,487395
68735	Забайкальский край, р-н. Шилкинский, с. Размахнино, ул. Ингодинская, д. 46	Индивидуальные домовладения	51,779724	115,487395
68736	Забайкальский край, р-н. Шилкинский, с. Размахнино, ул. Ингодинская, д. 48	Индивидуальные домовладения	51,779724	115,487395
68737	Забайкальский край, р-н. Шилкинский, с. Размахнино, ул. Ингодинская, д. 49	Индивидуальные домовладения	51,779724	115,487395
68738	Забайкальский край, р-н. Шилкинский, с. Размахнино, ул. Ингодинская, д. 50	Индивидуальные домовладения	51,779724	115,487395
68739	Забайкальский край, р-н. Шилкинский, с. Размахнино, ул. Ингодинская, д. 51	Индивидуальные домовладения	51,779724	115,487395
68740	Забайкальский край, р-н. Шилкинский, с. Размахнино, ул. Ингодинская, д. 52	Индивидуальные домовладения	51,779724	115,487395
68741	Забайкальский край, р-н. Шилкинский, с. Размахнино, ул. Ингодинская, д. 53	Индивидуальные домовладения	51,779724	115,487395
68742	Забайкальский край, р-н. Шилкинский, с. Размахнино, ул. Ингодинская, д. 54	Индивидуальные домовладения	51,779724	115,487395
68743	Забайкальский край, р-н. Шилкинский, с. Размахнино, ул. Ингодинская, д. 55	Индивидуальные домовладения	51,779724	115,487395
68744	Забайкальский край, р-н. Шилкинский, с. Размахнино, ул. Ингодинская, д. 57	Индивидуальные домовладения	51,779724	115,487395
68745	Забайкальский край, р-н. Шилкинский, с. Размахнино, ул. Ингодинская, д. 58	Индивидуальные домовладения	51,779724	115,487395
68746	Забайкальский край, р-н. Шилкинский, с. Размахнино, ул. Ингодинская, д. 59	Индивидуальные домовладения	51,779724	115,487395
68747	Забайкальский край, р-н. Улётовский, с. Улёты, ул. Свердлова, д. 40	Индивидуальные домовладения	51,34912	112,477679
68748	Забайкальский край, р-н. Шилкинский, с. Размахнино, ул. Ингодинская, д. 60	Индивидуальные домовладения	51,779724	115,487395

№ п/п	Адрес	Вид	Широта	Долгота
68749	Забайкальский край, р-н. Шилкинский, с. Размахнино, ул. Ингодинская, д. 61	Индивидуальные домовладения	51,779724	115,487395
68750	Забайкальский край, р-н. Шилкинский, с. Размахнино, ул. Ингодинская, д. 62	Индивидуальные домовладения	51,779724	115,487395
68751	Забайкальский край, р-н. Шилкинский, с. Размахнино, ул. Ингодинская, д. 64	Индивидуальные домовладения	51,779724	115,487395
68752	Забайкальский край, р-н. Шилкинский, с. Размахнино, ул. Ингодинская, д. 65	Индивидуальные домовладения	51,779724	115,487395
68753	Забайкальский край, р-н. Шилкинский, с. Размахнино, ул. Ингодинская, д. 66	Индивидуальные домовладения	51,779724	115,487395
68754	Забайкальский край, р-н. Шилкинский, с. Размахнино, ул. Ингодинская, д. 68	Индивидуальные домовладения	51,779724	115,487395
68755	Забайкальский край, р-н. Шилкинский, с. Размахнино, ул. Ингодинская, д. 69	Индивидуальные домовладения	51,779724	115,487395
68756	Забайкальский край, р-н. Шилкинский, с. Размахнино, ул. Ингодинская, д. 7	Индивидуальные домовладения	51,779724	115,487395
68757	Забайкальский край, р-н. Шилкинский, с. Размахнино, ул. Ингодинская, д. 70	Индивидуальные домовладения	51,779724	115,487395
68758	Забайкальский край, р-н. Шилкинский, с. Размахнино, ул. Ингодинская, д. 71	Индивидуальные домовладения	51,779724	115,487395
68759	Забайкальский край, р-н. Шилкинский, с. Размахнино, ул. Ингодинская, д. 72	Индивидуальные домовладения	51,779724	115,487395
68760	Забайкальский край, р-н. Шилкинский, с. Размахнино, ул. Ингодинская, д. 73	Индивидуальные домовладения	51,779724	115,487395
68761	Забайкальский край, р-н. Шилкинский, с. Размахнино, ул. Ингодинская, д. 74	Индивидуальные домовладения	51,779724	115,487395
68762	Забайкальский край, р-н. Шилкинский, с. Размахнино, ул. Ингодинская, д. 76	Индивидуальные домовладения	51,779724	115,487395
68763	Забайкальский край, р-н. Шилкинский, с. Размахнино, ул. Ингодинская, д. 77	Индивидуальные домовладения	51,779724	115,487395

№ п/п	Адрес	Вид	Широта	Долгота
68764	Забайкальский край, р-н. Шилкинский, с. Размахнино, ул. Ингодинская, д. 78	Индивидуальные домовладения	51,779724	115,487395
68765	Забайкальский край, р-н. Шилкинский, с. Размахнино, ул. Ингодинская, д. 79а	Индивидуальные домовладения	51,779724	115,487395
68766	Забайкальский край, р-н. Шилкинский, с. Размахнино, ул. Ингодинская, д. 8	Индивидуальные домовладения	51,779724	115,487395
68767	Забайкальский край, р-н. Шилкинский, с. Размахнино, ул. Ингодинская, д. 80	Индивидуальные домовладения	51,779724	115,487395
68768	Забайкальский край, р-н. Шилкинский, с. Размахнино, ул. Ингодинская, д. 81	Индивидуальные домовладения	51,779724	115,487395
68769	Забайкальский край, р-н. Шилкинский, с. Размахнино, ул. Ингодинская, д. 82	Индивидуальные домовладения	51,779724	115,487395
68770	Забайкальский край, р-н. Шилкинский, с. Размахнино, ул. Ингодинская, д. 84	Индивидуальные домовладения	51,779724	115,487395
68771	Забайкальский край, р-н. Шилкинский, с. Размахнино, ул. Ингодинская, д. 85	Индивидуальные домовладения	51,779724	115,487395
68772	Забайкальский край, р-н. Шилкинский, с. Размахнино, ул. Ингодинская, д. 86	Индивидуальные домовладения	51,779724	115,487395
68773	Забайкальский край, р-н. Шилкинский, с. Размахнино, ул. Ингодинская, д. 87	Индивидуальные домовладения	51,779724	115,487395
68774	Забайкальский край, р-н. Шилкинский, с. Размахнино, ул. Ингодинская, д. 88	Индивидуальные домовладения	51,779724	115,487395
68775	Забайкальский край, р-н. Шилкинский, с. Размахнино, ул. Ингодинская, д. 9	Индивидуальные домовладения	51,779724	115,487395
68776	Забайкальский край, р-н. Шилкинский, с. Размахнино, ул. Ингодинская, д. 90	Индивидуальные домовладения	51,779724	115,487395
68777	Забайкальский край, р-н. Шилкинский, с. Размахнино, ул. Ингодинская, д. 91	Индивидуальные домовладения	51,779724	115,487395
68778	Забайкальский край, р-н. Шилкинский, с. Размахнино, ул. Ингодинская, д. 98	Индивидуальные домовладения	51,779724	115,487395

№ п/п	Адрес	Вид	Широта	Долгота
68779	Забайкальский край, р-н. Шилкинский, с. Размахнино, ул. Луговая, д. 1	МКД	51,767959	115,49512
68780	Забайкальский край, р-н. Шилкинский, с. Размахнино, ул. Луговая, д. 10	Индивидуальные домовладения	51,767224	115,493288
68781	Забайкальский край, р-н. Шилкинский, с. Размахнино, ул. Луговая, д. 12	Индивидуальные домовладения	51,767224	115,493288
68782	Забайкальский край, р-н. Шилкинский, с. Размахнино, ул. Луговая, д. 14	Индивидуальные домовладения	51,767224	115,493288
68783	Забайкальский край, р-н. Шилкинский, с. Размахнино, ул. Луговая, д. 2а	Индивидуальные домовладения	51,767224	115,493288
68784	Забайкальский край, р-н. Шилкинский, с. Размахнино, ул. Луговая, д. 4	Индивидуальные домовладения	51,767224	115,493288
68785	Забайкальский край, р-н. Шилкинский, с. Размахнино, ул. Луговая, д. 6	Индивидуальные домовладения	51,767224	115,493288
68786	Забайкальский край, р-н. Шилкинский, с. Размахнино, ул. Нагорная, д. 1	Индивидуальные домовладения	51,773683	115,489928
68787	Забайкальский край, р-н. Шилкинский, с. Размахнино, ул. Нагорная, д. 11	Индивидуальные домовладения	51,773683	115,489928
68788	Забайкальский край, р-н. Шилкинский, с. Размахнино, ул. Нагорная, д. 13	Индивидуальные домовладения	51,773683	115,489928
68789	Забайкальский край, р-н. Шилкинский, с. Размахнино, ул. Нагорная, д. 15	Индивидуальные домовладения	51,773683	115,489928
68790	Забайкальский край, р-н. Шилкинский, с. Размахнино, ул. Нагорная, д. 3	Индивидуальные домовладения	51,773683	115,489928
68791	Забайкальский край, р-н. Шилкинский, с. Размахнино, ул. Нагорная, д. 7	Индивидуальные домовладения	51,773683	115,489928
68792	Забайкальский край, р-н. Шилкинский, с. Размахнино, ул. Нагорная, д. 9	Индивидуальные домовладения	51,773683	115,489928
68793	Забайкальский край, р-н. Шилкинский, с. Размахнино, ул. Новая, д. 1	Индивидуальные домовладения	51,770033	115,483604

№ п/п	Адрес	Вид	Широта	Долгота
68794	Забайкальский край, р-н. Шилкинский, с. Размахнино, ул. Новая, д. 10	Индивидуальные домовладения	51,770033	115,483604
68795	Забайкальский край, р-н. Шилкинский, с. Размахнино, ул. Новая, д. 11	Индивидуальные домовладения	51,770033	115,483604
68796	Забайкальский край, р-н. Шилкинский, с. Размахнино, ул. Новая, д. 12	Индивидуальные домовладения	51,770033	115,483604
68797	Забайкальский край, р-н. Шилкинский, с. Размахнино, ул. Новая, д. 13	Индивидуальные домовладения	51,770033	115,483604
68798	Забайкальский край, р-н. Шилкинский, с. Размахнино, ул. Новая, д. 14	Индивидуальные домовладения	51,770033	115,483604
68799	Забайкальский край, р-н. Шилкинский, с. Размахнино, ул. Новая, д. 17	Индивидуальные домовладения	51,770033	115,483604
68800	Забайкальский край, р-н. Шилкинский, с. Размахнино, ул. Новая, д. 18	Индивидуальные домовладения	51,770033	115,483604
68801	Забайкальский край, р-н. Шилкинский, с. Размахнино, ул. Новая, д. 2	Индивидуальные домовладения	51,770033	115,483604
68802	Забайкальский край, р-н. Шилкинский, с. Размахнино, ул. Новая, д. 3	Индивидуальные домовладения	51,770033	115,483604
68803	Забайкальский край, р-н. Шилкинский, с. Размахнино, ул. Новая, д. 4	Индивидуальные домовладения	51,770033	115,483604
68804	Забайкальский край, р-н. Шилкинский, с. Размахнино, ул. Новая, д. 5	Индивидуальные домовладения	51,770033	115,483604
68805	Забайкальский край, р-н. Шилкинский, с. Размахнино, ул. Новая, д. 6	Индивидуальные домовладения	51,770033	115,483604
68806	Забайкальский край, р-н. Шилкинский, с. Размахнино, ул. Новая, д. 7	Индивидуальные домовладения	51,770033	115,483604
68807	Забайкальский край, р-н. Шилкинский, с. Размахнино, ул. Новая, д. 9	Индивидуальные домовладения	51,770033	115,483604
68808	Забайкальский край, р-н. Шилкинский, с. Размахнино, ул. Школьная, д. 10	Индивидуальные домовладения	51,774486	115,483002

№ п/п	Адрес	Вид	Широта	Долгота
68809	Забайкальский край, р-н. Шилкинский, с. Размахнино, ул. Школьная, д. 11	Индивидуальные домовладения	51,774486	115,483002
68810	Забайкальский край, р-н. Балейский, г. Балей, ул. Ангарская, д. 7	Индивидуальные домовладения	51,585916	116,637167
68811	Забайкальский край, р-н. Шилкинский, с. Размахнино, ул. Школьная, д. 13	Индивидуальные домовладения	51,774486	115,483002
68812	Забайкальский край, р-н. Шилкинский, с. Размахнино, ул. Школьная, д. 14	Индивидуальные домовладения	51,774486	115,483002
68813	Забайкальский край, р-н. Шилкинский, с. Размахнино, ул. Школьная, д. 15	Индивидуальные домовладения	51,774486	115,483002
68814	Забайкальский край, р-н. Шилкинский, с. Размахнино, ул. Школьная, д. 17	Индивидуальные домовладения	51,774486	115,483002
68815	Забайкальский край, р-н. Шилкинский, с. Размахнино, ул. Школьная, д. 18	Индивидуальные домовладения	51,774486	115,483002
68816	Забайкальский край, р-н. Шилкинский, с. Размахнино, ул. Школьная, д. 19	Индивидуальные домовладения	51,774486	115,483002
68817	Забайкальский край, р-н. Шилкинский, с. Размахнино, ул. Школьная, д. 20	Индивидуальные домовладения	51,774486	115,483002
68818	Забайкальский край, р-н. Шилкинский, с. Размахнино, ул. Школьная, д. 22	Индивидуальные домовладения	51,774486	115,483002
68819	Забайкальский край, р-н. Шилкинский, с. Размахнино, ул. Школьная, д. 24	Индивидуальные домовладения	51,774486	115,483002
68820	Забайкальский край, р-н. Шилкинский, с. Размахнино, ул. Школьная, д. 26	Индивидуальные домовладения	51,774486	115,483002
68821	Забайкальский край, р-н. Шилкинский, с. Размахнино, ул. Школьная, д. 28	Индивидуальные домовладения	51,774486	115,483002
68822	Забайкальский край, р-н. Шилкинский, с. Размахнино, ул. Школьная, д. 7	Индивидуальные домовладения	51,774486	115,483002
68823	Забайкальский край, р-н. Шилкинский, с. Размахнино, ул. Школьная, д. 8	Индивидуальные домовладения	51,774486	115,483002

№ п/п	Адрес	Вид	Широта	Долгота
68824	Забайкальский край, р-н. Шилкинский, с. Размахнино, ул. Школьная, д. 9	Индивидуальные домовладения	51,774486	115,483002
68825	Забайкальский край, р-н. Шилкинский, с. Размахнино, ул. Энергетиков, д. 1	Индивидуальные домовладения	51,769988	115,482302
68826	Забайкальский край, р-н. Шилкинский, с. Размахнино, ул. Энергетиков, д. 2	Индивидуальные домовладения	51,769988	115,482302
68827	Забайкальский край, р-н. Шилкинский, с. Размахнино, ул. Энергетиков, д. 3	Индивидуальные домовладения	51,769988	115,482302
68828	Забайкальский край, р-н. Шилкинский, с. Размахнино, ул. Энергетиков, д. 4	МКД	51,770077	115,481816
68829	Забайкальский край, р-н. Шилкинский, с. Размахнино, ул. Энергетиков, д. 7	Индивидуальные домовладения	51,769988	115,482302
68830	Забайкальский край, р-н. Шилкинский, с. Размахнино, ул. Юлинская, д. 1	Индивидуальные домовладения	51,773243	115,484583
68831	Забайкальский край, р-н. Шилкинский, с. Размахнино, ул. Юлинская, д. 2	Индивидуальные домовладения	51,773243	115,484583
68832	Забайкальский край, р-н. Шилкинский, с. Размахнино, ул. Юлинская, д. 3	Индивидуальные домовладения	51,773243	115,484583
68833	Забайкальский край, р-н. Шилкинский, с. Галкино, ул. Дорожная, д. 1	Индивидуальные домовладения	51,776369	115,183971
68834	Забайкальский край, р-н. Шилкинский, с. Галкино, ул. Дорожная, д. 10	Индивидуальные домовладения	51,776369	115,183971
68835	Забайкальский край, р-н. Шилкинский, с. Галкино, ул. Дорожная, д. 11	Индивидуальные домовладения	51,776369	115,183971
68836	Забайкальский край, р-н. Шилкинский, с. Галкино, ул. Дорожная, д. 12	Индивидуальные домовладения	51,776369	115,183971
68837	Забайкальский край, р-н. Шилкинский, с. Галкино, ул. Дорожная, д. 13	Индивидуальные домовладения	51,776369	115,183971
68838	Забайкальский край, р-н. Шилкинский, с. Галкино, ул. Дорожная, д. 15	Индивидуальные домовладения	51,776369	115,183971

№ п/п	Адрес	Вид	Широта	Долгота
68839	Забайкальский край, р-н. Шилкинский, с. Галкино, ул. Дорожная, д. 17	Индивидуальные домовладения	51,776369	115,183971
68840	Забайкальский край, р-н. Шилкинский, с. Галкино, ул. Дорожная, д. 19	Индивидуальные домовладения	51,776369	115,183971
68841	Забайкальский край, р-н. Шилкинский, с. Галкино, ул. Дорожная, д. 2	Индивидуальные домовладения	51,776369	115,183971
68842	Забайкальский край, р-н. Шилкинский, с. Галкино, ул. Дорожная, д. 21	Индивидуальные домовладения	51,776369	115,183971
68843	Забайкальский край, р-н. Шилкинский, с. Галкино, ул. Дорожная, д. 5	Индивидуальные домовладения	51,776369	115,183971
68844	Забайкальский край, р-н. Шилкинский, с. Галкино, ул. Дорожная, д. 6	Индивидуальные домовладения	51,776369	115,183971
68845	Забайкальский край, р-н. Шилкинский, с. Галкино, ул. Дорожная, д. 7	Индивидуальные домовладения	51,776369	115,183971
68846	Забайкальский край, р-н. Шилкинский, с. Галкино, ул. Дорожная, д. 8	Индивидуальные домовладения	51,776369	115,183971
68847	Забайкальский край, р-н. Шилкинский, с. Галкино, ул. Молодежная, д. 1	Индивидуальные домовладения	51,778977	115,184591
68848	Забайкальский край, р-н. Шилкинский, с. Галкино, ул. Молодежная, д. 11	Индивидуальные домовладения	51,778977	115,184591
68849	Забайкальский край, р-н. Шилкинский, с. Галкино, ул. Молодежная, д. 12	Индивидуальные домовладения	51,778977	115,184591
68850	Забайкальский край, р-н. Шилкинский, с. Галкино, ул. Молодежная, д. 13	Индивидуальные домовладения	51,778977	115,184591
68851	Забайкальский край, р-н. Шилкинский, с. Галкино, ул. Молодежная, д. 14	Индивидуальные домовладения	51,778977	115,184591
68852	Забайкальский край, р-н. Шилкинский, с. Галкино, ул. Молодежная, д. 15	Индивидуальные домовладения	51,778977	115,184591
68853	Забайкальский край, р-н. Шилкинский, с. Галкино, ул. Молодежная, д. 16	Индивидуальные домовладения	51,778977	115,184591

№ п/п	Адрес	Вид	Широта	Долгота
68854	Забайкальский край, р-н. Шилкинский, с. Галкино, ул. Молодежная, д. 17	Индивидуальные домовладения	51,778977	115,184591
68855	Забайкальский край, р-н. Шилкинский, с. Галкино, ул. Молодежная, д. 18	Индивидуальные домовладения	51,778977	115,184591
68856	Забайкальский край, р-н. Шилкинский, с. Галкино, ул. Молодежная, д. 2	Индивидуальные домовладения	51,778977	115,184591
68857	Забайкальский край, р-н. Шилкинский, с. Галкино, ул. Молодежная, д. 20	Индивидуальные домовладения	51,778977	115,184591
68858	Забайкальский край, р-н. Шилкинский, с. Галкино, ул. Молодежная, д. 21	Индивидуальные домовладения	51,778977	115,184591
68859	Забайкальский край, р-н. Шилкинский, с. Галкино, ул. Молодежная, д. 22	Индивидуальные домовладения	51,778977	115,184591
68860	Забайкальский край, р-н. Шилкинский, с. Галкино, ул. Молодежная, д. 23	Индивидуальные домовладения	51,778977	115,184591
68861	Забайкальский край, р-н. Шилкинский, с. Галкино, ул. Молодежная, д. 24	Индивидуальные домовладения	51,778977	115,184591
68862	Забайкальский край, р-н. Шилкинский, с. Галкино, ул. Молодежная, д. 25	Индивидуальные домовладения	51,778977	115,184591
68863	Забайкальский край, р-н. Шилкинский, с. Галкино, ул. Молодежная, д. 26	Индивидуальные домовладения	51,778977	115,184591
68864	Забайкальский край, р-н. Шилкинский, с. Галкино, ул. Молодежная, д. 28	Индивидуальные домовладения	51,778977	115,184591
68865	Забайкальский край, р-н. Шилкинский, с. Галкино, ул. Молодежная, д. 3	Индивидуальные домовладения	51,778977	115,184591
68866	Забайкальский край, р-н. Шилкинский, с. Галкино, ул. Молодежная, д. 30	Индивидуальные домовладения	51,778977	115,184591
68867	Забайкальский край, р-н. Шилкинский, с. Галкино, ул. Молодежная, д. 31	Индивидуальные домовладения	51,778977	115,184591
68868	Забайкальский край, р-н. Шилкинский, с. Галкино, ул. Молодежная, д. 32	Индивидуальные домовладения	51,778977	115,184591

№ п/п	Адрес	Вид	Широта	Долгота
68869	Забайкальский край, р-н. Шилкинский, с. Галкино, ул. Молодежная, д. 33	Индивидуальные домовладения	51,778977	115,184591
68870	Забайкальский край, р-н. Шилкинский, с. Галкино, ул. Молодежная, д. 35	Индивидуальные домовладения	51,778977	115,184591
68871	Забайкальский край, р-н. Шилкинский, с. Галкино, ул. Молодежная, д. 36	Индивидуальные домовладения	51,778977	115,184591
68872	Забайкальский край, р-н. Шилкинский, с. Галкино, ул. Молодежная, д. 38	Индивидуальные домовладения	51,778977	115,184591
68873	Забайкальский край, р-н. Шилкинский, с. Галкино, ул. Молодежная, д. 39	Индивидуальные домовладения	51,778977	115,184591
68874	Забайкальский край, р-н. Шилкинский, с. Галкино, ул. Молодежная, д. 4	Индивидуальные домовладения	51,778977	115,184591
68875	Забайкальский край, р-н. Шилкинский, с. Галкино, ул. Молодежная, д. 41	Индивидуальные домовладения	51,778977	115,184591
68876	Забайкальский край, р-н. Шилкинский, с. Галкино, ул. Молодежная, д. 42	Индивидуальные домовладения	51,778977	115,184591
68877	Забайкальский край, р-н. Шилкинский, с. Галкино, ул. Молодежная, д. 44	Индивидуальные домовладения	51,778977	115,184591
68878	Забайкальский край, р-н. Шилкинский, с. Галкино, ул. Молодежная, д. 45	Индивидуальные домовладения	51,778977	115,184591
68879	Забайкальский край, р-н. Шилкинский, с. Галкино, ул. Молодежная, д. 46	Индивидуальные домовладения	51,778977	115,184591
68880	Забайкальский край, р-н. Шилкинский, с. Галкино, ул. Молодежная, д. 47	Индивидуальные домовладения	51,778977	115,184591
68881	Забайкальский край, р-н. Шилкинский, с. Галкино, ул. Молодежная, д. 48	Индивидуальные домовладения	51,778977	115,184591
68882	Забайкальский край, р-н. Шилкинский, с. Галкино, ул. Молодежная, д. 5	Индивидуальные домовладения	51,778977	115,184591
68883	Забайкальский край, р-н. Шилкинский, с. Галкино, ул. Молодежная, д. 50	Индивидуальные домовладения	51,778977	115,184591

№ п/п	Адрес	Вид	Широта	Долгота
68884	Забайкальский край, р-н. Шилкинский, с. Галкино, ул. Молодежная, д. 8	Индивидуальные домовладения	51,778977	115,184591
68885	Забайкальский край, р-н. Шилкинский, с. Галкино, ул. Трудовая, д. 1	Индивидуальные домовладения	51,77623	115,189208
68886	Забайкальский край, р-н. Шилкинский, с. Галкино, ул. Трудовая, д. 10	Индивидуальные домовладения	51,77623	115,189208
68887	Забайкальский край, р-н. Шилкинский, с. Галкино, ул. Трудовая, д. 11	Индивидуальные домовладения	51,77623	115,189208
68888	Забайкальский край, р-н. Шилкинский, с. Галкино, ул. Трудовая, д. 12	Индивидуальные домовладения	51,77623	115,189208
68889	Забайкальский край, р-н. Шилкинский, с. Галкино, ул. Трудовая, д. 13	Индивидуальные домовладения	51,77623	115,189208
68890	Забайкальский край, р-н. Шилкинский, с. Галкино, ул. Трудовая, д. 14	Индивидуальные домовладения	51,77623	115,189208
68891	Забайкальский край, р-н. Шилкинский, с. Галкино, ул. Трудовая, д. 15	Индивидуальные домовладения	51,77623	115,189208
68892	Забайкальский край, р-н. Шилкинский, с. Галкино, ул. Трудовая, д. 16	Индивидуальные домовладения	51,77623	115,189208
68893	Забайкальский край, р-н. Шилкинский, с. Галкино, ул. Трудовая, д. 18	Индивидуальные домовладения	51,77623	115,189208
68894	Забайкальский край, р-н. Шилкинский, с. Галкино, ул. Трудовая, д. 19	Индивидуальные домовладения	51,77623	115,189208
68895	Забайкальский край, р-н. Шилкинский, с. Галкино, ул. Трудовая, д. 2	Индивидуальные домовладения	51,77623	115,189208
68896	Забайкальский край, р-н. Шилкинский, с. Галкино, ул. Трудовая, д. 20	Индивидуальные домовладения	51,77623	115,189208
68897	Забайкальский край, р-н. Шилкинский, с. Галкино, ул. Трудовая, д. 21	Индивидуальные домовладения	51,77623	115,189208
68898	Забайкальский край, р-н. Шилкинский, с. Галкино, ул. Трудовая, д. 22	Индивидуальные домовладения	51,77623	115,189208

№ п/п	Адрес	Вид	Широта	Долгота
68899	Забайкальский край, р-н. Шилкинский, с. Галкино, ул. Трудовая, д. 23	Индивидуальные домовладения	51,77623	115,189208
68900	Забайкальский край, р-н. Шилкинский, с. Галкино, ул. Трудовая, д. 24	Индивидуальные домовладения	51,77623	115,189208
68901	Забайкальский край, р-н. Шилкинский, с. Галкино, ул. Трудовая, д. 3	Индивидуальные домовладения	51,77623	115,189208
68902	Забайкальский край, р-н. Шилкинский, с. Галкино, ул. Трудовая, д. 4	Индивидуальные домовладения	51,77623	115,189208
68903	Забайкальский край, р-н. Шилкинский, с. Галкино, ул. Трудовая, д. 5	Индивидуальные домовладения	51,77623	115,189208
68904	Забайкальский край, р-н. Шилкинский, с. Галкино, ул. Трудовая, д. 6	Индивидуальные домовладения	51,77623	115,189208
68905	Забайкальский край, р-н. Шилкинский, с. Галкино, ул. Трудовая, д. 7	Индивидуальные домовладения	51,77623	115,189208
68906	Забайкальский край, р-н. Шилкинский, с. Галкино, ул. Трудовая, д. 8	Индивидуальные домовладения	51,77623	115,189208
68907	Забайкальский край, р-н. Шилкинский, с. Галкино, ул. Трудовая, д. 9	Индивидуальные домовладения	51,77623	115,189208
68908	Забайкальский край, р-н. Шилкинский, с. Галкино, ул. Центральная, д. 10	Индивидуальные домовладения	51,77862	115,180252
68909	Забайкальский край, р-н. Шилкинский, с. Галкино, ул. Центральная, д. 11	Индивидуальные домовладения	51,77862	115,180252
68910	Забайкальский край, р-н. Шилкинский, с. Галкино, ул. Центральная, д. 12	Индивидуальные домовладения	51,77862	115,180252
68911	Забайкальский край, р-н. Шилкинский, с. Галкино, ул. Центральная, д. 14	Индивидуальные домовладения	51,77862	115,180252
68912	Забайкальский край, р-н. Шилкинский, с. Галкино, ул. Центральная, д. 15	Индивидуальные домовладения	51,77862	115,180252
68913	Забайкальский край, р-н. Шилкинский, с. Галкино, ул. Центральная, д. 17	Индивидуальные домовладения	51,77862	115,180252

№ п/п	Адрес	Вид	Широта	Долгота
68914	Забайкальский край, р-н. Шилкинский, с. Галкино, ул. Центральная, д. 19	Индивидуальные домовладения	51,77862	115,180252
68915	Забайкальский край, р-н. Шилкинский, с. Галкино, ул. Центральная, д. 2	Индивидуальные домовладения	51,77862	115,180252
68916	Забайкальский край, р-н. Шилкинский, с. Галкино, ул. Центральная, д. 21	Индивидуальные домовладения	51,77862	115,180252
68917	Забайкальский край, р-н. Шилкинский, с. Галкино, ул. Центральная, д. 23	Индивидуальные домовладения	51,77862	115,180252
68918	Забайкальский край, р-н. Шилкинский, с. Галкино, ул. Центральная, д. 25	Индивидуальные домовладения	51,77862	115,180252
68919	Забайкальский край, р-н. Шилкинский, с. Галкино, ул. Центральная, д. 3	Индивидуальные домовладения	51,77862	115,180252
68920	Забайкальский край, р-н. Шилкинский, с. Галкино, ул. Центральная, д. 30	Индивидуальные домовладения	51,77862	115,180252
68921	Забайкальский край, р-н. Шилкинский, с. Галкино, ул. Центральная, д. 31	Индивидуальные домовладения	51,77862	115,180252
68922	Забайкальский край, р-н. Шилкинский, с. Галкино, ул. Центральная, д. 33	Индивидуальные домовладения	51,77862	115,180252
68923	Забайкальский край, р-н. Шилкинский, с. Галкино, ул. Центральная, д. 35	Индивидуальные домовладения	51,77862	115,180252
68924	Забайкальский край, р-н. Шилкинский, с. Галкино, ул. Центральная, д. 36	Индивидуальные домовладения	51,77862	115,180252
68925	Забайкальский край, р-н. Шилкинский, с. Галкино, ул. Центральная, д. 37	Индивидуальные домовладения	51,77862	115,180252
68926	Забайкальский край, р-н. Шилкинский, с. Галкино, ул. Центральная, д. 4	Индивидуальные домовладения	51,77862	115,180252
68927	Забайкальский край, р-н. Шилкинский, с. Галкино, ул. Центральная, д. 41	Индивидуальные домовладения	51,77862	115,180252
68928	Забайкальский край, р-н. Шилкинский, с. Галкино, ул. Центральная, д. 42	Индивидуальные домовладения	51,77862	115,180252

№ п/п	Адрес	Вид	Широта	Долгота
68929	Забайкальский край, р-н. Шилкинский, с. Галкино, ул. Центральная, д. 43	Индивидуальные домовладения	51,77862	115,180252
68930	Забайкальский край, р-н. Шилкинский, с. Галкино, ул. Центральная, д. 44	Индивидуальные домовладения	51,77862	115,180252
68931	Забайкальский край, р-н. Шилкинский, с. Галкино, ул. Центральная, д. 45	Индивидуальные домовладения	51,77862	115,180252
68932	Забайкальский край, р-н. Шилкинский, с. Галкино, ул. Центральная, д. 47	Индивидуальные домовладения	51,77862	115,180252
68933	Забайкальский край, р-н. Шилкинский, с. Галкино, ул. Центральная, д. 49	Индивидуальные домовладения	51,77862	115,180252
68934	Забайкальский край, р-н. Шилкинский, с. Галкино, ул. Центральная, д. 50	Индивидуальные домовладения	51,77862	115,180252
68935	Забайкальский край, р-н. Шилкинский, с. Галкино, ул. Центральная, д. 51	Индивидуальные домовладения	51,77862	115,180252
68936	Забайкальский край, р-н. Шилкинский, с. Галкино, ул. Центральная, д. 53	Индивидуальные домовладения	51,77862	115,180252
68937	Забайкальский край, р-н. Шилкинский, с. Галкино, ул. Центральная, д. 55	Индивидуальные домовладения	51,77862	115,180252
68938	Забайкальский край, р-н. Шилкинский, с. Галкино, ул. Центральная, д. 57	Индивидуальные домовладения	51,77862	115,180252
68939	Забайкальский край, р-н. Шилкинский, с. Галкино, ул. Центральная, д. 59	Индивидуальные домовладения	51,77862	115,180252
68940	Забайкальский край, р-н. Шилкинский, с. Галкино, ул. Центральная, д. 63	Индивидуальные домовладения	51,77862	115,180252
68941	Забайкальский край, р-н. Шилкинский, с. Галкино, ул. Центральная, д. 7	Индивидуальные домовладения	51,77862	115,180252
68942	Забайкальский край, р-н. Шилкинский, с. Галкино, ул. Центральная, д. 8	Индивидуальные домовладения	51,77862	115,180252
68943	Забайкальский край, р-н. Шилкинский, с. Галкино, ул. Центральная, д. 9	Индивидуальные домовладения	51,77862	115,180252

№ п/п	Адрес	Вид	Широта	Долгота
68944	Забайкальский край, р-н. Шилкинский, с. Нижнее Галкино, ул. Набережная, д. 1	Индивидуальные домовладения	51,771181	115,18336
68945	Забайкальский край, р-н. Шилкинский, с. Нижнее Галкино, ул. Набережная, д. 10	Индивидуальные домовладения	51,771181	115,18336
68946	Забайкальский край, р-н. Шилкинский, с. Нижнее Галкино, ул. Набережная, д. 11	Индивидуальные домовладения	51,771181	115,18336
68947	Забайкальский край, р-н. Шилкинский, с. Нижнее Галкино, ул. Набережная, д. 12	Индивидуальные домовладения	51,771181	115,18336
68948	Забайкальский край, р-н. Шилкинский, с. Нижнее Галкино, ул. Набережная, д. 13	Индивидуальные домовладения	51,771181	115,18336
68949	Забайкальский край, р-н. Шилкинский, с. Нижнее Галкино, ул. Набережная, д. 15	Индивидуальные домовладения	51,771181	115,18336
68950	Забайкальский край, р-н. Шилкинский, с. Нижнее Галкино, ул. Набережная, д. 16	Индивидуальные домовладения	51,771181	115,18336
68951	Забайкальский край, р-н. Шилкинский, с. Нижнее Галкино, ул. Набережная, д. 17	Индивидуальные домовладения	51,771181	115,18336
68952	Забайкальский край, р-н. Шилкинский, с. Нижнее Галкино, ул. Набережная, д. 18	Индивидуальные домовладения	51,771181	115,18336
68953	Забайкальский край, р-н. Шилкинский, с. Нижнее Галкино, ул. Набережная, д. 19	Индивидуальные домовладения	51,771181	115,18336
68954	Забайкальский край, р-н. Шилкинский, с. Нижнее Галкино, ул. Набережная, д. 2	Индивидуальные домовладения	51,771181	115,18336
68955	Забайкальский край, р-н. Шилкинский, с. Нижнее Галкино, ул. Набережная, д. 21	Индивидуальные домовладения	51,771181	115,18336
68956	Забайкальский край, р-н. Шилкинский, с. Нижнее Галкино, ул. Набережная, д. 22	Индивидуальные домовладения	51,771181	115,18336
68957	Забайкальский край, р-н. Шилкинский, с. Нижнее Галкино, ул. Набережная, д. 24	Индивидуальные домовладения	51,771181	115,18336
68958	Забайкальский край, р-н. Шилкинский, с. Нижнее Галкино, ул. Набережная, д. 25	Индивидуальные домовладения	51,771181	115,18336

№ п/п	Адрес	Вид	Широта	Долгота
68959	Забайкальский край, р-н. Шилкинский, с. Нижнее Галкино, ул. Набережная, д. 26	Индивидуальные домовладения	51,771181	115,18336
68960	Забайкальский край, р-н. Шилкинский, с. Нижнее Галкино, ул. Набережная, д. 27	Индивидуальные домовладения	51,771181	115,18336
68961	Забайкальский край, р-н. Шилкинский, с. Нижнее Галкино, ул. Набережная, д. 28	Индивидуальные домовладения	51,771181	115,18336
68962	Забайкальский край, р-н. Шилкинский, с. Нижнее Галкино, ул. Набережная, д. 29	Индивидуальные домовладения	51,771181	115,18336
68963	Забайкальский край, р-н. Шилкинский, с. Нижнее Галкино, ул. Набережная, д. 3	Индивидуальные домовладения	51,771181	115,18336
68964	Забайкальский край, р-н. Шилкинский, с. Нижнее Галкино, ул. Набережная, д. 30	Индивидуальные домовладения	51,771181	115,18336
68965	Забайкальский край, р-н. Шилкинский, с. Нижнее Галкино, ул. Набережная, д. 32	Индивидуальные домовладения	51,771181	115,18336
68966	Забайкальский край, р-н. Шилкинский, с. Нижнее Галкино, ул. Набережная, д. 33	Индивидуальные домовладения	51,771181	115,18336
68967	Забайкальский край, р-н. Шилкинский, с. Нижнее Галкино, ул. Набережная, д. 35	Индивидуальные домовладения	51,771181	115,18336
68968	Забайкальский край, р-н. Шилкинский, с. Нижнее Галкино, ул. Набережная, д. 36	Индивидуальные домовладения	51,771181	115,18336
68969	Забайкальский край, р-н. Шилкинский, с. Нижнее Галкино, ул. Набережная, д. 37	Индивидуальные домовладения	51,771181	115,18336
68970	Забайкальский край, р-н. Улётовский, с. Улёты, ул. Свердлова, д. 5	Индивидуальные домовладения	51,34912	112,477679
68971	Забайкальский край, р-н. Шилкинский, с. Нижнее Галкино, ул. Набережная, д. 4	Индивидуальные домовладения	51,771181	115,18336
68972	Забайкальский край, р-н. Шилкинский, с. Нижнее Галкино, ул. Набережная, д. 40	Индивидуальные домовладения	51,771181	115,18336
68973	Забайкальский край, р-н. Шилкинский, с. Нижнее Галкино, ул. Набережная, д. 42	Индивидуальные домовладения	51,771181	115,18336

№ п/п	Адрес	Вид	Широта	Долгота
68974	Забайкальский край, р-н. Шилкинский, с. Нижнее Галкино, ул. Набережная, д. 46	Индивидуальные домовладения	51,771181	115,18336
68975	Забайкальский край, р-н. Шилкинский, с. Нижнее Галкино, ул. Набережная, д. 48	Индивидуальные домовладения	51,771181	115,18336
68976	Забайкальский край, р-н. Шилкинский, с. Нижнее Галкино, ул. Набережная, д. 5	Индивидуальные домовладения	51,771181	115,18336
68977	Забайкальский край, р-н. Шилкинский, с. Нижнее Галкино, ул. Набережная, д. 50	Индивидуальные домовладения	51,771181	115,18336
68978	Забайкальский край, р-н. Шилкинский, с. Нижнее Галкино, ул. Набережная, д. 52	Индивидуальные домовладения	51,771181	115,18336
68979	Забайкальский край, р-н. Шилкинский, с. Нижнее Галкино, ул. Набережная, д. 54	Индивидуальные домовладения	51,771181	115,18336
68980	Забайкальский край, р-н. Шилкинский, с. Нижнее Галкино, ул. Набережная, д. 56	Индивидуальные домовладения	51,771181	115,18336
68981	Забайкальский край, р-н. Шилкинский, с. Нижнее Галкино, ул. Набережная, д. 6	Индивидуальные домовладения	51,771181	115,18336
68982	Забайкальский край, р-н. Шилкинский, с. Нижнее Галкино, ул. Набережная, д. 7	Индивидуальные домовладения	51,771181	115,18336
68983	Забайкальский край, р-н. Шилкинский, с. Нижнее Галкино, ул. Набережная, д. 9	Индивидуальные домовладения	51,771181	115,18336
68984	Забайкальский край, р-н. Шилкинский, с. Богомягково, пер. Клубный, д. 1	Индивидуальные домовладения	51,991801	115,798769
68985	Забайкальский край, р-н. Шилкинский, с. Богомягково, пер. Клубный, д. 2	Индивидуальные домовладения	51,991801	115,798769
68986	Забайкальский край, р-н. Шилкинский, с. Богомягково, пер. Клубный, д. 3	Индивидуальные домовладения	51,991801	115,798769
68987	Забайкальский край, р-н. Шилкинский, с. Богомягково, пер. Колхозный, д. 3	Индивидуальные домовладения	51,991801	115,798769
68988	Забайкальский край, р-н. Шилкинский, с. Богомягково, пер. Озерный, д. 1	Индивидуальные домовладения	51,991801	115,798769

№ п/п	Адрес	Вид	Широта	Долгота
68989	Забайкальский край, р-н. Шилкинский, с. Богомягково, пер. Озерный, д. 2	Индивидуальные домовладения	51,991801	115,798769
68990	Забайкальский край, р-н. Шилкинский, с. Богомягково, пер. Озерный, д. 3	Индивидуальные домовладения	51,991801	115,798769
68991	Забайкальский край, р-н. Шилкинский, с. Богомягково, пер. Озерный, д. 4	Индивидуальные домовладения	51,991801	115,798769
68992	Забайкальский край, р-н. Шилкинский, с. Богомягково, пер. Школьный, д. 2	Индивидуальные домовладения	51,991801	115,798769
68993	Забайкальский край, р-н. Шилкинский, с. Богомягково, пер. Школьный, д. 3	Индивидуальные домовладения	51,991801	115,798769
68994	Забайкальский край, р-н. Шилкинский, с. Богомягково, пер. Школьный, д. 4	Индивидуальные домовладения	51,991801	115,798769
68995	Забайкальский край, р-н. Шилкинский, с. Богомягково, ул. Г.П.Богомягкова, д. 1	Индивидуальные домовладения	51,991801	115,798769
68996	Забайкальский край, р-н. Шилкинский, с. Богомягково, ул. Г.П.Богомягкова, д. 10	Индивидуальные домовладения	51,991801	115,798769
68997	Забайкальский край, р-н. Шилкинский, с. Богомягково, ул. Г.П.Богомягкова, д. 11	Индивидуальные домовладения	51,991801	115,798769
68998	Забайкальский край, р-н. Шилкинский, с. Богомягково, ул. Г.П.Богомягкова, д. 12	Индивидуальные домовладения	51,991801	115,798769
68999	Забайкальский край, р-н. Шилкинский, с. Богомягково, ул. Г.П.Богомягкова, д. 13	Индивидуальные домовладения	51,991801	115,798769
69000	Забайкальский край, р-н. Шилкинский, с. Богомягково, ул. Г.П.Богомягкова, д. 16	Индивидуальные домовладения	51,991801	115,798769
69001	Забайкальский край, р-н. Улётовский, с. Улёты, ул. Советская, д. 19	Индивидуальные домовладения	51,352146	112,483509
69002	Забайкальский край, р-н. Шилкинский, с. Богомягково, ул. Г.П.Богомягкова, д. 19	Индивидуальные домовладения	51,991801	115,798769
69003	Забайкальский край, р-н. Шилкинский, с. Богомягково, ул. Г.П.Богомягкова, д. 2	Индивидуальные домовладения	51,991801	115,798769

№ п/п	Адрес	Вид	Широта	Долгота
69004	Забайкальский край, р-н. Шилкинский, с. Богомягково, ул. Г.П.Богомягкова, д. 20	Индивидуальные домовладения	51,991801	115,798769
69005	Забайкальский край, р-н. Шилкинский, с. Богомягково, ул. Г.П.Богомягкова, д. 22	Индивидуальные домовладения	51,991801	115,798769
69006	Забайкальский край, р-н. Шилкинский, с. Богомягково, ул. Г.П.Богомягкова, д. 25	Индивидуальные домовладения	51,991801	115,798769
69007	Забайкальский край, р-н. Шилкинский, с. Богомягково, ул. Г.П.Богомягкова, д. 26	Индивидуальные домовладения	51,991801	115,798769
69008	Забайкальский край, р-н. Шилкинский, с. Богомягково, ул. Г.П.Богомягкова, д. 28	Индивидуальные домовладения	51,991801	115,798769
69009	Забайкальский край, р-н. Шилкинский, с. Богомягково, ул. Г.П.Богомягкова, д. 29	Индивидуальные домовладения	51,991801	115,798769
69010	Забайкальский край, р-н. Шилкинский, с. Богомягково, ул. Г.П.Богомягкова, д. 3	Индивидуальные домовладения	51,991801	115,798769
69011	Забайкальский край, р-н. Шилкинский, с. Богомягково, ул. Г.П.Богомягкова, д. 30	Индивидуальные домовладения	51,991801	115,798769
69012	Забайкальский край, р-н. Шилкинский, с. Богомягково, ул. Г.П.Богомягкова, д. 31	Индивидуальные домовладения	51,991801	115,798769
69013	Забайкальский край, р-н. Шилкинский, с. Богомягково, ул. Г.П.Богомягкова, д. 33	Индивидуальные домовладения	51,991801	115,798769
69014	Забайкальский край, р-н. Шилкинский, с. Богомягково, ул. Г.П.Богомягкова, д. 35	Индивидуальные домовладения	51,991801	115,798769
69015	Забайкальский край, р-н. Шилкинский, с. Богомягково, ул. Г.П.Богомягкова, д. 5	Индивидуальные домовладения	51,991801	115,798769
69016	Забайкальский край, р-н. Шилкинский, с. Богомягково, ул. Г.П.Богомягкова, д. 6	Индивидуальные домовладения	51,991801	115,798769
69017	Забайкальский край, р-н. Шилкинский, с. Богомягково, ул. Г.П.Богомягкова, д. 7	Индивидуальные домовладения	51,991801	115,798769
69018	Забайкальский край, р-н. Шилкинский, с. Богомягково, ул. Г.П.Богомягкова, д. 8	Индивидуальные домовладения	51,991801	115,798769

№ п/п	Адрес	Вид	Широта	Долгота
69019	Забайкальский край, р-н. Шилкинский, с. Богомягково, ул. Г.П.Богомягкова, д. 9	Индивидуальные домовладения	51,991801	115,798769
69020	Забайкальский край, р-н. Шилкинский, с. Богомягково, ул. Заречная, д. 1	Индивидуальные домовладения	51,996482	115,785707
69021	Забайкальский край, р-н. Шилкинский, с. Богомягково, ул. Заречная, д. 10	Индивидуальные домовладения	51,996482	115,785707
69022	Забайкальский край, р-н. Шилкинский, с. Богомягково, ул. Заречная, д. 11а	Индивидуальные домовладения	51,996482	115,785707
69023	Забайкальский край, р-н. Шилкинский, с. Богомягково, ул. Заречная, д. 13	Индивидуальные домовладения	51,995839	115,786812
69024	Забайкальский край, р-н. Шилкинский, с. Богомягково, ул. Заречная, д. 14	Индивидуальные домовладения	51,996482	115,785707
69025	Забайкальский край, р-н. Шилкинский, с. Богомягково, ул. Заречная, д. 15	Индивидуальные домовладения	51,996027	115,786588
69026	Забайкальский край, р-н. Шилкинский, с. Богомягково, ул. Заречная, д. 16	Индивидуальные домовладения	51,996482	115,785707
69027	Забайкальский край, р-н. Шилкинский, с. Богомягково, ул. Заречная, д. 17	Индивидуальные домовладения	51,996482	115,785707
69028	Забайкальский край, р-н. Шилкинский, с. Богомягково, ул. Заречная, д. 18	Индивидуальные домовладения	51,996482	115,785707
69029	Забайкальский край, р-н. Шилкинский, с. Богомягково, ул. Заречная, д. 19	Индивидуальные домовладения	51,99641	115,786103
69030	Забайкальский край, р-н. Шилкинский, с. Богомягково, ул. Заречная, д. 2	Индивидуальные домовладения	51,996482	115,785707
69031	Забайкальский край, р-н. Шилкинский, с. Богомягково, ул. Заречная, д. 21	Индивидуальные домовладения	51,996482	115,785707
69032	Забайкальский край, р-н. Улётовский, с. Улёты, ул. Советская, д. 29	Индивидуальные домовладения	51,35312	112,480114
69033	Забайкальский край, р-н. Шилкинский, с. Богомягково, ул. Заречная, д. 23	Индивидуальные домовладения	51,996482	115,785707

№ п/п	Адрес	Вид	Широта	Долгота
69034	Забайкальский край, р-н. Шилкинский, с. Богомягково, ул. Заречная, д. 24	Индивидуальные домовладения	51,996482	115,785707
69035	Забайкальский край, р-н. Шилкинский, с. Богомягково, ул. Заречная, д. 25	Индивидуальные домовладения	51,996482	115,785707
69036	Забайкальский край, р-н. Шилкинский, с. Богомягково, ул. Заречная, д. 27	Индивидуальные домовладения	51,996482	115,785707
69037	Забайкальский край, р-н. Шилкинский, с. Богомягково, ул. Заречная, д. 4	Индивидуальные домовладения	51,996482	115,785707
69038	Забайкальский край, р-н. Шилкинский, с. Богомягково, ул. Заречная, д. 5	Индивидуальные домовладения	51,996482	115,785707
69039	Забайкальский край, р-н. Шилкинский, с. Богомягково, ул. Заречная, д. 6	Индивидуальные домовладения	51,996482	115,785707
69040	Забайкальский край, р-н. Шилкинский, с. Богомягково, ул. Заречная, д. 7	Индивидуальные домовладения	51,99489	115,788034
69041	Забайкальский край, р-н. Шилкинский, с. Богомягково, ул. Заречная, д. 9	Индивидуальные домовладения	51,996482	115,785707
69042	Забайкальский край, р-н. Шилкинский, с. Богомягково, ул. Молодежная, д. 1	Индивидуальные домовладения	51,991801	115,798769
69043	Забайкальский край, р-н. Шилкинский, с. Богомягково, ул. Молодежная, д. 2	Индивидуальные домовладения	51,991801	115,798769
69044	Забайкальский край, р-н. Шилкинский, с. Богомягково, ул. Молодежная, д. 3	Индивидуальные домовладения	51,991801	115,798769
69045	Забайкальский край, р-н. Шилкинский, с. Богомягково, ул. Молодежная, д. 5	Индивидуальные домовладения	51,991801	115,798769
69046	Забайкальский край, р-н. Шилкинский, с. Богомягково, ул. Молодежная, д. 6	Индивидуальные домовладения	51,991801	115,798769
69047	Забайкальский край, р-н. Шилкинский, с. Богомягково, ул. Молодежная, д. 7	Индивидуальные домовладения	51,991801	115,798769
69048	Забайкальский край, р-н. Шилкинский, с. Богомягково, ул. Молодежная, д. 8	Индивидуальные домовладения	51,991801	115,798769

№ п/п	Адрес	Вид	Широта	Долгота
69049	Забайкальский край, р-н. Шилкинский, с. Богомягково, ул. Молодежная, д. 9	Индивидуальные домовладения	51,991801	115,798769
69050	Забайкальский край, р-н. Шилкинский, с. Богомягково, ул. Набережная, д. 10	Индивидуальные домовладения	51,991491	115,796577
69051	Забайкальский край, р-н. Шилкинский, с. Богомягково, ул. Набережная, д. 11	Индивидуальные домовладения	51,991491	115,796577
69052	Забайкальский край, р-н. Шилкинский, с. Богомягково, ул. Набережная, д. 2	Индивидуальные домовладения	51,991491	115,796577
69053	Забайкальский край, р-н. Шилкинский, с. Богомягково, ул. Набережная, д. 7	Индивидуальные домовладения	51,991491	115,796577
69054	Забайкальский край, р-н. Шилкинский, с. Богомягково, ул. Набережная, д. 8	Индивидуальные домовладения	51,991491	115,796577
69055	Забайкальский край, р-н. Шилкинский, с. Богомягково, ул. Нагорная, д. 1	Индивидуальные домовладения	51,996033	115,797601
69056	Забайкальский край, р-н. Шилкинский, с. Богомягково, ул. Нагорная, д. 10	Индивидуальные домовладения	51,995811	115,797628
69057	Забайкальский край, р-н. Шилкинский, с. Богомягково, ул. Нагорная, д. 11	Индивидуальные домовладения	51,996033	115,797601
69058	Забайкальский край, р-н. Шилкинский, с. Богомягково, ул. Нагорная, д. 12	Индивидуальные домовладения	51,996038	115,797925
69059	Забайкальский край, р-н. Шилкинский, с. Богомягково, ул. Нагорная, д. 13	Индивидуальные домовладения	51,996033	115,797601
69060	Забайкальский край, р-н. Шилкинский, с. Богомягково, ул. Нагорная, д. 15	Индивидуальные домовладения	51,996033	115,797601
69061	Забайкальский край, р-н. Шилкинский, с. Богомягково, ул. Нагорная, д. 19	Индивидуальные домовладения	51,996033	115,797601
69062	Забайкальский край, р-н. Шилкинский, с. Богомягково, ул. Нагорная, д. 2	Индивидуальные домовладения	51,994985	115,796541
69063	Забайкальский край, р-н. Шилкинский, с. Богомягково, ул. Нагорная, д. 3	Индивидуальные домовладения	51,996033	115,797601

№ п/п	Адрес	Вид	Широта	Долгота
69064	Забайкальский край, р-н. Балейский, г. Балей, ул. Блюхера, д. 4	Индивидуальные домовладения	51,597823	116,690904
69065	Забайкальский край, р-н. Шилкинский, с. Богомягково, ул. Нагорная, д. 5	Индивидуальные домовладения	51,996033	115,797601
69066	Забайкальский край, р-н. Шилкинский, с. Богомягково, ул. Нагорная, д. 7	Индивидуальные домовладения	51,996033	115,797601
69067	Забайкальский край, р-н. Шилкинский, с. Богомягково, ул. Нагорная, д. 8	Индивидуальные домовладения	51,995606	115,797368
69068	Забайкальский край, р-н. Шилкинский, с. Богомягково, ул. Нагорная, д. 9	Индивидуальные домовладения	51,996033	115,797601
69069	Забайкальский край, р-н. Шилкинский, с. Богомягково, ул. Новая, д. 1	Индивидуальные домовладения	51,996964	115,797035
69070	Забайкальский край, р-н. Шилкинский, с. Богомягково, ул. Новая, д. 2	Индивидуальные домовладения	51,996964	115,797035
69071	Забайкальский край, р-н. Шилкинский, с. Богомягково, ул. Новая, д. 3	Индивидуальные домовладения	51,996964	115,797035
69072	Забайкальский край, р-н. Шилкинский, с. Богомягково, ул. Новая, д. 4	Индивидуальные домовладения	51,996964	115,797035
69073	Забайкальский край, р-н. Шилкинский, с. Богомягково, ул. Новая, д. 5	Индивидуальные домовладения	51,996964	115,797035
69074	Забайкальский край, р-н. Шилкинский, с. Богомягково, ул. Новая, д. 6	Индивидуальные домовладения	51,996964	115,797035
69075	Забайкальский край, р-н. Шилкинский, с. Богомягково, ул. Новая, д. 8	Индивидуальные домовладения	51,996964	115,797035
69076	Забайкальский край, р-н. Шилкинский, с. Богомягково, ул. Речная, д. 11	Индивидуальные домовладения	51,986405	115,804491
69077	Забайкальский край, р-н. Шилкинский, с. Богомягково, ул. Речная, д. 12	Индивидуальные домовладения	51,986405	115,804491
69078	Забайкальский край, р-н. Шилкинский, с. Богомягково, ул. Речная, д. 14	Индивидуальные домовладения	51,986405	115,804491

№ п/п	Адрес	Вид	Широта	Долгота
69079	Забайкальский край, р-н. Шилкинский, с. Богомягково, ул. Речная, д. 2	Индивидуальные домовладения	51,986405	115,804491
69080	Забайкальский край, р-н. Шилкинский, с. Богомягково, ул. Речная, д. 3	Индивидуальные домовладения	51,986405	115,804491
69081	Забайкальский край, р-н. Шилкинский, с. Богомягково, ул. Речная, д. 4	Индивидуальные домовладения	51,986405	115,804491
69082	Забайкальский край, р-н. Шилкинский, с. Богомягково, ул. Речная, д. 5	Индивидуальные домовладения	51,986405	115,804491
69083	Забайкальский край, р-н. Шилкинский, с. Богомягково, ул. Речная, д. 6	Индивидуальные домовладения	51,986405	115,804491
69084	Забайкальский край, р-н. Шилкинский, с. Богомягково, ул. Речная, д. 9	Индивидуальные домовладения	51,986405	115,804491
69085	Забайкальский край, р-н. Шилкинский, с. Богомягково, ул. Трудовая, д. 1	Индивидуальные домовладения	51,997075	115,783812
69086	Забайкальский край, р-н. Шилкинский, с. Богомягково, ул. Трудовая, д. 11	Индивидуальные домовладения	51,997075	115,783812
69087	Забайкальский край, р-н. Шилкинский, с. Богомягково, ул. Трудовая, д. 13	Индивидуальные домовладения	51,997075	115,783812
69088	Забайкальский край, р-н. Шилкинский, с. Богомягково, ул. Трудовая, д. 14	Индивидуальные домовладения	51,997075	115,783812
69089	Забайкальский край, р-н. Шилкинский, с. Богомягково, ул. Трудовая, д. 15	Индивидуальные домовладения	51,997075	115,783812
69090	Забайкальский край, р-н. Шилкинский, с. Богомягково, ул. Трудовая, д. 16	Индивидуальные домовладения	51,997075	115,783812
69091	Забайкальский край, р-н. Шилкинский, с. Богомягково, ул. Трудовая, д. 17	Индивидуальные домовладения	51,997075	115,783812
69092	Забайкальский край, р-н. Шилкинский, с. Богомягково, ул. Трудовая, д. 2	Индивидуальные домовладения	51,997075	115,783812
69093	Забайкальский край, р-н. Шилкинский, с. Богомягково, ул. Трудовая, д. 3	Индивидуальные домовладения	51,997075	115,783812

№ п/п	Адрес	Вид	Широта	Долгота
69094	Забайкальский край, р-н. Шилкинский, с. Богомягково, ул. Трудовая, д. 4	Индивидуальные домовладения	51,997075	115,783812
69095	Забайкальский край, р-н. Шилкинский, с. Богомягково, ул. Трудовая, д. 5	Индивидуальные домовладения	51,997075	115,783812
69096	Забайкальский край, р-н. Шилкинский, с. Богомягково, ул. Трудовая, д. 6	Индивидуальные домовладения	51,997075	115,783812
69097	Забайкальский край, р-н. Шилкинский, с. Богомягково, ул. Трудовая, д. 8	Индивидуальные домовладения	51,997075	115,783812
69098	Забайкальский край, р-н. Шилкинский, с. Богомягково, ул. Трудовая, д. 9	Индивидуальные домовладения	51,997075	115,783812
69099	Забайкальский край, р-н. Шилкинский, с. Богомягково, ул. Центральная, д. 1	Индивидуальные домовладения	51,992866	115,796317
69100	Забайкальский край, р-н. Шилкинский, с. Богомягково, ул. Центральная, д. 11	Индивидуальные домовладения	51,992866	115,796317
69101	Забайкальский край, р-н. Шилкинский, с. Богомягково, ул. Центральная, д. 12	Индивидуальные домовладения	51,992866	115,796317
69102	Забайкальский край, р-н. Шилкинский, с. Богомягково, ул. Центральная, д. 3	Индивидуальные домовладения	51,992866	115,796317
69103	Забайкальский край, р-н. Шилкинский, с. Богомягково, ул. Центральная, д. 4	Индивидуальные домовладения	51,9927	115,796245
69104	Забайкальский край, р-н. Шилкинский, с. Богомягково, ул. Центральная, д. 5	Индивидуальные домовладения	51,992866	115,796317
69105	Забайкальский край, р-н. Шилкинский, с. Богомягково, ул. Центральная, д. 6	Индивидуальные домовладения	51,992883	115,796829
69106	Забайкальский край, р-н. Шилкинский, с. Богомягково, ул. Центральная, д. 7	Индивидуальные домовладения	51,992866	115,796317
69107	Забайкальский край, р-н. Шилкинский, с. Богомягково, ул. Центральная, д. 8	Индивидуальные домовладения	51,993044	115,797439
69108	Забайкальский край, р-н. Шилкинский, с. Богомягково, ул. Центральная, д. 9	Индивидуальные домовладения	51,992866	115,796317

№ п/п	Адрес	Вид	Широта	Долгота
69109	Забайкальский край, р-н. Балейский, г. Балей, пер. Балейский, д. 10	Индивидуальные домовладения	51,580975	116,65313
69110	Забайкальский край, р-н. Балейский, г. Балей, пер. Балейский, д. 11	Индивидуальные домовладения	51,581238	116,653022
69111	Забайкальский край, р-н. Балейский, г. Балей, пер. Балейский, д. 3	Индивидуальные домовладения	51,58173	116,65224
69112	Забайкальский край, р-н. Балейский, г. Балей, пер. Балейский, д. 7	Индивидуальные домовладения	51,581456	116,652411
69113	Забайкальский край, р-н. Балейский, г. Балей, пер. Балейский, д. 9	Индивидуальные домовладения	51,5814	116,652923
69114	Забайкальский край, р-н. Балейский, г. Балей, пер. Якимова, д. 12	Индивидуальные домовладения	51,582284	116,637948
69115	Забайкальский край, р-н. Балейский, г. Балей, пер. Якимова, д. 2	Индивидуальные домовладения	51,582284	116,637948
69116	Забайкальский край, р-н. Балейский, г. Балей, пер. Якимова, д. 4	Индивидуальные домовладения	51,582284	116,637948
69117	Забайкальский край, р-н. Балейский, г. Балей, пер. Якимова, д. 6	Индивидуальные домовладения	51,582284	116,637948
69118	Забайкальский край, р-н. Балейский, г. Балей, ул. 1 Ключевая, д. 11	Индивидуальные домовладения	51,582234	116,634319
69119	Забайкальский край, р-н. Балейский, г. Балей, ул. 1 Ключевая, д. 13	Индивидуальные домовладения	51,582234	116,634319
69120	Забайкальский край, р-н. Балейский, г. Балей, ул. 1 Ключевая, д. 15	Индивидуальные домовладения	51,582234	116,634319
69121	Забайкальский край, р-н. Балейский, г. Балей, ул. 1 Ключевая, д. 16	Индивидуальные домовладения	51,582234	116,634319
69122	Забайкальский край, р-н. Балейский, г. Балей, ул. 1 Ключевая, д. 17	Индивидуальные домовладения	51,582234	116,634319
69123	Забайкальский край, р-н. Балейский, г. Балей, ул. 1 Ключевая, д. 18	Индивидуальные домовладения	51,582234	116,634319

№ п/п	Адрес	Вид	Широта	Долгота
69124	Забайкальский край, р-н. Балейский, г. Балей, ул. 1 Ключевая, д. 19	Индивидуальные домовладения	51,582234	116,634319
69125	Забайкальский край, р-н. Балейский, г. Балей, ул. 1 Ключевая, д. 20	Индивидуальные домовладения	51,582234	116,634319
69126	Забайкальский край, р-н. Балейский, г. Балей, ул. 1 Ключевая, д. 22	Индивидуальные домовладения	51,582234	116,634319
69127	Забайкальский край, р-н. Балейский, г. Балей, ул. 1 Ключевая, д. 23	Индивидуальные домовладения	51,582234	116,634319
69128	Забайкальский край, р-н. Балейский, г. Балей, ул. 1 Ключевая, д. 24	Индивидуальные домовладения	51,582234	116,634319
69129	Забайкальский край, р-н. Балейский, г. Балей, ул. 1 Ключевая, д. 26	Индивидуальные домовладения	51,582234	116,634319
69130	Забайкальский край, р-н. Балейский, г. Балей, ул. 1 Ключевая, д. 27	Индивидуальные домовладения	51,582234	116,634319
69131	Забайкальский край, р-н. Балейский, г. Балей, ул. 1 Ключевая, д. 28	Индивидуальные домовладения	51,582234	116,634319
69132	Забайкальский край, р-н. Балейский, г. Балей, ул. 1 Ключевая, д. 30	Индивидуальные домовладения	51,582234	116,634319
69133	Забайкальский край, р-н. Балейский, г. Балей, ул. 1 Ключевая, д. 33	Индивидуальные домовладения	51,582234	116,634319
69134	Забайкальский край, р-н. Балейский, г. Балей, ул. 1 Ключевая, д. 35	Индивидуальные домовладения	51,582234	116,634319
69135	Забайкальский край, р-н. Балейский, г. Балей, ул. 1 Ключевая, д. 36	Индивидуальные домовладения	51,582234	116,634319
69136	Забайкальский край, р-н. Балейский, г. Балей, ул. 1 Ключевая, д. 38	Индивидуальные домовладения	51,582234	116,634319
69137	Забайкальский край, р-н. Балейский, г. Балей, ул. 1 Ключевая, д. 39	Индивидуальные домовладения	51,582234	116,634319
69138	Забайкальский край, р-н. Балейский, г. Балей, ул. 1 Ключевая, д. 4	Индивидуальные домовладения	51,582234	116,634319

№ п/п	Адрес	Вид	Широта	Долгота
69139	Забайкальский край, р-н. Балейский, г. Балей, ул. 1 Ключевая, д. 40	Индивидуальные домовладения	51,582234	116,634319
69140	Забайкальский край, р-н. Балейский, г. Балей, ул. 1 Ключевая, д. 43	Индивидуальные домовладения	51,582234	116,634319
69141	Забайкальский край, р-н. Балейский, г. Балей, ул. 1 Ключевая, д. 44	Индивидуальные домовладения	51,582234	116,634319
69142	Забайкальский край, р-н. Балейский, г. Балей, ул. 1 Ключевая, д. 46	Индивидуальные домовладения	51,582234	116,634319
69143	Забайкальский край, р-н. Балейский, г. Балей, ул. 1 Ключевая, д. 47	Индивидуальные домовладения	51,582234	116,634319
69144	Забайкальский край, р-н. Балейский, г. Балей, ул. 1 Ключевая, д. 49	Индивидуальные домовладения	51,582234	116,634319
69145	Забайкальский край, р-н. Балейский, г. Балей, ул. 1 Ключевая, д. 5	Индивидуальные домовладения	51,582234	116,634319
69146	Забайкальский край, р-н. Балейский, г. Балей, ул. 1 Ключевая, д. 53	Индивидуальные домовладения	51,5855297	116,6287449
69147	Забайкальский край, р-н. Балейский, г. Балей, ул. 1 Ключевая, д. 57	Индивидуальные домовладения	51,582234	116,634319
69148	Забайкальский край, р-н. Балейский, г. Балей, ул. 1 Ключевая, д. 59	Индивидуальные домовладения	51,582234	116,634319
69149	Забайкальский край, р-н. Балейский, г. Балей, ул. 1 Ключевая, д. 61	Индивидуальные домовладения	51,582234	116,634319
69150	Забайкальский край, р-н. Балейский, г. Балей, ул. 1 Ключевая, д. 63	Индивидуальные домовладения	51,582234	116,634319
69151	Забайкальский край, р-н. Балейский, г. Балей, ул. 1 Ключевая, д. 65	Индивидуальные домовладения	51,582234	116,634319
69152	Забайкальский край, р-н. Балейский, г. Балей, ул. 2 Ключевая, д. 10	Индивидуальные домовладения	51,581489	116,633933
69153	Забайкальский край, р-н. Балейский, г. Балей, ул. 2 Ключевая, д. 14	Индивидуальные домовладения	51,581489	116,633933

№ п/п	Адрес	Вид	Широта	Долгота
69154	Забайкальский край, р-н. Балейский, г. Балей, ул. 2 Ключевая, д. 16	Индивидуальные домовладения	51,581489	116,633933
69155	Забайкальский край, р-н. Балейский, г. Балей, ул. 2 Ключевая, д. 19	Индивидуальные домовладения	51,581489	116,633933
69156	Забайкальский край, р-н. Балейский, г. Балей, ул. 2 Ключевая, д. 2	Индивидуальные домовладения	51,581489	116,633933
69157	Забайкальский край, р-н. Балейский, г. Балей, ул. 2 Ключевая, д. 20	Индивидуальные домовладения	51,581489	116,633933
69158	Забайкальский край, р-н. Балейский, г. Балей, ул. 2 Ключевая, д. 21	Индивидуальные домовладения	51,581489	116,633933
69159	Забайкальский край, р-н. Балейский, г. Балей, ул. 2 Ключевая, д. 22	Индивидуальные домовладения	51,581489	116,633933
69160	Забайкальский край, р-н. Балейский, г. Балей, ул. 2 Ключевая, д. 26	Индивидуальные домовладения	51,581489	116,633933
69161	Забайкальский край, р-н. Балейский, г. Балей, ул. 2 Ключевая, д. 28	Индивидуальные домовладения	51,581489	116,633933
69162	Забайкальский край, р-н. Улётовский, с. Улёты, ул. Советская, д. 3	Индивидуальные домовладения	51,35312	112,480114
69163	Забайкальский край, р-н. Балейский, г. Балей, ул. 2 Ключевая, д. 31	Индивидуальные домовладения	51,581489	116,633933
69164	Забайкальский край, р-н. Балейский, г. Балей, ул. 2 Ключевая, д. 33	Индивидуальные домовладения	51,581489	116,633933
69165	Забайкальский край, р-н. Балейский, г. Балей, ул. 2 Ключевая, д. 34	Индивидуальные домовладения	51,581489	116,633933
69166	Забайкальский край, р-н. Балейский, г. Балей, ул. 2 Ключевая, д. 35	Индивидуальные домовладения	51,581489	116,633933
69167	Забайкальский край, р-н. Балейский, г. Балей, ул. 2 Ключевая, д. 36	Индивидуальные домовладения	51,581489	116,633933
69168	Забайкальский край, р-н. Балейский, г. Балей, ул. 2 Ключевая, д. 37	Индивидуальные домовладения	51,581489	116,633933

№ п/п	Адрес	Вид	Широта	Долгота
69169	Забайкальский край, р-н. Балейский, г. Балей, ул. 2 Ключевая, д. 38	Индивидуальные домовладения	51,581489	116,633933
69170	Забайкальский край, р-н. Балейский, г. Балей, ул. 2 Ключевая, д. 39	Индивидуальные домовладения	51,581489	116,633933
69171	Забайкальский край, р-н. Балейский, г. Балей, ул. 2 Ключевая, д. 40	Индивидуальные домовладения	51,581489	116,633933
69172	Забайкальский край, р-н. Балейский, г. Балей, ул. 2 Ключевая, д. 41	Индивидуальные домовладения	51,581489	116,633933
69173	Забайкальский край, р-н. Балейский, г. Балей, ул. 2 Ключевая, д. 42	Индивидуальные домовладения	51,581489	116,633933
69174	Забайкальский край, р-н. Балейский, г. Балей, ул. 2 Ключевая, д. 6	Индивидуальные домовладения	51,581489	116,633933
69175	Забайкальский край, р-н. Балейский, г. Балей, ул. 2 Ключевая, д. 7	Индивидуальные домовладения	51,581489	116,633933
69176	Забайкальский край, р-н. Балейский, г. Балей, ул. 2 Ключевая, д. 8	Индивидуальные домовладения	51,581489	116,633933
69177	Забайкальский край, р-н. Балейский, г. Балей, ул. 2 Ключевая, д. 9	Индивидуальные домовладения	51,581489	116,633933
69178	Забайкальский край, р-н. Балейский, г. Балей, ул. 8 Марта, д. 1	МКД	51,575226	116,64464
69179	Забайкальский край, р-н. Балейский, г. Балей, ул. 8 Марта, д. 11	Индивидуальные домовладения	51,576637	116,64243
69180	Забайкальский край, р-н. Балейский, г. Балей, ул. 8 Марта, д. 12	Индивидуальные домовладения	51,578439	116,640562
69181	Забайкальский край, р-н. Балейский, г. Балей, ул. 8 Марта, д. 13	Индивидуальные домовладения	51,576933	116,642143
69182	Забайкальский край, р-н. Балейский, г. Балей, ул. 8 Марта, д. 15	Индивидуальные домовладения	51,577247	116,641712
69183	Забайкальский край, р-н. Балейский, г. Балей, ул. 8 Марта, д. 17	Индивидуальные домовладения	51,57756	116,64129

№ п/п	Адрес	Вид	Широта	Долгота
69184	Забайкальский край, р-н. Балейский, г. Балей, ул. 8 Марта, д. 19	Индивидуальные домовладения	51,577812	116,640904
69185	Забайкальский край, р-н. Балейский, г. Балей, ул. 8 Марта, д. 2	МКД	51,575466	116,64504
69186	Забайкальский край, р-н. Балейский, г. Балей, ул. 8 Марта, д. 3	МКД	51,575443	116,64422
69187	Забайкальский край, р-н. Балейский, г. Балей, ул. 8 Марта, д. 4	МКД	51,57574	116,64466
69188	Забайкальский край, р-н. Балейский, г. Балей, ул. 8 Марта, д. 5	МКД	51,57573	116,6438
69189	Забайкальский край, р-н. Балейский, г. Балей, ул. 8 Марта, д. 7	Индивидуальные домовладения	51,575999	116,643329
69190	Забайкальский край, р-н. Балейский, г. Балей, ул. 8 Марта, д. 9	Индивидуальные домовладения	51,576305	116,64286
69191	Забайкальский край, р-н. Балейский, г. Балей, ул. Амурская, д. 13	Индивидуальные домовладения	51,587992	116,640589
69192	Забайкальский край, р-н. Балейский, г. Балей, ул. Амурская, д. 14	Индивидуальные домовладения	51,587992	116,640589
69193	Забайкальский край, р-н. Балейский, г. Балей, ул. Амурская, д. 16	Индивидуальные домовладения	51,587992	116,640589
69194	Забайкальский край, р-н. Балейский, г. Балей, ул. Амурская, д. 2	Индивидуальные домовладения	51,587992	116,640589
69195	Забайкальский край, р-н. Балейский, г. Балей, ул. Амурская, д. 20	Индивидуальные домовладения	51,587992	116,640589
69196	Забайкальский край, р-н. Балейский, г. Балей, ул. Амурская, д. 24	Индивидуальные домовладения	51,587992	116,640589
69197	Забайкальский край, р-н. Балейский, г. Балей, ул. Амурская, д. 25	Индивидуальные домовладения	51,587992	116,640589
69198	Забайкальский край, р-н. Балейский, г. Балей, ул. Амурская, д. 26	Индивидуальные домовладения	51,587992	116,640589

№ п/п	Адрес	Вид	Широта	Долгота
69199	Забайкальский край, р-н. Балейский, г. Балей, ул. Амурская, д. 30	Индивидуальные домовладения	51,587992	116,640589
69200	Забайкальский край, р-н. Балейский, г. Балей, ул. Амурская, д. 33	Индивидуальные домовладения	51,587992	116,640589
69201	Забайкальский край, р-н. Балейский, г. Балей, ул. Амурская, д. 38	Индивидуальные домовладения	51,587992	116,640589
69202	Забайкальский край, р-н. Балейский, г. Балей, ул. Амурская, д. 39	Индивидуальные домовладения	51,587992	116,640589
69203	Забайкальский край, р-н. Балейский, г. Балей, ул. Амурская, д. 4	Индивидуальные домовладения	51,587992	116,640589
69204	Забайкальский край, р-н. Балейский, г. Балей, ул. Амурская, д. 41	Индивидуальные домовладения	51,587992	116,640589
69205	Забайкальский край, р-н. Балейский, г. Балей, ул. Амурская, д. 45	Индивидуальные домовладения	51,587992	116,640589
69206	Забайкальский край, р-н. Балейский, г. Балей, ул. Амурская, д. 47	Индивидуальные домовладения	51,587992	116,640589
69207	Забайкальский край, р-н. Балейский, г. Балей, ул. Амурская, д. 49	Индивидуальные домовладения	51,587992	116,640589
69208	Забайкальский край, р-н. Балейский, г. Балей, ул. Амурская, д. 5	Индивидуальные домовладения	51,587992	116,640589
69209	Забайкальский край, р-н. Балейский, г. Балей, ул. Амурская, д. 53	Индивидуальные домовладения	51,587992	116,640589
69210	Забайкальский край, р-н. Балейский, г. Балей, ул. Амурская, д. 57	Индивидуальные домовладения	51,587992	116,640589
69211	Забайкальский край, р-н. Балейский, г. Балей, ул. Амурская, д. 6	Индивидуальные домовладения	51,587992	116,640589
69212	Забайкальский край, р-н. Балейский, г. Балей, ул. Амурская, д. 8	Индивидуальные домовладения	51,587992	116,640589
69213	Забайкальский край, р-н. Балейский, г. Балей, ул. Ангарская, д. 10	Индивидуальные домовладения	51,585916	116,637167

№ п/п	Адрес	Вид	Широта	Долгота
69214	Забайкальский край, р-н. Балейский, г. Балей, ул. Ангарская, д. 11	Индивидуальные домовладения	51,585916	116,637167
69215	Забайкальский край, р-н. Балейский, г. Балей, ул. Ангарская, д. 12	Индивидуальные домовладения	51,585916	116,637167
69216	Забайкальский край, р-н. Балейский, г. Балей, ул. Ангарская, д. 14	Индивидуальные домовладения	51,585916	116,637167
69217	Забайкальский край, р-н. Балейский, г. Балей, ул. Ангарская, д. 16	Индивидуальные домовладения	51,585916	116,637167
69218	Забайкальский край, р-н. Балейский, г. Балей, ул. Ангарская, д. 17	Индивидуальные домовладения	51,585916	116,637167
69219	Забайкальский край, р-н. Балейский, г. Балей, ул. Ангарская, д. 18	Индивидуальные домовладения	51,585916	116,637167
69220	Забайкальский край, р-н. Балейский, г. Балей, ул. Ангарская, д. 19	Индивидуальные домовладения	51,585916	116,637167
69221	Забайкальский край, р-н. Балейский, г. Балей, ул. Ангарская, д. 2	Индивидуальные домовладения	51,585916	116,637167
69222	Забайкальский край, р-н. Балейский, г. Балей, ул. Ангарская, д. 20	Индивидуальные домовладения	51,585916	116,637167
69223	Забайкальский край, р-н. Балейский, г. Балей, ул. Ангарская, д. 22	Индивидуальные домовладения	51,585916	116,637167
69224	Забайкальский край, р-н. Балейский, г. Балей, ул. Ангарская, д. 24	Индивидуальные домовладения	51,585916	116,637167
69225	Забайкальский край, р-н. Балейский, г. Балей, ул. Ангарская, д. 26	Индивидуальные домовладения	51,585916	116,637167
69226	Забайкальский край, р-н. Балейский, г. Балей, ул. Ангарская, д. 28	Индивидуальные домовладения	51,585916	116,637167
69227	Забайкальский край, р-н. Балейский, г. Балей, ул. Ангарская, д. 3	Индивидуальные домовладения	51,585916	116,637167
69228	Забайкальский край, р-н. Балейский, г. Балей, ул. Ангарская, д. 32	Индивидуальные домовладения	51,585916	116,637167

№ п/п	Адрес	Вид	Широта	Долгота
69229	Забайкальский край, р-н. Балейский, г. Балей, ул. Ангарская, д. 4	Индивидуальные домовладения	51,585916	116,637167
69230	Забайкальский край, р-н. Балейский, г. Балей, ул. Ангарская, д. 5	Индивидуальные домовладения	51,585916	116,637167
69231	Забайкальский край, р-н. Балейский, г. Балей, ул. Ангарская, д. 6	Индивидуальные домовладения	51,585916	116,637167
69232	Забайкальский край, р-н. Балейский, г. Балей, ул. Ангарская, д. 8	Индивидуальные домовладения	51,585916	116,637167
69233	Забайкальский край, р-н. Балейский, г. Балей, ул. Аптечная, д. 1	Индивидуальные домовладения	51,579441	116,639889
69234	Забайкальский край, р-н. Балейский, г. Балей, ул. Аптечная, д. 10	Индивидуальные домовладения	51,579441	116,639889
69235	Забайкальский край, р-н. Балейский, г. Балей, ул. Аптечная, д. 13	Индивидуальные домовладения	51,579441	116,639889
69236	Забайкальский край, р-н. Балейский, г. Балей, ул. Аптечная, д. 14	Индивидуальные домовладения	51,58031	116,63991
69237	Забайкальский край, р-н. Балейский, г. Балей, ул. Аптечная, д. 16	Индивидуальные домовладения	51,579441	116,639889
69238	Забайкальский край, р-н. Балейский, г. Балей, ул. Аптечная, д. 18	Индивидуальные домовладения	51,579441	116,639889
69239	Забайкальский край, р-н. Балейский, г. Балей, ул. Аптечная, д. 2	Индивидуальные домовладения	51,579441	116,639889
69240	Забайкальский край, р-н. Балейский, г. Балей, ул. Аптечная, д. 20	Индивидуальные домовладения	51,579441	116,639889
69241	Забайкальский край, р-н. Балейский, г. Балей, ул. Аптечная, д. 28	Индивидуальные домовладения	51,579441	116,639889
69242	Забайкальский край, р-н. Балейский, г. Балей, ул. Аптечная, д. 3	Индивидуальные домовладения	51,579441	116,639889
69243	Забайкальский край, р-н. Балейский, г. Балей, ул. Аптечная, д. 30	Индивидуальные домовладения	51,579441	116,639889

№ п/п	Адрес	Вид	Широта	Долгота
69244	Забайкальский край, р-н. Балейский, г. Балей, ул. Аптечная, д. 4	Индивидуальные домовладения	51,579441	116,639889
69245	Забайкальский край, р-н. Балейский, г. Балей, ул. Аптечная, д. 5	Индивидуальные домовладения	51,579441	116,639889
69246	Забайкальский край, р-н. Балейский, г. Балей, ул. Аптечная, д. 6	Индивидуальные домовладения	51,579441	116,639889
69247	Забайкальский край, р-н. Балейский, г. Балей, ул. Аптечная, д. 6а	Индивидуальные домовладения	51,579441	116,639889
69248	Забайкальский край, р-н. Балейский, г. Балей, ул. Аптечная, д. 7	Индивидуальные домовладения	51,579441	116,639889
69249	Забайкальский край, р-н. Балейский, г. Балей, ул. Аптечная, д. 8	Индивидуальные домовладения	51,579441	116,639889
69250	Забайкальский край, р-н. Балейский, г. Балей, ул. Аптечная, д. 9а	Индивидуальные домовладения	51,579441	116,639889
69251	Забайкальский край, р-н. Балейский, г. Балей, ул. Балейская, д. 13	Индивидуальные домовладения	51,580398	116,653318
69252	Забайкальский край, р-н. Балейский, г. Балей, ул. Балейская, д. 14	Индивидуальные домовладения	51,580398	116,653318
69253	Забайкальский край, р-н. Балейский, г. Балей, ул. Балейская, д. 15	Индивидуальные домовладения	51,580398	116,653318
69254	Забайкальский край, р-н. Балейский, г. Балей, ул. Балейская, д. 16	Индивидуальные домовладения	51,580398	116,653318
69255	Забайкальский край, р-н. Балейский, г. Балей, ул. Балейская, д. 17	Индивидуальные домовладения	51,580398	116,653318
69256	Забайкальский край, р-н. Балейский, г. Балей, ул. Балейская, д. 18А	Индивидуальные домовладения	51,580398	116,653318
69257	Забайкальский край, р-н. Балейский, г. Балей, ул. Балейская, д. 19а	Индивидуальные домовладения	51,580398	116,653318
69258	Забайкальский край, р-н. Балейский, г. Балей, ул. Балейская, д. 2	Индивидуальные домовладения	51,580398	116,653318

№ п/п	Адрес	Вид	Широта	Долгота
69259	Забайкальский край, р-н. Балейский, г. Балей, ул. Балейская, д. 20	Индивидуальные домовладения	51,580398	116,653318
69260	Забайкальский край, р-н. Балейский, г. Балей, ул. Балейская, д. 23	Индивидуальные домовладения	51,580398	116,653318
69261	Забайкальский край, р-н. Балейский, г. Балей, ул. Балейская, д. 23а	Индивидуальные домовладения	51,580398	116,653318
69262	Забайкальский край, р-н. Балейский, г. Балей, ул. Балейская, д. 24	Индивидуальные домовладения	51,580398	116,653318
69263	Забайкальский край, р-н. Балейский, г. Балей, ул. Балейская, д. 27	Индивидуальные домовладения	51,580398	116,653318
69264	Забайкальский край, р-н. Балейский, г. Балей, ул. Балейская, д. 29	Индивидуальные домовладения	51,580398	116,653318
69265	Забайкальский край, р-н. Балейский, г. Балей, ул. Балейская, д. 29а	Индивидуальные домовладения	51,580398	116,653318
69266	Забайкальский край, р-н. Балейский, г. Балей, ул. Балейская, д. 30	Индивидуальные домовладения	51,580398	116,653318
69267	Забайкальский край, р-н. Балейский, г. Балей, ул. Балейская, д. 33	Индивидуальные домовладения	51,580398	116,653318
69268	Забайкальский край, р-н. Балейский, г. Балей, ул. Балейская, д. 34	Индивидуальные домовладения	51,580398	116,653318
69269	Забайкальский край, р-н. Балейский, г. Балей, ул. Балейская, д. 36	Индивидуальные домовладения	51,580398	116,653318
69270	Забайкальский край, р-н. Балейский, г. Балей, ул. Балейская, д. 37А	Индивидуальные домовладения	51,5785414	116,6510523
69271	Забайкальский край, р-н. Балейский, г. Балей, ул. Балейская, д. 38	Индивидуальные домовладения	51,580398	116,653318
69272	Забайкальский край, р-н. Балейский, г. Балей, ул. Балейская, д. 39	Индивидуальные домовладения	51,580398	116,653318
69273	Забайкальский край, р-н. Балейский, г. Балей, ул. Балейская, д. 4	Индивидуальные домовладения	51,580398	116,653318

№ п/п	Адрес	Вид	Широта	Долгота
69274	Забайкальский край, р-н. Балейский, г. Балей, ул. Балейская, д. 41	Индивидуальные домовладения	51,580398	116,653318
69275	Забайкальский край, р-н. Балейский, г. Балей, ул. Балейская, д. 44	Индивидуальные домовладения	51,580398	116,653318
69276	Забайкальский край, р-н. Балейский, г. Балей, ул. Балейская, д. 7	Индивидуальные домовладения	51,580398	116,653318
69277	Забайкальский край, р-н. Балейский, г. Балей, ул. Балейская, д. 9б	Индивидуальные домовладения	51,580398	116,653318
69278	Забайкальский край, р-н. Балейский, г. Балей, ул. Блюхера, д. 10	Индивидуальные домовладения	51,594119	116,682648
69279	Забайкальский край, р-н. Балейский, г. Балей, ул. Блюхера, д. 10А	Индивидуальные домовладения	51,594119	116,682648
69280	Забайкальский край, р-н. Балейский, г. Балей, ул. Блюхера, д. 11	Индивидуальные домовладения	51,594858	116,686924
69281	Забайкальский край, р-н. Балейский, г. Балей, ул. Блюхера, д. 13	Индивидуальные домовладения	51,594858	116,686924
69282	Забайкальский край, р-н. Балейский, г. Балей, ул. Блюхера, д. 16	Индивидуальные домовладения	51,594858	116,686924
69283	Забайкальский край, р-н. Балейский, г. Балей, ул. Блюхера, д. 17	Индивидуальные домовладения	51,594858	116,686924
69284	Забайкальский край, р-н. Балейский, г. Балей, ул. Блюхера, д. 18	Индивидуальные домовладения	51,594858	116,686924
69285	Забайкальский край, р-н. Балейский, г. Балей, ул. Блюхера, д. 19	Индивидуальные домовладения	51,594858	116,686924
69286	Забайкальский край, р-н. Балейский, г. Балей, ул. Блюхера, д. 2	Индивидуальные домовладения	51,594858	116,686924
69287	Забайкальский край, р-н. Балейский, г. Балей, ул. Блюхера, д. 20	Индивидуальные домовладения	51,594858	116,686924
69288	Забайкальский край, р-н. Балейский, г. Балей, ул. Блюхера, д. 23	Индивидуальные домовладения	51,594858	116,686924

№ п/п	Адрес	Вид	Широта	Долгота
69289	Забайкальский край, р-н. Балейский, г. Балей, ул. Блюхера, д. 25	Индивидуальные домовладения	51,594858	116,686924
69290	Забайкальский край, р-н. Балейский, г. Балей, ул. Блюхера, д. 26	Индивидуальные домовладения	51,594858	116,686924
69291	Забайкальский край, р-н. Балейский, г. Балей, ул. Блюхера, д. 29	Индивидуальные домовладения	51,594858	116,686924
69292	Забайкальский край, р-н. Балейский, г. Балей, ул. Блюхера, д. 2а	Индивидуальные домовладения	51,594858	116,686924
69293	Забайкальский край, р-н. Балейский, г. Балей, ул. Блюхера, д. 31	Индивидуальные домовладения	51,594858	116,686924
69294	Забайкальский край, р-н. Балейский, г. Балей, ул. Блюхера, д. 32	Индивидуальные домовладения	51,594858	116,686924
69295	Забайкальский край, р-н. Балейский, г. Балей, ул. Блюхера, д. 33	Индивидуальные домовладения	51,594858	116,686924
69296	Забайкальский край, р-н. Балейский, г. Балей, ул. Блюхера, д. 34	Индивидуальные домовладения	51,594858	116,686924
69297	Забайкальский край, р-н. Балейский, г. Балей, ул. Блюхера, д. 35	Индивидуальные домовладения	51,594858	116,686924
69298	Забайкальский край, р-н. Балейский, г. Балей, ул. Блюхера, д. 36	Индивидуальные домовладения	51,594858	116,686924
69299	Забайкальский край, р-н. Балейский, г. Балей, ул. Блюхера, д. 37	Индивидуальные домовладения	51,594858	116,686924
69300	Забайкальский край, р-н. Балейский, г. Балей, ул. Блюхера, д. 40	Индивидуальные домовладения	51,594858	116,686924
69301	Забайкальский край, р-н. Балейский, г. Балей, ул. Блюхера, д. 45	Индивидуальные домовладения	51,594858	116,686924
69302	Забайкальский край, р-н. Балейский, г. Балей, ул. Блюхера, д. 47	Индивидуальные домовладения	51,594858	116,686924
69303	Забайкальский край, р-н. Балейский, г. Балей, ул. Блюхера, д. 47а	Индивидуальные домовладения	51,594858	116,686924

№ п/п	Адрес	Вид	Широта	Долгота
69304	Забайкальский край, р-н. Балейский, г. Балей, ул. Блюхера, д. 49	Индивидуальные домовладения	51,594858	116,686924
69305	Забайкальский край, р-н. Балейский, г. Балей, ул. Блюхера, д. 51	Индивидуальные домовладения	51,594858	116,686924
69306	Забайкальский край, р-н. Балейский, г. Балей, ул. Блюхера, д. 53	Индивидуальные домовладения	51,594858	116,686924
69307	Забайкальский край, р-н. Балейский, г. Балей, ул. Блюхера, д. 57	Индивидуальные домовладения	51,594858	116,686924
69308	Забайкальский край, р-н. Балейский, г. Балей, ул. Блюхера, д. 59	Индивидуальные домовладения	51,594858	116,686924
69309	Забайкальский край, р-н. Балейский, г. Балей, ул. Блюхера, д. 6	Индивидуальные домовладения	51,594858	116,686924
69310	Забайкальский край, р-н. Балейский, г. Балей, ул. Блюхера, д. 61	Индивидуальные домовладения	51,594858	116,686924
69311	Забайкальский край, р-н. Балейский, г. Балей, ул. Блюхера, д. 61А	Индивидуальные домовладения	51,594858	116,686924
69312	Забайкальский край, р-н. Балейский, г. Балей, ул. Блюхера, д. 63	Индивидуальные домовладения	51,594858	116,686924
69313	Забайкальский край, р-н. Балейский, г. Балей, ул. Блюхера, д. 7	Индивидуальные домовладения	51,594858	116,686924
69314	Забайкальский край, р-н. Балейский, г. Балей, ул. Блюхера, д. 71	Индивидуальные домовладения	51,594858	116,686924
69315	Забайкальский край, р-н. Балейский, г. Балей, ул. Блюхера, д. 9	Индивидуальные домовладения	51,594858	116,686924
69316	Забайкальский край, р-н. Балейский, г. Балей, ул. Боковая, д. 1	Индивидуальные домовладения	51,580711	116,651881
69317	Забайкальский край, р-н. Балейский, г. Балей, ул. Боковая, д. 10	Индивидуальные домовладения	51,580711	116,651881
69318	Забайкальский край, р-н. Балейский, г. Балей, ул. Боковая, д. 11	Индивидуальные домовладения	51,580711	116,651881

№ п/п	Адрес	Вид	Широта	Долгота
69319	Забайкальский край, р-н. Балейский, г. Балей, ул. Боковая, д. 12	Индивидуальные домовладения	51,580711	116,651881
69320	Забайкальский край, р-н. Балейский, г. Балей, ул. Боковая, д. 15	Индивидуальные домовладения	51,580711	116,651881
69321	Забайкальский край, р-н. Балейский, г. Балей, ул. Боковая, д. 16	Индивидуальные домовладения	51,580711	116,651881
69322	Забайкальский край, р-н. Балейский, г. Балей, ул. Боковая, д. 18	Индивидуальные домовладения	51,580711	116,651881
69323	Забайкальский край, р-н. Балейский, г. Балей, ул. Боковая, д. 2	Индивидуальные домовладения	51,580711	116,651881
69324	Забайкальский край, р-н. Балейский, г. Балей, ул. Боковая, д. 3	Индивидуальные домовладения	51,580711	116,651881
69325	Забайкальский край, р-н. Балейский, г. Балей, ул. Боковая, д. 3а	Индивидуальные домовладения	51,580711	116,651881
69326	Забайкальский край, р-н. Балейский, г. Балей, ул. Боковая, д. 5	Индивидуальные домовладения	51,580711	116,651881
69327	Забайкальский край, р-н. Балейский, г. Балей, ул. Боковая, д. 6	Индивидуальные домовладения	51,580711	116,651881
69328	Забайкальский край, р-н. Балейский, г. Балей, ул. Боковая, д. 8	Индивидуальные домовладения	51,58052	116,65152
69329	Забайкальский край, р-н. Балейский, г. Балей, ул. Больничная, д. 1	МКД	51,57732	116,637831
69330	Забайкальский край, р-н. Балейский, г. Балей, ул. Больничная, д. 10	Индивидуальные домовладения	51,57732	116,637831
69331	Забайкальский край, р-н. Балейский, г. Балей, ул. Больничная, д. 10а	Индивидуальные домовладения	51,57732	116,637831
69332	Забайкальский край, р-н. Балейский, г. Балей, ул. Больничная, д. 14	Индивидуальные домовладения	51,57732	116,637831
69333	Забайкальский край, р-н. Балейский, г. Балей, ул. Больничная, д. 19	Индивидуальные домовладения	51,57732	116,637831

№ п/п	Адрес	Вид	Широта	Долгота
69334	Забайкальский край, р-н. Балейский, г. Балей, ул. Больничная, д. 1а	Индивидуальные домовладения	51,57732	116,637831
69335	Забайкальский край, р-н. Балейский, г. Балей, ул. Больничная, д. 2	Индивидуальные домовладения	51,57732	116,637831
69336	Забайкальский край, р-н. Балейский, г. Балей, ул. Больничная, д. 20	Индивидуальные домовладения	51,57732	116,637831
69337	Забайкальский край, р-н. Балейский, г. Балей, ул. Больничная, д. 21	Индивидуальные домовладения	51,57732	116,637831
69338	Забайкальский край, р-н. Балейский, г. Балей, ул. Больничная, д. 22	Индивидуальные домовладения	51,57732	116,637831
69339	Забайкальский край, р-н. Балейский, г. Балей, ул. Больничная, д. 23	Индивидуальные домовладения	51,57732	116,637831
69340	Забайкальский край, р-н. Балейский, г. Балей, ул. Больничная, д. 26	Индивидуальные домовладения	51,57732	116,637831
69341	Забайкальский край, р-н. Балейский, г. Балей, ул. Больничная, д. 28	Индивидуальные домовладения	51,57732	116,637831
69342	Забайкальский край, р-н. Балейский, г. Балей, ул. Больничная, д. 29	Индивидуальные домовладения	51,57732	116,637831
69343	Забайкальский край, р-н. Балейский, г. Балей, ул. Больничная, д. 3	МКД	51,575741	116,639727
69344	Забайкальский край, р-н. Балейский, г. Балей, ул. Больничная, д. 30	Индивидуальные домовладения	51,57732	116,637831
69345	Забайкальский край, р-н. Балейский, г. Балей, ул. Больничная, д. 31	Индивидуальные домовладения	51,57732	116,637831
69346	Забайкальский край, р-н. Балейский, г. Балей, ул. Больничная, д. 32	Индивидуальные домовладения	51,57732	116,637831
69347	Забайкальский край, р-н. Балейский, г. Балей, ул. Больничная, д. 34	Индивидуальные домовладения	51,57732	116,637831
69348	Забайкальский край, р-н. Балейский, г. Балей, ул. Больничная, д. 35	Индивидуальные домовладения	51,57732	116,637831

№ п/п	Адрес	Вид	Широта	Долгота
69349	Забайкальский край, р-н. Балейский, г. Балей, ул. Больничная, д. 36	Индивидуальные домовладения	51,57732	116,637831
69350	Забайкальский край, р-н. Балейский, г. Балей, ул. Больничная, д. 38	Индивидуальные домовладения	51,57732	116,637831
69351	Забайкальский край, р-н. Балейский, г. Балей, ул. Больничная, д. 39	Индивидуальные домовладения	51,57732	116,637831
69352	Забайкальский край, р-н. Балейский, г. Балей, ул. Больничная, д. 4	Индивидуальные домовладения	51,57732	116,637831
69353	Забайкальский край, р-н. Балейский, г. Балей, ул. Больничная, д. 41	Индивидуальные домовладения	51,579928	116,63405
69354	Забайкальский край, р-н. Балейский, г. Балей, ул. Больничная, д. 43	Индивидуальные домовладения	51,57732	116,637831
69355	Забайкальский край, р-н. Балейский, г. Балей, ул. Больничная, д. 49	Индивидуальные домовладения	51,57732	116,637831
69356	Забайкальский край, р-н. Балейский, г. Балей, ул. Больничная, д. 50	Индивидуальные домовладения	51,57732	116,637831
69357	Забайкальский край, р-н. Балейский, г. Балей, ул. Больничная, д. 51	Индивидуальные домовладения	51,57732	116,637831
69358	Забайкальский край, р-н. Балейский, г. Балей, ул. Больничная, д. 52	Индивидуальные домовладения	51,57732	116,637831
69359	Забайкальский край, р-н. Балейский, г. Балей, ул. Больничная, д. 56	Индивидуальные домовладения	51,57732	116,637831
69360	Забайкальский край, р-н. Балейский, г. Балей, ул. Больничная, д. 57	Индивидуальные домовладения	51,57732	116,637831
69361	Забайкальский край, р-н. Балейский, г. Балей, ул. Больничная, д. 6	Индивидуальные домовладения	51,57732	116,637831
69362	Забайкальский край, р-н. Балейский, г. Балей, ул. Больничная, д. 61	Индивидуальные домовладения	51,57732	116,637831
69363	Забайкальский край, р-н. Балейский, г. Балей, ул. Братская, д. 10	Индивидуальные домовладения	51,589296	116,647614

№ п/п	Адрес	Вид	Широта	Долгота
69364	Забайкальский край, р-н. Балейский, г. Балей, ул. Братская, д. 11	Индивидуальные домовладения	51,589296	116,647614
69365	Забайкальский край, р-н. Балейский, г. Балей, ул. Братская, д. 12	Индивидуальные домовладения	51,589296	116,647614
69366	Забайкальский край, р-н. Балейский, г. Балей, ул. Братская, д. 14	Индивидуальные домовладения	51,589296	116,647614
69367	Забайкальский край, р-н. Балейский, г. Балей, ул. Братская, д. 15	Индивидуальные домовладения	51,589296	116,647614
69368	Забайкальский край, р-н. Балейский, г. Балей, ул. Братская, д. 16	Индивидуальные домовладения	51,589296	116,647614
69369	Забайкальский край, р-н. Балейский, г. Балей, ул. Братская, д. 1А	Индивидуальные домовладения	51,589296	116,647614
69370	Забайкальский край, р-н. Балейский, г. Балей, ул. Братская, д. 2	Индивидуальные домовладения	51,589296	116,647614
69371	Забайкальский край, р-н. Балейский, г. Балей, ул. Братская, д. 21	Индивидуальные домовладения	51,589296	116,647614
69372	Забайкальский край, р-н. Балейский, г. Балей, ул. Братская, д. 23	Индивидуальные домовладения	51,589296	116,647614
69373	Забайкальский край, р-н. Балейский, г. Балей, ул. Братская, д. 24а	Индивидуальные домовладения	51,589296	116,647614
69374	Забайкальский край, р-н. Балейский, г. Балей, ул. Братская, д. 25	Индивидуальные домовладения	51,589296	116,647614
69375	Забайкальский край, р-н. Балейский, г. Балей, ул. Братская, д. 26	Индивидуальные домовладения	51,589296	116,647614
69376	Забайкальский край, р-н. Балейский, г. Балей, ул. Братская, д. 26а	Индивидуальные домовладения	51,589296	116,647614
69377	Забайкальский край, р-н. Балейский, г. Балей, ул. Братская, д. 28	Индивидуальные домовладения	51,589296	116,647614
69378	Забайкальский край, р-н. Балейский, г. Балей, ул. Братская, д. 30	Индивидуальные домовладения	51,589296	116,647614

№ п/п	Адрес	Вид	Широта	Долгота
69379	Забайкальский край, р-н. Балейский, г. Балей, ул. Братская, д. 35	Индивидуальные домовладения	51,589296	116,647614
69380	Забайкальский край, р-н. Балейский, г. Балей, ул. Братская, д. 39	Индивидуальные домовладения	51,589296	116,647614
69381	Забайкальский край, р-н. Балейский, г. Балей, ул. Братская, д. 4	Индивидуальные домовладения	51,589296	116,647614
69382	Забайкальский край, р-н. Балейский, г. Балей, ул. Братская, д. 41	Индивидуальные домовладения	51,589296	116,647614
69383	Забайкальский край, р-н. Балейский, г. Балей, ул. Братская, д. 42а	Индивидуальные домовладения	51,589296	116,647614
69384	Забайкальский край, р-н. Балейский, г. Балей, ул. Братская, д. 43	Индивидуальные домовладения	51,589296	116,647614
69385	Забайкальский край, р-н. Балейский, г. Балей, ул. Братская, д. 44	Индивидуальные домовладения	51,589296	116,647614
69386	Забайкальский край, р-н. Балейский, г. Балей, ул. Братская, д. 48	Индивидуальные домовладения	51,589296	116,647614
69387	Забайкальский край, р-н. Балейский, г. Балей, ул. Братская, д. 5	Индивидуальные домовладения	51,589296	116,647614
69388	Забайкальский край, р-н. Балейский, г. Балей, ул. Братская, д. 50	Индивидуальные домовладения	51,589296	116,647614
69389	Забайкальский край, р-н. Балейский, г. Балей, ул. Братская, д. 7	Индивидуальные домовладения	51,589296	116,647614
69390	Забайкальский край, р-н. Балейский, г. Балей, ул. Братская, д. 8	Индивидуальные домовладения	51,589296	116,647614
69391	Забайкальский край, р-н. Балейский, г. Балей, ул. Братская, д. 8а	Индивидуальные домовладения	51,589296	116,647614
69392	Забайкальский край, р-н. Балейский, г. Балей, ул. Ведерникова, д. 1	МКД	51,580572	116,647156
69393	Забайкальский край, р-н. Балейский, г. Балей, ул. Ведерникова, д. 10	Индивидуальные домовладения	51,582172	116,644102

№ п/п	Адрес	Вид	Широта	Долгота
69394	Забайкальский край, р-н. Балейский, г. Балей, ул. Ведерникова, д. 11	Индивидуальные домовладения	51,583129	116,641344
69395	Забайкальский край, р-н. Балейский, г. Балей, ул. Ведерникова, д. 15	Индивидуальные домовладения	51,583129	116,641344
69396	Забайкальский край, р-н. Балейский, г. Балей, ул. Ведерникова, д. 16	Индивидуальные домовладения	51,583129	116,641344
69397	Забайкальский край, р-н. Балейский, г. Балей, ул. Ведерникова, д. 17	Индивидуальные домовладения	51,583129	116,641344
69398	Забайкальский край, р-н. Балейский, г. Балей, ул. Ведерникова, д. 18	Индивидуальные домовладения	51,583129	116,641344
69399	Забайкальский край, р-н. Балейский, г. Балей, ул. Ведерникова, д. 19	Индивидуальные домовладения	51,583129	116,641344
69400	Забайкальский край, р-н. Балейский, г. Балей, ул. Ведерникова, д. 2	Индивидуальные домовладения	51,583129	116,641344
69401	Забайкальский край, р-н. Балейский, г. Балей, ул. Ведерникова, д. 22	Индивидуальные домовладения	51,583129	116,641344
69402	Забайкальский край, р-н. Балейский, г. Балей, ул. Ведерникова, д. 23	Индивидуальные домовладения	51,583129	116,641344
69403	Забайкальский край, р-н. Балейский, г. Балей, ул. Ведерникова, д. 26	Индивидуальные домовладения	51,583129	116,641344
69404	Забайкальский край, р-н. Балейский, г. Балей, ул. Ведерникова, д. 28	Индивидуальные домовладения	51,583129	116,641344
69405	Забайкальский край, р-н. Балейский, г. Балей, ул. Ведерникова, д. 3	МКД	51,581142	116,645665
69406	Забайкальский край, р-н. Балейский, г. Балей, ул. Ведерникова, д. 30	Индивидуальные домовладения	51,583129	116,641344
69407	Забайкальский край, р-н. Балейский, г. Балей, ул. Ведерникова, д. 30а	Индивидуальные домовладения	51,583129	116,641344
69408	Забайкальский край, р-н. Балейский, г. Балей, ул. Ведерникова, д. 32	Индивидуальные домовладения	51,583129	116,641344

№ п/п	Адрес	Вид	Широта	Долгота
69409	Забайкальский край, р-н. Балейский, г. Балей, ул. Ведерникова, д. 34	Индивидуальные домовладения	51,583129	116,641344
69410	Забайкальский край, р-н. Балейский, г. Балей, ул. Ведерникова, д. 4	Индивидуальные домовладения	51,583129	116,641344
69411	Забайкальский край, р-н. Балейский, г. Балей, ул. Ведерникова, д. 44	Индивидуальные домовладения	51,583129	116,641344
69412	Забайкальский край, р-н. Балейский, г. Балей, ул. Ведерникова, д. 46	Индивидуальные домовладения	51,583129	116,641344
69413	Забайкальский край, р-н. Балейский, г. Балей, ул. Ведерникова, д. 48	Индивидуальные домовладения	51,583129	116,641344
69414	Забайкальский край, р-н. Балейский, г. Балей, ул. Ведерникова, д. 50	Индивидуальные домовладения	51,583129	116,641344
69415	Забайкальский край, р-н. Балейский, г. Балей, ул. Ведерникова, д. 52	Индивидуальные домовладения	51,583129	116,641344
69416	Забайкальский край, р-н. Балейский, г. Балей, ул. Ведерникова, д. 54	Индивидуальные домовладения	51,583129	116,641344
69417	Забайкальский край, р-н. Балейский, г. Балей, ул. Ведерникова, д. 56	Индивидуальные домовладения	51,583129	116,641344
69418	Забайкальский край, р-н. Балейский, г. Балей, ул. Ведерникова, д. 60	Индивидуальные домовладения	51,583129	116,641344
69419	Забайкальский край, р-н. Балейский, г. Балей, ул. Ведерникова, д. 62	Индивидуальные домовладения	51,583129	116,641344
69420	Забайкальский край, р-н. Балейский, г. Балей, ул. Ведерникова, д. 66	Индивидуальные домовладения	51,58084	116,643967
69421	Забайкальский край, р-н. Балейский, г. Балей, ул. Ведерникова, д. 9	Индивидуальные домовладения	51,583129	116,641344
69422	Забайкальский край, р-н. Балейский, г. Балей, ул. Выборная, д. 1	Индивидуальные домовладения	51,589906	116,63864
69423	Забайкальский край, р-н. Балейский, г. Балей, ул. Выборная, д. 2	Индивидуальные домовладения	51,58975	116,6392

№ п/п	Адрес	Вид	Широта	Долгота
69424	Забайкальский край, р-н. Балейский, г. Балей, ул. Выборная, д. 3	Индивидуальные домовладения	51,589906	116,63864
69425	Забайкальский край, р-н. Балейский, г. Балей, ул. Выборная, д. 5	Индивидуальные домовладения	51,589906	116,63864
69426	Забайкальский край, р-н. Балейский, г. Балей, ул. Горняцкая, д. 10	Индивидуальные домовладения	51,581142	116,628381
69427	Забайкальский край, р-н. Балейский, г. Балей, ул. Горняцкая, д. 101	Индивидуальные домовладения	51,581142	116,628381
69428	Забайкальский край, р-н. Балейский, г. Балей, ул. Горняцкая, д. 103	Индивидуальные домовладения	51,581142	116,628381
69429	Забайкальский край, р-н. Балейский, г. Балей, ул. Горняцкая, д. 13	Индивидуальные домовладения	51,581142	116,628381
69430	Забайкальский край, р-н. Балейский, г. Балей, ул. Горняцкая, д. 14	Индивидуальные домовладения	51,581142	116,628381
69431	Забайкальский край, р-н. Балейский, г. Балей, ул. Горняцкая, д. 16	Индивидуальные домовладения	51,581142	116,628381
69432	Забайкальский край, р-н. Балейский, г. Балей, ул. Горняцкая, д. 19	Индивидуальные домовладения	51,5766858	116,6338087
69433	Забайкальский край, р-н. Балейский, г. Балей, ул. Горняцкая, д. 2	Индивидуальные домовладения	51,581142	116,628381
69434	Забайкальский край, р-н. Балейский, г. Балей, ул. Горняцкая, д. 20	Индивидуальные домовладения	51,581142	116,628381
69435	Забайкальский край, р-н. Балейский, г. Балей, ул. Горняцкая, д. 23	Индивидуальные домовладения	51,581142	116,628381
69436	Забайкальский край, р-н. Балейский, г. Балей, ул. Горняцкая, д. 26	Индивидуальные домовладения	51,581142	116,628381
69437	Забайкальский край, р-н. Балейский, г. Балей, ул. Горняцкая, д. 28	Индивидуальные домовладения	51,581142	116,628381
69438	Забайкальский край, р-н. Балейский, г. Балей, ул. Горняцкая, д. 29	Индивидуальные домовладения	51,581142	116,628381

№ п/п	Адрес	Вид	Широта	Долгота
69439	Забайкальский край, р-н. Балейский, г. Балей, ул. Горняцкая, д. 3	Индивидуальные домовладения	51,581142	116,628381
69440	Забайкальский край, р-н. Балейский, г. Балей, ул. Горняцкая, д. 30	Индивидуальные домовладения	51,581142	116,628381
69441	Забайкальский край, р-н. Балейский, г. Балей, ул. Горняцкая, д. 32	Индивидуальные домовладения	51,581142	116,628381
69442	Забайкальский край, р-н. Балейский, г. Балей, ул. Горняцкая, д. 33	Индивидуальные домовладения	51,581142	116,628381
69443	Забайкальский край, р-н. Балейский, г. Балей, ул. Горняцкая, д. 34	Индивидуальные домовладения	51,581142	116,628381
69444	Забайкальский край, р-н. Балейский, г. Балей, ул. Горняцкая, д. 37	Индивидуальные домовладения	51,581142	116,628381
69445	Забайкальский край, р-н. Балейский, г. Балей, ул. Горняцкая, д. 38	Индивидуальные домовладения	51,581142	116,628381
69446	Забайкальский край, р-н. Балейский, г. Балей, ул. Горняцкая, д. 41	Индивидуальные домовладения	51,581142	116,628381
69447	Забайкальский край, р-н. Балейский, г. Балей, ул. Горняцкая, д. 42	Индивидуальные домовладения	51,581142	116,628381
69448	Забайкальский край, р-н. Балейский, г. Балей, ул. Горняцкая, д. 43	Индивидуальные домовладения	51,581142	116,628381
69449	Забайкальский край, р-н. Балейский, г. Балей, ул. Горняцкая, д. 44	Индивидуальные домовладения	51,581142	116,628381
69450	Забайкальский край, р-н. Балейский, г. Балей, ул. Горняцкая, д. 47	Индивидуальные домовладения	51,581142	116,628381
69451	Забайкальский край, р-н. Балейский, г. Балей, ул. Горняцкая, д. 49	Индивидуальные домовладения	51,581142	116,628381
69452	Забайкальский край, р-н. Балейский, г. Балей, ул. Горняцкая, д. 5	Индивидуальные домовладения	51,581142	116,628381
69453	Забайкальский край, р-н. Балейский, г. Балей, ул. Горняцкая, д. 51	Индивидуальные домовладения	51,581142	116,628381

№ п/п	Адрес	Вид	Широта	Долгота
69454	Забайкальский край, р-н. Балейский, г. Балей, ул. Горняцкая, д. 54	Индивидуальные домовладения	51,581142	116,628381
69455	Забайкальский край, р-н. Балейский, г. Балей, ул. Горняцкая, д. 56	Индивидуальные домовладения	51,581142	116,628381
69456	Забайкальский край, р-н. Балейский, г. Балей, ул. Горняцкая, д. 57	Индивидуальные домовладения	51,581142	116,628381
69457	Забайкальский край, р-н. Балейский, г. Балей, ул. Горняцкая, д. 58	Индивидуальные домовладения	51,581142	116,628381
69458	Забайкальский край, р-н. Балейский, г. Балей, ул. Горняцкая, д. 61	Индивидуальные домовладения	51,581142	116,628381
69459	Забайкальский край, р-н. Балейский, г. Балей, ул. Горняцкая, д. 62	Индивидуальные домовладения	51,581142	116,628381
69460	Забайкальский край, р-н. Балейский, г. Балей, ул. Горняцкая, д. 63	Индивидуальные домовладения	51,581142	116,628381
69461	Забайкальский край, р-н. Балейский, г. Балей, ул. Горняцкая, д. 66	Индивидуальные домовладения	51,581142	116,628381
69462	Забайкальский край, р-н. Балейский, г. Балей, ул. Горняцкая, д. 67	Индивидуальные домовладения	51,581142	116,628381
69463	Забайкальский край, р-н. Балейский, г. Балей, ул. Горняцкая, д. 68	Индивидуальные домовладения	51,581142	116,628381
69464	Забайкальский край, р-н. Балейский, г. Балей, ул. Горняцкая, д. 7	Индивидуальные домовладения	51,581142	116,628381
69465	Забайкальский край, р-н. Балейский, г. Балей, ул. Горняцкая, д. 70	Индивидуальные домовладения	51,581142	116,628381
69466	Забайкальский край, р-н. Балейский, г. Балей, ул. Горняцкая, д. 71	Индивидуальные домовладения	51,581142	116,628381
69467	Забайкальский край, р-н. Балейский, г. Балей, ул. Горняцкая, д. 72	Индивидуальные домовладения	51,581142	116,628381
69468	Забайкальский край, р-н. Балейский, г. Балей, ул. Горняцкая, д. 73	Индивидуальные домовладения	51,581142	116,628381

№ п/п	Адрес	Вид	Широта	Долгота
69469	Забайкальский край, р-н. Балейский, г. Балей, ул. Горняцкая, д. 77	Индивидуальные домовладения	51,581142	116,628381
69470	Забайкальский край, р-н. Балейский, г. Балей, ул. Горняцкая, д. 78	Индивидуальные домовладения	51,581142	116,628381
69471	Забайкальский край, р-н. Балейский, г. Балей, ул. Горняцкая, д. 79	Индивидуальные домовладения	51,581142	116,628381
69472	Забайкальский край, р-н. Балейский, г. Балей, ул. Горняцкая, д. 8	Индивидуальные домовладения	51,581142	116,628381
69473	Забайкальский край, р-н. Балейский, г. Балей, ул. Горняцкая, д. 80	Индивидуальные домовладения	51,581142	116,628381
69474	Забайкальский край, р-н. Балейский, г. Балей, ул. Горняцкая, д. 81	Индивидуальные домовладения	51,581142	116,628381
69475	Забайкальский край, р-н. Балейский, г. Балей, ул. Горняцкая, д. 82	Индивидуальные домовладения	51,581142	116,628381
69476	Забайкальский край, р-н. Балейский, г. Балей, ул. Горняцкая, д. 85	Индивидуальные домовладения	51,581142	116,628381
69477	Забайкальский край, р-н. Балейский, г. Балей, ул. Горняцкая, д. 87	Индивидуальные домовладения	51,581142	116,628381
69478	Забайкальский край, р-н. Балейский, г. Балей, ул. Горняцкая, д. 89	Индивидуальные домовладения	51,581142	116,628381
69479	Забайкальский край, р-н. Балейский, г. Балей, ул. Горняцкая, д. 9	Индивидуальные домовладения	51,581142	116,628381
69480	Забайкальский край, р-н. Балейский, г. Балей, ул. Горняцкая, д. 90	Индивидуальные домовладения	51,581142	116,628381
69481	Забайкальский край, р-н. Балейский, г. Балей, ул. Горняцкая, д. 91	Индивидуальные домовладения	51,581142	116,628381
69482	Забайкальский край, р-н. Балейский, г. Балей, ул. Горняцкая, д. 93	Индивидуальные домовладения	51,581142	116,628381
69483	Забайкальский край, р-н. Балейский, г. Балей, ул. Горняцкая, д. 97	Индивидуальные домовладения	51,581142	116,628381

№ п/п	Адрес	Вид	Широта	Долгота
69484	Забайкальский край, р-н. Балейский, г. Балей, ул. Дарасунская, д. 5, литер А	Индивидуальные домовладения	51,564355	116,604567
69485	Забайкальский край, р-н. Балейский, г. Балей, ул. Даурская, д. 1	Индивидуальные домовладения	51,590863	116,65445
69486	Забайкальский край, р-н. Балейский, г. Балей, ул. Даурская, д. 11	Индивидуальные домовладения	51,590863	116,65445
69487	Забайкальский край, р-н. Балейский, г. Балей, ул. Даурская, д. 13	Индивидуальные домовладения	51,590863	116,65445
69488	Забайкальский край, р-н. Балейский, г. Балей, ул. Даурская, д. 14	Индивидуальные домовладения	51,590863	116,65445
69489	Забайкальский край, р-н. Балейский, г. Балей, ул. Даурская, д. 16	Индивидуальные домовладения	51,590863	116,65445
69490	Забайкальский край, р-н. Балейский, г. Балей, ул. Даурская, д. 2	Индивидуальные домовладения	51,590863	116,65445
69491	Забайкальский край, р-н. Балейский, г. Балей, ул. Даурская, д. 24	Индивидуальные домовладения	51,590863	116,65445
69492	Забайкальский край, р-н. Балейский, г. Балей, ул. Даурская, д. 25	Индивидуальные домовладения	51,590863	116,65445
69493	Забайкальский край, р-н. Балейский, г. Балей, ул. Даурская, д. 26	Индивидуальные домовладения	51,590863	116,65445
69494	Забайкальский край, р-н. Балейский, г. Балей, ул. Даурская, д. 27	Индивидуальные домовладения	51,590863	116,65445
69495	Забайкальский край, р-н. Балейский, г. Балей, ул. Даурская, д. 30	Индивидуальные домовладения	51,590863	116,65445
69496	Забайкальский край, р-н. Балейский, г. Балей, ул. Даурская, д. 31	Индивидуальные домовладения	51,590863	116,65445
69497	Забайкальский край, р-н. Балейский, г. Балей, ул. Даурская, д. 32	Индивидуальные домовладения	51,590863	116,65445
69498	Забайкальский край, р-н. Балейский, г. Балей, ул. Даурская, д. 34	Индивидуальные домовладения	51,590863	116,65445

№ п/п	Адрес	Вид	Широта	Долгота
69499	Забайкальский край, р-н. Балейский, г. Балей, ул. Даурская, д. 35	Индивидуальные домовладения	51,590863	116,65445
69500	Забайкальский край, р-н. Балейский, г. Балей, ул. Даурская, д. 36	Индивидуальные домовладения	51,590863	116,65445
69501	Забайкальский край, р-н. Балейский, г. Балей, ул. Даурская, д. 38	Индивидуальные домовладения	51,590863	116,65445
69502	Забайкальский край, р-н. Балейский, г. Балей, ул. Даурская, д. 39	Индивидуальные домовладения	51,590863	116,65445
69503	Забайкальский край, р-н. Балейский, г. Балей, ул. Даурская, д. 42	Индивидуальные домовладения	51,590863	116,65445
69504	Забайкальский край, р-н. Балейский, г. Балей, ул. Даурская, д. 43	Индивидуальные домовладения	51,590863	116,65445
69505	Забайкальский край, р-н. Балейский, г. Балей, ул. Даурская, д. 47	Индивидуальные домовладения	51,590863	116,65445
69506	Забайкальский край, р-н. Балейский, г. Балей, ул. Даурская, д. 6	Индивидуальные домовладения	51,590863	116,65445
69507	Забайкальский край, р-н. Балейский, г. Балей, ул. Даурская, д. 9	Индивидуальные домовладения	51,590863	116,65445
69508	Забайкальский край, р-н. Балейский, г. Балей, ул. Дорожная, д. 13	Индивидуальные домовладения	51,578019	116,651764
69509	Забайкальский край, р-н. Балейский, г. Балей, ул. Дорожная, д. 15	Индивидуальные домовладения	51,578019	116,651764
69510	Забайкальский край, р-н. Балейский, г. Балей, ул. Дорожная, д. 18	Индивидуальные домовладения	51,578019	116,651764
69511	Забайкальский край, р-н. Балейский, г. Балей, ул. Дорожная, д. 26	Индивидуальные домовладения	51,578019	116,651764
69512	Забайкальский край, р-н. Балейский, г. Балей, ул. Дорожная, д. 28	Индивидуальные домовладения	51,578019	116,651764
69513	Забайкальский край, р-н. Балейский, г. Балей, ул. Дорожная, д. 36	Индивидуальные домовладения	51,578019	116,651764

№ п/п	Адрес	Вид	Широта	Долгота
69514	Забайкальский край, р-н. Балейский, г. Балей, ул. Дорожная, д. 40	Индивидуальные домовладения	51,578019	116,651764
69515	Забайкальский край, р-н. Балейский, г. Балей, ул. Дорожная, д. 44	Индивидуальные домовладения	51,578019	116,651764
69516	Забайкальский край, р-н. Балейский, г. Балей, ул. Дорожная, д. 46	Индивидуальные домовладения	51,578019	116,651764
69517	Забайкальский край, р-н. Балейский, г. Балей, ул. Журавлева, д. 11	Индивидуальные домовладения	51,584428	116,635622
69518	Забайкальский край, р-н. Балейский, г. Балей, ул. Журавлева, д. 14а	Индивидуальные домовладения	51,58259	116,64069
69519	Забайкальский край, р-н. Балейский, г. Балей, ул. Журавлева, д. 16	Индивидуальные домовладения	51,584428	116,635622
69520	Забайкальский край, р-н. Балейский, г. Балей, ул. Журавлева, д. 18	Индивидуальные домовладения	51,584428	116,635622
69521	Забайкальский край, р-н. Балейский, г. Балей, ул. Журавлева, д. 21	Индивидуальные домовладения	51,584428	116,635622
69522	Забайкальский край, р-н. Балейский, г. Балей, ул. Журавлева, д. 23	Индивидуальные домовладения	51,584428	116,635622
69523	Забайкальский край, р-н. Балейский, г. Балей, ул. Журавлева, д. 24	Индивидуальные домовладения	51,584428	116,635622
69524	Забайкальский край, р-н. Улётовский, с. Улёты, ул. Советская, д. 34	Индивидуальные домовладения	51,35312	112,480114
69525	Забайкальский край, р-н. Балейский, г. Балей, ул. Журавлева, д. 26	Индивидуальные домовладения	51,584428	116,635622
69526	Забайкальский край, р-н. Балейский, г. Балей, ул. Журавлева, д. 27	Индивидуальные домовладения	51,584428	116,635622
69527	Забайкальский край, р-н. Балейский, г. Балей, ул. Журавлева, д. 28	Индивидуальные домовладения	51,584428	116,635622
69528	Забайкальский край, р-н. Балейский, г. Балей, ул. Журавлева, д. 29	Индивидуальные домовладения	51,584428	116,635622

№ п/п	Адрес	Вид	Широта	Долгота
69529	Забайкальский край, р-н. Балейский, г. Балей, ул. Журавлева, д. 31	Индивидуальные домовладения	51,584428	116,635622
69530	Забайкальский край, р-н. Балейский, г. Балей, ул. Журавлева, д. 33	Индивидуальные домовладения	51,584428	116,635622
69531	Забайкальский край, р-н. Балейский, г. Балей, ул. Журавлева, д. 35	Индивидуальные домовладения	51,584428	116,635622
69532	Забайкальский край, р-н. Балейский, г. Балей, ул. Журавлева, д. 37	Индивидуальные домовладения	51,584428	116,635622
69533	Забайкальский край, р-н. Балейский, г. Балей, ул. Журавлева, д. 38	Индивидуальные домовладения	51,584428	116,635622
69534	Забайкальский край, р-н. Балейский, г. Балей, ул. Журавлева, д. 39	Индивидуальные домовладения	51,584428	116,635622
69535	Забайкальский край, р-н. Балейский, г. Балей, ул. Журавлева, д. 41	Индивидуальные домовладения	51,584428	116,635622
69536	Забайкальский край, р-н. Балейский, г. Балей, ул. Журавлева, д. 45	Индивидуальные домовладения	51,584428	116,635622
69537	Забайкальский край, р-н. Балейский, г. Балей, ул. Журавлева, д. 46	Индивидуальные домовладения	51,584428	116,635622
69538	Забайкальский край, р-н. Балейский, г. Балей, ул. Журавлева, д. 47	Индивидуальные домовладения	51,584428	116,635622
69539	Забайкальский край, р-н. Балейский, г. Балей, ул. Журавлева, д. 49	Индивидуальные домовладения	51,584428	116,635622
69540	Забайкальский край, р-н. Балейский, г. Балей, ул. Журавлева, д. 50	Индивидуальные домовладения	51,584428	116,635622
69541	Забайкальский край, р-н. Балейский, г. Балей, ул. Журавлева, д. 51, литер Б	Индивидуальные домовладения	51,584428	116,635622
69542	Забайкальский край, р-н. Балейский, г. Балей, ул. Журавлева, д. 53	Индивидуальные домовладения	51,584428	116,635622
69543	Забайкальский край, р-н. Балейский, г. Балей, ул. Журавлева, д. 55	Индивидуальные домовладения	51,584428	116,635622

№ п/п	Адрес	Вид	Широта	Долгота
69544	Забайкальский край, р-н. Балейский, г. Балей, ул. Журавлева, д. 57	Индивидуальные домовладения	51,584428	116,635622
69545	Забайкальский край, р-н. Балейский, г. Балей, ул. Журавлева, д. 58	Индивидуальные домовладения	51,584428	116,635622
69546	Забайкальский край, р-н. Балейский, г. Балей, ул. Журавлева, д. 59	Индивидуальные домовладения	51,584428	116,635622
69547	Забайкальский край, р-н. Балейский, г. Балей, ул. Журавлева, д. 6	МКД	51,584428	116,635622
69548	Забайкальский край, р-н. Балейский, г. Балей, ул. Журавлева, д. 60	Индивидуальные домовладения	51,584428	116,635622
69549	Забайкальский край, р-н. Балейский, г. Балей, ул. Журавлева, д. 61	Индивидуальные домовладения	51,584428	116,635622
69550	Забайкальский край, р-н. Балейский, г. Балей, ул. Журавлева, д. 63	Индивидуальные домовладения	51,584428	116,635622
69551	Забайкальский край, р-н. Балейский, г. Балей, ул. Журавлева, д. 65а	Индивидуальные домовладения	51,584428	116,635622
69552	Забайкальский край, р-н. Балейский, г. Балей, ул. Журавлева, д. 66	Индивидуальные домовладения	51,584428	116,635622
69553	Забайкальский край, р-н. Балейский, г. Балей, ул. Журавлева, д. 67	Индивидуальные домовладения	51,584428	116,635622
69554	Забайкальский край, р-н. Балейский, г. Балей, ул. Журавлева, д. 68	Индивидуальные домовладения	51,584428	116,635622
69555	Забайкальский край, р-н. Балейский, г. Балей, ул. Журавлева, д. 69	Индивидуальные домовладения	51,584428	116,635622
69556	Забайкальский край, р-н. Балейский, г. Балей, ул. Журавлева, д. 70	Индивидуальные домовладения	51,584428	116,635622
69557	Забайкальский край, р-н. Акшинский, с. Акша, ул. Ленина, д. 35	МКД	50,278311	113,285606
69558	Забайкальский край, р-н. Балейский, г. Балей, ул. Журавлева, д. 75	Индивидуальные домовладения	51,584428	116,635622

№ п/п	Адрес	Вид	Широта	Долгота
69559	Забайкальский край, р-н. Балейский, г. Балей, ул. Журавлева, д. 77	Индивидуальные домовладения	51,584428	116,635622
69560	Забайкальский край, р-н. Балейский, г. Балей, ул. Журавлева, д. 79	Индивидуальные домовладения	51,584428	116,635622
69561	Забайкальский край, р-н. Балейский, г. Балей, ул. Иркутская, д. 12, литер А	Индивидуальные домовладения	51,588664	116,649635
69562	Забайкальский край, р-н. Балейский, г. Балей, ул. Иркутская, д. 13	Индивидуальные домовладения	51,588664	116,649635
69563	Забайкальский край, р-н. Балейский, г. Балей, ул. Иркутская, д. 13, литер А	Индивидуальные домовладения	51,588664	116,649635
69564	Забайкальский край, р-н. Балейский, г. Балей, ул. Иркутская, д. 18	Индивидуальные домовладения	51,588664	116,649635
69565	Забайкальский край, р-н. Балейский, г. Балей, ул. Иркутская, д. 1, литер А	Индивидуальные домовладения	51,588664	116,649635
69566	Забайкальский край, р-н. Балейский, г. Балей, ул. Иркутская, д. 2	Индивидуальные домовладения	51,588664	116,649635
69567	Забайкальский край, р-н. Балейский, г. Балей, ул. Иркутская, д. 22	Индивидуальные домовладения	51,588664	116,649635
69568	Забайкальский край, р-н. Балейский, г. Балей, ул. Иркутская, д. 24, литер Б	Индивидуальные домовладения	51,588664	116,649635
69569	Забайкальский край, р-н. Балейский, г. Балей, ул. Иркутская, д. 28	Индивидуальные домовладения	51,588664	116,649635
69570	Забайкальский край, р-н. Балейский, г. Балей, ул. Иркутская, д. 3	Индивидуальные домовладения	51,588664	116,649635
69571	Забайкальский край, р-н. Балейский, г. Балей, ул. Иркутская, д. 30	Индивидуальные домовладения	51,588664	116,649635
69572	Забайкальский край, р-н. Балейский, г. Балей, ул. Иркутская, д. 4, литер А	Индивидуальные домовладения	51,588664	116,649635
69573	Забайкальский край, р-н. Балейский, г. Балей, ул. Иркутская, д. 5	Индивидуальные домовладения	51,588664	116,649635

№ п/п	Адрес	Вид	Широта	Долгота
69574	Забайкальский край, р-н. Балейский, г. Балей, ул. Иркутская, д. 5, литер А	Индивидуальные домовладения	51,588664	116,649635
69575	Забайкальский край, р-н. Балейский, г. Балей, ул. Иркутская, д. 6	Индивидуальные домовладения	51,588664	116,649635
69576	Забайкальский край, р-н. Балейский, г. Балей, ул. Иркутская, д. 8	Индивидуальные домовладения	51,588664	116,649635
69577	Забайкальский край, р-н. Балейский, г. Балей, ул. Иркутская, д. 9	Индивидуальные домовладения	51,588664	116,649635
69578	Забайкальский край, р-н. Балейский, г. Балей, ул. Иркутская, д. 9, литер А	Индивидуальные домовладения	51,588664	116,649635
69579	Забайкальский край, р-н. Балейский, г. Балей, ул. Каменская, д. 1	Индивидуальные домовладения	51,593879	116,683789
69580	Забайкальский край, р-н. Балейский, г. Балей, ул. Каменская, д. 10	Индивидуальные домовладения	51,593879	116,683789
69581	Забайкальский край, р-н. Балейский, г. Балей, ул. Каменская, д. 10, литер А	Индивидуальные домовладения	51,593879	116,683789
69582	Забайкальский край, р-н. Балейский, г. Балей, ул. Каменская, д. 11	Индивидуальные домовладения	51,593879	116,683789
69583	Забайкальский край, р-н. Балейский, г. Балей, ул. Каменская, д. 13	Индивидуальные домовладения	51,593879	116,683789
69584	Забайкальский край, р-н. Балейский, г. Балей, ул. Каменская, д. 14	Индивидуальные домовладения	51,593879	116,683789
69585	Забайкальский край, р-н. Балейский, г. Балей, ул. Каменская, д. 15	Индивидуальные домовладения	51,593879	116,683789
69586	Забайкальский край, р-н. Балейский, г. Балей, ул. Каменская, д. 17	Индивидуальные домовладения	51,589867	116,682657
69587	Забайкальский край, р-н. Балейский, г. Балей, ул. Каменская, д. 19	Индивидуальные домовладения	51,593879	116,683789
69588	Забайкальский край, р-н. Балейский, г. Балей, ул. Каменская, д. 2	Индивидуальные домовладения	51,593879	116,683789

№ п/п	Адрес	Вид	Широта	Долгота
69589	Забайкальский край, р-н. Балейский, г. Балей, ул. Каменская, д. 20	Индивидуальные домовладения	51,593879	116,683789
69590	Забайкальский край, р-н. Балейский, г. Балей, ул. Каменская, д. 22	Индивидуальные домовладения	51,593879	116,683789
69591	Забайкальский край, р-н. Балейский, г. Балей, ул. Каменская, д. 22, литер Б	Индивидуальные домовладения	51,593879	116,683789
69592	Забайкальский край, р-н. Балейский, г. Балей, ул. Каменская, д. 24	Индивидуальные домовладения	51,593879	116,683789
69593	Забайкальский край, р-н. Балейский, г. Балей, ул. Каменская, д. 24, литер А	Индивидуальные домовладения	51,593879	116,683789
69594	Забайкальский край, р-н. Балейский, г. Балей, ул. Каменская, д. 26	Индивидуальные домовладения	51,593879	116,683789
69595	Забайкальский край, р-н. Балейский, г. Балей, ул. Каменская, д. 28	Индивидуальные домовладения	51,593879	116,683789
69596	Забайкальский край, р-н. Балейский, г. Балей, ул. Каменская, д. 2Б	Индивидуальные домовладения	51,593879	116,683789
69597	Забайкальский край, р-н. Балейский, г. Балей, ул. Каменская, д. 2Д	Индивидуальные домовладения	51,593879	116,683789
69598	Забайкальский край, р-н. Балейский, г. Балей, ул. Каменская, д. 2, литер А	Индивидуальные домовладения	51,593879	116,683789
69599	Забайкальский край, р-н. Балейский, г. Балей, ул. Каменская, д. 30	Индивидуальные домовладения	51,593879	116,683789
69600	Забайкальский край, р-н. Балейский, г. Балей, ул. Каменская, д. 32, литер А	Индивидуальные домовладения	51,593879	116,683789
69601	Забайкальский край, р-н. Балейский, г. Балей, ул. Каменская, д. 36	Индивидуальные домовладения	51,593879	116,683789
69602	Забайкальский край, р-н. Балейский, г. Балей, ул. Каменская, д. 38	Индивидуальные домовладения	51,593879	116,683789
69603	Забайкальский край, р-н. Балейский, г. Балей, ул. Каменская, д. 39	Индивидуальные домовладения	51,593879	116,683789

№ п/п	Адрес	Вид	Широта	Долгота
69604	Забайкальский край, р-н. Балейский, г. Балей, ул. Каменская, д. 41	Индивидуальные домовладения	51,593879	116,683789
69605	Забайкальский край, р-н. Балейский, г. Балей, ул. Каменская, д. 43	Индивидуальные домовладения	51,593879	116,683789
69606	Забайкальский край, р-н. Балейский, г. Балей, ул. Каменская, д. 49	Индивидуальные домовладения	51,593879	116,683789
69607	Забайкальский край, р-н. Балейский, г. Балей, ул. Каменская, д. 49, литер А	Индивидуальные домовладения	51,593879	116,683789
69608	Забайкальский край, р-н. Балейский, г. Балей, ул. Каменская, д. 7	Индивидуальные домовладения	51,593879	116,683789
69609	Забайкальский край, р-н. Балейский, г. Балей, ул. Каменская, д. 8	Индивидуальные домовладения	51,593879	116,683789
69610	Забайкальский край, р-н. Балейский, г. Балей, ул. Каменская, д. 9	Индивидуальные домовладения	51,593879	116,683789
69611	Забайкальский край, р-н. Балейский, г. Балей, ул. Кирова, д. 1	Индивидуальные домовладения	51,580594	116,642009
69612	Забайкальский край, р-н. Балейский, г. Балей, ул. Кирова, д. 12	Индивидуальные домовладения	51,580594	116,642009
69613	Забайкальский край, р-н. Балейский, г. Балей, ул. Кирова, д. 13	Индивидуальные домовладения	51,580594	116,642009
69614	Забайкальский край, р-н. Балейский, г. Балей, ул. Кирова, д. 14	Индивидуальные домовладения	51,580594	116,642009
69615	Забайкальский край, р-н. Балейский, г. Балей, ул. Кирова, д. 15	Индивидуальные домовладения	51,580594	116,642009
69616	Забайкальский край, р-н. Балейский, г. Балей, ул. Кирова, д. 18	Индивидуальные домовладения	51,580594	116,642009
69617	Забайкальский край, р-н. Балейский, г. Балей, ул. Кирова, д. 24	Индивидуальные домовладения	51,580594	116,642009
69618	Забайкальский край, р-н. Балейский, г. Балей, ул. Кирова, д. 24, литер А	Индивидуальные домовладения	51,580594	116,642009

№ п/п	Адрес	Вид	Широта	Долгота
69619	Забайкальский край, р-н. Балейский, г. Балей, ул. Кирова, д. 25	Индивидуальные домовладения	51,580594	116,642009
69620	Забайкальский край, р-н. Балейский, г. Балей, ул. Кирова, д. 26	Индивидуальные домовладения	51,580594	116,642009
69621	Забайкальский край, р-н. Балейский, г. Балей, ул. Кирова, д. 28	Индивидуальные домовладения	51,580594	116,642009
69622	Забайкальский край, р-н. Балейский, г. Балей, ул. Кирова, д. 29	Индивидуальные домовладения	51,580594	116,642009
69623	Забайкальский край, р-н. Балейский, г. Балей, ул. Кирова, д. 31	Индивидуальные домовладения	51,580594	116,642009
69624	Забайкальский край, р-н. Балейский, г. Балей, ул. Кирова, д. 32	Индивидуальные домовладения	51,580594	116,642009
69625	Забайкальский край, р-н. Балейский, г. Балей, ул. Кирова, д. 33	Индивидуальные домовладения	51,580594	116,642009
69626	Забайкальский край, р-н. Балейский, г. Балей, ул. Кирова, д. 34	Индивидуальные домовладения	51,580594	116,642009
69627	Забайкальский край, р-н. Балейский, г. Балей, ул. Кирова, д. 38	Индивидуальные домовладения	51,580594	116,642009
69628	Забайкальский край, р-н. Балейский, г. Балей, ул. Кирова, д. 40	Индивидуальные домовладения	51,580594	116,642009
69629	Забайкальский край, р-н. Балейский, г. Балей, ул. Кирова, д. 42	Индивидуальные домовладения	51,580594	116,642009
69630	Забайкальский край, р-н. Балейский, г. Балей, ул. Кирова, д. 5	Индивидуальные домовладения	51,580594	116,642009
69631	Забайкальский край, р-н. Балейский, г. Балей, ул. Кирова, д. 7	Индивидуальные домовладения	51,582178	116,64412
69632	Забайкальский край, р-н. Балейский, г. Балей, ул. Кирова, д. 7А	Индивидуальные домовладения	51,582178	116,64412
69633	Забайкальский край, р-н. Балейский, г. Балей, ул. Кирова, д. 9	МКД	51,580594	116,642009

№ п/п	Адрес	Вид	Широта	Долгота
69634	Забайкальский край, р-н. Балейский, г. Балей, ул. Ключевая, д. 11	Индивидуальные домовладения	51,582558	116,635002
69635	Забайкальский край, р-н. Балейский, г. Балей, ул. Ключевая, д. 12	Индивидуальные домовладения	51,582558	116,635002
69636	Забайкальский край, р-н. Балейский, г. Балей, ул. Ключевая, д. 13	Индивидуальные домовладения	51,58273	116,63457
69637	Забайкальский край, р-н. Балейский, г. Балей, ул. Ключевая, д. 15	Индивидуальные домовладения	51,582558	116,635002
69638	Забайкальский край, р-н. Балейский, г. Балей, ул. Ключевая, д. 3	Индивидуальные домовладения	51,58185	116,63581
69639	Забайкальский край, р-н. Балейский, г. Балей, ул. Ключевая, д. 5	Индивидуальные домовладения	51,582558	116,635002
69640	Забайкальский край, р-н. Балейский, г. Балей, ул. Ключевая, д. 6	Индивидуальные домовладения	51,582558	116,635002
69641	Забайкальский край, р-н. Балейский, г. Балей, ул. Ключевая, д. 8	Индивидуальные домовладения	51,582558	116,635002
69642	Забайкальский край, р-н. Балейский, г. Балей, ул. Ключевая, д. 9	Индивидуальные домовладения	51,582558	116,635002
69643	Забайкальский край, р-н. Балейский, г. Балей, ул. Комбинатская, д. 11	Индивидуальные домовладения	51,577734	116,63864
69644	Забайкальский край, р-н. Балейский, г. Балей, ул. Комбинатская, д. 12	Индивидуальные домовладения	51,577734	116,63864
69645	Забайкальский край, р-н. Балейский, г. Балей, ул. Комбинатская, д. 13	Индивидуальные домовладения	51,577734	116,63864
69646	Забайкальский край, р-н. Балейский, г. Балей, ул. Комбинатская, д. 14	Индивидуальные домовладения	51,577734	116,63864
69647	Забайкальский край, р-н. Балейский, г. Балей, ул. Комбинатская, д. 15	Индивидуальные домовладения	51,577734	116,63864
69648	Забайкальский край, р-н. Балейский, г. Балей, ул. Комбинатская, д. 16	Индивидуальные домовладения	51,577734	116,63864

№ п/п	Адрес	Вид	Широта	Долгота
69649	Забайкальский край, р-н. Балейский, г. Балей, ул. Комбинатская, д. 18	Индивидуальные домовладения	51,577734	116,63864
69650	Забайкальский край, р-н. Балейский, г. Балей, ул. Комбинатская, д. 2	МКД	51,57387	116,64288
69651	Забайкальский край, р-н. Балейский, г. Балей, ул. Комбинатская, д. 20	Индивидуальные домовладения	51,577734	116,63864
69652	Забайкальский край, р-н. Балейский, г. Балей, ул. Комбинатская, д. 21	Индивидуальные домовладения	51,577734	116,63864
69653	Забайкальский край, р-н. Балейский, г. Балей, ул. Комбинатская, д. 22	Индивидуальные домовладения	51,577734	116,63864
69654	Забайкальский край, р-н. Балейский, г. Балей, ул. Комбинатская, д. 23	Индивидуальные домовладения	51,577734	116,63864
69655	Забайкальский край, р-н. Балейский, г. Балей, ул. Комбинатская, д. 24	Индивидуальные домовладения	51,577734	116,63864
69656	Забайкальский край, р-н. Балейский, г. Балей, ул. Комбинатская, д. 27	Индивидуальные домовладения	51,577734	116,63864
69657	Забайкальский край, р-н. Балейский, г. Балей, ул. Комбинатская, д. 29	Индивидуальные домовладения	51,577734	116,63864
69658	Забайкальский край, р-н. Балейский, г. Балей, ул. Комбинатская, д. 30	Индивидуальные домовладения	51,577734	116,63864
69659	Забайкальский край, р-н. Балейский, г. Балей, ул. Комбинатская, д. 31	Индивидуальные домовладения	51,577734	116,63864
69660	Забайкальский край, р-н. Балейский, г. Балей, ул. Комбинатская, д. 32	Индивидуальные домовладения	51,577734	116,63864
69661	Забайкальский край, р-н. Балейский, г. Балей, ул. Комбинатская, д. 33	Индивидуальные домовладения	51,577734	116,63864
69662	Забайкальский край, р-н. Балейский, г. Балей, ул. Комбинатская, д. 35	Индивидуальные домовладения	51,577734	116,63864
69663	Забайкальский край, р-н. Балейский, г. Балей, ул. Комбинатская, д. 36	МКД	51,577734	116,63864

№ п/п	Адрес	Вид	Широта	Долгота
69664	Забайкальский край, р-н. Балейский, г. Балей, ул. Комбинатская, д. 4	МКД	51,574432	116,64265
69665	Забайкальский край, р-н. Балейский, г. Балей, ул. Комбинатская, д. 41	Индивидуальные домовладения	51,577734	116,63864
69666	Забайкальский край, р-н. Балейский, г. Балей, ул. Комбинатская, д. 42	Индивидуальные домовладения	51,577734	116,63864
69667	Забайкальский край, р-н. Балейский, г. Балей, ул. Комбинатская, д. 44	Индивидуальные домовладения	51,577734	116,63864
69668	Забайкальский край, р-н. Балейский, г. Балей, ул. Комбинатская, д. 48	Индивидуальные домовладения	51,577734	116,63864
69669	Забайкальский край, р-н. Балейский, г. Балей, ул. Комбинатская, д. 5	Индивидуальные домовладения	51,577734	116,63864
69670	Забайкальский край, р-н. Балейский, г. Балей, ул. Комбинатская, д. 6	МКД	51,574863	116,64316
69671	Забайкальский край, р-н. Балейский, г. Балей, ул. Комбинатская, д. 7	Индивидуальные домовладения	51,577734	116,63864
69672	Забайкальский край, р-н. Балейский, г. Балей, ул. Комбинатская, д. 7, литер А	Индивидуальные домовладения	51,577734	116,63864
69673	Забайкальский край, р-н. Балейский, г. Балей, ул. Комбинатская, д. 8	Индивидуальные домовладения	51,577734	116,63864
69674	Забайкальский край, р-н. Балейский, г. Балей, ул. Коммунальная, д. 3	Индивидуальные домовладения	51,582139	116,652591
69675	Забайкальский край, р-н. Балейский, г. Балей, ул. Коммунальная, д. 5	Индивидуальные домовладения	51,582139	116,652591
69676	Забайкальский край, р-н. Балейский, г. Балей, ул. Комсомольская, д. 1	Индивидуальные домовладения	51,588216	116,644739
69677	Забайкальский край, р-н. Балейский, г. Балей, ул. Комсомольская, д. 10	Индивидуальные домовладения	51,588216	116,644739
69678	Забайкальский край, р-н. Балейский, г. Балей, ул. Комсомольская, д. 11	Индивидуальные домовладения	51,588216	116,644739

№ п/п	Адрес	Вид	Широта	Долгота
69679	Забайкальский край, р-н. Балейский, г. Балей, ул. Комсомольская, д. 12	Индивидуальные домовладения	51,588216	116,644739
69680	Забайкальский край, р-н. Балейский, г. Балей, ул. Комсомольская, д. 13	Индивидуальные домовладения	51,587063	116,645934
69681	Забайкальский край, р-н. Балейский, г. Балей, ул. Комсомольская, д. 15	Индивидуальные домовладения	51,588216	116,644739
69682	Забайкальский край, р-н. Балейский, г. Балей, ул. Комсомольская, д. 18	Индивидуальные домовладения	51,588216	116,644739
69683	Забайкальский край, р-н. Балейский, г. Балей, ул. Комсомольская, д. 2	Индивидуальные домовладения	51,588216	116,644739
69684	Забайкальский край, р-н. Балейский, г. Балей, ул. Комсомольская, д. 22	Индивидуальные домовладения	51,588216	116,644739
69685	Забайкальский край, р-н. Балейский, г. Балей, ул. Комсомольская, д. 22, литер А	Индивидуальные домовладения	51,588216	116,644739
69686	Забайкальский край, р-н. Балейский, г. Балей, ул. Комсомольская, д. 23	Индивидуальные домовладения	51,588216	116,644739
69687	Забайкальский край, р-н. Балейский, г. Балей, ул. Комсомольская, д. 24	Индивидуальные домовладения	51,588216	116,644739
69688	Забайкальский край, р-н. Улётовский, с. Улёты, ул. Советская, д. 43	Индивидуальные домовладения	51,35312	112,480114
69689	Забайкальский край, р-н. Балейский, г. Балей, ул. Комсомольская, д. 26	Индивидуальные домовладения	51,588216	116,644739
69690	Забайкальский край, р-н. Балейский, г. Балей, ул. Комсомольская, д. 27	Индивидуальные домовладения	51,588216	116,644739
69691	Забайкальский край, р-н. Балейский, г. Балей, ул. Комсомольская, д. 28	Индивидуальные домовладения	51,588216	116,644739
69692	Забайкальский край, р-н. Балейский, г. Балей, ул. Комсомольская, д. 29	Индивидуальные домовладения	51,588216	116,644739
69693	Забайкальский край, р-н. Балейский, г. Балей, ул. Комсомольская, д. 3	Индивидуальные домовладения	51,588216	116,644739

№ п/п	Адрес	Вид	Широта	Долгота
69694	Забайкальский край, р-н. Балейский, г. Балей, ул. Комсомольская, д. 30	Индивидуальные домовладения	51,588216	116,644739
69695	Забайкальский край, р-н. Балейский, г. Балей, ул. Комсомольская, д. 31	Индивидуальные домовладения	51,588216	116,644739
69696	Забайкальский край, р-н. Балейский, г. Балей, ул. Комсомольская, д. 34	Индивидуальные домовладения	51,588216	116,644739
69697	Забайкальский край, р-н. Балейский, г. Балей, ул. Комсомольская, д. 35	Индивидуальные домовладения	51,588216	116,644739
69698	Забайкальский край, р-н. Балейский, г. Балей, ул. Комсомольская, д. 37	Индивидуальные домовладения	51,588216	116,644739
69699	Забайкальский край, р-н. Балейский, г. Балей, ул. Комсомольская, д. 38	Индивидуальные домовладения	51,588216	116,644739
69700	Забайкальский край, р-н. Балейский, г. Балей, ул. Комсомольская, д. 4	Индивидуальные домовладения	51,588216	116,644739
69701	Забайкальский край, р-н. Балейский, г. Балей, ул. Комсомольская, д. 42	Индивидуальные домовладения	51,588216	116,644739
69702	Забайкальский край, р-н. Балейский, г. Балей, ул. Комсомольская, д. 45	Индивидуальные домовладения	51,588216	116,644739
69703	Забайкальский край, р-н. Балейский, г. Балей, ул. Комсомольская, д. 46	Индивидуальные домовладения	51,588216	116,644739
69704	Забайкальский край, р-н. Балейский, г. Балей, ул. Лесная, д. 41	Индивидуальные домовладения	51,591512	116,655672
69705	Забайкальский край, р-н. Балейский, г. Балей, ул. Комсомольская, д. 48	Индивидуальные домовладения	51,588216	116,644739
69706	Забайкальский край, р-н. Балейский, г. Балей, ул. Комсомольская, д. 48, литер А	Индивидуальные домовладения	51,588216	116,644739
69707	Забайкальский край, р-н. Балейский, г. Балей, ул. Комсомольская, д. 49	Индивидуальные домовладения	51,588216	116,644739
69708	Забайкальский край, р-н. Балейский, г. Балей, ул. Комсомольская, д. 5	Индивидуальные домовладения	51,588216	116,644739

№ п/п	Адрес	Вид	Широта	Долгота
69709	Забайкальский край, р-н. Балейский, г. Балей, ул. Комсомольская, д. 50	Индивидуальные домовладения	51,588216	116,644739
69710	Забайкальский край, р-н. Балейский, г. Балей, ул. Комсомольская, д. 51	Индивидуальные домовладения	51,588216	116,644739
69711	Забайкальский край, р-н. Балейский, г. Балей, ул. Комсомольская, д. 52	Индивидуальные домовладения	51,588216	116,644739
69712	Забайкальский край, р-н. Балейский, г. Балей, ул. Комсомольская, д. 53	Индивидуальные домовладения	51,588216	116,644739
69713	Забайкальский край, р-н. Балейский, г. Балей, ул. Комсомольская, д. 57	Индивидуальные домовладения	51,588216	116,644739
69714	Забайкальский край, р-н. Балейский, г. Балей, ул. Комсомольская, д. 59	Индивидуальные домовладения	51,588216	116,644739
69715	Забайкальский край, р-н. Балейский, г. Балей, ул. Комсомольская, д. 6	Индивидуальные домовладения	51,588216	116,644739
69716	Забайкальский край, р-н. Балейский, г. Балей, ул. Комсомольская, д. 63	Индивидуальные домовладения	51,588216	116,644739
69717	Забайкальский край, р-н. Балейский, г. Балей, ул. Комсомольская, д. 7	Индивидуальные домовладения	51,588216	116,644739
69718	Забайкальский край, р-н. Балейский, г. Балей, ул. Комсомольская, д. 8	Индивидуальные домовладения	51,588216	116,644739
69719	Забайкальский край, р-н. Балейский, г. Балей, ул. Красноармейская, д. 1	Индивидуальные домовладения	51,580745	116,631858
69720	Забайкальский край, р-н. Балейский, г. Балей, ул. Красноармейская, д. 100	Индивидуальные домовладения	51,580745	116,631858
69721	Забайкальский край, р-н. Улётовский, с. Улёты, ул. Советская, д. 50	Индивидуальные домовладения	51,35312	112,480114
69722	Забайкальский край, р-н. Балейский, г. Балей, ул. Красноармейская, д. 103, литер А	Индивидуальные домовладения	51,580745	116,631858
69723	Забайкальский край, р-н. Балейский, г. Балей, ул. Красноармейская, д. 103, литер Б	Индивидуальные домовладения	51,580745	116,631858

№ п/п	Адрес	Вид	Широта	Долгота
69724	Забайкальский край, р-н. Балейский, г. Балей, ул. Красноармейская, д. 104	Индивидуальные домовладения	51,580745	116,631858
69725	Забайкальский край, р-н. Балейский, г. Балей, ул. Красноармейская, д. 105	Индивидуальные домовладения	51,580745	116,631858
69726	Забайкальский край, р-н. Балейский, г. Балей, ул. Красноармейская, д. 106	Индивидуальные домовладения	51,580745	116,631858
69727	Забайкальский край, р-н. Балейский, г. Балей, ул. Красноармейская, д. 107	Индивидуальные домовладения	51,580745	116,631858
69728	Забайкальский край, р-н. Балейский, г. Балей, ул. Красноармейская, д. 108	Индивидуальные домовладения	51,580745	116,631858
69729	Забайкальский край, р-н. Балейский, г. Балей, ул. Красноармейская, д. 11	Индивидуальные домовладения	51,580745	116,631858
69730	Забайкальский край, р-н. Балейский, г. Балей, ул. Красноармейская, д. 110	Индивидуальные домовладения	51,580745	116,631858
69731	Забайкальский край, р-н. Балейский, г. Балей, ул. Красноармейская, д. 111	Индивидуальные домовладения	51,580745	116,631858
69732	Забайкальский край, р-н. Балейский, г. Балей, ул. Красноармейская, д. 113	Индивидуальные домовладения	51,580745	116,631858
69733	Забайкальский край, р-н. Балейский, г. Балей, ул. Красноармейская, д. 114	Индивидуальные домовладения	51,580745	116,631858
69734	Забайкальский край, р-н. Балейский, г. Балей, ул. Красноармейская, д. 115	Индивидуальные домовладения	51,580745	116,631858
69735	Забайкальский край, р-н. Балейский, г. Балей, ул. Красноармейская, д. 115, литер А	Индивидуальные домовладения	51,580745	116,631858
69736	Забайкальский край, р-н. Балейский, г. Балей, ул. Красноармейская, д. 116	Индивидуальные домовладения	51,580745	116,631858
69737	Забайкальский край, р-н. Балейский, г. Балей, ул. Красноармейская, д. 117	Индивидуальные домовладения	51,580745	116,631858
69738	Забайкальский край, р-н. Балейский, г. Балей, ул. Красноармейская, д. 119	Индивидуальные домовладения	51,580745	116,631858

№ п/п	Адрес	Вид	Широта	Долгота
69739	Забайкальский край, р-н. Балейский, г. Балей, ул. Красноармейская, д. 120	Индивидуальные домовладения	51,580745	116,631858
69740	Забайкальский край, р-н. Балейский, г. Балей, ул. Красноармейская, д. 121	Индивидуальные домовладения	51,580745	116,631858
69741	Забайкальский край, р-н. Балейский, г. Балей, ул. Красноармейская, д. 123	Индивидуальные домовладения	51,580745	116,631858
69742	Забайкальский край, р-н. Балейский, г. Балей, ул. Красноармейская, д. 124	Индивидуальные домовладения	51,580745	116,631858
69743	Забайкальский край, р-н. Балейский, г. Балей, ул. Красноармейская, д. 125	Индивидуальные домовладения	51,580745	116,631858
69744	Забайкальский край, р-н. Балейский, г. Балей, ул. Красноармейская, д. 126	Индивидуальные домовладения	51,580745	116,631858
69745	Забайкальский край, р-н. Балейский, г. Балей, ул. Красноармейская, д. 127	Индивидуальные домовладения	51,580745	116,631858
69746	Забайкальский край, р-н. Балейский, г. Балей, ул. Красноармейская, д. 128	Индивидуальные домовладения	51,580745	116,631858
69747	Забайкальский край, р-н. Балейский, г. Балей, ул. Красноармейская, д. 129	Индивидуальные домовладения	51,580745	116,631858
69748	Забайкальский край, р-н. Балейский, г. Балей, ул. Красноармейская, д. 13	Индивидуальные домовладения	51,580745	116,631858
69749	Забайкальский край, р-н. Балейский, г. Балей, ул. Красноармейская, д. 132	Индивидуальные домовладения	51,580745	116,631858
69750	Забайкальский край, р-н. Балейский, г. Балей, ул. Красноармейская, д. 134	Индивидуальные домовладения	51,580745	116,631858
69751	Забайкальский край, р-н. Балейский, г. Балей, ул. Красноармейская, д. 138	Индивидуальные домовладения	51,580745	116,631858
69752	Забайкальский край, р-н. Балейский, г. Балей, ул. Красноармейская, д. 15	Индивидуальные домовладения	51,580745	116,631858
69753	Забайкальский край, р-н. Улётовский, с. Улёты, ул. Советская, д. 55	Индивидуальные домовладения	51,35312	112,480114

№ п/п	Адрес	Вид	Широта	Долгота
69754	Забайкальский край, р-н. Балейский, г. Балей, ул. Красноармейская, д. 19	Индивидуальные домовладения	51,580745	116,631858
69755	Забайкальский край, р-н. Балейский, г. Балей, ул. Красноармейская, д. 19, литер А	Индивидуальные домовладения	51,580745	116,631858
69756	Забайкальский край, р-н. Балейский, г. Балей, ул. Красноармейская, д. 2	Индивидуальные домовладения	51,580745	116,631858
69757	Забайкальский край, р-н. Балейский, г. Балей, ул. Красноармейская, д. 20	Индивидуальные домовладения	51,580745	116,631858
69758	Забайкальский край, р-н. Балейский, г. Балей, ул. Красноармейская, д. 21	Индивидуальные домовладения	51,580745	116,631858
69759	Забайкальский край, р-н. Балейский, г. Балей, ул. Красноармейская, д. 22	Индивидуальные домовладения	51,580745	116,631858
69760	Забайкальский край, р-н. Балейский, г. Балей, ул. Красноармейская, д. 23	Индивидуальные домовладения	51,580745	116,631858
69761	Забайкальский край, р-н. Балейский, г. Балей, ул. Красноармейская, д. 25	Индивидуальные домовладения	51,580745	116,631858
69762	Забайкальский край, р-н. Балейский, г. Балей, ул. Красноармейская, д. 26	Индивидуальные домовладения	51,580745	116,631858
69763	Забайкальский край, р-н. Балейский, г. Балей, ул. Красноармейская, д. 26А	Индивидуальные домовладения	51,580745	116,631858
69764	Забайкальский край, р-н. Балейский, г. Балей, ул. Красноармейская, д. 27	Индивидуальные домовладения	51,580745	116,631858
69765	Забайкальский край, р-н. Балейский, г. Балей, ул. Красноармейская, д. 29	Индивидуальные домовладения	51,580745	116,631858
69766	Забайкальский край, р-н. Балейский, г. Балей, ул. Красноармейская, д. 3	Индивидуальные домовладения	51,580745	116,631858
69767	Забайкальский край, р-н. Балейский, г. Балей, ул. Красноармейская, д. 31	Индивидуальные домовладения	51,580745	116,631858
69768	Забайкальский край, р-н. Балейский, г. Балей, ул. Красноармейская, д. 32	Индивидуальные домовладения	51,580745	116,631858

№ п/п	Адрес	Вид	Широта	Долгота
69769	Забайкальский край, р-н. Балейский, г. Балей, ул. Красноармейская, д. 35	Индивидуальные домовладения	51,580745	116,631858
69770	Забайкальский край, р-н. Балейский, г. Балей, ул. Красноармейская, д. 36	Индивидуальные домовладения	51,580745	116,631858
69771	Забайкальский край, р-н. Балейский, г. Балей, ул. Красноармейская, д. 37	Индивидуальные домовладения	51,580745	116,631858
69772	Забайкальский край, р-н. Балейский, г. Балей, ул. Красноармейская, д. 38	Индивидуальные домовладения	51,580745	116,631858
69773	Забайкальский край, р-н. Балейский, г. Балей, ул. Красноармейская, д. 39	Индивидуальные домовладения	51,57774	116,63529
69774	Забайкальский край, р-н. Балейский, г. Балей, ул. Красноармейская, д. 4	МКД	51,575445	116,639188
69775	Забайкальский край, р-н. Балейский, г. Балей, ул. Красноармейская, д. 40	Индивидуальные домовладения	51,580745	116,631858
69776	Забайкальский край, р-н. Балейский, г. Балей, ул. Красноармейская, д. 43	Индивидуальные домовладения	51,580745	116,631858
69777	Забайкальский край, р-н. Балейский, г. Балей, ул. Красноармейская, д. 47	Индивидуальные домовладения	51,580745	116,631858
69778	Забайкальский край, р-н. Балейский, г. Балей, ул. Красноармейская, д. 48	Индивидуальные домовладения	51,580745	116,631858
69779	Забайкальский край, р-н. Балейский, г. Балей, ул. Красноармейская, д. 5	Индивидуальные домовладения	51,580745	116,631858
69780	Забайкальский край, р-н. Балейский, г. Балей, ул. Красноармейская, д. 56	Индивидуальные домовладения	51,57892	116,634391
69781	Забайкальский край, р-н. Балейский, г. Балей, ул. Красноармейская, д. 58	Индивидуальные домовладения	51,579458	116,633879
69782	Забайкальский край, р-н. Балейский, г. Балей, ул. Красноармейская, д. 6	МКД	51,575859	116,638622
69783	Забайкальский край, р-н. Балейский, г. Балей, ул. Красноармейская, д. 60	Индивидуальные домовладения	51,580745	116,631858

№ п/п	Адрес	Вид	Широта	Долгота
69784	Забайкальский край, р-н. Балейский, г. Балей, ул. Красноармейская, д. 62	Индивидуальные домовладения	51,580745	116,631858
69785	Забайкальский край, р-н. Улётовский, с. Улёты, ул. Советская, д. 66	Индивидуальные домовладения	51,35312	112,480114
69786	Забайкальский край, р-н. Балейский, г. Балей, ул. Красноармейская, д. 65	Индивидуальные домовладения	51,580745	116,631858
69787	Забайкальский край, р-н. Балейский, г. Балей, ул. Красноармейская, д. 67	Индивидуальные домовладения	51,580745	116,631858
69788	Забайкальский край, р-н. Балейский, г. Балей, ул. Красноармейская, д. 68	Индивидуальные домовладения	51,580745	116,631858
69789	Забайкальский край, р-н. Балейский, г. Балей, ул. Красноармейская, д. 69	Индивидуальные домовладения	51,580745	116,631858
69790	Забайкальский край, р-н. Балейский, г. Балей, ул. Красноармейская, д. 7	Индивидуальные домовладения	51,580745	116,631858
69791	Забайкальский край, р-н. Балейский, г. Балей, ул. Красноармейская, д. 70	Индивидуальные домовладения	51,580745	116,631858
69792	Забайкальский край, р-н. Балейский, г. Балей, ул. Красноармейская, д. 73	Индивидуальные домовладения	51,580745	116,631858
69793	Забайкальский край, р-н. Балейский, г. Балей, ул. Красноармейская, д. 75	Индивидуальные домовладения	51,580745	116,631858
69794	Забайкальский край, р-н. Балейский, г. Балей, ул. Красноармейская, д. 77	Индивидуальные домовладения	51,580745	116,631858
69795	Забайкальский край, р-н. Балейский, г. Балей, ул. Красноармейская, д. 79	Индивидуальные домовладения	51,580745	116,631858
69796	Забайкальский край, р-н. Балейский, г. Балей, ул. Красноармейская, д. 81	Индивидуальные домовладения	51,5814	116,63089
69797	Забайкальский край, р-н. Балейский, г. Балей, ул. Красноармейская, д. 82	Индивидуальные домовладения	51,580745	116,631858
69798	Забайкальский край, р-н. Балейский, г. Балей, ул. Красноармейская, д. 83	Индивидуальные домовладения	51,580745	116,631858

№ п/п	Адрес	Вид	Широта	Долгота
69799	Забайкальский край, р-н. Балейский, г. Балей, ул. Красноармейская, д. 84	Индивидуальные домовладения	51,580745	116,631858
69800	Забайкальский край, р-н. Балейский, г. Балей, ул. Красноармейская, д. 86	Индивидуальные домовладения	51,580745	116,631858
69801	Забайкальский край, р-н. Балейский, г. Балей, ул. Саянская, д. 52	Индивидуальные домовладения	51,590661	116,648971
69802	Забайкальский край, р-н. Балейский, г. Балей, ул. Красноармейская, д. 87	Индивидуальные домовладения	51,580745	116,631858
69803	Забайкальский край, р-н. Балейский, г. Балей, ул. Красноармейская, д. 88	Индивидуальные домовладения	51,58299	116,62939
69804	Забайкальский край, р-н. Балейский, г. Балей, ул. Красноармейская, д. 89	Индивидуальные домовладения	51,580745	116,631858
69805	Забайкальский край, р-н. Балейский, г. Балей, ул. Красноармейская, д. 9	Индивидуальные домовладения	51,580745	116,631858
69806	Забайкальский край, р-н. Балейский, г. Балей, ул. Красноармейская, д. 90	Индивидуальные домовладения	51,580745	116,631858
69807	Забайкальский край, р-н. Балейский, г. Балей, ул. Красноармейская, д. 91	Индивидуальные домовладения	51,580745	116,631858
69808	Забайкальский край, р-н. Балейский, г. Балей, ул. Красноармейская, д. 92	Индивидуальные домовладения	51,580745	116,631858
69809	Забайкальский край, р-н. Балейский, г. Балей, ул. Красноармейская, д. 93	Индивидуальные домовладения	51,580745	116,631858
69810	Забайкальский край, р-н. Балейский, г. Балей, ул. Красноармейская, д. 95	Индивидуальные домовладения	51,580745	116,631858
69811	Забайкальский край, р-н. Балейский, г. Балей, ул. Красноармейская, д. 96	Индивидуальные домовладения	51,580745	116,631858
69812	Забайкальский край, р-н. Балейский, г. Балей, ул. Красноармейская, д. 97	Индивидуальные домовладения	51,580745	116,631858
69813	Забайкальский край, р-н. Балейский, г. Балей, ул. Красноармейская, д. 98	Индивидуальные домовладения	51,580745	116,631858

№ п/п	Адрес	Вид	Широта	Долгота
69814	Забайкальский край, р-н. Балейский, г. Балей, ул. Красноармейская, д. 99	Индивидуальные домовладения	51,580745	116,631858
69815	Забайкальский край, р-н. Балейский, г. Балей, ул. Краснопартизанская, д. 101	Индивидуальные домовладения	51,586151	116,650327
69816	Забайкальский край, р-н. Балейский, г. Балей, ул. Краснопартизанская, д. 102	Индивидуальные домовладения	51,586151	116,650327
69817	Забайкальский край, р-н. Балейский, г. Балей, ул. Краснопартизанская, д. 105	Индивидуальные домовладения	51,586151	116,650327
69818	Забайкальский край, р-н. Акшинский, с. Акша, ул. Ленина, д. 39	Индивидуальные домовладения	50,278311	113,285606
69819	Забайкальский край, р-н. Балейский, г. Балей, ул. Краснопартизанская, д. 108	Индивидуальные домовладения	51,586151	116,650327
69820	Забайкальский край, р-н. Балейский, г. Балей, ул. Краснопартизанская, д. 109	Индивидуальные домовладения	51,586151	116,650327
69821	Забайкальский край, р-н. Балейский, г. Балей, ул. Краснопартизанская, д. 110	Индивидуальные домовладения	51,586151	116,650327
69822	Забайкальский край, р-н. Балейский, г. Балей, ул. Краснопартизанская, д. 111	Индивидуальные домовладения	51,586151	116,650327
69823	Забайкальский край, р-н. Балейский, г. Балей, ул. Краснопартизанская, д. 113	Индивидуальные домовладения	51,586151	116,650327
69824	Забайкальский край, р-н. Балейский, г. Балей, ул. Краснопартизанская, д. 114	Индивидуальные домовладения	51,586151	116,650327
69825	Забайкальский край, р-н. Балейский, г. Балей, ул. Краснопартизанская, д. 115	Индивидуальные домовладения	51,586151	116,650327
69826	Забайкальский край, р-н. Балейский, г. Балей, ул. Краснопартизанская, д. 124	Индивидуальные домовладения	51,586151	116,650327
69827	Забайкальский край, р-н. Балейский, г. Балей, ул. Краснопартизанская, д. 126	Индивидуальные домовладения	51,586151	116,650327
69828	Забайкальский край, р-н. Балейский, г. Балей, ул. Краснопартизанская, д. 128	Индивидуальные домовладения	51,586151	116,650327

№ п/п	Адрес	Вид	Широта	Долгота
69829	Забайкальский край, р-н. Балейский, г. Балей, ул. Краснопартизанская, д. 132	Индивидуальные домовладения	51,586151	116,650327
69830	Забайкальский край, р-н. Балейский, г. Балей, ул. Краснопартизанская, д. 134	Индивидуальные домовладения	51,586151	116,650327
69831	Забайкальский край, р-н. Балейский, г. Балей, ул. Краснопартизанская, д. 140	Индивидуальные домовладения	51,586151	116,650327
69832	Забайкальский край, р-н. Балейский, г. Балей, ул. Краснопартизанская, д. 144	Индивидуальные домовладения	51,586151	116,650327
69833	Забайкальский край, р-н. Балейский, г. Балей, ул. Краснопартизанская, д. 146	Индивидуальные домовладения	51,586151	116,650327
69834	Забайкальский край, р-н. Балейский, г. Балей, ул. Краснопартизанская, д. 152а	Индивидуальные домовладения	51,586151	116,650327
69835	Забайкальский край, р-н. Балейский, г. Балей, ул. Краснопартизанская, д. 158	Индивидуальные домовладения	51,586151	116,650327
69836	Забайкальский край, р-н. Балейский, г. Балей, ул. Краснопартизанская, д. 18	Индивидуальные домовладения	51,586151	116,650327
69837	Забайкальский край, р-н. Балейский, г. Балей, ул. Краснопартизанская, д. 20	Индивидуальные домовладения	51,586151	116,650327
69838	Забайкальский край, р-н. Балейский, г. Балей, ул. Краснопартизанская, д. 21	Индивидуальные домовладения	51,586151	116,650327
69839	Забайкальский край, р-н. Балейский, г. Балей, ул. Краснопартизанская, д. 25	Индивидуальные домовладения	51,586151	116,650327
69840	Забайкальский край, р-н. Балейский, г. Балей, ул. Краснопартизанская, д. 27	Индивидуальные домовладения	51,586151	116,650327
69841	Забайкальский край, р-н. Балейский, г. Балей, ул. Краснопартизанская, д. 31	Индивидуальные домовладения	51,586151	116,650327
69842	Забайкальский край, р-н. Балейский, г. Балей, ул. Краснопартизанская, д. 32	Индивидуальные домовладения	51,586151	116,650327
69843	Забайкальский край, р-н. Балейский, г. Балей, ул. Краснопартизанская, д. 33	Индивидуальные домовладения	51,586151	116,650327

№ п/п	Адрес	Вид	Широта	Долгота
69844	Забайкальский край, р-н. Балейский, г. Балей, ул. Краснопартизанская, д. 34	Индивидуальные домовладения	51,586151	116,650327
69845	Забайкальский край, р-н. Балейский, г. Балей, ул. Краснопартизанская, д. 37	Индивидуальные домовладения	51,586151	116,650327
69846	Забайкальский край, р-н. Балейский, г. Балей, ул. Краснопартизанская, д. 39	Индивидуальные домовладения	51,58787	116,65551
69847	Забайкальский край, р-н. Балейский, г. Балей, ул. Краснопартизанская, д. 43	Индивидуальные домовладения	51,586151	116,650327
69848	Забайкальский край, р-н. Балейский, г. Балей, ул. Краснопартизанская, д. 44	Индивидуальные домовладения	51,586151	116,650327
69849	Забайкальский край, р-н. Балейский, г. Балей, ул. Краснопартизанская, д. 51	Индивидуальные домовладения	51,586151	116,650327
69850	Забайкальский край, р-н. Балейский, г. Балей, ул. Краснопартизанская, д. 55	Индивидуальные домовладения	51,586151	116,650327
69851	Забайкальский край, р-н. Балейский, г. Балей, ул. Краснопартизанская, д. 56	Индивидуальные домовладения	51,586151	116,650327
69852	Забайкальский край, р-н. Балейский, г. Балей, ул. Краснопартизанская, д. 57	Индивидуальные домовладения	51,586151	116,650327
69853	Забайкальский край, р-н. Балейский, г. Балей, ул. Краснопартизанская, д. 61	Индивидуальные домовладения	51,586151	116,650327
69854	Забайкальский край, р-н. Балейский, г. Балей, ул. Краснопартизанская, д. 61, литер А	Индивидуальные домовладения	51,586151	116,650327
69855	Забайкальский край, р-н. Балейский, г. Балей, ул. Краснопартизанская, д. 64	Индивидуальные домовладения	51,586151	116,650327
69856	Забайкальский край, р-н. Балейский, г. Балей, ул. Краснопартизанская, д. 65	Индивидуальные домовладения	51,586151	116,650327
69857	Забайкальский край, р-н. Балейский, г. Балей, ул. Краснопартизанская, д. 67	Индивидуальные домовладения	51,586151	116,650327
69858	Забайкальский край, р-н. Балейский, г. Балей, ул. Краснопартизанская, д. 71	Индивидуальные домовладения	51,586151	116,650327

№ п/п	Адрес	Вид	Широта	Долгота
69859	Забайкальский край, р-н. Балейский, г. Балей, ул. Краснопартизанская, д. 72	Индивидуальные домовладения	51,586151	116,650327
69860	Забайкальский край, р-н. Балейский, г. Балей, ул. Краснопартизанская, д. 73	Индивидуальные домовладения	51,586151	116,650327
69861	Забайкальский край, р-н. Балейский, г. Балей, ул. Краснопартизанская, д. 78	Индивидуальные домовладения	51,586151	116,650327
69862	Забайкальский край, р-н. Балейский, г. Балей, ул. Краснопартизанская, д. 79	Индивидуальные домовладения	51,586151	116,650327
69863	Забайкальский край, р-н. Балейский, г. Балей, ул. Краснопартизанская, д. 80	Индивидуальные домовладения	51,586151	116,650327
69864	Забайкальский край, р-н. Балейский, г. Балей, ул. Краснопартизанская, д. 82	Индивидуальные домовладения	51,586151	116,650327
69865	Забайкальский край, р-н. Балейский, г. Балей, ул. Краснопартизанская, д. 85	Индивидуальные домовладения	51,586151	116,650327
69866	Забайкальский край, р-н. Балейский, г. Балей, ул. Краснопартизанская, д. 88	Индивидуальные домовладения	51,586151	116,650327
69867	Забайкальский край, р-н. Балейский, г. Балей, ул. Краснопартизанская, д. 92	Индивидуальные домовладения	51,586151	116,650327
69868	Забайкальский край, р-н. Балейский, г. Балей, ул. Краснопартизанская, д. 93	Индивидуальные домовладения	51,586151	116,650327
69869	Забайкальский край, р-н. Балейский, г. Балей, ул. Краснопартизанская, д. 94	Индивидуальные домовладения	51,586151	116,650327
69870	Забайкальский край, р-н. Балейский, г. Балей, ул. Краснопартизанская, д. 96	Индивидуальные домовладения	51,586151	116,650327
69871	Забайкальский край, р-н. Балейский, г. Балей, ул. Краснопартизанская, д. 97, литер А	Индивидуальные домовладения	51,586151	116,650327
69872	Забайкальский край, р-н. Балейский, г. Балей, ул. Краснопартизанская, д. 98	Индивидуальные домовладения	51,586151	116,650327
69873	Забайкальский край, р-н. Балейский, г. Балей, ул. Краснопартизанская, д. 99	Индивидуальные домовладения	51,586151	116,650327

№ п/п	Адрес	Вид	Широта	Долгота
69874	Забайкальский край, р-н. Балейский, г. Балей, ул. Красноярская, д. 16	Индивидуальные домовладения	51,591288	116,657963
69875	Забайкальский край, р-н. Балейский, г. Балей, ул. Красноярская, д. 18	Индивидуальные домовладения	51,591288	116,657963
69876	Забайкальский край, р-н. Балейский, г. Балей, ул. Красноярская, д. 24	Индивидуальные домовладения	51,591288	116,657963
69877	Забайкальский край, р-н. Балейский, г. Балей, ул. Красноярская, д. 26	Индивидуальные домовладения	51,591288	116,657963
69878	Забайкальский край, р-н. Балейский, г. Балей, ул. Красноярская, д. 3	Индивидуальные домовладения	51,591288	116,657963
69879	Забайкальский край, р-н. Балейский, г. Балей, ул. Красноярская, д. 4, литер А	Индивидуальные домовладения	51,591288	116,657963
69880	Забайкальский край, р-н. Балейский, г. Балей, ул. Красноярская, д. 7, литер А	Индивидуальные домовладения	51,591288	116,657963
69881	Забайкальский край, р-н. Балейский, г. Балей, ул. Куйбышева, д. 10	Индивидуальные домовладения	51,593621	116,687131
69882	Забайкальский край, р-н. Балейский, г. Балей, ул. Куйбышева, д. 12	Индивидуальные домовладения	51,59436	116,68795
69883	Забайкальский край, р-н. Балейский, г. Балей, ул. Куйбышева, д. 13	Индивидуальные домовладения	51,593621	116,687131
69884	Забайкальский край, р-н. Балейский, г. Балей, ул. Куйбышева, д. 14	Индивидуальные домовладения	51,593621	116,687131
69885	Забайкальский край, р-н. Балейский, г. Балей, ул. Куйбышева, д. 15	Индивидуальные домовладения	51,593621	116,687131
69886	Забайкальский край, р-н. Балейский, г. Балей, ул. Куйбышева, д. 16	Индивидуальные домовладения	51,593621	116,687131
69887	Забайкальский край, р-н. Балейский, г. Балей, ул. Куйбышева, д. 18	Индивидуальные домовладения	51,593621	116,687131
69888	Забайкальский край, р-н. Балейский, г. Балей, ул. Куйбышева, д. 19	Индивидуальные домовладения	51,593621	116,687131

№ п/п	Адрес	Вид	Широта	Долгота
69889	Забайкальский край, р-н. Балейский, г. Балей, ул. Куйбышева, д. 1, литер А	Индивидуальные домовладения	51,593621	116,687131
69890	Забайкальский край, р-н. Балейский, г. Балей, ул. Куйбышева, д. 2	Индивидуальные домовладения	51,593621	116,687131
69891	Забайкальский край, р-н. Балейский, г. Балей, ул. Куйбышева, д. 20	Индивидуальные домовладения	51,593621	116,687131
69892	Забайкальский край, р-н. Балейский, г. Балей, ул. Куйбышева, д. 21	Индивидуальные домовладения	51,593621	116,687131
69893	Забайкальский край, р-н. Балейский, г. Балей, ул. Куйбышева, д. 22	Индивидуальные домовладения	51,593621	116,687131
69894	Забайкальский край, р-н. Балейский, г. Балей, ул. Куйбышева, д. 26	Индивидуальные домовладения	51,593621	116,687131
69895	Забайкальский край, р-н. Балейский, г. Балей, ул. Куйбышева, д. 28	Индивидуальные домовладения	51,593621	116,687131
69896	Забайкальский край, р-н. Балейский, г. Балей, ул. Куйбышева, д. 4	Индивидуальные домовладения	51,593621	116,687131
69897	Забайкальский край, р-н. Балейский, г. Балей, ул. Куйбышева, д. 5	Индивидуальные домовладения	51,593621	116,687131
69898	Забайкальский край, р-н. Балейский, г. Балей, ул. Куйбышева, д. 6	Индивидуальные домовладения	51,593621	116,687131
69899	Забайкальский край, р-н. Балейский, г. Балей, ул. Куйбышева, д. 7	Индивидуальные домовладения	51,593621	116,687131
69900	Забайкальский край, р-н. Балейский, г. Балей, ул. Куйбышева, д. 8	Индивидуальные домовладения	51,593621	116,687131
69901	Забайкальский край, р-н. Балейский, г. Балей, ул. Куйбышева, д. 9	Индивидуальные домовладения	51,593621	116,687131
69902	Забайкальский край, р-н. Балейский, г. Балей, ул. Ленина, д. 1	Индивидуальные домовладения	51,5831	116,65084
69903	Забайкальский край, р-н. Балейский, г. Балей, ул. Ленина, д. 11	Индивидуальные домовладения	51,580639	116,648485

№ п/п	Адрес	Вид	Широта	Долгота
69904	Забайкальский край, р-н. Балейский, г. Балей, ул. Ленина, д. 12	Индивидуальные домовладения	51,581131	116,648369
69905	Забайкальский край, р-н. Балейский, г. Балей, ул. Ленина, д. 13	Индивидуальные домовладения	51,57962	116,6473
69906	Забайкальский край, р-н. Балейский, г. Балей, ул. Ленина, д. 14	Индивидуальные домовладения	51,580879	116,648162
69907	Забайкальский край, р-н. Балейский, г. Балей, ул. Ленина, д. 16	Индивидуальные домовладения	51,58069	116,64799
69908	Забайкальский край, р-н. Балейский, г. Балей, ул. Ленина, д. 18	МКД	51,580331	116,647551
69909	Забайкальский край, р-н. Балейский, г. Балей, ул. Ленина, д. 2	МКД	51,583096	116,650246
69910	Забайкальский край, р-н. Балейский, г. Балей, ул. Ленина, д. 23	МКД	51,576588	116,64619
69911	Забайкальский край, р-н. Балейский, г. Балей, ул. Ленина, д. 27	МКД	51,57672	116,64492
69912	Забайкальский край, р-н. Балейский, г. Балей, ул. Ленина, д. 29	МКД	51,576396	116,644569
69913	Забайкальский край, р-н. Улётовский, с. Улёты, ул. Советская, д. 72	Индивидуальные домовладения	51,35312	112,480114
69914	Забайкальский край, р-н. Балейский, г. Балей, ул. Ленина, д. 5	Индивидуальные домовладения	51,582441	116,650228
69915	Забайкальский край, р-н. Балейский, г. Балей, ул. Ленина, д. 6, литер А	МКД	51,57962	116,6473
69916	Забайкальский край, р-н. Балейский, г. Балей, ул. Ленина, д. 8	Индивидуальные домовладения	51,581601	116,648881
69917	Забайкальский край, р-н. Балейский, г. Балей, ул. Лесная, д. 10	Индивидуальные домовладения	51,591512	116,655672
69918	Забайкальский край, р-н. Балейский, г. Балей, ул. Лесная, д. 12	Индивидуальные домовладения	51,591512	116,655672

№ п/п	Адрес	Вид	Широта	Долгота
69919	Забайкальский край, р-н. Балейский, г. Балей, ул. Лесная, д. 13	Индивидуальные домовладения	51,591512	116,655672
69920	Забайкальский край, р-н. Балейский, г. Балей, ул. Лесная, д. 15	Индивидуальные домовладения	51,591512	116,655672
69921	Забайкальский край, р-н. Балейский, г. Балей, ул. Лесная, д. 16	Индивидуальные домовладения	51,591512	116,655672
69922	Забайкальский край, р-н. Балейский, г. Балей, ул. Лесная, д. 2	Индивидуальные домовладения	51,591512	116,655672
69923	Забайкальский край, р-н. Балейский, г. Балей, ул. Лесная, д. 21	Индивидуальные домовладения	51,591512	116,655672
69924	Забайкальский край, р-н. Балейский, г. Балей, ул. Лесная, д. 23	Индивидуальные домовладения	51,591512	116,655672
69925	Забайкальский край, р-н. Балейский, г. Балей, ул. Лесная, д. 26	Индивидуальные домовладения	51,591512	116,655672
69926	Забайкальский край, р-н. Балейский, г. Балей, ул. Лесная, д. 27	Индивидуальные домовладения	51,591512	116,655672
69927	Забайкальский край, р-н. Балейский, г. Балей, ул. Лесная, д. 28	Индивидуальные домовладения	51,591512	116,655672
69928	Забайкальский край, р-н. Балейский, г. Балей, ул. Лесная, д. 31	Индивидуальные домовладения	51,591512	116,655672
69929	Забайкальский край, р-н. Балейский, г. Балей, ул. Лесная, д. 33	Индивидуальные домовладения	51,59214	116,65454
69930	Забайкальский край, р-н. Балейский, г. Балей, ул. Лесная, д. 36	Индивидуальные домовладения	51,591512	116,655672
69931	Забайкальский край, р-н. Балейский, г. Балей, ул. Лесная, д. 37	Индивидуальные домовладения	51,591512	116,655672
69932	Забайкальский край, р-н. Балейский, г. Балей, ул. Лесная, д. 4	Индивидуальные домовладения	51,591512	116,655672
69933	Забайкальский край, р-н. Балейский, г. Балей, ул. Лесная, д. 45, литер А	Индивидуальные домовладения	51,591512	116,655672

№ п/п	Адрес	Вид	Широта	Долгота
69934	Забайкальский край, р-н. Балейский, г. Балей, ул. Лесная, д. 47	Индивидуальные домовладения	51,591512	116,655672
69935	Забайкальский край, р-н. Балейский, г. Балей, ул. Лесная, д. 4, литер А	Индивидуальные домовладения	51,591512	116,655672
69936	Забайкальский край, р-н. Балейский, г. Балей, ул. Лесная, д. 7	Индивидуальные домовладения	51,591512	116,655672
69937	Забайкальский край, р-н. Балейский, г. Балей, ул. Лесная, д. 8	Индивидуальные домовладения	51,591512	116,655672
69938	Забайкальский край, р-н. Балейский, г. Балей, ул. Майская 2-я, д. 11	Индивидуальные домовладения	51,584881	116,708169
69939	Забайкальский край, р-н. Балейский, г. Балей, ул. Майская 2-я, д. 15	Индивидуальные домовладения	51,584881	116,708169
69940	Забайкальский край, р-н. Балейский, г. Балей, ул. Майская 2-я, д. 2	Индивидуальные домовладения	51,584881	116,708169
69941	Забайкальский край, р-н. Балейский, г. Балей, ул. Майская 2-я, д. 3	Индивидуальные домовладения	51,584881	116,708169
69942	Забайкальский край, р-н. Балейский, г. Балей, ул. Майская 2-я, д. 31	Индивидуальные домовладения	51,584881	116,708169
69943	Забайкальский край, р-н. Балейский, г. Балей, ул. Матросова, д. 100	Индивидуальные домовладения	51,58051	116,628013
69944	Забайкальский край, р-н. Балейский, г. Балей, ул. Матросова, д. 102	Индивидуальные домовладения	51,584786	116,622865
69945	Забайкальский край, р-н. Балейский, г. Балей, ул. Матросова, д. 106	Индивидуальные домовладения	51,58051	116,628013
69946	Забайкальский край, р-н. Улётовский, с. Улёты, ул. Советская, д. 80	Индивидуальные домовладения	51,35312	112,480114
69947	Забайкальский край, р-н. Балейский, г. Балей, ул. Матросова, д. 112	Индивидуальные домовладения	51,58051	116,628013
69948	Забайкальский край, р-н. Балейский, г. Балей, ул. Матросова, д. 14	Индивидуальные домовладения	51,58051	116,628013

№ п/п	Адрес	Вид	Широта	Долгота
69949	Забайкальский край, р-н. Балейский, г. Балей, ул. Матросова, д. 20	Индивидуальные домовладения	51,58051	116,628013
69950	Забайкальский край, р-н. Балейский, г. Балей, ул. Матросова, д. 28	Индивидуальные домовладения	51,58051	116,628013
69951	Забайкальский край, р-н. Балейский, г. Балей, ул. Матросова, д. 30	Индивидуальные домовладения	51,58051	116,628013
69952	Забайкальский край, р-н. Балейский, г. Балей, ул. Матросова, д. 32	Индивидуальные домовладения	51,58051	116,628013
69953	Забайкальский край, р-н. Балейский, г. Балей, ул. Матросова, д. 34	Индивидуальные домовладения	51,58051	116,628013
69954	Забайкальский край, р-н. Балейский, г. Балей, ул. Матросова, д. 4	Индивидуальные домовладения	51,58051	116,628013
69955	Забайкальский край, р-н. Балейский, г. Балей, ул. Матросова, д. 44	Индивидуальные домовладения	51,58051	116,628013
69956	Забайкальский край, р-н. Балейский, г. Балей, ул. Матросова, д. 46	Индивидуальные домовладения	51,58051	116,628013
69957	Забайкальский край, р-н. Балейский, г. Балей, ул. Матросова, д. 52	Индивидуальные домовладения	51,58051	116,628013
69958	Забайкальский край, р-н. Балейский, г. Балей, ул. Матросова, д. 56	Индивидуальные домовладения	51,58051	116,628013
69959	Забайкальский край, р-н. Балейский, г. Балей, ул. Матросова, д. 58	Индивидуальные домовладения	51,58051	116,628013
69960	Забайкальский край, р-н. Балейский, г. Балей, ул. Матросова, д. 6	Индивидуальные домовладения	51,58051	116,628013
69961	Забайкальский край, р-н. Балейский, г. Балей, ул. Матросова, д. 60	Индивидуальные домовладения	51,58051	116,628013
69962	Забайкальский край, р-н. Балейский, г. Балей, ул. Матросова, д. 64	Индивидуальные домовладения	51,58051	116,628013
69963	Забайкальский край, р-н. Балейский, г. Балей, ул. Матросова, д. 68	Индивидуальные домовладения	51,58051	116,628013

№ п/п	Адрес	Вид	Широта	Долгота
69964	Забайкальский край, р-н. Балейский, г. Балей, ул. Матросова, д. 72	Индивидуальные домовладения	51,58051	116,628013
69965	Забайкальский край, р-н. Балейский, г. Балей, ул. Матросова, д. 74	Индивидуальные домовладения	51,58051	116,628013
69966	Забайкальский край, р-н. Балейский, г. Балей, ул. Матросова, д. 78	Индивидуальные домовладения	51,58051	116,628013
69967	Забайкальский край, р-н. Балейский, г. Балей, ул. Матросова, д. 8	Индивидуальные домовладения	51,58051	116,628013
69968	Забайкальский край, р-н. Балейский, г. Балей, ул. Матросова, д. 80	Индивидуальные домовладения	51,58051	116,628013
69969	Забайкальский край, р-н. Балейский, г. Балей, ул. Матросова, д. 86	Индивидуальные домовладения	51,58051	116,628013
69970	Забайкальский край, р-н. Балейский, г. Балей, ул. Матросова, д. 88	Индивидуальные домовладения	51,58051	116,628013
69971	Забайкальский край, р-н. Балейский, г. Балей, ул. Матросова, д. 98	Индивидуальные домовладения	51,58051	116,628013
69972	Забайкальский край, р-н. Балейский, г. Балей, ул. Мельничная 1-я, д. 1	Индивидуальные домовладения	51,586286	116,656085
69973	Забайкальский край, р-н. Балейский, г. Балей, ул. Мельничная 1-я, д. 10	Индивидуальные домовладения	51,586286	116,656085
69974	Забайкальский край, р-н. Балейский, г. Балей, ул. Мельничная 1-я, д. 14	Индивидуальные домовладения	51,586286	116,656085
69975	Забайкальский край, р-н. Балейский, г. Балей, ул. Мельничная 1-я, д. 2	Индивидуальные домовладения	51,586286	116,656085
69976	Забайкальский край, р-н. Балейский, г. Балей, ул. Мельничная 1-я, д. 4	Индивидуальные домовладения	51,586286	116,656085
69977	Забайкальский край, р-н. Балейский, г. Балей, ул. Мельничная 1-я, д. 5	Индивидуальные домовладения	51,586286	116,656085
69978	Забайкальский край, р-н. Балейский, г. Балей, ул. Мельничная 1-я, д. 6	Индивидуальные домовладения	51,586286	116,656085

№ п/п	Адрес	Вид	Широта	Долгота
69979	Забайкальский край, р-н. Улётовский, с. Улёты, ул. Спортивная, д. 13	Индивидуальные домовладения	51,360308	112,489268
69980	Забайкальский край, р-н. Балейский, г. Балей, ул. Мельничная 2-я, д. 24	Индивидуальные домовладения	51,585239	116,65684
69981	Забайкальский край, р-н. Балейский, г. Балей, ул. Мельничная 2-я, д. 28	Индивидуальные домовладения	51,585239	116,65684
69982	Забайкальский край, р-н. Балейский, г. Балей, ул. Мельничная 2-я, д. 30	Индивидуальные домовладения	51,585239	116,65684
69983	Забайкальский край, р-н. Балейский, г. Балей, ул. Мельничная 2-я, д. 32	Индивидуальные домовладения	51,585239	116,65684
69984	Забайкальский край, р-н. Балейский, г. Балей, ул. Мельничная 2-я, д. 37	Индивидуальные домовладения	51,585239	116,65684
69985	Забайкальский край, р-н. Балейский, г. Балей, ул. Мельничная 2-я, д. 38	Индивидуальные домовладения	51,585239	116,65684
69986	Забайкальский край, р-н. Балейский, г. Балей, ул. Мельничная 2-я, д. 50	Индивидуальные домовладения	51,585239	116,65684
69987	Забайкальский край, р-н. Балейский, г. Балей, ул. Мельничная 2-я, д. 52	Индивидуальные домовладения	51,585239	116,65684
69988	Забайкальский край, р-н. Балейский, г. Балей, ул. Мельничная 2-я, д. 56	Индивидуальные домовладения	51,585239	116,65684
69989	Забайкальский край, р-н. Балейский, г. Балей, ул. Мельничная 2-я, д. 64	Индивидуальные домовладения	51,585239	116,65684
69990	Забайкальский край, р-н. Балейский, г. Балей, ул. Мельничная 2-я, д. 72А	Индивидуальные домовладения	51,585239	116,65684
69991	Забайкальский край, р-н. Балейский, г. Балей, ул. Мельничная 2-я, д. 9	Индивидуальные домовладения	51,585239	116,65684
69992	Забайкальский край, р-н. Балейский, г. Балей, ул. Набережная, д. 1	Индивидуальные домовладения	51,591126	116,687409
69993	Забайкальский край, р-н. Балейский, г. Балей, ул. Набережная, д. 12	Индивидуальные домовладения	51,591126	116,687409

№ п/п	Адрес	Вид	Широта	Долгота
69994	Забайкальский край, р-н. Балейский, г. Балей, ул. Набережная, д. 13	Индивидуальные домовладения	51,591126	116,687409
69995	Забайкальский край, р-н. Балейский, г. Балей, ул. Набережная, д. 17	Индивидуальные домовладения	51,591126	116,687409
69996	Забайкальский край, р-н. Балейский, г. Балей, ул. Набережная, д. 18	Индивидуальные домовладения	51,591126	116,687409
69997	Забайкальский край, р-н. Балейский, г. Балей, ул. Набережная, д. 21	Индивидуальные домовладения	51,591126	116,687409
69998	Забайкальский край, р-н. Балейский, г. Балей, ул. Набережная, д. 25	Индивидуальные домовладения	51,591126	116,687409
69999	Забайкальский край, р-н. Балейский, г. Балей, ул. Набережная, д. 25А	Индивидуальные домовладения	51,591126	116,687409
70000	Забайкальский край, р-н. Балейский, г. Балей, ул. Набережная, д. 28	Индивидуальные домовладения	51,591126	116,687409
70001	Забайкальский край, р-н. Балейский, г. Балей, ул. Набережная, д. 3	Индивидуальные домовладения	51,591126	116,687409
70002	Забайкальский край, р-н. Балейский, г. Балей, ул. Набережная, д. 30	Индивидуальные домовладения	51,591126	116,687409
70003	Забайкальский край, р-н. Балейский, г. Балей, ул. Набережная, д. 31	Индивидуальные домовладения	51,591126	116,687409
70004	Забайкальский край, р-н. Балейский, г. Балей, ул. Набережная, д. 32	Индивидуальные домовладения	51,591126	116,687409
70005	Забайкальский край, р-н. Балейский, г. Балей, ул. Набережная, д. 4	Индивидуальные домовладения	51,591126	116,687409
70006	Забайкальский край, р-н. Балейский, г. Балей, ул. Набережная, д. 5	Индивидуальные домовладения	51,591126	116,687409
70007	Забайкальский край, р-н. Балейский, г. Балей, ул. Набережная, д. 7	Индивидуальные домовладения	51,591126	116,687409
70008	Забайкальский край, р-н. Балейский, г. Балей, ул. Набережная, д. 8	Индивидуальные домовладения	51,591126	116,687409

№ п/п	Адрес	Вид	Широта	Долгота
70009	Забайкальский край, р-н. Балейский, г. Балей, ул. Набережная, д. 9	Индивидуальные домовладения	51,591126	116,687409
70010	Забайкальский край, р-н. Балейский, г. Балей, ул. Нагорная, д. 2	Индивидуальные домовладения	51,586711	116,650767
70011	Забайкальский край, р-н. Балейский, г. Балей, ул. Нагорная, д. 6	Индивидуальные домовладения	51,586711	116,650767
70012	Забайкальский край, р-н. Акшинский, с. Акша, ул. Ленина, д. 4	Индивидуальные домовладения	50,278311	113,285606
70013	Забайкальский край, р-н. Балейский, г. Балей, ул. Нерчинская, д. 10	Индивидуальные домовладения	51,590326	116,653444
70014	Забайкальский край, р-н. Балейский, г. Балей, ул. Нерчинская, д. 11	Индивидуальные домовладения	51,590326	116,653444
70015	Забайкальский край, р-н. Балейский, г. Балей, ул. Нерчинская, д. 12	Индивидуальные домовладения	51,590326	116,653444
70016	Забайкальский край, р-н. Балейский, г. Балей, ул. Нерчинская, д. 13	Индивидуальные домовладения	51,590326	116,653444
70017	Забайкальский край, р-н. Балейский, г. Балей, ул. Нерчинская, д. 13, литер А	Индивидуальные домовладения	51,590326	116,653444
70018	Забайкальский край, р-н. Балейский, г. Балей, ул. Нерчинская, д. 13, литер Б	Индивидуальные домовладения	51,590326	116,653444
70019	Забайкальский край, р-н. Балейский, г. Балей, ул. Нерчинская, д. 13, литер В	Индивидуальные домовладения	51,590326	116,653444
70020	Забайкальский край, р-н. Балейский, г. Балей, ул. Нерчинская, д. 15	Индивидуальные домовладения	51,590326	116,653444
70021	Забайкальский край, р-н. Балейский, г. Балей, ул. Нерчинская, д. 16	Индивидуальные домовладения	51,590326	116,653444
70022	Забайкальский край, р-н. Балейский, г. Балей, ул. Нерчинская, д. 17	Индивидуальные домовладения	51,590326	116,653444
70023	Забайкальский край, р-н. Балейский, г. Балей, ул. Нерчинская, д. 19	Индивидуальные домовладения	51,590326	116,653444

№ п/п	Адрес	Вид	Широта	Долгота
70024	Забайкальский край, р-н. Балейский, г. Балей, ул. Нерчинская, д. 2	Индивидуальные домовладения	51,590326	116,653444
70025	Забайкальский край, р-н. Балейский, г. Балей, ул. Нерчинская, д. 21	Индивидуальные домовладения	51,590326	116,653444
70026	Забайкальский край, р-н. Балейский, г. Балей, ул. Нерчинская, д. 23	Индивидуальные домовладения	51,590326	116,653444
70027	Забайкальский край, р-н. Балейский, г. Балей, ул. Нерчинская, д. 24	Индивидуальные домовладения	51,590326	116,653444
70028	Забайкальский край, р-н. Балейский, г. Балей, ул. Нерчинская, д. 28	Индивидуальные домовладения	51,590326	116,653444
70029	Забайкальский край, р-н. Балейский, г. Балей, ул. Нерчинская, д. 3	Индивидуальные домовладения	51,590326	116,653444
70030	Забайкальский край, р-н. Балейский, г. Балей, ул. Нерчинская, д. 30	Индивидуальные домовладения	51,590326	116,653444
70031	Забайкальский край, р-н. Балейский, г. Балей, ул. Нерчинская, д. 34	Индивидуальные домовладения	51,590326	116,653444
70032	Забайкальский край, р-н. Балейский, г. Балей, ул. Нерчинская, д. 36	Индивидуальные домовладения	51,590326	116,653444
70033	Забайкальский край, р-н. Балейский, г. Балей, ул. Нерчинская, д. 4	Индивидуальные домовладения	51,590326	116,653444
70034	Забайкальский край, р-н. Балейский, г. Балей, ул. Нерчинская, д. 5	Индивидуальные домовладения	51,590326	116,653444
70035	Забайкальский край, р-н. Балейский, г. Балей, ул. Нерчинская, д. 7	Индивидуальные домовладения	51,5888	116,65482
70036	Забайкальский край, р-н. Балейский, г. Балей, ул. Нерчинская, д. 8	Индивидуальные домовладения	51,590326	116,653444
70037	Забайкальский край, р-н. Балейский, г. Балей, ул. Новоколхозная, д. 1	Индивидуальные домовладения	51,584075	116,711359
70038	Забайкальский край, р-н. Балейский, г. Балей, ул. Новоколхозная, д. 14	Индивидуальные домовладения	51,584075	116,711359

№ п/п	Адрес	Вид	Широта	Долгота
70039	Забайкальский край, р-н. Балейский, г. Балей, ул. Новоколхозная, д. 15	Индивидуальные домовладения	51,584075	116,711359
70040	Забайкальский край, р-н. Балейский, г. Балей, ул. Новоколхозная, д. 16	Индивидуальные домовладения	51,584075	116,711359
70041	Забайкальский край, р-н. Балейский, г. Балей, ул. Новоколхозная, д. 17	Индивидуальные домовладения	51,584075	116,711359
70042	Забайкальский край, р-н. Балейский, г. Балей, ул. Новоколхозная, д. 20	Индивидуальные домовладения	51,584075	116,711359
70043	Забайкальский край, р-н. Балейский, г. Балей, ул. Новоколхозная, д. 21	Индивидуальные домовладения	51,584075	116,711359
70044	Забайкальский край, р-н. Балейский, г. Балей, ул. Новоколхозная, д. 22	Индивидуальные домовладения	51,584075	116,711359
70045	Забайкальский край, р-н. Улётовский, с. Улёты, ул. Спортивная, д. 3	Индивидуальные домовладения	51,361472	112,490211
70046	Забайкальский край, р-н. Балейский, г. Балей, ул. Новоколхозная, д. 30	Индивидуальные домовладения	51,584075	116,711359
70047	Забайкальский край, р-н. Балейский, г. Балей, ул. Новоколхозная, д. 48	Индивидуальные домовладения	51,584075	116,711359
70048	Забайкальский край, р-н. Балейский, г. Балей, ул. Новоколхозная, д. 5	Индивидуальные домовладения	51,584075	116,711359
70049	Забайкальский край, р-н. Балейский, г. Балей, ул. Новоколхозная, д. 50	Индивидуальные домовладения	51,584075	116,711359
70050	Забайкальский край, р-н. Балейский, г. Балей, ул. Новоколхозная, д. 52	Индивидуальные домовладения	51,584075	116,711359
70051	Забайкальский край, р-н. Балейский, г. Балей, ул. Новоколхозная, д. 7	Индивидуальные домовладения	51,584075	116,711359
70052	Забайкальский край, р-н. Балейский, г. Балей, ул. Новоколхозная, д. 9	Индивидуальные домовладения	51,584075	116,711359
70053	Забайкальский край, р-н. Балейский, г. Балей, ул. Октябрьская, д. 100	МКД	51,584797	116,65011

№ п/п	Адрес	Вид	Широта	Долгота
70054	Забайкальский край, р-н. Балейский, г. Балей, ул. Октябрьская, д. 102	МКД	51,58434	116,649414
70055	Забайкальский край, р-н. Балейский, г. Балей, ул. Октябрьская, д. 103	Индивидуальные домовладения	51,5852	116,651486
70056	Забайкальский край, р-н. Балейский, г. Балей, ул. Октябрьская, д. 105	Индивидуальные домовладения	51,5852	116,651486
70057	Забайкальский край, р-н. Балейский, г. Балей, ул. Октябрьская, д. 106	МКД	51,583385	116,64856
70058	Забайкальский край, р-н. Балейский, г. Балей, ул. Октябрьская, д. 109	МКД	51,5852	116,651486
70059	Забайкальский край, р-н. Балейский, г. Балей, ул. Октябрьская, д. 110	Индивидуальные домовладения	51,5825	116,64771
70060	Забайкальский край, р-н. Балейский, г. Балей, ул. Октябрьская, д. 110, литер А	Индивидуальные домовладения	51,5852	116,651486
70061	Забайкальский край, р-н. Балейский, г. Балей, ул. Октябрьская, д. 112	Индивидуальные домовладения	51,582172	116,64739
70062	Забайкальский край, р-н. Балейский, г. Балей, ул. Октябрьская, д. 114	МКД	51,581833	116,64703
70063	Забайкальский край, р-н. Балейский, г. Балей, ул. Октябрьская, д. 116	МКД	51,580875	116,64613
70064	Забайкальский край, р-н. Балейский, г. Балей, ул. Октябрьская, д. 117	МКД	51,579945	116,64577
70065	Забайкальский край, р-н. Балейский, г. Балей, ул. Октябрьская, д. 119	МКД	51,57954	116,64537
70066	Забайкальский край, р-н. Балейский, г. Балей, ул. Октябрьская, д. 120	МКД	51,57994	116,64519
70067	Забайкальский край, р-н. Балейский, г. Балей, ул. Октябрьская, д. 120, литер А	Индивидуальные домовладения	51,5852	116,651486
70068	Забайкальский край, р-н. Балейский, г. Балей, ул. Октябрьская, д. 16	Индивидуальные домовладения	51,5852	116,651486

№ п/п	Адрес	Вид	Широта	Долгота
70069	Забайкальский край, р-н. Балейский, г. Балей, ул. Октябрьская, д. 17	Индивидуальные домовладения	51,5852	116,651486
70070	Забайкальский край, р-н. Балейский, г. Балей, ул. Октябрьская, д. 22	Индивидуальные домовладения	51,5852	116,651486
70071	Забайкальский край, р-н. Балейский, г. Балей, ул. Октябрьская, д. 28	Индивидуальные домовладения	51,5852	116,651486
70072	Забайкальский край, р-н. Балейский, г. Балей, ул. Октябрьская, д. 30	Индивидуальные домовладения	51,5852	116,651486
70073	Забайкальский край, р-н. Балейский, г. Балей, ул. Октябрьская, д. 36	Индивидуальные домовладения	51,5852	116,651486
70074	Забайкальский край, р-н. Балейский, г. Балей, ул. Октябрьская, д. 38	Индивидуальные домовладения	51,5852	116,651486
70075	Забайкальский край, р-н. Балейский, г. Балей, ул. Октябрьская, д. 39	Индивидуальные домовладения	51,5852	116,651486
70076	Забайкальский край, р-н. Балейский, г. Балей, ул. Октябрьская, д. 43	Индивидуальные домовладения	51,5852	116,651486
70077	Забайкальский край, р-н. Балейский, г. Балей, ул. Октябрьская, д. 45	Индивидуальные домовладения	51,5852	116,651486
70078	Забайкальский край, р-н. Улётовский, с. Улёты, ул. Спортивная, д. 9	Индивидуальные домовладения	51,360859	112,489726
70079	Забайкальский край, р-н. Балейский, г. Балей, ул. Октябрьская, д. 50	Индивидуальные домовладения	51,5852	116,651486
70080	Забайкальский край, р-н. Балейский, г. Балей, ул. Октябрьская, д. 51	Индивидуальные домовладения	51,5852	116,651486
70081	Забайкальский край, р-н. Балейский, г. Балей, ул. Октябрьская, д. 52	Индивидуальные домовладения	51,5852	116,651486
70082	Забайкальский край, р-н. Балейский, г. Балей, ул. Октябрьская, д. 53	Индивидуальные домовладения	51,5852	116,651486
70083	Забайкальский край, р-н. Балейский, г. Балей, ул. Октябрьская, д. 54	Индивидуальные домовладения	51,5852	116,651486

№ п/п	Адрес	Вид	Широта	Долгота
70084	Забайкальский край, р-н. Балейский, г. Балей, ул. Октябрьская, д. 55	Индивидуальные домовладения	51,5852	116,651486
70085	Забайкальский край, р-н. Балейский, г. Балей, ул. Октябрьская, д. 56	Индивидуальные домовладения	51,5852	116,651486
70086	Забайкальский край, р-н. Балейский, г. Балей, ул. Октябрьская, д. 57	Индивидуальные домовладения	51,5852	116,651486
70087	Забайкальский край, р-н. Балейский, г. Балей, ул. Октябрьская, д. 65	Индивидуальные домовладения	51,5852	116,651486
70088	Забайкальский край, р-н. Балейский, г. Балей, ул. Октябрьская, д. 67	Индивидуальные домовладения	51,5852	116,651486
70089	Забайкальский край, р-н. Балейский, г. Балей, ул. Октябрьская, д. 70	Индивидуальные домовладения	51,5852	116,651486
70090	Забайкальский край, р-н. Балейский, г. Балей, ул. Октябрьская, д. 71	Индивидуальные домовладения	51,5852	116,651486
70091	Забайкальский край, р-н. Балейский, г. Балей, ул. Октябрьская, д. 72	Индивидуальные домовладения	51,5852	116,651486
70092	Забайкальский край, р-н. Балейский, г. Балей, ул. Октябрьская, д. 74	Индивидуальные домовладения	51,5852	116,651486
70093	Забайкальский край, р-н. Балейский, г. Балей, ул. Октябрьская, д. 78	Индивидуальные домовладения	51,5852	116,651486
70094	Забайкальский край, р-н. Балейский, г. Балей, ул. Октябрьская, д. 80	Индивидуальные домовладения	51,5852	116,651486
70095	Забайкальский край, р-н. Балейский, г. Балей, ул. Октябрьская, д. 82	Индивидуальные домовладения	51,5852	116,651486
70096	Забайкальский край, р-н. Балейский, г. Балей, ул. Октябрьская, д. 84	Индивидуальные домовладения	51,5852	116,651486
70097	Забайкальский край, р-н. Балейский, г. Балей, ул. Октябрьская, д. 86	Индивидуальные домовладения	51,5852	116,651486
70098	Забайкальский край, р-н. Балейский, г. Балей, ул. Октябрьская, д. 93	МКД	51,583477	116,64919

№ п/п	Адрес	Вид	Широта	Долгота
70099	Забайкальский край, р-н. Балейский, г. Балей, ул. Октябрьская, д. 95	МКД	51,582977	116,648735
70100	Забайкальский край, р-н. Балейский, г. Балей, ул. Октябрьская, д. 98	МКД	51,585194	116,65102
70101	Забайкальский край, р-н. Балейский, г. Балей, ул. Орджоникидзе, д. 1	Индивидуальные домовладения	51,593582	116,688928
70102	Забайкальский край, р-н. Балейский, г. Балей, ул. Орджоникидзе, д. 11	Индивидуальные домовладения	51,593582	116,688928
70103	Забайкальский край, р-н. Балейский, г. Балей, ул. Орджоникидзе, д. 11, литер А	Индивидуальные домовладения	51,593582	116,688928
70104	Забайкальский край, р-н. Балейский, г. Балей, ул. Орджоникидзе, д. 13	Индивидуальные домовладения	51,593582	116,688928
70105	Забайкальский край, р-н. Балейский, г. Балей, ул. Орджоникидзе, д. 14	Индивидуальные домовладения	51,593582	116,688928
70106	Забайкальский край, р-н. Балейский, г. Балей, ул. Орджоникидзе, д. 15	Индивидуальные домовладения	51,593582	116,688928
70107	Забайкальский край, р-н. Балейский, г. Балей, ул. Орджоникидзе, д. 16	Индивидуальные домовладения	51,593582	116,688928
70108	Забайкальский край, р-н. Балейский, г. Балей, ул. Орджоникидзе, д. 17	Индивидуальные домовладения	51,593582	116,688928
70109	Забайкальский край, р-н. Балейский, г. Балей, ул. Орджоникидзе, д. 2	Индивидуальные домовладения	51,593582	116,688928
70110	Забайкальский край, р-н. Балейский, г. Балей, ул. Орджоникидзе, д. 20	Индивидуальные домовладения	51,593582	116,688928
70111	Забайкальский край, р-н. Балейский, г. Балей, ул. Орджоникидзе, д. 23	Индивидуальные домовладения	51,593582	116,688928
70112	Забайкальский край, р-н. Балейский, г. Балей, ул. Орджоникидзе, д. 3	Индивидуальные домовладения	51,593582	116,688928
70113	Забайкальский край, р-н. Балейский, г. Балей, ул. Орджоникидзе, д. 4	Индивидуальные домовладения	51,593582	116,688928

№ п/п	Адрес	Вид	Широта	Долгота
70114	Забайкальский край, р-н. Балейский, г. Балей, ул. Орджоникидзе, д. 5	Индивидуальные домовладения	51,593582	116,688928
70115	Забайкальский край, р-н. Балейский, г. Балей, ул. Орджоникидзе, д. 6	Индивидуальные домовладения	51,593582	116,688928
70116	Забайкальский край, р-н. Балейский, г. Балей, ул. Орджоникидзе, д. 7	Индивидуальные домовладения	51,593582	116,688928
70117	Забайкальский край, р-н. Балейский, г. Балей, ул. Орджоникидзе, д. 8	Индивидуальные домовладения	51,593582	116,688928
70118	Забайкальский край, р-н. Балейский, г. Балей, ул. Орджоникидзе, д. 9	Индивидуальные домовладения	51,593582	116,688928
70119	Забайкальский край, р-н. Балейский, г. Балей, ул. Падевая, д. 11	Индивидуальные домовладения	51,587561	116,719857
70120	Забайкальский край, р-н. Балейский, г. Балей, ул. Падевая, д. 13	Индивидуальные домовладения	51,587561	116,719857
70121	Забайкальский край, р-н. Балейский, г. Балей, ул. Падевая, д. 15	Индивидуальные домовладения	51,587561	116,719857
70122	Забайкальский край, р-н. Балейский, г. Балей, ул. Падевая, д. 16	Индивидуальные домовладения	51,587561	116,719857
70123	Забайкальский край, р-н. Балейский, г. Балей, ул. Падевая, д. 3	Индивидуальные домовладения	51,587561	116,719857
70124	Забайкальский край, р-н. Балейский, г. Балей, ул. Падевая, д. 5	Индивидуальные домовладения	51,587561	116,719857
70125	Забайкальский край, р-н. Балейский, г. Балей, ул. Падевая, д. 9	Индивидуальные домовладения	51,587561	116,719857
70126	Забайкальский край, р-н. Балейский, г. Балей, ул. Падевая, д. 9А	Индивидуальные домовладения	51,587561	116,719857
70127	Забайкальский край, р-н. Балейский, г. Балей, ул. Парашютная, д. 1	Индивидуальные домовладения	51,57934	116,643518
70128	Забайкальский край, р-н. Балейский, г. Балей, ул. Парашютная, д. 2, литер А	Индивидуальные домовладения	51,578394	116,642736

№ п/п	Адрес	Вид	Широта	Долгота
70129	Забайкальский край, р-н. Балейский, г. Балей, ул. Парашютная, д. 2, литер Б	Индивидуальные домовладения	51,578394	116,642736
70130	Забайкальский край, р-н. Балейский, г. Балей, ул. Парашютная, д. 3а	Индивидуальные домовладения	51,578394	116,642736
70131	Забайкальский край, р-н. Балейский, г. Балей, ул. Парашютная, д. 4	Индивидуальные домовладения	51,578394	116,642736
70132	Забайкальский край, р-н. Балейский, г. Балей, ул. Парашютная, д. 6	Индивидуальные домовладения	51,578394	116,642736
70133	Забайкальский край, р-н. Балейский, г. Балей, ул. Парашютная, д. 8	Индивидуальные домовладения	51,578551	116,64341
70134	Забайкальский край, р-н. Балейский, г. Балей, ул. Первомайская, д. 1	Индивидуальные домовладения	51,58568	116,64599
70135	Забайкальский край, р-н. Балейский, г. Балей, ул. Первомайская, д. 10	Индивидуальные домовладения	51,588619	116,642691
70136	Забайкальский край, р-н. Балейский, г. Балей, ул. Первомайская, д. 14	Индивидуальные домовладения	51,588619	116,642691
70137	Забайкальский край, р-н. Балейский, г. Балей, ул. Первомайская, д. 15	Индивидуальные домовладения	51,588619	116,642691
70138	Забайкальский край, р-н. Балейский, г. Балей, ул. Первомайская, д. 16	Индивидуальные домовладения	51,588619	116,642691
70139	Забайкальский край, р-н. Балейский, г. Балей, ул. Первомайская, д. 17	Индивидуальные домовладения	51,588619	116,642691
70140	Забайкальский край, р-н. Балейский, г. Балей, ул. Первомайская, д. 19	Индивидуальные домовладения	51,588619	116,642691
70141	Забайкальский край, р-н. Балейский, г. Балей, ул. Первомайская, д. 2	Индивидуальные домовладения	51,588619	116,642691
70142	Забайкальский край, р-н. Балейский, г. Балей, ул. Первомайская, д. 21	Индивидуальные домовладения	51,5882	116,64294
70143	Забайкальский край, р-н. Балейский, г. Балей, ул. Первомайская, д. 22	Индивидуальные домовладения	51,588619	116,642691

№ п/п	Адрес	Вид	Широта	Долгота
70144	Забайкальский край, р-н. Балейский, г. Балей, ул. Первомайская, д. 23	Индивидуальные домовладения	51,588619	116,642691
70145	Забайкальский край, р-н. Балейский, г. Балей, ул. Первомайская, д. 24	Индивидуальные домовладения	51,588619	116,642691
70146	Забайкальский край, р-н. Балейский, г. Балей, ул. Первомайская, д. 25	Индивидуальные домовладения	51,588619	116,642691
70147	Забайкальский край, р-н. Балейский, г. Балей, ул. Первомайская, д. 26	Индивидуальные домовладения	51,588619	116,642691
70148	Забайкальский край, р-н. Балейский, г. Балей, ул. Первомайская, д. 28	Индивидуальные домовладения	51,588619	116,642691
70149	Забайкальский край, р-н. Балейский, г. Балей, ул. Первомайская, д. 29	Индивидуальные домовладения	51,588619	116,642691
70150	Забайкальский край, р-н. Балейский, г. Балей, ул. Первомайская, д. 3	Индивидуальные домовладения	51,588619	116,642691
70151	Забайкальский край, р-н. Балейский, г. Балей, ул. Первомайская, д. 30	Индивидуальные домовладения	51,588619	116,642691
70152	Забайкальский край, р-н. Балейский, г. Балей, ул. Первомайская, д. 31	Индивидуальные домовладения	51,588619	116,642691
70153	Забайкальский край, р-н. Балейский, г. Балей, ул. Первомайская, д. 32	Индивидуальные домовладения	51,588619	116,642691
70154	Забайкальский край, р-н. Балейский, г. Балей, ул. Первомайская, д. 33	Индивидуальные домовладения	51,588619	116,642691
70155	Забайкальский край, р-н. Балейский, г. Балей, ул. Первомайская, д. 34	Индивидуальные домовладения	51,588619	116,642691
70156	Забайкальский край, р-н. Балейский, г. Балей, ул. Первомайская, д. 36	Индивидуальные домовладения	51,588619	116,642691
70157	Забайкальский край, р-н. Балейский, г. Балей, ул. Первомайская, д. 4	Индивидуальные домовладения	51,588619	116,642691
70158	Забайкальский край, р-н. Балейский, г. Балей, ул. Первомайская, д. 40	Индивидуальные домовладения	51,588619	116,642691

№ п/п	Адрес	Вид	Широта	Долгота
70159	Забайкальский край, р-н. Балейский, г. Балей, ул. Первомайская, д. 42	Индивидуальные домовладения	51,588619	116,642691
70160	Забайкальский край, р-н. Балейский, г. Балей, ул. Первомайская, д. 44	Индивидуальные домовладения	51,588619	116,642691
70161	Забайкальский край, р-н. Балейский, г. Балей, ул. Первомайская, д. 46	Индивидуальные домовладения	51,588619	116,642691
70162	Забайкальский край, р-н. Балейский, г. Балей, ул. Первомайская, д. 48	Индивидуальные домовладения	51,588619	116,642691
70163	Забайкальский край, р-н. Балейский, г. Балей, ул. Первомайская, д. 5	Индивидуальные домовладения	51,588619	116,642691
70164	Забайкальский край, р-н. Балейский, г. Балей, ул. Первомайская, д. 52	Индивидуальные домовладения	51,588619	116,642691
70165	Забайкальский край, р-н. Балейский, г. Балей, ул. Первомайская, д. 54	Индивидуальные домовладения	51,588619	116,642691
70166	Забайкальский край, р-н. Балейский, г. Балей, ул. Первомайская, д. 56	Индивидуальные домовладения	51,588619	116,642691
70167	Забайкальский край, р-н. Балейский, г. Балей, ул. Первомайская, д. 58	Индивидуальные домовладения	51,588619	116,642691
70168	Забайкальский край, р-н. Балейский, г. Балей, ул. Первомайская, д. 6	Индивидуальные домовладения	51,588619	116,642691
70169	Забайкальский край, р-н. Балейский, г. Балей, ул. Первомайская, д. 60	Индивидуальные домовладения	51,588619	116,642691
70170	Забайкальский край, р-н. Балейский, г. Балей, ул. Первомайская, д. 62	Индивидуальные домовладения	51,588619	116,642691
70171	Забайкальский край, р-н. Балейский, г. Балей, ул. Первомайская, д. 64	Индивидуальные домовладения	51,588619	116,642691
70172	Забайкальский край, р-н. Балейский, г. Балей, ул. Песчанская, д. 1	Индивидуальные домовладения	51,58607	116,64252
70173	Забайкальский край, р-н. Балейский, г. Балей, ул. Песчанская, д. 10	Индивидуальные домовладения	51,587399	116,639511

№ п/п	Адрес	Вид	Широта	Долгота
70174	Забайкальский край, р-н. Балейский, г. Балей, ул. Песчанская, д. 11	Индивидуальные домовладения	51,587399	116,639511
70175	Забайкальский край, р-н. Балейский, г. Балей, ул. Песчанская, д. 12	Индивидуальные домовладения	51,587399	116,639511
70176	Забайкальский край, р-н. Балейский, г. Балей, ул. Песчанская, д. 15	Индивидуальные домовладения	51,58728	116,63944
70177	Забайкальский край, р-н. Балейский, г. Балей, ул. Песчанская, д. 16	Индивидуальные домовладения	51,587399	116,639511
70178	Забайкальский край, р-н. Балейский, г. Балей, ул. Песчанская, д. 17	Индивидуальные домовладения	51,587399	116,639511
70179	Забайкальский край, р-н. Балейский, г. Балей, ул. Песчанская, д. 18	Индивидуальные домовладения	51,587399	116,639511
70180	Забайкальский край, р-н. Балейский, г. Балей, ул. Песчанская, д. 19	Индивидуальные домовладения	51,587399	116,639511
70181	Забайкальский край, р-н. Балейский, г. Балей, ул. Песчанская, д. 2	Индивидуальные домовладения	51,587399	116,639511
70182	Забайкальский край, р-н. Балейский, г. Балей, ул. Песчанская, д. 21	Индивидуальные домовладения	51,587399	116,639511
70183	Забайкальский край, р-н. Балейский, г. Балей, ул. Песчанская, д. 22	Индивидуальные домовладения	51,587399	116,639511
70184	Забайкальский край, р-н. Балейский, г. Балей, ул. Песчанская, д. 23	Индивидуальные домовладения	51,587399	116,639511
70185	Забайкальский край, р-н. Балейский, г. Балей, ул. Песчанская, д. 24	Индивидуальные домовладения	51,587399	116,639511
70186	Забайкальский край, р-н. Балейский, г. Балей, ул. Песчанская, д. 24, литер А	Индивидуальные домовладения	51,587399	116,639511
70187	Забайкальский край, р-н. Балейский, г. Балей, ул. Песчанская, д. 24, литер Б	Индивидуальные домовладения	51,587399	116,639511
70188	Забайкальский край, р-н. Балейский, г. Балей, ул. Песчанская, д. 25	Индивидуальные домовладения	51,587399	116,639511

№ п/п	Адрес	Вид	Широта	Долгота
70189	Забайкальский край, р-н. Балейский, г. Балей, ул. Песчанская, д. 26, литер Б	Индивидуальные домовладения	51,587399	116,639511
70190	Забайкальский край, р-н. Балейский, г. Балей, ул. Песчанская, д. 26, литер В	Индивидуальные домовладения	51,587399	116,639511
70191	Забайкальский край, р-н. Балейский, г. Балей, ул. Песчанская, д. 29	Индивидуальные домовладения	51,587399	116,639511
70192	Забайкальский край, р-н. Балейский, г. Балей, ул. Песчанская, д. 30	Индивидуальные домовладения	51,587399	116,639511
70193	Забайкальский край, р-н. Балейский, г. Балей, ул. Песчанская, д. 31	Индивидуальные домовладения	51,587399	116,639511
70194	Забайкальский край, р-н. Балейский, г. Балей, ул. Песчанская, д. 32	Индивидуальные домовладения	51,587399	116,639511
70195	Забайкальский край, р-н. Балейский, г. Балей, ул. Песчанская, д. 32, литер А	Индивидуальные домовладения	51,587399	116,639511
70196	Забайкальский край, р-н. Балейский, г. Балей, ул. Песчанская, д. 33	Индивидуальные домовладения	51,587399	116,639511
70197	Забайкальский край, р-н. Балейский, г. Балей, ул. Песчанская, д. 34	Индивидуальные домовладения	51,587399	116,639511
70198	Забайкальский край, р-н. Балейский, г. Балей, ул. Песчанская, д. 34Б	Индивидуальные домовладения	51,587399	116,639511
70199	Забайкальский край, р-н. Балейский, г. Балей, ул. Песчанская, д. 34, литер А	Индивидуальные домовладения	51,587399	116,639511
70200	Забайкальский край, р-н. Балейский, г. Балей, ул. Песчанская, д. 34, литер В	Индивидуальные домовладения	51,587399	116,639511
70201	Забайкальский край, р-н. Балейский, г. Балей, ул. Песчанская, д. 34, литер Г	Индивидуальные домовладения	51,587399	116,639511
70202	Забайкальский край, р-н. Балейский, г. Балей, ул. Песчанская, д. 35	Индивидуальные домовладения	51,587399	116,639511
70203	Забайкальский край, р-н. Балейский, г. Балей, ул. Песчанская, д. 37	Индивидуальные домовладения	51,587399	116,639511

№ п/п	Адрес	Вид	Широта	Долгота
70204	Забайкальский край, р-н. Балейский, г. Балей, ул. Песчанская, д. 38	Индивидуальные домовладения	51,587399	116,639511
70205	Забайкальский край, р-н. Балейский, г. Балей, ул. Песчанская, д. 4	Индивидуальные домовладения	51,587399	116,639511
70206	Забайкальский край, р-н. Балейский, г. Балей, ул. Песчанская, д. 41	Индивидуальные домовладения	51,587399	116,639511
70207	Забайкальский край, р-н. Балейский, г. Балей, ул. Песчанская, д. 42	Индивидуальные домовладения	51,587399	116,639511
70208	Забайкальский край, р-н. Балейский, г. Балей, ул. Песчанская, д. 44	Индивидуальные домовладения	51,587399	116,639511
70209	Забайкальский край, р-н. Балейский, г. Балей, ул. Песчанская, д. 45	Индивидуальные домовладения	51,587399	116,639511
70210	Забайкальский край, р-н. Балейский, г. Балей, ул. Песчанская, д. 48	Индивидуальные домовладения	51,587399	116,639511
70211	Забайкальский край, р-н. Балейский, г. Балей, ул. Песчанская, д. 5	Индивидуальные домовладения	51,587399	116,639511
70212	Забайкальский край, р-н. Балейский, г. Балей, ул. Песчанская, д. 54	Индивидуальные домовладения	51,587399	116,639511
70213	Забайкальский край, р-н. Балейский, г. Балей, ул. Песчанская, д. 56	Индивидуальные домовладения	51,587399	116,639511
70214	Забайкальский край, р-н. Балейский, г. Балей, ул. Песчанская, д. 58	Индивидуальные домовладения	51,587399	116,639511
70215	Забайкальский край, р-н. Балейский, г. Балей, ул. Песчанская, д. 6	Индивидуальные домовладения	51,587399	116,639511
70216	Забайкальский край, р-н. Балейский, г. Балей, ул. Песчанская, д. 7	Индивидуальные домовладения	51,587399	116,639511
70217	Забайкальский край, р-н. Балейский, г. Балей, ул. Песчанская, д. 8	Индивидуальные домовладения	51,587399	116,639511
70218	Забайкальский край, р-н. Балейский, г. Балей, ул. Пионерская, д. 1	Индивидуальные домовладения	51,582054	116,65018

№ п/п	Адрес	Вид	Широта	Долгота
70219	Забайкальский край, р-н. Балейский, г. Балей, ул. Пионерская, д. 10	Индивидуальные домовладения	51,582877	116,648279
70220	Забайкальский край, р-н. Балейский, г. Балей, ул. Пионерская, д. 2	МКД	51,58275	116,64912
70221	Забайкальский край, р-н. Балейский, г. Балей, ул. Пионерская, д. 2а	МКД	51,58275	116,64912
70222	Забайкальский край, р-н. Балейский, г. Балей, ул. Пионерская, д. 3	Индивидуальные домовладения	51,582877	116,648279
70223	Забайкальский край, р-н. Балейский, г. Балей, ул. Пионерская, д. 4	МКД	51,583431	116,647398
70224	Забайкальский край, р-н. Балейский, г. Балей, ул. Пионерская, д. 5	Индивидуальные домовладения	51,582877	116,648279
70225	Забайкальский край, р-н. Балейский, г. Балей, ул. Пионерская, д. 6	Индивидуальные домовладения	51,582877	116,648279
70226	Забайкальский край, р-н. Балейский, г. Балей, ул. Пионерская, д. 7	Индивидуальные домовладения	51,582877	116,648279
70227	Забайкальский край, р-н. Балейский, г. Балей, ул. Пионерская, д. 8	Индивидуальные домовладения	51,582877	116,648279
70228	Забайкальский край, р-н. Балейский, г. Балей, ул. Погодаева, д. 10	Индивидуальные домовладения	51,58658	116,65278
70229	Забайкальский край, р-н. Балейский, г. Балей, ул. Погодаева, д. 14	Индивидуальные домовладения	51,584372	116,648036
70230	Забайкальский край, р-н. Балейский, г. Балей, ул. Погодаева, д. 15	Индивидуальные домовладения	51,584372	116,648036
70231	Забайкальский край, р-н. Балейский, г. Балей, ул. Погодаева, д. 17	Индивидуальные домовладения	51,584372	116,648036
70232	Забайкальский край, р-н. Балейский, г. Балей, ул. Погодаева, д. 18	Индивидуальные домовладения	51,584372	116,648036
70233	Забайкальский край, р-н. Балейский, г. Балей, ул. Погодаева, д. 2	Индивидуальные домовладения	51,584372	116,648036

№ п/п	Адрес	Вид	Широта	Долгота
70234	Забайкальский край, р-н. Балейский, г. Балей, ул. Погодаева, д. 20	Индивидуальные домовладения	51,584372	116,648036
70235	Забайкальский край, р-н. Балейский, г. Балей, ул. Погодаева, д. 28	Индивидуальные домовладения	51,584372	116,648036
70236	Забайкальский край, р-н. Балейский, г. Балей, ул. Погодаева, д. 29	Индивидуальные домовладения	51,584898	116,649366
70237	Забайкальский край, р-н. Балейский, г. Балей, ул. Погодаева, д. 3	Индивидуальные домовладения	51,584372	116,648036
70238	Забайкальский край, р-н. Балейский, г. Балей, ул. Погодаева, д. 30	Индивидуальные домовладения	51,584372	116,648036
70239	Забайкальский край, р-н. Балейский, г. Балей, ул. Погодаева, д. 31	Индивидуальные домовладения	51,58478	116,64906
70240	Забайкальский край, р-н. Балейский, г. Балей, ул. Погодаева, д. 32	Индивидуальные домовладения	51,584372	116,648036
70241	Забайкальский край, р-н. Балейский, г. Балей, ул. Погодаева, д. 36	Индивидуальные домовладения	51,584372	116,648036
70242	Забайкальский край, р-н. Балейский, г. Балей, ул. Погодаева, д. 40	Индивидуальные домовладения	51,584372	116,648036
70243	Забайкальский край, р-н. Балейский, г. Балей, ул. Погодаева, д. 43	МКД	51,580767	116,644542
70244	Забайкальский край, р-н. Балейский, г. Балей, ул. Погодаева, д. 44	Индивидуальные домовладения	51,584372	116,648036
70245	Забайкальский край, р-н. Балейский, г. Балей, ул. Погодаева, д. 45	МКД	51,580353	116,64412
70246	Забайкальский край, р-н. Балейский, г. Балей, ул. Погодаева, д. 5	Индивидуальные домовладения	51,584372	116,648036
70247	Забайкальский край, р-н. Балейский, г. Балей, ул. Погодаева, д. 52	Индивидуальные домовладения	51,584372	116,648036
70248	Забайкальский край, р-н. Балейский, г. Балей, ул. Погодаева, д. 64	МКД	51,581253	116,64448

№ п/п	Адрес	Вид	Широта	Долгота
70249	Забайкальский край, р-н. Балейский, г. Балей, ул. Погодаева, д. 7	Индивидуальные домовладения	51,584372	116,648036
70250	Забайкальский край, р-н. Балейский, г. Балей, ул. Погодаева, д. 8	Индивидуальные домовладения	51,584372	116,648036
70251	Забайкальский край, р-н. Балейский, г. Балей, ул. Полевая, д. 10	Индивидуальные домовладения	51,58891	116,647048
70252	Забайкальский край, р-н. Балейский, г. Балей, ул. Полевая, д. 12	Индивидуальные домовладения	51,58891	116,647048
70253	Забайкальский край, р-н. Балейский, г. Балей, ул. Полевая, д. 14	Индивидуальные домовладения	51,58891	116,647048
70254	Забайкальский край, р-н. Балейский, г. Балей, ул. Полевая, д. 16	Индивидуальные домовладения	51,58891	116,647048
70255	Забайкальский край, р-н. Балейский, г. Балей, ул. Полевая, д. 18	Индивидуальные домовладения	51,58891	116,647048
70256	Забайкальский край, р-н. Балейский, г. Балей, ул. Полевая, д. 22	Индивидуальные домовладения	51,58891	116,647048
70257	Забайкальский край, р-н. Балейский, г. Балей, ул. Полевая, д. 24	Индивидуальные домовладения	51,58891	116,647048
70258	Забайкальский край, р-н. Балейский, г. Балей, ул. Полевая, д. 26	Индивидуальные домовладения	51,58891	116,647048
70259	Забайкальский край, р-н. Балейский, г. Балей, ул. Полевая, д. 28	Индивидуальные домовладения	51,58891	116,647048
70260	Забайкальский край, р-н. Балейский, г. Балей, ул. Почтовая 1-я, д. 10	Индивидуальные домовладения	51,57437	116,646446
70261	Забайкальский край, р-н. Балейский, г. Балей, ул. Почтовая 1-я, д. 11	Индивидуальные домовладения	51,57437	116,646446
70262	Забайкальский край, р-н. Балейский, г. Балей, ул. Почтовая 1-я, д. 12	Индивидуальные домовладения	51,57437	116,646446
70263	Забайкальский край, р-н. Балейский, г. Балей, ул. Почтовая 1-я, д. 15	Индивидуальные домовладения	51,57437	116,646446

№ п/п	Адрес	Вид	Широта	Долгота
70264	Забайкальский край, р-н. Балейский, г. Балей, ул. Почтовая 1-я, д. 17	Индивидуальные домовладения	51,57437	116,646446
70265	Забайкальский край, р-н. Балейский, г. Балей, ул. Почтовая 1-я, д. 19	Индивидуальные домовладения	51,57437	116,646446
70266	Забайкальский край, р-н. Балейский, г. Балей, ул. Почтовая 1-я, д. 21	Индивидуальные домовладения	51,57437	116,646446
70267	Забайкальский край, р-н. Балейский, г. Балей, ул. Почтовая 1-я, д. 23	Индивидуальные домовладения	51,57437	116,646446
70268	Забайкальский край, р-н. Балейский, г. Балей, ул. Почтовая 1-я, д. 27	Индивидуальные домовладения	51,57437	116,646446
70269	Забайкальский край, р-н. Балейский, г. Балей, ул. Почтовая 1-я, д. 29	Индивидуальные домовладения	51,57437	116,646446
70270	Забайкальский край, р-н. Балейский, г. Балей, ул. Почтовая 1-я, д. 35	Индивидуальные домовладения	51,57437	116,646446
70271	Забайкальский край, р-н. Балейский, г. Балей, ул. Почтовая 1-я, д. 37	Индивидуальные домовладения	51,57437	116,646446
70272	Забайкальский край, р-н. Балейский, г. Балей, ул. Почтовая 1-я, д. 39	Индивидуальные домовладения	51,57437	116,646446
70273	Забайкальский край, р-н. Балейский, г. Балей, ул. Почтовая 1-я, д. 41	Индивидуальные домовладения	51,57437	116,646446
70274	Забайкальский край, р-н. Улётовский, с. Улёты, ул. Студенческая, д. 7	Индивидуальные домовладения	51,376086	112,497344
70275	Забайкальский край, р-н. Улётовский, с. Улёты, ул. Таёжная, д. 2а	Индивидуальные домовладения	51,374978	112,496221
70276	Забайкальский край, р-н. Улётовский, с. Улёты, ул. Чапаева, д. 12	Индивидуальные домовладения	51,376721	112,500946
70277	Забайкальский край, р-н. Улётовский, с. Улёты, ул. Чапаева, д. 21	Индивидуальные домовладения	51,378104	112,501476
70278	Забайкальский край, р-н. Улётовский, с. Улёты, ул. Чапаева, д. 27	Индивидуальные домовладения	51,380297	112,498925

№ п/п	Адрес	Вид	Широта	Долгота
70279	Забайкальский край, р-н. Улётовский, с. Улёты, ул. Чапаева, д. 3	Индивидуальные домовладения	51,37716	112,497748
70280	Забайкальский край, р-н. Улётовский, с. Улёты, ул. Чкалова, д. 1	Индивидуальные домовладения	51,347658	112,48845
70281	Забайкальский край, р-н. Улётовский, с. Улёты, ул. Чкалова, д. 19	Индивидуальные домовладения	51,347658	112,48845
70282	Забайкальский край, р-н. Улётовский, с. Улёты, ул. Чкалова, д. 2	Индивидуальные домовладения	51,347658	112,48845
70283	Забайкальский край, р-н. Балейский, г. Балей, ул. Почтовая 1-я, д. 45	Индивидуальные домовладения	51,57437	116,646446
70284	Забайкальский край, р-н. Балейский, г. Балей, ул. Почтовая 1-я, д. 51	Индивидуальные домовладения	51,57437	116,646446
70285	Забайкальский край, р-н. Балейский, г. Балей, ул. Почтовая 1-я, д. 8	Индивидуальные домовладения	51,574521	116,646383
70286	Забайкальский край, р-н. Балейский, г. Балей, ул. Почтовая 2-я, д. 10	Индивидуальные домовладения	51,573866	116,647012
70287	Забайкальский край, р-н. Балейский, г. Балей, ул. Почтовая 2-я, д. 17	Индивидуальные домовладения	51,573866	116,647012
70288	Забайкальский край, р-н. Балейский, г. Балей, ул. Почтовая 2-я, д. 18	Индивидуальные домовладения	51,573866	116,647012
70289	Забайкальский край, р-н. Балейский, г. Балей, ул. Почтовая 2-я, д. 19	Индивидуальные домовладения	51,573866	116,647012
70290	Забайкальский край, р-н. Балейский, г. Балей, ул. Почтовая 2-я, д. 2	Индивидуальные домовладения	51,573866	116,647012
70291	Забайкальский край, р-н. Балейский, г. Балей, ул. Почтовая 2-я, д. 20	Индивидуальные домовладения	51,573866	116,647012
70292	Забайкальский край, р-н. Балейский, г. Балей, ул. Почтовая 2-я, д. 21	Индивидуальные домовладения	51,573866	116,647012
70293	Забайкальский край, р-н. Балейский, г. Балей, ул. Почтовая 2-я, д. 22	Индивидуальные домовладения	51,573866	116,647012

№ п/п	Адрес	Вид	Широта	Долгота
70294	Забайкальский край, р-н. Балейский, г. Балей, ул. Почтовая 2-я, д. 25	Индивидуальные домовладения	51,573866	116,647012
70295	Забайкальский край, р-н. Балейский, г. Балей, ул. Почтовая 2-я, д. 26	Индивидуальные домовладения	51,573866	116,647012
70296	Забайкальский край, р-н. Балейский, г. Балей, ул. Почтовая 2-я, д. 27	Индивидуальные домовладения	51,573866	116,647012
70297	Забайкальский край, р-н. Балейский, г. Балей, ул. Почтовая 2-я, д. 29	Индивидуальные домовладения	51,573866	116,647012
70298	Забайкальский край, р-н. Балейский, г. Балей, ул. Почтовая 2-я, д. 3	Индивидуальные домовладения	51,573866	116,647012
70299	Забайкальский край, р-н. Балейский, г. Балей, ул. Почтовая 2-я, д. 31	Индивидуальные домовладения	51,573866	116,647012
70300	Забайкальский край, р-н. Балейский, г. Балей, ул. Почтовая 2-я, д. 32	Индивидуальные домовладения	51,573866	116,647012
70301	Забайкальский край, р-н. Балейский, г. Балей, ул. Почтовая 2-я, д. 43	Индивидуальные домовладения	51,573866	116,647012
70302	Забайкальский край, р-н. Балейский, г. Балей, ул. Почтовая 2-я, д. 7	Индивидуальные домовладения	51,573866	116,647012
70303	Забайкальский край, р-н. Улётовский, с. Улёты, ул. Чкалова, д. 29	Индивидуальные домовладения	51,347658	112,48845
70304	Забайкальский край, р-н. Улётовский, с. Улёты, ул. Чкалова, д. 38	Индивидуальные домовладения	51,347658	112,48845
70305	Забайкальский край, р-н. Улётовский, с. Улёты, ул. Чкалова, д. 40	Индивидуальные домовладения	51,347658	112,48845
70306	Забайкальский край, р-н. Улётовский, с. Улёты, ул. Чкалова, д. 42	Индивидуальные домовладения	51,347658	112,48845
70307	Забайкальский край, р-н. Улётовский, с. Улёты, ул. Чкалова, д. 51	Индивидуальные домовладения	51,347658	112,48845
70308	Забайкальский край, р-н. Улётовский, с. Улёты, ул. Школьная, д. 3	Индивидуальные домовладения	51,375074	112,48395

№ п/п	Адрес	Вид	Широта	Долгота
70309	Забайкальский край, р-н. Улётовский, с. Улёты, ул. Школьная, д. 4	Индивидуальные домовладения	51,375074	112,48395
70310	Забайкальский край, р-н. Улётовский, с. Улёты, ул. Шолохова, д. 1	Индивидуальные домовладения	51,35934	112,466828
70311	Забайкальский край, р-н. Улётовский, с. Улёты, ул. Шолохова, д. 22	Индивидуальные домовладения	51,35934	112,466828
70312	Забайкальский край, р-н. Приаргунский, пгт. Приаргунск, ул. Содружества, д. 14	Индивидуальные домовладения	50,357835	119,10518
70313	Забайкальский край, р-н. Улётовский, с. Улёты, ул. Шолохова, д. 29	Индивидуальные домовладения	51,35934	112,466828
70314	Забайкальский край, р-н. Улётовский, с. Улёты, ул. Шолохова, д. 44	Индивидуальные домовладения	51,35934	112,466828
70315	Забайкальский край, р-н. Приаргунский, пгт. Приаргунск, ул. Содружества, д. 15	Индивидуальные домовладения	50,357835	119,10518
70316	Забайкальский край, р-н. Улётовский, с. Улёты, ул. Юбилейная, д. 15	Индивидуальные домовладения	51,35794	112,471724
70317	Забайкальский край, р-н. Улётовский, с. Улёты, ул. Юбилейная, д. 26	Индивидуальные домовладения	51,35794	112,471724
70318	Забайкальский край, р-н. Улётовский, с. Улёты, ул. Юбилейная, д. 31	Индивидуальные домовладения	51,35794	112,471724
70319	Забайкальский край, р-н. Улётовский, с. Улёты, ул. Юбилейная, д. 37	Индивидуальные домовладения	51,35794	112,471724
70320	Забайкальский край, р-н. Улётовский, с. Улёты, ул. Юбилейная, д. 5	Индивидуальные домовладения	51,35794	112,471724
70321	Забайкальский край, р-н. Улётовский, с. Татаурово, ул. Заречная, д. 1	Индивидуальные домовладения	51,60095	112,933449
70322	Забайкальский край, р-н. Балейский, г. Балей, ул. Радиоузловая, д. 3	Индивидуальные домовладения	51,585138	116,638272
70323	Забайкальский край, р-н. Улётовский, с. Татаурово, ул. Кирова, д. 1	Индивидуальные домовладения	51,597426	112,931203

№ п/п	Адрес	Вид	Широта	Долгота
70324	Забайкальский край, р-н. Улётовский, с. Татаурово, ул. Кирова, д. 110а	Индивидуальные домовладения	51,597426	112,931203
70325	Забайкальский край, р-н. Улётовский, с. Татаурово, ул. Кирова, д. 118	Индивидуальные домовладения	51,597426	112,931203
70326	Забайкальский край, р-н. Улётовский, с. Татаурово, ул. Кирова, д. 12	Индивидуальные домовладения	51,597426	112,931203
70327	Забайкальский край, р-н. Улётовский, с. Татаурово, ул. Кирова, д. 131	Индивидуальные домовладения	51,597426	112,931203
70328	Забайкальский край, р-н. Улётовский, с. Татаурово, ул. Кирова, д. 14	Индивидуальные домовладения	51,597426	112,931203
70329	Забайкальский край, р-н. Улётовский, с. Татаурово, ул. Кирова, д. 143	Индивидуальные домовладения	51,597426	112,931203
70330	Забайкальский край, р-н. Улётовский, с. Татаурово, ул. Кирова, д. 163	Индивидуальные домовладения	51,597426	112,931203
70331	Забайкальский край, р-н. Улётовский, с. Татаурово, ул. Кирова, д. 17	Индивидуальные домовладения	51,597426	112,931203
70332	Забайкальский край, р-н. Улётовский, с. Татаурово, ул. Кирова, д. 172	Индивидуальные домовладения	51,597426	112,931203
70333	Забайкальский край, р-н. Улётовский, с. Татаурово, ул. Кирова, д. 26	Индивидуальные домовладения	51,597426	112,931203
70334	Забайкальский край, р-н. Улётовский, с. Татаурово, ул. Кирова, д. 34	Индивидуальные домовладения	51,597426	112,931203
70335	Забайкальский край, р-н. Балейский, г. Балей, ул. Профсоюзная, д. 79	Индивидуальные домовладения	51,582155	116,637571
70336	Забайкальский край, р-н. Балейский, г. Балей, ул. Профсоюзная, д. 8	Индивидуальные домовладения	51,582155	116,637571
70337	Забайкальский край, р-н. Балейский, г. Балей, ул. Профсоюзная, д. 80	Индивидуальные домовладения	51,582155	116,637571
70338	Забайкальский край, р-н. Балейский, г. Балей, ул. Профсоюзная, д. 81	Индивидуальные домовладения	51,582155	116,637571

№ п/п	Адрес	Вид	Широта	Долгота
70339	Забайкальский край, р-н. Балейский, г. Балей, ул. Профсоюзная, д. 82	Индивидуальные домовладения	51,582155	116,637571
70340	Забайкальский край, р-н. Балейский, г. Балей, ул. Профсоюзная, д. 83	Индивидуальные домовладения	51,582155	116,637571
70341	Забайкальский край, р-н. Балейский, г. Балей, ул. Профсоюзная, д. 84	Индивидуальные домовладения	51,582155	116,637571
70342	Забайкальский край, р-н. Балейский, г. Балей, ул. Профсоюзная, д. 85	Индивидуальные домовладения	51,582155	116,637571
70343	Забайкальский край, р-н. Балейский, г. Балей, ул. Профсоюзная, д. 87	Индивидуальные домовладения	51,582155	116,637571
70344	Забайкальский край, р-н. Балейский, г. Балей, ул. Профсоюзная, д. 89	Индивидуальные домовладения	51,582155	116,637571
70345	Забайкальский край, р-н. Балейский, г. Балей, ул. Профсоюзная, д. 90	Индивидуальные домовладения	51,582155	116,637571
70346	Забайкальский край, р-н. Балейский, г. Балей, ул. Профсоюзная, д. 91	Индивидуальные домовладения	51,582155	116,637571
70347	Забайкальский край, р-н. Балейский, г. Балей, ул. Профсоюзная, д. 93	Индивидуальные домовладения	51,582155	116,637571
70348	Забайкальский край, р-н. Балейский, г. Балей, ул. Профсоюзная, д. 95	Индивидуальные домовладения	51,582155	116,637571
70349	Забайкальский край, р-н. Балейский, г. Балей, ул. Профсоюзная, д. 97	Индивидуальные домовладения	51,582155	116,637571
70350	Забайкальский край, р-н. Балейский, г. Балей, ул. Радиоузловая, д. 2, литер А	Индивидуальные домовладения	51,585138	116,638272
70351	Забайкальский край, р-н. Балейский, г. Балей, ул. Радиоузловая, д. 4	Индивидуальные домовладения	51,585138	116,638272
70352	Забайкальский край, р-н. Балейский, г. Балей, ул. Радиоузловая, д. 5	Индивидуальные домовладения	51,585138	116,638272
70353	Забайкальский край, р-н. Балейский, г. Балей, ул. Речная, д. 1	Индивидуальные домовладения	51,592922	116,689538

№ п/п	Адрес	Вид	Широта	Долгота
70354	Забайкальский край, р-н. Балейский, г. Балей, ул. Речная, д. 2а	Индивидуальные домовладения	51,592922	116,689538
70355	Забайкальский край, р-н. Балейский, г. Балей, ул. Речная, д. 3	Индивидуальные домовладения	51,592922	116,689538
70356	Забайкальский край, р-н. Балейский, г. Балей, ул. Речная, д. 4	Индивидуальные домовладения	51,592922	116,689538
70357	Забайкальский край, р-н. Балейский, г. Балей, ул. Речная, д. 5	Индивидуальные домовладения	51,592922	116,689538
70358	Забайкальский край, р-н. Балейский, г. Балей, ул. Речная, д. 6	Индивидуальные домовладения	51,592922	116,689538
70359	Забайкальский край, р-н. Балейский, г. Балей, ул. Речная, д. 7	Индивидуальные домовладения	51,592922	116,689538
70360	Забайкальский край, р-н. Балейский, г. Балей, ул. Речная, д. 8	Индивидуальные домовладения	51,592922	116,689538
70361	Забайкальский край, р-н. Балейский, г. Балей, ул. Саянская, д. 10	Индивидуальные домовладения	51,590661	116,648971
70362	Забайкальский край, р-н. Балейский, г. Балей, ул. Саянская, д. 14	Индивидуальные домовладения	51,590661	116,648971
70363	Забайкальский край, р-н. Балейский, г. Балей, ул. Саянская, д. 15	Индивидуальные домовладения	51,590661	116,648971
70364	Забайкальский край, р-н. Балейский, г. Балей, ул. Саянская, д. 17	Индивидуальные домовладения	51,590661	116,648971
70365	Забайкальский край, р-н. Балейский, г. Балей, ул. Саянская, д. 18	Индивидуальные домовладения	51,590661	116,648971
70366	Забайкальский край, р-н. Балейский, г. Балей, ул. Саянская, д. 19	Индивидуальные домовладения	51,590661	116,648971
70367	Забайкальский край, р-н. Балейский, г. Балей, ул. Саянская, д. 21	Индивидуальные домовладения	51,590661	116,648971
70368	Забайкальский край, р-н. Балейский, г. Балей, ул. Саянская, д. 25	Индивидуальные домовладения	51,590661	116,648971

№ п/п	Адрес	Вид	Широта	Долгота
70369	Забайкальский край, р-н. Балейский, г. Балей, ул. Саянская, д. 27	Индивидуальные домовладения	51,590661	116,648971
70370	Забайкальский край, р-н. Балейский, г. Балей, ул. Саянская, д. 29	Индивидуальные домовладения	51,590661	116,648971
70371	Забайкальский край, р-н. Балейский, г. Балей, ул. Саянская, д. 3	Индивидуальные домовладения	51,590661	116,648971
70372	Забайкальский край, р-н. Балейский, г. Балей, ул. Саянская, д. 30	Индивидуальные домовладения	51,590661	116,648971
70373	Забайкальский край, р-н. Балейский, г. Балей, ул. Саянская, д. 32	Индивидуальные домовладения	51,590661	116,648971
70374	Забайкальский край, р-н. Балейский, г. Балей, ул. Саянская, д. 34	Индивидуальные домовладения	51,590661	116,648971
70375	Забайкальский край, р-н. Балейский, г. Балей, ул. Саянская, д. 35	Индивидуальные домовладения	51,590661	116,648971
70376	Забайкальский край, р-н. Балейский, г. Балей, ул. Саянская, д. 4	Индивидуальные домовладения	51,590661	116,648971
70377	Забайкальский край, р-н. Балейский, г. Балей, ул. Саянская, д. 41	Индивидуальные домовладения	51,590661	116,648971
70378	Забайкальский край, р-н. Балейский, г. Балей, ул. Саянская, д. 42	Индивидуальные домовладения	51,590661	116,648971
70379	Забайкальский край, р-н. Балейский, г. Балей, ул. Саянская, д. 43	Индивидуальные домовладения	51,590661	116,648971
70380	Забайкальский край, р-н. Балейский, г. Балей, ул. Саянская, д. 46	Индивидуальные домовладения	51,590661	116,648971
70381	Забайкальский край, р-н. Балейский, г. Балей, ул. Саянская, д. 47	Индивидуальные домовладения	51,590661	116,648971
70382	Забайкальский край, р-н. Балейский, г. Балей, ул. Саянская, д. 48	Индивидуальные домовладения	51,590661	116,648971
70383	Забайкальский край, р-н. Балейский, г. Балей, ул. Саянская, д. 49	Индивидуальные домовладения	51,590661	116,648971

№ п/п	Адрес	Вид	Широта	Долгота
70384	Забайкальский край, р-н. Балейский, г. Балей, ул. Саянская, д. 51	Индивидуальные домовладения	51,590661	116,648971
70385	Забайкальский край, р-н. Балейский, г. Балей, ул. Саянская, д. 53	Индивидуальные домовладения	51,590661	116,648971
70386	Забайкальский край, р-н. Улётовский, с. Татаурово, ул. Кирова, д. 37	Индивидуальные домовладения	51,597426	112,931203
70387	Забайкальский край, р-н. Балейский, г. Балей, ул. Саянская, д. 55	Индивидуальные домовладения	51,590661	116,648971
70388	Забайкальский край, р-н. Балейский, г. Балей, ул. Саянская, д. 57	Индивидуальные домовладения	51,590661	116,648971
70389	Забайкальский край, р-н. Балейский, г. Балей, ул. Саянская, д. 59	Индивидуальные домовладения	51,590661	116,648971
70390	Забайкальский край, р-н. Балейский, г. Балей, ул. Саянская, д. 6	Индивидуальные домовладения	51,590661	116,648971
70391	Забайкальский край, р-н. Балейский, г. Балей, ул. Саянская, д. 63	Индивидуальные домовладения	51,590661	116,648971
70392	Забайкальский край, р-н. Балейский, г. Балей, ул. Саянская, д. 65	Индивидуальные домовладения	51,590661	116,648971
70393	Забайкальский край, р-н. Балейский, г. Балей, ул. Саянская, д. 9	Индивидуальные домовладения	51,590661	116,648971
70394	Забайкальский край, р-н. Балейский, г. Балей, ул. Сверкуновская, д. 13, литер А	Индивидуальные домовладения	51,582284	116,637948
70395	Забайкальский край, р-н. Балейский, г. Балей, ул. Сверкуновская, д. 34, литер А	Индивидуальные домовладения	51,582284	116,637948
70396	Забайкальский край, р-н. Балейский, г. Балей, ул. Сверкуновская, д. 36б	Индивидуальные домовладения	51,582284	116,637948
70397	Забайкальский край, р-н. Балейский, г. Балей, ул. Сверкуновская, д. 36, литер А	Индивидуальные домовладения	51,582284	116,637948
70398	Забайкальский край, р-н. Балейский, г. Балей, ул. Сверкуновская, д. 47, литер А	Индивидуальные домовладения	51,582284	116,637948

№ п/п	Адрес	Вид	Широта	Долгота
70399	Забайкальский край, р-н. Балейский, г. Балей, ул. Сверкуновская, д. 53, литер А	Индивидуальные домовладения	51,582284	116,637948
70400	Забайкальский край, р-н. Балейский, г. Балей, ул. Северная, д. 10	Индивидуальные домовладения	51,589095	116,64518
70401	Забайкальский край, р-н. Балейский, г. Балей, ул. Северная, д. 12	Индивидуальные домовладения	51,589095	116,64518
70402	Забайкальский край, р-н. Балейский, г. Балей, ул. Северная, д. 13	Индивидуальные домовладения	51,589095	116,64518
70403	Забайкальский край, р-н. Балейский, г. Балей, ул. Северная, д. 15	Индивидуальные домовладения	51,589095	116,64518
70404	Забайкальский край, р-н. Балейский, г. Балей, ул. Северная, д. 19	Индивидуальные домовладения	51,589095	116,64518
70405	Забайкальский край, р-н. Балейский, г. Балей, ул. Северная, д. 21	Индивидуальные домовладения	51,589095	116,64518
70406	Забайкальский край, р-н. Балейский, г. Балей, ул. Северная, д. 21, литер А	Индивидуальные домовладения	51,589095	116,64518
70407	Забайкальский край, р-н. Балейский, г. Балей, ул. Северная, д. 23	Индивидуальные домовладения	51,589095	116,64518
70408	Забайкальский край, р-н. Балейский, г. Балей, ул. Северная, д. 25	Индивидуальные домовладения	51,589095	116,64518
70409	Забайкальский край, р-н. Балейский, г. Балей, ул. Северная, д. 35	Индивидуальные домовладения	51,589095	116,64518
70410	Забайкальский край, р-н. Балейский, г. Балей, ул. Северная, д. 37	Индивидуальные домовладения	51,589095	116,64518
70411	Забайкальский край, р-н. Балейский, г. Балей, ул. Северная, д. 39	Индивидуальные домовладения	51,589095	116,64518
70412	Забайкальский край, р-н. Балейский, г. Балей, ул. Северная, д. 4	Индивидуальные домовладения	51,586789	116,648135
70413	Забайкальский край, р-н. Балейский, г. Балей, ул. Северная, д. 41	Индивидуальные домовладения	51,589095	116,64518

№ п/п	Адрес	Вид	Широта	Долгота
70414	Забайкальский край, р-н. Балейский, г. Балей, ул. Северная, д. 43	Индивидуальные домовладения	51,589095	116,64518
70415	Забайкальский край, р-н. Балейский, г. Балей, ул. Северная, д. 6	Индивидуальные домовладения	51,589095	116,64518
70416	Забайкальский край, р-н. Балейский, г. Балей, ул. Северная, д. 8, литер А	Индивидуальные домовладения	51,589095	116,64518
70417	Забайкальский край, р-н. Балейский, г. Балей, ул. Северная, д. 9	Индивидуальные домовладения	51,589095	116,64518
70418	Забайкальский край, р-н. Балейский, г. Балей, ул. Сельская, д. 1	Индивидуальные домовладения	51,586537	116,715985
70419	Забайкальский край, р-н. Балейский, г. Балей, ул. Сельская, д. 12	Индивидуальные домовладения	51,586537	116,715985
70420	Забайкальский край, р-н. Балейский, г. Балей, ул. Сельская, д. 14	Индивидуальные домовладения	51,586537	116,715985
70421	Забайкальский край, р-н. Балейский, г. Балей, ул. Сельская, д. 16	Индивидуальные домовладения	51,586537	116,715985
70422	Забайкальский край, р-н. Балейский, г. Балей, ул. Сельская, д. 20	Индивидуальные домовладения	51,586537	116,715985
70423	Забайкальский край, р-н. Балейский, г. Балей, ул. Сельская, д. 4а	Индивидуальные домовладения	51,586537	116,715985
70424	Забайкальский край, р-н. Балейский, г. Балей, ул. Сельская, д. 7	Индивидуальные домовладения	51,586537	116,715985
70425	Забайкальский край, р-н. Балейский, г. Балей, ул. Сельская, д. 9	Индивидуальные домовладения	51,586537	116,715985
70426	Забайкальский край, р-н. Балейский, г. Балей, ул. Сельская, д. 9а	Индивидуальные домовладения	51,586537	116,715985
70427	Забайкальский край, р-н. Балейский, г. Балей, ул. Серебровского, д. 1	Индивидуальные домовладения	51,581523	116,629172
70428	Забайкальский край, р-н. Балейский, г. Балей, ул. Серебровского, д. 10	Индивидуальные домовладения	51,581523	116,629172

№ п/п	Адрес	Вид	Широта	Долгота
70429	Забайкальский край, р-н. Балейский, г. Балей, ул. Серебровского, д. 101	Индивидуальные домовладения	51,581523	116,629172
70430	Забайкальский край, р-н. Балейский, г. Балей, ул. Серебровского, д. 103	Индивидуальные домовладения	51,581523	116,629172
70431	Забайкальский край, р-н. Балейский, г. Балей, ул. Серебровского, д. 104	Индивидуальные домовладения	51,581523	116,629172
70432	Забайкальский край, р-н. Балейский, г. Балей, ул. Серебровского, д. 105	Индивидуальные домовладения	51,581523	116,629172
70433	Забайкальский край, р-н. Балейский, г. Балей, ул. Серебровского, д. 106	Индивидуальные домовладения	51,581523	116,629172
70434	Забайкальский край, р-н. Балейский, г. Балей, ул. Серебровского, д. 106, литер А	Индивидуальные домовладения	51,581523	116,629172
70435	Забайкальский край, р-н. Балейский, г. Балей, ул. Серебровского, д. 107	Индивидуальные домовладения	51,581523	116,629172
70436	Забайкальский край, р-н. Балейский, г. Балей, ул. Серебровского, д. 108	Индивидуальные домовладения	51,581523	116,629172
70437	Забайкальский край, р-н. Балейский, г. Балей, ул. Серебровского, д. 108, литер Б	Индивидуальные домовладения	51,581523	116,629172
70438	Забайкальский край, р-н. Балейский, г. Балей, ул. Серебровского, д. 109	Индивидуальные домовладения	51,581523	116,629172
70439	Забайкальский край, р-н. Балейский, г. Балей, ул. Серебровского, д. 11	Индивидуальные домовладения	51,581523	116,629172
70440	Забайкальский край, р-н. Балейский, г. Балей, ул. Серебровского, д. 110	Индивидуальные домовладения	51,581523	116,629172
70441	Забайкальский край, р-н. Балейский, г. Балей, ул. Серебровского, д. 112	Индивидуальные домовладения	51,581523	116,629172
70442	Забайкальский край, р-н. Балейский, г. Балей, ул. Серебровского, д. 113	Индивидуальные домовладения	51,581523	116,629172
70443	Забайкальский край, р-н. Балейский, г. Балей, ул. Серебровского, д. 114	Индивидуальные домовладения	51,581523	116,629172

№ п/п	Адрес	Вид	Широта	Долгота
70444	Забайкальский край, р-н. Балейский, г. Балей, ул. Серебровского, д. 115	Индивидуальные домовладения	51,581523	116,629172
70445	Забайкальский край, р-н. Балейский, г. Балей, ул. Серебровского, д. 117	Индивидуальные домовладения	51,581523	116,629172
70446	Забайкальский край, р-н. Балейский, г. Балей, ул. Серебровского, д. 118	Индивидуальные домовладения	51,581523	116,629172
70447	Забайкальский край, р-н. Балейский, г. Балей, ул. Серебровского, д. 119	Индивидуальные домовладения	51,581523	116,629172
70448	Забайкальский край, р-н. Балейский, г. Балей, ул. Серебровского, д. 12	Индивидуальные домовладения	51,581523	116,629172
70449	Забайкальский край, р-н. Балейский, г. Балей, ул. Серебровского, д. 120	Индивидуальные домовладения	51,581523	116,629172
70450	Забайкальский край, р-н. Балейский, г. Балей, ул. Серебровского, д. 121	Индивидуальные домовладения	51,581523	116,629172
70451	Забайкальский край, р-н. Улётовский, с. Татаурово, ул. Кирова, д. 50	Индивидуальные домовладения	51,597426	112,931203
70452	Забайкальский край, р-н. Балейский, г. Балей, ул. Серебровского, д. 126	Индивидуальные домовладения	51,581523	116,629172
70453	Забайкальский край, р-н. Балейский, г. Балей, ул. Серебровского, д. 128	Индивидуальные домовладения	51,581523	116,629172
70454	Забайкальский край, р-н. Балейский, г. Балей, ул. Серебровского, д. 130	Индивидуальные домовладения	51,581523	116,629172
70455	Забайкальский край, р-н. Балейский, г. Балей, ул. Серебровского, д. 132	Индивидуальные домовладения	51,581523	116,629172
70456	Забайкальский край, р-н. Балейский, г. Балей, ул. Серебровского, д. 136	Индивидуальные домовладения	51,581523	116,629172
70457	Забайкальский край, р-н. Балейский, г. Балей, ул. Серебровского, д. 138	Индивидуальные домовладения	51,581523	116,629172
70458	Забайкальский край, р-н. Балейский, г. Балей, ул. Серебровского, д. 14	Индивидуальные домовладения	51,581523	116,629172

№ п/п	Адрес	Вид	Широта	Долгота
70459	Забайкальский край, р-н. Балейский, г. Балей, ул. Серебровского, д. 16	Индивидуальные домовладения	51,581523	116,629172
70460	Забайкальский край, р-н. Балейский, г. Балей, ул. Серебровского, д. 18	Индивидуальные домовладения	51,581523	116,629172
70461	Забайкальский край, р-н. Балейский, г. Балей, ул. Серебровского, д. 19	Индивидуальные домовладения	51,581523	116,629172
70462	Забайкальский край, р-н. Балейский, г. Балей, ул. Серебровского, д. 2	Индивидуальные домовладения	51,581523	116,629172
70463	Забайкальский край, р-н. Балейский, г. Балей, ул. Серебровского, д. 20	Индивидуальные домовладения	51,581523	116,629172
70464	Забайкальский край, р-н. Балейский, г. Балей, ул. Серебровского, д. 21	Индивидуальные домовладения	51,581523	116,629172
70465	Забайкальский край, р-н. Балейский, г. Балей, ул. Серебровского, д. 22	Индивидуальные домовладения	51,581523	116,629172
70466	Забайкальский край, р-н. Балейский, г. Балей, ул. Серебровского, д. 24	Индивидуальные домовладения	51,581523	116,629172
70467	Забайкальский край, р-н. Балейский, г. Балей, ул. Серебровского, д. 25	Индивидуальные домовладения	51,581523	116,629172
70468	Забайкальский край, р-н. Балейский, г. Балей, ул. Серебровского, д. 27	Индивидуальные домовладения	51,581523	116,629172
70469	Забайкальский край, р-н. Балейский, г. Балей, ул. Серебровского, д. 28	Индивидуальные домовладения	51,581523	116,629172
70470	Забайкальский край, р-н. Балейский, г. Балей, ул. Серебровского, д. 29	Индивидуальные домовладения	51,57782	116,63337
70471	Забайкальский край, р-н. Балейский, г. Балей, ул. Серебровского, д. 3	Индивидуальные домовладения	51,581523	116,629172
70472	Забайкальский край, р-н. Балейский, г. Балей, ул. Серебровского, д. 30	Индивидуальные домовладения	51,581523	116,629172
70473	Забайкальский край, р-н. Балейский, г. Балей, ул. Серебровского, д. 31	Индивидуальные домовладения	51,581523	116,629172

№ п/п	Адрес	Вид	Широта	Долгота
70474	Забайкальский край, р-н. Балейский, г. Балей, ул. Серебровского, д. 32	Индивидуальные домовладения	51,581523	116,629172
70475	Забайкальский край, р-н. Балейский, г. Балей, ул. Серебровского, д. 33	Индивидуальные домовладения	51,581523	116,629172
70476	Забайкальский край, р-н. Балейский, г. Балей, ул. Серебровского, д. 35	Индивидуальные домовладения	51,581523	116,629172
70477	Забайкальский край, р-н. Балейский, г. Балей, ул. Серебровского, д. 37	Индивидуальные домовладения	51,581523	116,629172
70478	Забайкальский край, р-н. Балейский, г. Балей, ул. Серебровского, д. 37, литер А	Индивидуальные домовладения	51,581523	116,629172
70479	Забайкальский край, р-н. Балейский, г. Балей, ул. Серебровского, д. 38	Индивидуальные домовладения	51,581523	116,629172
70480	Забайкальский край, р-н. Балейский, г. Балей, ул. Серебровского, д. 4	Индивидуальные домовладения	51,581523	116,629172
70481	Забайкальский край, р-н. Балейский, г. Балей, ул. Серебровского, д. 40	Индивидуальные домовладения	51,581523	116,629172
70482	Забайкальский край, р-н. Балейский, г. Балей, ул. Серебровского, д. 41	Индивидуальные домовладения	51,581523	116,629172
70483	Забайкальский край, р-н. Балейский, г. Балей, ул. Серебровского, д. 45	Индивидуальные домовладения	51,57951	116,63138
70484	Забайкальский край, р-н. Балейский, г. Балей, ул. Серебровского, д. 5	Индивидуальные домовладения	51,581523	116,629172
70485	Забайкальский край, р-н. Балейский, г. Балей, ул. Серебровского, д. 52	Индивидуальные домовладения	51,581523	116,629172
70486	Забайкальский край, р-н. Балейский, г. Балей, ул. Серебровского, д. 52, литер А	Индивидуальные домовладения	51,581523	116,629172
70487	Забайкальский край, р-н. Балейский, г. Балей, ул. Серебровского, д. 53	Индивидуальные домовладения	51,581523	116,629172
70488	Забайкальский край, р-н. Балейский, г. Балей, ул. Серебровского, д. 55	Индивидуальные домовладения	51,581523	116,629172

№ п/п	Адрес	Вид	Широта	Долгота
70489	Забайкальский край, р-н. Балейский, г. Балей, ул. Серебровского, д. 57	Индивидуальные домовладения	51,581523	116,629172
70490	Забайкальский край, р-н. Балейский, г. Балей, ул. Серебровского, д. 59	Индивидуальные домовладения	51,581523	116,629172
70491	Забайкальский край, р-н. Балейский, г. Балей, ул. Серебровского, д. 6	Индивидуальные домовладения	51,581523	116,629172
70492	Забайкальский край, р-н. Балейский, г. Балей, ул. Серебровского, д. 63	Индивидуальные домовладения	51,581523	116,629172
70493	Забайкальский край, р-н. Балейский, г. Балей, ул. Серебровского, д. 66	Индивидуальные домовладения	51,581523	116,629172
70494	Забайкальский край, р-н. Балейский, г. Балей, ул. Серебровского, д. 66а	Индивидуальные домовладения	51,581523	116,629172
70495	Забайкальский край, р-н. Балейский, г. Балей, ул. Серебровского, д. 68	Индивидуальные домовладения	51,581523	116,629172
70496	Забайкальский край, р-н. Балейский, г. Балей, ул. Серебровского, д. 70	Индивидуальные домовладения	51,581523	116,629172
70497	Забайкальский край, р-н. Балейский, г. Балей, ул. Серебровского, д. 72	Индивидуальные домовладения	51,581523	116,629172
70498	Забайкальский край, р-н. Балейский, г. Балей, ул. Серебровского, д. 73	Индивидуальные домовладения	51,581523	116,629172
70499	Забайкальский край, р-н. Балейский, г. Балей, ул. Серебровского, д. 74	Индивидуальные домовладения	51,581523	116,629172
70500	Забайкальский край, р-н. Балейский, г. Балей, ул. Серебровского, д. 76	Индивидуальные домовладения	51,581523	116,629172
70501	Забайкальский край, р-н. Балейский, г. Балей, ул. Серебровского, д. 77	Индивидуальные домовладения	51,581523	116,629172
70502	Забайкальский край, р-н. Балейский, г. Балей, ул. Серебровского, д. 78	Индивидуальные домовладения	51,581523	116,629172
70503	Забайкальский край, р-н. Балейский, г. Балей, ул. Серебровского, д. 79	Индивидуальные домовладения	51,581523	116,629172

№ п/п	Адрес	Вид	Широта	Долгота
70504	Забайкальский край, р-н. Балейский, г. Балей, ул. Серебровского, д. 8	Индивидуальные домовладения	51,581523	116,629172
70505	Забайкальский край, р-н. Балейский, г. Балей, ул. Серебровского, д. 80	Индивидуальные домовладения	51,581523	116,629172
70506	Забайкальский край, р-н. Балейский, г. Балей, ул. Серебровского, д. 81	Индивидуальные домовладения	51,581523	116,629172
70507	Забайкальский край, р-н. Балейский, г. Балей, ул. Серебровского, д. 84	Индивидуальные домовладения	51,581523	116,629172
70508	Забайкальский край, р-н. Балейский, г. Балей, ул. Серебровского, д. 85	Индивидуальные домовладения	51,581523	116,629172
70509	Забайкальский край, р-н. Балейский, г. Балей, ул. Серебровского, д. 86	Индивидуальные домовладения	51,581523	116,629172
70510	Забайкальский край, р-н. Балейский, г. Балей, ул. Серебровского, д. 87	Индивидуальные домовладения	51,581523	116,629172
70511	Забайкальский край, р-н. Балейский, г. Балей, ул. Серебровского, д. 88	Индивидуальные домовладения	51,581523	116,629172
70512	Забайкальский край, р-н. Балейский, г. Балей, ул. Серебровского, д. 9	Индивидуальные домовладения	51,581523	116,629172
70513	Забайкальский край, р-н. Балейский, г. Балей, ул. Серебровского, д. 90	Индивидуальные домовладения	51,581523	116,629172
70514	Забайкальский край, р-н. Балейский, г. Балей, ул. Серебровского, д. 91	Индивидуальные домовладения	51,581523	116,629172
70515	Забайкальский край, р-н. Балейский, г. Балей, ул. Серебровского, д. 95	Индивидуальные домовладения	51,581523	116,629172
70516	Забайкальский край, р-н. Балейский, г. Балей, ул. Серебровского, д. 97	Индивидуальные домовладения	51,581523	116,629172
70517	Забайкальский край, р-н. Балейский, г. Балей, ул. Серебровского, д. 98	Индивидуальные домовладения	51,581523	116,629172
70518	Забайкальский край, р-н. Балейский, г. Балей, ул. Снабженческая, д. 11	Индивидуальные домовладения	51,576491	116,641784

№ п/п	Адрес	Вид	Широта	Долгота
70519	Забайкальский край, р-н. Балейский, г. Балей, ул. Снабженческая, д. 13	Индивидуальные домовладения	51,576491	116,641784
70520	Забайкальский край, р-н. Балейский, г. Балей, ул. Снабженческая, д. 15	Индивидуальные домовладения	51,576491	116,641784
70521	Забайкальский край, р-н. Балейский, г. Балей, ул. Снабженческая, д. 16	Индивидуальные домовладения	51,576491	116,641784
70522	Забайкальский край, р-н. Балейский, г. Балей, ул. Снабженческая, д. 17	Индивидуальные домовладения	51,576491	116,641784
70523	Забайкальский край, р-н. Балейский, г. Балей, ул. Снабженческая, д. 17, литер А	Индивидуальные домовладения	51,576491	116,641784
70524	Забайкальский край, р-н. Балейский, г. Балей, ул. Снабженческая, д. 19	Индивидуальные домовладения	51,576491	116,641784
70525	Забайкальский край, р-н. Балейский, г. Балей, ул. Снабженческая, д. 20	Индивидуальные домовладения	51,576491	116,641784
70526	Забайкальский край, р-н. Балейский, г. Балей, ул. Снабженческая, д. 22	Индивидуальные домовладения	51,576491	116,641784
70527	Забайкальский край, р-н. Балейский, г. Балей, ул. Снабженческая, д. 23	Индивидуальные домовладения	51,576491	116,641784
70528	Забайкальский край, р-н. Балейский, г. Балей, ул. Снабженческая, д. 25	Индивидуальные домовладения	51,576491	116,641784
70529	Забайкальский край, р-н. Балейский, г. Балей, ул. Снабженческая, д. 26	Индивидуальные домовладения	51,576491	116,641784
70530	Забайкальский край, р-н. Балейский, г. Балей, ул. Снабженческая, д. 27	Индивидуальные домовладения	51,576491	116,641784
70531	Забайкальский край, р-н. Балейский, г. Балей, ул. Снабженческая, д. 27, литер а	Индивидуальные домовладения	51,576491	116,641784
70532	Забайкальский край, р-н. Балейский, г. Балей, ул. Снабженческая, д. 3	Индивидуальные домовладения	51,576491	116,641784
70533	Забайкальский край, р-н. Балейский, г. Балей, ул. Снабженческая, д. 31	Индивидуальные домовладения	51,576491	116,641784

№ п/п	Адрес	Вид	Широта	Долгота
70534	Забайкальский край, р-н. Балейский, г. Балей, ул. Снабженческая, д. 35	Индивидуальные домовладения	51,576491	116,641784
70535	Забайкальский край, р-н. Балейский, г. Балей, ул. Снабженческая, д. 37	Индивидуальные домовладения	51,576491	116,641784
70536	Забайкальский край, р-н. Балейский, г. Балей, ул. Снабженческая, д. 39	Индивидуальные домовладения	51,576491	116,641784
70537	Забайкальский край, р-н. Балейский, г. Балей, ул. Снабженческая, д. 4	Индивидуальные домовладения	51,576491	116,641784
70538	Забайкальский край, р-н. Балейский, г. Балей, ул. Снабженческая, д. 6	Индивидуальные домовладения	51,576491	116,641784
70539	Забайкальский край, р-н. Балейский, г. Балей, ул. Снабженческая, д. 7	Индивидуальные домовладения	51,576491	116,641784
70540	Забайкальский край, р-н. Балейский, г. Балей, ул. Снабженческая, д. 8	Индивидуальные домовладения	51,576491	116,641784
70541	Забайкальский край, р-н. Балейский, г. Балей, ул. Снабженческая, д. 9	Индивидуальные домовладения	51,575394	116,6429
70542	Забайкальский край, р-н. Балейский, г. Балей, ул. Снежная, д. 11	Индивидуальные домовладения	51,589492	116,651692
70543	Забайкальский край, р-н. Балейский, г. Балей, ул. Снежная, д. 13	Индивидуальные домовладения	51,589492	116,651692
70544	Забайкальский край, р-н. Балейский, г. Балей, ул. Снежная, д. 16	Индивидуальные домовладения	51,589492	116,651692
70545	Забайкальский край, р-н. Балейский, г. Балей, ул. Снежная, д. 2	Индивидуальные домовладения	51,589492	116,651692
70546	Забайкальский край, р-н. Балейский, г. Балей, ул. Снежная, д. 20	Индивидуальные домовладения	51,589492	116,651692
70547	Забайкальский край, р-н. Балейский, г. Балей, ул. Снежная, д. 30	Индивидуальные домовладения	51,589492	116,651692
70548	Забайкальский край, р-н. Балейский, г. Балей, ул. Снежная, д. 32	Индивидуальные домовладения	51,589492	116,651692

№ п/п	Адрес	Вид	Широта	Долгота
70549	Забайкальский край, р-н. Балейский, г. Балей, ул. Снежная, д. 34	Индивидуальные домовладения	51,589492	116,651692
70550	Забайкальский край, р-н. Балейский, г. Балей, ул. Снежная, д. 5	Индивидуальные домовладения	51,589492	116,651692
70551	Забайкальский край, р-н. Балейский, г. Балей, ул. Снежная, д. 6	Индивидуальные домовладения	51,589492	116,651692
70552	Забайкальский край, р-н. Балейский, г. Балей, ул. Снежная, д. 7	Индивидуальные домовладения	51,589492	116,651692
70553	Забайкальский край, р-н. Балейский, г. Балей, ул. Снежная, д. 8	Индивидуальные домовладения	51,589492	116,651692
70554	Забайкальский край, р-н. Балейский, г. Балей, ул. Советская, д. 1	Индивидуальные домовладения	51,578775	116,649357
70555	Забайкальский край, р-н. Балейский, г. Балей, ул. Советская, д. 10	Индивидуальные домовладения	51,584193	116,652267
70556	Забайкальский край, р-н. Балейский, г. Балей, ул. Советская, д. 13	Индивидуальные домовладения	51,578775	116,649357
70557	Забайкальский край, р-н. Балейский, г. Балей, ул. Советская, д. 15	Индивидуальные домовладения	51,578775	116,649357
70558	Забайкальский край, р-н. Балейский, г. Балей, ул. Советская, д. 16	Индивидуальные домовладения	51,582872	116,651396
70559	Забайкальский край, р-н. Балейский, г. Балей, ул. Советская, д. 18	Индивидуальные домовладения	51,582654	116,65127
70560	Забайкальский край, р-н. Балейский, г. Балей, ул. Советская, д. 2	Индивидуальные домовладения	51,5856	116,65309
70561	Забайкальский край, р-н. Балейский, г. Балей, ул. Советская, д. 20	Индивидуальные домовладения	51,582245	116,651082
70562	Забайкальский край, р-н. Балейский, г. Балей, ул. Советская, д. 2, литер А	Индивидуальные домовладения	51,578775	116,649357
70563	Забайкальский край, р-н. Балейский, г. Балей, ул. Советская, д. 3	Индивидуальные домовладения	51,578775	116,649357

№ п/п	Адрес	Вид	Широта	Долгота
70564	Забайкальский край, р-н. Балейский, г. Балей, ул. Советская, д. 30	МКД	51,579044	116,64925
70565	Забайкальский край, р-н. Балейский, г. Балей, ул. Советская, д. 31	Индивидуальные домовладения	51,578775	116,649357
70566	Забайкальский край, р-н. Балейский, г. Балей, ул. Советская, д. 33	Индивидуальные домовладения	51,578775	116,649357
70567	Забайкальский край, р-н. Балейский, г. Балей, ул. Советская, д. 35	Индивидуальные домовладения	51,578775	116,649357
70568	Забайкальский край, р-н. Балейский, г. Балей, ул. Советская, д. 39	Индивидуальные домовладения	51,578775	116,649357
70569	Забайкальский край, р-н. Балейский, г. Балей, ул. Советская, д. 3, литер А	Индивидуальные домовладения	51,578775	116,649357
70570	Забайкальский край, р-н. Балейский, г. Балей, ул. Советская, д. 3, литер Б	Индивидуальные домовладения	51,578775	116,649357
70571	Забайкальский край, р-н. Балейский, г. Балей, ул. Советская, д. 4	Индивидуальные домовладения	51,585068	116,652725
70572	Забайкальский край, р-н. Балейский, г. Балей, ул. Советская, д. 41	Индивидуальные домовладения	51,578775	116,649357
70573	Забайкальский край, р-н. Балейский, г. Балей, ул. Советская, д. 42	Индивидуальные домовладения	51,576575	116,647677
70574	Забайкальский край, р-н. Балейский, г. Балей, ул. Советская, д. 43	Индивидуальные домовладения	51,578775	116,649357
70575	Забайкальский край, р-н. Балейский, г. Балей, ул. Советская, д. 45	Индивидуальные домовладения	51,578775	116,649357
70576	Забайкальский край, р-н. Балейский, г. Балей, ул. Советская, д. 47	Индивидуальные домовладения	51,578775	116,649357
70577	Забайкальский край, р-н. Балейский, г. Балей, ул. Советская, д. 48	МКД	51,57573	116,646464
70578	Забайкальский край, р-н. Балейский, г. Балей, ул. Советская, д. 49	Индивидуальные домовладения	51,578775	116,649357

№ п/п	Адрес	Вид	Широта	Долгота
70579	Забайкальский край, р-н. Балейский, г. Балей, ул. Советская, д. 50	МКД	51,575516	116,64601
70580	Забайкальский край, р-н. Балейский, г. Балей, ул. Советская, д. 52	МКД	51,575233	116,64558
70581	Забайкальский край, р-н. Балейский, г. Балей, ул. Шоферская, д. 1	Индивидуальные домовладения	51,588289	116,64182
70582	Забайкальский край, р-н. Балейский, г. Балей, ул. Советская, д. 53	Индивидуальные домовладения	51,578775	116,649357
70583	Забайкальский край, р-н. Балейский, г. Балей, ул. Советская, д. 54	МКД	51,57488	116,645065
70584	Забайкальский край, р-н. Балейский, г. Балей, ул. Советская, д. 55	Индивидуальные домовладения	51,578775	116,649357
70585	Забайкальский край, р-н. Балейский, г. Балей, ул. Советская, д. 56	МКД	51,574528	116,64444
70586	Забайкальский край, р-н. Балейский, г. Балей, ул. Советская, д. 73	Индивидуальные домовладения	51,578775	116,649357
70587	Забайкальский край, р-н. Балейский, г. Балей, ул. Советская, д. 75	Индивидуальные домовладения	51,578775	116,649357
70588	Забайкальский край, р-н. Балейский, г. Балей, ул. Советская, д. 8	Индивидуальные домовладения	51,58444	116,652405
70589	Забайкальский край, р-н. Балейский, г. Балей, ул. Советская, д. 83	Индивидуальные домовладения	51,578775	116,649357
70590	Забайкальский край, р-н. Балейский, г. Балей, ул. Советская, д. 85	Индивидуальные домовладения	51,578775	116,649357
70591	Забайкальский край, р-н. Балейский, г. Балей, ул. Советская, д. 87	Индивидуальные домовладения	51,578775	116,649357
70592	Забайкальский край, р-н. Балейский, г. Балей, ул. Советская, д. 89	Индивидуальные домовладения	51,578775	116,649357
70593	Забайкальский край, р-н. Балейский, г. Балей, ул. Совхозная, д. 14	Индивидуальные домовладения	51,583622	116,707675

№ п/п	Адрес	Вид	Широта	Долгота
70594	Забайкальский край, р-н. Балейский, г. Балей, ул. Совхозная, д. 2а	Индивидуальные домовладения	51,583622	116,707675
70595	Забайкальский край, р-н. Балейский, г. Балей, ул. Совхозная, д. 9	Индивидуальные домовладения	51,583622	116,707675
70596	Забайкальский край, р-н. Балейский, г. Балей, ул. Становая, д. 12	Индивидуальные домовладения	51,582295	116,639053
70597	Забайкальский край, р-н. Балейский, г. Балей, ул. Становая, д. 13	Индивидуальные домовладения	51,582295	116,639053
70598	Забайкальский край, р-н. Балейский, г. Балей, ул. Становая, д. 17	Индивидуальные домовладения	51,582295	116,639053
70599	Забайкальский край, р-н. Балейский, г. Балей, ул. Становая, д. 18	Индивидуальные домовладения	51,582295	116,639053
70600	Забайкальский край, р-н. Балейский, г. Балей, ул. Становая, д. 21	Индивидуальные домовладения	51,582295	116,639053
70601	Забайкальский край, р-н. Балейский, г. Балей, ул. Становая, д. 23	Индивидуальные домовладения	51,582295	116,639053
70602	Забайкальский край, р-н. Балейский, г. Балей, ул. Становая, д. 24	Индивидуальные домовладения	51,582295	116,639053
70603	Забайкальский край, р-н. Балейский, г. Балей, ул. Становая, д. 26	Индивидуальные домовладения	51,582295	116,639053
70604	Забайкальский край, р-н. Балейский, г. Балей, ул. Становая, д. 28	Индивидуальные домовладения	51,582295	116,639053
70605	Забайкальский край, р-н. Балейский, г. Балей, ул. Становая, д. 30	Индивидуальные домовладения	51,582295	116,639053
70606	Забайкальский край, р-н. Балейский, г. Балей, ул. Становая, д. 32	Индивидуальные домовладения	51,582295	116,639053
70607	Забайкальский край, р-н. Балейский, г. Балей, ул. Становая, д. 38	Индивидуальные домовладения	51,582295	116,639053
70608	Забайкальский край, р-н. Балейский, г. Балей, ул. Становая, д. 42	Индивидуальные домовладения	51,582295	116,639053

№ п/п	Адрес	Вид	Широта	Долгота
70609	Забайкальский край, р-н. Балейский, г. Балей, ул. Становая, д. 42, литер А	Индивидуальные домовладения	51,582295	116,639053
70610	Забайкальский край, р-н. Балейский, г. Балей, ул. Становая, д. 44	Индивидуальные домовладения	51,582295	116,639053
70611	Забайкальский край, р-н. Балейский, г. Балей, ул. Становая, д. 5	Индивидуальные домовладения	51,582295	116,639053
70612	Забайкальский край, р-н. Балейский, г. Балей, ул. Становая, д. 7	Индивидуальные домовладения	51,582295	116,639053
70613	Забайкальский край, р-н. Балейский, г. Балей, ул. Староколхозная, д. 1	Индивидуальные домовладения	51,586325	116,712652
70614	Забайкальский край, р-н. Балейский, г. Балей, ул. Староколхозная, д. 12	Индивидуальные домовладения	51,586325	116,712652
70615	Забайкальский край, р-н. Балейский, г. Балей, ул. Староколхозная, д. 13	Индивидуальные домовладения	51,586325	116,712652
70616	Забайкальский край, р-н. Балейский, г. Балей, ул. Староколхозная, д. 14	Индивидуальные домовладения	51,586325	116,712652
70617	Забайкальский край, р-н. Балейский, г. Балей, ул. Староколхозная, д. 15	Индивидуальные домовладения	51,586325	116,712652
70618	Забайкальский край, р-н. Балейский, г. Балей, ул. Староколхозная, д. 17	Индивидуальные домовладения	51,586325	116,712652
70619	Забайкальский край, р-н. Балейский, г. Балей, ул. Староколхозная, д. 18	Индивидуальные домовладения	51,586325	116,712652
70620	Забайкальский край, р-н. Балейский, г. Балей, ул. Староколхозная, д. 2	Индивидуальные домовладения	51,586325	116,712652
70621	Забайкальский край, р-н. Балейский, г. Балей, ул. Староколхозная, д. 3	Индивидуальные домовладения	51,586325	116,712652
70622	Забайкальский край, р-н. Балейский, г. Балей, ул. Староколхозная, д. 4	Индивидуальные домовладения	51,586325	116,712652
70623	Забайкальский край, р-н. Балейский, г. Балей, ул. Староколхозная, д. 5	Индивидуальные домовладения	51,586325	116,712652

№ п/п	Адрес	Вид	Широта	Долгота
70624	Забайкальский край, р-н. Балейский, г. Балей, ул. Староколхозная, д. 6	Индивидуальные домовладения	51,586325	116,712652
70625	Забайкальский край, р-н. Балейский, г. Балей, ул. Староколхозная, д. 7	Индивидуальные домовладения	51,586325	116,712652
70626	Забайкальский край, р-н. Балейский, г. Балей, ул. Староколхозная, д. 9	Индивидуальные домовладения	51,586325	116,712652
70627	Забайкальский край, р-н. Балейский, г. Балей, ул. Стахановская, д. 10	Индивидуальные домовладения	51,584276	116,708717
70628	Забайкальский край, р-н. Балейский, г. Балей, ул. Стахановская, д. 12	Индивидуальные домовладения	51,584276	116,708717
70629	Забайкальский край, р-н. Балейский, г. Балей, ул. Стахановская, д. 14	Индивидуальные домовладения	51,584276	116,708717
70630	Забайкальский край, р-н. Балейский, г. Балей, ул. Стахановская, д. 15	Индивидуальные домовладения	51,584276	116,708717
70631	Забайкальский край, р-н. Балейский, г. Балей, ул. Стахановская, д. 2	Индивидуальные домовладения	51,584276	116,708717
70632	Забайкальский край, р-н. Балейский, г. Балей, ул. Стахановская, д. 25	Индивидуальные домовладения	51,584276	116,708717
70633	Забайкальский край, р-н. Балейский, г. Балей, ул. Стахановская, д. 29	Индивидуальные домовладения	51,584276	116,708717
70634	Забайкальский край, р-н. Балейский, г. Балей, ул. Стахановская, д. 38	Индивидуальные домовладения	51,584276	116,708717
70635	Забайкальский край, р-н. Балейский, г. Балей, ул. Стахановская, д. 39	Индивидуальные домовладения	51,584276	116,708717
70636	Забайкальский край, р-н. Балейский, г. Балей, ул. Стахановская, д. 4	Индивидуальные домовладения	51,584276	116,708717
70637	Забайкальский край, р-н. Балейский, г. Балей, ул. Стахановская, д. 45	Индивидуальные домовладения	51,584276	116,708717
70638	Забайкальский край, р-н. Балейский, г. Балей, ул. Стахановская, д. 6	Индивидуальные домовладения	51,584276	116,708717

№ п/п	Адрес	Вид	Широта	Долгота
70639	Забайкальский край, р-н. Балейский, г. Балей, ул. Стахановская, д. 7	Индивидуальные домовладения	51,584276	116,708717
70640	Забайкальский край, р-н. Балейский, г. Балей, ул. Стахановская, д. 8	Индивидуальные домовладения	51,584276	116,708717
70641	Забайкальский край, р-н. Балейский, г. Балей, ул. Терешковой, д. 10	Индивидуальные домовладения	51,582284	116,637948
70642	Забайкальский край, р-н. Балейский, г. Балей, ул. Терешковой, д. 11А	Индивидуальные домовладения	51,582284	116,637948
70643	Забайкальский край, р-н. Балейский, г. Балей, ул. Терешковой, д. 12	Индивидуальные домовладения	51,582284	116,637948
70644	Забайкальский край, р-н. Балейский, г. Балей, ул. Терешковой, д. 19	Индивидуальные домовладения	51,582284	116,637948
70645	Забайкальский край, р-н. Балейский, г. Балей, ул. Терешковой, д. 21	Индивидуальные домовладения	51,582284	116,637948
70646	Забайкальский край, р-н. Балейский, г. Балей, ул. Терешковой, д. 5	Индивидуальные домовладения	51,582284	116,637948
70647	Забайкальский край, р-н. Балейский, г. Балей, ул. Терешковой, д. 8	Индивидуальные домовладения	51,582284	116,637948
70648	Забайкальский край, р-н. Балейский, г. Балей, ул. Терешковой, д. 9	Индивидуальные домовладения	51,582284	116,637948
70649	Забайкальский край, р-н. Балейский, г. Балей, ул. Читинская, д. 10	Индивидуальные домовладения	51,589083	116,64597
70650	Забайкальский край, р-н. Балейский, г. Балей, ул. Читинская, д. 11	Индивидуальные домовладения	51,589083	116,64597
70651	Забайкальский край, р-н. Балейский, г. Балей, ул. Читинская, д. 12	Индивидуальные домовладения	51,589083	116,64597
70652	Забайкальский край, р-н. Балейский, г. Балей, ул. Читинская, д. 13	Индивидуальные домовладения	51,589083	116,64597
70653	Забайкальский край, р-н. Балейский, г. Балей, ул. Читинская, д. 16	Индивидуальные домовладения	51,589083	116,64597

№ п/п	Адрес	Вид	Широта	Долгота
70654	Забайкальский край, р-н. Балейский, г. Балей, ул. Читинская, д. 18	Индивидуальные домовладения	51,589083	116,64597
70655	Забайкальский край, р-н. Балейский, г. Балей, ул. Читинская, д. 20	Индивидуальные домовладения	51,589083	116,64597
70656	Забайкальский край, р-н. Балейский, г. Балей, ул. Читинская, д. 22	Индивидуальные домовладения	51,589083	116,64597
70657	Забайкальский край, р-н. Балейский, г. Балей, ул. Читинская, д. 25	Индивидуальные домовладения	51,589083	116,64597
70658	Забайкальский край, р-н. Балейский, г. Балей, ул. Читинская, д. 26	Индивидуальные домовладения	51,589083	116,64597
70659	Забайкальский край, р-н. Балейский, г. Балей, ул. Читинская, д. 27	Индивидуальные домовладения	51,589083	116,64597
70660	Забайкальский край, р-н. Балейский, г. Балей, ул. Читинская, д. 29	Индивидуальные домовладения	51,589083	116,64597
70661	Забайкальский край, р-н. Балейский, г. Балей, ул. Читинская, д. 30	Индивидуальные домовладения	51,589083	116,64597
70662	Забайкальский край, р-н. Балейский, г. Балей, ул. Читинская, д. 32	Индивидуальные домовладения	51,589083	116,64597
70663	Забайкальский край, р-н. Балейский, г. Балей, ул. Читинская, д. 33	Индивидуальные домовладения	51,589083	116,64597
70664	Забайкальский край, р-н. Балейский, г. Балей, ул. Читинская, д. 35	Индивидуальные домовладения	51,589083	116,64597
70665	Забайкальский край, р-н. Балейский, г. Балей, ул. Читинская, д. 36	Индивидуальные домовладения	51,589083	116,64597
70666	Забайкальский край, р-н. Балейский, г. Балей, ул. Читинская, д. 37	Индивидуальные домовладения	51,589083	116,64597
70667	Забайкальский край, р-н. Балейский, г. Балей, ул. Читинская, д. 37, литер А	Индивидуальные домовладения	51,589083	116,64597
70668	Забайкальский край, р-н. Балейский, г. Балей, ул. Читинская, д. 38	Индивидуальные домовладения	51,589083	116,64597

№ п/п	Адрес	Вид	Широта	Долгота
70669	Забайкальский край, р-н. Балейский, г. Балей, ул. Читинская, д. 39	Индивидуальные домовладения	51,589083	116,64597
70670	Забайкальский край, р-н. Балейский, г. Балей, ул. Читинская, д. 40	Индивидуальные домовладения	51,589083	116,64597
70671	Забайкальский край, р-н. Балейский, г. Балей, ул. Читинская, д. 43	Индивидуальные домовладения	51,589083	116,64597
70672	Забайкальский край, р-н. Балейский, г. Балей, ул. Читинская, д. 44	Индивидуальные домовладения	51,589083	116,64597
70673	Забайкальский край, р-н. Балейский, г. Балей, ул. Читинская, д. 45	Индивидуальные домовладения	51,589083	116,64597
70674	Забайкальский край, р-н. Балейский, г. Балей, ул. Читинская, д. 45, литер А	Индивидуальные домовладения	51,589083	116,64597
70675	Забайкальский край, р-н. Балейский, г. Балей, ул. Читинская, д. 46	Индивидуальные домовладения	51,589083	116,64597
70676	Забайкальский край, р-н. Балейский, г. Балей, ул. Читинская, д. 47	Индивидуальные домовладения	51,589083	116,64597
70677	Забайкальский край, р-н. Балейский, г. Балей, ул. Читинская, д. 48	Индивидуальные домовладения	51,589083	116,64597
70678	Забайкальский край, р-н. Балейский, г. Балей, ул. Читинская, д. 49	Индивидуальные домовладения	51,589083	116,64597
70679	Забайкальский край, р-н. Балейский, г. Балей, ул. Читинская, д. 52	Индивидуальные домовладения	51,589083	116,64597
70680	Забайкальский край, р-н. Балейский, г. Балей, ул. Читинская, д. 6	Индивидуальные домовладения	51,589083	116,64597
70681	Забайкальский край, р-н. Балейский, г. Балей, ул. Читинская, д. 60	Индивидуальные домовладения	51,589083	116,64597
70682	Забайкальский край, р-н. Балейский, г. Балей, ул. Читинская, д. 9	Индивидуальные домовладения	51,589083	116,64597
70683	Забайкальский край, р-н. Балейский, г. Балей, ул. Шоферская, д. 12	Индивидуальные домовладения	51,588289	116,64182

№ п/п	Адрес	Вид	Широта	Долгота
70684	Забайкальский край, р-н. Балейский, г. Балей, ул. Шоферская, д. 14	Индивидуальные домовладения	51,588289	116,64182
70685	Забайкальский край, р-н. Балейский, г. Балей, ул. Шоферская, д. 15	Индивидуальные домовладения	51,588289	116,64182
70686	Забайкальский край, р-н. Балейский, г. Балей, ул. Шоферская, д. 16	Индивидуальные домовладения	51,588289	116,64182
70687	Забайкальский край, р-н. Балейский, г. Балей, ул. Шоферская, д. 17	Индивидуальные домовладения	51,588289	116,64182
70688	Забайкальский край, р-н. Балейский, г. Балей, ул. Шоферская, д. 18	Индивидуальные домовладения	51,588289	116,64182
70689	Забайкальский край, р-н. Балейский, г. Балей, ул. Шоферская, д. 19	Индивидуальные домовладения	51,588289	116,64182
70690	Забайкальский край, р-н. Балейский, г. Балей, ул. Шоферская, д. 21	Индивидуальные домовладения	51,5873326	116,6428078
70691	Забайкальский край, р-н. Балейский, г. Балей, ул. Шоферская, д. 22	Индивидуальные домовладения	51,588289	116,64182
70692	Забайкальский край, р-н. Балейский, г. Балей, ул. Шоферская, д. 23	Индивидуальные домовладения	51,588289	116,64182
70693	Забайкальский край, р-н. Балейский, г. Балей, ул. Шоферская, д. 24	Индивидуальные домовладения	51,588289	116,64182
70694	Забайкальский край, р-н. Балейский, г. Балей, ул. Шоферская, д. 25	Индивидуальные домовладения	51,588289	116,64182
70695	Забайкальский край, р-н. Балейский, г. Балей, ул. Шоферская, д. 26	Индивидуальные домовладения	51,588289	116,64182
70696	Забайкальский край, р-н. Балейский, г. Балей, ул. Шоферская, д. 27	Индивидуальные домовладения	51,588289	116,64182
70697	Забайкальский край, р-н. Балейский, г. Балей, ул. Шоферская, д. 28	Индивидуальные домовладения	51,588289	116,64182
70698	Забайкальский край, р-н. Балейский, г. Балей, ул. Шоферская, д. 3	Индивидуальные домовладения	51,588289	116,64182

№ п/п	Адрес	Вид	Широта	Долгота
70699	Забайкальский край, р-н. Балейский, г. Балей, ул. Шоферская, д. 30	Индивидуальные домовладения	51,588289	116,64182
70700	Забайкальский край, р-н. Балейский, г. Балей, ул. Шоферская, д. 32	Индивидуальные домовладения	51,588289	116,64182
70701	Забайкальский край, р-н. Балейский, г. Балей, ул. Шоферская, д. 34	Индивидуальные домовладения	51,588289	116,64182
70702	Забайкальский край, р-н. Балейский, г. Балей, ул. Шоферская, д. 38	Индивидуальные домовладения	51,588289	116,64182
70703	Забайкальский край, р-н. Балейский, г. Балей, ул. Шоферская, д. 39	Индивидуальные домовладения	51,588289	116,64182
70704	Забайкальский край, р-н. Балейский, г. Балей, ул. Шоферская, д. 3, литер А	Индивидуальные домовладения	51,588289	116,64182
70705	Забайкальский край, р-н. Балейский, г. Балей, ул. Шоферская, д. 40	Индивидуальные домовладения	51,588289	116,64182
70706	Забайкальский край, р-н. Балейский, г. Балей, ул. Шоферская, д. 41	Индивидуальные домовладения	51,588289	116,64182
70707	Забайкальский край, р-н. Балейский, г. Балей, ул. Шоферская, д. 43	Индивидуальные домовладения	51,588289	116,64182
70708	Забайкальский край, р-н. Балейский, г. Балей, ул. Шоферская, д. 45	Индивидуальные домовладения	51,588289	116,64182
70709	Забайкальский край, р-н. Балейский, г. Балей, ул. Шоферская, д. 46	Индивидуальные домовладения	51,588289	116,64182
70710	Забайкальский край, р-н. Балейский, г. Балей, ул. Шоферская, д. 47	Индивидуальные домовладения	51,588289	116,64182
70711	Забайкальский край, р-н. Улётовский, с. Татаурово, ул. Кирова, д. 6	Индивидуальные домовладения	51,597426	112,931203
70712	Забайкальский край, р-н. Улётовский, с. Татаурово, ул. Кирова, д. 65	Индивидуальные домовладения	51,597426	112,931203
70713	Забайкальский край, р-н. Улётовский, с. Татаурово, ул. Кирова, д. 78	Индивидуальные домовладения	51,597426	112,931203

№ п/п	Адрес	Вид	Широта	Долгота
70714	Забайкальский край, р-н. Улётовский, с. Татаурово, ул. Кирова, д. 87	Индивидуальные домовладения	51,597426	112,931203
70715	Забайкальский край, р-н. Улётовский, с. Татаурово, ул. Кирова, д. 91	Индивидуальные домовладения	51,597426	112,931203
70716	Забайкальский край, р-н. Улётовский, с. Татаурово, ул. Лесная, д. 11	Индивидуальные домовладения	51,60095	112,933449
70717	Забайкальский край, р-н. Улётовский, с. Татаурово, ул. Луговая, д. 11	Индивидуальные домовладения	51,589128	112,921411
70718	Забайкальский край, р-н. Улётовский, с. Татаурово, ул. Луговая, д. 13	Индивидуальные домовладения	51,589128	112,921411
70719	Забайкальский край, р-н. Улётовский, с. Татаурово, ул. Набережная, д. 12	Индивидуальные домовладения	51,59709	112,936251
70720	Забайкальский край, р-н. Балейский, г. Балей, ул. Шоферская, д. 5	Индивидуальные домовладения	51,588289	116,64182
70721	Забайкальский край, р-н. Балейский, г. Балей, ул. Шоферская, д. 51	Индивидуальные домовладения	51,588289	116,64182
70722	Забайкальский край, р-н. Балейский, г. Балей, ул. Шоферская, д. 52	Индивидуальные домовладения	51,588289	116,64182
70723	Забайкальский край, р-н. Балейский, г. Балей, ул. Шоферская, д. 56	Индивидуальные домовладения	51,588289	116,64182
70724	Забайкальский край, р-н. Балейский, г. Балей, ул. Шоферская, д. 58	Индивидуальные домовладения	51,588289	116,64182
70725	Забайкальский край, р-н. Балейский, г. Балей, ул. Шоферская, д. 6	Индивидуальные домовладения	51,588289	116,64182
70726	Забайкальский край, р-н. Балейский, г. Балей, ул. Шоферская, д. 60	Индивидуальные домовладения	51,588289	116,64182
70727	Забайкальский край, р-н. Балейский, г. Балей, ул. Шоферская, д. 62	Индивидуальные домовладения	51,588289	116,64182
70728	Забайкальский край, р-н. Балейский, г. Балей, ул. Шоферская, д. 7	Индивидуальные домовладения	51,588289	116,64182

№ п/п	Адрес	Вид	Широта	Долгота
70729	Забайкальский край, р-н. Балейский, г. Балей, ул. Шоферская, д. 8	Индивидуальные домовладения	51,588289	116,64182
70730	Забайкальский край, р-н. Балейский, г. Балей, ул. Щорса, д. 12	Индивидуальные домовладения	51,592228	116,645
70731	Забайкальский край, р-н. Балейский, г. Балей, ул. Щорса, д. 2	Индивидуальные домовладения	51,592228	116,645
70732	Забайкальский край, р-н. Балейский, г. Балей, ул. Щорса, д. 4	Индивидуальные домовладения	51,592228	116,645
70733	Забайкальский край, р-н. Балейский, г. Балей, ул. Щорса, д. 4, литер А	Индивидуальные домовладения	51,592228	116,645
70734	Забайкальский край, р-н. Балейский, г. Балей, ул. Щорса, д. 6	Индивидуальные домовладения	51,592228	116,645
70735	Забайкальский край, р-н. Балейский, г. Балей, ул. Щорса, д. 9	Индивидуальные домовладения	51,592228	116,645
70736	Забайкальский край, р-н. Балейский, г. Балей, ул. Якимова, д. 1	МКД	51,583398	116,649752
70737	Забайкальский край, р-н. Балейский, г. Балей, ул. Якимова, д. 10	Индивидуальные домовладения	51,58492	116,646707
70738	Забайкальский край, р-н. Балейский, г. Балей, ул. Якимова, д. 100	Индивидуальные домовладения	51,586034	116,640454
70739	Забайкальский край, р-н. Балейский, г. Балей, ул. Якимова, д. 102	Индивидуальные домовладения	51,586034	116,640454
70740	Забайкальский край, р-н. Улётовский, с. Татаурово, ул. Новая, д. 1	Индивидуальные домовладения	51,60095	112,933449
70741	Забайкальский край, р-н. Улётовский, с. Татаурово, ул. Партизанская, д. 1	Индивидуальные домовладения	51,605207	112,934563
70742	Забайкальский край, р-н. Улётовский, с. Татаурово, ул. Партизанская, д. 20	Индивидуальные домовладения	51,605207	112,934563
70743	Забайкальский край, р-н. Улётовский, с. Татаурово, ул. Партизанская, д. 28а	Индивидуальные домовладения	51,605207	112,934563

№ п/п	Адрес	Вид	Широта	Долгота
70744	Забайкальский край, р-н. Улётовский, с. Татаурово, ул. Партизанская, д. 30	Индивидуальные домовладения	51,605207	112,934563
70745	Забайкальский край, р-н. Улётовский, с. Татаурово, ул. Партизанская, д. 47	Индивидуальные домовладения	51,605207	112,934563
70746	Забайкальский край, р-н. Улётовский, с. Татаурово, ул. Партизанская, д. 8	Индивидуальные домовладения	51,605207	112,934563
70747	Забайкальский край, р-н. Улётовский, с. Татаурово, ул. Партизанская, д. 9	Индивидуальные домовладения	51,605207	112,934563
70748	Забайкальский край, р-н. Улётовский, ст. Голубичная, ул. Нагорная, д. 18	Индивидуальные домовладения	51,623182	113,047238
70749	Забайкальский край, р-н. Улётовский, пгт. Дровяная, мкр. 1-й, д. 4	МКД	51,579721	113,045882
70750	Забайкальский край, р-н. Улётовский, пгт. Дровяная, мкр. 1-й, д. 5	МКД	51,579721	113,045882
70751	Забайкальский край, р-н. Улётовский, пгт. Дровяная, мкр. Победа, д. 4	Индивидуальные домовладения	51,587175	113,049385
70752	Забайкальский край, р-н. Улётовский, пгт. Дровяная, пер. Лесной, д. 11	Индивидуальные домовладения	51,579721	113,045882
70753	Забайкальский край, р-н. Улётовский, пгт. Дровяная, пер. Лесной, д. 9	Индивидуальные домовладения	51,579721	113,045882
70754	Забайкальский край, р-н. Улётовский, пгт. Дровяная, ул. Богданова, д. 1	Индивидуальные домовладения	51,583543	113,05411
70755	Забайкальский край, р-н. Улётовский, пгт. Дровяная, ул. Большая, д. 14	Индивидуальные домовладения	51,582967	113,0436
70756	Забайкальский край, р-н. Улётовский, пгт. Дровяная, ул. Большая, д. 16	Индивидуальные домовладения	51,582967	113,0436
70757	Забайкальский край, р-н. Улётовский, пгт. Дровяная, ул. Большая, д. 32	Индивидуальные домовладения	51,582967	113,0436
70758	Забайкальский край, р-н. Улётовский, пгт. Дровяная, ул. Большая, д. 8	Индивидуальные домовладения	51,582967	113,0436

№ п/п	Адрес	Вид	Широта	Долгота
70759	Забайкальский край, р-н. Приаргунский, пгт. Приаргунск, ул. Содружества, д. 18	Индивидуальные домовладения	50,357835	119,10518
70760	Забайкальский край, р-н. Улётовский, пгт. Дровяная, ул. Весенняя, д. 24	Индивидуальные домовладения	51,57845	113,05756
70761	Забайкальский край, р-н. Улётовский, пгт. Дровяная, ул. Весенняя, д. 3	Индивидуальные домовладения	51,57845	113,05756
70762	Забайкальский край, р-н. Улётовский, пгт. Дровяная, ул. Весенняя, д. 5	Индивидуальные домовладения	51,57845	113,05756
70763	Забайкальский край, р-н. Улётовский, пгт. Дровяная, ул. Горняцкая, д. 5	Индивидуальные домовладения	51,582542	113,053931
70764	Забайкальский край, р-н. Улётовский, пгт. Дровяная, ул. Дорожная, д. 14	Индивидуальные домовладения	51,584069	113,034177
70765	Забайкальский край, р-н. Балейский, нп. Лесоучасток Саранная, ул. Пионерская, д. 4	Индивидуальные домовладения	51,434344	116,679037
70766	Забайкальский край, р-н. Улётовский, пгт. Дровяная, ул. Дорожная, д. 15	Индивидуальные домовладения	51,584069	113,034177
70767	Забайкальский край, р-н. Улётовский, пгт. Дровяная, ул. Дорожная, д. 16	Индивидуальные домовладения	51,584069	113,034177
70768	Забайкальский край, р-н. Улётовский, пгт. Дровяная, ул. Дорожная, д. 17а	Индивидуальные домовладения	51,584069	113,034177
70769	Забайкальский край, р-н. Улётовский, пгт. Дровяная, ул. Дорожная, д. 19	Индивидуальные домовладения	51,584069	113,034177
70770	Забайкальский край, р-н. Улётовский, пгт. Дровяная, ул. Дорожная, д. 2	Индивидуальные домовладения	51,584069	113,034177
70771	Забайкальский край, р-н. Улётовский, пгт. Дровяная, ул. Дорожная, д. 27	Индивидуальные домовладения	51,584069	113,034177
70772	Забайкальский край, р-н. Улётовский, пгт. Дровяная, ул. Дорожная, д. 3	Индивидуальные домовладения	51,584069	113,034177
70773	Забайкальский край, р-н. Улётовский, пгт. Дровяная, ул. Дорожная, д. 31	Индивидуальные домовладения	51,584069	113,034177

№ п/п	Адрес	Вид	Широта	Долгота
70774	Забайкальский край, р-н. Улётовский, пгт. Дровяная, ул. Дорожная, д. 4	Индивидуальные домовладения	51,584069	113,034177
70775	Забайкальский край, р-н. Улётовский, пгт. Дровяная, ул. Дорожная, д. 6	Индивидуальные домовладения	51,584069	113,034177
70776	Забайкальский край, р-н. Улётовский, пгт. Дровяная, ул. Дорожная, д. 7	Индивидуальные домовладения	51,584069	113,034177
70777	Забайкальский край, р-н. Улётовский, пгт. Дровяная, ул. Дорожная, д. 8	Индивидуальные домовладения	51,584069	113,034177
70778	Забайкальский край, р-н. Улётовский, пгт. Дровяная, ул. Дорожная, д. 9	Индивидуальные домовладения	51,584069	113,034177
70779	Забайкальский край, р-н. Улётовский, пгт. Дровяная, ул. Заводская, д. 43	Индивидуальные домовладения	51,572019	113,029074
70780	Забайкальский край, р-н. Улётовский, пгт. Дровяная, ул. Заводская, д. 44	Индивидуальные домовладения	51,572019	113,029074
70781	Забайкальский край, р-н. Улётовский, пгт. Дровяная, ул. Заводская, д. 45	Индивидуальные домовладения	51,572019	113,029074
70782	Забайкальский край, р-н. Улётовский, пгт. Дровяная, ул. Заводская, д. 47	Индивидуальные домовладения	51,572019	113,029074
70783	Забайкальский край, р-н. Улётовский, пгт. Дровяная, ул. Заводская, д. 49	Индивидуальные домовладения	51,572019	113,029074
70784	Забайкальский край, р-н. Улётовский, пгт. Дровяная, ул. Ингодинская, д. 1	Индивидуальные домовладения	51,579738	113,03053
70785	Забайкальский край, р-н. Балейский, нп. Лесоучасток Саранная, ул. Первомайская, д. 9	Индивидуальные домовладения	51,43609	116,680645
70786	Забайкальский край, р-н. Балейский, нп. Лесоучасток Саранная, ул. Пионерская, д. 2	Индивидуальные домовладения	51,434344	116,679037
70787	Забайкальский край, р-н. Балейский, нп. Лесоучасток Саранная, ул. Пионерская, д. 3	Индивидуальные домовладения	51,434344	116,679037
70788	Забайкальский край, р-н. Балейский, нп. Лесоучасток Саранная, ул. Пионерская, д. 5	Индивидуальные домовладения	51,434344	116,679037

№ п/п	Адрес	Вид	Широта	Долгота
70789	Забайкальский край, р-н. Балейский, нп. Лесоучасток Саранная, ул. Пионерская, д. 6	Индивидуальные домовладения	51,434344	116,679037
70790	Забайкальский край, р-н. Балейский, нп. Лесоучасток Саранная, ул. Пионерская, д. 7	Индивидуальные домовладения	51,434344	116,679037
70791	Забайкальский край, р-н. Балейский, нп. Лесоучасток Саранная, ул. Пионерская, д. 8	Индивидуальные домовладения	51,434344	116,679037
70792	Забайкальский край, р-н. Балейский, нп. Лесоучасток Саранная, ул. Рабочая, д. 10	Индивидуальные домовладения	51,434344	116,679037
70793	Забайкальский край, р-н. Балейский, нп. Лесоучасток Саранная, ул. Рабочая, д. 3	Индивидуальные домовладения	51,434344	116,679037
70794	Забайкальский край, р-н. Балейский, нп. Лесоучасток Саранная, ул. Рабочая, д. 9	Индивидуальные домовладения	51,434344	116,679037
70795	Забайкальский край, р-н. Балейский, нп. Рудник Жетково, ул. Лесная, д. 2	МКД	51,309151	116,914917
70796	Забайкальский край, р-н. Балейский, нп. Рудник Жетково, ул. Лесная, д. 3	Индивидуальные домовладения	51,309151	116,914917
70797	Забайкальский край, р-н. Балейский, нп. Рудник Жетково, ул. Лесная, д. 4	Индивидуальные домовладения	51,309151	116,914917
70798	Забайкальский край, р-н. Балейский, нп. Рудник Жетково, ул. Лесная, д. 5	Индивидуальные домовладения	51,309151	116,914917
70799	Забайкальский край, р-н. Балейский, нп. Рудник Жетково, ул. Лесная, д. 6	Индивидуальные домовладения	51,309151	116,914917
70800	Забайкальский край, р-н. Балейский, нп. Рудник Жетково, ул. Лесная, д. 7	Индивидуальные домовладения	51,309151	116,914917
70801	Забайкальский край, р-н. Балейский, нп. Рудник Жетково, ул. Строительная, д. 10	Индивидуальные домовладения	51,309151	116,914917
70802	Забайкальский край, р-н. Балейский, нп. Рудник Жетково, ул. Строительная, д. 11	Индивидуальные домовладения	51,309151	116,914917
70803	Забайкальский край, р-н. Балейский, нп. Рудник Жетково, ул. Строительная, д. 12	Индивидуальные домовладения	51,309151	116,914917

№ п/п	Адрес	Вид	Широта	Долгота
70804	Забайкальский край, р-н. Балейский, нп. Рудник Жетково, ул. Строительная, д. 4	Индивидуальные домовладения	51,309151	116,914917
70805	Забайкальский край, р-н. Балейский, нп. Рудник Жетково, ул. Строительная, д. 6	Индивидуальные домовладения	51,309151	116,914917
70806	Забайкальский край, р-н. Балейский, нп. Рудник Жетково, ул. Строительная, д. 8	Индивидуальные домовладения	51,309151	116,914917
70807	Забайкальский край, р-н. Балейский, нп. Рудник Жетково, ул. Строительная, д. 9	Индивидуальные домовладения	51,309151	116,914917
70808	Забайкальский край, р-н. Балейский, с. Алия, ул. Лесная, д. 1	Индивидуальные домовладения	51,625396	117,127252
70809	Забайкальский край, р-н. Балейский, с. Алия, ул. Лесная, д. 12	Индивидуальные домовладения	51,625396	117,127252
70810	Забайкальский край, р-н. Балейский, с. Алия, ул. Лесная, д. 14	Индивидуальные домовладения	51,625396	117,127252
70811	Забайкальский край, р-н. Балейский, с. Алия, ул. Лесная, д. 21	Индивидуальные домовладения	51,625396	117,127252
70812	Забайкальский край, р-н. Балейский, с. Барановск, пер. Школьный, д. 5	Индивидуальные домовладения	51,48393	116,514654
70813	Забайкальский край, р-н. Акшинский, с. Акша, ул. Ленина, д. 57	Индивидуальные домовладения	50,278311	113,285606
70814	Забайкальский край, р-н. Балейский, с. Барановск, ул. Заречная, д. 10	Индивидуальные домовладения	51,48393	116,514654
70815	Забайкальский край, р-н. Балейский, с. Барановск, ул. Лесная, д. 10	Индивидуальные домовладения	51,48393	116,514654
70816	Забайкальский край, р-н. Балейский, с. Барановск, ул. Лесная, д. 11	Индивидуальные домовладения	51,48393	116,514654
70817	Забайкальский край, р-н. Балейский, с. Барановск, ул. Лесная, д. 4	Индивидуальные домовладения	51,48393	116,514654
70818	Забайкальский край, р-н. Балейский, с. Барановск, ул. Лесная, д. 5	Индивидуальные домовладения	51,48393	116,514654

№ п/п	Адрес	Вид	Широта	Долгота
70819	Забайкальский край, р-н. Балейский, с. Барановск, ул. Лесная, д. 9	Индивидуальные домовладения	51,48393	116,514654
70820	Забайкальский край, р-н. Балейский, с. Барановск, ул. Центральная, д. 14	Индивидуальные домовладения	51,485068	116,516774
70821	Забайкальский край, р-н. Балейский, с. Барановск, ул. Центральная, д. 15	Индивидуальные домовладения	51,485068	116,516774
70822	Забайкальский край, р-н. Балейский, с. Барановск, ул. Центральная, д. 16	Индивидуальные домовладения	51,485068	116,516774
70823	Забайкальский край, р-н. Балейский, с. Барановск, ул. Центральная, д. 17	Индивидуальные домовладения	51,485068	116,516774
70824	Забайкальский край, р-н. Балейский, с. Барановск, ул. Центральная, д. 19	Индивидуальные домовладения	51,485068	116,516774
70825	Забайкальский край, р-н. Балейский, с. Барановск, ул. Центральная, д. 20	Индивидуальные домовладения	51,485068	116,516774
70826	Забайкальский край, р-н. Балейский, с. Барановск, ул. Центральная, д. 22	Индивидуальные домовладения	51,485068	116,516774
70827	Забайкальский край, р-н. Балейский, с. Барановск, ул. Центральная, д. 23	Индивидуальные домовладения	51,485068	116,516774
70828	Забайкальский край, р-н. Балейский, с. Барановск, ул. Центральная, д. 24	Индивидуальные домовладения	51,485068	116,516774
70829	Забайкальский край, р-н. Балейский, с. Барановск, ул. Центральная, д. 25	Индивидуальные домовладения	51,485068	116,516774
70830	Забайкальский край, р-н. Балейский, с. Барановск, ул. Центральная, д. 3	Индивидуальные домовладения	51,485068	116,516774
70831	Забайкальский край, р-н. Балейский, с. Барановск, ул. Центральная, д. 4	Индивидуальные домовладения	51,485068	116,516774
70832	Забайкальский край, р-н. Балейский, с. Барановск, ул. Центральная, д. 5	Индивидуальные домовладения	51,485068	116,516774
70833	Забайкальский край, р-н. Балейский, с. Бочкарево, пер. Транспортный, д. 2	Индивидуальные домовладения	51,669283	116,836754

№ п/п	Адрес	Вид	Широта	Долгота
70834	Забайкальский край, р-н. Балейский, с. Бочкарево, ул. Заречная, д. 1	Индивидуальные домовладения	51,669283	116,836754
70835	Забайкальский край, р-н. Балейский, с. Бочкарево, ул. Транспортная, д. 4	Индивидуальные домовладения	51,668266	116,837545
70836	Забайкальский край, р-н. Балейский, с. Бочкарево, ул. Транспортная, д. 5	Индивидуальные домовладения	51,668266	116,837545
70837	Забайкальский край, р-н. Балейский, с. Бочкарево, ул. Транспортная, д. 6	Индивидуальные домовладения	51,668266	116,837545
70838	Забайкальский край, р-н. Балейский, с. Буторино, пер. Заречный, д. 2	Индивидуальные домовладения	51,627163	116,746231
70839	Забайкальский край, р-н. Балейский, с. Буторино, ул. Заречная, д. 11	Индивидуальные домовладения	51,627163	116,746231
70840	Забайкальский край, р-н. Балейский, с. Буторино, ул. Заречная, д. 12	Индивидуальные домовладения	51,627163	116,746231
70841	Забайкальский край, р-н. Балейский, с. Буторино, ул. Заречная, д. 13	Индивидуальные домовладения	51,627163	116,746231
70842	Забайкальский край, р-н. Балейский, с. Буторино, ул. Заречная, д. 14	Индивидуальные домовладения	51,627163	116,746231
70843	Забайкальский край, р-н. Балейский, с. Буторино, ул. Заречная, д. 2	Индивидуальные домовладения	51,627163	116,746231
70844	Забайкальский край, р-н. Балейский, с. Буторино, ул. Заречная, д. 3	Индивидуальные домовладения	51,627163	116,746231
70845	Забайкальский край, р-н. Балейский, с. Буторино, ул. Заречная, д. 4	Индивидуальные домовладения	51,627163	116,746231
70846	Забайкальский край, р-н. Балейский, с. Буторино, ул. Заречная, д. 6	Индивидуальные домовладения	51,627163	116,746231
70847	Забайкальский край, р-н. Балейский, с. Буторино, ул. Заречная, д. 7	Индивидуальные домовладения	51,627163	116,746231
70848	Забайкальский край, р-н. Балейский, с. Буторино, ул. Заречная, д. 8	Индивидуальные домовладения	51,627163	116,746231

№ п/п	Адрес	Вид	Широта	Долгота
70849	Забайкальский край, р-н. Балейский, с. Буторино, ул. Трактовая, д. 10	Индивидуальные домовладения	51,627163	116,746231
70850	Забайкальский край, р-н. Балейский, с. Буторино, ул. Трактовая, д. 19	Индивидуальные домовладения	51,627163	116,746231
70851	Забайкальский край, р-н. Балейский, с. Буторино, ул. Трактовая, д. 6	Индивидуальные домовладения	51,627163	116,746231
70852	Забайкальский край, р-н. Балейский, с. Буторино, ул. Трактовая, д. 7	Индивидуальные домовладения	51,627163	116,746231
70853	Забайкальский край, р-н. Балейский, с. Буторино, ул. Трактовая, д. 8	Индивидуальные домовладения	51,627163	116,746231
70854	Забайкальский край, р-н. Балейский, с. Буторино, ул. Школьная, д. 10	Индивидуальные домовладения	51,627163	116,746231
70855	Забайкальский край, р-н. Балейский, с. Буторино, ул. Школьная, д. 12	Индивидуальные домовладения	51,627163	116,746231
70856	Забайкальский край, р-н. Балейский, с. Буторино, ул. Школьная, д. 13	Индивидуальные домовладения	51,627163	116,746231
70857	Забайкальский край, р-н. Балейский, с. Буторино, ул. Школьная, д. 15	Индивидуальные домовладения	51,627163	116,746231
70858	Забайкальский край, р-н. Балейский, с. Буторино, ул. Школьная, д. 17	Индивидуальные домовладения	51,627163	116,746231
70859	Забайкальский край, р-н. Балейский, с. Буторино, ул. Школьная, д. 18	Индивидуальные домовладения	51,627163	116,746231
70860	Забайкальский край, р-н. Балейский, с. Буторино, ул. Школьная, д. 19	Индивидуальные домовладения	51,627163	116,746231
70861	Забайкальский край, р-н. Балейский, с. Буторино, ул. Школьная, д. 19, литер А	Индивидуальные домовладения	51,627163	116,746231
70862	Забайкальский край, р-н. Балейский, с. Буторино, ул. Школьная, д. 20	Индивидуальные домовладения	51,627163	116,746231
70863	Забайкальский край, р-н. Балейский, с. Буторино, ул. Школьная, д. 22	Индивидуальные домовладения	51,627163	116,746231

№ п/п	Адрес	Вид	Широта	Долгота
70864	Забайкальский край, р-н. Балейский, с. Буторино, ул. Школьная, д. 23	Индивидуальные домовладения	51,627163	116,746231
70865	Забайкальский край, р-н. Балейский, с. Буторино, ул. Школьная, д. 24	Индивидуальные домовладения	51,627163	116,746231
70866	Забайкальский край, р-н. Балейский, с. Буторино, ул. Школьная, д. 25	Индивидуальные домовладения	51,627163	116,746231
70867	Забайкальский край, р-н. Балейский, с. Буторино, ул. Школьная, д. 29	Индивидуальные домовладения	51,627163	116,746231
70868	Забайкальский край, р-н. Балейский, с. Буторино, ул. Школьная, д. 31	Индивидуальные домовладения	51,627163	116,746231
70869	Забайкальский край, р-н. Балейский, с. Буторино, ул. Школьная, д. 33	Индивидуальные домовладения	51,627163	116,746231
70870	Забайкальский край, р-н. Балейский, с. Буторино, ул. Школьная, д. 5	Индивидуальные домовладения	51,627163	116,746231
70871	Забайкальский край, р-н. Балейский, с. Буторино, ул. Школьная, д. 6	Индивидуальные домовладения	51,627163	116,746231
70872	Забайкальский край, р-н. Балейский, с. Буторино, ул. Школьная, д. 7	Индивидуальные домовладения	51,627163	116,746231
70873	Забайкальский край, р-н. Балейский, с. Верхний Кокуй, ул. Кирова, д. 1	Индивидуальные домовладения	51,654864	116,861278
70874	Забайкальский край, р-н. Балейский, с. Верхний Кокуй, ул. Кирова, д. 10	Индивидуальные домовладения	51,654864	116,861278
70875	Забайкальский край, р-н. Балейский, с. Верхний Кокуй, ул. Кирова, д. 12	Индивидуальные домовладения	51,654864	116,861278
70876	Забайкальский край, р-н. Балейский, с. Верхний Кокуй, ул. Кирова, д. 13	Индивидуальные домовладения	51,654864	116,861278
70877	Забайкальский край, р-н. Балейский, с. Верхний Кокуй, ул. Кирова, д. 15	Индивидуальные домовладения	51,654864	116,861278
70878	Забайкальский край, р-н. Балейский, с. Верхний Кокуй, ул. Кирова, д. 16	Индивидуальные домовладения	51,654864	116,861278

№ п/п	Адрес	Вид	Широта	Долгота
70879	Забайкальский край, р-н. Акшинский, с. Акша, ул. Ленина, д. 70	Индивидуальные домовладения	50,278311	113,285606
70880	Забайкальский край, р-н. Балейский, с. Верхний Кокуй, ул. Кирова, д. 2	Индивидуальные домовладения	51,654864	116,861278
70881	Забайкальский край, р-н. Балейский, с. Верхний Кокуй, ул. Кирова, д. 20	Индивидуальные домовладения	51,654864	116,861278
70882	Забайкальский край, р-н. Балейский, с. Верхний Кокуй, ул. Кирова, д. 21	Индивидуальные домовладения	51,654864	116,861278
70883	Забайкальский край, р-н. Балейский, с. Верхний Кокуй, ул. Кирова, д. 22	Индивидуальные домовладения	51,654864	116,861278
70884	Забайкальский край, р-н. Балейский, с. Верхний Кокуй, ул. Кирова, д. 24	Индивидуальные домовладения	51,654864	116,861278
70885	Забайкальский край, р-н. Балейский, с. Верхний Кокуй, ул. Кирова, д. 25	Индивидуальные домовладения	51,654864	116,861278
70886	Забайкальский край, р-н. Балейский, с. Верхний Кокуй, ул. Кирова, д. 26	Индивидуальные домовладения	51,654864	116,861278
70887	Забайкальский край, р-н. Балейский, с. Верхний Кокуй, ул. Кирова, д. 28	Индивидуальные домовладения	51,654864	116,861278
70888	Забайкальский край, р-н. Балейский, с. Верхний Кокуй, ул. Кирова, д. 29	Индивидуальные домовладения	51,654864	116,861278
70889	Забайкальский край, р-н. Балейский, с. Верхний Кокуй, ул. Кирова, д. 3	Индивидуальные домовладения	51,654864	116,861278
70890	Забайкальский край, р-н. Балейский, с. Верхний Кокуй, ул. Кирова, д. 30	Индивидуальные домовладения	51,654864	116,861278
70891	Забайкальский край, р-н. Балейский, с. Верхний Кокуй, ул. Кирова, д. 33	Индивидуальные домовладения	51,654864	116,861278
70892	Забайкальский край, р-н. Балейский, с. Верхний Кокуй, ул. Кирова, д. 34	Индивидуальные домовладения	51,654864	116,861278
70893	Забайкальский край, р-н. Балейский, с. Верхний Кокуй, ул. Кирова, д. 35	Индивидуальные домовладения	51,654864	116,861278

№ п/п	Адрес	Вид	Широта	Долгота
70894	Забайкальский край, р-н. Балейский, с. Верхний Кокуй, ул. Кирова, д. 37	Индивидуальные домовладения	51,654864	116,861278
70895	Забайкальский край, р-н. Балейский, с. Верхний Кокуй, ул. Кирова, д. 5	Индивидуальные домовладения	51,654864	116,861278
70896	Забайкальский край, р-н. Балейский, с. Верхний Кокуй, ул. Кирова, д. 6	Индивидуальные домовладения	51,654864	116,861278
70897	Забайкальский край, р-н. Балейский, с. Верхний Кокуй, ул. Кирова, д. 7	Индивидуальные домовладения	51,654864	116,861278
70898	Забайкальский край, р-н. Балейский, с. Верхний Кокуй, ул. Кирова, д. 8	Индивидуальные домовладения	51,654864	116,861278
70899	Забайкальский край, р-н. Балейский, с. Верхний Кокуй, ул. Шоферская, д. 13	Индивидуальные домовладения	51,654864	116,861278
70900	Забайкальский край, р-н. Балейский, с. Верхний Кокуй, ул. Шоферская, д. 7	Индивидуальные домовладения	51,654864	116,861278
70901	Забайкальский край, р-н. Балейский, с. Верхний Кокуй, ул. Шоферская, д. 9	Индивидуальные домовладения	51,654864	116,861278
70902	Забайкальский край, р-н. Балейский, с. Верхний Кокуй, ул. Южная, д. 10	Индивидуальные домовладения	51,654864	116,861278
70903	Забайкальский край, р-н. Балейский, с. Верхний Кокуй, ул. Южная, д. 2/1	Индивидуальные домовладения	51,654864	116,861278
70904	Забайкальский край, р-н. Балейский, с. Верхний Кокуй, ул. Южная, д. 2/2	Индивидуальные домовладения	51,654864	116,861278
70905	Забайкальский край, р-н. Балейский, с. Верхний Кокуй, ул. Южная, д. 3	Индивидуальные домовладения	51,654864	116,861278
70906	Забайкальский край, р-н. Балейский, с. Верхний Кокуй, ул. Южная, д. 4	Индивидуальные домовладения	51,654864	116,861278
70907	Забайкальский край, р-н. Балейский, с. Верхний Кокуй, ул. Южная, д. 5	Индивидуальные домовладения	51,654864	116,861278
70908	Забайкальский край, р-н. Балейский, с. Верхний Кокуй, ул. Южная, д. 6	Индивидуальные домовладения	51,654864	116,861278

№ п/п	Адрес	Вид	Широта	Долгота
70909	Забайкальский край, р-н. Балейский, с. Верхний Кокуй, ул. Южная, д. 7	Индивидуальные домовладения	51,654864	116,861278
70910	Забайкальский край, р-н. Балейский, с. Верхний Кокуй, ул. Южная, д. 9	Индивидуальные домовладения	51,654864	116,861278
70911	Забайкальский край, р-н. Балейский, с. Гробово, ул. Набережная, д. 1	Индивидуальные домовладения	51,650203	117,116732
70912	Забайкальский край, р-н. Акшинский, с. Акша, ул. Ленина, д. 71	Индивидуальные домовладения	50,278311	113,285606
70913	Забайкальский край, р-н. Балейский, с. Гробово, ул. Набережная, д. 3	Индивидуальные домовладения	51,650203	117,116732
70914	Забайкальский край, р-н. Балейский, с. Гробово, ул. Набережная, д. 4	Индивидуальные домовладения	51,650203	117,116732
70915	Забайкальский край, р-н. Балейский, с. Гробово, ул. Набережная, д. 5	Индивидуальные домовладения	51,650203	117,116732
70916	Забайкальский край, р-н. Балейский, с. Гробово, ул. Островная, д. 1	Индивидуальные домовладения	51,650203	117,116732
70917	Забайкальский край, р-н. Балейский, с. Гробово, ул. Островная, д. 2	Индивидуальные домовладения	51,650203	117,116732
70918	Забайкальский край, р-н. Балейский, с. Гробово, ул. Островная, д. 3	Индивидуальные домовладения	51,650203	117,116732
70919	Забайкальский край, р-н. Балейский, с. Гробово, ул. Центральная, д. 42	Индивидуальные домовладения	51,650203	117,116732
70920	Забайкальский край, р-н. Балейский, с. Гробово, ул. Центральная, д. 44	Индивидуальные домовладения	51,650203	117,116732
70921	Забайкальский край, р-н. Балейский, с. Гробово, ул. Центральная, д. 48	Индивидуальные домовладения	51,650203	117,116732
70922	Забайкальский край, р-н. Балейский, с. Гробово, ул. Центральная, д. 52	Индивидуальные домовладения	51,650203	117,116732
70923	Забайкальский край, р-н. Балейский, с. Жетково, ул. Заречная, д. 1	Индивидуальные домовладения	51,304962	117,005368

№ п/п	Адрес	Вид	Широта	Долгота
70924	Забайкальский край, р-н. Балейский, с. Жетково, ул. Заречная, д. 2	Индивидуальные домовладения	51,304962	117,005368
70925	Забайкальский край, р-н. Балейский, с. Жетково, ул. Заречная, д. 3	Индивидуальные домовладения	51,304962	117,005368
70926	Забайкальский край, р-н. Балейский, с. Жетково, ул. Заречная, д. 5	Индивидуальные домовладения	51,304962	117,005368
70927	Забайкальский край, р-н. Балейский, с. Жетково, ул. Заречная, д. 7	Индивидуальные домовладения	51,304962	117,005368
70928	Забайкальский край, р-н. Балейский, с. Жетково, ул. Заречная, д. 8	Индивидуальные домовладения	51,304962	117,005368
70929	Забайкальский край, р-н. Балейский, с. Жетково, ул. Центральная, д. 1	Индивидуальные домовладения	51,304962	117,005368
70930	Забайкальский край, р-н. Балейский, с. Жетково, ул. Центральная, д. 10	Индивидуальные домовладения	51,304962	117,005368
70931	Забайкальский край, р-н. Балейский, с. Жетково, ул. Центральная, д. 16	Индивидуальные домовладения	51,304962	117,005368
70932	Забайкальский край, р-н. Балейский, с. Жетково, ул. Центральная, д. 17	Индивидуальные домовладения	51,304962	117,005368
70933	Забайкальский край, р-н. Балейский, с. Жетково, ул. Центральная, д. 2	Индивидуальные домовладения	51,304962	117,005368
70934	Забайкальский край, р-н. Балейский, с. Жетково, ул. Центральная, д. 20	Индивидуальные домовладения	51,304962	117,005368
70935	Забайкальский край, р-н. Балейский, с. Жетково, ул. Центральная, д. 3	Индивидуальные домовладения	51,304962	117,005368
70936	Забайкальский край, р-н. Балейский, с. Жетково, ул. Центральная, д. 5	Индивидуальные домовладения	51,304962	117,005368
70937	Забайкальский край, р-н. Балейский, с. Жетково, ул. Центральная, д. 6	Индивидуальные домовладения	51,304962	117,005368
70938	Забайкальский край, р-н. Балейский, с. Жетково, ул. Центральная, д. 8	Индивидуальные домовладения	51,304962	117,005368

№ п/п	Адрес	Вид	Широта	Долгота
70939	Забайкальский край, р-н. Балейский, с. Журавлево, ул. Центральная, д. 9	Индивидуальные домовладения	51,53801	117,164936
70940	Забайкальский край, р-н. Балейский, с. Ложниково, ул. Береговая, д. 1	Индивидуальные домовладения		
70941	Забайкальский край, р-н. Балейский, с. Ложниково, ул. Береговая, д. 2	Индивидуальные домовладения		
70942	Забайкальский край, р-н. Балейский, с. Ложниково, ул. Береговая, д. 3	Индивидуальные домовладения		
70943	Забайкальский край, р-н. Балейский, с. Ложниково, ул. Береговая, д. 4	Индивидуальные домовладения		
70944	Забайкальский край, р-н. Балейский, с. Ложниково, ул. Береговая, д. 5	Индивидуальные домовладения		
70945	Забайкальский край, р-н. Балейский, с. Ложниково, ул. Береговая, д. 6	Индивидуальные домовладения		
70946	Забайкальский край, р-н. Улётовский, пгт. Дровяная, ул. Ингодинская, д. 10	Индивидуальные домовладения	51,579738	113,03053
70947	Забайкальский край, р-н. Балейский, с. Ложниково, ул. Береговая, д. 8	Индивидуальные домовладения		
70948	Забайкальский край, р-н. Балейский, с. Ложниково, ул. Береговая, д. 9	Индивидуальные домовладения		
70949	Забайкальский край, р-н. Балейский, с. Ложниково, ул. Заречная, д. 1	Индивидуальные домовладения		
70950	Забайкальский край, р-н. Балейский, с. Ложниково, ул. Заречная, д. 13	Индивидуальные домовладения		
70951	Забайкальский край, р-н. Балейский, с. Ложниково, ул. Заречная, д. 2	Индивидуальные домовладения		
70952	Забайкальский край, р-н. Балейский, с. Ложниково, ул. Заречная, д. 5	Индивидуальные домовладения		
70953	Забайкальский край, р-н. Балейский, с. Ложниково, ул. Заречная, д. 6	Индивидуальные домовладения		

№ п/п	Адрес	Вид	Широта	Долгота
70954	Забайкальский край, р-н. Балейский, с. Ложниково, ул. Заречная, д. 8	Индивидуальные домовладения		
70955	Забайкальский край, р-н. Балейский, с. Ложниково, ул. Мельничная, д. 1	Индивидуальные домовладения		
70956	Забайкальский край, р-н. Балейский, с. Ложниково, ул. Мельничная, д. 2	Индивидуальные домовладения		
70957	Забайкальский край, р-н. Балейский, с. Ложниково, ул. Мельничная, д. 3	Индивидуальные домовладения		
70958	Забайкальский край, р-н. Балейский, с. Ложниково, ул. Мельничная, д. 5	Индивидуальные домовладения		
70959	Забайкальский край, р-н. Балейский, с. Ложниково, ул. Мельничная, д. 6	Индивидуальные домовладения		
70960	Забайкальский край, р-н. Балейский, с. Ложниково, ул. Набережная, д. 1	Индивидуальные домовладения		
70961	Забайкальский край, р-н. Балейский, с. Ложниково, ул. Набережная, д. 12	Индивидуальные домовладения		
70962	Забайкальский край, р-н. Балейский, с. Ложниково, ул. Набережная, д. 14	Индивидуальные домовладения		
70963	Забайкальский край, р-н. Балейский, с. Ложниково, ул. Набережная, д. 15	Индивидуальные домовладения		
70964	Забайкальский край, р-н. Балейский, с. Ложниково, ул. Набережная, д. 16	Индивидуальные домовладения		
70965	Забайкальский край, р-н. Балейский, с. Ложниково, ул. Набережная, д. 19	Индивидуальные домовладения		
70966	Забайкальский край, р-н. Балейский, с. Ложниково, ул. Набережная, д. 21	Индивидуальные домовладения		
70967	Забайкальский край, р-н. Балейский, с. Ложниково, ул. Набережная, д. 24	Индивидуальные домовладения		
70968	Забайкальский край, р-н. Балейский, с. Ложниково, ул. Набережная, д. 26	Индивидуальные домовладения		

№ п/п	Адрес	Вид	Широта	Долгота
70969	Забайкальский край, р-н. Балейский, с. Ложниково, ул. Набережная, д. 27	Индивидуальные домовладения		
70970	Забайкальский край, р-н. Балейский, с. Ложниково, ул. Набережная, д. 28	Индивидуальные домовладения		
70971	Забайкальский край, р-н. Балейский, с. Ложниково, ул. Набережная, д. 30	Индивидуальные домовладения		
70972	Забайкальский край, р-н. Балейский, с. Ложниково, ул. Набережная, д. 32	Индивидуальные домовладения		
70973	Забайкальский край, р-н. Балейский, с. Ложниково, ул. Набережная, д. 34	Индивидуальные домовладения		
70974	Забайкальский край, р-н. Балейский, с. Ложниково, ул. Набережная, д. 38	Индивидуальные домовладения		
70975	Забайкальский край, р-н. Балейский, с. Ложниково, ул. Набережная, д. 40	Индивидуальные домовладения		
70976	Забайкальский край, р-н. Балейский, с. Ложниково, ул. Набережная, д. 5	Индивидуальные домовладения		
70977	Забайкальский край, р-н. Балейский, с. Ложниково, ул. Набережная, д. 6	Индивидуальные домовладения		
70978	Забайкальский край, р-н. Балейский, с. Ложниково, ул. Набережная, д. 8	Индивидуальные домовладения		
70979	Забайкальский край, р-н. Балейский, с. Ложниково, ул. Новая, д. 3	Индивидуальные домовладения		
70980	Забайкальский край, р-н. Балейский, с. Ложниково, ул. Новая, д. 4	Индивидуальные домовладения		
70981	Забайкальский край, р-н. Балейский, с. Ложниково, ул. Новая, д. 5	Индивидуальные домовладения		
70982	Забайкальский край, р-н. Балейский, с. Ложниково, ул. Трактовая, д. 10	Индивидуальные домовладения		
70983	Забайкальский край, р-н. Балейский, с. Ложниково, ул. Трактовая, д. 11	Индивидуальные домовладения		

№ п/п	Адрес	Вид	Широта	Долгота
70984	Забайкальский край, р-н. Балейский, с. Ложниково, ул. Трактовая, д. 15	Индивидуальные домовладения		
70985	Забайкальский край, р-н. Балейский, с. Ложниково, ул. Трактовая, д. 17	Индивидуальные домовладения		
70986	Забайкальский край, р-н. Балейский, с. Ложниково, ул. Трактовая, д. 19	Индивидуальные домовладения		
70987	Забайкальский край, р-н. Балейский, с. Ложниково, ул. Трактовая, д. 2	Индивидуальные домовладения		
70988	Забайкальский край, р-н. Балейский, с. Ложниково, ул. Трактовая, д. 21	Индивидуальные домовладения		
70989	Забайкальский край, р-н. Балейский, с. Ложниково, ул. Трактовая, д. 3	Индивидуальные домовладения		
70990	Забайкальский край, р-н. Балейский, с. Ложниково, ул. Трактовая, д. 4	Индивидуальные домовладения		
70991	Забайкальский край, р-н. Балейский, с. Ложниково, ул. Трактовая, д. 5	Индивидуальные домовладения		
70992	Забайкальский край, р-н. Балейский, с. Ложниково, ул. Трактовая, д. 6	Индивидуальные домовладения		
70993	Забайкальский край, р-н. Балейский, с. Ложниково, ул. Трактовая, д. 8	Индивидуальные домовладения		
70994	Забайкальский край, р-н. Балейский, с. Ложниково, ул. Трактовая, д. 9	Индивидуальные домовладения		
70995	Забайкальский край, р-н. Балейский, с. Ложниково, ул. Центральная, д. 13	Индивидуальные домовладения		
70996	Забайкальский край, р-н. Балейский, с. Ложниково, ул. Центральная, д. 14	Индивидуальные домовладения		
70997	Забайкальский край, р-н. Балейский, с. Ложниково, ул. Центральная, д. 15	Индивидуальные домовладения		
70998	Забайкальский край, р-н. Балейский, с. Ложниково, ул. Центральная, д. 15А	Индивидуальные домовладения		

№ п/п	Адрес	Вид	Широта	Долгота
70999	Забайкальский край, р-н. Балейский, с. Ложниково, ул. Центральная, д. 18	Индивидуальные домовладения		
71000	Забайкальский край, р-н. Балейский, с. Ложниково, ул. Центральная, д. 20	Индивидуальные домовладения		
71001	Забайкальский край, р-н. Балейский, с. Ложниково, ул. Центральная, д. 21	Индивидуальные домовладения		
71002	Забайкальский край, р-н. Балейский, с. Ложниково, ул. Центральная, д. 22	Индивидуальные домовладения		
71003	Забайкальский край, р-н. Балейский, с. Ложниково, ул. Центральная, д. 23	Индивидуальные домовладения		
71004	Забайкальский край, р-н. Балейский, с. Ложниково, ул. Центральная, д. 24	Индивидуальные домовладения		
71005	Забайкальский край, р-н. Балейский, с. Ложниково, ул. Центральная, д. 4	Индивидуальные домовладения		
71006	Забайкальский край, р-н. Балейский, с. Ложниково, ул. Центральная, д. 7	Индивидуальные домовладения		
71007	Забайкальский край, р-н. Балейский, с. Ложниково, ул. Центральная, д. 8	Индивидуальные домовладения		
71008	Забайкальский край, р-н. Балейский, с. Ложниково, ул. Шахтерская, д. 1	Индивидуальные домовладения		
71009	Забайкальский край, р-н. Балейский, с. Ложниково, ул. Шахтерская, д. 2	Индивидуальные домовладения		
71010	Забайкальский край, р-н. Балейский, с. Ложниково, ул. Шахтерская, д. 4	Индивидуальные домовладения		
71011	Забайкальский край, р-н. Балейский, с. Ложниково, ул. Шахтерская, д. 5	Индивидуальные домовладения		
71012	Забайкальский край, р-н. Балейский, с. Ложниково, ул. Шахтерская, д. 6	Индивидуальные домовладения		
71013	Забайкальский край, р-н. Балейский, с. Ложниково, ул. Шахтерская, д. 7	Индивидуальные домовладения		

№ п/п	Адрес	Вид	Широта	Долгота
71014	Забайкальский край, р-н. Балейский, с. Матусово, ул. Краснопартизанская, д. 3а	Индивидуальные домовладения	51,471622	116,349059
71015	Забайкальский край, р-н. Балейский, с. Нижнее Гирюнино, ул. Береговая, д. 1	Индивидуальные домовладения	51,196135	116,977484
71016	Забайкальский край, р-н. Балейский, с. Нижнее Гирюнино, ул. Береговая, д. 11	Индивидуальные домовладения	51,196135	116,977484
71017	Забайкальский край, р-н. Акшинский, с. Акша, ул. Ленина, д. 74	Индивидуальные домовладения	50,278311	113,285606
71018	Забайкальский край, р-н. Балейский, с. Нижнее Гирюнино, ул. Береговая, д. 4	Индивидуальные домовладения	51,196135	116,977484
71019	Забайкальский край, р-н. Балейский, с. Нижнее Гирюнино, ул. Береговая, д. 5	Индивидуальные домовладения	51,196135	116,977484
71020	Забайкальский край, р-н. Балейский, с. Нижнее Гирюнино, ул. Береговая, д. 6	Индивидуальные домовладения	51,196135	116,977484
71021	Забайкальский край, р-н. Балейский, с. Нижнее Гирюнино, ул. Береговая, д. 7	Индивидуальные домовладения	51,196135	116,977484
71022	Забайкальский край, р-н. Балейский, с. Нижнее Гирюнино, ул. Береговая, д. 9	Индивидуальные домовладения	51,196135	116,977484
71023	Забайкальский край, р-н. Балейский, с. Нижнее Гирюнино, ул. Трактовая, д. 1	Индивидуальные домовладения	51,195198	116,981832
71024	Забайкальский край, р-н. Балейский, с. Нижнее Гирюнино, ул. Трактовая, д. 10	Индивидуальные домовладения	51,195198	116,981832
71025	Забайкальский край, р-н. Балейский, с. Нижнее Гирюнино, ул. Трактовая, д. 11	Индивидуальные домовладения	51,195198	116,981832
71026	Забайкальский край, р-н. Балейский, с. Нижнее Гирюнино, ул. Трактовая, д. 12	Индивидуальные домовладения	51,195198	116,981832
71027	Забайкальский край, р-н. Балейский, с. Нижнее Гирюнино, ул. Трактовая, д. 14	Индивидуальные домовладения	51,195198	116,981832
71028	Забайкальский край, р-н. Балейский, с. Нижнее Гирюнино, ул. Трактовая, д. 15	Индивидуальные домовладения	51,195198	116,981832

№ п/п	Адрес	Вид	Широта	Долгота
71029	Забайкальский край, р-н. Балейский, с. Нижнее Гирюнино, ул. Трактовая, д. 16	Индивидуальные домовладения	51,195198	116,981832
71030	Забайкальский край, р-н. Балейский, с. Нижнее Гирюнино, ул. Трактовая, д. 17	Индивидуальные домовладения	51,195198	116,981832
71031	Забайкальский край, р-н. Балейский, с. Нижнее Гирюнино, ул. Трактовая, д. 18	Индивидуальные домовладения	51,195198	116,981832
71032	Забайкальский край, р-н. Балейский, с. Нижнее Гирюнино, ул. Трактовая, д. 19	Индивидуальные домовладения	51,195198	116,981832
71033	Забайкальский край, р-н. Балейский, с. Нижнее Гирюнино, ул. Трактовая, д. 2	Индивидуальные домовладения	51,195198	116,981832
71034	Забайкальский край, р-н. Балейский, с. Нижнее Гирюнино, ул. Трактовая, д. 20	Индивидуальные домовладения	51,195198	116,981832
71035	Забайкальский край, р-н. Балейский, с. Нижнее Гирюнино, ул. Трактовая, д. 22	Индивидуальные домовладения	51,195198	116,981832
71036	Забайкальский край, р-н. Балейский, с. Нижнее Гирюнино, ул. Трактовая, д. 23	Индивидуальные домовладения	51,195198	116,981832
71037	Забайкальский край, р-н. Балейский, с. Нижнее Гирюнино, ул. Трактовая, д. 24	Индивидуальные домовладения	51,195198	116,981832
71038	Забайкальский край, р-н. Балейский, с. Нижнее Гирюнино, ул. Трактовая, д. 25	Индивидуальные домовладения	51,195198	116,981832
71039	Забайкальский край, р-н. Балейский, с. Нижнее Гирюнино, ул. Трактовая, д. 26	Индивидуальные домовладения	51,195198	116,981832
71040	Забайкальский край, р-н. Балейский, с. Нижнее Гирюнино, ул. Трактовая, д. 28	Индивидуальные домовладения	51,195198	116,981832
71041	Забайкальский край, р-н. Балейский, с. Нижнее Гирюнино, ул. Трактовая, д. 29	Индивидуальные домовладения	51,195198	116,981832
71042	Забайкальский край, р-н. Балейский, с. Нижнее Гирюнино, ул. Трактовая, д. 3	Индивидуальные домовладения	51,195198	116,981832
71043	Забайкальский край, р-н. Балейский, с. Нижнее Гирюнино, ул. Трактовая, д. 30	Индивидуальные домовладения	51,195198	116,981832

№ п/п	Адрес	Вид	Широта	Долгота
71044	Забайкальский край, р-н. Балейский, с. Нижнее Гирюнино, ул. Трактовая, д. 32	Индивидуальные домовладения	51,195198	116,981832
71045	Забайкальский край, р-н. Балейский, с. Нижнее Гирюнино, ул. Трактовая, д. 35	Индивидуальные домовладения	51,195198	116,981832
71046	Забайкальский край, р-н. Балейский, с. Нижнее Гирюнино, ул. Трактовая, д. 37	Индивидуальные домовладения	51,195198	116,981832
71047	Забайкальский край, р-н. Балейский, с. Нижний Кокуй, ул. Колхозная, д. 10	Индивидуальные домовладения	51,54389	116,61959
71048	Забайкальский край, р-н. Агинский, с. Цокто-Хангил, ул. Ленина, д. 17	Индивидуальные домовладения	50,905635	114,624536
71049	Забайкальский край, р-н. Балейский, с. Нижнее Гирюнино, ул. Трактовая, д. 39	Индивидуальные домовладения	51,195198	116,981832
71050	Забайкальский край, р-н. Балейский, с. Нижнее Гирюнино, ул. Трактовая, д. 4	Индивидуальные домовладения	51,195198	116,981832
71051	Забайкальский край, р-н. Балейский, с. Нижнее Гирюнино, ул. Трактовая, д. 41	Индивидуальные домовладения	51,195198	116,981832
71052	Забайкальский край, р-н. Балейский, с. Нижнее Гирюнино, ул. Трактовая, д. 42	Индивидуальные домовладения	51,195198	116,981832
71053	Забайкальский край, р-н. Балейский, с. Нижнее Гирюнино, ул. Трактовая, д. 43	Индивидуальные домовладения	51,195198	116,981832
71054	Забайкальский край, р-н. Балейский, с. Нижнее Гирюнино, ул. Трактовая, д. 44	Индивидуальные домовладения	51,195198	116,981832
71055	Забайкальский край, р-н. Балейский, с. Нижнее Гирюнино, ул. Трактовая, д. 45	Индивидуальные домовладения	51,195198	116,981832
71056	Забайкальский край, р-н. Балейский, с. Нижнее Гирюнино, ул. Трактовая, д. 46	Индивидуальные домовладения	51,195198	116,981832
71057	Забайкальский край, р-н. Балейский, с. Нижнее Гирюнино, ул. Трактовая, д. 47	Индивидуальные домовладения	51,195198	116,981832
71058	Забайкальский край, р-н. Балейский, с. Нижнее Гирюнино, ул. Трактовая, д. 48	Индивидуальные домовладения	51,195198	116,981832

№ п/п	Адрес	Вид	Широта	Долгота
71059	Забайкальский край, р-н. Балейский, с. Нижнее Гирюнино, ул. Трактовая, д. 5	Индивидуальные домовладения	51,195198	116,981832
71060	Забайкальский край, р-н. Балейский, с. Нижнее Гирюнино, ул. Трактовая, д. 50	Индивидуальные домовладения	51,195198	116,981832
71061	Забайкальский край, р-н. Балейский, с. Нижнее Гирюнино, ул. Трактовая, д. 51	Индивидуальные домовладения	51,195198	116,981832
71062	Забайкальский край, р-н. Балейский, с. Нижнее Гирюнино, ул. Трактовая, д. 52	Индивидуальные домовладения	51,195198	116,981832
71063	Забайкальский край, р-н. Балейский, с. Нижнее Гирюнино, ул. Трактовая, д. 53	Индивидуальные домовладения	51,195198	116,981832
71064	Забайкальский край, р-н. Балейский, с. Нижнее Гирюнино, ул. Трактовая, д. 54	Индивидуальные домовладения	51,195198	116,981832
71065	Забайкальский край, р-н. Балейский, с. Нижнее Гирюнино, ул. Трактовая, д. 58	Индивидуальные домовладения	51,195198	116,981832
71066	Забайкальский край, р-н. Балейский, с. Нижнее Гирюнино, ул. Трактовая, д. 6	Индивидуальные домовладения	51,195198	116,981832
71067	Забайкальский край, р-н. Балейский, с. Нижнее Гирюнино, ул. Трактовая, д. 7	Индивидуальные домовладения	51,195198	116,981832
71068	Забайкальский край, р-н. Балейский, с. Нижнее Гирюнино, ул. Трактовая, д. 9	Индивидуальные домовладения	51,195198	116,981832
71069	Забайкальский край, р-н. Балейский, с. Нижнее Гирюнино, ул. Школьная, д. 1	Индивидуальные домовладения	51,193617	116,979748
71070	Забайкальский край, р-н. Балейский, с. Нижнее Гирюнино, ул. Школьная, д. 10	Индивидуальные домовладения	51,193617	116,979748
71071	Забайкальский край, р-н. Балейский, с. Нижнее Гирюнино, ул. Школьная, д. 11	Индивидуальные домовладения	51,193617	116,979748
71072	Забайкальский край, р-н. Балейский, с. Нижнее Гирюнино, ул. Школьная, д. 12	Индивидуальные домовладения	51,193617	116,979748
71073	Забайкальский край, р-н. Балейский, с. Нижнее Гирюнино, ул. Школьная, д. 14	Индивидуальные домовладения	51,193617	116,979748

№ п/п	Адрес	Вид	Широта	Долгота
71074	Забайкальский край, р-н. Балейский, с. Нижнее Гирюнино, ул. Школьная, д. 2	Индивидуальные домовладения	51,193617	116,979748
71075	Забайкальский край, р-н. Балейский, с. Нижнее Гирюнино, ул. Школьная, д. 3	Индивидуальные домовладения	51,193617	116,979748
71076	Забайкальский край, р-н. Балейский, с. Нижнее Гирюнино, ул. Школьная, д. 7	Индивидуальные домовладения	51,193617	116,979748
71077	Забайкальский край, р-н. Балейский, с. Нижнее Гирюнино, ул. Школьная, д. 9	Индивидуальные домовладения	51,193617	116,979748
71078	Забайкальский край, р-н. Балейский, с. Нижний Кокуй, ул. Колхозная, д. 1	Индивидуальные домовладения	51,54448	116,619398
71079	Забайкальский край, р-н. Акшинский, с. Акша, ул. Ленина, д. 88	Индивидуальные домовладения	50,278311	113,285606
71080	Забайкальский край, р-н. Балейский, с. Нижний Кокуй, ул. Колхозная, д. 12	Индивидуальные домовладения	51,543568	116,62002
71081	Забайкальский край, р-н. Балейский, с. Нижний Кокуй, ул. Колхозная, д. 13	Индивидуальные домовладения	51,54411	116,622314
71082	Забайкальский край, р-н. Балейский, с. Нижний Кокуй, ул. Колхозная, д. 2	Индивидуальные домовладения	51,54522	116,61754
71083	Забайкальский край, р-н. Балейский, с. Нижний Кокуй, ул. Колхозная, д. 3	Индивидуальные домовладения	51,544224	116,61987
71084	Забайкальский край, р-н. Балейский, с. Нижний Кокуй, ул. Колхозная, д. 5	Индивидуальные домовладения	51,54392	116,62016
71085	Забайкальский край, р-н. Балейский, с. Нижний Кокуй, ул. Колхозная, д. 8	Индивидуальные домовладения	51,544228	116,619125
71086	Забайкальский край, р-н. Балейский, с. Нижний Кокуй, ул. Колхозная, д. 9	Индивидуальные домовладения	51,543583	116,6213
71087	Забайкальский край, р-н. Балейский, с. Нижний Кокуй, ул. Ленина, д. 1	Индивидуальные домовладения	51,543076	116,61426
71088	Забайкальский край, р-н. Балейский, с. Нижний Кокуй, ул. Ленина, д. 10	Индивидуальные домовладения	51,541798	116,61626

№ п/п	Адрес	Вид	Широта	Долгота
71089	Забайкальский край, р-н. Балейский, с. Нижний Кокуй, ул. Ленина, д. 11	Индивидуальные домовладения	51,541763	116,617294
71090	Забайкальский край, р-н. Балейский, с. Нижний Кокуй, ул. Ленина, д. 12	Индивидуальные домовладения	51,541595	116,61683
71091	Забайкальский край, р-н. Балейский, с. Нижний Кокуй, ул. Ленина, д. 13	Индивидуальные домовладения	51,541416	116,61784
71092	Забайкальский край, р-н. Балейский, с. Нижний Кокуй, ул. Ленина, д. 15	Индивидуальные домовладения	51,541283	116,61819
71093	Забайкальский край, р-н. Балейский, с. Нижний Кокуй, ул. Ленина, д. 16	Индивидуальные домовладения	51,540397	116,619757
71094	Забайкальский край, р-н. Балейский, с. Нижний Кокуй, ул. Ленина, д. 17	Индивидуальные домовладения	51,540993	116,61887
71095	Забайкальский край, р-н. Балейский, с. Нижний Кокуй, ул. Ленина, д. 18	Индивидуальные домовладения	51,540554	116,61876
71096	Забайкальский край, р-н. Балейский, с. Нижний Кокуй, ул. Ленина, д. 19	Индивидуальные домовладения	51,540825	116,61921
71097	Забайкальский край, р-н. Балейский, с. Нижний Кокуй, ул. Ленина, д. 2	Индивидуальные домовладения	51,542683	116,6141
71098	Забайкальский край, р-н. Балейский, с. Нижний Кокуй, ул. Ленина, д. 20	Индивидуальные домовладения	51,540397	116,619757
71099	Забайкальский край, р-н. Балейский, с. Нижний Кокуй, ул. Ленина, д. 23	Индивидуальные домовладения	51,54028	116,620445
71100	Забайкальский край, р-н. Балейский, с. Нижний Кокуй, ул. Ленина, д. 25	Индивидуальные домовладения	51,540195	116,62075
71101	Забайкальский край, р-н. Балейский, с. Нижний Кокуй, ул. Ленина, д. 26	Индивидуальные домовладения	51,540005	116,62032
71102	Забайкальский край, р-н. Балейский, с. Нижний Кокуй, ул. Ленина, д. 27	Индивидуальные домовладения	51,54004	116,62106
71103	Забайкальский край, р-н. Балейский, с. Нижний Кокуй, ул. Ленина, д. 28	Индивидуальные домовладения	51,539707	116,62099

№ п/п	Адрес	Вид	Широта	Долгота
71104	Забайкальский край, р-н. Балейский, с. Нижний Кокуй, ул. Ленина, д. 30	Индивидуальные домовладения	51,5395	116,6216
71105	Забайкальский край, р-н. Балейский, с. Нижний Кокуй, ул. Ленина, д. 32	Индивидуальные домовладения	51,539356	116,62194
71106	Забайкальский край, р-н. Балейский, с. Нижний Кокуй, ул. Ленина, д. 33	Индивидуальные домовладения	51,539505	116,62241
71107	Забайкальский край, р-н. Балейский, с. Нижний Кокуй, ул. Ленина, д. 34	Индивидуальные домовладения	51,538967	116,6227
71108	Забайкальский край, р-н. Балейский, с. Нижний Кокуй, ул. Ленина, д. 35	Индивидуальные домовладения	51,540397	116,619757
71109	Забайкальский край, р-н. Балейский, с. Нижний Кокуй, ул. Ленина, д. 38	Индивидуальные домовладения	51,538643	116,623405
71110	Забайкальский край, р-н. Балейский, с. Нижний Кокуй, ул. Ленина, д. 4	Индивидуальные домовладения	51,542408	116,61476
71111	Забайкальский край, р-н. Балейский, с. Нижний Кокуй, ул. Ленина, д. 5	Индивидуальные домовладения	51,542492	116,6156
71112	Забайкальский край, р-н. Агинский, с. Цокто-Хангил, ул. Ленина, д. 18	Индивидуальные домовладения	50,905635	114,624536
71113	Забайкальский край, р-н. Балейский, с. Нижний Кокуй, ул. Ленина, д. 7	Индивидуальные домовладения	51,54223	116,61628
71114	Забайкальский край, р-н. Балейский, с. Нижний Кокуй, ул. Партизанская, д. 1	Индивидуальные домовладения	51,54653	116,6193
71115	Забайкальский край, р-н. Балейский, с. Нижний Кокуй, ул. Партизанская, д. 10	Индивидуальные домовладения	51,54485	116,61684
71116	Забайкальский край, р-н. Балейский, с. Нижний Кокуй, ул. Партизанская, д. 12	Индивидуальные домовладения	51,545494	116,617655
71117	Забайкальский край, р-н. Балейский, с. Нижний Кокуй, ул. Партизанская, д. 3	Индивидуальные домовладения	51,546173	116,61928
71118	Забайкальский край, р-н. Балейский, с. Нижний Кокуй, ул. Партизанская, д. 4	Индивидуальные домовладения	51,546005	116,61836

№ п/п	Адрес	Вид	Широта	Долгота
71119	Забайкальский край, р-н. Балейский, с. Нижний Кокуй, ул. Партизанская, д. 5	Индивидуальные домовладения	51,54585	116,61877
71120	Забайкальский край, р-н. Балейский, с. Нижний Кокуй, ул. Партизанская, д. 6	Индивидуальные домовладения	51,54582	116,618004
71121	Забайкальский край, р-н. Балейский, с. Нижний Кокуй, ул. Партизанская, д. 7	Индивидуальные домовладения	51,545673	116,61844
71122	Забайкальский край, р-н. Балейский, с. Нижний Кокуй, ул. Партизанская, д. 8	Индивидуальные домовладения	51,545399	116,618006
71123	Забайкальский край, р-н. Балейский, с. Нижний Кокуй, ул. Партизанская, д. 9	Индивидуальные домовладения	51,545494	116,617655
71124	Забайкальский край, р-н. Балейский, с. Нижний Кокуй, ул. Юбилейная, д. 10	Индивидуальные домовладения	51,53946	116,61636
71125	Забайкальский край, р-н. Балейский, с. Нижний Кокуй, ул. Юбилейная, д. 11	Индивидуальные домовладения	51,539608	116,61708
71126	Забайкальский край, р-н. Балейский, с. Нижний Кокуй, ул. Юбилейная, д. 13	Индивидуальные домовладения	51,53946	116,61749
71127	Забайкальский край, р-н. Балейский, с. Нижний Кокуй, ул. Юбилейная, д. 15	Индивидуальные домовладения	51,539422	116,617062
71128	Забайкальский край, р-н. Балейский, с. Нижний Кокуй, ул. Юбилейная, д. 17	Индивидуальные домовладения	51,539422	116,617062
71129	Забайкальский край, р-н. Балейский, с. Нижний Кокуй, ул. Юбилейная, д. 17а	Индивидуальные домовладения	51,539422	116,617062
71130	Забайкальский край, р-н. Балейский, с. Нижний Кокуй, ул. Юбилейная, д. 19	Индивидуальные домовладения	51,539422	116,617062
71131	Забайкальский край, р-н. Балейский, с. Нижний Кокуй, ул. Юбилейная, д. 2	Индивидуальные домовладения	51,54009	116,61451
71132	Забайкальский край, р-н. Балейский, с. Нижний Кокуй, ул. Юбилейная, д. 21	Индивидуальные домовладения	51,538834	116,619316
71133	Забайкальский край, р-н. Балейский, с. Нижний Кокуй, ул. Юбилейная, д. 3	Индивидуальные домовладения	51,540222	116,61536

№ п/п	Адрес	Вид	Широта	Долгота
71134	Забайкальский край, р-н. Балейский, с. Нижний Кокуй, ул. Юбилейная, д. 4	Индивидуальные домовладения	51,539906	116,6151
71135	Забайкальский край, р-н. Балейский, с. Нижний Кокуй, ул. Юбилейная, д. 6	Индивидуальные домовладения	51,539741	116,615526
71136	Забайкальский край, р-н. Балейский, с. Нижний Кокуй, ул. Юбилейная, д. 7	Индивидуальные домовладения	51,53992	116,61623
71137	Забайкальский край, р-н. Балейский, с. Нижний Кокуй, ул. Юбилейная, д. 8	Индивидуальные домовладения	51,539608	116,61594
71138	Забайкальский край, р-н. Балейский, с. Нижний Кокуй, ул. Юбилейная, д. 9	Индивидуальные домовладения	51,53977	116,616646
71139	Забайкальский край, р-н. Балейский, с. Онохово, ул. Заречная, д. 9	Индивидуальные домовладения	51,632262	116,812581
71140	Забайкальский край, р-н. Балейский, с. Онохово, ул. Центральная, д. 12	Индивидуальные домовладения	51,632262	116,812581
71141	Забайкальский край, р-н. Балейский, с. Онохово, ул. Центральная, д. 13	Индивидуальные домовладения	51,632262	116,812581
71142	Забайкальский край, р-н. Балейский, с. Онохово, ул. Центральная, д. 17	Индивидуальные домовладения	51,632262	116,812581
71143	Забайкальский край, р-н. Балейский, с. Онохово, ул. Центральная, д. 22	Индивидуальные домовладения	51,632262	116,812581
71144	Забайкальский край, р-н. Улётовский, пгт. Дровяная, ул. Ингодинская, д. 11	Индивидуальные домовладения	51,579738	113,03053
71145	Забайкальский край, р-н. Улётовский, пгт. Дровяная, ул. Ингодинская, д. 12	Индивидуальные домовладения	51,579738	113,03053
71146	Забайкальский край, р-н. Улётовский, пгт. Дровяная, ул. Ингодинская, д. 13	Индивидуальные домовладения	51,579738	113,03053
71147	Забайкальский край, р-н. Улётовский, пгт. Дровяная, ул. Ингодинская, д. 14	Индивидуальные домовладения	51,579738	113,03053
71148	Забайкальский край, р-н. Улётовский, пгт. Дровяная, ул. Ингодинская, д. 15	Индивидуальные домовладения	51,579738	113,03053

№ п/п	Адрес	Вид	Широта	Долгота
71149	Забайкальский край, р-н. Улётовский, пгт. Дровяная, ул. Ингодинская, д. 16	Индивидуальные домовладения	51,579738	113,03053
71150	Забайкальский край, р-н. Улётовский, пгт. Дровяная, ул. Ингодинская, д. 17	Индивидуальные домовладения	51,579738	113,03053
71151	Забайкальский край, р-н. Балейский, г. Балей, пер. Шилкинский 1-й, д. 8	Индивидуальные домовладения	51,572864	116,594955
71152	Забайкальский край, р-н. Улётовский, пгт. Дровяная, ул. Ингодинская, д. 18	Индивидуальные домовладения	51,579738	113,03053
71153	Забайкальский край, р-н. Улётовский, пгт. Дровяная, ул. Ингодинская, д. 2	Индивидуальные домовладения	51,579738	113,03053
71154	Забайкальский край, р-н. Улётовский, пгт. Дровяная, ул. Ингодинская, д. 20	Индивидуальные домовладения	51,579738	113,03053
71155	Забайкальский край, р-н. Улётовский, пгт. Дровяная, ул. Ингодинская, д. 21	Индивидуальные домовладения	51,579738	113,03053
71156	Забайкальский край, р-н. Улётовский, пгт. Дровяная, ул. Ингодинская, д. 22	Индивидуальные домовладения	51,579738	113,03053
71157	Забайкальский край, р-н. Улётовский, пгт. Дровяная, ул. Ингодинская, д. 23	Индивидуальные домовладения	51,579738	113,03053
71158	Забайкальский край, р-н. Улётовский, пгт. Дровяная, ул. Ингодинская, д. 24	Индивидуальные домовладения	51,579738	113,03053
71159	Забайкальский край, р-н. Улётовский, пгт. Дровяная, ул. Ингодинская, д. 25	Индивидуальные домовладения	51,579738	113,03053
71160	Забайкальский край, р-н. Улётовский, пгт. Дровяная, ул. Ингодинская, д. 26	Индивидуальные домовладения	51,579738	113,03053
71161	Забайкальский край, р-н. Улётовский, пгт. Дровяная, ул. Ингодинская, д. 27	Индивидуальные домовладения	51,579738	113,03053
71162	Забайкальский край, р-н. Улётовский, пгт. Дровяная, ул. Ингодинская, д. 28	Индивидуальные домовладения	51,579738	113,03053
71163	Забайкальский край, р-н. Балейский, г. Балей, пер. Лазо 1-й, д. 3	Индивидуальные домовладения	51,571537	116,605276

№ п/п	Адрес	Вид	Широта	Долгота
71164	Забайкальский край, р-н. Балейский, г. Балей, пер. Лазо 1-й, д. 7	Индивидуальные домовладения	51,571537	116,605276
71165	Забайкальский край, р-н. Балейский, г. Балей, пер. Лазо 1-й, д. 8	Индивидуальные домовладения	51,571537	116,605276
71166	Забайкальский край, р-н. Балейский, г. Балей, пер. Лазо 1-й, д. 9	Индивидуальные домовладения	51,571537	116,605276
71167	Забайкальский край, р-н. Акшинский, с. Акша, ул. Ленина, д. 97	Индивидуальные домовладения	50,278311	113,285606
71168	Забайкальский край, р-н. Балейский, г. Балей, пер. Лазо 2-й, д. 14	Индивидуальные домовладения	51,57203	116,605735
71169	Забайкальский край, р-н. Балейский, г. Балей, пер. Лазо 2-й, д. 16	Индивидуальные домовладения	51,572164	116,605869
71170	Забайкальский край, р-н. Балейский, г. Балей, пер. Лазо 2-й, д. 20	Индивидуальные домовладения	51,572164	116,605869
71171	Забайкальский край, р-н. Балейский, г. Балей, пер. Лазо 2-й, д. 22	Индивидуальные домовладения	51,572164	116,605869
71172	Забайкальский край, р-н. Балейский, г. Балей, пер. Лазо 2-й, д. 2а	Индивидуальные домовладения	51,572164	116,605869
71173	Забайкальский край, р-н. Балейский, г. Балей, пер. Лазо 2-й, д. 4	Индивидуальные домовладения	51,572164	116,605869
71174	Забайкальский край, р-н. Балейский, г. Балей, пер. Шилкинский 1-й, д. 10	Индивидуальные домовладения	51,572758	116,59544
71175	Забайкальский край, р-н. Балейский, г. Балей, пер. Шилкинский 1-й, д. 2	Индивидуальные домовладения	51,572758	116,59544
71176	Забайкальский край, р-н. Балейский, г. Балей, пер. Шилкинский 1-й, д. 4	Индивидуальные домовладения	51,572758	116,59544
71177	Забайкальский край, р-н. Балейский, г. Балей, пер. Шилкинский 1-й, д. 6	Индивидуальные домовладения	51,572758	116,59544
71178	Забайкальский край, р-н. Балейский, г. Балей, ул. Гоголя, д. 26	Индивидуальные домовладения	51,564024	116,601387

№ п/п	Адрес	Вид	Широта	Долгота
71179	Забайкальский край, р-н. Балейский, г. Балей, пер. Шилкинский 2-й, д. 1	Индивидуальные домовладения	51,573513	116,595143
71180	Забайкальский край, р-н. Балейский, г. Балей, пер. Шилкинский 2-й, д. 10	Индивидуальные домовладения	51,573513	116,595143
71181	Забайкальский край, р-н. Балейский, г. Балей, пер. Шилкинский 2-й, д. 2	Индивидуальные домовладения	51,573513	116,595143
71182	Забайкальский край, р-н. Балейский, г. Балей, пер. Шилкинский 2-й, д. 3	Индивидуальные домовладения	51,573513	116,595143
71183	Забайкальский край, р-н. Балейский, г. Балей, пер. Шилкинский 2-й, д. 5	Индивидуальные домовладения	51,573513	116,595143
71184	Забайкальский край, р-н. Балейский, г. Балей, пер. Шилкинский 2-й, д. 7	Индивидуальные домовладения	51,573513	116,595143
71185	Забайкальский край, р-н. Балейский, г. Балей, пер. Шилкинский 2-й, д. 8	Индивидуальные домовладения	51,573513	116,595143
71186	Забайкальский край, р-н. Балейский, г. Балей, пер. Шилкинский 2-й, д. 9	Индивидуальные домовладения	51,573513	116,595143
71187	Забайкальский край, р-н. Балейский, г. Балей, пер. Шилкинский 3-й, д. 1	Индивидуальные домовладения	51,573944	116,593392
71188	Забайкальский край, р-н. Балейский, г. Балей, пер. Шилкинский 3-й, д. 14	Индивидуальные домовладения	51,573944	116,593392
71189	Забайкальский край, р-н. Балейский, г. Балей, пер. Шилкинский 3-й, д. 4	Индивидуальные домовладения	51,573944	116,593392
71190	Забайкальский край, р-н. Балейский, г. Балей, пер. Шилкинский 3-й, д. 8	Индивидуальные домовладения	51,573944	116,593392
71191	Забайкальский край, р-н. Балейский, г. Балей, пер. Шилкинский 4-й, д. 1	Индивидуальные домовладения	51,57498	116,594955
71192	Забайкальский край, р-н. Балейский, г. Балей, пер. Шилкинский 4-й, д. 5	Индивидуальные домовладения	51,57498	116,594955
71193	Забайкальский край, р-н. Балейский, г. Балей, пер. Шилкинский 4-й, д. 8	Индивидуальные домовладения	51,57498	116,594955

№ п/п	Адрес	Вид	Широта	Долгота
71194	Забайкальский край, р-н. Балейский, г. Балей, пер. Шилкинский 4-й, д. 9	Индивидуальные домовладения	51,57498	116,594955
71195	Забайкальский край, р-н. Балейский, г. Балей, ул. Восточная, д. 1	Индивидуальные домовладения	51,568705	116,60047
71196	Забайкальский край, р-н. Балейский, г. Балей, ул. Восточная, д. 10	Индивидуальные домовладения	51,568705	116,60047
71197	Забайкальский край, р-н. Балейский, г. Балей, ул. Восточная, д. 11	Индивидуальные домовладения	51,568705	116,60047
71198	Забайкальский край, р-н. Балейский, г. Балей, ул. Восточная, д. 16	Индивидуальные домовладения	51,568705	116,60047
71199	Забайкальский край, р-н. Балейский, г. Балей, ул. Восточная, д. 2	Индивидуальные домовладения	51,568705	116,60047
71200	Забайкальский край, р-н. Балейский, г. Балей, ул. Восточная, д. 5	Индивидуальные домовладения	51,568705	116,60047
71201	Забайкальский край, р-н. Балейский, г. Балей, ул. Восточная, д. 6	Индивидуальные домовладения	51,568705	116,60047
71202	Забайкальский край, р-н. Балейский, г. Балей, ул. Восточная, д. 7	Индивидуальные домовладения	51,568705	116,60047
71203	Забайкальский край, р-н. Балейский, г. Балей, ул. Восточная, д. 8	Индивидуальные домовладения	51,568705	116,60047
71204	Забайкальский край, р-н. Балейский, г. Балей, ул. Восточная, д. 9	Индивидуальные домовладения	51,568705	116,60047
71205	Забайкальский край, р-н. Балейский, г. Балей, ул. Гоголя, д. 10	Индивидуальные домовладения	51,564024	116,601387
71206	Забайкальский край, р-н. Балейский, г. Балей, ул. Гоголя, д. 12	Индивидуальные домовладения	51,564024	116,601387
71207	Забайкальский край, р-н. Балейский, г. Балей, ул. Гоголя, д. 13	Индивидуальные домовладения	51,564024	116,601387
71208	Забайкальский край, р-н. Балейский, г. Балей, ул. Гоголя, д. 14	Индивидуальные домовладения	51,564024	116,601387

№ п/п	Адрес	Вид	Широта	Долгота
71209	Забайкальский край, р-н. Балейский, г. Балей, ул. Гоголя, д. 18	Индивидуальные домовладения	51,564024	116,601387
71210	Забайкальский край, р-н. Балейский, г. Балей, ул. Гоголя, д. 2	Индивидуальные домовладения	51,564024	116,601387
71211	Забайкальский край, р-н. Балейский, г. Балей, ул. Гоголя, д. 20	Индивидуальные домовладения	51,564024	116,601387
71212	Забайкальский край, р-н. Балейский, г. Балей, ул. Гоголя, д. 22	Индивидуальные домовладения	51,564024	116,601387
71213	Забайкальский край, р-н. Балейский, г. Балей, ул. Гоголя, д. 28	Индивидуальные домовладения	51,564024	116,601387
71214	Забайкальский край, р-н. Балейский, г. Балей, ул. Гоголя, д. 30	Индивидуальные домовладения	51,564024	116,601387
71215	Забайкальский край, р-н. Балейский, г. Балей, ул. Гоголя, д. 32	Индивидуальные домовладения	51,564024	116,601387
71216	Забайкальский край, р-н. Балейский, г. Балей, ул. Гоголя, д. 34	Индивидуальные домовладения	51,564024	116,601387
71217	Забайкальский край, р-н. Балейский, г. Балей, ул. Гоголя, д. 36	Индивидуальные домовладения	51,564024	116,601387
71218	Забайкальский край, р-н. Балейский, г. Балей, ул. Гоголя, д. 38	Индивидуальные домовладения	51,564024	116,601387
71219	Забайкальский край, р-н. Балейский, г. Балей, ул. Гоголя, д. 4	Индивидуальные домовладения	51,564024	116,601387
71220	Забайкальский край, р-н. Балейский, г. Балей, ул. Гоголя, д. 42	Индивидуальные домовладения	51,564024	116,601387
71221	Забайкальский край, р-н. Балейский, г. Балей, ул. Гоголя, д. 44	Индивидуальные домовладения	51,564024	116,601387
71222	Забайкальский край, р-н. Балейский, г. Балей, ул. Гоголя, д. 6	Индивидуальные домовладения	51,564024	116,601387
71223	Забайкальский край, р-н. Балейский, г. Балей, ул. Гоголя, д. 8	Индивидуальные домовладения	51,564024	116,601387

№ п/п	Адрес	Вид	Широта	Долгота
71224	Забайкальский край, р-н. Балейский, г. Балей, ул. Гоголя, д. 9	Индивидуальные домовладения	51,564024	116,601387
71225	Забайкальский край, р-н. Балейский, г. Балей, ул. Дражная, д. 1	Индивидуальные домовладения	51,568498	116,60913
71226	Забайкальский край, р-н. Балейский, г. Балей, ул. Дражная, д. 12	Индивидуальные домовладения	51,568498	116,60913
71227	Забайкальский край, р-н. Балейский, г. Балей, ул. Дражная, д. 14	Индивидуальные домовладения	51,568498	116,60913
71228	Забайкальский край, р-н. Балейский, г. Балей, ул. Дражная, д. 15	Индивидуальные домовладения	51,568498	116,60913
71229	Забайкальский край, р-н. Балейский, г. Балей, ул. Дражная, д. 17	Индивидуальные домовладения	51,568498	116,60913
71230	Забайкальский край, р-н. Балейский, г. Балей, ул. Дражная, д. 18	Индивидуальные домовладения	51,568498	116,60913
71231	Забайкальский край, р-н. Балейский, г. Балей, ул. Дражная, д. 19	Индивидуальные домовладения	51,568498	116,60913
71232	Забайкальский край, р-н. Балейский, г. Балей, ул. Дражная, д. 2	Индивидуальные домовладения	51,568498	116,60913
71233	Забайкальский край, р-н. Балейский, г. Балей, ул. Дражная, д. 22, литер А	Индивидуальные домовладения	51,568498	116,60913
71234	Забайкальский край, р-н. Балейский, г. Балей, ул. Дражная, д. 23	Индивидуальные домовладения	51,568498	116,60913
71235	Забайкальский край, р-н. Балейский, г. Балей, ул. Дражная, д. 24	Индивидуальные домовладения	51,568498	116,60913
71236	Забайкальский край, р-н. Балейский, г. Балей, ул. Дражная, д. 26	Индивидуальные домовладения	51,568498	116,60913
71237	Забайкальский край, р-н. Балейский, г. Балей, ул. Дражная, д. 3	Индивидуальные домовладения	51,568498	116,60913
71238	Забайкальский край, р-н. Балейский, г. Балей, ул. Дражная, д. 30	Индивидуальные домовладения	51,568498	116,60913

№ п/п	Адрес	Вид	Широта	Долгота
71239	Забайкальский край, р-н. Балейский, г. Балей, ул. Дражная, д. 37	Индивидуальные домовладения	51,568498	116,60913
71240	Забайкальский край, р-н. Балейский, г. Балей, ул. Дражная, д. 4	Индивидуальные домовладения	51,568498	116,60913
71241	Забайкальский край, р-н. Балейский, г. Балей, ул. Дражная, д. 41	Индивидуальные домовладения	51,568498	116,60913
71242	Забайкальский край, р-н. Балейский, г. Балей, ул. Дражная, д. 6	Индивидуальные домовладения	51,568498	116,60913
71243	Забайкальский край, р-н. Балейский, г. Балей, ул. Ерофеева, д. 2	Индивидуальные домовладения	51,575282	116,601189
71244	Забайкальский край, р-н. Балейский, г. Балей, ул. Ерофеева, д. 3	Индивидуальные домовладения	51,575282	116,601189
71245	Забайкальский край, р-н. Балейский, г. Балей, ул. Ерофеева, д. 4	Индивидуальные домовладения	51,575282	116,601189
71246	Забайкальский край, р-н. Балейский, г. Балей, ул. Ерофеева, д. 5	Индивидуальные домовладения	51,575282	116,601189
71247	Забайкальский край, р-н. Балейский, г. Балей, ул. Ерофеева, д. 6	Индивидуальные домовладения	51,575282	116,601189
71248	Забайкальский край, р-н. Балейский, г. Балей, ул. Ерофеева, д. 7	Индивидуальные домовладения	51,575282	116,601189
71249	Забайкальский край, р-н. Балейский, г. Балей, ул. Ерофеева, д. 9	Индивидуальные домовладения	51,575282	116,601189
71250	Забайкальский край, р-н. Балейский, г. Балей, ул. Забайкальская, д. 1	Индивидуальные домовладения	51,554947	116,59263
71251	Забайкальский край, р-н. Балейский, г. Балей, ул. Забайкальская, д. 11	Индивидуальные домовладения	51,555294	116,59185
71252	Забайкальский край, р-н. Балейский, г. Балей, ул. Забайкальская, д. 12	Индивидуальные домовладения	51,557216	116,591694
71253	Забайкальский край, р-н. Балейский, г. Балей, ул. Забайкальская, д. 15	Индивидуальные домовладения	51,556393	116,591936

№ п/п	Адрес	Вид	Широта	Долгота
71254	Забайкальский край, р-н. Балейский, г. Балей, ул. Забайкальская, д. 16	Индивидуальные домовладения	51,557608	116,59085
71255	Забайкальский край, р-н. Балейский, г. Балей, ул. Забайкальская, д. 17	Индивидуальные домовладения	51,556583	116,59152
71256	Забайкальский край, р-н. Балейский, г. Балей, ул. Забайкальская, д. 19	Индивидуальные домовладения	51,556163	116,591047
71257	Забайкальский край, р-н. Балейский, г. Балей, ул. Забайкальская, д. 2	Индивидуальные домовладения	51,555996	116,59419
71258	Забайкальский край, р-н. Балейский, г. Балей, ул. Забайкальская, д. 21	Индивидуальные домовладения	51,556516	116,590364
71259	Забайкальский край, р-н. Балейский, г. Балей, ул. Забайкальская, д. 27	Индивидуальные домовладения	51,557423	116,5897
71260	Забайкальский край, р-н. Балейский, г. Балей, ул. Забайкальская, д. 2б	Индивидуальные домовладения	51,555996	116,59419
71261	Забайкальский край, р-н. Балейский, г. Балей, ул. Забайкальская, д. 35	Индивидуальные домовладения	51,557798	116,588936
71262	Забайкальский край, р-н. Балейский, г. Балей, ул. Забайкальская, д. 39	Индивидуальные домовладения	51,557602	116,58809
71263	Забайкальский край, р-н. Балейский, г. Балей, ул. Забайкальская, д. 45	Индивидуальные домовладения	51,558342	116,58771
71264	Забайкальский край, р-н. Балейский, г. Балей, ул. Забайкальская, д. 5	Индивидуальные домовладения	51,555844	116,593113
71265	Забайкальский край, р-н. Балейский, г. Балей, ул. Забайкальская, д. 6	Индивидуальные домовладения	51,556986	116,590688
71266	Забайкальский край, р-н. Балейский, г. Балей, ул. Забайкальская, д. 8	Индивидуальные домовладения	51,556858	116,59241
71267	Забайкальский край, р-н. Балейский, г. Балей, ул. Забайкальская, д. 9	Индивидуальные домовладения	51,555609	116,592224
71268	Забайкальский край, р-н. Балейский, г. Балей, ул. Заводская, д. 10	Индивидуальные домовладения	51,582284	116,637948

№ п/п	Адрес	Вид	Широта	Долгота
71269	Забайкальский край, р-н. Балейский, г. Балей, ул. Заводская, д. 17	Индивидуальные домовладения	51,582284	116,637948
71270	Забайкальский край, р-н. Балейский, г. Балей, ул. Заводская, д. 24	Индивидуальные домовладения	51,582284	116,637948
71271	Забайкальский край, р-н. Балейский, г. Балей, ул. Заводская, д. 28	Индивидуальные домовладения	51,582284	116,637948
71272	Забайкальский край, р-н. Балейский, г. Балей, ул. Заводская, д. 30	Индивидуальные домовладения	51,582284	116,637948
71273	Забайкальский край, р-н. Балейский, г. Балей, ул. Заводская, д. 34	Индивидуальные домовладения	51,582284	116,637948
71274	Забайкальский край, р-н. Балейский, г. Балей, ул. Заводская, д. 38	Индивидуальные домовладения	51,582284	116,637948
71275	Забайкальский край, р-н. Балейский, г. Балей, ул. Заводская, д. 40	Индивидуальные домовладения	51,582284	116,637948
71276	Забайкальский край, р-н. Балейский, г. Балей, ул. Заводская, д. 42	Индивидуальные домовладения	51,582284	116,637948
71277	Забайкальский край, р-н. Балейский, г. Балей, ул. Западная, д. 10	Индивидуальные домовладения	51,555877	116,588936
71278	Забайкальский край, р-н. Балейский, г. Балей, ул. Западная, д. 11	Индивидуальные домовладения	51,555866	116,58721
71279	Забайкальский край, р-н. Балейский, г. Балей, ул. Западная, д. 12	Индивидуальные домовладения	51,555877	116,588936
71280	Забайкальский край, р-н. Балейский, г. Балей, ул. Западная, д. 14	Индивидуальные домовладения	51,555877	116,588936
71281	Забайкальский край, р-н. Балейский, г. Балей, ул. Западная, д. 15	Индивидуальные домовладения	51,555877	116,588936
71282	Забайкальский край, р-н. Балейский, г. Балей, ул. Западная, д. 16	Индивидуальные домовладения	51,555877	116,588936
71283	Забайкальский край, р-н. Балейский, г. Балей, ул. Западная, д. 17	Индивидуальные домовладения	51,556432	116,587301

№ п/п	Адрес	Вид	Широта	Долгота
71284	Забайкальский край, р-н. Балейский, г. Балей, ул. Западная, д. 20	Индивидуальные домовладения	51,555877	116,588936
71285	Забайкальский край, р-н. Балейский, г. Балей, ул. Западная, д. 22	Индивидуальные домовладения	51,555877	116,588936
71286	Забайкальский край, р-н. Балейский, г. Балей, ул. Западная, д. 26	Индивидуальные домовладения	51,555877	116,588936
71287	Забайкальский край, р-н. Балейский, г. Балей, ул. Западная, д. 3	Индивидуальные домовладения	51,55608	116,58807
71288	Забайкальский край, р-н. Балейский, г. Балей, ул. Западная, д. 3/2	Индивидуальные домовладения	51,55608	116,58807
71289	Забайкальский край, р-н. Балейский, г. Балей, ул. Западная, д. 34	Индивидуальные домовладения	51,555877	116,588936
71290	Забайкальский край, р-н. Балейский, г. Балей, ул. Западная, д. 36	Индивидуальные домовладения	51,555877	116,588936
71291	Забайкальский край, р-н. Балейский, г. Балей, ул. Западная, д. 7	Индивидуальные домовладения	51,555877	116,588936
71292	Забайкальский край, р-н. Балейский, г. Балей, ул. Золотой Сотни, д. 103	Индивидуальные домовладения	51,556589	116,605501
71293	Забайкальский край, р-н. Балейский, г. Балей, ул. Золотой Сотни, д. 107	Индивидуальные домовладения	51,556589	116,605501
71294	Забайкальский край, р-н. Балейский, г. Балей, ул. Золотой Сотни, д. 109	Индивидуальные домовладения	51,556589	116,605501
71295	Забайкальский край, р-н. Балейский, г. Балей, ул. Золотой Сотни, д. 2	Индивидуальные домовладения	51,556589	116,605501
71296	Забайкальский край, р-н. Балейский, г. Балей, ул. Золотой Сотни, д. 21	Индивидуальные домовладения	51,556589	116,605501
71297	Забайкальский край, р-н. Балейский, г. Балей, ул. Золотой Сотни, д. 24	Индивидуальные домовладения	51,556589	116,605501
71298	Забайкальский край, р-н. Балейский, г. Балей, ул. Золотой Сотни, д. 28	Индивидуальные домовладения	51,556589	116,605501

№ п/п	Адрес	Вид	Широта	Долгота
71299	Забайкальский край, р-н. Агинский, с. Цокто-Хангил, ул. Ленина, д. 2	Индивидуальные домовладения	50,905635	114,624536
71300	Забайкальский край, р-н. Балейский, г. Балей, ул. Золотой Сотни, д. 41	Индивидуальные домовладения	51,556589	116,605501
71301	Забайкальский край, р-н. Балейский, г. Балей, ул. Золотой Сотни, д. 43, литер А	Индивидуальные домовладения	51,556589	116,605501
71302	Забайкальский край, р-н. Балейский, г. Балей, ул. Золотой Сотни, д. 49	Индивидуальные домовладения	51,556589	116,605501
71303	Забайкальский край, р-н. Балейский, г. Балей, ул. Золотой Сотни, д. 50	Индивидуальные домовладения	51,556589	116,605501
71304	Забайкальский край, р-н. Балейский, г. Балей, ул. Золотой Сотни, д. 50, литер А	Индивидуальные домовладения	51,556589	116,605501
71305	Забайкальский край, р-н. Балейский, г. Балей, ул. Золотой Сотни, д. 50, литер Б	Индивидуальные домовладения	51,556589	116,605501
71306	Забайкальский край, р-н. Балейский, г. Балей, ул. Золотой Сотни, д. 51	Индивидуальные домовладения	51,556589	116,605501
71307	Забайкальский край, р-н. Балейский, г. Балей, ул. Золотой Сотни, д. 56	Индивидуальные домовладения	51,555721	116,602007
71308	Забайкальский край, р-н. Балейский, г. Балей, ул. Золотой Сотни, д. 61	Индивидуальные домовладения	51,556589	116,605501
71309	Забайкальский край, р-н. Балейский, г. Балей, ул. Золотой Сотни, д. 68	Индивидуальные домовладения	51,556589	116,605501
71310	Забайкальский край, р-н. Балейский, г. Балей, ул. Золотой Сотни, д. 69	Индивидуальные домовладения	51,556589	116,605501
71311	Забайкальский край, р-н. Балейский, г. Балей, ул. Золотой Сотни, д. 70	Индивидуальные домовладения	51,556589	116,605501
71312	Забайкальский край, р-н. Балейский, г. Балей, ул. Золотой Сотни, д. 72	Индивидуальные домовладения	51,556589	116,605501
71313	Забайкальский край, р-н. Балейский, г. Балей, ул. Золотой Сотни, д. 74	Индивидуальные домовладения	51,556589	116,605501

№ п/п	Адрес	Вид	Широта	Долгота
71314	Забайкальский край, р-н. Балейский, г. Балей, ул. Золотой Сотни, д. 78	Индивидуальные домовладения	51,556589	116,605501
71315	Забайкальский край, р-н. Балейский, г. Балей, ул. Золотой Сотни, д. 80	Индивидуальные домовладения	51,556589	116,605501
71316	Забайкальский край, р-н. Балейский, г. Балей, ул. Золотой Сотни, д. 84	Индивидуальные домовладения	51,556589	116,605501
71317	Забайкальский край, р-н. Балейский, г. Балей, ул. Золотой Сотни, д. 88	Индивидуальные домовладения	51,556589	116,605501
71318	Забайкальский край, р-н. Балейский, г. Балей, ул. Золотой Сотни, д. 89	Индивидуальные домовладения	51,556589	116,605501
71319	Забайкальский край, р-н. Балейский, г. Балей, ул. Золотой Сотни, д. 99	Индивидуальные домовладения	51,556589	116,605501
71320	Забайкальский край, р-н. Балейский, г. Балей, ул. Лазо, д. 12	Индивидуальные домовладения	51,572618	116,604306
71321	Забайкальский край, р-н. Балейский, г. Балей, ул. Лазо, д. 14	Индивидуальные домовладения	51,572618	116,604306
71322	Забайкальский край, р-н. Балейский, г. Балей, ул. Лазо, д. 16	Индивидуальные домовладения	51,572618	116,604306
71323	Забайкальский край, р-н. Балейский, г. Балей, ул. Лазо, д. 18	Индивидуальные домовладения	51,572618	116,604306
71324	Забайкальский край, р-н. Балейский, г. Балей, ул. Лазо, д. 20	Индивидуальные домовладения	51,572618	116,604306
71325	Забайкальский край, р-н. Балейский, г. Балей, ул. Лазо, д. 21	Индивидуальные домовладения	51,572618	116,604306
71326	Забайкальский край, р-н. Балейский, г. Балей, ул. Лазо, д. 22	Индивидуальные домовладения	51,572618	116,604306
71327	Забайкальский край, р-н. Балейский, г. Балей, ул. Лазо, д. 24	Индивидуальные домовладения	51,572618	116,604306
71328	Забайкальский край, р-н. Балейский, г. Балей, ул. Лазо, д. 26	Индивидуальные домовладения	51,572618	116,604306

№ п/п	Адрес	Вид	Широта	Долгота
71329	Забайкальский край, р-н. Балейский, г. Балей, ул. Лазо, д. 28	Индивидуальные домовладения	51,572618	116,604306
71330	Забайкальский край, р-н. Балейский, г. Балей, ул. Лазо, д. 30	Индивидуальные домовладения	51,572618	116,604306
71331	Забайкальский край, р-н. Балейский, г. Балей, ул. Лазо, д. 32	Индивидуальные домовладения	51,572618	116,604306
71332	Забайкальский край, р-н. Балейский, г. Балей, ул. Лазо, д. 36а	Индивидуальные домовладения	51,572618	116,604306
71333	Забайкальский край, р-н. Балейский, г. Балей, ул. Лазо, д. 38	Индивидуальные домовладения	51,572618	116,604306
71334	Забайкальский край, р-н. Балейский, г. Балей, ул. Лазо, д. 5	Индивидуальные домовладения	51,572618	116,604306
71335	Забайкальский край, р-н. Балейский, г. Балей, ул. Лазо, д. 5, литер А	Индивидуальные домовладения	51,572618	116,604306
71336	Забайкальский край, р-н. Балейский, г. Балей, ул. Лазо, д. 7а	Индивидуальные домовладения	51,572618	116,604306
71337	Забайкальский край, р-н. Балейский, г. Балей, ул. Лазо, д. 9	Индивидуальные домовладения	51,572618	116,604306
71338	Забайкальский край, р-н. Балейский, г. Балей, ул. Лазо, д. 9, литер А	Индивидуальные домовладения	51,572618	116,604306
71339	Забайкальский край, р-н. Балейский, г. Балей, ул. Мартова, д. 11	Индивидуальные домовладения	51,557401	116,609822
71340	Забайкальский край, р-н. Балейский, г. Балей, ул. Мартова, д. 3	Индивидуальные домовладения	51,557401	116,609822
71341	Забайкальский край, р-н. Балейский, г. Балей, ул. Мартова, д. 30	Индивидуальные домовладения	51,557401	116,609822
71342	Забайкальский край, р-н. Балейский, г. Балей, ул. Мартова, д. 32	Индивидуальные домовладения	51,557401	116,609822
71343	Забайкальский край, р-н. Балейский, г. Балей, ул. Мартова, д. 9	Индивидуальные домовладения	51,557401	116,609822

№ п/п	Адрес	Вид	Широта	Долгота
71344	Забайкальский край, р-н. Балейский, г. Балей, ул. Нагорная 2-я, д. 3	Индивидуальные домовладения	51,565626	116,609705
71345	Забайкальский край, р-н. Балейский, г. Балей, ул. Нагорная 2-я, д. 9	Индивидуальные домовладения	51,565626	116,609705
71346	Забайкальский край, р-н. Балейский, г. Балей, ул. Нижняя Нагорная, д. 32	Индивидуальные домовладения	51,582284	116,637948
71347	Забайкальский край, р-н. Балейский, г. Балей, ул. Нижняя Нагорная, д. 34	Индивидуальные домовладения	51,582284	116,637948
71348	Забайкальский край, р-н. Балейский, г. Балей, ул. Нижняя Нагорная, д. 36	Индивидуальные домовладения	51,582284	116,637948
71349	Забайкальский край, р-н. Балейский, г. Балей, ул. Нижняя Нагорная, д. 38	Индивидуальные домовладения	51,582284	116,637948
71350	Забайкальский край, р-н. Балейский, г. Балей, ул. Подгорная 2-я, д. 13	Индивидуальные домовладения	51,564338	116,609508
71351	Забайкальский край, р-н. Балейский, г. Балей, ул. Подгорная 2-я, д. 15	Индивидуальные домовладения	51,564338	116,609508
71352	Забайкальский край, р-н. Балейский, г. Балей, ул. Подгорная 2-я, д. 18	Индивидуальные домовладения	51,564338	116,609508
71353	Забайкальский край, р-н. Балейский, г. Балей, ул. Подгорная 2-я, д. 20	Индивидуальные домовладения	51,564338	116,609508
71354	Забайкальский край, р-н. Балейский, г. Балей, ул. Подгорная 2-я, д. 22	Индивидуальные домовладения	51,564338	116,609508
71355	Забайкальский край, р-н. Балейский, г. Балей, ул. Подгорная, д. 1	Индивидуальные домовладения	51,563252	116,605151
71356	Забайкальский край, р-н. Балейский, г. Балей, ул. Подгорная, д. 11	Индивидуальные домовладения	51,563252	116,605151
71357	Забайкальский край, р-н. Балейский, г. Балей, ул. Подгорная, д. 12	Индивидуальные домовладения	51,563252	116,605151
71358	Забайкальский край, р-н. Балейский, г. Балей, ул. Подгорная, д. 20	Индивидуальные домовладения	51,563252	116,605151

№ п/п	Адрес	Вид	Широта	Долгота
71359	Забайкальский край, р-н. Балейский, г. Балей, ул. Подгорная, д. 21	Индивидуальные домовладения	51,563252	116,605151
71360	Забайкальский край, р-н. Балейский, г. Балей, ул. Подгорная, д. 22	Индивидуальные домовладения	51,563252	116,605151
71361	Забайкальский край, р-н. Балейский, г. Балей, ул. Подгорная, д. 24, литер А	Индивидуальные домовладения	51,563252	116,605151
71362	Забайкальский край, р-н. Балейский, г. Балей, ул. Подгорная, д. 25	Индивидуальные домовладения	51,563252	116,605151
71363	Забайкальский край, р-н. Балейский, г. Балей, ул. Подгорная, д. 25, литер Б	Индивидуальные домовладения	51,563252	116,605151
71364	Забайкальский край, р-н. Балейский, г. Балей, ул. Подгорная, д. 27	Индивидуальные домовладения	51,563252	116,605151
71365	Забайкальский край, р-н. Акшинский, с. Акша, ул. Мартынова, д. 10	Индивидуальные домовладения	50,285512	113,290286
71366	Забайкальский край, р-н. Балейский, г. Балей, ул. Подгорная, д. 3	Индивидуальные домовладения	51,563252	116,605151
71367	Забайкальский край, р-н. Балейский, г. Балей, ул. Подгорная, д. 30	Индивидуальные домовладения	51,563252	116,605151
71368	Забайкальский край, р-н. Балейский, г. Балей, ул. Подгорная, д. 32	Индивидуальные домовладения	51,563252	116,605151
71369	Забайкальский край, р-н. Балейский, г. Балей, ул. Подгорная, д. 34	Индивидуальные домовладения	51,563252	116,605151
71370	Забайкальский край, р-н. Балейский, г. Балей, ул. Подгорная, д. 35	Индивидуальные домовладения	51,563252	116,605151
71371	Забайкальский край, р-н. Балейский, г. Балей, ул. Подгорная, д. 35, литер А	Индивидуальные домовладения	51,563252	116,605151
71372	Забайкальский край, р-н. Балейский, г. Балей, ул. Подгорная, д. 37а	Индивидуальные домовладения	51,563252	116,605151
71373	Забайкальский край, р-н. Балейский, г. Балей, ул. Подгорная, д. 38, литер А	Индивидуальные домовладения	51,563252	116,605151

№ п/п	Адрес	Вид	Широта	Долгота
71374	Забайкальский край, р-н. Балейский, г. Балей, ул. Подгорная, д. 38, литер Б	Индивидуальные домовладения	51,563252	116,605151
71375	Забайкальский край, р-н. Балейский, г. Балей, ул. Подгорная, д. 39, литер А	Индивидуальные домовладения	51,563252	116,605151
71376	Забайкальский край, р-н. Балейский, г. Балей, ул. Подгорная, д. 40	Индивидуальные домовладения	51,563252	116,605151
71377	Забайкальский край, р-н. Балейский, г. Балей, ул. Подгорная, д. 44	Индивидуальные домовладения	51,563252	116,605151
71378	Забайкальский край, р-н. Балейский, г. Балей, ул. Подгорная, д. 45	Индивидуальные домовладения	51,563252	116,605151
71379	Забайкальский край, р-н. Балейский, г. Балей, ул. Подгорная, д. 46А	Индивидуальные домовладения	51,563252	116,605151
71380	Забайкальский край, р-н. Балейский, г. Балей, ул. Подгорная, д. 5	Индивидуальные домовладения	51,563252	116,605151
71381	Забайкальский край, р-н. Балейский, г. Балей, ул. Подгорная, д. 52	Индивидуальные домовладения	51,563252	116,605151
71382	Забайкальский край, р-н. Балейский, г. Балей, ул. Подгорная, д. 54	Индивидуальные домовладения	51,563252	116,605151
71383	Забайкальский край, р-н. Балейский, г. Балей, ул. Подгорная, д. 56	Индивидуальные домовладения	51,563252	116,605151
71384	Забайкальский край, р-н. Балейский, г. Балей, ул. Подгорная, д. 58	Индивидуальные домовладения	51,563252	116,605151
71385	Забайкальский край, р-н. Балейский, г. Балей, ул. Подгорная, д. 6	Индивидуальные домовладения	51,563252	116,605151
71386	Забайкальский край, р-н. Балейский, г. Балей, ул. Подгорная, д. 66	Индивидуальные домовладения	51,563252	116,605151
71387	Забайкальский край, р-н. Балейский, г. Балей, ул. Подгорная, д. 68	Индивидуальные домовладения	51,563252	116,605151
71388	Забайкальский край, р-н. Балейский, г. Балей, ул. Подгорная, д. 8	Индивидуальные домовладения	51,563252	116,605151

№ п/п	Адрес	Вид	Широта	Долгота
71389	Забайкальский край, р-н. Балейский, г. Балей, ул. Подгорная, д. 9	Индивидуальные домовладения	51,563252	116,605151
71390	Забайкальский край, р-н. Балейский, г. Балей, ул. Пролетарская, д. 1	Индивидуальные домовладения	51,562098	116,608142
71391	Забайкальский край, р-н. Балейский, г. Балей, ул. Пролетарская, д. 11а	Индивидуальные домовладения	51,562098	116,608142
71392	Забайкальский край, р-н. Балейский, г. Балей, ул. Пролетарская, д. 13	Индивидуальные домовладения	51,562098	116,608142
71393	Забайкальский край, р-н. Балейский, г. Балей, ул. Пролетарская, д. 13а	Индивидуальные домовладения	51,562098	116,608142
71394	Забайкальский край, р-н. Балейский, г. Балей, ул. Пролетарская, д. 15	Индивидуальные домовладения	51,562098	116,608142
71395	Забайкальский край, р-н. Балейский, г. Балей, ул. Пролетарская, д. 23	Индивидуальные домовладения	51,562098	116,608142
71396	Забайкальский край, р-н. Балейский, г. Балей, ул. Пролетарская, д. 25	Индивидуальные домовладения	51,562098	116,608142
71397	Забайкальский край, р-н. Балейский, г. Балей, ул. Пролетарская, д. 30	Индивидуальные домовладения	51,562098	116,608142
71398	Забайкальский край, р-н. Балейский, г. Балей, ул. Пролетарская, д. 35	Индивидуальные домовладения	51,562098	116,608142
71399	Забайкальский край, р-н. Балейский, г. Балей, ул. Пролетарская, д. 36	Индивидуальные домовладения	51,562098	116,608142
71400	Забайкальский край, р-н. Балейский, г. Балей, ул. Пролетарская, д. 37	Индивидуальные домовладения	51,562098	116,608142
71401	Забайкальский край, р-н. Балейский, г. Балей, ул. Пролетарская, д. 39	Индивидуальные домовладения	51,562098	116,608142
71402	Забайкальский край, р-н. Балейский, г. Балей, ул. Пролетарская, д. 39, литер А	Индивидуальные домовладения	51,562098	116,608142
71403	Забайкальский край, р-н. Балейский, г. Балей, ул. Пролетарская, д. 4	Индивидуальные домовладения	51,562098	116,608142

№ п/п	Адрес	Вид	Широта	Долгота
71404	Забайкальский край, р-н. Балейский, г. Балей, ул. Пролетарская, д. 43	Индивидуальные домовладения	51,562098	116,608142
71405	Забайкальский край, р-н. Балейский, г. Балей, ул. Пролетарская, д. 45	Индивидуальные домовладения	51,562098	116,608142
71406	Забайкальский край, р-н. Балейский, г. Балей, ул. Пролетарская, д. 47	Индивидуальные домовладения	51,562098	116,608142
71407	Забайкальский край, р-н. Балейский, г. Балей, ул. Пролетарская, д. 5	Индивидуальные домовладения	51,567025	116,613676
71408	Забайкальский край, р-н. Балейский, г. Балей, ул. Пролетарская, д. 50	Индивидуальные домовладения	51,562098	116,608142
71409	Забайкальский край, р-н. Балейский, г. Балей, ул. Пролетарская, д. 52	Индивидуальные домовладения	51,562098	116,608142
71410	Забайкальский край, р-н. Балейский, г. Балей, ул. Пролетарская, д. 56	Индивидуальные домовладения	51,562098	116,608142
71411	Забайкальский край, р-н. Балейский, г. Балей, ул. Пролетарская, д. 58	Индивидуальные домовладения	51,562542	116,60825
71412	Забайкальский край, р-н. Балейский, г. Балей, ул. Пролетарская, д. 58а	Индивидуальные домовладения	51,562542	116,60825
71413	Забайкальский край, р-н. Балейский, г. Балей, ул. Пролетарская, д. 68, литер А	Индивидуальные домовладения	51,562098	116,608142
71414	Забайкальский край, р-н. Балейский, г. Балей, ул. Пролетарская, д. 7	Индивидуальные домовладения	51,562098	116,608142
71415	Забайкальский край, р-н. Балейский, г. Балей, ул. Пролетарская, д. 72	Индивидуальные домовладения	51,562098	116,608142
71416	Забайкальский край, р-н. Балейский, г. Балей, ул. Пролетарская, д. 76	Индивидуальные домовладения	51,562098	116,608142
71417	Забайкальский край, р-н. Балейский, г. Балей, ул. Пролетарская, д. 80	Индивидуальные домовладения	51,562098	116,608142
71418	Забайкальский край, р-н. Балейский, г. Балей, ул. Пролетарская, д. 82	Индивидуальные домовладения	51,562098	116,608142

№ п/п	Адрес	Вид	Широта	Долгота
71419	Забайкальский край, р-н. Балейский, г. Балей, ул. Пролетарская, д. 82, литер А	Индивидуальные домовладения	51,562098	116,608142
71420	Забайкальский край, р-н. Балейский, г. Балей, ул. Пролетарская, д. 84	Индивидуальные домовладения	51,562098	116,608142
71421	Забайкальский край, р-н. Балейский, г. Балей, ул. Пролетарская, д. 86	Индивидуальные домовладения	51,562098	116,608142
71422	Забайкальский край, р-н. Балейский, г. Балей, ул. Пролетарская, д. 92	Индивидуальные домовладения	51,562098	116,608142
71423	Забайкальский край, р-н. Балейский, г. Балей, ул. Пролетарская, д. 94	Индивидуальные домовладения	51,562098	116,608142
71424	Забайкальский край, р-н. Балейский, г. Балей, ул. Пролетарская, д. 96	Индивидуальные домовладения	51,562098	116,608142
71425	Забайкальский край, р-н. Балейский, г. Балей, ул. Сверкуновская, д. 1	Индивидуальные домовладения	51,582284	116,637948
71426	Забайкальский край, р-н. Балейский, г. Балей, ул. Сверкуновская, д. 10	Индивидуальные домовладения	51,582284	116,637948
71427	Забайкальский край, р-н. Балейский, г. Балей, ул. Сверкуновская, д. 12	Индивидуальные домовладения	51,582284	116,637948
71428	Забайкальский край, р-н. Балейский, г. Балей, ул. Сверкуновская, д. 15	Индивидуальные домовладения	51,582284	116,637948
71429	Забайкальский край, р-н. Балейский, г. Балей, ул. Сверкуновская, д. 16	Индивидуальные домовладения	51,582284	116,637948
71430	Забайкальский край, р-н. Балейский, г. Балей, ул. Сверкуновская, д. 18	Индивидуальные домовладения	51,582284	116,637948
71431	Забайкальский край, р-н. Балейский, г. Балей, ул. Сверкуновская, д. 19	Индивидуальные домовладения	51,582284	116,637948
71432	Забайкальский край, р-н. Балейский, г. Балей, ул. Сверкуновская, д. 2	Индивидуальные домовладения	51,582284	116,637948
71433	Забайкальский край, р-н. Балейский, г. Балей, ул. Сверкуновская, д. 20	Индивидуальные домовладения	51,582284	116,637948

№ п/п	Адрес	Вид	Широта	Долгота
71434	Забайкальский край, р-н. Балейский, г. Балей, ул. Сверкуновская, д. 23	Индивидуальные домовладения	51,582284	116,637948
71435	Забайкальский край, р-н. Балейский, г. Балей, ул. Сверкуновская, д. 24	Индивидуальные домовладения	51,582284	116,637948
71436	Забайкальский край, р-н. Балейский, г. Балей, ул. Сверкуновская, д. 25	Индивидуальные домовладения	51,582284	116,637948
71437	Забайкальский край, р-н. Балейский, г. Балей, ул. Сверкуновская, д. 26	Индивидуальные домовладения	51,582284	116,637948
71438	Забайкальский край, р-н. Балейский, г. Балей, ул. Сверкуновская, д. 28	Индивидуальные домовладения	51,582284	116,637948
71439	Забайкальский край, р-н. Балейский, г. Балей, ул. Сверкуновская, д. 3	Индивидуальные домовладения	51,582284	116,637948
71440	Забайкальский край, р-н. Балейский, г. Балей, ул. Сверкуновская, д. 30	Индивидуальные домовладения	51,582284	116,637948
71441	Забайкальский край, р-н. Балейский, г. Балей, ул. Сверкуновская, д. 32	Индивидуальные домовладения	51,582284	116,637948
71442	Забайкальский край, р-н. Балейский, г. Балей, ул. Сверкуновская, д. 35	Индивидуальные домовладения	51,582284	116,637948
71443	Забайкальский край, р-н. Балейский, г. Балей, ул. Сверкуновская, д. 37	Индивидуальные домовладения	51,582284	116,637948
71444	Забайкальский край, р-н. Балейский, г. Балей, ул. Сверкуновская, д. 39	Индивидуальные домовладения	51,582284	116,637948
71445	Забайкальский край, р-н. Балейский, г. Балей, ул. Сверкуновская, д. 40	Индивидуальные домовладения	51,582284	116,637948
71446	Забайкальский край, р-н. Балейский, г. Балей, ул. Сверкуновская, д. 41	Индивидуальные домовладения	51,582284	116,637948
71447	Забайкальский край, р-н. Балейский, г. Балей, ул. Сверкуновская, д. 49	Индивидуальные домовладения	51,582284	116,637948
71448	Забайкальский край, р-н. Балейский, г. Балей, ул. Сверкуновская, д. 51	Индивидуальные домовладения	51,582284	116,637948

№ п/п	Адрес	Вид	Широта	Долгота
71449	Забайкальский край, р-н. Балейский, г. Балей, ул. Сверкуновская, д. 53в	Индивидуальные домовладения	51,582284	116,637948
71450	Забайкальский край, р-н. Балейский, г. Балей, ул. Сверкуновская, д. 57	Индивидуальные домовладения	51,582284	116,637948
71451	Забайкальский край, р-н. Балейский, г. Балей, ул. Сверкуновская, д. 6	Индивидуальные домовладения	51,582284	116,637948
71452	Забайкальский край, р-н. Балейский, г. Балей, ул. Сверкуновская, д. 7	Индивидуальные домовладения	51,582284	116,637948
71453	Забайкальский край, р-н. Балейский, г. Балей, ул. Свободная, д. 10	Индивидуальные домовладения	51,565055	116,600767
71454	Забайкальский край, р-н. Балейский, г. Балей, ул. Свободная, д. 11	Индивидуальные домовладения	51,565055	116,600767
71455	Забайкальский край, р-н. Балейский, г. Балей, ул. Свободная, д. 13	Индивидуальные домовладения	51,565055	116,600767
71456	Забайкальский край, р-н. Балейский, г. Балей, ул. Свободная, д. 15	Индивидуальные домовладения	51,565055	116,600767
71457	Забайкальский край, р-н. Балейский, г. Балей, ул. Свободная, д. 19	Индивидуальные домовладения	51,565055	116,600767
71458	Забайкальский край, р-н. Балейский, г. Балей, ул. Свободная, д. 21	Индивидуальные домовладения	51,565055	116,600767
71459	Забайкальский край, р-н. Балейский, г. Балей, ул. Свободная, д. 3	Индивидуальные домовладения	51,565055	116,600767
71460	Забайкальский край, р-н. Балейский, г. Балей, ул. Свободная, д. 5	Индивидуальные домовладения	51,565055	116,600767
71461	Забайкальский край, р-н. Балейский, г. Балей, ул. Свободная, д. 6	Индивидуальные домовладения	51,565055	116,600767
71462	Забайкальский край, р-н. Улётовский, пгт. Дровяная, ул. Ингодинская, д. 29	Индивидуальные домовладения	51,579738	113,03053
71463	Забайкальский край, р-н. Балейский, г. Балей, ул. Свободная, д. 8	Индивидуальные домовладения	51,565055	116,600767

№ п/п	Адрес	Вид	Широта	Долгота
71464	Забайкальский край, р-н. Балейский, г. Балей, ул. Свободная, д. 9	Индивидуальные домовладения	51,565055	116,600767
71465	Забайкальский край, р-н. Балейский, г. Балей, ул. Сибирская, д. 10	Индивидуальные домовладения	51,572092	116,597021
71466	Забайкальский край, р-н. Балейский, г. Балей, ул. Сибирская, д. 12	Индивидуальные домовладения	51,572092	116,597021
71467	Забайкальский край, р-н. Балейский, г. Балей, ул. Сибирская, д. 14	Индивидуальные домовладения	51,572092	116,597021
71468	Забайкальский край, р-н. Балейский, г. Балей, ул. Сибирская, д. 16	Индивидуальные домовладения	51,572092	116,597021
71469	Забайкальский край, р-н. Балейский, г. Балей, ул. Сибирская, д. 2	Индивидуальные домовладения	51,572092	116,597021
71470	Забайкальский край, р-н. Балейский, г. Балей, ул. Сибирская, д. 3	Индивидуальные домовладения	51,572092	116,597021
71471	Забайкальский край, р-н. Балейский, г. Балей, ул. Сибирская, д. 4	Индивидуальные домовладения	51,572092	116,597021
71472	Забайкальский край, р-н. Балейский, г. Балей, ул. Сибирская, д. 5	Индивидуальные домовладения	51,572092	116,597021
71473	Забайкальский край, р-н. Балейский, г. Балей, ул. Сибирская, д. 7	Индивидуальные домовладения	51,572092	116,597021
71474	Забайкальский край, р-н. Балейский, г. Балей, ул. Сибирская, д. 8	Индивидуальные домовладения	51,572092	116,597021
71475	Забайкальский край, р-н. Балейский, г. Балей, ул. Хабаровская, д. 1	Индивидуальные домовладения	51,569892	116,599015
71476	Забайкальский край, р-н. Балейский, г. Балей, ул. Хабаровская, д. 10, литер А	Индивидуальные домовладения	51,569892	116,599015
71477	Забайкальский край, р-н. Балейский, г. Балей, ул. Хабаровская, д. 11	Индивидуальные домовладения	51,569892	116,599015
71478	Забайкальский край, р-н. Балейский, г. Балей, ул. Хабаровская, д. 12	Индивидуальные домовладения	51,569892	116,599015

№ п/п	Адрес	Вид	Широта	Долгота
71479	Забайкальский край, р-н. Балейский, г. Балей, ул. Хабаровская, д. 13	Индивидуальные домовладения	51,569892	116,599015
71480	Забайкальский край, р-н. Балейский, г. Балей, ул. Хабаровская, д. 2	Индивидуальные домовладения	51,569892	116,599015
71481	Забайкальский край, р-н. Балейский, г. Балей, ул. Хабаровская, д. 2, литер А	Индивидуальные домовладения	51,569892	116,599015
71482	Забайкальский край, р-н. Балейский, г. Балей, ул. Хабаровская, д. 3	Индивидуальные домовладения	51,569892	116,599015
71483	Забайкальский край, р-н. Балейский, г. Балей, ул. Хабаровская, д. 4	Индивидуальные домовладения	51,569892	116,599015
71484	Забайкальский край, р-н. Балейский, г. Балей, ул. Хабаровская, д. 5	Индивидуальные домовладения	51,569892	116,599015
71485	Забайкальский край, р-н. Балейский, г. Балей, ул. Хабаровская, д. 6	Индивидуальные домовладения	51,569892	116,599015
71486	Забайкальский край, р-н. Балейский, г. Балей, ул. Хабаровская, д. 8	Индивидуальные домовладения	51,569892	116,599015
71487	Забайкальский край, р-н. Балейский, г. Балей, ул. Хабаровская, д. 9	Индивидуальные домовладения	51,569892	116,599015
71488	Забайкальский край, р-н. Балейский, г. Балей, ул. Холбонская, д. 39	Индивидуальные домовладения	51,558392	116,605887
71489	Забайкальский край, р-н. Балейский, г. Балей, ул. Холбонская, д. 41	Индивидуальные домовладения	51,558392	116,605887
71490	Забайкальский край, р-н. Балейский, г. Балей, ул. Холбонская, д. 43	Индивидуальные домовладения	51,558392	116,605887
71491	Забайкальский край, р-н. Балейский, г. Балей, ул. Холбонская, д. 45	Индивидуальные домовладения	51,558392	116,605887
71492	Забайкальский край, р-н. Балейский, г. Балей, ул. Холбонская, д. 53	Индивидуальные домовладения	51,558392	116,605887
71493	Забайкальский край, р-н. Балейский, г. Балей, ул. Холбонская, д. 54	Индивидуальные домовладения	51,558392	116,605887

№ п/п	Адрес	Вид	Широта	Долгота
71494	Забайкальский край, р-н. Балейский, г. Балей, ул. Холбонская, д. 56	Индивидуальные домовладения	51,558392	116,605887
71495	Забайкальский край, р-н. Агинский, с. Цокто-Хангил, ул. Ленина, д. 20	Индивидуальные домовладения	50,905635	114,624536
71496	Забайкальский край, р-н. Балейский, г. Балей, ул. Холбонская, д. 60, литер А	Индивидуальные домовладения	51,558392	116,605887
71497	Забайкальский край, р-н. Балейский, г. Балей, ул. Холбонская, д. 62А	Индивидуальные домовладения	51,558392	116,605887
71498	Забайкальский край, р-н. Балейский, г. Балей, ул. Холбонская, д. 67	Индивидуальные домовладения	51,558392	116,605887
71499	Забайкальский край, р-н. Балейский, г. Балей, ул. Холбонская, д. 70	Индивидуальные домовладения	51,558392	116,605887
71500	Забайкальский край, р-н. Балейский, г. Балей, ул. Холбонская, д. 72	Индивидуальные домовладения	51,558392	116,605887
71501	Забайкальский край, р-н. Балейский, г. Балей, ул. Холбонская, д. 72, литер А	Индивидуальные домовладения	51,558392	116,605887
71502	Забайкальский край, р-н. Балейский, г. Балей, ул. Холбонская, д. 73	Индивидуальные домовладения	51,558392	116,605887
71503	Забайкальский край, р-н. Балейский, г. Балей, ул. Холбонская, д. 73, литер А	Индивидуальные домовладения	51,558392	116,605887
71504	Забайкальский край, р-н. Балейский, г. Балей, ул. Холбонская, д. 75	Индивидуальные домовладения	51,558392	116,605887
71505	Забайкальский край, р-н. Балейский, г. Балей, ул. Холбонская, д. 78	Индивидуальные домовладения	51,558392	116,605887
71506	Забайкальский край, р-н. Балейский, г. Балей, ул. Холбонская, д. 82	Индивидуальные домовладения	51,558392	116,605887
71507	Забайкальский край, р-н. Балейский, г. Балей, ул. Холбонская, д. 84	Индивидуальные домовладения	51,55772	116,604614
71508	Забайкальский край, р-н. Балейский, г. Балей, ул. Холбонская, д. 86	Индивидуальные домовладения	51,558392	116,605887

№ п/п	Адрес	Вид	Широта	Долгота
71509	Забайкальский край, р-н. Балейский, г. Балей, ул. Холбонская, д. 90	Индивидуальные домовладения	51,558392	116,605887
71510	Забайкальский край, р-н. Балейский, г. Балей, ул. Холбонская, д. 92	Индивидуальные домовладения	51,558392	116,605887
71511	Забайкальский край, р-н. Балейский, г. Балей, ул. Холбонская, д. 94	Индивидуальные домовладения	51,558392	116,605887
71512	Забайкальский край, р-н. Балейский, г. Балей, ул. Чайковского, д. 1	Индивидуальные домовладения	51,582284	116,637948
71513	Забайкальский край, р-н. Балейский, г. Балей, ул. Чайковского, д. 1, литер А	Индивидуальные домовладения	51,582284	116,637948
71514	Забайкальский край, р-н. Балейский, г. Балей, ул. Шилкинская, д. 10	Индивидуальные домовладения	51,570065	116,597928
71515	Забайкальский край, р-н. Балейский, г. Балей, ул. Шилкинская, д. 12	Индивидуальные домовладения	51,570065	116,597928
71516	Забайкальский край, р-н. Балейский, г. Балей, ул. Шилкинская, д. 14	Индивидуальные домовладения	51,570065	116,597928
71517	Забайкальский край, р-н. Балейский, г. Балей, ул. Шилкинская, д. 18	Индивидуальные домовладения	51,570065	116,597928
71518	Забайкальский край, р-н. Балейский, г. Балей, ул. Шилкинская, д. 2	Индивидуальные домовладения	51,570065	116,597928
71519	Забайкальский край, р-н. Балейский, г. Балей, ул. Шилкинская, д. 20	Индивидуальные домовладения	51,570065	116,597928
71520	Забайкальский край, р-н. Балейский, г. Балей, ул. Шилкинская, д. 26	Индивидуальные домовладения	51,570065	116,597928
71521	Забайкальский край, р-н. Балейский, г. Балей, ул. Шилкинская, д. 27	Индивидуальные домовладения	51,570065	116,597928
71522	Забайкальский край, р-н. Балейский, г. Балей, ул. Шилкинская, д. 28	Индивидуальные домовладения	51,570065	116,597928
71523	Забайкальский край, р-н. Балейский, г. Балей, ул. Шилкинская, д. 3	Индивидуальные домовладения	51,570065	116,597928

№ п/п	Адрес	Вид	Широта	Долгота
71524	Забайкальский край, р-н. Балейский, г. Балей, ул. Шилкинская, д. 30	Индивидуальные домовладения	51,570065	116,597928
71525	Забайкальский край, р-н. Балейский, г. Балей, ул. Шилкинская, д. 31	Индивидуальные домовладения	51,570065	116,597928
71526	Забайкальский край, р-н. Балейский, г. Балей, ул. Шилкинская, д. 31а	Индивидуальные домовладения	51,570065	116,597928
71527	Забайкальский край, р-н. Балейский, г. Балей, ул. Шилкинская, д. 32	Индивидуальные домовладения	51,570065	116,597928
71528	Забайкальский край, р-н. Улётовский, пгт. Дровяная, ул. Ингодинская, д. 2а	Индивидуальные домовладения	51,579738	113,03053
71529	Забайкальский край, р-н. Балейский, г. Балей, ул. Шилкинская, д. 35	Индивидуальные домовладения	51,570065	116,597928
71530	Забайкальский край, р-н. Балейский, г. Балей, ул. Шилкинская, д. 37	Индивидуальные домовладения	51,570065	116,597928
71531	Забайкальский край, р-н. Балейский, г. Балей, ул. Шилкинская, д. 37а	Индивидуальные домовладения	51,570065	116,597928
71532	Забайкальский край, р-н. Балейский, г. Балей, ул. Шилкинская, д. 4	Индивидуальные домовладения	51,570065	116,597928
71533	Забайкальский край, р-н. Балейский, г. Балей, ул. Шилкинская, д. 7	Индивидуальные домовладения	51,570065	116,597928
71534	Забайкальский край, р-н. Балейский, г. Балей, ул. Шилкинская, д. 8	Индивидуальные домовладения	51,570065	116,597928
71535	Забайкальский край, р-н. Балейский, г. Балей, ул. Шилкинская, д. 9	Индивидуальные домовладения	51,570065	116,597928
71536	Забайкальский край, р-н. Балейский, г. Балей, кв-л. Балябина, д. 12	Индивидуальные домовладения	51,578098	116,608124
71537	Забайкальский край, р-н. Балейский, г. Балей, кв-л. Балябина, д. 3	Индивидуальные домовладения	51,578098	116,608124
71538	Забайкальский край, р-н. Балейский, г. Балей, кв-л. Балябина, д. 5	Индивидуальные домовладения	51,578098	116,608124

№ п/п	Адрес	Вид	Широта	Долгота
71539	Забайкальский край, р-н. Балейский, г. Балей, кв-л. Балябина, д. 6	Индивидуальные домовладения	51,578098	116,608124
71540	Забайкальский край, р-н. Балейский, г. Балей, кв-л. Балябина, д. 7	Индивидуальные домовладения	51,578098	116,608124
71541	Забайкальский край, р-н. Балейский, г. Балей, кв-л. Балябина, д. 8	Индивидуальные домовладения	51,578098	116,608124
71542	Забайкальский край, р-н. Балейский, г. Балей, пер. 40 - лет Октября 1-й, д. 1	Индивидуальные домовладения	51,580101	116,622021
71543	Забайкальский край, р-н. Балейский, г. Балей, пер. 40 - лет Октября 1-й, д. 10	Индивидуальные домовладения	51,580963	116,621159
71544	Забайкальский край, р-н. Балейский, г. Балей, пер. 40 - лет Октября 1-й, д. 13	Индивидуальные домовладения	51,580101	116,622021
71545	Забайкальский край, р-н. Балейский, г. Балей, пер. 40 - лет Октября 1-й, д. 15	Индивидуальные домовладения	51,580101	116,622021
71546	Забайкальский край, р-н. Балейский, г. Балей, пер. 40 - лет Октября 1-й, д. 1А	Индивидуальные домовладения	51,580101	116,622021
71547	Забайкальский край, р-н. Балейский, г. Балей, пер. 40 - лет Октября 1-й, д. 2	Индивидуальные домовладения	51,580101	116,622021
71548	Забайкальский край, р-н. Балейский, г. Балей, пер. 40 - лет Октября 1-й, д. 3	Индивидуальные домовладения	51,580101	116,622021
71549	Забайкальский край, р-н. Балейский, г. Балей, пер. 40 - лет Октября 1-й, д. 4	Индивидуальные домовладения	51,580101	116,622021
71550	Забайкальский край, р-н. Балейский, г. Балей, пер. 40 - лет Октября 1-й, д. 5	Индивидуальные домовладения	51,580101	116,622021
71551	Забайкальский край, р-н. Балейский, г. Балей, пер. 40 - лет Октября 1-й, д. 6	Индивидуальные домовладения	51,580101	116,622021
71552	Забайкальский край, р-н. Балейский, г. Балей, пер. 40 - лет Октября 1-й, д. 8	Индивидуальные домовладения	51,580101	116,622021
71553	Забайкальский край, р-н. Балейский, г. Балей, пер. 40 - лет Октября 1-й, д. 9	Индивидуальные домовладения	51,580101	116,622021

№ п/п	Адрес	Вид	Широта	Долгота
71554	Забайкальский край, р-н. Балейский, г. Балей, пер. 40 - лет Октября 2-й, д. 1	Индивидуальные домовладения	51,579508	116,621527
71555	Забайкальский край, р-н. Балейский, г. Балей, пер. 40 - лет Октября 2-й, д. 2	Индивидуальные домовладения	51,579508	116,621527
71556	Забайкальский край, р-н. Балейский, г. Балей, пер. 40 - лет Октября 2-й, д. 3	Индивидуальные домовладения	51,579508	116,621527
71557	Забайкальский край, р-н. Балейский, г. Балей, пер. 40 - лет Октября 2-й, д. 4	Индивидуальные домовладения	51,579508	116,621527
71558	Забайкальский край, р-н. Балейский, г. Балей, пер. 40 - лет Октября 2-й, д. 5	Индивидуальные домовладения	51,579508	116,621527
71559	Забайкальский край, р-н. Балейский, г. Балей, пер. 40 - лет Октября 2-й, д. 6	Индивидуальные домовладения	51,579508	116,621527
71560	Забайкальский край, р-н. Агинский, с. Цокто-Хангил, ул. Ленина, д. 21	Индивидуальные домовладения	50,905635	114,624536
71561	Забайкальский край, р-н. Балейский, г. Балей, пер. 40 - лет Октября 3-й, д. 1	Индивидуальные домовладения	51,579027	116,620925
71562	Забайкальский край, р-н. Балейский, г. Балей, пер. 40 - лет Октября 3-й, д. 10	Индивидуальные домовладения	51,57957	116,620557
71563	Забайкальский край, р-н. Балейский, г. Балей, пер. 40 - лет Октября 3-й, д. 12	Индивидуальные домовладения	51,579027	116,620925
71564	Забайкальский край, р-н. Балейский, г. Балей, пер. 40 - лет Октября 3-й, д. 14	Индивидуальные домовладения	51,579027	116,620925
71565	Забайкальский край, р-н. Балейский, г. Балей, пер. 40 - лет Октября 3-й, д. 16	Индивидуальные домовладения	51,580404	116,620584
71566	Забайкальский край, р-н. Балейский, г. Балей, пер. 40 - лет Октября 3-й, д. 2	Индивидуальные домовладения	51,579027	116,620925
71567	Забайкальский край, р-н. Балейский, г. Балей, пер. 40 - лет Октября 3-й, д. 2а	Индивидуальные домовладения	51,579027	116,620925
71568	Забайкальский край, р-н. Балейский, г. Балей, пер. 40 - лет Октября 3-й, д. 4	Индивидуальные домовладения	51,579027	116,620925

№ п/п	Адрес	Вид	Широта	Долгота
71569	Забайкальский край, р-н. Балейский, г. Балей, пер. 40 - лет Октября 3-й, д. 5	Индивидуальные домовладения	51,579027	116,620925
71570	Забайкальский край, р-н. Балейский, г. Балей, пер. 40 - лет Октября 3-й, д. 6	Индивидуальные домовладения	51,57904	116,62112
71571	Забайкальский край, р-н. Балейский, г. Балей, пер. 40 - лет Октября 3-й, д. 7	Индивидуальные домовладения	51,578988	116,620727
71572	Забайкальский край, р-н. Балейский, г. Балей, пер. 40 - лет Октября 3-й, д. 8	Индивидуальные домовладения	51,579027	116,620925
71573	Забайкальский край, р-н. Балейский, г. Балей, пер. 40 - лет Октября 3-й, д. 9	Индивидуальные домовладения	51,579027	116,620925
71574	Забайкальский край, р-н. Балейский, г. Балей, пер. Герцена, д. 2	Индивидуальные домовладения	51,583566	116,615347
71575	Забайкальский край, р-н. Балейский, г. Балей, пер. Герцена, д. 2, литер А	Индивидуальные домовладения	51,583566	116,615347
71576	Забайкальский край, р-н. Балейский, г. Балей, пер. Герцена, д. 3	Индивидуальные домовладения	51,583566	116,615347
71577	Забайкальский край, р-н. Балейский, г. Балей, пер. Герцена, д. 6	Индивидуальные домовладения	51,583566	116,615347
71578	Забайкальский край, р-н. Балейский, г. Балей, пер. Новый, д. 1	Индивидуальные домовладения	51,583633	116,61699
71579	Забайкальский край, р-н. Балейский, г. Балей, пер. Новый, д. 10	Индивидуальные домовладения	51,583633	116,61699
71580	Забайкальский край, р-н. Балейский, г. Балей, пер. Новый, д. 11	Индивидуальные домовладения	51,583633	116,61699
71581	Забайкальский край, р-н. Балейский, г. Балей, пер. Новый, д. 12	Индивидуальные домовладения	51,583633	116,61699
71582	Забайкальский край, р-н. Балейский, г. Балей, пер. Новый, д. 14	Индивидуальные домовладения	51,583633	116,61699
71583	Забайкальский край, р-н. Балейский, г. Балей, пер. Новый, д. 15	Индивидуальные домовладения	51,583633	116,61699

№ п/п	Адрес	Вид	Широта	Долгота
71584	Забайкальский край, р-н. Балейский, г. Балей, пер. Новый, д. 16	Индивидуальные домовладения	51,583633	116,61699
71585	Забайкальский край, р-н. Балейский, г. Балей, пер. Новый, д. 4	Индивидуальные домовладения	51,583633	116,61699
71586	Забайкальский край, р-н. Балейский, г. Балей, пер. Новый, д. 6	Индивидуальные домовладения	51,583633	116,61699
71587	Забайкальский край, р-н. Балейский, г. Балей, пер. Новый, д. 7	Индивидуальные домовладения	51,583633	116,61699
71588	Забайкальский край, р-н. Балейский, г. Балей, пер. Новый, д. 8	Индивидуальные домовладения	51,583633	116,61699
71589	Забайкальский край, р-н. Балейский, г. Балей, пер. Новый, д. 9	Индивидуальные домовладения	51,583633	116,61699
71590	Забайкальский край, р-н. Балейский, г. Балей, пер. Сеченова 1-й, д. 1	Индивидуальные домовладения	51,576558	116,62495
71591	Забайкальский край, р-н. Балейский, г. Балей, пер. Сеченова 1-й, д. 10	Индивидуальные домовладения	51,576424	116,625354
71592	Забайкальский край, р-н. Балейский, г. Балей, пер. Сеченова 1-й, д. 3	Индивидуальные домовладения	51,576424	116,625354
71593	Забайкальский край, р-н. Балейский, г. Балей, пер. Сеченова 1-й, д. 5	Индивидуальные домовладения	51,576424	116,625354
71594	Забайкальский край, р-н. Балейский, г. Балей, пер. Сеченова 1-й, д. 6	Индивидуальные домовладения	51,576424	116,625354
71595	Забайкальский край, р-н. Балейский, г. Балей, пер. Сеченова 1-й, д. 8	Индивидуальные домовладения	51,576424	116,625354
71596	Забайкальский край, р-н. Балейский, г. Балей, пер. Сеченова 1-й, д. 9	Индивидуальные домовладения	51,576424	116,625354
71597	Забайкальский край, р-н. Балейский, г. Балей, пер. Сеченова 2-й, д. 10	Индивидуальные домовладения	51,576592	116,623881
71598	Забайкальский край, р-н. Балейский, г. Балей, пер. Сеченова 2-й, д. 12	Индивидуальные домовладения	51,576592	116,623881

№ п/п	Адрес	Вид	Широта	Долгота
71599	Забайкальский край, р-н. Балейский, г. Балей, пер. Сеченова 2-й, д. 12а	Индивидуальные домовладения	51,576592	116,623881
71600	Забайкальский край, р-н. Балейский, г. Балей, пер. Сеченова 2-й, д. 14	Индивидуальные домовладения	51,576592	116,623881
71601	Забайкальский край, р-н. Балейский, г. Балей, пер. Сеченова 2-й, д. 2	Индивидуальные домовладения	51,576424	116,624455
71602	Забайкальский край, р-н. Балейский, г. Балей, пер. Сеченова 2-й, д. 4	Индивидуальные домовладения	51,576592	116,623881
71603	Забайкальский край, р-н. Балейский, г. Балей, пер. Сеченова 2-й, д. 8	Индивидуальные домовладения	51,576592	116,623881
71604	Забайкальский край, р-н. Балейский, г. Балей, ул. 1 Семилетки, д. 1	Индивидуальные домовладения	51,582284	116,637948
71605	Забайкальский край, р-н. Балейский, г. Балей, ул. 1 Семилетки, д. 3	Индивидуальные домовладения	51,582284	116,637948
71606	Забайкальский край, р-н. Балейский, г. Балей, ул. 1 Семилетки, д. 5	Индивидуальные домовладения	51,582284	116,637948
71607	Забайкальский край, р-н. Балейский, г. Балей, ул. 1 Семилетки, д. 7	Индивидуальные домовладения	51,582284	116,637948
71608	Забайкальский край, р-н. Балейский, г. Балей, ул. 40-лет Октября, д. 1	Индивидуальные домовладения	51,581047	116,622201
71609	Забайкальский край, р-н. Балейский, г. Балей, ул. 40-лет Октября, д. 2	Индивидуальные домовладения	51,581047	116,622201
71610	Забайкальский край, р-н. Балейский, г. Балей, ул. 40-лет Октября, д. 4	Индивидуальные домовладения	51,581047	116,622201
71611	Забайкальский край, р-н. Балейский, г. Балей, ул. 40-лет Октября, д. 5	Индивидуальные домовладения	51,581047	116,622201
71612	Забайкальский край, р-н. Балейский, г. Балей, ул. 40-лет Октября, д. 6	Индивидуальные домовладения	51,581607	116,621752
71613	Забайкальский край, р-н. Балейский, г. Балей, ул. Новая, д. 30	Индивидуальные домовладения	51,582732	116,618895

№ п/п	Адрес	Вид	Широта	Долгота
71614	Забайкальский край, р-н. Балейский, г. Балей, ул. 40-лет Октября, д. 7	Индивидуальные домовладения	51,580991	116,622048
71615	Забайкальский край, р-н. Балейский, г. Балей, ул. 40-лет Октября, д. 9	Индивидуальные домовладения	51,581047	116,622201
71616	Забайкальский край, р-н. Балейский, г. Балей, ул. 5 Декабря, д. 1	Индивидуальные домовладения	51,577504	116,626576
71617	Забайкальский край, р-н. Балейский, г. Балей, ул. 5 Декабря, д. 10	Индивидуальные домовладения	51,577504	116,626576
71618	Забайкальский край, р-н. Балейский, г. Балей, ул. 5 Декабря, д. 11	Индивидуальные домовладения	51,577504	116,626576
71619	Забайкальский край, р-н. Балейский, г. Балей, ул. 5 Декабря, д. 12	Индивидуальные домовладения	51,577504	116,626576
71620	Забайкальский край, р-н. Балейский, г. Балей, ул. 5 Декабря, д. 14	Индивидуальные домовладения	51,577504	116,626576
71621	Забайкальский край, р-н. Балейский, г. Балей, ул. 5 Декабря, д. 15	Индивидуальные домовладения	51,577504	116,626576
71622	Забайкальский край, р-н. Балейский, г. Балей, ул. 5 Декабря, д. 16	Индивидуальные домовладения	51,577504	116,626576
71623	Забайкальский край, р-н. Балейский, г. Балей, ул. 5 Декабря, д. 17	Индивидуальные домовладения	51,577504	116,626576
71624	Забайкальский край, р-н. Балейский, г. Балей, ул. 5 Декабря, д. 18	Индивидуальные домовладения	51,577504	116,626576
71625	Забайкальский край, р-н. Балейский, г. Балей, ул. 5 Декабря, д. 1А	МКД	51,577504	116,626576
71626	Забайкальский край, р-н. Балейский, г. Балей, ул. 5 Декабря, д. 2	Индивидуальные домовладения	51,57685	116,627707
71627	Забайкальский край, р-н. Балейский, г. Балей, ул. 5 Декабря, д. 3	Индивидуальные домовладения	51,577504	116,626576
71628	Забайкальский край, р-н. Балейский, г. Балей, ул. 5 Декабря, д. 4	Индивидуальные домовладения	51,577504	116,626576

№ п/п	Адрес	Вид	Широта	Долгота
71629	Забайкальский край, р-н. Балейский, г. Балей, ул. 5 Декабря, д. 5	Индивидуальные домовладения	51,579379	116,624402
71630	Забайкальский край, р-н. Балейский, г. Балей, ул. 5 Декабря, д. 6	Индивидуальные домовладения	51,577504	116,626576
71631	Забайкальский край, р-н. Балейский, г. Балей, ул. 5 Декабря, д. 7	Индивидуальные домовладения	51,577504	116,626576
71632	Забайкальский край, р-н. Балейский, г. Балей, ул. 5 Декабря, д. 8	Индивидуальные домовладения	51,577504	116,626576
71633	Забайкальский край, р-н. Балейский, г. Балей, ул. 5 Декабря, д. 9	Индивидуальные домовладения	51,577504	116,626576
71634	Забайкальский край, р-н. Балейский, г. Балей, ул. Борщовочная, д. 10	Индивидуальные домовладения	51,582284	116,637948
71635	Забайкальский край, р-н. Балейский, г. Балей, ул. Борщовочная, д. 11	Индивидуальные домовладения	51,582284	116,637948
71636	Забайкальский край, р-н. Балейский, г. Балей, ул. Борщовочная, д. 12	Индивидуальные домовладения	51,582284	116,637948
71637	Забайкальский край, р-н. Балейский, г. Балей, ул. Борщовочная, д. 13	Индивидуальные домовладения	51,582284	116,637948
71638	Забайкальский край, р-н. Балейский, г. Балей, ул. Борщовочная, д. 14	Индивидуальные домовладения	51,582284	116,637948
71639	Забайкальский край, р-н. Балейский, г. Балей, ул. Борщовочная, д. 15	Индивидуальные домовладения	51,582284	116,637948
71640	Забайкальский край, р-н. Балейский, г. Балей, ул. Борщовочная, д. 17	Индивидуальные домовладения	51,582284	116,637948
71641	Забайкальский край, р-н. Балейский, г. Балей, ул. Борщовочная, д. 19	Индивидуальные домовладения	51,582284	116,637948
71642	Забайкальский край, р-н. Балейский, г. Балей, ул. Борщовочная, д. 2	Индивидуальные домовладения	51,582284	116,637948
71643	Забайкальский край, р-н. Балейский, г. Балей, ул. Борщовочная, д. 22	Индивидуальные домовладения	51,582284	116,637948

№ п/п	Адрес	Вид	Широта	Долгота
71644	Забайкальский край, р-н. Балейский, г. Балей, ул. Борщовочная, д. 24	Индивидуальные домовладения	51,582284	116,637948
71645	Забайкальский край, р-н. Балейский, г. Балей, ул. Борщовочная, д. 32	Индивидуальные домовладения	51,582284	116,637948
71646	Забайкальский край, р-н. Балейский, г. Балей, ул. Борщовочная, д. 4	Индивидуальные домовладения	51,582284	116,637948
71647	Забайкальский край, р-н. Балейский, г. Балей, ул. Борщовочная, д. 5	Индивидуальные домовладения	51,582284	116,637948
71648	Забайкальский край, р-н. Балейский, г. Балей, ул. Борщовочная, д. 6	Индивидуальные домовладения	51,582284	116,637948
71649	Забайкальский край, р-н. Балейский, г. Балей, ул. Борщовочная, д. 8	Индивидуальные домовладения	51,582284	116,637948
71650	Забайкальский край, р-н. Балейский, г. Балей, ул. Витимская, д. 1	Индивидуальные домовладения	51,574437	116,635101
71651	Забайкальский край, р-н. Балейский, г. Балей, ул. Витимская, д. 11	Индивидуальные домовладения	51,574437	116,635101
71652	Забайкальский край, р-н. Балейский, г. Балей, ул. Витимская, д. 12	Индивидуальные домовладения	51,574437	116,635101
71653	Забайкальский край, р-н. Балейский, г. Балей, ул. Витимская, д. 13	Индивидуальные домовладения	51,574437	116,635101
71654	Забайкальский край, р-н. Балейский, г. Балей, ул. Витимская, д. 14	Индивидуальные домовладения	51,574437	116,635101
71655	Забайкальский край, р-н. Балейский, г. Балей, ул. Витимская, д. 15	Индивидуальные домовладения	51,574437	116,635101
71656	Забайкальский край, р-н. Балейский, г. Балей, ул. Витимская, д. 17	Индивидуальные домовладения	51,574437	116,635101
71657	Забайкальский край, р-н. Балейский, г. Балей, ул. Витимская, д. 18	Индивидуальные домовладения	51,574437	116,635101
71658	Забайкальский край, р-н. Балейский, г. Балей, ул. Витимская, д. 1а	Индивидуальные домовладения	51,574437	116,635101

№ п/п	Адрес	Вид	Широта	Долгота
71659	Забайкальский край, р-н. Балейский, г. Балей, ул. Витимская, д. 1б	Индивидуальные домовладения	51,574437	116,635101
71660	Забайкальский край, р-н. Балейский, г. Балей, ул. Витимская, д. 21	Индивидуальные домовладения	51,574437	116,635101
71661	Забайкальский край, р-н. Балейский, г. Балей, ул. Витимская, д. 22	Индивидуальные домовладения	51,574437	116,635101
71662	Забайкальский край, р-н. Балейский, г. Балей, ул. Витимская, д. 23	Индивидуальные домовладения	51,574437	116,635101
71663	Забайкальский край, р-н. Балейский, г. Балей, ул. Витимская, д. 24	Индивидуальные домовладения	51,574437	116,635101
71664	Забайкальский край, р-н. Балейский, г. Балей, ул. Витимская, д. 3	Индивидуальные домовладения	51,574437	116,635101
71665	Забайкальский край, р-н. Балейский, г. Балей, ул. Витимская, д. 30	Индивидуальные домовладения	51,574437	116,635101
71666	Забайкальский край, р-н. Балейский, г. Балей, ул. Витимская, д. 32	Индивидуальные домовладения	51,574437	116,635101
71667	Забайкальский край, р-н. Балейский, г. Балей, ул. Витимская, д. 34	Индивидуальные домовладения	51,574437	116,635101
71668	Забайкальский край, р-н. Балейский, г. Балей, ул. Витимская, д. 36	Индивидуальные домовладения	51,574437	116,635101
71669	Забайкальский край, р-н. Балейский, г. Балей, ул. Витимская, д. 38	Индивидуальные домовладения	51,574437	116,635101
71670	Забайкальский край, р-н. Балейский, г. Балей, ул. Витимская, д. 40	Индивидуальные домовладения	51,574437	116,635101
71671	Забайкальский край, р-н. Балейский, г. Балей, ул. Витимская, д. 42	Индивидуальные домовладения	51,574437	116,635101
71672	Забайкальский край, р-н. Балейский, г. Балей, ул. Витимская, д. 46	Индивидуальные домовладения	51,574437	116,635101
71673	Забайкальский край, р-н. Балейский, г. Балей, ул. Витимская, д. 48	Индивидуальные домовладения	51,574437	116,635101

№ п/п	Адрес	Вид	Широта	Долгота
71674	Забайкальский край, р-н. Балейский, г. Балей, ул. Витимская, д. 5	Индивидуальные домовладения	51,574437	116,635101
71675	Забайкальский край, р-н. Балейский, г. Балей, ул. Витимская, д. 50	Индивидуальные домовладения	51,574437	116,635101
71676	Забайкальский край, р-н. Балейский, г. Балей, ул. Витимская, д. 52	Индивидуальные домовладения	51,574437	116,635101
71677	Забайкальский край, р-н. Балейский, г. Балей, ул. Витимская, д. 54	Индивидуальные домовладения	51,574437	116,635101
71678	Забайкальский край, р-н. Балейский, г. Балей, ул. Витимская, д. 56	Индивидуальные домовладения	51,574437	116,635101
71679	Забайкальский край, р-н. Балейский, г. Балей, ул. Витимская, д. 7	Индивидуальные домовладения	51,574437	116,635101
71680	Забайкальский край, р-н. Балейский, г. Балей, ул. Витимская, д. 8	Индивидуальные домовладения	51,574437	116,635101
71681	Забайкальский край, р-н. Балейский, г. Балей, ул. Витимская, д. 9	Индивидуальные домовладения	51,574437	116,635101
71682	Забайкальский край, р-н. Балейский, г. Балей, ул. Гастелло, д. 1	Индивидуальные домовладения	51,578663	116,629172
71683	Забайкальский край, р-н. Балейский, г. Балей, ул. Гастелло, д. 10	Индивидуальные домовладения	51,578663	116,629172
71684	Забайкальский край, р-н. Балейский, г. Балей, ул. Гастелло, д. 11	Индивидуальные домовладения	51,578663	116,629172
71685	Забайкальский край, р-н. Балейский, г. Балей, ул. Гастелло, д. 12	Индивидуальные домовладения	51,578663	116,629172
71686	Забайкальский край, р-н. Балейский, г. Балей, ул. Гастелло, д. 15	Индивидуальные домовладения	51,578663	116,629172
71687	Забайкальский край, р-н. Балейский, г. Балей, ул. Гастелло, д. 16	Индивидуальные домовладения	51,578663	116,629172
71688	Забайкальский край, р-н. Балейский, г. Балей, ул. Гастелло, д. 17	Индивидуальные домовладения	51,578663	116,629172

№ п/п	Адрес	Вид	Широта	Долгота
71689	Забайкальский край, р-н. Балейский, г. Балей, ул. Гастелло, д. 19	Индивидуальные домовладения	51,578663	116,629172
71690	Забайкальский край, р-н. Балейский, г. Балей, ул. Гастелло, д. 2	Индивидуальные домовладения	51,578663	116,629172
71691	Забайкальский край, р-н. Балейский, г. Балей, ул. Гастелло, д. 23	Индивидуальные домовладения	51,578663	116,629172
71692	Забайкальский край, р-н. Балейский, г. Балей, ул. Гастелло, д. 24	Индивидуальные домовладения	51,578663	116,629172
71693	Забайкальский край, р-н. Балейский, г. Балей, ул. Гастелло, д. 27	Индивидуальные домовладения	51,578663	116,629172
71694	Забайкальский край, р-н. Балейский, г. Балей, ул. Гастелло, д. 29	Индивидуальные домовладения	51,578663	116,629172
71695	Забайкальский край, р-н. Балейский, г. Балей, ул. Гастелло, д. 3	Индивидуальные домовладения	51,578663	116,629172
71696	Забайкальский край, р-н. Балейский, г. Балей, ул. Гастелло, д. 30	Индивидуальные домовладения	51,578663	116,629172
71697	Забайкальский край, р-н. Балейский, г. Балей, ул. Гастелло, д. 31	Индивидуальные домовладения	51,578663	116,629172
71698	Забайкальский край, р-н. Балейский, г. Балей, ул. Гастелло, д. 34	Индивидуальные домовладения	51,578663	116,629172
71699	Забайкальский край, р-н. Балейский, г. Балей, ул. Гастелло, д. 36	Индивидуальные домовладения	51,578663	116,629172
71700	Забайкальский край, р-н. Балейский, г. Балей, ул. Гастелло, д. 37	Индивидуальные домовладения	51,578663	116,629172
71701	Забайкальский край, р-н. Балейский, г. Балей, ул. Гастелло, д. 39	Индивидуальные домовладения	51,578663	116,629172
71702	Забайкальский край, р-н. Балейский, г. Балей, ул. Гастелло, д. 4	Индивидуальные домовладения	51,578663	116,629172
71703	Забайкальский край, р-н. Балейский, г. Балей, ул. Гастелло, д. 40	Индивидуальные домовладения	51,578663	116,629172

№ п/п	Адрес	Вид	Широта	Долгота
71704	Забайкальский край, р-н. Балейский, г. Балей, ул. Гастелло, д. 41	Индивидуальные домовладения	51,578663	116,629172
71705	Забайкальский край, р-н. Балейский, г. Балей, ул. Гастелло, д. 42	Индивидуальные домовладения	51,578663	116,629172
71706	Забайкальский край, р-н. Балейский, г. Балей, ул. Гастелло, д. 44	Индивидуальные домовладения	51,578663	116,629172
71707	Забайкальский край, р-н. Балейский, г. Балей, ул. Гастелло, д. 45	Индивидуальные домовладения	51,578663	116,629172
71708	Забайкальский край, р-н. Балейский, г. Балей, ул. Гастелло, д. 46	Индивидуальные домовладения	51,578663	116,629172
71709	Забайкальский край, р-н. Балейский, г. Балей, ул. Гастелло, д. 49	Индивидуальные домовладения	51,578663	116,629172
71710	Забайкальский край, р-н. Балейский, г. Балей, ул. Гастелло, д. 50	Индивидуальные домовладения	51,578663	116,629172
71711	Забайкальский край, р-н. Балейский, г. Балей, ул. Гастелло, д. 51	Индивидуальные домовладения	51,578663	116,629172
71712	Забайкальский край, р-н. Балейский, г. Балей, ул. Гастелло, д. 52	Индивидуальные домовладения	51,578663	116,629172
71713	Забайкальский край, р-н. Балейский, г. Балей, ул. Гастелло, д. 53	Индивидуальные домовладения	51,578663	116,629172
71714	Забайкальский край, р-н. Балейский, г. Балей, ул. Гастелло, д. 56	Индивидуальные домовладения	51,578663	116,629172
71715	Забайкальский край, р-н. Балейский, г. Балей, ул. Гастелло, д. 58	Индивидуальные домовладения	51,578663	116,629172
71716	Забайкальский край, р-н. Балейский, г. Балей, ул. Гастелло, д. 59	Индивидуальные домовладения	51,578663	116,629172
71717	Забайкальский край, р-н. Балейский, г. Балей, ул. Гастелло, д. 6	Индивидуальные домовладения	51,578663	116,629172
71718	Забайкальский край, р-н. Балейский, г. Балей, ул. Гастелло, д. 60	Индивидуальные домовладения	51,578663	116,629172

№ п/п	Адрес	Вид	Широта	Долгота
71719	Забайкальский край, р-н. Балейский, г. Балей, ул. Гастелло, д. 62	Индивидуальные домовладения	51,578663	116,629172
71720	Забайкальский край, р-н. Балейский, г. Балей, ул. Гастелло, д. 63	Индивидуальные домовладения	51,578663	116,629172
71721	Забайкальский край, р-н. Балейский, г. Балей, ул. Гастелло, д. 63А	Индивидуальные домовладения	51,578663	116,629172
71722	Забайкальский край, р-н. Балейский, г. Балей, ул. Гастелло, д. 64	Индивидуальные домовладения	51,578663	116,629172
71723	Забайкальский край, р-н. Балейский, г. Балей, ул. Гастелло, д. 65	Индивидуальные домовладения	51,578663	116,629172
71724	Забайкальский край, р-н. Балейский, г. Балей, ул. Гастелло, д. 66	Индивидуальные домовладения	51,578663	116,629172
71725	Забайкальский край, р-н. Балейский, г. Балей, ул. Гастелло, д. 67	Индивидуальные домовладения	51,578663	116,629172
71726	Забайкальский край, р-н. Балейский, г. Балей, ул. Гастелло, д. 69	Индивидуальные домовладения	51,578663	116,629172
71727	Забайкальский край, р-н. Балейский, г. Балей, ул. Гастелло, д. 7	Индивидуальные домовладения	51,578663	116,629172
71728	Забайкальский край, р-н. Балейский, г. Балей, ул. Гастелло, д. 71	Индивидуальные домовладения	51,578663	116,629172
71729	Забайкальский край, р-н. Балейский, г. Балей, ул. Гастелло, д. 74	Индивидуальные домовладения	51,578663	116,629172
71730	Забайкальский край, р-н. Балейский, г. Балей, ул. Гастелло, д. 75	Индивидуальные домовладения	51,578663	116,629172
71731	Забайкальский край, р-н. Балейский, г. Балей, ул. Гастелло, д. 76	Индивидуальные домовладения	51,578663	116,629172
71732	Забайкальский край, р-н. Балейский, г. Балей, ул. Гастелло, д. 78	Индивидуальные домовладения	51,578663	116,629172
71733	Забайкальский край, р-н. Балейский, г. Балей, ул. Гастелло, д. 8	Индивидуальные домовладения	51,578663	116,629172

№ п/п	Адрес	Вид	Широта	Долгота
71734	Забайкальский край, р-н. Балейский, г. Балей, ул. Гастелло, д. 80	Индивидуальные домовладения	51,578663	116,629172
71735	Забайкальский край, р-н. Балейский, г. Балей, ул. Гастелло, д. 82	Индивидуальные домовладения	51,578663	116,629172
71736	Забайкальский край, р-н. Балейский, г. Балей, ул. Гастелло, д. 84	Индивидуальные домовладения	51,578663	116,629172
71737	Забайкальский край, р-н. Балейский, г. Балей, ул. Гастелло, д. 9	Индивидуальные домовладения	51,578663	116,629172
71738	Забайкальский край, р-н. Балейский, г. Балей, ул. Геологов, д. 10	Индивидуальные домовладения	51,585379	116,616398
71739	Забайкальский край, р-н. Балейский, г. Балей, ул. Геологов, д. 10, литер А	Индивидуальные домовладения	51,585379	116,616398
71740	Забайкальский край, р-н. Балейский, г. Балей, ул. Геологов, д. 11	Индивидуальные домовладения	51,585379	116,616398
71741	Забайкальский край, р-н. Балейский, г. Балей, ул. Геологов, д. 12	Индивидуальные домовладения	51,585379	116,616398
71742	Забайкальский край, р-н. Балейский, г. Балей, ул. Геологов, д. 12, литер А	Индивидуальные домовладения	51,585379	116,616398
71743	Забайкальский край, р-н. Балейский, г. Балей, ул. Геологов, д. 13	Индивидуальные домовладения	51,585379	116,616398
71744	Забайкальский край, р-н. Балейский, г. Балей, ул. Геологов, д. 14	Индивидуальные домовладения	51,585379	116,616398
71745	Забайкальский край, р-н. Балейский, г. Балей, ул. Геологов, д. 15	Индивидуальные домовладения	51,585379	116,616398
71746	Забайкальский край, р-н. Балейский, г. Балей, ул. Геологов, д. 16	Индивидуальные домовладения	51,585379	116,616398
71747	Забайкальский край, р-н. Балейский, г. Балей, ул. Геологов, д. 16, литер А	Индивидуальные домовладения	51,585379	116,616398
71748	Забайкальский край, р-н. Балейский, г. Балей, ул. Геологов, д. 18	Индивидуальные домовладения	51,585379	116,616398

№ п/п	Адрес	Вид	Широта	Долгота
71749	Забайкальский край, р-н. Балейский, г. Балей, ул. Геологов, д. 18, литер А	Индивидуальные домовладения	51,585379	116,616398
71750	Забайкальский край, р-н. Балейский, г. Балей, ул. Геологов, д. 2	Индивидуальные домовладения	51,585379	116,616398
71751	Забайкальский край, р-н. Балейский, г. Балей, ул. Геологов, д. 20	Индивидуальные домовладения	51,585379	116,616398
71752	Забайкальский край, р-н. Балейский, г. Балей, ул. Геологов, д. 3	Индивидуальные домовладения	51,585379	116,616398
71753	Забайкальский край, р-н. Балейский, г. Балей, ул. Геологов, д. 4	Индивидуальные домовладения	51,585379	116,616398
71754	Забайкальский край, р-н. Балейский, г. Балей, ул. Геологов, д. 6	Индивидуальные домовладения	51,585379	116,616398
71755	Забайкальский край, р-н. Балейский, г. Балей, ул. Геологов, д. 7	Индивидуальные домовладения	51,585379	116,616398
71756	Забайкальский край, р-н. Балейский, г. Балей, ул. Геологов, д. 8	Индивидуальные домовладения	51,585379	116,616398
71757	Забайкальский край, р-н. Балейский, г. Балей, ул. Геологов, д. 9	Индивидуальные домовладения	51,585379	116,616398
71758	Забайкальский край, р-н. Балейский, г. Балей, ул. Герцена, д. 1	Индивидуальные домовладения	51,58431	116,620144
71759	Забайкальский край, р-н. Балейский, г. Балей, ул. Герцена, д. 11	Индивидуальные домовладения	51,58431	116,620144
71760	Забайкальский край, р-н. Балейский, г. Балей, ул. Герцена, д. 12	Индивидуальные домовладения	51,58431	116,620144
71761	Забайкальский край, р-н. Балейский, г. Балей, ул. Герцена, д. 17	Индивидуальные домовладения	51,58431	116,620144
71762	Забайкальский край, р-н. Балейский, г. Балей, ул. Герцена, д. 17а	Индивидуальные домовладения	51,58431	116,620144
71763	Забайкальский край, р-н. Балейский, г. Балей, ул. Герцена, д. 20	Индивидуальные домовладения	51,58431	116,620144

№ п/п	Адрес	Вид	Широта	Долгота
71764	Забайкальский край, р-н. Балейский, г. Балей, ул. Герцена, д. 22	Индивидуальные домовладения	51,58431	116,620144
71765	Забайкальский край, р-н. Балейский, г. Балей, ул. Герцена, д. 23	Индивидуальные домовладения	51,58431	116,620144
71766	Забайкальский край, р-н. Балейский, г. Балей, ул. Герцена, д. 2А	Индивидуальные домовладения	51,58431	116,620144
71767	Забайкальский край, р-н. Балейский, г. Балей, ул. Герцена, д. 3	Индивидуальные домовладения	51,58431	116,620144
71768	Забайкальский край, р-н. Балейский, г. Балей, ул. Герцена, д. 5	Индивидуальные домовладения	51,58431	116,620144
71769	Забайкальский край, р-н. Балейский, г. Балей, ул. Герцена, д. 6	Индивидуальные домовладения	51,58431	116,620144
71770	Забайкальский край, р-н. Балейский, г. Балей, ул. Герцена, д. 7	Индивидуальные домовладения	51,58431	116,620144
71771	Забайкальский край, р-н. Балейский, г. Балей, ул. Герцена, д. 8	Индивидуальные домовладения	51,58431	116,620144
71772	Забайкальский край, р-н. Балейский, г. Балей, ул. Герцена, д. 9	Индивидуальные домовладения	51,58431	116,620144
71773	Забайкальский край, р-н. Балейский, г. Балей, ул. Матросова, д. 101	Индивидуальные домовладения	51,58051	116,628013
71774	Забайкальский край, р-н. Балейский, г. Балей, ул. Матросова, д. 11	Индивидуальные домовладения	51,58051	116,628013
71775	Забайкальский край, р-н. Балейский, г. Балей, ул. Матросова, д. 13	Индивидуальные домовладения	51,58051	116,628013
71776	Забайкальский край, р-н. Балейский, г. Балей, ул. Матросова, д. 15	Индивидуальные домовладения	51,58051	116,628013
71777	Забайкальский край, р-н. Балейский, г. Балей, ул. Матросова, д. 21	Индивидуальные домовладения	51,58051	116,628013
71778	Забайкальский край, р-н. Балейский, г. Балей, ул. Матросова, д. 27	Индивидуальные домовладения	51,58051	116,628013

№ п/п	Адрес	Вид	Широта	Долгота
71779	Забайкальский край, р-н. Балейский, г. Балей, ул. Матросова, д. 29	Индивидуальные домовладения	51,58051	116,628013
71780	Забайкальский край, р-н. Балейский, г. Балей, ул. Матросова, д. 3	Индивидуальные домовладения	51,58051	116,628013
71781	Забайкальский край, р-н. Балейский, г. Балей, ул. Матросова, д. 31	Индивидуальные домовладения	51,58051	116,628013
71782	Забайкальский край, р-н. Балейский, г. Балей, ул. Матросова, д. 35	Индивидуальные домовладения	51,58051	116,628013
71783	Забайкальский край, р-н. Балейский, г. Балей, ул. Матросова, д. 37	Индивидуальные домовладения	51,58051	116,628013
71784	Забайкальский край, р-н. Балейский, г. Балей, ул. Матросова, д. 43	Индивидуальные домовладения	51,58051	116,628013
71785	Забайкальский край, р-н. Балейский, г. Балей, ул. Матросова, д. 47	Индивидуальные домовладения	51,58051	116,628013
71786	Забайкальский край, р-н. Балейский, г. Балей, ул. Матросова, д. 49	Индивидуальные домовладения	51,58051	116,628013
71787	Забайкальский край, р-н. Балейский, г. Балей, ул. Матросова, д. 5	Индивидуальные домовладения	51,58051	116,628013
71788	Забайкальский край, р-н. Балейский, г. Балей, ул. Матросова, д. 51	Индивидуальные домовладения	51,58051	116,628013
71789	Забайкальский край, р-н. Балейский, г. Балей, ул. Матросова, д. 55	Индивидуальные домовладения	51,58051	116,628013
71790	Забайкальский край, р-н. Балейский, г. Балей, ул. Матросова, д. 59	Индивидуальные домовладения	51,58077	116,62742
71791	Забайкальский край, р-н. Балейский, г. Балей, ул. Матросова, д. 61	Индивидуальные домовладения	51,58051	116,628013
71792	Забайкальский край, р-н. Агинский, с. Цокто-Хангил, ул. Ленина, д. 22	Индивидуальные домовладения	50,905635	114,624536
71793	Забайкальский край, р-н. Балейский, г. Балей, ул. Матросова, д. 65	Индивидуальные домовладения	51,58051	116,628013

№ п/п	Адрес	Вид	Широта	Долгота
71794	Забайкальский край, р-н. Балейский, г. Балей, ул. Матросова, д. 67	Индивидуальные домовладения	51,58051	116,628013
71795	Забайкальский край, р-н. Балейский, г. Балей, ул. Матросова, д. 69	Индивидуальные домовладения	51,58051	116,628013
71796	Забайкальский край, р-н. Балейский, г. Балей, ул. Матросова, д. 75	Индивидуальные домовладения	51,58051	116,628013
71797	Забайкальский край, р-н. Балейский, г. Балей, ул. Матросова, д. 77	Индивидуальные домовладения	51,58051	116,628013
71798	Забайкальский край, р-н. Балейский, г. Балей, ул. Матросова, д. 81	Индивидуальные домовладения	51,58051	116,628013
71799	Забайкальский край, р-н. Балейский, г. Балей, ул. Матросова, д. 85	Индивидуальные домовладения	51,58051	116,628013
71800	Забайкальский край, р-н. Балейский, г. Балей, ул. Матросова, д. 87	Индивидуальные домовладения	51,58051	116,628013
71801	Забайкальский край, р-н. Балейский, г. Балей, ул. Матросова, д. 89	Индивидуальные домовладения	51,58051	116,628013
71802	Забайкальский край, р-н. Балейский, г. Балей, ул. Матросова, д. 9	Индивидуальные домовладения	51,58051	116,628013
71803	Забайкальский край, р-н. Балейский, г. Балей, ул. Матросова, д. 91	Индивидуальные домовладения	51,58051	116,628013
71804	Забайкальский край, р-н. Балейский, г. Балей, ул. Матросова, д. 99	Индивидуальные домовладения	51,58051	116,628013
71805	Забайкальский край, р-н. Балейский, г. Балей, ул. Новая, д. 10	Индивидуальные домовладения	51,582732	116,618895
71806	Забайкальский край, р-н. Балейский, г. Балей, ул. Новая, д. 11	Индивидуальные домовладения	51,582732	116,618895
71807	Забайкальский край, р-н. Балейский, г. Балей, ул. Новая, д. 12	Индивидуальные домовладения	51,582732	116,618895
71808	Забайкальский край, р-н. Балейский, г. Балей, ул. Новая, д. 13	Индивидуальные домовладения	51,582732	116,618895

№ п/п	Адрес	Вид	Широта	Долгота
71809	Забайкальский край, р-н. Балейский, г. Балей, ул. Новая, д. 14	Индивидуальные домовладения	51,582732	116,618895
71810	Забайкальский край, р-н. Балейский, г. Балей, ул. Новая, д. 16	Индивидуальные домовладения	51,582732	116,618895
71811	Забайкальский край, р-н. Балейский, г. Балей, ул. Новая, д. 2	Индивидуальные домовладения	51,582732	116,618895
71812	Забайкальский край, р-н. Балейский, г. Балей, ул. Новая, д. 20	Индивидуальные домовладения	51,582732	116,618895
71813	Забайкальский край, р-н. Балейский, г. Балей, ул. Новая, д. 24	Индивидуальные домовладения	51,582732	116,618895
71814	Забайкальский край, р-н. Балейский, г. Балей, ул. Новая, д. 26	Индивидуальные домовладения	51,582732	116,618895
71815	Забайкальский край, р-н. Балейский, г. Балей, ул. Новая, д. 28	Индивидуальные домовладения	51,582732	116,618895
71816	Забайкальский край, р-н. Балейский, г. Балей, ул. Новая, д. 5	Индивидуальные домовладения	51,582732	116,618895
71817	Забайкальский край, р-н. Балейский, г. Балей, ул. Новая, д. 6	Индивидуальные домовладения	51,582732	116,618895
71818	Забайкальский край, р-н. Балейский, г. Балей, ул. Новая, д. 7	Индивидуальные домовладения	51,582732	116,618895
71819	Забайкальский край, р-н. Балейский, г. Балей, ул. Новая, д. 8	Индивидуальные домовладения	51,583286	116,62212
71820	Забайкальский край, р-н. Балейский, г. Балей, ул. Новая, д. 9	Индивидуальные домовладения	51,582732	116,618895
71821	Забайкальский край, р-н. Балейский, г. Балей, ул. Рабочая, д. 10	Индивидуальные домовладения	51,583549	116,620521
71822	Забайкальский край, р-н. Балейский, г. Балей, ул. Рабочая, д. 11	Индивидуальные домовладения	51,583549	116,620521
71823	Забайкальский край, р-н. Балейский, г. Балей, ул. Рабочая, д. 12	Индивидуальные домовладения	51,583549	116,620521

№ п/п	Адрес	Вид	Широта	Долгота
71824	Забайкальский край, р-н. Балейский, г. Балей, ул. Рабочая, д. 13	Индивидуальные домовладения	51,583549	116,620521
71825	Забайкальский край, р-н. Агинский, с. Цокто-Хангил, ул. Ленина, д. 23	Индивидуальные домовладения	50,905635	114,624536
71826	Забайкальский край, р-н. Балейский, г. Балей, ул. Рабочая, д. 17	Индивидуальные домовладения	51,583549	116,620521
71827	Забайкальский край, р-н. Балейский, г. Балей, ул. Рабочая, д. 3	Индивидуальные домовладения	51,583549	116,620521
71828	Забайкальский край, р-н. Балейский, г. Балей, ул. Рабочая, д. 4	Индивидуальные домовладения	51,583549	116,620521
71829	Забайкальский край, р-н. Балейский, г. Балей, ул. Рабочая, д. 5	Индивидуальные домовладения	51,583549	116,620521
71830	Забайкальский край, р-н. Балейский, г. Балей, ул. Рабочая, д. 5, литер А	Индивидуальные домовладения	51,583549	116,620521
71831	Забайкальский край, р-н. Балейский, г. Балей, ул. Рабочая, д. 6	Индивидуальные домовладения	51,583549	116,620521
71832	Забайкальский край, р-н. Балейский, г. Балей, ул. Рабочая, д. 7	Индивидуальные домовладения	51,583549	116,620521
71833	Забайкальский край, р-н. Балейский, г. Балей, ул. Рабочая, д. 8	Индивидуальные домовладения	51,583549	116,620521
71834	Забайкальский край, р-н. Балейский, г. Балей, ул. Сеченова, д. 1	Индивидуальные домовладения	51,575926	116,626908
71835	Забайкальский край, р-н. Балейский, г. Балей, ул. Сеченова, д. 10	Индивидуальные домовладения	51,576816	116,626037
71836	Забайкальский край, р-н. Балейский, г. Балей, ул. Сеченова, д. 11	Индивидуальные домовладения	51,576816	116,626037
71837	Забайкальский край, р-н. Балейский, г. Балей, ул. Сеченова, д. 12	Индивидуальные домовладения	51,576816	116,626037
71838	Забайкальский край, р-н. Балейский, г. Балей, ул. Сеченова, д. 13	Индивидуальные домовладения	51,576816	116,626037

№ п/п	Адрес	Вид	Широта	Долгота
71839	Забайкальский край, р-н. Балейский, г. Балей, ул. Сеченова, д. 14	Индивидуальные домовладения	51,576816	116,626037
71840	Забайкальский край, р-н. Балейский, г. Балей, ул. Сеченова, д. 16	Индивидуальные домовладения	51,576816	116,626037
71841	Забайкальский край, р-н. Балейский, г. Балей, ул. Сеченова, д. 18	Индивидуальные домовладения	51,57822	116,62456
71842	Забайкальский край, р-н. Балейский, г. Балей, ул. Сеченова, д. 19	МКД	51,576816	116,626037
71843	Забайкальский край, р-н. Балейский, г. Балей, ул. Сеченова, д. 1, литер А	МКД	51,576816	116,626037
71844	Забайкальский край, р-н. Балейский, г. Балей, ул. Сеченова, д. 2	Индивидуальные домовладения	51,576816	116,626037
71845	Забайкальский край, р-н. Балейский, г. Балей, ул. Сеченова, д. 21	МКД	51,576816	116,626037
71846	Забайкальский край, р-н. Балейский, г. Балей, ул. Сеченова, д. 23	МКД	51,576816	116,626037
71847	Забайкальский край, р-н. Балейский, г. Балей, ул. Сеченова, д. 25	МКД	51,576816	116,626037
71848	Забайкальский край, р-н. Балейский, г. Балей, ул. Сеченова, д. 2, литер Б	МКД	51,576816	116,626037
71849	Забайкальский край, р-н. Балейский, г. Балей, ул. Сеченова, д. 3	Индивидуальные домовладения	51,576816	116,626037
71850	Забайкальский край, р-н. Балейский, г. Балей, ул. Сеченова, д. 4	Индивидуальные домовладения	51,576816	116,626037
71851	Забайкальский край, р-н. Балейский, г. Балей, ул. Сеченова, д. 5	Индивидуальные домовладения	51,576816	116,626037
71852	Забайкальский край, р-н. Балейский, г. Балей, ул. Сеченова, д. 6	Индивидуальные домовладения	51,576816	116,626037
71853	Забайкальский край, р-н. Балейский, г. Балей, ул. Сеченова, д. 7	Индивидуальные домовладения	51,576816	116,626037

№ п/п	Адрес	Вид	Широта	Долгота
71854	Забайкальский край, р-н. Балейский, г. Балей, ул. Сеченова, д. 8	Индивидуальные домовладения	51,576816	116,626037
71855	Забайкальский край, р-н. Балейский, г. Балей, ул. Сеченова, д. 9	Индивидуальные домовладения	51,576816	116,626037
71856	Забайкальский край, р-н. Балейский, г. Балей, ул. Фрунзе, д. 4	Индивидуальные домовладения	51,58318	116,61398
71857	Забайкальский край, р-н. Балейский, г. Балей, ул. Худякова, д. 1	Индивидуальные домовладения	51,578327	116,627141
71858	Забайкальский край, р-н. Балейский, г. Балей, ул. Худякова, д. 11	Индивидуальные домовладения	51,578327	116,627141
71859	Забайкальский край, р-н. Балейский, г. Балей, ул. Худякова, д. 13	Индивидуальные домовладения	51,578327	116,627141
71860	Забайкальский край, р-н. Балейский, г. Балей, ул. Худякова, д. 14	Индивидуальные домовладения	51,578327	116,627141
71861	Забайкальский край, р-н. Балейский, г. Балей, ул. Худякова, д. 15	Индивидуальные домовладения	51,578327	116,627141
71862	Забайкальский край, р-н. Балейский, г. Балей, ул. Худякова, д. 16	Индивидуальные домовладения	51,578327	116,627141
71863	Забайкальский край, р-н. Балейский, г. Балей, ул. Худякова, д. 17	Индивидуальные домовладения	51,578327	116,627141
71864	Забайкальский край, р-н. Балейский, г. Балей, ул. Худякова, д. 18	Индивидуальные домовладения	51,578327	116,627141
71865	Забайкальский край, р-н. Балейский, г. Балей, ул. Худякова, д. 2	Индивидуальные домовладения	51,578327	116,627141
71866	Забайкальский край, р-н. Балейский, г. Балей, ул. Худякова, д. 20	Индивидуальные домовладения	51,578327	116,627141
71867	Забайкальский край, р-н. Балейский, г. Балей, ул. Худякова, д. 21	Индивидуальные домовладения	51,578327	116,627141
71868	Забайкальский край, р-н. Балейский, г. Балей, ул. Худякова, д. 22	Индивидуальные домовладения	51,578327	116,627141

№ п/п	Адрес	Вид	Широта	Долгота
71869	Забайкальский край, р-н. Балейский, г. Балей, ул. Худякова, д. 23	Индивидуальные домовладения	51,578327	116,627141
71870	Забайкальский край, р-н. Балейский, г. Балей, ул. Худякова, д. 24	Индивидуальные домовладения	51,578327	116,627141
71871	Забайкальский край, р-н. Балейский, г. Балей, ул. Худякова, д. 25	Индивидуальные домовладения	51,578327	116,627141
71872	Забайкальский край, р-н. Балейский, г. Балей, ул. Худякова, д. 26	Индивидуальные домовладения	51,578327	116,627141
71873	Забайкальский край, р-н. Балейский, г. Балей, ул. Худякова, д. 28	Индивидуальные домовладения	51,578327	116,627141
71874	Забайкальский край, р-н. Балейский, г. Балей, ул. Худякова, д. 29	Индивидуальные домовладения	51,578327	116,627141
71875	Забайкальский край, р-н. Балейский, г. Балей, ул. Худякова, д. 3	Индивидуальные домовладения	51,578327	116,627141
71876	Забайкальский край, р-н. Балейский, г. Балей, ул. Худякова, д. 30	Индивидуальные домовладения	51,578327	116,627141
71877	Забайкальский край, р-н. Балейский, г. Балей, ул. Худякова, д. 31	Индивидуальные домовладения	51,578327	116,627141
71878	Забайкальский край, р-н. Балейский, г. Балей, ул. Худякова, д. 32	Индивидуальные домовладения	51,578327	116,627141
71879	Забайкальский край, р-н. Балейский, г. Балей, ул. Худякова, д. 33	Индивидуальные домовладения	51,578327	116,627141
71880	Забайкальский край, р-н. Балейский, г. Балей, ул. Худякова, д. 35	Индивидуальные домовладения	51,578327	116,627141
71881	Забайкальский край, р-н. Балейский, г. Балей, ул. Худякова, д. 36	Индивидуальные домовладения	51,578327	116,627141
71882	Забайкальский край, р-н. Балейский, г. Балей, ул. Худякова, д. 37	Индивидуальные домовладения	51,578327	116,627141
71883	Забайкальский край, р-н. Балейский, г. Балей, ул. Худякова, д. 38	Индивидуальные домовладения	51,578327	116,627141

№ п/п	Адрес	Вид	Широта	Долгота
71884	Забайкальский край, р-н. Балейский, г. Балей, ул. Худякова, д. 39	Индивидуальные домовладения	51,578327	116,627141
71885	Забайкальский край, р-н. Балейский, г. Балей, ул. Худякова, д. 4	Индивидуальные домовладения	51,578327	116,627141
71886	Забайкальский край, р-н. Балейский, г. Балей, ул. Худякова, д. 40	Индивидуальные домовладения	51,578327	116,627141
71887	Забайкальский край, р-н. Балейский, г. Балей, ул. Худякова, д. 41	Индивидуальные домовладения	51,578327	116,627141
71888	Забайкальский край, р-н. Балейский, г. Балей, ул. Худякова, д. 43	Индивидуальные домовладения	51,578327	116,627141
71889	Забайкальский край, р-н. Балейский, г. Балей, ул. Худякова, д. 44	Индивидуальные домовладения	51,578327	116,627141
71890	Забайкальский край, р-н. Балейский, г. Балей, ул. Худякова, д. 45	Индивидуальные домовладения	51,578327	116,627141
71891	Забайкальский край, р-н. Балейский, г. Балей, ул. Худякова, д. 46	Индивидуальные домовладения	51,578327	116,627141
71892	Забайкальский край, р-н. Балейский, г. Балей, ул. Худякова, д. 50	Индивидуальные домовладения	51,578327	116,627141
71893	Забайкальский край, р-н. Балейский, г. Балей, ул. Худякова, д. 52	Индивидуальные домовладения	51,578327	116,627141
71894	Забайкальский край, р-н. Балейский, г. Балей, ул. Худякова, д. 53	Индивидуальные домовладения	51,578327	116,627141
71895	Забайкальский край, р-н. Балейский, г. Балей, ул. Худякова, д. 54	Индивидуальные домовладения	51,578327	116,627141
71896	Забайкальский край, р-н. Балейский, г. Балей, ул. Худякова, д. 55	Индивидуальные домовладения	51,578327	116,627141
71897	Забайкальский край, р-н. Балейский, г. Балей, ул. Худякова, д. 56	Индивидуальные домовладения	51,578327	116,627141
71898	Забайкальский край, р-н. Балейский, г. Балей, ул. Худякова, д. 57	Индивидуальные домовладения	51,578327	116,627141

№ п/п	Адрес	Вид	Широта	Долгота
71899	Забайкальский край, р-н. Балейский, г. Балей, ул. Худякова, д. 58	Индивидуальные домовладения	51,578327	116,627141
71900	Забайкальский край, р-н. Балейский, г. Балей, ул. Худякова, д. 6	Индивидуальные домовладения	51,578327	116,627141
71901	Забайкальский край, р-н. Балейский, г. Балей, ул. Худякова, д. 60	Индивидуальные домовладения	51,578327	116,627141
71902	Забайкальский край, р-н. Балейский, г. Балей, ул. Худякова, д. 61	Индивидуальные домовладения	51,578327	116,627141
71903	Забайкальский край, р-н. Балейский, г. Балей, ул. Худякова, д. 62	Индивидуальные домовладения	51,578327	116,627141
71904	Забайкальский край, р-н. Балейский, г. Балей, ул. Худякова, д. 63	Индивидуальные домовладения	51,578327	116,627141
71905	Забайкальский край, р-н. Балейский, г. Балей, ул. Худякова, д. 64	Индивидуальные домовладения	51,578327	116,627141
71906	Забайкальский край, р-н. Балейский, г. Балей, ул. Худякова, д. 8	Индивидуальные домовладения	51,578327	116,627141
71907	Забайкальский край, р-н. Балейский, г. Балей, кв-л. А, д. 1	МКД	51,564349	116,672354
71908	Забайкальский край, р-н. Балейский, г. Балей, кв-л. А, д. 3	МКД	51,564999	116,671608
71909	Забайкальский край, р-н. Балейский, г. Балей, кв-л. Б, д. 1	МКД	51,56648	116,671394
71910	Забайкальский край, р-н. Балейский, г. Балей, кв-л. Б, д. 2	МКД	51,56697	116,672775
71911	Забайкальский край, р-н. Балейский, г. Балей, кв-л. Б, д. 4	МКД	51,56658	116,67206
71912	Забайкальский край, р-н. Балейский, г. Балей, ул. Аэродромная, д. 1	Индивидуальные домовладения	51,554913	116,67894
71913	Забайкальский край, р-н. Балейский, г. Балей, ул. Аэродромная, д. 11	Индивидуальные домовладения	51,555077	116,680061

№ п/п	Адрес	Вид	Широта	Долгота
71914	Забайкальский край, р-н. Балейский, г. Балей, ул. Аэродромная, д. 12	Индивидуальные домовладения	51,555077	116,680061
71915	Забайкальский край, р-н. Балейский, г. Балей, ул. Аэродромная, д. 14	Индивидуальные домовладения	51,555077	116,680061
71916	Забайкальский край, р-н. Балейский, г. Балей, ул. Аэродромная, д. 14А	Индивидуальные домовладения	51,555077	116,680061
71917	Забайкальский край, р-н. Балейский, г. Балей, ул. Аэродромная, д. 14Б	Индивидуальные домовладения	51,555077	116,680061
71918	Забайкальский край, р-н. Балейский, г. Балей, ул. Аэродромная, д. 15	Индивидуальные домовладения	51,555077	116,680061
71919	Забайкальский край, р-н. Балейский, г. Балей, ул. Аэродромная, д. 2	Индивидуальные домовладения	51,555077	116,680061
71920	Забайкальский край, р-н. Балейский, г. Балей, ул. Аэродромная, д. 3	Индивидуальные домовладения	51,555077	116,680061
71921	Забайкальский край, р-н. Балейский, г. Балей, ул. Аэродромная, д. 4	Индивидуальные домовладения	51,555077	116,680061
71922	Забайкальский край, р-н. Балейский, г. Балей, ул. Аэродромная, д. 6	Индивидуальные домовладения	51,555077	116,680061
71923	Забайкальский край, р-н. Балейский, г. Балей, ул. Аэродромная, д. 6а	Индивидуальные домовладения	51,555077	116,680061
71924	Забайкальский край, р-н. Балейский, г. Балей, ул. Аэродромная, д. 7	Индивидуальные домовладения	51,555077	116,680061
71925	Забайкальский край, р-н. Балейский, г. Балей, ул. Аэродромная, д. 9	Индивидуальные домовладения	51,555077	116,680061
71926	Забайкальский край, р-н. Балейский, г. Балей, ул. Гагарина, д. 10	Индивидуальные домовладения	51,560984	116,675462
71927	Забайкальский край, р-н. Балейский, г. Балей, ул. Гагарина, д. 11	Индивидуальные домовладения	51,560984	116,675462
71928	Забайкальский край, р-н. Балейский, г. Балей, ул. Гагарина, д. 12	Индивидуальные домовладения	51,560984	116,675462

№ п/п	Адрес	Вид	Широта	Долгота
71929	Забайкальский край, р-н. Балейский, г. Балей, ул. Гагарина, д. 13	Индивидуальные домовладения	51,560984	116,675462
71930	Забайкальский край, р-н. Балейский, г. Балей, ул. Гагарина, д. 14	Индивидуальные домовладения	51,560984	116,675462
71931	Забайкальский край, р-н. Балейский, г. Балей, ул. Гагарина, д. 16	Индивидуальные домовладения	51,560984	116,675462
71932	Забайкальский край, р-н. Балейский, г. Балей, ул. Гагарина, д. 17	Индивидуальные домовладения	51,560984	116,675462
71933	Забайкальский край, р-н. Балейский, г. Балей, ул. Гагарина, д. 19	Индивидуальные домовладения	51,560984	116,675462
71934	Забайкальский край, р-н. Балейский, г. Балей, ул. Гагарина, д. 2	Индивидуальные домовладения	51,560984	116,675462
71935	Забайкальский край, р-н. Балейский, г. Балей, ул. Гагарина, д. 20	Индивидуальные домовладения	51,560984	116,675462
71936	Забайкальский край, р-н. Балейский, г. Балей, ул. Гагарина, д. 21	Индивидуальные домовладения	51,560984	116,675462
71937	Забайкальский край, р-н. Балейский, г. Балей, ул. Гагарина, д. 22	Индивидуальные домовладения	51,560984	116,675462
71938	Забайкальский край, р-н. Балейский, г. Балей, ул. Гагарина, д. 23	Индивидуальные домовладения	51,560984	116,675462
71939	Забайкальский край, р-н. Балейский, г. Балей, ул. Гагарина, д. 27	Индивидуальные домовладения	51,560984	116,675462
71940	Забайкальский край, р-н. Балейский, г. Балей, ул. Гагарина, д. 29	Индивидуальные домовладения	51,560984	116,675462
71941	Забайкальский край, р-н. Балейский, г. Балей, ул. Гагарина, д. 2а	Индивидуальные домовладения	51,560984	116,675462
71942	Забайкальский край, р-н. Балейский, г. Балей, ул. Гагарина, д. 31	Индивидуальные домовладения	51,560984	116,675462
71943	Забайкальский край, р-н. Балейский, г. Балей, ул. Гагарина, д. 33	Индивидуальные домовладения	51,560984	116,675462

№ п/п	Адрес	Вид	Широта	Долгота
71944	Забайкальский край, р-н. Балейский, г. Балей, ул. Гагарина, д. 35	Индивидуальные домовладения	51,560984	116,675462
71945	Забайкальский край, р-н. Балейский, г. Балей, ул. Гагарина, д. 37	Индивидуальные домовладения	51,560984	116,675462
71946	Забайкальский край, р-н. Балейский, г. Балей, ул. Гагарина, д. 41	Индивидуальные домовладения	51,560984	116,675462
71947	Забайкальский край, р-н. Балейский, г. Балей, ул. Гагарина, д. 43	Индивидуальные домовладения	51,560984	116,675462
71948	Забайкальский край, р-н. Балейский, г. Балей, ул. Гагарина, д. 6	Индивидуальные домовладения	51,560984	116,675462
71949	Забайкальский край, р-н. Балейский, г. Балей, ул. Декабристов, д. 1	Индивидуальные домовладения	51,559663	116,6776
71950	Забайкальский край, р-н. Балейский, г. Балей, ул. Декабристов, д. 10	Индивидуальные домовладения	51,559663	116,6776
71951	Забайкальский край, р-н. Балейский, г. Балей, ул. Декабристов, д. 11	Индивидуальные домовладения	51,559663	116,6776
71952	Забайкальский край, р-н. Балейский, г. Балей, ул. Декабристов, д. 12	Индивидуальные домовладения	51,559663	116,6776
71953	Забайкальский край, р-н. Балейский, г. Балей, ул. Декабристов, д. 14	Индивидуальные домовладения	51,559663	116,6776
71954	Забайкальский край, р-н. Балейский, г. Балей, ул. Декабристов, д. 16	Индивидуальные домовладения	51,559663	116,6776
71955	Забайкальский край, р-н. Балейский, г. Балей, ул. Декабристов, д. 17	Индивидуальные домовладения	51,559663	116,6776
71956	Забайкальский край, р-н. Балейский, г. Балей, ул. Декабристов, д. 18	Индивидуальные домовладения	51,559663	116,6776
71957	Забайкальский край, р-н. Балейский, г. Балей, ул. Декабристов, д. 19	Индивидуальные домовладения	51,559663	116,6776
71958	Забайкальский край, р-н. Агинский, с. Цокто-Хангил, ул. Ленина, д. 24	Индивидуальные домовладения	50,905635	114,624536

№ п/п	Адрес	Вид	Широта	Долгота
71959	Забайкальский край, р-н. Балейский, г. Балей, ул. Декабристов, д. 21	Индивидуальные домовладения	51,559663	116,6776
71960	Забайкальский край, р-н. Балейский, г. Балей, ул. Декабристов, д. 25	Индивидуальные домовладения	51,559663	116,6776
71961	Забайкальский край, р-н. Балейский, г. Балей, ул. Декабристов, д. 27	Индивидуальные домовладения	51,559663	116,6776
71962	Забайкальский край, р-н. Балейский, г. Балей, ул. Декабристов, д. 3	Индивидуальные домовладения	51,559663	116,6776
71963	Забайкальский край, р-н. Балейский, г. Балей, ул. Декабристов, д. 4	Индивидуальные домовладения	51,559663	116,6776
71964	Забайкальский край, р-н. Балейский, г. Балей, ул. Декабристов, д. 5	Индивидуальные домовладения	51,559663	116,6776
71965	Забайкальский край, р-н. Балейский, г. Балей, ул. Декабристов, д. 7	Индивидуальные домовладения	51,559663	116,6776
71966	Забайкальский край, р-н. Балейский, г. Балей, ул. Декабристов, д. 7, литер А	Индивидуальные домовладения	51,559663	116,6776
71967	Забайкальский край, р-н. Балейский, г. Балей, ул. Декабристов, д. 9	Индивидуальные домовладения	51,559663	116,6776
71968	Забайкальский край, р-н. Балейский, г. Балей, ул. Деревцовой, д. 1	Индивидуальные домовладения	51,565883	116,660487
71969	Забайкальский край, р-н. Балейский, г. Балей, ул. Деревцовой, д. 10	Индивидуальные домовладения	51,565883	116,660487
71970	Забайкальский край, р-н. Балейский, г. Балей, ул. Деревцовой, д. 11	Индивидуальные домовладения	51,565883	116,660487
71971	Забайкальский край, р-н. Балейский, г. Балей, ул. Деревцовой, д. 11, литер А	Индивидуальные домовладения	51,565883	116,660487
71972	Забайкальский край, р-н. Балейский, г. Балей, ул. Деревцовой, д. 12	Индивидуальные домовладения	51,565883	116,660487
71973	Забайкальский край, р-н. Балейский, г. Балей, ул. Деревцовой, д. 13	Индивидуальные домовладения	51,565883	116,660487

№ п/п	Адрес	Вид	Широта	Долгота
71989	Забайкальский край, р-н. Балейский, г. Балей, ул. Деревцовой, д. 31	Индивидуальные домовладения	51,565883	116,660487
71990	Забайкальский край, р-н. Балейский, г. Балей, ул. Деревцовой, д. 4	Индивидуальные домовладения	51,565883	116,660487
71991	Забайкальский край, р-н. Улётовский, пгт. Дровяная, ул. Ингодинская, д. 3	Индивидуальные домовладения	51,579738	113,03053
71992	Забайкальский край, р-н. Балейский, г. Балей, ул. Деревцовой, д. 5	Индивидуальные домовладения	51,565883	116,660487
71993	Забайкальский край, р-н. Балейский, г. Балей, ул. Деревцовой, д. 5, литер А	Индивидуальные домовладения	51,565883	116,660487
71994	Забайкальский край, р-н. Балейский, г. Балей, ул. Деревцовой, д. 6	Индивидуальные домовладения	51,565883	116,660487
71995	Забайкальский край, р-н. Балейский, г. Балей, ул. Деревцовой, д. 8	Индивидуальные домовладения	51,565883	116,660487
71996	Забайкальский край, р-н. Балейский, г. Балей, ул. Достоевского, д. 1	Индивидуальные домовладения	51,55875	116,679576
71997	Забайкальский край, р-н. Балейский, г. Балей, ул. Достоевского, д. 10	Индивидуальные домовладения	51,55875	116,679576
71998	Забайкальский край, р-н. Балейский, г. Балей, ул. Достоевского, д. 14	Индивидуальные домовладения	51,55875	116,679576
71999	Забайкальский край, р-н. Балейский, г. Балей, ул. Достоевского, д. 16	Индивидуальные домовладения	51,55875	116,679576
72000	Забайкальский край, р-н. Балейский, г. Балей, ул. Достоевского, д. 2	Индивидуальные домовладения	51,55875	116,679576
72001	Забайкальский край, р-н. Балейский, г. Балей, ул. Достоевского, д. 3	Индивидуальные домовладения	51,55875	116,679576
72002	Забайкальский край, р-н. Балейский, г. Балей, ул. Достоевского, д. 4	Индивидуальные домовладения	51,55875	116,679576
72003	Забайкальский край, р-н. Балейский, г. Балей, ул. Достоевского, д. 5	Индивидуальные домовладения	51,55875	116,679576

№ п/п	Адрес	Вид	Широта	Долгота
72004	Забайкальский край, р-н. Балейский, г. Балей, ул. Достоевского, д. 6	Индивидуальные домовладения	51,55875	116,679576
72005	Забайкальский край, р-н. Балейский, г. Балей, ул. Достоевского, д. 7	Индивидуальные домовладения	51,55875	116,679576
72006	Забайкальский край, р-н. Балейский, г. Балей, ул. Достоевского, д. 8	Индивидуальные домовладения	51,55875	116,679576
72007	Забайкальский край, р-н. Балейский, г. Балей, ул. Заречная, д. 10	Индивидуальные домовладения	51,568884	116,669982
72008	Забайкальский край, р-н. Балейский, г. Балей, ул. Заречная, д. 11	Индивидуальные домовладения	51,568884	116,669982
72009	Забайкальский край, р-н. Балейский, г. Балей, ул. Заречная, д. 11, литер А	Индивидуальные домовладения	51,568884	116,669982
72010	Забайкальский край, р-н. Балейский, г. Балей, ул. Заречная, д. 12	Индивидуальные домовладения	51,568884	116,669982
72011	Забайкальский край, р-н. Балейский, г. Балей, ул. Заречная, д. 13	Индивидуальные домовладения	51,568884	116,669982
72012	Забайкальский край, р-н. Балейский, г. Балей, ул. Заречная, д. 14	Индивидуальные домовладения	51,568884	116,669982
72013	Забайкальский край, р-н. Балейский, г. Балей, ул. Заречная, д. 14, литер А	Индивидуальные домовладения	51,568884	116,669982
72014	Забайкальский край, р-н. Балейский, г. Балей, ул. Заречная, д. 15	Индивидуальные домовладения	51,568884	116,669982
72015	Забайкальский край, р-н. Балейский, г. Балей, ул. Заречная, д. 18	Индивидуальные домовладения	51,568884	116,669982
72016	Забайкальский край, р-н. Балейский, г. Балей, ул. Заречная, д. 19	Индивидуальные домовладения	51,568884	116,669982
72017	Забайкальский край, р-н. Балейский, г. Балей, ул. Заречная, д. 2	Индивидуальные домовладения	51,568884	116,669982
72018	Забайкальский край, р-н. Балейский, г. Балей, ул. Заречная, д. 20	Индивидуальные домовладения	51,568884	116,669982

№ п/п	Адрес	Вид	Широта	Долгота
72019	Забайкальский край, р-н. Балейский, г. Балей, ул. Заречная, д. 20, литер А	Индивидуальные домовладения	51,568884	116,669982
72020	Забайкальский край, р-н. Балейский, г. Балей, ул. Заречная, д. 22	Индивидуальные домовладения	51,568884	116,669982
72021	Забайкальский край, р-н. Балейский, г. Балей, ул. Заречная, д. 23	Индивидуальные домовладения	51,568884	116,669982
72022	Забайкальский край, р-н. Балейский, г. Балей, ул. Заречная, д. 24	Индивидуальные домовладения	51,568884	116,669982
72023	Забайкальский край, р-н. Балейский, г. Балей, ул. Заречная, д. 25	Индивидуальные домовладения	51,568884	116,669982
72024	Забайкальский край, р-н. Улётовский, пгт. Дровяная, ул. Ингодинская, д. 30	Индивидуальные домовладения	51,579738	113,03053
72025	Забайкальский край, р-н. Балейский, г. Балей, ул. Заречная, д. 27	Индивидуальные домовладения	51,568884	116,669982
72026	Забайкальский край, р-н. Балейский, г. Балей, ул. Заречная, д. 2, литер А	Индивидуальные домовладения	51,568884	116,669982
72027	Забайкальский край, р-н. Балейский, г. Балей, ул. Заречная, д. 4	Индивидуальные домовладения	51,568884	116,669982
72028	Забайкальский край, р-н. Балейский, г. Балей, ул. Заречная, д. 5	Индивидуальные домовладения	51,568884	116,669982
72029	Забайкальский край, р-н. Балейский, г. Балей, ул. Заречная, д. 50а	Индивидуальные домовладения	51,568884	116,669982
72030	Забайкальский край, р-н. Балейский, г. Балей, ул. Заречная, д. 6	Индивидуальные домовладения	51,568884	116,669982
72031	Забайкальский край, р-н. Балейский, г. Балей, ул. Заречная, д. 7	Индивидуальные домовладения	51,568884	116,669982
72032	Забайкальский край, р-н. Балейский, г. Балей, ул. Заречная, д. 75	Индивидуальные домовладения	51,568884	116,669982
72033	Забайкальский край, р-н. Балейский, г. Балей, ул. Заречная, д. 8	Индивидуальные домовладения	51,568884	116,669982

№ п/п	Адрес	Вид	Широта	Долгота
72034	Забайкальский край, р-н. Балейский, г. Балей, ул. Заречная, д. 9Б	Индивидуальные домовладения	51,568884	116,669982
72035	Забайкальский край, р-н. Балейский, г. Балей, ул. Заречная, д. 9, литер А	Индивидуальные домовладения	51,568884	116,669982
72036	Забайкальский край, р-н. Балейский, г. Балей, ул. Кооперативная, д. 14	Индивидуальные домовладения	51,569209	116,663281
72037	Забайкальский край, р-н. Балейский, г. Балей, ул. Кооперативная, д. 16	Индивидуальные домовладения	51,569209	116,663281
72038	Забайкальский край, р-н. Балейский, г. Балей, ул. Кооперативная, д. 20	Индивидуальные домовладения	51,569209	116,663281
72039	Забайкальский край, р-н. Балейский, г. Балей, ул. Кооперативная, д. 22	Индивидуальные домовладения	51,569209	116,663281
72040	Забайкальский край, р-н. Балейский, г. Балей, ул. Кооперативная, д. 3	Индивидуальные домовладения	51,569209	116,663281
72041	Забайкальский край, р-н. Балейский, г. Балей, ул. Кооперативная, д. 6	Индивидуальные домовладения	51,569209	116,663281
72042	Забайкальский край, р-н. Балейский, г. Балей, ул. Кооперативная, д. 7	Индивидуальные домовладения	51,569209	116,663281
72043	Забайкальский край, р-н. Балейский, г. Балей, ул. Кооперативная, д. 8	Индивидуальные домовладения	51,569209	116,663281
72044	Забайкальский край, р-н. Балейский, г. Балей, ул. Кооперативная, д. 9	Индивидуальные домовладения	51,569209	116,663281
72045	Забайкальский край, р-н. Балейский, г. Балей, ул. Луначарского, д. 1	Индивидуальные домовладения	51,558716	116,677043
72046	Забайкальский край, р-н. Балейский, г. Балей, ул. Луначарского, д. 10	Индивидуальные домовладения	51,558716	116,677043
72047	Забайкальский край, р-н. Балейский, г. Балей, ул. Луначарского, д. 11	Индивидуальные домовладения	51,558716	116,677043
72048	Забайкальский край, р-н. Балейский, г. Балей, ул. Луначарского, д. 15	Индивидуальные домовладения	51,558716	116,677043

№ п/п	Адрес	Вид	Широта	Долгота
72049	Забайкальский край, р-н. Балейский, г. Балей, ул. Луначарского, д. 17	Индивидуальные домовладения	51,558716	116,677043
72050	Забайкальский край, р-н. Балейский, г. Балей, ул. Луначарского, д. 19	Индивидуальные домовладения	51,558716	116,677043
72051	Забайкальский край, р-н. Балейский, г. Балей, ул. Луначарского, д. 2	Индивидуальные домовладения	51,558716	116,677043
72052	Забайкальский край, р-н. Балейский, г. Балей, ул. Луначарского, д. 4	Индивидуальные домовладения	51,558716	116,677043
72053	Забайкальский край, р-н. Балейский, г. Балей, ул. Луначарского, д. 5	Индивидуальные домовладения	51,558716	116,677043
72054	Забайкальский край, р-н. Балейский, г. Балей, ул. Луначарского, д. 6	Индивидуальные домовладения	51,558716	116,677043
72055	Забайкальский край, р-н. Балейский, г. Балей, ул. Луначарского, д. 8	Индивидуальные домовладения	51,558716	116,677043
72056	Забайкальский край, р-н. Балейский, г. Балей, ул. Луначарского, д. 9	Индивидуальные домовладения	51,558716	116,677043
72057	Забайкальский край, р-н. Балейский, г. Балей, ул. Металлургов, д. 20, литер А	Индивидуальные домовладения	51,561427	116,676073
72058	Забайкальский край, р-н. Балейский, г. Балей, ул. Металлургов, д. 2, литер Б	Индивидуальные домовладения	51,561427	116,676073
72059	Забайкальский край, р-н. Балейский, г. Балей, ул. Металлургов, д. 6	МКД	51,561427	116,676073
72060	Забайкальский край, р-н. Балейский, г. Балей, ул. Мильчакова, д. 10а	Индивидуальные домовладения	51,560514	116,673342
72061	Забайкальский край, р-н. Балейский, г. Балей, ул. Мильчакова, д. 10, литер Б	Индивидуальные домовладения	51,560514	116,673342
72062	Забайкальский край, р-н. Балейский, г. Балей, ул. Мильчакова, д. 11	Индивидуальные домовладения	51,560514	116,673342
72063	Забайкальский край, р-н. Балейский, г. Балей, ул. Мильчакова, д. 112	Индивидуальные домовладения	51,560514	116,673342

№ п/п	Адрес	Вид	Широта	Долгота
72064	Забайкальский край, р-н. Балейский, г. Балей, ул. Мильчакова, д. 116	Индивидуальные домовладения	51,560514	116,673342
72065	Забайкальский край, р-н. Балейский, г. Балей, ул. Мильчакова, д. 12	Индивидуальные домовладения	51,560514	116,673342
72066	Забайкальский край, р-н. Балейский, г. Балей, ул. Мильчакова, д. 13	Индивидуальные домовладения	51,560514	116,673342
72067	Забайкальский край, р-н. Балейский, г. Балей, ул. Мильчакова, д. 14	Индивидуальные домовладения	51,560514	116,673342
72068	Забайкальский край, р-н. Балейский, г. Балей, ул. Мильчакова, д. 15	Индивидуальные домовладения	51,560514	116,673342
72069	Забайкальский край, р-н. Балейский, г. Балей, ул. Мильчакова, д. 15, литер А	Индивидуальные домовладения	51,560514	116,673342
72070	Забайкальский край, р-н. Балейский, г. Балей, ул. Мильчакова, д. 16	Индивидуальные домовладения	51,560514	116,673342
72071	Забайкальский край, р-н. Балейский, г. Балей, ул. Мильчакова, д. 17, литер А	Индивидуальные домовладения	51,560514	116,673342
72072	Забайкальский край, р-н. Балейский, г. Балей, ул. Мильчакова, д. 19	Индивидуальные домовладения	51,560514	116,673342
72073	Забайкальский край, р-н. Балейский, г. Балей, ул. Мильчакова, д. 20	Индивидуальные домовладения	51,560514	116,673342
72074	Забайкальский край, р-н. Балейский, г. Балей, ул. Мильчакова, д. 21	Индивидуальные домовладения	51,567148	116,669057
72075	Забайкальский край, р-н. Балейский, г. Балей, ул. Мильчакова, д. 21, литер А	Индивидуальные домовладения	51,560514	116,673342
72076	Забайкальский край, р-н. Балейский, г. Балей, ул. Мильчакова, д. 21, литер Б	Индивидуальные домовладения	51,560514	116,673342
72077	Забайкальский край, р-н. Балейский, г. Балей, ул. Мильчакова, д. 22	Индивидуальные домовладения	51,560514	116,673342
72078	Забайкальский край, р-н. Балейский, г. Балей, ул. Мильчакова, д. 23	Индивидуальные домовладения	51,560514	116,673342

№ п/п	Адрес	Вид	Широта	Долгота
72094	Забайкальский край, р-н. Балейский, г. Балей, ул. Мильчакова, д. 44, литер А	Индивидуальные домовладения	51,560514	116,673342
72095	Забайкальский край, р-н. Балейский, г. Балей, ул. Мильчакова, д. 45	Индивидуальные домовладения	51,560514	116,673342
72096	Забайкальский край, р-н. Балейский, г. Балей, ул. Мильчакова, д. 46	Индивидуальные домовладения	51,560514	116,673342
72097	Забайкальский край, р-н. Балейский, г. Балей, ул. Мильчакова, д. 47	Индивидуальные домовладения	51,560514	116,673342
72098	Забайкальский край, р-н. Балейский, г. Балей, ул. Мильчакова, д. 48	Индивидуальные домовладения	51,560514	116,673342
72099	Забайкальский край, р-н. Балейский, г. Балей, ул. Мильчакова, д. 50	Индивидуальные домовладения	51,560514	116,673342
72100	Забайкальский край, р-н. Балейский, г. Балей, ул. Мильчакова, д. 52	Индивидуальные домовладения	51,560514	116,673342
72101	Забайкальский край, р-н. Балейский, г. Балей, ул. Мильчакова, д. 53	Индивидуальные домовладения	51,560514	116,673342
72102	Забайкальский край, р-н. Балейский, г. Балей, ул. Мильчакова, д. 55	Индивидуальные домовладения	51,560514	116,673342
72103	Забайкальский край, р-н. Балейский, г. Балей, ул. Мильчакова, д. 56	Индивидуальные домовладения	51,560514	116,673342
72104	Забайкальский край, р-н. Балейский, г. Балей, ул. Мильчакова, д. 57	Индивидуальные домовладения	51,560514	116,673342
72105	Забайкальский край, р-н. Балейский, г. Балей, ул. Мильчакова, д. 59	Индивидуальные домовладения	51,560514	116,673342
72106	Забайкальский край, р-н. Балейский, г. Балей, ул. Мильчакова, д. 60	Индивидуальные домовладения	51,560514	116,673342
72107	Забайкальский край, р-н. Балейский, г. Балей, ул. Мильчакова, д. 61	Индивидуальные домовладения	51,560514	116,673342
72108	Забайкальский край, р-н. Балейский, г. Балей, ул. Мильчакова, д. 63	Индивидуальные домовладения	51,560514	116,673342

№ п/п	Адрес	Вид	Широта	Долгота
72109	Забайкальский край, р-н. Балейский, г. Балей, ул. Мильчакова, д. 64	Индивидуальные домовладения	51,560514	116,673342
72110	Забайкальский край, р-н. Балейский, г. Балей, ул. Мильчакова, д. 65	Индивидуальные домовладения	51,560514	116,673342
72111	Забайкальский край, р-н. Балейский, г. Балей, ул. Мильчакова, д. 66	Индивидуальные домовладения	51,560514	116,673342
72112	Забайкальский край, р-н. Балейский, г. Балей, ул. Мильчакова, д. 67	Индивидуальные домовладения	51,560514	116,673342
72113	Забайкальский край, р-н. Балейский, г. Балей, ул. Мильчакова, д. 68	Индивидуальные домовладения	51,560514	116,673342
72114	Забайкальский край, р-н. Балейский, г. Балей, ул. Мильчакова, д. 69	Индивидуальные домовладения	51,560514	116,673342
72115	Забайкальский край, р-н. Балейский, г. Балей, ул. Мильчакова, д. 70	Индивидуальные домовладения	51,560514	116,673342
72116	Забайкальский край, р-н. Балейский, г. Балей, ул. Мильчакова, д. 71	Индивидуальные домовладения	51,560514	116,673342
72117	Забайкальский край, р-н. Балейский, г. Балей, ул. Мильчакова, д. 73	Индивидуальные домовладения	51,560514	116,673342
72118	Забайкальский край, р-н. Балейский, г. Балей, ул. Мильчакова, д. 74	Индивидуальные домовладения	51,560514	116,673342
72119	Забайкальский край, р-н. Балейский, г. Балей, ул. Мильчакова, д. 76	Индивидуальные домовладения	51,560514	116,673342
72120	Забайкальский край, р-н. Балейский, г. Балей, ул. Мильчакова, д. 76, литер А	Индивидуальные домовладения	51,560514	116,673342
72121	Забайкальский край, р-н. Балейский, г. Балей, ул. Мильчакова, д. 77	Индивидуальные домовладения	51,560514	116,673342
72122	Забайкальский край, р-н. Балейский, г. Балей, ул. Мильчакова, д. 77, литер Б	Индивидуальные домовладения	51,560514	116,673342
72123	Забайкальский край, р-н. Балейский, г. Балей, ул. Мильчакова, д. 78, литер А	Индивидуальные домовладения	51,560514	116,673342

№ п/п	Адрес	Вид	Широта	Долгота
72124	Забайкальский край, р-н. Балейский, г. Балей, ул. Мильчакова, д. 78, литер Б	Индивидуальные домовладения	51,560514	116,673342
72125	Забайкальский край, р-н. Балейский, г. Балей, ул. Мильчакова, д. 79	Индивидуальные домовладения	51,560514	116,673342
72126	Забайкальский край, р-н. Балейский, г. Балей, ул. Мильчакова, д. 79, литер Б	Индивидуальные домовладения	51,560514	116,673342
72127	Забайкальский край, р-н. Балейский, г. Балей, ул. Мильчакова, д. 79, литер В	Индивидуальные домовладения	51,560514	116,673342
72128	Забайкальский край, р-н. Балейский, г. Балей, ул. Мильчакова, д. 8	Индивидуальные домовладения	51,560514	116,673342
72129	Забайкальский край, р-н. Балейский, г. Балей, ул. Мильчакова, д. 80	Индивидуальные домовладения	51,560514	116,673342
72130	Забайкальский край, р-н. Балейский, г. Балей, ул. Мильчакова, д. 81	Индивидуальные домовладения	51,560514	116,673342
72131	Забайкальский край, р-н. Балейский, г. Балей, ул. Мильчакова, д. 81, литер Б	Индивидуальные домовладения	51,560514	116,673342
72132	Забайкальский край, р-н. Балейский, г. Балей, ул. Мильчакова, д. 82	Индивидуальные домовладения	51,560514	116,673342
72133	Забайкальский край, р-н. Балейский, г. Балей, ул. Мильчакова, д. 83Б	Индивидуальные домовладения	51,560514	116,673342
72134	Забайкальский край, р-н. Балейский, г. Балей, ул. Мильчакова, д. 83, литер А	Индивидуальные домовладения	51,560514	116,673342
72135	Забайкальский край, р-н. Балейский, г. Балей, ул. Мильчакова, д. 84	Индивидуальные домовладения	51,560514	116,673342
72136	Забайкальский край, р-н. Балейский, г. Балей, ул. Мильчакова, д. 85	Индивидуальные домовладения	51,560514	116,673342
72137	Забайкальский край, р-н. Балейский, г. Балей, ул. Мильчакова, д. 85, литер А	Индивидуальные домовладения	51,560514	116,673342
72138	Забайкальский край, р-н. Балейский, г. Балей, ул. Мильчакова, д. 86	Индивидуальные домовладения	51,560514	116,673342

№ п/п	Адрес	Вид	Широта	Долгота
72139	Забайкальский край, р-н. Балейский, г. Балей, ул. Мильчакова, д. 87	Индивидуальные домовладения	51,560514	116,673342
72140	Забайкальский край, р-н. Балейский, г. Балей, ул. Мильчакова, д. 88	Индивидуальные домовладения	51,560514	116,673342
72141	Забайкальский край, р-н. Балейский, г. Балей, ул. Мильчакова, д. 90	Индивидуальные домовладения	51,560514	116,673342
72142	Забайкальский край, р-н. Балейский, г. Балей, ул. Мильчакова, д. 93	Индивидуальные домовладения	51,560514	116,673342
72143	Забайкальский край, р-н. Балейский, г. Балей, ул. Мильчакова, д. 94	Индивидуальные домовладения	51,560514	116,673342
72144	Забайкальский край, р-н. Балейский, г. Балей, ул. Мильчакова, д. 96	Индивидуальные домовладения	51,560514	116,673342
72145	Забайкальский край, р-н. Балейский, г. Балей, ул. Ново-Луговая, д. 1	Индивидуальные домовладения	51,556314	116,679109
72146	Забайкальский край, р-н. Балейский, г. Балей, ул. Ново-Луговая, д. 10	Индивидуальные домовладения	51,556314	116,679109
72147	Забайкальский край, р-н. Балейский, г. Балей, ул. Ново-Луговая, д. 11	Индивидуальные домовладения	51,556314	116,679109
72148	Забайкальский край, р-н. Балейский, г. Балей, ул. Ново-Луговая, д. 13	Индивидуальные домовладения	51,556314	116,679109
72149	Забайкальский край, р-н. Балейский, г. Балей, ул. Ново-Луговая, д. 1Б	Индивидуальные домовладения	51,556314	116,679109
72150	Забайкальский край, р-н. Балейский, г. Балей, ул. Ново-Луговая, д. 1, литер А	Индивидуальные домовладения	51,556314	116,679109
72151	Забайкальский край, р-н. Балейский, г. Балей, ул. Ново-Луговая, д. 2	Индивидуальные домовладения	51,556314	116,679109
72152	Забайкальский край, р-н. Балейский, г. Балей, ул. Ново-Луговая, д. 2, литер А	Индивидуальные домовладения	51,556314	116,679109
72153	Забайкальский край, р-н. Балейский, г. Балей, ул. Ново-Луговая, д. 3	Индивидуальные домовладения	51,556314	116,679109

№ п/п	Адрес	Вид	Широта	Долгота
72154	Забайкальский край, р-н. Балейский, г. Балей, ул. Ново-Луговая, д. 3, литер А	Индивидуальные домовладения	51,556314	116,679109
72155	Забайкальский край, р-н. Балейский, г. Балей, ул. Ново-Луговая, д. 4	Индивидуальные домовладения	51,556314	116,679109
72156	Забайкальский край, р-н. Балейский, г. Балей, ул. Ново-Луговая, д. 6	Индивидуальные домовладения	51,556314	116,679109
72157	Забайкальский край, р-н. Балейский, г. Балей, ул. Ново-Луговая, д. 6, литер А	Индивидуальные домовладения	51,556314	116,679109
72158	Забайкальский край, р-н. Балейский, г. Балей, ул. Ново-Луговая, д. 8	Индивидуальные домовладения	51,556314	116,679109
72159	Забайкальский край, р-н. Балейский, г. Балей, ул. Обухова, д. 10	Индивидуальные домовладения	51,565956	116,658448
72160	Забайкальский край, р-н. Балейский, г. Балей, ул. Обухова, д. 14	Индивидуальные домовладения	51,565956	116,658448
72161	Забайкальский край, р-н. Балейский, г. Балей, ул. Обухова, д. 16	Индивидуальные домовладения	51,565956	116,658448
72162	Забайкальский край, р-н. Балейский, г. Балей, ул. Обухова, д. 2	Индивидуальные домовладения	51,565956	116,658448
72163	Забайкальский край, р-н. Балейский, г. Балей, ул. Обухова, д. 4	Индивидуальные домовладения	51,565956	116,658448
72164	Забайкальский край, р-н. Балейский, г. Балей, ул. Обухова, д. 6	Индивидуальные домовладения	51,565956	116,658448
72165	Забайкальский край, р-н. Балейский, г. Балей, ул. Обухова, д. 8	Индивидуальные домовладения	51,565956	116,658448
72166	Забайкальский край, р-н. Балейский, г. Балей, ул. Победы, д. 1	Индивидуальные домовладения	51,555827	116,679828
72167	Забайкальский край, р-н. Балейский, г. Балей, ул. Победы, д. 14	Индивидуальные домовладения	51,555827	116,679828
72168	Забайкальский край, р-н. Балейский, г. Балей, ул. Победы, д. 16	Индивидуальные домовладения	51,555827	116,679828

№ п/п	Адрес	Вид	Широта	Долгота
72169	Забайкальский край, р-н. Балейский, г. Балей, ул. Победы, д. 2	Индивидуальные домовладения	51,555827	116,679828
72170	Забайкальский край, р-н. Балейский, г. Балей, ул. Победы, д. 3	Индивидуальные домовладения	51,555827	116,679828
72171	Забайкальский край, р-н. Балейский, г. Балей, ул. Победы, д. 4	Индивидуальные домовладения	51,555827	116,679828
72172	Забайкальский край, р-н. Балейский, г. Балей, ул. Победы, д. 5	Индивидуальные домовладения	51,555827	116,679828
72173	Забайкальский край, р-н. Балейский, г. Балей, ул. Победы, д. 6	Индивидуальные домовладения	51,555827	116,679828
72174	Забайкальский край, р-н. Балейский, г. Балей, ул. Победы, д. 8	Индивидуальные домовладения	51,555827	116,679828
72175	Забайкальский край, р-н. Балейский, г. Балей, ул. Победы, д. 8, литер А	Индивидуальные домовладения	51,555827	116,679828
72176	Забайкальский край, р-н. Балейский, г. Балей, ул. Победы, д. 9	Индивидуальные домовладения	51,555827	116,679828
72177	Забайкальский край, р-н. Балейский, г. Балей, ул. Романовского, д. 10	Индивидуальные домовладения	51,566852	116,665068
72178	Забайкальский край, р-н. Балейский, г. Балей, ул. Романовского, д. 12	Индивидуальные домовладения	51,566852	116,665068
72179	Забайкальский край, р-н. Балейский, г. Балей, ул. Романовского, д. 14	Индивидуальные домовладения	51,566852	116,665068
72180	Забайкальский край, р-н. Балейский, г. Балей, ул. Романовского, д. 16	Индивидуальные домовладения	51,566852	116,665068
72181	Забайкальский край, р-н. Балейский, г. Балей, ул. Романовского, д. 4	Индивидуальные домовладения	51,566852	116,665068
72182	Забайкальский край, р-н. Балейский, г. Балей, ул. Романовского, д. 6	Индивидуальные домовладения	51,566852	116,665068
72183	Забайкальский край, р-н. Балейский, г. Балей, ул. Романовского, д. 8	Индивидуальные домовладения	51,566852	116,665068

№ п/п	Адрес	Вид	Широта	Долгота
72184	Забайкальский край, р-н. Балейский, г. Балей, ул. Свободной России, д. 1	Индивидуальные домовладения	51,582284	116,637948
72185	Забайкальский край, р-н. Балейский, г. Балей, ул. Свободной России, д. 3	Индивидуальные домовладения	51,582284	116,637948
72186	Забайкальский край, р-н. Балейский, г. Балей, ул. Свободной России, д. 7	Индивидуальные домовладения	51,582284	116,637948
72187	Забайкальский край, р-н. Балейский, г. Балей, ул. Солнечная, д. 1	Индивидуальные домовладения	51,553649	116,680322
72188	Забайкальский край, р-н. Балейский, г. Балей, ул. Солнечная, д. 7	Индивидуальные домовладения	51,553649	116,680322
72189	Забайкальский край, р-н. Балейский, г. Балей, ул. Сретенская, д. 1	Индивидуальные домовладения	51,569847	116,672488
72190	Забайкальский край, р-н. Балейский, г. Балей, ул. Сретенская, д. 12	Индивидуальные домовладения	51,569847	116,672488
72191	Забайкальский край, р-н. Балейский, г. Балей, ул. Сретенская, д. 12а	Индивидуальные домовладения	51,569847	116,672488
72192	Забайкальский край, р-н. Балейский, г. Балей, ул. Сретенская, д. 13	Индивидуальные домовладения	51,569847	116,672488
72193	Забайкальский край, р-н. Балейский, г. Балей, ул. Сретенская, д. 15	Индивидуальные домовладения	51,569847	116,672488
72194	Забайкальский край, р-н. Балейский, г. Балей, ул. Сретенская, д. 19	Индивидуальные домовладения	51,569847	116,672488
72195	Забайкальский край, р-н. Балейский, г. Балей, ул. Сретенская, д. 1, литер А	Индивидуальные домовладения	51,569847	116,672488
72196	Забайкальский край, р-н. Балейский, г. Балей, ул. Сретенская, д. 2	Индивидуальные домовладения	51,569847	116,672488
72197	Забайкальский край, р-н. Балейский, г. Балей, ул. Сретенская, д. 22	МКД	51,569847	116,672488
72198	Забайкальский край, р-н. Балейский, г. Балей, ул. Сретенская, д. 23	Индивидуальные домовладения	51,569847	116,672488

№ п/п	Адрес	Вид	Широта	Долгота
72199	Забайкальский край, р-н. Балейский, г. Балей, ул. Сретенская, д. 3, литер А	Индивидуальные домовладения	51,569847	116,672488
72200	Забайкальский край, р-н. Балейский, г. Балей, ул. Сретенская, д. 4	Индивидуальные домовладения	51,569847	116,672488
72201	Забайкальский край, р-н. Балейский, г. Балей, ул. Сретенская, д. 4, литер А	Индивидуальные домовладения	51,569847	116,672488
72202	Забайкальский край, р-н. Балейский, г. Балей, ул. Сретенская, д. 5	Индивидуальные домовладения	51,569847	116,672488
72203	Забайкальский край, р-н. Балейский, г. Балей, ул. Сретенская, д. 5, литер А	Индивидуальные домовладения	51,569847	116,672488
72204	Забайкальский край, р-н. Балейский, г. Балей, ул. Сретенская, д. 6	Индивидуальные домовладения	51,569847	116,672488
72205	Забайкальский край, р-н. Балейский, г. Балей, ул. Сретенская, д. 8	Индивидуальные домовладения	51,569847	116,672488
72206	Забайкальский край, р-н. Балейский, г. Балей, ул. Сретенская, д. 8, литер А	Индивидуальные домовладения	51,569847	116,672488
72207	Забайкальский край, р-н. Балейский, г. Балей, ул. Сретенская, д. 9	Индивидуальные домовладения	51,569847	116,672488
72208	Забайкальский край, р-н. Балейский, г. Балей, ул. Сретенская, д. 9, литер А	Индивидуальные домовладения	51,569847	116,672488
72209	Забайкальский край, р-н. Балейский, г. Балей, ул. Степная, д. 11	Индивидуальные домовладения	51,554589	116,680888
72210	Забайкальский край, р-н. Балейский, г. Балей, ул. Степная, д. 12	Индивидуальные домовладения	51,554589	116,680888
72211	Забайкальский край, р-н. Балейский, г. Балей, ул. Степная, д. 12б	Индивидуальные домовладения	51,554589	116,680888
72212	Забайкальский край, р-н. Балейский, г. Балей, ул. Степная, д. 13	Индивидуальные домовладения	51,554589	116,680888
72213	Забайкальский край, р-н. Балейский, г. Балей, ул. Степная, д. 3	Индивидуальные домовладения	51,554589	116,680888

№ п/п	Адрес	Вид	Широта	Долгота
72214	Забайкальский край, р-н. Балейский, г. Балей, ул. Степная, д. 4	Индивидуальные домовладения	51,554589	116,680888
72215	Забайкальский край, р-н. Балейский, г. Балей, ул. Степная, д. 5	Индивидуальные домовладения	51,554589	116,680888
72216	Забайкальский край, р-н. Балейский, г. Балей, ул. Степная, д. 7	Индивидуальные домовладения	51,554589	116,680888
72217	Забайкальский край, р-н. Балейский, г. Балей, ул. Степная, д. 9	Индивидуальные домовладения	51,554589	116,680888
72218	Забайкальский край, р-н. Балейский, г. Балей, ул. Трактовая, д. 13	Индивидуальные домовладения	51,568431	116,658645
72219	Забайкальский край, р-н. Балейский, г. Балей, ул. Трактовая, д. 15	Индивидуальные домовладения	51,568431	116,658645
72220	Забайкальский край, р-н. Балейский, г. Балей, ул. Трактовая, д. 21	Индивидуальные домовладения	51,568431	116,658645
72221	Забайкальский край, р-н. Балейский, г. Балей, ул. Трактовая, д. 23	Индивидуальные домовладения	51,568431	116,658645
72222	Забайкальский край, р-н. Балейский, г. Балей, ул. Трактовая, д. 27	Индивидуальные домовладения	51,568431	116,658645
72223	Забайкальский край, р-н. Балейский, г. Балей, ул. Трактовая, д. 29	Индивидуальные домовладения	51,568431	116,658645
72224	Забайкальский край, р-н. Балейский, г. Балей, ул. Трактовая, д. 39	Индивидуальные домовладения	51,568431	116,658645
72225	Забайкальский край, р-н. Балейский, г. Балей, ул. Трактовая, д. 41	Индивидуальные домовладения	51,568431	116,658645
72226	Забайкальский край, р-н. Балейский, г. Балей, ул. Трактовая, д. 7	Индивидуальные домовладения	51,568431	116,658645
72227	Забайкальский край, р-н. Балейский, г. Балей, ул. Трактовая, д. 9	Индивидуальные домовладения	51,568431	116,658645
72228	Забайкальский край, р-н. Балейский, г. Балей, ул. Транспортная, д. 1	Индивидуальные домовладения	51,564204	116,65666

№ п/п	Адрес	Вид	Широта	Долгота
72229	Забайкальский край, р-н. Балейский, г. Балей, ул. Транспортная, д. 10	Индивидуальные домовладения	51,564204	116,65666
72230	Забайкальский край, р-н. Балейский, г. Балей, ул. Транспортная, д. 11	Индивидуальные домовладения	51,564204	116,65666
72231	Забайкальский край, р-н. Балейский, г. Балей, ул. Транспортная, д. 12	Индивидуальные домовладения	51,564204	116,65666
72232	Забайкальский край, р-н. Балейский, г. Балей, ул. Транспортная, д. 14	Индивидуальные домовладения	51,564204	116,65666
72233	Забайкальский край, р-н. Балейский, г. Балей, ул. Транспортная, д. 15	Индивидуальные домовладения	51,564204	116,65666
72234	Забайкальский край, р-н. Балейский, г. Балей, ул. Транспортная, д. 16	Индивидуальные домовладения	51,564204	116,65666
72235	Забайкальский край, р-н. Балейский, г. Балей, ул. Транспортная, д. 17	Индивидуальные домовладения	51,564204	116,65666
72236	Забайкальский край, р-н. Балейский, г. Балей, ул. Транспортная, д. 19	Индивидуальные домовладения	51,564204	116,65666
72237	Забайкальский край, р-н. Балейский, г. Балей, ул. Транспортная, д. 1, литер А	Индивидуальные домовладения	51,564204	116,65666
72238	Забайкальский край, р-н. Балейский, г. Балей, ул. Транспортная, д. 1, литер Б	Индивидуальные домовладения	51,564204	116,65666
72239	Забайкальский край, р-н. Балейский, г. Балей, ул. Транспортная, д. 2	Индивидуальные домовладения	51,564204	116,65666
72240	Забайкальский край, р-н. Балейский, г. Балей, ул. Транспортная, д. 20	Индивидуальные домовладения	51,564204	116,65666
72241	Забайкальский край, р-н. Балейский, г. Балей, ул. Транспортная, д. 21	Индивидуальные домовладения	51,564204	116,65666
72242	Забайкальский край, р-н. Балейский, г. Балей, ул. Транспортная, д. 22	Индивидуальные домовладения	51,564204	116,65666
72243	Забайкальский край, р-н. Балейский, г. Балей, ул. Транспортная, д. 24	Индивидуальные домовладения	51,564204	116,65666

№ п/п	Адрес	Вид	Широта	Долгота
72244	Забайкальский край, р-н. Балейский, г. Балей, ул. Транспортная, д. 25	Индивидуальные домовладения	51,564204	116,65666
72245	Забайкальский край, р-н. Балейский, г. Балей, ул. Транспортная, д. 26	Индивидуальные домовладения	51,564204	116,65666
72246	Забайкальский край, р-н. Балейский, г. Балей, ул. Транспортная, д. 2, литер А	Индивидуальные домовладения	51,564204	116,65666
72247	Забайкальский край, р-н. Балейский, г. Балей, ул. Транспортная, д. 3	Индивидуальные домовладения	51,564204	116,65666
72248	Забайкальский край, р-н. Балейский, г. Балей, ул. Транспортная, д. 4	Индивидуальные домовладения	51,564204	116,65666
72249	Забайкальский край, р-н. Балейский, г. Балей, ул. Транспортная, д. 5	Индивидуальные домовладения	51,564204	116,65666
72250	Забайкальский край, р-н. Балейский, г. Балей, ул. Транспортная, д. 5а	Индивидуальные домовладения	51,564204	116,65666
72251	Забайкальский край, р-н. Балейский, г. Балей, ул. Транспортная, д. 6	Индивидуальные домовладения	51,564204	116,65666
72252	Забайкальский край, р-н. Балейский, г. Балей, ул. Транспортная, д. 7	Индивидуальные домовладения	51,564204	116,65666
72253	Забайкальский край, р-н. Балейский, г. Балей, ул. Транспортная, д. 8	Индивидуальные домовладения	51,564204	116,65666
72254	Забайкальский край, р-н. Балейский, г. Балей, ул. Транспортная, д. 9	Индивидуальные домовладения	51,564204	116,65666
72255	Забайкальский край, р-н. Балейский, г. Балей, ул. Фабричная, д. 1	Индивидуальные домовладения	51,557356	116,67751
72256	Забайкальский край, р-н. Балейский, г. Балей, ул. Фабричная, д. 10	Индивидуальные домовладения	51,557356	116,67751
72257	Забайкальский край, р-н. Балейский, г. Балей, ул. Фабричная, д. 11	Индивидуальные домовладения	51,557356	116,67751
72258	Забайкальский край, р-н. Балейский, г. Балей, ул. Фабричная, д. 11, литер Б	Индивидуальные домовладения	51,557356	116,67751

№ п/п	Адрес	Вид	Широта	Долгота
72259	Забайкальский край, р-н. Балейский, г. Балей, ул. Фабричная, д. 16	Индивидуальные домовладения	51,557356	116,67751
72260	Забайкальский край, р-н. Балейский, г. Балей, ул. Фабричная, д. 2	Индивидуальные домовладения	51,557356	116,67751
72261	Забайкальский край, р-н. Балейский, г. Балей, ул. Фабричная, д. 3	Индивидуальные домовладения	51,557356	116,67751
72262	Забайкальский край, р-н. Балейский, г. Балей, ул. Фабричная, д. 6	Индивидуальные домовладения	51,557356	116,67751
72263	Забайкальский край, р-н. Балейский, г. Балей, ул. Фабричная, д. 6, литер А	Индивидуальные домовладения	51,557356	116,67751
72264	Забайкальский край, р-н. Балейский, г. Балей, ул. Фабричная, д. 7	Индивидуальные домовладения	51,557356	116,67751
72265	Забайкальский край, р-н. Балейский, г. Балей, ул. Фабричная, д. 8	Индивидуальные домовладения	51,557356	116,67751
72266	Забайкальский край, р-н. Балейский, г. Балей, ул. Чернышевского, д. 5, литер В	МКД	51,562966	116,673998
72267	Забайкальский край, р-н. Балейский, г. Балей, ул. Чупрова, д. 10	Индивидуальные домовладения	51,563733	116,66479
72268	Забайкальский край, р-н. Балейский, г. Балей, ул. Чупрова, д. 11	Индивидуальные домовладения	51,563733	116,66479
72269	Забайкальский край, р-н. Балейский, г. Балей, ул. Чупрова, д. 12	Индивидуальные домовладения	51,563733	116,66479
72270	Забайкальский край, р-н. Балейский, г. Балей, ул. Чупрова, д. 13	Индивидуальные домовладения	51,563733	116,66479
72271	Забайкальский край, р-н. Балейский, г. Балей, ул. Чупрова, д. 15	Индивидуальные домовладения	51,563733	116,66479
72272	Забайкальский край, р-н. Балейский, г. Балей, ул. Чупрова, д. 16	Индивидуальные домовладения	51,563733	116,66479
72273	Забайкальский край, р-н. Балейский, г. Балей, ул. Чупрова, д. 17	Индивидуальные домовладения	51,563733	116,66479

№ п/п	Адрес	Вид	Широта	Долгота
72274	Забайкальский край, р-н. Балейский, г. Балей, ул. Чупрова, д. 2	Индивидуальные домовладения	51,563733	116,66479
72275	Забайкальский край, р-н. Балейский, г. Балей, ул. Чупрова, д. 20	Индивидуальные домовладения	51,563733	116,66479
72276	Забайкальский край, р-н. Балейский, г. Балей, ул. Чупрова, д. 20А	Индивидуальные домовладения	51,563733	116,66479
72277	Забайкальский край, р-н. Балейский, г. Балей, ул. Чупрова, д. 23	Индивидуальные домовладения	51,563733	116,66479
72278	Забайкальский край, р-н. Балейский, г. Балей, ул. Чупрова, д. 24	Индивидуальные домовладения	51,563733	116,66479
72279	Забайкальский край, р-н. Балейский, г. Балей, ул. Чупрова, д. 25	Индивидуальные домовладения	51,563733	116,66479
72280	Забайкальский край, р-н. Балейский, г. Балей, ул. Чупрова, д. 26	Индивидуальные домовладения	51,563733	116,66479
72281	Забайкальский край, р-н. Балейский, г. Балей, ул. Шилова, д. 2	Индивидуальные домовладения	51,560262	116,674797
72282	Забайкальский край, р-н. Балейский, г. Балей, ул. Чупрова, д. 2, литер А	Индивидуальные домовладения	51,563733	116,66479
72283	Забайкальский край, р-н. Балейский, г. Балей, ул. Чупрова, д. 3	Индивидуальные домовладения	51,563733	116,66479
72284	Забайкальский край, р-н. Балейский, г. Балей, ул. Чупрова, д. 31	Индивидуальные домовладения	51,563733	116,66479
72285	Забайкальский край, р-н. Балейский, г. Балей, ул. Чупрова, д. 34, литер А	Индивидуальные домовладения	51,563733	116,66479
72286	Забайкальский край, р-н. Балейский, г. Балей, ул. Чупрова, д. 36	Индивидуальные домовладения	51,563733	116,66479
72287	Забайкальский край, р-н. Балейский, г. Балей, ул. Чупрова, д. 38	Индивидуальные домовладения	51,563733	116,66479
72288	Забайкальский край, р-н. Балейский, г. Балей, ул. Чупрова, д. 39	Индивидуальные домовладения	51,563733	116,66479

№ п/п	Адрес	Вид	Широта	Долгота
72289	Забайкальский край, р-н. Балейский, г. Балей, ул. Чупрова, д. 4	Индивидуальные домовладения	51,563733	116,66479
72290	Забайкальский край, р-н. Балейский, г. Балей, ул. Чупрова, д. 40	Индивидуальные домовладения	51,563733	116,66479
72291	Забайкальский край, р-н. Балейский, г. Балей, ул. Чупрова, д. 40, литер А	Индивидуальные домовладения	51,563733	116,66479
72292	Забайкальский край, р-н. Балейский, г. Балей, ул. Чупрова, д. 43	Индивидуальные домовладения	51,563733	116,66479
72293	Забайкальский край, р-н. Балейский, г. Балей, ул. Чупрова, д. 44	Индивидуальные домовладения	51,563733	116,66479
72294	Забайкальский край, р-н. Балейский, г. Балей, ул. Чупрова, д. 45	Индивидуальные домовладения	51,563733	116,66479
72295	Забайкальский край, р-н. Балейский, г. Балей, ул. Чупрова, д. 45, литер А	Индивидуальные домовладения	51,563733	116,66479
72296	Забайкальский край, р-н. Балейский, г. Балей, ул. Чупрова, д. 47	Индивидуальные домовладения	51,563733	116,66479
72297	Забайкальский край, р-н. Балейский, г. Балей, ул. Чупрова, д. 47, литер А	Индивидуальные домовладения	51,563733	116,66479
72298	Забайкальский край, р-н. Балейский, г. Балей, ул. Чупрова, д. 48	Индивидуальные домовладения	51,563733	116,66479
72299	Забайкальский край, р-н. Балейский, г. Балей, ул. Чупрова, д. 49	Индивидуальные домовладения	51,563733	116,66479
72300	Забайкальский край, р-н. Балейский, г. Балей, ул. Чупрова, д. 49, литер А	Индивидуальные домовладения	51,563733	116,66479
72301	Забайкальский край, р-н. Балейский, г. Балей, ул. Чупрова, д. 5	Индивидуальные домовладения	51,563733	116,66479
72302	Забайкальский край, р-н. Балейский, г. Балей, ул. Чупрова, д. 50	Индивидуальные домовладения	51,563733	116,66479
72303	Забайкальский край, р-н. Балейский, г. Балей, ул. Чупрова, д. 51	Индивидуальные домовладения	51,563733	116,66479

№ п/п	Адрес	Вид	Широта	Долгота
72304	Забайкальский край, р-н. Балейский, г. Балей, ул. Чупрова, д. 52	Индивидуальные домовладения	51,563733	116,66479
72305	Забайкальский край, р-н. Балейский, г. Балей, ул. Чупрова, д. 53	Индивидуальные домовладения	51,563733	116,66479
72306	Забайкальский край, р-н. Балейский, г. Балей, ул. Чупрова, д. 53, литер А	Индивидуальные домовладения	51,563733	116,66479
72307	Забайкальский край, р-н. Балейский, г. Балей, ул. Чупрова, д. 55	Индивидуальные домовладения	51,563733	116,66479
72308	Забайкальский край, р-н. Балейский, г. Балей, ул. Чупрова, д. 6	Индивидуальные домовладения	51,563733	116,66479
72309	Забайкальский край, р-н. Балейский, г. Балей, ул. Чупрова, д. 7	Индивидуальные домовладения	51,563733	116,66479
72310	Забайкальский край, р-н. Балейский, г. Балей, ул. Чупрова, д. 9	Индивидуальные домовладения	51,563733	116,66479
72311	Забайкальский край, р-н. Балейский, г. Балей, ул. Шахтерская 2-я, д. 1	Индивидуальные домовладения	51,563862	116,655465
72312	Забайкальский край, р-н. Балейский, г. Балей, ул. Шахтерская 2-я, д. 10	Индивидуальные домовладения	51,563862	116,655465
72313	Забайкальский край, р-н. Балейский, г. Балей, ул. Шахтерская 2-я, д. 11	Индивидуальные домовладения	51,563862	116,655465
72314	Забайкальский край, р-н. Балейский, г. Балей, ул. Шахтерская 2-я, д. 12	Индивидуальные домовладения	51,563862	116,655465
72315	Забайкальский край, р-н. Балейский, г. Балей, ул. Шахтерская 2-я, д. 14	Индивидуальные домовладения	51,563862	116,655465
72316	Забайкальский край, р-н. Балейский, г. Балей, ул. Шахтерская 2-я, д. 15	Индивидуальные домовладения	51,563862	116,655465
72317	Забайкальский край, р-н. Балейский, г. Балей, ул. Шахтерская 2-я, д. 16	Индивидуальные домовладения	51,563862	116,655465
72318	Забайкальский край, р-н. Балейский, г. Балей, ул. Шахтерская 2-я, д. 17	Индивидуальные домовладения	51,563862	116,655465

№ п/п	Адрес	Вид	Широта	Долгота
72319	Забайкальский край, р-н. Балейский, г. Балей, ул. Шахтерская 2-я, д. 19	Индивидуальные домовладения	51,563862	116,655465
72320	Забайкальский край, р-н. Балейский, г. Балей, ул. Шахтерская 2-я, д. 2	Индивидуальные домовладения	51,563862	116,655465
72321	Забайкальский край, р-н. Балейский, г. Балей, ул. Шахтерская 2-я, д. 20	Индивидуальные домовладения	51,563862	116,655465
72322	Забайкальский край, р-н. Балейский, г. Балей, ул. Шахтерская 2-я, д. 21	Индивидуальные домовладения	51,563862	116,655465
72323	Забайкальский край, р-н. Балейский, г. Балей, ул. Шахтерская 2-я, д. 25	Индивидуальные домовладения	51,563862	116,655465
72324	Забайкальский край, р-н. Балейский, г. Балей, ул. Шахтерская 2-я, д. 27	Индивидуальные домовладения	51,562725	116,656983
72325	Забайкальский край, р-н. Балейский, г. Балей, ул. Шахтерская 2-я, д. 28	Индивидуальные домовладения	51,563862	116,655465
72326	Забайкальский край, р-н. Балейский, г. Балей, ул. Шахтерская 2-я, д. 3	Индивидуальные домовладения	51,563862	116,655465
72327	Забайкальский край, р-н. Балейский, г. Балей, ул. Шахтерская 2-я, д. 30	Индивидуальные домовладения	51,563862	116,655465
72328	Забайкальский край, р-н. Балейский, г. Балей, ул. Шахтерская 2-я, д. 31	Индивидуальные домовладения	51,563862	116,655465
72329	Забайкальский край, р-н. Балейский, г. Балей, ул. Шахтерская 2-я, д. 32	Индивидуальные домовладения	51,563862	116,655465
72330	Забайкальский край, р-н. Балейский, г. Балей, ул. Шахтерская 2-я, д. 33	Индивидуальные домовладения	51,563862	116,655465
72331	Забайкальский край, р-н. Балейский, г. Балей, ул. Шахтерская 2-я, д. 5	Индивидуальные домовладения	51,563862	116,655465
72332	Забайкальский край, р-н. Балейский, г. Балей, ул. Шахтерская 2-я, д. 6	Индивидуальные домовладения	51,563862	116,655465
72333	Забайкальский край, р-н. Балейский, г. Балей, ул. Шахтерская 2-я, д. 7	Индивидуальные домовладения	51,563862	116,655465

№ п/п	Адрес	Вид	Широта	Долгота
72334	Забайкальский край, р-н. Балейский, г. Балей, ул. Шахтерская 2-я, д. 8	Индивидуальные домовладения	51,563862	116,655465
72335	Забайкальский край, р-н. Балейский, г. Балей, ул. Шахтерская 2-я, д. 9	Индивидуальные домовладения	51,563862	116,655465
72336	Забайкальский край, р-н. Балейский, г. Балей, ул. Шахтёрская 1-я, д. 1	Индивидуальные домовладения	51,56328	116,654432
72337	Забайкальский край, р-н. Балейский, г. Балей, ул. Шахтёрская 1-я, д. 11	Индивидуальные домовладения	51,56328	116,654432
72338	Забайкальский край, р-н. Балейский, г. Балей, ул. Шахтёрская 1-я, д. 13	Индивидуальные домовладения	51,56328	116,654432
72339	Забайкальский край, р-н. Балейский, г. Балей, ул. Шахтёрская 1-я, д. 17	Индивидуальные домовладения	51,56328	116,654432
72340	Забайкальский край, р-н. Балейский, г. Балей, ул. Шахтёрская 1-я, д. 23	Индивидуальные домовладения	51,56328	116,654432
72341	Забайкальский край, р-н. Балейский, г. Балей, ул. Шахтёрская 1-я, д. 25	Индивидуальные домовладения	51,56328	116,654432
72342	Забайкальский край, р-н. Балейский, г. Балей, ул. Шахтёрская 1-я, д. 27	Индивидуальные домовладения	51,56328	116,654432
72343	Забайкальский край, р-н. Балейский, г. Балей, ул. Шахтёрская 1-я, д. 29	Индивидуальные домовладения	51,56328	116,654432
72344	Забайкальский край, р-н. Балейский, г. Балей, ул. Шахтёрская 1-я, д. 3	Индивидуальные домовладения	51,56328	116,654432
72345	Забайкальский край, р-н. Балейский, г. Балей, ул. Шахтёрская 1-я, д. 31	Индивидуальные домовладения	51,56328	116,654432
72346	Забайкальский край, р-н. Балейский, г. Балей, ул. Шахтёрская 1-я, д. 7	Индивидуальные домовладения	51,56328	116,654432
72347	Забайкальский край, р-н. Балейский, г. Балей, ул. Шахтёрская 1-я, д. 9	Индивидуальные домовладения	51,56328	116,654432
72348	Забайкальский край, р-н. Балейский, г. Балей, ул. Шилова, д. 6	Индивидуальные домовладения	51,560262	116,674797

№ п/п	Адрес	Вид	Широта	Долгота
72364	Забайкальский край, р-н. Балейский, г. Балей, ул. Шумная, д. 30	Индивидуальные домовладения	51,564892	116,658268
72365	Забайкальский край, р-н. Балейский, г. Балей, ул. Шумная, д. 31	Индивидуальные домовладения	51,564892	116,658268
72366	Забайкальский край, р-н. Балейский, г. Балей, ул. Шумная, д. 31, литер А	Индивидуальные домовладения	51,564892	116,658268
72367	Забайкальский край, р-н. Балейский, г. Балей, ул. Шумная, д. 32	Индивидуальные домовладения	51,564892	116,658268
72368	Забайкальский край, р-н. Балейский, г. Балей, ул. Шумная, д. 33	Индивидуальные домовладения	51,564892	116,658268
72369	Забайкальский край, р-н. Балейский, г. Балей, ул. Шумная, д. 34	Индивидуальные домовладения	51,564892	116,658268
72370	Забайкальский край, р-н. Балейский, г. Балей, ул. Шумная, д. 35, литер А	Индивидуальные домовладения	51,564892	116,658268
72371	Забайкальский край, р-н. Балейский, г. Балей, ул. Шумная, д. 36	Индивидуальные домовладения	51,564892	116,658268
72372	Забайкальский край, р-н. Балейский, г. Балей, ул. Шумная, д. 37	Индивидуальные домовладения	51,564892	116,658268
72373	Забайкальский край, р-н. Балейский, г. Балей, ул. Шумная, д. 39	Индивидуальные домовладения	51,564892	116,658268
72374	Забайкальский край, р-н. Балейский, г. Балей, ул. Шумная, д. 4	Индивидуальные домовладения	51,564892	116,658268
72375	Забайкальский край, р-н. Балейский, г. Балей, ул. Шумная, д. 40	Индивидуальные домовладения	51,564892	116,658268
72376	Забайкальский край, р-н. Балейский, г. Балей, ул. Шумная, д. 41	Индивидуальные домовладения	51,564892	116,658268
72377	Забайкальский край, р-н. Балейский, г. Балей, ул. Шумная, д. 6	Индивидуальные домовладения	51,564892	116,658268
72378	Забайкальский край, р-н. Балейский, г. Балей, ул. Шумная, д. 7	Индивидуальные домовладения	51,564892	116,658268

№ п/п	Адрес	Вид	Широта	Долгота
72379	Забайкальский край, р-н. Балейский, г. Балей, ул. Шумная, д. 8	Индивидуальные домовладения	51,564892	116,658268
72380	Забайкальский край, р-н. Балейский, г. Балей, ул. Шумная, д. 9	Индивидуальные домовладения	51,564892	116,658268
72381	Забайкальский край, р-н. Балейский, г. Балей, ул. Энтузиастов, д. 1	Индивидуальные домовладения	51,565503	116,662517
72382	Забайкальский край, р-н. Балейский, г. Балей, ул. Энтузиастов, д. 10	Индивидуальные домовладения	51,565503	116,662517
72383	Забайкальский край, р-н. Балейский, г. Балей, ул. Энтузиастов, д. 12	Индивидуальные домовладения	51,565503	116,662517
72384	Забайкальский край, р-н. Балейский, г. Балей, ул. Энтузиастов, д. 14	Индивидуальные домовладения	51,565503	116,662517
72385	Забайкальский край, р-н. Балейский, г. Балей, ул. Энтузиастов, д. 15	Индивидуальные домовладения	51,565503	116,662517
72386	Забайкальский край, р-н. Балейский, г. Балей, ул. Энтузиастов, д. 16	Индивидуальные домовладения	51,565503	116,662517
72387	Забайкальский край, р-н. Балейский, г. Балей, ул. Энтузиастов, д. 17	Индивидуальные домовладения	51,565503	116,662517
72388	Забайкальский край, р-н. Балейский, г. Балей, ул. Энтузиастов, д. 18	Индивидуальные домовладения	51,565503	116,662517
72389	Забайкальский край, р-н. Балейский, г. Балей, ул. Энтузиастов, д. 1, литер А	Индивидуальные домовладения	51,565503	116,662517
72390	Забайкальский край, р-н. Балейский, г. Балей, ул. Энтузиастов, д. 20	Индивидуальные домовладения	51,565503	116,662517
72391	Забайкальский край, р-н. Балейский, г. Балей, ул. Энтузиастов, д. 21	Индивидуальные домовладения	51,565503	116,662517
72392	Забайкальский край, р-н. Балейский, г. Балей, ул. Энтузиастов, д. 22	Индивидуальные домовладения	51,565503	116,662517
72393	Забайкальский край, р-н. Балейский, г. Балей, ул. Энтузиастов, д. 23	Индивидуальные домовладения	51,565503	116,662517

№ п/п	Адрес	Вид	Широта	Долгота
72394	Забайкальский край, р-н. Балейский, г. Балей, ул. Энтузиастов, д. 25	Индивидуальные домовладения	51,565503	116,662517
72395	Забайкальский край, р-н. Балейский, г. Балей, ул. Энтузиастов, д. 27	Индивидуальные домовладения	51,565503	116,662517
72396	Забайкальский край, р-н. Балейский, г. Балей, ул. Энтузиастов, д. 2, литер Б	Индивидуальные домовладения	51,565503	116,662517
72397	Забайкальский край, р-н. Балейский, г. Балей, ул. Энтузиастов, д. 3	Индивидуальные домовладения	51,565503	116,662517
72398	Забайкальский край, р-н. Балейский, г. Балей, ул. Энтузиастов, д. 4	Индивидуальные домовладения	51,565503	116,662517
72399	Забайкальский край, р-н. Балейский, г. Балей, ул. Энтузиастов, д. 5	Индивидуальные домовладения	51,565503	116,662517
72400	Забайкальский край, р-н. Балейский, г. Балей, ул. Энтузиастов, д. 6	Индивидуальные домовладения	51,565503	116,662517
72401	Забайкальский край, р-н. Балейский, г. Балей, ул. Энтузиастов, д. 7	Индивидуальные домовладения	51,565503	116,662517
72402	Забайкальский край, р-н. Балейский, г. Балей, ул. Энтузиастов, д. 8	Индивидуальные домовладения	51,565503	116,662517
72403	Забайкальский край, р-н. Балейский, г. Балей, ул. Энтузиастов, д. 9	Индивидуальные домовладения	51,565503	116,662517
72404	Забайкальский край, р-н. Балейский, г. Балей, ул. Южная, д. 1	Индивидуальные домовладения	51,556829	116,678256
72405	Забайкальский край, р-н. Балейский, г. Балей, ул. Южная, д. 11	Индивидуальные домовладения	51,556829	116,678256
72406	Забайкальский край, р-н. Балейский, г. Балей, ул. Южная, д. 12	Индивидуальные домовладения	51,556829	116,678256
72407	Забайкальский край, р-н. Балейский, г. Балей, ул. Южная, д. 1а	Индивидуальные домовладения	51,556829	116,678256
72408	Забайкальский край, р-н. Балейский, г. Балей, ул. Южная, д. 2	Индивидуальные домовладения	51,556829	116,678256

№ п/п	Адрес	Вид	Широта	Долгота
72409	Забайкальский край, р-н. Балейский, г. Балей, ул. Южная, д. 3	Индивидуальные домовладения	51,556829	116,678256
72410	Забайкальский край, р-н. Балейский, г. Балей, ул. Южная, д. 4	Индивидуальные домовладения	51,556829	116,678256
72411	Забайкальский край, р-н. Балейский, г. Балей, ул. Южная, д. 5	Индивидуальные домовладения	51,556829	116,678256
72412	Забайкальский край, р-н. Балейский, г. Балей, ул. Южная, д. 7, литер А	Индивидуальные домовладения	51,556829	116,678256
72413	Забайкальский край, р-н. Балейский, г. Балей, ул. Южная, д. 8	Индивидуальные домовладения	51,556829	116,678256
72414	Забайкальский край, р-н. Балейский, г. Балей, ул. Южная, д. 8, литер Б	Индивидуальные домовладения	51,556829	116,678256
72415	Забайкальский край, р-н. Балейский, г. Балей, ул. Южная, д. 9	Индивидуальные домовладения	51,556829	116,678256
72416	Забайкальский край, р-н. Балейский, г. Балей, ул. Ярославского, д. 1	Индивидуальные домовладения	51,560245	116,677088
72417	Забайкальский край, р-н. Улётовский, пгт. Дровяная, ул. Ингодинская, д. 32	Индивидуальные домовладения	51,579738	113,03053
72418	Забайкальский край, р-н. Балейский, г. Балей, ул. Ярославского, д. 12	Индивидуальные домовладения	51,560245	116,677088
72419	Забайкальский край, р-н. Балейский, г. Балей, ул. Ярославского, д. 14	Индивидуальные домовладения	51,560245	116,677088
72420	Забайкальский край, р-н. Балейский, г. Балей, ул. Ярославского, д. 16	Индивидуальные домовладения	51,560245	116,677088
72421	Забайкальский край, р-н. Балейский, г. Балей, ул. Ярославского, д. 18	Индивидуальные домовладения	51,560245	116,677088
72422	Забайкальский край, р-н. Балейский, г. Балей, ул. Ярославского, д. 2	Индивидуальные домовладения	51,560245	116,677088
72423	Забайкальский край, р-н. Балейский, г. Балей, ул. Ярославского, д. 22	Индивидуальные домовладения	51,560245	116,677088

№ п/п	Адрес	Вид	Широта	Долгота
72424	Забайкальский край, р-н. Балейский, г. Балей, ул. Ярославского, д. 24	Индивидуальные домовладения	51,560245	116,677088
72425	Забайкальский край, р-н. Балейский, г. Балей, ул. Ярославского, д. 28	Индивидуальные домовладения	51,560245	116,677088
72426	Забайкальский край, р-н. Балейский, г. Балей, ул. Ярославского, д. 3	Индивидуальные домовладения	51,560245	116,677088
72427	Забайкальский край, р-н. Балейский, г. Балей, ул. Ярославского, д. 4	Индивидуальные домовладения	51,560245	116,677088
72428	Забайкальский край, р-н. Балейский, г. Балей, ул. Ярославского, д. 5	Индивидуальные домовладения	51,560245	116,677088
72429	Забайкальский край, р-н. Балейский, г. Балей, ул. Ярославского, д. 6	Индивидуальные домовладения	51,560245	116,677088
72430	Забайкальский край, р-н. Балейский, г. Балей, ул. Ярославского, д. 7	Индивидуальные домовладения	51,560245	116,677088
72431	Забайкальский край, р-н. Балейский, г. Балей, ул. Ярославского, д. 7, литер А	Индивидуальные домовладения	51,560245	116,677088
72432	Забайкальский край, р-н. Балейский, г. Балей, ул. Ярославского, д. 8	Индивидуальные домовладения	51,560245	116,677088
72433	Забайкальский край, р-н. Балейский, г. Балей, ул. Ярославского, д. 8а	Индивидуальные домовладения	51,560245	116,677088
72434	Забайкальский край, р-н. Балейский, г. Балей, ул. Ярославского, д. 9	МКД	51,560245	116,677088
72435	Забайкальский край, р-н. Балейский, с. Барановск, ул. Заречная, д. 11	Индивидуальные домовладения	51,48393	116,514654
72436	Забайкальский край, р-н. Балейский, с. Барановск, ул. Заречная, д. 12	Индивидуальные домовладения	51,48393	116,514654
72437	Забайкальский край, р-н. Балейский, с. Барановск, ул. Заречная, д. 15	Индивидуальные домовладения	51,48393	116,514654
72438	Забайкальский край, р-н. Балейский, с. Барановск, ул. Заречная, д. 6	Индивидуальные домовладения	51,48393	116,514654

№ п/п	Адрес	Вид	Широта	Долгота
72439	Забайкальский край, р-н. Балейский, с. Барановск, ул. Заречная, д. 7	Индивидуальные домовладения	51,48393	116,514654
72440	Забайкальский край, р-н. Балейский, с. Барановск, ул. Заречная, д. 8	Индивидуальные домовладения	51,48393	116,514654
72441	Забайкальский край, р-н. Чернышевский, пгт. Чернышевск, пер. Вокзальный, д. 1	Индивидуальные домовладения	52,522232	117,017477
72442	Забайкальский край, р-н. Чернышевский, пгт. Чернышевск, пер. Вокзальный, д. 15	Индивидуальные домовладения	52,523396	117,015656
72443	Забайкальский край, р-н. Чернышевский, пгт. Чернышевск, пер. Коммунальный, д. 2	Индивидуальные домовладения	52,51946	117,00846
72444	Забайкальский край, р-н. Чернышевский, пгт. Чернышевск, пер. Коммунальный, д. 4	Индивидуальные домовладения	52,518758	117,007641
72445	Забайкальский край, р-н. Чернышевский, пгт. Чернышевск, пер. Коммунальный, д. 6	Индивидуальные домовладения	52,519142	117,00725
72446	Забайкальский край, р-н. Чернышевский, пгт. Чернышевск, пер. Коммунальный, д. 7	Индивидуальные домовладения	52,519196	117,00738
72447	Забайкальский край, р-н. Чернышевский, пгт. Чернышевск, пер. Сахалинский, д. 1	Индивидуальные домовладения	52,510411	117,000032
72448	Забайкальский край, р-н. Чернышевский, пгт. Чернышевск, пер. Сахалинский, д. 2	Индивидуальные домовладения	52,510411	117,000032
72449	Забайкальский край, р-н. Акшинский, с. Акша, ул. Мартынова, д. 19	Индивидуальные домовладения	50,285512	113,290286
72450	Забайкальский край, р-н. Чернышевский, пгт. Чернышевск, пер. Сахалинский, д. 3	Индивидуальные домовладения	52,510411	117,000032
72451	Забайкальский край, р-н. Чернышевский, пгт. Чернышевск, пер. Сахалинский, д. 4	Индивидуальные домовладения	52,510669	116,999206
72452	Забайкальский край, р-н. Чернышевский, пгт. Чернышевск, пер. Сахалинский, д. 8	Индивидуальные домовладения	52,510411	117,000032
72453	Забайкальский край, р-н. Чернышевский, пгт. Чернышевск, пер. Сахалинский, д. 9	Индивидуальные домовладения	52,510411	117,000032

№ п/п	Адрес	Вид	Широта	Долгота
72454	Забайкальский край, р-н. Чернышевский, пгт. Чернышевск, пер. Школьный, д. 1	Индивидуальные домовладения	52,523575	117,020334
72455	Забайкальский край, р-н. Чернышевский, пгт. Чернышевск, пер. Школьный, д. 1а	Индивидуальные домовладения	52,523575	117,020334
72456	Забайкальский край, р-н. Чернышевский, пгт. Чернышевск, пер. Школьный, д. 6, литер А	Индивидуальные домовладения	52,523739	117,020523
72457	Забайкальский край, р-н. Чернышевский, пгт. Чернышевск, пер. Шоссейный, д. 1	Индивидуальные домовладения	52,528111	117,001748
72458	Забайкальский край, р-н. Чернышевский, пгт. Чернышевск, пер. Шоссейный, д. 2	Индивидуальные домовладения	52,529295	117,003257
72459	Забайкальский край, р-н. Чернышевский, пгт. Чернышевск, пер. Шоссейный, д. 2а	Индивидуальные домовладения	52,529295	117,003257
72460	Забайкальский край, р-н. Чернышевский, пгт. Чернышевск, пер. Шоссейный, д. 3	Индивидуальные домовладения	52,52833	117,001685
72461	Забайкальский край, р-н. Чернышевский, пгт. Чернышевск, пер. Шоссейный, д. 4	Индивидуальные домовладения	52,528111	117,001748
72462	Забайкальский край, р-н. Чернышевский, пгт. Чернышевск, пер. Шоссейный, д. 5	Индивидуальные домовладения	52,528111	117,001748
72463	Забайкальский край, р-н. Чернышевский, пгт. Чернышевск, ул. 1А Линия, д. 1	Индивидуальные домовладения	52,54335	117,022409
72464	Забайкальский край, р-н. Чернышевский, пгт. Чернышевск, ул. 1А Линия, д. 10	Индивидуальные домовладения	52,524753	117,017127
72465	Забайкальский край, р-н. Чернышевский, пгт. Чернышевск, ул. 1А Линия, д. 11	Индивидуальные домовладения	52,524753	117,017127
72466	Забайкальский край, р-н. Чернышевский, пгт. Чернышевск, ул. 1А Линия, д. 5	Индивидуальные домовладения	52,524753	117,017127
72467	Забайкальский край, р-н. Чернышевский, пгт. Чернышевск, ул. 1А Линия, д. 6	Индивидуальные домовладения	52,524753	117,017127
72468	Забайкальский край, р-н. Чернышевский, пгт. Чернышевск, ул. 1А Линия, д. 7	Индивидуальные домовладения	52,524753	117,017127

№ п/п	Адрес	Вид	Широта	Долгота
72469	Забайкальский край, р-н. Чернышевский, пгт. Чернышевск, ул. 1А Линия, д. 9	Индивидуальные домовладения	52,545174	117,027098
72470	Забайкальский край, р-н. Чернышевский, пгт. Чернышевск, ул. 1Б Линия, д. 10	Индивидуальные домовладения	52,524753	117,017127
72471	Забайкальский край, р-н. Чернышевский, пгт. Чернышевск, ул. 1Б Линия, д. 11	Индивидуальные домовладения	52,524753	117,017127
72472	Забайкальский край, р-н. Чернышевский, пгт. Чернышевск, ул. 1Б Линия, д. 1а	Индивидуальные домовладения	52,54375	117,022014
72473	Забайкальский край, р-н. Чернышевский, пгт. Чернышевск, ул. 1Б Линия, д. 2	Индивидуальные домовладения	52,524753	117,017127
72474	Забайкальский край, р-н. Чернышевский, пгт. Чернышевск, ул. 1Б Линия, д. 3	Индивидуальные домовладения	52,524753	117,017127
72475	Забайкальский край, р-н. Чернышевский, пгт. Чернышевск, ул. 1Б Линия, д. 4	Индивидуальные домовладения	52,524753	117,017127
72476	Забайкальский край, р-н. Чернышевский, пгт. Чернышевск, ул. 1Б Линия, д. 5	Индивидуальные домовладения	52,524753	117,017127
72477	Забайкальский край, р-н. Чернышевский, пгт. Чернышевск, ул. 1Б Линия, д. 7	Индивидуальные домовладения	52,524753	117,017127
72478	Забайкальский край, р-н. Чернышевский, пгт. Чернышевск, ул. 1Б Линия, д. 8	Индивидуальные домовладения	52,545371	117,025966
72479	Забайкальский край, р-н. Чернышевский, пгт. Чернышевск, ул. 1Б Линия, д. 9	Индивидуальные домовладения	52,54564	117,026622
72480	Забайкальский край, р-н. Чернышевский, пгт. Чернышевск, ул. 2А Линия, д. 10	Индивидуальные домовладения	52,545152	117,024835
72481	Забайкальский край, р-н. Чернышевский, пгт. Чернышевск, ул. 2А Линия, д. 11	Индивидуальные домовладения	52,545152	117,024835
72482	Забайкальский край, р-н. Чернышевский, пгт. Чернышевск, ул. 2А Линия, д. 1а	Индивидуальные домовладения	52,545152	117,024835
72483	Забайкальский край, р-н. Чернышевский, пгт. Чернышевск, ул. 2А Линия, д. 2	Индивидуальные домовладения	52,545152	117,024835

№ п/п	Адрес	Вид	Широта	Долгота
72484	Забайкальский край, р-н. Чернышевский, пгт. Чернышевск, ул. 2А Линия, д. 3	Индивидуальные домовладения	52,545152	117,024835
72485	Забайкальский край, р-н. Чернышевский, пгт. Чернышевск, ул. 2А Линия, д. 4	Индивидуальные домовладения	52,545152	117,024835
72486	Забайкальский край, р-н. Чернышевский, пгт. Чернышевск, ул. 2А Линия, д. 5	Индивидуальные домовладения	52,545152	117,024835
72487	Забайкальский край, р-н. Чернышевский, пгт. Чернышевск, ул. 2А Линия, д. 7	Индивидуальные домовладения	52,545152	117,024835
72488	Забайкальский край, р-н. Чернышевский, пгт. Чернышевск, ул. 2А Линия, д. 8	Индивидуальные домовладения	52,545689	117,025625
72489	Забайкальский край, р-н. Чернышевский, пгт. Чернышевск, ул. 2А Линия, д. 9	Индивидуальные домовладения	52,545152	117,024835
72490	Забайкальский край, р-н. Чернышевский, пгт. Чернышевск, ул. 2Б Линия, д. 1	Индивидуальные домовладения	52,545366	117,022409
72491	Забайкальский край, р-н. Чернышевский, пгт. Чернышевск, ул. 2Б Линия, д. 10	Индивидуальные домовладения	52,545366	117,022409
72492	Забайкальский край, р-н. Чернышевский, пгт. Чернышевск, ул. 2Б Линия, д. 11	Индивидуальные домовладения	52,545366	117,022409
72493	Забайкальский край, р-н. Чернышевский, пгт. Чернышевск, ул. 2Б Линия, д. 1е	Индивидуальные домовладения	52,545366	117,022409
72494	Забайкальский край, р-н. Чернышевский, пгт. Чернышевск, ул. 2Б Линия, д. 2	Индивидуальные домовладения	52,545366	117,022409
72495	Забайкальский край, р-н. Чернышевский, пгт. Чернышевск, ул. 2Б Линия, д. 3	Индивидуальные домовладения	52,545366	117,022409
72496	Забайкальский край, р-н. Чернышевский, пгт. Чернышевск, ул. 2Б Линия, д. 4	Индивидуальные домовладения	52,545366	117,022409
72497	Забайкальский край, р-н. Чернышевский, пгт. Чернышевск, ул. 2Б Линия, д. 4а	Индивидуальные домовладения	52,545366	117,022409
72498	Забайкальский край, р-н. Чернышевский, пгт. Чернышевск, ул. 2Б Линия, д. 5	Индивидуальные домовладения	52,545366	117,022409

№ п/п	Адрес	Вид	Широта	Долгота
72499	Забайкальский край, р-н. Чернышевский, пгт. Чернышевск, ул. 2Б Линия, д. 6	Индивидуальные домовладения	52,545366	117,022409
72500	Забайкальский край, р-н. Чернышевский, пгт. Чернышевск, ул. 2Б Линия, д. 7	Индивидуальные домовладения	52,545366	117,022409
72501	Забайкальский край, р-н. Чернышевский, пгт. Чернышевск, ул. 2Б Линия, д. 8	Индивидуальные домовладения	52,546258	117,025014
72502	Забайкальский край, р-н. Чернышевский, пгт. Чернышевск, ул. 2Б Линия, д. 9	Индивидуальные домовладения	52,545366	117,022409
72503	Забайкальский край, р-н. Чернышевский, пгт. Чернышевск, ул. 3А Линия, д. 10	Индивидуальные домовладения	52,524753	117,017127
72504	Забайкальский край, р-н. Чернышевский, пгт. Чернышевск, ул. 3А Линия, д. 11	Индивидуальные домовладения	52,524753	117,017127
72505	Забайкальский край, р-н. Чернышевский, пгт. Чернышевск, ул. 3А Линия, д. 12	Индивидуальные домовладения	52,524753	117,017127
72506	Забайкальский край, р-н. Чернышевский, пгт. Чернышевск, ул. 3А Линия, д. 13	Индивидуальные домовладения	52,524753	117,017127
72507	Забайкальский край, р-н. Чернышевский, пгт. Чернышевск, ул. 3А Линия, д. 14	Индивидуальные домовладения	52,524753	117,017127
72508	Забайкальский край, р-н. Чернышевский, пгт. Чернышевск, ул. 3А Линия, д. 15	Индивидуальные домовладения	52,547195	117,026254
72509	Забайкальский край, р-н. Чернышевский, пгт. Чернышевск, ул. 3А Линия, д. 16	Индивидуальные домовладения	52,524753	117,017127
72510	Забайкальский край, р-н. Чернышевский, пгт. Чернышевск, ул. 3А Линия, д. 3	Индивидуальные домовладения	52,544073	117,018942
72511	Забайкальский край, р-н. Чернышевский, пгт. Чернышевск, ул. 3А Линия, д. 5	Индивидуальные домовладения	52,524753	117,017127
72512	Забайкальский край, р-н. Чернышевский, пгт. Чернышевск, ул. 3А Линия, д. 6, литер А	Индивидуальные домовладения	52,524753	117,017127
72513	Забайкальский край, р-н. Чернышевский, пгт. Чернышевск, ул. 3А Линия, д. 7	Индивидуальные домовладения	52,524753	117,017127

№ п/п	Адрес	Вид	Широта	Долгота
72514	Забайкальский край, р-н. Чернышевский, пгт. Чернышевск, ул. 3А Линия, д. 8	Индивидуальные домовладения	52,524753	117,017127
72515	Забайкальский край, р-н. Чернышевский, пгт. Чернышевск, ул. 3А Линия, д. 9	Индивидуальные домовладения	52,524753	117,017127
72516	Забайкальский край, р-н. Чернышевский, пгт. Чернышевск, ул. 3Б Линия, д. 1	Индивидуальные домовладения	52,524753	117,017127
72517	Забайкальский край, р-н. Чернышевский, пгт. Чернышевск, ул. 3Б Линия, д. 10	Индивидуальные домовладения	52,524753	117,017127
72518	Забайкальский край, р-н. Чернышевский, пгт. Чернышевск, ул. 3Б Линия, д. 11	Индивидуальные домовладения	52,524753	117,017127
72519	Забайкальский край, р-н. Чернышевский, пгт. Чернышевск, ул. 3Б Линия, д. 12	Индивидуальные домовладения	52,524753	117,017127
72520	Забайкальский край, р-н. Чернышевский, пгт. Чернышевск, ул. 3Б Линия, д. 14	Индивидуальные домовладения	52,524753	117,017127
72521	Забайкальский край, р-н. Чернышевский, пгт. Чернышевск, ул. 3Б Линия, д. 15	Индивидуальные домовладения	52,547595	117,025751
72522	Забайкальский край, р-н. Чернышевский, пгт. Чернышевск, ул. 3Б Линия, д. 16	Индивидуальные домовладения	52,524753	117,017127
72523	Забайкальский край, р-н. Чернышевский, пгт. Чернышевск, ул. 3Б Линия, д. 2	Индивидуальные домовладения	52,524753	117,017127
72524	Забайкальский край, р-н. Чернышевский, пгт. Чернышевск, ул. 3Б Линия, д. 3	Индивидуальные домовладения	52,544511	117,01851
72525	Забайкальский край, р-н. Чернышевский, пгт. Чернышевск, ул. 3Б Линия, д. 4	Индивидуальные домовладения	52,524753	117,017127
72526	Забайкальский край, р-н. Чернышевский, пгт. Чернышевск, ул. 3Б Линия, д. 5	Индивидуальные домовладения	52,524753	117,017127
72527	Забайкальский край, р-н. Чернышевский, пгт. Чернышевск, ул. 3Б Линия, д. 7	Индивидуальные домовладения	52,524753	117,017127
72528	Забайкальский край, р-н. Чернышевский, пгт. Чернышевск, ул. 3Б Линия, д. 8	Индивидуальные домовладения	52,524753	117,017127

№ п/п	Адрес	Вид	Широта	Долгота
72529	Забайкальский край, р-н. Чернышевский, пгт. Чернышевск, ул. 3Б Линия, д. 9	Индивидуальные домовладения	52,524753	117,017127
72530	Забайкальский край, р-н. Чернышевский, пгт. Чернышевск, ул. 4А Линия, д. 1	Индивидуальные домовладения	52,546247	117,021951
72531	Забайкальский край, р-н. Чернышевский, пгт. Чернышевск, ул. 4А Линия, д. 10	Индивидуальные домовладения	52,546247	117,021951
72532	Забайкальский край, р-н. Чернышевский, пгт. Чернышевск, ул. 4А Линия, д. 12	Индивидуальные домовладения	52,546247	117,021951
72533	Забайкальский край, р-н. Чернышевский, пгт. Чернышевск, ул. 4А Линия, д. 13	Индивидуальные домовладения	52,546247	117,021951
72534	Забайкальский край, р-н. Чернышевский, пгт. Чернышевск, ул. 4А Линия, д. 14	Индивидуальные домовладения	52,546247	117,021951
72535	Забайкальский край, р-н. Чернышевский, пгт. Чернышевск, ул. 4А Линия, д. 15	Индивидуальные домовладения	52,546247	117,021951
72536	Забайкальский край, р-н. Чернышевский, пгт. Чернышевск, ул. 4А Линия, д. 3	Индивидуальные домовладения	52,546247	117,021951
72537	Забайкальский край, р-н. Чернышевский, пгт. Чернышевск, ул. 4А Линия, д. 5	Индивидуальные домовладения	52,546247	117,021951
72538	Забайкальский край, р-н. Чернышевский, пгт. Чернышевск, ул. 4А Линия, д. 6	Индивидуальные домовладения	52,546247	117,021951
72539	Забайкальский край, р-н. Чернышевский, пгт. Чернышевск, ул. 4А Линия, д. 6а	Индивидуальные домовладения	52,546247	117,021951
72540	Забайкальский край, р-н. Чернышевский, пгт. Чернышевск, ул. 4А Линия, д. 7	Индивидуальные домовладения	52,546247	117,021951
72541	Забайкальский край, р-н. Чернышевский, пгт. Чернышевск, ул. 4А Линия, д. 8а	Индивидуальные домовладения	52,546247	117,021951
72542	Забайкальский край, р-н. Чернышевский, пгт. Чернышевск, ул. 4Б Линия, д. 2	Индивидуальные домовладения	52,547562	117,022221
72543	Забайкальский край, р-н. Чернышевский, пгт. Чернышевск, ул. 4Б Линия, д. 4	Индивидуальные домовладения	52,546532	117,020559

№ п/п	Адрес	Вид	Широта	Долгота
72544	Забайкальский край, р-н. Чернышевский, пгт. Чернышевск, ул. 4Б Линия, д. 7	Индивидуальные домовладения	52,547562	117,022221
72545	Забайкальский край, р-н. Чернышевский, пгт. Чернышевск, ул. 5А Линия, д. 1	Индивидуальные домовладения	52,524753	117,017127
72546	Забайкальский край, р-н. Чернышевский, пгт. Чернышевск, ул. 5А Линия, д. 2	Индивидуальные домовладения	52,524753	117,017127
72547	Забайкальский край, р-н. Чернышевский, пгт. Чернышевск, ул. 5А Линия, д. 3	Индивидуальные домовладения	52,524753	117,017127
72548	Забайкальский край, р-н. Чернышевский, пгт. Чернышевск, ул. 5А Линия, д. 4	Индивидуальные домовладения	52,524753	117,017127
72549	Забайкальский край, р-н. Чернышевский, пгт. Чернышевск, ул. 5А Линия, д. 8	Индивидуальные домовладения	52,524753	117,017127
72550	Забайкальский край, р-н. Чернышевский, пгт. Чернышевск, ул. 5Б Линия, д. 15	Индивидуальные домовладения	52,524753	117,017127
72551	Забайкальский край, р-н. Чернышевский, пгт. Чернышевск, ул. 5Б Линия, д. 1г	Индивидуальные домовладения	52,524753	117,017127
72552	Забайкальский край, р-н. Чернышевский, пгт. Чернышевск, ул. 5Б Линия, д. 3	Индивидуальные домовладения	52,524753	117,017127
72553	Забайкальский край, р-н. Чернышевский, пгт. Чернышевск, ул. 5Б Линия, д. 4	Индивидуальные домовладения	52,524753	117,017127
72554	Забайкальский край, р-н. Чернышевский, пгт. Чернышевск, ул. 5Б Линия, д. 4а	Индивидуальные домовладения	52,524753	117,017127
72555	Забайкальский край, р-н. Чернышевский, пгт. Чернышевск, ул. 5Б Линия, д. 5	Индивидуальные домовладения	52,524753	117,017127
72556	Забайкальский край, р-н. Чернышевский, пгт. Чернышевск, ул. 5Б Линия, д. 9	Индивидуальные домовладения	52,524753	117,017127
72557	Забайкальский край, р-н. Чернышевский, пгт. Чернышевск, ул. Алеурская, д. 1	Индивидуальные домовладения	52,528034	117,016947
72558	Забайкальский край, р-н. Чернышевский, пгт. Чернышевск, ул. Алеурская, д. 10	Индивидуальные домовладения	52,525136	117,012986

№ п/п	Адрес	Вид	Широта	Долгота
72559	Забайкальский край, р-н. Чернышевский, пгт. Чернышевск, ул. Алеурская, д. 12	Индивидуальные домовладения	52,525136	117,012986
72560	Забайкальский край, р-н. Чернышевский, пгт. Чернышевск, ул. Алеурская, д. 13	Индивидуальные домовладения	52,525136	117,012986
72561	Забайкальский край, р-н. Чернышевский, пгт. Чернышевск, ул. Алеурская, д. 14	Индивидуальные домовладения	52,525136	117,012986
72562	Забайкальский край, р-н. Чернышевский, пгт. Чернышевск, ул. Алеурская, д. 15	Индивидуальные домовладения	52,525136	117,012986
72563	Забайкальский край, р-н. Чернышевский, пгт. Чернышевск, ул. Алеурская, д. 16	Индивидуальные домовладения	52,527706	117,015573
72564	Забайкальский край, р-н. Чернышевский, пгт. Чернышевск, ул. Алеурская, д. 16Б	Индивидуальные домовладения	52,527706	117,015573
72565	Забайкальский край, р-н. Чернышевский, пгт. Чернышевск, ул. Алеурская, д. 16В	Индивидуальные домовладения	52,527706	117,015573
72566	Забайкальский край, р-н. Чернышевский, пгт. Чернышевск, ул. Алеурская, д. 16, литер А	Индивидуальные домовладения	52,525136	117,012986
72567	Забайкальский край, р-н. Чернышевский, пгт. Чернышевск, ул. Алеурская, д. 17, литер А	Индивидуальные домовладения	52,525136	117,012986
72568	Забайкальский край, р-н. Чернышевский, пгт. Чернышевск, ул. Алеурская, д. 18	Индивидуальные домовладения	52,525136	117,012986
72569	Забайкальский край, р-н. Чернышевский, пгт. Чернышевск, ул. Алеурская, д. 18, литер А	Индивидуальные домовладения	52,525136	117,012986
72570	Забайкальский край, р-н. Чернышевский, пгт. Чернышевск, ул. Алеурская, д. 19	Индивидуальные домовладения	52,525136	117,012986
72571	Забайкальский край, р-н. Чернышевский, пгт. Чернышевск, ул. Алеурская, д. 1б	Индивидуальные домовладения	52,528034	117,016947
72572	Забайкальский край, р-н. Улётовский, пгт. Дровяная, ул. Ингодинская, д. 33	Индивидуальные домовладения	51,579738	113,03053
72573	Забайкальский край, р-н. Чернышевский, пгт. Чернышевск, ул. Алеурская, д. 2	Индивидуальные домовладения	52,525136	117,012986

№ п/п	Адрес	Вид	Широта	Долгота
72574	Забайкальский край, р-н. Чернышевский, пгт. Чернышевск, ул. Алеурская, д. 20	Индивидуальные домовладения	52,525136	117,012986
72575	Забайкальский край, р-н. Чернышевский, пгт. Чернышевск, ул. Алеурская, д. 21, литер А	Индивидуальные домовладения	52,525136	117,012986
72576	Забайкальский край, р-н. Чернышевский, пгт. Чернышевск, ул. Алеурская, д. 23	Индивидуальные домовладения	52,525136	117,012986
72577	Забайкальский край, р-н. Чернышевский, пгт. Чернышевск, ул. Алеурская, д. 23, литер А	Индивидуальные домовладения	52,525136	117,012986
72578	Забайкальский край, р-н. Чернышевский, пгт. Чернышевск, ул. Алеурская, д. 24	Индивидуальные домовладения	52,525136	117,012986
72579	Забайкальский край, р-н. Чернышевский, пгт. Чернышевск, ул. Алеурская, д. 24а	Индивидуальные домовладения	52,525136	117,012986
72580	Забайкальский край, р-н. Чернышевский, пгт. Чернышевск, ул. Алеурская, д. 25	Индивидуальные домовладения	52,525136	117,012986
72581	Забайкальский край, р-н. Чернышевский, пгт. Чернышевск, ул. Алеурская, д. 26	Индивидуальные домовладения	52,525136	117,012986
72582	Забайкальский край, р-н. Чернышевский, пгт. Чернышевск, ул. Алеурская, д. 27	Индивидуальные домовладения	52,525136	117,012986
72583	Забайкальский край, р-н. Чернышевский, пгт. Чернышевск, ул. Алеурская, д. 28	Индивидуальные домовладения	52,525136	117,012986
72584	Забайкальский край, р-н. Чернышевский, пгт. Чернышевск, ул. Алеурская, д. 29	Индивидуальные домовладения	52,525136	117,012986
72585	Забайкальский край, р-н. Чернышевский, пгт. Чернышевск, ул. Алеурская, д. 30	Индивидуальные домовладения	52,525136	117,012986
72586	Забайкальский край, р-н. Чернышевский, пгт. Чернышевск, ул. Алеурская, д. 31	Индивидуальные домовладения	52,525136	117,012986
72587	Забайкальский край, р-н. Чернышевский, пгт. Чернышевск, ул. Алеурская, д. 32	Индивидуальные домовладения	52,525016	117,0126
72588	Забайкальский край, р-н. Чернышевский, пгт. Чернышевск, ул. Алеурская, д. 32, литер А	Индивидуальные домовладения	52,525136	117,012986

№ п/п	Адрес	Вид	Широта	Долгота
72589	Забайкальский край, р-н. Чернышевский, пгт. Чернышевск, ул. Алеурская, д. 33	Индивидуальные домовладения	52,525136	117,012986
72590	Забайкальский край, р-н. Чернышевский, пгт. Чернышевск, ул. Алеурская, д. 34	Индивидуальные домовладения	52,525136	117,012986
72591	Забайкальский край, р-н. Чернышевский, пгт. Чернышевск, ул. Алеурская, д. 35	Индивидуальные домовладения	52,525136	117,012986
72592	Забайкальский край, р-н. Чернышевский, пгт. Чернышевск, ул. Алеурская, д. 36	Индивидуальные домовладения	52,525136	117,012986
72593	Забайкальский край, р-н. Чернышевский, пгт. Чернышевск, ул. Алеурская, д. 38	Индивидуальные домовладения	52,525136	117,012986
72594	Забайкальский край, р-н. Чернышевский, пгт. Чернышевск, ул. Алеурская, д. 39	Индивидуальные домовладения	52,525136	117,012986
72595	Забайкальский край, р-н. Чернышевский, пгт. Чернышевск, ул. Алеурская, д. 4	Индивидуальные домовладения	52,525136	117,012986
72596	Забайкальский край, р-н. Чернышевский, пгт. Чернышевск, ул. Алеурская, д. 40	Индивидуальные домовладения	52,523361	117,010489
72597	Забайкальский край, р-н. Чернышевский, пгт. Чернышевск, ул. Алеурская, д. 40, литер А	Индивидуальные домовладения	52,525136	117,012986
72598	Забайкальский край, р-н. Чернышевский, пгт. Чернышевск, ул. Алеурская, д. 40, литер Б	Индивидуальные домовладения	52,525136	117,012986
72599	Забайкальский край, р-н. Чернышевский, пгт. Чернышевск, ул. Алеурская, д. 41	Индивидуальные домовладения	52,525136	117,012986
72600	Забайкальский край, р-н. Чернышевский, пгт. Чернышевск, ул. Алеурская, д. 42	Индивидуальные домовладения	52,525136	117,012986
72601	Забайкальский край, р-н. Чернышевский, пгт. Чернышевск, ул. Алеурская, д. 44	Индивидуальные домовладения	52,525136	117,012986
72602	Забайкальский край, р-н. Улётовский, пгт. Дровяная, ул. Ингодинская, д. 34	Индивидуальные домовладения	51,579738	113,03053
72603	Забайкальский край, р-н. Чернышевский, пгт. Чернышевск, ул. Алеурская, д. 48	Индивидуальные домовладения	52,525136	117,012986

№ п/п	Адрес	Вид	Широта	Долгота
72604	Забайкальский край, р-н. Чернышевский, пгт. Чернышевск, ул. Алеурская, д. 5	Индивидуальные домовладения	52,527141	117,015798
72605	Забайкальский край, р-н. Чернышевский, пгт. Чернышевск, ул. Алеурская, д. 6	Индивидуальные домовладения	52,529141	117,01701
72606	Забайкальский край, р-н. Чернышевский, пгт. Чернышевск, ул. Алеурская, д. 7	Индивидуальные домовладения	52,526698	117,015241
72607	Забайкальский край, р-н. Чернышевский, пгт. Чернышевск, ул. Алеурская, д. 8	Индивидуальные домовладения	52,525136	117,012986
72608	Забайкальский край, р-н. Чернышевский, пгт. Чернышевск, ул. Алеурская, д. 9	Индивидуальные домовладения	52,525136	117,012986
72609	Забайкальский край, р-н. Чернышевский, пгт. Чернышевск, ул. Аллея, д. 10	Индивидуальные домовладения	52,54358	117,029129
72610	Забайкальский край, р-н. Чернышевский, пгт. Чернышевск, ул. Аллея, д. 11	Индивидуальные домовладения	52,54358	117,029129
72611	Забайкальский край, р-н. Чернышевский, пгт. Чернышевск, ул. Аллея, д. 12	Индивидуальные домовладения	52,543235	117,027988
72612	Забайкальский край, р-н. Чернышевский, пгт. Чернышевск, ул. Аллея, д. 13	Индивидуальные домовладения	52,542961	117,028428
72613	Забайкальский край, р-н. Чернышевский, пгт. Чернышевск, ул. Аллея, д. 18	Индивидуальные домовладения	52,54358	117,029129
72614	Забайкальский край, р-н. Чернышевский, пгт. Чернышевск, ул. Аллея, д. 1а	Индивидуальные домовладения	52,543778	117,02779
72615	Забайкальский край, р-н. Чернышевский, пгт. Чернышевск, ул. Аллея, д. 2	Индивидуальные домовладения	52,544199	117,027557
72616	Забайкальский край, р-н. Чернышевский, пгт. Чернышевск, ул. Аллея, д. 22	Индивидуальные домовладения	52,54358	117,029129
72617	Забайкальский край, р-н. Чернышевский, пгт. Чернышевск, ул. Аллея, д. 3	Индивидуальные домовладения	52,543854	117,028374
72618	Забайкальский край, р-н. Чернышевский, пгт. Чернышевск, ул. Аллея, д. 4	Индивидуальные домовладения	52,54358	117,029129

№ п/п	Адрес	Вид	Широта	Долгота
72619	Забайкальский край, р-н. Чернышевский, пгт. Чернышевск, ул. Аллея, д. 5	Индивидуальные домовладения	52,544029	117,028688
72620	Забайкальский край, р-н. Чернышевский, пгт. Чернышевск, ул. Аллея, д. 5А	Индивидуальные домовладения	52,544029	117,028688
72621	Забайкальский край, р-н. Чернышевский, пгт. Чернышевск, ул. Аллея, д. 6	Индивидуальные домовладения	52,54358	117,029129
72622	Забайкальский край, р-н. Чернышевский, пгт. Чернышевск, ул. Аллея, д. 7	Индивидуальные домовладения	52,54421	117,029048
72623	Забайкальский край, р-н. Чернышевский, пгт. Чернышевск, ул. Аллея, д. 7, литер А	Индивидуальные домовладения	52,54358	117,029129
72624	Забайкальский край, р-н. Чернышевский, пгт. Чернышевск, ул. Аллея, д. 9	Индивидуальные домовладения	52,544336	117,029281
72625	Забайкальский край, р-н. Чернышевский, пгт. Чернышевск, ул. Безымянная, д. 17	Индивидуальные домовладения	52,534351	117,010884
72626	Забайкальский край, р-н. Чернышевский, пгт. Чернышевск, ул. Безымянная, д. 19	Индивидуальные домовладения	52,534351	117,010884
72627	Забайкальский край, р-н. Чернышевский, пгт. Чернышевск, ул. Безымянная, д. 2	Индивидуальные домовладения	52,534252	117,01021
72628	Забайкальский край, р-н. Чернышевский, пгт. Чернышевск, ул. Безымянная, д. 21	Индивидуальные домовладения	52,534351	117,010884
72629	Забайкальский край, р-н. Чернышевский, пгт. Чернышевск, ул. Безымянная, д. 23	Индивидуальные домовладения	52,534351	117,010884
72630	Забайкальский край, р-н. Чернышевский, пгт. Чернышевск, ул. Безымянная, д. 4	Индивидуальные домовладения	52,534016	117,009575
72631	Забайкальский край, р-н. Чернышевский, пгт. Чернышевск, ул. Безымянная, д. 6	Индивидуальные домовладения	52,533847	117,009087
72632	Забайкальский край, р-н. Чернышевский, пгт. Чернышевск, ул. Безымянная, д. 7	Индивидуальные домовладения	52,534351	117,010884
72633	Забайкальский край, р-н. Улётовский, пгт. Дровяная, ул. Ингодинская, д. 35	Индивидуальные домовладения	51,579738	113,03053

№ п/п	Адрес	Вид	Широта	Долгота
72634	Забайкальский край, р-н. Чернышевский, пгт. Чернышевск, ул. Береговая, д. 13	Индивидуальные домовладения	52,52712	117,011045
72635	Забайкальский край, р-н. Чернышевский, пгт. Чернышевск, ул. Береговая, д. 15	Индивидуальные домовладения	52,527256	117,011791
72636	Забайкальский край, р-н. Чернышевский, пгт. Чернышевск, ул. Береговая, д. 17, литер А	Индивидуальные домовладения	52,52712	117,011045
72637	Забайкальский край, р-н. Чернышевский, пгт. Чернышевск, ул. Береговая, д. 17, литер Б	Индивидуальные домовладения	52,52712	117,011045
72638	Забайкальский край, р-н. Чернышевский, пгт. Чернышевск, ул. Береговая, д. 19	Индивидуальные домовладения	52,526497	117,01043
72639	Забайкальский край, р-н. Чернышевский, пгт. Чернышевск, ул. Береговая, д. 19, литер А	Индивидуальные домовладения	52,52712	117,011045
72640	Забайкальский край, р-н. Чернышевский, пгт. Чернышевск, ул. Береговая, д. 21	Индивидуальные домовладения	52,526237	117,01071
72641	Забайкальский край, р-н. Чернышевский, пгт. Чернышевск, ул. Береговая, д. 21, литер А	Индивидуальные домовладения	52,52712	117,011045
72642	Забайкальский край, р-н. Чернышевский, пгт. Чернышевск, ул. Береговая, д. 23	Индивидуальные домовладения	52,526336	117,010192
72643	Забайкальский край, р-н. Чернышевский, пгт. Чернышевск, ул. Береговая, д. 25	Индивидуальные домовладения	52,52604	117,010453
72644	Забайкальский край, р-н. Чернышевский, пгт. Чернышевск, ул. Береговая, д. 27	Индивидуальные домовладения	52,525344	117,010183
72645	Забайкальский край, р-н. Чернышевский, пгт. Чернышевск, ул. Береговая, д. 27б	Индивидуальные домовладения	52,525344	117,010183
72646	Забайкальский край, р-н. Чернышевский, пгт. Чернышевск, ул. Береговая, д. 29	Индивидуальные домовладения	52,52712	117,011045
72647	Забайкальский край, р-н. Чернышевский, пгт. Чернышевск, ул. Береговая, д. 3	Индивидуальные домовладения	52,52712	117,011045
72648	Забайкальский край, р-н. Чернышевский, пгт. Чернышевск, ул. Береговая, д. 31	Индивидуальные домовладения	52,525696	117,00974

№ п/п	Адрес	Вид	Широта	Долгота
72649	Забайкальский край, р-н. Чернышевский, пгт. Чернышевск, ул. Береговая, д. 33	Индивидуальные домовладения	52,52712	117,011045
72650	Забайкальский край, р-н. Чернышевский, пгт. Чернышевск, ул. Береговая, д. 35	Индивидуальные домовладения	52,524944	117,009267
72651	Забайкальский край, р-н. Чернышевский, пгт. Чернышевск, ул. Береговая, д. 37	Индивидуальные домовладения	52,52712	117,011045
72652	Забайкальский край, р-н. Чернышевский, пгт. Чернышевск, ул. Береговая, д. 39	Индивидуальные домовладения	52,52712	117,011045
72653	Забайкальский край, р-н. Чернышевский, пгт. Чернышевск, ул. Береговая, д. 41	Индивидуальные домовладения	52,52712	117,011045
72654	Забайкальский край, р-н. Чернышевский, пгт. Чернышевск, ул. Береговая, д. 47	Индивидуальные домовладения	52,523453	117,00892
72655	Забайкальский край, р-н. Чернышевский, пгт. Чернышевск, ул. Береговая, д. 49	Индивидуальные домовладения	52,52712	117,011045
72656	Забайкальский край, р-н. Чернышевский, пгт. Чернышевск, ул. Береговая, д. 51	Индивидуальные домовладения	52,52261	117,008548
72657	Забайкальский край, р-н. Чернышевский, пгт. Чернышевск, ул. Береговая, д. 7, литер А	Индивидуальные домовладения	52,52712	117,011045
72658	Забайкальский край, р-н. Чернышевский, пгт. Чернышевск, ул. Береговая, д. 9	Индивидуальные домовладения	52,527744	117,012438
72659	Забайкальский край, р-н. Чернышевский, пгт. Чернышевск, ул. Весенняя, д. 11	Индивидуальные домовладения	52,543159	117,03106
72660	Забайкальский край, р-н. Чернышевский, пгт. Чернышевск, ул. Весенняя, д. 13	Индивидуальные домовладения	52,54329	117,031347
72661	Забайкальский край, р-н. Чернышевский, пгт. Чернышевск, ул. Весенняя, д. 4	Индивидуальные домовладения	52,541916	117,0296
72662	Забайкальский край, р-н. Чернышевский, пгт. Чернышевск, ул. Весенняя, д. 5	Индивидуальные домовладения	52,542978	117,030656
72663	Забайкальский край, р-н. Улётовский, пгт. Дровяная, ул. Ингодинская, д. 36	Индивидуальные домовладения	51,579738	113,03053

№ п/п	Адрес	Вид	Широта	Долгота
72664	Забайкальский край, р-н. Чернышевский, пгт. Чернышевск, ул. Донецкая, д. 10	Индивидуальные домовладения	52,538903	117,013713
72665	Забайкальский край, р-н. Чернышевский, пгт. Чернышевск, ул. Донецкая, д. 11	Индивидуальные домовладения	52,538635	117,013722
72666	Забайкальский край, р-н. Чернышевский, пгт. Чернышевск, ул. Донецкая, д. 12	Индивидуальные домовладения	52,538903	117,013713
72667	Забайкальский край, р-н. Чернышевский, пгт. Чернышевск, ул. Донецкая, д. 13	Индивидуальные домовладения	52,538903	117,013713
72668	Забайкальский край, р-н. Чернышевский, пгт. Чернышевск, ул. Донецкая, д. 14	Индивидуальные домовладения	52,538958	117,014046
72669	Забайкальский край, р-н. Чернышевский, пгт. Чернышевск, ул. Донецкая, д. 16	Индивидуальные домовладения	52,538903	117,013713
72670	Забайкальский край, р-н. Чернышевский, пгт. Чернышевск, ул. Донецкая, д. 2	Индивидуальные домовладения	52,537446	117,015825
72671	Забайкальский край, р-н. Чернышевский, пгт. Чернышевск, ул. Донецкая, д. 2В	Индивидуальные домовладения	52,537446	117,015825
72672	Забайкальский край, р-н. Чернышевский, пгт. Чернышевск, ул. Донецкая, д. 2, литер А	Индивидуальные домовладения	52,538903	117,013713
72673	Забайкальский край, р-н. Чернышевский, пгт. Чернышевск, ул. Донецкая, д. 3	Индивидуальные домовладения	52,538903	117,013713
72674	Забайкальский край, р-н. Чернышевский, пгт. Чернышевск, ул. Донецкая, д. 6	Индивидуальные домовладения	52,538903	117,013713
72675	Забайкальский край, р-н. Чернышевский, пгт. Чернышевск, ул. Донецкая, д. 7	Индивидуальные домовладения	52,538903	117,013713
72676	Забайкальский край, р-н. Чернышевский, пгт. Чернышевск, ул. Донецкая, д. 9	Индивидуальные домовладения	52,538903	117,013713
72677	Забайкальский край, р-н. Чернышевский, пгт. Чернышевск, ул. Железнодорожная, д. 101	Индивидуальные домовладения	52,511316	117,016588
72678	Забайкальский край, р-н. Чернышевский, пгт. Чернышевск, ул. Железнодорожная, д. 101, литер А	Индивидуальные домовладения	52,511316	117,016588

№ п/п	Адрес	Вид	Широта	Долгота
72679	Забайкальский край, р-н. Чернышевский, пгт. Чернышевск, ул. Железнодорожная, д. 103	Индивидуальные домовладения	52,511316	117,016588
72680	Забайкальский край, р-н. Чернышевский, пгт. Чернышевск, ул. Железнодорожная, д. 105	Индивидуальные домовладения	52,511316	117,016588
72681	Забайкальский край, р-н. Чернышевский, пгт. Чернышевск, ул. Железнодорожная, д. 106	Индивидуальные домовладения	52,511316	117,016588
72682	Забайкальский край, р-н. Чернышевский, пгт. Чернышевск, ул. Железнодорожная, д. 107	Индивидуальные домовладения	52,511316	117,016588
72683	Забайкальский край, р-н. Чернышевский, пгт. Чернышевск, ул. Железнодорожная, д. 109	Индивидуальные домовладения	52,511316	117,016588
72684	Забайкальский край, р-н. Чернышевский, пгт. Чернышевск, ул. Железнодорожная, д. 111	Индивидуальные домовладения	52,511316	117,016588
72685	Забайкальский край, р-н. Чернышевский, пгт. Чернышевск, ул. Железнодорожная, д. 113	Индивидуальные домовладения	52,511316	117,016588
72686	Забайкальский край, р-н. Чернышевский, пгт. Чернышевск, ул. Железнодорожная, д. 115	Индивидуальные домовладения	52,511316	117,016588
72687	Забайкальский край, р-н. Чернышевский, пгт. Чернышевск, ул. Железнодорожная, д. 119	Индивидуальные домовладения	52,511316	117,016588
72688	Забайкальский край, р-н. Чернышевский, пгт. Чернышевск, ул. Железнодорожная, д. 12	Индивидуальные домовладения	52,511316	117,016588
72689	Забайкальский край, р-н. Чернышевский, пгт. Чернышевск, ул. Железнодорожная, д. 121	Индивидуальные домовладения	52,511316	117,016588
72690	Забайкальский край, р-н. Чернышевский, пгт. Чернышевск, ул. Железнодорожная, д. 123	Индивидуальные домовладения	52,511316	117,016588
72691	Забайкальский край, р-н. Чернышевский, пгт. Чернышевск, ул. Железнодорожная, д. 125а	Индивидуальные домовладения	52,511316	117,016588
72692	Забайкальский край, р-н. Чернышевский, пгт. Чернышевск, ул. Железнодорожная, д. 127	Индивидуальные домовладения	52,511316	117,016588
72693	Забайкальский край, р-н. Акшинский, с. Акша, ул. Мартынова, д. 33	Индивидуальные домовладения	50,285512	113,290286

№ п/п	Адрес	Вид	Широта	Долгота
72694	Забайкальский край, р-н. Чернышевский, пгт. Чернышевск, ул. Железнодорожная, д. 133	Индивидуальные домовладения	52,511316	117,016588
72695	Забайкальский край, р-н. Чернышевский, пгт. Чернышевск, ул. Железнодорожная, д. 135	Индивидуальные домовладения	52,511316	117,016588
72696	Забайкальский край, р-н. Чернышевский, пгт. Чернышевск, ул. Железнодорожная, д. 135, литер А	Индивидуальные домовладения	52,511316	117,016588
72697	Забайкальский край, р-н. Чернышевский, пгт. Чернышевск, ул. Железнодорожная, д. 137	Индивидуальные домовладения	52,511316	117,016588
72698	Забайкальский край, р-н. Чернышевский, пгт. Чернышевск, ул. Железнодорожная, д. 137, литер А	Индивидуальные домовладения	52,511316	117,016588
72699	Забайкальский край, р-н. Чернышевский, пгт. Чернышевск, ул. Железнодорожная, д. 139	Индивидуальные домовладения	52,511316	117,016588
72700	Забайкальский край, р-н. Чернышевский, пгт. Чернышевск, ул. Железнодорожная, д. 13, литер А	Индивидуальные домовладения	52,511316	117,016588
72701	Забайкальский край, р-н. Чернышевский, пгт. Чернышевск, ул. Железнодорожная, д. 141	Индивидуальные домовладения	52,511316	117,016588
72702	Забайкальский край, р-н. Чернышевский, пгт. Чернышевск, ул. Железнодорожная, д. 143	Индивидуальные домовладения	52,511316	117,016588
72703	Забайкальский край, р-н. Чернышевский, пгт. Чернышевск, ул. Железнодорожная, д. 143а	Индивидуальные домовладения	52,511316	117,016588
72704	Забайкальский край, р-н. Чернышевский, пгт. Чернышевск, ул. Железнодорожная, д. 145	Индивидуальные домовладения	52,511316	117,016588
72705	Забайкальский край, р-н. Чернышевский, пгт. Чернышевск, ул. Железнодорожная, д. 145, литер А	Индивидуальные домовладения	52,511316	117,016588
72706	Забайкальский край, р-н. Чернышевский, пгт. Чернышевск, ул. Железнодорожная, д. 147	Индивидуальные домовладения	52,511316	117,016588

№ п/п	Адрес	Вид	Широта	Долгота
72707	Забайкальский край, р-н. Чернышевский, пгт. Чернышевск, ул. Железнодорожная, д. 149	Индивидуальные домовладения	52,511316	117,016588
72708	Забайкальский край, р-н. Чернышевский, пгт. Чернышевск, ул. Железнодорожная, д. 149, литер А	Индивидуальные домовладения	52,511316	117,016588
72709	Забайкальский край, р-н. Чернышевский, пгт. Чернышевск, ул. Железнодорожная, д. 151	Индивидуальные домовладения	52,511316	117,016588
72710	Забайкальский край, р-н. Чернышевский, пгт. Чернышевск, ул. Железнодорожная, д. 155	Индивидуальные домовладения	52,511316	117,016588
72711	Забайкальский край, р-н. Чернышевский, пгт. Чернышевск, ул. Железнодорожная, д. 157	Индивидуальные домовладения	52,511316	117,016588
72712	Забайкальский край, р-н. Чернышевский, пгт. Чернышевск, ул. Железнодорожная, д. 159	Индивидуальные домовладения	52,511316	117,016588
72713	Забайкальский край, р-н. Чернышевский, пгт. Чернышевск, ул. Железнодорожная, д. 159, литер А	Индивидуальные домовладения	52,511316	117,016588
72714	Забайкальский край, р-н. Чернышевский, пгт. Чернышевск, ул. Железнодорожная, д. 15, литер А	Индивидуальные домовладения	52,511316	117,016588
72715	Забайкальский край, р-н. Чернышевский, пгт. Чернышевск, ул. Железнодорожная, д. 16	Индивидуальные домовладения	52,511316	117,016588
72716	Забайкальский край, р-н. Чернышевский, пгт. Чернышевск, ул. Железнодорожная, д. 161	Индивидуальные домовладения	52,511316	117,016588
72717	Забайкальский край, р-н. Чернышевский, пгт. Чернышевск, ул. Железнодорожная, д. 163	Индивидуальные домовладения	52,511316	117,016588
72718	Забайкальский край, р-н. Чернышевский, пгт. Чернышевск, ул. Железнодорожная, д. 165, литер А	Индивидуальные домовладения	52,511316	117,016588
72719	Забайкальский край, р-н. Чернышевский, пгт. Чернышевск, ул. Железнодорожная, д. 167	Индивидуальные домовладения	52,511316	117,016588

№ п/п	Адрес	Вид	Широта	Долгота
72720	Забайкальский край, р-н. Чернышевский, пгт. Чернышевск, ул. Железнодорожная, д. 167, литер А	Индивидуальные домовладения	52,511316	117,016588
72721	Забайкальский край, р-н. Чернышевский, пгт. Чернышевск, ул. Железнодорожная, д. 167, литер Б	Индивидуальные домовладения	52,511316	117,016588
72722	Забайкальский край, р-н. Чернышевский, пгт. Чернышевск, ул. Железнодорожная, д. 169, литер А	Индивидуальные домовладения	52,511316	117,016588
72723	Забайкальский край, р-н. Чернышевский, пгт. Чернышевск, ул. Железнодорожная, д. 169, литер В	Индивидуальные домовладения	52,511316	117,016588
72724	Забайкальский край, р-н. Чернышевский, пгт. Чернышевск, ул. Железнодорожная, д. 171	Индивидуальные домовладения	52,511316	117,016588
72725	Забайкальский край, р-н. Чернышевский, пгт. Чернышевск, ул. Железнодорожная, д. 171а	Индивидуальные домовладения	52,511316	117,016588
72726	Забайкальский край, р-н. Чернышевский, пгт. Чернышевск, ул. Железнодорожная, д. 175	Индивидуальные домовладения	52,511316	117,016588
72727	Забайкальский край, р-н. Чернышевский, пгт. Чернышевск, ул. Железнодорожная, д. 175, литер А	Индивидуальные домовладения	52,511316	117,016588
72728	Забайкальский край, р-н. Чернышевский, пгт. Чернышевск, ул. Железнодорожная, д. 179	Индивидуальные домовладения	52,511316	117,016588
72729	Забайкальский край, р-н. Чернышевский, пгт. Чернышевск, ул. Железнодорожная, д. 179, литер А	Индивидуальные домовладения	52,511316	117,016588
72730	Забайкальский край, р-н. Чернышевский, пгт. Чернышевск, ул. Железнодорожная, д. 179, литер Б	Индивидуальные домовладения	52,511316	117,016588

№ п/п	Адрес	Вид	Широта	Долгота
72731	Забайкальский край, р-н. Чернышевский, пгт. Чернышевск, ул. Железнодорожная, д. 179, литер В	Индивидуальные домовладения	52,511316	117,016588
72732	Забайкальский край, р-н. Чернышевский, пгт. Чернышевск, ул. Железнодорожная, д. 181	Индивидуальные домовладения	52,511316	117,016588
72733	Забайкальский край, р-н. Чернышевский, пгт. Чернышевск, ул. Железнодорожная, д. 183	Индивидуальные домовладения	52,511316	117,016588
72734	Забайкальский край, р-н. Чернышевский, пгт. Чернышевск, ул. Железнодорожная, д. 185	Индивидуальные домовладения	52,507572	117,012528
72735	Забайкальский край, р-н. Чернышевский, пгт. Чернышевск, ул. Железнодорожная, д. 185, литер А	Индивидуальные домовладения	52,511316	117,016588
72736	Забайкальский край, р-н. Чернышевский, пгт. Чернышевск, ул. Железнодорожная, д. 187	Индивидуальные домовладения	52,511316	117,016588
72737	Забайкальский край, р-н. Чернышевский, пгт. Чернышевск, ул. Железнодорожная, д. 187, литер А	Индивидуальные домовладения	52,511316	117,016588
72738	Забайкальский край, р-н. Чернышевский, пгт. Чернышевск, ул. Железнодорожная, д. 187, литер Б	Индивидуальные домовладения	52,511316	117,016588
72739	Забайкальский край, р-н. Чернышевский, пгт. Чернышевск, ул. Железнодорожная, д. 187, литер В	Индивидуальные домовладения	52,511316	117,016588
72740	Забайкальский край, р-н. Чернышевский, пгт. Чернышевск, ул. Железнодорожная, д. 189	Индивидуальные домовладения	52,511316	117,016588
72741	Забайкальский край, р-н. Чернышевский, пгт. Чернышевск, ул. Железнодорожная, д. 189а	Индивидуальные домовладения	52,511316	117,016588
72742	Забайкальский край, р-н. Чернышевский, пгт. Чернышевск, ул. Железнодорожная, д. 189, литер Б	Индивидуальные домовладения	52,511316	117,016588

№ п/п	Адрес	Вид	Широта	Долгота
72743	Забайкальский край, р-н. Чернышевский, пгт. Чернышевск, ул. Железнодорожная, д. 191	Индивидуальные домовладения	52,511316	117,016588
72744	Забайкальский край, р-н. Чернышевский, пгт. Чернышевск, ул. Железнодорожная, д. 193, литер А	Индивидуальные домовладения	52,511316	117,016588
72745	Забайкальский край, р-н. Чернышевский, пгт. Чернышевск, ул. Железнодорожная, д. 195	Индивидуальные домовладения	52,511316	117,016588
72746	Забайкальский край, р-н. Чернышевский, пгт. Чернышевск, ул. Железнодорожная, д. 195, литер А	Индивидуальные домовладения	52,511316	117,016588
72747	Забайкальский край, р-н. Чернышевский, пгт. Чернышевск, ул. Железнодорожная, д. 197	Индивидуальные домовладения	52,511316	117,016588
72748	Забайкальский край, р-н. Чернышевский, пгт. Чернышевск, ул. Железнодорожная, д. 198	Индивидуальные домовладения	52,511316	117,016588
72749	Забайкальский край, р-н. Чернышевский, пгт. Чернышевск, ул. Железнодорожная, д. 199	Индивидуальные домовладения	52,511316	117,016588
72750	Забайкальский край, р-н. Улётовский, пгт. Дровяная, ул. Ингодинская, д. 39	Индивидуальные домовладения	51,579738	113,03053
72751	Забайкальский край, р-н. Чернышевский, пгт. Чернышевск, ул. Железнодорожная, д. 20	Индивидуальные домовладения	52,511316	117,016588
72752	Забайкальский край, р-н. Чернышевский, пгт. Чернышевск, ул. Железнодорожная, д. 201	Индивидуальные домовладения	52,511316	117,016588
72753	Забайкальский край, р-н. Чернышевский, пгт. Чернышевск, ул. Железнодорожная, д. 201б	Индивидуальные домовладения	52,511316	117,016588
72754	Забайкальский край, р-н. Чернышевский, пгт. Чернышевск, ул. Железнодорожная, д. 201, литер А	Индивидуальные домовладения	52,511316	117,016588
72755	Забайкальский край, р-н. Чернышевский, пгт. Чернышевск, ул. Железнодорожная, д. 27	Индивидуальные домовладения	52,511316	117,016588
72756	Забайкальский край, р-н. Чернышевский, пгт. Чернышевск, ул. Железнодорожная, д. 30	Индивидуальные домовладения	52,511316	117,016588

№ п/п	Адрес	Вид	Широта	Долгота
72757	Забайкальский край, р-н. Чернышевский, пгт. Чернышевск, ул. Железнодорожная, д. 39	Индивидуальные домовладения	52,511316	117,016588
72758	Забайкальский край, р-н. Чернышевский, пгт. Чернышевск, ул. Железнодорожная, д. 4	Индивидуальные домовладения	52,511316	117,016588
72759	Забайкальский край, р-н. Чернышевский, пгт. Чернышевск, ул. Железнодорожная, д. 40	Индивидуальные домовладения	52,511316	117,016588
72760	Забайкальский край, р-н. Чернышевский, пгт. Чернышевск, ул. Железнодорожная, д. 43	Индивидуальные домовладения	52,511316	117,016588
72761	Забайкальский край, р-н. Чернышевский, пгт. Чернышевск, ул. Железнодорожная, д. 45	Индивидуальные домовладения	52,518818	117,026658
72762	Забайкальский край, р-н. Чернышевский, пгт. Чернышевск, ул. Железнодорожная, д. 48	Индивидуальные домовладения	52,511316	117,016588
72763	Забайкальский край, р-н. Чернышевский, пгт. Чернышевск, ул. Железнодорожная, д. 48, литер А	Индивидуальные домовладения	52,511316	117,016588
72764	Забайкальский край, р-н. Чернышевский, пгт. Чернышевск, ул. Железнодорожная, д. 53	Индивидуальные домовладения	52,511316	117,016588
72765	Забайкальский край, р-н. Чернышевский, пгт. Чернышевск, ул. Железнодорожная, д. 55	Индивидуальные домовладения	52,511316	117,016588
72766	Забайкальский край, р-н. Чернышевский, пгт. Чернышевск, ул. Железнодорожная, д. 57	Индивидуальные домовладения	52,511316	117,016588
72767	Забайкальский край, р-н. Чернышевский, пгт. Чернышевск, ул. Железнодорожная, д. 61, литер А	Индивидуальные домовладения	52,511316	117,016588
72768	Забайкальский край, р-н. Чернышевский, пгт. Чернышевск, ул. Железнодорожная, д. 66	Индивидуальные домовладения	52,511316	117,016588
72769	Забайкальский край, р-н. Чернышевский, пгт. Чернышевск, ул. Железнодорожная, д. 67	Индивидуальные домовладения	52,511316	117,016588
72770	Забайкальский край, р-н. Чернышевский, пгт. Чернышевск, ул. Железнодорожная, д. 67, литер А	Индивидуальные домовладения	52,511316	117,016588

№ п/п	Адрес	Вид	Широта	Долгота
72771	Забайкальский край, р-н. Чернышевский, пгт. Чернышевск, ул. Железнодорожная, д. 69	Индивидуальные домовладения	52,511316	117,016588
72772	Забайкальский край, р-н. Чернышевский, пгт. Чернышевск, ул. Железнодорожная, д. 72	Индивидуальные домовладения	52,511316	117,016588
72773	Забайкальский край, р-н. Чернышевский, пгт. Чернышевск, ул. Железнодорожная, д. 73	Индивидуальные домовладения	52,511316	117,016588
72774	Забайкальский край, р-н. Чернышевский, пгт. Чернышевск, ул. Железнодорожная, д. 75	Индивидуальные домовладения	52,511316	117,016588
72775	Забайкальский край, р-н. Чернышевский, пгт. Чернышевск, ул. Железнодорожная, д. 77, литер Б	Индивидуальные домовладения	52,511316	117,016588
72776	Забайкальский край, р-н. Чернышевский, пгт. Чернышевск, ул. Железнодорожная, д. 79	Индивидуальные домовладения	52,511316	117,016588
72777	Забайкальский край, р-н. Чернышевский, пгт. Чернышевск, ул. Железнодорожная, д. 79, литер Б	Индивидуальные домовладения	52,511316	117,016588
72778	Забайкальский край, р-н. Чернышевский, пгт. Чернышевск, ул. Железнодорожная, д. 81	Индивидуальные домовладения	52,511316	117,016588
72779	Забайкальский край, р-н. Акшинский, с. Акша, ул. Мартынова, д. 39	Индивидуальные домовладения	50,285512	113,290286
72780	Забайкальский край, р-н. Чернышевский, пгт. Чернышевск, ул. Железнодорожная, д. 81, литер Б	Индивидуальные домовладения	52,511316	117,016588
72781	Забайкальский край, р-н. Чернышевский, пгт. Чернышевск, ул. Железнодорожная, д. 83	Индивидуальные домовладения	52,511316	117,016588
72782	Забайкальский край, р-н. Чернышевский, пгт. Чернышевск, ул. Железнодорожная, д. 85	Индивидуальные домовладения	52,511316	117,016588
72783	Забайкальский край, р-н. Чернышевский, пгт. Чернышевск, ул. Железнодорожная, д. 87	Индивидуальные домовладения	52,511316	117,016588
72784	Забайкальский край, р-н. Чернышевский, пгт. Чернышевск, ул. Железнодорожная, д. 93	Индивидуальные домовладения	52,513442	117,020388

№ п/п	Адрес	Вид	Широта	Долгота
72785	Забайкальский край, р-н. Чернышевский, пгт. Чернышевск, ул. Железнодорожная, д. 93, литер А	Индивидуальные домовладения	52,511316	117,016588
72786	Забайкальский край, р-н. Чернышевский, пгт. Чернышевск, ул. Железнодорожная, д. 95	Индивидуальные домовладения	52,511316	117,016588
72787	Забайкальский край, р-н. Чернышевский, пгт. Чернышевск, ул. Железнодорожная, д. 95Б	Индивидуальные домовладения	52,511316	117,016588
72788	Забайкальский край, р-н. Чернышевский, пгт. Чернышевск, ул. Железнодорожная, д. 97, литер А	Индивидуальные домовладения	52,511316	117,016588
72789	Забайкальский край, р-н. Чернышевский, пгт. Чернышевск, ул. Железнодорожная, д. 99	Индивидуальные домовладения	52,511316	117,016588
72790	Забайкальский край, р-н. Чернышевский, пгт. Чернышевск, ул. Железнодорожная, д. 99, литер А	Индивидуальные домовладения	52,511316	117,016588
72791	Забайкальский край, р-н. Чернышевский, пгт. Чернышевск, ул. Журавлева, д. 1	Индивидуальные домовладения	52,525733	117,026955
72792	Забайкальский край, р-н. Чернышевский, пгт. Чернышевск, ул. Журавлева, д. 10	Индивидуальные домовладения	52,5231	117,02443
72793	Забайкальский край, р-н. Чернышевский, пгт. Чернышевск, ул. Журавлева, д. 12	Индивидуальные домовладения	52,522984	117,024254
72794	Забайкальский край, р-н. Чернышевский, пгт. Чернышевск, ул. Журавлева, д. 13	Индивидуальные домовладения	52,523438	117,025604
72795	Забайкальский край, р-н. Чернышевский, пгт. Чернышевск, ул. Журавлева, д. 14	Индивидуальные домовладения	52,522835	117,02403
72796	Забайкальский край, р-н. Чернышевский, пгт. Чернышевск, ул. Журавлева, д. 15	Индивидуальные домовладения	52,52327	117,02541
72797	Забайкальский край, р-н. Чернышевский, пгт. Чернышевск, ул. Журавлева, д. 17	Индивидуальные домовладения	52,522934	117,02495
72798	Забайкальский край, р-н. Чернышевский, пгт. Чернышевск, ул. Журавлева, д. 18	Индивидуальные домовладения	52,522495	117,023605

№ п/п	Адрес	Вид	Широта	Долгота
72799	Забайкальский край, р-н. Чернышевский, пгт. Чернышевск, ул. Журавлева, д. 19	Индивидуальные домовладения	52,522785	117,02476
72800	Забайкальский край, р-н. Чернышевский, пгт. Чернышевск, ул. Журавлева, д. 1, литер А	Индивидуальные домовладения	52,515042	117,014531
72801	Забайкальский край, р-н. Чернышевский, пгт. Чернышевск, ул. Журавлева, д. 2	Индивидуальные домовладения	52,524051	117,025643
72802	Забайкальский край, р-н. Чернышевский, пгт. Чернышевск, ул. Журавлева, д. 20	Индивидуальные домовладения	52,51975	117,020164
72803	Забайкальский край, р-н. Чернышевский, пгт. Чернышевск, ул. Журавлева, д. 23	Индивидуальные домовладения	52,52246	117,02434
72804	Забайкальский край, р-н. Чернышевский, пгт. Чернышевск, ул. Журавлева, д. 24	Индивидуальные домовладения	52,51933	117,019646
72805	Забайкальский край, р-н. Чернышевский, пгт. Чернышевск, ул. Журавлева, д. 29	МКД	52,51804	117,01881
72806	Забайкальский край, р-н. Чернышевский, пгт. Чернышевск, ул. Журавлева, д. 29а	Индивидуальные домовладения	52,51804	117,01881
72807	Забайкальский край, р-н. Чернышевский, пгт. Чернышевск, ул. Журавлева, д. 29д	Индивидуальные домовладения	52,51804	117,01881
72808	Забайкальский край, р-н. Чернышевский, пгт. Чернышевск, ул. Журавлева, д. 29к	Индивидуальные домовладения	52,51804	117,01881
72809	Забайкальский край, р-н. Улётовский, пгт. Дровяная, ул. Ингодинская, д. 40	Индивидуальные домовладения	51,579738	113,03053
72810	Забайкальский край, р-н. Чернышевский, пгт. Чернышевск, ул. Журавлева, д. 2, литер Г	Индивидуальные домовладения	52,515042	117,014531
72811	Забайкальский край, р-н. Чернышевский, пгт. Чернышевск, ул. Журавлева, д. 30	Индивидуальные домовладения	52,517739	117,017325
72812	Забайкальский край, р-н. Чернышевский, пгт. Чернышевск, ул. Журавлева, д. 33	Индивидуальные домовладения	52,517404	117,017612
72813	Забайкальский край, р-н. Чернышевский, пгт. Чернышевск, ул. Журавлева, д. 35	Индивидуальные домовладения	52,517158	117,01728

№ п/п	Адрес	Вид	Широта	Долгота
72814	Забайкальский край, р-н. Чернышевский, пгт. Чернышевск, ул. Журавлева, д. 36	МКД	52,512802	117,0112
72815	Забайкальский край, р-н. Чернышевский, пгт. Чернышевск, ул. Журавлева, д. 36, литер А	МКД	52,515042	117,014531
72816	Забайкальский край, р-н. Чернышевский, пгт. Чернышевск, ул. Журавлева, д. 37	Индивидуальные домовладения	52,516802	117,016867
72817	Забайкальский край, р-н. Чернышевский, пгт. Чернышевск, ул. Журавлева, д. 38	МКД	52,51216	117,01047
72818	Забайкальский край, р-н. Чернышевский, пгт. Чернышевск, ул. Журавлева, д. 38, литер А	Индивидуальные домовладения	52,515042	117,014531
72819	Забайкальский край, р-н. Чернышевский, пгт. Чернышевск, ул. Журавлева, д. 39	Индивидуальные домовладения	52,516489	117,016471
72820	Забайкальский край, р-н. Чернышевский, пгт. Чернышевск, ул. Журавлева, д. 40	Индивидуальные домовладения	52,511597	117,00973
72821	Забайкальский край, р-н. Чернышевский, пгт. Чернышевск, ул. Журавлева, д. 41	Индивидуальные домовладения	52,516358	117,016319
72822	Забайкальский край, р-н. Чернышевский, пгт. Чернышевск, ул. Журавлева, д. 41а	МКД	52,515563	117,016103
72823	Забайкальский край, р-н. Чернышевский, пгт. Чернышевск, ул. Журавлева, д. 44	Индивидуальные домовладения	52,511173	117,009258
72824	Забайкальский край, р-н. Чернышевский, пгт. Чернышевск, ул. Журавлева, д. 45, литер Б	Индивидуальные домовладения	52,515042	117,014531
72825	Забайкальский край, р-н. Чернышевский, пгт. Чернышевск, ул. Журавлева, д. 46	Индивидуальные домовладения	52,510937	117,008988
72826	Забайкальский край, р-н. Чернышевский, пгт. Чернышевск, ул. Журавлева, д. 47, литер А	Индивидуальные домовладения	52,515042	117,014531
72827	Забайкальский край, р-н. Чернышевский, пгт. Чернышевск, ул. Журавлева, д. 49, литер А	Индивидуальные домовладения	52,515042	117,014531
72828	Забайкальский край, р-н. Чернышевский, пгт. Чернышевск, ул. Журавлева, д. 51	Индивидуальные домовладения	52,511239	117,010282

№ п/п	Адрес	Вид	Широта	Долгота
72829	Забайкальский край, р-н. Чернышевский, пгт. Чернышевск, ул. Журавлева, д. 51, литер Б	Индивидуальные домовладения	52,515042	117,014531
72830	Забайкальский край, р-н. Чернышевский, пгт. Чернышевск, ул. Журавлева, д. 53	МКД	52,510965	117,009842
72831	Забайкальский край, р-н. Чернышевский, пгт. Чернышевск, ул. Журавлева, д. 55	МКД	52,510768	117,010318
72832	Забайкальский край, р-н. Чернышевский, пгт. Чернышевск, ул. Журавлева, д. 57	МКД	52,510647	117,009446
72833	Забайкальский край, р-н. Чернышевский, пгт. Чернышевск, ул. Журавлева, д. 58	МКД	52,509106	117,006584
72834	Забайкальский край, р-н. Чернышевский, пгт. Чернышевск, ул. Журавлева, д. 5, литер А	Индивидуальные домовладения	52,515042	117,014531
72835	Забайкальский край, р-н. Чернышевский, пгт. Чернышевск, ул. Журавлева, д. 5, литер Б	Индивидуальные домовладения	52,515042	117,014531
72836	Забайкальский край, р-н. Чернышевский, пгт. Чернышевск, ул. Журавлева, д. 5, литер В	Индивидуальные домовладения	52,515042	117,014531
72837	Забайкальский край, р-н. Чернышевский, пгт. Чернышевск, ул. Журавлева, д. 6	Индивидуальные домовладения	52,523657	117,025113
72838	Забайкальский край, р-н. Чернышевский, пгт. Чернышевск, ул. Журавлева, д. 60	МКД	52,508581	117,005287
72839	Забайкальский край, р-н. Чернышевский, пгт. Чернышевск, ул. Журавлева, д. 63	МКД	52,508724	117,00696
72840	Забайкальский край, р-н. Чернышевский, пгт. Чернышевск, ул. Журавлева, д. 65	МКД	52,507988	117,00613
72841	Забайкальский край, р-н. Чернышевский, пгт. Чернышевск, ул. Журавлева, д. 67	МКД	52,50736	117,00528
72842	Забайкальский край, р-н. Чернышевский, пгт. Чернышевск, ул. Журавлева, д. 69	МКД	52,507023	117,006004
72843	Забайкальский край, р-н. Чернышевский, пгт. Чернышевск, ул. Журавлева, д. 7	Индивидуальные домовладения	52,515042	117,014531

№ п/п	Адрес	Вид	Широта	Долгота
72844	Забайкальский край, р-н. Чернышевский, пгт. Чернышевск, ул. Журавлева, д. 71	МКД	52,50589	117,00343
72845	Забайкальский край, р-н. Чернышевский, пгт. Чернышевск, ул. Журавлева, д. 73	МКД	52,504704	117,00193
72846	Забайкальский край, р-н. Чернышевский, пгт. Чернышевск, ул. Журавлева, д. 7, литер А	Индивидуальные домовладения	52,515042	117,014531
72847	Забайкальский край, р-н. Чернышевский, пгт. Чернышевск, ул. Журавлева, д. 8	Индивидуальные домовладения	52,523376	117,02474
72848	Забайкальский край, р-н. Чернышевский, пгт. Чернышевск, ул. Журавлева, д. 9	Индивидуальные домовладения	52,523832	117,026119
72849	Забайкальский край, р-н. Чернышевский, пгт. Чернышевск, ул. Забайкальская, д. 1	Индивидуальные домовладения	52,526524	116,9994
72850	Забайкальский край, р-н. Чернышевский, пгт. Чернышевск, ул. Забайкальская, д. 12	Индивидуальные домовладения	52,527048	116,999008
72851	Забайкальский край, р-н. Чернышевский, пгт. Чернышевск, ул. Забайкальская, д. 2	Индивидуальные домовладения	52,526978	116,99953
72852	Забайкальский край, р-н. Чернышевский, пгт. Чернышевск, ул. Забайкальская, д. 4	Индивидуальные домовладения	52,527048	116,999008
72853	Забайкальский край, р-н. Чернышевский, пгт. Чернышевск, ул. Забайкальская, д. 5	Индивидуальные домовладения	52,527048	116,999008
72854	Забайкальский край, р-н. Чернышевский, пгт. Чернышевск, ул. Забайкальская, д. 6	Индивидуальные домовладения	52,527048	116,999008
72855	Забайкальский край, р-н. Чернышевский, пгт. Чернышевск, ул. Забайкальская, д. 7	Индивидуальные домовладения	52,527048	116,999008
72856	Забайкальский край, р-н. Чернышевский, пгт. Чернышевск, ул. Забайкальская, д. 9	Индивидуальные домовладения	52,527048	116,999008
72857	Забайкальский край, р-н. Чернышевский, пгт. Чернышевск, ул. Заречная, д. 1	Индивидуальные домовладения	52,538426	117,028347
72858	Забайкальский край, р-н. Чернышевский, пгт. Чернышевск, ул. Заречная, д. 10	Индивидуальные домовладения	52,538426	117,028347

№ п/п	Адрес	Вид	Широта	Долгота
72859	Забайкальский край, р-н. Чернышевский, пгт. Чернышевск, ул. Заречная, д. 11	Индивидуальные домовладения	52,54003	117,03236
72860	Забайкальский край, р-н. Чернышевский, пгт. Чернышевск, ул. Заречная, д. 11, литер А	Индивидуальные домовладения	52,538426	117,028347
72861	Забайкальский край, р-н. Чернышевский, пгт. Чернышевск, ул. Заречная, д. 12	Индивидуальные домовладения	52,540688	117,03231
72862	Забайкальский край, р-н. Чернышевский, пгт. Чернышевск, ул. Заречная, д. 14	Индивидуальные домовладения	52,538426	117,028347
72863	Забайкальский край, р-н. Чернышевский, пгт. Чернышевск, ул. Заречная, д. 15	Индивидуальные домовладения	52,538426	117,028347
72864	Забайкальский край, р-н. Чернышевский, пгт. Чернышевск, ул. Заречная, д. 16	Индивидуальные домовладения	52,540474	117,0319
72865	Забайкальский край, р-н. Чернышевский, пгт. Чернышевск, ул. Заречная, д. 17	Индивидуальные домовладения	52,538426	117,028347
72866	Забайкальский край, р-н. Чернышевский, пгт. Чернышевск, ул. Заречная, д. 18	Индивидуальные домовладения	52,540382	117,03165
72867	Забайкальский край, р-н. Чернышевский, пгт. Чернышевск, ул. Заречная, д. 19	Индивидуальные домовладения	52,53916	117,03035
72868	Забайкальский край, р-н. Чернышевский, пгт. Чернышевск, ул. Заречная, д. 1, литер А	Индивидуальные домовладения	52,538426	117,028347
72869	Забайкальский край, р-н. Улётовский, пгт. Дровяная, ул. Ингодинская, д. 41	Индивидуальные домовладения	51,579738	113,03053
72870	Забайкальский край, р-н. Чернышевский, пгт. Чернышевск, ул. Заречная, д. 20	Индивидуальные домовладения	52,540097	117,031114
72871	Забайкальский край, р-н. Чернышевский, пгт. Чернышевск, ул. Заречная, д. 21	Индивидуальные домовладения	52,538426	117,028347
72872	Забайкальский край, р-н. Чернышевский, пгт. Чернышевск, ул. Заречная, д. 22	Индивидуальные домовладения	52,538426	117,028347
72873	Забайкальский край, р-н. Чернышевский, пгт. Чернышевск, ул. Заречная, д. 23	Индивидуальные домовладения	52,538426	117,028347

№ п/п	Адрес	Вид	Широта	Долгота
72874	Забайкальский край, р-н. Чернышевский, пгт. Чернышевск, ул. Заречная, д. 24	Индивидуальные домовладения	52,539764	117,030495
72875	Забайкальский край, р-н. Чернышевский, пгт. Чернышевск, ул. Заречная, д. 26	Индивидуальные домовладения	52,53964	117,03024
72876	Забайкальский край, р-н. Чернышевский, пгт. Чернышевск, ул. Заречная, д. 27	Индивидуальные домовладения	52,538426	117,028347
72877	Забайкальский край, р-н. Чернышевский, пгт. Чернышевск, ул. Заречная, д. 27а	Индивидуальные домовладения	52,538426	117,028347
72878	Забайкальский край, р-н. Чернышевский, пгт. Чернышевск, ул. Заречная, д. 29	Индивидуальные домовладения	52,538426	117,028347
72879	Забайкальский край, р-н. Чернышевский, пгт. Чернышевск, ул. Заречная, д. 29б	Индивидуальные домовладения	52,538426	117,028347
72880	Забайкальский край, р-н. Чернышевский, пгт. Чернышевск, ул. Заречная, д. 2, литер А	Индивидуальные домовладения	52,538426	117,028347
72881	Забайкальский край, р-н. Чернышевский, пгт. Чернышевск, ул. Заречная, д. 3	Индивидуальные домовладения	52,539664	117,03256
72882	Забайкальский край, р-н. Чернышевский, пгт. Чернышевск, ул. Заречная, д. 30	Индивидуальные домовладения	52,538426	117,028347
72883	Забайкальский край, р-н. Чернышевский, пгт. Чернышевск, ул. Заречная, д. 31	Индивидуальные домовладения	52,536745	117,024915
72884	Забайкальский край, р-н. Чернышевский, пгт. Чернышевск, ул. Заречная, д. 32	Индивидуальные домовладения	52,538426	117,028347
72885	Забайкальский край, р-н. Чернышевский, пгт. Чернышевск, ул. Заречная, д. 33	Индивидуальные домовладения	52,538426	117,028347
72886	Забайкальский край, р-н. Чернышевский, пгт. Чернышевск, ул. Заречная, д. 34	Индивидуальные домовладения	52,538426	117,028347
72887	Забайкальский край, р-н. Чернышевский, пгт. Чернышевск, ул. Заречная, д. 35	Индивидуальные домовладения	52,538426	117,028347
72888	Забайкальский край, р-н. Чернышевский, пгт. Чернышевск, ул. Заречная, д. 36	Индивидуальные домовладения	52,538426	117,028347

№ п/п	Адрес	Вид	Широта	Долгота
72889	Забайкальский край, р-н. Чернышевский, пгт. Чернышевск, ул. Заречная, д. 40	Индивидуальные домовладения	52,538706	117,028293
72890	Забайкальский край, р-н. Чернышевский, пгт. Чернышевск, ул. Заречная, д. 41	Индивидуальные домовладения	52,538426	117,028347
72891	Забайкальский край, р-н. Чернышевский, пгт. Чернышевск, ул. Заречная, д. 42	Индивидуальные домовладения	52,538426	117,028347
72892	Забайкальский край, р-н. Чернышевский, пгт. Чернышевск, ул. Заречная, д. 43	Индивидуальные домовладения	52,538426	117,028347
72893	Забайкальский край, р-н. Чернышевский, пгт. Чернышевск, ул. Заречная, д. 44	Индивидуальные домовладения	52,538213	117,027574
72894	Забайкальский край, р-н. Чернышевский, пгт. Чернышевск, ул. Заречная, д. 45	Индивидуальные домовладения	52,538426	117,028347
72895	Забайкальский край, р-н. Чернышевский, пгт. Чернышевск, ул. Заречная, д. 46	Индивидуальные домовладения	52,538426	117,028347
72896	Забайкальский край, р-н. Чернышевский, пгт. Чернышевск, ул. Заречная, д. 48	Индивидуальные домовладения	52,538426	117,028347
72897	Забайкальский край, р-н. Чернышевский, пгт. Чернышевск, ул. Заречная, д. 49	Индивидуальные домовладения	52,538426	117,028347
72898	Забайкальский край, р-н. Чернышевский, пгт. Чернышевск, ул. Заречная, д. 5	Индивидуальные домовладения	52,538426	117,028347
72899	Забайкальский край, р-н. Чернышевский, пгт. Чернышевск, ул. Заречная, д. 50	Индивидуальные домовладения	52,538426	117,028347
72900	Забайкальский край, р-н. Чернышевский, пгт. Чернышевск, ул. Заречная, д. 58	Индивидуальные домовладения	52,5368	117,02408
72901	Забайкальский край, р-н. Чернышевский, пгт. Чернышевск, ул. Заречная, д. 58, литер А	Индивидуальные домовладения	52,538426	117,028347
72902	Забайкальский край, р-н. Чернышевский, пгт. Чернышевск, ул. Заречная, д. 6	Индивидуальные домовладения	52,538426	117,028347
72903	Забайкальский край, р-н. Чернышевский, пгт. Чернышевск, ул. Заречная, д. 60, литер А	Индивидуальные домовладения	52,538426	117,028347

№ п/п	Адрес	Вид	Широта	Долгота
72904	Забайкальский край, р-н. Чернышевский, пгт. Чернышевск, ул. Заречная, д. 62	Индивидуальные домовладения	52,538426	117,028347
72905	Забайкальский край, р-н. Чернышевский, пгт. Чернышевск, ул. Заречная, д. 64	Индивидуальные домовладения	52,536454	117,023065
72906	Забайкальский край, р-н. Чернышевский, пгт. Чернышевск, ул. Заречная, д. 66	Индивидуальные домовладения	52,538426	117,028347
72907	Забайкальский край, р-н. Чернышевский, пгт. Чернышевск, ул. Заречная, д. 7	Индивидуальные домовладения	52,538426	117,028347
72908	Забайкальский край, р-н. Чернышевский, пгт. Чернышевск, ул. Заречная, д. 70а	Индивидуальные домовладения	52,538426	117,028347
72909	Забайкальский край, р-н. Чернышевский, пгт. Чернышевск, ул. Заречная, д. 72	Индивидуальные домовладения	52,535846	117,022005
72910	Забайкальский край, р-н. Чернышевский, пгт. Чернышевск, ул. Заречная, д. 8	Индивидуальные домовладения	52,540962	117,03291
72911	Забайкальский край, р-н. Чернышевский, пгт. Чернышевск, ул. Интернатная, д. 1	Индивидуальные домовладения	52,5422	117,02782
72912	Забайкальский край, р-н. Чернышевский, пгт. Чернышевск, ул. Интернатная, д. 10	Индивидуальные домовладения	52,541702	117,02578
72913	Забайкальский край, р-н. Чернышевский, пгт. Чернышевск, ул. Интернатная, д. 11	Индивидуальные домовладения	52,541237	117,02562
72914	Забайкальский край, р-н. Чернышевский, пгт. Чернышевск, ул. Интернатная, д. 12	Индивидуальные домовладения	52,541499	117,025329
72915	Забайкальский край, р-н. Чернышевский, пгт. Чернышевск, ул. Интернатная, д. 14	Индивидуальные домовладения	52,54124	117,02474
72916	Забайкальский край, р-н. Чернышевский, пгт. Чернышевск, ул. Интернатная, д. 15	Индивидуальные домовладения	52,540764	117,024574
72917	Забайкальский край, р-н. Чернышевский, пгт. Чернышевск, ул. Интернатная, д. 16	Индивидуальные домовладения	52,54106	117,02432
72918	Забайкальский край, р-н. Чернышевский, пгт. Чернышевск, ул. Интернатная, д. 18	Индивидуальные домовладения	52,540864	117,023891

№ п/п	Адрес	Вид	Широта	Долгота
72919	Забайкальский край, р-н. Чернышевский, пгт. Чернышевск, ул. Интернатная, д. 1, литер А	Индивидуальные домовладения	52,540776	117,024152
72920	Забайкальский край, р-н. Чернышевский, пгт. Чернышевск, ул. Интернатная, д. 2	Индивидуальные домовладения	52,54246	117,0275
72921	Забайкальский край, р-н. Чернышевский, пгт. Чернышевск, ул. Интернатная, д. 20	Индивидуальные домовладения	52,540684	117,02346
72922	Забайкальский край, р-н. Чернышевский, пгт. Чернышевск, ул. Интернатная, д. 3	Индивидуальные домовладения	52,54202	117,0274
72923	Забайкальский край, р-н. Чернышевский, пгт. Чернышевск, ул. Интернатная, д. 4	Индивидуальные домовладения	52,542282	117,02707
72924	Забайкальский край, р-н. Чернышевский, пгт. Чернышевск, ул. Интернатная, д. 5	Индивидуальные домовладения	52,541817	117,02692
72925	Забайкальский край, р-н. Чернышевский, пгт. Чернышевск, ул. Интернатная, д. 6	Индивидуальные домовладения	52,54208	117,02665
72926	Забайкальский край, р-н. Чернышевский, пгт. Чернышевск, ул. Интернатная, д. 7	Индивидуальные домовладения	52,541637	117,02651
72927	Забайкальский край, р-н. Чернышевский, пгт. Чернышевск, ул. Интернатная, д. 8	Индивидуальные домовладения	52,541904	117,02625
72928	Забайкальский край, р-н. Чернышевский, пгт. Чернышевск, ул. Интернатная, д. 9	Индивидуальные домовладения	52,541422	117,026047
72929	Забайкальский край, р-н. Чернышевский, пгт. Чернышевск, ул. Калинина, д. 1	Индивидуальные домовладения	52,52629	117,02088
72930	Забайкальский край, р-н. Чернышевский, пгт. Чернышевск, ул. Калинина, д. 12	Индивидуальные домовладения	52,52408	117,01737
72931	Забайкальский край, р-н. Чернышевский, пгт. Чернышевск, ул. Калинина, д. 14	Индивидуальные домовладения	52,52363	117,01683
72932	Забайкальский край, р-н. Чернышевский, пгт. Чернышевск, ул. Калинина, д. 14д	Индивидуальные домовладения	52,52363	117,01683
72933	Забайкальский край, р-н. Чернышевский, пгт. Чернышевск, ул. Калинина, д. 14, литер А	Индивидуальные домовладения	52,516971	117,009527

№ п/п	Адрес	Вид	Широта	Долгота
72934	Забайкальский край, р-н. Чернышевский, пгт. Чернышевск, ул. Калинина, д. 15	Индивидуальные домовладения	52,51854	117,01167
72935	Забайкальский край, р-н. Чернышевский, пгт. Чернышевск, ул. Калинина, д. 16	Индивидуальные домовладения	52,523224	117,016235
72936	Забайкальский край, р-н. Чернышевский, пгт. Чернышевск, ул. Калинина, д. 17	Индивидуальные домовладения	52,51825	117,011375
72937	Забайкальский край, р-н. Чернышевский, пгт. Чернышевск, ул. Калинина, д. 18	Индивидуальные домовладения	52,51969	117,01233
72938	Забайкальский край, р-н. Чернышевский, пгт. Чернышевск, ул. Калинина, д. 18, литер А	Индивидуальные домовладения	52,516971	117,009527
72939	Забайкальский край, р-н. Чернышевский, пгт. Чернышевск, ул. Калинина, д. 2	Индивидуальные домовладения	52,526314	117,020199
72940	Забайкальский край, р-н. Чернышевский, пгт. Чернышевск, ул. Калинина, д. 21а	Индивидуальные домовладения	52,517558	117,010533
72941	Забайкальский край, р-н. Чернышевский, пгт. Чернышевск, ул. Калинина, д. 21б	Индивидуальные домовладения	52,517558	117,010533
72942	Забайкальский край, р-н. Чернышевский, пгт. Чернышевск, ул. Калинина, д. 23	Индивидуальные домовладения	52,516971	117,009527
72943	Забайкальский край, р-н. Чернышевский, пгт. Чернышевск, ул. Калинина, д. 24	Индивидуальные домовладения	52,519047	117,01155
72944	Забайкальский край, р-н. Чернышевский, пгт. Чернышевск, ул. Калинина, д. 25, литер А	Индивидуальные домовладения	52,516971	117,009527
72945	Забайкальский край, р-н. Чернышевский, пгт. Чернышевск, ул. Калинина, д. 26	Индивидуальные домовладения	52,51873	117,0112
72946	Забайкальский край, р-н. Чернышевский, пгт. Чернышевск, ул. Калинина, д. 27, литер А	Индивидуальные домовладения	52,516971	117,009527
72947	Забайкальский край, р-н. Чернышевский, пгт. Чернышевск, ул. Калинина, д. 27, литер Б	Индивидуальные домовладения	52,516971	117,009527
72948	Забайкальский край, р-н. Чернышевский, пгт. Чернышевск, ул. Калинина, д. 27, литер В	Индивидуальные домовладения	52,516971	117,009527

№ п/п	Адрес	Вид	Широта	Долгота
72949	Забайкальский край, р-н. Чернышевский, пгт. Чернышевск, ул. Калинина, д. 28	Индивидуальные домовладения	52,518435	117,010884
72950	Забайкальский край, р-н. Чернышевский, пгт. Чернышевск, ул. Калинина, д. 29	Индивидуальные домовладения	52,516971	117,009527
72951	Забайкальский край, р-н. Чернышевский, пгт. Чернышевск, ул. Калинина, д. 2, литер А	Индивидуальные домовладения	52,516971	117,009527
72952	Забайкальский край, р-н. Чернышевский, пгт. Чернышевск, ул. Калинина, д. 3	Индивидуальные домовладения	52,525864	117,02031
72953	Забайкальский край, р-н. Чернышевский, пгт. Чернышевск, ул. Калинина, д. 31	Индивидуальные домовладения	52,516971	117,009527
72954	Забайкальский край, р-н. Чернышевский, пгт. Чернышевск, ул. Калинина, д. 35	Индивидуальные домовладения	52,516971	117,009527
72955	Забайкальский край, р-н. Чернышевский, пгт. Чернышевск, ул. Калинина, д. 37	Индивидуальные домовладения	52,514675	117,0073
72956	Забайкальский край, р-н. Чернышевский, пгт. Чернышевск, ул. Калинина, д. 38, литер А	Индивидуальные домовладения	52,516971	117,009527
72957	Забайкальский край, р-н. Чернышевский, пгт. Чернышевск, ул. Калинина, д. 38, литер Б	Индивидуальные домовладения	52,516971	117,009527
72958	Забайкальский край, р-н. Чернышевский, пгт. Чернышевск, ул. Калинина, д. 39	Индивидуальные домовладения	52,516971	117,009527
72959	Забайкальский край, р-н. Чернышевский, пгт. Чернышевск, ул. Калинина, д. 4	Индивидуальные домовладения	52,525986	117,01977
72960	Забайкальский край, р-н. Акшинский, с. Акша, ул. Мартынова, д. 5	Индивидуальные домовладения	50,285512	113,290286
72961	Забайкальский край, р-н. Чернышевский, пгт. Чернышевск, ул. Калинина, д. 41	Индивидуальные домовладения	52,516971	117,009527
72962	Забайкальский край, р-н. Чернышевский, пгт. Чернышевск, ул. Калинина, д. 42	Индивидуальные домовладения	52,514905	117,005853
72963	Забайкальский край, р-н. Чернышевский, пгт. Чернышевск, ул. Калинина, д. 43	Индивидуальные домовладения	52,514483	117,006985

№ п/п	Адрес	Вид	Широта	Долгота
72964	Забайкальский край, р-н. Чернышевский, пгт. Чернышевск, ул. Калинина, д. 44	Индивидуальные домовладения	52,51507	117,005323
72965	Забайкальский край, р-н. Чернышевский, пгт. Чернышевск, ул. Калинина, д. 44, литер А	Индивидуальные домовладения	52,516971	117,009527
72966	Забайкальский край, р-н. Чернышевский, пгт. Чернышевск, ул. Калинина, д. 45, литер А	Индивидуальные домовладения	52,516971	117,009527
72967	Забайкальский край, р-н. Чернышевский, пгт. Чернышевск, ул. Калинина, д. 46	Индивидуальные домовладения	52,515278	117,00482
72968	Забайкальский край, р-н. Чернышевский, пгт. Чернышевск, ул. Калинина, д. 46, литер А	Индивидуальные домовладения	52,516971	117,009527
72969	Забайкальский край, р-н. Чернышевский, пгт. Чернышевск, ул. Калинина, д. 46, литер Б	Индивидуальные домовладения	52,516971	117,009527
72970	Забайкальский край, р-н. Чернышевский, пгт. Чернышевск, ул. Калинина, д. 47	Индивидуальные домовладения	52,513716	117,006078
72971	Забайкальский край, р-н. Чернышевский, пгт. Чернышевск, ул. Калинина, д. 48, литер А	Индивидуальные домовладения	52,516971	117,009527
72972	Забайкальский край, р-н. Чернышевский, пгт. Чернышевск, ул. Калинина, д. 49	Индивидуальные домовладения	52,513404	117,005557
72973	Забайкальский край, р-н. Чернышевский, пгт. Чернышевск, ул. Калинина, д. 5	Индивидуальные домовладения	52,52556	117,01988
72974	Забайкальский край, р-н. Чернышевский, пгт. Чернышевск, ул. Калинина, д. 50	Индивидуальные домовладения	52,513705	117,005135
72975	Забайкальский край, р-н. Чернышевский, пгт. Чернышевск, ул. Калинина, д. 51	Индивидуальные домовладения	52,516971	117,009527
72976	Забайкальский край, р-н. Чернышевский, пгт. Чернышевск, ул. Калинина, д. 53	Индивидуальные домовладения	52,516971	117,009527
72977	Забайкальский край, р-н. Чернышевский, пгт. Чернышевск, ул. Калинина, д. 54	Индивидуальные домовладения	52,51325	117,004757
72978	Забайкальский край, р-н. Чернышевский, пгт. Чернышевск, ул. Калинина, д. 55	Индивидуальные домовладения	52,511655	117,002583

№ п/п	Адрес	Вид	Широта	Долгота
72979	Забайкальский край, р-н. Чернышевский, пгт. Чернышевск, ул. Калинина, д. 56	Индивидуальные домовладения	52,516971	117,009527
72980	Забайкальский край, р-н. Чернышевский, пгт. Чернышевск, ул. Калинина, д. 57	Индивидуальные домовладения	52,516971	117,009527
72981	Забайкальский край, р-н. Чернышевский, пгт. Чернышевск, ул. Калинина, д. 58	Индивидуальные домовладения	52,512735	117,004057
72982	Забайкальский край, р-н. Чернышевский, пгт. Чернышевск, ул. Калинина, д. 59	Индивидуальные домовладения	52,516971	117,009527
72983	Забайкальский край, р-н. Чернышевский, пгт. Чернышевск, ул. Калинина, д. 6	Индивидуальные домовладения	52,52553	117,0192
72984	Забайкальский край, р-н. Чернышевский, пгт. Чернышевск, ул. Калинина, д. 60	Индивидуальные домовладения	52,511595	117,002053
72985	Забайкальский край, р-н. Чернышевский, пгт. Чернышевск, ул. Калинина, д. 60, литер А	Индивидуальные домовладения	52,516971	117,009527
72986	Забайкальский край, р-н. Чернышевский, пгт. Чернышевск, ул. Калинина, д. 62	Индивидуальные домовладения	52,511316	117,001631
72987	Забайкальский край, р-н. Чернышевский, пгт. Чернышевск, ул. Калинина, д. 63	Индивидуальные домовладения	52,516971	117,009527
72988	Забайкальский край, р-н. Чернышевский, пгт. Чернышевск, ул. Калинина, д. 64	Индивидуальные домовладения	52,511151	117,001425
72989	Забайкальский край, р-н. Чернышевский, пгт. Чернышевск, ул. Калинина, д. 65	Индивидуальные домовладения	52,516971	117,009527
72990	Забайкальский край, р-н. Чернышевский, пгт. Чернышевск, ул. Калинина, д. 66	Индивидуальные домовладения	52,511036	117,001281
72991	Забайкальский край, р-н. Агинский, с. Цокто-Хангил, ул. Подгорная, д. 15	Индивидуальные домовладения	50,905635	114,624536
72992	Забайкальский край, р-н. Чернышевский, пгт. Чернышевск, ул. Калинина, д. 69	Индивидуальные домовладения	52,516971	117,009527
72993	Забайкальский край, р-н. Чернышевский, пгт. Чернышевск, ул. Калинина, д. 7	Индивидуальные домовладения	52,52531	117,01958

№ п/п	Адрес	Вид	Широта	Долгота
72994	Забайкальский край, р-н. Чернышевский, пгт. Чернышевск, ул. Калинина, д. 70	Индивидуальные домовладения	52,516971	117,009527
72995	Забайкальский край, р-н. Чернышевский, пгт. Чернышевск, ул. Калинина, д. 71	Индивидуальные домовладения	52,509638	116,999897
72996	Забайкальский край, р-н. Чернышевский, пгт. Чернышевск, ул. Калинина, д. 72	Индивидуальные домовладения	52,516971	117,009527
72997	Забайкальский край, р-н. Чернышевский, пгт. Чернышевск, ул. Калинина, д. 73	Индивидуальные домовладения	52,516971	117,009527
72998	Забайкальский край, р-н. Чернышевский, пгт. Чернышевск, ул. Калинина, д. 74	Индивидуальные домовладения	52,516971	117,009527
72999	Забайкальский край, р-н. Чернышевский, пгт. Чернышевск, ул. Калинина, д. 75	Индивидуальные домовладения	52,516971	117,009527
73000	Забайкальский край, р-н. Чернышевский, пгт. Чернышевск, ул. Калинина, д. 76	Индивидуальные домовладения	52,516971	117,009527
73001	Забайкальский край, р-н. Чернышевский, пгт. Чернышевск, ул. Калинина, д. 77	Индивидуальные домовладения	52,516971	117,009527
73002	Забайкальский край, р-н. Чернышевский, пгт. Чернышевск, ул. Калинина, д. 78	Индивидуальные домовладения	52,516971	117,009527
73003	Забайкальский край, р-н. Чернышевский, пгт. Чернышевск, ул. Калинина, д. 79	Индивидуальные домовладения	52,516971	117,009527
73004	Забайкальский край, р-н. Чернышевский, пгт. Чернышевск, ул. Калинина, д. 8	Индивидуальные домовладения	52,525092	117,018645
73005	Забайкальский край, р-н. Чернышевский, пгт. Чернышевск, ул. Калинина, д. 82	Индивидуальные домовладения	52,510011	116,99987
73006	Забайкальский край, р-н. Чернышевский, пгт. Чернышевск, ул. Калинина, д. 84	Индивидуальные домовладения	52,509814	116,999646
73007	Забайкальский край, р-н. Чернышевский, пгт. Чернышевск, ул. Калинина, д. 86	Индивидуальные домовладения	52,509611	116,999385
73008	Забайкальский край, р-н. Чернышевский, пгт. Чернышевск, ул. Калинина, д. 88	Индивидуальные домовладения	52,516971	117,009527

№ п/п	Адрес	Вид	Широта	Долгота
73009	Забайкальский край, р-н. Чернышевский, пгт. Чернышевск, ул. Калинина, д. 92	Индивидуальные домовладения	52,516971	117,009527
73010	Забайкальский край, р-н. Чернышевский, пгт. Чернышевск, ул. Калинина, д. 94	Индивидуальные домовладения	52,516971	117,009527
73011	Забайкальский край, р-н. Чернышевский, пгт. Чернышевск, ул. Калинина, д. 96	Индивидуальные домовладения	52,516971	117,009527
73012	Забайкальский край, р-н. Чернышевский, пгт. Чернышевск, ул. Калинина, д. 9а	Индивидуальные домовладения	52,516971	117,009527
73013	Забайкальский край, р-н. Чернышевский, пгт. Чернышевск, ул. Калинина, д. 9, литер А	Индивидуальные домовладения	52,516971	117,009527
73014	Забайкальский край, р-н. Чернышевский, пгт. Чернышевск, ул. Карла Маркса, д. 1	Индивидуальные домовладения	52,52495	117,023541
73015	Забайкальский край, р-н. Чернышевский, пгт. Чернышевск, ул. Карла Маркса, д. 10	Индивидуальные домовладения	52,52395	117,021545
73016	Забайкальский край, р-н. Чернышевский, пгт. Чернышевск, ул. Карла Маркса, д. 101	Индивидуальные домовладения	52,508268	117,001766
73017	Забайкальский край, р-н. Чернышевский, пгт. Чернышевск, ул. Карла Маркса, д. 103	Индивидуальные домовладения	52,507939	117,00138
73018	Забайкальский край, р-н. Чернышевский, пгт. Чернышевск, ул. Карла Маркса, д. 107	Индивидуальные домовладения	52,50761	117,000984
73019	Забайкальский край, р-н. Чернышевский, пгт. Чернышевск, ул. Карла Маркса, д. 109	Индивидуальные домовладения	52,507293	117,000571
73020	Забайкальский край, р-н. Чернышевский, пгт. Чернышевск, ул. Карла Маркса, д. 11	Индивидуальные домовладения	52,522681	117,020657
73021	Забайкальский край, р-н. Чернышевский, пгт. Чернышевск, ул. Карла Маркса, д. 111	Индивидуальные домовладения	52,507161	117,000212
73022	Забайкальский край, р-н. Улётовский, пгт. Дровяная, ул. Ингодинская, д. 42	Индивидуальные домовладения	51,579738	113,03053
73023	Забайкальский край, р-н. Чернышевский, пгт. Чернышевск, ул. Карла Маркса, д. 12а	Индивидуальные домовладения	52,523218	117,020541

№ п/п	Адрес	Вид	Широта	Долгота
73024	Забайкальский край, р-н. Чернышевский, пгт. Чернышевск, ул. Карла Маркса, д. 14	Индивидуальные домовладения	52,522413	117,019633
73025	Забайкальский край, р-н. Чернышевский, пгт. Чернышевск, ул. Карла Маркса, д. 15	Индивидуальные домовладения	52,52222	117,02006
73026	Забайкальский край, р-н. Чернышевский, пгт. Чернышевск, ул. Карла Маркса, д. 16	Индивидуальные домовладения	52,52202	117,01911
73027	Забайкальский край, р-н. Чернышевский, пгт. Чернышевск, ул. Карла Маркса, д. 16, литер А	Индивидуальные домовладения	52,517174	117,01339
73028	Забайкальский край, р-н. Чернышевский, пгт. Чернышевск, ул. Карла Маркса, д. 17	Индивидуальные домовладения	52,521996	117,019741
73029	Забайкальский край, р-н. Чернышевский, пгт. Чернышевск, ул. Карла Маркса, д. 18	МКД	52,517174	117,01339
73030	Забайкальский край, р-н. Чернышевский, пгт. Чернышевск, ул. Карла Маркса, д. 19	Индивидуальные домовладения	52,521763	117,01947
73031	Забайкальский край, р-н. Чернышевский, пгт. Чернышевск, ул. Карла Маркса, д. 20	Индивидуальные домовладения	52,520901	117,01763
73032	Забайкальский край, р-н. Чернышевский, пгт. Чернышевск, ул. Карла Маркса, д. 22	Индивидуальные домовладения	52,5205	117,01714
73033	Забайкальский край, р-н. Чернышевский, пгт. Чернышевск, ул. Карла Маркса, д. 22г	Индивидуальные домовладения	52,5205	117,01714
73034	Забайкальский край, р-н. Чернышевский, пгт. Чернышевск, ул. Карла Маркса, д. 22д	Индивидуальные домовладения	52,5205	117,01714
73035	Забайкальский край, р-н. Чернышевский, пгт. Чернышевск, ул. Карла Маркса, д. 22, литер А	Индивидуальные домовладения	52,517174	117,01339
73036	Забайкальский край, р-н. Чернышевский, пгт. Чернышевск, ул. Карла Маркса, д. 22, литер Б	Индивидуальные домовладения	52,517174	117,01339
73037	Забайкальский край, р-н. Чернышевский, пгт. Чернышевск, ул. Карла Маркса, д. 23	Индивидуальные домовладения	52,520961	117,018439
73038	Забайкальский край, р-н. Чернышевский, пгт. Чернышевск, ул. Карла Маркса, д. 24	Индивидуальные домовладения	52,517174	117,01339

№ п/п	Адрес	Вид	Широта	Долгота
73039	Забайкальский край, р-н. Чернышевский, пгт. Чернышевск, ул. Карла Маркса, д. 25	Индивидуальные домовладения	52,52076	117,01818
73040	Забайкальский край, р-н. Чернышевский, пгт. Чернышевск, ул. Карла Маркса, д. 26, литер А	Индивидуальные домовладения	52,517174	117,01339
73041	Забайкальский край, р-н. Чернышевский, пгт. Чернышевск, ул. Карла Маркса, д. 29	Индивидуальные домовладения	52,5203	117,01761
73042	Забайкальский край, р-н. Чернышевский, пгт. Чернышевск, ул. Карла Маркса, д. 3	Индивидуальные домовладения	52,524599	117,023101
73043	Забайкальский край, р-н. Чернышевский, пгт. Чернышевск, ул. Карла Маркса, д. 30	Индивидуальные домовладения	52,51593	117,01158
73044	Забайкальский край, р-н. Чернышевский, пгт. Чернышевск, ул. Карла Маркса, д. 31	Индивидуальные домовладения	52,520084	117,01732
73045	Забайкальский край, р-н. Чернышевский, пгт. Чернышевск, ул. Карла Маркса, д. 32	Индивидуальные домовладения	52,515842	117,011475
73046	Забайкальский край, р-н. Чернышевский, пгт. Чернышевск, ул. Карла Маркса, д. 33	Индивидуальные домовладения	52,517174	117,01339
73047	Забайкальский край, р-н. Чернышевский, пгт. Чернышевск, ул. Карла Маркса, д. 34	Индивидуальные домовладения	52,515617	117,01112
73048	Забайкальский край, р-н. Чернышевский, пгт. Чернышевск, ул. Карла Маркса, д. 35	Индивидуальные домовладения	52,518873	117,015762
73049	Забайкальский край, р-н. Чернышевский, пгт. Чернышевск, ул. Карла Маркса, д. 35, литер В	Индивидуальные домовладения	52,517174	117,01339
73050	Забайкальский край, р-н. Чернышевский, пгт. Чернышевск, ул. Карла Маркса, д. 37	Индивидуальные домовладения	52,518533	117,015366
73051	Забайкальский край, р-н. Чернышевский, пгт. Чернышевск, ул. Карла Маркса, д. 4	МКД	52,524807	117,02264
73052	Забайкальский край, р-н. Акшинский, с. Акша, ул. Молодежная, д. 12	Индивидуальные домовладения	50,27522	113,296224
73053	Забайкальский край, р-н. Чернышевский, пгт. Чернышевск, ул. Карла Маркса, д. 46	Индивидуальные домовладения	52,517174	117,01339

№ п/п	Адрес	Вид	Широта	Долгота
73054	Забайкальский край, р-н. Чернышевский, пгт. Чернышевск, ул. Карла Маркса, д. 46д	Индивидуальные домовладения	52,517174	117,01339
73055	Забайкальский край, р-н. Чернышевский, пгт. Чернышевск, ул. Карла Маркса, д. 46, литер А	Индивидуальные домовладения	52,517174	117,01339
73056	Забайкальский край, р-н. Чернышевский, пгт. Чернышевск, ул. Карла Маркса, д. 46, литер Б	Индивидуальные домовладения	52,517174	117,01339
73057	Забайкальский край, р-н. Чернышевский, пгт. Чернышевск, ул. Карла Маркса, д. 46, литер В	Индивидуальные домовладения	52,517174	117,01339
73058	Забайкальский край, р-н. Чернышевский, пгт. Чернышевск, ул. Карла Маркса, д. 48	Индивидуальные домовладения	52,513404	117,008162
73059	Забайкальский край, р-н. Чернышевский, пгт. Чернышевск, ул. Карла Маркса, д. 48, литер А	Индивидуальные домовладения	52,517174	117,01339
73060	Забайкальский край, р-н. Чернышевский, пгт. Чернышевск, ул. Карла Маркса, д. 4а	Индивидуальные домовладения	52,524807	117,02264
73061	Забайкальский край, р-н. Чернышевский, пгт. Чернышевск, ул. Карла Маркса, д. 50	Индивидуальные домовладения	52,511771	117,00579
73062	Забайкальский край, р-н. Чернышевский, пгт. Чернышевск, ул. Карла Маркса, д. 50, литер А	Индивидуальные домовладения	52,517174	117,01339
73063	Забайкальский край, р-н. Чернышевский, пгт. Чернышевск, ул. Карла Маркса, д. 50, литер Б	Индивидуальные домовладения	52,517174	117,01339
73064	Забайкальский край, р-н. Чернышевский, пгт. Чернышевск, ул. Карла Маркса, д. 51а	Индивидуальные домовладения	52,517174	117,01339
73065	Забайкальский край, р-н. Чернышевский, пгт. Чернышевск, ул. Карла Маркса, д. 52	Индивидуальные домовладения	52,517174	117,01339
73066	Забайкальский край, р-н. Чернышевский, пгт. Чернышевск, ул. Карла Маркса, д. 53	Индивидуальные домовладения	52,517174	117,01339
73067	Забайкальский край, р-н. Чернышевский, пгт. Чернышевск, ул. Карла Маркса, д. 55	Индивидуальные домовладения	52,517174	117,01339
73068	Забайкальский край, р-н. Чернышевский, пгт. Чернышевск, ул. Карла Маркса, д. 56	Индивидуальные домовладения	52,511096	117,004874

№ п/п	Адрес	Вид	Широта	Долгота
73069	Забайкальский край, р-н. Чернышевский, пгт. Чернышевск, ул. Карла Маркса, д. 57	Индивидуальные домовладения	52,512247	117,007282
73070	Забайкальский край, р-н. Чернышевский, пгт. Чернышевск, ул. Карла Маркса, д. 58	Индивидуальные домовладения	52,517174	117,01339
73071	Забайкальский край, р-н. Чернышевский, пгт. Чернышевск, ул. Карла Маркса, д. 59	Индивидуальные домовладения	52,512204	117,007075
73072	Забайкальский край, р-н. Чернышевский, пгт. Чернышевск, ул. Карла Маркса, д. 60	Индивидуальные домовладения	52,517174	117,01339
73073	Забайкальский край, р-н. Чернышевский, пгт. Чернышевск, ул. Карла Маркса, д. 61	Индивидуальные домовладения	52,511935	117,006725
73074	Забайкальский край, р-н. Чернышевский, пгт. Чернышевск, ул. Карла Маркса, д. 62	Индивидуальные домовладения	52,517174	117,01339
73075	Забайкальский край, р-н. Чернышевский, пгт. Чернышевск, ул. Карла Маркса, д. 63	Индивидуальные домовладения	52,517174	117,01339
73076	Забайкальский край, р-н. Чернышевский, пгт. Чернышевск, ул. Карла Маркса, д. 64	Индивидуальные домовладения	52,517174	117,01339
73077	Забайкальский край, р-н. Чернышевский, пгт. Чернышевск, ул. Карла Маркса, д. 65	Индивидуальные домовладения	52,517174	117,01339
73078	Забайкальский край, р-н. Чернышевский, пгт. Чернышевск, ул. Карла Маркса, д. 66	Индивидуальные домовладения	52,517174	117,01339
73079	Забайкальский край, р-н. Чернышевский, пгт. Чернышевск, ул. Карла Маркса, д. 69	Индивидуальные домовладения	52,5114	117,00583
73080	Забайкальский край, р-н. Чернышевский, пгт. Чернышевск, ул. Карла Маркса, д. 70	Индивидуальные домовладения	52,509392	117,002628
73081	Забайкальский край, р-н. Чернышевский, пгт. Чернышевск, ул. Карла Маркса, д. 71	Индивидуальные домовладения	52,511196	117,0055
73082	Забайкальский край, р-н. Улётовский, пгт. Дровяная, ул. Ингодинская, д. 43	Индивидуальные домовладения	51,579738	113,03053
73083	Забайкальский край, р-н. Чернышевский, пгт. Чернышевск, ул. Карла Маркса, д. 73	Индивидуальные домовладения	52,517174	117,01339

№ п/п	Адрес	Вид	Широта	Долгота
73084	Забайкальский край, р-н. Чернышевский, пгт. Чернышевск, ул. Карла Маркса, д. 74	Индивидуальные домовладения	52,508827	117,001874
73085	Забайкальский край, р-н. Чернышевский, пгт. Чернышевск, ул. Карла Маркса, д. 76	Индивидуальные домовладения	52,517174	117,01339
73086	Забайкальский край, р-н. Чернышевский, пгт. Чернышевск, ул. Карла Маркса, д. 76, литер А	Индивидуальные домовладения	52,517174	117,01339
73087	Забайкальский край, р-н. Чернышевский, пгт. Чернышевск, ул. Карла Маркса, д. 77	Индивидуальные домовладения	52,517174	117,01339
73088	Забайкальский край, р-н. Чернышевский, пгт. Чернышевск, ул. Карла Маркса, д. 78, литер А	Индивидуальные домовладения	52,517174	117,01339
73089	Забайкальский край, р-н. Чернышевский, пгт. Чернышевск, ул. Карла Маркса, д. 79	Индивидуальные домовладения	52,517174	117,01339
73090	Забайкальский край, р-н. Чернышевский, пгт. Чернышевск, ул. Карла Маркса, д. 8	МКД	52,524258	117,02198
73091	Забайкальский край, р-н. Чернышевский, пгт. Чернышевск, ул. Карла Маркса, д. 80	Индивидуальные домовладения	52,50817	117,001056
73092	Забайкальский край, р-н. Чернышевский, пгт. Чернышевск, ул. Карла Маркса, д. 81	Индивидуальные домовладения	52,517174	117,01339
73093	Забайкальский край, р-н. Чернышевский, пгт. Чернышевск, ул. Карла Маркса, д. 83	Индивидуальные домовладения	52,517174	117,01339
73094	Забайкальский край, р-н. Чернышевский, пгт. Чернышевск, ул. Карла Маркса, д. 84	Индивидуальные домовладения	52,507874	117,000688
73095	Забайкальский край, р-н. Чернышевский, пгт. Чернышевск, ул. Карла Маркса, д. 85	Индивидуальные домовладения	52,517174	117,01339
73096	Забайкальский край, р-н. Чернышевский, пгт. Чернышевск, ул. Карла Маркса, д. 86	Индивидуальные домовладения	52,517174	117,01339
73097	Забайкальский край, р-н. Чернышевский, пгт. Чернышевск, ул. Карла Маркса, д. 87	Индивидуальные домовладения	52,517174	117,01339
73098	Забайкальский край, р-н. Чернышевский, пгт. Чернышевск, ул. Карла Маркса, д. 8, литер А	Индивидуальные домовладения	52,517174	117,01339

№ п/п	Адрес	Вид	Широта	Долгота
73099	Забайкальский край, р-н. Чернышевский, пгт. Чернышевск, ул. Карла Маркса, д. 9	Индивидуальные домовладения	52,52354	117,021774
73100	Забайкальский край, р-н. Чернышевский, пгт. Чернышевск, ул. Карла Маркса, д. 91	Индивидуальные домовладения	52,517174	117,01339
73101	Забайкальский край, р-н. Чернышевский, пгт. Чернышевск, ул. Карла Маркса, д. 95	Индивидуальные домовладения	52,508937	117,00261
73102	Забайкальский край, р-н. Чернышевский, пгт. Чернышевск, ул. Карла Маркса, д. 97	Индивидуальные домовладения	52,508751	117,002368
73103	Забайкальский край, р-н. Чернышевский, пгт. Чернышевск, ул. Карла Маркса, д. 99	Индивидуальные домовладения	52,50857	117,002062
73104	Забайкальский край, р-н. Чернышевский, пгт. Чернышевск, ул. Карла Маркса, д. 9, литер А	Индивидуальные домовладения	52,517174	117,01339
73105	Забайкальский край, р-н. Чернышевский, пгт. Чернышевск, ул. Колхозная, д. 10	Индивидуальные домовладения	52,530308	117,008117
73106	Забайкальский край, р-н. Чернышевский, пгт. Чернышевск, ул. Колхозная, д. 11	Индивидуальные домовладения	52,530555	117,008162
73107	Забайкальский край, р-н. Чернышевский, пгт. Чернышевск, ул. Колхозная, д. 12	Индивидуальные домовладения	52,530197	117,00781
73108	Забайкальский край, р-н. Чернышевский, пгт. Чернышевск, ул. Колхозная, д. 13	Индивидуальные домовладения	52,530308	117,008117
73109	Забайкальский край, р-н. Чернышевский, пгт. Чернышевск, ул. Колхозная, д. 14	Индивидуальные домовладения	52,530308	117,008117
73110	Забайкальский край, р-н. Чернышевский, пгт. Чернышевск, ул. Колхозная, д. 16	Индивидуальные домовладения	52,530308	117,008117
73111	Забайкальский край, р-н. Чернышевский, пгт. Чернышевск, ул. Колхозная, д. 17	Индивидуальные домовладения	52,529278	117,009258
73112	Забайкальский край, р-н. Агинский, с. Цокто-Хангил, ул. Подгорная, д. 31	Индивидуальные домовладения	50,905635	114,624536
73113	Забайкальский край, р-н. Чернышевский, пгт. Чернышевск, ул. Колхозная, д. 19	Индивидуальные домовладения	52,530308	117,008117

№ п/п	Адрес	Вид	Широта	Долгота
73114	Забайкальский край, р-н. Чернышевский, пгт. Чернышевск, ул. Колхозная, д. 1, литер А	Индивидуальные домовладения	52,530308	117,008117
73115	Забайкальский край, р-н. Чернышевский, пгт. Чернышевск, ул. Колхозная, д. 1, литер В	Индивидуальные домовладения	52,530308	117,008117
73116	Забайкальский край, р-н. Чернышевский, пгт. Чернышевск, ул. Колхозная, д. 1, литер Г	Индивидуальные домовладения	52,530308	117,008117
73117	Забайкальский край, р-н. Чернышевский, пгт. Чернышевск, ул. Колхозная, д. 1, литер Е	Индивидуальные домовладения	52,530308	117,008117
73118	Забайкальский край, р-н. Чернышевский, пгт. Чернышевск, ул. Колхозная, д. 1, литер Ж	Индивидуальные домовладения	52,530308	117,008117
73119	Забайкальский край, р-н. Чернышевский, пгт. Чернышевск, ул. Колхозная, д. 2	Индивидуальные домовладения	52,53255	117,00626
73120	Забайкальский край, р-н. Чернышевский, пгт. Чернышевск, ул. Колхозная, д. 20	Индивидуальные домовладения	52,529053	117,00826
73121	Забайкальский край, р-н. Чернышевский, пгт. Чернышевск, ул. Колхозная, д. 22	Индивидуальные домовладения	52,528797	117,00859
73122	Забайкальский край, р-н. Чернышевский, пгт. Чернышевск, ул. Колхозная, д. 23	Индивидуальные домовладения	52,530308	117,008117
73123	Забайкальский край, р-н. Чернышевский, пгт. Чернышевск, ул. Колхозная, д. 24	Индивидуальные домовладения	52,528645	117,008644
73124	Забайкальский край, р-н. Чернышевский, пгт. Чернышевск, ул. Колхозная, д. 26	Индивидуальные домовладения	52,528341	117,009051
73125	Забайкальский край, р-н. Чернышевский, пгт. Чернышевск, ул. Колхозная, д. 28	Индивидуальные домовладения	52,528166	117,009114
73126	Забайкальский край, р-н. Чернышевский, пгт. Чернышевск, ул. Колхозная, д. 2, литер А	Индивидуальные домовладения	52,530308	117,008117
73127	Забайкальский край, р-н. Чернышевский, пгт. Чернышевск, ул. Колхозная, д. 2, литер Б	Индивидуальные домовладения	52,530308	117,008117
73128	Забайкальский край, р-н. Чернышевский, пгт. Чернышевск, ул. Колхозная, д. 3	Индивидуальные домовладения	52,530308	117,008117

№ п/п	Адрес	Вид	Широта	Долгота
73144	Забайкальский край, р-н. Чернышевский, пгт. Чернышевск, ул. Комсомольская, д. 16, литер А	Индивидуальные домовладения	52,511557	117,01277
73145	Забайкальский край, р-н. Чернышевский, пгт. Чернышевск, ул. Комсомольская, д. 2	Индивидуальные домовладения	52,511557	117,01277
73146	Забайкальский край, р-н. Чернышевский, пгт. Чернышевск, ул. Комсомольская, д. 20	Индивидуальные домовладения	52,511431	117,012276
73147	Забайкальский край, р-н. Чернышевский, пгт. Чернышевск, ул. Комсомольская, д. 22	Индивидуальные домовладения	52,511085	117,011944
73148	Забайкальский край, р-н. Чернышевский, пгт. Чернышевск, ул. Комсомольская, д. 26	МКД	52,510284	117,01132
73149	Забайкальский край, р-н. Чернышевский, пгт. Чернышевск, ул. Комсомольская, д. 26б	МКД	52,510061	117,010498
73150	Забайкальский край, р-н. Чернышевский, пгт. Чернышевск, ул. Комсомольская, д. 28	МКД	52,50998	117,011734
73151	Забайкальский край, р-н. Чернышевский, пгт. Чернышевск, ул. Комсомольская, д. 3	Индивидуальные домовладения	52,511557	117,01277
73152	Забайкальский край, р-н. Чернышевский, пгт. Чернышевск, ул. Комсомольская, д. 30	МКД	52,50943	117,01108
73153	Забайкальский край, р-н. Чернышевский, пгт. Чернышевск, ул. Комсомольская, д. 31	МКД	52,509594	117,010445
73154	Забайкальский край, р-н. Чернышевский, пгт. Чернышевск, ул. Комсомольская, д. 32	МКД	52,508076	117,00883
73155	Забайкальский край, р-н. Чернышевский, пгт. Чернышевск, ул. Комсомольская, д. 32, литер А	МКД	52,511557	117,01277
73156	Забайкальский край, р-н. Чернышевский, пгт. Чернышевск, ул. Комсомольская, д. 33	МКД	52,507526	117,00813
73157	Забайкальский край, р-н. Чернышевский, пгт. Чернышевск, ул. Комсомольская, д. 35	МКД	52,506683	117,00672
73158	Забайкальский край, р-н. Чернышевский, пгт. Чернышевск, ул. Комсомольская, д. 36	МКД	52,5061	117,00603

№ п/п	Адрес	Вид	Широта	Долгота
73159	Забайкальский край, р-н. Чернышевский, пгт. Чернышевск, ул. Комсомольская, д. 37	МКД	52,50545	117,00526
73160	Забайкальский край, р-н. Чернышевский, пгт. Чернышевск, ул. Комсомольская, д. 38	МКД	52,505543	117,00417
73161	Забайкальский край, р-н. Чернышевский, пгт. Чернышевск, ул. Комсомольская, д. 39	МКД	52,504147	117,00301
73162	Забайкальский край, р-н. Чернышевский, пгт. Чернышевск, ул. Комсомольская, д. 3а	Индивидуальные домовладения	52,511557	117,01277
73163	Забайкальский край, р-н. Чернышевский, пгт. Чернышевск, ул. Комсомольская, д. 40	МКД	52,503872	117,00356
73164	Забайкальский край, р-н. Чернышевский, пгт. Чернышевск, ул. Комсомольская, д. 41	МКД	52,50446	117,00245
73165	Забайкальский край, р-н. Чернышевский, пгт. Чернышевск, ул. Комсомольская, д. 45	Индивидуальные домовладения	52,511557	117,01277
73166	Забайкальский край, р-н. Чернышевский, пгт. Чернышевск, ул. Комсомольская, д. 6, литер А	Индивидуальные домовладения	52,511557	117,01277
73167	Забайкальский край, р-н. Чернышевский, пгт. Чернышевск, ул. Комсомольская, д. 8	Индивидуальные домовладения	52,521087	117,024035
73168	Забайкальский край, р-н. Чернышевский, пгт. Чернышевск, ул. Комсомольская, д. 9в	Индивидуальные домовладения	52,511557	117,01277
73169	Забайкальский край, р-н. Чернышевский, пгт. Чернышевск, ул. Кооперативная, д. 10	Индивидуальные домовладения	52,516818	117,005889
73170	Забайкальский край, р-н. Чернышевский, пгт. Чернышевск, ул. Кооперативная, д. 11	Индивидуальные домовладения	52,517037	117,005799
73171	Забайкальский край, р-н. Улётовский, пгт. Дровяная, ул. Ингодинская, д. 45	Индивидуальные домовладения	51,579738	113,03053
73172	Забайкальский край, р-н. Чернышевский, пгт. Чернышевск, ул. Кооперативная, д. 13	Индивидуальные домовладения	52,516933	117,00621
73173	Забайкальский край, р-н. Чернышевский, пгт. Чернышевск, ул. Кооперативная, д. 14	Индивидуальные домовладения	52,516818	117,005889

№ п/п	Адрес	Вид	Широта	Долгота
73174	Забайкальский край, р-н. Чернышевский, пгт. Чернышевск, ул. Кооперативная, д. 15	Индивидуальные домовладения	52,516743	117,0066
73175	Забайкальский край, р-н. Чернышевский, пгт. Чернышевск, ул. Кооперативная, д. 16	Индивидуальные домовладения	52,5165	117,006248
73176	Забайкальский край, р-н. Чернышевский, пгт. Чернышевск, ул. Кооперативная, д. 16, литер А	Индивидуальные домовладения	52,516818	117,005889
73177	Забайкальский край, р-н. Чернышевский, пгт. Чернышевск, ул. Кооперативная, д. 17	Индивидуальные домовладения	52,516556	117,0069
73178	Забайкальский край, р-н. Чернышевский, пгт. Чернышевск, ул. Кооперативная, д. 18, литер А	Индивидуальные домовладения	52,516818	117,005889
73179	Забайкальский край, р-н. Чернышевский, пгт. Чернышевск, ул. Кооперативная, д. 19	Индивидуальные домовладения	52,516818	117,005889
73180	Забайкальский край, р-н. Чернышевский, пгт. Чернышевск, ул. Кооперативная, д. 2	Индивидуальные домовладения	52,517685	117,00355
73181	Забайкальский край, р-н. Чернышевский, пгт. Чернышевск, ул. Кооперативная, д. 20	Индивидуальные домовладения	52,51602	117,00733
73182	Забайкальский край, р-н. Чернышевский, пгт. Чернышевск, ул. Кооперативная, д. 22	Индивидуальные домовладения	52,51581	117,007758
73183	Забайкальский край, р-н. Чернышевский, пгт. Чернышевск, ул. Кооперативная, д. 3	Индивидуальные домовладения	52,517761	117,0042
73184	Забайкальский край, р-н. Чернышевский, пгт. Чернышевск, ул. Кооперативная, д. 4	Индивидуальные домовладения	52,517541	117,003922
73185	Забайкальский край, р-н. Чернышевский, пгт. Чернышевск, ул. Кооперативная, д. 5	Индивидуальные домовладения	52,517574	117,00463
73186	Забайкальский край, р-н. Чернышевский, пгт. Чернышевск, ул. Кооперативная, д. 6	Индивидуальные домовладения	52,51735	117,004344
73187	Забайкальский край, р-н. Чернышевский, пгт. Чернышевск, ул. Кооперативная, д. 7	Индивидуальные домовладения	52,51742	117,004974
73188	Забайкальский край, р-н. Чернышевский, пгт. Чернышевск, ул. Кооперативная, д. 8	Индивидуальные домовладения	52,516818	117,005889

№ п/п	Адрес	Вид	Широта	Долгота
73204	Забайкальский край, р-н. Чернышевский, пгт. Чернышевск, ул. Куйбышева, д. 1, литер А	Индивидуальные домовладения	52,528752	117,006949
73205	Забайкальский край, р-н. Чернышевский, пгт. Чернышевск, ул. Куйбышева, д. 1, литер Б	Индивидуальные домовладения	52,528752	117,006949
73206	Забайкальский край, р-н. Чернышевский, пгт. Чернышевск, ул. Куйбышева, д. 20	Индивидуальные домовладения	52,528752	117,006949
73207	Забайкальский край, р-н. Чернышевский, пгт. Чернышевск, ул. Куйбышева, д. 22	Индивидуальные домовладения	52,528752	117,006949
73208	Забайкальский край, р-н. Чернышевский, пгт. Чернышевск, ул. Куйбышева, д. 23	Индивидуальные домовладения	52,53279	117,015896
73209	Забайкальский край, р-н. Чернышевский, пгт. Чернышевск, ул. Куйбышева, д. 25	Индивидуальные домовладения	52,528752	117,006949
73210	Забайкальский край, р-н. Чернышевский, пгт. Чернышевск, ул. Куйбышева, д. 26	Индивидуальные домовладения	52,533842	117,01754
73211	Забайкальский край, р-н. Чернышевский, пгт. Чернышевск, ул. Куйбышева, д. 27	Индивидуальные домовладения	52,528752	117,006949
73212	Забайкальский край, р-н. Чернышевский, пгт. Чернышевск, ул. Куйбышева, д. 28	Индивидуальные домовладения	52,533527	117,01678
73213	Забайкальский край, р-н. Чернышевский, пгт. Чернышевск, ул. Куйбышева, д. 3	Индивидуальные домовладения	52,534455	117,019795
73214	Забайкальский край, р-н. Чернышевский, пгт. Чернышевск, ул. Куйбышева, д. 30	Индивидуальные домовладения	52,533413	117,016525
73215	Забайкальский край, р-н. Чернышевский, пгт. Чернышевск, ул. Куйбышева, д. 31	Индивидуальные домовладения	52,528752	117,006949
73216	Забайкальский край, р-н. Чернышевский, пгт. Чернышевск, ул. Куйбышева, д. 32	Индивидуальные домовладения	52,533338	117,016274
73217	Забайкальский край, р-н. Чернышевский, пгт. Чернышевск, ул. Куйбышева, д. 33	Индивидуальные домовладения	52,53164	117,01348
73218	Забайкальский край, р-н. Чернышевский, пгт. Чернышевск, ул. Куйбышева, д. 34	Индивидуальные домовладения	52,528752	117,006949

№ п/п	Адрес	Вид	Широта	Долгота
73219	Забайкальский край, р-н. Чернышевский, пгт. Чернышевск, ул. Куйбышева, д. 35	Индивидуальные домовладения	52,53147	117,01314
73220	Забайкальский край, р-н. Чернышевский, пгт. Чернышевск, ул. Куйбышева, д. 36	Индивидуальные домовладения	52,528752	117,006949
73221	Забайкальский край, р-н. Чернышевский, пгт. Чернышевск, ул. Куйбышева, д. 37	Индивидуальные домовладения	52,53136	117,012896
73222	Забайкальский край, р-н. Чернышевский, пгт. Чернышевск, ул. Куйбышева, д. 4	Индивидуальные домовладения	52,536049	117,020379
73223	Забайкальский край, р-н. Чернышевский, пгт. Чернышевск, ул. Куйбышева, д. 40	Индивидуальные домовладения	52,533043	117,0158
73224	Забайкальский край, р-н. Чернышевский, пгт. Чернышевск, ул. Куйбышева, д. 42	Индивидуальные домовладения	52,532932	117,01541
73225	Забайкальский край, р-н. Чернышевский, пгт. Чернышевск, ул. Куйбышева, д. 44	Индивидуальные домовладения	52,53274	117,014953
73226	Забайкальский край, р-н. Чернышевский, пгт. Чернышевск, ул. Куйбышева, д. 44, литер А	Индивидуальные домовладения	52,528752	117,006949
73227	Забайкальский край, р-н. Чернышевский, пгт. Чернышевск, ул. Куйбышева, д. 45	Индивидуальные домовладения	52,528752	117,006949
73228	Забайкальский край, р-н. Чернышевский, пгт. Чернышевск, ул. Куйбышева, д. 45, литер А	Индивидуальные домовладения	52,528752	117,006949
73229	Забайкальский край, р-н. Чернышевский, пгт. Чернышевск, ул. Куйбышева, д. 46	Индивидуальные домовладения	52,532554	117,014531
73230	Забайкальский край, р-н. Чернышевский, пгт. Чернышевск, ул. Куйбышева, д. 47	Индивидуальные домовладения	52,528752	117,006949
73231	Забайкальский край, р-н. Улётовский, пгт. Дровяная, ул. Ингодинская, д. 48	Индивидуальные домовладения	51,579738	113,03053
73232	Забайкальский край, р-н. Чернышевский, пгт. Чернышевск, ул. Куйбышева, д. 5	Индивидуальные домовладения	52,534267	117,01944
73233	Забайкальский край, р-н. Чернышевский, пгт. Чернышевск, ул. Куйбышева, д. 50	Индивидуальные домовладения	52,532478	117,013875

№ п/п	Адрес	Вид	Широта	Долгота
73234	Забайкальский край, р-н. Чернышевский, пгт. Чернышевск, ул. Куйбышева, д. 51	Индивидуальные домовладения	52,529897	117,009976
73235	Забайкальский край, р-н. Чернышевский, пгт. Чернышевск, ул. Куйбышева, д. 52	Индивидуальные домовладения	52,528752	117,006949
73236	Забайкальский край, р-н. Чернышевский, пгт. Чернышевск, ул. Куйбышева, д. 55, литер А	Индивидуальные домовладения	52,528752	117,006949
73237	Забайкальский край, р-н. Чернышевский, пгт. Чернышевск, ул. Куйбышева, д. 56	Индивидуальные домовладения	52,528752	117,006949
73238	Забайкальский край, р-н. Чернышевский, пгт. Чернышевск, ул. Куйбышева, д. 58	Индивидуальные домовладения	52,528752	117,006949
73239	Забайкальский край, р-н. Чернышевский, пгт. Чернышевск, ул. Куйбышева, д. 59	Индивидуальные домовладения	52,528752	117,006949
73240	Забайкальский край, р-н. Чернышевский, пгт. Чернышевск, ул. Куйбышева, д. 6	Индивидуальные домовладения	52,528752	117,006949
73241	Забайкальский край, р-н. Чернышевский, пгт. Чернышевск, ул. Куйбышева, д. 60	Индивидуальные домовладения	52,528752	117,006949
73242	Забайкальский край, р-н. Чернышевский, пгт. Чернышевск, ул. Куйбышева, д. 61	Индивидуальные домовладения	52,528752	117,006949
73243	Забайкальский край, р-н. Чернышевский, пгт. Чернышевск, ул. Куйбышева, д. 62	Индивидуальные домовладения	52,528752	117,006949
73244	Забайкальский край, р-н. Чернышевский, пгт. Чернышевск, ул. Куйбышева, д. 63б	Индивидуальные домовладения	52,528467	117,006653
73245	Забайкальский край, р-н. Чернышевский, пгт. Чернышевск, ул. Куйбышева, д. 63, литер А	Индивидуальные домовладения	52,528752	117,006949
73246	Забайкальский край, р-н. Чернышевский, пгт. Чернышевск, ул. Куйбышева, д. 64	Индивидуальные домовладения	52,528752	117,006949
73247	Забайкальский край, р-н. Чернышевский, пгт. Чернышевск, ул. Куйбышева, д. 65	Индивидуальные домовладения	52,528752	117,006949
73248	Забайкальский край, р-н. Чернышевский, пгт. Чернышевск, ул. Куйбышева, д. 65а	Индивидуальные домовладения	52,528752	117,006949

№ п/п	Адрес	Вид	Широта	Долгота
73249	Забайкальский край, р-н. Чернышевский, пгт. Чернышевск, ул. Куйбышева, д. 66	Индивидуальные домовладения	52,528752	117,006949
73250	Забайкальский край, р-н. Чернышевский, пгт. Чернышевск, ул. Куйбышева, д. 67	Индивидуальные домовладения	52,528752	117,006949
73251	Забайкальский край, р-н. Чернышевский, пгт. Чернышевск, ул. Куйбышева, д. 68	Индивидуальные домовладения	52,528752	117,006949
73252	Забайкальский край, р-н. Чернышевский, пгт. Чернышевск, ул. Куйбышева, д. 69	Индивидуальные домовладения	52,528752	117,006949
73253	Забайкальский край, р-н. Чернышевский, пгт. Чернышевск, ул. Куйбышева, д. 7	Индивидуальные домовладения	52,534138	117,019196
73254	Забайкальский край, р-н. Чернышевский, пгт. Чернышевск, ул. Куйбышева, д. 70	Индивидуальные домовладения	52,528752	117,006949
73255	Забайкальский край, р-н. Чернышевский, пгт. Чернышевск, ул. Куйбышева, д. 71	Индивидуальные домовладения	52,528752	117,006949
73256	Забайкальский край, р-н. Чернышевский, пгт. Чернышевск, ул. Куйбышева, д. 72	Индивидуальные домовладения	52,528752	117,006949
73257	Забайкальский край, р-н. Чернышевский, пгт. Чернышевск, ул. Куйбышева, д. 73	Индивидуальные домовладения	52,52695	117,002368
73258	Забайкальский край, р-н. Чернышевский, пгт. Чернышевск, ул. Куйбышева, д. 74	Индивидуальные домовладения	52,530872	117,010974
73259	Забайкальский край, р-н. Чернышевский, пгт. Чернышевск, ул. Куйбышева, д. 75	Индивидуальные домовладения	52,526489	117,001209
73260	Забайкальский край, р-н. Чернышевский, пгт. Чернышевск, ул. Куйбышева, д. 75А	Индивидуальные домовладения	52,526489	117,001209
73261	Забайкальский край, р-н. Акшинский, с. Акша, ул. Молодежная, д. 8	Индивидуальные домовладения	50,27522	113,296224
73262	Забайкальский край, р-н. Чернышевский, пгт. Чернышевск, ул. Куйбышева, д. 77	Индивидуальные домовладения	52,525909	116,999511
73263	Забайкальский край, р-н. Чернышевский, пгт. Чернышевск, ул. Куйбышева, д. 8	Индивидуальные домовладения	52,528752	117,006949

№ п/п	Адрес	Вид	Широта	Долгота
73264	Забайкальский край, р-н. Чернышевский, пгт. Чернышевск, ул. Куйбышева, д. 80, литер А	Индивидуальные домовладения	52,528752	117,006949
73265	Забайкальский край, р-н. Чернышевский, пгт. Чернышевск, ул. Куйбышева, д. 82	Индивидуальные домовладения	52,530111	117,009509
73266	Забайкальский край, р-н. Чернышевский, пгт. Чернышевск, ул. Куйбышева, д. 84	Индивидуальные домовладения	52,529738	117,009024
73267	Забайкальский край, р-н. Чернышевский, пгт. Чернышевск, ул. Куйбышева, д. 84в	Индивидуальные домовладения	52,529738	117,009024
73268	Забайкальский край, р-н. Чернышевский, пгт. Чернышевск, ул. Куйбышева, д. 85	Индивидуальные домовладения	52,528752	117,006949
73269	Забайкальский край, р-н. Чернышевский, пгт. Чернышевск, ул. Куйбышева, д. 86	Индивидуальные домовладения	52,529295	117,008081
73270	Забайкальский край, р-н. Чернышевский, пгт. Чернышевск, ул. Куйбышева, д. 86б	Индивидуальные домовладения	52,529295	117,008081
73271	Забайкальский край, р-н. Чернышевский, пгт. Чернышевск, ул. Куйбышева, д. 87	Индивидуальные домовладения	52,524643	116,997912
73272	Забайкальский край, р-н. Чернышевский, пгт. Чернышевск, ул. Куйбышева, д. 88	Индивидуальные домовладения	52,528752	117,006949
73273	Забайкальский край, р-н. Чернышевский, пгт. Чернышевск, ул. Куйбышева, д. 9	Индивидуальные домовладения	52,533869	117,018582
73274	Забайкальский край, р-н. Чернышевский, пгт. Чернышевск, ул. Куйбышева, д. 90в	Индивидуальные домовладения	52,528489	117,005323
73275	Забайкальский край, р-н. Чернышевский, пгт. Чернышевск, ул. Куйбышева, д. 90, литер А	Индивидуальные домовладения	52,528752	117,006949
73276	Забайкальский край, р-н. Чернышевский, пгт. Чернышевск, ул. Куйбышева, д. 92	Индивидуальные домовладения	52,528752	117,006949
73277	Забайкальский край, р-н. Чернышевский, пгт. Чернышевск, ул. Куйбышева, д. 93	Индивидуальные домовладения	52,528752	117,006949
73278	Забайкальский край, р-н. Чернышевский, пгт. Чернышевск, ул. Куйбышева, д. 94	Индивидуальные домовладения	52,528752	117,006949

№ п/п	Адрес	Вид	Широта	Долгота
73279	Забайкальский край, р-н. Чернышевский, пгт. Чернышевск, ул. Куйбышева, д. 96	Индивидуальные домовладения	52,528752	117,006949
73280	Забайкальский край, р-н. Чернышевский, пгт. Чернышевск, ул. Куйбышева, д. 97	Индивидуальные домовладения	52,528752	117,006949
73281	Забайкальский край, р-н. Чернышевский, пгт. Чернышевск, ул. Куйбышева, д. 99	Индивидуальные домовладения	52,528752	117,006949
73282	Забайкальский край, р-н. Чернышевский, пгт. Чернышевск, ул. Лазо, д. 1	Индивидуальные домовладения	52,533424	117,03256
73283	Забайкальский край, р-н. Чернышевский, пгт. Чернышевск, ул. Лазо, д. 10	Индивидуальные домовладения	52,533776	117,032587
73284	Забайкальский край, р-н. Чернышевский, пгт. Чернышевск, ул. Лазо, д. 11	Индивидуальные домовладения	52,53243	117,030464
73285	Забайкальский край, р-н. Чернышевский, пгт. Чернышевск, ул. Лазо, д. 12	Индивидуальные домовладения	52,533707	117,03226
73286	Забайкальский край, р-н. Чернышевский, пгт. Чернышевск, ул. Лазо, д. 13	Индивидуальные домовладения	52,532193	117,029982
73287	Забайкальский край, р-н. Чернышевский, пгт. Чернышевск, ул. Лазо, д. 14	Индивидуальные домовладения	52,533585	117,032036
73288	Забайкальский край, р-н. Чернышевский, пгт. Чернышевск, ул. Лазо, д. 15	Индивидуальные домовладения	52,532055	117,02969
73289	Забайкальский край, р-н. Чернышевский, пгт. Чернышевск, ул. Лазо, д. 17, литер А	Индивидуальные домовладения	52,532187	117,031563
73290	Забайкальский край, р-н. Чернышевский, пгт. Чернышевск, ул. Лазо, д. 18	Индивидуальные домовладения	52,533295	117,031456
73291	Забайкальский край, р-н. Чернышевский, пгт. Чернышевск, ул. Лазо, д. 19	Индивидуальные домовладения	52,531498	117,02849
73292	Забайкальский край, р-н. Акшинский, с. Акша, ул. Молодежная, д. 9	Индивидуальные домовладения	50,27522	113,296224
73293	Забайкальский край, р-н. Чернышевский, пгт. Чернышевск, ул. Лазо, д. 20	Индивидуальные домовладения	52,533173	117,031044

№ п/п	Адрес	Вид	Широта	Долгота
73294	Забайкальский край, р-н. Чернышевский, пгт. Чернышевск, ул. Лазо, д. 21	Индивидуальные домовладения	52,53125	117,02805
73295	Забайкальский край, р-н. Чернышевский, пгт. Чернышевск, ул. Лазо, д. 21, литер А	Индивидуальные домовладения	52,532187	117,031563
73296	Забайкальский край, р-н. Чернышевский, пгт. Чернышевск, ул. Лазо, д. 22	Индивидуальные домовладения	52,533043	117,030975
73297	Забайкальский край, р-н. Чернышевский, пгт. Чернышевск, ул. Лазо, д. 23	Индивидуальные домовладения	52,529525	117,028428
73298	Забайкальский край, р-н. Чернышевский, пгт. Чернышевск, ул. Лазо, д. 26	Индивидуальные домовладения	52,532187	117,031563
73299	Забайкальский край, р-н. Чернышевский, пгт. Чернышевск, ул. Лазо, д. 30	Индивидуальные домовладения	52,532604	117,030036
73300	Забайкальский край, р-н. Чернышевский, пгт. Чернышевск, ул. Лазо, д. 32	Индивидуальные домовладения	52,53242	117,02959
73301	Забайкальский край, р-н. Чернышевский, пгт. Чернышевск, ул. Лазо, д. 34	Индивидуальные домовладения	52,53228	117,02933
73302	Забайкальский край, р-н. Чернышевский, пгт. Чернышевск, ул. Лазо, д. 36	Индивидуальные домовладения	52,53216	117,02907
73303	Забайкальский край, р-н. Чернышевский, пгт. Чернышевск, ул. Лазо, д. 38	Индивидуальные домовладения	52,532295	117,03227
73304	Забайкальский край, р-н. Чернышевский, пгт. Чернышевск, ул. Лазо, д. 38б	Индивидуальные домовладения	52,532295	117,03227
73305	Забайкальский край, р-н. Чернышевский, пгт. Чернышевск, ул. Лазо, д. 38, литер А	Индивидуальные домовладения	52,532187	117,031563
73306	Забайкальский край, р-н. Чернышевский, пгт. Чернышевск, ул. Лазо, д. 4	Индивидуальные домовладения	52,534115	117,031166
73307	Забайкальский край, р-н. Чернышевский, пгт. Чернышевск, ул. Лазо, д. 42, литер А	Индивидуальные домовладения	52,532187	117,031563
73308	Забайкальский край, р-н. Чернышевский, пгт. Чернышевск, ул. Лазо, д. 44	Индивидуальные домовладения	52,531294	117,030207

№ п/п	Адрес	Вид	Широта	Долгота
73309	Забайкальский край, р-н. Чернышевский, пгт. Чернышевск, ул. Лазо, д. 44, литер А	Индивидуальные домовладения	52,532187	117,031563
73310	Забайкальский край, р-н. Чернышевский, пгт. Чернышевск, ул. Лазо, д. 46	Индивидуальные домовладения	52,53121	117,02995
73311	Забайкальский край, р-н. Чернышевский, пгт. Чернышевск, ул. Лазо, д. 48	Индивидуальные домовладения	52,53107	117,029686
73312	Забайкальский край, р-н. Чернышевский, пгт. Чернышевск, ул. Лазо, д. 5	Индивидуальные домовладения	52,533146	117,031958
73313	Забайкальский край, р-н. Чернышевский, пгт. Чернышевск, ул. Лазо, д. 52	Индивидуальные домовладения	52,530768	117,028482
73314	Забайкальский край, р-н. Чернышевский, пгт. Чернышевск, ул. Лазо, д. 54, литер А	Индивидуальные домовладения	52,532187	117,031563
73315	Забайкальский край, р-н. Чернышевский, пгт. Чернышевск, ул. Лазо, д. 56	Индивидуальные домовладения	52,53039	117,027287
73316	Забайкальский край, р-н. Чернышевский, пгт. Чернышевск, ул. Лазо, д. 57	Индивидуальные домовладения	52,529848	117,027521
73317	Забайкальский край, р-н. Чернышевский, пгт. Чернышевск, ул. Лазо, д. 58	Индивидуальные домовладения	52,53085	117,027655
73318	Забайкальский край, р-н. Чернышевский, пгт. Чернышевск, ул. Лазо, д. 59	Индивидуальные домовладения	52,532187	117,031563
73319	Забайкальский край, р-н. Чернышевский, пгт. Чернышевск, ул. Лазо, д. 6	Индивидуальные домовладения	52,53405	117,031044
73320	Забайкальский край, р-н. Чернышевский, пгт. Чернышевск, ул. Лазо, д. 60	Индивидуальные домовладения	52,532187	117,031563
73321	Забайкальский край, р-н. Чернышевский, пгт. Чернышевск, ул. Лазо, д. 61	Индивидуальные домовладения	52,533962	117,033656
73322	Забайкальский край, р-н. Чернышевский, пгт. Чернышевск, ул. Лазо, д. 63	Индивидуальные домовладения	52,532187	117,031563
73323	Забайкальский край, р-н. Чернышевский, пгт. Чернышевск, ул. Лазо, д. 64	Индивидуальные домовладения	52,534203	117,032506

№ п/п	Адрес	Вид	Широта	Долгота
73324	Забайкальский край, р-н. Чернышевский, пгт. Чернышевск, ул. Лазо, д. 68	Индивидуальные домовладения	52,532187	117,031563
73325	Забайкальский край, р-н. Чернышевский, пгт. Чернышевск, ул. Лазо, д. 7	Индивидуальные домовладения	52,53288	117,03144
73326	Забайкальский край, р-н. Чернышевский, пгт. Чернышевск, ул. Лазо, д. 8	Индивидуальные домовладения	52,533995	117,030701
73327	Забайкальский край, р-н. Чернышевский, пгт. Чернышевск, ул. Лазо, д. 8б	Индивидуальные домовладения	52,533995	117,030701
73328	Забайкальский край, р-н. Чернышевский, пгт. Чернышевск, ул. Лазо, д. 8, литер А	Индивидуальные домовладения	52,532187	117,031563
73329	Забайкальский край, р-н. Чернышевский, пгт. Чернышевск, ул. Лазо, д. 9	Индивидуальные домовладения	52,532686	117,030988
73330	Забайкальский край, р-н. Чернышевский, пгт. Чернышевск, ул. Луговая, д. 1	Индивидуальные домовладения	52,536804	117,018265
73331	Забайкальский край, р-н. Чернышевский, пгт. Чернышевск, ул. Луговая, д. 11	Индивидуальные домовладения	52,538131	117,016974
73332	Забайкальский край, р-н. Чернышевский, пгт. Чернышевск, ул. Луговая, д. 12	Индивидуальные домовладения	52,538311	117,017397
73333	Забайкальский край, р-н. Чернышевский, пгт. Чернышевск, ул. Луговая, д. 14	Индивидуальные домовладения	52,53857	117,01714
73334	Забайкальский край, р-н. Чернышевский, пгт. Чернышевск, ул. Луговая, д. 15	Индивидуальные домовладения	52,538613	117,016498
73335	Забайкальский край, р-н. Чернышевский, пгт. Чернышевск, ул. Луговая, д. 16	Индивидуальные домовладения	52,538782	117,016911
73336	Забайкальский край, р-н. Чернышевский, пгт. Чернышевск, ул. Луговая, д. 17	Индивидуальные домовладения	52,539018	117,016121
73337	Забайкальский край, р-н. Чернышевский, пгт. Чернышевск, ул. Луговая, д. 18	Индивидуальные домовладения	52,53898	117,016716
73338	Забайкальский край, р-н. Чернышевский, пгт. Чернышевск, ул. Луговая, д. 19	Индивидуальные домовладения	52,53927	117,015878

№ п/п	Адрес	Вид	Широта	Долгота
73339	Забайкальский край, р-н. Чернышевский, пгт. Чернышевск, ул. Луговая, д. 20	Индивидуальные домовладения	52,538569	117,016813
73340	Забайкальский край, р-н. Чернышевский, пгт. Чернышевск, ул. Луговая, д. 21	Индивидуальные домовладения	52,539511	117,015636
73341	Забайкальский край, р-н. Чернышевский, пгт. Чернышевск, ул. Луговая, д. 22	Индивидуальные домовладения	52,53944	117,016266
73342	Забайкальский край, р-н. Чернышевский, пгт. Чернышевск, ул. Луговая, д. 23	Индивидуальные домовладения	52,53979	117,01531
73343	Забайкальский край, р-н. Чернышевский, пгт. Чернышевск, ул. Луговая, д. 23а	Индивидуальные домовладения	52,53979	117,01531
73344	Забайкальский край, р-н. Чернышевский, пгт. Чернышевск, ул. Луговая, д. 24	Индивидуальные домовладения	52,539664	117,016022
73345	Забайкальский край, р-н. Чернышевский, пгт. Чернышевск, ул. Луговая, д. 25	Индивидуальные домовладения	52,538569	117,016813
73346	Забайкальский край, р-н. Чернышевский, пгт. Чернышевск, ул. Луговая, д. 26	Индивидуальные домовладения	52,539971	117,015959
73347	Забайкальский край, р-н. Чернышевский, пгт. Чернышевск, ул. Луговая, д. 4	Индивидуальные домовладения	52,537243	117,018448
73348	Забайкальский край, р-н. Чернышевский, пгт. Чернышевск, ул. Луговая, д. 5	Индивидуальные домовладения	52,537325	117,017765
73349	Забайкальский край, р-н. Чернышевский, пгт. Чернышевск, ул. Луговая, д. 6	Индивидуальные домовладения	52,53749	117,01826
73350	Забайкальский край, р-н. Чернышевский, пгт. Чернышевск, ул. Луговая, д. 7	Индивидуальные домовладения	52,537572	117,017522
73351	Забайкальский край, р-н. Чернышевский, пгт. Чернышевск, ул. Луговая, д. 8	Индивидуальные домовладения	52,538569	117,016813
73352	Забайкальский край, р-н. Чернышевский, пгт. Чернышевск, ул. Луговая, д. 9	Индивидуальные домовладения	52,537868	117,01719
73353	Забайкальский край, р-н. Чернышевский, пгт. Чернышевск, ул. Молодежная, д. 10	Индивидуальные домовладения	52,514824	117,00292

№ п/п	Адрес	Вид	Широта	Долгота
73354	Забайкальский край, р-н. Чернышевский, пгт. Чернышевск, ул. Молодежная, д. 11	Индивидуальные домовладения	52,513886	117,003455
73355	Забайкальский край, р-н. Улётовский, пгт. Дровяная, ул. Ингодинская, д. 4А	Индивидуальные домовладения	51,579738	113,03053
73356	Забайкальский край, р-н. Чернышевский, пгт. Чернышевск, ул. Молодежная, д. 14б	Индивидуальные домовладения	52,5123	117,00183
73357	Забайкальский край, р-н. Чернышевский, пгт. Чернышевск, ул. Молодежная, д. 2	Индивидуальные домовладения	52,51397	117,00323
73358	Забайкальский край, р-н. Чернышевский, пгт. Чернышевск, ул. Молодежная, д. 3	Индивидуальные домовладения	52,514286	117,004395
73359	Забайкальский край, р-н. Чернышевский, пгт. Чернышевск, ул. Молодежная, д. 4	Индивидуальные домовладения	52,514236	117,00346
73360	Забайкальский край, р-н. Чернышевский, пгт. Чернышевск, ул. Молодежная, д. 42	Индивидуальные домовладения	52,513886	117,003455
73361	Забайкальский край, р-н. Чернышевский, пгт. Чернышевск, ул. Молодежная, д. 5	Индивидуальные домовладения	52,51403	117,004135
73362	Забайкальский край, р-н. Чернышевский, пгт. Чернышевск, ул. Молодежная, д. 6	Индивидуальные домовладения	52,51451	117,00372
73363	Забайкальский край, р-н. Чернышевский, пгт. Чернышевск, ул. Молодежная, д. 7	Индивидуальные домовладения	52,513756	117,00387
73364	Забайкальский край, р-н. Чернышевский, пгт. Чернышевск, ул. Молодежная, д. 8	Индивидуальные домовладения	52,515038	117,003204
73365	Забайкальский край, р-н. Чернышевский, пгт. Чернышевск, ул. Молодежная, д. 9	Индивидуальные домовладения	52,51337	117,00337
73366	Забайкальский край, р-н. Чернышевский, пгт. Чернышевск, ул. Набережная, д. 101	Индивидуальные домовладения	52,525558	117,002619
73367	Забайкальский край, р-н. Чернышевский, пгт. Чернышевск, ул. Набережная, д. 12, литер А	Индивидуальные домовладения	52,525558	117,002619
73368	Забайкальский край, р-н. Чернышевский, пгт. Чернышевск, ул. Набережная, д. 14	Индивидуальные домовладения	52,525558	117,002619

№ п/п	Адрес	Вид	Широта	Долгота
73369	Забайкальский край, р-н. Чернышевский, пгт. Чернышевск, ул. Набережная, д. 16	Индивидуальные домовладения	52,525558	117,002619
73370	Забайкальский край, р-н. Чернышевский, пгт. Чернышевск, ул. Набережная, д. 18	Индивидуальные домовладения	52,533573	117,020711
73371	Забайкальский край, р-н. Чернышевский, пгт. Чернышевск, ул. Набережная, д. 18, литер А	Индивидуальные домовладения	52,525558	117,002619
73372	Забайкальский край, р-н. Чернышевский, пгт. Чернышевск, ул. Набережная, д. 19б	Индивидуальные домовладения	52,531563	117,020154
73373	Забайкальский край, р-н. Чернышевский, пгт. Чернышевск, ул. Набережная, д. 20	Индивидуальные домовладения	52,53325	117,02007
73374	Забайкальский край, р-н. Чернышевский, пгт. Чернышевск, ул. Набережная, д. 21е	Индивидуальные домовладения	52,53205	117,023299
73375	Забайкальский край, р-н. Чернышевский, пгт. Чернышевск, ул. Набережная, д. 21, литер З	Индивидуальные домовладения	52,525558	117,002619
73376	Забайкальский край, р-н. Чернышевский, пгт. Чернышевск, ул. Набережная, д. 22	Индивидуальные домовладения	52,525558	117,002619
73377	Забайкальский край, р-н. Чернышевский, пгт. Чернышевск, ул. Набережная, д. 24	Индивидуальные домовладения	52,533024	117,01952
73378	Забайкальский край, р-н. Чернышевский, пгт. Чернышевск, ул. Набережная, д. 26	Индивидуальные домовладения	52,53288	117,018196
73379	Забайкальский край, р-н. Чернышевский, пгт. Чернышевск, ул. Набережная, д. 28	Индивидуальные домовладения	52,532303	117,01856
73380	Забайкальский край, р-н. Чернышевский, пгт. Чернышевск, ул. Набережная, д. 30	Индивидуальные домовладения	52,525558	117,002619
73381	Забайкальский край, р-н. Чернышевский, пгт. Чернышевск, ул. Набережная, д. 30, литер А	Индивидуальные домовладения	52,525558	117,002619
73382	Забайкальский край, р-н. Чернышевский, пгт. Чернышевск, ул. Набережная, д. 32	Индивидуальные домовладения	52,525558	117,002619
73383	Забайкальский край, р-н. Чернышевский, пгт. Чернышевск, ул. Набережная, д. 34	Индивидуальные домовладения	52,5318	117,0183

№ п/п	Адрес	Вид	Широта	Долгота
73384	Забайкальский край, р-н. Чернышевский, пгт. Чернышевск, ул. Набережная, д. 37	Индивидуальные домовладения	52,525558	117,002619
73385	Забайкальский край, р-н. Улётовский, пгт. Дровяная, ул. Ингодинская, д. 5	Индивидуальные домовладения	51,579738	113,03053
73386	Забайкальский край, р-н. Чернышевский, пгт. Чернышевск, ул. Набережная, д. 39	Индивидуальные домовладения	52,529601	117,012842
73387	Забайкальский край, р-н. Чернышевский, пгт. Чернышевск, ул. Набережная, д. 40	Индивидуальные домовладения	52,532227	117,01719
73388	Забайкальский край, р-н. Чернышевский, пгт. Чернышевск, ул. Набережная, д. 41	Индивидуальные домовладения	52,525558	117,002619
73389	Забайкальский край, р-н. Чернышевский, пгт. Чернышевск, ул. Набережная, д. 43	Индивидуальные домовладения	52,525558	117,002619
73390	Забайкальский край, р-н. Чернышевский, пгт. Чернышевск, ул. Набережная, д. 45	Индивидуальные домовладения	52,525558	117,002619
73391	Забайкальский край, р-н. Чернышевский, пгт. Чернышевск, ул. Набережная, д. 46	Индивидуальные домовладения	52,53233	117,016396
73392	Забайкальский край, р-н. Чернышевский, пгт. Чернышевск, ул. Набережная, д. 47	Индивидуальные домовладения	52,525558	117,002619
73393	Забайкальский край, р-н. Чернышевский, пгт. Чернышевск, ул. Набережная, д. 49	Индивидуальные домовладения	52,52901	117,01095
73394	Забайкальский край, р-н. Чернышевский, пгт. Чернышевск, ул. Набережная, д. 50	Индивидуальные домовладения	52,525558	117,002619
73395	Забайкальский край, р-н. Чернышевский, пгт. Чернышевск, ул. Набережная, д. 51	Индивидуальные домовладения	52,528818	117,010722
73396	Забайкальский край, р-н. Чернышевский, пгт. Чернышевск, ул. Набережная, д. 52	Индивидуальные домовладения	52,525558	117,002619
73397	Забайкальский край, р-н. Чернышевский, пгт. Чернышевск, ул. Набережная, д. 54	Индивидуальные домовладения	52,525558	117,002619
73398	Забайкальский край, р-н. Чернышевский, пгт. Чернышевск, ул. Набережная, д. 56	Индивидуальные домовладения	52,525558	117,002619

№ п/п	Адрес	Вид	Широта	Долгота
73399	Забайкальский край, р-н. Чернышевский, пгт. Чернышевск, ул. Набережная, д. 57	Индивидуальные домовладения	52,52753	117,008764
73400	Забайкальский край, р-н. Чернышевский, пгт. Чернышевск, ул. Набережная, д. 58	Индивидуальные домовладения	52,525558	117,002619
73401	Забайкальский край, р-н. Чернышевский, пгт. Чернышевск, ул. Набережная, д. 59	Индивидуальные домовладения	52,525558	117,002619
73402	Забайкальский край, р-н. Чернышевский, пгт. Чернышевск, ул. Набережная, д. 60	Индивидуальные домовладения	52,525558	117,002619
73403	Забайкальский край, р-н. Чернышевский, пгт. Чернышевск, ул. Набережная, д. 60, литер А	Индивидуальные домовладения	52,525558	117,002619
73404	Забайкальский край, р-н. Чернышевский, пгт. Чернышевск, ул. Набережная, д. 61	Индивидуальные домовладения	52,525558	117,002619
73405	Забайкальский край, р-н. Чернышевский, пгт. Чернышевск, ул. Набережная, д. 62	Индивидуальные домовладения	52,53039	117,013354
73406	Забайкальский край, р-н. Чернышевский, пгт. Чернышевск, ул. Набережная, д. 64	Индивидуальные домовладения	52,530078	117,012564
73407	Забайкальский край, р-н. Чернышевский, пгт. Чернышевск, ул. Набережная, д. 65	Индивидуальные домовладения	52,525558	117,002619
73408	Забайкальский край, р-н. Чернышевский, пгт. Чернышевск, ул. Набережная, д. 66	Индивидуальные домовладения	52,52987	117,012114
73409	Забайкальский край, р-н. Чернышевский, пгт. Чернышевск, ул. Набережная, д. 67	Индивидуальные домовладения	52,525558	117,002619
73410	Забайкальский край, р-н. Чернышевский, пгт. Чернышевск, ул. Набережная, д. 68, литер А	Индивидуальные домовладения	52,525558	117,002619
73411	Забайкальский край, р-н. Чернышевский, пгт. Чернышевск, ул. Набережная, д. 69	Индивидуальные домовладения	52,526342	117,004667
73412	Забайкальский край, р-н. Чернышевский, пгт. Чернышевск, ул. Набережная, д. 69б	Индивидуальные домовладения	52,526342	117,004667
73413	Забайкальский край, р-н. Чернышевский, пгт. Чернышевск, ул. Набережная, д. 70	Индивидуальные домовладения	52,529399	117,011054

№ п/п	Адрес	Вид	Широта	Долгота
73414	Забайкальский край, р-н. Чернышевский, пгт. Чернышевск, ул. Набережная, д. 71	Индивидуальные домовладения	52,525558	117,002619
73415	Забайкальский край, р-н. Улётовский, пгт. Дровяная, ул. Ингодинская, д. 6	Индивидуальные домовладения	51,579738	113,03053
73416	Забайкальский край, р-н. Чернышевский, пгт. Чернышевск, ул. Набережная, д. 73	Индивидуальные домовладения	52,52592	117,002871
73417	Забайкальский край, р-н. Чернышевский, пгт. Чернышевск, ул. Набережная, д. 74	Индивидуальные домовладения	52,525558	117,002619
73418	Забайкальский край, р-н. Чернышевский, пгт. Чернышевск, ул. Набережная, д. 75	Индивидуальные домовладения	52,525755	117,002485
73419	Забайкальский край, р-н. Чернышевский, пгт. Чернышевск, ул. Набережная, д. 77	Индивидуальные домовладения	52,525596	117,002089
73420	Забайкальский край, р-н. Чернышевский, пгт. Чернышевск, ул. Набережная, д. 79	Индивидуальные домовладения	52,525558	117,002619
73421	Забайкальский край, р-н. Чернышевский, пгт. Чернышевск, ул. Набережная, д. 80	Индивидуальные домовладения	52,52741	117,007219
73422	Забайкальский край, р-н. Чернышевский, пгт. Чернышевск, ул. Набережная, д. 81	Индивидуальные домовладения	52,525114	117,001047
73423	Забайкальский край, р-н. Чернышевский, пгт. Чернышевск, ул. Набережная, д. 81, литер А	Индивидуальные домовладения	52,525558	117,002619
73424	Забайкальский край, р-н. Чернышевский, пгт. Чернышевск, ул. Набережная, д. 82, литер А	Индивидуальные домовладения	52,525558	117,002619
73425	Забайкальский край, р-н. Чернышевский, пгт. Чернышевск, ул. Набережная, д. 82, литер Б	Индивидуальные домовладения	52,525558	117,002619
73426	Забайкальский край, р-н. Чернышевский, пгт. Чернышевск, ул. Набережная, д. 83	Индивидуальные домовладения	52,525558	117,002619
73427	Забайкальский край, р-н. Чернышевский, пгт. Чернышевск, ул. Набережная, д. 86	Индивидуальные домовладения	52,524473	117,000688
73428	Забайкальский край, р-н. Чернышевский, пгт. Чернышевск, ул. Набережная, д. 87	Индивидуальные домовладения	52,525558	117,002619

№ п/п	Адрес	Вид	Широта	Долгота
73429	Забайкальский край, р-н. Чернышевский, пгт. Чернышевск, ул. Набережная, д. 88	Индивидуальные домовладения	52,524298	117,000329
73430	Забайкальский край, р-н. Чернышевский, пгт. Чернышевск, ул. Набережная, д. 89	Индивидуальные домовладения	52,525558	117,002619
73431	Забайкальский край, р-н. Чернышевский, пгт. Чернышевск, ул. Набережная, д. 90	Индивидуальные домовладения	52,524035	116,999781
73432	Забайкальский край, р-н. Чернышевский, пгт. Чернышевск, ул. Набережная, д. 91	Индивидуальные домовладения	52,524451	116,998182
73433	Забайкальский край, р-н. Чернышевский, пгт. Чернышевск, ул. Набережная, д. 91А	Индивидуальные домовладения	52,524451	116,998182
73434	Забайкальский край, р-н. Чернышевский, пгт. Чернышевск, ул. Набережная, д. 96	Индивидуальные домовладения	52,525558	117,002619
73435	Забайкальский край, р-н. Чернышевский, пгт. Чернышевск, ул. Новая, д. 1	Индивидуальные домовладения	52,521892	116,997086
73436	Забайкальский край, р-н. Чернышевский, пгт. Чернышевск, ул. Новая, д. 11	Индивидуальные домовладения	52,521892	116,997086
73437	Забайкальский край, р-н. Чернышевский, пгт. Чернышевск, ул. Новая, д. 12	Индивидуальные домовладения	52,523502	117,000916
73438	Забайкальский край, р-н. Чернышевский, пгт. Чернышевск, ул. Новая, д. 14	Индивидуальные домовладения	52,52319	117,00037
73439	Забайкальский край, р-н. Чернышевский, пгт. Чернышевск, ул. Новая, д. 18	Индивидуальные домовладения	52,52267	116,999224
73440	Забайкальский край, р-н. Чернышевский, пгт. Чернышевск, ул. Новая, д. 19	Индивидуальные домовладения	52,52253	116,99814
73441	Забайкальский край, р-н. Чернышевский, пгт. Чернышевск, ул. Новая, д. 2	Индивидуальные домовладения	52,524331	117,002583
73442	Забайкальский край, р-н. Чернышевский, пгт. Чернышевск, ул. Новая, д. 20	Индивидуальные домовладения	52,522479	116,998748
73443	Забайкальский край, р-н. Чернышевский, пгт. Чернышевск, ул. Новая, д. 22	Индивидуальные домовладения	52,521892	116,997086

№ п/п	Адрес	Вид	Широта	Долгота
73444	Забайкальский край, р-н. Чернышевский, пгт. Чернышевск, ул. Новая, д. 26	Индивидуальные домовладения	52,521892	116,997086
73445	Забайкальский край, р-н. Чернышевский, пгт. Чернышевск, ул. Новая, д. 2а	Индивидуальные домовладения	52,524331	117,002583
73446	Забайкальский край, р-н. Чернышевский, пгт. Чернышевск, ул. Новая, д. 30	Индивидуальные домовладения	52,521503	116,996789
73447	Забайкальский край, р-н. Чернышевский, пгт. Чернышевск, ул. Новая, д. 36	Индивидуальные домовладения	52,520912	116,995541
73448	Забайкальский край, р-н. Чернышевский, пгт. Чернышевск, ул. Новая, д. 38	Индивидуальные домовладения	52,521892	116,997086
73449	Забайкальский край, р-н. Чернышевский, пгт. Чернышевск, ул. Новая, д. 4	Индивидуальные домовладения	52,524205	117,002251
73450	Забайкальский край, р-н. Чернышевский, пгт. Чернышевск, ул. Новая, д. 42	Индивидуальные домовладения	52,520348	116,9947
73451	Забайкальский край, р-н. Чернышевский, пгт. Чернышевск, ул. Новая, д. 5	Индивидуальные домовладения	52,521892	116,997086
73452	Забайкальский край, р-н. Чернышевский, пгт. Чернышевск, ул. Новая, д. 6	Индивидуальные домовладения	52,523994	117,00183
73453	Забайкальский край, р-н. Чернышевский, пгт. Чернышевск, ул. Новая, д. 7	Индивидуальные домовладения	52,521892	116,997086
73454	Забайкальский край, р-н. Чернышевский, пгт. Чернышевск, ул. Новая, д. 8	Индивидуальные домовладения	52,523849	117,001559
73455	Забайкальский край, р-н. Чернышевский, пгт. Чернышевск, ул. Октябрьская, д. 1	Индивидуальные домовладения	52,529945	117,017044
73456	Забайкальский край, р-н. Чернышевский, пгт. Чернышевск, ул. Октябрьская, д. 10	Индивидуальные домовладения	52,527925	117,013929
73457	Забайкальский край, р-н. Чернышевский, пгт. Чернышевск, ул. Октябрьская, д. 11	Индивидуальные домовладения	52,52816	117,015241
73458	Забайкальский край, р-н. Чернышевский, пгт. Чернышевск, ул. Октябрьская, д. 11, литер А	Индивидуальные домовладения	52,52701	117,013615

№ п/п	Адрес	Вид	Широта	Долгота
73459	Забайкальский край, р-н. Чернышевский, пгт. Чернышевск, ул. Октябрьская, д. 11, литер Б	Индивидуальные домовладения	52,52701	117,013615
73460	Забайкальский край, р-н. Чернышевский, пгт. Чернышевск, ул. Октябрьская, д. 11, литер В	Индивидуальные домовладения	52,52701	117,013615
73461	Забайкальский край, р-н. Чернышевский, пгт. Чернышевск, ул. Октябрьская, д. 12	Индивидуальные домовладения	52,527585	117,014055
73462	Забайкальский край, р-н. Чернышевский, пгт. Чернышевск, ул. Октябрьская, д. 14	Индивидуальные домовладения	52,527465	117,013902
73463	Забайкальский край, р-н. Чернышевский, пгт. Чернышевск, ул. Октябрьская, д. 15	Индивидуальные домовладения	52,52701	117,013615
73464	Забайкальский край, р-н. Чернышевский, пгт. Чернышевск, ул. Октябрьская, д. 16	Индивидуальные домовладения	52,5273	117,013722
73465	Забайкальский край, р-н. Чернышевский, пгт. Чернышевск, ул. Октябрьская, д. 17	Индивидуальные домовладения	52,526961	117,01383
73466	Забайкальский край, р-н. Чернышевский, пгт. Чернышевск, ул. Октябрьская, д. 18	Индивидуальные домовладения	52,527141	117,013462
73467	Забайкальский край, р-н. Чернышевский, пгт. Чернышевск, ул. Октябрьская, д. 19	Индивидуальные домовладения	52,52678	117,013633
73468	Забайкальский край, р-н. Чернышевский, пгт. Чернышевск, ул. Октябрьская, д. 20	Индивидуальные домовладения	52,52701	117,013615
73469	Забайкальский край, р-н. Чернышевский, пгт. Чернышевск, ул. Октябрьская, д. 21	Индивидуальные домовладения	52,526599	117,013399
73470	Забайкальский край, р-н. Чернышевский, пгт. Чернышевск, ул. Октябрьская, д. 23	Индивидуальные домовладения	52,526342	117,013121
73471	Забайкальский край, р-н. Чернышевский, пгт. Чернышевск, ул. Октябрьская, д. 24	Индивидуальные домовладения	52,52701	117,013615
73472	Забайкальский край, р-н. Чернышевский, пгт. Чернышевск, ул. Октябрьская, д. 24, литер А	Индивидуальные домовладения	52,52701	117,013615
73473	Забайкальский край, р-н. Чернышевский, пгт. Чернышевск, ул. Октябрьская, д. 25	Индивидуальные домовладения	52,526172	117,012941

№ п/п	Адрес	Вид	Широта	Долгота
73474	Забайкальский край, р-н. Чернышевский, пгт. Чернышевск, ул. Октябрьская, д. 26	Индивидуальные домовладения	52,52701	117,013615
73475	Забайкальский край, р-н. Чернышевский, пгт. Чернышевск, ул. Октябрьская, д. 27	Индивидуальные домовладения	52,525958	117,01268
73476	Забайкальский край, р-н. Улётовский, пгт. Дровяная, ул. Ингодинская, д. 7	Индивидуальные домовладения	51,579738	113,03053
73477	Забайкальский край, р-н. Чернышевский, пгт. Чернышевск, ул. Октябрьская, д. 29	Индивидуальные домовладения	52,525728	117,012627
73478	Забайкальский край, р-н. Чернышевский, пгт. Чернышевск, ул. Октябрьская, д. 3	Индивидуальные домовладения	52,529663	117,01668
73479	Забайкальский край, р-н. Чернышевский, пгт. Чернышевск, ул. Октябрьская, д. 30, литер А	Индивидуальные домовладения	52,52701	117,013615
73480	Забайкальский край, р-н. Чернышевский, пгт. Чернышевск, ул. Октябрьская, д. 31	Индивидуальные домовладения	52,52701	117,013615
73481	Забайкальский край, р-н. Чернышевский, п/ст. Ульякан, ул. Гагарина, д. 22	Индивидуальные домовладения		
73482	Забайкальский край, р-н. Чернышевский, пгт. Чернышевск, ул. Октябрьская, д. 32	Индивидуальные домовладения	52,525427	117,011531
73483	Забайкальский край, р-н. Чернышевский, пгт. Чернышевск, ул. Октябрьская, д. 33	Индивидуальные домовладения	52,52701	117,013615
73484	Забайкальский край, р-н. Чернышевский, пгт. Чернышевск, ул. Октябрьская, д. 33, литер А	Индивидуальные домовладения	52,52701	117,013615
73485	Забайкальский край, р-н. Чернышевский, пгт. Чернышевск, ул. Октябрьская, д. 34	Индивидуальные домовладения	52,52701	117,013615
73486	Забайкальский край, р-н. Чернышевский, пгт. Чернышевск, ул. Октябрьская, д. 35	Индивидуальные домовладения	52,52701	117,013615
73487	Забайкальский край, р-н. Чернышевский, пгт. Чернышевск, ул. Октябрьская, д. 36	Индивидуальные домовладения	52,525043	117,01109
73488	Забайкальский край, р-н. Чернышевский, пгт. Чернышевск, ул. Октябрьская, д. 38	Индивидуальные домовладения	52,52483	117,01091

№ п/п	Адрес	Вид	Широта	Долгота
73489	Забайкальский край, р-н. Чернышевский, пгт. Чернышевск, ул. Октябрьская, д. 39	Индивидуальные домовладения	52,52701	117,013615
73490	Забайкальский край, р-н. Чернышевский, пгт. Чернышевск, ул. Октябрьская, д. 4	Индивидуальные домовладения	52,5286	117,01465
73491	Забайкальский край, р-н. Чернышевский, пгт. Чернышевск, ул. Октябрьская, д. 40	Индивидуальные домовладения	52,524621	117,010695
73492	Забайкальский край, р-н. Чернышевский, пгт. Чернышевск, ул. Октябрьская, д. 41	Индивидуальные домовладения	52,52701	117,013615
73493	Забайкальский край, р-н. Чернышевский, пгт. Чернышевск, ул. Октябрьская, д. 42	Индивидуальные домовладения	52,524418	117,010471
73494	Забайкальский край, р-н. Чернышевский, пгт. Чернышевск, ул. Октябрьская, д. 43	Индивидуальные домовладения	52,52701	117,013615
73495	Забайкальский край, р-н. Чернышевский, пгт. Чернышевск, ул. Октябрьская, д. 44	Индивидуальные домовладения	52,52421	117,010219
73496	Забайкальский край, р-н. Чернышевский, пгт. Чернышевск, ул. Октябрьская, д. 46	Индивидуальные домовладения	52,523996	117,010021
73497	Забайкальский край, р-н. Чернышевский, пгт. Чернышевск, ул. Октябрьская, д. 5	Индивидуальные домовладения	52,529423	117,016335
73498	Забайкальский край, р-н. Чернышевский, пгт. Чернышевск, ул. Октябрьская, д. 6	Индивидуальные домовладения	52,528407	117,014288
73499	Забайкальский край, р-н. Чернышевский, пгт. Чернышевск, ул. Октябрьская, д. 7	Индивидуальные домовладения	52,528675	117,015393
73500	Забайкальский край, р-н. Чернышевский, пгт. Чернышевск, ул. Октябрьская, д. 8	Индивидуальные домовладения	52,52815	117,014172
73501	Забайкальский край, р-н. Чернышевский, пгт. Чернышевск, ул. Октябрьская, д. 9	Индивидуальные домовладения	52,52701	117,013615
73502	Забайкальский край, р-н. Чернышевский, пгт. Чернышевск, ул. Партизанская, д. 10	Индивидуальные домовладения	52,537802	117,02267
73503	Забайкальский край, р-н. Чернышевский, пгт. Чернышевск, ул. Партизанская, д. 14	Индивидуальные домовладения	52,537802	117,02267

№ п/п	Адрес	Вид	Широта	Долгота
73504	Забайкальский край, р-н. Чернышевский, пгт. Чернышевск, ул. Партизанская, д. 17	Индивидуальные домовладения	52,536548	117,019283
73505	Забайкальский край, р-н. Чернышевский, пгт. Чернышевск, ул. Партизанская, д. 19	Индивидуальные домовладения	52,540793	117,030952
73506	Забайкальский край, р-н. Чернышевский, пгт. Чернышевск, ул. Партизанская, д. 1Д	Индивидуальные домовладения	52,545452	117,03838
73507	Забайкальский край, р-н. Чернышевский, пгт. Чернышевск, ул. Партизанская, д. 21	Индивидуальные домовладения	52,539922	117,029335
73508	Забайкальский край, р-н. Чернышевский, пгт. Чернышевск, ул. Партизанская, д. 23	Индивидуальные домовладения	52,540497	117,030431
73509	Забайкальский край, р-н. Чернышевский, пгт. Чернышевск, ул. Партизанская, д. 25	Индивидуальные домовладения	52,537802	117,02267
73510	Забайкальский край, р-н. Чернышевский, пгт. Чернышевск, ул. Партизанская, д. 27	Индивидуальные домовладения	52,539538	117,028581
73511	Забайкальский край, р-н. Чернышевский, пгт. Чернышевск, ул. Партизанская, д. 27, литер А	Индивидуальные домовладения	52,537802	117,02267
73512	Забайкальский край, р-н. Чернышевский, пгт. Чернышевск, ул. Партизанская, д. 27, литер Б	Индивидуальные домовладения	52,537802	117,02267
73513	Забайкальский край, р-н. Чернышевский, пгт. Чернышевск, ул. Партизанская, д. 27, литер В	Индивидуальные домовладения	52,537802	117,02267
73514	Забайкальский край, р-н. Чернышевский, пгт. Чернышевск, ул. Партизанская, д. 29	Индивидуальные домовладения	52,537802	117,02267
73515	Забайкальский край, р-н. Чернышевский, пгт. Чернышевск, ул. Партизанская, д. 29а	Индивидуальные домовладения	52,537802	117,02267
73516	Забайкальский край, р-н. Чернышевский, пгт. Чернышевск, ул. Партизанская, д. 29б	Индивидуальные домовладения	52,537802	117,02267
73517	Забайкальский край, р-н. Чернышевский, пгт. Чернышевск, ул. Партизанская, д. 2, литер А	Индивидуальные домовладения	52,537802	117,02267
73518	Забайкальский край, р-н. Чернышевский, пгт. Чернышевск, ул. Партизанская, д. 31	Индивидуальные домовладения	52,537802	117,02267

№ п/п	Адрес	Вид	Широта	Долгота
73519	Забайкальский край, р-н. Чернышевский, пгт. Чернышевск, ул. Партизанская, д. 33	Индивидуальные домовладения	52,538793	117,026649
73520	Забайкальский край, р-н. Чернышевский, пгт. Чернышевск, ул. Партизанская, д. 35	МКД	52,53835	117,025955
73521	Забайкальский край, р-н. Чернышевский, пгт. Чернышевск, ул. Партизанская, д. 37	МКД	52,538113	117,02504
73522	Забайкальский край, р-н. Чернышевский, пгт. Чернышевск, ул. Партизанская, д. 39	Индивидуальные домовладения	52,537802	117,02267
73523	Забайкальский край, р-н. Чернышевский, пгт. Чернышевск, ул. Партизанская, д. 4	Индивидуальные домовладения	52,540968	117,02956
73524	Забайкальский край, р-н. Чернышевский, пгт. Чернышевск, ул. Партизанская, д. 41	Индивидуальные домовладения	52,537802	117,02267
73525	Забайкальский край, р-н. Чернышевский, пгт. Чернышевск, ул. Партизанская, д. 41, литер А	Индивидуальные домовладения	52,537802	117,02267
73526	Забайкальский край, р-н. Чернышевский, пгт. Чернышевск, ул. Партизанская, д. 43	Индивидуальные домовладения	52,535529	117,017145
73527	Забайкальский край, р-н. Чернышевский, пгт. Чернышевск, ул. Партизанская, д. 43, литер Б	Индивидуальные домовладения	52,537802	117,02267
73528	Забайкальский край, р-н. Чернышевский, пгт. Чернышевск, ул. Партизанская, д. 45	Индивидуальные домовладения	52,537802	117,02267
73529	Забайкальский край, р-н. Чернышевский, пгт. Чернышевск, ул. Партизанская, д. 46	Индивидуальные домовладения	52,535034	117,015
73530	Забайкальский край, р-н. Чернышевский, пгт. Чернышевск, ул. Партизанская, д. 47	Индивидуальные домовладения	52,537802	117,02267
73531	Забайкальский край, р-н. Чернышевский, пгт. Чернышевск, ул. Партизанская, д. 47, литер А	Индивидуальные домовладения	52,537802	117,02267
73532	Забайкальский край, р-н. Чернышевский, пгт. Чернышевск, ул. Партизанская, д. 47, литер Б	Индивидуальные домовладения	52,537802	117,02267
73533	Забайкальский край, р-н. Чернышевский, пгт. Чернышевск, ул. Партизанская, д. 47, литер В	Индивидуальные домовладения	52,537802	117,02267

№ п/п	Адрес	Вид	Широта	Долгота
73534	Забайкальский край, р-н. Чернышевский, пгт. Чернышевск, ул. Партизанская, д. 48	Индивидуальные домовладения	52,534882	117,014684
73535	Забайкальский край, р-н. Чернышевский, пгт. Чернышевск, ул. Партизанская, д. 49	Индивидуальные домовладения	52,534805	117,01526
73536	Забайкальский край, р-н. Агинский, с. Цокто-Хангил, ул. Подгорная, д. 41	Индивидуальные домовладения	50,905635	114,624536
73537	Забайкальский край, р-н. Чернышевский, пгт. Чернышевск, ул. Партизанская, д. 4, литер А	Индивидуальные домовладения	52,537802	117,02267
73538	Забайкальский край, р-н. Чернышевский, пгт. Чернышевск, ул. Партизанская, д. 4, литер Б	Индивидуальные домовладения	52,537802	117,02267
73539	Забайкальский край, р-н. Чернышевский, пгт. Чернышевск, ул. Партизанская, д. 4, литер В	Индивидуальные домовладения	52,537802	117,02267
73540	Забайкальский край, р-н. Чернышевский, пгт. Чернышевск, ул. Партизанская, д. 50	Индивидуальные домовладения	52,534718	117,014297
73541	Забайкальский край, р-н. Чернышевский, пгт. Чернышевск, ул. Партизанская, д. 52	Индивидуальные домовладения	52,537802	117,02267
73542	Забайкальский край, р-н. Чернышевский, пгт. Чернышевск, ул. Партизанская, д. 53	Индивидуальные домовладения	52,534515	117,01472
73543	Забайкальский край, р-н. Чернышевский, пгт. Чернышевск, ул. Партизанская, д. 55	Индивидуальные домовладения	52,534356	117,014369
73544	Забайкальский край, р-н. Чернышевский, пгт. Чернышевск, ул. Партизанская, д. 56	Индивидуальные домовладения	52,537802	117,02267
73545	Забайкальский край, р-н. Чернышевский, пгт. Чернышевск, ул. Партизанская, д. 57	Индивидуальные домовладения	52,537802	117,02267
73546	Забайкальский край, р-н. Чернышевский, пгт. Чернышевск, ул. Партизанская, д. 58	Индивидуальные домовладения	52,537802	117,02267
73547	Забайкальский край, р-н. Чернышевский, пгт. Чернышевск, ул. Партизанская, д. 59	Индивидуальные домовладения	52,537802	117,02267
73548	Забайкальский край, р-н. Чернышевский, пгт. Чернышевск, ул. Партизанская, д. 59в	Индивидуальные домовладения	52,537802	117,02267

№ п/п	Адрес	Вид	Широта	Долгота
73549	Забайкальский край, р-н. Чернышевский, пгт. Чернышевск, ул. Партизанская, д. 5А	Индивидуальные домовладения	52,543192	117,035165
73550	Забайкальский край, р-н. Чернышевский, пгт. Чернышевск, ул. Партизанская, д. 5ж	Индивидуальные домовладения	52,543192	117,035165
73551	Забайкальский край, р-н. Чернышевский, пгт. Чернышевск, ул. Партизанская, д. 6	Индивидуальные домовладения	52,539275	117,026416
73552	Забайкальский край, р-н. Чернышевский, пгт. Чернышевск, ул. Партизанская, д. 61	Индивидуальные домовладения	52,537802	117,02267
73553	Забайкальский край, р-н. Чернышевский, пгт. Чернышевск, ул. Партизанская, д. 61, литер А	Индивидуальные домовладения	52,537802	117,02267
73554	Забайкальский край, р-н. Чернышевский, пгт. Чернышевск, ул. Партизанская, д. 62	Индивидуальные домовладения	52,537802	117,02267
73555	Забайкальский край, р-н. Чернышевский, пгт. Чернышевск, ул. Партизанская, д. 63	Индивидуальные домовладения	52,537802	117,02267
73556	Забайкальский край, р-н. Чернышевский, пгт. Чернышевск, ул. Партизанская, д. 65	Индивидуальные домовладения	52,537802	117,02267
73557	Забайкальский край, р-н. Чернышевский, пгт. Чернышевск, ул. Партизанская, д. 66	Индивидуальные домовладения	52,537802	117,02267
73558	Забайкальский край, р-н. Чернышевский, пгт. Чернышевск, ул. Партизанская, д. 67	Индивидуальные домовладения	52,537802	117,02267
73559	Забайкальский край, р-н. Чернышевский, пгт. Чернышевск, ул. Партизанская, д. 68	Индивидуальные домовладения	52,533118	117,011279
73560	Забайкальский край, р-н. Чернышевский, пгт. Чернышевск, ул. Партизанская, д. 69	Индивидуальные домовладения	52,533031	117,011746
73561	Забайкальский край, р-н. Чернышевский, пгт. Чернышевск, ул. Партизанская, д. 70	Индивидуальные домовладения	52,537802	117,02267
73562	Забайкальский край, р-н. Чернышевский, пгт. Чернышевск, ул. Партизанская, д. 71	Индивидуальные домовладения	52,532965	117,011593
73563	Забайкальский край, р-н. Чернышевский, пгт. Чернышевск, ул. Партизанская, д. 77	Индивидуальные домовладения	52,537802	117,02267

№ п/п	Адрес	Вид	Широта	Долгота
73564	Забайкальский край, р-н. Чернышевский, пгт. Чернышевск, ул. Партизанская, д. 8	Индивидуальные домовладения	52,539056	117,026164
73565	Забайкальский край, р-н. Чернышевский, пгт. Чернышевск, ул. Партизанская, д. 81а	Индивидуальные домовладения	52,532176	117,01021
73566	Забайкальский край, р-н. Агинский, с. Цокто-Хангил, ул. Подгорная, д. 48	Индивидуальные домовладения	50,905635	114,624536
73567	Забайкальский край, р-н. Чернышевский, пгт. Чернышевск, ул. Партизанская, д. 9	Индивидуальные домовладения	52,541653	117,0331
73568	Забайкальский край, р-н. Чернышевский, пгт. Чернышевск, ул. Первомайская, д. 1	Индивидуальные домовладения	52,523926	117,02435
73569	Забайкальский край, р-н. Чернышевский, пгт. Чернышевск, ул. Первомайская, д. 10	Индивидуальные домовладения	52,521633	117,02059
73570	Забайкальский край, р-н. Чернышевский, пгт. Чернышевск, ул. Первомайская, д. 11	Индивидуальные домовладения	52,521991	117,021897
73571	Забайкальский край, р-н. Чернышевский, пгт. Чернышевск, ул. Первомайская, д. 11а	Индивидуальные домовладения	52,521991	117,021897
73572	Забайкальский край, р-н. Чернышевский, пгт. Чернышевск, ул. Первомайская, д. 13	Индивидуальные домовладения	52,521057	117,02071
73573	Забайкальский край, р-н. Чернышевский, пгт. Чернышевск, ул. Первомайская, д. 13А	Индивидуальные домовладения	52,521057	117,02071
73574	Забайкальский край, р-н. Чернышевский, пгт. Чернышевск, ул. Первомайская, д. 16	Индивидуальные домовладения	52,515503	117,013255
73575	Забайкальский край, р-н. Чернышевский, пгт. Чернышевск, ул. Первомайская, д. 17	Индивидуальные домовладения	52,515503	117,013255
73576	Забайкальский край, р-н. Чернышевский, пгт. Чернышевск, ул. Первомайская, д. 18	Индивидуальные домовладения	52,520369	117,019005
73577	Забайкальский край, р-н. Чернышевский, пгт. Чернышевск, ул. Первомайская, д. 18, литер А	Индивидуальные домовладения	52,515503	117,013255
73578	Забайкальский край, р-н. Чернышевский, пгт. Чернышевск, ул. Первомайская, д. 18, литер Б	Индивидуальные домовладения	52,515503	117,013255

№ п/п	Адрес	Вид	Широта	Долгота
73579	Забайкальский край, р-н. Чернышевский, пгт. Чернышевск, ул. Первомайская, д. 19	Индивидуальные домовладения	52,51966	117,018906
73580	Забайкальский край, р-н. Чернышевский, пгт. Чернышевск, ул. Первомайская, д. 2	Индивидуальные домовладения	52,523564	117,023083
73581	Забайкальский край, р-н. Чернышевский, пгт. Чернышевск, ул. Первомайская, д. 20	Индивидуальные домовладения	52,5189	117,017064
73582	Забайкальский край, р-н. Чернышевский, пгт. Чернышевск, ул. Первомайская, д. 21	Индивидуальные домовладения	52,51948	117,01865
73583	Забайкальский край, р-н. Чернышевский, пгт. Чернышевск, ул. Первомайская, д. 24	Индивидуальные домовладения	52,517952	117,015869
73584	Забайкальский край, р-н. Чернышевский, пгт. Чернышевск, ул. Первомайская, д. 24А	Индивидуальные домовладения	52,518253	117,016266
73585	Забайкальский край, р-н. Чернышевский, пгт. Чернышевск, ул. Первомайская, д. 26	Индивидуальные домовладения	52,517952	117,015869
73586	Забайкальский край, р-н. Чернышевский, пгт. Чернышевск, ул. Первомайская, д. 26, литер А	Индивидуальные домовладения	52,515503	117,013255
73587	Забайкальский край, р-н. Чернышевский, пгт. Чернышевск, ул. Первомайская, д. 27	Индивидуальные домовладения	52,517454	117,016301
73588	Забайкальский край, р-н. Чернышевский, пгт. Чернышевск, ул. Первомайская, д. 28, литер А	Индивидуальные домовладения	52,515503	117,013255
73589	Забайкальский край, р-н. Чернышевский, пгт. Чернышевск, ул. Первомайская, д. 29	МКД	52,517014	117,015594
73590	Забайкальский край, р-н. Чернышевский, пгт. Чернышевск, ул. Первомайская, д. 2а	Индивидуальные домовладения	52,523564	117,023083
73591	Забайкальский край, р-н. Чернышевский, пгт. Чернышевск, ул. Первомайская, д. 2г	Индивидуальные домовладения	52,523564	117,023083
73592	Забайкальский край, р-н. Чернышевский, пгт. Чернышевск, ул. Первомайская, д. 3	Индивидуальные домовладения	52,523684	117,024044
73593	Забайкальский край, р-н. Чернышевский, пгт. Чернышевск, ул. Первомайская, д. 31	МКД	52,51646	117,01553

№ п/п	Адрес	Вид	Широта	Долгота
73594	Забайкальский край, р-н. Чернышевский, пгт. Чернышевск, ул. Первомайская, д. 33	МКД	52,516228	117,01458
73595	Забайкальский край, р-н. Чернышевский, пгт. Чернышевск, ул. Первомайская, д. 35	Индивидуальные домовладения	52,51568	117,01381
73596	Забайкальский край, р-н. Улётовский, пгт. Дровяная, ул. Ингодинская, д. 8	Индивидуальные домовладения	51,579738	113,03053
73597	Забайкальский край, р-н. Чернышевский, пгт. Чернышевск, ул. Первомайская, д. 37	МКД	52,514484	117,01261
73598	Забайкальский край, р-н. Чернышевский, пгт. Чернышевск, ул. Первомайская, д. 37, литер А	Индивидуальные домовладения	52,515503	117,013255
73599	Забайкальский край, р-н. Чернышевский, пгт. Чернышевск, ул. Первомайская, д. 38	Индивидуальные домовладения	52,51592	117,01338
73600	Забайкальский край, р-н. Чернышевский, пгт. Чернышевск, ул. Первомайская, д. 3а	Индивидуальные домовладения	52,523684	117,024044
73601	Забайкальский край, р-н. Чернышевский, пгт. Чернышевск, ул. Первомайская, д. 4	Индивидуальные домовладения	52,523109	117,022499
73602	Забайкальский край, р-н. Чернышевский, пгт. Чернышевск, ул. Первомайская, д. 42	Индивидуальные домовладения	52,515503	117,013255
73603	Забайкальский край, р-н. Чернышевский, пгт. Чернышевск, ул. Первомайская, д. 5	Индивидуальные домовладения	52,515503	117,013255
73604	Забайкальский край, р-н. Чернышевский, пгт. Чернышевск, ул. Первомайская, д. 50	МКД	52,513397	117,00951
73605	Забайкальский край, р-н. Чернышевский, пгт. Чернышевск, ул. Первомайская, д. 52, литер А	Индивидуальные домовладения	52,515503	117,013255
73606	Забайкальский край, р-н. Чернышевский, пгт. Чернышевск, ул. Первомайская, д. 52, литер Б	Индивидуальные домовладения	52,515503	117,013255
73607	Забайкальский край, р-н. Чернышевский, пгт. Чернышевск, ул. Первомайская, д. 54	Индивидуальные домовладения	52,511491	117,00791
73608	Забайкальский край, р-н. Чернышевский, пгт. Чернышевск, ул. Первомайская, д. 56	Индивидуальные домовладения	52,511447	117,007506

№ п/п	Адрес	Вид	Широта	Долгота
73609	Забайкальский край, р-н. Чернышевский, пгт. Чернышевск, ул. Первомайская, д. 6	Индивидуальные домовладения	52,522537	117,02167
73610	Забайкальский край, р-н. Чернышевский, пгт. Чернышевск, ул. Первомайская, д. 62	Индивидуальные домовладения	52,515503	117,013255
73611	Забайкальский край, р-н. Чернышевский, пгт. Чернышевск, ул. Первомайская, д. 64	Индивидуальные домовладения	52,510576	117,006752
73612	Забайкальский край, р-н. Чернышевский, пгт. Чернышевск, ул. Первомайская, д. 66	Индивидуальные домовладения	52,515503	117,013255
73613	Забайкальский край, р-н. Чернышевский, пгт. Чернышевск, ул. Первомайская, д. 68	Индивидуальные домовладения	52,51028	117,006446
73614	Забайкальский край, р-н. Чернышевский, пгт. Чернышевск, ул. Первомайская, д. 73	Индивидуальные домовладения	52,515503	117,013255
73615	Забайкальский край, р-н. Чернышевский, пгт. Чернышевск, ул. Первомайская, д. 79	Индивидуальные домовладения	52,515503	117,013255
73616	Забайкальский край, р-н. Чернышевский, пгт. Чернышевск, ул. Первомайская, д. 8	Индивидуальные домовладения	52,522205	117,02134
73617	Забайкальский край, р-н. Чернышевский, пгт. Чернышевск, ул. Первомайская, д. 81	Индивидуальные домовладения	52,515503	117,013255
73618	Забайкальский край, р-н. Чернышевский, пгт. Чернышевск, ул. Первомайская, д. 83	Индивидуальные домовладения	52,515503	117,013255
73619	Забайкальский край, р-н. Чернышевский, пгт. Чернышевск, ул. Первомайская, д. 85	Индивидуальные домовладения	52,515503	117,013255
73620	Забайкальский край, р-н. Чернышевский, пгт. Чернышевск, ул. Первомайская, д. 9	Индивидуальные домовладения	52,522227	117,022212
73621	Забайкальский край, р-н. Чернышевский, пгт. Чернышевск, ул. Первомайская, д. 92	Индивидуальные домовладения	52,515503	117,013255
73622	Забайкальский край, р-н. Чернышевский, пгт. Чернышевск, ул. Первомайская, д. 94	Индивидуальные домовладения	52,515503	117,013255
73623	Забайкальский край, р-н. Чернышевский, пгт. Чернышевск, ул. Погодаева, д. 11	Индивидуальные домовладения	52,517708	117,00757

№ п/п	Адрес	Вид	Широта	Долгота
73639	Забайкальский край, р-н. Чернышевский, пгт. Чернышевск, ул. Полевая, д. 16	Индивидуальные домовладения	52,520572	116,997688
73640	Забайкальский край, р-н. Чернышевский, пгт. Чернышевск, ул. Полевая, д. 16а	Индивидуальные домовладения	52,520572	116,997688
73641	Забайкальский край, р-н. Чернышевский, пгт. Чернышевск, ул. Полевая, д. 17	Индивидуальные домовладения	52,521953	116,999646
73642	Забайкальский край, р-н. Чернышевский, пгт. Чернышевск, ул. Полевая, д. 19	Индивидуальные домовладения	52,520572	116,997688
73643	Забайкальский край, р-н. Чернышевский, пгт. Чернышевск, ул. Полевая, д. 2	Индивидуальные домовладения	52,521942	117,000886
73644	Забайкальский край, р-н. Чернышевский, пгт. Чернышевск, ул. Полевая, д. 21	Индивидуальные домовладения	52,521503	116,998927
73645	Забайкальский край, р-н. Чернышевский, пгт. Чернышевск, ул. Полевая, д. 24	Индивидуальные домовладения	52,519783	116,996484
73646	Забайкальский край, р-н. Чернышевский, пгт. Чернышевск, ул. Полевая, д. 28	Индивидуальные домовладения	52,520572	116,997688
73647	Забайкальский край, р-н. Чернышевский, пгт. Чернышевск, ул. Полевая, д. 2г	Индивидуальные домовладения	52,521942	117,000886
73648	Забайкальский край, р-н. Чернышевский, пгт. Чернышевск, ул. Полевая, д. 37	Индивидуальные домовладения	52,519947	116,995963
73649	Забайкальский край, р-н. Чернышевский, пгт. Чернышевск, ул. Полевая, д. 38	Индивидуальные домовладения	52,520572	116,997688
73650	Забайкальский край, р-н. Чернышевский, пгт. Чернышевск, ул. Полевая, д. 39	Индивидуальные домовладения	52,520572	116,997688
73651	Забайкальский край, р-н. Чернышевский, пгт. Чернышевск, ул. Полевая, д. 4	Индивидуальные домовладения	52,520572	116,997688
73652	Забайкальский край, р-н. Чернышевский, пгт. Чернышевск, ул. Полевая, д. 41	Индивидуальные домовладения	52,520572	116,997688
73653	Забайкальский край, р-н. Чернышевский, пгт. Чернышевск, ул. Полевая, д. 42	Индивидуальные домовладения	52,520572	116,997688

№ п/п	Адрес	Вид	Широта	Долгота
73654	Забайкальский край, р-н. Чернышевский, пгт. Чернышевск, ул. Полевая, д. 43	Индивидуальные домовладения	52,520572	116,997688
73655	Забайкальский край, р-н. Чернышевский, пгт. Чернышевск, ул. Полевая, д. 44	Индивидуальные домовладения	52,517647	116,99247
73656	Забайкальский край, р-н. Чернышевский, пгт. Чернышевск, ул. Полевая, д. 47	Индивидуальные домовладения	52,520572	116,997688
73657	Забайкальский край, р-н. Улётовский, пгт. Дровяная, ул. Калинина, д. 1	Индивидуальные домовладения	51,577812	113,043528
73658	Забайкальский край, р-н. Чернышевский, пгт. Чернышевск, ул. Полевая, д. 6	Индивидуальные домовладения	52,521531	117,000275
73659	Забайкальский край, р-н. Чернышевский, пгт. Чернышевск, ул. Полевая, д. 7	Индивидуальные домовладения	52,520572	116,997688
73660	Забайкальский край, р-н. Чернышевский, пгт. Чернышевск, ул. Полевая, д. 8	Индивидуальные домовладения	52,521465	116,999843
73661	Забайкальский край, р-н. Чернышевский, пгт. Чернышевск, ул. Пушкина, д. 1	Индивидуальные домовладения	52,527416	117,01813
73662	Забайкальский край, р-н. Чернышевский, пгт. Чернышевск, ул. Пушкина, д. 10	Индивидуальные домовладения	52,52575	117,01534
73663	Забайкальский край, р-н. Чернышевский, п/ст. Ульякан, ул. Гагарина, д. 3	Индивидуальные домовладения		
73664	Забайкальский край, р-н. Чернышевский, пгт. Чернышевск, ул. Пушкина, д. 11	Индивидуальные домовладения	52,525109	117,015169
73665	Забайкальский край, р-н. Чернышевский, пгт. Чернышевск, ул. Пушкина, д. 12	Индивидуальные домовладения	52,525272	117,01475
73666	Забайкальский край, р-н. Чернышевский, пгт. Чернышевск, ул. Пушкина, д. 13	Индивидуальные домовладения	52,524677	117,01462
73667	Забайкальский край, р-н. Чернышевский, пгт. Чернышевск, ул. Пушкина, д. 14	Индивидуальные домовладения	52,524845	117,014175
73668	Забайкальский край, р-н. Чернышевский, пгт. Чернышевск, ул. Пушкина, д. 15	Индивидуальные домовладения	52,522199	117,011459

№ п/п	Адрес	Вид	Широта	Долгота
73669	Забайкальский край, р-н. Чернышевский, пгт. Чернышевск, ул. Пушкина, д. 15, литер Б	Индивидуальные домовладения	52,523985	117,013408
73670	Забайкальский край, р-н. Чернышевский, пгт. Чернышевск, ул. Пушкина, д. 15, литер В	Индивидуальные домовладения	52,523985	117,013408
73671	Забайкальский край, р-н. Чернышевский, пгт. Чернышевск, ул. Пушкина, д. 15, литер Г	Индивидуальные домовладения	52,523985	117,013408
73672	Забайкальский край, р-н. Чернышевский, пгт. Чернышевск, ул. Пушкина, д. 15, литер Д	Индивидуальные домовладения	52,523985	117,013408
73673	Забайкальский край, р-н. Чернышевский, пгт. Чернышевск, ул. Пушкина, д. 15, литер Ж	Индивидуальные домовладения	52,523985	117,013408
73674	Забайкальский край, р-н. Чернышевский, пгт. Чернышевск, ул. Пушкина, д. 16	Индивидуальные домовладения	52,524414	117,01367
73675	Забайкальский край, р-н. Чернышевский, пгт. Чернышевск, ул. Пушкина, д. 18	Индивидуальные домовладения	52,523985	117,013408
73676	Забайкальский край, р-н. Чернышевский, пгт. Чернышевск, ул. Пушкина, д. 2	Индивидуальные домовладения	52,527496	117,01763
73677	Забайкальский край, р-н. Чернышевский, пгт. Чернышевск, ул. Пушкина, д. 20	Индивидуальные домовладения	52,523914	117,012941
73678	Забайкальский край, р-н. Чернышевский, пгт. Чернышевск, ул. Пушкина, д. 23	Индивидуальные домовладения	52,519985	117,008306
73679	Забайкальский край, р-н. Чернышевский, пгт. Чернышевск, ул. Пушкина, д. 24	Индивидуальные домовладения	52,523492	117,012321
73680	Забайкальский край, р-н. Чернышевский, пгт. Чернышевск, ул. Пушкина, д. 25	Индивидуальные домовладения	52,519775	117,007866
73681	Забайкальский край, р-н. Чернышевский, пгт. Чернышевск, ул. Пушкина, д. 26	Индивидуальные домовладения	52,523006	117,01168
73682	Забайкальский край, р-н. Чернышевский, пгт. Чернышевск, ул. Пушкина, д. 27	Индивидуальные домовладения	52,519596	117,007515
73683	Забайкальский край, р-н. Чернышевский, пгт. Чернышевск, ул. Пушкина, д. 28	Индивидуальные домовладения	52,523985	117,013408

№ п/п	Адрес	Вид	Широта	Долгота
73684	Забайкальский край, р-н. Чернышевский, пгт. Чернышевск, ул. Пушкина, д. 3	Индивидуальные домовладения	52,52702	117,01758
73685	Забайкальский край, р-н. Чернышевский, пгт. Чернышевск, ул. Пушкина, д. 30	Индивидуальные домовладения	52,522342	117,010884
73686	Забайкальский край, р-н. Чернышевский, пгт. Чернышевск, ул. Пушкина, д. 32	Индивидуальные домовладения	52,521797	117,01009
73687	Забайкальский край, р-н. Чернышевский, пгт. Чернышевск, ул. Пушкина, д. 34	Индивидуальные домовладения	52,52078	117,009069
73688	Забайкальский край, р-н. Чернышевский, пгт. Чернышевск, ул. Пушкина, д. 34, литер А	Индивидуальные домовладения	52,523985	117,013408
73689	Забайкальский край, р-н. Улётовский, пгт. Дровяная, ул. Калинина, д. 10	Индивидуальные домовладения	51,577812	113,043528
73690	Забайкальский край, р-н. Чернышевский, пгт. Чернышевск, ул. Пушкина, д. 38	Индивидуальные домовладения	52,523985	117,013408
73691	Забайкальский край, р-н. Чернышевский, пгт. Чернышевск, ул. Пушкина, д. 4	Индивидуальные домовладения	52,52718	117,01718
73692	Забайкальский край, р-н. Чернышевский, пгт. Чернышевск, ул. Пушкина, д. 40	Индивидуальные домовладения	52,523985	117,013408
73693	Забайкальский край, р-н. Чернышевский, пгт. Чернышевск, ул. Пушкина, д. 5	Индивидуальные домовладения	52,526497	117,01695
73694	Забайкальский край, р-н. Чернышевский, пгт. Чернышевск, ул. Пушкина, д. 6	Индивидуальные домовладения	52,526756	117,01663
73695	Забайкальский край, р-н. Чернышевский, пгт. Чернышевск, ул. Пушкина, д. 7	Индивидуальные домовладения	52,52611	117,016464
73696	Забайкальский край, р-н. Чернышевский, пгт. Чернышевск, ул. Пушкина, д. 9	Индивидуальные домовладения	52,525593	117,01578
73697	Забайкальский край, р-н. Чернышевский, пгт. Чернышевск, ул. Садовая, д. 1	Индивидуальные домовладения	52,53019	117,01862
73698	Забайкальский край, р-н. Чернышевский, пгт. Чернышевск, ул. Садовая, д. 10	Индивидуальные домовладения	52,528078	117,02223

№ п/п	Адрес	Вид	Широта	Долгота
73699	Забайкальский край, р-н. Чернышевский, пгт. Чернышевск, ул. Садовая, д. 11	Индивидуальные домовладения	52,528078	117,02223
73700	Забайкальский край, р-н. Чернышевский, пгт. Чернышевск, ул. Садовая, д. 12	Индивидуальные домовладения	52,528078	117,02223
73701	Забайкальский край, р-н. Чернышевский, пгт. Чернышевск, ул. Садовая, д. 13	Индивидуальные домовладения	52,528977	117,021232
73702	Забайкальский край, р-н. Чернышевский, пгт. Чернышевск, ул. Садовая, д. 14	Индивидуальные домовладения	52,528078	117,02223
73703	Забайкальский край, р-н. Чернышевский, пгт. Чернышевск, ул. Садовая, д. 15	Индивидуальные домовладения	52,528078	117,02223
73704	Забайкальский край, р-н. Чернышевский, пгт. Чернышевск, ул. Садовая, д. 17	Индивидуальные домовладения	52,528308	117,022221
73705	Забайкальский край, р-н. Чернышевский, пгт. Чернышевск, ул. Садовая, д. 18	Индивидуальные домовладения	52,528078	117,02223
73706	Забайкальский край, р-н. Чернышевский, пгт. Чернышевск, ул. Садовая, д. 19	Индивидуальные домовладения	52,528078	117,02223
73707	Забайкальский край, р-н. Чернышевский, пгт. Чернышевск, ул. Садовая, д. 2	Индивидуальные домовладения	52,52973	117,018196
73708	Забайкальский край, р-н. Чернышевский, пгт. Чернышевск, ул. Садовая, д. 20	Индивидуальные домовладения	52,528248	117,02144
73709	Забайкальский край, р-н. Чернышевский, пгт. Чернышевск, ул. Садовая, д. 21	Индивидуальные домовладения	52,528078	117,02223
73710	Забайкальский край, р-н. Чернышевский, пгт. Чернышевск, ул. Садовая, д. 22	Индивидуальные домовладения	52,528078	117,02223
73711	Забайкальский край, р-н. Чернышевский, пгт. Чернышевск, ул. Садовая, д. 23	Индивидуальные домовладения	52,528078	117,02223
73712	Забайкальский край, р-н. Чернышевский, пгт. Чернышевск, ул. Садовая, д. 25	Индивидуальные домовладения	52,528078	117,02223
73713	Забайкальский край, р-н. Чернышевский, пгт. Чернышевск, ул. Садовая, д. 26	Индивидуальные домовладения	52,527684	117,022634

№ п/п	Адрес	Вид	Широта	Долгота
73714	Забайкальский край, р-н. Чернышевский, пгт. Чернышевск, ул. Садовая, д. 27	Индивидуальные домовладения	52,528078	117,02223
73715	Забайкальский край, р-н. Чернышевский, пгт. Чернышевск, ул. Садовая, д. 28	Индивидуальные домовладения	52,527509	117,022993
73716	Забайкальский край, р-н. Чернышевский, пгт. Чернышевск, ул. Садовая, д. 29	Индивидуальные домовладения	52,527065	117,024666
73717	Забайкальский край, р-н. Чернышевский, пгт. Чернышевск, ул. Садовая, д. 3	Индивидуальные домовладения	52,528078	117,02223
73718	Забайкальский край, р-н. Чернышевский, пгт. Чернышевск, ул. Садовая, д. 30	Индивидуальные домовладения	52,527278	117,023487
73719	Забайкальский край, р-н. Чернышевский, пгт. Чернышевск, ул. Садовая, д. 31	Индивидуальные домовладения	52,526787	117,02525
73720	Забайкальский край, р-н. Улётовский, пгт. Дровяная, ул. Калинина, д. 16	Индивидуальные домовладения	51,577812	113,043528
73721	Забайкальский край, р-н. Чернышевский, пгт. Чернышевск, ул. Садовая, д. 35	Индивидуальные домовладения	52,52632	117,02661
73722	Забайкальский край, р-н. Чернышевский, пгт. Чернышевск, ул. Садовая, д. 36а	Индивидуальные домовладения	52,528078	117,02223
73723	Забайкальский край, р-н. Чернышевский, пгт. Чернышевск, ул. Садовая, д. 38	Индивидуальные домовладения	52,528078	117,02223
73724	Забайкальский край, р-н. Чернышевский, пгт. Чернышевск, ул. Садовая, д. 4	Индивидуальные домовладения	52,52962	117,01867
73725	Забайкальский край, р-н. Чернышевский, пгт. Чернышевск, ул. Садовая, д. 5	Индивидуальные домовладения	52,528078	117,02223
73726	Забайкальский край, р-н. Чернышевский, п/ст. Ульякан, ул. Гагарина, д. 4	Индивидуальные домовладения		
73727	Забайкальский край, р-н. Чернышевский, пгт. Чернышевск, ул. Садовая, д. 6	Индивидуальные домовладения	52,528078	117,02223
73728	Забайкальский край, р-н. Чернышевский, пгт. Чернышевск, ул. Садовая, д. 7	Индивидуальные домовладения	52,528078	117,02223

№ п/п	Адрес	Вид	Широта	Долгота
73729	Забайкальский край, р-н. Чернышевский, пгт. Чернышевск, ул. Садовая, д. 8	Индивидуальные домовладения	52,528078	117,02223
73730	Забайкальский край, р-н. Чернышевский, пгт. Чернышевск, ул. Садовая, д. 9	Индивидуальные домовладения	52,528078	117,02223
73731	Забайкальский край, р-н. Чернышевский, пгт. Чернышевск, ул. Северная, д. 10	Индивидуальные домовладения	52,54076	117,021416
73732	Забайкальский край, р-н. Чернышевский, пгт. Чернышевск, ул. Северная, д. 11	Индивидуальные домовладения	52,540707	117,02211
73733	Забайкальский край, р-н. Чернышевский, пгт. Чернышевск, ул. Северная, д. 12	Индивидуальные домовладения	52,54094	117,021835
73734	Забайкальский край, р-н. Чернышевский, пгт. Чернышевск, ул. Северная, д. 13	Индивидуальные домовладения	52,540886	117,02254
73735	Забайкальский край, р-н. Чернышевский, пгт. Чернышевск, ул. Северная, д. 14	Индивидуальные домовладения	52,541121	117,022274
73736	Забайкальский край, р-н. Чернышевский, пгт. Чернышевск, ул. Северная, д. 15	Индивидуальные домовладения	52,541084	117,02297
73737	Забайкальский край, р-н. Чернышевский, пгт. Чернышевск, ул. Северная, д. 16	Индивидуальные домовладения	52,541313	117,022705
73738	Забайкальский край, р-н. Чернышевский, пгт. Чернышевск, ул. Северная, д. 17	Индивидуальные домовладения	52,541267	117,023415
73739	Забайкальский край, р-н. Чернышевский, пгт. Чернышевск, ул. Северная, д. 18	Индивидуальные домовладения	52,5415	117,02314
73740	Забайкальский край, р-н. Чернышевский, пгт. Чернышевск, ул. Северная, д. 19	Индивидуальные домовладения	52,541462	117,023834
73741	Забайкальский край, р-н. Чернышевский, пгт. Чернышевск, ул. Северная, д. 2	Индивидуальные домовладения	52,540035	117,01973
73742	Забайкальский край, р-н. Чернышевский, пгт. Чернышевск, ул. Северная, д. 20	Индивидуальные домовладения	52,54169	117,02358
73743	Забайкальский край, р-н. Чернышевский, пгт. Чернышевск, ул. Северная, д. 21	Индивидуальные домовладения	52,541653	117,02426

№ п/п	Адрес	Вид	Широта	Долгота
73744	Забайкальский край, р-н. Чернышевский, пгт. Чернышевск, ул. Северная, д. 22	Индивидуальные домовладения	52,54188	117,02399
73745	Забайкальский край, р-н. Чернышевский, пгт. Чернышевск, ул. Северная, д. 23	Индивидуальные домовладения	52,541916	117,02484
73746	Забайкальский край, р-н. Чернышевский, пгт. Чернышевск, ул. Северная, д. 24	Индивидуальные домовладения	52,54214	117,02461
73747	Забайкальский край, р-н. Чернышевский, пгт. Чернышевск, ул. Северная, д. 25	Индивидуальные домовладения	52,542095	117,0253
73748	Забайкальский край, р-н. Чернышевский, пгт. Чернышевск, ул. Северная, д. 26	Индивидуальные домовладения	52,542328	117,02504
73749	Забайкальский край, р-н. Чернышевский, пгт. Чернышевск, ул. Северная, д. 27	Индивидуальные домовладения	52,542305	117,02575
73750	Забайкальский край, р-н. Чернышевский, пгт. Чернышевск, ул. Северная, д. 28	Индивидуальные домовладения	52,54252	117,02548
73751	Забайкальский край, р-н. Чернышевский, пгт. Чернышевск, ул. Северная, д. 2, литер А	МКД	52,541154	117,022706
73752	Забайкальский край, р-н. Чернышевский, пгт. Чернышевск, ул. Северная, д. 2, литер Г	МКД	52,541154	117,022706
73753	Забайкальский край, р-н. Чернышевский, пгт. Чернышевск, ул. Северная, д. 2, литер Д	МКД	52,541154	117,022706
73754	Забайкальский край, р-н. Чернышевский, пгт. Чернышевск, ул. Северная, д. 3	Индивидуальные домовладения	52,53996	117,020454
73755	Забайкальский край, р-н. Чернышевский, пгт. Чернышевск, ул. Северная, д. 31	Индивидуальные домовладения	52,54267	117,02661
73756	Забайкальский край, р-н. Чернышевский, пгт. Чернышевск, ул. Северная, д. 32	Индивидуальные домовладения	52,542896	117,026344
73757	Забайкальский край, р-н. Чернышевский, пгт. Чернышевск, ул. Северная, д. 33	Индивидуальные домовладения	52,542862	117,02704
73758	Забайкальский край, р-н. Чернышевский, пгт. Чернышевск, ул. Северная, д. 34	Индивидуальные домовладения	52,543087	117,02679

№ п/п	Адрес	Вид	Широта	Долгота
73759	Забайкальский край, р-н. Чернышевский, пгт. Чернышевск, ул. Северная, д. 4	Индивидуальные домовладения	52,540173	117,020065
73760	Забайкальский край, р-н. Чернышевский, пгт. Чернышевск, ул. Северная, д. 6	Индивидуальные домовладения	52,540386	117,02058
73761	Забайкальский край, р-н. Чернышевский, пгт. Чернышевск, ул. Северная, д. 7	Индивидуальные домовладения	52,540333	117,02127
73762	Забайкальский край, р-н. Чернышевский, пгт. Чернышевск, ул. Северная, д. 8	Индивидуальные домовладения	52,54058	117,020996
73763	Забайкальский край, р-н. Чернышевский, пгт. Чернышевск, ул. Северная, д. 9	Индивидуальные домовладения	52,54053	117,021706
73764	Забайкальский край, р-н. Чернышевский, пгт. Чернышевск, ул. Советская, д. 10	Индивидуальные домовладения	52,517925	117,01144
73765	Забайкальский край, р-н. Чернышевский, пгт. Чернышевск, ул. Советская, д. 12	Индивидуальные домовладения	52,517925	117,01144
73766	Забайкальский край, р-н. Чернышевский, пгт. Чернышевск, ул. Советская, д. 15	Индивидуальные домовладения	52,518829	117,01074
73767	Забайкальский край, р-н. Чернышевский, пгт. Чернышевск, ул. Советская, д. 16	Индивидуальные домовладения	52,518284	117,008537
73768	Забайкальский край, р-н. Чернышевский, пгт. Чернышевск, ул. Советская, д. 19	Индивидуальные домовладения	52,518076	117,011646
73769	Забайкальский край, р-н. Чернышевский, пгт. Чернышевск, ул. Советская, д. 20	Индивидуальные домовладения	52,51859	117,009125
73770	Забайкальский край, р-н. Чернышевский, пгт. Чернышевск, ул. Советская, д. 22	Индивидуальные домовладения	52,518668	117,009419
73771	Забайкальский край, р-н. Чернышевский, пгт. Чернышевск, ул. Советская, д. 30	Индивидуальные домовладения	52,517753	117,01122
73772	Забайкальский край, р-н. Чернышевский, пгт. Чернышевск, ул. Советская, д. 37	Индивидуальные домовладения	52,517925	117,01144
73773	Забайкальский край, р-н. Чернышевский, пгт. Чернышевск, ул. Советская, д. 51	Индивидуальные домовладения	52,517925	117,01144

№ п/п	Адрес	Вид	Широта	Долгота
73774	Забайкальский край, р-н. Чернышевский, пгт. Чернышевск, ул. Солнечная, д. 1	Индивидуальные домовладения	52,521322	117,001407
73775	Забайкальский край, р-н. Чернышевский, пгт. Чернышевск, ул. Солнечная, д. 15	Индивидуальные домовладения	52,519509	116,998379
73776	Забайкальский край, р-н. Чернышевский, пгт. Чернышевск, ул. Солнечная, д. 17	Индивидуальные домовладения	52,519509	116,998379
73777	Забайкальский край, р-н. Чернышевский, пгт. Чернышевск, ул. Солнечная, д. 1в	Индивидуальные домовладения	52,521322	117,001407
73778	Забайкальский край, р-н. Чернышевский, пгт. Чернышевск, ул. Солнечная, д. 2	Индивидуальные домовладения	52,519509	116,998379
73779	Забайкальский край, р-н. Чернышевский, пгт. Чернышевск, ул. Солнечная, д. 24	Индивидуальные домовладения	52,519509	116,998379
73780	Забайкальский край, р-н. Чернышевский, пгт. Чернышевск, ул. Солнечная, д. 30	Индивидуальные домовладения	52,519509	116,998379
73781	Забайкальский край, р-н. Чернышевский, пгт. Чернышевск, ул. Солнечная, д. 32	Индивидуальные домовладения	52,519509	116,998379
73782	Забайкальский край, р-н. Чернышевский, пгт. Чернышевск, ул. Солнечная, д. 36	Индивидуальные домовладения	52,519509	116,998379
73783	Забайкальский край, р-н. Чернышевский, пгт. Чернышевск, ул. Солнечная, д. 4	Индивидуальные домовладения	52,519509	116,998379
73784	Забайкальский край, р-н. Чернышевский, пгт. Чернышевск, ул. Стадионная, д. 1	МКД	52,526817	117,019554
73785	Забайкальский край, р-н. Чернышевский, пгт. Чернышевск, ул. Стадионная, д. 10	МКД	52,52522	117,01663
73786	Забайкальский край, р-н. Чернышевский, пгт. Чернышевск, ул. Стадионная, д. 11	МКД	52,52449	117,01657
73787	Забайкальский край, р-н. Чернышевский, пгт. Чернышевск, ул. Стадионная, д. 12	МКД	52,524731	117,016067
73788	Забайкальский край, р-н. Чернышевский, пгт. Чернышевск, ул. Стадионная, д. 13	МКД	52,524025	117,01597

№ п/п	Адрес	Вид	Широта	Долгота
73789	Забайкальский край, р-н. Чернышевский, пгт. Чернышевск, ул. Стадионная, д. 14	МКД	52,524265	117,015434
73790	Забайкальский край, р-н. Чернышевский, пгт. Чернышевск, ул. Стадионная, д. 16	МКД	52,5238	117,014854
73791	Забайкальский край, р-н. Чернышевский, пгт. Чернышевск, ул. Стадионная, д. 18	Индивидуальные домовладения	52,523668	117,015115
73792	Забайкальский край, р-н. Чернышевский, пгт. Чернышевск, ул. Стадионная, д. 19	Индивидуальные домовладения	52,523668	117,015115
73793	Забайкальский край, р-н. Чернышевский, пгт. Чернышевск, ул. Стадионная, д. 2	МКД	52,527065	117,01901
73794	Забайкальский край, р-н. Чернышевский, пгт. Чернышевск, ул. Стадионная, д. 20	Индивидуальные домовладения	52,523668	117,015115
73795	Забайкальский край, р-н. Чернышевский, пгт. Чернышевск, ул. Стадионная, д. 21	Индивидуальные домовладения	52,521313	117,01249
73796	Забайкальский край, р-н. Чернышевский, пгт. Чернышевск, ул. Стадионная, д. 22	Индивидуальные домовладения	52,523668	117,015115
73797	Забайкальский край, р-н. Чернышевский, пгт. Чернышевск, ул. Стадионная, д. 22а	Индивидуальные домовладения	52,523668	117,015115
73798	Забайкальский край, р-н. Чернышевский, пгт. Чернышевск, ул. Стадионная, д. 23	Индивидуальные домовладения	52,520983	117,011998
73799	Забайкальский край, р-н. Чернышевский, пгт. Чернышевск, ул. Стадионная, д. 25	Индивидуальные домовладения	52,5206	117,01158
73800	Забайкальский край, р-н. Чернышевский, пгт. Чернышевск, ул. Стадионная, д. 26, литер А	Индивидуальные домовладения	52,523668	117,015115
73801	Забайкальский край, р-н. Чернышевский, пгт. Чернышевск, ул. Стадионная, д. 27	Индивидуальные домовладения	52,520654	117,010974
73802	Забайкальский край, р-н. Чернышевский, пгт. Чернышевск, ул. Стадионная, д. 28	Индивидуальные домовладения	52,521049	117,011099
73803	Забайкальский край, р-н. Чернышевский, пгт. Чернышевск, ул. Стадионная, д. 29	Индивидуальные домовладения	52,523668	117,015115

№ п/п	Адрес	Вид	Широта	Долгота
73804	Забайкальский край, р-н. Чернышевский, пгт. Чернышевск, ул. Стадионная, д. 3	МКД	52,526314	117,0189
73805	Забайкальский край, р-н. Чернышевский, пгт. Чернышевск, ул. Стадионная, д. 30	Индивидуальные домовладения	52,521186	117,01083
73806	Забайкальский край, р-н. Чернышевский, пгт. Чернышевск, ул. Стадионная, д. 32	Индивидуальные домовладения	52,521366	117,010435
73807	Забайкальский край, р-н. Чернышевский, пгт. Чернышевск, ул. Стадионная, д. 4	Индивидуальные домовладения	52,52653	117,01836
73808	Забайкальский край, р-н. Чернышевский, пгт. Чернышевск, ул. Стадионная, д. 6	МКД	52,526154	117,01786
73809	Забайкальский край, р-н. Чернышевский, пгт. Чернышевск, ул. Стадионная, д. 7	МКД	52,52542	117,01778
73810	Забайкальский край, р-н. Чернышевский, пгт. Чернышевск, ул. Стадионная, д. 8	МКД	52,525673	117,01724
73811	Забайкальский край, р-н. Чернышевский, пгт. Чернышевск, ул. Стадионная, д. 9	МКД	52,52496	117,01717
73812	Забайкальский край, р-н. Чернышевский, пгт. Чернышевск, ул. Степная, д. 12	Индивидуальные домовладения	52,529217	116,999054
73813	Забайкальский край, р-н. Чернышевский, пгт. Чернышевск, ул. Степная, д. 12а	Индивидуальные домовладения	52,529217	116,999054
73814	Забайкальский край, р-н. Чернышевский, пгт. Чернышевск, ул. Степная, д. 14	Индивидуальные домовладения	52,528816	116,9986
73815	Забайкальский край, р-н. Чернышевский, пгт. Чернышевск, ул. Степная, д. 2	Индивидуальные домовладения	52,530966	117,001793
73816	Забайкальский край, р-н. Чернышевский, пгт. Чернышевск, ул. Степная, д. 3	Индивидуальные домовладения	52,530966	117,001793
73817	Забайкальский край, р-н. Чернышевский, пгт. Чернышевск, ул. Степная, д. 4	Индивидуальные домовладения	52,530966	117,001793
73818	Забайкальский край, р-н. Чернышевский, п/ст. Ульякан, ул. Гагарина, д. 5	Индивидуальные домовладения		

№ п/п	Адрес	Вид	Широта	Долгота
73819	Забайкальский край, р-н. Чернышевский, пгт. Чернышевск, ул. Степная, д. 6	Индивидуальные домовладения	52,530966	117,001793
73820	Забайкальский край, р-н. Чернышевский, пгт. Чернышевск, ул. Степная, д. 7	Индивидуальные домовладения	52,530966	117,001793
73821	Забайкальский край, р-н. Чернышевский, пгт. Чернышевск, ул. Строителей, д. 10	Индивидуальные домовладения	52,540634	117,026353
73822	Забайкальский край, р-н. Чернышевский, пгт. Чернышевск, ул. Строителей, д. 11	Индивидуальные домовладения	52,540349	117,026901
73823	Забайкальский край, р-н. Чернышевский, пгт. Чернышевск, ул. Строителей, д. 13	Индивидуальные домовладения	52,540173	117,02649
73824	Забайкальский край, р-н. Чернышевский, пгт. Чернышевск, ул. Строителей, д. 14	Индивидуальные домовладения	52,54027	117,02556
73825	Забайкальский край, р-н. Чернышевский, пгт. Чернышевск, ул. Строителей, д. 15	Индивидуальные домовладения	52,540793	117,027296
73826	Забайкальский край, р-н. Чернышевский, пгт. Чернышевск, ул. Строителей, д. 16	Индивидуальные домовладения	52,540455	117,025955
73827	Забайкальский край, р-н. Чернышевский, пгт. Чернышевск, ул. Строителей, д. 17	Индивидуальные домовладения	52,539883	117,02577
73828	Забайкальский край, р-н. Чернышевский, пгт. Чернышевск, ул. Строителей, д. 20	Индивидуальные домовладения	52,5408	117,026794
73829	Забайкальский край, р-н. Чернышевский, пгт. Чернышевск, ул. Строителей, д. 24	Индивидуальные домовладения	52,541134	117,02758
73830	Забайкальский край, р-н. Чернышевский, пгт. Чернышевск, ул. Строителей, д. 26	Индивидуальные домовладения	52,54161	117,028786
73831	Забайкальский край, р-н. Чернышевский, пгт. Чернышевск, ул. Строителей, д. 3	Индивидуальные домовладения	52,54122	117,02899
73832	Забайкальский край, р-н. Чернышевский, пгт. Чернышевск, ул. Строителей, д. 5	Индивидуальные домовладения	52,541046	117,02858
73833	Забайкальский край, р-н. Чернышевский, пгт. Чернышевск, ул. Строителей, д. 7	Индивидуальные домовладения	52,54088	117,02818

№ п/п	Адрес	Вид	Широта	Долгота
73834	Забайкальский край, р-н. Чернышевский, пгт. Чернышевск, ул. Строителей, д. 78а	Индивидуальные домовладения	52,540793	117,027296
73835	Забайкальский край, р-н. Чернышевский, пгт. Чернышевск, ул. Строителей, д. 9	Индивидуальные домовладения	52,540512	117,027275
73836	Забайкальский край, р-н. Чернышевский, пгт. Чернышевск, ул. Строителей, д. 94	Индивидуальные домовладения	52,540793	117,027296
73837	Забайкальский край, р-н. Чернышевский, пгт. Чернышевск, ул. Транспортная, д. 16	Индивидуальные домовладения	52,509895	117,004684
73838	Забайкальский край, р-н. Чернышевский, пгт. Чернышевск, ул. Транспортная, д. 16, литер А	Индивидуальные домовладения	52,509512	117,004551
73839	Забайкальский край, р-н. Чернышевский, пгт. Чернышевск, ул. Транспортная, д. 18, литер А	Индивидуальные домовладения	52,509512	117,004551
73840	Забайкальский край, р-н. Чернышевский, пгт. Чернышевск, ул. Транспортная, д. 1, литер А	Индивидуальные домовладения	52,509512	117,004551
73841	Забайкальский край, р-н. Чернышевский, пгт. Чернышевск, ул. Транспортная, д. 2	Индивидуальные домовладения	52,511398	117,006671
73842	Забайкальский край, р-н. Чернышевский, пгт. Чернышевск, ул. Транспортная, д. 20	Индивидуальные домовладения	52,509512	117,004551
73843	Забайкальский край, р-н. Улётовский, пгт. Дровяная, ул. Калинина, д. 18	Индивидуальные домовладения	51,577812	113,043528
73844	Забайкальский край, р-н. Чернышевский, пгт. Чернышевск, ул. Транспортная, д. 22, литер А	Индивидуальные домовладения	52,509512	117,004551
73845	Забайкальский край, р-н. Чернышевский, пгт. Чернышевск, ул. Транспортная, д. 24	Индивидуальные домовладения	52,50879	117,00341
73846	Забайкальский край, р-н. Чернышевский, пгт. Чернышевск, ул. Транспортная, д. 25	Индивидуальные домовладения	52,507744	117,00249
73847	Забайкальский край, р-н. Чернышевский, пгт. Чернышевск, ул. Транспортная, д. 26	Индивидуальные домовладения	52,50849	117,002975
73848	Забайкальский край, р-н. Чернышевский, пгт. Чернышевск, ул. Транспортная, д. 27	Индивидуальные домовладения	52,50751	117,00235

№ п/п	Адрес	Вид	Широта	Долгота
73849	Забайкальский край, р-н. Чернышевский, п/ст. Ульякан, ул. Гагарина, д. 6	Индивидуальные домовладения		
73850	Забайкальский край, р-н. Чернышевский, пгт. Чернышевск, ул. Транспортная, д. 28	Индивидуальные домовладения	52,508236	117,002716
73851	Забайкальский край, р-н. Чернышевский, пгт. Чернышевск, ул. Транспортная, д. 29	Индивидуальные домовладения	52,507374	117,00216
73852	Забайкальский край, р-н. Чернышевский, пгт. Чернышевск, ул. Транспортная, д. 3	МКД	52,50994	117,00596
73853	Забайкальский край, р-н. Чернышевский, пгт. Чернышевск, ул. Транспортная, д. 30	Индивидуальные домовладения	52,507988	117,002396
73854	Забайкальский край, р-н. Чернышевский, пгт. Чернышевск, ул. Транспортная, д. 31	Индивидуальные домовладения	52,507187	117,00189
73855	Забайкальский край, р-н. Чернышевский, пгт. Чернышевск, ул. Транспортная, д. 32	Индивидуальные домовладения	52,507927	117,00228
73856	Забайкальский край, р-н. Чернышевский, пгт. Чернышевск, ул. Транспортная, д. 33	Индивидуальные домовладения	52,506996	117,00164
73857	Забайкальский край, р-н. Чернышевский, пгт. Чернышевск, ул. Транспортная, д. 34	Индивидуальные домовладения	52,50778	117,00199
73858	Забайкальский край, р-н. Чернышевский, пгт. Чернышевск, ул. Транспортная, д. 35	Индивидуальные домовладения	52,506798	117,00142
73859	Забайкальский край, р-н. Чернышевский, пгт. Чернышевск, ул. Транспортная, д. 36	Индивидуальные домовладения	52,50751	117,00175
73860	Забайкальский край, р-н. Чернышевский, пгт. Чернышевск, ул. Транспортная, д. 37	Индивидуальные домовладения	52,506653	117,00123
73861	Забайкальский край, р-н. Чернышевский, пгт. Чернышевск, ул. Транспортная, д. 38	Индивидуальные домовладения	52,507336	117,00153
73862	Забайкальский край, р-н. Чернышевский, пгт. Чернышевск, ул. Транспортная, д. 39	Индивидуальные домовладения	52,50649	117,00098
73863	Забайкальский край, р-н. Чернышевский, пгт. Чернышевск, ул. Транспортная, д. 4	Индивидуальные домовладения	52,5112	117,00643

№ п/п	Адрес	Вид	Широта	Долгота
73864	Забайкальский край, р-н. Чернышевский, пгт. Чернышевск, ул. Транспортная, д. 42	Индивидуальные домовладения	52,506912	117,00102
73865	Забайкальский край, р-н. Чернышевский, пгт. Чернышевск, ул. Транспортная, д. 5	МКД	52,509332	117,004739
73866	Забайкальский край, р-н. Чернышевский, пгт. Чернышевск, ул. Транспортная, д. 6	Индивидуальные домовладения	52,510906	117,00586
73867	Забайкальский край, р-н. Чернышевский, пгт. Чернышевск, ул. Транспортная, д. 7	МКД	52,50855	117,00378
73868	Забайкальский край, р-н. Чернышевский, пгт. Чернышевск, ул. Транспортная, д. 8	Индивидуальные домовладения	52,510708	117,0058
73869	Забайкальский край, р-н. Чернышевский, пгт. Чернышевск, ул. Центральная, д. 1	МКД	52,525566	117,022098
73870	Забайкальский край, р-н. Чернышевский, пгт. Чернышевск, ул. Центральная, д. 11В	Индивидуальные домовладения	52,52171	117,01791
73871	Забайкальский край, р-н. Чернышевский, пгт. Чернышевск, ул. Центральная, д. 11, литер А	Индивидуальные домовладения	52,516309	117,01061
73872	Забайкальский край, р-н. Чернышевский, пгт. Чернышевск, ул. Центральная, д. 15, литер Б	Индивидуальные домовладения	52,516309	117,01061
73873	Забайкальский край, р-н. Чернышевский, пгт. Чернышевск, ул. Центральная, д. 20	Индивидуальные домовладения	52,519454	117,013811
73874	Забайкальский край, р-н. Улётовский, пгт. Дровяная, ул. Калинина, д. 2	Индивидуальные домовладения	51,577812	113,043528
73875	Забайкальский край, р-н. Чернышевский, пгт. Чернышевск, ул. Центральная, д. 26	Индивидуальные домовладения	52,518695	117,012952
73876	Забайкальский край, р-н. Чернышевский, пгт. Чернышевск, ул. Центральная, д. 28	Индивидуальные домовладения	52,518456	117,012726
73877	Забайкальский край, р-н. Чернышевский, пгт. Чернышевск, ул. Центральная, д. 3	МКД	52,52508	117,02147
73878	Забайкальский край, р-н. Чернышевский, пгт. Чернышевск, ул. Центральная, д. 33	Индивидуальные домовладения	52,515882	117,010599

№ п/п	Адрес	Вид	Широта	Долгота
73879	Забайкальский край, р-н. Чернышевский, пгт. Чернышевск, ул. Центральная, д. 37	Индивидуальные домовладения	52,515543	117,010002
73880	Забайкальский край, р-н. Чернышевский, п/ст. Ульякан, ул. Гагарина, д. 7	Индивидуальные домовладения		
73881	Забайкальский край, р-н. Чернышевский, пгт. Чернышевск, ул. Центральная, д. 37а	Индивидуальные домовладения	52,515393	117,009952
73882	Забайкальский край, р-н. Чернышевский, пгт. Чернышевск, ул. Центральная, д. 39	Индивидуальные домовладения	52,515232	117,009769
73883	Забайкальский край, р-н. Чернышевский, пгт. Чернышевск, ул. Центральная, д. 40	Индивидуальные домовладения	52,5165	117,010497
73884	Забайкальский край, р-н. Чернышевский, пгт. Чернышевск, ул. Центральная, д. 41	Индивидуальные домовладения	52,512493	117,006442
73885	Забайкальский край, р-н. Чернышевский, пгт. Чернышевск, ул. Центральная, д. 42	Индивидуальные домовладения	52,516338	117,010253
73886	Забайкальский край, р-н. Чернышевский, пгт. Чернышевск, ул. Центральная, д. 44	Индивидуальные домовладения	52,51618	117,00995
73887	Забайкальский край, р-н. Чернышевский, пгт. Чернышевск, ул. Центральная, д. 46	Индивидуальные домовладения	52,515737	117,009587
73888	Забайкальский край, р-н. Чернышевский, пгт. Чернышевск, ул. Центральная, д. 47	Индивидуальные домовладения	52,512118	117,005583
73889	Забайкальский край, р-н. Чернышевский, пгт. Чернышевск, ул. Центральная, д. 48	Индивидуальные домовладения	52,515749	117,00959
73890	Забайкальский край, р-н. Чернышевский, пгт. Чернышевск, ул. Центральная, д. 48а	Индивидуальные домовладения	52,513405	117,00732
73891	Забайкальский край, р-н. Чернышевский, пгт. Чернышевск, ул. Центральная, д. 49	Индивидуальные домовладения	52,512029	117,005352
73892	Забайкальский край, р-н. Чернышевский, пгт. Чернышевск, ул. Центральная, д. 5	МКД	52,524742	117,021065
73893	Забайкальский край, р-н. Чернышевский, пгт. Чернышевск, ул. Центральная, д. 50	Индивидуальные домовладения	52,516309	117,01061

№ п/п	Адрес	Вид	Широта	Долгота
73894	Забайкальский край, р-н. Чернышевский, пгт. Чернышевск, ул. Центральная, д. 52	Индивидуальные домовладения	52,512971	117,006168
73895	Забайкальский край, р-н. Чернышевский, пгт. Чернышевск, ул. Центральная, д. 53	Индивидуальные домовладения	52,511784	117,004779
73896	Забайкальский край, р-н. Чернышевский, пгт. Чернышевск, ул. Центральная, д. 54	Индивидуальные домовладения	52,512609	117,005395
73897	Забайкальский край, р-н. Чернышевский, пгт. Чернышевск, ул. Центральная, д. 55	Индивидуальные домовладения	52,511624	117,004266
73898	Забайкальский край, р-н. Чернышевский, пгт. Чернышевск, ул. Центральная, д. 56	Индивидуальные домовладения	52,512351	117,004073
73899	Забайкальский край, р-н. Чернышевский, пгт. Чернышевск, ул. Центральная, д. 56, литер А	Индивидуальные домовладения	52,516309	117,01061
73900	Забайкальский край, р-н. Чернышевский, пгт. Чернышевск, ул. Центральная, д. 57	Индивидуальные домовладения	52,511529	117,003922
73901	Забайкальский край, р-н. Чернышевский, пгт. Чернышевск, ул. Центральная, д. 58	Индивидуальные домовладения	52,511776	117,003518
73902	Забайкальский край, р-н. Чернышевский, пгт. Чернышевск, ул. Центральная, д. 59	Индивидуальные домовладения	52,511367	117,003836
73903	Забайкальский край, р-н. Чернышевский, пгт. Чернышевск, ул. Центральная, д. 5, литер А	МКД	52,516309	117,01061
73904	Забайкальский край, р-н. Чернышевский, пгт. Чернышевск, ул. Центральная, д. 60	Индивидуальные домовладения	52,511501	117,003237
73905	Забайкальский край, р-н. Улётовский, пгт. Дровяная, ул. Калинина, д. 20	Индивидуальные домовладения	51,577812	113,043528
73906	Забайкальский край, р-н. Чернышевский, пгт. Чернышевск, ул. Центральная, д. 63	Индивидуальные домовладения	52,510998	117,003234
73907	Забайкальский край, р-н. Чернышевский, пгт. Чернышевск, ул. Центральная, д. 64	Индивидуальные домовладения	52,511149	117,0027
73908	Забайкальский край, р-н. Чернышевский, пгт. Чернышевск, ул. Центральная, д. 65	Индивидуальные домовладения	52,510801	117,003021

№ п/п	Адрес	Вид	Широта	Долгота
73909	Забайкальский край, р-н. Чернышевский, пгт. Чернышевск, ул. Центральная, д. 67	Индивидуальные домовладения	52,510644	117,00278
73910	Забайкальский край, р-н. Чернышевский, пгт. Чернышевск, ул. Центральная, д. 68	Индивидуальные домовладения	52,510719	117,002351
73911	Забайкальский край, р-н. Чернышевский, п/ст. Ульякан, ул. Гагарина, д. 9	Индивидуальные домовладения		
73912	Забайкальский край, р-н. Чернышевский, пгт. Чернышевск, ул. Центральная, д. 69	Индивидуальные домовладения	52,510485	117,002594
73913	Забайкальский край, р-н. Чернышевский, пгт. Чернышевск, ул. Центральная, д. 7	Индивидуальные домовладения	52,52351	117,0198
73914	Забайкальский край, р-н. Чернышевский, пгт. Чернышевск, ул. Центральная, д. 70	Индивидуальные домовладения	52,510593	117,002
73915	Забайкальский край, р-н. Чернышевский, пгт. Чернышевск, ул. Центральная, д. 71	Индивидуальные домовладения	52,510333	117,002443
73916	Забайкальский край, р-н. Чернышевский, пгт. Чернышевск, ул. Центральная, д. 72	Индивидуальные домовладения	52,510427	117,002005
73917	Забайкальский край, р-н. Чернышевский, пгт. Чернышевск, ул. Центральная, д. 73	Индивидуальные домовладения	52,510236	117,002287
73918	Забайкальский край, р-н. Чернышевский, пгт. Чернышевск, ул. Центральная, д. 75	Индивидуальные домовладения	52,51009	117,002097
73919	Забайкальский край, р-н. Чернышевский, пгт. Чернышевск, ул. Центральная, д. 76	Индивидуальные домовладения	52,510126	117,001496
73920	Забайкальский край, р-н. Чернышевский, пгт. Чернышевск, ул. Центральная, д. 77	Индивидуальные домовладения	52,509797	117,00173
73921	Забайкальский край, р-н. Чернышевский, пгт. Чернышевск, ул. Центральная, д. 77а	Индивидуальные домовладения	52,509702	117,001609
73922	Забайкальский край, р-н. Чернышевский, пгт. Чернышевск, ул. Центральная, д. 78	Индивидуальные домовладения	52,509963	117,001391
73923	Забайкальский край, р-н. Чернышевский, пгт. Чернышевск, ул. Центральная, д. 79	Индивидуальные домовладения	52,509633	117,001532

№ п/п	Адрес	Вид	Широта	Долгота
73924	Забайкальский край, р-н. Чернышевский, пгт. Чернышевск, ул. Центральная, д. 79, литер А	Индивидуальные домовладения	52,516309	117,01061
73925	Забайкальский край, р-н. Чернышевский, пгт. Чернышевск, ул. Центральная, д. 80	Индивидуальные домовладения	52,50948	117,000787
73926	Забайкальский край, р-н. Чернышевский, пгт. Чернышевск, ул. Центральная, д. 81	Индивидуальные домовладения	52,509103	117,000805
73927	Забайкальский край, р-н. Чернышевский, пгт. Чернышевск, ул. Центральная, д. 83	Индивидуальные домовладения	52,509364	117,001182
73928	Забайкальский край, р-н. Чернышевский, пгт. Чернышевск, ул. Центральная, д. 83, литер А	Индивидуальные домовладения	52,516309	117,01061
73929	Забайкальский край, р-н. Чернышевский, пгт. Чернышевск, ул. Центральная, д. 84	Индивидуальные домовладения	52,509143	117,000342
73930	Забайкальский край, р-н. Чернышевский, пгт. Чернышевск, ул. Центральная, д. 85	Индивидуальные домовладения	52,508952	117,00065
73931	Забайкальский край, р-н. Чернышевский, пгт. Чернышевск, ул. Центральная, д. 86	Индивидуальные домовладения	52,508802	116,999875
73932	Забайкальский край, р-н. Чернышевский, пгт. Чернышевск, ул. Центральная, д. 87	Индивидуальные домовладения	52,508767	117,000394
73933	Забайкальский край, р-н. Чернышевский, пгт. Чернышевск, ул. Центральная, д. 88	Индивидуальные домовладения	52,508604	116,999618
73934	Забайкальский край, р-н. Чернышевский, пгт. Чернышевск, ул. Центральная, д. 89	Индивидуальные домовладения	52,508435	116,999968
73935	Забайкальский край, р-н. Чернышевский, пгт. Чернышевск, ул. Центральная, д. 90	Индивидуальные домовладения	52,508345	116,999242
73936	Забайкальский край, р-н. Чернышевский, пгт. Чернышевск, ул. Центральная, д. 92	Индивидуальные домовладения	52,508118	116,998986
73937	Забайкальский край, р-н. Чернышевский, пгт. Чернышевск, ул. Центральная, д. 93	Индивидуальные домовладения	52,508082	116,999537
73938	Забайкальский край, р-н. Чернышевский, пгт. Чернышевск, ул. Центральная, д. 94	Индивидуальные домовладения	52,508131	116,998438

№ п/п	Адрес	Вид	Широта	Долгота
73939	Забайкальский край, р-н. Чернышевский, пгт. Чернышевск, ул. Центральная, д. 95	Индивидуальные домовладения	52,507846	116,999412
73940	Забайкальский край, р-н. Чернышевский, пгт. Чернышевск, ул. Центральная, д. 97	Индивидуальные домовладения	52,516309	117,01061
73941	Забайкальский край, р-н. Чернышевский, пгт. Чернышевск, ул. Чернышевская, д. 10	МКД	52,5273	117,02019
73942	Забайкальский край, р-н. Чернышевский, пгт. Чернышевск, ул. Чернышевская, д. 11	МКД	52,52737	117,02144
73943	Забайкальский край, р-н. Чернышевский, пгт. Чернышевск, ул. Чернышевская, д. 12	МКД	52,526928	117,02098
73944	Забайкальский край, р-н. Чернышевский, пгт. Чернышевск, ул. Чернышевская, д. 13	МКД	52,527157	117,021935
73945	Забайкальский край, р-н. Чернышевский, пгт. Чернышевск, ул. Чернышевская, д. 14	МКД	52,52671	117,02142
73946	Забайкальский край, р-н. Чернышевский, пгт. Чернышевск, ул. Чернышевская, д. 15	МКД	52,526768	117,022736
73947	Забайкальский край, р-н. Чернышевский, пгт. Чернышевск, ул. Чернышевская, д. 16	МКД	52,526333	117,02226
73948	Забайкальский край, р-н. Чернышевский, пгт. Чернышевск, ул. Чернышевская, д. 17	МКД	52,526352	117,02314
73949	Забайкальский край, р-н. Чернышевский, пгт. Чернышевск, ул. Чернышевская, д. 19	Индивидуальные домовладения	52,526703	117,023541
73950	Забайкальский край, р-н. Чернышевский, пгт. Чернышевск, ул. Чернышевская, д. 1, литер А	Индивидуальные домовладения	52,527722	117,019993
73951	Забайкальский край, р-н. Чернышевский, пгт. Чернышевск, ул. Чернышевская, д. 2	МКД	52,528522	117,01761
73952	Забайкальский край, р-н. Чернышевский, пгт. Чернышевск, ул. Чернышевская, д. 20	МКД	52,52569	117,023346
73953	Забайкальский край, р-н. Чернышевский, пгт. Чернышевск, ул. Чернышевская, д. 21	Индивидуальные домовладения	52,52591	117,02459

№ п/п	Адрес	Вид	Широта	Долгота
73954	Забайкальский край, р-н. Чернышевский, пгт. Чернышевск, ул. Чернышевская, д. 22	Индивидуальные домовладения	52,52546	117,02396
73955	Забайкальский край, р-н. Чернышевский, пгт. Чернышевск, ул. Чернышевская, д. 3	Индивидуальные домовладения	52,528534	117,01886
73956	Забайкальский край, р-н. Чернышевский, пгт. Чернышевск, ул. Чернышевская, д. 4	МКД	52,528133	117,01842
73957	Забайкальский край, р-н. Чернышевский, пгт. Чернышевск, ул. Чернышевская, д. 5	Индивидуальные домовладения	52,52833	117,01931
73958	Забайкальский край, р-н. Чернышевский, пгт. Чернышевск, ул. Чернышевская, д. 7	Индивидуальные домовладения	52,527958	117,0201
73959	Забайкальский край, р-н. Чернышевский, пгт. Чернышевск, ул. Чернышевская, д. 8	МКД	52,527554	117,01965
73960	Забайкальский край, р-н. Чернышевский, пгт. Чернышевск, ул. Чернышевская, д. 9	Индивидуальные домовладения	52,527689	117,020657
73961	Забайкальский край, р-н. Чернышевский, пгт. Чернышевск, ул. Чкалова, д. 1	Индивидуальные домовладения	52,52925	117,02348
73962	Забайкальский край, р-н. Чернышевский, пгт. Чернышевск, ул. Чкалова, д. 10	Индивидуальные домовладения	52,528286	117,024718
73963	Забайкальский край, р-н. Чернышевский, пгт. Чернышевск, ул. Чкалова, д. 11	Индивидуальные домовладения	52,528282	117,02509
73964	Забайкальский край, р-н. Чернышевский, пгт. Чернышевск, ул. Чкалова, д. 12	Индивидуальные домовладения	52,528286	117,024718
73965	Забайкальский край, р-н. Чернышевский, пгт. Чернышевск, ул. Чкалова, д. 13	Индивидуальные домовладения	52,52805	117,025444
73966	Забайкальский край, р-н. Чернышевский, пгт. Чернышевск, ул. Чкалова, д. 15	Индивидуальные домовладения	52,527919	117,025607
73967	Забайкальский край, р-н. Чернышевский, пгт. Чернышевск, ул. Чкалова, д. 17	Индивидуальные домовладения	52,527233	117,02672
73968	Забайкальский край, р-н. Чернышевский, пгт. Чернышевск, ул. Чкалова, д. 18	Индивидуальные домовладения	52,527416	117,02572

№ п/п	Адрес	Вид	Широта	Долгота
73969	Забайкальский край, р-н. Чернышевский, пгт. Чернышевск, ул. Чкалова, д. 2	Индивидуальные домовладения	52,52923	117,02281
73970	Забайкальский край, р-н. Чернышевский, пгт. Чернышевск, ул. Чкалова, д. 20	Индивидуальные домовладения	52,52714	117,025986
73971	Забайкальский край, р-н. Чернышевский, пгт. Чернышевск, ул. Чкалова, д. 3	Индивидуальные домовладения	52,52929	117,024864
73972	Забайкальский край, р-н. Чернышевский, пгт. Чернышевск, ул. Чкалова, д. 4	Индивидуальные домовладения	52,52906	117,023094
73973	Забайкальский край, р-н. Чернышевский, пгт. Чернышевск, ул. Чкалова, д. 5	Индивидуальные домовладения	52,528976	117,023964
73974	Забайкальский край, р-н. Чернышевский, пгт. Чернышевск, ул. Чкалова, д. 6	Индивидуальные домовладения	52,528286	117,024718
73975	Забайкальский край, р-н. Чернышевский, пгт. Чернышевск, ул. Чкалова, д. 8	Индивидуальные домовладения	52,528286	117,024718
73976	Забайкальский край, р-н. Чернышевский, пгт. Чернышевск, ул. Чкалова, д. 9	Индивидуальные домовладения	52,528545	117,024666
73977	Забайкальский край, р-н. Чернышевский, пгт. Чернышевск, ул. Чкалова, д. 96	Индивидуальные домовладения	52,528286	117,024718
73978	Забайкальский край, р-н. Чернышевский, пгт. Чернышевск, ул. Энергетиков, д. 10	Индивидуальные домовладения	52,529634	117,005314
73979	Забайкальский край, р-н. Чернышевский, пгт. Чернышевск, ул. Энергетиков, д. 15	Индивидуальные домовладения	52,530774	117,006832
73980	Забайкальский край, р-н. Чернышевский, пгт. Чернышевск, ул. Энергетиков, д. 16	Индивидуальные домовладения	52,529974	117,006239
73981	Забайкальский край, р-н. Чернышевский, пгт. Чернышевск, ул. Энергетиков, д. 2	Индивидуальные домовладения	52,530033	117,00401
73982	Забайкальский край, р-н. Чернышевский, пгт. Чернышевск, ул. Энергетиков, д. 3	Индивидуальные домовладения	52,53036	117,00375
73983	Забайкальский край, р-н. Чернышевский, пгт. Чернышевск, ул. Энергетиков, д. 5	Индивидуальные домовладения	52,53078	117,00343

№ п/п	Адрес	Вид	Широта	Долгота
73984	Забайкальский край, р-н. Чернышевский, пгт. Чернышевск, ул. Энергетиков, д. 6	Индивидуальные домовладения	52,531157	117,003149
73985	Забайкальский край, р-н. Чернышевский, пгт. Чернышевск, ул. Энергетиков, д. 7А	Индивидуальные домовладения	52,530111	117,00429
73986	Забайкальский край, р-н. Чернышевский, пгт. Чернышевск, ул. Юбилейная, д. 1	Индивидуальные домовладения	52,51712	117,003456
73987	Забайкальский край, р-н. Чернышевский, пгт. Чернышевск, ул. Юбилейная, д. 10	Индивидуальные домовладения	52,515634	117,00641
73988	Забайкальский край, р-н. Чернышевский, пгт. Чернышевск, ул. Юбилейная, д. 11	Индивидуальные домовладения	52,516064	117,00585
73989	Забайкальский край, р-н. Чернышевский, пгт. Чернышевск, ул. Юбилейная, д. 13	Индивидуальные домовладения	52,515884	117,00627
73990	Забайкальский край, р-н. Чернышевский, пгт. Чернышевск, ул. Юбилейная, д. 2	Индивидуальные домовладения	52,516566	117,003446
73991	Забайкальский край, р-н. Чернышевский, пгт. Чернышевск, ул. Юбилейная, д. 4	Индивидуальные домовладения	52,516396	117,003832
73992	Забайкальский край, р-н. Чернышевский, пгт. Чернышевск, ул. Юбилейная, д. 4, литер А	Индивидуальные домовладения	52,515634	117,00641
73993	Забайкальский край, р-н. Чернышевский, пгт. Чернышевск, ул. Юбилейная, д. 4, литер В	Индивидуальные домовладения	52,515634	117,00641
73994	Забайкальский край, р-н. Чернышевский, пгт. Чернышевск, ул. Юбилейная, д. 5	Индивидуальные домовладения	52,516792	117,004234
73995	Забайкальский край, р-н. Чернышевский, пгт. Чернышевск, ул. Юбилейная, д. 6	Индивидуальные домовладения	52,516237	117,004236
73996	Забайкальский край, р-н. Чернышевский, пгт. Чернышевск, ул. Юбилейная, д. 9	Индивидуальные домовладения	52,516254	117,00543
73997	Забайкальский край, р-н. Чернышевский, с. Алеур 1-й, ул. 40 лет Победы, д. 1	Индивидуальные домовладения	52,552315	117,054389
73998	Забайкальский край, р-н. Чернышевский, с. Алеур 1-й, ул. 40 лет Победы, д. 1А	Индивидуальные домовладения	52,552315	117,054389

№ п/п	Адрес	Вид	Широта	Долгота
74044	Забайкальский край, р-н. Чернышевский, с. Алеур 2-й, ул. Пушкина, д. 29	Индивидуальные домовладения	52,553328	117,064908
74045	Забайкальский край, р-н. Чернышевский, с. Алеур 2-й, ул. Пушкина, д. 30	Индивидуальные домовладения	52,552293	117,06967
74046	Забайкальский край, р-н. Чернышевский, с. Алеур 2-й, ул. Пушкина, д. 34	Индивидуальные домовладения	52,553328	117,064908
74047	Забайкальский край, р-н. Чернышевский, с. Алеур 2-й, ул. Пушкина, д. 38	Индивидуальные домовладения	52,553328	117,064908
74048	Забайкальский край, р-н. Чернышевский, с. Алеур 2-й, ул. Пушкина, д. 4	Индивидуальные домовладения	52,553268	117,061378
74049	Забайкальский край, р-н. Чернышевский, с. Алеур 2-й, ул. Пушкина, д. 5	Индивидуальные домовладения	52,553328	117,064908
74050	Забайкальский край, р-н. Чернышевский, с. Алеур 2-й, ул. Степана Разина, д. 14	Индивидуальные домовладения	52,555184	117,070352
74051	Забайкальский край, р-н. Чернышевский, с. Алеур 2-й, ул. Степана Разина, д. 18	Индивидуальные домовладения	52,555184	117,070352
74052	Забайкальский край, р-н. Чернышевский, с. Алеур 2-й, ул. Степана Разина, д. 19	Индивидуальные домовладения	52,555184	117,070352
74053	Забайкальский край, р-н. Чернышевский, с. Алеур 2-й, ул. Степана Разина, д. 5	Индивидуальные домовладения	52,555184	117,070352
74054	Забайкальский край, р-н. Чернышевский, с. Алеур 2-й, ул. Степана Разина, д. 7	Индивидуальные домовладения	52,555184	117,070352
74055	Забайкальский край, р-н. Чернышевский, с. Алеур 2-й, ул. Степана Разина, д. 9	Индивидуальные домовладения	52,555184	117,070352
74056	Забайкальский край, р-н. Чернышевский, с. Алеур, ул. 40 лет Победы, д. 14В	Индивидуальные домовладения	52,552698	117,047032
74057	Забайкальский край, р-н. Чернышевский, с. Алеур, ул. 40 лет Победы, д. 26	Индивидуальные домовладения	52,552698	117,047032
74058	Забайкальский край, р-н. Чернышевский, с. Алеур, ул. 40 лет Победы, д. 3	Индивидуальные домовладения	52,552474	117,046915

№ п/п	Адрес	Вид	Широта	Долгота
74059	Забайкальский край, р-н. Чернышевский, с. Алеур, ул. 40 лет Победы, д. 30	Индивидуальные домовладения	52,552698	117,047032
74060	Забайкальский край, р-н. Чернышевский, с. Алеур, ул. Кирова, д. 103	Индивидуальные домовладения	52,549363	117,04475
74061	Забайкальский край, р-н. Чернышевский, с. Алеур, ул. Кирова, д. 63	Индивидуальные домовладения	52,549363	117,04475
74062	Забайкальский край, р-н. Чернышевский, с. Алеур, ул. Кирова, д. 70	Индивидуальные домовладения	52,551346	117,049008
74063	Забайкальский край, р-н. Чернышевский, с. Алеур, ул. Кирова, д. 83	Индивидуальные домовладения	52,551034	117,046035
74064	Забайкальский край, р-н. Чернышевский, с. Алеур, ул. Кирова, д. 86	Индивидуальные домовладения	52,549363	117,04475
74065	Забайкальский край, р-н. Чернышевский, с. Алеур, ул. Кирова, д. 89	Индивидуальные домовладения	52,550442	117,044499
74066	Забайкальский край, р-н. Чернышевский, с. Алеур, ул. Кирова, д. 91	Индивидуальные домовладения	52,550262	117,043996
74067	Забайкальский край, р-н. Чернышевский, с. Алеур, ул. Кирова, д. 92	Индивидуальные домовладения	52,549363	117,04475
74068	Забайкальский край, р-н. Чернышевский, с. Алеур, ул. Кирова, д. 93	Индивидуальные домовладения	52,550086	117,043511
74069	Забайкальский край, р-н. Чернышевский, с. Алеур, ул. Кирова, д. 95	Индивидуальные домовладения	52,549895	117,043017
74070	Забайкальский край, р-н. Чернышевский, с. Алеур, ул. Кирова, д. 97	Индивидуальные домовладения	52,549363	117,04475
74071	Забайкальский край, р-н. Чернышевский, с. Алеур, ул. Кирова, д. 98А	Индивидуальные домовладения	52,549363	117,04475
74072	Забайкальский край, р-н. Чернышевский, с. Алеур, ул. Набережная, д. 1	Индивидуальные домовладения	52,548855	117,04628
74073	Забайкальский край, р-н. Чернышевский, с. Алеур, ул. Набережная, д. 10	Индивидуальные домовладения	52,548679	117,046637

№ п/п	Адрес	Вид	Широта	Долгота
74074	Забайкальский край, р-н. Чернышевский, с. Алеур, ул. Набережная, д. 3	Индивидуальные домовладения	52,548679	117,046637
74075	Забайкальский край, р-н. Чернышевский, с. Алеур, ул. Набережная, д. 5	Индивидуальные домовладения	52,548679	117,046637
74076	Забайкальский край, р-н. Чернышевский, с. Алеур, ул. Набережная, д. 7	Индивидуальные домовладения	52,548679	117,046637
74077	Забайкальский край, р-н. Чернышевский, с. Алеур, ул. Фрунзе, д. 1	Индивидуальные домовладения	52,548317	117,04433
74078	Забайкальский край, р-н. Чернышевский, с. Алеур, ул. Фрунзе, д. 11	Индивидуальные домовладения	52,547299	117,044265
74079	Забайкальский край, р-н. Чернышевский, с. Алеур, ул. Фрунзе, д. 12	Индивидуальные домовладения	52,547299	117,044265
74080	Забайкальский край, р-н. Чернышевский, с. Алеур, ул. Фрунзе, д. 12А	Индивидуальные домовладения	52,547299	117,044265
74081	Забайкальский край, р-н. Чернышевский, с. Алеур, ул. Фрунзе, д. 13	Индивидуальные домовладения	52,54608	117,04529
74082	Забайкальский край, р-н. Чернышевский, с. Алеур, ул. Фрунзе, д. 14	Индивидуальные домовладения	52,546528	117,0445
74083	Забайкальский край, р-н. Чернышевский, с. Алеур, ул. Фрунзе, д. 14А	Индивидуальные домовладения	52,546528	117,0445
74084	Забайкальский край, р-н. Чернышевский, с. Алеур, ул. Фрунзе, д. 15	Индивидуальные домовладения	52,547299	117,044265
74085	Забайкальский край, р-н. Чернышевский, с. Алеур, ул. Фрунзе, д. 16А	Индивидуальные домовладения	52,546379	117,044589
74086	Забайкальский край, р-н. Чернышевский, с. Алеур, ул. Фрунзе, д. 17	Индивидуальные домовладения	52,547299	117,044265
74087	Забайкальский край, р-н. Чернышевский, с. Алеур, ул. Фрунзе, д. 18	Индивидуальные домовладения	52,546204	117,04467
74088	Забайкальский край, р-н. Чернышевский, с. Алеур, ул. Фрунзе, д. 2	Индивидуальные домовладения	52,547962	117,043625

№ п/п	Адрес	Вид	Широта	Долгота
74089	Забайкальский край, р-н. Чернышевский, с. Алеур, ул. Фрунзе, д. 22	Индивидуальные домовладения	52,545788	117,04492
74090	Забайкальский край, р-н. Чернышевский, с. Алеур, ул. Фрунзе, д. 24	Индивидуальные домовладения	52,547299	117,044265
74091	Забайкальский край, р-н. Чернышевский, с. Алеур, ул. Фрунзе, д. 3	Индивидуальные домовладения	52,547973	117,044175
74092	Забайкальский край, р-н. Чернышевский, с. Алеур, ул. Фрунзе, д. 4	Индивидуальные домовладения	52,547299	117,044265
74093	Забайкальский край, р-н. Чернышевский, с. Алеур, ул. Фрунзе, д. 6	Индивидуальные домовладения	52,547474	117,043915
74094	Забайкальский край, р-н. Чернышевский, с. Алеур, ул. Фрунзе, д. 7	Индивидуальные домовладения	52,547299	117,044265
74095	Забайкальский край, р-н. Чернышевский, с. Алеур, ул. Фрунзе, д. 8	Индивидуальные домовладения	52,54725	117,044059
74096	Забайкальский край, р-н. Чернышевский, с. Гаур, ул. Железнодорожная, д. 1	Индивидуальные домовладения	52,450754	117,026281
74097	Забайкальский край, р-н. Чернышевский, с. Гаур, ул. Железнодорожная, д. 2	Индивидуальные домовладения	52,450754	117,026281
74098	Забайкальский край, р-н. Чернышевский, с. Гаур, ул. Железнодорожная, д. 3	Индивидуальные домовладения	52,450754	117,026281
74099	Забайкальский край, р-н. Чернышевский, с. Гаур, ул. Заречная, д. 1	Индивидуальные домовладения	52,451188	117,026541
74100	Забайкальский край, р-н. Чернышевский, с. Гаур, ул. Заречная, д. 11	Индивидуальные домовладения	52,451188	117,026541
74101	Забайкальский край, р-н. Чернышевский, с. Гаур, ул. Заречная, д. 13	Индивидуальные домовладения	52,451188	117,026541
74102	Забайкальский край, р-н. Чернышевский, с. Гаур, ул. Заречная, д. 15	Индивидуальные домовладения	52,451188	117,026541
74103	Забайкальский край, р-н. Чернышевский, с. Гаур, ул. Заречная, д. 2	Индивидуальные домовладения	52,451188	117,026541

№ п/п	Адрес	Вид	Широта	Долгота
74104	Забайкальский край, р-н. Чернышевский, с. Гаур, ул. Заречная, д. 3	Индивидуальные домовладения	52,451188	117,026541
74105	Забайкальский край, р-н. Чернышевский, с. Гаур, ул. Заречная, д. 5	Индивидуальные домовладения	52,451188	117,026541
74106	Забайкальский край, р-н. Чернышевский, с. Гаур, ул. Заречная, д. 6	Индивидуальные домовладения	52,451188	117,026541
74107	Забайкальский край, р-н. Чернышевский, с. Гаур, ул. Заречная, д. 7	Индивидуальные домовладения	52,451188	117,026541
74108	Забайкальский край, р-н. Чернышевский, с. Гаур, ул. Заречная, д. 8	Индивидуальные домовладения	52,451188	117,026541
74109	Забайкальский край, р-н. Чернышевский, с. Гаур, ул. Заречная, д. 9	Индивидуальные домовладения	52,451188	117,026541
74110	Забайкальский край, р-н. Чернышевский, с. Гаур, ул. Набережная, д. 1	Индивидуальные домовладения	52,444124	117,03035
74111	Забайкальский край, р-н. Чернышевский, с. Гаур, ул. Набережная, д. 3	Индивидуальные домовладения	52,444124	117,03035
74112	Забайкальский край, р-н. Чернышевский, с. Гаур, ул. Набережная, д. 4	Индивидуальные домовладения	52,444124	117,03035
74113	Забайкальский край, р-н. Чернышевский, с. Гаур, ул. Набережная, д. 5	Индивидуальные домовладения	52,444124	117,03035
74114	Забайкальский край, р-н. Чернышевский, с. Гаур, ул. Набережная, д. 6	Индивидуальные домовладения	52,444124	117,03035
74115	Забайкальский край, р-н. Чернышевский, с. Гаур, ул. Набережная, д. 7	Индивидуальные домовладения	52,444124	117,03035
74116	Забайкальский край, р-н. Чернышевский, с. Гаур, ул. Набережная, д. 8	Индивидуальные домовладения	52,444124	117,03035
74117	Забайкальский край, р-н. Чернышевский, с. Гаур, ул. Новая, д. 10	Индивидуальные домовладения	52,440896	117,026371
74118	Забайкальский край, р-н. Чернышевский, с. Гаур, ул. Новая, д. 11	Индивидуальные домовладения	52,440896	117,026371

№ п/п	Адрес	Вид	Широта	Долгота
74119	Забайкальский край, р-н. Чернышевский, с. Гаур, ул. Новая, д. 12	Индивидуальные домовладения	52,440896	117,026371
74120	Забайкальский край, р-н. Чернышевский, с. Гаур, ул. Новая, д. 16	Индивидуальные домовладения	52,440896	117,026371
74121	Забайкальский край, р-н. Чернышевский, с. Гаур, ул. Новая, д. 2	Индивидуальные домовладения	52,440896	117,026371
74122	Забайкальский край, р-н. Чернышевский, с. Гаур, ул. Новая, д. 3	Индивидуальные домовладения	52,440896	117,026371
74123	Забайкальский край, р-н. Чернышевский, с. Гаур, ул. Новая, д. 4	Индивидуальные домовладения	52,440896	117,026371
74124	Забайкальский край, р-н. Чернышевский, с. Гаур, ул. Новая, д. 5	Индивидуальные домовладения	52,440896	117,026371
74125	Забайкальский край, р-н. Чернышевский, с. Гаур, ул. Новая, д. 6	Индивидуальные домовладения	52,440896	117,026371
74126	Забайкальский край, р-н. Чернышевский, с. Гаур, ул. Новая, д. 8	Индивидуальные домовладения	52,440896	117,026371
74127	Забайкальский край, р-н. Чернышевский, с. Гаур, ул. Новая, д. 8а	Индивидуальные домовладения	52,440896	117,026371
74128	Забайкальский край, р-н. Чернышевский, с. Гаур, ул. Степная, д. 1	Индивидуальные домовладения	52,44677	117,020118
74129	Забайкальский край, р-н. Чернышевский, с. Гаур, ул. Степная, д. 10	Индивидуальные домовладения	52,44677	117,020118
74130	Забайкальский край, р-н. Чернышевский, с. Гаур, ул. Степная, д. 12	Индивидуальные домовладения	52,44677	117,020118
74131	Забайкальский край, р-н. Чернышевский, с. Гаур, ул. Степная, д. 13	Индивидуальные домовладения	52,44677	117,020118
74132	Забайкальский край, р-н. Чернышевский, с. Гаур, ул. Степная, д. 14	Индивидуальные домовладения	52,44677	117,020118
74133	Забайкальский край, р-н. Чернышевский, с. Гаур, ул. Степная, д. 15	Индивидуальные домовладения	52,44677	117,020118

№ п/п	Адрес	Вид	Широта	Долгота
74134	Забайкальский край, р-н. Чернышевский, с. Гаур, ул. Степная, д. 17	Индивидуальные домовладения	52,44677	117,020118
74135	Забайкальский край, р-н. Чернышевский, с. Гаур, ул. Степная, д. 19	Индивидуальные домовладения	52,44677	117,020118
74136	Забайкальский край, р-н. Чернышевский, с. Гаур, ул. Степная, д. 1А	Индивидуальные домовладения	52,44677	117,020118
74137	Забайкальский край, р-н. Чернышевский, с. Гаур, ул. Степная, д. 2	Индивидуальные домовладения	52,44677	117,020118
74138	Забайкальский край, р-н. Чернышевский, с. Гаур, ул. Степная, д. 20	Индивидуальные домовладения	52,44677	117,020118
74139	Забайкальский край, р-н. Чернышевский, с. Гаур, ул. Степная, д. 21	Индивидуальные домовладения	52,44677	117,020118
74140	Забайкальский край, р-н. Чернышевский, с. Гаур, ул. Степная, д. 22	Индивидуальные домовладения	52,44677	117,020118
74141	Забайкальский край, р-н. Чернышевский, с. Гаур, ул. Степная, д. 24а	Индивидуальные домовладения	52,44677	117,020118
74142	Забайкальский край, р-н. Чернышевский, с. Гаур, ул. Степная, д. 25	Индивидуальные домовладения	52,44677	117,020118
74143	Забайкальский край, р-н. Чернышевский, с. Гаур, ул. Степная, д. 28	Индивидуальные домовладения	52,44677	117,020118
74144	Забайкальский край, р-н. Чернышевский, с. Гаур, ул. Степная, д. 3	Индивидуальные домовладения	52,44677	117,020118
74145	Забайкальский край, р-н. Чернышевский, с. Гаур, ул. Степная, д. 4	Индивидуальные домовладения	52,44677	117,020118
74146	Забайкальский край, р-н. Чернышевский, с. Гаур, ул. Степная, д. 5	Индивидуальные домовладения	52,44677	117,020118
74147	Забайкальский край, р-н. Чернышевский, с. Гаур, ул. Степная, д. 6	Индивидуальные домовладения	52,44677	117,020118
74148	Забайкальский край, р-н. Чернышевский, с. Гаур, ул. Степная, д. 7	Индивидуальные домовладения	52,44677	117,020118

№ п/п	Адрес	Вид	Широта	Долгота
74149	Забайкальский край, р-н. Чернышевский, с. Гаур, ул. Степная, д. 8	Индивидуальные домовладения	52,44677	117,020118
74150	Забайкальский край, р-н. Чернышевский, с. Гаур, ул. Степная, д. 9	Индивидуальные домовладения	52,44677	117,020118
74151	Забайкальский край, р-н. Чернышевский, с. Гаур, ул. Центральная, д. 10	Индивидуальные домовладения	52,445342	117,025481
74152	Забайкальский край, р-н. Чернышевский, с. Гаур, ул. Центральная, д. 11	Индивидуальные домовладения	52,445342	117,025481
74153	Забайкальский край, р-н. Чернышевский, с. Гаур, ул. Центральная, д. 12	Индивидуальные домовладения	52,445342	117,025481
74154	Забайкальский край, р-н. Чернышевский, с. Гаур, ул. Центральная, д. 13	Индивидуальные домовладения	52,445342	117,025481
74155	Забайкальский край, р-н. Чернышевский, с. Гаур, ул. Центральная, д. 14	Индивидуальные домовладения	52,445342	117,025481
74156	Забайкальский край, р-н. Чернышевский, с. Гаур, ул. Центральная, д. 15	Индивидуальные домовладения	52,445342	117,025481
74157	Забайкальский край, р-н. Чернышевский, с. Гаур, ул. Центральная, д. 16	Индивидуальные домовладения	52,445342	117,025481
74158	Забайкальский край, р-н. Чернышевский, с. Гаур, ул. Центральная, д. 17	Индивидуальные домовладения	52,445342	117,025481
74159	Забайкальский край, р-н. Чернышевский, с. Гаур, ул. Центральная, д. 2	Индивидуальные домовладения	52,445342	117,025481
74160	Забайкальский край, р-н. Чернышевский, с. Гаур, ул. Центральная, д. 23	Индивидуальные домовладения	52,445342	117,025481
74161	Забайкальский край, р-н. Чернышевский, с. Гаур, ул. Центральная, д. 24	Индивидуальные домовладения	52,445342	117,025481
74162	Забайкальский край, р-н. Чернышевский, с. Гаур, ул. Центральная, д. 25	Индивидуальные домовладения	52,445342	117,025481
74163	Забайкальский край, р-н. Чернышевский, с. Гаур, ул. Центральная, д. 26	Индивидуальные домовладения	52,445342	117,025481

№ п/п	Адрес	Вид	Широта	Долгота
74164	Забайкальский край, р-н. Чернышевский, с. Гаур, ул. Центральная, д. 27	Индивидуальные домовладения	52,445342	117,025481
74165	Забайкальский край, р-н. Чернышевский, с. Гаур, ул. Центральная, д. 28	Индивидуальные домовладения	52,445342	117,025481
74166	Забайкальский край, р-н. Чернышевский, с. Гаур, ул. Центральная, д. 3	Индивидуальные домовладения	52,445342	117,025481
74167	Забайкальский край, р-н. Чернышевский, с. Гаур, ул. Центральная, д. 31	Индивидуальные домовладения	52,445342	117,025481
74168	Забайкальский край, р-н. Чернышевский, с. Гаур, ул. Центральная, д. 34	Индивидуальные домовладения	52,445342	117,025481
74169	Забайкальский край, р-н. Чернышевский, с. Гаур, ул. Центральная, д. 36	Индивидуальные домовладения	52,445342	117,025481
74170	Забайкальский край, р-н. Чернышевский, с. Гаур, ул. Центральная, д. 38	Индивидуальные домовладения	52,445342	117,025481
74171	Забайкальский край, р-н. Чернышевский, с. Гаур, ул. Центральная, д. 4	Индивидуальные домовладения	52,445342	117,025481
74172	Забайкальский край, р-н. Чернышевский, с. Гаур, ул. Центральная, д. 41	Индивидуальные домовладения	52,445342	117,025481
74173	Забайкальский край, р-н. Чернышевский, п/ст. Ульякан, ул. Линейная, д. 11	Индивидуальные домовладения		
74174	Забайкальский край, р-н. Чернышевский, с. Гаур, ул. Центральная, д. 43	Индивидуальные домовладения	52,445342	117,025481
74175	Забайкальский край, р-н. Чернышевский, с. Гаур, ул. Центральная, д. 44	Индивидуальные домовладения	52,445342	117,025481
74176	Забайкальский край, р-н. Чернышевский, с. Гаур, ул. Центральная, д. 48	Индивидуальные домовладения	52,445342	117,025481
74177	Забайкальский край, р-н. Чернышевский, с. Гаур, ул. Центральная, д. 50	Индивидуальные домовладения	52,445342	117,025481
74178	Забайкальский край, р-н. Чернышевский, с. Гаур, ул. Центральная, д. 52	Индивидуальные домовладения	52,445342	117,025481

№ п/п	Адрес	Вид	Широта	Долгота
74179	Забайкальский край, р-н. Чернышевский, с. Гаур, ул. Центральная, д. 54	Индивидуальные домовладения	52,445342	117,025481
74180	Забайкальский край, р-н. Чернышевский, с. Гаур, ул. Центральная, д. 56	Индивидуальные домовладения	52,445342	117,025481
74181	Забайкальский край, р-н. Чернышевский, с. Гаур, ул. Центральная, д. 6	Индивидуальные домовладения	52,445342	117,025481
74182	Забайкальский край, р-н. Чернышевский, с. Гаур, ул. Центральная, д. 7	Индивидуальные домовладения	52,445342	117,025481
74183	Забайкальский край, р-н. Чернышевский, с. Гаур, ул. Центральная, д. 8	Индивидуальные домовладения	52,445342	117,025481
74184	Забайкальский край, р-н. Чернышевский, с. Гаур, ул. Центральная, д. 9	Индивидуальные домовладения	52,445342	117,025481
74185	Забайкальский край, р-н. Чернышевский, с. Икшица, пер. Ключевой, д. 3	Индивидуальные домовладения	52,469609	117,196961
74186	Забайкальский край, р-н. Чернышевский, с. Икшица, пер. Ключевой, д. 5	Индивидуальные домовладения	52,469609	117,196961
74187	Забайкальский край, р-н. Чернышевский, с. Икшица, ул. Весенняя, д. 1	Индивидуальные домовладения	52,469609	117,196961
74188	Забайкальский край, р-н. Чернышевский, с. Икшица, ул. Весенняя, д. 10	Индивидуальные домовладения	52,469609	117,196961
74189	Забайкальский край, р-н. Чернышевский, с. Икшица, ул. Весенняя, д. 11	Индивидуальные домовладения	52,469609	117,196961
74190	Забайкальский край, р-н. Чернышевский, с. Икшица, ул. Весенняя, д. 11А	Индивидуальные домовладения	52,469609	117,196961
74191	Забайкальский край, р-н. Чернышевский, с. Икшица, ул. Весенняя, д. 12	Индивидуальные домовладения	52,469609	117,196961
74192	Забайкальский край, р-н. Улётовский, пгт. Дровяная, ул. Калинина, д. 4	Индивидуальные домовладения	51,577812	113,043528
74193	Забайкальский край, р-н. Чернышевский, с. Икшица, ул. Весенняя, д. 15	Индивидуальные домовладения	52,469609	117,196961

№ п/п	Адрес	Вид	Широта	Долгота
74194	Забайкальский край, р-н. Чернышевский, с. Икшица, ул. Весенняя, д. 16	Индивидуальные домовладения	52,469609	117,196961
74195	Забайкальский край, р-н. Чернышевский, с. Икшица, ул. Весенняя, д. 17	Индивидуальные домовладения	52,469609	117,196961
74196	Забайкальский край, р-н. Чернышевский, с. Икшица, ул. Весенняя, д. 18	Индивидуальные домовладения	52,469609	117,196961
74197	Забайкальский край, р-н. Чернышевский, с. Икшица, ул. Весенняя, д. 19	Индивидуальные домовладения	52,469609	117,196961
74198	Забайкальский край, р-н. Чернышевский, с. Икшица, ул. Весенняя, д. 2	Индивидуальные домовладения	52,469609	117,196961
74199	Забайкальский край, р-н. Чернышевский, с. Икшица, ул. Весенняя, д. 4	Индивидуальные домовладения	52,469609	117,196961
74200	Забайкальский край, р-н. Чернышевский, с. Икшица, ул. Весенняя, д. 5	Индивидуальные домовладения	52,469609	117,196961
74201	Забайкальский край, р-н. Чернышевский, с. Икшица, ул. Весенняя, д. 7	Индивидуальные домовладения	52,469609	117,196961
74202	Забайкальский край, р-н. Чернышевский, с. Икшица, ул. Весенняя, д. 8	Индивидуальные домовладения	52,469609	117,196961
74203	Забайкальский край, р-н. Чернышевский, с. Икшица, ул. Весенняя, д. 9	Индивидуальные домовладения	52,469609	117,196961
74204	Забайкальский край, р-н. Чернышевский, с. Икшица, ул. Луговая, д. 1	Индивидуальные домовладения	52,469609	117,196961
74205	Забайкальский край, р-н. Чернышевский, с. Икшица, ул. Луговая, д. 2	Индивидуальные домовладения	52,469609	117,196961
74206	Забайкальский край, р-н. Чернышевский, с. Икшица, ул. Луговая, д. 3	Индивидуальные домовладения	52,469609	117,196961
74207	Забайкальский край, р-н. Чернышевский, с. Икшица, ул. Луговая, д. 4	Индивидуальные домовладения	52,469609	117,196961
74208	Забайкальский край, р-н. Чернышевский, с. Икшица, ул. Луговая, д. 5	Индивидуальные домовладения	52,469609	117,196961

№ п/п	Адрес	Вид	Широта	Долгота
74209	Забайкальский край, р-н. Чернышевский, с. Икшица, ул. Луговая, д. 7	Индивидуальные домовладения	52,469609	117,196961
74210	Забайкальский край, р-н. Чернышевский, с. Икшица, ул. Новая, д. 1	Индивидуальные домовладения	52,469609	117,196961
74211	Забайкальский край, р-н. Чернышевский, с. Икшица, ул. Новая, д. 10	Индивидуальные домовладения	52,469609	117,196961
74212	Забайкальский край, р-н. Чернышевский, с. Икшица, ул. Новая, д. 1А	Индивидуальные домовладения	52,469609	117,196961
74213	Забайкальский край, р-н. Чернышевский, с. Икшица, ул. Новая, д. 2	Индивидуальные домовладения	52,469609	117,196961
74214	Забайкальский край, р-н. Чернышевский, с. Икшица, ул. Новая, д. 3	Индивидуальные домовладения	52,469609	117,196961
74215	Забайкальский край, р-н. Чернышевский, с. Икшица, ул. Новая, д. 4	Индивидуальные домовладения	52,469609	117,196961
74216	Забайкальский край, р-н. Чернышевский, с. Икшица, ул. Новая, д. 6	Индивидуальные домовладения	52,469609	117,196961
74217	Забайкальский край, р-н. Чернышевский, с. Икшица, ул. Сельская, д. 10	Индивидуальные домовладения	52,469609	117,196961
74218	Забайкальский край, р-н. Чернышевский, с. Икшица, ул. Сельская, д. 12	Индивидуальные домовладения	52,469609	117,196961
74219	Забайкальский край, р-н. Чернышевский, с. Икшица, ул. Сельская, д. 14	Индивидуальные домовладения	52,469609	117,196961
74220	Забайкальский край, р-н. Чернышевский, с. Икшица, ул. Сельская, д. 4	Индивидуальные домовладения	52,469609	117,196961
74221	Забайкальский край, р-н. Чернышевский, с. Икшица, ул. Сельская, д. 6	Индивидуальные домовладения	52,469609	117,196961
74222	Забайкальский край, р-н. Чернышевский, с. Икшица, ул. Сельская, д. 8	Индивидуальные домовладения	52,469609	117,196961
74223	Забайкальский край, р-н. Чернышевский, с. Икшица, ул. Центральная, д. 1	Индивидуальные домовладения	52,471084	117,196134

№ п/п	Адрес	Вид	Широта	Долгота
74224	Забайкальский край, р-н. Чернышевский, с. Икшица, ул. Центральная, д. 11	Индивидуальные домовладения	52,471084	117,196134
74225	Забайкальский край, р-н. Улётовский, пгт. Дровяная, ул. Калинина, д. 6	Индивидуальные домовладения	51,577812	113,043528
74226	Забайкальский край, р-н. Чернышевский, с. Икшица, ул. Центральная, д. 13	Индивидуальные домовладения	52,471084	117,196134
74227	Забайкальский край, р-н. Чернышевский, с. Икшица, ул. Центральная, д. 14	Индивидуальные домовладения	52,471084	117,196134
74228	Забайкальский край, р-н. Чернышевский, с. Икшица, ул. Центральная, д. 15	Индивидуальные домовладения	52,471084	117,196134
74229	Забайкальский край, р-н. Чернышевский, с. Икшица, ул. Центральная, д. 16	Индивидуальные домовладения	52,471084	117,196134
74230	Забайкальский край, р-н. Чернышевский, с. Икшица, ул. Центральная, д. 17	Индивидуальные домовладения	52,471084	117,196134
74231	Забайкальский край, р-н. Чернышевский, с. Икшица, ул. Центральная, д. 18	Индивидуальные домовладения	52,471084	117,196134
74232	Забайкальский край, р-н. Чернышевский, с. Икшица, ул. Центральная, д. 19	Индивидуальные домовладения	52,471084	117,196134
74233	Забайкальский край, р-н. Чернышевский, с. Икшица, ул. Центральная, д. 20	Индивидуальные домовладения	52,471084	117,196134
74234	Забайкальский край, р-н. Чернышевский, с. Икшица, ул. Центральная, д. 21А	Индивидуальные домовладения	52,471084	117,196134
74235	Забайкальский край, р-н. Чернышевский, с. Икшица, ул. Центральная, д. 22	Индивидуальные домовладения	52,471084	117,196134
74236	Забайкальский край, р-н. Чернышевский, с. Икшица, ул. Центральная, д. 24	Индивидуальные домовладения	52,471084	117,196134
74237	Забайкальский край, р-н. Чернышевский, с. Икшица, ул. Центральная, д. 25	Индивидуальные домовладения	52,471084	117,196134
74238	Забайкальский край, р-н. Чернышевский, с. Икшица, ул. Центральная, д. 26	Индивидуальные домовладения	52,471084	117,196134

№ п/п	Адрес	Вид	Широта	Долгота
74239	Забайкальский край, р-н. Чернышевский, с. Икшица, ул. Центральная, д. 27	Индивидуальные домовладения	52,471084	117,196134
74240	Забайкальский край, р-н. Чернышевский, с. Икшица, ул. Центральная, д. 28	Индивидуальные домовладения	52,471084	117,196134
74241	Забайкальский край, р-н. Чернышевский, с. Икшица, ул. Центральная, д. 29	Индивидуальные домовладения	52,471084	117,196134
74242	Забайкальский край, р-н. Чернышевский, с. Икшица, ул. Центральная, д. 30	Индивидуальные домовладения	52,471084	117,196134
74243	Забайкальский край, р-н. Чернышевский, с. Икшица, ул. Центральная, д. 31	Индивидуальные домовладения	52,471084	117,196134
74244	Забайкальский край, р-н. Чернышевский, с. Икшица, ул. Центральная, д. 32	Индивидуальные домовладения	52,471084	117,196134
74245	Забайкальский край, р-н. Чернышевский, с. Икшица, ул. Центральная, д. 33	Индивидуальные домовладения	52,471084	117,196134
74246	Забайкальский край, р-н. Чернышевский, с. Икшица, ул. Центральная, д. 34	Индивидуальные домовладения	52,471084	117,196134
74247	Забайкальский край, р-н. Чернышевский, с. Икшица, ул. Центральная, д. 36	Индивидуальные домовладения	52,471084	117,196134
74248	Забайкальский край, р-н. Чернышевский, с. Икшица, ул. Центральная, д. 38	Индивидуальные домовладения	52,471084	117,196134
74249	Забайкальский край, р-н. Чернышевский, с. Икшица, ул. Центральная, д. 3А	Индивидуальные домовладения	52,471084	117,196134
74250	Забайкальский край, р-н. Чернышевский, с. Икшица, ул. Центральная, д. 5	Индивидуальные домовладения	52,471084	117,196134
74251	Забайкальский край, р-н. Чернышевский, с. Икшица, ул. Центральная, д. 6	Индивидуальные домовладения	52,471084	117,196134
74252	Забайкальский край, р-н. Чернышевский, с. Икшица, ул. Центральная, д. 8	Индивидуальные домовладения	52,471084	117,196134
74253	Забайкальский край, р-н. Чернышевский, с. Икшица, ул. Центральная, д. 9	Индивидуальные домовладения	52,471084	117,196134

№ п/п	Адрес	Вид	Широта	Долгота
74254	Забайкальский край, р-н. Чернышевский, с. Новоильинск, ул. Набережная, д. 18	Индивидуальные домовладения	52,512045	116,758763
74255	Забайкальский край, р-н. Чернышевский, с. Новоильинск, ул. Набережная, д. 20	Индивидуальные домовладения	52,512045	116,758763
74256	Забайкальский край, р-н. Чернышевский, с. Новоильинск, ул. Набережная, д. 21	Индивидуальные домовладения	52,512045	116,758763
74257	Забайкальский край, р-н. Акшинский, с. Акша, ул. Набережная, д. 3	Индивидуальные домовладения	50,278962	113,285867
74258	Забайкальский край, р-н. Чернышевский, с. Новоильинск, ул. Набережная, д. 25	Индивидуальные домовладения	52,512045	116,758763
74259	Забайкальский край, р-н. Чернышевский, с. Новоильинск, ул. Набережная, д. 31	Индивидуальные домовладения	52,512045	116,758763
74260	Забайкальский край, р-н. Чернышевский, с. Новоильинск, ул. Набережная, д. 5	Индивидуальные домовладения	52,512045	116,758763
74261	Забайкальский край, р-н. Чернышевский, с. Новоильинск, ул. Нагорная, д. 1	Индивидуальные домовладения	52,509047	116,766398
74262	Забайкальский край, р-н. Чернышевский, с. Новоильинск, ул. Нагорная, д. 12	Индивидуальные домовладения	52,509047	116,766398
74263	Забайкальский край, р-н. Чернышевский, с. Новоильинск, ул. Нагорная, д. 16	Индивидуальные домовладения	52,509047	116,766398
74264	Забайкальский край, р-н. Чернышевский, с. Новоильинск, ул. Нагорная, д. 17	Индивидуальные домовладения	52,509047	116,766398
74265	Забайкальский край, р-н. Чернышевский, с. Новоильинск, ул. Нагорная, д. 19	Индивидуальные домовладения	52,509047	116,766398
74266	Забайкальский край, р-н. Чернышевский, с. Новоильинск, ул. Нагорная, д. 20	Индивидуальные домовладения	52,509047	116,766398
74267	Забайкальский край, р-н. Чернышевский, с. Новоильинск, ул. Нагорная, д. 21	Индивидуальные домовладения	52,509047	116,766398
74268	Забайкальский край, р-н. Чернышевский, с. Новоильинск, ул. Нагорная, д. 3	Индивидуальные домовладения	52,509047	116,766398

№ п/п	Адрес	Вид	Широта	Долгота
74269	Забайкальский край, р-н. Чернышевский, с. Новоильинск, ул. Нагорная, д. 6	Индивидуальные домовладения	52,509047	116,766398
74270	Забайкальский край, р-н. Чернышевский, с. Новоильинск, ул. Центральная, д. 101	Индивидуальные домовладения	52,512582	116,760407
74271	Забайкальский край, р-н. Чернышевский, с. Новоильинск, ул. Центральная, д. 104	Индивидуальные домовладения	52,512582	116,760407
74272	Забайкальский край, р-н. Чернышевский, с. Новоильинск, ул. Центральная, д. 105	Индивидуальные домовладения	52,512582	116,760407
74273	Забайкальский край, р-н. Чернышевский, с. Новоильинск, ул. Центральная, д. 11	Индивидуальные домовладения	52,512582	116,760407
74274	Забайкальский край, р-н. Чернышевский, с. Новоильинск, ул. Центральная, д. 112	Индивидуальные домовладения	52,512582	116,760407
74275	Забайкальский край, р-н. Чернышевский, с. Новоильинск, ул. Центральная, д. 113	Индивидуальные домовладения	52,512582	116,760407
74276	Забайкальский край, р-н. Чернышевский, с. Новоильинск, ул. Центральная, д. 119	Индивидуальные домовладения	52,512582	116,760407
74277	Забайкальский край, р-н. Чернышевский, с. Новоильинск, ул. Центральная, д. 14	Индивидуальные домовладения	52,512582	116,760407
74278	Забайкальский край, р-н. Чернышевский, с. Новоильинск, ул. Центральная, д. 16	Индивидуальные домовладения	52,512582	116,760407
74279	Забайкальский край, р-н. Чернышевский, с. Новоильинск, ул. Центральная, д. 18	Индивидуальные домовладения	52,512582	116,760407
74280	Забайкальский край, р-н. Чернышевский, с. Новоильинск, ул. Центральная, д. 23	Индивидуальные домовладения	52,512582	116,760407
74281	Забайкальский край, р-н. Чернышевский, с. Новоильинск, ул. Центральная, д. 24	Индивидуальные домовладения	52,512582	116,760407
74282	Забайкальский край, р-н. Чернышевский, с. Новоильинск, ул. Центральная, д. 28	Индивидуальные домовладения	52,512582	116,760407
74283	Забайкальский край, р-н. Чернышевский, с. Новоильинск, ул. Центральная, д. 29	Индивидуальные домовладения	52,512582	116,760407

№ п/п	Адрес	Вид	Широта	Долгота
74284	Забайкальский край, р-н. Чернышевский, с. Новоильинск, ул. Центральная, д. 31	Индивидуальные домовладения	52,512582	116,760407
74285	Забайкальский край, р-н. Чернышевский, с. Новоильинск, ул. Центральная, д. 33	Индивидуальные домовладения	52,512582	116,760407
74286	Забайкальский край, р-н. Чернышевский, с. Новоильинск, ул. Центральная, д. 35	Индивидуальные домовладения	52,512582	116,760407
74287	Забайкальский край, р-н. Чернышевский, с. Новоильинск, ул. Центральная, д. 39	Индивидуальные домовладения	52,512582	116,760407
74288	Забайкальский край, р-н. Чернышевский, с. Новоильинск, ул. Центральная, д. 45	Индивидуальные домовладения	52,512582	116,760407
74289	Забайкальский край, р-н. Чернышевский, с. Новоильинск, ул. Центральная, д. 58	Индивидуальные домовладения	52,512582	116,760407
74290	Забайкальский край, р-н. Чернышевский, с. Новоильинск, ул. Центральная, д. 62	Индивидуальные домовладения	52,512582	116,760407
74291	Забайкальский край, р-н. Чернышевский, с. Новоильинск, ул. Центральная, д. 68	Индивидуальные домовладения	52,512582	116,760407
74292	Забайкальский край, р-н. Чернышевский, с. Новоильинск, ул. Центральная, д. 7	Индивидуальные домовладения	52,503949	116,76744
74293	Забайкальский край, р-н. Чернышевский, с. Новоильинск, ул. Центральная, д. 70	Индивидуальные домовладения	52,512582	116,760407
74294	Забайкальский край, р-н. Чернышевский, с. Новоильинск, ул. Центральная, д. 78	Индивидуальные домовладения	52,512582	116,760407
74295	Забайкальский край, р-н. Чернышевский, с. Новоильинск, ул. Центральная, д. 81	Индивидуальные домовладения	52,512582	116,760407
74296	Забайкальский край, р-н. Чернышевский, с. Новоильинск, ул. Центральная, д. 84	Индивидуальные домовладения	52,512582	116,760407
74297	Забайкальский край, р-н. Чернышевский, с. Новоильинск, ул. Центральная, д. 85	Индивидуальные домовладения	52,512582	116,760407
74298	Забайкальский край, р-н. Чернышевский, с. Новоильинск, ул. Центральная, д. 9	Индивидуальные домовладения	52,512582	116,760407

№ п/п	Адрес	Вид	Широта	Долгота
74299	Забайкальский край, р-н. Чернышевский, с. Новоильинск, ул. Центральная, д. 92	Индивидуальные домовладения	52,512582	116,760407
74300	Забайкальский край, р-н. Чернышевский, с. Новоильинск, ул. Центральная, д. 93	Индивидуальные домовладения	52,512582	116,760407
74301	Забайкальский край, р-н. Чернышевский, с. Новоильинск, ул. Центральная, д. 94	Индивидуальные домовладения	52,512582	116,760407
74302	Забайкальский край, р-н. Чернышевский, с. Новоильинск, ул. Центральная, д. 96	Индивидуальные домовладения	52,512582	116,760407
74303	Забайкальский край, р-н. Чернышевский, с. Озёрная, ул. Таежная, д. 1	Индивидуальные домовладения	52,816481	117,568244
74304	Забайкальский край, р-н. Чернышевский, с. Озёрная, ул. Таежная, д. 10	Индивидуальные домовладения	52,816481	117,568244
74305	Забайкальский край, р-н. Чернышевский, с. Озёрная, ул. Таежная, д. 11	Индивидуальные домовладения	52,816481	117,568244
74306	Забайкальский край, р-н. Чернышевский, с. Озёрная, ул. Таежная, д. 12	Индивидуальные домовладения	52,816481	117,568244
74307	Забайкальский край, р-н. Чернышевский, с. Озёрная, ул. Таежная, д. 3	Индивидуальные домовладения	52,816481	117,568244
74308	Забайкальский край, р-н. Чернышевский, с. Озёрная, ул. Таежная, д. 5	Индивидуальные домовладения	52,816481	117,568244
74309	Забайкальский край, р-н. Чернышевский, с. Озёрная, ул. Таежная, д. 6	Индивидуальные домовладения	52,816481	117,568244
74310	Забайкальский край, р-н. Чернышевский, с. Озёрная, ул. Таежная, д. 7	Индивидуальные домовладения	52,816481	117,568244
74311	Забайкальский край, р-н. Чернышевский, с. Озёрная, ул. Таежная, д. 9	Индивидуальные домовладения	52,816481	117,568244
74312	Забайкальский край, р-н. Чернышевский, с. Улей, ул. Вокзальная, д. 1	Индивидуальные домовладения	52,65093	117,151722
74313	Забайкальский край, р-н. Чернышевский, с. Улей, ул. Вокзальная, д. 2	Индивидуальные домовладения	52,65093	117,151722

№ п/п	Адрес	Вид	Широта	Долгота
74314	Забайкальский край, р-н. Чернышевский, с. Улей, ул. Вокзальная, д. 3	Индивидуальные домовладения	52,65093	117,151722
74315	Забайкальский край, р-н. Чернышевский, с. Улей, ул. Вокзальная, д. 7	Индивидуальные домовладения	52,65093	117,151722
74316	Забайкальский край, р-н. Чернышевский, с. Улей, ул. Вокзальная, д. 9	Индивидуальные домовладения	52,65093	117,151722
74317	Забайкальский край, р-н. Чернышевский, пгт. Чернышевск, ул. 1А Линия, д. 2	Индивидуальные домовладения	52,524753	117,017127
74318	Забайкальский край, р-н. Чернышевский, пгт. Чернышевск, ул. 2Б Линия, д. 1г	Индивидуальные домовладения	52,545366	117,022409
74319	Забайкальский край, р-н. Чернышевский, пгт. Чернышевск, ул. 3А Линия, д. 8, литер А	Индивидуальные домовладения	52,524753	117,017127
74320	Забайкальский край, р-н. Чернышевский, пгт. Чернышевск, ул. 3Б Линия, д. 6, литер А	Индивидуальные домовладения	52,524753	117,017127
74321	Забайкальский край, р-н. Чернышевский, пгт. Чернышевск, ул. 3Б Линия, д. 8а	Индивидуальные домовладения	52,524753	117,017127
74322	Забайкальский край, р-н. Чернышевский, пгт. Чернышевск, ул. 4А Линия, д. 17	Индивидуальные домовладения	52,546247	117,021951
74323	Забайкальский край, р-н. Чернышевский, пгт. Чернышевск, ул. 4А Линия, д. 8	Индивидуальные домовладения	52,546247	117,021951
74324	Забайкальский край, р-н. Чернышевский, пгт. Чернышевск, ул. 4Б Линия, д. 13	Индивидуальные домовладения	52,547562	117,022221
74325	Забайкальский край, р-н. Чернышевский, пгт. Чернышевск, ул. 4Б Линия, д. 1а	Индивидуальные домовладения	52,547562	117,022221
74326	Забайкальский край, р-н. Чернышевский, пгт. Чернышевск, ул. 4Б Линия, д. 3, литер А	Индивидуальные домовладения	52,547562	117,022221
74327	Забайкальский край, р-н. Чернышевский, пгт. Чернышевск, ул. 4Б Линия, д. 4, литер А	Индивидуальные домовладения	52,547562	117,022221
74328	Забайкальский край, р-н. Чернышевский, пгт. Чернышевск, ул. 4Б Линия, д. 5, литер А	Индивидуальные домовладения	52,547562	117,022221

№ п/п	Адрес	Вид	Широта	Долгота
74329	Забайкальский край, р-н. Чернышевский, пгт. Чернышевск, ул. 5А Линия, д. 10	Индивидуальные домовладения	52,524753	117,017127
74330	Забайкальский край, р-н. Чернышевский, пгт. Чернышевск, ул. 5А Линия, д. 17	Индивидуальные домовладения	52,524753	117,017127
74331	Забайкальский край, р-н. Чернышевский, пгт. Чернышевск, ул. 5А Линия, д. 18	Индивидуальные домовладения	52,524753	117,017127
74332	Забайкальский край, р-н. Чернышевский, пгт. Чернышевск, ул. 5А Линия, д. 1а	Индивидуальные домовладения	52,524753	117,017127
74333	Забайкальский край, р-н. Чернышевский, пгт. Чернышевск, ул. 5А Линия, д. 6	Индивидуальные домовладения	52,524753	117,017127
74334	Забайкальский край, р-н. Чернышевский, пгт. Чернышевск, ул. Весенняя, д. 1	Индивидуальные домовладения	52,54226	117,02917
74335	Забайкальский край, р-н. Чернышевский, пгт. Чернышевск, ул. Весенняя, д. 10	Индивидуальные домовладения	52,542518	117,031069
74336	Забайкальский край, р-н. Чернышевский, пгт. Чернышевск, ул. Весенняя, д. 12	Индивидуальные домовладения	52,542638	117,031464
74337	Забайкальский край, р-н. Чернышевский, пгт. Чернышевск, ул. Весенняя, д. 12, литер А	Индивидуальные домовладения	52,542124	117,030728
74338	Забайкальский край, р-н. Чернышевский, пгт. Чернышевск, ул. Весенняя, д. 14, литер А	Индивидуальные домовладения	52,542124	117,030728
74339	Забайкальский край, р-н. Чернышевский, пгт. Чернышевск, ул. Весенняя, д. 16	Индивидуальные домовладения	52,542124	117,030728
74340	Забайкальский край, р-н. Чернышевский, пгт. Чернышевск, ул. Весенняя, д. 22	Индивидуальные домовладения	52,542124	117,030728
74341	Забайкальский край, р-н. Чернышевский, пгт. Чернышевск, ул. Весенняя, д. 26	Индивидуальные домовладения	52,543569	117,030943
74342	Забайкальский край, р-н. Чернышевский, пгт. Чернышевск, ул. Весенняя, д. 6, литер А	Индивидуальные домовладения	52,542124	117,030728
74343	Забайкальский край, р-н. Чернышевский, пгт. Чернышевск, ул. Донецкая, д. 1	Индивидуальные домовладения	52,537386	117,015007

№ п/п	Адрес	Вид	Широта	Долгота
74344	Забайкальский край, р-н. Чернышевский, пгт. Чернышевск, ул. Донецкая, д. 14, литер А	Индивидуальные домовладения	52,538903	117,013713
74345	Забайкальский край, р-н. Чернышевский, пгт. Чернышевск, ул. Донецкая, д. 15, корп. 1	Индивидуальные домовладения	52,538903	117,013713
74346	Забайкальский край, р-н. Чернышевский, пгт. Чернышевск, ул. Донецкая, д. 15, корп. 2	Индивидуальные домовладения	52,538903	117,013713
74347	Забайкальский край, р-н. Чернышевский, пгт. Чернышевск, ул. Донецкая, д. 15, корп. 3	Индивидуальные домовладения	52,538903	117,013713
74348	Забайкальский край, р-н. Чернышевский, пгт. Чернышевск, ул. Донецкая, д. 18	Индивидуальные домовладения	52,539577	117,01339
74349	Забайкальский край, р-н. Чернышевский, пгт. Чернышевск, ул. Донецкая, д. 1б	Индивидуальные домовладения	52,537386	117,015007
74350	Забайкальский край, р-н. Чернышевский, пгт. Чернышевск, ул. Донецкая, д. 20	Индивидуальные домовладения	52,538903	117,013713
74351	Забайкальский край, р-н. Чернышевский, пгт. Чернышевск, ул. Донецкая, д. 21, корп. 1	Индивидуальные домовладения	52,538903	117,013713
74352	Забайкальский край, р-н. Чернышевский, пгт. Чернышевск, ул. Донецкая, д. 21, корп. 2	Индивидуальные домовладения	52,538903	117,013713
74353	Забайкальский край, р-н. Чернышевский, пгт. Чернышевск, ул. Донецкая, д. 28	Индивидуальные домовладения	52,538903	117,013713
74354	Забайкальский край, р-н. Чернышевский, пгт. Чернышевск, ул. Забайкальская, д. 1а	Индивидуальные домовладения	52,526524	116,9994
74355	Забайкальский край, р-н. Чернышевский, пгт. Чернышевск, ул. Колхозная, д. 1, литер Д	Индивидуальные домовладения	52,530308	117,008117
74356	Забайкальский край, р-н. Чернышевский, пгт. Чернышевск, ул. Колхозная, д. 1, литер З	Индивидуальные домовладения	52,530308	117,008117
74357	Забайкальский край, р-н. Чернышевский, пгт. Чернышевск, ул. Колхозная, д. 2в	Индивидуальные домовладения	52,53255	117,00626
74358	Забайкальский край, р-н. Чернышевский, пгт. Чернышевск, ул. Куйбышева, д. 106	Индивидуальные домовладения	52,528752	117,006949

№ п/п	Адрес	Вид	Широта	Долгота
74359	Забайкальский край, р-н. Чернышевский, пгт. Чернышевск, ул. Куйбышева, д. 110	Индивидуальные домовладения	52,526731	116,999924
74360	Забайкальский край, р-н. Чернышевский, пгт. Чернышевск, ул. Куйбышева, д. 113	Индивидуальные домовладения	52,528752	117,006949
74361	Забайкальский край, р-н. Чернышевский, пгт. Чернышевск, ул. Куйбышева, д. 23, литер А	Индивидуальные домовладения	52,528752	117,006949
74362	Забайкальский край, р-н. Чернышевский, пгт. Чернышевск, ул. Куйбышева, д. 40б	Индивидуальные домовладения	52,533043	117,0158
74363	Забайкальский край, р-н. Чернышевский, пгт. Чернышевск, ул. Куйбышева, д. 7, литер А	Индивидуальные домовладения	52,528752	117,006949
74364	Забайкальский край, р-н. Чернышевский, пгт. Чернышевск, ул. Куйбышева, д. 83	Индивидуальные домовладения	52,528752	117,006949
74365	Забайкальский край, р-н. Чернышевский, пгт. Чернышевск, ул. Куйбышева, д. 84, литер Б	Индивидуальные домовладения	52,528752	117,006949
74366	Забайкальский край, р-н. Чернышевский, пгт. Чернышевск, ул. Куйбышева, д. 87а	Индивидуальные домовладения	52,524643	116,997912
74367	Забайкальский край, р-н. Чернышевский, пгт. Чернышевск, ул. Лазо, д. 17	Индивидуальные домовладения	52,53194	117,02943
74368	Забайкальский край, р-н. Чернышевский, пгт. Чернышевск, ул. Лазо, д. 24	Индивидуальные домовладения	52,532932	117,030716
74369	Забайкальский край, р-н. Чернышевский, пгт. Чернышевск, ул. Лазо, д. 28	Индивидуальные домовладения	52,532845	117,030144
74370	Забайкальский край, р-н. Чернышевский, пгт. Чернышевск, ул. Лазо, д. 36е	Индивидуальные домовладения	52,53216	117,02907
74371	Забайкальский край, р-н. Чернышевский, пгт. Чернышевск, ул. Лазо, д. 36, литер Б	Индивидуальные домовладения	52,532187	117,031563
74372	Забайкальский край, р-н. Чернышевский, пгт. Чернышевск, ул. Лазо, д. 50	Индивидуальные домовладения	52,532187	117,031563
74373	Забайкальский край, р-н. Чернышевский, пгт. Чернышевск, ул. Лазо, д. 70	Индивидуальные домовладения	52,534592	117,034285

№ п/п	Адрес	Вид	Широта	Долгота
74374	Забайкальский край, р-н. Чернышевский, пгт. Чернышевск, ул. Лазо, д. 9, литер А	Индивидуальные домовладения	52,532187	117,031563
74375	Забайкальский край, р-н. Чернышевский, пгт. Чернышевск, ул. Луговая, д. 27	Индивидуальные домовладения	52,54049	117,01467
74376	Забайкальский край, р-н. Чернышевский, пгт. Чернышевск, ул. Набережная, д. 1	Индивидуальные домовладения	52,533848	117,021935
74377	Забайкальский край, р-н. Чернышевский, пгт. Чернышевск, ул. Набережная, д. 10	Индивидуальные домовладения	52,525558	117,002619
74378	Забайкальский край, р-н. Чернышевский, пгт. Чернышевск, ул. Набережная, д. 100	Индивидуальные домовладения	52,52244	116,996843
74379	Забайкальский край, р-н. Чернышевский, пгт. Чернышевск, ул. Набережная, д. 11	Индивидуальные домовладения	52,532635	117,02149
74380	Забайкальский край, р-н. Чернышевский, пгт. Чернышевск, ул. Набережная, д. 12, литер Б	Индивидуальные домовладения	52,525558	117,002619
74381	Забайкальский край, р-н. Чернышевский, пгт. Чернышевск, ул. Набережная, д. 13	Индивидуальные домовладения	52,532528	117,02124
74382	Забайкальский край, р-н. Чернышевский, пгт. Чернышевск, ул. Набережная, д. 15	Индивидуальные домовладения	52,525558	117,002619
74383	Забайкальский край, р-н. Чернышевский, пгт. Чернышевск, ул. Набережная, д. 17, литер А	Индивидуальные домовладения	52,525558	117,002619
74384	Забайкальский край, р-н. Чернышевский, пгт. Чернышевск, ул. Набережная, д. 1, литер А	Индивидуальные домовладения	52,525558	117,002619
74385	Забайкальский край, р-н. Чернышевский, пгт. Чернышевск, ул. Набережная, д. 21	Индивидуальные домовладения	52,531694	117,022867
74386	Забайкальский край, р-н. Чернышевский, пгт. Чернышевск, ул. Набережная, д. 21г	Индивидуальные домовладения	52,531563	117,023128
74387	Забайкальский край, р-н. Чернышевский, пгт. Чернышевск, ул. Набережная, д. 21и	Индивидуальные домовладения	52,531694	117,022867
74388	Забайкальский край, р-н. Чернышевский, пгт. Чернышевск, ул. Набережная, д. 21, литер А	Индивидуальные домовладения	52,525558	117,002619

№ п/п	Адрес	Вид	Широта	Долгота
74389	Забайкальский край, р-н. Чернышевский, пгт. Чернышевск, ул. Набережная, д. 21, литер Б	Индивидуальные домовладения	52,525558	117,002619
74390	Забайкальский край, р-н. Чернышевский, пгт. Чернышевск, ул. Набережная, д. 21, литер Г	Индивидуальные домовладения	52,525558	117,002619
74391	Забайкальский край, р-н. Чернышевский, пгт. Чернышевск, ул. Набережная, д. 23	Индивидуальные домовладения	52,532187	117,021394
74392	Забайкальский край, р-н. Чернышевский, пгт. Чернышевск, ул. Набережная, д. 23, литер А	Индивидуальные домовладения	52,525558	117,002619
74393	Забайкальский край, р-н. Чернышевский, пгт. Чернышевск, ул. Набережная, д. 24, литер А	Индивидуальные домовладения	52,525558	117,002619
74394	Забайкальский край, р-н. Чернышевский, пгт. Чернышевск, ул. Набережная, д. 25	Индивидуальные домовладения	52,53198	117,02097
74395	Забайкальский край, р-н. Чернышевский, пгт. Чернышевск, ул. Набережная, д. 27	Индивидуальные домовладения	52,531519	117,021628
74396	Забайкальский край, р-н. Чернышевский, пгт. Чернышевск, ул. Набережная, д. 27, литер А	Индивидуальные домовладения	52,525558	117,002619
74397	Забайкальский край, р-н. Чернышевский, пгт. Чернышевск, ул. Набережная, д. 27, литер Б	Индивидуальные домовладения	52,525558	117,002619
74398	Забайкальский край, р-н. Чернышевский, пгт. Чернышевск, ул. Набережная, д. 27, литер В	Индивидуальные домовладения	52,525558	117,002619
74399	Забайкальский край, р-н. Чернышевский, пгт. Чернышевск, ул. Набережная, д. 29	Индивидуальные домовладения	52,53212	117,020424
74400	Забайкальский край, р-н. Чернышевский, пгт. Чернышевск, ул. Набережная, д. 3	Индивидуальные домовладения	52,533228	117,021825
74401	Забайкальский край, р-н. Чернышевский, пгт. Чернышевск, ул. Набережная, д. 31	Индивидуальные домовладения	52,525558	117,002619
74402	Забайкальский край, р-н. Чернышевский, пгт. Чернышевск, ул. Набережная, д. 33, литер А	Индивидуальные домовладения	52,525558	117,002619
74403	Забайкальский край, р-н. Чернышевский, пгт. Чернышевск, ул. Набережная, д. 33, литер Б	Индивидуальные домовладения	52,525558	117,002619

№ п/п	Адрес	Вид	Широта	Долгота
74404	Забайкальский край, р-н. Чернышевский, пгт. Чернышевск, ул. Набережная, д. 35	Индивидуальные домовладения	52,525558	117,002619
74405	Забайкальский край, р-н. Чернышевский, пгт. Чернышевск, ул. Набережная, д. 39, литер А	Индивидуальные домовладения	52,525558	117,002619
74406	Забайкальский край, р-н. Чернышевский, пгт. Чернышевск, ул. Набережная, д. 3, литер А	Индивидуальные домовладения	52,525558	117,002619
74407	Забайкальский край, р-н. Чернышевский, пгт. Чернышевск, ул. Набережная, д. 4	Индивидуальные домовладения	52,535008	117,022912
74408	Забайкальский край, р-н. Акшинский, с. Акша, ул. Новая, д. 2	Индивидуальные домовладения	50,278962	113,285867
74409	Забайкальский край, р-н. Чернышевский, пгт. Чернышевск, ул. Набережная, д. 58а	Индивидуальные домовладения	52,525558	117,002619
74410	Забайкальский край, р-н. Чернышевский, пгт. Чернышевск, ул. Набережная, д. 5, литер А	Индивидуальные домовладения	52,525558	117,002619
74411	Забайкальский край, р-н. Чернышевский, пгт. Чернышевск, ул. Набережная, д. 6	Индивидуальные домовладения	52,525558	117,002619
74412	Забайкальский край, р-н. Чернышевский, пгт. Чернышевск, ул. Набережная, д. 67, литер А	Индивидуальные домовладения	52,525558	117,002619
74413	Забайкальский край, р-н. Чернышевский, пгт. Чернышевск, ул. Набережная, д. 7	Индивидуальные домовладения	52,525558	117,002619
74414	Забайкальский край, р-н. Чернышевский, пгт. Чернышевск, ул. Набережная, д. 8	Индивидуальные домовладения	52,525558	117,002619
74415	Забайкальский край, р-н. Чернышевский, пгт. Чернышевск, ул. Набережная, д. 80, литер А	Индивидуальные домовладения	52,525558	117,002619
74416	Забайкальский край, р-н. Чернышевский, пгт. Чернышевск, ул. Набережная, д. 82	Индивидуальные домовладения	52,527821	117,00668
74417	Забайкальский край, р-н. Чернышевский, пгт. Чернышевск, ул. Набережная, д. 84, литер А	Индивидуальные домовладения	52,525558	117,002619
74418	Забайкальский край, р-н. Чернышевский, пгт. Чернышевск, ул. Набережная, д. 85	Индивидуальные домовладения	52,524654	117,000131

№ п/п	Адрес	Вид	Широта	Долгота
74419	Забайкальский край, р-н. Чернышевский, пгт. Чернышевск, ул. Набережная, д. 87а	Индивидуальные домовладения	52,525558	117,002619
74420	Забайкальский край, р-н. Чернышевский, пгт. Чернышевск, ул. Набережная, д. 9	Индивидуальные домовладения	52,532768	117,021673
74421	Забайкальский край, р-н. Чернышевский, пгт. Чернышевск, ул. Набережная, д. 91б	Индивидуальные домовладения	52,524451	116,998182
74422	Забайкальский край, р-н. Чернышевский, пгт. Чернышевск, ул. Набережная, д. 93	Индивидуальные домовладения	52,52352	116,997589
74423	Забайкальский край, р-н. Чернышевский, пгт. Чернышевск, ул. Набережная, д. 97	Индивидуальные домовладения	52,523459	116,997032
74424	Забайкальский край, р-н. Чернышевский, пгт. Чернышевск, ул. Набережная, д. 99	Индивидуальные домовладения	52,525558	117,002619
74425	Забайкальский край, р-н. Чернышевский, пгт. Чернышевск, ул. Партизанская, д. 1	Индивидуальные домовладения	52,545452	117,03838
74426	Забайкальский край, р-н. Чернышевский, пгт. Чернышевск, ул. Партизанская, д. 11	Индивидуальные домовладения	52,537802	117,02267
74427	Забайкальский край, р-н. Чернышевский, пгт. Чернышевск, ул. Партизанская, д. 15	Индивидуальные домовладения	52,537802	117,02267
74428	Забайкальский край, р-н. Чернышевский, пгт. Чернышевск, ул. Партизанская, д. 16	Индивидуальные домовладения	52,54023	117,02898
74429	Забайкальский край, р-н. Чернышевский, пгт. Чернышевск, ул. Партизанская, д. 17, литер А	Индивидуальные домовладения	52,537802	117,02267
74430	Забайкальский край, р-н. Чернышевский, пгт. Чернышевск, ул. Партизанская, д. 28	Индивидуальные домовладения	52,537802	117,02267
74431	Забайкальский край, р-н. Чернышевский, пгт. Чернышевск, ул. Партизанская, д. 2, литер Б	Индивидуальные домовладения	52,537802	117,02267
74432	Забайкальский край, р-н. Чернышевский, пгт. Чернышевск, ул. Партизанская, д. 2, литер Ж	Индивидуальные домовладения	52,537802	117,02267
74433	Забайкальский край, р-н. Чернышевский, пгт. Чернышевск, ул. Партизанская, д. 38	Индивидуальные домовладения	52,535946	117,01719

№ п/п	Адрес	Вид	Широта	Долгота
74434	Забайкальский край, р-н. Чернышевский, пгт. Чернышевск, ул. Партизанская, д. 40	Индивидуальные домовладения	52,535836	117,016813
74435	Забайкальский край, р-н. Чернышевский, пгт. Чернышевск, ул. Партизанская, д. 42	Индивидуальные домовладения	52,535694	117,01656
74436	Забайкальский край, р-н. Чернышевский, пгт. Чернышевск, ул. Партизанская, д. 43, литер А	Индивидуальные домовладения	52,537802	117,02267
74437	Забайкальский край, р-н. Чернышевский, пгт. Чернышевск, ул. Партизанская, д. 49, литер А	Индивидуальные домовладения	52,537802	117,02267
74438	Забайкальский край, р-н. Улётовский, пгт. Дровяная, ул. Калинина, д. 8	Индивидуальные домовладения	51,577812	113,043528
74439	Забайкальский край, р-н. Чернышевский, пгт. Чернышевск, ул. Партизанская, д. 5д	Индивидуальные домовладения	52,542156	117,03521
74440	Забайкальский край, р-н. Чернышевский, пгт. Чернышевск, ул. Партизанская, д. 5е	Индивидуальные домовладения	52,543192	117,035165
74441	Забайкальский край, р-н. Чернышевский, пгт. Чернышевск, ул. Партизанская, д. 5, литер Г	Индивидуальные домовладения	52,537802	117,02267
74442	Забайкальский край, р-н. Чернышевский, пгт. Чернышевск, ул. Партизанская, д. 7	Индивидуальные домовладения	52,537802	117,02267
74443	Забайкальский край, р-н. Чернышевский, пгт. Чернышевск, ул. Партизанская, д. 73, литер А	Индивидуальные домовладения	52,537802	117,02267
74444	Забайкальский край, р-н. Чернышевский, пгт. Чернышевск, ул. Партизанская, д. 75	Индивидуальные домовладения	52,532242	117,01092
74445	Забайкальский край, р-н. Чернышевский, пгт. Чернышевск, ул. Партизанская, д. 81	Индивидуальные домовладения	52,532176	117,01021
74446	Забайкальский край, р-н. Чернышевский, пгт. Чернышевск, ул. Полевая, д. 23	Индивидуальные домовладения	52,520572	116,997688
74447	Забайкальский край, р-н. Чернышевский, пгт. Чернышевск, ул. Полевая, д. 25	Индивидуальные домовладения	52,521065	116,998227
74448	Забайкальский край, р-н. Чернышевский, пгт. Чернышевск, ул. Полевая, д. 29	Индивидуальные домовладения	52,520775	116,997553

№ п/п	Адрес	Вид	Широта	Долгота
74449	Забайкальский край, р-н. Чернышевский, пгт. Чернышевск, ул. Полевая, д. 2, литер В	Индивидуальные домовладения	52,520572	116,997688
74450	Забайкальский край, р-н. Чернышевский, пгт. Чернышевск, ул. Полевая, д. 31	Индивидуальные домовладения	52,520446	116,996816
74451	Забайкальский край, р-н. Чернышевский, пгт. Чернышевск, ул. Полевая, д. 49	Индивидуальные домовладения	52,518742	116,99378
74452	Забайкальский край, р-н. Чернышевский, пгт. Чернышевск, ул. Садовая, д. 13, литер А	Индивидуальные домовладения	52,528078	117,02223
74453	Забайкальский край, р-н. Чернышевский, пгт. Чернышевск, ул. Садовая, д. 14, литер А	Индивидуальные домовладения	52,528078	117,02223
74454	Забайкальский край, р-н. Чернышевский, пгт. Чернышевск, ул. Садовая, д. 17, литер А	Индивидуальные домовладения	52,528078	117,02223
74455	Забайкальский край, р-н. Чернышевский, пгт. Чернышевск, ул. Садовая, д. 17, литер Б	Индивидуальные домовладения	52,528078	117,02223
74456	Забайкальский край, р-н. Чернышевский, пгт. Чернышевск, ул. Садовая, д. 27, литер А	Индивидуальные домовладения	52,528078	117,02223
74457	Забайкальский край, р-н. Чернышевский, пгт. Чернышевск, ул. Садовая, д. 5, литер А	Индивидуальные домовладения	52,528078	117,02223
74458	Забайкальский край, р-н. Чернышевский, пгт. Чернышевск, ул. Степная, д. 15	Индивидуальные домовладения	52,528281	116,998766
74459	Забайкальский край, р-н. Чернышевский, пгт. Чернышевск, ул. Степная, д. 4а	Индивидуальные домовладения	52,530966	117,001793
74460	Забайкальский край, р-н. Чернышевский, пгт. Чернышевск, ул. Чернышевская, д. 24	Индивидуальные домовладения	52,52567	117,02427
74461	Забайкальский край, р-н. Чернышевский, пгт. Чернышевск, ул. Чкалова, д. 12, литер А	Индивидуальные домовладения	52,528286	117,024718
74462	Забайкальский край, р-н. Чернышевский, пгт. Чернышевск, ул. Чкалова, д. 13, литер А	Индивидуальные домовладения	52,528286	117,024718
74463	Забайкальский край, р-н. Чернышевский, пгт. Чернышевск, ул. Чкалова, д. 16, литер А	Индивидуальные домовладения	52,528286	117,024718

№ п/п	Адрес	Вид	Широта	Долгота
74464	Забайкальский край, р-н. Чернышевский, пгт. Чернышевск, ул. Чкалова, д. 1, литер А	Индивидуальные домовладения	52,528286	117,024718
74465	Забайкальский край, р-н. Чернышевский, пгт. Чернышевск, ул. Чкалова, д. 3, литер Б	Индивидуальные домовладения	52,528286	117,024718
74466	Забайкальский край, р-н. Чернышевский, пгт. Чернышевск, ул. Чкалова, д. 3, литер В	Индивидуальные домовладения	52,528286	117,024718
74467	Забайкальский край, р-н. Могойтуйский, с. Ушарбай, ул. Гагарина, д. 8	Индивидуальные домовладения	51,398462	114,834122
74468	Забайкальский край, р-н. Чернышевский, пгт. Чернышевск, ул. Чкалова, д. 5а	Индивидуальные домовладения	52,528976	117,023964
74469	Забайкальский край, р-н. Чернышевский, пгт. Чернышевск, ул. Чкалова, д. 9, литер Б	Индивидуальные домовладения	52,528286	117,024718
74470	Забайкальский край, р-н. Чернышевский, пгт. Чернышевск, ул. Энергетиков, д. 17	Индивидуальные домовладения	52,530111	117,00429
74471	Забайкальский край, р-н. Чернышевский, пгт. Чернышевск, ул. Энергетиков, д. 9	Индивидуальные домовладения	52,530094	117,005701
74472	Забайкальский край, р-н. Могойтуйский, с. Ушарбай, тер. Бугатуй, д. 1	Индивидуальные домовладения	51,398462	114,834122
74473	Забайкальский край, р-н. Могойтуйский, с. Ушарбай, тер. Бугатуй, д. 2	Индивидуальные домовладения	51,398462	114,834122
74474	Забайкальский край, р-н. Могойтуйский, с. Ушарбай, тер. Дээдэ Ушарбай, д. 1	Индивидуальные домовладения	51,398462	114,834122
74475	Забайкальский край, р-н. Могойтуйский, с. Ушарбай, тер. Ута Хунды, д. 1	Индивидуальные домовладения	51,398462	114,834122
74476	Забайкальский край, р-н. Могойтуйский, с. Ушарбай, тер. Хонтон, д. 1	Индивидуальные домовладения	51,398462	114,834122
74477	Забайкальский край, р-н. Могойтуйский, с. Ушарбай, ул. Б.Доржиева, д. 10	Индивидуальные домовладения	51,398462	114,834122
74478	Забайкальский край, р-н. Могойтуйский, с. Ушарбай, ул. Б.Доржиева, д. 14	Индивидуальные домовладения	51,398462	114,834122

№ п/п	Адрес	Вид	Широта	Долгота
74479	Забайкальский край, р-н. Могойтуйский, с. Ушарбай, ул. Б.Доржиева, д. 16	Индивидуальные домовладения	51,398462	114,834122
74480	Забайкальский край, р-н. Могойтуйский, с. Ушарбай, ул. Б.Доржиева, д. 18	Индивидуальные домовладения	51,398462	114,834122
74481	Забайкальский край, р-н. Могойтуйский, с. Ушарбай, ул. Б.Доржиева, д. 20	Индивидуальные домовладения	51,398462	114,834122
74482	Забайкальский край, р-н. Могойтуйский, с. Ушарбай, ул. Б.Доржиева, д. 4	Индивидуальные домовладения	51,398462	114,834122
74483	Забайкальский край, р-н. Могойтуйский, с. Ушарбай, ул. Б.Доржиева, д. 7	Индивидуальные домовладения	51,398462	114,834122
74484	Забайкальский край, р-н. Могойтуйский, с. Ушарбай, ул. Б.Доржиева, д. 8	Индивидуальные домовладения	51,398462	114,834122
74485	Забайкальский край, р-н. Могойтуйский, с. Ушарбай, ул. Б.Доржиева, д. 9	Индивидуальные домовладения	51,398462	114,834122
74486	Забайкальский край, р-н. Могойтуйский, с. Ушарбай, ул. Б.Доржиевой, д. 3	Индивидуальные домовладения	51,398462	114,834122
74487	Забайкальский край, р-н. Могойтуйский, с. Ушарбай, ул. Б.Доржиевой, д. 5	Индивидуальные домовладения	51,398462	114,834122
74488	Забайкальский край, р-н. Могойтуйский, с. Ушарбай, ул. Б.Доржиевой, д. 6	Индивидуальные домовладения	51,398462	114,834122
74489	Забайкальский край, р-н. Могойтуйский, с. Ушарбай, ул. Гагарина, д. 1	Индивидуальные домовладения	51,398462	114,834122
74490	Забайкальский край, р-н. Могойтуйский, с. Ушарбай, ул. Гагарина, д. 10	Индивидуальные домовладения	51,398462	114,834122
74491	Забайкальский край, р-н. Могойтуйский, с. Ушарбай, ул. Гагарина, д. 11	Индивидуальные домовладения	51,398462	114,834122
74492	Забайкальский край, р-н. Могойтуйский, с. Ушарбай, ул. Гагарина, д. 12	Индивидуальные домовладения	51,398462	114,834122
74493	Забайкальский край, р-н. Могойтуйский, с. Ушарбай, ул. Гагарина, д. 14	Индивидуальные домовладения	51,398462	114,834122

№ п/п	Адрес	Вид	Широта	Долгота
74494	Забайкальский край, р-н. Могойтуйский, с. Ушарбай, ул. Гагарина, д. 18	Индивидуальные домовладения	51,398462	114,834122
74495	Забайкальский край, р-н. Могойтуйский, с. Ушарбай, ул. Гагарина, д. 2	Индивидуальные домовладения	51,398462	114,834122
74496	Забайкальский край, р-н. Могойтуйский, с. Ушарбай, ул. Гагарина, д. 3	Индивидуальные домовладения	51,398462	114,834122
74497	Забайкальский край, р-н. Могойтуйский, с. Ушарбай, ул. Гагарина, д. 4	Индивидуальные домовладения	51,398462	114,834122
74498	Забайкальский край, р-н. Могойтуйский, с. Ушарбай, ул. Гагарина, д. 6	Индивидуальные домовладения	51,398462	114,834122
74499	Забайкальский край, р-н. Могойтуйский, с. Ушарбай, ул. Гагарина, д. 7	Индивидуальные домовладения	51,398462	114,834122
74500	Забайкальский край, р-н. Могойтуйский, с. Ушарбай, ул. Дугарова, д. 11	Индивидуальные домовладения	51,401339	114,833035
74501	Забайкальский край, р-н. Могойтуйский, с. Ушарбай, ул. Дугарова, д. 12	Индивидуальные домовладения	51,401339	114,833035
74502	Забайкальский край, р-н. Могойтуйский, с. Ушарбай, ул. Дугарова, д. 13	Индивидуальные домовладения	51,401339	114,833035
74503	Забайкальский край, р-н. Могойтуйский, с. Ушарбай, ул. Дугарова, д. 15	Индивидуальные домовладения	51,401339	114,833035
74504	Забайкальский край, р-н. Могойтуйский, с. Ушарбай, ул. Дугарова, д. 19	Индивидуальные домовладения	51,401339	114,833035
74505	Забайкальский край, р-н. Могойтуйский, с. Ушарбай, ул. Дугарова, д. 2	Индивидуальные домовладения	51,401339	114,833035
74506	Забайкальский край, р-н. Могойтуйский, с. Ушарбай, ул. Дугарова, д. 20	Индивидуальные домовладения	51,401339	114,833035
74507	Забайкальский край, р-н. Могойтуйский, с. Ушарбай, ул. Дугарова, д. 21	Индивидуальные домовладения	51,401339	114,833035
74508	Забайкальский край, р-н. Могойтуйский, с. Ушарбай, ул. Дугарова, д. 22	Индивидуальные домовладения	51,401339	114,833035

№ п/п	Адрес	Вид	Широта	Долгота
74509	Забайкальский край, р-н. Могойтуйский, с. Ушарбай, ул. Дугарова, д. 23	Индивидуальные домовладения	51,401339	114,833035
74510	Забайкальский край, р-н. Могойтуйский, с. Ушарбай, ул. Дугарова, д. 23а	Индивидуальные домовладения	51,401339	114,833035
74511	Забайкальский край, р-н. Могойтуйский, с. Ушарбай, ул. Дугарова, д. 3	Индивидуальные домовладения	51,401339	114,833035
74512	Забайкальский край, р-н. Могойтуйский, с. Ушарбай, ул. Дугарова, д. 35	Индивидуальные домовладения	51,401339	114,833035
74513	Забайкальский край, р-н. Могойтуйский, с. Ушарбай, ул. Дугарова, д. 37	Индивидуальные домовладения	51,401339	114,833035
74514	Забайкальский край, р-н. Могойтуйский, с. Ушарбай, ул. Дугарова, д. 39	Индивидуальные домовладения	51,401339	114,833035
74515	Забайкальский край, р-н. Могойтуйский, с. Ушарбай, ул. Дугарова, д. 4	Индивидуальные домовладения	51,401339	114,833035
74516	Забайкальский край, р-н. Могойтуйский, с. Ушарбай, ул. Дугарова, д. 41	Индивидуальные домовладения	51,402092	114,833709
74517	Забайкальский край, р-н. Могойтуйский, с. Ушарбай, ул. Дугарова, д. 43	Индивидуальные домовладения	51,401339	114,833035
74518	Забайкальский край, р-н. Могойтуйский, с. Ушарбай, ул. Дугарова, д. 49	Индивидуальные домовладения	51,401339	114,833035
74519	Забайкальский край, р-н. Могойтуйский, с. Ушарбай, ул. Дугарова, д. 5	Индивидуальные домовладения	51,401339	114,833035
74520	Забайкальский край, р-н. Могойтуйский, с. Ушарбай, ул. Дугарова, д. 7	Индивидуальные домовладения	51,401339	114,833035
74521	Забайкальский край, р-н. Могойтуйский, с. Ушарбай, ул. Дугарова, д. 8	Индивидуальные домовладения	51,401339	114,833035
74522	Забайкальский край, р-н. Могойтуйский, с. Ушарбай, ул. Дугарова, д. 9	Индивидуальные домовладения	51,401339	114,833035
74523	Забайкальский край, р-н. Могойтуйский, с. Ушарбай, ул. Заречная, д. 11	Индивидуальные домовладения	51,398462	114,834122

№ п/п	Адрес	Вид	Широта	Долгота
74524	Забайкальский край, р-н. Могойтуйский, с. Ушарбай, ул. Заречная, д. 13	Индивидуальные домовладения	51,398462	114,834122
74525	Забайкальский край, р-н. Могойтуйский, с. Ушарбай, ул. Заречная, д. 14	Индивидуальные домовладения	51,398462	114,834122
74526	Забайкальский край, р-н. Могойтуйский, с. Ушарбай, ул. Заречная, д. 15	Индивидуальные домовладения	51,398462	114,834122
74527	Забайкальский край, р-н. Могойтуйский, с. Ушарбай, ул. Заречная, д. 17а	Индивидуальные домовладения	51,398462	114,834122
74528	Забайкальский край, р-н. Могойтуйский, с. Ушарбай, ул. Заречная, д. 18	Индивидуальные домовладения	51,398462	114,834122
74529	Забайкальский край, р-н. Могойтуйский, с. Ушарбай, ул. Заречная, д. 19	Индивидуальные домовладения	51,398462	114,834122
74530	Забайкальский край, р-н. Могойтуйский, с. Ушарбай, ул. Заречная, д. 20	Индивидуальные домовладения	51,398462	114,834122
74531	Забайкальский край, р-н. Могойтуйский, с. Ушарбай, ул. Заречная, д. 21	Индивидуальные домовладения	51,398462	114,834122
74532	Забайкальский край, р-н. Улётовский, пгт. Дровяная, ул. Кирова, д. 1	Индивидуальные домовладения	51,579754	113,046044
74533	Забайкальский край, р-н. Могойтуйский, с. Ушарбай, ул. Заречная, д. 24	Индивидуальные домовладения	51,398462	114,834122
74534	Забайкальский край, р-н. Могойтуйский, с. Ушарбай, ул. Заречная, д. 25	Индивидуальные домовладения	51,398462	114,834122
74535	Забайкальский край, р-н. Могойтуйский, с. Ушарбай, ул. Заречная, д. 27	Индивидуальные домовладения	51,398462	114,834122
74536	Забайкальский край, р-н. Могойтуйский, с. Ушарбай, ул. Заречная, д. 29	Индивидуальные домовладения	51,398462	114,834122
74537	Забайкальский край, р-н. Могойтуйский, с. Ушарбай, ул. Заречная, д. 4	Индивидуальные домовладения	51,398462	114,834122
74538	Забайкальский край, р-н. Могойтуйский, с. Ушарбай, ул. Заречная, д. 8	Индивидуальные домовладения	51,398462	114,834122

№ п/п	Адрес	Вид	Широта	Долгота
74539	Забайкальский край, р-н. Могойтуйский, с. Ушарбай, ул. Коммунаров, д. 10	Индивидуальные домовладения	51,398462	114,834122
74540	Забайкальский край, р-н. Могойтуйский, с. Ушарбай, ул. Коммунаров, д. 12	Индивидуальные домовладения	51,398462	114,834122
74541	Забайкальский край, р-н. Могойтуйский, с. Ушарбай, ул. Коммунаров, д. 16	Индивидуальные домовладения	51,398462	114,834122
74542	Забайкальский край, р-н. Могойтуйский, с. Ушарбай, ул. Коммунаров, д. 18	Индивидуальные домовладения	51,398462	114,834122
74543	Забайкальский край, р-н. Могойтуйский, с. Ушарбай, ул. Коммунаров, д. 2	Индивидуальные домовладения	51,398462	114,834122
74544	Забайкальский край, р-н. Могойтуйский, с. Ушарбай, ул. Коммунаров, д. 20	Индивидуальные домовладения	51,398462	114,834122
74545	Забайкальский край, р-н. Могойтуйский, с. Ушарбай, ул. Коммунаров, д. 24	Индивидуальные домовладения	51,398462	114,834122
74546	Забайкальский край, р-н. Могойтуйский, с. Ушарбай, ул. Коммунаров, д. 32	Индивидуальные домовладения	51,398462	114,834122
74547	Забайкальский край, р-н. Могойтуйский, с. Ушарбай, ул. Коммунаров, д. 4	Индивидуальные домовладения	51,398462	114,834122
74548	Забайкальский край, р-н. Могойтуйский, с. Ушарбай, ул. Коммунаров, д. 5	Индивидуальные домовладения	51,398462	114,834122
74549	Забайкальский край, р-н. Могойтуйский, с. Ушарбай, ул. Коммунаров, д. 6	Индивидуальные домовладения	51,398462	114,834122
74550	Забайкальский край, р-н. Могойтуйский, с. Ушарбай, ул. Коммунаров, д. 8	Индивидуальные домовладения	51,398462	114,834122
74551	Забайкальский край, р-н. Могойтуйский, с. Ушарбай, ул. Коммунаров, д. 9	Индивидуальные домовладения	51,398462	114,834122
74552	Забайкальский край, р-н. Могойтуйский, с. Ушарбай, ул. Комсомольская, д. 10	Индивидуальные домовладения	51,398462	114,834122
74553	Забайкальский край, р-н. Могойтуйский, с. Ушарбай, ул. Комсомольская, д. 11	Индивидуальные домовладения	51,398462	114,834122

№ п/п	Адрес	Вид	Широта	Долгота
74554	Забайкальский край, р-н. Могойтуйский, с. Ушарбай, ул. Комсомольская, д. 13	Индивидуальные домовладения	51,398462	114,834122
74555	Забайкальский край, р-н. Могойтуйский, с. Ушарбай, ул. Комсомольская, д. 15а	Индивидуальные домовладения	51,398462	114,834122
74556	Забайкальский край, р-н. Могойтуйский, с. Ушарбай, ул. Комсомольская, д. 18	Индивидуальные домовладения	51,398462	114,834122
74557	Забайкальский край, р-н. Могойтуйский, с. Ушарбай, ул. Комсомольская, д. 19	Индивидуальные домовладения	51,398462	114,834122
74558	Забайкальский край, р-н. Могойтуйский, с. Ушарбай, ул. Комсомольская, д. 20	Индивидуальные домовладения	51,398462	114,834122
74559	Забайкальский край, р-н. Могойтуйский, с. Ушарбай, ул. Комсомольская, д. 21	Индивидуальные домовладения	51,398462	114,834122
74560	Забайкальский край, р-н. Могойтуйский, с. Ушарбай, ул. Комсомольская, д. 22	Индивидуальные домовладения	51,398462	114,834122
74561	Забайкальский край, р-н. Могойтуйский, с. Ушарбай, ул. Комсомольская, д. 24	Индивидуальные домовладения	51,398462	114,834122
74562	Забайкальский край, р-н. Могойтуйский, с. Ушарбай, ул. Комсомольская, д. 4а	Индивидуальные домовладения	51,398462	114,834122
74563	Забайкальский край, р-н. Могойтуйский, с. Ушарбай, ул. Комсомольская, д. 7	Индивидуальные домовладения	51,398462	114,834122
74564	Забайкальский край, р-н. Могойтуйский, с. Ушарбай, ул. Комсомольская, д. 9	Индивидуальные домовладения	51,398462	114,834122
74565	Забайкальский край, р-н. Могойтуйский, с. Ушарбай, ул. Лазо, д. 1	Индивидуальные домовладения	51,398462	114,834122
74566	Забайкальский край, р-н. Могойтуйский, с. Ушарбай, ул. Лазо, д. 10	Индивидуальные домовладения	51,398462	114,834122
74567	Забайкальский край, р-н. Могойтуйский, с. Ушарбай, ул. Лазо, д. 3	Индивидуальные домовладения	51,398462	114,834122
74568	Забайкальский край, р-н. Могойтуйский, с. Ушарбай, ул. Лазо, д. 4	Индивидуальные домовладения	51,398462	114,834122

№ п/п	Адрес	Вид	Широта	Долгота
74569	Забайкальский край, р-н. Могойтуйский, с. Ушарбай, ул. Лазо, д. 5	Индивидуальные домовладения	51,398462	114,834122
74570	Забайкальский край, р-н. Могойтуйский, с. Ушарбай, ул. Лазо, д. 6	Индивидуальные домовладения	51,398462	114,834122
74571	Забайкальский край, р-н. Могойтуйский, с. Ушарбай, ул. Лазо, д. 7	Индивидуальные домовладения	51,398462	114,834122
74572	Забайкальский край, р-н. Могойтуйский, с. Ушарбай, ул. Лазо, д. 9	Индивидуальные домовладения	51,398462	114,834122
74573	Забайкальский край, р-н. Могойтуйский, с. Ушарбай, ул. Мирная, д. 1	Индивидуальные домовладения	51,398462	114,834122
74574	Забайкальский край, р-н. Могойтуйский, с. Ушарбай, ул. Мирная, д. 11	Индивидуальные домовладения	51,398462	114,834122
74575	Забайкальский край, р-н. Могойтуйский, с. Ушарбай, ул. Мирная, д. 13	Индивидуальные домовладения	51,398462	114,834122
74576	Забайкальский край, р-н. Могойтуйский, с. Ушарбай, ул. Мирная, д. 16	Индивидуальные домовладения	51,398462	114,834122
74577	Забайкальский край, р-н. Могойтуйский, с. Ушарбай, ул. Мирная, д. 17	Индивидуальные домовладения	51,398462	114,834122
74578	Забайкальский край, р-н. Могойтуйский, с. Ушарбай, ул. Мирная, д. 18	Индивидуальные домовладения	51,398462	114,834122
74579	Забайкальский край, р-н. Могойтуйский, с. Ушарбай, ул. Мирная, д. 19	Индивидуальные домовладения	51,398462	114,834122
74580	Забайкальский край, р-н. Могойтуйский, с. Ушарбай, ул. Мирная, д. 2	Индивидуальные домовладения	51,398462	114,834122
74581	Забайкальский край, р-н. Могойтуйский, с. Ушарбай, ул. Мирная, д. 20	Индивидуальные домовладения	51,398462	114,834122
74582	Забайкальский край, р-н. Могойтуйский, с. Ушарбай, ул. Мирная, д. 22	Индивидуальные домовладения	51,398462	114,834122
74583	Забайкальский край, р-н. Могойтуйский, с. Ушарбай, ул. Мирная, д. 28	Индивидуальные домовладения	51,398462	114,834122

№ п/п	Адрес	Вид	Широта	Долгота
74584	Забайкальский край, р-н. Могойтуйский, с. Ушарбай, ул. Мирная, д. 3	Индивидуальные домовладения	51,398462	114,834122
74585	Забайкальский край, р-н. Могойтуйский, с. Ушарбай, ул. Мирная, д. 5	Индивидуальные домовладения	51,398462	114,834122
74586	Забайкальский край, р-н. Могойтуйский, с. Ушарбай, ул. Мирная, д. 6	Индивидуальные домовладения	51,398462	114,834122
74587	Забайкальский край, р-н. Могойтуйский, с. Ушарбай, ул. Мирная, д. 8	Индивидуальные домовладения	51,398462	114,834122
74588	Забайкальский край, р-н. Могойтуйский, с. Ушарбай, ул. Мирная, д. 9	Индивидуальные домовладения	51,398462	114,834122
74589	Забайкальский край, р-н. Могойтуйский, с. Ушарбай, ул. Найданова, д. 1	Индивидуальные домовладения	51,398462	114,834122
74590	Забайкальский край, р-н. Могойтуйский, с. Ушарбай, ул. Найданова, д. 4	Индивидуальные домовладения	51,398462	114,834122
74591	Забайкальский край, р-н. Могойтуйский, с. Ушарбай, ул. Найданова, д. 5	Индивидуальные домовладения	51,398462	114,834122
74592	Забайкальский край, р-н. Могойтуйский, с. Ушарбай, ул. Найданова, д. 6	Индивидуальные домовладения	51,398462	114,834122
74593	Забайкальский край, р-н. Могойтуйский, с. Ушарбай, ул. Найданова, д. 7	Индивидуальные домовладения	51,398462	114,834122
74594	Забайкальский край, р-н. Могойтуйский, с. Ушарбай, ул. Найданова, д. 9	Индивидуальные домовладения	51,398462	114,834122
74595	Забайкальский край, р-н. Могойтуйский, с. Ушарбай, ул. Новая, д. 10	Индивидуальные домовладения	51,398462	114,834122
74596	Забайкальский край, р-н. Могойтуйский, с. Ушарбай, ул. Новая, д. 2	Индивидуальные домовладения	51,398462	114,834122
74597	Забайкальский край, р-н. Могойтуйский, с. Ушарбай, ул. Новая, д. 6	Индивидуальные домовладения	51,398462	114,834122
74598	Забайкальский край, р-н. Могойтуйский, с. Ушарбай, ул. Новая, д. 7	Индивидуальные домовладения	51,398462	114,834122

№ п/п	Адрес	Вид	Широта	Долгота
74599	Забайкальский край, р-н. Могойтуйский, с. Ушарбай, ул. Новая, д. 8	Индивидуальные домовладения	51,398462	114,834122
74600	Забайкальский край, р-н. Могойтуйский, с. Ушарбай, ул. Пионерская, д. 2	Индивидуальные домовладения	51,398462	114,834122
74601	Забайкальский край, р-н. Могойтуйский, с. Ушарбай, ул. Пионерская, д. 3	Индивидуальные домовладения	51,398462	114,834122
74602	Забайкальский край, р-н. Могойтуйский, с. Ушарбай, ул. Пионерская, д. 5	Индивидуальные домовладения	51,398462	114,834122
74603	Забайкальский край, р-н. Могойтуйский, с. Ушарбай, ул. Пионерская, д. 7	Индивидуальные домовладения	51,398462	114,834122
74604	Забайкальский край, р-н. Могойтуйский, с. Ушарбай, ул. Подгорная, д. 1	Индивидуальные домовладения	51,398462	114,834122
74605	Забайкальский край, р-н. Могойтуйский, с. Ушарбай, ул. Подгорная, д. 11	Индивидуальные домовладения	51,398462	114,834122
74606	Забайкальский край, р-н. Могойтуйский, с. Ушарбай, ул. Подгорная, д. 2	Индивидуальные домовладения	51,398462	114,834122
74607	Забайкальский край, р-н. Могойтуйский, с. Ушарбай, ул. Подгорная, д. 4	Индивидуальные домовладения	51,398462	114,834122
74608	Забайкальский край, р-н. Могойтуйский, с. Ушарбай, ул. Подгорная, д. 9	Индивидуальные домовладения	51,398462	114,834122
74609	Забайкальский край, р-н. Могойтуйский, с. Ушарбай, ул. Цыцыкова, д. 1	Индивидуальные домовладения	51,398462	114,834122
74610	Забайкальский край, р-н. Могойтуйский, с. Ушарбай, ул. Цыцыкова, д. 10	Индивидуальные домовладения	51,398462	114,834122
74611	Забайкальский край, р-н. Могойтуйский, с. Ушарбай, ул. Цыцыкова, д. 11	Индивидуальные домовладения	51,398462	114,834122
74612	Забайкальский край, р-н. Могойтуйский, с. Ушарбай, ул. Цыцыкова, д. 12	Индивидуальные домовладения	51,398462	114,834122
74613	Забайкальский край, р-н. Могойтуйский, с. Ушарбай, ул. Цыцыкова, д. 13	Индивидуальные домовладения	51,398462	114,834122

№ п/п	Адрес	Вид	Широта	Долгота
74614	Забайкальский край, р-н. Могойтуйский, с. Ушарбай, ул. Цыцыкова, д. 16	Индивидуальные домовладения	51,398462	114,834122
74615	Забайкальский край, р-н. Могойтуйский, с. Ушарбай, ул. Цыцыкова, д. 17	Индивидуальные домовладения	51,398462	114,834122
74616	Забайкальский край, р-н. Могойтуйский, с. Ушарбай, ул. Цыцыкова, д. 18	Индивидуальные домовладения	51,398462	114,834122
74617	Забайкальский край, р-н. Могойтуйский, с. Ушарбай, ул. Цыцыкова, д. 19	Индивидуальные домовладения	51,398462	114,834122
74618	Забайкальский край, р-н. Могойтуйский, с. Ушарбай, ул. Цыцыкова, д. 2	Индивидуальные домовладения	51,398462	114,834122
74619	Забайкальский край, р-н. Могойтуйский, с. Ушарбай, ул. Цыцыкова, д. 20а	Индивидуальные домовладения	51,398462	114,834122
74620	Забайкальский край, р-н. Могойтуйский, с. Ушарбай, ул. Цыцыкова, д. 21	Индивидуальные домовладения	51,398462	114,834122
74621	Забайкальский край, р-н. Могойтуйский, с. Ушарбай, ул. Цыцыкова, д. 23	Индивидуальные домовладения	51,398462	114,834122
74622	Забайкальский край, р-н. Могойтуйский, с. Ушарбай, ул. Цыцыкова, д. 25	Индивидуальные домовладения	51,398462	114,834122
74623	Забайкальский край, р-н. Могойтуйский, с. Ушарбай, ул. Цыцыкова, д. 27	Индивидуальные домовладения	51,398462	114,834122
74624	Забайкальский край, р-н. Могойтуйский, с. Ушарбай, ул. Цыцыкова, д. 29	Индивидуальные домовладения	51,398462	114,834122
74625	Забайкальский край, р-н. Могойтуйский, с. Ушарбай, ул. Цыцыкова, д. 3	Индивидуальные домовладения	51,398462	114,834122
74626	Забайкальский край, р-н. Могойтуйский, с. Ушарбай, ул. Цыцыкова, д. 31	Индивидуальные домовладения	51,398462	114,834122
74627	Забайкальский край, р-н. Могойтуйский, с. Ушарбай, ул. Цыцыкова, д. 33	Индивидуальные домовладения	51,398462	114,834122
74628	Забайкальский край, р-н. Могойтуйский, с. Ушарбай, ул. Цыцыкова, д. 37	Индивидуальные домовладения	51,398462	114,834122

№ п/п	Адрес	Вид	Широта	Долгота
74629	Забайкальский край, р-н. Улётовский, пгт. Дровяная, ул. Кирова, д. 10	Индивидуальные домовладения	51,579754	113,046044
74630	Забайкальский край, р-н. Могойтуйский, с. Ушарбай, ул. Цыцыкова, д. 41	Индивидуальные домовладения	51,398462	114,834122
74631	Забайкальский край, р-н. Могойтуйский, с. Ушарбай, ул. Цыцыкова, д. 47	Индивидуальные домовладения	51,398462	114,834122
74632	Забайкальский край, р-н. Могойтуйский, с. Ушарбай, ул. Цыцыкова, д. 5	Индивидуальные домовладения	51,398462	114,834122
74633	Забайкальский край, р-н. Могойтуйский, с. Ушарбай, ул. Цыцыкова, д. 53	Индивидуальные домовладения	51,398462	114,834122
74634	Забайкальский край, р-н. Могойтуйский, с. Ушарбай, ул. Цыцыкова, д. 7	Индивидуальные домовладения	51,398462	114,834122
74635	Забайкальский край, р-н. Могойтуйский, с. Ушарбай, ул. Цыцыкова, д. 9	Индивидуальные домовладения	51,398462	114,834122
74636	Забайкальский край, р-н. Могойтуйский, с. Ушарбай, ул. Юбилейная, д. 1	Индивидуальные домовладения	51,398462	114,834122
74637	Забайкальский край, р-н. Могойтуйский, с. Ушарбай, ул. Юбилейная, д. 11	Индивидуальные домовладения	51,398462	114,834122
74638	Забайкальский край, р-н. Могойтуйский, с. Ушарбай, ул. Юбилейная, д. 12	Индивидуальные домовладения	51,398462	114,834122
74639	Забайкальский край, р-н. Могойтуйский, с. Ушарбай, ул. Юбилейная, д. 14	Индивидуальные домовладения	51,398462	114,834122
74640	Забайкальский край, р-н. Могойтуйский, с. Ушарбай, ул. Юбилейная, д. 15	Индивидуальные домовладения	51,398462	114,834122
74641	Забайкальский край, р-н. Могойтуйский, с. Ушарбай, ул. Юбилейная, д. 16	Индивидуальные домовладения	51,398462	114,834122
74642	Забайкальский край, р-н. Могойтуйский, с. Ушарбай, ул. Юбилейная, д. 17	Индивидуальные домовладения	51,398462	114,834122
74643	Забайкальский край, р-н. Могойтуйский, с. Ушарбай, ул. Юбилейная, д. 18	Индивидуальные домовладения	51,398462	114,834122

№ п/п	Адрес	Вид	Широта	Долгота
74644	Забайкальский край, р-н. Могойтуйский, с. Ушарбай, ул. Юбилейная, д. 19	Индивидуальные домовладения	51,398462	114,834122
74645	Забайкальский край, р-н. Могойтуйский, с. Ушарбай, ул. Юбилейная, д. 2	Индивидуальные домовладения	51,398462	114,834122
74646	Забайкальский край, р-н. Могойтуйский, с. Ушарбай, ул. Юбилейная, д. 21	Индивидуальные домовладения	51,398462	114,834122
74647	Забайкальский край, р-н. Могойтуйский, с. Ушарбай, ул. Юбилейная, д. 22	Индивидуальные домовладения	51,398462	114,834122
74648	Забайкальский край, р-н. Могойтуйский, с. Ушарбай, ул. Юбилейная, д. 23	Индивидуальные домовладения	51,398462	114,834122
74649	Забайкальский край, р-н. Могойтуйский, с. Ушарбай, ул. Юбилейная, д. 3	Индивидуальные домовладения	51,398462	114,834122
74650	Забайкальский край, р-н. Могойтуйский, с. Ушарбай, ул. Юбилейная, д. 4	Индивидуальные домовладения	51,398462	114,834122
74651	Забайкальский край, р-н. Могойтуйский, с. Ушарбай, ул. Юбилейная, д. 5	Индивидуальные домовладения	51,398462	114,834122
74652	Забайкальский край, р-н. Могойтуйский, с. Ушарбай, ул. Юбилейная, д. 6	Индивидуальные домовладения	51,398462	114,834122
74653	Забайкальский край, р-н. Могойтуйский, с. Ушарбай, ул. Юбилейная, д. 8	Индивидуальные домовладения	51,398462	114,834122
74654	Забайкальский край, р-н. Могойтуйский, с. Ушарбай, ул. Юбилейная, д. 9	Индивидуальные домовладения	51,398462	114,834122
74655	Забайкальский край, р-н. Чернышевский, с. Станция Укурей, ул. Нагорная, д. 1	Индивидуальные домовладения	52,344958	117,02276
74656	Забайкальский край, р-н. Чернышевский, с. Станция Укурей, ул. Нагорная, д. 10	Индивидуальные домовладения	52,344958	117,02276
74657	Забайкальский край, р-н. Чернышевский, с. Станция Укурей, ул. Нагорная, д. 11	Индивидуальные домовладения	52,344958	117,02276
74658	Забайкальский край, р-н. Чернышевский, с. Станция Укурей, ул. Нагорная, д. 12	Индивидуальные домовладения	52,344958	117,02276

№ п/п	Адрес	Вид	Широта	Долгота
74659	Забайкальский край, р-н. Чернышевский, с. Станция Укурей, ул. Нагорная, д. 2	Индивидуальные домовладения	52,344958	117,02276
74660	Забайкальский край, р-н. Чернышевский, с. Станция Укурей, ул. Нагорная, д. 4	Индивидуальные домовладения	52,344958	117,02276
74661	Забайкальский край, р-н. Акшинский, с. Акша, ул. Новая, д. 5	Индивидуальные домовладения	50,278962	113,285867
74662	Забайкальский край, р-н. Чернышевский, с. Станция Укурей, ул. Нагорная, д. 7	Индивидуальные домовладения	52,344958	117,02276
74663	Забайкальский край, р-н. Чернышевский, с. Станция Укурей, ул. Нагорная, д. 8	Индивидуальные домовладения	52,344958	117,02276
74664	Забайкальский край, р-н. Чернышевский, с. Станция Укурей, ул. Октябрьская, д. 1	Индивидуальные домовладения	52,345118	117,020963
74665	Забайкальский край, р-н. Чернышевский, с. Станция Укурей, ул. Октябрьская, д. 10	Индивидуальные домовладения	52,345118	117,020963
74666	Забайкальский край, р-н. Чернышевский, с. Станция Укурей, ул. Октябрьская, д. 11	Индивидуальные домовладения	52,345118	117,020963
74667	Забайкальский край, р-н. Чернышевский, с. Станция Укурей, ул. Октябрьская, д. 12	Индивидуальные домовладения	52,345118	117,020963
74668	Забайкальский край, р-н. Чернышевский, с. Станция Укурей, ул. Октябрьская, д. 13	Индивидуальные домовладения	52,345118	117,020963
74669	Забайкальский край, р-н. Чернышевский, с. Станция Укурей, ул. Октябрьская, д. 14	Индивидуальные домовладения	52,345118	117,020963
74670	Забайкальский край, р-н. Чернышевский, с. Станция Укурей, ул. Октябрьская, д. 16	Индивидуальные домовладения	52,345118	117,020963
74671	Забайкальский край, р-н. Чернышевский, с. Станция Укурей, ул. Октябрьская, д. 18	Индивидуальные домовладения	52,345118	117,020963
74672	Забайкальский край, р-н. Чернышевский, с. Станция Укурей, ул. Октябрьская, д. 20	Индивидуальные домовладения	52,345118	117,020963
74673	Забайкальский край, р-н. Чернышевский, с. Станция Укурей, ул. Октябрьская, д. 21	Индивидуальные домовладения	52,345118	117,020963

№ п/п	Адрес	Вид	Широта	Долгота
74674	Забайкальский край, р-н. Чернышевский, с. Станция Укурей, ул. Октябрьская, д. 22	Индивидуальные домовладения	52,345118	117,020963
74675	Забайкальский край, р-н. Чернышевский, с. Станция Укурей, ул. Октябрьская, д. 23	Индивидуальные домовладения	52,345118	117,020963
74676	Забайкальский край, р-н. Чернышевский, с. Станция Укурей, ул. Октябрьская, д. 24	Индивидуальные домовладения	52,345118	117,020963
74677	Забайкальский край, р-н. Чернышевский, с. Станция Укурей, ул. Октябрьская, д. 25	Индивидуальные домовладения	52,345118	117,020963
74678	Забайкальский край, р-н. Чернышевский, с. Станция Укурей, ул. Октябрьская, д. 28	Индивидуальные домовладения	52,345118	117,020963
74679	Забайкальский край, р-н. Чернышевский, с. Станция Укурей, ул. Октябрьская, д. 29	Индивидуальные домовладения	52,345118	117,020963
74680	Забайкальский край, р-н. Чернышевский, с. Станция Укурей, ул. Октябрьская, д. 5	Индивидуальные домовладения	52,345118	117,020963
74681	Забайкальский край, р-н. Чернышевский, с. Станция Укурей, ул. Первомайская, д. 1	Индивидуальные домовладения	52,346262	117,028131
74682	Забайкальский край, р-н. Чернышевский, с. Станция Укурей, ул. Первомайская, д. 14	Индивидуальные домовладения	52,346262	117,028131
74683	Забайкальский край, р-н. Чернышевский, с. Станция Укурей, ул. Первомайская, д. 15	Индивидуальные домовладения	52,346262	117,028131
74684	Забайкальский край, р-н. Чернышевский, с. Станция Укурей, ул. Первомайская, д. 16	Индивидуальные домовладения	52,346262	117,028131
74685	Забайкальский край, р-н. Чернышевский, с. Станция Укурей, ул. Первомайская, д. 19	Индивидуальные домовладения	52,346262	117,028131
74686	Забайкальский край, р-н. Чернышевский, с. Станция Укурей, ул. Первомайская, д. 20	Индивидуальные домовладения	52,346262	117,028131
74687	Забайкальский край, р-н. Чернышевский, с. Станция Укурей, ул. Первомайская, д. 21	Индивидуальные домовладения	52,346262	117,028131
74688	Забайкальский край, р-н. Чернышевский, с. Станция Укурей, ул. Первомайская, д. 23	Индивидуальные домовладения	52,346262	117,028131

№ п/п	Адрес	Вид	Широта	Долгота
74689	Забайкальский край, р-н. Чернышевский, с. Станция Укурей, ул. Первомайская, д. 24	Индивидуальные домовладения	52,346262	117,028131
74690	Забайкальский край, р-н. Чернышевский, с. Станция Укурей, ул. Первомайская, д. 25	Индивидуальные домовладения	52,346262	117,028131
74691	Забайкальский край, р-н. Улётовский, пгт. Дровяная, ул. Кирова, д. 11	Индивидуальные домовладения	51,579754	113,046044
74692	Забайкальский край, р-н. Улётовский, пгт. Дровяная, ул. Кирова, д. 12	Индивидуальные домовладения	51,579754	113,046044
74693	Забайкальский край, р-н. Улётовский, пгт. Дровяная, ул. Кирова, д. 13	Индивидуальные домовладения	51,579754	113,046044
74694	Забайкальский край, р-н. Чернышевский, с. Станция Укурей, ул. Первомайская, д. 29	Индивидуальные домовладения	52,346262	117,028131
74695	Забайкальский край, р-н. Чернышевский, с. Станция Укурей, ул. Первомайская, д. 3	Индивидуальные домовладения	52,346262	117,028131
74696	Забайкальский край, р-н. Чернышевский, с. Станция Укурей, ул. Первомайская, д. 30а	Индивидуальные домовладения	52,346262	117,028131
74697	Забайкальский край, р-н. Чернышевский, с. Станция Укурей, ул. Первомайская, д. 31а	Индивидуальные домовладения	52,346262	117,028131
74698	Забайкальский край, р-н. Чернышевский, с. Станция Укурей, ул. Первомайская, д. 32	Индивидуальные домовладения	52,346262	117,028131
74699	Забайкальский край, р-н. Чернышевский, с. Станция Укурей, ул. Первомайская, д. 34	Индивидуальные домовладения	52,346262	117,028131
74700	Забайкальский край, р-н. Чернышевский, с. Станция Укурей, ул. Первомайская, д. 35	Индивидуальные домовладения	52,346262	117,028131
74701	Забайкальский край, р-н. Чернышевский, с. Станция Укурей, ул. Первомайская, д. 4	Индивидуальные домовладения	52,346262	117,028131
74702	Забайкальский край, р-н. Чернышевский, с. Станция Укурей, ул. Первомайская, д. 42	Индивидуальные домовладения	52,346262	117,028131
74703	Забайкальский край, р-н. Чернышевский, с. Станция Укурей, ул. Первомайская, д. 44	Индивидуальные домовладения	52,346262	117,028131

№ п/п	Адрес	Вид	Широта	Долгота
74704	Забайкальский край, р-н. Чернышевский, с. Станция Укурей, ул. Первомайская, д. 46	Индивидуальные домовладения	52,346262	117,028131
74705	Забайкальский край, р-н. Чернышевский, с. Станция Укурей, ул. Первомайская, д. 5	Индивидуальные домовладения	52,346262	117,028131
74706	Забайкальский край, р-н. Чернышевский, с. Станция Укурей, ул. Первомайская, д. 51	Индивидуальные домовладения	52,346262	117,028131
74707	Забайкальский край, р-н. Чернышевский, с. Станция Укурей, ул. Первомайская, д. 52	Индивидуальные домовладения	52,346262	117,028131
74708	Забайкальский край, р-н. Чернышевский, с. Станция Укурей, ул. Первомайская, д. 53	Индивидуальные домовладения	52,346262	117,028131
74709	Забайкальский край, р-н. Чернышевский, с. Станция Укурей, ул. Первомайская, д. 56	Индивидуальные домовладения	52,346262	117,028131
74710	Забайкальский край, р-н. Чернышевский, с. Станция Укурей, ул. Первомайская, д. 58	Индивидуальные домовладения	52,346262	117,028131
74711	Забайкальский край, р-н. Чернышевский, с. Станция Укурей, ул. Первомайская, д. 6	Индивидуальные домовладения	52,346262	117,028131
74712	Забайкальский край, р-н. Чернышевский, с. Станция Укурей, ул. Первомайская, д. 7	Индивидуальные домовладения	52,346262	117,028131
74713	Забайкальский край, р-н. Чернышевский, с. Станция Укурей, ул. Первомайская, д. 9	Индивидуальные домовладения	52,346262	117,028131
74714	Забайкальский край, р-н. Чернышевский, с. Станция Укурей, ул. Транспортная, д. 1	Индивидуальные домовладения	52,346592	117,018717
74715	Забайкальский край, р-н. Чернышевский, с. Станция Укурей, ул. Транспортная, д. 10	Индивидуальные домовладения	52,346592	117,018717
74716	Забайкальский край, р-н. Чернышевский, с. Станция Укурей, ул. Транспортная, д. 12	Индивидуальные домовладения	52,346592	117,018717
74717	Забайкальский край, р-н. Чернышевский, с. Станция Укурей, ул. Транспортная, д. 14	Индивидуальные домовладения	52,346592	117,018717
74718	Забайкальский край, р-н. Чернышевский, с. Станция Укурей, ул. Транспортная, д. 15	Индивидуальные домовладения	52,346592	117,018717

№ п/п	Адрес	Вид	Широта	Долгота
74719	Забайкальский край, р-н. Улётовский, пгт. Дровяная, ул. Кирова, д. 13а	Индивидуальные домовладения	51,579754	113,046044
74720	Забайкальский край, р-н. Улётовский, пгт. Дровяная, ул. Кирова, д. 14	Индивидуальные домовладения	51,579754	113,046044
74721	Забайкальский край, р-н. Улётовский, пгт. Дровяная, ул. Кирова, д. 15	Индивидуальные домовладения	51,579754	113,046044
74722	Забайкальский край, р-н. Улётовский, пгт. Дровяная, ул. Кирова, д. 16	Индивидуальные домовладения	51,579754	113,046044
74723	Забайкальский край, р-н. Улётовский, пгт. Дровяная, ул. Кирова, д. 17	Индивидуальные домовладения	51,579754	113,046044
74724	Забайкальский край, р-н. Улётовский, пгт. Дровяная, ул. Кирова, д. 19	Индивидуальные домовладения	51,579754	113,046044
74725	Забайкальский край, р-н. Улётовский, пгт. Дровяная, ул. Кирова, д. 1а	Индивидуальные домовладения	51,579754	113,046044
74726	Забайкальский край, р-н. Улётовский, пгт. Дровяная, ул. Кирова, д. 2	Индивидуальные домовладения	51,579754	113,046044
74727	Забайкальский край, р-н. Улётовский, пгт. Дровяная, ул. Кирова, д. 20	Индивидуальные домовладения	51,579754	113,046044
74728	Забайкальский край, р-н. Улётовский, пгт. Дровяная, ул. Кирова, д. 22	Индивидуальные домовладения	51,579754	113,046044
74729	Забайкальский край, р-н. Улётовский, пгт. Дровяная, ул. Кирова, д. 23	Индивидуальные домовладения	51,579754	113,046044
74730	Забайкальский край, р-н. Улётовский, пгт. Дровяная, ул. Кирова, д. 24	Индивидуальные домовладения	51,579754	113,046044
74731	Забайкальский край, р-н. Улётовский, с. Бальзой, ул. Лазо, д. 18	Индивидуальные домовладения	51,357681	112,364501
74732	Забайкальский край, р-н. Улётовский, пгт. Дровяная, ул. Кирова, д. 25	Индивидуальные домовладения	51,579754	113,046044
74733	Забайкальский край, р-н. Улётовский, пгт. Дровяная, ул. Кирова, д. 26	Индивидуальные домовладения	51,579754	113,046044

№ п/п	Адрес	Вид	Широта	Долгота
74734	Забайкальский край, р-н. Улётовский, пгт. Дровяная, ул. Кирова, д. 27	Индивидуальные домовладения	51,579754	113,046044
74735	Забайкальский край, р-н. Улётовский, пгт. Дровяная, ул. Кирова, д. 28	Индивидуальные домовладения	51,579754	113,046044
74736	Забайкальский край, р-н. Улётовский, пгт. Дровяная, ул. Кирова, д. 29	Индивидуальные домовладения	51,579754	113,046044
74737	Забайкальский край, р-н. Улётовский, пгт. Дровяная, ул. Кирова, д. 3	Индивидуальные домовладения	51,579754	113,046044
74738	Забайкальский край, р-н. Улётовский, пгт. Дровяная, ул. Кирова, д. 30	Индивидуальные домовладения	51,579754	113,046044
74739	Забайкальский край, р-н. Улётовский, пгт. Дровяная, ул. Кирова, д. 32	Индивидуальные домовладения	51,579754	113,046044
74740	Забайкальский край, р-н. Улётовский, пгт. Дровяная, ул. Кирова, д. 33	Индивидуальные домовладения	51,579754	113,046044
74741	Забайкальский край, р-н. Улётовский, пгт. Дровяная, ул. Кирова, д. 34	Индивидуальные домовладения	51,579754	113,046044
74742	Забайкальский край, р-н. Улётовский, пгт. Дровяная, ул. Кирова, д. 35	Индивидуальные домовладения	51,579754	113,046044
74743	Забайкальский край, р-н. Улётовский, пгт. Дровяная, ул. Кирова, д. 37	Индивидуальные домовладения	51,579754	113,046044
74744	Забайкальский край, р-н. Улётовский, пгт. Дровяная, ул. Кирова, д. 38	Индивидуальные домовладения	51,579754	113,046044
74745	Забайкальский край, р-н. Улётовский, пгт. Дровяная, ул. Кирова, д. 4	Индивидуальные домовладения	51,579754	113,046044
74746	Забайкальский край, р-н. Улётовский, пгт. Дровяная, ул. Кирова, д. 40	Индивидуальные домовладения	51,579754	113,046044
74747	Забайкальский край, р-н. Улётовский, пгт. Дровяная, ул. Кирова, д. 42	Индивидуальные домовладения	51,579754	113,046044
74748	Забайкальский край, р-н. Улётовский, пгт. Дровяная, ул. Кирова, д. 53б	Индивидуальные домовладения	51,579754	113,046044

№ п/п	Адрес	Вид	Широта	Долгота
74749	Забайкальский край, р-н. Улётовский, пгт. Дровяная, ул. Кирова, д. 55	Индивидуальные домовладения	51,579754	113,046044
74750	Забайкальский край, р-н. Улётовский, пгт. Дровяная, ул. Кирова, д. 67	Индивидуальные домовладения	51,579754	113,046044
74751	Забайкальский край, р-н. Улётовский, пгт. Дровяная, ул. Кирова, д. 72	Индивидуальные домовладения	51,579754	113,046044
74752	Забайкальский край, р-н. Улётовский, пгт. Дровяная, ул. Кирова, д. 76	Индивидуальные домовладения	51,579754	113,046044
74753	Забайкальский край, р-н. Улётовский, пгт. Дровяная, ул. Климова, д. 1	Индивидуальные домовладения	51,58145	113,034842
74754	Забайкальский край, р-н. Улётовский, пгт. Дровяная, ул. Климова, д. 15	Индивидуальные домовладения	51,58145	113,034842
74755	Забайкальский край, р-н. Улётовский, пгт. Дровяная, ул. Климова, д. 20	Индивидуальные домовладения	51,58145	113,034842
74756	Забайкальский край, р-н. Улётовский, пгт. Дровяная, ул. Комсомольская, д. 10	Индивидуальные домовладения	51,584237	113,039809
74757	Забайкальский край, р-н. Улётовский, пгт. Дровяная, ул. Комсомольская, д. 2	Индивидуальные домовладения	51,584237	113,039809
74758	Забайкальский край, р-н. Улётовский, пгт. Дровяная, ул. Комсомольская, д. 3	Индивидуальные домовладения	51,584237	113,039809
74759	Забайкальский край, р-н. Улётовский, пгт. Дровяная, ул. Кооперативная, д. 20	Индивидуальные домовладения	51,584572	113,046148
74760	Забайкальский край, р-н. Улётовский, пгт. Дровяная, ул. Кооперативная, д. 33	Индивидуальные домовладения	51,5851	113,045563
74761	Забайкальский край, р-н. Улётовский, пгт. Дровяная, ул. Кооперативная, д. 35	Индивидуальные домовладения	51,585429	113,045699
74762	Забайкальский край, р-н. Улётовский, пгт. Дровяная, ул. Кооперативная, д. 6б	Индивидуальные домовладения	51,577029	113,042281
74763	Забайкальский край, р-н. Улётовский, пгт. Дровяная, ул. Красногвардейская, д. 14	Индивидуальные домовладения	51,5784	113,047777

№ п/п	Адрес	Вид	Широта	Долгота
74764	Забайкальский край, р-н. Улётовский, пгт. Дровяная, ул. Красногвардейская, д. 16	Индивидуальные домовладения	51,5784	113,047777
74765	Забайкальский край, р-н. Улётовский, пгт. Дровяная, ул. Красногвардейская, д. 28	Индивидуальные домовладения	51,5784	113,047777
74766	Забайкальский край, р-н. Улётовский, пгт. Дровяная, ул. Красногвардейская, д. 37	Индивидуальные домовладения	51,5784	113,047777
74767	Забайкальский край, р-н. Улётовский, пгт. Дровяная, ул. Красногвардейская, д. 38	Индивидуальные домовладения	51,5784	113,047777
74768	Забайкальский край, р-н. Улётовский, пгт. Дровяная, ул. Красногвардейская, д. 49	Индивидуальные домовладения	51,5784	113,047777
74769	Забайкальский край, р-н. Улётовский, пгт. Дровяная, ул. Красногвардейская, д. 56	Индивидуальные домовладения	51,5784	113,047777
74770	Забайкальский край, р-н. Улётовский, пгт. Дровяная, ул. Красногвардейская, д. 57	Индивидуальные домовладения	51,5784	113,047777
74771	Забайкальский край, р-н. Улётовский, пгт. Дровяная, ул. Красногвардейская, д. 69	Индивидуальные домовладения	51,5784	113,047777
74772	Забайкальский край, р-н. Улётовский, пгт. Дровяная, ул. Красногвардейская, д. 76	Индивидуальные домовладения	51,5784	113,047777
74773	Забайкальский край, р-н. Улётовский, пгт. Дровяная, ул. Красногвардейская, д. 9	Индивидуальные домовладения	51,5784	113,047777
74774	Забайкальский край, р-н. Улётовский, пгт. Дровяная, ул. Кузнечная, д. 9	Индивидуальные домовладения	51,578154	113,039064
74775	Забайкальский край, р-н. Улётовский, пгт. Дровяная, ул. Лесная, д. 13	Индивидуальные домовладения	51,578484	113,050742
74776	Забайкальский край, р-н. Улётовский, пгт. Дровяная, ул. Лесная, д. 14	Индивидуальные домовладения	51,578484	113,050742
74777	Забайкальский край, р-н. Улётовский, пгт. Дровяная, ул. Лесная, д. 23	Индивидуальные домовладения	51,578484	113,050742
74778	Забайкальский край, р-н. Улётовский, пгт. Дровяная, ул. Луговая, д. 2	Индивидуальные домовладения	51,577107	113,042971

№ п/п	Адрес	Вид	Широта	Долгота
74779	Забайкальский край, р-н. Улётовский, пгт. Дровяная, ул. Молодежная, д. 3	Индивидуальные домовладения	51,58351	113,052502
74780	Забайкальский край, р-н. Улётовский, пгт. Дровяная, ул. Нагорная, д. 2	Индивидуальные домовладения	51,578568	113,037617
74781	Забайкальский край, р-н. Улётовский, пгт. Дровяная, ул. Нагорная, д. 4	Индивидуальные домовладения	51,578568	113,037617
74782	Забайкальский край, р-н. Улётовский, пгт. Дровяная, ул. Нагорная, д. 8	Индивидуальные домовладения	51,578568	113,037617
74783	Забайкальский край, р-н. Улётовский, пгт. Дровяная, ул. Новая, д. 23	Индивидуальные домовладения	51,579346	113,036593
74784	Забайкальский край, р-н. Улётовский, пгт. Дровяная, ул. Новая, д. 30	Индивидуальные домовладения	51,579346	113,036593
74785	Забайкальский край, р-н. Улётовский, пгт. Дровяная, ул. Новая, д. 35	Индивидуальные домовладения	51,579346	113,036593
74786	Забайкальский край, р-н. Улётовский, пгт. Дровяная, ул. Новая, д. 7	Индивидуальные домовладения	51,579346	113,036593
74787	Забайкальский край, р-н. Улётовский, пгт. Дровяная, ул. Партизанская, д. 12	Индивидуальные домовладения	51,583135	113,041318
74788	Забайкальский край, р-н. Улётовский, пгт. Дровяная, ул. Партизанская, д. 13	Индивидуальные домовладения	51,583135	113,041318
74789	Забайкальский край, р-н. Улётовский, пгт. Дровяная, ул. Партизанская, д. 23	Индивидуальные домовладения	51,583135	113,041318
74790	Забайкальский край, р-н. Улётовский, пгт. Дровяная, ул. Партизанская, д. 7	Индивидуальные домовладения	51,583135	113,041318
74791	Забайкальский край, р-н. Улётовский, пгт. Дровяная, ул. Пионерская, д. 10	Индивидуальные домовладения	51,57615	113,059689
74792	Забайкальский край, р-н. Улётовский, пгт. Дровяная, ул. Пионерская, д. 3	Индивидуальные домовладения	51,57615	113,059689
74793	Забайкальский край, р-н. Улётовский, пгт. Дровяная, ул. Профсоюзная, д. 10	Индивидуальные домовладения	51,585088	113,052197

№ п/п	Адрес	Вид	Широта	Долгота
74794	Забайкальский край, р-н. Улётовский, пгт. Дровяная, ул. Профсоюзная, д. 14	Индивидуальные домовладения	51,585088	113,052197
74795	Забайкальский край, р-н. Улётовский, пгт. Дровяная, ул. Профсоюзная, д. 24	Индивидуальные домовладения	51,585088	113,052197
74796	Забайкальский край, р-н. Улётовский, пгт. Дровяная, ул. Профсоюзная, д. 29	Индивидуальные домовладения	51,585088	113,052197
74797	Забайкальский край, р-н. Чернышевский, п. Багульный, ул. Набережная, д. 17	Индивидуальные домовладения	52,408149	116,800903
74798	Забайкальский край, р-н. Чернышевский, п. Багульный, ул. Набережная, д. 18	Индивидуальные домовладения	52,408149	116,800903
74799	Забайкальский край, р-н. Чернышевский, п. Багульный, ул. Набережная, д. 19	Индивидуальные домовладения	52,408149	116,800903
74800	Забайкальский край, р-н. Чернышевский, п. Багульный, ул. Набережная, д. 1а	Индивидуальные домовладения	52,405078	116,805089
74801	Забайкальский край, р-н. Чернышевский, п. Багульный, ул. Набережная, д. 1б	Индивидуальные домовладения	52,405078	116,805089
74802	Забайкальский край, р-н. Чернышевский, п. Багульный, ул. Набережная, д. 2	Индивидуальные домовладения	52,405303	116,804244
74803	Забайкальский край, р-н. Чернышевский, п. Багульный, ул. Набережная, д. 20	Индивидуальные домовладения	52,408264	116,800453
74804	Забайкальский край, р-н. Чернышевский, п. Багульный, ул. Набережная, д. 21	Индивидуальные домовладения	52,408149	116,800903
74805	Забайкальский край, р-н. Чернышевский, п. Багульный, ул. Набережная, д. 24	Индивидуальные домовладения	52,408149	116,800903
74806	Забайкальский край, р-н. Чернышевский, п. Багульный, ул. Набережная, д. 24а	Индивидуальные домовладения	52,408149	116,800903
74807	Забайкальский край, р-н. Чернышевский, п. Багульный, ул. Набережная, д. 25	Индивидуальные домовладения	52,408149	116,800903
74808	Забайкальский край, р-н. Чернышевский, п. Багульный, ул. Набережная, д. 26	Индивидуальные домовладения	52,408149	116,800903

№ п/п	Адрес	Вид	Широта	Долгота
74824	Забайкальский край, р-н. Чернышевский, п. Багульный, ул. Набережная, д. 5	Индивидуальные домовладения	52,405506	116,804541
74825	Забайкальский край, р-н. Чернышевский, п. Багульный, ул. Набережная, д. 7	Индивидуальные домовладения	52,40571	116,804307
74826	Забайкальский край, р-н. Чернышевский, п. Багульный, ул. Набережная, д. 8	Индивидуальные домовладения	52,406232	116,803103
74827	Забайкальский край, р-н. Чернышевский, п. Багульный, ул. Набережная, д. 9	Индивидуальные домовладения	52,405935	116,80402
74828	Забайкальский край, р-н. Чернышевский, п. Багульный, ул. Новая, д. 1	Индивидуальные домовладения	52,407111	116,799681
74829	Забайкальский край, р-н. Чернышевский, п. Багульный, ул. Подгорная, д. 1	Индивидуальные домовладения	52,403232	116,801549
74830	Забайкальский край, р-н. Чернышевский, п. Багульный, ул. Подгорная, д. 11	Индивидуальные домовладения	52,408017	116,797354
74831	Забайкальский край, р-н. Чернышевский, п. Багульный, ул. Подгорная, д. 12	Индивидуальные домовладения	52,408017	116,797354
74832	Забайкальский край, р-н. Чернышевский, п. Багульный, ул. Подгорная, д. 13	Индивидуальные домовладения	52,408017	116,797354
74833	Забайкальский край, р-н. Чернышевский, п. Багульный, ул. Подгорная, д. 15	Индивидуальные домовладения	52,408017	116,797354
74834	Забайкальский край, р-н. Чернышевский, п. Багульный, ул. Подгорная, д. 16	Индивидуальные домовладения	52,408017	116,797354
74835	Забайкальский край, р-н. Чернышевский, пгт. Жирекен, д. 36	МКД	52,822701	117,291131
74836	Забайкальский край, р-н. Чернышевский, п. Багульный, ул. Подгорная, д. 18	Индивидуальные домовладения	52,408017	116,797354
74837	Забайкальский край, р-н. Чернышевский, п. Багульный, ул. Подгорная, д. 18а	Индивидуальные домовладения	52,408017	116,797354
74838	Забайкальский край, р-н. Чернышевский, п. Багульный, ул. Подгорная, д. 19	Индивидуальные домовладения	52,408017	116,797354

№ п/п	Адрес	Вид	Широта	Долгота
74839	Забайкальский край, р-н. Чернышевский, п. Багульный, ул. Подгорная, д. 1а	Индивидуальные домовладения	52,403748	116,800912
74840	Забайкальский край, р-н. Чернышевский, п. Багульный, ул. Подгорная, д. 2	Индивидуальные домовладения	52,404479	116,800031
74841	Забайкальский край, р-н. Чернышевский, п. Багульный, ул. Подгорная, д. 21	Индивидуальные домовладения	52,408017	116,797354
74842	Забайкальский край, р-н. Чернышевский, п. Багульный, ул. Подгорная, д. 22	Индивидуальные домовладения	52,408017	116,797354
74843	Забайкальский край, р-н. Чернышевский, п. Багульный, ул. Подгорная, д. 4	Индивидуальные домовладения	52,405083	116,799313
74844	Забайкальский край, р-н. Чернышевский, п. Багульный, ул. Подгорная, д. 5	Индивидуальные домовладения	52,405259	116,799106
74845	Забайкальский край, р-н. Чернышевский, п. Багульный, ул. Подгорная, д. 6	Индивидуальные домовладения	52,408017	116,797354
74846	Забайкальский край, р-н. Чернышевский, п. Багульный, ул. Подгорная, д. 7	Индивидуальные домовладения	52,408017	116,797354
74847	Забайкальский край, р-н. Чернышевский, п. Багульный, ул. Подгорная, д. 9	Индивидуальные домовладения	52,408017	116,797354
74848	Забайкальский край, р-н. Чернышевский, п. Багульный, ул. Центральная, д. 1	Индивидуальные домовладения	52,40288	116,805951
74849	Забайкальский край, р-н. Чернышевский, п. Багульный, ул. Центральная, д. 10	Индивидуальные домовладения	52,403424	116,804298
74850	Забайкальский край, р-н. Чернышевский, п. Багульный, ул. Центральная, д. 12	Индивидуальные домовладения	52,403677	116,803975
74851	Забайкальский край, р-н. Чернышевский, п. Багульный, ул. Центральная, д. 14	Индивидуальные домовладения	52,403979	116,803562
74852	Забайкальский край, р-н. Чернышевский, п. Багульный, ул. Центральная, д. 15	Индивидуальные домовладения	52,405232	116,802277
74853	Забайкальский край, р-н. Чернышевский, п. Багульный, ул. Центральная, д. 16	Индивидуальные домовладения	52,404265	116,803184

№ п/п	Адрес	Вид	Широта	Долгота
74854	Забайкальский край, р-н. Чернышевский, п. Багульный, ул. Центральная, д. 17	Индивидуальные домовладения	52,405232	116,802277
74855	Забайкальский край, р-н. Чернышевский, п. Багульный, ул. Центральная, д. 19	Индивидуальные домовладения	52,40582	116,801936
74856	Забайкальский край, р-н. Чернышевский, п. Багульный, ул. Центральная, д. 2	Индивидуальные домовладения	52,402292	116,805843
74857	Забайкальский край, р-н. Чернышевский, п. Багульный, ул. Центральная, д. 20	Индивидуальные домовладения	52,405232	116,802277
74858	Забайкальский край, р-н. Чернышевский, п. Багульный, ул. Центральная, д. 21	Индивидуальные домовладения	52,406094	116,801585
74859	Забайкальский край, р-н. Чернышевский, п. Багульный, ул. Центральная, д. 23	Индивидуальные домовладения	52,406314	116,801289
74860	Забайкальский край, р-н. Чернышевский, п/ст. Ульякан, ул. Папанина, д. 41	Индивидуальные домовладения		
74861	Забайкальский край, р-н. Чернышевский, п. Багульный, ул. Центральная, д. 25	Индивидуальные домовладения	52,406567	116,800956
74862	Забайкальский край, р-н. Чернышевский, п. Багульный, ул. Центральная, д. 27	Индивидуальные домовладения	52,406874	116,800588
74863	Забайкальский край, р-н. Чернышевский, п. Багульный, ул. Центральная, д. 28	Индивидуальные домовладения	52,405232	116,802277
74864	Забайкальский край, р-н. Чернышевский, п. Багульный, ул. Центральная, д. 29	Индивидуальные домовладения	52,405232	116,802277
74865	Забайкальский край, р-н. Чернышевский, п. Багульный, ул. Центральная, д. 3	Индивидуальные домовладения	52,403116	116,805637
74866	Забайкальский край, р-н. Чернышевский, п. Багульный, ул. Центральная, д. 31	Индивидуальные домовладения	52,405232	116,802277
74867	Забайкальский край, р-н. Чернышевский, п. Багульный, ул. Центральная, д. 32	Индивидуальные домовладения	52,405232	116,802277
74868	Забайкальский край, р-н. Улётовский, пгт. Дровяная, ул. Профсоюзная, д. 34	Индивидуальные домовладения	51,585088	113,052197

№ п/п	Адрес	Вид	Широта	Долгота
74869	Забайкальский край, р-н. Улётовский, пгт. Дровяная, ул. Профсоюзная, д. 7	Индивидуальные домовладения	51,585088	113,052197
74870	Забайкальский край, р-н. Чернышевский, п. Багульный, ул. Центральная, д. 35	Индивидуальные домовладения	52,405232	116,802277
74871	Забайкальский край, р-н. Чернышевский, п. Багульный, ул. Центральная, д. 36	Индивидуальные домовладения	52,408803	116,797929
74872	Забайкальский край, р-н. Чернышевский, п. Багульный, ул. Центральная, д. 37	Индивидуальные домовладения	52,408023	116,799187
74873	Забайкальский край, р-н. Чернышевский, п. Багульный, ул. Центральная, д. 5	Индивидуальные домовладения	52,403397	116,80525
74874	Забайкальский край, р-н. Чернышевский, п. Багульный, ул. Центральная, д. 6	Индивидуальные домовладения	52,402836	116,805089
74875	Забайкальский край, р-н. Чернышевский, п. Багульный, ул. Центральная, д. 7	Индивидуальные домовладения	52,403677	116,804864
74876	Забайкальский край, р-н. Чернышевский, п. Багульный, ул. Центральная, д. 8	Индивидуальные домовладения	52,403155	116,804649
74877	Забайкальский край, р-н. Чернышевский, п. Багульный, ул. Центральная, д. 9	Индивидуальные домовладения	52,403941	116,804514
74878	Забайкальский край, р-н. Чернышевский, п/ст. Ульякан, ул. Гагарина, д. 1	Индивидуальные домовладения		
74879	Забайкальский край, р-н. Чернышевский, п/ст. Ульякан, ул. Гагарина, д. 10	Индивидуальные домовладения		
74880	Забайкальский край, р-н. Чернышевский, п/ст. Ульякан, ул. Гагарина, д. 11	Индивидуальные домовладения		
74881	Забайкальский край, р-н. Чернышевский, п/ст. Ульякан, ул. Гагарина, д. 12	Индивидуальные домовладения		
74882	Забайкальский край, р-н. Чернышевский, п/ст. Ульякан, ул. Гагарина, д. 13	Индивидуальные домовладения		
74883	Забайкальский край, р-н. Чернышевский, п/ст. Ульякан, ул. Гагарина, д. 14	Индивидуальные домовладения		

№ п/п	Адрес	Вид	Широта	Долгота
74884	Забайкальский край, р-н. Чернышевский, п/ст. Ульякан, ул. Гагарина, д. 15	Индивидуальные домовладения		
74885	Забайкальский край, р-н. Чернышевский, п/ст. Ульякан, ул. Гагарина, д. 16	Индивидуальные домовладения		
74886	Забайкальский край, р-н. Чернышевский, п/ст. Ульякан, ул. Гагарина, д. 17	Индивидуальные домовладения		
74887	Забайкальский край, р-н. Чернышевский, п/ст. Ульякан, ул. Гагарина, д. 18	Индивидуальные домовладения		
74888	Забайкальский край, р-н. Чернышевский, п/ст. Ульякан, ул. Гагарина, д. 19	Индивидуальные домовладения		
74889	Забайкальский край, р-н. Чернышевский, п/ст. Ульякан, ул. Гагарина, д. 2	Индивидуальные домовладения		
74890	Забайкальский край, р-н. Чернышевский, п/ст. Ульякан, ул. Гагарина, д. 20	Индивидуальные домовладения		
74891	Забайкальский край, р-н. Чернышевский, п/ст. Ульякан, ул. Гагарина, д. 21	Индивидуальные домовладения		
74892	Забайкальский край, р-н. Чернышевский, п/ст. Ульякан, ул. Линейная, д. 12а	Индивидуальные домовладения		
74893	Забайкальский край, р-н. Чернышевский, п/ст. Ульякан, ул. Линейная, д. 13	Индивидуальные домовладения		
74894	Забайкальский край, р-н. Чернышевский, п/ст. Ульякан, ул. Линейная, д. 14	Индивидуальные домовладения		
74895	Забайкальский край, р-н. Чернышевский, п/ст. Ульякан, ул. Линейная, д. 2	Индивидуальные домовладения		
74896	Забайкальский край, р-н. Чернышевский, п/ст. Ульякан, ул. Линейная, д. 3	Индивидуальные домовладения		
74897	Забайкальский край, р-н. Чернышевский, п/ст. Ульякан, ул. Линейная, д. 4	Индивидуальные домовладения		
74898	Забайкальский край, р-н. Чернышевский, п/ст. Ульякан, ул. Линейная, д. 5	Индивидуальные домовладения		

№ п/п	Адрес	Вид	Широта	Долгота
74899	Забайкальский край, р-н. Чернышевский, п/ст. Ульякан, ул. Линейная, д. 6	Индивидуальные домовладения		
74900	Забайкальский край, р-н. Чернышевский, п/ст. Ульякан, ул. Линейная, д. 7	Индивидуальные домовладения		
74901	Забайкальский край, р-н. Чернышевский, п/ст. Ульякан, ул. Линейная, д. 7а	Индивидуальные домовладения		
74902	Забайкальский край, р-н. Чернышевский, п/ст. Ульякан, ул. Линейная, д. 8	Индивидуальные домовладения		
74903	Забайкальский край, р-н. Чернышевский, п/ст. Ульякан, ул. Линейная, д. 9	Индивидуальные домовладения		
74904	Забайкальский край, р-н. Чернышевский, п/ст. Ульякан, ул. Папанина, д. 10	Индивидуальные домовладения		
74905	Забайкальский край, р-н. Чернышевский, п/ст. Ульякан, ул. Папанина, д. 11	Индивидуальные домовладения		
74906	Забайкальский край, р-н. Чернышевский, п/ст. Ульякан, ул. Папанина, д. 12	Индивидуальные домовладения		
74907	Забайкальский край, р-н. Чернышевский, п/ст. Ульякан, ул. Папанина, д. 13	Индивидуальные домовладения		
74908	Забайкальский край, р-н. Чернышевский, п/ст. Ульякан, ул. Папанина, д. 16	Индивидуальные домовладения		
74909	Забайкальский край, р-н. Чернышевский, п/ст. Ульякан, ул. Папанина, д. 17	Индивидуальные домовладения		
74910	Забайкальский край, р-н. Чернышевский, п/ст. Ульякан, ул. Папанина, д. 18	Индивидуальные домовладения		
74911	Забайкальский край, р-н. Чернышевский, п/ст. Ульякан, ул. Папанина, д. 19	Индивидуальные домовладения		
74912	Забайкальский край, р-н. Чернышевский, п/ст. Ульякан, ул. Папанина, д. 2	Индивидуальные домовладения		
74913	Забайкальский край, р-н. Чернышевский, п/ст. Ульякан, ул. Папанина, д. 21	Индивидуальные домовладения		

№ п/п	Адрес	Вид	Широта	Долгота
74914	Забайкальский край, р-н. Чернышевский, п/ст. Ульякан, ул. Папанина, д. 22	Индивидуальные домовладения		
74915	Забайкальский край, р-н. Чернышевский, п/ст. Ульякан, ул. Папанина, д. 23	Индивидуальные домовладения		
74916	Забайкальский край, р-н. Чернышевский, п/ст. Ульякан, ул. Папанина, д. 25	Индивидуальные домовладения		
74917	Забайкальский край, р-н. Чернышевский, п/ст. Ульякан, ул. Папанина, д. 26	Индивидуальные домовладения		
74918	Забайкальский край, р-н. Чернышевский, п/ст. Ульякан, ул. Папанина, д. 27	Индивидуальные домовладения		
74919	Забайкальский край, р-н. Чернышевский, п/ст. Ульякан, ул. Папанина, д. 28	Индивидуальные домовладения		
74920	Забайкальский край, р-н. Чернышевский, п/ст. Ульякан, ул. Папанина, д. 29	Индивидуальные домовладения		
74921	Забайкальский край, р-н. Чернышевский, п/ст. Ульякан, ул. Папанина, д. 3	Индивидуальные домовладения		
74922	Забайкальский край, р-н. Чернышевский, п/ст. Ульякан, ул. Папанина, д. 32	Индивидуальные домовладения		
74923	Забайкальский край, р-н. Чернышевский, п/ст. Ульякан, ул. Папанина, д. 33	Индивидуальные домовладения		
74924	Забайкальский край, р-н. Чернышевский, п/ст. Ульякан, ул. Папанина, д. 37	Индивидуальные домовладения		
74925	Забайкальский край, р-н. Чернышевский, п/ст. Ульякан, ул. Папанина, д. 38	Индивидуальные домовладения		
74926	Забайкальский край, р-н. Чернышевский, п/ст. Ульякан, ул. Папанина, д. 42	Индивидуальные домовладения		
74927	Забайкальский край, р-н. Чернышевский, п/ст. Ульякан, ул. Папанина, д. 43	Индивидуальные домовладения		
74928	Забайкальский край, р-н. Чернышевский, п/ст. Ульякан, ул. Папанина, д. 44	Индивидуальные домовладения		

№ п/п	Адрес	Вид	Широта	Долгота
74929	Забайкальский край, р-н. Чернышевский, п/ст. Ульякан, ул. Папанина, д. 45	Индивидуальные домовладения		
74930	Забайкальский край, р-н. Чернышевский, п/ст. Ульякан, ул. Папанина, д. 46	Индивидуальные домовладения		
74931	Забайкальский край, р-н. Чернышевский, п/ст. Ульякан, ул. Папанина, д. 47	Индивидуальные домовладения		
74932	Забайкальский край, р-н. Чернышевский, п/ст. Ульякан, ул. Папанина, д. 48	Индивидуальные домовладения		
74933	Забайкальский край, р-н. Чернышевский, п/ст. Ульякан, ул. Папанина, д. 49	Индивидуальные домовладения		
74934	Забайкальский край, р-н. Чернышевский, п/ст. Ульякан, ул. Папанина, д. 50	Индивидуальные домовладения		
74935	Забайкальский край, р-н. Чернышевский, п/ст. Ульякан, ул. Папанина, д. 52	Индивидуальные домовладения		
74936	Забайкальский край, р-н. Чернышевский, п/ст. Ульякан, ул. Папанина, д. 53	Индивидуальные домовладения		
74937	Забайкальский край, р-н. Чернышевский, п/ст. Ульякан, ул. Папанина, д. 54	Индивидуальные домовладения		
74938	Забайкальский край, р-н. Чернышевский, п/ст. Ульякан, ул. Папанина, д. 55	Индивидуальные домовладения		
74939	Забайкальский край, р-н. Чернышевский, п/ст. Ульякан, ул. Папанина, д. 57	Индивидуальные домовладения		
74940	Забайкальский край, р-н. Чернышевский, п/ст. Ульякан, ул. Папанина, д. 58	Индивидуальные домовладения		
74941	Забайкальский край, р-н. Чернышевский, п/ст. Ульякан, ул. Папанина, д. 59	Индивидуальные домовладения		
74942	Забайкальский край, р-н. Чернышевский, п/ст. Ульякан, ул. Папанина, д. 59а	Индивидуальные домовладения		
74943	Забайкальский край, р-н. Чернышевский, п/ст. Ульякан, ул. Папанина, д. 6	Индивидуальные домовладения		

№ п/п	Адрес	Вид	Широта	Долгота
74944	Забайкальский край, р-н. Чернышевский, п/ст. Ульякан, ул. Папанина, д. 60	Индивидуальные домовладения		
74945	Забайкальский край, р-н. Чернышевский, п/ст. Ульякан, ул. Папанина, д. 61	Индивидуальные домовладения		
74946	Забайкальский край, р-н. Чернышевский, п/ст. Ульякан, ул. Папанина, д. 62	Индивидуальные домовладения		
74947	Забайкальский край, р-н. Чернышевский, п/ст. Ульякан, ул. Папанина, д. 64	Индивидуальные домовладения		
74948	Забайкальский край, р-н. Чернышевский, п/ст. Ульякан, ул. Папанина, д. 7	Индивидуальные домовладения		
74949	Забайкальский край, р-н. Чернышевский, п/ст. Ульякан, ул. Папанина, д. 8	Индивидуальные домовладения		
74950	Забайкальский край, р-н. Чернышевский, п/ст. Ульякан, ул. Папанина, д. 9	Индивидуальные домовладения		
74951	Забайкальский край, р-н. Чернышевский, п/ст. Урюм, ул. 60 лет Октября, д. 10	Индивидуальные домовладения		
74952	Забайкальский край, р-н. Чернышевский, п/ст. Урюм, ул. 60 лет Октября, д. 11	Индивидуальные домовладения		
74953	Забайкальский край, р-н. Чернышевский, п/ст. Урюм, ул. 60 лет Октября, д. 12	Индивидуальные домовладения		
74954	Забайкальский край, р-н. Чернышевский, п/ст. Урюм, ул. 60 лет Октября, д. 13	Индивидуальные домовладения		
74955	Забайкальский край, р-н. Чернышевский, п/ст. Урюм, ул. 60 лет Октября, д. 14	Индивидуальные домовладения		
74956	Забайкальский край, р-н. Чернышевский, п/ст. Урюм, ул. 60 лет Октября, д. 14А	Индивидуальные домовладения		
74957	Забайкальский край, р-н. Чернышевский, п/ст. Урюм, ул. 60 лет Октября, д. 15	Индивидуальные домовладения		
74958	Забайкальский край, р-н. Чернышевский, п/ст. Урюм, ул. 60 лет Октября, д. 16	Индивидуальные домовладения		

№ п/п	Адрес	Вид	Широта	Долгота
74959	Забайкальский край, р-н. Чернышевский, п/ст. Урюм, ул. 60 лет Октября, д. 19	Индивидуальные домовладения		
74960	Забайкальский край, р-н. Чернышевский, п/ст. Урюм, ул. 60 лет Октября, д. 2	Индивидуальные домовладения		
74961	Забайкальский край, р-н. Чернышевский, п/ст. Урюм, ул. 60 лет Октября, д. 20а	Индивидуальные домовладения		
74962	Забайкальский край, р-н. Чернышевский, п/ст. Урюм, ул. 60 лет Октября, д. 21	Индивидуальные домовладения		
74963	Забайкальский край, р-н. Чернышевский, п/ст. Урюм, ул. 60 лет Октября, д. 22	Индивидуальные домовладения		
74964	Забайкальский край, р-н. Чернышевский, п/ст. Урюм, ул. 60 лет Октября, д. 23	Индивидуальные домовладения		
74965	Забайкальский край, р-н. Чернышевский, п/ст. Урюм, ул. 60 лет Октября, д. 24	Индивидуальные домовладения		
74966	Забайкальский край, р-н. Чернышевский, п/ст. Урюм, ул. 60 лет Октября, д. 25	Индивидуальные домовладения		
74967	Забайкальский край, р-н. Чернышевский, п/ст. Урюм, ул. 60 лет Октября, д. 26	Индивидуальные домовладения		
74968	Забайкальский край, р-н. Чернышевский, п/ст. Урюм, ул. 60 лет Октября, д. 27	Индивидуальные домовладения		
74969	Забайкальский край, р-н. Чернышевский, п/ст. Урюм, ул. 60 лет Октября, д. 28	Индивидуальные домовладения		
74970	Забайкальский край, р-н. Чернышевский, п/ст. Урюм, ул. 60 лет Октября, д. 29	Индивидуальные домовладения		
74971	Забайкальский край, р-н. Чернышевский, п/ст. Урюм, ул. 60 лет Октября, д. 30	Индивидуальные домовладения		
74972	Забайкальский край, р-н. Чернышевский, п/ст. Урюм, ул. 60 лет Октября, д. 31	Индивидуальные домовладения		
74973	Забайкальский край, р-н. Чернышевский, п/ст. Урюм, ул. 60 лет Октября, д. 32	Индивидуальные домовладения		

№ п/п	Адрес	Вид	Широта	Долгота
74974	Забайкальский край, р-н. Чернышевский, п/ст. Урюм, ул. 60 лет Октября, д. 34	Индивидуальные домовладения		
74975	Забайкальский край, р-н. Чернышевский, п/ст. Урюм, ул. 60 лет Октября, д. 35	Индивидуальные домовладения		
74976	Забайкальский край, р-н. Чернышевский, п/ст. Урюм, ул. 60 лет Октября, д. 35а	Индивидуальные домовладения		
74977	Забайкальский край, р-н. Чернышевский, п/ст. Урюм, ул. 60 лет Октября, д. 36	Индивидуальные домовладения		
74978	Забайкальский край, р-н. Чернышевский, п/ст. Урюм, ул. 60 лет Октября, д. 39	Индивидуальные домовладения		
74979	Забайкальский край, р-н. Чернышевский, п/ст. Урюм, ул. 60 лет Октября, д. 5	Индивидуальные домовладения		
74980	Забайкальский край, р-н. Чернышевский, п/ст. Урюм, ул. 60 лет Октября, д. 5Б	Индивидуальные домовладения		
74981	Забайкальский край, р-н. Чернышевский, п/ст. Урюм, ул. 60 лет Октября, д. 9	Индивидуальные домовладения		
74982	Забайкальский край, р-н. Чернышевский, п/ст. Урюм, ул. 60 лет Октября, д. 9а	Индивидуальные домовладения		
74983	Забайкальский край, р-н. Чернышевский, п/ст. Урюм, ул. Береговая, д. 1	Индивидуальные домовладения		
74984	Забайкальский край, р-н. Чернышевский, п/ст. Урюм, ул. Береговая, д. 2	Индивидуальные домовладения		
74985	Забайкальский край, р-н. Чернышевский, п/ст. Урюм, ул. Береговая, д. 3	Индивидуальные домовладения		
74986	Забайкальский край, р-н. Чернышевский, п/ст. Урюм, ул. Береговая, д. 4	Индивидуальные домовладения		
74987	Забайкальский край, р-н. Чернышевский, п/ст. Урюм, ул. Береговая, д. 5	Индивидуальные домовладения		
74988	Забайкальский край, р-н. Чернышевский, п/ст. Урюм, ул. Береговая, д. 7	Индивидуальные домовладения		

№ п/п	Адрес	Вид	Широта	Долгота
74989	Забайкальский край, р-н. Чернышевский, п/ст. Урюм, ул. Береговая, д. 8	Индивидуальные домовладения		
74990	Забайкальский край, р-н. Чернышевский, п/ст. Урюм, ул. Березовая, д. 1	Индивидуальные домовладения		
74991	Забайкальский край, р-н. Чернышевский, п/ст. Урюм, ул. Березовая, д. 10	Индивидуальные домовладения		
74992	Забайкальский край, р-н. Чернышевский, п/ст. Урюм, ул. Березовая, д. 2	Индивидуальные домовладения		
74993	Забайкальский край, р-н. Агинский, с. Цокто-Хангил, ул. Подгорная, д. 64	Индивидуальные домовладения	50,905635	114,624536
74994	Забайкальский край, р-н. Чернышевский, п/ст. Урюм, ул. Березовая, д. 3	Индивидуальные домовладения		
74995	Забайкальский край, р-н. Чернышевский, п/ст. Урюм, ул. Березовая, д. 4	Индивидуальные домовладения		
74996	Забайкальский край, р-н. Чернышевский, п/ст. Урюм, ул. Березовая, д. 5	Индивидуальные домовладения		
74997	Забайкальский край, р-н. Чернышевский, п/ст. Урюм, ул. Березовая, д. 6	Индивидуальные домовладения		
74998	Забайкальский край, р-н. Чернышевский, п/ст. Урюм, ул. Березовая, д. 8	Индивидуальные домовладения		
74999	Забайкальский край, р-н. Чернышевский, п/ст. Урюм, ул. Березовая, д. 9	Индивидуальные домовладения		
75000	Забайкальский край, р-н. Чернышевский, п/ст. Урюм, ул. Зеленая, д. 1	Индивидуальные домовладения		
75001	Забайкальский край, р-н. Чернышевский, п/ст. Урюм, ул. Зеленая, д. 10	Индивидуальные домовладения		
75002	Забайкальский край, р-н. Чернышевский, п/ст. Урюм, ул. Зеленая, д. 11	Индивидуальные домовладения		
75003	Забайкальский край, р-н. Чернышевский, п/ст. Урюм, ул. Зеленая, д. 12	Индивидуальные домовладения		

№ п/п	Адрес	Вид	Широта	Долгота
75004	Забайкальский край, р-н. Чернышевский, п/ст. Урюм, ул. Зеленая, д. 12а	Индивидуальные домовладения		
75005	Забайкальский край, р-н. Чернышевский, п/ст. Урюм, ул. Зеленая, д. 13	Индивидуальные домовладения		
75006	Забайкальский край, р-н. Чернышевский, п/ст. Урюм, ул. Зеленая, д. 15	Индивидуальные домовладения		
75007	Забайкальский край, р-н. Чернышевский, п/ст. Урюм, ул. Зеленая, д. 16	Индивидуальные домовладения		
75008	Забайкальский край, р-н. Чернышевский, п/ст. Урюм, ул. Зеленая, д. 17	Индивидуальные домовладения		
75009	Забайкальский край, р-н. Чернышевский, п/ст. Урюм, ул. Зеленая, д. 18	Индивидуальные домовладения		
75010	Забайкальский край, р-н. Чернышевский, п/ст. Урюм, ул. Зеленая, д. 19а	Индивидуальные домовладения		
75011	Забайкальский край, р-н. Чернышевский, п/ст. Урюм, ул. Зеленая, д. 2	Индивидуальные домовладения		
75012	Забайкальский край, р-н. Чернышевский, п/ст. Урюм, ул. Зеленая, д. 25	Индивидуальные домовладения		
75013	Забайкальский край, р-н. Чернышевский, п/ст. Урюм, ул. Зеленая, д. 26	Индивидуальные домовладения		
75014	Забайкальский край, р-н. Чернышевский, п/ст. Урюм, ул. Зеленая, д. 27	Индивидуальные домовладения		
75015	Забайкальский край, р-н. Чернышевский, п/ст. Урюм, ул. Зеленая, д. 28	Индивидуальные домовладения		
75016	Забайкальский край, р-н. Чернышевский, п/ст. Урюм, ул. Зеленая, д. 29	Индивидуальные домовладения		
75017	Забайкальский край, р-н. Чернышевский, п/ст. Урюм, ул. Зеленая, д. 30	Индивидуальные домовладения		
75018	Забайкальский край, р-н. Чернышевский, п/ст. Урюм, ул. Зеленая, д. 31	Индивидуальные домовладения		

№ п/п	Адрес	Вид	Широта	Долгота
75019	Забайкальский край, р-н. Чернышевский, п/ст. Урюм, ул. Зеленая, д. 32	Индивидуальные домовладения		
75020	Забайкальский край, р-н. Чернышевский, п/ст. Урюм, ул. Зеленая, д. 5	Индивидуальные домовладения		
75021	Забайкальский край, р-н. Чернышевский, п/ст. Урюм, ул. Зеленая, д. 6	Индивидуальные домовладения		
75022	Забайкальский край, р-н. Чернышевский, п/ст. Урюм, ул. Зеленая, д. 8	Индивидуальные домовладения		
75023	Забайкальский край, р-н. Чернышевский, п/ст. Урюм, ул. Зеленая, д. 9	Индивидуальные домовладения		
75024	Забайкальский край, р-н. Чернышевский, п/ст. Урюм, ул. Лесная, д. 1	Индивидуальные домовладения		
75025	Забайкальский край, р-н. Чернышевский, п/ст. Урюм, ул. Лесная, д. 2	Индивидуальные домовладения		
75026	Забайкальский край, р-н. Чернышевский, п/ст. Урюм, ул. Лесная, д. 3	Индивидуальные домовладения		
75027	Забайкальский край, р-н. Чернышевский, п/ст. Урюм, ул. Лесная, д. 4	Индивидуальные домовладения		
75028	Забайкальский край, р-н. Чернышевский, п/ст. Урюм, ул. Лесная, д. 5	Индивидуальные домовладения		
75029	Забайкальский край, р-н. Чернышевский, п/ст. Урюм, ул. Линейная, д. 1	Индивидуальные домовладения		
75030	Забайкальский край, р-н. Чернышевский, п/ст. Урюм, ул. Линейная, д. 2	Индивидуальные домовладения		
75031	Забайкальский край, р-н. Чернышевский, п/ст. Урюм, ул. Линейная, д. 3	Индивидуальные домовладения		
75032	Забайкальский край, р-н. Чернышевский, п/ст. Урюм, ул. Молодежная, д. 1	Индивидуальные домовладения		
75033	Забайкальский край, р-н. Чернышевский, п/ст. Урюм, ул. Молодежная, д. 2	Индивидуальные домовладения		

№ п/п	Адрес	Вид	Широта	Долгота
75034	Забайкальский край, р-н. Чернышевский, п/ст. Урюм, ул. Молодежная, д. 3	Индивидуальные домовладения		
75035	Забайкальский край, р-н. Чернышевский, п/ст. Урюм, ул. Молодежная, д. 4	Индивидуальные домовладения		
75036	Забайкальский край, р-н. Чернышевский, п/ст. Урюм, ул. Молодежная, д. 5	Индивидуальные домовладения		
75037	Забайкальский край, р-н. Чернышевский, п/ст. Урюм, ул. Молодежная, д. 6	Индивидуальные домовладения		
75038	Забайкальский край, р-н. Чернышевский, п/ст. Урюм, ул. Молодежная, д. 7	Индивидуальные домовладения		
75039	Забайкальский край, р-н. Чернышевский, п/ст. Урюм, ул. Молодежная, д. 8	Индивидуальные домовладения		
75040	Забайкальский край, р-н. Чернышевский, п/ст. Урюм, ул. Молодежная, д. 9	Индивидуальные домовладения		
75041	Забайкальский край, р-н. Чернышевский, п/ст. Урюм, ул. Набережная, д. 1	Индивидуальные домовладения		
75042	Забайкальский край, р-н. Чернышевский, п/ст. Урюм, ул. Набережная, д. 10	Индивидуальные домовладения		
75043	Забайкальский край, р-н. Чернышевский, п/ст. Урюм, ул. Набережная, д. 11	Индивидуальные домовладения		
75044	Забайкальский край, р-н. Чернышевский, п/ст. Урюм, ул. Набережная, д. 12	Индивидуальные домовладения		
75045	Забайкальский край, р-н. Чернышевский, п/ст. Урюм, ул. Набережная, д. 13	Индивидуальные домовладения		
75046	Забайкальский край, р-н. Чернышевский, п/ст. Урюм, ул. Набережная, д. 14	Индивидуальные домовладения		
75047	Забайкальский край, р-н. Чернышевский, п/ст. Урюм, ул. Набережная, д. 15	Индивидуальные домовладения		
75048	Забайкальский край, р-н. Чернышевский, п/ст. Урюм, ул. Набережная, д. 16	Индивидуальные домовладения		

№ п/п	Адрес	Вид	Широта	Долгота
75049	Забайкальский край, р-н. Чернышевский, п/ст. Урюм, ул. Набережная, д. 17	Индивидуальные домовладения		
75050	Забайкальский край, р-н. Чернышевский, п/ст. Урюм, ул. Набережная, д. 18	Индивидуальные домовладения		
75051	Забайкальский край, р-н. Чернышевский, п/ст. Урюм, ул. Набережная, д. 19	Индивидуальные домовладения		
75052	Забайкальский край, р-н. Чернышевский, п/ст. Урюм, ул. Набережная, д. 2	Индивидуальные домовладения		
75053	Забайкальский край, р-н. Чернышевский, п/ст. Урюм, ул. Набережная, д. 22	Индивидуальные домовладения		
75054	Забайкальский край, р-н. Чернышевский, п/ст. Урюм, ул. Набережная, д. 24	Индивидуальные домовладения		
75055	Забайкальский край, р-н. Чернышевский, п/ст. Урюм, ул. Набережная, д. 25	Индивидуальные домовладения		
75056	Забайкальский край, р-н. Чернышевский, п/ст. Урюм, ул. Набережная, д. 26	Индивидуальные домовладения		
75057	Забайкальский край, р-н. Чернышевский, п/ст. Урюм, ул. Набережная, д. 27	Индивидуальные домовладения		
75058	Забайкальский край, р-н. Чернышевский, п/ст. Урюм, ул. Набережная, д. 3	Индивидуальные домовладения		
75059	Забайкальский край, р-н. Чернышевский, п/ст. Урюм, ул. Набережная, д. 4	Индивидуальные домовладения		
75060	Забайкальский край, р-н. Чернышевский, п/ст. Урюм, ул. Набережная, д. 5	Индивидуальные домовладения		
75061	Забайкальский край, р-н. Чернышевский, п/ст. Урюм, ул. Набережная, д. 6	Индивидуальные домовладения		
75062	Забайкальский край, р-н. Чернышевский, п/ст. Урюм, ул. Набережная, д. 7	Индивидуальные домовладения		
75063	Забайкальский край, р-н. Чернышевский, п/ст. Урюм, ул. Набережная, д. 8	Индивидуальные домовладения		

№ п/п	Адрес	Вид	Широта	Долгота
75064	Забайкальский край, р-н. Чернышевский, п/ст. Урюм, ул. Энергетиков, д. 1	МКД		
75065	Забайкальский край, р-н. Чернышевский, п/ст. Урюм, ул. Энергетиков, д. 2	МКД		
75066	Забайкальский край, р-н. Чернышевский, с. Утан, пер. Клубный, д. 1	Индивидуальные домовладения	52,582804	116,981778
75067	Забайкальский край, р-н. Чернышевский, с. Утан, пер. Клубный, д. 10	Индивидуальные домовладения	52,582804	116,981778
75068	Забайкальский край, р-н. Чернышевский, с. Утан, пер. Клубный, д. 2	Индивидуальные домовладения	52,582443	116,982281
75069	Забайкальский край, р-н. Чернышевский, с. Утан, пер. Клубный, д. 3	Индивидуальные домовладения	52,582804	116,981778
75070	Забайкальский край, р-н. Чернышевский, с. Утан, пер. Клубный, д. 4	Индивидуальные домовладения	52,582804	116,981778
75071	Забайкальский край, р-н. Чернышевский, с. Утан, пер. Клубный, д. 6	Индивидуальные домовладения	52,582804	116,981778
75072	Забайкальский край, р-н. Чернышевский, с. Утан, пер. Клубный, д. 8	Индивидуальные домовладения	52,582804	116,981778
75073	Забайкальский край, р-н. Чернышевский, с. Утан, пер. Рабочий, д. 10	Индивидуальные домовладения	52,58212	116,98017
75074	Забайкальский край, р-н. Чернышевский, с. Утан, пер. Рабочий, д. 2	Индивидуальные домовладения	52,58212	116,98017
75075	Забайкальский край, р-н. Чернышевский, с. Утан, пер. Рабочий, д. 3	Индивидуальные домовладения	52,58212	116,98017
75076	Забайкальский край, р-н. Чернышевский, с. Утан, пер. Рабочий, д. 4	Индивидуальные домовладения	52,58212	116,98017
75077	Забайкальский край, р-н. Чернышевский, с. Утан, пер. Рабочий, д. 5	Индивидуальные домовладения	52,58212	116,98017
75078	Забайкальский край, р-н. Чернышевский, с. Утан, пер. Рабочий, д. 7	Индивидуальные домовладения	52,58212	116,98017

№ п/п	Адрес	Вид	Широта	Долгота
75079	Забайкальский край, р-н. Чернышевский, с. Утан, пер. Рабочий, д. 8	Индивидуальные домовладения	52,58212	116,98017
75080	Забайкальский край, р-н. Чернышевский, с. Утан, ул. Заречная, д. 1	Индивидуальные домовладения	52,5815	116,97659
75081	Забайкальский край, р-н. Чернышевский, с. Утан, ул. Заречная, д. 10	Индивидуальные домовладения	52,581113	116,97593
75082	Забайкальский край, р-н. Чернышевский, с. Утан, ул. Заречная, д. 11	Индивидуальные домовладения	52,581113	116,97593
75083	Забайкальский край, р-н. Чернышевский, с. Утан, ул. Заречная, д. 12	Индивидуальные домовладения	52,581113	116,97593
75084	Забайкальский край, р-н. Чернышевский, с. Утан, ул. Заречная, д. 2	Индивидуальные домовладения	52,581113	116,97593
75085	Забайкальский край, р-н. Чернышевский, с. Утан, ул. Заречная, д. 3	Индивидуальные домовладения	52,581113	116,97593
75086	Забайкальский край, р-н. Чернышевский, с. Утан, ул. Заречная, д. 5	Индивидуальные домовладения	52,581113	116,97593
75087	Забайкальский край, р-н. Чернышевский, с. Утан, ул. Заречная, д. 6	Индивидуальные домовладения	52,581113	116,97593
75088	Забайкальский край, р-н. Чернышевский, с. Утан, ул. Заречная, д. 7	Индивидуальные домовладения	52,581113	116,97593
75089	Забайкальский край, р-н. Чернышевский, с. Утан, ул. Заречная, д. 8	Индивидуальные домовладения	52,581113	116,97593
75090	Забайкальский край, р-н. Чернышевский, с. Утан, ул. Заречная, д. 9	Индивидуальные домовладения	52,581113	116,97593
75091	Забайкальский край, р-н. Чернышевский, с. Утан, ул. Карьерная, д. 1	Индивидуальные домовладения	52,582881	116,986638
75092	Забайкальский край, р-н. Чернышевский, с. Утан, ул. Карьерная, д. 2	Индивидуальные домовладения	52,582963	116,985866
75093	Забайкальский край, р-н. Чернышевский, с. Утан, ул. Карьерная, д. 4	Индивидуальные домовладения	52,582963	116,985866

№ п/п	Адрес	Вид	Широта	Долгота
75094	Забайкальский край, р-н. Чернышевский, с. Утан, ул. Карьерная, д. 5	Индивидуальные домовладения	52,584238	116,986504
75095	Забайкальский край, р-н. Чернышевский, с. Утан, ул. Колхозная, д. 1	Индивидуальные домовладения	52,574584	116,987105
75096	Забайкальский край, р-н. Чернышевский, с. Утан, ул. Колхозная, д. 10	Индивидуальные домовладения	52,574584	116,987105
75097	Забайкальский край, р-н. Чернышевский, с. Утан, ул. Колхозная, д. 4	Индивидуальные домовладения	52,574584	116,987105
75098	Забайкальский край, р-н. Чернышевский, с. Утан, ул. Колхозная, д. 5	Индивидуальные домовладения	52,573495	116,985632
75099	Забайкальский край, р-н. Чернышевский, с. Утан, ул. Колхозная, д. 6	Индивидуальные домовладения	52,574584	116,987105
75100	Забайкальский край, р-н. Чернышевский, с. Утан, ул. Колхозная, д. 7	Индивидуальные домовладения	52,574584	116,987105
75101	Забайкальский край, р-н. Чернышевский, с. Утан, ул. Колхозная, д. 8	Индивидуальные домовладения	52,574584	116,987105
75102	Забайкальский край, р-н. Чернышевский, с. Утан, ул. Колхозная, д. 9	Индивидуальные домовладения	52,57366	116,986333
75103	Забайкальский край, р-н. Чернышевский, с. Утан, ул. Луговая, д. 1	Индивидуальные домовладения	52,576916	116,98522
75104	Забайкальский край, р-н. Чернышевский, с. Утан, ул. Луговая, д. 10	Индивидуальные домовладения	52,575192	116,986782
75105	Забайкальский край, р-н. Чернышевский, с. Утан, ул. Луговая, д. 2	Индивидуальные домовладения	52,575192	116,986782
75106	Забайкальский край, р-н. Чернышевский, с. Утан, ул. Луговая, д. 3	Индивидуальные домовладения	52,575192	116,986782
75107	Забайкальский край, р-н. Чернышевский, с. Утан, ул. Луговая, д. 4	Индивидуальные домовладения	52,575192	116,986782
75108	Забайкальский край, р-н. Чернышевский, с. Утан, ул. Луговая, д. 5	Индивидуальные домовладения	52,575192	116,986782

№ п/п	Адрес	Вид	Широта	Долгота
75109	Забайкальский край, р-н. Чернышевский, с. Утан, ул. Луговая, д. 6	Индивидуальные домовладения	52,575192	116,986782
75110	Забайкальский край, р-н. Чернышевский, с. Утан, ул. Луговая, д. 8	Индивидуальные домовладения	52,575192	116,986782
75111	Забайкальский край, р-н. Чернышевский, с. Утан, ул. Луговая, д. 9	Индивидуальные домовладения	52,575192	116,986782
75112	Забайкальский край, р-н. Чернышевский, с. Утан, ул. Молодежная, д. 1	Индивидуальные домовладения	52,580013	116,976559
75113	Забайкальский край, р-н. Чернышевский, с. Утан, ул. Молодежная, д. 11	Индивидуальные домовладения	52,580013	116,976559
75114	Забайкальский край, р-н. Чернышевский, с. Утан, ул. Молодежная, д. 13	Индивидуальные домовладения	52,580013	116,976559
75115	Забайкальский край, р-н. Чернышевский, с. Утан, ул. Молодежная, д. 2	Индивидуальные домовладения	52,580511	116,977502
75116	Забайкальский край, р-н. Чернышевский, с. Утан, ул. Молодежная, д. 3	Индивидуальные домовладения	52,580013	116,976559
75117	Забайкальский край, р-н. Чернышевский, с. Утан, ул. Молодежная, д. 4	Индивидуальные домовладения	52,580292	116,976901
75118	Забайкальский край, р-н. Чернышевский, с. Утан, ул. Молодежная, д. 5	Индивидуальные домовладения	52,580013	116,976559
75119	Забайкальский край, р-н. Чернышевский, с. Утан, ул. Молодежная, д. 6	Индивидуальные домовладения	52,580013	116,976559
75120	Забайкальский край, р-н. Чернышевский, с. Утан, ул. Молодежная, д. 7	Индивидуальные домовладения	52,580013	116,976559
75121	Забайкальский край, р-н. Чернышевский, с. Утан, ул. Молодежная, д. 8	Индивидуальные домовладения	52,580013	116,976559
75122	Забайкальский край, р-н. Чернышевский, с. Утан, ул. Набережная, д. 1	Индивидуальные домовладения	52,575641	116,981913
75123	Забайкальский край, р-н. Чернышевский, с. Утан, ул. Набережная, д. 10	Индивидуальные домовладения	52,575641	116,981913

№ п/п	Адрес	Вид	Широта	Долгота
75124	Забайкальский край, р-н. Чернышевский, с. Утан, ул. Набережная, д. 11	Индивидуальные домовладения	52,575641	116,981913
75125	Забайкальский край, р-н. Чернышевский, с. Утан, ул. Набережная, д. 12	Индивидуальные домовладения	52,575641	116,981913
75126	Забайкальский край, р-н. Чернышевский, с. Утан, ул. Набережная, д. 13	Индивидуальные домовладения	52,575641	116,981913
75127	Забайкальский край, р-н. Чернышевский, с. Утан, ул. Набережная, д. 15	Индивидуальные домовладения	52,575641	116,981913
75128	Забайкальский край, р-н. Чернышевский, с. Утан, ул. Набережная, д. 16	Индивидуальные домовладения	52,573052	116,980179
75129	Забайкальский край, р-н. Чернышевский, с. Утан, ул. Набережная, д. 17	Индивидуальные домовладения	52,575641	116,981913
75130	Забайкальский край, р-н. Чернышевский, с. Утан, ул. Набережная, д. 2	Индивидуальные домовладения	52,575641	116,981913
75131	Забайкальский край, р-н. Чернышевский, с. Утан, ул. Набережная, д. 20	Индивидуальные домовладения	52,575641	116,981913
75132	Забайкальский край, р-н. Чернышевский, с. Утан, ул. Набережная, д. 21	Индивидуальные домовладения	52,575641	116,981913
75133	Забайкальский край, р-н. Чернышевский, с. Утан, ул. Набережная, д. 24	Индивидуальные домовладения	52,575641	116,981913
75134	Забайкальский край, р-н. Чернышевский, с. Утан, ул. Набережная, д. 26	Индивидуальные домовладения	52,575641	116,981913
75135	Забайкальский край, р-н. Чернышевский, с. Утан, ул. Набережная, д. 27	Индивидуальные домовладения	52,575132	116,982919
75136	Забайкальский край, р-н. Чернышевский, с. Утан, ул. Набережная, д. 28	Индивидуальные домовладения	52,575641	116,981913
75137	Забайкальский край, р-н. Чернышевский, с. Утан, ул. Набережная, д. 29	Индивидуальные домовладения	52,575641	116,981913
75138	Забайкальский край, р-н. Чернышевский, с. Утан, ул. Набережная, д. 3	Индивидуальные домовладения	52,575641	116,981913

№ п/п	Адрес	Вид	Широта	Долгота
75139	Забайкальский край, р-н. Чернышевский, с. Утан, ул. Набережная, д. 30	Индивидуальные домовладения	52,575641	116,981913
75140	Забайкальский край, р-н. Чернышевский, с. Утан, ул. Набережная, д. 31	Индивидуальные домовладения	52,575641	116,981913
75141	Забайкальский край, р-н. Чернышевский, с. Утан, ул. Набережная, д. 35	Индивидуальные домовладения	52,575641	116,981913
75142	Забайкальский край, р-н. Чернышевский, с. Утан, ул. Набережная, д. 36	Индивидуальные домовладения	52,575641	116,981913
75143	Забайкальский край, р-н. Чернышевский, с. Утан, ул. Набережная, д. 37	Индивидуальные домовладения	52,575641	116,981913
75144	Забайкальский край, р-н. Чернышевский, с. Утан, ул. Набережная, д. 39	Индивидуальные домовладения	52,575641	116,981913
75145	Забайкальский край, р-н. Чернышевский, с. Утан, ул. Набережная, д. 4	Индивидуальные домовладения	52,575641	116,981913
75146	Забайкальский край, р-н. Чернышевский, с. Утан, ул. Набережная, д. 40	Индивидуальные домовладения	52,575641	116,981913
75147	Забайкальский край, р-н. Чернышевский, с. Утан, ул. Набережная, д. 41	Индивидуальные домовладения	52,575641	116,981913
75148	Забайкальский край, р-н. Чернышевский, с. Утан, ул. Набережная, д. 42	Индивидуальные домовладения	52,575641	116,981913
75149	Забайкальский край, р-н. Чернышевский, с. Утан, ул. Набережная, д. 44	Индивидуальные домовладения	52,575641	116,981913
75150	Забайкальский край, р-н. Чернышевский, с. Утан, ул. Набережная, д. 45	Индивидуальные домовладения	52,575641	116,981913
75151	Забайкальский край, р-н. Чернышевский, с. Утан, ул. Набережная, д. 46	Индивидуальные домовладения	52,575641	116,981913
75152	Забайкальский край, р-н. Чернышевский, с. Утан, ул. Набережная, д. 47	Индивидуальные домовладения	52,575641	116,981913
75153	Забайкальский край, р-н. Чернышевский, с. Утан, ул. Набережная, д. 48	Индивидуальные домовладения	52,575641	116,981913

№ п/п	Адрес	Вид	Широта	Долгота
75154	Забайкальский край, р-н. Чернышевский, с. Утан, ул. Набережная, д. 49	Индивидуальные домовладения	52,575641	116,981913
75155	Забайкальский край, р-н. Чернышевский, с. Утан, ул. Набережная, д. 5	Индивидуальные домовладения	52,571016	116,978598
75156	Забайкальский край, р-н. Чернышевский, с. Утан, ул. Набережная, д. 50	Индивидуальные домовладения	52,575641	116,981913
75157	Забайкальский край, р-н. Чернышевский, с. Утан, ул. Набережная, д. 52	Индивидуальные домовладения	52,575641	116,981913
75158	Забайкальский край, р-н. Чернышевский, с. Утан, ул. Набережная, д. 53	Индивидуальные домовладения	52,575641	116,981913
75159	Забайкальский край, р-н. Чернышевский, с. Утан, ул. Набережная, д. 54	Индивидуальные домовладения	52,575641	116,981913
75160	Забайкальский край, р-н. Чернышевский, с. Утан, ул. Набережная, д. 55	Индивидуальные домовладения	52,584046	116,981976
75161	Забайкальский край, р-н. Чернышевский, с. Утан, ул. Набережная, д. 56	Индивидуальные домовладения	52,575641	116,981913
75162	Забайкальский край, р-н. Акшинский, с. Акша, ул. Феоктистова, д. 82	Индивидуальные домовладения	50,274673	113,285705
75163	Забайкальский край, р-н. Чернышевский, с. Утан, ул. Набережная, д. 9	Индивидуальные домовладения	52,575641	116,981913
75164	Забайкальский край, р-н. Чернышевский, с. Утан, ул. Нагорная, д. 1	Индивидуальные домовладения	52,579816	116,991121
75165	Забайкальский край, р-н. Чернышевский, с. Утан, ул. Нагорная, д. 10	Индивидуальные домовладения	52,582076	116,993304
75166	Забайкальский край, р-н. Чернышевский, с. Утан, ул. Нагорная, д. 2	Индивидуальные домовладения	52,579931	116,991606
75167	Забайкальский край, р-н. Чернышевский, с. Утан, ул. Нагорная, д. 3	Индивидуальные домовладения	52,580057	116,992154
75168	Забайкальский край, р-н. Чернышевский, с. Утан, ул. Нагорная, д. 4	Индивидуальные домовладения	52,580227	116,9929

№ п/п	Адрес	Вид	Широта	Долгота
75169	Забайкальский край, р-н. Чернышевский, с. Утан, ул. Нагорная, д. 5	Индивидуальные домовладения	52,580352	116,993439
75170	Забайкальский край, р-н. Чернышевский, с. Утан, ул. Нагорная, д. 6	Индивидуальные домовладения	52,580484	116,994004
75171	Забайкальский край, р-н. Чернышевский, с. Утан, ул. Нагорная, д. 8	Индивидуальные домовладения	52,581305	116,993798
75172	Забайкальский край, р-н. Чернышевский, с. Утан, ул. Нагорная, д. 9	Индивидуальные домовладения	52,58166	116,993573
75173	Забайкальский край, р-н. Чернышевский, с. Утан, ул. Новая, д. 1	Индивидуальные домовладения	52,567093	116,98455
75174	Забайкальский край, р-н. Чернышевский, с. Утан, ул. Новая, д. 10	Индивидуальные домовладения	52,570441	116,984635
75175	Забайкальский край, р-н. Чернышевский, с. Утан, ул. Новая, д. 11	Индивидуальные домовладения	52,570441	116,984635
75176	Забайкальский край, р-н. Чернышевский, с. Утан, ул. Новая, д. 12	Индивидуальные домовладения	52,570441	116,984635
75177	Забайкальский край, р-н. Чернышевский, с. Утан, ул. Новая, д. 13	Индивидуальные домовладения	52,570441	116,984635
75178	Забайкальский край, р-н. Чернышевский, с. Утан, ул. Новая, д. 2	Индивидуальные домовладения	52,570441	116,984635
75179	Забайкальский край, р-н. Чернышевский, с. Утан, ул. Новая, д. 4	Индивидуальные домовладения	52,570441	116,984635
75180	Забайкальский край, р-н. Чернышевский, с. Утан, ул. Новая, д. 5	Индивидуальные домовладения	52,565777	116,98479
75181	Забайкальский край, р-н. Чернышевский, с. Утан, ул. Новая, д. 6	Индивидуальные домовладения	52,570441	116,984635
75182	Забайкальский край, р-н. Чернышевский, с. Утан, ул. Новая, д. 7	Индивидуальные домовладения	52,570441	116,984635
75183	Забайкальский край, р-н. Чернышевский, с. Утан, ул. Новая, д. 8	Индивидуальные домовладения	52,564825	116,984931

№ п/п	Адрес	Вид	Широта	Долгота
75184	Забайкальский край, р-н. Чернышевский, с. Утан, ул. Новая, д. 9	Индивидуальные домовладения	52,563851	116,985201
75185	Забайкальский край, р-н. Чернышевский, с. Утан, ул. Партизанская, д. 10	Индивидуальные домовладения	52,566626	116,977871
75186	Забайкальский край, р-н. Чернышевский, с. Утан, ул. Партизанская, д. 14	Индивидуальные домовладения	52,566626	116,977871
75187	Забайкальский край, р-н. Чернышевский, с. Утан, ул. Партизанская, д. 15	Индивидуальные домовладения	52,566626	116,977871
75188	Забайкальский край, р-н. Чернышевский, с. Утан, ул. Партизанская, д. 16	Индивидуальные домовладения	52,566626	116,977871
75189	Забайкальский край, р-н. Чернышевский, с. Утан, ул. Партизанская, д. 16А	Индивидуальные домовладения	52,566626	116,977871
75190	Забайкальский край, р-н. Чернышевский, с. Утан, ул. Партизанская, д. 17	Индивидуальные домовладения	52,566626	116,977871
75191	Забайкальский край, р-н. Чернышевский, с. Утан, ул. Партизанская, д. 18	Индивидуальные домовладения	52,566626	116,977871
75192	Забайкальский край, р-н. Чернышевский, с. Утан, ул. Партизанская, д. 19	Индивидуальные домовладения	52,567496	116,976011
75193	Забайкальский край, р-н. Чернышевский, с. Утан, ул. Партизанская, д. 20	Индивидуальные домовладения	52,567365	116,976299
75194	Забайкальский край, р-н. Чернышевский, с. Утан, ул. Партизанская, д. 21	Индивидуальные домовладения	52,566626	116,977871
75195	Забайкальский край, р-н. Чернышевский, пгт. Жирекен, д. 37	МКД	52,8222	117,290853
75196	Забайкальский край, р-н. Чернышевский, с. Утан, ул. Партизанская, д. 3	Индивидуальные домовладения	52,566626	116,977871
75197	Забайкальский край, р-н. Чернышевский, с. Утан, ул. Партизанская, д. 4	Индивидуальные домовладения	52,566626	116,977871
75198	Забайкальский край, р-н. Чернышевский, с. Утан, ул. Партизанская, д. 6	Индивидуальные домовладения	52,566626	116,977871

№ п/п	Адрес	Вид	Широта	Долгота
75199	Забайкальский край, р-н. Чернышевский, с. Утан, ул. Партизанская, д. 7	Индивидуальные домовладения	52,566626	116,977871
75200	Забайкальский край, р-н. Чернышевский, п/ст. Ареда, ул. Базарная, д. 2	Индивидуальные домовладения		
75201	Забайкальский край, р-н. Чернышевский, с. Утан, ул. Партизанская, д. 8	Индивидуальные домовладения	52,566626	116,977871
75202	Забайкальский край, р-н. Чернышевский, с. Утан, ул. Партизанская, д. 9	Индивидуальные домовладения	52,566626	116,977871
75203	Забайкальский край, р-н. Чернышевский, с. Утан, ул. Первомайская, д. 1	Индивидуальные домовладения	52,563911	116,980817
75204	Забайкальский край, р-н. Чернышевский, с. Утан, ул. Первомайская, д. 10	Индивидуальные домовладения	52,563911	116,980817
75205	Забайкальский край, р-н. Чернышевский, с. Утан, ул. Первомайская, д. 11	Индивидуальные домовладения	52,563911	116,980817
75206	Забайкальский край, р-н. Чернышевский, с. Утан, ул. Первомайская, д. 13	Индивидуальные домовладения	52,563911	116,980817
75207	Забайкальский край, р-н. Чернышевский, с. Утан, ул. Первомайская, д. 14	Индивидуальные домовладения	52,563911	116,980817
75208	Забайкальский край, р-н. Чернышевский, с. Утан, ул. Первомайская, д. 15	Индивидуальные домовладения	52,563911	116,980817
75209	Забайкальский край, р-н. Чернышевский, с. Утан, ул. Первомайская, д. 16	Индивидуальные домовладения	52,563911	116,980817
75210	Забайкальский край, р-н. Чернышевский, с. Утан, ул. Первомайская, д. 17	Индивидуальные домовладения	52,563911	116,980817
75211	Забайкальский край, р-н. Чернышевский, с. Утан, ул. Первомайская, д. 18	Индивидуальные домовладения	52,563911	116,980817
75212	Забайкальский край, р-н. Чернышевский, с. Утан, ул. Первомайская, д. 19	Индивидуальные домовладения	52,563911	116,980817
75213	Забайкальский край, р-н. Чернышевский, с. Утан, ул. Первомайская, д. 2	Индивидуальные домовладения	52,563911	116,980817

№ п/п	Адрес	Вид	Широта	Долгота
75214	Забайкальский край, р-н. Чернышевский, с. Утан, ул. Первомайская, д. 21	Индивидуальные домовладения	52,563911	116,980817
75215	Забайкальский край, р-н. Чернышевский, с. Утан, ул. Первомайская, д. 22	Индивидуальные домовладения	52,563911	116,980817
75216	Забайкальский край, р-н. Чернышевский, с. Утан, ул. Первомайская, д. 23	Индивидуальные домовладения	52,563911	116,980817
75217	Забайкальский край, р-н. Чернышевский, с. Утан, ул. Первомайская, д. 24	Индивидуальные домовладения	52,563911	116,980817
75218	Забайкальский край, р-н. Чернышевский, с. Утан, ул. Первомайская, д. 25	Индивидуальные домовладения	52,563911	116,980817
75219	Забайкальский край, р-н. Чернышевский, с. Утан, ул. Первомайская, д. 26	Индивидуальные домовладения	52,5643	116,977898
75220	Забайкальский край, р-н. Чернышевский, с. Утан, ул. Первомайская, д. 27	Индивидуальные домовладения	52,563911	116,980817
75221	Забайкальский край, р-н. Чернышевский, с. Утан, ул. Первомайская, д. 28	Индивидуальные домовладения	52,563911	116,980817
75222	Забайкальский край, р-н. Чернышевский, с. Утан, ул. Первомайская, д. 3	Индивидуальные домовладения	52,563911	116,980817
75223	Забайкальский край, р-н. Чернышевский, с. Утан, ул. Первомайская, д. 30	Индивидуальные домовладения	52,563911	116,980817
75224	Забайкальский край, р-н. Чернышевский, с. Утан, ул. Первомайская, д. 31	Индивидуальные домовладения	52,563911	116,980817
75225	Забайкальский край, р-н. Чернышевский, с. Утан, ул. Первомайская, д. 32	Индивидуальные домовладения	52,563911	116,980817
75226	Забайкальский край, р-н. Чернышевский, с. Утан, ул. Первомайская, д. 33	Индивидуальные домовладения	52,563911	116,980817
75227	Забайкальский край, р-н. Чернышевский, с. Утан, ул. Первомайская, д. 34	Индивидуальные домовладения	52,563911	116,980817
75228	Забайкальский край, р-н. Чернышевский, с. Утан, ул. Первомайская, д. 35	Индивидуальные домовладения	52,563911	116,980817

№ п/п	Адрес	Вид	Широта	Долгота
75229	Забайкальский край, р-н. Чернышевский, с. Утан, ул. Первомайская, д. 37	Индивидуальные домовладения	52,563911	116,980817
75230	Забайкальский край, р-н. Чернышевский, с. Утан, ул. Первомайская, д. 37Б	Индивидуальные домовладения	52,563911	116,980817
75231	Забайкальский край, р-н. Чернышевский, с. Утан, ул. Первомайская, д. 38	Индивидуальные домовладения	52,563911	116,980817
75232	Забайкальский край, р-н. Чернышевский, с. Утан, ул. Первомайская, д. 4	Индивидуальные домовладения	52,563911	116,980817
75233	Забайкальский край, р-н. Чернышевский, с. Утан, ул. Первомайская, д. 40	Индивидуальные домовладения	52,563911	116,980817
75234	Забайкальский край, р-н. Чернышевский, с. Утан, ул. Первомайская, д. 41	Индивидуальные домовладения	52,563911	116,980817
75235	Забайкальский край, р-н. Чернышевский, с. Утан, ул. Первомайская, д. 42	Индивидуальные домовладения	52,563911	116,980817
75236	Забайкальский край, р-н. Чернышевский, с. Утан, ул. Первомайская, д. 43	Индивидуальные домовладения	52,563911	116,980817
75237	Забайкальский край, р-н. Чернышевский, с. Утан, ул. Первомайская, д. 44	Индивидуальные домовладения	52,563911	116,980817
75238	Забайкальский край, р-н. Чернышевский, с. Утан, ул. Первомайская, д. 45	Индивидуальные домовладения	52,563911	116,980817
75239	Забайкальский край, р-н. Чернышевский, с. Утан, ул. Первомайская, д. 46	Индивидуальные домовладения	52,561683	116,981841
75240	Забайкальский край, р-н. Чернышевский, с. Утан, ул. Первомайская, д. 48	Индивидуальные домовладения	52,566478	116,978419
75241	Забайкальский край, р-н. Чернышевский, с. Утан, ул. Первомайская, д. 48а	Индивидуальные домовладения	52,566478	116,978419
75242	Забайкальский край, р-н. Чернышевский, с. Утан, ул. Первомайская, д. 49	Индивидуальные домовладения	52,563911	116,980817
75243	Забайкальский край, р-н. Чернышевский, с. Утан, ул. Первомайская, д. 49, литер А	Индивидуальные домовладения	52,563911	116,980817

№ п/п	Адрес	Вид	Широта	Долгота
75244	Забайкальский край, р-н. Чернышевский, с. Утан, ул. Первомайская, д. 5	Индивидуальные домовладения	52,563911	116,980817
75245	Забайкальский край, р-н. Чернышевский, с. Утан, ул. Первомайская, д. 50	Индивидуальные домовладения	52,563911	116,980817
75246	Забайкальский край, р-н. Чернышевский, с. Утан, ул. Первомайская, д. 51	Индивидуальные домовладения	52,563911	116,980817
75247	Забайкальский край, р-н. Чернышевский, с. Утан, ул. Первомайская, д. 6	Индивидуальные домовладения	52,562356	116,978338
75248	Забайкальский край, р-н. Чернышевский, с. Утан, ул. Первомайская, д. 8	Индивидуальные домовладения	52,562581	116,978086
75249	Забайкальский край, р-н. Чернышевский, с. Утан, ул. Первомайская, д. 9	Индивидуальные домовладения	52,563911	116,980817
75250	Забайкальский край, р-н. Чернышевский, с. Утан, ул. Погодаева, д. 1	Индивидуальные домовладения	52,573036	116,982856
75251	Забайкальский край, р-н. Чернышевский, с. Утан, ул. Погодаева, д. 10	Индивидуальные домовладения	52,573036	116,982856
75252	Забайкальский край, р-н. Чернышевский, с. Утан, ул. Погодаева, д. 100	Индивидуальные домовладения	52,573036	116,982856
75253	Забайкальский край, р-н. Чернышевский, с. Утан, ул. Погодаева, д. 101	Индивидуальные домовладения	52,573036	116,982856
75254	Забайкальский край, р-н. Чернышевский, с. Утан, ул. Погодаева, д. 102	Индивидуальные домовладения	52,573036	116,982856
75255	Забайкальский край, р-н. Чернышевский, с. Утан, ул. Погодаева, д. 103	Индивидуальные домовладения	52,580347	116,985982
75256	Забайкальский край, р-н. Чернышевский, с. Утан, ул. Погодаева, д. 104	Индивидуальные домовладения	52,573036	116,982856
75257	Забайкальский край, р-н. Чернышевский, с. Утан, ул. Погодаева, д. 106	Индивидуальные домовладения	52,573036	116,982856
75258	Забайкальский край, р-н. Чернышевский, с. Утан, ул. Погодаева, д. 107	Индивидуальные домовладения	52,573036	116,982856

№ п/п	Адрес	Вид	Широта	Долгота
75259	Забайкальский край, р-н. Чернышевский, с. Утан, ул. Погодаева, д. 108	Индивидуальные домовладения	52,573036	116,982856
75260	Забайкальский край, р-н. Чернышевский, с. Утан, ул. Погодаева, д. 109	Индивидуальные домовладения	52,573036	116,982856
75261	Забайкальский край, р-н. Чернышевский, с. Утан, ул. Погодаева, д. 111	Индивидуальные домовладения	52,573036	116,982856
75262	Забайкальский край, р-н. Чернышевский, с. Утан, ул. Погодаева, д. 112	Индивидуальные домовладения	52,573036	116,982856
75263	Забайкальский край, р-н. Чернышевский, с. Утан, ул. Погодаева, д. 113	Индивидуальные домовладения	52,573036	116,982856
75264	Забайкальский край, р-н. Чернышевский, с. Утан, ул. Погодаева, д. 114	Индивидуальные домовладения	52,573036	116,982856
75265	Забайкальский край, р-н. Чернышевский, с. Утан, ул. Погодаева, д. 115	Индивидуальные домовладения	52,573036	116,982856
75266	Забайкальский край, р-н. Чернышевский, с. Утан, ул. Погодаева, д. 116	Индивидуальные домовладения	52,583061	116,985452
75267	Забайкальский край, р-н. Чернышевский, с. Утан, ул. Погодаева, д. 117	Индивидуальные домовладения	52,573036	116,982856
75268	Забайкальский край, р-н. Чернышевский, с. Утан, ул. Погодаева, д. 117А	Индивидуальные домовладения	52,573036	116,982856
75269	Забайкальский край, р-н. Чернышевский, с. Утан, ул. Погодаева, д. 119	Индивидуальные домовладения	52,573036	116,982856
75270	Забайкальский край, р-н. Чернышевский, с. Утан, ул. Погодаева, д. 12	Индивидуальные домовладения	52,573036	116,982856
75271	Забайкальский край, р-н. Чернышевский, с. Утан, ул. Погодаева, д. 120	Индивидуальные домовладения	52,573036	116,982856
75272	Забайкальский край, р-н. Чернышевский, с. Утан, ул. Погодаева, д. 121	Индивидуальные домовладения	52,573036	116,982856
75273	Забайкальский край, р-н. Чернышевский, с. Утан, ул. Погодаева, д. 122	Индивидуальные домовладения	52,573036	116,982856

№ п/п	Адрес	Вид	Широта	Долгота
75274	Забайкальский край, р-н. Чернышевский, с. Утан, ул. Погодаева, д. 123	Индивидуальные домовладения	52,573036	116,982856
75275	Забайкальский край, р-н. Чернышевский, с. Утан, ул. Погодаева, д. 124	Индивидуальные домовладения	52,573036	116,982856
75276	Забайкальский край, р-н. Чернышевский, с. Утан, ул. Погодаева, д. 125	Индивидуальные домовладения	52,573036	116,982856
75277	Забайкальский край, р-н. Чернышевский, с. Утан, ул. Погодаева, д. 127	Индивидуальные домовладения	52,573036	116,982856
75278	Забайкальский край, р-н. Чернышевский, с. Утан, ул. Погодаева, д. 129	Индивидуальные домовладения	52,573036	116,982856
75279	Забайкальский край, р-н. Чернышевский, с. Утан, ул. Погодаева, д. 133	Индивидуальные домовладения	52,573036	116,982856
75280	Забайкальский край, р-н. Чернышевский, с. Утан, ул. Погодаева, д. 14	Индивидуальные домовладения	52,565269	116,982928
75281	Забайкальский край, р-н. Чернышевский, с. Утан, ул. Погодаева, д. 16	Индивидуальные домовладения	52,565416	116,982802
75282	Забайкальский край, р-н. Чернышевский, с. Утан, ул. Погодаева, д. 17	Индивидуальные домовладения	52,565301	116,98238
75283	Забайкальский край, р-н. Чернышевский, с. Утан, ул. Погодаева, д. 2	Индивидуальные домовладения	52,573036	116,982856
75284	Забайкальский край, р-н. Чернышевский, с. Утан, ул. Погодаева, д. 20	Индивидуальные домовладения	52,573036	116,982856
75285	Забайкальский край, р-н. Чернышевский, с. Утан, ул. Погодаева, д. 22	Индивидуальные домовладения	52,573036	116,982856
75286	Забайкальский край, р-н. Чернышевский, с. Утан, ул. Погодаева, д. 23	Индивидуальные домовладения	52,566445	116,981473
75287	Забайкальский край, р-н. Чернышевский, с. Утан, ул. Погодаева, д. 24	Индивидуальные домовладения	52,573036	116,982856
75288	Забайкальский край, р-н. Чернышевский, с. Утан, ул. Погодаева, д. 25	Индивидуальные домовладения	52,573036	116,982856

№ п/п	Адрес	Вид	Широта	Долгота
75289	Забайкальский край, р-н. Чернышевский, с. Утан, ул. Погодаева, д. 26	Индивидуальные домовладения	52,573036	116,982856
75290	Забайкальский край, р-н. Чернышевский, с. Утан, ул. Погодаева, д. 27	Индивидуальные домовладения	52,573036	116,982856
75291	Забайкальский край, р-н. Чернышевский, с. Утан, ул. Погодаева, д. 28	Индивидуальные домовладения	52,573036	116,982856
75292	Забайкальский край, р-н. Чернышевский, с. Утан, ул. Погодаева, д. 2А	Индивидуальные домовладения	52,573036	116,982856
75293	Забайкальский край, р-н. Чернышевский, пгт. Жирекен, д. 38	МКД	52,821662	117,290583
75294	Забайкальский край, р-н. Чернышевский, с. Утан, ул. Погодаева, д. 31	Индивидуальные домовладения	52,573036	116,982856
75295	Забайкальский край, р-н. Чернышевский, с. Утан, ул. Погодаева, д. 32	Индивидуальные домовладения	52,573036	116,982856
75296	Забайкальский край, р-н. Чернышевский, с. Утан, ул. Погодаева, д. 33	Индивидуальные домовладения	52,573036	116,982856
75297	Забайкальский край, р-н. Чернышевский, с. Утан, ул. Погодаева, д. 35	Индивидуальные домовладения	52,573036	116,982856
75298	Забайкальский край, р-н. Чернышевский, с. Утан, ул. Погодаева, д. 37	Индивидуальные домовладения	52,568565	116,97835
75299	Забайкальский край, р-н. Чернышевский, с. Утан, ул. Погодаева, д. 39	Индивидуальные домовладения	52,568865	116,978886
75300	Забайкальский край, р-н. Чернышевский, с. Утан, ул. Погодаева, д. 4	Индивидуальные домовладения	52,573036	116,982856
75301	Забайкальский край, р-н. Чернышевский, с. Утан, ул. Погодаева, д. 40	Индивидуальные домовладения	52,568865	116,978886
75302	Забайкальский край, р-н. Чернышевский, с. Утан, ул. Погодаева, д. 41	Индивидуальные домовладения	52,573036	116,982856
75303	Забайкальский край, р-н. Чернышевский, с. Утан, ул. Погодаева, д. 43	Индивидуальные домовладения	52,573036	116,982856

№ п/п	Адрес	Вид	Широта	Долгота
75304	Забайкальский край, р-н. Чернышевский, с. Утан, ул. Погодаева, д. 44	Индивидуальные домовладения	52,573036	116,982856
75305	Забайкальский край, р-н. Чернышевский, с. Утан, ул. Погодаева, д. 46	Индивидуальные домовладения	52,573036	116,982856
75306	Забайкальский край, р-н. Чернышевский, с. Утан, ул. Погодаева, д. 47	Индивидуальные домовладения	52,573036	116,982856
75307	Забайкальский край, р-н. Чернышевский, с. Утан, ул. Погодаева, д. 48	Индивидуальные домовладения	52,573036	116,982856
75308	Забайкальский край, р-н. Чернышевский, с. Утан, ул. Погодаева, д. 49	Индивидуальные домовладения	52,573036	116,982856
75309	Забайкальский край, р-н. Чернышевский, с. Утан, ул. Погодаева, д. 50	Индивидуальные домовладения	52,570699	116,980539
75310	Забайкальский край, р-н. Чернышевский, с. Утан, ул. Погодаева, д. 51	Индивидуальные домовладения	52,573036	116,982856
75311	Забайкальский край, р-н. Чернышевский, с. Утан, ул. Погодаева, д. 52	Индивидуальные домовладения	52,573036	116,982856
75312	Забайкальский край, р-н. Чернышевский, с. Утан, ул. Погодаева, д. 53	Индивидуальные домовладения	52,573036	116,982856
75313	Забайкальский край, р-н. Чернышевский, с. Утан, ул. Погодаева, д. 55	Индивидуальные домовладения	52,573036	116,982856
75314	Забайкальский край, р-н. Чернышевский, с. Утан, ул. Погодаева, д. 56	Индивидуальные домовладения	52,573036	116,982856
75315	Забайкальский край, р-н. Чернышевский, с. Утан, ул. Погодаева, д. 57	Индивидуальные домовладения	52,573036	116,982856
75316	Забайкальский край, р-н. Чернышевский, с. Утан, ул. Погодаева, д. 58	Индивидуальные домовладения	52,573036	116,982856
75317	Забайкальский край, р-н. Чернышевский, с. Утан, ул. Погодаева, д. 59	Индивидуальные домовладения	52,573036	116,982856
75318	Забайкальский край, р-н. Чернышевский, с. Утан, ул. Погодаева, д. 6	Индивидуальные домовладения	52,573036	116,982856

№ п/п	Адрес	Вид	Широта	Долгота
75319	Забайкальский край, р-н. Чернышевский, с. Утан, ул. Погодаева, д. 60	Индивидуальные домовладения	52,573036	116,982856
75320	Забайкальский край, р-н. Чернышевский, с. Утан, ул. Погодаева, д. 61	Индивидуальные домовладения	52,572592	116,982048
75321	Забайкальский край, р-н. Чернышевский, с. Утан, ул. Погодаева, д. 63	Индивидуальные домовладения	52,573036	116,982856
75322	Забайкальский край, р-н. Чернышевский, с. Утан, ул. Погодаева, д. 64	Индивидуальные домовладения	52,573036	116,982856
75323	Забайкальский край, р-н. Чернышевский, с. Утан, ул. Погодаева, д. 66	Индивидуальные домовладения	52,573036	116,982856
75324	Забайкальский край, р-н. Чернышевский, с. Утан, ул. Погодаева, д. 67	Индивидуальные домовладения	52,573036	116,982856
75325	Забайкальский край, р-н. Чернышевский, с. Утан, ул. Погодаева, д. 68	Индивидуальные домовладения	52,573036	116,982856
75326	Забайкальский край, р-н. Чернышевский, с. Утан, ул. Погодаева, д. 69	Индивидуальные домовладения	52,573036	116,982856
75327	Забайкальский край, р-н. Агинский, с. Цокто-Хангил, ул. Подгорная, д. 75	Индивидуальные домовладения	50,905635	114,624536
75328	Забайкальский край, р-н. Чернышевский, с. Утан, ул. Погодаева, д. 70	Индивидуальные домовладения	52,573397	116,983584
75329	Забайкальский край, р-н. Чернышевский, с. Утан, ул. Погодаева, д. 72	Индивидуальные домовладения	52,573036	116,982856
75330	Забайкальский край, р-н. Чернышевский, с. Утан, ул. Погодаева, д. 73	Индивидуальные домовладения	52,573517	116,983072
75331	Забайкальский край, р-н. Чернышевский, с. Утан, ул. Погодаева, д. 75	Индивидуальные домовладения	52,573036	116,982856
75332	Забайкальский край, р-н. Чернышевский, с. Утан, ул. Погодаева, д. 76	Индивидуальные домовладения	52,573036	116,982856
75333	Забайкальский край, р-н. Чернышевский, с. Утан, ул. Погодаева, д. 77	Индивидуальные домовладения	52,574322	116,983916

№ п/п	Адрес	Вид	Широта	Долгота
75334	Забайкальский край, р-н. Чернышевский, с. Утан, ул. Погодаева, д. 78	Индивидуальные домовладения	52,573036	116,982856
75335	Забайкальский край, р-н. Чернышевский, с. Утан, ул. Погодаева, д. 79	Индивидуальные домовладения	52,573036	116,982856
75336	Забайкальский край, р-н. Чернышевский, с. Утан, ул. Погодаева, д. 8	Индивидуальные домовладения	52,573036	116,982856
75337	Забайкальский край, р-н. Чернышевский, с. Утан, ул. Погодаева, д. 80, литер А	Индивидуальные домовладения	52,573036	116,982856
75338	Забайкальский край, р-н. Чернышевский, с. Утан, ул. Погодаева, д. 81	Индивидуальные домовладения	52,573036	116,982856
75339	Забайкальский край, р-н. Чернышевский, с. Утан, ул. Погодаева, д. 82	Индивидуальные домовладения	52,573036	116,982856
75340	Забайкальский край, р-н. Чернышевский, с. Утан, ул. Погодаева, д. 83	Индивидуальные домовладения	52,573036	116,982856
75341	Забайкальский край, р-н. Чернышевский, с. Утан, ул. Погодаева, д. 84	Индивидуальные домовладения	52,573036	116,982856
75342	Забайкальский край, р-н. Чернышевский, с. Утан, ул. Погодаева, д. 85	Индивидуальные домовладения	52,573036	116,982856
75343	Забайкальский край, р-н. Чернышевский, с. Утан, ул. Погодаева, д. 86	Индивидуальные домовладения	52,573036	116,982856
75344	Забайкальский край, р-н. Чернышевский, с. Утан, ул. Погодаева, д. 89	Индивидуальные домовладения	52,573036	116,982856
75345	Забайкальский край, р-н. Чернышевский, с. Утан, ул. Погодаева, д. 9	Индивидуальные домовладения	52,573036	116,982856
75346	Забайкальский край, р-н. Чернышевский, с. Утан, ул. Погодаева, д. 90	Индивидуальные домовладения	52,573036	116,982856
75347	Забайкальский край, р-н. Чернышевский, с. Утан, ул. Погодаева, д. 91	Индивидуальные домовладения	52,573036	116,982856
75348	Забайкальский край, р-н. Чернышевский, с. Утан, ул. Погодаева, д. 93	Индивидуальные домовладения	52,573036	116,982856

№ п/п	Адрес	Вид	Широта	Долгота
75349	Забайкальский край, р-н. Чернышевский, с. Утан, ул. Погодаева, д. 94	Индивидуальные домовладения	52,573036	116,982856
75350	Забайкальский край, р-н. Чернышевский, с. Утан, ул. Погодаева, д. 95	Индивидуальные домовладения	52,573036	116,982856
75351	Забайкальский край, р-н. Чернышевский, с. Утан, ул. Погодаева, д. 96	Индивидуальные домовладения	52,573036	116,982856
75352	Забайкальский край, р-н. Чернышевский, с. Утан, ул. Пролетарская, д. 1	Индивидуальные домовладения	52,582109	116,983018
75353	Забайкальский край, р-н. Чернышевский, с. Утан, ул. Пролетарская, д. 10	Индивидуальные домовладения	52,581731	116,98123
75354	Забайкальский край, р-н. Чернышевский, с. Утан, ул. Пролетарская, д. 12	Индивидуальные домовладения	52,581595	116,980844
75355	Забайкальский край, р-н. Чернышевский, с. Утан, ул. Пролетарская, д. 14	Индивидуальные домовладения	52,582109	116,983018
75356	Забайкальский край, р-н. Чернышевский, с. Утан, ул. Пролетарская, д. 2	Индивидуальные домовладения	52,582109	116,983018
75357	Забайкальский край, р-н. Чернышевский, с. Утан, ул. Пролетарская, д. 3, литер А	Индивидуальные домовладения	52,582109	116,983018
75358	Забайкальский край, р-н. Чернышевский, с. Утан, ул. Пролетарская, д. 4	Индивидуальные домовладения	52,582109	116,983018
75359	Забайкальский край, р-н. Чернышевский, с. Утан, ул. Пролетарская, д. 6	Индивидуальные домовладения	52,582109	116,983018
75360	Забайкальский край, р-н. Чернышевский, с. Утан, ул. Пролетарская, д. 8	Индивидуальные домовладения	52,581874	116,981671
75361	Забайкальский край, р-н. Чернышевский, с. Утан, ул. Пролетарская, д. 9	Индивидуальные домовладения	52,582109	116,983018
75362	Забайкальский край, р-н. Чернышевский, с. Утан, ул. Школьная, д. 10	Индивидуальные домовладения	52,571629	116,987114
75363	Забайкальский край, р-н. Чернышевский, с. Утан, ул. Школьная, д. 11	Индивидуальные домовладения	52,571629	116,987114

№ п/п	Адрес	Вид	Широта	Долгота
75364	Забайкальский край, р-н. Чернышевский, с. Утан, ул. Школьная, д. 12	Индивидуальные домовладения	52,571629	116,987114
75365	Забайкальский край, р-н. Чернышевский, с. Утан, ул. Школьная, д. 14	Индивидуальные домовладения	52,571629	116,987114
75366	Забайкальский край, р-н. Чернышевский, с. Утан, ул. Школьная, д. 15	Индивидуальные домовладения	52,571629	116,987114
75367	Забайкальский край, р-н. Чернышевский, с. Утан, ул. Школьная, д. 16	Индивидуальные домовладения	52,571629	116,987114
75368	Забайкальский край, р-н. Чернышевский, с. Утан, ул. Школьная, д. 17	Индивидуальные домовладения	52,571629	116,987114
75369	Забайкальский край, р-н. Чернышевский, с. Утан, ул. Школьная, д. 18	Индивидуальные домовладения	52,571629	116,987114
75370	Забайкальский край, р-н. Чернышевский, с. Утан, ул. Школьная, д. 19	Индивидуальные домовладения	52,571629	116,987114
75371	Забайкальский край, р-н. Чернышевский, с. Утан, ул. Школьная, д. 2	Индивидуальные домовладения	52,571629	116,987114
75372	Забайкальский край, р-н. Чернышевский, с. Утан, ул. Школьная, д. 3	Индивидуальные домовладения	52,571629	116,987114
75373	Забайкальский край, р-н. Чернышевский, с. Утан, ул. Школьная, д. 5	Индивидуальные домовладения	52,571629	116,987114
75374	Забайкальский край, р-н. Чернышевский, с. Утан, ул. Школьная, д. 6	Индивидуальные домовладения	52,571629	116,987114
75375	Забайкальский край, р-н. Чернышевский, с. Утан, ул. Школьная, д. 7	Индивидуальные домовладения	52,571629	116,987114
75376	Забайкальский край, р-н. Чернышевский, с. Утан, ул. Школьная, д. 8	Индивидуальные домовладения	52,571629	116,987114
75377	Забайкальский край, р-н. Чернышевский, с. Утан, ул. Школьная, д. 9	Индивидуальные домовладения	52,571629	116,987114
75378	Забайкальский край, р-н. Чернышевский, с. Утан, ул. Шоссейная, д. 1	Индивидуальные домовладения	52,574787	116,990312

№ п/п	Адрес	Вид	Широта	Долгота
75379	Забайкальский край, р-н. Чернышевский, с. Утан, ул. Шоссейная, д. 10	Индивидуальные домовладения	52,571284	116,989881
75380	Забайкальский край, р-н. Чернышевский, с. Утан, ул. Шоссейная, д. 12	Индивидуальные домовладения	52,571284	116,989881
75381	Забайкальский край, р-н. Чернышевский, с. Утан, ул. Шоссейная, д. 2	Индивидуальные домовладения	52,575176	116,990106
75382	Забайкальский край, р-н. Чернышевский, с. Утан, ул. Шоссейная, д. 3	Индивидуальные домовладения	52,571284	116,989881
75383	Забайкальский край, р-н. Чернышевский, с. Утан, ул. Шоссейная, д. 4	Индивидуальные домовладения	52,575892	116,989378
75384	Забайкальский край, р-н. Чернышевский, с. Утан, ул. Шоссейная, д. 5	Индивидуальные домовладения	52,571284	116,989881
75385	Забайкальский край, р-н. Чернышевский, с. Утан, ул. Шоссейная, д. 7	Индивидуальные домовладения	52,577589	116,987366
75386	Забайкальский край, р-н. Чернышевский, с. Утан, ул. Шоссейная, д. 8	Индивидуальные домовладения	52,571284	116,989881
75387	Забайкальский край, р-н. Чернышевский, с. Утан, ул. Юбилейная, д. 1	Индивидуальные домовладения	52,578984	116,977134
75388	Забайкальский край, р-н. Чернышевский, с. Утан, ул. Юбилейная, д. 11А	Индивидуальные домовладения	52,578984	116,977134
75389	Забайкальский край, р-н. Чернышевский, с. Утан, ул. Юбилейная, д. 12	Индивидуальные домовладения	52,578328	116,974367
75390	Забайкальский край, р-н. Чернышевский, с. Утан, ул. Юбилейная, д. 2	Индивидуальные домовладения	52,579614	116,978248
75391	Забайкальский край, р-н. Чернышевский, с. Утан, ул. Юбилейная, д. 3	Индивидуальные домовладения	52,578984	116,977134
75392	Забайкальский край, р-н. Чернышевский, с. Утан, ул. Юбилейная, д. 4	Индивидуальные домовладения	52,578984	116,977134
75393	Забайкальский край, р-н. Улётовский, пгт. Дровяная, ул. Профсоюзная, д. 9	Индивидуальные домовладения	51,585088	113,052197

№ п/п	Адрес	Вид	Широта	Долгота
75394	Забайкальский край, р-н. Чернышевский, с. Утан, ул. Юбилейная, д. 7	Индивидуальные домовладения	52,578984	116,977134
75395	Забайкальский край, р-н. Чернышевский, с. Утан, ул. Юбилейная, д. 8	Индивидуальные домовладения	52,578984	116,977134
75396	Забайкальский край, р-н. Чернышевский, с. Утан, ул. Юбилейная, д. 9	Индивидуальные домовладения	52,578984	116,977134
75397	Забайкальский край, р-н. Нерчинский, с. Алеур, ул. Верхняя, д. 1	Индивидуальные домовладения	52,08708	116,730924
75398	Забайкальский край, р-н. Нерчинский, с. Алеур, ул. Верхняя, д. 11	Индивидуальные домовладения	52,08708	116,730924
75399	Забайкальский край, р-н. Нерчинский, с. Алеур, ул. Верхняя, д. 12	Индивидуальные домовладения	52,08708	116,730924
75400	Забайкальский край, р-н. Нерчинский, с. Алеур, ул. Верхняя, д. 14	Индивидуальные домовладения	52,08708	116,730924
75401	Забайкальский край, р-н. Нерчинский, с. Алеур, ул. Верхняя, д. 15	Индивидуальные домовладения	52,08708	116,730924
75402	Забайкальский край, р-н. Нерчинский, с. Алеур, ул. Верхняя, д. 16	Индивидуальные домовладения	52,08708	116,730924
75403	Забайкальский край, р-н. Нерчинский, с. Алеур, ул. Верхняя, д. 17	Индивидуальные домовладения	52,08708	116,730924
75404	Забайкальский край, р-н. Нерчинский, с. Алеур, ул. Верхняя, д. 18	Индивидуальные домовладения	52,08708	116,730924
75405	Забайкальский край, р-н. Нерчинский, с. Алеур, ул. Верхняя, д. 21	Индивидуальные домовладения	52,08708	116,730924
75406	Забайкальский край, р-н. Нерчинский, с. Алеур, ул. Верхняя, д. 29	Индивидуальные домовладения	52,08708	116,730924
75407	Забайкальский край, р-н. Нерчинский, с. Алеур, ул. Верхняя, д. 3	Индивидуальные домовладения	52,08708	116,730924
75408	Забайкальский край, р-н. Нерчинский, с. Алеур, ул. Верхняя, д. 31	Индивидуальные домовладения	52,08708	116,730924

№ п/п	Адрес	Вид	Широта	Долгота
75409	Забайкальский край, р-н. Нерчинский, с. Алеур, ул. Верхняя, д. 33	Индивидуальные домовладения	52,08708	116,730924
75410	Забайкальский край, р-н. Нерчинский, с. Алеур, ул. Верхняя, д. 37	Индивидуальные домовладения	52,08708	116,730924
75411	Забайкальский край, р-н. Нерчинский, с. Алеур, ул. Верхняя, д. 39	Индивидуальные домовладения	52,08708	116,730924
75412	Забайкальский край, р-н. Нерчинский, с. Алеур, ул. Верхняя, д. 5	Индивидуальные домовладения	52,08708	116,730924
75413	Забайкальский край, р-н. Нерчинский, с. Алеур, ул. Верхняя, д. 6	Индивидуальные домовладения	52,08708	116,730924
75414	Забайкальский край, р-н. Нерчинский, с. Алеур, ул. Верхняя, д. 7	Индивидуальные домовладения	52,08708	116,730924
75415	Забайкальский край, р-н. Нерчинский, с. Алеур, ул. Верхняя, д. 8	Индивидуальные домовладения	52,08708	116,730924
75416	Забайкальский край, р-н. Нерчинский, с. Алеур, ул. Верхняя, д. 9	Индивидуальные домовладения	52,08708	116,730924
75417	Забайкальский край, р-н. Нерчинский, с. Алеур, ул. Нижняя, д. 11	Индивидуальные домовладения	52,081341	116,734203
75418	Забайкальский край, р-н. Нерчинский, с. Алеур, ул. Нижняя, д. 15	Индивидуальные домовладения	52,081341	116,734203
75419	Забайкальский край, р-н. Нерчинский, с. Алеур, ул. Нижняя, д. 5	Индивидуальные домовладения	52,081341	116,734203
75420	Забайкальский край, р-н. Нерчинский, с. Алеур, ул. Нижняя, д. 6	Индивидуальные домовладения	52,081341	116,734203
75421	Забайкальский край, р-н. Нерчинский, с. Алеур, ул. Нижняя, д. 9	Индивидуальные домовладения	52,081341	116,734203
75422	Забайкальский край, р-н. Нерчинский, с. Алеур, ул. Средняя, д. 12	Индивидуальные домовладения	52,083417	116,733026
75423	Забайкальский край, р-н. Нерчинский, с. Алеур, ул. Средняя, д. 6	Индивидуальные домовладения	52,083417	116,733026

№ п/п	Адрес	Вид	Широта	Долгота
75424	Забайкальский край, р-н. Чернышевский, с. Алеур 1-й, ул. 40 лет Победы, д. 2А	Индивидуальные домовладения	52,552315	117,054389
75425	Забайкальский край, р-н. Чернышевский, с. Алеур 1-й, ул. Журавлева, д. 1	Индивидуальные домовладения	52,553377	117,05597
75426	Забайкальский край, р-н. Чернышевский, с. Алеур 1-й, ул. Журавлева, д. 11	Индивидуальные домовладения	52,550634	117,055674
75427	Забайкальский край, р-н. Чернышевский, с. Алеур 1-й, ул. Журавлева, д. 16	Индивидуальные домовладения	52,55047	117,055494
75428	Забайкальский край, р-н. Чернышевский, с. Алеур 1-й, ул. Журавлева, д. 18	Индивидуальные домовладения	52,54973	117,055422
75429	Забайкальский край, р-н. Чернышевский, с. Алеур 1-й, ул. Журавлева, д. 19	Индивидуальные домовладения	52,550634	117,055674
75430	Забайкальский край, р-н. Чернышевский, с. Алеур 1-й, ул. Журавлева, д. 20	Индивидуальные домовладения	52,550634	117,055674
75431	Забайкальский край, р-н. Чернышевский, с. Алеур 1-й, ул. Журавлева, д. 24	Индивидуальные домовладения	52,549309	117,055476
75432	Забайкальский край, р-н. Чернышевский, с. Алеур 1-й, ул. Журавлева, д. 24А	Индивидуальные домовладения	52,549309	117,055476
75433	Забайкальский край, р-н. Чернышевский, с. Алеур 1-й, ул. Журавлева, д. 28	Индивидуальные домовладения	52,550634	117,055674
75434	Забайкальский край, р-н. Чернышевский, с. Алеур 1-й, ул. Журавлева, д. 3	Индивидуальные домовладения	52,553021	117,055925
75435	Забайкальский край, р-н. Чернышевский, с. Алеур 1-й, ул. Журавлева, д. 30	Индивидуальные домовладения	52,550634	117,055674
75436	Забайкальский край, р-н. Чернышевский, с. Алеур 1-й, ул. Журавлева, д. 4	Индивидуальные домовладения	52,552956	117,055629
75437	Забайкальский край, р-н. Чернышевский, с. Алеур 1-й, ул. Журавлева, д. 6	Индивидуальные домовладения	52,550634	117,055674
75438	Забайкальский край, р-н. Чернышевский, с. Алеур 1-й, ул. Журавлева, д. 7	Индивидуальные домовладения	52,552282	117,055952

№ п/п	Адрес	Вид	Широта	Долгота
75454	Забайкальский край, р-н. Чернышевский, с. Алеур 1-й, ул. Кирова, д. 61	Индивидуальные домовладения	52,552561	117,05182
75455	Забайкальский край, р-н. Чернышевский, с. Алеур 1-й, ул. Кирова, д. 62	Индивидуальные домовладения	52,553136	117,054075
75456	Забайкальский край, р-н. Чернышевский, с. Алеур 1-й, ул. Кирова, д. 64	Индивидуальные домовладения	52,553136	117,054075
75457	Забайкальский край, р-н. Чернышевский, с. Алеур 1-й, ул. Кирова, д. 64А	Индивидуальные домовладения	52,553136	117,054075
75458	Забайкальский край, р-н. Чернышевский, с. Алеур 1-й, ул. Кирова, д. 64Б	Индивидуальные домовладения	52,553136	117,054075
75459	Забайкальский край, р-н. Чернышевский, с. Алеур 1-й, ул. Кирова, д. 68	Индивидуальные домовладения	52,553136	117,054075
75460	Забайкальский край, р-н. Чернышевский, с. Алеур 1-й, ул. Кирова, д. 69	Индивидуальные домовладения	52,553136	117,054075
75461	Забайкальский край, р-н. Чернышевский, с. Алеур 1-й, ул. Юбилейная, д. 1	Индивидуальные домовладения	52,555443	117,05054
75462	Забайкальский край, р-н. Чернышевский, с. Алеур 1-й, ул. Юбилейная, д. 11	Индивидуальные домовладения	52,551811	117,052835
75463	Забайкальский край, р-н. Чернышевский, с. Алеур 1-й, ул. Юбилейная, д. 12	Индивидуальные домовладения	52,551811	117,052835
75464	Забайкальский край, р-н. Чернышевский, с. Алеур 1-й, ул. Юбилейная, д. 13	Индивидуальные домовладения	52,551811	117,052835
75465	Забайкальский край, р-н. Чернышевский, с. Алеур 1-й, ул. Юбилейная, д. 14	Индивидуальные домовладения	52,551811	117,052835
75466	Забайкальский край, р-н. Чернышевский, с. Алеур 1-й, ул. Юбилейная, д. 15	Индивидуальные домовладения	52,551811	117,052835
75467	Забайкальский край, р-н. Чернышевский, с. Алеур 1-й, ул. Юбилейная, д. 16	Индивидуальные домовладения	52,55073	117,052864
75468	Забайкальский край, р-н. Чернышевский, с. Алеур 1-й, ул. Юбилейная, д. 17	Индивидуальные домовладения	52,551811	117,052835

№ п/п	Адрес	Вид	Широта	Долгота
75469	Забайкальский край, р-н. Чернышевский, с. Алеур 1-й, ул. Юбилейная, д. 18А	Индивидуальные домовладения	52,551811	117,052835
75470	Забайкальский край, р-н. Чернышевский, с. Алеур 1-й, ул. Юбилейная, д. 19	Индивидуальные домовладения	52,551811	117,052835
75471	Забайкальский край, р-н. Чернышевский, с. Алеур 1-й, ул. Юбилейная, д. 1Б	Индивидуальные домовладения	52,555443	117,05054
75472	Забайкальский край, р-н. Чернышевский, с. Алеур 1-й, ул. Юбилейная, д. 2	Индивидуальные домовладения	52,551811	117,052835
75473	Забайкальский край, р-н. Чернышевский, с. Алеур 1-й, ул. Юбилейная, д. 20	Индивидуальные домовладения	52,551811	117,052835
75474	Забайкальский край, р-н. Чернышевский, с. Алеур 1-й, ул. Юбилейная, д. 21	Индивидуальные домовладения	52,551811	117,052835
75475	Забайкальский край, р-н. Чернышевский, с. Алеур 1-й, ул. Юбилейная, д. 22	Индивидуальные домовладения	52,54902	117,054375
75476	Забайкальский край, р-н. Чернышевский, с. Алеур 1-й, ул. Юбилейная, д. 23	Индивидуальные домовладения	52,553066	117,05205
75477	Забайкальский край, р-н. Чернышевский, с. Алеур 1-й, ул. Юбилейная, д. 26	Индивидуальные домовладения	52,548602	117,054416
75478	Забайкальский край, р-н. Чернышевский, с. Алеур 1-й, ул. Юбилейная, д. 28	Индивидуальные домовладения	52,548405	117,05449
75479	Забайкальский край, р-н. Чернышевский, с. Алеур 1-й, ул. Юбилейная, д. 29	Индивидуальные домовладения	52,55097	117,05343
75480	Забайкальский край, р-н. Чернышевский, с. Алеур 1-й, ул. Юбилейная, д. 3	Индивидуальные домовладения	52,551811	117,052835
75481	Забайкальский край, р-н. Чернышевский, с. Алеур 1-й, ул. Юбилейная, д. 31	Индивидуальные домовладения	52,551811	117,052835
75482	Забайкальский край, р-н. Чернышевский, с. Алеур 1-й, ул. Юбилейная, д. 33	Индивидуальные домовладения	52,550552	117,05428
75483	Забайкальский край, р-н. Чернышевский, с. Алеур 1-й, ул. Юбилейная, д. 35	Индивидуальные домовладения	52,551811	117,052835

№ п/п	Адрес	Вид	Широта	Долгота
75484	Забайкальский край, р-н. Чернышевский, с. Алеур 1-й, ул. Юбилейная, д. 5	Индивидуальные домовладения	52,551811	117,052835
75485	Забайкальский край, р-н. Чернышевский, с. Алеур 1-й, ул. Юбилейная, д. 8	Индивидуальные домовладения	52,551746	117,05267
75486	Забайкальский край, р-н. Чернышевский, с. Алеур 1-й, ул. Юбилейная, д. 9	Индивидуальные домовладения	52,551811	117,052835
75487	Забайкальский край, р-н. Чернышевский, с. Алеур 2-й, ул. Кирова, д. 11	Индивидуальные домовладения	52,55496	117,06392
75488	Забайкальский край, р-н. Чернышевский, с. Алеур 2-й, ул. Кирова, д. 12	Индивидуальные домовладения	52,55496	117,06392
75489	Забайкальский край, р-н. Чернышевский, с. Алеур 2-й, ул. Кирова, д. 14	Индивидуальные домовладения	52,55496	117,06392
75490	Забайкальский край, р-н. Чернышевский, с. Алеур 2-й, ул. Кирова, д. 16	Индивидуальные домовладения	52,55496	117,06392
75491	Забайкальский край, р-н. Улётовский, пгт. Дровяная, ул. Российская, д. 1	Индивидуальные домовладения	51,58323	113,055988
75492	Забайкальский край, р-н. Чернышевский, с. Алеур 2-й, ул. Кирова, д. 18	Индивидуальные домовладения	52,55496	117,06392
75493	Забайкальский край, р-н. Чернышевский, с. Алеур 2-й, ул. Кирова, д. 2	Индивидуальные домовладения	52,55496	117,06392
75494	Забайкальский край, р-н. Чернышевский, с. Алеур 2-й, ул. Кирова, д. 20	Индивидуальные домовладения	52,55496	117,06392
75495	Забайкальский край, р-н. Чернышевский, с. Алеур 2-й, ул. Кирова, д. 22	Индивидуальные домовладения	52,55496	117,06392
75496	Забайкальский край, р-н. Чернышевский, с. Алеур 2-й, ул. Кирова, д. 24	Индивидуальные домовладения	52,55499	117,062386
75497	Забайкальский край, р-н. Чернышевский, с. Алеур 2-й, ул. Кирова, д. 26	Индивидуальные домовладения	52,55494	117,06189
75498	Забайкальский край, р-н. Чернышевский, с. Алеур 2-й, ул. Кирова, д. 28	Индивидуальные домовладения	52,55496	117,06392

№ п/п	Адрес	Вид	Широта	Долгота
75499	Забайкальский край, р-н. Чернышевский, с. Алеур 2-й, ул. Кирова, д. 29	Индивидуальные домовладения	52,55496	117,06392
75500	Забайкальский край, р-н. Чернышевский, с. Алеур 2-й, ул. Кирова, д. 3	Индивидуальные домовладения	52,55335	117,070175
75501	Забайкальский край, р-н. Чернышевский, с. Алеур 2-й, ул. Кирова, д. 30	Индивидуальные домовладения	52,55496	117,06392
75502	Забайкальский край, р-н. Чернышевский, с. Алеур 2-й, ул. Кирова, д. 31	Индивидуальные домовладения	52,55496	117,06392
75503	Забайкальский край, р-н. Чернышевский, с. Алеур 2-й, ул. Кирова, д. 32	Индивидуальные домовладения	52,55496	117,06392
75504	Забайкальский край, р-н. Чернышевский, с. Алеур 2-й, ул. Кирова, д. 33	Индивидуальные домовладения	52,55496	117,06392
75505	Забайкальский край, р-н. Чернышевский, с. Алеур 2-й, ул. Кирова, д. 36	Индивидуальные домовладения	52,55496	117,06392
75506	Забайкальский край, р-н. Чернышевский, с. Алеур 2-й, ул. Кирова, д. 37	Индивидуальные домовладения	52,555792	117,058261
75507	Забайкальский край, р-н. Чернышевский, с. Алеур 2-й, ул. Кирова, д. 38	Индивидуальные домовладения	52,55496	117,06392
75508	Забайкальский край, р-н. Чернышевский, с. Алеур 2-й, ул. Кирова, д. 39	Индивидуальные домовладения	52,556053	117,05795
75509	Забайкальский край, р-н. Чернышевский, с. Алеур 2-й, ул. Кирова, д. 40	Индивидуальные домовладения	52,55496	117,06392
75510	Забайкальский край, р-н. Чернышевский, с. Алеур 2-й, ул. Кирова, д. 43	Индивидуальные домовладения	52,554806	117,05824
75511	Забайкальский край, р-н. Чернышевский, с. Алеур 2-й, ул. Кирова, д. 5	Индивидуальные домовладения	52,55496	117,06392
75512	Забайкальский край, р-н. Чернышевский, с. Алеур 2-й, ул. Кирова, д. 6	Индивидуальные домовладения	52,55496	117,06392
75513	Забайкальский край, р-н. Чернышевский, с. Алеур 2-й, ул. Кирова, д. 6А	Индивидуальные домовладения	52,55496	117,06392

№ п/п	Адрес	Вид	Широта	Долгота
75514	Забайкальский край, р-н. Чернышевский, с. Алеур 2-й, ул. Кирова, д. 7	Индивидуальные домовладения	52,55496	117,06392
75515	Забайкальский край, р-н. Чернышевский, с. Алеур 2-й, ул. Нагорная, д. 1	Индивидуальные домовладения	52,559044	117,066561
75516	Забайкальский край, р-н. Чернышевский, с. Алеур 2-й, ул. Нагорная, д. 10	Индивидуальные домовладения	52,55877	117,065367
75517	Забайкальский край, р-н. Чернышевский, с. Алеур 2-й, ул. Нагорная, д. 11	Индивидуальные домовладения	52,55877	117,065367
75518	Забайкальский край, р-н. Чернышевский, с. Алеур 2-й, ул. Нагорная, д. 14	Индивидуальные домовладения	52,55877	117,065367
75519	Забайкальский край, р-н. Чернышевский, с. Алеур 2-й, ул. Нагорная, д. 16	Индивидуальные домовладения	52,55877	117,065367
75520	Забайкальский край, р-н. Чернышевский, с. Алеур 2-й, ул. Нагорная, д. 1А	Индивидуальные домовладения	52,559044	117,066561
75521	Забайкальский край, р-н. Чернышевский, с. Алеур 2-й, ул. Нагорная, д. 2	Индивидуальные домовладения	52,558978	117,073029
75522	Забайкальский край, р-н. Чернышевский, с. Алеур 2-й, ул. Нагорная, д. 4	Индивидуальные домовладения	52,558825	117,067801
75523	Забайкальский край, р-н. Чернышевский, с. Алеур 2-й, ул. Нагорная, д. 5	Индивидуальные домовладения	52,559236	117,068151
75524	Забайкальский край, р-н. Чернышевский, с. Алеур 2-й, ул. Нагорная, д. 7	Индивидуальные домовладения	52,55877	117,065367
75525	Забайкальский край, р-н. Чернышевский, с. Алеур 2-й, ул. Нагорная, д. 8	Индивидуальные домовладения	52,55877	117,065367
75526	Забайкальский край, р-н. Чернышевский, с. Алеур 2-й, ул. Нагорная, д. 9	Индивидуальные домовладения	52,55877	117,065367
75527	Забайкальский край, р-н. Чернышевский, с. Алеур 2-й, ул. Погодаева, д. 2	Индивидуальные домовладения	52,557566	117,070685
75528	Забайкальский край, р-н. Чернышевский, с. Алеур 2-й, ул. Погодаева, д. 3	Индивидуальные домовладения	52,557555	117,071951

№ п/п	Адрес	Вид	Широта	Долгота
75529	Забайкальский край, р-н. Чернышевский, с. Алеур 2-й, ул. Погодаева, д. 5	Индивидуальные домовладения	52,557555	117,071951
75530	Забайкальский край, р-н. Чернышевский, с. Алеур 2-й, ул. Погодаева, д. 7	Индивидуальные домовладения	52,557555	117,071951
75531	Забайкальский край, р-н. Чернышевский, с. Алеур 2-й, ул. Погодаева, д. 9	Индивидуальные домовладения	52,5579	117,073083
75532	Забайкальский край, р-н. Чернышевский, с. Алеур 2-й, ул. Пушкина, д. 11	Индивидуальные домовладения	52,553328	117,064908
75533	Забайкальский край, р-н. Чернышевский, с. Алеур 2-й, ул. Пушкина, д. 12	Индивидуальные домовладения	52,553328	117,064908
75534	Забайкальский край, р-н. Чернышевский, с. Алеур 2-й, ул. Пушкина, д. 15	Индивидуальные домовладения	52,553328	117,064908
75535	Забайкальский край, р-н. Чернышевский, с. Алеур 2-й, ул. Пушкина, д. 16	Индивидуальные домовладения	52,553328	117,064908
75536	Забайкальский край, р-н. Чернышевский, с. Алеур 2-й, ул. Пушкина, д. 2	Индивидуальные домовладения	52,553284	117,060857
75537	Забайкальский край, р-н. Чернышевский, с. Алеур 2-й, ул. Пушкина, д. 21	Индивидуальные домовладения	52,553328	117,064908
75538	Забайкальский край, р-н. Чернышевский, с. Алеур 2-й, ул. Пушкина, д. 22	Индивидуальные домовладения	52,55272	117,067109
75539	Забайкальский край, р-н. Чернышевский, с. Алеур 2-й, ул. Пушкина, д. 25	Индивидуальные домовладения	52,553328	117,064908
75540	Забайкальский край, р-н. Чернышевский, с. Алеур 2-й, ул. Пушкина, д. 26	Индивидуальные домовладения	52,553328	117,064908
75541	Забайкальский край, р-н. Чернышевский, с. Алеур 2-й, ул. Пушкина, д. 28	Индивидуальные домовладения	52,552288	117,069113
75542	Забайкальский край, р-н. Чернышевский, с. Алеур 2-й, ул. Пушкина, д. 32	Индивидуальные домовладения	52,553328	117,064908
75543	Забайкальский край, р-н. Чернышевский, с. Алеур 2-й, ул. Пушкина, д. 6	Индивидуальные домовладения	52,553328	117,064908

№ п/п	Адрес	Вид	Широта	Долгота
75544	Забайкальский край, р-н. Чернышевский, с. Алеур 2-й, ул. Пушкина, д. 7	Индивидуальные домовладения	52,553328	117,064908
75545	Забайкальский край, р-н. Чернышевский, с. Алеур 2-й, ул. Степана Разина, д. 1	Индивидуальные домовладения	52,554007	117,070406
75546	Забайкальский край, р-н. Чернышевский, с. Алеур 2-й, ул. Степана Разина, д. 10	Индивидуальные домовладения	52,555184	117,070352
75547	Забайкальский край, р-н. Чернышевский, с. Алеур 2-й, ул. Степана Разина, д. 11	Индивидуальные домовладения	52,555184	117,070352
75548	Забайкальский край, р-н. Чернышевский, с. Алеур 2-й, ул. Степана Разина, д. 12	Индивидуальные домовладения	52,555184	117,070352
75549	Забайкальский край, р-н. Чернышевский, с. Алеур 2-й, ул. Степана Разина, д. 15	Индивидуальные домовладения	52,555392	117,068978
75550	Забайкальский край, р-н. Чернышевский, с. Алеур 2-й, ул. Степана Разина, д. 16	Индивидуальные домовладения	52,555184	117,070352
75551	Забайкальский край, р-н. Чернышевский, с. Алеур 2-й, ул. Степана Разина, д. 17	Индивидуальные домовладения	52,555392	117,068978
75552	Забайкальский край, р-н. Чернышевский, с. Алеур 2-й, ул. Степана Разина, д. 2	Индивидуальные домовладения	52,553514	117,070927
75553	Забайкальский край, р-н. Чернышевский, с. Алеур 2-й, ул. Степана Разина, д. 20	Индивидуальные домовладения	52,555184	117,070352
75554	Забайкальский край, р-н. Чернышевский, с. Алеур 2-й, ул. Степана Разина, д. 22	Индивидуальные домовладения	52,555184	117,070352
75555	Забайкальский край, р-н. Чернышевский, с. Алеур 2-й, ул. Степана Разина, д. 6	Индивидуальные домовладения	52,555184	117,070352
75556	Забайкальский край, р-н. Чернышевский, с. Алеур 2-й, ул. Степана Разина, д. 8	Индивидуальные домовладения	52,555184	117,070352
75557	Забайкальский край, р-н. Чернышевский, с. Алеур, ул. 40 лет Победы, д. 14	Индивидуальные домовладения	52,552698	117,047032
75558	Забайкальский край, р-н. Чернышевский, с. Алеур, ул. 40 лет Победы, д. 5	Индивидуальные домовладения	52,552249	117,046125

№ п/п	Адрес	Вид	Широта	Долгота
75559	Забайкальский край, р-н. Чернышевский, с. Алеур, ул. 40 лет Победы, д. 6	Индивидуальные домовладения	52,552058	117,04396
75560	Забайкальский край, р-н. Чернышевский, с. Алеур, ул. 40 лет Победы, д. 7	Индивидуальные домовладения	52,552107	117,045586
75561	Забайкальский край, р-н. Чернышевский, с. Алеур, ул. Железнодорожная, д. 1	Индивидуальные домовладения	52,549818	117,044445
75562	Забайкальский край, р-н. Чернышевский, с. Алеур, ул. Железнодорожная, д. 2	Индивидуальные домовладения	52,549818	117,044445
75563	Забайкальский край, р-н. Чернышевский, с. Алеур, ул. Железнодорожная, д. 3	Индивидуальные домовладения	52,549818	117,044445
75564	Забайкальский край, р-н. Чернышевский, с. Алеур, ул. Железнодорожная, д. 4	Индивидуальные домовладения	52,549818	117,044445
75565	Забайкальский край, р-н. Чернышевский, с. Алеур, ул. Железнодорожная, д. 5	Индивидуальные домовладения	52,549818	117,044445
75566	Забайкальский край, р-н. Чернышевский, с. Алеур, ул. Кирова, д. 100	Индивидуальные домовладения	52,545629	117,039064
75567	Забайкальский край, р-н. Чернышевский, с. Алеур, ул. Кирова, д. 101	Индивидуальные домовладения	52,549363	117,04475
75568	Забайкальский край, р-н. Чернышевский, с. Алеур, ул. Кирова, д. 42	Индивидуальные домовладения	52,555775	117,057434
75569	Забайкальский край, р-н. Чернышевский, с. Алеур, ул. Кирова, д. 60	Индивидуальные домовладения	52,549363	117,04475
75570	Забайкальский край, р-н. Чернышевский, с. Алеур, ул. Кирова, д. 74	Индивидуальные домовладения	52,549593	117,045783
75571	Забайкальский край, р-н. Чернышевский, с. Алеур, ул. Кирова, д. 77	Индивидуальные домовладения	52,551658	117,047625
75572	Забайкальский край, р-н. Чернышевский, с. Алеур, ул. Кирова, д. 78А	Индивидуальные домовладения	52,549363	117,04475
75573	Забайкальский край, р-н. Чернышевский, с. Алеур, ул. Кирова, д. 79	Индивидуальные домовладения	52,551439	117,047095

№ п/п	Адрес	Вид	Широта	Долгота
75574	Забайкальский край, р-н. Чернышевский, с. Алеур, ул. Кирова, д. 81	Индивидуальные домовладения	52,551187	117,046493
75575	Забайкальский край, р-н. Чернышевский, с. Алеур, ул. Кирова, д. 87	Индивидуальные домовладения	52,550645	117,045038
75576	Забайкальский край, р-н. Чернышевский, с. Алеур, ул. Кирова, д. 90	Индивидуальные домовладения	52,549363	117,04475
75577	Забайкальский край, р-н. Чернышевский, с. Алеур, ул. Кирова, д. 98	Индивидуальные домовладения	52,549363	117,04475
75578	Забайкальский край, р-н. Чернышевский, с. Алеур, ул. Кирова, д. 99	Индивидуальные домовладения	52,549363	117,04475
75579	Забайкальский край, р-н. Чернышевский, с. Алеур, ул. Фрунзе, д. 20	Индивидуальные домовладения	52,545963	117,044741
75580	Забайкальский край, р-н. Чернышевский, с. Кадая, ул. Береговая, д. 1	Индивидуальные домовладения	52,550333	116,564646
75581	Забайкальский край, р-н. Чернышевский, с. Кадая, ул. Береговая, д. 1А	Индивидуальные домовладения	52,550333	116,564646
75582	Забайкальский край, р-н. Чернышевский, с. Кадая, ул. Береговая, д. 3	Индивидуальные домовладения	52,550333	116,564646
75583	Забайкальский край, р-н. Чернышевский, с. Кадая, ул. Журавлева, д. 10	Индивидуальные домовладения	52,550333	116,564646
75584	Забайкальский край, р-н. Чернышевский, с. Кадая, ул. Журавлева, д. 11, литер А	Индивидуальные домовладения	52,550333	116,564646
75585	Забайкальский край, р-н. Чернышевский, с. Кадая, ул. Журавлева, д. 12	Индивидуальные домовладения	52,550333	116,564646
75586	Забайкальский край, р-н. Чернышевский, с. Кадая, ул. Журавлева, д. 13	Индивидуальные домовладения	52,550333	116,564646
75587	Забайкальский край, р-н. Чернышевский, с. Кадая, ул. Журавлева, д. 16	Индивидуальные домовладения	52,550333	116,564646
75588	Забайкальский край, р-н. Чернышевский, с. Кадая, ул. Журавлева, д. 17	Индивидуальные домовладения	52,550333	116,564646

№ п/п	Адрес	Вид	Широта	Долгота
75589	Забайкальский край, р-н. Чернышевский, с. Кадая, ул. Журавлева, д. 18	Индивидуальные домовладения	52,550333	116,564646
75590	Забайкальский край, р-н. Чернышевский, с. Кадая, ул. Журавлева, д. 2	Индивидуальные домовладения	52,550333	116,564646
75591	Забайкальский край, р-н. Чернышевский, с. Кадая, ул. Журавлева, д. 22	Индивидуальные домовладения	52,550333	116,564646
75592	Забайкальский край, р-н. Чернышевский, с. Кадая, ул. Журавлева, д. 25	Индивидуальные домовладения	52,550333	116,564646
75593	Забайкальский край, р-н. Чернышевский, с. Кадая, ул. Журавлева, д. 26	Индивидуальные домовладения	52,550333	116,564646
75594	Забайкальский край, р-н. Чернышевский, с. Кадая, ул. Журавлева, д. 28	Индивидуальные домовладения	52,550333	116,564646
75595	Забайкальский край, р-н. Чернышевский, с. Кадая, ул. Журавлева, д. 3	Индивидуальные домовладения	52,550333	116,564646
75596	Забайкальский край, р-н. Чернышевский, с. Кадая, ул. Журавлева, д. 4	Индивидуальные домовладения	52,550333	116,564646
75597	Забайкальский край, р-н. Чернышевский, с. Кадая, ул. Журавлева, д. 6	Индивидуальные домовладения	52,550333	116,564646
75598	Забайкальский край, р-н. Чернышевский, с. Кадая, ул. Журавлева, д. 7	Индивидуальные домовладения	52,550333	116,564646
75599	Забайкальский край, р-н. Чернышевский, с. Кадая, ул. Журавлева, д. 9	Индивидуальные домовладения	52,550333	116,564646
75600	Забайкальский край, р-н. Чернышевский, с. Кадая, ул. Нагорная, д. 1	Индивидуальные домовладения	52,550333	116,564646
75601	Забайкальский край, р-н. Чернышевский, с. Кадая, ул. Нагорная, д. 4	Индивидуальные домовладения	52,550333	116,564646
75602	Забайкальский край, р-н. Чернышевский, с. Кадая, ул. Нагорная, д. 5	Индивидуальные домовладения	52,550333	116,564646
75603	Забайкальский край, р-н. Чернышевский, с. Кадая, ул. Нагорная, д. 8	Индивидуальные домовладения	52,550333	116,564646

№ п/п	Адрес	Вид	Широта	Долгота
75604	Забайкальский край, р-н. Чернышевский, с. Кадая, ул. Нагорная, д. 9	Индивидуальные домовладения	52,550333	116,564646
75605	Забайкальский край, р-н. Чернышевский, с. Кадая, ул. Олимпийская, д. 1	Индивидуальные домовладения	52,550333	116,564646
75606	Забайкальский край, р-н. Чернышевский, с. Кадая, ул. Олимпийская, д. 2	Индивидуальные домовладения	52,550333	116,564646
75607	Забайкальский край, р-н. Чернышевский, с. Кадая, ул. Олимпийская, д. 5	Индивидуальные домовладения	52,550333	116,564646
75608	Забайкальский край, р-н. Чернышевский, с. Кадая, ул. Олимпийская, д. 6	Индивидуальные домовладения	52,550333	116,564646
75609	Забайкальский край, р-н. Чернышевский, с. Кадая, ул. Олимпийская, д. 7	Индивидуальные домовладения	52,550333	116,564646
75610	Забайкальский край, р-н. Чернышевский, с. Кадая, ул. Олимпийская, д. 8	Индивидуальные домовладения	52,550333	116,564646
75611	Забайкальский край, р-н. Чернышевский, с. Кадая, ул. Партизанская, д. 1	Индивидуальные домовладения	52,549199	116,56496
75612	Забайкальский край, р-н. Чернышевский, с. Кадая, ул. Партизанская, д. 10	Индивидуальные домовладения	52,549199	116,56496
75613	Забайкальский край, р-н. Чернышевский, с. Кадая, ул. Партизанская, д. 11	Индивидуальные домовладения	52,549199	116,56496
75614	Забайкальский край, р-н. Чернышевский, с. Кадая, ул. Партизанская, д. 14	Индивидуальные домовладения	52,549199	116,56496
75615	Забайкальский край, р-н. Чернышевский, с. Кадая, ул. Партизанская, д. 16	Индивидуальные домовладения	52,549199	116,56496
75616	Забайкальский край, р-н. Чернышевский, с. Кадая, ул. Партизанская, д. 17	Индивидуальные домовладения	52,549199	116,56496
75617	Забайкальский край, р-н. Чернышевский, с. Кадая, ул. Партизанская, д. 19	Индивидуальные домовладения	52,549199	116,56496
75618	Забайкальский край, р-н. Чернышевский, с. Кадая, ул. Партизанская, д. 20	Индивидуальные домовладения	52,549199	116,56496

№ п/п	Адрес	Вид	Широта	Долгота
75619	Забайкальский край, р-н. Чернышевский, с. Кадая, ул. Партизанская, д. 22	Индивидуальные домовладения	52,549199	116,56496
75620	Забайкальский край, р-н. Чернышевский, с. Кадая, ул. Партизанская, д. 23	Индивидуальные домовладения	52,549199	116,56496
75621	Забайкальский край, р-н. Чернышевский, с. Кадая, ул. Партизанская, д. 24	Индивидуальные домовладения	52,549199	116,56496
75622	Забайкальский край, р-н. Чернышевский, с. Кадая, ул. Партизанская, д. 26	Индивидуальные домовладения	52,549199	116,56496
75623	Забайкальский край, р-н. Чернышевский, с. Кадая, ул. Партизанская, д. 3	Индивидуальные домовладения	52,549199	116,56496
75624	Забайкальский край, р-н. Чернышевский, с. Кадая, ул. Партизанская, д. 30	Индивидуальные домовладения	52,549199	116,56496
75625	Забайкальский край, р-н. Чернышевский, с. Кадая, ул. Партизанская, д. 32	Индивидуальные домовладения	52,549199	116,56496
75626	Забайкальский край, р-н. Чернышевский, с. Кадая, ул. Партизанская, д. 33	Индивидуальные домовладения	52,549199	116,56496
75627	Забайкальский край, р-н. Чернышевский, с. Кадая, ул. Партизанская, д. 34	Индивидуальные домовладения	52,549199	116,56496
75628	Забайкальский край, р-н. Чернышевский, с. Кадая, ул. Партизанская, д. 36	Индивидуальные домовладения	52,549199	116,56496
75629	Забайкальский край, р-н. Чернышевский, с. Кадая, ул. Партизанская, д. 37	Индивидуальные домовладения	52,549199	116,56496
75630	Забайкальский край, р-н. Чернышевский, с. Кадая, ул. Партизанская, д. 40	Индивидуальные домовладения	52,549199	116,56496
75631	Забайкальский край, р-н. Чернышевский, с. Кадая, ул. Партизанская, д. 41	Индивидуальные домовладения	52,549199	116,56496
75632	Забайкальский край, р-н. Чернышевский, с. Кадая, ул. Партизанская, д. 47	Индивидуальные домовладения	52,549199	116,56496
75633	Забайкальский край, р-н. Чернышевский, с. Кадая, ул. Партизанская, д. 55	Индивидуальные домовладения	52,549199	116,56496

№ п/п	Адрес	Вид	Широта	Долгота
75634	Забайкальский край, р-н. Чернышевский, с. Кадая, ул. Партизанская, д. 57	Индивидуальные домовладения	52,549199	116,56496
75635	Забайкальский край, р-н. Чернышевский, с. Кадая, ул. Партизанская, д. 59	Индивидуальные домовладения	52,549199	116,56496
75636	Забайкальский край, р-н. Чернышевский, с. Кадая, ул. Партизанская, д. 63	Индивидуальные домовладения	52,549199	116,56496
75637	Забайкальский край, р-н. Чернышевский, с. Новый Олов, ул. Молодежная, д. 1	Индивидуальные домовладения	52,611762	116,515283
75638	Забайкальский край, р-н. Чернышевский, с. Новый Олов, ул. Молодежная, д. 12	Индивидуальные домовладения	52,611762	116,515283
75639	Забайкальский край, р-н. Чернышевский, с. Новый Олов, ул. Молодежная, д. 14	Индивидуальные домовладения	52,611762	116,515283
75640	Забайкальский край, р-н. Чернышевский, с. Новый Олов, ул. Молодежная, д. 22	Индивидуальные домовладения	52,611762	116,515283
75641	Забайкальский край, р-н. Чернышевский, с. Новый Олов, ул. Молодежная, д. 24	Индивидуальные домовладения	52,611762	116,515283
75642	Забайкальский край, р-н. Чернышевский, с. Новый Олов, ул. Молодежная, д. 3	Индивидуальные домовладения	52,611762	116,515283
75643	Забайкальский край, р-н. Чернышевский, с. Новый Олов, ул. Молодежная, д. 4	Индивидуальные домовладения	52,611762	116,515283
75644	Забайкальский край, р-н. Чернышевский, с. Новый Олов, ул. Молодежная, д. 5	Индивидуальные домовладения	52,611762	116,515283
75645	Забайкальский край, р-н. Чернышевский, с. Новый Олов, ул. Молодежная, д. 6	Индивидуальные домовладения	52,611762	116,515283
75646	Забайкальский край, р-н. Чернышевский, с. Новый Олов, ул. Молодежная, д. 8	Индивидуальные домовладения	52,611762	116,515283
75647	Забайкальский край, р-н. Чернышевский, с. Новый Олов, ул. Молодежная, д. 9	Индивидуальные домовладения	52,611762	116,515283
75648	Забайкальский край, р-н. Чернышевский, с. Новый Олов, ул. Партизанская, д. 1	Индивидуальные домовладения	52,60025	116,517619

№ п/п	Адрес	Вид	Широта	Долгота
75649	Забайкальский край, р-н. Чернышевский, с. Новый Олов, ул. Партизанская, д. 10	Индивидуальные домовладения	52,60025	116,517619
75650	Забайкальский край, р-н. Улётовский, пгт. Дровяная, ул. Российская, д. 7а	Индивидуальные домовладения	51,58323	113,055988
75651	Забайкальский край, р-н. Чернышевский, с. Новый Олов, ул. Партизанская, д. 2	Индивидуальные домовладения	52,60025	116,517619
75652	Забайкальский край, р-н. Чернышевский, с. Новый Олов, ул. Партизанская, д. 3	Индивидуальные домовладения	52,60025	116,517619
75653	Забайкальский край, р-н. Чернышевский, с. Новый Олов, ул. Партизанская, д. 4	Индивидуальные домовладения	52,60025	116,517619
75654	Забайкальский край, р-н. Чернышевский, с. Новый Олов, ул. Партизанская, д. 5	Индивидуальные домовладения	52,60025	116,517619
75655	Забайкальский край, р-н. Чернышевский, с. Новый Олов, ул. Партизанская, д. 9	Индивидуальные домовладения	52,6017	116,51814
75656	Забайкальский край, р-н. Чернышевский, с. Новый Олов, ул. Партизанская, д. 9, литер А	Индивидуальные домовладения	52,60025	116,517619
75657	Забайкальский край, р-н. Чернышевский, с. Новый Олов, ул. Партизанская, д. 9, литер Б	Индивидуальные домовладения	52,60025	116,517619
75658	Забайкальский край, р-н. Чернышевский, с. Новый Олов, ул. Погодаева, д. 10	Индивидуальные домовладения	52,607918	116,519811
75659	Забайкальский край, р-н. Чернышевский, с. Новый Олов, ул. Погодаева, д. 100	Индивидуальные домовладения	52,607918	116,519811
75660	Забайкальский край, р-н. Чернышевский, с. Новый Олов, ул. Погодаева, д. 102	Индивидуальные домовладения	52,607918	116,519811
75661	Забайкальский край, р-н. Чернышевский, с. Новый Олов, ул. Погодаева, д. 11	Индивидуальные домовладения	52,607918	116,519811
75662	Забайкальский край, р-н. Чернышевский, с. Новый Олов, ул. Погодаева, д. 12	Индивидуальные домовладения	52,607918	116,519811
75663	Забайкальский край, р-н. Чернышевский, с. Новый Олов, ул. Погодаева, д. 13	Индивидуальные домовладения	52,607918	116,519811

№ п/п	Адрес	Вид	Широта	Долгота
75664	Забайкальский край, р-н. Чернышевский, с. Новый Олов, ул. Погодаева, д. 15	Индивидуальные домовладения	52,607918	116,519811
75665	Забайкальский край, р-н. Чернышевский, с. Новый Олов, ул. Погодаева, д. 17	Индивидуальные домовладения	52,607918	116,519811
75666	Забайкальский край, р-н. Чернышевский, с. Новый Олов, ул. Погодаева, д. 20	Индивидуальные домовладения	52,607918	116,519811
75667	Забайкальский край, р-н. Чернышевский, с. Новый Олов, ул. Погодаева, д. 21	Индивидуальные домовладения	52,607918	116,519811
75668	Забайкальский край, р-н. Чернышевский, с. Новый Олов, ул. Погодаева, д. 22	Индивидуальные домовладения	52,607918	116,519811
75669	Забайкальский край, р-н. Чернышевский, с. Новый Олов, ул. Погодаева, д. 25	Индивидуальные домовладения	52,607918	116,519811
75670	Забайкальский край, р-н. Чернышевский, с. Новый Олов, ул. Погодаева, д. 26	Индивидуальные домовладения	52,607918	116,519811
75671	Забайкальский край, р-н. Чернышевский, с. Новый Олов, ул. Погодаева, д. 27	Индивидуальные домовладения	52,607918	116,519811
75672	Забайкальский край, р-н. Чернышевский, с. Новый Олов, ул. Погодаева, д. 29	Индивидуальные домовладения	52,607918	116,519811
75673	Забайкальский край, р-н. Чернышевский, с. Новый Олов, ул. Погодаева, д. 31	Индивидуальные домовладения	52,607918	116,519811
75674	Забайкальский край, р-н. Чернышевский, с. Новый Олов, ул. Погодаева, д. 33	Индивидуальные домовладения	52,607918	116,519811
75675	Забайкальский край, р-н. Чернышевский, с. Новый Олов, ул. Погодаева, д. 34	Индивидуальные домовладения	52,607918	116,519811
75676	Забайкальский край, р-н. Чернышевский, с. Новый Олов, ул. Погодаева, д. 35	Индивидуальные домовладения	52,607918	116,519811
75677	Забайкальский край, р-н. Чернышевский, с. Новый Олов, ул. Погодаева, д. 36	Индивидуальные домовладения	52,607918	116,519811
75678	Забайкальский край, р-н. Чернышевский, с. Новый Олов, ул. Погодаева, д. 37	Индивидуальные домовладения	52,607918	116,519811

№ п/п	Адрес	Вид	Широта	Долгота
75679	Забайкальский край, р-н. Чернышевский, с. Новый Олов, ул. Погодаева, д. 4	Индивидуальные домовладения	52,607918	116,519811
75680	Забайкальский край, р-н. Чернышевский, с. Новый Олов, ул. Погодаева, д. 42	Индивидуальные домовладения	52,607918	116,519811
75681	Забайкальский край, р-н. Чернышевский, с. Новый Олов, ул. Погодаева, д. 50	Индивидуальные домовладения	52,607918	116,519811
75682	Забайкальский край, р-н. Чернышевский, с. Новый Олов, ул. Погодаева, д. 51	Индивидуальные домовладения	52,607918	116,519811
75683	Забайкальский край, р-н. Чернышевский, с. Новый Олов, ул. Погодаева, д. 52	Индивидуальные домовладения	52,607918	116,519811
75684	Забайкальский край, р-н. Чернышевский, с. Новый Олов, ул. Погодаева, д. 54	Индивидуальные домовладения	52,607918	116,519811
75685	Забайкальский край, р-н. Чернышевский, с. Новый Олов, ул. Погодаева, д. 57	Индивидуальные домовладения	52,607918	116,519811
75686	Забайкальский край, р-н. Чернышевский, с. Новый Олов, ул. Погодаева, д. 60	Индивидуальные домовладения	52,607918	116,519811
75687	Забайкальский край, р-н. Чернышевский, с. Новый Олов, ул. Погодаева, д. 61	Индивидуальные домовладения	52,607918	116,519811
75688	Забайкальский край, р-н. Чернышевский, с. Новый Олов, ул. Погодаева, д. 62	Индивидуальные домовладения	52,607918	116,519811
75689	Забайкальский край, р-н. Чернышевский, с. Новый Олов, ул. Погодаева, д. 64	Индивидуальные домовладения	52,607918	116,519811
75690	Забайкальский край, р-н. Чернышевский, с. Новый Олов, ул. Погодаева, д. 67	Индивидуальные домовладения	52,607918	116,519811
75691	Забайкальский край, р-н. Чернышевский, с. Новый Олов, ул. Погодаева, д. 69	Индивидуальные домовладения	52,607918	116,519811
75692	Забайкальский край, р-н. Чернышевский, с. Новый Олов, ул. Погодаева, д. 7	Индивидуальные домовладения	52,607918	116,519811
75693	Забайкальский край, р-н. Чернышевский, с. Новый Олов, ул. Погодаева, д. 70	Индивидуальные домовладения	52,607918	116,519811

№ п/п	Адрес	Вид	Широта	Долгота
75694	Забайкальский край, р-н. Чернышевский, с. Новый Олов, ул. Погодаева, д. 71	Индивидуальные домовладения	52,607918	116,519811
75695	Забайкальский край, р-н. Чернышевский, с. Новый Олов, ул. Погодаева, д. 72	Индивидуальные домовладения	52,607918	116,519811
75696	Забайкальский край, р-н. Чернышевский, с. Новый Олов, ул. Погодаева, д. 73	Индивидуальные домовладения	52,607918	116,519811
75697	Забайкальский край, р-н. Чернышевский, с. Новый Олов, ул. Погодаева, д. 75	Индивидуальные домовладения	52,607918	116,519811
75698	Забайкальский край, р-н. Чернышевский, с. Новый Олов, ул. Погодаева, д. 76	Индивидуальные домовладения	52,607918	116,519811
75699	Забайкальский край, р-н. Чернышевский, с. Новый Олов, ул. Погодаева, д. 77	Индивидуальные домовладения	52,607918	116,519811
75700	Забайкальский край, р-н. Чернышевский, с. Новый Олов, ул. Погодаева, д. 78	Индивидуальные домовладения	52,607918	116,519811
75701	Забайкальский край, р-н. Чернышевский, с. Новый Олов, ул. Погодаева, д. 79	Индивидуальные домовладения	52,607918	116,519811
75702	Забайкальский край, р-н. Чернышевский, с. Новый Олов, ул. Погодаева, д. 81	Индивидуальные домовладения	52,607918	116,519811
75703	Забайкальский край, р-н. Чернышевский, с. Новый Олов, ул. Погодаева, д. 84	Индивидуальные домовладения	52,607918	116,519811
75704	Забайкальский край, р-н. Чернышевский, с. Новый Олов, ул. Погодаева, д. 85	Индивидуальные домовладения	52,607918	116,519811
75705	Забайкальский край, р-н. Чернышевский, с. Новый Олов, ул. Погодаева, д. 87	Индивидуальные домовладения	52,607918	116,519811
75706	Забайкальский край, р-н. Чернышевский, с. Новый Олов, ул. Погодаева, д. 88	Индивидуальные домовладения	52,607918	116,519811
75707	Забайкальский край, р-н. Чернышевский, с. Новый Олов, ул. Погодаева, д. 89	Индивидуальные домовладения	52,607918	116,519811
75708	Забайкальский край, р-н. Чернышевский, с. Новый Олов, ул. Погодаева, д. 90	Индивидуальные домовладения	52,607918	116,519811

№ п/п	Адрес	Вид	Широта	Долгота
75709	Забайкальский край, р-н. Чернышевский, с. Новый Олов, ул. Погодаева, д. 91	Индивидуальные домовладения	52,607918	116,519811
75710	Забайкальский край, р-н. Чернышевский, с. Новый Олов, ул. Погодаева, д. 92	Индивидуальные домовладения	52,607918	116,519811
75711	Забайкальский край, р-н. Чернышевский, пгт. Жирекен, д. 39	МКД	52,821058	117,293314
75712	Забайкальский край, р-н. Чернышевский, с. Новый Олов, ул. Погодаева, д. 96	Индивидуальные домовладения	52,607918	116,519811
75713	Забайкальский край, р-н. Чернышевский, с. Новый Олов, ул. Погодаева, д. 98	Индивидуальные домовладения	52,607918	116,519811
75714	Забайкальский край, р-н. Чернышевский, с. Старый Олов, ул. Ленина, д. 1	Индивидуальные домовладения	52,454064	116,668644
75715	Забайкальский край, р-н. Чернышевский, с. Старый Олов, ул. Ленина, д. 101	Индивидуальные домовладения	52,454064	116,668644
75716	Забайкальский край, р-н. Чернышевский, с. Старый Олов, ул. Ленина, д. 102	Индивидуальные домовладения	52,454064	116,668644
75717	Забайкальский край, р-н. Чернышевский, с. Старый Олов, ул. Ленина, д. 103	Индивидуальные домовладения	52,454064	116,668644
75718	Забайкальский край, р-н. Чернышевский, с. Старый Олов, ул. Ленина, д. 104	Индивидуальные домовладения	52,454064	116,668644
75719	Забайкальский край, р-н. Чернышевский, с. Старый Олов, ул. Ленина, д. 105	Индивидуальные домовладения	52,454064	116,668644
75720	Забайкальский край, р-н. Чернышевский, с. Старый Олов, ул. Ленина, д. 106	Индивидуальные домовладения	52,454064	116,668644
75721	Забайкальский край, р-н. Чернышевский, с. Старый Олов, ул. Ленина, д. 108	Индивидуальные домовладения	52,454064	116,668644
75722	Забайкальский край, р-н. Чернышевский, с. Старый Олов, ул. Ленина, д. 109	Индивидуальные домовладения	52,454064	116,668644
75723	Забайкальский край, р-н. Чернышевский, с. Старый Олов, ул. Ленина, д. 110	Индивидуальные домовладения	52,454064	116,668644

№ п/п	Адрес	Вид	Широта	Долгота
75724	Забайкальский край, р-н. Чернышевский, с. Старый Олов, ул. Ленина, д. 111	Индивидуальные домовладения	52,454064	116,668644
75725	Забайкальский край, р-н. Чернышевский, с. Старый Олов, ул. Ленина, д. 112	Индивидуальные домовладения	52,454064	116,668644
75726	Забайкальский край, р-н. Чернышевский, с. Старый Олов, ул. Ленина, д. 113	Индивидуальные домовладения	52,454064	116,668644
75727	Забайкальский край, р-н. Чернышевский, с. Старый Олов, ул. Ленина, д. 114	Индивидуальные домовладения	52,454064	116,668644
75728	Забайкальский край, р-н. Чернышевский, с. Старый Олов, ул. Ленина, д. 115	Индивидуальные домовладения	52,454064	116,668644
75729	Забайкальский край, р-н. Чернышевский, с. Старый Олов, ул. Ленина, д. 116	Индивидуальные домовладения	52,454064	116,668644
75730	Забайкальский край, р-н. Чернышевский, с. Старый Олов, ул. Ленина, д. 118	Индивидуальные домовладения	52,454064	116,668644
75731	Забайкальский край, р-н. Чернышевский, с. Старый Олов, ул. Ленина, д. 119	Индивидуальные домовладения	52,454064	116,668644
75732	Забайкальский край, р-н. Чернышевский, с. Старый Олов, ул. Ленина, д. 12	Индивидуальные домовладения	52,454064	116,668644
75733	Забайкальский край, р-н. Чернышевский, с. Старый Олов, ул. Ленина, д. 122	Индивидуальные домовладения	52,454064	116,668644
75734	Забайкальский край, р-н. Чернышевский, с. Старый Олов, ул. Ленина, д. 123	Индивидуальные домовладения	52,454064	116,668644
75735	Забайкальский край, р-н. Чернышевский, с. Старый Олов, ул. Ленина, д. 124	Индивидуальные домовладения	52,454064	116,668644
75736	Забайкальский край, р-н. Чернышевский, с. Старый Олов, ул. Ленина, д. 125	Индивидуальные домовладения	52,454064	116,668644
75737	Забайкальский край, р-н. Чернышевский, с. Старый Олов, ул. Ленина, д. 126	Индивидуальные домовладения	52,454064	116,668644
75738	Забайкальский край, р-н. Чернышевский, с. Старый Олов, ул. Ленина, д. 128	Индивидуальные домовладения	52,454064	116,668644

№ п/п	Адрес	Вид	Широта	Долгота
75739	Забайкальский край, р-н. Чернышевский, с. Старый Олов, ул. Ленина, д. 129	Индивидуальные домовладения	52,454064	116,668644
75740	Забайкальский край, р-н. Чернышевский, с. Старый Олов, ул. Ленина, д. 13	Индивидуальные домовладения	52,454064	116,668644
75741	Забайкальский край, р-н. Чернышевский, с. Старый Олов, ул. Ленина, д. 130	Индивидуальные домовладения	52,454064	116,668644
75742	Забайкальский край, р-н. Чернышевский, с. Старый Олов, ул. Ленина, д. 14	Индивидуальные домовладения	52,454064	116,668644
75743	Забайкальский край, р-н. Чернышевский, пгт. Жирекен, д. 40	МКД	52,820922	117,293943
75744	Забайкальский край, р-н. Чернышевский, с. Старый Олов, ул. Ленина, д. 16	Индивидуальные домовладения	52,454064	116,668644
75745	Забайкальский край, р-н. Чернышевский, с. Старый Олов, ул. Ленина, д. 17	Индивидуальные домовладения	52,454064	116,668644
75746	Забайкальский край, р-н. Чернышевский, с. Старый Олов, ул. Ленина, д. 19	Индивидуальные домовладения	52,454064	116,668644
75747	Забайкальский край, р-н. Чернышевский, с. Старый Олов, ул. Ленина, д. 23	Индивидуальные домовладения	52,454064	116,668644
75748	Забайкальский край, р-н. Чернышевский, с. Старый Олов, ул. Ленина, д. 25	Индивидуальные домовладения	52,454064	116,668644
75749	Забайкальский край, р-н. Чернышевский, с. Старый Олов, ул. Ленина, д. 28	Индивидуальные домовладения	52,454064	116,668644
75750	Забайкальский край, р-н. Чернышевский, с. Старый Олов, ул. Ленина, д. 29	Индивидуальные домовладения	52,454064	116,668644
75751	Забайкальский край, р-н. Чернышевский, с. Старый Олов, ул. Ленина, д. 30	Индивидуальные домовладения	52,454064	116,668644
75752	Забайкальский край, р-н. Чернышевский, с. Старый Олов, ул. Ленина, д. 31	Индивидуальные домовладения	52,454064	116,668644
75753	Забайкальский край, р-н. Чернышевский, с. Старый Олов, ул. Ленина, д. 33	Индивидуальные домовладения	52,454064	116,668644

№ п/п	Адрес	Вид	Широта	Долгота
75754	Забайкальский край, р-н. Чернышевский, с. Старый Олов, ул. Ленина, д. 35	Индивидуальные домовладения	52,454064	116,668644
75755	Забайкальский край, р-н. Чернышевский, с. Старый Олов, ул. Ленина, д. 36	Индивидуальные домовладения	52,454064	116,668644
75756	Забайкальский край, р-н. Чернышевский, с. Старый Олов, ул. Ленина, д. 37	Индивидуальные домовладения	52,454064	116,668644
75757	Забайкальский край, р-н. Чернышевский, с. Старый Олов, ул. Ленина, д. 38	Индивидуальные домовладения	52,454064	116,668644
75758	Забайкальский край, р-н. Чернышевский, с. Старый Олов, ул. Ленина, д. 4	Индивидуальные домовладения	52,454064	116,668644
75759	Забайкальский край, р-н. Чернышевский, с. Старый Олов, ул. Ленина, д. 41	Индивидуальные домовладения	52,454064	116,668644
75760	Забайкальский край, р-н. Чернышевский, с. Старый Олов, ул. Ленина, д. 42	Индивидуальные домовладения	52,454064	116,668644
75761	Забайкальский край, р-н. Чернышевский, с. Старый Олов, ул. Ленина, д. 43	Индивидуальные домовладения	52,454064	116,668644
75762	Забайкальский край, р-н. Чернышевский, с. Старый Олов, ул. Ленина, д. 45	Индивидуальные домовладения	52,454064	116,668644
75763	Забайкальский край, р-н. Чернышевский, с. Старый Олов, ул. Ленина, д. 46	Индивидуальные домовладения	52,454064	116,668644
75764	Забайкальский край, р-н. Чернышевский, с. Старый Олов, ул. Ленина, д. 49	Индивидуальные домовладения	52,454064	116,668644
75765	Забайкальский край, р-н. Чернышевский, с. Старый Олов, ул. Ленина, д. 5	Индивидуальные домовладения	52,454064	116,668644
75766	Забайкальский край, р-н. Чернышевский, с. Старый Олов, ул. Ленина, д. 50	Индивидуальные домовладения	52,454064	116,668644
75767	Забайкальский край, р-н. Чернышевский, с. Старый Олов, ул. Ленина, д. 52	Индивидуальные домовладения	52,454064	116,668644
75768	Забайкальский край, р-н. Чернышевский, с. Старый Олов, ул. Ленина, д. 53	Индивидуальные домовладения	52,454064	116,668644

№ п/п	Адрес	Вид	Широта	Долгота
75769	Забайкальский край, р-н. Чернышевский, с. Старый Олов, ул. Ленина, д. 54	Индивидуальные домовладения	52,454064	116,668644
75770	Забайкальский край, р-н. Чернышевский, с. Старый Олов, ул. Ленина, д. 59	Индивидуальные домовладения	52,454064	116,668644
75771	Забайкальский край, р-н. Чернышевский, с. Старый Олов, ул. Ленина, д. 60	Индивидуальные домовладения	52,454064	116,668644
75772	Забайкальский край, р-н. Чернышевский, с. Старый Олов, ул. Ленина, д. 61	Индивидуальные домовладения	52,454064	116,668644
75773	Забайкальский край, р-н. Чернышевский, с. Старый Олов, ул. Ленина, д. 62	Индивидуальные домовладения	52,454064	116,668644
75774	Забайкальский край, р-н. Чернышевский, с. Старый Олов, ул. Ленина, д. 63	Индивидуальные домовладения	52,454064	116,668644
75775	Забайкальский край, р-н. Чернышевский, с. Старый Олов, ул. Ленина, д. 64	Индивидуальные домовладения	52,454064	116,668644
75776	Забайкальский край, р-н. Улётовский, пгт. Дровяная, ул. Сосновая, д. 1а	Индивидуальные домовладения	51,583532	113,057928
75777	Забайкальский край, р-н. Чернышевский, с. Старый Олов, ул. Ленина, д. 68	Индивидуальные домовладения	52,454064	116,668644
75778	Забайкальский край, р-н. Чернышевский, с. Старый Олов, ул. Ленина, д. 71	Индивидуальные домовладения	52,454064	116,668644
75779	Забайкальский край, р-н. Чернышевский, с. Старый Олов, ул. Ленина, д. 72	Индивидуальные домовладения	52,454064	116,668644
75780	Забайкальский край, р-н. Чернышевский, с. Старый Олов, ул. Ленина, д. 73	Индивидуальные домовладения	52,454064	116,668644
75781	Забайкальский край, р-н. Чернышевский, с. Старый Олов, ул. Ленина, д. 76	Индивидуальные домовладения	52,454064	116,668644
75782	Забайкальский край, р-н. Чернышевский, с. Старый Олов, ул. Ленина, д. 77	Индивидуальные домовладения	52,454064	116,668644
75783	Забайкальский край, р-н. Чернышевский, с. Старый Олов, ул. Ленина, д. 78а	Индивидуальные домовладения	52,454064	116,668644

№ п/п	Адрес	Вид	Широта	Долгота
75784	Забайкальский край, р-н. Чернышевский, с. Старый Олов, ул. Ленина, д. 79	Индивидуальные домовладения	52,454064	116,668644
75785	Забайкальский край, р-н. Чернышевский, с. Старый Олов, ул. Ленина, д. 80	Индивидуальные домовладения	52,454064	116,668644
75786	Забайкальский край, р-н. Чернышевский, с. Старый Олов, ул. Ленина, д. 83	Индивидуальные домовладения	52,454064	116,668644
75787	Забайкальский край, р-н. Чернышевский, с. Старый Олов, ул. Ленина, д. 85	Индивидуальные домовладения	52,454064	116,668644
75788	Забайкальский край, р-н. Чернышевский, с. Старый Олов, ул. Ленина, д. 86	Индивидуальные домовладения	52,454064	116,668644
75789	Забайкальский край, р-н. Чернышевский, с. Старый Олов, ул. Ленина, д. 87	Индивидуальные домовладения	52,454064	116,668644
75790	Забайкальский край, р-н. Чернышевский, с. Старый Олов, ул. Ленина, д. 88	Индивидуальные домовладения	52,454064	116,668644
75791	Забайкальский край, р-н. Чернышевский, с. Старый Олов, ул. Ленина, д. 9	Индивидуальные домовладения	52,454064	116,668644
75792	Забайкальский край, р-н. Чернышевский, с. Старый Олов, ул. Ленина, д. 91	Индивидуальные домовладения	52,454064	116,668644
75793	Забайкальский край, р-н. Чернышевский, с. Старый Олов, ул. Ленина, д. 92	Индивидуальные домовладения	52,454064	116,668644
75794	Забайкальский край, р-н. Чернышевский, с. Старый Олов, ул. Ленина, д. 93	Индивидуальные домовладения	52,454064	116,668644
75795	Забайкальский край, р-н. Чернышевский, с. Старый Олов, ул. Ленина, д. 95	Индивидуальные домовладения	52,454064	116,668644
75796	Забайкальский край, р-н. Чернышевский, с. Старый Олов, ул. Ленина, д. 96	Индивидуальные домовладения	52,454064	116,668644
75797	Забайкальский край, р-н. Чернышевский, с. Старый Олов, ул. Ленина, д. 97	Индивидуальные домовладения	52,454064	116,668644
75798	Забайкальский край, р-н. Чернышевский, с. Старый Олов, ул. Ленина, д. 98	Индивидуальные домовладения	52,454064	116,668644

№ п/п	Адрес	Вид	Широта	Долгота
75799	Забайкальский край, р-н. Чернышевский, с. Старый Олов, ул. Ленина, д. 99	Индивидуальные домовладения	52,454064	116,668644
75800	Забайкальский край, р-н. Чернышевский, с. Старый Олов, ул. Романова, д. 12	Индивидуальные домовладения	52,459239	116,662948
75801	Забайкальский край, р-н. Чернышевский, с. Старый Олов, ул. Романова, д. 12а	Индивидуальные домовладения	52,459239	116,662948
75802	Забайкальский край, р-н. Чернышевский, с. Старый Олов, ул. Романова, д. 13	Индивидуальные домовладения	52,459239	116,662948
75803	Забайкальский край, р-н. Чернышевский, с. Старый Олов, ул. Романова, д. 14	Индивидуальные домовладения	52,459239	116,662948
75804	Забайкальский край, р-н. Чернышевский, с. Старый Олов, ул. Романова, д. 15	Индивидуальные домовладения	52,459239	116,662948
75805	Забайкальский край, р-н. Чернышевский, с. Старый Олов, ул. Романова, д. 17	Индивидуальные домовладения	52,459239	116,662948
75806	Забайкальский край, р-н. Чернышевский, с. Старый Олов, ул. Романова, д. 19	Индивидуальные домовладения	52,459239	116,662948
75807	Забайкальский край, р-н. Чернышевский, с. Старый Олов, ул. Романова, д. 2	Индивидуальные домовладения	52,459239	116,662948
75808	Забайкальский край, р-н. Чернышевский, с. Старый Олов, ул. Романова, д. 22	Индивидуальные домовладения	52,459239	116,662948
75809	Забайкальский край, р-н. Чернышевский, с. Старый Олов, ул. Романова, д. 23	Индивидуальные домовладения	52,459239	116,662948
75810	Забайкальский край, р-н. Чернышевский, с. Старый Олов, ул. Романова, д. 24	Индивидуальные домовладения	52,459239	116,662948
75811	Забайкальский край, р-н. Чернышевский, с. Старый Олов, ул. Романова, д. 26	Индивидуальные домовладения	52,459239	116,662948
75812	Забайкальский край, р-н. Чернышевский, с. Старый Олов, ул. Романова, д. 29	Индивидуальные домовладения	52,459239	116,662948
75813	Забайкальский край, р-н. Чернышевский, с. Старый Олов, ул. Романова, д. 30	Индивидуальные домовладения	52,459239	116,662948

№ п/п	Адрес	Вид	Широта	Долгота
75814	Забайкальский край, р-н. Чернышевский, с. Старый Олов, ул. Романова, д. 31	Индивидуальные домовладения	52,459239	116,662948
75815	Забайкальский край, р-н. Чернышевский, с. Старый Олов, ул. Романова, д. 32	Индивидуальные домовладения	52,459239	116,662948
75816	Забайкальский край, р-н. Чернышевский, с. Старый Олов, ул. Романова, д. 33	Индивидуальные домовладения	52,459239	116,662948
75817	Забайкальский край, р-н. Чернышевский, с. Старый Олов, ул. Романова, д. 34	Индивидуальные домовладения	52,459239	116,662948
75818	Забайкальский край, р-н. Чернышевский, с. Старый Олов, ул. Романова, д. 36	Индивидуальные домовладения	52,459239	116,662948
75819	Забайкальский край, р-н. Чернышевский, с. Старый Олов, ул. Романова, д. 37	Индивидуальные домовладения	52,458339	116,665194
75820	Забайкальский край, р-н. Чернышевский, с. Старый Олов, ул. Романова, д. 38	Индивидуальные домовладения	52,459239	116,662948
75821	Забайкальский край, р-н. Чернышевский, с. Старый Олов, ул. Романова, д. 39	Индивидуальные домовладения	52,459239	116,662948
75822	Забайкальский край, р-н. Чернышевский, с. Старый Олов, ул. Романова, д. 40	Индивидуальные домовладения	52,459239	116,662948
75823	Забайкальский край, р-н. Чернышевский, с. Старый Олов, ул. Романова, д. 41	Индивидуальные домовладения	52,459239	116,662948
75824	Забайкальский край, р-н. Чернышевский, с. Старый Олов, ул. Романова, д. 42	Индивидуальные домовладения	52,459239	116,662948
75825	Забайкальский край, р-н. Чернышевский, с. Старый Олов, ул. Романова, д. 43	Индивидуальные домовладения	52,459239	116,662948
75826	Забайкальский край, р-н. Чернышевский, с. Старый Олов, ул. Романова, д. 44	Индивидуальные домовладения	52,459239	116,662948
75827	Забайкальский край, р-н. Чернышевский, с. Старый Олов, ул. Романова, д. 50	Индивидуальные домовладения	52,459239	116,662948
75828	Забайкальский край, р-н. Чернышевский, с. Старый Олов, ул. Романова, д. 51	Индивидуальные домовладения	52,459239	116,662948

№ п/п	Адрес	Вид	Широта	Долгота
75829	Забайкальский край, р-н. Чернышевский, с. Старый Олов, ул. Романова, д. 53	Индивидуальные домовладения	52,459239	116,662948
75830	Забайкальский край, р-н. Чернышевский, с. Старый Олов, ул. Романова, д. 54	Индивидуальные домовладения	52,459239	116,662948
75831	Забайкальский край, р-н. Чернышевский, с. Старый Олов, ул. Романова, д. 55	Индивидуальные домовладения	52,459239	116,662948
75832	Забайкальский край, р-н. Чернышевский, с. Старый Олов, ул. Романова, д. 56	Индивидуальные домовладения	52,459239	116,662948
75833	Забайкальский край, р-н. Чернышевский, с. Старый Олов, ул. Романова, д. 57	Индивидуальные домовладения	52,459239	116,662948
75834	Забайкальский край, р-н. Чернышевский, с. Старый Олов, ул. Романова, д. 58а	Индивидуальные домовладения	52,459239	116,662948
75835	Забайкальский край, р-н. Чернышевский, с. Старый Олов, ул. Романова, д. 59	Индивидуальные домовладения	52,459239	116,662948
75836	Забайкальский край, р-н. Чернышевский, с. Старый Олов, ул. Романова, д. 6	Индивидуальные домовладения	52,459239	116,662948
75837	Забайкальский край, р-н. Чернышевский, с. Старый Олов, ул. Романова, д. 60	Индивидуальные домовладения	52,459239	116,662948
75838	Забайкальский край, р-н. Чернышевский, с. Старый Олов, ул. Романова, д. 62	Индивидуальные домовладения	52,459239	116,662948
75839	Забайкальский край, р-н. Чернышевский, с. Старый Олов, ул. Романова, д. 65	Индивидуальные домовладения	52,459239	116,662948
75840	Забайкальский край, р-н. Чернышевский, с. Старый Олов, ул. Романова, д. 66	Индивидуальные домовладения	52,459239	116,662948
75841	Забайкальский край, р-н. Чернышевский, с. Старый Олов, ул. Романова, д. 68	Индивидуальные домовладения	52,459239	116,662948
75842	Забайкальский край, р-н. Чернышевский, с. Старый Олов, ул. Романова, д. 70	Индивидуальные домовладения	52,459239	116,662948
75843	Забайкальский край, р-н. Чернышевский, с. Старый Олов, ул. Романова, д. 71	Индивидуальные домовладения	52,459239	116,662948

№ п/п	Адрес	Вид	Широта	Долгота
75844	Забайкальский край, р-н. Чернышевский, с. Старый Олов, ул. Романова, д. 77	Индивидуальные домовладения	52,459239	116,662948
75845	Забайкальский край, р-н. Чернышевский, с. Старый Олов, ул. Романова, д. 8	Индивидуальные домовладения	52,459239	116,662948
75846	Забайкальский край, р-н. Чернышевский, с. Старый Олов, ул. Романова, д. 80	Индивидуальные домовладения	52,459239	116,662948
75847	Забайкальский край, р-н. Чернышевский, с. Старый Олов, ул. Романова, д. 81	Индивидуальные домовладения	52,459239	116,662948
75848	Забайкальский край, р-н. Чернышевский, с. Старый Олов, ул. Романова, д. 9	Индивидуальные домовладения	52,459239	116,662948
75849	Забайкальский край, р-н. Чернышевский, с. Старый Олов, ул. Сельская, д. 11	Индивидуальные домовладения	52,45762	116,672435
75850	Забайкальский край, р-н. Чернышевский, с. Старый Олов, ул. Сельская, д. 13	Индивидуальные домовладения	52,45762	116,672435
75851	Забайкальский край, р-н. Чернышевский, с. Старый Олов, ул. Сельская, д. 14	Индивидуальные домовладения	52,45762	116,672435
75852	Забайкальский край, р-н. Чернышевский, п/ст. Ареда, ул. Базарная, д. 20	Индивидуальные домовладения		
75853	Забайкальский край, р-н. Чернышевский, с. Старый Олов, ул. Сельская, д. 15	Индивидуальные домовладения	52,45762	116,672435
75854	Забайкальский край, р-н. Чернышевский, с. Старый Олов, ул. Сельская, д. 16	Индивидуальные домовладения	52,45762	116,672435
75855	Забайкальский край, р-н. Чернышевский, с. Старый Олов, ул. Сельская, д. 17	Индивидуальные домовладения	52,45762	116,672435
75856	Забайкальский край, р-н. Чернышевский, с. Старый Олов, ул. Сельская, д. 18	Индивидуальные домовладения	52,45762	116,672435
75857	Забайкальский край, р-н. Чернышевский, с. Старый Олов, ул. Сельская, д. 19	Индивидуальные домовладения	52,45762	116,672435
75858	Забайкальский край, р-н. Чернышевский, с. Старый Олов, ул. Сельская, д. 20	Индивидуальные домовладения	52,45762	116,672435

№ п/п	Адрес	Вид	Широта	Долгота
75859	Забайкальский край, р-н. Чернышевский, с. Старый Олов, ул. Сельская, д. 21	Индивидуальные домовладения	52,45762	116,672435
75860	Забайкальский край, р-н. Чернышевский, с. Старый Олов, ул. Сельская, д. 22	Индивидуальные домовладения	52,45762	116,672435
75861	Забайкальский край, р-н. Чернышевский, с. Старый Олов, ул. Сельская, д. 24	Индивидуальные домовладения	52,45762	116,672435
75862	Забайкальский край, р-н. Чернышевский, с. Старый Олов, ул. Сельская, д. 26	Индивидуальные домовладения	52,45762	116,672435
75863	Забайкальский край, р-н. Чернышевский, с. Старый Олов, ул. Сельская, д. 26а	Индивидуальные домовладения	52,45762	116,672435
75864	Забайкальский край, р-н. Чернышевский, с. Старый Олов, ул. Сельская, д. 29	Индивидуальные домовладения	52,45762	116,672435
75865	Забайкальский край, р-н. Чернышевский, с. Старый Олов, ул. Сельская, д. 3	Индивидуальные домовладения	52,45762	116,672435
75866	Забайкальский край, р-н. Чернышевский, с. Старый Олов, ул. Сельская, д. 31	Индивидуальные домовладения	52,45762	116,672435
75867	Забайкальский край, р-н. Чернышевский, с. Старый Олов, ул. Сельская, д. 33	Индивидуальные домовладения	52,45762	116,672435
75868	Забайкальский край, р-н. Чернышевский, с. Старый Олов, ул. Сельская, д. 34	Индивидуальные домовладения	52,45762	116,672435
75869	Забайкальский край, р-н. Чернышевский, с. Старый Олов, ул. Сельская, д. 35	Индивидуальные домовладения	52,45762	116,672435
75870	Забайкальский край, р-н. Чернышевский, с. Старый Олов, ул. Сельская, д. 36	Индивидуальные домовладения	52,45762	116,672435
75871	Забайкальский край, р-н. Акшинский, с. Акша, ул. Феоктистова, д. 89	Индивидуальные домовладения	50,274673	113,285705
75872	Забайкальский край, р-н. Чернышевский, с. Старый Олов, ул. Сельская, д. 38	Индивидуальные домовладения	52,45762	116,672435
75873	Забайкальский край, р-н. Чернышевский, с. Старый Олов, ул. Сельская, д. 4	Индивидуальные домовладения	52,45762	116,672435

№ п/п	Адрес	Вид	Широта	Долгота
75874	Забайкальский край, р-н. Чернышевский, с. Старый Олов, ул. Сельская, д. 40	Индивидуальные домовладения	52,45762	116,672435
75875	Забайкальский край, р-н. Чернышевский, с. Старый Олов, ул. Сельская, д. 41	Индивидуальные домовладения	52,45762	116,672435
75876	Забайкальский край, р-н. Чернышевский, с. Старый Олов, ул. Сельская, д. 42	Индивидуальные домовладения	52,45762	116,672435
75877	Забайкальский край, р-н. Чернышевский, с. Старый Олов, ул. Сельская, д. 43	Индивидуальные домовладения	52,45762	116,672435
75878	Забайкальский край, р-н. Чернышевский, с. Старый Олов, ул. Сельская, д. 44	Индивидуальные домовладения	52,45762	116,672435
75879	Забайкальский край, р-н. Чернышевский, с. Старый Олов, ул. Сельская, д. 45	Индивидуальные домовладения	52,45762	116,672435
75880	Забайкальский край, р-н. Чернышевский, с. Старый Олов, ул. Сельская, д. 47	Индивидуальные домовладения	52,45762	116,672435
75881	Забайкальский край, р-н. Чернышевский, с. Старый Олов, ул. Сельская, д. 49	Индивидуальные домовладения	52,45762	116,672435
75882	Забайкальский край, р-н. Чернышевский, с. Старый Олов, ул. Сельская, д. 6	Индивидуальные домовладения	52,45762	116,672435
75883	Забайкальский край, р-н. Чернышевский, с. Старый Олов, ул. Сельская, д. 7	Индивидуальные домовладения	52,45762	116,672435
75884	Забайкальский край, р-н. Чернышевский, с. Старый Олов, ул. Сельская, д. 9	Индивидуальные домовладения	52,45762	116,672435
75885	Забайкальский край, р-н. Чернышевский, с. Старый Олов, ул. Юбилейная, д. 1	Индивидуальные домовладения	52,45593	116,665868
75886	Забайкальский край, р-н. Чернышевский, с. Старый Олов, ул. Юбилейная, д. 10	Индивидуальные домовладения	52,45593	116,665868
75887	Забайкальский край, р-н. Чернышевский, с. Старый Олов, ул. Юбилейная, д. 11	Индивидуальные домовладения	52,45593	116,665868
75888	Забайкальский край, р-н. Чернышевский, с. Старый Олов, ул. Юбилейная, д. 13	Индивидуальные домовладения	52,45593	116,665868

№ п/п	Адрес	Вид	Широта	Долгота
75889	Забайкальский край, р-н. Чернышевский, с. Старый Олов, ул. Юбилейная, д. 15	Индивидуальные домовладения	52,45593	116,665868
75890	Забайкальский край, р-н. Чернышевский, с. Старый Олов, ул. Юбилейная, д. 17	Индивидуальные домовладения	52,45593	116,665868
75891	Забайкальский край, р-н. Чернышевский, с. Старый Олов, ул. Юбилейная, д. 19	Индивидуальные домовладения	52,45593	116,665868
75892	Забайкальский край, р-н. Чернышевский, с. Старый Олов, ул. Юбилейная, д. 2	Индивидуальные домовладения	52,45593	116,665868
75893	Забайкальский край, р-н. Чернышевский, с. Старый Олов, ул. Юбилейная, д. 21	Индивидуальные домовладения	52,45593	116,665868
75894	Забайкальский край, р-н. Чернышевский, с. Старый Олов, ул. Юбилейная, д. 24	Индивидуальные домовладения	52,45593	116,665868
75895	Забайкальский край, р-н. Чернышевский, с. Старый Олов, ул. Юбилейная, д. 25	Индивидуальные домовладения	52,45593	116,665868
75896	Забайкальский край, р-н. Чернышевский, с. Старый Олов, ул. Юбилейная, д. 3	Индивидуальные домовладения	52,45593	116,665868
75897	Забайкальский край, р-н. Чернышевский, с. Старый Олов, ул. Юбилейная, д. 4	Индивидуальные домовладения	52,45593	116,665868
75898	Забайкальский край, р-н. Чернышевский, с. Старый Олов, ул. Юбилейная, д. 8	Индивидуальные домовладения	52,45593	116,665868
75899	Забайкальский край, р-н. Чернышевский, с. Старый Олов, ул. Юбилейная, д. 9	Индивидуальные домовладения	52,45593	116,665868
75900	Забайкальский край, р-н. Чернышевский, п/ст. Ареда, ул. Базарная, д. 10	Индивидуальные домовладения		
75901	Забайкальский край, р-н. Чернышевский, п/ст. Ареда, ул. Базарная, д. 100	Индивидуальные домовладения		
75902	Забайкальский край, р-н. Чернышевский, п/ст. Ареда, ул. Базарная, д. 103	Индивидуальные домовладения		
75903	Забайкальский край, р-н. Чернышевский, п/ст. Ареда, ул. Базарная, д. 105	Индивидуальные домовладения		

№ п/п	Адрес	Вид	Широта	Долгота
75904	Забайкальский край, р-н. Чернышевский, п/ст. Ареда, ул. Базарная, д. 106	Индивидуальные домовладения		
75905	Забайкальский край, р-н. Чернышевский, п/ст. Ареда, ул. Базарная, д. 107	Индивидуальные домовладения		
75906	Забайкальский край, р-н. Чернышевский, п/ст. Ареда, ул. Базарная, д. 108	Индивидуальные домовладения		
75907	Забайкальский край, р-н. Чернышевский, п/ст. Ареда, ул. Базарная, д. 109	Индивидуальные домовладения		
75908	Забайкальский край, р-н. Чернышевский, п/ст. Ареда, ул. Базарная, д. 11	Индивидуальные домовладения		
75909	Забайкальский край, р-н. Чернышевский, п/ст. Ареда, ул. Базарная, д. 110	Индивидуальные домовладения		
75910	Забайкальский край, р-н. Чернышевский, п/ст. Ареда, ул. Базарная, д. 113	Индивидуальные домовладения		
75911	Забайкальский край, р-н. Чернышевский, п/ст. Ареда, ул. Базарная, д. 114	Индивидуальные домовладения		
75912	Забайкальский край, р-н. Чернышевский, п/ст. Ареда, ул. Базарная, д. 116	Индивидуальные домовладения		
75913	Забайкальский край, р-н. Чернышевский, п/ст. Ареда, ул. Базарная, д. 117	Индивидуальные домовладения		
75914	Забайкальский край, р-н. Чернышевский, п/ст. Ареда, ул. Базарная, д. 118	Индивидуальные домовладения		
75915	Забайкальский край, р-н. Чернышевский, п/ст. Ареда, ул. Базарная, д. 12	Индивидуальные домовладения		
75916	Забайкальский край, р-н. Чернышевский, п/ст. Ареда, ул. Базарная, д. 120	Индивидуальные домовладения		
75917	Забайкальский край, р-н. Чернышевский, п/ст. Ареда, ул. Базарная, д. 16	Индивидуальные домовладения		
75918	Забайкальский край, р-н. Чернышевский, п/ст. Ареда, ул. Базарная, д. 18	Индивидуальные домовладения		

№ п/п	Адрес	Вид	Широта	Долгота
75919	Забайкальский край, р-н. Чернышевский, п/ст. Ареда, ул. Базарная, д. 21	Индивидуальные домовладения		
75920	Забайкальский край, р-н. Чернышевский, п/ст. Ареда, ул. Базарная, д. 22	Индивидуальные домовладения		
75921	Забайкальский край, р-н. Чернышевский, п/ст. Ареда, ул. Базарная, д. 23	Индивидуальные домовладения		
75922	Забайкальский край, р-н. Чернышевский, п/ст. Ареда, ул. Базарная, д. 24	Индивидуальные домовладения		
75923	Забайкальский край, р-н. Чернышевский, п/ст. Ареда, ул. Базарная, д. 25	Индивидуальные домовладения		
75924	Забайкальский край, р-н. Чернышевский, п/ст. Ареда, ул. Базарная, д. 26	Индивидуальные домовладения		
75925	Забайкальский край, р-н. Чернышевский, п/ст. Ареда, ул. Базарная, д. 27	Индивидуальные домовладения		
75926	Забайкальский край, р-н. Чернышевский, п/ст. Ареда, ул. Базарная, д. 28	Индивидуальные домовладения		
75927	Забайкальский край, р-н. Чернышевский, п/ст. Ареда, ул. Базарная, д. 30	Индивидуальные домовладения		
75928	Забайкальский край, р-н. Чернышевский, п/ст. Ареда, ул. Базарная, д. 34	Индивидуальные домовладения		
75929	Забайкальский край, р-н. Чернышевский, п/ст. Ареда, ул. Базарная, д. 35	Индивидуальные домовладения		
75930	Забайкальский край, р-н. Чернышевский, п/ст. Ареда, ул. Базарная, д. 36	Индивидуальные домовладения		
75931	Забайкальский край, р-н. Чернышевский, п/ст. Ареда, ул. Базарная, д. 37	Индивидуальные домовладения		
75932	Забайкальский край, р-н. Чернышевский, п/ст. Ареда, ул. Базарная, д. 39	Индивидуальные домовладения		
75933	Забайкальский край, р-н. Чернышевский, п/ст. Ареда, ул. Базарная, д. 4	Индивидуальные домовладения		

№ п/п	Адрес	Вид	Широта	Долгота
75934	Забайкальский край, р-н. Чернышевский, п/ст. Ареда, ул. Базарная, д. 40	Индивидуальные домовладения		
75935	Забайкальский край, р-н. Чернышевский, п/ст. Ареда, ул. Базарная, д. 41	Индивидуальные домовладения		
75936	Забайкальский край, р-н. Чернышевский, п/ст. Ареда, ул. Базарная, д. 43	Индивидуальные домовладения		
75937	Забайкальский край, р-н. Чернышевский, п/ст. Ареда, ул. Базарная, д. 44	Индивидуальные домовладения		
75938	Забайкальский край, р-н. Чернышевский, п/ст. Ареда, ул. Базарная, д. 45	Индивидуальные домовладения		
75939	Забайкальский край, р-н. Чернышевский, п/ст. Ареда, ул. Базарная, д. 47	Индивидуальные домовладения		
75940	Забайкальский край, р-н. Чернышевский, п/ст. Ареда, ул. Базарная, д. 48	Индивидуальные домовладения		
75941	Забайкальский край, р-н. Чернышевский, п/ст. Ареда, ул. Базарная, д. 49	Индивидуальные домовладения		
75942	Забайкальский край, р-н. Чернышевский, п/ст. Ареда, ул. Базарная, д. 5	Индивидуальные домовладения		
75943	Забайкальский край, р-н. Чернышевский, п/ст. Ареда, ул. Базарная, д. 51	Индивидуальные домовладения		
75944	Забайкальский край, р-н. Чернышевский, п/ст. Ареда, ул. Базарная, д. 52	Индивидуальные домовладения		
75945	Забайкальский край, р-н. Чернышевский, п/ст. Ареда, ул. Базарная, д. 54	Индивидуальные домовладения		
75946	Забайкальский край, р-н. Чернышевский, п/ст. Ареда, ул. Базарная, д. 55	Индивидуальные домовладения		
75947	Забайкальский край, р-н. Чернышевский, п/ст. Ареда, ул. Базарная, д. 56	Индивидуальные домовладения		
75948	Забайкальский край, р-н. Чернышевский, п/ст. Ареда, ул. Базарная, д. 57	Индивидуальные домовладения		

№ п/п	Адрес	Вид	Широта	Долгота
75949	Забайкальский край, р-н. Чернышевский, п/ст. Ареда, ул. Базарная, д. 58	Индивидуальные домовладения		
75950	Забайкальский край, р-н. Чернышевский, п/ст. Ареда, ул. Базарная, д. 59	Индивидуальные домовладения		
75951	Забайкальский край, р-н. Чернышевский, п/ст. Ареда, ул. Базарная, д. 6	Индивидуальные домовладения		
75952	Забайкальский край, р-н. Чернышевский, п/ст. Ареда, ул. Базарная, д. 60	Индивидуальные домовладения		
75953	Забайкальский край, р-н. Чернышевский, п/ст. Ареда, ул. Базарная, д. 61	Индивидуальные домовладения		
75954	Забайкальский край, р-н. Чернышевский, п/ст. Ареда, ул. Базарная, д. 62	Индивидуальные домовладения		
75955	Забайкальский край, р-н. Чернышевский, п/ст. Ареда, ул. Базарная, д. 64	Индивидуальные домовладения		
75956	Забайкальский край, р-н. Чернышевский, п/ст. Ареда, ул. Базарная, д. 65	Индивидуальные домовладения		
75957	Забайкальский край, р-н. Чернышевский, п/ст. Ареда, ул. Базарная, д. 66	Индивидуальные домовладения		
75958	Забайкальский край, р-н. Чернышевский, п/ст. Ареда, ул. Базарная, д. 67	Индивидуальные домовладения		
75959	Забайкальский край, р-н. Чернышевский, п/ст. Ареда, ул. Базарная, д. 68	Индивидуальные домовладения		
75960	Забайкальский край, р-н. Чернышевский, п/ст. Ареда, ул. Базарная, д. 69	Индивидуальные домовладения		
75961	Забайкальский край, р-н. Чернышевский, п/ст. Ареда, ул. Базарная, д. 70	Индивидуальные домовладения		
75962	Забайкальский край, р-н. Чернышевский, п/ст. Ареда, ул. Базарная, д. 71	Индивидуальные домовладения		
75963	Забайкальский край, р-н. Чернышевский, п/ст. Ареда, ул. Базарная, д. 72	Индивидуальные домовладения		

№ п/п	Адрес	Вид	Широта	Долгота
75964	Забайкальский край, р-н. Чернышевский, п/ст. Ареда, ул. Базарная, д. 73	Индивидуальные домовладения		
75965	Забайкальский край, р-н. Чернышевский, п/ст. Ареда, ул. Базарная, д. 74	Индивидуальные домовладения		
75966	Забайкальский край, р-н. Чернышевский, п/ст. Ареда, ул. Базарная, д. 75	Индивидуальные домовладения		
75967	Забайкальский край, р-н. Чернышевский, п/ст. Ареда, ул. Базарная, д. 76	Индивидуальные домовладения		
75968	Забайкальский край, р-н. Чернышевский, п/ст. Ареда, ул. Базарная, д. 77	Индивидуальные домовладения		
75969	Забайкальский край, р-н. Чернышевский, п/ст. Ареда, ул. Базарная, д. 78	Индивидуальные домовладения		
75970	Забайкальский край, р-н. Чернышевский, п/ст. Ареда, ул. Базарная, д. 80	Индивидуальные домовладения		
75971	Забайкальский край, р-н. Акшинский, с. Улача, ул. Кирова, д. 15	Индивидуальные домовладения	50,401841	113,272329
75972	Забайкальский край, р-н. Чернышевский, п/ст. Ареда, ул. Базарная, д. 83	Индивидуальные домовладения		
75973	Забайкальский край, р-н. Чернышевский, п/ст. Ареда, ул. Базарная, д. 84	Индивидуальные домовладения		
75974	Забайкальский край, р-н. Чернышевский, п/ст. Ареда, ул. Базарная, д. 85	Индивидуальные домовладения		
75975	Забайкальский край, р-н. Чернышевский, п/ст. Ареда, ул. Базарная, д. 86	Индивидуальные домовладения		
75976	Забайкальский край, р-н. Чернышевский, п/ст. Ареда, ул. Базарная, д. 87	Индивидуальные домовладения		
75977	Забайкальский край, р-н. Чернышевский, п/ст. Ареда, ул. Базарная, д. 89	Индивидуальные домовладения		
75978	Забайкальский край, р-н. Чернышевский, п/ст. Ареда, ул. Базарная, д. 90	Индивидуальные домовладения		

№ п/п	Адрес	Вид	Широта	Долгота
75979	Забайкальский край, р-н. Чернышевский, п/ст. Ареда, ул. Базарная, д. 92	Индивидуальные домовладения		
75980	Забайкальский край, р-н. Чернышевский, п/ст. Ареда, ул. Базарная, д. 94	Индивидуальные домовладения		
75981	Забайкальский край, р-н. Чернышевский, п/ст. Ареда, ул. Базарная, д. 95	Индивидуальные домовладения		
75982	Забайкальский край, р-н. Чернышевский, п/ст. Ареда, ул. Базарная, д. 96	Индивидуальные домовладения		
75983	Забайкальский край, р-н. Чернышевский, п/ст. Ареда, ул. Базарная, д. 97	Индивидуальные домовладения		
75984	Забайкальский край, р-н. Чернышевский, п/ст. Ареда, ул. Базарная, д. 98	Индивидуальные домовладения		
75985	Забайкальский край, р-н. Чернышевский, п/ст. Ареда, ул. Базарная, д. 99	Индивидуальные домовладения		
75986	Забайкальский край, р-н. Чернышевский, п/ст. Ареда, ул. Железнодорожная, д. 1	Индивидуальные домовладения		
75987	Забайкальский край, р-н. Чернышевский, п/ст. Ареда, ул. Железнодорожная, д. 3	Индивидуальные домовладения		
75988	Забайкальский край, р-н. Чернышевский, п/ст. Ареда, ул. Железнодорожная, д. 5	Индивидуальные домовладения		
75989	Забайкальский край, р-н. Чернышевский, с. Комсомольское, местность Степная зона, д. 1	Индивидуальные домовладения	52,348815	116,869067
75990	Забайкальский край, р-н. Чернышевский, с. Комсомольское, местность Степная зона, д. 13	Индивидуальные домовладения	52,348815	116,869067
75991	Забайкальский край, р-н. Чернышевский, с. Комсомольское, местность Степная зона, д. 14	Индивидуальные домовладения	52,348815	116,869067
75992	Забайкальский край, р-н. Чернышевский, с. Комсомольское, местность Степная зона, д. 17	Индивидуальные домовладения	52,348815	116,869067
75993	Забайкальский край, р-н. Чернышевский, с. Комсомольское, местность Степная зона, д. 19	Индивидуальные домовладения	52,348815	116,869067

№ п/п	Адрес	Вид	Широта	Долгота
75994	Забайкальский край, р-н. Чернышевский, с. Комсомольское, местность Степная зона, д. 2	Индивидуальные домовладения	52,348815	116,869067
75995	Забайкальский край, р-н. Чернышевский, с. Комсомольское, местность Степная зона, д. 20	Индивидуальные домовладения	52,348815	116,869067
75996	Забайкальский край, р-н. Чернышевский, с. Комсомольское, местность Степная зона, д. 22	Индивидуальные домовладения	52,348815	116,869067
75997	Забайкальский край, р-н. Чернышевский, с. Комсомольское, местность Степная зона, д. 24	Индивидуальные домовладения	52,348815	116,869067
75998	Забайкальский край, р-н. Чернышевский, с. Комсомольское, местность Степная зона, д. 26	Индивидуальные домовладения	52,348815	116,869067
75999	Забайкальский край, р-н. Чернышевский, с. Комсомольское, местность Степная зона, д. 27	Индивидуальные домовладения	52,348815	116,869067
76000	Забайкальский край, р-н. Чернышевский, с. Комсомольское, местность Степная зона, д. 28	Индивидуальные домовладения	52,348815	116,869067
76001	Забайкальский край, р-н. Чернышевский, с. Комсомольское, местность Степная зона, д. 29	Индивидуальные домовладения	52,348815	116,869067
76002	Забайкальский край, р-н. Чернышевский, с. Комсомольское, местность Степная зона, д. 31	Индивидуальные домовладения	52,348815	116,869067
76003	Забайкальский край, р-н. Улётовский, пгт. Дровяная, ул. Сосновая, д. 2	Индивидуальные домовладения	51,583532	113,057928
76004	Забайкальский край, р-н. Чернышевский, с. Комсомольское, местность Степная зона, д. 5	Индивидуальные домовладения	52,348815	116,869067
76005	Забайкальский край, р-н. Чернышевский, с. Комсомольское, местность Степная зона, д. 7	Индивидуальные домовладения	52,348815	116,869067
76006	Забайкальский край, р-н. Чернышевский, с. Комсомольское, местность Степная зона, д. 8	Индивидуальные домовладения	52,348815	116,869067
76007	Забайкальский край, р-н. Чернышевский, с. Комсомольское, ул. Заречная 1-я, д. 1	Индивидуальные домовладения	52,350003	116,865536
76008	Забайкальский край, р-н. Чернышевский, с. Комсомольское, ул. Заречная 1-я, д. 10	Индивидуальные домовладения	52,350003	116,865536

№ п/п	Адрес	Вид	Широта	Долгота
76009	Забайкальский край, р-н. Чернышевский, с. Комсомольское, ул. Заречная 1-я, д. 11	Индивидуальные домовладения	52,350003	116,865536
76010	Забайкальский край, р-н. Чернышевский, с. Комсомольское, ул. Заречная 1-я, д. 12	Индивидуальные домовладения	52,350003	116,865536
76011	Забайкальский край, р-н. Чернышевский, с. Комсомольское, ул. Заречная 1-я, д. 13	Индивидуальные домовладения	52,350003	116,865536
76012	Забайкальский край, р-н. Чернышевский, с. Комсомольское, ул. Заречная 1-я, д. 14	Индивидуальные домовладения	52,350003	116,865536
76013	Забайкальский край, р-н. Чернышевский, с. Комсомольское, ул. Заречная 1-я, д. 15	Индивидуальные домовладения	52,350003	116,865536
76014	Забайкальский край, р-н. Чернышевский, с. Комсомольское, ул. Заречная 1-я, д. 16	Индивидуальные домовладения	52,350003	116,865536
76015	Забайкальский край, р-н. Чернышевский, с. Комсомольское, ул. Заречная 1-я, д. 19	Индивидуальные домовладения	52,350003	116,865536
76016	Забайкальский край, р-н. Чернышевский, с. Комсомольское, ул. Заречная 1-я, д. 2	Индивидуальные домовладения	52,350003	116,865536
76017	Забайкальский край, р-н. Чернышевский, с. Комсомольское, ул. Заречная 1-я, д. 20	Индивидуальные домовладения	52,350003	116,865536
76018	Забайкальский край, р-н. Чернышевский, с. Комсомольское, ул. Заречная 1-я, д. 21	Индивидуальные домовладения	52,350003	116,865536
76019	Забайкальский край, р-н. Чернышевский, с. Комсомольское, ул. Заречная 1-я, д. 22	Индивидуальные домовладения	52,350003	116,865536
76020	Забайкальский край, р-н. Чернышевский, с. Комсомольское, ул. Заречная 1-я, д. 24	Индивидуальные домовладения	52,350003	116,865536
76021	Забайкальский край, р-н. Чернышевский, с. Комсомольское, ул. Заречная 1-я, д. 25	Индивидуальные домовладения	52,350003	116,865536
76022	Забайкальский край, р-н. Чернышевский, с. Комсомольское, ул. Заречная 1-я, д. 4	Индивидуальные домовладения	52,350003	116,865536
76023	Забайкальский край, р-н. Чернышевский, с. Комсомольское, ул. Заречная 1-я, д. 6	Индивидуальные домовладения	52,350003	116,865536

№ п/п	Адрес	Вид	Широта	Долгота
76024	Забайкальский край, р-н. Чернышевский, с. Комсомольское, ул. Заречная 1-я, д. 7	Индивидуальные домовладения	52,350003	116,865536
76025	Забайкальский край, р-н. Чернышевский, с. Комсомольское, ул. Заречная 1-я, д. 9	Индивидуальные домовладения	52,350003	116,865536
76026	Забайкальский край, р-н. Чернышевский, с. Комсомольское, ул. Заречная 2-я, д. 1	Индивидуальные домовладения	52,343225	116,875894
76027	Забайкальский край, р-н. Чернышевский, с. Комсомольское, ул. Заречная 2-я, д. 10	Индивидуальные домовладения	52,343225	116,875894
76028	Забайкальский край, р-н. Чернышевский, с. Комсомольское, ул. Заречная 2-я, д. 11	Индивидуальные домовладения	52,343225	116,875894
76029	Забайкальский край, р-н. Чернышевский, с. Комсомольское, ул. Заречная 2-я, д. 12	Индивидуальные домовладения	52,343225	116,875894
76030	Забайкальский край, р-н. Чернышевский, с. Комсомольское, ул. Заречная 2-я, д. 1, литер А	Индивидуальные домовладения	52,343225	116,875894
76031	Забайкальский край, р-н. Чернышевский, с. Комсомольское, ул. Заречная 2-я, д. 3	Индивидуальные домовладения	52,343225	116,875894
76032	Забайкальский край, р-н. Чернышевский, с. Комсомольское, ул. Заречная 2-я, д. 4	Индивидуальные домовладения	52,343225	116,875894
76033	Забайкальский край, р-н. Акшинский, с. Улача, ул. Кирова, д. 19	Индивидуальные домовладения	50,401841	113,272329
76034	Забайкальский край, р-н. Чернышевский, с. Комсомольское, ул. Заречная 2-я, д. 6	Индивидуальные домовладения	52,343225	116,875894
76035	Забайкальский край, р-н. Чернышевский, с. Комсомольское, ул. Заречная 2-я, д. 8	Индивидуальные домовладения	52,343225	116,875894
76036	Забайкальский край, р-н. Чернышевский, с. Комсомольское, ул. Заречная 2-я, д. 9	Индивидуальные домовладения	52,343225	116,875894
76037	Забайкальский край, р-н. Чернышевский, с. Комсомольское, ул. Клубная, д. 1	Индивидуальные домовладения	52,346928	116,860632
76038	Забайкальский край, р-н. Чернышевский, с. Комсомольское, ул. Клубная, д. 2	Индивидуальные домовладения	52,346928	116,860632

№ п/п	Адрес	Вид	Широта	Долгота
76069	Забайкальский край, р-н. Чернышевский, с. Комсомольское, ул. Нагорная, д. 11	Индивидуальные домовладения	52,349266	116,856023
76070	Забайкальский край, р-н. Чернышевский, с. Комсомольское, ул. Нагорная, д. 12	Индивидуальные домовладения	52,349266	116,856023
76071	Забайкальский край, р-н. Чернышевский, с. Комсомольское, ул. Нагорная, д. 13	Индивидуальные домовладения	52,349266	116,856023
76072	Забайкальский край, р-н. Чернышевский, с. Комсомольское, ул. Нагорная, д. 13а	Индивидуальные домовладения	52,349266	116,856023
76073	Забайкальский край, р-н. Чернышевский, с. Комсомольское, ул. Нагорная, д. 14	Индивидуальные домовладения	52,349266	116,856023
76074	Забайкальский край, р-н. Чернышевский, с. Комсомольское, ул. Нагорная, д. 2	Индивидуальные домовладения	52,349266	116,856023
76075	Забайкальский край, р-н. Чернышевский, с. Комсомольское, ул. Нагорная, д. 3	Индивидуальные домовладения	52,349266	116,856023
76076	Забайкальский край, р-н. Чернышевский, с. Комсомольское, ул. Нагорная, д. 4	Индивидуальные домовладения	52,349266	116,856023
76077	Забайкальский край, р-н. Чернышевский, с. Комсомольское, ул. Нагорная, д. 5	Индивидуальные домовладения	52,349266	116,856023
76078	Забайкальский край, р-н. Чернышевский, с. Комсомольское, ул. Нагорная, д. 6	Индивидуальные домовладения	52,349266	116,856023
76079	Забайкальский край, р-н. Чернышевский, с. Комсомольское, ул. Нагорная, д. 8	Индивидуальные домовладения	52,349266	116,856023
76080	Забайкальский край, р-н. Чернышевский, с. Комсомольское, ул. Нагорная, д. 9	Индивидуальные домовладения	52,349266	116,856023
76081	Забайкальский край, р-н. Чернышевский, с. Комсомольское, ул. Новая, д. 1	Индивидуальные домовладения	52,348815	116,869067
76082	Забайкальский край, р-н. Чернышевский, с. Комсомольское, ул. Новая, д. 3	Индивидуальные домовладения	52,348815	116,869067
76083	Забайкальский край, р-н. Чернышевский, с. Комсомольское, ул. Новая, д. 5	Индивидуальные домовладения	52,348815	116,869067

№ п/п	Адрес	Вид	Широта	Долгота
76084	Забайкальский край, р-н. Чернышевский, с. Комсомольское, ул. Новая, д. 6	Индивидуальные домовладения	52,348815	116,869067
76085	Забайкальский край, р-н. Чернышевский, с. Комсомольское, ул. Новая, д. 7	Индивидуальные домовладения	52,348815	116,869067
76086	Забайкальский край, р-н. Чернышевский, с. Комсомольское, ул. Новая, д. 8	Индивидуальные домовладения	52,348815	116,869067
76087	Забайкальский край, р-н. Чернышевский, с. Комсомольское, ул. Октябрьская, д. 10	Индивидуальные домовладения	52,349733	116,874897
76088	Забайкальский край, р-н. Чернышевский, с. Комсомольское, ул. Октябрьская, д. 11	Индивидуальные домовладения	52,349733	116,874897
76089	Забайкальский край, р-н. Чернышевский, с. Комсомольское, ул. Октябрьская, д. 12	Индивидуальные домовладения	52,349733	116,874897
76090	Забайкальский край, р-н. Чернышевский, с. Комсомольское, ул. Октябрьская, д. 13	Индивидуальные домовладения	52,349733	116,874897
76091	Забайкальский край, р-н. Чернышевский, с. Комсомольское, ул. Октябрьская, д. 14	Индивидуальные домовладения	52,349733	116,874897
76092	Забайкальский край, р-н. Чернышевский, с. Комсомольское, ул. Октябрьская, д. 17	Индивидуальные домовладения	52,349733	116,874897
76093	Забайкальский край, р-н. Чернышевский, с. Комсомольское, ул. Октябрьская, д. 18	Индивидуальные домовладения	52,349733	116,874897
76094	Забайкальский край, р-н. Чернышевский, с. Комсомольское, ул. Октябрьская, д. 19	Индивидуальные домовладения	52,349733	116,874897
76095	Забайкальский край, р-н. Чернышевский, с. Комсомольское, ул. Октябрьская, д. 21	Индивидуальные домовладения	52,349733	116,874897
76096	Забайкальский край, р-н. Чернышевский, с. Комсомольское, ул. Октябрьская, д. 25	Индивидуальные домовладения	52,349733	116,874897
76097	Забайкальский край, р-н. Чернышевский, с. Комсомольское, ул. Октябрьская, д. 26	Индивидуальные домовладения	52,349733	116,874897
76098	Забайкальский край, р-н. Чернышевский, с. Комсомольское, ул. Октябрьская, д. 28	Индивидуальные домовладения	52,349733	116,874897

№ п/п	Адрес	Вид	Широта	Долгота
76099	Забайкальский край, р-н. Чернышевский, с. Комсомольское, ул. Октябрьская, д. 3	Индивидуальные домовладения	52,349733	116,874897
76100	Забайкальский край, р-н. Чернышевский, с. Комсомольское, ул. Октябрьская, д. 31	Индивидуальные домовладения	52,349733	116,874897
76101	Забайкальский край, р-н. Чернышевский, с. Комсомольское, ул. Октябрьская, д. 32	Индивидуальные домовладения	52,349733	116,874897
76102	Забайкальский край, р-н. Чернышевский, с. Комсомольское, ул. Октябрьская, д. 35	Индивидуальные домовладения	52,349733	116,874897
76103	Забайкальский край, р-н. Чернышевский, с. Комсомольское, ул. Октябрьская, д. 36	Индивидуальные домовладения	52,349733	116,874897
76104	Забайкальский край, р-н. Чернышевский, с. Комсомольское, ул. Октябрьская, д. 37	Индивидуальные домовладения	52,349733	116,874897
76105	Забайкальский край, р-н. Чернышевский, с. Комсомольское, ул. Октябрьская, д. 38	Индивидуальные домовладения	52,349733	116,874897
76106	Забайкальский край, р-н. Чернышевский, с. Комсомольское, ул. Октябрьская, д. 39	Индивидуальные домовладения	52,349733	116,874897
76107	Забайкальский край, р-н. Чернышевский, с. Комсомольское, ул. Октябрьская, д. 4	Индивидуальные домовладения	52,349733	116,874897
76108	Забайкальский край, р-н. Чернышевский, с. Комсомольское, ул. Октябрьская, д. 5	Индивидуальные домовладения	52,349733	116,874897
76109	Забайкальский край, р-н. Чернышевский, с. Комсомольское, ул. Октябрьская, д. 6	Индивидуальные домовладения	52,349733	116,874897
76110	Забайкальский край, р-н. Чернышевский, с. Комсомольское, ул. Октябрьская, д. 7	Индивидуальные домовладения	52,349733	116,874897
76111	Забайкальский край, р-н. Чернышевский, с. Комсомольское, ул. Октябрьская, д. 9	Индивидуальные домовладения	52,349733	116,874897
76112	Забайкальский край, р-н. Чернышевский, с. Комсомольское, ул. Октябрьская, д. 9а	Индивидуальные домовладения	52,349733	116,874897
76113	Забайкальский край, р-н. Чернышевский, с. Комсомольское, ул. Подгорная, д. 1	Индивидуальные домовладения	52,351147	116,874699

№ п/п	Адрес	Вид	Широта	Долгота
76114	Забайкальский край, р-н. Чернышевский, с. Комсомольское, ул. Подгорная, д. 10	Индивидуальные домовладения	52,351147	116,874699
76115	Забайкальский край, р-н. Чернышевский, с. Комсомольское, ул. Подгорная, д. 12	Индивидуальные домовладения	52,351147	116,874699
76116	Забайкальский край, р-н. Чернышевский, с. Комсомольское, ул. Подгорная, д. 14	Индивидуальные домовладения	52,351147	116,874699
76117	Забайкальский край, р-н. Чернышевский, с. Комсомольское, ул. Подгорная, д. 15	Индивидуальные домовладения	52,351147	116,874699
76118	Забайкальский край, р-н. Чернышевский, с. Комсомольское, ул. Подгорная, д. 16	Индивидуальные домовладения	52,351147	116,874699
76119	Забайкальский край, р-н. Чернышевский, с. Комсомольское, ул. Подгорная, д. 18	Индивидуальные домовладения	52,351147	116,874699
76120	Забайкальский край, р-н. Чернышевский, с. Комсомольское, ул. Подгорная, д. 3	Индивидуальные домовладения	52,351147	116,874699
76121	Забайкальский край, р-н. Чернышевский, с. Комсомольское, ул. Подгорная, д. 4	Индивидуальные домовладения	52,351147	116,874699
76122	Забайкальский край, р-н. Чернышевский, с. Комсомольское, ул. Подгорная, д. 8	Индивидуальные домовладения	52,351147	116,874699
76123	Забайкальский край, р-н. Чернышевский, с. Комсомольское, ул. Подгорная, д. 9	Индивидуальные домовладения	52,351147	116,874699
76124	Забайкальский край, р-н. Чернышевский, с. Комсомольское, ул. Рабочая, д. 1	Индивидуальные домовладения	52,348688	116,858098
76125	Забайкальский край, р-н. Улётовский, пгт. Дровяная, ул. Строительная, д. 14	Индивидуальные домовладения	51,580325	113,032353
76126	Забайкальский край, р-н. Чернышевский, с. Комсомольское, ул. Рабочая, д. 2	Индивидуальные домовладения	52,348688	116,858098
76127	Забайкальский край, р-н. Чернышевский, с. Комсомольское, ул. Рабочая, д. 4	Индивидуальные домовладения	52,349519	116,860155
76128	Забайкальский край, р-н. Чернышевский, с. Комсомольское, ул. Рабочая, д. 6	Индивидуальные домовладения	52,349073	116,859122

№ п/п	Адрес	Вид	Широта	Долгота
76129	Забайкальский край, р-н. Чернышевский, с. Комсомольское, ул. Рабочая, д. 7	Индивидуальные домовладения	52,348859	116,858754
76130	Забайкальский край, р-н. Чернышевский, с. Комсомольское, ул. Рабочая, д. 8	Индивидуальные домовладения	52,348622	116,858359
76131	Забайкальский край, р-н. Чернышевский, с. Комсомольское, ул. Рабочая, д. 9	Индивидуальные домовладения	52,348397	116,857991
76132	Забайкальский край, р-н. Чернышевский, с. Комсомольское, ул. Советская, д. 11	Индивидуальные домовладения	52,34876	116,872678
76133	Забайкальский край, р-н. Чернышевский, с. Комсомольское, ул. Советская, д. 3	Индивидуальные домовладения	52,34876	116,872678
76134	Забайкальский край, р-н. Чернышевский, с. Комсомольское, ул. Советская, д. 4а	Индивидуальные домовладения	52,34876	116,872678
76135	Забайкальский край, р-н. Чернышевский, с. Комсомольское, ул. Советская, д. 5	Индивидуальные домовладения	52,34876	116,872678
76136	Забайкальский край, р-н. Чернышевский, с. Комсомольское, ул. Советская, д. 9	Индивидуальные домовладения	52,34876	116,872678
76137	Забайкальский край, р-н. Чернышевский, с. Комсомольское, ул. Степная, д. 1	Индивидуальные домовладения	52,348815	116,869067
76138	Забайкальский край, р-н. Чернышевский, с. Комсомольское, ул. Степная, д. 10	Индивидуальные домовладения	52,348815	116,869067
76139	Забайкальский край, р-н. Чернышевский, с. Комсомольское, ул. Степная, д. 11	Индивидуальные домовладения	52,348815	116,869067
76140	Забайкальский край, р-н. Чернышевский, с. Комсомольское, ул. Степная, д. 12	Индивидуальные домовладения	52,348815	116,869067
76141	Забайкальский край, р-н. Чернышевский, с. Комсомольское, ул. Степная, д. 13	Индивидуальные домовладения	52,348815	116,869067
76142	Забайкальский край, р-н. Чернышевский, с. Комсомольское, ул. Степная, д. 14	Индивидуальные домовладения	52,348815	116,869067
76143	Забайкальский край, р-н. Чернышевский, с. Комсомольское, ул. Степная, д. 15	Индивидуальные домовладения	52,348815	116,869067

№ п/п	Адрес	Вид	Широта	Долгота
76144	Забайкальский край, р-н. Чернышевский, с. Комсомольское, ул. Степная, д. 16	Индивидуальные домовладения	52,348815	116,869067
76145	Забайкальский край, р-н. Чернышевский, с. Комсомольское, ул. Степная, д. 17	Индивидуальные домовладения	52,348815	116,869067
76146	Забайкальский край, р-н. Чернышевский, с. Комсомольское, ул. Степная, д. 19	Индивидуальные домовладения	52,348815	116,869067
76147	Забайкальский край, р-н. Чернышевский, с. Комсомольское, ул. Степная, д. 2	Индивидуальные домовладения	52,348815	116,869067
76148	Забайкальский край, р-н. Чернышевский, с. Комсомольское, ул. Степная, д. 20	Индивидуальные домовладения	52,348815	116,869067
76149	Забайкальский край, р-н. Чернышевский, с. Комсомольское, ул. Степная, д. 21	Индивидуальные домовладения	52,348815	116,869067
76150	Забайкальский край, р-н. Чернышевский, с. Комсомольское, ул. Степная, д. 3	Индивидуальные домовладения	52,348815	116,869067
76151	Забайкальский край, р-н. Чернышевский, с. Комсомольское, ул. Степная, д. 4	Индивидуальные домовладения	52,348815	116,869067
76152	Забайкальский край, р-н. Чернышевский, с. Комсомольское, ул. Степная, д. 5	Индивидуальные домовладения	52,348815	116,869067
76153	Забайкальский край, р-н. Чернышевский, с. Комсомольское, ул. Степная, д. 6	Индивидуальные домовладения	52,348815	116,869067
76154	Забайкальский край, р-н. Чернышевский, с. Комсомольское, ул. Степная, д. 7	Индивидуальные домовладения	52,348815	116,869067
76155	Забайкальский край, р-н. Чернышевский, с. Комсомольское, ул. Степная, д. 9	Индивидуальные домовладения	52,348815	116,869067
76156	Забайкальский край, р-н. Чернышевский, с. Комсомольское, ул. Юбилейная, д. 10	Индивидуальные домовладения	52,354816	116,862671
76157	Забайкальский край, р-н. Чернышевский, с. Комсомольское, ул. Юбилейная, д. 11	Индивидуальные домовладения	52,354816	116,862671
76158	Забайкальский край, р-н. Чернышевский, с. Комсомольское, ул. Юбилейная, д. 13а	Индивидуальные домовладения	52,354816	116,862671

№ п/п	Адрес	Вид	Широта	Долгота
76159	Забайкальский край, р-н. Чернышевский, с. Комсомольское, ул. Юбилейная, д. 14	Индивидуальные домовладения	52,354816	116,862671
76160	Забайкальский край, р-н. Чернышевский, с. Комсомольское, ул. Юбилейная, д. 16	Индивидуальные домовладения	52,354816	116,862671
76161	Забайкальский край, р-н. Чернышевский, с. Комсомольское, ул. Юбилейная, д. 17	Индивидуальные домовладения	52,354816	116,862671
76162	Забайкальский край, р-н. Чернышевский, с. Комсомольское, ул. Юбилейная, д. 20	Индивидуальные домовладения	52,354816	116,862671
76163	Забайкальский край, р-н. Чернышевский, с. Комсомольское, ул. Юбилейная, д. 3	Индивидуальные домовладения	52,354816	116,862671
76164	Забайкальский край, р-н. Чернышевский, с. Комсомольское, ул. Юбилейная, д. 4	Индивидуальные домовладения	52,354816	116,862671
76165	Забайкальский край, р-н. Чернышевский, с. Комсомольское, ул. Юбилейная, д. 6	Индивидуальные домовладения	52,354816	116,862671
76166	Забайкальский край, р-н. Чернышевский, с. Комсомольское, ул. Юбилейная, д. 7	Индивидуальные домовладения	52,354816	116,862671
76167	Забайкальский край, р-н. Чернышевский, с. Комсомольское, ул. Юбилейная, д. 8	Индивидуальные домовладения	52,354816	116,862671
76168	Забайкальский край, р-н. Чернышевский, с. Комсомольское, ул. Юбилейная, д. 9	Индивидуальные домовладения	52,354816	116,862671
76169	Забайкальский край, р-н. Могойтуйский, с. Зугалай, пер. Глухой, д. 1	Индивидуальные домовладения	51,467145	115,02337
76170	Забайкальский край, р-н. Могойтуйский, с. Зугалай, пер. Глухой, д. 2	Индивидуальные домовладения	51,467145	115,02337
76171	Забайкальский край, р-н. Могойтуйский, с. Зугалай, пер. Депутатский, д. 3	Индивидуальные домовладения	51,467145	115,02337
76172	Забайкальский край, р-н. Могойтуйский, с. Зугалай, пер. Депутатский, д. 4	Индивидуальные домовладения	51,467145	115,02337
76173	Забайкальский край, р-н. Могойтуйский, с. Зугалай, пер. Депутатский, д. 5	Индивидуальные домовладения	51,467145	115,02337

№ п/п	Адрес	Вид	Широта	Долгота
76174	Забайкальский край, р-н. Могойтуйский, с. Зугалай, пер. Депутатский, д. 6	Индивидуальные домовладения	51,467145	115,02337
76175	Забайкальский край, р-н. Могойтуйский, с. Зугалай, пер. Депутатский, д. 8	Индивидуальные домовладения	51,467145	115,02337
76176	Забайкальский край, р-н. Могойтуйский, с. Зугалай, пер. Зугалайский, д. 1	Индивидуальные домовладения	51,467145	115,02337
76177	Забайкальский край, р-н. Могойтуйский, с. Зугалай, пер. Зугалайский, д. 2	Индивидуальные домовладения	51,467145	115,02337
76178	Забайкальский край, р-н. Могойтуйский, с. Зугалай, пер. Зугалайский, д. 3	Индивидуальные домовладения	51,467145	115,02337
76179	Забайкальский край, р-н. Могойтуйский, с. Зугалай, пер. Зугалайский, д. 4	Индивидуальные домовладения	51,467145	115,02337
76180	Забайкальский край, р-н. Могойтуйский, с. Зугалай, пер. Зугалайский, д. 5	Индивидуальные домовладения	51,467145	115,02337
76181	Забайкальский край, р-н. Могойтуйский, с. Зугалай, пер. Зугалайский, д. 6	Индивидуальные домовладения	51,467145	115,02337
76182	Забайкальский край, р-н. Могойтуйский, с. Зугалай, пер. Зугалайский, д. 7	Индивидуальные домовладения	51,467145	115,02337
76183	Забайкальский край, р-н. Могойтуйский, с. Зугалай, пер. Зугалайский, д. 8	Индивидуальные домовладения	51,467145	115,02337
76184	Забайкальский край, р-н. Могойтуйский, с. Зугалай, пер. Ключевская, д. 1	Индивидуальные домовладения	51,467145	115,02337
76185	Забайкальский край, р-н. Могойтуйский, с. Зугалай, пер. Ключевская, д. 2	Индивидуальные домовладения	51,467145	115,02337
76186	Забайкальский край, р-н. Могойтуйский, с. Зугалай, пер. Ключевская, д. 3	Индивидуальные домовладения	51,467145	115,02337
76187	Забайкальский край, р-н. Могойтуйский, с. Зугалай, пер. Ключевская, д. 6	Индивидуальные домовладения	51,467145	115,02337
76188	Забайкальский край, р-н. Могойтуйский, с. Зугалай, пер. Ключевская, д. 7	Индивидуальные домовладения	51,467145	115,02337

№ п/п	Адрес	Вид	Широта	Долгота
76204	Забайкальский край, р-н. Могойтуйский, с. Зугалай, пер. Шивиинский, д. 2	Индивидуальные домовладения	51,467145	115,02337
76205	Забайкальский край, р-н. Могойтуйский, с. Зугалай, пер. Шивиинский, д. 5	Индивидуальные домовладения	51,467145	115,02337
76206	Забайкальский край, р-н. Могойтуйский, с. Зугалай, пер. Шивиинский, д. 7	Индивидуальные домовладения	51,467145	115,02337
76207	Забайкальский край, р-н. Могойтуйский, с. Зугалай, пер. Шивиинский, д. 9	Индивидуальные домовладения	51,467145	115,02337
76208	Забайкальский край, р-н. Могойтуйский, с. Зугалай, пер. Школьный городок, д. 1	Индивидуальные домовладения	51,467145	115,02337
76209	Забайкальский край, р-н. Могойтуйский, с. Зугалай, пер. Школьный городок, д. 2	Индивидуальные домовладения	51,467145	115,02337
76210	Забайкальский край, р-н. Могойтуйский, с. Зугалай, пер. Школьный городок, д. 3	Индивидуальные домовладения	51,467145	115,02337
76211	Забайкальский край, р-н. Могойтуйский, с. Зугалай, пер. Школьный городок, д. 3а	Индивидуальные домовладения	51,467145	115,02337
76212	Забайкальский край, р-н. Могойтуйский, с. Зугалай, пер. Школьный городок, д. 6	Индивидуальные домовладения	51,467145	115,02337
76213	Забайкальский край, р-н. Могойтуйский, с. Зугалай, пер. Школьный, д. 1	Индивидуальные домовладения	51,467145	115,02337
76214	Забайкальский край, р-н. Могойтуйский, с. Зугалай, пер. Школьный, д. 1а	Индивидуальные домовладения	51,467145	115,02337
76215	Забайкальский край, р-н. Могойтуйский, с. Зугалай, пер. Школьный, д. 3	Индивидуальные домовладения	51,467145	115,02337
76216	Забайкальский край, р-н. Могойтуйский, с. Зугалай, пер. Школьный, д. 5	Индивидуальные домовладения	51,467145	115,02337
76217	Забайкальский край, р-н. Могойтуйский, с. Зугалай, ул. Арсалановой, д. 1	Индивидуальные домовладения	51,467145	115,02337
76218	Забайкальский край, р-н. Могойтуйский, с. Зугалай, ул. Арсалановой, д. 12	Индивидуальные домовладения	51,467145	115,02337

№ п/п	Адрес	Вид	Широта	Долгота
76234	Забайкальский край, р-н. Могойтуйский, с. Зугалай, ул. Бадлуева, д. 7	Индивидуальные домовладения	51,467145	115,02337
76235	Забайкальский край, р-н. Могойтуйский, с. Зугалай, ул. Бадлуева, д. 7а	Индивидуальные домовладения	51,467145	115,02337
76236	Забайкальский край, р-н. Могойтуйский, с. Зугалай, ул. Бадлуева, д. 8	Индивидуальные домовладения	51,467145	115,02337
76237	Забайкальский край, р-н. Могойтуйский, с. Зугалай, ул. Бадлуева, д. 9	Индивидуальные домовладения	51,467145	115,02337
76238	Забайкальский край, р-н. Могойтуйский, с. Зугалай, ул. Бадмажабэ, д. 10	Индивидуальные домовладения	51,467145	115,02337
76239	Забайкальский край, р-н. Могойтуйский, с. Зугалай, ул. Бадмажабэ, д. 11	Индивидуальные домовладения	51,467145	115,02337
76240	Забайкальский край, р-н. Могойтуйский, с. Зугалай, ул. Бадмажабэ, д. 12	Индивидуальные домовладения	51,467145	115,02337
76241	Забайкальский край, р-н. Могойтуйский, с. Зугалай, ул. Бадмажабэ, д. 13	Индивидуальные домовладения	51,467145	115,02337
76242	Забайкальский край, р-н. Могойтуйский, с. Зугалай, ул. Бадмажабэ, д. 14	Индивидуальные домовладения	51,467145	115,02337
76243	Забайкальский край, р-н. Могойтуйский, с. Зугалай, ул. Бадмажабэ, д. 15	Индивидуальные домовладения	51,467145	115,02337
76244	Забайкальский край, р-н. Могойтуйский, с. Зугалай, ул. Бадмажабэ, д. 16	Индивидуальные домовладения	51,467145	115,02337
76245	Забайкальский край, р-н. Могойтуйский, с. Зугалай, ул. Бадмажабэ, д. 17	Индивидуальные домовладения	51,467145	115,02337
76246	Забайкальский край, р-н. Могойтуйский, с. Зугалай, ул. Бадмажабэ, д. 2	Индивидуальные домовладения	51,467145	115,02337
76247	Забайкальский край, р-н. Могойтуйский, с. Зугалай, ул. Бадмажабэ, д. 22	Индивидуальные домовладения	51,467145	115,02337
76248	Забайкальский край, р-н. Могойтуйский, с. Зугалай, ул. Бадмажабэ, д. 24	Индивидуальные домовладения	51,467145	115,02337

№ п/п	Адрес	Вид	Широта	Долгота
76249	Забайкальский край, р-н. Могойтуйский, с. Зугалай, ул. Бадмажабэ, д. 3	Индивидуальные домовладения	51,467145	115,02337
76250	Забайкальский край, р-н. Могойтуйский, с. Зугалай, ул. Бадмажабэ, д. 5	Индивидуальные домовладения	51,467145	115,02337
76251	Забайкальский край, р-н. Могойтуйский, с. Зугалай, ул. Бадмажабэ, д. 7	Индивидуальные домовладения	51,467145	115,02337
76252	Забайкальский край, р-н. Могойтуйский, с. Зугалай, ул. Бадмажабэ, д. 8	Индивидуальные домовладения	51,467145	115,02337
76253	Забайкальский край, р-н. Могойтуйский, с. Зугалай, ул. Бадмажабэ, д. 9	Индивидуальные домовладения	51,467145	115,02337
76254	Забайкальский край, р-н. Могойтуйский, с. Зугалай, ул. Базара-Ринчино, д. 1	Индивидуальные домовладения	51,467145	115,02337
76255	Забайкальский край, р-н. Могойтуйский, с. Зугалай, ул. Базара-Ринчино, д. 10	Индивидуальные домовладения	51,467145	115,02337
76256	Забайкальский край, р-н. Могойтуйский, с. Зугалай, ул. Базара-Ринчино, д. 11	Индивидуальные домовладения	51,467145	115,02337
76257	Забайкальский край, р-н. Могойтуйский, с. Зугалай, ул. Базара-Ринчино, д. 12	Индивидуальные домовладения	51,467145	115,02337
76258	Забайкальский край, р-н. Могойтуйский, с. Зугалай, ул. Базара-Ринчино, д. 15	Индивидуальные домовладения	51,467145	115,02337
76259	Забайкальский край, р-н. Могойтуйский, с. Зугалай, ул. Базара-Ринчино, д. 16	Индивидуальные домовладения	51,467145	115,02337
76260	Забайкальский край, р-н. Могойтуйский, с. Зугалай, ул. Базара-Ринчино, д. 17	Индивидуальные домовладения	51,467145	115,02337
76261	Забайкальский край, р-н. Могойтуйский, с. Зугалай, ул. Базара-Ринчино, д. 2	Индивидуальные домовладения	51,467145	115,02337
76262	Забайкальский край, р-н. Могойтуйский, с. Зугалай, ул. Базара-Ринчино, д. 21	Индивидуальные домовладения	51,467145	115,02337
76263	Забайкальский край, р-н. Могойтуйский, с. Зугалай, ул. Базара-Ринчино, д. 23	Индивидуальные домовладения	51,467145	115,02337

№ п/п	Адрес	Вид	Широта	Долгота
76264	Забайкальский край, р-н. Могойтуйский, с. Зугалай, ул. Базара-Ринчино, д. 25	Индивидуальные домовладения	51,467145	115,02337
76265	Забайкальский край, р-н. Могойтуйский, с. Зугалай, ул. Базара-Ринчино, д. 27	Индивидуальные домовладения	51,467145	115,02337
76266	Забайкальский край, р-н. Могойтуйский, с. Зугалай, ул. Базара-Ринчино, д. 29	Индивидуальные домовладения	51,467145	115,02337
76267	Забайкальский край, р-н. Могойтуйский, с. Зугалай, ул. Базара-Ринчино, д. 31	Индивидуальные домовладения	51,467145	115,02337
76268	Забайкальский край, р-н. Могойтуйский, с. Зугалай, ул. Базара-Ринчино, д. 4	Индивидуальные домовладения	51,467145	115,02337
76269	Забайкальский край, р-н. Могойтуйский, с. Зугалай, ул. Базара-Ринчино, д. 5	Индивидуальные домовладения	51,467145	115,02337
76270	Забайкальский край, р-н. Могойтуйский, с. Зугалай, ул. Базара-Ринчино, д. 6	Индивидуальные домовладения	51,467145	115,02337
76271	Забайкальский край, р-н. Могойтуйский, с. Толон, ул. Днепровского, д. 14	Индивидуальные домовладения		
76272	Забайкальский край, р-н. Могойтуйский, с. Зугалай, ул. Базара-Ринчино, д. 7	Индивидуальные домовладения	51,467145	115,02337
76273	Забайкальский край, р-н. Могойтуйский, с. Зугалай, ул. Базара-Ринчино, д. 8	Индивидуальные домовладения	51,467145	115,02337
76274	Забайкальский край, р-н. Могойтуйский, с. Зугалай, ул. Базара-Ринчино, д. 9	Индивидуальные домовладения	51,467145	115,02337
76275	Забайкальский край, р-н. Могойтуйский, с. Зугалай, ул. Восточная, д. 1	Индивидуальные домовладения	51,467145	115,02337
76276	Забайкальский край, р-н. Могойтуйский, с. Зугалай, ул. Восточная, д. 3	Индивидуальные домовладения	51,467145	115,02337
76277	Забайкальский край, р-н. Могойтуйский, с. Зугалай, ул. Дылгырова, д. 5	Индивидуальные домовладения	51,467145	115,02337
76278	Забайкальский край, р-н. Могойтуйский, с. Зугалай, ул. Дылгырова, д. 7	Индивидуальные домовладения	51,467145	115,02337

№ п/п	Адрес	Вид	Широта	Долгота
76279	Забайкальский край, р-н. Могойтуйский, с. Зугалай, ул. Дылыкова, д. 1	Индивидуальные домовладения	51,467145	115,02337
76280	Забайкальский край, р-н. Могойтуйский, с. Зугалай, ул. Дылыкова, д. 10	Индивидуальные домовладения	51,467145	115,02337
76281	Забайкальский край, р-н. Могойтуйский, с. Зугалай, ул. Дылыкова, д. 12	Индивидуальные домовладения	51,467145	115,02337
76282	Забайкальский край, р-н. Акшинский, с. Улача, ул. Кирова, д. 21	Индивидуальные домовладения	50,401841	113,272329
76283	Забайкальский край, р-н. Могойтуйский, с. Зугалай, ул. Дылыкова, д. 16	Индивидуальные домовладения	51,467145	115,02337
76284	Забайкальский край, р-н. Могойтуйский, с. Зугалай, ул. Дылыкова, д. 2	Индивидуальные домовладения	51,467145	115,02337
76285	Забайкальский край, р-н. Могойтуйский, с. Зугалай, ул. Дылыкова, д. 4	Индивидуальные домовладения	51,467145	115,02337
76286	Забайкальский край, р-н. Могойтуйский, с. Зугалай, ул. Дылыкова, д. 5	Индивидуальные домовладения	51,467145	115,02337
76287	Забайкальский край, р-н. Могойтуйский, с. Зугалай, ул. Дылыкова, д. 6	Индивидуальные домовладения	51,467145	115,02337
76288	Забайкальский край, р-н. Могойтуйский, с. Зугалай, ул. Дылыкова, д. 7	Индивидуальные домовладения	51,467145	115,02337
76289	Забайкальский край, р-н. Могойтуйский, с. Зугалай, ул. Дылыкова, д. 8	Индивидуальные домовладения	51,467145	115,02337
76290	Забайкальский край, р-н. Могойтуйский, с. Зугалай, ул. Жалсанова, д. 1	Индивидуальные домовладения	51,467145	115,02337
76291	Забайкальский край, р-н. Могойтуйский, с. Зугалай, ул. Жалсанова, д. 3	Индивидуальные домовладения	51,467145	115,02337
76292	Забайкальский край, р-н. Могойтуйский, с. Зугалай, ул. Жалсанова, д. 4	Индивидуальные домовладения	51,467145	115,02337
76293	Забайкальский край, р-н. Могойтуйский, с. Зугалай, ул. Жалсанова, д. 7	Индивидуальные домовладения	51,467145	115,02337

№ п/п	Адрес	Вид	Широта	Долгота
76309	Забайкальский край, р-н. Могойтуйский, с. Зугалай, ул. Кооперативная, д. 1а	Индивидуальные домовладения	51,467145	115,02337
76310	Забайкальский край, р-н. Могойтуйский, с. Зугалай, ул. Кооперативная, д. 2	Индивидуальные домовладения	51,467145	115,02337
76311	Забайкальский край, р-н. Могойтуйский, с. Зугалай, ул. Кооперативная, д. 3	Индивидуальные домовладения	51,467145	115,02337
76312	Забайкальский край, р-н. Могойтуйский, с. Зугалай, ул. Кооперативная, д. 5	Индивидуальные домовладения	51,467145	115,02337
76313	Забайкальский край, р-н. Могойтуйский, с. Зугалай, ул. Кооперативная, д. 7	Индивидуальные домовладения	51,467145	115,02337
76314	Забайкальский край, р-н. Могойтуйский, с. Зугалай, ул. Кооперативная, д. 9	Индивидуальные домовладения	51,467145	115,02337
76315	Забайкальский край, р-н. Могойтуйский, с. Зугалай, ул. Лазо, д. 10	Индивидуальные домовладения	51,467145	115,02337
76316	Забайкальский край, р-н. Могойтуйский, с. Зугалай, ул. Лазо, д. 11	Индивидуальные домовладения	51,467145	115,02337
76317	Забайкальский край, р-н. Могойтуйский, с. Зугалай, ул. Лазо, д. 12	Индивидуальные домовладения	51,467145	115,02337
76318	Забайкальский край, р-н. Могойтуйский, с. Зугалай, ул. Лазо, д. 13	Индивидуальные домовладения	51,467145	115,02337
76319	Забайкальский край, р-н. Могойтуйский, с. Зугалай, ул. Лазо, д. 14	Индивидуальные домовладения	51,467145	115,02337
76320	Забайкальский край, р-н. Могойтуйский, с. Зугалай, ул. Лазо, д. 16	Индивидуальные домовладения	51,467145	115,02337
76321	Забайкальский край, р-н. Могойтуйский, с. Зугалай, ул. Лазо, д. 17	Индивидуальные домовладения	51,467145	115,02337
76322	Забайкальский край, р-н. Могойтуйский, с. Зугалай, ул. Лазо, д. 18	Индивидуальные домовладения	51,467145	115,02337
76323	Забайкальский край, р-н. Могойтуйский, с. Зугалай, ул. Лазо, д. 19	Индивидуальные домовладения	51,467145	115,02337

№ п/п	Адрес	Вид	Широта	Долгота
76339	Забайкальский край, р-н. Могойтуйский, с. Зугалай, ул. Ленина, д. 2	Индивидуальные домовладения	51,467145	115,02337
76340	Забайкальский край, р-н. Могойтуйский, с. Зугалай, ул. Ленина, д. 20	Индивидуальные домовладения	51,467145	115,02337
76341	Забайкальский край, р-н. Могойтуйский, с. Зугалай, ул. Ленина, д. 21	Индивидуальные домовладения	51,467145	115,02337
76342	Забайкальский край, р-н. Могойтуйский, с. Зугалай, ул. Ленина, д. 22	Индивидуальные домовладения	51,467145	115,02337
76343	Забайкальский край, р-н. Могойтуйский, с. Зугалай, ул. Ленина, д. 25	Индивидуальные домовладения	51,467145	115,02337
76344	Забайкальский край, р-н. Могойтуйский, с. Зугалай, ул. Ленина, д. 26	Индивидуальные домовладения	51,467145	115,02337
76345	Забайкальский край, р-н. Могойтуйский, с. Зугалай, ул. Ленина, д. 27	Индивидуальные домовладения	51,467145	115,02337
76346	Забайкальский край, р-н. Могойтуйский, с. Зугалай, ул. Ленина, д. 3	Индивидуальные домовладения	51,467145	115,02337
76347	Забайкальский край, р-н. Могойтуйский, с. Зугалай, ул. Ленина, д. 31	Индивидуальные домовладения	51,467145	115,02337
76348	Забайкальский край, р-н. Могойтуйский, с. Зугалай, ул. Ленина, д. 33	Индивидуальные домовладения	51,467145	115,02337
76349	Забайкальский край, р-н. Могойтуйский, с. Зугалай, ул. Ленина, д. 35	Индивидуальные домовладения	51,467145	115,02337
76350	Забайкальский край, р-н. Могойтуйский, с. Зугалай, ул. Ленина, д. 39	Индивидуальные домовладения	51,467145	115,02337
76351	Забайкальский край, р-н. Могойтуйский, с. Зугалай, ул. Ленина, д. 41	Индивидуальные домовладения	51,467145	115,02337
76352	Забайкальский край, р-н. Могойтуйский, с. Зугалай, ул. Ленина, д. 43	Индивидуальные домовладения	51,467145	115,02337
76353	Забайкальский край, р-н. Могойтуйский, с. Зугалай, ул. Ленина, д. 5	Индивидуальные домовладения	51,467145	115,02337

№ п/п	Адрес	Вид	Широта	Долгота
76354	Забайкальский край, р-н. Могойтуйский, с. Зугалай, ул. Ленина, д. 51	Индивидуальные домовладения	51,467145	115,02337
76355	Забайкальский край, р-н. Могойтуйский, с. Зугалай, ул. Ленина, д. 6	Индивидуальные домовладения	51,467145	115,02337
76356	Забайкальский край, р-н. Могойтуйский, с. Зугалай, ул. Ленина, д. 7	Индивидуальные домовладения	51,467145	115,02337
76357	Забайкальский край, р-н. Могойтуйский, с. Зугалай, ул. Ленина, д. 8	Индивидуальные домовладения	51,467145	115,02337
76358	Забайкальский край, р-н. Могойтуйский, с. Зугалай, ул. Ленина, д. 9	Индивидуальные домовладения	51,467145	115,02337
76359	Забайкальский край, р-н. Могойтуйский, с. Зугалай, ул. Нагорная, д. 1	Индивидуальные домовладения	51,467145	115,02337
76360	Забайкальский край, р-н. Могойтуйский, с. Зугалай, ул. Нагорная, д. 10а	Индивидуальные домовладения	51,467145	115,02337
76361	Забайкальский край, р-н. Могойтуйский, с. Зугалай, ул. Нагорная, д. 12	Индивидуальные домовладения	51,467145	115,02337
76362	Забайкальский край, р-н. Могойтуйский, с. Зугалай, ул. Нагорная, д. 16	Индивидуальные домовладения	51,467145	115,02337
76363	Забайкальский край, р-н. Могойтуйский, с. Зугалай, ул. Нагорная, д. 2	Индивидуальные домовладения	51,467145	115,02337
76364	Забайкальский край, р-н. Могойтуйский, с. Зугалай, ул. Нагорная, д. 3	Индивидуальные домовладения	51,467145	115,02337
76365	Забайкальский край, р-н. Могойтуйский, с. Зугалай, ул. Нагорная, д. 4	Индивидуальные домовладения	51,467145	115,02337
76366	Забайкальский край, р-н. Могойтуйский, с. Зугалай, ул. Нагорная, д. 7	Индивидуальные домовладения	51,467145	115,02337
76367	Забайкальский край, р-н. Могойтуйский, с. Зугалай, ул. Намсараева, д. 1	Индивидуальные домовладения	51,467145	115,02337
76368	Забайкальский край, р-н. Могойтуйский, с. Зугалай, ул. Намсараева, д. 10а	Индивидуальные домовладения	51,467145	115,02337

№ п/п	Адрес	Вид	Широта	Долгота
76369	Забайкальский край, р-н. Могойтуйский, с. Зугалай, ул. Намсараева, д. 11	Индивидуальные домовладения	51,467145	115,02337
76370	Забайкальский край, р-н. Могойтуйский, с. Зугалай, ул. Намсараева, д. 13	Индивидуальные домовладения	51,467145	115,02337
76371	Забайкальский край, р-н. Могойтуйский, с. Зугалай, ул. Намсараева, д. 15	Индивидуальные домовладения	51,467145	115,02337
76372	Забайкальский край, р-н. Могойтуйский, с. Зугалай, ул. Намсараева, д. 15, корп. а, строение 15а	Индивидуальные домовладения	51,467145	115,02337
76373	Забайкальский край, р-н. Могойтуйский, с. Зугалай, ул. Намсараева, д. 2	Индивидуальные домовладения	51,467145	115,02337
76374	Забайкальский край, р-н. Могойтуйский, с. Зугалай, ул. Намсараева, д. 3	Индивидуальные домовладения	51,467145	115,02337
76375	Забайкальский край, р-н. Могойтуйский, с. Зугалай, ул. Намсараева, д. 4	Индивидуальные домовладения	51,467145	115,02337
76376	Забайкальский край, р-н. Могойтуйский, с. Зугалай, ул. Намсараева, д. 5	Индивидуальные домовладения	51,467145	115,02337
76377	Забайкальский край, р-н. Могойтуйский, с. Зугалай, ул. Намсараева, д. 6а	Индивидуальные домовладения	51,467145	115,02337
76378	Забайкальский край, р-н. Могойтуйский, с. Зугалай, ул. Намсараева, д. 7	Индивидуальные домовладения	51,467145	115,02337
76379	Забайкальский край, р-н. Могойтуйский, с. Зугалай, ул. Намсараева, д. 8	Индивидуальные домовладения	51,467145	115,02337
76380	Забайкальский край, р-н. Могойтуйский, с. Зугалай, ул. Подгорная, д. 1	Индивидуальные домовладения	51,467145	115,02337
76381	Забайкальский край, р-н. Могойтуйский, с. Зугалай, ул. Подгорная, д. 10	Индивидуальные домовладения	51,467145	115,02337
76382	Забайкальский край, р-н. Могойтуйский, с. Зугалай, ул. Подгорная, д. 11	Индивидуальные домовладения	51,467145	115,02337
76383	Забайкальский край, р-н. Могойтуйский, с. Зугалай, ул. Подгорная, д. 12	Индивидуальные домовладения	51,467145	115,02337

№ п/п	Адрес	Вид	Широта	Долгота
76384	Забайкальский край, р-н. Могойтуйский, с. Зугалай, ул. Подгорная, д. 15	Индивидуальные домовладения	51,467145	115,02337
76385	Забайкальский край, р-н. Могойтуйский, с. Зугалай, ул. Подгорная, д. 16	Индивидуальные домовладения	51,467145	115,02337
76386	Забайкальский край, р-н. Могойтуйский, с. Зугалай, ул. Подгорная, д. 17	Индивидуальные домовладения	51,467145	115,02337
76387	Забайкальский край, р-н. Могойтуйский, с. Зугалай, ул. Подгорная, д. 19	Индивидуальные домовладения	51,467145	115,02337
76388	Забайкальский край, р-н. Могойтуйский, с. Зугалай, ул. Подгорная, д. 2	Индивидуальные домовладения	51,467145	115,02337
76389	Забайкальский край, р-н. Могойтуйский, с. Зугалай, ул. Подгорная, д. 20	Индивидуальные домовладения	51,467145	115,02337
76390	Забайкальский край, р-н. Могойтуйский, с. Зугалай, ул. Подгорная, д. 21	Индивидуальные домовладения	51,467145	115,02337
76391	Забайкальский край, р-н. Могойтуйский, с. Зугалай, ул. Подгорная, д. 23	Индивидуальные домовладения	51,467145	115,02337
76392	Забайкальский край, р-н. Могойтуйский, с. Зугалай, ул. Подгорная, д. 24	Индивидуальные домовладения	51,467145	115,02337
76393	Забайкальский край, р-н. Могойтуйский, с. Зугалай, ул. Подгорная, д. 26	Индивидуальные домовладения	51,467145	115,02337
76394	Забайкальский край, р-н. Могойтуйский, с. Зугалай, ул. Подгорная, д. 28	Индивидуальные домовладения	51,467145	115,02337
76395	Забайкальский край, р-н. Могойтуйский, с. Зугалай, ул. Подгорная, д. 3	Индивидуальные домовладения	51,467145	115,02337
76396	Забайкальский край, р-н. Могойтуйский, с. Зугалай, ул. Подгорная, д. 4	Индивидуальные домовладения	51,467145	115,02337
76397	Забайкальский край, р-н. Могойтуйский, с. Зугалай, ул. Подгорная, д. 5	Индивидуальные домовладения	51,467145	115,02337
76398	Забайкальский край, р-н. Могойтуйский, с. Зугалай, ул. Подгорная, д. 6	Индивидуальные домовладения	51,467145	115,02337

№ п/п	Адрес	Вид	Широта	Долгота
76399	Забайкальский край, р-н. Могойтуйский, с. Зугалай, ул. Подгорная, д. 8	Индивидуальные домовладения	51,467145	115,02337
76400	Забайкальский край, р-н. Могойтуйский, с. Зугалай, ул. Подгорная, д. 9	Индивидуальные домовладения	51,467145	115,02337
76401	Забайкальский край, р-н. Могойтуйский, с. Зугалай, ул. Прифермская, д. 2	Индивидуальные домовладения	51,467145	115,02337
76402	Забайкальский край, р-н. Могойтуйский, с. Зугалай, ул. Прифермская, д. 4	Индивидуальные домовладения	51,467145	115,02337
76403	Забайкальский край, р-н. Могойтуйский, с. Зугалай, ул. Раднаева, д. 11	Индивидуальные домовладения	51,467145	115,02337
76404	Забайкальский край, р-н. Могойтуйский, с. Зугалай, ул. Раднаева, д. 11а	Индивидуальные домовладения	51,467145	115,02337
76405	Забайкальский край, р-н. Могойтуйский, с. Зугалай, ул. Раднаева, д. 13	Индивидуальные домовладения	51,467145	115,02337
76406	Забайкальский край, р-н. Могойтуйский, с. Зугалай, ул. Раднаева, д. 15	Индивидуальные домовладения	51,467145	115,02337
76407	Забайкальский край, р-н. Могойтуйский, с. Зугалай, ул. Раднаева, д. 19	Индивидуальные домовладения	51,467145	115,02337
76408	Забайкальский край, р-н. Могойтуйский, с. Зугалай, ул. Раднаева, д. 21	Индивидуальные домовладения	51,467145	115,02337
76409	Забайкальский край, р-н. Могойтуйский, с. Зугалай, ул. Раднаева, д. 23	Индивидуальные домовладения	51,467145	115,02337
76410	Забайкальский край, р-н. Могойтуйский, с. Зугалай, ул. Раднаева, д. 25	Индивидуальные домовладения	51,467145	115,02337
76411	Забайкальский край, р-н. Могойтуйский, с. Зугалай, ул. Раднаева, д. 3	Индивидуальные домовладения	51,467145	115,02337
76412	Забайкальский край, р-н. Могойтуйский, с. Зугалай, ул. Раднаева, д. 5	Индивидуальные домовладения	51,467145	115,02337
76413	Забайкальский край, р-н. Могойтуйский, с. Зугалай, ул. Раднаева, д. 6	Индивидуальные домовладения	51,467145	115,02337

№ п/п	Адрес	Вид	Широта	Долгота
76414	Забайкальский край, р-н. Могойтуйский, с. Зугалай, ул. Раднаева, д. 7	Индивидуальные домовладения	51,467145	115,02337
76415	Забайкальский край, р-н. Могойтуйский, с. Зугалай, ул. Раднаева, д. 8	Индивидуальные домовладения	51,467145	115,02337
76416	Забайкальский край, р-н. Могойтуйский, с. Зугалай, ул. Северная, д. 1	Индивидуальные домовладения	51,467145	115,02337
76417	Забайкальский край, р-н. Могойтуйский, с. Зугалай, ул. Северная, д. 11	Индивидуальные домовладения	51,467145	115,02337
76418	Забайкальский край, р-н. Могойтуйский, с. Зугалай, ул. Северная, д. 13	Индивидуальные домовладения	51,467145	115,02337
76419	Забайкальский край, р-н. Могойтуйский, с. Зугалай, ул. Северная, д. 15	Индивидуальные домовладения	51,467145	115,02337
76420	Забайкальский край, р-н. Могойтуйский, с. Зугалай, ул. Северная, д. 16	Индивидуальные домовладения	51,467145	115,02337
76421	Забайкальский край, р-н. Могойтуйский, с. Зугалай, ул. Северная, д. 17	Индивидуальные домовладения	51,467145	115,02337
76422	Забайкальский край, р-н. Могойтуйский, с. Зугалай, ул. Северная, д. 18	Индивидуальные домовладения	51,467145	115,02337
76423	Забайкальский край, р-н. Могойтуйский, с. Зугалай, ул. Северная, д. 19	Индивидуальные домовладения	51,467145	115,02337
76424	Забайкальский край, р-н. Могойтуйский, с. Зугалай, ул. Северная, д. 21	Индивидуальные домовладения	51,467145	115,02337
76425	Забайкальский край, р-н. Могойтуйский, с. Зугалай, ул. Северная, д. 23	Индивидуальные домовладения	51,467145	115,02337
76426	Забайкальский край, р-н. Могойтуйский, с. Зугалай, ул. Северная, д. 3	Индивидуальные домовладения	51,467145	115,02337
76427	Забайкальский край, р-н. Могойтуйский, с. Зугалай, ул. Северная, д. 4	Индивидуальные домовладения	51,467145	115,02337
76428	Забайкальский край, р-н. Могойтуйский, с. Зугалай, ул. Северная, д. 5	Индивидуальные домовладения	51,467145	115,02337

№ п/п	Адрес	Вид	Широта	Долгота
76429	Забайкальский край, р-н. Могойтуйский, с. Зугалай, ул. Северная, д. 6	Индивидуальные домовладения	51,467145	115,02337
76430	Забайкальский край, р-н. Могойтуйский, с. Зугалай, ул. Северная, д. 7	Индивидуальные домовладения	51,467145	115,02337
76431	Забайкальский край, р-н. Могойтуйский, с. Зугалай, ул. Северная, д. 8	Индивидуальные домовладения	51,467145	115,02337
76432	Забайкальский край, р-н. Могойтуйский, с. Зугалай, ул. Советская, д. 1	Индивидуальные домовладения	51,467145	115,02337
76433	Забайкальский край, р-н. Могойтуйский, с. Зугалай, ул. Советская, д. 11	Индивидуальные домовладения	51,467145	115,02337
76434	Забайкальский край, р-н. Могойтуйский, с. Зугалай, ул. Советская, д. 12	Индивидуальные домовладения	51,467145	115,02337
76435	Забайкальский край, р-н. Могойтуйский, с. Зугалай, ул. Советская, д. 13	Индивидуальные домовладения	51,467145	115,02337
76436	Забайкальский край, р-н. Могойтуйский, с. Зугалай, ул. Советская, д. 14	Индивидуальные домовладения	51,467145	115,02337
76437	Забайкальский край, р-н. Могойтуйский, с. Зугалай, ул. Советская, д. 15	Индивидуальные домовладения	51,467145	115,02337
76438	Забайкальский край, р-н. Могойтуйский, с. Зугалай, ул. Советская, д. 16	Индивидуальные домовладения	51,467145	115,02337
76439	Забайкальский край, р-н. Могойтуйский, с. Зугалай, ул. Советская, д. 17а	Индивидуальные домовладения	51,467145	115,02337
76440	Забайкальский край, р-н. Могойтуйский, с. Зугалай, ул. Советская, д. 17б	Индивидуальные домовладения	51,467145	115,02337
76441	Забайкальский край, р-н. Могойтуйский, с. Зугалай, ул. Советская, д. 18	Индивидуальные домовладения	51,467145	115,02337
76442	Забайкальский край, р-н. Могойтуйский, с. Зугалай, ул. Советская, д. 19	Индивидуальные домовладения	51,467145	115,02337
76443	Забайкальский край, р-н. Могойтуйский, с. Зугалай, ул. Советская, д. 20	Индивидуальные домовладения	51,467145	115,02337

№ п/п	Адрес	Вид	Широта	Долгота
76444	Забайкальский край, р-н. Могойтуйский, с. Зугалай, ул. Советская, д. 23	Индивидуальные домовладения	51,467145	115,02337
76445	Забайкальский край, р-н. Могойтуйский, с. Зугалай, ул. Советская, д. 24	Индивидуальные домовладения	51,467145	115,02337
76446	Забайкальский край, р-н. Могойтуйский, с. Зугалай, ул. Советская, д. 25	Индивидуальные домовладения	51,467145	115,02337
76447	Забайкальский край, р-н. Могойтуйский, с. Зугалай, ул. Советская, д. 27	Индивидуальные домовладения	51,467145	115,02337
76448	Забайкальский край, р-н. Могойтуйский, с. Зугалай, ул. Советская, д. 3	Индивидуальные домовладения	51,467145	115,02337
76449	Забайкальский край, р-н. Могойтуйский, с. Зугалай, ул. Советская, д. 31	Индивидуальные домовладения	51,467145	115,02337
76450	Забайкальский край, р-н. Могойтуйский, с. Зугалай, ул. Советская, д. 4	Индивидуальные домовладения	51,467145	115,02337
76451	Забайкальский край, р-н. Могойтуйский, с. Зугалай, ул. Советская, д. 5	Индивидуальные домовладения	51,467145	115,02337
76452	Забайкальский край, р-н. Могойтуйский, с. Зугалай, ул. Советская, д. 6	Индивидуальные домовладения	51,467145	115,02337
76453	Забайкальский край, р-н. Могойтуйский, с. Зугалай, ул. Советская, д. 7	Индивидуальные домовладения	51,467145	115,02337
76454	Забайкальский край, р-н. Могойтуйский, с. Зугалай, ул. Советская, д. 8	Индивидуальные домовладения	51,467145	115,02337
76455	Забайкальский край, р-н. Могойтуйский, с. Зугалай, ул. Спортивная, д. 1	Индивидуальные домовладения	51,467145	115,02337
76456	Забайкальский край, р-н. Могойтуйский, с. Зугалай, ул. Спортивная, д. 11	Индивидуальные домовладения	51,467145	115,02337
76457	Забайкальский край, р-н. Могойтуйский, с. Зугалай, ул. Спортивная, д. 13	Индивидуальные домовладения	51,467145	115,02337
76458	Забайкальский край, р-н. Могойтуйский, с. Зугалай, ул. Спортивная, д. 15	Индивидуальные домовладения	51,467145	115,02337

№ п/п	Адрес	Вид	Широта	Долгота
76459	Забайкальский край, р-н. Могойтуйский, с. Зугалай, ул. Спортивная, д. 17	Индивидуальные домовладения	51,467145	115,02337
76460	Забайкальский край, р-н. Могойтуйский, с. Зугалай, ул. Спортивная, д. 19	Индивидуальные домовладения	51,467145	115,02337
76461	Забайкальский край, р-н. Могойтуйский, с. Зугалай, ул. Спортивная, д. 2	Индивидуальные домовладения	51,467145	115,02337
76462	Забайкальский край, р-н. Могойтуйский, с. Зугалай, ул. Спортивная, д. 3	Индивидуальные домовладения	51,467145	115,02337
76463	Забайкальский край, р-н. Могойтуйский, с. Зугалай, ул. Спортивная, д. 5	Индивидуальные домовладения	51,467145	115,02337
76464	Забайкальский край, р-н. Могойтуйский, с. Зугалай, ул. Спортивная, д. 7	Индивидуальные домовладения	51,467145	115,02337
76465	Забайкальский край, р-н. Могойтуйский, с. Зугалай, ул. Спортивная, д. 9	Индивидуальные домовладения	51,467145	115,02337
76466	Забайкальский край, р-н. Могойтуйский, с. Зугалай, ул. Цыбикова, д. 1	Индивидуальные домовладения	51,467145	115,02337
76467	Забайкальский край, р-н. Могойтуйский, с. Зугалай, ул. Цыбикова, д. 3	Индивидуальные домовладения	51,467145	115,02337
76468	Забайкальский край, р-н. Могойтуйский, с. Зугалай, ул. Цыбикова, д. 5	Индивидуальные домовладения	51,467145	115,02337
76469	Забайкальский край, р-н. Могойтуйский, с. Зугалай, ул. Цыбикова, д. 7	Индивидуальные домовладения	51,467145	115,02337
76470	Забайкальский край, р-н. Могойтуйский, с. Зугалай, ул. Цыбикова, д. 9	Индивидуальные домовладения	51,467145	115,02337
76471	Забайкальский край, р-н. Могойтуйский, с. Зугалай, ул. Шивиинская, д. 10	Индивидуальные домовладения	51,467145	115,02337
76472	Забайкальский край, р-н. Могойтуйский, с. Зугалай, ул. Шивиинская, д. 11	Индивидуальные домовладения	51,467145	115,02337
76473	Забайкальский край, р-н. Могойтуйский, с. Зугалай, ул. Шивиинская, д. 12	Индивидуальные домовладения	51,467145	115,02337

№ п/п	Адрес	Вид	Широта	Долгота
76474	Забайкальский край, р-н. Могойтуйский, с. Зугалай, ул. Шивиинская, д. 13	Индивидуальные домовладения	51,467145	115,02337
76475	Забайкальский край, р-н. Могойтуйский, с. Зугалай, ул. Шивиинская, д. 14	Индивидуальные домовладения	51,467145	115,02337
76476	Забайкальский край, р-н. Улётовский, пгт. Дровяная, ул. Строительная, д. 7	Индивидуальные домовладения	51,580325	113,032353
76477	Забайкальский край, р-н. Могойтуйский, с. Зугалай, ул. Шивиинская, д. 16	Индивидуальные домовладения	51,467145	115,02337
76478	Забайкальский край, р-н. Могойтуйский, с. Зугалай, ул. Шивиинская, д. 17	Индивидуальные домовладения	51,467145	115,02337
76479	Забайкальский край, р-н. Могойтуйский, с. Зугалай, ул. Шивиинская, д. 18	Индивидуальные домовладения	51,467145	115,02337
76480	Забайкальский край, р-н. Могойтуйский, с. Зугалай, ул. Шивиинская, д. 19	Индивидуальные домовладения	51,467145	115,02337
76481	Забайкальский край, р-н. Могойтуйский, с. Зугалай, ул. Шивиинская, д. 2	Индивидуальные домовладения	51,467145	115,02337
76482	Забайкальский край, р-н. Могойтуйский, с. Зугалай, ул. Шивиинская, д. 21	Индивидуальные домовладения	51,467145	115,02337
76483	Забайкальский край, р-н. Могойтуйский, с. Зугалай, ул. Шивиинская, д. 4	Индивидуальные домовладения	51,467145	115,02337
76484	Забайкальский край, р-н. Могойтуйский, с. Зугалай, ул. Шивиинская, д. 5	Индивидуальные домовладения	51,467145	115,02337
76485	Забайкальский край, р-н. Могойтуйский, с. Зугалай, ул. Шивиинская, д. 6	Индивидуальные домовладения	51,467145	115,02337
76486	Забайкальский край, р-н. Могойтуйский, с. Зугалай, ул. Шивиинская, д. 7	Индивидуальные домовладения	51,467145	115,02337
76487	Забайкальский край, р-н. Могойтуйский, с. Зугалай, ул. Шивиинская, д. 8	Индивидуальные домовладения	51,467145	115,02337
76488	Забайкальский край, р-н. Могойтуйский, с. Зугалай, ул. Шивиинская, д. 9	Индивидуальные домовладения	51,467145	115,02337

№ п/п	Адрес	Вид	Широта	Долгота
76489	Забайкальский край, р-н. Могойтуйский, с. Зугалай, ул. Шивиинская, д. 9а	Индивидуальные домовладения	51,467145	115,02337
76490	Забайкальский край, р-н. Чернышевский, п/ст. Ареда, ул. Базарная, д. 1	Индивидуальные домовладения		
76491	Забайкальский край, р-н. Чернышевский, с. Байгул, ул. Комсомольская, д. 12	Индивидуальные домовладения	52,246131	116,749178
76492	Забайкальский край, р-н. Чернышевский, с. Байгул, ул. Комсомольская, д. 14	Индивидуальные домовладения	52,246131	116,749178
76493	Забайкальский край, р-н. Чернышевский, с. Байгул, ул. Комсомольская, д. 16	Индивидуальные домовладения	52,246131	116,749178
76494	Забайкальский край, р-н. Чернышевский, с. Байгул, ул. Комсомольская, д. 17	Индивидуальные домовладения	52,246131	116,749178
76495	Забайкальский край, р-н. Чернышевский, с. Байгул, ул. Комсомольская, д. 18	Индивидуальные домовладения	52,246131	116,749178
76496	Забайкальский край, р-н. Чернышевский, с. Байгул, ул. Комсомольская, д. 19	Индивидуальные домовладения	52,246131	116,749178
76497	Забайкальский край, р-н. Чернышевский, с. Байгул, ул. Комсомольская, д. 2	Индивидуальные домовладения	52,246131	116,749178
76498	Забайкальский край, р-н. Чернышевский, с. Байгул, ул. Комсомольская, д. 21	Индивидуальные домовладения	52,246131	116,749178
76499	Забайкальский край, р-н. Чернышевский, с. Байгул, ул. Комсомольская, д. 23	Индивидуальные домовладения	52,246131	116,749178
76500	Забайкальский край, р-н. Чернышевский, с. Байгул, ул. Комсомольская, д. 24	Индивидуальные домовладения	52,246131	116,749178
76501	Забайкальский край, р-н. Чернышевский, с. Байгул, ул. Комсомольская, д. 25	Индивидуальные домовладения	52,246131	116,749178
76502	Забайкальский край, р-н. Чернышевский, с. Байгул, ул. Комсомольская, д. 26	Индивидуальные домовладения	52,246131	116,749178
76503	Забайкальский край, р-н. Чернышевский, с. Байгул, ул. Комсомольская, д. 27	Индивидуальные домовладения	52,246131	116,749178

№ п/п	Адрес	Вид	Широта	Долгота
76504	Забайкальский край, р-н. Чернышевский, с. Байгул, ул. Комсомольская, д. 28	Индивидуальные домовладения	52,246131	116,749178
76505	Забайкальский край, р-н. Чернышевский, с. Байгул, ул. Комсомольская, д. 2А	Индивидуальные домовладения	52,246131	116,749178
76506	Забайкальский край, р-н. Чернышевский, с. Байгул, ул. Комсомольская, д. 3	Индивидуальные домовладения	52,246131	116,749178
76507	Забайкальский край, р-н. Чернышевский, с. Байгул, ул. Комсомольская, д. 32	Индивидуальные домовладения	52,246131	116,749178
76508	Забайкальский край, р-н. Акшинский, с. Улача, ул. Кирова, д. 22	Индивидуальные домовладения	50,401841	113,272329
76509	Забайкальский край, р-н. Чернышевский, с. Байгул, ул. Комсомольская, д. 6	Индивидуальные домовладения	52,246131	116,749178
76510	Забайкальский край, р-н. Чернышевский, с. Байгул, ул. Комсомольская, д. 7	Индивидуальные домовладения	52,246131	116,749178
76511	Забайкальский край, р-н. Чернышевский, с. Байгул, ул. Комсомольская, д. 8	Индивидуальные домовладения	52,246131	116,749178
76512	Забайкальский край, р-н. Чернышевский, с. Байгул, ул. Луговая, д. 1	Индивидуальные домовладения	52,248756	116,750534
76513	Забайкальский край, р-н. Чернышевский, с. Байгул, ул. Луговая, д. 11	Индивидуальные домовладения	52,248756	116,750534
76514	Забайкальский край, р-н. Чернышевский, с. Байгул, ул. Луговая, д. 12	Индивидуальные домовладения	52,248756	116,750534
76515	Забайкальский край, р-н. Чернышевский, с. Байгул, ул. Луговая, д. 14	Индивидуальные домовладения	52,248756	116,750534
76516	Забайкальский край, р-н. Чернышевский, с. Байгул, ул. Луговая, д. 16	Индивидуальные домовладения	52,248756	116,750534
76517	Забайкальский край, р-н. Чернышевский, с. Байгул, ул. Луговая, д. 17	Индивидуальные домовладения	52,248756	116,750534
76518	Забайкальский край, р-н. Чернышевский, с. Байгул, ул. Луговая, д. 18	Индивидуальные домовладения	52,248756	116,750534

№ п/п	Адрес	Вид	Широта	Долгота
76519	Забайкальский край, р-н. Чернышевский, с. Байгул, ул. Луговая, д. 19	Индивидуальные домовладения	52,248756	116,750534
76520	Забайкальский край, р-н. Чернышевский, с. Байгул, ул. Луговая, д. 20	Индивидуальные домовладения	52,248756	116,750534
76521	Забайкальский край, р-н. Чернышевский, с. Байгул, ул. Луговая, д. 21	Индивидуальные домовладения	52,248756	116,750534
76522	Забайкальский край, р-н. Чернышевский, с. Байгул, ул. Луговая, д. 22	Индивидуальные домовладения	52,248756	116,750534
76523	Забайкальский край, р-н. Чернышевский, с. Байгул, ул. Луговая, д. 23	Индивидуальные домовладения	52,248756	116,750534
76524	Забайкальский край, р-н. Чернышевский, с. Байгул, ул. Луговая, д. 25	Индивидуальные домовладения	52,248756	116,750534
76525	Забайкальский край, р-н. Чернышевский, с. Байгул, ул. Луговая, д. 26	Индивидуальные домовладения	52,248756	116,750534
76526	Забайкальский край, р-н. Чернышевский, с. Байгул, ул. Луговая, д. 27	Индивидуальные домовладения	52,248756	116,750534
76527	Забайкальский край, р-н. Чернышевский, с. Байгул, ул. Луговая, д. 28	Индивидуальные домовладения	52,248756	116,750534
76528	Забайкальский край, р-н. Чернышевский, с. Байгул, ул. Луговая, д. 3	Индивидуальные домовладения	52,248756	116,750534
76529	Забайкальский край, р-н. Чернышевский, с. Байгул, ул. Луговая, д. 4	Индивидуальные домовладения	52,248756	116,750534
76530	Забайкальский край, р-н. Чернышевский, с. Байгул, ул. Луговая, д. 5	Индивидуальные домовладения	52,248756	116,750534
76531	Забайкальский край, р-н. Чернышевский, с. Байгул, ул. Луговая, д. 9	Индивидуальные домовладения	52,248756	116,750534
76532	Забайкальский край, р-н. Чернышевский, с. Байгул, ул. Молодежная, д. 10	Индивидуальные домовладения	52,249533	116,742943
76533	Забайкальский край, р-н. Чернышевский, с. Байгул, ул. Молодежная, д. 12	Индивидуальные домовладения	52,249533	116,742943

№ п/п	Адрес	Вид	Широта	Долгота
76549	Забайкальский край, р-н. Чернышевский, с. Байгул, ул. Нагорная, д. 8	Индивидуальные домовладения	52,247267	116,748441
76550	Забайкальский край, р-н. Чернышевский, с. Байгул, ул. Пионерская, д. 2	Индивидуальные домовладения	52,246451	116,744857
76551	Забайкальский край, р-н. Чернышевский, с. Байгул, ул. Пионерская, д. 4	Индивидуальные домовладения	52,246451	116,744857
76552	Забайкальский край, р-н. Чернышевский, с. Байгул, ул. Пионерская, д. 5	Индивидуальные домовладения	52,246451	116,744857
76553	Забайкальский край, р-н. Чернышевский, с. Байгул, ул. Пионерская, д. 5А	Индивидуальные домовладения	52,246451	116,744857
76554	Забайкальский край, р-н. Чернышевский, с. Байгул, ул. Пионерская, д. 6	Индивидуальные домовладения	52,246451	116,744857
76555	Забайкальский край, р-н. Чернышевский, с. Байгул, ул. Пионерская, д. 7	Индивидуальные домовладения	52,246451	116,744857
76556	Забайкальский край, р-н. Чернышевский, с. Байгул, ул. Пионерская, д. 7А	Индивидуальные домовладения	52,246451	116,744857
76557	Забайкальский край, р-н. Чернышевский, с. Байгул, ул. Пионерская, д. 9	Индивидуальные домовладения	52,246451	116,744857
76558	Забайкальский край, р-н. Чернышевский, с. Байгул, ул. Советская, д. 12	Индивидуальные домовладения	52,244791	116,746213
76559	Забайкальский край, р-н. Чернышевский, с. Байгул, ул. Советская, д. 14	Индивидуальные домовладения	52,244791	116,746213
76560	Забайкальский край, р-н. Чернышевский, с. Байгул, ул. Советская, д. 16	Индивидуальные домовладения	52,244791	116,746213
76561	Забайкальский край, р-н. Чернышевский, с. Байгул, ул. Советская, д. 2	Индивидуальные домовладения	52,244791	116,746213
76562	Забайкальский край, р-н. Чернышевский, с. Байгул, ул. Советская, д. 22	Индивидуальные домовладения	52,244791	116,746213
76563	Забайкальский край, р-н. Чернышевский, с. Байгул, ул. Советская, д. 24	Индивидуальные домовладения	52,244791	116,746213

№ п/п	Адрес	Вид	Широта	Долгота
76564	Забайкальский край, р-н. Чернышевский, с. Байгул, ул. Советская, д. 26	Индивидуальные домовладения	52,244791	116,746213
76565	Забайкальский край, р-н. Чернышевский, с. Байгул, ул. Советская, д. 28	Индивидуальные домовладения	52,244791	116,746213
76566	Забайкальский край, р-н. Чернышевский, с. Байгул, ул. Советская, д. 6	Индивидуальные домовладения	52,244791	116,746213
76567	Забайкальский край, р-н. Чернышевский, с. Байгул, ул. Советская, д. 8	Индивидуальные домовладения	52,244791	116,746213
76568	Забайкальский край, р-н. Чернышевский, с. Байгул, ул. Стадионная, д. 1	Индивидуальные домовладения	52,24751	116,745926
76569	Забайкальский край, р-н. Чернышевский, с. Байгул, ул. Стадионная, д. 11	Индивидуальные домовладения	52,24751	116,745926
76570	Забайкальский край, р-н. Чернышевский, с. Байгул, ул. Стадионная, д. 13	Индивидуальные домовладения	52,24751	116,745926
76571	Забайкальский край, р-н. Чернышевский, с. Байгул, ул. Стадионная, д. 15	Индивидуальные домовладения	52,24751	116,745926
76572	Забайкальский край, р-н. Чернышевский, с. Байгул, ул. Стадионная, д. 17	Индивидуальные домовладения	52,24751	116,745926
76573	Забайкальский край, р-н. Чернышевский, с. Байгул, ул. Стадионная, д. 21	Индивидуальные домовладения	52,24751	116,745926
76574	Забайкальский край, р-н. Чернышевский, с. Байгул, ул. Стадионная, д. 23	Индивидуальные домовладения	52,24751	116,745926
76575	Забайкальский край, р-н. Чернышевский, с. Байгул, ул. Стадионная, д. 27	Индивидуальные домовладения	52,24751	116,745926
76576	Забайкальский край, р-н. Чернышевский, с. Байгул, ул. Стадионная, д. 4	Индивидуальные домовладения	52,24751	116,745926
76577	Забайкальский край, р-н. Чернышевский, с. Байгул, ул. Стадионная, д. 5	Индивидуальные домовладения	52,24751	116,745926
76578	Забайкальский край, р-н. Чернышевский, с. Байгул, ул. Стадионная, д. 6	Индивидуальные домовладения	52,24751	116,745926

№ п/п	Адрес	Вид	Широта	Долгота
76579	Забайкальский край, р-н. Чернышевский, с. Байгул, ул. Стадионная, д. 7	Индивидуальные домовладения	52,24751	116,745926
76580	Забайкальский край, р-н. Чернышевский, с. Байгул, ул. Стадионная, д. 9	Индивидуальные домовладения	52,24751	116,745926
76581	Забайкальский край, р-н. Чернышевский, с. Байгул, ул. Степная, д. 16	Индивидуальные домовладения	52,247818	116,745593
76582	Забайкальский край, р-н. Чернышевский, с. Байгул, ул. Степная, д. 22	Индивидуальные домовладения	52,247818	116,745593
76583	Забайкальский край, р-н. Чернышевский, с. Байгул, ул. Степная, д. 5	Индивидуальные домовладения	52,247818	116,745593
76584	Забайкальский край, р-н. Чернышевский, с. Байгул, ул. Степная, д. 8	Индивидуальные домовладения	52,247818	116,745593
76585	Забайкальский край, р-н. Чернышевский, с. Байгул, ул. Школьная, д. 1	Индивидуальные домовладения	52,245756	116,750705
76586	Забайкальский край, р-н. Чернышевский, с. Байгул, ул. Юбилейная, д. 1	Индивидуальные домовладения	52,248111	116,748028
76587	Забайкальский край, р-н. Чернышевский, с. Байгул, ул. Юбилейная, д. 10	Индивидуальные домовладения	52,248111	116,748028
76588	Забайкальский край, р-н. Чернышевский, с. Байгул, ул. Юбилейная, д. 11	Индивидуальные домовладения	52,248111	116,748028
76589	Забайкальский край, р-н. Чернышевский, с. Байгул, ул. Юбилейная, д. 12	Индивидуальные домовладения	52,248111	116,748028
76590	Забайкальский край, р-н. Чернышевский, с. Байгул, ул. Юбилейная, д. 13	Индивидуальные домовладения	52,248111	116,748028
76591	Забайкальский край, р-н. Чернышевский, с. Байгул, ул. Юбилейная, д. 14	Индивидуальные домовладения	52,248111	116,748028
76592	Забайкальский край, р-н. Чернышевский, с. Байгул, ул. Юбилейная, д. 18	Индивидуальные домовладения	52,248111	116,748028
76593	Забайкальский край, р-н. Чернышевский, с. Байгул, ул. Юбилейная, д. 21	Индивидуальные домовладения	52,248111	116,748028

№ п/п	Адрес	Вид	Широта	Долгота
76594	Забайкальский край, р-н. Чернышевский, с. Байгул, ул. Юбилейная, д. 22	Индивидуальные домовладения	52,248111	116,748028
76595	Забайкальский край, р-н. Чернышевский, с. Байгул, ул. Юбилейная, д. 23	Индивидуальные домовладения	52,248111	116,748028
76596	Забайкальский край, р-н. Чернышевский, с. Байгул, ул. Юбилейная, д. 24	Индивидуальные домовладения	52,248111	116,748028
76597	Забайкальский край, р-н. Чернышевский, с. Байгул, ул. Юбилейная, д. 25	Индивидуальные домовладения	52,248111	116,748028
76598	Забайкальский край, р-н. Чернышевский, с. Байгул, ул. Юбилейная, д. 28	Индивидуальные домовладения	52,248111	116,748028
76599	Забайкальский край, р-н. Чернышевский, с. Байгул, ул. Юбилейная, д. 3	Индивидуальные домовладения	52,248111	116,748028
76600	Забайкальский край, р-н. Чернышевский, с. Байгул, ул. Юбилейная, д. 32	Индивидуальные домовладения	52,248111	116,748028
76601	Забайкальский край, р-н. Чернышевский, с. Байгул, ул. Юбилейная, д. 34	Индивидуальные домовладения	52,248111	116,748028
76602	Забайкальский край, р-н. Чернышевский, с. Байгул, ул. Юбилейная, д. 36	Индивидуальные домовладения	52,248111	116,748028
76603	Забайкальский край, р-н. Чернышевский, с. Байгул, ул. Юбилейная, д. 38	Индивидуальные домовладения	52,248111	116,748028
76604	Забайкальский край, р-н. Чернышевский, с. Байгул, ул. Юбилейная, д. 4	Индивидуальные домовладения	52,248111	116,748028
76605	Забайкальский край, р-н. Улётовский, пгт. Дровяная, ул. Харанорская, д. 1	Индивидуальные домовладения	51,580633	113,056338
76606	Забайкальский край, р-н. Чернышевский, с. Байгул, ул. Юбилейная, д. 6	Индивидуальные домовладения	52,248111	116,748028
76607	Забайкальский край, р-н. Чернышевский, с. Байгул, ул. Юбилейная, д. 7	Индивидуальные домовладения	52,248111	116,748028
76608	Забайкальский край, р-н. Чернышевский, с. Байгул, ул. Юбилейная, д. 8	Индивидуальные домовладения	52,248111	116,748028

№ п/п	Адрес	Вид	Широта	Долгота
76609	Забайкальский край, р-н. Чернышевский, с. Байгул, ул. Юбилейная, д. 9	Индивидуальные домовладения	52,248111	116,748028
76610	Забайкальский край, р-н. Чернышевский, с. Сухой Байгул, ул. Калинина, д. 1	Индивидуальные домовладения	52,244642	116,754118
76611	Забайкальский край, р-н. Чернышевский, с. Сухой Байгул, ул. Калинина, д. 12	Индивидуальные домовладения	52,244642	116,754118
76612	Забайкальский край, р-н. Чернышевский, с. Сухой Байгул, ул. Калинина, д. 14	Индивидуальные домовладения	52,244642	116,754118
76613	Забайкальский край, р-н. Чернышевский, с. Сухой Байгул, ул. Калинина, д. 2	Индивидуальные домовладения	52,244642	116,754118
76614	Забайкальский край, р-н. Чернышевский, с. Сухой Байгул, ул. Калинина, д. 2А	Индивидуальные домовладения	52,244642	116,754118
76615	Забайкальский край, р-н. Чернышевский, с. Сухой Байгул, ул. Калинина, д. 3	Индивидуальные домовладения	52,244642	116,754118
76616	Забайкальский край, р-н. Чернышевский, с. Сухой Байгул, ул. Калинина, д. 5	Индивидуальные домовладения	52,244642	116,754118
76617	Забайкальский край, р-н. Чернышевский, с. Сухой Байгул, ул. Калинина, д. 7	Индивидуальные домовладения	52,244642	116,754118
76618	Забайкальский край, р-н. Чернышевский, с. Сухой Байгул, ул. Калинина, д. 8	Индивидуальные домовладения	52,244642	116,754118
76619	Забайкальский край, р-н. Чернышевский, с. Сухой Байгул, ул. Новая, д. 10	Индивидуальные домовладения	52,244642	116,754118
76620	Забайкальский край, р-н. Чернышевский, с. Сухой Байгул, ул. Новая, д. 12	Индивидуальные домовладения	52,244642	116,754118
76621	Забайкальский край, р-н. Чернышевский, с. Сухой Байгул, ул. Новая, д. 13	Индивидуальные домовладения	52,244642	116,754118
76622	Забайкальский край, р-н. Чернышевский, с. Сухой Байгул, ул. Новая, д. 6	Индивидуальные домовладения	52,244642	116,754118
76623	Забайкальский край, р-н. Чернышевский, с. Сухой Байгул, ул. Новая, д. 7	Индивидуальные домовладения	52,244642	116,754118

№ п/п	Адрес	Вид	Широта	Долгота
76624	Забайкальский край, р-н. Чернышевский, с. Сухой Байгул, ул. Новая, д. 8	Индивидуальные домовладения	52,244642	116,754118
76625	Забайкальский край, р-н. Чернышевский, с. Сухой Байгул, ул. Новая, д. 9	Индивидуальные домовладения	52,244642	116,754118
76626	Забайкальский край, р-н. Чернышевский, с. Сухой Байгул, ул. Переселенческая, д. 10	Индивидуальные домовладения	52,244642	116,754118
76627	Забайкальский край, р-н. Чернышевский, с. Сухой Байгул, ул. Переселенческая, д. 12	Индивидуальные домовладения	52,244642	116,754118
76628	Забайкальский край, р-н. Чернышевский, с. Сухой Байгул, ул. Переселенческая, д. 1А	Индивидуальные домовладения	52,244642	116,754118
76629	Забайкальский край, р-н. Чернышевский, с. Сухой Байгул, ул. Переселенческая, д. 2	Индивидуальные домовладения	52,244642	116,754118
76630	Забайкальский край, р-н. Чернышевский, с. Сухой Байгул, ул. Переселенческая, д. 3	Индивидуальные домовладения	52,244642	116,754118
76631	Забайкальский край, р-н. Чернышевский, с. Сухой Байгул, ул. Переселенческая, д. 4	Индивидуальные домовладения	52,244642	116,754118
76632	Забайкальский край, р-н. Чернышевский, с. Сухой Байгул, ул. Переселенческая, д. 7	Индивидуальные домовладения	52,244642	116,754118
76633	Забайкальский край, р-н. Чернышевский, с. Сухой Байгул, ул. Центральная, д. 4	Индивидуальные домовладения	52,244642	116,754118
76634	Забайкальский край, р-н. Чернышевский, с. Сухой Байгул, ул. Центральная, д. 9	Индивидуальные домовладения	52,244642	116,754118
76635	Забайкальский край, р-н. Чернышевский, с. Сухой Байгул, ул. Шоферская, д. 1	Индивидуальные домовладения	52,244642	116,754118
76636	Забайкальский край, р-н. Агинский, с. Цокто-Хангил, ул. Степная, д. 21	Индивидуальные домовладения	50,905635	114,624536
76637	Забайкальский край, р-н. Чернышевский, с. Новоильинск, ул. Нагорная, д. 33	Индивидуальные домовладения	52,509047	116,766398
76638	Забайкальский край, р-н. Чернышевский, п/ст. Налгекан, ул. Железнодорожная, д. 1	Индивидуальные домовладения		

№ п/п	Адрес	Вид	Широта	Долгота
76639	Забайкальский край, р-н. Чернышевский, с. Кумаканда, ул. Заречная, д. 5	Индивидуальные домовладения	52,709463	116,897157
76640	Забайкальский край, р-н. Чернышевский, с. Кумаканда, ул. Набережная, д. 2	Индивидуальные домовладения	52,709463	116,897157
76641	Забайкальский край, р-н. Чернышевский, с. Кумаканда, ул. Набережная, д. 3	Индивидуальные домовладения	52,709463	116,897157
76642	Забайкальский край, р-н. Чернышевский, с. Кумаканда, ул. Набережная, д. 5	Индивидуальные домовладения	52,709463	116,897157
76643	Забайкальский край, р-н. Чернышевский, с. Кумаканда, ул. Набережная, д. 7	Индивидуальные домовладения	52,709463	116,897157
76644	Забайкальский край, р-н. Чернышевский, с. Кумаканда, ул. Набережная, д. 8	Индивидуальные домовладения	52,709463	116,897157
76645	Забайкальский край, р-н. Чернышевский, с. Кумаканда, ул. Центральная, д. 1	Индивидуальные домовладения	52,710418	116,894821
76646	Забайкальский край, р-н. Чернышевский, с. Кумаканда, ул. Центральная, д. 10	Индивидуальные домовладения	52,710418	116,894821
76647	Забайкальский край, р-н. Чернышевский, с. Кумаканда, ул. Центральная, д. 13	Индивидуальные домовладения	52,710418	116,894821
76648	Забайкальский край, р-н. Чернышевский, с. Кумаканда, ул. Центральная, д. 14	Индивидуальные домовладения	52,710418	116,894821
76649	Забайкальский край, р-н. Чернышевский, с. Кумаканда, ул. Центральная, д. 18	Индивидуальные домовладения	52,710418	116,894821
76650	Забайкальский край, р-н. Чернышевский, с. Кумаканда, ул. Центральная, д. 2	Индивидуальные домовладения	52,710418	116,894821
76651	Забайкальский край, р-н. Чернышевский, с. Кумаканда, ул. Центральная, д. 3	Индивидуальные домовладения	52,710418	116,894821
76652	Забайкальский край, р-н. Чернышевский, с. Кумаканда, ул. Центральная, д. 8	Индивидуальные домовладения	52,710418	116,894821
76653	Забайкальский край, р-н. Чернышевский, с. Мильгидун, ул. Восточная, д. 1	Индивидуальные домовладения	52,656065	116,926918

№ п/п	Адрес	Вид	Широта	Долгота
76654	Забайкальский край, р-н. Чернышевский, с. Мильгидун, ул. Восточная, д. 2	Индивидуальные домовладения	52,656065	116,926918
76655	Забайкальский край, р-н. Чернышевский, с. Мильгидун, ул. Восточная, д. 3	Индивидуальные домовладения	52,656065	116,926918
76656	Забайкальский край, р-н. Чернышевский, с. Мильгидун, ул. Восточная, д. 5	Индивидуальные домовладения	52,656065	116,926918
76657	Забайкальский край, р-н. Чернышевский, с. Мильгидун, ул. Восточная, д. 7	Индивидуальные домовладения	52,656065	116,926918
76658	Забайкальский край, р-н. Чернышевский, с. Мильгидун, ул. Восточная, д. 8	Индивидуальные домовладения	52,656065	116,926918
76659	Забайкальский край, р-н. Чернышевский, с. Мильгидун, ул. Восточная, д. 9	Индивидуальные домовладения	52,656065	116,926918
76660	Забайкальский край, р-н. Чернышевский, с. Мильгидун, ул. Гагарина, д. 1	Индивидуальные домовладения	52,66522	116,923621
76661	Забайкальский край, р-н. Чернышевский, с. Мильгидун, ул. Гагарина, д. 10	Индивидуальные домовладения	52,66522	116,923621
76662	Забайкальский край, р-н. Чернышевский, с. Мильгидун, ул. Гагарина, д. 11, литер А	Индивидуальные домовладения	52,66522	116,923621
76663	Забайкальский край, р-н. Чернышевский, с. Мильгидун, ул. Гагарина, д. 12	Индивидуальные домовладения	52,66522	116,923621
76664	Забайкальский край, р-н. Чернышевский, с. Мильгидун, ул. Гагарина, д. 13	Индивидуальные домовладения	52,66522	116,923621
76665	Забайкальский край, р-н. Чернышевский, с. Мильгидун, ул. Гагарина, д. 14	Индивидуальные домовладения	52,66522	116,923621
76666	Забайкальский край, р-н. Чернышевский, с. Мильгидун, ул. Гагарина, д. 15	Индивидуальные домовладения	52,66522	116,923621
76667	Забайкальский край, р-н. Чернышевский, пгт. Жирекен, д. 41	МКД	52,821945	117,293862
76668	Забайкальский край, р-н. Чернышевский, с. Мильгидун, ул. Гагарина, д. 20	Индивидуальные домовладения	52,66522	116,923621

№ п/п	Адрес	Вид	Широта	Долгота
76669	Забайкальский край, р-н. Чернышевский, с. Мильгидун, ул. Гагарина, д. 22	Индивидуальные домовладения	52,66522	116,923621
76670	Забайкальский край, р-н. Чернышевский, с. Мильгидун, ул. Гагарина, д. 2, литер А	Индивидуальные домовладения	52,66522	116,923621
76671	Забайкальский край, р-н. Чернышевский, с. Мильгидун, ул. Гагарина, д. 3	Индивидуальные домовладения	52,66522	116,923621
76672	Забайкальский край, р-н. Чернышевский, с. Мильгидун, ул. Гагарина, д. 4	Индивидуальные домовладения	52,66522	116,923621
76673	Забайкальский край, р-н. Чернышевский, с. Мильгидун, ул. Гагарина, д. 5	Индивидуальные домовладения	52,66522	116,923621
76674	Забайкальский край, р-н. Чернышевский, с. Мильгидун, ул. Гагарина, д. 6	Индивидуальные домовладения	52,66522	116,923621
76675	Забайкальский край, р-н. Чернышевский, с. Мильгидун, ул. Гагарина, д. 7	Индивидуальные домовладения	52,66522	116,923621
76676	Забайкальский край, р-н. Чернышевский, с. Мильгидун, ул. Гагарина, д. 8	Индивидуальные домовладения	52,66522	116,923621
76677	Забайкальский край, р-н. Чернышевский, с. Мильгидун, ул. Гагарина, д. 9	Индивидуальные домовладения	52,66522	116,923621
76678	Забайкальский край, р-н. Чернышевский, с. Мильгидун, ул. Железнодорожная, д. 2	Индивидуальные домовладения	52,653197	116,925193
76679	Забайкальский край, р-н. Чернышевский, с. Мильгидун, ул. Железнодорожная, д. 5	Индивидуальные домовладения	52,653197	116,925193
76680	Забайкальский край, р-н. Чернышевский, с. Мильгидун, ул. Железнодорожная, д. 6	Индивидуальные домовладения	52,653197	116,925193
76681	Забайкальский край, р-н. Чернышевский, с. Мильгидун, ул. Заречная, д. 1	Индивидуальные домовладения	52,658808	116,92143
76682	Забайкальский край, р-н. Чернышевский, с. Мильгидун, ул. Заречная, д. 2	Индивидуальные домовладения	52,658808	116,92143
76683	Забайкальский край, р-н. Чернышевский, с. Мильгидун, ул. Заречная, д. 3	Индивидуальные домовладения	52,658808	116,92143

№ п/п	Адрес	Вид	Широта	Долгота
76684	Забайкальский край, р-н. Чернышевский, с. Мильгидун, ул. Заречная, д. 4	Индивидуальные домовладения	52,658808	116,92143
76685	Забайкальский край, р-н. Чернышевский, с. Мильгидун, ул. Заречная, д. 5	Индивидуальные домовладения	52,658808	116,92143
76686	Забайкальский край, р-н. Чернышевский, с. Мильгидун, ул. Молодежная, д. 10	Индивидуальные домовладения	52,65612	116,923226
76687	Забайкальский край, р-н. Чернышевский, с. Мильгидун, ул. Молодежная, д. 11	Индивидуальные домовладения	52,65582	116,923002
76688	Забайкальский край, р-н. Чернышевский, с. Мильгидун, ул. Молодежная, д. 12	Индивидуальные домовладения	52,65612	116,923226
76689	Забайкальский край, р-н. Чернышевский, с. Мильгидун, ул. Молодежная, д. 13	Индивидуальные домовладения	52,656164	116,922876
76690	Забайкальский край, р-н. Чернышевский, с. Мильгидун, ул. Молодежная, д. 14	Индивидуальные домовладения	52,65612	116,923226
76691	Забайкальский край, р-н. Чернышевский, с. Мильгидун, ул. Молодежная, д. 15	Индивидуальные домовладения	52,65653	116,922759
76692	Забайкальский край, р-н. Чернышевский, с. Мильгидун, ул. Молодежная, д. 16	Индивидуальные домовладения	52,65612	116,923226
76693	Забайкальский край, р-н. Чернышевский, с. Мильгидун, ул. Молодежная, д. 17	Индивидуальные домовладения	52,656863	116,922624
76694	Забайкальский край, р-н. Чернышевский, с. Мильгидун, ул. Молодежная, д. 2	Индивидуальные домовладения	52,65612	116,923226
76695	Забайкальский край, р-н. Чернышевский, с. Мильгидун, ул. Молодежная, д. 20	Индивидуальные домовладения	52,65612	116,923226
76696	Забайкальский край, р-н. Чернышевский, с. Мильгидун, ул. Молодежная, д. 22	Индивидуальные домовладения	52,65612	116,923226
76697	Забайкальский край, р-н. Чернышевский, с. Мильгидун, ул. Молодежная, д. 24	Индивидуальные домовладения	52,65612	116,923226
76698	Забайкальский край, р-н. Чернышевский, с. Мильгидун, ул. Молодежная, д. 25	Индивидуальные домовладения	52,65612	116,923226

№ п/п	Адрес	Вид	Широта	Долгота
76699	Забайкальский край, р-н. Чернышевский, с. Мильгидун, ул. Молодежная, д. 27	Индивидуальные домовладения	52,65612	116,923226
76700	Забайкальский край, р-н. Чернышевский, с. Мильгидун, ул. Молодежная, д. 29	Индивидуальные домовладения	52,65612	116,923226
76701	Забайкальский край, р-н. Чернышевский, с. Мильгидун, ул. Молодежная, д. 3	Индивидуальные домовладения	52,654438	116,923496
76702	Забайкальский край, р-н. Чернышевский, с. Мильгидун, ул. Молодежная, д. 30	Индивидуальные домовладения	52,65612	116,923226
76703	Забайкальский край, р-н. Чернышевский, с. Мильгидун, ул. Молодежная, д. 31	Индивидуальные домовладения	52,65612	116,923226
76704	Забайкальский край, р-н. Чернышевский, с. Мильгидун, ул. Молодежная, д. 33	Индивидуальные домовладения	52,65612	116,923226
76705	Забайкальский край, р-н. Чернышевский, с. Мильгидун, ул. Молодежная, д. 34	Индивидуальные домовладения	52,65612	116,923226
76706	Забайкальский край, р-н. Чернышевский, с. Мильгидун, ул. Молодежная, д. 36	Индивидуальные домовладения	52,65612	116,923226
76707	Забайкальский край, р-н. Чернышевский, с. Мильгидун, ул. Молодежная, д. 38	Индивидуальные домовладения	52,65612	116,923226
76708	Забайкальский край, р-н. Чернышевский, с. Мильгидун, ул. Молодежная, д. 42	Индивидуальные домовладения	52,65612	116,923226
76709	Забайкальский край, р-н. Чернышевский, с. Мильгидун, ул. Молодежная, д. 44	Индивидуальные домовладения	52,65612	116,923226
76710	Забайкальский край, р-н. Чернышевский, с. Мильгидун, ул. Молодежная, д. 5	Индивидуальные домовладения	52,654793	116,923352
76711	Забайкальский край, р-н. Чернышевский, с. Мильгидун, ул. Молодежная, д. 6	Индивидуальные домовладения	52,65612	116,923226
76712	Забайкальский край, р-н. Чернышевский, с. Мильгидун, ул. Молодежная, д. 7	Индивидуальные домовладения	52,655137	116,923235
76713	Забайкальский край, р-н. Чернышевский, с. Мильгидун, ул. Молодежная, д. 8	Индивидуальные домовладения	52,65612	116,923226

№ п/п	Адрес	Вид	Широта	Долгота
76714	Забайкальский край, р-н. Чернышевский, с. Мильгидун, ул. Молодежная, д. 9	Индивидуальные домовладения	52,655503	116,923109
76715	Забайкальский край, р-н. Чернышевский, с. Мильгидун, ул. Северная, д. 1	Индивидуальные домовладения	52,658808	116,92143
76716	Забайкальский край, р-н. Чернышевский, с. Мильгидун, ул. Северная, д. 3	Индивидуальные домовладения	52,658808	116,92143
76717	Забайкальский край, р-н. Чернышевский, с. Мильгидун, ул. Северная, д. 4	Индивидуальные домовладения	52,658808	116,92143
76718	Забайкальский край, р-н. Чернышевский, с. Мильгидун, ул. Северная, д. 5	Индивидуальные домовладения	52,658808	116,92143
76719	Забайкальский край, р-н. Чернышевский, с. Мильгидун, ул. Северная, д. 6	Индивидуальные домовладения	52,658808	116,92143
76720	Забайкальский край, р-н. Чернышевский, с. Мильгидун, ул. Северная, д. 7	Индивидуальные домовладения	52,658808	116,92143
76721	Забайкальский край, р-н. Чернышевский, с. Мильгидун, ул. Северная, д. 8	Индивидуальные домовладения	52,658808	116,92143
76722	Забайкальский край, р-н. Чернышевский, с. Мильгидун, ул. Сибирская, д. 1	Индивидуальные домовладения	52,659818	116,920199
76723	Забайкальский край, р-н. Чернышевский, с. Мильгидун, ул. Сибирская, д. 10	Индивидуальные домовладения	52,659818	116,920199
76724	Забайкальский край, р-н. Чернышевский, с. Мильгидун, ул. Сибирская, д. 12	Индивидуальные домовладения	52,659818	116,920199
76725	Забайкальский край, р-н. Чернышевский, с. Мильгидун, ул. Сибирская, д. 13	Индивидуальные домовладения	52,659818	116,920199
76726	Забайкальский край, р-н. Чернышевский, с. Мильгидун, ул. Сибирская, д. 14	Индивидуальные домовладения	52,659818	116,920199
76727	Забайкальский край, р-н. Чернышевский, с. Мильгидун, ул. Сибирская, д. 15	Индивидуальные домовладения	52,659818	116,920199
76728	Забайкальский край, р-н. Чернышевский, с. Мильгидун, ул. Сибирская, д. 16	Индивидуальные домовладения	52,659818	116,920199

№ п/п	Адрес	Вид	Широта	Долгота
76729	Забайкальский край, р-н. Чернышевский, с. Мильгидун, ул. Сибирская, д. 18	Индивидуальные домовладения	52,659818	116,920199
76730	Забайкальский край, р-н. Чернышевский, с. Мильгидун, ул. Сибирская, д. 20	Индивидуальные домовладения	52,659818	116,920199
76731	Забайкальский край, р-н. Чернышевский, с. Мильгидун, ул. Сибирская, д. 4	Индивидуальные домовладения	52,659818	116,920199
76732	Забайкальский край, р-н. Чернышевский, с. Мильгидун, ул. Сибирская, д. 5	Индивидуальные домовладения	52,659818	116,920199
76733	Забайкальский край, р-н. Чернышевский, с. Мильгидун, ул. Сибирская, д. 6	Индивидуальные домовладения	52,659818	116,920199
76734	Забайкальский край, р-н. Чернышевский, с. Мильгидун, ул. Сибирская, д. 7	Индивидуальные домовладения	52,659818	116,920199
76735	Забайкальский край, р-н. Чернышевский, с. Мильгидун, ул. Сибирская, д. 8	Индивидуальные домовладения	52,659818	116,920199
76736	Забайкальский край, р-н. Чернышевский, с. Мильгидун, ул. Сибирская, д. 9	Индивидуальные домовладения	52,659818	116,920199
76737	Забайкальский край, р-н. Чернышевский, с. Мильгидун, ул. Школьная, д. 10	Индивидуальные домовладения	52,660446	116,923693
76738	Забайкальский край, р-н. Чернышевский, с. Мильгидун, ул. Школьная, д. 12	Индивидуальные домовладения	52,660446	116,923693
76739	Забайкальский край, р-н. Чернышевский, с. Мильгидун, ул. Школьная, д. 14	Индивидуальные домовладения	52,660446	116,923693
76740	Забайкальский край, р-н. Чернышевский, с. Мильгидун, ул. Школьная, д. 16	Индивидуальные домовладения	52,660446	116,923693
76741	Забайкальский край, р-н. Чернышевский, с. Мильгидун, ул. Школьная, д. 2	Индивидуальные домовладения	52,660446	116,923693
76742	Забайкальский край, р-н. Чернышевский, с. Мильгидун, ул. Школьная, д. 22	Индивидуальные домовладения	52,660446	116,923693
76743	Забайкальский край, р-н. Чернышевский, с. Мильгидун, ул. Школьная, д. 3	Индивидуальные домовладения	52,660446	116,923693

№ п/п	Адрес	Вид	Широта	Долгота
76744	Забайкальский край, р-н. Чернышевский, с. Мильгидун, ул. Школьная, д. 4	Индивидуальные домовладения	52,660446	116,923693
76745	Забайкальский край, р-н. Чернышевский, с. Мильгидун, ул. Школьная, д. 5	Индивидуальные домовладения	52,660446	116,923693
76746	Забайкальский край, р-н. Чернышевский, с. Мильгидун, ул. Школьная, д. 6	Индивидуальные домовладения	52,660446	116,923693
76747	Забайкальский край, р-н. Чернышевский, с. Мильгидун, ул. Школьная, д. 7	Индивидуальные домовладения	52,660446	116,923693
76748	Забайкальский край, р-н. Чернышевский, с. Мильгидун, ул. Школьная, д. 8	Индивидуальные домовладения	52,660446	116,923693
76749	Забайкальский край, р-н. Чернышевский, с. Нижний Мильгидун, ул. Лесная, д. 1	Индивидуальные домовладения	52,6567975	116,9181132
76750	Забайкальский край, р-н. Чернышевский, с. Нижний Мильгидун, ул. Лесная, д. 2	Индивидуальные домовладения	52,6567975	116,9181132
76751	Забайкальский край, р-н. Чернышевский, с. Нижний Мильгидун, ул. Лесная, д. 4	Индивидуальные домовладения	52,6567975	116,9181132
76752	Забайкальский край, р-н. Чернышевский, с. Нижний Мильгидун, ул. Лесная, д. 5	Индивидуальные домовладения	52,6567975	116,9181132
76753	Забайкальский край, р-н. Чернышевский, с. Нижний Мильгидун, ул. Лесная, д. 7	Индивидуальные домовладения	52,6567975	116,9181132
76754	Забайкальский край, р-н. Чернышевский, с. Нижний Мильгидун, ул. Лесная, д. 8	Индивидуальные домовладения	52,6567975	116,9181132
76755	Забайкальский край, р-н. Чернышевский, с. Нижний Мильгидун, ул. Линейная, д. 1	Индивидуальные домовладения	52,661233	116,918339
76756	Забайкальский край, р-н. Чернышевский, с. Нижний Мильгидун, ул. Линейная, д. 2	Индивидуальные домовладения	52,661233	116,918339
76757	Забайкальский край, р-н. Чернышевский, с. Нижний Мильгидун, ул. Линейная, д. 4	Индивидуальные домовладения	52,661233	116,918339
76758	Забайкальский край, р-н. Чернышевский, с. Нижний Мильгидун, ул. Линейная, д. 5	Индивидуальные домовладения	52,661233	116,918339

№ п/п	Адрес	Вид	Широта	Долгота
76759	Забайкальский край, р-н. Чернышевский, с. Нижний Мильгидун, ул. Линейная, д. 6	Индивидуальные домовладения	52,661233	116,918339
76760	Забайкальский край, р-н. Чернышевский, пгт. Жирекен, д. 42	МКД	52,821678	117,294401
76761	Забайкальский край, р-н. Чернышевский, с. Нижний Мильгидун, ул. Линейная, д. 9	Индивидуальные домовладения	52,661233	116,918339
76762	Забайкальский край, р-н. Чернышевский, с. Нижний Мильгидун, ул. Луговая, д. 1	Индивидуальные домовладения	52,654066	116,919947
76763	Забайкальский край, р-н. Чернышевский, с. Нижний Мильгидун, ул. Луговая, д. 10	Индивидуальные домовладения	52,654066	116,919947
76764	Забайкальский край, р-н. Чернышевский, с. Нижний Мильгидун, ул. Луговая, д. 12	Индивидуальные домовладения	52,654066	116,919947
76765	Забайкальский край, р-н. Чернышевский, с. Нижний Мильгидун, ул. Луговая, д. 13	Индивидуальные домовладения	52,654066	116,919947
76766	Забайкальский край, р-н. Чернышевский, с. Нижний Мильгидун, ул. Луговая, д. 14, литер А	Индивидуальные домовладения	52,654066	116,919947
76767	Забайкальский край, р-н. Чернышевский, с. Нижний Мильгидун, ул. Луговая, д. 15	Индивидуальные домовладения	52,654066	116,919947
76768	Забайкальский край, р-н. Чернышевский, с. Нижний Мильгидун, ул. Луговая, д. 18	Индивидуальные домовладения	52,654066	116,919947
76769	Забайкальский край, р-н. Чернышевский, с. Нижний Мильгидун, ул. Луговая, д. 1а	Индивидуальные домовладения	52,654066	116,919947
76770	Забайкальский край, р-н. Чернышевский, с. Нижний Мильгидун, ул. Луговая, д. 2	Индивидуальные домовладения	52,654066	116,919947
76771	Забайкальский край, р-н. Чернышевский, с. Нижний Мильгидун, ул. Луговая, д. 3	Индивидуальные домовладения	52,654066	116,919947
76772	Забайкальский край, р-н. Чернышевский, с. Нижний Мильгидун, ул. Луговая, д. 4	Индивидуальные домовладения	52,654066	116,919947
76773	Забайкальский край, р-н. Чернышевский, с. Нижний Мильгидун, ул. Луговая, д. 6	Индивидуальные домовладения	52,654066	116,919947

№ п/п	Адрес	Вид	Широта	Долгота
76774	Забайкальский край, р-н. Чернышевский, с. Нижний Мильгидун, ул. Луговая, д. 7	Индивидуальные домовладения	52,654066	116,919947
76775	Забайкальский край, р-н. Чернышевский, с. Нижний Мильгидун, ул. Луговая, д. 8	Индивидуальные домовладения	52,654066	116,919947
76776	Забайкальский край, р-н. Чернышевский, с. Нижний Мильгидун, ул. Луговая, д. 9	Индивидуальные домовладения	52,654066	116,919947
76777	Забайкальский край, р-н. Чернышевский, с. Нижний Мильгидун, ул. Новая, д. 10	Индивидуальные домовладения	52,657109	116,917522
76778	Забайкальский край, р-н. Чернышевский, с. Нижний Мильгидун, ул. Новая, д. 11, литер А	Индивидуальные домовладения	52,657109	116,917522
76779	Забайкальский край, р-н. Чернышевский, с. Нижний Мильгидун, ул. Новая, д. 12	Индивидуальные домовладения	52,657109	116,917522
76780	Забайкальский край, р-н. Чернышевский, с. Нижний Мильгидун, ул. Новая, д. 13	Индивидуальные домовладения	52,657109	116,917522
76781	Забайкальский край, р-н. Чернышевский, с. Нижний Мильгидун, ул. Новая, д. 15	Индивидуальные домовладения	52,657109	116,917522
76782	Забайкальский край, р-н. Чернышевский, с. Нижний Мильгидун, ул. Новая, д. 16	Индивидуальные домовладения	52,657109	116,917522
76783	Забайкальский край, р-н. Чернышевский, с. Нижний Мильгидун, ул. Новая, д. 18	Индивидуальные домовладения	52,657109	116,917522
76784	Забайкальский край, р-н. Чернышевский, с. Нижний Мильгидун, ул. Новая, д. 18, литер А	Индивидуальные домовладения	52,657109	116,917522
76785	Забайкальский край, р-н. Чернышевский, с. Нижний Мильгидун, ул. Новая, д. 2	Индивидуальные домовладения	52,657322	116,919642
76786	Забайкальский край, р-н. Чернышевский, с. Нижний Мильгидун, ул. Новая, д. 3	Индивидуальные домовладения	52,656989	116,919139
76787	Забайкальский край, р-н. Чернышевский, с. Нижний Мильгидун, ул. Новая, д. 4	Индивидуальные домовладения	52,657305	116,919094
76788	Забайкальский край, р-н. Чернышевский, с. Нижний Мильгидун, ул. Новая, д. 5	Индивидуальные домовладения	52,656967	116,918681

№ п/п	Адрес	Вид	Широта	Долгота
76789	Забайкальский край, р-н. Чернышевский, с. Нижний Мильгидун, ул. Новая, д. 6	Индивидуальные домовладения	52,657284	116,918591
76790	Забайкальский край, р-н. Чернышевский, с. Нижний Мильгидун, ул. Новая, д. 7	Индивидуальные домовладения	52,656967	116,917755
76791	Забайкальский край, р-н. Агинский, с. Цокто-Хангил, ул. Степная, д. 43	Индивидуальные домовладения	50,905635	114,624536
76792	Забайкальский край, р-н. Чернышевский, с. Нижний Мильгидун, ул. Хабарова, д. 1	Индивидуальные домовладения	52,655525	116,91763
76793	Забайкальский край, р-н. Чернышевский, с. Нижний Мильгидун, ул. Хабарова, д. 10	Индивидуальные домовладения	52,655525	116,91763
76794	Забайкальский край, р-н. Чернышевский, с. Нижний Мильгидун, ул. Хабарова, д. 11	Индивидуальные домовладения	52,655525	116,91763
76795	Забайкальский край, р-н. Чернышевский, с. Нижний Мильгидун, ул. Хабарова, д. 12	Индивидуальные домовладения	52,655525	116,91763
76796	Забайкальский край, р-н. Чернышевский, с. Нижний Мильгидун, ул. Хабарова, д. 13, литер А	Индивидуальные домовладения	52,655525	116,91763
76797	Забайкальский край, р-н. Чернышевский, с. Нижний Мильгидун, ул. Хабарова, д. 14	Индивидуальные домовладения	52,655525	116,91763
76798	Забайкальский край, р-н. Чернышевский, с. Нижний Мильгидун, ул. Хабарова, д. 15	Индивидуальные домовладения	52,655525	116,91763
76799	Забайкальский край, р-н. Чернышевский, с. Нижний Мильгидун, ул. Хабарова, д. 16	Индивидуальные домовладения	52,655525	116,91763
76800	Забайкальский край, р-н. Чернышевский, с. Нижний Мильгидун, ул. Хабарова, д. 19	Индивидуальные домовладения	52,655525	116,91763
76801	Забайкальский край, р-н. Чернышевский, с. Нижний Мильгидун, ул. Хабарова, д. 2	Индивидуальные домовладения	52,655525	116,91763
76802	Забайкальский край, р-н. Чернышевский, с. Нижний Мильгидун, ул. Хабарова, д. 20	Индивидуальные домовладения	52,655525	116,91763
76803	Забайкальский край, р-н. Чернышевский, с. Нижний Мильгидун, ул. Хабарова, д. 21	Индивидуальные домовладения	52,655525	116,91763

№ п/п	Адрес	Вид	Широта	Долгота
76804	Забайкальский край, р-н. Чернышевский, с. Нижний Мильгидун, ул. Хабарова, д. 22	Индивидуальные домовладения	52,655525	116,91763
76805	Забайкальский край, р-н. Чернышевский, с. Нижний Мильгидун, ул. Хабарова, д. 23	Индивидуальные домовладения	52,655525	116,91763
76806	Забайкальский край, р-н. Чернышевский, с. Нижний Мильгидун, ул. Хабарова, д. 26	Индивидуальные домовладения	52,655525	116,91763
76807	Забайкальский край, р-н. Чернышевский, с. Нижний Мильгидун, ул. Хабарова, д. 27	Индивидуальные домовладения	52,655525	116,91763
76808	Забайкальский край, р-н. Чернышевский, с. Нижний Мильгидун, ул. Хабарова, д. 29	Индивидуальные домовладения	52,655525	116,91763
76809	Забайкальский край, р-н. Чернышевский, с. Нижний Мильгидун, ул. Хабарова, д. 3	Индивидуальные домовладения	52,655525	116,91763
76810	Забайкальский край, р-н. Чернышевский, с. Нижний Мильгидун, ул. Хабарова, д. 34	Индивидуальные домовладения	52,655525	116,91763
76811	Забайкальский край, р-н. Чернышевский, с. Нижний Мильгидун, ул. Хабарова, д. 36	Индивидуальные домовладения	52,655525	116,91763
76812	Забайкальский край, р-н. Чернышевский, с. Нижний Мильгидун, ул. Хабарова, д. 38	Индивидуальные домовладения	52,655525	116,91763
76813	Забайкальский край, р-н. Чернышевский, с. Нижний Мильгидун, ул. Хабарова, д. 4	Индивидуальные домовладения	52,655525	116,91763
76814	Забайкальский край, р-н. Чернышевский, с. Нижний Мильгидун, ул. Хабарова, д. 5	Индивидуальные домовладения	52,655525	116,91763
76815	Забайкальский край, р-н. Чернышевский, с. Нижний Мильгидун, ул. Хабарова, д. 6	Индивидуальные домовладения	52,655525	116,91763
76816	Забайкальский край, р-н. Чернышевский, с. Нижний Мильгидун, ул. Хабарова, д. 7	Индивидуальные домовладения	52,655525	116,91763
76817	Забайкальский край, р-н. Могойтуйский, с. Толон, ул. Бадараева, д. 11	Индивидуальные домовладения		
76818	Забайкальский край, р-н. Могойтуйский, с. Толон, ул. Днепровского, д. 6	Индивидуальные домовладения		

№ п/п	Адрес	Вид	Широта	Долгота
76849	Забайкальский край, р-н. Могойтуйский, с. Цаган-Челутай, ул. Барадиева, д. 3	Индивидуальные домовладения	51,070627	115,085731
76850	Забайкальский край, р-н. Чернышевский, пгт. Жирекен, д. 9	МКД	52,822228	117,283208
76851	Забайкальский край, р-н. Могойтуйский, с. Цаган-Челутай, ул. Барадиева, д. 31	Индивидуальные домовладения	51,070627	115,085731
76852	Забайкальский край, р-н. Могойтуйский, с. Цаган-Челутай, ул. Барадиева, д. 32	Индивидуальные домовладения	51,070627	115,085731
76853	Забайкальский край, р-н. Могойтуйский, с. Цаган-Челутай, ул. Барадиева, д. 33	Индивидуальные домовладения	51,070627	115,085731
76854	Забайкальский край, р-н. Могойтуйский, с. Цаган-Челутай, ул. Барадиева, д. 34	Индивидуальные домовладения	51,070627	115,085731
76855	Забайкальский край, р-н. Могойтуйский, с. Цаган-Челутай, ул. Барадиева, д. 35	Индивидуальные домовладения	51,070627	115,085731
76856	Забайкальский край, р-н. Могойтуйский, с. Цаган-Челутай, ул. Барадиева, д. 36	Индивидуальные домовладения	51,070627	115,085731
76857	Забайкальский край, р-н. Могойтуйский, с. Цаган-Челутай, ул. Барадиева, д. 40	Индивидуальные домовладения		
76858	Забайкальский край, р-н. Могойтуйский, с. Цаган-Челутай, ул. Барадиева, д. 42	Индивидуальные домовладения		
76859	Забайкальский край, р-н. Могойтуйский, с. Цаган-Челутай, ул. Барадиева, д. 44	Индивидуальные домовладения		
76860	Забайкальский край, р-н. Могойтуйский, с. Цаган-Челутай, ул. Барадиева, д. 45	Индивидуальные домовладения		
76861	Забайкальский край, р-н. Могойтуйский, с. Цаган-Челутай, ул. Барадиева, д. 46	Индивидуальные домовладения		
76862	Забайкальский край, р-н. Могойтуйский, с. Цаган-Челутай, ул. Барадиева, д. 46а	Индивидуальные домовладения	51,070627	115,085731
76863	Забайкальский край, р-н. Могойтуйский, с. Цаган-Челутай, ул. Барадиева, д. 47	Индивидуальные домовладения		

№ п/п	Адрес	Вид	Широта	Долгота
76864	Забайкальский край, р-н. Могойтуйский, с. Цаган-Челутай, ул. Барадиева, д. 49	Индивидуальные домовладения		
76865	Забайкальский край, р-н. Могойтуйский, с. Цаган-Челутай, ул. Барадиева, д. 5	Индивидуальные домовладения	51,070627	115,085731
76866	Забайкальский край, р-н. Могойтуйский, с. Цаган-Челутай, ул. Барадиева, д. 50	Индивидуальные домовладения		
76867	Забайкальский край, р-н. Могойтуйский, с. Цаган-Челутай, ул. Барадиева, д. 51	Индивидуальные домовладения		
76868	Забайкальский край, р-н. Могойтуйский, с. Цаган-Челутай, ул. Барадиева, д. 52	Индивидуальные домовладения		
76869	Забайкальский край, р-н. Могойтуйский, с. Цаган-Челутай, ул. Барадиева, д. 52а	Индивидуальные домовладения	51,070627	115,085731
76870	Забайкальский край, р-н. Могойтуйский, с. Цаган-Челутай, ул. Барадиева, д. 53	Индивидуальные домовладения	51,070627	115,085731
76871	Забайкальский край, р-н. Могойтуйский, с. Цаган-Челутай, ул. Барадиева, д. 54	Индивидуальные домовладения		
76872	Забайкальский край, р-н. Могойтуйский, с. Цаган-Челутай, ул. Барадиева, д. 55	Индивидуальные домовладения		
76873	Забайкальский край, р-н. Могойтуйский, с. Цаган-Челутай, ул. Барадиева, д. 56	Индивидуальные домовладения		
76874	Забайкальский край, р-н. Могойтуйский, с. Цаган-Челутай, ул. Барадиева, д. 58	Индивидуальные домовладения		
76875	Забайкальский край, р-н. Могойтуйский, с. Цаган-Челутай, ул. Барадиева, д. 59	Индивидуальные домовладения		
76876	Забайкальский край, р-н. Могойтуйский, с. Цаган-Челутай, ул. Барадиева, д. 6	Индивидуальные домовладения	51,070627	115,085731
76877	Забайкальский край, р-н. Могойтуйский, с. Цаган-Челутай, ул. Барадиева, д. 60	Индивидуальные домовладения		
76878	Забайкальский край, р-н. Могойтуйский, с. Цаган-Челутай, ул. Барадиева, д. 61	Индивидуальные домовладения		

№ п/п	Адрес	Вид	Широта	Долгота
76879	Забайкальский край, р-н. Могойтуйский, с. Цаган-Челутай, ул. Барадиева, д. 63	Индивидуальные домовладения		
76880	Забайкальский край, р-н. Могойтуйский, с. Цаган-Челутай, ул. Барадиева, д. 65	Индивидуальные домовладения		
76881	Забайкальский край, р-н. Могойтуйский, с. Цаган-Челутай, ул. Барадиева, д. 67	Индивидуальные домовладения		
76882	Забайкальский край, р-н. Могойтуйский, с. Цаган-Челутай, ул. Барадиева, д. 69	Индивидуальные домовладения		
76883	Забайкальский край, р-н. Улётовский, пгт. Дровяная, ул. Черновская, д. 17б	Индивидуальные домовладения	51,581758	113,0565
76884	Забайкальский край, р-н. Могойтуйский, с. Цаган-Челутай, ул. Барадиева, д. 7	Индивидуальные домовладения	51,070627	115,085731
76885	Забайкальский край, р-н. Могойтуйский, с. Цаган-Челутай, ул. Барадиева, д. 71	Индивидуальные домовладения		
76886	Забайкальский край, р-н. Могойтуйский, с. Цаган-Челутай, ул. Барадиева, д. 73	Индивидуальные домовладения	51,070627	115,085731
76887	Забайкальский край, р-н. Могойтуйский, с. Цаган-Челутай, ул. Барадиева, д. 8	Индивидуальные домовладения	51,070627	115,085731
76888	Забайкальский край, р-н. Могойтуйский, с. Цаган-Челутай, ул.. Днепровского, д. 10	МКД	51,070627	115,085731
76889	Забайкальский край, р-н. Могойтуйский, с. Цаган-Челутай, ул.. Днепровского, д. 12	МКД	51,070627	115,085731
76890	Забайкальский край, р-н. Могойтуйский, с. Цаган-Челутай, ул.. Днепровского, д. 18	МКД	51,070627	115,085731
76891	Забайкальский край, р-н. Могойтуйский, с. Цаган-Челутай, ул.. Днепровского, д. 2	МКД	51,070627	115,085731
76892	Забайкальский край, р-н. Могойтуйский, с. Цаган-Челутай, ул.. Днепровского, д. 4	Индивидуальные домовладения	51,070627	115,085731
76893	Забайкальский край, р-н. Могойтуйский, с. Цаган-Челутай, ул. Дорожная, д. 1	Индивидуальные домовладения	51,070627	115,085731

№ п/п	Адрес	Вид	Широта	Долгота
76894	Забайкальский край, р-н. Могойтуйский, с. Цаган-Челутай, ул. Дорожная, д. 10	Индивидуальные домовладения	51,070627	115,085731
76895	Забайкальский край, р-н. Могойтуйский, с. Цаган-Челутай, ул. Дорожная, д. 11	Индивидуальные домовладения	51,070627	115,085731
76896	Забайкальский край, р-н. Могойтуйский, с. Цаган-Челутай, ул. Дорожная, д. 12	Индивидуальные домовладения	51,070627	115,085731
76897	Забайкальский край, р-н. Могойтуйский, с. Цаган-Челутай, ул. Дорожная, д. 14	Индивидуальные домовладения	51,070627	115,085731
76898	Забайкальский край, р-н. Могойтуйский, с. Цаган-Челутай, ул. Дорожная, д. 2	Индивидуальные домовладения	51,070627	115,085731
76899	Забайкальский край, р-н. Могойтуйский, с. Цаган-Челутай, ул. Дорожная, д. 4	Индивидуальные домовладения	51,070627	115,085731
76900	Забайкальский край, р-н. Могойтуйский, с. Цаган-Челутай, ул. Дорожная, д. 5	Индивидуальные домовладения	51,070627	115,085731
76901	Забайкальский край, р-н. Могойтуйский, с. Цаган-Челутай, ул. Дорожная, д. 7	Индивидуальные домовладения	51,070627	115,085731
76902	Забайкальский край, р-н. Могойтуйский, с. Цаган-Челутай, ул. Дорожная, д. 8	Индивидуальные домовладения	51,070627	115,085731
76903	Забайкальский край, р-н. Могойтуйский, с. Цаган-Челутай, ул. Дорожная, д. 9	Индивидуальные домовладения	51,070627	115,085731
76904	Забайкальский край, р-н. Могойтуйский, с. Цаган-Челутай, ул. Мира, д. 10	Индивидуальные домовладения	51,070627	115,085731
76905	Забайкальский край, р-н. Могойтуйский, с. Цаган-Челутай, ул. Мира, д. 11	Индивидуальные домовладения	51,070627	115,085731
76906	Забайкальский край, р-н. Могойтуйский, с. Цаган-Челутай, ул. Мира, д. 15	Индивидуальные домовладения	51,070627	115,085731
76907	Забайкальский край, р-н. Могойтуйский, с. Цаган-Челутай, ул. Мира, д. 2	Индивидуальные домовладения	51,070627	115,085731
76908	Забайкальский край, р-н. Могойтуйский, с. Цаган-Челутай, ул. Мира, д. 4	Индивидуальные домовладения	51,070627	115,085731

№ п/п	Адрес	Вид	Широта	Долгота
76909	Забайкальский край, р-н. Могойтуйский, с. Цаган-Челутай, ул. Мира, д. 6	Индивидуальные домовладения	51,070627	115,085731
76910	Забайкальский край, р-н. Могойтуйский, с. Цаган-Челутай, ул. Мира, д. 7	Индивидуальные домовладения	51,070627	115,085731
76911	Забайкальский край, р-н. Могойтуйский, с. Цаган-Челутай, ул. Мира, д. 8	Индивидуальные домовладения	51,070627	115,085731
76912	Забайкальский край, р-н. Могойтуйский, с. Цаган-Челутай, ул. Мира, д. 9	Индивидуальные домовладения	51,070627	115,085731
76913	Забайкальский край, р-н. Могойтуйский, с. Цаган-Челутай, ул. Набережная, д. 2	Индивидуальные домовладения	51,070627	115,085731
76914	Забайкальский край, р-н. Могойтуйский, с. Цаган-Челутай, ул. Набережная, д. 5	Индивидуальные домовладения	51,070627	115,085731
76915	Забайкальский край, р-н. Могойтуйский, с. Цаган-Челутай, ул. Новая, д. 1	Индивидуальные домовладения	51,070627	115,085731
76916	Забайкальский край, р-н. Могойтуйский, с. Цаган-Челутай, ул. Новая, д. 2	Индивидуальные домовладения	51,070627	115,085731
76917	Забайкальский край, р-н. Могойтуйский, с. Цаган-Челутай, ул. Новая, д. 3	Индивидуальные домовладения	51,070627	115,085731
76918	Забайкальский край, р-н. Могойтуйский, с. Цаган-Челутай, ул. Новая, д. 4	Индивидуальные домовладения	51,070627	115,085731
76919	Забайкальский край, р-н. Могойтуйский, с. Цаган-Челутай, ул. Новая, д. 5	Индивидуальные домовладения	51,070627	115,085731
76920	Забайкальский край, р-н. Могойтуйский, с. Цаган-Челутай, ул. Новая, д. 6	Индивидуальные домовладения	51,070627	115,085731
76921	Забайкальский край, р-н. Могойтуйский, с. Цаган-Челутай, ул. Новая, д. 8	Индивидуальные домовладения	51,070627	115,085731
76922	Забайкальский край, р-н. Могойтуйский, с. Цаган-Челутай, ул. Победы, д. 1	Индивидуальные домовладения	51,070627	115,085731
76923	Забайкальский край, р-н. Могойтуйский, с. Цаган-Челутай, ул. Победы, д. 10	Индивидуальные домовладения	51,070627	115,085731

№ п/п	Адрес	Вид	Широта	Долгота
76924	Забайкальский край, р-н. Могойтуйский, с. Цаган-Челутай, ул. Победы, д. 11	Индивидуальные домовладения	51,070627	115,085731
76925	Забайкальский край, р-н. Могойтуйский, с. Цаган-Челутай, ул. Победы, д. 12	Индивидуальные домовладения	51,070627	115,085731
76926	Забайкальский край, р-н. Могойтуйский, с. Цаган-Челутай, ул. Победы, д. 14	Индивидуальные домовладения	51,070627	115,085731
76927	Забайкальский край, р-н. Могойтуйский, с. Цаган-Челутай, ул. Победы, д. 16	Индивидуальные домовладения	51,070627	115,085731
76928	Забайкальский край, р-н. Могойтуйский, с. Цаган-Челутай, ул. Победы, д. 2	Индивидуальные домовладения	51,070627	115,085731
76929	Забайкальский край, р-н. Могойтуйский, с. Цаган-Челутай, ул. Победы, д. 22	Индивидуальные домовладения	51,070627	115,085731
76930	Забайкальский край, р-н. Могойтуйский, с. Цаган-Челутай, ул. Победы, д. 3	Индивидуальные домовладения	51,070627	115,085731
76931	Забайкальский край, р-н. Могойтуйский, с. Цаган-Челутай, ул. Победы, д. 4	Индивидуальные домовладения	51,070627	115,085731
76932	Забайкальский край, р-н. Могойтуйский, с. Цаган-Челутай, ул. Победы, д. 5	Индивидуальные домовладения	51,070627	115,085731
76933	Забайкальский край, р-н. Могойтуйский, с. Цаган-Челутай, ул. Победы, д. 6	Индивидуальные домовладения	51,070627	115,085731
76934	Забайкальский край, р-н. Могойтуйский, с. Цаган-Челутай, ул. Победы, д. 7	Индивидуальные домовладения	51,070627	115,085731
76935	Забайкальский край, р-н. Могойтуйский, с. Цаган-Челутай, ул. Победы, д. 8	Индивидуальные домовладения	51,070627	115,085731
76936	Забайкальский край, р-н. Могойтуйский, с. Цаган-Челутай, ул. Победы, д. 9	Индивидуальные домовладения	51,070627	115,085731
76937	Забайкальский край, р-н. Могойтуйский, с. Цаган-Челутай, ул.. Рабданова, д. 29	Индивидуальные домовладения	51,070627	115,085731
76938	Забайкальский край, р-н. Могойтуйский, с. Цаган-Челутай, ул.. Рабданова, д. 33	Индивидуальные домовладения	51,070627	115,085731

№ п/п	Адрес	Вид	Широта	Долгота
76939	Забайкальский край, р-н. Могойтуйский, с. Цаган-Челутай, ул.. Рабданова, д. 8	Индивидуальные домовладения	51,070627	115,085731
76940	Забайкальский край, р-н. Могойтуйский, с. Цаган-Челутай, ул. Северная, д. 1	Индивидуальные домовладения	51,070627	115,085731
76941	Забайкальский край, р-н. Могойтуйский, с. Цаган-Челутай, ул. Северная, д. 2	Индивидуальные домовладения	51,070627	115,085731
76942	Забайкальский край, р-н. Могойтуйский, с. Цаган-Челутай, ул. Северная, д. 3	Индивидуальные домовладения	51,070627	115,085731
76943	Забайкальский край, р-н. Могойтуйский, с. Цаган-Челутай, ул. Северная, д. 4	Индивидуальные домовладения	51,070627	115,085731
76944	Забайкальский край, р-н. Могойтуйский, с. Цаган-Челутай, ул. Северная, д. 5	Индивидуальные домовладения	51,070627	115,085731
76945	Забайкальский край, р-н. Могойтуйский, с. Цаган-Челутай, ул. Северная, д. 7	Индивидуальные домовладения	51,070627	115,085731
76946	Забайкальский край, р-н. Чернышевский, пгт. Букачача, пер. Весенний, д. 2	МКД	52,988345	116,905224
76947	Забайкальский край, р-н. Чернышевский, пгт. Букачача, пер. Весенний, д. 4	МКД	52,98809	116,905943
76948	Забайкальский край, р-н. Чернышевский, пгт. Букачача, пер. Восточный, д. 12	Индивидуальные домовладения	52,98314	116,909105
76949	Забайкальский край, р-н. Чернышевский, пгт. Букачача, пер. Восточный, д. 13	Индивидуальные домовладения	52,98314	116,909105
76950	Забайкальский край, р-н. Чернышевский, пгт. Букачача, пер. Восточный, д. 4	Индивидуальные домовладения	52,98314	116,909105
76951	Забайкальский край, р-н. Чернышевский, пгт. Букачача, пер. Восточный, д. 7	Индивидуальные домовладения	52,98314	116,909105
76952	Забайкальский край, р-н. Чернышевский, пгт. Букачача, пер. Кузнечный, д. 6	Индивидуальные домовладения	52,98314	116,909105
76953	Забайкальский край, р-н. Чернышевский, пгт. Букачача, пер. Нагорный, д. 1	Индивидуальные домовладения	52,98314	116,909105

№ п/п	Адрес	Вид	Широта	Долгота
76954	Забайкальский край, р-н. Чернышевский, пгт. Букачача, пер. Нагорный, д. 16	Индивидуальные домовладения	52,98314	116,909105
76955	Забайкальский край, р-н. Чернышевский, пгт. Букачача, пер. Нагорный, д. 2	Индивидуальные домовладения	52,98314	116,909105
76956	Забайкальский край, р-н. Чернышевский, пгт. Букачача, пер. Нагорный, д. 6	Индивидуальные домовладения	52,98314	116,909105
76957	Забайкальский край, р-н. Чернышевский, пгт. Букачача, пер. Нагорный, д. 9	Индивидуальные домовладения	52,98314	116,909105
76958	Забайкальский край, р-н. Чернышевский, пгт. Букачача, пер. Сосновый, д. 5	Индивидуальные домовладения	52,98314	116,909105
76959	Забайкальский край, р-н. Чернышевский, пгт. Букачача, пер. Сосновый, д. 6	Индивидуальные домовладения	52,98314	116,909105
76960	Забайкальский край, р-н. Чернышевский, пгт. Букачача, пер. Сосновый, д. 7	Индивидуальные домовладения	52,98314	116,909105
76961	Забайкальский край, р-н. Чернышевский, пгт. Букачача, пер. Фабричный, д. 2	Индивидуальные домовладения	52,990475	116,908799
76962	Забайкальский край, р-н. Чернышевский, пгт. Букачача, пер. Фабричный, д. 2а	Индивидуальные домовладения	52,990475	116,908799
76963	Забайкальский край, р-н. Чернышевский, пгт. Букачача, пер. Фабричный, д. 4	Индивидуальные домовладения	52,990475	116,908799
76964	Забайкальский край, р-н. Чернышевский, пгт. Букачача, пер. Фабричный, д. 6	Индивидуальные домовладения	52,990475	116,908799
76965	Забайкальский край, р-н. Чернышевский, пгт. Букачача, пр-кт. Клубный, д. 1	Индивидуальные домовладения	52,988122	116,907362
76966	Забайкальский край, р-н. Чернышевский, пгт. Букачача, пр-кт. Клубный, д. 11	Индивидуальные домовладения	52,988122	116,907362
76967	Забайкальский край, р-н. Чернышевский, пгт. Букачача, пр-кт. Клубный, д. 24	Индивидуальные домовладения	52,988122	116,907362
76968	Забайкальский край, р-н. Чернышевский, пгт. Букачача, пр-кт. Клубный, д. 26	Индивидуальные домовладения	52,988122	116,907362

№ п/п	Адрес	Вид	Широта	Долгота
76969	Забайкальский край, р-н. Чернышевский, пгт. Букачача, пр-кт. Клубный, д. 28	Индивидуальные домовладения	52,988122	116,907362
76970	Забайкальский край, р-н. Чернышевский, пгт. Букачача, пр-кт. Клубный, д. 2в	Индивидуальные домовладения	52,988122	116,907362
76971	Забайкальский край, р-н. Чернышевский, пгт. Букачача, пр-кт. Клубный, д. 3	Индивидуальные домовладения	52,988122	116,907362
76972	Забайкальский край, р-н. Чернышевский, пгт. Букачача, пр-кт. Клубный, д. 30	Индивидуальные домовладения	52,988122	116,907362
76973	Забайкальский край, р-н. Чернышевский, пгт. Букачача, пр-кт. Клубный, д. 31	Индивидуальные домовладения	52,988122	116,907362
76974	Забайкальский край, р-н. Чернышевский, пгт. Букачача, пр-кт. Клубный, д. 34	Индивидуальные домовладения	52,988122	116,907362
76975	Забайкальский край, р-н. Чернышевский, пгт. Букачача, пр-кт. Клубный, д. 37а	Индивидуальные домовладения	52,988122	116,907362
76976	Забайкальский край, р-н. Чернышевский, пгт. Букачача, пр-кт. Клубный, д. 45	Индивидуальные домовладения	52,988122	116,907362
76977	Забайкальский край, р-н. Чернышевский, пгт. Букачача, пр-кт. Клубный, д. 47	Индивидуальные домовладения	52,988122	116,907362
76978	Забайкальский край, р-н. Чернышевский, пгт. Букачача, пр-кт. Клубный, д. 4а	Индивидуальные домовладения	52,988122	116,907362
76979	Забайкальский край, р-н. Чернышевский, пгт. Букачача, пр-кт. Клубный, д. 7	Индивидуальные домовладения	52,988122	116,907362
76980	Забайкальский край, р-н. Чернышевский, пгт. Букачача, пр-кт. Клубный, д. 9	Индивидуальные домовладения	52,988122	116,907362
76981	Забайкальский край, р-н. Чернышевский, пгт. Букачача, пр-кт. Клубный, д. 9а	Индивидуальные домовладения	52,988122	116,907362
76982	Забайкальский край, р-н. Чернышевский, пгт. Букачача, пр-кт. Клубный, д. 9б	Индивидуальные домовладения	52,988122	116,907362
76983	Забайкальский край, р-н. Чернышевский, пгт. Букачача, ул. 8 Марта, д. 2а	Индивидуальные домовладения	52,98314	116,909105

№ п/п	Адрес	Вид	Широта	Долгота
76984	Забайкальский край, р-н. Чернышевский, пгт. Букачача, ул. 8 Марта, д. 6	Индивидуальные домовладения	52,98314	116,909105
76985	Забайкальский край, р-н. Чернышевский, пгт. Букачача, ул. 8 Марта, д. 9	Индивидуальные домовладения	52,98314	116,909105
76986	Забайкальский край, р-н. Чернышевский, пгт. Букачача, ул. 9 Января, д. 17	Индивидуальные домовладения	52,98314	116,909105
76987	Забайкальский край, р-н. Чернышевский, пгт. Букачача, ул. 9 Января, д. 19	Индивидуальные домовладения	52,98314	116,909105
76988	Забайкальский край, р-н. Чернышевский, пгт. Букачача, ул. 9 Января, д. 4	Индивидуальные домовладения	52,98314	116,909105
76989	Забайкальский край, р-н. Чернышевский, пгт. Букачача, ул. 9 Января, д. 6	Индивидуальные домовладения	52,98314	116,909105
76990	Забайкальский край, р-н. Чернышевский, пгт. Букачача, ул. Агитинская, д. 2	Индивидуальные домовладения	52,98314	116,909105
76991	Забайкальский край, р-н. Чернышевский, пгт. Букачача, ул. Базарная, д. 10	Индивидуальные домовладения	52,998323	116,916785
76992	Забайкальский край, р-н. Чернышевский, пгт. Букачача, ул. Базарная, д. 11	Индивидуальные домовладения	52,998323	116,916785
76993	Забайкальский край, р-н. Чернышевский, пгт. Букачача, ул. Базарная, д. 12	Индивидуальные домовладения	52,998323	116,916785
76994	Забайкальский край, р-н. Чернышевский, пгт. Букачача, ул. Базарная, д. 13	Индивидуальные домовладения	52,998323	116,916785
76995	Забайкальский край, р-н. Чернышевский, пгт. Букачача, ул. Базарная, д. 14	Индивидуальные домовладения	52,998323	116,916785
76996	Забайкальский край, р-н. Чернышевский, пгт. Букачача, ул. Базарная, д. 16	Индивидуальные домовладения	52,998323	116,916785
76997	Забайкальский край, р-н. Чернышевский, пгт. Букачача, ул. Базарная, д. 17	Индивидуальные домовладения	52,998323	116,916785
76998	Забайкальский край, р-н. Чернышевский, пгт. Букачача, ул. Базарная, д. 18	Индивидуальные домовладения	52,998323	116,916785

№ п/п	Адрес	Вид	Широта	Долгота
76999	Забайкальский край, р-н. Чернышевский, пгт. Букачача, ул. Базарная, д. 2	Индивидуальные домовладения	52,998323	116,916785
77000	Забайкальский край, р-н. Чернышевский, пгт. Букачача, ул. Базарная, д. 20	Индивидуальные домовладения	52,998323	116,916785
77001	Забайкальский край, р-н. Чернышевский, пгт. Букачача, ул. Базарная, д. 23	Индивидуальные домовладения	52,998323	116,916785
77002	Забайкальский край, р-н. Чернышевский, пгт. Букачача, ул. Базарная, д. 24, литер А	Индивидуальные домовладения	52,998323	116,916785
77003	Забайкальский край, р-н. Чернышевский, пгт. Букачача, ул. Базарная, д. 25	Индивидуальные домовладения	52,998323	116,916785
77004	Забайкальский край, р-н. Чернышевский, пгт. Букачача, ул. Базарная, д. 26	Индивидуальные домовладения	52,998323	116,916785
77005	Забайкальский край, р-н. Чернышевский, пгт. Букачача, ул. Базарная, д. 28	Индивидуальные домовладения	52,998323	116,916785
77006	Забайкальский край, р-н. Чернышевский, пгт. Букачача, ул. Базарная, д. 2, литер А	Индивидуальные домовладения	52,998323	116,916785
77007	Забайкальский край, р-н. Чернышевский, пгт. Букачача, ул. Базарная, д. 33	Индивидуальные домовладения	52,998323	116,916785
77008	Забайкальский край, р-н. Чернышевский, пгт. Букачача, ул. Базарная, д. 36	Индивидуальные домовладения	52,998323	116,916785
77009	Забайкальский край, р-н. Чернышевский, пгт. Букачача, ул. Базарная, д. 38	Индивидуальные домовладения	52,998323	116,916785
77010	Забайкальский край, р-н. Чернышевский, пгт. Букачача, ул. Базарная, д. 4	Индивидуальные домовладения	52,998323	116,916785
77011	Забайкальский край, р-н. Чернышевский, пгт. Букачача, ул. Базарная, д. 40	Индивидуальные домовладения	52,998323	116,916785
77012	Забайкальский край, р-н. Чернышевский, пгт. Букачача, ул. Базарная, д. 42	Индивидуальные домовладения	52,998323	116,916785
77013	Забайкальский край, р-н. Чернышевский, пгт. Букачача, ул. Базарная, д. 47	Индивидуальные домовладения	52,998323	116,916785

№ п/п	Адрес	Вид	Широта	Долгота
77014	Забайкальский край, р-н. Чернышевский, пгт. Букачача, ул. Базарная, д. 5	Индивидуальные домовладения	52,998323	116,916785
77015	Забайкальский край, р-н. Чернышевский, пгт. Букачача, ул. Базарная, д. 57	Индивидуальные домовладения	52,998323	116,916785
77016	Забайкальский край, р-н. Чернышевский, пгт. Букачача, ул. Базарная, д. 61	Индивидуальные домовладения	52,998323	116,916785
77017	Забайкальский край, р-н. Чернышевский, пгт. Букачача, ул. Базарная, д. 63	Индивидуальные домовладения	52,998323	116,916785
77018	Забайкальский край, р-н. Чернышевский, пгт. Букачача, ул. Базарная, д. 69	Индивидуальные домовладения	52,998323	116,916785
77019	Забайкальский край, р-н. Чернышевский, пгт. Букачача, ул. Базарная, д. 7	Индивидуальные домовладения	52,998323	116,916785
77020	Забайкальский край, р-н. Чернышевский, пгт. Букачача, ул. Базарная, д. 70	Индивидуальные домовладения	52,998323	116,916785
77021	Забайкальский край, р-н. Чернышевский, пгт. Букачача, ул. Базарная, д. 74	Индивидуальные домовладения	52,998323	116,916785
77022	Забайкальский край, р-н. Чернышевский, пгт. Букачача, ул. Базарная, д. 77	Индивидуальные домовладения	52,998323	116,916785
77023	Забайкальский край, р-н. Чернышевский, пгт. Букачача, ул. Базовская, д. 13	Индивидуальные домовладения	52,98314	116,909105
77024	Забайкальский край, р-н. Чернышевский, пгт. Букачача, ул. Базовская, д. 21	Индивидуальные домовладения	52,98314	116,909105
77025	Забайкальский край, р-н. Чернышевский, пгт. Букачача, ул. Базовская, д. 24	Индивидуальные домовладения	52,98314	116,909105
77026	Забайкальский край, р-н. Чернышевский, пгт. Букачача, ул. Базовская, д. 26	Индивидуальные домовладения	52,98314	116,909105
77027	Забайкальский край, р-н. Чернышевский, пгт. Букачача, ул. Бухтинская, д. 2	Индивидуальные домовладения	52,98314	116,909105
77028	Забайкальский край, р-н. Чернышевский, пгт. Букачача, ул. Бухтинская, д. 4	Индивидуальные домовладения	52,98314	116,909105

№ п/п	Адрес	Вид	Широта	Долгота
77029	Забайкальский край, р-н. Чернышевский, пгт. Букачача, ул. Вокзальная, д. 11	Индивидуальные домовладения	52,983493	116,914944
77030	Забайкальский край, р-н. Чернышевский, пгт. Букачача, ул. Вокзальная, д. 14	Индивидуальные домовладения	52,983493	116,914944
77031	Забайкальский край, р-н. Чернышевский, пгт. Букачача, ул. Вокзальная, д. 20	Индивидуальные домовладения	52,983493	116,914944
77032	Забайкальский край, р-н. Чернышевский, пгт. Букачача, ул. Восточная, д. 1	Индивидуальные домовладения	52,98314	116,909105
77033	Забайкальский край, р-н. Чернышевский, пгт. Букачача, ул. Восточная, д. 19	Индивидуальные домовладения	52,98314	116,909105
77034	Забайкальский край, р-н. Чернышевский, пгт. Букачача, ул. Восточная, д. 20	Индивидуальные домовладения	52,98314	116,909105
77035	Забайкальский край, р-н. Чернышевский, пгт. Букачача, ул. Восточная, д. 25	Индивидуальные домовладения	52,98314	116,909105
77036	Забайкальский край, р-н. Чернышевский, пгт. Букачача, ул. Восточная, д. 33	Индивидуальные домовладения	52,98314	116,909105
77037	Забайкальский край, р-н. Чернышевский, пгт. Букачача, ул. Восточная, д. 36	Индивидуальные домовладения	52,98314	116,909105
77038	Забайкальский край, р-н. Чернышевский, пгт. Букачача, ул. Восточная, д. 42	Индивидуальные домовладения	52,98314	116,909105
77039	Забайкальский край, р-н. Чернышевский, пгт. Букачача, ул. Восточная, д. 50	Индивидуальные домовладения	52,98314	116,909105
77040	Забайкальский край, р-н. Чернышевский, пгт. Букачача, ул. Восточная, д. 57	Индивидуальные домовладения	52,98314	116,909105
77041	Забайкальский край, р-н. Чернышевский, пгт. Букачача, ул. Заводская, д. 1	Индивидуальные домовладения	52,98314	116,909105
77042	Забайкальский край, р-н. Чернышевский, пгт. Букачача, ул. Заводская, д. 10	Индивидуальные домовладения	52,98314	116,909105
77043	Забайкальский край, р-н. Чернышевский, пгт. Букачача, ул. Заводская, д. 10, литер А	Индивидуальные домовладения	52,98314	116,909105

№ п/п	Адрес	Вид	Широта	Долгота
77044	Забайкальский край, р-н. Чернышевский, пгт. Букачача, ул. Заводская, д. 14	Индивидуальные домовладения	52,98314	116,909105
77045	Забайкальский край, р-н. Чернышевский, пгт. Букачача, ул. Заводская, д. 16, литер А	Индивидуальные домовладения	52,98314	116,909105
77046	Забайкальский край, р-н. Чернышевский, пгт. Букачача, ул. Заводская, д. 1, литер А	Индивидуальные домовладения	52,98314	116,909105
77047	Забайкальский край, р-н. Чернышевский, пгт. Букачача, ул. Заводская, д. 24	Индивидуальные домовладения	52,98314	116,909105
77048	Забайкальский край, р-н. Чернышевский, пгт. Букачача, ул. Заводская, д. 25	Индивидуальные домовладения	52,98314	116,909105
77049	Забайкальский край, р-н. Чернышевский, пгт. Букачача, ул. Заводская, д. 29	Индивидуальные домовладения	52,98314	116,909105
77050	Забайкальский край, р-н. Чернышевский, пгт. Букачача, ул. Заводская, д. 31	Индивидуальные домовладения	52,98314	116,909105
77051	Забайкальский край, р-н. Чернышевский, пгт. Букачача, ул. Заводская, д. 33	Индивидуальные домовладения	52,98314	116,909105
77052	Забайкальский край, р-н. Чернышевский, пгт. Букачача, ул. Заводская, д. 4	Индивидуальные домовладения	52,98314	116,909105
77053	Забайкальский край, р-н. Чернышевский, пгт. Букачача, ул. Заводская, д. 5	Индивидуальные домовладения	52,98314	116,909105
77054	Забайкальский край, р-н. Чернышевский, пгт. Букачача, ул. Зареченская, д. 11	Индивидуальные домовладения	52,98314	116,909105
77055	Забайкальский край, р-н. Чернышевский, пгт. Букачача, ул. Зареченская, д. 13	Индивидуальные домовладения	52,98314	116,909105
77056	Забайкальский край, р-н. Чернышевский, пгт. Букачача, ул. Зареченская, д. 15	Индивидуальные домовладения	52,98314	116,909105
77057	Забайкальский край, р-н. Чернышевский, пгт. Букачача, ул. Зареченская, д. 16	Индивидуальные домовладения	52,98314	116,909105
77058	Забайкальский край, р-н. Чернышевский, пгт. Букачача, ул. Зареченская, д. 17	Индивидуальные домовладения	52,98314	116,909105

№ п/п	Адрес	Вид	Широта	Долгота
77059	Забайкальский край, р-н. Чернышевский, пгт. Букачача, ул. Зареченская, д. 19	Индивидуальные домовладения	52,98314	116,909105
77060	Забайкальский край, р-н. Чернышевский, пгт. Букачача, ул. Зареченская, д. 2	Индивидуальные домовладения	52,98314	116,909105
77061	Забайкальский край, р-н. Чернышевский, пгт. Букачача, ул. Зареченская, д. 20	Индивидуальные домовладения	52,98314	116,909105
77062	Забайкальский край, р-н. Чернышевский, пгт. Букачача, ул. Зареченская, д. 23а	Индивидуальные домовладения	52,98314	116,909105
77063	Забайкальский край, р-н. Чернышевский, пгт. Букачача, ул. Зареченская, д. 24	Индивидуальные домовладения	52,98314	116,909105
77064	Забайкальский край, р-н. Чернышевский, пгт. Букачача, ул. Зареченская, д. 25	Индивидуальные домовладения	52,98314	116,909105
77065	Забайкальский край, р-н. Чернышевский, пгт. Букачача, ул. Зареченская, д. 32	Индивидуальные домовладения	52,98314	116,909105
77066	Забайкальский край, р-н. Чернышевский, пгт. Букачача, ул. Зареченская, д. 34	Индивидуальные домовладения	52,98314	116,909105
77067	Забайкальский край, р-н. Чернышевский, пгт. Букачача, ул. Зареченская, д. 38	Индивидуальные домовладения	52,98314	116,909105
77068	Забайкальский край, р-н. Акшинский, с. Улача, ул. Кирова, д. 24	Индивидуальные домовладения	50,401841	113,272329
77069	Забайкальский край, р-н. Чернышевский, пгт. Букачача, ул. Зареченская, д. 59	Индивидуальные домовладения	52,98314	116,909105
77070	Забайкальский край, р-н. Чернышевский, пгт. Букачача, ул. Зареченская, д. 79	Индивидуальные домовладения	52,98314	116,909105
77071	Забайкальский край, р-н. Чернышевский, пгт. Букачача, ул. Зареченская, д. 83	Индивидуальные домовладения	52,98314	116,909105
77072	Забайкальский край, р-н. Чернышевский, пгт. Букачача, ул. Засопочная, д. 10	Индивидуальные домовладения	52,98314	116,909105
77073	Забайкальский край, р-н. Чернышевский, пгт. Букачача, ул. Засопочная, д. 13, литер А	Индивидуальные домовладения	52,98314	116,909105

№ п/п	Адрес	Вид	Широта	Долгота
77074	Забайкальский край, р-н. Чернышевский, пгт. Букачача, ул. Засопочная, д. 15	Индивидуальные домовладения	52,98314	116,909105
77075	Забайкальский край, р-н. Чернышевский, пгт. Букачача, ул. Засопочная, д. 2	Индивидуальные домовладения	52,98314	116,909105
77076	Забайкальский край, р-н. Чернышевский, пгт. Букачача, ул. Засопочная, д. 4	Индивидуальные домовладения	52,98314	116,909105
77077	Забайкальский край, р-н. Чернышевский, пгт. Букачача, ул. Засопочная, д. 9	Индивидуальные домовладения	52,98314	116,909105
77078	Забайкальский край, р-н. Чернышевский, пгт. Букачача, ул. Клубная, д. 10	Индивидуальные домовладения	52,98314	116,909105
77079	Забайкальский край, р-н. Чернышевский, пгт. Букачача, ул. Клубная, д. 13	Индивидуальные домовладения	52,98314	116,909105
77080	Забайкальский край, р-н. Чернышевский, пгт. Букачача, ул. Клубная, д. 16	Индивидуальные домовладения	52,98314	116,909105
77081	Забайкальский край, р-н. Чернышевский, пгт. Букачача, ул. Клубная, д. 2	Индивидуальные домовладения	52,98314	116,909105
77082	Забайкальский край, р-н. Чернышевский, пгт. Букачача, ул. Клубная, д. 20	Индивидуальные домовладения	52,98314	116,909105
77083	Забайкальский край, р-н. Чернышевский, пгт. Букачача, ул. Комсомольская, д. 1	Индивидуальные домовладения	52,978722	116,900939
77084	Забайкальский край, р-н. Чернышевский, пгт. Букачача, ул. Комсомольская, д. 12	Индивидуальные домовладения	52,978722	116,900939
77085	Забайкальский край, р-н. Чернышевский, пгт. Букачача, ул. Комсомольская, д. 14	Индивидуальные домовладения	52,978722	116,900939
77086	Забайкальский край, р-н. Чернышевский, пгт. Букачача, ул. Комсомольская, д. 1а	Индивидуальные домовладения	52,978722	116,900939
77087	Забайкальский край, р-н. Чернышевский, пгт. Букачача, ул. Комсомольская, д. 2	Индивидуальные домовладения	52,978722	116,900939
77088	Забайкальский край, р-н. Чернышевский, пгт. Букачача, ул. Комсомольская, д. 4	Индивидуальные домовладения	52,978722	116,900939

№ п/п	Адрес	Вид	Широта	Долгота
77089	Забайкальский край, р-н. Чернышевский, пгт. Букачача, ул. Комсомольская, д. 5	Индивидуальные домовладения	52,978722	116,900939
77090	Забайкальский край, р-н. Чернышевский, пгт. Букачача, ул. Комсомольская, д. 6	Индивидуальные домовладения	52,978722	116,900939
77091	Забайкальский край, р-н. Чернышевский, пгт. Букачача, ул. Комсомольская, д. 7	Индивидуальные домовладения	52,978722	116,900939
77092	Забайкальский край, р-н. Чернышевский, пгт. Букачача, ул. Комсомольская, д. 8	Индивидуальные домовладения	52,978722	116,900939
77093	Забайкальский край, р-н. Чернышевский, пгт. Букачача, ул. Кооперативная, д. 11	Индивидуальные домовладения	52,98314	116,909105
77094	Забайкальский край, р-н. Чернышевский, пгт. Букачача, ул. Кооперативная, д. 12	Индивидуальные домовладения	52,98314	116,909105
77095	Забайкальский край, р-н. Чернышевский, пгт. Букачача, ул. Кооперативная, д. 15	Индивидуальные домовладения	52,98314	116,909105
77096	Забайкальский край, р-н. Чернышевский, пгт. Букачача, ул. Кооперативная, д. 19	Индивидуальные домовладения	52,98314	116,909105
77097	Забайкальский край, р-н. Чернышевский, пгт. Букачача, ул. Кооперативная, д. 20	Индивидуальные домовладения	52,98314	116,909105
77098	Забайкальский край, р-н. Чернышевский, пгт. Букачача, ул. Кооперативная, д. 21	Индивидуальные домовладения	52,98314	116,909105
77099	Забайкальский край, р-н. Акшинский, с. Улача, ул. Кирова, д. 25	Индивидуальные домовладения	50,401841	113,272329
77100	Забайкальский край, р-н. Чернышевский, пгт. Букачача, ул. Кооперативная, д. 44	Индивидуальные домовладения	52,98314	116,909105
77101	Забайкальский край, р-н. Чернышевский, пгт. Букачача, ул. Кооперативная, д. 48	Индивидуальные домовладения	52,98314	116,909105
77102	Забайкальский край, р-н. Чернышевский, пгт. Букачача, ул. Кооперативная, д. 6	Индивидуальные домовладения	52,98314	116,909105
77103	Забайкальский край, р-н. Чернышевский, пгт. Букачача, ул. Лесная, д. 1	Индивидуальные домовладения	52,98314	116,909105

№ п/п	Адрес	Вид	Широта	Долгота
77104	Забайкальский край, р-н. Чернышевский, пгт. Букачача, ул. Лесная, д. 11	Индивидуальные домовладения	52,98314	116,909105
77105	Забайкальский край, р-н. Чернышевский, пгт. Букачача, ул. Лесная, д. 15	Индивидуальные домовладения	52,98314	116,909105
77106	Забайкальский край, р-н. Чернышевский, пгт. Букачача, ул. Лесная, д. 16	Индивидуальные домовладения	52,98314	116,909105
77107	Забайкальский край, р-н. Чернышевский, пгт. Букачача, ул. Лесная, д. 17	Индивидуальные домовладения	52,98314	116,909105
77108	Забайкальский край, р-н. Чернышевский, пгт. Букачача, ул. Лесная, д. 3	Индивидуальные домовладения	52,98314	116,909105
77109	Забайкальский край, р-н. Чернышевский, пгт. Букачача, ул. Лесная, д. 7	Индивидуальные домовладения	52,98314	116,909105
77110	Забайкальский край, р-н. Чернышевский, пгт. Букачача, ул. Лесная, д. 8	Индивидуальные домовладения	52,98314	116,909105
77111	Забайкальский край, р-н. Чернышевский, пгт. Букачача, ул. Лесная, д. 9	Индивидуальные домовладения	52,98314	116,909105
77112	Забайкальский край, р-н. Чернышевский, пгт. Букачача, ул. Линейная, д. 10	Индивидуальные домовладения	52,98314	116,909105
77113	Забайкальский край, р-н. Чернышевский, пгт. Букачача, ул. Линейная, д. 11	Индивидуальные домовладения	52,98314	116,909105
77114	Забайкальский край, р-н. Чернышевский, пгт. Букачача, ул. Линейная, д. 11а	Индивидуальные домовладения	52,98314	116,909105
77115	Забайкальский край, р-н. Чернышевский, пгт. Букачача, ул. Линейная, д. 12	Индивидуальные домовладения	52,98314	116,909105
77116	Забайкальский край, р-н. Чернышевский, пгт. Букачача, ул. Линейная, д. 3	Индивидуальные домовладения	52,98314	116,909105
77117	Забайкальский край, р-н. Чернышевский, пгт. Букачача, ул. Линейная, д. 9	Индивидуальные домовладения	52,98314	116,909105
77118	Забайкальский край, р-н. Чернышевский, пгт. Букачача, ул. Линейная, д. 9, литер В	Индивидуальные домовладения	52,98314	116,909105

№ п/п	Адрес	Вид	Широта	Долгота
77119	Забайкальский край, р-н. Чернышевский, пгт. Букачача, ул. Луговая, д. 12	Индивидуальные домовладения	52,98314	116,909105
77120	Забайкальский край, р-н. Чернышевский, пгт. Букачача, ул. Луговая, д. 15	Индивидуальные домовладения	52,98314	116,909105
77121	Забайкальский край, р-н. Чернышевский, пгт. Букачача, ул. Луговая, д. 17, литер А	Индивидуальные домовладения	52,98314	116,909105
77122	Забайкальский край, р-н. Чернышевский, пгт. Букачача, ул. Луговая, д. 18	Индивидуальные домовладения	52,98314	116,909105
77123	Забайкальский край, р-н. Чернышевский, пгт. Букачача, ул. Луговая, д. 21	Индивидуальные домовладения	52,98314	116,909105
77124	Забайкальский край, р-н. Чернышевский, пгт. Букачача, ул. Луговая, д. 23	Индивидуальные домовладения	52,98314	116,909105
77125	Забайкальский край, р-н. Чернышевский, пгт. Букачача, ул. Луговая, д. 25	Индивидуальные домовладения	52,98314	116,909105
77126	Забайкальский край, р-н. Чернышевский, пгт. Букачача, ул. Луговая, д. 27	Индивидуальные домовладения	52,98314	116,909105
77127	Забайкальский край, р-н. Чернышевский, пгт. Букачача, ул. Луговая, д. 29	Индивидуальные домовладения	52,98314	116,909105
77128	Забайкальский край, р-н. Чернышевский, пгт. Букачача, ул. Луговая, д. 31	Индивидуальные домовладения	52,98314	116,909105
77129	Забайкальский край, р-н. Чернышевский, пгт. Букачача, ул. Луговая, д. 35	Индивидуальные домовладения	52,98314	116,909105
77130	Забайкальский край, р-н. Чернышевский, пгт. Букачача, ул. Луговая, д. 8	Индивидуальные домовладения	52,98314	116,909105
77131	Забайкальский край, р-н. Чернышевский, пгт. Букачача, ул. Металлистов, д. 11	Индивидуальные домовладения	52,988802	116,906478
77132	Забайкальский край, р-н. Чернышевский, пгт. Букачача, ул. Металлистов, д. 5	МКД	52,989709	116,908115
77133	Забайкальский край, р-н. Чернышевский, пгт. Букачача, ул. Металлистов, д. 9	МКД	52,989064	116,907024

№ п/п	Адрес	Вид	Широта	Долгота
77134	Забайкальский край, р-н. Чернышевский, пгт. Букачача, ул. Мирная, д. 1	Индивидуальные домовладения	52,993478	116,916633
77135	Забайкальский край, р-н. Чернышевский, пгт. Букачача, ул. Мирная, д. 10	Индивидуальные домовладения	52,993478	116,916633
77136	Забайкальский край, р-н. Чернышевский, пгт. Букачача, ул. Мирная, д. 10, литер А	Индивидуальные домовладения	52,993478	116,916633
77137	Забайкальский край, р-н. Чернышевский, пгт. Букачача, ул. Мирная, д. 12	Индивидуальные домовладения	52,993478	116,916633
77138	Забайкальский край, р-н. Чернышевский, пгт. Букачача, ул. Мирная, д. 13	Индивидуальные домовладения	52,993478	116,916633
77139	Забайкальский край, р-н. Чернышевский, пгт. Букачача, ул. Мирная, д. 14	Индивидуальные домовладения	52,993478	116,916633
77140	Забайкальский край, р-н. Чернышевский, пгт. Букачача, ул. Мирная, д. 16	Индивидуальные домовладения	52,993478	116,916633
77141	Забайкальский край, р-н. Чернышевский, пгт. Букачача, ул. Мирная, д. 18	Индивидуальные домовладения	52,993478	116,916633
77142	Забайкальский край, р-н. Чернышевский, пгт. Букачача, ул. Мирная, д. 3	Индивидуальные домовладения	52,993478	116,916633
77143	Забайкальский край, р-н. Чернышевский, пгт. Букачача, ул. Мирная, д. 4	Индивидуальные домовладения	52,993478	116,916633
77144	Забайкальский край, р-н. Чернышевский, пгт. Букачача, ул. Мирная, д. 6	Индивидуальные домовладения	52,993478	116,916633
77145	Забайкальский край, р-н. Чернышевский, пгт. Букачача, ул. Мирная, д. 7	Индивидуальные домовладения	52,993478	116,916633
77146	Забайкальский край, р-н. Чернышевский, пгт. Букачача, ул. Мирная, д. 8	Индивидуальные домовладения	52,993478	116,916633
77147	Забайкальский край, р-н. Чернышевский, пгт. Букачача, ул. Мирная, д. 9	Индивидуальные домовладения	52,993478	116,916633
77148	Забайкальский край, р-н. Чернышевский, пгт. Букачача, ул. Мостовая, д. 2	Индивидуальные домовладения	52,98314	116,909105

№ п/п	Адрес	Вид	Широта	Долгота
77149	Забайкальский край, р-н. Чернышевский, пгт. Букачача, ул. Мостовая, д. 26	Индивидуальные домовладения	52,98314	116,909105
77150	Забайкальский край, р-н. Чернышевский, пгт. Букачача, ул. Мостовая, д. 28	Индивидуальные домовладения	52,98314	116,909105
77151	Забайкальский край, р-н. Чернышевский, пгт. Букачача, ул. Мостовая, д. 30	Индивидуальные домовладения	52,98314	116,909105
77152	Забайкальский край, р-н. Чернышевский, пгт. Букачача, ул. Мостовая, д. 34	Индивидуальные домовладения	52,98314	116,909105
77153	Забайкальский край, р-н. Чернышевский, пгт. Букачача, ул. Мостовая, д. 40	Индивидуальные домовладения	52,98314	116,909105
77154	Забайкальский край, р-н. Чернышевский, пгт. Букачача, ул. Мостовая, д. 46	Индивидуальные домовладения	52,98314	116,909105
77155	Забайкальский край, р-н. Чернышевский, пгт. Букачача, ул. Мостовая, д. 8	Индивидуальные домовладения	52,98314	116,909105
77156	Забайкальский край, р-н. Чернышевский, пгт. Букачача, ул. Набережная, д. 7	Индивидуальные домовладения	52,997283	116,919705
77157	Забайкальский край, р-н. Чернышевский, пгт. Букачача, ул. Набережная, д. 9	Индивидуальные домовладения	52,997283	116,919705
77158	Забайкальский край, р-н. Чернышевский, пгт. Букачача, ул. Нагорная, д. 108	Индивидуальные домовладения	52,98314	116,909105
77159	Забайкальский край, р-н. Чернышевский, пгт. Букачача, ул. Нагорная, д. 11	Индивидуальные домовладения	52,98314	116,909105
77160	Забайкальский край, р-н. Чернышевский, пгт. Букачача, ул. Нагорная, д. 110	Индивидуальные домовладения	52,98314	116,909105
77161	Забайкальский край, р-н. Чернышевский, пгт. Букачача, ул. Нагорная, д. 114	Индивидуальные домовладения	52,98314	116,909105
77162	Забайкальский край, р-н. Чернышевский, пгт. Букачача, ул. Нагорная, д. 13	Индивидуальные домовладения	52,98314	116,909105
77163	Забайкальский край, р-н. Чернышевский, пгт. Жирекен, д. 23	МКД	52,824742	117,291437

№ п/п	Адрес	Вид	Широта	Долгота
77164	Забайкальский край, р-н. Чернышевский, пгт. Букачача, ул. Нагорная, д. 130	Индивидуальные домовладения	52,98314	116,909105
77165	Забайкальский край, р-н. Чернышевский, пгт. Букачача, ул. Нагорная, д. 134	Индивидуальные домовладения	52,98314	116,909105
77166	Забайкальский край, р-н. Чернышевский, пгт. Букачача, ул. Нагорная, д. 139	Индивидуальные домовладения	52,98314	116,909105
77167	Забайкальский край, р-н. Чернышевский, пгт. Букачача, ул. Нагорная, д. 14	Индивидуальные домовладения	52,98314	116,909105
77168	Забайкальский край, р-н. Чернышевский, пгт. Букачача, ул. Нагорная, д. 148	Индивидуальные домовладения	52,98314	116,909105
77169	Забайкальский край, р-н. Чернышевский, пгт. Букачача, ул. Нагорная, д. 15	Индивидуальные домовладения	52,98314	116,909105
77170	Забайкальский край, р-н. Чернышевский, пгт. Букачача, ул. Нагорная, д. 156	Индивидуальные домовладения	52,98314	116,909105
77171	Забайкальский край, р-н. Чернышевский, пгт. Букачача, ул. Нагорная, д. 16	Индивидуальные домовладения	52,98314	116,909105
77172	Забайкальский край, р-н. Чернышевский, пгт. Букачача, ул. Нагорная, д. 166	Индивидуальные домовладения	52,98314	116,909105
77173	Забайкальский край, р-н. Чернышевский, пгт. Букачача, ул. Нагорная, д. 174	Индивидуальные домовладения	52,98314	116,909105
77174	Забайкальский край, р-н. Чернышевский, пгт. Букачача, ул. Нагорная, д. 176	Индивидуальные домовладения	52,98314	116,909105
77175	Забайкальский край, р-н. Чернышевский, пгт. Букачача, ул. Нагорная, д. 18	Индивидуальные домовладения	52,98314	116,909105
77176	Забайкальский край, р-н. Чернышевский, пгт. Букачача, ул. Нагорная, д. 2	Индивидуальные домовладения	52,98314	116,909105
77177	Забайкальский край, р-н. Чернышевский, пгт. Букачача, ул. Нагорная, д. 20	Индивидуальные домовладения	52,98314	116,909105
77178	Забайкальский край, р-н. Чернышевский, пгт. Букачача, ул. Нагорная, д. 25	Индивидуальные домовладения	52,98314	116,909105

№ п/п	Адрес	Вид	Широта	Долгота
77179	Забайкальский край, р-н. Чернышевский, пгт. Букачача, ул. Нагорная, д. 29	Индивидуальные домовладения	52,98314	116,909105
77180	Забайкальский край, р-н. Чернышевский, пгт. Букачача, ул. Нагорная, д. 32	Индивидуальные домовладения	52,98314	116,909105
77181	Забайкальский край, р-н. Чернышевский, пгт. Букачача, ул. Нагорная, д. 35	Индивидуальные домовладения	52,98314	116,909105
77182	Забайкальский край, р-н. Чернышевский, пгт. Букачача, ул. Нагорная, д. 37	Индивидуальные домовладения	52,98314	116,909105
77183	Забайкальский край, р-н. Чернышевский, пгт. Букачача, ул. Нагорная, д. 38	Индивидуальные домовладения	52,98314	116,909105
77184	Забайкальский край, р-н. Чернышевский, пгт. Букачача, ул. Нагорная, д. 45	Индивидуальные домовладения	52,98314	116,909105
77185	Забайкальский край, р-н. Чернышевский, пгт. Букачача, ул. Нагорная, д. 48	Индивидуальные домовладения	52,98314	116,909105
77186	Забайкальский край, р-н. Чернышевский, пгт. Букачача, ул. Нагорная, д. 51	Индивидуальные домовладения	52,98314	116,909105
77187	Забайкальский край, р-н. Чернышевский, пгт. Букачача, ул. Нагорная, д. 52	Индивидуальные домовладения	52,98314	116,909105
77188	Забайкальский край, р-н. Чернышевский, пгт. Букачача, ул. Нагорная, д. 54	Индивидуальные домовладения	52,98314	116,909105
77189	Забайкальский край, р-н. Чернышевский, пгт. Букачача, ул. Нагорная, д. 55	Индивидуальные домовладения	52,98314	116,909105
77190	Забайкальский край, р-н. Чернышевский, пгт. Букачача, ул. Нагорная, д. 56	Индивидуальные домовладения	52,98314	116,909105
77191	Забайкальский край, р-н. Чернышевский, пгт. Букачача, ул. Нагорная, д. 6	Индивидуальные домовладения	52,98314	116,909105
77192	Забайкальский край, р-н. Чернышевский, пгт. Букачача, ул. Нагорная, д. 72	Индивидуальные домовладения	52,98314	116,909105
77193	Забайкальский край, р-н. Чернышевский, пгт. Букачача, ул. Нагорная, д. 75	Индивидуальные домовладения	52,98314	116,909105

№ п/п	Адрес	Вид	Широта	Долгота
77194	Забайкальский край, р-н. Чернышевский, пгт. Букачача, ул. Нагорная, д. 8	Индивидуальные домовладения	52,98314	116,909105
77195	Забайкальский край, р-н. Чернышевский, пгт. Букачача, ул. Нагорная, д. 9	Индивидуальные домовладения	52,98314	116,909105
77196	Забайкальский край, р-н. Чернышевский, пгт. Букачача, ул. Нагорная, д. 92	Индивидуальные домовладения	52,98314	116,909105
77197	Забайкальский край, р-н. Чернышевский, пгт. Букачача, ул. Народная, д. 1	Индивидуальные домовладения	52,98314	116,909105
77198	Забайкальский край, р-н. Чернышевский, пгт. Букачача, ул. Народная, д. 13	Индивидуальные домовладения	52,98314	116,909105
77199	Забайкальский край, р-н. Чернышевский, пгт. Букачача, ул. Народная, д. 16	Индивидуальные домовладения	52,98314	116,909105
77200	Забайкальский край, р-н. Чернышевский, пгт. Букачача, ул. Народная, д. 2	Индивидуальные домовладения	52,98314	116,909105
77201	Забайкальский край, р-н. Чернышевский, пгт. Букачача, ул. Народная, д. 3	Индивидуальные домовладения	52,98314	116,909105
77202	Забайкальский край, р-н. Чернышевский, пгт. Букачача, ул. Народная, д. 4	Индивидуальные домовладения	52,98314	116,909105
77203	Забайкальский край, р-н. Чернышевский, пгт. Букачача, ул. Народная, д. 5	Индивидуальные домовладения	52,98314	116,909105
77204	Забайкальский край, р-н. Чернышевский, пгт. Букачача, ул. Народная, д. 6	Индивидуальные домовладения	52,98314	116,909105
77205	Забайкальский край, р-н. Чернышевский, пгт. Букачача, ул. Народная, д. 7	Индивидуальные домовладения	52,98314	116,909105
77206	Забайкальский край, р-н. Чернышевский, пгт. Букачача, ул. Народная, д. 8	Индивидуальные домовладения	52,98314	116,909105
77207	Забайкальский край, р-н. Чернышевский, пгт. Букачача, ул. Новая, д. 22	Индивидуальные домовладения	52,98314	116,909105
77208	Забайкальский край, р-н. Чернышевский, пгт. Букачача, ул. Новая, д. 29	Индивидуальные домовладения	52,98314	116,909105

№ п/п	Адрес	Вид	Широта	Долгота
77209	Забайкальский край, р-н. Чернышевский, пгт. Букачача, ул. Озерная, д. 20	Индивидуальные домовладения	52,98314	116,909105
77210	Забайкальский край, р-н. Чернышевский, пгт. Букачача, ул. Октябрьская, д. 1	Индивидуальные домовладения	53,003943	116,915644
77211	Забайкальский край, р-н. Чернышевский, пгт. Букачача, ул. Октябрьская, д. 10	Индивидуальные домовладения	53,003943	116,915644
77212	Забайкальский край, р-н. Чернышевский, пгт. Букачача, ул. Октябрьская, д. 11	Индивидуальные домовладения	53,003943	116,915644
77213	Забайкальский край, р-н. Чернышевский, пгт. Букачача, ул. Октябрьская, д. 12	Индивидуальные домовладения	53,003943	116,915644
77214	Забайкальский край, р-н. Чернышевский, пгт. Букачача, ул. Октябрьская, д. 18	Индивидуальные домовладения	53,003943	116,915644
77215	Забайкальский край, р-н. Чернышевский, пгт. Букачача, ул. Октябрьская, д. 19	Индивидуальные домовладения	53,003943	116,915644
77216	Забайкальский край, р-н. Чернышевский, пгт. Букачача, ул. Октябрьская, д. 20	Индивидуальные домовладения	53,003943	116,915644
77217	Забайкальский край, р-н. Чернышевский, пгт. Букачача, ул. Октябрьская, д. 23	Индивидуальные домовладения	53,003943	116,915644
77218	Забайкальский край, р-н. Чернышевский, пгт. Букачача, ул. Октябрьская, д. 25	Индивидуальные домовладения	53,003943	116,915644
77219	Забайкальский край, р-н. Чернышевский, пгт. Букачача, ул. Октябрьская, д. 27	Индивидуальные домовладения	53,003943	116,915644
77220	Забайкальский край, р-н. Чернышевский, пгт. Букачача, ул. Октябрьская, д. 32	Индивидуальные домовладения	53,003943	116,915644
77221	Забайкальский край, р-н. Чернышевский, пгт. Букачача, ул. Октябрьская, д. 44	Индивидуальные домовладения	53,003943	116,915644
77222	Забайкальский край, р-н. Чернышевский, пгт. Букачача, ул. Октябрьская, д. 5	Индивидуальные домовладения	53,003943	116,915644
77223	Забайкальский край, р-н. Чернышевский, пгт. Букачача, ул. Октябрьская, д. 50	Индивидуальные домовладения	53,003943	116,915644

№ п/п	Адрес	Вид	Широта	Долгота
77239	Забайкальский край, р-н. Чернышевский, пгт. Букачача, ул. Первомайская, д. 29	Индивидуальные домовладения	53,002876	116,917154
77240	Забайкальский край, р-н. Чернышевский, пгт. Букачача, ул. Первомайская, д. 3	Индивидуальные домовладения	53,002876	116,917154
77241	Забайкальский край, р-н. Чернышевский, пгт. Букачача, ул. Первомайская, д. 30	Индивидуальные домовладения	53,002876	116,917154
77242	Забайкальский край, р-н. Чернышевский, пгт. Букачача, ул. Первомайская, д. 31	Индивидуальные домовладения	53,002876	116,917154
77243	Забайкальский край, р-н. Чернышевский, пгт. Букачача, ул. Первомайская, д. 32	Индивидуальные домовладения	53,002876	116,917154
77244	Забайкальский край, р-н. Чернышевский, пгт. Букачача, ул. Первомайская, д. 33	Индивидуальные домовладения	53,002876	116,917154
77245	Забайкальский край, р-н. Чернышевский, пгт. Букачача, ул. Первомайская, д. 35	Индивидуальные домовладения	53,002876	116,917154
77246	Забайкальский край, р-н. Чернышевский, пгт. Букачача, ул. Первомайская, д. 36	Индивидуальные домовладения	53,002876	116,917154
77247	Забайкальский край, р-н. Чернышевский, пгт. Букачача, ул. Первомайская, д. 57	Индивидуальные домовладения	53,002876	116,917154
77248	Забайкальский край, р-н. Чернышевский, пгт. Букачача, ул. Первомайская, д. 8	Индивидуальные домовладения	53,002876	116,917154
77249	Забайкальский край, р-н. Чернышевский, пгт. Букачача, ул. Первомайская, д. 8, литер А	Индивидуальные домовладения	53,002876	116,917154
77250	Забайкальский край, р-н. Чернышевский, пгт. Букачача, ул. Пионерская, д. 1	Индивидуальные домовладения	52,98314	116,909105
77251	Забайкальский край, р-н. Чернышевский, пгт. Букачача, ул. Пионерская, д. 2	Индивидуальные домовладения	52,98314	116,909105
77252	Забайкальский край, р-н. Чернышевский, пгт. Букачача, ул. Пионерская, д. 3	Индивидуальные домовладения	52,98314	116,909105
77253	Забайкальский край, р-н. Чернышевский, пгт. Букачача, ул. Пионерская, д. 4	Индивидуальные домовладения	52,98314	116,909105

№ п/п	Адрес	Вид	Широта	Долгота
77269	Забайкальский край, р-н. Чернышевский, пгт. Букачача, ул. Победа, д. 48	Индивидуальные домовладения	52,98314	116,909105
77270	Забайкальский край, р-н. Чернышевский, пгт. Букачача, ул. Победа, д. 5	Индивидуальные домовладения	52,98314	116,909105
77271	Забайкальский край, р-н. Чернышевский, пгт. Букачача, ул. Победа, д. 60	Индивидуальные домовладения	52,98314	116,909105
77272	Забайкальский край, р-н. Чернышевский, пгт. Букачача, ул. Погодаева, д. 1	Индивидуальные домовладения	52,978722	116,900795
77273	Забайкальский край, р-н. Чернышевский, пгт. Букачача, ул. Погодаева, д. 11	Индивидуальные домовладения	52,978722	116,900795
77274	Забайкальский край, р-н. Чернышевский, пгт. Букачача, ул. Погодаева, д. 12	Индивидуальные домовладения	52,978722	116,900795
77275	Забайкальский край, р-н. Чернышевский, пгт. Букачача, ул. Погодаева, д. 13	МКД	52,978722	116,900795
77276	Забайкальский край, р-н. Чернышевский, пгт. Букачача, ул. Погодаева, д. 14	Индивидуальные домовладения	52,978722	116,900795
77277	Забайкальский край, р-н. Чернышевский, пгт. Букачача, ул. Погодаева, д. 15а	Индивидуальные домовладения	52,978722	116,900795
77278	Забайкальский край, р-н. Чернышевский, пгт. Букачача, ул. Погодаева, д. 17	МКД	52,978722	116,900795
77279	Забайкальский край, р-н. Чернышевский, пгт. Букачача, ул. Погодаева, д. 19	МКД	52,978722	116,900795
77280	Забайкальский край, р-н. Чернышевский, пгт. Букачача, ул. Погодаева, д. 2	Индивидуальные домовладения	52,978722	116,900795
77281	Забайкальский край, р-н. Чернышевский, пгт. Букачача, ул. Погодаева, д. 29	Индивидуальные домовладения	52,978722	116,900795
77282	Забайкальский край, р-н. Чернышевский, пгт. Букачача, ул. Погодаева, д. 3	Индивидуальные домовладения	52,978722	116,900795
77283	Забайкальский край, р-н. Чернышевский, пгт. Букачача, ул. Погодаева, д. 30	Индивидуальные домовладения	52,978722	116,900795

№ п/п	Адрес	Вид	Широта	Долгота
77284	Забайкальский край, р-н. Чернышевский, пгт. Букачача, ул. Погодаева, д. 30, литер А	Индивидуальные домовладения	52,978722	116,900795
77285	Забайкальский край, р-н. Чернышевский, пгт. Букачача, ул. Погодаева, д. 31	Индивидуальные домовладения	52,978722	116,900795
77286	Забайкальский край, р-н. Чернышевский, пгт. Букачача, ул. Погодаева, д. 33	Индивидуальные домовладения	52,978722	116,900795
77287	Забайкальский край, р-н. Чернышевский, пгт. Букачача, ул. Погодаева, д. 36	Индивидуальные домовладения	52,978722	116,900795
77288	Забайкальский край, р-н. Чернышевский, пгт. Букачача, ул. Погодаева, д. 8	Индивидуальные домовладения	52,978722	116,900795
77289	Забайкальский край, р-н. Чернышевский, пгт. Букачача, ул. Погодаева, д. 9	МКД	52,978722	116,900795
77290	Забайкальский край, р-н. Чернышевский, пгт. Букачача, ул. Погодаева, д. 9, литер А	Индивидуальные домовладения	52,978722	116,900795
77291	Забайкальский край, р-н. Чернышевский, пгт. Букачача, ул. Полевая, д. 12	Индивидуальные домовладения	52,98314	116,909105
77292	Забайкальский край, р-н. Чернышевский, пгт. Букачача, ул. Полевая, д. 16	Индивидуальные домовладения	52,98314	116,909105
77293	Забайкальский край, р-н. Чернышевский, пгт. Букачача, ул. Полевая, д. 20	Индивидуальные домовладения	52,98314	116,909105
77294	Забайкальский край, р-н. Чернышевский, пгт. Букачача, ул. Полевая, д. 38	Индивидуальные домовладения	52,98314	116,909105
77295	Забайкальский край, р-н. Чернышевский, пгт. Букачача, ул. Полевая, д. 9	Индивидуальные домовладения	52,98314	116,909105
77296	Забайкальский край, р-н. Чернышевский, пгт. Букачача, ул. Профсоюзная, д. 1	Индивидуальные домовладения	52,98314	116,909105
77297	Забайкальский край, р-н. Чернышевский, пгт. Букачача, ул. Профсоюзная, д. 10	Индивидуальные домовладения	52,98314	116,909105
77298	Забайкальский край, р-н. Чернышевский, пгт. Букачача, ул. Профсоюзная, д. 12	Индивидуальные домовладения	52,98314	116,909105

№ п/п	Адрес	Вид	Широта	Долгота
77299	Забайкальский край, р-н. Чернышевский, пгт. Букачача, ул. Профсоюзная, д. 14	Индивидуальные домовладения	52,98314	116,909105
77300	Забайкальский край, р-н. Чернышевский, пгт. Букачача, ул. Профсоюзная, д. 1, литер А	Индивидуальные домовладения	52,98314	116,909105
77301	Забайкальский край, р-н. Чернышевский, пгт. Букачача, ул. Профсоюзная, д. 3	Индивидуальные домовладения	52,98314	116,909105
77302	Забайкальский край, р-н. Чернышевский, пгт. Букачача, ул. Профсоюзная, д. 4	Индивидуальные домовладения	52,98314	116,909105
77303	Забайкальский край, р-н. Чернышевский, пгт. Букачача, ул. Профсоюзная, д. 5	Индивидуальные домовладения	52,98314	116,909105
77304	Забайкальский край, р-н. Чернышевский, пгт. Букачача, ул. Профсоюзная, д. 6	Индивидуальные домовладения	52,98314	116,909105
77305	Забайкальский край, р-н. Чернышевский, пгт. Букачача, ул. Профсоюзная, д. 7	Индивидуальные домовладения	52,98314	116,909105
77306	Забайкальский край, р-н. Чернышевский, пгт. Букачача, ул. Пушкина, д. 1а	Индивидуальные домовладения	52,98314	116,909105
77307	Забайкальский край, р-н. Чернышевский, пгт. Букачача, ул. Пушкина, д. 5	Индивидуальные домовладения	52,98314	116,909105
77308	Забайкальский край, р-н. Чернышевский, пгт. Букачача, ул. Пушкина, д. 9	Индивидуальные домовладения	52,98314	116,909105
77309	Забайкальский край, р-н. Чернышевский, пгт. Букачача, ул. Речная, д. 20	Индивидуальные домовладения	52,98314	116,909105
77310	Забайкальский край, р-н. Чернышевский, пгт. Букачача, ул. Речная, д. 22	Индивидуальные домовладения	52,98314	116,909105
77311	Забайкальский край, р-н. Чернышевский, пгт. Букачача, ул. Речная, д. 3	Индивидуальные домовладения	52,98314	116,909105
77312	Забайкальский край, р-н. Чернышевский, пгт. Букачача, ул. Речная, д. 3, литер А	Индивидуальные домовладения	52,98314	116,909105
77313	Забайкальский край, р-н. Чернышевский, пгт. Букачача, ул. Речная, д. 6	Индивидуальные домовладения	52,98314	116,909105

№ п/п	Адрес	Вид	Широта	Долгота
77314	Забайкальский край, р-н. Чернышевский, пгт. Букачача, ул. Северная, д. 2	Индивидуальные домовладения	52,98314	116,909105
77315	Забайкальский край, р-н. Чернышевский, пгт. Букачача, ул. Северная, д. 26	Индивидуальные домовладения	52,98314	116,909105
77316	Забайкальский край, р-н. Чернышевский, пгт. Букачача, ул. Северная, д. 6	Индивидуальные домовладения	52,98314	116,909105
77317	Забайкальский край, р-н. Улётовский, пгт. Дровяная, ул. Черновская, д. 23	Индивидуальные домовладения	51,581758	113,0565
77318	Забайкальский край, р-н. Чернышевский, пгт. Букачача, ул. Семафорная, д. 21	Индивидуальные домовладения	52,977789	116,909114
77319	Забайкальский край, р-н. Чернышевский, пгт. Букачача, ул. Семафорная, д. 29	Индивидуальные домовладения	52,977789	116,909114
77320	Забайкальский край, р-н. Чернышевский, пгт. Букачача, ул. Семафорная, д. 3	Индивидуальные домовладения	52,977789	116,909114
77321	Забайкальский край, р-н. Чернышевский, пгт. Букачача, ул. Семафорная, д. 5	Индивидуальные домовладения	52,977789	116,909114
77322	Забайкальский край, р-н. Чернышевский, пгт. Букачача, ул. Семафорная, д. 52	Индивидуальные домовладения	52,977789	116,909114
77323	Забайкальский край, р-н. Чернышевский, пгт. Букачача, ул. Семафорная, д. 54	Индивидуальные домовладения	52,977789	116,909114
77324	Забайкальский край, р-н. Чернышевский, пгт. Букачача, ул. Семафорная, д. 6	Индивидуальные домовладения	52,977789	116,909114
77325	Забайкальский край, р-н. Чернышевский, пгт. Букачача, ул. Семафорная, д. 60	Индивидуальные домовладения	52,977789	116,909114
77326	Забайкальский край, р-н. Чернышевский, пгт. Букачача, ул. Семафорная, д. 62	Индивидуальные домовладения	52,977789	116,909114
77327	Забайкальский край, р-н. Чернышевский, пгт. Букачача, ул. Семафорная, д. 7	Индивидуальные домовладения	52,977789	116,909114
77328	Забайкальский край, р-н. Чернышевский, пгт. Букачача, ул. Советская, д. 19	Индивидуальные домовладения	52,98314	116,909105

№ п/п	Адрес	Вид	Широта	Долгота
77329	Забайкальский край, р-н. Чернышевский, пгт. Букачача, ул. Советская, д. 21	Индивидуальные домовладения	52,98314	116,909105
77330	Забайкальский край, р-н. Чернышевский, пгт. Букачача, ул. Советская, д. 3	Индивидуальные домовладения	52,98314	116,909105
77331	Забайкальский край, р-н. Чернышевский, пгт. Букачача, ул. Советская, д. 35	Индивидуальные домовладения	52,98314	116,909105
77332	Забайкальский край, р-н. Чернышевский, пгт. Букачача, ул. Советская, д. 5	Индивидуальные домовладения	52,98314	116,909105
77333	Забайкальский край, р-н. Чернышевский, пгт. Букачача, ул. Советская, д. 7	Индивидуальные домовладения	52,98314	116,909105
77334	Забайкальский край, р-н. Чернышевский, пгт. Букачача, ул. Советская, д. 8	Индивидуальные домовладения	52,98314	116,909105
77335	Забайкальский край, р-н. Чернышевский, пгт. Букачача, ул. Совхозная, д. 20, литер А	Индивидуальные домовладения	52,98314	116,909105
77336	Забайкальский край, р-н. Чернышевский, пгт. Букачача, ул. Совхозная, д. 30	Индивидуальные домовладения	52,98314	116,909105
77337	Забайкальский край, р-н. Чернышевский, пгт. Букачача, ул. Совхозная, д. 40	Индивидуальные домовладения	52,98314	116,909105
77338	Забайкальский край, р-н. Чернышевский, пгт. Букачача, ул. Совхозная, д. 7	Индивидуальные домовладения	52,98314	116,909105
77339	Забайкальский край, р-н. Чернышевский, пгт. Букачача, ул. Стадионная, д. 3	Индивидуальные домовладения	52,992519	116,917711
77340	Забайкальский край, р-н. Чернышевский, пгт. Букачача, ул. Стадионная, д. 4	Индивидуальные домовладения	52,992519	116,917711
77341	Забайкальский край, р-н. Чернышевский, пгт. Букачача, ул. Стадионная, д. 5	Индивидуальные домовладения	52,992519	116,917711
77342	Забайкальский край, р-н. Чернышевский, пгт. Букачача, ул. Стадионная, д. 6	Индивидуальные домовладения	52,992519	116,917711
77343	Забайкальский край, р-н. Чернышевский, пгт. Букачача, ул. Стадионная, д. 7	Индивидуальные домовладения	52,992519	116,917711

№ п/п	Адрес	Вид	Широта	Долгота
77344	Забайкальский край, р-н. Чернышевский, пгт. Букачача, ул. Стадионная, д. 8	Индивидуальные домовладения	52,992519	116,917711
77345	Забайкальский край, р-н. Чернышевский, пгт. Букачача, ул. Стадионная, д. 9	Индивидуальные домовладения	52,992519	116,917711
77346	Забайкальский край, р-н. Чернышевский, пгт. Букачача, ул. Станционная, д. 11	Индивидуальные домовладения	52,98314	116,909105
77347	Забайкальский край, р-н. Чернышевский, пгт. Букачача, ул. Станционная, д. 14	Индивидуальные домовладения	52,98314	116,909105
77348	Забайкальский край, р-н. Чернышевский, пгт. Букачача, ул. Станционная, д. 19	Индивидуальные домовладения	52,98314	116,909105
77349	Забайкальский край, р-н. Чернышевский, пгт. Букачача, ул. Станционная, д. 4	Индивидуальные домовладения	52,98314	116,909105
77350	Забайкальский край, р-н. Чернышевский, пгт. Букачача, ул. Станционная, д. 5	Индивидуальные домовладения	52,98314	116,909105
77351	Забайкальский край, р-н. Чернышевский, пгт. Букачача, ул. Станционная, д. 7	Индивидуальные домовладения	52,98314	116,909105
77352	Забайкальский край, р-н. Чернышевский, пгт. Букачача, ул. Станционная, д. 8	Индивидуальные домовладения	52,98314	116,909105
77353	Забайкальский край, р-н. Чернышевский, пгт. Букачача, ул. Станционная, д. 9	Индивидуальные домовладения	52,98314	116,909105
77354	Забайкальский край, р-н. Чернышевский, пгт. Букачача, ул. Телевизионная, д. 3	МКД	52,98314	116,909105
77355	Забайкальский край, р-н. Чернышевский, пгт. Букачача, ул. Узловая, д. 1	Индивидуальные домовладения	53,003894	116,914513
77356	Забайкальский край, р-н. Чернышевский, пгт. Букачача, ул. Узловая, д. 10	Индивидуальные домовладения	53,003894	116,914513
77357	Забайкальский край, р-н. Чернышевский, пгт. Букачача, ул. Узловая, д. 19	Индивидуальные домовладения	53,003894	116,914513
77358	Забайкальский край, р-н. Чернышевский, пгт. Букачача, ул. Узловая, д. 21	Индивидуальные домовладения	53,003894	116,914513

№ п/п	Адрес	Вид	Широта	Долгота
77359	Забайкальский край, р-н. Чернышевский, пгт. Букачача, ул. Узловая, д. 23	Индивидуальные домовладения	53,003894	116,914513
77360	Забайкальский край, р-н. Чернышевский, пгт. Букачача, ул. Узловая, д. 24	Индивидуальные домовладения	53,003894	116,914513
77361	Забайкальский край, р-н. Чернышевский, пгт. Букачача, ул. Узловая, д. 25	Индивидуальные домовладения	53,003894	116,914513
77362	Забайкальский край, р-н. Чернышевский, пгт. Букачача, ул. Узловая, д. 29	Индивидуальные домовладения	53,003894	116,914513
77363	Забайкальский край, р-н. Чернышевский, пгт. Букачача, ул. Узловая, д. 39	Индивидуальные домовладения	53,003894	116,914513
77364	Забайкальский край, р-н. Чернышевский, пгт. Букачача, ул. Узловая, д. 43	Индивидуальные домовладения	53,003894	116,914513
77365	Забайкальский край, р-н. Чернышевский, пгт. Букачача, ул. Узловая, д. 45	Индивидуальные домовладения	53,003894	116,914513
77366	Забайкальский край, р-н. Чернышевский, пгт. Букачача, ул. Узловая, д. 6	Индивидуальные домовладения	53,003894	116,914513
77367	Забайкальский край, р-н. Чернышевский, пгт. Букачача, ул. Узловая, д. 63	Индивидуальные домовладения	53,003894	116,914513
77368	Забайкальский край, р-н. Чернышевский, пгт. Букачача, ул. Узловая, д. 6, литер А	Индивидуальные домовладения	53,003894	116,914513
77369	Забайкальский край, р-н. Чернышевский, пгт. Букачача, ул. Центральная, д. 10	Индивидуальные домовладения	52,98314	116,909105
77370	Забайкальский край, р-н. Чернышевский, пгт. Букачача, ул. Центральная, д. 13	Индивидуальные домовладения	52,98314	116,909105
77371	Забайкальский край, р-н. Чернышевский, пгт. Букачача, ул. Центральная, д. 15	Индивидуальные домовладения	52,98314	116,909105
77372	Забайкальский край, р-н. Чернышевский, пгт. Букачача, ул. Центральная, д. 18	МКД	52,98314	116,909105
77373	Забайкальский край, р-н. Чернышевский, пгт. Букачача, ул. Центральная, д. 20	МКД	52,98314	116,909105

№ п/п	Адрес	Вид	Широта	Долгота
77374	Забайкальский край, р-н. Чернышевский, пгт. Букачача, ул. Центральная, д. 34	Индивидуальные домовладения	52,98314	116,909105
77375	Забайкальский край, р-н. Чернышевский, пгт. Букачача, ул. Центральная, д. 36	Индивидуальные домовладения	52,98314	116,909105
77376	Забайкальский край, р-н. Чернышевский, пгт. Букачача, ул. Центральная, д. 7	Индивидуальные домовладения	52,98314	116,909105
77377	Забайкальский край, р-н. Чернышевский, пгт. Букачача, ул. Центральная, д. 9	Индивидуальные домовладения	52,98314	116,909105
77378	Забайкальский край, р-н. Чернышевский, пгт. Букачача, ул. Чернышевская, д. 18	Индивидуальные домовладения	52,98314	116,909105
77379	Забайкальский край, р-н. Чернышевский, пгт. Букачача, ул. Шахтерская, д. 12	Индивидуальные домовладения	52,986122	116,90261
77380	Забайкальский край, р-н. Чернышевский, пгт. Букачача, ул. Шахтерская, д. 17	Индивидуальные домовладения	52,986122	116,90261
77381	Забайкальский край, р-н. Чернышевский, пгт. Букачача, ул. Шахтерская, д. 19	Индивидуальные домовладения	52,986122	116,90261
77382	Забайкальский край, р-н. Чернышевский, пгт. Букачача, ул. Шахтерская, д. 21	МКД	52,986122	116,90261
77383	Забайкальский край, р-н. Чернышевский, пгт. Букачача, ул. Шахтерская, д. 23, литер А	Индивидуальные домовладения	52,986122	116,90261
77384	Забайкальский край, р-н. Чернышевский, пгт. Букачача, ул. Шахтерская, д. 25	МКД	52,986122	116,90261
77385	Забайкальский край, р-н. Чернышевский, пгт. Букачача, ул. Шахтерская, д. 27	Индивидуальные домовладения	52,986122	116,90261
77386	Забайкальский край, р-н. Чернышевский, пгт. Букачача, ул. Шахтерская, д. 29	Индивидуальные домовладения	52,986122	116,90261
77387	Забайкальский край, р-н. Чернышевский, пгт. Букачача, ул. Шахтерская, д. 3	Индивидуальные домовладения	52,986122	116,90261
77388	Забайкальский край, р-н. Чернышевский, пгт. Букачача, ул. Шахтерская, д. 31	Индивидуальные домовладения	52,986122	116,90261

№ п/п	Адрес	Вид	Широта	Долгота
77389	Забайкальский край, р-н. Чернышевский, пгт. Букачача, ул. Шахтерская, д. 33	Индивидуальные домовладения	52,986122	116,90261
77390	Забайкальский край, р-н. Чернышевский, пгт. Букачача, ул. Шахтерская, д. 35	Индивидуальные домовладения	52,986122	116,90261
77391	Забайкальский край, р-н. Чернышевский, пгт. Букачача, ул. Шахтерская, д. 5	Индивидуальные домовладения	52,986122	116,90261
77392	Забайкальский край, р-н. Чернышевский, пгт. Букачача, ул. Шахтерская, д. 7	Индивидуальные домовладения	52,986122	116,90261
77393	Забайкальский край, р-н. Чернышевский, пгт. Букачача, ул. Школьная, д. 12	Индивидуальные домовладения	52,975902	116,903023
77394	Забайкальский край, р-н. Чернышевский, пгт. Букачача, ул. Школьная, д. 16	Индивидуальные домовладения	52,975902	116,903023
77395	Забайкальский край, р-н. Чернышевский, пгт. Букачача, ул. Школьная, д. 21	Индивидуальные домовладения	52,975902	116,903023
77396	Забайкальский край, р-н. Чернышевский, пгт. Букачача, ул. Школьная, д. 31	Индивидуальные домовладения	52,975902	116,903023
77397	Забайкальский край, р-н. Чернышевский, пгт. Букачача, ул. Школьная, д. 33	Индивидуальные домовладения	52,975902	116,903023
77398	Забайкальский край, р-н. Чернышевский, пгт. Букачача, ул. Школьная, д. 37	Индивидуальные домовладения	52,975902	116,903023
77399	Забайкальский край, р-н. Чернышевский, пгт. Букачача, ул. Школьная, д. 45	Индивидуальные домовладения	52,975902	116,903023
77400	Забайкальский край, р-н. Чернышевский, пгт. Букачача, ул. Южная, д. 1	Индивидуальные домовладения	52,98314	116,909105
77401	Забайкальский край, р-н. Чернышевский, пгт. Букачача, ул. Южная, д. 12а	Индивидуальные домовладения	52,98314	116,909105
77402	Забайкальский край, р-н. Чернышевский, пгт. Букачача, ул. Южная, д. 13	Индивидуальные домовладения	52,98314	116,909105
77403	Забайкальский край, р-н. Чернышевский, пгт. Букачача, ул. Южная, д. 13, литер А	Индивидуальные домовладения	52,98314	116,909105

№ п/п	Адрес	Вид	Широта	Долгота
77404	Забайкальский край, р-н. Чернышевский, пгт. Букачача, ул. Южная, д. 18	Индивидуальные домовладения	52,98314	116,909105
77405	Забайкальский край, р-н. Чернышевский, пгт. Букачача, ул. Южная, д. 3	Индивидуальные домовладения	52,98314	116,909105
77406	Забайкальский край, р-н. Чернышевский, пгт. Букачача, ул. Южная, д. 5	Индивидуальные домовладения	52,98314	116,909105
77407	Забайкальский край, р-н. Чернышевский, пгт. Букачача, ул. Южная, д. 6	Индивидуальные домовладения	52,98314	116,909105
77408	Забайкальский край, р-н. Чернышевский, пгт. Букачача, ул. Южная, д. 8	Индивидуальные домовладения	52,98314	116,909105
77409	Забайкальский край, р-н. Чернышевский, пгт. Букачача, ул. Южная, д. 9	Индивидуальные домовладения	52,98314	116,909105
77410	Забайкальский край, р-н. Чернышевский, с. Бородинск, ул. Заречная, д. 10	Индивидуальные домовладения	52,909735	116,625569
77411	Забайкальский край, р-н. Чернышевский, с. Бородинск, ул. Заречная, д. 11	Индивидуальные домовладения	52,909735	116,625569
77412	Забайкальский край, р-н. Чернышевский, с. Бородинск, ул. Заречная, д. 2	Индивидуальные домовладения	52,909735	116,625569
77413	Забайкальский край, р-н. Чернышевский, с. Бородинск, ул. Заречная, д. 3	Индивидуальные домовладения	52,909735	116,625569
77414	Забайкальский край, р-н. Чернышевский, с. Бородинск, ул. Заречная, д. 5	Индивидуальные домовладения	52,909735	116,625569
77415	Забайкальский край, р-н. Чернышевский, с. Бородинск, ул. Заречная, д. 6	Индивидуальные домовладения	52,909735	116,625569
77416	Забайкальский край, р-н. Чернышевский, с. Бородинск, ул. Заречная, д. 7	Индивидуальные домовладения	52,909735	116,625569
77417	Забайкальский край, р-н. Чернышевский, с. Бородинск, ул. Заречная, д. 8	Индивидуальные домовладения	52,909735	116,625569
77418	Забайкальский край, р-н. Чернышевский, с. Бородинск, ул. Заречная, д. 9	Индивидуальные домовладения	52,909735	116,625569

№ п/п	Адрес	Вид	Широта	Долгота
77419	Забайкальский край, р-н. Чернышевский, с. Бородинск, ул. Лесная, д. 2	Индивидуальные домовладения	52,909735	116,625569
77420	Забайкальский край, р-н. Чернышевский, с. Бородинск, ул. Лесная, д. 3	Индивидуальные домовладения	52,909735	116,625569
77421	Забайкальский край, р-н. Чернышевский, с. Бородинск, ул. Лесная, д. 5	Индивидуальные домовладения	52,909735	116,625569
77422	Забайкальский край, р-н. Чернышевский, с. Бородинск, ул. Лесная, д. 6	Индивидуальные домовладения	52,909735	116,625569
77423	Забайкальский край, р-н. Чернышевский, с. Бородинск, ул. Лесная, д. 7	Индивидуальные домовладения	52,909735	116,625569
77424	Забайкальский край, р-н. Чернышевский, с. Бородинск, ул. Лесная, д. 8	Индивидуальные домовладения	52,909735	116,625569
77425	Забайкальский край, р-н. Чернышевский, с. Бородинск, ул. Лесная, д. 9	Индивидуальные домовладения	52,909735	116,625569
77426	Забайкальский край, р-н. Чернышевский, с. Бухта, ул. Бухтинская, д. 1	Индивидуальные домовладения	52,924255	116,815509
77427	Забайкальский край, р-н. Чернышевский, с. Бухта, ул. Бухтинская, д. 11	Индивидуальные домовладения	52,924255	116,815509
77428	Забайкальский край, р-н. Чернышевский, с. Бухта, ул. Бухтинская, д. 13	Индивидуальные домовладения	52,924255	116,815509
77429	Забайкальский край, р-н. Чернышевский, с. Бухта, ул. Бухтинская, д. 3	Индивидуальные домовладения	52,924255	116,815509
77430	Забайкальский край, р-н. Чернышевский, с. Бухта, ул. Бухтинская, д. 4	Индивидуальные домовладения	52,924255	116,815509
77431	Забайкальский край, р-н. Чернышевский, с. Бухта, ул. Бухтинская, д. 6	Индивидуальные домовладения	52,924255	116,815509
77432	Забайкальский край, р-н. Чернышевский, с. Бухта, ул. Бухтинская, д. 7	Индивидуальные домовладения	52,924255	116,815509
77433	Забайкальский край, р-н. Чернышевский, с. Бухта, ул. Бухтинская, д. 8	Индивидуальные домовладения	52,924255	116,815509

№ п/п	Адрес	Вид	Широта	Долгота
77434	Забайкальский край, р-н. Чернышевский, с. Бухта, ул. Железнодорожная, д. 1	Индивидуальные домовладения	52,924255	116,815509
77435	Забайкальский край, р-н. Чернышевский, с. Бухта, ул. Железнодорожная, д. 3	Индивидуальные домовладения	52,924255	116,815509
77436	Забайкальский край, р-н. Чернышевский, с. Бухта, ул. Железнодорожная, д. 5	Индивидуальные домовладения	52,924255	116,815509
77437	Забайкальский край, р-н. Чернышевский, с. Усть-Горбица, ул. Береговая, д. 1	Индивидуальные домовладения	52,818995	116,726432
77438	Забайкальский край, р-н. Чернышевский, с. Усть-Горбица, ул. Береговая, д. 2	Индивидуальные домовладения	52,818995	116,726432
77439	Забайкальский край, р-н. Чернышевский, с. Усть-Горбица, ул. Береговая, д. 3	Индивидуальные домовладения	52,818995	116,726432
77440	Забайкальский край, р-н. Чернышевский, с. Бушулей, ул. Железнодорожная, д. 1	Индивидуальные домовладения	52,744018	117,274234
77441	Забайкальский край, р-н. Чернышевский, с. Бушулей, ул. Железнодорожная, д. 10	Индивидуальные домовладения	52,744018	117,274234
77442	Забайкальский край, р-н. Акшинский, с. Улача, ул. Кирова, д. 3	Индивидуальные домовладения	50,401841	113,272329
77443	Забайкальский край, р-н. Чернышевский, с. Бушулей, ул. Железнодорожная, д. 12	Индивидуальные домовладения	52,744018	117,274234
77444	Забайкальский край, р-н. Чернышевский, с. Бушулей, ул. Железнодорожная, д. 14	Индивидуальные домовладения	52,744018	117,274234
77445	Забайкальский край, р-н. Чернышевский, с. Бушулей, ул. Железнодорожная, д. 15	Индивидуальные домовладения	52,744018	117,274234
77446	Забайкальский край, р-н. Чернышевский, с. Бушулей, ул. Железнодорожная, д. 16	Индивидуальные домовладения	52,744018	117,274234
77447	Забайкальский край, р-н. Чернышевский, с. Бушулей, ул. Железнодорожная, д. 17	Индивидуальные домовладения	52,744018	117,274234
77448	Забайкальский край, р-н. Чернышевский, пгт. Жирекен, д. 24	МКД	52,824383	117,29123

№ п/п	Адрес	Вид	Широта	Долгота
77449	Забайкальский край, р-н. Чернышевский, с. Бушулей, ул. Железнодорожная, д. 19	Индивидуальные домовладения	52,744018	117,274234
77450	Забайкальский край, р-н. Чернышевский, с. Бушулей, ул. Железнодорожная, д. 22	Индивидуальные домовладения	52,744018	117,274234
77451	Забайкальский край, р-н. Чернышевский, с. Бушулей, ул. Железнодорожная, д. 23	Индивидуальные домовладения	52,744018	117,274234
77452	Забайкальский край, р-н. Чернышевский, с. Бушулей, ул. Железнодорожная, д. 25	Индивидуальные домовладения	52,744018	117,274234
77453	Забайкальский край, р-н. Чернышевский, с. Бушулей, ул. Железнодорожная, д. 25а	Индивидуальные домовладения	52,744018	117,274234
77454	Забайкальский край, р-н. Чернышевский, с. Бушулей, ул. Железнодорожная, д. 28	Индивидуальные домовладения	52,744018	117,274234
77455	Забайкальский край, р-н. Чернышевский, с. Бушулей, ул. Железнодорожная, д. 29	Индивидуальные домовладения	52,744018	117,274234
77456	Забайкальский край, р-н. Чернышевский, с. Бушулей, ул. Железнодорожная, д. 3	Индивидуальные домовладения	52,744018	117,274234
77457	Забайкальский край, р-н. Чернышевский, с. Бушулей, ул. Железнодорожная, д. 31	Индивидуальные домовладения	52,744018	117,274234
77458	Забайкальский край, р-н. Чернышевский, с. Бушулей, ул. Железнодорожная, д. 33	Индивидуальные домовладения	52,744018	117,274234
77459	Забайкальский край, р-н. Чернышевский, с. Бушулей, ул. Железнодорожная, д. 34	Индивидуальные домовладения	52,744018	117,274234
77460	Забайкальский край, р-н. Чернышевский, с. Бушулей, ул. Железнодорожная, д. 36	Индивидуальные домовладения	52,744018	117,274234
77461	Забайкальский край, р-н. Чернышевский, с. Бушулей, ул. Железнодорожная, д. 37	Индивидуальные домовладения	52,744018	117,274234
77462	Забайкальский край, р-н. Чернышевский, с. Бушулей, ул. Железнодорожная, д. 39	Индивидуальные домовладения	52,744018	117,274234
77463	Забайкальский край, р-н. Чернышевский, с. Бушулей, ул. Железнодорожная, д. 41	Индивидуальные домовладения	52,744018	117,274234

№ п/п	Адрес	Вид	Широта	Долгота
77464	Забайкальский край, р-н. Чернышевский, с. Бушулей, ул. Железнодорожная, д. 42	Индивидуальные домовладения	52,744018	117,274234
77465	Забайкальский край, р-н. Чернышевский, с. Бушулей, ул. Железнодорожная, д. 43	Индивидуальные домовладения	52,744018	117,274234
77466	Забайкальский край, р-н. Чернышевский, с. Бушулей, ул. Железнодорожная, д. 44	Индивидуальные домовладения	52,744018	117,274234
77467	Забайкальский край, р-н. Чернышевский, с. Бушулей, ул. Железнодорожная, д. 5	Индивидуальные домовладения	52,744018	117,274234
77468	Забайкальский край, р-н. Чернышевский, с. Бушулей, ул. Железнодорожная, д. 6	Индивидуальные домовладения	52,744018	117,274234
77469	Забайкальский край, р-н. Чернышевский, с. Бушулей, ул. Железнодорожная, д. 7	МКД	52,744018	117,274234
77470	Забайкальский край, р-н. Чернышевский, с. Бушулей, ул. Железнодорожная, д. 9	МКД	52,744018	117,274234
77471	Забайкальский край, р-н. Чернышевский, с. Бушулей, ул. Заречная, д. 1	Индивидуальные домовладения	52,744018	117,274234
77472	Забайкальский край, р-н. Чернышевский, с. Бушулей, ул. Заречная, д. 12	Индивидуальные домовладения	52,744018	117,274234
77473	Забайкальский край, р-н. Чернышевский, с. Бушулей, ул. Заречная, д. 2	Индивидуальные домовладения	52,744018	117,274234
77474	Забайкальский край, р-н. Чернышевский, с. Бушулей, ул. Заречная, д. 5	Индивидуальные домовладения	52,744018	117,274234
77475	Забайкальский край, р-н. Чернышевский, с. Бушулей, ул. Заречная, д. 6	Индивидуальные домовладения	52,744018	117,274234
77476	Забайкальский край, р-н. Чернышевский, с. Бушулей, ул. Заречная, д. 9	Индивидуальные домовладения	52,744018	117,274234
77477	Забайкальский край, р-н. Чернышевский, с. Бушулей, ул. Лесная, д. 2	Индивидуальные домовладения	52,744018	117,274234
77478	Забайкальский край, р-н. Чернышевский, с. Бушулей, ул. Лесная, д. 3	Индивидуальные домовладения	52,744018	117,274234

№ п/п	Адрес	Вид	Широта	Долгота
77479	Забайкальский край, р-н. Чернышевский, с. Бушулей, ул. Лесная, д. 4	Индивидуальные домовладения	52,744018	117,274234
77480	Забайкальский край, р-н. Чернышевский, с. Бушулей, ул. Лесная, д. 5	Индивидуальные домовладения	52,744018	117,274234
77481	Забайкальский край, р-н. Чернышевский, с. Бушулей, ул. Лесная, д. 6	Индивидуальные домовладения	52,744018	117,274234
77482	Забайкальский край, р-н. Чернышевский, с. Бушулей, ул. Лесная, д. 7	Индивидуальные домовладения	52,744018	117,274234
77483	Забайкальский край, р-н. Чернышевский, с. Бушулей, ул. Набережная, д. 1	Индивидуальные домовладения	52,744018	117,274234
77484	Забайкальский край, р-н. Чернышевский, с. Бушулей, ул. Набережная, д. 13	Индивидуальные домовладения	52,744018	117,274234
77485	Забайкальский край, р-н. Чернышевский, с. Бушулей, ул. Набережная, д. 16	Индивидуальные домовладения	52,744018	117,274234
77486	Забайкальский край, р-н. Чернышевский, с. Бушулей, ул. Набережная, д. 17	Индивидуальные домовладения	52,744018	117,274234
77487	Забайкальский край, р-н. Чернышевский, с. Бушулей, ул. Набережная, д. 2	Индивидуальные домовладения	52,744018	117,274234
77488	Забайкальский край, р-н. Чернышевский, с. Бушулей, ул. Набережная, д. 3	Индивидуальные домовладения	52,744018	117,274234
77489	Забайкальский край, р-н. Чернышевский, с. Бушулей, ул. Набережная, д. 4	Индивидуальные домовладения	52,744018	117,274234
77490	Забайкальский край, р-н. Чернышевский, с. Бушулей, ул. Набережная, д. 5	Индивидуальные домовладения	52,744018	117,274234
77491	Забайкальский край, р-н. Чернышевский, с. Бушулей, ул. Набережная, д. 5а	Индивидуальные домовладения	52,744018	117,274234
77492	Забайкальский край, р-н. Чернышевский, с. Бушулей, ул. Набережная, д. 6	Индивидуальные домовладения	52,744018	117,274234
77493	Забайкальский край, р-н. Чернышевский, с. Бушулей, ул. Набережная, д. 9	Индивидуальные домовладения	52,744018	117,274234

№ п/п	Адрес	Вид	Широта	Долгота
77494	Забайкальский край, р-н. Чернышевский, с. Бушулей, ул. Центральная, д. 1	Индивидуальные домовладения	52,744018	117,274234
77495	Забайкальский край, р-н. Чернышевский, с. Бушулей, ул. Центральная, д. 11	Индивидуальные домовладения	52,744018	117,274234
77496	Забайкальский край, р-н. Чернышевский, с. Бушулей, ул. Центральная, д. 13	Индивидуальные домовладения	52,744018	117,274234
77497	Забайкальский край, р-н. Чернышевский, с. Бушулей, ул. Центральная, д. 14	Индивидуальные домовладения	52,744018	117,274234
77498	Забайкальский край, р-н. Чернышевский, с. Бушулей, ул. Центральная, д. 15	Индивидуальные домовладения	52,744018	117,274234
77499	Забайкальский край, р-н. Чернышевский, с. Бушулей, ул. Центральная, д. 18	Индивидуальные домовладения	52,744018	117,274234
77500	Забайкальский край, р-н. Чернышевский, с. Бушулей, ул. Центральная, д. 23	Индивидуальные домовладения	52,744018	117,274234
77501	Забайкальский край, р-н. Чернышевский, с. Бушулей, ул. Центральная, д. 25	Индивидуальные домовладения	52,744018	117,274234
77502	Забайкальский край, р-н. Чернышевский, с. Бушулей, ул. Центральная, д. 27	Индивидуальные домовладения	52,744018	117,274234
77503	Забайкальский край, р-н. Чернышевский, с. Бушулей, ул. Центральная, д. 29	Индивидуальные домовладения	52,744018	117,274234
77504	Забайкальский край, р-н. Чернышевский, с. Бушулей, ул. Центральная, д. 31	Индивидуальные домовладения	52,744018	117,274234
77505	Забайкальский край, р-н. Чернышевский, с. Бушулей, ул. Центральная, д. 32	Индивидуальные домовладения	52,744018	117,274234
77506	Забайкальский край, р-н. Улётовский, пгт. Дровяная, ул. Черновская, д. 4	Индивидуальные домовладения	51,581758	113,0565
77507	Забайкальский край, р-н. Чернышевский, с. Бушулей, ул. Центральная, д. 35	Индивидуальные домовладения	52,744018	117,274234
77508	Забайкальский край, р-н. Чернышевский, с. Бушулей, ул. Центральная, д. 4	Индивидуальные домовладения	52,744018	117,274234

№ п/п	Адрес	Вид	Широта	Долгота
77509	Забайкальский край, р-н. Чернышевский, с. Бушулей, ул. Центральная, д. 40	Индивидуальные домовладения	52,744018	117,274234
77510	Забайкальский край, р-н. Чернышевский, с. Бушулей, ул. Центральная, д. 42	Индивидуальные домовладения	52,744018	117,274234
77511	Забайкальский край, р-н. Чернышевский, с. Бушулей, ул. Центральная, д. 46	Индивидуальные домовладения	52,744018	117,274234
77512	Забайкальский край, р-н. Чернышевский, пгт. Жирекен, д. 27	МКД	52,822053	117,285849
77513	Забайкальский край, р-н. Чернышевский, с. Бушулей, ул. Центральная, д. 50	Индивидуальные домовладения	52,744018	117,274234
77514	Забайкальский край, р-н. Чернышевский, с. Бушулей, ул. Центральная, д. 52	Индивидуальные домовладения	52,744018	117,274234
77515	Забайкальский край, р-н. Чернышевский, с. Бушулей, ул. Школьная, д. 1	Индивидуальные домовладения	52,744018	117,274234
77516	Забайкальский край, р-н. Чернышевский, с. Бушулей, ул. Школьная, д. 10	Индивидуальные домовладения	52,744018	117,274234
77517	Забайкальский край, р-н. Чернышевский, с. Бушулей, ул. Школьная, д. 11	Индивидуальные домовладения	52,744018	117,274234
77518	Забайкальский край, р-н. Чернышевский, с. Бушулей, ул. Школьная, д. 12	Индивидуальные домовладения	52,744018	117,274234
77519	Забайкальский край, р-н. Чернышевский, с. Бушулей, ул. Школьная, д. 13	Индивидуальные домовладения	52,744018	117,274234
77520	Забайкальский край, р-н. Чернышевский, с. Бушулей, ул. Школьная, д. 13, литер А	Индивидуальные домовладения	52,744018	117,274234
77521	Забайкальский край, р-н. Чернышевский, с. Бушулей, ул. Школьная, д. 16	Индивидуальные домовладения	52,744018	117,274234
77522	Забайкальский край, р-н. Чернышевский, с. Бушулей, ул. Школьная, д. 17	Индивидуальные домовладения	52,744018	117,274234
77523	Забайкальский край, р-н. Чернышевский, с. Бушулей, ул. Школьная, д. 18	Индивидуальные домовладения	52,744018	117,274234

№ п/п	Адрес	Вид	Широта	Долгота
77524	Забайкальский край, р-н. Чернышевский, с. Бушулей, ул. Школьная, д. 19	Индивидуальные домовладения	52,744018	117,274234
77525	Забайкальский край, р-н. Чернышевский, с. Бушулей, ул. Школьная, д. 19а	Индивидуальные домовладения	52,744018	117,274234
77526	Забайкальский край, р-н. Чернышевский, с. Бушулей, ул. Школьная, д. 1б	Индивидуальные домовладения	52,744018	117,274234
77527	Забайкальский край, р-н. Чернышевский, с. Бушулей, ул. Школьная, д. 2	Индивидуальные домовладения	52,744018	117,274234
77528	Забайкальский край, р-н. Чернышевский, с. Бушулей, ул. Школьная, д. 21	Индивидуальные домовладения	52,744018	117,274234
77529	Забайкальский край, р-н. Чернышевский, с. Бушулей, ул. Школьная, д. 25	Индивидуальные домовладения	52,744018	117,274234
77530	Забайкальский край, р-н. Чернышевский, с. Бушулей, ул. Школьная, д. 26	Индивидуальные домовладения	52,744018	117,274234
77531	Забайкальский край, р-н. Чернышевский, с. Бушулей, ул. Школьная, д. 4	Индивидуальные домовладения	52,744018	117,274234
77532	Забайкальский край, р-н. Чернышевский, с. Бушулей, ул. Школьная, д. 6	Индивидуальные домовладения	52,744018	117,274234
77533	Забайкальский край, р-н. Чернышевский, с. Бушулей, ул. Школьная, д. 6а	Индивидуальные домовладения	52,744018	117,274234
77534	Забайкальский край, р-н. Чернышевский, с. Бушулей, ул. Школьная, д. 9	Индивидуальные домовладения	52,744018	117,274234
77535	Забайкальский край, р-н. Чернышевский, пгт. Аксеново-Зиловское, мкр. Березка, д. 10	МКД	53,085593	117,514345
77536	Забайкальский край, р-н. Чернышевский, пгт. Аксеново-Зиловское, мкр. Березка, д. 102	Индивидуальные домовладения	53,086377	117,509134
77537	Забайкальский край, р-н. Чернышевский, пгт. Аксеново-Зиловское, мкр. Березка, д. 103	Индивидуальные домовладения	53,086377	117,509134
77538	Забайкальский край, р-н. Чернышевский, пгт. Аксеново-Зиловское, мкр. Березка, д. 104	Индивидуальные домовладения	53,086377	117,509134

№ п/п	Адрес	Вид	Широта	Долгота
77539	Забайкальский край, р-н. Чернышевский, пгт. Аксеново-Зиловское, мкр. Березка, д. 106	Индивидуальные домовладения	53,086377	117,509134
77540	Забайкальский край, р-н. Чернышевский, пгт. Аксеново-Зиловское, мкр. Березка, д. 107	Индивидуальные домовладения	53,086377	117,509134
77541	Забайкальский край, р-н. Чернышевский, пгт. Аксеново-Зиловское, мкр. Березка, д. 109	Индивидуальные домовладения	53,086377	117,509134
77542	Забайкальский край, р-н. Чернышевский, пгт. Аксеново-Зиловское, мкр. Березка, д. 11	МКД	53,086377	117,509134
77543	Забайкальский край, р-н. Чернышевский, пгт. Аксеново-Зиловское, мкр. Березка, д. 110	Индивидуальные домовладения	53,086377	117,509134
77544	Забайкальский край, р-н. Чернышевский, пгт. Аксеново-Зиловское, мкр. Березка, д. 111	Индивидуальные домовладения	53,086377	117,509134
77545	Забайкальский край, р-н. Чернышевский, пгт. Аксеново-Зиловское, мкр. Березка, д. 112	Индивидуальные домовладения	53,086377	117,509134
77546	Забайкальский край, р-н. Чернышевский, пгт. Аксеново-Зиловское, мкр. Березка, д. 113	Индивидуальные домовладения	53,086377	117,509134
77547	Забайкальский край, р-н. Чернышевский, пгт. Аксеново-Зиловское, мкр. Березка, д. 114	Индивидуальные домовладения	53,086377	117,509134
77548	Забайкальский край, р-н. Чернышевский, пгт. Аксеново-Зиловское, мкр. Березка, д. 115	Индивидуальные домовладения	53,086377	117,509134
77549	Забайкальский край, р-н. Чернышевский, пгт. Аксеново-Зиловское, мкр. Березка, д. 116	Индивидуальные домовладения	53,086377	117,509134
77550	Забайкальский край, р-н. Чернышевский, пгт. Аксеново-Зиловское, мкр. Березка, д. 118	Индивидуальные домовладения	53,086377	117,509134
77551	Забайкальский край, р-н. Чернышевский, пгт. Аксеново-Зиловское, мкр. Березка, д. 119	Индивидуальные домовладения	53,086377	117,509134
77552	Забайкальский край, р-н. Чернышевский, пгт. Аксеново-Зиловское, мкр. Березка, д. 120	Индивидуальные домовладения	53,086377	117,509134
77553	Забайкальский край, р-н. Чернышевский, пгт. Аксеново-Зиловское, мкр. Березка, д. 121	Индивидуальные домовладения	53,086377	117,509134

№ п/п	Адрес	Вид	Широта	Долгота
77554	Забайкальский край, р-н. Чернышевский, пгт. Аксеново-Зиловское, мкр. Березка, д. 122	Индивидуальные домовладения	53,086377	117,509134
77555	Забайкальский край, р-н. Чернышевский, пгт. Аксеново-Зиловское, мкр. Березка, д. 123	Индивидуальные домовладения	53,086377	117,509134
77556	Забайкальский край, р-н. Чернышевский, пгт. Аксеново-Зиловское, мкр. Березка, д. 124	Индивидуальные домовладения	53,086377	117,509134
77557	Забайкальский край, р-н. Чернышевский, пгт. Аксеново-Зиловское, мкр. Березка, д. 125	Индивидуальные домовладения	53,086377	117,509134
77558	Забайкальский край, р-н. Чернышевский, пгт. Аксеново-Зиловское, мкр. Березка, д. 127	Индивидуальные домовладения	53,086377	117,509134
77559	Забайкальский край, р-н. Чернышевский, пгт. Аксеново-Зиловское, мкр. Березка, д. 128	Индивидуальные домовладения	53,086377	117,509134
77560	Забайкальский край, р-н. Чернышевский, пгт. Аксеново-Зиловское, мкр. Березка, д. 129	Индивидуальные домовладения	53,086377	117,509134
77561	Забайкальский край, р-н. Чернышевский, пгт. Аксеново-Зиловское, мкр. Березка, д. 130	Индивидуальные домовладения	53,086377	117,509134
77562	Забайкальский край, р-н. Чернышевский, пгт. Аксеново-Зиловское, мкр. Березка, д. 131	Индивидуальные домовладения	53,086377	117,509134
77563	Забайкальский край, р-н. Чернышевский, пгт. Аксеново-Зиловское, мкр. Березка, д. 132	Индивидуальные домовладения	53,086377	117,509134
77564	Забайкальский край, р-н. Чернышевский, пгт. Аксеново-Зиловское, мкр. Березка, д. 133	Индивидуальные домовладения	53,086377	117,509134
77565	Забайкальский край, р-н. Чернышевский, пгт. Аксеново-Зиловское, мкр. Березка, д. 134	Индивидуальные домовладения	53,086377	117,509134
77566	Забайкальский край, р-н. Чернышевский, пгт. Аксеново-Зиловское, мкр. Березка, д. 135	Индивидуальные домовладения	53,086377	117,509134
77567	Забайкальский край, р-н. Чернышевский, пгт. Аксеново-Зиловское, мкр. Березка, д. 136	Индивидуальные домовладения	53,086377	117,509134
77568	Забайкальский край, р-н. Чернышевский, пгт. Аксеново-Зиловское, мкр. Березка, д. 138	Индивидуальные домовладения	53,086377	117,509134

№ п/п	Адрес	Вид	Широта	Долгота
77569	Забайкальский край, р-н. Чернышевский, пгт. Аксеново-Зиловское, мкр. Березка, д. 139	Индивидуальные домовладения	53,086377	117,509134
77570	Забайкальский край, р-н. Чернышевский, пгт. Аксеново-Зиловское, мкр. Березка, д. 140	Индивидуальные домовладения	53,086377	117,509134
77571	Забайкальский край, р-н. Чернышевский, пгт. Аксеново-Зиловское, мкр. Березка, д. 141	Индивидуальные домовладения	53,086377	117,509134
77572	Забайкальский край, р-н. Чернышевский, пгт. Аксеново-Зиловское, мкр. Березка, д. 142	Индивидуальные домовладения	53,086377	117,509134
77573	Забайкальский край, р-н. Чернышевский, пгт. Аксеново-Зиловское, мкр. Березка, д. 143	Индивидуальные домовладения	53,086377	117,509134
77574	Забайкальский край, р-н. Чернышевский, пгт. Аксеново-Зиловское, мкр. Березка, д. 145	Индивидуальные домовладения	53,086377	117,509134
77575	Забайкальский край, р-н. Чернышевский, пгт. Аксеново-Зиловское, мкр. Березка, д. 146	Индивидуальные домовладения	53,086377	117,509134
77576	Забайкальский край, р-н. Чернышевский, пгт. Аксеново-Зиловское, мкр. Березка, д. 147	Индивидуальные домовладения	53,086377	117,509134
77577	Забайкальский край, р-н. Чернышевский, пгт. Аксеново-Зиловское, мкр. Березка, д. 148	Индивидуальные домовладения	53,086377	117,509134
77578	Забайкальский край, р-н. Чернышевский, пгт. Аксеново-Зиловское, мкр. Березка, д. 149	Индивидуальные домовладения	53,086377	117,509134
77579	Забайкальский край, р-н. Чернышевский, пгт. Аксеново-Зиловское, мкр. Березка, д. 150	Индивидуальные домовладения	53,086377	117,509134
77580	Забайкальский край, р-н. Чернышевский, пгт. Аксеново-Зиловское, мкр. Березка, д. 151	Индивидуальные домовладения	53,086377	117,509134
77581	Забайкальский край, р-н. Чернышевский, пгт. Аксеново-Зиловское, мкр. Березка, д. 152	Индивидуальные домовладения	53,086377	117,509134
77582	Забайкальский край, р-н. Чернышевский, пгт. Аксеново-Зиловское, мкр. Березка, д. 153	Индивидуальные домовладения	53,086377	117,509134
77583	Забайкальский край, р-н. Чернышевский, пгт. Аксеново-Зиловское, мкр. Березка, д. 154	Индивидуальные домовладения	53,086377	117,509134

№ п/п	Адрес	Вид	Широта	Долгота
77584	Забайкальский край, р-н. Чернышевский, пгт. Аксеново-Зиловское, мкр. Березка, д. 155	Индивидуальные домовладения	53,086377	117,509134
77585	Забайкальский край, р-н. Чернышевский, пгт. Аксеново-Зиловское, мкр. Березка, д. 157	Индивидуальные домовладения	53,086377	117,509134
77586	Забайкальский край, р-н. Чернышевский, пгт. Аксеново-Зиловское, мкр. Березка, д. 158	Индивидуальные домовладения	53,086377	117,509134
77587	Забайкальский край, р-н. Чернышевский, пгт. Аксеново-Зиловское, мкр. Березка, д. 159	Индивидуальные домовладения	53,086377	117,509134
77588	Забайкальский край, р-н. Чернышевский, пгт. Аксеново-Зиловское, мкр. Березка, д. 160	Индивидуальные домовладения	53,086377	117,509134
77589	Забайкальский край, р-н. Чернышевский, пгт. Аксеново-Зиловское, мкр. Березка, д. 161	Индивидуальные домовладения	53,086377	117,509134
77590	Забайкальский край, р-н. Чернышевский, пгт. Аксеново-Зиловское, мкр. Березка, д. 162	Индивидуальные домовладения	53,086377	117,509134
77591	Забайкальский край, р-н. Чернышевский, пгт. Аксеново-Зиловское, мкр. Березка, д. 163	Индивидуальные домовладения	53,086377	117,509134
77592	Забайкальский край, р-н. Чернышевский, пгт. Аксеново-Зиловское, мкр. Березка, д. 164	Индивидуальные домовладения	53,086377	117,509134
77593	Забайкальский край, р-н. Чернышевский, пгт. Аксеново-Зиловское, мкр. Березка, д. 165	Индивидуальные домовладения	53,086377	117,509134
77594	Забайкальский край, р-н. Чернышевский, пгт. Аксеново-Зиловское, мкр. Березка, д. 166	Индивидуальные домовладения	53,086377	117,509134
77595	Забайкальский край, р-н. Чернышевский, пгт. Аксеново-Зиловское, мкр. Березка, д. 167	Индивидуальные домовладения	53,086377	117,509134
77596	Забайкальский край, р-н. Чернышевский, пгт. Аксеново-Зиловское, мкр. Березка, д. 168	Индивидуальные домовладения	53,086377	117,509134
77597	Забайкальский край, р-н. Чернышевский, пгт. Аксеново-Зиловское, мкр. Березка, д. 170	Индивидуальные домовладения	53,086377	117,509134
77598	Забайкальский край, р-н. Чернышевский, пгт. Аксеново-Зиловское, мкр. Березка, д. 171	Индивидуальные домовладения	53,086377	117,509134

№ п/п	Адрес	Вид	Широта	Долгота
77599	Забайкальский край, р-н. Чернышевский, пгт. Аксеново-Зиловское, мкр. Березка, д. 173	Индивидуальные домовладения	53,086377	117,509134
77600	Забайкальский край, р-н. Чернышевский, пгт. Аксеново-Зиловское, мкр. Березка, д. 174	Индивидуальные домовладения	53,086377	117,509134
77601	Забайкальский край, р-н. Чернышевский, пгт. Аксеново-Зиловское, мкр. Березка, д. 175	Индивидуальные домовладения	53,086377	117,509134
77602	Забайкальский край, р-н. Чернышевский, пгт. Аксеново-Зиловское, мкр. Березка, д. 176	Индивидуальные домовладения	53,086377	117,509134
77603	Забайкальский край, р-н. Чернышевский, пгт. Аксеново-Зиловское, мкр. Березка, д. 2	МКД	53,086377	117,509134
77604	Забайкальский край, р-н. Чернышевский, пгт. Аксеново-Зиловское, мкр. Березка, д. 3	МКД	53,086058	117,514596
77605	Забайкальский край, р-н. Чернышевский, пгт. Аксеново-Зиловское, мкр. Березка, д. 4	МКД	53,086377	117,509134
77606	Забайкальский край, р-н. Чернышевский, пгт. Аксеново-Зиловское, мкр. Березка, д. 50	Индивидуальные домовладения	53,086377	117,509134
77607	Забайкальский край, р-н. Чернышевский, пгт. Аксеново-Зиловское, мкр. Березка, д. 51	Индивидуальные домовладения	53,086377	117,509134
77608	Забайкальский край, р-н. Чернышевский, пгт. Аксеново-Зиловское, мкр. Березка, д. 52	Индивидуальные домовладения	53,086377	117,509134
77609	Забайкальский край, р-н. Чернышевский, пгт. Аксеново-Зиловское, мкр. Березка, д. 54	Индивидуальные домовладения	53,086377	117,509134
77610	Забайкальский край, р-н. Чернышевский, пгт. Аксеново-Зиловское, мкр. Березка, д. 55	Индивидуальные домовладения	53,086377	117,509134
77611	Забайкальский край, р-н. Чернышевский, пгт. Аксеново-Зиловское, мкр. Березка, д. 56	Индивидуальные домовладения	53,086377	117,509134
77612	Забайкальский край, р-н. Чернышевский, пгт. Аксеново-Зиловское, мкр. Березка, д. 57	Индивидуальные домовладения	53,086377	117,509134
77613	Забайкальский край, р-н. Чернышевский, пгт. Аксеново-Зиловское, мкр. Березка, д. 58	Индивидуальные домовладения	53,086377	117,509134

№ п/п	Адрес	Вид	Широта	Долгота
77614	Забайкальский край, р-н. Чернышевский, пгт. Аксеново-Зиловское, мкр. Березка, д. 59	Индивидуальные домовладения	53,086377	117,509134
77615	Забайкальский край, р-н. Чернышевский, пгт. Аксеново-Зиловское, мкр. Березка, д. 60	Индивидуальные домовладения	53,086377	117,509134
77616	Забайкальский край, р-н. Чернышевский, пгт. Аксеново-Зиловское, мкр. Березка, д. 61	Индивидуальные домовладения	53,086377	117,509134
77617	Забайкальский край, р-н. Чернышевский, пгт. Аксеново-Зиловское, мкр. Березка, д. 62	Индивидуальные домовладения	53,086377	117,509134
77618	Забайкальский край, р-н. Чернышевский, пгт. Аксеново-Зиловское, мкр. Березка, д. 64	Индивидуальные домовладения	53,086377	117,509134
77619	Забайкальский край, р-н. Чернышевский, пгт. Аксеново-Зиловское, мкр. Березка, д. 65	Индивидуальные домовладения	53,086377	117,509134
77620	Забайкальский край, р-н. Чернышевский, пгт. Аксеново-Зиловское, мкр. Березка, д. 66	Индивидуальные домовладения	53,086377	117,509134
77621	Забайкальский край, р-н. Чернышевский, пгт. Аксеново-Зиловское, мкр. Березка, д. 67	Индивидуальные домовладения	53,086377	117,509134
77622	Забайкальский край, р-н. Чернышевский, пгт. Аксеново-Зиловское, мкр. Березка, д. 68	Индивидуальные домовладения	53,086377	117,509134
77623	Забайкальский край, р-н. Чернышевский, пгт. Аксеново-Зиловское, мкр. Березка, д. 69	Индивидуальные домовладения	53,086377	117,509134
77624	Забайкальский край, р-н. Чернышевский, пгт. Аксеново-Зиловское, мкр. Березка, д. 7	Индивидуальные домовладения	53,086377	117,509134
77625	Забайкальский край, р-н. Чернышевский, пгт. Аксеново-Зиловское, мкр. Березка, д. 70	Индивидуальные домовладения	53,086377	117,509134
77626	Забайкальский край, р-н. Улётовский, пгт. Дровяная, ул. Шахматная, д. 2	Индивидуальные домовладения	51,58187	113,048146
77627	Забайкальский край, р-н. Чернышевский, пгт. Аксеново-Зиловское, мкр. Березка, д. 72	Индивидуальные домовладения	53,086377	117,509134
77628	Забайкальский край, р-н. Чернышевский, пгт. Аксеново-Зиловское, мкр. Березка, д. 73	Индивидуальные домовладения	53,086377	117,509134

№ п/п	Адрес	Вид	Широта	Долгота
77629	Забайкальский край, р-н. Чернышевский, пгт. Аксеново-Зиловское, мкр. Березка, д. 75	Индивидуальные домовладения	53,086377	117,509134
77630	Забайкальский край, р-н. Чернышевский, пгт. Аксеново-Зиловское, мкр. Березка, д. 76	Индивидуальные домовладения	53,086377	117,509134
77631	Забайкальский край, р-н. Чернышевский, пгт. Аксеново-Зиловское, мкр. Березка, д. 77	Индивидуальные домовладения	53,086377	117,509134
77632	Забайкальский край, р-н. Чернышевский, пгт. Аксеново-Зиловское, мкр. Березка, д. 78	Индивидуальные домовладения	53,086377	117,509134
77633	Забайкальский край, р-н. Чернышевский, пгт. Аксеново-Зиловское, мкр. Березка, д. 79	Индивидуальные домовладения	53,086377	117,509134
77634	Забайкальский край, р-н. Чернышевский, пгт. Аксеново-Зиловское, мкр. Березка, д. 80	Индивидуальные домовладения	53,086377	117,509134
77635	Забайкальский край, р-н. Чернышевский, пгт. Аксеново-Зиловское, мкр. Березка, д. 81	Индивидуальные домовладения	53,086377	117,509134
77636	Забайкальский край, р-н. Чернышевский, пгт. Аксеново-Зиловское, мкр. Березка, д. 82	Индивидуальные домовладения	53,086377	117,509134
77637	Забайкальский край, р-н. Чернышевский, пгт. Аксеново-Зиловское, мкр. Березка, д. 83	Индивидуальные домовладения	53,086377	117,509134
77638	Забайкальский край, р-н. Чернышевский, пгт. Аксеново-Зиловское, мкр. Березка, д. 85	Индивидуальные домовладения	53,086377	117,509134
77639	Забайкальский край, р-н. Чернышевский, пгт. Аксеново-Зиловское, мкр. Березка, д. 86	Индивидуальные домовладения	53,086377	117,509134
77640	Забайкальский край, р-н. Чернышевский, пгт. Аксеново-Зиловское, мкр. Березка, д. 87	Индивидуальные домовладения	53,086377	117,509134
77641	Забайкальский край, р-н. Чернышевский, пгт. Аксеново-Зиловское, мкр. Березка, д. 88	Индивидуальные домовладения	53,086377	117,509134
77642	Забайкальский край, р-н. Чернышевский, пгт. Аксеново-Зиловское, мкр. Березка, д. 89	Индивидуальные домовладения	53,086377	117,509134
77643	Забайкальский край, р-н. Чернышевский, пгт. Аксеново-Зиловское, мкр. Березка, д. 9	МКД	53,086377	117,509134

№ п/п	Адрес	Вид	Широта	Долгота
77644	Забайкальский край, р-н. Чернышевский, пгт. Аксеново-Зиловское, мкр. Березка, д. 90	Индивидуальные домовладения	53,086377	117,509134
77645	Забайкальский край, р-н. Чернышевский, пгт. Аксеново-Зиловское, мкр. Березка, д. 91	Индивидуальные домовладения	53,086377	117,509134
77646	Забайкальский край, р-н. Чернышевский, пгт. Аксеново-Зиловское, мкр. Березка, д. 93	Индивидуальные домовладения	53,086377	117,509134
77647	Забайкальский край, р-н. Чернышевский, пгт. Аксеново-Зиловское, мкр. Березка, д. 94	Индивидуальные домовладения	53,086377	117,509134
77648	Забайкальский край, р-н. Чернышевский, пгт. Аксеново-Зиловское, мкр. Березка, д. 95	Индивидуальные домовладения	53,086377	117,509134
77649	Забайкальский край, р-н. Чернышевский, пгт. Аксеново-Зиловское, мкр. Березка, д. 96	Индивидуальные домовладения	53,086377	117,509134
77650	Забайкальский край, р-н. Чернышевский, пгт. Аксеново-Зиловское, мкр. Березка, д. 97	Индивидуальные домовладения	53,086377	117,509134
77651	Забайкальский край, р-н. Чернышевский, пгт. Аксеново-Зиловское, мкр. Березка, д. 98	Индивидуальные домовладения	53,086377	117,509134
77652	Забайкальский край, р-н. Чернышевский, пгт. Аксеново-Зиловское, мкр. Березка, д. 99	Индивидуальные домовладения	53,086377	117,509134
77653	Забайкальский край, р-н. Чернышевский, пгт. Аксеново-Зиловское, мкр. Школьный, д. 1	Индивидуальные домовладения	53,070858	117,506071
77654	Забайкальский край, р-н. Чернышевский, пгт. Аксеново-Зиловское, ул. 1-я Кондукторская, д. 10	Индивидуальные домовладения	53,070858	117,506071
77655	Забайкальский край, р-н. Чернышевский, пгт. Аксеново-Зиловское, ул. 1-я Кондукторская, д. 24	Индивидуальные домовладения	53,070858	117,506071
77656	Забайкальский край, р-н. Чернышевский, пгт. Аксеново-Зиловское, ул. Аксенова, д. 11	Индивидуальные домовладения	53,069646	117,509521
77657	Забайкальский край, р-н. Чернышевский, пгт. Аксеново-Зиловское, ул. Аксенова, д. 13	Индивидуальные домовладения	53,069646	117,509521

№ п/п	Адрес	Вид	Широта	Долгота
77658	Забайкальский край, р-н. Чернышевский, пгт. Аксеново-Зиловское, ул. Аксенова, д. 2	Индивидуальные домовладения	53,069646	117,509521
77659	Забайкальский край, р-н. Чернышевский, пгт. Аксеново-Зиловское, ул. Аксенова, д. 20	Индивидуальные домовладения	53,069646	117,509521
77660	Забайкальский край, р-н. Чернышевский, пгт. Аксеново-Зиловское, ул. Аксенова, д. 21	Индивидуальные домовладения	53,069646	117,509521
77661	Забайкальский край, р-н. Чернышевский, пгт. Аксеново-Зиловское, ул. Аксенова, д. 22	Индивидуальные домовладения	53,069646	117,509521
77662	Забайкальский край, р-н. Чернышевский, пгт. Аксеново-Зиловское, ул. Аксенова, д. 23	Индивидуальные домовладения	53,069646	117,509521
77663	Забайкальский край, р-н. Чернышевский, пгт. Аксеново-Зиловское, ул. Аксенова, д. 24	Индивидуальные домовладения	53,069646	117,509521
77664	Забайкальский край, р-н. Чернышевский, пгт. Аксеново-Зиловское, ул. Аксенова, д. 25	Индивидуальные домовладения	53,069646	117,509521
77665	Забайкальский край, р-н. Чернышевский, пгт. Аксеново-Зиловское, ул. Аксенова, д. 26	Индивидуальные домовладения	53,069646	117,509521
77666	Забайкальский край, р-н. Чернышевский, пгт. Аксеново-Зиловское, ул. Аксенова, д. 28	Индивидуальные домовладения	53,069646	117,509521
77667	Забайкальский край, р-н. Чернышевский, пгт. Аксеново-Зиловское, ул. Аксенова, д. 30	Индивидуальные домовладения	53,069646	117,509521
77668	Забайкальский край, р-н. Чернышевский, пгт. Аксеново-Зиловское, ул. Аксенова, д. 31	Индивидуальные домовладения	53,069646	117,509521
77669	Забайкальский край, р-н. Чернышевский, пгт. Аксеново-Зиловское, ул. Аксенова, д. 32	Индивидуальные домовладения	53,069646	117,509521
77670	Забайкальский край, р-н. Чернышевский, пгт. Аксеново-Зиловское, ул. Аксенова, д. 33	Индивидуальные домовладения	53,069646	117,509521
77671	Забайкальский край, р-н. Чернышевский, пгт. Аксеново-Зиловское, ул. Аксенова, д. 34	Индивидуальные домовладения	53,069646	117,509521
77672	Забайкальский край, р-н. Чернышевский, пгт. Аксеново-Зиловское, ул. Аксенова, д. 35	Индивидуальные домовладения	53,069646	117,509521

№ п/п	Адрес	Вид	Широта	Долгота
77673	Забайкальский край, р-н. Чернышевский, пгт. Аксеново-Зиловское, ул. Аксенова, д. 37	Индивидуальные домовладения	53,069646	117,509521
77674	Забайкальский край, р-н. Чернышевский, пгт. Аксеново-Зиловское, ул. Аксенова, д. 38	Индивидуальные домовладения	53,069646	117,509521
77675	Забайкальский край, р-н. Чернышевский, пгт. Аксеново-Зиловское, ул. Аксенова, д. 40	Индивидуальные домовладения	53,069646	117,509521
77676	Забайкальский край, р-н. Чернышевский, пгт. Аксеново-Зиловское, ул. Аксенова, д. 42	Индивидуальные домовладения	53,069646	117,509521
77677	Забайкальский край, р-н. Чернышевский, пгт. Аксеново-Зиловское, ул. Аксенова, д. 43	Индивидуальные домовладения	53,069646	117,509521
77678	Забайкальский край, р-н. Чернышевский, пгт. Аксеново-Зиловское, ул. Аксенова, д. 45	Индивидуальные домовладения	53,069646	117,509521
77679	Забайкальский край, р-н. Чернышевский, пгт. Аксеново-Зиловское, ул. Аксенова, д. 46	Индивидуальные домовладения	53,069646	117,509521
77680	Забайкальский край, р-н. Чернышевский, пгт. Аксеново-Зиловское, ул. Аксенова, д. 47	Индивидуальные домовладения	53,069646	117,509521
77681	Забайкальский край, р-н. Чернышевский, пгт. Аксеново-Зиловское, ул. Аксенова, д. 48	Индивидуальные домовладения	53,069646	117,509521
77682	Забайкальский край, р-н. Чернышевский, пгт. Аксеново-Зиловское, ул. Аксенова, д. 49	Индивидуальные домовладения	53,069646	117,509521
77683	Забайкальский край, р-н. Чернышевский, пгт. Аксеново-Зиловское, ул. Аксенова, д. 5	Индивидуальные домовладения	53,069646	117,509521
77684	Забайкальский край, р-н. Чернышевский, пгт. Аксеново-Зиловское, ул. Аксенова, д. 52	Индивидуальные домовладения	53,069646	117,509521
77685	Забайкальский край, р-н. Чернышевский, пгт. Аксеново-Зиловское, ул. Аксенова, д. 56	Индивидуальные домовладения	53,069646	117,509521
77686	Забайкальский край, р-н. Чернышевский, пгт. Аксеново-Зиловское, ул. Аксенова, д. 7	Индивидуальные домовладения	53,069646	117,509521
77687	Забайкальский край, р-н. Чернышевский, пгт. Аксеново-Зиловское, ул. Аксенова, д. 8	Индивидуальные домовладения	53,069646	117,509521

№ п/п	Адрес	Вид	Широта	Долгота
77688	Забайкальский край, р-н. Чернышевский, пгт. Аксеново-Зиловское, ул. Амурская, д. 1	Индивидуальные домовладения	53,070858	117,506071
77689	Забайкальский край, р-н. Чернышевский, пгт. Аксеново-Зиловское, ул. Амурская, д. 10	Индивидуальные домовладения	53,070858	117,506071
77690	Забайкальский край, р-н. Чернышевский, пгт. Аксеново-Зиловское, ул. Амурская, д. 11, литер А	Индивидуальные домовладения	53,070858	117,506071
77691	Забайкальский край, р-н. Чернышевский, пгт. Аксеново-Зиловское, ул. Амурская, д. 12	Индивидуальные домовладения	53,070858	117,506071
77692	Забайкальский край, р-н. Чернышевский, пгт. Аксеново-Зиловское, ул. Амурская, д. 14	Индивидуальные домовладения	53,070858	117,506071
77693	Забайкальский край, р-н. Чернышевский, пгт. Аксеново-Зиловское, ул. Амурская, д. 15	Индивидуальные домовладения	53,070858	117,506071
77694	Забайкальский край, р-н. Чернышевский, пгт. Аксеново-Зиловское, ул. Амурская, д. 2	Индивидуальные домовладения	53,070858	117,506071
77695	Забайкальский край, р-н. Чернышевский, пгт. Аксеново-Зиловское, ул. Амурская, д. 5	Индивидуальные домовладения	53,070858	117,506071
77696	Забайкальский край, р-н. Чернышевский, пгт. Аксеново-Зиловское, ул. Амурская, д. 6	Индивидуальные домовладения	53,070858	117,506071
77697	Забайкальский край, р-н. Чернышевский, пгт. Аксеново-Зиловское, ул. Амурская, д. 8	Индивидуальные домовладения	53,070858	117,506071
77698	Забайкальский край, р-н. Чернышевский, пгт. Аксеново-Зиловское, ул. Амурская, д. 9	Индивидуальные домовладения	53,070858	117,506071
77699	Забайкальский край, р-н. Чернышевский, пгт. Аксеново-Зиловское, ул. Арчикойская 1-я, д. 14	Индивидуальные домовладения	53,070858	117,506071
77700	Забайкальский край, р-н. Чернышевский, пгт. Аксеново-Зиловское, ул. Арчикойская 1-я, д. 14, литер А	Индивидуальные домовладения	53,070858	117,506071
77701	Забайкальский край, р-н. Чернышевский, пгт. Аксеново-Зиловское, ул. Арчикойская 1-я, д. 20	Индивидуальные домовладения	53,070858	117,506071

№ п/п	Адрес	Вид	Широта	Долгота
77702	Забайкальский край, р-н. Чернышевский, пгт. Аксеново-Зиловское, ул. Арчикойская 1-я, д. 26	Индивидуальные домовладения	53,070858	117,506071
77703	Забайкальский край, р-н. Чернышевский, пгт. Аксеново-Зиловское, ул. Арчикойская 1-я, д. 6	Индивидуальные домовладения	53,070858	117,506071
77704	Забайкальский край, р-н. Чернышевский, пгт. Аксеново-Зиловское, ул. Арчикойская 2-я, д. 10	Индивидуальные домовладения	53,070858	117,506071
77705	Забайкальский край, р-н. Чернышевский, пгт. Аксеново-Зиловское, ул. Арчикойская 2-я, д. 12	Индивидуальные домовладения	53,070858	117,506071
77706	Забайкальский край, р-н. Чернышевский, пгт. Аксеново-Зиловское, ул. Арчикойская 2-я, д. 13	Индивидуальные домовладения	53,070858	117,506071
77707	Забайкальский край, р-н. Чернышевский, пгт. Аксеново-Зиловское, ул. Арчикойская 2-я, д. 14	Индивидуальные домовладения	53,070858	117,506071
77708	Забайкальский край, р-н. Чернышевский, пгт. Аксеново-Зиловское, ул. Арчикойская 2-я, д. 17	Индивидуальные домовладения	53,070858	117,506071
77709	Забайкальский край, р-н. Чернышевский, пгт. Аксеново-Зиловское, ул. Арчикойская 2-я, д. 20	Индивидуальные домовладения	53,070858	117,506071
77710	Забайкальский край, р-н. Чернышевский, пгт. Аксеново-Зиловское, ул. Арчикойская 2-я, д. 5	Индивидуальные домовладения	53,070858	117,506071
77711	Забайкальский край, р-н. Чернышевский, пгт. Аксеново-Зиловское, ул. Арчикойская 2-я, д. 6	Индивидуальные домовладения	53,070858	117,506071
77712	Забайкальский край, р-н. Акшинский, с. Улача, ул. Кирова, д. 44	Индивидуальные домовладения	50,401841	113,272329
77713	Забайкальский край, р-н. Чернышевский, пгт. Аксеново-Зиловское, ул. Арчикойская 2-я, д. 8	Индивидуальные домовладения	53,070858	117,506071
77714	Забайкальский край, р-н. Чернышевский, пгт. Аксеново-Зиловское, ул. Арчикойская 2-я, д. 9	Индивидуальные домовладения	53,070858	117,506071
77715	Забайкальский край, р-н. Чернышевский, пгт. Аксеново-Зиловское, ул. Арчикойская 2-я, д. 9а	Индивидуальные домовладения	53,070858	117,506071
77716	Забайкальский край, р-н. Чернышевский, пгт. Аксеново-Зиловское, ул. Багульная, д. 1	Индивидуальные домовладения	53,070858	117,506071

№ п/п	Адрес	Вид	Широта	Долгота
77717	Забайкальский край, р-н. Чернышевский, пгт. Аксеново-Зиловское, ул. Багульная, д. 3	Индивидуальные домовладения	53,070858	117,506071
77718	Забайкальский край, р-н. Чернышевский, пгт. Аксеново-Зиловское, ул. Багульная, д. 4	Индивидуальные домовладения	53,070858	117,506071
77719	Забайкальский край, р-н. Чернышевский, пгт. Аксеново-Зиловское, ул. Багульная, д. 5	Индивидуальные домовладения	53,070858	117,506071
77720	Забайкальский край, р-н. Чернышевский, пгт. Аксеново-Зиловское, ул. Багульная, д. 6	Индивидуальные домовладения	53,070858	117,506071
77721	Забайкальский край, р-н. Чернышевский, пгт. Аксеново-Зиловское, ул. Багульная, д. 7	Индивидуальные домовладения	53,070858	117,506071
77722	Забайкальский край, р-н. Чернышевский, пгт. Аксеново-Зиловское, ул. Восточная, д. 1	Индивидуальные домовладения	53,070858	117,506071
77723	Забайкальский край, р-н. Чернышевский, пгт. Аксеново-Зиловское, ул. Восточная, д. 10	Индивидуальные домовладения	53,070858	117,506071
77724	Забайкальский край, р-н. Чернышевский, пгт. Аксеново-Зиловское, ул. Восточная, д. 11	Индивидуальные домовладения	53,070858	117,506071
77725	Забайкальский край, р-н. Чернышевский, пгт. Аксеново-Зиловское, ул. Восточная, д. 13	Индивидуальные домовладения	53,070858	117,506071
77726	Забайкальский край, р-н. Чернышевский, пгт. Аксеново-Зиловское, ул. Восточная, д. 15	Индивидуальные домовладения	53,070858	117,506071
77727	Забайкальский край, р-н. Чернышевский, пгт. Аксеново-Зиловское, ул. Восточная, д. 17	Индивидуальные домовладения	53,070858	117,506071
77728	Забайкальский край, р-н. Чернышевский, пгт. Аксеново-Зиловское, ул. Восточная, д. 18	Индивидуальные домовладения	53,070858	117,506071
77729	Забайкальский край, р-н. Чернышевский, пгт. Аксеново-Зиловское, ул. Восточная, д. 19	Индивидуальные домовладения	53,070858	117,506071
77730	Забайкальский край, р-н. Чернышевский, пгт. Аксеново-Зиловское, ул. Восточная, д. 2	Индивидуальные домовладения	53,070858	117,506071
77731	Забайкальский край, р-н. Чернышевский, пгт. Аксеново-Зиловское, ул. Восточная, д. 20	Индивидуальные домовладения	53,070858	117,506071

№ п/п	Адрес	Вид	Широта	Долгота
77732	Забайкальский край, р-н. Чернышевский, пгт. Аксеново-Зиловское, ул. Восточная, д. 21	Индивидуальные домовладения	53,070858	117,506071
77733	Забайкальский край, р-н. Чернышевский, пгт. Аксеново-Зиловское, ул. Восточная, д. 22	Индивидуальные домовладения	53,070858	117,506071
77734	Забайкальский край, р-н. Чернышевский, пгт. Аксеново-Зиловское, ул. Восточная, д. 23	Индивидуальные домовладения	53,070858	117,506071
77735	Забайкальский край, р-н. Чернышевский, пгт. Аксеново-Зиловское, ул. Восточная, д. 24	Индивидуальные домовладения	53,070858	117,506071
77736	Забайкальский край, р-н. Чернышевский, пгт. Аксеново-Зиловское, ул. Восточная, д. 27	Индивидуальные домовладения	53,070858	117,506071
77737	Забайкальский край, р-н. Чернышевский, пгт. Аксеново-Зиловское, ул. Восточная, д. 29	Индивидуальные домовладения	53,070858	117,506071
77738	Забайкальский край, р-н. Чернышевский, пгт. Аксеново-Зиловское, ул. Восточная, д. 3	Индивидуальные домовладения	53,070858	117,506071
77739	Забайкальский край, р-н. Чернышевский, пгт. Аксеново-Зиловское, ул. Восточная, д. 31	Индивидуальные домовладения	53,070858	117,506071
77740	Забайкальский край, р-н. Чернышевский, пгт. Аксеново-Зиловское, ул. Восточная, д. 33, литер А	Индивидуальные домовладения	53,070858	117,506071
77741	Забайкальский край, р-н. Чернышевский, пгт. Аксеново-Зиловское, ул. Восточная, д. 35	Индивидуальные домовладения	53,070858	117,506071
77742	Забайкальский край, р-н. Чернышевский, пгт. Аксеново-Зиловское, ул. Восточная, д. 36	Индивидуальные домовладения	53,070858	117,506071
77743	Забайкальский край, р-н. Чернышевский, пгт. Аксеново-Зиловское, ул. Восточная, д. 38	Индивидуальные домовладения	53,070858	117,506071
77744	Забайкальский край, р-н. Чернышевский, пгт. Аксеново-Зиловское, ул. Восточная, д. 39	Индивидуальные домовладения	53,070858	117,506071
77745	Забайкальский край, р-н. Чернышевский, пгт. Аксеново-Зиловское, ул. Восточная, д. 40	Индивидуальные домовладения	53,070858	117,506071
77746	Забайкальский край, р-н. Чернышевский, пгт. Аксеново-Зиловское, ул. Восточная, д. 41	Индивидуальные домовладения	53,070858	117,506071

№ п/п	Адрес	Вид	Широта	Долгота
77747	Забайкальский край, р-н. Чернышевский, пгт. Аксеново-Зиловское, ул. Восточная, д. 42	Индивидуальные домовладения	53,070858	117,506071
77748	Забайкальский край, р-н. Чернышевский, пгт. Аксеново-Зиловское, ул. Восточная, д. 44	Индивидуальные домовладения	53,070858	117,506071
77749	Забайкальский край, р-н. Чернышевский, пгт. Аксеново-Зиловское, ул. Восточная, д. 49	Индивидуальные домовладения	53,070858	117,506071
77750	Забайкальский край, р-н. Чернышевский, пгт. Аксеново-Зиловское, ул. Восточная, д. 6	Индивидуальные домовладения	53,070858	117,506071
77751	Забайкальский край, р-н. Чернышевский, пгт. Аксеново-Зиловское, ул. Восточная, д. 7	Индивидуальные домовладения	53,070858	117,506071
77752	Забайкальский край, р-н. Чернышевский, пгт. Аксеново-Зиловское, ул. Восточная, д. 74	Индивидуальные домовладения	53,070858	117,506071
77753	Забайкальский край, р-н. Чернышевский, пгт. Жирекен, д. 28	МКД	52,822015	117,286963
77754	Забайкальский край, р-н. Чернышевский, пгт. Аксеново-Зиловское, ул. Восточная, д. 8	Индивидуальные домовладения	53,070858	117,506071
77755	Забайкальский край, р-н. Чернышевский, пгт. Аксеново-Зиловское, ул. Железнодорожная, д. 2	Индивидуальные домовладения	53,064646	117,508344
77756	Забайкальский край, р-н. Чернышевский, пгт. Аксеново-Зиловское, ул. Железнодорожная, д. 7	Индивидуальные домовладения	53,064646	117,508344
77757	Забайкальский край, р-н. Чернышевский, пгт. Аксеново-Зиловское, ул. Журавлева, д. 10	Индивидуальные домовладения	53,072605	117,50988
77758	Забайкальский край, р-н. Чернышевский, пгт. Аксеново-Зиловское, ул. Журавлева, д. 11	Индивидуальные домовладения	53,072605	117,50988
77759	Забайкальский край, р-н. Чернышевский, пгт. Аксеново-Зиловское, ул. Журавлева, д. 13	Индивидуальные домовладения	53,072605	117,50988
77760	Забайкальский край, р-н. Чернышевский, пгт. Аксеново-Зиловское, ул. Журавлева, д. 14	Индивидуальные домовладения	53,072605	117,50988

№ п/п	Адрес	Вид	Широта	Долгота
77761	Забайкальский край, р-н. Чернышевский, пгт. Аксеново-Зиловское, ул. Журавлева, д. 14, литер А	Индивидуальные домовладения	53,072605	117,50988
77762	Забайкальский край, р-н. Чернышевский, пгт. Аксеново-Зиловское, ул. Журавлева, д. 15	Индивидуальные домовладения	53,072605	117,50988
77763	Забайкальский край, р-н. Чернышевский, пгт. Аксеново-Зиловское, ул. Журавлева, д. 17	Индивидуальные домовладения	53,072605	117,50988
77764	Забайкальский край, р-н. Чернышевский, пгт. Аксеново-Зиловское, ул. Журавлева, д. 19	Индивидуальные домовладения	53,072605	117,50988
77765	Забайкальский край, р-н. Чернышевский, пгт. Аксеново-Зиловское, ул. Журавлева, д. 2	Индивидуальные домовладения	53,072605	117,50988
77766	Забайкальский край, р-н. Чернышевский, пгт. Аксеново-Зиловское, ул. Журавлева, д. 20	Индивидуальные домовладения	53,072605	117,50988
77767	Забайкальский край, р-н. Чернышевский, пгт. Аксеново-Зиловское, ул. Журавлева, д. 22	Индивидуальные домовладения	53,072605	117,50988
77768	Забайкальский край, р-н. Чернышевский, пгт. Аксеново-Зиловское, ул. Журавлева, д. 23	Индивидуальные домовладения	53,072605	117,50988
77769	Забайкальский край, р-н. Чернышевский, пгт. Аксеново-Зиловское, ул. Журавлева, д. 25	Индивидуальные домовладения	53,072605	117,50988
77770	Забайкальский край, р-н. Улётовский, пгт. Дровяная, ул. Шахматная, д. 24	Индивидуальные домовладения	51,58187	113,048146
77771	Забайкальский край, р-н. Чернышевский, пгт. Аксеново-Зиловское, ул. Журавлева, д. 27	Индивидуальные домовладения	53,072605	117,50988
77772	Забайкальский край, р-н. Чернышевский, пгт. Аксеново-Зиловское, ул. Журавлева, д. 28	Индивидуальные домовладения	53,072605	117,50988
77773	Забайкальский край, р-н. Чернышевский, пгт. Аксеново-Зиловское, ул. Журавлева, д. 29	Индивидуальные домовладения	53,072605	117,50988
77774	Забайкальский край, р-н. Чернышевский, пгт. Аксеново-Зиловское, ул. Журавлева, д. 3	Индивидуальные домовладения	53,072605	117,50988
77775	Забайкальский край, р-н. Чернышевский, пгт. Аксеново-Зиловское, ул. Журавлева, д. 30	Индивидуальные домовладения	53,072605	117,50988

№ п/п	Адрес	Вид	Широта	Долгота
77776	Забайкальский край, р-н. Чернышевский, пгт. Аксеново-Зиловское, ул. Журавлева, д. 31	Индивидуальные домовладения	53,072605	117,50988
77777	Забайкальский край, р-н. Чернышевский, пгт. Аксеново-Зиловское, ул. Журавлева, д. 35	Индивидуальные домовладения	53,072605	117,50988
77778	Забайкальский край, р-н. Чернышевский, пгт. Аксеново-Зиловское, ул. Журавлева, д. 36	Индивидуальные домовладения	53,072605	117,50988
77779	Забайкальский край, р-н. Чернышевский, пгт. Аксеново-Зиловское, ул. Журавлева, д. 37	Индивидуальные домовладения	53,072605	117,50988
77780	Забайкальский край, р-н. Чернышевский, пгт. Аксеново-Зиловское, ул. Журавлева, д. 38	Индивидуальные домовладения	53,072605	117,50988
77781	Забайкальский край, р-н. Чернышевский, пгт. Аксеново-Зиловское, ул. Журавлева, д. 39	Индивидуальные домовладения	53,072605	117,50988
77782	Забайкальский край, р-н. Чернышевский, пгт. Аксеново-Зиловское, ул. Журавлева, д. 4	Индивидуальные домовладения	53,072605	117,50988
77783	Забайкальский край, р-н. Чернышевский, пгт. Аксеново-Зиловское, ул. Журавлева, д. 40	Индивидуальные домовладения	53,072605	117,50988
77784	Забайкальский край, р-н. Чернышевский, пгт. Аксеново-Зиловское, ул. Журавлева, д. 43	Индивидуальные домовладения	53,072605	117,50988
77785	Забайкальский край, р-н. Чернышевский, пгт. Аксеново-Зиловское, ул. Журавлева, д. 44	Индивидуальные домовладения	53,072605	117,50988
77786	Забайкальский край, р-н. Чернышевский, пгт. Аксеново-Зиловское, ул. Журавлева, д. 47	Индивидуальные домовладения	53,072605	117,50988
77787	Забайкальский край, р-н. Чернышевский, пгт. Аксеново-Зиловское, ул. Журавлева, д. 48	Индивидуальные домовладения	53,072605	117,50988
77788	Забайкальский край, р-н. Чернышевский, пгт. Аксеново-Зиловское, ул. Журавлева, д. 49	Индивидуальные домовладения	53,072605	117,50988
77789	Забайкальский край, р-н. Чернышевский, пгт. Аксеново-Зиловское, ул. Журавлева, д. 5	Индивидуальные домовладения	53,072605	117,50988
77790	Забайкальский край, р-н. Чернышевский, пгт. Аксеново-Зиловское, ул. Журавлева, д. 50	Индивидуальные домовладения	53,072605	117,50988

№ п/п	Адрес	Вид	Широта	Долгота
77791	Забайкальский край, р-н. Чернышевский, пгт. Аксеново-Зиловское, ул. Журавлева, д. 51	Индивидуальные домовладения	53,072605	117,50988
77792	Забайкальский край, р-н. Чернышевский, пгт. Аксеново-Зиловское, ул. Журавлева, д. 52	Индивидуальные домовладения	53,072605	117,50988
77793	Забайкальский край, р-н. Чернышевский, пгт. Аксеново-Зиловское, ул. Журавлева, д. 53	Индивидуальные домовладения	53,072605	117,50988
77794	Забайкальский край, р-н. Чернышевский, пгт. Аксеново-Зиловское, ул. Журавлева, д. 54	Индивидуальные домовладения	53,072513	117,515081
77795	Забайкальский край, р-н. Чернышевский, пгт. Аксеново-Зиловское, ул. Журавлева, д. 56	Индивидуальные домовладения	53,072605	117,50988
77796	Забайкальский край, р-н. Чернышевский, пгт. Аксеново-Зиловское, ул. Журавлева, д. 57	Индивидуальные домовладения	53,072605	117,50988
77797	Забайкальский край, р-н. Чернышевский, пгт. Аксеново-Зиловское, ул. Журавлева, д. 58	Индивидуальные домовладения	53,072605	117,50988
77798	Забайкальский край, р-н. Чернышевский, пгт. Аксеново-Зиловское, ул. Журавлева, д. 59	Индивидуальные домовладения	53,072605	117,50988
77799	Забайкальский край, р-н. Улётовский, пгт. Дровяная, ул. Шахматная, д. 3	Индивидуальные домовладения	51,58187	113,048146
77800	Забайкальский край, р-н. Чернышевский, пгт. Аксеново-Зиловское, ул. Журавлева, д. 9	Индивидуальные домовладения	53,072605	117,50988
77801	Забайкальский край, р-н. Чернышевский, пгт. Аксеново-Зиловское, ул. Западная, д. 22	Индивидуальные домовладения	53,070858	117,506071
77802	Забайкальский край, р-н. Чернышевский, пгт. Аксеново-Зиловское, ул. Западная, д. 28	Индивидуальные домовладения	53,070858	117,506071
77803	Забайкальский край, р-н. Чернышевский, пгт. Аксеново-Зиловское, ул. Западная, д. 31	Индивидуальные домовладения	53,070858	117,506071
77804	Забайкальский край, р-н. Чернышевский, пгт. Аксеново-Зиловское, ул. Западная, д. 36	Индивидуальные домовладения	53,070858	117,506071
77805	Забайкальский край, р-н. Чернышевский, пгт. Аксеново-Зиловское, ул. Зеленый Луг, д. 1	Индивидуальные домовладения	53,076262	117,502936

№ п/п	Адрес	Вид	Широта	Долгота
77806	Забайкальский край, р-н. Чернышевский, пгт. Аксеново-Зиловское, ул. Зеленый Луг, д. 10	Индивидуальные домовладения	53,076262	117,502936
77807	Забайкальский край, р-н. Чернышевский, пгт. Аксеново-Зиловское, ул. Зеленый Луг, д. 11	Индивидуальные домовладения	53,076262	117,502936
77808	Забайкальский край, р-н. Чернышевский, пгт. Аксеново-Зиловское, ул. Зеленый Луг, д. 2	Индивидуальные домовладения	53,076262	117,502936
77809	Забайкальский край, р-н. Чернышевский, пгт. Аксеново-Зиловское, ул. Зеленый Луг, д. 3	Индивидуальные домовладения	53,077252	117,501265
77810	Забайкальский край, р-н. Чернышевский, пгт. Аксеново-Зиловское, ул. Зеленый Луг, д. 4	Индивидуальные домовладения	53,076262	117,502936
77811	Забайкальский край, р-н. Чернышевский, пгт. Аксеново-Зиловское, ул. Зеленый Луг, д. 5	Индивидуальные домовладения	53,076262	117,502936
77812	Забайкальский край, р-н. Чернышевский, пгт. Аксеново-Зиловское, ул. Зеленый Луг, д. 5а	Индивидуальные домовладения	53,076262	117,502936
77813	Забайкальский край, р-н. Чернышевский, пгт. Аксеново-Зиловское, ул. Зеленый Луг, д. 6	Индивидуальные домовладения	53,076262	117,502936
77814	Забайкальский край, р-н. Чернышевский, пгт. Аксеново-Зиловское, ул. Зеленый Луг, д. 7	Индивидуальные домовладения	53,076262	117,502936
77815	Забайкальский край, р-н. Чернышевский, пгт. Аксеново-Зиловское, ул. Зеленый Луг, д. 8	Индивидуальные домовладения	53,076262	117,502936
77816	Забайкальский край, р-н. Чернышевский, пгт. Аксеново-Зиловское, ул. Зеленый Луг, д. 9	Индивидуальные домовладения	53,076262	117,502936
77817	Забайкальский край, р-н. Чернышевский, пгт. Аксеново-Зиловское, ул. Калинина, д. 10	Индивидуальные домовладения	53,07062	117,509943
77818	Забайкальский край, р-н. Чернышевский, пгт. Аксеново-Зиловское, ул. Калинина, д. 11	Индивидуальные домовладения	53,07062	117,509943
77819	Забайкальский край, р-н. Чернышевский, пгт. Аксеново-Зиловское, ул. Калинина, д. 12	Индивидуальные домовладения	53,07062	117,509943
77820	Забайкальский край, р-н. Чернышевский, пгт. Аксеново-Зиловское, ул. Калинина, д. 14	Индивидуальные домовладения	53,07062	117,509943

№ п/п	Адрес	Вид	Широта	Долгота
77821	Забайкальский край, р-н. Чернышевский, пгт. Аксеново-Зиловское, ул. Калинина, д. 15	Индивидуальные домовладения	53,07062	117,509943
77822	Забайкальский край, р-н. Чернышевский, пгт. Аксеново-Зиловское, ул. Калинина, д. 16	Индивидуальные домовладения	53,07062	117,509943
77823	Забайкальский край, р-н. Чернышевский, пгт. Аксеново-Зиловское, ул. Калинина, д. 17	Индивидуальные домовладения	53,07062	117,509943
77824	Забайкальский край, р-н. Чернышевский, пгт. Аксеново-Зиловское, ул. Калинина, д. 18	Индивидуальные домовладения	53,07062	117,509943
77825	Забайкальский край, р-н. Чернышевский, пгт. Аксеново-Зиловское, ул. Калинина, д. 19	Индивидуальные домовладения	53,07062	117,509943
77826	Забайкальский край, р-н. Чернышевский, пгт. Аксеново-Зиловское, ул. Калинина, д. 21	Индивидуальные домовладения	53,07062	117,509943
77827	Забайкальский край, р-н. Чернышевский, пгт. Аксеново-Зиловское, ул. Калинина, д. 22	Индивидуальные домовладения	53,07062	117,509943
77828	Забайкальский край, р-н. Улётовский, пгт. Дровяная, ул. Школьная, д. 4	Индивидуальные домовладения	51,582357	113,039908
77829	Забайкальский край, р-н. Чернышевский, пгт. Аксеново-Зиловское, ул. Калинина, д. 24	Индивидуальные домовладения	53,07062	117,509943
77830	Забайкальский край, р-н. Чернышевский, пгт. Аксеново-Зиловское, ул. Калинина, д. 27	Индивидуальные домовладения	53,07062	117,509943
77831	Забайкальский край, р-н. Чернышевский, пгт. Аксеново-Зиловское, ул. Калинина, д. 28	Индивидуальные домовладения	53,07062	117,509943
77832	Забайкальский край, р-н. Чернышевский, пгт. Аксеново-Зиловское, ул. Калинина, д. 29	Индивидуальные домовладения	53,07062	117,509943
77833	Забайкальский край, р-н. Чернышевский, пгт. Аксеново-Зиловское, ул. Калинина, д. 2, литер А	Индивидуальные домовладения	53,07062	117,509943
77834	Забайкальский край, р-н. Чернышевский, пгт. Аксеново-Зиловское, ул. Калинина, д. 30	Индивидуальные домовладения	53,07062	117,509943
77835	Забайкальский край, р-н. Чернышевский, пгт. Аксеново-Зиловское, ул. Калинина, д. 31	Индивидуальные домовладения	53,07062	117,509943

№ п/п	Адрес	Вид	Широта	Долгота
77836	Забайкальский край, р-н. Чернышевский, пгт. Аксеново-Зиловское, ул. Калинина, д. 32	Индивидуальные домовладения	53,07062	117,509943
77837	Забайкальский край, р-н. Чернышевский, пгт. Аксеново-Зиловское, ул. Калинина, д. 33	Индивидуальные домовладения	53,07062	117,509943
77838	Забайкальский край, р-н. Чернышевский, пгт. Аксеново-Зиловское, ул. Калинина, д. 34	Индивидуальные домовладения	53,07062	117,509943
77839	Забайкальский край, р-н. Чернышевский, пгт. Аксеново-Зиловское, ул. Калинина, д. 36	Индивидуальные домовладения	53,07062	117,509943
77840	Забайкальский край, р-н. Чернышевский, пгт. Аксеново-Зиловское, ул. Калинина, д. 37	Индивидуальные домовладения	53,07062	117,509943
77841	Забайкальский край, р-н. Чернышевский, пгт. Жирекен, д. 29	МКД	52,823033	117,288948
77842	Забайкальский край, р-н. Чернышевский, пгт. Аксеново-Зиловское, ул. Калинина, д. 39	Индивидуальные домовладения	53,07062	117,509943
77843	Забайкальский край, р-н. Чернышевский, пгт. Аксеново-Зиловское, ул. Калинина, д. 40	Индивидуальные домовладения	53,07062	117,509943
77844	Забайкальский край, р-н. Чернышевский, пгт. Аксеново-Зиловское, ул. Калинина, д. 41	Индивидуальные домовладения	53,07062	117,509943
77845	Забайкальский край, р-н. Чернышевский, пгт. Аксеново-Зиловское, ул. Калинина, д. 42	Индивидуальные домовладения	53,07062	117,509943
77846	Забайкальский край, р-н. Чернышевский, пгт. Аксеново-Зиловское, ул. Калинина, д. 43	Индивидуальные домовладения	53,07062	117,509943
77847	Забайкальский край, р-н. Чернышевский, пгт. Аксеново-Зиловское, ул. Калинина, д. 44	Индивидуальные домовладения	53,07062	117,509943
77848	Забайкальский край, р-н. Чернышевский, пгт. Аксеново-Зиловское, ул. Калинина, д. 47	Индивидуальные домовладения	53,07062	117,509943
77849	Забайкальский край, р-н. Чернышевский, пгт. Аксеново-Зиловское, ул. Калинина, д. 49	Индивидуальные домовладения	53,07062	117,509943
77850	Забайкальский край, р-н. Чернышевский, пгт. Аксеново-Зиловское, ул. Калинина, д. 50	Индивидуальные домовладения	53,07062	117,509943

№ п/п	Адрес	Вид	Широта	Долгота
77851	Забайкальский край, р-н. Чернышевский, пгт. Аксеново-Зиловское, ул. Калинина, д. 8	Индивидуальные домовладения	53,07062	117,509943
77852	Забайкальский край, р-н. Чернышевский, пгт. Аксеново-Зиловское, ул. Кировский-1, д. 2, литер А	Индивидуальные домовладения	53,070858	117,506071
77853	Забайкальский край, р-н. Чернышевский, пгт. Аксеново-Зиловское, ул. Кировский-1, д. 7, литер А	Индивидуальные домовладения	53,070858	117,506071
77854	Забайкальский край, р-н. Чернышевский, пгт. Аксеново-Зиловское, ул. Кировский-2, д. 19	Индивидуальные домовладения	53,070858	117,506071
77855	Забайкальский край, р-н. Чернышевский, пгт. Аксеново-Зиловское, ул. Кировский-2, д. 20	Индивидуальные домовладения	53,070858	117,506071
77856	Забайкальский край, р-н. Чернышевский, пгт. Аксеново-Зиловское, ул. Кировский-2, д. 9	Индивидуальные домовладения	53,070858	117,506071
77857	Забайкальский край, р-н. Чернышевский, пгт. Аксеново-Зиловское, ул. Кирпичная, д. 10	Индивидуальные домовладения	53,070858	117,506071
77858	Забайкальский край, р-н. Улётовский, п. Красная Речка, ул. Клубная, д. 3	Индивидуальные домовладения	51,638316	113,058485
77859	Забайкальский край, р-н. Чернышевский, пгт. Аксеново-Зиловское, ул. Кирпичная, д. 5	Индивидуальные домовладения	53,070858	117,506071
77860	Забайкальский край, р-н. Чернышевский, пгт. Аксеново-Зиловское, ул. Колхозная, д. 1	Индивидуальные домовладения	53,070858	117,506071
77861	Забайкальский край, р-н. Чернышевский, пгт. Аксеново-Зиловское, ул. Колхозная, д. 10	Индивидуальные домовладения	53,070858	117,506071
77862	Забайкальский край, р-н. Чернышевский, пгт. Аксеново-Зиловское, ул. Колхозная, д. 2	Индивидуальные домовладения	53,070858	117,506071
77863	Забайкальский край, р-н. Чернышевский, пгт. Аксеново-Зиловское, ул. Колхозная, д. 3	Индивидуальные домовладения	53,070858	117,506071
77864	Забайкальский край, р-н. Чернышевский, пгт. Аксеново-Зиловское, ул. Колхозная, д. 4	Индивидуальные домовладения	53,070858	117,506071

№ п/п	Адрес	Вид	Широта	Долгота
77865	Забайкальский край, р-н. Чернышевский, пгт. Аксеново-Зиловское, ул. Колхозная, д. 5	Индивидуальные домовладения	53,070858	117,506071
77866	Забайкальский край, р-н. Чернышевский, пгт. Аксеново-Зиловское, ул. Колхозная, д. 8	Индивидуальные домовладения	53,070858	117,506071
77867	Забайкальский край, р-н. Чернышевский, пгт. Аксеново-Зиловское, ул. Кондукторская 2-я, д. 10	Индивидуальные домовладения	53,070858	117,506071
77868	Забайкальский край, р-н. Чернышевский, пгт. Аксеново-Зиловское, ул. Кондукторская 2-я, д. 13	Индивидуальные домовладения	53,070858	117,506071
77869	Забайкальский край, р-н. Чернышевский, пгт. Аксеново-Зиловское, ул. Кондукторская 2-я, д. 14	Индивидуальные домовладения	53,070858	117,506071
77870	Забайкальский край, р-н. Чернышевский, пгт. Аксеново-Зиловское, ул. Кондукторская 2-я, д. 16	Индивидуальные домовладения	53,070858	117,506071
77871	Забайкальский край, р-н. Чернышевский, пгт. Аксеново-Зиловское, ул. Кондукторская 2-я, д. 19	Индивидуальные домовладения	53,070858	117,506071
77872	Забайкальский край, р-н. Чернышевский, пгт. Аксеново-Зиловское, ул. Кондукторская 2-я, д. 20	Индивидуальные домовладения	53,070858	117,506071
77873	Забайкальский край, р-н. Чернышевский, пгт. Аксеново-Зиловское, ул. Кондукторская 2-я, д. 21	Индивидуальные домовладения	53,070858	117,506071
77874	Забайкальский край, р-н. Чернышевский, пгт. Аксеново-Зиловское, ул. Кондукторская 2-я, д. 24	Индивидуальные домовладения	53,070858	117,506071
77875	Забайкальский край, р-н. Чернышевский, пгт. Аксеново-Зиловское, ул. Кондукторская 2-я, д. 26	Индивидуальные домовладения	53,070858	117,506071

№ п/п	Адрес	Вид	Широта	Долгота
77876	Забайкальский край, р-н. Чернышевский, пгт. Аксеново-Зиловское, ул. Кондукторская 2-я, д. 28	Индивидуальные домовладения	53,070858	117,506071
77877	Забайкальский край, р-н. Чернышевский, пгт. Аксеново-Зиловское, ул. Кондукторская 2-я, д. 32	Индивидуальные домовладения	53,070858	117,506071
77878	Забайкальский край, р-н. Чернышевский, пгт. Аксеново-Зиловское, ул. Кондукторская 2-я, д. 32а	Индивидуальные домовладения	53,070858	117,506071
77879	Забайкальский край, р-н. Чернышевский, пгт. Аксеново-Зиловское, ул. Кондукторская 2-я, д. 34	Индивидуальные домовладения	53,070858	117,506071
77880	Забайкальский край, р-н. Чернышевский, пгт. Аксеново-Зиловское, ул. Кондукторская 2-я, д. 37	Индивидуальные домовладения	53,070858	117,506071
77881	Забайкальский край, р-н. Чернышевский, пгт. Аксеново-Зиловское, ул. Кондукторская 2-я, д. 38	Индивидуальные домовладения	53,070858	117,506071
77882	Забайкальский край, р-н. Чернышевский, пгт. Аксеново-Зиловское, ул. Кондукторская 2-я, д. 39	Индивидуальные домовладения	53,070858	117,506071
77883	Забайкальский край, р-н. Чернышевский, пгт. Аксеново-Зиловское, ул. Кондукторская 2-я, д. 4	Индивидуальные домовладения	53,070858	117,506071
77884	Забайкальский край, р-н. Чернышевский, пгт. Аксеново-Зиловское, ул. Кондукторская 2-я, д. 41	Индивидуальные домовладения	53,070858	117,506071
77885	Забайкальский край, р-н. Чернышевский, пгт. Аксеново-Зиловское, ул. Кондукторская 2-я, д. 43	Индивидуальные домовладения	53,070858	117,506071

№ п/п	Адрес	Вид	Широта	Долгота
77886	Забайкальский край, р-н. Акшинский, с. Улача, ул. Кирова, д. 56	Индивидуальные домовладения	50,401841	113,272329
77887	Забайкальский край, р-н. Чернышевский, пгт. Аксеново-Зиловское, ул. Кондукторская 2-я, д. 45	Индивидуальные домовладения	53,070858	117,506071
77888	Забайкальский край, р-н. Чернышевский, пгт. Аксеново-Зиловское, ул. Кондукторская 2-я, д. 47	Индивидуальные домовладения	53,070858	117,506071
77889	Забайкальский край, р-н. Чернышевский, пгт. Аксеново-Зиловское, ул. Кондукторская 2-я, д. 48	Индивидуальные домовладения	53,070858	117,506071
77890	Забайкальский край, р-н. Чернышевский, пгт. Аксеново-Зиловское, ул. Кондукторская 2-я, д. 6	Индивидуальные домовладения	53,070858	117,506071
77891	Забайкальский край, р-н. Чернышевский, пгт. Аксеново-Зиловское, ул. Кондукторская 2-я, д. 60	Индивидуальные домовладения	53,070858	117,506071
77892	Забайкальский край, р-н. Чернышевский, пгт. Аксеново-Зиловское, ул. Кондукторская 2-я, д. 62	Индивидуальные домовладения	53,070858	117,506071
77893	Забайкальский край, р-н. Чернышевский, пгт. Аксеново-Зиловское, ул. Кондукторская 2-я, д. 66	Индивидуальные домовладения	53,062985	117,476274
77894	Забайкальский край, р-н. Чернышевский, пгт. Аксеново-Зиловское, ул. Кондукторская 2-я, д. 7	Индивидуальные домовладения	53,070858	117,506071
77895	Забайкальский край, р-н. Чернышевский, пгт. Аксеново-Зиловское, ул. Кондукторская 2-я, д. 70	Индивидуальные домовладения	53,070858	117,506071

№ п/п	Адрес	Вид	Широта	Долгота
77896	Забайкальский край, р-н. Чернышевский, пгт. Аксеново-Зиловское, ул. Кондукторская 2-я, д. 8	Индивидуальные домовладения	53,066442	117,490135
77897	Забайкальский край, р-н. Чернышевский, пгт. Аксеново-Зиловское, ул. Кондукторская 2-я, д. 9	Индивидуальные домовладения	53,066177	117,490189
77898	Забайкальский край, р-н. Чернышевский, пгт. Аксеново-Зиловское, ул. Кондукторская, д. 12	Индивидуальные домовладения	53,070858	117,506071
77899	Забайкальский край, р-н. Чернышевский, пгт. Аксеново-Зиловское, ул. Кондукторская, д. 16	Индивидуальные домовладения	53,070858	117,506071
77900	Забайкальский край, р-н. Чернышевский, пгт. Аксеново-Зиловское, ул. Кондукторская, д. 2	Индивидуальные домовладения	53,070858	117,506071
77901	Забайкальский край, р-н. Чернышевский, пгт. Аксеново-Зиловское, ул. Лазо, д. 1	Индивидуальные домовладения	53,07062	117,502101
77902	Забайкальский край, р-н. Чернышевский, пгт. Аксеново-Зиловское, ул. Лазо, д. 11	Индивидуальные домовладения	53,07062	117,502101
77903	Забайкальский край, р-н. Чернышевский, пгт. Аксеново-Зиловское, ул. Лазо, д. 12	Индивидуальные домовладения	53,07062	117,502101
77904	Забайкальский край, р-н. Чернышевский, пгт. Аксеново-Зиловское, ул. Лазо, д. 2	Индивидуальные домовладения	53,07062	117,502101
77905	Забайкальский край, р-н. Чернышевский, пгт. Аксеново-Зиловское, ул. Лазо, д. 3, литер А	Индивидуальные домовладения	53,07062	117,502101
77906	Забайкальский край, р-н. Чернышевский, пгт. Аксеново-Зиловское, ул. Лазо, д. 4	Индивидуальные домовладения	53,07062	117,502101
77907	Забайкальский край, р-н. Чернышевский, пгт. Аксеново-Зиловское, ул. Лазо, д. 5	Индивидуальные домовладения	53,07062	117,502101
77908	Забайкальский край, р-н. Чернышевский, пгт. Аксеново-Зиловское, ул. Лазо, д. 6	Индивидуальные домовладения	53,07062	117,502101
77909	Забайкальский край, р-н. Чернышевский, пгт. Аксеново-Зиловское, ул. Лазо, д. 9	Индивидуальные домовладения	53,07062	117,502101

№ п/п	Адрес	Вид	Широта	Долгота
77910	Забайкальский край, р-н. Чернышевский, пгт. Аксеново-Зиловское, ул. Луговая, д. 10	Индивидуальные домовладения	53,075678	117,512817
77911	Забайкальский край, р-н. Чернышевский, пгт. Аксеново-Зиловское, ул. Луговая, д. 11	Индивидуальные домовладения	53,075678	117,512817
77912	Забайкальский край, р-н. Чернышевский, пгт. Аксеново-Зиловское, ул. Луговая, д. 13	Индивидуальные домовладения	53,075678	117,512817
77913	Забайкальский край, р-н. Чернышевский, пгт. Аксеново-Зиловское, ул. Луговая, д. 14	Индивидуальные домовладения	53,075678	117,512817
77914	Забайкальский край, р-н. Чернышевский, пгт. Аксеново-Зиловское, ул. Луговая, д. 15	Индивидуальные домовладения	53,075678	117,512817
77915	Забайкальский край, р-н. Чернышевский, пгт. Аксеново-Зиловское, ул. Луговая, д. 17	Индивидуальные домовладения	53,075678	117,512817
77916	Забайкальский край, р-н. Чернышевский, пгт. Аксеново-Зиловское, ул. Луговая, д. 18	Индивидуальные домовладения	53,075678	117,512817
77917	Забайкальский край, р-н. Чернышевский, пгт. Аксеново-Зиловское, ул. Луговая, д. 19	Индивидуальные домовладения	53,075678	117,512817
77918	Забайкальский край, р-н. Чернышевский, пгт. Аксеново-Зиловское, ул. Луговая, д. 2	Индивидуальные домовладения	53,075678	117,512817
77919	Забайкальский край, р-н. Чернышевский, пгт. Аксеново-Зиловское, ул. Луговая, д. 20	Индивидуальные домовладения	53,075678	117,512817
77920	Забайкальский край, р-н. Чернышевский, пгт. Аксеново-Зиловское, ул. Луговая, д. 22	Индивидуальные домовладения	53,075678	117,512817
77921	Забайкальский край, р-н. Чернышевский, пгт. Аксеново-Зиловское, ул. Луговая, д. 24	Индивидуальные домовладения	53,075678	117,512817
77922	Забайкальский край, р-н. Чернышевский, пгт. Аксеново-Зиловское, ул. Луговая, д. 25	Индивидуальные домовладения	53,075678	117,512817
77923	Забайкальский край, р-н. Чернышевский, пгт. Аксеново-Зиловское, ул. Луговая, д. 26	Индивидуальные домовладения	53,075678	117,512817
77924	Забайкальский край, р-н. Чернышевский, пгт. Аксеново-Зиловское, ул. Луговая, д. 27	Индивидуальные домовладения	53,075678	117,512817

№ п/п	Адрес	Вид	Широта	Долгота
77925	Забайкальский край, р-н. Чернышевский, пгт. Аксеново-Зиловское, ул. Луговая, д. 27, литер А	Индивидуальные домовладения	53,075678	117,512817
77926	Забайкальский край, р-н. Чернышевский, пгт. Аксеново-Зиловское, ул. Луговая, д. 28	Индивидуальные домовладения	53,075678	117,512817
77927	Забайкальский край, р-н. Чернышевский, пгт. Аксеново-Зиловское, ул. Луговая, д. 29	Индивидуальные домовладения	53,075678	117,512817
77928	Забайкальский край, р-н. Чернышевский, пгт. Аксеново-Зиловское, ул. Луговая, д. 30	Индивидуальные домовладения	53,075678	117,512817
77929	Забайкальский край, р-н. Чернышевский, пгт. Аксеново-Зиловское, ул. Луговая, д. 32	Индивидуальные домовладения	53,075678	117,512817
77930	Забайкальский край, р-н. Чернышевский, пгт. Аксеново-Зиловское, ул. Луговая, д. 35	Индивидуальные домовладения	53,075678	117,512817
77931	Забайкальский край, р-н. Чернышевский, пгт. Аксеново-Зиловское, ул. Луговая, д. 37	Индивидуальные домовладения	53,075678	117,512817
77932	Забайкальский край, р-н. Чернышевский, пгт. Аксеново-Зиловское, ул. Луговая, д. 38	Индивидуальные домовладения	53,075678	117,512817
77933	Забайкальский край, р-н. Чернышевский, пгт. Аксеново-Зиловское, ул. Луговая, д. 39	Индивидуальные домовладения	53,075678	117,512817
77934	Забайкальский край, р-н. Чернышевский, пгт. Аксеново-Зиловское, ул. Луговая, д. 41	Индивидуальные домовладения	53,075678	117,512817
77935	Забайкальский край, р-н. Чернышевский, пгт. Аксеново-Зиловское, ул. Луговая, д. 44	Индивидуальные домовладения	53,075678	117,512817
77936	Забайкальский край, р-н. Чернышевский, пгт. Аксеново-Зиловское, ул. Луговая, д. 46	Индивидуальные домовладения	53,075678	117,512817
77937	Забайкальский край, р-н. Чернышевский, пгт. Аксеново-Зиловское, ул. Луговая, д. 5	Индивидуальные домовладения	53,075678	117,512817
77938	Забайкальский край, р-н. Чернышевский, пгт. Аксеново-Зиловское, ул. Луговая, д. 50	Индивидуальные домовладения	53,075678	117,512817
77939	Забайкальский край, р-н. Чернышевский, пгт. Аксеново-Зиловское, ул. Луговая, д. 6	Индивидуальные домовладения	53,075678	117,512817

№ п/п	Адрес	Вид	Широта	Долгота
77940	Забайкальский край, р-н. Чернышевский, пгт. Аксеново-Зиловское, ул. Луговая, д. 8	Индивидуальные домовладения	53,075678	117,512817
77941	Забайкальский край, р-н. Чернышевский, пгт. Аксеново-Зиловское, ул. Луговая, д. 9	Индивидуальные домовладения	53,075678	117,512817
77942	Забайкальский край, р-н. Чернышевский, пгт. Аксеново-Зиловское, ул. Набережная 1-я, д. 1	Индивидуальные домовладения	53,070858	117,506071
77943	Забайкальский край, р-н. Чернышевский, пгт. Аксеново-Зиловское, ул. Набережная 1-я, д. 10	Индивидуальные домовладения	53,070858	117,506071
77944	Забайкальский край, р-н. Чернышевский, пгт. Аксеново-Зиловское, ул. Набережная 1-я, д. 11а	Индивидуальные домовладения	53,070858	117,506071
77945	Забайкальский край, р-н. Чернышевский, пгт. Аксеново-Зиловское, ул. Набережная 1-я, д. 12	Индивидуальные домовладения	53,070858	117,506071
77946	Забайкальский край, р-н. Чернышевский, пгт. Аксеново-Зиловское, ул. Набережная 1-я, д. 13	Индивидуальные домовладения	53,070858	117,506071
77947	Забайкальский край, р-н. Чернышевский, пгт. Аксеново-Зиловское, ул. Набережная 1-я, д. 14	Индивидуальные домовладения	53,070858	117,506071
77948	Забайкальский край, р-н. Чернышевский, пгт. Аксеново-Зиловское, ул. Набережная 1-я, д. 15	Индивидуальные домовладения	53,070858	117,506071
77949	Забайкальский край, р-н. Чернышевский, пгт. Аксеново-Зиловское, ул. Набережная 1-я, д. 16	Индивидуальные домовладения	53,070858	117,506071
77950	Забайкальский край, р-н. Чернышевский, пгт. Аксеново-Зиловское, ул. Набережная 1-я, д. 17	Индивидуальные домовладения	53,070858	117,506071
77951	Забайкальский край, р-н. Чернышевский, пгт. Аксеново-Зиловское, ул. Набережная 1-я, д. 19	Индивидуальные домовладения	53,070858	117,506071
77952	Забайкальский край, р-н. Чернышевский, пгт. Аксеново-Зиловское, ул. Набережная 1-я, д. 19, литер А	Индивидуальные домовладения	53,070858	117,506071
77953	Забайкальский край, р-н. Чернышевский, пгт. Аксеново-Зиловское, ул. Набережная 1-я, д. 1а	Индивидуальные домовладения	53,070858	117,506071

№ п/п	Адрес	Вид	Широта	Долгота
77954	Забайкальский край, р-н. Чернышевский, пгт. Аксеново-Зиловское, ул. Набережная 1-я, д. 2	Индивидуальные домовладения	53,070858	117,506071
77955	Забайкальский край, р-н. Чернышевский, пгт. Аксеново-Зиловское, ул. Набережная 1-я, д. 21	Индивидуальные домовладения	53,070858	117,506071
77956	Забайкальский край, р-н. Чернышевский, пгт. Аксеново-Зиловское, ул. Набережная 1-я, д. 22	Индивидуальные домовладения	53,070858	117,506071
77957	Забайкальский край, р-н. Чернышевский, пгт. Аксеново-Зиловское, ул. Набережная 1-я, д. 23	Индивидуальные домовладения	53,070858	117,506071
77958	Забайкальский край, р-н. Чернышевский, пгт. Аксеново-Зиловское, ул. Набережная 1-я, д. 26	Индивидуальные домовладения	53,070858	117,506071
77959	Забайкальский край, р-н. Чернышевский, пгт. Аксеново-Зиловское, ул. Набережная 1-я, д. 27	Индивидуальные домовладения	53,070858	117,506071
77960	Забайкальский край, р-н. Чернышевский, пгт. Аксеново-Зиловское, ул. Набережная 1-я, д. 29	Индивидуальные домовладения	53,070858	117,506071
77961	Забайкальский край, р-н. Чернышевский, пгт. Аксеново-Зиловское, ул. Набережная 1-я, д. 30	Индивидуальные домовладения	53,070858	117,506071
77962	Забайкальский край, р-н. Чернышевский, пгт. Аксеново-Зиловское, ул. Набережная 1-я, д. 31а	Индивидуальные домовладения	53,070858	117,506071
77963	Забайкальский край, р-н. Чернышевский, пгт. Аксеново-Зиловское, ул. Набережная 1-я, д. 32	Индивидуальные домовладения	53,070858	117,506071
77964	Забайкальский край, р-н. Чернышевский, пгт. Аксеново-Зиловское, ул. Набережная 1-я, д. 34	Индивидуальные домовладения	53,070858	117,506071
77965	Забайкальский край, р-н. Чернышевский, пгт. Аксеново-Зиловское, ул. Набережная 1-я, д. 35а	Индивидуальные домовладения	53,070858	117,506071
77966	Забайкальский край, р-н. Чернышевский, пгт. Аксеново-Зиловское, ул. Набережная 1-я, д. 36	Индивидуальные домовладения	53,070858	117,506071
77967	Забайкальский край, р-н. Чернышевский, пгт. Аксеново-Зиловское, ул. Набережная 1-я, д. 37	Индивидуальные домовладения	53,070858	117,506071

№ п/п	Адрес	Вид	Широта	Долгота
77968	Забайкальский край, р-н. Чернышевский, пгт. Аксеново-Зиловское, ул. Набережная 1-я, д. 38	Индивидуальные домовладения	53,070858	117,506071
77969	Забайкальский край, р-н. Чернышевский, пгт. Аксеново-Зиловское, ул. Набережная 1-я, д. 41	Индивидуальные домовладения	53,070858	117,506071
77970	Забайкальский край, р-н. Чернышевский, пгт. Аксеново-Зиловское, ул. Набережная 1-я, д. 43	Индивидуальные домовладения	53,070858	117,506071
77971	Забайкальский край, р-н. Чернышевский, пгт. Аксеново-Зиловское, ул. Набережная 1-я, д. 45	Индивидуальные домовладения	53,070858	117,506071
77972	Забайкальский край, р-н. Улётовский, п. Красная Речка, ул. Клубная, д. 8	Индивидуальные домовладения	51,638316	113,058485
77973	Забайкальский край, р-н. Чернышевский, пгт. Аксеново-Зиловское, ул. Набережная 1-я, д. 54	Индивидуальные домовладения	53,070858	117,506071
77974	Забайкальский край, р-н. Чернышевский, пгт. Аксеново-Зиловское, ул. Набережная 1-я, д. 56	Индивидуальные домовладения	53,070858	117,506071
77975	Забайкальский край, р-н. Чернышевский, пгт. Аксеново-Зиловское, ул. Набережная 1-я, д. 6	Индивидуальные домовладения	53,070858	117,506071
77976	Забайкальский край, р-н. Чернышевский, пгт. Аксеново-Зиловское, ул. Набережная 1-я, д. 7	Индивидуальные домовладения	53,070858	117,506071
77977	Забайкальский край, р-н. Чернышевский, пгт. Аксеново-Зиловское, ул. Набережная 1-я, д. 9	Индивидуальные домовладения	53,070858	117,506071
77978	Забайкальский край, р-н. Чернышевский, пгт. Аксеново-Зиловское, ул. Набережная 2-я, д. 1	Индивидуальные домовладения	53,070858	117,506071
77979	Забайкальский край, р-н. Чернышевский, пгт. Аксеново-Зиловское, ул. Набережная 2-я, д. 12	Индивидуальные домовладения	53,070858	117,506071
77980	Забайкальский край, р-н. Чернышевский, пгт. Аксеново-Зиловское, ул. Набережная 2-я, д. 16	Индивидуальные домовладения	53,070858	117,506071
77981	Забайкальский край, р-н. Чернышевский, пгт. Аксеново-Зиловское, ул. Набережная 2-я, д. 3	Индивидуальные домовладения	53,070858	117,506071
77982	Забайкальский край, р-н. Чернышевский, пгт. Аксеново-Зиловское, ул. Набережная 2-я, д. 7	Индивидуальные домовладения	53,070858	117,506071

№ п/п	Адрес	Вид	Широта	Долгота
77983	Забайкальский край, р-н. Чернышевский, пгт. Аксеново-Зиловское, ул. Набережная 2-я, д. 9	Индивидуальные домовладения	53,070858	117,506071
77984	Забайкальский край, р-н. Чернышевский, пгт. Аксеново-Зиловское, ул. Набережная, д. 21	Индивидуальные домовладения	53,070192	117,499028
77985	Забайкальский край, р-н. Чернышевский, пгт. Аксеново-Зиловское, ул. Набережная, д. 4	Индивидуальные домовладения	53,070192	117,499028
77986	Забайкальский край, р-н. Чернышевский, пгт. Аксеново-Зиловское, ул. Набережно-Кондукторская, д. 1	Индивидуальные домовладения	53,070858	117,506071
77987	Забайкальский край, р-н. Чернышевский, пгт. Аксеново-Зиловское, ул. Набережно-Кондукторская, д. 10	Индивидуальные домовладения	53,070858	117,506071
77988	Забайкальский край, р-н. Чернышевский, пгт. Аксеново-Зиловское, ул. Набережно-Кондукторская, д. 10, литер А	Индивидуальные домовладения	53,070858	117,506071
77989	Забайкальский край, р-н. Чернышевский, пгт. Аксеново-Зиловское, ул. Набережно-Кондукторская, д. 13	Индивидуальные домовладения	53,070858	117,506071
77990	Забайкальский край, р-н. Чернышевский, пгт. Аксеново-Зиловское, ул. Набережно-Кондукторская, д. 14	Индивидуальные домовладения	53,070858	117,506071
77991	Забайкальский край, р-н. Чернышевский, пгт. Аксеново-Зиловское, ул. Набережно-Кондукторская, д. 16	Индивидуальные домовладения	53,070858	117,506071
77992	Забайкальский край, р-н. Чернышевский, пгт. Аксеново-Зиловское, ул. Набережно-Кондукторская, д. 18	Индивидуальные домовладения	53,070858	117,506071
77993	Забайкальский край, р-н. Чернышевский, пгт. Аксеново-Зиловское, ул. Набережно-Кондукторская, д. 18, литер А	Индивидуальные домовладения	53,070858	117,506071

№ п/п	Адрес	Вид	Широта	Долгота
77994	Забайкальский край, р-н. Чернышевский, пгт. Аксеново-Зиловское, ул. Набережно-Кондукторская, д. 19	Индивидуальные домовладения	53,070858	117,506071
77995	Забайкальский край, р-н. Чернышевский, пгт. Аксеново-Зиловское, ул. Набережно-Кондукторская, д. 20	Индивидуальные домовладения	53,070858	117,506071
77996	Забайкальский край, р-н. Чернышевский, пгт. Аксеново-Зиловское, ул. Набережно-Кондукторская, д. 21	Индивидуальные домовладения	53,070858	117,506071
77997	Забайкальский край, р-н. Чернышевский, пгт. Аксеново-Зиловское, ул. Набережно-Кондукторская, д. 22	Индивидуальные домовладения	53,070858	117,506071
77998	Забайкальский край, р-н. Чернышевский, пгт. Аксеново-Зиловское, ул. Набережно-Кондукторская, д. 23	Индивидуальные домовладения	53,070858	117,506071
77999	Забайкальский край, р-н. Улётовский, п. Красная Речка, ул. Лесная, д. 9	Индивидуальные домовладения	51,638316	113,058485
78000	Забайкальский край, р-н. Чернышевский, пгт. Аксеново-Зиловское, ул. Набережно-Кондукторская, д. 29	Индивидуальные домовладения	53,070858	117,506071
78001	Забайкальский край, р-н. Чернышевский, пгт. Аксеново-Зиловское, ул. Набережно-Кондукторская, д. 2а	Индивидуальные домовладения	53,070858	117,506071
78002	Забайкальский край, р-н. Чернышевский, пгт. Аксеново-Зиловское, ул. Набережно-Кондукторская, д. 3	Индивидуальные домовладения	53,070858	117,506071
78003	Забайкальский край, р-н. Чернышевский, пгт. Аксеново-Зиловское, ул. Набережно-Кондукторская, д. 31	Индивидуальные домовладения	53,070858	117,506071

№ п/п	Адрес	Вид	Широта	Долгота
78004	Забайкальский край, р-н. Чернышевский, пгт. Аксеново-Зиловское, ул. Набережно-Кондукторская, д. 33	Индивидуальные домовладения	53,070858	117,506071
78005	Забайкальский край, р-н. Чернышевский, пгт. Аксеново-Зиловское, ул. Набережно-Кондукторская, д. 37	Индивидуальные домовладения	53,070858	117,506071
78006	Забайкальский край, р-н. Чернышевский, пгт. Аксеново-Зиловское, ул. Набережно-Кондукторская, д. 4	Индивидуальные домовладения	53,070858	117,506071
78007	Забайкальский край, р-н. Чернышевский, пгт. Аксеново-Зиловское, ул. Набережно-Кондукторская, д. 5	Индивидуальные домовладения	53,070858	117,506071
78008	Забайкальский край, р-н. Чернышевский, пгт. Аксеново-Зиловское, ул. Набережно-Кондукторская, д. 6	Индивидуальные домовладения	53,070858	117,506071
78009	Забайкальский край, р-н. Чернышевский, пгт. Аксеново-Зиловское, ул. Набережно-Кондукторская, д. 61	Индивидуальные домовладения	53,070858	117,506071
78010	Забайкальский край, р-н. Чернышевский, пгт. Аксеново-Зиловское, ул. Набережно-Кондукторская, д. 8	Индивидуальные домовладения	53,070858	117,506071
78011	Забайкальский край, р-н. Чернышевский, пгт. Аксеново-Зиловское, ул. Новая, д. 1	Индивидуальные домовладения	53,070858	117,506071
78012	Забайкальский край, р-н. Чернышевский, пгт. Аксеново-Зиловское, ул. Новая, д. 10	Индивидуальные домовладения	53,070858	117,506071
78013	Забайкальский край, р-н. Чернышевский, пгт. Аксеново-Зиловское, ул. Новая, д. 11	Индивидуальные домовладения	53,070858	117,506071
78014	Забайкальский край, р-н. Чернышевский, пгт. Аксеново-Зиловское, ул. Новая, д. 12	Индивидуальные домовладения	53,070858	117,506071
78015	Забайкальский край, р-н. Чернышевский, пгт. Аксеново-Зиловское, ул. Новая, д. 14	Индивидуальные домовладения	53,070858	117,506071

№ п/п	Адрес	Вид	Широта	Долгота
78016	Забайкальский край, р-н. Чернышевский, пгт. Аксеново-Зиловское, ул. Новая, д. 15	Индивидуальные домовладения	53,070858	117,506071
78017	Забайкальский край, р-н. Чернышевский, пгт. Аксеново-Зиловское, ул. Новая, д. 16	Индивидуальные домовладения	53,070858	117,506071
78018	Забайкальский край, р-н. Чернышевский, пгт. Аксеново-Зиловское, ул. Новая, д. 18	Индивидуальные домовладения	53,070858	117,506071
78019	Забайкальский край, р-н. Чернышевский, пгт. Аксеново-Зиловское, ул. Новая, д. 19	Индивидуальные домовладения	53,070858	117,506071
78020	Забайкальский край, р-н. Чернышевский, пгт. Аксеново-Зиловское, ул. Новая, д. 19, литер А	Индивидуальные домовладения	53,070858	117,506071
78021	Забайкальский край, р-н. Чернышевский, пгт. Аксеново-Зиловское, ул. Новая, д. 2	Индивидуальные домовладения	53,070858	117,506071
78022	Забайкальский край, р-н. Чернышевский, пгт. Аксеново-Зиловское, ул. Новая, д. 21	Индивидуальные домовладения	53,070858	117,506071
78023	Забайкальский край, р-н. Чернышевский, пгт. Аксеново-Зиловское, ул. Новая, д. 23	Индивидуальные домовладения	53,070858	117,506071
78024	Забайкальский край, р-н. Чернышевский, пгт. Аксеново-Зиловское, ул. Новая, д. 24	Индивидуальные домовладения	53,070858	117,506071
78025	Забайкальский край, р-н. Чернышевский, пгт. Аксеново-Зиловское, ул. Новая, д. 25	Индивидуальные домовладения	53,070858	117,506071
78026	Забайкальский край, р-н. Чернышевский, пгт. Аксеново-Зиловское, ул. Новая, д. 26	Индивидуальные домовладения	53,070858	117,506071
78027	Забайкальский край, р-н. Агинский, с. Цокто-Хангил, ул. Степная, д. 45	Индивидуальные домовладения	50,905635	114,624536
78028	Забайкальский край, р-н. Чернышевский, пгт. Аксеново-Зиловское, ул. Новая, д. 30	Индивидуальные домовладения	53,070858	117,506071
78029	Забайкальский край, р-н. Чернышевский, пгт. Аксеново-Зиловское, ул. Новая, д. 31	Индивидуальные домовладения	53,070858	117,506071
78030	Забайкальский край, р-н. Чернышевский, пгт. Аксеново-Зиловское, ул. Новая, д. 4	Индивидуальные домовладения	53,070858	117,506071

№ п/п	Адрес	Вид	Широта	Долгота
78031	Забайкальский край, р-н. Чернышевский, пгт. Аксеново-Зиловское, ул. Новая, д. 5	Индивидуальные домовладения	53,070858	117,506071
78032	Забайкальский край, р-н. Чернышевский, пгт. Аксеново-Зиловское, ул. Новая, д. 7	Индивидуальные домовладения	53,070858	117,506071
78033	Забайкальский край, р-н. Чернышевский, пгт. Аксеново-Зиловское, ул. Новая, д. 8	Индивидуальные домовладения	53,070858	117,506071
78034	Забайкальский край, р-н. Чернышевский, пгт. Аксеново-Зиловское, ул. Новая, д. 9	Индивидуальные домовладения	53,070858	117,506071
78035	Забайкальский край, р-н. Чернышевский, пгт. Аксеново-Зиловское, ул. Октябрьская, д. 10	Индивидуальные домовладения	53,073168	117,505972
78036	Забайкальский край, р-н. Чернышевский, пгт. Аксеново-Зиловское, ул. Октябрьская, д. 11	Индивидуальные домовладения	53,073168	117,505972
78037	Забайкальский край, р-н. Чернышевский, пгт. Аксеново-Зиловское, ул. Октябрьская, д. 19	Индивидуальные домовладения	53,073168	117,505972
78038	Забайкальский край, р-н. Чернышевский, пгт. Аксеново-Зиловское, ул. Октябрьская, д. 20	Индивидуальные домовладения	53,073168	117,505972
78039	Забайкальский край, р-н. Чернышевский, пгт. Аксеново-Зиловское, ул. Октябрьская, д. 23	Индивидуальные домовладения	53,073168	117,505972
78040	Забайкальский край, р-н. Чернышевский, пгт. Аксеново-Зиловское, ул. Октябрьская, д. 24	Индивидуальные домовладения	53,073168	117,505972
78041	Забайкальский край, р-н. Чернышевский, пгт. Аксеново-Зиловское, ул. Октябрьская, д. 24, литер А	Индивидуальные домовладения	53,073168	117,505972
78042	Забайкальский край, р-н. Чернышевский, пгт. Аксеново-Зиловское, ул. Октябрьская, д. 25	Индивидуальные домовладения	53,073168	117,505972
78043	Забайкальский край, р-н. Чернышевский, пгт. Аксеново-Зиловское, ул. Октябрьская, д. 30	Индивидуальные домовладения	53,073168	117,505972
78044	Забайкальский край, р-н. Чернышевский, пгт. Аксеново-Зиловское, ул. Октябрьская, д. 31	Индивидуальные домовладения	53,073168	117,505972
78045	Забайкальский край, р-н. Чернышевский, пгт. Аксеново-Зиловское, ул. Октябрьская, д. 34	Индивидуальные домовладения	53,073168	117,505972

№ п/п	Адрес	Вид	Широта	Долгота
78046	Забайкальский край, р-н. Чернышевский, пгт. Аксеново-Зиловское, ул. Октябрьская, д. 38	Индивидуальные домовладения	53,073168	117,505972
78047	Забайкальский край, р-н. Чернышевский, пгт. Аксеново-Зиловское, ул. Октябрьская, д. 41	Индивидуальные домовладения	53,073168	117,505972
78048	Забайкальский край, р-н. Чернышевский, пгт. Аксеново-Зиловское, ул. Партизанская, д. 10	Индивидуальные домовладения	53,074612	117,509736
78049	Забайкальский край, р-н. Чернышевский, пгт. Аксеново-Зиловское, ул. Партизанская, д. 11	Индивидуальные домовладения	53,074612	117,509736
78050	Забайкальский край, р-н. Чернышевский, пгт. Аксеново-Зиловское, ул. Партизанская, д. 12	Индивидуальные домовладения	53,074612	117,509736
78051	Забайкальский край, р-н. Чернышевский, пгт. Аксеново-Зиловское, ул. Партизанская, д. 13	Индивидуальные домовладения	53,074612	117,509736
78052	Забайкальский край, р-н. Чернышевский, пгт. Аксеново-Зиловское, ул. Партизанская, д. 15	Индивидуальные домовладения	53,074612	117,509736
78053	Забайкальский край, р-н. Чернышевский, пгт. Аксеново-Зиловское, ул. Партизанская, д. 16	Индивидуальные домовладения	53,074612	117,509736
78054	Забайкальский край, р-н. Чернышевский, пгт. Аксеново-Зиловское, ул. Партизанская, д. 17	Индивидуальные домовладения	53,074612	117,509736
78055	Забайкальский край, р-н. Чернышевский, пгт. Аксеново-Зиловское, ул. Партизанская, д. 18	Индивидуальные домовладения	53,074612	117,509736
78056	Забайкальский край, р-н. Чернышевский, пгт. Аксеново-Зиловское, ул. Партизанская, д. 2	Индивидуальные домовладения	53,074612	117,509736
78057	Забайкальский край, р-н. Чернышевский, пгт. Аксеново-Зиловское, ул. Партизанская, д. 20	Индивидуальные домовладения	53,074612	117,509736
78058	Забайкальский край, р-н. Чернышевский, пгт. Аксеново-Зиловское, ул. Партизанская, д. 22	Индивидуальные домовладения	53,074612	117,509736
78059	Забайкальский край, р-н. Чернышевский, пгт. Аксеново-Зиловское, ул. Партизанская, д. 24	Индивидуальные домовладения	53,074612	117,509736
78060	Забайкальский край, р-н. Чернышевский, пгт. Аксеново-Зиловское, ул. Партизанская, д. 25	Индивидуальные домовладения	53,074612	117,509736

№ п/п	Адрес	Вид	Широта	Долгота
78076	Забайкальский край, р-н. Чернышевский, пгт. Аксеново-Зиловское, ул. Партизанская, д. 43	Индивидуальные домовладения	53,074612	117,509736
78077	Забайкальский край, р-н. Чернышевский, пгт. Аксеново-Зиловское, ул. Партизанская, д. 46	Индивидуальные домовладения	53,074612	117,509736
78078	Забайкальский край, р-н. Чернышевский, пгт. Аксеново-Зиловское, ул. Партизанская, д. 47	Индивидуальные домовладения	53,074612	117,509736
78079	Забайкальский край, р-н. Чернышевский, пгт. Аксеново-Зиловское, ул. Партизанская, д. 48	Индивидуальные домовладения	53,074612	117,509736
78080	Забайкальский край, р-н. Чернышевский, пгт. Аксеново-Зиловское, ул. Партизанская, д. 49	Индивидуальные домовладения	53,074612	117,509736
78081	Забайкальский край, р-н. Чернышевский, пгт. Аксеново-Зиловское, ул. Партизанская, д. 5	Индивидуальные домовладения	53,074612	117,509736
78082	Забайкальский край, р-н. Чернышевский, пгт. Аксеново-Зиловское, ул. Партизанская, д. 50	Индивидуальные домовладения	53,074612	117,509736
78083	Забайкальский край, р-н. Чернышевский, пгт. Аксеново-Зиловское, ул. Партизанская, д. 51	Индивидуальные домовладения	53,074612	117,509736
78084	Забайкальский край, р-н. Чернышевский, пгт. Аксеново-Зиловское, ул. Партизанская, д. 53	Индивидуальные домовладения	53,074612	117,509736
78085	Забайкальский край, р-н. Чернышевский, пгт. Аксеново-Зиловское, ул. Партизанская, д. 54	Индивидуальные домовладения	53,074612	117,509736
78086	Забайкальский край, р-н. Чернышевский, пгт. Аксеново-Зиловское, ул. Партизанская, д. 55	Индивидуальные домовладения	53,074612	117,509736
78087	Забайкальский край, р-н. Чернышевский, пгт. Аксеново-Зиловское, ул. Партизанская, д. 57	Индивидуальные домовладения	53,074612	117,509736
78088	Забайкальский край, р-н. Чернышевский, пгт. Аксеново-Зиловское, ул. Партизанская, д. 58	Индивидуальные домовладения	53,074612	117,509736
78089	Забайкальский край, р-н. Чернышевский, пгт. Аксеново-Зиловское, ул. Партизанская, д. 59	Индивидуальные домовладения	53,074612	117,509736
78090	Забайкальский край, р-н. Чернышевский, пгт. Аксеново-Зиловское, ул. Партизанская, д. 6	Индивидуальные домовладения	53,074612	117,509736

№ п/п	Адрес	Вид	Широта	Долгота
78091	Забайкальский край, р-н. Чернышевский, пгт. Аксеново-Зиловское, ул. Партизанская, д. 60	Индивидуальные домовладения	53,074612	117,509736
78092	Забайкальский край, р-н. Чернышевский, пгт. Аксеново-Зиловское, ул. Партизанская, д. 61	Индивидуальные домовладения	53,074612	117,509736
78093	Забайкальский край, р-н. Чернышевский, пгт. Аксеново-Зиловское, ул. Партизанская, д. 63	Индивидуальные домовладения	53,074612	117,509736
78094	Забайкальский край, р-н. Чернышевский, пгт. Аксеново-Зиловское, ул. Партизанская, д. 64	Индивидуальные домовладения	53,074612	117,509736
78095	Забайкальский край, р-н. Чернышевский, пгт. Аксеново-Зиловское, ул. Партизанская, д. 66	Индивидуальные домовладения	53,074612	117,509736
78096	Забайкальский край, р-н. Чернышевский, пгт. Аксеново-Зиловское, ул. Партизанская, д. 68	Индивидуальные домовладения	53,074612	117,509736
78097	Забайкальский край, р-н. Чернышевский, пгт. Аксеново-Зиловское, ул. Партизанская, д. 69	Индивидуальные домовладения	53,074612	117,509736
78098	Забайкальский край, р-н. Чернышевский, пгт. Аксеново-Зиловское, ул. Партизанская, д. 70	Индивидуальные домовладения	53,074612	117,509736
78099	Забайкальский край, р-н. Чернышевский, пгт. Аксеново-Зиловское, ул. Партизанская, д. 72	Индивидуальные домовладения	53,074612	117,509736
78100	Забайкальский край, р-н. Чернышевский, пгт. Аксеново-Зиловское, ул. Партизанская, д. 73	Индивидуальные домовладения	53,074612	117,509736
78101	Забайкальский край, р-н. Чернышевский, пгт. Аксеново-Зиловское, ул. Партизанская, д. 74	Индивидуальные домовладения	53,074612	117,509736
78102	Забайкальский край, р-н. Чернышевский, пгт. Аксеново-Зиловское, ул. Партизанская, д. 75	Индивидуальные домовладения	53,074612	117,509736
78103	Забайкальский край, р-н. Чернышевский, пгт. Аксеново-Зиловское, ул. Партизанская, д. 76	Индивидуальные домовладения	53,074612	117,509736
78104	Забайкальский край, р-н. Чернышевский, пгт. Аксеново-Зиловское, ул. Партизанская, д. 77	Индивидуальные домовладения	53,074612	117,509736
78105	Забайкальский край, р-н. Чернышевский, пгт. Аксеново-Зиловское, ул. Партизанская, д. 8	Индивидуальные домовладения	53,074612	117,509736

№ п/п	Адрес	Вид	Широта	Долгота
78106	Забайкальский край, р-н. Чернышевский, пгт. Аксеново-Зиловское, ул. Партизанская, д. 82	Индивидуальные домовладения	53,074612	117,509736
78107	Забайкальский край, р-н. Чернышевский, пгт. Аксеново-Зиловское, ул. Партизанская, д. 83	Индивидуальные домовладения	53,074612	117,509736
78108	Забайкальский край, р-н. Чернышевский, пгт. Аксеново-Зиловское, ул. Партизанская, д. 84	Индивидуальные домовладения	53,074612	117,509736
78109	Забайкальский край, р-н. Чернышевский, пгт. Аксеново-Зиловское, ул. Партизанская, д. 84, литер А	Индивидуальные домовладения	53,074612	117,509736
78110	Забайкальский край, р-н. Чернышевский, пгт. Аксеново-Зиловское, ул. Партизанская, д. 85	Индивидуальные домовладения	53,074612	117,509736
78111	Забайкальский край, р-н. Чернышевский, пгт. Аксеново-Зиловское, ул. Партизанская, д. 86	Индивидуальные домовладения	53,074612	117,509736
78112	Забайкальский край, р-н. Чернышевский, пгт. Аксеново-Зиловское, ул. Партизанская, д. 88	Индивидуальные домовладения	53,074612	117,509736
78113	Забайкальский край, р-н. Чернышевский, пгт. Аксеново-Зиловское, ул. Партизанская, д. 88, литер А	Индивидуальные домовладения	53,074612	117,509736
78114	Забайкальский край, р-н. Чернышевский, пгт. Аксеново-Зиловское, ул. Партизанская, д. 89	Индивидуальные домовладения	53,074612	117,509736
78115	Забайкальский край, р-н. Чернышевский, пгт. Аксеново-Зиловское, ул. Партизанская, д. 9	Индивидуальные домовладения	53,074612	117,509736
78116	Забайкальский край, р-н. Чернышевский, пгт. Аксеново-Зиловское, ул. Партизанская, д. 91	Индивидуальные домовладения	53,074612	117,509736
78117	Забайкальский край, р-н. Чернышевский, пгт. Аксеново-Зиловское, ул. Партизанская, д. 92	Индивидуальные домовладения	53,074612	117,509736
78118	Забайкальский край, р-н. Чернышевский, пгт. Аксеново-Зиловское, ул. Первомайская, д. 12	Индивидуальные домовладения	53,070858	117,506071
78119	Забайкальский край, р-н. Чернышевский, пгт. Аксеново-Зиловское, ул. Первомайская, д. 14	Индивидуальные домовладения	53,070858	117,506071

№ п/п	Адрес	Вид	Широта	Долгота
78120	Забайкальский край, р-н. Чернышевский, пгт. Аксеново-Зиловское, ул. Первомайская, д. 18	Индивидуальные домовладения	53,070858	117,506071
78121	Забайкальский край, р-н. Чернышевский, пгт. Аксеново-Зиловское, ул. Первомайская, д. 20	Индивидуальные домовладения	53,070858	117,506071
78122	Забайкальский край, р-н. Чернышевский, пгт. Аксеново-Зиловское, ул. Первомайская, д. 22	Индивидуальные домовладения	53,070858	117,506071
78123	Забайкальский край, р-н. Чернышевский, пгт. Аксеново-Зиловское, ул. Первомайская, д. 24	Индивидуальные домовладения	53,070858	117,506071
78124	Забайкальский край, р-н. Чернышевский, пгт. Аксеново-Зиловское, ул. Первомайская, д. 29	Индивидуальные домовладения	53,070858	117,506071
78125	Забайкальский край, р-н. Чернышевский, пгт. Аксеново-Зиловское, ул. Первомайская, д. 6	Индивидуальные домовладения	53,070858	117,506071
78126	Забайкальский край, р-н. Чернышевский, пгт. Аксеново-Зиловское, ул. Первомайская, д. 8	Индивидуальные домовладения	53,070858	117,506071
78127	Забайкальский край, р-н. Чернышевский, пгт. Аксеново-Зиловское, ул. Погодаева, д. 1	Индивидуальные домовладения	53,073546	117,509943
78128	Забайкальский край, р-н. Чернышевский, пгт. Аксеново-Зиловское, ул. Погодаева, д. 10	Индивидуальные домовладения	53,073546	117,509943
78129	Забайкальский край, р-н. Чернышевский, пгт. Аксеново-Зиловское, ул. Погодаева, д. 11	Индивидуальные домовладения	53,073546	117,509943
78130	Забайкальский край, р-н. Чернышевский, пгт. Аксеново-Зиловское, ул. Погодаева, д. 12	Индивидуальные домовладения	53,073546	117,509943
78131	Забайкальский край, р-н. Чернышевский, пгт. Аксеново-Зиловское, ул. Погодаева, д. 13	Индивидуальные домовладения	53,073546	117,509943
78132	Забайкальский край, р-н. Чернышевский, пгт. Аксеново-Зиловское, ул. Погодаева, д. 14	Индивидуальные домовладения	53,073546	117,509943
78133	Забайкальский край, р-н. Чернышевский, пгт. Аксеново-Зиловское, ул. Погодаева, д. 16	Индивидуальные домовладения	53,073546	117,509943
78134	Забайкальский край, р-н. Чернышевский, пгт. Аксеново-Зиловское, ул. Погодаева, д. 18	Индивидуальные домовладения	53,073546	117,509943

№ п/п	Адрес	Вид	Широта	Долгота
78135	Забайкальский край, р-н. Чернышевский, пгт. Аксеново-Зиловское, ул. Погодаева, д. 2	Индивидуальные домовладения	53,073546	117,509943
78136	Забайкальский край, р-н. Чернышевский, пгт. Аксеново-Зиловское, ул. Погодаева, д. 20	Индивидуальные домовладения	53,073546	117,509943
78137	Забайкальский край, р-н. Чернышевский, пгт. Аксеново-Зиловское, ул. Погодаева, д. 21	Индивидуальные домовладения	53,073546	117,509943
78138	Забайкальский край, р-н. Чернышевский, пгт. Аксеново-Зиловское, ул. Погодаева, д. 22	Индивидуальные домовладения	53,073546	117,509943
78139	Забайкальский край, р-н. Чернышевский, пгт. Аксеново-Зиловское, ул. Погодаева, д. 23	Индивидуальные домовладения	53,073546	117,509943
78140	Забайкальский край, р-н. Чернышевский, пгт. Аксеново-Зиловское, ул. Погодаева, д. 25	Индивидуальные домовладения	53,073546	117,509943
78141	Забайкальский край, р-н. Чернышевский, пгт. Аксеново-Зиловское, ул. Погодаева, д. 26	Индивидуальные домовладения	53,073546	117,509943
78142	Забайкальский край, р-н. Чернышевский, пгт. Аксеново-Зиловское, ул. Погодаева, д. 28	Индивидуальные домовладения	53,073546	117,509943
78143	Забайкальский край, р-н. Чернышевский, пгт. Аксеново-Зиловское, ул. Погодаева, д. 3	Индивидуальные домовладения	53,073546	117,509943
78144	Забайкальский край, р-н. Чернышевский, пгт. Аксеново-Зиловское, ул. Погодаева, д. 31	Индивидуальные домовладения	53,073546	117,509943
78145	Забайкальский край, р-н. Чернышевский, пгт. Аксеново-Зиловское, ул. Погодаева, д. 32	Индивидуальные домовладения	53,073546	117,509943
78146	Забайкальский край, р-н. Чернышевский, пгт. Аксеново-Зиловское, ул. Погодаева, д. 32, литер А	Индивидуальные домовладения	53,073546	117,509943
78147	Забайкальский край, р-н. Чернышевский, пгт. Аксеново-Зиловское, ул. Погодаева, д. 33	Индивидуальные домовладения	53,073546	117,509943
78148	Забайкальский край, р-н. Чернышевский, пгт. Аксеново-Зиловское, ул. Погодаева, д. 34	Индивидуальные домовладения	53,073546	117,509943
78149	Забайкальский край, р-н. Чернышевский, пгт. Аксеново-Зиловское, ул. Погодаева, д. 35	Индивидуальные домовладения	53,073546	117,509943

№ п/п	Адрес	Вид	Широта	Долгота
78150	Забайкальский край, р-н. Чернышевский, пгт. Аксеново-Зиловское, ул. Погодаева, д. 37	Индивидуальные домовладения	53,073546	117,509943
78151	Забайкальский край, р-н. Чернышевский, пгт. Аксеново-Зиловское, ул. Погодаева, д. 38	Индивидуальные домовладения	53,073546	117,509943
78152	Забайкальский край, р-н. Чернышевский, пгт. Аксеново-Зиловское, ул. Погодаева, д. 39	Индивидуальные домовладения	53,073546	117,509943
78153	Забайкальский край, р-н. Чернышевский, пгт. Аксеново-Зиловское, ул. Погодаева, д. 4	Индивидуальные домовладения	53,073546	117,509943
78154	Забайкальский край, р-н. Чернышевский, пгт. Аксеново-Зиловское, ул. Погодаева, д. 41	Индивидуальные домовладения	53,073546	117,509943
78155	Забайкальский край, р-н. Чернышевский, пгт. Аксеново-Зиловское, ул. Погодаева, д. 42	Индивидуальные домовладения	53,073546	117,509943
78156	Забайкальский край, р-н. Чернышевский, пгт. Аксеново-Зиловское, ул. Погодаева, д. 43, литер А	Индивидуальные домовладения	53,073546	117,509943
78157	Забайкальский край, р-н. Чернышевский, пгт. Жирекен, д. 30	МКД	52,824051	117,29097
78158	Забайкальский край, р-н. Чернышевский, пгт. Аксеново-Зиловское, ул. Погодаева, д. 43, литер Б	Индивидуальные домовладения	53,073546	117,509943
78159	Забайкальский край, р-н. Чернышевский, пгт. Аксеново-Зиловское, ул. Погодаева, д. 44, литер А	Индивидуальные домовладения	53,073546	117,509943
78160	Забайкальский край, р-н. Чернышевский, пгт. Аксеново-Зиловское, ул. Погодаева, д. 45	Индивидуальные домовладения	53,073546	117,509943
78161	Забайкальский край, р-н. Чернышевский, пгт. Аксеново-Зиловское, ул. Погодаева, д. 46	Индивидуальные домовладения	53,073546	117,509943
78162	Забайкальский край, р-н. Чернышевский, пгт. Аксеново-Зиловское, ул. Погодаева, д. 47	Индивидуальные домовладения	53,073546	117,509943
78163	Забайкальский край, р-н. Чернышевский, пгт. Аксеново-Зиловское, ул. Погодаева, д. 49	Индивидуальные домовладения	53,073546	117,509943

№ п/п	Адрес	Вид	Широта	Долгота
78164	Забайкальский край, р-н. Чернышевский, пгт. Аксеново-Зиловское, ул. Погодаева, д. 5	Индивидуальные домовладения	53,073546	117,509943
78165	Забайкальский край, р-н. Чернышевский, пгт. Аксеново-Зиловское, ул. Погодаева, д. 50	Индивидуальные домовладения	53,073546	117,509943
78166	Забайкальский край, р-н. Чернышевский, пгт. Аксеново-Зиловское, ул. Погодаева, д. 51	Индивидуальные домовладения	53,073546	117,509943
78167	Забайкальский край, р-н. Чернышевский, пгт. Аксеново-Зиловское, ул. Погодаева, д. 52	Индивидуальные домовладения	53,073546	117,509943
78168	Забайкальский край, р-н. Чернышевский, пгт. Аксеново-Зиловское, ул. Погодаева, д. 53	Индивидуальные домовладения	53,073546	117,509943
78169	Забайкальский край, р-н. Улётовский, п. Красная Речка, ул. Молодежная, д. 8	Индивидуальные домовладения	51,638316	113,058485
78170	Забайкальский край, р-н. Чернышевский, пгт. Аксеново-Зиловское, ул. Погодаева, д. 55	Индивидуальные домовладения	53,073546	117,509943
78171	Забайкальский край, р-н. Чернышевский, пгт. Аксеново-Зиловское, ул. Погодаева, д. 57	Индивидуальные домовладения	53,073546	117,509943
78172	Забайкальский край, р-н. Чернышевский, пгт. Аксеново-Зиловское, ул. Погодаева, д. 59	Индивидуальные домовладения	53,073546	117,509943
78173	Забайкальский край, р-н. Чернышевский, пгт. Аксеново-Зиловское, ул. Погодаева, д. 59, литер А	Индивидуальные домовладения	53,073546	117,509943
78174	Забайкальский край, р-н. Чернышевский, пгт. Аксеново-Зиловское, ул. Погодаева, д. 61	Индивидуальные домовладения	53,073996	117,519204
78175	Забайкальский край, р-н. Чернышевский, пгт. Аксеново-Зиловское, ул. Погодаева, д. 7	Индивидуальные домовладения	53,073546	117,509943
78176	Забайкальский край, р-н. Чернышевский, пгт. Аксеново-Зиловское, ул. Погодаева, д. 8	Индивидуальные домовладения	53,073546	117,509943
78177	Забайкальский край, р-н. Чернышевский, пгт. Аксеново-Зиловское, ул. Погодаева, д. 9	Индивидуальные домовладения	53,073546	117,509943
78178	Забайкальский край, р-н. Чернышевский, пгт. Аксеново-Зиловское, ул. Подхоз, д. 1	Индивидуальные домовладения	53,070858	117,506071

№ п/п	Адрес	Вид	Широта	Долгота
78179	Забайкальский край, р-н. Чернышевский, пгт. Аксеново-Зиловское, ул. Подхоз, д. 2	Индивидуальные домовладения	53,070858	117,506071
78180	Забайкальский край, р-н. Чернышевский, пгт. Аксеново-Зиловское, ул. Садовая, д. 1	Индивидуальные домовладения	53,063753	117,498507
78181	Забайкальский край, р-н. Чернышевский, пгт. Аксеново-Зиловское, ул. Садовая, д. 10	Индивидуальные домовладения	53,063753	117,498507
78182	Забайкальский край, р-н. Чернышевский, пгт. Аксеново-Зиловское, ул. Садовая, д. 12	Индивидуальные домовладения	53,063753	117,498507
78183	Забайкальский край, р-н. Чернышевский, пгт. Аксеново-Зиловское, ул. Садовая, д. 17	Индивидуальные домовладения	53,063753	117,498507
78184	Забайкальский край, р-н. Чернышевский, пгт. Аксеново-Зиловское, ул. Садовая, д. 1, литер А	Индивидуальные домовладения	53,063753	117,498507
78185	Забайкальский край, р-н. Чернышевский, пгт. Аксеново-Зиловское, ул. Садовая, д. 21	Индивидуальные домовладения	53,063753	117,498507
78186	Забайкальский край, р-н. Чернышевский, пгт. Аксеново-Зиловское, ул. Садовая, д. 30	Индивидуальные домовладения	53,063753	117,498507
78187	Забайкальский край, р-н. Чернышевский, пгт. Аксеново-Зиловское, ул. Садовая, д. 34	Индивидуальные домовладения	53,063753	117,498507
78188	Забайкальский край, р-н. Чернышевский, пгт. Аксеново-Зиловское, ул. Садовая, д. 37	Индивидуальные домовладения	53,063753	117,498507
78189	Забайкальский край, р-н. Чернышевский, пгт. Аксеново-Зиловское, ул. Садовая, д. 40	Индивидуальные домовладения	53,063753	117,498507
78190	Забайкальский край, р-н. Чернышевский, пгт. Аксеново-Зиловское, ул. Садовая, д. 40а	Индивидуальные домовладения	53,063753	117,498507
78191	Забайкальский край, р-н. Чернышевский, пгт. Аксеново-Зиловское, ул. Садовая, д. 6	Индивидуальные домовладения	53,063504	117,508694
78192	Забайкальский край, р-н. Чернышевский, пгт. Аксеново-Зиловское, ул. Садовая, д. 7	Индивидуальные домовладения	53,063753	117,498507
78193	Забайкальский край, р-н. Чернышевский, пгт. Аксеново-Зиловское, ул. Связистов, д. 1	Индивидуальные домовладения	53,070858	117,506071

№ п/п	Адрес	Вид	Широта	Долгота
78194	Забайкальский край, р-н. Чернышевский, пгт. Аксеново-Зиловское, ул. Связистов, д. 11	Индивидуальные домовладения	53,070858	117,506071
78195	Забайкальский край, р-н. Чернышевский, пгт. Аксеново-Зиловское, ул. Связистов, д. 2	Индивидуальные домовладения	53,070858	117,506071
78196	Забайкальский край, р-н. Чернышевский, пгт. Аксеново-Зиловское, ул. Связистов, д. 3	Индивидуальные домовладения	53,070858	117,506071
78197	Забайкальский край, р-н. Чернышевский, пгт. Аксеново-Зиловское, ул. Связистов, д. 4	Индивидуальные домовладения	53,070858	117,506071
78198	Забайкальский край, р-н. Чернышевский, пгт. Аксеново-Зиловское, ул. Связистов, д. 8	Индивидуальные домовладения	53,070858	117,506071
78199	Забайкальский край, р-н. Чернышевский, пгт. Аксеново-Зиловское, ул. Связистов, д. 9	Индивидуальные домовладения	53,070858	117,506071
78200	Забайкальский край, р-н. Чернышевский, пгт. Аксеново-Зиловское, ул. Северная, д. 10	Индивидуальные домовладения	53,076787	117,516366
78201	Забайкальский край, р-н. Чернышевский, пгт. Аксеново-Зиловское, ул. Северная, д. 12	Индивидуальные домовладения	53,076787	117,516366
78202	Забайкальский край, р-н. Чернышевский, пгт. Аксеново-Зиловское, ул. Северная, д. 13	Индивидуальные домовладения	53,076787	117,516366
78203	Забайкальский край, р-н. Чернышевский, пгт. Аксеново-Зиловское, ул. Северная, д. 14	Индивидуальные домовладения	53,076787	117,516366
78204	Забайкальский край, р-н. Чернышевский, пгт. Аксеново-Зиловское, ул. Северная, д. 15	Индивидуальные домовладения	53,076787	117,516366
78205	Забайкальский край, р-н. Чернышевский, пгт. Аксеново-Зиловское, ул. Северная, д. 16	Индивидуальные домовладения	53,076787	117,516366
78206	Забайкальский край, р-н. Чернышевский, пгт. Аксеново-Зиловское, ул. Северная, д. 17	Индивидуальные домовладения	53,076787	117,516366
78207	Забайкальский край, р-н. Чернышевский, пгт. Аксеново-Зиловское, ул. Северная, д. 18	Индивидуальные домовладения	53,076787	117,516366
78208	Забайкальский край, р-н. Чернышевский, пгт. Аксеново-Зиловское, ул. Северная, д. 19	Индивидуальные домовладения	53,076787	117,516366

№ п/п	Адрес	Вид	Широта	Долгота
78209	Забайкальский край, р-н. Чернышевский, пгт. Аксеново-Зиловское, ул. Северная, д. 20	Индивидуальные домовладения	53,076787	117,516366
78210	Забайкальский край, р-н. Чернышевский, пгт. Аксеново-Зиловское, ул. Северная, д. 21	Индивидуальные домовладения	53,076787	117,516366
78211	Забайкальский край, р-н. Чернышевский, пгт. Аксеново-Зиловское, ул. Северная, д. 22	Индивидуальные домовладения	53,076787	117,516366
78212	Забайкальский край, р-н. Чернышевский, пгт. Аксеново-Зиловское, ул. Северная, д. 23	Индивидуальные домовладения	53,076787	117,516366
78213	Забайкальский край, р-н. Чернышевский, пгт. Аксеново-Зиловское, ул. Северная, д. 24	Индивидуальные домовладения	53,076787	117,516366
78214	Забайкальский край, р-н. Чернышевский, пгт. Аксеново-Зиловское, ул. Северная, д. 26	Индивидуальные домовладения	53,076787	117,516366
78215	Забайкальский край, р-н. Чернышевский, пгт. Аксеново-Зиловское, ул. Северная, д. 26, литер А	Индивидуальные домовладения	53,076787	117,516366
78216	Забайкальский край, р-н. Чернышевский, пгт. Аксеново-Зиловское, ул. Северная, д. 27	Индивидуальные домовладения	53,076787	117,516366
78217	Забайкальский край, р-н. Чернышевский, пгт. Аксеново-Зиловское, ул. Северная, д. 3	Индивидуальные домовладения	53,078918	117,526723
78218	Забайкальский край, р-н. Чернышевский, пгт. Аксеново-Зиловское, ул. Северная, д. 30	Индивидуальные домовладения	53,076787	117,516366
78219	Забайкальский край, р-н. Чернышевский, пгт. Аксеново-Зиловское, ул. Северная, д. 31	Индивидуальные домовладения	53,076787	117,516366
78220	Забайкальский край, р-н. Чернышевский, пгт. Аксеново-Зиловское, ул. Северная, д. 32	Индивидуальные домовладения	53,076787	117,516366
78221	Забайкальский край, р-н. Чернышевский, пгт. Аксеново-Зиловское, ул. Северная, д. 34	Индивидуальные домовладения	53,076787	117,516366
78222	Забайкальский край, р-н. Чернышевский, пгт. Аксеново-Зиловское, ул. Северная, д. 34, литер А	Индивидуальные домовладения	53,076787	117,516366

№ п/п	Адрес	Вид	Широта	Долгота
78223	Забайкальский край, р-н. Чернышевский, пгт. Аксеново-Зиловское, ул. Северная, д. 38	Индивидуальные домовладения	53,076787	117,516366
78224	Забайкальский край, р-н. Чернышевский, пгт. Аксеново-Зиловское, ул. Северная, д. 3а	Индивидуальные домовладения	53,078918	117,526723
78225	Забайкальский край, р-н. Чернышевский, пгт. Аксеново-Зиловское, ул. Северная, д. 4	Индивидуальные домовладения	53,076787	117,516366
78226	Забайкальский край, р-н. Чернышевский, пгт. Аксеново-Зиловское, ул. Северная, д. 40	Индивидуальные домовладения	53,076787	117,516366
78227	Забайкальский край, р-н. Улётовский, п. Красная Речка, ул. Сахалинская, д. 1	Индивидуальные домовладения	51,638316	113,058485
78228	Забайкальский край, р-н. Чернышевский, пгт. Аксеново-Зиловское, ул. Северная, д. 44	Индивидуальные домовладения	53,076787	117,516366
78229	Забайкальский край, р-н. Чернышевский, пгт. Аксеново-Зиловское, ул. Северная, д. 46	Индивидуальные домовладения	53,076787	117,516366
78230	Забайкальский край, р-н. Чернышевский, пгт. Аксеново-Зиловское, ул. Северная, д. 48	Индивидуальные домовладения	53,076787	117,516366
78231	Забайкальский край, р-н. Чернышевский, пгт. Аксеново-Зиловское, ул. Северная, д. 5	Индивидуальные домовладения	53,076787	117,516366
78232	Забайкальский край, р-н. Чернышевский, пгт. Аксеново-Зиловское, ул. Северная, д. 50	Индивидуальные домовладения	53,076787	117,516366
78233	Забайкальский край, р-н. Чернышевский, пгт. Аксеново-Зиловское, ул. Северная, д. 52	Индивидуальные домовладения	53,076787	117,516366
78234	Забайкальский край, р-н. Чернышевский, пгт. Аксеново-Зиловское, ул. Северная, д. 54	Индивидуальные домовладения	53,076787	117,516366
78235	Забайкальский край, р-н. Чернышевский, пгт. Аксеново-Зиловское, ул. Северная, д. 58	Индивидуальные домовладения	53,076787	117,516366
78236	Забайкальский край, р-н. Чернышевский, пгт. Аксеново-Зиловское, ул. Северная, д. 5а	Индивидуальные домовладения	53,076787	117,516366
78237	Забайкальский край, р-н. Чернышевский, пгт. Аксеново-Зиловское, ул. Северная, д. 6	Индивидуальные домовладения	53,076787	117,516366

№ п/п	Адрес	Вид	Широта	Долгота
78238	Забайкальский край, р-н. Чернышевский, пгт. Аксеново-Зиловское, ул. Северная, д. 6а	Индивидуальные домовладения	53,076787	117,516366
78239	Забайкальский край, р-н. Чернышевский, пгт. Аксеново-Зиловское, ул. Северная, д. 7	Индивидуальные домовладения	53,076787	117,516366
78240	Забайкальский край, р-н. Чернышевский, пгт. Аксеново-Зиловское, ул. Северная, д. 7а	Индивидуальные домовладения	53,076787	117,516366
78241	Забайкальский край, р-н. Чернышевский, пгт. Аксеново-Зиловское, ул. Северная, д. 8, литер А	Индивидуальные домовладения	53,076787	117,516366
78242	Забайкальский край, р-н. Чернышевский, пгт. Аксеново-Зиловское, ул. Северная, д. 9	Индивидуальные домовладения	53,076787	117,516366
78243	Забайкальский край, р-н. Чернышевский, пгт. Аксеново-Зиловское, ул. Советская, д. 10	Индивидуальные домовладения	53,071583	117,510437
78244	Забайкальский край, р-н. Чернышевский, пгт. Аксеново-Зиловское, ул. Советская, д. 14	Индивидуальные домовладения	53,071583	117,510437
78245	Забайкальский край, р-н. Чернышевский, пгт. Аксеново-Зиловское, ул. Советская, д. 16	Индивидуальные домовладения	53,071583	117,510437
78246	Забайкальский край, р-н. Чернышевский, пгт. Жирекен, д. 31	МКД	52,823038	117,289694
78247	Забайкальский край, р-н. Чернышевский, пгт. Аксеново-Зиловское, ул. Советская, д. 16а	Индивидуальные домовладения	53,071583	117,510437
78248	Забайкальский край, р-н. Чернышевский, пгт. Аксеново-Зиловское, ул. Советская, д. 17	Индивидуальные домовладения	53,071583	117,510437
78249	Забайкальский край, р-н. Чернышевский, пгт. Аксеново-Зиловское, ул. Советская, д. 18	Индивидуальные домовладения	53,071583	117,510437
78250	Забайкальский край, р-н. Чернышевский, пгт. Аксеново-Зиловское, ул. Советская, д. 20	Индивидуальные домовладения	53,071583	117,510437
78251	Забайкальский край, р-н. Чернышевский, пгт. Аксеново-Зиловское, ул. Советская, д. 21	Индивидуальные домовладения	53,071583	117,510437
78252	Забайкальский край, р-н. Чернышевский, пгт. Аксеново-Зиловское, ул. Советская, д. 24	Индивидуальные домовладения	53,071583	117,510437

№ п/п	Адрес	Вид	Широта	Долгота
78253	Забайкальский край, р-н. Чернышевский, пгт. Аксеново-Зиловское, ул. Советская, д. 25	Индивидуальные домовладения	53,071583	117,510437
78254	Забайкальский край, р-н. Чернышевский, пгт. Аксеново-Зиловское, ул. Советская, д. 27	Индивидуальные домовладения	53,071583	117,510437
78255	Забайкальский край, р-н. Чернышевский, пгт. Аксеново-Зиловское, ул. Советская, д. 28	Индивидуальные домовладения	53,071583	117,510437
78256	Забайкальский край, р-н. Чернышевский, пгт. Аксеново-Зиловское, ул. Советская, д. 29	Индивидуальные домовладения	53,071583	117,510437
78257	Забайкальский край, р-н. Улётовский, п. Красная Речка, ул. Совхозная, д. 7	Индивидуальные домовладения	51,638316	113,058485
78258	Забайкальский край, р-н. Чернышевский, пгт. Аксеново-Зиловское, ул. Советская, д. 31	Индивидуальные домовладения	53,071583	117,510437
78259	Забайкальский край, р-н. Чернышевский, пгт. Аксеново-Зиловское, ул. Советская, д. 32	Индивидуальные домовладения	53,071583	117,510437
78260	Забайкальский край, р-н. Чернышевский, пгт. Аксеново-Зиловское, ул. Советская, д. 34	Индивидуальные домовладения	53,071583	117,510437
78261	Забайкальский край, р-н. Чернышевский, пгт. Аксеново-Зиловское, ул. Советская, д. 35	Индивидуальные домовладения	53,071583	117,510437
78262	Забайкальский край, р-н. Чернышевский, пгт. Аксеново-Зиловское, ул. Советская, д. 38	Индивидуальные домовладения	53,071583	117,510437
78263	Забайкальский край, р-н. Чернышевский, пгт. Аксеново-Зиловское, ул. Советская, д. 39	Индивидуальные домовладения	53,071583	117,510437
78264	Забайкальский край, р-н. Чернышевский, пгт. Аксеново-Зиловское, ул. Советская, д. 4	Индивидуальные домовладения	53,071583	117,510437
78265	Забайкальский край, р-н. Чернышевский, пгт. Аксеново-Зиловское, ул. Советская, д. 41	Индивидуальные домовладения	53,071583	117,510437
78266	Забайкальский край, р-н. Чернышевский, пгт. Аксеново-Зиловское, ул. Советская, д. 43	Индивидуальные домовладения	53,071583	117,510437
78267	Забайкальский край, р-н. Чернышевский, пгт. Аксеново-Зиловское, ул. Советская, д. 47	Индивидуальные домовладения	53,071583	117,510437

№ п/п	Адрес	Вид	Широта	Долгота
78268	Забайкальский край, р-н. Чернышевский, пгт. Аксеново-Зиловское, ул. Советская, д. 51	Индивидуальные домовладения	53,071583	117,510437
78269	Забайкальский край, р-н. Чернышевский, пгт. Аксеново-Зиловское, ул. Советская, д. 53	Индивидуальные домовладения	53,071583	117,510437
78270	Забайкальский край, р-н. Чернышевский, пгт. Аксеново-Зиловское, ул. Советская, д. 57	Индивидуальные домовладения	53,071583	117,510437
78271	Забайкальский край, р-н. Чернышевский, пгт. Аксеново-Зиловское, ул. Советская, д. 6	Индивидуальные домовладения	53,071583	117,510437
78272	Забайкальский край, р-н. Чернышевский, пгт. Аксеново-Зиловское, ул. Советская, д. 9а	Индивидуальные домовладения	53,071583	117,510437
78273	Забайкальский край, р-н. Чернышевский, пгт. Аксеново-Зиловское, ул. Трудовая, д. 1	Индивидуальные домовладения	53,070858	117,506071
78274	Забайкальский край, р-н. Чернышевский, пгт. Аксеново-Зиловское, ул. Трудовая, д. 10	Индивидуальные домовладения	53,070858	117,506071
78275	Забайкальский край, р-н. Чернышевский, пгт. Аксеново-Зиловское, ул. Трудовая, д. 11	Индивидуальные домовладения	53,070858	117,506071
78276	Забайкальский край, р-н. Чернышевский, пгт. Аксеново-Зиловское, ул. Трудовая, д. 12	Индивидуальные домовладения	53,070858	117,506071
78277	Забайкальский край, р-н. Чернышевский, пгт. Аксеново-Зиловское, ул. Трудовая, д. 15	Индивидуальные домовладения	53,070858	117,506071
78278	Забайкальский край, р-н. Чернышевский, пгт. Аксеново-Зиловское, ул. Трудовая, д. 19	Индивидуальные домовладения	53,070858	117,506071
78279	Забайкальский край, р-н. Чернышевский, пгт. Аксеново-Зиловское, ул. Трудовая, д. 23	Индивидуальные домовладения	53,070858	117,506071
78280	Забайкальский край, р-н. Чернышевский, пгт. Аксеново-Зиловское, ул. Трудовая, д. 3	Индивидуальные домовладения	53,070858	117,506071
78281	Забайкальский край, р-н. Чернышевский, пгт. Аксеново-Зиловское, ул. Трудовая, д. 4	Индивидуальные домовладения	53,070858	117,506071
78282	Забайкальский край, р-н. Чернышевский, пгт. Аксеново-Зиловское, ул. Трудовая, д. 5	Индивидуальные домовладения	53,070858	117,506071

№ п/п	Адрес	Вид	Широта	Долгота
78283	Забайкальский край, р-н. Чернышевский, пгт. Аксеново-Зиловское, ул. Трудовая, д. 8	Индивидуальные домовладения	53,070858	117,506071
78284	Забайкальский край, р-н. Чернышевский, пгт. Аксеново-Зиловское, ул. Трудовая, д. 9	Индивидуальные домовладения	53,070858	117,506071
78285	Забайкальский край, р-н. Чернышевский, пгт. Жирекен, ул. Комарова, д. 10	Индивидуальные домовладения	52,819354	117,290269
78286	Забайкальский край, р-н. Чернышевский, пгт. Аксеново-Зиловское, ул. Урюмская, д. 5	Индивидуальные домовладения	53,068077	117,506916
78287	Забайкальский край, р-н. Чернышевский, пгт. Аксеново-Зиловское, ул. Урюмская, д. 7	Индивидуальные домовладения	53,068077	117,506916
78288	Забайкальский край, р-н. Чернышевский, пгт. Аксеново-Зиловское, ул. Чалдаева, д. 1	Индивидуальные домовладения	53,068848	117,504139
78289	Забайкальский край, р-н. Чернышевский, пгт. Аксеново-Зиловское, ул. Чалдаева, д. 12	Индивидуальные домовладения	53,068545	117,507891
78290	Забайкальский край, р-н. Чернышевский, пгт. Аксеново-Зиловское, ул. Чалдаева, д. 14	Индивидуальные домовладения	53,068543	117,508577
78291	Забайкальский край, р-н. Чернышевский, пгт. Аксеново-Зиловское, ул. Чалдаева, д. 16	Индивидуальные домовладения	53,068522	117,509108
78292	Забайкальский край, р-н. Чернышевский, пгт. Аксеново-Зиловское, ул. Чалдаева, д. 17	Индивидуальные домовладения	53,068826	117,507916
78293	Забайкальский край, р-н. Чернышевский, пгт. Аксеново-Зиловское, ул. Чалдаева, д. 18	Индивидуальные домовладения	53,068474	117,50981
78294	Забайкальский край, р-н. Чернышевский, пгт. Аксеново-Зиловское, ул. Чалдаева, д. 19	Индивидуальные домовладения	53,068829	117,508298
78295	Забайкальский край, р-н. Чернышевский, пгт. Аксеново-Зиловское, ул. Чалдаева, д. 19а	Индивидуальные домовладения	53,068829	117,508298
78296	Забайкальский край, р-н. Чернышевский, пгт. Аксеново-Зиловское, ул. Чалдаева, д. 2	Индивидуальные домовладения	53,068601	117,504647
78297	Забайкальский край, р-н. Чернышевский, пгт. Аксеново-Зиловское, ул. Чалдаева, д. 22	Индивидуальные домовладения	53,068517	117,512993

№ п/п	Адрес	Вид	Широта	Долгота
78298	Забайкальский край, р-н. Чернышевский, пгт. Аксеново-Зиловское, ул. Чалдаева, д. 23	Индивидуальные домовладения	53,068822	117,5089
78299	Забайкальский край, р-н. Чернышевский, пгт. Аксеново-Зиловское, ул. Чалдаева, д. 25	Индивидуальные домовладения	53,06881	117,509264
78300	Забайкальский край, р-н. Чернышевский, пгт. Аксеново-Зиловское, ул. Чалдаева, д. 27	Индивидуальные домовладения	53,06883	117,509611
78301	Забайкальский край, р-н. Чернышевский, пгт. Аксеново-Зиловское, ул. Чалдаева, д. 3	Индивидуальные домовладения	53,068835	117,504533
78302	Забайкальский край, р-н. Чернышевский, пгт. Аксеново-Зиловское, ул. Чалдаева, д. 33	Индивидуальные домовладения	53,068828	117,511095
78303	Забайкальский край, р-н. Чернышевский, пгт. Аксеново-Зиловское, ул. Чалдаева, д. 35	Индивидуальные домовладения	53,068672	117,508953
78304	Забайкальский край, р-н. Чернышевский, пгт. Аксеново-Зиловское, ул. Чалдаева, д. 37	Индивидуальные домовладения	53,068672	117,508953
78305	Забайкальский край, р-н. Чернышевский, пгт. Аксеново-Зиловское, ул. Чалдаева, д. 39	Индивидуальные домовладения	53,068672	117,508953
78306	Забайкальский край, р-н. Чернышевский, пгт. Аксеново-Зиловское, ул. Чалдаева, д. 41	Индивидуальные домовладения	53,06879	117,512072
78307	Забайкальский край, р-н. Чернышевский, пгт. Аксеново-Зиловское, ул. Чалдаева, д. 43	Индивидуальные домовладения	53,069116	117,512246
78308	Забайкальский край, р-н. Чернышевский, пгт. Аксеново-Зиловское, ул. Чалдаева, д. 45	Индивидуальные домовладения	53,068805	117,512781
78309	Забайкальский край, р-н. Чернышевский, пгт. Аксеново-Зиловское, ул. Чалдаева, д. 47	Индивидуальные домовладения	53,068793	117,513133
78310	Забайкальский край, р-н. Чернышевский, пгт. Аксеново-Зиловское, ул. Чалдаева, д. 49	Индивидуальные домовладения	53,068772	117,513524
78311	Забайкальский край, р-н. Чернышевский, пгт. Аксеново-Зиловское, ул. Чалдаева, д. 5	Индивидуальные домовладения	53,068806	117,504839
78312	Забайкальский край, р-н. Чернышевский, пгт. Аксеново-Зиловское, ул. Энергетиков, д. 1	Индивидуальные домовладения	53,070858	117,506071

№ п/п	Адрес	Вид	Широта	Долгота
78313	Забайкальский край, р-н. Чернышевский, пгт. Аксеново-Зиловское, ул. Энергетиков, д. 2	Индивидуальные домовладения	53,070858	117,506071
78314	Забайкальский край, р-н. Чернышевский, пгт. Аксеново-Зиловское, ул. Энергетиков, д. 3	МКД	53,070858	117,506071
78315	Забайкальский край, р-н. Чернышевский, пгт. Аксеново-Зиловское, ул. Энергетиков, д. 5	МКД	53,070858	117,506071
78316	Забайкальский край, р-н. Чернышевский, пгт. Аксеново-Зиловское, ул. Юбилейная, д. 1	Индивидуальные домовладения	53,070858	117,506071
78317	Забайкальский край, р-н. Чернышевский, пгт. Аксеново-Зиловское, ул. Юбилейная, д. 14	Индивидуальные домовладения	53,070858	117,506071
78318	Забайкальский край, р-н. Чернышевский, пгт. Аксеново-Зиловское, ул. Юбилейная, д. 16	Индивидуальные домовладения	53,070858	117,506071
78319	Забайкальский край, р-н. Чернышевский, пгт. Аксеново-Зиловское, ул. Юбилейная, д. 8	Индивидуальные домовладения	53,070858	117,506071
78320	Забайкальский край, р-н. Чернышевский, пгт. Аксеново-Зиловское, ул. Южная, д. 13	Индивидуальные домовладения	53,062893	117,501211
78321	Забайкальский край, р-н. Чернышевский, пгт. Аксеново-Зиловское, ул. Южная, д. 15	Индивидуальные домовладения	53,062893	117,501211
78322	Забайкальский край, р-н. Чернышевский, пгт. Аксеново-Зиловское, ул. Южная, д. 3	Индивидуальные домовладения	53,06253	117,508631
78323	Забайкальский край, р-н. Чернышевский, пгт. Аксеново-Зиловское, ул. Южная, д. 30	Индивидуальные домовладения	53,062893	117,501211
78324	Забайкальский край, р-н. Чернышевский, пгт. Аксеново-Зиловское, ул. Южная, д. 32	Индивидуальные домовладения	53,062893	117,501211
78325	Забайкальский край, р-н. Чернышевский, пгт. Аксеново-Зиловское, ул. Южная, д. 3а	МКД	53,06253	117,508631
78326	Забайкальский край, р-н. Чернышевский, пгт. Аксеново-Зиловское, ул. Якутская, д. 4	Индивидуальные домовладения	53,070858	117,506071
78327	Забайкальский край, р-н. Чернышевский, пгт. Аксеново-Зиловское, ул. Якутская, д. 5	Индивидуальные домовладения	53,070858	117,506071

№ п/п	Адрес	Вид	Широта	Долгота
78328	Забайкальский край, р-н. Чернышевский, пгт. Аксеново-Зиловское, ул. Якутская, д. 7	Индивидуальные домовладения	53,070858	117,506071
78329	Забайкальский край, р-н. Чернышевский, пгт. Жирекен, д. 10	МКД	52,821787	117,283648
78330	Забайкальский край, р-н. Чернышевский, пгт. Жирекен, д. 12	МКД	52,820971	117,284547
78331	Забайкальский край, р-н. Чернышевский, пгт. Жирекен, д. 13	МКД	52,820889	117,285598
78332	Забайкальский край, р-н. Чернышевский, пгт. Жирекен, д. 14	МКД	52,821194	117,285696
78333	Забайкальский край, р-н. Чернышевский, пгт. Жирекен, д. 16	МКД	52,820584	117,286235
78334	Забайкальский край, р-н. Чернышевский, пгт. Жирекен, д. 17	МКД	52,821058	117,286864
78335	Забайкальский край, р-н. Чернышевский, пгт. Жирекен, д. 20	МКД	52,82244	117,286119
78336	Забайкальский край, р-н. Чернышевский, пгт. Жирекен, д. 33	МКД	52,822576	117,290143
78337	Забайкальский край, р-н. Чернышевский, пгт. Жирекен, д. 34	МКД	52,822064	117,289838
78338	Забайкальский край, р-н. Чернышевский, пгт. Жирекен, д. 35	МКД	52,821553	117,289568
78339	Забайкальский край, р-н. Улётовский, п. Красная Речка, ул. Центральная, д. 21	Индивидуальные домовладения	51,638316	113,058485
78340	Забайкальский край, р-н. Чернышевский, пгт. Жирекен, ул. Автомобилистов 1-я, д. 10	Индивидуальные домовладения	52,819354	117,290269
78341	Забайкальский край, р-н. Чернышевский, пгт. Жирекен, ул. Автомобилистов 1-я, д. 11	Индивидуальные домовладения	52,819354	117,290269
78342	Забайкальский край, р-н. Чернышевский, пгт. Жирекен, ул. Автомобилистов 1-я, д. 14	Индивидуальные домовладения	52,819354	117,290269

№ п/п	Адрес	Вид	Широта	Долгота
78343	Забайкальский край, р-н. Чернышевский, пгт. Жирекен, ул. Автомобилистов 1-я, д. 16	Индивидуальные домовладения	52,819354	117,290269
78344	Забайкальский край, р-н. Чернышевский, пгт. Жирекен, ул. Автомобилистов 1-я, д. 18	Индивидуальные домовладения	52,819354	117,290269
78345	Забайкальский край, р-н. Чернышевский, пгт. Жирекен, ул. Автомобилистов 1-я, д. 2	Индивидуальные домовладения	52,819354	117,290269
78346	Забайкальский край, р-н. Чернышевский, пгт. Жирекен, ул. Автомобилистов 1-я, д. 20	Индивидуальные домовладения	52,819354	117,290269
78347	Забайкальский край, р-н. Чернышевский, пгт. Жирекен, ул. Автомобилистов 1-я, д. 22	Индивидуальные домовладения	52,819354	117,290269
78348	Забайкальский край, р-н. Чернышевский, пгт. Жирекен, ул. Автомобилистов 1-я, д. 23	Индивидуальные домовладения	52,819354	117,290269
78349	Забайкальский край, р-н. Чернышевский, пгт. Жирекен, ул. Автомобилистов 1-я, д. 3	Индивидуальные домовладения	52,819354	117,290269
78350	Забайкальский край, р-н. Чернышевский, пгт. Жирекен, ул. Автомобилистов 1-я, д. 4	Индивидуальные домовладения	52,819354	117,290269
78351	Забайкальский край, р-н. Чернышевский, пгт. Жирекен, ул. Автомобилистов 1-я, д. 6	Индивидуальные домовладения	52,819354	117,290269
78352	Забайкальский край, р-н. Чернышевский, пгт. Жирекен, ул. Автомобилистов 1-я, д. 7	Индивидуальные домовладения	52,819354	117,290269
78353	Забайкальский край, р-н. Чернышевский, пгт. Жирекен, ул. Автомобилистов 1-я, д. 8	Индивидуальные домовладения	52,819354	117,290269
78354	Забайкальский край, р-н. Чернышевский, пгт. Жирекен, ул. Автомобилистов 1-я, д. 9	Индивидуальные домовладения	52,819354	117,290269
78355	Забайкальский край, р-н. Чернышевский, пгт. Жирекен, ул. Автомобилистов 2-я, д. 1	Индивидуальные домовладения	52,819354	117,290269
78356	Забайкальский край, р-н. Чернышевский, пгт. Жирекен, ул. Автомобилистов 2-я, д. 2	Индивидуальные домовладения	52,819354	117,290269
78357	Забайкальский край, р-н. Чернышевский, пгт. Жирекен, ул. Автомобилистов 2-я, д. 20	Индивидуальные домовладения	52,819354	117,290269

№ п/п	Адрес	Вид	Широта	Долгота
78358	Забайкальский край, р-н. Чернышевский, пгт. Жирекен, ул. Автомобилистов 2-я, д. 3	Индивидуальные домовладения	52,819354	117,290269
78359	Забайкальский край, р-н. Чернышевский, пгт. Жирекен, ул. Автомобилистов 2-я, д. 5	Индивидуальные домовладения	52,819354	117,290269
78360	Забайкальский край, р-н. Чернышевский, пгт. Жирекен, ул. Автомобилистов 2-я, д. 6	Индивидуальные домовладения	52,819354	117,290269
78361	Забайкальский край, р-н. Чернышевский, пгт. Жирекен, ул. Автомобилистов 2-я, д. 7	Индивидуальные домовладения	52,819354	117,290269
78362	Забайкальский край, р-н. Чернышевский, пгт. Жирекен, ул. Англичаниной, д. 1	Индивидуальные домовладения	52,819354	117,290269
78363	Забайкальский край, р-н. Чернышевский, пгт. Жирекен, ул. Англичаниной, д. 10	Индивидуальные домовладения	52,819354	117,290269
78364	Забайкальский край, р-н. Чернышевский, пгт. Жирекен, ул. Англичаниной, д. 12	Индивидуальные домовладения	52,819354	117,290269
78365	Забайкальский край, р-н. Чернышевский, пгт. Жирекен, ул. Англичаниной, д. 14	Индивидуальные домовладения	52,819354	117,290269
78366	Забайкальский край, р-н. Чернышевский, пгт. Жирекен, ул. Англичаниной, д. 16	Индивидуальные домовладения	52,819354	117,290269
78367	Забайкальский край, р-н. Чернышевский, пгт. Жирекен, ул. Англичаниной, д. 18	Индивидуальные домовладения	52,819354	117,290269
78368	Забайкальский край, р-н. Чернышевский, пгт. Жирекен, ул. Англичаниной, д. 3	Индивидуальные домовладения	52,819354	117,290269
78369	Забайкальский край, р-н. Приаргунский, пгт. Приаргунск, ул. Содружества, д. 19	Индивидуальные домовладения	50,357835	119,10518
78370	Забайкальский край, р-н. Чернышевский, пгт. Жирекен, ул. Англичаниной, д. 5	Индивидуальные домовладения	52,819354	117,290269
78371	Забайкальский край, р-н. Чернышевский, пгт. Жирекен, ул. Англичаниной, д. 6	Индивидуальные домовладения	52,819354	117,290269
78372	Забайкальский край, р-н. Чернышевский, пгт. Жирекен, ул. Англичаниной, д. 7	Индивидуальные домовладения	52,819354	117,290269

№ п/п	Адрес	Вид	Широта	Долгота
78373	Забайкальский край, р-н. Чернышевский, пгт. Жирекен, ул. Англичаниной, д. 8	Индивидуальные домовладения	52,819354	117,290269
78374	Забайкальский край, р-н. Чернышевский, пгт. Жирекен, ул. Болотная, д. 1	Индивидуальные домовладения	52,819354	117,290269
78375	Забайкальский край, р-н. Чернышевский, пгт. Жирекен, ул. Болотная, д. 2	Индивидуальные домовладения	52,819354	117,290269
78376	Забайкальский край, р-н. Чернышевский, пгт. Жирекен, ул. Болотная, д. 3	Индивидуальные домовладения	52,819354	117,290269
78377	Забайкальский край, р-н. Чернышевский, пгт. Жирекен, ул. Болотная, д. 4	Индивидуальные домовладения	52,819354	117,290269
78378	Забайкальский край, р-н. Чернышевский, пгт. Жирекен, ул. Болотная, д. 6	Индивидуальные домовладения	52,819354	117,290269
78379	Забайкальский край, р-н. Чернышевский, пгт. Жирекен, ул. Болотная, д. 7	Индивидуальные домовладения	52,819354	117,290269
78380	Забайкальский край, р-н. Чернышевский, пгт. Жирекен, ул. Железнодорожная, д. 1	Индивидуальные домовладения	52,819354	117,290269
78381	Забайкальский край, р-н. Чернышевский, пгт. Жирекен, ул. Железнодорожная, д. 2	Индивидуальные домовладения	52,819354	117,290269
78382	Забайкальский край, р-н. Чернышевский, пгт. Жирекен, ул. Железнодорожная, д. 3	Индивидуальные домовладения	52,819354	117,290269
78383	Забайкальский край, р-н. Чернышевский, пгт. Жирекен, ул. Заречная, д. 2	Индивидуальные домовладения	52,819354	117,290269
78384	Забайкальский край, р-н. Чернышевский, пгт. Жирекен, ул. Зеленая, д. 1	Индивидуальные домовладения	52,819354	117,290269
78385	Забайкальский край, р-н. Чернышевский, пгт. Жирекен, ул. Зеленая, д. 10	Индивидуальные домовладения	52,819354	117,290269
78386	Забайкальский край, р-н. Чернышевский, пгт. Жирекен, ул. Зеленая, д. 13	Индивидуальные домовладения	52,819354	117,290269
78387	Забайкальский край, р-н. Чернышевский, пгт. Жирекен, ул. Зеленая, д. 14	Индивидуальные домовладения	52,819354	117,290269

№ п/п	Адрес	Вид	Широта	Долгота
78388	Забайкальский край, р-н. Чернышевский, пгт. Жирекен, ул. Зеленая, д. 15	Индивидуальные домовладения	52,819354	117,290269
78389	Забайкальский край, р-н. Чернышевский, пгт. Жирекен, ул. Зеленая, д. 16	Индивидуальные домовладения	52,819354	117,290269
78390	Забайкальский край, р-н. Чернышевский, пгт. Жирекен, ул. Зеленая, д. 17	Индивидуальные домовладения	52,819354	117,290269
78391	Забайкальский край, р-н. Чернышевский, пгт. Жирекен, ул. Зеленая, д. 18	Индивидуальные домовладения	52,819354	117,290269
78392	Забайкальский край, р-н. Чернышевский, пгт. Жирекен, ул. Зеленая, д. 1а	Индивидуальные домовладения	52,819354	117,290269
78393	Забайкальский край, р-н. Чернышевский, пгт. Жирекен, ул. Зеленая, д. 20	Индивидуальные домовладения	52,819354	117,290269
78394	Забайкальский край, р-н. Чернышевский, пгт. Жирекен, ул. Зеленая, д. 3	Индивидуальные домовладения	52,819354	117,290269
78395	Забайкальский край, р-н. Чернышевский, пгт. Жирекен, ул. Зеленая, д. 4	Индивидуальные домовладения	52,819354	117,290269
78396	Забайкальский край, р-н. Чернышевский, пгт. Жирекен, ул. Зеленая, д. 5	Индивидуальные домовладения	52,819354	117,290269
78397	Забайкальский край, р-н. Чернышевский, пгт. Жирекен, ул. Зеленая, д. 6	Индивидуальные домовладения	52,819354	117,290269
78398	Забайкальский край, р-н. Чернышевский, пгт. Жирекен, ул. Зеленая, д. 7	Индивидуальные домовладения	52,819354	117,290269
78399	Забайкальский край, р-н. Чернышевский, пгт. Жирекен, ул. Зеленая, д. 8	Индивидуальные домовладения	52,819354	117,290269
78400	Забайкальский край, р-н. Чернышевский, пгт. Жирекен, ул. Зеленая, д. 9	Индивидуальные домовладения	52,819354	117,290269
78401	Забайкальский край, р-н. Чернышевский, пгт. Жирекен, ул. Комарова, д. 14	Индивидуальные домовладения	52,819354	117,290269
78402	Забайкальский край, р-н. Чернышевский, пгт. Жирекен, ул. Комарова, д. 2	Индивидуальные домовладения	52,819354	117,290269

№ п/п	Адрес	Вид	Широта	Долгота
78403	Забайкальский край, р-н. Чернышевский, пгт. Жирекен, ул. Комарова, д. 3	Индивидуальные домовладения	52,819354	117,290269
78404	Забайкальский край, р-н. Чернышевский, пгт. Жирекен, ул. Комарова, д. 5	Индивидуальные домовладения	52,819354	117,290269
78405	Забайкальский край, р-н. Чернышевский, пгт. Жирекен, ул. Комарова, д. 7	Индивидуальные домовладения	52,819354	117,290269
78406	Забайкальский край, р-н. Чернышевский, пгт. Жирекен, ул. Комарова, д. 8	Индивидуальные домовладения	52,819354	117,290269
78407	Забайкальский край, р-н. Чернышевский, пгт. Жирекен, ул. Лесная, д. 1	Индивидуальные домовладения	52,819354	117,290269
78408	Забайкальский край, р-н. Чернышевский, пгт. Жирекен, ул. Лесная, д. 10	Индивидуальные домовладения	52,819354	117,290269
78409	Забайкальский край, р-н. Чернышевский, пгт. Жирекен, ул. Лесная, д. 12	Индивидуальные домовладения	52,819354	117,290269
78410	Забайкальский край, р-н. Чернышевский, пгт. Жирекен, ул. Лесная, д. 14	Индивидуальные домовладения	52,819354	117,290269
78411	Забайкальский край, р-н. Чернышевский, пгт. Жирекен, ул. Лесная, д. 18	Индивидуальные домовладения	52,819354	117,290269
78412	Забайкальский край, р-н. Чернышевский, пгт. Жирекен, ул. Лесная, д. 2	Индивидуальные домовладения	52,819354	117,290269
78413	Забайкальский край, р-н. Чернышевский, пгт. Жирекен, ул. Лесная, д. 20	Индивидуальные домовладения	52,819354	117,290269
78414	Забайкальский край, р-н. Чернышевский, пгт. Жирекен, ул. Лесная, д. 22	Индивидуальные домовладения	52,819354	117,290269
78415	Забайкальский край, р-н. Чернышевский, пгт. Жирекен, ул. Лесная, д. 24	Индивидуальные домовладения	52,819354	117,290269
78416	Забайкальский край, р-н. Чернышевский, пгт. Жирекен, ул. Лесная, д. 26	Индивидуальные домовладения	52,819354	117,290269
78417	Забайкальский край, р-н. Чернышевский, пгт. Жирекен, ул. Лесная, д. 3	Индивидуальные домовладения	52,819354	117,290269

№ п/п	Адрес	Вид	Широта	Долгота
78418	Забайкальский край, р-н. Чернышевский, пгт. Жирекен, ул. Лесная, д. 6	Индивидуальные домовладения	52,819354	117,290269
78419	Забайкальский край, р-н. Чернышевский, пгт. Жирекен, ул. Лесная, д. 8	Индивидуальные домовладения	52,819354	117,290269
78420	Забайкальский край, р-н. Чернышевский, пгт. Жирекен, ул. Набережная, д. 1	Индивидуальные домовладения	52,819354	117,290269
78421	Забайкальский край, р-н. Чернышевский, пгт. Жирекен, ул. Набережная, д. 2	Индивидуальные домовладения	52,819354	117,290269
78422	Забайкальский край, р-н. Чернышевский, пгт. Жирекен, ул. Набережная, д. 3	Индивидуальные домовладения	52,819354	117,290269
78423	Забайкальский край, р-н. Чернышевский, пгт. Жирекен, ул. Набережная, д. 4	Индивидуальные домовладения	52,819354	117,290269
78424	Забайкальский край, р-н. Чернышевский, пгт. Жирекен, ул. Новая, д. 1	Индивидуальные домовладения	52,819354	117,290269
78425	Забайкальский край, р-н. Чернышевский, пгт. Жирекен, ул. Новая, д. 11	Индивидуальные домовладения	52,819354	117,290269
78426	Забайкальский край, р-н. Чернышевский, пгт. Жирекен, ул. Новая, д. 2	Индивидуальные домовладения	52,819354	117,290269
78427	Забайкальский край, р-н. Чернышевский, пгт. Жирекен, ул. Новая, д. 4	Индивидуальные домовладения	52,819354	117,290269
78428	Забайкальский край, р-н. Чернышевский, пгт. Жирекен, ул. Новая, д. 5	Индивидуальные домовладения	52,819354	117,290269
78429	Забайкальский край, р-н. Чернышевский, пгт. Жирекен, ул. Новая, д. 6	Индивидуальные домовладения	52,819354	117,290269
78430	Забайкальский край, р-н. Чернышевский, пгт. Жирекен, ул. Новая, д. 7	Индивидуальные домовладения	52,819354	117,290269
78431	Забайкальский край, р-н. Чернышевский, пгт. Жирекен, ул. Новая, д. 9	Индивидуальные домовладения	52,819354	117,290269
78432	Забайкальский край, р-н. Чернышевский, пгт. Жирекен, ул. Первостроителей 1-я, д. 1	Индивидуальные домовладения	52,819354	117,290269

№ п/п	Адрес	Вид	Широта	Долгота
78433	Забайкальский край, р-н. Улётовский, ст. Голубичная, ул. Дорожная, д. 7	Индивидуальные домовладения	51,623182	113,047238
78434	Забайкальский край, р-н. Чернышевский, пгт. Жирекен, ул. Первостроителей 1-я, д. 13	Индивидуальные домовладения	52,819354	117,290269
78435	Забайкальский край, р-н. Чернышевский, пгт. Жирекен, ул. Первостроителей 1-я, д. 15	Индивидуальные домовладения	52,819354	117,290269
78436	Забайкальский край, р-н. Чернышевский, пгт. Жирекен, ул. Первостроителей 1-я, д. 17	Индивидуальные домовладения	52,819354	117,290269
78437	Забайкальский край, р-н. Чернышевский, пгт. Жирекен, ул. Первостроителей 1-я, д. 2	Индивидуальные домовладения	52,819354	117,290269
78438	Забайкальский край, р-н. Чернышевский, пгт. Жирекен, ул. Первостроителей 1-я, д. 3	Индивидуальные домовладения	52,819354	117,290269
78439	Забайкальский край, р-н. Чернышевский, пгт. Жирекен, ул. Первостроителей 1-я, д. 4	Индивидуальные домовладения	52,819354	117,290269
78440	Забайкальский край, р-н. Чернышевский, пгт. Жирекен, ул. Первостроителей 1-я, д. 5	Индивидуальные домовладения	52,819354	117,290269
78441	Забайкальский край, р-н. Чернышевский, пгт. Жирекен, ул. Первостроителей 1-я, д. 6	Индивидуальные домовладения	52,819354	117,290269
78442	Забайкальский край, р-н. Чернышевский, пгт. Жирекен, ул. Первостроителей 1-я, д. 7	Индивидуальные домовладения	52,819354	117,290269
78443	Забайкальский край, р-н. Чернышевский, пгт. Жирекен, ул. Первостроителей 1-я, д. 9	Индивидуальные домовладения	52,819354	117,290269
78444	Забайкальский край, р-н. Чернышевский, пгт. Жирекен, ул. Первостроителей 2-я, д. 1	Индивидуальные домовладения	52,819354	117,290269
78445	Забайкальский край, р-н. Чернышевский, пгт. Жирекен, ул. Первостроителей 2-я, д. 11	Индивидуальные домовладения	52,819354	117,290269
78446	Забайкальский край, р-н. Чернышевский, пгт. Жирекен, ул. Первостроителей 2-я, д. 12	Индивидуальные домовладения	52,819354	117,290269
78447	Забайкальский край, р-н. Чернышевский, пгт. Жирекен, ул. Первостроителей 2-я, д. 14	Индивидуальные домовладения	52,819354	117,290269

№ п/п	Адрес	Вид	Широта	Долгота
78448	Забайкальский край, р-н. Чернышевский, пгт. Жирекен, ул. Первостроителей 2-я, д. 15а	Индивидуальные домовладения	52,819354	117,290269
78449	Забайкальский край, р-н. Чернышевский, пгт. Жирекен, ул. Первостроителей 2-я, д. 17	Индивидуальные домовладения	52,819354	117,290269
78450	Забайкальский край, р-н. Чернышевский, пгт. Жирекен, ул. Первостроителей 2-я, д. 2	Индивидуальные домовладения	52,819354	117,290269
78451	Забайкальский край, р-н. Чернышевский, пгт. Жирекен, ул. Первостроителей 2-я, д. 20	Индивидуальные домовладения	52,819354	117,290269
78452	Забайкальский край, р-н. Чернышевский, пгт. Жирекен, ул. Первостроителей 2-я, д. 21	Индивидуальные домовладения	52,819354	117,290269
78453	Забайкальский край, р-н. Чернышевский, пгт. Жирекен, ул. Первостроителей 2-я, д. 3	Индивидуальные домовладения	52,819354	117,290269
78454	Забайкальский край, р-н. Чернышевский, пгт. Жирекен, ул. Первостроителей 2-я, д. 5	Индивидуальные домовладения	52,819354	117,290269
78455	Забайкальский край, р-н. Чернышевский, пгт. Жирекен, ул. Первостроителей 2-я, д. 6	Индивидуальные домовладения	52,819354	117,290269
78456	Забайкальский край, р-н. Чернышевский, пгт. Жирекен, ул. Первостроителей 2-я, д. 7	Индивидуальные домовладения	52,819354	117,290269
78457	Забайкальский край, р-н. Чернышевский, пгт. Жирекен, ул. Первостроителей 2-я, д. 8	Индивидуальные домовладения	52,819354	117,290269
78458	Забайкальский край, р-н. Чернышевский, пгт. Жирекен, ул. Первостроителей 2-я, д. 9	Индивидуальные домовладения	52,819354	117,290269
78459	Забайкальский край, р-н. Чернышевский, пгт. Жирекен, ул. Пионерская, д. 1	Индивидуальные домовладения	52,819354	117,290269
78460	Забайкальский край, р-н. Чернышевский, пгт. Жирекен, ул. Пионерская, д. 11	Индивидуальные домовладения	52,819354	117,290269
78461	Забайкальский край, р-н. Чернышевский, пгт. Жирекен, ул. Пионерская, д. 13	Индивидуальные домовладения	52,819354	117,290269
78462	Забайкальский край, р-н. Чернышевский, пгт. Жирекен, ул. Пионерская, д. 15	Индивидуальные домовладения	52,819354	117,290269

№ п/п	Адрес	Вид	Широта	Долгота
78463	Забайкальский край, р-н. Чернышевский, пгт. Жирекен, ул. Пионерская, д. 3	Индивидуальные домовладения	52,819354	117,290269
78464	Забайкальский край, р-н. Чернышевский, пгт. Жирекен, ул. Пионерская, д. 4	Индивидуальные домовладения	52,819354	117,290269
78465	Забайкальский край, р-н. Чернышевский, пгт. Жирекен, ул. Пионерская, д. 6	Индивидуальные домовладения	52,819354	117,290269
78466	Забайкальский край, р-н. Чернышевский, пгт. Жирекен, ул. Пионерская, д. 7	Индивидуальные домовладения	52,819354	117,290269
78467	Забайкальский край, р-н. Чернышевский, пгт. Жирекен, ул. Пионерская, д. 8	Индивидуальные домовладения	52,819354	117,290269
78468	Забайкальский край, р-н. Чернышевский, пгт. Жирекен, ул. Пионерская, д. 9	Индивидуальные домовладения	52,819354	117,290269
78469	Забайкальский край, р-н. Чернышевский, пгт. Жирекен, ул. Подгорная, д. 1	Индивидуальные домовладения	52,819354	117,290269
78470	Забайкальский край, р-н. Чернышевский, пгт. Жирекен, ул. Подгорная, д. 10	Индивидуальные домовладения	52,819354	117,290269
78471	Забайкальский край, р-н. Чернышевский, пгт. Жирекен, ул. Подгорная, д. 2	Индивидуальные домовладения	52,819354	117,290269
78472	Забайкальский край, р-н. Чернышевский, пгт. Жирекен, ул. Подгорная, д. 3	Индивидуальные домовладения	52,819354	117,290269
78473	Забайкальский край, р-н. Чернышевский, пгт. Жирекен, ул. Подгорная, д. 6	Индивидуальные домовладения	52,819354	117,290269
78474	Забайкальский край, р-н. Чернышевский, пгт. Жирекен, ул. Подгорная, д. 8	Индивидуальные домовладения	52,819354	117,290269
78475	Забайкальский край, р-н. Чернышевский, пгт. Жирекен, ул. Северная, д. 1	Индивидуальные домовладения	52,819354	117,290269
78476	Забайкальский край, р-н. Чернышевский, пгт. Жирекен, ул. Северная, д. 11	Индивидуальные домовладения	52,819354	117,290269
78477	Забайкальский край, р-н. Чернышевский, пгт. Жирекен, ул. Северная, д. 12	Индивидуальные домовладения	52,819354	117,290269

№ п/п	Адрес	Вид	Широта	Долгота
78478	Забайкальский край, р-н. Чернышевский, пгт. Жирекен, ул. Северная, д. 13	Индивидуальные домовладения	52,819354	117,290269
78479	Забайкальский край, р-н. Чернышевский, пгт. Жирекен, ул. Северная, д. 14	Индивидуальные домовладения	52,819354	117,290269
78480	Забайкальский край, р-н. Чернышевский, пгт. Жирекен, ул. Северная, д. 2	Индивидуальные домовладения	52,819354	117,290269
78481	Забайкальский край, р-н. Чернышевский, пгт. Жирекен, ул. Северная, д. 3	Индивидуальные домовладения	52,819354	117,290269
78482	Забайкальский край, р-н. Чернышевский, пгт. Жирекен, ул. Северная, д. 4	Индивидуальные домовладения	52,819354	117,290269
78483	Забайкальский край, р-н. Чернышевский, пгт. Жирекен, ул. Северная, д. 6	Индивидуальные домовладения	52,819354	117,290269
78484	Забайкальский край, р-н. Чернышевский, пгт. Жирекен, ул. Северная, д. 7	Индивидуальные домовладения	52,819354	117,290269
78485	Забайкальский край, р-н. Чернышевский, пгт. Жирекен, ул. Северная, д. 8	Индивидуальные домовладения	52,819354	117,290269
78486	Забайкальский край, р-н. Чернышевский, пгт. Жирекен, ул. Северная, д. 9	Индивидуальные домовладения	52,819354	117,290269
78487	Забайкальский край, р-н. Чернышевский, пгт. Жирекен, ул. Сосновая, д. 1	Индивидуальные домовладения	52,819354	117,290269
78488	Забайкальский край, р-н. Чернышевский, пгт. Жирекен, ул. Сосновая, д. 2	Индивидуальные домовладения	52,819354	117,290269
78489	Забайкальский край, р-н. Чернышевский, пгт. Жирекен, ул. Сосновая, д. 3	Индивидуальные домовладения	52,819354	117,290269
78490	Забайкальский край, р-н. Чернышевский, пгт. Жирекен, ул. Сосновая, д. 5	Индивидуальные домовладения	52,819354	117,290269
78491	Забайкальский край, р-н. Чернышевский, пгт. Жирекен, ул. Сосновая, д. 6	Индивидуальные домовладения	52,819354	117,290269
78492	Забайкальский край, р-н. Чернышевский, пгт. Жирекен, ул. Сосновая, д. 8	Индивидуальные домовладения	52,819354	117,290269

№ п/п	Адрес	Вид	Широта	Долгота
78493	Забайкальский край, р-н. Чернышевский, пгт. Жирекен, ул. Степная, д. 10	Индивидуальные домовладения	52,819354	117,290269
78494	Забайкальский край, р-н. Чернышевский, пгт. Жирекен, ул. Степная, д. 11	Индивидуальные домовладения	52,819354	117,290269
78495	Забайкальский край, р-н. Чернышевский, пгт. Жирекен, ул. Степная, д. 13	Индивидуальные домовладения	52,819354	117,290269
78496	Забайкальский край, р-н. Чернышевский, пгт. Жирекен, ул. Степная, д. 15	Индивидуальные домовладения	52,819354	117,290269
78497	Забайкальский край, р-н. Чернышевский, пгт. Жирекен, ул. Степная, д. 15а	Индивидуальные домовладения	52,819354	117,290269
78498	Забайкальский край, р-н. Чернышевский, пгт. Жирекен, ул. Степная, д. 16	Индивидуальные домовладения	52,819354	117,290269
78499	Забайкальский край, р-н. Чернышевский, пгт. Жирекен, ул. Степная, д. 17	Индивидуальные домовладения	52,819354	117,290269
78500	Забайкальский край, р-н. Чернышевский, пгт. Жирекен, ул. Степная, д. 18	Индивидуальные домовладения	52,819354	117,290269
78501	Забайкальский край, р-н. Чернышевский, пгт. Жирекен, ул. Степная, д. 19	Индивидуальные домовладения	52,819354	117,290269
78502	Забайкальский край, р-н. Чернышевский, пгт. Жирекен, ул. Степная, д. 2	Индивидуальные домовладения	52,819354	117,290269
78503	Забайкальский край, р-н. Чернышевский, пгт. Жирекен, ул. Степная, д. 22	Индивидуальные домовладения	52,819354	117,290269
78504	Забайкальский край, р-н. Чернышевский, пгт. Жирекен, ул. Степная, д. 3	Индивидуальные домовладения	52,819354	117,290269
78505	Забайкальский край, р-н. Чернышевский, пгт. Жирекен, ул. Степная, д. 4	Индивидуальные домовладения	52,819354	117,290269
78506	Забайкальский край, р-н. Чернышевский, пгт. Жирекен, ул. Степная, д. 5	Индивидуальные домовладения	52,819354	117,290269
78507	Забайкальский край, р-н. Чернышевский, пгт. Жирекен, ул. Степная, д. 6	Индивидуальные домовладения	52,819354	117,290269

№ п/п	Адрес	Вид	Широта	Долгота
78508	Забайкальский край, р-н. Чернышевский, пгт. Жирекен, ул. Степная, д. 6, литер А	Индивидуальные домовладения	52,819354	117,290269
78509	Забайкальский край, р-н. Чернышевский, пгт. Жирекен, ул. Степная, д. 7	Индивидуальные домовладения	52,819354	117,290269
78510	Забайкальский край, р-н. Чернышевский, пгт. Жирекен, ул. Степная, д. 8	Индивидуальные домовладения	52,819354	117,290269
78511	Забайкальский край, р-н. Чернышевский, пгт. Жирекен, ул. Строителей, д. 1	Индивидуальные домовладения	52,819354	117,290269
78512	Забайкальский край, р-н. Чернышевский, пгт. Жирекен, ул. Удоканская, д. 1	Индивидуальные домовладения	52,819354	117,290269
78513	Забайкальский край, р-н. Чернышевский, пгт. Жирекен, ул. Удоканская, д. 2	Индивидуальные домовладения	52,819354	117,290269
78514	Забайкальский край, р-н. Чернышевский, пгт. Жирекен, ул. Удоканская, д. 3	Индивидуальные домовладения	52,819354	117,290269
78515	Забайкальский край, р-н. Чернышевский, пгт. Жирекен, ул. Удоканская, д. 4	Индивидуальные домовладения	52,819354	117,290269
78516	Забайкальский край, р-н. Чернышевский, пгт. Жирекен, ул. Удоканская, д. 5	Индивидуальные домовладения	52,819354	117,290269
78517	Забайкальский край, р-н. Чернышевский, пгт. Жирекен, ул. Удоканская, д. 7	Индивидуальные домовладения	52,819354	117,290269
78518	Забайкальский край, р-н. Чернышевский, пгт. Жирекен, ул. Центральная, д. 10	Индивидуальные домовладения	52,819354	117,290269
78519	Забайкальский край, р-н. Чернышевский, пгт. Жирекен, ул. Центральная, д. 2	Индивидуальные домовладения	52,819354	117,290269
78520	Забайкальский край, р-н. Чернышевский, пгт. Жирекен, ул. Центральная, д. 3	Индивидуальные домовладения	52,819354	117,290269
78521	Забайкальский край, р-н. Чернышевский, пгт. Жирекен, ул. Центральная, д. 4	Индивидуальные домовладения	52,819354	117,290269
78522	Забайкальский край, р-н. Чернышевский, пгт. Жирекен, ул. Центральная, д. 5	Индивидуальные домовладения	52,819354	117,290269

№ п/п	Адрес	Вид	Широта	Долгота
78523	Забайкальский край, р-н. Чернышевский, пгт. Жирекен, ул. Школьная, д. 1	Индивидуальные домовладения	52,819354	117,290269
78524	Забайкальский край, р-н. Чернышевский, пгт. Жирекен, ул. Школьная, д. 11	Индивидуальные домовладения	52,819354	117,290269
78525	Забайкальский край, р-н. Чернышевский, пгт. Жирекен, ул. Школьная, д. 13	Индивидуальные домовладения	52,819354	117,290269
78526	Забайкальский край, р-н. Чернышевский, пгт. Жирекен, ул. Школьная, д. 2	Индивидуальные домовладения	52,819354	117,290269
78527	Забайкальский край, р-н. Чернышевский, пгт. Жирекен, ул. Школьная, д. 5	Индивидуальные домовладения	52,819354	117,290269
78528	Забайкальский край, р-н. Чернышевский, пгт. Жирекен, ул. Школьная, д. 6	Индивидуальные домовладения	52,819354	117,290269
78529	Забайкальский край, р-н. Чернышевский, пгт. Жирекен, ул. Школьная, д. 7	Индивидуальные домовладения	52,819354	117,290269
78530	Забайкальский край, р-н. Чернышевский, пгт. Жирекен, ул. Школьная, д. 8	Индивидуальные домовладения	52,819354	117,290269
78531	Забайкальский край, р-н. Чернышевский, пгт. Жирекен, ул. Школьная, д. 9	Индивидуальные домовладения	52,819354	117,290269
78532	Забайкальский край, р-н. Чернышевский, пгт. Жирекен, ул. Энтузиастов, д. 1	Индивидуальные домовладения	52,819354	117,290269
78533	Забайкальский край, р-н. Чернышевский, пгт. Жирекен, ул. Энтузиастов, д. 10	Индивидуальные домовладения	52,819354	117,290269
78534	Забайкальский край, р-н. Чернышевский, пгт. Жирекен, ул. Энтузиастов, д. 12	Индивидуальные домовладения	52,819354	117,290269
78535	Забайкальский край, р-н. Чернышевский, пгт. Жирекен, ул. Энтузиастов, д. 13	Индивидуальные домовладения	52,819354	117,290269
78536	Забайкальский край, р-н. Чернышевский, пгт. Жирекен, ул. Энтузиастов, д. 14	Индивидуальные домовладения	52,819354	117,290269
78537	Забайкальский край, р-н. Чернышевский, пгт. Жирекен, ул. Энтузиастов, д. 15	Индивидуальные домовладения	52,819354	117,290269

№ п/п	Адрес	Вид	Широта	Долгота
78538	Забайкальский край, р-н. Чернышевский, пгт. Жирекен, ул. Энтузиастов, д. 15, литер А	Индивидуальные домовладения	52,819354	117,290269
78539	Забайкальский край, р-н. Чернышевский, пгт. Жирекен, ул. Энтузиастов, д. 16	Индивидуальные домовладения	52,819354	117,290269
78540	Забайкальский край, р-н. Чернышевский, пгт. Жирекен, ул. Энтузиастов, д. 17	Индивидуальные домовладения	52,819354	117,290269
78541	Забайкальский край, р-н. Чернышевский, пгт. Жирекен, ул. Энтузиастов, д. 17а, строение 17а	Индивидуальные домовладения	52,819354	117,290269
78542	Забайкальский край, р-н. Чернышевский, пгт. Жирекен, ул. Энтузиастов, д. 2	Индивидуальные домовладения	52,819354	117,290269
78543	Забайкальский край, р-н. Чернышевский, пгт. Жирекен, ул. Энтузиастов, д. 27	Индивидуальные домовладения	52,819354	117,290269
78544	Забайкальский край, р-н. Чернышевский, пгт. Жирекен, ул. Энтузиастов, д. 3	Индивидуальные домовладения	52,819354	117,290269
78545	Забайкальский край, р-н. Чернышевский, пгт. Жирекен, ул. Энтузиастов, д. 4	Индивидуальные домовладения	52,819354	117,290269
78546	Забайкальский край, р-н. Чернышевский, пгт. Жирекен, ул. Энтузиастов, д. 5	Индивидуальные домовладения	52,819354	117,290269
78547	Забайкальский край, р-н. Чернышевский, пгт. Жирекен, ул. Энтузиастов, д. 6	Индивидуальные домовладения	52,819354	117,290269
78548	Забайкальский край, р-н. Чернышевский, пгт. Жирекен, ул. Энтузиастов, д. 7	Индивидуальные домовладения	52,819354	117,290269
78549	Забайкальский край, р-н. Чернышевский, пгт. Жирекен, ул. Энтузиастов, д. 8	Индивидуальные домовладения	52,819354	117,290269
78550	Забайкальский край, р-н. Чернышевский, пгт. Жирекен, ул. Энтузиастов, д. 9	Индивидуальные домовладения	52,819354	117,290269
78551	Забайкальский край, р-н. Сретенский, г. Сретенск, мкр. Восточный, д. 10	Индивидуальные домовладения	52,257257	117,724487
78552	Забайкальский край, р-н. Сретенский, г. Сретенск, мкр. Восточный, д. 18	МКД	52,255322	117,716358

№ п/п	Адрес	Вид	Широта	Долгота
78553	Забайкальский край, р-н. Сретенский, г. Сретенск, мкр. Восточный, д. 24	МКД	52,254214	117,715531
78554	Забайкальский край, р-н. Сретенский, г. Сретенск, мкр. Восточный, д. 25	МКД	52,255355	117,714714
78555	Забайкальский край, р-н. Сретенский, г. Сретенск, мкр. Восточный, д. 3	МКД	52,254219	117,714498
78556	Забайкальский край, р-н. Сретенский, г. Сретенск, пер. Забайкальский, д. 1	Индивидуальные домовладения	52,24623	117,71174
78557	Забайкальский край, р-н. Сретенский, г. Сретенск, пер. Забайкальский, д. 10	Индивидуальные домовладения	52,24623	117,71174
78558	Забайкальский край, р-н. Сретенский, г. Сретенск, пер. Забайкальский, д. 3	Индивидуальные домовладения	52,24623	117,71174
78559	Забайкальский край, р-н. Сретенский, г. Сретенск, пер. Пролетарский, д. 1	Индивидуальные домовладения	52,24623	117,71174
78560	Забайкальский край, р-н. Сретенский, г. Сретенск, пер. Пролетарский, д. 7	Индивидуальные домовладения	52,24623	117,71174
78561	Забайкальский край, р-н. Сретенский, г. Сретенск, пер. Речной, д. 6	Индивидуальные домовладения	52,24623	117,71174
78562	Забайкальский край, р-н. Сретенский, г. Сретенск, пер. Речной, д. 8	Индивидуальные домовладения	52,24623	117,71174
78563	Забайкальский край, р-н. Сретенский, г. Сретенск, пер. Шилкинский, д. 14	Индивидуальные домовладения	52,238427	117,692786
78564	Забайкальский край, р-н. Сретенский, г. Сретенск, пер. Шилкинский, д. 19	Индивидуальные домовладения	52,238427	117,692786
78565	Забайкальский край, р-н. Сретенский, г. Сретенск, пер. Шилкинский, д. 21	Индивидуальные домовладения	52,238427	117,692786
78566	Забайкальский край, р-н. Сретенский, г. Сретенск, пер. Шилкинский, д. 23	Индивидуальные домовладения	52,238427	117,692786
78567	Забайкальский край, р-н. Сретенский, г. Сретенск, пер. Шилкинский, д. 6	Индивидуальные домовладения	52,238427	117,692786

№ п/п	Адрес	Вид	Широта	Долгота
78568	Забайкальский край, р-н. Сретенский, г. Сретенск, пер. Шилкинский, д. 8	Индивидуальные домовладения	52,238427	117,692786
78569	Забайкальский край, р-н. Сретенский, г. Сретенск, пер. Якимовский, д. 12	Индивидуальные домовладения	52,234716	117,691205
78570	Забайкальский край, р-н. Сретенский, г. Сретенск, пер. Якимовский, д. 2	Индивидуальные домовладения	52,234716	117,691205
78571	Забайкальский край, р-н. Сретенский, г. Сретенск, пер. Якимовский, д. 3	Индивидуальные домовладения	52,234716	117,691205
78572	Забайкальский край, р-н. Сретенский, г. Сретенск, пер. Якимовский, д. 7	Индивидуальные домовладения	52,234716	117,691205
78573	Забайкальский край, р-н. Сретенский, г. Сретенск, пер. Якимовский, д. 8	Индивидуальные домовладения	52,234716	117,691205
78574	Забайкальский край, р-н. Сретенский, г. Сретенск, пер. Якимовский, д. 9	Индивидуальные домовладения	52,234716	117,691205
78575	Забайкальский край, р-н. Сретенский, г. Сретенск, ул. Балябина, д. 10	Индивидуальные домовладения	52,244995	117,703521
78576	Забайкальский край, р-н. Сретенский, г. Сретенск, ул. Балябина, д. 12	Индивидуальные домовладения	52,244995	117,703521
78577	Забайкальский край, р-н. Сретенский, г. Сретенск, ул. Балябина, д. 2	Индивидуальные домовладения	52,244995	117,703521
78578	Забайкальский край, р-н. Сретенский, г. Сретенск, ул. Балябина, д. 28	МКД	52,244995	117,703521
78579	Забайкальский край, р-н. Сретенский, г. Сретенск, ул. Балябина, д. 3	Индивидуальные домовладения	52,244995	117,703521
78580	Забайкальский край, р-н. Сретенский, г. Сретенск, ул. Балябина, д. 31	Индивидуальные домовладения	52,244995	117,703521
78581	Забайкальский край, р-н. Сретенский, г. Сретенск, ул. Балябина, д. 32	Индивидуальные домовладения	52,244995	117,703521
78582	Забайкальский край, р-н. Сретенский, г. Сретенск, ул. Балябина, д. 35	Индивидуальные домовладения	52,244995	117,703521

№ п/п	Адрес	Вид	Широта	Долгота
78583	Забайкальский край, р-н. Сретенский, г. Сретенск, ул. Балябина, д. 5	Индивидуальные домовладения	52,244995	117,703521
78584	Забайкальский край, р-н. Сретенский, г. Сретенск, ул. Балябина, д. 6	Индивидуальные домовладения	52,244995	117,703521
78585	Забайкальский край, р-н. Сретенский, г. Сретенск, ул. Балябина, д. 9	Индивидуальные домовладения	52,246931	117,701113
78586	Забайкальский край, р-н. Сретенский, г. Сретенск, ул. Белявского, д. 1	Индивидуальные домовладения	52,236767	117,703772
78587	Забайкальский край, р-н. Сретенский, г. Сретенск, ул. Белявского, д. 2	Индивидуальные домовладения	52,236767	117,703772
78588	Забайкальский край, р-н. Сретенский, г. Сретенск, ул. Белявского, д. 3	Индивидуальные домовладения	52,236718	117,703988
78589	Забайкальский край, р-н. Сретенский, г. Сретенск, ул. Белявского, д. 4	Индивидуальные домовладения	52,236767	117,703772
78590	Забайкальский край, р-н. Сретенский, г. Сретенск, ул. Белявского, д. 9	Индивидуальные домовладения	52,236767	117,703772
78591	Забайкальский край, р-н. Сретенский, г. Сретенск, ул. Бутина, д. 1	Индивидуальные домовладения	52,246506	117,714202
78592	Забайкальский край, р-н. Сретенский, г. Сретенск, ул. Бутина, д. 10	Индивидуальные домовладения	52,246506	117,714202
78593	Забайкальский край, р-н. Сретенский, г. Сретенск, ул. Бутина, д. 14	Индивидуальные домовладения	52,246506	117,714202
78594	Забайкальский край, р-н. Сретенский, г. Сретенск, ул. Бутина, д. 15	Индивидуальные домовладения	52,246506	117,714202
78595	Забайкальский край, р-н. Сретенский, г. Сретенск, ул. Бутина, д. 17	Индивидуальные домовладения	52,246506	117,714202
78596	Забайкальский край, р-н. Сретенский, г. Сретенск, ул. Бутина, д. 18	Индивидуальные домовладения	52,246506	117,714202
78597	Забайкальский край, р-н. Сретенский, г. Сретенск, ул. Бутина, д. 19	Индивидуальные домовладения	52,246506	117,714202

№ п/п	Адрес	Вид	Широта	Долгота
78598	Забайкальский край, р-н. Сретенский, г. Сретенск, ул. Бутина, д. 2	Индивидуальные домовладения	52,246506	117,714202
78599	Забайкальский край, р-н. Сретенский, г. Сретенск, ул. Бутина, д. 20	Индивидуальные домовладения	52,246506	117,714202
78600	Забайкальский край, р-н. Сретенский, г. Сретенск, ул. Бутина, д. 21	Индивидуальные домовладения	52,246506	117,714202
78601	Забайкальский край, р-н. Сретенский, г. Сретенск, ул. Бутина, д. 23	Индивидуальные домовладения	52,246506	117,714202
78602	Забайкальский край, р-н. Сретенский, г. Сретенск, ул. Бутина, д. 24	Индивидуальные домовладения	52,246506	117,714202
78603	Забайкальский край, р-н. Сретенский, г. Сретенск, ул. Бутина, д. 26	Индивидуальные домовладения	52,246506	117,714202
78604	Забайкальский край, р-н. Сретенский, г. Сретенск, ул. Бутина, д. 27	Индивидуальные домовладения	52,246506	117,714202
78605	Забайкальский край, р-н. Сретенский, г. Сретенск, ул. Бутина, д. 28	Индивидуальные домовладения	52,246506	117,714202
78606	Забайкальский край, р-н. Сретенский, г. Сретенск, ул. Бутина, д. 29	Индивидуальные домовладения	52,246506	117,714202
78607	Забайкальский край, р-н. Сретенский, г. Сретенск, ул. Бутина, д. 3	Индивидуальные домовладения	52,246506	117,714202
78608	Забайкальский край, р-н. Сретенский, г. Сретенск, ул. Бутина, д. 31	Индивидуальные домовладения	52,246506	117,714202
78609	Забайкальский край, р-н. Сретенский, г. Сретенск, ул. Бутина, д. 32	Индивидуальные домовладения	52,246506	117,714202
78610	Забайкальский край, р-н. Сретенский, г. Сретенск, ул. Бутина, д. 33	Индивидуальные домовладения	52,246506	117,714202
78611	Забайкальский край, р-н. Сретенский, г. Сретенск, ул. Бутина, д. 34	Индивидуальные домовладения	52,246506	117,714202
78612	Забайкальский край, р-н. Сретенский, г. Сретенск, ул. Бутина, д. 4	Индивидуальные домовладения	52,246506	117,714202

№ п/п	Адрес	Вид	Широта	Долгота
78613	Забайкальский край, р-н. Сретенский, г. Сретенск, ул. Бутина, д. 6	Индивидуальные домовладения	52,246506	117,714202
78614	Забайкальский край, р-н. Сретенский, г. Сретенск, ул. Бутина, д. 7	Индивидуальные домовладения	52,246506	117,714202
78615	Забайкальский край, р-н. Сретенский, г. Сретенск, ул. Бутина, д. 8	Индивидуальные домовладения	52,246506	117,714202
78616	Забайкальский край, р-н. Сретенский, г. Сретенск, ул. Весенняя, д. 1	Индивидуальные домовладения	52,248601	117,714085
78617	Забайкальский край, р-н. Сретенский, г. Сретенск, ул. Весенняя, д. 10	Индивидуальные домовладения	52,248601	117,714085
78618	Забайкальский край, р-н. Сретенский, г. Сретенск, ул. Весенняя, д. 11	Индивидуальные домовладения	52,248601	117,714085
78619	Забайкальский край, р-н. Сретенский, г. Сретенск, ул. Весенняя, д. 13	Индивидуальные домовладения	52,248601	117,714085
78620	Забайкальский край, р-н. Сретенский, г. Сретенск, ул. Весенняя, д. 14	Индивидуальные домовладения	52,248601	117,714085
78621	Забайкальский край, р-н. Сретенский, г. Сретенск, ул. Весенняя, д. 15	Индивидуальные домовладения	52,248601	117,714085
78622	Забайкальский край, р-н. Сретенский, г. Сретенск, ул. Весенняя, д. 16	Индивидуальные домовладения	52,248601	117,714085
78623	Забайкальский край, р-н. Улётовский, ст. Голубичная, ул. Заводская, д. 4	Индивидуальные домовладения	51,623182	113,047238
78624	Забайкальский край, р-н. Сретенский, г. Сретенск, ул. Весенняя, д. 3	Индивидуальные домовладения	52,248601	117,714085
78625	Забайкальский край, р-н. Сретенский, г. Сретенск, ул. Весенняя, д. 4	Индивидуальные домовладения	52,248601	117,714085
78626	Забайкальский край, р-н. Сретенский, г. Сретенск, ул. Весенняя, д. 5	Индивидуальные домовладения	52,248601	117,714085
78627	Забайкальский край, р-н. Сретенский, г. Сретенск, ул. Весенняя, д. 7	Индивидуальные домовладения	52,248601	117,714085

№ п/п	Адрес	Вид	Широта	Долгота
78628	Забайкальский край, р-н. Сретенский, г. Сретенск, ул. Весенняя, д. 8	Индивидуальные домовладения	52,248601	117,714085
78629	Забайкальский край, р-н. Сретенский, г. Сретенск, ул. Водников, д. 10	Индивидуальные домовладения	52,212157	117,668001
78630	Забайкальский край, р-н. Сретенский, г. Сретенск, ул. Водников, д. 2	Индивидуальные домовладения	52,212157	117,668001
78631	Забайкальский край, р-н. Сретенский, г. Сретенск, ул. Водников, д. 3	Индивидуальные домовладения	52,212157	117,668001
78632	Забайкальский край, р-н. Сретенский, г. Сретенск, ул. Водников, д. 5	Индивидуальные домовладения	52,212157	117,668001
78633	Забайкальский край, р-н. Сретенский, г. Сретенск, ул. Водников, д. 7	Индивидуальные домовладения	52,212157	117,668001
78634	Забайкальский край, р-н. Сретенский, г. Сретенск, ул. Водников, д. 8	Индивидуальные домовладения	52,212157	117,668001
78635	Забайкальский край, р-н. Сретенский, г. Сретенск, ул. Вокзальная, д. 18	МКД	52,250107	117,692894
78636	Забайкальский край, р-н. Сретенский, г. Сретенск, ул. Гагарина, д. 1	Индивидуальные домовладения	52,239431	117,702155
78637	Забайкальский край, р-н. Сретенский, г. Сретенск, ул. Гагарина, д. 10	Индивидуальные домовладения	52,239431	117,702155
78638	Забайкальский край, р-н. Сретенский, г. Сретенск, ул. Гагарина, д. 14	МКД	52,240005	117,702658
78639	Забайкальский край, р-н. Сретенский, г. Сретенск, ул. Гагарина, д. 16	МКД	52,239547	117,701994
78640	Забайкальский край, р-н. Сретенский, г. Сретенск, ул. Гагарина, д. 17	МКД	52,238902	117,701949
78641	Забайкальский край, р-н. Сретенский, г. Сретенск, ул. Гагарина, д. 18	МКД	52,239084	117,701347
78642	Забайкальский край, р-н. Сретенский, г. Сретенск, ул. Гагарина, д. 19	МКД	52,238383	117,701212

№ п/п	Адрес	Вид	Широта	Долгота
78643	Забайкальский край, р-н. Сретенский, г. Сретенск, ул. Гагарина, д. 1А	Индивидуальные домовладения	52,239431	117,702155
78644	Забайкальский край, р-н. Сретенский, г. Сретенск, ул. Гагарина, д. 2	Индивидуальные домовладения	52,239431	117,702155
78645	Забайкальский край, р-н. Сретенский, г. Сретенск, ул. Гагарина, д. 20	МКД	52,238273	117,700161
78646	Забайкальский край, р-н. Сретенский, г. Сретенск, ул. Гагарина, д. 23	Индивидуальные домовладения	52,239431	117,702155
78647	Забайкальский край, р-н. Сретенский, г. Сретенск, ул. Гагарина, д. 24	Индивидуальные домовладения	52,239431	117,702155
78648	Забайкальский край, р-н. Сретенский, г. Сретенск, ул. Гагарина, д. 25	Индивидуальные домовладения	52,239431	117,702155
78649	Забайкальский край, р-н. Сретенский, г. Сретенск, ул. Гагарина, д. 27	Индивидуальные домовладения	52,239431	117,702155
78650	Забайкальский край, р-н. Сретенский, г. Сретенск, ул. Гагарина, д. 29	Индивидуальные домовладения	52,239431	117,702155
78651	Забайкальский край, р-н. Сретенский, г. Сретенск, ул. Гагарина, д. 3	Индивидуальные домовладения	52,239431	117,702155
78652	Забайкальский край, р-н. Сретенский, г. Сретенск, ул. Гагарина, д. 31	Индивидуальные домовладения	52,239431	117,702155
78653	Забайкальский край, р-н. Сретенский, г. Сретенск, ул. Гагарина, д. 33	Индивидуальные домовладения	52,236982	117,699065
78654	Забайкальский край, р-н. Сретенский, г. Сретенск, ул. Гагарина, д. 37	Индивидуальные домовладения	52,239431	117,702155
78655	Забайкальский край, р-н. Сретенский, г. Сретенск, ул. Гагарина, д. 4	Индивидуальные домовладения	52,239431	117,702155
78656	Забайкальский край, р-н. Сретенский, г. Сретенск, ул. Гагарина, д. 6	Индивидуальные домовладения	52,239431	117,702155
78657	Забайкальский край, р-н. Сретенский, г. Сретенск, ул. Гагарина, д. 7	Индивидуальные домовладения	52,239431	117,702155

№ п/п	Адрес	Вид	Широта	Долгота
78658	Забайкальский край, р-н. Сретенский, г. Сретенск, ул. Гагарина, д. 9	Индивидуальные домовладения	52,239431	117,702155
78659	Забайкальский край, р-н. Сретенский, г. Сретенск, ул. Гладкова, д. 3	Индивидуальные домовладения	52,235995	117,705416
78660	Забайкальский край, р-н. Сретенский, г. Сретенск, ул. Декабристов, д. 5	Индивидуальные домовладения	52,24623	117,71174
78661	Забайкальский край, р-н. Сретенский, г. Сретенск, ул. Ефремова, д. 1	Индивидуальные домовладения	52,220864	117,678027
78662	Забайкальский край, р-н. Сретенский, г. Сретенск, ул. Ефремова, д. 12	Индивидуальные домовладения	52,218265	117,677227
78663	Забайкальский край, р-н. Сретенский, г. Сретенск, ул. Ефремова, д. 14	Индивидуальные домовладения	52,218265	117,677227
78664	Забайкальский край, р-н. Сретенский, г. Сретенск, ул. Ефремова, д. 16	Индивидуальные домовладения	52,218265	117,677227
78665	Забайкальский край, р-н. Сретенский, г. Сретенск, ул. Ефремова, д. 18	Индивидуальные домовладения	52,218265	117,677227
78666	Забайкальский край, р-н. Сретенский, г. Сретенск, ул. Ефремова, д. 20	Индивидуальные домовладения	52,218265	117,677227
78667	Забайкальский край, р-н. Сретенский, г. Сретенск, ул. Ефремова, д. 5	Индивидуальные домовладения	52,218265	117,677227
78668	Забайкальский край, р-н. Сретенский, г. Сретенск, ул. Ефремова, д. 7	Индивидуальные домовладения	52,218265	117,677227
78669	Забайкальский край, р-н. Сретенский, г. Сретенск, ул. Ефремова, д. 8	Индивидуальные домовладения	52,2129	117,6798
78670	Забайкальский край, р-н. Сретенский, г. Сретенск, ул. Ефремова, д. 9	Индивидуальные домовладения	52,21902	117,67895
78671	Забайкальский край, р-н. Сретенский, г. Сретенск, ул. Железнодорожная, д. 6	Индивидуальные домовладения	52,253018	117,691762
78672	Забайкальский край, р-н. Сретенский, г. Сретенск, ул. Журавлева, д. 1	Индивидуальные домовладения	52,239911	117,698221

№ п/п	Адрес	Вид	Широта	Долгота
78673	Забайкальский край, р-н. Сретенский, г. Сретенск, ул. Журавлева, д. 10	Индивидуальные домовладения	52,239911	117,698221
78674	Забайкальский край, р-н. Сретенский, г. Сретенск, ул. Журавлева, д. 103	Индивидуальные домовладения	52,239911	117,698221
78675	Забайкальский край, р-н. Сретенский, г. Сретенск, ул. Журавлева, д. 105	Индивидуальные домовладения	52,2388	117,69723
78676	Забайкальский край, р-н. Сретенский, г. Сретенск, ул. Журавлева, д. 107	Индивидуальные домовладения	52,239911	117,698221
78677	Забайкальский край, р-н. Сретенский, г. Сретенск, ул. Журавлева, д. 108	Индивидуальные домовладения	52,239911	117,698221
78678	Забайкальский край, р-н. Сретенский, г. Сретенск, ул. Журавлева, д. 109	Индивидуальные домовладения	52,239911	117,698221
78679	Забайкальский край, р-н. Сретенский, г. Сретенск, ул. Журавлева, д. 110	Индивидуальные домовладения	52,239911	117,698221
78680	Забайкальский край, р-н. Сретенский, г. Сретенск, ул. Журавлева, д. 112	Индивидуальные домовладения	52,239911	117,698221
78681	Забайкальский край, р-н. Сретенский, г. Сретенск, ул. Журавлева, д. 113	Индивидуальные домовладения	52,239911	117,698221
78682	Забайкальский край, р-н. Сретенский, г. Сретенск, ул. Журавлева, д. 116	Индивидуальные домовладения	52,239911	117,698221
78683	Забайкальский край, р-н. Сретенский, г. Сретенск, ул. Журавлева, д. 117	Индивидуальные домовладения	52,239911	117,698221
78684	Забайкальский край, р-н. Сретенский, г. Сретенск, ул. Журавлева, д. 12	Индивидуальные домовладения	52,239911	117,698221
78685	Забайкальский край, р-н. Сретенский, г. Сретенск, ул. Журавлева, д. 120	Индивидуальные домовладения	52,239911	117,698221
78686	Забайкальский край, р-н. Сретенский, г. Сретенск, ул. Журавлева, д. 121	Индивидуальные домовладения	52,239911	117,698221
78687	Забайкальский край, р-н. Сретенский, г. Сретенск, ул. Журавлева, д. 123	Индивидуальные домовладения	52,239911	117,698221

№ п/п	Адрес	Вид	Широта	Долгота
78688	Забайкальский край, р-н. Сретенский, г. Сретенск, ул. Журавлева, д. 128	Индивидуальные домовладения	52,239911	117,698221
78689	Забайкальский край, р-н. Сретенский, г. Сретенск, ул. Журавлева, д. 129	Индивидуальные домовладения	52,239911	117,698221
78690	Забайкальский край, р-н. Сретенский, г. Сретенск, ул. Журавлева, д. 131	Индивидуальные домовладения	52,239911	117,698221
78691	Забайкальский край, р-н. Сретенский, г. Сретенск, ул. Журавлева, д. 135	Индивидуальные домовладения	52,239911	117,698221
78692	Забайкальский край, р-н. Сретенский, г. Сретенск, ул. Журавлева, д. 138	Индивидуальные домовладения	52,239911	117,698221
78693	Забайкальский край, р-н. Сретенский, г. Сретенск, ул. Журавлева, д. 139	Индивидуальные домовладения	52,239911	117,698221
78694	Забайкальский край, р-н. Сретенский, г. Сретенск, ул. Журавлева, д. 140	Индивидуальные домовладения	52,239911	117,698221
78695	Забайкальский край, р-н. Сретенский, г. Сретенск, ул. Журавлева, д. 141	Индивидуальные домовладения	52,239911	117,698221
78696	Забайкальский край, р-н. Сретенский, г. Сретенск, ул. Журавлева, д. 142	Индивидуальные домовладения	52,239911	117,698221
78697	Забайкальский край, р-н. Сретенский, г. Сретенск, ул. Журавлева, д. 144	Индивидуальные домовладения	52,239911	117,698221
78698	Забайкальский край, р-н. Сретенский, г. Сретенск, ул. Журавлева, д. 146	Индивидуальные домовладения	52,239911	117,698221
78699	Забайкальский край, р-н. Сретенский, г. Сретенск, ул. Журавлева, д. 147	Индивидуальные домовладения	52,239911	117,698221
78700	Забайкальский край, р-н. Сретенский, г. Сретенск, ул. Журавлева, д. 148	Индивидуальные домовладения	52,239911	117,698221
78701	Забайкальский край, р-н. Сретенский, г. Сретенск, ул. Журавлева, д. 149	Индивидуальные домовладения	52,239911	117,698221
78702	Забайкальский край, р-н. Сретенский, г. Сретенск, ул. Журавлева, д. 15	Индивидуальные домовладения	52,239911	117,698221

№ п/п	Адрес	Вид	Широта	Долгота
78703	Забайкальский край, р-н. Сретенский, г. Сретенск, ул. Журавлева, д. 150	Индивидуальные домовладения	52,239911	117,698221
78704	Забайкальский край, р-н. Сретенский, г. Сретенск, ул. Журавлева, д. 151	Индивидуальные домовладения	52,239911	117,698221
78705	Забайкальский край, р-н. Сретенский, г. Сретенск, ул. Журавлева, д. 152	Индивидуальные домовладения	52,239911	117,698221
78706	Забайкальский край, р-н. Сретенский, г. Сретенск, ул. Журавлева, д. 154	Индивидуальные домовладения	52,239911	117,698221
78707	Забайкальский край, р-н. Сретенский, г. Сретенск, ул. Журавлева, д. 156	Индивидуальные домовладения	52,239911	117,698221
78708	Забайкальский край, р-н. Сретенский, г. Сретенск, ул. Журавлева, д. 159	Индивидуальные домовладения	52,239911	117,698221
78709	Забайкальский край, р-н. Сретенский, г. Сретенск, ул. Журавлева, д. 160	Индивидуальные домовладения	52,239911	117,698221
78710	Забайкальский край, р-н. Сретенский, г. Сретенск, ул. Журавлева, д. 163	Индивидуальные домовладения	52,239911	117,698221
78711	Забайкальский край, р-н. Сретенский, г. Сретенск, ул. Журавлева, д. 165	Индивидуальные домовладения	52,239911	117,698221
78712	Забайкальский край, р-н. Сретенский, г. Сретенск, ул. Журавлева, д. 168	Индивидуальные домовладения	52,239911	117,698221
78713	Забайкальский край, р-н. Сретенский, г. Сретенск, ул. Журавлева, д. 169	Индивидуальные домовладения	52,239911	117,698221
78714	Забайкальский край, р-н. Сретенский, г. Сретенск, ул. Журавлева, д. 170	Индивидуальные домовладения	52,239911	117,698221
78715	Забайкальский край, р-н. Сретенский, г. Сретенск, ул. Журавлева, д. 171	Индивидуальные домовладения	52,239911	117,698221
78716	Забайкальский край, р-н. Сретенский, г. Сретенск, ул. Журавлева, д. 173	Индивидуальные домовладения	52,239911	117,698221
78717	Забайкальский край, р-н. Сретенский, г. Сретенск, ул. Журавлева, д. 174	Индивидуальные домовладения	52,239911	117,698221

№ п/п	Адрес	Вид	Широта	Долгота
78718	Забайкальский край, р-н. Сретенский, г. Сретенск, ул. Журавлева, д. 176	Индивидуальные домовладения	52,239911	117,698221
78719	Забайкальский край, р-н. Сретенский, г. Сретенск, ул. Журавлева, д. 177	Индивидуальные домовладения	52,239911	117,698221
78720	Забайкальский край, р-н. Сретенский, г. Сретенск, ул. Журавлева, д. 18	Индивидуальные домовладения	52,239911	117,698221
78721	Забайкальский край, р-н. Сретенский, г. Сретенск, ул. Журавлева, д. 181	Индивидуальные домовладения	52,239911	117,698221
78722	Забайкальский край, р-н. Сретенский, г. Сретенск, ул. Журавлева, д. 183	Индивидуальные домовладения	52,239911	117,698221
78723	Забайкальский край, р-н. Сретенский, г. Сретенск, ул. Журавлева, д. 184	Индивидуальные домовладения	52,239911	117,698221
78724	Забайкальский край, р-н. Сретенский, г. Сретенск, ул. Журавлева, д. 185	Индивидуальные домовладения	52,239911	117,698221
78725	Забайкальский край, р-н. Сретенский, г. Сретенск, ул. Журавлева, д. 186	Индивидуальные домовладения	52,239911	117,698221
78726	Забайкальский край, р-н. Сретенский, г. Сретенск, ул. Журавлева, д. 187	Индивидуальные домовладения	52,239911	117,698221
78727	Забайкальский край, р-н. Сретенский, г. Сретенск, ул. Журавлева, д. 189	Индивидуальные домовладения	52,23127	117,68947
78728	Забайкальский край, р-н. Сретенский, г. Сретенск, ул. Журавлева, д. 190	Индивидуальные домовладения	52,239911	117,698221
78729	Забайкальский край, р-н. Сретенский, г. Сретенск, ул. Журавлева, д. 191	Индивидуальные домовладения	52,239911	117,698221
78730	Забайкальский край, р-н. Сретенский, г. Сретенск, ул. Журавлева, д. 194	Индивидуальные домовладения	52,239911	117,698221
78731	Забайкальский край, р-н. Сретенский, г. Сретенск, ул. Журавлева, д. 195	Индивидуальные домовладения	52,239911	117,698221
78732	Забайкальский край, р-н. Сретенский, г. Сретенск, ул. Журавлева, д. 196	Индивидуальные домовладения	52,239911	117,698221

№ п/п	Адрес	Вид	Широта	Долгота
78733	Забайкальский край, р-н. Сретенский, г. Сретенск, ул. Журавлева, д. 199	Индивидуальные домовладения	52,239911	117,698221
78734	Забайкальский край, р-н. Сретенский, г. Сретенск, ул. Журавлева, д. 2	Индивидуальные домовладения	52,239911	117,698221
78735	Забайкальский край, р-н. Сретенский, г. Сретенск, ул. Журавлева, д. 201	Индивидуальные домовладения	52,239911	117,698221
78736	Забайкальский край, р-н. Сретенский, г. Сретенск, ул. Журавлева, д. 203	Индивидуальные домовладения	52,239911	117,698221
78737	Забайкальский край, р-н. Сретенский, г. Сретенск, ул. Журавлева, д. 207	Индивидуальные домовладения	52,239911	117,698221
78738	Забайкальский край, р-н. Сретенский, г. Сретенск, ул. Журавлева, д. 211	Индивидуальные домовладения	52,239911	117,698221
78739	Забайкальский край, р-н. Сретенский, г. Сретенск, ул. Журавлева, д. 213	Индивидуальные домовладения	52,239911	117,698221
78740	Забайкальский край, р-н. Сретенский, г. Сретенск, ул. Журавлева, д. 215	Индивидуальные домовладения	52,239911	117,698221
78741	Забайкальский край, р-н. Сретенский, г. Сретенск, ул. Журавлева, д. 217	Индивидуальные домовладения	52,239911	117,698221
78742	Забайкальский край, р-н. Сретенский, г. Сретенск, ул. Журавлева, д. 219	Индивидуальные домовладения	52,239911	117,698221
78743	Забайкальский край, р-н. Сретенский, г. Сретенск, ул. Журавлева, д. 221	Индивидуальные домовладения	52,239911	117,698221
78744	Забайкальский край, р-н. Сретенский, г. Сретенск, ул. Журавлева, д. 223	Индивидуальные домовладения	52,239911	117,698221
78745	Забайкальский край, р-н. Сретенский, г. Сретенск, ул. Журавлева, д. 26	Индивидуальные домовладения	52,239911	117,698221
78746	Забайкальский край, р-н. Сретенский, г. Сретенск, ул. Журавлева, д. 32	Индивидуальные домовладения	52,239911	117,698221
78747	Забайкальский край, р-н. Сретенский, г. Сретенск, ул. Журавлева, д. 33	Индивидуальные домовладения	52,239911	117,698221

№ п/п	Адрес	Вид	Широта	Долгота
78748	Забайкальский край, р-н. Сретенский, г. Сретенск, ул. Журавлева, д. 39	Индивидуальные домовладения	52,239911	117,698221
78749	Забайкальский край, р-н. Сретенский, г. Сретенск, ул. Журавлева, д. 4	Индивидуальные домовладения	52,239911	117,698221
78750	Забайкальский край, р-н. Сретенский, г. Сретенск, ул. Журавлева, д. 41	Индивидуальные домовладения	52,239911	117,698221
78751	Забайкальский край, р-н. Сретенский, г. Сретенск, ул. Журавлева, д. 42	Индивидуальные домовладения	52,239911	117,698221
78752	Забайкальский край, р-н. Сретенский, г. Сретенск, ул. Журавлева, д. 47	Индивидуальные домовладения	52,239911	117,698221
78753	Забайкальский край, р-н. Сретенский, г. Сретенск, ул. Журавлева, д. 49	Индивидуальные домовладения	52,239911	117,698221
78754	Забайкальский край, р-н. Сретенский, г. Сретенск, ул. Журавлева, д. 55	Индивидуальные домовладения	52,239911	117,698221
78755	Забайкальский край, р-н. Сретенский, г. Сретенск, ул. Журавлева, д. 56	Индивидуальные домовладения	52,239911	117,698221
78756	Забайкальский край, р-н. Сретенский, г. Сретенск, ул. Журавлева, д. 6	Индивидуальные домовладения	52,239911	117,698221
78757	Забайкальский край, р-н. Сретенский, г. Сретенск, ул. Журавлева, д. 60	Индивидуальные домовладения	52,239911	117,698221
78758	Забайкальский край, р-н. Сретенский, г. Сретенск, ул. Журавлева, д. 61	Индивидуальные домовладения	52,239911	117,698221
78759	Забайкальский край, р-н. Сретенский, г. Сретенск, ул. Журавлева, д. 64	Индивидуальные домовладения	52,239911	117,698221
78760	Забайкальский край, р-н. Сретенский, г. Сретенск, ул. Журавлева, д. 66	Индивидуальные домовладения	52,239911	117,698221
78761	Забайкальский край, р-н. Сретенский, г. Сретенск, ул. Журавлева, д. 66а	Индивидуальные домовладения	52,239911	117,698221
78762	Забайкальский край, р-н. Сретенский, г. Сретенск, ул. Журавлева, д. 73	Индивидуальные домовладения	52,239911	117,698221

№ п/п	Адрес	Вид	Широта	Долгота
78763	Забайкальский край, р-н. Сретенский, г. Сретенск, ул. Журавлева, д. 76	Индивидуальные домовладения	52,239911	117,698221
78764	Забайкальский край, р-н. Сретенский, г. Сретенск, ул. Журавлева, д. 79	Индивидуальные домовладения	52,239911	117,698221
78765	Забайкальский край, р-н. Сретенский, г. Сретенск, ул. Журавлева, д. 8	Индивидуальные домовладения	52,239911	117,698221
78766	Забайкальский край, р-н. Сретенский, г. Сретенск, ул. Журавлева, д. 85	Индивидуальные домовладения	52,239911	117,698221
78767	Забайкальский край, р-н. Сретенский, г. Сретенск, ул. Журавлева, д. 89	Индивидуальные домовладения	52,239911	117,698221
78768	Забайкальский край, р-н. Сретенский, г. Сретенск, ул. Журавлева, д. 93	Индивидуальные домовладения	52,239911	117,698221
78769	Забайкальский край, р-н. Сретенский, г. Сретенск, ул. Журавлева, д. 94	Индивидуальные домовладения	52,239911	117,698221
78770	Забайкальский край, р-н. Сретенский, г. Сретенск, ул. Журавлева, д. 95	Индивидуальные домовладения	52,239911	117,698221
78771	Забайкальский край, р-н. Сретенский, г. Сретенск, ул. Журавлева, д. 99	Индивидуальные домовладения	52,239911	117,698221
78772	Забайкальский край, р-н. Сретенский, г. Сретенск, ул. Заречная, д. 11	Индивидуальные домовладения	52,24623	117,71174
78773	Забайкальский край, р-н. Сретенский, г. Сретенск, ул. Заречная, д. 13	Индивидуальные домовладения	52,24623	117,71174
78774	Забайкальский край, р-н. Сретенский, г. Сретенск, ул. Заречная, д. 16	Индивидуальные домовладения	52,24623	117,71174
78775	Забайкальский край, р-н. Сретенский, г. Сретенск, ул. Заречная, д. 4	Индивидуальные домовладения	52,24623	117,71174
78776	Забайкальский край, р-н. Сретенский, г. Сретенск, ул. Зеленая, д. 1	Индивидуальные домовладения	52,25329	117,72672
78777	Забайкальский край, р-н. Сретенский, г. Сретенск, ул. Зеленая, д. 10	Индивидуальные домовладения	52,253663	117,727515

№ п/п	Адрес	Вид	Широта	Долгота
78778	Забайкальский край, р-н. Сретенский, г. Сретенск, ул. Зеленая, д. 11	Индивидуальные домовладения	52,253663	117,727515
78779	Забайкальский край, р-н. Сретенский, г. Сретенск, ул. Зеленая, д. 13	Индивидуальные домовладения	52,253663	117,727515
78780	Забайкальский край, р-н. Сретенский, г. Сретенск, ул. Зеленая, д. 14	Индивидуальные домовладения	52,253663	117,727515
78781	Забайкальский край, р-н. Сретенский, г. Сретенск, ул. Зеленая, д. 15	Индивидуальные домовладения	52,253663	117,727515
78782	Забайкальский край, р-н. Сретенский, г. Сретенск, ул. Зеленая, д. 16	Индивидуальные домовладения	52,253663	117,727515
78783	Забайкальский край, р-н. Сретенский, г. Сретенск, ул. Зеленая, д. 1А	Индивидуальные домовладения	52,25329	117,72672
78784	Забайкальский край, р-н. Акшинский, с. Улача, ул. Кирова, д. 59	Индивидуальные домовладения	50,401841	113,272329
78785	Забайкальский край, р-н. Сретенский, г. Сретенск, ул. Зеленая, д. 1Г	Индивидуальные домовладения	52,25355	117,72777
78786	Забайкальский край, р-н. Сретенский, г. Сретенск, ул. Зеленая, д. 1Д	Индивидуальные домовладения	52,25329	117,72672
78787	Забайкальский край, р-н. Сретенский, г. Сретенск, ул. Зеленая, д. 20	Индивидуальные домовладения	52,253663	117,727515
78788	Забайкальский край, р-н. Сретенский, г. Сретенск, ул. Зеленая, д. 22	Индивидуальные домовладения	52,253663	117,727515
78789	Забайкальский край, р-н. Сретенский, г. Сретенск, ул. Зеленая, д. 24	Индивидуальные домовладения	52,253663	117,727515
78790	Забайкальский край, р-н. Сретенский, г. Сретенск, ул. Зеленая, д. 2А	Индивидуальные домовладения	52,253663	117,727515
78791	Забайкальский край, р-н. Сретенский, г. Сретенск, ул. Зеленая, д. 3	Индивидуальные домовладения	52,253663	117,727515
78792	Забайкальский край, р-н. Сретенский, г. Сретенск, ул. Зеленая, д. 5	Индивидуальные домовладения	52,253663	117,727515

№ п/п	Адрес	Вид	Широта	Долгота
78793	Забайкальский край, р-н. Сретенский, г. Сретенск, ул. Зеленая, д. 8	Индивидуальные домовладения	52,253663	117,727515
78794	Забайкальский край, р-н. Сретенский, г. Сретенск, ул. Зеленая, д. 9	Индивидуальные домовладения	52,253663	117,727515
78795	Забайкальский край, р-н. Сретенский, г. Сретенск, ул. Карелина, д. 1	Индивидуальные домовладения	52,215054	117,672026
78796	Забайкальский край, р-н. Сретенский, г. Сретенск, ул. Карелина, д. 10	Индивидуальные домовладения	52,215054	117,672026
78797	Забайкальский край, р-н. Сретенский, г. Сретенск, ул. Карелина, д. 11	Индивидуальные домовладения	52,215054	117,672026
78798	Забайкальский край, р-н. Сретенский, г. Сретенск, ул. Карелина, д. 12	Индивидуальные домовладения	52,215054	117,672026
78799	Забайкальский край, р-н. Сретенский, г. Сретенск, ул. Карелина, д. 13	Индивидуальные домовладения	52,215054	117,672026
78800	Забайкальский край, р-н. Сретенский, г. Сретенск, ул. Карелина, д. 16	Индивидуальные домовладения	52,215054	117,672026
78801	Забайкальский край, р-н. Сретенский, г. Сретенск, ул. Карелина, д. 17	Индивидуальные домовладения	52,215054	117,672026
78802	Забайкальский край, р-н. Сретенский, г. Сретенск, ул. Карелина, д. 18	Индивидуальные домовладения	52,215054	117,672026
78803	Забайкальский край, р-н. Сретенский, г. Сретенск, ул. Карелина, д. 19	Индивидуальные домовладения	52,215054	117,672026
78804	Забайкальский край, р-н. Сретенский, г. Сретенск, ул. Карелина, д. 2	Индивидуальные домовладения	52,215054	117,672026
78805	Забайкальский край, р-н. Сретенский, г. Сретенск, ул. Карелина, д. 21	Индивидуальные домовладения	52,215054	117,672026
78806	Забайкальский край, р-н. Сретенский, г. Сретенск, ул. Карелина, д. 22	Индивидуальные домовладения	52,215054	117,672026
78807	Забайкальский край, р-н. Сретенский, г. Сретенск, ул. Карелина, д. 24	Индивидуальные домовладения	52,215054	117,672026

№ п/п	Адрес	Вид	Широта	Долгота
78808	Забайкальский край, р-н. Сретенский, г. Сретенск, ул. Карелина, д. 25	Индивидуальные домовладения	52,215054	117,672026
78809	Забайкальский край, р-н. Сретенский, г. Сретенск, ул. Карелина, д. 26	Индивидуальные домовладения	52,215054	117,672026
78810	Забайкальский край, р-н. Сретенский, г. Сретенск, ул. Карелина, д. 27	Индивидуальные домовладения	52,215054	117,672026
78811	Забайкальский край, р-н. Сретенский, г. Сретенск, ул. Карелина, д. 28	Индивидуальные домовладения	52,215054	117,672026
78812	Забайкальский край, р-н. Сретенский, г. Сретенск, ул. Карелина, д. 29	Индивидуальные домовладения	52,215054	117,672026
78813	Забайкальский край, р-н. Сретенский, г. Сретенск, ул. Карелина, д. 3	Индивидуальные домовладения	52,215054	117,672026
78814	Забайкальский край, р-н. Сретенский, г. Сретенск, ул. Карелина, д. 31	Индивидуальные домовладения	52,215054	117,672026
78815	Забайкальский край, р-н. Сретенский, г. Сретенск, ул. Карелина, д. 33	Индивидуальные домовладения	52,215054	117,672026
78816	Забайкальский край, р-н. Сретенский, г. Сретенск, ул. Карелина, д. 34	Индивидуальные домовладения	52,215054	117,672026
78817	Забайкальский край, р-н. Улётовский, ст. Голубичная, ул. Лесная, д. 19	Индивидуальные домовладения	51,623182	113,047238
78818	Забайкальский край, р-н. Улётовский, ст. Голубичная, ул. Лесная, д. 21	Индивидуальные домовладения	51,623182	113,047238
78819	Забайкальский край, р-н. Улётовский, ст. Голубичная, ул. Лесная, д. 3	Индивидуальные домовладения	51,623182	113,047238
78820	Забайкальский край, р-н. Улётовский, ст. Голубичная, ул. Набережная, д. 16	Индивидуальные домовладения	51,623182	113,047238
78821	Забайкальский край, р-н. Улётовский, ст. Голубичная, ул. Набережная, д. 7	Индивидуальные домовладения	51,623182	113,047238
78822	Забайкальский край, р-н. Улётовский, ст. Голубичная, ул. Нагорная, д. 15	Индивидуальные домовладения	51,623182	113,047238

№ п/п	Адрес	Вид	Широта	Долгота
78868	Забайкальский край, р-н. Улётовский, с. Бальзой, ул. Центральная, д. 98	Индивидуальные домовладения	51,357681	112,364501
78869	Забайкальский край, р-н. Улётовский, с. Бальзой, ул. Школьная, д. 23	Индивидуальные домовладения	51,357681	112,364501
78870	Забайкальский край, р-н. Улётовский, с. Бальзой, ул. Школьная, д. 4	Индивидуальные домовладения	51,357681	112,364501
78871	Забайкальский край, р-н. Улётовский, с. Арта, ул. 40 лет Победы, д. 1	Индивидуальные домовладения	51,247768	112,393561
78872	Забайкальский край, р-н. Улётовский, с. Арта, ул. 40 лет Победы, д. 3	Индивидуальные домовладения	51,247768	112,393561
78873	Забайкальский край, р-н. Улётовский, с. Арта, ул. Лесная, д. 2	Индивидуальные домовладения	51,247768	112,393561
78874	Забайкальский край, р-н. Улётовский, с. Арта, ул. Лесная, д. 5	Индивидуальные домовладения	51,247768	112,393561
78875	Забайкальский край, р-н. Улётовский, с. Арта, ул. Набережная, д. 17	Индивидуальные домовладения	51,247768	112,393561
78876	Забайкальский край, р-н. Улётовский, с. Арта, ул. Нахановича, д. 1	Индивидуальные домовладения	51,247768	112,393561
78877	Забайкальский край, р-н. Улётовский, с. Арта, ул. Нахановича, д. 13	Индивидуальные домовладения	51,247768	112,393561
78878	Забайкальский край, р-н. Улётовский, с. Арта, ул. Нахановича, д. 24	Индивидуальные домовладения	51,247768	112,393561
78879	Забайкальский край, р-н. Улётовский, с. Арта, ул. Нахановича, д. 43	Индивидуальные домовладения	51,247768	112,393561
78880	Забайкальский край, р-н. Улётовский, с. Арта, ул. Нахановича, д. 48	Индивидуальные домовладения	51,247768	112,393561
78881	Забайкальский край, р-н. Улётовский, с. Арта, ул. Нахановича, д. 59	Индивидуальные домовладения	51,247768	112,393561
78882	Забайкальский край, р-н. Улётовский, с. Арта, ул. Нахановича, д. 67	Индивидуальные домовладения	51,247768	112,393561

№ п/п	Адрес	Вид	Широта	Долгота
78883	Забайкальский край, р-н. Улётовский, с. Арта, ул. Нахановича, д. 7	Индивидуальные домовладения	51,247768	112,393561
78884	Забайкальский край, р-н. Улётовский, с. Арта, ул. Нахановича, д. 79	Индивидуальные домовладения	51,247768	112,393561
78885	Забайкальский край, р-н. Сретенский, г. Сретенск, ул. Комсомольская, д. 21	Индивидуальные домовладения	52,24966	117,722718
78886	Забайкальский край, р-н. Сретенский, г. Сретенск, ул. Комсомольская, д. 23	Индивидуальные домовладения	52,24966	117,722718
78887	Забайкальский край, р-н. Сретенский, г. Сретенск, ул. Комсомольская, д. 25	Индивидуальные домовладения	52,24966	117,722718
78888	Забайкальский край, р-н. Улётовский, с. Арта, ул. Песчаная, д. 10	Индивидуальные домовладения	51,247768	112,393561
78889	Забайкальский край, г. Чита, ул. Двинская, д. 15	Индивидуальные домовладения	52,04793	113,481766
78890	Забайкальский край, г. Чита, ул. Двинская, д. 3	Индивидуальные домовладения	52,0463	113,479515
78891	Забайкальский край, р-н. Сретенский, г. Сретенск, ул. Комсомольская, д. 29	Индивидуальные домовладения	52,24966	117,722718
78892	Забайкальский край, р-н. Сретенский, г. Сретенск, ул. Комсомольская, д. 3	Индивидуальные домовладения	52,24966	117,722718
78893	Забайкальский край, р-н. Сретенский, г. Сретенск, ул. Комсомольская, д. 5	Индивидуальные домовладения	52,251816	117,720283
78894	Забайкальский край, р-н. Сретенский, г. Сретенск, ул. Комсомольская, д. 6	Индивидуальные домовладения	52,24966	117,722718
78895	Забайкальский край, р-н. Сретенский, г. Сретенск, ул. Комсомольская, д. 9	Индивидуальные домовладения	52,24966	117,722718
78896	Забайкальский край, р-н. Сретенский, г. Сретенск, ул. Коротаева, д. 1	Индивидуальные домовладения	52,235433	117,693388
78897	Забайкальский край, р-н. Сретенский, г. Сретенск, ул. Коротаева, д. 14	Индивидуальные домовладения	52,23588	117,69273
78898	Забайкальский край, р-н. Сретенский, г. Сретенск, ул. Коротаева, д. 15	Индивидуальные домовладения	52,235433	117,693388

№ п/п	Адрес	Вид	Широта	Долгота
78899	Забайкальский край, р-н. Сретенский, г. Сретенск, ул. Коротаева, д. 16	Индивидуальные домовладения	52,235433	117,693388
78900	Забайкальский край, р-н. Сретенский, г. Сретенск, ул. Коротаева, д. 17	Индивидуальные домовладения	52,235433	117,693388
78901	Забайкальский край, р-н. Сретенский, г. Сретенск, ул. Коротаева, д. 17А	Индивидуальные домовладения	52,235433	117,693388
78902	Забайкальский край, р-н. Приаргунский, пгт. Приаргунск, ул. Комсомольская, д. 1	МКД	50,367209	119,095875
78903	Забайкальский край, р-н. Сретенский, г. Сретенск, ул. Коротаева, д. 17Б	Индивидуальные домовладения	52,235433	117,693388
78904	Забайкальский край, р-н. Приаргунский, пгт. Приаргунск, ул. Комсомольская, д. 10	МКД	50,365382	119,100524
78905	Забайкальский край, р-н. Приаргунский, пгт. Приаргунск, ул. Комсомольская, д. 3	МКД	50,36676	119,09738
78906	Забайкальский край, р-н. Приаргунский, пгт. Приаргунск, ул. Комсомольская, д. 4	МКД	50,366412	119,097086
78907	Забайкальский край, р-н. Приаргунский, пгт. Приаргунск, ул. Комсомольская, д. 5	МКД	50,366564	119,098011
78908	Забайкальский край, р-н. Приаргунский, пгт. Приаргунск, ул. Комсомольская, д. 6	МКД	50,366227	119,097769
78909	Забайкальский край, р-н. Сретенский, г. Сретенск, ул. Коротаева, д. 2	Индивидуальные домовладения	52,235433	117,693388
78910	Забайкальский край, р-н. Улётовский, с. Арта, ул. Песчаная, д. 3	Индивидуальные домовладения	51,247768	112,393561
78911	Забайкальский край, р-н. Сретенский, г. Сретенск, ул. Коротаева, д. 20	Индивидуальные домовладения	52,235433	117,693388
78912	Забайкальский край, р-н. Сретенский, г. Сретенск, ул. Коротаева, д. 22	Индивидуальные домовладения	52,235433	117,693388
78913	Забайкальский край, р-н. Сретенский, г. Сретенск, ул. Коротаева, д. 23	Индивидуальные домовладения	52,235433	117,693388

№ п/п	Адрес	Вид	Широта	Долгота
78914	Забайкальский край, р-н. Сретенский, г. Сретенск, ул. Коротаева, д. 26	Индивидуальные домовладения	52,235433	117,693388
78915	Забайкальский край, р-н. Сретенский, г. Сретенск, ул. Коротаева, д. 3	Индивидуальные домовладения	52,235433	117,693388
78916	Забайкальский край, р-н. Сретенский, г. Сретенск, ул. Коротаева, д. 5	Индивидуальные домовладения	52,235433	117,693388
78917	Забайкальский край, р-н. Сретенский, г. Сретенск, ул. Кочеткова, д. 11	Индивидуальные домовладения	52,242177	117,699433
78918	Забайкальский край, р-н. Сретенский, г. Сретенск, ул. Кочеткова, д. 13	Индивидуальные домовладения	52,241477	117,700529
78919	Забайкальский край, р-н. Сретенский, г. Сретенск, ул. Кочеткова, д. 15	Индивидуальные домовладения	52,241477	117,700529
78920	Забайкальский край, р-н. Сретенский, г. Сретенск, ул. Кочеткова, д. 17	Индивидуальные домовладения	52,241477	117,700529
78921	Забайкальский край, р-н. Сретенский, г. Сретенск, ул. Кочеткова, д. 18	Индивидуальные домовладения	52,241477	117,700529
78922	Забайкальский край, р-н. Сретенский, г. Сретенск, ул. Кочеткова, д. 2	Индивидуальные домовладения	52,241477	117,700529
78923	Забайкальский край, р-н. Сретенский, г. Сретенск, ул. Кочеткова, д. 22	Индивидуальные домовладения	52,241477	117,700529
78924	Забайкальский край, р-н. Сретенский, г. Сретенск, ул. Кочеткова, д. 24	Индивидуальные домовладения	52,241477	117,700529
78925	Забайкальский край, р-н. Сретенский, г. Сретенск, ул. Кочеткова, д. 26	Индивидуальные домовладения	52,241477	117,700529
78926	Забайкальский край, р-н. Сретенский, г. Сретенск, ул. Кочеткова, д. 28	Индивидуальные домовладения	52,241477	117,700529
78927	Забайкальский край, р-н. Сретенский, г. Сретенск, ул. Кочеткова, д. 28А	Индивидуальные домовладения	52,241477	117,700529
78928	Забайкальский край, р-н. Сретенский, г. Сретенск, ул. Лазебного, д. 1	Индивидуальные домовладения	52,24623	117,71174

№ п/п	Адрес	Вид	Широта	Долгота
78944	Забайкальский край, р-н. Сретенский, г. Сретенск, ул. Лесная, д. 2	Индивидуальные домовладения	52,23621	117,717723
78945	Забайкальский край, р-н. Сретенский, г. Сретенск, ул. Лесная, д. 3А	Индивидуальные домовладения	52,23621	117,717723
78946	Забайкальский край, р-н. Сретенский, г. Сретенск, ул. Лесная, д. 4	Индивидуальные домовладения	52,23621	117,717723
78947	Забайкальский край, р-н. Сретенский, г. Сретенск, ул. Лесная, д. 5	Индивидуальные домовладения	52,23621	117,717723
78948	Забайкальский край, р-н. Сретенский, г. Сретенск, ул. Лесная, д. 7	Индивидуальные домовладения	52,23621	117,717723
78949	Забайкальский край, р-н. Сретенский, г. Сретенск, ул. Лесная, д. 9	Индивидуальные домовладения	52,23621	117,717723
78950	Забайкальский край, р-н. Сретенский, г. Сретенск, ул. Луначарского, д. 10	Индивидуальные домовладения	52,251162	117,746261
78951	Забайкальский край, р-н. Сретенский, г. Сретенск, ул. Луначарского, д. 101	Индивидуальные домовладения	52,251348	117,716541
78952	Забайкальский край, р-н. Сретенский, г. Сретенск, ул. Луначарского, д. 105	Индивидуальные домовладения	52,251029	117,715619
78953	Забайкальский край, р-н. Улётовский, с. Арта, ул. Степная, д. 1	Индивидуальные домовладения	51,247768	112,393561
78954	Забайкальский край, р-н. Сретенский, г. Сретенск, ул. Луначарского, д. 107	Индивидуальные домовладения	52,250822	117,715442
78955	Забайкальский край, р-н. Сретенский, г. Сретенск, ул. Луначарского, д. 108	Индивидуальные домовладения	52,25083	117,714246
78956	Забайкальский край, р-н. Сретенский, г. Сретенск, ул. Луначарского, д. 109	Индивидуальные домовладения	52,250781	117,714929
78957	Забайкальский край, р-н. Сретенский, г. Сретенск, ул. Луначарского, д. 113	Индивидуальные домовладения	52,250576	117,714454
78958	Забайкальский край, р-н. Сретенский, г. Сретенск, ул. Луначарского, д. 114	Индивидуальные домовладения	52,250308	117,71271

№ п/п	Адрес	Вид	Широта	Долгота
78959	Забайкальский край, р-н. Сретенский, г. Сретенск, ул. Луначарского, д. 115	Индивидуальные домовладения	52,250149	117,713414
78960	Забайкальский край, р-н. Сретенский, г. Сретенск, ул. Луначарского, д. 116	Индивидуальные домовладения	52,250148	117,712266
78961	Забайкальский край, р-н. Сретенский, г. Сретенск, ул. Луначарского, д. 117	Индивидуальные домовладения	52,250097	117,713101
78962	Забайкальский край, р-н. Сретенский, г. Сретенск, ул. Луначарского, д. 119	Индивидуальные домовладения	52,249997	117,712853
78963	Забайкальский край, р-н. Сретенский, г. Сретенск, ул. Луначарского, д. 12	Индивидуальные домовладения	52,251724	117,745686
78964	Забайкальский край, р-н. Сретенский, г. Сретенск, ул. Луначарского, д. 124	Индивидуальные домовладения	52,249062	117,709141
78965	Забайкальский край, р-н. Сретенский, г. Сретенск, ул. Луначарского, д. 125	Индивидуальные домовладения	52,249653	117,712136
78966	Забайкальский край, р-н. Сретенский, г. Сретенск, ул. Луначарского, д. 126	Индивидуальные домовладения	52,248937	117,708822
78967	Забайкальский край, р-н. Сретенский, г. Сретенск, ул. Луначарского, д. 128	Индивидуальные домовладения	52,248761	117,708227
78968	Забайкальский край, р-н. Сретенский, г. Сретенск, ул. Луначарского, д. 129	Индивидуальные домовладения	52,249418	117,711505
78969	Забайкальский край, р-н. Сретенский, г. Сретенск, ул. Луначарского, д. 13	Индивидуальные домовладения	52,25084	117,714749
78970	Забайкальский край, р-н. Сретенский, г. Сретенск, ул. Луначарского, д. 130	Индивидуальные домовладения	52,248213	117,706749
78971	Забайкальский край, р-н. Сретенский, г. Сретенск, ул. Луначарского, д. 131	Индивидуальные домовладения	52,249314	117,711181
78972	Забайкальский край, р-н. Улётовский, с. Арта, ул. Цветочная, д. 10	Индивидуальные домовладения	51,247768	112,393561
78973	Забайкальский край, г. Чита, ул. Двинская, д. 8	Индивидуальные домовладения	52,04718	113,481295
78974	Забайкальский край, г. Чита, ул. Верхнечитинская, д. 11	Индивидуальные домовладения	52,068211	113,459942

№ п/п	Адрес	Вид	Широта	Долгота
78975	Забайкальский край, р-н. Сретенский, г. Сретенск, ул. Луначарского, д. 135	Индивидуальные домовладения	52,249071	117,710379
78976	Забайкальский край, р-н. Сретенский, г. Сретенск, ул. Луначарского, д. 14	Индивидуальные домовладения	52,251931	117,743913
78977	Забайкальский край, р-н. Сретенский, г. Сретенск, ул. Луначарского, д. 15	Индивидуальные домовладения	52,252351	117,745107
78978	Забайкальский край, р-н. Сретенский, г. Сретенск, ул. Луначарского, д. 150	Индивидуальные домовладения	52,25084	117,714749
78979	Забайкальский край, р-н. Сретенский, г. Сретенск, ул. Луначарского, д. 157	Индивидуальные домовладения	52,247556	117,705815
78980	Забайкальский край, р-н. Сретенский, г. Сретенск, ул. Луначарского, д. 159	Индивидуальные домовладения	52,247424	117,705526
78981	Забайкальский край, р-н. Сретенский, г. Сретенск, ул. Луначарского, д. 16	Индивидуальные домовладения	52,25257	117,7449
78982	Забайкальский край, р-н. Сретенский, г. Сретенск, ул. Луначарского, д. 168	МКД	52,246118	117,701247
78983	Забайкальский край, р-н. Сретенский, г. Сретенск, ул. Луначарского, д. 171	Индивидуальные домовладения	52,24662	117,70344
78984	Забайкальский край, р-н. Сретенский, г. Сретенск, ул. Луначарского, д. 172	МКД	52,245716	117,70051
78985	Забайкальский край, р-н. Сретенский, г. Сретенск, ул. Луначарского, д. 175	МКД	52,245741	117,701448
78986	Забайкальский край, р-н. Сретенский, г. Сретенск, ул. Луначарского, д. 176	Индивидуальные домовладения	52,25084	117,714749
78987	Забайкальский край, р-н. Сретенский, г. Сретенск, ул. Луначарского, д. 177	МКД	52,245539	117,70107
78988	Забайкальский край, р-н. Сретенский, г. Сретенск, ул. Луначарского, д. 179	МКД	52,245326	117,700672
78989	Забайкальский край, р-н. Сретенский, г. Сретенск, ул. Луначарского, д. 181	МКД	52,245091	117,700277

№ п/п	Адрес	Вид	Широта	Долгота
79005	Забайкальский край, р-н. Сретенский, г. Сретенск, ул. Луначарского, д. 217	МКД	52,240885	117,695214
79006	Забайкальский край, р-н. Сретенский, г. Сретенск, ул. Луначарского, д. 219	Индивидуальные домовладения	52,25084	117,714749
79007	Забайкальский край, р-н. Сретенский, г. Сретенск, ул. Луначарского, д. 22	Индивидуальные домовладения	52,253208	117,742809
79008	Забайкальский край, р-н. Сретенский, г. Сретенск, ул. Луначарского, д. 225	Индивидуальные домовладения	52,23985	117,694319
79009	Забайкальский край, р-н. Сретенский, г. Сретенск, ул. Луначарского, д. 227	Индивидуальные домовладения	52,239582	117,69411
79010	Забайкальский край, р-н. Сретенский, г. Сретенск, ул. Луначарского, д. 230	Индивидуальные домовладения	52,237777	117,692162
79011	Забайкальский край, р-н. Сретенский, г. Сретенск, ул. Луначарского, д. 233	Индивидуальные домовладения	52,25084	117,714749
79012	Забайкальский край, р-н. Сретенский, г. Сретенск, ул. Луначарского, д. 236	Индивидуальные домовладения	52,23731	117,691679
79013	Забайкальский край, р-н. Улётовский, с. Арта, ул. Цветочная, д. 31	Индивидуальные домовладения	51,247768	112,393561
79014	Забайкальский край, р-н. Сретенский, г. Сретенск, ул. Луначарского, д. 239	Индивидуальные домовладения	52,25084	117,714749
79015	Забайкальский край, р-н. Сретенский, г. Сретенск, ул. Луначарского, д. 240	Индивидуальные домовладения	52,237104	117,691561
79016	Забайкальский край, р-н. Сретенский, г. Сретенск, ул. Моргул, д. 19	Индивидуальные домовладения	52,24623	117,71174
79017	Забайкальский край, р-н. Сретенский, г. Сретенск, ул. Луначарского, д. 242	Индивидуальные домовладения	52,236993	117,691473
79018	Забайкальский край, р-н. Сретенский, г. Сретенск, ул. Луначарского, д. 243	Индивидуальные домовладения	52,239178	117,69387
79019	Забайкальский край, р-н. Сретенский, г. Сретенск, ул. Луначарского, д. 246	Индивидуальные домовладения	52,236244	117,690818

№ п/п	Адрес	Вид	Широта	Долгота
79020	Забайкальский край, р-н. Сретенский, г. Сретенск, ул. Луначарского, д. 250	Индивидуальные домовладения	52,235945	117,690521
79021	Забайкальский край, р-н. Сретенский, г. Сретенск, ул. Луначарского, д. 251	Индивидуальные домовладения	52,238465	117,6937
79022	Забайкальский край, р-н. Сретенский, г. Сретенск, ул. Луначарского, д. 254	Индивидуальные домовладения	52,235579	117,690171
79023	Забайкальский край, р-н. Сретенский, г. Сретенск, ул. Луначарского, д. 257	Индивидуальные домовладения	52,237107	117,692715
79024	Забайкальский край, р-н. Сретенский, г. Сретенск, ул. Луначарского, д. 258	Индивидуальные домовладения	52,235301	117,68997
79025	Забайкальский край, р-н. Сретенский, г. Сретенск, ул. Луначарского, д. 259	Индивидуальные домовладения	52,237106	117,692354
79026	Забайкальский край, р-н. Сретенский, г. Сретенск, ул. Луначарского, д. 26	Индивидуальные домовладения	52,253402	117,742623
79027	Забайкальский край, р-н. Сретенский, г. Сретенск, ул. Луначарского, д. 269	Индивидуальные домовладения	52,235709	117,691247
79028	Забайкальский край, р-н. Сретенский, г. Сретенск, ул. Луначарского, д. 27	Индивидуальные домовладения	52,253897	117,742015
79029	Забайкальский край, р-н. Сретенский, г. Сретенск, ул. Луначарского, д. 275	Индивидуальные домовладения	52,235092	117,69118
79030	Забайкальский край, р-н. Сретенский, г. Сретенск, ул. Луначарского, д. 28	Индивидуальные домовладения	52,254028	117,741748
79031	Забайкальский край, р-н. Сретенский, г. Сретенск, ул. Луначарского, д. 281	Индивидуальные домовладения	52,234628	117,690088
79032	Забайкальский край, р-н. Сретенский, г. Сретенск, ул. Луначарского, д. 287	Индивидуальные домовладения	52,25084	117,714749
79033	Забайкальский край, р-н. Сретенский, г. Сретенск, ул. Луначарского, д. 29	Индивидуальные домовладения	52,254142	117,741536
79034	Забайкальский край, р-н. Улётовский, с. Арта, ул. Цветочная, д. 39	Индивидуальные домовладения	51,247768	112,393561

№ п/п	Адрес	Вид	Широта	Долгота
79035	Забайкальский край, г. Чита, ул. Кастринская, д. 22	Индивидуальные домовладения	52,041424	113,4869
79036	Забайкальский край, р-н. Сретенский, г. Сретенск, ул. Луначарского, д. 293	Индивидуальные домовладения	52,232892	117,689349
79037	Забайкальский край, р-н. Сретенский, г. Сретенск, ул. Луначарского, д. 293А	Индивидуальные домовладения	52,233083	117,68958
79038	Забайкальский край, р-н. Сретенский, г. Сретенск, ул. Луначарского, д. 3	Индивидуальные домовладения	52,249191	117,749512
79039	Забайкальский край, р-н. Сретенский, г. Сретенск, ул. Луначарского, д. 303	Индивидуальные домовладения	52,232697	117,688329
79040	Забайкальский край, р-н. Сретенский, г. Сретенск, ул. Луначарского, д. 305	Индивидуальные домовладения	52,232507	117,688165
79041	Забайкальский край, р-н. Сретенский, г. Сретенск, ул. Луначарского, д. 313	Индивидуальные домовладения	52,231596	117,685787
79042	Забайкальский край, р-н. Сретенский, г. Сретенск, ул. Луначарского, д. 32	Индивидуальные домовладения	52,255581	117,738506
79043	Забайкальский край, р-н. Сретенский, г. Сретенск, ул. Луначарского, д. 34	Индивидуальные домовладения	52,256023	117,737926
79044	Забайкальский край, р-н. Сретенский, г. Сретенск, ул. Луначарского, д. 36	Индивидуальные домовладения	52,256098	117,737643
79045	Забайкальский край, р-н. Сретенский, г. Сретенск, ул. Луначарского, д. 38	Индивидуальные домовладения	52,256182	117,737302
79046	Забайкальский край, р-н. Сретенский, г. Сретенск, ул. Луначарского, д. 4	Индивидуальные домовладения	52,250055	117,748523
79047	Забайкальский край, р-н. Сретенский, г. Сретенск, ул. Луначарского, д. 40	Индивидуальные домовладения	52,256001	117,737158
79048	Забайкальский край, р-н. Сретенский, г. Сретенск, ул. Луначарского, д. 42	Индивидуальные домовладения	52,255535	117,737096
79049	Забайкальский край, р-н. Сретенский, г. Сретенск, ул. Луначарского, д. 5	Индивидуальные домовладения	52,250458	117,747923

№ п/п	Адрес	Вид	Широта	Долгота
79050	Забайкальский край, р-н. Сретенский, г. Сретенск, ул. Луначарского, д. 54	Индивидуальные домовладения	52,255597	117,733616
79051	Забайкальский край, р-н. Сретенский, г. Сретенск, ул. Луначарского, д. 56	Индивидуальные домовладения	52,255575	117,73314
79052	Забайкальский край, р-н. Сретенский, г. Сретенск, ул. Луначарского, д. 58	Индивидуальные домовладения	52,255576	117,732617
79053	Забайкальский край, р-н. Сретенский, г. Сретенск, ул. Луначарского, д. 6	Индивидуальные домовладения	52,251166	117,746804
79054	Забайкальский край, р-н. Сретенский, г. Сретенск, ул. Луначарского, д. 60	Индивидуальные домовладения	52,255588	117,732133
79055	Забайкальский край, г. Чита, ул. Кастринская, д. 33	Индивидуальные домовладения	52,039806	113,48724
79056	Забайкальский край, г. Чита, ул. Кастринская, д. 39, строение 1	Индивидуальные домовладения	52,040671	113,486353
79057	Забайкальский край, р-н. Улётовский, с. Арта, ул. Школьная, д. 14	Индивидуальные домовладения	51,247768	112,393561
79058	Забайкальский край, г. Чита, ул. Кастринская, д. 47	Индивидуальные домовладения	52,040671	113,486353
79059	Забайкальский край, р-н. Сретенский, г. Сретенск, ул. Луначарского, д. 62	Индивидуальные домовладения	52,253623	117,721784
79060	Забайкальский край, р-н. Сретенский, г. Сретенск, ул. Луначарского, д. 63	Индивидуальные домовладения	52,25084	117,714749
79061	Забайкальский край, р-н. Сретенский, г. Сретенск, ул. Луначарского, д. 64	Индивидуальные домовладения	52,253495	117,721394
79062	Забайкальский край, р-н. Сретенский, г. Сретенск, ул. Луначарского, д. 65	Индивидуальные домовладения	52,25084	117,714749
79063	Забайкальский край, р-н. Сретенский, г. Сретенск, ул. Луначарского, д. 66	Индивидуальные домовладения	52,253778	117,722293
79064	Забайкальский край, р-н. Сретенский, г. Сретенск, ул. Луначарского, д. 67	Индивидуальные домовладения	52,25084	117,714749

№ п/п	Адрес	Вид	Широта	Долгота
79065	Забайкальский край, р-н. Сретенский, г. Сретенск, ул. Луначарского, д. 69	Индивидуальные домовладения	52,25388	117,723536
79066	Забайкальский край, р-н. Сретенский, г. Сретенск, ул. Луначарского, д. 72	Индивидуальные домовладения	52,253028	117,720166
79067	Забайкальский край, р-н. Сретенский, г. Сретенск, ул. Луначарского, д. 75	Индивидуальные домовладения	52,25084	117,714749
79068	Забайкальский край, р-н. Сретенский, г. Сретенск, ул. Луначарского, д. 76	Индивидуальные домовладения	52,252815	117,7196
79069	Забайкальский край, р-н. Сретенский, г. Сретенск, ул. Луначарского, д. 77Б	Индивидуальные домовладения	52,253352	117,722064
79070	Забайкальский край, р-н. Сретенский, г. Сретенск, ул. Луначарского, д. 78	Индивидуальные домовладения	52,252698	117,719325
79071	Забайкальский край, р-н. Сретенский, г. Сретенск, ул. Луначарского, д. 79а	Индивидуальные домовладения	52,253163	117,722483
79072	Забайкальский край, р-н. Сретенский, г. Сретенск, ул. Луначарского, д. 8	Индивидуальные домовладения	52,250624	117,74512
79073	Забайкальский край, р-н. Сретенский, г. Сретенск, ул. Луначарского, д. 80	Индивидуальные домовладения	52,252614	117,719031
79074	Забайкальский край, р-н. Сретенский, г. Сретенск, ул. Луначарского, д. 83	Индивидуальные домовладения	52,252993	117,721178
79075	Забайкальский край, р-н. Сретенский, г. Сретенск, ул. Луначарского, д. 85	Индивидуальные домовладения	52,252883	117,720728
79076	Забайкальский край, р-н. Сретенский, г. Сретенск, ул. Луначарского, д. 87	Индивидуальные домовладения	52,252739	117,72042
79077	Забайкальский край, г. Чита, ул. Кастринская, д. 52	Индивидуальные домовладения	52,045734	113,480065
79078	Забайкальский край, р-н. Улётовский, с. Арта, ул. Школьная, д. 27	Индивидуальные домовладения	51,247768	112,393561
79079	Забайкальский край, р-н. Сретенский, г. Сретенск, ул. Луначарского, д. 9	Индивидуальные домовладения	52,25084	117,714749

№ п/п	Адрес	Вид	Широта	Долгота
79080	Забайкальский край, р-н. Сретенский, г. Сретенск, ул. Луначарского, д. 90	Индивидуальные домовладения	52,251852	117,716977
79081	Забайкальский край, г. Чита, ул. Кастринская, д. 59	Индивидуальные домовладения	52,044133	113,481735
79082	Забайкальский край, р-н. Сретенский, г. Сретенск, ул. Луначарского, д. 94	Индивидуальные домовладения	52,251504	117,716032
79083	Забайкальский край, р-н. Сретенский, г. Сретенск, ул. Луначарского, д. 96	Индивидуальные домовладения	52,251368	117,715639
79084	Забайкальский край, р-н. Сретенский, г. Сретенск, ул. Мира, д. 1	Индивидуальные домовладения	52,212742	117,681108
79085	Забайкальский край, р-н. Сретенский, г. Сретенск, ул. Мира, д. 10	Индивидуальные домовладения	52,212742	117,681108
79086	Забайкальский край, р-н. Сретенский, г. Сретенск, ул. Мира, д. 12	Индивидуальные домовладения	52,212742	117,681108
79087	Забайкальский край, р-н. Сретенский, г. Сретенск, ул. Мира, д. 16	Индивидуальные домовладения	52,212742	117,681108
79088	Забайкальский край, р-н. Сретенский, г. Сретенск, ул. Мира, д. 18	Индивидуальные домовладения	52,212742	117,681108
79089	Забайкальский край, р-н. Сретенский, г. Сретенск, ул. Мира, д. 20	Индивидуальные домовладения	52,212742	117,681108
79090	Забайкальский край, р-н. Сретенский, г. Сретенск, ул. Мира, д. 3	Индивидуальные домовладения	52,212742	117,681108
79091	Забайкальский край, р-н. Сретенский, г. Сретенск, ул. Мира, д. 8	Индивидуальные домовладения	52,212742	117,681108
79092	Забайкальский край, р-н. Сретенский, г. Сретенск, ул. Молодежная, д. 12	Индивидуальные домовладения	52,251882	117,71616
79093	Забайкальский край, р-н. Сретенский, г. Сретенск, ул. Молодежная, д. 15	Индивидуальные домовладения	52,251882	117,71616
79094	Забайкальский край, р-н. Сретенский, г. Сретенск, ул. Молодежная, д. 16	Индивидуальные домовладения	52,251882	117,71616

№ п/п	Адрес	Вид	Широта	Долгота
79095	Забайкальский край, р-н. Сретенский, г. Сретенск, ул. Молодежная, д. 21	Индивидуальные домовладения	52,251882	117,71616
79096	Забайкальский край, р-н. Сретенский, г. Сретенск, ул. Молодежная, д. 22	Индивидуальные домовладения	52,251882	117,71616
79097	Забайкальский край, р-н. Сретенский, г. Сретенск, ул. Молодежная, д. 23	Индивидуальные домовладения	52,251882	117,71616
79098	Забайкальский край, р-н. Сретенский, г. Сретенск, ул. Молодежная, д. 25	Индивидуальные домовладения	52,251882	117,71616
79099	Забайкальский край, р-н. Сретенский, г. Сретенск, ул. Молодежная, д. 26	Индивидуальные домовладения	52,251882	117,71616
79100	Забайкальский край, р-н. Улётовский, с. Арта, ул. Школьная, д. 32	Индивидуальные домовладения	51,247768	112,393561
79101	Забайкальский край, р-н. Сретенский, г. Сретенск, ул. Молодежная, д. 33А	Индивидуальные домовладения	52,251882	117,71616
79102	Забайкальский край, р-н. Сретенский, г. Сретенск, ул. Молодежная, д. 35	Индивидуальные домовладения	52,251882	117,71616
79103	Забайкальский край, р-н. Сретенский, г. Сретенск, ул. Молодежная, д. 7	Индивидуальные домовладения	52,251882	117,71616
79104	Забайкальский край, р-н. Сретенский, г. Сретенск, ул. Моргул, д. 22	Индивидуальные домовладения	52,24623	117,71174
79105	Забайкальский край, р-н. Сретенский, г. Сретенск, ул. Моргул, д. 24	Индивидуальные домовладения	52,24623	117,71174
79106	Забайкальский край, р-н. Сретенский, г. Сретенск, ул. Моргул, д. 26	Индивидуальные домовладения	52,24623	117,71174
79107	Забайкальский край, р-н. Сретенский, г. Сретенск, ул. Моргул, д. 30	Индивидуальные домовладения	52,24623	117,71174
79108	Забайкальский край, р-н. Сретенский, г. Сретенск, ул. Моргул, д. 35	Индивидуальные домовладения	52,24623	117,71174
79109	Забайкальский край, р-н. Сретенский, г. Сретенск, ул. Моргул, д. 39	Индивидуальные домовладения	52,24623	117,71174

№ п/п	Адрес	Вид	Широта	Долгота
79110	Забайкальский край, р-н. Сретенский, г. Сретенск, ул. Моргул, д. 40	Индивидуальные домовладения	52,24623	117,71174
79111	Забайкальский край, р-н. Сретенский, г. Сретенск, ул. Моргул, д. 51	Индивидуальные домовладения	52,24623	117,71174
79112	Забайкальский край, р-н. Сретенский, г. Сретенск, ул. Моргул, д. 53	Индивидуальные домовладения	52,24623	117,71174
79113	Забайкальский край, р-н. Сретенский, г. Сретенск, ул. Моргул, д. 7	Индивидуальные домовладения	52,24623	117,71174
79114	Забайкальский край, р-н. Сретенский, г. Сретенск, ул. Моргул, д. 8	Индивидуальные домовладения	52,24623	117,71174
79115	Забайкальский край, р-н. Сретенский, г. Сретенск, ул. Набережная, д. 103	Индивидуальные домовладения	52,244863	117,695517
79116	Забайкальский край, р-н. Сретенский, г. Сретенск, ул. Набережная, д. 104	Индивидуальные домовладения	52,244863	117,695517
79117	Забайкальский край, р-н. Сретенский, г. Сретенск, ул. Набережная, д. 105	Индивидуальные домовладения	52,244863	117,695517
79118	Забайкальский край, р-н. Сретенский, г. Сретенск, ул. Набережная, д. 106	Индивидуальные домовладения	52,244863	117,695517
79119	Забайкальский край, р-н. Сретенский, с. Дунаево, ул. Новая, д. 6	Индивидуальные домовладения	52,069164	117,05164
79120	Забайкальский край, р-н. Сретенский, с. Дунаево, ул. Новая, д. 6А	Индивидуальные домовладения	52,069164	117,05164
79121	Забайкальский край, р-н. Улётовский, с. Арта, ул. Школьная, д. 45	Индивидуальные домовладения	51,247768	112,393561
79122	Забайкальский край, р-н. Сретенский, г. Сретенск, ул. Набережная, д. 112	Индивидуальные домовладения	52,244863	117,695517
79123	Забайкальский край, р-н. Сретенский, г. Сретенск, ул. Набережная, д. 11Б	Индивидуальные домовладения	52,244863	117,695517
79124	Забайкальский край, р-н. Сретенский, г. Сретенск, ул. Набережная, д. 12	Индивидуальные домовладения	52,244863	117,695517

№ п/п	Адрес	Вид	Широта	Долгота
79125	Забайкальский край, р-н. Сретенский, г. Сретенск, ул. Набережная, д. 14	Индивидуальные домовладения	52,244863	117,695517
79126	Забайкальский край, р-н. Сретенский, г. Сретенск, ул. Набережная, д. 15	Индивидуальные домовладения	52,244863	117,695517
79127	Забайкальский край, р-н. Сретенский, г. Сретенск, ул. Набережная, д. 16	Индивидуальные домовладения	52,244863	117,695517
79128	Забайкальский край, р-н. Сретенский, г. Сретенск, ул. Набережная, д. 17	Индивидуальные домовладения	52,244863	117,695517
79129	Забайкальский край, р-н. Сретенский, г. Сретенск, ул. Набережная, д. 1, литер Д	Индивидуальные домовладения	52,244863	117,695517
79130	Забайкальский край, р-н. Сретенский, г. Сретенск, ул. Набережная, д. 22	Индивидуальные домовладения	52,244863	117,695517
79131	Забайкальский край, р-н. Сретенский, г. Сретенск, ул. Набережная, д. 23	Индивидуальные домовладения	52,246269	117,697529
79132	Забайкальский край, р-н. Сретенский, г. Сретенск, ул. Набережная, д. 38	Индивидуальные домовладения	52,244863	117,695517
79133	Забайкальский край, р-н. Сретенский, г. Сретенск, ул. Набережная, д. 47	Индивидуальные домовладения	52,244863	117,695517
79134	Забайкальский край, р-н. Сретенский, г. Сретенск, ул. Набережная, д. 49	Индивидуальные домовладения	52,240799	117,691861
79135	Забайкальский край, р-н. Сретенский, г. Сретенск, ул. Набережная, д. 50	Индивидуальные домовладения	52,244863	117,695517
79136	Забайкальский край, р-н. Сретенский, г. Сретенск, ул. Набережная, д. 52	Индивидуальные домовладения	52,244863	117,695517
79137	Забайкальский край, р-н. Сретенский, г. Сретенск, ул. Набережная, д. 53	Индивидуальные домовладения	52,244863	117,695517
79138	Забайкальский край, р-н. Сретенский, г. Сретенск, ул. Набережная, д. 54	Индивидуальные домовладения	52,244863	117,695517
79139	Забайкальский край, р-н. Сретенский, г. Сретенск, ул. Набережная, д. 56	Индивидуальные домовладения	52,244863	117,695517

№ п/п	Адрес	Вид	Широта	Долгота
79140	Забайкальский край, р-н. Сретенский, г. Сретенск, ул. Набережная, д. 57	Индивидуальные домовладения	52,244863	117,695517
79141	Забайкальский край, р-н. Сретенский, г. Сретенск, ул. Набережная, д. 58	Индивидуальные домовладения	52,244863	117,695517
79142	Забайкальский край, р-н. Улётовский, с. Арта, ул. Школьная, д. 54	Индивидуальные домовладения	51,247768	112,393561
79143	Забайкальский край, р-н. Улётовский, с. Арта, ул. Школьная, д. 57	Индивидуальные домовладения	51,247768	112,393561
79144	Забайкальский край, р-н. Сретенский, г. Сретенск, ул. Набережная, д. 61	Индивидуальные домовладения	52,244863	117,695517
79145	Забайкальский край, р-н. Сретенский, г. Сретенск, ул. Набережная, д. 62	Индивидуальные домовладения	52,244863	117,695517
79146	Забайкальский край, р-н. Сретенский, г. Сретенск, ул. Набережная, д. 63	Индивидуальные домовладения	52,244863	117,695517
79147	Забайкальский край, г. Чита, ул. Верхнечитинская, д. 16	Индивидуальные домовладения	52,068211	113,459942
79148	Забайкальский край, р-н. Сретенский, г. Сретенск, ул. Набережная, д. 64	Индивидуальные домовладения	52,244863	117,695517
79149	Забайкальский край, р-н. Сретенский, г. Сретенск, ул. Набережная, д. 65	Индивидуальные домовладения	52,244863	117,695517
79150	Забайкальский край, р-н. Сретенский, г. Сретенск, ул. Набережная, д. 66	Индивидуальные домовладения	52,244863	117,695517
79151	Забайкальский край, р-н. Сретенский, г. Сретенск, ул. Набережная, д. 7	Индивидуальные домовладения	52,244863	117,695517
79152	Забайкальский край, р-н. Сретенский, г. Сретенск, ул. Набережная, д. 71	Индивидуальные домовладения	52,244863	117,695517
79153	Забайкальский край, р-н. Сретенский, г. Сретенск, ул. Набережная, д. 72	Индивидуальные домовладения	52,244863	117,695517
79154	Забайкальский край, р-н. Сретенский, г. Сретенск, ул. Набережная, д. 73	Индивидуальные домовладения	52,244863	117,695517

№ п/п	Адрес	Вид	Широта	Долгота
79155	Забайкальский край, р-н. Сретенский, г. Сретенск, ул. Набережная, д. 74	Индивидуальные домовладения	52,244863	117,695517
79156	Забайкальский край, р-н. Сретенский, г. Сретенск, ул. Набережная, д. 75	Индивидуальные домовладения	52,244863	117,695517
79157	Забайкальский край, р-н. Сретенский, г. Сретенск, ул. Набережная, д. 76	Индивидуальные домовладения	52,244863	117,695517
79158	Забайкальский край, р-н. Сретенский, г. Сретенск, ул. Набережная, д. 77	Индивидуальные домовладения	52,244863	117,695517
79159	Забайкальский край, р-н. Сретенский, г. Сретенск, ул. Набережная, д. 78	Индивидуальные домовладения	52,244863	117,695517
79160	Забайкальский край, р-н. Сретенский, г. Сретенск, ул. Набережная, д. 79	Индивидуальные домовладения	52,244863	117,695517
79161	Забайкальский край, р-н. Сретенский, г. Сретенск, ул. Набережная, д. 8	МКД	52,244863	117,695517
79162	Забайкальский край, р-н. Сретенский, г. Сретенск, ул. Набережная, д. 80	Индивидуальные домовладения	52,244863	117,695517
79163	Забайкальский край, р-н. Сретенский, г. Сретенск, ул. Набережная, д. 86	Индивидуальные домовладения	52,244863	117,695517
79164	Забайкальский край, р-н. Улётовский, с. Арта, ул. Школьная, д. 77	Индивидуальные домовладения	51,247768	112,393561
79165	Забайкальский край, р-н. Сретенский, г. Сретенск, ул. Набережная, д. 94	Индивидуальные домовладения	52,23076	117,68414
79166	Забайкальский край, р-н. Сретенский, г. Сретенск, ул. Набережная, д. 96	Индивидуальные домовладения	52,244863	117,695517
79167	Забайкальский край, р-н. Сретенский, г. Сретенск, ул. Набережная, д. 98	Индивидуальные домовладения	52,244863	117,695517
79168	Забайкальский край, р-н. Сретенский, г. Сретенск, ул. Нагорная, д. 10	Индивидуальные домовладения	52,244549	117,708345
79169	Забайкальский край, р-н. Сретенский, г. Сретенск, ул. Новая, д. 25	Индивидуальные домовладения	52,245795	117,71448

№ п/п	Адрес	Вид	Широта	Долгота
79170	Забайкальский край, р-н. Сретенский, г. Сретенск, ул. Нагорная, д. 13	Индивидуальные домовладения	52,244549	117,708345
79171	Забайкальский край, р-н. Сретенский, г. Сретенск, ул. Нагорная, д. 15	Индивидуальные домовладения	52,244549	117,708345
79172	Забайкальский край, р-н. Сретенский, г. Сретенск, ул. Нагорная, д. 2	Индивидуальные домовладения	52,244549	117,708345
79173	Забайкальский край, р-н. Сретенский, г. Сретенск, ул. Нагорная, д. 4	Индивидуальные домовладения	52,244549	117,708345
79174	Забайкальский край, р-н. Сретенский, г. Сретенск, ул. Нагорная, д. 5	Индивидуальные домовладения	52,244549	117,708345
79175	Забайкальский край, р-н. Сретенский, г. Сретенск, ул. Нагорная, д. 6	Индивидуальные домовладения	52,244549	117,708345
79176	Забайкальский край, р-н. Сретенский, г. Сретенск, ул. Нагорная, д. 8	Индивидуальные домовладения	52,244549	117,708345
79177	Забайкальский край, р-н. Сретенский, г. Сретенск, ул. Новая, д. 12	Индивидуальные домовладения	52,245795	117,71448
79178	Забайкальский край, р-н. Сретенский, г. Сретенск, ул. Новая, д. 12а	Индивидуальные домовладения	52,245795	117,71448
79179	Забайкальский край, р-н. Сретенский, г. Сретенск, ул. Новая, д. 13	Индивидуальные домовладения	52,245795	117,71448
79180	Забайкальский край, р-н. Сретенский, г. Сретенск, ул. Новая, д. 15	Индивидуальные домовладения	52,245795	117,71448
79181	Забайкальский край, р-н. Сретенский, г. Сретенск, ул. Новая, д. 17	Индивидуальные домовладения	52,245795	117,71448
79182	Забайкальский край, р-н. Сретенский, г. Сретенск, ул. Новая, д. 18	Индивидуальные домовладения	52,245795	117,71448
79183	Забайкальский край, р-н. Сретенский, г. Сретенск, ул. Новая, д. 19	Индивидуальные домовладения	52,245795	117,71448
79184	Забайкальский край, р-н. Сретенский, г. Сретенск, ул. Новая, д. 2	Индивидуальные домовладения	52,245795	117,71448

№ п/п	Адрес	Вид	Широта	Долгота
79185	Забайкальский край, р-н. Сретенский, г. Сретенск, ул. Новая, д. 20	Индивидуальные домовладения	52,245795	117,71448
79186	Забайкальский край, р-н. Сретенский, г. Сретенск, ул. Новая, д. 21	Индивидуальные домовладения	52,245795	117,71448
79187	Забайкальский край, р-н. Улётовский, с. Аблатуйский Бор, ул. 1-я Приозерная, д. 62	Индивидуальные домовладения	51,185918	112,218506
79188	Забайкальский край, р-н. Улётовский, с. Аблатуйский Бор, ул. 1-я Приозерная, д. 95	Индивидуальные домовладения	51,185918	112,218506
79189	Забайкальский край, р-н. Улётовский, с. Аблатуйский Бор, ул. 1-я Приозерная, д. 96	Индивидуальные домовладения	51,185918	112,218506
79190	Забайкальский край, р-н. Улётовский, с. Аблатуйский Бор, ул. Лесная, д. 20	Индивидуальные домовладения	51,188842	112,225253
79191	Забайкальский край, р-н. Улётовский, с. Аблатуйский Бор, ул. Лесная, д. 6	Индивидуальные домовладения	51,188842	112,225253
79192	Забайкальский край, р-н. Сретенский, г. Сретенск, ул. Новая, д. 27	Индивидуальные домовладения	52,245795	117,71448
79193	Забайкальский край, р-н. Сретенский, г. Сретенск, ул. Новая, д. 4	Индивидуальные домовладения	52,245795	117,71448
79194	Забайкальский край, р-н. Сретенский, г. Сретенск, ул. Новая, д. 7	Индивидуальные домовладения	52,245795	117,71448
79195	Забайкальский край, р-н. Сретенский, г. Сретенск, ул. Новая, д. 9	Индивидуальные домовладения	52,245795	117,71448
79196	Забайкальский край, р-н. Сретенский, г. Сретенск, ул. Октябрьская, д. 1	Индивидуальные домовладения	52,212555	117,672655
79197	Забайкальский край, р-н. Сретенский, г. Сретенск, ул. Октябрьская, д. 10	Индивидуальные домовладения	52,212555	117,672655
79198	Забайкальский край, р-н. Сретенский, г. Сретенск, ул. Октябрьская, д. 2А	Индивидуальные домовладения	52,212555	117,672655
79199	Забайкальский край, р-н. Сретенский, г. Сретенск, ул. Октябрьская, д. 3	Индивидуальные домовладения	52,212555	117,672655

№ п/п	Адрес	Вид	Широта	Долгота
79200	Забайкальский край, р-н. Сретенский, г. Сретенск, ул. Октябрьская, д. 4	Индивидуальные домовладения	52,212555	117,672655
79201	Забайкальский край, р-н. Сретенский, г. Сретенск, ул. Октябрьская, д. 7	Индивидуальные домовладения	52,212555	117,672655
79202	Забайкальский край, р-н. Сретенский, г. Сретенск, ул. Октябрьская, д. 8	Индивидуальные домовладения	52,212555	117,672655
79203	Забайкальский край, р-н. Сретенский, г. Сретенск, ул. Олимпийская, д. 13	Индивидуальные домовладения	52,213322	117,671972
79204	Забайкальский край, р-н. Сретенский, г. Сретенск, ул. Олимпийская, д. 14	Индивидуальные домовладения	52,213322	117,671972
79205	Забайкальский край, р-н. Сретенский, г. Сретенск, ул. Олимпийская, д. 15	Индивидуальные домовладения	52,213322	117,671972
79206	Забайкальский край, р-н. Улётовский, с. Аблатуйский Бор, ул. Молодежная, д. 143	Индивидуальные домовладения	51,185788	112,225397
79207	Забайкальский край, р-н. Улётовский, с. Аблатуйский Бор, ул. Молодежная, д. 158	Индивидуальные домовладения	51,185788	112,225397
79208	Забайкальский край, р-н. Улётовский, с. Аблатуйский Бор, ул. Парковая, д. 112	Индивидуальные домовладения	51,18756	112,224723
79209	Забайкальский край, р-н. Улётовский, с. Аблатуйский Бор, ул. Парковая, д. 32	Индивидуальные домовладения	51,18756	112,224723
79210	Забайкальский край, р-н. Улётовский, с. Аблатуйский Бор, ул. Придорожная, д. 11	Индивидуальные домовладения	51,188622	112,21945
79211	Забайкальский край, р-н. Улётовский, с. Аблатуйский Бор, ул. Придорожная, д. 16	Индивидуальные домовладения	51,188622	112,21945
79212	Забайкальский край, р-н. Улётовский, с. Аблатуйский Бор, ул. Придорожная, д. 2	Индивидуальные домовладения	51,188622	112,21945
79213	Забайкальский край, р-н. Улётовский, с. Аблатуйский Бор, ул. Приозерная 3-я, д. 108	Индивидуальные домовладения	51,185043	112,218578
79214	Забайкальский край, р-н. Улётовский, с. Аблатуйский Бор, ул. Приозерная 3-я, д. 111	Индивидуальные домовладения	51,185043	112,218578

№ п/п	Адрес	Вид	Широта	Долгота
79215	Забайкальский край, р-н. Улётовский, с. Аблатуйский Бор, ул. Приозерная 4-я, д. 122	Индивидуальные домовладения	51,184619	112,21856
79216	Забайкальский край, р-н. Улётовский, с. Аблатуйский Бор, ул. Приозерная 4-я, д. 146	Индивидуальные домовладения	51,184619	112,21856
79217	Забайкальский край, р-н. Улётовский, с. Аблатуйский Бор, ул. Спортивная, д. 25	Индивидуальные домовладения	51,188227	112,224328
79218	Забайкальский край, р-н. Улётовский, с. Аблатуйский Бор, ул. Спортивная, д. 49	Индивидуальные домовладения	51,188227	112,224328
79219	Забайкальский край, р-н. Приаргунский, пгт. Приаргунск, ул. Содружества, д. 27	Индивидуальные домовладения	50,357835	119,10518
79220	Забайкальский край, р-н. Улётовский, с. Аблатуйский Бор, ул. Спортивная, д. 53	Индивидуальные домовладения	51,188227	112,224328
79221	Забайкальский край, р-н. Приаргунский, пгт. Приаргунск, ул. Содружества, д. 7	Индивидуальные домовладения	50,357835	119,10518
79222	Забайкальский край, р-н. Приаргунский, пгт. Приаргунск, ул. Содружества, д. 9	Индивидуальные домовладения	50,357835	119,10518
79223	Забайкальский край, р-н. Улётовский, с. Аблатуйский Бор, ул. Центральная, д. 68	Индивидуальные домовладения	51,18699	112,223151
79224	Забайкальский край, р-н. Улётовский, с. Аблатуйский Бор, ул. Центральная, д. 79	Индивидуальные домовладения	51,18699	112,223151
79225	Забайкальский край, р-н. Приаргунский, пгт. Приаргунск, ул. Солнечная, д. 21	Индивидуальные домовладения	50,364799	119,091867
79226	Забайкальский край, р-н. Приаргунский, пгт. Приаргунск, ул. Солнечная, д. 35	Индивидуальные домовладения	50,364799	119,091867
79227	Забайкальский край, р-н. Улётовский, с. Аблатуйский Бор, ул. Центральная, д. 86	Индивидуальные домовладения	51,18699	112,223151
79228	Забайкальский край, р-н. Сретенский, г. Сретенск, ул. Партизанская, д. 21	Индивидуальные домовладения	52,250239	117,707491
79229	Забайкальский край, р-н. Сретенский, г. Сретенск, ул. Партизанская, д. 22	Индивидуальные домовладения	52,250239	117,707491

№ п/п	Адрес	Вид	Широта	Долгота
79230	Забайкальский край, р-н. Сретенский, г. Сретенск, ул. Партизанская, д. 23	Индивидуальные домовладения	52,250239	117,707491
79231	Забайкальский край, р-н. Сретенский, г. Сретенск, ул. Партизанская, д. 24	Индивидуальные домовладения	52,250239	117,707491
79232	Забайкальский край, р-н. Сретенский, г. Сретенск, ул. Партизанская, д. 26	Индивидуальные домовладения	52,250239	117,707491
79233	Забайкальский край, р-н. Сретенский, г. Сретенск, ул. Партизанская, д. 27	Индивидуальные домовладения	52,250239	117,707491
79234	Забайкальский край, р-н. Сретенский, г. Сретенск, ул. Партизанская, д. 29	Индивидуальные домовладения	52,250239	117,707491
79235	Забайкальский край, р-н. Сретенский, г. Сретенск, ул. Партизанская, д. 3	Индивидуальные домовладения	52,250239	117,707491
79236	Забайкальский край, р-н. Сретенский, г. Сретенск, ул. Партизанская, д. 30	Индивидуальные домовладения	52,250239	117,707491
79237	Забайкальский край, р-н. Сретенский, г. Сретенск, ул. Партизанская, д. 31	Индивидуальные домовладения	52,250239	117,707491
79238	Забайкальский край, р-н. Сретенский, г. Сретенск, ул. Партизанская, д. 32	Индивидуальные домовладения	52,250239	117,707491
79239	Забайкальский край, р-н. Сретенский, г. Сретенск, ул. Партизанская, д. 34	Индивидуальные домовладения	52,250239	117,707491
79240	Забайкальский край, р-н. Сретенский, г. Сретенск, ул. Партизанская, д. 36	Индивидуальные домовладения	52,250239	117,707491
79241	Забайкальский край, р-н. Сретенский, г. Сретенск, ул. Партизанская, д. 38	Индивидуальные домовладения	52,250239	117,707491
79242	Забайкальский край, р-н. Сретенский, г. Сретенск, ул. Партизанская, д. 39	Индивидуальные домовладения	52,250239	117,707491
79243	Забайкальский край, р-н. Сретенский, г. Сретенск, ул. Партизанская, д. 40	Индивидуальные домовладения	52,250239	117,707491
79244	Забайкальский край, р-н. Сретенский, с. Дунаево, ул. Новая, д. 7	Индивидуальные домовладения	52,069164	117,05164

№ п/п	Адрес	Вид	Широта	Долгота
79245	Забайкальский край, р-н. Приаргунский, пгт. Приаргунск, ул. Солнечная, д. 8	Индивидуальные домовладения	50,364799	119,091867
79246	Забайкальский край, г. Чита, ул. Кастринская, д. 71	Индивидуальные домовладения	52,045535	113,479211
79247	Забайкальский край, р-н. Сретенский, г. Сретенск, ул. Партизанская, д. 42	Индивидуальные домовладения	52,250239	117,707491
79248	Забайкальский край, р-н. Сретенский, г. Сретенск, ул. Партизанская, д. 45	Индивидуальные домовладения	52,250239	117,707491
79249	Забайкальский край, р-н. Сретенский, г. Сретенск, ул. Партизанская, д. 46	Индивидуальные домовладения	52,250239	117,707491
79250	Забайкальский край, р-н. Сретенский, г. Сретенск, ул. Партизанская, д. 48	Индивидуальные домовладения	52,250239	117,707491
79251	Забайкальский край, р-н. Сретенский, г. Сретенск, ул. Партизанская, д. 49	Индивидуальные домовладения	52,250239	117,707491
79252	Забайкальский край, р-н. Сретенский, г. Сретенск, ул. Партизанская, д. 5	Индивидуальные домовладения	52,250239	117,707491
79253	Забайкальский край, р-н. Сретенский, г. Сретенск, ул. Партизанская, д. 50	Индивидуальные домовладения	52,250239	117,707491
79254	Забайкальский край, р-н. Сретенский, г. Сретенск, ул. Партизанская, д. 51	Индивидуальные домовладения	52,250239	117,707491
79255	Забайкальский край, р-н. Сретенский, г. Сретенск, ул. Партизанская, д. 53	Индивидуальные домовладения	52,250239	117,707491
79256	Забайкальский край, р-н. Сретенский, г. Сретенск, ул. Партизанская, д. 57	Индивидуальные домовладения	52,250239	117,707491
79257	Забайкальский край, р-н. Сретенский, г. Сретенск, ул. Партизанская, д. 61	Индивидуальные домовладения	52,250239	117,707491
79258	Забайкальский край, р-н. Сретенский, г. Сретенск, ул. Партизанская, д. 63	МКД	52,24836	117,70331
79259	Забайкальский край, р-н. Сретенский, г. Сретенск, ул. Партизанская, д. 67	Индивидуальные домовладения	52,250239	117,707491

№ п/п	Адрес	Вид	Широта	Долгота
79260	Забайкальский край, р-н. Сретенский, г. Сретенск, ул. Партизанская, д. 69	Индивидуальные домовладения	52,250239	117,707491
79261	Забайкальский край, р-н. Сретенский, г. Сретенск, ул. Партизанская, д. 71	МКД	52,250239	117,707491
79262	Забайкальский край, р-н. Сретенский, г. Сретенск, ул. Партизанская, д. 79	МКД	52,250239	117,707491
79263	Забайкальский край, р-н. Сретенский, г. Сретенск, ул. Партизанская, д. 8	Индивидуальные домовладения	52,250239	117,707491
79264	Забайкальский край, р-н. Сретенский, г. Сретенск, ул. Партизанская, д. 9	Индивидуальные домовладения	52,250239	117,707491
79265	Забайкальский край, р-н. Сретенский, г. Сретенск, ул. Первомайская, д. 1	Индивидуальные домовладения	52,213802	117,666034
79266	Забайкальский край, р-н. Приаргунский, пгт. Приаргунск, ул. Спортивная, д. 10	Индивидуальные домовладения	50,359444	119,104066
79267	Забайкальский край, р-н. Сретенский, г. Сретенск, ул. Первомайская, д. 12	Индивидуальные домовладения	52,213802	117,666034
79268	Забайкальский край, р-н. Сретенский, г. Сретенск, ул. Первомайская, д. 13	Индивидуальные домовладения	52,213802	117,666034
79269	Забайкальский край, р-н. Сретенский, г. Сретенск, ул. Первомайская, д. 15	Индивидуальные домовладения	52,213802	117,666034
79270	Забайкальский край, р-н. Сретенский, г. Сретенск, ул. Первомайская, д. 1А	Индивидуальные домовладения	52,213802	117,666034
79271	Забайкальский край, р-н. Сретенский, г. Сретенск, ул. Первомайская, д. 20	Индивидуальные домовладения	52,213802	117,666034
79272	Забайкальский край, р-н. Сретенский, г. Сретенск, ул. Первомайская, д. 22	Индивидуальные домовладения	52,213802	117,666034
79273	Забайкальский край, р-н. Сретенский, г. Сретенск, ул. Первомайская, д. 24	Индивидуальные домовладения	52,213802	117,666034
79274	Забайкальский край, р-н. Сретенский, г. Сретенск, ул. Первомайская, д. 26	Индивидуальные домовладения	52,213802	117,666034

№ п/п	Адрес	Вид	Широта	Долгота
79275	Забайкальский край, р-н. Сретенский, г. Сретенск, ул. Первомайская, д. 3	Индивидуальные домовладения	52,213802	117,666034
79276	Забайкальский край, р-н. Сретенский, г. Сретенск, ул. Первомайская, д. 5	Индивидуальные домовладения	52,213802	117,666034
79277	Забайкальский край, р-н. Сретенский, г. Сретенск, ул. Первомайская, д. 6	Индивидуальные домовладения	52,213802	117,666034
79278	Забайкальский край, р-н. Сретенский, г. Сретенск, ул. Первомайская, д. 7	Индивидуальные домовладения	52,213802	117,666034
79279	Забайкальский край, р-н. Сретенский, г. Сретенск, ул. Первомайская, д. 8	Индивидуальные домовладения	52,213802	117,666034
79280	Забайкальский край, р-н. Сретенский, г. Сретенск, ул. Первомайская, д. 9	Индивидуальные домовладения	52,213802	117,666034
79281	Забайкальский край, р-н. Сретенский, г. Сретенск, ул. Перевозная, д. 38	Индивидуальные домовладения	52,245811	117,685959
79282	Забайкальский край, р-н. Сретенский, г. Сретенск, ул. Перевозная, д. 8	Индивидуальные домовладения	52,245811	117,685959
79283	Забайкальский край, р-н. Сретенский, г. Сретенск, ул. Песчаная, д. 1	Индивидуальные домовладения	52,250636	117,723472
79284	Забайкальский край, р-н. Сретенский, г. Сретенск, ул. Песчаная, д. 10	Индивидуальные домовладения	52,250636	117,723472
79285	Забайкальский край, р-н. Сретенский, г. Сретенск, ул. Песчаная, д. 11	Индивидуальные домовладения	52,250636	117,723472
79286	Забайкальский край, р-н. Сретенский, г. Сретенск, ул. Песчаная, д. 12	Индивидуальные домовладения	52,250636	117,723472
79287	Забайкальский край, р-н. Улётовский, с. Аблатукан, ул. Трудовая, д. 20	Индивидуальные домовладения	51,24487	112,121884
79288	Забайкальский край, г. Чита, ул. Костюшко-Григоровича, д. 106	Индивидуальные домовладения	52,040234	113,491051
79289	Забайкальский край, р-н. Сретенский, г. Сретенск, ул. Песчаная, д. 13Б	Индивидуальные домовладения	52,250636	117,723472

№ п/п	Адрес	Вид	Широта	Долгота
79290	Забайкальский край, р-н. Сретенский, г. Сретенск, ул. Песчаная, д. 15	Индивидуальные домовладения	52,24994	117,72451
79291	Забайкальский край, р-н. Сретенский, г. Сретенск, ул. Песчаная, д. 16	Индивидуальные домовладения	52,250636	117,723472
79292	Забайкальский край, р-н. Сретенский, г. Сретенск, ул. Песчаная, д. 17	Индивидуальные домовладения	52,250636	117,723472
79293	Забайкальский край, р-н. Сретенский, г. Сретенск, ул. Песчаная, д. 18	Индивидуальные домовладения	52,250636	117,723472
79294	Забайкальский край, р-н. Сретенский, г. Сретенск, ул. Песчаная, д. 2	Индивидуальные домовладения	52,250636	117,723472
79295	Забайкальский край, р-н. Сретенский, г. Сретенск, ул. Песчаная, д. 21	Индивидуальные домовладения	52,250636	117,723472
79296	Забайкальский край, р-н. Сретенский, г. Сретенск, ул. Песчаная, д. 22	Индивидуальные домовладения	52,250636	117,723472
79297	Забайкальский край, р-н. Сретенский, г. Сретенск, ул. Песчаная, д. 23	Индивидуальные домовладения	52,250636	117,723472
79298	Забайкальский край, р-н. Сретенский, г. Сретенск, ул. Песчаная, д. 25	Индивидуальные домовладения	52,250636	117,723472
79299	Забайкальский край, р-н. Сретенский, г. Сретенск, ул. Песчаная, д. 27	Индивидуальные домовладения	52,250636	117,723472
79300	Забайкальский край, р-н. Сретенский, г. Сретенск, ул. Песчаная, д. 29	Индивидуальные домовладения	52,250636	117,723472
79301	Забайкальский край, р-н. Сретенский, г. Сретенск, ул. Песчаная, д. 4	Индивидуальные домовладения	52,250636	117,723472
79302	Забайкальский край, р-н. Сретенский, г. Сретенск, ул. Песчаная, д. 5	Индивидуальные домовладения	52,250636	117,723472
79303	Забайкальский край, р-н. Сретенский, г. Сретенск, ул. Песчаная, д. 7	Индивидуальные домовладения	52,250636	117,723472
79304	Забайкальский край, р-н. Сретенский, г. Сретенск, ул. Песчаная, д. 9	Индивидуальные домовладения	52,250636	117,723472

№ п/п	Адрес	Вид	Широта	Долгота
79305	Забайкальский край, р-н. Сретенский, г. Сретенск, ул. Пионерская, д. 1	Индивидуальные домовладения	52,249748	117,720768
79306	Забайкальский край, р-н. Сретенский, г. Сретенск, ул. Пионерская, д. 11	Индивидуальные домовладения	52,249748	117,720768
79307	Забайкальский край, р-н. Сретенский, г. Сретенск, ул. Пионерская, д. 12	Индивидуальные домовладения	52,249748	117,720768
79308	Забайкальский край, р-н. Сретенский, г. Сретенск, ул. Пионерская, д. 13	Индивидуальные домовладения	52,249748	117,720768
79309	Забайкальский край, р-н. Улётовский, с. Аблатукан, ул. Трудовая, д. 22	Индивидуальные домовладения	51,24487	112,121884
79310	Забайкальский край, р-н. Сретенский, г. Сретенск, ул. Пионерская, д. 16	Индивидуальные домовладения	52,249748	117,720768
79311	Забайкальский край, р-н. Сретенский, г. Сретенск, ул. Пионерская, д. 17	Индивидуальные домовладения	52,249748	117,720768
79312	Забайкальский край, р-н. Сретенский, г. Сретенск, ул. Пионерская, д. 18	Индивидуальные домовладения	52,248276	117,721667
79313	Забайкальский край, р-н. Сретенский, г. Сретенск, ул. Пионерская, д. 19	Индивидуальные домовладения	52,249748	117,720768
79314	Забайкальский край, р-н. Сретенский, г. Сретенск, ул. Пионерская, д. 2	Индивидуальные домовладения	52,249748	117,720768
79315	Забайкальский край, р-н. Сретенский, г. Сретенск, ул. Пионерская, д. 20	Индивидуальные домовладения	52,249748	117,720768
79316	Забайкальский край, р-н. Сретенский, г. Сретенск, ул. Пионерская, д. 22	Индивидуальные домовладения	52,249748	117,720768
79317	Забайкальский край, р-н. Сретенский, г. Сретенск, ул. Пионерская, д. 24	Индивидуальные домовладения	52,249748	117,720768
79318	Забайкальский край, р-н. Сретенский, г. Сретенск, ул. Пионерская, д. 5	Индивидуальные домовладения	52,249748	117,720768
79319	Забайкальский край, р-н. Сретенский, г. Сретенск, ул. Пионерская, д. 7	Индивидуальные домовладения	52,249748	117,720768

№ п/п	Адрес	Вид	Широта	Долгота
79320	Забайкальский край, р-н. Сретенский, г. Сретенск, ул. Пионерская, д. 9	Индивидуальные домовладения	52,249748	117,720768
79321	Забайкальский край, р-н. Сретенский, г. Сретенск, ул. Погодаева, д. 1	Индивидуальные домовладения	52,246319	117,709189
79322	Забайкальский край, р-н. Сретенский, г. Сретенск, ул. Погодаева, д. 10	Индивидуальные домовладения	52,246319	117,709189
79323	Забайкальский край, р-н. Сретенский, г. Сретенск, ул. Погодаева, д. 11	Индивидуальные домовладения	52,246319	117,709189
79324	Забайкальский край, р-н. Сретенский, г. Сретенск, ул. Погодаева, д. 12	Индивидуальные домовладения	52,246319	117,709189
79325	Забайкальский край, р-н. Сретенский, г. Сретенск, ул. Погодаева, д. 15	Индивидуальные домовладения	52,246319	117,709189
79326	Забайкальский край, р-н. Сретенский, г. Сретенск, ул. Погодаева, д. 16	Индивидуальные домовладения	52,246319	117,709189
79327	Забайкальский край, р-н. Сретенский, г. Сретенск, ул. Погодаева, д. 2	Индивидуальные домовладения	52,246319	117,709189
79328	Забайкальский край, р-н. Сретенский, г. Сретенск, ул. Погодаева, д. 26	Индивидуальные домовладения	52,246319	117,709189
79329	Забайкальский край, р-н. Сретенский, г. Сретенск, ул. Погодаева, д. 28	Индивидуальные домовладения	52,246319	117,709189
79330	Забайкальский край, р-н. Улётовский, с. Аблатукан, ул. Трудовая, д. 38	Индивидуальные домовладения	51,24487	112,121884
79331	Забайкальский край, г. Чита, ул. Костюшко-Григоровича, д. 118, корп. А	Индивидуальные домовладения	52,046665	113,480801
79332	Забайкальский край, г. Чита, ул. Костюшко-Григоровича, д. 47, корп. А	Индивидуальные домовладения	52,040477	113,489856
79333	Забайкальский край, р-н. Сретенский, г. Сретенск, ул. Погодаева, д. 3	Индивидуальные домовладения	52,246319	117,709189
79334	Забайкальский край, р-н. Сретенский, г. Сретенск, ул. Погодаева, д. 31	Индивидуальные домовладения	52,246319	117,709189

№ п/п	Адрес	Вид	Широта	Долгота
79335	Забайкальский край, р-н. Сретенский, г. Сретенск, ул. Погодаева, д. 34	Индивидуальные домовладения	52,246319	117,709189
79336	Забайкальский край, р-н. Сретенский, г. Сретенск, ул. Погодаева, д. 36	Индивидуальные домовладения	52,246319	117,709189
79337	Забайкальский край, р-н. Сретенский, г. Сретенск, ул. Погодаева, д. 37	Индивидуальные домовладения	52,246319	117,709189
79338	Забайкальский край, р-н. Сретенский, г. Сретенск, ул. Погодаева, д. 38	Индивидуальные домовладения	52,246319	117,709189
79339	Забайкальский край, р-н. Сретенский, г. Сретенск, ул. Погодаева, д. 39	Индивидуальные домовладения	52,246319	117,709189
79340	Забайкальский край, р-н. Сретенский, г. Сретенск, ул. Погодаева, д. 4	Индивидуальные домовладения	52,246319	117,709189
79341	Забайкальский край, р-н. Сретенский, г. Сретенск, ул. Погодаева, д. 40	Индивидуальные домовладения	52,246319	117,709189
79342	Забайкальский край, р-н. Сретенский, г. Сретенск, ул. Погодаева, д. 41	Индивидуальные домовладения	52,246319	117,709189
79343	Забайкальский край, р-н. Сретенский, г. Сретенск, ул. Погодаева, д. 43	Индивидуальные домовладения	52,246319	117,709189
79344	Забайкальский край, р-н. Сретенский, г. Сретенск, ул. Погодаева, д. 44	Индивидуальные домовладения	52,246319	117,709189
79345	Забайкальский край, р-н. Сретенский, г. Сретенск, ул. Погодаева, д. 45	Индивидуальные домовладения	52,246319	117,709189
79346	Забайкальский край, р-н. Сретенский, г. Сретенск, ул. Погодаева, д. 46	Индивидуальные домовладения	52,246319	117,709189
79347	Забайкальский край, р-н. Сретенский, г. Сретенск, ул. Погодаева, д. 47	Индивидуальные домовладения	52,246319	117,709189
79348	Забайкальский край, р-н. Сретенский, г. Сретенск, ул. Погодаева, д. 49	Индивидуальные домовладения	52,246319	117,709189
79349	Забайкальский край, р-н. Сретенский, г. Сретенск, ул. Погодаева, д. 5	Индивидуальные домовладения	52,246319	117,709189

№ п/п	Адрес	Вид	Широта	Долгота
79350	Забайкальский край, р-н. Сретенский, г. Сретенск, ул. Погодаева, д. 50	Индивидуальные домовладения	52,246319	117,709189
79351	Забайкальский край, р-н. Сретенский, г. Сретенск, ул. Погодаева, д. 51	Индивидуальные домовладения	52,246319	117,709189
79352	Забайкальский край, р-н. Сретенский, г. Сретенск, ул. Погодаева, д. 54	Индивидуальные домовладения	52,246319	117,709189
79353	Забайкальский край, р-н. Улётовский, с. Аблатукан, ул. Трудовая, д. 5	Индивидуальные домовладения	51,24487	112,121884
79354	Забайкальский край, р-н. Сретенский, г. Сретенск, ул. Погодаева, д. 55	Индивидуальные домовладения	52,246319	117,709189
79355	Забайкальский край, р-н. Сретенский, г. Сретенск, ул. Погодаева, д. 56	Индивидуальные домовладения	52,246319	117,709189
79356	Забайкальский край, р-н. Сретенский, г. Сретенск, ул. Погодаева, д. 58	Индивидуальные домовладения	52,246319	117,709189
79357	Забайкальский край, р-н. Сретенский, г. Сретенск, ул. Погодаева, д. 6	Индивидуальные домовладения	52,246319	117,709189
79358	Забайкальский край, р-н. Сретенский, г. Сретенск, ул. Погодаева, д. 60	Индивидуальные домовладения	52,246319	117,709189
79359	Забайкальский край, р-н. Сретенский, г. Сретенск, ул. Погодаева, д. 7	Индивидуальные домовладения	52,246319	117,709189
79360	Забайкальский край, р-н. Сретенский, г. Сретенск, ул. Погодаева, д. 8	Индивидуальные домовладения	52,246319	117,709189
79361	Забайкальский край, р-н. Сретенский, г. Сретенск, ул. Погодаева, д. 9	Индивидуальные домовладения	52,246319	117,709189
79362	Забайкальский край, р-н. Сретенский, г. Сретенск, ул. Попова, д. 20	Индивидуальные домовладения	52,245414	117,703027
79363	Забайкальский край, р-н. Сретенский, г. Сретенск, ул. Попова, д. 22	Индивидуальные домовладения	52,245414	117,703027
79364	Забайкальский край, р-н. Сретенский, г. Сретенск, ул. Попова, д. 25	Индивидуальные домовладения	52,245414	117,703027

№ п/п	Адрес	Вид	Широта	Долгота
79365	Забайкальский край, р-н. Сретенский, г. Сретенск, ул. Попова, д. 28	Индивидуальные домовладения	52,245414	117,703027
79366	Забайкальский край, р-н. Сретенский, г. Сретенск, ул. Попова, д. 4	Индивидуальные домовладения	52,245414	117,703027
79367	Забайкальский край, р-н. Сретенский, г. Сретенск, ул. Попова, д. 6	Индивидуальные домовладения	52,245414	117,703027
79368	Забайкальский край, р-н. Сретенский, г. Сретенск, ул. Попова, д. 8	Индивидуальные домовладения	52,245414	117,703027
79369	Забайкальский край, р-н. Сретенский, г. Сретенск, ул. Профсоюзная, д. 10	Индивидуальные домовладения	52,24623	117,71174
79370	Забайкальский край, р-н. Сретенский, г. Сретенск, ул. Профсоюзная, д. 20	Индивидуальные домовладения	52,24623	117,71174
79371	Забайкальский край, р-н. Сретенский, г. Сретенск, ул. Профсоюзная, д. 31	Индивидуальные домовладения	52,24623	117,71174
79372	Забайкальский край, р-н. Сретенский, г. Сретенск, ул. Профсоюзная, д. 34	Индивидуальные домовладения	52,24623	117,71174
79373	Забайкальский край, р-н. Сретенский, с. Дунаево, ул. Новая, д. 8	Индивидуальные домовладения	52,069164	117,05164
79374	Забайкальский край, р-н. Улётовский, с. Аблатукан, ул. Трудовая, д. 50	Индивидуальные домовладения	51,24487	112,121884
79375	Забайкальский край, г. Чита, ул. Костюшко-Григоровича, д. 59	Индивидуальные домовладения	52,04139	113,48767
79376	Забайкальский край, р-н. Сретенский, г. Сретенск, ул. Профсоюзная, д. 38	Индивидуальные домовладения	52,24623	117,71174
79377	Забайкальский край, р-н. Сретенский, г. Сретенск, ул. Профсоюзная, д. 4	Индивидуальные домовладения	52,24623	117,71174
79378	Забайкальский край, р-н. Сретенский, г. Сретенск, ул. Профсоюзная, д. 6	Индивидуальные домовладения	52,24623	117,71174
79379	Забайкальский край, р-н. Сретенский, г. Сретенск, ул. Рабочая, д. 10	Индивидуальные домовладения	52,244003	117,710671

№ п/п	Адрес	Вид	Широта	Долгота
79380	Забайкальский край, р-н. Сретенский, г. Сретенск, ул. Рабочая, д. 11	Индивидуальные домовладения	52,244003	117,710671
79381	Забайкальский край, р-н. Сретенский, г. Сретенск, ул. Рабочая, д. 12	Индивидуальные домовладения	52,244003	117,710671
79382	Забайкальский край, р-н. Сретенский, г. Сретенск, ул. Рабочая, д. 14	Индивидуальные домовладения	52,244003	117,710671
79383	Забайкальский край, р-н. Сретенский, г. Сретенск, ул. Рабочая, д. 15	Индивидуальные домовладения	52,244003	117,710671
79384	Забайкальский край, р-н. Сретенский, г. Сретенск, ул. Рабочая, д. 16	Индивидуальные домовладения	52,244003	117,710671
79385	Забайкальский край, р-н. Сретенский, г. Сретенск, ул. Рабочая, д. 17	Индивидуальные домовладения	52,244003	117,710671
79386	Забайкальский край, р-н. Сретенский, г. Сретенск, ул. Рабочая, д. 18	Индивидуальные домовладения	52,244003	117,710671
79387	Забайкальский край, р-н. Сретенский, г. Сретенск, ул. Рабочая, д. 19	Индивидуальные домовладения	52,244003	117,710671
79388	Забайкальский край, р-н. Сретенский, г. Сретенск, ул. Рабочая, д. 2	Индивидуальные домовладения	52,244003	117,710671
79389	Забайкальский край, р-н. Сретенский, г. Сретенск, ул. Рабочая, д. 21	Индивидуальные домовладения	52,244003	117,710671
79390	Забайкальский край, р-н. Сретенский, г. Сретенск, ул. Рабочая, д. 22	Индивидуальные домовладения	52,244003	117,710671
79391	Забайкальский край, р-н. Сретенский, г. Сретенск, ул. Рабочая, д. 25	Индивидуальные домовладения	52,244003	117,710671
79392	Забайкальский край, р-н. Сретенский, г. Сретенск, ул. Рабочая, д. 26	Индивидуальные домовладения	52,244003	117,710671
79393	Забайкальский край, р-н. Сретенский, г. Сретенск, ул. Рабочая, д. 27	Индивидуальные домовладения	52,244003	117,710671
79394	Забайкальский край, р-н. Сретенский, г. Сретенск, ул. Рабочая, д. 28	Индивидуальные домовладения	52,244003	117,710671

№ п/п	Адрес	Вид	Широта	Долгота
79395	Забайкальский край, р-н. Сретенский, г. Сретенск, ул. Рабочая, д. 3	Индивидуальные домовладения	52,244003	117,710671
79396	Забайкальский край, р-н. Улётовский, с. Аблатукан, ул. Школьная, д. 12	Индивидуальные домовладения	51,24487	112,121884
79397	Забайкальский край, р-н. Сретенский, г. Сретенск, ул. Рабочая, д. 36	Индивидуальные домовладения	52,244003	117,710671
79398	Забайкальский край, р-н. Сретенский, г. Сретенск, ул. Рабочая, д. 4	Индивидуальные домовладения	52,244003	117,710671
79399	Забайкальский край, р-н. Сретенский, г. Сретенск, ул. Рабочая, д. 5	Индивидуальные домовладения	52,244003	117,710671
79400	Забайкальский край, р-н. Сретенский, г. Сретенск, ул. Рабочая, д. 7	Индивидуальные домовладения	52,244003	117,710671
79401	Забайкальский край, р-н. Сретенский, г. Сретенск, ул. Рабочая, д. 9	Индивидуальные домовладения	52,244003	117,710671
79402	Забайкальский край, р-н. Сретенский, г. Сретенск, ул. Речная, д. 10	Индивидуальные домовладения	52,25063	117,712926
79403	Забайкальский край, р-н. Сретенский, г. Сретенск, ул. Речная, д. 12	Индивидуальные домовладения	52,25063	117,712926
79404	Забайкальский край, р-н. Сретенский, г. Сретенск, ул. Речная, д. 14	Индивидуальные домовладения	52,25063	117,712926
79405	Забайкальский край, р-н. Сретенский, г. Сретенск, ул. Речная, д. 15	Индивидуальные домовладения	52,25063	117,712926
79406	Забайкальский край, р-н. Сретенский, г. Сретенск, ул. Речная, д. 21	Индивидуальные домовладения	52,25063	117,712926
79407	Забайкальский край, р-н. Сретенский, г. Сретенск, ул. Речная, д. 22	Индивидуальные домовладения	52,25063	117,712926
79408	Забайкальский край, р-н. Сретенский, г. Сретенск, ул. Речная, д. 23	Индивидуальные домовладения	52,25063	117,712926
79409	Забайкальский край, р-н. Сретенский, г. Сретенск, ул. Речная, д. 4	Индивидуальные домовладения	52,25063	117,712926

№ п/п	Адрес	Вид	Широта	Долгота
79410	Забайкальский край, р-н. Сретенский, г. Сретенск, ул. Речная, д. 5	Индивидуальные домовладения	52,25063	117,712926
79411	Забайкальский край, р-н. Сретенский, г. Сретенск, ул. Речная, д. 6	Индивидуальные домовладения	52,25063	117,712926
79412	Забайкальский край, р-н. Сретенский, г. Сретенск, ул. Речная, д. 8	Индивидуальные домовладения	52,25063	117,712926
79413	Забайкальский край, р-н. Сретенский, г. Сретенск, ул. Речная, д. 9	Индивидуальные домовладения	52,25063	117,712926
79414	Забайкальский край, р-н. Сретенский, г. Сретенск, ул. Садовая, д. 2	Индивидуальные домовладения	52,24623	117,71174
79415	Забайкальский край, р-н. Сретенский, г. Сретенск, ул. Садовая, д. 3	Индивидуальные домовладения	52,24623	117,71174
79416	Забайкальский край, р-н. Сретенский, г. Сретенск, ул. Садовая, д. 4	Индивидуальные домовладения	52,24623	117,71174
79417	Забайкальский край, р-н. Сретенский, г. Сретенск, ул. Садовая, д. 6	Индивидуальные домовладения	52,24623	117,71174
79418	Забайкальский край, р-н. Улётовский, с. Аблатукан, ул. Школьная, д. 9а	Индивидуальные домовладения	51,24487	112,121884
79419	Забайкальский край, г. Чита, ул. Костюшко-Григоровича, д. 59, корп. А	Индивидуальные домовладения	52,041347	113,487637
79420	Забайкальский край, р-н. Сретенский, г. Сретенск, ул. Самарина, д. 1	Индивидуальные домовладения	52,21064	117,674505
79421	Забайкальский край, р-н. Сретенский, г. Сретенск, ул. Самарина, д. 14	Индивидуальные домовладения	52,21064	117,674505
79422	Забайкальский край, р-н. Сретенский, г. Сретенск, ул. Самарина, д. 16	Индивидуальные домовладения	52,21064	117,674505
79423	Забайкальский край, р-н. Сретенский, г. Сретенск, ул. Самарина, д. 18	Индивидуальные домовладения	52,21064	117,674505
79424	Забайкальский край, р-н. Сретенский, г. Сретенск, ул. Самарина, д. 2	Индивидуальные домовладения	52,21064	117,674505

№ п/п	Адрес	Вид	Широта	Долгота
79425	Забайкальский край, р-н. Сретенский, г. Сретенск, ул. Самарина, д. 20	Индивидуальные домовладения	52,21064	117,674505
79426	Забайкальский край, р-н. Сретенский, г. Сретенск, ул. Самарина, д. 22	Индивидуальные домовладения	52,21064	117,674505
79427	Забайкальский край, р-н. Сретенский, г. Сретенск, ул. Самарина, д. 24	Индивидуальные домовладения	52,21064	117,674505
79428	Забайкальский край, р-н. Сретенский, г. Сретенск, ул. Самарина, д. 26	Индивидуальные домовладения	52,21064	117,674505
79429	Забайкальский край, р-н. Сретенский, г. Сретенск, ул. Самарина, д. 28	Индивидуальные домовладения	52,21064	117,674505
79430	Забайкальский край, р-н. Сретенский, г. Сретенск, ул. Самарина, д. 3	Индивидуальные домовладения	52,21064	117,674505
79431	Забайкальский край, р-н. Сретенский, г. Сретенск, ул. Самарина, д. 6	Индивидуальные домовладения	52,21064	117,674505
79432	Забайкальский край, р-н. Сретенский, г. Сретенск, ул. Самарина, д. 8	Индивидуальные домовладения	52,21064	117,674505
79433	Забайкальский край, р-н. Сретенский, г. Сретенск, ул. Сельская, д. 69А	Индивидуальные домовладения	52,24623	117,71174
79434	Забайкальский край, р-н. Сретенский, г. Сретенск, ул. Сельская, д. 70, литер А	Индивидуальные домовладения	52,24623	117,71174
79435	Забайкальский край, р-н. Сретенский, г. Сретенск, ул. Советская, д. 10А	Индивидуальные домовладения	52,23996	117,696765
79436	Забайкальский край, р-н. Сретенский, г. Сретенск, ул. Советская, д. 11	Индивидуальные домовладения	52,23996	117,696765
79437	Забайкальский край, р-н. Сретенский, г. Сретенск, ул. Советская, д. 12	Индивидуальные домовладения	52,23996	117,696765
79438	Забайкальский край, р-н. Сретенский, г. Сретенск, ул. Советская, д. 14	Индивидуальные домовладения	52,23996	117,696765
79439	Забайкальский край, р-н. Сретенский, г. Сретенск, ул. Советская, д. 22	Индивидуальные домовладения	52,23996	117,696765

№ п/п	Адрес	Вид	Широта	Долгота
79440	Забайкальский край, р-н. Улётовский, с. Доронинское, ул. Колхозная, д. 4	Индивидуальные домовладения	51,128099	112,135493
79441	Забайкальский край, г. Чита, ул. Костюшко-Григоровича, д. 62, корп. Д	Индивидуальные домовладения	52,041081	113,489398
79442	Забайкальский край, г. Чита, ул. Костюшко-Григоровича, д. 79	Индивидуальные домовладения	52,040234	113,491051
79443	Забайкальский край, р-н. Сретенский, г. Сретенск, ул. Советская, д. 24	Индивидуальные домовладения	52,23996	117,696765
79444	Забайкальский край, р-н. Сретенский, г. Сретенск, ул. Советская, д. 28	Индивидуальные домовладения	52,23996	117,696765
79445	Забайкальский край, р-н. Сретенский, г. Сретенск, ул. Советская, д. 7	Индивидуальные домовладения	52,23996	117,696765
79446	Забайкальский край, р-н. Сретенский, г. Сретенск, ул. Транспортная, д. 11	Индивидуальные домовладения	52,235857	117,689381
79447	Забайкальский край, р-н. Сретенский, г. Сретенск, ул. Транспортная, д. 13	Индивидуальные домовладения	52,235857	117,689381
79448	Забайкальский край, р-н. Сретенский, г. Сретенск, ул. Транспортная, д. 15	Индивидуальные домовладения	52,235857	117,689381
79449	Забайкальский край, р-н. Сретенский, г. Сретенск, ул. Транспортная, д. 2	Индивидуальные домовладения	52,235857	117,689381
79450	Забайкальский край, р-н. Сретенский, г. Сретенск, ул. Транспортная, д. 3	Индивидуальные домовладения	52,235857	117,689381
79451	Забайкальский край, р-н. Сретенский, г. Сретенск, ул. Транспортная, д. 4	Индивидуальные домовладения	52,235857	117,689381
79452	Забайкальский край, р-н. Сретенский, г. Сретенск, ул. Транспортная, д. 5	Индивидуальные домовладения	52,235857	117,689381
79453	Забайкальский край, р-н. Сретенский, г. Сретенск, ул. Транспортная, д. 6	Индивидуальные домовладения	52,235857	117,689381
79454	Забайкальский край, р-н. Сретенский, г. Сретенск, ул. Транспортная, д. 7	Индивидуальные домовладения	52,235857	117,689381

№ п/п	Адрес	Вид	Широта	Долгота
79455	Забайкальский край, р-н. Сретенский, г. Сретенск, ул. Транспортная, д. 9	Индивидуальные домовладения	52,235857	117,689381
79456	Забайкальский край, р-н. Сретенский, г. Сретенск, ул. Трофимова, д. 1	Индивидуальные домовладения	52,211467	117,67588
79457	Забайкальский край, р-н. Сретенский, г. Сретенск, ул. Трофимова, д. 10	Индивидуальные домовладения	52,211467	117,67588
79458	Забайкальский край, р-н. Сретенский, г. Сретенск, ул. Трофимова, д. 2	Индивидуальные домовладения	52,211467	117,67588
79459	Забайкальский край, р-н. Сретенский, г. Сретенск, ул. Трофимова, д. 3	Индивидуальные домовладения	52,211467	117,67588
79460	Забайкальский край, р-н. Сретенский, г. Сретенск, ул. Трофимова, д. 4	Индивидуальные домовладения	52,211467	117,67588
79461	Забайкальский край, р-н. Сретенский, г. Сретенск, ул. Трофимова, д. 5	Индивидуальные домовладения	52,211467	117,67588
79462	Забайкальский край, р-н. Улётовский, с. Доронинское, ул. Партизанская, д. 111	Индивидуальные домовладения	51,128586	112,140685
79463	Забайкальский край, р-н. Сретенский, г. Сретенск, ул. Трофимова, д. 8	Индивидуальные домовладения	52,211467	117,67588
79464	Забайкальский край, р-н. Сретенский, г. Сретенск, ул. Фабричная, д. 10	Индивидуальные домовладения	52,253409	117,737432
79465	Забайкальский край, р-н. Сретенский, г. Сретенск, ул. Фабричная, д. 12	Индивидуальные домовладения	52,253409	117,737432
79466	Забайкальский край, р-н. Сретенский, г. Сретенск, ул. Фабричная, д. 13	Индивидуальные домовладения	52,253409	117,737432
79467	Забайкальский край, р-н. Сретенский, г. Сретенск, ул. Фабричная, д. 14	Индивидуальные домовладения	52,253409	117,737432
79468	Забайкальский край, р-н. Сретенский, г. Сретенск, ул. Фабричная, д. 16	Индивидуальные домовладения	52,253409	117,737432
79469	Забайкальский край, р-н. Сретенский, г. Сретенск, ул. Фабричная, д. 2	Индивидуальные домовладения	52,25312	117,73924

№ п/п	Адрес	Вид	Широта	Долгота
79470	Забайкальский край, р-н. Кыринский, с. Кыра, ул. Лазо, д. 83	Индивидуальные домовладения	49,585157	111,986472
79471	Забайкальский край, р-н. Сретенский, г. Сретенск, ул. Фабричная, д. 3	Индивидуальные домовладения	52,253409	117,737432
79472	Забайкальский край, р-н. Сретенский, г. Сретенск, ул. Фабричная, д. 4	Индивидуальные домовладения	52,253409	117,737432
79473	Забайкальский край, р-н. Сретенский, г. Сретенск, ул. Фабричная, д. 8	Индивидуальные домовладения	52,253409	117,737432
79474	Забайкальский край, р-н. Сретенский, г. Сретенск, ул. Хабаровская, д. 1	Индивидуальные домовладения	52,211203	117,665657
79475	Забайкальский край, р-н. Сретенский, г. Сретенск, ул. Хабаровская, д. 2	Индивидуальные домовладения	52,211203	117,665657
79476	Забайкальский край, р-н. Сретенский, г. Сретенск, ул. Хабаровская, д. 7	Индивидуальные домовладения	52,211203	117,665657
79477	Забайкальский край, р-н. Сретенский, г. Сретенск, ул. Хабаровская, д. 9	Индивидуальные домовладения	52,211203	117,665657
79478	Забайкальский край, р-н. Сретенский, г. Сретенск, ул. Чернышевского, д. 1	Индивидуальные домовладения	52,241659	117,703144
79479	Забайкальский край, р-н. Сретенский, г. Сретенск, ул. Чернышевского, д. 109	МКД	52,241659	117,703144
79480	Забайкальский край, р-н. Сретенский, г. Сретенск, ул. Чернышевского, д. 132	Индивидуальные домовладения	52,236442	117,696361
79481	Забайкальский край, р-н. Сретенский, г. Сретенск, ул. Чернышевского, д. 183	Индивидуальные домовладения	52,241659	117,703144
79482	Забайкальский край, р-н. Сретенский, г. Сретенск, ул. Чернышевского, д. 189	Индивидуальные домовладения	52,241659	117,703144
79483	Забайкальский край, р-н. Сретенский, г. Сретенск, ул. Чернышевского, д. 35	Индивидуальные домовладения	52,241659	117,703144
79484	Забайкальский край, р-н. Сретенский, г. Сретенск, ул. Чернышевского, д. 57	Индивидуальные домовладения	52,241659	117,703144

№ п/п	Адрес	Вид	Широта	Долгота
79485	Забайкальский край, р-н. Агинский, с. Цокто-Хангил, ул. Степная, д. 47	Индивидуальные домовладения	50,905635	114,624536
79486	Забайкальский край, р-н. Сретенский, г. Сретенск, ул. Чехова, д. 1	Индивидуальные домовладения	52,236762	117,702209
79487	Забайкальский край, р-н. Сретенский, г. Сретенск, ул. Чехова, д. 19	Индивидуальные домовладения	52,236762	117,702209
79488	Забайкальский край, р-н. Сретенский, г. Сретенск, ул. Чехова, д. 2	Индивидуальные домовладения	52,236762	117,702209
79489	Забайкальский край, р-н. Сретенский, г. Сретенск, ул. Чехова, д. 21	Индивидуальные домовладения	52,236762	117,702209
79490	Забайкальский край, р-н. Сретенский, г. Сретенск, ул. Чехова, д. 23	Индивидуальные домовладения	52,236762	117,702209
79491	Забайкальский край, р-н. Сретенский, г. Сретенск, ул. Чехова, д. 25	Индивидуальные домовладения	52,236762	117,702209
79492	Забайкальский край, р-н. Сретенский, г. Сретенск, ул. Чехова, д. 27	Индивидуальные домовладения	52,236762	117,702209
79493	Забайкальский край, р-н. Сретенский, г. Сретенск, ул. Чехова, д. 29	Индивидуальные домовладения	52,236762	117,702209
79494	Забайкальский край, р-н. Сретенский, г. Сретенск, ул. Чехова, д. 3	Индивидуальные домовладения	52,236762	117,702209
79495	Забайкальский край, р-н. Сретенский, г. Сретенск, ул. Чехова, д. 31	Индивидуальные домовладения	52,236762	117,702209
79496	Забайкальский край, р-н. Сретенский, г. Сретенск, ул. Чехова, д. 4	Индивидуальные домовладения	52,236762	117,702209
79497	Забайкальский край, р-н. Сретенский, г. Сретенск, ул. Чехова, д. 6	Индивидуальные домовладения	52,236762	117,702209
79498	Забайкальский край, р-н. Сретенский, г. Сретенск, ул. Чехова, д. 7	Индивидуальные домовладения	52,236762	117,702209
79499	Забайкальский край, р-н. Сретенский, г. Сретенск, ул. Энергетиков, д. 1	Индивидуальные домовладения	52,24285	117,702784

№ п/п	Адрес	Вид	Широта	Долгота
79500	Забайкальский край, р-н. Сретенский, г. Сретенск, ул. Энергетиков, д. 11	Индивидуальные домовладения	52,24285	117,702784
79501	Забайкальский край, р-н. Сретенский, г. Сретенск, ул. Энергетиков, д. 12	Индивидуальные домовладения	52,24285	117,702784
79502	Забайкальский край, р-н. Сретенский, г. Сретенск, ул. Энергетиков, д. 13	Индивидуальные домовладения	52,24285	117,702784
79503	Забайкальский край, р-н. Сретенский, г. Сретенск, ул. Энергетиков, д. 14	Индивидуальные домовладения	52,24285	117,702784
79504	Забайкальский край, р-н. Сретенский, г. Сретенск, ул. Энергетиков, д. 16	Индивидуальные домовладения	52,24285	117,702784
79505	Забайкальский край, р-н. Сретенский, с. Дунаево, ул. Новая, д. 9	Индивидуальные домовладения	52,069164	117,05164
79506	Забайкальский край, р-н. Улётовский, с. Доронинское, ул. Партизанская, д. 121	Индивидуальные домовладения	51,128586	112,140685
79507	Забайкальский край, р-н. Сретенский, г. Сретенск, ул. Энергетиков, д. 19	Индивидуальные домовладения	52,24285	117,702784
79508	Забайкальский край, р-н. Сретенский, г. Сретенск, ул. Энергетиков, д. 21	Индивидуальные домовладения	52,24285	117,702784
79509	Забайкальский край, р-н. Сретенский, г. Сретенск, ул. Энергетиков, д. 23	Индивидуальные домовладения	52,24285	117,702784
79510	Забайкальский край, р-н. Сретенский, г. Сретенск, ул. Энергетиков, д. 25	Индивидуальные домовладения	52,24285	117,702784
79511	Забайкальский край, р-н. Сретенский, г. Сретенск, ул. Энергетиков, д. 27	Индивидуальные домовладения	52,24285	117,702784
79512	Забайкальский край, р-н. Сретенский, г. Сретенск, ул. Энергетиков, д. 28	Индивидуальные домовладения	52,24285	117,702784
79513	Забайкальский край, р-н. Сретенский, г. Сретенск, ул. Энергетиков, д. 3	Индивидуальные домовладения	52,24285	117,702784
79514	Забайкальский край, р-н. Сретенский, г. Сретенск, ул. Энергетиков, д. 33	Индивидуальные домовладения	52,24285	117,702784

№ п/п	Адрес	Вид	Широта	Долгота
79515	Забайкальский край, р-н. Сретенский, г. Сретенск, ул. Энергетиков, д. 35	Индивидуальные домовладения	52,24285	117,702784
79516	Забайкальский край, р-н. Сретенский, г. Сретенск, ул. Энергетиков, д. 4	Индивидуальные домовладения	52,24285	117,702784
79517	Забайкальский край, р-н. Сретенский, г. Сретенск, ул. Энергетиков, д. 5	МКД	52,24285	117,702784
79518	Забайкальский край, р-н. Сретенский, с. Аргун, ул. Набережная, д. 15	Индивидуальные домовладения	52,385157	118,559085
79519	Забайкальский край, р-н. Сретенский, с. Делюн, ул. Центральная, д. 10	Индивидуальные домовладения	52,209105	117,449073
79520	Забайкальский край, р-н. Сретенский, с. Делюн, ул. Центральная, д. 2	Индивидуальные домовладения	52,209105	117,449073
79521	Забайкальский край, р-н. Сретенский, с. Ломы, ул. Молодежная, д. 10	Индивидуальные домовладения	52,285726	118,001941
79522	Забайкальский край, р-н. Сретенский, с. Ломы, ул. Молодежная, д. 11	Индивидуальные домовладения	52,285726	118,001941
79523	Забайкальский край, р-н. Сретенский, с. Ломы, ул. Молодежная, д. 12	Индивидуальные домовладения	52,285726	118,001941
79524	Забайкальский край, р-н. Сретенский, с. Ломы, ул. Молодежная, д. 13	Индивидуальные домовладения	52,285726	118,001941
79525	Забайкальский край, р-н. Сретенский, с. Ломы, ул. Молодежная, д. 16	Индивидуальные домовладения	52,285726	118,001941
79526	Забайкальский край, р-н. Сретенский, с. Ломы, ул. Молодежная, д. 23	Индивидуальные домовладения	52,285726	118,001941
79527	Забайкальский край, р-н. Улётовский, с. Доронинское, ул. Партизанская, д. 125	Индивидуальные домовладения	51,128586	112,140685
79528	Забайкальский край, г. Чита, ул. Костюшко-Григоровича, д. 90	Индивидуальные домовладения	52,040234	113,491051
79529	Забайкальский край, г. Чита, ул. Красноармейская, д. 12	МКД	52,03993	113,49059

№ п/п	Адрес	Вид	Широта	Долгота
79530	Забайкальский край, р-н. Сретенский, с. Ломы, ул. Молодежная, д. 29	Индивидуальные домовладения	52,285726	118,001941
79531	Забайкальский край, р-н. Сретенский, с. Ломы, ул. Молодежная, д. 3	Индивидуальные домовладения	52,285726	118,001941
79532	Забайкальский край, р-н. Сретенский, с. Ломы, ул. Молодежная, д. 30	Индивидуальные домовладения	52,285726	118,001941
79533	Забайкальский край, р-н. Сретенский, с. Ломы, ул. Молодежная, д. 5	Индивидуальные домовладения	52,285726	118,001941
79534	Забайкальский край, р-н. Сретенский, с. Ломы, ул. Молодежная, д. 6	Индивидуальные домовладения	52,285726	118,001941
79535	Забайкальский край, р-н. Сретенский, с. Ломы, ул. Молодежная, д. 7	Индивидуальные домовладения	52,285726	118,001941
79536	Забайкальский край, р-н. Сретенский, с. Ломы, ул. Молодежная, д. 8	Индивидуальные домовладения	52,285726	118,001941
79537	Забайкальский край, р-н. Сретенский, с. Ломы, ул. Молодежная, д. 9	Индивидуальные домовладения	52,285726	118,001941
79538	Забайкальский край, р-н. Сретенский, с. Мангидай, ул. Речная, д. 23	Индивидуальные домовладения	52,376532	118,511672
79539	Забайкальский край, р-н. Сретенский, тер. Дом отдыха Чалбучи, ул. Набережная, д. 1	Индивидуальные домовладения	52,459782	118,645746
79540	Забайкальский край, р-н. Сретенский, тер. Дом отдыха Чалбучи, ул. Набережная, д. 10	Индивидуальные домовладения	52,459782	118,645746
79541	Забайкальский край, р-н. Сретенский, тер. Дом отдыха Чалбучи, ул. Набережная, д. 11	Индивидуальные домовладения	52,459782	118,645746
79542	Забайкальский край, р-н. Сретенский, тер. Дом отдыха Чалбучи, ул. Набережная, д. 13	Индивидуальные домовладения	52,459782	118,645746
79543	Забайкальский край, р-н. Сретенский, тер. Дом отдыха Чалбучи, ул. Набережная, д. 14	Индивидуальные домовладения	52,459782	118,645746
79544	Забайкальский край, р-н. Сретенский, тер. Дом отдыха Чалбучи, ул. Набережная, д. 3	Индивидуальные домовладения	52,459782	118,645746

№ п/п	Адрес	Вид	Широта	Долгота
79545	Забайкальский край, р-н. Сретенский, тер. Дом отдыха Чалбучи, ул. Набережная, д. 6	Индивидуальные домовладения	52,459782	118,645746
79546	Забайкальский край, р-н. Сретенский, тер. Дом отдыха Чалбучи, ул. Набережная, д. 7	Индивидуальные домовладения	52,459782	118,645746
79547	Забайкальский край, р-н. Сретенский, тер. Дом отдыха Чалбучи, ул. Набережная, д. 8	Индивидуальные домовладения	52,459782	118,645746
79548	Забайкальский край, г. Чита, ул. Красноармейская, д. 1в	Индивидуальные домовладения	52,037388	113,48726
79549	Забайкальский край, р-н. Улётовский, с. Доронинское, ул. Партизанская, д. 45	Индивидуальные домовладения	51,128586	112,140685
79550	Забайкальский край, г. Чита, ул. Красноармейская, д. 1, корп. Б	Индивидуальные домовладения	52,036932	113,486371
79551	Забайкальский край, р-н. Сретенский, г. Сретенск, ул. 2-я Железнодорожная, д. 1	Индивидуальные домовладения	52,24623	117,71174
79552	Забайкальский край, р-н. Сретенский, г. Сретенск, ул. 2-я Железнодорожная, д. 11	Индивидуальные домовладения	52,24623	117,71174
79553	Забайкальский край, р-н. Сретенский, г. Сретенск, ул. 2-я Железнодорожная, д. 15	Индивидуальные домовладения	52,24623	117,71174
79554	Забайкальский край, р-н. Сретенский, г. Сретенск, ул. 2-я Железнодорожная, д. 16	Индивидуальные домовладения	52,24623	117,71174
79555	Забайкальский край, р-н. Сретенский, г. Сретенск, ул. 2-я Железнодорожная, д. 17	Индивидуальные домовладения	52,24623	117,71174
79556	Забайкальский край, р-н. Сретенский, г. Сретенск, ул. 2-я Железнодорожная, д. 2	Индивидуальные домовладения	52,24623	117,71174
79557	Забайкальский край, р-н. Калганский, с. Бура, ул. Новая, д. 4	Индивидуальные домовладения	50,752872	119,448184
79558	Забайкальский край, р-н. Сретенский, г. Сретенск, ул. 2-я Железнодорожная, д. 20	Индивидуальные домовладения	52,24623	117,71174
79559	Забайкальский край, р-н. Сретенский, г. Сретенск, ул. 2-я Железнодорожная, д. 23	Индивидуальные домовладения	52,24623	117,71174

№ п/п	Адрес	Вид	Широта	Долгота
79560	Забайкальский край, р-н. Сретенский, г. Сретенск, ул. 2-я Железнодорожная, д. 26	Индивидуальные домовладения	52,24623	117,71174
79561	Забайкальский край, р-н. Сретенский, г. Сретенск, ул. 2-я Железнодорожная, д. 27	Индивидуальные домовладения	52,24623	117,71174
79562	Забайкальский край, р-н. Сретенский, г. Сретенск, ул. 2-я Железнодорожная, д. 29	Индивидуальные домовладения	52,24623	117,71174
79563	Забайкальский край, р-н. Сретенский, г. Сретенск, ул. 2-я Железнодорожная, д. 3	Индивидуальные домовладения	52,24623	117,71174
79564	Забайкальский край, р-н. Сретенский, г. Сретенск, ул. 2-я Железнодорожная, д. 30	Индивидуальные домовладения	52,24623	117,71174
79565	Забайкальский край, р-н. Сретенский, г. Сретенск, ул. 2-я Железнодорожная, д. 34	Индивидуальные домовладения	52,24623	117,71174
79566	Забайкальский край, р-н. Сретенский, г. Сретенск, ул. 2-я Железнодорожная, д. 36	Индивидуальные домовладения	52,21878	117,65984
79567	Забайкальский край, р-н. Сретенский, г. Сретенск, ул. 2-я Железнодорожная, д. 40	Индивидуальные домовладения	52,24623	117,71174
79568	Забайкальский край, р-н. Сретенский, г. Сретенск, ул. 2-я Железнодорожная, д. 9	Индивидуальные домовладения	52,24623	117,71174
79569	Забайкальский край, р-н. Сретенский, г. Сретенск, ул. Вокзальная, д. 12	МКД	52,250107	117,692894
79570	Забайкальский край, р-н. Сретенский, г. Сретенск, ул. Вокзальная, д. 13	МКД	52,250107	117,692894
79571	Забайкальский край, р-н. Сретенский, г. Сретенск, ул. Вокзальная, д. 16	МКД	52,250107	117,692894
79572	Забайкальский край, р-н. Сретенский, г. Сретенск, ул. Вокзальная, д. 17	МКД	52,250107	117,692894
79573	Забайкальский край, р-н. Улётовский, с. Доронинское, ул. Партизанская, д. 58	Индивидуальные домовладения	51,128586	112,140685
79574	Забайкальский край, р-н. Сретенский, г. Сретенск, ул. Вокзальная, д. 19	МКД	52,250107	117,692894

№ п/п	Адрес	Вид	Широта	Долгота
79575	Забайкальский край, р-н. Сретенский, г. Сретенск, ул. Вокзальная, д. 6	МКД	52,249496	117,69304
79576	Забайкальский край, р-н. Сретенский, г. Сретенск, ул. Железнодорожная, д. 1	Индивидуальные домовладения	52,253018	117,691762
79577	Забайкальский край, р-н. Сретенский, г. Сретенск, ул. Железнодорожная, д. 13	Индивидуальные домовладения	52,253018	117,691762
79578	Забайкальский край, р-н. Сретенский, г. Сретенск, ул. Железнодорожная, д. 15	Индивидуальные домовладения	52,253018	117,691762
79579	Забайкальский край, р-н. Сретенский, г. Сретенск, ул. Железнодорожная, д. 16	Индивидуальные домовладения	52,253018	117,691762
79580	Забайкальский край, р-н. Сретенский, г. Сретенск, ул. Железнодорожная, д. 17	Индивидуальные домовладения	52,253018	117,691762
79581	Забайкальский край, р-н. Сретенский, г. Сретенск, ул. Железнодорожная, д. 19	Индивидуальные домовладения	52,253018	117,691762
79582	Забайкальский край, р-н. Сретенский, г. Сретенск, ул. Железнодорожная, д. 2	Индивидуальные домовладения	52,253018	117,691762
79583	Забайкальский край, р-н. Сретенский, г. Сретенск, ул. Железнодорожная, д. 25	Индивидуальные домовладения	52,253018	117,691762
79584	Забайкальский край, р-н. Сретенский, г. Сретенск, ул. Железнодорожная, д. 3	Индивидуальные домовладения	52,253018	117,691762
79585	Забайкальский край, р-н. Сретенский, г. Сретенск, ул. Кириллова, д. 13	Индивидуальные домовладения	52,24623	117,71174
79586	Забайкальский край, р-н. Сретенский, г. Сретенск, ул. Кириллова, д. 17	Индивидуальные домовладения	52,24623	117,71174
79587	Забайкальский край, р-н. Сретенский, г. Сретенск, ул. Кириллова, д. 19	Индивидуальные домовладения	52,24623	117,71174
79588	Забайкальский край, р-н. Сретенский, г. Сретенск, ул. Кириллова, д. 2	Индивидуальные домовладения	52,24623	117,71174
79589	Забайкальский край, р-н. Улётовский, с. Доронинское, ул. Партизанская, д. 61	Индивидуальные домовладения	51,128586	112,140685

№ п/п	Адрес	Вид	Широта	Долгота
79590	Забайкальский край, г. Чита, ул. Курнатовского, д. 27	МКД	52,039715	113,49711
79591	Забайкальский край, р-н. Сретенский, г. Сретенск, ул. Кириллова, д. 24	Индивидуальные домовладения	52,24623	117,71174
79592	Забайкальский край, р-н. Сретенский, г. Сретенск, ул. Кириллова, д. 27	Индивидуальные домовладения	52,24623	117,71174
79593	Забайкальский край, р-н. Сретенский, г. Сретенск, ул. Кириллова, д. 29	Индивидуальные домовладения	52,24623	117,71174
79594	Забайкальский край, р-н. Сретенский, г. Сретенск, ул. Кириллова, д. 3	Индивидуальные домовладения	52,24623	117,71174
79595	Забайкальский край, р-н. Сретенский, г. Сретенск, ул. Кириллова, д. 31	Индивидуальные домовладения	52,24623	117,71174
79596	Забайкальский край, р-н. Сретенский, г. Сретенск, ул. Кириллова, д. 4	Индивидуальные домовладения	52,24623	117,71174
79597	Забайкальский край, р-н. Сретенский, г. Сретенск, ул. Кириллова, д. 4А	Индивидуальные домовладения	52,24623	117,71174
79598	Забайкальский край, р-н. Сретенский, г. Сретенск, ул. Кириллова, д. 5	Индивидуальные домовладения	52,24623	117,71174
79599	Забайкальский край, р-н. Калганский, с. Бура, ул. Новая, д. 5	Индивидуальные домовладения	50,752872	119,448184
79600	Забайкальский край, р-н. Сретенский, г. Сретенск, ул. Кириллова, д. 8	Индивидуальные домовладения	52,24623	117,71174
79601	Забайкальский край, р-н. Сретенский, г. Сретенск, ул. Кириллова, д. 9	Индивидуальные домовладения	52,24623	117,71174
79602	Забайкальский край, р-н. Сретенский, г. Сретенск, ул. Ключевая, д. 1	Индивидуальные домовладения	52,24623	117,71174
79603	Забайкальский край, р-н. Сретенский, г. Сретенск, ул. Ключевая, д. 12	Индивидуальные домовладения	52,24623	117,71174
79604	Забайкальский край, р-н. Сретенский, г. Сретенск, ул. Ключевая, д. 2	Индивидуальные домовладения	52,24623	117,71174

№ п/п	Адрес	Вид	Широта	Долгота
79605	Забайкальский край, р-н. Сретенский, г. Сретенск, ул. Ключевая, д. 3	Индивидуальные домовладения	52,24623	117,71174
79606	Забайкальский край, р-н. Сретенский, г. Сретенск, ул. Нестерова, д. 14	Индивидуальные домовладения	52,255879	117,69849
79607	Забайкальский край, р-н. Сретенский, г. Сретенск, ул. Нестерова, д. 16	Индивидуальные домовладения	52,255879	117,69849
79608	Забайкальский край, р-н. Сретенский, г. Сретенск, ул. Нестерова, д. 18	Индивидуальные домовладения	52,255879	117,69849
79609	Забайкальский край, р-н. Сретенский, г. Сретенск, ул. Нестерова, д. 2	Индивидуальные домовладения	52,255879	117,69849
79610	Забайкальский край, р-н. Сретенский, г. Сретенск, ул. Нестерова, д. 20	Индивидуальные домовладения	52,255879	117,69849
79611	Забайкальский край, р-н. Сретенский, г. Сретенск, ул. Нестерова, д. 23	Индивидуальные домовладения	52,255879	117,69849
79612	Забайкальский край, р-н. Улётовский, с. Доронинское, ул. Партизанская, д. 82	Индивидуальные домовладения	51,128586	112,140685
79613	Забайкальский край, р-н. Сретенский, г. Сретенск, ул. Нестерова, д. 29	Индивидуальные домовладения	52,255879	117,69849
79614	Забайкальский край, р-н. Сретенский, г. Сретенск, ул. Нестерова, д. 34	Индивидуальные домовладения	52,255879	117,69849
79615	Забайкальский край, р-н. Сретенский, г. Сретенск, ул. Нестерова, д. 38	Индивидуальные домовладения	52,255879	117,69849
79616	Забайкальский край, р-н. Сретенский, г. Сретенск, ул. Нестерова, д. 39	Индивидуальные домовладения	52,255879	117,69849
79617	Забайкальский край, р-н. Сретенский, г. Сретенск, ул. Нестерова, д. 4	Индивидуальные домовладения	52,255879	117,69849
79618	Забайкальский край, р-н. Сретенский, г. Сретенск, ул. Нестерова, д. 40	Индивидуальные домовладения	52,255879	117,69849
79619	Забайкальский край, р-н. Сретенский, г. Сретенск, ул. Нестерова, д. 42	Индивидуальные домовладения	52,255879	117,69849

№ п/п	Адрес	Вид	Широта	Долгота
79620	Забайкальский край, р-н. Сретенский, г. Сретенск, ул. Нестерова, д. 45	Индивидуальные домовладения	52,255879	117,69849
79621	Забайкальский край, р-н. Сретенский, г. Сретенск, ул. Нестерова, д. 47	Индивидуальные домовладения	52,255879	117,69849
79622	Забайкальский край, р-н. Сретенский, г. Сретенск, ул. Нестерова, д. 49	Индивидуальные домовладения	52,255879	117,69849
79623	Забайкальский край, р-н. Сретенский, г. Сретенск, ул. Нестерова, д. 5	Индивидуальные домовладения	52,255879	117,69849
79624	Забайкальский край, р-н. Сретенский, г. Сретенск, ул. Нестерова, д. 53	Индивидуальные домовладения	52,255879	117,69849
79625	Забайкальский край, р-н. Сретенский, г. Сретенск, ул. Перевозная, д. 1	Индивидуальные домовладения	52,245811	117,685959
79626	Забайкальский край, р-н. Сретенский, г. Сретенск, ул. Перевозная, д. 10	Индивидуальные домовладения	52,245811	117,685959
79627	Забайкальский край, р-н. Сретенский, г. Сретенск, ул. Перевозная, д. 11	Индивидуальные домовладения	52,245811	117,685959
79628	Забайкальский край, р-н. Сретенский, г. Сретенск, ул. Перевозная, д. 12	Индивидуальные домовладения	52,245811	117,685959
79629	Забайкальский край, р-н. Сретенский, г. Сретенск, ул. Перевозная, д. 13	Индивидуальные домовладения	52,245811	117,685959
79630	Забайкальский край, р-н. Сретенский, г. Сретенск, ул. Перевозная, д. 14	Индивидуальные домовладения	52,245811	117,685959
79631	Забайкальский край, р-н. Сретенский, г. Сретенск, ул. Перевозная, д. 16	Индивидуальные домовладения	52,245811	117,685959
79632	Забайкальский край, р-н. Сретенский, г. Сретенск, ул. Перевозная, д. 17	Индивидуальные домовладения	52,245811	117,685959
79633	Забайкальский край, р-н. Улётовский, с. Доронинское, ул. Партизанская, д. 87	Индивидуальные домовладения	51,128586	112,140685
79634	Забайкальский край, р-н. Сретенский, г. Сретенск, ул. Перевозная, д. 19	Индивидуальные домовладения	52,245811	117,685959

№ п/п	Адрес	Вид	Широта	Долгота
79635	Забайкальский край, р-н. Сретенский, г. Сретенск, ул. Перевозная, д. 20	Индивидуальные домовладения	52,245811	117,685959
79636	Забайкальский край, р-н. Сретенский, г. Сретенск, ул. Перевозная, д. 21	Индивидуальные домовладения	52,245811	117,685959
79637	Забайкальский край, р-н. Сретенский, г. Сретенск, ул. Перевозная, д. 23	Индивидуальные домовладения	52,245811	117,685959
79638	Забайкальский край, р-н. Сретенский, г. Сретенск, ул. Перевозная, д. 25	Индивидуальные домовладения	52,245811	117,685959
79639	Забайкальский край, р-н. Сретенский, г. Сретенск, ул. Перевозная, д. 3	Индивидуальные домовладения	52,245811	117,685959
79640	Забайкальский край, р-н. Сретенский, г. Сретенск, ул. Перевозная, д. 31	Индивидуальные домовладения	52,245811	117,685959
79641	Забайкальский край, р-н. Сретенский, г. Сретенск, ул. Перевозная, д. 34	Индивидуальные домовладения	52,245811	117,685959
79642	Забайкальский край, р-н. Сретенский, г. Сретенск, ул. Перевозная, д. 35	Индивидуальные домовладения	52,245811	117,685959
79643	Забайкальский край, р-н. Сретенский, г. Сретенск, ул. Перевозная, д. 4	Индивидуальные домовладения	52,245811	117,685959
79644	Забайкальский край, р-н. Сретенский, г. Сретенск, ул. Перевозная, д. 43	Индивидуальные домовладения	52,245811	117,685959
79645	Забайкальский край, р-н. Сретенский, г. Сретенск, ул. Перевозная, д. 49	Индивидуальные домовладения	52,245811	117,685959
79646	Забайкальский край, р-н. Сретенский, г. Сретенск, ул. Перевозная, д. 53	Индивидуальные домовладения	52,245811	117,685959
79647	Забайкальский край, р-н. Сретенский, г. Сретенск, ул. Перевозная, д. 57	Индивидуальные домовладения	52,245811	117,685959
79648	Забайкальский край, р-н. Сретенский, г. Сретенск, ул. Перевозная, д. 59	Индивидуальные домовладения	52,245811	117,685959
79649	Забайкальский край, р-н. Сретенский, г. Сретенск, ул. Перевозная, д. 9	Индивидуальные домовладения	52,245811	117,685959

№ п/п	Адрес	Вид	Широта	Долгота
79650	Забайкальский край, р-н. Сретенский, г. Сретенск, ул. Профсоюзная, д. 1	Индивидуальные домовладения	52,24623	117,71174
79651	Забайкальский край, р-н. Сретенский, г. Сретенск, ул. Профсоюзная, д. 11	Индивидуальные домовладения	52,24623	117,71174
79652	Забайкальский край, р-н. Сретенский, г. Сретенск, ул. Профсоюзная, д. 12	Индивидуальные домовладения	52,24623	117,71174
79653	Забайкальский край, р-н. Сретенский, г. Сретенск, ул. Профсоюзная, д. 15	Индивидуальные домовладения	52,24623	117,71174
79654	Забайкальский край, р-н. Улётовский, с. Доронинское, ул. Партизанская, д. 91	Индивидуальные домовладения	51,128586	112,140685
79655	Забайкальский край, г. Чита, ул. Левочитинская, д. 20	Индивидуальные домовладения	52,036788	113,483766
79656	Забайкальский край, р-н. Сретенский, г. Сретенск, ул. Профсоюзная, д. 21	Индивидуальные домовладения	52,24623	117,71174
79657	Забайкальский край, р-н. Сретенский, г. Сретенск, ул. Профсоюзная, д. 27	Индивидуальные домовладения	52,24623	117,71174
79658	Забайкальский край, р-н. Сретенский, г. Сретенск, ул. Профсоюзная, д. 28	Индивидуальные домовладения	52,24623	117,71174
79659	Забайкальский край, р-н. Сретенский, г. Сретенск, ул. Профсоюзная, д. 3	Индивидуальные домовладения	52,24623	117,71174
79660	Забайкальский край, р-н. Сретенский, г. Сретенск, ул. Профсоюзная, д. 40	Индивидуальные домовладения	52,24623	117,71174
79661	Забайкальский край, р-н. Сретенский, г. Сретенск, ул. Профсоюзная, д. 5	Индивидуальные домовладения	52,24623	117,71174
79662	Забайкальский край, р-н. Сретенский, г. Сретенск, ул. Профсоюзная, д. 7	Индивидуальные домовладения	52,24623	117,71174
79663	Забайкальский край, р-н. Сретенский, г. Сретенск, ул. Профсоюзная, д. 9	Индивидуальные домовладения	52,24623	117,71174
79664	Забайкальский край, р-н. Сретенский, г. Сретенск, ул. Сельская, д. 10	Индивидуальные домовладения	52,24623	117,71174

№ п/п	Адрес	Вид	Широта	Долгота
79665	Забайкальский край, р-н. Сретенский, г. Сретенск, ул. Сельская, д. 107	Индивидуальные домовладения	52,24623	117,71174
79666	Забайкальский край, р-н. Сретенский, г. Сретенск, ул. Сельская, д. 109	Индивидуальные домовладения	52,24623	117,71174
79667	Забайкальский край, р-н. Сретенский, г. Сретенск, ул. Сельская, д. 11	Индивидуальные домовладения	52,24623	117,71174
79668	Забайкальский край, р-н. Сретенский, г. Сретенск, ул. Сельская, д. 114	Индивидуальные домовладения	52,24623	117,71174
79669	Забайкальский край, р-н. Сретенский, г. Сретенск, ул. Сельская, д. 126	Индивидуальные домовладения	52,24623	117,71174
79670	Забайкальский край, р-н. Сретенский, г. Сретенск, ул. Сельская, д. 13	Индивидуальные домовладения	52,24623	117,71174
79671	Забайкальский край, р-н. Сретенский, г. Сретенск, ул. Сельская, д. 14	Индивидуальные домовладения	52,24623	117,71174
79672	Забайкальский край, р-н. Сретенский, г. Сретенск, ул. Сельская, д. 15	Индивидуальные домовладения	52,24623	117,71174
79673	Забайкальский край, р-н. Сретенский, г. Сретенск, ул. Сельская, д. 16	Индивидуальные домовладения	52,24623	117,71174
79674	Забайкальский край, р-н. Сретенский, г. Сретенск, ул. Сельская, д. 17	Индивидуальные домовладения	52,24623	117,71174
79675	Забайкальский край, р-н. Сретенский, г. Сретенск, ул. Сельская, д. 19	Индивидуальные домовладения	52,24623	117,71174
79676	Забайкальский край, р-н. Улётовский, с. Доронинское, ул. Пионерская, д. 30	Индивидуальные домовладения	51,125957	112,144548
79677	Забайкальский край, г. Чита, ул. Ленина, д. 127	МКД	52,03675	113,4917
79678	Забайкальский край, р-н. Сретенский, г. Сретенск, ул. Сельская, д. 23	Индивидуальные домовладения	52,24623	117,71174
79679	Забайкальский край, р-н. Сретенский, г. Сретенск, ул. Сельская, д. 24	Индивидуальные домовладения	52,24623	117,71174
79680	Забайкальский край, р-н. Сретенский, г. Сретенск, ул. Сельская, д. 25	Индивидуальные домовладения	52,24623	117,71174

№ п/п	Адрес	Вид	Широта	Долгота
79681	Забайкальский край, р-н. Сретенский, г. Сретенск, ул. Сельская, д. 26	Индивидуальные домовладения	52,24623	117,71174
79682	Забайкальский край, р-н. Сретенский, г. Сретенск, ул. Сельская, д. 27	Индивидуальные домовладения	52,24623	117,71174
79683	Забайкальский край, р-н. Сретенский, г. Сретенск, ул. Сельская, д. 3	Индивидуальные домовладения	52,24623	117,71174
79684	Забайкальский край, р-н. Сретенский, г. Сретенск, ул. Сельская, д. 31	Индивидуальные домовладения	52,24623	117,71174
79685	Забайкальский край, р-н. Сретенский, г. Сретенск, ул. Сельская, д. 32	Индивидуальные домовладения	52,24623	117,71174
79686	Забайкальский край, р-н. Сретенский, г. Сретенск, ул. Сельская, д. 33	Индивидуальные домовладения	52,24623	117,71174
79687	Забайкальский край, р-н. Сретенский, г. Сретенск, ул. Сельская, д. 35	Индивидуальные домовладения	52,24623	117,71174
79688	Забайкальский край, р-н. Сретенский, г. Сретенск, ул. Сельская, д. 38	Индивидуальные домовладения	52,24623	117,71174
79689	Забайкальский край, р-н. Сретенский, г. Сретенск, ул. Сельская, д. 4	Индивидуальные домовладения	52,24623	117,71174
79690	Забайкальский край, р-н. Сретенский, г. Сретенск, ул. Сельская, д. 40	Индивидуальные домовладения	52,24623	117,71174
79691	Забайкальский край, р-н. Сретенский, г. Сретенск, ул. Сельская, д. 44	Индивидуальные домовладения	52,24623	117,71174
79692	Забайкальский край, р-н. Сретенский, г. Сретенск, ул. Сельская, д. 46	Индивидуальные домовладения	52,24623	117,71174
79693	Забайкальский край, р-н. Сретенский, г. Сретенск, ул. Сельская, д. 5	Индивидуальные домовладения	52,24623	117,71174
79694	Забайкальский край, р-н. Сретенский, г. Сретенск, ул. Сельская, д. 50	Индивидуальные домовладения	52,24623	117,71174
79695	Забайкальский край, р-н. Сретенский, г. Сретенск, ул. Сельская, д. 51	Индивидуальные домовладения	52,24623	117,71174

№ п/п	Адрес	Вид	Широта	Долгота
79696	Забайкальский край, р-н. Сретенский, г. Сретенск, ул. Сельская, д. 52	Индивидуальные домовладения	52,24623	117,71174
79697	Забайкальский край, р-н. Сретенский, г. Сретенск, ул. Сельская, д. 54	Индивидуальные домовладения	52,24623	117,71174
79698	Забайкальский край, р-н. Сретенский, г. Сретенск, ул. Сельская, д. 56	Индивидуальные домовладения	52,24623	117,71174
79699	Забайкальский край, р-н. Улётовский, с. Доронинское, ул. Пионерская, д. 37	Индивидуальные домовладения	51,125957	112,144548
79700	Забайкальский край, р-н. Сретенский, г. Сретенск, ул. Сельская, д. 57	Индивидуальные домовладения	52,24623	117,71174
79701	Забайкальский край, р-н. Сретенский, г. Сретенск, ул. Сельская, д. 59	Индивидуальные домовладения	52,24623	117,71174
79702	Забайкальский край, р-н. Сретенский, г. Сретенск, ул. Сельская, д. 61	Индивидуальные домовладения	52,24623	117,71174
79703	Забайкальский край, р-н. Сретенский, г. Сретенск, ул. Сельская, д. 63	Индивидуальные домовладения	52,24623	117,71174
79704	Забайкальский край, р-н. Сретенский, г. Сретенск, ул. Сельская, д. 65	Индивидуальные домовладения	52,24623	117,71174
79705	Забайкальский край, р-н. Сретенский, г. Сретенск, ул. Сельская, д. 67	Индивидуальные домовладения	52,24623	117,71174
79706	Забайкальский край, р-н. Сретенский, г. Сретенск, ул. Сельская, д. 68	Индивидуальные домовладения	52,24623	117,71174
79707	Забайкальский край, р-н. Сретенский, г. Сретенск, ул. Сельская, д. 69	Индивидуальные домовладения	52,24623	117,71174
79708	Забайкальский край, р-н. Сретенский, г. Сретенск, ул. Сельская, д. 7	Индивидуальные домовладения	52,24623	117,71174
79709	Забайкальский край, р-н. Сретенский, г. Сретенск, ул. Сельская, д. 71	Индивидуальные домовладения	52,24623	117,71174
79710	Забайкальский край, р-н. Сретенский, г. Сретенск, ул. Сельская, д. 73	Индивидуальные домовладения	52,24623	117,71174

№ п/п	Адрес	Вид	Широта	Долгота
79711	Забайкальский край, р-н. Сретенский, г. Сретенск, ул. Сельская, д. 74	Индивидуальные домовладения	52,24623	117,71174
79712	Забайкальский край, р-н. Сретенский, г. Сретенск, ул. Сельская, д. 75	Индивидуальные домовладения	52,24623	117,71174
79713	Забайкальский край, р-н. Сретенский, г. Сретенск, ул. Сельская, д. 76	Индивидуальные домовладения	52,24623	117,71174
79714	Забайкальский край, р-н. Сретенский, г. Сретенск, ул. Сельская, д. 77	Индивидуальные домовладения	52,24623	117,71174
79715	Забайкальский край, р-н. Сретенский, г. Сретенск, ул. Сельская, д. 8	Индивидуальные домовладения	52,24623	117,71174
79716	Забайкальский край, р-н. Сретенский, г. Сретенск, ул. Сельская, д. 82	Индивидуальные домовладения	52,24623	117,71174
79717	Забайкальский край, р-н. Сретенский, г. Сретенск, ул. Сельская, д. 9	Индивидуальные домовладения	52,24623	117,71174
79718	Забайкальский край, р-н. Сретенский, г. Сретенск, ул. Строительная, д. 1	Индивидуальные домовладения	52,24623	117,71174
79719	Забайкальский край, р-н. Сретенский, г. Сретенск, ул. Строительная, д. 10	Индивидуальные домовладения	52,24623	117,71174
79720	Забайкальский край, р-н. Улётовский, с. Доронинское, ул. Пионерская, д. 43	Индивидуальные домовладения	51,125957	112,144548
79721	Забайкальский край, р-н. Сретенский, г. Сретенск, ул. Строительная, д. 12	Индивидуальные домовладения	52,24623	117,71174
79722	Забайкальский край, р-н. Сретенский, г. Сретенск, ул. Строительная, д. 14	Индивидуальные домовладения	52,24623	117,71174
79723	Забайкальский край, р-н. Сретенский, г. Сретенск, ул. Строительная, д. 16	Индивидуальные домовладения	52,24623	117,71174
79724	Забайкальский край, р-н. Сретенский, г. Сретенск, ул. Строительная, д. 18	Индивидуальные домовладения	52,24623	117,71174
79725	Забайкальский край, р-н. Сретенский, г. Сретенск, ул. Строительная, д. 2	Индивидуальные домовладения	52,24623	117,71174

№ п/п	Адрес	Вид	Широта	Долгота
79726	Забайкальский край, р-н. Сретенский, г. Сретенск, ул. Строительная, д. 20	Индивидуальные домовладения	52,24623	117,71174
79727	Забайкальский край, р-н. Сретенский, г. Сретенск, ул. Строительная, д. 22	Индивидуальные домовладения	52,24623	117,71174
79728	Забайкальский край, р-н. Сретенский, г. Сретенск, ул. Строительная, д. 24	Индивидуальные домовладения	52,24623	117,71174
79729	Забайкальский край, р-н. Сретенский, г. Сретенск, ул. Строительная, д. 28	Индивидуальные домовладения	52,24623	117,71174
79730	Забайкальский край, р-н. Сретенский, г. Сретенск, ул. Строительная, д. 30	Индивидуальные домовладения	52,24623	117,71174
79731	Забайкальский край, р-н. Сретенский, г. Сретенск, ул. Строительная, д. 4	Индивидуальные домовладения	52,24623	117,71174
79732	Забайкальский край, р-н. Сретенский, г. Сретенск, ул. Строительная, д. 5	Индивидуальные домовладения	52,24623	117,71174
79733	Забайкальский край, р-н. Сретенский, г. Сретенск, ул. Строительная, д. 6	Индивидуальные домовладения	52,24623	117,71174
79734	Забайкальский край, р-н. Сретенский, г. Сретенск, ул. Строительная, д. 9	Индивидуальные домовладения	52,24623	117,71174
79735	Забайкальский край, р-н. Сретенский, г. Сретенск, ул. Школьная, д. 1	Индивидуальные домовладения	52,24623	117,71174
79736	Забайкальский край, р-н. Сретенский, г. Сретенск, ул. Школьная, д. 10	Индивидуальные домовладения	52,24623	117,71174
79737	Забайкальский край, р-н. Сретенский, г. Сретенск, ул. Школьная, д. 12	Индивидуальные домовладения	52,24623	117,71174
79738	Забайкальский край, р-н. Сретенский, г. Сретенск, ул. Школьная, д. 13	Индивидуальные домовладения	52,24623	117,71174
79739	Забайкальский край, р-н. Сретенский, г. Сретенск, ул. Школьная, д. 14	Индивидуальные домовладения	52,24623	117,71174
79740	Забайкальский край, р-н. Сретенский, г. Сретенск, ул. Школьная, д. 15	Индивидуальные домовладения	52,24623	117,71174

№ п/п	Адрес	Вид	Широта	Долгота
79741	Забайкальский край, р-н. Улётовский, с. Доронинское, ул. Садовая, д. 20	Индивидуальные домовладения	51,124713	112,141629
79742	Забайкальский край, р-н. Сретенский, г. Сретенск, ул. Школьная, д. 18	Индивидуальные домовладения	52,24623	117,71174
79743	Забайкальский край, р-н. Сретенский, г. Сретенск, ул. Школьная, д. 2	Индивидуальные домовладения	52,24623	117,71174
79744	Забайкальский край, р-н. Сретенский, г. Сретенск, ул. Школьная, д. 22	Индивидуальные домовладения	52,24623	117,71174
79745	Забайкальский край, р-н. Сретенский, г. Сретенск, ул. Школьная, д. 24	Индивидуальные домовладения	52,24623	117,71174
79746	Забайкальский край, р-н. Сретенский, г. Сретенск, ул. Школьная, д. 28	Индивидуальные домовладения	52,24623	117,71174
79747	Забайкальский край, р-н. Сретенский, г. Сретенск, ул. Школьная, д. 3	Индивидуальные домовладения	52,24623	117,71174
79748	Забайкальский край, р-н. Сретенский, г. Сретенск, ул. Школьная, д. 30	Индивидуальные домовладения	52,220384	117,659512
79749	Забайкальский край, р-н. Сретенский, г. Сретенск, ул. Школьная, д. 4	Индивидуальные домовладения	52,24623	117,71174
79750	Забайкальский край, р-н. Сретенский, г. Сретенск, ул. Школьная, д. 5	Индивидуальные домовладения	52,24623	117,71174
79751	Забайкальский край, р-н. Сретенский, г. Сретенск, ул. Школьная, д. 7	Индивидуальные домовладения	52,24623	117,71174
79752	Забайкальский край, р-н. Сретенский, г. Сретенск, ул. Школьная, д. 9	Индивидуальные домовладения	52,24623	117,71174
79753	Забайкальский край, р-н. Сретенский, с. Болотово, ул. Лесная, д. 11	Индивидуальные домовладения	52,08568	117,233343
79754	Забайкальский край, р-н. Сретенский, с. Болотово, ул. Лесная, д. 14	Индивидуальные домовладения	52,08568	117,233343
79755	Забайкальский край, р-н. Сретенский, с. Болотово, ул. Лесная, д. 17	Индивидуальные домовладения	52,08568	117,233343

№ п/п	Адрес	Вид	Широта	Долгота
79756	Забайкальский край, р-н. Сретенский, с. Болотово, ул. Лесная, д. 2	Индивидуальные домовладения	52,08568	117,233343
79757	Забайкальский край, р-н. Сретенский, с. Болотово, ул. Лесная, д. 20	Индивидуальные домовладения	52,08568	117,233343
79758	Забайкальский край, р-н. Сретенский, с. Болотово, ул. Лесная, д. 21	Индивидуальные домовладения	52,08568	117,233343
79759	Забайкальский край, р-н. Сретенский, с. Болотово, ул. Лесная, д. 23	Индивидуальные домовладения	52,08568	117,233343
79760	Забайкальский край, р-н. Сретенский, с. Болотово, ул. Лесная, д. 24	Индивидуальные домовладения	52,08568	117,233343
79761	Забайкальский край, р-н. Сретенский, с. Болотово, ул. Лесная, д. 25	Индивидуальные домовладения	52,08568	117,233343
79762	Забайкальский край, р-н. Сретенский, с. Болотово, ул. Лесная, д. 5	Индивидуальные домовладения	52,08568	117,233343
79763	Забайкальский край, р-н. Улётовский, с. Доронинское, ул. Садовая, д. 25	Индивидуальные домовладения	51,124713	112,141629
79764	Забайкальский край, р-н. Сретенский, с. Болотово, ул. Луговая, д. 11	Индивидуальные домовладения	52,08511	117,236478
79765	Забайкальский край, р-н. Сретенский, с. Болотово, ул. Луговая, д. 12	Индивидуальные домовладения	52,08511	117,236478
79766	Забайкальский край, р-н. Сретенский, с. Болотово, ул. Луговая, д. 13	Индивидуальные домовладения	52,08511	117,236478
79767	Забайкальский край, р-н. Сретенский, с. Болотово, ул. Луговая, д. 2	Индивидуальные домовладения	52,084142	117,236181
79768	Забайкальский край, р-н. Сретенский, с. Болотово, ул. Луговая, д. 3	Индивидуальные домовладения	52,08511	117,236478
79769	Забайкальский край, р-н. Сретенский, с. Болотово, ул. Луговая, д. 4	Индивидуальные домовладения	52,083854	117,236029
79770	Забайкальский край, р-н. Сретенский, с. Болотово, ул. Луговая, д. 5	Индивидуальные домовладения	52,083638	117,235903

№ п/п	Адрес	Вид	Широта	Долгота
79771	Забайкальский край, р-н. Сретенский, с. Болотово, ул. Луговая, д. 6	Индивидуальные домовладения	52,083356	117,235813
79772	Забайкальский край, р-н. Сретенский, с. Болотово, ул. Луговая, д. 7	Индивидуальные домовладения	52,08511	117,236478
79773	Забайкальский край, р-н. Сретенский, с. Болотово, ул. Луговая, д. 8	Индивидуальные домовладения	52,08511	117,236478
79774	Забайкальский край, р-н. Сретенский, с. Болотово, ул. Луговая, д. 9	Индивидуальные домовладения	52,08511	117,236478
79775	Забайкальский край, р-н. Сретенский, с. Болотово, ул. Нагорная, д. 3	Индивидуальные домовладения	52,08573	117,240026
79776	Забайкальский край, р-н. Сретенский, с. Болотово, ул. Нагорная, д. 4	Индивидуальные домовладения	52,08573	117,240026
79777	Забайкальский край, р-н. Сретенский, с. Болотово, ул. Нагорная, д. 5	Индивидуальные домовладения	52,08573	117,240026
79778	Забайкальский край, р-н. Сретенский, с. Болотово, ул. Нагорная, д. 6	Индивидуальные домовладения	52,08573	117,240026
79779	Забайкальский край, р-н. Сретенский, с. Болотово, ул. Нагорная, д. 7	Индивидуальные домовладения	52,08573	117,240026
79780	Забайкальский край, р-н. Сретенский, с. Болотово, ул. Нагорная, д. 8	Индивидуальные домовладения	52,08573	117,240026
79781	Забайкальский край, р-н. Сретенский, с. Болотово, ул. Нагорная, д. 9	Индивидуальные домовладения	52,08573	117,240026
79782	Забайкальский край, р-н. Сретенский, с. Болотово, ул. Центральная, д. 1	Индивидуальные домовладения	52,086051	117,238184
79783	Забайкальский край, р-н. Сретенский, пгт. Кокуй, ул. Зеленая, д. 40	Индивидуальные домовладения	52,20548	117,547403
79784	Забайкальский край, р-н. Сретенский, пгт. Кокуй, ул. Зеленая, д. 5	Индивидуальные домовладения	52,20548	117,547403
79785	Забайкальский край, р-н. Сретенский, с. Болотово, ул. Центральная, д. 12	Индивидуальные домовладения	52,086051	117,238184

№ п/п	Адрес	Вид	Широта	Долгота
79786	Забайкальский край, р-н. Улётовский, с. Доронинское, ул. Садовая, д. 27	Индивидуальные домовладения	51,124713	112,141629
79787	Забайкальский край, р-н. Сретенский, с. Болотово, ул. Центральная, д. 13	Индивидуальные домовладения	52,086051	117,238184
79788	Забайкальский край, р-н. Сретенский, с. Болотово, ул. Центральная, д. 14	Индивидуальные домовладения	52,086051	117,238184
79789	Забайкальский край, р-н. Сретенский, с. Болотово, ул. Центральная, д. 15	Индивидуальные домовладения	52,086051	117,238184
79790	Забайкальский край, р-н. Сретенский, с. Болотово, ул. Центральная, д. 16	Индивидуальные домовладения	52,086051	117,238184
79791	Забайкальский край, р-н. Сретенский, с. Болотово, ул. Центральная, д. 17	Индивидуальные домовладения	52,086051	117,238184
79792	Забайкальский край, р-н. Сретенский, с. Болотово, ул. Центральная, д. 18	Индивидуальные домовладения	52,086051	117,238184
79793	Забайкальский край, р-н. Сретенский, с. Болотово, ул. Центральная, д. 19	Индивидуальные домовладения	52,086051	117,238184
79794	Забайкальский край, р-н. Сретенский, с. Болотово, ул. Центральная, д. 2	Индивидуальные домовладения	52,086051	117,238184
79795	Забайкальский край, р-н. Сретенский, с. Болотово, ул. Центральная, д. 21	Индивидуальные домовладения	52,086051	117,238184
79796	Забайкальский край, р-н. Сретенский, с. Болотово, ул. Центральная, д. 22	Индивидуальные домовладения	52,086051	117,238184
79797	Забайкальский край, р-н. Сретенский, с. Болотово, ул. Центральная, д. 23	Индивидуальные домовладения	52,086051	117,238184
79798	Забайкальский край, р-н. Сретенский, с. Болотово, ул. Центральная, д. 24	Индивидуальные домовладения	52,086051	117,238184
79799	Забайкальский край, р-н. Сретенский, с. Болотово, ул. Центральная, д. 26	Индивидуальные домовладения	52,086051	117,238184
79800	Забайкальский край, р-н. Сретенский, с. Болотово, ул. Центральная, д. 27	Индивидуальные домовладения	52,086051	117,238184

№ п/п	Адрес	Вид	Широта	Долгота
79801	Забайкальский край, р-н. Сретенский, с. Болотово, ул. Центральная, д. 30	Индивидуальные домовладения	52,086051	117,238184
79802	Забайкальский край, р-н. Сретенский, с. Болотово, ул. Центральная, д. 33	Индивидуальные домовладения	52,086051	117,238184
79803	Забайкальский край, р-н. Сретенский, с. Болотово, ул. Центральная, д. 4	Индивидуальные домовладения	52,086051	117,238184
79804	Забайкальский край, р-н. Сретенский, пгт. Кокуй, ул. Зеленая, д. 54	Индивидуальные домовладения	52,20548	117,547403
79805	Забайкальский край, р-н. Сретенский, пгт. Кокуй, ул. Зеленая, д. 58	Индивидуальные домовладения	52,20548	117,547403
79806	Забайкальский край, г. Чита, ул. Ленина, д. 151, корп. 2	МКД	52,039918	113,479696
79807	Забайкальский край, р-н. Улётовский, с. Доронинское, ул. Садовая, д. 35	Индивидуальные домовладения	51,124713	112,141629
79808	Забайкальский край, г. Чита, ул. Мостовая, д. 16	Индивидуальные домовладения	52,039153	113,47949
79809	Забайкальский край, р-н. Сретенский, с. Болотово, ул. Центральная, д. 6	Индивидуальные домовладения	52,086051	117,238184
79810	Забайкальский край, р-н. Сретенский, с. Болотово, ул. Центральная, д. 9	Индивидуальные домовладения	52,086051	117,238184
79811	Забайкальский край, р-н. Сретенский, с. Дунаево, ул. Железнодорожная, д. 10	Индивидуальные домовладения	52,069164	117,05164
79812	Забайкальский край, р-н. Сретенский, с. Дунаево, ул. Железнодорожная, д. 12	Индивидуальные домовладения	52,069164	117,05164
79813	Забайкальский край, р-н. Сретенский, с. Дунаево, ул. Железнодорожная, д. 13	Индивидуальные домовладения	52,069164	117,05164
79814	Забайкальский край, р-н. Сретенский, с. Дунаево, ул. Железнодорожная, д. 5	Индивидуальные домовладения	52,069164	117,05164
79815	Забайкальский край, р-н. Сретенский, с. Дунаево, ул. Набережная, д. 1	Индивидуальные домовладения	52,069164	117,05164

№ п/п	Адрес	Вид	Широта	Долгота
79816	Забайкальский край, р-н. Сретенский, с. Дунаево, ул. Набережная, д. 10	Индивидуальные домовладения	52,069164	117,05164
79817	Забайкальский край, р-н. Сретенский, с. Дунаево, ул. Набережная, д. 11	Индивидуальные домовладения	52,069164	117,05164
79818	Забайкальский край, р-н. Сретенский, с. Дунаево, ул. Набережная, д. 12	Индивидуальные домовладения	52,069164	117,05164
79819	Забайкальский край, р-н. Сретенский, с. Дунаево, ул. Набережная, д. 13	Индивидуальные домовладения	52,069164	117,05164
79820	Забайкальский край, р-н. Сретенский, с. Дунаево, ул. Набережная, д. 14	Индивидуальные домовладения	52,069164	117,05164
79821	Забайкальский край, р-н. Сретенский, с. Дунаево, ул. Набережная, д. 15	Индивидуальные домовладения	52,069164	117,05164
79822	Забайкальский край, р-н. Сретенский, с. Дунаево, ул. Набережная, д. 2	Индивидуальные домовладения	52,069164	117,05164
79823	Забайкальский край, р-н. Сретенский, с. Дунаево, ул. Набережная, д. 5	Индивидуальные домовладения	52,069164	117,05164
79824	Забайкальский край, р-н. Сретенский, с. Дунаево, ул. Набережная, д. 6	Индивидуальные домовладения	52,069164	117,05164
79825	Забайкальский край, р-н. Сретенский, с. Дунаево, ул. Набережная, д. 7	Индивидуальные домовладения	52,069164	117,05164
79826	Забайкальский край, р-н. Сретенский, с. Дунаево, ул. Набережная, д. 8	Индивидуальные домовладения	52,069164	117,05164
79827	Забайкальский край, р-н. Сретенский, с. Дунаево, ул. Набережная, д. 9	Индивидуальные домовладения	52,069164	117,05164
79828	Забайкальский край, г. Чита, ул. Мостовая, д. 18	Индивидуальные домовладения	52,039845	113,48377
79829	Забайкальский край, р-н. Улётовский, с. Доронинское, ул. Садовая, д. 47	Индивидуальные домовладения	51,124713	112,141629
79830	Забайкальский край, г. Чита, ул. Мостовая, д. 9, корп. А	Индивидуальные домовладения	52,039403	113,479624

№ п/п	Адрес	Вид	Широта	Долгота
79831	Забайкальский край, р-н. Сретенский, с. Дунаево, ул. Нагорная, д. 10	Индивидуальные домовладения	52,069164	117,05164
79832	Забайкальский край, р-н. Сретенский, с. Дунаево, ул. Нагорная, д. 11	Индивидуальные домовладения	52,069164	117,05164
79833	Забайкальский край, р-н. Сретенский, с. Дунаево, ул. Нагорная, д. 12	Индивидуальные домовладения	52,069164	117,05164
79834	Забайкальский край, р-н. Сретенский, с. Дунаево, ул. Нагорная, д. 14	Индивидуальные домовладения	52,069164	117,05164
79835	Забайкальский край, р-н. Сретенский, с. Дунаево, ул. Нагорная, д. 15а	Индивидуальные домовладения	52,069164	117,05164
79836	Забайкальский край, р-н. Сретенский, с. Дунаево, ул. Нагорная, д. 16	Индивидуальные домовладения	52,069164	117,05164
79837	Забайкальский край, р-н. Сретенский, с. Дунаево, ул. Нагорная, д. 17	Индивидуальные домовладения	52,069164	117,05164
79838	Забайкальский край, р-н. Сретенский, с. Дунаево, ул. Нагорная, д. 18	Индивидуальные домовладения	52,069164	117,05164
79839	Забайкальский край, р-н. Сретенский, с. Дунаево, ул. Нагорная, д. 19	Индивидуальные домовладения	52,069164	117,05164
79840	Забайкальский край, р-н. Сретенский, с. Дунаево, ул. Нагорная, д. 20	Индивидуальные домовладения	52,069164	117,05164
79841	Забайкальский край, р-н. Сретенский, с. Дунаево, ул. Нагорная, д. 21	Индивидуальные домовладения	52,069164	117,05164
79842	Забайкальский край, р-н. Сретенский, с. Дунаево, ул. Нагорная, д. 22	Индивидуальные домовладения	52,069164	117,05164
79843	Забайкальский край, р-н. Сретенский, с. Дунаево, ул. Нагорная, д. 23	Индивидуальные домовладения	52,069164	117,05164
79844	Забайкальский край, р-н. Сретенский, с. Дунаево, ул. Нагорная, д. 24	Индивидуальные домовладения	52,069164	117,05164
79845	Забайкальский край, р-н. Сретенский, с. Дунаево, ул. Нагорная, д. 25	МКД	52,069164	117,05164

№ п/п	Адрес	Вид	Широта	Долгота
79846	Забайкальский край, р-н. Сретенский, с. Дунаево, ул. Нагорная, д. 26	Индивидуальные домовладения	52,069164	117,05164
79847	Забайкальский край, р-н. Сретенский, с. Дунаево, ул. Нагорная, д. 27	Индивидуальные домовладения	52,069164	117,05164
79848	Забайкальский край, р-н. Сретенский, с. Дунаево, ул. Нагорная, д. 29	Индивидуальные домовладения	52,069164	117,05164
79849	Забайкальский край, р-н. Сретенский, с. Дунаево, ул. Нагорная, д. 3	Индивидуальные домовладения	52,069164	117,05164
79850	Забайкальский край, г. Чита, ул. Серышева, д. 14	Индивидуальные домовладения	52,041408	113,477801
79851	Забайкальский край, р-н. Сретенский, с. Дунаево, ул. Нагорная, д. 31	МКД	52,069164	117,05164
79852	Забайкальский край, р-н. Сретенский, с. Дунаево, ул. Нагорная, д. 33	Индивидуальные домовладения	52,069164	117,05164
79853	Забайкальский край, р-н. Сретенский, с. Дунаево, ул. Нагорная, д. 34	Индивидуальные домовладения	52,069164	117,05164
79854	Забайкальский край, р-н. Сретенский, с. Дунаево, ул. Нагорная, д. 35	Индивидуальные домовладения	52,069164	117,05164
79855	Забайкальский край, р-н. Сретенский, с. Дунаево, ул. Нагорная, д. 36	Индивидуальные домовладения	52,069164	117,05164
79856	Забайкальский край, р-н. Сретенский, с. Дунаево, ул. Нагорная, д. 4	Индивидуальные домовладения	52,069164	117,05164
79857	Забайкальский край, р-н. Сретенский, с. Дунаево, ул. Нагорная, д. 5	Индивидуальные домовладения	52,069164	117,05164
79858	Забайкальский край, р-н. Сретенский, с. Дунаево, ул. Нагорная, д. 6	МКД	52,069164	117,05164
79859	Забайкальский край, р-н. Сретенский, с. Дунаево, ул. Нагорная, д. 7	МКД	52,069164	117,05164
79860	Забайкальский край, р-н. Сретенский, с. Дунаево, ул. Нагорная, д. 8	МКД	52,069164	117,05164

№ п/п	Адрес	Вид	Широта	Долгота
79861	Забайкальский край, р-н. Сретенский, с. Дунаево, ул. Нагорная, д. 9	Индивидуальные домовладения	52,069164	117,05164
79862	Забайкальский край, р-н. Сретенский, с. Дунаево, ул. Новая, д. 1	Индивидуальные домовладения	52,069164	117,05164
79863	Забайкальский край, р-н. Сретенский, с. Дунаево, ул. Новая, д. 11	Индивидуальные домовладения	52,069164	117,05164
79864	Забайкальский край, р-н. Сретенский, с. Дунаево, ул. Новая, д. 13	Индивидуальные домовладения	52,069164	117,05164
79865	Забайкальский край, р-н. Сретенский, с. Дунаево, ул. Новая, д. 14	Индивидуальные домовладения	52,069164	117,05164
79866	Забайкальский край, р-н. Сретенский, с. Дунаево, ул. Новая, д. 2	Индивидуальные домовладения	52,069164	117,05164
79867	Забайкальский край, р-н. Улётовский, с. Доронинское, ул. Садовая, д. 5	Индивидуальные домовладения	51,124713	112,141629
79868	Забайкальский край, р-н. Сретенский, с. Дунаево, ул. Новая, д. 3	Индивидуальные домовладения	52,069164	117,05164
79869	Забайкальский край, р-н. Сретенский, с. Дунаево, ул. Новая, д. 4	Индивидуальные домовладения	52,069164	117,05164
79870	Забайкальский край, р-н. Сретенский, с. Дунаево, ул. Новая, д. 5	Индивидуальные домовладения	52,069164	117,05164
79871	Забайкальский край, р-н. Сретенский, с. Дунаево, ул. Новая, д. 5, литер А	Индивидуальные домовладения	52,069164	117,05164
79872	Забайкальский край, р-н. Улётовский, с. Доронинское, ул. Садовая, д. 61	Индивидуальные домовладения	51,124713	112,141629
79873	Забайкальский край, р-н. Сретенский, с. Дунаево, ул. Привокзальная, д. 2	Индивидуальные домовладения	52,069164	117,05164
79874	Забайкальский край, р-н. Сретенский, с. Дунаево, ул. Привокзальная, д. 3	МКД	52,069164	117,05164
79875	Забайкальский край, р-н. Сретенский, с. Дунаево, ул. Привокзальная, д. 4	МКД	52,069164	117,05164

№ п/п	Адрес	Вид	Широта	Долгота
79876	Забайкальский край, р-н. Сретенский, с. Дунаево, ул. Привокзальная, д. 5	Индивидуальные домовладения	52,069164	117,05164
79877	Забайкальский край, р-н. Сретенский, с. Дунаево, ул. Привокзальная, д. 6	Индивидуальные домовладения	52,069164	117,05164
79878	Забайкальский край, р-н. Сретенский, с. Дунаево, ул. Привокзальная, д. 7	Индивидуальные домовладения	52,069164	117,05164
79879	Забайкальский край, р-н. Сретенский, с. Дунаево, ул. Рабочая, д. 1	Индивидуальные домовладения	52,069164	117,05164
79880	Забайкальский край, р-н. Сретенский, с. Дунаево, ул. Рабочая, д. 10	Индивидуальные домовладения	52,069164	117,05164
79881	Забайкальский край, р-н. Сретенский, с. Дунаево, ул. Рабочая, д. 11А	Индивидуальные домовладения	52,069164	117,05164
79882	Забайкальский край, р-н. Сретенский, с. Дунаево, ул. Рабочая, д. 12	Индивидуальные домовладения	52,069164	117,05164
79883	Забайкальский край, р-н. Сретенский, с. Дунаево, ул. Рабочая, д. 13	Индивидуальные домовладения	52,069164	117,05164
79884	Забайкальский край, р-н. Сретенский, с. Дунаево, ул. Рабочая, д. 14	Индивидуальные домовладения	52,069164	117,05164
79885	Забайкальский край, р-н. Сретенский, с. Дунаево, ул. Рабочая, д. 15	Индивидуальные домовладения	52,069164	117,05164
79886	Забайкальский край, р-н. Сретенский, с. Дунаево, ул. Рабочая, д. 16	Индивидуальные домовладения	52,069164	117,05164
79887	Забайкальский край, р-н. Сретенский, с. Дунаево, ул. Рабочая, д. 18	Индивидуальные домовладения	52,069164	117,05164
79888	Забайкальский край, р-н. Сретенский, с. Дунаево, ул. Рабочая, д. 19	Индивидуальные домовладения	52,069164	117,05164
79889	Забайкальский край, р-н. Сретенский, с. Дунаево, ул. Рабочая, д. 2	Индивидуальные домовладения	52,069164	117,05164
79890	Забайкальский край, р-н. Сретенский, с. Дунаево, ул. Рабочая, д. 20	Индивидуальные домовладения	52,069164	117,05164

№ п/п	Адрес	Вид	Широта	Долгота
79891	Забайкальский край, р-н. Сретенский, с. Дунаево, ул. Рабочая, д. 21	Индивидуальные домовладения	52,069164	117,05164
79892	Забайкальский край, р-н. Сретенский, с. Дунаево, ул. Рабочая, д. 23	Индивидуальные домовладения	52,069164	117,05164
79893	Забайкальский край, р-н. Улётовский, с. Доронинское, ул. Школьная, д. 4	Индивидуальные домовладения	51,126132	112,141458
79894	Забайкальский край, р-н. Сретенский, с. Дунаево, ул. Рабочая, д. 3	Индивидуальные домовладения	52,069164	117,05164
79895	Забайкальский край, р-н. Сретенский, с. Дунаево, ул. Рабочая, д. 4	Индивидуальные домовладения	52,069164	117,05164
79896	Забайкальский край, р-н. Сретенский, с. Дунаево, ул. Рабочая, д. 5	Индивидуальные домовладения	52,069164	117,05164
79897	Забайкальский край, р-н. Сретенский, с. Дунаево, ул. Рабочая, д. 7	Индивидуальные домовладения	52,069164	117,05164
79898	Забайкальский край, р-н. Сретенский, с. Дунаево, ул. Рабочая, д. 8	Индивидуальные домовладения	52,069164	117,05164
79899	Забайкальский край, р-н. Сретенский, с. Дунаево, ул. Рабочая, д. 9	Индивидуальные домовладения	52,069164	117,05164
79900	Забайкальский край, р-н. Сретенский, с. Дунаево, ул. Разъезд 3 км, д. 1	Индивидуальные домовладения	52,069164	117,05164
79901	Забайкальский край, р-н. Сретенский, с. Дунаево, ул. Разъезд 3 км, д. 2	Индивидуальные домовладения	52,069164	117,05164
79902	Забайкальский край, р-н. Сретенский, с. Дунаево, ул. Разъезд 3 км, д. 3	Индивидуальные домовладения	52,069164	117,05164
79903	Забайкальский край, р-н. Сретенский, с. Дунаево, ул. Разъезд 3 км, д. 4	Индивидуальные домовладения	52,069164	117,05164
79904	Забайкальский край, р-н. Сретенский, с. Дунаево, ул. Советская, д. 3	Индивидуальные домовладения	52,069164	117,05164
79905	Забайкальский край, р-н. Сретенский, с. Дунаево, ул. Советская, д. 4	Индивидуальные домовладения	52,069164	117,05164

№ п/п	Адрес	Вид	Широта	Долгота
79906	Забайкальский край, р-н. Сретенский, с. Дунаево, ул. Советская, д. 5	Индивидуальные домовладения	52,069164	117,05164
79907	Забайкальский край, р-н. Сретенский, с. Дунаево, ул. Степная, д. 1	Индивидуальные домовладения	52,069164	117,05164
79908	Забайкальский край, р-н. Сретенский, с. Дунаево, ул. Степная, д. 10	Индивидуальные домовладения	52,069164	117,05164
79909	Забайкальский край, р-н. Сретенский, с. Дунаево, ул. Степная, д. 1А	Индивидуальные домовладения	52,069164	117,05164
79910	Забайкальский край, р-н. Сретенский, с. Дунаево, ул. Степная, д. 2	Индивидуальные домовладения	52,069164	117,05164
79911	Забайкальский край, р-н. Сретенский, с. Дунаево, ул. Степная, д. 3	Индивидуальные домовладения	52,069164	117,05164
79912	Забайкальский край, р-н. Сретенский, с. Дунаево, ул. Степная, д. 4	Индивидуальные домовладения	52,069164	117,05164
79913	Забайкальский край, р-н. Сретенский, с. Дунаево, ул. Степная, д. 5	Индивидуальные домовладения	52,069164	117,05164
79914	Забайкальский край, р-н. Сретенский, с. Дунаево, ул. Степная, д. 6	Индивидуальные домовладения	52,069164	117,05164
79915	Забайкальский край, р-н. Улётовский, с. Стародоронинское, ул. Ингодинская, д. 12	Индивидуальные домовладения	51,124889	112,174741
79916	Забайкальский край, р-н. Сретенский, с. Дунаево, ул. Степная, д. 8	Индивидуальные домовладения	52,069164	117,05164
79917	Забайкальский край, р-н. Сретенский, с. Дунаево, ул. Степная, д. 9	Индивидуальные домовладения	52,069164	117,05164
79918	Забайкальский край, р-н. Сретенский, с. Дунаево, ул. Строительная, д. 10	Индивидуальные домовладения	52,069164	117,05164
79919	Забайкальский край, р-н. Сретенский, с. Дунаево, ул. Строительная, д. 11	Индивидуальные домовладения	52,069164	117,05164
79920	Забайкальский край, р-н. Сретенский, с. Дунаево, ул. Строительная, д. 12	Индивидуальные домовладения	52,069164	117,05164

№ п/п	Адрес	Вид	Широта	Долгота
79921	Забайкальский край, р-н. Сретенский, с. Дунаево, ул. Строительная, д. 2	Индивидуальные домовладения	52,069164	117,05164
79922	Забайкальский край, р-н. Сретенский, с. Дунаево, ул. Строительная, д. 3	Индивидуальные домовладения	52,069164	117,05164
79923	Забайкальский край, р-н. Сретенский, с. Дунаево, ул. Строительная, д. 4	Индивидуальные домовладения	52,069164	117,05164
79924	Забайкальский край, р-н. Сретенский, с. Дунаево, ул. Строительная, д. 5	Индивидуальные домовладения	52,069164	117,05164
79925	Забайкальский край, р-н. Сретенский, с. Дунаево, ул. Строительная, д. 6	Индивидуальные домовладения	52,069164	117,05164
79926	Забайкальский край, р-н. Сретенский, с. Дунаево, ул. Строительная, д. 7	Индивидуальные домовладения	52,069164	117,05164
79927	Забайкальский край, р-н. Сретенский, с. Дунаево, ул. Строительная, д. 8	Индивидуальные домовладения	52,069164	117,05164
79928	Забайкальский край, р-н. Сретенский, с. Дунаево, ул. Строительная, д. 9	Индивидуальные домовладения	52,069164	117,05164
79929	Забайкальский край, р-н. Калганский, с. Бура, ул. Новая, д. 7	Индивидуальные домовладения	50,752872	119,448184
79930	Забайкальский край, р-н. Сретенский, с. Дунаево, ул. Центральная, д. 10	Индивидуальные домовладения	52,069164	117,05164
79931	Забайкальский край, р-н. Сретенский, с. Дунаево, ул. Центральная, д. 11	Индивидуальные домовладения	52,069164	117,05164
79932	Забайкальский край, р-н. Сретенский, с. Дунаево, ул. Центральная, д. 12	Индивидуальные домовладения	52,069164	117,05164
79933	Забайкальский край, р-н. Сретенский, с. Дунаево, ул. Центральная, д. 14	Индивидуальные домовладения	52,069164	117,05164
79934	Забайкальский край, р-н. Сретенский, с. Дунаево, ул. Центральная, д. 15	Индивидуальные домовладения	52,069164	117,05164
79935	Забайкальский край, р-н. Сретенский, с. Дунаево, ул. Центральная, д. 16	Индивидуальные домовладения	52,069164	117,05164

№ п/п	Адрес	Вид	Широта	Долгота
79936	Забайкальский край, р-н. Сретенский, с. Дунаево, ул. Центральная, д. 17	Индивидуальные домовладения	52,069164	117,05164
79937	Забайкальский край, р-н. Улётовский, с. Стародоронинское, ул. Ингодинская, д. 9	Индивидуальные домовладения	51,124889	112,174741
79938	Забайкальский край, г. Чита, ул. Суглинная, д. 2б	МКД	52,04109	113,483345
79939	Забайкальский край, р-н. Сретенский, с. Дунаево, ул. Центральная, д. 2	Индивидуальные домовладения	52,069164	117,05164
79940	Забайкальский край, р-н. Сретенский, с. Дунаево, ул. Центральная, д. 20	Индивидуальные домовладения	52,069164	117,05164
79941	Забайкальский край, р-н. Сретенский, с. Дунаево, ул. Центральная, д. 23	Индивидуальные домовладения	52,069164	117,05164
79942	Забайкальский край, р-н. Сретенский, с. Дунаево, ул. Центральная, д. 24	Индивидуальные домовладения	52,069164	117,05164
79943	Забайкальский край, р-н. Сретенский, с. Дунаево, ул. Центральная, д. 25	Индивидуальные домовладения	52,069164	117,05164
79944	Забайкальский край, р-н. Сретенский, с. Дунаево, ул. Центральная, д. 26	Индивидуальные домовладения	52,069164	117,05164
79945	Забайкальский край, р-н. Сретенский, с. Дунаево, ул. Центральная, д. 27	Индивидуальные домовладения	52,069164	117,05164
79946	Забайкальский край, р-н. Сретенский, с. Дунаево, ул. Центральная, д. 3	Индивидуальные домовладения	52,069164	117,05164
79947	Забайкальский край, р-н. Сретенский, с. Дунаево, ул. Центральная, д. 30	Индивидуальные домовладения	52,069164	117,05164
79948	Забайкальский край, р-н. Сретенский, с. Дунаево, ул. Центральная, д. 5	Индивидуальные домовладения	52,069164	117,05164
79949	Забайкальский край, р-н. Сретенский, с. Дунаево, ул. Центральная, д. 8	Индивидуальные домовладения	52,069164	117,05164
79950	Забайкальский край, р-н. Сретенский, с. Дунаево, ул. Школьная, д. 1	Индивидуальные домовладения	52,069164	117,05164

№ п/п	Адрес	Вид	Широта	Долгота
79951	Забайкальский край, р-н. Сретенский, с. Дунаево, ул. Школьная, д. 11	Индивидуальные домовладения	52,069164	117,05164
79952	Забайкальский край, р-н. Сретенский, с. Дунаево, ул. Школьная, д. 12	Индивидуальные домовладения	52,069164	117,05164
79953	Забайкальский край, р-н. Сретенский, с. Дунаево, ул. Школьная, д. 13	Индивидуальные домовладения	52,069164	117,05164
79954	Забайкальский край, р-н. Сретенский, с. Дунаево, ул. Школьная, д. 14	Индивидуальные домовладения	52,069164	117,05164
79955	Забайкальский край, р-н. Сретенский, с. Дунаево, ул. Школьная, д. 15	Индивидуальные домовладения	52,069164	117,05164
79956	Забайкальский край, р-н. Сретенский, с. Дунаево, ул. Школьная, д. 16	Индивидуальные домовладения	52,069164	117,05164
79957	Забайкальский край, р-н. Сретенский, с. Дунаево, ул. Школьная, д. 17	Индивидуальные домовладения	52,069164	117,05164
79958	Забайкальский край, р-н. Сретенский, с. Дунаево, ул. Школьная, д. 18	Индивидуальные домовладения	52,069164	117,05164
79959	Забайкальский край, р-н. Улётовский, с. Стародоронинское, ул. Комсомольская, д. 14	Индивидуальные домовладения	51,117488	112,159873
79960	Забайкальский край, г. Чита, ул. Тимирязева, д. 7	Индивидуальные домовладения	52,046421	113,490395
79961	Забайкальский край, г. Чита, ул. Угданская, д. 59	МКД	52,04573	113,49519
79962	Забайкальский край, г. Чита, ул. Февральская, д. 8	Индивидуальные домовладения	52,044621	113,487808
79963	Забайкальский край, р-н. Сретенский, с. Дунаево, ул. Школьная, д. 21	Индивидуальные домовладения	52,069164	117,05164
79964	Забайкальский край, р-н. Сретенский, с. Дунаево, ул. Школьная, д. 22	Индивидуальные домовладения	52,069164	117,05164
79965	Забайкальский край, р-н. Сретенский, с. Дунаево, ул. Школьная, д. 23	Индивидуальные домовладения	52,069164	117,05164

№ п/п	Адрес	Вид	Широта	Долгота
79966	Забайкальский край, р-н. Сретенский, с. Дунаево, ул. Школьная, д. 24	Индивидуальные домовладения	52,069164	117,05164
79967	Забайкальский край, р-н. Сретенский, с. Дунаево, ул. Школьная, д. 25	Индивидуальные домовладения	52,069164	117,05164
79968	Забайкальский край, р-н. Сретенский, с. Дунаево, ул. Школьная, д. 27	Индивидуальные домовладения	52,069164	117,05164
79969	Забайкальский край, р-н. Сретенский, с. Дунаево, ул. Школьная, д. 28	Индивидуальные домовладения	52,069164	117,05164
79970	Забайкальский край, р-н. Сретенский, с. Дунаево, ул. Школьная, д. 29	Индивидуальные домовладения	52,069164	117,05164
79971	Забайкальский край, р-н. Сретенский, с. Дунаево, ул. Школьная, д. 30	Индивидуальные домовладения	52,069164	117,05164
79972	Забайкальский край, р-н. Сретенский, с. Дунаево, ул. Школьная, д. 31	Индивидуальные домовладения	52,069164	117,05164
79973	Забайкальский край, р-н. Сретенский, с. Дунаево, ул. Школьная, д. 32	Индивидуальные домовладения	52,069164	117,05164
79974	Забайкальский край, р-н. Сретенский, с. Дунаево, ул. Школьная, д. 33	Индивидуальные домовладения	52,069164	117,05164
79975	Забайкальский край, р-н. Сретенский, с. Дунаево, ул. Школьная, д. 34	Индивидуальные домовладения	52,069164	117,05164
79976	Забайкальский край, р-н. Сретенский, с. Дунаево, ул. Школьная, д. 35	Индивидуальные домовладения	52,069164	117,05164
79977	Забайкальский край, р-н. Сретенский, с. Дунаево, ул. Школьная, д. 38	Индивидуальные домовладения	52,069164	117,05164
79978	Забайкальский край, р-н. Сретенский, с. Дунаево, ул. Школьная, д. 39	Индивидуальные домовладения	52,069164	117,05164
79979	Забайкальский край, р-н. Сретенский, с. Дунаево, ул. Школьная, д. 4	Индивидуальные домовладения	52,069164	117,05164
79980	Забайкальский край, р-н. Сретенский, с. Дунаево, ул. Школьная, д. 40	Индивидуальные домовладения	52,069164	117,05164

№ п/п	Адрес	Вид	Широта	Долгота
79981	Забайкальский край, р-н. Сретенский, с. Дунаево, ул. Школьная, д. 41	Индивидуальные домовладения	52,069164	117,05164
79982	Забайкальский край, р-н. Сретенский, с. Дунаево, ул. Школьная, д. 43, литер А	Индивидуальные домовладения	52,069164	117,05164
79983	Забайкальский край, р-н. Сретенский, с. Дунаево, ул. Школьная, д. 44	Индивидуальные домовладения	52,069164	117,05164
79984	Забайкальский край, р-н. Сретенский, с. Дунаево, ул. Школьная, д. 47	Индивидуальные домовладения	52,069164	117,05164
79985	Забайкальский край, р-н. Сретенский, с. Дунаево, ул. Школьная, д. 48	Индивидуальные домовладения	52,069164	117,05164
79986	Забайкальский край, р-н. Улётовский, с. Стародоронинское, ул. Комсомольская, д. 16	Индивидуальные домовладения	51,117488	112,159873
79987	Забайкальский край, р-н. Сретенский, с. Дунаево, ул. Школьная, д. 49	Индивидуальные домовладения	52,069164	117,05164
79988	Забайкальский край, р-н. Сретенский, с. Дунаево, ул. Школьная, д. 5	Индивидуальные домовладения	52,069164	117,05164
79989	Забайкальский край, р-н. Сретенский, с. Дунаево, ул. Школьная, д. 50	Индивидуальные домовладения	52,069164	117,05164
79990	Забайкальский край, р-н. Сретенский, с. Дунаево, ул. Школьная, д. 51	Индивидуальные домовладения	52,069164	117,05164
79991	Забайкальский край, р-н. Сретенский, с. Дунаево, ул. Школьная, д. 52	Индивидуальные домовладения	52,069164	117,05164
79992	Забайкальский край, р-н. Сретенский, с. Дунаево, ул. Школьная, д. 53	Индивидуальные домовладения	52,069164	117,05164
79993	Забайкальский край, р-н. Сретенский, с. Дунаево, ул. Школьная, д. 54	Индивидуальные домовладения	52,069164	117,05164
79994	Забайкальский край, р-н. Сретенский, с. Дунаево, ул. Школьная, д. 55	Индивидуальные домовладения	52,069164	117,05164
79995	Забайкальский край, р-н. Сретенский, с. Дунаево, ул. Школьная, д. 56	Индивидуальные домовладения	52,069164	117,05164

№ п/п	Адрес	Вид	Широта	Долгота
79996	Забайкальский край, р-н. Сретенский, с. Дунаево, ул. Школьная, д. 6	Индивидуальные домовладения	52,069164	117,05164
79997	Забайкальский край, р-н. Сретенский, с. Дунаево, ул. Школьная, д. 8	Индивидуальные домовладения	52,069164	117,05164
79998	Забайкальский край, р-н. Сретенский, с. Нижняя Куэнга, пер. Северный, д. 1	Индивидуальные домовладения	52,092669	117,024466
79999	Забайкальский край, р-н. Сретенский, с. Нижняя Куэнга, пер. Северный, д. 2	Индивидуальные домовладения	52,092669	117,024466
80000	Забайкальский край, р-н. Сретенский, с. Нижняя Куэнга, пер. Северный, д. 3	Индивидуальные домовладения	52,092669	117,024466
80001	Забайкальский край, р-н. Сретенский, с. Нижняя Куэнга, ул. Заречная, д. 1	Индивидуальные домовладения	52,092669	117,024466
80002	Забайкальский край, р-н. Сретенский, с. Нижняя Куэнга, ул. Заречная, д. 10	Индивидуальные домовладения	52,092669	117,024466
80003	Забайкальский край, р-н. Улётовский, с. Стародоронинское, ул. Кооперативная, д. 1	Индивидуальные домовладения	51,126466	112,174956
80004	Забайкальский край, г. Чита, ул. Хабаровская, д. 31а	МКД	52,042549	113,49671
80005	Забайкальский край, р-н. Сретенский, с. Нижняя Куэнга, ул. Заречная, д. 14	Индивидуальные домовладения	52,092669	117,024466
80006	Забайкальский край, р-н. Сретенский, с. Нижняя Куэнга, ул. Заречная, д. 16	Индивидуальные домовладения	52,092669	117,024466
80007	Забайкальский край, р-н. Сретенский, с. Нижняя Куэнга, ул. Заречная, д. 20	Индивидуальные домовладения	52,092669	117,024466
80008	Забайкальский край, р-н. Сретенский, с. Нижняя Куэнга, ул. Заречная, д. 21	Индивидуальные домовладения	52,092669	117,024466
80009	Забайкальский край, р-н. Сретенский, с. Нижняя Куэнга, ул. Заречная, д. 22	Индивидуальные домовладения	52,092669	117,024466
80010	Забайкальский край, р-н. Сретенский, с. Нижняя Куэнга, ул. Заречная, д. 3	Индивидуальные домовладения	52,092669	117,024466

№ п/п	Адрес	Вид	Широта	Долгота
80011	Забайкальский край, р-н. Сретенский, с. Нижняя Куэнга, ул. Заречная, д. 4	Индивидуальные домовладения	52,092669	117,024466
80012	Забайкальский край, р-н. Сретенский, с. Нижняя Куэнга, ул. Заречная, д. 5	Индивидуальные домовладения	52,092669	117,024466
80013	Забайкальский край, р-н. Сретенский, с. Нижняя Куэнга, ул. Заречная, д. 6	Индивидуальные домовладения	52,092669	117,024466
80014	Забайкальский край, р-н. Сретенский, с. Нижняя Куэнга, ул. Заречная, д. 7	Индивидуальные домовладения	52,092669	117,024466
80015	Забайкальский край, р-н. Сретенский, с. Нижняя Куэнга, ул. Заречная, д. 8	Индивидуальные домовладения	52,092669	117,024466
80016	Забайкальский край, р-н. Сретенский, с. Нижняя Куэнга, ул. Заречная, д. 9	Индивидуальные домовладения	52,092669	117,024466
80017	Забайкальский край, р-н. Сретенский, с. Нижняя Куэнга, ул. Мостовая, д. 11	Индивидуальные домовладения	52,092669	117,024466
80018	Забайкальский край, р-н. Сретенский, с. Нижняя Куэнга, ул. Мостовая, д. 2	Индивидуальные домовладения	52,092669	117,024466
80019	Забайкальский край, р-н. Сретенский, с. Нижняя Куэнга, ул. Мостовая, д. 3	Индивидуальные домовладения	52,092669	117,024466
80020	Забайкальский край, р-н. Сретенский, с. Нижняя Куэнга, ул. Мостовая, д. 4	Индивидуальные домовладения	52,092669	117,024466
80021	Забайкальский край, р-н. Сретенский, с. Нижняя Куэнга, ул. Мостовая, д. 5	Индивидуальные домовладения	52,092669	117,024466
80022	Забайкальский край, р-н. Сретенский, с. Нижняя Куэнга, ул. Мостовая, д. 6	Индивидуальные домовладения	52,092669	117,024466
80023	Забайкальский край, р-н. Сретенский, с. Нижняя Куэнга, ул. Мостовая, д. 7	Индивидуальные домовладения	52,092669	117,024466
80024	Забайкальский край, р-н. Улётовский, с. Стародоронинское, ул. Кооперативная, д. 16	Индивидуальные домовладения	51,126466	112,174956
80025	Забайкальский край, г. Чита, ул. Хабаровская, д. 69	Индивидуальные домовладения	52,04573	113,488045

№ п/п	Адрес	Вид	Широта	Долгота
80026	Забайкальский край, р-н. Сретенский, с. Нижняя Куэнга, ул. Мостовая, д. 9	Индивидуальные домовладения	52,092669	117,024466
80027	Забайкальский край, р-н. Сретенский, с. Нижняя Куэнга, ул. Набережная, д. 10	Индивидуальные домовладения	52,092669	117,024466
80028	Забайкальский край, р-н. Сретенский, с. Нижняя Куэнга, ул. Набережная, д. 11	Индивидуальные домовладения	52,092669	117,024466
80029	Забайкальский край, р-н. Сретенский, с. Нижняя Куэнга, ул. Набережная, д. 12	Индивидуальные домовладения	52,092669	117,024466
80030	Забайкальский край, р-н. Сретенский, с. Нижняя Куэнга, ул. Набережная, д. 14	Индивидуальные домовладения	52,092669	117,024466
80031	Забайкальский край, р-н. Сретенский, с. Нижняя Куэнга, ул. Набережная, д. 16	Индивидуальные домовладения	52,092669	117,024466
80032	Забайкальский край, р-н. Сретенский, с. Нижняя Куэнга, ул. Набережная, д. 17	Индивидуальные домовладения	52,092669	117,024466
80033	Забайкальский край, р-н. Сретенский, с. Нижняя Куэнга, ул. Набережная, д. 19	Индивидуальные домовладения	52,092669	117,024466
80034	Забайкальский край, р-н. Сретенский, с. Нижняя Куэнга, ул. Набережная, д. 19А	Индивидуальные домовладения	52,092669	117,024466
80035	Забайкальский край, р-н. Сретенский, с. Нижняя Куэнга, ул. Набережная, д. 3	Индивидуальные домовладения	52,092669	117,024466
80036	Забайкальский край, р-н. Сретенский, с. Нижняя Куэнга, ул. Набережная, д. 4	Индивидуальные домовладения	52,092669	117,024466
80037	Забайкальский край, р-н. Сретенский, с. Нижняя Куэнга, ул. Набережная, д. 5	Индивидуальные домовладения	52,092669	117,024466
80038	Забайкальский край, р-н. Сретенский, с. Шеметово, ул. Речная, д. 8	Индивидуальные домовладения	51,997558	116,946394
80039	Забайкальский край, р-н. Сретенский, с. Нижняя Куэнга, ул. Набережная, д. 6	Индивидуальные домовладения	52,092669	117,024466
80040	Забайкальский край, р-н. Сретенский, с. Нижняя Куэнга, ул. Набережная, д. 9	Индивидуальные домовладения	52,092669	117,024466

№ п/п	Адрес	Вид	Широта	Долгота
80041	Забайкальский край, р-н. Сретенский, с. Нижняя Куэнга, ул. Нагорная, д. 1	Индивидуальные домовладения	52,092669	117,024466
80042	Забайкальский край, р-н. Сретенский, с. Нижняя Куэнга, ул. Нагорная, д. 10	Индивидуальные домовладения	52,092669	117,024466
80043	Забайкальский край, р-н. Сретенский, с. Нижняя Куэнга, ул. Нагорная, д. 2	Индивидуальные домовладения	52,092669	117,024466
80044	Забайкальский край, р-н. Сретенский, с. Нижняя Куэнга, ул. Нагорная, д. 4	Индивидуальные домовладения	52,092669	117,024466
80045	Забайкальский край, р-н. Улётовский, с. Стародоронинское, ул. Кооперативная, д. 2	Индивидуальные домовладения	51,126466	112,174956
80046	Забайкальский край, р-н. Сретенский, с. Нижняя Куэнга, ул. Нагорная, д. 6	Индивидуальные домовладения	52,092669	117,024466
80047	Забайкальский край, р-н. Сретенский, с. Нижняя Куэнга, ул. Нагорная, д. 7	Индивидуальные домовладения	52,092669	117,024466
80048	Забайкальский край, р-н. Сретенский, с. Нижняя Куэнга, ул. Нагорная, д. 8	Индивидуальные домовладения	52,092669	117,024466
80049	Забайкальский край, р-н. Сретенский, с. Нижняя Куэнга, ул. Нагорная, д. 9	Индивидуальные домовладения	52,092669	117,024466
80050	Забайкальский край, р-н. Сретенский, с. Нижняя Куэнга, ул. Новая, д. 1	Индивидуальные домовладения	52,092669	117,024466
80051	Забайкальский край, р-н. Сретенский, с. Нижняя Куэнга, ул. Новая, д. 10	Индивидуальные домовладения	52,092669	117,024466
80052	Забайкальский край, р-н. Сретенский, с. Нижняя Куэнга, ул. Новая, д. 11	Индивидуальные домовладения	52,092669	117,024466
80053	Забайкальский край, р-н. Сретенский, с. Нижняя Куэнга, ул. Новая, д. 12	Индивидуальные домовладения	52,092669	117,024466
80054	Забайкальский край, р-н. Сретенский, с. Нижняя Куэнга, ул. Новая, д. 2	Индивидуальные домовладения	52,092669	117,024466
80055	Забайкальский край, р-н. Сретенский, с. Нижняя Куэнга, ул. Новая, д. 3	Индивидуальные домовладения	52,092669	117,024466

№ п/п	Адрес	Вид	Широта	Долгота
80056	Забайкальский край, р-н. Сретенский, с. Нижняя Куэнга, ул. Новая, д. 4	Индивидуальные домовладения	52,092669	117,024466
80057	Забайкальский край, р-н. Сретенский, с. Нижняя Куэнга, ул. Новая, д. 5	Индивидуальные домовладения	52,092669	117,024466
80058	Забайкальский край, р-н. Сретенский, с. Нижняя Куэнга, ул. Новая, д. 6	Индивидуальные домовладения	52,092669	117,024466
80059	Забайкальский край, р-н. Сретенский, с. Нижняя Куэнга, ул. Новая, д. 8	Индивидуальные домовладения	52,092669	117,024466
80060	Забайкальский край, р-н. Сретенский, с. Нижняя Куэнга, ул. Новая, д. 9	Индивидуальные домовладения	52,092669	117,024466
80061	Забайкальский край, р-н. Сретенский, с. Нижняя Куэнга, ул. Степная, д. 1	Индивидуальные домовладения	52,092669	117,024466
80062	Забайкальский край, р-н. Сретенский, с. Нижняя Куэнга, ул. Степная, д. 11	Индивидуальные домовладения	52,092669	117,024466
80063	Забайкальский край, р-н. Сретенский, с. Нижняя Куэнга, ул. Степная, д. 2	Индивидуальные домовладения	52,092669	117,024466
80064	Забайкальский край, р-н. Сретенский, с. Нижняя Куэнга, ул. Степная, д. 3	Индивидуальные домовладения	52,092669	117,024466
80065	Забайкальский край, р-н. Сретенский, с. Нижняя Куэнга, ул. Степная, д. 4	Индивидуальные домовладения	52,092669	117,024466
80066	Забайкальский край, р-н. Сретенский, с. Нижняя Куэнга, ул. Степная, д. 6	Индивидуальные домовладения	52,092669	117,024466
80067	Забайкальский край, р-н. Улётовский, с. Стародоронинское, ул. Кооперативная, д. 7	Индивидуальные домовладения	51,126466	112,174956
80068	Забайкальский край, р-н. Сретенский, с. Нижняя Куэнга, ул. Степная, д. 7	Индивидуальные домовладения	52,092669	117,024466
80069	Забайкальский край, р-н. Сретенский, с. Нижняя Куэнга, ул. Степная, д. 8	Индивидуальные домовладения	52,092669	117,024466
80070	Забайкальский край, р-н. Сретенский, с. Нижняя Куэнга, ул. Степная, д. 9	Индивидуальные домовладения	52,092669	117,024466

№ п/п	Адрес	Вид	Широта	Долгота
80071	Забайкальский край, р-н. Сретенский, с. Нижняя Куэнга, ул. Трактовая, д. 1	Индивидуальные домовладения	52,092669	117,024466
80072	Забайкальский край, р-н. Сретенский, с. Нижняя Куэнга, ул. Трактовая, д. 2	Индивидуальные домовладения	52,092669	117,024466
80073	Забайкальский край, р-н. Сретенский, с. Нижняя Куэнга, ул. Трактовая, д. 4	Индивидуальные домовладения	52,092669	117,024466
80074	Забайкальский край, р-н. Сретенский, с. Нижняя Куэнга, ул. Трактовая, д. 6	Индивидуальные домовладения	52,092669	117,024466
80075	Забайкальский край, р-н. Сретенский, с. Нижняя Куэнга, ул. Трудовая, д. 1	Индивидуальные домовладения	52,092669	117,024466
80076	Забайкальский край, р-н. Сретенский, с. Нижняя Куэнга, ул. Трудовая, д. 11	Индивидуальные домовладения	52,092669	117,024466
80077	Забайкальский край, р-н. Сретенский, с. Нижняя Куэнга, ул. Трудовая, д. 12	Индивидуальные домовладения	52,092669	117,024466
80078	Забайкальский край, р-н. Сретенский, с. Нижняя Куэнга, ул. Трудовая, д. 13	Индивидуальные домовладения	52,092669	117,024466
80079	Забайкальский край, р-н. Сретенский, с. Нижняя Куэнга, ул. Трудовая, д. 14	Индивидуальные домовладения	52,092669	117,024466
80080	Забайкальский край, р-н. Сретенский, с. Нижняя Куэнга, ул. Трудовая, д. 16	Индивидуальные домовладения	52,092669	117,024466
80081	Забайкальский край, р-н. Сретенский, с. Нижняя Куэнга, ул. Трудовая, д. 17	Индивидуальные домовладения	52,092669	117,024466
80082	Забайкальский край, р-н. Сретенский, с. Нижняя Куэнга, ул. Трудовая, д. 18	Индивидуальные домовладения	52,092669	117,024466
80083	Забайкальский край, р-н. Сретенский, с. Нижняя Куэнга, ул. Трудовая, д. 2	Индивидуальные домовладения	52,092669	117,024466
80084	Забайкальский край, р-н. Сретенский, с. Нижняя Куэнга, ул. Трудовая, д. 3	Индивидуальные домовладения	52,092669	117,024466
80085	Забайкальский край, р-н. Сретенский, с. Нижняя Куэнга, ул. Трудовая, д. 5	Индивидуальные домовладения	52,092669	117,024466

№ п/п	Адрес	Вид	Широта	Долгота
80086	Забайкальский край, г. Чита, ул. Хабаровская, д. 83	Индивидуальные домовладения	52,042549	113,49671
80087	Забайкальский край, г. Чита, ул. Хабаровская, д. 93	Индивидуальные домовладения	52,042549	113,49671
80088	Забайкальский край, р-н. Улётовский, с. Стародоронинское, ул. Кузнечная, д. 15	Индивидуальные домовладения	51,12906	112,172872
80089	Забайкальский край, р-н. Сретенский, с. Нижняя Куэнга, ул. Трудовая, д. 7	Индивидуальные домовладения	52,092669	117,024466
80090	Забайкальский край, р-н. Сретенский, с. Шеметово, ул. Вокзальная, д. 1	Индивидуальные домовладения	51,997558	116,946394
80091	Забайкальский край, р-н. Сретенский, с. Шеметово, ул. Речная, д. 1	Индивидуальные домовладения	51,997558	116,946394
80092	Забайкальский край, р-н. Сретенский, с. Шеметово, ул. Речная, д. 11	Индивидуальные домовладения	51,997558	116,946394
80093	Забайкальский край, р-н. Сретенский, с. Шеметово, ул. Речная, д. 12	Индивидуальные домовладения	51,997558	116,946394
80094	Забайкальский край, р-н. Сретенский, с. Шеметово, ул. Речная, д. 13	Индивидуальные домовладения	51,997558	116,946394
80095	Забайкальский край, р-н. Сретенский, с. Шеметово, ул. Речная, д. 16	Индивидуальные домовладения	51,997558	116,946394
80096	Забайкальский край, р-н. Сретенский, с. Шеметово, ул. Речная, д. 19	Индивидуальные домовладения	51,997558	116,946394
80097	Забайкальский край, р-н. Сретенский, с. Шеметово, ул. Речная, д. 2	Индивидуальные домовладения	51,997558	116,946394
80098	Забайкальский край, р-н. Сретенский, с. Шеметово, ул. Речная, д. 21	Индивидуальные домовладения	51,997558	116,946394
80099	Забайкальский край, р-н. Сретенский, с. Шеметово, ул. Речная, д. 22	Индивидуальные домовладения	51,997558	116,946394
80100	Забайкальский край, р-н. Сретенский, с. Шеметово, ул. Речная, д. 3	Индивидуальные домовладения	51,997558	116,946394

№ п/п	Адрес	Вид	Широта	Долгота
80101	Забайкальский край, р-н. Сретенский, с. Шеметово, ул. Речная, д. 5	Индивидуальные домовладения	51,997558	116,946394
80102	Забайкальский край, р-н. Сретенский, с. Шеметово, ул. Речная, д. 7	Индивидуальные домовладения	51,997558	116,946394
80103	Забайкальский край, р-н. Сретенский, с. Шеметово, ул. Речная, д. 9	Индивидуальные домовладения	51,997558	116,946394
80104	Забайкальский край, р-н. Сретенский, с. Верхняя Куэнга, ул. Весенняя, д. 1	Индивидуальные домовладения	52,132866	117,056626
80105	Забайкальский край, р-н. Сретенский, с. Верхняя Куэнга, ул. Весенняя, д. 11	Индивидуальные домовладения	52,132866	117,056626
80106	Забайкальский край, р-н. Сретенский, с. Верхняя Куэнга, ул. Весенняя, д. 2	Индивидуальные домовладения	52,132866	117,056626
80107	Забайкальский край, р-н. Сретенский, с. Верхняя Куэнга, ул. Весенняя, д. 4	Индивидуальные домовладения	52,132866	117,056626
80108	Забайкальский край, р-н. Улётовский, с. Стародоронинское, ул. Кузнечная, д. 22а	Индивидуальные домовладения	51,12906	112,172872
80109	Забайкальский край, р-н. Сретенский, с. Верхняя Куэнга, ул. Весенняя, д. 6	Индивидуальные домовладения	52,132866	117,056626
80110	Забайкальский край, р-н. Сретенский, с. Верхняя Куэнга, ул. Весенняя, д. 8	Индивидуальные домовладения	52,132866	117,056626
80111	Забайкальский край, р-н. Сретенский, с. Верхняя Куэнга, ул. Весенняя, д. 9	Индивидуальные домовладения	52,132866	117,056626
80112	Забайкальский край, р-н. Сретенский, с. Верхняя Куэнга, ул. Заречная, д. 10	Индивидуальные домовладения	52,136912	117,052853
80113	Забайкальский край, р-н. Сретенский, с. Верхняя Куэнга, ул. Заречная, д. 11	Индивидуальные домовладения	52,136918	117,052485
80114	Забайкальский край, р-н. Сретенский, с. Верхняя Куэнга, ул. Заречная, д. 13	Индивидуальные домовладения	52,138068	117,055791
80115	Забайкальский край, р-н. Сретенский, с. Верхняя Куэнга, ул. Заречная, д. 14	Индивидуальные домовладения	52,138068	117,055791

№ п/п	Адрес	Вид	Широта	Долгота
80116	Забайкальский край, р-н. Сретенский, с. Верхняя Куэнга, ул. Заречная, д. 15	Индивидуальные домовладения	52,138068	117,055791
80117	Забайкальский край, р-н. Сретенский, с. Верхняя Куэнга, ул. Заречная, д. 16	Индивидуальные домовладения	52,138068	117,055791
80118	Забайкальский край, р-н. Сретенский, с. Верхняя Куэнга, ул. Заречная, д. 2	Индивидуальные домовладения	52,139306	117,058054
80119	Забайкальский край, р-н. Сретенский, с. Верхняя Куэнга, ул. Заречная, д. 3	Индивидуальные домовладения	52,138582	117,056509
80120	Забайкальский край, р-н. Сретенский, с. Верхняя Куэнга, ул. Заречная, д. 6	Индивидуальные домовладения	52,138068	117,055791
80121	Забайкальский край, р-н. Сретенский, с. Верхняя Куэнга, ул. Заречная, д. 9	Индивидуальные домовладения	52,1372	117,053419
80122	Забайкальский край, р-н. Сретенский, с. Верхняя Куэнга, ул. Луговая, д. 1	Индивидуальные домовладения	52,12715	117,060597
80123	Забайкальский край, р-н. Сретенский, с. Верхняя Куэнга, ул. Луговая, д. 12	Индивидуальные домовладения	52,12715	117,060597
80124	Забайкальский край, р-н. Сретенский, с. Верхняя Куэнга, ул. Луговая, д. 13	Индивидуальные домовладения	52,12715	117,060597
80125	Забайкальский край, р-н. Сретенский, с. Верхняя Куэнга, ул. Луговая, д. 14	Индивидуальные домовладения	52,12715	117,060597
80126	Забайкальский край, р-н. Сретенский, с. Верхняя Куэнга, ул. Луговая, д. 17	Индивидуальные домовладения	52,12715	117,060597
80127	Забайкальский край, р-н. Улётовский, с. Стародоронинское, ул. Кузнечная, д. 8	Индивидуальные домовладения	51,12906	112,172872
80128	Забайкальский край, г. Чита, ул. Чайковского, д. 36	МКД	52,038062	113,493476
80129	Забайкальский край, г. Чита, ул. Чайковского, д. 44	Индивидуальные домовладения	52,03681	113,496189
80130	Забайкальский край, р-н. Сретенский, с. Верхняя Куэнга, ул. Луговая, д. 2	Индивидуальные домовладения	52,12715	117,060597

№ п/п	Адрес	Вид	Широта	Долгота
80131	Забайкальский край, р-н. Сретенский, с. Верхняя Куэнга, ул. Луговая, д. 20	Индивидуальные домовладения	52,12715	117,060597
80132	Забайкальский край, р-н. Сретенский, с. Верхняя Куэнга, ул. Луговая, д. 21	Индивидуальные домовладения	52,12715	117,060597
80133	Забайкальский край, р-н. Сретенский, с. Верхняя Куэнга, ул. Луговая, д. 3	Индивидуальные домовладения	52,12715	117,060597
80134	Забайкальский край, р-н. Сретенский, с. Верхняя Куэнга, ул. Луговая, д. 4	Индивидуальные домовладения	52,12715	117,060597
80135	Забайкальский край, р-н. Сретенский, с. Верхняя Куэнга, ул. Луговая, д. 5	Индивидуальные домовладения	52,12715	117,060597
80136	Забайкальский край, р-н. Сретенский, с. Верхняя Куэнга, ул. Луговая, д. 6	Индивидуальные домовладения	52,12715	117,060597
80137	Забайкальский край, р-н. Сретенский, с. Верхняя Куэнга, ул. Луговая, д. 7	Индивидуальные домовладения	52,12715	117,060597
80138	Забайкальский край, р-н. Сретенский, с. Верхняя Куэнга, ул. Луговая, д. 9	Индивидуальные домовладения	52,12715	117,060597
80139	Забайкальский край, р-н. Сретенский, с. Верхняя Куэнга, ул. Набережная, д. 1	Индивидуальные домовладения	52,132595	117,054434
80140	Забайкальский край, р-н. Сретенский, с. Верхняя Куэнга, ул. Набережная, д. 11	Индивидуальные домовладения	52,132595	117,054434
80141	Забайкальский край, р-н. Сретенский, с. Верхняя Куэнга, ул. Набережная, д. 13	Индивидуальные домовладения	52,132595	117,054434
80142	Забайкальский край, р-н. Сретенский, с. Верхняя Куэнга, ул. Набережная, д. 14	Индивидуальные домовладения	52,132595	117,054434
80143	Забайкальский край, р-н. Сретенский, с. Верхняя Куэнга, ул. Набережная, д. 15	Индивидуальные домовладения	52,132595	117,054434
80144	Забайкальский край, р-н. Сретенский, с. Верхняя Куэнга, ул. Набережная, д. 17	Индивидуальные домовладения	52,132595	117,054434
80145	Забайкальский край, р-н. Сретенский, с. Верхняя Куэнга, ул. Набережная, д. 18	Индивидуальные домовладения	52,132595	117,054434

№ п/п	Адрес	Вид	Широта	Долгота
80146	Забайкальский край, р-н. Сретенский, с. Верхняя Куэнга, ул. Набережная, д. 19	Индивидуальные домовладения	52,132595	117,054434
80147	Забайкальский край, р-н. Сретенский, с. Верхняя Куэнга, ул. Набережная, д. 2	Индивидуальные домовладения	52,132595	117,054434
80148	Забайкальский край, р-н. Улётовский, с. Стародоронинское, ул. Луговая, д. 11	Индивидуальные домовладения	51,127466	112,153477
80149	Забайкальский край, р-н. Сретенский, с. Верхняя Куэнга, ул. Набережная, д. 22	Индивидуальные домовладения	52,132595	117,054434
80150	Забайкальский край, р-н. Сретенский, с. Верхняя Куэнга, ул. Набережная, д. 24	Индивидуальные домовладения	52,132595	117,054434
80151	Забайкальский край, р-н. Сретенский, с. Верхняя Куэнга, ул. Набережная, д. 25	Индивидуальные домовладения	52,132595	117,054434
80152	Забайкальский край, р-н. Сретенский, с. Верхняя Куэнга, ул. Набережная, д. 26	Индивидуальные домовладения	52,132595	117,054434
80153	Забайкальский край, р-н. Сретенский, с. Верхняя Куэнга, ул. Набережная, д. 27	Индивидуальные домовладения	52,132595	117,054434
80154	Забайкальский край, р-н. Сретенский, с. Верхняя Куэнга, ул. Набережная, д. 28	Индивидуальные домовладения	52,132595	117,054434
80155	Забайкальский край, р-н. Сретенский, с. Верхняя Куэнга, ул. Набережная, д. 29	Индивидуальные домовладения	52,132595	117,054434
80156	Забайкальский край, р-н. Сретенский, с. Верхняя Куэнга, ул. Набережная, д. 3	Индивидуальные домовладения	52,132595	117,054434
80157	Забайкальский край, р-н. Сретенский, с. Верхняя Куэнга, ул. Набережная, д. 30	Индивидуальные домовладения	52,132595	117,054434
80158	Забайкальский край, р-н. Сретенский, с. Верхняя Куэнга, ул. Набережная, д. 31	Индивидуальные домовладения	52,132595	117,054434
80159	Забайкальский край, р-н. Сретенский, с. Верхняя Куэнга, ул. Набережная, д. 4	Индивидуальные домовладения	52,132595	117,054434
80160	Забайкальский край, р-н. Сретенский, с. Верхняя Куэнга, ул. Набережная, д. 5	Индивидуальные домовладения	52,132595	117,054434

№ п/п	Адрес	Вид	Широта	Долгота
80161	Забайкальский край, р-н. Сретенский, с. Верхняя Куэнга, ул. Набережная, д. 7	Индивидуальные домовладения	52,132595	117,054434
80162	Забайкальский край, р-н. Сретенский, с. Верхняя Куэнга, ул. Новая, д. 1	Индивидуальные домовладения	52,135276	117,060408
80163	Забайкальский край, р-н. Сретенский, с. Верхняя Куэнга, ул. Новая, д. 10	Индивидуальные домовладения	52,136774	117,061836
80164	Забайкальский край, р-н. Сретенский, с. Верхняя Куэнга, ул. Новая, д. 11	Индивидуальные домовладения	52,135884	117,060624
80165	Забайкальский край, р-н. Сретенский, с. Верхняя Куэнга, ул. Новая, д. 12	Индивидуальные домовладения	52,136155	117,061818
80166	Забайкальский край, р-н. Сретенский, с. Верхняя Куэнга, ул. Новая, д. 13	Индивидуальные домовладения	52,135884	117,060624
80167	Забайкальский край, р-н. Сретенский, с. Верхняя Куэнга, ул. Новая, д. 14	Индивидуальные домовладения	52,135481	117,061764
80168	Забайкальский край, г. Чита, ул. Чайковского, д. 56	Индивидуальные домовладения	52,040207	113,488045
80169	Забайкальский край, р-н. Улётовский, с. Стародоронинское, ул. Луговая, д. 7	Индивидуальные домовладения	51,127466	112,153477
80170	Забайкальский край, р-н. Сретенский, с. Верхняя Куэнга, ул. Новая, д. 3	Индивидуальные домовладения	52,135265	117,060803
80171	Забайкальский край, р-н. Сретенский, с. Верхняя Куэнга, ул. Новая, д. 4	Индивидуальные домовладения	52,13558	117,060821
80172	Забайкальский край, р-н. Сретенский, с. Верхняя Куэнга, ул. Новая, д. 6	Индивидуальные домовладения	52,136277	117,060848
80173	Забайкальский край, р-н. Сретенский, с. Верхняя Куэнга, ул. Новая, д. 7	Индивидуальные домовладения	52,136636	117,060839
80174	Забайкальский край, р-н. Сретенский, с. Верхняя Куэнга, ул. Новая, д. 8	Индивидуальные домовладения	52,136631	117,059249
80175	Забайкальский край, р-н. Сретенский, с. Верхняя Куэнга, ул. Новая, д. 9	Индивидуальные домовладения	52,137111	117,061818

№ п/п	Адрес	Вид	Широта	Долгота
80176	Забайкальский край, р-н. Сретенский, с. Верхняя Куэнга, ул. Рабочая, д. 1	Индивидуальные домовладения	52,139151	117,059429
80177	Забайкальский край, р-н. Сретенский, с. Верхняя Куэнга, ул. Рабочая, д. 10	Индивидуальные домовладения	52,138322	117,058009
80178	Забайкальский край, р-н. Сретенский, с. Верхняя Куэнга, ул. Рабочая, д. 11	Индивидуальные домовладения	52,138322	117,058009
80179	Забайкальский край, р-н. Сретенский, с. Верхняя Куэнга, ул. Рабочая, д. 12	Индивидуальные домовладения	52,138322	117,058009
80180	Забайкальский край, р-н. Сретенский, с. Верхняя Куэнга, ул. Рабочая, д. 13	Индивидуальные домовладения	52,138322	117,058009
80181	Забайкальский край, р-н. Сретенский, с. Верхняя Куэнга, ул. Рабочая, д. 14	Индивидуальные домовладения	52,138322	117,058009
80182	Забайкальский край, р-н. Сретенский, с. Верхняя Куэнга, ул. Рабочая, д. 17	Индивидуальные домовладения	52,138322	117,058009
80183	Забайкальский край, р-н. Сретенский, с. Верхняя Куэнга, ул. Рабочая, д. 18	Индивидуальные домовладения	52,138322	117,058009
80184	Забайкальский край, р-н. Сретенский, с. Верхняя Куэнга, ул. Рабочая, д. 19	Индивидуальные домовладения	52,138322	117,058009
80185	Забайкальский край, р-н. Сретенский, с. Верхняя Куэнга, ул. Рабочая, д. 2	Индивидуальные домовладения	52,138322	117,058009
80186	Забайкальский край, р-н. Сретенский, с. Верхняя Куэнга, ул. Рабочая, д. 3	Индивидуальные домовладения	52,138322	117,058009
80187	Забайкальский край, р-н. Сретенский, с. Верхняя Куэнга, ул. Рабочая, д. 4	Индивидуальные домовладения	52,138322	117,058009
80188	Забайкальский край, р-н. Сретенский, с. Верхняя Куэнга, ул. Рабочая, д. 5	Индивидуальные домовладения	52,138322	117,058009
80189	Забайкальский край, р-н. Улётовский, с. Стародоронинское, ул. Партизанская, д. 23	Индивидуальные домовладения	51,128235	112,174031
80190	Забайкальский край, г. Чита, ул. Чкалова, д. 155	Индивидуальные домовладения	52,041763	113,490359
80191	Забайкальский край, р-н. Сретенский, с. Верхняя Куэнга, ул. Рабочая, д. 8	Индивидуальные домовладения	52,138322	117,058009

№ п/п	Адрес	Вид	Широта	Долгота
80192	Забайкальский край, р-н. Сретенский, с. Верхняя Куэнга, ул. Центральная, д. 1	Индивидуальные домовладения	52,128266	117,059087
80193	Забайкальский край, р-н. Сретенский, с. Верхняя Куэнга, ул. Центральная, д. 10	Индивидуальные домовладения	52,128266	117,059087
80194	Забайкальский край, р-н. Сретенский, с. Верхняя Куэнга, ул. Центральная, д. 11	Индивидуальные домовладения	52,128266	117,059087
80195	Забайкальский край, р-н. Сретенский, с. Верхняя Куэнга, ул. Центральная, д. 14	Индивидуальные домовладения	52,128266	117,059087
80196	Забайкальский край, р-н. Сретенский, с. Верхняя Куэнга, ул. Центральная, д. 15	Индивидуальные домовладения	52,128266	117,059087
80197	Забайкальский край, р-н. Сретенский, с. Верхняя Куэнга, ул. Центральная, д. 2	Индивидуальные домовладения	52,128266	117,059087
80198	Забайкальский край, р-н. Сретенский, с. Верхняя Куэнга, ул. Центральная, д. 20	Индивидуальные домовладения	52,128266	117,059087
80199	Забайкальский край, р-н. Сретенский, с. Верхняя Куэнга, ул. Центральная, д. 21	Индивидуальные домовладения	52,128266	117,059087
80200	Забайкальский край, р-н. Сретенский, с. Верхняя Куэнга, ул. Центральная, д. 22	Индивидуальные домовладения	52,128266	117,059087
80201	Забайкальский край, р-н. Сретенский, с. Верхняя Куэнга, ул. Центральная, д. 25	Индивидуальные домовладения	52,128266	117,059087
80202	Забайкальский край, р-н. Сретенский, с. Верхняя Куэнга, ул. Центральная, д. 26	Индивидуальные домовладения	52,128266	117,059087
80203	Забайкальский край, р-н. Сретенский, с. Верхняя Куэнга, ул. Центральная, д. 27	Индивидуальные домовладения	52,128266	117,059087
80204	Забайкальский край, р-н. Сретенский, с. Верхняя Куэнга, ул. Центральная, д. 28	Индивидуальные домовладения	52,128266	117,059087
80205	Забайкальский край, р-н. Сретенский, с. Верхняя Куэнга, ул. Центральная, д. 3	Индивидуальные домовладения	52,128266	117,059087
80206	Забайкальский край, р-н. Сретенский, с. Верхняя Куэнга, ул. Центральная, д. 4	Индивидуальные домовладения	52,128266	117,059087

№ п/п	Адрес	Вид	Широта	Долгота
80207	Забайкальский край, р-н. Сретенский, с. Верхняя Куэнга, ул. Центральная, д. 4а	Индивидуальные домовладения	52,128266	117,059087
80208	Забайкальский край, р-н. Сретенский, с. Верхняя Куэнга, ул. Центральная, д. 6	Индивидуальные домовладения	52,128266	117,059087
80209	Забайкальский край, р-н. Улётовский, с. Стародоронинское, ул. Партизанская, д. 24	Индивидуальные домовладения	51,128235	112,174031
80210	Забайкальский край, р-н. Сретенский, с. Верхняя Куэнга, ул. Центральная, д. 8	Индивидуальные домовладения	52,128266	117,059087
80211	Забайкальский край, р-н. Сретенский, с. Верхняя Куэнга, ул. Центральная, д. 9	Индивидуальные домовладения	52,128266	117,059087
80212	Забайкальский край, р-н. Сретенский, с. Верхняя Куэнга, ул. Школьная, д. 1	МКД	52,130655	117,061387
80213	Забайкальский край, р-н. Сретенский, с. Верхняя Куэнга, ул. Школьная, д. 11	Индивидуальные домовладения	52,130655	117,061387
80214	Забайкальский край, р-н. Сретенский, с. Верхняя Куэнга, ул. Школьная, д. 12	Индивидуальные домовладения	52,130655	117,061387
80215	Забайкальский край, р-н. Сретенский, с. Верхняя Куэнга, ул. Школьная, д. 14	Индивидуальные домовладения	52,130655	117,061387
80216	Забайкальский край, р-н. Сретенский, с. Верхняя Куэнга, ул. Школьная, д. 15	Индивидуальные домовладения	52,130655	117,061387
80217	Забайкальский край, р-н. Сретенский, с. Верхняя Куэнга, ул. Школьная, д. 16	Индивидуальные домовладения	52,130655	117,061387
80218	Забайкальский край, р-н. Сретенский, с. Верхняя Куэнга, ул. Школьная, д. 17	Индивидуальные домовладения	52,130655	117,061387
80219	Забайкальский край, р-н. Сретенский, с. Верхняя Куэнга, ул. Школьная, д. 2	Индивидуальные домовладения	52,130655	117,061387
80220	Забайкальский край, р-н. Сретенский, с. Верхняя Куэнга, ул. Школьная, д. 6	Индивидуальные домовладения	52,130655	117,061387
80221	Забайкальский край, р-н. Сретенский, с. Верхняя Куэнга, ул. Школьная, д. 7	Индивидуальные домовладения	52,130655	117,061387

№ п/п	Адрес	Вид	Широта	Долгота
80222	Забайкальский край, р-н. Сретенский, пгт. Кокуй, пер. Вокзальный, д. 1	Индивидуальные домовладения	52,196935	117,541887
80223	Забайкальский край, р-н. Сретенский, пгт. Кокуй, пер. Вокзальный, д. 11	Индивидуальные домовладения	52,196935	117,541887
80224	Забайкальский край, р-н. Сретенский, пгт. Кокуй, пер. Вокзальный, д. 13	Индивидуальные домовладения	52,196935	117,541887
80225	Забайкальский край, р-н. Сретенский, пгт. Кокуй, пер. Вокзальный, д. 15	Индивидуальные домовладения	52,196935	117,541887
80226	Забайкальский край, р-н. Сретенский, пгт. Кокуй, пер. Вокзальный, д. 2	Индивидуальные домовладения	52,196935	117,541887
80227	Забайкальский край, р-н. Сретенский, пгт. Кокуй, пер. Вокзальный, д. 4	Индивидуальные домовладения	52,196935	117,541887
80228	Забайкальский край, р-н. Сретенский, пгт. Кокуй, пер. Вокзальный, д. 5	Индивидуальные домовладения	52,196935	117,541887
80229	Забайкальский край, р-н. Улётовский, с. Стародоронинское, ул. Партизанская, д. 26	Индивидуальные домовладения	51,128235	112,174031
80230	Забайкальский край, г. Чита, ул. Шилова, д. 17	Индивидуальные домовладения	52,044285	113,49147
80231	Забайкальский край, р-н. Сретенский, пгт. Кокуй, пер. Вокзальный, д. 8	Индивидуальные домовладения	52,196935	117,541887
80232	Забайкальский край, р-н. Сретенский, пгт. Кокуй, пер. Вокзальный, д. 9	Индивидуальные домовладения	52,196935	117,541887
80233	Забайкальский край, р-н. Сретенский, пгт. Кокуй, пер. Кирпичный, д. 10	Индивидуальные домовладения	52,203057	117,545786
80234	Забайкальский край, р-н. Сретенский, пгт. Кокуй, пер. Кирпичный, д. 11	Индивидуальные домовладения	52,203057	117,545786
80235	Забайкальский край, р-н. Сретенский, пгт. Кокуй, пер. Кирпичный, д. 13	Индивидуальные домовладения	52,203057	117,545786
80236	Забайкальский край, р-н. Сретенский, пгт. Кокуй, пер. Кирпичный, д. 15	Индивидуальные домовладения	52,203057	117,545786
80237	Забайкальский край, р-н. Сретенский, пгт. Кокуй, пер. Кирпичный, д. 17	Индивидуальные домовладения	52,203057	117,545786

№ п/п	Адрес	Вид	Широта	Долгота
80238	Забайкальский край, р-н. Сретенский, пгт. Кокуй, пер. Кирпичный, д. 19	Индивидуальные домовладения	52,203057	117,545786
80239	Забайкальский край, р-н. Сретенский, пгт. Кокуй, пер. Кирпичный, д. 2	Индивидуальные домовладения	52,203057	117,545786
80240	Забайкальский край, р-н. Сретенский, пгт. Кокуй, пер. Кирпичный, д. 21	Индивидуальные домовладения	52,202317	117,544294
80241	Забайкальский край, р-н. Сретенский, пгт. Кокуй, пер. Кирпичный, д. 23	Индивидуальные домовладения	52,203057	117,545786
80242	Забайкальский край, р-н. Сретенский, пгт. Кокуй, пер. Кирпичный, д. 25	Индивидуальные домовладения	52,203057	117,545786
80243	Забайкальский край, р-н. Сретенский, пгт. Кокуй, пер. Кирпичный, д. 27	Индивидуальные домовладения	52,203057	117,545786
80244	Забайкальский край, р-н. Сретенский, пгт. Кокуй, пер. Кирпичный, д. 28	Индивидуальные домовладения	52,203057	117,545786
80245	Забайкальский край, р-н. Сретенский, пгт. Кокуй, пер. Кирпичный, д. 29	Индивидуальные домовладения	52,203057	117,545786
80246	Забайкальский край, р-н. Сретенский, пгт. Кокуй, пер. Кирпичный, д. 3	Индивидуальные домовладения	52,203057	117,545786
80247	Забайкальский край, р-н. Сретенский, пгт. Кокуй, пер. Кирпичный, д. 4	Индивидуальные домовладения	52,203057	117,545786
80248	Забайкальский край, р-н. Сретенский, пгт. Кокуй, пер. Кирпичный, д. 5	Индивидуальные домовладения	52,203057	117,545786
80249	Забайкальский край, р-н. Сретенский, пгт. Кокуй, пер. Кирпичный, д. 7	Индивидуальные домовладения	52,203057	117,545786
80250	Забайкальский край, р-н. Сретенский, пгт. Кокуй, пер. Кирпичный, д. 8	Индивидуальные домовладения	52,203057	117,545786
80251	Забайкальский край, р-н. Улётовский, с. Стародоронинское, ул. Партизанская, д. 7	Индивидуальные домовладения	51,128235	112,174031
80252	Забайкальский край, р-н. Сретенский, пгт. Кокуй, пер. Пристанский, д. 2	Индивидуальные домовладения	52,196334	117,540081

№ п/п	Адрес	Вид	Широта	Долгота
80253	Забайкальский край, р-н. Сретенский, пгт. Кокуй, пер. Пристанский, д. 2, литер А	Индивидуальные домовладения	52,196334	117,540081
80254	Забайкальский край, р-н. Сретенский, пгт. Кокуй, пер. Пристанский, д. 3	Индивидуальные домовладения	52,196334	117,540081
80255	Забайкальский край, р-н. Сретенский, пгт. Кокуй, пер. Пристанский, д. 5	Индивидуальные домовладения	52,196334	117,540081
80256	Забайкальский край, р-н. Сретенский, пгт. Кокуй, пер. Шилкинский, д. 5	Индивидуальные домовладения	52,207798	117,554122
80257	Забайкальский край, р-н. Сретенский, пгт. Кокуй, пер. Школьный, д. 1	Индивидуальные домовладения	52,203057	117,547349
80258	Забайкальский край, р-н. Сретенский, пгт. Кокуй, пер. Школьный, д. 10	МКД	52,201797	117,548874
80259	Забайкальский край, р-н. Сретенский, пгт. Кокуй, пер. Школьный, д. 11	Индивидуальные домовладения	52,203057	117,547349
80260	Забайкальский край, р-н. Сретенский, пгт. Кокуй, пер. Школьный, д. 13	Индивидуальные домовладения	52,203057	117,547349
80261	Забайкальский край, р-н. Сретенский, пгт. Кокуй, пер. Школьный, д. 14	Индивидуальные домовладения	52,203057	117,547349
80262	Забайкальский край, р-н. Сретенский, пгт. Кокуй, пер. Школьный, д. 15	Индивидуальные домовладения	52,203057	117,547349
80263	Забайкальский край, р-н. Сретенский, пгт. Кокуй, пер. Школьный, д. 16	Индивидуальные домовладения	52,203057	117,547349
80264	Забайкальский край, р-н. Сретенский, пгт. Кокуй, пер. Школьный, д. 2	Индивидуальные домовладения	52,203057	117,547349
80265	Забайкальский край, р-н. Сретенский, пгт. Кокуй, пер. Школьный, д. 20	Индивидуальные домовладения	52,203057	117,547349
80266	Забайкальский край, р-н. Сретенский, пгт. Кокуй, пер. Школьный, д. 22	Индивидуальные домовладения	52,203057	117,547349
80267	Забайкальский край, р-н. Сретенский, пгт. Кокуй, пер. Школьный, д. 24	Индивидуальные домовладения	52,203057	117,547349

№ п/п	Адрес	Вид	Широта	Долгота
80268	Забайкальский край, р-н. Сретенский, пгт. Кокуй, пер. Школьный, д. 3	Индивидуальные домовладения	52,20068	117,548256
80269	Забайкальский край, р-н. Сретенский, пгт. Кокуй, пер. Школьный, д. 4	Индивидуальные домовладения	52,203057	117,547349
80270	Забайкальский край, р-н. Сретенский, пгт. Кокуй, пер. Школьный, д. 5	Индивидуальные домовладения	52,203057	117,547349
80271	Забайкальский край, р-н. Сретенский, пгт. Кокуй, ул. Ленина, д. 4	Индивидуальные домовладения	52,20044	117,549388
80272	Забайкальский край, р-н. Улётовский, с. Стародоронинское, ул. Пионерская, д. 10	Индивидуальные домовладения	51,128235	112,174031
80273	Забайкальский край, р-н. Сретенский, пгт. Кокуй, пер. Школьный, д. 8	МКД	52,201374	117,54943
80274	Забайкальский край, р-н. Сретенский, пгт. Кокуй, ул. Безымянная, д. 1	Индивидуальные домовладения	52,209856	117,558308
80275	Забайкальский край, р-н. Сретенский, пгт. Кокуй, ул. Безымянная, д. 10	Индивидуальные домовладения	52,209856	117,558308
80276	Забайкальский край, р-н. Сретенский, пгт. Кокуй, ул. Безымянная, д. 11	Индивидуальные домовладения	52,209856	117,558308
80277	Забайкальский край, р-н. Сретенский, пгт. Кокуй, ул. Безымянная, д. 12	Индивидуальные домовладения	52,209856	117,558308
80278	Забайкальский край, р-н. Сретенский, пгт. Кокуй, ул. Безымянная, д. 13	Индивидуальные домовладения	52,209856	117,558308
80279	Забайкальский край, р-н. Сретенский, пгт. Кокуй, ул. Безымянная, д. 14	Индивидуальные домовладения	52,209856	117,558308
80280	Забайкальский край, р-н. Сретенский, пгт. Кокуй, ул. Безымянная, д. 15	Индивидуальные домовладения	52,209856	117,558308
80281	Забайкальский край, р-н. Сретенский, пгт. Кокуй, ул. Безымянная, д. 2	Индивидуальные домовладения	52,209856	117,558308
80282	Забайкальский край, р-н. Сретенский, пгт. Кокуй, ул. Безымянная, д. 4	Индивидуальные домовладения	52,209856	117,558308

№ п/п	Адрес	Вид	Широта	Долгота
80283	Забайкальский край, р-н. Сретенский, пгт. Кокуй, ул. Безымянная, д. 5	Индивидуальные домовладения	52,209856	117,558308
80284	Забайкальский край, р-н. Сретенский, пгт. Кокуй, ул. Безымянная, д. 6	Индивидуальные домовладения	52,209856	117,558308
80285	Забайкальский край, р-н. Сретенский, пгт. Кокуй, ул. Безымянная, д. 7	Индивидуальные домовладения	52,209856	117,558308
80286	Забайкальский край, р-н. Сретенский, пгт. Кокуй, ул. Безымянная, д. 9	Индивидуальные домовладения	52,209856	117,558308
80287	Забайкальский край, р-н. Сретенский, пгт. Кокуй, ул. Боярово, д. 1	Индивидуальные домовладения	52,220163	117,572852
80288	Забайкальский край, р-н. Сретенский, пгт. Кокуй, ул. Боярово, д. 2	Индивидуальные домовладения	52,220163	117,572852
80289	Забайкальский край, р-н. Сретенский, пгт. Кокуй, ул. Боярово, д. 3	Индивидуальные домовладения	52,220163	117,572852
80290	Забайкальский край, р-н. Сретенский, пгт. Кокуй, ул. Весенняя, д. 1	Индивидуальные домовладения	52,199154	117,537413
80291	Забайкальский край, р-н. Сретенский, пгт. Кокуй, ул. Весенняя, д. 10	Индивидуальные домовладения	52,199154	117,537413
80292	Забайкальский край, р-н. Сретенский, пгт. Кокуй, ул. Весенняя, д. 10, литер А	Индивидуальные домовладения	52,199154	117,537413
80293	Забайкальский край, р-н. Улётовский, с. Стародоронинское, ул. Пионерская, д. 13	Индивидуальные домовладения	51,128235	112,174031
80294	Забайкальский край, р-н. Сретенский, пгт. Кокуй, ул. Весенняя, д. 12	Индивидуальные домовладения	52,199596	117,537853
80295	Забайкальский край, р-н. Сретенский, пгт. Кокуй, ул. Весенняя, д. 13	Индивидуальные домовладения	52,199154	117,537413
80296	Забайкальский край, р-н. Сретенский, пгт. Кокуй, ул. Весенняя, д. 14	Индивидуальные домовладения	52,199154	117,537413
80297	Забайкальский край, р-н. Сретенский, пгт. Кокуй, ул. Весенняя, д. 15	Индивидуальные домовладения	52,199154	117,537413

№ п/п	Адрес	Вид	Широта	Долгота
80298	Забайкальский край, р-н. Сретенский, пгт. Кокуй, ул. Весенняя, д. 17	Индивидуальные домовладения	52,199154	117,537413
80299	Забайкальский край, р-н. Сретенский, пгт. Кокуй, ул. Весенняя, д. 19	Индивидуальные домовладения	52,199154	117,537413
80300	Забайкальский край, р-н. Сретенский, пгт. Кокуй, ул. Весенняя, д. 2	Индивидуальные домовладения	52,199154	117,537413
80301	Забайкальский край, р-н. Сретенский, пгт. Кокуй, ул. Весенняя, д. 21	Индивидуальные домовладения	52,199154	117,537413
80302	Забайкальский край, р-н. Сретенский, пгт. Кокуй, ул. Весенняя, д. 22	Индивидуальные домовладения	52,199154	117,537413
80303	Забайкальский край, р-н. Сретенский, пгт. Кокуй, ул. Весенняя, д. 22Д	Индивидуальные домовладения	52,199154	117,537413
80304	Забайкальский край, р-н. Сретенский, пгт. Кокуй, ул. Весенняя, д. 3	Индивидуальные домовладения	52,199154	117,537413
80305	Забайкальский край, р-н. Сретенский, пгт. Кокуй, ул. Весенняя, д. 4	Индивидуальные домовладения	52,199154	117,537413
80306	Забайкальский край, р-н. Сретенский, пгт. Кокуй, ул. Весенняя, д. 5	Индивидуальные домовладения	52,199154	117,537413
80307	Забайкальский край, р-н. Сретенский, пгт. Кокуй, ул. Весенняя, д. 6	Индивидуальные домовладения	52,199154	117,537413
80308	Забайкальский край, р-н. Сретенский, пгт. Кокуй, ул. Весенняя, д. 7	Индивидуальные домовладения	52,199154	117,537413
80309	Забайкальский край, р-н. Сретенский, пгт. Кокуй, ул. Весенняя, д. 8	Индивидуальные домовладения	52,199154	117,537413
80310	Забайкальский край, р-н. Сретенский, пгт. Кокуй, ул. Весенняя, д. 9	Индивидуальные домовладения	52,199154	117,537413
80311	Забайкальский край, р-н. Сретенский, пгт. Кокуй, ул. Гладкова, д. 1	Индивидуальные домовладения	52,203559	117,553358
80312	Забайкальский край, р-н. Сретенский, пгт. Кокуй, ул. Гладкова, д. 10	Индивидуальные домовладения	52,203559	117,553358

№ п/п	Адрес	Вид	Широта	Долгота
80313	Забайкальский край, р-н. Сретенский, пгт. Кокуй, ул. Гладкова, д. 11	Индивидуальные домовладения	52,203559	117,553358
80314	Забайкальский край, р-н. Сретенский, пгт. Кокуй, ул. Гладкова, д. 12	Индивидуальные домовладения	52,203559	117,553358
80315	Забайкальский край, р-н. Улётовский, с. Стародоронинское, ул. Пионерская, д. 27	Индивидуальные домовладения	51,128235	112,174031
80316	Забайкальский край, р-н. Сретенский, пгт. Кокуй, ул. Гладкова, д. 14	Индивидуальные домовладения	52,203559	117,553358
80317	Забайкальский край, р-н. Сретенский, пгт. Кокуй, ул. Гладкова, д. 15	Индивидуальные домовладения	52,203559	117,553358
80318	Забайкальский край, р-н. Сретенский, пгт. Кокуй, ул. Гладкова, д. 17	Индивидуальные домовладения	52,203559	117,553358
80319	Забайкальский край, р-н. Сретенский, пгт. Кокуй, ул. Гладкова, д. 18	Индивидуальные домовладения	52,203559	117,553358
80320	Забайкальский край, р-н. Сретенский, пгт. Кокуй, ул. Гладкова, д. 19	Индивидуальные домовладения	52,203559	117,553358
80321	Забайкальский край, р-н. Сретенский, пгт. Кокуй, ул. Гладкова, д. 20	Индивидуальные домовладения	52,203559	117,553358
80322	Забайкальский край, р-н. Сретенский, пгт. Кокуй, ул. Гладкова, д. 21	Индивидуальные домовладения	52,203559	117,553358
80323	Забайкальский край, р-н. Сретенский, пгт. Кокуй, ул. Гладкова, д. 22	Индивидуальные домовладения	52,203559	117,553358
80324	Забайкальский край, р-н. Сретенский, пгт. Кокуй, ул. Гладкова, д. 23	Индивидуальные домовладения	52,203559	117,553358
80325	Забайкальский край, р-н. Сретенский, пгт. Кокуй, ул. Гладкова, д. 24	Индивидуальные домовладения	52,203559	117,553358
80326	Забайкальский край, р-н. Сретенский, пгт. Кокуй, ул. Гладкова, д. 25	Индивидуальные домовладения	52,203559	117,553358
80327	Забайкальский край, р-н. Сретенский, пгт. Кокуй, ул. Гладкова, д. 26	Индивидуальные домовладения	52,203559	117,553358

№ п/п	Адрес	Вид	Широта	Долгота
80358	Забайкальский край, р-н. Сретенский, пгт. Кокуй, ул. Железнодорожная, д. 14	Индивидуальные домовладения	52,199607	117,54062
80359	Забайкальский край, р-н. Сретенский, пгт. Кокуй, ул. Железнодорожная, д. 15	Индивидуальные домовладения	52,199607	117,54062
80360	Забайкальский край, р-н. Сретенский, пгт. Кокуй, ул. Железнодорожная, д. 16	Индивидуальные домовладения	52,199607	117,54062
80361	Забайкальский край, р-н. Сретенский, пгт. Кокуй, ул. Железнодорожная, д. 17	Индивидуальные домовладения	52,199607	117,54062
80362	Забайкальский край, р-н. Сретенский, пгт. Кокуй, ул. Железнодорожная, д. 18	Индивидуальные домовладения	52,199607	117,54062
80363	Забайкальский край, р-н. Сретенский, пгт. Кокуй, ул. Железнодорожная, д. 19	Индивидуальные домовладения	52,199607	117,54062
80364	Забайкальский край, р-н. Сретенский, пгт. Кокуй, ул. Железнодорожная, д. 1, литер А	Индивидуальные домовладения	52,199607	117,54062
80365	Забайкальский край, р-н. Сретенский, пгт. Кокуй, ул. Железнодорожная, д. 2	Индивидуальные домовладения	52,199607	117,54062
80366	Забайкальский край, р-н. Сретенский, пгт. Кокуй, ул. Железнодорожная, д. 20	Индивидуальные домовладения	52,199607	117,54062
80367	Забайкальский край, р-н. Сретенский, пгт. Кокуй, ул. Железнодорожная, д. 21	Индивидуальные домовладения	52,199607	117,54062
80368	Забайкальский край, р-н. Сретенский, пгт. Кокуй, ул. Железнодорожная, д. 22	Индивидуальные домовладения	52,199607	117,54062
80369	Забайкальский край, р-н. Сретенский, пгт. Кокуй, ул. Железнодорожная, д. 22а	Индивидуальные домовладения	52,199607	117,54062
80370	Забайкальский край, р-н. Сретенский, пгт. Кокуй, ул. Железнодорожная, д. 23	Индивидуальные домовладения	52,199607	117,54062
80371	Забайкальский край, р-н. Сретенский, пгт. Кокуй, ул. Железнодорожная, д. 24	Индивидуальные домовладения	52,199607	117,54062
80372	Забайкальский край, р-н. Сретенский, пгт. Кокуй, ул. Железнодорожная, д. 25	Индивидуальные домовладения	52,199607	117,54062

№ п/п	Адрес	Вид	Широта	Долгота
80373	Забайкальский край, р-н. Сретенский, пгт. Кокуй, ул. Железнодорожная, д. 26	Индивидуальные домовладения	52,199607	117,54062
80374	Забайкальский край, р-н. Сретенский, пгт. Кокуй, ул. Железнодорожная, д. 27	Индивидуальные домовладения	52,199607	117,54062
80375	Забайкальский край, р-н. Сретенский, пгт. Кокуй, ул. Железнодорожная, д. 28	Индивидуальные домовладения	52,199607	117,54062
80376	Забайкальский край, р-н. Сретенский, пгт. Кокуй, ул. Новая, д. 12а	Индивидуальные домовладения	52,197669	117,545543
80377	Забайкальский край, р-н. Улётовский, с. Стародоронинское, ул. Цветочная, д. 17	Индивидуальные домовладения	51,13083	112,169845
80378	Забайкальский край, г. Чита, ул. Шилова, д. 8	МКД	52,04561	113,49264
80379	Забайкальский край, р-н. Сретенский, пгт. Кокуй, ул. Железнодорожная, д. 3	Индивидуальные домовладения	52,199607	117,54062
80380	Забайкальский край, р-н. Сретенский, пгт. Кокуй, ул. Железнодорожная, д. 30	Индивидуальные домовладения	52,199607	117,54062
80381	Забайкальский край, р-н. Сретенский, пгт. Кокуй, ул. Железнодорожная, д. 32	Индивидуальные домовладения	52,199607	117,54062
80382	Забайкальский край, р-н. Сретенский, пгт. Кокуй, ул. Железнодорожная, д. 32а	Индивидуальные домовладения	52,199607	117,54062
80383	Забайкальский край, р-н. Сретенский, пгт. Кокуй, ул. Железнодорожная, д. 32в	Индивидуальные домовладения	52,199607	117,54062
80384	Забайкальский край, р-н. Сретенский, пгт. Кокуй, ул. Железнодорожная, д. 32, литер А	Индивидуальные домовладения	52,199607	117,54062
80385	Забайкальский край, р-н. Сретенский, пгт. Кокуй, ул. Железнодорожная, д. 32, литер В	Индивидуальные домовладения	52,199607	117,54062
80386	Забайкальский край, р-н. Сретенский, пгт. Кокуй, ул. Железнодорожная, д. 33	Индивидуальные домовладения	52,199607	117,54062
80387	Забайкальский край, р-н. Сретенский, пгт. Кокуй, ул. Железнодорожная, д. 34	Индивидуальные домовладения	52,199607	117,54062
80388	Забайкальский край, р-н. Сретенский, пгт. Кокуй, ул. Железнодорожная, д. 35	Индивидуальные домовладения	52,199607	117,54062

№ п/п	Адрес	Вид	Широта	Долгота
80389	Забайкальский край, р-н. Сретенский, пгт. Кокуй, ул. Железнодорожная, д. 36	Индивидуальные домовладения	52,199607	117,54062
80390	Забайкальский край, р-н. Сретенский, пгт. Кокуй, ул. Железнодорожная, д. 36Б	Индивидуальные домовладения	52,199607	117,54062
80391	Забайкальский край, р-н. Сретенский, пгт. Кокуй, ул. Железнодорожная, д. 37	Индивидуальные домовладения	52,199607	117,54062
80392	Забайкальский край, р-н. Сретенский, пгт. Кокуй, ул. Железнодорожная, д. 38	Индивидуальные домовладения	52,199607	117,54062
80393	Забайкальский край, р-н. Сретенский, пгт. Кокуй, ул. Железнодорожная, д. 39	Индивидуальные домовладения	52,199607	117,54062
80394	Забайкальский край, р-н. Сретенский, пгт. Кокуй, ул. Железнодорожная, д. 4	Индивидуальные домовладения	52,199607	117,54062
80395	Забайкальский край, р-н. Сретенский, пгт. Кокуй, ул. Железнодорожная, д. 40	Индивидуальные домовладения	52,199607	117,54062
80396	Забайкальский край, р-н. Сретенский, пгт. Кокуй, ул. Железнодорожная, д. 40А	Индивидуальные домовладения	52,199607	117,54062
80397	Забайкальский край, р-н. Улётовский, с. Стародоронинское, ул. Цветочная, д. 6	Индивидуальные домовладения	51,13083	112,169845
80398	Забайкальский край, р-н. Сретенский, пгт. Кокуй, ул. Железнодорожная, д. 43	Индивидуальные домовладения	52,199607	117,54062
80399	Забайкальский край, р-н. Сретенский, пгт. Кокуй, ул. Железнодорожная, д. 44	Индивидуальные домовладения	52,199607	117,54062
80400	Забайкальский край, р-н. Сретенский, пгт. Кокуй, ул. Железнодорожная, д. 46	Индивидуальные домовладения	52,199607	117,54062
80401	Забайкальский край, р-н. Сретенский, пгт. Кокуй, ул. Железнодорожная, д. 47	Индивидуальные домовладения	52,199607	117,54062
80402	Забайкальский край, р-н. Сретенский, пгт. Кокуй, ул. Железнодорожная, д. 48	Индивидуальные домовладения	52,199607	117,54062
80403	Забайкальский край, р-н. Сретенский, пгт. Кокуй, ул. Железнодорожная, д. 49	Индивидуальные домовладения	52,199607	117,54062

№ п/п	Адрес	Вид	Широта	Долгота
80404	Забайкальский край, р-н. Сретенский, пгт. Кокуй, ул. Железнодорожная, д. 5	Индивидуальные домовладения	52,199607	117,54062
80405	Забайкальский край, р-н. Сретенский, пгт. Кокуй, ул. Железнодорожная, д. 50	Индивидуальные домовладения	52,199607	117,54062
80406	Забайкальский край, р-н. Сретенский, пгт. Кокуй, ул. Железнодорожная, д. 52	Индивидуальные домовладения	52,199607	117,54062
80407	Забайкальский край, р-н. Сретенский, пгт. Кокуй, ул. Железнодорожная, д. 53	Индивидуальные домовладения	52,199607	117,54062
80408	Забайкальский край, р-н. Сретенский, пгт. Кокуй, ул. Железнодорожная, д. 55	Индивидуальные домовладения	52,199607	117,54062
80409	Забайкальский край, р-н. Сретенский, пгт. Кокуй, ул. Железнодорожная, д. 56	Индивидуальные домовладения	52,199607	117,54062
80410	Забайкальский край, р-н. Сретенский, пгт. Кокуй, ул. Железнодорожная, д. 57	Индивидуальные домовладения	52,199607	117,54062
80411	Забайкальский край, р-н. Сретенский, пгт. Кокуй, ул. Железнодорожная, д. 58	Индивидуальные домовладения	52,199607	117,54062
80412	Забайкальский край, р-н. Сретенский, пгт. Кокуй, ул. Железнодорожная, д. 59	Индивидуальные домовладения	52,199607	117,54062
80413	Забайкальский край, р-н. Сретенский, пгт. Кокуй, ул. Железнодорожная, д. 6	Индивидуальные домовладения	52,199607	117,54062
80414	Забайкальский край, р-н. Сретенский, пгт. Кокуй, ул. Железнодорожная, д. 60	Индивидуальные домовладения	52,199607	117,54062
80415	Забайкальский край, р-н. Сретенский, пгт. Кокуй, ул. Железнодорожная, д. 61	Индивидуальные домовладения	52,199607	117,54062
80416	Забайкальский край, р-н. Сретенский, пгт. Кокуй, ул. Железнодорожная, д. 62	Индивидуальные домовладения	52,199607	117,54062
80417	Забайкальский край, р-н. Улётовский, с. Стародоронинское, ул. Цветочная, д. 8	Индивидуальные домовладения	51,13083	112,169845
80418	Забайкальский край, г. Чита, ул. Богомягкова, д. 66	МКД	52,053139	113,508505

№ п/п	Адрес	Вид	Широта	Долгота
80419	Забайкальский край, р-н. Сретенский, пгт. Кокуй, ул. Железнодорожная, д. 64	Индивидуальные домовладения	52,199607	117,54062
80420	Забайкальский край, р-н. Сретенский, пгт. Кокуй, ул. Железнодорожная, д. 65	Индивидуальные домовладения	52,199607	117,54062
80421	Забайкальский край, р-н. Сретенский, пгт. Кокуй, ул. Железнодорожная, д. 68	Индивидуальные домовладения	52,199607	117,54062
80422	Забайкальский край, р-н. Сретенский, пгт. Кокуй, ул. Железнодорожная, д. 69	Индивидуальные домовладения	52,199607	117,54062
80423	Забайкальский край, р-н. Сретенский, пгт. Кокуй, ул. Железнодорожная, д. 69, литер А	Индивидуальные домовладения	52,199607	117,54062
80424	Забайкальский край, р-н. Сретенский, пгт. Кокуй, ул. Железнодорожная, д. 7	Индивидуальные домовладения	52,199607	117,54062
80425	Забайкальский край, р-н. Сретенский, пгт. Кокуй, ул. Железнодорожная, д. 70	Индивидуальные домовладения	52,199607	117,54062
80426	Забайкальский край, р-н. Сретенский, пгт. Кокуй, ул. Железнодорожная, д. 72	Индивидуальные домовладения	52,199607	117,54062
80427	Забайкальский край, р-н. Сретенский, пгт. Кокуй, ул. Железнодорожная, д. 72, литер А	Индивидуальные домовладения	52,199607	117,54062
80428	Забайкальский край, р-н. Сретенский, пгт. Кокуй, ул. Железнодорожная, д. 73	Индивидуальные домовладения	52,199607	117,54062
80429	Забайкальский край, р-н. Сретенский, пгт. Кокуй, ул. Железнодорожная, д. 73, литер А	Индивидуальные домовладения	52,199607	117,54062
80430	Забайкальский край, р-н. Сретенский, пгт. Кокуй, ул. Железнодорожная, д. 74	Индивидуальные домовладения	52,199607	117,54062
80431	Забайкальский край, р-н. Сретенский, пгт. Кокуй, ул. Железнодорожная, д. 75	Индивидуальные домовладения	52,199607	117,54062
80432	Забайкальский край, р-н. Сретенский, пгт. Кокуй, ул. Железнодорожная, д. 76	Индивидуальные домовладения	52,199607	117,54062
80433	Забайкальский край, р-н. Сретенский, пгт. Кокуй, ул. Железнодорожная, д. 77	Индивидуальные домовладения	52,199607	117,54062

№ п/п	Адрес	Вид	Широта	Долгота
80434	Забайкальский край, р-н. Сретенский, пгт. Кокуй, ул. Железнодорожная, д. 78	Индивидуальные домовладения	52,199607	117,54062
80435	Забайкальский край, р-н. Сретенский, пгт. Кокуй, ул. Железнодорожная, д. 79	Индивидуальные домовладения	52,199607	117,54062
80436	Забайкальский край, р-н. Сретенский, пгт. Кокуй, ул. Железнодорожная, д. 79, литер А	Индивидуальные домовладения	52,199607	117,54062
80437	Забайкальский край, р-н. Улётовский, с. Горекацан, ул. Бесконечникова, д. 21	Индивидуальные домовладения	51,12451	111,942679
80438	Забайкальский край, р-н. Сретенский, пгт. Кокуй, ул. Железнодорожная, д. 81	Индивидуальные домовладения	52,199607	117,54062
80439	Забайкальский край, р-н. Сретенский, пгт. Кокуй, ул. Железнодорожная, д. 82	Индивидуальные домовладения	52,199607	117,54062
80440	Забайкальский край, р-н. Сретенский, пгт. Кокуй, ул. Железнодорожная, д. 83	Индивидуальные домовладения	52,199607	117,54062
80441	Забайкальский край, р-н. Сретенский, пгт. Кокуй, ул. Железнодорожная, д. 84	Индивидуальные домовладения	52,199607	117,54062
80442	Забайкальский край, р-н. Сретенский, пгт. Кокуй, ул. Железнодорожная, д. 85	Индивидуальные домовладения	52,199607	117,54062
80443	Забайкальский край, р-н. Сретенский, пгт. Кокуй, ул. Железнодорожная, д. 85а	Индивидуальные домовладения	52,199607	117,54062
80444	Забайкальский край, р-н. Сретенский, пгт. Кокуй, ул. Железнодорожная, д. 86	Индивидуальные домовладения	52,199607	117,54062
80445	Забайкальский край, р-н. Сретенский, пгт. Кокуй, ул. Железнодорожная, д. 87	Индивидуальные домовладения	52,199607	117,54062
80446	Забайкальский край, р-н. Сретенский, пгт. Кокуй, ул. Железнодорожная, д. 88	Индивидуальные домовладения	52,199607	117,54062
80447	Забайкальский край, р-н. Сретенский, пгт. Кокуй, ул. Железнодорожная, д. 9	Индивидуальные домовладения	52,199607	117,54062
80448	Забайкальский край, р-н. Сретенский, пгт. Кокуй, ул. Железнодорожная, д. 90	Индивидуальные домовладения	52,199607	117,54062

№ п/п	Адрес	Вид	Широта	Долгота
80449	Забайкальский край, р-н. Сретенский, пгт. Кокуй, ул. Железнодорожная, д. 92	Индивидуальные домовладения	52,199607	117,54062
80450	Забайкальский край, р-н. Сретенский, пгт. Кокуй, ул. Железнодорожная, д. 93	Индивидуальные домовладения	52,199607	117,54062
80451	Забайкальский край, р-н. Сретенский, пгт. Кокуй, ул. Железнодорожная, д. 94	Индивидуальные домовладения	52,199607	117,54062
80452	Забайкальский край, р-н. Сретенский, пгт. Кокуй, ул. Железнодорожная, д. 95	Индивидуальные домовладения	52,199607	117,54062
80453	Забайкальский край, р-н. Сретенский, пгт. Кокуй, ул. Железнодорожная, д. 96	Индивидуальные домовладения	52,199607	117,54062
80454	Забайкальский край, р-н. Сретенский, пгт. Кокуй, ул. Железнодорожная, д. 97	Индивидуальные домовладения	52,199607	117,54062
80455	Забайкальский край, р-н. Сретенский, пгт. Кокуй, ул. Железнодорожная, д. 98	Индивидуальные домовладения	52,199607	117,54062
80456	Забайкальский край, р-н. Сретенский, пгт. Кокуй, ул. Железнодорожная, д. 99	Индивидуальные домовладения	52,199607	117,54062
80457	Забайкальский край, р-н. Улётовский, с. Горекацан, ул. Бесконечникова, д. 28	Индивидуальные домовладения	51,12451	111,942679
80458	Забайкальский край, г. Чита, ул. Бутина, д. 125	МКД	52,047191	113,511479
80459	Забайкальский край, р-н. Сретенский, пгт. Кокуй, ул. Журавлева, д. 10	Индивидуальные домовладения	52,202069	117,53903
80460	Забайкальский край, р-н. Сретенский, пгт. Кокуй, ул. Журавлева, д. 12	Индивидуальные домовладения	52,202069	117,53903
80461	Забайкальский край, р-н. Сретенский, пгт. Кокуй, ул. Журавлева, д. 2	Индивидуальные домовладения	52,202069	117,53903
80462	Забайкальский край, р-н. Сретенский, пгт. Кокуй, ул. Журавлева, д. 3	Индивидуальные домовладения	52,202069	117,53903
80463	Забайкальский край, р-н. Сретенский, пгт. Кокуй, ул. Журавлева, д. 5	Индивидуальные домовладения	52,202069	117,53903
80464	Забайкальский край, р-н. Сретенский, пгт. Кокуй, ул. Журавлева, д. 6	Индивидуальные домовладения	52,202069	117,53903

№ п/п	Адрес	Вид	Широта	Долгота
80465	Забайкальский край, р-н. Сретенский, пгт. Кокуй, ул. Журавлева, д. 8	Индивидуальные домовладения	52,202069	117,53903
80466	Забайкальский край, р-н. Сретенский, пгт. Кокуй, ул. Заводская, д. 10	МКД	52,215126	117,572007
80467	Забайкальский край, р-н. Сретенский, пгт. Кокуй, ул. Заводская, д. 11	МКД	52,214497	117,571711
80468	Забайкальский край, р-н. Сретенский, пгт. Кокуй, ул. Заводская, д. 12	МКД	52,214696	117,571109
80469	Забайкальский край, р-н. Сретенский, пгт. Кокуй, ул. Заводская, д. 14	МКД	52,214249	117,570211
80470	Забайкальский край, р-н. Сретенский, пгт. Кокуй, ул. Заводская, д. 15	МКД	52,213333	117,56937
80471	Забайкальский край, р-н. Сретенский, пгт. Кокуй, ул. Заводская, д. 16	МКД	52,213658	117,569007
80472	Забайкальский край, р-н. Сретенский, пгт. Кокуй, ул. Заводская, д. 17	МКД	52,21305	117,5688
80473	Забайкальский край, р-н. Сретенский, пгт. Кокуй, ул. Заводская, д. 18	МКД	52,213305	117,568306
80474	Забайкальский край, р-н. Сретенский, пгт. Кокуй, ул. Заводская, д. 19	МКД	52,212757	117,56821
80475	Забайкальский край, р-н. Сретенский, пгт. Кокуй, ул. Заводская, д. 20	МКД	52,212864	117,56735
80476	Забайкальский край, р-н. Сретенский, пгт. Кокуй, ул. Заводская, д. 21	МКД	52,21246	117,56756
80477	Забайкальский край, р-н. Улётовский, с. Горекацан, ул. Бесконечникова, д. 39	Индивидуальные домовладения	51,12451	111,942679
80478	Забайкальский край, г. Чита, ул. Бутина, д. 84	МКД	52,049927	113,51624
80479	Забайкальский край, р-н. Сретенский, пгт. Кокуй, ул. Заводская, д. 25	МКД	52,211506	117,565636
80480	Забайкальский край, р-н. Сретенский, пгт. Кокуй, ул. Заводская, д. 27	МКД	52,21117	117,56496

№ п/п	Адрес	Вид	Широта	Долгота
80481	Забайкальский край, р-н. Сретенский, пгт. Кокуй, ул. Заводская, д. 28	Индивидуальные домовладения	52,211622	117,565162
80482	Забайкальский край, р-н. Сретенский, пгт. Кокуй, ул. Заводская, д. 29	Индивидуальные домовладения	52,211622	117,565162
80483	Забайкальский край, р-н. Сретенский, пгт. Кокуй, ул. Заводская, д. 30	Индивидуальные домовладения	52,211622	117,565162
80484	Забайкальский край, р-н. Сретенский, пгт. Кокуй, ул. Заводская, д. 31	Индивидуальные домовладения	52,211622	117,565162
80485	Забайкальский край, р-н. Сретенский, пгт. Кокуй, ул. Заводская, д. 32	Индивидуальные домовладения	52,211622	117,565162
80486	Забайкальский край, р-н. Сретенский, пгт. Кокуй, ул. Заводская, д. 33	Индивидуальные домовладения	52,211622	117,565162
80487	Забайкальский край, р-н. Сретенский, пгт. Кокуй, ул. Заводская, д. 34	Индивидуальные домовладения	52,211622	117,565162
80488	Забайкальский край, р-н. Сретенский, пгт. Кокуй, ул. Заводская, д. 37	Индивидуальные домовладения	52,211622	117,565162
80489	Забайкальский край, р-н. Сретенский, пгт. Кокуй, ул. Заводская, д. 38	Индивидуальные домовладения	52,211622	117,565162
80490	Забайкальский край, р-н. Сретенский, пгт. Кокуй, ул. Заводская, д. 39	Индивидуальные домовладения	52,211622	117,565162
80491	Забайкальский край, р-н. Сретенский, пгт. Кокуй, ул. Заводская, д. 41	Индивидуальные домовладения	52,211622	117,565162
80492	Забайкальский край, р-н. Сретенский, пгт. Кокуй, ул. Заводская, д. 42	Индивидуальные домовладения	52,211622	117,565162
80493	Забайкальский край, р-н. Сретенский, пгт. Кокуй, ул. Заводская, д. 43	Индивидуальные домовладения	52,211622	117,565162
80494	Забайкальский край, р-н. Сретенский, пгт. Кокуй, ул. Заводская, д. 45	Индивидуальные домовладения	52,211622	117,565162
80495	Забайкальский край, р-н. Сретенский, пгт. Кокуй, ул. Заводская, д. 49	Индивидуальные домовладения	52,211622	117,565162

№ п/п	Адрес	Вид	Широта	Долгота
80496	Забайкальский край, р-н. Сретенский, пгт. Кокуй, ул. Заводская, д. 51	Индивидуальные домовладения	52,211622	117,565162
80497	Забайкальский край, р-н. Сретенский, пгт. Кокуй, ул. Заводская, д. 55	Индивидуальные домовладения	52,211622	117,565162
80498	Забайкальский край, р-н. Сретенский, пгт. Кокуй, ул. Заводская, д. 57	Индивидуальные домовладения	52,211622	117,565162
80499	Забайкальский край, р-н. Улётовский, с. Горекацан, ул. Бесконечникова, д. 50	Индивидуальные домовладения	51,12451	111,942679
80500	Забайкальский край, г. Чита, ул. Журавлева, д. 102	МКД	52,04765	113,510124
80501	Забайкальский край, р-н. Сретенский, пгт. Кокуй, ул. Заводская, д. 6	МКД	52,211622	117,565162
80502	Забайкальский край, р-н. Сретенский, пгт. Кокуй, ул. Заводская, д. 8	МКД	52,215584	117,572897
80503	Забайкальский край, р-н. Сретенский, пгт. Кокуй, ул. Заводская, д. 9	МКД	52,214127	117,5711
80504	Забайкальский край, р-н. Сретенский, пгт. Кокуй, ул. Заречная, д. 1	Индивидуальные домовладения	52,20548	117,547403
80505	Забайкальский край, р-н. Сретенский, пгт. Кокуй, ул. Заречная, д. 12	Индивидуальные домовладения	52,20548	117,547403
80506	Забайкальский край, р-н. Сретенский, пгт. Кокуй, ул. Заречная, д. 16	Индивидуальные домовладения	52,20548	117,547403
80507	Забайкальский край, р-н. Сретенский, пгт. Кокуй, ул. Заречная, д. 17	Индивидуальные домовладения	52,20548	117,547403
80508	Забайкальский край, р-н. Сретенский, пгт. Кокуй, ул. Заречная, д. 20	Индивидуальные домовладения	52,20548	117,547403
80509	Забайкальский край, р-н. Сретенский, пгт. Кокуй, ул. Заречная, д. 23	Индивидуальные домовладения	52,20548	117,547403
80510	Забайкальский край, р-н. Сретенский, пгт. Кокуй, ул. Заречная, д. 25	Индивидуальные домовладения	52,20548	117,547403

№ п/п	Адрес	Вид	Широта	Долгота
80511	Забайкальский край, р-н. Сретенский, пгт. Кокуй, ул. Заречная, д. 28	Индивидуальные домовладения	52,20548	117,547403
80512	Забайкальский край, р-н. Сретенский, пгт. Кокуй, ул. Заречная, д. 29	Индивидуальные домовладения	52,20548	117,547403
80513	Забайкальский край, р-н. Сретенский, пгт. Кокуй, ул. Заречная, д. 31	Индивидуальные домовладения	52,20548	117,547403
80514	Забайкальский край, р-н. Сретенский, пгт. Кокуй, ул. Заречная, д. 34	Индивидуальные домовладения	52,20548	117,547403
80515	Забайкальский край, р-н. Сретенский, пгт. Кокуй, ул. Заречная, д. 38	Индивидуальные домовладения	52,20548	117,547403
80516	Забайкальский край, р-н. Сретенский, пгт. Кокуй, ул. Заречная, д. 4	Индивидуальные домовладения	52,20548	117,547403
80517	Забайкальский край, р-н. Сретенский, пгт. Кокуй, ул. Заречная, д. 41	Индивидуальные домовладения	52,20548	117,547403
80518	Забайкальский край, р-н. Сретенский, пгт. Кокуй, ул. Заречная, д. 44	Индивидуальные домовладения	52,20548	117,547403
80519	Забайкальский край, р-н. Сретенский, пгт. Кокуй, ул. Заречная, д. 45	Индивидуальные домовладения	52,20548	117,547403
80520	Забайкальский край, р-н. Сретенский, пгт. Кокуй, ул. Заречная, д. 47	Индивидуальные домовладения	52,20548	117,547403
80521	Забайкальский край, р-н. Улётовский, с. Горекацан, ул. Бесконечникова, д. 6	Индивидуальные домовладения	51,12451	111,942679
80522	Забайкальский край, р-н. Сретенский, пгт. Кокуй, ул. Заречная, д. 50	Индивидуальные домовладения	52,20548	117,547403
80523	Забайкальский край, р-н. Сретенский, пгт. Кокуй, ул. Заречная, д. 51	Индивидуальные домовладения	52,20548	117,547403
80524	Забайкальский край, р-н. Сретенский, пгт. Кокуй, ул. Заречная, д. 52	Индивидуальные домовладения	52,20548	117,547403
80525	Забайкальский край, р-н. Сретенский, пгт. Кокуй, ул. Заречная, д. 53	Индивидуальные домовладения	52,20548	117,547403

№ п/п	Адрес	Вид	Широта	Долгота
80526	Забайкальский край, р-н. Сретенский, пгт. Кокуй, ул. Заречная, д. 55	Индивидуальные домовладения	52,20548	117,547403
80527	Забайкальский край, р-н. Сретенский, пгт. Кокуй, ул. Заречная, д. 58	Индивидуальные домовладения	52,20548	117,547403
80528	Забайкальский край, р-н. Сретенский, пгт. Кокуй, ул. Заречная, д. 59	Индивидуальные домовладения	52,20548	117,547403
80529	Забайкальский край, р-н. Сретенский, пгт. Кокуй, ул. Заречная, д. 6	Индивидуальные домовладения	52,20548	117,547403
80530	Забайкальский край, р-н. Сретенский, пгт. Кокуй, ул. Заречная, д. 62	Индивидуальные домовладения	52,20548	117,547403
80531	Забайкальский край, р-н. Сретенский, пгт. Кокуй, ул. Заречная, д. 64	Индивидуальные домовладения	52,20548	117,547403
80532	Забайкальский край, р-н. Сретенский, пгт. Кокуй, ул. Заречная, д. 69	Индивидуальные домовладения	52,20548	117,547403
80533	Забайкальский край, р-н. Сретенский, пгт. Кокуй, ул. Заречная, д. 7	Индивидуальные домовладения	52,20548	117,547403
80534	Забайкальский край, р-н. Сретенский, пгт. Кокуй, ул. Заречная, д. 8	Индивидуальные домовладения	52,20548	117,547403
80535	Забайкальский край, р-н. Сретенский, пгт. Кокуй, ул. Зеленая, д. 10	Индивидуальные домовладения	52,20548	117,547403
80536	Забайкальский край, р-н. Сретенский, пгт. Кокуй, ул. Зеленая, д. 11	Индивидуальные домовладения	52,20548	117,547403
80537	Забайкальский край, р-н. Сретенский, пгт. Кокуй, ул. Зеленая, д. 12	Индивидуальные домовладения	52,20548	117,547403
80538	Забайкальский край, р-н. Сретенский, пгт. Кокуй, ул. Зеленая, д. 14	Индивидуальные домовладения	52,20548	117,547403
80539	Забайкальский край, р-н. Сретенский, пгт. Кокуй, ул. Зеленая, д. 15	Индивидуальные домовладения	52,20548	117,547403
80540	Забайкальский край, р-н. Сретенский, пгт. Кокуй, ул. Зеленая, д. 2	Индивидуальные домовладения	52,20548	117,547403

№ п/п	Адрес	Вид	Широта	Долгота
80541	Забайкальский край, р-н. Сретенский, пгт. Кокуй, ул. Зеленая, д. 3	Индивидуальные домовладения	52,20384	117,528421
80542	Забайкальский край, р-н. Сретенский, пгт. Кокуй, ул. Зеленая, д. 4	Индивидуальные домовладения	52,20548	117,547403
80543	Забайкальский край, р-н. Улётовский, с. Горекацан, ул. Бесконечникова, д. 66	Индивидуальные домовладения	51,12451	111,942679
80544	Забайкальский край, г. Чита, ул. Журавлева, д. 114	МКД	52,049523	113,51412
80545	Забайкальский край, р-н. Сретенский, пгт. Кокуй, ул. Зеленая, д. 7	Индивидуальные домовладения	52,20548	117,547403
80546	Забайкальский край, р-н. Сретенский, пгт. Кокуй, ул. Зеленая, д. 72	Индивидуальные домовладения	52,20548	117,547403
80547	Забайкальский край, р-н. Сретенский, пгт. Кокуй, ул. Зеленая, д. 8	Индивидуальные домовладения	52,20548	117,547403
80548	Забайкальский край, р-н. Сретенский, пгт. Кокуй, ул. Зеленая, д. 80	Индивидуальные домовладения	52,20548	117,547403
80549	Забайкальский край, р-н. Сретенский, пгт. Кокуй, ул. Зеленая, д. 9	Индивидуальные домовладения	52,20548	117,547403
80550	Забайкальский край, р-н. Сретенский, пгт. Кокуй, ул. Кирова, д. 1	Индивидуальные домовладения	52,205049	117,549675
80551	Забайкальский край, р-н. Сретенский, пгт. Кокуй, ул. Кирова, д. 10	Индивидуальные домовладения	52,205049	117,549675
80552	Забайкальский край, р-н. Сретенский, пгт. Кокуй, ул. Кирова, д. 11	Индивидуальные домовладения	52,205049	117,549675
80553	Забайкальский край, р-н. Сретенский, пгт. Кокуй, ул. Кирова, д. 12	Индивидуальные домовладения	52,205049	117,549675
80554	Забайкальский край, р-н. Сретенский, пгт. Кокуй, ул. Кирова, д. 13	Индивидуальные домовладения	52,205049	117,549675
80555	Забайкальский край, р-н. Сретенский, пгт. Кокуй, ул. Кирова, д. 14	Индивидуальные домовладения	52,205049	117,549675

№ п/п	Адрес	Вид	Широта	Долгота
80556	Забайкальский край, р-н. Сретенский, пгт. Кокуй, ул. Кирова, д. 15	Индивидуальные домовладения	52,205049	117,549675
80557	Забайкальский край, р-н. Сретенский, пгт. Кокуй, ул. Кирова, д. 16	Индивидуальные домовладения	52,205049	117,549675
80558	Забайкальский край, р-н. Сретенский, пгт. Кокуй, ул. Кирова, д. 17	Индивидуальные домовладения	52,205049	117,549675
80559	Забайкальский край, р-н. Сретенский, пгт. Кокуй, ул. Кирова, д. 19	Индивидуальные домовладения	52,205049	117,549675
80560	Забайкальский край, р-н. Сретенский, пгт. Кокуй, ул. Кирова, д. 2	Индивидуальные домовладения	52,205049	117,549675
80561	Забайкальский край, р-н. Сретенский, пгт. Кокуй, ул. Кирова, д. 20	Индивидуальные домовладения	52,205049	117,549675
80562	Забайкальский край, р-н. Сретенский, пгт. Кокуй, ул. Кирова, д. 21	Индивидуальные домовладения	52,205049	117,549675
80563	Забайкальский край, р-н. Сретенский, пгт. Кокуй, ул. Кирова, д. 22	Индивидуальные домовладения	52,205049	117,549675
80564	Забайкальский край, р-н. Сретенский, пгт. Кокуй, ул. Кирова, д. 23	Индивидуальные домовладения	52,205049	117,549675
80565	Забайкальский край, р-н. Сретенский, пгт. Кокуй, ул. Кирова, д. 24	Индивидуальные домовладения	52,205049	117,549675
80566	Забайкальский край, р-н. Улётовский, с. Горекацан, ул. Василькова, д. 20	Индивидуальные домовладения	51,12451	111,942679
80567	Забайкальский край, г. Чита, ул. Журавлева, д. 89	МКД	52,048731	113,510481
80568	Забайкальский край, р-н. Сретенский, пгт. Кокуй, ул. Кирова, д. 26	Индивидуальные домовладения	52,205049	117,549675
80569	Забайкальский край, р-н. Сретенский, пгт. Кокуй, ул. Кирова, д. 28	Индивидуальные домовладения	52,205049	117,549675
80570	Забайкальский край, р-н. Сретенский, пгт. Кокуй, ул. Кирова, д. 29	Индивидуальные домовладения	52,205049	117,549675

№ п/п	Адрес	Вид	Широта	Долгота
80571	Забайкальский край, р-н. Сретенский, пгт. Кокуй, ул. Кирова, д. 3	Индивидуальные домовладения	52,205049	117,549675
80572	Забайкальский край, р-н. Сретенский, пгт. Кокуй, ул. Кирова, д. 30	Индивидуальные домовладения	52,205049	117,549675
80573	Забайкальский край, р-н. Сретенский, пгт. Кокуй, ул. Кирова, д. 31	Индивидуальные домовладения	52,205049	117,549675
80574	Забайкальский край, р-н. Сретенский, пгт. Кокуй, ул. Кирова, д. 32	Индивидуальные домовладения	52,205049	117,549675
80575	Забайкальский край, р-н. Сретенский, пгт. Кокуй, ул. Кирова, д. 33	Индивидуальные домовладения	52,205049	117,549675
80576	Забайкальский край, р-н. Сретенский, пгт. Кокуй, ул. Кирова, д. 35	Индивидуальные домовладения	52,205049	117,549675
80577	Забайкальский край, р-н. Сретенский, пгт. Кокуй, ул. Кирова, д. 36	Индивидуальные домовладения	52,205049	117,549675
80578	Забайкальский край, р-н. Сретенский, пгт. Кокуй, ул. Кирова, д. 37	Индивидуальные домовладения	52,205049	117,549675
80579	Забайкальский край, р-н. Сретенский, пгт. Кокуй, ул. Кирова, д. 4	Индивидуальные домовладения	52,205049	117,549675
80580	Забайкальский край, р-н. Сретенский, пгт. Кокуй, ул. Кирова, д. 41	Индивидуальные домовладения	52,205049	117,549675
80581	Забайкальский край, р-н. Сретенский, пгт. Кокуй, ул. Кирова, д. 42	Индивидуальные домовладения	52,205049	117,549675
80582	Забайкальский край, р-н. Сретенский, пгт. Кокуй, ул. Кирова, д. 44	Индивидуальные домовладения	52,205049	117,549675
80583	Забайкальский край, р-н. Сретенский, пгт. Кокуй, ул. Кирова, д. 45	Индивидуальные домовладения	52,205049	117,549675
80584	Забайкальский край, р-н. Сретенский, пгт. Кокуй, ул. Кирова, д. 46	Индивидуальные домовладения	52,205049	117,549675
80585	Забайкальский край, р-н. Сретенский, пгт. Кокуй, ул. Кирова, д. 47	Индивидуальные домовладения	52,205049	117,549675

№ п/п	Адрес	Вид	Широта	Долгота
80586	Забайкальский край, р-н. Сретенский, пгт. Кокуй, ул. Кирова, д. 48	Индивидуальные домовладения	52,205049	117,549675
80587	Забайкальский край, р-н. Сретенский, пгт. Кокуй, ул. Кирова, д. 49	Индивидуальные домовладения	52,205049	117,549675
80588	Забайкальский край, р-н. Сретенский, пгт. Кокуй, ул. Кирова, д. 5	Индивидуальные домовладения	52,205049	117,549675
80589	Забайкальский край, р-н. Улётовский, с. Горекацан, ул. Василькова, д. 27	Индивидуальные домовладения	51,12451	111,942679
80590	Забайкальский край, г. Чита, ул. Кочеткова, д. 22	МКД	52,051456	113,508575
80591	Забайкальский край, р-н. Сретенский, пгт. Кокуй, ул. Кирова, д. 51	Индивидуальные домовладения	52,205049	117,549675
80592	Забайкальский край, р-н. Сретенский, пгт. Кокуй, ул. Кирова, д. 53	Индивидуальные домовладения	52,205049	117,549675
80593	Забайкальский край, р-н. Сретенский, пгт. Кокуй, ул. Кирова, д. 54	Индивидуальные домовладения	52,205049	117,549675
80594	Забайкальский край, р-н. Сретенский, пгт. Кокуй, ул. Кирова, д. 55	Индивидуальные домовладения	52,205049	117,549675
80595	Забайкальский край, р-н. Сретенский, пгт. Кокуй, ул. Кирова, д. 56	Индивидуальные домовладения	52,205049	117,549675
80596	Забайкальский край, р-н. Сретенский, пгт. Кокуй, ул. Кирова, д. 58	Индивидуальные домовладения	52,205049	117,549675
80597	Забайкальский край, р-н. Сретенский, пгт. Кокуй, ул. Кирова, д. 6	Индивидуальные домовладения	52,205049	117,549675
80598	Забайкальский край, р-н. Сретенский, пгт. Кокуй, ул. Кирова, д. 60	Индивидуальные домовладения	52,205049	117,549675
80599	Забайкальский край, р-н. Сретенский, пгт. Кокуй, ул. Кирова, д. 62	Индивидуальные домовладения	52,205049	117,549675
80600	Забайкальский край, р-н. Сретенский, пгт. Кокуй, ул. Кирова, д. 62б	Индивидуальные домовладения	52,205049	117,549675

№ п/п	Адрес	Вид	Широта	Долгота
80601	Забайкальский край, р-н. Сретенский, пгт. Кокуй, ул. Кирова, д. 66	Индивидуальные домовладения	52,205049	117,549675
80602	Забайкальский край, р-н. Сретенский, пгт. Кокуй, ул. Кирова, д. 68	Индивидуальные домовладения	52,205049	117,549675
80603	Забайкальский край, р-н. Сретенский, пгт. Кокуй, ул. Кирова, д. 69	Индивидуальные домовладения	52,205049	117,549675
80604	Забайкальский край, р-н. Сретенский, пгт. Кокуй, ул. Кирова, д. 70	Индивидуальные домовладения	52,205049	117,549675
80605	Забайкальский край, р-н. Сретенский, пгт. Кокуй, ул. Кирова, д. 71	Индивидуальные домовладения	52,205049	117,549675
80606	Забайкальский край, р-н. Сретенский, пгт. Кокуй, ул. Кирова, д. 72	Индивидуальные домовладения	52,205049	117,549675
80607	Забайкальский край, р-н. Сретенский, пгт. Кокуй, ул. Кирова, д. 74	Индивидуальные домовладения	52,205049	117,549675
80608	Забайкальский край, р-н. Сретенский, пгт. Кокуй, ул. Кирова, д. 76	Индивидуальные домовладения	52,205049	117,549675
80609	Забайкальский край, р-н. Сретенский, пгт. Кокуй, ул. Кирова, д. 78	Индивидуальные домовладения	52,205049	117,549675
80610	Забайкальский край, р-н. Сретенский, пгт. Кокуй, ул. Кирова, д. 8	Индивидуальные домовладения	52,205049	117,549675
80611	Забайкальский край, р-н. Сретенский, пгт. Кокуй, ул. Кирова, д. 80	Индивидуальные домовладения	52,205049	117,549675
80612	Забайкальский край, р-н. Улётовский, с. Горекацан, ул. Василькова, д. 30	Индивидуальные домовладения	51,12451	111,942679
80613	Забайкальский край, р-н. Сретенский, пгт. Кокуй, ул. Кирова, д. 88	Индивидуальные домовладения	52,205049	117,549675
80614	Забайкальский край, р-н. Сретенский, пгт. Кокуй, ул. Кирова, д. 9	Индивидуальные домовладения	52,205049	117,549675
80615	Забайкальский край, р-н. Сретенский, пгт. Кокуй, ул. Кирова, д. 90	Индивидуальные домовладения	52,205049	117,549675

№ п/п	Адрес	Вид	Широта	Долгота
80616	Забайкальский край, р-н. Сретенский, пгт. Кокуй, ул. Кирова, д. 94	Индивидуальные домовладения	52,205049	117,549675
80617	Забайкальский край, р-н. Сретенский, пгт. Кокуй, ул. Кирова, д. 96	Индивидуальные домовладения	52,205049	117,549675
80618	Забайкальский край, р-н. Сретенский, пгт. Кокуй, ул. Клубная, д. 10	Индивидуальные домовладения	52,211583	117,560805
80619	Забайкальский край, р-н. Сретенский, пгт. Кокуй, ул. Клубная, д. 12	Индивидуальные домовладения	52,211583	117,560805
80620	Забайкальский край, р-н. Сретенский, пгт. Кокуй, ул. Клубная, д. 13	Индивидуальные домовладения	52,211583	117,560805
80621	Забайкальский край, р-н. Сретенский, пгт. Кокуй, ул. Клубная, д. 14	Индивидуальные домовладения	52,211583	117,560805
80622	Забайкальский край, р-н. Сретенский, пгт. Кокуй, ул. Клубная, д. 14, литер А	Индивидуальные домовладения	52,211583	117,560805
80623	Забайкальский край, р-н. Сретенский, пгт. Кокуй, ул. Клубная, д. 15	Индивидуальные домовладения	52,211583	117,560805
80624	Забайкальский край, р-н. Сретенский, пгт. Кокуй, ул. Клубная, д. 16	Индивидуальные домовладения	52,211583	117,560805
80625	Забайкальский край, р-н. Сретенский, пгт. Кокуй, ул. Клубная, д. 17	Индивидуальные домовладения	52,211583	117,560805
80626	Забайкальский край, р-н. Сретенский, пгт. Кокуй, ул. Клубная, д. 24	МКД	52,213177	117,56366
80627	Забайкальский край, р-н. Сретенский, пгт. Кокуй, ул. Клубная, д. 26	МКД	52,212975	117,56289
80628	Забайкальский край, р-н. Сретенский, пгт. Кокуй, ул. Клубная, д. 28	Индивидуальные домовладения	52,211583	117,560805
80629	Забайкальский край, р-н. Сретенский, пгт. Кокуй, ул. Клубная, д. 3	МКД	52,213318	117,56506
80630	Забайкальский край, р-н. Сретенский, пгт. Кокуй, ул. Клубная, д. 33	Индивидуальные домовладения	52,211583	117,560805

№ п/п	Адрес	Вид	Широта	Долгота
80646	Забайкальский край, р-н. Сретенский, пгт. Кокуй, ул. Клубная, д. 54	Индивидуальные домовладения	52,211583	117,560805
80647	Забайкальский край, р-н. Сретенский, пгт. Кокуй, ул. Клубная, д. 55	Индивидуальные домовладения	52,211583	117,560805
80648	Забайкальский край, р-н. Сретенский, пгт. Кокуй, ул. Клубная, д. 56	Индивидуальные домовладения	52,211583	117,560805
80649	Забайкальский край, р-н. Сретенский, пгт. Кокуй, ул. Клубная, д. 57	Индивидуальные домовладения	52,211583	117,560805
80650	Забайкальский край, р-н. Сретенский, пгт. Кокуй, ул. Клубная, д. 58	Индивидуальные домовладения	52,211583	117,560805
80651	Забайкальский край, р-н. Сретенский, пгт. Кокуй, ул. Клубная, д. 59	Индивидуальные домовладения	52,211583	117,560805
80652	Забайкальский край, р-н. Сретенский, пгт. Кокуй, ул. Клубная, д. 5, литер А	Индивидуальные домовладения	52,211583	117,560805
80653	Забайкальский край, р-н. Сретенский, пгт. Кокуй, ул. Клубная, д. 6	Индивидуальные домовладения	52,211583	117,560805
80654	Забайкальский край, р-н. Акшинский, с. Улача, ул. Кирова, д. 62	Индивидуальные домовладения	50,401841	113,272329
80655	Забайкальский край, р-н. Сретенский, пгт. Кокуй, ул. Клубная, д. 61	Индивидуальные домовладения	52,211583	117,560805
80656	Забайкальский край, р-н. Сретенский, пгт. Кокуй, ул. Клубная, д. 63	Индивидуальные домовладения	52,211583	117,560805
80657	Забайкальский край, р-н. Сретенский, пгт. Кокуй, ул. Клубная, д. 65	Индивидуальные домовладения	52,211583	117,560805
80658	Забайкальский край, р-н. Сретенский, пгт. Кокуй, ул. Клубная, д. 66	Индивидуальные домовладения	52,211583	117,560805
80659	Забайкальский край, р-н. Сретенский, пгт. Кокуй, ул. Клубная, д. 67	Индивидуальные домовладения	52,211583	117,560805
80660	Забайкальский край, р-н. Сретенский, пгт. Кокуй, ул. Клубная, д. 68	Индивидуальные домовладения	52,211583	117,560805

№ п/п	Адрес	Вид	Широта	Долгота
80676	Забайкальский край, р-н. Улётовский, с. Горекацан, ул. Василькова, д. 62	Индивидуальные домовладения	51,12451	111,942679
80677	Забайкальский край, р-н. Сретенский, пгт. Кокуй, ул. Клубная, д. 84	Индивидуальные домовладения	52,211583	117,560805
80678	Забайкальский край, р-н. Сретенский, пгт. Кокуй, ул. Клубная, д. 85	Индивидуальные домовладения	52,211583	117,560805
80679	Забайкальский край, р-н. Сретенский, пгт. Кокуй, ул. Клубная, д. 86	Индивидуальные домовладения	52,211583	117,560805
80680	Забайкальский край, р-н. Сретенский, пгт. Кокуй, ул. Клубная, д. 87	Индивидуальные домовладения	52,211583	117,560805
80681	Забайкальский край, р-н. Сретенский, пгт. Кокуй, ул. Клубная, д. 87а	Индивидуальные домовладения	52,211583	117,560805
80682	Забайкальский край, р-н. Сретенский, пгт. Кокуй, ул. Клубная, д. 90	Индивидуальные домовладения	52,211583	117,560805
80683	Забайкальский край, р-н. Приаргунский, пгт. Приаргунск, ул. Комсомольская, д. 8	МКД	50,365614	119,09975
80684	Забайкальский край, р-н. Приаргунский, пгт. Приаргунск, ул. Кооперативная, д. 1	Индивидуальные домовладения	50,36388	119,082596
80685	Забайкальский край, р-н. Приаргунский, пгт. Приаргунск, ул. Кооперативная, д. 1а	Индивидуальные домовладения	50,36388	119,082596
80686	Забайкальский край, р-н. Приаргунский, пгт. Приаргунск, ул. Кооперативная, д. 1б	Индивидуальные домовладения	50,36388	119,082596
80687	Забайкальский край, р-н. Приаргунский, пгт. Приаргунск, ул. Кооперативная, д. 1в	Индивидуальные домовладения	50,36388	119,082596
80688	Забайкальский край, р-н. Приаргунский, пгт. Приаргунск, ул. Кооперативная, д. 1г	Индивидуальные домовладения	50,36388	119,082596
80689	Забайкальский край, р-н. Приаргунский, пгт. Приаргунск, ул. Кооперативная, д. 1д	Индивидуальные домовладения	50,36388	119,082596
80690	Забайкальский край, р-н. Сретенский, пгт. Кокуй, ул. Комсомольская, д. 13	МКД	52,213123	117,566779

№ п/п	Адрес	Вид	Широта	Долгота
80691	Забайкальский край, р-н. Сретенский, пгт. Кокуй, ул. Комсомольская, д. 14	МКД	52,212957	117,566052
80692	Забайкальский край, р-н. Сретенский, пгт. Кокуй, ул. Комсомольская, д. 15	МКД	52,212577	117,56509
80693	Забайкальский край, р-н. Сретенский, пгт. Кокуй, ул. Комсомольская, д. 16	МКД	52,212174	117,564309
80694	Забайкальский край, р-н. Сретенский, пгт. Кокуй, ул. Комсомольская, д. 3	МКД	52,21613	117,572807
80695	Забайкальский край, р-н. Улётовский, с. Горекацан, ул. Василькова, д. 70	Индивидуальные домовладения	51,12451	111,942679
80696	Забайкальский край, г. Чита, ул. Курнатовского, д. 76	МКД	52,049318	113,508532
80697	Забайкальский край, р-н. Приаргунский, пгт. Приаргунск, ул. Кооперативная, д. 3а	Индивидуальные домовладения	50,36388	119,082596
80698	Забайкальский край, р-н. Приаргунский, пгт. Приаргунск, ул. Кооперативная, д. 4	Индивидуальные домовладения	50,366914	119,084636
80699	Забайкальский край, р-н. Приаргунский, пгт. Приаргунск, ул. Кооперативная, д. 5	Индивидуальные домовладения	50,36388	119,082596
80700	Забайкальский край, р-н. Приаргунский, пгт. Приаргунск, ул. Ленина, д. 10	МКД	50,365115	119,098634
80701	Забайкальский край, р-н. Приаргунский, пгт. Приаргунск, ул. Ленина, д. 13	МКД	50,365819	119,09861
80702	Забайкальский край, р-н. Приаргунский, пгт. Приаргунск, ул. Ленина, д. 14а	Индивидуальные домовладения	50,366576	119,100966
80703	Забайкальский край, р-н. Приаргунский, пгт. Приаргунск, ул. Ленина, д. 15	МКД	50,366377	119,099031
80704	Забайкальский край, р-н. Приаргунский, пгт. Приаргунск, ул. Ленина, д. 22	Индивидуальные домовладения	50,371353	119,103391
80705	Забайкальский край, р-н. Приаргунский, пгт. Приаргунск, ул. Ленина, д. 23	Индивидуальные домовладения	50,371523	119,102878

№ п/п	Адрес	Вид	Широта	Долгота
80706	Забайкальский край, р-н. Приаргунский, пгт. Приаргунск, ул. Ленина, д. 8	МКД	50,364656	119,098308
80707	Забайкальский край, р-н. Приаргунский, пгт. Приаргунск, ул. Ленина, д. 9а	МКД	50,3651	119,09787
80708	Забайкальский край, р-н. Приаргунский, пгт. Приаргунск, ул. Линейная, д. 1	Индивидуальные домовладения	50,364799	119,091867
80709	Забайкальский край, р-н. Приаргунский, пгт. Приаргунск, ул. Линейная, д. 2	Индивидуальные домовладения	50,364799	119,091867
80710	Забайкальский край, р-н. Приаргунский, пгт. Приаргунск, ул. Линейная, д. 3	Индивидуальные домовладения	50,364799	119,091867
80711	Забайкальский край, р-н. Приаргунский, пгт. Приаргунск, ул. Линейная, д. 4	Индивидуальные домовладения	50,364799	119,091867
80712	Забайкальский край, р-н. Приаргунский, пгт. Приаргунск, ул. Линейная, д. 6	Индивидуальные домовладения	50,364799	119,091867
80713	Забайкальский край, р-н. Приаргунский, пгт. Приаргунск, ул. Линейная, д. 7	Индивидуальные домовладения	50,364799	119,091867
80714	Забайкальский край, р-н. Приаргунский, пгт. Приаргунск, ул. Ленина, д. 12	МКД	52,033973	113,499432
80715	Забайкальский край, р-н. Улётовский, с. Горекацан, ул. Центральная, д. 5	Индивидуальные домовладения	51,12451	111,942679
80716	Забайкальский край, р-н. Улётовский, с. Горекацан, ул. Шоссейная, д. 17	Индивидуальные домовладения	51,12451	111,942679
80717	Забайкальский край, р-н. Приаргунский, пгт. Приаргунск, ул. Линейная, д. 9	Индивидуальные домовладения	50,364799	119,091867
80718	Забайкальский край, р-н. Приаргунский, пгт. Приаргунск, ул. Луговая, д. 1	Индивидуальные домовладения	50,364799	119,091867
80719	Забайкальский край, р-н. Приаргунский, пгт. Приаргунск, ул. Луговая, д. 12	Индивидуальные домовладения	50,364799	119,091867
80720	Забайкальский край, р-н. Приаргунский, пгт. Приаргунск, ул. Луговая, д. 2	Индивидуальные домовладения	50,364799	119,091867

№ п/п	Адрес	Вид	Широта	Долгота
80721	Забайкальский край, р-н. Приаргунский, пгт. Приаргунск, ул. Луговая, д. 3	Индивидуальные домовладения	50,364799	119,091867
80722	Забайкальский край, р-н. Приаргунский, пгт. Приаргунск, ул. Луговая, д. 4	Индивидуальные домовладения	50,364799	119,091867
80723	Забайкальский край, р-н. Приаргунский, пгт. Приаргунск, ул. Луговая, д. 6	Индивидуальные домовладения	50,364799	119,091867
80724	Забайкальский край, р-н. Приаргунский, пгт. Приаргунск, ул. Луговая, д. 8	МКД	50,364799	119,091867
80725	Забайкальский край, р-н. Приаргунский, пгт. Приаргунск, ул. Луговая, д. 9	Индивидуальные домовладения	50,364799	119,091867
80726	Забайкальский край, р-н. Приаргунский, пгт. Приаргунск, ул. Луговая, д. 9а	Индивидуальные домовладения	50,364799	119,091867
80727	Забайкальский край, р-н. Приаргунский, пгт. Приаргунск, ул. Магистральная, д. 1	Индивидуальные домовладения	50,354708	119,093376
80728	Забайкальский край, р-н. Приаргунский, пгт. Приаргунск, ул. Магистральная, д. 10	Индивидуальные домовладения	50,354708	119,093376
80729	Забайкальский край, р-н. Приаргунский, пгт. Приаргунск, ул. Магистральная, д. 11	Индивидуальные домовладения	50,354708	119,093376
80730	Забайкальский край, р-н. Приаргунский, пгт. Приаргунск, ул. Магистральная, д. 12	Индивидуальные домовладения	50,354708	119,093376
80731	Забайкальский край, р-н. Приаргунский, пгт. Приаргунск, ул. Магистральная, д. 13	Индивидуальные домовладения	50,354708	119,093376
80732	Забайкальский край, р-н. Приаргунский, пгт. Приаргунск, ул. Магистральная, д. 14	Индивидуальные домовладения	50,354708	119,093376
80733	Забайкальский край, р-н. Приаргунский, пгт. Приаргунск, ул. Магистральная, д. 15	Индивидуальные домовладения	50,354708	119,093376
80734	Забайкальский край, р-н. Приаргунский, пгт. Приаргунск, ул. Магистральная, д. 16	Индивидуальные домовладения	50,354708	119,093376
80735	Забайкальский край, р-н. Сретенский, пгт. Кокуй, ул. Комсомольская, д. 5	МКД	52,21563	117,57082

№ п/п	Адрес	Вид	Широта	Долгота
80751	Забайкальский край, р-н. Сретенский, пгт. Кокуй, ул. Ленина, д. 106	Индивидуальные домовладения	52,20044	117,549388
80752	Забайкальский край, р-н. Сретенский, пгт. Кокуй, ул. Ленина, д. 107	Индивидуальные домовладения	52,20044	117,549388
80753	Забайкальский край, р-н. Сретенский, пгт. Кокуй, ул. Ленина, д. 108	Индивидуальные домовладения	52,20044	117,549388
80754	Забайкальский край, р-н. Улётовский, с. Горекацан, ул. Шоссейная, д. 2	Индивидуальные домовладения	51,12451	111,942679
80755	Забайкальский край, г. Чита, ул. Матвеева, д. 19	МКД	52,050331	113,513221
80756	Забайкальский край, р-н. Сретенский, пгт. Кокуй, ул. Ленина, д. 111	Индивидуальные домовладения	52,20044	117,549388
80757	Забайкальский край, р-н. Сретенский, пгт. Кокуй, ул. Ленина, д. 112	Индивидуальные домовладения	52,20044	117,549388
80758	Забайкальский край, р-н. Сретенский, пгт. Кокуй, ул. Ленина, д. 113	Индивидуальные домовладения	52,20044	117,549388
80759	Забайкальский край, р-н. Сретенский, пгт. Кокуй, ул. Ленина, д. 114	Индивидуальные домовладения	52,20044	117,549388
80760	Забайкальский край, р-н. Сретенский, пгт. Кокуй, ул. Ленина, д. 115	Индивидуальные домовладения	52,20044	117,549388
80761	Забайкальский край, р-н. Сретенский, пгт. Кокуй, ул. Ленина, д. 116	Индивидуальные домовладения	52,20044	117,549388
80762	Забайкальский край, р-н. Сретенский, пгт. Кокуй, ул. Ленина, д. 117	Индивидуальные домовладения	52,20044	117,549388
80763	Забайкальский край, р-н. Сретенский, пгт. Кокуй, ул. Ленина, д. 118	Индивидуальные домовладения	52,20044	117,549388
80764	Забайкальский край, р-н. Сретенский, пгт. Кокуй, ул. Ленина, д. 119	Индивидуальные домовладения	52,20044	117,549388
80765	Забайкальский край, р-н. Сретенский, пгт. Кокуй, ул. Ленина, д. 120	Индивидуальные домовладения	52,20044	117,549388

№ п/п	Адрес	Вид	Широта	Долгота
80766	Забайкальский край, р-н. Сретенский, пгт. Кокуй, ул. Ленина, д. 122	Индивидуальные домовладения	52,20044	117,549388
80767	Забайкальский край, р-н. Сретенский, пгт. Кокуй, ул. Ленина, д. 123	Индивидуальные домовладения	52,20044	117,549388
80768	Забайкальский край, р-н. Сретенский, пгт. Кокуй, ул. Ленина, д. 125	Индивидуальные домовладения	52,20044	117,549388
80769	Забайкальский край, р-н. Сретенский, пгт. Кокуй, ул. Ленина, д. 126	Индивидуальные домовладения	52,20044	117,549388
80770	Забайкальский край, р-н. Сретенский, пгт. Кокуй, ул. Ленина, д. 127	Индивидуальные домовладения	52,20044	117,549388
80771	Забайкальский край, р-н. Сретенский, пгт. Кокуй, ул. Ленина, д. 128	Индивидуальные домовладения	52,20044	117,549388
80772	Забайкальский край, р-н. Сретенский, пгт. Кокуй, ул. Ленина, д. 129	Индивидуальные домовладения	52,20044	117,549388
80773	Забайкальский край, р-н. Сретенский, пгт. Кокуй, ул. Ленина, д. 130	Индивидуальные домовладения	52,20044	117,549388
80774	Забайкальский край, р-н. Сретенский, пгт. Кокуй, ул. Ленина, д. 132	Индивидуальные домовладения	52,20044	117,549388
80775	Забайкальский край, р-н. Сретенский, пгт. Кокуй, ул. Ленина, д. 134	Индивидуальные домовладения	52,20044	117,549388
80776	Забайкальский край, р-н. Сретенский, пгт. Кокуй, ул. Ленина, д. 136	Индивидуальные домовладения	52,20044	117,549388
80777	Забайкальский край, р-н. Улётовский, с. Горека, ул. Кооперативная, д. 19	Индивидуальные домовладения	51,072704	111,987011
80778	Забайкальский край, р-н. Сретенский, пгт. Кокуй, ул. Ленина, д. 19	Индивидуальные домовладения	52,20044	117,549388
80779	Забайкальский край, р-н. Сретенский, пгт. Кокуй, ул. Ленина, д. 2	МКД	52,204795	117,55652
80780	Забайкальский край, р-н. Сретенский, пгт. Кокуй, ул. Ленина, д. 20	Индивидуальные домовладения	52,20044	117,549388

№ п/п	Адрес	Вид	Широта	Долгота
80781	Забайкальский край, р-н. Сретенский, пгт. Кокуй, ул. Ленина, д. 22	Индивидуальные домовладения	52,20044	117,549388
80782	Забайкальский край, р-н. Сретенский, пгт. Кокуй, ул. Ленина, д. 23	Индивидуальные домовладения	52,20044	117,549388
80783	Забайкальский край, р-н. Сретенский, пгт. Кокуй, ул. Ленина, д. 24	Индивидуальные домовладения	52,20044	117,549388
80784	Забайкальский край, р-н. Сретенский, пгт. Кокуй, ул. Ленина, д. 25	Индивидуальные домовладения	52,20044	117,549388
80785	Забайкальский край, р-н. Сретенский, пгт. Кокуй, ул. Ленина, д. 26	Индивидуальные домовладения	52,20044	117,549388
80786	Забайкальский край, р-н. Сретенский, пгт. Кокуй, ул. Ленина, д. 27	Индивидуальные домовладения	52,20044	117,549388
80787	Забайкальский край, р-н. Сретенский, пгт. Кокуй, ул. Ленина, д. 28	Индивидуальные домовладения	52,20044	117,549388
80788	Забайкальский край, р-н. Сретенский, пгт. Кокуй, ул. Ленина, д. 29	Индивидуальные домовладения	52,20044	117,549388
80789	Забайкальский край, р-н. Сретенский, пгт. Кокуй, ул. Ленина, д. 3	МКД	52,203796	117,556772
80790	Забайкальский край, р-н. Сретенский, пгт. Кокуй, ул. Ленина, д. 30	Индивидуальные домовладения	52,20044	117,549388
80791	Забайкальский край, р-н. Сретенский, пгт. Кокуй, ул. Ленина, д. 31	Индивидуальные домовладения	52,20044	117,549388
80792	Забайкальский край, р-н. Сретенский, пгт. Кокуй, ул. Ленина, д. 33	Индивидуальные домовладения	52,20044	117,549388
80793	Забайкальский край, р-н. Сретенский, пгт. Кокуй, ул. Ленина, д. 34	Индивидуальные домовладения	52,20044	117,549388
80794	Забайкальский край, р-н. Сретенский, пгт. Кокуй, ул. Ленина, д. 35	Индивидуальные домовладения	52,20044	117,549388
80795	Забайкальский край, р-н. Сретенский, пгт. Кокуй, ул. Ленина, д. 37	Индивидуальные домовладения	52,20044	117,549388

№ п/п	Адрес	Вид	Широта	Долгота
80796	Забайкальский край, р-н. Сретенский, пгт. Кокуй, ул. Ленина, д. 38	Индивидуальные домовладения	52,20044	117,549388
80797	Забайкальский край, р-н. Сретенский, пгт. Кокуй, ул. Ленина, д. 39	Индивидуальные домовладения	52,20044	117,549388
80798	Забайкальский край, р-н. Улётовский, с. Горека, ул. Молодежная, д. 5	Индивидуальные домовладения	51,072704	111,987011
80799	Забайкальский край, р-н. Сретенский, пгт. Кокуй, ул. Ленина, д. 42	Индивидуальные домовладения	52,20044	117,549388
80800	Забайкальский край, р-н. Сретенский, пгт. Кокуй, ул. Ленина, д. 43	Индивидуальные домовладения	52,20044	117,549388
80801	Забайкальский край, р-н. Сретенский, пгт. Кокуй, ул. Ленина, д. 44	Индивидуальные домовладения	52,20044	117,549388
80802	Забайкальский край, р-н. Сретенский, пгт. Кокуй, ул. Ленина, д. 45	Индивидуальные домовладения	52,20044	117,549388
80803	Забайкальский край, р-н. Сретенский, пгт. Кокуй, ул. Ленина, д. 46	Индивидуальные домовладения	52,20044	117,549388
80804	Забайкальский край, р-н. Сретенский, пгт. Кокуй, ул. Ленина, д. 48	Индивидуальные домовладения	52,20044	117,549388
80805	Забайкальский край, р-н. Сретенский, пгт. Кокуй, ул. Ленина, д. 49	Индивидуальные домовладения	52,20044	117,549388
80806	Забайкальский край, р-н. Сретенский, пгт. Кокуй, ул. Ленина, д. 5	МКД	52,203217	117,556035
80807	Забайкальский край, р-н. Сретенский, пгт. Кокуй, ул. Ленина, д. 50	Индивидуальные домовладения	52,20044	117,549388
80808	Забайкальский край, р-н. Сретенский, пгт. Кокуй, ул. Ленина, д. 51	Индивидуальные домовладения	52,20044	117,549388
80809	Забайкальский край, р-н. Сретенский, пгт. Кокуй, ул. Ленина, д. 52	Индивидуальные домовладения	52,20044	117,549388
80810	Забайкальский край, р-н. Сретенский, пгт. Кокуй, ул. Ленина, д. 53	Индивидуальные домовладения	52,20044	117,549388

№ п/п	Адрес	Вид	Широта	Долгота
80811	Забайкальский край, р-н. Сретенский, пгт. Кокуй, ул. Ленина, д. 54	Индивидуальные домовладения	52,20044	117,549388
80812	Забайкальский край, р-н. Сретенский, пгт. Кокуй, ул. Ленина, д. 55	Индивидуальные домовладения	52,20044	117,549388
80813	Забайкальский край, р-н. Сретенский, пгт. Кокуй, ул. Ленина, д. 57	Индивидуальные домовладения	52,20044	117,549388
80814	Забайкальский край, р-н. Сретенский, пгт. Кокуй, ул. Ленина, д. 58	Индивидуальные домовладения	52,20044	117,549388
80815	Забайкальский край, р-н. Сретенский, пгт. Кокуй, ул. Ленина, д. 59	Индивидуальные домовладения	52,20044	117,549388
80816	Забайкальский край, р-н. Сретенский, пгт. Кокуй, ул. Ленина, д. 6	Индивидуальные домовладения	52,20044	117,549388
80817	Забайкальский край, р-н. Сретенский, пгт. Кокуй, ул. Ленина, д. 60	Индивидуальные домовладения	52,20044	117,549388
80818	Забайкальский край, р-н. Сретенский, пгт. Кокуй, ул. Ленина, д. 61	Индивидуальные домовладения	52,20044	117,549388
80819	Забайкальский край, р-н. Сретенский, пгт. Кокуй, ул. Ленина, д. 62	Индивидуальные домовладения	52,20044	117,549388
80820	Забайкальский край, р-н. Улётовский, с. Горека, ул. Молодежная, д. 8	Индивидуальные домовладения	51,072704	111,987011
80821	Забайкальский край, р-н. Сретенский, пгт. Кокуй, ул. Ленина, д. 65	Индивидуальные домовладения	52,20044	117,549388
80822	Забайкальский край, р-н. Сретенский, пгт. Кокуй, ул. Ленина, д. 66	Индивидуальные домовладения	52,20044	117,549388
80823	Забайкальский край, р-н. Сретенский, пгт. Кокуй, ул. Ленина, д. 67	Индивидуальные домовладения	52,20044	117,549388
80824	Забайкальский край, р-н. Сретенский, пгт. Кокуй, ул. Ленина, д. 68	Индивидуальные домовладения	52,20044	117,549388
80825	Забайкальский край, р-н. Сретенский, пгт. Кокуй, ул. Ленина, д. 69	Индивидуальные домовладения	52,20044	117,549388

№ п/п	Адрес	Вид	Широта	Долгота
80826	Забайкальский край, р-н. Сретенский, пгт. Кокуй, ул. Ленина, д. 7	МКД	52,202621	117,555263
80827	Забайкальский край, р-н. Сретенский, пгт. Кокуй, ул. Ленина, д. 70	Индивидуальные домовладения	52,20044	117,549388
80828	Забайкальский край, р-н. Сретенский, пгт. Кокуй, ул. Ленина, д. 71	Индивидуальные домовладения	52,20044	117,549388
80829	Забайкальский край, р-н. Сретенский, пгт. Кокуй, ул. Ленина, д. 72	Индивидуальные домовладения	52,20044	117,549388
80830	Забайкальский край, р-н. Сретенский, пгт. Кокуй, ул. Ленина, д. 73	Индивидуальные домовладения	52,20044	117,549388
80831	Забайкальский край, р-н. Сретенский, пгт. Кокуй, ул. Ленина, д. 74	Индивидуальные домовладения	52,20044	117,549388
80832	Забайкальский край, р-н. Сретенский, пгт. Кокуй, ул. Ленина, д. 75	Индивидуальные домовладения	52,20044	117,549388
80833	Забайкальский край, р-н. Сретенский, пгт. Кокуй, ул. Ленина, д. 76	Индивидуальные домовладения	52,20044	117,549388
80834	Забайкальский край, р-н. Сретенский, пгт. Кокуй, ул. Ленина, д. 78	Индивидуальные домовладения	52,20044	117,549388
80835	Забайкальский край, р-н. Сретенский, пгт. Кокуй, ул. Ленина, д. 79	Индивидуальные домовладения	52,20044	117,549388
80836	Забайкальский край, р-н. Сретенский, пгт. Кокуй, ул. Ленина, д. 8	Индивидуальные домовладения	52,20044	117,549388
80837	Забайкальский край, р-н. Сретенский, пгт. Кокуй, ул. Ленина, д. 80	Индивидуальные домовладения	52,20044	117,549388
80838	Забайкальский край, р-н. Сретенский, пгт. Кокуй, ул. Ленина, д. 81	Индивидуальные домовладения	52,20044	117,549388
80839	Забайкальский край, р-н. Сретенский, пгт. Кокуй, ул. Ленина, д. 82	Индивидуальные домовладения	52,20044	117,549388
80840	Забайкальский край, р-н. Сретенский, пгт. Кокуй, ул. Ленина, д. 83	Индивидуальные домовладения	52,20044	117,549388

№ п/п	Адрес	Вид	Широта	Долгота
80856	Забайкальский край, р-н. Сретенский, пгт. Кокуй, ул. Луговая 1-я, д. 102	Индивидуальные домовладения	52,210077	117,555604
80857	Забайкальский край, р-н. Сретенский, пгт. Кокуй, ул. Луговая 1-я, д. 104	Индивидуальные домовладения	52,210077	117,555604
80858	Забайкальский край, р-н. Сретенский, пгт. Кокуй, ул. Луговая 1-я, д. 106	Индивидуальные домовладения	52,210077	117,555604
80859	Забайкальский край, р-н. Сретенский, пгт. Кокуй, ул. Луговая 1-я, д. 108	Индивидуальные домовладения	52,210077	117,555604
80860	Забайкальский край, р-н. Сретенский, пгт. Кокуй, ул. Луговая 1-я, д. 10, литер А	Индивидуальные домовладения	52,210077	117,555604
80861	Забайкальский край, р-н. Сретенский, пгт. Кокуй, ул. Луговая 1-я, д. 11	Индивидуальные домовладения	52,210077	117,555604
80862	Забайкальский край, р-н. Сретенский, пгт. Кокуй, ул. Луговая 1-я, д. 110	Индивидуальные домовладения	52,210077	117,555604
80863	Забайкальский край, р-н. Сретенский, пгт. Кокуй, ул. Луговая 1-я, д. 112	Индивидуальные домовладения	52,210077	117,555604
80864	Забайкальский край, р-н. Улётовский, с. Горека, ул. Центральная, д. 17	Индивидуальные домовладения	51,072704	111,987011
80865	Забайкальский край, г. Чита, ул. Матвеева, д. 34	МКД	52,05262	113,50981
80866	Забайкальский край, р-н. Сретенский, пгт. Кокуй, ул. Луговая 1-я, д. 116	Индивидуальные домовладения	52,210077	117,555604
80867	Забайкальский край, р-н. Сретенский, пгт. Кокуй, ул. Луговая 1-я, д. 118	Индивидуальные домовладения	52,210077	117,555604
80868	Забайкальский край, р-н. Сретенский, пгт. Кокуй, ул. Луговая 1-я, д. 12	МКД	52,213476	117,563303
80869	Забайкальский край, р-н. Сретенский, пгт. Кокуй, ул. Луговая 1-я, д. 122	Индивидуальные домовладения	52,210077	117,555604
80870	Забайкальский край, р-н. Сретенский, пгт. Кокуй, ул. Луговая 1-я, д. 124	Индивидуальные домовладения	52,210077	117,555604

№ п/п	Адрес	Вид	Широта	Долгота
80886	Забайкальский край, р-н. Сретенский, пгт. Кокуй, ул. Луговая 1-я, д. 22	Индивидуальные домовладения	52,210077	117,555604
80887	Забайкальский край, р-н. Сретенский, пгт. Кокуй, ул. Луговая 1-я, д. 24	Индивидуальные домовладения	52,210077	117,555604
80888	Забайкальский край, р-н. Сретенский, пгт. Кокуй, ул. Луговая 1-я, д. 25	Индивидуальные домовладения	52,210077	117,555604
80889	Забайкальский край, р-н. Сретенский, пгт. Кокуй, ул. Луговая 1-я, д. 26	Индивидуальные домовладения	52,210077	117,555604
80890	Забайкальский край, р-н. Сретенский, пгт. Кокуй, ул. Луговая 1-я, д. 27	Индивидуальные домовладения	52,210077	117,555604
80891	Забайкальский край, р-н. Сретенский, пгт. Кокуй, ул. Луговая 1-я, д. 28	Индивидуальные домовладения	52,210077	117,555604
80892	Забайкальский край, р-н. Сретенский, пгт. Кокуй, ул. Луговая 1-я, д. 29	Индивидуальные домовладения	52,210077	117,555604
80893	Забайкальский край, р-н. Сретенский, пгт. Кокуй, ул. Луговая 1-я, д. 3	Индивидуальные домовладения	52,210077	117,555604
80894	Забайкальский край, р-н. Сретенский, пгт. Кокуй, ул. Луговая 1-я, д. 30	Индивидуальные домовладения	52,210077	117,555604
80895	Забайкальский край, р-н. Сретенский, пгт. Кокуй, ул. Луговая 1-я, д. 31	Индивидуальные домовладения	52,210077	117,555604
80896	Забайкальский край, р-н. Сретенский, пгт. Кокуй, ул. Луговая 1-я, д. 34	Индивидуальные домовладения	52,210077	117,555604
80897	Забайкальский край, р-н. Сретенский, пгт. Кокуй, ул. Луговая 1-я, д. 35	Индивидуальные домовладения	52,210077	117,555604
80898	Забайкальский край, р-н. Сретенский, пгт. Кокуй, ул. Луговая 1-я, д. 37	Индивидуальные домовладения	52,210077	117,555604
80899	Забайкальский край, р-н. Сретенский, пгт. Кокуй, ул. Луговая 1-я, д. 38	Индивидуальные домовладения	52,210077	117,555604
80900	Забайкальский край, р-н. Сретенский, пгт. Кокуй, ул. Луговая 1-я, д. 39	Индивидуальные домовладения	52,210077	117,555604

№ п/п	Адрес	Вид	Широта	Долгота
80901	Забайкальский край, р-н. Сретенский, пгт. Кокуй, ул. Луговая 1-я, д. 4	Индивидуальные домовладения	52,210077	117,555604
80902	Забайкальский край, р-н. Сретенский, пгт. Кокуй, ул. Луговая 1-я, д. 40	Индивидуальные домовладения	52,210077	117,555604
80903	Забайкальский край, р-н. Сретенский, пгт. Кокуй, ул. Луговая 1-я, д. 41	Индивидуальные домовладения	52,210077	117,555604
80904	Забайкальский край, р-н. Сретенский, пгт. Кокуй, ул. Луговая 1-я, д. 42	Индивидуальные домовладения	52,210077	117,555604
80905	Забайкальский край, р-н. Сретенский, пгт. Кокуй, ул. Луговая 1-я, д. 43	Индивидуальные домовладения	52,210077	117,555604
80906	Забайкальский край, р-н. Улётовский, с. Горека, ул. Шаньгина, д. 17	Индивидуальные домовладения	51,072704	111,987011
80907	Забайкальский край, г. Чита, ул. Нагорная, д. 48	Индивидуальные домовладения	52,045313	113,508676
80908	Забайкальский край, р-н. Сретенский, пгт. Кокуй, ул. Луговая 1-я, д. 47	Индивидуальные домовладения	52,210077	117,555604
80909	Забайкальский край, р-н. Сретенский, пгт. Кокуй, ул. Луговая 1-я, д. 49	Индивидуальные домовладения	52,210077	117,555604
80910	Забайкальский край, р-н. Сретенский, пгт. Кокуй, ул. Луговая 1-я, д. 5	Индивидуальные домовладения	52,210077	117,555604
80911	Забайкальский край, р-н. Сретенский, пгт. Кокуй, ул. Луговая 1-я, д. 50	Индивидуальные домовладения	52,210077	117,555604
80912	Забайкальский край, р-н. Сретенский, пгт. Кокуй, ул. Луговая 1-я, д. 50а	Индивидуальные домовладения	52,210077	117,555604
80913	Забайкальский край, р-н. Сретенский, пгт. Кокуй, ул. Луговая 1-я, д. 50, литер А	Индивидуальные домовладения	52,210077	117,555604
80914	Забайкальский край, р-н. Сретенский, пгт. Кокуй, ул. Луговая 1-я, д. 51	Индивидуальные домовладения	52,210077	117,555604
80915	Забайкальский край, р-н. Сретенский, пгт. Кокуй, ул. Луговая 1-я, д. 53	Индивидуальные домовладения	52,210077	117,555604
80916	Забайкальский край, р-н. Сретенский, пгт. Кокуй, ул. Луговая 1-я, д. 55	Индивидуальные домовладения	52,210077	117,555604

№ п/п	Адрес	Вид	Широта	Долгота
80917	Забайкальский край, р-н. Сретенский, пгт. Кокуй, ул. Луговая 1-я, д. 56	Индивидуальные домовладения	52,210077	117,555604
80918	Забайкальский край, р-н. Сретенский, пгт. Кокуй, ул. Луговая 1-я, д. 57	Индивидуальные домовладения	52,210077	117,555604
80919	Забайкальский край, р-н. Сретенский, пгт. Кокуй, ул. Луговая 1-я, д. 59	Индивидуальные домовладения	52,210077	117,555604
80920	Забайкальский край, р-н. Сретенский, пгт. Кокуй, ул. Луговая 1-я, д. 6	Индивидуальные домовладения	52,210077	117,555604
80921	Забайкальский край, р-н. Сретенский, пгт. Кокуй, ул. Луговая 1-я, д. 60, литер Б	Индивидуальные домовладения	52,210077	117,555604
80922	Забайкальский край, р-н. Сретенский, пгт. Кокуй, ул. Луговая 1-я, д. 62	Индивидуальные домовладения	52,210077	117,555604
80923	Забайкальский край, р-н. Сретенский, пгт. Кокуй, ул. Луговая 1-я, д. 63	Индивидуальные домовладения	52,210077	117,555604
80924	Забайкальский край, р-н. Сретенский, пгт. Кокуй, ул. Луговая 1-я, д. 64	Индивидуальные домовладения	52,210077	117,555604
80925	Забайкальский край, р-н. Сретенский, пгт. Кокуй, ул. Луговая 1-я, д. 65	Индивидуальные домовладения	52,210077	117,555604
80926	Забайкальский край, р-н. Сретенский, пгт. Кокуй, ул. Луговая 1-я, д. 66	Индивидуальные домовладения	52,210077	117,555604
80927	Забайкальский край, р-н. Сретенский, пгт. Кокуй, ул. Луговая 1-я, д. 67	Индивидуальные домовладения	52,210077	117,555604
80928	Забайкальский край, р-н. Сретенский, пгт. Кокуй, ул. Луговая 1-я, д. 69	Индивидуальные домовладения	52,205198	117,545606
80929	Забайкальский край, р-н. Сретенский, пгт. Кокуй, ул. Луговая 1-я, д. 70	Индивидуальные домовладения	52,210077	117,555604
80930	Забайкальский край, р-н. Сретенский, пгт. Кокуй, ул. Луговая 1-я, д. 71	Индивидуальные домовладения	52,210077	117,555604
80931	Забайкальский край, р-н. Сретенский, пгт. Кокуй, ул. Луговая 1-я, д. 72	Индивидуальные домовладения	52,210077	117,555604

№ п/п	Адрес	Вид	Широта	Долгота
80932	Забайкальский край, р-н. Сретенский, пгт. Кокуй, ул. Луговая 1-я, д. 73	Индивидуальные домовладения	52,210077	117,555604
80933	Забайкальский край, р-н. Сретенский, пгт. Кокуй, ул. Луговая 1-я, д. 74	Индивидуальные домовладения	52,210077	117,555604
80934	Забайкальский край, р-н. Сретенский, пгт. Кокуй, ул. Луговая 1-я, д. 75	Индивидуальные домовладения	52,210077	117,555604
80935	Забайкальский край, р-н. Сретенский, пгт. Кокуй, ул. Луговая 1-я, д. 76	Индивидуальные домовладения	52,210077	117,555604
80936	Забайкальский край, р-н. Сретенский, пгт. Кокуй, ул. Луговая 1-я, д. 77	Индивидуальные домовладения	52,210077	117,555604
80937	Забайкальский край, р-н. Сретенский, пгт. Кокуй, ул. Луговая 1-я, д. 78	Индивидуальные домовладения	52,210077	117,555604
80938	Забайкальский край, р-н. Сретенский, пгт. Кокуй, ул. Луговая 1-я, д. 8	Индивидуальные домовладения	52,210077	117,555604
80939	Забайкальский край, р-н. Сретенский, пгт. Кокуй, ул. Луговая 1-я, д. 80	Индивидуальные домовладения	52,210077	117,555604
80940	Забайкальский край, р-н. Сретенский, пгт. Кокуй, ул. Луговая 1-я, д. 82	Индивидуальные домовладения	52,210077	117,555604
80941	Забайкальский край, р-н. Сретенский, пгт. Кокуй, ул. Луговая 1-я, д. 84	Индивидуальные домовладения	52,210077	117,555604
80942	Забайкальский край, р-н. Сретенский, пгт. Кокуй, ул. Луговая 1-я, д. 86	Индивидуальные домовладения	52,210077	117,555604
80943	Забайкальский край, р-н. Сретенский, пгт. Кокуй, ул. Луговая 1-я, д. 88	Индивидуальные домовладения	52,210077	117,555604
80944	Забайкальский край, р-н. Сретенский, пгт. Кокуй, ул. Луговая 1-я, д. 9	Индивидуальные домовладения	52,210077	117,555604
80945	Забайкальский край, р-н. Сретенский, пгт. Кокуй, ул. Луговая 1-я, д. 92	Индивидуальные домовладения	52,210077	117,555604
80946	Забайкальский край, р-н. Сретенский, пгт. Кокуй, ул. Луговая 1-я, д. 94	Индивидуальные домовладения	52,210077	117,555604

№ п/п	Адрес	Вид	Широта	Долгота
80962	Забайкальский край, р-н. Сретенский, пгт. Кокуй, ул. Луговая 2-я, д. 29	Индивидуальные домовладения	52,208879	117,558093
80963	Забайкальский край, р-н. Сретенский, пгт. Кокуй, ул. Луговая 2-я, д. 3	Индивидуальные домовладения	52,208879	117,558093
80964	Забайкальский край, р-н. Сретенский, пгт. Кокуй, ул. Луговая 2-я, д. 30	Индивидуальные домовладения	52,208879	117,558093
80965	Забайкальский край, р-н. Сретенский, пгт. Кокуй, ул. Луговая 2-я, д. 31	Индивидуальные домовладения	52,208879	117,558093
80966	Забайкальский край, р-н. Сретенский, пгт. Кокуй, ул. Луговая 2-я, д. 33	Индивидуальные домовладения	52,208879	117,558093
80967	Забайкальский край, р-н. Сретенский, пгт. Кокуй, ул. Луговая 2-я, д. 34	Индивидуальные домовладения	52,208879	117,558093
80968	Забайкальский край, р-н. Сретенский, пгт. Кокуй, ул. Луговая 2-я, д. 35	Индивидуальные домовладения	52,208879	117,558093
80969	Забайкальский край, р-н. Сретенский, пгт. Кокуй, ул. Луговая 2-я, д. 4	Индивидуальные домовладения	52,208879	117,558093
80970	Забайкальский край, р-н. Улётовский, с. Горека, ул. Шаньгина, д. 28	Индивидуальные домовладения	51,072704	111,987011
80971	Забайкальский край, р-н. Сретенский, пгт. Кокуй, ул. Луговая 2-я, д. 8	Индивидуальные домовладения	52,208879	117,558093
80972	Забайкальский край, р-н. Сретенский, пгт. Кокуй, ул. Луговая 2-я, д. 9	Индивидуальные домовладения	52,208879	117,558093
80973	Забайкальский край, р-н. Сретенский, пгт. Кокуй, ул. Майская, д. 1	Индивидуальные домовладения	52,202477	117,551993
80974	Забайкальский край, р-н. Сретенский, пгт. Кокуй, ул. Майская, д. 2	Индивидуальные домовладения	52,20325	117,55413
80975	Забайкальский край, р-н. Сретенский, пгт. Кокуй, ул. Майская, д. 3	Индивидуальные домовладения	52,202477	117,551993
80976	Забайкальский край, р-н. Сретенский, пгт. Кокуй, ул. Майская, д. 4	Индивидуальные домовладения	52,202477	117,551993

№ п/п	Адрес	Вид	Широта	Долгота
80992	Забайкальский край, р-н. Сретенский, пгт. Кокуй, ул. Набережная 1-я, д. 25	Индивидуальные домовладения	52,202935	117,558155
80993	Забайкальский край, р-н. Сретенский, пгт. Кокуй, ул. Набережная 1-я, д. 27	Индивидуальные домовладения	52,201191	117,555586
80994	Забайкальский край, р-н. Сретенский, пгт. Кокуй, ул. Набережная 1-я, д. 29	Индивидуальные домовладения	52,201191	117,555586
80995	Забайкальский край, р-н. Сретенский, пгт. Кокуй, ул. Набережная 1-я, д. 3	Индивидуальные домовладения	52,201191	117,555586
80996	Забайкальский край, р-н. Сретенский, пгт. Кокуй, ул. Набережная 1-я, д. 31	Индивидуальные домовладения	52,202289	117,557329
80997	Забайкальский край, р-н. Сретенский, пгт. Кокуй, ул. Набережная 1-я, д. 33	Индивидуальные домовладения	52,201191	117,555586
80998	Забайкальский край, р-н. Сретенский, пгт. Кокуй, ул. Набережная 1-я, д. 35	Индивидуальные домовладения	52,201191	117,555586
80999	Забайкальский край, р-н. Сретенский, пгт. Кокуй, ул. Набережная 1-я, д. 36	Индивидуальные домовладения	52,201191	117,555586
81000	Забайкальский край, р-н. Сретенский, пгт. Кокуй, ул. Набережная 1-я, д. 37	Индивидуальные домовладения	52,201191	117,555586
81001	Забайкальский край, р-н. Сретенский, пгт. Кокуй, ул. Набережная 1-я, д. 38	Индивидуальные домовладения	52,201048	117,555209
81002	Забайкальский край, р-н. Сретенский, пгт. Кокуй, ул. Набережная 1-я, д. 39	Индивидуальные домовладения	52,201191	117,555586
81003	Забайкальский край, р-н. Сретенский, пгт. Кокуй, ул. Набережная 1-я, д. 4	МКД	52,205708	117,56118
81004	Забайкальский край, р-н. Сретенский, пгт. Кокуй, ул. Набережная 1-я, д. 40	Индивидуальные домовладения	52,201191	117,555586
81005	Забайкальский край, р-н. Сретенский, пгт. Кокуй, ул. Набережная 1-я, д. 41	Индивидуальные домовладения	52,200755	117,5552
81006	Забайкальский край, р-н. Сретенский, пгт. Кокуй, ул. Набережная 1-я, д. 43	Индивидуальные домовладения	52,201191	117,555586

№ п/п	Адрес	Вид	Широта	Долгота
81007	Забайкальский край, р-н. Сретенский, пгт. Кокуй, ул. Набережная 1-я, д. 44	Индивидуальные домовладения	52,201191	117,555586
81008	Забайкальский край, р-н. Улётовский, с. Горека, ул. Шаньгина, д. 46а	Индивидуальные домовладения	51,072704	111,987011
81009	Забайкальский край, р-н. Улётовский, с. Горека, ул. Школьная, д. 5	Индивидуальные домовладения	51,072704	111,987011
81010	Забайкальский край, р-н. Сретенский, пгт. Кокуй, ул. Набережная 1-я, д. 48	Индивидуальные домовладения	52,201191	117,555586
81011	Забайкальский край, р-н. Сретенский, пгт. Кокуй, ул. Набережная 1-я, д. 49	Индивидуальные домовладения	52,201191	117,555586
81012	Забайкальский край, р-н. Сретенский, пгт. Кокуй, ул. Набережная 1-я, д. 5	Индивидуальные домовладения	52,201191	117,555586
81013	Забайкальский край, р-н. Сретенский, пгт. Кокуй, ул. Набережная 1-я, д. 50	Индивидуальные домовладения	52,201191	117,555586
81014	Забайкальский край, р-н. Сретенский, пгт. Кокуй, ул. Набережная 1-я, д. 51	Индивидуальные домовладения	52,201191	117,555586
81015	Забайкальский край, р-н. Сретенский, пгт. Кокуй, ул. Набережная 1-я, д. 53	Индивидуальные домовладения	52,201191	117,555586
81016	Забайкальский край, р-н. Сретенский, пгт. Кокуй, ул. Набережная 1-я, д. 54	Индивидуальные домовладения	52,201191	117,555586
81017	Забайкальский край, р-н. Сретенский, пгт. Кокуй, ул. Набережная 1-я, д. 55	Индивидуальные домовладения	52,201191	117,555586
81018	Забайкальский край, р-н. Сретенский, пгт. Кокуй, ул. Набережная 1-я, д. 56	Индивидуальные домовладения	52,201191	117,555586
81019	Забайкальский край, р-н. Сретенский, пгт. Кокуй, ул. Набережная 1-я, д. 57	Индивидуальные домовладения	52,201191	117,555586
81020	Забайкальский край, р-н. Сретенский, пгт. Кокуй, ул. Набережная 1-я, д. 58	Индивидуальные домовладения	52,201191	117,555586
81021	Забайкальский край, р-н. Сретенский, пгт. Кокуй, ул. Набережная 1-я, д. 59	Индивидуальные домовладения	52,201191	117,555586

№ п/п	Адрес	Вид	Широта	Долгота
81022	Забайкальский край, р-н. Сретенский, пгт. Кокуй, ул. Новая, д. 32	Индивидуальные домовладения	52,197669	117,545543
81023	Забайкальский край, р-н. Сретенский, пгт. Кокуй, ул. Набережная 1-я, д. 6	МКД	52,20531	117,56069
81024	Забайкальский край, р-н. Сретенский, пгт. Кокуй, ул. Набережная 1-я, д. 60	Индивидуальные домовладения	52,201191	117,555586
81025	Забайкальский край, р-н. Сретенский, пгт. Кокуй, ул. Набережная 1-я, д. 63	Индивидуальные домовладения	52,201191	117,555586
81026	Забайкальский край, р-н. Сретенский, пгт. Кокуй, ул. Набережная 1-я, д. 64	Индивидуальные домовладения	52,201191	117,555586
81027	Забайкальский край, р-н. Сретенский, пгт. Кокуй, ул. Набережная 1-я, д. 65	Индивидуальные домовладения	52,201191	117,555586
81028	Забайкальский край, р-н. Сретенский, пгт. Кокуй, ул. Набережная 1-я, д. 66	Индивидуальные домовладения	52,201191	117,555586
81029	Забайкальский край, р-н. Сретенский, пгт. Кокуй, ул. Набережная 1-я, д. 67	Индивидуальные домовладения	52,201191	117,555586
81030	Забайкальский край, р-н. Сретенский, пгт. Кокуй, ул. Новая, д. 13	Индивидуальные домовладения	52,197669	117,545543
81031	Забайкальский край, р-н. Улётовский, с. Горека, ул. Школьная, д. 8	Индивидуальные домовладения	51,072704	111,987011
81032	Забайкальский край, г. Чита, ул. Нечаева, д. 35	МКД	52,049644	113,50888
81033	Забайкальский край, р-н. Сретенский, пгт. Кокуй, ул. Набережная 1-я, д. 7	Индивидуальные домовладения	52,201191	117,555586
81034	Забайкальский край, р-н. Сретенский, пгт. Кокуй, ул. Набережная 1-я, д. 73	Индивидуальные домовладения	52,201191	117,555586
81035	Забайкальский край, р-н. Сретенский, пгт. Кокуй, ул. Набережная 1-я, д. 74	Индивидуальные домовладения	52,201191	117,555586
81036	Забайкальский край, р-н. Сретенский, пгт. Кокуй, ул. Набережная 1-я, д. 76	Индивидуальные домовладения	52,201191	117,555586
81037	Забайкальский край, р-н. Сретенский, пгт. Кокуй, ул. Набережная 1-я, д. 77	Индивидуальные домовладения	52,201191	117,555586

№ п/п	Адрес	Вид	Широта	Долгота
81038	Забайкальский край, р-н. Сретенский, пгт. Кокуй, ул. Набережная 1-я, д. 78	Индивидуальные домовладения	52,201191	117,555586
81039	Забайкальский край, р-н. Сретенский, пгт. Кокуй, ул. Набережная 1-я, д. 79	Индивидуальные домовладения	52,201191	117,555586
81040	Забайкальский край, р-н. Сретенский, пгт. Кокуй, ул. Набережная 1-я, д. 80	Индивидуальные домовладения	52,201191	117,555586
81041	Забайкальский край, р-н. Сретенский, пгт. Кокуй, ул. Набережная 1-я, д. 81	Индивидуальные домовладения	52,201191	117,555586
81042	Забайкальский край, р-н. Сретенский, пгт. Кокуй, ул. Набережная 1-я, д. 82	Индивидуальные домовладения	52,197427	117,549226
81043	Забайкальский край, р-н. Сретенский, пгт. Кокуй, ул. Набережная 1-я, д. 84	Индивидуальные домовладения	52,201191	117,555586
81044	Забайкальский край, р-н. Сретенский, пгт. Кокуй, ул. Набережная 1-я, д. 86	Индивидуальные домовладения	52,201191	117,555586
81045	Забайкальский край, р-н. Сретенский, пгт. Кокуй, ул. Набережная 1-я, д. 88	Индивидуальные домовладения	52,201191	117,555586
81046	Забайкальский край, р-н. Сретенский, пгт. Кокуй, ул. Набережная 1-я, д. 9	Индивидуальные домовладения	52,205071	117,560823
81047	Забайкальский край, р-н. Сретенский, пгт. Кокуй, ул. Набережная 1-я, д. 90	Индивидуальные домовладения	52,201191	117,555586
81048	Забайкальский край, р-н. Сретенский, пгт. Кокуй, ул. Набережная 2-я, д. 1	МКД	52,206539	117,561668
81049	Забайкальский край, р-н. Сретенский, пгт. Кокуй, ул. Набережная 2-я, д. 100	Индивидуальные домовладения	52,198895	117,549972
81050	Забайкальский край, р-н. Сретенский, пгт. Кокуй, ул. Набережная 2-я, д. 102	Индивидуальные домовладения	52,198895	117,549972
81051	Забайкальский край, р-н. Сретенский, пгт. Кокуй, ул. Набережная 2-я, д. 103	Индивидуальные домовладения	52,198895	117,549972
81052	Забайкальский край, р-н. Улётовский, с. Шехолан, ул. Колхозная, д. 15	Индивидуальные домовладения	51,031213	111,935268

№ п/п	Адрес	Вид	Широта	Долгота
81053	Забайкальский край, р-н. Сретенский, пгт. Кокуй, ул. Набережная 2-я, д. 105	Индивидуальные домовладения	52,198895	117,549972
81054	Забайкальский край, р-н. Сретенский, пгт. Кокуй, ул. Набережная 2-я, д. 107	Индивидуальные домовладения	52,198895	117,549972
81055	Забайкальский край, р-н. Сретенский, пгт. Кокуй, ул. Набережная 2-я, д. 108	Индивидуальные домовладения	52,198895	117,549972
81056	Забайкальский край, р-н. Сретенский, пгт. Кокуй, ул. Набережная 2-я, д. 109	Индивидуальные домовладения	52,198895	117,549972
81057	Забайкальский край, р-н. Сретенский, пгт. Кокуй, ул. Набережная 2-я, д. 10, литер А	Индивидуальные домовладения	52,198895	117,549972
81058	Забайкальский край, р-н. Сретенский, пгт. Кокуй, ул. Набережная 2-я, д. 11	МКД	52,203493	117,557266
81059	Забайкальский край, р-н. Сретенский, пгт. Кокуй, ул. Набережная 2-я, д. 110	Индивидуальные домовладения	52,198895	117,549972
81060	Забайкальский край, р-н. Сретенский, пгт. Кокуй, ул. Набережная 2-я, д. 111	Индивидуальные домовладения	52,198895	117,549972
81061	Забайкальский край, р-н. Сретенский, пгт. Кокуй, ул. Набережная 2-я, д. 112	Индивидуальные домовладения	52,198895	117,549972
81062	Забайкальский край, р-н. Сретенский, пгт. Кокуй, ул. Набережная 2-я, д. 113	Индивидуальные домовладения	52,198895	117,549972
81063	Забайкальский край, р-н. Сретенский, пгт. Кокуй, ул. Набережная 2-я, д. 114	Индивидуальные домовладения	52,198895	117,549972
81064	Забайкальский край, р-н. Сретенский, пгт. Кокуй, ул. Набережная 2-я, д. 116	Индивидуальные домовладения	52,198895	117,549972
81065	Забайкальский край, р-н. Сретенский, пгт. Кокуй, ул. Набережная 2-я, д. 118	Индивидуальные домовладения	52,198895	117,549972
81066	Забайкальский край, р-н. Сретенский, пгт. Кокуй, ул. Набережная 2-я, д. 119	Индивидуальные домовладения	52,198895	117,549972
81067	Забайкальский край, р-н. Сретенский, пгт. Кокуй, ул. Набережная 2-я, д. 12	Индивидуальные домовладения	52,198895	117,549972

№ п/п	Адрес	Вид	Широта	Долгота
81068	Забайкальский край, р-н. Сретенский, пгт. Кокуй, ул. Набережная 2-я, д. 120	Индивидуальные домовладения	52,198895	117,549972
81069	Забайкальский край, р-н. Сретенский, пгт. Кокуй, ул. Набережная 2-я, д. 121	Индивидуальные домовладения	52,198895	117,549972
81070	Забайкальский край, р-н. Сретенский, пгт. Кокуй, ул. Набережная 2-я, д. 122	Индивидуальные домовладения	52,198895	117,549972
81071	Забайкальский край, р-н. Сретенский, пгт. Кокуй, ул. Набережная 2-я, д. 123	Индивидуальные домовладения	52,198895	117,549972
81072	Забайкальский край, р-н. Улётовский, с. Шехолан, ул. Колхозная, д. 9	Индивидуальные домовладения	51,031213	111,935268
81073	Забайкальский край, г. Чита, ул. Новобульварная, д. 42б	МКД	52,04868	113,50461
81074	Забайкальский край, р-н. Сретенский, пгт. Кокуй, ул. Набережная 2-я, д. 125	Индивидуальные домовладения	52,198895	117,549972
81075	Забайкальский край, р-н. Сретенский, пгт. Кокуй, ул. Набережная 2-я, д. 128	Индивидуальные домовладения	52,198895	117,549972
81076	Забайкальский край, р-н. Сретенский, пгт. Кокуй, ул. Набережная 2-я, д. 129	Индивидуальные домовладения	52,198895	117,549972
81077	Забайкальский край, р-н. Сретенский, пгт. Кокуй, ул. Набережная 2-я, д. 13	МКД	52,202367	117,555793
81078	Забайкальский край, р-н. Сретенский, пгт. Кокуй, ул. Набережная 2-я, д. 132	Индивидуальные домовладения	52,198895	117,549972
81079	Забайкальский край, р-н. Сретенский, пгт. Кокуй, ул. Набережная 2-я, д. 134	Индивидуальные домовладения	52,198895	117,549972
81080	Забайкальский край, р-н. Сретенский, пгт. Кокуй, ул. Набережная 2-я, д. 136	Индивидуальные домовладения	52,198895	117,549972
81081	Забайкальский край, р-н. Сретенский, пгт. Кокуй, ул. Набережная 2-я, д. 136, литер А	Индивидуальные домовладения	52,198895	117,549972
81082	Забайкальский край, р-н. Сретенский, пгт. Кокуй, ул. Набережная 2-я, д. 138	Индивидуальные домовладения	52,198895	117,549972

№ п/п	Адрес	Вид	Широта	Долгота
81083	Забайкальский край, р-н. Сретенский, пгт. Кокуй, ул. Набережная 2-я, д. 14	Индивидуальные домовладения	52,198895	117,549972
81084	Забайкальский край, р-н. Сретенский, пгт. Кокуй, ул. Набережная 2-я, д. 140	Индивидуальные домовладения	52,198895	117,549972
81085	Забайкальский край, р-н. Сретенский, пгт. Кокуй, ул. Набережная 2-я, д. 14а	Индивидуальные домовладения	52,198895	117,549972
81086	Забайкальский край, р-н. Сретенский, пгт. Кокуй, ул. Набережная 2-я, д. 15	МКД	52,201614	117,5548
81087	Забайкальский край, р-н. Сретенский, пгт. Кокуй, ул. Набережная 2-я, д. 17	МКД	52,198895	117,549972
81088	Забайкальский край, р-н. Сретенский, пгт. Кокуй, ул. Набережная 2-я, д. 18	Индивидуальные домовладения	52,198895	117,549972
81089	Забайкальский край, р-н. Сретенский, пгт. Кокуй, ул. Набережная 2-я, д. 19	Индивидуальные домовладения	52,198895	117,549972
81090	Забайкальский край, р-н. Сретенский, пгт. Кокуй, ул. Набережная 2-я, д. 20	Индивидуальные домовладения	52,198895	117,549972
81091	Забайкальский край, р-н. Сретенский, пгт. Кокуй, ул. Набережная 2-я, д. 22	Индивидуальные домовладения	52,198895	117,549972
81092	Забайкальский край, р-н. Улётовский, с. Шехолан, ул. Лесная, д. 2	Индивидуальные домовладения	51,031213	111,935268
81093	Забайкальский край, г. Чита, ул. Подгорбунского, д. 68	Индивидуальные домовладения	52,044838	113,50253
81094	Забайкальский край, р-н. Сретенский, пгт. Кокуй, ул. Набережная 2-я, д. 24	Индивидуальные домовладения	52,198895	117,549972
81095	Забайкальский край, р-н. Сретенский, пгт. Кокуй, ул. Набережная 2-я, д. 26	Индивидуальные домовладения	52,198895	117,549972
81096	Забайкальский край, р-н. Сретенский, пгт. Кокуй, ул. Набережная 2-я, д. 27	Индивидуальные домовладения	52,198895	117,549972
81097	Забайкальский край, р-н. Сретенский, пгт. Кокуй, ул. Набережная 2-я, д. 28	Индивидуальные домовладения	52,198895	117,549972

№ п/п	Адрес	Вид	Широта	Долгота
81098	Забайкальский край, р-н. Сретенский, пгт. Кокуй, ул. Набережная 2-я, д. 3	МКД	52,206032	117,560671
81099	Забайкальский край, р-н. Сретенский, пгт. Кокуй, ул. Набережная 2-я, д. 30	Индивидуальные домовладения	52,198895	117,549972
81100	Забайкальский край, р-н. Сретенский, пгт. Кокуй, ул. Набережная 2-я, д. 31	Индивидуальные домовладения	52,198895	117,549972
81101	Забайкальский край, р-н. Сретенский, пгт. Кокуй, ул. Набережная 2-я, д. 32	Индивидуальные домовладения	52,198895	117,549972
81102	Забайкальский край, р-н. Сретенский, пгт. Кокуй, ул. Набережная 2-я, д. 33	Индивидуальные домовладения	52,198895	117,549972
81103	Забайкальский край, р-н. Сретенский, пгт. Кокуй, ул. Набережная 2-я, д. 34	Индивидуальные домовладения	52,198895	117,549972
81104	Забайкальский край, р-н. Сретенский, пгт. Кокуй, ул. Набережная 2-я, д. 35	Индивидуальные домовладения	52,198895	117,549972
81105	Забайкальский край, р-н. Сретенский, пгт. Кокуй, ул. Набережная 2-я, д. 36	Индивидуальные домовладения	52,198895	117,549972
81106	Забайкальский край, р-н. Сретенский, пгт. Кокуй, ул. Набережная 2-я, д. 37	Индивидуальные домовладения	52,198895	117,549972
81107	Забайкальский край, р-н. Сретенский, пгт. Кокуй, ул. Набережная 2-я, д. 38	Индивидуальные домовладения	52,198895	117,549972
81108	Забайкальский край, р-н. Сретенский, пгт. Кокуй, ул. Набережная 2-я, д. 39	Индивидуальные домовладения	52,198895	117,549972
81109	Забайкальский край, р-н. Сретенский, пгт. Кокуй, ул. Набережная 2-я, д. 40	Индивидуальные домовладения	52,198895	117,549972
81110	Забайкальский край, р-н. Сретенский, пгт. Кокуй, ул. Набережная 2-я, д. 41	Индивидуальные домовладения	52,198895	117,549972
81111	Забайкальский край, р-н. Сретенский, пгт. Кокуй, ул. Набережная 2-я, д. 44	Индивидуальные домовладения	52,198895	117,549972
81112	Забайкальский край, р-н. Сретенский, пгт. Кокуй, ул. Набережная 2-я, д. 45	Индивидуальные домовладения	52,198895	117,549972

№ п/п	Адрес	Вид	Широта	Долгота
81113	Забайкальский край, р-н. Улётовский, с. Шехолан, ул. Проточная, д. 9	Индивидуальные домовладения	51,031213	111,935268
81114	Забайкальский край, г. Чита, ул. Угданская, д. 40	МКД	52,04213	113,505875
81115	Забайкальский край, р-н. Сретенский, пгт. Кокуй, ул. Набережная 2-я, д. 48	Индивидуальные домовладения	52,198895	117,549972
81116	Забайкальский край, р-н. Сретенский, пгт. Кокуй, ул. Набережная 2-я, д. 5	МКД	52,205745	117,559979
81117	Забайкальский край, р-н. Сретенский, пгт. Кокуй, ул. Набережная 2-я, д. 50	Индивидуальные домовладения	52,198895	117,549972
81118	Забайкальский край, р-н. Сретенский, пгт. Кокуй, ул. Набережная 2-я, д. 51	Индивидуальные домовладения	52,198895	117,549972
81119	Забайкальский край, р-н. Сретенский, пгт. Кокуй, ул. Набережная 2-я, д. 52	Индивидуальные домовладения	52,198895	117,549972
81120	Забайкальский край, р-н. Сретенский, пгт. Кокуй, ул. Набережная 2-я, д. 53	Индивидуальные домовладения	52,198895	117,549972
81121	Забайкальский край, р-н. Сретенский, пгт. Кокуй, ул. Набережная 2-я, д. 54	Индивидуальные домовладения	52,198895	117,549972
81122	Забайкальский край, р-н. Сретенский, пгт. Кокуй, ул. Набережная 2-я, д. 55	Индивидуальные домовладения	52,198895	117,549972
81123	Забайкальский край, р-н. Сретенский, пгт. Кокуй, ул. Набережная 2-я, д. 56	Индивидуальные домовладения	52,198895	117,549972
81124	Забайкальский край, р-н. Сретенский, пгт. Кокуй, ул. Набережная 2-я, д. 57	Индивидуальные домовладения	52,198895	117,549972
81125	Забайкальский край, р-н. Сретенский, пгт. Кокуй, ул. Набережная 2-я, д. 58	Индивидуальные домовладения	52,198895	117,549972
81126	Забайкальский край, р-н. Сретенский, пгт. Кокуй, ул. Набережная 2-я, д. 59	Индивидуальные домовладения	52,198895	117,549972
81127	Забайкальский край, р-н. Сретенский, пгт. Кокуй, ул. Набережная 2-я, д. 60	Индивидуальные домовладения	52,198895	117,549972

№ п/п	Адрес	Вид	Широта	Долгота
81128	Забайкальский край, р-н. Сретенский, пгт. Кокуй, ул. Набережная 2-я, д. 61	Индивидуальные домовладения	52,198895	117,549972
81129	Забайкальский край, р-н. Сретенский, пгт. Кокуй, ул. Набережная 2-я, д. 62	Индивидуальные домовладения	52,198895	117,549972
81130	Забайкальский край, р-н. Сретенский, пгт. Кокуй, ул. Набережная 2-я, д. 63	Индивидуальные домовладения	52,198895	117,549972
81131	Забайкальский край, р-н. Сретенский, пгт. Кокуй, ул. Набережная 2-я, д. 65	Индивидуальные домовладения	52,198895	117,549972
81132	Забайкальский край, р-н. Сретенский, пгт. Кокуй, ул. Набережная 2-я, д. 66	Индивидуальные домовладения	52,198895	117,549972
81133	Забайкальский край, р-н. Сретенский, пгт. Кокуй, ул. Набережная 2-я, д. 67	Индивидуальные домовладения	52,198895	117,549972
81134	Забайкальский край, р-н. Улётовский, с. Шехолан, ул. Центральная, д. 13	Индивидуальные домовладения	51,031213	111,935268
81135	Забайкальский край, г. Чита, мкр. Амурский, д. 35	Индивидуальные домовладения	52,033973	113,499432
81136	Забайкальский край, р-н. Сретенский, пгт. Кокуй, ул. Набережная 2-я, д. 69	Индивидуальные домовладения	52,198895	117,549972
81137	Забайкальский край, р-н. Сретенский, пгт. Кокуй, ул. Набережная 2-я, д. 7	МКД	52,20522	117,559611
81138	Забайкальский край, р-н. Сретенский, пгт. Кокуй, ул. Набережная 2-я, д. 70	Индивидуальные домовладения	52,198895	117,549972
81139	Забайкальский край, р-н. Сретенский, пгт. Кокуй, ул. Набережная 2-я, д. 72	Индивидуальные домовладения	52,198895	117,549972
81140	Забайкальский край, р-н. Сретенский, пгт. Кокуй, ул. Набережная 2-я, д. 74	Индивидуальные домовладения	52,198895	117,549972
81141	Забайкальский край, р-н. Сретенский, пгт. Кокуй, ул. Набережная 2-я, д. 75	Индивидуальные домовладения	52,198895	117,549972
81142	Забайкальский край, р-н. Сретенский, пгт. Кокуй, ул. Набережная 2-я, д. 76	Индивидуальные домовладения	52,198895	117,549972

№ п/п	Адрес	Вид	Широта	Долгота
81143	Забайкальский край, р-н. Сретенский, пгт. Кокуй, ул. Набережная 2-я, д. 78	Индивидуальные домовладения	52,198895	117,549972
81144	Забайкальский край, р-н. Сретенский, пгт. Кокуй, ул. Набережная 2-я, д. 79	Индивидуальные домовладения	52,198895	117,549972
81145	Забайкальский край, р-н. Сретенский, пгт. Кокуй, ул. Набережная 2-я, д. 80	Индивидуальные домовладения	52,198895	117,549972
81146	Забайкальский край, р-н. Сретенский, пгт. Кокуй, ул. Набережная 2-я, д. 81	Индивидуальные домовладения	52,198895	117,549972
81147	Забайкальский край, р-н. Сретенский, пгт. Кокуй, ул. Набережная 2-я, д. 82	Индивидуальные домовладения	52,198895	117,549972
81148	Забайкальский край, р-н. Сретенский, пгт. Кокуй, ул. Набережная 2-я, д. 84	Индивидуальные домовладения	52,198895	117,549972
81149	Забайкальский край, р-н. Сретенский, пгт. Кокуй, ул. Набережная 2-я, д. 85	Индивидуальные домовладения	52,198895	117,549972
81150	Забайкальский край, р-н. Сретенский, пгт. Кокуй, ул. Набережная 2-я, д. 86	Индивидуальные домовладения	52,198895	117,549972
81151	Забайкальский край, р-н. Сретенский, пгт. Кокуй, ул. Набережная 2-я, д. 87	Индивидуальные домовладения	52,198895	117,549972
81152	Забайкальский край, р-н. Сретенский, пгт. Кокуй, ул. Набережная 2-я, д. 88	Индивидуальные домовладения	52,198895	117,549972
81153	Забайкальский край, р-н. Сретенский, пгт. Кокуй, ул. Набережная 2-я, д. 89	Индивидуальные домовладения	52,198895	117,549972
81154	Забайкальский край, р-н. Сретенский, пгт. Кокуй, ул. Набережная 2-я, д. 92	Индивидуальные домовладения	52,198895	117,549972
81155	Забайкальский край, р-н. Улётовский, с. Шехолан, ул. Центральная, д. 14	Индивидуальные домовладения	51,031213	111,935268
81156	Забайкальский край, р-н. Сретенский, пгт. Кокуй, ул. Набережная 2-я, д. 94	Индивидуальные домовладения	52,198895	117,549972
81157	Забайкальский край, р-н. Сретенский, пгт. Кокуй, ул. Набережная 2-я, д. 95	Индивидуальные домовладения	52,198895	117,549972

№ п/п	Адрес	Вид	Широта	Долгота
81158	Забайкальский край, р-н. Сретенский, пгт. Кокуй, ул. Набережная 2-я, д. 96	Индивидуальные домовладения	52,198895	117,549972
81159	Забайкальский край, р-н. Сретенский, пгт. Кокуй, ул. Набережная 2-я, д. 98	Индивидуальные домовладения	52,198895	117,549972
81160	Забайкальский край, р-н. Сретенский, пгт. Кокуй, ул. Набережная 2-я, д. 99	Индивидуальные домовладения	52,198895	117,549972
81161	Забайкальский край, р-н. Сретенский, пгт. Кокуй, ул. Нагорная 1-я, д. 10	Индивидуальные домовладения	52,20548	117,547403
81162	Забайкальский край, р-н. Сретенский, пгт. Кокуй, ул. Нагорная 1-я, д. 100	Индивидуальные домовладения	52,20548	117,547403
81163	Забайкальский край, р-н. Сретенский, пгт. Кокуй, ул. Нагорная 1-я, д. 11	Индивидуальные домовладения	52,20548	117,547403
81164	Забайкальский край, р-н. Сретенский, пгт. Кокуй, ул. Нагорная 1-я, д. 12	Индивидуальные домовладения	52,20548	117,547403
81165	Забайкальский край, р-н. Сретенский, пгт. Кокуй, ул. Нагорная 1-я, д. 13	Индивидуальные домовладения	52,20548	117,547403
81166	Забайкальский край, р-н. Сретенский, пгт. Кокуй, ул. Нагорная 1-я, д. 14	Индивидуальные домовладения	52,20548	117,547403
81167	Забайкальский край, р-н. Сретенский, пгт. Кокуй, ул. Нагорная 1-я, д. 15	Индивидуальные домовладения	52,20548	117,547403
81168	Забайкальский край, р-н. Сретенский, пгт. Кокуй, ул. Нагорная 1-я, д. 16	Индивидуальные домовладения	52,20548	117,547403
81169	Забайкальский край, р-н. Сретенский, пгт. Кокуй, ул. Нагорная 1-я, д. 17	Индивидуальные домовладения	52,20548	117,547403
81170	Забайкальский край, р-н. Сретенский, пгт. Кокуй, ул. Нагорная 1-я, д. 18	Индивидуальные домовладения	52,20548	117,547403
81171	Забайкальский край, р-н. Сретенский, пгт. Кокуй, ул. Нагорная 1-я, д. 2	Индивидуальные домовладения	52,20548	117,547403
81172	Забайкальский край, р-н. Сретенский, пгт. Кокуй, ул. Нагорная 1-я, д. 21	Индивидуальные домовладения	52,20548	117,547403

№ п/п	Адрес	Вид	Широта	Долгота
81173	Забайкальский край, р-н. Сретенский, пгт. Кокуй, ул. Нагорная 1-я, д. 22	Индивидуальные домовладения	52,20548	117,547403
81174	Забайкальский край, р-н. Сретенский, пгт. Кокуй, ул. Нагорная 1-я, д. 23	Индивидуальные домовладения	52,20548	117,547403
81175	Забайкальский край, р-н. Сретенский, пгт. Кокуй, ул. Нагорная 1-я, д. 24	Индивидуальные домовладения	52,20548	117,547403
81176	Забайкальский край, р-н. Улётовский, с. Шехолан, ул. Школьная, д. 10	Индивидуальные домовладения	51,031213	111,935268
81177	Забайкальский край, р-н. Сретенский, пгт. Кокуй, ул. Нагорная 1-я, д. 26	Индивидуальные домовладения	52,20548	117,547403
81178	Забайкальский край, р-н. Сретенский, пгт. Кокуй, ул. Нагорная 1-я, д. 29	Индивидуальные домовладения	52,20548	117,547403
81179	Забайкальский край, р-н. Сретенский, пгт. Кокуй, ул. Нагорная 1-я, д. 3	Индивидуальные домовладения	52,20548	117,547403
81180	Забайкальский край, р-н. Сретенский, пгт. Кокуй, ул. Нагорная 1-я, д. 30	Индивидуальные домовладения	52,20548	117,547403
81181	Забайкальский край, р-н. Сретенский, пгт. Кокуй, ул. Нагорная 1-я, д. 31	Индивидуальные домовладения	52,20548	117,547403
81182	Забайкальский край, р-н. Сретенский, пгт. Кокуй, ул. Нагорная 1-я, д. 34	Индивидуальные домовладения	52,20548	117,547403
81183	Забайкальский край, р-н. Сретенский, пгт. Кокуй, ул. Нагорная 1-я, д. 35	Индивидуальные домовладения	52,20548	117,547403
81184	Забайкальский край, р-н. Сретенский, пгт. Кокуй, ул. Нагорная 1-я, д. 39	Индивидуальные домовладения	52,20548	117,547403
81185	Забайкальский край, р-н. Сретенский, пгт. Кокуй, ул. Нагорная 1-я, д. 4	Индивидуальные домовладения	52,20548	117,547403
81186	Забайкальский край, р-н. Сретенский, пгт. Кокуй, ул. Нагорная 1-я, д. 41	Индивидуальные домовладения	52,20548	117,547403
81187	Забайкальский край, р-н. Сретенский, пгт. Кокуй, ул. Нагорная 1-я, д. 42	Индивидуальные домовладения	52,20548	117,547403

№ п/п	Адрес	Вид	Широта	Долгота
81188	Забайкальский край, р-н. Сретенский, пгт. Кокуй, ул. Нагорная 1-я, д. 43	Индивидуальные домовладения	52,20548	117,547403
81189	Забайкальский край, р-н. Сретенский, пгт. Кокуй, ул. Нагорная 1-я, д. 44	Индивидуальные домовладения	52,20548	117,547403
81190	Забайкальский край, р-н. Сретенский, пгт. Кокуй, ул. Нагорная 1-я, д. 45	Индивидуальные домовладения	52,20548	117,547403
81191	Забайкальский край, р-н. Сретенский, пгт. Кокуй, ул. Нагорная 1-я, д. 46	Индивидуальные домовладения	52,20548	117,547403
81192	Забайкальский край, р-н. Сретенский, пгт. Кокуй, ул. Нагорная 1-я, д. 47	Индивидуальные домовладения	52,20548	117,547403
81193	Забайкальский край, р-н. Сретенский, пгт. Кокуй, ул. Нагорная 1-я, д. 48	Индивидуальные домовладения	52,20548	117,547403
81194	Забайкальский край, р-н. Сретенский, пгт. Кокуй, ул. Нагорная 1-я, д. 49	Индивидуальные домовладения	52,20548	117,547403
81195	Забайкальский край, р-н. Сретенский, пгт. Кокуй, ул. Нагорная 1-я, д. 5	Индивидуальные домовладения	52,20548	117,547403
81196	Забайкальский край, р-н. Сретенский, пгт. Кокуй, ул. Нагорная 1-я, д. 53	Индивидуальные домовладения	52,20548	117,547403
81197	Забайкальский край, р-н. Улётовский, с. Шехолан, ул. Школьная, д. 20	Индивидуальные домовладения	51,031213	111,935268
81198	Забайкальский край, р-н. Сретенский, пгт. Кокуй, ул. Нагорная 1-я, д. 54	Индивидуальные домовладения	52,20548	117,547403
81199	Забайкальский край, р-н. Сретенский, пгт. Кокуй, ул. Нагорная 1-я, д. 55	Индивидуальные домовладения	52,20548	117,547403
81200	Забайкальский край, р-н. Сретенский, пгт. Кокуй, ул. Нагорная 1-я, д. 56	Индивидуальные домовладения	52,20548	117,547403
81201	Забайкальский край, р-н. Сретенский, пгт. Кокуй, ул. Нагорная 1-я, д. 58	Индивидуальные домовладения	52,20548	117,547403
81202	Забайкальский край, р-н. Сретенский, пгт. Кокуй, ул. Нагорная 1-я, д. 59	Индивидуальные домовладения	52,20548	117,547403

№ п/п	Адрес	Вид	Широта	Долгота
81203	Забайкальский край, р-н. Сретенский, пгт. Кокуй, ул. Нагорная 1-я, д. 6	Индивидуальные домовладения	52,20548	117,547403
81204	Забайкальский край, р-н. Сретенский, пгт. Кокуй, ул. Нагорная 1-я, д. 60	Индивидуальные домовладения	52,20548	117,547403
81205	Забайкальский край, р-н. Сретенский, пгт. Кокуй, ул. Нагорная 1-я, д. 62	Индивидуальные домовладения	52,20548	117,547403
81206	Забайкальский край, р-н. Сретенский, пгт. Кокуй, ул. Нагорная 1-я, д. 64	Индивидуальные домовладения	52,20548	117,547403
81207	Забайкальский край, р-н. Сретенский, пгт. Кокуй, ул. Нагорная 1-я, д. 65	Индивидуальные домовладения	52,20548	117,547403
81208	Забайкальский край, р-н. Сретенский, пгт. Кокуй, ул. Нагорная 1-я, д. 66	Индивидуальные домовладения	52,20548	117,547403
81209	Забайкальский край, р-н. Сретенский, пгт. Кокуй, ул. Нагорная 1-я, д. 68	Индивидуальные домовладения	52,20548	117,547403
81210	Забайкальский край, р-н. Сретенский, пгт. Кокуй, ул. Нагорная 1-я, д. 7	Индивидуальные домовладения	52,20548	117,547403
81211	Забайкальский край, р-н. Сретенский, пгт. Кокуй, ул. Нагорная 1-я, д. 78	Индивидуальные домовладения	52,20548	117,547403
81212	Забайкальский край, р-н. Сретенский, пгт. Кокуй, ул. Нагорная 1-я, д. 8	Индивидуальные домовладения	52,20548	117,547403
81213	Забайкальский край, р-н. Сретенский, пгт. Кокуй, ул. Нагорная 1-я, д. 82	Индивидуальные домовладения	52,20548	117,547403
81214	Забайкальский край, р-н. Сретенский, пгт. Кокуй, ул. Нагорная 1-я, д. 84	Индивидуальные домовладения	52,20548	117,547403
81215	Забайкальский край, р-н. Сретенский, пгт. Кокуй, ул. Нагорная 1-я, д. 86	Индивидуальные домовладения	52,20548	117,547403
81216	Забайкальский край, р-н. Сретенский, пгт. Кокуй, ул. Нагорная 1-я, д. 9	Индивидуальные домовладения	52,20548	117,547403
81217	Забайкальский край, р-н. Сретенский, пгт. Кокуй, ул. Нагорная 1-я, д. 94	Индивидуальные домовладения	52,20548	117,547403

№ п/п	Адрес	Вид	Широта	Долгота
81233	Забайкальский край, р-н. Сретенский, пгт. Кокуй, ул. Нагорная 2-я, д. 6	Индивидуальные домовладения	52,20532	117,542534
81234	Забайкальский край, р-н. Сретенский, пгт. Кокуй, ул. Нагорная 2-я, д. 7	Индивидуальные домовладения	52,20532	117,542534
81235	Забайкальский край, р-н. Сретенский, пгт. Кокуй, ул. Нагорная 2-я, д. 9	Индивидуальные домовладения	52,20532	117,542534
81236	Забайкальский край, р-н. Сретенский, пгт. Кокуй, ул. Новая, д. 1	Индивидуальные домовладения	52,197669	117,545543
81237	Забайкальский край, р-н. Сретенский, пгт. Кокуй, ул. Новая, д. 10	Индивидуальные домовладения	52,197669	117,545543
81238	Забайкальский край, р-н. Сретенский, пгт. Кокуй, ул. Новая, д. 11	Индивидуальные домовладения	52,197669	117,545543
81239	Забайкальский край, р-н. Сретенский, пгт. Кокуй, ул. Новая, д. 12	Индивидуальные домовладения	52,197669	117,545543
81240	Забайкальский край, р-н. Улётовский, с. Николаевское, ул. Колхозная, д. 18	Индивидуальные домовладения	51,049359	111,755712
81241	Забайкальский край, р-н. Сретенский, пгт. Кокуй, ул. Новая, д. 15	Индивидуальные домовладения	52,197669	117,545543
81242	Забайкальский край, р-н. Сретенский, пгт. Кокуй, ул. Новая, д. 16	Индивидуальные домовладения	52,197669	117,545543
81243	Забайкальский край, р-н. Сретенский, пгт. Кокуй, ул. Новая, д. 18	Индивидуальные домовладения	52,197669	117,545543
81244	Забайкальский край, р-н. Сретенский, пгт. Кокуй, ул. Новая, д. 19	Индивидуальные домовладения	52,197669	117,545543
81245	Забайкальский край, р-н. Сретенский, пгт. Кокуй, ул. Новая, д. 2	Индивидуальные домовладения	52,197669	117,545543
81246	Забайкальский край, р-н. Сретенский, пгт. Кокуй, ул. Новая, д. 20	Индивидуальные домовладения	52,197669	117,545543
81247	Забайкальский край, р-н. Сретенский, пгт. Кокуй, ул. Новая, д. 21	Индивидуальные домовладения	52,197669	117,545543

№ п/п	Адрес	Вид	Широта	Долгота
81248	Забайкальский край, р-н. Сретенский, пгт. Кокуй, ул. Новая, д. 22	Индивидуальные домовладения	52,197669	117,545543
81249	Забайкальский край, р-н. Сретенский, пгт. Кокуй, ул. Новая, д. 23	Индивидуальные домовладения	52,197669	117,545543
81250	Забайкальский край, р-н. Сретенский, пгт. Кокуй, ул. Новая, д. 24	Индивидуальные домовладения	52,197669	117,545543
81251	Забайкальский край, р-н. Сретенский, пгт. Кокуй, ул. Новая, д. 25	Индивидуальные домовладения	52,197669	117,545543
81252	Забайкальский край, р-н. Сретенский, пгт. Кокуй, ул. Новая, д. 27	Индивидуальные домовладения	52,197669	117,545543
81253	Забайкальский край, р-н. Сретенский, пгт. Кокуй, ул. Новая, д. 28	Индивидуальные домовладения	52,197669	117,545543
81254	Забайкальский край, р-н. Сретенский, пгт. Кокуй, ул. Новая, д. 29	Индивидуальные домовладения	52,197669	117,545543
81255	Забайкальский край, р-н. Сретенский, пгт. Кокуй, ул. Новая, д. 3	Индивидуальные домовладения	52,197669	117,545543
81256	Забайкальский край, р-н. Сретенский, пгт. Кокуй, ул. Новая, д. 30	Индивидуальные домовладения	52,197669	117,545543
81257	Забайкальский край, р-н. Сретенский, пгт. Кокуй, ул. Новая, д. 34	Индивидуальные домовладения	52,197669	117,545543
81258	Забайкальский край, р-н. Сретенский, пгт. Кокуй, ул. Новая, д. 36	Индивидуальные домовладения	52,197669	117,545543
81259	Забайкальский край, р-н. Сретенский, пгт. Кокуй, ул. Новая, д. 38	Индивидуальные домовладения	52,197669	117,545543
81260	Забайкальский край, р-н. Улётовский, с. Николаевское, ул. Колхозная, д. 24	Индивидуальные домовладения	51,049359	111,755712
81261	Забайкальский край, г. Чита, мкр. Витимский, д. 17Г	Индивидуальные домовладения	52,09143	113,438751
81262	Забайкальский край, г. Чита, мкр. Витимский, д. 20Ж	Индивидуальные домовладения	52,091662	113,437493

№ п/п	Адрес	Вид	Широта	Долгота
81263	Забайкальский край, р-н. Сретенский, пгт. Кокуй, ул. Новая, д. 44	Индивидуальные домовладения	52,197669	117,545543
81264	Забайкальский край, р-н. Сретенский, пгт. Кокуй, ул. Новая, д. 48	Индивидуальные домовладения	52,197669	117,545543
81265	Забайкальский край, р-н. Сретенский, пгт. Кокуй, ул. Новая, д. 5	Индивидуальные домовладения	52,197669	117,545543
81266	Забайкальский край, р-н. Сретенский, пгт. Кокуй, ул. Новая, д. 50	Индивидуальные домовладения	52,197669	117,545543
81267	Забайкальский край, р-н. Сретенский, пгт. Кокуй, ул. Новая, д. 52	Индивидуальные домовладения	52,197669	117,545543
81268	Забайкальский край, р-н. Сретенский, пгт. Кокуй, ул. Новая, д. 54	Индивидуальные домовладения	52,197669	117,545543
81269	Забайкальский край, р-н. Сретенский, пгт. Кокуй, ул. Новая, д. 56	Индивидуальные домовладения	52,197669	117,545543
81270	Забайкальский край, р-н. Сретенский, пгт. Кокуй, ул. Новая, д. 60	Индивидуальные домовладения	52,197669	117,545543
81271	Забайкальский край, р-н. Сретенский, пгт. Кокуй, ул. Новая, д. 7	Индивидуальные домовладения	52,197669	117,545543
81272	Забайкальский край, р-н. Сретенский, пгт. Кокуй, ул. Новая, д. 8	Индивидуальные домовладения	52,197669	117,545543
81273	Забайкальский край, р-н. Сретенский, пгт. Кокуй, ул. Новая, д. 9	Индивидуальные домовладения	52,197669	117,545543
81274	Забайкальский край, р-н. Сретенский, пгт. Кокуй, ул. Октябрьская, д. 10	Индивидуальные домовладения	52,201931	117,541599
81275	Забайкальский край, р-н. Сретенский, пгт. Кокуй, ул. Октябрьская, д. 12	Индивидуальные домовладения	52,201931	117,541599
81276	Забайкальский край, р-н. Сретенский, пгт. Кокуй, ул. Октябрьская, д. 14	Индивидуальные домовладения	52,201931	117,541599
81277	Забайкальский край, р-н. Сретенский, пгт. Кокуй, ул. Октябрьская, д. 2	Индивидуальные домовладения	52,201931	117,541599

№ п/п	Адрес	Вид	Широта	Долгота
81278	Забайкальский край, р-н. Сретенский, пгт. Кокуй, ул. Октябрьская, д. 3	Индивидуальные домовладения	52,201931	117,541599
81279	Забайкальский край, р-н. Сретенский, пгт. Кокуй, ул. Октябрьская, д. 5	Индивидуальные домовладения	52,201931	117,541599
81280	Забайкальский край, р-н. Сретенский, пгт. Кокуй, ул. Октябрьская, д. 6	Индивидуальные домовладения	52,201931	117,541599
81281	Забайкальский край, р-н. Сретенский, пгт. Кокуй, ул. Октябрьская, д. 7	Индивидуальные домовладения	52,201931	117,541599
81282	Забайкальский край, р-н. Сретенский, пгт. Кокуй, ул. Октябрьская, д. 8	Индивидуальные домовладения	52,201931	117,541599
81283	Забайкальский край, г. Чита, мкр. Витимский, д. 26Д	Индивидуальные домовладения	52,09143	113,435041
81284	Забайкальский край, р-н. Улётовский, с. Николаевское, ул. Колхозная, д. 26	Индивидуальные домовладения	51,049359	111,755712
81285	Забайкальский край, р-н. Сретенский, пгт. Кокуй, ул. ПУ-30, д. 3	Индивидуальные домовладения	52,202146	117,536335
81286	Забайкальский край, р-н. Сретенский, пгт. Кокуй, ул. ПУ-30, д. 4	Индивидуальные домовладения	52,202146	117,536335
81287	Забайкальский край, р-н. Сретенский, пгт. Кокуй, ул. Рабочая, д. 1	Индивидуальные домовладения	52,209299	117,545579
81288	Забайкальский край, р-н. Сретенский, пгт. Кокуй, ул. Рабочая, д. 12	Индивидуальные домовладения	52,208294	117,546504
81289	Забайкальский край, р-н. Сретенский, пгт. Кокуй, ул. Рабочая, д. 13	Индивидуальные домовладения	52,209299	117,545579
81290	Забайкальский край, р-н. Сретенский, пгт. Кокуй, ул. Рабочая, д. 14	Индивидуальные домовладения	52,209299	117,545579
81291	Забайкальский край, р-н. Сретенский, пгт. Кокуй, ул. Рабочая, д. 18	Индивидуальные домовладения	52,209299	117,545579
81292	Забайкальский край, р-н. Сретенский, пгт. Кокуй, ул. Рабочая, д. 2	Индивидуальные домовладения	52,209299	117,545579

№ п/п	Адрес	Вид	Широта	Долгота
81308	Забайкальский край, р-н. Сретенский, пгт. Кокуй, ул. Советская, д. 12	Индивидуальные домовладения	52,211114	117,553852
81309	Забайкальский край, р-н. Сретенский, пгт. Кокуй, ул. Советская, д. 14	Индивидуальные домовладения	52,211114	117,553852
81310	Забайкальский край, р-н. Сретенский, пгт. Кокуй, ул. Советская, д. 3	Индивидуальные домовладения	52,211114	117,553852
81311	Забайкальский край, р-н. Сретенский, пгт. Кокуй, ул. Советская, д. 34	Индивидуальные домовладения	52,211114	117,553852
81312	Забайкальский край, р-н. Сретенский, пгт. Кокуй, ул. Советская, д. 4	Индивидуальные домовладения	52,211114	117,553852
81313	Забайкальский край, р-н. Сретенский, пгт. Кокуй, ул. Советская, д. 6	Индивидуальные домовладения	52,211114	117,553852
81314	Забайкальский край, р-н. Сретенский, пгт. Кокуй, ул. Советская, д. 8	Индивидуальные домовладения	52,211114	117,553852
81315	Забайкальский край, р-н. Сретенский, пгт. Кокуй, ул. Трудовая, д. 1	Индивидуальные домовладения	52,21201	117,556046
81316	Забайкальский край, р-н. Сретенский, пгт. Кокуй, ул. Трудовая, д. 10	Индивидуальные домовладения	52,217697	117,553017
81317	Забайкальский край, р-н. Сретенский, пгт. Кокуй, ул. Трудовая, д. 11	Индивидуальные домовладения	52,217697	117,553017
81318	Забайкальский край, р-н. Сретенский, пгт. Кокуй, ул. Трудовая, д. 12	Индивидуальные домовладения	52,217697	117,553017
81319	Забайкальский край, р-н. Сретенский, пгт. Кокуй, ул. Трудовая, д. 16	Индивидуальные домовладения	52,217697	117,553017
81320	Забайкальский край, р-н. Сретенский, пгт. Кокуй, ул. Трудовая, д. 18	Индивидуальные домовладения	52,217697	117,553017
81321	Забайкальский край, р-н. Сретенский, пгт. Кокуй, ул. Трудовая, д. 20	Индивидуальные домовладения	52,217697	117,553017
81322	Забайкальский край, р-н. Сретенский, пгт. Кокуй, ул. Трудовая, д. 24	Индивидуальные домовладения	52,217697	117,553017

№ п/п	Адрес	Вид	Широта	Долгота
81338	Забайкальский край, р-н. Сретенский, пгт. Кокуй, ул. Трудовая, д. 45	Индивидуальные домовладения	52,217697	117,553017
81339	Забайкальский край, р-н. Сретенский, пгт. Кокуй, ул. Трудовая, д. 46	Индивидуальные домовладения	52,217697	117,553017
81340	Забайкальский край, р-н. Сретенский, пгт. Кокуй, ул. Трудовая, д. 49	Индивидуальные домовладения	52,217697	117,553017
81341	Забайкальский край, р-н. Сретенский, пгт. Кокуй, ул. Трудовая, д. 5	Индивидуальные домовладения	52,217697	117,553017
81342	Забайкальский край, р-н. Сретенский, пгт. Кокуй, ул. Трудовая, д. 51	Индивидуальные домовладения	52,217697	117,553017
81343	Забайкальский край, р-н. Сретенский, пгт. Кокуй, ул. Трудовая, д. 52	Индивидуальные домовладения	52,217697	117,553017
81344	Забайкальский край, р-н. Сретенский, пгт. Кокуй, ул. Трудовая, д. 53	Индивидуальные домовладения	52,217697	117,553017
81345	Забайкальский край, р-н. Сретенский, пгт. Кокуй, ул. Трудовая, д. 54	Индивидуальные домовладения	52,217697	117,553017
81346	Забайкальский край, р-н. Сретенский, пгт. Кокуй, ул. Трудовая, д. 55	Индивидуальные домовладения	52,217697	117,553017
81347	Забайкальский край, р-н. Сретенский, пгт. Кокуй, ул. Трудовая, д. 56	Индивидуальные домовладения	52,217697	117,553017
81348	Забайкальский край, р-н. Сретенский, пгт. Кокуй, ул. Трудовая, д. 58	Индивидуальные домовладения	52,217697	117,553017
81349	Забайкальский край, р-н. Сретенский, пгт. Кокуй, ул. Трудовая, д. 59	Индивидуальные домовладения	52,217697	117,553017
81350	Забайкальский край, р-н. Улётовский, с. Николаевское, ул. Колхозная, д. 52	Индивидуальные домовладения	51,049359	111,755712
81351	Забайкальский край, р-н. Сретенский, пгт. Кокуй, ул. Трудовая, д. 60	Индивидуальные домовладения	52,217697	117,553017
81352	Забайкальский край, р-н. Сретенский, пгт. Кокуй, ул. Трудовая, д. 61	Индивидуальные домовладения	52,217697	117,553017

№ п/п	Адрес	Вид	Широта	Долгота
81353	Забайкальский край, р-н. Сретенский, пгт. Кокуй, ул. Трудовая, д. 63	Индивидуальные домовладения	52,217697	117,553017
81354	Забайкальский край, р-н. Сретенский, пгт. Кокуй, ул. Трудовая, д. 64	Индивидуальные домовладения	52,217697	117,553017
81355	Забайкальский край, р-н. Сретенский, пгт. Кокуй, ул. Трудовая, д. 65	Индивидуальные домовладения	52,217697	117,553017
81356	Забайкальский край, р-н. Сретенский, пгт. Кокуй, ул. Трудовая, д. 66	Индивидуальные домовладения	52,217697	117,553017
81357	Забайкальский край, р-н. Сретенский, пгт. Кокуй, ул. Трудовая, д. 67	Индивидуальные домовладения	52,217697	117,553017
81358	Забайкальский край, р-н. Сретенский, пгт. Кокуй, ул. Трудовая, д. 68	Индивидуальные домовладения	52,217697	117,553017
81359	Забайкальский край, р-н. Сретенский, пгт. Кокуй, ул. Трудовая, д. 7	Индивидуальные домовладения	52,217697	117,553017
81360	Забайкальский край, р-н. Сретенский, пгт. Кокуй, ул. Трудовая, д. 70	Индивидуальные домовладения	52,217697	117,553017
81361	Забайкальский край, р-н. Сретенский, пгт. Кокуй, ул. Трудовая, д. 71	Индивидуальные домовладения	52,217697	117,553017
81362	Забайкальский край, р-н. Сретенский, пгт. Кокуй, ул. Трудовая, д. 72	Индивидуальные домовладения	52,217697	117,553017
81363	Забайкальский край, р-н. Сретенский, пгт. Кокуй, ул. Трудовая, д. 73	Индивидуальные домовладения	52,217697	117,553017
81364	Забайкальский край, р-н. Сретенский, пгт. Кокуй, ул. Трудовая, д. 74	Индивидуальные домовладения	52,217697	117,553017
81365	Забайкальский край, р-н. Сретенский, пгт. Кокуй, ул. Трудовая, д. 76	Индивидуальные домовладения	52,217697	117,553017
81366	Забайкальский край, р-н. Сретенский, пгт. Кокуй, ул. Трудовая, д. 79	Индивидуальные домовладения	52,217697	117,553017
81367	Забайкальский край, р-н. Сретенский, пгт. Кокуй, ул. Трудовая, д. 8	Индивидуальные домовладения	52,217697	117,553017

№ п/п	Адрес	Вид	Широта	Долгота
81368	Забайкальский край, р-н. Сретенский, пгт. Кокуй, ул. Утесная, д. 12	Индивидуальные домовладения	52,20548	117,547403
81369	Забайкальский край, р-н. Сретенский, пгт. Кокуй, ул. Утесная, д. 13	Индивидуальные домовладения	52,20548	117,547403
81370	Забайкальский край, р-н. Сретенский, пгт. Кокуй, ул. Утесная, д. 14	Индивидуальные домовладения	52,20548	117,547403
81371	Забайкальский край, р-н. Сретенский, пгт. Кокуй, ул. Утесная, д. 15	Индивидуальные домовладения	52,20548	117,547403
81372	Забайкальский край, р-н. Улётовский, с. Николаевское, ул. Колхозная, д. 7	Индивидуальные домовладения	51,049359	111,755712
81373	Забайкальский край, г. Чита, мкр. Витимский, д. 2Ж	Индивидуальные домовладения	52,089626	113,429921
81374	Забайкальский край, г. Чита, мкр. Витимский, д. 32Д	Индивидуальные домовладения	52,092083	113,437592
81375	Забайкальский край, г. Чита, мкр. Витимский, д. 32Ж	Индивидуальные домовладения	52,09008	113,427648
81376	Забайкальский край, р-н. Сретенский, пгт. Кокуй, ул. Утесная, д. 2	Индивидуальные домовладения	52,20548	117,547403
81377	Забайкальский край, р-н. Сретенский, пгт. Кокуй, ул. Утесная, д. 5	Индивидуальные домовладения	52,20548	117,547403
81378	Забайкальский край, р-н. Сретенский, пгт. Кокуй, ул. Утесная, д. 6	Индивидуальные домовладения	52,20548	117,547403
81379	Забайкальский край, р-н. Сретенский, пгт. Кокуй, ул. Утесная, д. 7	Индивидуальные домовладения	52,20548	117,547403
81380	Забайкальский край, р-н. Сретенский, пгт. Кокуй, ул. Утесная, д. 8	Индивидуальные домовладения	52,20548	117,547403
81381	Забайкальский край, р-н. Сретенский, пгт. Кокуй, ул. Утесная, д. 9	Индивидуальные домовладения	52,20548	117,547403
81382	Забайкальский край, р-н. Сретенский, с. Делюн, ул. Центральная, д. 11	Индивидуальные домовладения	52,209105	117,449073

№ п/п	Адрес	Вид	Широта	Долгота
81383	Забайкальский край, р-н. Сретенский, с. Делюн, ул. Центральная, д. 15	Индивидуальные домовладения	52,209105	117,449073
81384	Забайкальский край, р-н. Сретенский, с. Делюн, ул. Центральная, д. 17	Индивидуальные домовладения	52,209105	117,449073
81385	Забайкальский край, р-н. Сретенский, с. Делюн, ул. Центральная, д. 27	Индивидуальные домовладения	52,209105	117,449073
81386	Забайкальский край, р-н. Сретенский, с. Делюн, ул. Центральная, д. 3	Индивидуальные домовладения	52,209105	117,449073
81387	Забайкальский край, р-н. Сретенский, с. Делюн, ул. Центральная, д. 31	Индивидуальные домовладения	52,209105	117,449073
81388	Забайкальский край, р-н. Сретенский, с. Делюн, ул. Центральная, д. 4	Индивидуальные домовладения	52,209105	117,449073
81389	Забайкальский край, р-н. Сретенский, с. Делюн, ул. Центральная, д. 9	Индивидуальные домовладения	52,209105	117,449073
81390	Забайкальский край, р-н. Сретенский, с. Усть-Курлыч, ул. Конторская, д. 11	Индивидуальные домовладения	52,164039	117,458092
81391	Забайкальский край, р-н. Сретенский, с. Усть-Курлыч, ул. Конторская, д. 12	Индивидуальные домовладения	52,164039	117,458092
81392	Забайкальский край, р-н. Сретенский, с. Усть-Курлыч, ул. Конторская, д. 13	Индивидуальные домовладения	52,164039	117,458092
81393	Забайкальский край, р-н. Сретенский, с. Усть-Курлыч, ул. Конторская, д. 16	Индивидуальные домовладения	52,164039	117,458092
81394	Забайкальский край, р-н. Сретенский, с. Усть-Курлыч, ул. Конторская, д. 18	Индивидуальные домовладения	52,164039	117,458092
81395	Забайкальский край, р-н. Улётовский, с. Николаевское, ул. Колхозная, д. 9	Индивидуальные домовладения	51,049359	111,755712
81396	Забайкальский край, р-н. Сретенский, с. Усть-Курлыч, ул. Конторская, д. 2	Индивидуальные домовладения	52,164039	117,458092
81397	Забайкальский край, р-н. Сретенский, с. Усть-Курлыч, ул. Конторская, д. 20	Индивидуальные домовладения	52,164039	117,458092

№ п/п	Адрес	Вид	Широта	Долгота
81398	Забайкальский край, р-н. Сретенский, с. Усть-Курлыч, ул. Конторская, д. 21	Индивидуальные домовладения	52,164039	117,458092
81399	Забайкальский край, р-н. Сретенский, с. Усть-Курлыч, ул. Конторская, д. 22	Индивидуальные домовладения	52,164039	117,458092
81400	Забайкальский край, р-н. Сретенский, с. Усть-Курлыч, ул. Конторская, д. 3	Индивидуальные домовладения	52,164039	117,458092
81401	Забайкальский край, р-н. Сретенский, с. Усть-Курлыч, ул. Конторская, д. 4	Индивидуальные домовладения	52,164039	117,458092
81402	Забайкальский край, р-н. Сретенский, с. Усть-Курлыч, ул. Конторская, д. 5	Индивидуальные домовладения	52,164039	117,458092
81403	Забайкальский край, р-н. Сретенский, с. Усть-Курлыч, ул. Конторская, д. 6	Индивидуальные домовладения	52,164039	117,458092
81404	Забайкальский край, р-н. Сретенский, с. Усть-Курлыч, ул. Конторская, д. 7	Индивидуальные домовладения	52,164039	117,458092
81405	Забайкальский край, р-н. Сретенский, с. Усть-Курлыч, ул. Конторская, д. 8	Индивидуальные домовладения	52,164039	117,458092
81406	Забайкальский край, р-н. Сретенский, с. Усть-Курлыч, ул. Конторская, д. 9	Индивидуальные домовладения	52,164039	117,458092
81407	Забайкальский край, р-н. Сретенский, с. Усть-Курлыч, ул. Школьная, д. 1	Индивидуальные домовладения	52,16283	117,456385
81408	Забайкальский край, р-н. Сретенский, с. Усть-Курлыч, ул. Школьная, д. 10	Индивидуальные домовладения	52,16283	117,456385
81409	Забайкальский край, р-н. Сретенский, с. Усть-Курлыч, ул. Школьная, д. 11	Индивидуальные домовладения	52,16283	117,456385
81410	Забайкальский край, р-н. Сретенский, с. Усть-Курлыч, ул. Школьная, д. 14	Индивидуальные домовладения	52,16283	117,456385
81411	Забайкальский край, р-н. Сретенский, с. Усть-Курлыч, ул. Школьная, д. 15	Индивидуальные домовладения	52,16283	117,456385
81412	Забайкальский край, р-н. Сретенский, с. Усть-Курлыч, ул. Школьная, д. 16	Индивидуальные домовладения	52,16283	117,456385

№ п/п	Адрес	Вид	Широта	Долгота
81443	Забайкальский край, р-н. Сретенский, с. Наринзор, ул. Заречная, д. 28	Индивидуальные домовладения	52,2631934	117,3521375
81444	Забайкальский край, р-н. Сретенский, с. Наринзор, ул. Заречная, д. 3	Индивидуальные домовладения	52,2631934	117,3521375
81445	Забайкальский край, р-н. Сретенский, с. Наринзор, ул. Заречная, д. 32	Индивидуальные домовладения	52,2631934	117,3521375
81446	Забайкальский край, р-н. Сретенский, с. Наринзор, ул. Заречная, д. 35	Индивидуальные домовладения	52,2631934	117,3521375
81447	Забайкальский край, р-н. Сретенский, с. Наринзор, ул. Заречная, д. 36	Индивидуальные домовладения	52,2631934	117,3521375
81448	Забайкальский край, р-н. Сретенский, с. Наринзор, ул. Заречная, д. 37	Индивидуальные домовладения	52,2631934	117,3521375
81449	Забайкальский край, р-н. Сретенский, с. Наринзор, ул. Заречная, д. 38	Индивидуальные домовладения	52,2631934	117,3521375
81450	Забайкальский край, р-н. Сретенский, с. Наринзор, ул. Заречная, д. 4	Индивидуальные домовладения	52,2631934	117,3521375
81451	Забайкальский край, р-н. Сретенский, с. Наринзор, ул. Заречная, д. 40	Индивидуальные домовладения	52,2631934	117,3521375
81452	Забайкальский край, р-н. Сретенский, с. Наринзор, ул. Заречная, д. 41	Индивидуальные домовладения	52,2631934	117,3521375
81453	Забайкальский край, р-н. Сретенский, с. Наринзор, ул. Заречная, д. 47	Индивидуальные домовладения	52,2631934	117,3521375
81454	Забайкальский край, р-н. Сретенский, с. Наринзор, ул. Заречная, д. 49	Индивидуальные домовладения	52,2631934	117,3521375
81455	Забайкальский край, р-н. Сретенский, с. Наринзор, ул. Заречная, д. 51	Индивидуальные домовладения	52,264263	117,35713
81456	Забайкальский край, р-н. Сретенский, с. Наринзор, ул. Заречная, д. 6	Индивидуальные домовладения	52,2631934	117,3521375
81457	Забайкальский край, р-н. Сретенский, с. Наринзор, ул. Заречная, д. 7	Индивидуальные домовладения	52,2631934	117,3521375

№ п/п	Адрес	Вид	Широта	Долгота
81458	Забайкальский край, р-н. Сретенский, с. Наринзор, ул. Заречная, д. 8	Индивидуальные домовладения	52,2631934	117,3521375
81459	Забайкальский край, р-н. Сретенский, с. Наринзор, ул. Заречная, д. 9	Индивидуальные домовладения	52,2631934	117,3521375
81460	Забайкальский край, р-н. Агинский, с. Цокто-Хангил, ул. Степная, д. 70	Индивидуальные домовладения	50,905635	114,624536
81461	Забайкальский край, г. Чита, мкр. Витимский, д. 39Г	Индивидуальные домовладения	52,091623	113,432346
81462	Забайкальский край, р-н. Сретенский, с. Наринзор, ул. Новая, д. 12	Индивидуальные домовладения	52,2631934	117,3521375
81463	Забайкальский край, р-н. Сретенский, с. Наринзор, ул. Новая, д. 14	Индивидуальные домовладения	52,2631934	117,3521375
81464	Забайкальский край, р-н. Сретенский, с. Наринзор, ул. Новая, д. 15	Индивидуальные домовладения	52,2631934	117,3521375
81465	Забайкальский край, р-н. Сретенский, с. Наринзор, ул. Новая, д. 16	Индивидуальные домовладения	52,2631934	117,3521375
81466	Забайкальский край, р-н. Сретенский, с. Наринзор, ул. Новая, д. 17	Индивидуальные домовладения	52,2631934	117,3521375
81467	Забайкальский край, р-н. Сретенский, с. Наринзор, ул. Новая, д. 18	Индивидуальные домовладения	52,2631934	117,3521375
81468	Забайкальский край, р-н. Сретенский, с. Наринзор, ул. Новая, д. 19	Индивидуальные домовладения	52,2631934	117,3521375
81469	Забайкальский край, р-н. Сретенский, с. Наринзор, ул. Новая, д. 2	Индивидуальные домовладения	52,2631934	117,3521375
81470	Забайкальский край, р-н. Сретенский, с. Наринзор, ул. Новая, д. 20	Индивидуальные домовладения	52,2631934	117,3521375
81471	Забайкальский край, р-н. Сретенский, с. Наринзор, ул. Новая, д. 21	Индивидуальные домовладения	52,2631934	117,3521375
81472	Забайкальский край, р-н. Сретенский, с. Наринзор, ул. Новая, д. 22	Индивидуальные домовладения	52,2631934	117,3521375

№ п/п	Адрес	Вид	Широта	Долгота
81473	Забайкальский край, р-н. Сретенский, с. Наринзор, ул. Новая, д. 24	Индивидуальные домовладения	52,2631934	117,3521375
81474	Забайкальский край, р-н. Сретенский, с. Наринзор, ул. Новая, д. 26	Индивидуальные домовладения	52,2631934	117,3521375
81475	Забайкальский край, р-н. Сретенский, с. Наринзор, ул. Новая, д. 3	Индивидуальные домовладения	52,2631934	117,3521375
81476	Забайкальский край, р-н. Сретенский, с. Наринзор, ул. Новая, д. 31	Индивидуальные домовладения	52,2631934	117,3521375
81477	Забайкальский край, р-н. Сретенский, с. Наринзор, ул. Новая, д. 33	Индивидуальные домовладения	52,2631934	117,3521375
81478	Забайкальский край, р-н. Сретенский, с. Наринзор, ул. Новая, д. 35	Индивидуальные домовладения	52,2631934	117,3521375
81479	Забайкальский край, р-н. Сретенский, с. Наринзор, ул. Новая, д. 37	Индивидуальные домовладения	52,2631934	117,3521375
81480	Забайкальский край, р-н. Сретенский, с. Наринзор, ул. Новая, д. 39	Индивидуальные домовладения	52,2631934	117,3521375
81481	Забайкальский край, р-н. Сретенский, с. Наринзор, ул. Новая, д. 4	Индивидуальные домовладения	52,2631934	117,3521375
81482	Забайкальский край, р-н. Сретенский, с. Наринзор, ул. Новая, д. 41	Индивидуальные домовладения	52,2631934	117,3521375
81483	Забайкальский край, р-н. Сретенский, с. Наринзор, ул. Новая, д. 7	Индивидуальные домовладения	52,2631934	117,3521375
81484	Забайкальский край, р-н. Улётовский, с. Николаевское, ул. Красноармейская, д. 25	Индивидуальные домовладения	51,050876	111,771972
81485	Забайкальский край, р-н. Сретенский, с. Наринзор, ул. Новая, д. 8	Индивидуальные домовладения	52,2631934	117,3521375
81486	Забайкальский край, р-н. Сретенский, с. Усть-Наринзор, ул. Клубная, д. 1	Индивидуальные домовладения	52,264263	117,35713
81487	Забайкальский край, р-н. Сретенский, с. Усть-Наринзор, ул. Клубная, д. 10	Индивидуальные домовладения	52,264263	117,35713

№ п/п	Адрес	Вид	Широта	Долгота
81488	Забайкальский край, р-н. Сретенский, с. Усть-Наринзор, ул. Клубная, д. 11	Индивидуальные домовладения	52,264263	117,35713
81489	Забайкальский край, р-н. Сретенский, с. Усть-Наринзор, ул. Клубная, д. 2	Индивидуальные домовладения	52,264263	117,35713
81490	Забайкальский край, р-н. Сретенский, с. Усть-Наринзор, ул. Клубная, д. 3	Индивидуальные домовладения	52,264263	117,35713
81491	Забайкальский край, р-н. Сретенский, с. Усть-Наринзор, ул. Клубная, д. 4	Индивидуальные домовладения	52,264263	117,35713
81492	Забайкальский край, р-н. Сретенский, с. Усть-Наринзор, ул. Клубная, д. 5	Индивидуальные домовладения	52,264263	117,35713
81493	Забайкальский край, р-н. Сретенский, с. Усть-Наринзор, ул. Клубная, д. 7	Индивидуальные домовладения	52,264263	117,35713
81494	Забайкальский край, р-н. Сретенский, с. Усть-Наринзор, ул. Колхозная, д. 1	Индивидуальные домовладения	52,264263	117,35713
81495	Забайкальский край, р-н. Сретенский, с. Усть-Наринзор, ул. Колхозная, д. 13	Индивидуальные домовладения	52,264263	117,35713
81496	Забайкальский край, р-н. Сретенский, с. Усть-Наринзор, ул. Колхозная, д. 21	Индивидуальные домовладения	52,264263	117,35713
81497	Забайкальский край, р-н. Сретенский, с. Усть-Наринзор, ул. Колхозная, д. 25	Индивидуальные домовладения	52,264263	117,35713
81498	Забайкальский край, р-н. Сретенский, с. Усть-Наринзор, ул. Колхозная, д. 27	Индивидуальные домовладения	52,264263	117,35713
81499	Забайкальский край, р-н. Сретенский, с. Усть-Наринзор, ул. Колхозная, д. 31	Индивидуальные домовладения	52,264263	117,35713
81500	Забайкальский край, р-н. Сретенский, с. Усть-Наринзор, ул. Колхозная, д. 33	Индивидуальные домовладения	52,264263	117,35713
81501	Забайкальский край, р-н. Сретенский, с. Усть-Наринзор, ул. Колхозная, д. 5	Индивидуальные домовладения	52,264263	117,35713
81502	Забайкальский край, р-н. Сретенский, с. Усть-Наринзор, ул. Колхозная, д. 6	Индивидуальные домовладения	52,264263	117,35713

№ п/п	Адрес	Вид	Широта	Долгота
81503	Забайкальский край, р-н. Сретенский, с. Усть-Наринзор, ул. Рабочая, д. 28	Индивидуальные домовладения	52,264263	117,35713
81504	Забайкальский край, р-н. Улётовский, с. Николаевское, ул. Красноармейская, д. 30	Индивидуальные домовладения	51,050876	111,771972
81505	Забайкальский край, р-н. Сретенский, с. Усть-Наринзор, ул. Набережная, д. 13	Индивидуальные домовладения	52,264263	117,35713
81506	Забайкальский край, р-н. Сретенский, с. Усть-Наринзор, ул. Набережная, д. 14	Индивидуальные домовладения	52,264263	117,35713
81507	Забайкальский край, р-н. Сретенский, с. Усть-Наринзор, ул. Набережная, д. 17	Индивидуальные домовладения	52,264263	117,35713
81508	Забайкальский край, р-н. Сретенский, с. Усть-Наринзор, ул. Набережная, д. 2	Индивидуальные домовладения	52,264263	117,35713
81509	Забайкальский край, р-н. Сретенский, с. Усть-Наринзор, ул. Набережная, д. 6	Индивидуальные домовладения	52,264263	117,35713
81510	Забайкальский край, р-н. Сретенский, с. Усть-Наринзор, ул. Набережная, д. 7	Индивидуальные домовладения	52,264263	117,35713
81511	Забайкальский край, р-н. Сретенский, с. Усть-Наринзор, ул. Набережная, д. 9	Индивидуальные домовладения	52,264263	117,35713
81512	Забайкальский край, р-н. Приаргунский, пгт. Приаргунск, ул. Магистральная, д. 18	Индивидуальные домовладения	50,354708	119,093376
81513	Забайкальский край, р-н. Приаргунский, пгт. Приаргунск, ул. Магистральная, д. 19	Индивидуальные домовладения	50,354708	119,093376
81514	Забайкальский край, р-н. Сретенский, с. Усть-Наринзор, ул. Рабочая, д. 1	Индивидуальные домовладения	52,264263	117,35713
81515	Забайкальский край, р-н. Сретенский, с. Усть-Наринзор, ул. Рабочая, д. 10	Индивидуальные домовладения	52,264263	117,35713
81516	Забайкальский край, р-н. Сретенский, с. Усть-Наринзор, ул. Рабочая, д. 12	Индивидуальные домовладения	52,264263	117,35713
81517	Забайкальский край, р-н. Сретенский, с. Усть-Наринзор, ул. Рабочая, д. 14	Индивидуальные домовладения	52,264263	117,35713

№ п/п	Адрес	Вид	Широта	Долгота
81518	Забайкальский край, р-н. Сретенский, с. Усть-Наринзор, ул. Рабочая, д. 15	Индивидуальные домовладения	52,264263	117,35713
81519	Забайкальский край, р-н. Сретенский, с. Усть-Наринзор, ул. Рабочая, д. 18	Индивидуальные домовладения	52,264263	117,35713
81520	Забайкальский край, р-н. Сретенский, с. Усть-Наринзор, ул. Рабочая, д. 2	Индивидуальные домовладения	52,264263	117,35713
81521	Забайкальский край, р-н. Сретенский, с. Усть-Наринзор, ул. Рабочая, д. 20	Индивидуальные домовладения	52,264263	117,35713
81522	Забайкальский край, р-н. Сретенский, с. Усть-Наринзор, ул. Рабочая, д. 22	Индивидуальные домовладения	52,264263	117,35713
81523	Забайкальский край, р-н. Сретенский, с. Усть-Наринзор, ул. Рабочая, д. 26	Индивидуальные домовладения	52,264263	117,35713
81524	Забайкальский край, р-н. Улётовский, с. Николаевское, ул. Красноармейская, д. 34	Индивидуальные домовладения	51,050876	111,771972
81525	Забайкальский край, р-н. Сретенский, с. Усть-Наринзор, ул. Рабочая, д. 7	Индивидуальные домовладения	52,264263	117,35713
81526	Забайкальский край, р-н. Сретенский, с. Усть-Наринзор, ул. Рабочая, д. 9	Индивидуальные домовладения	52,264263	117,35713
81527	Забайкальский край, р-н. Сретенский, с. Усть-Наринзор, ул. Строителей, д. 10	Индивидуальные домовладения	52,264263	117,35713
81528	Забайкальский край, р-н. Сретенский, с. Усть-Наринзор, ул. Строителей, д. 12	Индивидуальные домовладения	52,264263	117,35713
81529	Забайкальский край, р-н. Сретенский, с. Усть-Наринзор, ул. Строителей, д. 16	Индивидуальные домовладения	52,264263	117,35713
81530	Забайкальский край, р-н. Сретенский, с. Усть-Наринзор, ул. Строителей, д. 18	Индивидуальные домовладения	52,264263	117,35713
81531	Забайкальский край, р-н. Сретенский, с. Усть-Наринзор, ул. Строителей, д. 4	Индивидуальные домовладения	52,264263	117,35713
81532	Забайкальский край, р-н. Сретенский, с. Усть-Наринзор, ул. Строителей, д. 8	Индивидуальные домовладения	52,264263	117,35713

№ п/п	Адрес	Вид	Широта	Долгота
81533	Забайкальский край, р-н. Сретенский, с. Усть-Наринзор, ул. Центральная, д. 1	Индивидуальные домовладения	52,264263	117,35713
81534	Забайкальский край, р-н. Сретенский, с. Усть-Наринзор, ул. Центральная, д. 12	Индивидуальные домовладения	52,264263	117,35713
81535	Забайкальский край, р-н. Сретенский, с. Усть-Наринзор, ул. Центральная, д. 13	Индивидуальные домовладения	52,264263	117,35713
81536	Забайкальский край, р-н. Сретенский, с. Усть-Наринзор, ул. Центральная, д. 17	Индивидуальные домовладения	52,264263	117,35713
81537	Забайкальский край, р-н. Сретенский, с. Усть-Наринзор, ул. Центральная, д. 2	Индивидуальные домовладения	52,264263	117,35713
81538	Забайкальский край, р-н. Сретенский, с. Усть-Наринзор, ул. Центральная, д. 20	Индивидуальные домовладения	52,264263	117,35713
81539	Забайкальский край, р-н. Сретенский, с. Усть-Наринзор, ул. Центральная, д. 22	Индивидуальные домовладения	52,264263	117,35713
81540	Забайкальский край, р-н. Сретенский, с. Усть-Наринзор, ул. Центральная, д. 3	Индивидуальные домовладения	52,264263	117,35713
81541	Забайкальский край, р-н. Сретенский, с. Усть-Наринзор, ул. Центральная, д. 30	Индивидуальные домовладения	52,264263	117,35713
81542	Забайкальский край, р-н. Сретенский, с. Усть-Наринзор, ул. Центральная, д. 31	Индивидуальные домовладения	52,264263	117,35713
81543	Забайкальский край, р-н. Сретенский, с. Усть-Наринзор, ул. Центральная, д. 32	Индивидуальные домовладения	52,264263	117,35713
81544	Забайкальский край, р-н. Сретенский, с. Усть-Наринзор, ул. Центральная, д. 34	Индивидуальные домовладения	52,264263	117,35713
81545	Забайкальский край, р-н. Сретенский, с. Усть-Наринзор, ул. Центральная, д. 35	Индивидуальные домовладения	52,264263	117,35713
81546	Забайкальский край, р-н. Улётовский, с. Николаевское, ул. Красноармейская, д. 48	Индивидуальные домовладения	51,050876	111,771972
81547	Забайкальский край, р-н. Сретенский, с. Усть-Наринзор, ул. Центральная, д. 38	Индивидуальные домовладения	52,264263	117,35713

№ п/п	Адрес	Вид	Широта	Долгота
81548	Забайкальский край, р-н. Сретенский, с. Усть-Наринзор, ул. Центральная, д. 39	Индивидуальные домовладения	52,264263	117,35713
81549	Забайкальский край, р-н. Сретенский, с. Усть-Наринзор, ул. Центральная, д. 41	Индивидуальные домовладения	52,264263	117,35713
81550	Забайкальский край, р-н. Сретенский, с. Усть-Наринзор, ул. Центральная, д. 49	Индивидуальные домовладения	52,264263	117,35713
81551	Забайкальский край, р-н. Сретенский, с. Усть-Наринзор, ул. Центральная, д. 5	Индивидуальные домовладения	52,264263	117,35713
81552	Забайкальский край, р-н. Сретенский, с. Усть-Наринзор, ул. Центральная, д. 50	Индивидуальные домовладения	52,264263	117,35713
81553	Забайкальский край, р-н. Сретенский, с. Усть-Наринзор, ул. Центральная, д. 54	Индивидуальные домовладения	52,264263	117,35713
81554	Забайкальский край, р-н. Сретенский, с. Усть-Наринзор, ул. Центральная, д. 55	Индивидуальные домовладения	52,264263	117,35713
81555	Забайкальский край, р-н. Сретенский, с. Усть-Наринзор, ул. Центральная, д. 58	Индивидуальные домовладения	52,264263	117,35713
81556	Забайкальский край, р-н. Сретенский, с. Усть-Наринзор, ул. Центральная, д. 59	Индивидуальные домовладения	52,264263	117,35713
81557	Забайкальский край, р-н. Сретенский, с. Усть-Наринзор, ул. Центральная, д. 6	Индивидуальные домовладения	52,264263	117,35713
81558	Забайкальский край, р-н. Сретенский, с. Усть-Наринзор, ул. Центральная, д. 62	Индивидуальные домовладения	52,264263	117,35713
81559	Забайкальский край, р-н. Сретенский, с. Усть-Наринзор, ул. Центральная, д. 7	Индивидуальные домовладения	52,264263	117,35713
81560	Забайкальский край, р-н. Сретенский, с. Усть-Наринзор, ул. Центральная, д. 8	Индивидуальные домовладения	52,264263	117,35713
81561	Забайкальский край, р-н. Сретенский, с. Адом, ул. Зеленая, д. 1	Индивидуальные домовладения	52,437805	117,511335
81562	Забайкальский край, р-н. Сретенский, с. Адом, ул. Зеленая, д. 10	Индивидуальные домовладения	52,437805	117,511335

№ п/п	Адрес	Вид	Широта	Долгота
81563	Забайкальский край, р-н. Сретенский, с. Адом, ул. Зеленая, д. 11	Индивидуальные домовладения	52,437805	117,511335
81564	Забайкальский край, р-н. Улётовский, с. Николаевское, ул. Красноармейская, д. 55	Индивидуальные домовладения	51,050876	111,771972
81565	Забайкальский край, р-н. Сретенский, с. Адом, ул. Зеленая, д. 13	Индивидуальные домовладения	52,437805	117,511335
81566	Забайкальский край, р-н. Сретенский, с. Адом, ул. Зеленая, д. 2	Индивидуальные домовладения	52,437805	117,511335
81567	Забайкальский край, р-н. Сретенский, с. Адом, ул. Зеленая, д. 20	Индивидуальные домовладения	52,437805	117,511335
81568	Забайкальский край, р-н. Сретенский, с. Адом, ул. Зеленая, д. 21	Индивидуальные домовладения	52,437805	117,511335
81569	Забайкальский край, р-н. Сретенский, с. Адом, ул. Зеленая, д. 22	Индивидуальные домовладения	52,437805	117,511335
81570	Забайкальский край, р-н. Сретенский, с. Адом, ул. Зеленая, д. 23	Индивидуальные домовладения	52,437805	117,511335
81571	Забайкальский край, р-н. Сретенский, с. Адом, ул. Зеленая, д. 25	Индивидуальные домовладения	52,437805	117,511335
81572	Забайкальский край, р-н. Сретенский, с. Адом, ул. Зеленая, д. 27	Индивидуальные домовладения	52,437805	117,511335
81573	Забайкальский край, р-н. Сретенский, с. Адом, ул. Зеленая, д. 4	Индивидуальные домовладения	52,437805	117,511335
81574	Забайкальский край, р-н. Сретенский, с. Адом, ул. Зеленая, д. 5	Индивидуальные домовладения	52,437805	117,511335
81575	Забайкальский край, р-н. Сретенский, с. Адом, ул. Зеленая, д. 6	Индивидуальные домовладения	52,437805	117,511335
81576	Забайкальский край, р-н. Сретенский, с. Адом, ул. Зеленая, д. 8	Индивидуальные домовладения	52,437805	117,511335
81577	Забайкальский край, р-н. Сретенский, с. Адом, ул. Зеленая, д. 9	Индивидуальные домовладения	52,437805	117,511335

№ п/п	Адрес	Вид	Широта	Долгота
81578	Забайкальский край, р-н. Сретенский, с. Адом, ул. Сельская, д. 3	Индивидуальные домовладения	52,437805	117,511335
81579	Забайкальский край, р-н. Сретенский, с. Адом, ул. Сельская, д. 4	Индивидуальные домовладения	52,437805	117,511335
81580	Забайкальский край, р-н. Сретенский, с. Адом, ул. Сельская, д. 5	Индивидуальные домовладения	52,437805	117,511335
81581	Забайкальский край, р-н. Сретенский, с. Адом, ул. Ягодная, д. 1	Индивидуальные домовладения	52,437805	117,511335
81582	Забайкальский край, р-н. Сретенский, с. Адом, ул. Ягодная, д. 2	Индивидуальные домовладения	52,437805	117,511335
81583	Забайкальский край, р-н. Сретенский, с. Адом, ул. Ягодная, д. 3	Индивидуальные домовладения	52,437805	117,511335
81584	Забайкальский край, р-н. Сретенский, с. Адом, ул. Ягодная, д. 5	Индивидуальные домовладения	52,437805	117,511335
81585	Забайкальский край, р-н. Сретенский, с. Кулан, ул. Ветеранов Колобовых, д. 10	Индивидуальные домовладения	52,398644	117,355567
81586	Забайкальский край, р-н. Сретенский, с. Кулан, ул. Ветеранов Колобовых, д. 11	Индивидуальные домовладения	52,398644	117,355567
81587	Забайкальский край, р-н. Улётовский, с. Николаевское, ул. Молодежная, д. 10	Индивидуальные домовладения	51,046856	111,756314
81588	Забайкальский край, р-н. Сретенский, с. Кулан, ул. Ветеранов Колобовых, д. 15	Индивидуальные домовладения	52,398644	117,355567
81589	Забайкальский край, р-н. Сретенский, с. Кулан, ул. Ветеранов Колобовых, д. 19	Индивидуальные домовладения	52,398644	117,355567
81590	Забайкальский край, р-н. Сретенский, с. Кулан, ул. Ветеранов Колобовых, д. 2	Индивидуальные домовладения	52,398644	117,355567
81591	Забайкальский край, р-н. Сретенский, с. Кулан, ул. Ветеранов Колобовых, д. 20	Индивидуальные домовладения	52,398644	117,355567
81592	Забайкальский край, р-н. Сретенский, с. Кулан, ул. Ветеранов Колобовых, д. 23	Индивидуальные домовладения	52,398644	117,355567

№ п/п	Адрес	Вид	Широта	Долгота
81593	Забайкальский край, р-н. Сретенский, с. Кулан, ул. Ветеранов Колобовых, д. 24	Индивидуальные домовладения	52,398644	117,355567
81594	Забайкальский край, р-н. Сретенский, с. Кулан, ул. Ветеранов Колобовых, д. 25	Индивидуальные домовладения	52,398644	117,355567
81595	Забайкальский край, р-н. Сретенский, с. Кулан, ул. Ветеранов Колобовых, д. 26	Индивидуальные домовладения	52,398644	117,355567
81596	Забайкальский край, р-н. Сретенский, с. Кулан, ул. Ветеранов Колобовых, д. 27	Индивидуальные домовладения	52,398644	117,355567
81597	Забайкальский край, р-н. Сретенский, с. Кулан, ул. Ветеранов Колобовых, д. 28	Индивидуальные домовладения	52,398644	117,355567
81598	Забайкальский край, р-н. Сретенский, с. Кулан, ул. Ветеранов Колобовых, д. 31	Индивидуальные домовладения	52,398644	117,355567
81599	Забайкальский край, р-н. Сретенский, с. Кулан, ул. Ветеранов Колобовых, д. 32	Индивидуальные домовладения	52,398644	117,355567
81600	Забайкальский край, р-н. Сретенский, с. Кулан, ул. Ветеранов Колобовых, д. 4	Индивидуальные домовладения	52,398644	117,355567
81601	Забайкальский край, р-н. Сретенский, с. Кулан, ул. Ветеранов Колобовых, д. 5	Индивидуальные домовладения	52,398644	117,355567
81602	Забайкальский край, р-н. Сретенский, с. Кулан, ул. Ветеранов Колобовых, д. 6	Индивидуальные домовладения	52,398644	117,355567
81603	Забайкальский край, р-н. Сретенский, с. Кулан, ул. Ветеранов Колобовых, д. 7	Индивидуальные домовладения	52,398644	117,355567
81604	Забайкальский край, р-н. Сретенский, с. Кулан, ул. Ветеранов Колобовых, д. 8	Индивидуальные домовладения	52,398644	117,355567
81605	Забайкальский край, р-н. Сретенский, с. Кулан, ул. Ветеранов Колобовых, д. 9	Индивидуальные домовладения	52,398644	117,355567
81606	Забайкальский край, р-н. Сретенский, с. Кулан, ул. Заречная, д. 2	Индивидуальные домовладения	52,398644	117,355567
81607	Забайкальский край, р-н. Сретенский, с. Кулан, ул. Заречная, д. 7	Индивидуальные домовладения	52,398644	117,355567

№ п/п	Адрес	Вид	Широта	Долгота
81608	Забайкальский край, р-н. Улётовский, с. Николаевское, ул. Молодежная, д. 20	Индивидуальные домовладения	51,046856	111,756314
81609	Забайкальский край, р-н. Сретенский, с. Кулан, ул. Новая, д. 1	Индивидуальные домовладения	52,398644	117,355567
81610	Забайкальский край, р-н. Сретенский, с. Кулан, ул. Новая, д. 11	Индивидуальные домовладения	52,398644	117,355567
81611	Забайкальский край, р-н. Сретенский, с. Кулан, ул. Новая, д. 12	Индивидуальные домовладения	52,398644	117,355567
81612	Забайкальский край, р-н. Сретенский, с. Кулан, ул. Новая, д. 13	Индивидуальные домовладения	52,398644	117,355567
81613	Забайкальский край, р-н. Сретенский, с. Кулан, ул. Новая, д. 15	Индивидуальные домовладения	52,398644	117,355567
81614	Забайкальский край, р-н. Сретенский, с. Кулан, ул. Новая, д. 16	Индивидуальные домовладения	52,398644	117,355567
81615	Забайкальский край, р-н. Сретенский, с. Кулан, ул. Новая, д. 17	Индивидуальные домовладения	52,398644	117,355567
81616	Забайкальский край, р-н. Сретенский, с. Кулан, ул. Новая, д. 19	Индивидуальные домовладения	52,398644	117,355567
81617	Забайкальский край, р-н. Сретенский, с. Кулан, ул. Новая, д. 21	Индивидуальные домовладения	52,398644	117,355567
81618	Забайкальский край, р-н. Сретенский, с. Кулан, ул. Новая, д. 23	Индивидуальные домовладения	52,398644	117,355567
81619	Забайкальский край, р-н. Сретенский, с. Кулан, ул. Новая, д. 25	Индивидуальные домовладения	52,398644	117,355567
81620	Забайкальский край, р-н. Сретенский, с. Кулан, ул. Новая, д. 5	Индивидуальные домовладения	52,398644	117,355567
81621	Забайкальский край, р-н. Сретенский, с. Кулан, ул. Новая, д. 6	Индивидуальные домовладения	52,398644	117,355567
81622	Забайкальский край, р-н. Сретенский, с. Кулан, ул. Новая, д. 9	Индивидуальные домовладения	52,398644	117,355567

№ п/п	Адрес	Вид	Широта	Долгота
81623	Забайкальский край, р-н. Сретенский, с. Мыгжа, ул. Сельская, д. 1	Индивидуальные домовладения	52,344298	117,428403
81624	Забайкальский край, р-н. Сретенский, с. Мыгжа, ул. Сельская, д. 2	Индивидуальные домовладения	52,344298	117,428403
81625	Забайкальский край, р-н. Сретенский, с. Мыгжа, ул. Сельская, д. 3	Индивидуальные домовладения	52,344298	117,428403
81626	Забайкальский край, р-н. Сретенский, с. Мыгжа, ул. Сельская, д. 4	Индивидуальные домовладения	52,344298	117,428403
81627	Забайкальский край, р-н. Сретенский, с. Мыгжа, ул. Сельская, д. 7	Индивидуальные домовладения	52,344298	117,428403
81628	Забайкальский край, р-н. Сретенский, с. Мыгжа, ул. Сельская, д. 8	Индивидуальные домовладения	52,344298	117,428403
81629	Забайкальский край, р-н. Сретенский, с. Чикичей, ул. Верхняя, д. 1	Индивидуальные домовладения	52,368736	117,491671
81630	Забайкальский край, р-н. Улётовский, с. Николаевское, ул. Молодежная, д. 24	Индивидуальные домовладения	51,046856	111,756314
81631	Забайкальский край, г. Чита, мкр. Витимский, д. 42Д	Индивидуальные домовладения	52,092016	113,43478
81632	Забайкальский край, р-н. Сретенский, с. Чикичей, ул. Верхняя, д. 6	Индивидуальные домовладения	52,368736	117,491671
81633	Забайкальский край, р-н. Сретенский, с. Чикичей, ул. Верхняя, д. 8	Индивидуальные домовладения	52,368736	117,491671
81634	Забайкальский край, р-н. Сретенский, с. Чикичей, ул. Ветеранов, д. 1	Индивидуальные домовладения	52,368736	117,491671
81635	Забайкальский край, р-н. Сретенский, с. Чикичей, ул. Ветеранов, д. 10	Индивидуальные домовладения	52,368736	117,491671
81636	Забайкальский край, р-н. Сретенский, с. Чикичей, ул. Ветеранов, д. 11	Индивидуальные домовладения	52,368736	117,491671
81637	Забайкальский край, р-н. Сретенский, с. Чикичей, ул. Ветеранов, д. 12	Индивидуальные домовладения	52,368736	117,491671

№ п/п	Адрес	Вид	Широта	Долгота
81638	Забайкальский край, р-н. Сретенский, с. Чикичей, ул. Ветеранов, д. 14	Индивидуальные домовладения	52,368736	117,491671
81639	Забайкальский край, р-н. Сретенский, с. Чикичей, ул. Ветеранов, д. 16	Индивидуальные домовладения	52,368736	117,491671
81640	Забайкальский край, р-н. Сретенский, с. Чикичей, ул. Ветеранов, д. 2	Индивидуальные домовладения	52,368736	117,491671
81641	Забайкальский край, р-н. Сретенский, с. Чикичей, ул. Ветеранов, д. 3	Индивидуальные домовладения	52,368736	117,491671
81642	Забайкальский край, р-н. Сретенский, с. Чикичей, ул. Ветеранов, д. 4	Индивидуальные домовладения	52,368736	117,491671
81643	Забайкальский край, р-н. Сретенский, с. Чикичей, ул. Ветеранов, д. 5	Индивидуальные домовладения	52,368736	117,491671
81644	Забайкальский край, р-н. Сретенский, с. Чикичей, ул. Ветеранов, д. 7	Индивидуальные домовладения	52,368736	117,491671
81645	Забайкальский край, р-н. Сретенский, с. Чикичей, ул. Ветеранов, д. 8	Индивидуальные домовладения	52,368736	117,491671
81646	Забайкальский край, р-н. Сретенский, с. Чикичей, ул. Ветеранов, д. 9	Индивидуальные домовладения	52,368736	117,491671
81647	Забайкальский край, р-н. Сретенский, с. Чикичей, ул. Дмитрия Фирсовича, д. 11	Индивидуальные домовладения	52,367141	117,491788
81648	Забайкальский край, р-н. Сретенский, с. Чикичей, ул. Дмитрия Фирсовича, д. 13	Индивидуальные домовладения	52,367141	117,491788
81649	Забайкальский край, р-н. Сретенский, с. Чикичей, ул. Дмитрия Фирсовича, д. 15	Индивидуальные домовладения	52,367141	117,491788
81650	Забайкальский край, р-н. Сретенский, с. Чикичей, ул. Дмитрия Фирсовича, д. 2	Индивидуальные домовладения	52,367141	117,491788
81651	Забайкальский край, р-н. Сретенский, с. Чикичей, ул. Дмитрия Фирсовича, д. 20	Индивидуальные домовладения	52,367141	117,491788
81652	Забайкальский край, р-н. Улётовский, с. Николаевское, ул. Молодежная, д. 8	Индивидуальные домовладения	51,046856	111,756314

№ п/п	Адрес	Вид	Широта	Долгота
81653	Забайкальский край, г. Чита, мкр. Витимский, д. 45Д	Индивидуальные домовладения	52,092492	113,435293
81654	Забайкальский край, г. Чита, мкр. Витимский, д. 48Д	Индивидуальные домовладения	52,092708	113,436532
81655	Забайкальский край, г. Чита, мкр. Витимский, д. 4Ж	Индивидуальные домовладения	52,090024	113,432553
81656	Забайкальский край, р-н. Сретенский, с. Чикичей, ул. Дмитрия Фирсовича, д. 23	Индивидуальные домовладения	52,367141	117,491788
81657	Забайкальский край, р-н. Сретенский, с. Чикичей, ул. Дмитрия Фирсовича, д. 24	Индивидуальные домовладения	52,367141	117,491788
81658	Забайкальский край, р-н. Сретенский, с. Чикичей, ул. Дмитрия Фирсовича, д. 28	Индивидуальные домовладения	52,367141	117,491788
81659	Забайкальский край, р-н. Сретенский, с. Чикичей, ул. Дмитрия Фирсовича, д. 29	Индивидуальные домовладения	52,367141	117,491788
81660	Забайкальский край, р-н. Сретенский, с. Чикичей, ул. Дмитрия Фирсовича, д. 3	Индивидуальные домовладения	52,367141	117,491788
81661	Забайкальский край, р-н. Сретенский, с. Чикичей, ул. Дмитрия Фирсовича, д. 31	Индивидуальные домовладения	52,367141	117,491788
81662	Забайкальский край, р-н. Сретенский, с. Чикичей, ул. Дмитрия Фирсовича, д. 33	Индивидуальные домовладения	52,367141	117,491788
81663	Забайкальский край, р-н. Сретенский, с. Чикичей, ул. Дмитрия Фирсовича, д. 34	Индивидуальные домовладения	52,367141	117,491788
81664	Забайкальский край, р-н. Сретенский, с. Чикичей, ул. Дмитрия Фирсовича, д. 36	Индивидуальные домовладения	52,367141	117,491788
81665	Забайкальский край, р-н. Сретенский, с. Чикичей, ул. Дмитрия Фирсовича, д. 37	Индивидуальные домовладения	52,367141	117,491788
81666	Забайкальский край, р-н. Сретенский, с. Чикичей, ул. Дмитрия Фирсовича, д. 4	Индивидуальные домовладения	52,367141	117,491788
81667	Забайкальский край, р-н. Сретенский, с. Чикичей, ул. Дмитрия Фирсовича, д. 45	Индивидуальные домовладения	52,367141	117,491788

№ п/п	Адрес	Вид	Широта	Долгота
81668	Забайкальский край, р-н. Сретенский, с. Чикичей, ул. Дмитрия Фирсовича, д. 47	Индивидуальные домовладения	52,367141	117,491788
81669	Забайкальский край, р-н. Сретенский, с. Чикичей, ул. Дмитрия Фирсовича, д. 5	Индивидуальные домовладения	52,36559	117,490746
81670	Забайкальский край, р-н. Сретенский, с. Чикичей, ул. Дмитрия Фирсовича, д. 6	Индивидуальные домовладения	52,367141	117,491788
81671	Забайкальский край, р-н. Сретенский, с. Алия, ул. Луговая, д. 23	Индивидуальные домовладения	52,315426	117,617148
81672	Забайкальский край, р-н. Сретенский, с. Чикичей, ул. Дмитрия Фирсовича, д. 7	Индивидуальные домовладения	52,367141	117,491788
81673	Забайкальский край, р-н. Сретенский, с. Чикичей, ул. Максима Ярлыкова, д. 1	Индивидуальные домовладения	52,368736	117,491671
81674	Забайкальский край, р-н. Улётовский, с. Николаевское, ул. Мотус, д. 11	Индивидуальные домовладения	51,050876	111,771972
81675	Забайкальский край, г. Чита, мкр. Витимский, д. 53Ж	Индивидуальные домовладения	52,091026	113,428789
81676	Забайкальский край, р-н. Улётовский, с. Николаевское, ул. Мотус, д. 12	Индивидуальные домовладения	51,050876	111,771972
81677	Забайкальский край, г. Чита, мкр. Витимский, д. 62Ж	Индивидуальные домовладения	52,090312	113,424522
81678	Забайкальский край, р-н. Приаргунский, пгт. Приаргунск, ул. Магистральная, д. 2	Индивидуальные домовладения	50,354708	119,093376
81679	Забайкальский край, р-н. Сретенский, с. Чикичей, ул. Максима Ярлыкова, д. 4	Индивидуальные домовладения	52,368736	117,491671
81680	Забайкальский край, р-н. Сретенский, с. Чикичей, ул. Максима Ярлыкова, д. 5	Индивидуальные домовладения	52,368736	117,491671
81681	Забайкальский край, р-н. Сретенский, с. Чикичей, ул. Максима Ярлыкова, д. 7	Индивидуальные домовладения	52,368736	117,491671
81682	Забайкальский край, р-н. Сретенский, с. Чикичей, ул. Максима Ярлыкова, д. 8	Индивидуальные домовладения	52,368736	117,491671

№ п/п	Адрес	Вид	Широта	Долгота
81683	Забайкальский край, р-н. Сретенский, с. Чикичей, ул. Максима Ярлыкова, д. 8а	Индивидуальные домовладения	52,368736	117,491671
81684	Забайкальский край, р-н. Приаргунский, пгт. Приаргунск, ул. Магистральная, д. 21	Индивидуальные домовладения	50,354708	119,093376
81685	Забайкальский край, р-н. Сретенский, с. Чикичей, ул. Нагорная, д. 10	Индивидуальные домовладения	52,368736	117,491671
81686	Забайкальский край, р-н. Сретенский, с. Чикичей, ул. Нагорная, д. 3	Индивидуальные домовладения	52,368736	117,491671
81687	Забайкальский край, р-н. Сретенский, с. Чикичей, ул. Нагорная, д. 4	Индивидуальные домовладения	52,368736	117,491671
81688	Забайкальский край, р-н. Сретенский, с. Чикичей, ул. Нагорная, д. 5	Индивидуальные домовладения	52,368736	117,491671
81689	Забайкальский край, р-н. Сретенский, с. Чикичей, ул. Нагорная, д. 6	Индивидуальные домовладения	52,368736	117,491671
81690	Забайкальский край, р-н. Сретенский, с. Чикичей, ул. Нагорная, д. 7	Индивидуальные домовладения	52,368736	117,491671
81691	Забайкальский край, р-н. Сретенский, с. Чикичей, ул. Нагорная, д. 8	Индивидуальные домовладения	52,368736	117,491671
81692	Забайкальский край, р-н. Приаргунский, пгт. Приаргунск, ул. Магистральная, д. 22	Индивидуальные домовладения	50,354708	119,093376
81693	Забайкальский край, р-н. Сретенский, с. Чикичей, ул. Семена Спиридоновича, д. 1	Индивидуальные домовладения	52,368879	117,495453
81694	Забайкальский край, р-н. Сретенский, с. Чикичей, ул. Семена Спиридоновича, д. 10	Индивидуальные домовладения	52,368879	117,495453
81695	Забайкальский край, р-н. Приаргунский, пгт. Приаргунск, ул. Магистральная, д. 23	Индивидуальные домовладения	50,354708	119,093376
81696	Забайкальский край, р-н. Улётовский, с. Николаевское, ул. Мотус, д. 28	Индивидуальные домовладения	51,050876	111,771972
81697	Забайкальский край, р-н. Каларский, п. ст. Икабья, мкр. 1-й, д. 1	МКД	56,999377	118,770632

№ п/п	Адрес	Вид	Широта	Долгота
81698	Забайкальский край, р-н. Сретенский, с. Чикичей, ул. Семена Спиридоновича, д. 13	Индивидуальные домовладения	52,368879	117,495453
81699	Забайкальский край, р-н. Сретенский, с. Чикичей, ул. Семена Спиридоновича, д. 14	Индивидуальные домовладения	52,368879	117,495453
81700	Забайкальский край, р-н. Сретенский, с. Чикичей, ул. Семена Спиридоновича, д. 15	Индивидуальные домовладения	52,368879	117,495453
81701	Забайкальский край, р-н. Сретенский, с. Чикичей, ул. Семена Спиридоновича, д. 16	Индивидуальные домовладения	52,368879	117,495453
81702	Забайкальский край, р-н. Сретенский, с. Чикичей, ул. Семена Спиридоновича, д. 17	Индивидуальные домовладения	52,368879	117,495453
81703	Забайкальский край, р-н. Сретенский, с. Чикичей, ул. Семена Спиридоновича, д. 19	Индивидуальные домовладения	52,368879	117,495453
81704	Забайкальский край, р-н. Сретенский, с. Чикичей, ул. Семена Спиридоновича, д. 2	Индивидуальные домовладения	52,368879	117,495453
81705	Забайкальский край, р-н. Сретенский, с. Чикичей, ул. Семена Спиридоновича, д. 22	Индивидуальные домовладения	52,368879	117,495453
81706	Забайкальский край, р-н. Сретенский, с. Чикичей, ул. Семена Спиридоновича, д. 23	Индивидуальные домовладения	52,368879	117,495453
81707	Забайкальский край, р-н. Сретенский, с. Чикичей, ул. Семена Спиридоновича, д. 24	Индивидуальные домовладения	52,368879	117,495453
81708	Забайкальский край, р-н. Сретенский, с. Чикичей, ул. Семена Спиридоновича, д. 25	Индивидуальные домовладения	52,368879	117,495453
81709	Забайкальский край, р-н. Сретенский, с. Чикичей, ул. Семена Спиридоновича, д. 27	Индивидуальные домовладения	52,368879	117,495453
81710	Забайкальский край, р-н. Сретенский, с. Чикичей, ул. Семена Спиридоновича, д. 28	Индивидуальные домовладения	52,368879	117,495453
81711	Забайкальский край, р-н. Сретенский, с. Чикичей, ул. Семена Спиридоновича, д. 29	Индивидуальные домовладения	52,368879	117,495453
81712	Забайкальский край, р-н. Сретенский, с. Чикичей, ул. Семена Спиридоновича, д. 3	Индивидуальные домовладения	52,368879	117,495453

№ п/п	Адрес	Вид	Широта	Долгота
81713	Забайкальский край, р-н. Сретенский, с. Чикичей, ул. Семена Спиридоновича, д. 30	Индивидуальные домовладения	52,368879	117,495453
81714	Забайкальский край, р-н. Сретенский, с. Чикичей, ул. Семена Спиридоновича, д. 34	Индивидуальные домовладения	52,368879	117,495453
81715	Забайкальский край, р-н. Сретенский, с. Чикичей, ул. Семена Спиридоновича, д. 37	Индивидуальные домовладения	52,368879	117,495453
81716	Забайкальский край, р-н. Улётовский, с. Николаевское, ул. Набережная, д. 10А	Индивидуальные домовладения	51,050876	111,771972
81717	Забайкальский край, г. Чита, мкр. Витимский, д. 71Ж	Индивидуальные домовладения	52,090805	113,430379
81718	Забайкальский край, г. Чита, мкр. Витимский, д. 9Ж	Индивидуальные домовладения	52,089056	113,426534
81719	Забайкальский край, р-н. Сретенский, с. Чикичей, ул. Семена Спиридоновича, д. 5	Индивидуальные домовладения	52,368879	117,495453
81720	Забайкальский край, р-н. Сретенский, с. Чикичей, ул. Семена Спиридоновича, д. 6	Индивидуальные домовладения	52,368879	117,495453
81721	Забайкальский край, р-н. Сретенский, с. Чикичей, ул. Семена Спиридоновича, д. 8	Индивидуальные домовладения	52,368879	117,495453
81722	Забайкальский край, р-н. Сретенский, с. Чикичей, ул. Семена Спиридоновича, д. 9	Индивидуальные домовладения	52,368879	117,495453
81723	Забайкальский край, р-н. Сретенский, с. Чикичей, ул. Титкова, д. 1	Индивидуальные домовладения	52,369395	117,490602
81724	Забайкальский край, р-н. Сретенский, с. Чикичей, ул. Титкова, д. 11	Индивидуальные домовладения	52,369395	117,490602
81725	Забайкальский край, р-н. Сретенский, с. Чикичей, ул. Титкова, д. 13	Индивидуальные домовладения	52,369395	117,490602
81726	Забайкальский край, р-н. Сретенский, с. Чикичей, ул. Титкова, д. 17	Индивидуальные домовладения	52,369395	117,490602
81727	Забайкальский край, р-н. Сретенский, с. Чикичей, ул. Титкова, д. 18	Индивидуальные домовладения	52,369395	117,490602

№ п/п	Адрес	Вид	Широта	Долгота
81728	Забайкальский край, р-н. Сретенский, с. Чикичей, ул. Титкова, д. 18, корп. 2	Индивидуальные домовладения	52,369395	117,490602
81729	Забайкальский край, р-н. Сретенский, с. Чикичей, ул. Титкова, д. 19	Индивидуальные домовладения	52,369395	117,490602
81730	Забайкальский край, р-н. Сретенский, с. Чикичей, ул. Титкова, д. 3	Индивидуальные домовладения	52,369395	117,490602
81731	Забайкальский край, р-н. Сретенский, с. Чикичей, ул. Титкова, д. 4	Индивидуальные домовладения	52,369395	117,490602
81732	Забайкальский край, р-н. Сретенский, с. Чикичей, ул. Титкова, д. 6	Индивидуальные домовладения	52,369395	117,490602
81733	Забайкальский край, р-н. Сретенский, с. Чикичей, ул. Титкова, д. 8	Индивидуальные домовладения	52,369395	117,490602
81734	Забайкальский край, р-н. Сретенский, с. Чикичей, ул. Энергетиков, д. 1	Индивидуальные домовладения	52,368736	117,491671
81735	Забайкальский край, р-н. Сретенский, с. Чикичей, ул. Энергетиков, д. 11	Индивидуальные домовладения	52,368736	117,491671
81736	Забайкальский край, р-н. Сретенский, с. Чикичей, ул. Энергетиков, д. 15	Индивидуальные домовладения	52,368736	117,491671
81737	Забайкальский край, р-н. Сретенский, с. Чикичей, ул. Энергетиков, д. 18	Индивидуальные домовладения	52,368736	117,491671
81738	Забайкальский край, г. Чита, мкр. Камышинский, д. 112а	Индивидуальные домовладения	52,033973	113,499432
81739	Забайкальский край, р-н. Улётовский, с. Николаевское, ул. Набережная, д. 13	Индивидуальные домовладения	51,050876	111,771972
81740	Забайкальский край, г. Чита, мкр. Камышинский, д. 13	Индивидуальные домовладения	52,033973	113,499432
81741	Забайкальский край, г. Чита, мкр. Камышинский, д. 14	Индивидуальные домовладения	52,033973	113,499432
81742	Забайкальский край, р-н. Сретенский, с. Чикичей, ул. Энергетиков, д. 5	Индивидуальные домовладения	52,368736	117,491671

№ п/п	Адрес	Вид	Широта	Долгота
81743	Забайкальский край, р-н. Сретенский, с. Чикичей, ул. Энергетиков, д. 5а	Индивидуальные домовладения	52,368736	117,491671
81744	Забайкальский край, р-н. Сретенский, с. Чикичей, ул. Энергетиков, д. 7	Индивидуальные домовладения	52,368736	117,491671
81745	Забайкальский край, р-н. Сретенский, с. Чикичей, ул. Энергетиков, д. 9	Индивидуальные домовладения	52,368736	117,491671
81746	Забайкальский край, р-н. Сретенский, с. Алия, пер. Молодежный, д. 1	Индивидуальные домовладения	52,315839	117,61775
81747	Забайкальский край, р-н. Сретенский, с. Алия, пер. Молодежный, д. 10	Индивидуальные домовладения	52,315839	117,61775
81748	Забайкальский край, р-н. Сретенский, с. Алия, пер. Молодежный, д. 11	Индивидуальные домовладения	52,315839	117,61775
81749	Забайкальский край, р-н. Сретенский, с. Алия, пер. Молодежный, д. 12	Индивидуальные домовладения	52,315839	117,61775
81750	Забайкальский край, р-н. Сретенский, с. Алия, пер. Молодежный, д. 2	Индивидуальные домовладения	52,315839	117,61775
81751	Забайкальский край, р-н. Сретенский, с. Алия, пер. Молодежный, д. 3	Индивидуальные домовладения	52,315839	117,61775
81752	Забайкальский край, р-н. Сретенский, с. Алия, пер. Молодежный, д. 4	Индивидуальные домовладения	52,315839	117,61775
81753	Забайкальский край, р-н. Сретенский, с. Алия, пер. Молодежный, д. 5	Индивидуальные домовладения	52,315839	117,61775
81754	Забайкальский край, р-н. Сретенский, с. Алия, пер. Молодежный, д. 7	Индивидуальные домовладения	52,315839	117,61775
81755	Забайкальский край, р-н. Сретенский, с. Алия, пер. Молодежный, д. 8	Индивидуальные домовладения	52,315839	117,61775
81756	Забайкальский край, р-н. Сретенский, с. Алия, пер. Молодежный, д. 9	Индивидуальные домовладения	52,315839	117,61775
81757	Забайкальский край, р-н. Сретенский, с. Алия, ул. Красноармейская, д. 42	Индивидуальные домовладения	52,321796	117,614237

№ п/п	Адрес	Вид	Широта	Долгота
81758	Забайкальский край, р-н. Сретенский, с. Алия, ул. Красноармейская, д. 43	Индивидуальные домовладения	52,321796	117,614237
81759	Забайкальский край, р-н. Сретенский, с. Алия, ул. Красноармейская, д. 44	Индивидуальные домовладения	52,321796	117,614237
81760	Забайкальский край, р-н. Сретенский, с. Алия, ул. Красноармейская, д. 49	Индивидуальные домовладения	52,321796	117,614237
81761	Забайкальский край, г. Чита, мкр. Камышинский, д. 163	Индивидуальные домовладения	52,033973	113,499432
81762	Забайкальский край, р-н. Улётовский, с. Николаевское, ул. Набережная, д. 9	Индивидуальные домовладения	51,050876	111,771972
81763	Забайкальский край, р-н. Сретенский, с. Алия, ул. Красноармейская, д. 52	Индивидуальные домовладения	52,321796	117,614237
81764	Забайкальский край, р-н. Сретенский, с. Алия, ул. Красноармейская, д. 54	Индивидуальные домовладения	52,321796	117,614237
81765	Забайкальский край, р-н. Сретенский, с. Алия, ул. Красноармейская, д. 55	Индивидуальные домовладения	52,321796	117,614237
81766	Забайкальский край, р-н. Сретенский, с. Алия, ул. Красноармейская, д. 57	Индивидуальные домовладения	52,321796	117,614237
81767	Забайкальский край, р-н. Сретенский, с. Алия, ул. Красноармейская, д. 58	Индивидуальные домовладения	52,321796	117,614237
81768	Забайкальский край, р-н. Сретенский, с. Алия, ул. Красноармейская, д. 59	Индивидуальные домовладения	52,321796	117,614237
81769	Забайкальский край, р-н. Сретенский, с. Алия, ул. Красноармейская, д. 60	Индивидуальные домовладения	52,321796	117,614237
81770	Забайкальский край, р-н. Сретенский, с. Алия, ул. Красноармейская, д. 61	Индивидуальные домовладения	52,321796	117,614237
81771	Забайкальский край, р-н. Сретенский, с. Алия, ул. Красноармейская, д. 62	Индивидуальные домовладения	52,321796	117,614237
81772	Забайкальский край, р-н. Сретенский, с. Алия, ул. Красноармейская, д. 63	Индивидуальные домовладения	52,321796	117,614237

№ п/п	Адрес	Вид	Широта	Долгота
81773	Забайкальский край, р-н. Сретенский, с. Алия, ул. Красноармейская, д. 64	Индивидуальные домовладения	52,321796	117,614237
81774	Забайкальский край, р-н. Сретенский, с. Алия, ул. Красноармейская, д. 65	Индивидуальные домовладения	52,321796	117,614237
81775	Забайкальский край, р-н. Сретенский, с. Алия, ул. Красноармейская, д. 66	Индивидуальные домовладения	52,321796	117,614237
81776	Забайкальский край, р-н. Сретенский, с. Алия, ул. Красноармейская, д. 67	Индивидуальные домовладения	52,321796	117,614237
81777	Забайкальский край, р-н. Сретенский, с. Алия, ул. Красноармейская, д. 69	Индивидуальные домовладения	52,321796	117,614237
81778	Забайкальский край, р-н. Сретенский, с. Алия, ул. Красноармейская, д. 70	Индивидуальные домовладения	52,321796	117,614237
81779	Забайкальский край, р-н. Сретенский, с. Алия, ул. Красноармейская, д. 71	Индивидуальные домовладения	52,321796	117,614237
81780	Забайкальский край, р-н. Сретенский, с. Алия, ул. Красноармейская, д. 73	Индивидуальные домовладения	52,321796	117,614237
81781	Забайкальский край, р-н. Сретенский, с. Алия, ул. Красноармейская, д. 74	Индивидуальные домовладения	52,321796	117,614237
81782	Забайкальский край, р-н. Сретенский, с. Алия, ул. Красноармейская, д. 76	Индивидуальные домовладения	52,321796	117,614237
81783	Забайкальский край, р-н. Сретенский, с. Алия, ул. Красноармейская, д. 77	Индивидуальные домовладения	52,321796	117,614237
81784	Забайкальский край, р-н. Сретенский, с. Алия, ул. Красноармейская, д. 78	Индивидуальные домовладения	52,321796	117,614237
81785	Забайкальский край, р-н. Сретенский, с. Алия, ул. Красноармейская, д. 79	Индивидуальные домовладения	52,321796	117,614237
81786	Забайкальский край, р-н. Сретенский, с. Алия, ул. Красноармейская, д. 84	Индивидуальные домовладения	52,321796	117,614237
81787	Забайкальский край, р-н. Сретенский, с. Алия, ул. Красноармейская, д. 85	Индивидуальные домовладения	52,321796	117,614237

№ п/п	Адрес	Вид	Широта	Долгота
81788	Забайкальский край, р-н. Сретенский, с. Алия, ул. Красноармейская, д. 86	Индивидуальные домовладения	52,321796	117,614237
81789	Забайкальский край, р-н. Сретенский, с. Алия, ул. Красноармейская, д. 88	Индивидуальные домовладения	52,321796	117,614237
81790	Забайкальский край, р-н. Сретенский, с. Алия, ул. Красноармейская, д. 89	Индивидуальные домовладения	52,321796	117,614237
81791	Забайкальский край, р-н. Сретенский, с. Алия, ул. Красноармейская, д. 90	Индивидуальные домовладения	52,321796	117,614237
81792	Забайкальский край, р-н. Сретенский, с. Алия, ул. Красноармейская, д. 91	Индивидуальные домовладения	52,321796	117,614237
81793	Забайкальский край, р-н. Сретенский, с. Алия, ул. Красноармейская, д. 92	Индивидуальные домовладения	52,321796	117,614237
81794	Забайкальский край, р-н. Сретенский, с. Алия, ул. Красноармейская, д. 93	Индивидуальные домовладения	52,321796	117,614237
81795	Забайкальский край, р-н. Сретенский, с. Алия, ул. Красноармейская, д. 94	Индивидуальные домовладения	52,321796	117,614237
81796	Забайкальский край, р-н. Сретенский, с. Алия, ул. Луговая, д. 17	Индивидуальные домовладения	52,315426	117,617148
81797	Забайкальский край, р-н. Сретенский, с. Алия, ул. Луговая, д. 18	Индивидуальные домовладения	52,315426	117,617148
81798	Забайкальский край, р-н. Сретенский, с. Алия, ул. Луговая, д. 19	Индивидуальные домовладения	52,315426	117,617148
81799	Забайкальский край, р-н. Сретенский, с. Алия, ул. Луговая, д. 21	Индивидуальные домовладения	52,315426	117,617148
81800	Забайкальский край, р-н. Сретенский, с. Алия, ул. Луговая, д. 22	Индивидуальные домовладения	52,315426	117,617148
81801	Забайкальский край, р-н. Сретенский, с. Алия, ул. Луговая, д. 24	Индивидуальные домовладения	52,315426	117,617148
81802	Забайкальский край, г. Чита, мкр. Камышинский, д. 200	Индивидуальные домовладения	52,033973	113,499432

№ п/п	Адрес	Вид	Широта	Долгота
81803	Забайкальский край, р-н. Сретенский, с. Алия, ул. Луговая, д. 26	Индивидуальные домовладения	52,315426	117,617148
81804	Забайкальский край, р-н. Сретенский, с. Алия, ул. Луговая, д. 29	Индивидуальные домовладения	52,315426	117,617148
81805	Забайкальский край, р-н. Сретенский, с. Алия, ул. Луговая, д. 30	Индивидуальные домовладения	52,315426	117,617148
81806	Забайкальский край, р-н. Сретенский, с. Алия, ул. Луговая, д. 31	Индивидуальные домовладения	52,315426	117,617148
81807	Забайкальский край, р-н. Сретенский, с. Алия, ул. Луговая, д. 32	Индивидуальные домовладения	52,315426	117,617148
81808	Забайкальский край, р-н. Сретенский, с. Алия, ул. Луговая, д. 33	Индивидуальные домовладения	52,315426	117,617148
81809	Забайкальский край, р-н. Сретенский, с. Алия, ул. Новая, д. 1	Индивидуальные домовладения	52,315839	117,61775
81810	Забайкальский край, р-н. Сретенский, с. Алия, ул. Новая, д. 10	Индивидуальные домовладения	52,315839	117,61775
81811	Забайкальский край, р-н. Сретенский, с. Алия, ул. Новая, д. 11	Индивидуальные домовладения	52,315839	117,61775
81812	Забайкальский край, р-н. Сретенский, с. Алия, ул. Новая, д. 12	Индивидуальные домовладения	52,315839	117,61775
81813	Забайкальский край, р-н. Сретенский, с. Алия, ул. Новая, д. 13	Индивидуальные домовладения	52,315839	117,61775
81814	Забайкальский край, р-н. Сретенский, с. Алия, ул. Новая, д. 15	Индивидуальные домовладения	52,315839	117,61775
81815	Забайкальский край, р-н. Сретенский, с. Алия, ул. Новая, д. 17	Индивидуальные домовладения	52,315839	117,61775
81816	Забайкальский край, р-н. Сретенский, с. Алия, ул. Новая, д. 18	Индивидуальные домовладения	52,315839	117,61775
81817	Забайкальский край, р-н. Сретенский, с. Алия, ул. Новая, д. 2	Индивидуальные домовладения	52,315839	117,61775

№ п/п	Адрес	Вид	Широта	Долгота
81818	Забайкальский край, р-н. Сретенский, с. Алия, ул. Новая, д. 21	Индивидуальные домовладения	52,315839	117,61775
81819	Забайкальский край, р-н. Сретенский, с. Алия, ул. Новая, д. 22	Индивидуальные домовладения	52,315839	117,61775
81820	Забайкальский край, р-н. Сретенский, с. Алия, ул. Новая, д. 23	Индивидуальные домовладения	52,315839	117,61775
81821	Забайкальский край, р-н. Сретенский, с. Алия, ул. Новая, д. 25	Индивидуальные домовладения	52,315839	117,61775
81822	Забайкальский край, р-н. Сретенский, с. Алия, ул. Новая, д. 3	Индивидуальные домовладения	52,315839	117,61775
81823	Забайкальский край, р-н. Сретенский, с. Алия, ул. Новая, д. 4	Индивидуальные домовладения	52,315839	117,61775
81824	Забайкальский край, р-н. Сретенский, с. Алия, ул. Новая, д. 5	Индивидуальные домовладения	52,315839	117,61775
81825	Забайкальский край, р-н. Улётовский, с. Николаевское, ул. Новая, д. 4	Индивидуальные домовладения	51,050876	111,771972
81826	Забайкальский край, г. Чита, мкр. Камышинский, д. 28	Индивидуальные домовладения	52,033973	113,499432
81827	Забайкальский край, р-н. Сретенский, с. Алия, ул. Новая, д. 7	Индивидуальные домовладения	52,315839	117,61775
81828	Забайкальский край, р-н. Сретенский, с. Алия, ул. Новая, д. 8	Индивидуальные домовладения	52,315839	117,61775
81829	Забайкальский край, р-н. Сретенский, с. Алия, ул. Новая, д. 9	Индивидуальные домовладения	52,315839	117,61775
81830	Забайкальский край, р-н. Сретенский, с. Нижняя Алия, пер. Речной, д. 10	Индивидуальные домовладения	52,304882	117,621469
81831	Забайкальский край, р-н. Сретенский, с. Нижняя Алия, пер. Речной, д. 11	Индивидуальные домовладения	52,304882	117,621469
81832	Забайкальский край, р-н. Сретенский, с. Нижняя Алия, пер. Речной, д. 13	Индивидуальные домовладения	52,304882	117,621469

№ п/п	Адрес	Вид	Широта	Долгота
81833	Забайкальский край, р-н. Сретенский, с. Нижняя Алия, пер. Речной, д. 14	Индивидуальные домовладения	52,304882	117,621469
81834	Забайкальский край, р-н. Сретенский, с. Нижняя Алия, пер. Речной, д. 16	Индивидуальные домовладения	52,304882	117,621469
81835	Забайкальский край, р-н. Сретенский, с. Нижняя Алия, пер. Речной, д. 17	Индивидуальные домовладения	52,304882	117,621469
81836	Забайкальский край, р-н. Сретенский, с. Нижняя Алия, пер. Речной, д. 18	Индивидуальные домовладения	52,304882	117,621469
81837	Забайкальский край, р-н. Сретенский, с. Нижняя Алия, пер. Речной, д. 19	Индивидуальные домовладения	52,304882	117,621469
81838	Забайкальский край, р-н. Сретенский, с. Нижняя Алия, пер. Речной, д. 2	Индивидуальные домовладения	52,304882	117,621469
81839	Забайкальский край, р-н. Сретенский, с. Нижняя Алия, пер. Речной, д. 20	Индивидуальные домовладения	52,304882	117,621469
81840	Забайкальский край, р-н. Сретенский, с. Нижняя Алия, пер. Речной, д. 23	Индивидуальные домовладения	52,304882	117,621469
81841	Забайкальский край, р-н. Сретенский, с. Нижняя Алия, пер. Речной, д. 25	Индивидуальные домовладения	52,304882	117,621469
81842	Забайкальский край, р-н. Сретенский, с. Нижняя Алия, пер. Речной, д. 3	Индивидуальные домовладения	52,304882	117,621469
81843	Забайкальский край, р-н. Сретенский, с. Нижняя Алия, пер. Речной, д. 4	Индивидуальные домовладения	52,304882	117,621469
81844	Забайкальский край, р-н. Сретенский, с. Нижняя Алия, пер. Речной, д. 6	Индивидуальные домовладения	52,304882	117,621469
81845	Забайкальский край, р-н. Сретенский, с. Нижняя Алия, пер. Речной, д. 8	Индивидуальные домовладения	52,304882	117,621469
81846	Забайкальский край, р-н. Сретенский, с. Нижняя Алия, пер. Речной, д. 9	Индивидуальные домовладения	52,304882	117,621469
81847	Забайкальский край, р-н. Улётовский, с. Николаевское, ул. Новая, д. 5	Индивидуальные домовладения	51,050876	111,771972

№ п/п	Адрес	Вид	Широта	Долгота
81848	Забайкальский край, г. Чита, мкр. Камышинский, д. 37	Индивидуальные домовладения	52,033973	113,499432
81849	Забайкальский край, р-н. Сретенский, с. Нижняя Алия, ул. 1-я Красноармейская, д. 10	Индивидуальные домовладения	52,304882	117,621469
81850	Забайкальский край, р-н. Сретенский, с. Нижняя Алия, ул. 1-я Красноармейская, д. 12	Индивидуальные домовладения	52,304882	117,621469
81851	Забайкальский край, р-н. Сретенский, с. Нижняя Алия, ул. 1-я Красноармейская, д. 13	Индивидуальные домовладения	52,304882	117,621469
81852	Забайкальский край, р-н. Сретенский, с. Нижняя Алия, ул. 1-я Красноармейская, д. 15	Индивидуальные домовладения	52,304882	117,621469
81853	Забайкальский край, р-н. Сретенский, с. Нижняя Алия, ул. 1-я Красноармейская, д. 16	Индивидуальные домовладения	52,304882	117,621469
81854	Забайкальский край, р-н. Сретенский, с. Нижняя Алия, ул. 1-я Красноармейская, д. 18	Индивидуальные домовладения	52,304882	117,621469
81855	Забайкальский край, р-н. Сретенский, с. Нижняя Алия, ул. 1-я Красноармейская, д. 20	Индивидуальные домовладения	52,304882	117,621469
81856	Забайкальский край, р-н. Сретенский, с. Нижняя Алия, ул. 1-я Красноармейская, д. 26	Индивидуальные домовладения	52,304882	117,621469
81857	Забайкальский край, р-н. Сретенский, с. Нижняя Алия, ул. 1-я Красноармейская, д. 28	Индивидуальные домовладения	52,304882	117,621469
81858	Забайкальский край, р-н. Сретенский, с. Нижняя Алия, ул. 1-я Красноармейская, д. 3	Индивидуальные домовладения	52,304882	117,621469
81859	Забайкальский край, р-н. Сретенский, с. Нижняя Алия, ул. 1-я Красноармейская, д. 30	Индивидуальные домовладения	52,304882	117,621469
81860	Забайкальский край, р-н. Сретенский, с. Нижняя Алия, ул. 1-я Красноармейская, д. 32	Индивидуальные домовладения	52,304882	117,621469
81861	Забайкальский край, р-н. Сретенский, с. Нижняя Алия, ул. 1-я Красноармейская, д. 34	Индивидуальные домовладения	52,304882	117,621469
81862	Забайкальский край, р-н. Сретенский, с. Нижняя Алия, ул. 1-я Красноармейская, д. 35	Индивидуальные домовладения	52,304882	117,621469

№ п/п	Адрес	Вид	Широта	Долгота
81863	Забайкальский край, р-н. Сретенский, с. Нижняя Алия, ул. 1-я Красноармейская, д. 36	Индивидуальные домовладения	52,304882	117,621469
81864	Забайкальский край, р-н. Сретенский, с. Нижняя Алия, ул. 1-я Красноармейская, д. 38	Индивидуальные домовладения	52,304882	117,621469
81865	Забайкальский край, р-н. Сретенский, с. Нижняя Алия, ул. 1-я Красноармейская, д. 40	Индивидуальные домовладения	52,304882	117,621469
81866	Забайкальский край, р-н. Улётовский, с. Николаевское, ул. Октябрьская, д. 110	Индивидуальные домовладения	51,052817	111,766555
81867	Забайкальский край, р-н. Сретенский, с. Нижняя Алия, ул. 1-я Красноармейская, д. 5	Индивидуальные домовладения	52,304882	117,621469
81868	Забайкальский край, р-н. Сретенский, с. Нижняя Алия, ул. 1-я Красноармейская, д. 6	Индивидуальные домовладения	52,304882	117,621469
81869	Забайкальский край, р-н. Сретенский, с. Нижняя Алия, ул. 1-я Красноармейская, д. 7	Индивидуальные домовладения	52,304882	117,621469
81870	Забайкальский край, р-н. Сретенский, с. Нижняя Алия, ул. 1-я Красноармейская, д. 9	Индивидуальные домовладения	52,304882	117,621469
81871	Забайкальский край, р-н. Сретенский, с. Нижняя Алия, ул. 1-я Луговая, д. 1	Индивидуальные домовладения	52,304882	117,621469
81872	Забайкальский край, р-н. Сретенский, с. Нижняя Алия, ул. 1-я Луговая, д. 10	Индивидуальные домовладения	52,304882	117,621469
81873	Забайкальский край, р-н. Сретенский, с. Нижняя Алия, ул. 1-я Луговая, д. 12	Индивидуальные домовладения	52,304882	117,621469
81874	Забайкальский край, р-н. Сретенский, с. Нижняя Алия, ул. 1-я Луговая, д. 13	Индивидуальные домовладения	52,304882	117,621469
81875	Забайкальский край, р-н. Сретенский, с. Нижняя Алия, ул. 1-я Луговая, д. 13, корп. А	Индивидуальные домовладения	52,304882	117,621469
81876	Забайкальский край, р-н. Сретенский, с. Нижняя Алия, ул. 1-я Луговая, д. 15	Индивидуальные домовладения	52,304882	117,621469
81877	Забайкальский край, р-н. Сретенский, с. Нижняя Алия, ул. 1-я Луговая, д. 2	Индивидуальные домовладения	52,304882	117,621469

№ п/п	Адрес	Вид	Широта	Долгота
81878	Забайкальский край, р-н. Сретенский, с. Нижняя Алия, ул. 1-я Луговая, д. 3	Индивидуальные домовладения	52,304882	117,621469
81879	Забайкальский край, р-н. Сретенский, с. Нижняя Алия, ул. 1-я Луговая, д. 4	Индивидуальные домовладения	52,304882	117,621469
81880	Забайкальский край, р-н. Сретенский, с. Нижняя Алия, ул. 1-я Луговая, д. 5	Индивидуальные домовладения	52,304882	117,621469
81881	Забайкальский край, р-н. Сретенский, с. Нижняя Алия, ул. 1-я Луговая, д. 6	Индивидуальные домовладения	52,304882	117,621469
81882	Забайкальский край, р-н. Сретенский, с. Нижняя Алия, ул. 1-я Луговая, д. 7	Индивидуальные домовладения	52,304882	117,621469
81883	Забайкальский край, р-н. Сретенский, с. Нижняя Алия, ул. 1-я Луговая, д. 8	Индивидуальные домовладения	52,304882	117,621469
81884	Забайкальский край, р-н. Сретенский, с. Молодовск, ул. Заречная, д. 1	Индивидуальные домовладения	52,270976	117,885798
81885	Забайкальский край, р-н. Сретенский, с. Молодовск, ул. Заречная, д. 10	Индивидуальные домовладения	52,270976	117,885798
81886	Забайкальский край, р-н. Улётовский, с. Николаевское, ул. Октябрьская, д. 118	Индивидуальные домовладения	51,052691	111,764963
81887	Забайкальский край, р-н. Сретенский, с. Молодовск, ул. Заречная, д. 12	Индивидуальные домовладения	52,270976	117,885798
81888	Забайкальский край, р-н. Сретенский, с. Молодовск, ул. Заречная, д. 5	Индивидуальные домовладения	52,270976	117,885798
81889	Забайкальский край, р-н. Сретенский, с. Молодовск, ул. Заречная, д. 7	Индивидуальные домовладения	52,270976	117,885798
81890	Забайкальский край, р-н. Сретенский, с. Молодовск, ул. Заречная, д. 8	Индивидуальные домовладения	52,270976	117,885798
81891	Забайкальский край, р-н. Сретенский, с. Молодовск, ул. Заречная, д. 9	Индивидуальные домовладения	52,270976	117,885798
81892	Забайкальский край, р-н. Сретенский, с. Молодовск, ул. Набережная, д. 1	Индивидуальные домовладения	52,257819	117,868856

№ п/п	Адрес	Вид	Широта	Долгота
81908	Забайкальский край, р-н. Приаргунский, пгт. Приаргунск, ул. Южная, д. 34	Индивидуальные домовладения	50,364799	119,091867
81909	Забайкальский край, р-н. Сретенский, с. Молодовск, ул. Набережная, д. 26	Индивидуальные домовладения	52,257819	117,868856
81910	Забайкальский край, р-н. Сретенский, с. Молодовск, ул. Набережная, д. 27	Индивидуальные домовладения	52,257819	117,868856
81911	Забайкальский край, р-н. Сретенский, с. Молодовск, ул. Набережная, д. 28	Индивидуальные домовладения	52,257819	117,868856
81912	Забайкальский край, р-н. Сретенский, с. Молодовск, ул. Набережная, д. 3	Индивидуальные домовладения	52,257819	117,868856
81913	Забайкальский край, р-н. Сретенский, с. Молодовск, ул. Набережная, д. 30	Индивидуальные домовладения	52,257819	117,868856
81914	Забайкальский край, р-н. Сретенский, с. Молодовск, ул. Набережная, д. 32	Индивидуальные домовладения	52,257819	117,868856
81915	Забайкальский край, р-н. Сретенский, с. Молодовск, ул. Набережная, д. 33	Индивидуальные домовладения	52,257819	117,868856
81916	Забайкальский край, р-н. Сретенский, с. Молодовск, ул. Набережная, д. 35	Индивидуальные домовладения	52,257819	117,868856
81917	Забайкальский край, р-н. Сретенский, с. Молодовск, ул. Набережная, д. 36	Индивидуальные домовладения	52,257819	117,868856
81918	Забайкальский край, р-н. Сретенский, с. Молодовск, ул. Набережная, д. 37	Индивидуальные домовладения	52,257819	117,868856
81919	Забайкальский край, р-н. Сретенский, с. Молодовск, ул. Набережная, д. 39	Индивидуальные домовладения	52,257819	117,868856
81920	Забайкальский край, р-н. Сретенский, с. Молодовск, ул. Набережная, д. 41	Индивидуальные домовладения	52,257819	117,868856
81921	Забайкальский край, р-н. Сретенский, с. Молодовск, ул. Набережная, д. 42	Индивидуальные домовладения	52,257819	117,868856
81922	Забайкальский край, р-н. Сретенский, с. Молодовск, ул. Набережная, д. 44	Индивидуальные домовладения	52,257819	117,868856

№ п/п	Адрес	Вид	Широта	Долгота
81938	Забайкальский край, р-н. Сретенский, с. Молодовск, ул. Набережная, д. 65	Индивидуальные домовладения	52,257819	117,868856
81939	Забайкальский край, р-н. Сретенский, с. Молодовск, ул. Набережная, д. 66	Индивидуальные домовладения	52,257819	117,868856
81940	Забайкальский край, р-н. Сретенский, с. Молодовск, ул. Набережная, д. 67	Индивидуальные домовладения	52,257819	117,868856
81941	Забайкальский край, р-н. Сретенский, с. Молодовск, ул. Набережная, д. 69	Индивидуальные домовладения	52,257819	117,868856
81942	Забайкальский край, р-н. Сретенский, с. Молодовск, ул. Набережная, д. 70	Индивидуальные домовладения	52,257819	117,868856
81943	Забайкальский край, р-н. Сретенский, с. Молодовск, ул. Набережная, д. 71	Индивидуальные домовладения	52,257819	117,868856
81944	Забайкальский край, р-н. Сретенский, с. Молодовск, ул. Набережная, д. 75	Индивидуальные домовладения	52,257819	117,868856
81945	Забайкальский край, р-н. Сретенский, с. Молодовск, ул. Набережная, д. 76	Индивидуальные домовладения	52,257819	117,868856
81946	Забайкальский край, р-н. Сретенский, с. Молодовск, ул. Набережная, д. 77	Индивидуальные домовладения	52,257819	117,868856
81947	Забайкальский край, р-н. Сретенский, с. Молодовск, ул. Набережная, д. 78	Индивидуальные домовладения	52,257819	117,868856
81948	Забайкальский край, р-н. Сретенский, с. Бори, ул. Заречная, д. 11	Индивидуальные домовладения	52,475231	118,111563
81949	Забайкальский край, р-н. Каларский, п. ст. Икабья, мкр. 1-й, д. 2	МКД	56,999121	118,770935
81950	Забайкальский край, р-н. Сретенский, с. Молодовск, ул. Набережная, д. 9	Индивидуальные домовладения	52,257819	117,868856
81951	Забайкальский край, р-н. Сретенский, с. Молодовск, ул. Нагорная, д. 10	Индивидуальные домовладения	52,261479	117,872799
81952	Забайкальский край, р-н. Сретенский, с. Молодовск, ул. Нагорная, д. 11	Индивидуальные домовладения	52,261479	117,872799

№ п/п	Адрес	Вид	Широта	Долгота
81953	Забайкальский край, р-н. Сретенский, с. Молодовск, ул. Нагорная, д. 12	Индивидуальные домовладения	52,261479	117,872799
81954	Забайкальский край, р-н. Сретенский, с. Молодовск, ул. Нагорная, д. 13	Индивидуальные домовладения	52,261479	117,872799
81955	Забайкальский край, р-н. Сретенский, с. Молодовск, ул. Нагорная, д. 14	Индивидуальные домовладения	52,261479	117,872799
81956	Забайкальский край, р-н. Сретенский, с. Молодовск, ул. Нагорная, д. 15	Индивидуальные домовладения	52,261479	117,872799
81957	Забайкальский край, р-н. Сретенский, с. Молодовск, ул. Нагорная, д. 4	Индивидуальные домовладения	52,261479	117,872799
81958	Забайкальский край, р-н. Сретенский, с. Молодовск, ул. Нагорная, д. 5	Индивидуальные домовладения	52,261479	117,872799
81959	Забайкальский край, р-н. Сретенский, с. Молодовск, ул. Нагорная, д. 6	Индивидуальные домовладения	52,261479	117,872799
81960	Забайкальский край, р-н. Сретенский, с. Молодовск, ул. Нагорная, д. 7	Индивидуальные домовладения	52,261479	117,872799
81961	Забайкальский край, р-н. Сретенский, с. Ломы, ул. Молодежная, д. 1	Индивидуальные домовладения	52,285726	118,001941
81962	Забайкальский край, р-н. Сретенский, с. Ломы, ул. Молодежная, д. 17	Индивидуальные домовладения	52,285726	118,001941
81963	Забайкальский край, р-н. Сретенский, с. Ломы, ул. Молодежная, д. 2	Индивидуальные домовладения	52,285726	118,001941
81964	Забайкальский край, р-н. Сретенский, с. Ломы, ул. Молодежная, д. 31	Индивидуальные домовладения	52,285726	118,001941
81965	Забайкальский край, р-н. Сретенский, с. Ломы, ул. Молодежная, д. 32	Индивидуальные домовладения	52,285726	118,001941
81966	Забайкальский край, р-н. Сретенский, с. Ломы, ул. Молодежная, д. 35	Индивидуальные домовладения	52,285726	118,001941
81967	Забайкальский край, р-н. Сретенский, с. Ломы, ул. Молодежная, д. 36	Индивидуальные домовладения	52,285726	118,001941

№ п/п	Адрес	Вид	Широта	Долгота
81968	Забайкальский край, р-н. Сретенский, с. Ломы, ул. Набережная, д. 1	Индивидуальные домовладения	52,285726	118,001941
81969	Забайкальский край, р-н. Сретенский, с. Ломы, ул. Набережная, д. 10	Индивидуальные домовладения	52,285726	118,001941
81970	Забайкальский край, р-н. Сретенский, с. Бори, ул. Заречная, д. 12	Индивидуальные домовладения	52,475231	118,111563
81971	Забайкальский край, р-н. Улётовский, с. Николаевское, ул. Октябрьская, д. 146	Индивидуальные домовладения	51,053097	111,773772
81972	Забайкальский край, р-н. Сретенский, с. Ломы, ул. Набережная, д. 12	Индивидуальные домовладения	52,285726	118,001941
81973	Забайкальский край, р-н. Сретенский, с. Ломы, ул. Набережная, д. 13	Индивидуальные домовладения	52,285726	118,001941
81974	Забайкальский край, р-н. Сретенский, с. Ломы, ул. Набережная, д. 14	Индивидуальные домовладения	52,285726	118,001941
81975	Забайкальский край, р-н. Сретенский, с. Ломы, ул. Набережная, д. 15	Индивидуальные домовладения	52,285726	118,001941
81976	Забайкальский край, р-н. Сретенский, с. Ломы, ул. Набережная, д. 16	Индивидуальные домовладения	52,285726	118,001941
81977	Забайкальский край, р-н. Сретенский, с. Ломы, ул. Набережная, д. 18	Индивидуальные домовладения	52,285726	118,001941
81978	Забайкальский край, р-н. Сретенский, с. Ломы, ул. Набережная, д. 19	Индивидуальные домовладения	52,285726	118,001941
81979	Забайкальский край, р-н. Сретенский, с. Ломы, ул. Набережная, д. 2	Индивидуальные домовладения	52,285726	118,001941
81980	Забайкальский край, р-н. Сретенский, с. Ломы, ул. Набережная, д. 20	Индивидуальные домовладения	52,285726	118,001941
81981	Забайкальский край, р-н. Сретенский, с. Ломы, ул. Набережная, д. 21	Индивидуальные домовладения	52,285726	118,001941
81982	Забайкальский край, р-н. Сретенский, с. Ломы, ул. Набережная, д. 22	Индивидуальные домовладения	52,285726	118,001941

№ п/п	Адрес	Вид	Широта	Долгота
81983	Забайкальский край, р-н. Сретенский, с. Ломы, ул. Набережная, д. 23	Индивидуальные домовладения	52,285726	118,001941
81984	Забайкальский край, р-н. Сретенский, с. Ломы, ул. Набережная, д. 24	Индивидуальные домовладения	52,285726	118,001941
81985	Забайкальский край, р-н. Сретенский, с. Ломы, ул. Набережная, д. 25	Индивидуальные домовладения	52,285726	118,001941
81986	Забайкальский край, р-н. Сретенский, с. Ломы, ул. Набережная, д. 28а	Индивидуальные домовладения	52,285726	118,001941
81987	Забайкальский край, р-н. Сретенский, с. Ломы, ул. Набережная, д. 3	Индивидуальные домовладения	52,285726	118,001941
81988	Забайкальский край, р-н. Сретенский, с. Ломы, ул. Набережная, д. 30	Индивидуальные домовладения	52,285726	118,001941
81989	Забайкальский край, р-н. Сретенский, с. Ломы, ул. Набережная, д. 31	Индивидуальные домовладения	52,285726	118,001941
81990	Забайкальский край, р-н. Сретенский, с. Ломы, ул. Набережная, д. 33	Индивидуальные домовладения	52,285726	118,001941
81991	Забайкальский край, р-н. Сретенский, с. Ломы, ул. Набережная, д. 34	Индивидуальные домовладения	52,285726	118,001941
81992	Забайкальский край, р-н. Сретенский, с. Ломы, ул. Набережная, д. 35	Индивидуальные домовладения	52,285726	118,001941
81993	Забайкальский край, р-н. Улётовский, с. Николаевское, ул. Октябрьская, д. 148	Индивидуальные домовладения	51,053097	111,773772
81994	Забайкальский край, р-н. Сретенский, с. Ломы, ул. Набережная, д. 37	Индивидуальные домовладения	52,285726	118,001941
81995	Забайкальский край, р-н. Сретенский, с. Ломы, ул. Набережная, д. 38	Индивидуальные домовладения	52,285726	118,001941
81996	Забайкальский край, р-н. Сретенский, с. Ломы, ул. Набережная, д. 39	Индивидуальные домовладения	52,285726	118,001941
81997	Забайкальский край, р-н. Сретенский, с. Ломы, ул. Набережная, д. 4	Индивидуальные домовладения	52,285726	118,001941

№ п/п	Адрес	Вид	Широта	Долгота
81998	Забайкальский край, р-н. Сретенский, с. Ломы, ул. Набережная, д. 40	Индивидуальные домовладения	52,285726	118,001941
81999	Забайкальский край, р-н. Сретенский, с. Ломы, ул. Набережная, д. 43	Индивидуальные домовладения	52,285726	118,001941
82000	Забайкальский край, р-н. Сретенский, с. Ломы, ул. Набережная, д. 47	Индивидуальные домовладения	52,285726	118,001941
82001	Забайкальский край, р-н. Сретенский, с. Ломы, ул. Набережная, д. 48	Индивидуальные домовладения	52,285726	118,001941
82002	Забайкальский край, р-н. Сретенский, с. Ломы, ул. Набережная, д. 49	Индивидуальные домовладения	52,285726	118,001941
82003	Забайкальский край, р-н. Сретенский, с. Ломы, ул. Набережная, д. 5	Индивидуальные домовладения	52,285726	118,001941
82004	Забайкальский край, р-н. Сретенский, с. Ломы, ул. Набережная, д. 50	Индивидуальные домовладения	52,285726	118,001941
82005	Забайкальский край, р-н. Сретенский, с. Ломы, ул. Набережная, д. 52	Индивидуальные домовладения	52,285726	118,001941
82006	Забайкальский край, р-н. Сретенский, с. Ломы, ул. Набережная, д. 53	Индивидуальные домовладения	52,285726	118,001941
82007	Забайкальский край, р-н. Сретенский, с. Ломы, ул. Набережная, д. 54	Индивидуальные домовладения	52,285726	118,001941
82008	Забайкальский край, р-н. Сретенский, с. Ломы, ул. Набережная, д. 55	Индивидуальные домовладения	52,285726	118,001941
82009	Забайкальский край, р-н. Сретенский, с. Ломы, ул. Набережная, д. 58	Индивидуальные домовладения	52,285726	118,001941
82010	Забайкальский край, р-н. Сретенский, с. Ломы, ул. Набережная, д. 6	Индивидуальные домовладения	52,285726	118,001941
82011	Забайкальский край, р-н. Сретенский, с. Ломы, ул. Набережная, д. 60	Индивидуальные домовладения	52,285726	118,001941
82012	Забайкальский край, р-н. Сретенский, с. Ломы, ул. Набережная, д. 61	Индивидуальные домовладения	52,285726	118,001941

№ п/п	Адрес	Вид	Широта	Долгота
82013	Забайкальский край, р-н. Сретенский, с. Ломы, ул. Набережная, д. 62	Индивидуальные домовладения	52,285726	118,001941
82014	Забайкальский край, р-н. Сретенский, с. Ломы, ул. Набережная, д. 64	Индивидуальные домовладения	52,285726	118,001941
82015	Забайкальский край, р-н. Улётовский, с. Николаевское, ул. Октябрьская, д. 24	Индивидуальные домовладения	51,054603	111,784394
82016	Забайкальский край, р-н. Сретенский, с. Ломы, ул. Набережная, д. 9	Индивидуальные домовладения	52,285726	118,001941
82017	Забайкальский край, р-н. Сретенский, с. Ломы, ул. Песчаная, д. 1	Индивидуальные домовладения	52,285726	118,001941
82018	Забайкальский край, р-н. Сретенский, с. Ломы, ул. Песчаная, д. 10	Индивидуальные домовладения	52,285726	118,001941
82019	Забайкальский край, р-н. Сретенский, с. Ломы, ул. Песчаная, д. 11	Индивидуальные домовладения	52,285726	118,001941
82020	Забайкальский край, р-н. Сретенский, с. Ломы, ул. Песчаная, д. 12	Индивидуальные домовладения	52,285726	118,001941
82021	Забайкальский край, р-н. Сретенский, с. Ломы, ул. Песчаная, д. 13	Индивидуальные домовладения	52,285726	118,001941
82022	Забайкальский край, р-н. Сретенский, с. Ломы, ул. Песчаная, д. 14	Индивидуальные домовладения	52,285726	118,001941
82023	Забайкальский край, р-н. Сретенский, с. Ломы, ул. Песчаная, д. 15	Индивидуальные домовладения	52,285726	118,001941
82024	Забайкальский край, р-н. Сретенский, с. Ломы, ул. Песчаная, д. 16	Индивидуальные домовладения	52,285726	118,001941
82025	Забайкальский край, р-н. Сретенский, с. Ломы, ул. Песчаная, д. 17	Индивидуальные домовладения	52,285726	118,001941
82026	Забайкальский край, р-н. Сретенский, с. Ломы, ул. Песчаная, д. 18	Индивидуальные домовладения	52,285726	118,001941
82027	Забайкальский край, р-н. Сретенский, с. Ломы, ул. Песчаная, д. 20	Индивидуальные домовладения	52,285726	118,001941

№ п/п	Адрес	Вид	Широта	Долгота
82028	Забайкальский край, р-н. Сретенский, с. Ломы, ул. Песчаная, д. 21	Индивидуальные домовладения	52,285726	118,001941
82029	Забайкальский край, р-н. Сретенский, с. Ломы, ул. Песчаная, д. 23	Индивидуальные домовладения	52,285726	118,001941
82030	Забайкальский край, р-н. Сретенский, с. Ломы, ул. Песчаная, д. 3	Индивидуальные домовладения	52,285726	118,001941
82031	Забайкальский край, р-н. Сретенский, с. Ломы, ул. Песчаная, д. 4	Индивидуальные домовладения	52,285726	118,001941
82032	Забайкальский край, р-н. Сретенский, с. Ломы, ул. Песчаная, д. 5	Индивидуальные домовладения	52,285726	118,001941
82033	Забайкальский край, р-н. Сретенский, с. Ломы, ул. Песчаная, д. 6	Индивидуальные домовладения	52,285726	118,001941
82034	Забайкальский край, р-н. Сретенский, с. Ломы, ул. Песчаная, д. 7	Индивидуальные домовладения	52,285726	118,001941
82035	Забайкальский край, р-н. Сретенский, с. Ломы, ул. Песчаная, д. 9	Индивидуальные домовладения	52,285726	118,001941
82036	Забайкальский край, р-н. Сретенский, с. Бори, ул. Заречная, д. 1	Индивидуальные домовладения	52,475231	118,111563
82037	Забайкальский край, р-н. Улётовский, с. Николаевское, ул. Октябрьская, д. 34	Индивидуальные домовладения	51,053097	111,773772
82038	Забайкальский край, р-н. Сретенский, с. Бори, ул. Заречная, д. 14	Индивидуальные домовладения	52,475231	118,111563
82039	Забайкальский край, р-н. Сретенский, с. Бори, ул. Заречная, д. 16	Индивидуальные домовладения	52,475231	118,111563
82040	Забайкальский край, р-н. Сретенский, с. Бори, ул. Заречная, д. 16а	Индивидуальные домовладения	52,475231	118,111563
82041	Забайкальский край, р-н. Сретенский, с. Бори, ул. Заречная, д. 17	Индивидуальные домовладения	52,475231	118,111563
82042	Забайкальский край, р-н. Сретенский, с. Бори, ул. Заречная, д. 18	Индивидуальные домовладения	52,475231	118,111563

№ п/п	Адрес	Вид	Широта	Долгота
82043	Забайкальский край, р-н. Сретенский, с. Бори, ул. Заречная, д. 19	Индивидуальные домовладения	52,475231	118,111563
82044	Забайкальский край, р-н. Сретенский, с. Бори, ул. Заречная, д. 1Б	Индивидуальные домовладения	52,475231	118,111563
82045	Забайкальский край, р-н. Сретенский, с. Бори, ул. Заречная, д. 2	Индивидуальные домовладения	52,475231	118,111563
82046	Забайкальский край, р-н. Сретенский, с. Бори, ул. Заречная, д. 20	Индивидуальные домовладения	52,475231	118,111563
82047	Забайкальский край, р-н. Сретенский, с. Бори, ул. Заречная, д. 21	Индивидуальные домовладения	52,475231	118,111563
82048	Забайкальский край, р-н. Сретенский, с. Бори, ул. Заречная, д. 22	Индивидуальные домовладения	52,475231	118,111563
82049	Забайкальский край, р-н. Сретенский, с. Бори, ул. Заречная, д. 24	Индивидуальные домовладения	52,475231	118,111563
82050	Забайкальский край, р-н. Сретенский, с. Бори, ул. Заречная, д. 25	Индивидуальные домовладения	52,475231	118,111563
82051	Забайкальский край, р-н. Сретенский, с. Бори, ул. Заречная, д. 26	Индивидуальные домовладения	52,475231	118,111563
82052	Забайкальский край, р-н. Сретенский, с. Бори, ул. Заречная, д. 27	Индивидуальные домовладения	52,475231	118,111563
82053	Забайкальский край, р-н. Сретенский, с. Бори, ул. Заречная, д. 28	Индивидуальные домовладения	52,475231	118,111563
82054	Забайкальский край, р-н. Сретенский, с. Бори, ул. Заречная, д. 29	Индивидуальные домовладения	52,475231	118,111563
82055	Забайкальский край, р-н. Сретенский, с. Бори, ул. Заречная, д. 3	Индивидуальные домовладения	52,475231	118,111563
82056	Забайкальский край, р-н. Сретенский, с. Бори, ул. Заречная, д. 30	Индивидуальные домовладения	52,475231	118,111563
82057	Забайкальский край, р-н. Сретенский, с. Бори, ул. Заречная, д. 31	Индивидуальные домовладения	52,475231	118,111563

№ п/п	Адрес	Вид	Широта	Долгота
82058	Забайкальский край, р-н. Сретенский, с. Бори, ул. Заречная, д. 33	Индивидуальные домовладения	52,475231	118,111563
82059	Забайкальский край, р-н. Улётовский, с. Николаевское, ул. Октябрьская, д. 37	Индивидуальные домовладения	51,053096	111,780214
82060	Забайкальский край, г. Чита, мкр. Камышинский, д. 54	Индивидуальные домовладения	52,033973	113,499432
82061	Забайкальский край, р-н. Сретенский, с. Бори, ул. Заречная, д. 6	Индивидуальные домовладения	52,475231	118,111563
82062	Забайкальский край, р-н. Сретенский, с. Бори, ул. Заречная, д. 8	Индивидуальные домовладения	52,475231	118,111563
82063	Забайкальский край, р-н. Сретенский, с. Бори, ул. Заречная, д. 9	Индивидуальные домовладения	52,475231	118,111563
82064	Забайкальский край, р-н. Сретенский, с. Бори, ул. Нагорная, д. 10	Индивидуальные домовладения	52,475231	118,111563
82065	Забайкальский край, р-н. Сретенский, с. Бори, ул. Нагорная, д. 11	Индивидуальные домовладения	52,475231	118,111563
82066	Забайкальский край, р-н. Сретенский, с. Бори, ул. Нагорная, д. 13	Индивидуальные домовладения	52,475231	118,111563
82067	Забайкальский край, р-н. Сретенский, с. Бори, ул. Нагорная, д. 14	Индивидуальные домовладения	52,475231	118,111563
82068	Забайкальский край, р-н. Сретенский, с. Бори, ул. Нагорная, д. 15	Индивидуальные домовладения	52,475231	118,111563
82069	Забайкальский край, р-н. Сретенский, с. Бори, ул. Нагорная, д. 16	Индивидуальные домовладения	52,475231	118,111563
82070	Забайкальский край, р-н. Сретенский, с. Бори, ул. Нагорная, д. 18	Индивидуальные домовладения	52,475231	118,111563
82071	Забайкальский край, р-н. Сретенский, с. Бори, ул. Нагорная, д. 2	Индивидуальные домовладения	52,475231	118,111563
82072	Забайкальский край, р-н. Сретенский, с. Бори, ул. Нагорная, д. 3	Индивидуальные домовладения	52,475231	118,111563

№ п/п	Адрес	Вид	Широта	Долгота
82073	Забайкальский край, р-н. Сретенский, с. Бори, ул. Нагорная, д. 4	Индивидуальные домовладения	52,475231	118,111563
82074	Забайкальский край, р-н. Сретенский, с. Бори, ул. Нагорная, д. 6	Индивидуальные домовладения	52,475231	118,111563
82075	Забайкальский край, р-н. Сретенский, с. Бори, ул. Нагорная, д. 7	Индивидуальные домовладения	52,475231	118,111563
82076	Забайкальский край, р-н. Сретенский, с. Бори, ул. Нагорная, д. 8	Индивидуальные домовладения	52,475231	118,111563
82077	Забайкальский край, р-н. Сретенский, с. Бори, ул. Нагорная, д. 9	Индивидуальные домовладения	52,475231	118,111563
82078	Забайкальский край, р-н. Сретенский, с. Бори, ул. Центральная, д. 1	Индивидуальные домовладения	52,475231	118,111563
82079	Забайкальский край, р-н. Сретенский, с. Бори, ул. Центральная, д. 10	Индивидуальные домовладения	52,475231	118,111563
82080	Забайкальский край, р-н. Сретенский, с. Бори, ул. Центральная, д. 11	Индивидуальные домовладения	52,475231	118,111563
82081	Забайкальский край, р-н. Сретенский, с. Бори, ул. Центральная, д. 12	Индивидуальные домовладения	52,475231	118,111563
82082	Забайкальский край, р-н. Улётовский, с. Николаевское, ул. Октябрьская, д. 52	Индивидуальные домовладения	51,053097	111,773772
82083	Забайкальский край, р-н. Сретенский, с. Бори, ул. Центральная, д. 14	Индивидуальные домовладения	52,475231	118,111563
82084	Забайкальский край, р-н. Сретенский, с. Бори, ул. Центральная, д. 15	Индивидуальные домовладения	52,475231	118,111563
82085	Забайкальский край, р-н. Сретенский, с. Бори, ул. Центральная, д. 16	Индивидуальные домовладения	52,475231	118,111563
82086	Забайкальский край, р-н. Сретенский, с. Бори, ул. Центральная, д. 18	Индивидуальные домовладения	52,475231	118,111563
82087	Забайкальский край, р-н. Сретенский, с. Бори, ул. Центральная, д. 19	Индивидуальные домовладения	52,475231	118,111563

№ п/п	Адрес	Вид	Широта	Долгота
82088	Забайкальский край, р-н. Сретенский, с. Бори, ул. Центральная, д. 2	Индивидуальные домовладения	52,475231	118,111563
82089	Забайкальский край, р-н. Сретенский, с. Бори, ул. Центральная, д. 20	Индивидуальные домовладения	52,475231	118,111563
82090	Забайкальский край, р-н. Сретенский, с. Бори, ул. Центральная, д. 21	Индивидуальные домовладения	52,475231	118,111563
82091	Забайкальский край, р-н. Сретенский, с. Бори, ул. Центральная, д. 22	Индивидуальные домовладения	52,475231	118,111563
82092	Забайкальский край, р-н. Сретенский, с. Бори, ул. Центральная, д. 23	Индивидуальные домовладения	52,475231	118,111563
82093	Забайкальский край, р-н. Сретенский, с. Бори, ул. Центральная, д. 24	Индивидуальные домовладения	52,475231	118,111563
82094	Забайкальский край, р-н. Сретенский, с. Бори, ул. Центральная, д. 25	Индивидуальные домовладения	52,475231	118,111563
82095	Забайкальский край, р-н. Сретенский, с. Бори, ул. Центральная, д. 26	Индивидуальные домовладения	52,475231	118,111563
82096	Забайкальский край, р-н. Сретенский, с. Бори, ул. Центральная, д. 3	Индивидуальные домовладения	52,475231	118,111563
82097	Забайкальский край, р-н. Сретенский, с. Бори, ул. Центральная, д. 4	Индивидуальные домовладения	52,475231	118,111563
82098	Забайкальский край, р-н. Сретенский, с. Бори, ул. Центральная, д. 6	Индивидуальные домовладения	52,475231	118,111563
82099	Забайкальский край, р-н. Сретенский, с. Бори, ул. Центральная, д. 7	Индивидуальные домовладения	52,475231	118,111563
82100	Забайкальский край, р-н. Сретенский, с. Бори, ул. Центральная, д. 8	Индивидуальные домовладения	52,475231	118,111563
82101	Забайкальский край, р-н. Сретенский, с. Бори, ул. Центральная, д. 9	Индивидуальные домовладения	52,475231	118,111563
82102	Забайкальский край, р-н. Сретенский, с. Ералга, ул. Луговая, д. 1	Индивидуальные домовладения	52,312619	118,07033

№ п/п	Адрес	Вид	Широта	Долгота
82103	Забайкальский край, р-н. Сретенский, с. Ералга, ул. Луговая, д. 2	Индивидуальные домовладения	52,312619	118,07033
82104	Забайкальский край, р-н. Каларский, с. Чапо-Олого, ул. Лесная, д. 10	Индивидуальные домовладения	57,073467	118,822849
82105	Забайкальский край, г. Чита, мкр. Камышинский, д. 72	Индивидуальные домовладения	52,033973	113,499432
82106	Забайкальский край, р-н. Сретенский, с. Ералга, ул. Луговая, д. 4	Индивидуальные домовладения	52,312619	118,07033
82107	Забайкальский край, р-н. Сретенский, с. Ералга, ул. Набережная, д. 1	Индивидуальные домовладения	52,313582	118,069423
82108	Забайкальский край, р-н. Сретенский, с. Ералга, ул. Набережная, д. 10	Индивидуальные домовладения	52,313582	118,069423
82109	Забайкальский край, р-н. Сретенский, с. Ералга, ул. Набережная, д. 12	Индивидуальные домовладения	52,313582	118,069423
82110	Забайкальский край, р-н. Сретенский, с. Ералга, ул. Набережная, д. 14	Индивидуальные домовладения	52,313582	118,069423
82111	Забайкальский край, р-н. Сретенский, с. Ералга, ул. Набережная, д. 15	Индивидуальные домовладения	52,313582	118,069423
82112	Забайкальский край, р-н. Сретенский, с. Ералга, ул. Набережная, д. 8	Индивидуальные домовладения	52,313582	118,069423
82113	Забайкальский край, р-н. Сретенский, с. Ералга, ул. Набережная, д. 9	Индивидуальные домовладения	52,313582	118,069423
82114	Забайкальский край, р-н. Сретенский, с. Кудея, ул. Верхняя, д. 1	Индивидуальные домовладения	52,386861	118,163898
82115	Забайкальский край, р-н. Сретенский, с. Кудея, ул. Верхняя, д. 10	Индивидуальные домовладения	52,386861	118,163898
82116	Забайкальский край, р-н. Сретенский, с. Кудея, ул. Верхняя, д. 11	Индивидуальные домовладения	52,386861	118,163898
82117	Забайкальский край, р-н. Сретенский, с. Кудея, ул. Верхняя, д. 11А	Индивидуальные домовладения	52,386861	118,163898

№ п/п	Адрес	Вид	Широта	Долгота
82118	Забайкальский край, р-н. Сретенский, с. Кудея, ул. Верхняя, д. 13	Индивидуальные домовладения	52,386861	118,163898
82119	Забайкальский край, р-н. Сретенский, с. Кудея, ул. Верхняя, д. 16	Индивидуальные домовладения	52,386861	118,163898
82120	Забайкальский край, р-н. Сретенский, с. Кудея, ул. Верхняя, д. 17	Индивидуальные домовладения	52,386861	118,163898
82121	Забайкальский край, р-н. Сретенский, с. Кудея, ул. Верхняя, д. 18	Индивидуальные домовладения	52,386861	118,163898
82122	Забайкальский край, р-н. Сретенский, с. Кудея, ул. Верхняя, д. 19	Индивидуальные домовладения	52,386861	118,163898
82123	Забайкальский край, р-н. Сретенский, с. Кудея, ул. Верхняя, д. 2	Индивидуальные домовладения	52,386861	118,163898
82124	Забайкальский край, р-н. Сретенский, с. Кудея, ул. Верхняя, д. 3	Индивидуальные домовладения	52,386861	118,163898
82125	Забайкальский край, р-н. Сретенский, с. Кудея, ул. Верхняя, д. 4	Индивидуальные домовладения	52,386861	118,163898
82126	Забайкальский край, р-н. Сретенский, с. Кудея, ул. Верхняя, д. 5	Индивидуальные домовладения	52,386861	118,163898
82127	Забайкальский край, р-н. Сретенский, с. Кудея, ул. Верхняя, д. 6А	Индивидуальные домовладения	52,386861	118,163898
82128	Забайкальский край, р-н. Сретенский, с. Кудея, ул. Верхняя, д. 7	Индивидуальные домовладения	52,386861	118,163898
82129	Забайкальский край, р-н. Сретенский, с. Кудея, ул. Заречная, д. 1	Индивидуальные домовладения	52,386861	118,163898
82130	Забайкальский край, р-н. Сретенский, с. Кудея, ул. Нагорная, д. 1	Индивидуальные домовладения	52,386861	118,163898
82131	Забайкальский край, р-н. Сретенский, с. Кудея, ул. Нагорная, д. 2	Индивидуальные домовладения	52,386861	118,163898
82132	Забайкальский край, р-н. Сретенский, с. Кудея, ул. Нагорная, д. 3	Индивидуальные домовладения	52,386861	118,163898

№ п/п	Адрес	Вид	Широта	Долгота
82133	Забайкальский край, р-н. Сретенский, с. Кудея, ул. Нагорная, д. 4	Индивидуальные домовладения	52,386861	118,163898
82134	Забайкальский край, р-н. Сретенский, с. Кудея, ул. Нагорная, д. 5	Индивидуальные домовладения	52,386861	118,163898
82135	Забайкальский край, р-н. Сретенский, с. Кудея, ул. Нагорная, д. 6	Индивидуальные домовладения	52,386861	118,163898
82136	Забайкальский край, р-н. Сретенский, с. Кудея, ул. Нагорная, д. 6, литер А	Индивидуальные домовладения	52,386861	118,163898
82137	Забайкальский край, р-н. Сретенский, с. Кудея, ул. Нагорная, д. 7	Индивидуальные домовладения	52,386861	118,163898
82138	Забайкальский край, р-н. Сретенский, с. Кудея, ул. Нижняя, д. 1	Индивидуальные домовладения	52,386861	118,163898
82139	Забайкальский край, р-н. Сретенский, с. Кудея, ул. Нижняя, д. 10	Индивидуальные домовладения	52,386861	118,163898
82140	Забайкальский край, р-н. Сретенский, с. Кудея, ул. Нижняя, д. 11	Индивидуальные домовладения	52,386861	118,163898
82141	Забайкальский край, р-н. Сретенский, с. Кудея, ул. Нижняя, д. 12	Индивидуальные домовладения	52,386861	118,163898
82142	Забайкальский край, р-н. Сретенский, с. Кудея, ул. Нижняя, д. 13	Индивидуальные домовладения	52,386861	118,163898
82143	Забайкальский край, р-н. Сретенский, с. Кудея, ул. Нижняя, д. 14	Индивидуальные домовладения	52,386861	118,163898
82144	Забайкальский край, р-н. Сретенский, с. Кудея, ул. Нижняя, д. 15	Индивидуальные домовладения	52,386861	118,163898
82145	Забайкальский край, р-н. Сретенский, с. Кудея, ул. Нижняя, д. 2	Индивидуальные домовладения	52,386861	118,163898
82146	Забайкальский край, р-н. Сретенский, с. Кудея, ул. Нижняя, д. 3	Индивидуальные домовладения	52,386861	118,163898
82147	Забайкальский край, р-н. Сретенский, с. Кудея, ул. Нижняя, д. 4	Индивидуальные домовладения	52,386861	118,163898

№ п/п	Адрес	Вид	Широта	Долгота
82148	Забайкальский край, р-н. Сретенский, с. Кудея, ул. Нижняя, д. 6	Индивидуальные домовладения	52,386861	118,163898
82149	Забайкальский край, р-н. Улётовский, с. Николаевское, ул. Октябрьская, д. 6	Индивидуальные домовладения	51,055329	111,78866
82150	Забайкальский край, р-н. Сретенский, с. Кудея, ул. Нижняя, д. 8	Индивидуальные домовладения	52,386861	118,163898
82151	Забайкальский край, р-н. Сретенский, с. Кудея, ул. Нижняя, д. 9	Индивидуальные домовладения	52,386861	118,163898
82152	Забайкальский край, р-н. Сретенский, с. Уктыча, ул. Набережная, д. 12	Индивидуальные домовладения	52,3314	118,271579
82153	Забайкальский край, р-н. Сретенский, с. Уктыча, ул. Набережная, д. 13	Индивидуальные домовладения	52,3314	118,271579
82154	Забайкальский край, р-н. Сретенский, с. Уктыча, ул. Набережная, д. 16	Индивидуальные домовладения	52,3314	118,271579
82155	Забайкальский край, р-н. Сретенский, с. Уктыча, ул. Набережная, д. 17	Индивидуальные домовладения	52,3314	118,271579
82156	Забайкальский край, р-н. Сретенский, с. Уктыча, ул. Набережная, д. 18	Индивидуальные домовладения	52,3314	118,271579
82157	Забайкальский край, р-н. Сретенский, с. Уктыча, ул. Набережная, д. 19	Индивидуальные домовладения	52,3314	118,271579
82158	Забайкальский край, р-н. Сретенский, с. Уктыча, ул. Набережная, д. 2	Индивидуальные домовладения	52,3314	118,271579
82159	Забайкальский край, р-н. Сретенский, с. Уктыча, ул. Набережная, д. 22	Индивидуальные домовладения	52,3314	118,271579
82160	Забайкальский край, р-н. Сретенский, с. Уктыча, ул. Набережная, д. 23	Индивидуальные домовладения	52,3314	118,271579
82161	Забайкальский край, р-н. Сретенский, с. Уктыча, ул. Набережная, д. 24	Индивидуальные домовладения	52,3314	118,271579
82162	Забайкальский край, р-н. Сретенский, с. Уктыча, ул. Набережная, д. 25	Индивидуальные домовладения	52,3314	118,271579

№ п/п	Адрес	Вид	Широта	Долгота
82163	Забайкальский край, р-н. Сретенский, с. Уктыча, ул. Набережная, д. 26а	Индивидуальные домовладения	52,3314	118,271579
82164	Забайкальский край, р-н. Сретенский, с. Уктыча, ул. Набережная, д. 27	Индивидуальные домовладения	52,3314	118,271579
82165	Забайкальский край, р-н. Сретенский, с. Уктыча, ул. Набережная, д. 29	Индивидуальные домовладения	52,3314	118,271579
82166	Забайкальский край, р-н. Сретенский, с. Уктыча, ул. Набережная, д. 3	Индивидуальные домовладения	52,3314	118,271579
82167	Забайкальский край, р-н. Сретенский, с. Уктыча, ул. Набережная, д. 30	Индивидуальные домовладения	52,3314	118,271579
82168	Забайкальский край, р-н. Сретенский, с. Уктыча, ул. Набережная, д. 31	Индивидуальные домовладения	52,3314	118,271579
82169	Забайкальский край, р-н. Сретенский, с. Уктыча, ул. Набережная, д. 5	Индивидуальные домовладения	52,3314	118,271579
82170	Забайкальский край, р-н. Сретенский, с. Уктыча, ул. Набережная, д. 5а	Индивидуальные домовладения	52,3314	118,271579
82171	Забайкальский край, р-н. Улётовский, с. Николаевское, ул. Октябрьская, д. 65	Индивидуальные домовладения	51,053097	111,773772
82172	Забайкальский край, р-н. Сретенский, с. Уктыча, ул. Набережная, д. 7	Индивидуальные домовладения	52,3314	118,271579
82173	Забайкальский край, р-н. Сретенский, с. Уктыча, ул. Набережная, д. 8	Индивидуальные домовладения	52,3314	118,271579
82174	Забайкальский край, р-н. Сретенский, с. Уктыча, ул. Набережная, д. 9	Индивидуальные домовладения	52,3314	118,271579
82175	Забайкальский край, р-н. Сретенский, с. Фирсово 1-е, ул. Весенняя, д. 1	Индивидуальные домовладения	52,316527	118,132008
82176	Забайкальский край, р-н. Сретенский, с. Фирсово 1-е, ул. Весенняя, д. 2	Индивидуальные домовладения	52,316671	118,132628
82177	Забайкальский край, р-н. Сретенский, с. Фирсово 1-е, ул. Весенняя, д. 4	Индивидуальные домовладения	52,31694	118,133823

№ п/п	Адрес	Вид	Широта	Долгота
82178	Забайкальский край, р-н. Сретенский, с. Фирсово 1-е, ул. Весенняя, д. 5	Индивидуальные домовладения	52,317348	118,133544
82179	Забайкальский край, р-н. Сретенский, с. Фирсово 1-е, ул. Весенняя, д. 6	Индивидуальные домовладения	52,317205	118,132996
82180	Забайкальский край, р-н. Сретенский, с. Фирсово 1-е, ул. Весенняя, д. 7	Индивидуальные домовладения	52,317056	118,132368
82181	Забайкальский край, р-н. Сретенский, с. Фирсово 1-е, ул. Весенняя, д. 7, литер А	Индивидуальные домовладения	52,316962	118,13279
82182	Забайкальский край, р-н. Сретенский, с. Фирсово 1-е, ул. Весенняя, д. 9	Индивидуальные домовладения	52,316962	118,13279
82183	Забайкальский край, р-н. Сретенский, с. Фирсово 1-е, ул. Лесная, д. 1	Индивидуальные домовладения	52,315542	118,138431
82184	Забайкальский край, р-н. Сретенский, с. Фирсово 1-е, ул. Лесная, д. 10	Индивидуальные домовладения	52,315542	118,138431
82185	Забайкальский край, р-н. Сретенский, с. Фирсово 1-е, ул. Лесная, д. 11	Индивидуальные домовладения	52,315542	118,138431
82186	Забайкальский край, р-н. Сретенский, с. Фирсово 1-е, ул. Лесная, д. 12	Индивидуальные домовладения	52,315542	118,138431
82187	Забайкальский край, р-н. Сретенский, с. Фирсово 1-е, ул. Лесная, д. 14	Индивидуальные домовладения	52,315542	118,138431
82188	Забайкальский край, р-н. Сретенский, с. Фирсово 1-е, ул. Лесная, д. 15	Индивидуальные домовладения	52,315542	118,138431
82189	Забайкальский край, р-н. Сретенский, с. Фирсово 1-е, ул. Лесная, д. 16	Индивидуальные домовладения	52,315542	118,138431
82190	Забайкальский край, р-н. Сретенский, с. Фирсово 1-е, ул. Лесная, д. 3	Индивидуальные домовладения	52,315542	118,138431
82191	Забайкальский край, р-н. Сретенский, с. Фирсово 1-е, ул. Лесная, д. 5	Индивидуальные домовладения	52,315542	118,138431
82192	Забайкальский край, р-н. Улётовский, с. Николаевское, ул. Октябрьская, д. 84	Индивидуальные домовладения	51,053183	111,771228

№ п/п	Адрес	Вид	Широта	Долгота
82193	Забайкальский край, г. Чита, мкр. Камышинский, д. 85	Индивидуальные домовладения	52,033973	113,499432
82194	Забайкальский край, р-н. Сретенский, с. Фирсово 1-е, ул. Лесная, д. 7	Индивидуальные домовладения	52,315542	118,138431
82195	Забайкальский край, р-н. Сретенский, с. Фирсово 1-е, ул. Лесная, д. 8	Индивидуальные домовладения	52,315542	118,138431
82196	Забайкальский край, р-н. Сретенский, с. Фирсово 1-е, ул. Молодежная, д. 2	Индивидуальные домовладения	52,31547	118,13341
82197	Забайкальский край, р-н. Сретенский, с. Фирсово 1-е, ул. Молодежная, д. 3	Индивидуальные домовладения	52,315603	118,133967
82198	Забайкальский край, р-н. Сретенский, с. Фирсово 1-е, ул. Молодежная, д. 5	Индивидуальные домовладения	52,316071	118,134254
82199	Забайкальский край, р-н. Сретенский, с. Фирсово 1-е, ул. Молодежная, д. 6	Индивидуальные домовладения	52,315966	118,133733
82200	Забайкальский край, р-н. Сретенский, с. Фирсово 1-е, ул. Молодежная, д. 7	Индивидуальные домовладения	52,315856	118,133203
82201	Забайкальский край, р-н. Сретенский, с. Фирсово 1-е, ул. Молодежная, д. 8	Индивидуальные домовладения	52,315713	118,13261
82202	Забайкальский край, р-н. Сретенский, с. Фирсово, ул. Зеленая, д. 1	Индивидуальные домовладения	52,314364	118,136383
82203	Забайкальский край, р-н. Сретенский, с. Фирсово, ул. Зеленая, д. 10	Индивидуальные домовладения	52,314364	118,136383
82204	Забайкальский край, р-н. Сретенский, с. Фирсово, ул. Зеленая, д. 11	Индивидуальные домовладения	52,314364	118,136383
82205	Забайкальский край, р-н. Сретенский, с. Фирсово, ул. Зеленая, д. 12	Индивидуальные домовладения	52,314364	118,136383
82206	Забайкальский край, р-н. Сретенский, с. Фирсово, ул. Зеленая, д. 15	Индивидуальные домовладения	52,314364	118,136383
82207	Забайкальский край, р-н. Сретенский, с. Фирсово, ул. Зеленая, д. 16	Индивидуальные домовладения	52,314364	118,136383

№ п/п	Адрес	Вид	Широта	Долгота
82208	Забайкальский край, р-н. Сретенский, с. Фирсово, ул. Зеленая, д. 17	Индивидуальные домовладения	52,314364	118,136383
82209	Забайкальский край, р-н. Сретенский, с. Фирсово, ул. Зеленая, д. 2	Индивидуальные домовладения	52,314364	118,136383
82210	Забайкальский край, р-н. Сретенский, с. Фирсово, ул. Зеленая, д. 3а	Индивидуальные домовладения	52,314364	118,136383
82211	Забайкальский край, р-н. Сретенский, с. Фирсово, ул. Зеленая, д. 5	Индивидуальные домовладения	52,314364	118,136383
82212	Забайкальский край, р-н. Сретенский, с. Фирсово, ул. Зеленая, д. 6	Индивидуальные домовладения	52,314364	118,136383
82213	Забайкальский край, р-н. Сретенский, с. Фирсово, ул. Зеленая, д. 9	Индивидуальные домовладения	52,314364	118,136383
82214	Забайкальский край, р-н. Улётовский, с. Николаевское, ул. Октябрьская, д. 90	Индивидуальные домовладения	51,053037	111,770183
82215	Забайкальский край, р-н. Сретенский, с. Фирсово, ул. Набережная, д. 10	Индивидуальные домовладения	52,312492	118,120294
82216	Забайкальский край, р-н. Сретенский, с. Фирсово, ул. Набережная, д. 102	Индивидуальные домовладения	52,312492	118,120294
82217	Забайкальский край, р-н. Сретенский, с. Фирсово, ул. Набережная, д. 103	Индивидуальные домовладения	52,312492	118,120294
82218	Забайкальский край, р-н. Сретенский, с. Фирсово, ул. Набережная, д. 104	Индивидуальные домовладения	52,312492	118,120294
82219	Забайкальский край, р-н. Сретенский, с. Фирсово, ул. Набережная, д. 106	Индивидуальные домовладения	52,312492	118,120294
82220	Забайкальский край, р-н. Сретенский, с. Фирсово, ул. Набережная, д. 11	Индивидуальные домовладения	52,312492	118,120294
82221	Забайкальский край, р-н. Сретенский, с. Фирсово, ул. Набережная, д. 111	Индивидуальные домовладения	52,312492	118,120294
82222	Забайкальский край, р-н. Сретенский, с. Фирсово, ул. Набережная, д. 112	Индивидуальные домовладения	52,312492	118,120294

№ п/п	Адрес	Вид	Широта	Долгота
82223	Забайкальский край, р-н. Сретенский, с. Фирсово, ул. Набережная, д. 115	Индивидуальные домовладения	52,312492	118,120294
82224	Забайкальский край, р-н. Сретенский, с. Фирсово, ул. Набережная, д. 116	Индивидуальные домовладения	52,312492	118,120294
82225	Забайкальский край, р-н. Сретенский, с. Фирсово, ул. Набережная, д. 118	Индивидуальные домовладения	52,312492	118,120294
82226	Забайкальский край, р-н. Сретенский, с. Фирсово, ул. Набережная, д. 119	Индивидуальные домовладения	52,312492	118,120294
82227	Забайкальский край, р-н. Сретенский, с. Фирсово, ул. Набережная, д. 12	Индивидуальные домовладения	52,312492	118,120294
82228	Забайкальский край, р-н. Сретенский, с. Фирсово, ул. Набережная, д. 120	Индивидуальные домовладения	52,312492	118,120294
82229	Забайкальский край, р-н. Сретенский, с. Фирсово, ул. Набережная, д. 13	Индивидуальные домовладения	52,312492	118,120294
82230	Забайкальский край, р-н. Сретенский, с. Фирсово, ул. Набережная, д. 14	Индивидуальные домовладения	52,312492	118,120294
82231	Забайкальский край, р-н. Сретенский, с. Фирсово, ул. Набережная, д. 16	Индивидуальные домовладения	52,312492	118,120294
82232	Забайкальский край, р-н. Сретенский, с. Фирсово, ул. Набережная, д. 17	Индивидуальные домовладения	52,312492	118,120294
82233	Забайкальский край, р-н. Сретенский, с. Фирсово, ул. Набережная, д. 19	Индивидуальные домовладения	52,312492	118,120294
82234	Забайкальский край, р-н. Сретенский, с. Фирсово, ул. Набережная, д. 2	Индивидуальные домовладения	52,312492	118,120294
82235	Забайкальский край, р-н. Сретенский, с. Фирсово, ул. Набережная, д. 21	Индивидуальные домовладения	52,312492	118,120294
82236	Забайкальский край, р-н. Сретенский, с. Фирсово, ул. Набережная, д. 22	Индивидуальные домовладения	52,312492	118,120294
82237	Забайкальский край, р-н. Сретенский, с. Чалбучи, ул. Луговая, д. 2	Индивидуальные домовладения	52,452214	118,62539

№ п/п	Адрес	Вид	Широта	Долгота
82238	Забайкальский край, р-н. Улётовский, с. Николаевское, ул. Октябрьская, д. 91	Индивидуальные домовладения	51,052552	111,767417
82239	Забайкальский край, р-н. Сретенский, с. Фирсово, ул. Набережная, д. 23	Индивидуальные домовладения	52,312492	118,120294
82240	Забайкальский край, р-н. Сретенский, с. Фирсово, ул. Набережная, д. 24	Индивидуальные домовладения	52,312492	118,120294
82241	Забайкальский край, р-н. Сретенский, с. Фирсово, ул. Набережная, д. 25	Индивидуальные домовладения	52,312492	118,120294
82242	Забайкальский край, р-н. Сретенский, с. Фирсово, ул. Набережная, д. 27	Индивидуальные домовладения	52,312492	118,120294
82243	Забайкальский край, р-н. Сретенский, с. Фирсово, ул. Набережная, д. 28	Индивидуальные домовладения	52,312492	118,120294
82244	Забайкальский край, р-н. Сретенский, с. Фирсово, ул. Набережная, д. 29	Индивидуальные домовладения	52,312492	118,120294
82245	Забайкальский край, р-н. Сретенский, с. Фирсово, ул. Набережная, д. 3	Индивидуальные домовладения	52,312492	118,120294
82246	Забайкальский край, р-н. Сретенский, с. Фирсово, ул. Набережная, д. 30	Индивидуальные домовладения	52,312492	118,120294
82247	Забайкальский край, р-н. Сретенский, с. Фирсово, ул. Набережная, д. 31	Индивидуальные домовладения	52,312492	118,120294
82248	Забайкальский край, р-н. Сретенский, с. Фирсово, ул. Набережная, д. 32	Индивидуальные домовладения	52,312492	118,120294
82249	Забайкальский край, р-н. Сретенский, с. Фирсово, ул. Набережная, д. 33	Индивидуальные домовладения	52,312492	118,120294
82250	Забайкальский край, р-н. Сретенский, с. Фирсово, ул. Набережная, д. 34	Индивидуальные домовладения	52,312492	118,120294
82251	Забайкальский край, р-н. Сретенский, с. Фирсово, ул. Набережная, д. 36	Индивидуальные домовладения	52,315113	118,131981
82252	Забайкальский край, р-н. Сретенский, с. Фирсово, ул. Набережная, д. 37	Индивидуальные домовладения	52,312288	118,129008

№ п/п	Адрес	Вид	Широта	Долгота
82253	Забайкальский край, р-н. Сретенский, с. Фирсово, ул. Набережная, д. 38	Индивидуальные домовладения	52,312492	118,120294
82254	Забайкальский край, р-н. Сретенский, с. Фирсово, ул. Набережная, д. 39	Индивидуальные домовладения	52,312492	118,120294
82255	Забайкальский край, р-н. Сретенский, с. Фирсово, ул. Набережная, д. 43	Индивидуальные домовладения	52,312492	118,120294
82256	Забайкальский край, р-н. Сретенский, с. Фирсово, ул. Набережная, д. 44	Индивидуальные домовладения	52,312492	118,120294
82257	Забайкальский край, р-н. Улётовский, с. Николаевское, ул. Партизанская, д. 12	Индивидуальные домовладения	51,057993	111,788591
82258	Забайкальский край, р-н. Сретенский, с. Фирсово, ул. Набережная, д. 47	Индивидуальные домовладения	52,312492	118,120294
82259	Забайкальский край, р-н. Сретенский, с. Фирсово, ул. Набережная, д. 48	Индивидуальные домовладения	52,312492	118,120294
82260	Забайкальский край, р-н. Сретенский, с. Фирсово, ул. Набережная, д. 49	Индивидуальные домовладения	52,312492	118,120294
82261	Забайкальский край, р-н. Сретенский, с. Фирсово, ул. Набережная, д. 50	Индивидуальные домовладения	52,312492	118,120294
82262	Забайкальский край, р-н. Сретенский, с. Фирсово, ул. Набережная, д. 51	Индивидуальные домовладения	52,312492	118,120294
82263	Забайкальский край, р-н. Сретенский, с. Фирсово, ул. Набережная, д. 54	Индивидуальные домовладения	52,312492	118,120294
82264	Забайкальский край, р-н. Сретенский, с. Фирсово, ул. Набережная, д. 55	Индивидуальные домовладения	52,312492	118,120294
82265	Забайкальский край, р-н. Сретенский, с. Фирсово, ул. Набережная, д. 56	Индивидуальные домовладения	52,312492	118,120294
82266	Забайкальский край, р-н. Сретенский, с. Фирсово, ул. Набережная, д. 57	Индивидуальные домовладения	52,312492	118,120294
82267	Забайкальский край, р-н. Сретенский, с. Фирсово, ул. Набережная, д. 58	Индивидуальные домовладения	52,312492	118,120294

№ п/п	Адрес	Вид	Широта	Долгота
82268	Забайкальский край, р-н. Сретенский, с. Фирсово, ул. Набережная, д. 59	Индивидуальные домовладения	52,312492	118,120294
82269	Забайкальский край, р-н. Сретенский, с. Фирсово, ул. Набережная, д. 6	Индивидуальные домовладения	52,312492	118,120294
82270	Забайкальский край, р-н. Сретенский, с. Фирсово, ул. Набережная, д. 60	Индивидуальные домовладения	52,312492	118,120294
82271	Забайкальский край, р-н. Сретенский, с. Фирсово, ул. Набережная, д. 61	Индивидуальные домовладения	52,312492	118,120294
82272	Забайкальский край, р-н. Сретенский, с. Фирсово, ул. Набережная, д. 62	Индивидуальные домовладения	52,312492	118,120294
82273	Забайкальский край, р-н. Сретенский, с. Фирсово, ул. Набережная, д. 63	Индивидуальные домовладения	52,312492	118,120294
82274	Забайкальский край, р-н. Сретенский, с. Фирсово, ул. Набережная, д. 64	Индивидуальные домовладения	52,312492	118,120294
82275	Забайкальский край, р-н. Сретенский, с. Фирсово, ул. Набережная, д. 66	Индивидуальные домовладения	52,312492	118,120294
82276	Забайкальский край, р-н. Сретенский, с. Фирсово, ул. Набережная, д. 69	Индивидуальные домовладения	52,312492	118,120294
82277	Забайкальский край, р-н. Сретенский, с. Фирсово, ул. Набережная, д. 7	Индивидуальные домовладения	52,312492	118,120294
82278	Забайкальский край, р-н. Сретенский, с. Фирсово, ул. Набережная, д. 72	Индивидуальные домовладения	52,312492	118,120294
82279	Забайкальский край, р-н. Сретенский, с. Фирсово, ул. Набережная, д. 73	Индивидуальные домовладения	52,312492	118,120294
82280	Забайкальский край, р-н. Сретенский, с. Чалбучи, ул. Луговая, д. 6	Индивидуальные домовладения	52,452214	118,62539
82281	Забайкальский край, р-н. Улётовский, с. Николаевское, ул. Партизанская, д. 2	Индивидуальные домовладения	51,057993	111,788591
82282	Забайкальский край, р-н. Сретенский, с. Фирсово, ул. Набережная, д. 74	Индивидуальные домовладения	52,312492	118,120294

№ п/п	Адрес	Вид	Широта	Долгота
82283	Забайкальский край, р-н. Сретенский, с. Фирсово, ул. Набережная, д. 75	Индивидуальные домовладения	52,312492	118,120294
82284	Забайкальский край, р-н. Сретенский, с. Фирсово, ул. Набережная, д. 76	Индивидуальные домовладения	52,312492	118,120294
82285	Забайкальский край, р-н. Сретенский, с. Фирсово, ул. Набережная, д. 77	Индивидуальные домовладения	52,312492	118,120294
82286	Забайкальский край, р-н. Сретенский, с. Фирсово, ул. Набережная, д. 78	Индивидуальные домовладения	52,312492	118,120294
82287	Забайкальский край, р-н. Сретенский, с. Фирсово, ул. Набережная, д. 8	Индивидуальные домовладения	52,312492	118,120294
82288	Забайкальский край, р-н. Сретенский, с. Фирсово, ул. Набережная, д. 80	Индивидуальные домовладения	52,312492	118,120294
82289	Забайкальский край, р-н. Сретенский, с. Фирсово, ул. Набережная, д. 81	Индивидуальные домовладения	52,312492	118,120294
82290	Забайкальский край, р-н. Сретенский, с. Фирсово, ул. Набережная, д. 82	Индивидуальные домовладения	52,312492	118,120294
82291	Забайкальский край, р-н. Сретенский, с. Фирсово, ул. Набережная, д. 83	Индивидуальные домовладения	52,312492	118,120294
82292	Забайкальский край, р-н. Сретенский, с. Фирсово, ул. Набережная, д. 83а	Индивидуальные домовладения	52,312492	118,120294
82293	Забайкальский край, р-н. Сретенский, с. Фирсово, ул. Набережная, д. 85	Индивидуальные домовладения	52,312492	118,120294
82294	Забайкальский край, р-н. Сретенский, с. Фирсово, ул. Набережная, д. 87	Индивидуальные домовладения	52,312492	118,120294
82295	Забайкальский край, р-н. Сретенский, с. Фирсово, ул. Набережная, д. 88	Индивидуальные домовладения	52,312492	118,120294
82296	Забайкальский край, р-н. Сретенский, с. Фирсово, ул. Набережная, д. 89	Индивидуальные домовладения	52,312492	118,120294
82297	Забайкальский край, р-н. Сретенский, с. Фирсово, ул. Набережная, д. 9	Индивидуальные домовладения	52,312492	118,120294

№ п/п	Адрес	Вид	Широта	Долгота
82298	Забайкальский край, р-н. Сретенский, с. Фирсово, ул. Набережная, д. 91	Индивидуальные домовладения	52,312492	118,120294
82299	Забайкальский край, р-н. Сретенский, с. Фирсово, ул. Набережная, д. 92	Индивидуальные домовладения	52,312492	118,120294
82300	Забайкальский край, р-н. Улётовский, с. Николаевское, ул. Партизанская, д. 20	Индивидуальные домовладения	51,057993	111,788591
82301	Забайкальский край, р-н. Сретенский, с. Фирсово, ул. Набережная, д. 94	Индивидуальные домовладения	52,312492	118,120294
82302	Забайкальский край, р-н. Сретенский, с. Фирсово, ул. Набережная, д. 99	Индивидуальные домовладения	52,312492	118,120294
82303	Забайкальский край, р-н. Сретенский, с. Фирсово, ул. Нагорная, д. 1	Индивидуальные домовладения	52,315316	118,10107
82304	Забайкальский край, р-н. Сретенский, с. Фирсово, ул. Нагорная, д. 3	Индивидуальные домовладения	52,315316	118,10107
82305	Забайкальский край, р-н. Сретенский, с. Фирсово, ул. Нагорная, д. 4	Индивидуальные домовладения	52,315316	118,10107
82306	Забайкальский край, р-н. Приаргунский, с. Улан, ул. Горная, д. 23	Индивидуальные домовладения	50,475992	118,928751
82307	Забайкальский край, р-н. Сретенский, с. Фирсово, ул. Нагорная, д. 6	Индивидуальные домовладения	52,315316	118,10107
82308	Забайкальский край, р-н. Сретенский, с. Фирсово, ул. Нагорная, д. 7	Индивидуальные домовладения	52,315316	118,10107
82309	Забайкальский край, р-н. Сретенский, с. Фирсово, ул. Нагорная, д. 8	Индивидуальные домовладения	52,315316	118,10107
82310	Забайкальский край, р-н. Сретенский, с. Фирсово, ул. Нагорная, д. 9	Индивидуальные домовладения	52,315316	118,10107
82311	Забайкальский край, р-н. Сретенский, с. Аргун, ул. Набережная, д. 11	Индивидуальные домовладения	52,385157	118,559085
82312	Забайкальский край, р-н. Сретенский, с. Аргун, ул. Набережная, д. 12	Индивидуальные домовладения	52,385157	118,559085

№ п/п	Адрес	Вид	Широта	Долгота
82313	Забайкальский край, р-н. Сретенский, с. Аргун, ул. Набережная, д. 13	Индивидуальные домовладения	52,385157	118,559085
82314	Забайкальский край, р-н. Сретенский, с. Аргун, ул. Набережная, д. 17	Индивидуальные домовладения	52,385157	118,559085
82315	Забайкальский край, р-н. Сретенский, с. Аргун, ул. Набережная, д. 19	Индивидуальные домовладения	52,385157	118,559085
82316	Забайкальский край, р-н. Сретенский, с. Аргун, ул. Набережная, д. 2	Индивидуальные домовладения	52,385157	118,559085
82317	Забайкальский край, р-н. Сретенский, с. Аргун, ул. Набережная, д. 21	Индивидуальные домовладения	52,385157	118,559085
82318	Забайкальский край, р-н. Сретенский, с. Аргун, ул. Набережная, д. 22	Индивидуальные домовладения	52,385157	118,559085
82319	Забайкальский край, р-н. Сретенский, с. Аргун, ул. Набережная, д. 23	Индивидуальные домовладения	52,385157	118,559085
82320	Забайкальский край, р-н. Сретенский, с. Аргун, ул. Набережная, д. 25	Индивидуальные домовладения	52,385157	118,559085
82321	Забайкальский край, р-н. Сретенский, с. Аргун, ул. Набережная, д. 27	Индивидуальные домовладения	52,385157	118,559085
82322	Забайкальский край, р-н. Сретенский, с. Аргун, ул. Набережная, д. 4	Индивидуальные домовладения	52,385157	118,559085
82323	Забайкальский край, р-н. Улётовский, с. Николаевское, ул. Партизанская, д. 35	Индивидуальные домовладения	51,057993	111,788591
82324	Забайкальский край, р-н. Сретенский, с. Аргун, ул. Набережная, д. 5	Индивидуальные домовладения	52,385157	118,559085
82325	Забайкальский край, р-н. Сретенский, с. Аргун, ул. Набережная, д. 6	Индивидуальные домовладения	52,385157	118,559085
82326	Забайкальский край, р-н. Сретенский, с. Аргун, ул. Набережная, д. 7	Индивидуальные домовладения	52,385157	118,559085
82327	Забайкальский край, р-н. Сретенский, с. Аргун, ул. Набережная, д. 8	Индивидуальные домовладения	52,385157	118,559085

№ п/п	Адрес	Вид	Широта	Долгота
82328	Забайкальский край, р-н. Сретенский, с. Аргун, ул. Попова, д. 1	Индивидуальные домовладения	52,385157	118,559085
82329	Забайкальский край, р-н. Сретенский, с. Аргун, ул. Попова, д. 11	Индивидуальные домовладения	52,385157	118,559085
82330	Забайкальский край, р-н. Сретенский, с. Аргун, ул. Попова, д. 12	Индивидуальные домовладения	52,385157	118,559085
82331	Забайкальский край, р-н. Сретенский, с. Аргун, ул. Попова, д. 13	Индивидуальные домовладения	52,385157	118,559085
82332	Забайкальский край, р-н. Сретенский, с. Аргун, ул. Попова, д. 14	Индивидуальные домовладения	52,385157	118,559085
82333	Забайкальский край, р-н. Сретенский, с. Аргун, ул. Попова, д. 3	Индивидуальные домовладения	52,385157	118,559085
82334	Забайкальский край, р-н. Сретенский, с. Аргун, ул. Попова, д. 4	Индивидуальные домовладения	52,385157	118,559085
82335	Забайкальский край, р-н. Сретенский, с. Аргун, ул. Попова, д. 5	Индивидуальные домовладения	52,385157	118,559085
82336	Забайкальский край, р-н. Сретенский, с. Аргун, ул. Попова, д. 6	Индивидуальные домовладения	52,385157	118,559085
82337	Забайкальский край, р-н. Сретенский, с. Аргун, ул. Попова, д. 7	Индивидуальные домовладения	52,385157	118,559085
82338	Забайкальский край, р-н. Сретенский, с. Аргун, ул. Попова, д. 8	Индивидуальные домовладения	52,385157	118,559085
82339	Забайкальский край, р-н. Сретенский, с. Большие Боты, ул. Нагорная, д. 10	Индивидуальные домовладения	52,400281	118,562679
82340	Забайкальский край, р-н. Сретенский, с. Большие Боты, ул. Нагорная, д. 11	Индивидуальные домовладения	52,400281	118,562679
82341	Забайкальский край, р-н. Сретенский, с. Большие Боты, ул. Нагорная, д. 12	Индивидуальные домовладения	52,400281	118,562679
82342	Забайкальский край, р-н. Сретенский, с. Большие Боты, ул. Нагорная, д. 13	Индивидуальные домовладения	52,400281	118,562679

№ п/п	Адрес	Вид	Широта	Долгота
82343	Забайкальский край, р-н. Сретенский, с. Большие Боты, ул. Нагорная, д. 14	Индивидуальные домовладения	52,400281	118,562679
82344	Забайкальский край, р-н. Улётовский, с. Николаевское, ул. Партизанская, д. 44	Индивидуальные домовладения	51,057993	111,788591
82345	Забайкальский край, р-н. Сретенский, с. Большие Боты, ул. Нагорная, д. 16	Индивидуальные домовладения	52,400281	118,562679
82346	Забайкальский край, р-н. Сретенский, с. Большие Боты, ул. Нагорная, д. 17	Индивидуальные домовладения	52,400281	118,562679
82347	Забайкальский край, р-н. Сретенский, с. Большие Боты, ул. Нагорная, д. 18	Индивидуальные домовладения	52,400281	118,562679
82348	Забайкальский край, р-н. Сретенский, с. Большие Боты, ул. Нагорная, д. 22	Индивидуальные домовладения	52,400281	118,562679
82349	Забайкальский край, р-н. Сретенский, с. Большие Боты, ул. Нагорная, д. 23	Индивидуальные домовладения	52,400281	118,562679
82350	Забайкальский край, р-н. Сретенский, с. Большие Боты, ул. Нагорная, д. 3	Индивидуальные домовладения	52,400281	118,562679
82351	Забайкальский край, р-н. Сретенский, с. Большие Боты, ул. Нагорная, д. 4	Индивидуальные домовладения	52,400281	118,562679
82352	Забайкальский край, р-н. Сретенский, с. Большие Боты, ул. Нагорная, д. 6	Индивидуальные домовладения	52,400281	118,562679
82353	Забайкальский край, р-н. Сретенский, с. Большие Боты, ул. Нагорная, д. 8	Индивидуальные домовладения	52,400281	118,562679
82354	Забайкальский край, р-н. Сретенский, с. Большие Боты, ул. Нагорная, д. 9	Индивидуальные домовладения	52,400281	118,562679
82355	Забайкальский край, р-н. Сретенский, с. Большие Боты, ул. Шилкинская, д. 1	Индивидуальные домовладения	52,398352	118,565302
82356	Забайкальский край, р-н. Сретенский, с. Большие Боты, ул. Шилкинская, д. 10	Индивидуальные домовладения	52,398352	118,565302
82357	Забайкальский край, р-н. Сретенский, с. Большие Боты, ул. Шилкинская, д. 11	Индивидуальные домовладения	52,398352	118,565302

№ п/п	Адрес	Вид	Широта	Долгота
82358	Забайкальский край, р-н. Сретенский, с. Большие Боты, ул. Шилкинская, д. 12	Индивидуальные домовладения	52,398352	118,565302
82359	Забайкальский край, р-н. Сретенский, с. Большие Боты, ул. Шилкинская, д. 13	Индивидуальные домовладения	52,398352	118,565302
82360	Забайкальский край, р-н. Сретенский, с. Большие Боты, ул. Шилкинская, д. 14	Индивидуальные домовладения	52,398352	118,565302
82361	Забайкальский край, р-н. Сретенский, с. Большие Боты, ул. Шилкинская, д. 15	Индивидуальные домовладения	52,398352	118,565302
82362	Забайкальский край, р-н. Сретенский, с. Большие Боты, ул. Шилкинская, д. 16	Индивидуальные домовладения	52,398352	118,565302
82363	Забайкальский край, р-н. Сретенский, с. Большие Боты, ул. Шилкинская, д. 18	Индивидуальные домовладения	52,398352	118,565302
82364	Забайкальский край, р-н. Улётовский, с. Николаевское, ул. Партизанская, д. 56	Индивидуальные домовладения	51,057993	111,788591
82365	Забайкальский край, р-н. Сретенский, с. Большие Боты, ул. Шилкинская, д. 20	Индивидуальные домовладения	52,398352	118,565302
82366	Забайкальский край, р-н. Сретенский, с. Большие Боты, ул. Шилкинская, д. 21	Индивидуальные домовладения	52,398352	118,565302
82367	Забайкальский край, р-н. Сретенский, с. Большие Боты, ул. Шилкинская, д. 22	Индивидуальные домовладения	52,398352	118,565302
82368	Забайкальский край, р-н. Сретенский, с. Большие Боты, ул. Шилкинская, д. 23	Индивидуальные домовладения	52,398352	118,565302
82369	Забайкальский край, р-н. Сретенский, с. Большие Боты, ул. Шилкинская, д. 24	Индивидуальные домовладения	52,398352	118,565302
82370	Забайкальский край, р-н. Сретенский, с. Большие Боты, ул. Шилкинская, д. 25	Индивидуальные домовладения	52,398352	118,565302
82371	Забайкальский край, р-н. Сретенский, с. Большие Боты, ул. Шилкинская, д. 28	Индивидуальные домовладения	52,398352	118,565302
82372	Забайкальский край, р-н. Сретенский, с. Большие Боты, ул. Шилкинская, д. 29	Индивидуальные домовладения	52,398352	118,565302

№ п/п	Адрес	Вид	Широта	Долгота
82373	Забайкальский край, р-н. Сретенский, с. Большие Боты, ул. Шилкинская, д. 3	Индивидуальные домовладения	52,398352	118,565302
82374	Забайкальский край, р-н. Сретенский, с. Большие Боты, ул. Шилкинская, д. 31	Индивидуальные домовладения	52,398352	118,565302
82375	Забайкальский край, р-н. Сретенский, с. Большие Боты, ул. Шилкинская, д. 32	Индивидуальные домовладения	52,398352	118,565302
82376	Забайкальский край, р-н. Сретенский, с. Большие Боты, ул. Шилкинская, д. 33	Индивидуальные домовладения	52,398352	118,565302
82377	Забайкальский край, р-н. Сретенский, с. Большие Боты, ул. Шилкинская, д. 35	Индивидуальные домовладения	52,398352	118,565302
82378	Забайкальский край, р-н. Сретенский, с. Большие Боты, ул. Шилкинская, д. 36	Индивидуальные домовладения	52,398352	118,565302
82379	Забайкальский край, р-н. Сретенский, с. Большие Боты, ул. Шилкинская, д. 37	Индивидуальные домовладения	52,398352	118,565302
82380	Забайкальский край, р-н. Сретенский, с. Большие Боты, ул. Шилкинская, д. 38	Индивидуальные домовладения	52,398352	118,565302
82381	Забайкальский край, р-н. Сретенский, с. Большие Боты, ул. Шилкинская, д. 39	Индивидуальные домовладения	52,398352	118,565302
82382	Забайкальский край, р-н. Сретенский, с. Большие Боты, ул. Шилкинская, д. 4	Индивидуальные домовладения	52,398352	118,565302
82383	Забайкальский край, р-н. Приаргунский, пгт. Приаргунск, ул. Магистральная, д. 24	Индивидуальные домовладения	50,354708	119,093376
82384	Забайкальский край, р-н. Улётовский, с. Николаевское, ул. Первомайская, д. 105	Индивидуальные домовладения	51,046335	111,770975
82385	Забайкальский край, р-н. Сретенский, с. Большие Боты, ул. Шилкинская, д. 40	Индивидуальные домовладения	52,398352	118,565302
82386	Забайкальский край, р-н. Сретенский, с. Большие Боты, ул. Шилкинская, д. 45	Индивидуальные домовладения	52,398352	118,565302
82387	Забайкальский край, р-н. Сретенский, с. Большие Боты, ул. Шилкинская, д. 47	Индивидуальные домовладения	52,398352	118,565302

№ п/п	Адрес	Вид	Широта	Долгота
82388	Забайкальский край, р-н. Сретенский, с. Большие Боты, ул. Шилкинская, д. 49	Индивидуальные домовладения	52,398352	118,565302
82389	Забайкальский край, р-н. Сретенский, с. Большие Боты, ул. Шилкинская, д. 50	Индивидуальные домовладения	52,398352	118,565302
82390	Забайкальский край, р-н. Сретенский, с. Большие Боты, ул. Шилкинская, д. 51	Индивидуальные домовладения	52,398352	118,565302
82391	Забайкальский край, р-н. Сретенский, с. Большие Боты, ул. Шилкинская, д. 52	Индивидуальные домовладения	52,398352	118,565302
82392	Забайкальский край, р-н. Сретенский, с. Большие Боты, ул. Шилкинская, д. 53	Индивидуальные домовладения	52,398352	118,565302
82393	Забайкальский край, р-н. Сретенский, с. Большие Боты, ул. Шилкинская, д. 54	Индивидуальные домовладения	52,398352	118,565302
82394	Забайкальский край, р-н. Сретенский, с. Большие Боты, ул. Шилкинская, д. 55	Индивидуальные домовладения	52,398352	118,565302
82395	Забайкальский край, р-н. Сретенский, с. Большие Боты, ул. Шилкинская, д. 56	Индивидуальные домовладения	52,398352	118,565302
82396	Забайкальский край, р-н. Сретенский, с. Большие Боты, ул. Шилкинская, д. 57	Индивидуальные домовладения	52,398352	118,565302
82397	Забайкальский край, р-н. Сретенский, с. Большие Боты, ул. Шилкинская, д. 58	Индивидуальные домовладения	52,398352	118,565302
82398	Забайкальский край, р-н. Сретенский, с. Большие Боты, ул. Шилкинская, д. 59	Индивидуальные домовладения	52,398352	118,565302
82399	Забайкальский край, р-н. Сретенский, с. Большие Боты, ул. Шилкинская, д. 6	Индивидуальные домовладения	52,398352	118,565302
82400	Забайкальский край, р-н. Сретенский, с. Большие Боты, ул. Шилкинская, д. 7	Индивидуальные домовладения	52,398352	118,565302
82401	Забайкальский край, р-н. Сретенский, с. Большие Боты, ул. Шилкинская, д. 9	Индивидуальные домовладения	52,398352	118,565302
82402	Забайкальский край, р-н. Сретенский, с. Мангидай, ул. Речная, д. 1	Индивидуальные домовладения	52,376532	118,511672

№ п/п	Адрес	Вид	Широта	Долгота
82403	Забайкальский край, р-н. Сретенский, с. Мангидай, ул. Речная, д. 10	Индивидуальные домовладения	52,376532	118,511672
82404	Забайкальский край, р-н. Сретенский, с. Мангидай, ул. Речная, д. 13	Индивидуальные домовладения	52,376532	118,511672
82405	Забайкальский край, р-н. Улётовский, с. Николаевское, ул. Первомайская, д. 111	Индивидуальные домовладения	51,046335	111,770975
82406	Забайкальский край, р-н. Сретенский, с. Чалбучи, ул. Луговая, д. 8	Индивидуальные домовладения	52,452214	118,62539
82407	Забайкальский край, р-н. Сретенский, с. Мангидай, ул. Речная, д. 14	Индивидуальные домовладения	52,376532	118,511672
82408	Забайкальский край, р-н. Сретенский, с. Мангидай, ул. Речная, д. 18	Индивидуальные домовладения	52,376532	118,511672
82409	Забайкальский край, р-н. Сретенский, с. Мангидай, ул. Речная, д. 19	Индивидуальные домовладения	52,376532	118,511672
82410	Забайкальский край, р-н. Сретенский, с. Мангидай, ул. Речная, д. 2	Индивидуальные домовладения	52,376532	118,511672
82411	Забайкальский край, р-н. Сретенский, с. Мангидай, ул. Речная, д. 20	Индивидуальные домовладения	52,376532	118,511672
82412	Забайкальский край, р-н. Сретенский, с. Мангидай, ул. Речная, д. 21	Индивидуальные домовладения	52,376532	118,511672
82413	Забайкальский край, р-н. Сретенский, с. Мангидай, ул. Речная, д. 24	Индивидуальные домовладения	52,376532	118,511672
82414	Забайкальский край, р-н. Сретенский, с. Мангидай, ул. Речная, д. 25	Индивидуальные домовладения	52,376532	118,511672
82415	Забайкальский край, р-н. Сретенский, с. Мангидай, ул. Речная, д. 26	Индивидуальные домовладения	52,376532	118,511672
82416	Забайкальский край, р-н. Сретенский, с. Мангидай, ул. Речная, д. 28	Индивидуальные домовладения	52,376532	118,511672
82417	Забайкальский край, р-н. Сретенский, с. Мангидай, ул. Речная, д. 29	Индивидуальные домовладения	52,376532	118,511672

№ п/п	Адрес	Вид	Широта	Долгота
82418	Забайкальский край, р-н. Сретенский, с. Мангидай, ул. Речная, д. 4	Индивидуальные домовладения	52,376532	118,511672
82419	Забайкальский край, р-н. Сретенский, с. Мангидай, ул. Речная, д. 5	Индивидуальные домовладения	52,376532	118,511672
82420	Забайкальский край, р-н. Сретенский, с. Мангидай, ул. Речная, д. 6	Индивидуальные домовладения	52,376532	118,511672
82421	Забайкальский край, р-н. Сретенский, с. Мангидай, ул. Речная, д. 7	Индивидуальные домовладения	52,376532	118,511672
82422	Забайкальский край, р-н. Сретенский, с. Мангидай, ул. Речная, д. 9	Индивидуальные домовладения	52,376532	118,511672
82423	Забайкальский край, р-н. Сретенский, с. Мангидай, ул. Центральная, д. 10	Индивидуальные домовладения	52,377373	118,511789
82424	Забайкальский край, р-н. Сретенский, с. Мангидай, ул. Центральная, д. 11	Индивидуальные домовладения	52,377373	118,511789
82425	Забайкальский край, р-н. Сретенский, с. Мангидай, ул. Центральная, д. 12	Индивидуальные домовладения	52,377373	118,511789
82426	Забайкальский край, р-н. Сретенский, с. Мангидай, ул. Центральная, д. 13	Индивидуальные домовладения	52,377373	118,511789
82427	Забайкальский край, р-н. Улётовский, с. Николаевское, ул. Первомайская, д. 113	Индивидуальные домовладения	51,046335	111,770975
82428	Забайкальский край, р-н. Сретенский, с. Мангидай, ул. Центральная, д. 16	Индивидуальные домовладения	52,377373	118,511789
82429	Забайкальский край, р-н. Сретенский, с. Мангидай, ул. Центральная, д. 19	Индивидуальные домовладения	52,377373	118,511789
82430	Забайкальский край, р-н. Сретенский, с. Мангидай, ул. Центральная, д. 2	Индивидуальные домовладения	52,377373	118,511789
82431	Забайкальский край, р-н. Сретенский, с. Мангидай, ул. Центральная, д. 21	Индивидуальные домовладения	52,377373	118,511789
82432	Забайкальский край, р-н. Сретенский, с. Мангидай, ул. Центральная, д. 22	Индивидуальные домовладения	52,377373	118,511789

№ п/п	Адрес	Вид	Широта	Долгота
82433	Забайкальский край, р-н. Сретенский, с. Мангидай, ул. Центральная, д. 23	Индивидуальные домовладения	52,377373	118,511789
82434	Забайкальский край, р-н. Сретенский, с. Мангидай, ул. Центральная, д. 24	Индивидуальные домовладения	52,377373	118,511789
82435	Забайкальский край, р-н. Сретенский, с. Мангидай, ул. Центральная, д. 25	Индивидуальные домовладения	52,377373	118,511789
82436	Забайкальский край, р-н. Сретенский, с. Мангидай, ул. Центральная, д. 26	Индивидуальные домовладения	52,377373	118,511789
82437	Забайкальский край, р-н. Сретенский, с. Мангидай, ул. Центральная, д. 27	Индивидуальные домовладения	52,377373	118,511789
82438	Забайкальский край, р-н. Сретенский, с. Мангидай, ул. Центральная, д. 28	Индивидуальные домовладения	52,377373	118,511789
82439	Забайкальский край, р-н. Сретенский, с. Мангидай, ул. Центральная, д. 29	Индивидуальные домовладения	52,377373	118,511789
82440	Забайкальский край, р-н. Сретенский, с. Мангидай, ул. Центральная, д. 30	Индивидуальные домовладения	52,377373	118,511789
82441	Забайкальский край, р-н. Сретенский, с. Мангидай, ул. Центральная, д. 4	Индивидуальные домовладения	52,377373	118,511789
82442	Забайкальский край, р-н. Сретенский, с. Мангидай, ул. Центральная, д. 5	Индивидуальные домовладения	52,377373	118,511789
82443	Забайкальский край, р-н. Сретенский, с. Мангидай, ул. Центральная, д. 7	Индивидуальные домовладения	52,377373	118,511789
82444	Забайкальский край, р-н. Сретенский, с. Мангидай, ул. Центральная, д. 8	Индивидуальные домовладения	52,377373	118,511789
82445	Забайкальский край, р-н. Сретенский, с. Мангидай, ул. Центральная, д. 9	Индивидуальные домовладения	52,377373	118,511789
82446	Забайкальский край, р-н. Сретенский, с. Чалбучи, ул. Луговая, д. 10	Индивидуальные домовладения	52,452214	118,62539
82447	Забайкальский край, р-н. Сретенский, с. Чалбучи, ул. Луговая, д. 11	Индивидуальные домовладения	52,452214	118,62539

№ п/п	Адрес	Вид	Широта	Долгота
82448	Забайкальский край, р-н. Улётовский, с. Николаевское, ул. Первомайская, д. 25	Индивидуальные домовладения	51,046335	111,770975
82449	Забайкальский край, р-н. Сретенский, с. Чалбучи, ул. Луговая, д. 16	Индивидуальные домовладения	52,452214	118,62539
82450	Забайкальский край, р-н. Сретенский, тер. Дом отдыха Чалбучи, ул. Набережная, д. 2	Индивидуальные домовладения	52,459782	118,645746
82451	Забайкальский край, р-н. Сретенский, тер. Дом отдыха Чалбучи, ул. Набережная, д. 4	Индивидуальные домовладения	52,459782	118,645746
82452	Забайкальский край, р-н. Сретенский, с. Шилкинский Завод, ул. Молодежная, д. 1	Индивидуальные домовладения	52,57349	118,673117
82453	Забайкальский край, р-н. Сретенский, с. Шилкинский Завод, ул. Молодежная, д. 12	Индивидуальные домовладения	52,57349	118,673117
82454	Забайкальский край, р-н. Сретенский, с. Шилкинский Завод, ул. Молодежная, д. 13	Индивидуальные домовладения	52,57349	118,673117
82455	Забайкальский край, р-н. Сретенский, с. Шилкинский Завод, ул. Молодежная, д. 15	Индивидуальные домовладения	52,57349	118,673117
82456	Забайкальский край, р-н. Сретенский, с. Шилкинский Завод, ул. Молодежная, д. 16	Индивидуальные домовладения	52,57349	118,673117
82457	Забайкальский край, р-н. Сретенский, с. Шилкинский Завод, ул. Молодежная, д. 19	Индивидуальные домовладения	52,57349	118,673117
82458	Забайкальский край, р-н. Сретенский, с. Шилкинский Завод, ул. Молодежная, д. 2	Индивидуальные домовладения	52,57349	118,673117
82459	Забайкальский край, р-н. Сретенский, с. Шилкинский Завод, ул. Молодежная, д. 3	Индивидуальные домовладения	52,57349	118,673117
82460	Забайкальский край, р-н. Сретенский, с. Шилкинский Завод, ул. Молодежная, д. 4	Индивидуальные домовладения	52,57349	118,673117
82461	Забайкальский край, р-н. Сретенский, с. Шилкинский Завод, ул. Молодежная, д. 5	Индивидуальные домовладения	52,57349	118,673117
82462	Забайкальский край, р-н. Сретенский, с. Шилкинский Завод, ул. Молодежная, д. 6	Индивидуальные домовладения	52,57349	118,673117

№ п/п	Адрес	Вид	Широта	Долгота
82463	Забайкальский край, р-н. Сретенский, с. Шилкинский Завод, ул. Молодежная, д. 7	Индивидуальные домовладения	52,57349	118,673117
82464	Забайкальский край, р-н. Сретенский, с. Шилкинский Завод, ул. Молодежная, д. 8	Индивидуальные домовладения	52,57349	118,673117
82465	Забайкальский край, р-н. Улётовский, с. Николаевское, ул. Первомайская, д. 33	Индивидуальные домовладения	51,046335	111,770975
82466	Забайкальский край, р-н. Сретенский, с. Шилкинский Завод, ул. Набережная, д. 10	Индивидуальные домовладения	52,562504	118,656247
82467	Забайкальский край, р-н. Сретенский, с. Шилкинский Завод, ул. Набережная, д. 11	Индивидуальные домовладения	52,562504	118,656247
82468	Забайкальский край, р-н. Сретенский, с. Шилкинский Завод, ул. Набережная, д. 12	Индивидуальные домовладения	52,562504	118,656247
82469	Забайкальский край, р-н. Сретенский, с. Шилкинский Завод, ул. Набережная, д. 13	Индивидуальные домовладения	52,562504	118,656247
82470	Забайкальский край, р-н. Сретенский, с. Шилкинский Завод, ул. Набережная, д. 15	Индивидуальные домовладения	52,562504	118,656247
82471	Забайкальский край, р-н. Сретенский, с. Шилкинский Завод, ул. Набережная, д. 16	Индивидуальные домовладения	52,562504	118,656247
82472	Забайкальский край, р-н. Сретенский, с. Шилкинский Завод, ул. Набережная, д. 18	Индивидуальные домовладения	52,562504	118,656247
82473	Забайкальский край, р-н. Сретенский, с. Шилкинский Завод, ул. Набережная, д. 19	Индивидуальные домовладения	52,562504	118,656247
82474	Забайкальский край, р-н. Сретенский, с. Шилкинский Завод, ул. Набережная, д. 2	Индивидуальные домовладения	52,562504	118,656247
82475	Забайкальский край, р-н. Сретенский, с. Шилкинский Завод, ул. Набережная, д. 20	Индивидуальные домовладения	52,562504	118,656247
82476	Забайкальский край, р-н. Сретенский, с. Шилкинский Завод, ул. Набережная, д. 21	Индивидуальные домовладения	52,562504	118,656247
82477	Забайкальский край, р-н. Сретенский, с. Шилкинский Завод, ул. Набережная, д. 23	Индивидуальные домовладения	52,562504	118,656247

№ п/п	Адрес	Вид	Широта	Долгота
82492	Забайкальский край, р-н. Сретенский, с. Шилкинский Завод, ул. Новая, д. 6	Индивидуальные домовладения	52,57349	118,673117
82493	Забайкальский край, р-н. Сретенский, с. Шилкинский Завод, ул. Новая, д. 7	Индивидуальные домовладения	52,57349	118,673117
82494	Забайкальский край, р-н. Сретенский, с. Шилкинский Завод, ул. Центральная, д. 10	Индивидуальные домовладения	52,571235	118,668455
82495	Забайкальский край, р-н. Сретенский, с. Шилкинский Завод, ул. Центральная, д. 12	Индивидуальные домовладения	52,571235	118,668455
82496	Забайкальский край, р-н. Приаргунский, с. Улан, ул. Горная, д. 25	Индивидуальные домовладения	50,475992	118,928751
82497	Забайкальский край, р-н. Сретенский, с. Шилкинский Завод, ул. Центральная, д. 15, литер 2	Индивидуальные домовладения	52,571235	118,668455
82498	Забайкальский край, р-н. Сретенский, с. Шилкинский Завод, ул. Центральная, д. 16	Индивидуальные домовладения	52,571235	118,668455
82499	Забайкальский край, р-н. Сретенский, с. Шилкинский Завод, ул. Центральная, д. 18	Индивидуальные домовладения	52,571235	118,668455
82500	Забайкальский край, р-н. Сретенский, с. Шилкинский Завод, ул. Центральная, д. 19	Индивидуальные домовладения	52,571235	118,668455
82501	Забайкальский край, р-н. Сретенский, с. Шилкинский Завод, ул. Центральная, д. 2	Индивидуальные домовладения	52,571235	118,668455
82502	Забайкальский край, р-н. Сретенский, с. Шилкинский Завод, ул. Центральная, д. 20	Индивидуальные домовладения	52,571235	118,668455
82503	Забайкальский край, р-н. Сретенский, с. Шилкинский Завод, ул. Центральная, д. 22	Индивидуальные домовладения	52,571235	118,668455
82504	Забайкальский край, р-н. Сретенский, с. Шилкинский Завод, ул. Центральная, д. 23, литер А	Индивидуальные домовладения	52,571235	118,668455
82505	Забайкальский край, р-н. Сретенский, с. Шилкинский Завод, ул. Центральная, д. 24	Индивидуальные домовладения	52,571235	118,668455

№ п/п	Адрес	Вид	Широта	Долгота
82506	Забайкальский край, р-н. Сретенский, с. Шилкинский Завод, ул. Центральная, д. 25	Индивидуальные домовладения	52,571235	118,668455
82507	Забайкальский край, р-н. Улётовский, с. Николаевское, ул. Первомайская, д. 5	Индивидуальные домовладения	51,046335	111,770975
82508	Забайкальский край, р-н. Сретенский, с. Шилкинский Завод, ул. Центральная, д. 26	Индивидуальные домовладения	52,571235	118,668455
82509	Забайкальский край, р-н. Сретенский, с. Шилкинский Завод, ул. Центральная, д. 28	Индивидуальные домовладения	52,571235	118,668455
82510	Забайкальский край, р-н. Сретенский, с. Шилкинский Завод, ул. Центральная, д. 29	Индивидуальные домовладения	52,571235	118,668455
82511	Забайкальский край, р-н. Сретенский, с. Шилкинский Завод, ул. Центральная, д. 30	Индивидуальные домовладения	52,571235	118,668455
82512	Забайкальский край, р-н. Сретенский, с. Шилкинский Завод, ул. Центральная, д. 31	Индивидуальные домовладения	52,571235	118,668455
82513	Забайкальский край, р-н. Сретенский, с. Шилкинский Завод, ул. Центральная, д. 33	Индивидуальные домовладения	52,571235	118,668455
82514	Забайкальский край, р-н. Сретенский, с. Шилкинский Завод, ул. Центральная, д. 34	Индивидуальные домовладения	52,571235	118,668455
82515	Забайкальский край, р-н. Сретенский, с. Шилкинский Завод, ул. Центральная, д. 35	Индивидуальные домовладения	52,571235	118,668455
82516	Забайкальский край, р-н. Сретенский, с. Шилкинский Завод, ул. Центральная, д. 37а	Индивидуальные домовладения	52,571235	118,668455
82517	Забайкальский край, р-н. Сретенский, с. Шилкинский Завод, ул. Центральная, д. 4	Индивидуальные домовладения	52,571235	118,668455
82518	Забайкальский край, р-н. Сретенский, с. Шилкинский Завод, ул. Центральная, д. 5	Индивидуальные домовладения	52,571235	118,668455
82519	Забайкальский край, р-н. Сретенский, с. Шилкинский Завод, ул. Центральная, д. 6	Индивидуальные домовладения	52,571235	118,668455
82520	Забайкальский край, р-н. Сретенский, с. Шилкинский Завод, ул. Центральная, д. 8	Индивидуальные домовладения	52,571235	118,668455

№ п/п	Адрес	Вид	Широта	Долгота
82521	Забайкальский край, р-н. Сретенский, с. Старолончаково, ул. Зеленая, д. 1	Индивидуальные домовладения	52,606184	118,725283
82522	Забайкальский край, р-н. Сретенский, с. Старолончаково, ул. Зеленая, д. 19	Индивидуальные домовладения	52,606184	118,725283
82523	Забайкальский край, р-н. Улётовский, с. Николаевское, ул. Первомайская, д. 53	Индивидуальные домовладения	51,046335	111,770975
82524	Забайкальский край, р-н. Сретенский, с. Старолончаково, ул. Зеленая, д. 21	Индивидуальные домовладения	52,606184	118,725283
82525	Забайкальский край, р-н. Сретенский, с. Старолончаково, ул. Зеленая, д. 3	Индивидуальные домовладения	52,606184	118,725283
82526	Забайкальский край, р-н. Сретенский, с. Старолончаково, ул. Зеленая, д. 4	Индивидуальные домовладения	52,606184	118,725283
82527	Забайкальский край, р-н. Сретенский, с. Старолончаково, ул. Новая, д. 1	Индивидуальные домовладения	52,606184	118,725283
82528	Забайкальский край, р-н. Сретенский, с. Старолончаково, ул. Новая, д. 3	Индивидуальные домовладения	52,606184	118,725283
82529	Забайкальский край, р-н. Сретенский, с. Старолончаково, ул. Новая, д. 4	Индивидуальные домовладения	52,606184	118,725283
82530	Забайкальский край, р-н. Сретенский, с. Старолончаково, ул. Уральская, д. 10	Индивидуальные домовладения	52,606184	118,725283
82531	Забайкальский край, р-н. Сретенский, с. Старолончаково, ул. Уральская, д. 13	Индивидуальные домовладения	52,606184	118,725283
82532	Забайкальский край, р-н. Сретенский, с. Старолончаково, ул. Уральская, д. 14	Индивидуальные домовладения	52,606184	118,725283
82533	Забайкальский край, р-н. Сретенский, с. Старолончаково, ул. Уральская, д. 15	Индивидуальные домовладения	52,606184	118,725283
82534	Забайкальский край, р-н. Сретенский, с. Старолончаково, ул. Уральская, д. 16	Индивидуальные домовладения	52,606184	118,725283
82535	Забайкальский край, р-н. Сретенский, с. Старолончаково, ул. Уральская, д. 2	Индивидуальные домовладения	52,606184	118,725283

№ п/п	Адрес	Вид	Широта	Долгота
82536	Забайкальский край, р-н. Сретенский, с. Старолончаково, ул. Уральская, д. 7	Индивидуальные домовладения	52,606184	118,725283
82537	Забайкальский край, р-н. Сретенский, с. Старолончаково, ул. Уральская, д. 8	Индивидуальные домовладения	52,606184	118,725283
82538	Забайкальский край, р-н. Сретенский, с. Старолончаково, ул. Уральская, д. 9	Индивидуальные домовладения	52,606184	118,725283
82539	Забайкальский край, р-н. Сретенский, с. Старолончаково, ул. Центральная, д. 11	Индивидуальные домовладения	52,606184	118,725283
82540	Забайкальский край, р-н. Сретенский, с. Старолончаково, ул. Центральная, д. 15	Индивидуальные домовладения	52,606184	118,725283
82541	Забайкальский край, р-н. Сретенский, с. Старолончаково, ул. Центральная, д. 17	Индивидуальные домовладения	52,606184	118,725283
82542	Забайкальский край, р-н. Сретенский, с. Старолончаково, ул. Центральная, д. 21	Индивидуальные домовладения	52,606184	118,725283
82543	Забайкальский край, р-н. Улётовский, с. Николаевское, ул. Первомайская, д. 55	Индивидуальные домовладения	51,046335	111,770975
82544	Забайкальский край, р-н. Сретенский, с. Старолончаково, ул. Центральная, д. 27	Индивидуальные домовладения	52,606184	118,725283
82545	Забайкальский край, р-н. Сретенский, с. Старолончаково, ул. Центральная, д. 29	Индивидуальные домовладения	52,606184	118,725283
82546	Забайкальский край, р-н. Сретенский, с. Старолончаково, ул. Центральная, д. 3	Индивидуальные домовладения	52,606184	118,725283
82547	Забайкальский край, р-н. Сретенский, с. Старолончаково, ул. Центральная, д. 31	Индивидуальные домовладения	52,606184	118,725283
82548	Забайкальский край, р-н. Сретенский, с. Старолончаково, ул. Центральная, д. 32	Индивидуальные домовладения	52,606184	118,725283
82549	Забайкальский край, р-н. Сретенский, с. Старолончаково, ул. Центральная, д. 5	Индивидуальные домовладения	52,606184	118,725283
82550	Забайкальский край, р-н. Сретенский, с. Старолончаково, ул. Центральная, д. 6	Индивидуальные домовладения	52,606184	118,725283

№ п/п	Адрес	Вид	Широта	Долгота
82551	Забайкальский край, р-н. Сретенский, с. Старолончаково, ул. Центральная, д. 8	Индивидуальные домовладения	52,606184	118,725283
82552	Забайкальский край, р-н. Сретенский, с. Старолончаково, ул. Центральная, д. 9	Индивидуальные домовладения	52,606184	118,725283
82553	Забайкальский край, р-н. Сретенский, пгт. Усть-Карск, пер. Октябрьский, д. 2	Индивидуальные домовладения	52,699625	118,800507
82554	Забайкальский край, р-н. Сретенский, пгт. Усть-Карск, пер. Октябрьский, д. 3	Индивидуальные домовладения	52,699625	118,800507
82555	Забайкальский край, р-н. Сретенский, пгт. Усть-Карск, пер. Октябрьский, д. 4	Индивидуальные домовладения	52,699625	118,800507
82556	Забайкальский край, р-н. Сретенский, пгт. Усть-Карск, пер. Октябрьский, д. 5	Индивидуальные домовладения	52,699625	118,800507
82557	Забайкальский край, р-н. Сретенский, пгт. Усть-Карск, пер. Октябрьский, д. 6	Индивидуальные домовладения	52,699625	118,800507
82558	Забайкальский край, р-н. Сретенский, пгт. Усть-Карск, пер. Октябрьский, д. 8	Индивидуальные домовладения	52,699625	118,800507
82559	Забайкальский край, р-н. Сретенский, пгт. Усть-Карск, пер. Пожарный, д. 1	Индивидуальные домовладения	52,712093	118,822705
82560	Забайкальский край, р-н. Сретенский, пгт. Усть-Карск, пер. Пожарный, д. 10	Индивидуальные домовладения	52,712093	118,822705
82561	Забайкальский край, р-н. Сретенский, пгт. Усть-Карск, пер. Пожарный, д. 10А	Индивидуальные домовладения	52,712093	118,822705
82562	Забайкальский край, р-н. Сретенский, пгт. Усть-Карск, пер. Пожарный, д. 11	Индивидуальные домовладения	52,712093	118,822705
82563	Забайкальский край, р-н. Улётовский, с. Николаевское, ул. Первомайская, д. 66	Индивидуальные домовладения	51,046335	111,770975
82564	Забайкальский край, г. Чита, мкр. Преображенский, д. 10	Индивидуальные домовладения	52,033973	113,499432
82565	Забайкальский край, р-н. Сретенский, пгт. Усть-Карск, пер. Пожарный, д. 13	Индивидуальные домовладения	52,712093	118,822705

№ п/п	Адрес	Вид	Широта	Долгота
82566	Забайкальский край, р-н. Сретенский, пгт. Усть-Карск, пер. Пожарный, д. 14	Индивидуальные домовладения	52,712093	118,822705
82567	Забайкальский край, р-н. Сретенский, пгт. Усть-Карск, пер. Пожарный, д. 16	Индивидуальные домовладения	52,712093	118,822705
82568	Забайкальский край, р-н. Сретенский, пгт. Усть-Карск, пер. Пожарный, д. 2	Индивидуальные домовладения	52,712093	118,822705
82569	Забайкальский край, р-н. Сретенский, пгт. Усть-Карск, пер. Пожарный, д. 3	Индивидуальные домовладения	52,712093	118,822705
82570	Забайкальский край, р-н. Сретенский, пгт. Усть-Карск, пер. Пожарный, д. 4	Индивидуальные домовладения	52,712093	118,822705
82571	Забайкальский край, р-н. Сретенский, пгт. Усть-Карск, пер. Пожарный, д. 6	Индивидуальные домовладения	52,712093	118,822705
82572	Забайкальский край, р-н. Сретенский, пгт. Усть-Карск, пер. Пожарный, д. 8	Индивидуальные домовладения	52,712093	118,822705
82573	Забайкальский край, р-н. Сретенский, пгт. Усть-Карск, пер. Пожарный, д. 9	Индивидуальные домовладения	52,712093	118,822705
82574	Забайкальский край, р-н. Сретенский, пгт. Усть-Карск, ул. Боробова, д. 1	Индивидуальные домовладения	52,696514	118,793123
82575	Забайкальский край, р-н. Сретенский, пгт. Усть-Карск, ул. Боробова, д. 10	Индивидуальные домовладения	52,696514	118,793123
82576	Забайкальский край, р-н. Сретенский, пгт. Усть-Карск, ул. Боробова, д. 11	Индивидуальные домовладения	52,696514	118,793123
82577	Забайкальский край, р-н. Сретенский, пгт. Усть-Карск, ул. Боробова, д. 12	Индивидуальные домовладения	52,696514	118,793123
82578	Забайкальский край, р-н. Сретенский, пгт. Усть-Карск, ул. Боробова, д. 13	Индивидуальные домовладения	52,696514	118,793123
82579	Забайкальский край, р-н. Сретенский, пгт. Усть-Карск, ул. Боробова, д. 15	Индивидуальные домовладения	52,696514	118,793123
82580	Забайкальский край, р-н. Сретенский, пгт. Усть-Карск, ул. Боробова, д. 15а	Индивидуальные домовладения	52,696514	118,793123

№ п/п	Адрес	Вид	Широта	Долгота
82581	Забайкальский край, р-н. Сретенский, пгт. Усть-Карск, ул. Боробова, д. 17	Индивидуальные домовладения	52,696514	118,793123
82582	Забайкальский край, р-н. Сретенский, пгт. Усть-Карск, ул. Боробова, д. 1а	Индивидуальные домовладения	52,696514	118,793123
82583	Забайкальский край, р-н. Сретенский, пгт. Усть-Карск, ул. Боробова, д. 2	Индивидуальные домовладения	52,696514	118,793123
82584	Забайкальский край, г. Чита, мкр. Преображенский, д. 221	Индивидуальные домовладения	52,033973	113,499432
82585	Забайкальский край, р-н. Сретенский, пгт. Усть-Карск, ул. Боробова, д. 4	Индивидуальные домовладения	52,696514	118,793123
82586	Забайкальский край, р-н. Улётовский, с. Николаевское, ул. Первомайская, д. 73	Индивидуальные домовладения	51,046335	111,770975
82587	Забайкальский край, р-н. Сретенский, пгт. Усть-Карск, ул. Боробова, д. 5	Индивидуальные домовладения	52,696514	118,793123
82588	Забайкальский край, р-н. Сретенский, пгт. Усть-Карск, ул. Боробова, д. 6	Индивидуальные домовладения	52,696514	118,793123
82589	Забайкальский край, р-н. Сретенский, пгт. Усть-Карск, ул. Боробова, д. 7	Индивидуальные домовладения	52,696514	118,793123
82590	Забайкальский край, р-н. Сретенский, пгт. Усть-Карск, ул. Боробова, д. 9	Индивидуальные домовладения	52,696514	118,793123
82591	Забайкальский край, р-н. Сретенский, пгт. Усть-Карск, ул. Горняцкая, д. 10	Индивидуальные домовладения	52,714526	118,813443
82592	Забайкальский край, р-н. Сретенский, пгт. Усть-Карск, ул. Горняцкая, д. 11	Индивидуальные домовладения	52,714526	118,813443
82593	Забайкальский край, р-н. Сретенский, пгт. Усть-Карск, ул. Горняцкая, д. 3	Индивидуальные домовладения	52,714526	118,813443
82594	Забайкальский край, р-н. Сретенский, пгт. Усть-Карск, ул. Горняцкая, д. 5	Индивидуальные домовладения	52,714526	118,813443
82595	Забайкальский край, р-н. Сретенский, пгт. Усть-Карск, ул. Горняцкая, д. 6	Индивидуальные домовладения	52,714526	118,813443

№ п/п	Адрес	Вид	Широта	Долгота
82596	Забайкальский край, р-н. Сретенский, пгт. Усть-Карск, ул. Горняцкая, д. 7	Индивидуальные домовладения	52,714526	118,813443
82597	Забайкальский край, р-н. Сретенский, пгт. Усть-Карск, ул. Горняцкая, д. 8	Индивидуальные домовладения	52,714526	118,813443
82598	Забайкальский край, р-н. Сретенский, пгт. Усть-Карск, ул. Горняцкая, д. 9	Индивидуальные домовладения	52,714526	118,813443
82599	Забайкальский край, р-н. Сретенский, пгт. Усть-Карск, ул. Киргизова, д. 10	Индивидуальные домовладения	52,710309	118,81948
82600	Забайкальский край, р-н. Сретенский, пгт. Усть-Карск, ул. Киргизова, д. 11	Индивидуальные домовладения	52,710309	118,81948
82601	Забайкальский край, р-н. Сретенский, пгт. Усть-Карск, ул. Киргизова, д. 13	Индивидуальные домовладения	52,710309	118,81948
82602	Забайкальский край, р-н. Сретенский, пгт. Усть-Карск, ул. Киргизова, д. 14	Индивидуальные домовладения	52,710309	118,81948
82603	Забайкальский край, р-н. Сретенский, пгт. Усть-Карск, ул. Киргизова, д. 15	Индивидуальные домовладения	52,710309	118,81948
82604	Забайкальский край, р-н. Сретенский, пгт. Усть-Карск, ул. Киргизова, д. 16	Индивидуальные домовладения	52,710309	118,81948
82605	Забайкальский край, р-н. Сретенский, пгт. Усть-Карск, ул. Киргизова, д. 18	Индивидуальные домовладения	52,710309	118,81948
82606	Забайкальский край, р-н. Сретенский, пгт. Усть-Карск, ул. Киргизова, д. 23	МКД	52,710309	118,81948
82607	Забайкальский край, р-н. Улётовский, с. Николаевское, ул. Первомайская, д. 75	Индивидуальные домовладения	51,046335	111,770975
82608	Забайкальский край, р-н. Сретенский, пгт. Усть-Карск, ул. Киргизова, д. 25	Индивидуальные домовладения	52,710309	118,81948
82609	Забайкальский край, р-н. Сретенский, пгт. Усть-Карск, ул. Киргизова, д. 27	Индивидуальные домовладения	52,710309	118,81948
82610	Забайкальский край, р-н. Сретенский, пгт. Усть-Карск, ул. Набережная, д. 53	Индивидуальные домовладения	52,694828	118,793492

№ п/п	Адрес	Вид	Широта	Долгота
82611	Забайкальский край, р-н. Сретенский, пгт. Усть-Карск, ул. Киргизова, д. 29	Индивидуальные домовладения	52,710309	118,81948
82612	Забайкальский край, р-н. Сретенский, пгт. Усть-Карск, ул. Киргизова, д. 31	Индивидуальные домовладения	52,710309	118,81948
82613	Забайкальский край, р-н. Сретенский, пгт. Усть-Карск, ул. Киргизова, д. 37	Индивидуальные домовладения	52,710309	118,81948
82614	Забайкальский край, р-н. Сретенский, пгт. Усть-Карск, ул. Киргизова, д. 39	Индивидуальные домовладения	52,710309	118,81948
82615	Забайкальский край, р-н. Сретенский, пгт. Усть-Карск, ул. Киргизова, д. 4	Индивидуальные домовладения	52,710309	118,81948
82616	Забайкальский край, р-н. Сретенский, пгт. Усть-Карск, ул. Киргизова, д. 41	Индивидуальные домовладения	52,710309	118,81948
82617	Забайкальский край, р-н. Сретенский, пгт. Усть-Карск, ул. Киргизова, д. 43	Индивидуальные домовладения	52,710309	118,81948
82618	Забайкальский край, р-н. Сретенский, пгт. Усть-Карск, ул. Киргизова, д. 45	Индивидуальные домовладения	52,710309	118,81948
82619	Забайкальский край, р-н. Сретенский, пгт. Усть-Карск, ул. Киргизова, д. 47	Индивидуальные домовладения	52,710309	118,81948
82620	Забайкальский край, р-н. Сретенский, пгт. Усть-Карск, ул. Киргизова, д. 49	Индивидуальные домовладения	52,710309	118,81948
82621	Забайкальский край, р-н. Сретенский, пгт. Усть-Карск, ул. Киргизова, д. 5	Индивидуальные домовладения	52,710309	118,81948
82622	Забайкальский край, р-н. Сретенский, пгт. Усть-Карск, ул. Киргизова, д. 55	Индивидуальные домовладения	52,710309	118,81948
82623	Забайкальский край, р-н. Сретенский, пгт. Усть-Карск, ул. Киргизова, д. 6	Индивидуальные домовладения	52,710309	118,81948
82624	Забайкальский край, р-н. Сретенский, пгт. Усть-Карск, ул. Киргизова, д. 9	Индивидуальные домовладения	52,710309	118,81948
82625	Забайкальский край, р-н. Сретенский, пгт. Усть-Карск, ул. Коммунальная, д. 2	Индивидуальные домовладения	52,703941	118,806059

№ п/п	Адрес	Вид	Широта	Долгота
82626	Забайкальский край, р-н. Улётовский, с. Николаевское, ул. Первомайская, д. 87	Индивидуальные домовладения	51,046335	111,770975
82627	Забайкальский край, р-н. Сретенский, пгт. Усть-Карск, ул. Коммунальная, д. 7	Индивидуальные домовладения	52,703941	118,806059
82628	Забайкальский край, р-н. Приаргунский, пгт. Приаргунск, ул. Южная, д. 37	Индивидуальные домовладения	50,364799	119,091867
82629	Забайкальский край, р-н. Сретенский, пгт. Усть-Карск, ул. Кооперативная, д. 1	Индивидуальные домовладения	52,703941	118,806059
82630	Забайкальский край, р-н. Сретенский, пгт. Усть-Карск, ул. Кооперативная, д. 10	Индивидуальные домовладения	52,703941	118,806059
82631	Забайкальский край, р-н. Сретенский, пгт. Усть-Карск, ул. Кооперативная, д. 4	Индивидуальные домовладения	52,703941	118,806059
82632	Забайкальский край, р-н. Сретенский, пгт. Усть-Карск, ул. Кооперативная, д. 6	Индивидуальные домовладения	52,703941	118,806059
82633	Забайкальский край, р-н. Сретенский, пгт. Усть-Карск, ул. Кооперативная, д. 8	Индивидуальные домовладения	52,703941	118,806059
82634	Забайкальский край, р-н. Сретенский, пгт. Усть-Карск, ул. Механизации, д. 1	Индивидуальные домовладения	52,696978	118,794076
82635	Забайкальский край, р-н. Сретенский, пгт. Усть-Карск, ул. Механизации, д. 10	Индивидуальные домовладения	52,696978	118,794076
82636	Забайкальский край, р-н. Сретенский, пгт. Усть-Карск, ул. Механизации, д. 11	Индивидуальные домовладения	52,696978	118,794076
82637	Забайкальский край, р-н. Сретенский, пгт. Усть-Карск, ул. Механизации, д. 12	Индивидуальные домовладения	52,696978	118,794076
82638	Забайкальский край, р-н. Сретенский, пгт. Усть-Карск, ул. Механизации, д. 13	Индивидуальные домовладения	52,696978	118,794076
82639	Забайкальский край, р-н. Сретенский, пгт. Усть-Карск, ул. Механизации, д. 15	Индивидуальные домовладения	52,696978	118,794076
82640	Забайкальский край, р-н. Сретенский, пгт. Усть-Карск, ул. Механизации, д. 16	Индивидуальные домовладения	52,696978	118,794076

№ п/п	Адрес	Вид	Широта	Долгота
82641	Забайкальский край, р-н. Сретенский, пгт. Усть-Карск, ул. Механизации, д. 17	Индивидуальные домовладения	52,696978	118,794076
82642	Забайкальский край, р-н. Сретенский, пгт. Усть-Карск, ул. Механизации, д. 18	Индивидуальные домовладения	52,696978	118,794076
82643	Забайкальский край, р-н. Сретенский, пгт. Усть-Карск, ул. Механизации, д. 2	Индивидуальные домовладения	52,695619	118,795001
82644	Забайкальский край, р-н. Сретенский, пгт. Усть-Карск, ул. Механизации, д. 20	Индивидуальные домовладения	52,696978	118,794076
82645	Забайкальский край, р-н. Шелопугинский, с. Шивия, ул. Бутина, д. 16	Индивидуальные домовладения	51,888832	117,42693
82646	Забайкальский край, р-н. Сретенский, пгт. Усть-Карск, ул. Механизации, д. 4	Индивидуальные домовладения	52,696978	118,794076
82647	Забайкальский край, р-н. Улётовский, с. Николаевское, ул. Первомайская, д. 97	Индивидуальные домовладения	51,046335	111,770975
82648	Забайкальский край, р-н. Сретенский, пгт. Усть-Карск, ул. Механизации, д. 6	Индивидуальные домовладения	52,696198	118,794713
82649	Забайкальский край, р-н. Сретенский, пгт. Усть-Карск, ул. Механизации, д. 7	Индивидуальные домовладения	52,696978	118,794076
82650	Забайкальский край, р-н. Сретенский, пгт. Усть-Карск, ул. Механизации, д. 8	Индивидуальные домовладения	52,696978	118,794076
82651	Забайкальский край, р-н. Сретенский, пгт. Усть-Карск, ул. Механизации, д. 9	Индивидуальные домовладения	52,696978	118,794076
82652	Забайкальский край, р-н. Сретенский, пгт. Усть-Карск, ул. Набережная, д. 1	Индивидуальные домовладения	52,696432	118,799627
82653	Забайкальский край, р-н. Сретенский, пгт. Усть-Карск, ул. Набережная, д. 10	Индивидуальные домовладения	52,696432	118,799627
82654	Забайкальский край, р-н. Сретенский, пгт. Усть-Карск, ул. Набережная, д. 11	Индивидуальные домовладения	52,696432	118,799627
82655	Забайкальский край, р-н. Сретенский, пгт. Усть-Карск, ул. Набережная, д. 12	Индивидуальные домовладения	52,696432	118,799627

№ п/п	Адрес	Вид	Широта	Долгота
82656	Забайкальский край, р-н. Сретенский, пгт. Усть-Карск, ул. Набережная, д. 13	Индивидуальные домовладения	52,696432	118,799627
82657	Забайкальский край, р-н. Сретенский, пгт. Усть-Карск, ул. Набережная, д. 14	Индивидуальные домовладения	52,696432	118,799627
82658	Забайкальский край, р-н. Сретенский, пгт. Усть-Карск, ул. Набережная, д. 15	Индивидуальные домовладения	52,696432	118,799627
82659	Забайкальский край, р-н. Сретенский, пгт. Усть-Карск, ул. Набережная, д. 16	Индивидуальные домовладения	52,696432	118,799627
82660	Забайкальский край, р-н. Сретенский, пгт. Усть-Карск, ул. Набережная, д. 18	Индивидуальные домовладения	52,696432	118,799627
82661	Забайкальский край, р-н. Сретенский, пгт. Усть-Карск, ул. Набережная, д. 19	Индивидуальные домовладения	52,696432	118,799627
82662	Забайкальский край, р-н. Сретенский, пгт. Усть-Карск, ул. Набережная, д. 2	Индивидуальные домовладения	52,696432	118,799627
82663	Забайкальский край, р-н. Сретенский, пгт. Усть-Карск, ул. Набережная, д. 20	Индивидуальные домовладения	52,696432	118,799627
82664	Забайкальский край, р-н. Сретенский, пгт. Усть-Карск, ул. Набережная, д. 21	Индивидуальные домовладения	52,696432	118,799627
82665	Забайкальский край, р-н. Сретенский, пгт. Усть-Карск, ул. Набережная, д. 22	Индивидуальные домовладения	52,696432	118,799627
82666	Забайкальский край, р-н. Улётовский, с. Николаевское, ул. Рабочая, д. 11	Индивидуальные домовладения	51,050876	111,771972
82667	Забайкальский край, р-н. Сретенский, пгт. Усть-Карск, ул. Набережная, д. 25	Индивидуальные домовладения	52,696432	118,799627
82668	Забайкальский край, р-н. Сретенский, пгт. Усть-Карск, ул. Набережная, д. 26	Индивидуальные домовладения	52,696432	118,799627
82669	Забайкальский край, р-н. Сретенский, пгт. Усть-Карск, ул. Набережная, д. 27	Индивидуальные домовладения	52,697889	118,801064
82670	Забайкальский край, р-н. Сретенский, пгт. Усть-Карск, ул. Набережная, д. 28	Индивидуальные домовладения	52,696432	118,799627

№ п/п	Адрес	Вид	Широта	Долгота
82671	Забайкальский край, р-н. Сретенский, пгт. Усть-Карск, ул. Набережная, д. 29	Индивидуальные домовладения	52,697415	118,800633
82672	Забайкальский край, р-н. Сретенский, пгт. Усть-Карск, ул. Набережная, д. 31	Индивидуальные домовладения	52,696432	118,799627
82673	Забайкальский край, р-н. Сретенский, пгт. Усть-Карск, ул. Набережная, д. 33	Индивидуальные домовладения	52,696432	118,799627
82674	Забайкальский край, р-н. Сретенский, пгт. Усть-Карск, ул. Набережная, д. 34	Индивидуальные домовладения	52,696432	118,799627
82675	Забайкальский край, р-н. Сретенский, пгт. Усть-Карск, ул. Набережная, д. 35	Индивидуальные домовладения	52,696432	118,799627
82676	Забайкальский край, р-н. Сретенский, пгт. Усть-Карск, ул. Набережная, д. 36	Индивидуальные домовладения	52,696432	118,799627
82677	Забайкальский край, р-н. Сретенский, пгт. Усть-Карск, ул. Набережная, д. 37	Индивидуальные домовладения	52,696432	118,799627
82678	Забайкальский край, р-н. Сретенский, пгт. Усть-Карск, ул. Набережная, д. 38	Индивидуальные домовладения	52,696432	118,799627
82679	Забайкальский край, р-н. Сретенский, пгт. Усть-Карск, ул. Набережная, д. 39	Индивидуальные домовладения	52,696432	118,799627
82680	Забайкальский край, р-н. Сретенский, пгт. Усть-Карск, ул. Набережная, д. 40	Индивидуальные домовладения	52,696432	118,799627
82681	Забайкальский край, р-н. Сретенский, пгт. Усть-Карск, ул. Набережная, д. 42	Индивидуальные домовладения	52,696432	118,799627
82682	Забайкальский край, р-н. Сретенский, пгт. Усть-Карск, ул. Набережная, д. 43	Индивидуальные домовладения	52,696432	118,799627
82683	Забайкальский край, р-н. Сретенский, пгт. Усть-Карск, ул. Набережная, д. 44	Индивидуальные домовладения	52,696432	118,799627
82684	Забайкальский край, р-н. Сретенский, пгт. Усть-Карск, ул. Набережная, д. 45	Индивидуальные домовладения	52,696432	118,799627
82685	Забайкальский край, р-н. Сретенский, пгт. Усть-Карск, ул. Набережная, д. 46	Индивидуальные домовладения	52,696432	118,799627

№ п/п	Адрес	Вид	Широта	Долгота
82686	Забайкальский край, р-н. Каларский, с. Чапо-Олого, ул. Лесная, д. 7	Индивидуальные домовладения	57,073467	118,822849
82687	Забайкальский край, р-н. Сретенский, пгт. Усть-Карск, ул. Набережная, д. 49	Индивидуальные домовладения	52,696432	118,799627
82688	Забайкальский край, р-н. Сретенский, пгт. Усть-Карск, ул. Набережная, д. 50	Индивидуальные домовладения	52,695226	118,795154
82689	Забайкальский край, р-н. Сретенский, пгт. Усть-Карск, ул. Набережная, д. 51	Индивидуальные домовладения	52,695024	118,79474
82690	Забайкальский край, р-н. Сретенский, пгт. Усть-Карск, ул. Набережная, д. 52	Индивидуальные домовладения	52,69491	118,793977
82691	Забайкальский край, р-н. Сретенский, пгт. Усть-Карск, ул. Набережная, д. 54	Индивидуальные домовладения	52,696432	118,799627
82692	Забайкальский край, р-н. Сретенский, пгт. Усть-Карск, ул. Набережная, д. 6	Индивидуальные домовладения	52,696432	118,799627
82693	Забайкальский край, р-н. Сретенский, пгт. Усть-Карск, ул. Набережная, д. 7	Индивидуальные домовладения	52,696432	118,799627
82694	Забайкальский край, р-н. Сретенский, пгт. Усть-Карск, ул. Набережная, д. 9	Индивидуальные домовладения	52,696432	118,799627
82695	Забайкальский край, р-н. Сретенский, пгт. Усть-Карск, ул. Нагорная, д. 1	Индивидуальные домовладения	52,703941	118,806059
82696	Забайкальский край, р-н. Сретенский, пгт. Усть-Карск, ул. Нагорная, д. 10	Индивидуальные домовладения	52,703941	118,806059
82697	Забайкальский край, р-н. Сретенский, пгт. Усть-Карск, ул. Нагорная, д. 12	Индивидуальные домовладения	52,703941	118,806059
82698	Забайкальский край, р-н. Сретенский, пгт. Усть-Карск, ул. Нагорная, д. 14	Индивидуальные домовладения	52,703941	118,806059
82699	Забайкальский край, р-н. Сретенский, пгт. Усть-Карск, ул. Нагорная, д. 15	Индивидуальные домовладения	52,703941	118,806059
82700	Забайкальский край, р-н. Сретенский, пгт. Усть-Карск, ул. Нагорная, д. 16	Индивидуальные домовладения	52,703941	118,806059

№ п/п	Адрес	Вид	Широта	Долгота
82701	Забайкальский край, р-н. Сретенский, пгт. Усть-Карск, ул. Нагорная, д. 18	Индивидуальные домовладения	52,703941	118,806059
82702	Забайкальский край, р-н. Сретенский, пгт. Усть-Карск, ул. Нагорная, д. 2	Индивидуальные домовладения	52,703941	118,806059
82703	Забайкальский край, р-н. Сретенский, пгт. Усть-Карск, ул. Нагорная, д. 20	Индивидуальные домовладения	52,703941	118,806059
82704	Забайкальский край, р-н. Сретенский, пгт. Усть-Карск, ул. Нагорная, д. 22	Индивидуальные домовладения	52,703941	118,806059
82705	Забайкальский край, р-н. Сретенский, пгт. Усть-Карск, ул. Нагорная, д. 24	Индивидуальные домовладения	52,703941	118,806059
82706	Забайкальский край, р-н. Улётовский, с. Николаевское, ул. Юбилейная, д. 11	Индивидуальные домовладения	51,069286	111,781234
82707	Забайкальский край, р-н. Сретенский, пгт. Усть-Карск, ул. Нагорная, д. 28	Индивидуальные домовладения	52,703941	118,806059
82708	Забайкальский край, р-н. Сретенский, пгт. Усть-Карск, ул. Нагорная, д. 3	Индивидуальные домовладения	52,703941	118,806059
82709	Забайкальский край, р-н. Сретенский, пгт. Усть-Карск, ул. Нагорная, д. 34	Индивидуальные домовладения	52,703941	118,806059
82710	Забайкальский край, р-н. Сретенский, пгт. Усть-Карск, ул. Нагорная, д. 38	Индивидуальные домовладения	52,703941	118,806059
82711	Забайкальский край, р-н. Сретенский, пгт. Усть-Карск, ул. Нагорная, д. 4	Индивидуальные домовладения	52,703941	118,806059
82712	Забайкальский край, р-н. Сретенский, пгт. Усть-Карск, ул. Нагорная, д. 40	Индивидуальные домовладения	52,703941	118,806059
82713	Забайкальский край, р-н. Сретенский, пгт. Усть-Карск, ул. Нагорная, д. 42	Индивидуальные домовладения	52,703941	118,806059
82714	Забайкальский край, р-н. Сретенский, пгт. Усть-Карск, ул. Нагорная, д. 44	Индивидуальные домовладения	52,703941	118,806059
82715	Забайкальский край, р-н. Сретенский, пгт. Усть-Карск, ул. Нагорная, д. 46	Индивидуальные домовладения	52,703941	118,806059

№ п/п	Адрес	Вид	Широта	Долгота
82716	Забайкальский край, р-н. Сретенский, пгт. Усть-Карск, ул. Нагорная, д. 4а	Индивидуальные домовладения	52,703941	118,806059
82717	Забайкальский край, р-н. Сретенский, пгт. Усть-Карск, ул. Нагорная, д. 5	Индивидуальные домовладения	52,703941	118,806059
82718	Забайкальский край, р-н. Сретенский, пгт. Усть-Карск, ул. Нагорная, д. 52	Индивидуальные домовладения	52,703941	118,806059
82719	Забайкальский край, р-н. Сретенский, пгт. Усть-Карск, ул. Нагорная, д. 54	Индивидуальные домовладения	52,703941	118,806059
82720	Забайкальский край, р-н. Сретенский, пгт. Усть-Карск, ул. Нагорная, д. 56	Индивидуальные домовладения	52,703941	118,806059
82721	Забайкальский край, р-н. Сретенский, пгт. Усть-Карск, ул. Нагорная, д. 6	Индивидуальные домовладения	52,703941	118,806059
82722	Забайкальский край, р-н. Сретенский, пгт. Усть-Карск, ул. Нагорная, д. 8	Индивидуальные домовладения	52,703941	118,806059
82723	Забайкальский край, р-н. Сретенский, пгт. Усть-Карск, ул. Нагорная, д. 9	Индивидуальные домовладения	52,703941	118,806059
82724	Забайкальский край, р-н. Сретенский, пгт. Усть-Карск, ул. Новая, д. 10	Индивидуальные домовладения	52,69843	118,799016
82725	Забайкальский край, р-н. Сретенский, пгт. Усть-Карск, ул. Новая, д. 11	Индивидуальные домовладения	52,69843	118,799016
82726	Забайкальский край, р-н. Сретенский, пгт. Усть-Карск, ул. Новая, д. 12	Индивидуальные домовладения	52,69843	118,799016
82727	Забайкальский край, р-н. Улётовский, с. Николаевское, ул. Юбилейная, д. 17	Индивидуальные домовладения	51,069286	111,781234
82728	Забайкальский край, р-н. Сретенский, пгт. Усть-Карск, ул. Новая, д. 14	Индивидуальные домовладения	52,69843	118,799016
82729	Забайкальский край, р-н. Сретенский, пгт. Усть-Карск, ул. Новая, д. 17	Индивидуальные домовладения	52,69843	118,799016
82730	Забайкальский край, р-н. Сретенский, пгт. Усть-Карск, ул. Новая, д. 18	Индивидуальные домовладения	52,69843	118,799016

№ п/п	Адрес	Вид	Широта	Долгота
82731	Забайкальский край, р-н. Сретенский, пгт. Усть-Карск, ул. Новая, д. 19	Индивидуальные домовладения	52,69843	118,799016
82732	Забайкальский край, р-н. Сретенский, пгт. Усть-Карск, ул. Новая, д. 1а	Индивидуальные домовладения	52,69843	118,799016
82733	Забайкальский край, р-н. Сретенский, пгт. Усть-Карск, ул. Новая, д. 2	Индивидуальные домовладения	52,69843	118,799016
82734	Забайкальский край, р-н. Сретенский, пгт. Усть-Карск, ул. Новая, д. 20	Индивидуальные домовладения	52,69843	118,799016
82735	Забайкальский край, р-н. Сретенский, пгт. Усть-Карск, ул. Новая, д. 21	Индивидуальные домовладения	52,69843	118,799016
82736	Забайкальский край, р-н. Сретенский, пгт. Усть-Карск, ул. Новая, д. 22	Индивидуальные домовладения	52,69843	118,799016
82737	Забайкальский край, р-н. Сретенский, пгт. Усть-Карск, ул. Новая, д. 26	Индивидуальные домовладения	52,69843	118,799016
82738	Забайкальский край, р-н. Сретенский, пгт. Усть-Карск, ул. Новая, д. 28	Индивидуальные домовладения	52,69843	118,799016
82739	Забайкальский край, р-н. Сретенский, пгт. Усть-Карск, ул. Новая, д. 3	Индивидуальные домовладения	52,69843	118,799016
82740	Забайкальский край, р-н. Сретенский, пгт. Усть-Карск, ул. Новая, д. 32	Индивидуальные домовладения	52,69843	118,799016
82741	Забайкальский край, р-н. Сретенский, пгт. Усть-Карск, ул. Новая, д. 34	Индивидуальные домовладения	52,69843	118,799016
82742	Забайкальский край, р-н. Сретенский, пгт. Усть-Карск, ул. Новая, д. 36	Индивидуальные домовладения	52,69843	118,799016
82743	Забайкальский край, р-н. Сретенский, пгт. Усть-Карск, ул. Новая, д. 38	Индивидуальные домовладения	52,69843	118,799016
82744	Забайкальский край, р-н. Сретенский, пгт. Усть-Карск, ул. Новая, д. 4	Индивидуальные домовладения	52,69843	118,799016
82745	Забайкальский край, р-н. Сретенский, пгт. Усть-Карск, ул. Новая, д. 40	Индивидуальные домовладения	52,69843	118,799016

№ п/п	Адрес	Вид	Широта	Долгота
82746	Забайкальский край, р-н. Сретенский, пгт. Усть-Карск, ул. Новая, д. 5	Индивидуальные домовладения	52,69843	118,799016
82747	Забайкальский край, р-н. Сретенский, пгт. Усть-Карск, ул. Новая, д. 6	Индивидуальные домовладения	52,69843	118,799016
82748	Забайкальский край, р-н. Сретенский, пгт. Усть-Карск, ул. Новая, д. 7	Индивидуальные домовладения	52,69843	118,799016
82749	Забайкальский край, р-н. Улётовский, с. Николаевское, ул. Юбилейная, д. 21	Индивидуальные домовладения	51,069286	111,781234
82750	Забайкальский край, г. Чита, мкр. Преображенский, д. 29	Индивидуальные домовладения	52,033973	113,499432
82751	Забайкальский край, р-н. Сретенский, пгт. Усть-Карск, ул. Новая, д. 9	Индивидуальные домовладения	52,69843	118,799016
82752	Забайкальский край, р-н. Сретенский, пгт. Усть-Карск, ул. Партизанская, д. 10	Индивидуальные домовладения	52,71338	118,812222
82753	Забайкальский край, р-н. Сретенский, пгт. Усть-Карск, ул. Партизанская, д. 11	Индивидуальные домовладения	52,71338	118,812222
82754	Забайкальский край, р-н. Сретенский, пгт. Усть-Карск, ул. Партизанская, д. 12	Индивидуальные домовладения	52,71338	118,812222
82755	Забайкальский край, р-н. Сретенский, пгт. Усть-Карск, ул. Партизанская, д. 13	Индивидуальные домовладения	52,71338	118,812222
82756	Забайкальский край, р-н. Сретенский, пгт. Усть-Карск, ул. Партизанская, д. 14	Индивидуальные домовладения	52,713686	118,812006
82757	Забайкальский край, р-н. Сретенский, пгт. Усть-Карск, ул. Партизанская, д. 15	Индивидуальные домовладения	52,713833	118,811081
82758	Забайкальский край, р-н. Сретенский, пгт. Усть-Карск, ул. Партизанская, д. 16	Индивидуальные домовладения	52,71338	118,812222
82759	Забайкальский край, р-н. Сретенский, пгт. Усть-Карск, ул. Партизанская, д. 17	Индивидуальные домовладения	52,714019	118,810766
82760	Забайкальский край, р-н. Сретенский, пгт. Усть-Карск, ул. Партизанская, д. 19	Индивидуальные домовладения	52,714231	118,810443

№ п/п	Адрес	Вид	Широта	Долгота
82761	Забайкальский край, р-н. Сретенский, пгт. Усть-Карск, ул. Партизанская, д. 2	Индивидуальные домовладения	52,712447	118,814225
82762	Забайкальский край, р-н. Сретенский, пгт. Усть-Карск, ул. Партизанская, д. 21	Индивидуальные домовладения	52,71338	118,812222
82763	Забайкальский край, р-н. Сретенский, пгт. Усть-Карск, ул. Партизанская, д. 3	Индивидуальные домовладения	52,71338	118,812222
82764	Забайкальский край, р-н. Сретенский, пгт. Усть-Карск, ул. Партизанская, д. 31	Индивидуальные домовладения	52,71338	118,812222
82765	Забайкальский край, р-н. Сретенский, пгт. Усть-Карск, ул. Партизанская, д. 4А	Индивидуальные домовладения	52,712622	118,813847
82766	Забайкальский край, р-н. Сретенский, пгт. Усть-Карск, ул. Партизанская, д. 5	Индивидуальные домовладения	52,712409	118,813524
82767	Забайкальский край, р-н. Сретенский, пгт. Усть-Карск, ул. Партизанская, д. 6	Индивидуальные домовладения	52,712818	118,813479
82768	Забайкальский край, р-н. Сретенский, пгт. Усть-Карск, ул. Партизанская, д. 7	Индивидуальные домовладения	52,712627	118,813156
82769	Забайкальский край, г. Чита, мкр. Преображенский, д. 36	Индивидуальные домовладения	52,033973	113,499432
82770	Забайкальский край, г. Чита, мкр. Преображенский, д. 41	Индивидуальные домовладения	52,033973	113,499432
82771	Забайкальский край, р-н. Улётовский, с. Новосалия, ул. Центральная, д. 16	Индивидуальные домовладения	50,9751	111,4195
82772	Забайкальский край, р-н. Сретенский, пгт. Усть-Карск, ул. Партизанская, д. 9	Индивидуальные домовладения	52,712835	118,812769
82773	Забайкальский край, р-н. Сретенский, пгт. Усть-Карск, ул. Первомайская, д. 1	Индивидуальные домовладения	52,703423	118,802888
82774	Забайкальский край, р-н. Сретенский, пгт. Усть-Карск, ул. Первомайская, д. 11	Индивидуальные домовладения	52,703423	118,802888
82775	Забайкальский край, р-н. Сретенский, пгт. Усть-Карск, ул. Первомайская, д. 12	Индивидуальные домовладения	52,703423	118,802888

№ п/п	Адрес	Вид	Широта	Долгота
82776	Забайкальский край, р-н. Сретенский, пгт. Усть-Карск, ул. Первомайская, д. 14	Индивидуальные домовладения	52,703423	118,802888
82777	Забайкальский край, р-н. Сретенский, пгт. Усть-Карск, ул. Первомайская, д. 15	Индивидуальные домовладения	52,703423	118,802888
82778	Забайкальский край, р-н. Сретенский, пгт. Усть-Карск, ул. Первомайская, д. 20	Индивидуальные домовладения	52,703423	118,802888
82779	Забайкальский край, р-н. Сретенский, пгт. Усть-Карск, ул. Первомайская, д. 26	Индивидуальные домовладения	52,702162	118,799807
82780	Забайкальский край, р-н. Сретенский, пгт. Усть-Карск, ул. Первомайская, д. 28	Индивидуальные домовладения	52,701999	118,799412
82781	Забайкальский край, р-н. Сретенский, пгт. Усть-Карск, ул. Первомайская, д. 30	Индивидуальные домовладения	52,703423	118,802888
82782	Забайкальский край, р-н. Сретенский, пгт. Усть-Карск, ул. Попова, д. 1	Индивидуальные домовладения	52,69891	118,796339
82783	Забайкальский край, р-н. Сретенский, пгт. Усть-Карск, ул. Попова, д. 10	Индивидуальные домовладения	52,69891	118,796339
82784	Забайкальский край, р-н. Сретенский, пгт. Усть-Карск, ул. Попова, д. 11	Индивидуальные домовладения	52,69891	118,796339
82785	Забайкальский край, р-н. Сретенский, пгт. Усть-Карск, ул. Попова, д. 12	Индивидуальные домовладения	52,69891	118,796339
82786	Забайкальский край, р-н. Сретенский, пгт. Усть-Карск, ул. Попова, д. 13	Индивидуальные домовладения	52,69891	118,796339
82787	Забайкальский край, р-н. Сретенский, пгт. Усть-Карск, ул. Попова, д. 14	Индивидуальные домовладения	52,69891	118,796339
82788	Забайкальский край, р-н. Сретенский, пгт. Усть-Карск, ул. Попова, д. 15	Индивидуальные домовладения	52,69891	118,796339
82789	Забайкальский край, р-н. Сретенский, пгт. Усть-Карск, ул. Попова, д. 16	Индивидуальные домовладения	52,69891	118,796339
82790	Забайкальский край, г. Чита, мкр. Преображенский, д. 60	Индивидуальные домовладения	52,033973	113,499432

№ п/п	Адрес	Вид	Широта	Долгота
82791	Забайкальский край, р-н. Акшинский, с. Улача, ул. Кирова, д. 90	Индивидуальные домовладения	50,401841	113,272329
82792	Забайкальский край, г. Чита, мкр. Преображенский, д. 67	Индивидуальные домовладения	52,033973	113,499432
82793	Забайкальский край, р-н. Сретенский, пгт. Усть-Карск, ул. Попова, д. 19	Индивидуальные домовладения	52,69891	118,796339
82794	Забайкальский край, р-н. Сретенский, пгт. Усть-Карск, ул. Попова, д. 2	Индивидуальные домовладения	52,69891	118,796339
82795	Забайкальский край, р-н. Сретенский, пгт. Усть-Карск, ул. Попова, д. 3	Индивидуальные домовладения	52,69891	118,796339
82796	Забайкальский край, р-н. Сретенский, пгт. Усть-Карск, ул. Попова, д. 4	Индивидуальные домовладения	52,69891	118,796339
82797	Забайкальский край, р-н. Сретенский, пгт. Усть-Карск, ул. Попова, д. 5	Индивидуальные домовладения	52,69891	118,796339
82798	Забайкальский край, р-н. Сретенский, пгт. Усть-Карск, ул. Попова, д. 6	Индивидуальные домовладения	52,69891	118,796339
82799	Забайкальский край, р-н. Сретенский, пгт. Усть-Карск, ул. Попова, д. 8	Индивидуальные домовладения	52,69891	118,796339
82800	Забайкальский край, р-н. Сретенский, пгт. Усть-Карск, ул. Приисковая, д. 1	Индивидуальные домовладения	52,712595	118,818483
82801	Забайкальский край, р-н. Сретенский, пгт. Усть-Карск, ул. Приисковая, д. 10	Индивидуальные домовладения	52,712595	118,818483
82802	Забайкальский край, р-н. Сретенский, пгт. Усть-Карск, ул. Приисковая, д. 11А	Индивидуальные домовладения	52,712595	118,818483
82803	Забайкальский край, р-н. Сретенский, пгт. Усть-Карск, ул. Приисковая, д. 12	Индивидуальные домовладения	52,712595	118,818483
82804	Забайкальский край, р-н. Сретенский, пгт. Усть-Карск, ул. Приисковая, д. 13	Индивидуальные домовладения	52,712595	118,818483
82805	Забайкальский край, р-н. Сретенский, пгт. Усть-Карск, ул. Приисковая, д. 14	Индивидуальные домовладения	52,712595	118,818483

№ п/п	Адрес	Вид	Широта	Долгота
82806	Забайкальский край, р-н. Сретенский, пгт. Усть-Карск, ул. Приисковая, д. 16	Индивидуальные домовладения	52,712595	118,818483
82807	Забайкальский край, р-н. Сретенский, пгт. Усть-Карск, ул. Приисковая, д. 18	Индивидуальные домовладения	52,712595	118,818483
82808	Забайкальский край, р-н. Сретенский, пгт. Усть-Карск, ул. Приисковая, д. 2	Индивидуальные домовладения	52,712595	118,818483
82809	Забайкальский край, р-н. Сретенский, пгт. Усть-Карск, ул. Приисковая, д. 3	Индивидуальные домовладения	52,712595	118,818483
82810	Забайкальский край, р-н. Сретенский, пгт. Усть-Карск, ул. Приисковая, д. 4	Индивидуальные домовладения	52,712595	118,818483
82811	Забайкальский край, р-н. Сретенский, пгт. Усть-Карск, ул. Приисковая, д. 5	Индивидуальные домовладения	52,712595	118,818483
82812	Забайкальский край, р-н. Улётовский, с. Новосалия, ул. Центральная, д. 21	Индивидуальные домовладения	50,9751	111,4195
82813	Забайкальский край, р-н. Сретенский, пгт. Усть-Карск, ул. Приисковая, д. 7	Индивидуальные домовладения	52,712595	118,818483
82814	Забайкальский край, р-н. Сретенский, пгт. Усть-Карск, ул. Приисковая, д. 9	Индивидуальные домовладения	52,712595	118,818483
82815	Забайкальский край, р-н. Сретенский, пгт. Усть-Карск, ул. Профсоюзная, д. 1	Индивидуальные домовладения	52,712142	118,821582
82816	Забайкальский край, р-н. Сретенский, пгт. Усть-Карск, ул. Профсоюзная, д. 10	Индивидуальные домовладения	52,712142	118,821582
82817	Забайкальский край, р-н. Сретенский, пгт. Усть-Карск, ул. Профсоюзная, д. 11	Индивидуальные домовладения	52,712142	118,821582
82818	Забайкальский край, р-н. Сретенский, пгт. Усть-Карск, ул. Профсоюзная, д. 12	Индивидуальные домовладения	52,712142	118,821582
82819	Забайкальский край, р-н. Сретенский, пгт. Усть-Карск, ул. Профсоюзная, д. 13	Индивидуальные домовладения	52,712142	118,821582
82820	Забайкальский край, р-н. Сретенский, пгт. Усть-Карск, ул. Профсоюзная, д. 14	Индивидуальные домовладения	52,712142	118,821582

№ п/п	Адрес	Вид	Широта	Долгота
82821	Забайкальский край, р-н. Сретенский, пгт. Усть-Карск, ул. Профсоюзная, д. 15	Индивидуальные домовладения	52,712142	118,821582
82822	Забайкальский край, р-н. Сретенский, пгт. Усть-Карск, ул. Профсоюзная, д. 16	Индивидуальные домовладения	52,712142	118,821582
82823	Забайкальский край, р-н. Сретенский, пгт. Усть-Карск, ул. Профсоюзная, д. 17	Индивидуальные домовладения	52,712142	118,821582
82824	Забайкальский край, р-н. Сретенский, пгт. Усть-Карск, ул. Профсоюзная, д. 19	Индивидуальные домовладения	52,712142	118,821582
82825	Забайкальский край, р-н. Сретенский, пгт. Усть-Карск, ул. Профсоюзная, д. 2	Индивидуальные домовладения	52,712142	118,821582
82826	Забайкальский край, р-н. Сретенский, пгт. Усть-Карск, ул. Профсоюзная, д. 21	Индивидуальные домовладения	52,712142	118,821582
82827	Забайкальский край, р-н. Сретенский, пгт. Усть-Карск, ул. Профсоюзная, д. 22	Индивидуальные домовладения	52,712142	118,821582
82828	Забайкальский край, р-н. Сретенский, пгт. Усть-Карск, ул. Профсоюзная, д. 25	Индивидуальные домовладения	52,712142	118,821582
82829	Забайкальский край, р-н. Сретенский, пгт. Усть-Карск, ул. Профсоюзная, д. 26	Индивидуальные домовладения	52,712142	118,821582
82830	Забайкальский край, р-н. Сретенский, пгт. Усть-Карск, ул. Профсоюзная, д. 29	Индивидуальные домовладения	52,712142	118,821582
82831	Забайкальский край, р-н. Сретенский, пгт. Усть-Карск, ул. Профсоюзная, д. 3	Индивидуальные домовладения	52,712142	118,821582
82832	Забайкальский край, г. Чита, мкр. Преображенский, д. 82	Индивидуальные домовладения	52,033973	113,499432
82833	Забайкальский край, р-н. Улётовский, с. Новосалия, ул. Центральная, д. 26	Индивидуальные домовладения	50,9751	111,4195
82834	Забайкальский край, р-н. Сретенский, пгт. Усть-Карск, ул. Профсоюзная, д. 33	Индивидуальные домовладения	52,712142	118,821582
82835	Забайкальский край, р-н. Сретенский, пгт. Усть-Карск, ул. Профсоюзная, д. 39	Индивидуальные домовладения	52,712142	118,821582

№ п/п	Адрес	Вид	Широта	Долгота
82836	Забайкальский край, р-н. Сретенский, пгт. Усть-Карск, ул. Профсоюзная, д. 4	Индивидуальные домовладения	52,712142	118,821582
82837	Забайкальский край, р-н. Сретенский, пгт. Усть-Карск, ул. Профсоюзная, д. 41	Индивидуальные домовладения	52,712142	118,821582
82838	Забайкальский край, р-н. Сретенский, пгт. Усть-Карск, ул. Профсоюзная, д. 43	Индивидуальные домовладения	52,712142	118,821582
82839	Забайкальский край, р-н. Сретенский, пгт. Усть-Карск, ул. Профсоюзная, д. 45	Индивидуальные домовладения	52,712142	118,821582
82840	Забайкальский край, р-н. Сретенский, пгт. Усть-Карск, ул. Профсоюзная, д. 47	Индивидуальные домовладения	52,712142	118,821582
82841	Забайкальский край, р-н. Сретенский, пгт. Усть-Карск, ул. Профсоюзная, д. 5	Индивидуальные домовладения	52,712142	118,821582
82842	Забайкальский край, р-н. Сретенский, пгт. Усть-Карск, ул. Профсоюзная, д. 6	Индивидуальные домовладения	52,712142	118,821582
82843	Забайкальский край, р-н. Сретенский, пгт. Усть-Карск, ул. Профсоюзная, д. 7	Индивидуальные домовладения	52,712142	118,821582
82844	Забайкальский край, р-н. Сретенский, пгт. Усть-Карск, ул. Профсоюзная, д. 9	Индивидуальные домовладения	52,712142	118,821582
82845	Забайкальский край, р-н. Сретенский, пгт. Усть-Карск, ул. Связи, д. 10	Индивидуальные домовладения	52,705622	118,804496
82846	Забайкальский край, р-н. Сретенский, пгт. Усть-Карск, ул. Связи, д. 11	Индивидуальные домовладения	52,705622	118,804496
82847	Забайкальский край, р-н. Сретенский, пгт. Усть-Карск, ул. Связи, д. 14	Индивидуальные домовладения	52,705622	118,804496
82848	Забайкальский край, р-н. Сретенский, пгт. Усть-Карск, ул. Связи, д. 18	Индивидуальные домовладения	52,705622	118,804496
82849	Забайкальский край, р-н. Сретенский, пгт. Усть-Карск, ул. Связи, д. 2	Индивидуальные домовладения	52,705622	118,804496
82850	Забайкальский край, р-н. Сретенский, пгт. Усть-Карск, ул. Связи, д. 20	Индивидуальные домовладения	52,705622	118,804496

№ п/п	Адрес	Вид	Широта	Долгота
82851	Забайкальский край, р-н. Сретенский, пгт. Усть-Карск, ул. Связи, д. 21	Индивидуальные домовладения	52,705622	118,804496
82852	Забайкальский край, р-н. Сретенский, пгт. Усть-Карск, ул. Связи, д. 26	Индивидуальные домовладения	52,705622	118,804496
82853	Забайкальский край, р-н. Улётовский, с. Новосалия, ул. Центральная, д. 53	Индивидуальные домовладения	50,9751	111,4195
82854	Забайкальский край, р-н. Сретенский, пгт. Усть-Карск, ул. Связи, д. 3	Индивидуальные домовладения	52,705622	118,804496
82855	Забайкальский край, р-н. Сретенский, пгт. Усть-Карск, ул. Связи, д. 30а	Индивидуальные домовладения	52,705622	118,804496
82856	Забайкальский край, р-н. Сретенский, пгт. Усть-Карск, ул. Связи, д. 38	Индивидуальные домовладения	52,705622	118,804496
82857	Забайкальский край, р-н. Приаргунский, пгт. Приаргунск, ул. Магистральная, д. 26	Индивидуальные домовладения	50,354708	119,093376
82858	Забайкальский край, р-н. Сретенский, пгт. Усть-Карск, ул. Связи, д. 4	Индивидуальные домовладения	52,705622	118,804496
82859	Забайкальский край, р-н. Сретенский, пгт. Усть-Карск, ул. Связи, д. 42	Индивидуальные домовладения	52,705622	118,804496
82860	Забайкальский край, р-н. Сретенский, пгт. Усть-Карск, ул. Связи, д. 44	Индивидуальные домовладения	52,705622	118,804496
82861	Забайкальский край, р-н. Сретенский, пгт. Усть-Карск, ул. Связи, д. 48	Индивидуальные домовладения	52,705622	118,804496
82862	Забайкальский край, р-н. Сретенский, пгт. Усть-Карск, ул. Связи, д. 5	Индивидуальные домовладения	52,705622	118,804496
82863	Забайкальский край, р-н. Сретенский, пгт. Усть-Карск, ул. Связи, д. 50	Индивидуальные домовладения	52,705622	118,804496
82864	Забайкальский край, р-н. Сретенский, пгт. Усть-Карск, ул. Связи, д. 52	Индивидуальные домовладения	52,705622	118,804496
82865	Забайкальский край, р-н. Сретенский, пгт. Усть-Карск, ул. Связи, д. 54	Индивидуальные домовладения	52,705622	118,804496

№ п/п	Адрес	Вид	Широта	Долгота
82866	Забайкальский край, р-н. Сретенский, пгт. Усть-Карск, ул. Связи, д. 6	Индивидуальные домовладения	52,705622	118,804496
82867	Забайкальский край, р-н. Сретенский, пгт. Усть-Карск, ул. Связи, д. 60	Индивидуальные домовладения	52,705622	118,804496
82868	Забайкальский край, р-н. Сретенский, пгт. Усть-Карск, ул. Связи, д. 61	Индивидуальные домовладения	52,705622	118,804496
82869	Забайкальский край, р-н. Сретенский, пгт. Усть-Карск, ул. Связи, д. 7	Индивидуальные домовладения	52,705622	118,804496
82870	Забайкальский край, р-н. Сретенский, пгт. Усть-Карск, ул. Связи, д. 8	Индивидуальные домовладения	52,705622	118,804496
82871	Забайкальский край, р-н. Сретенский, пгт. Усть-Карск, ул. Советская, д. 1	Индивидуальные домовладения	52,708773	118,8158
82872	Забайкальский край, р-н. Сретенский, пгт. Усть-Карск, ул. Советская, д. 101	Индивидуальные домовладения	52,69952	118,79489
82873	Забайкальский край, р-н. Сретенский, пгт. Усть-Карск, ул. Советская, д. 103	Индивидуальные домовладения	52,699326	118,794452
82874	Забайкальский край, р-н. Сретенский, пгт. Усть-Карск, ул. Советская, д. 107	Индивидуальные домовладения	52,698936	118,793569
82875	Забайкальский край, р-н. Улётовский, с. Новосалия, ул. Центральная, д. 58	Индивидуальные домовладения	50,9751	111,4195
82876	Забайкальский край, р-н. Сретенский, пгт. Усть-Карск, ул. Советская, д. 109	Индивидуальные домовладения	52,698577	118,792729
82877	Забайкальский край, р-н. Сретенский, пгт. Усть-Карск, ул. Советская, д. 111	Индивидуальные домовладения	52,6984	118,792315
82878	Забайкальский край, р-н. Сретенский, пгт. Усть-Карск, ул. Советская, д. 12	Индивидуальные домовладения	52,705617	118,810926
82879	Забайкальский край, р-н. Сретенский, пгт. Усть-Карск, ул. Советская, д. 120	Индивидуальные домовладения	52,701218	118,801804
82880	Забайкальский край, р-н. Сретенский, пгт. Усть-Карск, ул. Советская, д. 13	Индивидуальные домовладения	52,707547	118,814702

№ п/п	Адрес	Вид	Широта	Долгота
82881	Забайкальский край, р-н. Сретенский, пгт. Усть-Карск, ул. Советская, д. 16	Индивидуальные домовладения	52,705201	118,810058
82882	Забайкальский край, р-н. Сретенский, пгт. Усть-Карск, ул. Советская, д. 17	Индивидуальные домовладения	52,706681	118,813455
82883	Забайкальский край, р-н. Сретенский, пгт. Усть-Карск, ул. Советская, д. 19	Индивидуальные домовладения	52,706151	118,812515
82884	Забайкальский край, р-н. Сретенский, пгт. Усть-Карск, ул. Советская, д. 2	Индивидуальные домовладения	52,706784	118,812743
82885	Забайкальский край, р-н. Сретенский, пгт. Усть-Карск, ул. Советская, д. 21	Индивидуальные домовладения	52,705998	118,812253
82886	Забайкальский край, р-н. Сретенский, пгт. Усть-Карск, ул. Советская, д. 23	Индивидуальные домовладения	52,705794	118,811885
82887	Забайкальский край, р-н. Сретенский, пгт. Усть-Карск, ул. Советская, д. 25	Индивидуальные домовладения	52,70553	118,811416
82888	Забайкальский край, р-н. Сретенский, пгт. Усть-Карск, ул. Советская, д. 26	Индивидуальные домовладения	52,703861	118,807237
82889	Забайкальский край, р-н. Сретенский, пгт. Усть-Карск, ул. Советская, д. 28	Индивидуальные домовладения	52,703598	118,807111
82890	Забайкальский край, р-н. Сретенский, пгт. Усть-Карск, ул. Советская, д. 3	Индивидуальные домовладения	52,708496	118,815746
82891	Забайкальский край, р-н. Сретенский, пгт. Усть-Карск, ул. Советская, д. 30	Индивидуальные домовладения	52,70342	118,806793
82892	Забайкальский край, р-н. Сретенский, пгт. Усть-Карск, ул. Советская, д. 34	Индивидуальные домовладения	52,703138	118,806509
82893	Забайкальский край, р-н. Сретенский, пгт. Усть-Карск, ул. Советская, д. 34а	Индивидуальные домовладения	52,703138	118,806509
82894	Забайкальский край, р-н. Улётовский, с. Новосалия, ул. Центральная, д. 62	Индивидуальные домовладения	50,9751	111,4195
82895	Забайкальский край, р-н. Сретенский, пгт. Усть-Карск, ул. Советская, д. 39	Индивидуальные домовладения	52,704024	118,808756

№ п/п	Адрес	Вид	Широта	Долгота
82896	Забайкальский край, р-н. Сретенский, пгт. Усть-Карск, ул. Советская, д. 4	Индивидуальные домовладения	52,706268	118,812154
82897	Забайкальский край, р-н. Сретенский, пгт. Усть-Карск, ул. Советская, д. 40	Индивидуальные домовладения	52,702736	118,805758
82898	Забайкальский край, р-н. Сретенский, пгт. Усть-Карск, ул. Советская, д. 41	Индивидуальные домовладения	52,701218	118,801804
82899	Забайкальский край, р-н. Сретенский, пгт. Усть-Карск, ул. Советская, д. 42	Индивидуальные домовладения	52,702584	118,805513
82900	Забайкальский край, р-н. Шелопугинский, с. Даякон, ул. Верхняя, д. 11	Индивидуальные домовладения	51,82577	117,546064
82901	Забайкальский край, р-н. Сретенский, пгт. Усть-Карск, ул. Советская, д. 45	Индивидуальные домовладения	52,701218	118,801804
82902	Забайкальский край, р-н. Сретенский, пгт. Усть-Карск, ул. Советская, д. 46	Индивидуальные домовладения	52,702108	118,804227
82903	Забайкальский край, р-н. Сретенский, пгт. Усть-Карск, ул. Советская, д. 46, литер А	Индивидуальные домовладения	52,701218	118,801804
82904	Забайкальский край, р-н. Сретенский, пгт. Усть-Карск, ул. Советская, д. 47	Индивидуальные домовладения	52,703815	118,808298
82905	Забайкальский край, р-н. Сретенский, пгт. Усть-Карск, ул. Советская, д. 48	Индивидуальные домовладения	52,70186	118,803687
82906	Забайкальский край, р-н. Сретенский, пгт. Усть-Карск, ул. Советская, д. 49	Индивидуальные домовладения	52,703588	118,807956
82907	Забайкальский край, р-н. Сретенский, пгт. Усть-Карск, ул. Советская, д. 5	Индивидуальные домовладения	52,708256	118,815802
82908	Забайкальский край, р-н. Сретенский, пгт. Усть-Карск, ул. Советская, д. 50	Индивидуальные домовладения	52,701722	118,80326
82909	Забайкальский край, р-н. Сретенский, пгт. Усть-Карск, ул. Советская, д. 51	Индивидуальные домовладения	52,703017	118,807919
82910	Забайкальский край, р-н. Сретенский, пгт. Усть-Карск, ул. Советская, д. 54	Индивидуальные домовладения	52,701361	118,801891

№ п/п	Адрес	Вид	Широта	Долгота
82911	Забайкальский край, р-н. Сретенский, пгт. Усть-Карск, ул. Советская, д. 56	Индивидуальные домовладения	52,701218	118,801804
82912	Забайкальский край, р-н. Сретенский, пгт. Усть-Карск, ул. Советская, д. 57	Индивидуальные домовладения	52,702779	118,806565
82913	Забайкальский край, р-н. Сретенский, пгт. Усть-Карск, ул. Советская, д. 60	Индивидуальные домовладения	52,701218	118,801804
82914	Забайкальский край, р-н. Сретенский, пгт. Усть-Карск, ул. Советская, д. 61	Индивидуальные домовладения	52,702445	118,805766
82915	Забайкальский край, р-н. Улётовский, с. Новосалия, ул. Центральная, д. 80	Индивидуальные домовладения	50,9751	111,4195
82916	Забайкальский край, р-н. Сретенский, пгт. Усть-Карск, ул. Советская, д. 63	Индивидуальные домовладения	52,702059	118,805685
82917	Забайкальский край, р-н. Сретенский, пгт. Усть-Карск, ул. Советская, д. 64	Индивидуальные домовладения	52,701218	118,801804
82918	Забайкальский край, р-н. Сретенский, пгт. Усть-Карск, ул. Советская, д. 67	Индивидуальные домовладения	52,701639	118,803738
82919	Забайкальский край, р-н. Сретенский, пгт. Усть-Карск, ул. Советская, д. 69	Индивидуальные домовладения	52,701505	118,803328
82920	Забайкальский край, р-н. Сретенский, пгт. Усть-Карск, ул. Советская, д. 7	Индивидуальные домовладения	52,70804	118,815654
82921	Забайкальский край, р-н. Сретенский, пгт. Усть-Карск, ул. Советская, д. 72	Индивидуальные домовладения	52,699634	118,794127
82922	Забайкальский край, р-н. Сретенский, пгт. Усть-Карск, ул. Советская, д. 73	Индивидуальные домовладения	52,701172	118,802329
82923	Забайкальский край, р-н. Сретенский, пгт. Усть-Карск, ул. Советская, д. 74	Индивидуальные домовладения	52,699459	118,793719
82924	Забайкальский край, р-н. Сретенский, пгт. Усть-Карск, ул. Советская, д. 75	Индивидуальные домовладения	52,701111	118,801867
82925	Забайкальский край, р-н. Сретенский, пгт. Усть-Карск, ул. Советская, д. 76	Индивидуальные домовладения	52,699285	118,793322

№ п/п	Адрес	Вид	Широта	Долгота
82926	Забайкальский край, р-н. Сретенский, пгт. Усть-Карск, ул. Советская, д. 78	Индивидуальные домовладения	52,699149	118,793055
82927	Забайкальский край, р-н. Сретенский, пгт. Усть-Карск, ул. Советская, д. 8	Индивидуальные домовладения	52,705962	118,811564
82928	Забайкальский край, р-н. Сретенский, пгт. Усть-Карск, ул. Советская, д. 80	Индивидуальные домовладения	52,699066	118,792814
82929	Забайкальский край, р-н. Сретенский, пгт. Усть-Карск, ул. Советская, д. 82	Индивидуальные домовладения	52,697497	118,789278
82930	Забайкальский край, р-н. Сретенский, пгт. Усть-Карск, ул. Советская, д. 83	Индивидуальные домовладения	52,700765	118,799619
82931	Забайкальский край, р-н. Сретенский, пгт. Усть-Карск, ул. Советская, д. 84	Индивидуальные домовладения	52,697393	118,788802
82932	Забайкальский край, р-н. Сретенский, пгт. Усть-Карск, ул. Советская, д. 85	Индивидуальные домовладения	52,700677	118,799272
82933	Забайкальский край, р-н. Сретенский, пгт. Усть-Карск, ул. Советская, д. 87	Индивидуальные домовладения	52,700496	118,798853
82934	Забайкальский край, р-н. Сретенский, пгт. Усть-Карск, ул. Советская, д. 88	Индивидуальные домовладения	52,701218	118,801804
82935	Забайкальский край, р-н. Улётовский, с. Танга, ул. Журавлева, д. 2	Индивидуальные домовладения	50,989878	111,569842
82936	Забайкальский край, р-н. Сретенский, пгт. Усть-Карск, ул. Советская, д. 90а	Индивидуальные домовладения	52,698712	118,790904
82937	Забайкальский край, р-н. Сретенский, пгт. Усть-Карск, ул. Советская, д. 91	Индивидуальные домовладения	52,700238	118,797905
82938	Забайкальский край, р-н. Сретенский, пгт. Усть-Карск, ул. Советская, д. 94	Индивидуальные домовладения	52,698239	118,789035
82939	Забайкальский край, р-н. Сретенский, пгт. Усть-Карск, ул. Советская, д. 95	Индивидуальные домовладения	52,701218	118,801804
82940	Забайкальский край, р-н. Приаргунский, пгт. Приаргунск, ул. Магистральная, д. 27	Индивидуальные домовладения	50,354708	119,093376

№ п/п	Адрес	Вид	Широта	Долгота
82941	Забайкальский край, р-н. Сретенский, пгт. Усть-Карск, ул. Советская, д. 99	Индивидуальные домовладения	52,699687	118,795313
82942	Забайкальский край, р-н. Сретенский, пгт. Усть-Карск, ул. Юбилейная, д. 1	Индивидуальные домовладения	52,721895	118,800831
82943	Забайкальский край, р-н. Сретенский, пгт. Усть-Карск, ул. Юбилейная, д. 11	Индивидуальные домовладения	52,721895	118,800831
82944	Забайкальский край, р-н. Сретенский, пгт. Усть-Карск, ул. Юбилейная, д. 12	Индивидуальные домовладения	52,721895	118,800831
82945	Забайкальский край, р-н. Сретенский, пгт. Усть-Карск, ул. Юбилейная, д. 13	Индивидуальные домовладения	52,721895	118,800831
82946	Забайкальский край, р-н. Сретенский, пгт. Усть-Карск, ул. Юбилейная, д. 14	Индивидуальные домовладения	52,721895	118,800831
82947	Забайкальский край, р-н. Сретенский, пгт. Усть-Карск, ул. Юбилейная, д. 15	Индивидуальные домовладения	52,721895	118,800831
82948	Забайкальский край, р-н. Сретенский, пгт. Усть-Карск, ул. Юбилейная, д. 16	Индивидуальные домовладения	52,721895	118,800831
82949	Забайкальский край, р-н. Сретенский, пгт. Усть-Карск, ул. Юбилейная, д. 17	Индивидуальные домовладения	52,721895	118,800831
82950	Забайкальский край, р-н. Сретенский, пгт. Усть-Карск, ул. Юбилейная, д. 18	Индивидуальные домовладения	52,721895	118,800831
82951	Забайкальский край, р-н. Сретенский, пгт. Усть-Карск, ул. Юбилейная, д. 19	Индивидуальные домовладения	52,721895	118,800831
82952	Забайкальский край, р-н. Сретенский, пгт. Усть-Карск, ул. Юбилейная, д. 21	Индивидуальные домовладения	52,721895	118,800831
82953	Забайкальский край, р-н. Сретенский, пгт. Усть-Карск, ул. Юбилейная, д. 22	Индивидуальные домовладения	52,721895	118,800831
82954	Забайкальский край, р-н. Сретенский, пгт. Усть-Карск, ул. Юбилейная, д. 23	Индивидуальные домовладения	52,721895	118,800831
82955	Забайкальский край, р-н. Сретенский, пгт. Усть-Карск, ул. Юбилейная, д. 25	Индивидуальные домовладения	52,721895	118,800831

№ п/п	Адрес	Вид	Широта	Долгота
82956	Забайкальский край, р-н. Улётовский, с. Танга, ул. Журавлева, д. 29	Индивидуальные домовладения	50,989878	111,569842
82957	Забайкальский край, р-н. Сретенский, пгт. Усть-Карск, ул. Юбилейная, д. 26	Индивидуальные домовладения	52,721895	118,800831
82958	Забайкальский край, р-н. Сретенский, пгт. Усть-Карск, ул. Юбилейная, д. 27	Индивидуальные домовладения	52,721895	118,800831
82959	Забайкальский край, р-н. Сретенский, пгт. Усть-Карск, ул. Юбилейная, д. 3	Индивидуальные домовладения	52,721895	118,800831
82960	Забайкальский край, р-н. Сретенский, пгт. Усть-Карск, ул. Юбилейная, д. 30	Индивидуальные домовладения	52,721895	118,800831
82961	Забайкальский край, р-н. Сретенский, пгт. Усть-Карск, ул. Юбилейная, д. 31	Индивидуальные домовладения	52,721895	118,800831
82962	Забайкальский край, р-н. Сретенский, пгт. Усть-Карск, ул. Юбилейная, д. 32	Индивидуальные домовладения	52,721895	118,800831
82963	Забайкальский край, р-н. Сретенский, пгт. Усть-Карск, ул. Юбилейная, д. 33	Индивидуальные домовладения	52,721895	118,800831
82964	Забайкальский край, р-н. Сретенский, пгт. Усть-Карск, ул. Юбилейная, д. 34	Индивидуальные домовладения	52,721895	118,800831
82965	Забайкальский край, р-н. Сретенский, пгт. Усть-Карск, ул. Юбилейная, д. 36	Индивидуальные домовладения	52,721895	118,800831
82966	Забайкальский край, р-н. Сретенский, пгт. Усть-Карск, ул. Юбилейная, д. 37	Индивидуальные домовладения	52,721895	118,800831
82967	Забайкальский край, р-н. Сретенский, пгт. Усть-Карск, ул. Юбилейная, д. 38	Индивидуальные домовладения	52,721895	118,800831
82968	Забайкальский край, р-н. Сретенский, пгт. Усть-Карск, ул. Юбилейная, д. 39	Индивидуальные домовладения	52,721895	118,800831
82969	Забайкальский край, р-н. Сретенский, пгт. Усть-Карск, ул. Юбилейная, д. 40	Индивидуальные домовладения	52,721895	118,800831
82970	Забайкальский край, р-н. Сретенский, пгт. Усть-Карск, ул. Юбилейная, д. 41	Индивидуальные домовладения	52,721895	118,800831

№ п/п	Адрес	Вид	Широта	Долгота
82971	Забайкальский край, р-н. Сретенский, пгт. Усть-Карск, ул. Юбилейная, д. 44	Индивидуальные домовладения	52,721895	118,800831
82972	Забайкальский край, р-н. Сретенский, пгт. Усть-Карск, ул. Юбилейная, д. 46	Индивидуальные домовладения	52,721895	118,800831
82973	Забайкальский край, р-н. Сретенский, пгт. Усть-Карск, ул. Юбилейная, д. 47	Индивидуальные домовладения	52,721895	118,800831
82974	Забайкальский край, р-н. Сретенский, пгт. Усть-Карск, ул. Юбилейная, д. 48	Индивидуальные домовладения	52,721895	118,800831
82975	Забайкальский край, р-н. Улётовский, с. Танга, ул. Маслозаводская, д. 3	Индивидуальные домовладения	50,982716	111,532751
82976	Забайкальский край, р-н. Сретенский, пгт. Усть-Карск, ул. Юбилейная, д. 51	Индивидуальные домовладения	52,721895	118,800831
82977	Забайкальский край, р-н. Сретенский, пгт. Усть-Карск, ул. Юбилейная, д. 6	Индивидуальные домовладения	52,721895	118,800831
82978	Забайкальский край, р-н. Сретенский, пгт. Усть-Карск, ул. Юбилейная, д. 7	Индивидуальные домовладения	52,721895	118,800831
82979	Забайкальский край, р-н. Сретенский, пгт. Усть-Карск, ул. Юбилейная, д. 9	Индивидуальные домовладения	52,721895	118,800831
82980	Забайкальский край, р-н. Сретенский, с. Верхние Куларки, пер. Почтовый, д. 2	Индивидуальные домовладения	52,832354	118,946636
82981	Забайкальский край, р-н. Сретенский, с. Верхние Куларки, пер. Почтовый, д. 3	Индивидуальные домовладения	52,832354	118,946636
82982	Забайкальский край, р-н. Сретенский, с. Верхние Куларки, пер. Почтовый, д. 4	Индивидуальные домовладения	52,832354	118,946636
82983	Забайкальский край, р-н. Сретенский, с. Верхние Куларки, ул. Малая, д. 1	Индивидуальные домовладения	52,832354	118,946636
82984	Забайкальский край, р-н. Сретенский, с. Верхние Куларки, ул. Малая, д. 10	Индивидуальные домовладения	52,832354	118,946636
82985	Забайкальский край, р-н. Сретенский, с. Верхние Куларки, ул. Малая, д. 11	Индивидуальные домовладения	52,832354	118,946636

№ п/п	Адрес	Вид	Широта	Долгота
82986	Забайкальский край, р-н. Сретенский, с. Верхние Куларки, ул. Малая, д. 1а	Индивидуальные домовладения	52,832354	118,946636
82987	Забайкальский край, р-н. Сретенский, с. Верхние Куларки, ул. Малая, д. 2	Индивидуальные домовладения	52,832354	118,946636
82988	Забайкальский край, р-н. Сретенский, с. Верхние Куларки, ул. Малая, д. 4	Индивидуальные домовладения	52,832354	118,946636
82989	Забайкальский край, р-н. Сретенский, с. Верхние Куларки, ул. Малая, д. 5	Индивидуальные домовладения	52,832354	118,946636
82990	Забайкальский край, р-н. Сретенский, с. Верхние Куларки, ул. Малая, д. 9	Индивидуальные домовладения	52,832354	118,946636
82991	Забайкальский край, р-н. Сретенский, с. Верхние Куларки, ул. Молодежная, д. 10	Индивидуальные домовладения	52,832354	118,946636
82992	Забайкальский край, р-н. Сретенский, с. Верхние Куларки, ул. Молодежная, д. 11	Индивидуальные домовладения	52,832354	118,946636
82993	Забайкальский край, р-н. Сретенский, с. Верхние Куларки, ул. Молодежная, д. 12	Индивидуальные домовладения	52,832354	118,946636
82994	Забайкальский край, р-н. Сретенский, с. Верхние Куларки, ул. Молодежная, д. 13	Индивидуальные домовладения	52,832354	118,946636
82995	Забайкальский край, р-н. Улётовский, с. Танга, ул. Молодежная, д. 18	Индивидуальные домовладения	50,989288	111,559763
82996	Забайкальский край, р-н. Сретенский, с. Верхние Куларки, ул. Молодежная, д. 15	Индивидуальные домовладения	52,832354	118,946636
82997	Забайкальский край, р-н. Сретенский, с. Верхние Куларки, ул. Молодежная, д. 16	Индивидуальные домовладения	52,832354	118,946636
82998	Забайкальский край, р-н. Сретенский, с. Верхние Куларки, ул. Молодежная, д. 17	Индивидуальные домовладения	52,832354	118,946636
82999	Забайкальский край, р-н. Сретенский, с. Верхние Куларки, ул. Молодежная, д. 18	Индивидуальные домовладения	52,832354	118,946636
83000	Забайкальский край, р-н. Сретенский, с. Верхние Куларки, ул. Молодежная, д. 1в	Индивидуальные домовладения	52,832354	118,946636

№ п/п	Адрес	Вид	Широта	Долгота
83001	Забайкальский край, р-н. Сретенский, с. Верхние Куларки, ул. Молодежная, д. 2	Индивидуальные домовладения	52,832354	118,946636
83002	Забайкальский край, р-н. Сретенский, с. Верхние Куларки, ул. Молодежная, д. 20	Индивидуальные домовладения	52,832354	118,946636
83003	Забайкальский край, р-н. Сретенский, с. Верхние Куларки, ул. Молодежная, д. 21	Индивидуальные домовладения	52,832354	118,946636
83004	Забайкальский край, р-н. Сретенский, с. Верхние Куларки, ул. Молодежная, д. 22б	Индивидуальные домовладения	52,832354	118,946636
83005	Забайкальский край, р-н. Сретенский, с. Верхние Куларки, ул. Молодежная, д. 22, литер А	Индивидуальные домовладения	52,832354	118,946636
83006	Забайкальский край, р-н. Сретенский, с. Верхние Куларки, ул. Молодежная, д. 23	Индивидуальные домовладения	52,832354	118,946636
83007	Забайкальский край, р-н. Сретенский, с. Верхние Куларки, ул. Молодежная, д. 24	Индивидуальные домовладения	52,832354	118,946636
83008	Забайкальский край, р-н. Сретенский, с. Верхние Куларки, ул. Молодежная, д. 25	Индивидуальные домовладения	52,832354	118,946636
83009	Забайкальский край, р-н. Сретенский, с. Верхние Куларки, ул. Молодежная, д. 26	Индивидуальные домовладения	52,832354	118,946636
83010	Забайкальский край, р-н. Сретенский, с. Верхние Куларки, ул. Молодежная, д. 29	Индивидуальные домовладения	52,832354	118,946636
83011	Забайкальский край, р-н. Сретенский, с. Верхние Куларки, ул. Молодежная, д. 3	Индивидуальные домовладения	52,832354	118,946636
83012	Забайкальский край, р-н. Сретенский, с. Верхние Куларки, ул. Молодежная, д. 4	Индивидуальные домовладения	52,832354	118,946636
83013	Забайкальский край, р-н. Сретенский, с. Верхние Куларки, ул. Молодежная, д. 5	Индивидуальные домовладения	52,832354	118,946636
83014	Забайкальский край, р-н. Улётовский, с. Танга, ул. Молодежная, д. 6	Индивидуальные домовладения	50,989288	111,559763
83015	Забайкальский край, р-н. Сретенский, с. Верхние Куларки, ул. Молодежная, д. 7	Индивидуальные домовладения	52,832354	118,946636

№ п/п	Адрес	Вид	Широта	Долгота
83016	Забайкальский край, р-н. Сретенский, с. Верхние Куларки, ул. Молодежная, д. 8	Индивидуальные домовладения	52,832354	118,946636
83017	Забайкальский край, р-н. Сретенский, с. Верхние Куларки, ул. Молодежная, д. 9	Индивидуальные домовладения	52,832354	118,946636
83018	Забайкальский край, р-н. Сретенский, с. Верхние Куларки, ул. Набережная, д. 10	Индивидуальные домовладения	52,834377	118,948954
83019	Забайкальский край, р-н. Сретенский, с. Верхние Куларки, ул. Набережная, д. 2	Индивидуальные домовладения	52,834377	118,948954
83020	Забайкальский край, р-н. Сретенский, с. Верхние Куларки, ул. Набережная, д. 3	Индивидуальные домовладения	52,834377	118,948954
83021	Забайкальский край, р-н. Сретенский, с. Верхние Куларки, ул. Набережная, д. 4	Индивидуальные домовладения	52,834377	118,948954
83022	Забайкальский край, р-н. Сретенский, с. Верхние Куларки, ул. Набережная, д. 5	Индивидуальные домовладения	52,834377	118,948954
83023	Забайкальский край, р-н. Сретенский, с. Верхние Куларки, ул. Набережная, д. 6	Индивидуальные домовладения	52,834377	118,948954
83024	Забайкальский край, р-н. Сретенский, с. Верхние Куларки, ул. Набережная, д. 7	Индивидуальные домовладения	52,834377	118,948954
83025	Забайкальский край, р-н. Сретенский, с. Верхние Куларки, ул. Набережная, д. 8	Индивидуальные домовладения	52,834377	118,948954
83026	Забайкальский край, р-н. Сретенский, с. Верхние Куларки, ул. Набережная, д. 9	Индивидуальные домовладения	52,834377	118,948954
83027	Забайкальский край, р-н. Сретенский, с. Верхние Куларки, ул. Центральная, д. 1	Индивидуальные домовладения	52,832354	118,946636
83028	Забайкальский край, р-н. Сретенский, с. Верхние Куларки, ул. Центральная, д. 11	Индивидуальные домовладения	52,832354	118,946636
83029	Забайкальский край, р-н. Сретенский, с. Верхние Куларки, ул. Центральная, д. 13	Индивидуальные домовладения	52,832354	118,946636
83030	Забайкальский край, р-н. Сретенский, с. Верхние Куларки, ул. Центральная, д. 14	Индивидуальные домовладения	52,832354	118,946636

№ п/п	Адрес	Вид	Широта	Долгота
83031	Забайкальский край, р-н. Сретенский, с. Верхние Куларки, ул. Центральная, д. 15	Индивидуальные домовладения	52,832354	118,946636
83032	Забайкальский край, р-н. Сретенский, с. Верхние Куларки, ул. Центральная, д. 16	Индивидуальные домовладения	52,832354	118,946636
83033	Забайкальский край, р-н. Улётовский, с. Танга, ул. Партизанская, д. 10	Индивидуальные домовладения	50,989985	111,552567
83034	Забайкальский край, г. Чита, пер. 1-й Ивовый, д. 18	Индивидуальные домовладения	52,033973	113,499432
83035	Забайкальский край, г. Чита, пер. Авдеевский, д. 1	Индивидуальные домовладения	52,062283	113,45482
83036	Забайкальский край, р-н. Сретенский, с. Верхние Куларки, ул. Центральная, д. 2	Индивидуальные домовладения	52,832354	118,946636
83037	Забайкальский край, р-н. Сретенский, с. Верхние Куларки, ул. Центральная, д. 20	Индивидуальные домовладения	52,832354	118,946636
83038	Забайкальский край, р-н. Сретенский, с. Верхние Куларки, ул. Центральная, д. 21	Индивидуальные домовладения	52,832354	118,946636
83039	Забайкальский край, р-н. Сретенский, с. Верхние Куларки, ул. Центральная, д. 22	Индивидуальные домовладения	52,832354	118,946636
83040	Забайкальский край, р-н. Сретенский, с. Верхние Куларки, ул. Центральная, д. 23	Индивидуальные домовладения	52,832354	118,946636
83041	Забайкальский край, р-н. Шелопугинский, с. Даякон, ул. Верхняя, д. 44	Индивидуальные домовладения	51,82577	117,546064
83042	Забайкальский край, р-н. Сретенский, с. Верхние Куларки, ул. Центральная, д. 24	Индивидуальные домовладения	52,832354	118,946636
83043	Забайкальский край, р-н. Сретенский, с. Верхние Куларки, ул. Центральная, д. 24а	Индивидуальные домовладения	52,832354	118,946636
83044	Забайкальский край, р-н. Приаргунский, пгт. Приаргунск, ул. Магистральная, д. 28	Индивидуальные домовладения	50,354708	119,093376
83045	Забайкальский край, р-н. Приаргунский, пгт. Приаргунск, ул. Магистральная, д. 29	Индивидуальные домовладения	50,354708	119,093376

№ п/п	Адрес	Вид	Широта	Долгота
83046	Забайкальский край, р-н. Сретенский, с. Верхние Куларки, ул. Центральная, д. 25	Индивидуальные домовладения	52,832354	118,946636
83047	Забайкальский край, р-н. Сретенский, с. Верхние Куларки, ул. Центральная, д. 26	Индивидуальные домовладения	52,832354	118,946636
83048	Забайкальский край, р-н. Сретенский, с. Верхние Куларки, ул. Центральная, д. 27	Индивидуальные домовладения	52,832354	118,946636
83049	Забайкальский край, р-н. Сретенский, с. Верхние Куларки, ул. Центральная, д. 3	Индивидуальные домовладения	52,832354	118,946636
83050	Забайкальский край, р-н. Сретенский, с. Верхние Куларки, ул. Центральная, д. 30	Индивидуальные домовладения	52,832354	118,946636
83051	Забайкальский край, р-н. Сретенский, с. Верхние Куларки, ул. Центральная, д. 31	Индивидуальные домовладения	52,832354	118,946636
83052	Забайкальский край, р-н. Приаргунский, пгт. Приаргунск, ул. Магистральная, д. 2а	Индивидуальные домовладения	50,354708	119,093376
83053	Забайкальский край, р-н. Сретенский, с. Верхние Куларки, ул. Центральная, д. 32	Индивидуальные домовладения	52,832354	118,946636
83054	Забайкальский край, р-н. Улётовский, с. Танга, ул. Партизанская, д. 20	Индивидуальные домовладения	50,989985	111,552567
83055	Забайкальский край, р-н. Сретенский, с. Верхние Куларки, ул. Центральная, д. 35	Индивидуальные домовладения	52,832354	118,946636
83056	Забайкальский край, р-н. Сретенский, с. Верхние Куларки, ул. Центральная, д. 37	Индивидуальные домовладения	52,832354	118,946636
83057	Забайкальский край, р-н. Сретенский, с. Верхние Куларки, ул. Центральная, д. 38	Индивидуальные домовладения	52,832354	118,946636
83058	Забайкальский край, р-н. Сретенский, с. Верхние Куларки, ул. Центральная, д. 39	Индивидуальные домовладения	52,832354	118,946636
83059	Забайкальский край, р-н. Сретенский, с. Верхние Куларки, ул. Центральная, д. 4	Индивидуальные домовладения	52,832354	118,946636
83060	Забайкальский край, р-н. Сретенский, с. Верхние Куларки, ул. Центральная, д. 40	Индивидуальные домовладения	52,832354	118,946636

№ п/п	Адрес	Вид	Широта	Долгота
83061	Забайкальский край, р-н. Сретенский, с. Верхние Куларки, ул. Центральная, д. 41	Индивидуальные домовладения	52,832354	118,946636
83062	Забайкальский край, р-н. Сретенский, с. Верхние Куларки, ул. Центральная, д. 42	Индивидуальные домовладения	52,832354	118,946636
83063	Забайкальский край, р-н. Сретенский, с. Верхние Куларки, ул. Центральная, д. 43	Индивидуальные домовладения	52,832354	118,946636
83064	Забайкальский край, р-н. Сретенский, с. Верхние Куларки, ул. Центральная, д. 44	Индивидуальные домовладения	52,832354	118,946636
83065	Забайкальский край, р-н. Сретенский, с. Верхние Куларки, ул. Центральная, д. 45	Индивидуальные домовладения	52,832354	118,946636
83066	Забайкальский край, р-н. Сретенский, с. Верхние Куларки, ул. Центральная, д. 46	Индивидуальные домовладения	52,832354	118,946636
83067	Забайкальский край, р-н. Сретенский, с. Верхние Куларки, ул. Центральная, д. 47	Индивидуальные домовладения	52,832354	118,946636
83068	Забайкальский край, р-н. Сретенский, с. Верхние Куларки, ул. Центральная, д. 48	Индивидуальные домовладения	52,832354	118,946636
83069	Забайкальский край, р-н. Сретенский, с. Верхние Куларки, ул. Центральная, д. 5	Индивидуальные домовладения	52,832354	118,946636
83070	Забайкальский край, р-н. Сретенский, с. Верхние Куларки, ул. Центральная, д. 51	Индивидуальные домовладения	52,832354	118,946636
83071	Забайкальский край, р-н. Сретенский, с. Верхние Куларки, ул. Центральная, д. 52	Индивидуальные домовладения	52,832354	118,946636
83072	Забайкальский край, р-н. Сретенский, с. Верхние Куларки, ул. Центральная, д. 53	Индивидуальные домовладения	52,832354	118,946636
83073	Забайкальский край, р-н. Улётовский, с. Танга, ул. Партизанская, д. 25	Индивидуальные домовладения	50,989985	111,552567
83074	Забайкальский край, р-н. Сретенский, с. Верхние Куларки, ул. Центральная, д. 56	Индивидуальные домовладения	52,832354	118,946636
83075	Забайкальский край, р-н. Сретенский, с. Верхние Куларки, ул. Центральная, д. 57	Индивидуальные домовладения	52,832354	118,946636

№ п/п	Адрес	Вид	Широта	Долгота
83076	Забайкальский край, р-н. Сретенский, с. Верхние Куларки, ул. Центральная, д. 58	Индивидуальные домовладения	52,832354	118,946636
83077	Забайкальский край, р-н. Сретенский, с. Верхние Куларки, ул. Центральная, д. 59	Индивидуальные домовладения	52,832354	118,946636
83078	Забайкальский край, р-н. Сретенский, с. Верхние Куларки, ул. Центральная, д. 6	Индивидуальные домовладения	52,832354	118,946636
83079	Забайкальский край, р-н. Сретенский, с. Верхние Куларки, ул. Центральная, д. 60	Индивидуальные домовладения	52,832354	118,946636
83080	Забайкальский край, р-н. Сретенский, с. Верхние Куларки, ул. Центральная, д. 61	Индивидуальные домовладения	52,832354	118,946636
83081	Забайкальский край, р-н. Сретенский, с. Верхние Куларки, ул. Центральная, д. 63	Индивидуальные домовладения	52,832354	118,946636
83082	Забайкальский край, р-н. Сретенский, с. Верхние Куларки, ул. Центральная, д. 64	Индивидуальные домовладения	52,832354	118,946636
83083	Забайкальский край, р-н. Сретенский, с. Верхние Куларки, ул. Центральная, д. 65	Индивидуальные домовладения	52,832354	118,946636
83084	Забайкальский край, р-н. Сретенский, с. Верхние Куларки, ул. Центральная, д. 66	Индивидуальные домовладения	52,832354	118,946636
83085	Забайкальский край, р-н. Сретенский, с. Верхние Куларки, ул. Центральная, д. 67	Индивидуальные домовладения	52,832354	118,946636
83086	Забайкальский край, р-н. Сретенский, с. Верхние Куларки, ул. Центральная, д. 68	Индивидуальные домовладения	52,832354	118,946636
83087	Забайкальский край, р-н. Сретенский, с. Верхние Куларки, ул. Центральная, д. 69	Индивидуальные домовладения	52,832354	118,946636
83088	Забайкальский край, р-н. Сретенский, с. Верхние Куларки, ул. Центральная, д. 70	Индивидуальные домовладения	52,832354	118,946636
83089	Забайкальский край, р-н. Сретенский, с. Верхние Куларки, ул. Центральная, д. 71	Индивидуальные домовладения	52,832354	118,946636
83090	Забайкальский край, р-н. Сретенский, с. Верхние Куларки, ул. Центральная, д. 72	Индивидуальные домовладения	52,832354	118,946636

№ п/п	Адрес	Вид	Широта	Долгота
83091	Забайкальский край, р-н. Сретенский, с. Верхние Куларки, ул. Центральная, д. 73	Индивидуальные домовладения	52,832354	118,946636
83092	Забайкальский край, р-н. Улётовский, с. Танга, ул. Советская, д. 10	Индивидуальные домовладения	50,987196	111,54389
83093	Забайкальский край, р-н. Сретенский, с. Верхние Куларки, ул. Центральная, д. 76	Индивидуальные домовладения	52,832354	118,946636
83094	Забайкальский край, р-н. Сретенский, с. Верхние Куларки, ул. Центральная, д. 77	Индивидуальные домовладения	52,832354	118,946636
83095	Забайкальский край, р-н. Сретенский, с. Верхние Куларки, ул. Центральная, д. 78	Индивидуальные домовладения	52,832354	118,946636
83096	Забайкальский край, р-н. Сретенский, с. Верхние Куларки, ул. Центральная, д. 79	Индивидуальные домовладения	52,832354	118,946636
83097	Забайкальский край, р-н. Сретенский, с. Верхние Куларки, ул. Центральная, д. 8	Индивидуальные домовладения	52,832354	118,946636
83098	Забайкальский край, р-н. Сретенский, с. Верхние Куларки, ул. Центральная, д. 80	Индивидуальные домовладения	52,832354	118,946636
83099	Забайкальский край, р-н. Сретенский, с. Горбица, ул. Набережная, д. 4	Индивидуальные домовладения	53,097069	119,211819
83100	Забайкальский край, р-н. Сретенский, с. Верхние Куларки, ул. Центральная, д. 9	Индивидуальные домовладения	52,832354	118,946636
83101	Забайкальский край, р-н. Сретенский, с. Горбица, ул. Набережная, д. 1	Индивидуальные домовладения	53,097069	119,211819
83102	Забайкальский край, р-н. Сретенский, с. Горбица, ул. Набережная, д. 12	Индивидуальные домовладения	53,097069	119,211819
83103	Забайкальский край, р-н. Сретенский, с. Горбица, ул. Набережная, д. 13	Индивидуальные домовладения	53,097069	119,211819
83104	Забайкальский край, р-н. Сретенский, с. Горбица, ул. Набережная, д. 15	Индивидуальные домовладения	53,097069	119,211819
83105	Забайкальский край, р-н. Сретенский, с. Горбица, ул. Набережная, д. 16	Индивидуальные домовладения	53,097069	119,211819

№ п/п	Адрес	Вид	Широта	Долгота
83106	Забайкальский край, р-н. Сретенский, с. Горбица, ул. Набережная, д. 17	Индивидуальные домовладения	53,097069	119,211819
83107	Забайкальский край, р-н. Сретенский, с. Горбица, ул. Набережная, д. 18	Индивидуальные домовладения	53,097069	119,211819
83108	Забайкальский край, р-н. Сретенский, с. Горбица, ул. Набережная, д. 19	Индивидуальные домовладения	53,097069	119,211819
83109	Забайкальский край, р-н. Сретенский, с. Горбица, ул. Набережная, д. 2	Индивидуальные домовладения	53,097069	119,211819
83110	Забайкальский край, р-н. Сретенский, с. Горбица, ул. Набережная, д. 20	Индивидуальные домовладения	53,097069	119,211819
83111	Забайкальский край, р-н. Сретенский, с. Горбица, ул. Набережная, д. 21	Индивидуальные домовладения	53,097069	119,211819
83112	Забайкальский край, р-н. Сретенский, с. Горбица, ул. Набережная, д. 22	Индивидуальные домовладения	53,097069	119,211819
83113	Забайкальский край, р-н. Сретенский, с. Горбица, ул. Набережная, д. 23	Индивидуальные домовладения	53,097069	119,211819
83114	Забайкальский край, р-н. Улётовский, с. Танга, ул. Советская, д. 16	Индивидуальные домовладения	50,987196	111,54389
83115	Забайкальский край, г. Чита, пер. Авдеевский, д. 2	Индивидуальные домовладения	52,06211	113,455433
83116	Забайкальский край, р-н. Сретенский, с. Горбица, ул. Набережная, д. 25	Индивидуальные домовладения	53,097069	119,211819
83117	Забайкальский край, р-н. Сретенский, с. Горбица, ул. Набережная, д. 27	Индивидуальные домовладения	53,097069	119,211819
83118	Забайкальский край, р-н. Сретенский, с. Горбица, ул. Набережная, д. 29	Индивидуальные домовладения	53,097069	119,211819
83119	Забайкальский край, р-н. Сретенский, с. Горбица, ул. Набережная, д. 3	Индивидуальные домовладения	53,097069	119,211819
83120	Забайкальский край, р-н. Сретенский, с. Горбица, ул. Набережная, д. 30	Индивидуальные домовладения	53,097069	119,211819

№ п/п	Адрес	Вид	Широта	Долгота
83121	Забайкальский край, р-н. Сретенский, с. Горбица, ул. Набережная, д. 31	Индивидуальные домовладения	53,097069	119,211819
83122	Забайкальский край, р-н. Сретенский, с. Горбица, ул. Набережная, д. 7	Индивидуальные домовладения	53,097069	119,211819
83123	Забайкальский край, р-н. Сретенский, с. Горбица, ул. Набережная, д. 8	Индивидуальные домовладения	53,097069	119,211819
83124	Забайкальский край, р-н. Сретенский, с. Лужанки, ул. Верхняя, д. 1	Индивидуальные домовладения	52,756593	118,893654
83125	Забайкальский край, р-н. Сретенский, с. Лужанки, ул. Верхняя, д. 2	Индивидуальные домовладения	52,756593	118,893654
83126	Забайкальский край, р-н. Сретенский, с. Лужанки, ул. Нижняя, д. 1	Индивидуальные домовладения	52,760844	118,904955
83127	Забайкальский край, р-н. Сретенский, с. Лужанки, ул. Нижняя, д. 11	Индивидуальные домовладения	52,760844	118,904955
83128	Забайкальский край, р-н. Сретенский, с. Лужанки, ул. Нижняя, д. 6	Индивидуальные домовладения	52,760844	118,904955
83129	Забайкальский край, р-н. Сретенский, с. Лужанки, ул. Нижняя, д. 7	Индивидуальные домовладения	52,760844	118,904955
83130	Забайкальский край, р-н. Сретенский, с. Лужанки, ул. Нижняя, д. 8	Индивидуальные домовладения	52,760844	118,904955
83131	Забайкальский край, р-н. Сретенский, с. Лужанки, ул. Нижняя, д. 9	Индивидуальные домовладения	52,760844	118,904955
83132	Забайкальский край, р-н. Сретенский, с. Нижние Куларки, ул. 2-я Набережная, д. 1	Индивидуальные домовладения	52,864549	118,951353
83133	Забайкальский край, р-н. Сретенский, с. Нижние Куларки, ул. 2-я Набережная, д. 10	Индивидуальные домовладения	52,864549	118,951353
83134	Забайкальский край, р-н. Сретенский, с. Нижние Куларки, ул. 2-я Набережная, д. 11	Индивидуальные домовладения	52,864549	118,951353
83135	Забайкальский край, р-н. Улётовский, с. Танга, ул. Советская, д. 2а	Индивидуальные домовладения	50,987196	111,54389

№ п/п	Адрес	Вид	Широта	Долгота
83136	Забайкальский край, р-н. Сретенский, с. Нижние Куларки, ул. 2-я Набережная, д. 14	Индивидуальные домовладения	52,864549	118,951353
83137	Забайкальский край, р-н. Сретенский, с. Нижние Куларки, ул. 2-я Набережная, д. 15	Индивидуальные домовладения	52,864549	118,951353
83138	Забайкальский край, р-н. Сретенский, с. Нижние Куларки, ул. 2-я Набережная, д. 3	Индивидуальные домовладения	52,864549	118,951353
83139	Забайкальский край, р-н. Сретенский, с. Нижние Куларки, ул. 2-я Набережная, д. 5	Индивидуальные домовладения	52,864549	118,951353
83140	Забайкальский край, р-н. Сретенский, с. Нижние Куларки, ул. 2-я Набережная, д. 6	Индивидуальные домовладения	52,864549	118,951353
83141	Забайкальский край, р-н. Сретенский, с. Нижние Куларки, ул. 2-я Набережная, д. 7	Индивидуальные домовладения	52,864549	118,951353
83142	Забайкальский край, р-н. Сретенский, с. Нижние Куларки, ул. 2-я Набережная, д. 8	Индивидуальные домовладения	52,864549	118,951353
83143	Забайкальский край, р-н. Сретенский, с. Нижние Куларки, ул. Заречная, д. 1	Индивидуальные домовладения	52,864549	118,951353
83144	Забайкальский край, р-н. Сретенский, с. Нижние Куларки, ул. Заречная, д. 2	Индивидуальные домовладения	52,864549	118,951353
83145	Забайкальский край, р-н. Сретенский, с. Нижние Куларки, ул. Заречная, д. 3	Индивидуальные домовладения	52,864549	118,951353
83146	Забайкальский край, р-н. Сретенский, с. Нижние Куларки, ул. Заречная, д. 3А	Индивидуальные домовладения	52,864549	118,951353
83147	Забайкальский край, р-н. Сретенский, с. Нижние Куларки, ул. Заречная, д. 5	Индивидуальные домовладения	52,864549	118,951353
83148	Забайкальский край, р-н. Сретенский, с. Нижние Куларки, ул. Заречная, д. 6	Индивидуальные домовладения	52,864549	118,951353
83149	Забайкальский край, р-н. Сретенский, с. Нижние Куларки, ул. Заречная, д. 8	Индивидуальные домовладения	52,864549	118,951353
83150	Забайкальский край, р-н. Сретенский, с. Нижние Куларки, ул. Клубная, д. 1	Индивидуальные домовладения	52,864549	118,951353

№ п/п	Адрес	Вид	Широта	Долгота
83151	Забайкальский край, р-н. Сретенский, с. Нижние Куларки, ул. Клубная, д. 2	Индивидуальные домовладения	52,864549	118,951353
83152	Забайкальский край, р-н. Сретенский, с. Нижние Куларки, ул. Клубная, д. 3	Индивидуальные домовладения	52,864549	118,951353
83153	Забайкальский край, р-н. Шелопугинский, с. Шивия, ул. Бутина, д. 17	Индивидуальные домовладения	51,888832	117,42693
83154	Забайкальский край, р-н. Шелопугинский, с. Шивия, ул. Бутина, д. 18	Индивидуальные домовладения	51,888832	117,42693
83155	Забайкальский край, г. Чита, пер. Базовский, д. 1	Индивидуальные домовладения	52,060897	113,460463
83156	Забайкальский край, р-н. Улётовский, с. Танга, ул. Центральная, д. 104	Индивидуальные домовладения	50,9866	111,557319
83157	Забайкальский край, р-н. Сретенский, с. Нижние Куларки, ул. Клубная, д. 9	Индивидуальные домовладения	52,864549	118,951353
83158	Забайкальский край, р-н. Сретенский, с. Нижние Куларки, ул. Набережная, д. 10	Индивидуальные домовладения	52,864549	118,951353
83159	Забайкальский край, р-н. Сретенский, с. Нижние Куларки, ул. Набережная, д. 11	Индивидуальные домовладения	52,864549	118,951353
83160	Забайкальский край, р-н. Сретенский, с. Нижние Куларки, ул. Набережная, д. 13	Индивидуальные домовладения	52,864549	118,951353
83161	Забайкальский край, р-н. Сретенский, с. Нижние Куларки, ул. Набережная, д. 14	Индивидуальные домовладения	52,864549	118,951353
83162	Забайкальский край, р-н. Сретенский, с. Нижние Куларки, ул. Набережная, д. 15	Индивидуальные домовладения	52,864549	118,951353
83163	Забайкальский край, р-н. Сретенский, с. Нижние Куларки, ул. Набережная, д. 16	Индивидуальные домовладения	52,864549	118,951353
83164	Забайкальский край, р-н. Сретенский, с. Нижние Куларки, ул. Набережная, д. 17	Индивидуальные домовладения	52,864549	118,951353
83165	Забайкальский край, р-н. Сретенский, с. Нижние Куларки, ул. Набережная, д. 18	Индивидуальные домовладения	52,864549	118,951353

№ п/п	Адрес	Вид	Широта	Долгота
83181	Забайкальский край, р-н. Сретенский, с. Нижние Куларки, ул. Набережная, д. 6	Индивидуальные домовладения	52,864549	118,951353
83182	Забайкальский край, р-н. Сретенский, с. Нижние Куларки, ул. Набережная, д. 7	Индивидуальные домовладения	52,864549	118,951353
83183	Забайкальский край, р-н. Сретенский, с. Нижние Куларки, ул. Набережная, д. 8	Индивидуальные домовладения	52,864549	118,951353
83184	Забайкальский край, р-н. Сретенский, с. Нижние Куларки, ул. Набережная, д. 9	Индивидуальные домовладения	52,864549	118,951353
83185	Забайкальский край, р-н. Сретенский, с. Усть-Черная, ул. Набережная, д. 11	Индивидуальные домовладения	52,922056	119,052386
83186	Забайкальский край, р-н. Сретенский, с. Усть-Черная, ул. Набережная, д. 12	Индивидуальные домовладения	52,922056	119,052386
83187	Забайкальский край, р-н. Сретенский, с. Усть-Черная, ул. Набережная, д. 15	Индивидуальные домовладения	52,922056	119,052386
83188	Забайкальский край, р-н. Сретенский, с. Усть-Черная, ул. Набережная, д. 3	Индивидуальные домовладения	52,922056	119,052386
83189	Забайкальский край, р-н. Сретенский, с. Усть-Черная, ул. Набережная, д. 4	Индивидуальные домовладения	52,922056	119,052386
83190	Забайкальский край, р-н. Сретенский, с. Усть-Черная, ул. Набережная, д. 6	Индивидуальные домовладения	52,922056	119,052386
83191	Забайкальский край, р-н. Сретенский, с. Усть-Черная, ул. Набережная, д. 9	Индивидуальные домовладения	52,922056	119,052386
83192	Забайкальский край, р-н. Шелопугинский, с. Шелопугино, пер. Больничный, д. 1	Индивидуальные домовладения	51,650349	117,556143
83193	Забайкальский край, р-н. Шелопугинский, с. Шелопугино, пер. Больничный, д. 11	Индивидуальные домовладения	51,650349	117,556143
83194	Забайкальский край, р-н. Шелопугинский, с. Шелопугино, пер. Больничный, д. 12	Индивидуальные домовладения	51,650349	117,556143
83195	Забайкальский край, р-н. Улётовский, с. Танга, ул. Центральная, д. 112	Индивидуальные домовладения	50,9866	111,557319

№ п/п	Адрес	Вид	Широта	Долгота
83196	Забайкальский край, р-н. Шелопугинский, с. Шелопугино, пер. Больничный, д. 13а	Индивидуальные домовладения	51,650349	117,556143
83197	Забайкальский край, р-н. Шелопугинский, с. Шелопугино, пер. Больничный, д. 14	Индивидуальные домовладения	51,650349	117,556143
83198	Забайкальский край, р-н. Шелопугинский, с. Шелопугино, пер. Больничный, д. 15	Индивидуальные домовладения	51,650349	117,556143
83199	Забайкальский край, р-н. Шелопугинский, с. Шелопугино, пер. Больничный, д. 16	Индивидуальные домовладения	51,650349	117,556143
83200	Забайкальский край, р-н. Шелопугинский, с. Шелопугино, пер. Больничный, д. 2	Индивидуальные домовладения	51,650349	117,556143
83201	Забайкальский край, р-н. Шелопугинский, с. Шелопугино, пер. Больничный, д. 3	Индивидуальные домовладения	51,650349	117,556143
83202	Забайкальский край, р-н. Шелопугинский, с. Шелопугино, пер. Больничный, д. 5	Индивидуальные домовладения	51,650349	117,556143
83203	Забайкальский край, р-н. Шелопугинский, с. Шелопугино, пер. Больничный, д. 6	Индивидуальные домовладения	51,650349	117,556143
83204	Забайкальский край, р-н. Шелопугинский, с. Шелопугино, пер. Больничный, д. 7	Индивидуальные домовладения	51,650349	117,556143
83205	Забайкальский край, р-н. Шелопугинский, с. Шелопугино, пер. Больничный, д. 8	Индивидуальные домовладения	51,650349	117,556143
83206	Забайкальский край, р-н. Шелопугинский, с. Шелопугино, пер. Больничный, д. 9	Индивидуальные домовладения	51,650349	117,556143
83207	Забайкальский край, р-н. Шелопугинский, с. Шелопугино, пер. Партизанский, д. 1	Индивидуальные домовладения	51,650349	117,556143
83208	Забайкальский край, р-н. Шелопугинский, с. Шелопугино, пер. Партизанский, д. 4	Индивидуальные домовладения	51,650349	117,556143
83209	Забайкальский край, р-н. Шелопугинский, с. Шелопугино, пер. Партизанский, д. 6	Индивидуальные домовладения	51,650349	117,556143
83210	Забайкальский край, р-н. Шелопугинский, с. Шелопугино, пер. Партизанский, д. 7	Индивидуальные домовладения	51,650349	117,556143

№ п/п	Адрес	Вид	Широта	Долгота
83211	Забайкальский край, р-н. Шелопугинский, с. Шелопугино, пер. Партизанский, д. 9	Индивидуальные домовладения	51,650349	117,556143
83212	Забайкальский край, р-н. Шелопугинский, с. Шелопугино, пер. Райповский, д. 1	Индивидуальные домовладения	51,651237	117,559314
83213	Забайкальский край, р-н. Шелопугинский, с. Шелопугино, пер. Райповский, д. 10	Индивидуальные домовладения	51,651237	117,559314
83214	Забайкальский край, р-н. Шелопугинский, с. Шелопугино, пер. Райповский, д. 11	Индивидуальные домовладения	51,651237	117,559314
83215	Забайкальский край, р-н. Улётовский, с. Танга, ул. Центральная, д. 123	Индивидуальные домовладения	50,9866	111,557319
83216	Забайкальский край, г. Чита, пер. Байкальский, д. 1а	Индивидуальные домовладения	52,048476	113,450402
83217	Забайкальский край, р-н. Шелопугинский, с. Шелопугино, пер. Райповский, д. 5	Индивидуальные домовладения	51,651237	117,559314
83218	Забайкальский край, р-н. Шелопугинский, с. Шелопугино, пер. Райповский, д. 7	Индивидуальные домовладения	51,651237	117,559314
83219	Забайкальский край, р-н. Шелопугинский, с. Шелопугино, пер. Райповский, д. 8	Индивидуальные домовладения	51,651237	117,559314
83220	Забайкальский край, р-н. Шелопугинский, с. Шелопугино, пер. Райповский, д. 9	Индивидуальные домовладения	51,651237	117,559314
83221	Забайкальский край, р-н. Шелопугинский, с. Шелопугино, пер. Строительный, д. 2	Индивидуальные домовладения	51,660803	117,559413
83222	Забайкальский край, р-н. Шелопугинский, с. Шелопугино, пер. Строительный, д. 3	Индивидуальные домовладения	51,660803	117,559413
83223	Забайкальский край, р-н. Шелопугинский, с. Шелопугино, пер. Строительный, д. 4	Индивидуальные домовладения	51,660803	117,559413
83224	Забайкальский край, р-н. Шелопугинский, с. Шелопугино, пер. Строительный, д. 8	Индивидуальные домовладения	51,660803	117,559413
83225	Забайкальский край, р-н. Шелопугинский, с. Шелопугино, пер. Широкий, д. 10	Индивидуальные домовладения	51,657255	117,5628

№ п/п	Адрес	Вид	Широта	Долгота
83226	Забайкальский край, р-н. Шелопугинский, с. Шелопугино, пер. Широкий, д. 12	Индивидуальные домовладения	51,657255	117,5628
83227	Забайкальский край, р-н. Шелопугинский, с. Шелопугино, пер. Широкий, д. 14	Индивидуальные домовладения	51,657255	117,5628
83228	Забайкальский край, р-н. Шелопугинский, с. Шелопугино, пер. Широкий, д. 16	Индивидуальные домовладения	51,657255	117,5628
83229	Забайкальский край, р-н. Шелопугинский, с. Шелопугино, пер. Широкий, д. 2	Индивидуальные домовладения	51,657255	117,5628
83230	Забайкальский край, р-н. Шелопугинский, с. Шелопугино, пер. Широкий, д. 6	Индивидуальные домовладения	51,657255	117,5628
83231	Забайкальский край, р-н. Шелопугинский, с. Шелопугино, пер. Широкий, д. 9	Индивидуальные домовладения	51,657255	117,5628
83232	Забайкальский край, р-н. Шелопугинский, с. Шелопугино, ул. Бабушкина, д. 1	Индивидуальные домовладения	51,648208	117,541123
83233	Забайкальский край, р-н. Шелопугинский, с. Шелопугино, ул. Бабушкина, д. 11	Индивидуальные домовладения	51,648208	117,541123
83234	Забайкальский край, р-н. Шелопугинский, с. Шелопугино, ул. Бабушкина, д. 2	Индивидуальные домовладения	51,648208	117,541123
83235	Забайкальский край, г. Чита, пер. Береговой, д. 10	Индивидуальные домовладения	52,037896	113,469213
83236	Забайкальский край, г. Чита, пер. Вербный, д. 10	Индивидуальные домовладения	52,118755	113,44552
83237	Забайкальский край, р-н. Улётовский, с. Танга, ул. Центральная, д. 155	Индивидуальные домовладения	50,9866	111,557319
83238	Забайкальский край, р-н. Улётовский, с. Танга, ул. Центральная, д. 17	Индивидуальные домовладения	50,9866	111,557319
83239	Забайкальский край, р-н. Улётовский, с. Танга, ул. Центральная, д. 27	Индивидуальные домовладения	50,9866	111,557319
83240	Забайкальский край, р-н. Улётовский, с. Танга, ул. Центральная, д. 34	Индивидуальные домовладения	50,9866	111,557319

№ п/п	Адрес	Вид	Широта	Долгота
83241	Забайкальский край, р-н. Шелопугинский, с. Шелопугино, ул. Береговая, д. 12	Индивидуальные домовладения	51,650349	117,556143
83242	Забайкальский край, р-н. Улётовский, с. Танга, ул. Центральная, д. 38	Индивидуальные домовладения	50,9866	111,557319
83243	Забайкальский край, р-н. Улётовский, с. Танга, ул. Центральная, д. 5	Индивидуальные домовладения	50,9866	111,557319
83244	Забайкальский край, р-н. Улётовский, с. Танга, ул. Центральная, д. 56	Индивидуальные домовладения	50,9866	111,557319
83245	Забайкальский край, р-н. Улётовский, с. Танга, ул. Центральная, д. 6	Индивидуальные домовладения	50,9866	111,557319
83246	Забайкальский край, р-н. Улётовский, с. Танга, ул. Центральная, д. 74	Индивидуальные домовладения	50,9866	111,557319
83247	Забайкальский край, р-н. Улётовский, с. Танга, ул. Центральная, д. 81	Индивидуальные домовладения	50,9866	111,557319
83248	Забайкальский край, р-н. Улётовский, с. Танга, ул. Центральная, д. 89	Индивидуальные домовладения	50,9866	111,557319
83249	Забайкальский край, р-н. Улётовский, с. Танга, ул. Шаталова, д. 15	Индивидуальные домовладения	50,977528	111,535517
83250	Забайкальский край, р-н. Улётовский, с. Танга, ул. Шаталова, д. 20	Индивидуальные домовладения	50,977528	111,535517
83251	Забайкальский край, р-н. Улётовский, с. Танга, ул. Шаталова, д. 26	Индивидуальные домовладения	50,977528	111,535517
83252	Забайкальский край, р-н. Улётовский, с. Танга, ул. Шаталова, д. 39	Индивидуальные домовладения	50,977528	111,535517
83253	Забайкальский край, р-н. Улётовский, с. Танга, ул. Шаталова, д. 48	Индивидуальные домовладения	50,977528	111,535517
83254	Забайкальский край, р-н. Улётовский, с. Танга, ул. Шаталова, д. 50	Индивидуальные домовладения	50,977528	111,535517
83255	Забайкальский край, р-н. Улётовский, с. Танга, ул. Шаталова, д. 67	Индивидуальные домовладения	50,977528	111,535517

№ п/п	Адрес	Вид	Широта	Долгота
83256	Забайкальский край, р-н. Улётовский, с. Танга, ул. Школьная, д. 6	Индивидуальные домовладения	50,987077	111,546324
83257	Забайкальский край, р-н. Улётовский, с. Танга, ул. Школьная, д. 9	Индивидуальные домовладения	50,987077	111,546324
83258	Забайкальский край, р-н. Улётовский, с. Шебартуй 2-й, ул. Центральная, д. 23	Индивидуальные домовладения	51,030845	111,385211
83259	Забайкальский край, р-н. Улётовский, с. Шебартуй 2-й, ул. Центральная, д. 34	Индивидуальные домовладения	51,030845	111,385211
83260	Забайкальский край, р-н. Улётовский, с. Шебартуй 2-й, ул. Центральная, д. 4	Индивидуальные домовладения	51,030845	111,385211
83261	Забайкальский край, р-н. Улётовский, с. Шебартуй 2-й, ул. Центральная, д. 58	Индивидуальные домовладения	51,030845	111,385211
83262	Забайкальский край, р-н. Улётовский, с. Шебартуй 2-й, ул. Центральная, д. 64	Индивидуальные домовладения	51,030845	111,385211
83263	Забайкальский край, р-н. Улётовский, с. Шебартуй 2-й, ул. Центральная, д. 67	Индивидуальные домовладения	51,030845	111,385211
83264	Забайкальский край, р-н. Улётовский, с. Шебартуй 2-й, ул. Центральная, д. 86	Индивидуальные домовладения	51,030845	111,385211
83265	Забайкальский край, р-н. Улётовский, с. Арей, ул. Кирова, д. 1	Индивидуальные домовладения	50,970359	111,246646
83266	Забайкальский край, р-н. Улётовский, с. Арей, ул. Кирова, д. 10	Индивидуальные домовладения	50,970359	111,246646
83267	Забайкальский край, р-н. Улётовский, с. Арей, ул. Кирова, д. 22	Индивидуальные домовладения	50,970359	111,246646
83268	Забайкальский край, р-н. Приаргунский, пгт. Приаргунск, ул. Спортивная, д. 15	Индивидуальные домовладения	50,359444	119,104066
83269	Забайкальский край, р-н. Приаргунский, с. Селинда, ул. Зеленая, д. 10	Индивидуальные домовладения	50,565597	118,327652
83270	Забайкальский край, р-н. Улётовский, с. Арей, ул. Ленина, д. 14	Индивидуальные домовладения	50,970359	111,246646

№ п/п	Адрес	Вид	Широта	Долгота
83271	Забайкальский край, р-н. Улётовский, с. Арей, ул. Ленина, д. 25	Индивидуальные домовладения	50,970359	111,246646
83272	Забайкальский край, р-н. Улётовский, с. Арей, ул. Лесная, д. 1	Индивидуальные домовладения	50,970359	111,246646
83273	Забайкальский край, р-н. Улётовский, с. Арей, ул. Озерная, д. 5	Индивидуальные домовладения	50,970359	111,246646
83274	Забайкальский край, р-н. Улётовский, с. Арей, ул. Школьная, д. 14	Индивидуальные домовладения	50,970359	111,246646
83275	Забайкальский край, р-н. Улётовский, с. Арей, ул. Школьная, д. 4	Индивидуальные домовладения	50,970359	111,246646
83276	Забайкальский край, р-н. Улётовский, п. Ленинский, ул. Березовая, д. 1	Индивидуальные домовладения	50,842625	111,515907
83277	Забайкальский край, р-н. Улётовский, п. Ленинский, ул. Дачная, д. 4	Индивидуальные домовладения	50,842625	111,515907
83278	Забайкальский край, р-н. Улётовский, п. Ленинский, ул. Дачная, д. 9	Индивидуальные домовладения	50,842625	111,515907
83279	Забайкальский край, р-н. Улётовский, п. Ленинский, ул. Ингодинская, д. 5	Индивидуальные домовладения	50,842625	111,515907
83280	Забайкальский край, р-н. Улётовский, п. Ленинский, ул. Линия 10, д. 2	Индивидуальные домовладения	50,842625	111,515907
83281	Забайкальский край, р-н. Улётовский, п. Ленинский, ул. Линия 10, д. 3	Индивидуальные домовладения	50,842625	111,515907
83282	Забайкальский край, р-н. Улётовский, п. Ленинский, ул. Линия 11, д. 4	Индивидуальные домовладения	50,842625	111,515907
83283	Забайкальский край, р-н. Улётовский, п. Ленинский, ул. Линия 1, д. 6	Индивидуальные домовладения	50,842625	111,515907
83284	Забайкальский край, р-н. Улётовский, п. Ленинский, ул. Линия 3, д. 3	Индивидуальные домовладения	50,842625	111,515907
83285	Забайкальский край, р-н. Улётовский, п. Ленинский, ул. Линия 3, д. 5	Индивидуальные домовладения	50,842625	111,515907

№ п/п	Адрес	Вид	Широта	Долгота
83286	Забайкальский край, р-н. Улётовский, п. Ленинский, ул. Линия 8, д. 6	Индивидуальные домовладения	50,842625	111,515907
83287	Забайкальский край, р-н. Улётовский, п. Ленинский, ул. Советская, д. 1	Индивидуальные домовладения	50,842625	111,515907
83288	Забайкальский край, р-н. Улётовский, п. Ленинский, ул. Советская, д. 2	Индивидуальные домовладения	50,842625	111,515907
83289	Забайкальский край, р-н. Улётовский, с. Старый Ленинск, ул. Гагарина, д. 14	Индивидуальные домовладения	50,8381155	111,5069818
83290	Забайкальский край, р-н. Улётовский, с. Старый Ленинск, ул. Гагарина, д. 19	Индивидуальные домовладения	50,8381155	111,5069818
83291	Забайкальский край, р-н. Улётовский, с. Старый Ленинск, ул. Гагарина, д. 2	Индивидуальные домовладения	50,8381155	111,5069818
83292	Забайкальский край, р-н. Улётовский, с. Старый Ленинск, ул. Гагарина, д. 5	Индивидуальные домовладения	50,8381155	111,5069818
83293	Забайкальский край, р-н. Улётовский, с. Старый Ленинск, ул. Дошкольная, д. 2	Индивидуальные домовладения	50,8381155	111,5069818
83294	Забайкальский край, р-н. Улётовский, с. Старый Ленинск, ул. Дошкольная, д. 3	Индивидуальные домовладения	50,8381155	111,5069818
83295	Забайкальский край, р-н. Улётовский, с. Старый Ленинск, ул. Ленина 1-я, д. 17	Индивидуальные домовладения	50,83535	111,501265
83296	Забайкальский край, р-н. Улётовский, с. Старый Ленинск, ул. Ленина 1-я, д. 3	Индивидуальные домовладения	50,83535	111,501265
83297	Забайкальский край, р-н. Улётовский, с. Старый Ленинск, ул. Ленина 1-я, д. 37а	Индивидуальные домовладения	50,83535	111,501265
83298	Забайкальский край, р-н. Улётовский, с. Старый Ленинск, ул. Луговая, д. 6	Индивидуальные домовладения	50,8381155	111,5069818
83299	Забайкальский край, р-н. Улётовский, с. Старый Ленинск, ул. Первая, д. 3	Индивидуальные домовладения	50,8381155	111,5069818
83300	Забайкальский край, р-н. Улётовский, с. Старый Ленинск, ул. Первая, д. 5	Индивидуальные домовладения	50,8381155	111,5069818

№ п/п	Адрес	Вид	Широта	Долгота
83301	Забайкальский край, р-н. Улётовский, с. Старый Ленинск, ул. Первая, д. 7	Индивидуальные домовладения	50,8381155	111,5069818
83302	Забайкальский край, р-н. Улётовский, с. Дешулан, ул. Заречная, д. 44	Индивидуальные домовладения	50,977613	111,768558
83303	Забайкальский край, р-н. Улётовский, с. Дешулан, ул. Заречная, д. 7	Индивидуальные домовладения	50,977613	111,768558
83304	Забайкальский край, р-н. Улётовский, с. Дешулан, ул. Ингодинская, д. 20	Индивидуальные домовладения	50,977613	111,768558
83305	Забайкальский край, г. Чита, пер. Вербный, д. 8	Индивидуальные домовладения	52,118385	113,445273
83306	Забайкальский край, р-н. Приаргунский, пгт. Приаргунск, ул. Спортивная, д. 17	Индивидуальные домовладения	50,359444	119,104066
83307	Забайкальский край, р-н. Улётовский, с. Дешулан, ул. Ингодинская, д. 44	Индивидуальные домовладения	50,977613	111,768558
83308	Забайкальский край, р-н. Улётовский, с. Дешулан, ул. Октябрьская, д. 11	Индивидуальные домовладения	50,977613	111,768558
83309	Забайкальский край, р-н. Улётовский, с. Дешулан, ул. Октябрьская, д. 15	Индивидуальные домовладения	50,977613	111,768558
83310	Забайкальский край, р-н. Улётовский, с. Дешулан, ул. Октябрьская, д. 28	Индивидуальные домовладения	50,977613	111,768558
83311	Забайкальский край, р-н. Улётовский, с. Дешулан, ул. Октябрьская, д. 5	Индивидуальные домовладения	50,977613	111,768558
83312	Забайкальский край, р-н. Улётовский, с. Дешулан, ул. Октябрьская, д. 7	Индивидуальные домовладения	50,977613	111,768558
83313	Забайкальский край, р-н. Улётовский, с. Дешулан, ул. Октябрьская, д. 9	Индивидуальные домовладения	50,977613	111,768558
83314	Забайкальский край, р-н. Улётовский, с. Новые Ключи, ул. Колхозная, д. 4	Индивидуальные домовладения	50,990643	111,795274
83315	Забайкальский край, р-н. Улётовский, с. Новые Ключи, ул. Центральная, д. 14	Индивидуальные домовладения	50,990643	111,795274
83316	Забайкальский край, р-н. Улётовский, с. Новые Ключи, ул. Центральная, д. 19	Индивидуальные домовладения	50,990643	111,795274

№ п/п	Адрес	Вид	Широта	Долгота
83317	Забайкальский край, р-н. Улётовский, с. Новые Ключи, ул. Центральная, д. 34	Индивидуальные домовладения	50,990643	111,795274
83318	Забайкальский край, р-н. Улётовский, с. Новые Ключи, ул. Центральная, д. 4	Индивидуальные домовладения	50,990643	111,795274
83319	Забайкальский край, р-н. Улётовский, с. Новые Ключи, ул. Центральная, д. 42	Индивидуальные домовладения	50,990643	111,795274
83320	Забайкальский край, р-н. Улётовский, с. Хадакта, ул. Большая, д. 1а	Индивидуальные домовладения	51,426269	112,568427
83321	Забайкальский край, р-н. Улётовский, с. Хадакта, ул. Большая, д. 28	Индивидуальные домовладения	51,426269	112,568427
83322	Забайкальский край, р-н. Улётовский, с. Хадакта, ул. Большая, д. 35	Индивидуальные домовладения	51,426269	112,568427
83323	Забайкальский край, р-н. Шелопугинский, с. Шелопугино, ул. Весенняя, д. 5	Индивидуальные домовладения	51,664093	117,548876
83324	Забайкальский край, р-н. Шелопугинский, с. Шелопугино, ул. Весенняя, д. 5а	Индивидуальные домовладения	51,664093	117,548876
83325	Забайкальский край, р-н. Улётовский, с. Хадакта, ул. Большая, д. 6	Индивидуальные домовладения	51,426269	112,568427
83326	Забайкальский край, р-н. Улётовский, с. Хадакта, ул. Колхозная, д. 11а	Индивидуальные домовладения	51,426269	112,568427
83327	Забайкальский край, р-н. Улётовский, с. Хадакта, ул. Колхозная, д. 13	Индивидуальные домовладения	51,426269	112,568427
83328	Забайкальский край, р-н. Шелопугинский, с. Шелопугино, ул. Весенняя, д. 6	Индивидуальные домовладения	51,664093	117,548876
83329	Забайкальский край, р-н. Шелопугинский, с. Шелопугино, ул. Весенняя, д. 7	Индивидуальные домовладения	51,664093	117,548876
83330	Забайкальский край, р-н. Улётовский, с. Хадакта, ул. Колхозная, д. 2	Индивидуальные домовладения	51,426269	112,568427
83331	Забайкальский край, р-н. Шелопугинский, с. Шелопугино, ул. Гагарина, д. 1	Индивидуальные домовладения	51,644162	117,574334

№ п/п	Адрес	Вид	Широта	Долгота
83332	Забайкальский край, р-н. Шелопугинский, с. Шелопугино, ул. Гагарина, д. 10	Индивидуальные домовладения	51,644162	117,574334
83333	Забайкальский край, р-н. Улётовский, с. Хадакта, ул. Колхозная, д. 29	Индивидуальные домовладения	51,426269	112,568427
83334	Забайкальский край, р-н. Шелопугинский, с. Шелопугино, ул. Гагарина, д. 11	Индивидуальные домовладения	51,644162	117,574334
83335	Забайкальский край, р-н. Шелопугинский, с. Шелопугино, ул. Гагарина, д. 12	Индивидуальные домовладения	51,644162	117,574334
83336	Забайкальский край, р-н. Улётовский, с. Хадакта, ул. Колхозная, д. 7	Индивидуальные домовладения	51,426269	112,568427
83337	Забайкальский край, р-н. Шелопугинский, с. Шелопугино, ул. Гагарина, д. 13	Индивидуальные домовладения	51,644162	117,574334
83338	Забайкальский край, р-н. Шелопугинский, с. Шелопугино, ул. Гагарина, д. 14	Индивидуальные домовладения	51,644162	117,574334
83339	Забайкальский край, р-н. Улётовский, с. Хадакта, ул. Комсомольская, д. 18	Индивидуальные домовладения	51,426269	112,568427
83340	Забайкальский край, р-н. Шелопугинский, с. Шелопугино, ул. Гагарина, д. 15	Индивидуальные домовладения	51,644162	117,574334
83341	Забайкальский край, р-н. Улётовский, с. Хадакта, ул. Комсомольская, д. 21	Индивидуальные домовладения	51,426269	112,568427
83342	Забайкальский край, р-н. Улётовский, с. Хадакта, ул. Комсомольская, д. 22	Индивидуальные домовладения	51,426269	112,568427
83343	Забайкальский край, р-н. Улётовский, с. Хадакта, ул. Молодежная, д. 16	Индивидуальные домовладения	51,428493	112,578156
83344	Забайкальский край, р-н. Улётовский, с. Хадакта, ул. Молодежная, д. 26	Индивидуальные домовладения	51,428493	112,578156
83345	Забайкальский край, р-н. Шелопугинский, с. Шелопугино, ул. Гагарина, д. 17	Индивидуальные домовладения	51,644162	117,574334
83346	Забайкальский край, р-н. Шелопугинский, с. Шелопугино, ул. Гагарина, д. 18	Индивидуальные домовладения	51,644162	117,574334

№ п/п	Адрес	Вид	Широта	Долгота
83347	Забайкальский край, р-н. Шелопугинский, с. Шелопугино, ул. Гагарина, д. 19	Индивидуальные домовладения	51,644162	117,574334
83348	Забайкальский край, р-н. Шелопугинский, с. Шелопугино, ул. Гагарина, д. 2	Индивидуальные домовладения	51,644162	117,574334
83349	Забайкальский край, р-н. Шелопугинский, с. Шелопугино, ул. Гагарина, д. 20	Индивидуальные домовладения	51,644162	117,574334
83350	Забайкальский край, р-н. Шелопугинский, с. Шелопугино, ул. Гагарина, д. 21	Индивидуальные домовладения	51,644162	117,574334
83351	Забайкальский край, р-н. Шелопугинский, с. Шелопугино, ул. Гагарина, д. 22	Индивидуальные домовладения	51,644162	117,574334
83352	Забайкальский край, р-н. Шелопугинский, с. Шелопугино, ул. Гагарина, д. 23	Индивидуальные домовладения	51,644162	117,574334
83353	Забайкальский край, р-н. Шелопугинский, с. Шелопугино, ул. Гагарина, д. 24	Индивидуальные домовладения	51,644162	117,574334
83354	Забайкальский край, р-н. Шелопугинский, с. Шелопугино, ул. Гагарина, д. 25	Индивидуальные домовладения	51,644162	117,574334
83355	Забайкальский край, р-н. Шелопугинский, с. Шелопугино, ул. Гагарина, д. 26	Индивидуальные домовладения	51,644162	117,574334
83356	Забайкальский край, р-н. Шелопугинский, с. Шелопугино, ул. Гагарина, д. 27	Индивидуальные домовладения	51,644162	117,574334
83357	Забайкальский край, р-н. Шелопугинский, с. Шелопугино, ул. Гагарина, д. 28	Индивидуальные домовладения	51,644162	117,574334
83358	Забайкальский край, р-н. Шелопугинский, с. Шелопугино, ул. Гагарина, д. 3	Индивидуальные домовладения	51,644162	117,574334
83359	Забайкальский край, р-н. Шелопугинский, с. Шелопугино, ул. Гагарина, д. 32	Индивидуальные домовладения	51,644162	117,574334
83360	Забайкальский край, р-н. Шелопугинский, с. Шелопугино, ул. Гагарина, д. 34	Индивидуальные домовладения	51,644162	117,574334
83361	Забайкальский край, р-н. Шелопугинский, с. Шелопугино, ул. Гагарина, д. 36	Индивидуальные домовладения	51,644162	117,574334

№ п/п	Адрес	Вид	Широта	Долгота
83362	Забайкальский край, р-н. Шелопугинский, с. Шелопугино, ул. Гагарина, д. 38	Индивидуальные домовладения	51,644162	117,574334
83363	Забайкальский край, р-н. Шелопугинский, с. Шелопугино, ул. Гагарина, д. 38а	Индивидуальные домовладения	51,644162	117,574334
83364	Забайкальский край, р-н. Шелопугинский, с. Шелопугино, ул. Гагарина, д. 42	Индивидуальные домовладения	51,644162	117,574334
83365	Забайкальский край, р-н. Улётовский, с. Хадакта, ул. Молодежная, д. 28	Индивидуальные домовладения	51,428493	112,578156
83366	Забайкальский край, р-н. Шелопугинский, с. Шелопугино, ул. Гагарина, д. 6	Индивидуальные домовладения	51,644162	117,574334
83367	Забайкальский край, р-н. Шелопугинский, с. Шелопугино, ул. Гагарина, д. 7	Индивидуальные домовладения	51,644162	117,574334
83368	Забайкальский край, р-н. Шелопугинский, с. Шелопугино, ул. Гагарина, д. 8	Индивидуальные домовладения	51,644162	117,574334
83369	Забайкальский край, р-н. Шелопугинский, с. Шелопугино, ул. Гагарина, д. 9	Индивидуальные домовладения	51,644162	117,574334
83370	Забайкальский край, р-н. Шелопугинский, с. Шелопугино, ул. Горинская, д. 1	Индивидуальные домовладения	51,650349	117,556143
83371	Забайкальский край, р-н. Шелопугинский, с. Шелопугино, ул. Горинская, д. 101	Индивидуальные домовладения	51,650349	117,556143
83372	Забайкальский край, р-н. Шелопугинский, с. Шелопугино, ул. Горинская, д. 103	Индивидуальные домовладения	51,650349	117,556143
83373	Забайкальский край, р-н. Шелопугинский, с. Шелопугино, ул. Горинская, д. 105	Индивидуальные домовладения	51,650349	117,556143
83374	Забайкальский край, р-н. Шелопугинский, с. Шелопугино, ул. Горинская, д. 105А	Индивидуальные домовладения	51,650349	117,556143
83375	Забайкальский край, р-н. Шелопугинский, с. Шелопугино, ул. Горинская, д. 107	Индивидуальные домовладения	51,650349	117,556143
83376	Забайкальский край, р-н. Шелопугинский, с. Шелопугино, ул. Горинская, д. 109	Индивидуальные домовладения	51,650349	117,556143

№ п/п	Адрес	Вид	Широта	Долгота
83377	Забайкальский край, р-н. Шелопугинский, с. Шелопугино, ул. Горинская, д. 111	Индивидуальные домовладения	51,650349	117,556143
83378	Забайкальский край, р-н. Шелопугинский, с. Шелопугино, ул. Горинская, д. 13	Индивидуальные домовладения	51,650349	117,556143
83379	Забайкальский край, р-н. Шелопугинский, с. Шелопугино, ул. Горинская, д. 14	Индивидуальные домовладения	51,650349	117,556143
83380	Забайкальский край, р-н. Шелопугинский, с. Шелопугино, ул. Горинская, д. 15	Индивидуальные домовладения	51,650349	117,556143
83381	Забайкальский край, р-н. Шелопугинский, с. Шелопугино, ул. Горинская, д. 17	Индивидуальные домовладения	51,650349	117,556143
83382	Забайкальский край, р-н. Шелопугинский, с. Шелопугино, ул. Горинская, д. 18	Индивидуальные домовладения	51,650349	117,556143
83383	Забайкальский край, р-н. Шелопугинский, с. Шелопугино, ул. Горинская, д. 20	Индивидуальные домовладения	51,650349	117,556143
83384	Забайкальский край, р-н. Улётовский, с. Хадакта, ул. Мостовая, д. 16	Индивидуальные домовладения	51,426269	112,568427
83385	Забайкальский край, р-н. Шелопугинский, с. Шелопугино, ул. Горинская, д. 24	Индивидуальные домовладения	51,650349	117,556143
83386	Забайкальский край, р-н. Шелопугинский, с. Шелопугино, ул. Горинская, д. 26	Индивидуальные домовладения	51,650349	117,556143
83387	Забайкальский край, р-н. Шелопугинский, с. Шелопугино, ул. Горинская, д. 29	Индивидуальные домовладения	51,650349	117,556143
83388	Забайкальский край, р-н. Шелопугинский, с. Шелопугино, ул. Горинская, д. 30	Индивидуальные домовладения	51,650349	117,556143
83389	Забайкальский край, р-н. Шелопугинский, с. Шелопугино, ул. Горинская, д. 30А	Индивидуальные домовладения	51,650349	117,556143
83390	Забайкальский край, р-н. Шелопугинский, с. Шелопугино, ул. Горинская, д. 30Б	Индивидуальные домовладения	51,650349	117,556143
83391	Забайкальский край, р-н. Шелопугинский, с. Шелопугино, ул. Горинская, д. 31	Индивидуальные домовладения	51,650349	117,556143

№ п/п	Адрес	Вид	Широта	Долгота
83392	Забайкальский край, р-н. Шелопугинский, с. Шелопугино, ул. Горинская, д. 32	Индивидуальные домовладения	51,650349	117,556143
83393	Забайкальский край, р-н. Шелопугинский, с. Шелопугино, ул. Горинская, д. 34	Индивидуальные домовладения	51,650349	117,556143
83394	Забайкальский край, р-н. Шелопугинский, с. Шелопугино, ул. Горинская, д. 35	Индивидуальные домовладения	51,650349	117,556143
83395	Забайкальский край, р-н. Шелопугинский, с. Шелопугино, ул. Горинская, д. 36	Индивидуальные домовладения	51,650349	117,556143
83396	Забайкальский край, р-н. Шелопугинский, с. Шелопугино, ул. Горинская, д. 38	Индивидуальные домовладения	51,650349	117,556143
83397	Забайкальский край, р-н. Шелопугинский, с. Шелопугино, ул. Горинская, д. 39	Индивидуальные домовладения	51,650349	117,556143
83398	Забайкальский край, р-н. Шелопугинский, с. Шелопугино, ул. Горинская, д. 4	Индивидуальные домовладения	51,650349	117,556143
83399	Забайкальский край, р-н. Шелопугинский, с. Шелопугино, ул. Горинская, д. 40	Индивидуальные домовладения	51,650349	117,556143
83400	Забайкальский край, р-н. Шелопугинский, с. Шелопугино, ул. Горинская, д. 42	Индивидуальные домовладения	51,650349	117,556143
83401	Забайкальский край, р-н. Шелопугинский, с. Шелопугино, ул. Горинская, д. 44	Индивидуальные домовладения	51,650349	117,556143
83402	Забайкальский край, р-н. Шелопугинский, с. Шелопугино, ул. Горинская, д. 46	Индивидуальные домовладения	51,650349	117,556143
83403	Забайкальский край, р-н. Шелопугинский, с. Шивия, ул. Музгина, д. 1	Индивидуальные домовладения	51,888832	117,42693
83404	Забайкальский край, р-н. Улётовский, с. Хадакта, ул. Мостовая, д. 29	Индивидуальные домовладения	51,426269	112,568427
83405	Забайкальский край, р-н. Шелопугинский, с. Шелопугино, ул. Горинская, д. 53	Индивидуальные домовладения	51,650349	117,556143
83406	Забайкальский край, р-н. Шелопугинский, с. Шелопугино, ул. Горинская, д. 55	Индивидуальные домовладения	51,650349	117,556143

№ п/п	Адрес	Вид	Широта	Долгота
83407	Забайкальский край, р-н. Шелопугинский, с. Шелопугино, ул. Горинская, д. 59	Индивидуальные домовладения	51,650349	117,556143
83408	Забайкальский край, р-н. Шелопугинский, с. Шелопугино, ул. Горинская, д. 6	Индивидуальные домовладения	51,650349	117,556143
83409	Забайкальский край, р-н. Шелопугинский, с. Шелопугино, ул. Горинская, д. 63	Индивидуальные домовладения	51,650349	117,556143
83410	Забайкальский край, р-н. Шелопугинский, с. Шелопугино, ул. Горинская, д. 65	Индивидуальные домовладения	51,650349	117,556143
83411	Забайкальский край, р-н. Шелопугинский, с. Шелопугино, ул. Горинская, д. 67	Индивидуальные домовладения	51,650349	117,556143
83412	Забайкальский край, р-н. Шелопугинский, с. Шелопугино, ул. Горинская, д. 69	Индивидуальные домовладения	51,650349	117,556143
83413	Забайкальский край, р-н. Шелопугинский, с. Шелопугино, ул. Горинская, д. 71	Индивидуальные домовладения	51,650349	117,556143
83414	Забайкальский край, р-н. Шелопугинский, с. Шелопугино, ул. Горинская, д. 75	Индивидуальные домовладения	51,650349	117,556143
83415	Забайкальский край, р-н. Шелопугинский, с. Шелопугино, ул. Горинская, д. 77	Индивидуальные домовладения	51,650349	117,556143
83416	Забайкальский край, р-н. Шелопугинский, с. Шелопугино, ул. Горинская, д. 79	Индивидуальные домовладения	51,650349	117,556143
83417	Забайкальский край, р-н. Шелопугинский, с. Шелопугино, ул. Горинская, д. 8	Индивидуальные домовладения	51,650349	117,556143
83418	Забайкальский край, р-н. Шелопугинский, с. Шелопугино, ул. Горинская, д. 83	Индивидуальные домовладения	51,650349	117,556143
83419	Забайкальский край, р-н. Шелопугинский, с. Шелопугино, ул. Горинская, д. 85	Индивидуальные домовладения	51,650349	117,556143
83420	Забайкальский край, р-н. Шелопугинский, с. Шелопугино, ул. Горинская, д. 87	Индивидуальные домовладения	51,650349	117,556143
83421	Забайкальский край, р-н. Шелопугинский, с. Шелопугино, ул. Горинская, д. 89	Индивидуальные домовладения	51,650349	117,556143

№ п/п	Адрес	Вид	Широта	Долгота
83422	Забайкальский край, р-н. Шелопугинский, с. Шелопугино, ул. Горинская, д. 91	Индивидуальные домовладения	51,650349	117,556143
83423	Забайкальский край, р-н. Шелопугинский, с. Шелопугино, ул. Горинская, д. 93	Индивидуальные домовладения	51,650349	117,556143
83424	Забайкальский край, р-н. Улётовский, с. Хадакта, ул. Мостовая, д. 33	Индивидуальные домовладения	51,426269	112,568427
83425	Забайкальский край, р-н. Шелопугинский, с. Шелопугино, ул. Горинская, д. 97	Индивидуальные домовладения	51,650349	117,556143
83426	Забайкальский край, р-н. Шелопугинский, с. Шелопугино, ул. Горинская, д. 99	Индивидуальные домовладения	51,650349	117,556143
83427	Забайкальский край, р-н. Шелопугинский, с. Шелопугино, ул. Журавлева, д. 10	Индивидуальные домовладения	51,651595	117,564821
83428	Забайкальский край, р-н. Шелопугинский, с. Шелопугино, ул. Журавлева, д. 11	Индивидуальные домовладения	51,651595	117,564821
83429	Забайкальский край, р-н. Шелопугинский, с. Шелопугино, ул. Журавлева, д. 12	Индивидуальные домовладения	51,651595	117,564821
83430	Забайкальский край, р-н. Шелопугинский, с. Шелопугино, ул. Журавлева, д. 13	Индивидуальные домовладения	51,651595	117,564821
83431	Забайкальский край, р-н. Шелопугинский, с. Шелопугино, ул. Журавлева, д. 14	Индивидуальные домовладения	51,651595	117,564821
83432	Забайкальский край, р-н. Шелопугинский, с. Шелопугино, ул. Журавлева, д. 17	Индивидуальные домовладения	51,651595	117,564821
83433	Забайкальский край, р-н. Шелопугинский, с. Шелопугино, ул. Журавлева, д. 2	Индивидуальные домовладения	51,651595	117,564821
83434	Забайкальский край, р-н. Шелопугинский, с. Шелопугино, ул. Журавлева, д. 20	Индивидуальные домовладения	51,651595	117,564821
83435	Забайкальский край, р-н. Шелопугинский, с. Шелопугино, ул. Журавлева, д. 21	Индивидуальные домовладения	51,651595	117,564821
83436	Забайкальский край, р-н. Шелопугинский, с. Шелопугино, ул. Журавлева, д. 22	Индивидуальные домовладения	51,651595	117,564821

№ п/п	Адрес	Вид	Широта	Долгота
83437	Забайкальский край, р-н. Шелопугинский, с. Шелопугино, ул. Журавлева, д. 23	Индивидуальные домовладения	51,651595	117,564821
83438	Забайкальский край, р-н. Шелопугинский, с. Шелопугино, ул. Журавлева, д. 25	Индивидуальные домовладения	51,651595	117,564821
83439	Забайкальский край, р-н. Шелопугинский, с. Шелопугино, ул. Журавлева, д. 27	Индивидуальные домовладения	51,651595	117,564821
83440	Забайкальский край, р-н. Шелопугинский, с. Шелопугино, ул. Журавлева, д. 3	Индивидуальные домовладения	51,651595	117,564821
83441	Забайкальский край, р-н. Шелопугинский, с. Шелопугино, ул. Журавлева, д. 4	Индивидуальные домовладения	51,651595	117,564821
83442	Забайкальский край, р-н. Шелопугинский, с. Шелопугино, ул. Журавлева, д. 5	Индивидуальные домовладения	51,651595	117,564821
83443	Забайкальский край, р-н. Шелопугинский, с. Шелопугино, ул. Журавлева, д. 6	Индивидуальные домовладения	51,651595	117,564821
83444	Забайкальский край, р-н. Шелопугинский, с. Шелопугино, ул. Журавлева, д. 8	Индивидуальные домовладения	51,651595	117,564821
83445	Забайкальский край, р-н. Улётовский, с. Хадакта, ул. Мостовая, д. 9	Индивидуальные домовладения	51,426269	112,568427
83446	Забайкальский край, р-н. Шелопугинский, с. Шелопугино, ул. Заозерная, д. 1	Индивидуальные домовладения	51,658456	117,557589
83447	Забайкальский край, р-н. Шелопугинский, с. Шелопугино, ул. Заозерная, д. 12	Индивидуальные домовладения	51,658456	117,557589
83448	Забайкальский край, р-н. Шелопугинский, с. Шелопугино, ул. Заозерная, д. 14	Индивидуальные домовладения	51,658456	117,557589
83449	Забайкальский край, р-н. Шелопугинский, с. Шелопугино, ул. Заозерная, д. 18	Индивидуальные домовладения	51,658456	117,557589
83450	Забайкальский край, р-н. Шелопугинский, с. Шелопугино, ул. Заозерная, д. 2	Индивидуальные домовладения	51,658456	117,557589
83451	Забайкальский край, р-н. Шелопугинский, с. Шелопугино, ул. Заозерная, д. 4	Индивидуальные домовладения	51,658456	117,557589

№ п/п	Адрес	Вид	Широта	Долгота
83452	Забайкальский край, р-н. Шелопугинский, с. Шелопугино, ул. Заозерная, д. 6	Индивидуальные домовладения	51,658456	117,557589
83453	Забайкальский край, р-н. Шелопугинский, с. Шелопугино, ул. Заозерная, д. 7	Индивидуальные домовладения	51,658456	117,557589
83454	Забайкальский край, р-н. Шелопугинский, с. Шелопугино, ул. Заозерная, д. 8	Индивидуальные домовладения	51,658456	117,557589
83455	Забайкальский край, р-н. Шелопугинский, с. Шелопугино, ул. Заозерная, д. 9	Индивидуальные домовладения	51,658456	117,557589
83456	Забайкальский край, р-н. Шелопугинский, с. Шелопугино, ул. Зеленая, д. 1	Индивидуальные домовладения	51,653785	117,544959
83457	Забайкальский край, р-н. Шелопугинский, с. Шелопугино, ул. Зеленая, д. 10	Индивидуальные домовладения	51,653785	117,544959
83458	Забайкальский край, р-н. Шелопугинский, с. Шелопугино, ул. Зеленая, д. 11	Индивидуальные домовладения	51,653785	117,544959
83459	Забайкальский край, р-н. Шелопугинский, с. Шелопугино, ул. Зеленая, д. 2	Индивидуальные домовладения	51,653785	117,544959
83460	Забайкальский край, р-н. Шелопугинский, с. Шелопугино, ул. Зеленая, д. 3	Индивидуальные домовладения	51,653785	117,544959
83461	Забайкальский край, р-н. Шелопугинский, с. Шелопугино, ул. Зеленая, д. 4	Индивидуальные домовладения	51,653785	117,544959
83462	Забайкальский край, р-н. Шелопугинский, с. Шелопугино, ул. Зеленая, д. 5	Индивидуальные домовладения	51,653785	117,544959
83463	Забайкальский край, р-н. Шелопугинский, с. Шелопугино, ул. Зеленая, д. 6	Индивидуальные домовладения	51,653785	117,544959
83464	Забайкальский край, р-н. Улётовский, с. Хадакта, ул. Островная, д. 4	Индивидуальные домовладения	51,426269	112,568427
83465	Забайкальский край, р-н. Акшинский, с. Улача, ул. Молодежная, д. 3	Индивидуальные домовладения	50,401841	113,272329
83466	Забайкальский край, р-н. Шелопугинский, с. Шелопугино, ул. Зеленая, д. 9	Индивидуальные домовладения	51,653785	117,544959

№ п/п	Адрес	Вид	Широта	Долгота
83467	Забайкальский край, р-н. Шелопугинский, с. Шелопугино, ул. Коммунальная, д. 1	Индивидуальные домовладения	51,646962	117,570642
83468	Забайкальский край, р-н. Шелопугинский, с. Шелопугино, ул. Коммунальная, д. 11	Индивидуальные домовладения	51,646962	117,570642
83469	Забайкальский край, р-н. Шелопугинский, с. Шелопугино, ул. Коммунальная, д. 13	Индивидуальные домовладения	51,646962	117,570642
83470	Забайкальский край, р-н. Шелопугинский, с. Шелопугино, ул. Коммунальная, д. 2	Индивидуальные домовладения	51,646962	117,570642
83471	Забайкальский край, р-н. Шелопугинский, с. Шелопугино, ул. Коммунальная, д. 4	Индивидуальные домовладения	51,646962	117,570642
83472	Забайкальский край, р-н. Шелопугинский, с. Шелопугино, ул. Коммунальная, д. 5	Индивидуальные домовладения	51,646962	117,570642
83473	Забайкальский край, р-н. Шелопугинский, с. Даякон, ул. Верхняя, д. 45	Индивидуальные домовладения	51,82577	117,546064
83474	Забайкальский край, р-н. Шелопугинский, с. Шелопугино, ул. Коммунальная, д. 6	Индивидуальные домовладения	51,646962	117,570642
83475	Забайкальский край, р-н. Шелопугинский, с. Шелопугино, ул. Коммунальная, д. 8	Индивидуальные домовладения	51,646962	117,570642
83476	Забайкальский край, р-н. Шелопугинский, с. Шелопугино, ул. Коммунальная, д. 9	Индивидуальные домовладения	51,646962	117,570642
83477	Забайкальский край, р-н. Шелопугинский, с. Шелопугино, ул. Кооперативная, д. 12	Индивидуальные домовладения	51,657663	117,555757
83478	Забайкальский край, р-н. Шелопугинский, с. Шелопугино, ул. Кооперативная, д. 14	Индивидуальные домовладения	51,657663	117,555757
83479	Забайкальский край, р-н. Шелопугинский, с. Шелопугино, ул. Кооперативная, д. 15	Индивидуальные домовладения	51,657663	117,555757
83480	Забайкальский край, р-н. Шелопугинский, с. Шелопугино, ул. Кооперативная, д. 16	Индивидуальные домовладения	51,657663	117,555757
83481	Забайкальский край, р-н. Шелопугинский, с. Шелопугино, ул. Кооперативная, д. 17	Индивидуальные домовладения	51,657663	117,555757

№ п/п	Адрес	Вид	Широта	Долгота
83482	Забайкальский край, р-н. Шелопугинский, с. Шелопугино, ул. Кооперативная, д. 18	Индивидуальные домовладения	51,657663	117,555757
83483	Забайкальский край, р-н. Шелопугинский, с. Шелопугино, ул. Кооперативная, д. 19	Индивидуальные домовладения	51,657663	117,555757
83484	Забайкальский край, р-н. Шелопугинский, с. Шелопугино, ул. Кооперативная, д. 21	Индивидуальные домовладения	51,657663	117,555757
83485	Забайкальский край, р-н. Улётовский, с. Хадакта, ул. Партизанская, д. 10	Индивидуальные домовладения	51,426269	112,568427
83486	Забайкальский край, р-н. Шелопугинский, с. Шелопугино, ул. Кооперативная, д. 27	Индивидуальные домовладения	51,657663	117,555757
83487	Забайкальский край, р-н. Шелопугинский, с. Шелопугино, ул. Кооперативная, д. 29	Индивидуальные домовладения	51,657663	117,555757
83488	Забайкальский край, р-н. Шелопугинский, с. Шелопугино, ул. Кооперативная, д. 3	Индивидуальные домовладения	51,657663	117,555757
83489	Забайкальский край, р-н. Шелопугинский, с. Шелопугино, ул. Кооперативная, д. 31	Индивидуальные домовладения	51,657663	117,555757
83490	Забайкальский край, р-н. Шелопугинский, с. Шелопугино, ул. Кооперативная, д. 5	Индивидуальные домовладения	51,657663	117,555757
83491	Забайкальский край, р-н. Шелопугинский, с. Шелопугино, ул. Кооперативная, д. 6	Индивидуальные домовладения	51,657663	117,555757
83492	Забайкальский край, р-н. Шелопугинский, с. Шелопугино, ул. Кооперативная, д. 7	Индивидуальные домовладения	51,657663	117,555757
83493	Забайкальский край, р-н. Шелопугинский, с. Дая, ул. Сосновая, д. 2	Индивидуальные домовладения	51,791852	117,449199
83494	Забайкальский край, р-н. Шелопугинский, с. Шелопугино, ул. Кооперативная, д. 9	Индивидуальные домовладения	51,657663	117,555757
83495	Забайкальский край, р-н. Приаргунский, пгт. Приаргунск, ул. Магистральная, д. 31	Индивидуальные домовладения	50,354708	119,093376
83496	Забайкальский край, р-н. Шелопугинский, с. Шелопугино, ул. Лазо, д. 10	Индивидуальные домовладения	51,645403	117,54451

№ п/п	Адрес	Вид	Широта	Долгота
83497	Забайкальский край, р-н. Шелопугинский, с. Шелопугино, ул. Лазо, д. 11	Индивидуальные домовладения	51,645403	117,54451
83498	Забайкальский край, р-н. Шелопугинский, с. Шелопугино, ул. Лазо, д. 12	Индивидуальные домовладения	51,645403	117,54451
83499	Забайкальский край, р-н. Шелопугинский, с. Шелопугино, ул. Лазо, д. 13	Индивидуальные домовладения	51,645403	117,54451
83500	Забайкальский край, р-н. Шелопугинский, с. Шелопугино, ул. Лазо, д. 14	Индивидуальные домовладения	51,645403	117,54451
83501	Забайкальский край, р-н. Шелопугинский, с. Шелопугино, ул. Лазо, д. 15	Индивидуальные домовладения	51,645403	117,54451
83502	Забайкальский край, р-н. Шелопугинский, с. Шелопугино, ул. Лазо, д. 16	Индивидуальные домовладения	51,645403	117,54451
83503	Забайкальский край, р-н. Шелопугинский, с. Шелопугино, ул. Лазо, д. 18	Индивидуальные домовладения	51,645403	117,54451
83504	Забайкальский край, р-н. Шелопугинский, с. Шелопугино, ул. Лазо, д. 20	Индивидуальные домовладения	51,645403	117,54451
83505	Забайкальский край, р-н. Шелопугинский, с. Шелопугино, ул. Лазо, д. 21	Индивидуальные домовладения	51,645403	117,54451
83506	Забайкальский край, р-н. Шелопугинский, с. Шелопугино, ул. Лазо, д. 23	Индивидуальные домовладения	51,645403	117,54451
83507	Забайкальский край, р-н. Улётовский, с. Хадакта, ул. Партизанская, д. 24	Индивидуальные домовладения	51,426269	112,568427
83508	Забайкальский край, р-н. Шелопугинский, с. Шелопугино, ул. Лазо, д. 25	Индивидуальные домовладения	51,645403	117,54451
83509	Забайкальский край, р-н. Шелопугинский, с. Шелопугино, ул. Лазо, д. 26	Индивидуальные домовладения	51,645403	117,54451
83510	Забайкальский край, р-н. Шелопугинский, с. Шелопугино, ул. Лазо, д. 27	Индивидуальные домовладения	51,645403	117,54451
83511	Забайкальский край, р-н. Шелопугинский, с. Шелопугино, ул. Лазо, д. 28	Индивидуальные домовладения	51,645403	117,54451

№ п/п	Адрес	Вид	Широта	Долгота
83512	Забайкальский край, р-н. Шелопугинский, с. Шелопугино, ул. Лазо, д. 29	Индивидуальные домовладения	51,645403	117,54451
83513	Забайкальский край, р-н. Шелопугинский, с. Шелопугино, ул. Лазо, д. 3	МКД	51,645403	117,54451
83514	Забайкальский край, р-н. Шелопугинский, с. Шелопугино, ул. Лазо, д. 30	Индивидуальные домовладения	51,645403	117,54451
83515	Забайкальский край, р-н. Шелопугинский, с. Шелопугино, ул. Лазо, д. 31	Индивидуальные домовладения	51,645403	117,54451
83516	Забайкальский край, р-н. Шелопугинский, с. Шелопугино, ул. Лазо, д. 32	Индивидуальные домовладения	51,645403	117,54451
83517	Забайкальский край, р-н. Шелопугинский, с. Шелопугино, ул. Лазо, д. 33	Индивидуальные домовладения	51,645403	117,54451
83518	Забайкальский край, р-н. Шелопугинский, с. Шелопугино, ул. Лазо, д. 34	Индивидуальные домовладения	51,645403	117,54451
83519	Забайкальский край, р-н. Шелопугинский, с. Шелопугино, ул. Лазо, д. 35	Индивидуальные домовладения	51,645403	117,54451
83520	Забайкальский край, р-н. Шелопугинский, с. Шелопугино, ул. Лазо, д. 5а	Индивидуальные домовладения	51,646414	117,5491
83521	Забайкальский край, р-н. Шелопугинский, с. Шелопугино, ул. Лазо, д. 7	Индивидуальные домовладения	51,645403	117,54451
83522	Забайкальский край, р-н. Шелопугинский, с. Шелопугино, ул. Лазо, д. 8	МКД	51,645403	117,54451
83523	Забайкальский край, р-н. Шелопугинский, с. Шелопугино, ул. Лазо, д. 9	Индивидуальные домовладения	51,645403	117,54451
83524	Забайкальский край, р-н. Шелопугинский, с. Шелопугино, ул. Лесная, д. 1	Индивидуальные домовладения	51,655612	117,562054
83525	Забайкальский край, р-н. Шелопугинский, с. Шелопугино, ул. Лесная, д. 10	Индивидуальные домовладения	51,655612	117,562054
83526	Забайкальский край, р-н. Могочинский, г. Могоча, ул. 8 Марта, д. 4	Индивидуальные домовладения	53,751777	119,758633

№ п/п	Адрес	Вид	Широта	Долгота
83527	Забайкальский край, р-н. Улётовский, с. Хадакта, ул. Партизанская, д. 30	Индивидуальные домовладения	51,426269	112,568427
83528	Забайкальский край, р-н. Шелопугинский, с. Шелопугино, ул. Лесная, д. 3	Индивидуальные домовладения	51,655612	117,562054
83529	Забайкальский край, р-н. Шелопугинский, с. Шелопугино, ул. Лесная, д. 4	Индивидуальные домовладения	51,655612	117,562054
83530	Забайкальский край, р-н. Шелопугинский, с. Шелопугино, ул. Лесная, д. 5	Индивидуальные домовладения	51,655612	117,562054
83531	Забайкальский край, р-н. Шелопугинский, с. Шелопугино, ул. Лесная, д. 8	Индивидуальные домовладения	51,655612	117,562054
83532	Забайкальский край, р-н. Шелопугинский, с. Шелопугино, ул. Луговая, д. 1	Индивидуальные домовладения	51,650349	117,556143
83533	Забайкальский край, р-н. Шелопугинский, с. Шелопугино, ул. Луговая, д. 10	Индивидуальные домовладения	51,650349	117,556143
83534	Забайкальский край, р-н. Шелопугинский, с. Шелопугино, ул. Луговая, д. 11	Индивидуальные домовладения	51,650349	117,556143
83535	Забайкальский край, р-н. Шелопугинский, с. Шелопугино, ул. Луговая, д. 15	Индивидуальные домовладения	51,650349	117,556143
83536	Забайкальский край, р-н. Шелопугинский, с. Шелопугино, ул. Луговая, д. 16	Индивидуальные домовладения	51,650349	117,556143
83537	Забайкальский край, р-н. Шелопугинский, с. Шелопугино, ул. Луговая, д. 18	Индивидуальные домовладения	51,650349	117,556143
83538	Забайкальский край, р-н. Шелопугинский, с. Шелопугино, ул. Луговая, д. 2	Индивидуальные домовладения	51,650349	117,556143
83539	Забайкальский край, р-н. Шелопугинский, с. Шелопугино, ул. Луговая, д. 3	Индивидуальные домовладения	51,650349	117,556143
83540	Забайкальский край, р-н. Шелопугинский, с. Шелопугино, ул. Луговая, д. 4	Индивидуальные домовладения	51,650349	117,556143
83541	Забайкальский край, р-н. Шелопугинский, с. Шелопугино, ул. Луговая, д. 5	Индивидуальные домовладения	51,650349	117,556143

№ п/п	Адрес	Вид	Широта	Долгота
83542	Забайкальский край, р-н. Шелопугинский, с. Шелопугино, ул. Луговая, д. 6	Индивидуальные домовладения	51,650349	117,556143
83543	Забайкальский край, р-н. Шелопугинский, с. Шелопугино, ул. Луговая, д. 7	Индивидуальные домовладения	51,650349	117,556143
83544	Забайкальский край, р-н. Шелопугинский, с. Шелопугино, ул. Луговая, д. 8	Индивидуальные домовладения	51,650349	117,556143
83545	Забайкальский край, р-н. Шелопугинский, с. Шелопугино, ул. Луговая, д. 9	Индивидуальные домовладения	51,650349	117,556143
83546	Забайкальский край, р-н. Шелопугинский, с. Шелопугино, ул. Луговая, д. 9а	Индивидуальные домовладения	51,650349	117,556143
83547	Забайкальский край, р-н. Приаргунский, пгт. Приаргунск, ул. Магистральная, д. 32	Индивидуальные домовладения	50,354708	119,093376
83548	Забайкальский край, р-н. Шелопугинский, с. Шелопугино, ул. Механизаторская, д. 10	Индивидуальные домовладения	51,66582	117,553322
83549	Забайкальский край, р-н. Улётовский, с. Хадакта, ул. Партизанская, д. 31	Индивидуальные домовладения	51,426269	112,568427
83550	Забайкальский край, р-н. Шелопугинский, с. Шелопугино, ул. Механизаторская, д. 10а	Индивидуальные домовладения	51,66582	117,553322
83551	Забайкальский край, р-н. Шелопугинский, с. Шелопугино, ул. Механизаторская, д. 4	Индивидуальные домовладения	51,66582	117,553322
83552	Забайкальский край, р-н. Шелопугинский, с. Шелопугино, ул. Механизаторская, д. 5	Индивидуальные домовладения	51,66582	117,553322
83553	Забайкальский край, р-н. Шелопугинский, с. Шелопугино, ул. Механизаторская, д. 6	Индивидуальные домовладения	51,66582	117,553322
83554	Забайкальский край, р-н. Шелопугинский, с. Шелопугино, ул. Механизаторская, д. 7	Индивидуальные домовладения	51,66582	117,553322
83555	Забайкальский край, р-н. Шелопугинский, с. Шелопугино, ул. Музгина, д. 28	Индивидуальные домовладения	51,644458	117,547456
83556	Забайкальский край, р-н. Шелопугинский, с. Шелопугино, ул. Механизаторская, д. 9	Индивидуальные домовладения	51,66582	117,553322

№ п/п	Адрес	Вид	Широта	Долгота
83557	Забайкальский край, р-н. Шелопугинский, с. Шелопугино, ул. Мира, д. 2	Индивидуальные домовладения	51,650349	117,556143
83558	Забайкальский край, р-н. Шелопугинский, с. Шелопугино, ул. Мира, д. 3	Индивидуальные домовладения	51,650349	117,556143
83559	Забайкальский край, р-н. Шелопугинский, с. Шелопугино, ул. Мира, д. 5	Индивидуальные домовладения	51,650349	117,556143
83560	Забайкальский край, р-н. Шелопугинский, с. Шелопугино, ул. Мира, д. 7	Индивидуальные домовладения	51,650349	117,556143
83561	Забайкальский край, р-н. Шелопугинский, с. Шелопугино, ул. Музгина, д. 1	Индивидуальные домовладения	51,644458	117,547456
83562	Забайкальский край, р-н. Шелопугинский, с. Шелопугино, ул. Музгина, д. 11	Индивидуальные домовладения	51,644458	117,547456
83563	Забайкальский край, р-н. Шелопугинский, с. Шелопугино, ул. Музгина, д. 13	Индивидуальные домовладения	51,644458	117,547456
83564	Забайкальский край, р-н. Шелопугинский, с. Шелопугино, ул. Музгина, д. 14	Индивидуальные домовладения	51,644458	117,547456
83565	Забайкальский край, р-н. Шелопугинский, с. Шелопугино, ул. Музгина, д. 15	Индивидуальные домовладения	51,644458	117,547456
83566	Забайкальский край, р-н. Шелопугинский, с. Шелопугино, ул. Музгина, д. 17	Индивидуальные домовладения	51,644458	117,547456
83567	Забайкальский край, р-н. Могочинский, г. Могоча, ул. 8 Марта, д. 6	Индивидуальные домовладения	53,751777	119,758633
83568	Забайкальский край, р-н. Могочинский, г. Могоча, ул. 8 Марта, д. 8	Индивидуальные домовладения	53,751777	119,758633
83569	Забайкальский край, р-н. Улётовский, с. Хадакта, ул. Пионерская, д. 11	Индивидуальные домовладения	51,426269	112,568427
83570	Забайкальский край, р-н. Шелопугинский, с. Шелопугино, ул. Музгина, д. 2	Индивидуальные домовладения	51,644458	117,547456
83571	Забайкальский край, р-н. Шелопугинский, с. Шелопугино, ул. Музгина, д. 22	Индивидуальные домовладения	51,644458	117,547456

№ п/п	Адрес	Вид	Широта	Долгота
83572	Забайкальский край, р-н. Шелопугинский, с. Шелопугино, ул. Музгина, д. 23	Индивидуальные домовладения	51,644458	117,547456
83573	Забайкальский край, р-н. Приаргунский, пгт. Приаргунск, ул. Магистральная, д. 33	Индивидуальные домовладения	50,354708	119,093376
83574	Забайкальский край, р-н. Шелопугинский, с. Шелопугино, ул. Музгина, д. 24	Индивидуальные домовладения	51,644458	117,547456
83575	Забайкальский край, р-н. Шелопугинский, с. Шелопугино, ул. Музгина, д. 25	Индивидуальные домовладения	51,644458	117,547456
83576	Забайкальский край, р-н. Шелопугинский, с. Шелопугино, ул. Музгина, д. 29	Индивидуальные домовладения	51,644458	117,547456
83577	Забайкальский край, р-н. Шелопугинский, с. Шелопугино, ул. Музгина, д. 3	Индивидуальные домовладения	51,644458	117,547456
83578	Забайкальский край, р-н. Шелопугинский, с. Шелопугино, ул. Музгина, д. 30	Индивидуальные домовладения	51,644458	117,547456
83579	Забайкальский край, р-н. Шелопугинский, с. Шелопугино, ул. Музгина, д. 31	Индивидуальные домовладения	51,644458	117,547456
83580	Забайкальский край, р-н. Шелопугинский, с. Шелопугино, ул. Музгина, д. 32	Индивидуальные домовладения	51,644458	117,547456
83581	Забайкальский край, р-н. Шелопугинский, с. Шелопугино, ул. Музгина, д. 32А	Индивидуальные домовладения	51,644458	117,547456
83582	Забайкальский край, р-н. Шелопугинский, с. Шелопугино, ул. Музгина, д. 33	Индивидуальные домовладения	51,644458	117,547456
83583	Забайкальский край, р-н. Шелопугинский, с. Шелопугино, ул. Музгина, д. 34	Индивидуальные домовладения	51,645565	117,55042
83584	Забайкальский край, р-н. Шелопугинский, с. Шелопугино, ул. Музгина, д. 35	Индивидуальные домовладения	51,644458	117,547456
83585	Забайкальский край, р-н. Шелопугинский, с. Шелопугино, ул. Музгина, д. 36	Индивидуальные домовладения	51,644458	117,547456
83586	Забайкальский край, р-н. Шелопугинский, с. Шелопугино, ул. Музгина, д. 38	Индивидуальные домовладения	51,644458	117,547456

№ п/п	Адрес	Вид	Широта	Долгота
83587	Забайкальский край, р-н. Шелопугинский, с. Шелопугино, ул. Музгина, д. 39	Индивидуальные домовладения	51,644458	117,547456
83588	Забайкальский край, р-н. Улётовский, с. Хадакта, ул. Тракторная, д. 1	Индивидуальные домовладения	51,426269	112,568427
83589	Забайкальский край, р-н. Шелопугинский, с. Шелопугино, ул. Музгина, д. 40	Индивидуальные домовладения	51,644458	117,547456
83590	Забайкальский край, р-н. Шелопугинский, с. Шелопугино, ул. Музгина, д. 40А	Индивидуальные домовладения	51,644458	117,547456
83591	Забайкальский край, р-н. Шелопугинский, с. Шелопугино, ул. Музгина, д. 41	Индивидуальные домовладения	51,644458	117,547456
83592	Забайкальский край, р-н. Шелопугинский, с. Шелопугино, ул. Музгина, д. 41А	Индивидуальные домовладения	51,644458	117,547456
83593	Забайкальский край, р-н. Шелопугинский, с. Шелопугино, ул. Музгина, д. 42А	Индивидуальные домовладения	51,644458	117,547456
83594	Забайкальский край, р-н. Шелопугинский, с. Шелопугино, ул. Музгина, д. 43	Индивидуальные домовладения	51,644458	117,547456
83595	Забайкальский край, р-н. Шелопугинский, с. Шелопугино, ул. Музгина, д. 44	Индивидуальные домовладения	51,644458	117,547456
83596	Забайкальский край, р-н. Шелопугинский, с. Шелопугино, ул. Музгина, д. 45	Индивидуальные домовладения	51,644458	117,547456
83597	Забайкальский край, р-н. Шелопугинский, с. Шелопугино, ул. Музгина, д. 46	Индивидуальные домовладения	51,644458	117,547456
83598	Забайкальский край, р-н. Шелопугинский, с. Шелопугино, ул. Музгина, д. 46А	Индивидуальные домовладения	51,644458	117,547456
83599	Забайкальский край, р-н. Шелопугинский, с. Шелопугино, ул. Музгина, д. 46б	Индивидуальные домовладения	51,644458	117,547456
83600	Забайкальский край, р-н. Шелопугинский, с. Шелопугино, ул. Музгина, д. 47	Индивидуальные домовладения	51,644458	117,547456
83601	Забайкальский край, р-н. Шелопугинский, с. Шелопугино, ул. Музгина, д. 48	Индивидуальные домовладения	51,644458	117,547456

№ п/п	Адрес	Вид	Широта	Долгота
83602	Забайкальский край, р-н. Шелопугинский, с. Шелопугино, ул. Музгина, д. 48А	Индивидуальные домовладения	51,644458	117,547456
83603	Забайкальский край, р-н. Шелопугинский, с. Шелопугино, ул. Музгина, д. 48б	Индивидуальные домовладения	51,644458	117,547456
83604	Забайкальский край, р-н. Шелопугинский, с. Шелопугино, ул. Музгина, д. 5	Индивидуальные домовладения	51,644458	117,547456
83605	Забайкальский край, р-н. Шелопугинский, с. Шелопугино, ул. Музгина, д. 50	Индивидуальные домовладения	51,644458	117,547456
83606	Забайкальский край, р-н. Шелопугинский, с. Шелопугино, ул. Музгина, д. 50А	Индивидуальные домовладения	51,644458	117,547456
83607	Забайкальский край, р-н. Шелопугинский, с. Шелопугино, ул. Музгина, д. 50б	Индивидуальные домовладения	51,644458	117,547456
83608	Забайкальский край, р-н. Улётовский, с. Хадакта, ул. Тракторная, д. 11а	Индивидуальные домовладения	51,426269	112,568427
83609	Забайкальский край, г. Чита, пер. Длинный, д. 24	Индивидуальные домовладения	52,041995	113,459233
83610	Забайкальский край, р-н. Шелопугинский, с. Шелопугино, ул. Музгина, д. 51	Индивидуальные домовладения	51,644458	117,547456
83611	Забайкальский край, р-н. Шелопугинский, с. Шелопугино, ул. Музгина, д. 52а	Индивидуальные домовладения	51,644458	117,547456
83612	Забайкальский край, р-н. Шелопугинский, с. Шелопугино, ул. Музгина, д. 52б	Индивидуальные домовладения	51,644458	117,547456
83613	Забайкальский край, р-н. Шелопугинский, с. Шелопугино, ул. Музгина, д. 53	Индивидуальные домовладения	51,644458	117,547456
83614	Забайкальский край, р-н. Шелопугинский, с. Шелопугино, ул. Музгина, д. 55	Индивидуальные домовладения	51,644458	117,547456
83615	Забайкальский край, р-н. Шелопугинский, с. Шелопугино, ул. Музгина, д. 56	Индивидуальные домовладения	51,644458	117,547456
83616	Забайкальский край, р-н. Шелопугинский, с. Шелопугино, ул. Музгина, д. 57	Индивидуальные домовладения	51,644458	117,547456

№ п/п	Адрес	Вид	Широта	Долгота
83617	Забайкальский край, р-н. Шелопугинский, с. Шелопугино, ул. Музгина, д. 59	Индивидуальные домовладения	51,644458	117,547456
83618	Забайкальский край, р-н. Шелопугинский, с. Шелопугино, ул. Музгина, д. 61а	Индивидуальные домовладения	51,644458	117,547456
83619	Забайкальский край, р-н. Шелопугинский, с. Шелопугино, ул. Музгина, д. 63	Индивидуальные домовладения	51,644458	117,547456
83620	Забайкальский край, р-н. Шелопугинский, с. Шелопугино, ул. Музгина, д. 65	Индивидуальные домовладения	51,644458	117,547456
83621	Забайкальский край, р-н. Шелопугинский, с. Шелопугино, ул. Музгина, д. 67б	Индивидуальные домовладения	51,644458	117,547456
83622	Забайкальский край, р-н. Шелопугинский, с. Шелопугино, ул. Музгина, д. 69	Индивидуальные домовладения	51,644458	117,547456
83623	Забайкальский край, р-н. Шелопугинский, с. Шелопугино, ул. Музгина, д. 7	Индивидуальные домовладения	51,644458	117,547456
83624	Забайкальский край, р-н. Шелопугинский, с. Шелопугино, ул. Музгина, д. 9	Индивидуальные домовладения	51,644458	117,547456
83625	Забайкальский край, р-н. Шелопугинский, с. Шелопугино, ул. Нагорная, д. 10	Индивидуальные домовладения	51,650349	117,556143
83626	Забайкальский край, р-н. Шелопугинский, с. Шелопугино, ул. Нагорная, д. 11	Индивидуальные домовладения	51,650349	117,556143
83627	Забайкальский край, р-н. Шелопугинский, с. Шелопугино, ул. Нагорная, д. 13	Индивидуальные домовладения	51,650349	117,556143
83628	Забайкальский край, р-н. Шелопугинский, с. Шелопугино, ул. Нагорная, д. 15	Индивидуальные домовладения	51,650349	117,556143
83629	Забайкальский край, р-н. Улётовский, с. Хадакта, ул. Тракторная, д. 8	Индивидуальные домовладения	51,426269	112,568427
83630	Забайкальский край, р-н. Шелопугинский, с. Шелопугино, ул. Нагорная, д. 18	Индивидуальные домовладения	51,650349	117,556143
83631	Забайкальский край, р-н. Шелопугинский, с. Шелопугино, ул. Нагорная, д. 20	Индивидуальные домовладения	51,650349	117,556143

№ п/п	Адрес	Вид	Широта	Долгота
83632	Забайкальский край, р-н. Шелопугинский, с. Шелопугино, ул. Нагорная, д. 28	Индивидуальные домовладения	51,650349	117,556143
83633	Забайкальский край, р-н. Шелопугинский, с. Шелопугино, ул. Нагорная, д. 30	Индивидуальные домовладения	51,650349	117,556143
83634	Забайкальский край, р-н. Шелопугинский, с. Шелопугино, ул. Нагорная, д. 32	Индивидуальные домовладения	51,650349	117,556143
83635	Забайкальский край, р-н. Шелопугинский, с. Шелопугино, ул. Нагорная, д. 5	Индивидуальные домовладения	51,650349	117,556143
83636	Забайкальский край, р-н. Шелопугинский, с. Шелопугино, ул. Нагорная, д. 6	Индивидуальные домовладения	51,650349	117,556143
83637	Забайкальский край, р-н. Шелопугинский, с. Шелопугино, ул. Нагорная, д. 9	Индивидуальные домовладения	51,650349	117,556143
83638	Забайкальский край, р-н. Шелопугинский, с. Шелопугино, ул. Новая, д. 1	Индивидуальные домовладения	51,665847	117,549666
83639	Забайкальский край, р-н. Шелопугинский, с. Шелопугино, ул. Новая, д. 10	Индивидуальные домовладения	51,665847	117,549666
83640	Забайкальский край, р-н. Шелопугинский, с. Шелопугино, ул. Новая, д. 11	Индивидуальные домовладения	51,665847	117,549666
83641	Забайкальский край, р-н. Шелопугинский, с. Шелопугино, ул. Новая, д. 12	Индивидуальные домовладения	51,665847	117,549666
83642	Забайкальский край, р-н. Шелопугинский, с. Шелопугино, ул. Новая, д. 13	Индивидуальные домовладения	51,665847	117,549666
83643	Забайкальский край, р-н. Шелопугинский, с. Шелопугино, ул. Новая, д. 16	Индивидуальные домовладения	51,665847	117,549666
83644	Забайкальский край, р-н. Шелопугинский, с. Шелопугино, ул. Новая, д. 17	Индивидуальные домовладения	51,665847	117,549666
83645	Забайкальский край, р-н. Шелопугинский, с. Шелопугино, ул. Новая, д. 18	Индивидуальные домовладения	51,665847	117,549666
83646	Забайкальский край, р-н. Шелопугинский, с. Шелопугино, ул. Новая, д. 19	Индивидуальные домовладения	51,665847	117,549666

№ п/п	Адрес	Вид	Широта	Долгота
83647	Забайкальский край, р-н. Шелопугинский, с. Шелопугино, ул. Новая, д. 2	Индивидуальные домовладения	51,665847	117,549666
83648	Забайкальский край, р-н. Шелопугинский, с. Шелопугино, ул. Новая, д. 3	Индивидуальные домовладения	51,665847	117,549666
83649	Забайкальский край, р-н. Шелопугинский, с. Шелопугино, ул. Новая, д. 5	Индивидуальные домовладения	51,665847	117,549666
83650	Забайкальский край, р-н. Улётовский, с. Хадакта, ул. Чапаева, д. 16	Индивидуальные домовладения	51,426269	112,568427
83651	Забайкальский край, р-н. Улётовский, с. Хадакта, ул. Чапаева, д. 18	Индивидуальные домовладения	51,426269	112,568427
83652	Забайкальский край, р-н. Шелопугинский, с. Шелопугино, ул. Новая, д. 7	Индивидуальные домовладения	51,665847	117,549666
83653	Забайкальский край, р-н. Шелопугинский, с. Шелопугино, ул. Новая, д. 8	Индивидуальные домовладения	51,665847	117,549666
83654	Забайкальский край, р-н. Шелопугинский, с. Шелопугино, ул. Новая, д. 9	Индивидуальные домовладения	51,665847	117,549666
83655	Забайкальский край, р-н. Шелопугинский, с. Шелопугино, ул. Первомайская, д. 10	Индивидуальные домовладения	51,649298	117,570903
83656	Забайкальский край, р-н. Шелопугинский, с. Шелопугино, ул. Первомайская, д. 11	Индивидуальные домовладения	51,649298	117,570903
83657	Забайкальский край, р-н. Шелопугинский, с. Шелопугино, ул. Первомайская, д. 12	Индивидуальные домовладения	51,649298	117,570903
83658	Забайкальский край, р-н. Шелопугинский, с. Шелопугино, ул. Первомайская, д. 17	Индивидуальные домовладения	51,649298	117,570903
83659	Забайкальский край, р-н. Шелопугинский, с. Шелопугино, ул. Первомайская, д. 18	Индивидуальные домовладения	51,649298	117,570903
83660	Забайкальский край, р-н. Шелопугинский, с. Шелопугино, ул. Первомайская, д. 19	Индивидуальные домовладения	51,649298	117,570903
83661	Забайкальский край, р-н. Шелопугинский, с. Шелопугино, ул. Первомайская, д. 2	Индивидуальные домовладения	51,649298	117,570903

№ п/п	Адрес	Вид	Широта	Долгота
83662	Забайкальский край, р-н. Шелопугинский, с. Шелопугино, ул. Первомайская, д. 20	Индивидуальные домовладения	51,649298	117,570903
83663	Забайкальский край, р-н. Шелопугинский, с. Шелопугино, ул. Первомайская, д. 22	Индивидуальные домовладения	51,649298	117,570903
83664	Забайкальский край, р-н. Шелопугинский, с. Шелопугино, ул. Первомайская, д. 4	Индивидуальные домовладения	51,649298	117,570903
83665	Забайкальский край, р-н. Шелопугинский, с. Шелопугино, ул. Первомайская, д. 6	Индивидуальные домовладения	51,649298	117,570903
83666	Забайкальский край, р-н. Шелопугинский, с. Шелопугино, ул. Первомайская, д. 7	Индивидуальные домовладения	51,649298	117,570903
83667	Забайкальский край, р-н. Шелопугинский, с. Шелопугино, ул. Первомайская, д. 7а	Индивидуальные домовладения	51,649298	117,570903
83668	Забайкальский край, р-н. Шелопугинский, с. Шелопугино, ул. Первомайская, д. 8	Индивидуальные домовладения	51,649298	117,570903
83669	Забайкальский край, р-н. Шелопугинский, с. Шелопугино, ул. Первомайская, д. 9	Индивидуальные домовладения	51,649298	117,570903
83670	Забайкальский край, р-н. Улётовский, с. Хадакта, ул. Чапаева, д. 29	Индивидуальные домовладения	51,426269	112,568427
83671	Забайкальский край, г. Чита, пер. Длинный, д. 28	Индивидуальные домовладения	52,042101	113,459691
83672	Забайкальский край, р-н. Шелопугинский, с. Шелопугино, ул. Пионерская, д. 4	Индивидуальные домовладения	51,650349	117,556143
83673	Забайкальский край, р-н. Шелопугинский, с. Шелопугино, ул. Пионерская, д. 5	Индивидуальные домовладения	51,650349	117,556143
83674	Забайкальский край, р-н. Шелопугинский, с. Шелопугино, ул. Пионерская, д. 8	Индивидуальные домовладения	51,650349	117,556143
83675	Забайкальский край, р-н. Шелопугинский, с. Шелопугино, ул. Пионерская, д. 9	Индивидуальные домовладения	51,650349	117,556143
83676	Забайкальский край, р-н. Шелопугинский, с. Шелопугино, ул. Победы, д. 1	Индивидуальные домовладения	51,662853	117,550151

№ п/п	Адрес	Вид	Широта	Долгота
83677	Забайкальский край, р-н. Шелопугинский, с. Шелопугино, ул. Победы, д. 10	Индивидуальные домовладения	51,662853	117,550151
83678	Забайкальский край, р-н. Шелопугинский, с. Шелопугино, ул. Победы, д. 11	Индивидуальные домовладения	51,662853	117,550151
83679	Забайкальский край, р-н. Шелопугинский, с. Шелопугино, ул. Победы, д. 12	Индивидуальные домовладения	51,662853	117,550151
83680	Забайкальский край, р-н. Шелопугинский, с. Шелопугино, ул. Победы, д. 13	Индивидуальные домовладения	51,662853	117,550151
83681	Забайкальский край, р-н. Шелопугинский, с. Шелопугино, ул. Победы, д. 14	Индивидуальные домовладения	51,662853	117,550151
83682	Забайкальский край, р-н. Шелопугинский, с. Шелопугино, ул. Победы, д. 15	Индивидуальные домовладения	51,662853	117,550151
83683	Забайкальский край, р-н. Шелопугинский, с. Шелопугино, ул. Победы, д. 2	Индивидуальные домовладения	51,662853	117,550151
83684	Забайкальский край, р-н. Шелопугинский, с. Шелопугино, ул. Победы, д. 20	Индивидуальные домовладения	51,662853	117,550151
83685	Забайкальский край, р-н. Шелопугинский, с. Шелопугино, ул. Победы, д. 4	Индивидуальные домовладения	51,662853	117,550151
83686	Забайкальский край, р-н. Шелопугинский, с. Шелопугино, ул. Победы, д. 5	Индивидуальные домовладения	51,662853	117,550151
83687	Забайкальский край, р-н. Шелопугинский, с. Шелопугино, ул. Победы, д. 7	Индивидуальные домовладения	51,662853	117,550151
83688	Забайкальский край, р-н. Шелопугинский, с. Шелопугино, ул. Победы, д. 8	Индивидуальные домовладения	51,662853	117,550151
83689	Забайкальский край, р-н. Шелопугинский, с. Шелопугино, ул. Победы, д. 9	Индивидуальные домовладения	51,662853	117,550151
83690	Забайкальский край, р-н. Шелопугинский, с. Шелопугино, ул. Погодаева, д. 1	Индивидуальные домовладения	51,647867	117,543737
83691	Забайкальский край, р-н. Улётовский, с. Хадакта, ул. Чапаева, д. 38	Индивидуальные домовладения	51,426269	112,568427

№ п/п	Адрес	Вид	Широта	Долгота
83692	Забайкальский край, р-н. Шелопугинский, с. Шелопугино, ул. Погодаева, д. 3	Индивидуальные домовладения	51,647867	117,543737
83693	Забайкальский край, р-н. Шелопугинский, с. Шелопугино, ул. Погодаева, д. 5	Индивидуальные домовладения	51,647867	117,543737
83694	Забайкальский край, р-н. Шелопугинский, с. Шелопугино, ул. Погодаева, д. 6	Индивидуальные домовладения	51,647867	117,543737
83695	Забайкальский край, р-н. Шелопугинский, с. Шелопугино, ул. Погодаева, д. 7	Индивидуальные домовладения	51,647867	117,543737
83696	Забайкальский край, р-н. Шелопугинский, с. Шелопугино, ул. Северная, д. 2	Индивидуальные домовладения	51,650349	117,556143
83697	Забайкальский край, р-н. Шелопугинский, с. Шелопугино, ул. Северная, д. 3	Индивидуальные домовладения	51,650349	117,556143
83698	Забайкальский край, р-н. Шелопугинский, с. Шелопугино, ул. Северная, д. 4	Индивидуальные домовладения	51,650349	117,556143
83699	Забайкальский край, р-н. Шелопугинский, с. Шелопугино, ул. Северная, д. 6	Индивидуальные домовладения	51,650349	117,556143
83700	Забайкальский край, р-н. Шелопугинский, с. Шелопугино, ул. Северная, д. 8	Индивидуальные домовладения	51,650349	117,556143
83701	Забайкальский край, р-н. Шелопугинский, с. Шелопугино, ул. Северная, д. 8А	Индивидуальные домовладения	51,650349	117,556143
83702	Забайкальский край, р-н. Шелопугинский, с. Шелопугино, ул. Северная, д. 8Б	Индивидуальные домовладения	51,650349	117,556143
83703	Забайкальский край, р-н. Шелопугинский, с. Шелопугино, ул. Советская, д. 102	Индивидуальные домовладения	51,65811	117,560195
83704	Забайкальский край, р-н. Шелопугинский, с. Шелопугино, ул. Советская, д. 104	Индивидуальные домовладения	51,65811	117,560195
83705	Забайкальский край, р-н. Шелопугинский, с. Шелопугино, ул. Советская, д. 108	Индивидуальные домовладения	51,65811	117,560195
83706	Забайкальский край, р-н. Шелопугинский, с. Шелопугино, ул. Советская, д. 11	Индивидуальные домовладения	51,65811	117,560195

№ п/п	Адрес	Вид	Широта	Долгота
83707	Забайкальский край, р-н. Шелопугинский, с. Шелопугино, ул. Советская, д. 110	Индивидуальные домовладения	51,65811	117,560195
83708	Забайкальский край, р-н. Шелопугинский, с. Шелопугино, ул. Советская, д. 112	Индивидуальные домовладения	51,65811	117,560195
83709	Забайкальский край, р-н. Шелопугинский, с. Шелопугино, ул. Советская, д. 114	Индивидуальные домовладения	51,65811	117,560195
83710	Забайкальский край, р-н. Шелопугинский, с. Шелопугино, ул. Советская, д. 116	Индивидуальные домовладения	51,65811	117,560195
83711	Забайкальский край, р-н. Улётовский, с. Хадакта, ул. Чапаева, д. 45	Индивидуальные домовладения	51,426269	112,568427
83712	Забайкальский край, р-н. Шелопугинский, с. Шелопугино, ул. Советская, д. 118	Индивидуальные домовладения	51,65811	117,560195
83713	Забайкальский край, р-н. Шелопугинский, с. Шелопугино, ул. Советская, д. 120	Индивидуальные домовладения	51,65811	117,560195
83714	Забайкальский край, р-н. Шелопугинский, с. Шелопугино, ул. Советская, д. 124	Индивидуальные домовладения	51,65811	117,560195
83715	Забайкальский край, р-н. Шелопугинский, с. Шелопугино, ул. Советская, д. 126	Индивидуальные домовладения	51,65811	117,560195
83716	Забайкальский край, р-н. Шелопугинский, с. Шелопугино, ул. Советская, д. 128	Индивидуальные домовладения	51,65811	117,560195
83717	Забайкальский край, р-н. Шелопугинский, с. Шелопугино, ул. Советская, д. 130	Индивидуальные домовладения	51,65811	117,560195
83718	Забайкальский край, р-н. Шелопугинский, с. Шелопугино, ул. Советская, д. 132	Индивидуальные домовладения	51,65811	117,560195
83719	Забайкальский край, р-н. Шелопугинский, с. Шелопугино, ул. Советская, д. 138	Индивидуальные домовладения	51,65811	117,560195
83720	Забайкальский край, р-н. Шелопугинский, с. Шелопугино, ул. Советская, д. 14	Индивидуальные домовладения	51,65811	117,560195
83721	Забайкальский край, р-н. Шелопугинский, с. Шелопугино, ул. Советская, д. 140	Индивидуальные домовладения	51,65811	117,560195

№ п/п	Адрес	Вид	Широта	Долгота
83722	Забайкальский край, р-н. Шелопугинский, с. Шелопугино, ул. Советская, д. 16	Индивидуальные домовладения	51,65811	117,560195
83723	Забайкальский край, р-н. Шелопугинский, с. Шелопугино, ул. Советская, д. 2	Индивидуальные домовладения	51,65811	117,560195
83724	Забайкальский край, р-н. Шелопугинский, с. Шелопугино, ул. Советская, д. 21	Индивидуальные домовладения	51,65811	117,560195
83725	Забайкальский край, р-н. Шелопугинский, с. Шелопугино, ул. Советская, д. 23	Индивидуальные домовладения	51,65811	117,560195
83726	Забайкальский край, р-н. Шелопугинский, с. Шелопугино, ул. Советская, д. 24	Индивидуальные домовладения	51,65811	117,560195
83727	Забайкальский край, р-н. Шелопугинский, с. Шелопугино, ул. Советская, д. 27	Индивидуальные домовладения	51,65811	117,560195
83728	Забайкальский край, р-н. Шелопугинский, с. Шелопугино, ул. Советская, д. 28	Индивидуальные домовладения	51,65811	117,560195
83729	Забайкальский край, р-н. Могочинский, г. Могоча, ул. Лесная, д. 7	Индивидуальные домовладения	53,751872	119,764067
83730	Забайкальский край, р-н. Могочинский, г. Могоча, ул. Лесная, д. 7а	Индивидуальные домовладения	53,751872	119,764067
83731	Забайкальский край, г. Чита, пер. Длинный, д. 44	Индивидуальные домовладения	52,042666	113,461766
83732	Забайкальский край, р-н. Шелопугинский, с. Шелопугино, ул. Советская, д. 31	Индивидуальные домовладения	51,65811	117,560195
83733	Забайкальский край, р-н. Улётовский, с. Хадакта, ул. Чапаева, д. 55	Индивидуальные домовладения	51,426269	112,568427
83734	Забайкальский край, р-н. Шелопугинский, с. Шелопугино, ул. Советская, д. 32	Индивидуальные домовладения	51,65811	117,560195
83735	Забайкальский край, р-н. Шелопугинский, с. Шелопугино, ул. Советская, д. 35	Индивидуальные домовладения	51,65811	117,560195
83736	Забайкальский край, р-н. Шелопугинский, с. Шелопугино, ул. Советская, д. 37	Индивидуальные домовладения	51,65811	117,560195

№ п/п	Адрес	Вид	Широта	Долгота
83737	Забайкальский край, р-н. Шелопугинский, с. Шелопугино, ул. Советская, д. 39	Индивидуальные домовладения	51,65811	117,560195
83738	Забайкальский край, р-н. Шелопугинский, с. Шелопугино, ул. Советская, д. 41	Индивидуальные домовладения	51,65811	117,560195
83739	Забайкальский край, р-н. Шелопугинский, с. Шелопугино, ул. Советская, д. 45	Индивидуальные домовладения	51,65811	117,560195
83740	Забайкальский край, р-н. Шелопугинский, с. Шелопугино, ул. Советская, д. 46	Индивидуальные домовладения	51,65811	117,560195
83741	Забайкальский край, р-н. Шелопугинский, с. Шелопугино, ул. Советская, д. 47	Индивидуальные домовладения	51,65811	117,560195
83742	Забайкальский край, р-н. Шелопугинский, с. Шелопугино, ул. Советская, д. 48	Индивидуальные домовладения	51,65811	117,560195
83743	Забайкальский край, р-н. Шелопугинский, с. Шелопугино, ул. Советская, д. 49	Индивидуальные домовладения	51,65811	117,560195
83744	Забайкальский край, р-н. Шелопугинский, с. Шелопугино, ул. Советская, д. 50	Индивидуальные домовладения	51,65811	117,560195
83745	Забайкальский край, р-н. Шелопугинский, с. Шелопугино, ул. Советская, д. 51	Индивидуальные домовладения	51,65811	117,560195
83746	Забайкальский край, р-н. Шелопугинский, с. Шелопугино, ул. Советская, д. 52	Индивидуальные домовладения	51,65811	117,560195
83747	Забайкальский край, р-н. Шелопугинский, с. Шелопугино, ул. Советская, д. 56	Индивидуальные домовладения	51,65811	117,560195
83748	Забайкальский край, р-н. Шелопугинский, с. Шелопугино, ул. Советская, д. 57	Индивидуальные домовладения	51,65811	117,560195
83749	Забайкальский край, р-н. Шелопугинский, с. Шелопугино, ул. Советская, д. 58	Индивидуальные домовладения	51,65811	117,560195
83750	Забайкальский край, р-н. Шелопугинский, с. Шелопугино, ул. Советская, д. 6	Индивидуальные домовладения	51,65811	117,560195
83751	Забайкальский край, р-н. Улётовский, с. Хадакта, ул. Чапаева, д. 62	Индивидуальные домовладения	51,426269	112,568427

№ п/п	Адрес	Вид	Широта	Долгота
83752	Забайкальский край, р-н. Шелопугинский, с. Шелопугино, ул. Советская, д. 62	Индивидуальные домовладения	51,65811	117,560195
83753	Забайкальский край, р-н. Шелопугинский, с. Шелопугино, ул. Советская, д. 64	Индивидуальные домовладения	51,65811	117,560195
83754	Забайкальский край, р-н. Шелопугинский, с. Шелопугино, ул. Советская, д. 65	Индивидуальные домовладения	51,65811	117,560195
83755	Забайкальский край, р-н. Шелопугинский, с. Шелопугино, ул. Советская, д. 66	Индивидуальные домовладения	51,65811	117,560195
83756	Забайкальский край, р-н. Шелопугинский, с. Шелопугино, ул. Советская, д. 67	Индивидуальные домовладения	51,65811	117,560195
83757	Забайкальский край, р-н. Шелопугинский, с. Шелопугино, ул. Советская, д. 69	Индивидуальные домовладения	51,65811	117,560195
83758	Забайкальский край, р-н. Шелопугинский, с. Шелопугино, ул. Советская, д. 69А	Индивидуальные домовладения	51,65811	117,560195
83759	Забайкальский край, р-н. Шелопугинский, с. Шелопугино, ул. Советская, д. 71	Индивидуальные домовладения	51,65811	117,560195
83760	Забайкальский край, р-н. Шелопугинский, с. Шелопугино, ул. Советская, д. 72	Индивидуальные домовладения	51,65811	117,560195
83761	Забайкальский край, р-н. Шелопугинский, с. Шелопугино, ул. Советская, д. 73	Индивидуальные домовладения	51,65811	117,560195
83762	Забайкальский край, р-н. Шелопугинский, с. Шелопугино, ул. Советская, д. 75	Индивидуальные домовладения	51,65811	117,560195
83763	Забайкальский край, р-н. Шелопугинский, с. Шелопугино, ул. Советская, д. 76	Индивидуальные домовладения	51,65811	117,560195
83764	Забайкальский край, р-н. Шелопугинский, с. Шелопугино, ул. Советская, д. 78	Индивидуальные домовладения	51,65811	117,560195
83765	Забайкальский край, р-н. Шелопугинский, с. Шелопугино, ул. Советская, д. 79	Индивидуальные домовладения	51,65811	117,560195
83766	Забайкальский край, р-н. Шелопугинский, с. Шелопугино, ул. Советская, д. 80	Индивидуальные домовладения	51,65811	117,560195

№ п/п	Адрес	Вид	Широта	Долгота
83767	Забайкальский край, р-н. Шелопугинский, с. Шелопугино, ул. Советская, д. 81	Индивидуальные домовладения	51,65811	117,560195
83768	Забайкальский край, р-н. Шелопугинский, с. Шелопугино, ул. Советская, д. 82	Индивидуальные домовладения	51,65811	117,560195
83769	Забайкальский край, р-н. Могочинский, г. Могоча, ул. Лесная, д. 8	Индивидуальные домовладения	53,751872	119,764067
83770	Забайкальский край, р-н. Могочинский, г. Могоча, ул. Лесная, д. 8а	Индивидуальные домовладения	53,751872	119,764067
83771	Забайкальский край, г. Чита, пер. Дорожный, д. 22	Индивидуальные домовладения	52,033973	113,499432
83772	Забайкальский край, р-н. Улётовский, с. Хадакта, ул. Чапаева, д. 63	Индивидуальные домовладения	51,426269	112,568427
83773	Забайкальский край, р-н. Шелопугинский, с. Шелопугино, ул. Советская, д. 84	Индивидуальные домовладения	51,65811	117,560195
83774	Забайкальский край, р-н. Шелопугинский, с. Шелопугино, ул. Советская, д. 86	Индивидуальные домовладения	51,65811	117,560195
83775	Забайкальский край, р-н. Шелопугинский, с. Шелопугино, ул. Советская, д. 88	Индивидуальные домовладения	51,65811	117,560195
83776	Забайкальский край, р-н. Шелопугинский, с. Шелопугино, ул. Советская, д. 94	Индивидуальные домовладения	51,65811	117,560195
83777	Забайкальский край, р-н. Шелопугинский, с. Шелопугино, ул. Советская, д. 96	Индивидуальные домовладения	51,65811	117,560195
83778	Забайкальский край, р-н. Шелопугинский, с. Шелопугино, ул. Советская, д. 98	Индивидуальные домовладения	51,65811	117,560195
83779	Забайкальский край, р-н. Шелопугинский, с. Шелопугино, ул. Солнечная, д. 1	Индивидуальные домовладения	51,641211	117,565962
83780	Забайкальский край, р-н. Шелопугинский, с. Шелопугино, ул. Солнечная, д. 10	Индивидуальные домовладения	51,641211	117,565962
83781	Забайкальский край, р-н. Шелопугинский, с. Шелопугино, ул. Солнечная, д. 11	Индивидуальные домовладения	51,641211	117,565962

№ п/п	Адрес	Вид	Широта	Долгота
83782	Забайкальский край, р-н. Шелопугинский, с. Шелопугино, ул. Солнечная, д. 12	Индивидуальные домовладения	51,641211	117,565962
83783	Забайкальский край, р-н. Шелопугинский, с. Шелопугино, ул. Солнечная, д. 2	Индивидуальные домовладения	51,641211	117,565962
83784	Забайкальский край, р-н. Шелопугинский, с. Шелопугино, ул. Солнечная, д. 3	Индивидуальные домовладения	51,641211	117,565962
83785	Забайкальский край, р-н. Шелопугинский, с. Шелопугино, ул. Солнечная, д. 5	Индивидуальные домовладения	51,641211	117,565962
83786	Забайкальский край, р-н. Шелопугинский, с. Шелопугино, ул. Солнечная, д. 6	Индивидуальные домовладения	51,641211	117,565962
83787	Забайкальский край, р-н. Шелопугинский, с. Шелопугино, ул. Солнечная, д. 7	Индивидуальные домовладения	51,641211	117,565962
83788	Забайкальский край, р-н. Шелопугинский, с. Шелопугино, ул. Ундинская, д. 1	Индивидуальные домовладения	51,664764	117,556026
83789	Забайкальский край, р-н. Шелопугинский, с. Шелопугино, ул. Ундинская, д. 10	Индивидуальные домовладения	51,664764	117,556026
83790	Забайкальский край, р-н. Шелопугинский, с. Шелопугино, ул. Ундинская, д. 11	Индивидуальные домовладения	51,664764	117,556026
83791	Забайкальский край, р-н. Улётовский, с. Черемхово, ул. Заречная, д. 26	Индивидуальные домовладения	51,459665	112,727555
83792	Забайкальский край, р-н. Шелопугинский, с. Шелопугино, ул. Ундинская, д. 16	Индивидуальные домовладения	51,664764	117,556026
83793	Забайкальский край, р-н. Шелопугинский, с. Шелопугино, ул. Ундинская, д. 16А	Индивидуальные домовладения	51,664764	117,556026
83794	Забайкальский край, р-н. Шелопугинский, с. Шелопугино, ул. Ундинская, д. 18	Индивидуальные домовладения	51,664764	117,556026
83795	Забайкальский край, р-н. Шелопугинский, с. Шелопугино, ул. Ундинская, д. 1А	Индивидуальные домовладения	51,664764	117,556026
83796	Забайкальский край, р-н. Шелопугинский, с. Шелопугино, ул. Ундинская, д. 2	Индивидуальные домовладения	51,664764	117,556026

№ п/п	Адрес	Вид	Широта	Долгота
83797	Забайкальский край, р-н. Шелопугинский, с. Шелопугино, ул. Ундинская, д. 20	Индивидуальные домовладения	51,664764	117,556026
83798	Забайкальский край, р-н. Шелопугинский, с. Шелопугино, ул. Ундинская, д. 21	Индивидуальные домовладения	51,664764	117,556026
83799	Забайкальский край, р-н. Шелопугинский, с. Шелопугино, ул. Ундинская, д. 22	Индивидуальные домовладения	51,664764	117,556026
83800	Забайкальский край, р-н. Шелопугинский, с. Шелопугино, ул. Ундинская, д. 23	Индивидуальные домовладения	51,664764	117,556026
83801	Забайкальский край, р-н. Шелопугинский, с. Шелопугино, ул. Ундинская, д. 25	Индивидуальные домовладения	51,664764	117,556026
83802	Забайкальский край, р-н. Шелопугинский, с. Шелопугино, ул. Ундинская, д. 26	Индивидуальные домовладения	51,664764	117,556026
83803	Забайкальский край, р-н. Шелопугинский, с. Шелопугино, ул. Ундинская, д. 27	Индивидуальные домовладения	51,664764	117,556026
83804	Забайкальский край, р-н. Шелопугинский, с. Шелопугино, ул. Ундинская, д. 3а	Индивидуальные домовладения	51,664764	117,556026
83805	Забайкальский край, р-н. Шелопугинский, с. Шелопугино, ул. Ундинская, д. 4а	Индивидуальные домовладения	51,664764	117,556026
83806	Забайкальский край, р-н. Шелопугинский, с. Шелопугино, ул. Ундинская, д. 7	Индивидуальные домовладения	51,664764	117,556026
83807	Забайкальский край, р-н. Шелопугинский, с. Шелопугино, ул. Ундинская, д. 8	Индивидуальные домовладения	51,664764	117,556026
83808	Забайкальский край, р-н. Шелопугинский, с. Шелопугино, ул. Ундинская, д. 9	Индивидуальные домовладения	51,664764	117,556026
83809	Забайкальский край, р-н. Шелопугинский, с. Шелопугино, ул. Центральная, д. 10	Индивидуальные домовладения	51,650349	117,556143
83810	Забайкальский край, р-н. Шелопугинский, с. Шелопугино, ул. Чкалова, д. 17	Индивидуальные домовладения	51,646314	117,5438
83811	Забайкальский край, р-н. Улётовский, с. Черемхово, ул. Заречная, д. 41	Индивидуальные домовладения	51,459665	112,727555

№ п/п	Адрес	Вид	Широта	Долгота
83812	Забайкальский край, р-н. Шелопугинский, с. Шелопугино, ул. Центральная, д. 12	Индивидуальные домовладения	51,650349	117,556143
83813	Забайкальский край, р-н. Шелопугинский, с. Шелопугино, ул. Центральная, д. 13	Индивидуальные домовладения	51,650349	117,556143
83814	Забайкальский край, р-н. Шелопугинский, с. Шелопугино, ул. Центральная, д. 14А	Индивидуальные домовладения	51,650349	117,556143
83815	Забайкальский край, р-н. Шелопугинский, с. Шелопугино, ул. Центральная, д. 15	Индивидуальные домовладения	51,650349	117,556143
83816	Забайкальский край, р-н. Шелопугинский, с. Шелопугино, ул. Центральная, д. 16	Индивидуальные домовладения	51,650349	117,556143
83817	Забайкальский край, р-н. Шелопугинский, с. Шелопугино, ул. Центральная, д. 18	Индивидуальные домовладения	51,650349	117,556143
83818	Забайкальский край, р-н. Шелопугинский, с. Шелопугино, ул. Центральная, д. 2	Индивидуальные домовладения	51,650349	117,556143
83819	Забайкальский край, р-н. Шелопугинский, с. Шелопугино, ул. Центральная, д. 20	Индивидуальные домовладения	51,650349	117,556143
83820	Забайкальский край, р-н. Шелопугинский, с. Шелопугино, ул. Центральная, д. 22	Индивидуальные домовладения	51,650349	117,556143
83821	Забайкальский край, р-н. Шелопугинский, с. Шелопугино, ул. Центральная, д. 23	Индивидуальные домовладения	51,650349	117,556143
83822	Забайкальский край, р-н. Шелопугинский, с. Шелопугино, ул. Центральная, д. 24	Индивидуальные домовладения	51,650349	117,556143
83823	Забайкальский край, р-н. Шелопугинский, с. Шелопугино, ул. Центральная, д. 25	Индивидуальные домовладения	51,650349	117,556143
83824	Забайкальский край, р-н. Шелопугинский, с. Шелопугино, ул. Центральная, д. 26	Индивидуальные домовладения	51,650349	117,556143
83825	Забайкальский край, р-н. Шелопугинский, с. Шелопугино, ул. Центральная, д. 27	Индивидуальные домовладения	51,650349	117,556143
83826	Забайкальский край, р-н. Шелопугинский, с. Шелопугино, ул. Центральная, д. 29	Индивидуальные домовладения	51,650349	117,556143

№ п/п	Адрес	Вид	Широта	Долгота
83827	Забайкальский край, р-н. Шелопугинский, с. Шелопугино, ул. Центральная, д. 30	Индивидуальные домовладения	51,650349	117,556143
83828	Забайкальский край, р-н. Шелопугинский, с. Шелопугино, ул. Центральная, д. 33	Индивидуальные домовладения	51,650349	117,556143
83829	Забайкальский край, р-н. Шелопугинский, с. Шелопугино, ул. Центральная, д. 34	Индивидуальные домовладения	51,650349	117,556143
83830	Забайкальский край, р-н. Улётовский, с. Черемхово, ул. Заречная, д. 42	Индивидуальные домовладения	51,459665	112,727555
83831	Забайкальский край, р-н. Шелопугинский, с. Шелопугино, ул. Центральная, д. 39	Индивидуальные домовладения	51,650349	117,556143
83832	Забайкальский край, р-н. Шелопугинский, с. Шелопугино, ул. Центральная, д. 4	Индивидуальные домовладения	51,650349	117,556143
83833	Забайкальский край, р-н. Шелопугинский, с. Шелопугино, ул. Центральная, д. 43	Индивидуальные домовладения	51,650349	117,556143
83834	Забайкальский край, р-н. Шелопугинский, с. Шелопугино, ул. Центральная, д. 44	Индивидуальные домовладения	51,650349	117,556143
83835	Забайкальский край, р-н. Шелопугинский, с. Шелопугино, ул. Центральная, д. 46	Индивидуальные домовладения	51,650349	117,556143
83836	Забайкальский край, р-н. Шелопугинский, с. Шелопугино, ул. Центральная, д. 47	Индивидуальные домовладения	51,650349	117,556143
83837	Забайкальский край, р-н. Шелопугинский, с. Шелопугино, ул. Центральная, д. 49	Индивидуальные домовладения	51,650349	117,556143
83838	Забайкальский край, р-н. Шелопугинский, с. Шелопугино, ул. Центральная, д. 53	Индивидуальные домовладения	51,650349	117,556143
83839	Забайкальский край, р-н. Шелопугинский, с. Шелопугино, ул. Центральная, д. 55	Индивидуальные домовладения	51,650349	117,556143
83840	Забайкальский край, р-н. Шелопугинский, с. Шелопугино, ул. Центральная, д. 57	Индивидуальные домовладения	51,650349	117,556143
83841	Забайкальский край, р-н. Шелопугинский, с. Шелопугино, ул. Центральная, д. 59	Индивидуальные домовладения	51,650349	117,556143

№ п/п	Адрес	Вид	Широта	Долгота
83842	Забайкальский край, р-н. Шелопугинский, с. Шелопугино, ул. Центральная, д. 59А	Индивидуальные домовладения	51,650349	117,556143
83843	Забайкальский край, р-н. Шелопугинский, с. Шелопугино, ул. Центральная, д. 6	Индивидуальные домовладения	51,650349	117,556143
83844	Забайкальский край, р-н. Шелопугинский, с. Шелопугино, ул. Центральная, д. 9	Индивидуальные домовладения	51,650349	117,556143
83845	Забайкальский край, р-н. Шелопугинский, с. Шелопугино, ул. Чернышевского, д. 1	Индивидуальные домовладения	51,658836	117,552559
83846	Забайкальский край, р-н. Шелопугинский, с. Шелопугино, ул. Чернышевского, д. 11	Индивидуальные домовладения	51,658836	117,552559
83847	Забайкальский край, р-н. Шелопугинский, с. Шелопугино, ул. Чернышевского, д. 12	Индивидуальные домовладения	51,658836	117,552559
83848	Забайкальский край, р-н. Шелопугинский, с. Шелопугино, ул. Чернышевского, д. 13	Индивидуальные домовладения	51,658836	117,552559
83849	Забайкальский край, р-н. Улётовский, с. Черемхово, ул. Заречная, д. 59	Индивидуальные домовладения	51,459665	112,727555
83850	Забайкальский край, р-н. Шелопугинский, с. Шелопугино, ул. Чернышевского, д. 18	Индивидуальные домовладения	51,658836	117,552559
83851	Забайкальский край, р-н. Шелопугинский, с. Шелопугино, ул. Чернышевского, д. 19	Индивидуальные домовладения	51,658836	117,552559
83852	Забайкальский край, р-н. Приаргунский, пгт. Приаргунск, ул. Магистральная, д. 34	Индивидуальные домовладения	50,354708	119,093376
83853	Забайкальский край, р-н. Шелопугинский, с. Шелопугино, ул. Чернышевского, д. 1А	Индивидуальные домовладения	51,658836	117,552559
83854	Забайкальский край, р-н. Шелопугинский, с. Шелопугино, ул. Чернышевского, д. 1б	Индивидуальные домовладения	51,658836	117,552559
83855	Забайкальский край, р-н. Шелопугинский, с. Шелопугино, ул. Чернышевского, д. 2	Индивидуальные домовладения	51,658836	117,552559
83856	Забайкальский край, р-н. Шелопугинский, с. Шелопугино, ул. Чернышевского, д. 20	Индивидуальные домовладения	51,658836	117,552559

№ п/п	Адрес	Вид	Широта	Долгота
83857	Забайкальский край, р-н. Шелопугинский, с. Шелопугино, ул. Чернышевского, д. 21	Индивидуальные домовладения	51,658836	117,552559
83858	Забайкальский край, р-н. Шелопугинский, с. Шелопугино, ул. Чернышевского, д. 21а	Индивидуальные домовладения	51,658836	117,552559
83859	Забайкальский край, р-н. Шелопугинский, с. Шелопугино, ул. Чернышевского, д. 23	Индивидуальные домовладения	51,658836	117,552559
83860	Забайкальский край, р-н. Шелопугинский, с. Дая, ул. Центральная, д. 1	Индивидуальные домовладения	51,791852	117,449199
83861	Забайкальский край, р-н. Шелопугинский, с. Шелопугино, ул. Чернышевского, д. 25	Индивидуальные домовладения	51,658836	117,552559
83862	Забайкальский край, р-н. Шелопугинский, с. Шелопугино, ул. Чернышевского, д. 26	Индивидуальные домовладения	51,658836	117,552559
83863	Забайкальский край, р-н. Шелопугинский, с. Шелопугино, ул. Чернышевского, д. 29	Индивидуальные домовладения	51,658836	117,552559
83864	Забайкальский край, р-н. Шелопугинский, с. Шелопугино, ул. Чернышевского, д. 30	Индивидуальные домовладения	51,658836	117,552559
83865	Забайкальский край, р-н. Шелопугинский, с. Шелопугино, ул. Чернышевского, д. 31	Индивидуальные домовладения	51,658836	117,552559
83866	Забайкальский край, р-н. Шелопугинский, с. Шелопугино, ул. Чернышевского, д. 35	Индивидуальные домовладения	51,658836	117,552559
83867	Забайкальский край, р-н. Шелопугинский, с. Шелопугино, ул. Чернышевского, д. 44	Индивидуальные домовладения	51,658836	117,552559
83868	Забайкальский край, р-н. Шелопугинский, с. Шелопугино, ул. Чернышевского, д. 46	Индивидуальные домовладения	51,658836	117,552559
83869	Забайкальский край, р-н. Улётовский, с. Черемхово, ул. Заречная, д. 68	Индивидуальные домовладения	51,459665	112,727555
83870	Забайкальский край, р-н. Шелопугинский, с. Шелопугино, ул. Чернышевского, д. 53	Индивидуальные домовладения	51,658836	117,552559
83871	Забайкальский край, р-н. Шелопугинский, с. Шелопугино, ул. Чернышевского, д. 54	Индивидуальные домовладения	51,658836	117,552559

№ п/п	Адрес	Вид	Широта	Долгота
83872	Забайкальский край, р-н. Шелопугинский, с. Шелопугино, ул. Чернышевского, д. 57	Индивидуальные домовладения	51,658836	117,552559
83873	Забайкальский край, р-н. Шелопугинский, с. Шелопугино, ул. Чернышевского, д. 57а	Индивидуальные домовладения	51,658836	117,552559
83874	Забайкальский край, р-н. Шелопугинский, с. Шелопугино, ул. Чернышевского, д. 64	Индивидуальные домовладения	51,658836	117,552559
83875	Забайкальский край, р-н. Шелопугинский, с. Шелопугино, ул. Чернышевского, д. 65	Индивидуальные домовладения	51,658836	117,552559
83876	Забайкальский край, р-н. Шелопугинский, с. Шелопугино, ул. Чернышевского, д. 66	Индивидуальные домовладения	51,658836	117,552559
83877	Забайкальский край, р-н. Шелопугинский, с. Шелопугино, ул. Чернышевского, д. 68	Индивидуальные домовладения	51,658836	117,552559
83878	Забайкальский край, р-н. Шелопугинский, с. Шелопугино, ул. Чернышевского, д. 69	Индивидуальные домовладения	51,658836	117,552559
83879	Забайкальский край, р-н. Шелопугинский, с. Шелопугино, ул. Чернышевского, д. 7	Индивидуальные домовладения	51,658836	117,552559
83880	Забайкальский край, р-н. Шелопугинский, с. Шелопугино, ул. Чернышевского, д. 70	Индивидуальные домовладения	51,658836	117,552559
83881	Забайкальский край, р-н. Шелопугинский, с. Шелопугино, ул. Чернышевского, д. 72	Индивидуальные домовладения	51,658836	117,552559
83882	Забайкальский край, р-н. Шелопугинский, с. Шелопугино, ул. Чернышевского, д. 73	Индивидуальные домовладения	51,658836	117,552559
83883	Забайкальский край, р-н. Шелопугинский, с. Шелопугино, ул. Чернышевского, д. 76	Индивидуальные домовладения	51,658836	117,552559
83884	Забайкальский край, р-н. Шелопугинский, с. Шелопугино, ул. Чернышевского, д. 76а	Индивидуальные домовладения	51,658836	117,552559
83885	Забайкальский край, р-н. Шелопугинский, с. Шелопугино, ул. Чернышевского, д. 77	Индивидуальные домовладения	51,658836	117,552559
83886	Забайкальский край, р-н. Шелопугинский, с. Шелопугино, ул. Чернышевского, д. 78	Индивидуальные домовладения	51,658836	117,552559

№ п/п	Адрес	Вид	Широта	Долгота
83887	Забайкальский край, р-н. Шелопугинский, с. Шелопугино, ул. Чернышевского, д. 79	Индивидуальные домовладения	51,658836	117,552559
83888	Забайкальский край, г. Чита, пер. Зоотехнический, д. 12	Индивидуальные домовладения	52,077633	113,461128
83889	Забайкальский край, р-н. Улётовский, с. Черемхово, ул. Заречная, д. 9	Индивидуальные домовладения	51,459665	112,727555
83890	Забайкальский край, р-н. Шелопугинский, с. Шелопугино, ул. Чернышевского, д. 80	Индивидуальные домовладения	51,658836	117,552559
83891	Забайкальский край, р-н. Шелопугинский, с. Шелопугино, ул. Чернышевского, д. 84	Индивидуальные домовладения	51,658836	117,552559
83892	Забайкальский край, р-н. Шелопугинский, с. Шелопугино, ул. Чернышевского, д. 86	Индивидуальные домовладения	51,658836	117,552559
83893	Забайкальский край, р-н. Шелопугинский, с. Шелопугино, ул. Чернышевского, д. 87	Индивидуальные домовладения	51,658836	117,552559
83894	Забайкальский край, р-н. Шелопугинский, с. Шелопугино, ул. Чернышевского, д. 88	Индивидуальные домовладения	51,658836	117,552559
83895	Забайкальский край, р-н. Шелопугинский, с. Шелопугино, ул. Чернышевского, д. 9	Индивидуальные домовладения	51,658836	117,552559
83896	Забайкальский край, р-н. Шелопугинский, с. Шелопугино, ул. Чернышевского, д. 90	Индивидуальные домовладения	51,658836	117,552559
83897	Забайкальский край, р-н. Шелопугинский, с. Шелопугино, ул. Чернышевского, д. 91	Индивидуальные домовладения	51,658836	117,552559
83898	Забайкальский край, р-н. Шелопугинский, с. Шелопугино, ул. Чернышевского, д. 93	Индивидуальные домовладения	51,658836	117,552559
83899	Забайкальский край, р-н. Шелопугинский, с. Шелопугино, ул. Чернышевского, д. 94	Индивидуальные домовладения	51,658836	117,552559
83900	Забайкальский край, р-н. Шелопугинский, с. Шелопугино, ул. Чернышевского, д. 95	Индивидуальные домовладения	51,658836	117,552559
83901	Забайкальский край, р-н. Шелопугинский, с. Шелопугино, ул. Чернышевского, д. 97	Индивидуальные домовладения	51,658836	117,552559

№ п/п	Адрес	Вид	Широта	Долгота
83902	Забайкальский край, р-н. Шелопугинский, с. Шелопугино, ул. Чкалова, д. 1	Индивидуальные домовладения	51,646314	117,5438
83903	Забайкальский край, р-н. Шелопугинский, с. Шелопугино, ул. Чкалова, д. 10	Индивидуальные домовладения	51,646314	117,5438
83904	Забайкальский край, р-н. Шелопугинский, с. Шелопугино, ул. Чкалова, д. 12	Индивидуальные домовладения	51,646314	117,5438
83905	Забайкальский край, р-н. Шелопугинский, с. Шелопугино, ул. Чкалова, д. 13	Индивидуальные домовладения	51,646314	117,5438
83906	Забайкальский край, р-н. Шелопугинский, с. Шелопугино, ул. Чкалова, д. 14	Индивидуальные домовладения	51,646314	117,5438
83907	Забайкальский край, р-н. Шелопугинский, с. Шелопугино, ул. Чкалова, д. 16	Индивидуальные домовладения	51,646314	117,5438
83908	Забайкальский край, р-н. Улётовский, с. Черемхово, ул. Комсомольская, д. 8	Индивидуальные домовладения	51,459665	112,727555
83909	Забайкальский край, р-н. Приаргунский, пгт. Приаргунск, ул. Южная, д. 5	Индивидуальные домовладения	50,364799	119,091867
83910	Забайкальский край, р-н. Шелопугинский, с. Шелопугино, ул. Чкалова, д. 2	Индивидуальные домовладения	51,646314	117,5438
83911	Забайкальский край, р-н. Шелопугинский, с. Шелопугино, ул. Чкалова, д. 20	Индивидуальные домовладения	51,646314	117,5438
83912	Забайкальский край, р-н. Шелопугинский, с. Шелопугино, ул. Чкалова, д. 21	Индивидуальные домовладения	51,646314	117,5438
83913	Забайкальский край, р-н. Шелопугинский, с. Шелопугино, ул. Чкалова, д. 22	Индивидуальные домовладения	51,646314	117,5438
83914	Забайкальский край, р-н. Шелопугинский, с. Шелопугино, ул. Чкалова, д. 23	Индивидуальные домовладения	51,646314	117,5438
83915	Забайкальский край, р-н. Шелопугинский, с. Шелопугино, ул. Чкалова, д. 24	Индивидуальные домовладения	51,646314	117,5438
83916	Забайкальский край, р-н. Шелопугинский, с. Шелопугино, ул. Чкалова, д. 25	Индивидуальные домовладения	51,646314	117,5438

№ п/п	Адрес	Вид	Широта	Долгота
83917	Забайкальский край, р-н. Шелопугинский, с. Шелопугино, ул. Чкалова, д. 26	Индивидуальные домовладения	51,646314	117,5438
83918	Забайкальский край, р-н. Шелопугинский, с. Шелопугино, ул. Чкалова, д. 27	Индивидуальные домовладения	51,646314	117,5438
83919	Забайкальский край, р-н. Шелопугинский, с. Шелопугино, ул. Чкалова, д. 28	Индивидуальные домовладения	51,646314	117,5438
83920	Забайкальский край, р-н. Шелопугинский, с. Шелопугино, ул. Чкалова, д. 29	Индивидуальные домовладения	51,646314	117,5438
83921	Забайкальский край, р-н. Шелопугинский, с. Шелопугино, ул. Чкалова, д. 3	Индивидуальные домовладения	51,646314	117,5438
83922	Забайкальский край, р-н. Шелопугинский, с. Шелопугино, ул. Чкалова, д. 31	Индивидуальные домовладения	51,646314	117,5438
83923	Забайкальский край, р-н. Шелопугинский, с. Шелопугино, ул. Чкалова, д. 32	Индивидуальные домовладения	51,646314	117,5438
83924	Забайкальский край, р-н. Шелопугинский, с. Шелопугино, ул. Чкалова, д. 33	Индивидуальные домовладения	51,646314	117,5438
83925	Забайкальский край, р-н. Шелопугинский, с. Шелопугино, ул. Чкалова, д. 34	Индивидуальные домовладения	51,646314	117,5438
83926	Забайкальский край, р-н. Шелопугинский, с. Шелопугино, ул. Чкалова, д. 35	Индивидуальные домовладения	51,646314	117,5438
83927	Забайкальский край, р-н. Шелопугинский, с. Шелопугино, ул. Чкалова, д. 36	Индивидуальные домовладения	51,646314	117,5438
83928	Забайкальский край, р-н. Могочинский, г. Могоча, ул. Малая, д. 1а	Индивидуальные домовладения	53,734486	119,787567
83929	Забайкальский край, г. Чита, пер. Ивовый, д. 12	Индивидуальные домовладения	52,033973	113,499432
83930	Забайкальский край, р-н. Улётовский, с. Черемхово, ул. Лазо, д. 8а	Индивидуальные домовладения	51,459665	112,727555
83931	Забайкальский край, г. Чита, пер. Круговой, д. 22	Индивидуальные домовладения	52,061485	113,455246
83932	Забайкальский край, р-н. Шелопугинский, с. Шелопугино, ул. Чкалова, д. 5	Индивидуальные домовладения	51,646314	117,5438

№ п/п	Адрес	Вид	Широта	Долгота
83933	Забайкальский край, р-н. Шелопугинский, с. Шелопугино, ул. Чкалова, д. 6	Индивидуальные домовладения	51,646314	117,5438
83934	Забайкальский край, р-н. Шелопугинский, с. Шелопугино, ул. Чкалова, д. 7	Индивидуальные домовладения	51,646314	117,5438
83935	Забайкальский край, р-н. Шелопугинский, с. Шелопугино, ул. Чкалова, д. 9	Индивидуальные домовладения	51,646314	117,5438
83936	Забайкальский край, р-н. Шелопугинский, с. Шелопугино, ул. Школьная, д. 1	Индивидуальные домовладения	51,650349	117,556143
83937	Забайкальский край, р-н. Шелопугинский, с. Шелопугино, ул. Школьная, д. 10	Индивидуальные домовладения	51,650349	117,556143
83938	Забайкальский край, р-н. Шелопугинский, с. Шелопугино, ул. Школьная, д. 11	Индивидуальные домовладения	51,650349	117,556143
83939	Забайкальский край, р-н. Шелопугинский, с. Шелопугино, ул. Школьная, д. 12	Индивидуальные домовладения	51,650349	117,556143
83940	Забайкальский край, р-н. Шелопугинский, с. Шелопугино, ул. Школьная, д. 13	Индивидуальные домовладения	51,650349	117,556143
83941	Забайкальский край, р-н. Шелопугинский, с. Шелопугино, ул. Школьная, д. 2	Индивидуальные домовладения	51,650349	117,556143
83942	Забайкальский край, р-н. Шелопугинский, с. Шелопугино, ул. Школьная, д. 3	Индивидуальные домовладения	51,650349	117,556143
83943	Забайкальский край, р-н. Шелопугинский, с. Шелопугино, ул. Школьная, д. 4	Индивидуальные домовладения	51,650349	117,556143
83944	Забайкальский край, р-н. Шелопугинский, с. Шелопугино, ул. Школьная, д. 5	Индивидуальные домовладения	51,650349	117,556143
83945	Забайкальский край, р-н. Шелопугинский, с. Шелопугино, ул. Школьная, д. 6	Индивидуальные домовладения	51,650349	117,556143
83946	Забайкальский край, р-н. Шелопугинский, с. Шелопугино, ул. Школьная, д. 8	Индивидуальные домовладения	51,650349	117,556143
83947	Забайкальский край, р-н. Шелопугинский, с. Шелопугино, ул. Юбилейная, д. 1	Индивидуальные домовладения	51,647907	117,554724

№ п/п	Адрес	Вид	Широта	Долгота
83948	Забайкальский край, р-н. Шелопугинский, с. Шелопугино, ул. Юбилейная, д. 11	Индивидуальные домовладения	51,647907	117,554724
83949	Забайкальский край, р-н. Шелопугинский, с. Шелопугино, ул. Юбилейная, д. 13	Индивидуальные домовладения	51,647907	117,554724
83950	Забайкальский край, г. Чита, пер. Круговой, д. 6в	Индивидуальные домовладения	52,061246	113,454624
83951	Забайкальский край, р-н. Шелопугинский, с. Шелопугино, ул. Юбилейная, д. 3	Индивидуальные домовладения	51,647907	117,554724
83952	Забайкальский край, р-н. Шелопугинский, с. Шелопугино, ул. Юбилейная, д. 4	МКД	51,647907	117,554724
83953	Забайкальский край, р-н. Шелопугинский, с. Шелопугино, ул. Юбилейная, д. 5	Индивидуальные домовладения	51,647907	117,554724
83954	Забайкальский край, р-н. Шелопугинский, с. Шелопугино, ул. Юбилейная, д. 9	Индивидуальные домовладения	51,647907	117,554724
83955	Забайкальский край, р-н. Шелопугинский, с. Шелопугино, ул. Южная, д. 1	Индивидуальные домовладения	51,643939	117,548894
83956	Забайкальский край, р-н. Шелопугинский, с. Шелопугино, ул. Южная, д. 10	Индивидуальные домовладения	51,643939	117,548894
83957	Забайкальский край, р-н. Улётовский, с. Черемхово, ул. Молодежная, д. 4	Индивидуальные домовладения	51,459665	112,727555
83958	Забайкальский край, р-н. Шелопугинский, с. Шелопугино, ул. Южная, д. 11	Индивидуальные домовладения	51,643939	117,548894
83959	Забайкальский край, р-н. Шелопугинский, с. Шелопугино, ул. Южная, д. 12	Индивидуальные домовладения	51,643939	117,548894
83960	Забайкальский край, р-н. Шелопугинский, с. Шелопугино, ул. Южная, д. 13	Индивидуальные домовладения	51,643939	117,548894
83961	Забайкальский край, р-н. Шелопугинский, с. Шелопугино, ул. Южная, д. 14	Индивидуальные домовладения	51,643939	117,548894
83962	Забайкальский край, р-н. Шелопугинский, с. Шелопугино, ул. Южная, д. 2	Индивидуальные домовладения	51,643939	117,548894

№ п/п	Адрес	Вид	Широта	Долгота
83963	Забайкальский край, р-н. Шелопугинский, с. Шелопугино, ул. Южная, д. 3	Индивидуальные домовладения	51,643939	117,548894
83964	Забайкальский край, р-н. Шелопугинский, с. Шелопугино, ул. Южная, д. 4	Индивидуальные домовладения	51,643939	117,548894
83965	Забайкальский край, р-н. Шелопугинский, с. Шелопугино, ул. Южная, д. 5	Индивидуальные домовладения	51,643939	117,548894
83966	Забайкальский край, р-н. Шелопугинский, с. Шелопугино, ул. Южная, д. 6	Индивидуальные домовладения	51,643939	117,548894
83967	Забайкальский край, р-н. Шелопугинский, с. Шелопугино, ул. Южная, д. 7	Индивидуальные домовладения	51,643939	117,548894
83968	Забайкальский край, р-н. Шелопугинский, с. Шелопугино, ул. Южная, д. 8	Индивидуальные домовладения	51,643939	117,548894
83969	Забайкальский край, р-н. Шелопугинский, с. Шелопугино, ул. Южная, д. 9	Индивидуальные домовладения	51,643939	117,548894
83970	Забайкальский край, р-н. Шелопугинский, п. Сивачи, ул. Нагорная, д. 11	Индивидуальные домовладения	51,468503	117,685914
83971	Забайкальский край, р-н. Акшинский, с. Улача, ул. Новая, д. 18	Индивидуальные домовладения	50,401841	113,272329
83972	Забайкальский край, р-н. Шелопугинский, п. Сивачи, ул. Нагорная, д. 13	Индивидуальные домовладения	51,468503	117,685914
83973	Забайкальский край, р-н. Шелопугинский, п. Сивачи, ул. Нагорная, д. 14	Индивидуальные домовладения	51,468503	117,685914
83974	Забайкальский край, р-н. Шелопугинский, п. Сивачи, ул. Нагорная, д. 15	Индивидуальные домовладения	51,468503	117,685914
83975	Забайкальский край, р-н. Шелопугинский, п. Сивачи, ул. Нагорная, д. 16	Индивидуальные домовладения	51,468503	117,685914
83976	Забайкальский край, р-н. Шелопугинский, п. Сивачи, ул. Нагорная, д. 17	Индивидуальные домовладения	51,468503	117,685914
83977	Забайкальский край, р-н. Шелопугинский, п. Сивачи, ул. Нагорная, д. 18	Индивидуальные домовладения	51,468503	117,685914

№ п/п	Адрес	Вид	Широта	Долгота
83978	Забайкальский край, р-н. Шелопугинский, п. Сивачи, ул. Нагорная, д. 19	Индивидуальные домовладения	51,468503	117,685914
83979	Забайкальский край, р-н. Шелопугинский, п. Сивачи, ул. Нагорная, д. 20	Индивидуальные домовладения	51,468503	117,685914
83980	Забайкальский край, р-н. Шелопугинский, п. Сивачи, ул. Нагорная, д. 21	Индивидуальные домовладения	51,468503	117,685914
83981	Забайкальский край, р-н. Шелопугинский, п. Сивачи, ул. Нагорная, д. 22	Индивидуальные домовладения	51,468503	117,685914
83982	Забайкальский край, р-н. Шелопугинский, п. Сивачи, ул. Нагорная, д. 23	Индивидуальные домовладения	51,468503	117,685914
83983	Забайкальский край, р-н. Шелопугинский, п. Сивачи, ул. Нагорная, д. 24	Индивидуальные домовладения	51,468503	117,685914
83984	Забайкальский край, р-н. Шелопугинский, п. Сивачи, ул. Нагорная, д. 25	Индивидуальные домовладения	51,468503	117,685914
83985	Забайкальский край, р-н. Шелопугинский, п. Сивачи, ул. Нагорная, д. 26	Индивидуальные домовладения	51,468503	117,685914
83986	Забайкальский край, р-н. Шелопугинский, п. Сивачи, ул. Нагорная, д. 27	Индивидуальные домовладения	51,468503	117,685914
83987	Забайкальский край, р-н. Шелопугинский, п. Сивачи, ул. Нагорная, д. 28	Индивидуальные домовладения	51,468503	117,685914
83988	Забайкальский край, р-н. Шелопугинский, п. Сивачи, ул. Нагорная, д. 29	Индивидуальные домовладения	51,468503	117,685914
83989	Забайкальский край, р-н. Шелопугинский, п. Сивачи, ул. Нагорная, д. 30	Индивидуальные домовладения	51,468503	117,685914
83990	Забайкальский край, р-н. Шелопугинский, п. Сивачи, ул. Нагорная, д. 31	Индивидуальные домовладения	51,468503	117,685914
83991	Забайкальский край, р-н. Шелопугинский, п. Сивачи, ул. Нагорная, д. 32	Индивидуальные домовладения	51,468503	117,685914
83992	Забайкальский край, р-н. Шелопугинский, п. Сивачи, ул. Нагорная, д. 33	Индивидуальные домовладения	51,468503	117,685914

№ п/п	Адрес	Вид	Широта	Долгота
83993	Забайкальский край, р-н. Шелопугинский, п. Сивачи, ул. Нагорная, д. 35	Индивидуальные домовладения	51,468503	117,685914
83994	Забайкальский край, р-н. Шелопугинский, п. Сивачи, ул. Нагорная, д. 36	Индивидуальные домовладения	51,468503	117,685914
83995	Забайкальский край, р-н. Улётовский, с. Черемхово, ул. Набережная, д. 26	Индивидуальные домовладения	51,458077	112,715823
83996	Забайкальский край, р-н. Шелопугинский, п. Сивачи, ул. Нагорная, д. 38	Индивидуальные домовладения	51,468503	117,685914
83997	Забайкальский край, р-н. Шелопугинский, п. Сивачи, ул. Нагорная, д. 40	Индивидуальные домовладения	51,468503	117,685914
83998	Забайкальский край, р-н. Шелопугинский, п. Сивачи, ул. Нагорная, д. 42	Индивидуальные домовладения	51,468503	117,685914
83999	Забайкальский край, р-н. Шелопугинский, п. Сивачи, ул. Нагорная, д. 43	Индивидуальные домовладения	51,468503	117,685914
84000	Забайкальский край, р-н. Шелопугинский, п. Сивачи, ул. Нагорная, д. 6	Индивидуальные домовладения	51,468503	117,685914
84001	Забайкальский край, р-н. Шелопугинский, п. Сивачи, ул. Нагорная, д. 7	Индивидуальные домовладения	51,468503	117,685914
84002	Забайкальский край, р-н. Шелопугинский, п. Сивачи, ул. Нагорная, д. 9	Индивидуальные домовладения	51,468503	117,685914
84003	Забайкальский край, р-н. Шелопугинский, с. Банщиково, ул. Луговая, д. 28	Индивидуальные домовладения	51,583812	117,657815
84004	Забайкальский край, р-н. Шелопугинский, с. Банщиково, ул. Луговая, д. 30	Индивидуальные домовладения	51,583812	117,657815
84005	Забайкальский край, р-н. Шелопугинский, с. Банщиково, ул. Луговая, д. 32	Индивидуальные домовладения	51,583812	117,657815
84006	Забайкальский край, р-н. Шелопугинский, с. Банщиково, ул. Луговая, д. 34	Индивидуальные домовладения	51,583812	117,657815
84007	Забайкальский край, р-н. Шелопугинский, с. Банщиково, ул. Луговая, д. 36	Индивидуальные домовладения	51,583812	117,657815

№ п/п	Адрес	Вид	Широта	Долгота
84008	Забайкальский край, р-н. Шелопугинский, с. Банщиково, ул. Луговая, д. 37	Индивидуальные домовладения	51,583812	117,657815
84009	Забайкальский край, р-н. Шелопугинский, с. Банщиково, ул. Луговая, д. 39	Индивидуальные домовладения	51,583812	117,657815
84010	Забайкальский край, р-н. Шелопугинский, с. Банщиково, ул. Луговая, д. 41	Индивидуальные домовладения	51,583812	117,657815
84011	Забайкальский край, р-н. Шелопугинский, с. Банщиково, ул. Луговая, д. 43	Индивидуальные домовладения	51,583812	117,657815
84012	Забайкальский край, р-н. Шелопугинский, с. Банщиково, ул. Луговая, д. 45	Индивидуальные домовладения	51,583812	117,657815
84013	Забайкальский край, р-н. Шелопугинский, с. Банщиково, ул. Луговая, д. 49	Индивидуальные домовладения	51,583812	117,657815
84014	Забайкальский край, р-н. Улётовский, с. Черемхово, ул. Набережная, д. 32	Индивидуальные домовладения	51,458077	112,715823
84015	Забайкальский край, р-н. Шелопугинский, с. Банщиково, ул. Набережная, д. 11	Индивидуальные домовладения	51,583812	117,657815
84016	Забайкальский край, р-н. Шелопугинский, с. Банщиково, ул. Набережная, д. 12	Индивидуальные домовладения	51,583812	117,657815
84017	Забайкальский край, р-н. Шелопугинский, с. Банщиково, ул. Набережная, д. 13	Индивидуальные домовладения	51,583812	117,657815
84018	Забайкальский край, р-н. Шелопугинский, с. Банщиково, ул. Набережная, д. 15	Индивидуальные домовладения	51,583812	117,657815
84019	Забайкальский край, р-н. Шелопугинский, с. Банщиково, ул. Набережная, д. 18	Индивидуальные домовладения	51,583812	117,657815
84020	Забайкальский край, р-н. Шелопугинский, с. Банщиково, ул. Набережная, д. 19	Индивидуальные домовладения	51,583812	117,657815
84021	Забайкальский край, р-н. Шелопугинский, с. Банщиково, ул. Набережная, д. 2	Индивидуальные домовладения	51,583812	117,657815
84022	Забайкальский край, р-н. Шелопугинский, с. Банщиково, ул. Набережная, д. 20	Индивидуальные домовладения	51,583812	117,657815

№ п/п	Адрес	Вид	Широта	Долгота
84023	Забайкальский край, р-н. Шелопугинский, с. Банщиково, ул. Набережная, д. 21	Индивидуальные домовладения	51,583812	117,657815
84024	Забайкальский край, р-н. Шелопугинский, с. Банщиково, ул. Набережная, д. 22	Индивидуальные домовладения	51,583812	117,657815
84025	Забайкальский край, р-н. Шелопугинский, с. Банщиково, ул. Набережная, д. 24	Индивидуальные домовладения	51,583812	117,657815
84026	Забайкальский край, р-н. Шелопугинский, с. Банщиково, ул. Набережная, д. 25	Индивидуальные домовладения	51,583812	117,657815
84027	Забайкальский край, р-н. Шелопугинский, с. Банщиково, ул. Набережная, д. 29	Индивидуальные домовладения	51,583812	117,657815
84028	Забайкальский край, р-н. Шелопугинский, с. Банщиково, ул. Набережная, д. 3	Индивидуальные домовладения	51,583812	117,657815
84029	Забайкальский край, р-н. Шелопугинский, с. Банщиково, ул. Набережная, д. 31	Индивидуальные домовладения	51,583812	117,657815
84030	Забайкальский край, р-н. Шелопугинский, с. Банщиково, ул. Набережная, д. 5	Индивидуальные домовладения	51,583812	117,657815
84031	Забайкальский край, р-н. Шелопугинский, с. Банщиково, ул. Набережная, д. 7	Индивидуальные домовладения	51,583812	117,657815
84032	Забайкальский край, р-н. Шелопугинский, с. Банщиково, ул. Набережная, д. 8	Индивидуальные домовладения	51,583812	117,657815
84033	Забайкальский край, р-н. Шелопугинский, с. Банщиково, ул. Набережная, д. 9	Индивидуальные домовладения	51,583812	117,657815
84034	Забайкальский край, р-н. Улётовский, с. Черемхово, ул. Набережная, д. 45	Индивидуальные домовладения	51,458077	112,715823
84035	Забайкальский край, г. Чита, пер. Круговой, д. 7	Индивидуальные домовладения	52,060925	113,456062
84036	Забайкальский край, р-н. Шелопугинский, с. Банщиково, ул. Трактовая, д. 40	Индивидуальные домовладения	51,583812	117,657815
84037	Забайкальский край, р-н. Шелопугинский, с. Банщиково, ул. Трактовая, д. 53	Индивидуальные домовладения	51,583812	117,657815

№ п/п	Адрес	Вид	Широта	Долгота
84038	Забайкальский край, р-н. Шелопугинский, с. Банщиково, ул. Трактовая, д. 55	Индивидуальные домовладения	51,583812	117,657815
84039	Забайкальский край, р-н. Шелопугинский, с. Банщиково, ул. Трактовая, д. 57	Индивидуальные домовладения	51,583812	117,657815
84040	Забайкальский край, р-н. Шелопугинский, с. Верхний Тергень, ул. Новая, д. 5	Индивидуальные домовладения	51,73822	117,350294
84041	Забайкальский край, р-н. Шелопугинский, с. Верхний Тергень, ул. Озерная, д. 15	Индивидуальные домовладения	51,73822	117,350294
84042	Забайкальский край, р-н. Шелопугинский, с. Верхний Тергень, ул. Озерная, д. 17	Индивидуальные домовладения	51,73822	117,350294
84043	Забайкальский край, р-н. Шелопугинский, с. Верхний Тергень, ул. Озерная, д. 19	Индивидуальные домовладения	51,73822	117,350294
84044	Забайкальский край, р-н. Шелопугинский, с. Верхний Тергень, ул. Озерная, д. 3	Индивидуальные домовладения	51,73822	117,350294
84045	Забайкальский край, р-н. Шелопугинский, с. Верхний Тергень, ул. Озерная, д. 5	Индивидуальные домовладения	51,73822	117,350294
84046	Забайкальский край, р-н. Шелопугинский, с. Верхний Тергень, ул. Озерная, д. 9	Индивидуальные домовладения	51,73822	117,350294
84047	Забайкальский край, р-н. Шелопугинский, с. Верхний Тергень, ул. Ундинская, д. 1	Индивидуальные домовладения	51,73822	117,350294
84048	Забайкальский край, р-н. Шелопугинский, с. Верхний Тергень, ул. Ундинская, д. 10	Индивидуальные домовладения	51,73822	117,350294
84049	Забайкальский край, р-н. Шелопугинский, с. Верхний Тергень, ул. Ундинская, д. 11	Индивидуальные домовладения	51,73822	117,350294
84050	Забайкальский край, р-н. Шелопугинский, с. Верхний Тергень, ул. Ундинская, д. 13	Индивидуальные домовладения	51,73822	117,350294
84051	Забайкальский край, р-н. Шелопугинский, с. Верхний Тергень, ул. Ундинская, д. 15	Индивидуальные домовладения	51,73822	117,350294
84052	Забайкальский край, р-н. Шелопугинский, с. Верхний Тергень, ул. Ундинская, д. 2	Индивидуальные домовладения	51,73822	117,350294

№ п/п	Адрес	Вид	Широта	Долгота
84053	Забайкальский край, р-н. Шелопугинский, с. Верхний Тергень, ул. Ундинская, д. 4	Индивидуальные домовладения	51,73822	117,350294
84054	Забайкальский край, р-н. Улётовский, с. Черемхово, ул. Новая, д. 13	Индивидуальные домовладения	51,459665	112,727555
84055	Забайкальский край, р-н. Шелопугинский, с. Верхний Тергень, ул. Ундинская, д. 8	Индивидуальные домовладения	51,73822	117,350294
84056	Забайкальский край, р-н. Шелопугинский, с. Верхний Тергень, ул. Ундинская, д. 9	Индивидуальные домовладения	51,73822	117,350294
84057	Забайкальский край, р-н. Шелопугинский, с. Верхний Тергень, ул. Центральная, д. 1	Индивидуальные домовладения	51,73822	117,350294
84058	Забайкальский край, р-н. Шелопугинский, с. Верхний Тергень, ул. Центральная, д. 10	Индивидуальные домовладения	51,73822	117,350294
84059	Забайкальский край, р-н. Шелопугинский, с. Верхний Тергень, ул. Центральная, д. 12	Индивидуальные домовладения	51,73822	117,350294
84060	Забайкальский край, р-н. Шелопугинский, с. Верхний Тергень, ул. Центральная, д. 14	Индивидуальные домовладения	51,73822	117,350294
84061	Забайкальский край, р-н. Шелопугинский, с. Верхний Тергень, ул. Центральная, д. 15	Индивидуальные домовладения	51,73822	117,350294
84062	Забайкальский край, р-н. Шелопугинский, с. Верхний Тергень, ул. Центральная, д. 16	Индивидуальные домовладения	51,73822	117,350294
84063	Забайкальский край, р-н. Шелопугинский, с. Верхний Тергень, ул. Центральная, д. 18	Индивидуальные домовладения	51,73822	117,350294
84064	Забайкальский край, р-н. Шелопугинский, с. Верх-Ягье, ул. Центральная, д. 14	Индивидуальные домовладения	51,623283	117,4349594
84065	Забайкальский край, р-н. Шелопугинский, с. Верхний Тергень, ул. Центральная, д. 19	Индивидуальные домовладения	51,73822	117,350294
84066	Забайкальский край, р-н. Шелопугинский, с. Верхний Тергень, ул. Центральная, д. 20	Индивидуальные домовладения	51,73822	117,350294
84067	Забайкальский край, р-н. Шелопугинский, с. Верхний Тергень, ул. Центральная, д. 21	Индивидуальные домовладения	51,73822	117,350294

№ п/п	Адрес	Вид	Широта	Долгота
84068	Забайкальский край, р-н. Шелопугинский, с. Верхний Тергень, ул. Центральная, д. 22	Индивидуальные домовладения	51,73822	117,350294
84069	Забайкальский край, р-н. Шелопугинский, с. Верхний Тергень, ул. Центральная, д. 4	Индивидуальные домовладения	51,73822	117,350294
84070	Забайкальский край, р-н. Шелопугинский, с. Верхний Тергень, ул. Центральная, д. 5	Индивидуальные домовладения	51,73822	117,350294
84071	Забайкальский край, р-н. Шелопугинский, с. Верхний Тергень, ул. Центральная, д. 6	Индивидуальные домовладения	51,73822	117,350294
84072	Забайкальский край, р-н. Шелопугинский, с. Верхний Тергень, ул. Центральная, д. 7	Индивидуальные домовладения	51,73822	117,350294
84073	Забайкальский край, р-н. Могочинский, г. Могоча, ул. Малая, д. 20	Индивидуальные домовладения	53,734486	119,787567
84074	Забайкальский край, р-н. Улётовский, с. Черемхово, ул. Новая, д. 14	Индивидуальные домовладения	51,459665	112,727555
84075	Забайкальский край, р-н. Шелопугинский, с. Верхний Тергень, ул. Центральная, д. 9	Индивидуальные домовладения	51,73822	117,350294
84076	Забайкальский край, р-н. Шелопугинский, с. Верх-Ягье, ул. Луговая, д. 1	Индивидуальные домовладения	51,623283	117,4349594
84077	Забайкальский край, р-н. Шелопугинский, с. Верх-Ягье, ул. Луговая, д. 11	Индивидуальные домовладения	51,623283	117,4349594
84078	Забайкальский край, р-н. Шелопугинский, с. Верх-Ягье, ул. Луговая, д. 9	Индивидуальные домовладения	51,623283	117,4349594
84079	Забайкальский край, р-н. Шелопугинский, с. Верх-Ягье, ул. Нагорная, д. 1	Индивидуальные домовладения	51,623283	117,4349594
84080	Забайкальский край, р-н. Шелопугинский, с. Верх-Ягье, ул. Нагорная, д. 3	Индивидуальные домовладения	51,623283	117,4349594
84081	Забайкальский край, р-н. Шелопугинский, с. Верх-Ягье, ул. Нагорная, д. 5	Индивидуальные домовладения	51,623283	117,4349594
84082	Забайкальский край, р-н. Шелопугинский, с. Верх-Ягье, ул. Центральная, д. 1	Индивидуальные домовладения	51,623283	117,4349594

№ п/п	Адрес	Вид	Широта	Долгота
84083	Забайкальский край, р-н. Шелопугинский, с. Верх-Ягье, ул. Центральная, д. 12	Индивидуальные домовладения	51,623283	117,4349594
84084	Забайкальский край, р-н. Шелопугинский, с. Верх-Ягье, ул. Центральная, д. 13	Индивидуальные домовладения	51,623283	117,4349594
84085	Забайкальский край, р-н. Шелопугинский, с. Верх-Ягье, ул. Центральная, д. 15	Индивидуальные домовладения	51,623283	117,4349594
84086	Забайкальский край, р-н. Шелопугинский, с. Верх-Ягье, ул. Центральная, д. 17	Индивидуальные домовладения	51,623283	117,4349594
84087	Забайкальский край, р-н. Шелопугинский, с. Верх-Ягье, ул. Центральная, д. 19	Индивидуальные домовладения	51,623283	117,4349594
84088	Забайкальский край, р-н. Шелопугинский, с. Верх-Ягье, ул. Центральная, д. 2	Индивидуальные домовладения	51,623283	117,4349594
84089	Забайкальский край, р-н. Шелопугинский, с. Верх-Ягье, ул. Центральная, д. 20	Индивидуальные домовладения	51,623283	117,4349594
84090	Забайкальский край, р-н. Шелопугинский, с. Верх-Ягье, ул. Центральная, д. 21	Индивидуальные домовладения	51,623283	117,4349594
84091	Забайкальский край, р-н. Шелопугинский, с. Верх-Ягье, ул. Центральная, д. 22	Индивидуальные домовладения	51,623283	117,4349594
84092	Забайкальский край, р-н. Шелопугинский, с. Верх-Ягье, ул. Центральная, д. 23	Индивидуальные домовладения	51,623283	117,4349594
84093	Забайкальский край, р-н. Шелопугинский, с. Верх-Ягье, ул. Центральная, д. 24	Индивидуальные домовладения	51,623283	117,4349594
84094	Забайкальский край, р-н. Улётовский, с. Черемхово, ул. Новая, д. 16	Индивидуальные домовладения	51,459665	112,727555
84095	Забайкальский край, г. Чита, пер. Лужковый, д. 8а	Индивидуальные домовладения	52,033973	113,499432
84096	Забайкальский край, г. Чита, пер. Овощной, д. 12	Индивидуальные домовладения	52,033973	113,499432
84097	Забайкальский край, р-н. Шелопугинский, с. Верх-Ягье, ул. Центральная, д. 28	Индивидуальные домовладения	51,623283	117,4349594

№ п/п	Адрес	Вид	Широта	Долгота
84098	Забайкальский край, р-н. Шелопугинский, с. Верх-Ягье, ул. Центральная, д. 29	Индивидуальные домовладения	51,623283	117,4349594
84099	Забайкальский край, р-н. Шелопугинский, с. Верх-Ягье, ул. Центральная, д. 30	Индивидуальные домовладения	51,623283	117,4349594
84100	Забайкальский край, р-н. Шелопугинский, с. Верх-Ягье, ул. Центральная, д. 31	Индивидуальные домовладения	51,623283	117,4349594
84101	Забайкальский край, р-н. Шелопугинский, с. Верх-Ягье, ул. Центральная, д. 32	Индивидуальные домовладения	51,623283	117,4349594
84102	Забайкальский край, р-н. Шелопугинский, с. Верх-Ягье, ул. Центральная, д. 37	Индивидуальные домовладения	51,623283	117,4349594
84103	Забайкальский край, р-н. Шелопугинский, с. Верх-Ягье, ул. Центральная, д. 4	Индивидуальные домовладения	51,623283	117,4349594
84104	Забайкальский край, р-н. Шелопугинский, с. Верх-Ягье, ул. Центральная, д. 5	Индивидуальные домовладения	51,623283	117,4349594
84105	Забайкальский край, р-н. Шелопугинский, с. Верх-Ягье, ул. Центральная, д. 7	Индивидуальные домовладения	51,623283	117,4349594
84106	Забайкальский край, р-н. Шелопугинский, с. Верх-Ягье, ул. Центральная, д. 8	Индивидуальные домовладения	51,623283	117,4349594
84107	Забайкальский край, р-н. Шелопугинский, с. Верх-Ягье, ул. Центральная, д. 9	Индивидуальные домовладения	51,623283	117,4349594
84108	Забайкальский край, р-н. Шелопугинский, с. Глинянка, ул. 40 лет Победы, д. 1	Индивидуальные домовладения	51,660965	117,401974
84109	Забайкальский край, р-н. Шелопугинский, с. Глинянка, ул. 40 лет Победы, д. 10	Индивидуальные домовладения	51,660965	117,401974
84110	Забайкальский край, р-н. Шелопугинский, с. Глинянка, ул. 40 лет Победы, д. 11	Индивидуальные домовладения	51,660965	117,401974
84111	Забайкальский край, р-н. Шелопугинский, с. Глинянка, ул. 40 лет Победы, д. 12	Индивидуальные домовладения	51,660965	117,401974
84112	Забайкальский край, р-н. Шелопугинский, с. Глинянка, ул. 40 лет Победы, д. 13	Индивидуальные домовладения	51,660965	117,401974

№ п/п	Адрес	Вид	Широта	Долгота
84113	Забайкальский край, р-н. Шелопугинский, с. Глинянка, ул. 40 лет Победы, д. 15	Индивидуальные домовладения	51,660965	117,401974
84114	Забайкальский край, р-н. Шелопугинский, с. Глинянка, ул. 40 лет Победы, д. 16	Индивидуальные домовладения	51,660965	117,401974
84115	Забайкальский край, р-н. Улётовский, с. Черемхово, ул. Партизанская, д. 2	Индивидуальные домовладения	51,459665	112,727555
84116	Забайкальский край, р-н. Шелопугинский, с. Глинянка, ул. 40 лет Победы, д. 17	Индивидуальные домовладения	51,660965	117,401974
84117	Забайкальский край, р-н. Шелопугинский, с. Глинянка, ул. 40 лет Победы, д. 20	Индивидуальные домовладения	51,660965	117,401974
84118	Забайкальский край, р-н. Приаргунский, пгт. Приаргунск, ул. Магистральная, д. 5	Индивидуальные домовладения	50,354708	119,093376
84119	Забайкальский край, р-н. Шелопугинский, с. Глинянка, ул. 40 лет Победы, д. 22	Индивидуальные домовладения	51,660965	117,401974
84120	Забайкальский край, р-н. Приаргунский, пгт. Приаргунск, ул. Магистральная, д. 6	Индивидуальные домовладения	50,354708	119,093376
84121	Забайкальский край, р-н. Шелопугинский, с. Глинянка, ул. 40 лет Победы, д. 24	Индивидуальные домовладения	51,660965	117,401974
84122	Забайкальский край, р-н. Приаргунский, пгт. Приаргунск, ул. Магистральная, д. 8	Индивидуальные домовладения	50,354708	119,093376
84123	Забайкальский край, р-н. Шелопугинский, с. Глинянка, ул. 40 лет Победы, д. 26	Индивидуальные домовладения	51,660965	117,401974
84124	Забайкальский край, р-н. Шелопугинский, с. Глинянка, ул. 40 лет Победы, д. 28	Индивидуальные домовладения	51,660965	117,401974
84125	Забайкальский край, р-н. Шелопугинский, с. Глинянка, ул. 40 лет Победы, д. 3	Индивидуальные домовладения	51,660965	117,401974
84126	Забайкальский край, р-н. Шелопугинский, с. Глинянка, ул. 40 лет Победы, д. 4	Индивидуальные домовладения	51,660965	117,401974
84127	Забайкальский край, р-н. Шелопугинский, с. Глинянка, ул. 40 лет Победы, д. 5	Индивидуальные домовладения	51,660965	117,401974

№ п/п	Адрес	Вид	Широта	Долгота
84143	Забайкальский край, р-н. Шелопугинский, с. Глинянка, ул. Трактовая, д. 9	Индивидуальные домовладения	51,656529	117,398794
84144	Забайкальский край, р-н. Шелопугинский, с. Глинянка, ул. Школьная, д. 1	Индивидуальные домовладения	51,659926	117,402765
84145	Забайкальский край, р-н. Шелопугинский, с. Глинянка, ул. Школьная, д. 10	Индивидуальные домовладения	51,659926	117,402765
84146	Забайкальский край, р-н. Шелопугинский, с. Глинянка, ул. Школьная, д. 11	Индивидуальные домовладения	51,659926	117,402765
84147	Забайкальский край, р-н. Шелопугинский, с. Глинянка, ул. Школьная, д. 12	Индивидуальные домовладения	51,659926	117,402765
84148	Забайкальский край, р-н. Шелопугинский, с. Глинянка, ул. Школьная, д. 14	Индивидуальные домовладения	51,659926	117,402765
84149	Забайкальский край, р-н. Шелопугинский, с. Глинянка, ул. Школьная, д. 15	Индивидуальные домовладения	51,659926	117,402765
84150	Забайкальский край, р-н. Шелопугинский, с. Глинянка, ул. Школьная, д. 16	Индивидуальные домовладения	51,659926	117,402765
84151	Забайкальский край, р-н. Шелопугинский, с. Глинянка, ул. Школьная, д. 18	Индивидуальные домовладения	51,659926	117,402765
84152	Забайкальский край, р-н. Шелопугинский, с. Глинянка, ул. Школьная, д. 19	Индивидуальные домовладения	51,659926	117,402765
84153	Забайкальский край, р-н. Шелопугинский, с. Глинянка, ул. Школьная, д. 20	Индивидуальные домовладения	51,659926	117,402765
84154	Забайкальский край, р-н. Шелопугинский, с. Глинянка, ул. Школьная, д. 21	Индивидуальные домовладения	51,659926	117,402765
84155	Забайкальский край, р-н. Шелопугинский, с. Глинянка, ул. Школьная, д. 22	Индивидуальные домовладения	51,659926	117,402765
84156	Забайкальский край, г. Чита, пер. Овощной, д. 4	Индивидуальные домовладения	52,033973	113,499432
84157	Забайкальский край, р-н. Шелопугинский, с. Глинянка, ул. Школьная, д. 3	Индивидуальные домовладения	51,659926	117,402765

№ п/п	Адрес	Вид	Широта	Долгота
84158	Забайкальский край, р-н. Улётовский, с. Черемхово, ул. Советская, д. 31	Индивидуальные домовладения	51,459665	112,727555
84159	Забайкальский край, р-н. Шелопугинский, с. Глинянка, ул. Школьная, д. 5	Индивидуальные домовладения	51,659926	117,402765
84160	Забайкальский край, р-н. Шелопугинский, с. Глинянка, ул. Школьная, д. 6	Индивидуальные домовладения	51,659926	117,402765
84161	Забайкальский край, р-н. Шелопугинский, с. Малышево, ул. Молодежная, д. 26	Индивидуальные домовладения	51,537713	117,669268
84162	Забайкальский край, р-н. Шелопугинский, с. Малышево, ул. Молодежная, д. 28	Индивидуальные домовладения	51,537713	117,669268
84163	Забайкальский край, р-н. Шелопугинский, с. Малышево, ул. Молодежная, д. 30	Индивидуальные домовладения	51,537713	117,669268
84164	Забайкальский край, р-н. Шелопугинский, с. Малышево, ул. Молодежная, д. 32	Индивидуальные домовладения	51,537713	117,669268
84165	Забайкальский край, р-н. Шелопугинский, с. Малышево, ул. Молодежная, д. 36	Индивидуальные домовладения	51,537713	117,669268
84166	Забайкальский край, р-н. Шелопугинский, с. Малышево, ул. Молодежная, д. 38	Индивидуальные домовладения	51,537713	117,669268
84167	Забайкальский край, р-н. Шелопугинский, с. Малышево, ул. Молодежная, д. 40	Индивидуальные домовладения	51,537713	117,669268
84168	Забайкальский край, р-н. Шелопугинский, с. Малышево, ул. Молодежная, д. 43	Индивидуальные домовладения	51,537713	117,669268
84169	Забайкальский край, р-н. Шелопугинский, с. Малышево, ул. Молодежная, д. 45	Индивидуальные домовладения	51,537713	117,669268
84170	Забайкальский край, р-н. Шелопугинский, с. Малышево, ул. Молодежная, д. 47	Индивидуальные домовладения	51,537713	117,669268
84171	Забайкальский край, р-н. Шелопугинский, с. Малышево, ул. Молодежная, д. 53	Индивидуальные домовладения	51,537713	117,669268
84172	Забайкальский край, р-н. Шелопугинский, с. Малышево, ул. Молодежная, д. 55	Индивидуальные домовладения	51,537713	117,669268

№ п/п	Адрес	Вид	Широта	Долгота
84173	Забайкальский край, р-н. Шелопугинский, с. Малышево, ул. Молодежная, д. 57	Индивидуальные домовладения	51,537713	117,669268
84174	Забайкальский край, р-н. Шелопугинский, с. Малышево, ул. Набережная, д. 18	Индивидуальные домовладения	51,537713	117,669268
84175	Забайкальский край, р-н. Шелопугинский, с. Малышево, ул. Набережная, д. 22	Индивидуальные домовладения	51,537713	117,669268
84176	Забайкальский край, р-н. Шелопугинский, с. Малышево, ул. Набережная, д. 33	Индивидуальные домовладения	51,537713	117,669268
84177	Забайкальский край, р-н. Улётовский, с. Черемхово, ул. Советская, д. 51	Индивидуальные домовладения	51,459665	112,727555
84178	Забайкальский край, г. Чита, пер. Прямой, д. 15	Индивидуальные домовладения	52,036705	113,472555
84179	Забайкальский край, р-н. Шелопугинский, с. Малышево, ул. Набережная, д. 37	Индивидуальные домовладения	51,537713	117,669268
84180	Забайкальский край, р-н. Шелопугинский, с. Малышево, ул. Набережная, д. 41	Индивидуальные домовладения	51,537713	117,669268
84181	Забайкальский край, р-н. Шелопугинский, с. Малышево, ул. Набережная, д. 42	Индивидуальные домовладения	51,537713	117,669268
84182	Забайкальский край, р-н. Шелопугинский, с. Малышево, ул. Новая, д. 18	Индивидуальные домовладения	51,537713	117,669268
84183	Забайкальский край, р-н. Шелопугинский, с. Малышево, ул. Новая, д. 50	Индивидуальные домовладения	51,537713	117,669268
84184	Забайкальский край, р-н. Шелопугинский, с. Малышево, ул. Новая, д. 63	Индивидуальные домовладения	51,537713	117,669268
84185	Забайкальский край, р-н. Шелопугинский, с. Малышево, ул. Новая, д. 65	Индивидуальные домовладения	51,537713	117,669268
84186	Забайкальский край, р-н. Шелопугинский, с. Малышево, ул. Новая, д. 67	Индивидуальные домовладения	51,537713	117,669268
84187	Забайкальский край, р-н. Шелопугинский, с. Малышево, ул. Новая, д. 69	Индивидуальные домовладения	51,537713	117,669268
84188	Забайкальский край, р-н. Шелопугинский, с. Малышево, ул. Центральная, д. 1	Индивидуальные домовладения	51,537713	117,669268

№ п/п	Адрес	Вид	Широта	Долгота
84189	Забайкальский край, р-н. Шелопугинский, с. Малышево, ул. Центральная, д. 10	Индивидуальные домовладения	51,537713	117,669268
84190	Забайкальский край, р-н. Шелопугинский, с. Малышево, ул. Центральная, д. 11	Индивидуальные домовладения	51,537713	117,669268
84191	Забайкальский край, р-н. Шелопугинский, с. Малышево, ул. Центральная, д. 12	Индивидуальные домовладения	51,537713	117,669268
84192	Забайкальский край, р-н. Шелопугинский, с. Малышево, ул. Центральная, д. 14	Индивидуальные домовладения	51,537713	117,669268
84193	Забайкальский край, р-н. Шелопугинский, с. Малышево, ул. Центральная, д. 15	Индивидуальные домовладения	51,537713	117,669268
84194	Забайкальский край, р-н. Шелопугинский, с. Малышево, ул. Центральная, д. 16	Индивидуальные домовладения	51,537713	117,669268
84195	Забайкальский край, р-н. Шелопугинский, с. Малышево, ул. Центральная, д. 17	Индивидуальные домовладения	51,537713	117,669268
84196	Забайкальский край, р-н. Шелопугинский, с. Малышево, ул. Центральная, д. 21	Индивидуальные домовладения	51,537713	117,669268
84197	Забайкальский край, р-н. Шелопугинский, с. Малышево, ул. Центральная, д. 23	Индивидуальные домовладения	51,537713	117,669268
84198	Забайкальский край, р-н. Улётовский, с. Черемхово, ул. Советская, д. 7	Индивидуальные домовладения	51,459665	112,727555
84199	Забайкальский край, р-н. Шелопугинский, с. Малышево, ул. Центральная, д. 27	Индивидуальные домовладения	51,537713	117,669268
84200	Забайкальский край, р-н. Шелопугинский, с. Малышево, ул. Центральная, д. 3	Индивидуальные домовладения	51,537713	117,669268
84201	Забайкальский край, р-н. Шелопугинский, с. Малышево, ул. Центральная, д. 32	Индивидуальные домовладения	51,537713	117,669268
84202	Забайкальский край, р-н. Шелопугинский, с. Малышево, ул. Центральная, д. 4	Индивидуальные домовладения	51,537713	117,669268
84203	Забайкальский край, р-н. Шелопугинский, с. Малышево, ул. Центральная, д. 5	Индивидуальные домовладения	51,537713	117,669268

№ п/п	Адрес	Вид	Широта	Долгота
84204	Забайкальский край, р-н. Шелопугинский, с. Малышево, ул. Центральная, д. 6	Индивидуальные домовладения	51,537713	117,669268
84205	Забайкальский край, р-н. Шелопугинский, с. Малышево, ул. Центральная, д. 8	Индивидуальные домовладения	51,537713	117,669268
84206	Забайкальский край, р-н. Шелопугинский, с. Нижняя Шахтама, ул. Лесная, д. 1	Индивидуальные домовладения	51,386626	117,688824
84207	Забайкальский край, р-н. Шелопугинский, с. Нижняя Шахтама, ул. Лесная, д. 11	Индивидуальные домовладения	51,386626	117,688824
84208	Забайкальский край, р-н. Шелопугинский, с. Нижняя Шахтама, ул. Лесная, д. 12	Индивидуальные домовладения	51,386626	117,688824
84209	Забайкальский край, р-н. Шелопугинский, с. Нижняя Шахтама, ул. Лесная, д. 13	Индивидуальные домовладения	51,386626	117,688824
84210	Забайкальский край, р-н. Шелопугинский, с. Нижняя Шахтама, ул. Лесная, д. 15	Индивидуальные домовладения	51,386626	117,688824
84211	Забайкальский край, р-н. Шелопугинский, с. Нижняя Шахтама, ул. Лесная, д. 16	Индивидуальные домовладения	51,386626	117,688824
84212	Забайкальский край, р-н. Шелопугинский, с. Нижняя Шахтама, ул. Лесная, д. 2	Индивидуальные домовладения	51,386626	117,688824
84213	Забайкальский край, р-н. Шелопугинский, с. Нижняя Шахтама, ул. Лесная, д. 3	Индивидуальные домовладения	51,386626	117,688824
84214	Забайкальский край, р-н. Шелопугинский, с. Нижняя Шахтама, ул. Лесная, д. 4	Индивидуальные домовладения	51,386626	117,688824
84215	Забайкальский край, р-н. Шелопугинский, с. Нижняя Шахтама, ул. Лесная, д. 6	Индивидуальные домовладения	51,386626	117,688824
84216	Забайкальский край, р-н. Шелопугинский, с. Нижняя Шахтама, ул. Лесная, д. 7	Индивидуальные домовладения	51,386626	117,688824
84217	Забайкальский край, р-н. Шелопугинский, с. Нижняя Шахтама, ул. Лесная, д. 9	Индивидуальные домовладения	51,386626	117,688824
84218	Забайкальский край, р-н. Улётовский, с. Черемхово, ул. Советская, д. 8	Индивидуальные домовладения	51,459665	112,727555

№ п/п	Адрес	Вид	Широта	Долгота
84219	Забайкальский край, р-н. Шелопугинский, с. Нижняя Шахтама, ул. Октябрьская, д. 12	Индивидуальные домовладения	51,386626	117,688824
84220	Забайкальский край, р-н. Шелопугинский, с. Нижняя Шахтама, ул. Октябрьская, д. 6	Индивидуальные домовладения	51,386626	117,688824
84221	Забайкальский край, р-н. Шелопугинский, с. Нижняя Шахтама, ул. Октябрьская, д. 8	Индивидуальные домовладения	51,386626	117,688824
84222	Забайкальский край, р-н. Шелопугинский, с. Нижняя Шахтама, ул. Партизанская, д. 1	Индивидуальные домовладения	51,386626	117,688824
84223	Забайкальский край, р-н. Шелопугинский, с. Нижняя Шахтама, ул. Партизанская, д. 10	Индивидуальные домовладения	51,386626	117,688824
84224	Забайкальский край, р-н. Шелопугинский, с. Нижняя Шахтама, ул. Партизанская, д. 11	Индивидуальные домовладения	51,386626	117,688824
84225	Забайкальский край, р-н. Шелопугинский, с. Нижняя Шахтама, ул. Партизанская, д. 2	Индивидуальные домовладения	51,386626	117,688824
84226	Забайкальский край, р-н. Шелопугинский, с. Нижняя Шахтама, ул. Партизанская, д. 3	Индивидуальные домовладения	51,386626	117,688824
84227	Забайкальский край, р-н. Шелопугинский, с. Нижняя Шахтама, ул. Партизанская, д. 4	Индивидуальные домовладения	51,386626	117,688824
84228	Забайкальский край, р-н. Шелопугинский, с. Нижняя Шахтама, ул. Партизанская, д. 5	Индивидуальные домовладения	51,386626	117,688824
84229	Забайкальский край, р-н. Шелопугинский, с. Нижняя Шахтама, ул. Партизанская, д. 6	Индивидуальные домовладения	51,386626	117,688824
84230	Забайкальский край, р-н. Шелопугинский, с. Нижняя Шахтама, ул. Партизанская, д. 7	Индивидуальные домовладения	51,386626	117,688824
84231	Забайкальский край, р-н. Шелопугинский, с. Нижняя Шахтама, ул. Партизанская, д. 8	Индивидуальные домовладения	51,386626	117,688824
84232	Забайкальский край, р-н. Шелопугинский, с. Нижняя Шахтама, ул. Партизанская, д. 9	Индивидуальные домовладения	51,386626	117,688824
84233	Забайкальский край, р-н. Шелопугинский, с. Нижняя Шахтама, ул. Первомайская, д. 10	Индивидуальные домовладения	51,386626	117,688824

№ п/п	Адрес	Вид	Широта	Долгота
84234	Забайкальский край, р-н. Шелопугинский, с. Нижняя Шахтама, ул. Первомайская, д. 11	Индивидуальные домовладения	51,386626	117,688824
84235	Забайкальский край, р-н. Шелопугинский, с. Нижняя Шахтама, ул. Первомайская, д. 12	Индивидуальные домовладения	51,386626	117,688824
84236	Забайкальский край, р-н. Шелопугинский, с. Даякон, ул. Верхняя, д. 23	Индивидуальные домовладения	51,82577	117,546064
84237	Забайкальский край, р-н. Улётовский, с. Черемхово, ул. Советская, д. 9	Индивидуальные домовладения	51,459665	112,727555
84238	Забайкальский край, р-н. Шелопугинский, с. Нижняя Шахтама, ул. Первомайская, д. 14	Индивидуальные домовладения	51,386626	117,688824
84239	Забайкальский край, р-н. Шелопугинский, с. Нижняя Шахтама, ул. Первомайская, д. 16	Индивидуальные домовладения	51,386626	117,688824
84240	Забайкальский край, р-н. Шелопугинский, с. Нижняя Шахтама, ул. Первомайская, д. 17	Индивидуальные домовладения	51,386626	117,688824
84241	Забайкальский край, р-н. Шелопугинский, с. Нижняя Шахтама, ул. Первомайская, д. 19	Индивидуальные домовладения	51,386626	117,688824
84242	Забайкальский край, р-н. Шелопугинский, с. Нижняя Шахтама, ул. Первомайская, д. 2	Индивидуальные домовладения	51,386626	117,688824
84243	Забайкальский край, р-н. Шелопугинский, с. Нижняя Шахтама, ул. Первомайская, д. 20	Индивидуальные домовладения	51,386626	117,688824
84244	Забайкальский край, р-н. Шелопугинский, с. Нижняя Шахтама, ул. Первомайская, д. 21	Индивидуальные домовладения	51,386626	117,688824
84245	Забайкальский край, р-н. Шелопугинский, с. Нижняя Шахтама, ул. Первомайская, д. 22	Индивидуальные домовладения	51,386626	117,688824
84246	Забайкальский край, р-н. Шелопугинский, с. Нижняя Шахтама, ул. Первомайская, д. 24	Индивидуальные домовладения	51,386626	117,688824
84247	Забайкальский край, р-н. Шелопугинский, с. Нижняя Шахтама, ул. Первомайская, д. 25	Индивидуальные домовладения	51,386626	117,688824
84248	Забайкальский край, р-н. Шелопугинский, с. Нижняя Шахтама, ул. Первомайская, д. 26	Индивидуальные домовладения	51,386626	117,688824

№ п/п	Адрес	Вид	Широта	Долгота
84249	Забайкальский край, р-н. Шелопугинский, с. Нижняя Шахтама, ул. Первомайская, д. 27	Индивидуальные домовладения	51,386626	117,688824
84250	Забайкальский край, р-н. Шелопугинский, с. Нижняя Шахтама, ул. Первомайская, д. 28	Индивидуальные домовладения	51,386626	117,688824
84251	Забайкальский край, р-н. Шелопугинский, с. Нижняя Шахтама, ул. Первомайская, д. 29	Индивидуальные домовладения	51,386626	117,688824
84252	Забайкальский край, р-н. Шелопугинский, с. Нижняя Шахтама, ул. Первомайская, д. 32	Индивидуальные домовладения	51,386626	117,688824
84253	Забайкальский край, р-н. Шелопугинский, с. Нижняя Шахтама, ул. Первомайская, д. 35	Индивидуальные домовладения	51,386626	117,688824
84254	Забайкальский край, р-н. Шелопугинский, с. Нижняя Шахтама, ул. Первомайская, д. 36	Индивидуальные домовладения	51,386626	117,688824
84255	Забайкальский край, р-н. Шелопугинский, с. Даякон, ул. Верхняя, д. 25	Индивидуальные домовладения	51,82577	117,546064
84256	Забайкальский край, р-н. Улётовский, с. Черемхово, ул. Чехова, д. 10	Индивидуальные домовладения	51,459665	112,727555
84257	Забайкальский край, р-н. Улётовский, с. Черемхово, ул. Чехова, д. 12	Индивидуальные домовладения	51,459665	112,727555
84258	Забайкальский край, р-н. Шелопугинский, с. Нижняя Шахтама, ул. Первомайская, д. 39	Индивидуальные домовладения	51,386626	117,688824
84259	Забайкальский край, р-н. Шелопугинский, с. Нижняя Шахтама, ул. Первомайская, д. 4	Индивидуальные домовладения	51,386626	117,688824
84260	Забайкальский край, р-н. Шелопугинский, с. Нижняя Шахтама, ул. Первомайская, д. 42	Индивидуальные домовладения	51,386626	117,688824
84261	Забайкальский край, р-н. Шелопугинский, с. Нижняя Шахтама, ул. Первомайская, д. 46	Индивидуальные домовладения	51,386626	117,688824
84262	Забайкальский край, р-н. Шелопугинский, с. Нижняя Шахтама, ул. Первомайская, д. 48	Индивидуальные домовладения	51,386626	117,688824
84263	Забайкальский край, р-н. Шелопугинский, с. Нижняя Шахтама, ул. Первомайская, д. 5	Индивидуальные домовладения	51,386626	117,688824

№ п/п	Адрес	Вид	Широта	Долгота
84264	Забайкальский край, р-н. Шелопугинский, с. Нижняя Шахтама, ул. Первомайская, д. 7	Индивидуальные домовладения	51,386626	117,688824
84265	Забайкальский край, р-н. Шелопугинский, с. Нижняя Шахтама, ул. Первомайская, д. 9	Индивидуальные домовладения	51,386626	117,688824
84266	Забайкальский край, р-н. Шелопугинский, с. Нижняя Шахтама, ул. Почтовая, д. 1	Индивидуальные домовладения	51,386626	117,688824
84267	Забайкальский край, р-н. Шелопугинский, с. Нижняя Шахтама, ул. Почтовая, д. 2	Индивидуальные домовладения	51,386626	117,688824
84268	Забайкальский край, р-н. Шелопугинский, с. Нижняя Шахтама, ул. Почтовая, д. 2а	Индивидуальные домовладения	51,386626	117,688824
84269	Забайкальский край, р-н. Шелопугинский, с. Нижняя Шахтама, ул. Почтовая, д. 3	Индивидуальные домовладения	51,386626	117,688824
84270	Забайкальский край, р-н. Шелопугинский, с. Нижняя Шахтама, ул. Почтовая, д. 5	Индивидуальные домовладения	51,386626	117,688824
84271	Забайкальский край, р-н. Шелопугинский, с. Нижняя Шахтама, ул. Почтовая, д. 7	Индивидуальные домовладения	51,386626	117,688824
84272	Забайкальский край, р-н. Шелопугинский, с. Нижняя Шахтама, ул. Почтовая, д. 9	Индивидуальные домовладения	51,386626	117,688824
84273	Забайкальский край, р-н. Шелопугинский, с. Ундинские Кавыкучи, ул. Трактовая, д. 1	Индивидуальные домовладения	51,444124	117,69611
84274	Забайкальский край, р-н. Шелопугинский, с. Ундинские Кавыкучи, ул. Трактовая, д. 11	Индивидуальные домовладения	51,444124	117,69611
84275	Забайкальский край, р-н. Шелопугинский, с. Ундинские Кавыкучи, ул. Трактовая, д. 13	Индивидуальные домовладения	51,444124	117,69611
84276	Забайкальский край, р-н. Улётовский, с. Черемхово, ул. Чехова, д. 14	Индивидуальные домовладения	51,459665	112,727555
84277	Забайкальский край, р-н. Улётовский, с. Черемхово, ул. Чехова, д. 16	Индивидуальные домовладения	51,459665	112,727555
84278	Забайкальский край, г. Чита, пер. Прямой, д. 2в	Индивидуальные домовладения	52,035004	113,471375
84279	Забайкальский край, р-н. Шелопугинский, с. Ундинские Кавыкучи, ул. Трактовая, д. 16	Индивидуальные домовладения	51,444124	117,69611

№ п/п	Адрес	Вид	Широта	Долгота
84280	Забайкальский край, р-н. Шелопугинский, с. Ундинские Кавыкучи, ул. Трактовая, д. 17	Индивидуальные домовладения	51,444124	117,69611
84281	Забайкальский край, р-н. Шелопугинский, с. Ундинские Кавыкучи, ул. Трактовая, д. 18	Индивидуальные домовладения	51,444124	117,69611
84282	Забайкальский край, р-н. Шелопугинский, с. Ундинские Кавыкучи, ул. Трактовая, д. 2	Индивидуальные домовладения	51,444124	117,69611
84283	Забайкальский край, р-н. Шелопугинский, с. Ундинские Кавыкучи, ул. Трактовая, д. 20	Индивидуальные домовладения	51,444124	117,69611
84284	Забайкальский край, р-н. Шелопугинский, с. Ундинские Кавыкучи, ул. Трактовая, д. 21	Индивидуальные домовладения	51,444124	117,69611
84285	Забайкальский край, р-н. Шелопугинский, с. Ундинские Кавыкучи, ул. Трактовая, д. 22	Индивидуальные домовладения	51,444124	117,69611
84286	Забайкальский край, р-н. Шелопугинский, с. Ундинские Кавыкучи, ул. Трактовая, д. 23	Индивидуальные домовладения	51,444124	117,69611
84287	Забайкальский край, р-н. Шелопугинский, с. Ундинские Кавыкучи, ул. Трактовая, д. 24	Индивидуальные домовладения	51,444124	117,69611
84288	Забайкальский край, р-н. Шелопугинский, с. Ундинские Кавыкучи, ул. Трактовая, д. 25	Индивидуальные домовладения	51,444124	117,69611
84289	Забайкальский край, р-н. Шелопугинский, с. Ундинские Кавыкучи, ул. Трактовая, д. 26	Индивидуальные домовладения	51,444124	117,69611
84290	Забайкальский край, р-н. Шелопугинский, с. Ундинские Кавыкучи, ул. Трактовая, д. 32	Индивидуальные домовладения	51,444124	117,69611
84291	Забайкальский край, р-н. Шелопугинский, с. Ундинские Кавыкучи, ул. Трактовая, д. 4	Индивидуальные домовладения	51,444124	117,69611
84292	Забайкальский край, р-н. Шелопугинский, с. Ундинские Кавыкучи, ул. Трактовая, д. 5	Индивидуальные домовладения	51,444124	117,69611
84293	Забайкальский край, р-н. Шелопугинский, с. Ундинские Кавыкучи, ул. Трактовая, д. 6	Индивидуальные домовладения	51,444124	117,69611
84294	Забайкальский край, р-н. Шелопугинский, с. Ундинские Кавыкучи, ул. Трактовая, д. 7	Индивидуальные домовладения	51,444124	117,69611

№ п/п	Адрес	Вид	Широта	Долгота
84295	Забайкальский край, р-н. Шелопугинский, с. Ундинские Кавыкучи, ул. Трактовая, д. 9	Индивидуальные домовладения	51,444124	117,69611
84296	Забайкальский край, р-н. Улётовский, с. Черемхово, ул. Чехова, д. 18	Индивидуальные домовладения	51,459665	112,727555
84297	Забайкальский край, р-н. Шелопугинский, с. Вершино-Шахтаминский, ул. Восточная, д. 7	МКД	51,29251	117,902399
84298	Забайкальский край, р-н. Шелопугинский, с. Вершино-Шахтаминский, ул. Геологическая, д. 1	Индивидуальные домовладения	51,29251	117,902399
84299	Забайкальский край, р-н. Улётовский, с. Черемхово, ул. Чехова, д. 2	Индивидуальные домовладения	51,459665	112,727555
84300	Забайкальский край, р-н. Шелопугинский, с. Вершино-Шахтаминский, ул. Геологическая, д. 3	Индивидуальные домовладения	51,29251	117,902399
84301	Забайкальский край, р-н. Шелопугинский, с. Вершино-Шахтаминский, ул. Геологическая, д. 4	Индивидуальные домовладения	51,29251	117,902399
84302	Забайкальский край, р-н. Шелопугинский, с. Вершино-Шахтаминский, ул. Геологическая, д. 5	Индивидуальные домовладения	51,29251	117,902399
84303	Забайкальский край, р-н. Шелопугинский, с. Вершино-Шахтаминский, ул. Геологическая, д. 6	Индивидуальные домовладения	51,29251	117,902399
84304	Забайкальский край, р-н. Шелопугинский, с. Вершино-Шахтаминский, ул. Геологическая, д. 6а	Индивидуальные домовладения	51,29251	117,902399
84305	Забайкальский край, р-н. Шелопугинский, с. Вершино-Шахтаминский, ул. Геологическая, д. 7	Индивидуальные домовладения	51,29251	117,902399

№ п/п	Адрес	Вид	Широта	Долгота
84306	Забайкальский край, р-н. Шелопугинский, с. Вершино-Шахтаминский, ул. Геологическая, д. 8	Индивидуальные домовладения	51,29251	117,902399
84307	Забайкальский край, р-н. Шелопугинский, с. Вершино-Шахтаминский, ул. Геологическая, д. 9	Индивидуальные домовладения	51,29251	117,902399
84308	Забайкальский край, р-н. Шелопугинский, с. Вершино-Шахтаминский, ул. Горная, д. 1	Индивидуальные домовладения	51,29251	117,902399
84309	Забайкальский край, р-н. Шелопугинский, с. Вершино-Шахтаминский, ул. Горная, д. 2	Индивидуальные домовладения	51,29251	117,902399
84310	Забайкальский край, р-н. Шелопугинский, с. Вершино-Шахтаминский, ул. Горная, д. 3	Индивидуальные домовладения	51,29251	117,902399
84311	Забайкальский край, р-н. Шелопугинский, с. Вершино-Шахтаминский, ул. Горная, д. 4	Индивидуальные домовладения	51,29251	117,902399
84312	Забайкальский край, р-н. Шелопугинский, с. Вершино-Шахтаминский, ул. Горная, д. 5	Индивидуальные домовладения	51,29251	117,902399
84313	Забайкальский край, р-н. Шелопугинский, с. Вершино-Шахтаминский, ул. Горная, д. 6	Индивидуальные домовладения	51,29251	117,902399
84314	Забайкальский край, р-н. Шелопугинский, с. Вершино-Шахтаминский, ул. Забольничная, д. 10	Индивидуальные домовладения	51,29251	117,902399
84315	Забайкальский край, р-н. Улётовский, с. Черемхово, ул. Чехова, д. 4	Индивидуальные домовладения	51,459665	112,727555
84316	Забайкальский край, р-н. Улётовский, с. Черемхово, ул. Чехова, д. 4а	Индивидуальные домовладения	51,459665	112,727555
84317	Забайкальский край, р-н. Шелопугинский, с. Вершино-Шахтаминский, ул. Забольничная, д. 13	Индивидуальные домовладения	51,29251	117,902399
84318	Забайкальский край, р-н. Шелопугинский, с. Вершино-Шахтаминский, ул. Забольничная, д. 16	Индивидуальные домовладения	51,29251	117,902399

№ п/п	Адрес	Вид	Широта	Долгота
84319	Забайкальский край, р-н. Шелопугинский, с. Вершино-Шахтаминский, ул. Забольничная, д. 19	Индивидуальные домовладения	51,29251	117,902399
84320	Забайкальский край, р-н. Шелопугинский, с. Вершино-Шахтаминский, ул. Забольничная, д. 1а	Индивидуальные домовладения	51,29251	117,902399
84321	Забайкальский край, р-н. Шелопугинский, с. Вершино-Шахтаминский, ул. Забольничная, д. 2	Индивидуальные домовладения	51,29251	117,902399
84322	Забайкальский край, р-н. Шелопугинский, с. Вершино-Шахтаминский, ул. Забольничная, д. 20	Индивидуальные домовладения	51,29251	117,902399
84323	Забайкальский край, р-н. Шелопугинский, с. Вершино-Шахтаминский, ул. Забольничная, д. 21	Индивидуальные домовладения	51,29251	117,902399
84324	Забайкальский край, р-н. Шелопугинский, с. Вершино-Шахтаминский, ул. Забольничная, д. 24	Индивидуальные домовладения	51,29251	117,902399
84325	Забайкальский край, р-н. Шелопугинский, с. Вершино-Шахтаминский, ул. Забольничная, д. 3	Индивидуальные домовладения	51,29251	117,902399
84326	Забайкальский край, р-н. Шелопугинский, с. Вершино-Шахтаминский, ул. Забольничная, д. 6	Индивидуальные домовладения	51,29251	117,902399
84327	Забайкальский край, р-н. Шелопугинский, с. Вершино-Шахтаминский, ул. Забольничная, д. 7	Индивидуальные домовладения	51,29251	117,902399
84328	Забайкальский край, р-н. Шелопугинский, с. Вершино-Шахтаминский, ул. Забольничная, д. 9	Индивидуальные домовладения	51,29251	117,902399

№ п/п	Адрес	Вид	Широта	Долгота
84329	Забайкальский край, р-н. Шелопугинский, с. Вершино-Шахтаминский, ул. Западная, д. 1	Индивидуальные домовладения	51,295867	117,886032
84330	Забайкальский край, р-н. Шелопугинский, с. Вершино-Шахтаминский, ул. Западная, д. 10	Индивидуальные домовладения	51,295867	117,886032
84331	Забайкальский край, р-н. Шелопугинский, с. Вершино-Шахтаминский, ул. Западная, д. 11	Индивидуальные домовладения	51,295867	117,886032
84332	Забайкальский край, р-н. Шелопугинский, с. Вершино-Шахтаминский, ул. Западная, д. 13	Индивидуальные домовладения	51,295867	117,886032
84333	Забайкальский край, р-н. Шелопугинский, с. Даякон, ул. Верхняя, д. 26	Индивидуальные домовладения	51,82577	117,546064
84334	Забайкальский край, р-н. Улётовский, с. Черемхово, ул. Чехова, д. 6	Индивидуальные домовладения	51,459665	112,727555
84335	Забайкальский край, г. Чита, пер. Романовский, д. 15	МКД	52,083588	113,452549
84336	Забайкальский край, г. Чита, пер. Романовский, д. 25	Индивидуальные домовладения	52,083588	113,452549
84337	Забайкальский край, р-н. Шелопугинский, с. Вершино-Шахтаминский, ул. Западная, д. 4	Индивидуальные домовладения	51,295867	117,886032
84338	Забайкальский край, р-н. Шелопугинский, с. Вершино-Шахтаминский, ул. Западная, д. 5	Индивидуальные домовладения	51,295867	117,886032
84339	Забайкальский край, р-н. Шелопугинский, с. Вершино-Шахтаминский, ул. Западная, д. 6	Индивидуальные домовладения	51,295867	117,886032
84340	Забайкальский край, р-н. Шелопугинский, с. Вершино-Шахтаминский, ул. Западная, д. 7	Индивидуальные домовладения	51,295867	117,886032
84341	Забайкальский край, р-н. Шелопугинский, с. Вершино-Шахтаминский, ул. Западная, д. 8	Индивидуальные домовладения	51,295867	117,886032
84342	Забайкальский край, р-н. Шелопугинский, с. Вершино-Шахтаминский, ул. Заречная, д. 1	Индивидуальные домовладения	51,29251	117,902399
84343	Забайкальский край, р-н. Шелопугинский, с. Вершино-Шахтаминский, ул. Заречная, д. 11	Индивидуальные домовладения	51,29251	117,902399

№ п/п	Адрес	Вид	Широта	Долгота
84344	Забайкальский край, р-н. Шелопугинский, с. Вершино-Шахтаминский, ул. Заречная, д. 12	Индивидуальные домовладения	51,29251	117,902399
84345	Забайкальский край, р-н. Шелопугинский, с. Вершино-Шахтаминский, ул. Заречная, д. 13	Индивидуальные домовладения	51,29251	117,902399
84346	Забайкальский край, р-н. Шелопугинский, с. Вершино-Шахтаминский, ул. Заречная, д. 14	Индивидуальные домовладения	51,29251	117,902399
84347	Забайкальский край, р-н. Шелопугинский, с. Вершино-Шахтаминский, ул. Заречная, д. 15	Индивидуальные домовладения	51,29251	117,902399
84348	Забайкальский край, р-н. Шелопугинский, с. Вершино-Шахтаминский, ул. Заречная, д. 2	Индивидуальные домовладения	51,29251	117,902399
84349	Забайкальский край, р-н. Шелопугинский, с. Вершино-Шахтаминский, ул. Заречная, д. 2а	Индивидуальные домовладения	51,29251	117,902399
84350	Забайкальский край, р-н. Шелопугинский, с. Вершино-Шахтаминский, ул. Заречная, д. 3а	Индивидуальные домовладения	51,29251	117,902399
84351	Забайкальский край, р-н. Шелопугинский, с. Вершино-Шахтаминский, ул. Лесная, д. 13	Индивидуальные домовладения	51,29251	117,902399
84352	Забайкальский край, р-н. Шелопугинский, с. Вершино-Шахтаминский, ул. Лесная, д. 15	Индивидуальные домовладения	51,29251	117,902399
84353	Забайкальский край, р-н. Шелопугинский, с. Вершино-Шахтаминский, ул. Лесная, д. 17	Индивидуальные домовладения	51,29251	117,902399
84354	Забайкальский край, р-н. Шелопугинский, с. Вершино-Шахтаминский, ул. Лесная, д. 5	Индивидуальные домовладения	51,29251	117,902399
84355	Забайкальский край, р-н. Улётовский, с. Черемхово, ул. Чехова, д. 8	Индивидуальные домовладения	51,459665	112,727555
84356	Забайкальский край, р-н. Шелопугинский, с. Вершино-Шахтаминский, ул. Лесная, д. 6	Индивидуальные домовладения	51,29251	117,902399
84357	Забайкальский край, р-н. Шелопугинский, с. Вершино-Шахтаминский, ул. Лесная, д. 7	Индивидуальные домовладения	51,29251	117,902399
84358	Забайкальский край, р-н. Шелопугинский, с. Вершино-Шахтаминский, ул. Лесная, д. 8	Индивидуальные домовладения	51,29251	117,902399

№ п/п	Адрес	Вид	Широта	Долгота
84359	Забайкальский край, р-н. Шелопугинский, с. Вершино-Шахтаминский, ул. Лесная, д. 9	Индивидуальные домовладения	51,29251	117,902399
84360	Забайкальский край, р-н. Шелопугинский, с. Вершино-Шахтаминский, ул. Набережная, д. 1	Индивидуальные домовладения	51,29251	117,902399
84361	Забайкальский край, р-н. Шелопугинский, с. Вершино-Шахтаминский, ул. Набережная, д. 14	Индивидуальные домовладения	51,29251	117,902399
84362	Забайкальский край, р-н. Шелопугинский, с. Вершино-Шахтаминский, ул. Набережная, д. 16	Индивидуальные домовладения	51,29251	117,902399
84363	Забайкальский край, р-н. Шелопугинский, с. Вершино-Шахтаминский, ул. Набережная, д. 18	Индивидуальные домовладения	51,29251	117,902399
84364	Забайкальский край, р-н. Шелопугинский, с. Вершино-Шахтаминский, ул. Набережная, д. 20	Индивидуальные домовладения	51,29251	117,902399
84365	Забайкальский край, р-н. Шелопугинский, с. Вершино-Шахтаминский, ул. Набережная, д. 22	Индивидуальные домовладения	51,29251	117,902399
84366	Забайкальский край, р-н. Шелопугинский, с. Вершино-Шахтаминский, ул. Набережная, д. 24	Индивидуальные домовладения	51,29251	117,902399
84367	Забайкальский край, р-н. Шелопугинский, с. Вершино-Шахтаминский, ул. Набережная, д. 4	Индивидуальные домовладения	51,29251	117,902399
84368	Забайкальский край, р-н. Шелопугинский, с. Вершино-Шахтаминский, ул. Набережная, д. 6	Индивидуальные домовладения	51,29251	117,902399
84369	Забайкальский край, р-н. Шелопугинский, с. Вершино-Шахтаминский, ул. Набережная, д. 8	Индивидуальные домовладения	51,29251	117,902399
84370	Забайкальский край, р-н. Шелопугинский, с. Вершино-Шахтаминский, ул. Новая, д. 1	Индивидуальные домовладения	51,29251	117,902399
84371	Забайкальский край, р-н. Шелопугинский, с. Вершино-Шахтаминский, ул. Новая, д. 10	Индивидуальные домовладения	51,29251	117,902399
84372	Забайкальский край, р-н. Шелопугинский, с. Вершино-Шахтаминский, ул. Новая, д. 12	Индивидуальные домовладения	51,29251	117,902399
84373	Забайкальский край, р-н. Тунгокоченский, с. Верх-Усугли, пер. Школьный, д. 1	Индивидуальные домовладения	52,692901	115,182785

№ п/п	Адрес	Вид	Широта	Долгота
84374	Забайкальский край, р-н. Шелопугинский, с. Вершино-Шахтаминский, ул. Новая, д. 18	Индивидуальные домовладения	51,29251	117,902399
84375	Забайкальский край, р-н. Шелопугинский, с. Вершино-Шахтаминский, ул. Новая, д. 20	Индивидуальные домовладения	51,29251	117,902399
84376	Забайкальский край, р-н. Шелопугинский, с. Вершино-Шахтаминский, ул. Новая, д. 23	Индивидуальные домовладения	51,29251	117,902399
84377	Забайкальский край, р-н. Шелопугинский, с. Вершино-Шахтаминский, ул. Новая, д. 24	Индивидуальные домовладения	51,29251	117,902399
84378	Забайкальский край, р-н. Шелопугинский, с. Вершино-Шахтаминский, ул. Новая, д. 25	Индивидуальные домовладения	51,29251	117,902399
84379	Забайкальский край, р-н. Шелопугинский, с. Вершино-Шахтаминский, ул. Новая, д. 26	Индивидуальные домовладения	51,29251	117,902399
84380	Забайкальский край, р-н. Шелопугинский, с. Вершино-Шахтаминский, ул. Новая, д. 27	Индивидуальные домовладения	51,29251	117,902399
84381	Забайкальский край, р-н. Шелопугинский, с. Вершино-Шахтаминский, ул. Новая, д. 28	Индивидуальные домовладения	51,29251	117,902399
84382	Забайкальский край, р-н. Шелопугинский, с. Вершино-Шахтаминский, ул. Новая, д. 3	Индивидуальные домовладения	51,29251	117,902399
84383	Забайкальский край, р-н. Шелопугинский, с. Вершино-Шахтаминский, ул. Новая, д. 32	Индивидуальные домовладения	51,29251	117,902399
84384	Забайкальский край, р-н. Шелопугинский, с. Вершино-Шахтаминский, ул. Новая, д. 4	Индивидуальные домовладения	51,29251	117,902399
84385	Забайкальский край, р-н. Шелопугинский, с. Вершино-Шахтаминский, ул. Новая, д. 5	Индивидуальные домовладения	51,29251	117,902399
84386	Забайкальский край, р-н. Шелопугинский, с. Вершино-Шахтаминский, ул. Новая, д. 6	Индивидуальные домовладения	51,29251	117,902399
84387	Забайкальский край, р-н. Шелопугинский, с. Вершино-Шахтаминский, ул. Новая, д. 8	Индивидуальные домовладения	51,29251	117,902399
84388	Забайкальский край, р-н. Шелопугинский, с. Вершино-Шахтаминский, ул. Октябрьская, д. 11	Индивидуальные домовладения	51,29251	117,902399

№ п/п	Адрес	Вид	Широта	Долгота
84389	Забайкальский край, р-н. Шелопугинский, с. Вершино-Шахтаминский, ул. Октябрьская, д. 12	Индивидуальные домовладения	51,29251	117,902399
84390	Забайкальский край, р-н. Шелопугинский, с. Вершино-Шахтаминский, ул. Октябрьская, д. 13	Индивидуальные домовладения	51,29251	117,902399
84391	Забайкальский край, р-н. Шелопугинский, с. Шивия, ул. Бутина, д. 10	Индивидуальные домовладения	51,888832	117,42693
84392	Забайкальский край, р-н. Тунгокоченский, с. Верх-Усугли, пер. Школьный, д. 1а	Индивидуальные домовладения	52,692901	115,182785
84393	Забайкальский край, р-н. Каларский, с. Чапо-Олого, ул. Набережная, д. 13	Индивидуальные домовладения	57,073467	118,822849
84394	Забайкальский край, р-н. Шелопугинский, с. Вершино-Шахтаминский, ул. Октябрьская, д. 16	Индивидуальные домовладения	51,29251	117,902399
84395	Забайкальский край, р-н. Шелопугинский, с. Вершино-Шахтаминский, ул. Октябрьская, д. 19	Индивидуальные домовладения	51,29251	117,902399
84396	Забайкальский край, р-н. Шелопугинский, с. Вершино-Шахтаминский, ул. Октябрьская, д. 2	Индивидуальные домовладения	51,29251	117,902399
84397	Забайкальский край, р-н. Шелопугинский, с. Вершино-Шахтаминский, ул. Октябрьская, д. 21	Индивидуальные домовладения	51,29251	117,902399
84398	Забайкальский край, р-н. Шелопугинский, с. Вершино-Шахтаминский, ул. Октябрьская, д. 22	Индивидуальные домовладения	51,29251	117,902399
84399	Забайкальский край, р-н. Шелопугинский, с. Вершино-Шахтаминский, ул. Октябрьская, д. 23	Индивидуальные домовладения	51,29251	117,902399

№ п/п	Адрес	Вид	Широта	Долгота
84400	Забайкальский край, р-н. Шелопугинский, с. Вершино-Шахтаминский, ул. Октябрьская, д. 24	Индивидуальные домовладения	51,29251	117,902399
84401	Забайкальский край, р-н. Шелопугинский, с. Вершино-Шахтаминский, ул. Октябрьская, д. 25	Индивидуальные домовладения	51,29251	117,902399
84402	Забайкальский край, р-н. Шелопугинский, с. Вершино-Шахтаминский, ул. Октябрьская, д. 26	Индивидуальные домовладения	51,29251	117,902399
84403	Забайкальский край, р-н. Шелопугинский, с. Вершино-Шахтаминский, ул. Октябрьская, д. 27	Индивидуальные домовладения	51,29251	117,902399
84404	Забайкальский край, р-н. Шелопугинский, с. Вершино-Шахтаминский, ул. Октябрьская, д. 28	Индивидуальные домовладения	51,29251	117,902399
84405	Забайкальский край, р-н. Шелопугинский, с. Вершино-Шахтаминский, ул. Октябрьская, д. 29	Индивидуальные домовладения	51,29251	117,902399
84406	Забайкальский край, р-н. Шелопугинский, с. Вершино-Шахтаминский, ул. Октябрьская, д. 3	Индивидуальные домовладения	51,29251	117,902399
84407	Забайкальский край, р-н. Шелопугинский, с. Вершино-Шахтаминский, ул. Октябрьская, д. 31	Индивидуальные домовладения	51,29251	117,902399
84408	Забайкальский край, р-н. Шелопугинский, с. Вершино-Шахтаминский, ул. Октябрьская, д. 33	Индивидуальные домовладения	51,29251	117,902399
84409	Забайкальский край, р-н. Шелопугинский, с. Вершино-Шахтаминский, ул. Октябрьская, д. 4	Индивидуальные домовладения	51,29251	117,902399
84410	Забайкальский край, р-н. Шелопугинский, с. Шивия, ул. Бутина, д. 12	Индивидуальные домовладения	51,888832	117,42693

№ п/п	Адрес	Вид	Широта	Долгота
84411	Забайкальский край, р-н. Тунгокоченский, с. Верх-Усугли, пер. Школьный, д. 3	Индивидуальные домовладения	52,692901	115,182785
84412	Забайкальский край, р-н. Тунгокоченский, с. Верх-Усугли, пер. Школьный, д. 4	Индивидуальные домовладения	52,692901	115,182785
84413	Забайкальский край, г. Чита, пер. Романовский, д. 7	Индивидуальные домовладения	52,083588	113,452549
84414	Забайкальский край, р-н. Шелопугинский, с. Вершино-Шахтаминский, ул. Октябрьская, д. 7	Индивидуальные домовладения	51,29251	117,902399
84415	Забайкальский край, р-н. Шелопугинский, с. Вершино-Шахтаминский, ул. Октябрьская, д. 9	Индивидуальные домовладения	51,29251	117,902399
84416	Забайкальский край, р-н. Шелопугинский, с. Вершино-Шахтаминский, ул. Партизанская, д. 10	Индивидуальные домовладения	51,29251	117,902399
84417	Забайкальский край, р-н. Шелопугинский, с. Вершино-Шахтаминский, ул. Партизанская, д. 11	Индивидуальные домовладения	51,29251	117,902399
84418	Забайкальский край, р-н. Шелопугинский, с. Вершино-Шахтаминский, ул. Партизанская, д. 12	Индивидуальные домовладения	51,29251	117,902399
84419	Забайкальский край, р-н. Шелопугинский, с. Вершино-Шахтаминский, ул. Партизанская, д. 13	Индивидуальные домовладения	51,29251	117,902399
84420	Забайкальский край, р-н. Шелопугинский, с. Вершино-Шахтаминский, ул. Партизанская, д. 14	Индивидуальные домовладения	51,29251	117,902399
84421	Забайкальский край, р-н. Шелопугинский, с. Вершино-Шахтаминский, ул. Партизанская, д. 15	Индивидуальные домовладения	51,29251	117,902399
84422	Забайкальский край, р-н. Шелопугинский, с. Вершино-Шахтаминский, ул. Партизанская, д. 17	Индивидуальные домовладения	51,29251	117,902399

№ п/п	Адрес	Вид	Широта	Долгота
84423	Забайкальский край, р-н. Шелопугинский, с. Вершино-Шахтаминский, ул. Партизанская, д. 2	Индивидуальные домовладения	51,29251	117,902399
84424	Забайкальский край, р-н. Шелопугинский, с. Вершино-Шахтаминский, ул. Партизанская, д. 3	Индивидуальные домовладения	51,29251	117,902399
84425	Забайкальский край, р-н. Шелопугинский, с. Вершино-Шахтаминский, ул. Партизанская, д. 4	Индивидуальные домовладения	51,29251	117,902399
84426	Забайкальский край, р-н. Шелопугинский, с. Вершино-Шахтаминский, ул. Партизанская, д. 5	Индивидуальные домовладения	51,29251	117,902399
84427	Забайкальский край, р-н. Шелопугинский, с. Вершино-Шахтаминский, ул. Партизанская, д. 6	Индивидуальные домовладения	51,29251	117,902399
84428	Забайкальский край, р-н. Шелопугинский, с. Вершино-Шахтаминский, ул. Партизанская, д. 6а	Индивидуальные домовладения	51,29251	117,902399
84429	Забайкальский край, р-н. Шелопугинский, с. Вершино-Шахтаминский, ул. Партизанская, д. 7	Индивидуальные домовладения	51,29251	117,902399
84430	Забайкальский край, г. Чита, пер. Тунгирский, д. 18а	Индивидуальные домовладения	52,065416	113,454193
84431	Забайкальский край, р-н. Тунгокоченский, с. Верх-Усугли, пер. Школьный, д. 6	Индивидуальные домовладения	52,692901	115,182785
84432	Забайкальский край, р-н. Шелопугинский, с. Вершино-Шахтаминский, ул. Первомайская, д. 10	Индивидуальные домовладения	51,29251	117,902399
84433	Забайкальский край, р-н. Шелопугинский, с. Вершино-Шахтаминский, ул. Первомайская, д. 11	Индивидуальные домовладения	51,29251	117,902399

№ п/п	Адрес	Вид	Широта	Долгота
84434	Забайкальский край, р-н. Шелопугинский, с. Вершино-Шахтаминский, ул. Первомайская, д. 12	Индивидуальные домовладения	51,29251	117,902399
84435	Забайкальский край, р-н. Шелопугинский, с. Вершино-Шахтаминский, ул. Первомайская, д. 14	Индивидуальные домовладения	51,29251	117,902399
84436	Забайкальский край, р-н. Шелопугинский, с. Вершино-Шахтаминский, ул. Первомайская, д. 2	Индивидуальные домовладения	51,29251	117,902399
84437	Забайкальский край, р-н. Шелопугинский, с. Вершино-Шахтаминский, ул. Первомайская, д. 4	Индивидуальные домовладения	51,29251	117,902399
84438	Забайкальский край, р-н. Шелопугинский, с. Вершино-Шахтаминский, ул. Первомайская, д. 5	Индивидуальные домовладения	51,29251	117,902399
84439	Забайкальский край, р-н. Шелопугинский, с. Вершино-Шахтаминский, ул. Первомайская, д. 6	Индивидуальные домовладения	51,29251	117,902399
84440	Забайкальский край, р-н. Шелопугинский, с. Вершино-Шахтаминский, ул. Первомайская, д. 7	Индивидуальные домовладения	51,29251	117,902399
84441	Забайкальский край, р-н. Шелопугинский, с. Вершино-Шахтаминский, ул. Первомайская, д. 8	Индивидуальные домовладения	51,29251	117,902399
84442	Забайкальский край, р-н. Шелопугинский, с. Вершино-Шахтаминский, ул. Первомайская, д. 9	Индивидуальные домовладения	51,29251	117,902399
84443	Забайкальский край, р-н. Шелопугинский, с. Вершино-Шахтаминский, ул. Промышленная, д. 1	Индивидуальные домовладения	51,29251	117,902399

№ п/п	Адрес	Вид	Широта	Долгота
84444	Забайкальский край, р-н. Шелопугинский, с. Вершино-Шахтаминский, ул. Профсоюзная, д. 1	Индивидуальные домовладения	51,29251	117,902399
84445	Забайкальский край, р-н. Шелопугинский, с. Вершино-Шахтаминский, ул. Профсоюзная, д. 10	Индивидуальные домовладения	51,29251	117,902399
84446	Забайкальский край, р-н. Шелопугинский, с. Вершино-Шахтаминский, ул. Профсоюзная, д. 2	Индивидуальные домовладения	51,29251	117,902399
84447	Забайкальский край, р-н. Шелопугинский, с. Вершино-Шахтаминский, ул. Профсоюзная, д. 3	Индивидуальные домовладения	51,29251	117,902399
84448	Забайкальский край, р-н. Шелопугинский, с. Вершино-Шахтаминский, ул. Профсоюзная, д. 4	Индивидуальные домовладения	51,29251	117,902399
84449	Забайкальский край, р-н. Тунгокоченский, с. Верх-Усугли, ул. Багульная, д. 2	Индивидуальные домовладения	52,694145	115,202665
84450	Забайкальский край, г. Чита, пер. Тунгирский, д. 26а	Индивидуальные домовладения	52,066556	113,453968
84451	Забайкальский край, р-н. Шелопугинский, с. Вершино-Шахтаминский, ул. Профсоюзная, д. 7	Индивидуальные домовладения	51,29251	117,902399
84452	Забайкальский край, р-н. Шелопугинский, с. Вершино-Шахтаминский, ул. Рабочая, д. 10	Индивидуальные домовладения	51,29251	117,902399
84453	Забайкальский край, р-н. Шелопугинский, с. Вершино-Шахтаминский, ул. Рабочая, д. 12	Индивидуальные домовладения	51,29251	117,902399
84454	Забайкальский край, р-н. Шелопугинский, с. Вершино-Шахтаминский, ул. Рабочая, д. 13	Индивидуальные домовладения	51,29251	117,902399
84455	Забайкальский край, р-н. Шелопугинский, с. Вершино-Шахтаминский, ул. Рабочая, д. 14	Индивидуальные домовладения	51,29251	117,902399

№ п/п	Адрес	Вид	Широта	Долгота
84456	Забайкальский край, р-н. Шелопугинский, с. Вершино-Шахтаминский, ул. Рабочая, д. 22	Индивидуальные домовладения	51,29251	117,902399
84457	Забайкальский край, р-н. Шелопугинский, с. Вершино-Шахтаминский, ул. Рабочая, д. 3	Индивидуальные домовладения	51,29251	117,902399
84458	Забайкальский край, р-н. Шелопугинский, с. Вершино-Шахтаминский, ул. Рабочая, д. 4	Индивидуальные домовладения	51,29251	117,902399
84459	Забайкальский край, р-н. Шелопугинский, с. Вершино-Шахтаминский, ул. Рабочая, д. 7	Индивидуальные домовладения	51,29251	117,902399
84460	Забайкальский край, р-н. Шелопугинский, с. Вершино-Шахтаминский, ул. Садовая, д. 1	Индивидуальные домовладения	51,29251	117,902399
84461	Забайкальский край, р-н. Шелопугинский, с. Вершино-Шахтаминский, ул. Садовая, д. 10	Индивидуальные домовладения	51,29251	117,902399
84462	Забайкальский край, р-н. Шелопугинский, с. Вершино-Шахтаминский, ул. Садовая, д. 2	Индивидуальные домовладения	51,29251	117,902399
84463	Забайкальский край, р-н. Шелопугинский, с. Вершино-Шахтаминский, ул. Садовая, д. 3	Индивидуальные домовладения	51,29251	117,902399
84464	Забайкальский край, р-н. Шелопугинский, с. Вершино-Шахтаминский, ул. Садовая, д. 4	Индивидуальные домовладения	51,29251	117,902399
84465	Забайкальский край, р-н. Шелопугинский, с. Вершино-Шахтаминский, ул. Садовая, д. 6	Индивидуальные домовладения	51,29251	117,902399
84466	Забайкальский край, р-н. Шелопугинский, с. Вершино-Шахтаминский, ул. Садовая, д. 7	Индивидуальные домовладения	51,29251	117,902399
84467	Забайкальский край, р-н. Шелопугинский, с. Вершино-Шахтаминский, ул. Садовая, д. 8	Индивидуальные домовладения	51,29251	117,902399
84468	Забайкальский край, р-н. Тунгокоченский, с. Верх-Усугли, ул. Багульная, д. 3	Индивидуальные домовладения	52,694145	115,202665
84469	Забайкальский край, р-н. Акшинский, с. Улача, ул. Юбилейная, д. 1	Индивидуальные домовладения	50,401841	113,272329
84470	Забайкальский край, р-н. Шелопугинский, с. Вершино-Шахтаминский, ул. Советская, д. 13	Индивидуальные домовладения	51,29251	117,902399

№ п/п	Адрес	Вид	Широта	Долгота
84471	Забайкальский край, р-н. Шелопугинский, с. Вершино-Шахтаминский, ул. Советская, д. 16	Индивидуальные домовладения	51,29251	117,902399
84472	Забайкальский край, р-н. Шелопугинский, с. Вершино-Шахтаминский, ул. Советская, д. 17	Индивидуальные домовладения	51,29251	117,902399
84473	Забайкальский край, р-н. Шелопугинский, с. Вершино-Шахтаминский, ул. Советская, д. 18	Индивидуальные домовладения	51,29251	117,902399
84474	Забайкальский край, р-н. Шелопугинский, с. Вершино-Шахтаминский, ул. Советская, д. 19	Индивидуальные домовладения	51,29251	117,902399
84475	Забайкальский край, р-н. Шелопугинский, с. Вершино-Шахтаминский, ул. Советская, д. 2	Индивидуальные домовладения	51,29251	117,902399
84476	Забайкальский край, р-н. Шелопугинский, с. Вершино-Шахтаминский, ул. Советская, д. 21	Индивидуальные домовладения	51,29251	117,902399
84477	Забайкальский край, р-н. Шелопугинский, с. Вершино-Шахтаминский, ул. Советская, д. 21а	Индивидуальные домовладения	51,29251	117,902399
84478	Забайкальский край, р-н. Шелопугинский, с. Вершино-Шахтаминский, ул. Советская, д. 23	Индивидуальные домовладения	51,29251	117,902399
84479	Забайкальский край, р-н. Шелопугинский, с. Вершино-Шахтаминский, ул. Советская, д. 24	Индивидуальные домовладения	51,29251	117,902399
84480	Забайкальский край, р-н. Шелопугинский, с. Вершино-Шахтаминский, ул. Советская, д. 25	Индивидуальные домовладения	51,29251	117,902399
84481	Забайкальский край, р-н. Шелопугинский, с. Вершино-Шахтаминский, ул. Советская, д. 26	Индивидуальные домовладения	51,29251	117,902399
84482	Забайкальский край, р-н. Шелопугинский, с. Вершино-Шахтаминский, ул. Советская, д. 27	Индивидуальные домовладения	51,29251	117,902399
84483	Забайкальский край, р-н. Шелопугинский, с. Вершино-Шахтаминский, ул. Советская, д. 28	Индивидуальные домовладения	51,29251	117,902399
84484	Забайкальский край, р-н. Шелопугинский, с. Вершино-Шахтаминский, ул. Советская, д. 29	Индивидуальные домовладения	51,29251	117,902399
84485	Забайкальский край, р-н. Шелопугинский, с. Вершино-Шахтаминский, ул. Советская, д. 3	Индивидуальные домовладения	51,29251	117,902399

№ п/п	Адрес	Вид	Широта	Долгота
84486	Забайкальский край, р-н. Шелопугинский, с. Вершино-Шахтаминский, ул. Советская, д. 34	Индивидуальные домовладения	51,29251	117,902399
84487	Забайкальский край, р-н. Тунгокоченский, с. Верх-Усугли, ул. Багульная, д. 4	Индивидуальные домовладения	52,694145	115,202665
84488	Забайкальский край, р-н. Шелопугинский, с. Вершино-Шахтаминский, ул. Советская, д. 4	Индивидуальные домовладения	51,29251	117,902399
84489	Забайкальский край, р-н. Шелопугинский, с. Вершино-Шахтаминский, ул. Советская, д. 7	Индивидуальные домовладения	51,29251	117,902399
84490	Забайкальский край, р-н. Шелопугинский, с. Вершино-Шахтаминский, ул. Советская, д. 8	Индивидуальные домовладения	51,29251	117,902399
84491	Забайкальский край, р-н. Шелопугинский, с. Вершино-Шахтаминский, ул. Советская, д. 9	Индивидуальные домовладения	51,29251	117,902399
84492	Забайкальский край, р-н. Шелопугинский, с. Вершино-Шахтаминский, ул. Таежная, д. 1	Индивидуальные домовладения	51,29251	117,902399
84493	Забайкальский край, р-н. Шелопугинский, с. Вершино-Шахтаминский, ул. Таежная, д. 10	Индивидуальные домовладения	51,29251	117,902399
84494	Забайкальский край, р-н. Шелопугинский, с. Вершино-Шахтаминский, ул. Таежная, д. 11	Индивидуальные домовладения	51,29251	117,902399
84495	Забайкальский край, р-н. Шелопугинский, с. Вершино-Шахтаминский, ул. Таежная, д. 1а	Индивидуальные домовладения	51,29251	117,902399
84496	Забайкальский край, р-н. Шелопугинский, с. Вершино-Шахтаминский, ул. Таежная, д. 2	Индивидуальные домовладения	51,29251	117,902399
84497	Забайкальский край, р-н. Шелопугинский, с. Вершино-Шахтаминский, ул. Таежная, д. 3	Индивидуальные домовладения	51,29251	117,902399
84498	Забайкальский край, р-н. Шелопугинский, с. Вершино-Шахтаминский, ул. Таежная, д. 4	Индивидуальные домовладения	51,29251	117,902399
84499	Забайкальский край, р-н. Шелопугинский, с. Вершино-Шахтаминский, ул. Таежная, д. 5	Индивидуальные домовладения	51,29251	117,902399
84500	Забайкальский край, р-н. Шелопугинский, с. Вершино-Шахтаминский, ул. Таежная, д. 6	Индивидуальные домовладения	51,29251	117,902399

№ п/п	Адрес	Вид	Широта	Долгота
84501	Забайкальский край, р-н. Шелопугинский, с. Вершино-Шахтаминский, ул. Таежная, д. 7	Индивидуальные домовладения	51,29251	117,902399
84502	Забайкальский край, р-н. Шелопугинский, с. Вершино-Шахтаминский, ул. Таежная, д. 8	Индивидуальные домовладения	51,29251	117,902399
84503	Забайкальский край, р-н. Шелопугинский, с. Вершино-Шахтаминский, ул. Таежная, д. 9	Индивидуальные домовладения	51,29251	117,902399
84504	Забайкальский край, р-н. Шелопугинский, с. Вершино-Шахтаминский, ул. Трактовая, д. 11	Индивидуальные домовладения	51,299808	117,879031
84505	Забайкальский край, р-н. Шелопугинский, с. Вершино-Шахтаминский, ул. Трактовая, д. 17	Индивидуальные домовладения	51,299808	117,879031
84506	Забайкальский край, р-н. Тунгокоченский, с. Верх-Усугли, ул. Багульная, д. 4а	Индивидуальные домовладения	52,694145	115,202665
84507	Забайкальский край, р-н. Каларский, с. Чапо-Олого, ул. Центральная, д. 4	Индивидуальные домовладения	57,073467	118,822849
84508	Забайкальский край, р-н. Шелопугинский, с. Вершино-Шахтаминский, ул. Трактовая, д. 21	Индивидуальные домовладения	51,299808	117,879031
84509	Забайкальский край, р-н. Шелопугинский, с. Вершино-Шахтаминский, ул. Трактовая, д. 29	Индивидуальные домовладения	51,299808	117,879031
84510	Забайкальский край, р-н. Шелопугинский, с. Вершино-Шахтаминский, ул. Трактовая, д. 31	Индивидуальные домовладения	51,299808	117,879031
84511	Забайкальский край, р-н. Шелопугинский, с. Вершино-Шахтаминский, ул. Трактовая, д. 35	Индивидуальные домовладения	51,299808	117,879031
84512	Забайкальский край, р-н. Шелопугинский, с. Вершино-Шахтаминский, ул. Трактовая, д. 37	Индивидуальные домовладения	51,299808	117,879031
84513	Забайкальский край, р-н. Шелопугинский, с. Вершино-Шахтаминский, ул. Трактовая, д. 38	Индивидуальные домовладения	51,299808	117,879031
84514	Забайкальский край, р-н. Шелопугинский, с. Вершино-Шахтаминский, ул. Трактовая, д. 39	Индивидуальные домовладения	51,299808	117,879031
84515	Забайкальский край, р-н. Шелопугинский, с. Вершино-Шахтаминский, ул. Трактовая, д. 40	Индивидуальные домовладения	51,299808	117,879031

№ п/п	Адрес	Вид	Широта	Долгота
84516	Забайкальский край, р-н. Шелопугинский, с. Вершино-Шахтаминский, ул. Трактовая, д. 41	Индивидуальные домовладения	51,299808	117,879031
84517	Забайкальский край, р-н. Шелопугинский, с. Вершино-Шахтаминский, ул. Трактовая, д. 43	Индивидуальные домовладения	51,299808	117,879031
84518	Забайкальский край, р-н. Шелопугинский, с. Вершино-Шахтаминский, ул. Трактовая, д. 46	Индивидуальные домовладения	51,299808	117,879031
84519	Забайкальский край, р-н. Шелопугинский, с. Вершино-Шахтаминский, ул. Трактовая, д. 47	Индивидуальные домовладения	51,299808	117,879031
84520	Забайкальский край, р-н. Шелопугинский, с. Вершино-Шахтаминский, ул. Трактовая, д. 48	Индивидуальные домовладения	51,299808	117,879031
84521	Забайкальский край, р-н. Шелопугинский, с. Вершино-Шахтаминский, ул. Трактовая, д. 49	Индивидуальные домовладения	51,299808	117,879031
84522	Забайкальский край, р-н. Шелопугинский, с. Вершино-Шахтаминский, ул. Трактовая, д. 51	Индивидуальные домовладения	51,299808	117,879031
84523	Забайкальский край, р-н. Шелопугинский, с. Вершино-Шахтаминский, ул. Трактовая, д. 52	Индивидуальные домовладения	51,299808	117,879031
84524	Забайкальский край, р-н. Шелопугинский, с. Вершино-Шахтаминский, ул. Трактовая, д. 56	Индивидуальные домовладения	51,299808	117,879031
84525	Забайкальский край, р-н. Тунгокоченский, с. Верх-Усугли, ул. Багульная, д. 5	Индивидуальные домовладения	52,694145	115,202665
84526	Забайкальский край, г. Чита, пер. Тунгирский, д. 7	Индивидуальные домовладения	52,06505	113,453968
84527	Забайкальский край, г. Чита, пер. Туринский, д. 8	Индивидуальные домовладения	52,033973	113,499432
84528	Забайкальский край, г. Чита, пер. Уральский, д. 6	Индивидуальные домовладения	52,036201	113,469195
84529	Забайкальский край, р-н. Шелопугинский, с. Вершино-Шахтаминский, ул. Трактовая, д. 7	Индивидуальные домовладения	51,299808	117,879031
84530	Забайкальский край, р-н. Шелопугинский, с. Вершино-Шахтаминский, ул. Центральная, д. 10	Индивидуальные домовладения	51,29251	117,902399

№ п/п	Адрес	Вид	Широта	Долгота
84531	Забайкальский край, р-н. Шелопугинский, с. Вершино-Шахтаминский, ул. Центральная, д. 11	Индивидуальные домовладения	51,29251	117,902399
84532	Забайкальский край, р-н. Шелопугинский, с. Вершино-Шахтаминский, ул. Центральная, д. 12	Индивидуальные домовладения	51,29251	117,902399
84533	Забайкальский край, р-н. Шелопугинский, с. Вершино-Шахтаминский, ул. Центральная, д. 14	Индивидуальные домовладения	51,29251	117,902399
84534	Забайкальский край, р-н. Шелопугинский, с. Вершино-Шахтаминский, ул. Центральная, д. 15	Индивидуальные домовладения	51,29251	117,902399
84535	Забайкальский край, р-н. Шелопугинский, с. Вершино-Шахтаминский, ул. Центральная, д. 16	Индивидуальные домовладения	51,29251	117,902399
84536	Забайкальский край, р-н. Шелопугинский, с. Вершино-Шахтаминский, ул. Центральная, д. 18	Индивидуальные домовладения	51,29251	117,902399
84537	Забайкальский край, р-н. Шелопугинский, с. Вершино-Шахтаминский, ул. Центральная, д. 19	Индивидуальные домовладения	51,29251	117,902399
84538	Забайкальский край, р-н. Шелопугинский, с. Вершино-Шахтаминский, ул. Центральная, д. 2	Индивидуальные домовладения	51,29251	117,902399
84539	Забайкальский край, р-н. Шелопугинский, с. Вершино-Шахтаминский, ул. Центральная, д. 20	Индивидуальные домовладения	51,29251	117,902399
84540	Забайкальский край, р-н. Шелопугинский, с. Вершино-Шахтаминский, ул. Центральная, д. 22	Индивидуальные домовладения	51,29251	117,902399

№ п/п	Адрес	Вид	Широта	Долгота
84541	Забайкальский край, р-н. Шелопугинский, с. Вершино-Шахтаминский, ул. Центральная, д. 23	Индивидуальные домовладения	51,29251	117,902399
84542	Забайкальский край, р-н. Шелопугинский, с. Вершино-Шахтаминский, ул. Центральная, д. 24	Индивидуальные домовладения	51,29251	117,902399
84543	Забайкальский край, р-н. Шелопугинский, с. Вершино-Шахтаминский, ул. Центральная, д. 25	Индивидуальные домовладения	51,29251	117,902399
84544	Забайкальский край, р-н. Шелопугинский, с. Вершино-Шахтаминский, ул. Центральная, д. 26	Индивидуальные домовладения	51,29251	117,902399
84545	Забайкальский край, р-н. Тунгокоченский, с. Верх-Усугли, ул. Багульная, д. 5а	Индивидуальные домовладения	52,694145	115,202665
84546	Забайкальский край, р-н. Шелопугинский, с. Вершино-Шахтаминский, ул. Центральная, д. 27	Индивидуальные домовладения	51,29251	117,902399
84547	Забайкальский край, р-н. Шелопугинский, с. Вершино-Шахтаминский, ул. Центральная, д. 28	Индивидуальные домовладения	51,29251	117,902399
84548	Забайкальский край, р-н. Шелопугинский, с. Вершино-Шахтаминский, ул. Центральная, д. 29	Индивидуальные домовладения	51,29251	117,902399
84549	Забайкальский край, р-н. Шелопугинский, с. Вершино-Шахтаминский, ул. Центральная, д. 3	Индивидуальные домовладения	51,29251	117,902399
84550	Забайкальский край, р-н. Шелопугинский, с. Вершино-Шахтаминский, ул. Центральная, д. 30	Индивидуальные домовладения	51,29251	117,902399
84551	Забайкальский край, р-н. Шелопугинский, с. Вершино-Шахтаминский, ул. Центральная, д. 32	Индивидуальные домовладения	51,29251	117,902399

№ п/п	Адрес	Вид	Широта	Долгота
84552	Забайкальский край, р-н. Шелопугинский, с. Вершино-Шахтаминский, ул. Центральная, д. 34	Индивидуальные домовладения	51,29251	117,902399
84553	Забайкальский край, р-н. Шелопугинский, с. Вершино-Шахтаминский, ул. Центральная, д. 36	Индивидуальные домовладения	51,29251	117,902399
84554	Забайкальский край, р-н. Шелопугинский, с. Вершино-Шахтаминский, ул. Центральная, д. 36а	Индивидуальные домовладения	51,29251	117,902399
84555	Забайкальский край, р-н. Шелопугинский, с. Вершино-Шахтаминский, ул. Центральная, д. 38	Индивидуальные домовладения	51,29251	117,902399
84556	Забайкальский край, р-н. Шелопугинский, с. Вершино-Шахтаминский, ул. Центральная, д. 4	Индивидуальные домовладения	51,29251	117,902399
84557	Забайкальский край, р-н. Шелопугинский, с. Вершино-Шахтаминский, ул. Центральная, д. 40	Индивидуальные домовладения	51,29251	117,902399
84558	Забайкальский край, р-н. Шелопугинский, с. Вершино-Шахтаминский, ул. Центральная, д. 40а	Индивидуальные домовладения	51,29251	117,902399
84559	Забайкальский край, р-н. Шелопугинский, с. Вершино-Шахтаминский, ул. Центральная, д. 42	Индивидуальные домовладения	51,29251	117,902399
84560	Забайкальский край, р-н. Шелопугинский, с. Вершино-Шахтаминский, ул. Центральная, д. 44	Индивидуальные домовладения	51,29251	117,902399
84561	Забайкальский край, р-н. Шелопугинский, с. Вершино-Шахтаминский, ул. Центральная, д. 46	Индивидуальные домовладения	51,29251	117,902399

№ п/п	Адрес	Вид	Широта	Долгота
84562	Забайкальский край, р-н. Шелопугинский, с. Вершино-Шахтаминский, ул. Центральная, д. 49	Индивидуальные домовладения	51,29251	117,902399
84563	Забайкальский край, р-н. Тунгокоченский, с. Верх-Усугли, ул. Багульная, д. 6	Индивидуальные домовладения	52,694145	115,202665
84564	Забайкальский край, р-н. Каларский, с. Чара, ул. Анаргинская, д. 9	Индивидуальные домовладения	56,907146	118,263486
84565	Забайкальский край, р-н. Шелопугинский, с. Вершино-Шахтаминский, ул. Центральная, д. 50	Индивидуальные домовладения	51,29251	117,902399
84566	Забайкальский край, р-н. Шелопугинский, с. Вершино-Шахтаминский, ул. Центральная, д. 51	Индивидуальные домовладения	51,29251	117,902399
84567	Забайкальский край, р-н. Шелопугинский, с. Вершино-Шахтаминский, ул. Центральная, д. 55	Индивидуальные домовладения	51,29251	117,902399
84568	Забайкальский край, р-н. Шелопугинский, с. Вершино-Шахтаминский, ул. Центральная, д. 57	Индивидуальные домовладения	51,29251	117,902399
84569	Забайкальский край, р-н. Шелопугинский, с. Вершино-Шахтаминский, ул. Центральная, д. 59	Индивидуальные домовладения	51,29251	117,902399
84570	Забайкальский край, р-н. Шелопугинский, с. Вершино-Шахтаминский, ул. Центральная, д. 6	Индивидуальные домовладения	51,29251	117,902399
84571	Забайкальский край, р-н. Шелопугинский, с. Вершино-Шахтаминский, ул. Центральная, д. 7	Индивидуальные домовладения	51,29251	117,902399
84572	Забайкальский край, р-н. Шелопугинский, с. Вершино-Шахтаминский, ул. Центральная, д. 8	Индивидуальные домовладения	51,29251	117,902399
84573	Забайкальский край, р-н. Шелопугинский, с. Вершино-Шахтаминский, ул. Центральная, д. 9	Индивидуальные домовладения	51,29251	117,902399

№ п/п	Адрес	Вид	Широта	Долгота
84574	Забайкальский край, р-н. Шелопугинский, с. Вершино-Шахтаминский, ул. Читинка, д. 2	Индивидуальные домовладения	51,29251	117,902399
84575	Забайкальский край, р-н. Шелопугинский, с. Вершино-Шахтаминский, ул. Читинка, д. 3	Индивидуальные домовладения	51,29251	117,902399
84576	Забайкальский край, р-н. Шелопугинский, с. Вершино-Шахтаминский, ул. Читинка, д. 5	Индивидуальные домовладения	51,29251	117,902399
84577	Забайкальский край, р-н. Шелопугинский, с. Вершино-Шахтаминский, ул. Читинка, д. 7	Индивидуальные домовладения	51,29251	117,902399
84578	Забайкальский край, р-н. Шелопугинский, с. Вершино-Шахтаминский, ул. Шахтерская, д. 2	Индивидуальные домовладения	51,29251	117,902399
84579	Забайкальский край, р-н. Шелопугинский, с. Вершино-Шахтаминский, ул. Шахтерская, д. 3	Индивидуальные домовладения	51,29251	117,902399
84580	Забайкальский край, р-н. Шелопугинский, с. Вершино-Шахтаминский, ул. Шахтерская, д. 5	Индивидуальные домовладения	51,29251	117,902399
84581	Забайкальский край, р-н. Шелопугинский, с. Вершино-Шахтаминский, ул. Шахтерская, д. 6	Индивидуальные домовладения	51,29251	117,902399
84582	Забайкальский край, г. Чита, пер. Уральский, д. 8	Индивидуальные домовладения	52,035907	113,469276
84583	Забайкальский край, р-н. Тунгокоченский, с. Верх-Усугли, ул. Багульная, д. 7	Индивидуальные домовладения	52,69396	115,202515
84584	Забайкальский край, р-н. Тунгокоченский, с. Верх-Усугли, ул. Багульная, д. 9	Индивидуальные домовладения	52,694145	115,202665
84585	Забайкальский край, р-н. Шелопугинский, с. Вершино-Шахтаминский, ул. Школьная, д. 5	Индивидуальные домовладения	51,29251	117,902399
84586	Забайкальский край, р-н. Шелопугинский, с. Вершино-Шахтаминский, ул. Школьная, д. 6	Индивидуальные домовладения	51,29251	117,902399
84587	Забайкальский край, р-н. Шелопугинский, с. Вершино-Шахтаминский, ул. Школьная, д. 7	Индивидуальные домовладения	51,29251	117,902399
84588	Забайкальский край, р-н. Шелопугинский, с. Вершино-Шахтаминский, ул. Юбилейная, д. 3	Индивидуальные домовладения	51,29251	117,902399

№ п/п	Адрес	Вид	Широта	Долгота
84589	Забайкальский край, р-н. Шелопугинский, с. Вершино-Шахтаминский, ул. Южная, д. 1	Индивидуальные домовладения	51,29251	117,902399
84590	Забайкальский край, р-н. Шелопугинский, с. Вершино-Шахтаминский, ул. Южная, д. 12	Индивидуальные домовладения	51,29251	117,902399
84591	Забайкальский край, р-н. Шелопугинский, с. Вершино-Шахтаминский, ул. Южная, д. 14	Индивидуальные домовладения	51,29251	117,902399
84592	Забайкальский край, р-н. Шелопугинский, с. Вершино-Шахтаминский, ул. Южная, д. 16	Индивидуальные домовладения	51,29251	117,902399
84593	Забайкальский край, р-н. Шелопугинский, с. Вершино-Шахтаминский, ул. Южная, д. 18	Индивидуальные домовладения	51,29251	117,902399
84594	Забайкальский край, р-н. Шелопугинский, с. Вершино-Шахтаминский, ул. Южная, д. 2	Индивидуальные домовладения	51,29251	117,902399
84595	Забайкальский край, р-н. Шелопугинский, с. Вершино-Шахтаминский, ул. Южная, д. 22	Индивидуальные домовладения	51,29251	117,902399
84596	Забайкальский край, р-н. Шелопугинский, с. Вершино-Шахтаминский, ул. Южная, д. 22а	Индивидуальные домовладения	51,29251	117,902399
84597	Забайкальский край, р-н. Шелопугинский, с. Вершино-Шахтаминский, ул. Южная, д. 24	Индивидуальные домовладения	51,29251	117,902399
84598	Забайкальский край, р-н. Шелопугинский, с. Вершино-Шахтаминский, ул. Южная, д. 2а	Индивидуальные домовладения	51,29251	117,902399
84599	Забайкальский край, р-н. Шелопугинский, с. Вершино-Шахтаминский, ул. Южная, д. 3	Индивидуальные домовладения	51,29251	117,902399
84600	Забайкальский край, р-н. Шелопугинский, с. Вершино-Шахтаминский, ул. Южная, д. 32	Индивидуальные домовладения	51,29251	117,902399
84601	Забайкальский край, р-н. Шелопугинский, с. Вершино-Шахтаминский, ул. Южная, д. 34	Индивидуальные домовладения	51,29251	117,902399
84602	Забайкальский край, р-н. Тунгокоченский, с. Верх-Усугли, ул. Березовая, д. 1	Индивидуальные домовладения	52,698823	115,189163
84603	Забайкальский край, г. Чита, пер. Фабричный, д. 8	Индивидуальные домовладения	52,033973	113,499432

№ п/п	Адрес	Вид	Широта	Долгота
84604	Забайкальский край, р-н. Шелопугинский, с. Вершино-Шахтаминский, ул. Южная, д. 4	Индивидуальные домовладения	51,29251	117,902399
84605	Забайкальский край, р-н. Шелопугинский, с. Вершино-Шахтаминский, ул. Южная, д. 40	Индивидуальные домовладения	51,29251	117,902399
84606	Забайкальский край, р-н. Шелопугинский, с. Вершино-Шахтаминский, ул. Южная, д. 44	Индивидуальные домовладения	51,29251	117,902399
84607	Забайкальский край, р-н. Шелопугинский, с. Вершино-Шахтаминский, ул. Южная, д. 5	Индивидуальные домовладения	51,29251	117,902399
84608	Забайкальский край, р-н. Шелопугинский, с. Богданово, ул. Луговая, д. 1	Индивидуальные домовладения	51,994358	117,653548
84609	Забайкальский край, р-н. Шелопугинский, с. Богданово, ул. Луговая, д. 2	Индивидуальные домовладения	51,994358	117,653548
84610	Забайкальский край, р-н. Шелопугинский, с. Богданово, ул. Луговая, д. 3	Индивидуальные домовладения	51,994358	117,653548
84611	Забайкальский край, р-н. Шелопугинский, с. Богданово, ул. Луговая, д. 4	Индивидуальные домовладения	51,994358	117,653548
84612	Забайкальский край, р-н. Шелопугинский, с. Богданово, ул. Луговая, д. 5	Индивидуальные домовладения	51,994358	117,653548
84613	Забайкальский край, р-н. Шелопугинский, с. Богданово, ул. Луговая, д. 6	Индивидуальные домовладения	51,994358	117,653548
84614	Забайкальский край, р-н. Шелопугинский, с. Богданово, ул. Луговая, д. 8	Индивидуальные домовладения	51,994358	117,653548
84615	Забайкальский край, р-н. Шелопугинский, с. Богданово, ул. Луговая, д. 9	Индивидуальные домовладения	51,994358	117,653548
84616	Забайкальский край, р-н. Шелопугинский, с. Большой Тонтой, ул. им Чугуевского, д. 10	Индивидуальные домовладения	51,827234	117,761875
84617	Забайкальский край, р-н. Шелопугинский, с. Большой Тонтой, ул. им Чугуевского, д. 12	Индивидуальные домовладения	51,827234	117,761875
84618	Забайкальский край, р-н. Шелопугинский, с. Большой Тонтой, ул. им Чугуевского, д. 13	Индивидуальные домовладения	51,827234	117,761875

№ п/п	Адрес	Вид	Широта	Долгота
84619	Забайкальский край, р-н. Шелопугинский, с. Большой Тонтой, ул. им Чугуевского, д. 15	Индивидуальные домовладения	51,827234	117,761875
84620	Забайкальский край, р-н. Шелопугинский, с. Большой Тонтой, ул. им Чугуевского, д. 16	Индивидуальные домовладения	51,827234	117,761875
84621	Забайкальский край, р-н. Шелопугинский, с. Большой Тонтой, ул. им Чугуевского, д. 17	Индивидуальные домовладения	51,827234	117,761875
84622	Забайкальский край, р-н. Тунгокоченский, с. Верх-Усугли, ул. Березовая, д. 4	Индивидуальные домовладения	52,698823	115,189163
84623	Забайкальский край, р-н. Шелопугинский, с. Большой Тонтой, ул. им Чугуевского, д. 19	Индивидуальные домовладения	51,827234	117,761875
84624	Забайкальский край, р-н. Шелопугинский, с. Большой Тонтой, ул. им Чугуевского, д. 2	Индивидуальные домовладения	51,827234	117,761875
84625	Забайкальский край, р-н. Шелопугинский, с. Большой Тонтой, ул. им Чугуевского, д. 20	Индивидуальные домовладения	51,827234	117,761875
84626	Забайкальский край, р-н. Шелопугинский, с. Большой Тонтой, ул. им Чугуевского, д. 22	Индивидуальные домовладения	51,827234	117,761875
84627	Забайкальский край, р-н. Шелопугинский, с. Большой Тонтой, ул. им Чугуевского, д. 23	Индивидуальные домовладения	51,827234	117,761875
84628	Забайкальский край, р-н. Шелопугинский, с. Большой Тонтой, ул. им Чугуевского, д. 26	Индивидуальные домовладения	51,827234	117,761875
84629	Забайкальский край, р-н. Шелопугинский, с. Большой Тонтой, ул. им Чугуевского, д. 27	Индивидуальные домовладения	51,827234	117,761875
84630	Забайкальский край, р-н. Шелопугинский, с. Большой Тонтой, ул. им Чугуевского, д. 28	Индивидуальные домовладения	51,827234	117,761875
84631	Забайкальский край, р-н. Шелопугинский, с. Большой Тонтой, ул. им Чугуевского, д. 29	Индивидуальные домовладения	51,827234	117,761875
84632	Забайкальский край, р-н. Шелопугинский, с. Большой Тонтой, ул. им Чугуевского, д. 31	Индивидуальные домовладения	51,827234	117,761875
84633	Забайкальский край, р-н. Шелопугинский, с. Большой Тонтой, ул. им Чугуевского, д. 33	Индивидуальные домовладения	51,827234	117,761875

№ п/п	Адрес	Вид	Широта	Долгота
84634	Забайкальский край, р-н. Шелопугинский, с. Большой Тонтой, ул. им Чугуевского, д. 36	Индивидуальные домовладения	51,827234	117,761875
84635	Забайкальский край, р-н. Шелопугинский, с. Большой Тонтой, ул. им Чугуевского, д. 39	Индивидуальные домовладения	51,827234	117,761875
84636	Забайкальский край, р-н. Шелопугинский, с. Большой Тонтой, ул. им Чугуевского, д. 4	Индивидуальные домовладения	51,827234	117,761875
84637	Забайкальский край, р-н. Шелопугинский, с. Большой Тонтой, ул. им Чугуевского, д. 40	Индивидуальные домовладения	51,827234	117,761875
84638	Забайкальский край, р-н. Шелопугинский, с. Большой Тонтой, ул. им Чугуевского, д. 41	Индивидуальные домовладения	51,827234	117,761875
84639	Забайкальский край, р-н. Шелопугинский, с. Большой Тонтой, ул. им Чугуевского, д. 42	Индивидуальные домовладения	51,827234	117,761875
84640	Забайкальский край, р-н. Шелопугинский, с. Большой Тонтой, ул. им Чугуевского, д. 43	Индивидуальные домовладения	51,827234	117,761875
84641	Забайкальский край, р-н. Акшинский, с. Нарасун, ул. Ленина, д. 37	Индивидуальные домовладения	50,089524	112,979415
84642	Забайкальский край, р-н. Шелопугинский, с. Большой Тонтой, ул. им Чугуевского, д. 45	Индивидуальные домовладения	51,827234	117,761875
84643	Забайкальский край, р-н. Шелопугинский, с. Большой Тонтой, ул. им Чугуевского, д. 46	Индивидуальные домовладения	51,827234	117,761875
84644	Забайкальский край, р-н. Шелопугинский, с. Большой Тонтой, ул. им Чугуевского, д. 5	Индивидуальные домовладения	51,827234	117,761875
84645	Забайкальский край, р-н. Шелопугинский, с. Большой Тонтой, ул. им Чугуевского, д. 9	Индивидуальные домовладения	51,827234	117,761875
84646	Забайкальский край, р-н. Шелопугинский, с. Большой Тонтой, ул. Нагорная, д. 1	Индивидуальные домовладения	51,827234	117,761875
84647	Забайкальский край, р-н. Шелопугинский, с. Большой Тонтой, ул. Нагорная, д. 10	Индивидуальные домовладения	51,827234	117,761875
84648	Забайкальский край, р-н. Шелопугинский, с. Большой Тонтой, ул. Нагорная, д. 11	Индивидуальные домовладения	51,827234	117,761875

№ п/п	Адрес	Вид	Широта	Долгота
84649	Забайкальский край, р-н. Шелопугинский, с. Большой Тонтой, ул. Нагорная, д. 15	Индивидуальные домовладения	51,827234	117,761875
84650	Забайкальский край, р-н. Шелопугинский, с. Большой Тонтой, ул. Нагорная, д. 16	Индивидуальные домовладения	51,827234	117,761875
84651	Забайкальский край, р-н. Шелопугинский, с. Большой Тонтой, ул. Нагорная, д. 17	Индивидуальные домовладения	51,827234	117,761875
84652	Забайкальский край, р-н. Шелопугинский, с. Большой Тонтой, ул. Нагорная, д. 19	Индивидуальные домовладения	51,827234	117,761875
84653	Забайкальский край, р-н. Приаргунский, пгт. Приаргунск, ул. Молодежная, д. 2	Индивидуальные домовладения	50,364799	119,091867
84654	Забайкальский край, р-н. Шелопугинский, с. Большой Тонтой, ул. Нагорная, д. 2	Индивидуальные домовладения	51,827234	117,761875
84655	Забайкальский край, р-н. Шелопугинский, с. Большой Тонтой, ул. Нагорная, д. 21	Индивидуальные домовладения	51,827234	117,761875
84656	Забайкальский край, р-н. Шелопугинский, с. Большой Тонтой, ул. Нагорная, д. 22	Индивидуальные домовладения	51,827234	117,761875
84657	Забайкальский край, р-н. Шелопугинский, с. Большой Тонтой, ул. Нагорная, д. 23	Индивидуальные домовладения	51,827234	117,761875
84658	Забайкальский край, р-н. Шелопугинский, с. Большой Тонтой, ул. Нагорная, д. 25	Индивидуальные домовладения	51,827234	117,761875
84659	Забайкальский край, р-н. Шелопугинский, с. Большой Тонтой, ул. Нагорная, д. 27	Индивидуальные домовладения	51,827234	117,761875
84660	Забайкальский край, р-н. Шелопугинский, с. Большой Тонтой, ул. Нагорная, д. 3	Индивидуальные домовладения	51,827234	117,761875
84661	Забайкальский край, г. Чита, пер. Чикойский, д. 17	Индивидуальные домовладения	52,068643	113,463832
84662	Забайкальский край, р-н. Тунгокоченский, с. Верх-Усугли, ул. Березовая, д. 6	Индивидуальные домовладения	52,698823	115,189163
84663	Забайкальский край, р-н. Шелопугинский, с. Большой Тонтой, ул. Нагорная, д. 5	Индивидуальные домовладения	51,827234	117,761875

№ п/п	Адрес	Вид	Широта	Долгота
84664	Забайкальский край, р-н. Шелопугинский, с. Большой Тонтой, ул. Нагорная, д. 6	Индивидуальные домовладения	51,827234	117,761875
84665	Забайкальский край, р-н. Шелопугинский, с. Большой Тонтой, ул. Нагорная, д. 7	Индивидуальные домовладения	51,827234	117,761875
84666	Забайкальский край, р-н. Шелопугинский, с. Большой Тонтой, ул. Нагорная, д. 8	Индивидуальные домовладения	51,827234	117,761875
84667	Забайкальский край, р-н. Шелопугинский, с. Большой Тонтой, ул. Школьная, д. 2	Индивидуальные домовладения	51,827234	117,761875
84668	Забайкальский край, р-н. Шелопугинский, с. Большой Тонтой, ул. Школьная, д. 3	Индивидуальные домовладения	51,827234	117,761875
84669	Забайкальский край, р-н. Шелопугинский, с. Большой Тонтой, ул. Школьная, д. 4	Индивидуальные домовладения	51,827234	117,761875
84670	Забайкальский край, р-н. Шелопугинский, с. Большой Тонтой, ул. Школьная, д. 5	Индивидуальные домовладения	51,827234	117,761875
84671	Забайкальский край, р-н. Шелопугинский, с. Большой Тонтой, ул. Школьная, д. 6	Индивидуальные домовладения	51,827234	117,761875
84672	Забайкальский край, р-н. Шелопугинский, с. Даякон, ул. Верхняя, д. 1	Индивидуальные домовладения	51,82577	117,546064
84673	Забайкальский край, р-н. Шелопугинский, с. Даякон, ул. Верхняя, д. 12	Индивидуальные домовладения	51,82577	117,546064
84674	Забайкальский край, р-н. Шелопугинский, с. Даякон, ул. Верхняя, д. 13	Индивидуальные домовладения	51,82577	117,546064
84675	Забайкальский край, р-н. Шелопугинский, с. Даякон, ул. Верхняя, д. 14	Индивидуальные домовладения	51,82577	117,546064
84676	Забайкальский край, р-н. Шелопугинский, с. Даякон, ул. Верхняя, д. 15	Индивидуальные домовладения	51,82577	117,546064
84677	Забайкальский край, р-н. Шелопугинский, с. Даякон, ул. Верхняя, д. 17	Индивидуальные домовладения	51,82577	117,546064
84678	Забайкальский край, р-н. Шелопугинский, с. Даякон, ул. Верхняя, д. 19	Индивидуальные домовладения	51,82577	117,546064

№ п/п	Адрес	Вид	Широта	Долгота
84679	Забайкальский край, р-н. Шелопугинский, с. Даякон, ул. Верхняя, д. 20	Индивидуальные домовладения	51,82577	117,546064
84680	Забайкальский край, р-н. Шелопугинский, с. Даякон, ул. Верхняя, д. 21	Индивидуальные домовладения	51,82577	117,546064
84681	Забайкальский край, р-н. Тунгокоченский, с. Верх-Усугли, ул. Березовая, д. 8	Индивидуальные домовладения	52,698823	115,189163
84682	Забайкальский край, р-н. Шелопугинский, с. Даякон, ул. Верхняя, д. 28	Индивидуальные домовладения	51,82577	117,546064
84683	Забайкальский край, р-н. Шелопугинский, с. Даякон, ул. Верхняя, д. 29	Индивидуальные домовладения	51,82577	117,546064
84684	Забайкальский край, р-н. Шелопугинский, с. Даякон, ул. Верхняя, д. 30	Индивидуальные домовладения	51,82577	117,546064
84685	Забайкальский край, р-н. Шелопугинский, с. Даякон, ул. Верхняя, д. 31	Индивидуальные домовладения	51,82577	117,546064
84686	Забайкальский край, р-н. Шелопугинский, с. Даякон, ул. Верхняя, д. 33	Индивидуальные домовладения	51,82577	117,546064
84687	Забайкальский край, р-н. Шелопугинский, с. Даякон, ул. Верхняя, д. 34	Индивидуальные домовладения	51,82577	117,546064
84688	Забайкальский край, р-н. Шелопугинский, с. Даякон, ул. Верхняя, д. 35	Индивидуальные домовладения	51,82577	117,546064
84689	Забайкальский край, р-н. Шелопугинский, с. Даякон, ул. Верхняя, д. 38	Индивидуальные домовладения	51,82577	117,546064
84690	Забайкальский край, р-н. Шелопугинский, с. Даякон, ул. Верхняя, д. 39	Индивидуальные домовладения	51,82577	117,546064
84691	Забайкальский край, р-н. Шелопугинский, с. Даякон, ул. Верхняя, д. 4	Индивидуальные домовладения	51,82577	117,546064
84692	Забайкальский край, р-н. Шелопугинский, с. Даякон, ул. Верхняя, д. 40	Индивидуальные домовладения	51,82577	117,546064
84693	Забайкальский край, р-н. Шелопугинский, с. Даякон, ул. Верхняя, д. 41	Индивидуальные домовладения	51,82577	117,546064

№ п/п	Адрес	Вид	Широта	Долгота
84694	Забайкальский край, р-н. Шелопугинский, с. Даякон, ул. Верхняя, д. 42	Индивидуальные домовладения	51,82577	117,546064
84695	Забайкальский край, р-н. Шелопугинский, с. Даякон, ул. Верхняя, д. 46	Индивидуальные домовладения	51,82577	117,546064
84696	Забайкальский край, р-н. Шелопугинский, с. Даякон, ул. Верхняя, д. 47	Индивидуальные домовладения	51,82577	117,546064
84697	Забайкальский край, р-н. Шелопугинский, с. Даякон, ул. Верхняя, д. 48	Индивидуальные домовладения	51,82577	117,546064
84698	Забайкальский край, р-н. Шелопугинский, с. Даякон, ул. Верхняя, д. 49а	Индивидуальные домовладения	51,82577	117,546064
84699	Забайкальский край, р-н. Шелопугинский, с. Даякон, ул. Верхняя, д. 5	Индивидуальные домовладения	51,82577	117,546064
84700	Забайкальский край, р-н. Шелопугинский, с. Даякон, ул. Верхняя, д. 51а	Индивидуальные домовладения	51,82577	117,546064
84701	Забайкальский край, р-н. Приаргунский, пгт. Приаргунск, ул. Спортивная, д. 19	Индивидуальные домовладения	50,359444	119,104066
84702	Забайкальский край, р-н. Шелопугинский, с. Даякон, ул. Верхняя, д. 55	Индивидуальные домовладения	51,82577	117,546064
84703	Забайкальский край, р-н. Шелопугинский, с. Даякон, ул. Верхняя, д. 56	Индивидуальные домовладения	51,82577	117,546064
84704	Забайкальский край, р-н. Шелопугинский, с. Даякон, ул. Верхняя, д. 57	Индивидуальные домовладения	51,82577	117,546064
84705	Забайкальский край, р-н. Шелопугинский, с. Даякон, ул. Верхняя, д. 58	Индивидуальные домовладения	51,82577	117,546064
84706	Забайкальский край, р-н. Шелопугинский, с. Даякон, ул. Верхняя, д. 6	Индивидуальные домовладения	51,82577	117,546064
84707	Забайкальский край, р-н. Шелопугинский, с. Даякон, ул. Верхняя, д. 60	Индивидуальные домовладения	51,82577	117,546064
84708	Забайкальский край, р-н. Шелопугинский, с. Даякон, ул. Верхняя, д. 61	Индивидуальные домовладения	51,82577	117,546064

№ п/п	Адрес	Вид	Широта	Долгота
84709	Забайкальский край, р-н. Шелопугинский, с. Даякон, ул. Верхняя, д. 61а	Индивидуальные домовладения	51,82577	117,546064
84710	Забайкальский край, р-н. Шелопугинский, с. Даякон, ул. Верхняя, д. 62	Индивидуальные домовладения	51,82577	117,546064
84711	Забайкальский край, р-н. Шелопугинский, с. Даякон, ул. Верхняя, д. 64	Индивидуальные домовладения	51,82577	117,546064
84712	Забайкальский край, р-н. Шелопугинский, с. Даякон, ул. Верхняя, д. 66	Индивидуальные домовладения	51,82577	117,546064
84713	Забайкальский край, р-н. Шелопугинский, с. Даякон, ул. Верхняя, д. 67	Индивидуальные домовладения	51,82577	117,546064
84714	Забайкальский край, р-н. Шелопугинский, с. Даякон, ул. Верхняя, д. 69	Индивидуальные домовладения	51,82577	117,546064
84715	Забайкальский край, р-н. Шелопугинский, с. Даякон, ул. Верхняя, д. 7	Индивидуальные домовладения	51,82577	117,546064
84716	Забайкальский край, р-н. Шелопугинский, с. Даякон, ул. Верхняя, д. 72	Индивидуальные домовладения	51,82577	117,546064
84717	Забайкальский край, р-н. Шелопугинский, с. Даякон, ул. Верхняя, д. 73	Индивидуальные домовладения	51,82577	117,546064
84718	Забайкальский край, р-н. Шелопугинский, с. Даякон, ул. Верхняя, д. 8	Индивидуальные домовладения	51,82577	117,546064
84719	Забайкальский край, р-н. Шелопугинский, с. Даякон, ул. Верхняя, д. 9	Индивидуальные домовладения	51,82577	117,546064
84720	Забайкальский край, р-н. Шелопугинский, с. Дая, ул. Верхняя, д. 1	Индивидуальные домовладения	51,791852	117,449199
84721	Забайкальский край, р-н. Шелопугинский, с. Дая, ул. Верхняя, д. 10	Индивидуальные домовладения	51,791852	117,449199
84722	Забайкальский край, р-н. Шелопугинский, с. Дая, ул. Верхняя, д. 11	Индивидуальные домовладения	51,791852	117,449199
84723	Забайкальский край, р-н. Тунгокоченский, с. Верх-Усугли, ул. Весенняя, д. 1	Индивидуальные домовладения	52,690909	115,196233

№ п/п	Адрес	Вид	Широта	Долгота
84724	Забайкальский край, р-н. Шелопугинский, с. Дая, ул. Верхняя, д. 14	Индивидуальные домовладения	51,791852	117,449199
84725	Забайкальский край, р-н. Шелопугинский, с. Дая, ул. Верхняя, д. 15	Индивидуальные домовладения	51,791852	117,449199
84726	Забайкальский край, р-н. Шелопугинский, с. Дая, ул. Верхняя, д. 16	Индивидуальные домовладения	51,791852	117,449199
84727	Забайкальский край, р-н. Шелопугинский, с. Дая, ул. Верхняя, д. 18	Индивидуальные домовладения	51,791852	117,449199
84728	Забайкальский край, р-н. Шелопугинский, с. Дая, ул. Верхняя, д. 2	Индивидуальные домовладения	51,791852	117,449199
84729	Забайкальский край, р-н. Шелопугинский, с. Дая, ул. Верхняя, д. 5	Индивидуальные домовладения	51,791852	117,449199
84730	Забайкальский край, р-н. Шелопугинский, с. Дая, ул. Верхняя, д. 6	Индивидуальные домовладения	51,791852	117,449199
84731	Забайкальский край, р-н. Шелопугинский, с. Дая, ул. Верхняя, д. 7	Индивидуальные домовладения	51,791852	117,449199
84732	Забайкальский край, р-н. Шелопугинский, с. Дая, ул. Заречная, д. 1	Индивидуальные домовладения	51,791852	117,449199
84733	Забайкальский край, р-н. Шелопугинский, с. Дая, ул. Заречная, д. 2	Индивидуальные домовладения	51,791852	117,449199
84734	Забайкальский край, р-н. Шелопугинский, с. Дая, ул. Заречная, д. 3	Индивидуальные домовладения	51,791852	117,449199
84735	Забайкальский край, р-н. Шелопугинский, с. Дая, ул. Заречная, д. 4	Индивидуальные домовладения	51,791852	117,449199
84736	Забайкальский край, р-н. Шелопугинский, с. Дая, ул. Заречная, д. 5	Индивидуальные домовладения	51,791852	117,449199
84737	Забайкальский край, р-н. Шелопугинский, с. Дая, ул. Заречная, д. 6	Индивидуальные домовладения	51,791852	117,449199
84738	Забайкальский край, р-н. Шелопугинский, с. Дая, ул. Заречная, д. 7	Индивидуальные домовладения	51,791852	117,449199

№ п/п	Адрес	Вид	Широта	Долгота
84739	Забайкальский край, р-н. Шелопугинский, с. Дая, ул. Сосновая, д. 1	Индивидуальные домовладения	51,791852	117,449199
84740	Забайкальский край, р-н. Шелопугинский, с. Дая, ул. Центральная, д. 10	Индивидуальные домовладения	51,791852	117,449199
84741	Забайкальский край, р-н. Шелопугинский, с. Дая, ул. Центральная, д. 14	Индивидуальные домовладения	51,791852	117,449199
84742	Забайкальский край, р-н. Шелопугинский, с. Дая, ул. Центральная, д. 16	Индивидуальные домовладения	51,791852	117,449199
84743	Забайкальский край, р-н. Тунгокоченский, с. Верх-Усугли, ул. Весенняя, д. 10	Индивидуальные домовладения	52,690963	115,197796
84744	Забайкальский край, г. Чита, пер. Школьный, д. 4	Индивидуальные домовладения	52,045585	113,455145
84745	Забайкальский край, р-н. Шелопугинский, с. Дая, ул. Центральная, д. 18	Индивидуальные домовладения	51,791852	117,449199
84746	Забайкальский край, р-н. Шелопугинский, с. Дая, ул. Центральная, д. 19	Индивидуальные домовладения	51,791852	117,449199
84747	Забайкальский край, р-н. Шелопугинский, с. Дая, ул. Центральная, д. 2	Индивидуальные домовладения	51,791852	117,449199
84748	Забайкальский край, р-н. Шелопугинский, с. Дая, ул. Центральная, д. 21	Индивидуальные домовладения	51,791852	117,449199
84749	Забайкальский край, р-н. Шелопугинский, с. Дая, ул. Центральная, д. 23	Индивидуальные домовладения	51,791852	117,449199
84750	Забайкальский край, р-н. Шелопугинский, с. Дая, ул. Центральная, д. 24	Индивидуальные домовладения	51,791852	117,449199
84751	Забайкальский край, р-н. Шелопугинский, с. Дая, ул. Центральная, д. 25	Индивидуальные домовладения	51,791852	117,449199
84752	Забайкальский край, р-н. Шелопугинский, с. Дая, ул. Центральная, д. 26	Индивидуальные домовладения	51,791852	117,449199
84753	Забайкальский край, р-н. Шелопугинский, с. Дая, ул. Центральная, д. 27	Индивидуальные домовладения	51,791852	117,449199

№ п/п	Адрес	Вид	Широта	Долгота
84754	Забайкальский край, р-н. Шелопугинский, с. Дая, ул. Центральная, д. 28	Индивидуальные домовладения	51,791852	117,449199
84755	Забайкальский край, р-н. Шелопугинский, с. Дая, ул. Центральная, д. 29	Индивидуальные домовладения	51,791852	117,449199
84756	Забайкальский край, р-н. Шелопугинский, с. Дая, ул. Центральная, д. 3	Индивидуальные домовладения	51,791852	117,449199
84757	Забайкальский край, р-н. Шелопугинский, с. Дая, ул. Центральная, д. 30	Индивидуальные домовладения	51,791852	117,449199
84758	Забайкальский край, р-н. Шелопугинский, с. Дая, ул. Центральная, д. 32	Индивидуальные домовладения	51,791852	117,449199
84759	Забайкальский край, р-н. Шелопугинский, с. Дая, ул. Центральная, д. 34	Индивидуальные домовладения	51,791852	117,449199
84760	Забайкальский край, р-н. Шелопугинский, с. Дая, ул. Центральная, д. 6	Индивидуальные домовладения	51,791852	117,449199
84761	Забайкальский край, р-н. Шелопугинский, с. Дая, ул. Центральная, д. 8	Индивидуальные домовладения	51,791852	117,449199
84762	Забайкальский край, р-н. Шелопугинский, с. Дая, ул. Центральная, д. 9	Индивидуальные домовладения	51,791852	117,449199
84763	Забайкальский край, р-н. Шелопугинский, с. Деревцово, ул. Береговая, д. 10	Индивидуальные домовладения	51,874566	117,833579
84764	Забайкальский край, р-н. Шелопугинский, с. Деревцово, ул. Береговая, д. 12	Индивидуальные домовладения	51,874566	117,833579
84765	Забайкальский край, р-н. Шелопугинский, с. Деревцово, ул. Береговая, д. 8	Индивидуальные домовладения	51,874566	117,833579
84766	Забайкальский край, р-н. Тунгокоченский, с. Верх-Усугли, ул. Весенняя, д. 11	Индивидуальные домовладения	52,690963	115,197796
84767	Забайкальский край, р-н. Шелопугинский, с. Деревцово, ул. Верхняя, д. 1	Индивидуальные домовладения	51,874566	117,833579
84768	Забайкальский край, р-н. Шелопугинский, с. Деревцово, ул. Верхняя, д. 10	Индивидуальные домовладения	51,874566	117,833579

№ п/п	Адрес	Вид	Широта	Долгота
84769	Забайкальский край, р-н. Шелопугинский, с. Деревцово, ул. Верхняя, д. 12	Индивидуальные домовладения	51,874566	117,833579
84770	Забайкальский край, р-н. Шелопугинский, с. Деревцово, ул. Верхняя, д. 13	Индивидуальные домовладения	51,874566	117,833579
84771	Забайкальский край, р-н. Шелопугинский, с. Деревцово, ул. Верхняя, д. 17	Индивидуальные домовладения	51,874566	117,833579
84772	Забайкальский край, р-н. Шелопугинский, с. Деревцово, ул. Верхняя, д. 2	Индивидуальные домовладения	51,874566	117,833579
84773	Забайкальский край, р-н. Шелопугинский, с. Деревцово, ул. Верхняя, д. 3	Индивидуальные домовладения	51,874566	117,833579
84774	Забайкальский край, р-н. Шелопугинский, с. Деревцово, ул. Верхняя, д. 5	Индивидуальные домовладения	51,874566	117,833579
84775	Забайкальский край, р-н. Шелопугинский, с. Деревцово, ул. Верхняя, д. 7	Индивидуальные домовладения	51,874566	117,833579
84776	Забайкальский край, р-н. Шелопугинский, с. Деревцово, ул. Верхняя, д. 8	Индивидуальные домовладения	51,874566	117,833579
84777	Забайкальский край, р-н. Шелопугинский, с. Деревцово, ул. Верхняя, д. 9	Индивидуальные домовладения	51,874566	117,833579
84778	Забайкальский край, р-н. Шелопугинский, с. Деревцово, ул. Клубная, д. 1	Индивидуальные домовладения	51,874566	117,833579
84779	Забайкальский край, р-н. Шелопугинский, с. Деревцово, ул. Клубная, д. 10	Индивидуальные домовладения	51,874566	117,833579
84780	Забайкальский край, р-н. Шелопугинский, с. Деревцово, ул. Клубная, д. 2	Индивидуальные домовладения	51,874566	117,833579
84781	Забайкальский край, р-н. Шелопугинский, с. Деревцово, ул. Клубная, д. 3	Индивидуальные домовладения	51,874566	117,833579
84782	Забайкальский край, р-н. Шелопугинский, с. Деревцово, ул. Клубная, д. 5	Индивидуальные домовладения	51,874566	117,833579
84783	Забайкальский край, р-н. Шелопугинский, с. Деревцово, ул. Клубная, д. 7	Индивидуальные домовладения	51,874566	117,833579

№ п/п	Адрес	Вид	Широта	Долгота
84784	Забайкальский край, р-н. Шелопугинский, с. Деревцово, ул. Клубная, д. 8	Индивидуальные домовладения	51,874566	117,833579
84785	Забайкальский край, р-н. Шелопугинский, с. Деревцово, ул. Центральная, д. 15	Индивидуальные домовладения	51,874566	117,833579
84786	Забайкальский край, р-н. Тунгокоченский, с. Верх-Усугли, ул. Весенняя, д. 12	Индивидуальные домовладения	52,690963	115,197796
84787	Забайкальский край, р-н. Шелопугинский, с. Деревцово, ул. Центральная, д. 20	Индивидуальные домовладения	51,874566	117,833579
84788	Забайкальский край, р-н. Шелопугинский, с. Деревцово, ул. Центральная, д. 3	Индивидуальные домовладения	51,874566	117,833579
84789	Забайкальский край, р-н. Шелопугинский, с. Деревцово, ул. Центральная, д. 4	Индивидуальные домовладения	51,874566	117,833579
84790	Забайкальский край, р-н. Шелопугинский, с. Деревцово, ул. Центральная, д. 6	Индивидуальные домовладения	51,874566	117,833579
84791	Забайкальский край, р-н. Шелопугинский, с. Ишикан, ул. Заречная, д. 1	Индивидуальные домовладения	51,968992	117,559431
84792	Забайкальский край, р-н. Шелопугинский, с. Ишикан, ул. Заречная, д. 14	Индивидуальные домовладения	51,968992	117,559431
84793	Забайкальский край, р-н. Шелопугинский, с. Ишикан, ул. Заречная, д. 16	Индивидуальные домовладения	51,968992	117,559431
84794	Забайкальский край, р-н. Шелопугинский, с. Ишикан, ул. Заречная, д. 17	Индивидуальные домовладения	51,968992	117,559431
84795	Забайкальский край, р-н. Шелопугинский, с. Ишикан, ул. Заречная, д. 20	Индивидуальные домовладения	51,968992	117,559431
84796	Забайкальский край, р-н. Шелопугинский, с. Ишикан, ул. Заречная, д. 4	Индивидуальные домовладения	51,968992	117,559431
84797	Забайкальский край, р-н. Шелопугинский, с. Ишикан, ул. Заречная, д. 5	Индивидуальные домовладения	51,968992	117,559431
84798	Забайкальский край, р-н. Шелопугинский, с. Ишикан, ул. Заречная, д. 6	Индивидуальные домовладения	51,968992	117,559431

№ п/п	Адрес	Вид	Широта	Долгота
84799	Забайкальский край, р-н. Шелопугинский, с. Ишикан, ул. Заречная, д. 7	Индивидуальные домовладения	51,968992	117,559431
84800	Забайкальский край, р-н. Шелопугинский, с. Ишикан, ул. Заречная, д. 8	Индивидуальные домовладения	51,968992	117,559431
84801	Забайкальский край, р-н. Шелопугинский, с. Ишикан, ул. Заречная, д. 9	Индивидуальные домовладения	51,968992	117,559431
84802	Забайкальский край, р-н. Шелопугинский, с. Ишикан, ул. Школьная, д. 1	Индивидуальные домовладения	51,968992	117,559431
84803	Забайкальский край, р-н. Шелопугинский, с. Ишикан, ул. Школьная, д. 10	Индивидуальные домовладения	51,968992	117,559431
84804	Забайкальский край, р-н. Шелопугинский, с. Ишикан, ул. Школьная, д. 13	Индивидуальные домовладения	51,968992	117,559431
84805	Забайкальский край, р-н. Шелопугинский, с. Ишикан, ул. Школьная, д. 14	Индивидуальные домовладения	51,968992	117,559431
84806	Забайкальский край, р-н. Шелопугинский, с. Ишикан, ул. Школьная, д. 16	Индивидуальные домовладения	51,968992	117,559431
84807	Забайкальский край, р-н. Тунгокоченский, с. Верх-Усугли, ул. Весенняя, д. 13	Индивидуальные домовладения	52,690963	115,197796
84808	Забайкальский край, г. Чита, тер СНТ №26 Ремстрой, д. 140	Индивидуальные домовладения	52,033973	113,499432
84809	Забайкальский край, р-н. Шелопугинский, с. Ишикан, ул. Школьная, д. 21	Индивидуальные домовладения	51,968992	117,559431
84810	Забайкальский край, р-н. Шелопугинский, с. Ишикан, ул. Школьная, д. 22	Индивидуальные домовладения	51,968992	117,559431
84811	Забайкальский край, р-н. Шелопугинский, с. Ишикан, ул. Школьная, д. 23	Индивидуальные домовладения	51,968992	117,559431
84812	Забайкальский край, р-н. Шелопугинский, с. Ишикан, ул. Школьная, д. 31	Индивидуальные домовладения	51,968992	117,559431
84813	Забайкальский край, р-н. Шелопугинский, с. Ишикан, ул. Школьная, д. 35	Индивидуальные домовладения	51,968992	117,559431

№ п/п	Адрес	Вид	Широта	Долгота
84814	Забайкальский край, р-н. Шелопугинский, с. Ишикан, ул. Школьная, д. 39	Индивидуальные домовладения	51,968992	117,559431
84815	Забайкальский край, р-н. Шелопугинский, с. Ишикан, ул. Школьная, д. 41	Индивидуальные домовладения	51,968992	117,559431
84816	Забайкальский край, р-н. Шелопугинский, с. Ишикан, ул. Школьная, д. 43	Индивидуальные домовладения	51,968992	117,559431
84817	Забайкальский край, р-н. Шелопугинский, с. Ишикан, ул. Школьная, д. 56	Индивидуальные домовладения	51,968992	117,559431
84818	Забайкальский край, р-н. Шелопугинский, с. Ишикан, ул. Школьная, д. 57	Индивидуальные домовладения	51,968992	117,559431
84819	Забайкальский край, р-н. Шелопугинский, с. Ишикан, ул. Школьная, д. 6	Индивидуальные домовладения	51,968992	117,559431
84820	Забайкальский край, р-н. Шелопугинский, с. Ишикан, ул. Школьная, д. 8	Индивидуальные домовладения	51,968992	117,559431
84821	Забайкальский край, р-н. Шелопугинский, с. Копунь, ул. Береговая, д. 1	Индивидуальные домовладения	51,890588	117,642417
84822	Забайкальский край, р-н. Шелопугинский, с. Копунь, ул. Береговая, д. 10	Индивидуальные домовладения	51,890588	117,642417
84823	Забайкальский край, р-н. Шелопугинский, с. Копунь, ул. Береговая, д. 11	Индивидуальные домовладения	51,890588	117,642417
84824	Забайкальский край, р-н. Шелопугинский, с. Копунь, ул. Береговая, д. 5	Индивидуальные домовладения	51,890588	117,642417
84825	Забайкальский край, р-н. Шелопугинский, с. Копунь, ул. Береговая, д. 6	Индивидуальные домовладения	51,890588	117,642417
84826	Забайкальский край, р-н. Шелопугинский, с. Копунь, ул. Береговая, д. 7	Индивидуальные домовладения	51,890588	117,642417
84827	Забайкальский край, р-н. Шелопугинский, с. Копунь, ул. Береговая, д. 8	Индивидуальные домовладения	51,890588	117,642417
84828	Забайкальский край, р-н. Шелопугинский, с. Копунь, ул. Больничная, д. 1	Индивидуальные домовладения	51,890588	117,642417

№ п/п	Адрес	Вид	Широта	Долгота
84829	Забайкальский край, р-н. Шелопугинский, с. Копунь, ул. Верхняя, д. 1	Индивидуальные домовладения	51,890588	117,642417
84830	Забайкальский край, р-н. Шелопугинский, с. Копунь, ул. Верхняя, д. 10	Индивидуальные домовладения	51,890588	117,642417
84831	Забайкальский край, р-н. Тунгокоченский, с. Верх-Усугли, ул. Весенняя, д. 14	Индивидуальные домовладения	52,690963	115,197796
84832	Забайкальский край, р-н. Шелопугинский, с. Копунь, ул. Верхняя, д. 13	Индивидуальные домовладения	51,890588	117,642417
84833	Забайкальский край, р-н. Шелопугинский, с. Копунь, ул. Верхняя, д. 2	Индивидуальные домовладения	51,890588	117,642417
84834	Забайкальский край, р-н. Шелопугинский, с. Копунь, ул. Верхняя, д. 3	Индивидуальные домовладения	51,890588	117,642417
84835	Забайкальский край, р-н. Шелопугинский, с. Копунь, ул. Верхняя, д. 4	Индивидуальные домовладения	51,890588	117,642417
84836	Забайкальский край, р-н. Шелопугинский, с. Копунь, ул. Верхняя, д. 5	Индивидуальные домовладения	51,890588	117,642417
84837	Забайкальский край, р-н. Шелопугинский, с. Копунь, ул. Верхняя, д. 6	Индивидуальные домовладения	51,890588	117,642417
84838	Забайкальский край, р-н. Шелопугинский, с. Копунь, ул. Верхняя, д. 7	Индивидуальные домовладения	51,890588	117,642417
84839	Забайкальский край, р-н. Шелопугинский, с. Копунь, ул. Верхняя, д. 8	Индивидуальные домовладения	51,890588	117,642417
84840	Забайкальский край, р-н. Шелопугинский, с. Копунь, ул. Верхняя, д. 9	Индивидуальные домовладения	51,890588	117,642417
84841	Забайкальский край, р-н. Шелопугинский, с. Копунь, ул. Зеленая, д. 10	Индивидуальные домовладения	51,890588	117,642417
84842	Забайкальский край, р-н. Шелопугинский, с. Копунь, ул. Зеленая, д. 11	Индивидуальные домовладения	51,890588	117,642417
84843	Забайкальский край, р-н. Шелопугинский, с. Копунь, ул. Зеленая, д. 12	Индивидуальные домовладения	51,890588	117,642417

№ п/п	Адрес	Вид	Широта	Долгота
84844	Забайкальский край, р-н. Шелопугинский, с. Копунь, ул. Зеленая, д. 14	Индивидуальные домовладения	51,890588	117,642417
84845	Забайкальский край, р-н. Шелопугинский, с. Копунь, ул. Зеленая, д. 15	Индивидуальные домовладения	51,890588	117,642417
84846	Забайкальский край, р-н. Шелопугинский, с. Копунь, ул. Зеленая, д. 18	Индивидуальные домовладения	51,890588	117,642417
84847	Забайкальский край, р-н. Шелопугинский, с. Копунь, ул. Зеленая, д. 2	Индивидуальные домовладения	51,890588	117,642417
84848	Забайкальский край, р-н. Шелопугинский, с. Копунь, ул. Зеленая, д. 3	Индивидуальные домовладения	51,890588	117,642417
84849	Забайкальский край, р-н. Шелопугинский, с. Копунь, ул. Зеленая, д. 4	Индивидуальные домовладения	51,890588	117,642417
84850	Забайкальский край, р-н. Шелопугинский, с. Копунь, ул. Зеленая, д. 5	Индивидуальные домовладения	51,890588	117,642417
84851	Забайкальский край, р-н. Тунгокоченский, с. Верх-Усугли, ул. Весенняя, д. 17	Индивидуальные домовладения	52,690963	115,197796
84852	Забайкальский край, р-н. Шелопугинский, с. Копунь, ул. Зеленая, д. 7	Индивидуальные домовладения	51,890588	117,642417
84853	Забайкальский край, р-н. Шелопугинский, с. Копунь, ул. Зеленая, д. 8	Индивидуальные домовладения	51,890588	117,642417
84854	Забайкальский край, р-н. Шелопугинский, с. Копунь, ул. Зеленая, д. 9	Индивидуальные домовладения	51,890588	117,642417
84855	Забайкальский край, р-н. Шелопугинский, с. Копунь, ул. Клубная, д. 12	Индивидуальные домовладения	51,889132	117,641645
84856	Забайкальский край, р-н. Шелопугинский, с. Копунь, ул. Клубная, д. 13	Индивидуальные домовладения	51,889132	117,641645
84857	Забайкальский край, р-н. Шелопугинский, с. Копунь, ул. Клубная, д. 14	Индивидуальные домовладения	51,889132	117,641645
84858	Забайкальский край, р-н. Шелопугинский, с. Копунь, ул. Клубная, д. 15	Индивидуальные домовладения	51,889132	117,641645

№ п/п	Адрес	Вид	Широта	Долгота
84859	Забайкальский край, р-н. Шелопугинский, с. Копунь, ул. Клубная, д. 16	Индивидуальные домовладения	51,889132	117,641645
84860	Забайкальский край, р-н. Шелопугинский, с. Копунь, ул. Клубная, д. 17	Индивидуальные домовладения	51,889132	117,641645
84861	Забайкальский край, р-н. Шелопугинский, с. Копунь, ул. Клубная, д. 18	Индивидуальные домовладения	51,889132	117,641645
84862	Забайкальский край, р-н. Шелопугинский, с. Копунь, ул. Клубная, д. 2	Индивидуальные домовладения	51,889132	117,641645
84863	Забайкальский край, р-н. Шелопугинский, с. Копунь, ул. Клубная, д. 21	Индивидуальные домовладения	51,889132	117,641645
84864	Забайкальский край, р-н. Шелопугинский, с. Копунь, ул. Клубная, д. 24	Индивидуальные домовладения	51,889132	117,641645
84865	Забайкальский край, р-н. Шелопугинский, с. Копунь, ул. Клубная, д. 4	Индивидуальные домовладения	51,889132	117,641645
84866	Забайкальский край, р-н. Шелопугинский, с. Копунь, ул. Клубная, д. 5	Индивидуальные домовладения	51,889132	117,641645
84867	Забайкальский край, р-н. Шелопугинский, с. Копунь, ул. Клубная, д. 6	Индивидуальные домовладения	51,889132	117,641645
84868	Забайкальский край, р-н. Шелопугинский, с. Копунь, ул. Клубная, д. 8	Индивидуальные домовладения	51,889132	117,641645
84869	Забайкальский край, р-н. Шелопугинский, с. Копунь, ул. Клубная, д. 9	Индивидуальные домовладения	51,889132	117,641645
84870	Забайкальский край, р-н. Шелопугинский, с. Копунь, ул. Лесная, д. 1	Индивидуальные домовладения	51,890588	117,642417
84871	Забайкальский край, р-н. Шелопугинский, с. Копунь, ул. Лесная, д. 10	Индивидуальные домовладения	51,890588	117,642417
84872	Забайкальский край, р-н. Шелопугинский, с. Копунь, ул. Лесная, д. 12	Индивидуальные домовладения	51,890588	117,642417
84873	Забайкальский край, р-н. Тунгокоченский, с. Верх-Усугли, ул. Весенняя, д. 19	Индивидуальные домовладения	52,690963	115,197796

№ п/п	Адрес	Вид	Широта	Долгота
84874	Забайкальский край, р-н. Шелопугинский, с. Копунь, ул. Лесная, д. 15	Индивидуальные домовладения	51,890588	117,642417
84875	Забайкальский край, р-н. Шелопугинский, с. Копунь, ул. Лесная, д. 4	Индивидуальные домовладения	51,890588	117,642417
84876	Забайкальский край, р-н. Шелопугинский, с. Копунь, ул. Лесная, д. 6	Индивидуальные домовладения	51,890588	117,642417
84877	Забайкальский край, р-н. Шелопугинский, с. Копунь, ул. Лесная, д. 7	Индивидуальные домовладения	51,890588	117,642417
84878	Забайкальский край, р-н. Шелопугинский, с. Копунь, ул. Лесная, д. 8	Индивидуальные домовладения	51,890588	117,642417
84879	Забайкальский край, р-н. Приаргунский, пгт. Приаргунск, ул. Набережная, д. 1	Индивидуальные домовладения	50,374188	119,103878
84880	Забайкальский край, р-н. Шелопугинский, с. Копунь, ул. Луговая, д. 1	Индивидуальные домовладения	51,891272	117,637432
84881	Забайкальский край, р-н. Шелопугинский, с. Копунь, ул. Луговая, д. 10	Индивидуальные домовладения	51,891272	117,637432
84882	Забайкальский край, р-н. Шелопугинский, с. Копунь, ул. Луговая, д. 11	Индивидуальные домовладения	51,891272	117,637432
84883	Забайкальский край, р-н. Шелопугинский, с. Копунь, ул. Луговая, д. 12	Индивидуальные домовладения	51,891272	117,637432
84884	Забайкальский край, р-н. Шелопугинский, с. Копунь, ул. Луговая, д. 13	Индивидуальные домовладения	51,891272	117,637432
84885	Забайкальский край, р-н. Шелопугинский, с. Копунь, ул. Луговая, д. 2	Индивидуальные домовладения	51,891272	117,637432
84886	Забайкальский край, р-н. Шелопугинский, с. Копунь, ул. Луговая, д. 3	Индивидуальные домовладения	51,891272	117,637432
84887	Забайкальский край, р-н. Шелопугинский, с. Копунь, ул. Луговая, д. 4	Индивидуальные домовладения	51,891272	117,637432
84888	Забайкальский край, р-н. Шелопугинский, с. Копунь, ул. Луговая, д. 7	Индивидуальные домовладения	51,891272	117,637432

№ п/п	Адрес	Вид	Широта	Долгота
84889	Забайкальский край, р-н. Шелопугинский, с. Копунь, ул. Луговая, д. 8	Индивидуальные домовладения	51,891272	117,637432
84890	Забайкальский край, р-н. Шелопугинский, с. Копунь, ул. Нагорная, д. 1	Индивидуальные домовладения	51,890588	117,642417
84891	Забайкальский край, р-н. Шелопугинский, с. Копунь, ул. Нагорная, д. 11	Индивидуальные домовладения	51,890588	117,642417
84892	Забайкальский край, р-н. Шелопугинский, с. Копунь, ул. Нагорная, д. 13	Индивидуальные домовладения	51,890588	117,642417
84893	Забайкальский край, р-н. Шелопугинский, с. Копунь, ул. Нагорная, д. 14	Индивидуальные домовладения	51,890588	117,642417
84894	Забайкальский край, р-н. Шелопугинский, с. Копунь, ул. Нагорная, д. 15	Индивидуальные домовладения	51,890588	117,642417
84895	Забайкальский край, р-н. Шелопугинский, с. Копунь, ул. Нагорная, д. 17	Индивидуальные домовладения	51,890588	117,642417
84896	Забайкальский край, р-н. Тунгокоченский, с. Верх-Усугли, ул. Весенняя, д. 1а	Индивидуальные домовладения	52,690909	115,196233
84897	Забайкальский край, р-н. Шелопугинский, с. Копунь, ул. Нагорная, д. 18	Индивидуальные домовладения	51,890588	117,642417
84898	Забайкальский край, р-н. Шелопугинский, с. Копунь, ул. Нагорная, д. 19	Индивидуальные домовладения	51,890588	117,642417
84899	Забайкальский край, р-н. Шелопугинский, с. Копунь, ул. Нагорная, д. 2	Индивидуальные домовладения	51,890588	117,642417
84900	Забайкальский край, р-н. Шелопугинский, с. Копунь, ул. Нагорная, д. 21	Индивидуальные домовладения	51,890588	117,642417
84901	Забайкальский край, р-н. Шелопугинский, с. Копунь, ул. Нагорная, д. 3	Индивидуальные домовладения	51,890588	117,642417
84902	Забайкальский край, р-н. Шелопугинский, с. Копунь, ул. Нагорная, д. 7	Индивидуальные домовладения	51,890588	117,642417
84903	Забайкальский край, р-н. Шелопугинский, с. Копунь, ул. Нагорная, д. 8	Индивидуальные домовладения	51,890588	117,642417

№ п/п	Адрес	Вид	Широта	Долгота
84904	Забайкальский край, р-н. Шелопугинский, с. Копунь, ул. Нагорная, д. 9	Индивидуальные домовладения	51,890588	117,642417
84905	Забайкальский край, р-н. Шелопугинский, с. Копунь, ул. Центральная, д. 10	Индивидуальные домовладения	51,889904	117,644052
84906	Забайкальский край, р-н. Шелопугинский, с. Копунь, ул. Центральная, д. 102	Индивидуальные домовладения	51,889904	117,644052
84907	Забайкальский край, р-н. Шелопугинский, с. Копунь, ул. Центральная, д. 104	Индивидуальные домовладения	51,889904	117,644052
84908	Забайкальский край, р-н. Шелопугинский, с. Копунь, ул. Центральная, д. 106	Индивидуальные домовладения	51,889904	117,644052
84909	Забайкальский край, р-н. Шелопугинский, с. Копунь, ул. Центральная, д. 108	Индивидуальные домовладения	51,889904	117,644052
84910	Забайкальский край, р-н. Шелопугинский, с. Копунь, ул. Центральная, д. 11	Индивидуальные домовладения	51,889904	117,644052
84911	Забайкальский край, р-н. Шелопугинский, с. Копунь, ул. Центральная, д. 12	Индивидуальные домовладения	51,889904	117,644052
84912	Забайкальский край, р-н. Шелопугинский, с. Копунь, ул. Центральная, д. 14	Индивидуальные домовладения	51,889904	117,644052
84913	Забайкальский край, р-н. Шелопугинский, с. Копунь, ул. Центральная, д. 15	Индивидуальные домовладения	51,889904	117,644052
84914	Забайкальский край, р-н. Шелопугинский, с. Копунь, ул. Центральная, д. 16	Индивидуальные домовладения	51,889904	117,644052
84915	Забайкальский край, р-н. Шелопугинский, с. Копунь, ул. Центральная, д. 17	Индивидуальные домовладения	51,889904	117,644052
84916	Забайкальский край, р-н. Тунгокоченский, с. Верх-Усугли, ул. Весенняя, д. 2	Индивидуальные домовладения	52,690963	115,197796
84917	Забайкальский край, р-н. Шелопугинский, с. Копунь, ул. Центральная, д. 21	Индивидуальные домовладения	51,889904	117,644052
84918	Забайкальский край, р-н. Шелопугинский, с. Копунь, ул. Центральная, д. 22	Индивидуальные домовладения	51,889904	117,644052

№ п/п	Адрес	Вид	Широта	Долгота
84919	Забайкальский край, р-н. Шелопугинский, с. Копунь, ул. Центральная, д. 25	Индивидуальные домовладения	51,889904	117,644052
84920	Забайкальский край, р-н. Шелопугинский, с. Копунь, ул. Центральная, д. 27	Индивидуальные домовладения	51,889904	117,644052
84921	Забайкальский край, р-н. Шелопугинский, с. Копунь, ул. Центральная, д. 28	Индивидуальные домовладения	51,889904	117,644052
84922	Забайкальский край, р-н. Шелопугинский, с. Копунь, ул. Центральная, д. 29	Индивидуальные домовладения	51,889904	117,644052
84923	Забайкальский край, р-н. Шелопугинский, с. Копунь, ул. Центральная, д. 29а	Индивидуальные домовладения	51,889904	117,644052
84924	Забайкальский край, р-н. Шелопугинский, с. Копунь, ул. Центральная, д. 32	Индивидуальные домовладения	51,889904	117,644052
84925	Забайкальский край, р-н. Шелопугинский, с. Копунь, ул. Центральная, д. 34	Индивидуальные домовладения	51,889904	117,644052
84926	Забайкальский край, р-н. Шелопугинский, с. Копунь, ул. Центральная, д. 36	Индивидуальные домовладения	51,889904	117,644052
84927	Забайкальский край, р-н. Шелопугинский, с. Копунь, ул. Центральная, д. 37	Индивидуальные домовладения	51,889904	117,644052
84928	Забайкальский край, р-н. Шелопугинский, с. Копунь, ул. Центральная, д. 38	Индивидуальные домовладения	51,889904	117,644052
84929	Забайкальский край, р-н. Шелопугинский, с. Копунь, ул. Центральная, д. 4	Индивидуальные домовладения	51,889904	117,644052
84930	Забайкальский край, р-н. Шелопугинский, с. Копунь, ул. Центральная, д. 40	Индивидуальные домовладения	51,889904	117,644052
84931	Забайкальский край, р-н. Шелопугинский, с. Копунь, ул. Центральная, д. 42	Индивидуальные домовладения	51,889904	117,644052
84932	Забайкальский край, р-н. Шелопугинский, с. Копунь, ул. Центральная, д. 43	Индивидуальные домовладения	51,889904	117,644052
84933	Забайкальский край, р-н. Шелопугинский, с. Копунь, ул. Центральная, д. 43а	Индивидуальные домовладения	51,889904	117,644052

№ п/п	Адрес	Вид	Широта	Долгота
84934	Забайкальский край, р-н. Шелопугинский, с. Копунь, ул. Центральная, д. 45	Индивидуальные домовладения	51,889904	117,644052
84935	Забайкальский край, р-н. Шелопугинский, с. Копунь, ул. Центральная, д. 46	Индивидуальные домовладения	51,889904	117,644052
84936	Забайкальский край, р-н. Шелопугинский, с. Копунь, ул. Центральная, д. 47	Индивидуальные домовладения	51,889904	117,644052
84937	Забайкальский край, р-н. Тунгокоченский, с. Верх-Усугли, ул. Весенняя, д. 21	Индивидуальные домовладения	52,690963	115,197796
84938	Забайкальский край, р-н. Шелопугинский, с. Копунь, ул. Центральная, д. 5	Индивидуальные домовладения	51,889904	117,644052
84939	Забайкальский край, р-н. Шелопугинский, с. Копунь, ул. Центральная, д. 52	Индивидуальные домовладения	51,889904	117,644052
84940	Забайкальский край, р-н. Шелопугинский, с. Копунь, ул. Центральная, д. 59	Индивидуальные домовладения	51,889904	117,644052
84941	Забайкальский край, р-н. Шелопугинский, с. Копунь, ул. Центральная, д. 66	Индивидуальные домовладения	51,889904	117,644052
84942	Забайкальский край, р-н. Шелопугинский, с. Копунь, ул. Центральная, д. 68	Индивидуальные домовладения	51,889904	117,644052
84943	Забайкальский край, р-н. Шелопугинский, с. Копунь, ул. Центральная, д. 7	Индивидуальные домовладения	51,889904	117,644052
84944	Забайкальский край, р-н. Шелопугинский, с. Копунь, ул. Центральная, д. 71	Индивидуальные домовладения	51,889904	117,644052
84945	Забайкальский край, р-н. Шелопугинский, с. Копунь, ул. Центральная, д. 72	Индивидуальные домовладения	51,889904	117,644052
84946	Забайкальский край, р-н. Шелопугинский, с. Копунь, ул. Центральная, д. 73	Индивидуальные домовладения	51,889904	117,644052
84947	Забайкальский край, р-н. Шелопугинский, с. Копунь, ул. Центральная, д. 74	Индивидуальные домовладения	51,889904	117,644052
84948	Забайкальский край, р-н. Шелопугинский, с. Копунь, ул. Центральная, д. 75	Индивидуальные домовладения	51,889904	117,644052

№ п/п	Адрес	Вид	Широта	Долгота
84949	Забайкальский край, р-н. Шелопугинский, с. Копунь, ул. Центральная, д. 76	Индивидуальные домовладения	51,889904	117,644052
84950	Забайкальский край, р-н. Шелопугинский, с. Копунь, ул. Центральная, д. 77	Индивидуальные домовладения	51,889904	117,644052
84951	Забайкальский край, р-н. Шелопугинский, с. Копунь, ул. Центральная, д. 7а	Индивидуальные домовладения	51,889904	117,644052
84952	Забайкальский край, р-н. Шелопугинский, с. Копунь, ул. Центральная, д. 8	Индивидуальные домовладения	51,889904	117,644052
84953	Забайкальский край, р-н. Шелопугинский, с. Копунь, ул. Центральная, д. 81	Индивидуальные домовладения	51,889904	117,644052
84954	Забайкальский край, р-н. Шелопугинский, с. Копунь, ул. Центральная, д. 82	Индивидуальные домовладения	51,889904	117,644052
84955	Забайкальский край, р-н. Шелопугинский, с. Копунь, ул. Центральная, д. 83	Индивидуальные домовладения	51,889904	117,644052
84956	Забайкальский край, р-н. Шелопугинский, с. Копунь, ул. Центральная, д. 84	Индивидуальные домовладения	51,889904	117,644052
84957	Забайкальский край, р-н. Шелопугинский, с. Копунь, ул. Центральная, д. 85	Индивидуальные домовладения	51,889904	117,644052
84958	Забайкальский край, р-н. Тунгокоченский, с. Верх-Усугли, ул. Весенняя, д. 23	Индивидуальные домовладения	52,690963	115,197796
84959	Забайкальский край, р-н. Шелопугинский, с. Копунь, ул. Центральная, д. 91	Индивидуальные домовладения	51,889904	117,644052
84960	Забайкальский край, р-н. Шелопугинский, с. Копунь, ул. Центральная, д. 96	Индивидуальные домовладения	51,889904	117,644052
84961	Забайкальский край, р-н. Шелопугинский, с. Копунь, ул. Центральная, д. 98	Индивидуальные домовладения	51,889904	117,644052
84962	Забайкальский край, р-н. Шелопугинский, с. Копунь, ул. Школьная, д. 1	Индивидуальные домовладения	51,89529	117,643325
84963	Забайкальский край, р-н. Шелопугинский, с. Копунь, ул. Школьная, д. 2	Индивидуальные домовладения	51,89529	117,643325

№ п/п	Адрес	Вид	Широта	Долгота
84964	Забайкальский край, р-н. Шелопугинский, с. Купряково, ул. Автодорожная, д. 1	Индивидуальные домовладения	51,688226	117,542552
84965	Забайкальский край, р-н. Шелопугинский, с. Купряково, ул. Автодорожная, д. 11	Индивидуальные домовладения	51,688226	117,542552
84966	Забайкальский край, р-н. Шелопугинский, с. Купряково, ул. Автодорожная, д. 12	Индивидуальные домовладения	51,688226	117,542552
84967	Забайкальский край, р-н. Шелопугинский, с. Купряково, ул. Автодорожная, д. 13	Индивидуальные домовладения	51,688226	117,542552
84968	Забайкальский край, р-н. Шелопугинский, с. Купряково, ул. Автодорожная, д. 15	Индивидуальные домовладения	51,688226	117,542552
84969	Забайкальский край, р-н. Шелопугинский, с. Купряково, ул. Автодорожная, д. 17	Индивидуальные домовладения	51,688226	117,542552
84970	Забайкальский край, р-н. Шелопугинский, с. Купряково, ул. Автодорожная, д. 19	Индивидуальные домовладения	51,688226	117,542552
84971	Забайкальский край, р-н. Шелопугинский, с. Купряково, ул. Автодорожная, д. 2	Индивидуальные домовладения	51,688226	117,542552
84972	Забайкальский край, р-н. Шелопугинский, с. Купряково, ул. Автодорожная, д. 20	Индивидуальные домовладения	51,688226	117,542552
84973	Забайкальский край, р-н. Шелопугинский, с. Купряково, ул. Автодорожная, д. 23	Индивидуальные домовладения	51,688226	117,542552
84974	Забайкальский край, р-н. Шелопугинский, с. Купряково, ул. Автодорожная, д. 3	Индивидуальные домовладения	51,688226	117,542552
84975	Забайкальский край, р-н. Шелопугинский, с. Купряково, ул. Автодорожная, д. 33	Индивидуальные домовладения	51,688226	117,542552
84976	Забайкальский край, р-н. Шелопугинский, с. Купряково, ул. Автодорожная, д. 37	Индивидуальные домовладения	51,688226	117,542552
84977	Забайкальский край, р-н. Шелопугинский, с. Купряково, ул. Автодорожная, д. 4	Индивидуальные домовладения	51,688226	117,542552
84978	Забайкальский край, г. Чита, тер. СНТ Биофабрика, д. 188	Индивидуальные домовладения	52,033973	113,499432

№ п/п	Адрес	Вид	Широта	Долгота
84979	Забайкальский край, р-н. Тунгокоченский, с. Верх-Усугли, ул. Весенняя, д. 3	Индивидуальные домовладения	52,690963	115,197796
84980	Забайкальский край, р-н. Шелопугинский, с. Купряково, ул. Автодорожная, д. 6	Индивидуальные домовладения	51,688226	117,542552
84981	Забайкальский край, р-н. Шелопугинский, с. Купряково, ул. Автодорожная, д. 9	Индивидуальные домовладения	51,688226	117,542552
84982	Забайкальский край, р-н. Шелопугинский, с. Купряково, ул. Заречная, д. 1	Индивидуальные домовладения	51,690923	117,538195
84983	Забайкальский край, р-н. Шелопугинский, с. Купряково, ул. Заречная, д. 10	Индивидуальные домовладения	51,690923	117,538195
84984	Забайкальский край, р-н. Шелопугинский, с. Купряково, ул. Заречная, д. 11	Индивидуальные домовладения	51,690923	117,538195
84985	Забайкальский край, р-н. Шелопугинский, с. Купряково, ул. Заречная, д. 14	Индивидуальные домовладения	51,690923	117,538195
84986	Забайкальский край, р-н. Шелопугинский, с. Купряково, ул. Заречная, д. 3	Индивидуальные домовладения	51,690923	117,538195
84987	Забайкальский край, р-н. Шелопугинский, с. Купряково, ул. Заречная, д. 4	Индивидуальные домовладения	51,690923	117,538195
84988	Забайкальский край, р-н. Шелопугинский, с. Купряково, ул. Заречная, д. 5	Индивидуальные домовладения	51,690923	117,538195
84989	Забайкальский край, р-н. Шелопугинский, с. Купряково, ул. Заречная, д. 6	Индивидуальные домовладения	51,690923	117,538195
84990	Забайкальский край, р-н. Шелопугинский, с. Купряково, ул. Заречная, д. 7	Индивидуальные домовладения	51,690923	117,538195
84991	Забайкальский край, р-н. Шелопугинский, с. Купряково, ул. Заречная, д. 8	Индивидуальные домовладения	51,690923	117,538195
84992	Забайкальский край, р-н. Шелопугинский, с. Купряково, ул. Заречная, д. 9	Индивидуальные домовладения	51,690923	117,538195
84993	Забайкальский край, р-н. Шелопугинский, с. Мироново, ул. Молодежная, д. 1	Индивидуальные домовладения	51,974606	117,650978

№ п/п	Адрес	Вид	Широта	Долгота
84994	Забайкальский край, р-н. Шелопугинский, с. Мироново, ул. Молодежная, д. 10	Индивидуальные домовладения	51,974606	117,650978
84995	Забайкальский край, р-н. Шелопугинский, с. Мироново, ул. Молодежная, д. 12	Индивидуальные домовладения	51,974606	117,650978
84996	Забайкальский край, р-н. Шелопугинский, с. Мироново, ул. Молодежная, д. 13	Индивидуальные домовладения	51,974606	117,650978
84997	Забайкальский край, р-н. Шелопугинский, с. Мироново, ул. Молодежная, д. 14	Индивидуальные домовладения	51,974606	117,650978
84998	Забайкальский край, р-н. Шелопугинский, с. Мироново, ул. Молодежная, д. 15	Индивидуальные домовладения	51,974606	117,650978
84999	Забайкальский край, р-н. Акшинский, с. Нарасун, ул. Ленина, д. 52	Индивидуальные домовладения	50,089524	112,979415
85000	Забайкальский край, р-н. Шелопугинский, с. Мироново, ул. Молодежная, д. 16	Индивидуальные домовладения	51,974606	117,650978
85001	Забайкальский край, р-н. Шелопугинский, с. Мироново, ул. Молодежная, д. 18	Индивидуальные домовладения	51,974606	117,650978
85002	Забайкальский край, р-н. Шелопугинский, с. Мироново, ул. Молодежная, д. 19	Индивидуальные домовладения	51,974606	117,650978
85003	Забайкальский край, р-н. Шелопугинский, с. Мироново, ул. Молодежная, д. 2	Индивидуальные домовладения	51,974606	117,650978
85004	Забайкальский край, р-н. Шелопугинский, с. Мироново, ул. Молодежная, д. 20	Индивидуальные домовладения	51,974606	117,650978
85005	Забайкальский край, р-н. Шелопугинский, с. Мироново, ул. Молодежная, д. 21	Индивидуальные домовладения	51,974606	117,650978
85006	Забайкальский край, р-н. Шелопугинский, с. Мироново, ул. Молодежная, д. 23	Индивидуальные домовладения	51,974606	117,650978
85007	Забайкальский край, р-н. Шелопугинский, с. Мироново, ул. Молодежная, д. 25	Индивидуальные домовладения	51,974606	117,650978
85008	Забайкальский край, р-н. Шелопугинский, с. Мироново, ул. Молодежная, д. 27	Индивидуальные домовладения	51,974606	117,650978

№ п/п	Адрес	Вид	Широта	Долгота
85009	Забайкальский край, р-н. Шелопугинский, с. Мироново, ул. Молодежная, д. 29	Индивидуальные домовладения	51,974606	117,650978
85010	Забайкальский край, р-н. Шелопугинский, с. Мироново, ул. Молодежная, д. 30	Индивидуальные домовладения	51,974606	117,650978
85011	Забайкальский край, р-н. Шелопугинский, с. Мироново, ул. Молодежная, д. 31	Индивидуальные домовладения	51,974606	117,650978
85012	Забайкальский край, р-н. Шелопугинский, с. Мироново, ул. Молодежная, д. 32	Индивидуальные домовладения	51,974606	117,650978
85013	Забайкальский край, р-н. Шелопугинский, с. Мироново, ул. Молодежная, д. 33	Индивидуальные домовладения	51,974606	117,650978
85014	Забайкальский край, р-н. Шелопугинский, с. Мироново, ул. Молодежная, д. 34	Индивидуальные домовладения	51,974606	117,650978
85015	Забайкальский край, р-н. Шелопугинский, с. Мироново, ул. Молодежная, д. 35	Индивидуальные домовладения	51,974606	117,650978
85016	Забайкальский край, р-н. Шелопугинский, с. Мироново, ул. Молодежная, д. 36	Индивидуальные домовладения	51,974606	117,650978
85017	Забайкальский край, р-н. Шелопугинский, с. Мироново, ул. Молодежная, д. 37	Индивидуальные домовладения	51,974606	117,650978
85018	Забайкальский край, р-н. Шелопугинский, с. Мироново, ул. Молодежная, д. 39	Индивидуальные домовладения	51,974606	117,650978
85019	Забайкальский край, р-н. Шелопугинский, с. Мироново, ул. Молодежная, д. 4	Индивидуальные домовладения	51,974606	117,650978
85020	Забайкальский край, р-н. Шелопугинский, с. Мироново, ул. Молодежная, д. 7	Индивидуальные домовладения	51,974606	117,650978
85021	Забайкальский край, р-н. Тунгокоченский, с. Верх-Усугли, ул. Весенняя, д. 4	Индивидуальные домовладения	52,690963	115,197796
85022	Забайкальский край, р-н. Шелопугинский, с. Мироново, ул. Молодежная, д. 8	Индивидуальные домовладения	51,974606	117,650978
85023	Забайкальский край, р-н. Шелопугинский, с. Мироново, ул. Молодежная, д. 9	Индивидуальные домовладения	51,974606	117,650978

№ п/п	Адрес	Вид	Широта	Долгота
85024	Забайкальский край, р-н. Шелопугинский, с. Мироново, ул. Нагорная, д. 10	Индивидуальные домовладения	51,985118	117,642211
85025	Забайкальский край, р-н. Шелопугинский, с. Мироново, ул. Нагорная, д. 2	Индивидуальные домовладения	51,985118	117,642211
85026	Забайкальский край, р-н. Шелопугинский, с. Мироново, ул. Нагорная, д. 3	Индивидуальные домовладения	51,985118	117,642211
85027	Забайкальский край, р-н. Шелопугинский, с. Мироново, ул. Нагорная, д. 3б	Индивидуальные домовладения	51,985118	117,642211
85028	Забайкальский край, р-н. Шелопугинский, с. Мироново, ул. Нагорная, д. 4	Индивидуальные домовладения	51,985118	117,642211
85029	Забайкальский край, р-н. Шелопугинский, с. Мироново, ул. Нагорная, д. 5	Индивидуальные домовладения	51,985118	117,642211
85030	Забайкальский край, р-н. Шелопугинский, с. Мироново, ул. Нагорная, д. 6	Индивидуальные домовладения	51,985118	117,642211
85031	Забайкальский край, р-н. Шелопугинский, с. Мироново, ул. Нагорная, д. 6а	Индивидуальные домовладения	51,985118	117,642211
85032	Забайкальский край, р-н. Шелопугинский, с. Мироново, ул. Нагорная, д. 8	Индивидуальные домовладения	51,985118	117,642211
85033	Забайкальский край, р-н. Шелопугинский, с. Мироново, ул. Нагорная, д. 9	Индивидуальные домовладения	51,985118	117,642211
85034	Забайкальский край, р-н. Шелопугинский, с. Мироново, ул. Центральная, д. 11	Индивидуальные домовладения	51,979333	117,646702
85035	Забайкальский край, р-н. Шелопугинский, с. Мироново, ул. Центральная, д. 12	Индивидуальные домовладения	51,979333	117,646702
85036	Забайкальский край, р-н. Шелопугинский, с. Мироново, ул. Центральная, д. 13	Индивидуальные домовладения	51,979333	117,646702
85037	Забайкальский край, р-н. Шелопугинский, с. Мироново, ул. Центральная, д. 15	Индивидуальные домовладения	51,979333	117,646702
85038	Забайкальский край, р-н. Шелопугинский, с. Мироново, ул. Центральная, д. 16	Индивидуальные домовладения	51,979333	117,646702

№ п/п	Адрес	Вид	Широта	Долгота
85039	Забайкальский край, р-н. Шелопугинский, с. Мироново, ул. Центральная, д. 17	Индивидуальные домовладения	51,979333	117,646702
85040	Забайкальский край, р-н. Шелопугинский, с. Шивия, ул. Бутина, д. 15	Индивидуальные домовладения	51,888832	117,42693
85041	Забайкальский край, р-н. Тунгокоченский, с. Верх-Усугли, ул. Весенняя, д. 5	Индивидуальные домовладения	52,690963	115,197796
85042	Забайкальский край, р-н. Шелопугинский, с. Мироново, ул. Центральная, д. 19	Индивидуальные домовладения	51,979333	117,646702
85043	Забайкальский край, р-н. Шелопугинский, с. Мироново, ул. Центральная, д. 2	Индивидуальные домовладения	51,979333	117,646702
85044	Забайкальский край, р-н. Шелопугинский, с. Мироново, ул. Центральная, д. 22	Индивидуальные домовладения	51,979333	117,646702
85045	Забайкальский край, р-н. Шелопугинский, с. Мироново, ул. Центральная, д. 23	Индивидуальные домовладения	51,979333	117,646702
85046	Забайкальский край, р-н. Шелопугинский, с. Мироново, ул. Центральная, д. 24	Индивидуальные домовладения	51,979333	117,646702
85047	Забайкальский край, р-н. Шелопугинский, с. Мироново, ул. Центральная, д. 25	Индивидуальные домовладения	51,979333	117,646702
85048	Забайкальский край, р-н. Шелопугинский, с. Мироново, ул. Центральная, д. 26	Индивидуальные домовладения	51,979333	117,646702
85049	Забайкальский край, р-н. Шелопугинский, с. Мироново, ул. Центральная, д. 27	Индивидуальные домовладения	51,979333	117,646702
85050	Забайкальский край, р-н. Шелопугинский, с. Мироново, ул. Центральная, д. 28	Индивидуальные домовладения	51,979333	117,646702
85051	Забайкальский край, р-н. Шелопугинский, с. Мироново, ул. Центральная, д. 29	Индивидуальные домовладения	51,979333	117,646702
85052	Забайкальский край, р-н. Шелопугинский, с. Мироново, ул. Центральная, д. 3	Индивидуальные домовладения	51,979333	117,646702
85053	Забайкальский край, р-н. Шелопугинский, с. Мироново, ул. Центральная, д. 30	Индивидуальные домовладения	51,979333	117,646702

№ п/п	Адрес	Вид	Широта	Долгота
85054	Забайкальский край, р-н. Шелопугинский, с. Мироново, ул. Центральная, д. 31	Индивидуальные домовладения	51,979333	117,646702
85055	Забайкальский край, р-н. Шелопугинский, с. Мироново, ул. Центральная, д. 32	Индивидуальные домовладения	51,979333	117,646702
85056	Забайкальский край, р-н. Шелопугинский, с. Мироново, ул. Центральная, д. 33	Индивидуальные домовладения	51,979333	117,646702
85057	Забайкальский край, р-н. Шелопугинский, с. Мироново, ул. Центральная, д. 34	Индивидуальные домовладения	51,979333	117,646702
85058	Забайкальский край, р-н. Шелопугинский, с. Чонгуль, ул. Лесная, д. 6	Индивидуальные домовладения	51,952537	117,724065
85059	Забайкальский край, р-н. Шелопугинский, с. Мироново, ул. Центральная, д. 39	Индивидуальные домовладения	51,979333	117,646702
85060	Забайкальский край, р-н. Шелопугинский, с. Мироново, ул. Центральная, д. 4	Индивидуальные домовладения	51,979333	117,646702
85061	Забайкальский край, р-н. Шелопугинский, с. Мироново, ул. Центральная, д. 40	Индивидуальные домовладения	51,979333	117,646702
85062	Забайкальский край, р-н. Тунгокоченский, с. Верх-Усугли, ул. Весенняя, д. 6	Индивидуальные домовладения	52,690963	115,197796
85063	Забайкальский край, р-н. Шелопугинский, с. Мироново, ул. Центральная, д. 45	Индивидуальные домовладения	51,979333	117,646702
85064	Забайкальский край, р-н. Шелопугинский, с. Мироново, ул. Центральная, д. 46	Индивидуальные домовладения	51,979333	117,646702
85065	Забайкальский край, р-н. Шелопугинский, с. Мироново, ул. Центральная, д. 5	Индивидуальные домовладения	51,979333	117,646702
85066	Забайкальский край, р-н. Шелопугинский, с. Мироново, ул. Центральная, д. 56	Индивидуальные домовладения	51,979333	117,646702
85067	Забайкальский край, р-н. Шелопугинский, с. Мироново, ул. Центральная, д. 57	Индивидуальные домовладения	51,979333	117,646702
85068	Забайкальский край, р-н. Шелопугинский, с. Мироново, ул. Центральная, д. 58	Индивидуальные домовладения	51,979333	117,646702

№ п/п	Адрес	Вид	Широта	Долгота
85069	Забайкальский край, р-н. Шелопугинский, с. Мироново, ул. Центральная, д. 60	Индивидуальные домовладения	51,979333	117,646702
85070	Забайкальский край, р-н. Шелопугинский, с. Мироново, ул. Центральная, д. 61	Индивидуальные домовладения	51,979333	117,646702
85071	Забайкальский край, р-н. Шелопугинский, с. Мироново, ул. Центральная, д. 62	Индивидуальные домовладения	51,979333	117,646702
85072	Забайкальский край, р-н. Шелопугинский, с. Мироново, ул. Центральная, д. 64	Индивидуальные домовладения	51,979333	117,646702
85073	Забайкальский край, р-н. Шелопугинский, с. Мироново, ул. Центральная, д. 68	Индивидуальные домовладения	51,979333	117,646702
85074	Забайкальский край, р-н. Шелопугинский, с. Мироново, ул. Центральная, д. 7	Индивидуальные домовладения	51,979333	117,646702
85075	Забайкальский край, р-н. Шелопугинский, с. Мироново, ул. Центральная, д. 74	Индивидуальные домовладения	51,979333	117,646702
85076	Забайкальский край, р-н. Шелопугинский, с. Мироново, ул. Центральная, д. 78	Индивидуальные домовладения	51,979333	117,646702
85077	Забайкальский край, р-н. Шелопугинский, с. Мироново, ул. Центральная, д. 9	Индивидуальные домовладения	51,979333	117,646702
85078	Забайкальский край, р-н. Шелопугинский, с. Некрасово, ул. Советская, д. 10	Индивидуальные домовладения	52,022686	117,633398
85079	Забайкальский край, р-н. Шелопугинский, с. Некрасово, ул. Советская, д. 13	Индивидуальные домовладения	52,022686	117,633398
85080	Забайкальский край, р-н. Шелопугинский, с. Некрасово, ул. Советская, д. 15	Индивидуальные домовладения	52,022686	117,633398
85081	Забайкальский край, р-н. Шелопугинский, с. Некрасово, ул. Советская, д. 16	Индивидуальные домовладения	52,022686	117,633398
85082	Забайкальский край, р-н. Тунгокоченский, с. Верх-Усугли, ул. Весенняя, д. 7	Индивидуальные домовладения	52,690963	115,197796
85083	Забайкальский край, р-н. Шелопугинский, с. Некрасово, ул. Советская, д. 2	Индивидуальные домовладения	52,022686	117,633398

№ п/п	Адрес	Вид	Широта	Долгота
85084	Забайкальский край, р-н. Приаргунский, пгт. Приаргунск, ул. Набережная, д. 12	Индивидуальные домовладения	50,372803	119,10633
85085	Забайкальский край, р-н. Шелопугинский, с. Некрасово, ул. Советская, д. 20	Индивидуальные домовладения	52,022686	117,633398
85086	Забайкальский край, р-н. Шелопугинский, с. Некрасово, ул. Советская, д. 7	Индивидуальные домовладения	52,022686	117,633398
85087	Забайкальский край, р-н. Шелопугинский, с. Некрасово, ул. Советская, д. 8	Индивидуальные домовладения	52,022686	117,633398
85088	Забайкальский край, р-н. Шелопугинский, с. Некрасово, ул. Советская, д. 9	Индивидуальные домовладения	52,022686	117,633398
85089	Забайкальский край, р-н. Шелопугинский, с. Селекционная, ул. Нижняя, д. 1	Индивидуальные домовладения	51,812553	117,372546
85090	Забайкальский край, р-н. Шелопугинский, с. Селекционная, ул. Нижняя, д. 2	Индивидуальные домовладения	51,812553	117,372546
85091	Забайкальский край, р-н. Шелопугинский, с. Селекционная, ул. Нижняя, д. 4	Индивидуальные домовладения	51,812553	117,372546
85092	Забайкальский край, р-н. Шелопугинский, с. Селекционная, ул. Школьная, д. 10	Индивидуальные домовладения	51,81213	117,370102
85093	Забайкальский край, р-н. Шелопугинский, с. Селекционная, ул. Школьная, д. 12	Индивидуальные домовладения	51,81213	117,370102
85094	Забайкальский край, р-н. Шелопугинский, с. Селекционная, ул. Школьная, д. 13	Индивидуальные домовладения	51,81213	117,370102
85095	Забайкальский край, р-н. Шелопугинский, с. Селекционная, ул. Школьная, д. 14	Индивидуальные домовладения	51,81213	117,370102
85096	Забайкальский край, р-н. Шелопугинский, с. Селекционная, ул. Школьная, д. 15	Индивидуальные домовладения	51,81213	117,370102
85097	Забайкальский край, р-н. Шелопугинский, с. Селекционная, ул. Школьная, д. 16	Индивидуальные домовладения	51,81213	117,370102
85098	Забайкальский край, р-н. Шелопугинский, с. Селекционная, ул. Школьная, д. 17	Индивидуальные домовладения	51,81213	117,370102

№ п/п	Адрес	Вид	Широта	Долгота
85099	Забайкальский край, р-н. Шелопугинский, с. Селекционная, ул. Школьная, д. 18	Индивидуальные домовладения	51,81213	117,370102
85100	Забайкальский край, р-н. Шелопугинский, с. Селекционная, ул. Школьная, д. 19	Индивидуальные домовладения	51,81213	117,370102
85101	Забайкальский край, р-н. Шелопугинский, с. Селекционная, ул. Школьная, д. 21	Индивидуальные домовладения	51,81213	117,370102
85102	Забайкальский край, р-н. Шелопугинский, с. Селекционная, ул. Школьная, д. 23	Индивидуальные домовладения	51,81213	117,370102
85103	Забайкальский край, р-н. Акшинский, с. Нарасун, ул. Ленина, д. 53	Индивидуальные домовладения	50,089524	112,979415
85104	Забайкальский край, р-н. Шелопугинский, с. Селекционная, ул. Школьная, д. 4	Индивидуальные домовладения	51,81213	117,370102
85105	Забайкальский край, р-н. Шелопугинский, с. Селекционная, ул. Школьная, д. 5	Индивидуальные домовладения	51,81213	117,370102
85106	Забайкальский край, р-н. Шелопугинский, с. Селекционная, ул. Школьная, д. 5а	Индивидуальные домовладения	51,81213	117,370102
85107	Забайкальский край, р-н. Шелопугинский, с. Селекционная, ул. Школьная, д. 7	Индивидуальные домовладения	51,81213	117,370102
85108	Забайкальский край, р-н. Шелопугинский, с. Селекционная, ул. Школьная, д. 8	Индивидуальные домовладения	51,81213	117,370102
85109	Забайкальский край, р-н. Шелопугинский, с. Селекционная, ул. Школьная, д. 8а	Индивидуальные домовладения	51,81213	117,370102
85110	Забайкальский край, р-н. Шелопугинский, с. Чонгуль, ул. Лесная, д. 1	Индивидуальные домовладения	51,952537	117,724065
85111	Забайкальский край, р-н. Шелопугинский, с. Чонгуль, ул. Лесная, д. 11	Индивидуальные домовладения	51,952537	117,724065
85112	Забайкальский край, р-н. Шелопугинский, с. Чонгуль, ул. Лесная, д. 12	Индивидуальные домовладения	51,952537	117,724065
85113	Забайкальский край, р-н. Шелопугинский, с. Чонгуль, ул. Лесная, д. 13	Индивидуальные домовладения	51,952537	117,724065

№ п/п	Адрес	Вид	Широта	Долгота
85114	Забайкальский край, р-н. Шелопугинский, с. Чонгуль, ул. Лесная, д. 14	Индивидуальные домовладения	51,952537	117,724065
85115	Забайкальский край, р-н. Шелопугинский, с. Чонгуль, ул. Лесная, д. 16	Индивидуальные домовладения	51,952537	117,724065
85116	Забайкальский край, р-н. Шелопугинский, с. Чонгуль, ул. Лесная, д. 17	Индивидуальные домовладения	51,952537	117,724065
85117	Забайкальский край, р-н. Шелопугинский, с. Чонгуль, ул. Лесная, д. 18	Индивидуальные домовладения	51,952537	117,724065
85118	Забайкальский край, р-н. Шелопугинский, с. Чонгуль, ул. Лесная, д. 2	Индивидуальные домовладения	51,952537	117,724065
85119	Забайкальский край, р-н. Шелопугинский, с. Чонгуль, ул. Лесная, д. 3	Индивидуальные домовладения	51,952537	117,724065
85120	Забайкальский край, р-н. Шелопугинский, с. Чонгуль, ул. Лесная, д. 5	Индивидуальные домовладения	51,952537	117,724065
85121	Забайкальский край, р-н. Шелопугинский, с. Чонгуль, ул. Лесная, д. 9	Индивидуальные домовладения	51,952537	117,724065
85122	Забайкальский край, р-н. Шелопугинский, с. Шивия, ул. Бутина, д. 1	Индивидуальные домовладения	51,888832	117,42693
85123	Забайкальский край, р-н. Акшинский, с. Нарасун, ул. Ленина, д. 54а	Индивидуальные домовладения	50,089524	112,979415
85124	Забайкальский край, р-н. Шелопугинский, с. Шивия, ул. Бутина, д. 22	Индивидуальные домовладения	51,888832	117,42693
85125	Забайкальский край, р-н. Шелопугинский, с. Шивия, ул. Бутина, д. 28	Индивидуальные домовладения	51,888832	117,42693
85126	Забайкальский край, р-н. Шелопугинский, с. Шивия, ул. Бутина, д. 3	Индивидуальные домовладения	51,888832	117,42693
85127	Забайкальский край, р-н. Приаргунский, пгт. Приаргунск, ул. Набережная, д. 13	Индивидуальные домовладения	50,373814	119,104336
85128	Забайкальский край, р-н. Приаргунский, пгт. Приаргунск, ул. Набережная, д. 14	Индивидуальные домовладения	50,372481	119,107031

№ п/п	Адрес	Вид	Широта	Долгота
85144	Забайкальский край, р-н. Шелопугинский, с. Шивия, ул. Зеленая, д. 7	Индивидуальные домовладения	51,888832	117,42693
85145	Забайкальский край, р-н. Тунгокоченский, с. Верх-Усугли, ул. Весенняя, д. 8	Индивидуальные домовладения	52,690963	115,197796
85146	Забайкальский край, р-н. Шелопугинский, с. Шивия, ул. Музгина, д. 14	Индивидуальные домовладения	51,888832	117,42693
85147	Забайкальский край, р-н. Шелопугинский, с. Шивия, ул. Музгина, д. 19	Индивидуальные домовладения	51,888832	117,42693
85148	Забайкальский край, р-н. Шелопугинский, с. Шивия, ул. Музгина, д. 22	Индивидуальные домовладения	51,888832	117,42693
85149	Забайкальский край, р-н. Шелопугинский, с. Шивия, ул. Музгина, д. 23	Индивидуальные домовладения	51,888832	117,42693
85150	Забайкальский край, р-н. Шелопугинский, с. Шивия, ул. Музгина, д. 25	Индивидуальные домовладения	51,888832	117,42693
85151	Забайкальский край, р-н. Шелопугинский, с. Шивия, ул. Музгина, д. 26	Индивидуальные домовладения	51,888832	117,42693
85152	Забайкальский край, р-н. Шелопугинский, с. Шивия, ул. Музгина, д. 28	Индивидуальные домовладения	51,888832	117,42693
85153	Забайкальский край, р-н. Шелопугинский, с. Шивия, ул. Музгина, д. 3	Индивидуальные домовладения	51,888832	117,42693
85154	Забайкальский край, р-н. Шелопугинский, с. Шивия, ул. Музгина, д. 5	Индивидуальные домовладения	51,888832	117,42693
85155	Забайкальский край, р-н. Шелопугинский, с. Шивия, ул. Музгина, д. 6	Индивидуальные домовладения	51,888832	117,42693
85156	Забайкальский край, р-н. Шелопугинский, с. Шивия, ул. Музгина, д. 7	Индивидуальные домовладения	51,888832	117,42693
85157	Забайкальский край, р-н. Шелопугинский, с. Шивия, ул. Нагорная, д. 1	Индивидуальные домовладения	51,888832	117,42693
85158	Забайкальский край, р-н. Шелопугинский, с. Шивия, ул. Нагорная, д. 10	Индивидуальные домовладения	51,888832	117,42693

№ п/п	Адрес	Вид	Широта	Долгота
85159	Забайкальский край, р-н. Шелопугинский, с. Шивия, ул. Нагорная, д. 11	Индивидуальные домовладения	51,888832	117,42693
85160	Забайкальский край, р-н. Шелопугинский, с. Шивия, ул. Нагорная, д. 13	Индивидуальные домовладения	51,888832	117,42693
85161	Забайкальский край, р-н. Шелопугинский, с. Шивия, ул. Нагорная, д. 14	Индивидуальные домовладения	51,888832	117,42693
85162	Забайкальский край, р-н. Шелопугинский, с. Шивия, ул. Нагорная, д. 15	Индивидуальные домовладения	51,888832	117,42693
85163	Забайкальский край, р-н. Шелопугинский, с. Шивия, ул. Нагорная, д. 16	Индивидуальные домовладения	51,888832	117,42693
85164	Забайкальский край, р-н. Шелопугинский, с. Шивия, ул. Нагорная, д. 18	Индивидуальные домовладения	51,888832	117,42693
85165	Забайкальский край, р-н. Шелопугинский, с. Шивия, ул. Нагорная, д. 19	Индивидуальные домовладения	51,888832	117,42693
85166	Забайкальский край, р-н. Шелопугинский, с. Шивия, ул. Нагорная, д. 2	Индивидуальные домовладения	51,888832	117,42693
85167	Забайкальский край, р-н. Тунгокоченский, с. Верх-Усугли, ул. Весенняя, д. 9	Индивидуальные домовладения	52,690963	115,197796
85168	Забайкальский край, р-н. Шелопугинский, с. Шивия, ул. Нагорная, д. 21	Индивидуальные домовладения	51,888832	117,42693
85169	Забайкальский край, р-н. Шелопугинский, с. Шивия, ул. Нагорная, д. 22	Индивидуальные домовладения	51,888832	117,42693
85170	Забайкальский край, р-н. Шелопугинский, с. Шивия, ул. Нагорная, д. 23	Индивидуальные домовладения	51,888832	117,42693
85171	Забайкальский край, р-н. Шелопугинский, с. Шивия, ул. Нагорная, д. 24	Индивидуальные домовладения	51,888832	117,42693
85172	Забайкальский край, р-н. Шелопугинский, с. Шивия, ул. Нагорная, д. 25	Индивидуальные домовладения	51,888832	117,42693
85173	Забайкальский край, р-н. Шелопугинский, с. Шивия, ул. Нагорная, д. 26	Индивидуальные домовладения	51,888832	117,42693

№ п/п	Адрес	Вид	Широта	Долгота
85174	Забайкальский край, р-н. Шелопугинский, с. Шивия, ул. Нагорная, д. 28	Индивидуальные домовладения	51,888832	117,42693
85175	Забайкальский край, р-н. Шелопугинский, с. Шивия, ул. Нагорная, д. 29	Индивидуальные домовладения	51,888832	117,42693
85176	Забайкальский край, р-н. Шелопугинский, с. Шивия, ул. Нагорная, д. 3	Индивидуальные домовладения	51,888832	117,42693
85177	Забайкальский край, р-н. Шелопугинский, с. Шивия, ул. Нагорная, д. 30	Индивидуальные домовладения	51,888832	117,42693
85178	Забайкальский край, р-н. Шелопугинский, с. Шивия, ул. Нагорная, д. 31	Индивидуальные домовладения	51,888832	117,42693
85179	Забайкальский край, р-н. Шелопугинский, с. Шивия, ул. Нагорная, д. 32	Индивидуальные домовладения	51,888832	117,42693
85180	Забайкальский край, р-н. Шелопугинский, с. Шивия, ул. Нагорная, д. 4	Индивидуальные домовладения	51,888832	117,42693
85181	Забайкальский край, р-н. Шелопугинский, с. Шивия, ул. Нагорная, д. 5	Индивидуальные домовладения	51,888832	117,42693
85182	Забайкальский край, р-н. Шелопугинский, с. Шивия, ул. Нагорная, д. 7	Индивидуальные домовладения	51,888832	117,42693
85183	Забайкальский край, р-н. Шелопугинский, с. Шивия, ул. Нагорная, д. 9	Индивидуальные домовладения	51,888832	117,42693
85184	Забайкальский край, р-н. Шелопугинский, с. Шивия, ул. Новая, д. 10	Индивидуальные домовладения	51,888832	117,42693
85185	Забайкальский край, р-н. Шелопугинский, с. Шивия, ул. Новая, д. 11	Индивидуальные домовладения	51,888832	117,42693
85186	Забайкальский край, р-н. Шелопугинский, с. Шивия, ул. Новая, д. 12	Индивидуальные домовладения	51,888832	117,42693
85187	Забайкальский край, р-н. Шелопугинский, с. Шивия, ул. Новая, д. 14	Индивидуальные домовладения	51,888832	117,42693
85188	Забайкальский край, р-н. Шелопугинский, с. Шивия, ул. Новая, д. 15	Индивидуальные домовладения	51,888832	117,42693

№ п/п	Адрес	Вид	Широта	Долгота
85189	Забайкальский край, р-н. Тунгокоченский, с. Верх-Усугли, ул. Геологическая, д. 1	Индивидуальные домовладения	52,682977	115,180405
85190	Забайкальский край, г. Чита, тер. СНТ Биофабрика, д. 98	Индивидуальные домовладения	52,033973	113,499432
85191	Забайкальский край, р-н. Шелопугинский, с. Шивия, ул. Новая, д. 16	Индивидуальные домовладения	51,888832	117,42693
85192	Забайкальский край, р-н. Шелопугинский, с. Шивия, ул. Новая, д. 2	Индивидуальные домовладения	51,888832	117,42693
85193	Забайкальский край, р-н. Шелопугинский, с. Шивия, ул. Новая, д. 5	Индивидуальные домовладения	51,888832	117,42693
85194	Забайкальский край, р-н. Шелопугинский, с. Шивия, ул. Новая, д. 6	Индивидуальные домовладения	51,888832	117,42693
85195	Забайкальский край, р-н. Шелопугинский, с. Шивия, ул. Новая, д. 7	Индивидуальные домовладения	51,888832	117,42693
85196	Забайкальский край, р-н. Шелопугинский, с. Шивия, ул. Новая, д. 8	Индивидуальные домовладения	51,888832	117,42693
85197	Забайкальский край, р-н. Шелопугинский, с. Шивия, ул. Новая, д. 9	Индивидуальные домовладения	51,888832	117,42693
85198	Забайкальский край, р-н. Шелопугинский, с. Шивия, ул. Центральная, д. 1	Индивидуальные домовладения	51,888832	117,42693
85199	Забайкальский край, р-н. Шелопугинский, с. Шивия, ул. Центральная, д. 10	Индивидуальные домовладения	51,888832	117,42693
85200	Забайкальский край, р-н. Шелопугинский, с. Шивия, ул. Центральная, д. 11	Индивидуальные домовладения	51,888832	117,42693
85201	Забайкальский край, р-н. Шелопугинский, с. Шивия, ул. Центральная, д. 12	Индивидуальные домовладения	51,888832	117,42693
85202	Забайкальский край, р-н. Шелопугинский, с. Шивия, ул. Центральная, д. 8	Индивидуальные домовладения	51,888832	117,42693
85203	Забайкальский край, р-н. Шелопугинский, с. Шивия, ул. Центральная, д. 9	Индивидуальные домовладения	51,888832	117,42693

№ п/п	Адрес	Вид	Широта	Долгота
85204	Забайкальский край, р-н. Шелопугинский, с. Шивия, ул. Юбилейная, д. 6	Индивидуальные домовладения	51,888832	117,42693
85205	Забайкальский край, р-н. Шелопугинский, с. Шивия, ул. Юбилейная, д. 7	Индивидуальные домовладения	51,888832	117,42693
85206	Забайкальский край, р-н. Шелопугинский, с. Шивия, ул. Юбилейная, д. 8	Индивидуальные домовладения	51,888832	117,42693
85207	Забайкальский край, р-н. Шелопугинский, с. Шивия, ул. Юбилейная, д. 9	Индивидуальные домовладения	51,888832	117,42693
85208	Забайкальский край, р-н. Шелопугинский, с. Большой Тонтой, ул. им Чугуевского, д. 11	Индивидуальные домовладения	51,827234	117,761875
85209	Забайкальский край, р-н. Шелопугинский, с. Большой Тонтой, ул. им Чугуевского, д. 21	Индивидуальные домовладения	51,827234	117,761875
85210	Забайкальский край, р-н. Шелопугинский, с. Большой Тонтой, ул. им Чугуевского, д. 30	Индивидуальные домовладения	51,827234	117,761875
85211	Забайкальский край, р-н. Тунгокоченский, с. Верх-Усугли, ул. Геологическая, д. 10	Индивидуальные домовладения	52,682977	115,180405
85212	Забайкальский край, р-н. Шелопугинский, с. Большой Тонтой, ул. Школьная, д. 1	Индивидуальные домовладения	51,827234	117,761875
85213	Забайкальский край, р-н. Шелопугинский, с. Деревцово, ул. Центральная, д. 10	Индивидуальные домовладения	51,874566	117,833579
85214	Забайкальский край, р-н. Шелопугинский, с. Деревцово, ул. Центральная, д. 19	Индивидуальные домовладения	51,874566	117,833579
85215	Забайкальский край, р-н. Шелопугинский, с. Малый Тонтой, ул. Атавина, д. 11	Индивидуальные домовладения	51,833813	117,789049
85216	Забайкальский край, р-н. Шелопугинский, с. Малый Тонтой, ул. Атавина, д. 12	Индивидуальные домовладения	51,833813	117,789049
85217	Забайкальский край, р-н. Шелопугинский, с. Малый Тонтой, ул. Атавина, д. 13	Индивидуальные домовладения	51,833813	117,789049
85218	Забайкальский край, р-н. Шелопугинский, с. Малый Тонтой, ул. Атавина, д. 14	Индивидуальные домовладения	51,833813	117,789049

№ п/п	Адрес	Вид	Широта	Долгота
85219	Забайкальский край, р-н. Шелопугинский, с. Малый Тонтой, ул. Атавина, д. 15	Индивидуальные домовладения	51,833813	117,789049
85220	Забайкальский край, р-н. Шелопугинский, с. Малый Тонтой, ул. Атавина, д. 16	Индивидуальные домовладения	51,833813	117,789049
85221	Забайкальский край, р-н. Шелопугинский, с. Малый Тонтой, ул. Атавина, д. 17	Индивидуальные домовладения	51,833813	117,789049
85222	Забайкальский край, р-н. Шелопугинский, с. Малый Тонтой, ул. Атавина, д. 2	Индивидуальные домовладения	51,833813	117,789049
85223	Забайкальский край, р-н. Шелопугинский, с. Малый Тонтой, ул. Атавина, д. 20	Индивидуальные домовладения	51,833813	117,789049
85224	Забайкальский край, р-н. Шелопугинский, с. Малый Тонтой, ул. Атавина, д. 21	Индивидуальные домовладения	51,833813	117,789049
85225	Забайкальский край, р-н. Шелопугинский, с. Малый Тонтой, ул. Атавина, д. 23	Индивидуальные домовладения	51,833813	117,789049
85226	Забайкальский край, р-н. Шелопугинский, с. Малый Тонтой, ул. Атавина, д. 25	Индивидуальные домовладения	51,833813	117,789049
85227	Забайкальский край, р-н. Шелопугинский, с. Малый Тонтой, ул. Атавина, д. 27	Индивидуальные домовладения	51,833813	117,789049
85228	Забайкальский край, р-н. Шелопугинский, с. Малый Тонтой, ул. Атавина, д. 30	Индивидуальные домовладения	51,833813	117,789049
85229	Забайкальский край, р-н. Шелопугинский, с. Малый Тонтой, ул. Атавина, д. 31	Индивидуальные домовладения	51,833813	117,789049
85230	Забайкальский край, р-н. Шелопугинский, с. Малый Тонтой, ул. Атавина, д. 34	Индивидуальные домовладения	51,833813	117,789049
85231	Забайкальский край, р-н. Тунгокоченский, с. Верх-Усугли, ул. Геологическая, д. 13	Индивидуальные домовладения	52,682977	115,180405
85232	Забайкальский край, р-н. Шелопугинский, с. Малый Тонтой, ул. Атавина, д. 36	Индивидуальные домовладения	51,833813	117,789049
85233	Забайкальский край, р-н. Шелопугинский, с. Малый Тонтой, ул. Атавина, д. 37	Индивидуальные домовладения	51,833813	117,789049

№ п/п	Адрес	Вид	Широта	Долгота
85234	Забайкальский край, р-н. Шелопугинский, с. Малый Тонтой, ул. Атавина, д. 39	Индивидуальные домовладения	51,833813	117,789049
85235	Забайкальский край, р-н. Шелопугинский, с. Малый Тонтой, ул. Атавина, д. 4	Индивидуальные домовладения	51,833813	117,789049
85236	Забайкальский край, р-н. Шелопугинский, с. Малый Тонтой, ул. Атавина, д. 41	Индивидуальные домовладения	51,833813	117,789049
85237	Забайкальский край, р-н. Шелопугинский, с. Малый Тонтой, ул. Атавина, д. 45	Индивидуальные домовладения	51,833813	117,789049
85238	Забайкальский край, р-н. Шелопугинский, с. Малый Тонтой, ул. Атавина, д. 47	Индивидуальные домовладения	51,833813	117,789049
85239	Забайкальский край, р-н. Шелопугинский, с. Малый Тонтой, ул. Атавина, д. 49	Индивидуальные домовладения	51,833813	117,789049
85240	Забайкальский край, р-н. Шелопугинский, с. Малый Тонтой, ул. Атавина, д. 5	Индивидуальные домовладения	51,833813	117,789049
85241	Забайкальский край, р-н. Шелопугинский, с. Малый Тонтой, ул. Атавина, д. 51	Индивидуальные домовладения	51,833813	117,789049
85242	Забайкальский край, р-н. Шелопугинский, с. Малый Тонтой, ул. Атавина, д. 53	Индивидуальные домовладения	51,833813	117,789049
85243	Забайкальский край, р-н. Шелопугинский, с. Малый Тонтой, ул. Атавина, д. 6	Индивидуальные домовладения	51,833813	117,789049
85244	Забайкальский край, р-н. Шелопугинский, с. Малый Тонтой, ул. Атавина, д. 7	Индивидуальные домовладения	51,833813	117,789049
85245	Забайкальский край, р-н. Шелопугинский, с. Малый Тонтой, ул. Атавина, д. 8	Индивидуальные домовладения	51,833813	117,789049
85246	Забайкальский край, р-н. Шелопугинский, с. Малый Тонтой, ул. Атавина, д. 9	Индивидуальные домовладения	51,833813	117,789049
85247	Забайкальский край, р-н. Шелопугинский, с. Малый Тонтой, ул. Верхняя, д. 16	Индивидуальные домовладения	51,833813	117,789049
85248	Забайкальский край, р-н. Шелопугинский, с. Малый Тонтой, ул. Верхняя, д. 20	Индивидуальные домовладения	51,833813	117,789049

№ п/п	Адрес	Вид	Широта	Долгота
85249	Забайкальский край, р-н. Шелопугинский, с. Малый Тонтой, ул. Верхняя, д. 26	Индивидуальные домовладения	51,833813	117,789049
85250	Забайкальский край, р-н. Шелопугинский, с. Малый Тонтой, ул. Заречная, д. 1	Индивидуальные домовладения	51,833813	117,789049
85251	Забайкальский край, р-н. Шелопугинский, с. Малый Тонтой, ул. Заречная, д. 12	Индивидуальные домовладения	51,833813	117,789049
85252	Забайкальский край, р-н. Тунгокоченский, с. Верх-Усугли, ул. Геологическая, д. 14	Индивидуальные домовладения	52,682977	115,180405
85253	Забайкальский край, р-н. Шелопугинский, с. Малый Тонтой, ул. Заречная, д. 15	Индивидуальные домовладения	51,833813	117,789049
85254	Забайкальский край, р-н. Шелопугинский, с. Малый Тонтой, ул. Заречная, д. 18	Индивидуальные домовладения	51,833813	117,789049
85255	Забайкальский край, р-н. Шелопугинский, с. Малый Тонтой, ул. Заречная, д. 19	Индивидуальные домовладения	51,833813	117,789049
85256	Забайкальский край, р-н. Шелопугинский, с. Малый Тонтой, ул. Заречная, д. 2	Индивидуальные домовладения	51,833813	117,789049
85257	Забайкальский край, р-н. Шелопугинский, с. Малый Тонтой, ул. Заречная, д. 20	Индивидуальные домовладения	51,833813	117,789049
85258	Забайкальский край, р-н. Шелопугинский, с. Малый Тонтой, ул. Заречная, д. 22	Индивидуальные домовладения	51,833813	117,789049
85259	Забайкальский край, р-н. Шелопугинский, с. Малый Тонтой, ул. Заречная, д. 24	Индивидуальные домовладения	51,833813	117,789049
85260	Забайкальский край, р-н. Шелопугинский, с. Малый Тонтой, ул. Заречная, д. 26	Индивидуальные домовладения	51,833813	117,789049
85261	Забайкальский край, р-н. Шелопугинский, с. Малый Тонтой, ул. Заречная, д. 4	Индивидуальные домовладения	51,833813	117,789049
85262	Забайкальский край, р-н. Шелопугинский, с. Малый Тонтой, ул. Заречная, д. 6	Индивидуальные домовладения	51,833813	117,789049
85263	Забайкальский край, р-н. Шелопугинский, с. Малый Тонтой, ул. Заречная, д. 7	Индивидуальные домовладения	51,833813	117,789049

№ п/п	Адрес	Вид	Широта	Долгота
85264	Забайкальский край, р-н. Шелопугинский, с. Малый Тонтой, ул. Заречная, д. 8	Индивидуальные домовладения	51,833813	117,789049
85265	Забайкальский край, р-н. Шелопугинский, с. Малый Тонтой, ул. Заречная, д. 9	Индивидуальные домовладения	51,833813	117,789049
85266	Забайкальский край, р-н. Шелопугинский, с. Малый Тонтой, ул. Молодежная, д. 1	Индивидуальные домовладения	51,833813	117,789049
85267	Забайкальский край, р-н. Шелопугинский, с. Малый Тонтой, ул. Молодежная, д. 4	Индивидуальные домовладения	51,833813	117,789049
85268	Забайкальский край, р-н. Шелопугинский, с. Малый Тонтой, ул. Молодежная, д. 9	Индивидуальные домовладения	51,833813	117,789049
85269	Забайкальский край, р-н. Шелопугинский, с. Малый Тонтой, ул. Новая, д. 1	Индивидуальные домовладения	51,833813	117,789049
85270	Забайкальский край, р-н. Шелопугинский, с. Малый Тонтой, ул. Новая, д. 2	Индивидуальные домовладения	51,833813	117,789049
85271	Забайкальский край, р-н. Тунгокоченский, с. Верх-Усугли, ул. Геологическая, д. 15	Индивидуальные домовладения	52,682977	115,180405
85272	Забайкальский край, г. Чита, тер. СНТ Биофабрика, д. 99	Индивидуальные домовладения	52,033973	113,499432
85273	Забайкальский край, р-н. Шелопугинский, с. Малый Тонтой, ул. Новая, д. 4	Индивидуальные домовладения	51,833813	117,789049
85274	Забайкальский край, р-н. Шелопугинский, с. Малый Тонтой, ул. Новая, д. 5	Индивидуальные домовладения	51,833813	117,789049
85275	Забайкальский край, р-н. Шелопугинский, с. Малый Тонтой, ул. Совхозная, д. 10	Индивидуальные домовладения	51,833813	117,789049
85276	Забайкальский край, р-н. Шелопугинский, с. Малый Тонтой, ул. Совхозная, д. 12	Индивидуальные домовладения	51,833813	117,789049
85277	Забайкальский край, р-н. Шелопугинский, с. Малый Тонтой, ул. Совхозная, д. 14	Индивидуальные домовладения	51,833813	117,789049
85278	Забайкальский край, р-н. Шелопугинский, с. Малый Тонтой, ул. Совхозная, д. 16	Индивидуальные домовладения	51,833813	117,789049

№ п/п	Адрес	Вид	Широта	Долгота
85279	Забайкальский край, р-н. Шелопугинский, с. Малый Тонтой, ул. Совхозная, д. 2	Индивидуальные домовладения	51,833813	117,789049
85280	Забайкальский край, р-н. Шелопугинский, с. Малый Тонтой, ул. Совхозная, д. 3	Индивидуальные домовладения	51,833813	117,789049
85281	Забайкальский край, р-н. Шелопугинский, с. Малый Тонтой, ул. Совхозная, д. 8	Индивидуальные домовладения	51,833813	117,789049
85282	Забайкальский край, р-н. Газимуро-Заводский, с. Газимурские Кавыкучи, ул. Верхняя, д. 2	Индивидуальные домовладения	51,359368	118,179412
85283	Забайкальский край, р-н. Газимуро-Заводский, с. Газимурские Кавыкучи, ул. Верхняя, д. 3	Индивидуальные домовладения	51,359368	118,179412
85284	Забайкальский край, р-н. Газимуро-Заводский, с. Газимурские Кавыкучи, ул. Трактовая, д. 1	Индивидуальные домовладения	51,359368	118,179412
85285	Забайкальский край, р-н. Газимуро-Заводский, с. Газимурские Кавыкучи, ул. Трактовая, д. 11	Индивидуальные домовладения	51,359368	118,179412
85286	Забайкальский край, р-н. Газимуро-Заводский, с. Газимурские Кавыкучи, ул. Трактовая, д. 12	Индивидуальные домовладения	51,359368	118,179412
85287	Забайкальский край, р-н. Газимуро-Заводский, с. Газимурские Кавыкучи, ул. Трактовая, д. 15	Индивидуальные домовладения	51,359368	118,179412
85288	Забайкальский край, р-н. Газимуро-Заводский, с. Газимурские Кавыкучи, ул. Трактовая, д. 2	Индивидуальные домовладения	51,359368	118,179412
85289	Забайкальский край, р-н. Газимуро-Заводский, с. Газимурские Кавыкучи, ул. Трактовая, д. 20	Индивидуальные домовладения	51,359368	118,179412
85290	Забайкальский край, р-н. Тунгокоченский, с. Верх-Усугли, ул. Геологическая, д. 19	Индивидуальные домовладения	52,682977	115,180405
85291	Забайкальский край, р-н. Газимуро-Заводский, с. Газимурские Кавыкучи, ул. Трактовая, д. 6	Индивидуальные домовладения	51,359368	118,179412
85292	Забайкальский край, р-н. Газимуро-Заводский, с. Газимурские Кавыкучи, ул. Трактовая, д. 7	Индивидуальные домовладения	51,359368	118,179412
85293	Забайкальский край, р-н. Газимуро-Заводский, с. Газимурские Кавыкучи, ул. Трактовая, д. 9	Индивидуальные домовладения	51,359368	118,179412

№ п/п	Адрес	Вид	Широта	Долгота
85294	Забайкальский край, р-н. Газимуро-Заводский, с. Газимурский Завод, ул. Береговая, д. 1	Индивидуальные домовладения	51,540044	118,329979
85295	Забайкальский край, р-н. Приаргунский, пгт. Приаргунск, ул. Набережная, д. 7	Индивидуальные домовладения	50,373659	119,105099
85296	Забайкальский край, р-н. Газимуро-Заводский, с. Газимурский Завод, ул. Береговая, д. 10	Индивидуальные домовладения	51,540044	118,329979
85297	Забайкальский край, р-н. Газимуро-Заводский, с. Газимурский Завод, ул. Береговая, д. 11	Индивидуальные домовладения	51,540044	118,329979
85298	Забайкальский край, р-н. Газимуро-Заводский, с. Газимурский Завод, ул. Береговая, д. 13	Индивидуальные домовладения	51,540044	118,329979
85299	Забайкальский край, р-н. Газимуро-Заводский, с. Газимурский Завод, ул. Береговая, д. 13, литер А	Индивидуальные домовладения	51,540044	118,329979
85300	Забайкальский край, р-н. Газимуро-Заводский, с. Газимурский Завод, ул. Береговая, д. 14	Индивидуальные домовладения	51,540044	118,329979
85301	Забайкальский край, р-н. Газимуро-Заводский, с. Газимурский Завод, ул. Береговая, д. 15	Индивидуальные домовладения	51,542509	118,327949
85302	Забайкальский край, р-н. Газимуро-Заводский, с. Газимурский Завод, ул. Береговая, д. 16	Индивидуальные домовладения	51,540044	118,329979
85303	Забайкальский край, р-н. Газимуро-Заводский, с. Газимурский Завод, ул. Береговая, д. 17	Индивидуальные домовладения	51,540044	118,329979
85304	Забайкальский край, р-н. Газимуро-Заводский, с. Газимурский Завод, ул. Береговая, д. 17, литер А	Индивидуальные домовладения	51,540044	118,329979
85305	Забайкальский край, р-н. Газимуро-Заводский, с. Газимурский Завод, ул. Береговая, д. 18	Индивидуальные домовладения	51,540044	118,329979
85306	Забайкальский край, р-н. Газимуро-Заводский, с. Газимурский Завод, ул. Береговая, д. 19	Индивидуальные домовладения	51,540044	118,329979
85307	Забайкальский край, р-н. Газимуро-Заводский, с. Газимурский Завод, ул. Береговая, д. 2	Индивидуальные домовладения	51,540044	118,329979

№ п/п	Адрес	Вид	Широта	Долгота
85308	Забайкальский край, р-н. Тунгокоченский, с. Верх-Усугли, ул. Геологическая, д. 2	Индивидуальные домовладения	52,682977	115,180405
85309	Забайкальский край, р-н. Акшинский, с. Нарасун, ул. Ленина, д. 71	Индивидуальные домовладения	50,089524	112,979415
85310	Забайкальский край, г. Чита, тер СНТ Казачий хутор, ул. Кузнечная, д. 22	Индивидуальные домовладения	52,033973	113,499432
85311	Забайкальский край, р-н. Приаргунский, пгт. Приаргунск, ул. Набережная, д. 8	Индивидуальные домовладения	50,373136	119,105557
85312	Забайкальский край, р-н. Газимуро-Заводский, с. Газимурский Завод, ул. Береговая, д. 21	Индивидуальные домовладения	51,540044	118,329979
85313	Забайкальский край, р-н. Газимуро-Заводский, с. Газимурский Завод, ул. Береговая, д. 23	Индивидуальные домовладения	51,540044	118,329979
85314	Забайкальский край, р-н. Газимуро-Заводский, с. Газимурский Завод, ул. Береговая, д. 24	Индивидуальные домовладения	51,540044	118,329979
85315	Забайкальский край, р-н. Газимуро-Заводский, с. Газимурский Завод, ул. Береговая, д. 25	Индивидуальные домовладения	51,540044	118,329979
85316	Забайкальский край, р-н. Газимуро-Заводский, с. Газимурский Завод, ул. Береговая, д. 27	Индивидуальные домовладения	51,540044	118,329979
85317	Забайкальский край, р-н. Газимуро-Заводский, с. Газимурский Завод, ул. Береговая, д. 28	Индивидуальные домовладения	51,540044	118,329979
85318	Забайкальский край, р-н. Газимуро-Заводский, с. Газимурский Завод, ул. Береговая, д. 29	Индивидуальные домовладения	51,539893	118,329557
85319	Забайкальский край, р-н. Газимуро-Заводский, с. Газимурский Завод, ул. Береговая, д. 2а	Индивидуальные домовладения	51,540044	118,329979
85320	Забайкальский край, р-н. Газимуро-Заводский, с. Газимурский Завод, ул. Береговая, д. 3	Индивидуальные домовладения	51,540044	118,329979
85321	Забайкальский край, р-н. Газимуро-Заводский, с. Газимурский Завод, ул. Береговая, д. 30	Индивидуальные домовладения	51,540044	118,329979
85322	Забайкальский край, р-н. Газимуро-Заводский, с. Газимурский Завод, ул. Береговая, д. 31	Индивидуальные домовладения	51,540044	118,329979

№ п/п	Адрес	Вид	Широта	Долгота
85323	Забайкальский край, р-н. Газимуро-Заводский, с. Газимурский Завод, ул. Береговая, д. 32	Индивидуальные домовладения	51,538425	118,331551
85324	Забайкальский край, р-н. Газимуро-Заводский, с. Газимурский Завод, ул. Береговая, д. 33	Индивидуальные домовладения	51,540044	118,329979
85325	Забайкальский край, р-н. Газимуро-Заводский, с. Газимурский Завод, ул. Береговая, д. 33б	Индивидуальные домовладения	51,540044	118,329979
85326	Забайкальский край, р-н. Газимуро-Заводский, с. Газимурский Завод, ул. Береговая, д. 34	Индивидуальные домовладения	51,540044	118,329979
85327	Забайкальский край, р-н. Тунгокоченский, с. Верх-Усугли, ул. Геологическая, д. 20	Индивидуальные домовладения	52,682977	115,180405
85328	Забайкальский край, р-н. Газимуро-Заводский, с. Газимурский Завод, ул. Береговая, д. 36	Индивидуальные домовладения	51,540044	118,329979
85329	Забайкальский край, р-н. Газимуро-Заводский, с. Газимурский Завод, ул. Береговая, д. 37	Индивидуальные домовладения	51,540044	118,329979
85330	Забайкальский край, р-н. Газимуро-Заводский, с. Газимурский Завод, ул. Береговая, д. 4	Индивидуальные домовладения	51,540044	118,329979
85331	Забайкальский край, р-н. Газимуро-Заводский, с. Газимурский Завод, ул. Береговая, д. 40	Индивидуальные домовладения	51,540044	118,329979
85332	Забайкальский край, р-н. Газимуро-Заводский, с. Газимурский Завод, ул. Береговая, д. 41	Индивидуальные домовладения	51,540044	118,329979
85333	Забайкальский край, р-н. Газимуро-Заводский, с. Газимурский Завод, ул. Береговая, д. 42	Индивидуальные домовладения	51,540044	118,329979
85334	Забайкальский край, р-н. Газимуро-Заводский, с. Газимурский Завод, ул. Береговая, д. 43б	Индивидуальные домовладения	51,540044	118,329979
85335	Забайкальский край, р-н. Газимуро-Заводский, с. Газимурский Завод, ул. Береговая, д. 45	Индивидуальные домовладения	51,540044	118,329979
85336	Забайкальский край, р-н. Газимуро-Заводский, с. Газимурский Завод, ул. Береговая, д. 48	Индивидуальные домовладения	51,540044	118,329979
85337	Забайкальский край, р-н. Газимуро-Заводский, с. Газимурский Завод, ул. Береговая, д. 48а	Индивидуальные домовладения	51,540044	118,329979

№ п/п	Адрес	Вид	Широта	Долгота
85338	Забайкальский край, р-н. Газимуро-Заводский, с. Газимурский Завод, ул. Береговая, д. 5	Индивидуальные домовладения	51,540044	118,329979
85339	Забайкальский край, р-н. Газимуро-Заводский, с. Газимурский Завод, ул. Береговая, д. 53	Индивидуальные домовладения	51,540044	118,329979
85340	Забайкальский край, р-н. Газимуро-Заводский, с. Газимурский Завод, ул. Береговая, д. 55	Индивидуальные домовладения	51,538649	118,330266
85341	Забайкальский край, р-н. Газимуро-Заводский, с. Газимурский Завод, ул. Береговая, д. 56	Индивидуальные домовладения	51,540044	118,329979
85342	Забайкальский край, р-н. Газимуро-Заводский, с. Газимурский Завод, ул. Береговая, д. 59, литер А	Индивидуальные домовладения	51,540044	118,329979
85343	Забайкальский край, р-н. Газимуро-Заводский, с. Газимурский Завод, ул. Береговая, д. 5а	Индивидуальные домовладения	51,540044	118,329979
85344	Забайкальский край, р-н. Газимуро-Заводский, с. Газимурский Завод, ул. Береговая, д. 61	Индивидуальные домовладения	51,540044	118,329979
85345	Забайкальский край, р-н. Тунгокоченский, с. Верх-Усугли, ул. Геологическая, д. 23	Индивидуальные домовладения	52,682977	115,180405
85346	Забайкальский край, р-н. Газимуро-Заводский, с. Газимурский Завод, ул. Береговая, д. 65	Индивидуальные домовладения	51,540044	118,329979
85347	Забайкальский край, р-н. Газимуро-Заводский, с. Газимурский Завод, ул. Береговая, д. 7	Индивидуальные домовладения	51,540044	118,329979
85348	Забайкальский край, р-н. Газимуро-Заводский, с. Газимурский Завод, ул. Береговая, д. 8	Индивидуальные домовладения	51,540044	118,329979
85349	Забайкальский край, р-н. Газимуро-Заводский, с. Газимурский Завод, ул. Береговая, д. 9	Индивидуальные домовладения	51,540044	118,329979
85350	Забайкальский край, р-н. Газимуро-Заводский, с. Газимурский Завод, ул. Богдатская, д. 10	Индивидуальные домовладения	51,541063	118,350856
85351	Забайкальский край, р-н. Газимуро-Заводский, с. Газимурский Завод, ул. Богдатская, д. 11	Индивидуальные домовладения	51,541063	118,350856
85352	Забайкальский край, р-н. Газимуро-Заводский, с. Газимурский Завод, ул. Богдатская, д. 12	Индивидуальные домовладения	51,541063	118,350856

№ п/п	Адрес	Вид	Широта	Долгота
85353	Забайкальский край, р-н. Газимуро-Заводский, с. Газимурский Завод, ул. Богдатская, д. 13	Индивидуальные домовладения	51,541063	118,350856
85354	Забайкальский край, р-н. Газимуро-Заводский, с. Газимурский Завод, ул. Богдатская, д. 14	Индивидуальные домовладения	51,541063	118,350856
85355	Забайкальский край, р-н. Газимуро-Заводский, с. Газимурский Завод, ул. Богдатская, д. 15	Индивидуальные домовладения	51,541063	118,350856
85356	Забайкальский край, р-н. Газимуро-Заводский, с. Газимурский Завод, ул. Богдатская, д. 16	Индивидуальные домовладения	51,541063	118,350856
85357	Забайкальский край, р-н. Газимуро-Заводский, с. Газимурский Завод, ул. Богдатская, д. 17	Индивидуальные домовладения	51,541063	118,350856
85358	Забайкальский край, р-н. Газимуро-Заводский, с. Газимурский Завод, ул. Богдатская, д. 18	Индивидуальные домовладения	51,541063	118,350856
85359	Забайкальский край, р-н. Газимуро-Заводский, с. Газимурский Завод, ул. Богдатская, д. 19	Индивидуальные домовладения	51,541063	118,350856
85360	Забайкальский край, р-н. Газимуро-Заводский, с. Газимурский Завод, ул. Богдатская, д. 2	Индивидуальные домовладения	51,541063	118,350856
85361	Забайкальский край, р-н. Газимуро-Заводский, с. Газимурский Завод, ул. Богдатская, д. 20	Индивидуальные домовладения	51,540957	118,35179
85362	Забайкальский край, р-н. Газимуро-Заводский, с. Газимурский Завод, ул. Богдатская, д. 21	Индивидуальные домовладения	51,541063	118,350856
85363	Забайкальский край, р-н. Тунгокоченский, с. Верх-Усугли, ул. Геологическая, д. 28	Индивидуальные домовладения	52,682977	115,180405
85364	Забайкальский край, р-н. Газимуро-Заводский, с. Газимурский Завод, ул. Богдатская, д. 23	Индивидуальные домовладения	51,541063	118,350856
85365	Забайкальский край, р-н. Газимуро-Заводский, с. Газимурский Завод, ул. Богдатская, д. 24	Индивидуальные домовладения	51,541063	118,350856
85366	Забайкальский край, р-н. Газимуро-Заводский, с. Газимурский Завод, ул. Богдатская, д. 25	Индивидуальные домовладения	51,541063	118,350856
85367	Забайкальский край, р-н. Газимуро-Заводский, с. Газимурский Завод, ул. Богдатская, д. 25а	Индивидуальные домовладения	51,541063	118,350856

№ п/п	Адрес	Вид	Широта	Долгота
85368	Забайкальский край, р-н. Газимуро-Заводский, с. Газимурский Завод, ул. Богдатская, д. 27	Индивидуальные домовладения	51,541063	118,350856
85369	Забайкальский край, р-н. Газимуро-Заводский, с. Газимурский Завод, ул. Богдатская, д. 28	Индивидуальные домовладения	51,541063	118,350856
85370	Забайкальский край, р-н. Газимуро-Заводский, с. Газимурский Завод, ул. Богдатская, д. 29	Индивидуальные домовладения	51,541063	118,350856
85371	Забайкальский край, р-н. Газимуро-Заводский, с. Газимурский Завод, ул. Богдатская, д. 3	Индивидуальные домовладения	51,541063	118,350856
85372	Забайкальский край, р-н. Газимуро-Заводский, с. Газимурский Завод, ул. Богдатская, д. 30	Индивидуальные домовладения	51,541063	118,350856
85373	Забайкальский край, р-н. Газимуро-Заводский, с. Газимурский Завод, ул. Богдатская, д. 31	Индивидуальные домовладения	51,541063	118,350856
85374	Забайкальский край, р-н. Газимуро-Заводский, с. Газимурский Завод, ул. Богдатская, д. 32	Индивидуальные домовладения	51,541063	118,350856
85375	Забайкальский край, р-н. Газимуро-Заводский, с. Газимурский Завод, ул. Богдатская, д. 33	Индивидуальные домовладения	51,541063	118,350856
85376	Забайкальский край, р-н. Газимуро-Заводский, с. Газимурский Завод, ул. Богдатская, д. 35	Индивидуальные домовладения	51,541063	118,350856
85377	Забайкальский край, р-н. Газимуро-Заводский, с. Газимурский Завод, ул. Богдатская, д. 36	Индивидуальные домовладения	51,541063	118,350856
85378	Забайкальский край, р-н. Газимуро-Заводский, с. Газимурский Завод, ул. Богдатская, д. 39	Индивидуальные домовладения	51,541063	118,350856
85379	Забайкальский край, р-н. Газимуро-Заводский, с. Газимурский Завод, ул. Богдатская, д. 4	Индивидуальные домовладения	51,541063	118,350856
85380	Забайкальский край, р-н. Газимуро-Заводский, с. Газимурский Завод, ул. Богдатская, д. 47	Индивидуальные домовладения	51,541063	118,350856
85381	Забайкальский край, р-н. Тунгокоченский, с. Верх-Усугли, ул. Геологическая, д. 3	Индивидуальные домовладения	52,682977	115,180405
85382	Забайкальский край, р-н. Газимуро-Заводский, с. Газимурский Завод, ул. Богдатская, д. 7	Индивидуальные домовладения	51,541063	118,350856

№ п/п	Адрес	Вид	Широта	Долгота
85383	Забайкальский край, р-н. Газимуро-Заводский, с. Газимурский Завод, ул. Богдатская, д. 8	Индивидуальные домовладения	51,541063	118,350856
85384	Забайкальский край, р-н. Газимуро-Заводский, с. Газимурский Завод, ул. Богдатская, д. 9	Индивидуальные домовладения	51,541063	118,350856
85385	Забайкальский край, р-н. Газимуро-Заводский, с. Газимурский Завод, ул. Волкова, д. 10	Индивидуальные домовладения	51,544665	118,340947
85386	Забайкальский край, р-н. Приаргунский, пгт. Приаргунск, ул. Набережная, д. 9	Индивидуальные домовладения	50,373504	119,105468
85387	Забайкальский край, р-н. Приаргунский, пгт. Приаргунск, ул. Новая, д. 1	Индивидуальные домовладения	50,369867	119,103105
85388	Забайкальский край, р-н. Газимуро-Заводский, с. Газимурский Завод, ул. Волкова, д. 11	Индивидуальные домовладения	51,543836	118,340669
85389	Забайкальский край, р-н. Газимуро-Заводский, с. Газимурский Завод, ул. Волкова, д. 14	Индивидуальные домовладения	51,544665	118,340947
85390	Забайкальский край, р-н. Газимуро-Заводский, с. Газимурский Завод, ул. Волкова, д. 15	Индивидуальные домовладения	51,544665	118,340947
85391	Забайкальский край, р-н. Газимуро-Заводский, с. Газимурский Завод, ул. Волкова, д. 16	Индивидуальные домовладения	51,544665	118,340947
85392	Забайкальский край, р-н. Газимуро-Заводский, с. Газимурский Завод, ул. Волкова, д. 17	Индивидуальные домовладения	51,544665	118,340947
85393	Забайкальский край, р-н. Газимуро-Заводский, с. Газимурский Завод, ул. Волкова, д. 18	Индивидуальные домовладения	51,544665	118,340947
85394	Забайкальский край, р-н. Газимуро-Заводский, с. Газимурский Завод, ул. Волкова, д. 18, литер А	Индивидуальные домовладения	51,544665	118,340947
85395	Забайкальский край, р-н. Газимуро-Заводский, с. Газимурский Завод, ул. Волкова, д. 19	Индивидуальные домовладения	51,544665	118,340947
85396	Забайкальский край, р-н. Газимуро-Заводский, с. Газимурский Завод, ул. Волкова, д. 20	Индивидуальные домовладения	51,544665	118,340947
85397	Забайкальский край, р-н. Газимуро-Заводский, с. Газимурский Завод, ул. Волкова, д. 21	Индивидуальные домовладения	51,544665	118,340947

№ п/п	Адрес	Вид	Широта	Долгота
85398	Забайкальский край, р-н. Газимуро-Заводский, с. Газимурский Завод, ул. Волкова, д. 22	Индивидуальные домовладения	51,544665	118,340947
85399	Забайкальский край, р-н. Газимуро-Заводский, с. Газимурский Завод, ул. Волкова, д. 28	Индивидуальные домовладения	51,544665	118,340947
85400	Забайкальский край, р-н. Тунгокоченский, с. Верх-Усугли, ул. Геологическая, д. 30	Индивидуальные домовладения	52,682977	115,180405
85401	Забайкальский край, р-н. Газимуро-Заводский, с. Газимурский Завод, ул. Волкова, д. 3	Индивидуальные домовладения	51,544665	118,340947
85402	Забайкальский край, р-н. Газимуро-Заводский, с. Газимурский Завод, ул. Волкова, д. 30	Индивидуальные домовладения	51,544665	118,340947
85403	Забайкальский край, р-н. Газимуро-Заводский, с. Газимурский Завод, ул. Волкова, д. 30А	Индивидуальные домовладения	51,544665	118,340947
85404	Забайкальский край, р-н. Газимуро-Заводский, с. Газимурский Завод, ул. Волкова, д. 31	Индивидуальные домовладения	51,544665	118,340947
85405	Забайкальский край, р-н. Газимуро-Заводский, с. Газимурский Завод, ул. Волкова, д. 32	Индивидуальные домовладения	51,544665	118,340947
85406	Забайкальский край, р-н. Газимуро-Заводский, с. Газимурский Завод, ул. Волкова, д. 33	Индивидуальные домовладения	51,544665	118,340947
85407	Забайкальский край, р-н. Газимуро-Заводский, с. Газимурский Завод, ул. Волкова, д. 4	Индивидуальные домовладения	51,544665	118,340947
85408	Забайкальский край, р-н. Газимуро-Заводский, с. Газимурский Завод, ул. Волкова, д. 5	Индивидуальные домовладения	51,544665	118,340947
85409	Забайкальский край, р-н. Газимуро-Заводский, с. Газимурский Завод, ул. Волкова, д. 6	Индивидуальные домовладения	51,544665	118,340947
85410	Забайкальский край, р-н. Газимуро-Заводский, с. Газимурский Завод, ул. Волкова, д. 7	Индивидуальные домовладения	51,544665	118,340947
85411	Забайкальский край, р-н. Газимуро-Заводский, с. Газимурский Завод, ул. Волкова, д. 8	Индивидуальные домовладения	51,544665	118,340947
85412	Забайкальский край, р-н. Газимуро-Заводский, с. Газимурский Завод, ул. Гагарина, д. 1	Индивидуальные домовладения	51,548043	118,340705

№ п/п	Адрес	Вид	Широта	Долгота
85413	Забайкальский край, р-н. Газимуро-Заводский, с. Газимурский Завод, ул. Гагарина, д. 10	Индивидуальные домовладения	51,548043	118,340705
85414	Забайкальский край, р-н. Газимуро-Заводский, с. Газимурский Завод, ул. Гагарина, д. 11	Индивидуальные домовладения	51,548043	118,340705
85415	Забайкальский край, р-н. Газимуро-Заводский, с. Газимурский Завод, ул. Гагарина, д. 12	Индивидуальные домовладения	51,548043	118,340705
85416	Забайкальский край, р-н. Газимуро-Заводский, с. Ямкун, ул. Дорожная, д. 3	Индивидуальные домовладения	51,528794	118,338046
85417	Забайкальский край, р-н. Тунгокоченский, с. Верх-Усугли, ул. Геологическая, д. 31	Индивидуальные домовладения	52,682977	115,180405
85418	Забайкальский край, г. Чита, тракт. Романовский, д. 101	Индивидуальные домовладения	52,113237	113,443611
85419	Забайкальский край, р-н. Газимуро-Заводский, с. Газимурский Завод, ул. Гагарина, д. 14	Индивидуальные домовладения	51,548043	118,340705
85420	Забайкальский край, р-н. Каларский, с. Чапо-Олого, ул. Школьная, д. 11	Индивидуальные домовладения	57,073467	118,822849
85421	Забайкальский край, р-н. Газимуро-Заводский, с. Газимурский Завод, ул. Гагарина, д. 16	Индивидуальные домовладения	51,548043	118,340705
85422	Забайкальский край, р-н. Газимуро-Заводский, с. Газимурский Завод, ул. Гагарина, д. 18	Индивидуальные домовладения	51,548043	118,340705
85423	Забайкальский край, р-н. Газимуро-Заводский, с. Газимурский Завод, ул. Гагарина, д. 2	Индивидуальные домовладения	51,548043	118,340705
85424	Забайкальский край, р-н. Газимуро-Заводский, с. Газимурский Завод, ул. Гагарина, д. 2, литер А	Индивидуальные домовладения	51,548043	118,340705
85425	Забайкальский край, р-н. Газимуро-Заводский, с. Газимурский Завод, ул. Гагарина, д. 3	Индивидуальные домовладения	51,548043	118,340705
85426	Забайкальский край, р-н. Газимуро-Заводский, с. Газимурский Завод, ул. Гагарина, д. 4	Индивидуальные домовладения	51,548043	118,340705
85427	Забайкальский край, р-н. Газимуро-Заводский, с. Газимурский Завод, ул. Гагарина, д. 5	Индивидуальные домовладения	51,548043	118,340705

№ п/п	Адрес	Вид	Широта	Долгота
85428	Забайкальский край, р-н. Газимуро-Заводский, с. Газимурский Завод, ул. Гагарина, д. 6	Индивидуальные домовладения	51,548043	118,340705
85429	Забайкальский край, р-н. Газимуро-Заводский, с. Газимурский Завод, ул. Гагарина, д. 7	Индивидуальные домовладения	51,548043	118,340705
85430	Забайкальский край, р-н. Газимуро-Заводский, с. Газимурский Завод, ул. Гагарина, д. 8	Индивидуальные домовладения	51,548043	118,340705
85431	Забайкальский край, р-н. Газимуро-Заводский, с. Газимурский Завод, ул. Гагарина, д. 8А	Индивидуальные домовладения	51,548043	118,340705
85432	Забайкальский край, р-н. Газимуро-Заводский, с. Газимурский Завод, ул. Дорожная, д. 1	Индивидуальные домовладения	51,551381	118,3184
85433	Забайкальский край, р-н. Газимуро-Заводский, с. Газимурский Завод, ул. Дорожная, д. 10	Индивидуальные домовладения	51,551381	118,3184
85434	Забайкальский край, р-н. Газимуро-Заводский, с. Газимурский Завод, ул. Дорожная, д. 10а	Индивидуальные домовладения	51,551381	118,3184
85435	Забайкальский край, р-н. Газимуро-Заводский, с. Газимурский Завод, ул. Дорожная, д. 10Б	Индивидуальные домовладения	51,551381	118,3184
85436	Забайкальский край, р-н. Тунгокоченский, с. Верх-Усугли, ул. Геологическая, д. 32	Индивидуальные домовладения	52,682977	115,180405
85437	Забайкальский край, р-н. Газимуро-Заводский, с. Газимурский Завод, ул. Дорожная, д. 15	Индивидуальные домовладения	51,551381	118,3184
85438	Забайкальский край, р-н. Газимуро-Заводский, с. Газимурский Завод, ул. Дорожная, д. 17	Индивидуальные домовладения	51,551381	118,3184
85439	Забайкальский край, р-н. Газимуро-Заводский, с. Газимурский Завод, ул. Дорожная, д. 2	Индивидуальные домовладения	51,551381	118,3184
85440	Забайкальский край, р-н. Газимуро-Заводский, с. Газимурский Завод, ул. Дорожная, д. 2А	Индивидуальные домовладения	51,551381	118,3184
85441	Забайкальский край, р-н. Газимуро-Заводский, с. Газимурский Завод, ул. Дорожная, д. 3	Индивидуальные домовладения	51,551381	118,3184
85442	Забайкальский край, р-н. Газимуро-Заводский, с. Газимурский Завод, ул. Дорожная, д. 4	Индивидуальные домовладения	51,551381	118,3184

№ п/п	Адрес	Вид	Широта	Долгота
85443	Забайкальский край, р-н. Газимуро-Заводский, с. Газимурский Завод, ул. Дорожная, д. 5	Индивидуальные домовладения	51,551381	118,3184
85444	Забайкальский край, р-н. Газимуро-Заводский, с. Газимурский Завод, ул. Дорожная, д. 6	Индивидуальные домовладения	51,551381	118,3184
85445	Забайкальский край, р-н. Газимуро-Заводский, с. Газимурский Завод, ул. Дорожная, д. 7	Индивидуальные домовладения	51,551381	118,3184
85446	Забайкальский край, р-н. Газимуро-Заводский, с. Газимурский Завод, ул. Дорожная, д. 9	Индивидуальные домовладения	51,550949	118,319415
85447	Забайкальский край, р-н. Газимуро-Заводский, с. Газимурский Завод, ул. Журавлева, д. 28	Индивидуальные домовладения	51,551855	118,331028
85448	Забайкальский край, р-н. Газимуро-Заводский, с. Газимурский Завод, ул. Журавлева, д. 30, литер А	Индивидуальные домовладения	51,55157	118,332953
85449	Забайкальский край, р-н. Газимуро-Заводский, с. Газимурский Завод, ул. Журавлева, д. 31	Индивидуальные домовладения	51,54996	118,328188
85450	Забайкальский край, р-н. Газимуро-Заводский, с. Газимурский Завод, ул. Журавлева, д. 31а	Индивидуальные домовладения	51,54996	118,328188
85451	Забайкальский край, р-н. Газимуро-Заводский, с. Газимурский Завод, ул. Журавлева, д. 33	Индивидуальные домовладения	51,549769	118,327898
85452	Забайкальский край, р-н. Газимуро-Заводский, с. Газимурский Завод, ул. Журавлева, д. 35	Индивидуальные домовладения	51,549636	118,327766
85453	Забайкальский край, р-н. Газимуро-Заводский, с. Газимурский Завод, ул. Журавлева, д. 36	Индивидуальные домовладения	51,549794	118,328414
85454	Забайкальский край, р-н. Газимуро-Заводский, с. Газимурский Завод, ул. Журавлева, д. 38	Индивидуальные домовладения	51,549528	118,328139
85455	Забайкальский край, р-н. Газимуро-Заводский, с. Газимурский Завод, ул. Журавлева, д. 39	Индивидуальные домовладения	51,549251	118,327413
85456	Забайкальский край, р-н. Тунгокоченский, с. Верх-Усугли, ул. Геологическая, д. 33	Индивидуальные домовладения	52,682977	115,180405

№ п/п	Адрес	Вид	Широта	Долгота
85457	Забайкальский край, р-н. Газимуро-Заводский, с. Газимурский Завод, ул. Журавлева, д. 40, литер А	Индивидуальные домовладения	51,55157	118,332953
85458	Забайкальский край, р-н. Газимуро-Заводский, с. Газимурский Завод, ул. Журавлева, д. 40, литер Б	Индивидуальные домовладения	51,55157	118,332953
85459	Забайкальский край, р-н. Каларский, с. Чара, ул. Гагарина, д. 25	Индивидуальные домовладения	56,900909	118,263602
85460	Забайкальский край, р-н. Газимуро-Заводский, с. Газимурский Завод, ул. Журавлева, д. 40, литер В	Индивидуальные домовладения	51,55157	118,332953
85461	Забайкальский край, р-н. Газимуро-Заводский, с. Газимурский Завод, ул. Журавлева, д. 40, литер Г	Индивидуальные домовладения	51,55157	118,332953
85462	Забайкальский край, р-н. Газимуро-Заводский, с. Газимурский Завод, ул. Журавлева, д. 41	Индивидуальные домовладения	51,549098	118,327268
85463	Забайкальский край, р-н. Газимуро-Заводский, с. Газимурский Завод, ул. Журавлева, д. 42	Индивидуальные домовладения	51,549234	118,327881
85464	Забайкальский край, р-н. Газимуро-Заводский, с. Газимурский Завод, ул. Журавлева, д. 43	Индивидуальные домовладения	51,548825	118,326967
85465	Забайкальский край, р-н. Газимуро-Заводский, с. Газимурский Завод, ул. Журавлева, д. 44	Индивидуальные домовладения	51,548911	118,327501
85466	Забайкальский край, р-н. Газимуро-Заводский, с. Газимурский Завод, ул. Журавлева, д. 45	Индивидуальные домовладения	51,548589	118,3268
85467	Забайкальский край, р-н. Газимуро-Заводский, с. Газимурский Завод, ул. Журавлева, д. 46	Индивидуальные домовладения	51,548758	118,32738
85468	Забайкальский край, р-н. Газимуро-Заводский, с. Газимурский Завод, ул. Журавлева, д. 47	Индивидуальные домовладения	51,548357	118,326613
85469	Забайкальский край, р-н. Газимуро-Заводский, с. Газимурский Завод, ул. Журавлева, д. 48	Индивидуальные домовладения	51,548424	118,327174

№ п/п	Адрес	Вид	Широта	Долгота
85470	Забайкальский край, р-н. Газимуро-Заводский, с. Газимурский Завод, ул. Журавлева, д. 51	Индивидуальные домовладения	51,55157	118,332953
85471	Забайкальский край, р-н. Газимуро-Заводский, с. Газимурский Завод, ул. Журавлева, д. 52	Индивидуальные домовладения	51,548137	118,328819
85472	Забайкальский край, р-н. Газимуро-Заводский, с. Газимурский Завод, ул. Ильдиканская, д. 1	Индивидуальные домовладения	51,556253	118,359902
85473	Забайкальский край, р-н. Тунгокоченский, с. Верх-Усугли, ул. Геологическая, д. 34	Индивидуальные домовладения	52,682977	115,180405
85474	Забайкальский край, р-н. Газимуро-Заводский, с. Газимурский Завод, ул. Ильдиканская, д. 10	Индивидуальные домовладения	51,556253	118,359902
85475	Забайкальский край, р-н. Газимуро-Заводский, с. Газимурский Завод, ул. Ильдиканская, д. 11	Индивидуальные домовладения	51,556253	118,359902
85476	Забайкальский край, р-н. Газимуро-Заводский, с. Газимурский Завод, ул. Ильдиканская, д. 11а	Индивидуальные домовладения	51,556253	118,359902
85477	Забайкальский край, р-н. Газимуро-Заводский, с. Газимурский Завод, ул. Ильдиканская, д. 12	Индивидуальные домовладения	51,556253	118,359902
85478	Забайкальский край, р-н. Газимуро-Заводский, с. Газимурский Завод, ул. Ильдиканская, д. 16	Индивидуальные домовладения	51,556253	118,359902
85479	Забайкальский край, р-н. Газимуро-Заводский, с. Газимурский Завод, ул. Ильдиканская, д. 18	Индивидуальные домовладения	51,556253	118,359902
85480	Забайкальский край, р-н. Газимуро-Заводский, с. Газимурский Завод, ул. Ильдиканская, д. 2	Индивидуальные домовладения	51,556253	118,359902
85481	Забайкальский край, р-н. Газимуро-Заводский, с. Газимурский Завод, ул. Ильдиканская, д. 21	Индивидуальные домовладения	51,556253	118,359902
85482	Забайкальский край, р-н. Газимуро-Заводский, с. Газимурский Завод, ул. Ильдиканская, д. 22	Индивидуальные домовладения	51,556253	118,359902
85483	Забайкальский край, р-н. Газимуро-Заводский, с. Газимурский Завод, ул. Ильдиканская, д. 23	Индивидуальные домовладения	51,556253	118,359902
85484	Забайкальский край, р-н. Газимуро-Заводский, с. Газимурский Завод, ул. Ильдиканская, д. 24	Индивидуальные домовладения	51,556253	118,359902

№ п/п	Адрес	Вид	Широта	Долгота
85485	Забайкальский край, р-н. Газимуро-Заводский, с. Газимурский Завод, ул. Ильдиканская, д. 24а	Индивидуальные домовладения	51,556253	118,359902
85486	Забайкальский край, р-н. Газимуро-Заводский, с. Газимурский Завод, ул. Ильдиканская, д. 27	Индивидуальные домовладения	51,556253	118,359902
85487	Забайкальский край, р-н. Газимуро-Заводский, с. Газимурский Завод, ул. Ильдиканская, д. 28	Индивидуальные домовладения	51,556253	118,359902
85488	Забайкальский край, р-н. Газимуро-Заводский, с. Газимурский Завод, ул. Ильдиканская, д. 28а	Индивидуальные домовладения	51,556253	118,359902
85489	Забайкальский край, р-н. Тунгокоченский, с. Верх-Усугли, ул. Геологическая, д. 36	Индивидуальные домовладения	52,682977	115,180405
85490	Забайкальский край, р-н. Каларский, с. Чапо-Олого, ул. Школьная, д. 14	Индивидуальные домовладения	57,073467	118,822849
85491	Забайкальский край, р-н. Газимуро-Заводский, с. Газимурский Завод, ул. Ильдиканская, д. 3	Индивидуальные домовладения	51,556253	118,359902
85492	Забайкальский край, р-н. Газимуро-Заводский, с. Газимурский Завод, ул. Ильдиканская, д. 30	Индивидуальные домовладения	51,556253	118,359902
85493	Забайкальский край, р-н. Газимуро-Заводский, с. Газимурский Завод, ул. Ильдиканская, д. 30б	Индивидуальные домовладения	51,556253	118,359902
85494	Забайкальский край, р-н. Газимуро-Заводский, с. Газимурский Завод, ул. Ильдиканская, д. 31	Индивидуальные домовладения	51,556253	118,359902
85495	Забайкальский край, р-н. Газимуро-Заводский, с. Газимурский Завод, ул. Ильдиканская, д. 32	Индивидуальные домовладения	51,556253	118,359902
85496	Забайкальский край, р-н. Газимуро-Заводский, с. Газимурский Завод, ул. Ильдиканская, д. 33, литер А	Индивидуальные домовладения	51,556253	118,359902
85497	Забайкальский край, р-н. Газимуро-Заводский, с. Газимурский Завод, ул. Ильдиканская, д. 34	Индивидуальные домовладения	51,556253	118,359902
85498	Забайкальский край, р-н. Газимуро-Заводский, с. Газимурский Завод, ул. Ильдиканская, д. 35	Индивидуальные домовладения	51,557843	118,356461
85499	Забайкальский край, р-н. Газимуро-Заводский, с. Газимурский Завод, ул. Ильдиканская, д. 7	Индивидуальные домовладения	51,556253	118,359902

№ п/п	Адрес	Вид	Широта	Долгота
85500	Забайкальский край, р-н. Газимуро-Заводский, с. Газимурский Завод, ул. Ильдиканская, д. 9	Индивидуальные домовладения	51,556253	118,359902
85501	Забайкальский край, р-н. Газимуро-Заводский, с. Газимурский Завод, ул. Коммунальная, д. 1	Индивидуальные домовладения	51,547896	118,344752
85502	Забайкальский край, р-н. Газимуро-Заводский, с. Газимурский Завод, ул. Коммунальная, д. 10	Индивидуальные домовладения	51,546615	118,346549
85503	Забайкальский край, р-н. Газимуро-Заводский, с. Газимурский Завод, ул. Коммунальная, д. 11	Индивидуальные домовладения	51,546298	118,346174
85504	Забайкальский край, р-н. Газимуро-Заводский, с. Газимурский Завод, ул. Коммунальная, д. 12	Индивидуальные домовладения	51,54664	118,347049
85505	Забайкальский край, р-н. Газимуро-Заводский, с. Газимурский Завод, ул. Коммунальная, д. 13б	Индивидуальные домовладения	51,546308	118,346575
85506	Забайкальский край, р-н. Газимуро-Заводский, с. Догьё, ул. Мостовая, д. 12	Индивидуальные домовладения	51,493912	118,223026
85507	Забайкальский край, р-н. Газимуро-Заводский, с. Газимурский Завод, ул. Коммунальная, д. 15	Индивидуальные домовладения	51,546339	118,347087
85508	Забайкальский край, р-н. Газимуро-Заводский, с. Газимурский Завод, ул. Коммунальная, д. 17	Индивидуальные домовладения	51,546352	118,34762
85509	Забайкальский край, р-н. Тунгокоченский, с. Верх-Усугли, ул. Геологическая, д. 37	Индивидуальные домовладения	52,682977	115,180405
85510	Забайкальский край, р-н. Газимуро-Заводский, с. Газимурский Завод, ул. Коммунальная, д. 18, литер Б	Индивидуальные домовладения	51,54648	118,346653
85511	Забайкальский край, р-н. Газимуро-Заводский, с. Газимурский Завод, ул. Коммунальная, д. 2	Индивидуальные домовладения	51,547887	118,345272
85512	Забайкальский край, р-н. Газимуро-Заводский, с. Газимурский Завод, ул. Коммунальная, д. 3	Индивидуальные домовладения	51,547431	118,344819
85513	Забайкальский край, р-н. Газимуро-Заводский, с. Газимурский Завод, ул. Коммунальная, д. 4, литер А	Индивидуальные домовладения	51,54648	118,346653

№ п/п	Адрес	Вид	Широта	Долгота
85514	Забайкальский край, р-н. Газимуро-Заводский, с. Газимурский Завод, ул. Коммунальная, д. 5	Индивидуальные домовладения	51,547006	118,344917
85515	Забайкальский край, р-н. Газимуро-Заводский, с. Газимурский Завод, ул. Коммунальная, д. 6	Индивидуальные домовладения	51,547011	118,345374
85516	Забайкальский край, р-н. Газимуро-Заводский, с. Газимурский Завод, ул. Коммунальная, д. 7	Индивидуальные домовладения	51,546618	118,344959
85517	Забайкальский край, р-н. Газимуро-Заводский, с. Газимурский Завод, ул. Коммунальная, д. 8	Индивидуальные домовладения	51,546639	118,345458
85518	Забайкальский край, р-н. Газимуро-Заводский, с. Газимурский Завод, ул. Коммунальная, д. 9	Индивидуальные домовладения	51,546271	118,345683
85519	Забайкальский край, р-н. Газимуро-Заводский, с. Газимурский Завод, ул. Красная, д. 1	Индивидуальные домовладения	51,553688	118,34702
85520	Забайкальский край, р-н. Газимуро-Заводский, с. Газимурский Завод, ул. Красная, д. 10	Индивидуальные домовладения	51,553688	118,34702
85521	Забайкальский край, р-н. Газимуро-Заводский, с. Газимурский Завод, ул. Красная, д. 12	Индивидуальные домовладения	51,553688	118,34702
85522	Забайкальский край, р-н. Газимуро-Заводский, с. Газимурский Завод, ул. Красная, д. 12, литер А	Индивидуальные домовладения	51,553688	118,34702
85523	Забайкальский край, р-н. Газимуро-Заводский, с. Догьё, ул. Мостовая, д. 13	Индивидуальные домовладения	51,493912	118,223026
85524	Забайкальский край, р-н. Газимуро-Заводский, с. Догьё, ул. Мостовая, д. 14	Индивидуальные домовладения	51,493912	118,223026
85525	Забайкальский край, р-н. Тунгокоченский, с. Верх-Усугли, ул. Геологическая, д. 38	Индивидуальные домовладения	52,682977	115,180405
85526	Забайкальский край, р-н. Газимуро-Заводский, с. Газимурский Завод, ул. Красная, д. 14	Индивидуальные домовладения	51,553688	118,34702
85527	Забайкальский край, р-н. Газимуро-Заводский, с. Газимурский Завод, ул. Красная, д. 14а	Индивидуальные домовладения	51,553688	118,34702
85528	Забайкальский край, р-н. Газимуро-Заводский, с. Газимурский Завод, ул. Красная, д. 14в	Индивидуальные домовладения	51,553688	118,34702

№ п/п	Адрес	Вид	Широта	Долгота
85529	Забайкальский край, р-н. Газимуро-Заводский, с. Газимурский Завод, ул. Красная, д. 15	Индивидуальные домовладения	51,553688	118,34702
85530	Забайкальский край, р-н. Газимуро-Заводский, с. Газимурский Завод, ул. Красная, д. 16	Индивидуальные домовладения	51,553688	118,34702
85531	Забайкальский край, р-н. Газимуро-Заводский, с. Газимурский Завод, ул. Красная, д. 17	Индивидуальные домовладения	51,553688	118,34702
85532	Забайкальский край, р-н. Газимуро-Заводский, с. Газимурский Завод, ул. Красная, д. 18	Индивидуальные домовладения	51,553688	118,34702
85533	Забайкальский край, р-н. Газимуро-Заводский, с. Газимурский Завод, ул. Красная, д. 20	Индивидуальные домовладения	51,553688	118,34702
85534	Забайкальский край, р-н. Газимуро-Заводский, с. Газимурский Завод, ул. Красная, д. 21	Индивидуальные домовладения	51,553688	118,34702
85535	Забайкальский край, р-н. Газимуро-Заводский, с. Газимурский Завод, ул. Красная, д. 22	Индивидуальные домовладения	51,553688	118,34702
85536	Забайкальский край, р-н. Газимуро-Заводский, с. Газимурский Завод, ул. Красная, д. 24	Индивидуальные домовладения	51,553688	118,34702
85537	Забайкальский край, р-н. Газимуро-Заводский, с. Газимурский Завод, ул. Красная, д. 25	Индивидуальные домовладения	51,553688	118,34702
85538	Забайкальский край, р-н. Газимуро-Заводский, с. Газимурский Завод, ул. Красная, д. 30	Индивидуальные домовладения	51,553688	118,34702
85539	Забайкальский край, р-н. Газимуро-Заводский, с. Газимурский Завод, ул. Красная, д. 31	Индивидуальные домовладения	51,553688	118,34702
85540	Забайкальский край, р-н. Газимуро-Заводский, с. Газимурский Завод, ул. Красная, д. 32	Индивидуальные домовладения	51,553688	118,34702
85541	Забайкальский край, р-н. Газимуро-Заводский, с. Догьё, ул. Майская, д. 7	Индивидуальные домовладения	51,493912	118,223026
85542	Забайкальский край, р-н. Газимуро-Заводский, с. Газимурский Завод, ул. Красная, д. 33	Индивидуальные домовладения	51,553688	118,34702
85543	Забайкальский край, р-н. Газимуро-Заводский, с. Газимурский Завод, ул. Красная, д. 35	Индивидуальные домовладения	51,553688	118,34702

№ п/п	Адрес	Вид	Широта	Долгота
85544	Забайкальский край, р-н. Тунгокоченский, с. Верх-Усугли, ул. Геологическая, д. 54	Индивидуальные домовладения	52,682977	115,180405
85545	Забайкальский край, р-н. Газимуро-Заводский, с. Газимурский Завод, ул. Красная, д. 38	Индивидуальные домовладения	51,553688	118,34702
85546	Забайкальский край, р-н. Газимуро-Заводский, с. Газимурский Завод, ул. Красная, д. 39	Индивидуальные домовладения	51,553688	118,34702
85547	Забайкальский край, р-н. Газимуро-Заводский, с. Газимурский Завод, ул. Красная, д. 4	Индивидуальные домовладения	51,553688	118,34702
85548	Забайкальский край, р-н. Газимуро-Заводский, с. Газимурский Завод, ул. Красная, д. 40	Индивидуальные домовладения	51,553688	118,34702
85549	Забайкальский край, р-н. Газимуро-Заводский, с. Газимурский Завод, ул. Красная, д. 41	Индивидуальные домовладения	51,553688	118,34702
85550	Забайкальский край, р-н. Газимуро-Заводский, с. Газимурский Завод, ул. Красная, д. 42	Индивидуальные домовладения	51,553688	118,34702
85551	Забайкальский край, р-н. Газимуро-Заводский, с. Газимурский Завод, ул. Красная, д. 44	Индивидуальные домовладения	51,553688	118,34702
85552	Забайкальский край, р-н. Газимуро-Заводский, с. Газимурский Завод, ул. Красная, д. 45	Индивидуальные домовладения	51,553688	118,34702
85553	Забайкальский край, р-н. Газимуро-Заводский, с. Газимурский Завод, ул. Красная, д. 46	Индивидуальные домовладения	51,553688	118,34702
85554	Забайкальский край, р-н. Газимуро-Заводский, с. Газимурский Завод, ул. Красная, д. 47	Индивидуальные домовладения	51,552142	118,338917
85555	Забайкальский край, р-н. Газимуро-Заводский, с. Газимурский Завод, ул. Красная, д. 5	Индивидуальные домовладения	51,553688	118,34702
85556	Забайкальский край, р-н. Газимуро-Заводский, с. Газимурский Завод, ул. Красная, д. 52	Индивидуальные домовладения	51,553688	118,34702
85557	Забайкальский край, р-н. Газимуро-Заводский, с. Газимурский Завод, ул. Красная, д. 53	Индивидуальные домовладения	51,553688	118,34702
85558	Забайкальский край, р-н. Газимуро-Заводский, с. Газимурский Завод, ул. Красная, д. 55	Индивидуальные домовладения	51,553688	118,34702

№ п/п	Адрес	Вид	Широта	Долгота
85559	Забайкальский край, р-н. Газимуро-Заводский, с. Газимурский Завод, ул. Красная, д. 56	Индивидуальные домовладения	51,553688	118,34702
85560	Забайкальский край, р-н. Газимуро-Заводский, с. Газимурский Завод, ул. Красная, д. 57	Индивидуальные домовладения	51,553688	118,34702
85561	Забайкальский край, р-н. Газимуро-Заводский, с. Газимурский Завод, ул. Красная, д. 58	Индивидуальные домовладения	51,553688	118,34702
85562	Забайкальский край, р-н. Тунгокоченский, с. Верх-Усугли, ул. Геологическая, д. 6	Индивидуальные домовладения	52,682977	115,180405
85563	Забайкальский край, р-н. Приаргунский, пгт. Приаргунск, ул. Новая, д. 12	Индивидуальные домовладения	50,369867	119,103105
85564	Забайкальский край, р-н. Приаргунский, пгт. Приаргунск, ул. Новая, д. 13	Индивидуальные домовладения	50,369867	119,103105
85565	Забайкальский край, р-н. Газимуро-Заводский, с. Газимурский Завод, ул. Красная, д. 6	Индивидуальные домовладения	51,553688	118,34702
85566	Забайкальский край, р-н. Газимуро-Заводский, с. Газимурский Завод, ул. Красная, д. 60А	Индивидуальные домовладения	51,554197	118,337408
85567	Забайкальский край, р-н. Газимуро-Заводский, с. Газимурский Завод, ул. Красная, д. 60б	Индивидуальные домовладения	51,554197	118,337408
85568	Забайкальский край, р-н. Газимуро-Заводский, с. Газимурский Завод, ул. Красная, д. 61	Индивидуальные домовладения	51,553688	118,34702
85569	Забайкальский край, р-н. Газимуро-Заводский, с. Газимурский Завод, ул. Красная, д. 63	Индивидуальные домовладения	51,553688	118,34702
85570	Забайкальский край, р-н. Газимуро-Заводский, с. Газимурский Завод, ул. Красная, д. 65	Индивидуальные домовладения	51,553688	118,34702
85571	Забайкальский край, р-н. Газимуро-Заводский, с. Газимурский Завод, ул. Красная, д. 69	Индивидуальные домовладения	51,553688	118,34702
85572	Забайкальский край, р-н. Газимуро-Заводский, с. Газимурский Завод, ул. Красная, д. 7	Индивидуальные домовладения	51,553688	118,34702
85573	Забайкальский край, р-н. Газимуро-Заводский, с. Газимурский Завод, ул. Красная, д. 71	Индивидуальные домовладения	51,554141	118,358968

№ п/п	Адрес	Вид	Широта	Долгота
85574	Забайкальский край, р-н. Газимуро-Заводский, с. Газимурский Завод, ул. Красная, д. 75	Индивидуальные домовладения	51,553688	118,34702
85575	Забайкальский край, р-н. Газимуро-Заводский, с. Газимурский Завод, ул. Красная, д. 8	Индивидуальные домовладения	51,553688	118,34702
85576	Забайкальский край, р-н. Газимуро-Заводский, с. Газимурский Завод, ул. Красная, д. 9	Индивидуальные домовладения	51,553688	118,34702
85577	Забайкальский край, р-н. Газимуро-Заводский, с. Газимурский Завод, ул. Красноармейская, д. 1	Индивидуальные домовладения	51,54844	118,325613
85578	Забайкальский край, р-н. Газимуро-Заводский, с. Газимурский Завод, ул. Красноармейская, д. 10	Индивидуальные домовладения	51,54844	118,325613
85579	Забайкальский край, р-н. Газимуро-Заводский, с. Газимурский Завод, ул. Красноармейская, д. 11	Индивидуальные домовладения	51,54844	118,325613
85580	Забайкальский край, р-н. Тунгокоченский, с. Верх-Усугли, ул. Забайкальская, д. 1	Индивидуальные домовладения	52,695406	115,179138
85581	Забайкальский край, р-н. Каларский, пгт. Новая Чара, линия. 2-я, д. 80а	Индивидуальные домовладения	56,797748	118,271076
85582	Забайкальский край, г. Чита, тракт. Романовский, д. 125а	Индивидуальные домовладения	52,113237	113,443611
85583	Забайкальский край, р-н. Газимуро-Заводский, с. Газимурский Завод, ул. Красноармейская, д. 13	Индивидуальные домовладения	51,54844	118,325613
85584	Забайкальский край, р-н. Газимуро-Заводский, с. Газимурский Завод, ул. Красноармейская, д. 14	Индивидуальные домовладения	51,54844	118,325613
85585	Забайкальский край, р-н. Газимуро-Заводский, с. Газимурский Завод, ул. Красноармейская, д. 15	Индивидуальные домовладения	51,54844	118,325613

№ п/п	Адрес	Вид	Широта	Долгота
85586	Забайкальский край, р-н. Газимуро-Заводский, с. Газимурский Завод, ул. Красноармейская, д. 16	Индивидуальные домовладения	51,54844	118,325613
85587	Забайкальский край, р-н. Газимуро-Заводский, с. Газимурский Завод, ул. Красноармейская, д. 17	Индивидуальные домовладения	51,54844	118,325613
85588	Забайкальский край, р-н. Газимуро-Заводский, с. Газимурский Завод, ул. Красноармейская, д. 18	Индивидуальные домовладения	51,546396	118,321939
85589	Забайкальский край, р-н. Газимуро-Заводский, с. Газимурский Завод, ул. Красноармейская, д. 19	Индивидуальные домовладения	51,54844	118,325613
85590	Забайкальский край, р-н. Газимуро-Заводский, с. Газимурский Завод, ул. Красноармейская, д. 2	Индивидуальные домовладения	51,54844	118,325613
85591	Забайкальский край, р-н. Газимуро-Заводский, с. Газимурский Завод, ул. Красноармейская, д. 20	Индивидуальные домовладения	51,54844	118,325613
85592	Забайкальский край, р-н. Газимуро-Заводский, с. Газимурский Завод, ул. Красноармейская, д. 21, литер А	Индивидуальные домовладения	51,54844	118,325613
85593	Забайкальский край, р-н. Газимуро-Заводский, с. Газимурский Завод, ул. Красноармейская, д. 22а	Индивидуальные домовладения	51,54844	118,325613
85594	Забайкальский край, р-н. Газимуро-Заводский, с. Газимурский Завод, ул. Красноармейская, д. 23	Индивидуальные домовладения	51,54844	118,325613
85595	Забайкальский край, р-н. Газимуро-Заводский, с. Газимурский Завод, ул. Красноармейская, д. 25	Индивидуальные домовладения	51,54844	118,325613

№ п/п	Адрес	Вид	Широта	Долгота
85596	Забайкальский край, р-н. Газимуро-Заводский, с. Газимурский Завод, ул. Красноармейская, д. 29	Индивидуальные домовладения	51,54844	118,325613
85597	Забайкальский край, р-н. Газимуро-Заводский, с. Газимурский Завод, ул. Красноармейская, д. 3	Индивидуальные домовладения	51,54844	118,325613
85598	Забайкальский край, р-н. Газимуро-Заводский, с. Газимурский Завод, ул. Красноармейская, д. 37	Индивидуальные домовладения	51,54844	118,325613
85599	Забайкальский край, р-н. Тунгокоченский, с. Верх-Усугли, ул. Забайкальская, д. 11	Индивидуальные домовладения	52,695826	115,180135
85600	Забайкальский край, р-н. Газимуро-Заводский, с. Газимурский Завод, ул. Красноармейская, д. 39	Индивидуальные домовладения	51,54844	118,325613
85601	Забайкальский край, р-н. Газимуро-Заводский, с. Газимурский Завод, ул. Красноармейская, д. 4	Индивидуальные домовладения	51,54844	118,325613
85602	Забайкальский край, р-н. Газимуро-Заводский, с. Газимурский Завод, ул. Красноармейская, д. 45	Индивидуальные домовладения	51,54844	118,325613
85603	Забайкальский край, р-н. Газимуро-Заводский, с. Газимурский Завод, ул. Красноармейская, д. 49	Индивидуальные домовладения	51,54844	118,325613
85604	Забайкальский край, р-н. Газимуро-Заводский, с. Газимурский Завод, ул. Красноармейская, д. 5	Индивидуальные домовладения	51,54844	118,325613
85605	Забайкальский край, р-н. Газимуро-Заводский, с. Газимурский Завод, ул. Красноармейская, д. 55	Индивидуальные домовладения	51,54844	118,325613

№ п/п	Адрес	Вид	Широта	Долгота
85606	Забайкальский край, р-н. Газимуро-Заводский, с. Газимурский Завод, ул. Красноармейская, д. 57	Индивидуальные домовладения	51,54844	118,325613
85607	Забайкальский край, р-н. Газимуро-Заводский, с. Газимурский Завод, ул. Красноармейская, д. 59, литер А	Индивидуальные домовладения	51,54844	118,325613
85608	Забайкальский край, р-н. Газимуро-Заводский, с. Газимурский Завод, ул. Красноармейская, д. 6	Индивидуальные домовладения	51,54844	118,325613
85609	Забайкальский край, р-н. Газимуро-Заводский, с. Газимурский Завод, ул. Красноармейская, д. 61	Индивидуальные домовладения	51,54844	118,325613
85610	Забайкальский край, р-н. Газимуро-Заводский, с. Газимурский Завод, ул. Красноармейская, д. 63	Индивидуальные домовладения	51,54844	118,325613
85611	Забайкальский край, р-н. Газимуро-Заводский, с. Газимурский Завод, ул. Красноармейская, д. 65	Индивидуальные домовладения	51,54844	118,325613
85612	Забайкальский край, р-н. Газимуро-Заводский, с. Газимурский Завод, ул. Красноармейская, д. 67	Индивидуальные домовладения	51,54844	118,325613
85613	Забайкальский край, р-н. Газимуро-Заводский, с. Газимурский Завод, ул. Красноармейская, д. 67а	Индивидуальные домовладения	51,54844	118,325613
85614	Забайкальский край, р-н. Газимуро-Заводский, с. Газимурский Завод, ул. Красноармейская, д. 67б	Индивидуальные домовладения	51,54844	118,325613
85615	Забайкальский край, р-н. Каларский, пгт. Новая Чара, ул. Дружбы, д. 28	Индивидуальные домовладения	56,787893	118,274526

№ п/п	Адрес	Вид	Широта	Долгота
85616	Забайкальский край, р-н. Газимуро-Заводский, с. Газимурский Завод, ул. Красноармейская, д. 7	Индивидуальные домовладения	51,54844	118,325613
85617	Забайкальский край, р-н. Газимуро-Заводский, с. Газимурский Завод, ул. Красноармейская, д. 71	Индивидуальные домовладения	51,54844	118,325613
85618	Забайкальский край, р-н. Газимуро-Заводский, с. Газимурский Завод, ул. Красноармейская, д. 75	Индивидуальные домовладения	51,54844	118,325613
85619	Забайкальский край, р-н. Газимуро-Заводский, с. Газимурский Завод, ул. Лесная, д. 1	Индивидуальные домовладения	51,535153	118,330751
85620	Забайкальский край, р-н. Газимуро-Заводский, с. Газимурский Завод, ул. Лесная, д. 11А	Индивидуальные домовладения	51,535153	118,330751
85621	Забайкальский край, р-н. Газимуро-Заводский, с. Газимурский Завод, ул. Лесная, д. 12	Индивидуальные домовладения	51,535153	118,330751
85622	Забайкальский край, р-н. Газимуро-Заводский, с. Газимурский Завод, ул. Лесная, д. 13	Индивидуальные домовладения	51,533691	118,328991
85623	Забайкальский край, р-н. Газимуро-Заводский, с. Газимурский Завод, ул. Лесная, д. 13А	Индивидуальные домовладения	51,533691	118,328991
85624	Забайкальский край, р-н. Газимуро-Заводский, с. Газимурский Завод, ул. Лесная, д. 17	Индивидуальные домовладения	51,535153	118,330751
85625	Забайкальский край, р-н. Газимуро-Заводский, с. Газимурский Завод, ул. Лесная, д. 18А	Индивидуальные домовладения	51,535153	118,330751
85626	Забайкальский край, р-н. Газимуро-Заводский, с. Газимурский Завод, ул. Лесная, д. 19	Индивидуальные домовладения	51,535153	118,330751
85627	Забайкальский край, р-н. Газимуро-Заводский, с. Газимурский Завод, ул. Лесная, д. 2	Индивидуальные домовладения	51,535153	118,330751
85628	Забайкальский край, р-н. Газимуро-Заводский, с. Газимурский Завод, ул. Лесная, д. 21	Индивидуальные домовладения	51,535153	118,330751
85629	Забайкальский край, р-н. Газимуро-Заводский, с. Газимурский Завод, ул. Лесная, д. 23	Индивидуальные домовладения	51,535153	118,330751

№ п/п	Адрес	Вид	Широта	Долгота
85630	Забайкальский край, р-н. Газимуро-Заводский, с. Газимурский Завод, ул. Лесная, д. 23А	Индивидуальные домовладения	51,535153	118,330751
85631	Забайкальский край, р-н. Газимуро-Заводский, с. Газимурский Завод, ул. Лесная, д. 23Б	Индивидуальные домовладения	51,535153	118,330751
85632	Забайкальский край, р-н. Могочинский, г. Могоча, ул. Малая, д. 21	Индивидуальные домовладения	53,734486	119,787567
85633	Забайкальский край, р-н. Могочинский, г. Могоча, ул. Малая, д. 22	Индивидуальные домовладения	53,734486	119,787567
85634	Забайкальский край, р-н. Газимуро-Заводский, с. Газимурский Завод, ул. Лесная, д. 5	Индивидуальные домовладения	51,535153	118,330751
85635	Забайкальский край, р-н. Газимуро-Заводский, с. Газимурский Завод, ул. Лесная, д. 7	Индивидуальные домовладения	51,535153	118,330751
85636	Забайкальский край, р-н. Тунгокоченский, с. Верх-Усугли, ул. Забайкальская, д. 14	Индивидуальные домовладения	52,695826	115,180135
85637	Забайкальский край, р-н. Газимуро-Заводский, с. Газимурский Завод, ул. Лесная, д. 8	Индивидуальные домовладения	51,535153	118,330751
85638	Забайкальский край, р-н. Газимуро-Заводский, с. Газимурский Завод, ул. Лесная, д. 9	Индивидуальные домовладения	51,535153	118,330751
85639	Забайкальский край, р-н. Газимуро-Заводский, с. Газимурский Завод, ул. Луговая, д. 10	Индивидуальные домовладения	51,556661	118,326691
85640	Забайкальский край, р-н. Газимуро-Заводский, с. Газимурский Завод, ул. Луговая, д. 12	Индивидуальные домовладения	51,556661	118,326691
85641	Забайкальский край, р-н. Газимуро-Заводский, с. Газимурский Завод, ул. Луговая, д. 14	Индивидуальные домовладения	51,556661	118,326691
85642	Забайкальский край, р-н. Газимуро-Заводский, с. Газимурский Завод, ул. Луговая, д. 16	Индивидуальные домовладения	51,556661	118,326691
85643	Забайкальский край, р-н. Газимуро-Заводский, с. Газимурский Завод, ул. Луговая, д. 16а	Индивидуальные домовладения	51,556661	118,326691
85644	Забайкальский край, р-н. Газимуро-Заводский, с. Газимурский Завод, ул. Луговая, д. 16Б	Индивидуальные домовладения	51,556661	118,326691

№ п/п	Адрес	Вид	Широта	Долгота
85645	Забайкальский край, р-н. Газимуро-Заводский, с. Газимурский Завод, ул. Луговая, д. 18	Индивидуальные домовладения	51,556661	118,326691
85646	Забайкальский край, р-н. Газимуро-Заводский, с. Газимурский Завод, ул. Луговая, д. 18А	Индивидуальные домовладения	51,556661	118,326691
85647	Забайкальский край, р-н. Газимуро-Заводский, с. Газимурский Завод, ул. Луговая, д. 18Б	Индивидуальные домовладения	51,556661	118,326691
85648	Забайкальский край, р-н. Газимуро-Заводский, с. Газимурский Завод, ул. Луговая, д. 1в	Индивидуальные домовладения	51,556661	118,326691
85649	Забайкальский край, р-н. Газимуро-Заводский, с. Газимурский Завод, ул. Луговая, д. 2	Индивидуальные домовладения	51,556661	118,326691
85650	Забайкальский край, р-н. Газимуро-Заводский, с. Газимурский Завод, ул. Луговая, д. 20	Индивидуальные домовладения	51,556661	118,326691
85651	Забайкальский край, р-н. Газимуро-Заводский, с. Ямкун, ул. Дорожная, д. 1	Индивидуальные домовладения	51,528794	118,338046
85652	Забайкальский край, р-н. Тунгокоченский, с. Верх-Усугли, ул. Заречная, д. 1	Индивидуальные домовладения	52,687022	115,185049
85653	Забайкальский край, р-н. Газимуро-Заводский, с. Газимурский Завод, ул. Луговая, д. 22	Индивидуальные домовладения	51,556661	118,326691
85654	Забайкальский край, р-н. Газимуро-Заводский, с. Газимурский Завод, ул. Луговая, д. 26	Индивидуальные домовладения	51,556661	118,326691
85655	Забайкальский край, р-н. Газимуро-Заводский, с. Газимурский Завод, ул. Луговая, д. 28, литер А	Индивидуальные домовладения	51,556661	118,326691
85656	Забайкальский край, р-н. Газимуро-Заводский, с. Газимурский Завод, ул. Луговая, д. 2В	Индивидуальные домовладения	51,556661	118,326691
85657	Забайкальский край, р-н. Газимуро-Заводский, с. Газимурский Завод, ул. Луговая, д. 2г	Индивидуальные домовладения	51,556661	118,326691
85658	Забайкальский край, р-н. Газимуро-Заводский, с. Газимурский Завод, ул. Луговая, д. 2, литер Б	Индивидуальные домовладения	51,556661	118,326691
85659	Забайкальский край, р-н. Газимуро-Заводский, с. Газимурский Завод, ул. Луговая, д. 30	Индивидуальные домовладения	51,556661	118,326691

№ п/п	Адрес	Вид	Широта	Долгота
85660	Забайкальский край, р-н. Газимуро-Заводский, с. Газимурский Завод, ул. Луговая, д. 32	Индивидуальные домовладения	51,556661	118,326691
85661	Забайкальский край, р-н. Газимуро-Заводский, с. Газимурский Завод, ул. Луговая, д. 34	Индивидуальные домовладения	51,556661	118,326691
85662	Забайкальский край, р-н. Газимуро-Заводский, с. Газимурский Завод, ул. Луговая, д. 36	Индивидуальные домовладения	51,556661	118,326691
85663	Забайкальский край, р-н. Газимуро-Заводский, с. Газимурский Завод, ул. Луговая, д. 38	Индивидуальные домовладения	51,556661	118,326691
85664	Забайкальский край, р-н. Газимуро-Заводский, с. Газимурский Завод, ул. Луговая, д. 4	Индивидуальные домовладения	51,557585	118,327293
85665	Забайкальский край, р-н. Газимуро-Заводский, с. Газимурский Завод, ул. Луговая, д. 40	Индивидуальные домовладения	51,556661	118,326691
85666	Забайкальский край, р-н. Газимуро-Заводский, с. Газимурский Завод, ул. Луговая, д. 8	Индивидуальные домовладения	51,556661	118,326691
85667	Забайкальский край, р-н. Газимуро-Заводский, с. Газимурский Завод, ул. Матвеева, д. 10	Индивидуальные домовладения	51,539394	118,348906
85668	Забайкальский край, р-н. Газимуро-Заводский, с. Газимурский Завод, ул. Матвеева, д. 11	Индивидуальные домовладения	51,539394	118,348906
85669	Забайкальский край, р-н. Могочинский, г. Могоча, ул. Малая, д. 23	Индивидуальные домовладения	53,734486	119,787567
85670	Забайкальский край, р-н. Тунгокоченский, с. Верх-Усугли, ул. Заречная, д. 12	Индивидуальные домовладения	52,687022	115,185049
85671	Забайкальский край, р-н. Приаргунский, пгт. Приаргунск, ул. Новая, д. 15	Индивидуальные домовладения	50,369867	119,103105
85672	Забайкальский край, р-н. Приаргунский, пгт. Приаргунск, ул. Новая, д. 16	Индивидуальные домовладения	50,369867	119,103105
85673	Забайкальский край, р-н. Газимуро-Заводский, с. Газимурский Завод, ул. Матвеева, д. 14	Индивидуальные домовладения	51,539394	118,348906
85674	Забайкальский край, р-н. Газимуро-Заводский, с. Газимурский Завод, ул. Матвеева, д. 15	Индивидуальные домовладения	51,539433	118,348332

№ п/п	Адрес	Вид	Широта	Долгота
85675	Забайкальский край, р-н. Газимуро-Заводский, с. Газимурский Завод, ул. Матвеева, д. 15А	Индивидуальные домовладения	51,539433	118,348332
85676	Забайкальский край, р-н. Газимуро-Заводский, с. Газимурский Завод, ул. Матвеева, д. 16	Индивидуальные домовладения	51,539394	118,348906
85677	Забайкальский край, р-н. Газимуро-Заводский, с. Газимурский Завод, ул. Матвеева, д. 17	Индивидуальные домовладения	51,539394	118,348906
85678	Забайкальский край, р-н. Газимуро-Заводский, с. Газимурский Завод, ул. Матвеева, д. 18	Индивидуальные домовладения	51,539394	118,348906
85679	Забайкальский край, р-н. Газимуро-Заводский, с. Газимурский Завод, ул. Матвеева, д. 19	Индивидуальные домовладения	51,539394	118,348906
85680	Забайкальский край, р-н. Газимуро-Заводский, с. Газимурский Завод, ул. Матвеева, д. 2	Индивидуальные домовладения	51,539394	118,348906
85681	Забайкальский край, р-н. Газимуро-Заводский, с. Газимурский Завод, ул. Матвеева, д. 20	Индивидуальные домовладения	51,539394	118,348906
85682	Забайкальский край, р-н. Газимуро-Заводский, с. Газимурский Завод, ул. Матвеева, д. 21	Индивидуальные домовладения	51,539394	118,348906
85683	Забайкальский край, р-н. Газимуро-Заводский, с. Газимурский Завод, ул. Матвеева, д. 22	Индивидуальные домовладения	51,539394	118,348906
85684	Забайкальский край, р-н. Газимуро-Заводский, с. Газимурский Завод, ул. Матвеева, д. 25Б	Индивидуальные домовладения	51,537859	118,350101
85685	Забайкальский край, р-н. Газимуро-Заводский, с. Газимурский Завод, ул. Матвеева, д. 26	Индивидуальные домовладения	51,539394	118,348906
85686	Забайкальский край, р-н. Газимуро-Заводский, с. Газимурский Завод, ул. Матвеева, д. 3	Индивидуальные домовладения	51,539394	118,348906
85687	Забайкальский край, р-н. Газимуро-Заводский, с. Газимурский Завод, ул. Матвеева, д. 32	Индивидуальные домовладения	51,539394	118,348906
85688	Забайкальский край, р-н. Тунгокоченский, с. Верх-Усугли, ул. Заречная, д. 13	Индивидуальные домовладения	52,687022	115,185049
85689	Забайкальский край, р-н. Газимуро-Заводский, с. Газимурский Завод, ул. Матвеева, д. 6	Индивидуальные домовладения	51,539988	118,347927

№ п/п	Адрес	Вид	Широта	Долгота
85690	Забайкальский край, р-н. Газимуро-Заводский, с. Газимурский Завод, ул. Матвеева, д. 7	Индивидуальные домовладения	51,539394	118,348906
85691	Забайкальский край, р-н. Газимуро-Заводский, с. Газимурский Завод, ул. Матвеева, д. 8	Индивидуальные домовладения	51,539394	118,348906
85692	Забайкальский край, р-н. Газимуро-Заводский, с. Газимурский Завод, ул. Матвеева, д. 9	Индивидуальные домовладения	51,539394	118,348906
85693	Забайкальский край, р-н. Газимуро-Заводский, с. Газимурский Завод, ул. Музгина, д. 1	Индивидуальные домовладения	51,55525	118,325065
85694	Забайкальский край, р-н. Газимуро-Заводский, с. Газимурский Завод, ул. Музгина, д. 10	Индивидуальные домовладения	51,55525	118,325065
85695	Забайкальский край, р-н. Газимуро-Заводский, с. Газимурский Завод, ул. Музгина, д. 11	Индивидуальные домовладения	51,55525	118,325065
85696	Забайкальский край, р-н. Газимуро-Заводский, с. Газимурский Завод, ул. Музгина, д. 12	Индивидуальные домовладения	51,55525	118,325065
85697	Забайкальский край, р-н. Газимуро-Заводский, с. Газимурский Завод, ул. Музгина, д. 14	Индивидуальные домовладения	51,55525	118,325065
85698	Забайкальский край, р-н. Газимуро-Заводский, с. Газимурский Завод, ул. Музгина, д. 15	Индивидуальные домовладения	51,55525	118,325065
85699	Забайкальский край, р-н. Газимуро-Заводский, с. Газимурский Завод, ул. Музгина, д. 15а	Индивидуальные домовладения	51,55525	118,325065
85700	Забайкальский край, р-н. Газимуро-Заводский, с. Газимурский Завод, ул. Музгина, д. 16	Индивидуальные домовладения	51,555267	118,324275
85701	Забайкальский край, р-н. Газимуро-Заводский, с. Газимурский Завод, ул. Музгина, д. 17	Индивидуальные домовладения	51,55525	118,325065
85702	Забайкальский край, р-н. Газимуро-Заводский, с. Газимурский Завод, ул. Музгина, д. 19	Индивидуальные домовладения	51,55525	118,325065
85703	Забайкальский край, р-н. Газимуро-Заводский, с. Газимурский Завод, ул. Музгина, д. 2	Индивидуальные домовладения	51,55525	118,325065
85704	Забайкальский край, р-н. Газимуро-Заводский, с. Газимурский Завод, ул. Музгина, д. 20	Индивидуальные домовладения	51,55525	118,325065

№ п/п	Адрес	Вид	Широта	Долгота
85705	Забайкальский край, р-н. Газимуро-Заводский, с. Газимурский Завод, ул. Музгина, д. 21	Индивидуальные домовладения	51,55525	118,325065
85706	Забайкальский край, р-н. Тунгокоченский, с. Верх-Усугли, ул. Заречная, д. 25	Индивидуальные домовладения	52,687022	115,185049
85707	Забайкальский край, р-н. Тунгокоченский, с. Верх-Усугли, ул. Заречная, д. 7	Индивидуальные домовладения	52,687022	115,185049
85708	Забайкальский край, р-н. Газимуро-Заводский, с. Газимурский Завод, ул. Музгина, д. 23	Индивидуальные домовладения	51,55525	118,325065
85709	Забайкальский край, р-н. Газимуро-Заводский, с. Газимурский Завод, ул. Музгина, д. 27	Индивидуальные домовладения	51,55525	118,325065
85710	Забайкальский край, р-н. Газимуро-Заводский, с. Газимурский Завод, ул. Музгина, д. 3	Индивидуальные домовладения	51,55525	118,325065
85711	Забайкальский край, р-н. Газимуро-Заводский, с. Газимурский Завод, ул. Музгина, д. 5	Индивидуальные домовладения	51,55525	118,325065
85712	Забайкальский край, р-н. Газимуро-Заводский, с. Газимурский Завод, ул. Музгина, д. 8	Индивидуальные домовладения	51,554718	118,326475
85713	Забайкальский край, р-н. Газимуро-Заводский, с. Газимурский Завод, ул. Музгина, д. 8А	Индивидуальные домовладения	51,554718	118,326475
85714	Забайкальский край, р-н. Газимуро-Заводский, с. Газимурский Завод, ул. Музгина, д. 9	Индивидуальные домовладения	51,55525	118,325065
85715	Забайкальский край, р-н. Приаргунский, пгт. Приаргунск, ул. Новая, д. 17	Индивидуальные домовладения	50,369867	119,103105
85716	Забайкальский край, р-н. Газимуро-Заводский, с. Газимурский Завод, ул. Новая, д. 10	Индивидуальные домовладения	51,544592	118,346068
85717	Забайкальский край, р-н. Газимуро-Заводский, с. Газимурский Завод, ул. Новая, д. 11	Индивидуальные домовладения	51,544592	118,346068
85718	Забайкальский край, р-н. Газимуро-Заводский, с. Газимурский Завод, ул. Новая, д. 12	Индивидуальные домовладения	51,544592	118,346068
85719	Забайкальский край, р-н. Газимуро-Заводский, с. Газимурский Завод, ул. Новая, д. 13	Индивидуальные домовладения	51,544592	118,346068

№ п/п	Адрес	Вид	Широта	Долгота
85720	Забайкальский край, р-н. Газимуро-Заводский, с. Газимурский Завод, ул. Новая, д. 14	Индивидуальные домовладения	51,544592	118,346068
85721	Забайкальский край, р-н. Газимуро-Заводский, с. Газимурский Завод, ул. Новая, д. 16	Индивидуальные домовладения	51,544592	118,346068
85722	Забайкальский край, р-н. Газимуро-Заводский, с. Газимурский Завод, ул. Новая, д. 18	Индивидуальные домовладения	51,544592	118,346068
85723	Забайкальский край, р-н. Газимуро-Заводский, с. Газимурский Завод, ул. Новая, д. 2	Индивидуальные домовладения	51,544592	118,346068
85724	Забайкальский край, р-н. Газимуро-Заводский, с. Газимурский Завод, ул. Новая, д. 20	Индивидуальные домовладения	51,544592	118,346068
85725	Забайкальский край, р-н. Газимуро-Заводский, с. Газимурский Завод, ул. Новая, д. 4	Индивидуальные домовладения	51,544592	118,346068
85726	Забайкальский край, р-н. Тунгокоченский, с. Верх-Усугли, ул. Заречная, д. 8	Индивидуальные домовладения	52,687022	115,185049
85727	Забайкальский край, р-н. Газимуро-Заводский, с. Газимурский Завод, ул. Новая, д. 6	Индивидуальные домовладения	51,544592	118,346068
85728	Забайкальский край, р-н. Газимуро-Заводский, с. Газимурский Завод, ул. Новая, д. 8	Индивидуальные домовладения	51,544592	118,346068
85729	Забайкальский край, р-н. Газимуро-Заводский, с. Газимурский Завод, ул. Новая, д. 9	Индивидуальные домовладения	51,544592	118,346068
85730	Забайкальский край, р-н. Газимуро-Заводский, с. Газимурский Завод, ул. Октябрьская, д. 1	Индивидуальные домовладения	51,552293	118,351044
85731	Забайкальский край, р-н. Газимуро-Заводский, с. Газимурский Завод, ул. Октябрьская, д. 10	Индивидуальные домовладения	51,552293	118,351044
85732	Забайкальский край, р-н. Газимуро-Заводский, с. Газимурский Завод, ул. Октябрьская, д. 11	Индивидуальные домовладения	51,552293	118,351044
85733	Забайкальский край, р-н. Газимуро-Заводский, с. Газимурский Завод, ул. Октябрьская, д. 16	Индивидуальные домовладения	51,552293	118,351044
85734	Забайкальский край, р-н. Газимуро-Заводский, с. Газимурский Завод, ул. Октябрьская, д. 18	Индивидуальные домовладения	51,552293	118,351044

№ п/п	Адрес	Вид	Широта	Долгота
85735	Забайкальский край, р-н. Газимуро-Заводский, с. Газимурский Завод, ул. Октябрьская, д. 2	Индивидуальные домовладения	51,552293	118,351044
85736	Забайкальский край, р-н. Газимуро-Заводский, с. Газимурский Завод, ул. Октябрьская, д. 20	Индивидуальные домовладения	51,552293	118,351044
85737	Забайкальский край, р-н. Газимуро-Заводский, с. Газимурский Завод, ул. Октябрьская, д. 22	Индивидуальные домовладения	51,552293	118,351044
85738	Забайкальский край, р-н. Газимуро-Заводский, с. Газимурский Завод, ул. Октябрьская, д. 24	Индивидуальные домовладения	51,552293	118,351044
85739	Забайкальский край, р-н. Газимуро-Заводский, с. Газимурский Завод, ул. Октябрьская, д. 26	Индивидуальные домовладения	51,552293	118,351044
85740	Забайкальский край, р-н. Газимуро-Заводский, с. Газимурский Завод, ул. Октябрьская, д. 28	Индивидуальные домовладения	51,552293	118,351044
85741	Забайкальский край, р-н. Газимуро-Заводский, с. Газимурский Завод, ул. Октябрьская, д. 3	Индивидуальные домовладения	51,552293	118,351044
85742	Забайкальский край, р-н. Газимуро-Заводский, с. Газимурский Завод, ул. Октябрьская, д. 30	Индивидуальные домовладения	51,552293	118,351044
85743	Забайкальский край, р-н. Тунгокоченский, с. Верх-Усугли, ул. Клубная, д. 3а	Индивидуальные домовладения	52,691728	115,188651
85744	Забайкальский край, р-н. Приаргунский, пгт. Приаргунск, ул. Новая, д. 18	Индивидуальные домовладения	50,369867	119,103105
85745	Забайкальский край, р-н. Газимуро-Заводский, с. Газимурский Завод, ул. Октябрьская, д. 34	Индивидуальные домовладения	51,552293	118,351044
85746	Забайкальский край, р-н. Газимуро-Заводский, с. Газимурский Завод, ул. Октябрьская, д. 36	Индивидуальные домовладения	51,552293	118,351044
85747	Забайкальский край, р-н. Газимуро-Заводский, с. Газимурский Завод, ул. Октябрьская, д. 38	Индивидуальные домовладения	51,552293	118,351044
85748	Забайкальский край, р-н. Газимуро-Заводский, с. Газимурский Завод, ул. Октябрьская, д. 4	Индивидуальные домовладения	51,552293	118,351044
85749	Забайкальский край, р-н. Газимуро-Заводский, с. Газимурский Завод, ул. Октябрьская, д. 40	Индивидуальные домовладения	51,552293	118,351044

№ п/п	Адрес	Вид	Широта	Долгота
85750	Забайкальский край, р-н. Газимуро-Заводский, с. Газимурский Завод, ул. Октябрьская, д. 44	Индивидуальные домовладения	51,552293	118,351044
85751	Забайкальский край, р-н. Газимуро-Заводский, с. Газимурский Завод, ул. Октябрьская, д. 48	Индивидуальные домовладения	51,552293	118,351044
85752	Забайкальский край, р-н. Газимуро-Заводский, с. Газимурский Завод, ул. Октябрьская, д. 5	Индивидуальные домовладения	51,552293	118,351044
85753	Забайкальский край, р-н. Газимуро-Заводский, с. Газимурский Завод, ул. Октябрьская, д. 52	Индивидуальные домовладения	51,552293	118,351044
85754	Забайкальский край, р-н. Газимуро-Заводский, с. Газимурский Завод, ул. Октябрьская, д. 6	Индивидуальные домовладения	51,552293	118,351044
85755	Забайкальский край, р-н. Газимуро-Заводский, с. Газимурский Завод, ул. Октябрьская, д. 7	Индивидуальные домовладения	51,552293	118,351044
85756	Забайкальский край, р-н. Газимуро-Заводский, с. Газимурский Завод, ул. Октябрьская, д. 8	Индивидуальные домовладения	51,551946	118,347173
85757	Забайкальский край, р-н. Газимуро-Заводский, с. Газимурский Завод, ул. Октябрьская, д. 9	Индивидуальные домовладения	51,552293	118,351044
85758	Забайкальский край, р-н. Газимуро-Заводский, с. Газимурский Завод, ул. Партизанская, д. 10	Индивидуальные домовладения	51,546956	118,328524
85759	Забайкальский край, р-н. Газимуро-Заводский, с. Газимурский Завод, ул. Партизанская, д. 11	Индивидуальные домовладения	51,546956	118,328524
85760	Забайкальский край, р-н. Газимуро-Заводский, с. Газимурский Завод, ул. Партизанская, д. 12	Индивидуальные домовладения	51,546956	118,328524
85761	Забайкальский край, р-н. Тунгокоченский, с. Верх-Усугли, ул. Клубная, д. 4	Индивидуальные домовладения	52,691728	115,188651
85762	Забайкальский край, р-н. Тунгокоченский, с. Верх-Усугли, ул. Клубная, д. 5	Индивидуальные домовладения	52,691728	115,188651
85763	Забайкальский край, р-н. Газимуро-Заводский, с. Газимурский Завод, ул. Партизанская, д. 14	Индивидуальные домовладения	51,546956	118,328524
85764	Забайкальский край, р-н. Газимуро-Заводский, с. Газимурский Завод, ул. Партизанская, д. 15	Индивидуальные домовладения	51,546956	118,328524

№ п/п	Адрес	Вид	Широта	Долгота
85765	Забайкальский край, р-н. Газимуро-Заводский, с. Газимурский Завод, ул. Партизанская, д. 18	Индивидуальные домовладения	51,546956	118,328524
85766	Забайкальский край, р-н. Газимуро-Заводский, с. Газимурский Завод, ул. Партизанская, д. 20	Индивидуальные домовладения	51,546956	118,328524
85767	Забайкальский край, р-н. Газимуро-Заводский, с. Газимурский Завод, ул. Партизанская, д. 21	Индивидуальные домовладения	51,546956	118,328524
85768	Забайкальский край, р-н. Газимуро-Заводский, с. Газимурский Завод, ул. Партизанская, д. 23	Индивидуальные домовладения	51,546956	118,328524
85769	Забайкальский край, р-н. Газимуро-Заводский, с. Газимурский Завод, ул. Партизанская, д. 24	Индивидуальные домовладения	51,546956	118,328524
85770	Забайкальский край, р-н. Газимуро-Заводский, с. Газимурский Завод, ул. Партизанская, д. 25	Индивидуальные домовладения	51,546956	118,328524
85771	Забайкальский край, р-н. Газимуро-Заводский, с. Газимурский Завод, ул. Партизанская, д. 26	Индивидуальные домовладения	51,546956	118,328524
85772	Забайкальский край, р-н. Газимуро-Заводский, с. Газимурский Завод, ул. Партизанская, д. 27	Индивидуальные домовладения	51,546956	118,328524
85773	Забайкальский край, р-н. Газимуро-Заводский, с. Газимурский Завод, ул. Партизанская, д. 27, литер А	Индивидуальные домовладения	51,546956	118,328524
85774	Забайкальский край, р-н. Газимуро-Заводский, с. Газимурский Завод, ул. Партизанская, д. 28	Индивидуальные домовладения	51,546956	118,328524
85775	Забайкальский край, р-н. Газимуро-Заводский, с. Газимурский Завод, ул. Партизанская, д. 7	Индивидуальные домовладения	51,546956	118,328524
85776	Забайкальский край, р-н. Газимуро-Заводский, с. Газимурский Завод, ул. Партизанская, д. 29	Индивидуальные домовладения	51,546956	118,328524
85777	Забайкальский край, р-н. Газимуро-Заводский, с. Газимурский Завод, ул. Партизанская, д. 3	Индивидуальные домовладения	51,546956	118,328524
85778	Забайкальский край, р-н. Газимуро-Заводский, с. Газимурский Завод, ул. Партизанская, д. 32	Индивидуальные домовладения	51,546956	118,328524
85779	Забайкальский край, р-н. Газимуро-Заводский, с. Ямкун, ул. Дорожная, д. 2	Индивидуальные домовладения	51,528794	118,338046

№ п/п	Адрес	Вид	Широта	Долгота
85780	Забайкальский край, р-н. Приаргунский, пгт. Приаргунск, ул. Спортивная, д. 20	Индивидуальные домовладения	50,359444	119,104066
85781	Забайкальский край, р-н. Газимуро-Заводский, с. Газимурский Завод, ул. Партизанская, д. 36	Индивидуальные домовладения	51,546956	118,328524
85782	Забайкальский край, р-н. Газимуро-Заводский, с. Газимурский Завод, ул. Партизанская, д. 38	Индивидуальные домовладения	51,546956	118,328524
85783	Забайкальский край, р-н. Газимуро-Заводский, с. Газимурский Завод, ул. Партизанская, д. 40, литер А	Индивидуальные домовладения	51,546956	118,328524
85784	Забайкальский край, р-н. Газимуро-Заводский, с. Газимурский Завод, ул. Партизанская, д. 40, литер Б	Индивидуальные домовладения	51,546956	118,328524
85785	Забайкальский край, р-н. Газимуро-Заводский, с. Газимурский Завод, ул. Партизанская, д. 41	Индивидуальные домовладения	51,546956	118,328524
85786	Забайкальский край, р-н. Газимуро-Заводский, с. Газимурский Завод, ул. Партизанская, д. 42	Индивидуальные домовладения	51,546956	118,328524
85787	Забайкальский край, р-н. Газимуро-Заводский, с. Газимурский Завод, ул. Партизанская, д. 44	Индивидуальные домовладения	51,546956	118,328524
85788	Забайкальский край, р-н. Газимуро-Заводский, с. Газимурский Завод, ул. Партизанская, д. 46	Индивидуальные домовладения	51,546956	118,328524
85789	Забайкальский край, р-н. Газимуро-Заводский, с. Газимурский Завод, ул. Партизанская, д. 4, литер А	Индивидуальные домовладения	51,546956	118,328524
85790	Забайкальский край, р-н. Газимуро-Заводский, с. Газимурский Завод, ул. Партизанская, д. 5	Индивидуальные домовладения	51,546956	118,328524
85791	Забайкальский край, р-н. Газимуро-Заводский, с. Газимурский Завод, ул. Партизанская, д. 6	Индивидуальные домовладения	51,546956	118,328524
85792	Забайкальский край, р-н. Газимуро-Заводский, с. Газимурский Завод, ул. Партизанская, д. 60	Индивидуальные домовладения	51,546956	118,328524
85793	Забайкальский край, р-н. Газимуро-Заводский, с. Догьё, ул. Майская, д. 5	Индивидуальные домовладения	51,493912	118,223026

№ п/п	Адрес	Вид	Широта	Долгота
85794	Забайкальский край, р-н. Газимуро-Заводский, с. Газимурский Завод, ул. Партизанская, д. 8	Индивидуальные домовладения	51,546956	118,328524
85795	Забайкальский край, р-н. Газимуро-Заводский, с. Газимурский Завод, ул. Партизанская, д. 9	Индивидуальные домовладения	51,546956	118,328524
85796	Забайкальский край, р-н. Могочинский, г. Могоча, ул. Малая, д. 24	Индивидуальные домовладения	53,734486	119,787567
85797	Забайкальский край, р-н. Могочинский, г. Могоча, ул. Малая, д. 25	Индивидуальные домовладения	53,734486	119,787567
85798	Забайкальский край, р-н. Тунгокоченский, с. Верх-Усугли, ул. Луговая, д. 5	Индивидуальные домовладения	52,691722	115,194814
85799	Забайкальский край, г. Чита, тракт. Романовский, д. 21	Индивидуальные домовладения	52,081875	113,450935
85800	Забайкальский край, р-н. Акшинский, с. Нарасун, ул. Ленина, д. 85	Индивидуальные домовладения	50,089524	112,979415
85801	Забайкальский край, р-н. Газимуро-Заводский, с. Газимурский Завод, ул. Погодаева, д. 1	Индивидуальные домовладения	51,549045	118,337956
85802	Забайкальский край, р-н. Газимуро-Заводский, с. Газимурский Завод, ул. Погодаева, д. 12	Индивидуальные домовладения	51,549045	118,337956
85803	Забайкальский край, р-н. Газимуро-Заводский, с. Газимурский Завод, ул. Погодаева, д. 13	Индивидуальные домовладения	51,549045	118,337956
85804	Забайкальский край, р-н. Газимуро-Заводский, с. Газимурский Завод, ул. Погодаева, д. 14	Индивидуальные домовладения	51,549045	118,337956
85805	Забайкальский край, р-н. Газимуро-Заводский, с. Газимурский Завод, ул. Погодаева, д. 16	Индивидуальные домовладения	51,549045	118,337956
85806	Забайкальский край, р-н. Газимуро-Заводский, с. Газимурский Завод, ул. Погодаева, д. 18	Индивидуальные домовладения	51,549045	118,337956
85807	Забайкальский край, р-н. Газимуро-Заводский, с. Газимурский Завод, ул. Погодаева, д. 2	Индивидуальные домовладения	51,549045	118,337956
85808	Забайкальский край, р-н. Газимуро-Заводский, с. Газимурский Завод, ул. Погодаева, д. 20	Индивидуальные домовладения	51,549045	118,337956

№ п/п	Адрес	Вид	Широта	Долгота
85809	Забайкальский край, р-н. Газимуро-Заводский, с. Газимурский Завод, ул. Погодаева, д. 22	Индивидуальные домовладения	51,549045	118,337956
85810	Забайкальский край, р-н. Газимуро-Заводский, с. Газимурский Завод, ул. Погодаева, д. 28	Индивидуальные домовладения	51,549045	118,337956
85811	Забайкальский край, р-н. Газимуро-Заводский, с. Газимурский Завод, ул. Погодаева, д. 4	Индивидуальные домовладения	51,549723	118,336555
85812	Забайкальский край, р-н. Газимуро-Заводский, с. Газимурский Завод, ул. Погодаева, д. 5	Индивидуальные домовладения	51,549045	118,337956
85813	Забайкальский край, р-н. Газимуро-Заводский, с. Газимурский Завод, ул. Погодаева, д. 6	Индивидуальные домовладения	51,549045	118,337956
85814	Забайкальский край, р-н. Газимуро-Заводский, с. Газимурский Завод, ул. Погодаева, д. 7	Индивидуальные домовладения	51,549045	118,337956
85815	Забайкальский край, р-н. Газимуро-Заводский, с. Газимурский Завод, ул. Рабочая, д. 10	Индивидуальные домовладения	51,552943	118,35621
85816	Забайкальский край, р-н. Газимуро-Заводский, с. Газимурский Завод, ул. Рабочая, д. 12	Индивидуальные домовладения	51,552943	118,35621
85817	Забайкальский край, г. Чита, тракт. Романовский, д. 26	Индивидуальные домовладения	52,113237	113,443611
85818	Забайкальский край, р-н. Тунгокоченский, с. Верх-Усугли, ул. Металлургов, д. 15	Индивидуальные домовладения	52,696716	115,183315
85819	Забайкальский край, р-н. Газимуро-Заводский, с. Газимурский Завод, ул. Рабочая, д. 2	Индивидуальные домовладения	51,552943	118,35621
85820	Забайкальский край, р-н. Акшинский, с. Нарасун, ул. Ленина, д. 86	Индивидуальные домовладения	50,089524	112,979415
85821	Забайкальский край, р-н. Газимуро-Заводский, с. Газимурский Завод, ул. Рабочая, д. 20	Индивидуальные домовладения	51,552943	118,35621
85822	Забайкальский край, р-н. Газимуро-Заводский, с. Газимурский Завод, ул. Рабочая, д. 28	Индивидуальные домовладения	51,552943	118,35621
85823	Забайкальский край, р-н. Газимуро-Заводский, с. Газимурский Завод, ул. Рабочая, д. 4	Индивидуальные домовладения	51,552943	118,35621

№ п/п	Адрес	Вид	Широта	Долгота
85824	Забайкальский край, р-н. Газимуро-Заводский, с. Газимурский Завод, ул. Рабочая, д. 4а	Индивидуальные домовладения	51,552943	118,35621
85825	Забайкальский край, р-н. Газимуро-Заводский, с. Газимурский Завод, ул. Рабочая, д. 7	Индивидуальные домовладения	51,552943	118,35621
85826	Забайкальский край, р-н. Газимуро-Заводский, с. Газимурский Завод, ул. Рабочая, д. 8а	Индивидуальные домовладения	51,552943	118,35621
85827	Забайкальский край, р-н. Газимуро-Заводский, с. Газимурский Завод, ул. Рабочая, д. 9	Индивидуальные домовладения	51,552943	118,35621
85828	Забайкальский край, р-н. Газимуро-Заводский, с. Газимурский Завод, ул. Семенихина, д. 1	Индивидуальные домовладения	51,552277	118,326098
85829	Забайкальский край, р-н. Газимуро-Заводский, с. Газимурский Завод, ул. Семенихина, д. 11	Индивидуальные домовладения	51,548043	118,340705
85830	Забайкальский край, р-н. Газимуро-Заводский, с. Газимурский Завод, ул. Семенихина, д. 12	Индивидуальные домовладения	51,548043	118,340705
85831	Забайкальский край, р-н. Газимуро-Заводский, с. Газимурский Завод, ул. Семенихина, д. 13	Индивидуальные домовладения	51,548043	118,340705
85832	Забайкальский край, р-н. Газимуро-Заводский, с. Газимурский Завод, ул. Семенихина, д. 14	Индивидуальные домовладения	51,548043	118,340705
85833	Забайкальский край, р-н. Газимуро-Заводский, с. Газимурский Завод, ул. Семенихина, д. 15	Индивидуальные домовладения	51,548043	118,340705
85834	Забайкальский край, р-н. Газимуро-Заводский, с. Газимурский Завод, ул. Семенихина, д. 18	Индивидуальные домовладения	51,548043	118,340705
85835	Забайкальский край, р-н. Газимуро-Заводский, с. Газимурский Завод, ул. Семенихина, д. 19	Индивидуальные домовладения	51,548043	118,340705
85836	Забайкальский край, р-н. Приаргунский, пгт. Приаргунск, ул. Спортивная, д. 21	Индивидуальные домовладения	50,359444	119,104066
85837	Забайкальский край, р-н. Газимуро-Заводский, с. Газимурский Завод, ул. Семенихина, д. 20	Индивидуальные домовладения	51,548043	118,340705
85838	Забайкальский край, р-н. Газимуро-Заводский, с. Газимурский Завод, ул. Семенихина, д. 21	Индивидуальные домовладения	51,548043	118,340705

№ п/п	Адрес	Вид	Широта	Долгота
85839	Забайкальский край, р-н. Газимуро-Заводский, с. Газимурский Завод, ул. Семенихина, д. 22	Индивидуальные домовладения	51,548043	118,340705
85840	Забайкальский край, р-н. Газимуро-Заводский, с. Газимурский Завод, ул. Семенихина, д. 23	Индивидуальные домовладения	51,548043	118,340705
85841	Забайкальский край, р-н. Газимуро-Заводский, с. Газимурский Завод, ул. Семенихина, д. 24	Индивидуальные домовладения	51,548043	118,340705
85842	Забайкальский край, р-н. Газимуро-Заводский, с. Газимурский Завод, ул. Семенихина, д. 25А	Индивидуальные домовладения	51,548043	118,340705
85843	Забайкальский край, р-н. Газимуро-Заводский, с. Газимурский Завод, ул. Семенихина, д. 26	Индивидуальные домовладения	51,548043	118,340705
85844	Забайкальский край, р-н. Газимуро-Заводский, с. Газимурский Завод, ул. Семенихина, д. 28	Индивидуальные домовладения	51,548043	118,340705
85845	Забайкальский край, р-н. Газимуро-Заводский, с. Газимурский Завод, ул. Семенихина, д. 3	Индивидуальные домовладения	51,548043	118,340705
85846	Забайкальский край, р-н. Газимуро-Заводский, с. Газимурский Завод, ул. Семенихина, д. 32	Индивидуальные домовладения	51,548043	118,340705
85847	Забайкальский край, р-н. Газимуро-Заводский, с. Газимурский Завод, ул. Семенихина, д. 32А	Индивидуальные домовладения	51,548043	118,340705
85848	Забайкальский край, р-н. Газимуро-Заводский, с. Газимурский Завод, ул. Семенихина, д. 34	Индивидуальные домовладения	51,548043	118,340705
85849	Забайкальский край, р-н. Газимуро-Заводский, с. Газимурский Завод, ул. Семенихина, д. 36	Индивидуальные домовладения	51,548043	118,340705
85850	Забайкальский край, р-н. Газимуро-Заводский, с. Газимурский Завод, ул. Семенихина, д. 38	Индивидуальные домовладения	51,548043	118,340705
85851	Забайкальский край, р-н. Газимуро-Заводский, с. Газимурский Завод, ул. Семенихина, д. 4	Индивидуальные домовладения	51,548043	118,340705
85852	Забайкальский край, р-н. Газимуро-Заводский, с. Газимурский Завод, ул. Семенихина, д. 5	Индивидуальные домовладения	51,548043	118,340705
85853	Забайкальский край, р-н. Газимуро-Заводский, с. Газимурский Завод, ул. Семенихина, д. 6	Индивидуальные домовладения	51,548043	118,340705

№ п/п	Адрес	Вид	Широта	Долгота
85869	Забайкальский край, р-н. Газимуро-Заводский, с. Газимурский Завод, ул. Советская, д. 24	Индивидуальные домовладения	51,556146	118,319882
85870	Забайкальский край, р-н. Газимуро-Заводский, с. Газимурский Завод, ул. Советская, д. 25	Индивидуальные домовладения	51,556146	118,319882
85871	Забайкальский край, р-н. Газимуро-Заводский, с. Газимурский Завод, ул. Советская, д. 25, литер А	Индивидуальные домовладения	51,556146	118,319882
85872	Забайкальский край, р-н. Тунгокоченский, с. Верх-Усугли, ул. Металлургов, д. 37	Индивидуальные домовладения	52,696716	115,183315
85873	Забайкальский край, р-н. Газимуро-Заводский, с. Газимурский Завод, ул. Советская, д. 28	Индивидуальные домовладения	51,556146	118,319882
85874	Забайкальский край, р-н. Газимуро-Заводский, с. Газимурский Завод, ул. Советская, д. 29	Индивидуальные домовладения	51,556146	118,319882
85875	Забайкальский край, р-н. Приаргунский, пгт. Приаргунск, ул. Новая, д. 2	Индивидуальные домовладения	50,369867	119,103105
85876	Забайкальский край, р-н. Газимуро-Заводский, с. Газимурский Завод, ул. Советская, д. 3	Индивидуальные домовладения	51,556146	118,319882
85877	Забайкальский край, р-н. Газимуро-Заводский, с. Газимурский Завод, ул. Советская, д. 30	Индивидуальные домовладения	51,556146	118,319882
85878	Забайкальский край, р-н. Газимуро-Заводский, с. Газимурский Завод, ул. Советская, д. 31	Индивидуальные домовладения	51,556146	118,319882
85879	Забайкальский край, р-н. Газимуро-Заводский, с. Газимурский Завод, ул. Советская, д. 32	Индивидуальные домовладения	51,556146	118,319882
85880	Забайкальский край, р-н. Газимуро-Заводский, с. Газимурский Завод, ул. Советская, д. 33	Индивидуальные домовладения	51,556146	118,319882
85881	Забайкальский край, р-н. Газимуро-Заводский, с. Газимурский Завод, ул. Советская, д. 34	Индивидуальные домовладения	51,556146	118,319882
85882	Забайкальский край, р-н. Газимуро-Заводский, с. Газимурский Завод, ул. Советская, д. 35	Индивидуальные домовладения	51,556146	118,319882
85883	Забайкальский край, р-н. Газимуро-Заводский, с. Газимурский Завод, ул. Советская, д. 36	Индивидуальные домовладения	51,556146	118,319882

№ п/п	Адрес	Вид	Широта	Долгота
85884	Забайкальский край, р-н. Газимуро-Заводский, с. Газимурский Завод, ул. Советская, д. 37	Индивидуальные домовладения	51,556146	118,319882
85885	Забайкальский край, р-н. Приаргунский, пгт. Приаргунск, ул. Новая, д. 20	Индивидуальные домовладения	50,369867	119,103105
85886	Забайкальский край, р-н. Газимуро-Заводский, с. Газимурский Завод, ул. Советская, д. 4	Индивидуальные домовладения	51,556146	118,319882
85887	Забайкальский край, р-н. Газимуро-Заводский, с. Газимурский Завод, ул. Советская, д. 40	Индивидуальные домовладения	51,556146	118,319882
85888	Забайкальский край, р-н. Газимуро-Заводский, с. Газимурский Завод, ул. Советская, д. 40а	Индивидуальные домовладения	51,556146	118,319882
85889	Забайкальский край, р-н. Газимуро-Заводский, с. Газимурский Завод, ул. Советская, д. 5	Индивидуальные домовладения	51,556146	118,319882
85890	Забайкальский край, р-н. Приаргунский, пгт. Приаргунск, ул. Новая, д. 21	Индивидуальные домовладения	50,369867	119,103105
85891	Забайкальский край, р-н. Газимуро-Заводский, с. Газимурский Завод, ул. Советская, д. 7	Индивидуальные домовладения	51,556146	118,319882
85892	Забайкальский край, р-н. Газимуро-Заводский, с. Газимурский Завод, ул. Советская, д. 8	Индивидуальные домовладения	51,556146	118,319882
85893	Забайкальский край, р-н. Газимуро-Заводский, с. Газимурский Завод, ул. Советская, д. 9	Индивидуальные домовладения	51,556146	118,319882
85894	Забайкальский край, р-н. Газимуро-Заводский, с. Газимурский Завод, ул. Солнечная, д. 10	Индивидуальные домовладения	51,544127	118,354198
85895	Забайкальский край, р-н. Газимуро-Заводский, с. Газимурский Завод, ул. Солнечная, д. 11	Индивидуальные домовладения	51,545937	118,356434
85896	Забайкальский край, р-н. Газимуро-Заводский, с. Газимурский Завод, ул. Солнечная, д. 12	Индивидуальные домовладения	51,544127	118,354198
85897	Забайкальский край, р-н. Газимуро-Заводский, с. Газимурский Завод, ул. Солнечная, д. 14	Индивидуальные домовладения	51,544127	118,354198
85898	Забайкальский край, р-н. Газимуро-Заводский, с. Газимурский Завод, ул. Солнечная, д. 15	Индивидуальные домовладения	51,544127	118,354198

№ п/п	Адрес	Вид	Широта	Долгота
85899	Забайкальский край, р-н. Газимуро-Заводский, с. Газимурский Завод, ул. Солнечная, д. 16	Индивидуальные домовладения	51,544127	118,354198
85900	Забайкальский край, р-н. Газимуро-Заводский, с. Газимурский Завод, ул. Солнечная, д. 17	Индивидуальные домовладения	51,544127	118,354198
85901	Забайкальский край, р-н. Газимуро-Заводский, с. Газимурский Завод, ул. Солнечная, д. 19	Индивидуальные домовладения	51,544127	118,354198
85902	Забайкальский край, р-н. Газимуро-Заводский, с. Газимурский Завод, ул. Солнечная, д. 2	Индивидуальные домовладения	51,544127	118,354198
85903	Забайкальский край, р-н. Газимуро-Заводский, с. Догьё, ул. Майская, д. 6	Индивидуальные домовладения	51,493912	118,223026
85904	Забайкальский край, р-н. Газимуро-Заводский, с. Газимурский Завод, ул. Солнечная, д. 20	Индивидуальные домовладения	51,544127	118,354198
85905	Забайкальский край, р-н. Газимуро-Заводский, с. Газимурский Завод, ул. Солнечная, д. 21	Индивидуальные домовладения	51,544127	118,354198
85906	Забайкальский край, р-н. Газимуро-Заводский, с. Газимурский Завод, ул. Солнечная, д. 22	Индивидуальные домовладения	51,544127	118,354198
85907	Забайкальский край, р-н. Могочинский, г. Могоча, ул. Малая, д. 26	Индивидуальные домовладения	53,734486	119,787567
85908	Забайкальский край, р-н. Могочинский, г. Могоча, ул. Малая, д. 27	Индивидуальные домовладения	53,734486	119,787567
85909	Забайкальский край, р-н. Каларский, пгт. Новая Чара, ул. Зеленая, д. 5	Индивидуальные домовладения	56,786725	118,265525
85910	Забайкальский край, р-н. Газимуро-Заводский, с. Газимурский Завод, ул. Солнечная, д. 23	Индивидуальные домовладения	51,544127	118,354198
85911	Забайкальский край, р-н. Приаргунский, пгт. Приаргунск, ул. Новая, д. 22	Индивидуальные домовладения	50,369867	119,103105
85912	Забайкальский край, р-н. Приаргунский, пгт. Приаргунск, ул. Новая, д. 23	Индивидуальные домовладения	50,369867	119,103105
85913	Забайкальский край, р-н. Газимуро-Заводский, с. Газимурский Завод, ул. Солнечная, д. 24	Индивидуальные домовладения	51,544127	118,354198

№ п/п	Адрес	Вид	Широта	Долгота
85914	Забайкальский край, р-н. Газимуро-Заводский, с. Газимурский Завод, ул. Солнечная, д. 25	Индивидуальные домовладения	51,544127	118,354198
85915	Забайкальский край, р-н. Приаргунский, пгт. Приаргунск, ул. Новая, д. 24	Индивидуальные домовладения	50,369867	119,103105
85916	Забайкальский край, р-н. Газимуро-Заводский, с. Газимурский Завод, ул. Солнечная, д. 32	Индивидуальные домовладения	51,544127	118,354198
85917	Забайкальский край, р-н. Газимуро-Заводский, с. Газимурский Завод, ул. Солнечная, д. 32А	Индивидуальные домовладения	51,544127	118,354198
85918	Забайкальский край, р-н. Газимуро-Заводский, с. Газимурский Завод, ул. Солнечная, д. 36а	Индивидуальные домовладения	51,544127	118,354198
85919	Забайкальский край, р-н. Газимуро-Заводский, с. Газимурский Завод, ул. Солнечная, д. 36б	Индивидуальные домовладения	51,544127	118,354198
85920	Забайкальский край, р-н. Газимуро-Заводский, с. Газимурский Завод, ул. Солнечная, д. 4	Индивидуальные домовладения	51,544127	118,354198
85921	Забайкальский край, р-н. Газимуро-Заводский, с. Газимурский Завод, ул. Солнечная, д. 5	Индивидуальные домовладения	51,544127	118,354198
85922	Забайкальский край, р-н. Газимуро-Заводский, с. Газимурский Завод, ул. Солнечная, д. 6	Индивидуальные домовладения	51,544127	118,354198
85923	Забайкальский край, р-н. Газимуро-Заводский, с. Газимурский Завод, ул. Солнечная, д. 7	Индивидуальные домовладения	51,544127	118,354198
85924	Забайкальский край, р-н. Газимуро-Заводский, с. Газимурский Завод, ул. Солнечная, д. 8	Индивидуальные домовладения	51,544127	118,354198
85925	Забайкальский край, р-н. Приаргунский, пгт. Приаргунск, ул. Новая, д. 25	Индивидуальные домовладения	50,370442	119,101596
85926	Забайкальский край, р-н. Газимуро-Заводский, с. Газимурский Завод, ул. Солнечная, д. 9	Индивидуальные домовладения	51,544127	118,354198
85927	Забайкальский край, р-н. Приаргунский, пгт. Приаргунск, ул. Новая, д. 26	Индивидуальные домовладения	50,369867	119,103105
85928	Забайкальский край, г. Чита, тракт. Романовский, д. 50	Индивидуальные домовладения	52,113237	113,443611

№ п/п	Адрес	Вид	Широта	Долгота
85929	Забайкальский край, р-н. Тунгокоченский, с. Верх-Усугли, ул. Металлургов, д. 41	Индивидуальные домовладения	52,696716	115,183315
85930	Забайкальский край, р-н. Каларский, пгт. Новая Чара, ул. Молодежная, д. 14	МКД	56,791872	118,271642
85931	Забайкальский край, р-н. Газимуро-Заводский, с. Газимурский Завод, ул. Трудовая, д. 13	Индивидуальные домовладения	51,548043	118,340705
85932	Забайкальский край, р-н. Газимуро-Заводский, с. Газимурский Завод, ул. Трудовая, д. 17	Индивидуальные домовладения	51,548043	118,340705
85933	Забайкальский край, р-н. Газимуро-Заводский, с. Газимурский Завод, ул. Трудовая, д. 19	Индивидуальные домовладения	51,548043	118,340705
85934	Забайкальский край, р-н. Газимуро-Заводский, с. Газимурский Завод, ул. Трудовая, д. 2	Индивидуальные домовладения	51,548043	118,340705
85935	Забайкальский край, р-н. Газимуро-Заводский, с. Газимурский Завод, ул. Трудовая, д. 20	Индивидуальные домовладения	51,548043	118,340705
85936	Забайкальский край, р-н. Газимуро-Заводский, с. Газимурский Завод, ул. Трудовая, д. 21	Индивидуальные домовладения	51,548043	118,340705
85937	Забайкальский край, р-н. Газимуро-Заводский, с. Газимурский Завод, ул. Трудовая, д. 3	Индивидуальные домовладения	51,548043	118,340705
85938	Забайкальский край, р-н. Газимуро-Заводский, с. Газимурский Завод, ул. Трудовая, д. 5	Индивидуальные домовладения	51,548043	118,340705
85939	Забайкальский край, р-н. Газимуро-Заводский, с. Газимурский Завод, ул. Трудовая, д. 7	Индивидуальные домовладения	51,548043	118,340705
85940	Забайкальский край, р-н. Газимуро-Заводский, с. Газимурский Завод, ул. Трудовая, д. 8	Индивидуальные домовладения	51,548043	118,340705
85941	Забайкальский край, р-н. Газимуро-Заводский, с. Газимурский Завод, ул. Фабричная, д. 1	Индивидуальные домовладения	51,552204	118,33677
85942	Забайкальский край, р-н. Газимуро-Заводский, с. Газимурский Завод, ул. Фабричная, д. 10	Индивидуальные домовладения	51,555592	118,332979
85943	Забайкальский край, р-н. Газимуро-Заводский, с. Газимурский Завод, ул. Фабричная, д. 11	Индивидуальные домовладения	51,555592	118,332979

№ п/п	Адрес	Вид	Широта	Долгота
85944	Забайкальский край, р-н. Газимуро-Заводский, с. Газимурский Завод, ул. Фабричная, д. 13	Индивидуальные домовладения	51,555592	118,332979
85945	Забайкальский край, р-н. Газимуро-Заводский, с. Газимурский Завод, ул. Фабричная, д. 15	Индивидуальные домовладения	51,555592	118,332979
85946	Забайкальский край, р-н. Газимуро-Заводский, с. Газимурский Завод, ул. Фабричная, д. 16	Индивидуальные домовладения	51,555592	118,332979
85947	Забайкальский край, р-н. Тунгокоченский, с. Верх-Усугли, ул. Металлургов, д. 8	Индивидуальные домовладения	52,696716	115,183315
85948	Забайкальский край, р-н. Газимуро-Заводский, с. Газимурский Завод, ул. Фабричная, д. 2	Индивидуальные домовладения	51,555592	118,332979
85949	Забайкальский край, р-н. Газимуро-Заводский, с. Газимурский Завод, ул. Фабричная, д. 21	Индивидуальные домовладения	51,555592	118,332979
85950	Забайкальский край, р-н. Газимуро-Заводский, с. Газимурский Завод, ул. Фабричная, д. 22	Индивидуальные домовладения	51,555592	118,332979
85951	Забайкальский край, р-н. Газимуро-Заводский, с. Газимурский Завод, ул. Фабричная, д. 23	Индивидуальные домовладения	51,555592	118,332979
85952	Забайкальский край, р-н. Газимуро-Заводский, с. Газимурский Завод, ул. Фабричная, д. 26	Индивидуальные домовладения	51,555592	118,332979
85953	Забайкальский край, р-н. Газимуро-Заводский, с. Газимурский Завод, ул. Фабричная, д. 27	Индивидуальные домовладения	51,555592	118,332979
85954	Забайкальский край, р-н. Газимуро-Заводский, с. Газимурский Завод, ул. Фабричная, д. 28, литер А	Индивидуальные домовладения	51,555592	118,332979
85955	Забайкальский край, р-н. Газимуро-Заводский, с. Газимурский Завод, ул. Фабричная, д. 29	Индивидуальные домовладения	51,555592	118,332979
85956	Забайкальский край, р-н. Газимуро-Заводский, с. Газимурский Завод, ул. Фабричная, д. 29, литер А	Индивидуальные домовладения	51,555592	118,332979
85957	Забайкальский край, р-н. Газимуро-Заводский, с. Газимурский Завод, ул. Фабричная, д. 30	Индивидуальные домовладения	51,555592	118,332979

№ п/п	Адрес	Вид	Широта	Долгота
85958	Забайкальский край, р-н. Газимуро-Заводский, с. Газимурский Завод, ул. Фабричная, д. 31	Индивидуальные домовладения	51,555592	118,332979
85959	Забайкальский край, р-н. Газимуро-Заводский, с. Газимурский Завод, ул. Фабричная, д. 31, литер А	Индивидуальные домовладения	51,555592	118,332979
85960	Забайкальский край, р-н. Газимуро-Заводский, с. Газимурский Завод, ул. Фабричная, д. 33	Индивидуальные домовладения	51,555592	118,332979
85961	Забайкальский край, р-н. Газимуро-Заводский, с. Газимурский Завод, ул. Фабричная, д. 35	Индивидуальные домовладения	51,555592	118,332979
85962	Забайкальский край, р-н. Газимуро-Заводский, с. Газимурский Завод, ул. Фабричная, д. 35а	Индивидуальные домовладения	51,555592	118,332979
85963	Забайкальский край, р-н. Газимуро-Заводский, с. Газимурский Завод, ул. Фабричная, д. 36	Индивидуальные домовладения	51,555592	118,332979
85964	Забайкальский край, р-н. Газимуро-Заводский, с. Газимурский Завод, ул. Фабричная, д. 38	Индивидуальные домовладения	51,555592	118,332979
85965	Забайкальский край, р-н. Тунгокоченский, с. Верх-Усугли, ул. Минеральная, д. 22	Индивидуальные домовладения	52,684053	115,174036
85966	Забайкальский край, р-н. Приаргунский, пгт. Приаргунск, ул. Новая, д. 27	Индивидуальные домовладения	50,369867	119,103105
85967	Забайкальский край, р-н. Газимуро-Заводский, с. Газимурский Завод, ул. Фабричная, д. 40	Индивидуальные домовладения	51,555592	118,332979
85968	Забайкальский край, р-н. Газимуро-Заводский, с. Газимурский Завод, ул. Фабричная, д. 41	Индивидуальные домовладения	51,555592	118,332979
85969	Забайкальский край, р-н. Газимуро-Заводский, с. Газимурский Завод, ул. Фабричная, д. 42	Индивидуальные домовладения	51,555592	118,332979
85970	Забайкальский край, р-н. Газимуро-Заводский, с. Газимурский Завод, ул. Фабричная, д. 43	Индивидуальные домовладения	51,555592	118,332979
85971	Забайкальский край, р-н. Газимуро-Заводский, с. Газимурский Завод, ул. Фабричная, д. 44	Индивидуальные домовладения	51,555592	118,332979
85972	Забайкальский край, р-н. Газимуро-Заводский, с. Газимурский Завод, ул. Фабричная, д. 45	Индивидуальные домовладения	51,555592	118,332979

№ п/п	Адрес	Вид	Широта	Долгота
85973	Забайкальский край, р-н. Приаргунский, с. Улан, ул. Горная, д. 26	Индивидуальные домовладения	50,475992	118,928751
85974	Забайкальский край, р-н. Газимуро-Заводский, с. Газимурский Завод, ул. Фабричная, д. 46	Индивидуальные домовладения	51,555592	118,332979
85975	Забайкальский край, р-н. Газимуро-Заводский, с. Газимурский Завод, ул. Фабричная, д. 48	Индивидуальные домовладения	51,555592	118,332979
85976	Забайкальский край, р-н. Газимуро-Заводский, с. Газимурский Завод, ул. Фабричная, д. 5	Индивидуальные домовладения	51,555592	118,332979
85977	Забайкальский край, р-н. Газимуро-Заводский, с. Газимурский Завод, ул. Фабричная, д. 54	Индивидуальные домовладения	51,552943	118,331794
85978	Забайкальский край, р-н. Газимуро-Заводский, с. Газимурский Завод, ул. Фабричная, д. 54А	Индивидуальные домовладения	51,552943	118,331794
85979	Забайкальский край, р-н. Газимуро-Заводский, с. Газимурский Завод, ул. Фабричная, д. 56	Индивидуальные домовладения	51,555592	118,332979
85980	Забайкальский край, р-н. Газимуро-Заводский, с. Газимурский Завод, ул. Фабричная, д. 58	Индивидуальные домовладения	51,555592	118,332979
85981	Забайкальский край, р-н. Газимуро-Заводский, с. Газимурский Завод, ул. Фабричная, д. 60	Индивидуальные домовладения	51,555592	118,332979
85982	Забайкальский край, р-н. Газимуро-Заводский, с. Газимурский Завод, ул. Фабричная, д. 7	Индивидуальные домовладения	51,555592	118,332979
85983	Забайкальский край, р-н. Тунгокоченский, с. Верх-Усугли, ул. Минеральная, д. 23	Индивидуальные домовладения	52,684053	115,174036
85984	Забайкальский край, р-н. Каларский, пгт. Новая Чара, ул. Молодежная, д. 2	МКД	56,791872	118,271642
85985	Забайкальский край, г. Чита, тракт. Романовский, д. 72в	Индивидуальные домовладения	52,113237	113,443611
85986	Забайкальский край, р-н. Приаргунский, пгт. Приаргунск, ул. Новая, д. 28	Индивидуальные домовладения	50,369867	119,103105
85987	Забайкальский край, р-н. Газимуро-Заводский, с. Газимурский Завод, ул. Черемушки, д. 1	Индивидуальные домовладения	51,539758	118,321607

№ п/п	Адрес	Вид	Широта	Долгота
85988	Забайкальский край, р-н. Газимуро-Заводский, с. Газимурский Завод, ул. Черемушки, д. 10	Индивидуальные домовладения	51,539758	118,321607
85989	Забайкальский край, р-н. Газимуро-Заводский, с. Газимурский Завод, ул. Черемушки, д. 17	Индивидуальные домовладения	51,539758	118,321607
85990	Забайкальский край, р-н. Газимуро-Заводский, с. Газимурский Завод, ул. Черемушки, д. 2	Индивидуальные домовладения	51,539758	118,321607
85991	Забайкальский край, р-н. Газимуро-Заводский, с. Газимурский Завод, ул. Черемушки, д. 3	Индивидуальные домовладения	51,539758	118,321607
85992	Забайкальский край, р-н. Газимуро-Заводский, с. Газимурский Завод, ул. Черемушки, д. 4	Индивидуальные домовладения	51,539758	118,321607
85993	Забайкальский край, р-н. Газимуро-Заводский, с. Газимурский Завод, ул. Черемушки, д. 6	Индивидуальные домовладения	51,538347	118,324625
85994	Забайкальский край, р-н. Газимуро-Заводский, с. Газимурский Завод, ул. Черемушки, д. 6а	Индивидуальные домовладения	51,538347	118,324625
85995	Забайкальский край, р-н. Газимуро-Заводский, с. Газимурский Завод, ул. Черемушки, д. 7, литер А	Индивидуальные домовладения	51,539758	118,321607
85996	Забайкальский край, р-н. Газимуро-Заводский, с. Газимурский Завод, ул. Черемушки, д. 8	Индивидуальные домовладения	51,539758	118,321607
85997	Забайкальский край, р-н. Газимуро-Заводский, с. Газимурский Завод, ул. Черемушки, д. 9	Индивидуальные домовладения	51,539758	118,321607
85998	Забайкальский край, р-н. Газимуро-Заводский, с. Газимурский Завод, ул. Юбилейная, д. 1	Индивидуальные домовладения	51,543763	118,334938
85999	Забайкальский край, р-н. Газимуро-Заводский, с. Газимурский Завод, ул. Юбилейная, д. 10	Индивидуальные домовладения	51,543763	118,334938
86000	Забайкальский край, р-н. Газимуро-Заводский, с. Газимурский Завод, ул. Юбилейная, д. 11	Индивидуальные домовладения	51,545757	118,335827
86001	Забайкальский край, р-н. Газимуро-Заводский, с. Газимурский Завод, ул. Юбилейная, д. 12	Индивидуальные домовладения	51,543763	118,334938
86002	Забайкальский край, р-н. Тунгокоченский, с. Верх-Усугли, ул. Минеральная, д. 28	Индивидуальные домовладения	52,684053	115,174036

№ п/п	Адрес	Вид	Широта	Долгота
86003	Забайкальский край, р-н. Приаргунский, пгт. Приаргунск, ул. Новая, д. 29	Индивидуальные домовладения	50,369867	119,103105
86004	Забайкальский край, р-н. Приаргунский, с. Улан, ул. Горная, д. 3	Индивидуальные домовладения	50,475992	118,928751
86005	Забайкальский край, р-н. Газимуро-Заводский, с. Газимурский Завод, ул. Юбилейная, д. 16	Индивидуальные домовладения	51,543763	118,334938
86006	Забайкальский край, р-н. Газимуро-Заводский, с. Газимурский Завод, ул. Юбилейная, д. 17	Индивидуальные домовладения	51,543763	118,334938
86007	Забайкальский край, р-н. Газимуро-Заводский, с. Газимурский Завод, ул. Юбилейная, д. 18	Индивидуальные домовладения	51,543763	118,334938
86008	Забайкальский край, р-н. Газимуро-Заводский, с. Газимурский Завод, ул. Юбилейная, д. 19	Индивидуальные домовладения	51,543763	118,334938
86009	Забайкальский край, р-н. Газимуро-Заводский, с. Газимурский Завод, ул. Юбилейная, д. 2	Индивидуальные домовладения	51,543763	118,334938
86010	Забайкальский край, р-н. Газимуро-Заводский, с. Газимурский Завод, ул. Юбилейная, д. 22	Индивидуальные домовладения	51,543763	118,334938
86011	Забайкальский край, р-н. Газимуро-Заводский, с. Газимурский Завод, ул. Юбилейная, д. 23	Индивидуальные домовладения	51,543763	118,334938
86012	Забайкальский край, р-н. Газимуро-Заводский, с. Газимурский Завод, ул. Юбилейная, д. 24	Индивидуальные домовладения	51,543763	118,334938
86013	Забайкальский край, р-н. Газимуро-Заводский, с. Газимурский Завод, ул. Юбилейная, д. 25	Индивидуальные домовладения	51,543763	118,334938
86014	Забайкальский край, р-н. Газимуро-Заводский, с. Газимурский Завод, ул. Юбилейная, д. 26	Индивидуальные домовладения	51,543763	118,334938
86015	Забайкальский край, р-н. Газимуро-Заводский, с. Газимурский Завод, ул. Юбилейная, д. 27	Индивидуальные домовладения	51,543763	118,334938
86016	Забайкальский край, р-н. Газимуро-Заводский, с. Газимурский Завод, ул. Юбилейная, д. 3	Индивидуальные домовладения	51,543763	118,334938
86017	Забайкальский край, р-н. Газимуро-Заводский, с. Газимурский Завод, ул. Юбилейная, д. 30	Индивидуальные домовладения	51,543763	118,334938

№ п/п	Адрес	Вид	Широта	Долгота
86018	Забайкальский край, р-н. Газимуро-Заводский, с. Газимурский Завод, ул. Юбилейная, д. 31	Индивидуальные домовладения	51,543763	118,334938
86019	Забайкальский край, р-н. Газимуро-Заводский, с. Газимурский Завод, ул. Юбилейная, д. 32	Индивидуальные домовладения	51,543763	118,334938
86020	Забайкальский край, р-н. Газимуро-Заводский, с. Газимурский Завод, ул. Юбилейная, д. 34	Индивидуальные домовладения	51,543763	118,334938
86021	Забайкальский край, р-н. Газимуро-Заводский, с. Газимурский Завод, ул. Юбилейная, д. 35	Индивидуальные домовладения	51,543763	118,334938
86022	Забайкальский край, р-н. Тунгокоченский, с. Верх-Усугли, ул. Мира, д. 12	Индивидуальные домовладения	52,692901	115,182785
86023	Забайкальский край, р-н. Газимуро-Заводский, с. Газимурский Завод, ул. Юбилейная, д. 39	Индивидуальные домовладения	51,543763	118,334938
86024	Забайкальский край, р-н. Газимуро-Заводский, с. Газимурский Завод, ул. Юбилейная, д. 4	Индивидуальные домовладения	51,543763	118,334938
86025	Забайкальский край, р-н. Газимуро-Заводский, с. Газимурский Завод, ул. Юбилейная, д. 6	Индивидуальные домовладения	51,543763	118,334938
86026	Забайкальский край, р-н. Газимуро-Заводский, с. Газимурский Завод, ул. Юбилейная, д. 7	Индивидуальные домовладения	51,543763	118,334938
86027	Забайкальский край, р-н. Газимуро-Заводский, с. Догьё, ул. Майская, д. 1	Индивидуальные домовладения	51,493912	118,223026
86028	Забайкальский край, р-н. Газимуро-Заводский, с. Догьё, ул. Майская, д. 10	Индивидуальные домовладения	51,493912	118,223026
86029	Забайкальский край, р-н. Газимуро-Заводский, с. Догьё, ул. Майская, д. 11	Индивидуальные домовладения	51,493912	118,223026
86030	Забайкальский край, р-н. Газимуро-Заводский, с. Догьё, ул. Майская, д. 12	Индивидуальные домовладения	51,493912	118,223026
86031	Забайкальский край, р-н. Газимуро-Заводский, с. Догьё, ул. Майская, д. 13	Индивидуальные домовладения	51,493912	118,223026
86032	Забайкальский край, р-н. Газимуро-Заводский, с. Догьё, ул. Майская, д. 2	Индивидуальные домовладения	51,493912	118,223026

№ п/п	Адрес	Вид	Широта	Долгота
86033	Забайкальский край, р-н. Газимуро-Заводский, с. Догьё, ул. Майская, д. 4	Индивидуальные домовладения	51,493912	118,223026
86034	Забайкальский край, р-н. Газимуро-Заводский, с. Догьё, ул. Мостовая, д. 1	Индивидуальные домовладения	51,493912	118,223026
86035	Забайкальский край, р-н. Газимуро-Заводский, с. Догьё, ул. Мостовая, д. 10	Индивидуальные домовладения	51,493912	118,223026
86036	Забайкальский край, р-н. Газимуро-Заводский, с. Догьё, ул. Мостовая, д. 11	Индивидуальные домовладения	51,493912	118,223026
86037	Забайкальский край, р-н. Тунгокоченский, с. Верх-Усугли, ул. Мира, д. 5	Индивидуальные домовладения	52,692901	115,182785
86038	Забайкальский край, р-н. Газимуро-Заводский, с. Догьё, ул. Мостовая, д. 2	Индивидуальные домовладения	51,493912	118,223026
86039	Забайкальский край, р-н. Газимуро-Заводский, с. Догьё, ул. Мостовая, д. 5	Индивидуальные домовладения	51,493912	118,223026
86040	Забайкальский край, р-н. Газимуро-Заводский, с. Догьё, ул. Мостовая, д. 6	Индивидуальные домовладения	51,493912	118,223026
86041	Забайкальский край, р-н. Газимуро-Заводский, с. Догьё, ул. Мостовая, д. 7	Индивидуальные домовладения	51,493912	118,223026
86042	Забайкальский край, р-н. Газимуро-Заводский, с. Догьё, ул. Мостовая, д. 9	Индивидуальные домовладения	51,493912	118,223026
86043	Забайкальский край, р-н. Газимуро-Заводский, с. Догьё, ул. Солнечная, д. 3	Индивидуальные домовладения	51,493912	118,223026
86044	Забайкальский край, р-н. Газимуро-Заводский, с. Догьё, ул. Солнечная, д. 4	Индивидуальные домовладения	51,493912	118,223026
86045	Забайкальский край, р-н. Газимуро-Заводский, с. Догьё, ул. Солнечная, д. 6	Индивидуальные домовладения	51,493912	118,223026
86046	Забайкальский край, р-н. Газимуро-Заводский, с. Догьё, ул. Солнечная, д. 7	Индивидуальные домовладения	51,493912	118,223026
86047	Забайкальский край, р-н. Газимуро-Заводский, с. Игдоча, ул. Верхняя, д. 1	Индивидуальные домовладения	51,568352	118,312947

№ п/п	Адрес	Вид	Широта	Долгота
86048	Забайкальский край, р-н. Газимуро-Заводский, с. Игдоча, ул. Верхняя, д. 10	Индивидуальные домовладения	51,568352	118,312947
86049	Забайкальский край, р-н. Газимуро-Заводский, с. Игдоча, ул. Верхняя, д. 11	Индивидуальные домовладения	51,568352	118,312947
86050	Забайкальский край, р-н. Газимуро-Заводский, с. Игдоча, ул. Верхняя, д. 12	Индивидуальные домовладения	51,568352	118,312947
86051	Забайкальский край, р-н. Газимуро-Заводский, с. Игдоча, ул. Верхняя, д. 13	Индивидуальные домовладения	51,568352	118,312947
86052	Забайкальский край, р-н. Газимуро-Заводский, с. Игдоча, ул. Верхняя, д. 14	Индивидуальные домовладения	51,568352	118,312947
86053	Забайкальский край, р-н. Газимуро-Заводский, с. Игдоча, ул. Верхняя, д. 15	Индивидуальные домовладения	51,568352	118,312947
86054	Забайкальский край, р-н. Газимуро-Заводский, с. Игдоча, ул. Верхняя, д. 17	Индивидуальные домовладения	51,568352	118,312947
86055	Забайкальский край, р-н. Газимуро-Заводский, с. Игдоча, ул. Верхняя, д. 19	Индивидуальные домовладения	51,568352	118,312947
86056	Забайкальский край, р-н. Газимуро-Заводский, с. Игдоча, ул. Верхняя, д. 20	Индивидуальные домовладения	51,568352	118,312947
86057	Забайкальский край, р-н. Газимуро-Заводский, с. Игдоча, ул. Верхняя, д. 22	Индивидуальные домовладения	51,568352	118,312947
86058	Забайкальский край, р-н. Тунгокоченский, с. Верх-Усугли, ул. Мира, д. 6	Индивидуальные домовладения	52,692841	115,202701
86059	Забайкальский край, р-н. Газимуро-Заводский, с. Игдоча, ул. Верхняя, д. 23	Индивидуальные домовладения	51,568352	118,312947
86060	Забайкальский край, р-н. Газимуро-Заводский, с. Игдоча, ул. Верхняя, д. 25	Индивидуальные домовладения	51,568352	118,312947
86061	Забайкальский край, р-н. Газимуро-Заводский, с. Игдоча, ул. Верхняя, д. 26	Индивидуальные домовладения	51,568352	118,312947
86062	Забайкальский край, р-н. Газимуро-Заводский, с. Игдоча, ул. Верхняя, д. 27	Индивидуальные домовладения	51,568352	118,312947

№ п/п	Адрес	Вид	Широта	Долгота
86063	Забайкальский край, р-н. Газимуро-Заводский, с. Игдоча, ул. Верхняя, д. 28	Индивидуальные домовладения	51,568352	118,312947
86064	Забайкальский край, р-н. Газимуро-Заводский, с. Игдоча, ул. Верхняя, д. 3	Индивидуальные домовладения	51,568352	118,312947
86065	Забайкальский край, р-н. Газимуро-Заводский, с. Игдоча, ул. Верхняя, д. 4	Индивидуальные домовладения	51,568352	118,312947
86066	Забайкальский край, р-н. Газимуро-Заводский, с. Игдоча, ул. Верхняя, д. 5	Индивидуальные домовладения	51,568352	118,312947
86067	Забайкальский край, р-н. Газимуро-Заводский, с. Игдоча, ул. Верхняя, д. 6	Индивидуальные домовладения	51,568352	118,312947
86068	Забайкальский край, р-н. Газимуро-Заводский, с. Игдоча, ул. Верхняя, д. 7	Индивидуальные домовладения	51,568352	118,312947
86069	Забайкальский край, р-н. Газимуро-Заводский, с. Игдоча, ул. Верхняя, д. 8	Индивидуальные домовладения	51,568352	118,312947
86070	Забайкальский край, р-н. Газимуро-Заводский, с. Игдоча, ул. Верхняя, д. 9	Индивидуальные домовладения	51,568352	118,312947
86071	Забайкальский край, р-н. Газимуро-Заводский, с. Игдоча, ул. Центральная, д. 10	Индивидуальные домовладения	51,565973	118,312255
86072	Забайкальский край, р-н. Газимуро-Заводский, с. Игдоча, ул. Центральная, д. 11	Индивидуальные домовладения	51,565973	118,312255
86073	Забайкальский край, р-н. Газимуро-Заводский, с. Игдоча, ул. Центральная, д. 12а	Индивидуальные домовладения	51,565973	118,312255
86074	Забайкальский край, р-н. Газимуро-Заводский, с. Игдоча, ул. Центральная, д. 12б	Индивидуальные домовладения	51,565973	118,312255
86075	Забайкальский край, р-н. Газимуро-Заводский, с. Игдоча, ул. Центральная, д. 14	Индивидуальные домовладения	51,565973	118,312255
86076	Забайкальский край, р-н. Газимуро-Заводский, с. Игдоча, ул. Центральная, д. 15	Индивидуальные домовладения	51,565973	118,312255
86077	Забайкальский край, р-н. Тунгокоченский, с. Верх-Усугли, ул. Набережная, д. 1	Индивидуальные домовладения	52,692901	115,182785

№ п/п	Адрес	Вид	Широта	Долгота
86078	Забайкальский край, р-н. Газимуро-Заводский, с. Игдоча, ул. Центральная, д. 16	Индивидуальные домовладения	51,565973	118,312255
86079	Забайкальский край, р-н. Газимуро-Заводский, с. Игдоча, ул. Центральная, д. 17	Индивидуальные домовладения	51,565973	118,312255
86080	Забайкальский край, р-н. Газимуро-Заводский, с. Игдоча, ул. Центральная, д. 18	Индивидуальные домовладения	51,565973	118,312255
86081	Забайкальский край, р-н. Газимуро-Заводский, с. Игдоча, ул. Центральная, д. 2	Индивидуальные домовладения	51,565973	118,312255
86082	Забайкальский край, р-н. Газимуро-Заводский, с. Игдоча, ул. Центральная, д. 20	Индивидуальные домовладения	51,565973	118,312255
86083	Забайкальский край, р-н. Газимуро-Заводский, с. Игдоча, ул. Центральная, д. 21	Индивидуальные домовладения	51,565973	118,312255
86084	Забайкальский край, р-н. Газимуро-Заводский, с. Игдоча, ул. Центральная, д. 22	Индивидуальные домовладения	51,565973	118,312255
86085	Забайкальский край, р-н. Газимуро-Заводский, с. Игдоча, ул. Центральная, д. 23	Индивидуальные домовладения	51,565973	118,312255
86086	Забайкальский край, р-н. Газимуро-Заводский, с. Игдоча, ул. Центральная, д. 24	Индивидуальные домовладения	51,565973	118,312255
86087	Забайкальский край, р-н. Газимуро-Заводский, с. Игдоча, ул. Центральная, д. 25	Индивидуальные домовладения	51,565973	118,312255
86088	Забайкальский край, р-н. Газимуро-Заводский, с. Игдоча, ул. Центральная, д. 26	Индивидуальные домовладения	51,565973	118,312255
86089	Забайкальский край, р-н. Газимуро-Заводский, с. Игдоча, ул. Центральная, д. 27	Индивидуальные домовладения	51,565973	118,312255
86090	Забайкальский край, р-н. Газимуро-Заводский, с. Игдоча, ул. Центральная, д. 29	Индивидуальные домовладения	51,565973	118,312255
86091	Забайкальский край, р-н. Газимуро-Заводский, с. Игдоча, ул. Центральная, д. 3	Индивидуальные домовладения	51,565973	118,312255
86092	Забайкальский край, р-н. Газимуро-Заводский, с. Игдоча, ул. Центральная, д. 30	Индивидуальные домовладения	51,565973	118,312255

№ п/п	Адрес	Вид	Широта	Долгота
86093	Забайкальский край, р-н. Газимуро-Заводский, с. Игдоча, ул. Центральная, д. 32	Индивидуальные домовладения	51,565973	118,312255
86094	Забайкальский край, р-н. Газимуро-Заводский, с. Игдоча, ул. Центральная, д. 33	Индивидуальные домовладения	51,565973	118,312255
86095	Забайкальский край, р-н. Газимуро-Заводский, с. Игдоча, ул. Центральная, д. 35	Индивидуальные домовладения	51,565973	118,312255
86096	Забайкальский край, р-н. Тунгокоченский, с. Верх-Усугли, ул. Набережная, д. 18	Индивидуальные домовладения	52,685368	115,181662
86097	Забайкальский край, р-н. Газимуро-Заводский, с. Игдоча, ул. Центральная, д. 37	Индивидуальные домовладения	51,565973	118,312255
86098	Забайкальский край, р-н. Газимуро-Заводский, с. Игдоча, ул. Центральная, д. 38	Индивидуальные домовладения	51,565973	118,312255
86099	Забайкальский край, р-н. Газимуро-Заводский, с. Игдоча, ул. Центральная, д. 39	Индивидуальные домовладения	51,565973	118,312255
86100	Забайкальский край, р-н. Газимуро-Заводский, с. Игдоча, ул. Центральная, д. 41	Индивидуальные домовладения	51,565973	118,312255
86101	Забайкальский край, р-н. Газимуро-Заводский, с. Игдоча, ул. Центральная, д. 42	Индивидуальные домовладения	51,565973	118,312255
86102	Забайкальский край, р-н. Газимуро-Заводский, с. Игдоча, ул. Центральная, д. 43	Индивидуальные домовладения	51,565973	118,312255
86103	Забайкальский край, р-н. Газимуро-Заводский, с. Игдоча, ул. Центральная, д. 44	Индивидуальные домовладения	51,565973	118,312255
86104	Забайкальский край, р-н. Газимуро-Заводский, с. Игдоча, ул. Центральная, д. 45	Индивидуальные домовладения	51,565973	118,312255
86105	Забайкальский край, р-н. Газимуро-Заводский, с. Игдоча, ул. Центральная, д. 45а	Индивидуальные домовладения	51,565973	118,312255
86106	Забайкальский край, р-н. Газимуро-Заводский, с. Игдоча, ул. Центральная, д. 46	Индивидуальные домовладения	51,565973	118,312255
86107	Забайкальский край, р-н. Газимуро-Заводский, с. Игдоча, ул. Центральная, д. 47	Индивидуальные домовладения	51,565973	118,312255

№ п/п	Адрес	Вид	Широта	Долгота
86108	Забайкальский край, р-н. Газимуро-Заводский, с. Игдоча, ул. Центральная, д. 48	Индивидуальные домовладения	51,565973	118,312255
86109	Забайкальский край, р-н. Газимуро-Заводский, с. Игдоча, ул. Центральная, д. 49	Индивидуальные домовладения	51,565973	118,312255
86110	Забайкальский край, р-н. Газимуро-Заводский, с. Игдоча, ул. Центральная, д. 51	Индивидуальные домовладения	51,565973	118,312255
86111	Забайкальский край, р-н. Газимуро-Заводский, с. Игдоча, ул. Центральная, д. 52	Индивидуальные домовладения	51,565973	118,312255
86112	Забайкальский край, р-н. Газимуро-Заводский, с. Игдоча, ул. Центральная, д. 54	Индивидуальные домовладения	51,565973	118,312255
86113	Забайкальский край, р-н. Газимуро-Заводский, с. Игдоча, ул. Центральная, д. 57	Индивидуальные домовладения	51,565973	118,312255
86114	Забайкальский край, р-н. Газимуро-Заводский, с. Игдоча, ул. Центральная, д. 59	Индивидуальные домовладения	51,565973	118,312255
86115	Забайкальский край, р-н. Газимуро-Заводский, с. Игдоча, ул. Центральная, д. 60	Индивидуальные домовладения	51,565973	118,312255
86116	Забайкальский край, р-н. Тунгокоченский, с. Верх-Усугли, ул. Набережная, д. 23	Индивидуальные домовладения	52,692901	115,182785
86117	Забайкальский край, р-н. Газимуро-Заводский, с. Игдоча, ул. Центральная, д. 61	Индивидуальные домовладения	51,565973	118,312255
86118	Забайкальский край, р-н. Газимуро-Заводский, с. Игдоча, ул. Центральная, д. 62	Индивидуальные домовладения	51,565973	118,312255
86119	Забайкальский край, р-н. Газимуро-Заводский, с. Игдоча, ул. Центральная, д. 63	Индивидуальные домовладения	51,565973	118,312255
86120	Забайкальский край, р-н. Газимуро-Заводский, с. Игдоча, ул. Центральная, д. 65	Индивидуальные домовладения	51,565973	118,312255
86121	Забайкальский край, р-н. Газимуро-Заводский, с. Игдоча, ул. Центральная, д. 66	Индивидуальные домовладения	51,565973	118,312255
86122	Забайкальский край, р-н. Газимуро-Заводский, с. Игдоча, ул. Центральная, д. 7	Индивидуальные домовладения	51,565973	118,312255

№ п/п	Адрес	Вид	Широта	Долгота
86123	Забайкальский край, р-н. Газимуро-Заводский, с. Игдоча, ул. Центральная, д. 9	Индивидуальные домовладения	51,565973	118,312255
86124	Забайкальский край, р-н. Газимуро-Заводский, с. Корабль, ул. Зарубина, д. 1	Индивидуальные домовладения	51,527136	118,289429
86125	Забайкальский край, р-н. Газимуро-Заводский, с. Корабль, ул. Зарубина, д. 10	Индивидуальные домовладения	51,527136	118,289429
86126	Забайкальский край, р-н. Газимуро-Заводский, с. Корабль, ул. Зарубина, д. 10а	Индивидуальные домовладения	51,527136	118,289429
86127	Забайкальский край, р-н. Газимуро-Заводский, с. Корабль, ул. Зарубина, д. 11	Индивидуальные домовладения	51,527136	118,289429
86128	Забайкальский край, р-н. Газимуро-Заводский, с. Корабль, ул. Зарубина, д. 12	Индивидуальные домовладения	51,527136	118,289429
86129	Забайкальский край, р-н. Газимуро-Заводский, с. Корабль, ул. Зарубина, д. 15	Индивидуальные домовладения	51,527136	118,289429
86130	Забайкальский край, р-н. Газимуро-Заводский, с. Корабль, ул. Зарубина, д. 17	Индивидуальные домовладения	51,527136	118,289429
86131	Забайкальский край, р-н. Шилкинский, с. Мирсаново, ул. Кирова, д. 115	Индивидуальные домовладения	51,887475	116,153038
86132	Забайкальский край, р-н. Газимуро-Заводский, с. Корабль, ул. Зарубина, д. 19	Индивидуальные домовладения	51,527136	118,289429
86133	Забайкальский край, р-н. Газимуро-Заводский, с. Корабль, ул. Зарубина, д. 2	Индивидуальные домовладения	51,527136	118,289429
86134	Забайкальский край, р-н. Газимуро-Заводский, с. Корабль, ул. Зарубина, д. 2а	Индивидуальные домовладения	51,527136	118,289429
86135	Забайкальский край, р-н. Тунгокоченский, с. Верх-Усугли, ул. Набережная, д. 38	Индивидуальные домовладения	52,692901	115,182785
86136	Забайкальский край, р-н. Приаргунский, с. Улан, ул. Горная, д. 5	Индивидуальные домовладения	50,475992	118,928751
86137	Забайкальский край, р-н. Газимуро-Заводский, с. Корабль, ул. Зарубина, д. 6	Индивидуальные домовладения	51,527136	118,289429

№ п/п	Адрес	Вид	Широта	Долгота
86138	Забайкальский край, р-н. Газимуро-Заводский, с. Корабль, ул. Зарубина, д. 7	Индивидуальные домовладения	51,527136	118,289429
86139	Забайкальский край, р-н. Газимуро-Заводский, с. Корабль, ул. Зарубина, д. 9	Индивидуальные домовладения	51,527136	118,289429
86140	Забайкальский край, р-н. Газимуро-Заводский, с. Корабль, ул. Лесная, д. 1	Индивидуальные домовладения	51,527136	118,289429
86141	Забайкальский край, р-н. Газимуро-Заводский, с. Корабль, ул. Лесная, д. 2	Индивидуальные домовладения	51,527136	118,289429
86142	Забайкальский край, р-н. Газимуро-Заводский, с. Корабль, ул. Лесная, д. 3	Индивидуальные домовладения	51,527136	118,289429
86143	Забайкальский край, р-н. Газимуро-Заводский, с. Корабль, ул. Лесная, д. 4	Индивидуальные домовладения	51,527136	118,289429
86144	Забайкальский край, р-н. Газимуро-Заводский, с. Корабль, ул. Лесная, д. 6	Индивидуальные домовладения	51,527136	118,289429
86145	Забайкальский край, р-н. Газимуро-Заводский, с. Корабль, ул. Лесная, д. 7	Индивидуальные домовладения	51,527136	118,289429
86146	Забайкальский край, р-н. Газимуро-Заводский, с. Корабль, ул. Лесная, д. 8	Индивидуальные домовладения	51,527136	118,289429
86147	Забайкальский край, р-н. Газимуро-Заводский, с. Корабль, ул. Центральная, д. 10	Индивидуальные домовладения	51,527136	118,289429
86148	Забайкальский край, р-н. Газимуро-Заводский, с. Корабль, ул. Центральная, д. 12	Индивидуальные домовладения	51,527136	118,289429
86149	Забайкальский край, р-н. Газимуро-Заводский, с. Корабль, ул. Центральная, д. 14	Индивидуальные домовладения	51,527136	118,289429
86150	Забайкальский край, р-н. Газимуро-Заводский, с. Корабль, ул. Центральная, д. 2	Индивидуальные домовладения	51,527136	118,289429
86151	Забайкальский край, р-н. Газимуро-Заводский, с. Корабль, ул. Центральная, д. 3	Индивидуальные домовладения	51,527136	118,289429
86152	Забайкальский край, р-н. Газимуро-Заводский, с. Корабль, ул. Центральная, д. 4	Индивидуальные домовладения	51,527136	118,289429

№ п/п	Адрес	Вид	Широта	Долгота
86153	Забайкальский край, р-н. Газимуро-Заводский, с. Корабль, ул. Центральная, д. 5	Индивидуальные домовладения	51,527136	118,289429
86154	Забайкальский край, р-н. Газимуро-Заводский, с. Корабль, ул. Центральная, д. 6	Индивидуальные домовладения	51,527136	118,289429
86155	Забайкальский край, р-н. Тунгокоченский, с. Верх-Усугли, ул. Набережная, д. 41	Индивидуальные домовладения	52,692901	115,182785
86156	Забайкальский край, г. Чита, тракт. Романовский, д. 88, корп. А	Индивидуальные домовладения	52,113237	113,443611
86157	Забайкальский край, р-н. Приаргунский, пгт. Приаргунск, ул. Новая, д. 30	Индивидуальные домовладения	50,369867	119,103105
86158	Забайкальский край, р-н. Газимуро-Заводский, с. Павловск, ул. Горная, д. 1	Индивидуальные домовладения	51,508966	118,325784
86159	Забайкальский край, р-н. Газимуро-Заводский, с. Павловск, ул. Горная, д. 10	Индивидуальные домовладения	51,508966	118,325784
86160	Забайкальский край, р-н. Газимуро-Заводский, с. Павловск, ул. Горная, д. 11	Индивидуальные домовладения	51,508966	118,325784
86161	Забайкальский край, р-н. Газимуро-Заводский, с. Павловск, ул. Горная, д. 13	Индивидуальные домовладения	51,508966	118,325784
86162	Забайкальский край, р-н. Газимуро-Заводский, с. Павловск, ул. Горная, д. 14	Индивидуальные домовладения	51,508966	118,325784
86163	Забайкальский край, р-н. Газимуро-Заводский, с. Павловск, ул. Горная, д. 15	Индивидуальные домовладения	51,508966	118,325784
86164	Забайкальский край, р-н. Газимуро-Заводский, с. Павловск, ул. Горная, д. 16	Индивидуальные домовладения	51,508966	118,325784
86165	Забайкальский край, р-н. Газимуро-Заводский, с. Павловск, ул. Горная, д. 18	Индивидуальные домовладения	51,508966	118,325784
86166	Забайкальский край, р-н. Газимуро-Заводский, с. Павловск, ул. Горная, д. 2	Индивидуальные домовладения	51,508966	118,325784
86167	Забайкальский край, р-н. Газимуро-Заводский, с. Павловск, ул. Горная, д. 20	Индивидуальные домовладения	51,508966	118,325784

№ п/п	Адрес	Вид	Широта	Долгота
86168	Забайкальский край, р-н. Газимуро-Заводский, с. Павловск, ул. Горная, д. 22	Индивидуальные домовладения	51,508966	118,325784
86169	Забайкальский край, р-н. Газимуро-Заводский, с. Павловск, ул. Горная, д. 23	Индивидуальные домовладения	51,508966	118,325784
86170	Забайкальский край, р-н. Газимуро-Заводский, с. Павловск, ул. Горная, д. 25	Индивидуальные домовладения	51,508966	118,325784
86171	Забайкальский край, р-н. Газимуро-Заводский, с. Павловск, ул. Горная, д. 26	Индивидуальные домовладения	51,508966	118,325784
86172	Забайкальский край, р-н. Газимуро-Заводский, с. Павловск, ул. Горная, д. 28	Индивидуальные домовладения	51,508966	118,325784
86173	Забайкальский край, р-н. Газимуро-Заводский, с. Павловск, ул. Горная, д. 29	Индивидуальные домовладения	51,508966	118,325784
86174	Забайкальский край, р-н. Газимуро-Заводский, с. Павловск, ул. Горная, д. 30	Индивидуальные домовладения	51,508966	118,325784
86175	Забайкальский край, р-н. Тунгокоченский, с. Верх-Усугли, ул. Набережная, д. 5	Индивидуальные домовладения	52,692901	115,182785
86176	Забайкальский край, р-н. Тунгокоченский, с. Верх-Усугли, ул. Нагорная, д. 16	Индивидуальные домовладения	52,685881	115,190026
86177	Забайкальский край, р-н. Тунгокоченский, с. Верх-Усугли, ул. Нагорная, д. 23	Индивидуальные домовладения	52,685881	115,190026
86178	Забайкальский край, р-н. Приаргунский, пгт. Приаргунск, ул. Новая, д. 31	Индивидуальные домовладения	50,369867	119,103105
86179	Забайкальский край, р-н. Тунгокоченский, с. Верх-Усугли, ул. Нагорная, д. 24	Индивидуальные домовладения	52,685881	115,190026
86180	Забайкальский край, р-н. Газимуро-Заводский, с. Павловск, ул. Горная, д. 33	Индивидуальные домовладения	51,508966	118,325784
86181	Забайкальский край, р-н. Тунгокоченский, с. Верх-Усугли, ул. Нагорная, д. 35	Индивидуальные домовладения	52,685881	115,190026
86182	Забайкальский край, р-н. Газимуро-Заводский, с. Павловск, ул. Горная, д. 34	Индивидуальные домовладения	51,508966	118,325784

№ п/п	Адрес	Вид	Широта	Долгота
86183	Забайкальский край, р-н. Тунгокоченский, с. Верх-Усугли, ул. Нагорная, д. 42	Индивидуальные домовладения	52,685881	115,190026
86184	Забайкальский край, р-н. Газимуро-Заводский, с. Павловск, ул. Горная, д. 36	Индивидуальные домовладения	51,508966	118,325784
86185	Забайкальский край, р-н. Тунгокоченский, с. Верх-Усугли, ул. Нагорная, д. 46	Индивидуальные домовладения	52,685881	115,190026
86186	Забайкальский край, р-н. Газимуро-Заводский, с. Павловск, ул. Горная, д. 37	Индивидуальные домовладения	51,508966	118,325784
86187	Забайкальский край, р-н. Газимуро-Заводский, с. Павловск, ул. Горная, д. 38	Индивидуальные домовладения	51,508966	118,325784
86188	Забайкальский край, р-н. Тунгокоченский, с. Верх-Усугли, ул. Новая, д. 3	Индивидуальные домовладения	52,684004	115,200365
86189	Забайкальский край, р-н. Газимуро-Заводский, с. Павловск, ул. Горная, д. 4	Индивидуальные домовладения	51,508966	118,325784
86190	Забайкальский край, р-н. Тунгокоченский, с. Верх-Усугли, ул. Новая, д. 9	Индивидуальные домовладения	52,684004	115,200365
86191	Забайкальский край, р-н. Газимуро-Заводский, с. Павловск, ул. Горная, д. 40	Индивидуальные домовладения	51,508966	118,325784
86192	Забайкальский край, р-н. Тунгокоченский, с. Верх-Усугли, ул. Обручева, д. 10	Индивидуальные домовладения	52,689342	115,198991
86193	Забайкальский край, р-н. Тунгокоченский, с. Верх-Усугли, ул. Обручева, д. 20	Индивидуальные домовладения	52,688856	115,203671
86194	Забайкальский край, р-н. Тунгокоченский, с. Верх-Усугли, ул. Обручева, д. 27	Индивидуальные домовладения	52,689522	115,200743
86195	Забайкальский край, р-н. Тунгокоченский, с. Верх-Усугли, ул. Обручева, д. 3	Индивидуальные домовладения	52,689686	115,197994
86196	Забайкальский край, р-н. Каларский, с. Чара, ул. Гагарина, д. 7А	Индивидуальные домовладения	56,900909	118,263602
86197	Забайкальский край, р-н. Тунгокоченский, с. Верх-Усугли, ул. Октябрьская, д. 12	Индивидуальные домовладения	52,683616	115,183962

№ п/п	Адрес	Вид	Широта	Долгота
86198	Забайкальский край, р-н. Приаргунский, пгт. Приаргунск, ул. Спортивная, д. 27	Индивидуальные домовладения	50,359444	119,104066
86199	Забайкальский край, р-н. Тунгокоченский, с. Верх-Усугли, ул. Октябрьская, д. 27	Индивидуальные домовладения	52,683616	115,183962
86200	Забайкальский край, р-н. Тунгокоченский, с. Верх-Усугли, ул. Октябрьская, д. 30	Индивидуальные домовладения	52,683616	115,183962
86201	Забайкальский край, р-н. Тунгокоченский, с. Верх-Усугли, ул. Октябрьская, д. 31	Индивидуальные домовладения	52,683616	115,183962
86202	Забайкальский край, р-н. Тунгокоченский, с. Верх-Усугли, ул. Октябрьская, д. 5А	Индивидуальные домовладения	52,683616	115,183962
86203	Забайкальский край, р-н. Тунгокоченский, с. Верх-Усугли, ул. Первомайская, д. 11	МКД	52,693944	115,186846
86204	Забайкальский край, р-н. Тунгокоченский, с. Верх-Усугли, ул. Первомайская, д. 2	Индивидуальные домовладения	52,6938408	115,1844996
86205	Забайкальский край, р-н. Тунгокоченский, с. Верх-Усугли, ул. Победы, д. 13	Индивидуальные домовладения	52,688218	115,198578
86206	Забайкальский край, р-н. Тунгокоченский, с. Верх-Усугли, ул. Победы, д. 3	Индивидуальные домовладения	52,688218	115,198578
86207	Забайкальский край, р-н. Тунгокоченский, с. Верх-Усугли, ул. Победы, д. 6	Индивидуальные домовладения	52,688218	115,198578
86208	Забайкальский край, р-н. Тунгокоченский, с. Верх-Усугли, ул. Пролетарская, д. 10	МКД	52,695079	115,187897
86209	Забайкальский край, р-н. Тунгокоченский, с. Верх-Усугли, ул. Пролетарская, д. 2	Индивидуальные домовладения	52,695079	115,187897
86210	Забайкальский край, р-н. Тунгокоченский, с. Верх-Усугли, ул. Пролетарская, д. 4	Индивидуальные домовладения	52,695079	115,187897
86211	Забайкальский край, р-н. Тунгокоченский, с. Верх-Усугли, ул. Северная, д. 5	Индивидуальные домовладения	52,697218	115,187591
86212	Забайкальский край, р-н. Тунгокоченский, с. Верх-Усугли, ул. Советская, д. 12	Индивидуальные домовладения	52,69283	115,187753

№ п/п	Адрес	Вид	Широта	Долгота
86213	Забайкальский край, р-н. Тунгокоченский, с. Верх-Усугли, ул. Советская, д. 3	Индивидуальные домовладения	52,69283	115,187753
86214	Забайкальский край, р-н. Агинский, с. Гунэй, ул. Луговая, д. 4	Индивидуальные домовладения	50,51935	114,556507
86215	Забайкальский край, р-н. Тунгокоченский, с. Верх-Усугли, ул. Строителей, д. 17	Индивидуальные домовладения	52,696236	115,188561
86216	Забайкальский край, р-н. Тунгокоченский, с. Верх-Усугли, ул. Строителей, д. 2	Индивидуальные домовладения	52,696236	115,188561
86217	Забайкальский край, р-н. Тунгокоченский, с. Верх-Усугли, ул. Строителей, д. 8	Индивидуальные домовладения	52,696236	115,188561
86218	Забайкальский край, р-н. Тунгокоченский, с. Верх-Усугли, ул. Таёжная, д. 22	Индивидуальные домовладения	52,691853	115,200635
86219	Забайкальский край, р-н. Тунгокоченский, с. Верх-Усугли, ул. Таёжная, д. 24	Индивидуальные домовладения	52,691853	115,200635
86220	Забайкальский край, р-н. Тунгокоченский, с. Верх-Усугли, ул. Таёжная, д. 9	Индивидуальные домовладения	52,691853	115,200635
86221	Забайкальский край, р-н. Тунгокоченский, с. Верх-Усугли, ул. Фабричная, д. 20	Индивидуальные домовладения	52,692901	115,182785
86222	Забайкальский край, р-н. Тунгокоченский, с. Верх-Усугли, ул. Фабричная, д. 31	Индивидуальные домовладения	52,692901	115,182785
86223	Забайкальский край, р-н. Тунгокоченский, с. Верх-Усугли, ул. Центральная, д. 16	Индивидуальные домовладения	52,685172	115,175742
86224	Забайкальский край, р-н. Тунгокоченский, с. Верх-Усугли, ул. Центральная, д. 17	Индивидуальные домовладения	52,683168	115,182246
86225	Забайкальский край, р-н. Тунгокоченский, с. Верх-Усугли, ул. Центральная, д. 2	Индивидуальные домовладения	52,683168	115,182246
86226	Забайкальский край, р-н. Тунгокоченский, с. Верх-Усугли, ул. Центральная, д. 49	Индивидуальные домовладения	52,683168	115,182246
86227	Забайкальский край, р-н. Тунгокоченский, с. Верх-Усугли, ул. Центральная, д. 55	Индивидуальные домовладения	52,683168	115,182246

№ п/п	Адрес	Вид	Широта	Долгота
86228	Забайкальский край, р-н. Тунгокоченский, с. Верх-Усугли, ул. Центральная, д. 6	Индивидуальные домовладения	52,683168	115,182246
86229	Забайкальский край, р-н. Тунгокоченский, с. Верх-Усугли, ул. Энтузиастов, д. 3	Индивидуальные домовладения	52,685161	115,202279
86230	Забайкальский край, р-н. Тунгокоченский, с. Верх-Усугли, ул. Энтузиастов, д. 6	Индивидуальные домовладения	52,685161	115,202279
86231	Забайкальский край, р-н. Тунгокоченский, с. Красный Яр, ул. Лесная, д. 6	Индивидуальные домовладения	53,91793	114,675354
86232	Забайкальский край, р-н. Тунгокоченский, с. Тунгокочен, ул. Заозерная, д. 18	Индивидуальные домовладения	53,533956	115,615198
86233	Забайкальский край, р-н. Тунгокоченский, с. Тунгокочен, ул. Заозерная, д. 4	Индивидуальные домовладения	53,533956	115,615198
86234	Забайкальский край, р-н. Тунгокоченский, с. Тунгокочен, ул. Заозерная, д. 8	Индивидуальные домовладения	53,533956	115,615198
86235	Забайкальский край, р-н. Тунгокоченский, с. Тунгокочен, ул. Кооперативная, д. 5	Индивидуальные домовладения	53,533956	115,615198
86236	Забайкальский край, р-н. Приаргунский, пгт. Приаргунск, ул. Спортивная, д. 7	Индивидуальные домовладения	50,359444	119,104066
86237	Забайкальский край, р-н. Шилкинский, с. Мирсаново, ул. Кирова, д. 108	Индивидуальные домовладения	51,887475	116,153038
86238	Забайкальский край, р-н. Тунгокоченский, с. Тунгокочен, ул. Лесная, д. 11	Индивидуальные домовладения	53,533956	115,615198
86239	Забайкальский край, р-н. Тунгокоченский, с. Тунгокочен, ул. Лесная, д. 4	Индивидуальные домовладения	53,533956	115,615198
86240	Забайкальский край, р-н. Тунгокоченский, с. Тунгокочен, ул. Линейная, д. 4	Индивидуальные домовладения	53,533956	115,615198
86241	Забайкальский край, р-н. Тунгокоченский, с. Тунгокочен, ул. Набережная, д. 15	Индивидуальные домовладения	53,533956	115,615198
86242	Забайкальский край, р-н. Тунгокоченский, с. Тунгокочен, ул. Набережная, д. 4	Индивидуальные домовладения	53,533956	115,615198

№ п/п	Адрес	Вид	Широта	Долгота
86243	Забайкальский край, р-н. Тунгокоченский, с. Тунгокочен, ул. Набережная, д. 6	Индивидуальные домовладения	53,533956	115,615198
86244	Забайкальский край, р-н. Тунгокоченский, с. Тунгокочен, ул. Новая, д. 4	Индивидуальные домовладения	53,533956	115,615198
86245	Забайкальский край, р-н. Шилкинский, с. Мирсаново, ул. Кирова, д. 109	Индивидуальные домовладения	51,887475	116,153038
86246	Забайкальский край, р-н. Шилкинский, с. Мирсаново, ул. Кирова, д. 11	Индивидуальные домовладения	51,887475	116,153038
86247	Забайкальский край, р-н. Шилкинский, с. Мирсаново, ул. Кирова, д. 110	Индивидуальные домовладения	51,887475	116,153038
86248	Забайкальский край, р-н. Шилкинский, с. Мирсаново, ул. Кирова, д. 111	Индивидуальные домовладения	51,887475	116,153038
86249	Забайкальский край, р-н. Шилкинский, с. Мирсаново, ул. Кирова, д. 112	Индивидуальные домовладения	51,888298	116,16079
86250	Забайкальский край, р-н. Шилкинский, с. Мирсаново, ул. Кирова, д. 113	Индивидуальные домовладения	51,887475	116,153038
86251	Забайкальский край, р-н. Шилкинский, с. Мирсаново, ул. Кирова, д. 114	Индивидуальные домовладения	51,887475	116,153038
86252	Забайкальский край, р-н. Шилкинский, с. Мирсаново, ул. Кирова, д. 116	Индивидуальные домовладения	51,887475	116,153038
86253	Забайкальский край, р-н. Шилкинский, с. Мирсаново, ул. Кирова, д. 117	Индивидуальные домовладения	51,887475	116,153038
86254	Забайкальский край, р-н. Тунгокоченский, с. Тунгокочен, ул. Полевая, д. 5	Индивидуальные домовладения	53,533956	115,615198
86255	Забайкальский край, р-н. Шилкинский, с. Мирсаново, ул. Кирова, д. 121	Индивидуальные домовладения	51,887475	116,153038
86256	Забайкальский край, р-н. Шилкинский, с. Мирсаново, ул. Кирова, д. 122	Индивидуальные домовладения	51,887475	116,153038
86257	Забайкальский край, р-н. Шилкинский, с. Мирсаново, ул. Кирова, д. 123	Индивидуальные домовладения	51,887475	116,153038

№ п/п	Адрес	Вид	Широта	Долгота
86258	Забайкальский край, р-н. Шилкинский, с. Мирсаново, ул. Кирова, д. 124	Индивидуальные домовладения	51,887475	116,153038
86259	Забайкальский край, р-н. Шилкинский, с. Мирсаново, ул. Кирова, д. 125	Индивидуальные домовладения	51,887475	116,153038
86260	Забайкальский край, р-н. Шилкинский, с. Мирсаново, ул. Кирова, д. 126	Индивидуальные домовладения	51,887475	116,153038
86261	Забайкальский край, р-н. Шилкинский, с. Мирсаново, ул. Кирова, д. 127	Индивидуальные домовладения	51,887475	116,153038
86262	Забайкальский край, р-н. Шилкинский, с. Мирсаново, ул. Кирова, д. 128	Индивидуальные домовладения	51,887475	116,153038
86263	Забайкальский край, р-н. Шилкинский, с. Мирсаново, ул. Кирова, д. 129	Индивидуальные домовладения	51,887475	116,153038
86264	Забайкальский край, р-н. Шилкинский, с. Мирсаново, ул. Кирова, д. 130	Индивидуальные домовладения	51,888837	116,16477
86265	Забайкальский край, р-н. Шилкинский, с. Мирсаново, ул. Кирова, д. 131	Индивидуальные домовладения	51,887475	116,153038
86266	Забайкальский край, р-н. Шилкинский, с. Мирсаново, ул. Кирова, д. 132	Индивидуальные домовладения	51,888965	116,165219
86267	Забайкальский край, р-н. Шилкинский, с. Мирсаново, ул. Кирова, д. 134	Индивидуальные домовладения	51,888998	116,165677
86268	Забайкальский край, р-н. Шилкинский, с. Мирсаново, ул. Кирова, д. 135	Индивидуальные домовладения	51,887475	116,153038
86269	Забайкальский край, р-н. Шилкинский, с. Мирсаново, ул. Кирова, д. 136	Индивидуальные домовладения	51,889154	116,166126
86270	Забайкальский край, р-н. Шилкинский, с. Мирсаново, ул. Кирова, д. 137	Индивидуальные домовладения	51,887475	116,153038
86271	Забайкальский край, р-н. Шилкинский, с. Мирсаново, ул. Кирова, д. 138	Индивидуальные домовладения	51,887475	116,153038
86272	Забайкальский край, р-н. Шилкинский, с. Мирсаново, ул. Кирова, д. 140	Индивидуальные домовладения	51,887475	116,153038

№ п/п	Адрес	Вид	Широта	Долгота
86273	Забайкальский край, р-н. Шилкинский, с. Мирсаново, ул. Кирова, д. 141	Индивидуальные домовладения	51,887475	116,153038
86274	Забайкальский край, р-н. Шилкинский, с. Мирсаново, ул. Кирова, д. 142	Индивидуальные домовладения	51,887475	116,153038
86275	Забайкальский край, р-н. Шилкинский, с. Мирсаново, ул. Кирова, д. 143	Индивидуальные домовладения	51,887475	116,153038
86276	Забайкальский край, р-н. Тунгокоченский, с. Тунгокочен, ул. Портовая, д. 16	Индивидуальные домовладения	53,533956	115,615198
86277	Забайкальский край, р-н. Шилкинский, с. Мирсаново, ул. Кирова, д. 147	Индивидуальные домовладения	51,887475	116,153038
86278	Забайкальский край, р-н. Шилкинский, с. Мирсаново, ул. Кирова, д. 148	Индивидуальные домовладения	51,889693	116,168848
86279	Забайкальский край, р-н. Шилкинский, с. Мирсаново, ул. Кирова, д. 149	Индивидуальные домовладения	51,887475	116,153038
86280	Забайкальский край, р-н. Шилкинский, с. Мирсаново, ул. Кирова, д. 15	Индивидуальные домовладения	51,887475	116,153038
86281	Забайкальский край, р-н. Шилкинский, с. Мирсаново, ул. Кирова, д. 150	Индивидуальные домовладения	51,887475	116,153038
86282	Забайкальский край, р-н. Шилкинский, с. Мирсаново, ул. Кирова, д. 151	Индивидуальные домовладения	51,887475	116,153038
86283	Забайкальский край, р-н. Шилкинский, с. Мирсаново, ул. Кирова, д. 152	Индивидуальные домовладения	51,887475	116,153038
86284	Забайкальский край, р-н. Шилкинский, с. Мирсаново, ул. Кирова, д. 153	Индивидуальные домовладения	51,887475	116,153038
86285	Забайкальский край, р-н. Шилкинский, с. Мирсаново, ул. Кирова, д. 154	Индивидуальные домовладения	51,887475	116,153038
86286	Забайкальский край, р-н. Шилкинский, с. Мирсаново, ул. Кирова, д. 156	Индивидуальные домовладения	51,887475	116,153038
86287	Забайкальский край, р-н. Шилкинский, с. Мирсаново, ул. Кирова, д. 158	Индивидуальные домовладения	51,887475	116,153038

№ п/п	Адрес	Вид	Широта	Долгота
86288	Забайкальский край, р-н. Шилкинский, с. Мирсаново, ул. Кирова, д. 16	Индивидуальные домовладения	51,887475	116,153038
86289	Забайкальский край, р-н. Шилкинский, с. Мирсаново, ул. Кирова, д. 162	Индивидуальные домовладения	51,887475	116,153038
86290	Забайкальский край, р-н. Шилкинский, с. Мирсаново, ул. Кирова, д. 164	Индивидуальные домовладения	51,887475	116,153038
86291	Забайкальский край, р-н. Шилкинский, с. Мирсаново, ул. Кирова, д. 166	Индивидуальные домовладения	51,887475	116,153038
86292	Забайкальский край, р-н. Шилкинский, с. Мирсаново, ул. Кирова, д. 168	Индивидуальные домовладения	51,887475	116,153038
86293	Забайкальский край, р-н. Шилкинский, с. Мирсаново, ул. Кирова, д. 17	Индивидуальные домовладения	51,887475	116,153038
86294	Забайкальский край, р-н. Шилкинский, с. Мирсаново, ул. Кирова, д. 170	Индивидуальные домовладения	51,887475	116,153038
86295	Забайкальский край, р-н. Шилкинский, с. Мирсаново, ул. Кирова, д. 18	Индивидуальные домовладения	51,887475	116,153038
86296	Забайкальский край, р-н. Шилкинский, с. Мирсаново, ул. Кирова, д. 2	Индивидуальные домовладения	51,887475	116,153038
86297	Забайкальский край, р-н. Шилкинский, с. Мирсаново, ул. Кирова, д. 20	Индивидуальные домовладения	51,887475	116,153038
86298	Забайкальский край, р-н. Тунгокоченский, с. Тунгокочен, ул. Портовая, д. 18	Индивидуальные домовладения	53,533956	115,615198
86299	Забайкальский край, р-н. Шилкинский, с. Мирсаново, ул. Кирова, д. 23	Индивидуальные домовладения	51,887475	116,153038
86300	Забайкальский край, р-н. Шилкинский, с. Мирсаново, ул. Кирова, д. 26	Индивидуальные домовладения	51,887475	116,153038
86301	Забайкальский край, р-н. Шилкинский, с. Мирсаново, ул. Кирова, д. 27	Индивидуальные домовладения	51,887475	116,153038
86302	Забайкальский край, р-н. Шилкинский, с. Мирсаново, ул. Кирова, д. 28	Индивидуальные домовладения	51,887475	116,153038

№ п/п	Адрес	Вид	Широта	Долгота
86303	Забайкальский край, р-н. Шилкинский, с. Мирсаново, ул. Кирова, д. 29	Индивидуальные домовладения	51,887475	116,153038
86304	Забайкальский край, р-н. Шилкинский, с. Мирсаново, ул. Кирова, д. 3	Индивидуальные домовладения	51,887475	116,153038
86305	Забайкальский край, р-н. Шилкинский, с. Мирсаново, ул. Кирова, д. 33	Индивидуальные домовладения	51,887475	116,153038
86306	Забайкальский край, р-н. Шилкинский, с. Мирсаново, ул. Кирова, д. 36	Индивидуальные домовладения	51,887475	116,153038
86307	Забайкальский край, р-н. Шилкинский, с. Мирсаново, ул. Кирова, д. 37	Индивидуальные домовладения	51,887475	116,153038
86308	Забайкальский край, р-н. Шилкинский, с. Мирсаново, ул. Кирова, д. 38	Индивидуальные домовладения	51,887475	116,153038
86309	Забайкальский край, р-н. Шилкинский, с. Мирсаново, ул. Кирова, д. 39	Индивидуальные домовладения	51,887475	116,153038
86310	Забайкальский край, р-н. Шилкинский, с. Мирсаново, ул. Кирова, д. 4	Индивидуальные домовладения	51,887475	116,153038
86311	Забайкальский край, р-н. Шилкинский, с. Мирсаново, ул. Кирова, д. 42	Индивидуальные домовладения	51,887475	116,153038
86312	Забайкальский край, р-н. Шилкинский, с. Мирсаново, ул. Кирова, д. 44	Индивидуальные домовладения	51,887475	116,153038
86313	Забайкальский край, р-н. Шилкинский, с. Мирсаново, ул. Кирова, д. 45	Индивидуальные домовладения	51,887475	116,153038
86314	Забайкальский край, р-н. Шилкинский, с. Мирсаново, ул. Кирова, д. 46	Индивидуальные домовладения	51,887475	116,153038
86315	Забайкальский край, р-н. Шилкинский, с. Мирсаново, ул. Кирова, д. 47	Индивидуальные домовладения	51,887475	116,153038
86316	Забайкальский край, р-н. Шилкинский, с. Мирсаново, ул. Кирова, д. 48	Индивидуальные домовладения	51,887475	116,153038
86317	Забайкальский край, р-н. Шилкинский, с. Мирсаново, ул. Кирова, д. 49	Индивидуальные домовладения	51,887475	116,153038

№ п/п	Адрес	Вид	Широта	Долгота
86318	Забайкальский край, р-н. Шилкинский, с. Мирсаново, ул. Кирова, д. 50	Индивидуальные домовладения	51,887475	116,153038
86319	Забайкальский край, р-н. Шилкинский, с. Мирсаново, ул. Кирова, д. 51	Индивидуальные домовладения	51,887475	116,153038
86320	Забайкальский край, р-н. Тунгокоченский, с. Тунгокочен, ул. Северная, д. 18	Индивидуальные домовладения	53,533956	115,615198
86321	Забайкальский край, г. Чита, туп. Угловой, д. 10	Индивидуальные домовладения	52,033973	113,499432
86322	Забайкальский край, р-н. Шилкинский, с. Мирсаново, ул. Кирова, д. 53	Индивидуальные домовладения	51,887475	116,153038
86323	Забайкальский край, р-н. Шилкинский, с. Мирсаново, ул. Кирова, д. 54	Индивидуальные домовладения	51,887475	116,153038
86324	Забайкальский край, р-н. Шилкинский, с. Мирсаново, ул. Кирова, д. 55	Индивидуальные домовладения	51,887475	116,153038
86325	Забайкальский край, р-н. Шилкинский, с. Мирсаново, ул. Кирова, д. 57	Индивидуальные домовладения	51,887475	116,153038
86326	Забайкальский край, р-н. Шилкинский, с. Мирсаново, ул. Кирова, д. 59	Индивидуальные домовладения	51,887475	116,153038
86327	Забайкальский край, р-н. Шилкинский, с. Мирсаново, ул. Кирова, д. 59Б	Индивидуальные домовладения	51,887475	116,153038
86328	Забайкальский край, р-н. Шилкинский, с. Мирсаново, ул. Кирова, д. 6	Индивидуальные домовладения	51,887475	116,153038
86329	Забайкальский край, р-н. Шилкинский, с. Мирсаново, ул. Кирова, д. 60	Индивидуальные домовладения	51,887475	116,153038
86330	Забайкальский край, р-н. Шилкинский, с. Мирсаново, ул. Кирова, д. 61	Индивидуальные домовладения	51,887475	116,153038
86331	Забайкальский край, р-н. Шилкинский, с. Мирсаново, ул. Кирова, д. 62	Индивидуальные домовладения	51,887475	116,153038
86332	Забайкальский край, р-н. Шилкинский, с. Мирсаново, ул. Кирова, д. 63	Индивидуальные домовладения	51,887809	116,153604

№ п/п	Адрес	Вид	Широта	Долгота
86333	Забайкальский край, р-н. Шилкинский, с. Мирсаново, ул. Кирова, д. 63б	Индивидуальные домовладения	51,887809	116,153604
86334	Забайкальский край, р-н. Шилкинский, с. Мирсаново, ул. Кирова, д. 64	Индивидуальные домовладения	51,887475	116,153038
86335	Забайкальский край, р-н. Шилкинский, с. Мирсаново, ул. Кирова, д. 66	Индивидуальные домовладения	51,887475	116,153038
86336	Забайкальский край, р-н. Шилкинский, с. Мирсаново, ул. Кирова, д. 67	Индивидуальные домовладения	51,887475	116,153038
86337	Забайкальский край, р-н. Шилкинский, с. Мирсаново, ул. Кирова, д. 68	Индивидуальные домовладения	51,887475	116,153038
86338	Забайкальский край, р-н. Шилкинский, с. Мирсаново, ул. Кирова, д. 7	Индивидуальные домовладения	51,887475	116,153038
86339	Забайкальский край, р-н. Шилкинский, с. Мирсаново, ул. Кирова, д. 70	Индивидуальные домовладения	51,887475	116,153038
86340	Забайкальский край, р-н. Шилкинский, с. Мирсаново, ул. Кирова, д. 71	Индивидуальные домовладения	51,887475	116,153038
86341	Забайкальский край, р-н. Шилкинский, с. Мирсаново, ул. Кирова, д. 72	Индивидуальные домовладения	51,887475	116,153038
86342	Забайкальский край, р-н. Тунгокоченский, с. Тунгокочен, ул. Советская, д. 10	Индивидуальные домовладения	53,533956	115,615198
86343	Забайкальский край, р-н. Агинский, пгт. Агинское, кв-л. 17, д. 11	Индивидуальные домовладения	51,103662	114,537849
86344	Забайкальский край, р-н. Шилкинский, с. Мирсаново, ул. Кирова, д. 75	Индивидуальные домовладения	51,887475	116,153038
86345	Забайкальский край, р-н. Шилкинский, с. Мирсаново, ул. Кирова, д. 77	Индивидуальные домовладения	51,887475	116,153038
86346	Забайкальский край, р-н. Шилкинский, с. Мирсаново, ул. Кирова, д. 78	Индивидуальные домовладения	51,887475	116,153038
86347	Забайкальский край, р-н. Шилкинский, с. Мирсаново, ул. Кирова, д. 8	Индивидуальные домовладения	51,887475	116,153038

№ п/п	Адрес	Вид	Широта	Долгота
86348	Забайкальский край, р-н. Шилкинский, с. Мирсаново, ул. Кирова, д. 80	Индивидуальные домовладения	51,887475	116,153038
86349	Забайкальский край, р-н. Шилкинский, с. Мирсаново, ул. Кирова, д. 81	Индивидуальные домовладения	51,887475	116,153038
86350	Забайкальский край, р-н. Шилкинский, с. Мирсаново, ул. Кирова, д. 82	Индивидуальные домовладения	51,887475	116,153038
86351	Забайкальский край, р-н. Шилкинский, с. Мирсаново, ул. Кирова, д. 83	Индивидуальные домовладения	51,887475	116,153038
86352	Забайкальский край, р-н. Шилкинский, с. Мирсаново, ул. Кирова, д. 84	Индивидуальные домовладения	51,887475	116,153038
86353	Забайкальский край, р-н. Шилкинский, с. Мирсаново, ул. Кирова, д. 85	Индивидуальные домовладения	51,887475	116,153038
86354	Забайкальский край, р-н. Шилкинский, с. Мирсаново, ул. Кирова, д. 86	Индивидуальные домовладения	51,887475	116,153038
86355	Забайкальский край, р-н. Шилкинский, с. Мирсаново, ул. Кирова, д. 87	Индивидуальные домовладения	51,887475	116,153038
86356	Забайкальский край, р-н. Шилкинский, с. Мирсаново, ул. Кирова, д. 89	Индивидуальные домовладения	51,887475	116,153038
86357	Забайкальский край, р-н. Шилкинский, с. Мирсаново, ул. Кирова, д. 90	Индивидуальные домовладения	51,887475	116,153038
86358	Забайкальский край, р-н. Шилкинский, с. Мирсаново, ул. Кирова, д. 91	Индивидуальные домовладения	51,887475	116,153038
86359	Забайкальский край, р-н. Шилкинский, с. Мирсаново, ул. Кирова, д. 92	Индивидуальные домовладения	51,887475	116,153038
86360	Забайкальский край, р-н. Шилкинский, с. Мирсаново, ул. Кирова, д. 93	Индивидуальные домовладения	51,887475	116,153038
86361	Забайкальский край, р-н. Шилкинский, с. Мирсаново, ул. Кирова, д. 94	Индивидуальные домовладения	51,887475	116,153038
86362	Забайкальский край, р-н. Шилкинский, с. Мирсаново, ул. Кирова, д. 95	Индивидуальные домовладения	51,887475	116,153038

№ п/п	Адрес	Вид	Широта	Долгота
86363	Забайкальский край, р-н. Шилкинский, с. Мирсаново, ул. Кирова, д. 96	Индивидуальные домовладения	51,887475	116,153038
86364	Забайкальский край, р-н. Тунгокоченский, с. Тунгокочен, ул. Советская, д. 11	Индивидуальные домовладения	53,533956	115,615198
86365	Забайкальский край, г. Чита, туп. Угловой, д. 7	Индивидуальные домовладения	52,033973	113,499432
86366	Забайкальский край, р-н. Шилкинский, с. Мирсаново, ул. Кирова, д. 98	Индивидуальные домовладения	51,888153	116,155948
86367	Забайкальский край, р-н. Шилкинский, с. Мирсаново, ул. Кирова, д. 98А	Индивидуальные домовладения	51,888153	116,155948
86368	Забайкальский край, р-н. Шилкинский, с. Мирсаново, ул. Кирова, д. 99	Индивидуальные домовладения	51,887475	116,153038
86369	Забайкальский край, р-н. Шилкинский, с. Мирсаново, ул. Луговая, д. 11	Индивидуальные домовладения	51,888131	116,166818
86370	Забайкальский край, р-н. Шилкинский, с. Мирсаново, ул. Луговая, д. 13	Индивидуальные домовладения	51,888131	116,166818
86371	Забайкальский край, р-н. Шилкинский, с. Мирсаново, ул. Луговая, д. 14	Индивидуальные домовладения	51,888131	116,166818
86372	Забайкальский край, р-н. Шилкинский, с. Мирсаново, ул. Луговая, д. 15	Индивидуальные домовладения	51,888131	116,166818
86373	Забайкальский край, р-н. Шилкинский, с. Мирсаново, ул. Луговая, д. 18	Индивидуальные домовладения	51,888131	116,166818
86374	Забайкальский край, р-н. Шилкинский, с. Мирсаново, ул. Луговая, д. 18а	Индивидуальные домовладения	51,888131	116,166818
86375	Забайкальский край, р-н. Шилкинский, с. Мирсаново, ул. Луговая, д. 19	Индивидуальные домовладения	51,888131	116,166818
86376	Забайкальский край, р-н. Шилкинский, с. Мирсаново, ул. Луговая, д. 20	Индивидуальные домовладения	51,888131	116,166818
86377	Забайкальский край, р-н. Шилкинский, с. Мирсаново, ул. Луговая, д. 21	Индивидуальные домовладения	51,888131	116,166818
86378	Забайкальский край, р-н. Шилкинский, с. Мирсаново, ул. Луговая, д. 22	Индивидуальные домовладения	51,888131	116,166818

№ п/п	Адрес	Вид	Широта	Долгота
86379	Забайкальский край, р-н. Шилкинский, с. Мирсаново, ул. Луговая, д. 25	Индивидуальные домовладения	51,888131	116,166818
86380	Забайкальский край, р-н. Шилкинский, с. Мирсаново, ул. Луговая, д. 26	Индивидуальные домовладения	51,888131	116,166818
86381	Забайкальский край, р-н. Шилкинский, с. Мирсаново, ул. Луговая, д. 27	Индивидуальные домовладения	51,888131	116,166818
86382	Забайкальский край, р-н. Шилкинский, с. Мирсаново, ул. Луговая, д. 28	Индивидуальные домовладения	51,888131	116,166818
86383	Забайкальский край, р-н. Шилкинский, с. Мирсаново, ул. Луговая, д. 29	Индивидуальные домовладения	51,888131	116,166818
86384	Забайкальский край, р-н. Шилкинский, с. Мирсаново, ул. Луговая, д. 3	Индивидуальные домовладения	51,888131	116,166818
86385	Забайкальский край, р-н. Шилкинский, с. Мирсаново, ул. Луговая, д. 31	Индивидуальные домовладения	51,888131	116,166818
86386	Забайкальский край, р-н. Шилкинский, с. Мирсаново, ул. Луговая, д. 33	Индивидуальные домовладения	51,888131	116,166818
86387	Забайкальский край, р-н. Шилкинский, с. Мирсаново, ул. Луговая, д. 34	Индивидуальные домовладения	51,888131	116,166818
86388	Забайкальский край, р-н. Забайкальский, п/ст. Даурия, ул. Журавлевская, д. 18	Индивидуальные домовладения		
86389	Забайкальский край, р-н. Шилкинский, с. Мирсаново, ул. Луговая, д. 36	Индивидуальные домовладения	51,888131	116,166818
86390	Забайкальский край, р-н. Шилкинский, с. Мирсаново, ул. Луговая, д. 4	Индивидуальные домовладения	51,888131	116,166818
86391	Забайкальский край, р-н. Шилкинский, с. Мирсаново, ул. Луговая, д. 5	Индивидуальные домовладения	51,888131	116,166818
86392	Забайкальский край, р-н. Шилкинский, с. Мирсаново, ул. Луговая, д. 9	Индивидуальные домовладения	51,888131	116,166818
86393	Забайкальский край, р-н. Шилкинский, с. Мирсаново, ул. Нагорная, д. 1	Индивидуальные домовладения	51,886747	116,153523

№ п/п	Адрес	Вид	Широта	Долгота
86394	Забайкальский край, р-н. Шилкинский, с. Мирсаново, ул. Нагорная, д. 2	Индивидуальные домовладения	51,886747	116,153523
86395	Забайкальский край, р-н. Шилкинский, с. Мирсаново, ул. Нагорная, д. 3	Индивидуальные домовладения	51,886747	116,153523
86396	Забайкальский край, р-н. Шилкинский, с. Мирсаново, ул. Нагорная, д. 4	Индивидуальные домовладения	51,886747	116,153523
86397	Забайкальский край, р-н. Шилкинский, с. Мирсаново, ул. Новая, д. 1	Индивидуальные домовладения	51,883612	116,14356
86398	Забайкальский край, р-н. Шилкинский, с. Мирсаново, ул. Новая, д. 10	Индивидуальные домовладения	51,883612	116,14356
86399	Забайкальский край, р-н. Шилкинский, с. Мирсаново, ул. Новая, д. 11	Индивидуальные домовладения	51,883612	116,14356
86400	Забайкальский край, р-н. Шилкинский, с. Мирсаново, ул. Новая, д. 13	Индивидуальные домовладения	51,883612	116,14356
86401	Забайкальский край, р-н. Шилкинский, с. Мирсаново, ул. Новая, д. 14	Индивидуальные домовладения	51,882945	116,139006
86402	Забайкальский край, р-н. Шилкинский, с. Мирсаново, ул. Новая, д. 15	Индивидуальные домовладения	51,883612	116,14356
86403	Забайкальский край, р-н. Шилкинский, с. Мирсаново, ул. Новая, д. 16	Индивидуальные домовладения	51,883612	116,14356
86404	Забайкальский край, р-н. Шилкинский, с. Мирсаново, ул. Новая, д. 17	Индивидуальные домовладения	51,883612	116,14356
86405	Забайкальский край, р-н. Шилкинский, с. Мирсаново, ул. Новая, д. 18	Индивидуальные домовладения	51,883612	116,14356
86406	Забайкальский край, р-н. Шилкинский, с. Мирсаново, ул. Новая, д. 19	Индивидуальные домовладения	51,883612	116,14356
86407	Забайкальский край, р-н. Шилкинский, с. Мирсаново, ул. Новая, д. 2	Индивидуальные домовладения	51,883612	116,14356
86408	Забайкальский край, р-н. Тунгокоченский, с. Тунгокочен, ул. Советская, д. 24	Индивидуальные домовладения	53,533956	115,615198

№ п/п	Адрес	Вид	Широта	Долгота
86409	Забайкальский край, р-н. Приаргунский, пгт. Приаргунск, ул. Новая, д. 34	Индивидуальные домовладения	50,369867	119,103105
86410	Забайкальский край, р-н. Шилкинский, с. Мирсаново, ул. Новая, д. 21	Индивидуальные домовладения	51,883612	116,14356
86411	Забайкальский край, р-н. Шилкинский, с. Мирсаново, ул. Новая, д. 22	Индивидуальные домовладения	51,883612	116,14356
86412	Забайкальский край, р-н. Шилкинский, с. Мирсаново, ул. Новая, д. 22б	Индивидуальные домовладения	51,883612	116,14356
86413	Забайкальский край, р-н. Шилкинский, с. Мирсаново, ул. Новая, д. 24	Индивидуальные домовладения	51,883612	116,14356
86414	Забайкальский край, р-н. Шилкинский, с. Мирсаново, ул. Новая, д. 26	Индивидуальные домовладения	51,883612	116,14356
86415	Забайкальский край, р-н. Шилкинский, с. Мирсаново, ул. Новая, д. 27	Индивидуальные домовладения	51,883612	116,14356
86416	Забайкальский край, р-н. Шилкинский, с. Мирсаново, ул. Новая, д. 28	Индивидуальные домовладения	51,883612	116,14356
86417	Забайкальский край, р-н. Шилкинский, с. Мирсаново, ул. Новая, д. 29	Индивидуальные домовладения	51,883612	116,14356
86418	Забайкальский край, р-н. Шилкинский, с. Мирсаново, ул. Новая, д. 3	Индивидуальные домовладения	51,883612	116,14356
86419	Забайкальский край, р-н. Шилкинский, с. Мирсаново, ул. Новая, д. 30	Индивидуальные домовладения	51,883612	116,14356
86420	Забайкальский край, р-н. Шилкинский, с. Мирсаново, ул. Новая, д. 31	Индивидуальные домовладения	51,883612	116,14356
86421	Забайкальский край, р-н. Шилкинский, с. Мирсаново, ул. Новая, д. 32	Индивидуальные домовладения	51,883612	116,14356
86422	Забайкальский край, р-н. Шилкинский, с. Мирсаново, ул. Новая, д. 37	Индивидуальные домовладения	51,883612	116,14356
86423	Забайкальский край, р-н. Шилкинский, с. Мирсаново, ул. Новая, д. 38	Индивидуальные домовладения	51,883612	116,14356

№ п/п	Адрес	Вид	Широта	Долгота
86424	Забайкальский край, р-н. Шилкинский, с. Мирсаново, ул. Новая, д. 4	Индивидуальные домовладения	51,883612	116,14356
86425	Забайкальский край, р-н. Шилкинский, с. Мирсаново, ул. Новая, д. 6	Индивидуальные домовладения	51,883612	116,14356
86426	Забайкальский край, р-н. Шилкинский, с. Мирсаново, ул. Новая, д. 7	Индивидуальные домовладения	51,883612	116,14356
86427	Забайкальский край, р-н. Шилкинский, с. Мирсаново, ул. Новая, д. 8	Индивидуальные домовладения	51,883612	116,14356
86428	Забайкальский край, р-н. Шилкинский, с. Мирсаново, ул. Новая, д. 9	Индивидуальные домовладения	51,883612	116,14356
86429	Забайкальский край, р-н. Газимуро-Заводский, с. Тайна, пер. Юбилейный, д. 10	Индивидуальные домовладения	51,587002	118,455096
86430	Забайкальский край, р-н. Тунгокоченский, с. Тунгокочен, ул. Советская, д. 4	Индивидуальные домовладения	53,533956	115,615198
86431	Забайкальский край, р-н. Газимуро-Заводский, с. Тайна, пер. Юбилейный, д. 12	Индивидуальные домовладения	51,587002	118,455096
86432	Забайкальский край, р-н. Газимуро-Заводский, с. Тайна, пер. Юбилейный, д. 12а	Индивидуальные домовладения	51,587002	118,455096
86433	Забайкальский край, р-н. Газимуро-Заводский, с. Тайна, пер. Юбилейный, д. 3	Индивидуальные домовладения	51,587002	118,455096
86434	Забайкальский край, р-н. Газимуро-Заводский, с. Тайна, пер. Юбилейный, д. 4	Индивидуальные домовладения	51,587002	118,455096
86435	Забайкальский край, р-н. Газимуро-Заводский, с. Тайна, пер. Юбилейный, д. 5	Индивидуальные домовладения	51,587002	118,455096
86436	Забайкальский край, р-н. Газимуро-Заводский, с. Тайна, ул. Береговая, д. 1	Индивидуальные домовладения	51,587002	118,455096
86437	Забайкальский край, р-н. Газимуро-Заводский, с. Тайна, ул. Береговая, д. 10	Индивидуальные домовладения	51,587002	118,455096
86438	Забайкальский край, р-н. Газимуро-Заводский, с. Тайна, ул. Береговая, д. 2	Индивидуальные домовладения	51,587002	118,455096

№ п/п	Адрес	Вид	Широта	Долгота
86439	Забайкальский край, р-н. Газимуро-Заводский, с. Тайна, ул. Береговая, д. 3	Индивидуальные домовладения	51,587002	118,455096
86440	Забайкальский край, р-н. Газимуро-Заводский, с. Тайна, ул. Береговая, д. 4	Индивидуальные домовладения	51,587002	118,455096
86441	Забайкальский край, р-н. Газимуро-Заводский, с. Тайна, ул. Береговая, д. 5	Индивидуальные домовладения	51,587002	118,455096
86442	Забайкальский край, р-н. Газимуро-Заводский, с. Тайна, ул. Береговая, д. 6	Индивидуальные домовладения	51,587002	118,455096
86443	Забайкальский край, р-н. Газимуро-Заводский, с. Тайна, ул. Береговая, д. 7	Индивидуальные домовладения	51,587002	118,455096
86444	Забайкальский край, р-н. Газимуро-Заводский, с. Тайна, ул. Береговая, д. 8	Индивидуальные домовладения	51,587002	118,455096
86445	Забайкальский край, р-н. Газимуро-Заводский, с. Тайна, ул. Епифанцева, д. 1	Индивидуальные домовладения	51,587002	118,455096
86446	Забайкальский край, р-н. Газимуро-Заводский, с. Тайна, ул. Епифанцева, д. 10	Индивидуальные домовладения	51,587002	118,455096
86447	Забайкальский край, р-н. Газимуро-Заводский, с. Тайна, ул. Епифанцева, д. 11	Индивидуальные домовладения	51,587002	118,455096
86448	Забайкальский край, р-н. Могочинский, г. Могоча, ул. Малая, д. 28	Индивидуальные домовладения	53,734486	119,787567
86449	Забайкальский край, р-н. Могочинский, г. Могоча, ул. Малая, д. 29	Индивидуальные домовладения	53,734486	119,787567
86450	Забайкальский край, р-н. Газимуро-Заводский, с. Тайна, ул. Епифанцева, д. 13	Индивидуальные домовладения	51,587002	118,455096
86451	Забайкальский край, р-н. Тунгокоченский, с. Тунгокочен, ул. Советская, д. 43	Индивидуальные домовладения	53,533956	115,615198
86452	Забайкальский край, р-н. Газимуро-Заводский, с. Тайна, ул. Епифанцева, д. 15	Индивидуальные домовладения	51,587002	118,455096
86453	Забайкальский край, р-н. Газимуро-Заводский, с. Тайна, ул. Епифанцева, д. 16	Индивидуальные домовладения	51,587002	118,455096

№ п/п	Адрес	Вид	Широта	Долгота
86454	Забайкальский край, р-н. Газимуро-Заводский, с. Тайна, ул. Епифанцева, д. 16а	Индивидуальные домовладения	51,587002	118,455096
86455	Забайкальский край, р-н. Газимуро-Заводский, с. Тайна, ул. Епифанцева, д. 17	Индивидуальные домовладения	51,587002	118,455096
86456	Забайкальский край, р-н. Газимуро-Заводский, с. Тайна, ул. Епифанцева, д. 2	Индивидуальные домовладения	51,587002	118,455096
86457	Забайкальский край, р-н. Газимуро-Заводский, с. Тайна, ул. Епифанцева, д. 4	Индивидуальные домовладения	51,587002	118,455096
86458	Забайкальский край, р-н. Газимуро-Заводский, с. Тайна, ул. Епифанцева, д. 6	Индивидуальные домовладения	51,587002	118,455096
86459	Забайкальский край, р-н. Газимуро-Заводский, с. Тайна, ул. Епифанцева, д. 7	Индивидуальные домовладения	51,587002	118,455096
86460	Забайкальский край, р-н. Газимуро-Заводский, с. Тайна, ул. Епифанцева, д. 8	Индивидуальные домовладения	51,587002	118,455096
86461	Забайкальский край, р-н. Газимуро-Заводский, с. Тайна, ул. Епифанцева, д. 9	Индивидуальные домовладения	51,587002	118,455096
86462	Забайкальский край, р-н. Газимуро-Заводский, с. Тайна, ул. Заречная, д. 1	Индивидуальные домовладения	51,595927	118,461735
86463	Забайкальский край, р-н. Газимуро-Заводский, с. Тайна, ул. Заречная, д. 10	Индивидуальные домовладения	51,595927	118,461735
86464	Забайкальский край, р-н. Газимуро-Заводский, с. Тайна, ул. Заречная, д. 12	Индивидуальные домовладения	51,595927	118,461735
86465	Забайкальский край, р-н. Газимуро-Заводский, с. Тайна, ул. Заречная, д. 14	Индивидуальные домовладения	51,595927	118,461735
86466	Забайкальский край, р-н. Газимуро-Заводский, с. Тайна, ул. Заречная, д. 15	Индивидуальные домовладения	51,595927	118,461735
86467	Забайкальский край, р-н. Газимуро-Заводский, с. Тайна, ул. Заречная, д. 16	Индивидуальные домовладения	51,595927	118,461735
86468	Забайкальский край, р-н. Могочинский, г. Могоча, ул. Малая, д. 3	Индивидуальные домовладения	53,734486	119,787567

№ п/п	Адрес	Вид	Широта	Долгота
86469	Забайкальский край, р-н. Могочинский, г. Могоча, ул. Малая, д. 31	Индивидуальные домовладения	53,734486	119,787567
86470	Забайкальский край, р-н. Тунгокоченский, с. Тунгокочен, ул. Совхозная, д. 2	Индивидуальные домовладения	53,533956	115,615198
86471	Забайкальский край, р-н. Приаргунский, пгт. Приаргунск, ул. Новая, д. 35	Индивидуальные домовладения	50,369867	119,103105
86472	Забайкальский край, р-н. Газимуро-Заводский, с. Тайна, ул. Заречная, д. 19	Индивидуальные домовладения	51,596872	118,459893
86473	Забайкальский край, р-н. Газимуро-Заводский, с. Тайна, ул. Заречная, д. 21	Индивидуальные домовладения	51,595927	118,461735
86474	Забайкальский край, р-н. Газимуро-Заводский, с. Тайна, ул. Заречная, д. 22	Индивидуальные домовладения	51,595927	118,461735
86475	Забайкальский край, р-н. Газимуро-Заводский, с. Тайна, ул. Заречная, д. 24	Индивидуальные домовладения	51,595927	118,461735
86476	Забайкальский край, р-н. Газимуро-Заводский, с. Тайна, ул. Заречная, д. 25	Индивидуальные домовладения	51,595927	118,461735
86477	Забайкальский край, р-н. Газимуро-Заводский, с. Тайна, ул. Заречная, д. 26	Индивидуальные домовладения	51,595927	118,461735
86478	Забайкальский край, р-н. Газимуро-Заводский, с. Тайна, ул. Заречная, д. 3	Индивидуальные домовладения	51,595927	118,461735
86479	Забайкальский край, р-н. Газимуро-Заводский, с. Тайна, ул. Заречная, д. 5	Индивидуальные домовладения	51,595927	118,461735
86480	Забайкальский край, р-н. Газимуро-Заводский, с. Тайна, ул. Заречная, д. 6	Индивидуальные домовладения	51,595927	118,461735
86481	Забайкальский край, р-н. Газимуро-Заводский, с. Тайна, ул. Заречная, д. 7	Индивидуальные домовладения	51,595927	118,461735
86482	Забайкальский край, р-н. Газимуро-Заводский, с. Тайна, ул. Заречная, д. 7а	Индивидуальные домовладения	51,595927	118,461735
86483	Забайкальский край, р-н. Газимуро-Заводский, с. Тайна, ул. Заречная, д. 8	Индивидуальные домовладения	51,595927	118,461735

№ п/п	Адрес	Вид	Широта	Долгота
86484	Забайкальский край, р-н. Газимуро-Заводский, с. Тайна, ул. Заречная, д. 9	Индивидуальные домовладения	51,595927	118,461735
86485	Забайкальский край, р-н. Газимуро-Заводский, с. Тайна, ул. Партизанская, д. 11	Индивидуальные домовладения	51,587002	118,455096
86486	Забайкальский край, р-н. Газимуро-Заводский, с. Тайна, ул. Партизанская, д. 12	Индивидуальные домовладения	51,587002	118,455096
86487	Забайкальский край, р-н. Газимуро-Заводский, с. Тайна, ул. Партизанская, д. 13	Индивидуальные домовладения	51,587002	118,455096
86488	Забайкальский край, р-н. Могочинский, г. Могоча, ул. Малая, д. 33	Индивидуальные домовладения	53,734486	119,787567
86489	Забайкальский край, р-н. Газимуро-Заводский, с. Тайна, ул. Партизанская, д. 14	Индивидуальные домовладения	51,587002	118,455096
86490	Забайкальский край, р-н. Газимуро-Заводский, с. Тайна, ул. Партизанская, д. 16	Индивидуальные домовладения	51,587002	118,455096
86491	Забайкальский край, р-н. Тунгокоченский, с. Тунгокочен, ул. Тупиковая, д. 3	Индивидуальные домовладения	53,533956	115,615198
86492	Забайкальский край, р-н. Приаргунский, пгт. Приаргунск, ул. Новая, д. 36	Индивидуальные домовладения	50,369867	119,103105
86493	Забайкальский край, р-н. Газимуро-Заводский, с. Тайна, ул. Партизанская, д. 18	Индивидуальные домовладения	51,587002	118,455096
86494	Забайкальский край, р-н. Газимуро-Заводский, с. Тайна, ул. Партизанская, д. 19	Индивидуальные домовладения	51,587002	118,455096
86495	Забайкальский край, р-н. Газимуро-Заводский, с. Тайна, ул. Партизанская, д. 2	Индивидуальные домовладения	51,587002	118,455096
86496	Забайкальский край, р-н. Газимуро-Заводский, с. Тайна, ул. Партизанская, д. 21	Индивидуальные домовладения	51,587002	118,455096
86497	Забайкальский край, р-н. Газимуро-Заводский, с. Тайна, ул. Партизанская, д. 22	Индивидуальные домовладения	51,587002	118,455096
86498	Забайкальский край, р-н. Газимуро-Заводский, с. Тайна, ул. Партизанская, д. 23	Индивидуальные домовладения	51,587002	118,455096

№ п/п	Адрес	Вид	Широта	Долгота
86499	Забайкальский край, р-н. Газимуро-Заводский, с. Тайна, ул. Партизанская, д. 24	Индивидуальные домовладения	51,587002	118,455096
86500	Забайкальский край, р-н. Газимуро-Заводский, с. Тайна, ул. Партизанская, д. 26	Индивидуальные домовладения	51,587002	118,455096
86501	Забайкальский край, р-н. Газимуро-Заводский, с. Тайна, ул. Партизанская, д. 27	Индивидуальные домовладения	51,587002	118,455096
86502	Забайкальский край, р-н. Газимуро-Заводский, с. Тайна, ул. Партизанская, д. 28	Индивидуальные домовладения	51,587002	118,455096
86503	Забайкальский край, р-н. Газимуро-Заводский, с. Тайна, ул. Партизанская, д. 29	Индивидуальные домовладения	51,587002	118,455096
86504	Забайкальский край, р-н. Газимуро-Заводский, с. Тайна, ул. Партизанская, д. 3	Индивидуальные домовладения	51,587002	118,455096
86505	Забайкальский край, р-н. Газимуро-Заводский, с. Тайна, ул. Партизанская, д. 4	Индивидуальные домовладения	51,587002	118,455096
86506	Забайкальский край, р-н. Газимуро-Заводский, с. Тайна, ул. Партизанская, д. 5	Индивидуальные домовладения	51,587002	118,455096
86507	Забайкальский край, р-н. Газимуро-Заводский, с. Тайна, ул. Партизанская, д. 6	Индивидуальные домовладения	51,587002	118,455096
86508	Забайкальский край, р-н. Газимуро-Заводский, с. Тайна, ул. Партизанская, д. 8	Индивидуальные домовладения	51,587002	118,455096
86509	Забайкальский край, р-н. Газимуро-Заводский, с. Тайна, ул. Партизанская, д. 9	Индивидуальные домовладения	51,587002	118,455096
86510	Забайкальский край, р-н. Тунгокоченский, с. Тунгокочен, ул. Центральная, д. 4	Индивидуальные домовладения	53,533956	115,615198
86511	Забайкальский край, р-н. Газимуро-Заводский, с. Тайна, ул. Погодаева, д. 10	Индивидуальные домовладения	51,587002	118,455096
86512	Забайкальский край, р-н. Газимуро-Заводский, с. Тайна, ул. Погодаева, д. 12	Индивидуальные домовладения	51,587002	118,455096
86513	Забайкальский край, р-н. Газимуро-Заводский, с. Тайна, ул. Погодаева, д. 13	Индивидуальные домовладения	51,587002	118,455096

№ п/п	Адрес	Вид	Широта	Долгота
86514	Забайкальский край, р-н. Газимуро-Заводский, с. Тайна, ул. Погодаева, д. 14	Индивидуальные домовладения	51,587002	118,455096
86515	Забайкальский край, р-н. Газимуро-Заводский, с. Тайна, ул. Погодаева, д. 15	Индивидуальные домовладения	51,587002	118,455096
86516	Забайкальский край, р-н. Газимуро-Заводский, с. Тайна, ул. Погодаева, д. 16	Индивидуальные домовладения	51,587002	118,455096
86517	Забайкальский край, р-н. Газимуро-Заводский, с. Тайна, ул. Погодаева, д. 17	Индивидуальные домовладения	51,587002	118,455096
86518	Забайкальский край, р-н. Газимуро-Заводский, с. Тайна, ул. Погодаева, д. 18	Индивидуальные домовладения	51,587002	118,455096
86519	Забайкальский край, р-н. Газимуро-Заводский, с. Тайна, ул. Погодаева, д. 2	Индивидуальные домовладения	51,587002	118,455096
86520	Забайкальский край, р-н. Газимуро-Заводский, с. Тайна, ул. Погодаева, д. 20	Индивидуальные домовладения	51,587002	118,455096
86521	Забайкальский край, р-н. Газимуро-Заводский, с. Тайна, ул. Погодаева, д. 21	Индивидуальные домовладения	51,587002	118,455096
86522	Забайкальский край, р-н. Газимуро-Заводский, с. Тайна, ул. Погодаева, д. 23	Индивидуальные домовладения	51,587002	118,455096
86523	Забайкальский край, р-н. Газимуро-Заводский, с. Тайна, ул. Погодаева, д. 25	Индивидуальные домовладения	51,587002	118,455096
86524	Забайкальский край, р-н. Газимуро-Заводский, с. Тайна, ул. Погодаева, д. 26	Индивидуальные домовладения	51,587002	118,455096
86525	Забайкальский край, р-н. Газимуро-Заводский, с. Тайна, ул. Погодаева, д. 3	Индивидуальные домовладения	51,587002	118,455096
86526	Забайкальский край, р-н. Газимуро-Заводский, с. Тайна, ул. Погодаева, д. 4	Индивидуальные домовладения	51,587002	118,455096
86527	Забайкальский край, р-н. Газимуро-Заводский, с. Тайна, ул. Погодаева, д. 6	Индивидуальные домовладения	51,587002	118,455096
86528	Забайкальский край, р-н. Могочинский, г. Могоча, ул. Малая, д. 35	Индивидуальные домовладения	53,734486	119,787567

№ п/п	Адрес	Вид	Широта	Долгота
86529	Забайкальский край, р-н. Тунгокоченский, с. Тунгокочен, ул. Юбилейная, д. 27	Индивидуальные домовладения	53,533956	115,615198
86530	Забайкальский край, р-н. Приаргунский, пгт. Приаргунск, ул. Новая, д. 37	Индивидуальные домовладения	50,369867	119,103105
86531	Забайкальский край, р-н. Газимуро-Заводский, с. Тайна, ул. Погодаева, д. 8	Индивидуальные домовладения	51,587002	118,455096
86532	Забайкальский край, р-н. Газимуро-Заводский, с. Тайна, ул. Погодаева, д. 9	Индивидуальные домовладения	51,587002	118,455096
86533	Забайкальский край, р-н. Газимуро-Заводский, с. Тайна, ул. Центральная, д. 1	Индивидуальные домовладения	51,587002	118,455096
86534	Забайкальский край, р-н. Газимуро-Заводский, с. Тайна, ул. Центральная, д. 10	Индивидуальные домовладения	51,587002	118,455096
86535	Забайкальский край, р-н. Газимуро-Заводский, с. Тайна, ул. Центральная, д. 12	Индивидуальные домовладения	51,587002	118,455096
86536	Забайкальский край, р-н. Газимуро-Заводский, с. Тайна, ул. Центральная, д. 14	Индивидуальные домовладения	51,587002	118,455096
86537	Забайкальский край, р-н. Газимуро-Заводский, с. Тайна, ул. Центральная, д. 15	Индивидуальные домовладения	51,587002	118,455096
86538	Забайкальский край, р-н. Газимуро-Заводский, с. Тайна, ул. Центральная, д. 17	Индивидуальные домовладения	51,587002	118,455096
86539	Забайкальский край, р-н. Газимуро-Заводский, с. Тайна, ул. Центральная, д. 19	Индивидуальные домовладения	51,587002	118,455096
86540	Забайкальский край, р-н. Газимуро-Заводский, с. Тайна, ул. Центральная, д. 20	Индивидуальные домовладения	51,587002	118,455096
86541	Забайкальский край, р-н. Газимуро-Заводский, с. Тайна, ул. Центральная, д. 22	Индивидуальные домовладения	51,587002	118,455096
86542	Забайкальский край, р-н. Газимуро-Заводский, с. Тайна, ул. Центральная, д. 23	Индивидуальные домовладения	51,587002	118,455096
86543	Забайкальский край, р-н. Газимуро-Заводский, с. Тайна, ул. Центральная, д. 24	Индивидуальные домовладения	51,587002	118,455096

№ п/п	Адрес	Вид	Широта	Долгота
86544	Забайкальский край, р-н. Газимуро-Заводский, с. Тайна, ул. Центральная, д. 26	Индивидуальные домовладения	51,587002	118,455096
86545	Забайкальский край, р-н. Газимуро-Заводский, с. Тайна, ул. Центральная, д. 28	Индивидуальные домовладения	51,587002	118,455096
86546	Забайкальский край, р-н. Газимуро-Заводский, с. Тайна, ул. Центральная, д. 29	Индивидуальные домовладения	51,587002	118,455096
86547	Забайкальский край, р-н. Газимуро-Заводский, с. Тайна, ул. Центральная, д. 3	Индивидуальные домовладения	51,587002	118,455096
86548	Забайкальский край, р-н. Газимуро-Заводский, с. Тайна, ул. Центральная, д. 30	Индивидуальные домовладения	51,587002	118,455096
86549	Забайкальский край, р-н. Агинский, с. Гунэй, ул. Северная, д. 17	Индивидуальные домовладения	50,51935	114,556507
86550	Забайкальский край, р-н. Газимуро-Заводский, с. Тайна, ул. Центральная, д. 32	Индивидуальные домовладения	51,587002	118,455096
86551	Забайкальский край, р-н. Газимуро-Заводский, с. Тайна, ул. Центральная, д. 34	Индивидуальные домовладения	51,587002	118,455096
86552	Забайкальский край, р-н. Газимуро-Заводский, с. Тайна, ул. Центральная, д. 37	Индивидуальные домовладения	51,587002	118,455096
86553	Забайкальский край, р-н. Газимуро-Заводский, с. Тайна, ул. Центральная, д. 39	Индивидуальные домовладения	51,587002	118,455096
86554	Забайкальский край, р-н. Газимуро-Заводский, с. Тайна, ул. Центральная, д. 4	Индивидуальные домовладения	51,587002	118,455096
86555	Забайкальский край, р-н. Газимуро-Заводский, с. Тайна, ул. Центральная, д. 43	Индивидуальные домовладения	51,587002	118,455096
86556	Забайкальский край, р-н. Газимуро-Заводский, с. Тайна, ул. Центральная, д. 45	Индивидуальные домовладения	51,587002	118,455096
86557	Забайкальский край, р-н. Газимуро-Заводский, с. Тайна, ул. Центральная, д. 47	Индивидуальные домовладения	51,587002	118,455096
86558	Забайкальский край, р-н. Газимуро-Заводский, с. Тайна, ул. Центральная, д. 5	Индивидуальные домовладения	51,587002	118,455096

№ п/п	Адрес	Вид	Широта	Долгота
86559	Забайкальский край, р-н. Газимуро-Заводский, с. Тайна, ул. Центральная, д. 6	Индивидуальные домовладения	51,587002	118,455096
86560	Забайкальский край, р-н. Газимуро-Заводский, с. Тайна, ул. Центральная, д. 8	Индивидуальные домовладения	51,587002	118,455096
86561	Забайкальский край, р-н. Газимуро-Заводский, с. Тайна, ул. Центральная, д. 9	Индивидуальные домовладения	51,587002	118,455096
86562	Забайкальский край, р-н. Газимуро-Заводский, с. Тайна, ул. Чугуевского, д. 1	Индивидуальные домовладения	51,587002	118,455096
86563	Забайкальский край, р-н. Газимуро-Заводский, с. Тайна, ул. Чугуевского, д. 10	Индивидуальные домовладения	51,587002	118,455096
86564	Забайкальский край, р-н. Газимуро-Заводский, с. Тайна, ул. Чугуевского, д. 11	Индивидуальные домовладения	51,587002	118,455096
86565	Забайкальский край, р-н. Газимуро-Заводский, с. Тайна, ул. Чугуевского, д. 12	Индивидуальные домовладения	51,587002	118,455096
86566	Забайкальский край, р-н. Газимуро-Заводский, с. Тайна, ул. Чугуевского, д. 14	Индивидуальные домовладения	51,587002	118,455096
86567	Забайкальский край, р-н. Газимуро-Заводский, с. Тайна, ул. Чугуевского, д. 15	Индивидуальные домовладения	51,587002	118,455096
86568	Забайкальский край, р-н. Газимуро-Заводский, с. Тайна, ул. Чугуевского, д. 16	Индивидуальные домовладения	51,587002	118,455096
86569	Забайкальский край, р-н. Тунгокоченский, с. Тунгокочен, ул. Юбилейная, д. 33	Индивидуальные домовладения	53,533956	115,615198
86570	Забайкальский край, г. Чита, ул. 1-я Базовская, д. 17	Индивидуальные домовладения	52,060443	113,459996
86571	Забайкальский край, р-н. Приаргунский, пгт. Приаргунск, ул. Новая, д. 39	Индивидуальные домовладения	50,369867	119,103105
86572	Забайкальский край, р-н. Газимуро-Заводский, с. Тайна, ул. Чугуевского, д. 18	Индивидуальные домовладения	51,587002	118,455096
86573	Забайкальский край, р-н. Газимуро-Заводский, с. Тайна, ул. Чугуевского, д. 2	Индивидуальные домовладения	51,587002	118,455096

№ п/п	Адрес	Вид	Широта	Долгота
86574	Забайкальский край, р-н. Приаргунский, пгт. Приаргунск, ул. Новая, д. 4	Индивидуальные домовладения	50,369867	119,103105
86575	Забайкальский край, р-н. Газимуро-Заводский, с. Тайна, ул. Чугуевского, д. 21	Индивидуальные домовладения	51,587002	118,455096
86576	Забайкальский край, р-н. Приаргунский, пгт. Приаргунск, ул. Новая, д. 40	Индивидуальные домовладения	50,369867	119,103105
86577	Забайкальский край, р-н. Приаргунский, пгт. Приаргунск, ул. Новая, д. 41	Индивидуальные домовладения	50,369867	119,103105
86578	Забайкальский край, р-н. Газимуро-Заводский, с. Тайна, ул. Чугуевского, д. 22	Индивидуальные домовладения	51,587002	118,455096
86579	Забайкальский край, р-н. Газимуро-Заводский, с. Тайна, ул. Чугуевского, д. 3	Индивидуальные домовладения	51,587002	118,455096
86580	Забайкальский край, р-н. Газимуро-Заводский, с. Тайна, ул. Чугуевского, д. 4	Индивидуальные домовладения	51,587002	118,455096
86581	Забайкальский край, р-н. Газимуро-Заводский, с. Тайна, ул. Чугуевского, д. 5	Индивидуальные домовладения	51,587002	118,455096
86582	Забайкальский край, р-н. Газимуро-Заводский, с. Тайна, ул. Чугуевского, д. 6	Индивидуальные домовладения	51,587002	118,455096
86583	Забайкальский край, р-н. Газимуро-Заводский, с. Тайна, ул. Чугуевского, д. 7	Индивидуальные домовладения	51,587002	118,455096
86584	Забайкальский край, р-н. Газимуро-Заводский, с. Тайна, ул. Чугуевского, д. 9	Индивидуальные домовладения	51,587002	118,455096
86585	Забайкальский край, р-н. Газимуро-Заводский, п. Новоширокинский, д. 1	МКД	51,575359	118,649445
86586	Забайкальский край, р-н. Газимуро-Заводский, п. Новоширокинский, д. 10	МКД	51,572068	118,64621
86587	Забайкальский край, р-н. Газимуро-Заводский, п. Новоширокинский, д. 11	МКД	51,572922	118,645245
86588	Забайкальский край, р-н. Газимуро-Заводский, п. Новоширокинский, д. 12	МКД	51,572823	118,645673

№ п/п	Адрес	Вид	Широта	Долгота
86589	Забайкальский край, р-н. Тунгокоченский, с. Тунгокочен, ул. Юбилейная, д. 37	Индивидуальные домовладения	53,533956	115,615198
86590	Забайкальский край, р-н. Приаргунский, пгт. Приаргунск, ул. Новая, д. 44	Индивидуальные домовладения	50,369867	119,103105
86591	Забайкальский край, р-н. Приаргунский, пгт. Приаргунск, ул. Новая, д. 45	Индивидуальные домовладения	50,369867	119,103105
86592	Забайкальский край, р-н. Приаргунский, пгт. Приаргунск, ул. Новая, д. 46	Индивидуальные домовладения	50,369867	119,103105
86593	Забайкальский край, р-н. Приаргунский, пгт. Приаргунск, ул. Новая, д. 47	Индивидуальные домовладения	50,369867	119,103105
86594	Забайкальский край, р-н. Приаргунский, пгт. Приаргунск, ул. Новая, д. 48	Индивидуальные домовладения	50,369867	119,103105
86595	Забайкальский край, р-н. Приаргунский, пгт. Приаргунск, ул. Новая, д. 49	Индивидуальные домовладения	50,369867	119,103105
86596	Забайкальский край, р-н. Приаргунский, пгт. Приаргунск, ул. Новая, д. 5	Индивидуальные домовладения	50,369867	119,103105
86597	Забайкальский край, р-н. Приаргунский, пгт. Приаргунск, ул. Новая, д. 50	Индивидуальные домовладения	50,369867	119,103105
86598	Забайкальский край, р-н. Приаргунский, пгт. Приаргунск, ул. Новая, д. 51	Индивидуальные домовладения	50,369867	119,103105
86599	Забайкальский край, р-н. Приаргунский, пгт. Приаргунск, ул. Новая, д. 52	Индивидуальные домовладения	50,369867	119,103105
86600	Забайкальский край, р-н. Газимуро-Заводский, п. Новоширокинский, д. 13	МКД	51,572745	118,64606
86601	Забайкальский край, р-н. Приаргунский, пгт. Приаргунск, ул. Новая, д. 53	Индивидуальные домовладения	50,369867	119,103105
86602	Забайкальский край, р-н. Приаргунский, пгт. Приаргунск, ул. Новая, д. 55	Индивидуальные домовладения	50,369867	119,103105
86603	Забайкальский край, р-н. Приаргунский, пгт. Приаргунск, ул. Новая, д. 56	Индивидуальные домовладения	50,369867	119,103105

№ п/п	Адрес	Вид	Широта	Долгота
86604	Забайкальский край, р-н. Приаргунский, пгт. Приаргунск, ул. Новая, д. 57	Индивидуальные домовладения	50,369867	119,103105
86605	Забайкальский край, р-н. Приаргунский, пгт. Приаргунск, ул. Новая, д. 58	Индивидуальные домовладения	50,369867	119,103105
86606	Забайкальский край, р-н. Приаргунский, пгт. Приаргунск, ул. Новая, д. 6	Индивидуальные домовладения	50,369867	119,103105
86607	Забайкальский край, р-н. Приаргунский, пгт. Приаргунск, ул. Новая, д. 60	Индивидуальные домовладения	50,369867	119,103105
86608	Забайкальский край, р-н. Приаргунский, пгт. Приаргунск, ул. Новая, д. 61	Индивидуальные домовладения	50,369867	119,103105
86609	Забайкальский край, р-н. Приаргунский, пгт. Приаргунск, ул. Новая, д. 62	Индивидуальные домовладения	50,369867	119,103105
86610	Забайкальский край, р-н. Агинский, с. Гунэй, ул. Северная, д. 34	Индивидуальные домовладения	50,51935	114,556507
86611	Забайкальский край, р-н. Газимуро-Заводский, п. Новоширокинский, д. 14	МКД	51,574415	118,648749
86612	Забайкальский край, р-н. Газимуро-Заводский, п. Новоширокинский, д. 15	МКД	51,573972	118,64807
86613	Забайкальский край, р-н. Газимуро-Заводский, п. Новоширокинский, д. 16	МКД	51,575357	118,646584
86614	Забайкальский край, р-н. Газимуро-Заводский, п. Новоширокинский, д. 18	МКД	51,575814	118,649563
86615	Забайкальский край, р-н. Газимуро-Заводский, п. Новоширокинский, д. 19	МКД	51,573777	118,649535
86616	Забайкальский край, р-н. Газимуро-Заводский, п. Новоширокинский, д. 2	МКД	51,575596	118,649199
86617	Забайкальский край, р-н. Газимуро-Заводский, п. Новоширокинский, д. 21	МКД	51,57479	118,649584
86618	Забайкальский край, р-н. Газимуро-Заводский, п. Новоширокинский, д. 3	МКД	51,575979	118,648085

№ п/п	Адрес	Вид	Широта	Долгота
86619	Забайкальский край, р-н. Газимуро-Заводский, п. Новоширокинский, д. 38	Индивидуальные домовладения	51,575814	118,649563
86620	Забайкальский край, р-н. Газимуро-Заводский, п. Новоширокинский, д. 4	МКД	51,576193	118,647815
86621	Забайкальский край, р-н. Газимуро-Заводский, п. Новоширокинский, д. 41	Индивидуальные домовладения	51,570302	118,643611
86622	Забайкальский край, р-н. Газимуро-Заводский, п. Новоширокинский, д. 42	Индивидуальные домовладения	51,57097	118,642638
86623	Забайкальский край, р-н. Газимуро-Заводский, п. Новоширокинский, д. 45	Индивидуальные домовладения	51,575814	118,649563
86624	Забайкальский край, р-н. Газимуро-Заводский, п. Новоширокинский, д. 46	Индивидуальные домовладения	51,575814	118,649563
86625	Забайкальский край, р-н. Газимуро-Заводский, п. Новоширокинский, д. 47	Индивидуальные домовладения	51,575814	118,649563
86626	Забайкальский край, р-н. Газимуро-Заводский, п. Новоширокинский, д. 48	Индивидуальные домовладения	51,575814	118,649563
86627	Забайкальский край, р-н. Газимуро-Заводский, п. Новоширокинский, д. 5	МКД	51,576308	118,646602
86628	Забайкальский край, р-н. Газимуро-Заводский, п. Новоширокинский, д. 6	МКД	51,575863	118,645821
86629	Забайкальский край, р-н. Газимуро-Заводский, п. Новоширокинский, д. 8	МКД	51,571837	118,645694
86630	Забайкальский край, р-н. Газимуро-Заводский, п. Новоширокинский, д. 9	МКД	51,571645	118,6452
86631	Забайкальский край, р-н. Газимуро-Заводский, п. Новоширокинский, ул. 1-ая Дачная, д. 11а	Индивидуальные домовладения	51,575814	118,649563
86632	Забайкальский край, р-н. Газимуро-Заводский, п. Новоширокинский, ул. 1-ая Дачная, д. 13	Индивидуальные домовладения	51,575814	118,649563
86633	Забайкальский край, р-н. Газимуро-Заводский, п. Новоширокинский, ул. 1-ая Дачная, д. 17	Индивидуальные домовладения	51,575814	118,649563

№ п/п	Адрес	Вид	Широта	Долгота
86634	Забайкальский край, р-н. Газимуро-Заводский, п. Новоширокинский, ул. 1-ая Дачная, д. 17а	Индивидуальные домовладения	51,575814	118,649563
86635	Забайкальский край, р-н. Газимуро-Заводский, п. Новоширокинский, ул. 1-ая Дачная, д. 19	Индивидуальные домовладения	51,575814	118,649563
86636	Забайкальский край, р-н. Газимуро-Заводский, п. Новоширокинский, ул. 1-ая Дачная, д. 2, литер Б	Индивидуальные домовладения	51,575814	118,649563
86637	Забайкальский край, р-н. Газимуро-Заводский, п. Новоширокинский, ул. 1-ая Дачная, д. 3	Индивидуальные домовладения	51,575814	118,649563
86638	Забайкальский край, р-н. Газимуро-Заводский, п. Новоширокинский, ул. 1-ая Дачная, д. 4	Индивидуальные домовладения	51,575814	118,649563
86639	Забайкальский край, р-н. Газимуро-Заводский, п. Новоширокинский, ул. 1-ая Дачная, д. 5	Индивидуальные домовладения	51,575814	118,649563
86640	Забайкальский край, р-н. Газимуро-Заводский, п. Новоширокинский, ул. 1-ая Дачная, д. 6	Индивидуальные домовладения	51,575814	118,649563
86641	Забайкальский край, р-н. Газимуро-Заводский, п. Новоширокинский, ул. 1-ая Дачная, д. 7	Индивидуальные домовладения	51,575814	118,649563
86642	Забайкальский край, р-н. Газимуро-Заводский, п. Новоширокинский, ул. 1-ая Дачная, д. 7а	Индивидуальные домовладения	51,575814	118,649563
86643	Забайкальский край, р-н. Газимуро-Заводский, п. Новоширокинский, ул. 1-ая Дачная, д. 9	Индивидуальные домовладения	51,575814	118,649563
86644	Забайкальский край, р-н. Тунгокоченский, с. Тунгокочен, ул. Юбилейная, д. 49	Индивидуальные домовладения	53,533956	115,615198
86645	Забайкальский край, р-н. Газимуро-Заводский, с. Ушмун, ул. Новая, д. 8	Индивидуальные домовладения	51,678979	118,360917
86646	Забайкальский край, р-н. Газимуро-Заводский, с. Ушмун, ул. Новая, д. 9	Индивидуальные домовладения	51,678979	118,360917
86647	Забайкальский край, р-н. Акшинский, с. Нарасун, ул. Ленина, д. 92	Индивидуальные домовладения	50,089524	112,979415
86648	Забайкальский край, р-н. Газимуро-Заводский, п. Новоширокинский, ул. Весенняя, д. 10	Индивидуальные домовладения	51,575814	118,649563

№ п/п	Адрес	Вид	Широта	Долгота
86649	Забайкальский край, р-н. Тунгокоченский, с. Тунгокочен, ул. Юбилейная, д. 56	Индивидуальные домовладения	53,533956	115,615198
86650	Забайкальский край, р-н. Газимуро-Заводский, п. Новоширокинский, ул. Весенняя, д. 11	Индивидуальные домовладения	51,575814	118,649563
86651	Забайкальский край, р-н. Газимуро-Заводский, п. Новоширокинский, ул. Весенняя, д. 12	Индивидуальные домовладения	51,575814	118,649563
86652	Забайкальский край, р-н. Газимуро-Заводский, п. Новоширокинский, ул. Весенняя, д. 14	Индивидуальные домовладения	51,575814	118,649563
86653	Забайкальский край, р-н. Газимуро-Заводский, п. Новоширокинский, ул. Весенняя, д. 16	Индивидуальные домовладения	51,575814	118,649563
86654	Забайкальский край, р-н. Газимуро-Заводский, п. Новоширокинский, ул. Весенняя, д. 1б	Индивидуальные домовладения	51,575814	118,649563
86655	Забайкальский край, р-н. Газимуро-Заводский, п. Новоширокинский, ул. Весенняя, д. 2	Индивидуальные домовладения	51,575814	118,649563
86656	Забайкальский край, р-н. Газимуро-Заводский, п. Новоширокинский, ул. Весенняя, д. 2А	Индивидуальные домовладения	51,575814	118,649563
86657	Забайкальский край, р-н. Газимуро-Заводский, п. Новоширокинский, ул. Весенняя, д. 3	Индивидуальные домовладения	51,575814	118,649563
86658	Забайкальский край, р-н. Газимуро-Заводский, п. Новоширокинский, ул. Весенняя, д. 4	Индивидуальные домовладения	51,575814	118,649563
86659	Забайкальский край, р-н. Газимуро-Заводский, п. Новоширокинский, ул. Весенняя, д. 5	Индивидуальные домовладения	51,575814	118,649563
86660	Забайкальский край, р-н. Газимуро-Заводский, п. Новоширокинский, ул. Весенняя, д. 6	Индивидуальные домовладения	51,575814	118,649563
86661	Забайкальский край, р-н. Газимуро-Заводский, п. Новоширокинский, ул. Весенняя, д. 7	Индивидуальные домовладения	51,575814	118,649563
86662	Забайкальский край, р-н. Газимуро-Заводский, п. Новоширокинский, ул. Весенняя, д. 8	Индивидуальные домовладения	51,575814	118,649563
86663	Забайкальский край, р-н. Газимуро-Заводский, п. Новоширокинский, ул. Дачная, д. 132	Индивидуальные домовладения	51,575814	118,649563

№ п/п	Адрес	Вид	Широта	Долгота
86664	Забайкальский край, р-н. Газимуро-Заводский, п. Новоширокинский, ул. Дачная, д. 189	Индивидуальные домовладения	51,575814	118,649563
86665	Забайкальский край, р-н. Газимуро-Заводский, п. Новоширокинский, ул. Дудина, д. 1	Индивидуальные домовладения	51,575814	118,649563
86666	Забайкальский край, р-н. Тунгокоченский, с. Усть-Каренга, ул. Весенняя, д. 10	Индивидуальные домовладения	54,439963	116,52291
86667	Забайкальский край, р-н. Газимуро-Заводский, п. Новоширокинский, ул. Дудина, д. 3	Индивидуальные домовладения	51,575814	118,649563
86668	Забайкальский край, р-н. Газимуро-Заводский, п. Новоширокинский, ул. Дудина, д. 5	Индивидуальные домовладения	51,575814	118,649563
86669	Забайкальский край, р-н. Газимуро-Заводский, п. Новоширокинский, ул. Дудина, д. 6	Индивидуальные домовладения	51,575814	118,649563
86670	Забайкальский край, р-н. Газимуро-Заводский, п. Новоширокинский, ул. Дудина, д. 7	Индивидуальные домовладения	51,575814	118,649563
86671	Забайкальский край, р-н. Газимуро-Заводский, п. Новоширокинский, ул. Дудина, д. 8	Индивидуальные домовладения	51,575814	118,649563
86672	Забайкальский край, р-н. Газимуро-Заводский, п. Новоширокинский, ул. Дудина, д. 9	Индивидуальные домовладения	51,575814	118,649563
86673	Забайкальский край, р-н. Газимуро-Заводский, с. Широкая, д. 3	МКД	51,599496	118,693186
86674	Забайкальский край, р-н. Газимуро-Заводский, с. Широкая, д. 4	МКД	51,599496	118,693186
86675	Забайкальский край, р-н. Газимуро-Заводский, с. Широкая, д. 5	МКД	51,599496	118,693186
86676	Забайкальский край, р-н. Газимуро-Заводский, с. Широкая, д. 6	МКД	51,599496	118,693186
86677	Забайкальский край, р-н. Газимуро-Заводский, с. Широкая, д. 7	МКД	51,599496	118,693186
86678	Забайкальский край, р-н. Газимуро-Заводский, с. Широкая, ул. Ветрова, д. 2	Индивидуальные домовладения	51,599496	118,693186

№ п/п	Адрес	Вид	Широта	Долгота
86679	Забайкальский край, р-н. Газимуро-Заводский, с. Широкая, ул. Ветрова, д. 3	Индивидуальные домовладения	51,599496	118,693186
86680	Забайкальский край, р-н. Газимуро-Заводский, с. Широкая, ул. Ветрова, д. 4	Индивидуальные домовладения	51,599496	118,693186
86681	Забайкальский край, р-н. Газимуро-Заводский, с. Широкая, ул. Ветрова, д. 5	Индивидуальные домовладения	51,599496	118,693186
86682	Забайкальский край, р-н. Газимуро-Заводский, с. Широкая, ул. Гагарина, д. 10	Индивидуальные домовладения	51,599496	118,693186
86683	Забайкальский край, р-н. Газимуро-Заводский, с. Широкая, ул. Гагарина, д. 100	Индивидуальные домовладения	51,599496	118,693186
86684	Забайкальский край, р-н. Газимуро-Заводский, с. Широкая, ул. Гагарина, д. 102	Индивидуальные домовладения	51,599496	118,693186
86685	Забайкальский край, р-н. Газимуро-Заводский, с. Широкая, ул. Гагарина, д. 104	Индивидуальные домовладения	51,599496	118,693186
86686	Забайкальский край, р-н. Тунгокоченский, с. Усть-Каренга, ул. Молодежная, д. 22	Индивидуальные домовладения	54,439963	116,52291
86687	Забайкальский край, р-н. Газимуро-Заводский, с. Широкая, ул. Гагарина, д. 17	Индивидуальные домовладения	51,599496	118,693186
86688	Забайкальский край, р-н. Газимуро-Заводский, с. Широкая, ул. Гагарина, д. 25	Индивидуальные домовладения	51,599496	118,693186
86689	Забайкальский край, р-н. Газимуро-Заводский, с. Широкая, ул. Гагарина, д. 26	Индивидуальные домовладения	51,599496	118,693186
86690	Забайкальский край, р-н. Газимуро-Заводский, с. Широкая, ул. Гагарина, д. 29	Индивидуальные домовладения	51,599496	118,693186
86691	Забайкальский край, р-н. Газимуро-Заводский, с. Широкая, ул. Гагарина, д. 3	МКД	51,599496	118,693186
86692	Забайкальский край, р-н. Газимуро-Заводский, с. Широкая, ул. Гагарина, д. 30	Индивидуальные домовладения	51,599496	118,693186
86693	Забайкальский край, р-н. Газимуро-Заводский, с. Широкая, ул. Гагарина, д. 37	Индивидуальные домовладения	51,599496	118,693186

№ п/п	Адрес	Вид	Широта	Долгота
86694	Забайкальский край, р-н. Газимуро-Заводский, с. Широкая, ул. Гагарина, д. 4	МКД	51,599496	118,693186
86695	Забайкальский край, р-н. Газимуро-Заводский, с. Широкая, ул. Гагарина, д. 41	Индивидуальные домовладения	51,599496	118,693186
86696	Забайкальский край, р-н. Газимуро-Заводский, с. Широкая, ул. Гагарина, д. 43	Индивидуальные домовладения	51,599496	118,693186
86697	Забайкальский край, р-н. Газимуро-Заводский, с. Широкая, ул. Гагарина, д. 47	Индивидуальные домовладения	51,599496	118,693186
86698	Забайкальский край, р-н. Газимуро-Заводский, с. Широкая, ул. Гагарина, д. 49	Индивидуальные домовладения	51,599496	118,693186
86699	Забайкальский край, р-н. Газимуро-Заводский, с. Широкая, ул. Гагарина, д. 5	МКД	51,599496	118,693186
86700	Забайкальский край, р-н. Газимуро-Заводский, с. Широкая, ул. Гагарина, д. 52	Индивидуальные домовладения	51,599496	118,693186
86701	Забайкальский край, р-н. Газимуро-Заводский, с. Широкая, ул. Гагарина, д. 53	Индивидуальные домовладения	51,599496	118,693186
86702	Забайкальский край, р-н. Газимуро-Заводский, с. Широкая, ул. Гагарина, д. 56	Индивидуальные домовладения	51,599496	118,693186
86703	Забайкальский край, р-н. Газимуро-Заводский, с. Широкая, ул. Гагарина, д. 60	Индивидуальные домовладения	51,599496	118,693186
86704	Забайкальский край, р-н. Газимуро-Заводский, с. Широкая, ул. Гагарина, д. 62	Индивидуальные домовладения	51,599496	118,693186
86705	Забайкальский край, р-н. Тунгокоченский, с. Усть-Каренга, ул. Молодежная, д. 4	Индивидуальные домовладения	54,439963	116,52291
86706	Забайкальский край, р-н. Газимуро-Заводский, с. Широкая, ул. Гагарина, д. 71	Индивидуальные домовладения	51,599496	118,693186
86707	Забайкальский край, р-н. Газимуро-Заводский, с. Широкая, ул. Гагарина, д. 72	Индивидуальные домовладения	51,599496	118,693186
86708	Забайкальский край, р-н. Газимуро-Заводский, с. Широкая, ул. Гагарина, д. 73	Индивидуальные домовладения	51,599496	118,693186

№ п/п	Адрес	Вид	Широта	Долгота
86709	Забайкальский край, р-н. Газимуро-Заводский, с. Широкая, ул. Гагарина, д. 76	Индивидуальные домовладения	51,599496	118,693186
86710	Забайкальский край, р-н. Газимуро-Заводский, с. Широкая, ул. Гагарина, д. 77	Индивидуальные домовладения	51,599496	118,693186
86711	Забайкальский край, р-н. Газимуро-Заводский, с. Широкая, ул. Гагарина, д. 79	Индивидуальные домовладения	51,599496	118,693186
86712	Забайкальский край, р-н. Газимуро-Заводский, с. Широкая, ул. Гагарина, д. 81	Индивидуальные домовладения	51,599496	118,693186
86713	Забайкальский край, р-н. Газимуро-Заводский, с. Широкая, ул. Гагарина, д. 83	Индивидуальные домовладения	51,599496	118,693186
86714	Забайкальский край, р-н. Газимуро-Заводский, с. Широкая, ул. Гагарина, д. 85	Индивидуальные домовладения	51,599496	118,693186
86715	Забайкальский край, р-н. Газимуро-Заводский, с. Широкая, ул. Гагарина, д. 87	Индивидуальные домовладения	51,599496	118,693186
86716	Забайкальский край, р-н. Газимуро-Заводский, с. Широкая, ул. Гагарина, д. 92	Индивидуальные домовладения	51,599496	118,693186
86717	Забайкальский край, р-н. Газимуро-Заводский, с. Широкая, ул. Гагарина, д. 96	Индивидуальные домовладения	51,599496	118,693186
86718	Забайкальский край, р-н. Газимуро-Заводский, с. Широкая, ул. Гагарина, д. 98	Индивидуальные домовладения	51,599496	118,693186
86719	Забайкальский край, р-н. Газимуро-Заводский, с. Широкая, ул. Геологическая, д. 13	Индивидуальные домовладения	51,599496	118,693186
86720	Забайкальский край, р-н. Газимуро-Заводский, с. Широкая, ул. Геологическая, д. 14	Индивидуальные домовладения	51,599496	118,693186
86721	Забайкальский край, р-н. Газимуро-Заводский, с. Широкая, ул. Геологическая, д. 16	Индивидуальные домовладения	51,599496	118,693186
86722	Забайкальский край, р-н. Газимуро-Заводский, с. Широкая, ул. Геологическая, д. 18	Индивидуальные домовладения	51,599496	118,693186
86723	Забайкальский край, р-н. Газимуро-Заводский, с. Широкая, ул. Геологическая, д. 20	Индивидуальные домовладения	51,599496	118,693186

№ п/п	Адрес	Вид	Широта	Долгота
86724	Забайкальский край, р-н. Тунгокоченский, с. Усть-Каренга, ул. Молодежная, д. 7	Индивидуальные домовладения	54,439963	116,52291
86725	Забайкальский край, р-н. Газимуро-Заводский, с. Широкая, ул. Геологическая, д. 7	Индивидуальные домовладения	51,599496	118,693186
86726	Забайкальский край, р-н. Газимуро-Заводский, с. Широкая, ул. Гладышева, д. 1	Индивидуальные домовладения	51,599496	118,693186
86727	Забайкальский край, р-н. Газимуро-Заводский, с. Широкая, ул. Гладышева, д. 2	Индивидуальные домовладения	51,599496	118,693186
86728	Забайкальский край, р-н. Газимуро-Заводский, с. Широкая, ул. Гладышева, д. 25	Индивидуальные домовладения	51,599496	118,693186
86729	Забайкальский край, р-н. Газимуро-Заводский, с. Широкая, ул. Гладышева, д. 3	Индивидуальные домовладения	51,599496	118,693186
86730	Забайкальский край, р-н. Газимуро-Заводский, с. Широкая, ул. Лесная, д. 10	Индивидуальные домовладения	51,599496	118,693186
86731	Забайкальский край, р-н. Газимуро-Заводский, с. Широкая, ул. Лесная, д. 1/1	Индивидуальные домовладения	51,599496	118,693186
86732	Забайкальский край, р-н. Газимуро-Заводский, с. Широкая, ул. Лесная, д. 12	Индивидуальные домовладения	51,599496	118,693186
86733	Забайкальский край, р-н. Газимуро-Заводский, с. Широкая, ул. Лесная, д. 14	Индивидуальные домовладения	51,599496	118,693186
86734	Забайкальский край, р-н. Газимуро-Заводский, с. Широкая, ул. Лесная, д. 17	Индивидуальные домовладения	51,599496	118,693186
86735	Забайкальский край, р-н. Газимуро-Заводский, с. Широкая, ул. Лесная, д. 18	Индивидуальные домовладения	51,599496	118,693186
86736	Забайкальский край, р-н. Газимуро-Заводский, с. Широкая, ул. Лесная, д. 21	Индивидуальные домовладения	51,599496	118,693186
86737	Забайкальский край, р-н. Газимуро-Заводский, с. Широкая, ул. Лесная, д. 8	Индивидуальные домовладения	51,599496	118,693186
86738	Забайкальский край, р-н. Газимуро-Заводский, с. Широкая, ул. Лесная, д. 9	Индивидуальные домовладения	51,599496	118,693186

№ п/п	Адрес	Вид	Широта	Долгота
86739	Забайкальский край, р-н. Газимуро-Заводский, с. Широкая, ул. Нагорная, д. 10	Индивидуальные домовладения	51,599496	118,693186
86740	Забайкальский край, р-н. Газимуро-Заводский, с. Широкая, ул. Нагорная, д. 11	Индивидуальные домовладения	51,599496	118,693186
86741	Забайкальский край, р-н. Газимуро-Заводский, с. Широкая, ул. Нагорная, д. 12	Индивидуальные домовладения	51,599496	118,693186
86742	Забайкальский край, р-н. Газимуро-Заводский, с. Батакан, ул. Лесная, д. 8	Индивидуальные домовладения	52,074013	118,864477
86743	Забайкальский край, р-н. Газимуро-Заводский, с. Зерен, ул. Новая, д. 28а	Индивидуальные домовладения	52,033181	119,545373
86744	Забайкальский край, р-н. Газимуро-Заводский, с. Широкая, ул. Нагорная, д. 14	Индивидуальные домовладения	51,599496	118,693186
86745	Забайкальский край, р-н. Тунгокоченский, с. Усть-Каренга, ул. Центральная, д. 27	Индивидуальные домовладения	54,439963	116,52291
86746	Забайкальский край, р-н. Газимуро-Заводский, с. Широкая, ул. Нагорная, д. 15	Индивидуальные домовладения	51,599496	118,693186
86747	Забайкальский край, р-н. Газимуро-Заводский, с. Широкая, ул. Нагорная, д. 2	Индивидуальные домовладения	51,599496	118,693186
86748	Забайкальский край, р-н. Газимуро-Заводский, с. Широкая, ул. Нагорная, д. 3	Индивидуальные домовладения	51,599496	118,693186
86749	Забайкальский край, р-н. Газимуро-Заводский, с. Широкая, ул. Нагорная, д. 4	Индивидуальные домовладения	51,599496	118,693186
86750	Забайкальский край, р-н. Газимуро-Заводский, с. Широкая, ул. Нагорная, д. 6	Индивидуальные домовладения	51,599496	118,693186
86751	Забайкальский край, р-н. Газимуро-Заводский, с. Широкая, ул. Нагорная, д. 7	Индивидуальные домовладения	51,599496	118,693186
86752	Забайкальский край, р-н. Газимуро-Заводский, с. Широкая, ул. Нагорная, д. 8	Индивидуальные домовладения	51,599496	118,693186
86753	Забайкальский край, р-н. Газимуро-Заводский, с. Широкая, ул. Нагорная, д. 9	Индивидуальные домовладения	51,599496	118,693186

№ п/п	Адрес	Вид	Широта	Долгота
86754	Забайкальский край, р-н. Газимуро-Заводский, с. Широкая, ул. Октябрьская, д. 1	Индивидуальные домовладения	51,599496	118,693186
86755	Забайкальский край, р-н. Газимуро-Заводский, с. Широкая, ул. Октябрьская, д. 12	Индивидуальные домовладения	51,599496	118,693186
86756	Забайкальский край, р-н. Газимуро-Заводский, с. Широкая, ул. Октябрьская, д. 2	Индивидуальные домовладения	51,599496	118,693186
86757	Забайкальский край, р-н. Газимуро-Заводский, с. Широкая, ул. Октябрьская, д. 20	Индивидуальные домовладения	51,599496	118,693186
86758	Забайкальский край, р-н. Газимуро-Заводский, с. Широкая, ул. Октябрьская, д. 23	Индивидуальные домовладения	51,599496	118,693186
86759	Забайкальский край, р-н. Газимуро-Заводский, с. Широкая, ул. Октябрьская, д. 3	Индивидуальные домовладения	51,599496	118,693186
86760	Забайкальский край, р-н. Газимуро-Заводский, с. Широкая, ул. Октябрьская, д. 4	Индивидуальные домовладения	51,599496	118,693186
86761	Забайкальский край, р-н. Газимуро-Заводский, с. Широкая, ул. Октябрьская, д. 5	Индивидуальные домовладения	51,599496	118,693186
86762	Забайкальский край, р-н. Газимуро-Заводский, с. Широкая, ул. Солнечная, д. 1	Индивидуальные домовладения	51,599496	118,693186
86763	Забайкальский край, р-н. Тунгокоченский, с. Усть-Каренга, ул. Черемушки, д. 10	Индивидуальные домовладения	54,439963	116,52291
86764	Забайкальский край, р-н. Газимуро-Заводский, с. Широкая, ул. Солнечная, д. 4	Индивидуальные домовладения	51,599496	118,693186
86765	Забайкальский край, р-н. Газимуро-Заводский, с. Широкая, ул. Солнечная, д. 9	Индивидуальные домовладения	51,599496	118,693186
86766	Забайкальский край, р-н. Газимуро-Заводский, с. Широкая, ул. Строительная, д. 2	Индивидуальные домовладения	51,599496	118,693186
86767	Забайкальский край, р-н. Газимуро-Заводский, с. Широкая, ул. Строительная, д. 3	Индивидуальные домовладения	51,599496	118,693186
86768	Забайкальский край, р-н. Газимуро-Заводский, с. Широкая, ул. Строительная, д. 6	Индивидуальные домовладения	51,599496	118,693186

№ п/п	Адрес	Вид	Широта	Долгота
86769	Забайкальский край, р-н. Газимуро-Заводский, с. Широкая, ул. Чернышевского, д. 1	Индивидуальные домовладения	51,599496	118,693186
86770	Забайкальский край, р-н. Газимуро-Заводский, с. Широкая, ул. Чернышевского, д. 13	Индивидуальные домовладения	51,599496	118,693186
86771	Забайкальский край, р-н. Газимуро-Заводский, с. Широкая, ул. Чернышевского, д. 18	Индивидуальные домовладения	51,599496	118,693186
86772	Забайкальский край, р-н. Газимуро-Заводский, с. Широкая, ул. Чернышевского, д. 2	Индивидуальные домовладения	51,599496	118,693186
86773	Забайкальский край, р-н. Газимуро-Заводский, с. Широкая, ул. Чернышевского, д. 34	Индивидуальные домовладения	51,599496	118,693186
86774	Забайкальский край, р-н. Газимуро-Заводский, с. Широкая, ул. Чернышевского, д. 6	Индивидуальные домовладения	51,599496	118,693186
86775	Забайкальский край, р-н. Газимуро-Заводский, с. Широкая, ул. Чернышевского, д. 8	Индивидуальные домовладения	51,599496	118,693186
86776	Забайкальский край, р-н. Газимуро-Заводский, с. Широкая, ул. Школьная, д. 1	Индивидуальные домовладения	51,599496	118,693186
86777	Забайкальский край, р-н. Газимуро-Заводский, с. Широкая, ул. Школьная, д. 4	Индивидуальные домовладения	51,599496	118,693186
86778	Забайкальский край, р-н. Газимуро-Заводский, с. Широкая, ул. Школьная, д. 6	Индивидуальные домовладения	51,599496	118,693186
86779	Забайкальский край, р-н. Газимуро-Заводский, с. Широкая, ул. Школьная, д. 8	Индивидуальные домовладения	51,599496	118,693186
86780	Забайкальский край, р-н. Газимуро-Заводский, с. Широкая, ул. Школьная, д. 9	Индивидуальные домовладения	51,599496	118,693186
86781	Забайкальский край, р-н. Газимуро-Заводский, нп. Рудник Солонечный, ул. Горняцкая, д. 10	Индивидуальные домовладения	51,5257888	118,9006285
86782	Забайкальский край, р-н. Забайкальский, п/ст. Даурия, ул. Журавлевская, д. 19	Индивидуальные домовладения		
86783	Забайкальский край, р-н. Газимуро-Заводский, нп. Рудник Солонечный, ул. Горняцкая, д. 12	Индивидуальные домовладения	51,5257888	118,9006285

№ п/п	Адрес	Вид	Широта	Долгота
86784	Забайкальский край, р-н. Газимуро-Заводский, нп. Рудник Солонечный, ул. Горняцкая, д. 13	Индивидуальные домовладения	51,5257888	118,9006285
86785	Забайкальский край, р-н. Газимуро-Заводский, нп. Рудник Солонечный, ул. Горняцкая, д. 17	Индивидуальные домовладения	51,5257888	118,9006285
86786	Забайкальский край, р-н. Газимуро-Заводский, нп. Рудник Солонечный, ул. Горняцкая, д. 2	Индивидуальные домовладения	51,5257888	118,9006285
86787	Забайкальский край, р-н. Газимуро-Заводский, нп. Рудник Солонечный, ул. Горняцкая, д. 3	Индивидуальные домовладения	51,5257888	118,9006285
86788	Забайкальский край, р-н. Газимуро-Заводский, нп. Рудник Солонечный, ул. Горняцкая, д. 5	Индивидуальные домовладения	51,5257888	118,9006285
86789	Забайкальский край, р-н. Газимуро-Заводский, нп. Рудник Солонечный, ул. Горняцкая, д. 5а	Индивидуальные домовладения	51,5257888	118,9006285
86790	Забайкальский край, р-н. Газимуро-Заводский, нп. Рудник Солонечный, ул. Горняцкая, д. 6	Индивидуальные домовладения	51,5257888	118,9006285
86791	Забайкальский край, р-н. Газимуро-Заводский, нп. Рудник Солонечный, ул. Горняцкая, д. 8	Индивидуальные домовладения	51,5257888	118,9006285
86792	Забайкальский край, р-н. Газимуро-Заводский, нп. Рудник Солонечный, ул. Мира, д. 1	Индивидуальные домовладения	51,5257888	118,9006285
86793	Забайкальский край, р-н. Газимуро-Заводский, нп. Рудник Солонечный, ул. Мира, д. 10	Индивидуальные домовладения	51,5257888	118,9006285
86794	Забайкальский край, р-н. Газимуро-Заводский, нп. Рудник Солонечный, ул. Мира, д. 11	Индивидуальные домовладения	51,5257888	118,9006285
86795	Забайкальский край, р-н. Газимуро-Заводский, нп. Рудник Солонечный, ул. Мира, д. 12	Индивидуальные домовладения	51,5257888	118,9006285
86796	Забайкальский край, р-н. Газимуро-Заводский, нп. Рудник Солонечный, ул. Мира, д. 14	Индивидуальные домовладения	51,5257888	118,9006285
86797	Забайкальский край, р-н. Газимуро-Заводский, нп. Рудник Солонечный, ул. Мира, д. 15	Индивидуальные домовладения	51,5257888	118,9006285
86798	Забайкальский край, р-н. Газимуро-Заводский, нп. Рудник Солонечный, ул. Мира, д. 16	Индивидуальные домовладения	51,5257888	118,9006285

№ п/п	Адрес	Вид	Широта	Долгота
86799	Забайкальский край, р-н. Газимуро-Заводский, нп. Рудник Солонечный, ул. Мира, д. 17	Индивидуальные домовладения	51,5257888	118,9006285
86800	Забайкальский край, р-н. Газимуро-Заводский, нп. Рудник Солонечный, ул. Мира, д. 18	Индивидуальные домовладения	51,5257888	118,9006285
86801	Забайкальский край, р-н. Агинский, с. Гунэй, ул. Северная, д. 50	Индивидуальные домовладения	50,51935	114,556507
86802	Забайкальский край, г. Чита, ул. 1-я Базовская, д. 18	Индивидуальные домовладения	52,060443	113,459996
86803	Забайкальский край, р-н. Газимуро-Заводский, нп. Рудник Солонечный, ул. Мира, д. 21	Индивидуальные домовладения	51,5257888	118,9006285
86804	Забайкальский край, р-н. Газимуро-Заводский, с. Солонцы, д. 10	Индивидуальные домовладения	51,453638	118,85243
86805	Забайкальский край, р-н. Газимуро-Заводский, нп. Рудник Солонечный, ул. Мира, д. 22	Индивидуальные домовладения	51,5257888	118,9006285
86806	Забайкальский край, р-н. Газимуро-Заводский, нп. Рудник Солонечный, ул. Мира, д. 22А	Индивидуальные домовладения	51,5257888	118,9006285
86807	Забайкальский край, р-н. Газимуро-Заводский, нп. Рудник Солонечный, ул. Мира, д. 23	Индивидуальные домовладения	51,5257888	118,9006285
86808	Забайкальский край, р-н. Газимуро-Заводский, нп. Рудник Солонечный, ул. Мира, д. 25	Индивидуальные домовладения	51,5257888	118,9006285
86809	Забайкальский край, р-н. Газимуро-Заводский, нп. Рудник Солонечный, ул. Мира, д. 27	Индивидуальные домовладения	51,5257888	118,9006285
86810	Забайкальский край, р-н. Газимуро-Заводский, нп. Рудник Солонечный, ул. Мира, д. 28	Индивидуальные домовладения	51,5257888	118,9006285
86811	Забайкальский край, р-н. Газимуро-Заводский, нп. Рудник Солонечный, ул. Мира, д. 29	Индивидуальные домовладения	51,5257888	118,9006285
86812	Забайкальский край, р-н. Газимуро-Заводский, нп. Рудник Солонечный, ул. Мира, д. 3	Индивидуальные домовладения	51,5257888	118,9006285
86813	Забайкальский край, р-н. Газимуро-Заводский, нп. Рудник Солонечный, ул. Мира, д. 30	Индивидуальные домовладения	51,5257888	118,9006285

№ п/п	Адрес	Вид	Широта	Долгота
86814	Забайкальский край, р-н. Газимуро-Заводский, нп. Рудник Солонечный, ул. Мира, д. 31	Индивидуальные домовладения	51,5257888	118,9006285
86815	Забайкальский край, р-н. Газимуро-Заводский, нп. Рудник Солонечный, ул. Мира, д. 32	Индивидуальные домовладения	51,5257888	118,9006285
86816	Забайкальский край, р-н. Газимуро-Заводский, нп. Рудник Солонечный, ул. Мира, д. 33	Индивидуальные домовладения	51,5257888	118,9006285
86817	Забайкальский край, р-н. Газимуро-Заводский, нп. Рудник Солонечный, ул. Мира, д. 34	МКД	51,5257888	118,9006285
86818	Забайкальский край, р-н. Газимуро-Заводский, нп. Рудник Солонечный, ул. Мира, д. 35	Индивидуальные домовладения	51,5257888	118,9006285
86819	Забайкальский край, р-н. Газимуро-Заводский, нп. Рудник Солонечный, ул. Мира, д. 36	Индивидуальные домовладения	51,5257888	118,9006285
86820	Забайкальский край, р-н. Газимуро-Заводский, нп. Рудник Солонечный, ул. Мира, д. 37	Индивидуальные домовладения	51,5257888	118,9006285
86821	Забайкальский край, р-н. Газимуро-Заводский, нп. Рудник Солонечный, ул. Мира, д. 39	Индивидуальные домовладения	51,5257888	118,9006285
86822	Забайкальский край, р-н. Тунгокоченский, с. Усть-Каренга, ул. Черемушки, д. 12	Индивидуальные домовладения	54,439963	116,52291
86823	Забайкальский край, р-н. Газимуро-Заводский, нп. Рудник Солонечный, ул. Мира, д. 40	Индивидуальные домовладения	51,5257888	118,9006285
86824	Забайкальский край, р-н. Газимуро-Заводский, нп. Рудник Солонечный, ул. Мира, д. 41	Индивидуальные домовладения	51,5257888	118,9006285
86825	Забайкальский край, р-н. Газимуро-Заводский, нп. Рудник Солонечный, ул. Мира, д. 42	Индивидуальные домовладения	51,5257888	118,9006285
86826	Забайкальский край, р-н. Газимуро-Заводский, нп. Рудник Солонечный, ул. Мира, д. 43	Индивидуальные домовладения	51,5257888	118,9006285
86827	Забайкальский край, р-н. Газимуро-Заводский, нп. Рудник Солонечный, ул. Мира, д. 44	Индивидуальные домовладения	51,5257888	118,9006285
86828	Забайкальский край, р-н. Газимуро-Заводский, нп. Рудник Солонечный, ул. Мира, д. 46	Индивидуальные домовладения	51,5257888	118,9006285

№ п/п	Адрес	Вид	Широта	Долгота
86829	Забайкальский край, р-н. Газимуро-Заводский, нп. Рудник Солонечный, ул. Мира, д. 47	Индивидуальные домовладения	51,5257888	118,9006285
86830	Забайкальский край, р-н. Газимуро-Заводский, нп. Рудник Солонечный, ул. Мира, д. 48А	Индивидуальные домовладения	51,5257888	118,9006285
86831	Забайкальский край, р-н. Газимуро-Заводский, нп. Рудник Солонечный, ул. Мира, д. 49	Индивидуальные домовладения	51,5257888	118,9006285
86832	Забайкальский край, р-н. Газимуро-Заводский, нп. Рудник Солонечный, ул. Мира, д. 5	Индивидуальные домовладения	51,5257888	118,9006285
86833	Забайкальский край, р-н. Газимуро-Заводский, нп. Рудник Солонечный, ул. Мира, д. 52	Индивидуальные домовладения	51,5257888	118,9006285
86834	Забайкальский край, р-н. Газимуро-Заводский, нп. Рудник Солонечный, ул. Мира, д. 52А	Индивидуальные домовладения	51,5257888	118,9006285
86835	Забайкальский край, р-н. Газимуро-Заводский, нп. Рудник Солонечный, ул. Мира, д. 54А	Индивидуальные домовладения	51,5257888	118,9006285
86836	Забайкальский край, р-н. Газимуро-Заводский, нп. Рудник Солонечный, ул. Мира, д. 57	Индивидуальные домовладения	51,5257888	118,9006285
86837	Забайкальский край, р-н. Газимуро-Заводский, нп. Рудник Солонечный, ул. Мира, д. 58	Индивидуальные домовладения	51,5257888	118,9006285
86838	Забайкальский край, р-н. Газимуро-Заводский, нп. Рудник Солонечный, ул. Мира, д. 6	Индивидуальные домовладения	51,5257888	118,9006285
86839	Забайкальский край, р-н. Газимуро-Заводский, нп. Рудник Солонечный, ул. Мира, д. 61	Индивидуальные домовладения	51,5257888	118,9006285
86840	Забайкальский край, р-н. Газимуро-Заводский, нп. Рудник Солонечный, ул. Мира, д. 62	Индивидуальные домовладения	51,5257888	118,9006285
86841	Забайкальский край, р-н. Тунгокоченский, с. Усть-Каренга, ул. Черемушки, д. 29	Индивидуальные домовладения	54,439963	116,52291
86842	Забайкальский край, р-н. Газимуро-Заводский, нп. Рудник Солонечный, ул. Мира, д. 64	Индивидуальные домовладения	51,5257888	118,9006285
86843	Забайкальский край, р-н. Газимуро-Заводский, нп. Рудник Солонечный, ул. Мира, д. 65	Индивидуальные домовладения	51,5257888	118,9006285

№ п/п	Адрес	Вид	Широта	Долгота
86859	Забайкальский край, р-н. Газимуро-Заводский, нп. Рудник Солонечный, ул. Новая, д. 21	Индивидуальные домовладения	51,5257888	118,9006285
86860	Забайкальский край, г. Чита, ул. 1-я Базовская, д. 43	Индивидуальные домовладения	52,060443	113,459996
86861	Забайкальский край, р-н. Тунгокоченский, с. Акима, ул. Новая, д. 4	Индивидуальные домовладения	53,050742	115,734971
86862	Забайкальский край, р-н. Газимуро-Заводский, с. Солонцы, д. 12	Индивидуальные домовладения	51,453638	118,85243
86863	Забайкальский край, р-н. Газимуро-Заводский, нп. Рудник Солонечный, ул. Новая, д. 23	Индивидуальные домовладения	51,5257888	118,9006285
86864	Забайкальский край, р-н. Газимуро-Заводский, нп. Рудник Солонечный, ул. Новая, д. 24	Индивидуальные домовладения	51,5257888	118,9006285
86865	Забайкальский край, р-н. Газимуро-Заводский, нп. Рудник Солонечный, ул. Новая, д. 25	Индивидуальные домовладения	51,5257888	118,9006285
86866	Забайкальский край, р-н. Газимуро-Заводский, нп. Рудник Солонечный, ул. Новая, д. 26	МКД	51,5257888	118,9006285
86867	Забайкальский край, р-н. Газимуро-Заводский, нп. Рудник Солонечный, ул. Новая, д. 27	Индивидуальные домовладения	51,5257888	118,9006285
86868	Забайкальский край, р-н. Газимуро-Заводский, нп. Рудник Солонечный, ул. Новая, д. 28	МКД	51,5257888	118,9006285
86869	Забайкальский край, р-н. Газимуро-Заводский, нп. Рудник Солонечный, ул. Новая, д. 3	Индивидуальные домовладения	51,5257888	118,9006285
86870	Забайкальский край, р-н. Газимуро-Заводский, нп. Рудник Солонечный, ул. Новая, д. 30	Индивидуальные домовладения	51,5257888	118,9006285
86871	Забайкальский край, р-н. Газимуро-Заводский, нп. Рудник Солонечный, ул. Новая, д. 31	Индивидуальные домовладения	51,5257888	118,9006285
86872	Забайкальский край, р-н. Газимуро-Заводский, нп. Рудник Солонечный, ул. Новая, д. 34	Индивидуальные домовладения	51,5257888	118,9006285
86873	Забайкальский край, р-н. Газимуро-Заводский, нп. Рудник Солонечный, ул. Новая, д. 4	Индивидуальные домовладения	51,5257888	118,9006285

№ п/п	Адрес	Вид	Широта	Долгота
86874	Забайкальский край, р-н. Газимуро-Заводский, нп. Рудник Солонечный, ул. Новая, д. 5	Индивидуальные домовладения	51,5257888	118,9006285
86875	Забайкальский край, р-н. Газимуро-Заводский, нп. Рудник Солонечный, ул. Новая, д. 6	Индивидуальные домовладения	51,5257888	118,9006285
86876	Забайкальский край, р-н. Газимуро-Заводский, нп. Рудник Солонечный, ул. Новая, д. 7	Индивидуальные домовладения	51,5257888	118,9006285
86877	Забайкальский край, р-н. Газимуро-Заводский, нп. Рудник Солонечный, ул. Новая, д. 8	Индивидуальные домовладения	51,5257888	118,9006285
86878	Забайкальский край, р-н. Газимуро-Заводский, нп. Рудник Солонечный, ул. Новая, д. 9	Индивидуальные домовладения	51,5257888	118,9006285
86879	Забайкальский край, р-н. Газимуро-Заводский, нп. Рудник Солонечный, ул. Разведка, д. 1	Индивидуальные домовладения	51,5257888	118,9006285
86880	Забайкальский край, р-н. Акшинский, с. Нарасун, ул. Мира, д. 15	Индивидуальные домовладения	50,094841	112,977466
86881	Забайкальский край, р-н. Газимуро-Заводский, нп. Рудник Солонечный, ул. Разведка, д. 12	Индивидуальные домовладения	51,5257888	118,9006285
86882	Забайкальский край, р-н. Газимуро-Заводский, нп. Рудник Солонечный, ул. Разведка, д. 13А	Индивидуальные домовладения	51,5257888	118,9006285
86883	Забайкальский край, р-н. Газимуро-Заводский, нп. Рудник Солонечный, ул. Разведка, д. 14	Индивидуальные домовладения	51,5257888	118,9006285
86884	Забайкальский край, р-н. Газимуро-Заводский, нп. Рудник Солонечный, ул. Разведка, д. 15	Индивидуальные домовладения	51,5257888	118,9006285
86885	Забайкальский край, р-н. Газимуро-Заводский, нп. Рудник Солонечный, ул. Разведка, д. 16	Индивидуальные домовладения	51,5257888	118,9006285
86886	Забайкальский край, р-н. Газимуро-Заводский, нп. Рудник Солонечный, ул. Разведка, д. 17	Индивидуальные домовладения	51,5257888	118,9006285
86887	Забайкальский край, р-н. Газимуро-Заводский, нп. Рудник Солонечный, ул. Разведка, д. 19	Индивидуальные домовладения	51,5257888	118,9006285
86888	Забайкальский край, р-н. Газимуро-Заводский, нп. Рудник Солонечный, ул. Разведка, д. 19А	Индивидуальные домовладения	51,5257888	118,9006285

№ п/п	Адрес	Вид	Широта	Долгота
86889	Забайкальский край, р-н. Газимуро-Заводский, нп. Рудник Солонечный, ул. Разведка, д. 3	Индивидуальные домовладения	51,5257888	118,9006285
86890	Забайкальский край, р-н. Газимуро-Заводский, нп. Рудник Солонечный, ул. Разведка, д. 4	Индивидуальные домовладения	51,5257888	118,9006285
86891	Забайкальский край, р-н. Газимуро-Заводский, нп. Рудник Солонечный, ул. Разведка, д. 5	Индивидуальные домовладения	51,5257888	118,9006285
86892	Забайкальский край, р-н. Газимуро-Заводский, нп. Рудник Солонечный, ул. Разведка, д. 6	Индивидуальные домовладения	51,5257888	118,9006285
86893	Забайкальский край, р-н. Газимуро-Заводский, нп. Рудник Солонечный, ул. Разведка, д. 7	Индивидуальные домовладения	51,5257888	118,9006285
86894	Забайкальский край, р-н. Газимуро-Заводский, нп. Рудник Солонечный, ул. Разведка, д. 8	Индивидуальные домовладения	51,5257888	118,9006285
86895	Забайкальский край, р-н. Газимуро-Заводский, нп. Рудник Солонечный, ул. Разведка, д. 9	Индивидуальные домовладения	51,5257888	118,9006285
86896	Забайкальский край, р-н. Газимуро-Заводский, с. Верхнее Солонечное, ул. Брикачанская, д. 1	Индивидуальные домовладения	51,532778	118,90491
86897	Забайкальский край, р-н. Могочинский, г. Могоча, ул. Малая, д. 6	Индивидуальные домовладения	53,734486	119,787567
86898	Забайкальский край, р-н. Могочинский, г. Могоча, ул. Могочинская, д. 1	Индивидуальные домовладения	53,750919	119,768307
86899	Забайкальский край, р-н. Тунгокоченский, с. Кыкер, ул. Октябрьская, д. 2	Индивидуальные домовладения	53,168696	115,83039
86900	Забайкальский край, р-н. Газимуро-Заводский, с. Верхнее Солонечное, ул. Брикачанская, д. 11	Индивидуальные домовладения	51,532778	118,90491
86901	Забайкальский край, р-н. Газимуро-Заводский, с. Верхнее Солонечное, ул. Брикачанская, д. 13	Индивидуальные домовладения	51,532778	118,90491
86902	Забайкальский край, р-н. Газимуро-Заводский, с. Верхнее Солонечное, ул. Брикачанская, д. 15	Индивидуальные домовладения	51,532778	118,90491
86903	Забайкальский край, р-н. Газимуро-Заводский, с. Верхнее Солонечное, ул. Брикачанская, д. 3	Индивидуальные домовладения	51,532778	118,90491

№ п/п	Адрес	Вид	Широта	Долгота
86904	Забайкальский край, р-н. Газимуро-Заводский, с. Верхнее Солонечное, ул. Брикачанская, д. 5	Индивидуальные домовладения	51,532778	118,90491
86905	Забайкальский край, р-н. Газимуро-Заводский, с. Верхнее Солонечное, ул. Брикачанская, д. 9	Индивидуальные домовладения	51,532778	118,90491
86906	Забайкальский край, р-н. Газимуро-Заводский, с. Верхнее Солонечное, ул. Горняцкая, д. 18	Индивидуальные домовладения	51,532778	118,90491
86907	Забайкальский край, р-н. Газимуро-Заводский, с. Верхнее Солонечное, ул. Горняцкая, д. 20	Индивидуальные домовладения	51,532778	118,90491
86908	Забайкальский край, р-н. Газимуро-Заводский, с. Верхнее Солонечное, ул. Горняцкая, д. 22	Индивидуальные домовладения	51,532778	118,90491
86909	Забайкальский край, р-н. Газимуро-Заводский, с. Верхнее Солонечное, ул. Горняцкая, д. 24	Индивидуальные домовладения	51,532778	118,90491
86910	Забайкальский край, р-н. Газимуро-Заводский, с. Верхнее Солонечное, ул. Горняцкая, д. 26	Индивидуальные домовладения	51,532778	118,90491
86911	Забайкальский край, р-н. Газимуро-Заводский, с. Верхнее Солонечное, ул. Горняцкая, д. 27	Индивидуальные домовладения	51,532778	118,90491
86912	Забайкальский край, р-н. Газимуро-Заводский, с. Верхнее Солонечное, ул. Горняцкая, д. 28	Индивидуальные домовладения	51,532778	118,90491
86913	Забайкальский край, р-н. Газимуро-Заводский, с. Верхнее Солонечное, ул. Горняцкая, д. 29	Индивидуальные домовладения	51,532778	118,90491
86914	Забайкальский край, р-н. Газимуро-Заводский, с. Верхнее Солонечное, ул. Горняцкая, д. 30	Индивидуальные домовладения	51,532778	118,90491
86915	Забайкальский край, р-н. Газимуро-Заводский, с. Верхнее Солонечное, ул. Горняцкая, д. 32	Индивидуальные домовладения	51,532778	118,90491
86916	Забайкальский край, р-н. Газимуро-Заводский, с. Верхнее Солонечное, ул. Горняцкая, д. 34	Индивидуальные домовладения	51,532778	118,90491
86917	Забайкальский край, р-н. Газимуро-Заводский, с. Верхнее Солонечное, ул. Мира, д. 67	Индивидуальные домовладения	51,532778	118,90491
86918	Забайкальский край, р-н. Тунгокоченский, с. Кыкер, ул. Октябрьская, д. 33	Индивидуальные домовладения	53,168696	115,83039

№ п/п	Адрес	Вид	Широта	Долгота
86919	Забайкальский край, р-н. Газимуро-Заводский, с. Верхнее Солонечное, ул. Мира, д. 67А	Индивидуальные домовладения	51,532778	118,90491
86920	Забайкальский край, р-н. Газимуро-Заводский, с. Верхнее Солонечное, ул. Мира, д. 69	Индивидуальные домовладения	51,532778	118,90491
86921	Забайкальский край, р-н. Газимуро-Заводский, с. Верхнее Солонечное, ул. Мира, д. 70	Индивидуальные домовладения	51,532778	118,90491
86922	Забайкальский край, р-н. Газимуро-Заводский, с. Верхнее Солонечное, ул. Мира, д. 71	Индивидуальные домовладения	51,532778	118,90491
86923	Забайкальский край, р-н. Газимуро-Заводский, с. Верхнее Солонечное, ул. Мира, д. 74	Индивидуальные домовладения	51,532778	118,90491
86924	Забайкальский край, р-н. Газимуро-Заводский, с. Верхнее Солонечное, ул. Мира, д. 75	Индивидуальные домовладения	51,532778	118,90491
86925	Забайкальский край, р-н. Газимуро-Заводский, с. Верхнее Солонечное, ул. Мира, д. 77	Индивидуальные домовладения	51,532778	118,90491
86926	Забайкальский край, р-н. Газимуро-Заводский, с. Верхнее Солонечное, ул. Мира, д. 78	Индивидуальные домовладения	51,532778	118,90491
86927	Забайкальский край, р-н. Газимуро-Заводский, с. Верхнее Солонечное, ул. Мира, д. 78А	Индивидуальные домовладения	51,532778	118,90491
86928	Забайкальский край, р-н. Газимуро-Заводский, с. Верхнее Солонечное, ул. Мира, д. 82	Индивидуальные домовладения	51,532778	118,90491
86929	Забайкальский край, р-н. Газимуро-Заводский, с. Верхнее Солонечное, ул. Мира, д. 83	Индивидуальные домовладения	51,532778	118,90491
86930	Забайкальский край, р-н. Газимуро-Заводский, с. Верхнее Солонечное, ул. Мира, д. 84	Индивидуальные домовладения	51,532778	118,90491
86931	Забайкальский край, р-н. Газимуро-Заводский, с. Верхнее Солонечное, ул. Мира, д. 86	Индивидуальные домовладения	51,532778	118,90491
86932	Забайкальский край, р-н. Газимуро-Заводский, с. Верхнее Солонечное, ул. Мира, д. 87	Индивидуальные домовладения	51,532778	118,90491
86933	Забайкальский край, р-н. Газимуро-Заводский, с. Верхнее Солонечное, ул. Нагорная, д. 10	Индивидуальные домовладения	51,532778	118,90491

№ п/п	Адрес	Вид	Широта	Долгота
86934	Забайкальский край, р-н. Газимуро-Заводский, с. Верхнее Солонечное, ул. Нагорная, д. 4	Индивидуальные домовладения	51,532778	118,90491
86935	Забайкальский край, р-н. Газимуро-Заводский, с. Верхнее Солонечное, ул. Нагорная, д. 5	Индивидуальные домовладения	51,532778	118,90491
86936	Забайкальский край, р-н. Тунгокоченский, с. Кыкер, ул. Октябрьская, д. 5	Индивидуальные домовладения	53,168696	115,83039
86937	Забайкальский край, р-н. Газимуро-Заводский, с. Верхнее Солонечное, ул. Нагорная, д. 7	Индивидуальные домовладения	51,532778	118,90491
86938	Забайкальский край, р-н. Газимуро-Заводский, с. Верхнее Солонечное, ул. Нагорная, д. 8	Индивидуальные домовладения	51,532778	118,90491
86939	Забайкальский край, р-н. Газимуро-Заводский, с. Верхнее Солонечное, ул. Нагорная, д. 9	Индивидуальные домовладения	51,532778	118,90491
86940	Забайкальский край, р-н. Газимуро-Заводский, с. Верхнее Солонечное, ул. Овчинникова, д. 1	Индивидуальные домовладения	51,532778	118,90491
86941	Забайкальский край, р-н. Газимуро-Заводский, с. Верхнее Солонечное, ул. Овчинникова, д. 11	Индивидуальные домовладения	51,532778	118,90491
86942	Забайкальский край, р-н. Газимуро-Заводский, с. Верхнее Солонечное, ул. Овчинникова, д. 12	Индивидуальные домовладения	51,532778	118,90491
86943	Забайкальский край, р-н. Газимуро-Заводский, с. Верхнее Солонечное, ул. Овчинникова, д. 13	Индивидуальные домовладения	51,532778	118,90491
86944	Забайкальский край, р-н. Газимуро-Заводский, с. Верхнее Солонечное, ул. Овчинникова, д. 14	Индивидуальные домовладения	51,532778	118,90491
86945	Забайкальский край, р-н. Газимуро-Заводский, с. Верхнее Солонечное, ул. Овчинникова, д. 15	Индивидуальные домовладения	51,532778	118,90491
86946	Забайкальский край, р-н. Газимуро-Заводский, с. Верхнее Солонечное, ул. Овчинникова, д. 16	Индивидуальные домовладения	51,532778	118,90491
86947	Забайкальский край, р-н. Газимуро-Заводский, с. Верхнее Солонечное, ул. Овчинникова, д. 18	Индивидуальные домовладения	51,532778	118,90491
86948	Забайкальский край, р-н. Газимуро-Заводский, с. Верхнее Солонечное, ул. Овчинникова, д. 2	Индивидуальные домовладения	51,532778	118,90491

№ п/п	Адрес	Вид	Широта	Долгота
86964	Забайкальский край, р-н. Газимуро-Заводский, с. Солонцы, д. 9	Индивидуальные домовладения	51,453638	118,85243
86965	Забайкальский край, р-н. Газимуро-Заводский, с. Калдага, ул. Заречная, д. 1	Индивидуальные домовладения	51,632698	118,362642
86966	Забайкальский край, р-н. Газимуро-Заводский, с. Калдага, ул. Заречная, д. 3	Индивидуальные домовладения	51,632698	118,362642
86967	Забайкальский край, р-н. Газимуро-Заводский, с. Калдага, ул. Набережная, д. 1	Индивидуальные домовладения	51,632698	118,362642
86968	Забайкальский край, р-н. Газимуро-Заводский, с. Калдага, ул. Набережная, д. 2	Индивидуальные домовладения	51,632698	118,362642
86969	Забайкальский край, р-н. Газимуро-Заводский, с. Калдага, ул. Набережная, д. 3	Индивидуальные домовладения	51,632698	118,362642
86970	Забайкальский край, р-н. Газимуро-Заводский, с. Калдага, ул. Набережная, д. 4	Индивидуальные домовладения	51,632698	118,362642
86971	Забайкальский край, р-н. Газимуро-Заводский, с. Калдага, ул. Центральная, д. 1	Индивидуальные домовладения	51,632698	118,362642
86972	Забайкальский край, р-н. Газимуро-Заводский, с. Калдага, ул. Центральная, д. 10	Индивидуальные домовладения	51,632698	118,362642
86973	Забайкальский край, р-н. Агинский, пгт. Агинское, кв-л. 17, д. 12	Индивидуальные домовладения	51,103662	114,537849
86974	Забайкальский край, р-н. Тунгокоченский, с. Кыкер, ул. Победы, д. 29	Индивидуальные домовладения	53,168696	115,83039
86975	Забайкальский край, р-н. Газимуро-Заводский, с. Калдага, ул. Центральная, д. 16	Индивидуальные домовладения	51,632698	118,362642
86976	Забайкальский край, р-н. Газимуро-Заводский, с. Калдага, ул. Центральная, д. 17	Индивидуальные домовладения	51,632698	118,362642
86977	Забайкальский край, р-н. Газимуро-Заводский, с. Калдага, ул. Центральная, д. 18	Индивидуальные домовладения	51,632698	118,362642
86978	Забайкальский край, р-н. Газимуро-Заводский, с. Калдага, ул. Центральная, д. 19	Индивидуальные домовладения	51,632698	118,362642

№ п/п	Адрес	Вид	Широта	Долгота
87024	Забайкальский край, р-н. Газимуро-Заводский, с. Ушмун, ул. 1-я Партизанская, д. 4	Индивидуальные домовладения	51,677046	118,363414
87025	Забайкальский край, р-н. Газимуро-Заводский, с. Ушмун, ул. 1-я Партизанская, д. 5	Индивидуальные домовладения	51,677046	118,363414
87026	Забайкальский край, р-н. Газимуро-Заводский, с. Ушмун, ул. 1-я Партизанская, д. 6	Индивидуальные домовладения	51,677046	118,363414
87027	Забайкальский край, р-н. Газимуро-Заводский, с. Ушмун, ул. 1-я Партизанская, д. 7	Индивидуальные домовладения	51,677046	118,363414
87028	Забайкальский край, р-н. Газимуро-Заводский, с. Ушмун, ул. 1-я Партизанская, д. 9	Индивидуальные домовладения	51,677046	118,363414
87029	Забайкальский край, р-н. Газимуро-Заводский, с. Ушмун, ул. 2-я Заречная, д. 1	Индивидуальные домовладения	51,678979	118,360917
87030	Забайкальский край, р-н. Газимуро-Заводский, с. Ушмун, ул. 2-я Заречная, д. 10	Индивидуальные домовладения	51,678979	118,360917
87031	Забайкальский край, р-н. Тунгокоченский, с. Кыкер, ул. Победы, д. 52	Индивидуальные домовладения	53,168696	115,83039
87032	Забайкальский край, г. Чита, ул. 1-я Ипподромная, д. 18	Индивидуальные домовладения	52,049473	113,465422
87033	Забайкальский край, р-н. Газимуро-Заводский, с. Ушмун, ул. 2-я Заречная, д. 15	Индивидуальные домовладения	51,678979	118,360917
87034	Забайкальский край, р-н. Газимуро-Заводский, с. Ушмун, ул. 2-я Заречная, д. 17	Индивидуальные домовладения	51,678979	118,360917
87035	Забайкальский край, р-н. Газимуро-Заводский, с. Ушмун, ул. 2-я Заречная, д. 19	Индивидуальные домовладения	51,678979	118,360917
87036	Забайкальский край, р-н. Газимуро-Заводский, с. Ушмун, ул. 2-я Заречная, д. 2	Индивидуальные домовладения	51,678979	118,360917
87037	Забайкальский край, р-н. Газимуро-Заводский, с. Ушмун, ул. 2-я Заречная, д. 23	Индивидуальные домовладения	51,678979	118,360917
87038	Забайкальский край, р-н. Газимуро-Заводский, с. Ушмун, ул. 2-я Заречная, д. 25	Индивидуальные домовладения	51,678979	118,360917

№ п/п	Адрес	Вид	Широта	Долгота
87054	Забайкальский край, р-н. Газимуро-Заводский, с. Ушмун, ул. 50 лет Октября, д. 14	Индивидуальные домовладения	51,678979	118,360917
87055	Забайкальский край, р-н. Газимуро-Заводский, с. Ушмун, ул. 50 лет Октября, д. 15	Индивидуальные домовладения	51,678979	118,360917
87056	Забайкальский край, р-н. Газимуро-Заводский, с. Ушмун, ул. 50 лет Октября, д. 16	Индивидуальные домовладения	51,678979	118,360917
87057	Забайкальский край, р-н. Газимуро-Заводский, с. Ушмун, ул. 50 лет Октября, д. 19	Индивидуальные домовладения	51,678979	118,360917
87058	Забайкальский край, р-н. Газимуро-Заводский, с. Ушмун, ул. 50 лет Октября, д. 2	Индивидуальные домовладения	51,678979	118,360917
87059	Забайкальский край, р-н. Газимуро-Заводский, с. Ушмун, ул. 50 лет Октября, д. 22	Индивидуальные домовладения	51,678979	118,360917
87060	Забайкальский край, р-н. Газимуро-Заводский, с. Ушмун, ул. 50 лет Октября, д. 24	Индивидуальные домовладения	51,678979	118,360917
87061	Забайкальский край, р-н. Газимуро-Заводский, с. Ушмун, ул. 50 лет Октября, д. 25	Индивидуальные домовладения	51,678979	118,360917
87062	Забайкальский край, р-н. Газимуро-Заводский, с. Ушмун, ул. 50 лет Октября, д. 26	Индивидуальные домовладения	51,678979	118,360917
87063	Забайкальский край, р-н. Газимуро-Заводский, с. Ушмун, ул. 50 лет Октября, д. 29	Индивидуальные домовладения	51,678979	118,360917
87064	Забайкальский край, р-н. Газимуро-Заводский, с. Ушмун, ул. 50 лет Октября, д. 31	Индивидуальные домовладения	51,678979	118,360917
87065	Забайкальский край, р-н. Газимуро-Заводский, с. Ушмун, ул. 50 лет Октября, д. 32	Индивидуальные домовладения	51,678979	118,360917
87066	Забайкальский край, р-н. Газимуро-Заводский, с. Ушмун, ул. 50 лет Октября, д. 33	Индивидуальные домовладения	51,678979	118,360917
87067	Забайкальский край, р-н. Газимуро-Заводский, с. Ушмун, ул. 50 лет Октября, д. 35	Индивидуальные домовладения	51,678979	118,360917
87068	Забайкальский край, р-н. Газимуро-Заводский, с. Ушмун, ул. 50 лет Октября, д. 36	Индивидуальные домовладения	51,678979	118,360917

№ п/п	Адрес	Вид	Широта	Долгота
87069	Забайкальский край, р-н. Газимуро-Заводский, с. Ушмун, ул. 50 лет Октября, д. 38	Индивидуальные домовладения	51,678979	118,360917
87070	Забайкальский край, р-н. Тунгокоченский, с. Кыкер, ул. Победы, д. 64	Индивидуальные домовладения	53,168696	115,83039
87071	Забайкальский край, г. Чита, ул. 1-я Ипподромная, д. 20	Индивидуальные домовладения	52,049661	113,465215
87072	Забайкальский край, р-н. Газимуро-Заводский, с. Ушмун, ул. 50 лет Октября, д. 40	Индивидуальные домовладения	51,678979	118,360917
87073	Забайкальский край, р-н. Газимуро-Заводский, с. Ушмун, ул. 50 лет Октября, д. 46	Индивидуальные домовладения	51,678979	118,360917
87074	Забайкальский край, р-н. Газимуро-Заводский, с. Ушмун, ул. 50 лет Октября, д. 5	Индивидуальные домовладения	51,678979	118,360917
87075	Забайкальский край, р-н. Газимуро-Заводский, с. Ушмун, ул. 50 лет Октября, д. 6	Индивидуальные домовладения	51,678979	118,360917
87076	Забайкальский край, р-н. Газимуро-Заводский, с. Ушмун, ул. 50 лет Октября, д. 7	Индивидуальные домовладения	51,678979	118,360917
87077	Забайкальский край, р-н. Газимуро-Заводский, с. Ушмун, ул. 50 лет Октября, д. 8	Индивидуальные домовладения	51,678979	118,360917
87078	Забайкальский край, р-н. Газимуро-Заводский, с. Ушмун, ул. Набережная, д. 1	Индивидуальные домовладения	51,678979	118,360917
87079	Забайкальский край, р-н. Газимуро-Заводский, с. Ушмун, ул. Набережная, д. 11	Индивидуальные домовладения	51,678979	118,360917
87080	Забайкальский край, р-н. Газимуро-Заводский, с. Ушмун, ул. Набережная, д. 12	Индивидуальные домовладения	51,678979	118,360917
87081	Забайкальский край, р-н. Газимуро-Заводский, с. Ушмун, ул. Набережная, д. 14	Индивидуальные домовладения	51,678979	118,360917
87082	Забайкальский край, р-н. Газимуро-Заводский, с. Ушмун, ул. Набережная, д. 15	Индивидуальные домовладения	51,678979	118,360917
87083	Забайкальский край, р-н. Газимуро-Заводский, с. Ушмун, ул. Набережная, д. 16	Индивидуальные домовладения	51,678979	118,360917

№ п/п	Адрес	Вид	Широта	Долгота
87084	Забайкальский край, р-н. Газимуро-Заводский, с. Ушмун, ул. Набережная, д. 17	Индивидуальные домовладения	51,678979	118,360917
87085	Забайкальский край, р-н. Газимуро-Заводский, с. Ушмун, ул. Набережная, д. 18	Индивидуальные домовладения	51,678979	118,360917
87086	Забайкальский край, р-н. Газимуро-Заводский, с. Ушмун, ул. Набережная, д. 19	Индивидуальные домовладения	51,678979	118,360917
87087	Забайкальский край, р-н. Газимуро-Заводский, с. Ушмун, ул. Набережная, д. 2	Индивидуальные домовладения	51,678979	118,360917
87088	Забайкальский край, р-н. Газимуро-Заводский, с. Ушмун, ул. Набережная, д. 20	Индивидуальные домовладения	51,678979	118,360917
87089	Забайкальский край, р-н. Газимуро-Заводский, с. Ушмун, ул. Набережная, д. 22	Индивидуальные домовладения	51,678979	118,360917
87090	Забайкальский край, р-н. Тунгокоченский, с. Кыкер, ул. Победы, д. 73	Индивидуальные домовладения	53,168696	115,83039
87091	Забайкальский край, г. Чита, ул. 1-я Малая, д. 1а	МКД	52,035126	113,47767
87092	Забайкальский край, р-н. Газимуро-Заводский, с. Ушмун, ул. Набережная, д. 26	Индивидуальные домовладения	51,678979	118,360917
87093	Забайкальский край, р-н. Газимуро-Заводский, с. Ушмун, ул. Набережная, д. 3	Индивидуальные домовладения	51,678979	118,360917
87094	Забайкальский край, р-н. Газимуро-Заводский, с. Ушмун, ул. Набережная, д. 4	Индивидуальные домовладения	51,678979	118,360917
87095	Забайкальский край, р-н. Газимуро-Заводский, с. Ушмун, ул. Набережная, д. 6	Индивидуальные домовладения	51,678979	118,360917
87096	Забайкальский край, р-н. Газимуро-Заводский, с. Ушмун, ул. Набережная, д. 8	Индивидуальные домовладения	51,678979	118,360917
87097	Забайкальский край, р-н. Газимуро-Заводский, с. Ушмун, ул. Набережная, д. 9	Индивидуальные домовладения	51,678979	118,360917
87098	Забайкальский край, р-н. Газимуро-Заводский, с. Ушмун, ул. Новая, д. 1	Индивидуальные домовладения	51,678979	118,360917

№ п/п	Адрес	Вид	Широта	Долгота
87114	Забайкальский край, р-н. Газимуро-Заводский, с. Ушмун, ул. Совхозная, д. 5	Индивидуальные домовладения	51,678979	118,360917
87115	Забайкальский край, р-н. Газимуро-Заводский, с. Ушмун, ул. Совхозная, д. 7	Индивидуальные домовладения	51,678979	118,360917
87116	Забайкальский край, р-н. Газимуро-Заводский, с. Ушмун, ул. Совхозная, д. 8	Индивидуальные домовладения	51,678979	118,360917
87117	Забайкальский край, р-н. Газимуро-Заводский, с. Ушмун, ул. Широких-Полянского, д. 1	Индивидуальные домовладения	51,678979	118,360917
87118	Забайкальский край, р-н. Газимуро-Заводский, с. Ушмун, ул. Широких-Полянского, д. 10	Индивидуальные домовладения	51,678979	118,360917
87119	Забайкальский край, р-н. Газимуро-Заводский, с. Ушмун, ул. Широких-Полянского, д. 11	Индивидуальные домовладения	51,678979	118,360917
87120	Забайкальский край, р-н. Газимуро-Заводский, с. Ушмун, ул. Широких-Полянского, д. 12	Индивидуальные домовладения	51,678979	118,360917
87121	Забайкальский край, р-н. Газимуро-Заводский, с. Ушмун, ул. Широких-Полянского, д. 13	Индивидуальные домовладения	51,678979	118,360917
87122	Забайкальский край, р-н. Газимуро-Заводский, с. Ушмун, ул. Широких-Полянского, д. 15	Индивидуальные домовладения	51,678979	118,360917
87123	Забайкальский край, р-н. Газимуро-Заводский, с. Ушмун, ул. Широких-Полянского, д. 17	Индивидуальные домовладения	51,678979	118,360917
87124	Забайкальский край, р-н. Газимуро-Заводский, с. Ушмун, ул. Широких-Полянского, д. 19	Индивидуальные домовладения	51,678979	118,360917
87125	Забайкальский край, р-н. Газимуро-Заводский, с. Ушмун, ул. Широких-Полянского, д. 2	Индивидуальные домовладения	51,678979	118,360917
87126	Забайкальский край, р-н. Газимуро-Заводский, с. Ушмун, ул. Широких-Полянского, д. 3	Индивидуальные домовладения	51,678979	118,360917
87127	Забайкальский край, р-н. Газимуро-Заводский, с. Ушмун, ул. Широких-Полянского, д. 4	Индивидуальные домовладения	51,678979	118,360917
87128	Забайкальский край, р-н. Газимуро-Заводский, с. Ушмун, ул. Широких-Полянского, д. 5	Индивидуальные домовладения	51,678979	118,360917

№ п/п	Адрес	Вид	Широта	Долгота
87129	Забайкальский край, р-н. Приаргунский, с. Улан, ул. Горная, д. 6	Индивидуальные домовладения	50,475992	118,928751
87130	Забайкальский край, р-н. Тунгокоченский, с. Кыкер, ул. Победы, д. 93	Индивидуальные домовладения	53,168696	115,83039
87131	Забайкальский край, р-н. Газимуро-Заводский, с. Ушмун, ул. Широких-Полянского, д. 8	Индивидуальные домовладения	51,678979	118,360917
87132	Забайкальский край, р-н. Газимуро-Заводский, с. Ушмун, ул. Школьная, д. 1	Индивидуальные домовладения	51,678979	118,360917
87133	Забайкальский край, р-н. Могочинский, г. Могоча, ул. Кирова, д. 39	Индивидуальные домовладения	53,738705	119,771431
87134	Забайкальский край, р-н. Газимуро-Заводский, с. Ушмун, ул. Школьная, д. 11	Индивидуальные домовладения	51,678979	118,360917
87135	Забайкальский край, р-н. Газимуро-Заводский, с. Ушмун, ул. Школьная, д. 2	Индивидуальные домовладения	51,678979	118,360917
87136	Забайкальский край, р-н. Газимуро-Заводский, с. Ушмун, ул. Школьная, д. 3	Индивидуальные домовладения	51,678979	118,360917
87137	Забайкальский край, р-н. Газимуро-Заводский, с. Ушмун, ул. Школьная, д. 4	Индивидуальные домовладения	51,678979	118,360917
87138	Забайкальский край, р-н. Газимуро-Заводский, с. Ушмун, ул. Школьная, д. 5	Индивидуальные домовладения	51,678979	118,360917
87139	Забайкальский край, р-н. Газимуро-Заводский, с. Ушмун, ул. Школьная, д. 7	Индивидуальные домовладения	51,678979	118,360917
87140	Забайкальский край, р-н. Газимуро-Заводский, с. Ушмун, ул. Школьная, д. 8	Индивидуальные домовладения	51,678979	118,360917
87141	Забайкальский край, р-н. Газимуро-Заводский, с. Ушмун, ул. Школьная, д. 9	Индивидуальные домовладения	51,678979	118,360917
87142	Забайкальский край, р-н. Газимуро-Заводский, с. Бура, ул. Береговая, д. 1	Индивидуальные домовладения	51,844258	118,562418
87143	Забайкальский край, р-н. Газимуро-Заводский, с. Бура, ул. Береговая, д. 2	Индивидуальные домовладения	51,844258	118,562418

№ п/п	Адрес	Вид	Широта	Долгота
87159	Забайкальский край, р-н. Газимуро-Заводский, с. Бурукан, ул. Заречная, д. 11	Индивидуальные домовладения	51,840858	118,525821
87160	Забайкальский край, р-н. Газимуро-Заводский, с. Бурукан, ул. Заречная, д. 12	Индивидуальные домовладения	51,840858	118,525821
87161	Забайкальский край, р-н. Газимуро-Заводский, с. Бурукан, ул. Заречная, д. 13	Индивидуальные домовладения	51,840858	118,525821
87162	Забайкальский край, р-н. Газимуро-Заводский, с. Бурукан, ул. Заречная, д. 14	Индивидуальные домовладения	51,840858	118,525821
87163	Забайкальский край, р-н. Газимуро-Заводский, с. Бурукан, ул. Заречная, д. 19	Индивидуальные домовладения	51,840858	118,525821
87164	Забайкальский край, р-н. Газимуро-Заводский, с. Бурукан, ул. Заречная, д. 2	Индивидуальные домовладения	51,840858	118,525821
87165	Забайкальский край, р-н. Газимуро-Заводский, с. Бурукан, ул. Заречная, д. 23	Индивидуальные домовладения	51,840858	118,525821
87166	Забайкальский край, р-н. Газимуро-Заводский, с. Бурукан, ул. Заречная, д. 25	Индивидуальные домовладения	51,840858	118,525821
87167	Забайкальский край, р-н. Газимуро-Заводский, с. Бурукан, ул. Заречная, д. 3	Индивидуальные домовладения	51,840858	118,525821
87168	Забайкальский край, р-н. Газимуро-Заводский, с. Бурукан, ул. Заречная, д. 5	Индивидуальные домовладения	51,840858	118,525821
87169	Забайкальский край, р-н. Газимуро-Заводский, с. Бурукан, ул. Заречная, д. 6	Индивидуальные домовладения	51,840858	118,525821
87170	Забайкальский край, р-н. Газимуро-Заводский, с. Бурукан, ул. Заречная, д. 7	Индивидуальные домовладения	51,840858	118,525821
87171	Забайкальский край, р-н. Приаргунский, пгт. Приаргунск, ул. Новая, д. 67	Индивидуальные домовладения	50,369867	119,103105
87172	Забайкальский край, р-н. Тунгокоченский, с. Кыкер, ул. Подгорная, д. 9	Индивидуальные домовладения	53,168696	115,83039
87173	Забайкальский край, р-н. Газимуро-Заводский, с. Бурукан, ул. Заречная, д. 9	Индивидуальные домовладения	51,840858	118,525821

№ п/п	Адрес	Вид	Широта	Долгота
87174	Забайкальский край, р-н. Газимуро-Заводский, с. Бурукан, ул. Заречная, д. 9а	Индивидуальные домовладения	51,840858	118,525821
87175	Забайкальский край, р-н. Газимуро-Заводский, с. Бурукан, ул. Лесная, д. 10	Индивидуальные домовладения	51,840858	118,525821
87176	Забайкальский край, р-н. Газимуро-Заводский, с. Бурукан, ул. Лесная, д. 2	Индивидуальные домовладения	51,840858	118,525821
87177	Забайкальский край, р-н. Газимуро-Заводский, с. Бурукан, ул. Лесная, д. 3	Индивидуальные домовладения	51,840858	118,525821
87178	Забайкальский край, р-н. Газимуро-Заводский, с. Бурукан, ул. Лесная, д. 4	Индивидуальные домовладения	51,840858	118,525821
87179	Забайкальский край, р-н. Газимуро-Заводский, с. Бурукан, ул. Лесная, д. 5	Индивидуальные домовладения	51,840858	118,525821
87180	Забайкальский край, р-н. Газимуро-Заводский, с. Бурукан, ул. Лесная, д. 6	Индивидуальные домовладения	51,840858	118,525821
87181	Забайкальский край, р-н. Газимуро-Заводский, с. Бурукан, ул. Лесная, д. 7	Индивидуальные домовладения	51,840858	118,525821
87182	Забайкальский край, р-н. Газимуро-Заводский, с. Бурукан, ул. Лесная, д. 8	Индивидуальные домовладения	51,840858	118,525821
87183	Забайкальский край, р-н. Газимуро-Заводский, с. Бурукан, ул. Лесная, д. 9	Индивидуальные домовладения	51,840858	118,525821
87184	Забайкальский край, р-н. Приаргунский, пгт. Приаргунск, ул. Новая, д. 68	Индивидуальные домовладения	50,369867	119,103105
87185	Забайкальский край, р-н. Газимуро-Заводский, с. Бурукан, ул. Молодежная, д. 11	Индивидуальные домовладения	51,840858	118,525821
87186	Забайкальский край, р-н. Газимуро-Заводский, с. Бурукан, ул. Молодежная, д. 13	Индивидуальные домовладения	51,840858	118,525821
87187	Забайкальский край, р-н. Газимуро-Заводский, с. Бурукан, ул. Молодежная, д. 14	Индивидуальные домовладения	51,840858	118,525821
87188	Забайкальский край, р-н. Газимуро-Заводский, с. Бурукан, ул. Молодежная, д. 16	Индивидуальные домовладения	51,840858	118,525821

№ п/п	Адрес	Вид	Широта	Долгота
87189	Забайкальский край, р-н. Газимуро-Заводский, с. Бурукан, ул. Молодежная, д. 18	Индивидуальные домовладения	51,840858	118,525821
87190	Забайкальский край, р-н. Газимуро-Заводский, с. Бурукан, ул. Молодежная, д. 2	Индивидуальные домовладения	51,840858	118,525821
87191	Забайкальский край, р-н. Газимуро-Заводский, с. Бурукан, ул. Молодежная, д. 20	Индивидуальные домовладения	51,840858	118,525821
87192	Забайкальский край, р-н. Газимуро-Заводский, с. Бурукан, ул. Молодежная, д. 3	Индивидуальные домовладения	51,840858	118,525821
87193	Забайкальский край, р-н. Тунгокоченский, с. Кыкер, ул. Совхозная, д. 19	Индивидуальные домовладения	53,168696	115,83039
87194	Забайкальский край, р-н. Газимуро-Заводский, с. Бурукан, ул. Молодежная, д. 4	Индивидуальные домовладения	51,840858	118,525821
87195	Забайкальский край, р-н. Газимуро-Заводский, с. Бурукан, ул. Молодежная, д. 5	Индивидуальные домовладения	51,840858	118,525821
87196	Забайкальский край, р-н. Газимуро-Заводский, с. Бурукан, ул. Молодежная, д. 6	Индивидуальные домовладения	51,840858	118,525821
87197	Забайкальский край, р-н. Газимуро-Заводский, с. Бурукан, ул. Молодежная, д. 7	Индивидуальные домовладения	51,840858	118,525821
87198	Забайкальский край, р-н. Газимуро-Заводский, с. Бурукан, ул. Молодежная, д. 9	Индивидуальные домовладения	51,840858	118,525821
87199	Забайкальский край, р-н. Газимуро-Заводский, с. Бурукан, ул. Набережная, д. 13	Индивидуальные домовладения	51,840858	118,525821
87200	Забайкальский край, р-н. Газимуро-Заводский, с. Бурукан, ул. Набережная, д. 14	Индивидуальные домовладения	51,840858	118,525821
87201	Забайкальский край, р-н. Газимуро-Заводский, с. Бурукан, ул. Набережная, д. 15	Индивидуальные домовладения	51,840858	118,525821
87202	Забайкальский край, р-н. Газимуро-Заводский, с. Бурукан, ул. Набережная, д. 17	Индивидуальные домовладения	51,840858	118,525821
87203	Забайкальский край, р-н. Газимуро-Заводский, с. Бурукан, ул. Набережная, д. 18	Индивидуальные домовладения	51,840858	118,525821

№ п/п	Адрес	Вид	Широта	Долгота
87204	Забайкальский край, р-н. Газимуро-Заводский, с. Бурукан, ул. Набережная, д. 19	Индивидуальные домовладения	51,840858	118,525821
87205	Забайкальский край, р-н. Газимуро-Заводский, с. Бурукан, ул. Набережная, д. 2	Индивидуальные домовладения	51,840858	118,525821
87206	Забайкальский край, р-н. Газимуро-Заводский, с. Бурукан, ул. Набережная, д. 20	Индивидуальные домовладения	51,840858	118,525821
87207	Забайкальский край, р-н. Газимуро-Заводский, с. Бурукан, ул. Набережная, д. 21	Индивидуальные домовладения	51,840858	118,525821
87208	Забайкальский край, р-н. Газимуро-Заводский, с. Бурукан, ул. Набережная, д. 27	Индивидуальные домовладения	51,840858	118,525821
87209	Забайкальский край, р-н. Газимуро-Заводский, с. Бурукан, ул. Набережная, д. 29	Индивидуальные домовладения	51,840858	118,525821
87210	Забайкальский край, р-н. Газимуро-Заводский, с. Бурукан, ул. Набережная, д. 3	Индивидуальные домовладения	51,840858	118,525821
87211	Забайкальский край, р-н. Тунгокоченский, с. Кыкер, ул. Совхозная, д. 23а	Индивидуальные домовладения	53,168696	115,83039
87212	Забайкальский край, г. Чита, ул. 2-я Базовская, д. 14	Индивидуальные домовладения	52,06183	113,46043
87213	Забайкальский край, р-н. Газимуро-Заводский, с. Бурукан, ул. Набережная, д. 6	Индивидуальные домовладения	51,840858	118,525821
87214	Забайкальский край, р-н. Газимуро-Заводский, с. Бурукан, ул. Набережная, д. 8	Индивидуальные домовладения	51,840858	118,525821
87215	Забайкальский край, р-н. Газимуро-Заводский, с. Бурукан, ул. Набережная, д. 9	Индивидуальные домовладения	51,840858	118,525821
87216	Забайкальский край, р-н. Газимуро-Заводский, с. Бурукан, ул. Нагорная, д. 2	Индивидуальные домовладения	51,840858	118,525821
87217	Забайкальский край, р-н. Газимуро-Заводский, с. Бурукан, ул. Нагорная, д. 3	Индивидуальные домовладения	51,840858	118,525821
87218	Забайкальский край, р-н. Газимуро-Заводский, с. Бурукан, ул. Партизанская, д. 10	Индивидуальные домовладения	51,840858	118,525821

№ п/п	Адрес	Вид	Широта	Долгота
87219	Забайкальский край, р-н. Газимуро-Заводский, с. Бурукан, ул. Партизанская, д. 2	Индивидуальные домовладения	51,840858	118,525821
87220	Забайкальский край, р-н. Газимуро-Заводский, с. Бурукан, ул. Партизанская, д. 3	Индивидуальные домовладения	51,840858	118,525821
87221	Забайкальский край, р-н. Газимуро-Заводский, с. Бурукан, ул. Партизанская, д. 4	Индивидуальные домовладения	51,840858	118,525821
87222	Забайкальский край, р-н. Газимуро-Заводский, с. Бурукан, ул. Партизанская, д. 4а	Индивидуальные домовладения	51,840858	118,525821
87223	Забайкальский край, р-н. Газимуро-Заводский, с. Бурукан, ул. Партизанская, д. 5	Индивидуальные домовладения	51,840858	118,525821
87224	Забайкальский край, р-н. Газимуро-Заводский, с. Бурукан, ул. Рабочая, д. 1	Индивидуальные домовладения	51,840858	118,525821
87225	Забайкальский край, р-н. Газимуро-Заводский, с. Бурукан, ул. Рабочая, д. 2	Индивидуальные домовладения	51,840858	118,525821
87226	Забайкальский край, р-н. Газимуро-Заводский, с. Бурукан, ул. Рабочая, д. 3	Индивидуальные домовладения	51,840858	118,525821
87227	Забайкальский край, р-н. Газимуро-Заводский, с. Бурукан, ул. Рабочая, д. 4	Индивидуальные домовладения	51,840858	118,525821
87228	Забайкальский край, р-н. Газимуро-Заводский, с. Бурукан, ул. Рабочая, д. 6	Индивидуальные домовладения	51,840858	118,525821
87229	Забайкальский край, р-н. Газимуро-Заводский, с. Бурукан, ул. Рабочая, д. 8	Индивидуальные домовладения	51,840858	118,525821
87230	Забайкальский край, р-н. Газимуро-Заводский, с. Бурукан, ул. Рабочая, д. 9	Индивидуальные домовладения	51,840858	118,525821
87231	Забайкальский край, р-н. Тунгокоченский, с. Кыкер, ул. Совхозная, д. 2а	Индивидуальные домовладения	53,168696	115,83039
87232	Забайкальский край, р-н. Газимуро-Заводский, с. Бурукан, ул. Школьная, д. 2	Индивидуальные домовладения	51,840858	118,525821
87233	Забайкальский край, р-н. Газимуро-Заводский, с. Бурукан, ул. Школьная, д. 3	Индивидуальные домовладения	51,840858	118,525821

№ п/п	Адрес	Вид	Широта	Долгота
87234	Забайкальский край, р-н. Газимуро-Заводский, с. Бурукан, ул. Школьная, д. 4	Индивидуальные домовладения	51,840858	118,525821
87235	Забайкальский край, р-н. Газимуро-Заводский, с. Бурукан, ул. Школьная, д. 5	Индивидуальные домовладения	51,840858	118,525821
87236	Забайкальский край, р-н. Газимуро-Заводский, с. Бурукан, ул. Школьная, д. 6	Индивидуальные домовладения	51,840858	118,525821
87237	Забайкальский край, р-н. Газимуро-Заводский, с. Бурукан, ул. Школьная, д. 6а	Индивидуальные домовладения	51,840858	118,525821
87238	Забайкальский край, р-н. Газимуро-Заводский, с. Бурукан, ул. Школьная, д. 6б	Индивидуальные домовладения	51,840858	118,525821
87239	Забайкальский край, р-н. Газимуро-Заводский, с. Кунгара, ул. Заречная, д. 1	Индивидуальные домовладения	51,80111	118,4396
87240	Забайкальский край, р-н. Газимуро-Заводский, с. Кунгара, ул. Заречная, д. 2	Индивидуальные домовладения	51,80111	118,4396
87241	Забайкальский край, р-н. Газимуро-Заводский, с. Кунгара, ул. Заречная, д. 3	Индивидуальные домовладения	51,80111	118,4396
87242	Забайкальский край, р-н. Газимуро-Заводский, с. Кунгара, ул. Заречная, д. 4	Индивидуальные домовладения	51,80111	118,4396
87243	Забайкальский край, р-н. Газимуро-Заводский, с. Кунгара, ул. Луговая, д. 3	Индивидуальные домовладения	51,80111	118,4396
87244	Забайкальский край, р-н. Газимуро-Заводский, с. Кунгара, ул. Луговая, д. 4	Индивидуальные домовладения	51,80111	118,4396
87245	Забайкальский край, р-н. Газимуро-Заводский, с. Кунгара, ул. Луговая, д. 5	Индивидуальные домовладения	51,80111	118,4396
87246	Забайкальский край, р-н. Газимуро-Заводский, с. Кунгара, ул. Набережная, д. 1	Индивидуальные домовладения	51,80111	118,4396
87247	Забайкальский край, р-н. Газимуро-Заводский, с. Кунгара, ул. Набережная, д. 11	Индивидуальные домовладения	51,80111	118,4396
87248	Забайкальский край, р-н. Газимуро-Заводский, с. Кунгара, ул. Набережная, д. 2	Индивидуальные домовладения	51,80111	118,4396

№ п/п	Адрес	Вид	Широта	Долгота
87249	Забайкальский край, р-н. Газимуро-Заводский, с. Кунгара, ул. Набережная, д. 3	Индивидуальные домовладения	51,80111	118,4396
87250	Забайкальский край, р-н. Газимуро-Заводский, с. Зерен, ул. Новая, д. 22	Индивидуальные домовладения	52,033181	119,545373
87251	Забайкальский край, р-н. Тунгокоченский, с. Кыкер, ул. Совхозная, д. 8	Индивидуальные домовладения	53,168696	115,83039
87252	Забайкальский край, р-н. Газимуро-Заводский, с. Кунгара, ул. Набережная, д. 5	Индивидуальные домовладения	51,80111	118,4396
87253	Забайкальский край, г. Чита, ул. Беговая, д. 59	Индивидуальные домовладения	52,033973	113,499432
87254	Забайкальский край, р-н. Газимуро-Заводский, с. Кунгара, ул. Набережная, д. 6	Индивидуальные домовладения	51,80111	118,4396
87255	Забайкальский край, р-н. Газимуро-Заводский, с. Кунгара, ул. Набережная, д. 7	Индивидуальные домовладения	51,80111	118,4396
87256	Забайкальский край, р-н. Газимуро-Заводский, с. Кунгара, ул. Центральная, д. 1	Индивидуальные домовладения	51,80111	118,4396
87257	Забайкальский край, р-н. Газимуро-Заводский, с. Кунгара, ул. Центральная, д. 2	Индивидуальные домовладения	51,80111	118,4396
87258	Забайкальский край, р-н. Газимуро-Заводский, с. Кунгара, ул. Центральная, д. 5	Индивидуальные домовладения	51,80111	118,4396
87259	Забайкальский край, р-н. Газимуро-Заводский, с. Курюмдюкан, ул. Луговая, д. 1	Индивидуальные домовладения	51,80806	118,476162
87260	Забайкальский край, р-н. Газимуро-Заводский, с. Курюмдюкан, ул. Луговая, д. 2	Индивидуальные домовладения	51,80806	118,476162
87261	Забайкальский край, р-н. Газимуро-Заводский, с. Курюмдюкан, ул. Луговая, д. 3	Индивидуальные домовладения	51,80806	118,476162
87262	Забайкальский край, р-н. Газимуро-Заводский, с. Курюмдюкан, ул. Луговая, д. 5	Индивидуальные домовладения	51,80806	118,476162
87263	Забайкальский край, р-н. Газимуро-Заводский, с. Курюмдюкан, ул. Луговая, д. 6	Индивидуальные домовладения	51,80806	118,476162
87264	Забайкальский край, р-н. Газимуро-Заводский, с. Курюмдюкан, ул. Луговая, д. 7	Индивидуальные домовладения	51,80806	118,476162

№ п/п	Адрес	Вид	Широта	Долгота
87280	Забайкальский край, р-н. Газимуро-Заводский, с. Курюмдюкан, ул. Проезжая, д. 8	Индивидуальные домовладения	51,80806	118,476162
87281	Забайкальский край, р-н. Газимуро-Заводский, с. Курюмдюкан, ул. Проезжая, д. 9	Индивидуальные домовладения	51,80806	118,476162
87282	Забайкальский край, р-н. Газимуро-Заводский, с. Батакан, пер. Больничный, д. 1	Индивидуальные домовладения	52,074013	118,864477
87283	Забайкальский край, р-н. Газимуро-Заводский, с. Батакан, пер. Больничный, д. 2	Индивидуальные домовладения	52,074013	118,864477
87284	Забайкальский край, р-н. Газимуро-Заводский, с. Батакан, пер. Газимурский, д. 1	Индивидуальные домовладения	52,074013	118,864477
87285	Забайкальский край, р-н. Газимуро-Заводский, с. Батакан, пер. Газимурский, д. 2	Индивидуальные домовладения	52,074013	118,864477
87286	Забайкальский край, р-н. Газимуро-Заводский, с. Батакан, пер. Газимурский, д. 3	Индивидуальные домовладения	52,074013	118,864477
87287	Забайкальский край, р-н. Газимуро-Заводский, с. Батакан, пер. Газимурский, д. 5	Индивидуальные домовладения	52,074013	118,864477
87288	Забайкальский край, р-н. Газимуро-Заводский, с. Батакан, пер. Школьный, д. 1	Индивидуальные домовладения	52,074013	118,864477
87289	Забайкальский край, р-н. Газимуро-Заводский, с. Батакан, пер. Школьный, д. 3	Индивидуальные домовладения	52,074013	118,864477
87290	Забайкальский край, р-н. Газимуро-Заводский, с. Батакан, ул. Береговая, д. 11	Индивидуальные домовладения	52,074013	118,864477
87291	Забайкальский край, р-н. Газимуро-Заводский, с. Батакан, ул. Береговая, д. 3	Индивидуальные домовладения	52,074013	118,864477
87292	Забайкальский край, р-н. Тунгокоченский, с. Нижний Стан, ул. Дорожная, д. 10	Индивидуальные домовладения	52,289924	115,706476
87293	Забайкальский край, р-н. Газимуро-Заводский, с. Батакан, ул. Береговая, д. 5	Индивидуальные домовладения	52,074013	118,864477
87294	Забайкальский край, р-н. Газимуро-Заводский, с. Батакан, ул. Береговая, д. 9	Индивидуальные домовладения	52,074013	118,864477

№ п/п	Адрес	Вид	Широта	Долгота
87295	Забайкальский край, р-н. Газимуро-Заводский, с. Батакан, ул. Дорожная, д. 1	Индивидуальные домовладения	52,074013	118,864477
87296	Забайкальский край, р-н. Газимуро-Заводский, с. Батакан, ул. Дорожная, д. 3	Индивидуальные домовладения	52,074013	118,864477
87297	Забайкальский край, р-н. Газимуро-Заводский, с. Батакан, ул. Дорожная, д. 5	Индивидуальные домовладения	52,074013	118,864477
87298	Забайкальский край, р-н. Газимуро-Заводский, с. Батакан, ул. Дорожная, д. 7	Индивидуальные домовладения	52,074013	118,864477
87299	Забайкальский край, р-н. Газимуро-Заводский, с. Батакан, ул. Ключевая, д. 1	Индивидуальные домовладения	52,074013	118,864477
87300	Забайкальский край, р-н. Газимуро-Заводский, с. Батакан, ул. Ключевая, д. 10	Индивидуальные домовладения	52,074013	118,864477
87301	Забайкальский край, р-н. Газимуро-Заводский, с. Батакан, ул. Ключевая, д. 2	Индивидуальные домовладения	52,074013	118,864477
87302	Забайкальский край, р-н. Газимуро-Заводский, с. Батакан, ул. Ключевая, д. 4	Индивидуальные домовладения	52,074013	118,864477
87303	Забайкальский край, р-н. Газимуро-Заводский, с. Батакан, ул. Ключевая, д. 6	Индивидуальные домовладения	52,074013	118,864477
87304	Забайкальский край, р-н. Газимуро-Заводский, с. Батакан, ул. Ключевая, д. 8	Индивидуальные домовладения	52,074013	118,864477
87305	Забайкальский край, р-н. Газимуро-Заводский, с. Батакан, ул. Ключевая, д. 9	Индивидуальные домовладения	52,074013	118,864477
87306	Забайкальский край, р-н. Газимуро-Заводский, с. Батакан, ул. Лесная, д. 12	Индивидуальные домовладения	52,074013	118,864477
87307	Забайкальский край, р-н. Газимуро-Заводский, с. Батакан, ул. Лесная, д. 14	Индивидуальные домовладения	52,074013	118,864477
87308	Забайкальский край, р-н. Газимуро-Заводский, с. Батакан, ул. Лесная, д. 2	Индивидуальные домовладения	52,074013	118,864477
87309	Забайкальский край, р-н. Газимуро-Заводский, с. Батакан, ул. Лесная, д. 4	Индивидуальные домовладения	52,074013	118,864477

№ п/п	Адрес	Вид	Широта	Долгота
87310	Забайкальский край, р-н. Газимуро-Заводский, с. Батакан, ул. Лесная, д. 6	Индивидуальные домовладения	52,074013	118,864477
87311	Забайкальский край, р-н. Газимуро-Заводский, с. Батакан, ул. Молодежная, д. 11	Индивидуальные домовладения	52,074013	118,864477
87312	Забайкальский край, р-н. Тунгокоченский, с. Нижний Стан, ул. Дорожная, д. 20	Индивидуальные домовладения	52,289924	115,706476
87313	Забайкальский край, р-н. Газимуро-Заводский, с. Батакан, ул. Молодежная, д. 2	Индивидуальные домовладения	52,074013	118,864477
87314	Забайкальский край, р-н. Газимуро-Заводский, с. Батакан, ул. Молодежная, д. 3	Индивидуальные домовладения	52,074013	118,864477
87315	Забайкальский край, р-н. Газимуро-Заводский, с. Батакан, ул. Молодежная, д. 4	Индивидуальные домовладения	52,074013	118,864477
87316	Забайкальский край, р-н. Газимуро-Заводский, с. Батакан, ул. Молодежная, д. 5	Индивидуальные домовладения	52,074013	118,864477
87317	Забайкальский край, р-н. Газимуро-Заводский, с. Батакан, ул. Молодежная, д. 9	Индивидуальные домовладения	52,074013	118,864477
87318	Забайкальский край, р-н. Газимуро-Заводский, с. Батакан, ул. Петушинная, д. 1	Индивидуальные домовладения	52,074013	118,864477
87319	Забайкальский край, р-н. Газимуро-Заводский, с. Батакан, ул. Петушинная, д. 11	Индивидуальные домовладения	52,074013	118,864477
87320	Забайкальский край, р-н. Газимуро-Заводский, с. Батакан, ул. Петушинная, д. 13	Индивидуальные домовладения	52,074013	118,864477
87321	Забайкальский край, р-н. Газимуро-Заводский, с. Батакан, ул. Петушинная, д. 15	Индивидуальные домовладения	52,074013	118,864477
87322	Забайкальский край, р-н. Газимуро-Заводский, с. Батакан, ул. Петушинная, д. 2	Индивидуальные домовладения	52,074013	118,864477
87323	Забайкальский край, р-н. Газимуро-Заводский, с. Батакан, ул. Петушинная, д. 3	Индивидуальные домовладения	52,074013	118,864477
87324	Забайкальский край, р-н. Газимуро-Заводский, с. Батакан, ул. Петушинная, д. 4	Индивидуальные домовладения	52,074013	118,864477

№ п/п	Адрес	Вид	Широта	Долгота
87325	Забайкальский край, р-н. Газимуро-Заводский, с. Батакан, ул. Петушинная, д. 5	Индивидуальные домовладения	52,074013	118,864477
87326	Забайкальский край, р-н. Газимуро-Заводский, с. Батакан, ул. Петушинная, д. 6	Индивидуальные домовладения	52,074013	118,864477
87327	Забайкальский край, р-н. Газимуро-Заводский, с. Батакан, ул. Петушинная, д. 7	Индивидуальные домовладения	52,074013	118,864477
87328	Забайкальский край, р-н. Газимуро-Заводский, с. Батакан, ул. Петушинная, д. 8	Индивидуальные домовладения	52,074013	118,864477
87329	Забайкальский край, р-н. Газимуро-Заводский, с. Батакан, ул. Центральная, д. 10	Индивидуальные домовладения	52,072585	118,856859
87330	Забайкальский край, р-н. Тунгокоченский, с. Нижний Стан, ул. Дорожная, д. 22	Индивидуальные домовладения	52,289924	115,706476
87331	Забайкальский край, р-н. Газимуро-Заводский, с. Батакан, ул. Центральная, д. 103	Индивидуальные домовладения	52,072585	118,856859
87332	Забайкальский край, р-н. Газимуро-Заводский, с. Батакан, ул. Центральная, д. 12	Индивидуальные домовладения	52,072585	118,856859
87333	Забайкальский край, р-н. Газимуро-Заводский, с. Батакан, ул. Центральная, д. 13	Индивидуальные домовладения	52,072585	118,856859
87334	Забайкальский край, р-н. Газимуро-Заводский, с. Батакан, ул. Центральная, д. 15	Индивидуальные домовладения	52,072585	118,856859
87335	Забайкальский край, р-н. Газимуро-Заводский, с. Батакан, ул. Центральная, д. 16	Индивидуальные домовладения	52,072585	118,856859
87336	Забайкальский край, р-н. Газимуро-Заводский, с. Батакан, ул. Центральная, д. 17	Индивидуальные домовладения	52,072585	118,856859
87337	Забайкальский край, р-н. Газимуро-Заводский, с. Батакан, ул. Центральная, д. 18	Индивидуальные домовладения	52,072585	118,856859
87338	Забайкальский край, р-н. Газимуро-Заводский, с. Батакан, ул. Центральная, д. 19	Индивидуальные домовладения	52,072585	118,856859
87339	Забайкальский край, р-н. Газимуро-Заводский, с. Батакан, ул. Центральная, д. 2	Индивидуальные домовладения	52,072585	118,856859

№ п/п	Адрес	Вид	Широта	Долгота
87340	Забайкальский край, р-н. Газимуро-Заводский, с. Батакан, ул. Центральная, д. 20	Индивидуальные домовладения	52,072585	118,856859
87341	Забайкальский край, р-н. Газимуро-Заводский, с. Батакан, ул. Центральная, д. 21	Индивидуальные домовладения	52,072585	118,856859
87342	Забайкальский край, р-н. Газимуро-Заводский, с. Батакан, ул. Центральная, д. 22	Индивидуальные домовладения	52,072585	118,856859
87343	Забайкальский край, р-н. Газимуро-Заводский, с. Батакан, ул. Центральная, д. 23	Индивидуальные домовладения	52,072585	118,856859
87344	Забайкальский край, р-н. Газимуро-Заводский, с. Батакан, ул. Центральная, д. 25	Индивидуальные домовладения	52,072585	118,856859
87345	Забайкальский край, р-н. Газимуро-Заводский, с. Батакан, ул. Центральная, д. 27	Индивидуальные домовладения	52,072585	118,856859
87346	Забайкальский край, р-н. Газимуро-Заводский, с. Батакан, ул. Центральная, д. 28	Индивидуальные домовладения	52,072585	118,856859
87347	Забайкальский край, р-н. Газимуро-Заводский, с. Батакан, ул. Центральная, д. 2а	Индивидуальные домовладения	52,072585	118,856859
87348	Забайкальский край, р-н. Газимуро-Заводский, с. Батакан, ул. Центральная, д. 3	Индивидуальные домовладения	52,072585	118,856859
87349	Забайкальский край, р-н. Тунгокоченский, с. Нижний Стан, ул. Клубная, д. 12	Индивидуальные домовладения	52,295559	115,702937
87350	Забайкальский край, р-н. Приаргунский, пгт. Приаргунск, ул. Новая, д. 7	Индивидуальные домовладения	50,369867	119,103105
87351	Забайкальский край, р-н. Газимуро-Заводский, с. Батакан, ул. Центральная, д. 33	Индивидуальные домовладения	52,072585	118,856859
87352	Забайкальский край, р-н. Газимуро-Заводский, с. Батакан, ул. Центральная, д. 35	Индивидуальные домовладения	52,072585	118,856859
87353	Забайкальский край, р-н. Газимуро-Заводский, с. Батакан, ул. Центральная, д. 36	Индивидуальные домовладения	52,072585	118,856859
87354	Забайкальский край, р-н. Газимуро-Заводский, с. Батакан, ул. Центральная, д. 37	Индивидуальные домовладения	52,072585	118,856859

№ п/п	Адрес	Вид	Широта	Долгота
87355	Забайкальский край, р-н. Газимуро-Заводский, с. Батакан, ул. Центральная, д. 38	Индивидуальные домовладения	52,072585	118,856859
87356	Забайкальский край, р-н. Газимуро-Заводский, с. Батакан, ул. Центральная, д. 39	Индивидуальные домовладения	52,072585	118,856859
87357	Забайкальский край, р-н. Газимуро-Заводский, с. Батакан, ул. Центральная, д. 4	Индивидуальные домовладения	52,072585	118,856859
87358	Забайкальский край, р-н. Газимуро-Заводский, с. Батакан, ул. Центральная, д. 40	Индивидуальные домовладения	52,072585	118,856859
87359	Забайкальский край, р-н. Газимуро-Заводский, с. Батакан, ул. Центральная, д. 41	Индивидуальные домовладения	52,072585	118,856859
87360	Забайкальский край, р-н. Газимуро-Заводский, с. Батакан, ул. Центральная, д. 42	Индивидуальные домовладения	52,072585	118,856859
87361	Забайкальский край, р-н. Газимуро-Заводский, с. Батакан, ул. Центральная, д. 43	Индивидуальные домовладения	52,072585	118,856859
87362	Забайкальский край, р-н. Газимуро-Заводский, с. Батакан, ул. Центральная, д. 45	Индивидуальные домовладения	52,072585	118,856859
87363	Забайкальский край, р-н. Газимуро-Заводский, с. Батакан, ул. Центральная, д. 46	Индивидуальные домовладения	52,072585	118,856859
87364	Забайкальский край, р-н. Газимуро-Заводский, с. Батакан, ул. Центральная, д. 48	Индивидуальные домовладения	52,072585	118,856859
87365	Забайкальский край, р-н. Газимуро-Заводский, с. Батакан, ул. Центральная, д. 49	Индивидуальные домовладения	52,072585	118,856859
87366	Забайкальский край, р-н. Газимуро-Заводский, с. Батакан, ул. Центральная, д. 50	Индивидуальные домовладения	52,072585	118,856859
87367	Забайкальский край, р-н. Газимуро-Заводский, с. Батакан, ул. Центральная, д. 52	Индивидуальные домовладения	52,072585	118,856859
87368	Забайкальский край, р-н. Тунгокоченский, с. Нижний Стан, ул. Клубная, д. 25	Индивидуальные домовладения	52,295559	115,702937
87369	Забайкальский край, р-н. Приаргунский, пгт. Приаргунск, ул. Новая, д. 70	Индивидуальные домовладения	50,369867	119,103105

№ п/п	Адрес	Вид	Широта	Долгота
87370	Забайкальский край, р-н. Газимуро-Заводский, с. Батакан, ул. Центральная, д. 58	Индивидуальные домовладения	52,072585	118,856859
87371	Забайкальский край, р-н. Газимуро-Заводский, с. Батакан, ул. Центральная, д. 60	Индивидуальные домовладения	52,072585	118,856859
87372	Забайкальский край, р-н. Газимуро-Заводский, с. Батакан, ул. Центральная, д. 61	Индивидуальные домовладения	52,072585	118,856859
87373	Забайкальский край, р-н. Газимуро-Заводский, с. Батакан, ул. Центральная, д. 65	Индивидуальные домовладения	52,072585	118,856859
87374	Забайкальский край, р-н. Газимуро-Заводский, с. Батакан, ул. Центральная, д. 69	Индивидуальные домовладения	52,072585	118,856859
87375	Забайкальский край, р-н. Газимуро-Заводский, с. Батакан, ул. Центральная, д. 71	Индивидуальные домовладения	52,072585	118,856859
87376	Забайкальский край, р-н. Газимуро-Заводский, с. Батакан, ул. Центральная, д. 73	Индивидуальные домовладения	52,072585	118,856859
87377	Забайкальский край, р-н. Газимуро-Заводский, с. Батакан, ул. Центральная, д. 75	Индивидуальные домовладения	52,072585	118,856859
87378	Забайкальский край, р-н. Газимуро-Заводский, с. Батакан, ул. Центральная, д. 77	Индивидуальные домовладения	52,072585	118,856859
87379	Забайкальский край, р-н. Газимуро-Заводский, с. Батакан, ул. Центральная, д. 79	Индивидуальные домовладения	52,072585	118,856859
87380	Забайкальский край, р-н. Газимуро-Заводский, с. Батакан, ул. Центральная, д. 8	Индивидуальные домовладения	52,072585	118,856859
87381	Забайкальский край, р-н. Газимуро-Заводский, с. Батакан, ул. Центральная, д. 81	Индивидуальные домовладения	52,072585	118,856859
87382	Забайкальский край, р-н. Газимуро-Заводский, с. Батакан, ул. Центральная, д. 83	Индивидуальные домовладения	52,072585	118,856859
87383	Забайкальский край, р-н. Газимуро-Заводский, с. Батакан, ул. Центральная, д. 85	Индивидуальные домовладения	52,072585	118,856859
87384	Забайкальский край, р-н. Газимуро-Заводский, с. Батакан, ул. Центральная, д. 87	Индивидуальные домовладения	52,072585	118,856859

№ п/п	Адрес	Вид	Широта	Долгота
87385	Забайкальский край, р-н. Газимуро-Заводский, с. Батакан, ул. Центральная, д. 9	Индивидуальные домовладения	52,072585	118,856859
87386	Забайкальский край, р-н. Газимуро-Заводский, с. Батакан, ул. Центральная, д. 91	Индивидуальные домовладения	52,072585	118,856859
87387	Забайкальский край, р-н. Тунгокоченский, с. Нижний Стан, ул. Клубная, д. 26	Индивидуальные домовладения	52,295559	115,702937
87388	Забайкальский край, р-н. Газимуро-Заводский, с. Батакан, ул. Центральная, д. 95	Индивидуальные домовладения	52,072585	118,856859
87389	Забайкальский край, р-н. Газимуро-Заводский, с. Батакан, ул. Центральная, д. 97	Индивидуальные домовладения	52,072585	118,856859
87390	Забайкальский край, р-н. Приаргунский, пгт. Приаргунск, ул. Новая, д. 71	Индивидуальные домовладения	50,369867	119,103105
87391	Забайкальский край, р-н. Газимуро-Заводский, с. Закаменная, ул. Журавлева, д. 11	Индивидуальные домовладения	52,079587	118,917738
87392	Забайкальский край, р-н. Газимуро-Заводский, с. Закаменная, ул. Журавлева, д. 12	Индивидуальные домовладения	52,079587	118,917738
87393	Забайкальский край, р-н. Газимуро-Заводский, с. Закаменная, ул. Журавлева, д. 13	Индивидуальные домовладения	52,079587	118,917738
87394	Забайкальский край, р-н. Газимуро-Заводский, с. Закаменная, ул. Журавлева, д. 14	Индивидуальные домовладения	52,079587	118,917738
87395	Забайкальский край, р-н. Газимуро-Заводский, с. Закаменная, ул. Журавлева, д. 15	Индивидуальные домовладения	52,079587	118,917738
87396	Забайкальский край, р-н. Газимуро-Заводский, с. Закаменная, ул. Журавлева, д. 17	Индивидуальные домовладения	52,079587	118,917738
87397	Забайкальский край, р-н. Газимуро-Заводский, с. Закаменная, ул. Журавлева, д. 18	Индивидуальные домовладения	52,079587	118,917738
87398	Забайкальский край, р-н. Газимуро-Заводский, с. Закаменная, ул. Журавлева, д. 19	Индивидуальные домовладения	52,079587	118,917738
87399	Забайкальский край, р-н. Газимуро-Заводский, с. Закаменная, ул. Журавлева, д. 2	Индивидуальные домовладения	52,079587	118,917738

№ п/п	Адрес	Вид	Широта	Долгота
87400	Забайкальский край, р-н. Газимуро-Заводский, с. Закаменная, ул. Журавлева, д. 20	Индивидуальные домовладения	52,079587	118,917738
87401	Забайкальский край, р-н. Газимуро-Заводский, с. Закаменная, ул. Журавлева, д. 22	Индивидуальные домовладения	52,079587	118,917738
87402	Забайкальский край, р-н. Газимуро-Заводский, с. Закаменная, ул. Журавлева, д. 27	Индивидуальные домовладения	52,079587	118,917738
87403	Забайкальский край, р-н. Газимуро-Заводский, с. Закаменная, ул. Журавлева, д. 29	Индивидуальные домовладения	52,079587	118,917738
87404	Забайкальский край, р-н. Газимуро-Заводский, с. Закаменная, ул. Журавлева, д. 32	Индивидуальные домовладения	52,079587	118,917738
87405	Забайкальский край, р-н. Газимуро-Заводский, с. Закаменная, ул. Журавлева, д. 33	Индивидуальные домовладения	52,079587	118,917738
87406	Забайкальский край, р-н. Тунгокоченский, с. Нижний Стан, ул. Молодежная, д. 19	Индивидуальные домовладения	52,292772	115,715459
87407	Забайкальский край, г. Чита, ул. 2-я Базовская, д. 19	Индивидуальные домовладения	52,061407	113,460841
87408	Забайкальский край, р-н. Тунгокоченский, с. Нижний Стан, ул. Молодежная, д. 8	Индивидуальные домовладения	52,292772	115,715459
87409	Забайкальский край, р-н. Тунгокоченский, с. Нижний Стан, ул. Новая, д. 20	Индивидуальные домовладения	52,292022	115,710644
87410	Забайкальский край, р-н. Газимуро-Заводский, с. Закаменная, ул. Журавлева, д. 35	Индивидуальные домовладения	52,079587	118,917738
87411	Забайкальский край, р-н. Тунгокоченский, с. Нижний Стан, ул. Номоконова, д. 19	Индивидуальные домовладения	52,292624	115,70982
87412	Забайкальский край, р-н. Тунгокоченский, с. Нижний Стан, ул. Номоконова, д. 27	Индивидуальные домовладения	52,292624	115,70982
87413	Забайкальский край, р-н. Газимуро-Заводский, с. Закаменная, ул. Журавлева, д. 37	Индивидуальные домовладения	52,079587	118,917738
87414	Забайкальский край, р-н. Газимуро-Заводский, с. Закаменная, ул. Журавлева, д. 4	Индивидуальные домовладения	52,079587	118,917738

№ п/п	Адрес	Вид	Широта	Долгота
87415	Забайкальский край, р-н. Газимуро-Заводский, с. Закаменная, ул. Журавлева, д. 5	Индивидуальные домовладения	52,079587	118,917738
87416	Забайкальский край, р-н. Газимуро-Заводский, с. Закаменная, ул. Журавлева, д. 6	Индивидуальные домовладения	52,079587	118,917738
87417	Забайкальский край, р-н. Газимуро-Заводский, с. Закаменная, ул. Журавлева, д. 7	Индивидуальные домовладения	52,079587	118,917738
87418	Забайкальский край, р-н. Газимуро-Заводский, с. Закаменная, ул. Журавлева, д. 9	Индивидуальные домовладения	52,079587	118,917738
87419	Забайкальский край, р-н. Газимуро-Заводский, с. Зерен, ул. Береговая, д. 4	Индивидуальные домовладения	52,033181	119,545373
87420	Забайкальский край, р-н. Газимуро-Заводский, с. Зерен, ул. Береговая, д. 5	Индивидуальные домовладения	52,033181	119,545373
87421	Забайкальский край, р-н. Газимуро-Заводский, с. Зерен, ул. Береговая, д. 7	Индивидуальные домовладения	52,033181	119,545373
87422	Забайкальский край, р-н. Газимуро-Заводский, с. Зерен, ул. Береговая, д. 9	Индивидуальные домовладения	52,033181	119,545373
87423	Забайкальский край, р-н. Газимуро-Заводский, с. Зерен, ул. Журавлева, д. 1	Индивидуальные домовладения	52,033181	119,545373
87424	Забайкальский край, р-н. Газимуро-Заводский, с. Зерен, ул. Журавлева, д. 10	Индивидуальные домовладения	52,033181	119,545373
87425	Забайкальский край, р-н. Газимуро-Заводский, с. Зерен, ул. Журавлева, д. 12	Индивидуальные домовладения	52,033181	119,545373
87426	Забайкальский край, р-н. Тунгокоченский, с. Нижний Стан, ул. Номоконова, д. 49	Индивидуальные домовладения	52,292624	115,70982
87427	Забайкальский край, р-н. Тунгокоченский, с. Нижний Стан, ул. Номоконова, д. 7	Индивидуальные домовладения	52,292624	115,70982
87428	Забайкальский край, р-н. Тунгокоченский, с. Нижний Стан, ул. Номоконова, д. 9	Индивидуальные домовладения	52,292624	115,70982
87429	Забайкальский край, р-н. Тунгокоченский, с. Нижний Стан, ул. Октябрьская, д. 118	Индивидуальные домовладения	52,290177	115,708318

№ п/п	Адрес	Вид	Широта	Долгота
87430	Забайкальский край, р-н. Тунгокоченский, с. Нижний Стан, ул. Октябрьская, д. 2	Индивидуальные домовладения	52,290177	115,708318
87431	Забайкальский край, р-н. Тунгокоченский, с. Нижний Стан, ул. Октябрьская, д. 23	Индивидуальные домовладения	52,290177	115,708318
87432	Забайкальский край, р-н. Тунгокоченский, с. Нижний Стан, ул. Октябрьская, д. 39	Индивидуальные домовладения	52,290177	115,708318
87433	Забайкальский край, р-н. Тунгокоченский, с. Нижний Стан, ул. Октябрьская, д. 47	Индивидуальные домовладения	52,290177	115,708318
87434	Забайкальский край, р-н. Тунгокоченский, с. Нижний Стан, ул. Октябрьская, д. 50	Индивидуальные домовладения	52,290177	115,708318
87435	Забайкальский край, р-н. Тунгокоченский, с. Нижний Стан, ул. Октябрьская, д. 65	Индивидуальные домовладения	52,290177	115,708318
87436	Забайкальский край, р-н. Тунгокоченский, с. Нижний Стан, ул. Октябрьская, д. 7	Индивидуальные домовладения	52,290177	115,708318
87437	Забайкальский край, р-н. Тунгокоченский, с. Нижний Стан, ул. Октябрьская, д. 72	Индивидуальные домовладения	52,290177	115,708318
87438	Забайкальский край, р-н. Тунгокоченский, с. Нижний Стан, ул. Октябрьская, д. 92	Индивидуальные домовладения	52,290177	115,708318
87439	Забайкальский край, р-н. Тунгокоченский, с. Нижний Стан, ул. Профсоюзная, д. 11	Индивидуальные домовладения	52,290954	115,713968
87440	Забайкальский край, р-н. Тунгокоченский, с. Нижний Стан, ул. Профсоюзная, д. 12	Индивидуальные домовладения	52,290954	115,713968
87441	Забайкальский край, р-н. Тунгокоченский, с. Нижний Стан, ул. Профсоюзная, д. 36	Индивидуальные домовладения	52,290954	115,713968
87442	Забайкальский край, р-н. Тунгокоченский, с. Нижний Стан, ул. Профсоюзная, д. 41	Индивидуальные домовладения	52,290954	115,713968
87443	Забайкальский край, р-н. Тунгокоченский, с. Нижний Стан, ул. Профсоюзная, д. 7	Индивидуальные домовладения	52,290954	115,713968
87444	Забайкальский край, р-н. Тунгокоченский, с. Сухайтуй, ул. Вишнякова, д. 11	Индивидуальные домовладения	52,253585	115,85919

№ п/п	Адрес	Вид	Широта	Долгота
87445	Забайкальский край, р-н. Тунгокоченский, с. Сухайтуй, ул. Вишнякова, д. 6	Индивидуальные домовладения	52,253585	115,85919
87446	Забайкальский край, р-н. Тунгокоченский, с. Сухайтуй, ул. Вишнякова, д. 8	Индивидуальные домовладения	52,253585	115,85919
87447	Забайкальский край, г. Чита, ул. 2-я Базовская, д. 21	Индивидуальные домовладения	52,061407	113,460841
87448	Забайкальский край, р-н. Тунгокоченский, с. Халтуй, ул. Центральная, д. 2	Индивидуальные домовладения	52,266545	115,757276
87449	Забайкальский край, р-н. Тунгокоченский, с. Халтуй, ул. Школьная, д. 12	Индивидуальные домовладения	52,266545	115,757276
87450	Забайкальский край, р-н. Тунгокоченский, с. Халтуй, ул. Школьная, д. 14	Индивидуальные домовладения	52,266545	115,757276
87451	Забайкальский край, р-н. Тунгокоченский, пгт. Вершино-Дарасунский, пер. Вангуйский, д. 10	Индивидуальные домовладения	52,358897	115,56818
87452	Забайкальский край, р-н. Тунгокоченский, пгт. Вершино-Дарасунский, пер. Вангуйский, д. 18	Индивидуальные домовладения	52,358897	115,56818
87453	Забайкальский край, р-н. Тунгокоченский, пгт. Вершино-Дарасунский, пер. Западный, д. 13	Индивидуальные домовладения	52,363363	115,517839
87454	Забайкальский край, р-н. Тунгокоченский, пгт. Вершино-Дарасунский, пер. Западный, д. 23	Индивидуальные домовладения	52,363363	115,517839
87455	Забайкальский край, р-н. Тунгокоченский, пгт. Вершино-Дарасунский, пер. Западный, д. 38	Индивидуальные домовладения	52,363363	115,517839
87456	Забайкальский край, р-н. Тунгокоченский, пгт. Вершино-Дарасунский, пер. Западный, д. 48	Индивидуальные домовладения	52,362753	115,513087
87457	Забайкальский край, р-н. Тунгокоченский, пгт. Вершино-Дарасунский, пер. Клубный, д. 22	Индивидуальные домовладения	52,362379	115,520498
87458	Забайкальский край, р-н. Тунгокоченский, пгт. Вершино-Дарасунский, пер. Клубный, д. 24	Индивидуальные домовладения	52,362379	115,520498
87459	Забайкальский край, р-н. Тунгокоченский, пгт. Вершино-Дарасунский, пер. Крутой, д. 4	Индивидуальные домовладения	52,365018	115,535679

№ п/п	Адрес	Вид	Широта	Долгота
87460	Забайкальский край, р-н. Тунгокоченский, пгт. Вершино-Дарасунский, пер. Партизанский, д. 4	Индивидуальные домовладения	52,36383	115,538832
87461	Забайкальский край, р-н. Тунгокоченский, пгт. Вершино-Дарасунский, пер. Спортивный, д. 15	Индивидуальные домовладения	52,365018	115,535679
87462	Забайкальский край, р-н. Тунгокоченский, пгт. Вершино-Дарасунский, ул. Байкальская, д. 15	Индивидуальные домовладения	52,365018	115,535679
87463	Забайкальский край, р-н. Тунгокоченский, пгт. Вершино-Дарасунский, ул. Байкальская, д. 17	Индивидуальные домовладения	52,365018	115,535679
87464	Забайкальский край, р-н. Тунгокоченский, пгт. Вершино-Дарасунский, ул. Байкальская, д. 4	Индивидуальные домовладения	52,365018	115,535679
87465	Забайкальский край, р-н. Тунгокоченский, пгт. Вершино-Дарасунский, ул. Байкальская, д. 5	Индивидуальные домовладения	52,365018	115,535679
87466	Забайкальский край, р-н. Тунгокоченский, пгт. Вершино-Дарасунский, ул. Байкальская, д. 7	Индивидуальные домовладения	52,365018	115,535679
87467	Забайкальский край, р-н. Тунгокоченский, пгт. Вершино-Дарасунский, ул. Большая, д. 22	Индивидуальные домовладения	52,371771	115,564785
87468	Забайкальский край, р-н. Тунгокоченский, пгт. Вершино-Дарасунский, ул. Большая, д. 25	Индивидуальные домовладения	52,371771	115,564785
87469	Забайкальский край, р-н. Тунгокоченский, пгт. Вершино-Дарасунский, ул. Большая, д. 28	Индивидуальные домовладения	52,371771	115,564785
87470	Забайкальский край, р-н. Тунгокоченский, пгт. Вершино-Дарасунский, ул. Большая, д. 51	Индивидуальные домовладения	52,371771	115,564785
87471	Забайкальский край, р-н. Тунгокоченский, пгт. Вершино-Дарасунский, ул. Большая, д. 53	Индивидуальные домовладения	52,371771	115,564785
87472	Забайкальский край, р-н. Тунгокоченский, пгт. Вершино-Дарасунский, ул. Большая, д. 56	Индивидуальные домовладения	52,371771	115,564785
87473	Забайкальский край, р-н. Тунгокоченский, пгт. Вершино-Дарасунский, ул. Большая, д. 80	Индивидуальные домовладения	52,371771	115,564785
87474	Забайкальский край, р-н. Тунгокоченский, пгт. Вершино-Дарасунский, ул. Большая, д. 84	Индивидуальные домовладения	52,371771	115,564785

№ п/п	Адрес	Вид	Широта	Долгота
87475	Забайкальский край, р-н. Тунгокоченский, пгт. Вершино-Дарасунский, ул. Большая, д. 85	Индивидуальные домовладения	52,371771	115,564785
87476	Забайкальский край, р-н. Тунгокоченский, пгт. Вершино-Дарасунский, ул. Бортовая, д. 16	Индивидуальные домовладения	52,357836	115,569187
87477	Забайкальский край, р-н. Тунгокоченский, пгт. Вершино-Дарасунский, ул. Бортовая, д. 8	Индивидуальные домовладения	52,357836	115,569187
87478	Забайкальский край, р-н. Тунгокоченский, пгт. Вершино-Дарасунский, ул. Весенняя, д. 3	Индивидуальные домовладения	52,365018	115,535679
87479	Забайкальский край, р-н. Тунгокоченский, пгт. Вершино-Дарасунский, ул. Гагарина, д. 6	Индивидуальные домовладения	52,371732	115,516509
87480	Забайкальский край, р-н. Тунгокоченский, пгт. Вершино-Дарасунский, ул. Гагарина, д. 8	Индивидуальные домовладения	52,371314	115,515916
87481	Забайкальский край, р-н. Тунгокоченский, пгт. Вершино-Дарасунский, ул. Гагарина, д. 9	Индивидуальные домовладения	52,371226	115,516069
87482	Забайкальский край, р-н. Забайкальский, п/ст. Даурия, ул. Дивизионная, д. 723	МКД		
87483	Забайкальский край, р-н. Тунгокоченский, пгт. Вершино-Дарасунский, ул. Геологическая, д. 21	Индивидуальные домовладения	52,36493	115,504544
87484	Забайкальский край, р-н. Тунгокоченский, пгт. Вершино-Дарасунский, ул. Геологическая, д. 8, литер А	Индивидуальные домовладения	52,36493	115,504544
87485	Забайкальский край, р-н. Тунгокоченский, пгт. Вершино-Дарасунский, ул. Горноспасательная, д. 1	Индивидуальные домовладения	52,372222	115,518602
87486	Забайкальский край, г. Чита, ул. 2-я Базовская, д. 28	Индивидуальные домовладения	52,061407	113,460841
87487	Забайкальский край, р-н. Газимуро-Заводский, с. Луговское, ул. Майская, д. 63	Индивидуальные домовладения	52,051683	118,816183
87488	Забайкальский край, р-н. Тунгокоченский, пгт. Вершино-Дарасунский, ул. Горноспасательная, д. 13	Индивидуальные домовладения	52,370715	115,516716

№ п/п	Адрес	Вид	Широта	Долгота
87489	Забайкальский край, р-н. Приаргунский, пгт. Приаргунск, ул. Степная, д. 1	Индивидуальные домовладения	50,364799	119,091867
87490	Забайкальский край, р-н. Агинский, с. Гунэй, ул. Учительская, д. 19	Индивидуальные домовладения	50,51935	114,556507
87491	Забайкальский край, р-н. Газимуро-Заводский, с. Луговское, ул. Майская, д. 45	Индивидуальные домовладения	52,051683	118,816183
87492	Забайкальский край, р-н. Газимуро-Заводский, с. Луговское, ул. Майская, д. 46	Индивидуальные домовладения	52,051683	118,816183
87493	Забайкальский край, р-н. Газимуро-Заводский, с. Луговское, ул. Майская, д. 47	Индивидуальные домовладения	52,051683	118,816183
87494	Забайкальский край, р-н. Газимуро-Заводский, с. Луговское, ул. Майская, д. 48	Индивидуальные домовладения	52,051683	118,816183
87495	Забайкальский край, р-н. Газимуро-Заводский, с. Луговское, ул. Майская, д. 49	Индивидуальные домовладения	52,051683	118,816183
87496	Забайкальский край, р-н. Газимуро-Заводский, с. Луговское, ул. Майская, д. 5	Индивидуальные домовладения	52,051683	118,816183
87497	Забайкальский край, р-н. Газимуро-Заводский, с. Луговское, ул. Майская, д. 50	Индивидуальные домовладения	52,051683	118,816183
87498	Забайкальский край, р-н. Газимуро-Заводский, с. Луговское, ул. Майская, д. 51	Индивидуальные домовладения	52,051683	118,816183
87499	Забайкальский край, р-н. Газимуро-Заводский, с. Луговское, ул. Майская, д. 52	Индивидуальные домовладения	52,051683	118,816183
87500	Забайкальский край, р-н. Газимуро-Заводский, с. Луговское, ул. Майская, д. 53	Индивидуальные домовладения	52,051683	118,816183
87501	Забайкальский край, р-н. Газимуро-Заводский, с. Луговское, ул. Майская, д. 54	Индивидуальные домовладения	52,051683	118,816183
87502	Забайкальский край, р-н. Газимуро-Заводский, с. Луговское, ул. Майская, д. 55	Индивидуальные домовладения	52,051683	118,816183
87503	Забайкальский край, р-н. Акшинский, с. Нарасун, ул. Мира, д. 31	Индивидуальные домовладения	50,094841	112,977466

№ п/п	Адрес	Вид	Широта	Долгота
87504	Забайкальский край, р-н. Приаргунский, пгт. Приаргунск, ул. Новая, д. 8	Индивидуальные домовладения	50,369867	119,103105
87505	Забайкальский край, р-н. Газимуро-Заводский, с. Луговское, ул. Майская, д. 58	Индивидуальные домовладения	52,051683	118,816183
87506	Забайкальский край, р-н. Газимуро-Заводский, с. Луговское, ул. Майская, д. 59	Индивидуальные домовладения	52,051683	118,816183
87507	Забайкальский край, р-н. Газимуро-Заводский, с. Луговское, ул. Майская, д. 6	Индивидуальные домовладения	52,051683	118,816183
87508	Забайкальский край, р-н. Газимуро-Заводский, с. Луговское, ул. Майская, д. 67	Индивидуальные домовладения	52,051683	118,816183
87509	Забайкальский край, р-н. Газимуро-Заводский, с. Луговское, ул. Майская, д. 69	Индивидуальные домовладения	52,051683	118,816183
87510	Забайкальский край, р-н. Газимуро-Заводский, с. Луговское, ул. Майская, д. 7	Индивидуальные домовладения	52,051683	118,816183
87511	Забайкальский край, р-н. Газимуро-Заводский, с. Луговское, ул. Майская, д. 9	Индивидуальные домовладения	52,051683	118,816183
87512	Забайкальский край, р-н. Газимуро-Заводский, с. Луговское, ул. Подгорная, д. 1	Индивидуальные домовладения	52,051683	118,816183
87513	Забайкальский край, р-н. Газимуро-Заводский, с. Новый Батакан, ул. Новая, д. 1	Индивидуальные домовладения	52,074174	118,851792
87514	Забайкальский край, р-н. Газимуро-Заводский, с. Новый Батакан, ул. Новая, д. 10	Индивидуальные домовладения	52,074174	118,851792
87515	Забайкальский край, р-н. Газимуро-Заводский, с. Новый Батакан, ул. Новая, д. 11	Индивидуальные домовладения	52,074174	118,851792
87516	Забайкальский край, р-н. Газимуро-Заводский, с. Новый Батакан, ул. Новая, д. 12	Индивидуальные домовладения	52,074174	118,851792
87517	Забайкальский край, р-н. Газимуро-Заводский, с. Новый Батакан, ул. Новая, д. 13	Индивидуальные домовладения	52,074174	118,851792
87518	Забайкальский край, р-н. Газимуро-Заводский, с. Новый Батакан, ул. Новая, д. 14	Индивидуальные домовладения	52,074174	118,851792

№ п/п	Адрес	Вид	Широта	Долгота
87519	Забайкальский край, р-н. Газимуро-Заводский, с. Новый Батакан, ул. Новая, д. 15	Индивидуальные домовладения	52,074174	118,851792
87520	Забайкальский край, р-н. Газимуро-Заводский, с. Новый Батакан, ул. Новая, д. 16	Индивидуальные домовладения	52,074174	118,851792
87521	Забайкальский край, р-н. Газимуро-Заводский, с. Новый Батакан, ул. Новая, д. 17	Индивидуальные домовладения	52,074174	118,851792
87522	Забайкальский край, р-н. Тунгокоченский, пгт. Вершино-Дарасунский, ул. Горноспасательная, д. 6	Индивидуальные домовладения	52,371613	115,51835
87523	Забайкальский край, р-н. Приаргунский, пгт. Приаргунск, ул. Новая, д. 9	Индивидуальные домовладения	50,369867	119,103105
87524	Забайкальский край, р-н. Газимуро-Заводский, с. Новый Батакан, ул. Новая, д. 19	Индивидуальные домовладения	52,074174	118,851792
87525	Забайкальский край, р-н. Газимуро-Заводский, с. Новый Батакан, ул. Новая, д. 2	Индивидуальные домовладения	52,074174	118,851792
87526	Забайкальский край, р-н. Газимуро-Заводский, с. Новый Батакан, ул. Новая, д. 21	Индивидуальные домовладения	52,074174	118,851792
87527	Забайкальский край, р-н. Могочинский, г. Могоча, ул. Кирова, д. 33	Индивидуальные домовладения	53,740631	119,770485
87528	Забайкальский край, р-н. Газимуро-Заводский, с. Новый Батакан, ул. Новая, д. 22	Индивидуальные домовладения	52,074174	118,851792
87529	Забайкальский край, р-н. Газимуро-Заводский, с. Новый Батакан, ул. Новая, д. 23	Индивидуальные домовладения	52,074174	118,851792
87530	Забайкальский край, р-н. Газимуро-Заводский, с. Новый Батакан, ул. Новая, д. 24	Индивидуальные домовладения	52,074174	118,851792
87531	Забайкальский край, р-н. Газимуро-Заводский, с. Новый Батакан, ул. Новая, д. 26	Индивидуальные домовладения	52,074174	118,851792
87532	Забайкальский край, р-н. Газимуро-Заводский, с. Новый Батакан, ул. Новая, д. 3	Индивидуальные домовладения	52,074174	118,851792
87533	Забайкальский край, р-н. Газимуро-Заводский, с. Новый Батакан, ул. Новая, д. 4	Индивидуальные домовладения	52,074174	118,851792

№ п/п	Адрес	Вид	Широта	Долгота
87534	Забайкальский край, р-н. Газимуро-Заводский, с. Новый Батакан, ул. Новая, д. 5	Индивидуальные домовладения	52,074174	118,851792
87535	Забайкальский край, р-н. Газимуро-Заводский, с. Новый Батакан, ул. Новая, д. 6	Индивидуальные домовладения	52,074174	118,851792
87536	Забайкальский край, р-н. Газимуро-Заводский, с. Новый Батакан, ул. Новая, д. 7	Индивидуальные домовладения	52,074174	118,851792
87537	Забайкальский край, р-н. Газимуро-Заводский, с. Новый Батакан, ул. Новая, д. 8	Индивидуальные домовладения	52,074174	118,851792
87538	Забайкальский край, р-н. Газимуро-Заводский, с. Новый Батакан, ул. Новая, д. 9	Индивидуальные домовладения	52,074174	118,851792
87539	Забайкальский край, р-н. Газимуро-Заводский, с. Новый Батакан, ул. Садовая, д. 2	Индивидуальные домовладения	52,074174	118,851792
87540	Забайкальский край, р-н. Газимуро-Заводский, с. Новый Батакан, ул. Садовая, д. 4	Индивидуальные домовладения	52,074174	118,851792
87541	Забайкальский край, р-н. Газимуро-Заводский, с. Новый Батакан, ул. Садовая, д. 6	Индивидуальные домовладения	52,074174	118,851792
87542	Забайкальский край, р-н. Тунгокоченский, пгт. Вершино-Дарасунский, ул. Горняцкая, д. 9	Индивидуальные домовладения	52,370457	115,512701
87543	Забайкальский край, р-н. Приаргунский, с. Улан, ул. Горная, д. 8	Индивидуальные домовладения	50,475992	118,928751
87544	Забайкальский край, р-н. Сретенский, с. Усть-Начин, ул. Набережная, д. 10	Индивидуальные домовладения	52,368829	119,244671
87545	Забайкальский край, р-н. Сретенский, с. Усть-Начин, ул. Набережная, д. 11	Индивидуальные домовладения	52,368829	119,244671
87546	Забайкальский край, р-н. Сретенский, с. Усть-Начин, ул. Набережная, д. 12	Индивидуальные домовладения	52,368829	119,244671
87547	Забайкальский край, р-н. Сретенский, с. Усть-Начин, ул. Набережная, д. 15	Индивидуальные домовладения	52,368829	119,244671
87548	Забайкальский край, р-н. Сретенский, с. Усть-Начин, ул. Набережная, д. 19	Индивидуальные домовладения	52,368829	119,244671

№ п/п	Адрес	Вид	Широта	Долгота
87564	Забайкальский край, р-н. Сретенский, с. Усть-Начин, ул. Речная, д. 14	Индивидуальные домовладения	52,368829	119,244671
87565	Забайкальский край, р-н. Сретенский, с. Усть-Начин, ул. Речная, д. 4	Индивидуальные домовладения	52,368829	119,244671
87566	Забайкальский край, р-н. Сретенский, с. Усть-Начин, ул. Речная, д. 5	Индивидуальные домовладения	52,368829	119,244671
87567	Забайкальский край, р-н. Сретенский, с. Усть-Начин, ул. Речная, д. 6	Индивидуальные домовладения	52,368829	119,244671
87568	Забайкальский край, р-н. Сретенский, с. Усть-Начин, ул. Речная, д. 9	Индивидуальные домовладения	52,368829	119,244671
87569	Забайкальский край, р-н. Газимуро-Заводский, с. Газимурские Кавыкучи, ул. Верхняя, д. 1	Индивидуальные домовладения	51,359368	118,179412
87570	Забайкальский край, р-н. Газимуро-Заводский, с. Газимурские Кавыкучи, ул. Верхняя, д. 5	Индивидуальные домовладения	51,359368	118,179412
87571	Забайкальский край, р-н. Газимуро-Заводский, с. Газимурские Кавыкучи, ул. Верхняя, д. 6	Индивидуальные домовладения	51,359368	118,179412
87572	Забайкальский край, р-н. Газимуро-Заводский, с. Газимурские Кавыкучи, ул. Верхняя, д. 7	Индивидуальные домовладения	51,359368	118,179412
87573	Забайкальский край, р-н. Газимуро-Заводский, с. Газимурские Кавыкучи, ул. Еланская, д. 10	Индивидуальные домовладения	51,359368	118,179412
87574	Забайкальский край, р-н. Газимуро-Заводский, с. Газимурские Кавыкучи, ул. Еланская, д. 14	Индивидуальные домовладения	51,359368	118,179412
87575	Забайкальский край, р-н. Газимуро-Заводский, с. Газимурские Кавыкучи, ул. Еланская, д. 15	Индивидуальные домовладения	51,359368	118,179412
87576	Забайкальский край, р-н. Газимуро-Заводский, с. Газимурские Кавыкучи, ул. Еланская, д. 16	Индивидуальные домовладения	51,359368	118,179412
87577	Забайкальский край, р-н. Газимуро-Заводский, с. Газимурские Кавыкучи, ул. Еланская, д. 18	Индивидуальные домовладения	51,359368	118,179412
87578	Забайкальский край, р-н. Газимуро-Заводский, с. Газимурские Кавыкучи, ул. Еланская, д. 20	Индивидуальные домовладения	51,359368	118,179412

№ п/п	Адрес	Вид	Широта	Долгота
87594	Забайкальский край, р-н. Газимуро-Заводский, с. Трубачёво, ул. Газимурская, д. 3	Индивидуальные домовладения	51,405581	118,200819
87595	Забайкальский край, р-н. Газимуро-Заводский, с. Трубачёво, ул. Газимурская, д. 4	Индивидуальные домовладения	51,405581	118,200819
87596	Забайкальский край, р-н. Газимуро-Заводский, с. Трубачёво, ул. Газимурская, д. 5	Индивидуальные домовладения	51,405581	118,200819
87597	Забайкальский край, р-н. Газимуро-Заводский, с. Трубачёво, ул. Газимурская, д. 6	Индивидуальные домовладения	51,405581	118,200819
87598	Забайкальский край, р-н. Газимуро-Заводский, с. Трубачёво, ул. Газимурская, д. 8	Индивидуальные домовладения	51,405581	118,200819
87599	Забайкальский край, р-н. Газимуро-Заводский, с. Трубачёво, ул. Газимурская, д. 9	Индивидуальные домовладения	51,405581	118,200819
87600	Забайкальский край, р-н. Тунгокоченский, пгт. Вершино-Дарасунский, ул. Дарасунская, д. 118	Индивидуальные домовладения	52,362901	115,533371
87601	Забайкальский край, р-н. Газимуро-Заводский, с. Трубачёво, ул. Луговая, д. 10	Индивидуальные домовладения	51,405581	118,200819
87602	Забайкальский край, р-н. Газимуро-Заводский, с. Трубачёво, ул. Луговая, д. 2	Индивидуальные домовладения	51,405581	118,200819
87603	Забайкальский край, р-н. Газимуро-Заводский, с. Трубачёво, ул. Луговая, д. 4	Индивидуальные домовладения	51,405581	118,200819
87604	Забайкальский край, р-н. Газимуро-Заводский, с. Трубачёво, ул. Луговая, д. 5	Индивидуальные домовладения	51,405581	118,200819
87605	Забайкальский край, р-н. Газимуро-Заводский, с. Трубачёво, ул. Луговая, д. 7	Индивидуальные домовладения	51,405581	118,200819
87606	Забайкальский край, р-н. Газимуро-Заводский, с. Трубачёво, ул. Луговая, д. 8	Индивидуальные домовладения	51,405581	118,200819
87607	Забайкальский край, р-н. Газимуро-Заводский, с. Трубачёво, ул. Луговая, д. 9	Индивидуальные домовладения	51,405581	118,200819
87608	Забайкальский край, р-н. Газимуро-Заводский, с. Трубачёво, ул. Налимская, д. 1	Индивидуальные домовладения	51,405581	118,200819

№ п/п	Адрес	Вид	Широта	Долгота
87609	Забайкальский край, р-н. Газимуро-Заводский, с. Трубачёво, ул. Налимская, д. 10	Индивидуальные домовладения	51,405581	118,200819
87610	Забайкальский край, р-н. Газимуро-Заводский, с. Трубачёво, ул. Налимская, д. 11	Индивидуальные домовладения	51,405581	118,200819
87611	Забайкальский край, р-н. Газимуро-Заводский, с. Трубачёво, ул. Налимская, д. 13	Индивидуальные домовладения	51,405581	118,200819
87612	Забайкальский край, р-н. Газимуро-Заводский, с. Трубачёво, ул. Налимская, д. 14	Индивидуальные домовладения	51,405581	118,200819
87613	Забайкальский край, р-н. Газимуро-Заводский, с. Трубачёво, ул. Налимская, д. 16	Индивидуальные домовладения	51,405581	118,200819
87614	Забайкальский край, р-н. Газимуро-Заводский, с. Трубачёво, ул. Налимская, д. 17	Индивидуальные домовладения	51,405581	118,200819
87615	Забайкальский край, р-н. Газимуро-Заводский, с. Трубачёво, ул. Налимская, д. 19	Индивидуальные домовладения	51,405581	118,200819
87616	Забайкальский край, р-н. Газимуро-Заводский, с. Трубачёво, ул. Налимская, д. 2	Индивидуальные домовладения	51,405581	118,200819
87617	Забайкальский край, р-н. Газимуро-Заводский, с. Трубачёво, ул. Налимская, д. 21	Индивидуальные домовладения	51,405581	118,200819
87618	Забайкальский край, р-н. Газимуро-Заводский, с. Трубачёво, ул. Налимская, д. 22А	Индивидуальные домовладения	51,405581	118,200819
87619	Забайкальский край, р-н. Тунгокоченский, пгт. Вершино-Дарасунский, ул. Дарасунская, д. 123	Индивидуальные домовладения	52,362901	115,533371
87620	Забайкальский край, г. Чита, ул. 2-я Базовская, д. 5	Индивидуальные домовладения	52,061407	113,460841
87621	Забайкальский край, р-н. Газимуро-Заводский, с. Трубачёво, ул. Налимская, д. 24	Индивидуальные домовладения	51,405581	118,200819
87622	Забайкальский край, р-н. Газимуро-Заводский, с. Трубачёво, ул. Налимская, д. 26а	Индивидуальные домовладения	51,405581	118,200819
87623	Забайкальский край, р-н. Газимуро-Заводский, с. Трубачёво, ул. Налимская, д. 27	Индивидуальные домовладения	51,405581	118,200819

№ п/п	Адрес	Вид	Широта	Долгота
87624	Забайкальский край, р-н. Газимуро-Заводский, с. Трубачёво, ул. Налимская, д. 28	Индивидуальные домовладения	51,405581	118,200819
87625	Забайкальский край, р-н. Газимуро-Заводский, с. Трубачёво, ул. Налимская, д. 3	Индивидуальные домовладения	51,405581	118,200819
87626	Забайкальский край, р-н. Газимуро-Заводский, с. Трубачёво, ул. Налимская, д. 5	Индивидуальные домовладения	51,405581	118,200819
87627	Забайкальский край, р-н. Газимуро-Заводский, с. Трубачёво, ул. Налимская, д. 6	Индивидуальные домовладения	51,405581	118,200819
87628	Забайкальский край, р-н. Газимуро-Заводский, с. Трубачёво, ул. Налимская, д. 6а	Индивидуальные домовладения	51,405581	118,200819
87629	Забайкальский край, р-н. Газимуро-Заводский, с. Трубачёво, ул. Налимская, д. 7	Индивидуальные домовладения	51,405581	118,200819
87630	Забайкальский край, р-н. Газимуро-Заводский, с. Трубачёво, ул. Налимская, д. 8	Индивидуальные домовладения	51,405581	118,200819
87631	Забайкальский край, р-н. Газимуро-Заводский, с. Трубачёво, ул. Налимская, д. 9	Индивидуальные домовладения	51,405581	118,200819
87632	Забайкальский край, р-н. Газимуро-Заводский, с. Трубачёво, ул. Новая, д. 1	Индивидуальные домовладения	51,405581	118,200819
87633	Забайкальский край, р-н. Газимуро-Заводский, с. Трубачёво, ул. Новая, д. 11	Индивидуальные домовладения	51,405581	118,200819
87634	Забайкальский край, р-н. Газимуро-Заводский, с. Трубачёво, ул. Новая, д. 3	Индивидуальные домовладения	51,405581	118,200819
87635	Забайкальский край, р-н. Газимуро-Заводский, с. Трубачёво, ул. Новая, д. 5	Индивидуальные домовладения	51,405581	118,200819
87636	Забайкальский край, р-н. Газимуро-Заводский, с. Трубачёво, ул. Новая, д. 6	Индивидуальные домовладения	51,405581	118,200819
87637	Забайкальский край, р-н. Газимуро-Заводский, с. Трубачёво, ул. Новая, д. 7	Индивидуальные домовладения	51,405581	118,200819
87638	Забайкальский край, р-н. Газимуро-Заводский, с. Трубачёво, ул. Новая, д. 8	Индивидуальные домовладения	51,405581	118,200819

№ п/п	Адрес	Вид	Широта	Долгота
87639	Забайкальский край, р-н. Газимуро-Заводский, с. Трубачёво, ул. Садовая, д. 12	Индивидуальные домовладения	51,405581	118,200819
87640	Забайкальский край, р-н. Газимуро-Заводский, с. Трубачёво, ул. Садовая, д. 13	Индивидуальные домовладения	51,405581	118,200819
87641	Забайкальский край, р-н. Тунгокоченский, пгт. Вершино-Дарасунский, ул. Дарасунская, д. 125	Индивидуальные домовладения	52,362901	115,533371
87642	Забайкальский край, р-н. Газимуро-Заводский, с. Трубачёво, ул. Садовая, д. 14	Индивидуальные домовладения	51,405581	118,200819
87643	Забайкальский край, р-н. Газимуро-Заводский, с. Трубачёво, ул. Садовая, д. 15	Индивидуальные домовладения	51,405581	118,200819
87644	Забайкальский край, р-н. Газимуро-Заводский, с. Трубачёво, ул. Садовая, д. 16	Индивидуальные домовладения	51,405581	118,200819
87645	Забайкальский край, р-н. Газимуро-Заводский, с. Трубачёво, ул. Садовая, д. 18	Индивидуальные домовладения	51,405581	118,200819
87646	Забайкальский край, р-н. Газимуро-Заводский, с. Трубачёво, ул. Садовая, д. 19	Индивидуальные домовладения	51,405581	118,200819
87647	Забайкальский край, р-н. Газимуро-Заводский, с. Трубачёво, ул. Садовая, д. 20	Индивидуальные домовладения	51,405581	118,200819
87648	Забайкальский край, р-н. Газимуро-Заводский, с. Трубачёво, ул. Садовая, д. 21	Индивидуальные домовладения	51,405581	118,200819
87649	Забайкальский край, р-н. Газимуро-Заводский, с. Трубачёво, ул. Садовая, д. 23	Индивидуальные домовладения	51,405581	118,200819
87650	Забайкальский край, р-н. Газимуро-Заводский, с. Трубачёво, ул. Садовая, д. 24	Индивидуальные домовладения	51,405581	118,200819
87651	Забайкальский край, р-н. Газимуро-Заводский, с. Трубачёво, ул. Садовая, д. 6	Индивидуальные домовладения	51,405581	118,200819
87652	Забайкальский край, р-н. Газимуро-Заводский, с. Трубачёво, ул. Садовая, д. 9	Индивидуальные домовладения	51,405581	118,200819
87653	Забайкальский край, р-н. Газимуро-Заводский, с. Трубачёво, ул. Хуторская, д. 10	Индивидуальные домовладения	51,405581	118,200819

№ п/п	Адрес	Вид	Широта	Долгота
87654	Забайкальский край, р-н. Газимуро-Заводский, с. Трубачёво, ул. Хуторская, д. 11	Индивидуальные домовладения	51,405581	118,200819
87655	Забайкальский край, р-н. Газимуро-Заводский, с. Трубачёво, ул. Хуторская, д. 12	Индивидуальные домовладения	51,405581	118,200819
87656	Забайкальский край, р-н. Газимуро-Заводский, с. Трубачёво, ул. Хуторская, д. 13	Индивидуальные домовладения	51,405581	118,200819
87657	Забайкальский край, р-н. Газимуро-Заводский, с. Трубачёво, ул. Хуторская, д. 14	Индивидуальные домовладения	51,405581	118,200819
87658	Забайкальский край, р-н. Тунгокоченский, пгт. Вершино-Дарасунский, ул. Дарасунская, д. 143	Индивидуальные домовладения	52,362901	115,533371
87659	Забайкальский край, р-н. Газимуро-Заводский, с. Трубачёво, ул. Хуторская, д. 17	Индивидуальные домовладения	51,405581	118,200819
87660	Забайкальский край, р-н. Газимуро-Заводский, с. Трубачёво, ул. Хуторская, д. 2	Индивидуальные домовладения	51,405581	118,200819
87661	Забайкальский край, р-н. Газимуро-Заводский, с. Трубачёво, ул. Хуторская, д. 7	Индивидуальные домовладения	51,405581	118,200819
87662	Забайкальский край, р-н. Газимуро-Заводский, с. Трубачёво, ул. Центральная, д. 1	Индивидуальные домовладения	51,405581	118,200819
87663	Забайкальский край, р-н. Газимуро-Заводский, с. Трубачёво, ул. Центральная, д. 10	Индивидуальные домовладения	51,405581	118,200819
87664	Забайкальский край, р-н. Газимуро-Заводский, с. Трубачёво, ул. Центральная, д. 11	Индивидуальные домовладения	51,405581	118,200819
87665	Забайкальский край, р-н. Газимуро-Заводский, с. Трубачёво, ул. Центральная, д. 13	Индивидуальные домовладения	51,405581	118,200819
87666	Забайкальский край, р-н. Газимуро-Заводский, с. Трубачёво, ул. Центральная, д. 15	Индивидуальные домовладения	51,405581	118,200819
87667	Забайкальский край, р-н. Газимуро-Заводский, с. Трубачёво, ул. Центральная, д. 16	Индивидуальные домовладения	51,405581	118,200819
87668	Забайкальский край, р-н. Газимуро-Заводский, с. Трубачёво, ул. Центральная, д. 17	Индивидуальные домовладения	51,405581	118,200819

№ п/п	Адрес	Вид	Широта	Долгота
87669	Забайкальский край, р-н. Приаргунский, с. Улан, ул. Мирная, д. 10	Индивидуальные домовладения	50,475992	118,928751
87670	Забайкальский край, р-н. Газимуро-Заводский, с. Трубачёво, ул. Центральная, д. 18	Индивидуальные домовладения	51,405581	118,200819
87671	Забайкальский край, р-н. Газимуро-Заводский, с. Трубачёво, ул. Центральная, д. 2	Индивидуальные домовладения	51,405581	118,200819
87672	Забайкальский край, р-н. Газимуро-Заводский, с. Трубачёво, ул. Центральная, д. 21	Индивидуальные домовладения	51,405581	118,200819
87673	Забайкальский край, р-н. Газимуро-Заводский, с. Трубачёво, ул. Центральная, д. 29	Индивидуальные домовладения	51,405581	118,200819
87674	Забайкальский край, р-н. Приаргунский, с. Улан, ул. Мирная, д. 11	Индивидуальные домовладения	50,475992	118,928751
87675	Забайкальский край, р-н. Газимуро-Заводский, с. Трубачёво, ул. Центральная, д. 31	Индивидуальные домовладения	51,405581	118,200819
87676	Забайкальский край, р-н. Газимуро-Заводский, с. Трубачёво, ул. Центральная, д. 33	Индивидуальные домовладения	51,405581	118,200819
87677	Забайкальский край, р-н. Тунгокоченский, пгт. Вершино-Дарасунский, ул. Дарасунская, д. 147	Индивидуальные домовладения	52,362901	115,533371
87678	Забайкальский край, г. Чита, ул. 2-я Ипподромная, д. 14, корп. А	Индивидуальные домовладения	52,049949	113,466275
87679	Забайкальский край, р-н. Газимуро-Заводский, с. Трубачёво, ул. Центральная, д. 37	Индивидуальные домовладения	51,405581	118,200819
87680	Забайкальский край, р-н. Газимуро-Заводский, с. Трубачёво, ул. Центральная, д. 39	Индивидуальные домовладения	51,405581	118,200819
87681	Забайкальский край, р-н. Газимуро-Заводский, с. Трубачёво, ул. Центральная, д. 4	Индивидуальные домовладения	51,405581	118,200819
87682	Забайкальский край, р-н. Газимуро-Заводский, с. Трубачёво, ул. Центральная, д. 40	Индивидуальные домовладения	51,405581	118,200819
87683	Забайкальский край, р-н. Газимуро-Заводский, с. Трубачёво, ул. Центральная, д. 41	Индивидуальные домовладения	51,405581	118,200819

№ п/п	Адрес	Вид	Широта	Долгота
87684	Забайкальский край, р-н. Газимуро-Заводский, с. Трубачёво, ул. Центральная, д. 43	Индивидуальные домовладения	51,405581	118,200819
87685	Забайкальский край, р-н. Газимуро-Заводский, с. Трубачёво, ул. Центральная, д. 44	Индивидуальные домовладения	51,405581	118,200819
87686	Забайкальский край, р-н. Газимуро-Заводский, с. Трубачёво, ул. Центральная, д. 46	Индивидуальные домовладения	51,405581	118,200819
87687	Забайкальский край, р-н. Газимуро-Заводский, с. Трубачёво, ул. Центральная, д. 47	Индивидуальные домовладения	51,405581	118,200819
87688	Забайкальский край, р-н. Газимуро-Заводский, с. Трубачёво, ул. Центральная, д. 48	Индивидуальные домовладения	51,405581	118,200819
87689	Забайкальский край, р-н. Газимуро-Заводский, с. Трубачёво, ул. Центральная, д. 49	Индивидуальные домовладения	51,405581	118,200819
87690	Забайкальский край, р-н. Газимуро-Заводский, с. Трубачёво, ул. Центральная, д. 5	Индивидуальные домовладения	51,405581	118,200819
87691	Забайкальский край, р-н. Газимуро-Заводский, с. Трубачёво, ул. Центральная, д. 50	Индивидуальные домовладения	51,405581	118,200819
87692	Забайкальский край, р-н. Газимуро-Заводский, с. Трубачёво, ул. Центральная, д. 51	Индивидуальные домовладения	51,405581	118,200819
87693	Забайкальский край, р-н. Газимуро-Заводский, с. Трубачёво, ул. Центральная, д. 52	Индивидуальные домовладения	51,405581	118,200819
87694	Забайкальский край, р-н. Газимуро-Заводский, с. Трубачёво, ул. Центральная, д. 54	Индивидуальные домовладения	51,405581	118,200819
87695	Забайкальский край, р-н. Газимуро-Заводский, с. Трубачёво, ул. Центральная, д. 55	Индивидуальные домовладения	51,405581	118,200819
87696	Забайкальский край, р-н. Тунгокоченский, пгт. Вершино-Дарасунский, ул. Дарасунская, д. 149	Индивидуальные домовладения	52,362901	115,533371
87697	Забайкальский край, г. Чита, ул. 2-я Ипподромная, д. 23	Индивидуальные домовладения	52,051666	113,465278
87698	Забайкальский край, р-н. Газимуро-Заводский, с. Трубачёво, ул. Центральная, д. 57	Индивидуальные домовладения	51,405581	118,200819

№ п/п	Адрес	Вид	Широта	Долгота
87714	Забайкальский край, р-н. Газимуро-Заводский, с. Трубачёво, ул. Центральная, д. 78	Индивидуальные домовладения	51,405581	118,200819
87715	Забайкальский край, р-н. Тунгокоченский, пгт. Вершино-Дарасунский, ул. Дарасунская, д. 22	Индивидуальные домовладения	52,362901	115,533371
87716	Забайкальский край, р-н. Приаргунский, пгт. Приаргунск, ул. Южная, д. 7	Индивидуальные домовладения	50,364799	119,091867
87717	Забайкальский край, р-н. Газимуро-Заводский, с. Трубачёво, ул. Центральная, д. 80	Индивидуальные домовладения	51,405581	118,200819
87718	Забайкальский край, р-н. Газимуро-Заводский, с. Трубачёво, ул. Центральная, д. 82	Индивидуальные домовладения	51,405581	118,200819
87719	Забайкальский край, р-н. Газимуро-Заводский, с. Трубачёво, ул. Центральная, д. 83	Индивидуальные домовладения	51,405581	118,200819
87720	Забайкальский край, р-н. Газимуро-Заводский, с. Трубачёво, ул. Центральная, д. 84	Индивидуальные домовладения	51,405581	118,200819
87721	Забайкальский край, р-н. Газимуро-Заводский, с. Трубачёво, ул. Центральная, д. 85	Индивидуальные домовладения	51,405581	118,200819
87722	Забайкальский край, р-н. Газимуро-Заводский, с. Трубачёво, ул. Центральная, д. 86	Индивидуальные домовладения	51,405581	118,200819
87723	Забайкальский край, р-н. Газимуро-Заводский, с. Трубачёво, ул. Центральная, д. 86а	Индивидуальные домовладения	51,405581	118,200819
87724	Забайкальский край, р-н. Газимуро-Заводский, с. Трубачёво, ул. Центральная, д. 87	Индивидуальные домовладения	51,405581	118,200819
87725	Забайкальский край, р-н. Газимуро-Заводский, с. Трубачёво, ул. Центральная, д. 88	Индивидуальные домовладения	51,405581	118,200819
87726	Забайкальский край, р-н. Газимуро-Заводский, с. Трубачёво, ул. Центральная, д. 89	Индивидуальные домовладения	51,405581	118,200819
87727	Забайкальский край, р-н. Газимуро-Заводский, с. Трубачёво, ул. Центральная, д. 9	Индивидуальные домовладения	51,405581	118,200819
87728	Забайкальский край, р-н. Газимуро-Заводский, с. Трубачёво, ул. Центральная, д. 90	Индивидуальные домовладения	51,405581	118,200819

№ п/п	Адрес	Вид	Широта	Долгота
87729	Забайкальский край, р-н. Газимуро-Заводский, с. Трубачёво, ул. Центральная, д. 91	Индивидуальные домовладения	51,405581	118,200819
87730	Забайкальский край, р-н. Газимуро-Заводский, с. Будюмкан, ул. Заречная, д. 3	Индивидуальные домовладения	52,637259	119,834495
87731	Забайкальский край, р-н. Газимуро-Заводский, с. Будюмкан, ул. Заречная, д. 4	Индивидуальные домовладения	52,637259	119,834495
87732	Забайкальский край, р-н. Газимуро-Заводский, с. Будюмкан, ул. Клубная, д. 11	Индивидуальные домовладения	52,637259	119,834495
87733	Забайкальский край, р-н. Газимуро-Заводский, с. Будюмкан, ул. Клубная, д. 12	Индивидуальные домовладения	52,637259	119,834495
87734	Забайкальский край, р-н. Тунгокоченский, пгт. Вершино-Дарасунский, ул. Дарасунская, д. 28	Индивидуальные домовладения	52,363302	115,5423
87735	Забайкальский край, г. Чита, ул. 2-я Ипподромная, д. 44а	Индивидуальные домовладения	52,053566	113,464218
87736	Забайкальский край, р-н. Газимуро-Заводский, с. Будюмкан, ул. Клубная, д. 22	Индивидуальные домовладения	52,637259	119,834495
87737	Забайкальский край, р-н. Газимуро-Заводский, с. Будюмкан, ул. Клубная, д. 23	Индивидуальные домовладения	52,637259	119,834495
87738	Забайкальский край, р-н. Газимуро-Заводский, с. Будюмкан, ул. Клубная, д. 24	Индивидуальные домовладения	52,637259	119,834495
87739	Забайкальский край, р-н. Газимуро-Заводский, с. Будюмкан, ул. Клубная, д. 6	Индивидуальные домовладения	52,637259	119,834495
87740	Забайкальский край, р-н. Газимуро-Заводский, с. Будюмкан, ул. Центральная, д. 13	Индивидуальные домовладения	52,637259	119,834495
87741	Забайкальский край, р-н. Газимуро-Заводский, с. Будюмкан, ул. Центральная, д. 17	Индивидуальные домовладения	52,637259	119,834495
87742	Забайкальский край, р-н. Газимуро-Заводский, с. Будюмкан, ул. Центральная, д. 7	Индивидуальные домовладения	52,637259	119,834495
87743	Забайкальский край, р-н. Газимуро-Заводский, с. Будюмкан, ул. Школьная, д. 3	Индивидуальные домовладения	52,637259	119,834495

№ п/п	Адрес	Вид	Широта	Долгота
87744	Забайкальский край, р-н. Газимуро-Заводский, с. Кактолга, ул. Барахтина, д. 12	Индивидуальные домовладения	52,779494	119,593055
87745	Забайкальский край, р-н. Газимуро-Заводский, с. Кактолга, ул. Барахтина, д. 13	Индивидуальные домовладения	52,779494	119,593055
87746	Забайкальский край, р-н. Газимуро-Заводский, с. Кактолга, ул. Барахтина, д. 15	Индивидуальные домовладения	52,779494	119,593055
87747	Забайкальский край, р-н. Газимуро-Заводский, с. Кактолга, ул. Барахтина, д. 17	Индивидуальные домовладения	52,779494	119,593055
87748	Забайкальский край, р-н. Газимуро-Заводский, с. Кактолга, ул. Барахтина, д. 2	Индивидуальные домовладения	52,779494	119,593055
87749	Забайкальский край, р-н. Газимуро-Заводский, с. Кактолга, ул. Барахтина, д. 24	Индивидуальные домовладения	52,779494	119,593055
87750	Забайкальский край, р-н. Газимуро-Заводский, с. Кактолга, ул. Барахтина, д. 25	Индивидуальные домовладения	52,779494	119,593055
87751	Забайкальский край, р-н. Газимуро-Заводский, с. Кактолга, ул. Барахтина, д. 26	Индивидуальные домовладения	52,779494	119,593055
87752	Забайкальский край, р-н. Газимуро-Заводский, с. Кактолга, ул. Барахтина, д. 3	Индивидуальные домовладения	52,779494	119,593055
87753	Забайкальский край, р-н. Газимуро-Заводский, с. Кактолга, ул. Барахтина, д. 30	Индивидуальные домовладения	52,779494	119,593055
87754	Забайкальский край, р-н. Тунгокоченский, пгт. Вершино-Дарасунский, ул. Дарасунская, д. 33	Индивидуальные домовладения	52,362901	115,533371
87755	Забайкальский край, г. Чита, ул. 2-я Ипподромная, д. 46	Индивидуальные домовладения	52,053599	113,46367
87756	Забайкальский край, р-н. Газимуро-Заводский, с. Кактолга, ул. Барахтина, д. 40	Индивидуальные домовладения	52,779494	119,593055
87757	Забайкальский край, р-н. Газимуро-Заводский, с. Кактолга, ул. Барахтина, д. 45	Индивидуальные домовладения	52,779494	119,593055
87758	Забайкальский край, р-н. Газимуро-Заводский, с. Кактолга, ул. Барахтина, д. 46	Индивидуальные домовладения	52,779494	119,593055

№ п/п	Адрес	Вид	Широта	Долгота
87759	Забайкальский край, р-н. Газимуро-Заводский, с. Кактолга, ул. Барахтина, д. 47	Индивидуальные домовладения	52,779494	119,593055
87760	Забайкальский край, р-н. Газимуро-Заводский, с. Кактолга, ул. Барахтина, д. 48	Индивидуальные домовладения	52,779494	119,593055
87761	Забайкальский край, р-н. Газимуро-Заводский, с. Кактолга, ул. Барахтина, д. 49	Индивидуальные домовладения	52,779494	119,593055
87762	Забайкальский край, р-н. Газимуро-Заводский, с. Кактолга, ул. Барахтина, д. 50	Индивидуальные домовладения	52,779494	119,593055
87763	Забайкальский край, р-н. Газимуро-Заводский, с. Кактолга, ул. Барахтина, д. 52	Индивидуальные домовладения	52,779494	119,593055
87764	Забайкальский край, р-н. Газимуро-Заводский, с. Кактолга, ул. Барахтина, д. 54	Индивидуальные домовладения	52,779494	119,593055
87765	Забайкальский край, р-н. Газимуро-Заводский, с. Кактолга, ул. Барахтина, д. 55	Индивидуальные домовладения	52,779494	119,593055
87766	Забайкальский край, р-н. Газимуро-Заводский, с. Кактолга, ул. Барахтина, д. 58	Индивидуальные домовладения	52,779494	119,593055
87767	Забайкальский край, р-н. Газимуро-Заводский, с. Кактолга, ул. Барахтина, д. 60	Индивидуальные домовладения	52,779494	119,593055
87768	Забайкальский край, р-н. Газимуро-Заводский, с. Кактолга, ул. Барахтина, д. 61	Индивидуальные домовладения	52,779494	119,593055
87769	Забайкальский край, р-н. Газимуро-Заводский, с. Кактолга, ул. Барахтина, д. 62	Индивидуальные домовладения	52,779494	119,593055
87770	Забайкальский край, р-н. Газимуро-Заводский, с. Кактолга, ул. Барахтина, д. 64	Индивидуальные домовладения	52,779494	119,593055
87771	Забайкальский край, р-н. Газимуро-Заводский, с. Кактолга, ул. Барахтина, д. 7	Индивидуальные домовладения	52,779494	119,593055
87772	Забайкальский край, р-н. Газимуро-Заводский, с. Кактолга, ул. Лазебного, д. 1	Индивидуальные домовладения	52,779494	119,593055
87773	Забайкальский край, р-н. Газимуро-Заводский, с. Кактолга, ул. Лазебного, д. 12	Индивидуальные домовладения	52,779494	119,593055

№ п/п	Адрес	Вид	Широта	Долгота
87774	Забайкальский край, р-н. Тунгокоченский, пгт. Вершино-Дарасунский, ул. Дарасунская, д. 54	Индивидуальные домовладения	52,362901	115,533371
87775	Забайкальский край, р-н. Газимуро-Заводский, с. Кактолга, ул. Лазебного, д. 20	Индивидуальные домовладения	52,779494	119,593055
87776	Забайкальский край, р-н. Газимуро-Заводский, с. Кактолга, ул. Лазебного, д. 22	Индивидуальные домовладения	52,779494	119,593055
87777	Забайкальский край, р-н. Газимуро-Заводский, с. Кактолга, ул. Лазебного, д. 7	Индивидуальные домовладения	52,779494	119,593055
87778	Забайкальский край, р-н. Газимуро-Заводский, с. Кактолга, ул. Лазебного, д. 8	Индивидуальные домовладения	52,779494	119,593055
87779	Забайкальский край, р-н. Газимуро-Заводский, с. Кактолга, ул. Лазебного, д. 9	Индивидуальные домовладения	52,779494	119,593055
87780	Забайкальский край, р-н. Могочинский, г. Могоча, ул. Кирова, д. 34	Индивидуальные домовладения	53,742859	119,769106
87781	Забайкальский край, р-н. Газимуро-Заводский, с. Кактолга, ул. Набережная, д. 1	Индивидуальные домовладения	52,779494	119,593055
87782	Забайкальский край, р-н. Газимуро-Заводский, с. Кактолга, ул. Набережная, д. 3	Индивидуальные домовладения	52,779494	119,593055
87783	Забайкальский край, р-н. Газимуро-Заводский, с. Кактолга, ул. Набережная, д. 6	Индивидуальные домовладения	52,779494	119,593055
87784	Забайкальский край, р-н. Газимуро-Заводский, с. Кактолга, ул. Набережная, д. 7	Индивидуальные домовладения	52,779494	119,593055
87785	Забайкальский край, р-н. Газимуро-Заводский, с. Кактолга, ул. Новая, д. 1	Индивидуальные домовладения	52,779494	119,593055
87786	Забайкальский край, р-н. Газимуро-Заводский, с. Кактолга, ул. Новая, д. 16	Индивидуальные домовладения	52,779494	119,593055
87787	Забайкальский край, р-н. Газимуро-Заводский, с. Кактолга, ул. Новая, д. 2	Индивидуальные домовладения	52,779494	119,593055
87788	Забайкальский край, р-н. Газимуро-Заводский, с. Кактолга, ул. Новая, д. 4	Индивидуальные домовладения	52,779494	119,593055

№ п/п	Адрес	Вид	Широта	Долгота
87789	Забайкальский край, р-н. Газимуро-Заводский, с. Кактолга, ул. Новая, д. 7	Индивидуальные домовладения	52,779494	119,593055
87790	Забайкальский край, р-н. Газимуро-Заводский, с. Кактолга, ул. Новая, д. 9	Индивидуальные домовладения	52,779494	119,593055
87791	Забайкальский край, р-н. Газимуро-Заводский, с. Кактолга, ул. Подгорная, д. 11	Индивидуальные домовладения	52,779494	119,593055
87792	Забайкальский край, р-н. Газимуро-Заводский, с. Кактолга, ул. Подгорная, д. 13	Индивидуальные домовладения	52,779494	119,593055
87793	Забайкальский край, р-н. Газимуро-Заводский, с. Кактолга, ул. Подгорная, д. 6	Индивидуальные домовладения	52,779494	119,593055
87794	Забайкальский край, р-н. Газимуро-Заводский, с. Кактолга, ул. Северная, д. 1	Индивидуальные домовладения	52,779494	119,593055
87795	Забайкальский край, г. Чита, ул. 2-я Ипподромная, д. 5	Индивидуальные домовладения	52,051666	113,465278
87796	Забайкальский край, р-н. Тунгокоченский, пгт. Вершино-Дарасунский, ул. Дарасунская, д. 55	Индивидуальные домовладения	52,362901	115,533371
87797	Забайкальский край, р-н. Могочинский, г. Могоча, пер. Восточный, д. 2	Индивидуальные домовладения	53,732461	119,797575
87798	Забайкальский край, р-н. Могочинский, г. Могоча, пер. Восточный, д. 4	Индивидуальные домовладения	53,73153	119,79671
87799	Забайкальский край, р-н. Могочинский, г. Могоча, пер. Восточный, д. 5	Индивидуальные домовладения	53,732461	119,797575
87800	Забайкальский край, р-н. Могочинский, г. Могоча, пер. Восточный, д. 6	Индивидуальные домовладения	53,732461	119,797575
87801	Забайкальский край, р-н. Могочинский, г. Могоча, пер. Восточный, д. 7	Индивидуальные домовладения	53,732461	119,797575
87802	Забайкальский край, р-н. Могочинский, г. Могоча, пер. Восточный, д. 8	Индивидуальные домовладения	53,732461	119,797575
87803	Забайкальский край, р-н. Могочинский, г. Могоча, пер. Восточный, д. 9	Индивидуальные домовладения	53,732461	119,797575

№ п/п	Адрес	Вид	Широта	Долгота
87804	Забайкальский край, р-н. Могочинский, г. Могоча, пер. Горняцкий, д. 1	Индивидуальные домовладения	53,734906	119,793326
87805	Забайкальский край, р-н. Могочинский, г. Могоча, пер. Горняцкий, д. 10	Индивидуальные домовладения	53,734752	119,79302
87806	Забайкальский край, р-н. Могочинский, г. Могоча, пер. Горняцкий, д. 11	Индивидуальные домовладения	53,734906	119,793326
87807	Забайкальский край, р-н. Могочинский, г. Могоча, пер. Горняцкий, д. 2	Индивидуальные домовладения	53,736185	119,791888
87808	Забайкальский край, р-н. Могочинский, г. Могоча, пер. Горняцкий, д. 3	Индивидуальные домовладения	53,734906	119,793326
87809	Забайкальский край, р-н. Могочинский, г. Могоча, пер. Горняцкий, д. 4	Индивидуальные домовладения	53,734906	119,793326
87810	Забайкальский край, р-н. Могочинский, г. Могоча, пер. Горняцкий, д. 6	Индивидуальные домовладения	53,734906	119,793326
87811	Забайкальский край, р-н. Могочинский, г. Могоча, пер. Горняцкий, д. 7	Индивидуальные домовладения	53,735295	119,793352
87812	Забайкальский край, р-н. Могочинский, г. Могоча, пер. Горняцкий, д. 8	Индивидуальные домовладения	53,7352341	119,7929714
87813	Забайкальский край, р-н. Могочинский, г. Могоча, пер. Горняцкий, д. 9	Индивидуальные домовладения	53,734906	119,793326
87814	Забайкальский край, р-н. Могочинский, г. Могоча, ул. 8 Марта, д. 1	Индивидуальные домовладения	53,75152	119,75788
87815	Забайкальский край, р-н. Могочинский, г. Могоча, ул. 8 Марта, д. 2	Индивидуальные домовладения	53,751777	119,758633
87816	Забайкальский край, р-н. Могочинский, г. Могоча, ул. 8 Марта, д. 3	Индивидуальные домовладения	53,751777	119,758633
87817	Забайкальский край, р-н. Акшинский, с. Нарасун, ул. Мира, д. 33	Индивидуальные домовладения	50,094841	112,977466
87818	Забайкальский край, г. Чита, ул. 2-я Малая, д. 19	Индивидуальные домовладения	52,036228	113,474279

№ п/п	Адрес	Вид	Широта	Долгота
87819	Забайкальский край, р-н. Могочинский, г. Могоча, ул. 9 Января, д. 2	Индивидуальные домовладения	53,731252	119,781369
87820	Забайкальский край, р-н. Могочинский, г. Могоча, ул. 9 Января, д. 4	Индивидуальные домовладения	53,731252	119,781369
87821	Забайкальский край, р-н. Могочинский, г. Могоча, ул. 9 Января, д. 4а	Индивидуальные домовладения	53,731252	119,781369
87822	Забайкальский край, р-н. Могочинский, г. Могоча, ул. 9 Января, д. 6	Индивидуальные домовладения	53,731252	119,781369
87823	Забайкальский край, р-н. Могочинский, г. Могоча, ул. 9 Января, д. 6, литер А	Индивидуальные домовладения	53,731252	119,781369
87824	Забайкальский край, р-н. Могочинский, г. Могоча, ул. Алгачинская, д. 1	Индивидуальные домовладения	53,735684	119,777156
87825	Забайкальский край, р-н. Могочинский, г. Могоча, ул. Алгачинская, д. 10	Индивидуальные домовладения	53,735684	119,777156
87826	Забайкальский край, р-н. Могочинский, г. Могоча, ул. Алгачинская, д. 11	Индивидуальные домовладения	53,735684	119,777156
87827	Забайкальский край, р-н. Могочинский, г. Могоча, ул. Алгачинская, д. 12	Индивидуальные домовладения	53,735684	119,777156
87828	Забайкальский край, р-н. Могочинский, г. Могоча, ул. Алгачинская, д. 13	Индивидуальные домовладения	53,735684	119,777156
87829	Забайкальский край, р-н. Могочинский, г. Могоча, ул. Алгачинская, д. 18	Индивидуальные домовладения	53,735684	119,777156
87830	Забайкальский край, р-н. Могочинский, г. Могоча, ул. Алгачинская, д. 2	Индивидуальные домовладения	53,735684	119,777156
87831	Забайкальский край, р-н. Могочинский, г. Могоча, ул. Алгачинская, д. 20	Индивидуальные домовладения	53,735684	119,777156
87832	Забайкальский край, р-н. Могочинский, г. Могоча, ул. Алгачинская, д. 22	Индивидуальные домовладения	53,735684	119,777156
87833	Забайкальский край, р-н. Могочинский, г. Могоча, ул. Алгачинская, д. 26	Индивидуальные домовладения	53,735684	119,777156

№ п/п	Адрес	Вид	Широта	Долгота
87834	Забайкальский край, р-н. Могочинский, г. Могоча, ул. Алгачинская, д. 28	Индивидуальные домовладения	53,735684	119,777156
87835	Забайкальский край, р-н. Могочинский, г. Могоча, ул. Алгачинская, д. 3	Индивидуальные домовладения	53,735684	119,777156
87836	Забайкальский край, р-н. Могочинский, г. Могоча, ул. Алгачинская, д. 30	Индивидуальные домовладения	53,735684	119,777156
87837	Забайкальский край, р-н. Могочинский, г. Могоча, ул. Алгачинская, д. 34	Индивидуальные домовладения	53,735684	119,777156
87838	Забайкальский край, р-н. Могочинский, г. Могоча, ул. Алгачинская, д. 36	Индивидуальные домовладения	53,735684	119,777156
87839	Забайкальский край, р-н. Тунгокоченский, пгт. Вершино-Дарасунский, ул. Дарасунская, д. 8	Индивидуальные домовладения	52,363011	115,54831
87840	Забайкальский край, р-н. Тунгокоченский, пгт. Вершино-Дарасунский, ул. Дарасунская, д. 81	Индивидуальные домовладения	52,362901	115,533371
87841	Забайкальский край, р-н. Акшинский, с. Нарасун, ул. Мира, д. 51	Индивидуальные домовладения	50,094841	112,977466
87842	Забайкальский край, р-н. Могочинский, г. Могоча, ул. Алгачинская, д. 4	Индивидуальные домовладения	53,735684	119,777156
87843	Забайкальский край, р-н. Могочинский, г. Могоча, ул. Алгачинская, д. 42	Индивидуальные домовладения	53,735684	119,777156
87844	Забайкальский край, р-н. Могочинский, г. Могоча, ул. Алгачинская, д. 46	Индивидуальные домовладения	53,735684	119,777156
87845	Забайкальский край, р-н. Могочинский, г. Могоча, ул. Алгачинская, д. 48	Индивидуальные домовладения	53,735684	119,777156
87846	Забайкальский край, р-н. Могочинский, г. Могоча, ул. Алгачинская, д. 6	Индивидуальные домовладения	53,735684	119,777156
87847	Забайкальский край, р-н. Могочинский, г. Могоча, ул. Амазарская, д. 1	Индивидуальные домовладения	53,74191	119,77788
87848	Забайкальский край, р-н. Могочинский, г. Могоча, ул. Амазарская, д. 10	Индивидуальные домовладения	53,740408	119,778611

№ п/п	Адрес	Вид	Широта	Долгота
87849	Забайкальский край, р-н. Могочинский, г. Могоча, ул. Амазарская, д. 11	Индивидуальные домовладения	53,740408	119,778611
87850	Забайкальский край, р-н. Могочинский, г. Могоча, ул. Амазарская, д. 13	Индивидуальные домовладения	53,740408	119,778611
87851	Забайкальский край, р-н. Могочинский, г. Могоча, ул. Амазарская, д. 1, литер А	Индивидуальные домовладения	53,740408	119,778611
87852	Забайкальский край, р-н. Могочинский, г. Могоча, ул. Амазарская, д. 1, литер Б	Индивидуальные домовладения	53,740408	119,778611
87853	Забайкальский край, р-н. Могочинский, г. Могоча, ул. Амазарская, д. 2	Индивидуальные домовладения	53,740408	119,778611
87854	Забайкальский край, р-н. Могочинский, г. Могоча, ул. Амазарская, д. 3	Индивидуальные домовладения	53,740408	119,778611
87855	Забайкальский край, р-н. Могочинский, г. Могоча, ул. Амазарская, д. 5	Индивидуальные домовладения	53,740408	119,778611
87856	Забайкальский край, р-н. Могочинский, г. Могоча, ул. Амазарская, д. 6	Индивидуальные домовладения	53,740408	119,778611
87857	Забайкальский край, р-н. Могочинский, г. Могоча, ул. Амазарская, д. 7	Индивидуальные домовладения	53,740408	119,778611
87858	Забайкальский край, р-н. Могочинский, г. Могоча, ул. Амазарская, д. 8	Индивидуальные домовладения	53,740408	119,778611
87859	Забайкальский край, р-н. Могочинский, г. Могоча, ул. Амазарская, д. 9	Индивидуальные домовладения	53,73949	119,77926
87860	Забайкальский край, р-н. Тунгокоченский, пгт. Вершино-Дарасунский, ул. Дарасунская, д. 85	Индивидуальные домовладения	52,362901	115,533371
87861	Забайкальский край, р-н. Тунгокоченский, пгт. Вершино-Дарасунский, ул. Дорожная, д. 17	Индивидуальные домовладения	52,365018	115,535679
87862	Забайкальский край, р-н. Тунгокоченский, пгт. Вершино-Дарасунский, ул. Дорожная, д. 21	Индивидуальные домовладения	52,365018	115,535679
87863	Забайкальский край, р-н. Могочинский, г. Могоча, ул. Багульная, д. 2	Индивидуальные домовладения	53,736206	119,76608

№ п/п	Адрес	Вид	Широта	Долгота
87864	Забайкальский край, р-н. Могочинский, г. Могоча, ул. Багульная, д. 3	Индивидуальные домовладения	53,736206	119,76608
87865	Забайкальский край, р-н. Могочинский, г. Могоча, ул. Безымянная, д. 1	Индивидуальные домовладения	53,74872	119,766053
87866	Забайкальский край, р-н. Могочинский, г. Могоча, ул. Безымянная, д. 10	Индивидуальные домовладения	53,74872	119,766053
87867	Забайкальский край, р-н. Могочинский, г. Могоча, ул. Безымянная, д. 14	Индивидуальные домовладения	53,748913	119,765625
87868	Забайкальский край, р-н. Могочинский, г. Могоча, ул. Безымянная, д. 15	Индивидуальные домовладения	53,74872	119,766053
87869	Забайкальский край, р-н. Могочинский, г. Могоча, ул. Безымянная, д. 16	Индивидуальные домовладения	53,74872	119,766053
87870	Забайкальский край, р-н. Могочинский, г. Могоча, ул. Безымянная, д. 17	Индивидуальные домовладения	53,74872	119,766053
87871	Забайкальский край, р-н. Могочинский, г. Могоча, ул. Безымянная, д. 18	Индивидуальные домовладения	53,74872	119,766053
87872	Забайкальский край, р-н. Могочинский, г. Могоча, ул. Безымянная, д. 19	Индивидуальные домовладения	53,74872	119,766053
87873	Забайкальский край, р-н. Могочинский, г. Могоча, ул. Безымянная, д. 2	Индивидуальные домовладения	53,74872	119,766053
87874	Забайкальский край, р-н. Могочинский, г. Могоча, ул. Безымянная, д. 22	Индивидуальные домовладения	53,74872	119,766053
87875	Забайкальский край, р-н. Могочинский, г. Могоча, ул. Безымянная, д. 24	Индивидуальные домовладения	53,74872	119,766053
87876	Забайкальский край, р-н. Могочинский, г. Могоча, ул. Безымянная, д. 25	Индивидуальные домовладения	53,74872	119,766053
87877	Забайкальский край, р-н. Могочинский, г. Могоча, ул. Безымянная, д. 26	Индивидуальные домовладения	53,74872	119,766053
87878	Забайкальский край, р-н. Могочинский, г. Могоча, ул. Безымянная, д. 27	Индивидуальные домовладения	53,74872	119,766053

№ п/п	Адрес	Вид	Широта	Долгота
87879	Забайкальский край, р-н. Могочинский, г. Могоча, ул. Безымянная, д. 27, литер А	Индивидуальные домовладения	53,74872	119,766053
87880	Забайкальский край, р-н. Могочинский, г. Могоча, ул. Безымянная, д. 28	Индивидуальные домовладения	53,74872	119,766053
87881	Забайкальский край, р-н. Тунгокоченский, пгт. Вершино-Дарасунский, ул. Еланная, д. 26	Индивидуальные домовладения	52,355014	115,569591
87882	Забайкальский край, р-н. Тунгокоченский, пгт. Вершино-Дарасунский, ул. Еланная, д. 3	Индивидуальные домовладения	52,355014	115,569591
87883	Забайкальский край, г. Чита, ул. 2-я Малая, д. 6	МКД	52,034993	113,475977
87884	Забайкальский край, р-н. Могочинский, г. Могоча, ул. Безымянная, д. 30	Индивидуальные домовладения	53,74872	119,766053
87885	Забайкальский край, р-н. Могочинский, г. Могоча, ул. Безымянная, д. 31	Индивидуальные домовладения	53,74872	119,766053
87886	Забайкальский край, р-н. Могочинский, г. Могоча, ул. Безымянная, д. 33	Индивидуальные домовладения	53,74872	119,766053
87887	Забайкальский край, р-н. Могочинский, г. Могоча, ул. Безымянная, д. 34	Индивидуальные домовладения	53,74872	119,766053
87888	Забайкальский край, р-н. Могочинский, г. Могоча, ул. Безымянная, д. 36	Индивидуальные домовладения	53,74872	119,766053
87889	Забайкальский край, р-н. Могочинский, г. Могоча, ул. Безымянная, д. 38	Индивидуальные домовладения	53,74872	119,766053
87890	Забайкальский край, р-н. Могочинский, г. Могоча, ул. Безымянная, д. 4	Индивидуальные домовладения	53,74872	119,766053
87891	Забайкальский край, р-н. Могочинский, г. Могоча, ул. Безымянная, д. 40	Индивидуальные домовладения	53,74872	119,766053
87892	Забайкальский край, р-н. Могочинский, г. Могоча, ул. Безымянная, д. 42	Индивидуальные домовладения	53,74872	119,766053
87893	Забайкальский край, р-н. Могочинский, г. Могоча, ул. Безымянная, д. 44	Индивидуальные домовладения	53,74872	119,766053
87894	Забайкальский край, р-н. Могочинский, г. Могоча, ул. Безымянная, д. 46	Индивидуальные домовладения	53,74872	119,766053

№ п/п	Адрес	Вид	Широта	Долгота
87895	Забайкальский край, р-н. Могочинский, г. Могоча, ул. Безымянная, д. 5	Индивидуальные домовладения	53,74872	119,766053
87896	Забайкальский край, р-н. Могочинский, г. Могоча, ул. Безымянная, д. 6	Индивидуальные домовладения	53,74872	119,766053
87897	Забайкальский край, р-н. Могочинский, г. Могоча, ул. Безымянная, д. 7	Индивидуальные домовладения	53,74872	119,766053
87898	Забайкальский край, р-н. Могочинский, г. Могоча, ул. Безымянная, д. 8	Индивидуальные домовладения	53,74872	119,766053
87899	Забайкальский край, р-н. Могочинский, г. Могоча, ул. Безымянная, д. 9	Индивидуальные домовладения	53,74872	119,766053
87900	Забайкальский край, р-н. Могочинский, г. Могоча, ул. Березовая, д. 10	Индивидуальные домовладения	53,72518	119,77087
87901	Забайкальский край, р-н. Могочинский, г. Могоча, ул. Березовая, д. 11	Индивидуальные домовладения	53,724167	119,768846
87902	Забайкальский край, г. Чита, ул. 3-я Базовская, д. 18	Индивидуальные домовладения	52,061639	113,46199
87903	Забайкальский край, г. Чита, ул. 3-я Базовская, д. 7	Индивидуальные домовладения	52,061639	113,46199
87904	Забайкальский край, р-н. Агинский, с. Гунэй, ул. Учительская, д. 26	Индивидуальные домовладения	50,51935	114,556507
87905	Забайкальский край, г. Чита, ул. 3-я Малая, д. 12	Индивидуальные домовладения	52,036206	113,47639
87906	Забайкальский край, г. Чита, ул. 3-я Малая, д. 18	Индивидуальные домовладения	52,036223	113,477612
87907	Забайкальский край, г. Чита, ул. 4-я Малая, д. 1	Индивидуальные домовладения	52,035624	113,477792
87908	Забайкальский край, г. Чита, ул. 5-я Малая, д. 1	МКД	52,035175	113,478615
87909	Забайкальский край, г. Чита, ул. Авиационная, д. 1	Индивидуальные домовладения	52,046111	113,440179
87910	Забайкальский край, г. Чита, ул. Авиационная, д. 1г	Индивидуальные домовладения	52,046072	113,440763
87911	Забайкальский край, г. Чита, ул. Аграрная, д. 12	Индивидуальные домовладения	52,1078352	113,4521014

№ п/п	Адрес	Вид	Широта	Долгота
87912	Забайкальский край, г. Чита, ул. Аграрная, д. 20	Индивидуальные домовладения	52,108192	113,45268
87913	Забайкальский край, р-н. Могочинский, г. Могоча, ул. Березовая, д. 13	Индивидуальные домовладения	53,725062	119,772152
87914	Забайкальский край, р-н. Могочинский, г. Могоча, ул. Березовая, д. 15	Индивидуальные домовладения	53,724167	119,768846
87915	Забайкальский край, р-н. Приаргунский, пгт. Приаргунск, ул. Октябрьская, д. 1	МКД	50,366736	119,096853
87916	Забайкальский край, р-н. Приаргунский, пгт. Приаргунск, ул. Октябрьская, д. 11	МКД	50,366736	119,096853
87917	Забайкальский край, р-н. Приаргунский, пгт. Приаргунск, ул. Октябрьская, д. 13	МКД	50,36796	119,096835
87918	Забайкальский край, р-н. Приаргунский, пгт. Приаргунск, ул. Октябрьская, д. 13а	МКД	50,36796	119,096835
87919	Забайкальский край, р-н. Приаргунский, пгт. Приаргунск, ул. Октябрьская, д. 14	Индивидуальные домовладения	50,366736	119,096853
87920	Забайкальский край, р-н. Могочинский, г. Могоча, ул. Березовая, д. 16	МКД	53,723507	119,768882
87921	Забайкальский край, р-н. Могочинский, г. Могоча, ул. Березовая, д. 17	Индивидуальные домовладения	53,724167	119,768846
87922	Забайкальский край, р-н. Могочинский, г. Могоча, ул. Березовая, д. 18	МКД	53,7235	119,768234
87923	Забайкальский край, р-н. Могочинский, г. Могоча, ул. Березовая, д. 20	МКД	53,723507	119,7676
87924	Забайкальский край, р-н. Могочинский, г. Могоча, ул. Березовая, д. 20, литер А	Индивидуальные домовладения	53,724167	119,768846
87925	Забайкальский край, р-н. Приаргунский, пгт. Приаргунск, ул. Октябрьская, д. 16	Индивидуальные домовладения	50,366736	119,096853
87926	Забайкальский край, р-н. Приаргунский, пгт. Приаргунск, ул. Октябрьская, д. 3	МКД	50,366736	119,096853
87927	Забайкальский край, р-н. Акшинский, с. Убур-Тохтор, ул. Мира, д. 24	Индивидуальные домовладения	50,106409	113,626732

№ п/п	Адрес	Вид	Широта	Долгота
87928	Забайкальский край, р-н. Приаргунский, пгт. Приаргунск, ул. Октябрьская, д. 4	МКД	50,366736	119,096853
87929	Забайкальский край, р-н. Приаргунский, пгт. Приаргунск, ул. Октябрьская, д. 5	МКД	50,366736	119,096853
87930	Забайкальский край, р-н. Приаргунский, пгт. Приаргунск, ул. Октябрьская, д. 7	МКД	50,366736	119,096853
87931	Забайкальский край, р-н. Могочинский, г. Могоча, ул. Березовая, д. 22	МКД	53,723507	119,766942
87932	Забайкальский край, р-н. Приаргунский, пгт. Приаргунск, ул. Октябрьская, д. 9	МКД	50,366736	119,096853
87933	Забайкальский край, р-н. Могочинский, г. Могоча, ул. Кирова, д. 37	Индивидуальные домовладения	53,741772	119,769766
87934	Забайкальский край, р-н. Приаргунский, пгт. Приаргунск, ул. Парковая, д. 2	Индивидуальные домовладения	50,364799	119,091867
87935	Забайкальский край, р-н. Приаргунский, пгт. Приаргунск, ул. Парковая, д. 4	Индивидуальные домовладения	50,364799	119,091867
87936	Забайкальский край, р-н. Приаргунский, пгт. Приаргунск, ул. Парковая, д. 6	Индивидуальные домовладения	50,364799	119,091867
87937	Забайкальский край, р-н. Приаргунский, пгт. Приаргунск, ул. Парковая, д. 8	Индивидуальные домовладения	50,364799	119,091867
87938	Забайкальский край, р-н. Приаргунский, пгт. Приаргунск, ул. Первомайская, д. 11	МКД	50,368258	119,100193
87939	Забайкальский край, р-н. Приаргунский, пгт. Приаргунск, ул. Первомайская, д. 12	Индивидуальные домовладения	50,367096	119,102906
87940	Забайкальский край, р-н. Приаргунский, пгт. Приаргунск, ул. Южная, д. 8	Индивидуальные домовладения	50,364799	119,091867
87941	Забайкальский край, р-н. Приаргунский, пгт. Приаргунск, ул. Южная, д. 9	Индивидуальные домовладения	50,364799	119,091867
87942	Забайкальский край, р-н. Могочинский, г. Могоча, ул. Березовая, д. 23	МКД	53,72257	119,76758

№ п/п	Адрес	Вид	Широта	Долгота
87943	Забайкальский край, р-н. Могочинский, г. Могоча, ул. Березовая, д. 24	МКД	53,723522	119,7663
87944	Забайкальский край, р-н. Могочинский, г. Могоча, ул. Березовая, д. 31	МКД	53,721413	119,76833
87945	Забайкальский край, р-н. Могочинский, г. Могоча, ул. Березовая, д. 39а	Индивидуальные домовладения	53,724167	119,768846
87946	Забайкальский край, р-н. Могочинский, г. Могоча, ул. Березовая, д. 39б	Индивидуальные домовладения	53,724167	119,768846
87947	Забайкальский край, р-н. Могочинский, г. Могоча, ул. Березовая, д. 39в	Индивидуальные домовладения	53,724167	119,768846
87948	Забайкальский край, р-н. Могочинский, г. Могоча, ул. Березовая, д. 39г	Индивидуальные домовладения	53,724167	119,768846
87949	Забайкальский край, р-н. Могочинский, г. Могоча, ул. Березовая, д. 41	Индивидуальные домовладения	53,724167	119,768846
87950	Забайкальский край, р-н. Могочинский, г. Могоча, ул. Березовая, д. 41а	Индивидуальные домовладения	53,724167	119,768846
87951	Забайкальский край, р-н. Могочинский, г. Могоча, ул. Березовая, д. 43	МКД	53,724167	119,768846
87952	Забайкальский край, р-н. Могочинский, г. Могоча, ул. Березовая, д. 6	Индивидуальные домовладения	53,724167	119,768846
87953	Забайкальский край, р-н. Могочинский, г. Могоча, ул. Березовая, д. 7	Индивидуальные домовладения	53,724167	119,768846
87954	Забайкальский край, р-н. Могочинский, г. Могоча, ул. Березовая, д. 8	Индивидуальные домовладения	53,724167	119,768846
87955	Забайкальский край, р-н. Тунгокоченский, пгт. Вершино-Дарасунский, ул. Еланная, д. 30	Индивидуальные домовладения	52,355537	115,568854
87956	Забайкальский край, р-н. Могочинский, г. Могоча, ул. Березовая, д. 9	Индивидуальные домовладения	53,724167	119,768846
87957	Забайкальский край, р-н. Могочинский, г. Могоча, ул. Верхнеразрезная, д. 1	Индивидуальные домовладения	53,73914	119,775512

№ п/п	Адрес	Вид	Широта	Долгота
87958	Забайкальский край, р-н. Могочинский, г. Могоча, ул. Верхнеразрезная, д. 11	Индивидуальные домовладения	53,73914	119,775512
87959	Забайкальский край, р-н. Могочинский, г. Могоча, ул. Верхнеразрезная, д. 12	Индивидуальные домовладения	53,73914	119,775512
87960	Забайкальский край, р-н. Могочинский, г. Могоча, ул. Верхнеразрезная, д. 13	Индивидуальные домовладения	53,73942	119,77824
87961	Забайкальский край, р-н. Могочинский, г. Могоча, ул. Верхнеразрезная, д. 14	Индивидуальные домовладения	53,73914	119,775512
87962	Забайкальский край, р-н. Могочинский, г. Могоча, ул. Верхнеразрезная, д. 15	Индивидуальные домовладения	53,73914	119,775512
87963	Забайкальский край, р-н. Тунгокоченский, пгт. Вершино-Дарасунский, ул. Еланная, д. 53	Индивидуальные домовладения	52,355014	115,569591
87964	Забайкальский край, р-н. Могочинский, г. Могоча, ул. Верхнеразрезная, д. 19	Индивидуальные домовладения	53,73914	119,775512
87965	Забайкальский край, р-н. Могочинский, г. Могоча, ул. Верхнеразрезная, д. 2	Индивидуальные домовладения	53,74011	119,78178
87966	Забайкальский край, р-н. Могочинский, г. Могоча, ул. Верхнеразрезная, д. 20	Индивидуальные домовладения	53,73914	119,775512
87967	Забайкальский край, р-н. Могочинский, г. Могоча, ул. Верхнеразрезная, д. 21	Индивидуальные домовладения	53,73914	119,775512
87968	Забайкальский край, р-н. Могочинский, г. Могоча, ул. Верхнеразрезная, д. 23	Индивидуальные домовладения	53,73914	119,775512
87969	Забайкальский край, р-н. Могочинский, г. Могоча, ул. Верхнеразрезная, д. 25	Индивидуальные домовладения	53,73914	119,775512
87970	Забайкальский край, р-н. Могочинский, г. Могоча, ул. Верхнеразрезная, д. 26	Индивидуальные домовладения	53,73914	119,775512
87971	Забайкальский край, р-н. Могочинский, г. Могоча, ул. Верхнеразрезная, д. 28	Индивидуальные домовладения	53,73914	119,775512
87972	Забайкальский край, р-н. Могочинский, г. Могоча, ул. Верхнеразрезная, д. 29	Индивидуальные домовладения	53,73914	119,775512

№ п/п	Адрес	Вид	Широта	Долгота
87973	Забайкальский край, р-н. Могочинский, г. Могоча, ул. Верхнеразрезная, д. 3	Индивидуальные домовладения	53,73914	119,775512
87974	Забайкальский край, р-н. Могочинский, г. Могоча, ул. Верхнеразрезная, д. 30	Индивидуальные домовладения	53,73914	119,775512
87975	Забайкальский край, р-н. Могочинский, г. Могоча, ул. Верхнеразрезная, д. 4	Индивидуальные домовладения	53,73914	119,775512
87976	Забайкальский край, р-н. Могочинский, г. Могоча, ул. Верхнеразрезная, д. 5	Индивидуальные домовладения	53,73914	119,775512
87977	Забайкальский край, р-н. Могочинский, г. Могоча, ул. Верхнеразрезная, д. 5а	Индивидуальные домовладения	53,73914	119,775512
87978	Забайкальский край, р-н. Могочинский, г. Могоча, ул. Верхнеразрезная, д. 6	Индивидуальные домовладения	53,73914	119,775512
87979	Забайкальский край, р-н. Могочинский, г. Могоча, ул. Верхнеразрезная, д. 7	Индивидуальные домовладения	53,73914	119,775512
87980	Забайкальский край, р-н. Могочинский, г. Могоча, ул. Верхнеразрезная, д. 8	Индивидуальные домовладения	53,73914	119,775512
87981	Забайкальский край, р-н. Могочинский, г. Могоча, ул. Верхнеразрезная, д. 9	Индивидуальные домовладения	53,73914	119,775512
87982	Забайкальский край, р-н. Могочинский, г. Могоча, ул. Вокзальная, д. 1	Индивидуальные домовладения	53,740365	119,774425
87983	Забайкальский край, р-н. Тунгокоченский, пгт. Вершино-Дарасунский, ул. Еланная, д. 8	Индивидуальные домовладения	52,355014	115,569591
87984	Забайкальский край, р-н. Могочинский, г. Могоча, ул. Вокзальная, д. 11	Индивидуальные домовладения	53,740365	119,774425
87985	Забайкальский край, р-н. Могочинский, г. Могоча, ул. Вокзальная, д. 12	Индивидуальные домовладения	53,740365	119,774425
87986	Забайкальский край, р-н. Могочинский, г. Могоча, ул. Вокзальная, д. 14	Индивидуальные домовладения	53,740365	119,774425
87987	Забайкальский край, р-н. Могочинский, г. Могоча, ул. Вокзальная, д. 17	Индивидуальные домовладения	53,740365	119,774425

№ п/п	Адрес	Вид	Широта	Долгота
87988	Забайкальский край, р-н. Могочинский, г. Могоча, ул. Вокзальная, д. 19	Индивидуальные домовладения	53,74053	119,77613
87989	Забайкальский край, р-н. Могочинский, г. Могоча, ул. Вокзальная, д. 20	Индивидуальные домовладения	53,740365	119,774425
87990	Забайкальский край, р-н. Могочинский, г. Могоча, ул. Вокзальная, д. 21	Индивидуальные домовладения	53,740365	119,774425
87991	Забайкальский край, р-н. Могочинский, г. Могоча, ул. Вокзальная, д. 21а	Индивидуальные домовладения	53,740365	119,774425
87992	Забайкальский край, р-н. Могочинский, г. Могоча, ул. Вокзальная, д. 22	Индивидуальные домовладения	53,740365	119,774425
87993	Забайкальский край, р-н. Могочинский, г. Могоча, ул. Вокзальная, д. 23	Индивидуальные домовладения	53,740365	119,774425
87994	Забайкальский край, р-н. Могочинский, г. Могоча, ул. Вокзальная, д. 24	Индивидуальные домовладения	53,740365	119,774425
87995	Забайкальский край, р-н. Могочинский, г. Могоча, ул. Вокзальная, д. 26	Индивидуальные домовладения	53,740365	119,774425
87996	Забайкальский край, р-н. Могочинский, г. Могоча, ул. Вокзальная, д. 27	Индивидуальные домовладения	53,740365	119,774425
87997	Забайкальский край, р-н. Могочинский, г. Могоча, ул. Вокзальная, д. 28	Индивидуальные домовладения	53,740365	119,774425
87998	Забайкальский край, р-н. Могочинский, г. Могоча, ул. Вокзальная, д. 29	Индивидуальные домовладения	53,740365	119,774425
87999	Забайкальский край, р-н. Могочинский, г. Могоча, ул. Вокзальная, д. 29, литер А	Индивидуальные домовладения	53,740365	119,774425
88000	Забайкальский край, р-н. Могочинский, г. Могоча, ул. Вокзальная, д. 3	Индивидуальные домовладения	53,740365	119,774425
88001	Забайкальский край, р-н. Могочинский, г. Могоча, ул. Вокзальная, д. 33	Индивидуальные домовладения	53,740365	119,774425
88002	Забайкальский край, р-н. Могочинский, г. Могоча, ул. Вокзальная, д. 34	Индивидуальные домовладения	53,740365	119,774425

№ п/п	Адрес	Вид	Широта	Долгота
88003	Забайкальский край, р-н. Могочинский, г. Могоча, ул. Вокзальная, д. 35	Индивидуальные домовладения	53,740365	119,774425
88004	Забайкальский край, р-н. Могочинский, г. Могоча, ул. Вокзальная, д. 37	Индивидуальные домовладения	53,740365	119,774425
88005	Забайкальский край, р-н. Могочинский, г. Могоча, ул. Вокзальная, д. 39	Индивидуальные домовладения	53,740365	119,774425
88006	Забайкальский край, р-н. Могочинский, г. Могоча, ул. Вокзальная, д. 4	Индивидуальные домовладения	53,740365	119,774425
88007	Забайкальский край, р-н. Могочинский, г. Могоча, ул. Вокзальная, д. 41	Индивидуальные домовладения	53,740365	119,774425
88008	Забайкальский край, р-н. Могочинский, г. Могоча, ул. Вокзальная, д. 5	Индивидуальные домовладения	53,740365	119,774425
88009	Забайкальский край, р-н. Могочинский, г. Могоча, ул. Вокзальная, д. 6	Индивидуальные домовладения	53,740365	119,774425
88010	Забайкальский край, р-н. Могочинский, г. Могоча, ул. Вокзальная, д. 9	Индивидуальные домовладения	53,740365	119,774425
88011	Забайкальский край, р-н. Могочинский, г. Могоча, ул. Восточная, д. 1	Индивидуальные домовладения	53,732179	119,791143
88012	Забайкальский край, р-н. Могочинский, г. Могоча, ул. Восточная, д. 10	Индивидуальные домовладения	53,732179	119,791143
88013	Забайкальский край, р-н. Могочинский, г. Могоча, ул. Восточная, д. 11	Индивидуальные домовладения	53,732179	119,791143
88014	Забайкальский край, р-н. Могочинский, г. Могоча, ул. Восточная, д. 12	Индивидуальные домовладения	53,732179	119,791143
88015	Забайкальский край, р-н. Могочинский, г. Могоча, ул. Восточная, д. 13	Индивидуальные домовладения	53,732179	119,791143
88016	Забайкальский край, р-н. Могочинский, г. Могоча, ул. Восточная, д. 14	Индивидуальные домовладения	53,732179	119,791143
88017	Забайкальский край, р-н. Могочинский, г. Могоча, ул. Восточная, д. 14, литер А	Индивидуальные домовладения	53,732179	119,791143

№ п/п	Адрес	Вид	Широта	Долгота
88018	Забайкальский край, р-н. Могочинский, г. Могоча, ул. Восточная, д. 15	Индивидуальные домовладения	53,732179	119,791143
88019	Забайкальский край, р-н. Могочинский, г. Могоча, ул. Восточная, д. 17	Индивидуальные домовладения	53,732179	119,791143
88020	Забайкальский край, р-н. Могочинский, г. Могоча, ул. Восточная, д. 18	Индивидуальные домовладения	53,732179	119,791143
88021	Забайкальский край, р-н. Могочинский, г. Могоча, ул. Восточная, д. 18а	Индивидуальные домовладения	53,732179	119,791143
88022	Забайкальский край, р-н. Тунгокоченский, пгт. Вершино-Дарасунский, ул. Каменистая, д. 18	Индивидуальные домовладения	52,367625	115,518998
88023	Забайкальский край, р-н. Могочинский, г. Могоча, ул. Восточная, д. 20	Индивидуальные домовладения	53,732179	119,791143
88024	Забайкальский край, р-н. Могочинский, г. Могоча, ул. Восточная, д. 21	Индивидуальные домовладения	53,732179	119,791143
88025	Забайкальский край, г. Чита, ул. Аграрная, д. 28	Индивидуальные домовладения	52,106765	113,452432
88026	Забайкальский край, р-н. Тунгокоченский, пгт. Вершино-Дарасунский, ул. Каменистая, д. 29	Индивидуальные домовладения	52,367625	115,518998
88027	Забайкальский край, р-н. Могочинский, г. Могоча, ул. Восточная, д. 24	Индивидуальные домовладения	53,732179	119,791143
88028	Забайкальский край, р-н. Могочинский, г. Могоча, ул. Восточная, д. 25	Индивидуальные домовладения	53,732179	119,791143
88029	Забайкальский край, р-н. Могочинский, г. Могоча, ул. Восточная, д. 26	Индивидуальные домовладения	53,732179	119,791143
88030	Забайкальский край, р-н. Могочинский, г. Могоча, ул. Восточная, д. 3	Индивидуальные домовладения	53,732179	119,791143
88031	Забайкальский край, р-н. Могочинский, г. Могоча, ул. Восточная, д. 30	Индивидуальные домовладения	53,732179	119,791143
88032	Забайкальский край, р-н. Могочинский, г. Могоча, ул. Восточная, д. 31	Индивидуальные домовладения	53,732179	119,791143
88033	Забайкальский край, р-н. Могочинский, г. Могоча, ул. Восточная, д. 32	Индивидуальные домовладения	53,732179	119,791143

№ п/п	Адрес	Вид	Широта	Долгота
88034	Забайкальский край, р-н. Могочинский, г. Могоча, ул. Восточная, д. 34	Индивидуальные домовладения	53,732179	119,791143
88035	Забайкальский край, р-н. Могочинский, г. Могоча, ул. Восточная, д. 35	Индивидуальные домовладения	53,732179	119,791143
88036	Забайкальский край, р-н. Могочинский, г. Могоча, ул. Восточная, д. 36	Индивидуальные домовладения	53,732179	119,791143
88037	Забайкальский край, р-н. Могочинский, г. Могоча, ул. Восточная, д. 37	Индивидуальные домовладения	53,732179	119,791143
88038	Забайкальский край, р-н. Могочинский, г. Могоча, ул. Кирова, д. 38	Индивидуальные домовладения	53,74228	119,769232
88039	Забайкальский край, р-н. Могочинский, г. Могоча, ул. Восточная, д. 38	Индивидуальные домовладения	53,732179	119,791143
88040	Забайкальский край, р-н. Могочинский, г. Могоча, ул. Восточная, д. 39	Индивидуальные домовладения	53,732179	119,791143
88041	Забайкальский край, р-н. Могочинский, г. Могоча, ул. Восточная, д. 4	Индивидуальные домовладения	53,732179	119,791143
88042	Забайкальский край, р-н. Могочинский, г. Могоча, ул. Восточная, д. 42	Индивидуальные домовладения	53,732179	119,791143
88043	Забайкальский край, р-н. Могочинский, г. Могоча, ул. Восточная, д. 44	Индивидуальные домовладения	53,732179	119,791143
88044	Забайкальский край, р-н. Могочинский, г. Могоча, ул. Восточная, д. 46	Индивидуальные домовладения	53,732179	119,791143
88045	Забайкальский край, р-н. Могочинский, г. Могоча, ул. Восточная, д. 48	Индивидуальные домовладения	53,732179	119,791143
88046	Забайкальский край, р-н. Могочинский, г. Могоча, ул. Восточная, д. 5	Индивидуальные домовладения	53,732179	119,791143
88047	Забайкальский край, р-н. Могочинский, г. Могоча, ул. Восточная, д. 50	Индивидуальные домовладения	53,732179	119,791143
88048	Забайкальский край, р-н. Тунгокоченский, пгт. Вершино-Дарасунский, ул. Каменистая, д. 3	Индивидуальные домовладения	52,367625	115,518998
88049	Забайкальский край, г. Чита, ул. Аграрная, д. 7	Индивидуальные домовладения	52,106483	113,45192

№ п/п	Адрес	Вид	Широта	Долгота
88050	Забайкальский край, г. Чита, ул. Акшинская, д. 9	Индивидуальные домовладения	52,042948	113,4604
88051	Забайкальский край, р-н. Могочинский, г. Могоча, ул. Восточная, д. 6	Индивидуальные домовладения	53,732179	119,791143
88052	Забайкальский край, р-н. Могочинский, г. Могоча, ул. Восточная, д. 7	Индивидуальные домовладения	53,732179	119,791143
88053	Забайкальский край, р-н. Могочинский, г. Могоча, ул. Восточная, д. 9	Индивидуальные домовладения	53,732179	119,791143
88054	Забайкальский край, р-н. Могочинский, г. Могоча, ул. Высоковольтная, д. 1	Индивидуальные домовладения	53,731492	119,793622
88055	Забайкальский край, р-н. Могочинский, г. Могоча, ул. Высоковольтная, д. 10	Индивидуальные домовладения	53,731492	119,793622
88056	Забайкальский край, р-н. Могочинский, г. Могоча, ул. Высоковольтная, д. 11	Индивидуальные домовладения	53,731492	119,793622
88057	Забайкальский край, р-н. Могочинский, г. Могоча, ул. Высоковольтная, д. 13	Индивидуальные домовладения	53,731492	119,793622
88058	Забайкальский край, р-н. Могочинский, г. Могоча, ул. Высоковольтная, д. 14	Индивидуальные домовладения	53,731492	119,793622
88059	Забайкальский край, р-н. Могочинский, г. Могоча, ул. Высоковольтная, д. 15	Индивидуальные домовладения	53,731492	119,793622
88060	Забайкальский край, р-н. Могочинский, г. Могоча, ул. Высоковольтная, д. 15а	Индивидуальные домовладения	53,731492	119,793622
88061	Забайкальский край, р-н. Могочинский, г. Могоча, ул. Высоковольтная, д. 16	Индивидуальные домовладения	53,731492	119,793622
88062	Забайкальский край, р-н. Могочинский, г. Могоча, ул. Высоковольтная, д. 17	Индивидуальные домовладения	53,731492	119,793622
88063	Забайкальский край, р-н. Могочинский, г. Могоча, ул. Высоковольтная, д. 18	Индивидуальные домовладения	53,731492	119,793622
88064	Забайкальский край, р-н. Могочинский, г. Могоча, ул. Высоковольтная, д. 2	Индивидуальные домовладения	53,731492	119,793622

№ п/п	Адрес	Вид	Широта	Долгота
88065	Забайкальский край, р-н. Могочинский, г. Могоча, ул. Высоковольтная, д. 20	Индивидуальные домовладения	53,731492	119,793622
88066	Забайкальский край, р-н. Могочинский, г. Могоча, ул. Высоковольтная, д. 21	Индивидуальные домовладения	53,731492	119,793622
88067	Забайкальский край, р-н. Могочинский, г. Могоча, ул. Высоковольтная, д. 22	Индивидуальные домовладения	53,731492	119,793622
88068	Забайкальский край, р-н. Могочинский, г. Могоча, ул. Высоковольтная, д. 4	Индивидуальные домовладения	53,731492	119,793622
88069	Забайкальский край, г. Чита, ул. Базовская, д. 1, корп. А	Индивидуальные домовладения	52,06015	113,458792
88070	Забайкальский край, р-н. Тунгокоченский, пгт. Вершино-Дарасунский, ул. Каменистая, д. 30	Индивидуальные домовладения	52,367625	115,518998
88071	Забайкальский край, г. Чита, ул. Базовская, д. 6	Индивидуальные домовладения	52,057747	113,45952
88072	Забайкальский край, г. Чита, ул. Байкальская, д. 15	МКД	52,045082	113,4578
88073	Забайкальский край, г. Чита, ул. Байкальская, д. 25	Индивидуальные домовладения	52,045242	113,45631
88074	Забайкальский край, р-н. Могочинский, г. Могоча, ул. Высоковольтная, д. 7	Индивидуальные домовладения	53,731492	119,793622
88075	Забайкальский край, р-н. Могочинский, г. Могоча, ул. Высоковольтная, д. 7а	Индивидуальные домовладения	53,731492	119,793622
88076	Забайкальский край, р-н. Могочинский, г. Могоча, ул. Высоковольтная, д. 7б	Индивидуальные домовладения	53,731492	119,793622
88077	Забайкальский край, р-н. Могочинский, г. Могоча, ул. Высоковольтная, д. 8	Индивидуальные домовладения	53,731492	119,793622
88078	Забайкальский край, р-н. Могочинский, г. Могоча, ул. Высоковольтная, д. 8, литер А	Индивидуальные домовладения	53,731492	119,793622
88079	Забайкальский край, р-н. Могочинский, г. Могоча, ул. Высоковольтная, д. 9	Индивидуальные домовладения	53,731492	119,793622
88080	Забайкальский край, р-н. Могочинский, г. Могоча, ул. Высоковольтная, д. 9а	Индивидуальные домовладения	53,731492	119,793622

№ п/п	Адрес	Вид	Широта	Долгота
88081	Забайкальский край, р-н. Могочинский, г. Могоча, ул. Галерейная, д. 1	Индивидуальные домовладения	53,729409	119,769835
88082	Забайкальский край, р-н. Могочинский, г. Могоча, ул. Галерейная, д. 10	Индивидуальные домовладения	53,729409	119,769835
88083	Забайкальский край, р-н. Могочинский, г. Могоча, ул. Галерейная, д. 11	Индивидуальные домовладения	53,729409	119,769835
88084	Забайкальский край, р-н. Могочинский, г. Могоча, ул. Галерейная, д. 11а	Индивидуальные домовладения	53,729409	119,769835
88085	Забайкальский край, р-н. Могочинский, г. Могоча, ул. Галерейная, д. 12	Индивидуальные домовладения	53,729409	119,769835
88086	Забайкальский край, р-н. Могочинский, г. Могоча, ул. Галерейная, д. 14	Индивидуальные домовладения	53,729409	119,769835
88087	Забайкальский край, р-н. Могочинский, г. Могоча, ул. Галерейная, д. 16	Индивидуальные домовладения	53,72883	119,77088
88088	Забайкальский край, р-н. Приаргунский, пгт. Приаргунск, ул. Первомайская, д. 14	Индивидуальные домовладения	50,366988	119,103265
88089	Забайкальский край, р-н. Приаргунский, пгт. Приаргунск, ул. Первомайская, д. 15	МКД	50,367814	119,101612
88090	Забайкальский край, р-н. Приаргунский, пгт. Приаргунск, ул. Первомайская, д. 16	Индивидуальные домовладения	50,366917	119,103551
88091	Забайкальский край, р-н. Тунгокоченский, пгт. Вершино-Дарасунский, ул. Каменистая, д. 6	Индивидуальные домовладения	52,367625	115,518998
88092	Забайкальский край, р-н. Могочинский, г. Могоча, ул. Галерейная, д. 18	Индивидуальные домовладения	53,729409	119,769835
88093	Забайкальский край, р-н. Могочинский, г. Могоча, ул. Галерейная, д. 2	Индивидуальные домовладения	53,729409	119,769835
88094	Забайкальский край, р-н. Могочинский, г. Могоча, ул. Галерейная, д. 20	Индивидуальные домовладения	53,729409	119,769835
88095	Забайкальский край, р-н. Могочинский, г. Могоча, ул. Галерейная, д. 22	Индивидуальные домовладения	53,729409	119,769835

№ п/п	Адрес	Вид	Широта	Долгота
88096	Забайкальский край, р-н. Могочинский, г. Могоча, ул. Галерейная, д. 24	Индивидуальные домовладения	53,729409	119,769835
88097	Забайкальский край, р-н. Могочинский, г. Могоча, ул. Галерейная, д. 26	Индивидуальные домовладения	53,729409	119,769835
88098	Забайкальский край, р-н. Могочинский, г. Могоча, ул. Галерейная, д. 3	Индивидуальные домовладения	53,729409	119,769835
88099	Забайкальский край, р-н. Могочинский, г. Могоча, ул. Галерейная, д. 30	Индивидуальные домовладения	53,729409	119,769835
88100	Забайкальский край, р-н. Могочинский, г. Могоча, ул. Галерейная, д. 4	Индивидуальные домовладения	53,729409	119,769835
88101	Забайкальский край, р-н. Могочинский, г. Могоча, ул. Галерейная, д. 5	Индивидуальные домовладения	53,729409	119,769835
88102	Забайкальский край, р-н. Могочинский, г. Могоча, ул. Галерейная, д. 5а	Индивидуальные домовладения	53,729409	119,769835
88103	Забайкальский край, р-н. Могочинский, г. Могоча, ул. Галерейная, д. 6	Индивидуальные домовладения	53,729409	119,769835
88104	Забайкальский край, р-н. Могочинский, г. Могоча, ул. Галерейная, д. 7	Индивидуальные домовладения	53,729409	119,769835
88105	Забайкальский край, р-н. Могочинский, г. Могоча, ул. Галерейная, д. 7а	Индивидуальные домовладения	53,729409	119,769835
88106	Забайкальский край, р-н. Могочинский, г. Могоча, ул. Галерейная, д. 8	Индивидуальные домовладения	53,729409	119,769835
88107	Забайкальский край, р-н. Могочинский, г. Могоча, ул. Галерейная, д. 9	Индивидуальные домовладения	53,729409	119,769835
88108	Забайкальский край, р-н. Могочинский, г. Могоча, ул. Горняцкая, д. 1	Индивидуальные домовладения	53,735545	119,793164
88109	Забайкальский край, р-н. Могочинский, г. Могоча, ул. Горняцкая, д. 10	Индивидуальные домовладения	53,735545	119,793164
88110	Забайкальский край, р-н. Могочинский, г. Могоча, ул. Горняцкая, д. 2	Индивидуальные домовладения	53,735545	119,793164

№ п/п	Адрес	Вид	Широта	Долгота
88111	Забайкальский край, р-н. Могочинский, г. Могоча, ул. Горняцкая, д. 2а	Индивидуальные домовладения	53,735545	119,793164
88112	Забайкальский край, р-н. Могочинский, г. Могоча, ул. Горняцкая, д. 4	Индивидуальные домовладения	53,73501	119,79176
88113	Забайкальский край, р-н. Тунгокоченский, пгт. Вершино-Дарасунский, ул. Комарова, д. 2	Индивидуальные домовладения	52,359689	115,525528
88114	Забайкальский край, р-н. Могочинский, г. Могоча, ул. Горняцкая, д. 5	Индивидуальные домовладения	53,735545	119,793164
88115	Забайкальский край, р-н. Могочинский, г. Могоча, ул. Горняцкая, д. 6	Индивидуальные домовладения	53,735545	119,793164
88116	Забайкальский край, р-н. Могочинский, г. Могоча, ул. Горняцкая, д. 7	Индивидуальные домовладения	53,735545	119,793164
88117	Забайкальский край, р-н. Могочинский, г. Могоча, ул. Горняцкая, д. 9	Индивидуальные домовладения	53,735545	119,793164
88118	Забайкальский край, р-н. Могочинский, г. Могоча, ул. Дроздова, д. 1	Индивидуальные домовладения	53,742884	119,772287
88119	Забайкальский край, р-н. Могочинский, г. Могоча, ул. Дроздова, д. 10, литер А	Индивидуальные домовладения	53,742884	119,772287
88120	Забайкальский край, р-н. Могочинский, г. Могоча, ул. Дроздова, д. 11	Индивидуальные домовладения	53,742884	119,772287
88121	Забайкальский край, р-н. Могочинский, г. Могоча, ул. Дроздова, д. 12	Индивидуальные домовладения	53,742709	119,770401
88122	Забайкальский край, р-н. Могочинский, г. Могоча, ул. Дроздова, д. 13	Индивидуальные домовладения	53,742884	119,772287
88123	Забайкальский край, р-н. Могочинский, г. Могоча, ул. Дроздова, д. 15	Индивидуальные домовладения	53,74306	119,7739
88124	Забайкальский край, р-н. Могочинский, г. Могоча, ул. Дроздова, д. 16	МКД	53,742884	119,772287
88125	Забайкальский край, р-н. Могочинский, г. Могоча, ул. Дроздова, д. 17	Индивидуальные домовладения	53,742884	119,772287

№ п/п	Адрес	Вид	Широта	Долгота
88126	Забайкальский край, р-н. Могочинский, г. Могоча, ул. Дроздова, д. 19	Индивидуальные домовладения	53,742884	119,772287
88127	Забайкальский край, р-н. Могочинский, г. Могоча, ул. Дроздова, д. 2	Индивидуальные домовладения	53,742884	119,772287
88128	Забайкальский край, р-н. Могочинский, г. Могоча, ул. Дроздова, д. 23	Индивидуальные домовладения	53,742884	119,772287
88129	Забайкальский край, р-н. Могочинский, г. Могоча, ул. Дроздова, д. 23а	Индивидуальные домовладения	53,742884	119,772287
88130	Забайкальский край, р-н. Могочинский, г. Могоча, ул. Дроздова, д. 3	Индивидуальные домовладения	53,742884	119,772287
88131	Забайкальский край, р-н. Могочинский, г. Могоча, ул. Дроздова, д. 4	Индивидуальные домовладения	53,742884	119,772287
88132	Забайкальский край, р-н. Могочинский, г. Могоча, ул. Дроздова, д. 5	Индивидуальные домовладения	53,742884	119,772287
88133	Забайкальский край, р-н. Тунгокоченский, пгт. Вершино-Дарасунский, ул. Комарова, д. 4	Индивидуальные домовладения	52,359689	115,525528
88134	Забайкальский край, р-н. Могочинский, г. Могоча, ул. Дроздова, д. 7	Индивидуальные домовладения	53,7433	119,77543
88135	Забайкальский край, р-н. Могочинский, г. Могоча, ул. Дроздова, д. 8	Индивидуальные домовладения	53,742884	119,772287
88136	Забайкальский край, р-н. Могочинский, г. Могоча, ул. Дроздова, д. 9	Индивидуальные домовладения	53,742884	119,772287
88137	Забайкальский край, р-н. Могочинский, г. Могоча, ул. Заплотинная, д. 10	Индивидуальные домовладения	53,731657	119,77518
88138	Забайкальский край, р-н. Могочинский, г. Могоча, ул. Заплотинная, д. 12	Индивидуальные домовладения	53,731657	119,77518
88139	Забайкальский край, р-н. Могочинский, г. Могоча, ул. Заплотинная, д. 13	Индивидуальные домовладения	53,731657	119,77518
88140	Забайкальский край, р-н. Могочинский, г. Могоча, ул. Заплотинная, д. 14	Индивидуальные домовладения	53,731657	119,77518

№ п/п	Адрес	Вид	Широта	Долгота
88141	Забайкальский край, р-н. Могочинский, г. Могоча, ул. Заплотинная, д. 15	Индивидуальные домовладения	53,731657	119,77518
88142	Забайкальский край, р-н. Могочинский, г. Могоча, ул. Заплотинная, д. 15, литер А	Индивидуальные домовладения	53,731657	119,77518
88143	Забайкальский край, р-н. Могочинский, г. Могоча, ул. Заплотинная, д. 16	Индивидуальные домовладения	53,731657	119,77518
88144	Забайкальский край, р-н. Могочинский, г. Могоча, ул. Заплотинная, д. 17	Индивидуальные домовладения	53,731657	119,77518
88145	Забайкальский край, р-н. Могочинский, г. Могоча, ул. Заплотинная, д. 18	Индивидуальные домовладения	53,731657	119,77518
88146	Забайкальский край, р-н. Могочинский, г. Могоча, ул. Заплотинная, д. 19	Индивидуальные домовладения	53,731657	119,77518
88147	Забайкальский край, р-н. Могочинский, г. Могоча, ул. Заплотинная, д. 2	Индивидуальные домовладения	53,731657	119,77518
88148	Забайкальский край, р-н. Могочинский, г. Могоча, ул. Заплотинная, д. 21	Индивидуальные домовладения	53,731657	119,77518
88149	Забайкальский край, р-н. Могочинский, г. Могоча, ул. Заплотинная, д. 22	Индивидуальные домовладения	53,731657	119,77518
88150	Забайкальский край, р-н. Могочинский, г. Могоча, ул. Заплотинная, д. 23	Индивидуальные домовладения	53,731657	119,77518
88151	Забайкальский край, р-н. Могочинский, г. Могоча, ул. Заплотинная, д. 24	Индивидуальные домовладения	53,731657	119,77518
88152	Забайкальский край, р-н. Могочинский, г. Могоча, ул. Заплотинная, д. 25	Индивидуальные домовладения	53,731657	119,77518
88153	Забайкальский край, р-н. Приаргунский, пгт. Приаргунск, ул. Первомайская, д. 18	Индивидуальные домовладения	50,366819	119,103805
88154	Забайкальский край, р-н. Тунгокоченский, пгт. Вершино-Дарасунский, ул. Коммунистическая, д. 19	Индивидуальные домовладения	52,364892	115,503457
88155	Забайкальский край, р-н. Могочинский, г. Могоча, ул. Заплотинная, д. 27	Индивидуальные домовладения	53,731657	119,77518

№ п/п	Адрес	Вид	Широта	Долгота
88156	Забайкальский край, р-н. Могочинский, г. Могоча, ул. Заплотинная, д. 29	Индивидуальные домовладения	53,731657	119,77518
88157	Забайкальский край, р-н. Могочинский, г. Могоча, ул. Заплотинная, д. 3	Индивидуальные домовладения	53,731657	119,77518
88158	Забайкальский край, р-н. Могочинский, г. Могоча, ул. Заплотинная, д. 31	Индивидуальные домовладения	53,731657	119,77518
88159	Забайкальский край, р-н. Могочинский, г. Могоча, ул. Заплотинная, д. 33	Индивидуальные домовладения	53,731657	119,77518
88160	Забайкальский край, р-н. Могочинский, г. Могоча, ул. Заплотинная, д. 35	Индивидуальные домовладения	53,731657	119,77518
88161	Забайкальский край, р-н. Могочинский, г. Могоча, ул. Заплотинная, д. 5	Индивидуальные домовладения	53,731657	119,77518
88162	Забайкальский край, р-н. Могочинский, г. Могоча, ул. Заплотинная, д. 6	Индивидуальные домовладения	53,731657	119,77518
88163	Забайкальский край, р-н. Могочинский, г. Могоча, ул. Заплотинная, д. 7	Индивидуальные домовладения	53,731657	119,77518
88164	Забайкальский край, р-н. Могочинский, г. Могоча, ул. Заплотинная, д. 8	Индивидуальные домовладения	53,731657	119,77518
88165	Забайкальский край, р-н. Могочинский, г. Могоча, ул. Заплотинная, д. 9	Индивидуальные домовладения	53,731657	119,77518
88166	Забайкальский край, р-н. Могочинский, г. Могоча, ул. Заречная, д. 10	Индивидуальные домовладения	53,757329	119,774578
88167	Забайкальский край, р-н. Могочинский, г. Могоча, ул. Заречная, д. 11	Индивидуальные домовладения	53,757329	119,774578
88168	Забайкальский край, р-н. Могочинский, г. Могоча, ул. Заречная, д. 11, литер Б	Индивидуальные домовладения	53,757329	119,774578
88169	Забайкальский край, р-н. Могочинский, г. Могоча, ул. Заречная, д. 12	Индивидуальные домовладения	53,757329	119,774578
88170	Забайкальский край, р-н. Могочинский, г. Могоча, ул. Заречная, д. 13	Индивидуальные домовладения	53,757329	119,774578

№ п/п	Адрес	Вид	Широта	Долгота
88171	Забайкальский край, р-н. Могочинский, г. Могоча, ул. Заречная, д. 14	Индивидуальные домовладения	53,757329	119,774578
88172	Забайкальский край, р-н. Могочинский, г. Могоча, ул. Заречная, д. 15	Индивидуальные домовладения	53,757329	119,774578
88173	Забайкальский край, р-н. Могочинский, г. Могоча, ул. Заречная, д. 16	Индивидуальные домовладения	53,757329	119,774578
88174	Забайкальский край, р-н. Могочинский, г. Могоча, ул. Заречная, д. 18б	Индивидуальные домовладения	53,757329	119,774578
88175	Забайкальский край, р-н. Агинский, с. Гунэй, ул. Учительская, д. 31	Индивидуальные домовладения	50,51935	114,556507
88176	Забайкальский край, р-н. Могочинский, г. Могоча, ул. Заречная, д. 1б	Индивидуальные домовладения	53,757329	119,774578
88177	Забайкальский край, р-н. Могочинский, г. Могоча, ул. Заречная, д. 2	Индивидуальные домовладения	53,757329	119,774578
88178	Забайкальский край, р-н. Могочинский, г. Могоча, ул. Заречная, д. 22	Индивидуальные домовладения	53,757329	119,774578
88179	Забайкальский край, р-н. Могочинский, г. Могоча, ул. Заречная, д. 24	Индивидуальные домовладения	53,757329	119,774578
88180	Забайкальский край, р-н. Могочинский, г. Могоча, ул. Заречная, д. 26	Индивидуальные домовладения	53,757329	119,774578
88181	Забайкальский край, р-н. Могочинский, г. Могоча, ул. Заречная, д. 26, литер А	Индивидуальные домовладения	53,757329	119,774578
88182	Забайкальский край, р-н. Могочинский, г. Могоча, ул. Заречная, д. 28	Индивидуальные домовладения	53,757329	119,774578
88183	Забайкальский край, р-н. Могочинский, г. Могоча, ул. Заречная, д. 3	Индивидуальные домовладения	53,757329	119,774578
88184	Забайкальский край, р-н. Могочинский, г. Могоча, ул. Заречная, д. 30	Индивидуальные домовладения	53,757329	119,774578
88185	Забайкальский край, р-н. Могочинский, г. Могоча, ул. Заречная, д. 32	Индивидуальные домовладения	53,757329	119,774578

№ п/п	Адрес	Вид	Широта	Долгота
88186	Забайкальский край, р-н. Могочинский, г. Могоча, ул. Заречная, д. 4	Индивидуальные домовладения	53,757329	119,774578
88187	Забайкальский край, р-н. Могочинский, г. Могоча, ул. Заречная, д. 5	Индивидуальные домовладения	53,757329	119,774578
88188	Забайкальский край, р-н. Могочинский, г. Могоча, ул. Заречная, д. 6	Индивидуальные домовладения	53,757329	119,774578
88189	Забайкальский край, р-н. Могочинский, г. Могоча, ул. Заречная, д. 8	Индивидуальные домовладения	53,757329	119,774578
88190	Забайкальский край, р-н. Могочинский, г. Могоча, ул. Заречная, д. 9	Индивидуальные домовладения	53,757329	119,774578
88191	Забайкальский край, р-н. Могочинский, г. Могоча, ул. Зеленая, д. 1	Индивидуальные домовладения	53,724263	119,763699
88192	Забайкальский край, р-н. Могочинский, г. Могоча, ул. Зеленая, д. 11	Индивидуальные домовладения	53,724263	119,763699
88193	Забайкальский край, р-н. Приаргунский, с. Горда, ул. Новая, д. 11	Индивидуальные домовладения	50,168672	118,886333
88194	Забайкальский край, р-н. Могочинский, г. Могоча, ул. Зеленая, д. 1, литер А	Индивидуальные домовладения	53,724263	119,763699
88195	Забайкальский край, р-н. Могочинский, г. Могоча, ул. Зеленая, д. 3	Индивидуальные домовладения	53,724392	119,76252
88196	Забайкальский край, р-н. Могочинский, г. Могоча, ул. Зеленая, д. 3ж	Индивидуальные домовладения	53,724392	119,76252
88197	Забайкальский край, р-н. Агинский, с. Цокто-Хангил, пер. Переселенческий, д. 6	Индивидуальные домовладения	50,905635	114,624536
88198	Забайкальский край, р-н. Могочинский, г. Могоча, ул. Зеленая, д. 3л	МКД	53,724392	119,76252
88199	Забайкальский край, р-н. Могочинский, г. Могоча, ул. Зеленая, д. 3, литер Б	Индивидуальные домовладения	53,724263	119,763699
88200	Забайкальский край, р-н. Могочинский, г. Могоча, ул. Зеленая, д. 3, литер В	Индивидуальные домовладения	53,724263	119,763699

№ п/п	Адрес	Вид	Широта	Долгота
88201	Забайкальский край, р-н. Могочинский, г. Могоча, ул. Зеленая, д. 3, литер Г	Индивидуальные домовладения	53,724263	119,763699
88202	Забайкальский край, р-н. Могочинский, г. Могоча, ул. Зеленая, д. 3, литер Е	Индивидуальные домовладения	53,724263	119,763699
88203	Забайкальский край, р-н. Могочинский, г. Могоча, ул. Зеленая, д. 7а	Индивидуальные домовладения	53,724263	119,763699
88204	Забайкальский край, р-н. Могочинский, г. Могоча, ул. Изумрудная, д. 1	Индивидуальные домовладения	53,736206	119,76608
88205	Забайкальский край, р-н. Могочинский, г. Могоча, ул. Им В.Малова, д. 1	Индивидуальные домовладения	53,733005	119,789229
88206	Забайкальский край, р-н. Могочинский, г. Могоча, ул. Им В.Малова, д. 10	Индивидуальные домовладения	53,733005	119,789229
88207	Забайкальский край, р-н. Могочинский, г. Могоча, ул. Им В.Малова, д. 11	Индивидуальные домовладения	53,733005	119,789229
88208	Забайкальский край, р-н. Могочинский, г. Могоча, ул. Им В.Малова, д. 12	Индивидуальные домовладения	53,733005	119,789229
88209	Забайкальский край, р-н. Могочинский, г. Могоча, ул. Им В.Малова, д. 14	Индивидуальные домовладения	53,733005	119,789229
88210	Забайкальский край, р-н. Могочинский, г. Могоча, ул. Им В.Малова, д. 15	Индивидуальные домовладения	53,733005	119,789229
88211	Забайкальский край, р-н. Могочинский, г. Могоча, ул. Им В.Малова, д. 16	Индивидуальные домовладения	53,733005	119,789229
88212	Забайкальский край, р-н. Могочинский, г. Могоча, ул. Им В.Малова, д. 17	Индивидуальные домовладения	53,733005	119,789229
88213	Забайкальский край, р-н. Могочинский, г. Могоча, ул. Им В.Малова, д. 18	Индивидуальные домовладения	53,733005	119,789229
88214	Забайкальский край, р-н. Могочинский, г. Могоча, ул. Им В.Малова, д. 19	Индивидуальные домовладения	53,733005	119,789229
88215	Забайкальский край, р-н. Могочинский, г. Могоча, ул. Им В.Малова, д. 2	Индивидуальные домовладения	53,733005	119,789229

№ п/п	Адрес	Вид	Широта	Долгота
88216	Забайкальский край, р-н. Могочинский, г. Могоча, ул. Им В.Малова, д. 20	Индивидуальные домовладения	53,733713	119,792346
88217	Забайкальский край, р-н. Могочинский, г. Могоча, ул. Новая, д. 2	Индивидуальные домовладения	53,736456	119,788547
88218	Забайкальский край, р-н. Тунгокоченский, пгт. Вершино-Дарасунский, ул. Коммунистическая, д. 20	Индивидуальные домовладения	52,364892	115,503457
88219	Забайкальский край, р-н. Могочинский, г. Могоча, ул. Им В.Малова, д. 20б	Индивидуальные домовладения	53,733713	119,792346
88220	Забайкальский край, р-н. Могочинский, г. Могоча, ул. Им В.Малова, д. 21	Индивидуальные домовладения	53,733005	119,789229
88221	Забайкальский край, р-н. Могочинский, г. Могоча, ул. Им В.Малова, д. 23	Индивидуальные домовладения	53,733005	119,789229
88222	Забайкальский край, р-н. Могочинский, г. Могоча, ул. Им В.Малова, д. 24	Индивидуальные домовладения	53,733005	119,789229
88223	Забайкальский край, р-н. Могочинский, г. Могоча, ул. Им В.Малова, д. 25	Индивидуальные домовладения	53,733005	119,789229
88224	Забайкальский край, р-н. Могочинский, г. Могоча, ул. Им В.Малова, д. 26	Индивидуальные домовладения	53,733005	119,789229
88225	Забайкальский край, р-н. Могочинский, г. Могоча, ул. Им В.Малова, д. 28	Индивидуальные домовладения	53,733005	119,789229
88226	Забайкальский край, р-н. Могочинский, г. Могоча, ул. Им В.Малова, д. 3	Индивидуальные домовладения	53,733005	119,789229
88227	Забайкальский край, р-н. Могочинский, г. Могоча, ул. Им В.Малова, д. 32	Индивидуальные домовладения	53,733005	119,789229
88228	Забайкальский край, р-н. Могочинский, г. Могоча, ул. Им В.Малова, д. 4	Индивидуальные домовладения	53,733005	119,789229
88229	Забайкальский край, р-н. Могочинский, г. Могоча, ул. Им В.Малова, д. 5	Индивидуальные домовладения	53,733005	119,789229
88230	Забайкальский край, р-н. Могочинский, г. Могоча, ул. Им В.Малова, д. 6	Индивидуальные домовладения	53,733005	119,789229

№ п/п	Адрес	Вид	Широта	Долгота
88231	Забайкальский край, р-н. Могочинский, г. Могоча, ул. Им В.Малова, д. 7	Индивидуальные домовладения	53,733005	119,789229
88232	Забайкальский край, р-н. Могочинский, г. Могоча, ул. Им В.Малова, д. 8	Индивидуальные домовладения	53,733005	119,789229
88233	Забайкальский край, р-н. Могочинский, г. Могоча, ул. Им В.Малова, д. 9	Индивидуальные домовладения	53,733005	119,789229
88234	Забайкальский край, р-н. Могочинский, г. Могоча, ул. им Копытова, д. 45а	Индивидуальные домовладения	53,739662	119,750404
88235	Забайкальский край, р-н. Могочинский, г. Могоча, ул. им Копытова, д. 61	Индивидуальные домовладения	53,739662	119,750404
88236	Забайкальский край, р-н. Могочинский, г. Могоча, ул. им Копытова, д. 69а	Индивидуальные домовладения	53,739662	119,750404
88237	Забайкальский край, р-н. Могочинский, г. Могоча, ул. Каменистая, д. 1	Индивидуальные домовладения	53,752847	119,770589
88238	Забайкальский край, р-н. Могочинский, г. Могоча, ул. Каменистая, д. 11	Индивидуальные домовладения	53,752847	119,770589
88239	Забайкальский край, р-н. Агинский, с. Цокто-Хангил, пер. Переселенческий, д. 7	Индивидуальные домовладения	50,905635	114,624536
88240	Забайкальский край, г. Чита, ул. Байкальская, д. 27	Индивидуальные домовладения	52,046958	113,453977
88241	Забайкальский край, р-н. Могочинский, г. Могоча, ул. Каменистая, д. 2	Индивидуальные домовладения	53,752847	119,770589
88242	Забайкальский край, р-н. Могочинский, г. Могоча, ул. Каменистая, д. 3	Индивидуальные домовладения	53,752847	119,770589
88243	Забайкальский край, р-н. Могочинский, г. Могоча, ул. Каменистая, д. 5	Индивидуальные домовладения	53,752847	119,770589
88244	Забайкальский край, р-н. Могочинский, г. Могоча, ул. Каменистая, д. 7	Индивидуальные домовладения	53,752847	119,770589
88245	Забайкальский край, р-н. Могочинский, г. Могоча, ул. Каменистая, д. 9	Индивидуальные домовладения	53,752847	119,770589

№ п/п	Адрес	Вид	Широта	Долгота
88246	Забайкальский край, р-н. Могочинский, г. Могоча, ул. Камчатская, д. 1	Индивидуальные домовладения	53,729263	119,77239
88247	Забайкальский край, р-н. Могочинский, г. Могоча, ул. Камчатская, д. 11	Индивидуальные домовладения	53,728679	119,772754
88248	Забайкальский край, р-н. Могочинский, г. Могоча, ул. Камчатская, д. 13	Индивидуальные домовладения	53,728679	119,772754
88249	Забайкальский край, р-н. Могочинский, г. Могоча, ул. Камчатская, д. 13а	Индивидуальные домовладения	53,728679	119,772754
88250	Забайкальский край, р-н. Могочинский, г. Могоча, ул. Камчатская, д. 1, литер А	Индивидуальные домовладения	53,728679	119,772754
88251	Забайкальский край, р-н. Могочинский, г. Могоча, ул. Камчатская, д. 3	Индивидуальные домовладения	53,728679	119,772754
88252	Забайкальский край, р-н. Могочинский, г. Могоча, ул. Камчатская, д. 4	Индивидуальные домовладения	53,728679	119,772754
88253	Забайкальский край, р-н. Могочинский, г. Могоча, ул. Камчатская, д. 5	Индивидуальные домовладения	53,728679	119,772754
88254	Забайкальский край, р-н. Могочинский, г. Могоча, ул. Камчатская, д. 7	Индивидуальные домовладения	53,728679	119,772754
88255	Забайкальский край, р-н. Могочинский, г. Могоча, ул. Камчатская, д. 9	Индивидуальные домовладения	53,728679	119,772754
88256	Забайкальский край, р-н. Могочинский, г. Могоча, ул. Качалова, д. 1	Индивидуальные домовладения	53,750887	119,76025
88257	Забайкальский край, р-н. Могочинский, г. Могоча, ул. Качалова, д. 2	Индивидуальные домовладения	53,750887	119,76025
88258	Забайкальский край, р-н. Могочинский, г. Могоча, ул. Качалова, д. 3	Индивидуальные домовладения	53,750887	119,76025
88259	Забайкальский край, р-н. Могочинский, г. Могоча, ул. Качалова, д. 4	Индивидуальные домовладения	53,750887	119,76025
88260	Забайкальский край, р-н. Могочинский, г. Могоча, ул. Качалова, д. 5	Индивидуальные домовладения	53,750887	119,76025

№ п/п	Адрес	Вид	Широта	Долгота
88261	Забайкальский край, р-н. Тунгокоченский, пгт. Вершино-Дарасунский, ул. Коммунистическая, д. 23	Индивидуальные домовладения	52,364892	115,503457
88262	Забайкальский край, р-н. Могочинский, г. Могоча, ул. Качалова, д. 6а	Индивидуальные домовладения	53,750887	119,76025
88263	Забайкальский край, р-н. Могочинский, г. Могоча, ул. Качалова, д. 8	Индивидуальные домовладения	53,750887	119,76025
88264	Забайкальский край, р-н. Могочинский, г. Могоча, ул. Кирова, д. 10	Индивидуальные домовладения	53,745488	119,767969
88265	Забайкальский край, р-н. Могочинский, г. Могоча, ул. Кирова, д. 12	Индивидуальные домовладения	53,745173	119,768051
88266	Забайкальский край, р-н. Могочинский, г. Могоча, ул. Кирова, д. 14	Индивидуальные домовладения	53,744714	119,768279
88267	Забайкальский край, р-н. Могочинский, г. Могоча, ул. Кирова, д. 16	Индивидуальные домовладения	53,741772	119,769766
88268	Забайкальский край, р-н. Могочинский, г. Могоча, ул. Кирова, д. 19	МКД	53,744053	119,769022
88269	Забайкальский край, р-н. Могочинский, г. Могоча, ул. Кирова, д. 23	Индивидуальные домовладения	53,743428	119,769265
88270	Забайкальский край, р-н. Могочинский, г. Могоча, ул. Кирова, д. 23, литер А	МКД	53,741772	119,769766
88271	Забайкальский край, р-н. Могочинский, г. Могоча, ул. Кирова, д. 24	Индивидуальные домовладения	53,743854	119,768556
88272	Забайкальский край, р-н. Могочинский, г. Могоча, ул. Кирова, д. 25	Индивидуальные домовладения	53,742338	119,769724
88273	Забайкальский край, р-н. Могочинский, г. Могоча, ул. Кирова, д. 25, литер А	Индивидуальные домовладения	53,741772	119,769766
88274	Забайкальский край, р-н. Могочинский, г. Могоча, ул. Кирова, д. 28	Индивидуальные домовладения	53,741772	119,769766
88275	Забайкальский край, р-н. Могочинский, г. Могоча, ул. Кирова, д. 30	Индивидуальные домовладения	53,741772	119,769766

№ п/п	Адрес	Вид	Широта	Долгота
88276	Забайкальский край, р-н. Могочинский, г. Могоча, ул. Кирова, д. 41	Индивидуальные домовладения	53,738439	119,771296
88277	Забайкальский край, р-н. Тунгокоченский, пгт. Вершино-Дарасунский, ул. Комсомольская, д. 16	Индивидуальные домовладения	52,365002	115,523139
88278	Забайкальский край, р-н. Могочинский, г. Могоча, ул. Кирова, д. 47	Индивидуальные домовладения	53,737752	119,771685
88279	Забайкальский край, р-н. Могочинский, г. Могоча, ул. Кирова, д. 5	Индивидуальные домовладения	53,74584	119,768256
88280	Забайкальский край, р-н. Могочинский, г. Могоча, ул. Кирова, д. 51	Индивидуальные домовладения	53,737488	119,771734
88281	Забайкальский край, р-н. Могочинский, г. Могоча, ул. Кирова, д. 52	Индивидуальные домовладения	53,740422	119,770074
88282	Забайкальский край, р-н. Могочинский, г. Могоча, ул. Кирова, д. 53	Индивидуальные домовладения	53,737369	119,772217
88283	Забайкальский край, р-н. Могочинский, г. Могоча, ул. Кирова, д. 54	Индивидуальные домовладения	53,741772	119,769766
88284	Забайкальский край, р-н. Могочинский, г. Могоча, ул. Кирова, д. 55	Индивидуальные домовладения	53,73722	119,771965
88285	Забайкальский край, р-н. Могочинский, г. Могоча, ул. Кирова, д. 56	Индивидуальные домовладения	53,739966	119,770268
88286	Забайкальский край, р-н. Могочинский, г. Могоча, ул. Кирова, д. 58	Индивидуальные домовладения	53,738362	119,770746
88287	Забайкальский край, р-н. Могочинский, г. Могоча, ул. Кирова, д. 58, литер А	Индивидуальные домовладения	53,741772	119,769766
88288	Забайкальский край, р-н. Могочинский, г. Могоча, ул. Кирова, д. 6	Индивидуальные домовладения	53,745815	119,767787
88289	Забайкальский край, р-н. Могочинский, г. Могоча, ул. Кирова, д. 62	Индивидуальные домовладения	53,741772	119,769766
88290	Забайкальский край, р-н. Могочинский, г. Могоча, ул. Кирова, д. 64	Индивидуальные домовладения	53,737137	119,771606

№ п/п	Адрес	Вид	Широта	Долгота
88291	Забайкальский край, р-н. Могочинский, г. Могоча, ул. Кирова, д. 7	Индивидуальные домовладения	53,745695	119,768313
88292	Забайкальский край, р-н. Могочинский, г. Могоча, ул. Кирова, д. 8	Индивидуальные домовладения	53,745636	119,76788
88293	Забайкальский край, р-н. Могочинский, г. Могоча, ул. Кирова, д. 9	Индивидуальные домовладения	53,745492	119,768355
88294	Забайкальский край, р-н. Могочинский, г. Могоча, ул. Красноармейская, д. 1	Индивидуальные домовладения	53,736637	119,783085
88295	Забайкальский край, р-н. Могочинский, г. Могоча, ул. Красноармейская, д. 10	Индивидуальные домовладения	53,736637	119,783085
88296	Забайкальский край, р-н. Могочинский, г. Могоча, ул. Красноармейская, д. 11	Индивидуальные домовладения	53,736637	119,783085
88297	Забайкальский край, р-н. Могочинский, г. Могоча, ул. Красноармейская, д. 12	Индивидуальные домовладения	53,736637	119,783085
88298	Забайкальский край, р-н. Тунгокоченский, пгт. Вершино-Дарасунский, ул. Комсомольская, д. 26	Индивидуальные домовладения	52,365002	115,523139
88299	Забайкальский край, г. Чита, ул. Байкальская, д. 28	Индивидуальные домовладения	52,046753	113,454741
88300	Забайкальский край, р-н. Могочинский, г. Могоча, ул. Красноармейская, д. 14	Индивидуальные домовладения	53,736637	119,783085
88301	Забайкальский край, р-н. Могочинский, г. Могоча, ул. Красноармейская, д. 15	Индивидуальные домовладения	53,736637	119,783085
88302	Забайкальский край, р-н. Могочинский, г. Могоча, ул. Красноармейская, д. 19	Индивидуальные домовладения	53,736637	119,783085
88303	Забайкальский край, р-н. Могочинский, г. Могоча, ул. Красноармейская, д. 2	Индивидуальные домовладения	53,735402	119,77915
88304	Забайкальский край, р-н. Могочинский, г. Могоча, ул. Красноармейская, д. 2, литер А	МКД	53,736637	119,783085
88305	Забайкальский край, р-н. Могочинский, г. Могоча, ул. Красноармейская, д. 3	Индивидуальные домовладения	53,736637	119,783085

№ п/п	Адрес	Вид	Широта	Долгота
88306	Забайкальский край, р-н. Могочинский, г. Могоча, ул. Красноармейская, д. 4	Индивидуальные домовладения	53,736637	119,783085
88307	Забайкальский край, р-н. Могочинский, г. Могоча, ул. Красноармейская, д. 5	Индивидуальные домовладения	53,736637	119,783085
88308	Забайкальский край, р-н. Могочинский, г. Могоча, ул. Красноармейская, д. 6	Индивидуальные домовладения	53,736637	119,783085
88309	Забайкальский край, р-н. Могочинский, г. Могоча, ул. Красноармейская, д. 7	Индивидуальные домовладения	53,736637	119,783085
88310	Забайкальский край, р-н. Могочинский, г. Могоча, ул. Красноармейская, д. 8	Индивидуальные домовладения	53,736637	119,783085
88311	Забайкальский край, р-н. Могочинский, г. Могоча, ул. Красноармейская, д. 9	Индивидуальные домовладения	53,736637	119,783085
88312	Забайкальский край, р-н. Могочинский, г. Могоча, ул. Лесная, д. 1	Индивидуальные домовладения	53,751872	119,764067
88313	Забайкальский край, р-н. Могочинский, г. Могоча, ул. Лесная, д. 10	Индивидуальные домовладения	53,751872	119,764067
88314	Забайкальский край, р-н. Могочинский, г. Могоча, ул. Лесная, д. 10а	Индивидуальные домовладения	53,751872	119,764067
88315	Забайкальский край, р-н. Могочинский, г. Могоча, ул. Лесная, д. 10б	Индивидуальные домовладения	53,751872	119,764067
88316	Забайкальский край, р-н. Могочинский, г. Могоча, ул. Лесная, д. 12	Индивидуальные домовладения	53,751872	119,764067
88317	Забайкальский край, р-н. Могочинский, г. Могоча, ул. Лесная, д. 4	Индивидуальные домовладения	53,751505	119,765559
88318	Забайкальский край, р-н. Могочинский, г. Могоча, ул. Лесная, д. 5	Индивидуальные домовладения	53,751872	119,764067
88319	Забайкальский край, р-н. Агинский, с. Цокто-Хангил, пер. Почтовый, д. 12	Индивидуальные домовладения	50,905635	114,624536
88320	Забайкальский край, р-н. Могочинский, г. Могоча, ул. Локомотивная, д. 11	Индивидуальные домовладения	53,733814	119,785923

№ п/п	Адрес	Вид	Широта	Долгота
88321	Забайкальский край, р-н. Могочинский, г. Могоча, ул. Локомотивная, д. 12	Индивидуальные домовладения	53,733814	119,785923
88322	Забайкальский край, р-н. Могочинский, г. Могоча, ул. Локомотивная, д. 13	Индивидуальные домовладения	53,73485	119,78521
88323	Забайкальский край, р-н. Могочинский, г. Могоча, ул. Локомотивная, д. 14	Индивидуальные домовладения	53,733814	119,785923
88324	Забайкальский край, р-н. Могочинский, г. Могоча, ул. Локомотивная, д. 15	Индивидуальные домовладения	53,733814	119,785923
88325	Забайкальский край, р-н. Могочинский, г. Могоча, ул. Локомотивная, д. 16	Индивидуальные домовладения	53,733814	119,785923
88326	Забайкальский край, р-н. Могочинский, г. Могоча, ул. Локомотивная, д. 17	Индивидуальные домовладения	53,733814	119,785923
88327	Забайкальский край, р-н. Могочинский, г. Могоча, ул. Локомотивная, д. 18	Индивидуальные домовладения	53,733814	119,785923
88328	Забайкальский край, р-н. Могочинский, г. Могоча, ул. Локомотивная, д. 19	Индивидуальные домовладения	53,733814	119,785923
88329	Забайкальский край, р-н. Могочинский, г. Могоча, ул. Локомотивная, д. 2	Индивидуальные домовладения	53,733814	119,785923
88330	Забайкальский край, р-н. Могочинский, г. Могоча, ул. Локомотивная, д. 20	Индивидуальные домовладения	53,733814	119,785923
88331	Забайкальский край, р-н. Могочинский, г. Могоча, ул. Локомотивная, д. 21	Индивидуальные домовладения	53,733814	119,785923
88332	Забайкальский край, р-н. Могочинский, г. Могоча, ул. Локомотивная, д. 23	Индивидуальные домовладения	53,733814	119,785923
88333	Забайкальский край, р-н. Могочинский, г. Могоча, ул. Локомотивная, д. 24	Индивидуальные домовладения	53,733814	119,785923
88334	Забайкальский край, р-н. Могочинский, г. Могоча, ул. Локомотивная, д. 25	Индивидуальные домовладения	53,733814	119,785923
88335	Забайкальский край, р-н. Могочинский, г. Могоча, ул. Локомотивная, д. 26	Индивидуальные домовладения	53,733814	119,785923

№ п/п	Адрес	Вид	Широта	Долгота
88336	Забайкальский край, р-н. Могочинский, г. Могоча, ул. Локомотивная, д. 27	Индивидуальные домовладения	53,733814	119,785923
88337	Забайкальский край, р-н. Могочинский, г. Могоча, ул. Локомотивная, д. 28	Индивидуальные домовладения	53,733814	119,785923
88338	Забайкальский край, р-н. Могочинский, г. Могоча, ул. Локомотивная, д. 29	Индивидуальные домовладения	53,733814	119,785923
88339	Забайкальский край, р-н. Могочинский, г. Могоча, ул. Локомотивная, д. 3	Индивидуальные домовладения	53,733814	119,785923
88340	Забайкальский край, р-н. Агинский, с. Цокто-Хангил, пер. Почтовый, д. 16	Индивидуальные домовладения	50,905635	114,624536
88341	Забайкальский край, р-н. Могочинский, г. Могоча, ул. Локомотивная, д. 31	Индивидуальные домовладения	53,733814	119,785923
88342	Забайкальский край, р-н. Могочинский, г. Могоча, ул. Локомотивная, д. 33	Индивидуальные домовладения	53,733814	119,785923
88343	Забайкальский край, р-н. Могочинский, г. Могоча, ул. Локомотивная, д. 35	Индивидуальные домовладения	53,733814	119,785923
88344	Забайкальский край, р-н. Могочинский, г. Могоча, ул. Локомотивная, д. 37	Индивидуальные домовладения	53,733814	119,785923
88345	Забайкальский край, р-н. Могочинский, г. Могоча, ул. Локомотивная, д. 38	Индивидуальные домовладения	53,733814	119,785923
88346	Забайкальский край, р-н. Могочинский, г. Могоча, ул. Локомотивная, д. 4	Индивидуальные домовладения	53,733814	119,785923
88347	Забайкальский край, р-н. Могочинский, г. Могоча, ул. Локомотивная, д. 5	Индивидуальные домовладения	53,733814	119,785923
88348	Забайкальский край, р-н. Могочинский, г. Могоча, ул. Локомотивная, д. 6	Индивидуальные домовладения	53,733814	119,785923
88349	Забайкальский край, р-н. Могочинский, г. Могоча, ул. Локомотивная, д. 7	Индивидуальные домовладения	53,733814	119,785923
88350	Забайкальский край, р-н. Могочинский, г. Могоча, ул. Локомотивная, д. 8	Индивидуальные домовладения	53,733814	119,785923

№ п/п	Адрес	Вид	Широта	Долгота
88351	Забайкальский край, р-н. Могочинский, г. Могоча, ул. Локомотивная, д. 9	Индивидуальные домовладения	53,733814	119,785923
88352	Забайкальский край, р-н. Могочинский, г. Могоча, ул. Малая, д. 1	Индивидуальные домовладения	53,734486	119,787567
88353	Забайкальский край, р-н. Могочинский, г. Могоча, ул. Малая, д. 10а	Индивидуальные домовладения	53,734486	119,787567
88354	Забайкальский край, р-н. Могочинский, г. Могоча, ул. Малая, д. 12	Индивидуальные домовладения	53,734486	119,787567
88355	Забайкальский край, р-н. Могочинский, г. Могоча, ул. Малая, д. 13	Индивидуальные домовладения	53,734486	119,787567
88356	Забайкальский край, р-н. Могочинский, г. Могоча, ул. Малая, д. 14	Индивидуальные домовладения	53,734486	119,787567
88357	Забайкальский край, р-н. Могочинский, г. Могоча, ул. Малая, д. 15	Индивидуальные домовладения	53,734486	119,787567
88358	Забайкальский край, р-н. Могочинский, г. Могоча, ул. Малая, д. 16	Индивидуальные домовладения	53,734486	119,787567
88359	Забайкальский край, р-н. Могочинский, г. Могоча, ул. Малая, д. 17	Индивидуальные домовладения	53,734486	119,787567
88360	Забайкальский край, р-н. Могочинский, г. Могоча, ул. Малая, д. 18	Индивидуальные домовладения	53,734486	119,787567
88361	Забайкальский край, р-н. Могочинский, г. Могоча, ул. Малая, д. 19	Индивидуальные домовладения	53,734486	119,787567
88362	Забайкальский край, р-н. Тунгокоченский, пгт. Вершино-Дарасунский, ул. Комсомольская, д. 5	Индивидуальные домовладения	52,365002	115,523139
88363	Забайкальский край, р-н. Могочинский, г. Могоча, ул. Могочинская, д. 11	Индивидуальные домовладения	53,750919	119,768307
88364	Забайкальский край, р-н. Могочинский, г. Могоча, ул. Могочинская, д. 12	Индивидуальные домовладения	53,750919	119,768307
88365	Забайкальский край, р-н. Могочинский, г. Могоча, ул. Могочинская, д. 13	Индивидуальные домовладения	53,750919	119,768307

№ п/п	Адрес	Вид	Широта	Долгота
88366	Забайкальский край, р-н. Могочинский, г. Могоча, ул. Могочинская, д. 14	Индивидуальные домовладения	53,750919	119,768307
88367	Забайкальский край, р-н. Могочинский, г. Могоча, ул. Могочинская, д. 16	Индивидуальные домовладения	53,750919	119,768307
88368	Забайкальский край, р-н. Могочинский, г. Могоча, ул. Могочинская, д. 17	Индивидуальные домовладения	53,750919	119,768307
88369	Забайкальский край, р-н. Могочинский, г. Могоча, ул. Могочинская, д. 18	Индивидуальные домовладения	53,750919	119,768307
88370	Забайкальский край, р-н. Могочинский, г. Могоча, ул. Могочинская, д. 19	Индивидуальные домовладения	53,750919	119,768307
88371	Забайкальский край, р-н. Могочинский, г. Могоча, ул. Могочинская, д. 2	Индивидуальные домовладения	53,750919	119,768307
88372	Забайкальский край, р-н. Могочинский, г. Могоча, ул. Могочинская, д. 20	Индивидуальные домовладения	53,750919	119,768307
88373	Забайкальский край, р-н. Могочинский, г. Могоча, ул. Могочинская, д. 21	Индивидуальные домовладения	53,750919	119,768307
88374	Забайкальский край, р-н. Могочинский, г. Могоча, ул. Могочинская, д. 22	Индивидуальные домовладения	53,750919	119,768307
88375	Забайкальский край, р-н. Могочинский, г. Могоча, ул. Могочинская, д. 23	Индивидуальные домовладения	53,750919	119,768307
88376	Забайкальский край, р-н. Могочинский, г. Могоча, ул. Могочинская, д. 24	Индивидуальные домовладения	53,750919	119,768307
88377	Забайкальский край, р-н. Могочинский, г. Могоча, ул. Могочинская, д. 26	Индивидуальные домовладения	53,750919	119,768307
88378	Забайкальский край, р-н. Могочинский, г. Могоча, ул. Могочинская, д. 28	Индивидуальные домовладения	53,750919	119,768307
88379	Забайкальский край, р-н. Могочинский, г. Могоча, ул. Могочинская, д. 29	Индивидуальные домовладения	53,750919	119,768307
88380	Забайкальский край, р-н. Могочинский, г. Могоча, ул. Могочинская, д. 3	Индивидуальные домовладения	53,750919	119,768307

№ п/п	Адрес	Вид	Широта	Долгота
88381	Забайкальский край, р-н. Могочинский, г. Могоча, ул. Могочинская, д. 30	Индивидуальные домовладения	53,750919	119,768307
88382	Забайкальский край, р-н. Могочинский, г. Могоча, ул. Могочинская, д. 32	Индивидуальные домовладения	53,750919	119,768307
88383	Забайкальский край, р-н. Тунгокоченский, пгт. Вершино-Дарасунский, ул. Лазо, д. 10	Индивидуальные домовладения	52,370638	115,529831
88384	Забайкальский край, г. Чита, ул. Байкальская, д. 35	Индивидуальные домовладения	52,046404	113,454642
88385	Забайкальский край, г. Чита, ул. Байкальская, д. 41	Индивидуальные домовладения	52,046837	113,453744
88386	Забайкальский край, р-н. Могочинский, г. Могоча, ул. Могочинская, д. 34б	Индивидуальные домовладения	53,750919	119,768307
88387	Забайкальский край, р-н. Могочинский, г. Могоча, ул. Могочинская, д. 38	Индивидуальные домовладения	53,750919	119,768307
88388	Забайкальский край, р-н. Могочинский, г. Могоча, ул. Могочинская, д. 40	Индивидуальные домовладения	53,750919	119,768307
88389	Забайкальский край, р-н. Могочинский, г. Могоча, ул. Могочинская, д. 42	Индивидуальные домовладения	53,750919	119,768307
88390	Забайкальский край, р-н. Могочинский, г. Могоча, ул. Могочинская, д. 44	Индивидуальные домовладения	53,750919	119,768307
88391	Забайкальский край, р-н. Могочинский, г. Могоча, ул. Могочинская, д. 46	Индивидуальные домовладения	53,750919	119,768307
88392	Забайкальский край, р-н. Могочинский, г. Могоча, ул. Могочинская, д. 48	Индивидуальные домовладения	53,750919	119,768307
88393	Забайкальский край, р-н. Могочинский, г. Могоча, ул. Могочинская, д. 50	Индивидуальные домовладения	53,750919	119,768307
88394	Забайкальский край, р-н. Могочинский, г. Могоча, ул. Могочинская, д. 6	Индивидуальные домовладения	53,750919	119,768307
88395	Забайкальский край, р-н. Могочинский, г. Могоча, ул. Могочинская, д. 7	Индивидуальные домовладения	53,750919	119,768307

№ п/п	Адрес	Вид	Широта	Долгота
88396	Забайкальский край, р-н. Могочинский, г. Могоча, ул. Могочинская, д. 8	Индивидуальные домовладения	53,750919	119,768307
88397	Забайкальский край, р-н. Могочинский, г. Могоча, ул. Могочинская, д. 9	Индивидуальные домовладения	53,750919	119,768307
88398	Забайкальский край, р-н. Могочинский, г. Могоча, ул. Молодежная, д. 1	Индивидуальные домовладения	53,765782	119,787091
88399	Забайкальский край, р-н. Могочинский, г. Могоча, ул. Молодежная, д. 10	Индивидуальные домовладения	53,765782	119,787091
88400	Забайкальский край, р-н. Могочинский, г. Могоча, ул. Молодежная, д. 11	Индивидуальные домовладения	53,765782	119,787091
88401	Забайкальский край, р-н. Могочинский, г. Могоча, ул. Молодежная, д. 12	Индивидуальные домовладения	53,765782	119,787091
88402	Забайкальский край, р-н. Могочинский, г. Могоча, ул. Молодежная, д. 14	Индивидуальные домовладения	53,765782	119,787091
88403	Забайкальский край, р-н. Могочинский, г. Могоча, ул. Молодежная, д. 16	Индивидуальные домовладения	53,765782	119,787091
88404	Забайкальский край, р-н. Могочинский, г. Могоча, ул. Молодежная, д. 2	Индивидуальные домовладения	53,765782	119,787091
88405	Забайкальский край, р-н. Тунгокоченский, пгт. Вершино-Дарасунский, ул. Лазо, д. 3	Индивидуальные домовладения	52,370638	115,529831
88406	Забайкальский край, р-н. Могочинский, г. Могоча, ул. Молодежная, д. 4	Индивидуальные домовладения	53,765782	119,787091
88407	Забайкальский край, р-н. Могочинский, г. Могоча, ул. Молодежная, д. 5	Индивидуальные домовладения	53,765782	119,787091
88408	Забайкальский край, р-н. Могочинский, г. Могоча, ул. Молодежная, д. 6	Индивидуальные домовладения	53,765782	119,787091
88409	Забайкальский край, р-н. Могочинский, г. Могоча, ул. Молодежная, д. 7	Индивидуальные домовладения	53,765782	119,787091
88410	Забайкальский край, р-н. Могочинский, г. Могоча, ул. Молодежная, д. 8	Индивидуальные домовладения	53,765782	119,787091

№ п/п	Адрес	Вид	Широта	Долгота
88411	Забайкальский край, р-н. Могочинский, г. Могоча, ул. Мостовая, д. 1	Индивидуальные домовладения	53,745259	119,764957
88412	Забайкальский край, р-н. Могочинский, г. Могоча, ул. Мостовая, д. 11	Индивидуальные домовладения	53,745259	119,764957
88413	Забайкальский край, р-н. Могочинский, г. Могоча, ул. Мостовая, д. 13	Индивидуальные домовладения	53,745259	119,764957
88414	Забайкальский край, р-н. Могочинский, г. Могоча, ул. Мостовая, д. 17	Индивидуальные домовладения	53,745259	119,764957
88415	Забайкальский край, р-н. Могочинский, г. Могоча, ул. Мостовая, д. 3	Индивидуальные домовладения	53,745259	119,764957
88416	Забайкальский край, р-н. Могочинский, г. Могоча, ул. Мостовая, д. 4	Индивидуальные домовладения	53,745259	119,764957
88417	Забайкальский край, р-н. Могочинский, г. Могоча, ул. Мостовая, д. 5	Индивидуальные домовладения	53,745259	119,764957
88418	Забайкальский край, р-н. Могочинский, г. Могоча, ул. Мостовая, д. 6	Индивидуальные домовладения	53,745259	119,764957
88419	Забайкальский край, р-н. Могочинский, г. Могоча, ул. Мостовая, д. 7	Индивидуальные домовладения	53,745259	119,764957
88420	Забайкальский край, р-н. Могочинский, г. Могоча, ул. Мостовая, д. 8	Индивидуальные домовладения	53,74522	119,76466
88421	Забайкальский край, р-н. Могочинский, г. Могоча, ул. Мухина, д. 1	Индивидуальные домовладения	53,754859	119,767804
88422	Забайкальский край, р-н. Могочинский, г. Могоча, ул. Мухина, д. 10	Индивидуальные домовладения	53,754859	119,767804
88423	Забайкальский край, р-н. Могочинский, г. Могоча, ул. Мухина, д. 11	Индивидуальные домовладения	53,754859	119,767804
88424	Забайкальский край, р-н. Могочинский, г. Могоча, ул. Мухина, д. 12	Индивидуальные домовладения	53,754859	119,767804
88425	Забайкальский край, р-н. Могочинский, г. Могоча, ул. Мухина, д. 15	Индивидуальные домовладения	53,754859	119,767804

№ п/п	Адрес	Вид	Широта	Долгота
88426	Забайкальский край, р-н. Могочинский, г. Могоча, ул. Мухина, д. 16	Индивидуальные домовладения	53,754859	119,767804
88427	Забайкальский край, р-н. Акшинский, с. Акша, ул. Береговая, д. 32	Индивидуальные домовладения	50,276544	113,277072
88428	Забайкальский край, р-н. Могочинский, г. Могоча, ул. Мухина, д. 1а	Индивидуальные домовладения	53,754859	119,767804
88429	Забайкальский край, р-н. Могочинский, г. Могоча, ул. Мухина, д. 2, литер А	Индивидуальные домовладения	53,754859	119,767804
88430	Забайкальский край, р-н. Могочинский, г. Могоча, ул. Мухина, д. 2, литер Б	Индивидуальные домовладения	53,754859	119,767804
88431	Забайкальский край, р-н. Могочинский, г. Могоча, ул. Мухина, д. 3	Индивидуальные домовладения	53,754859	119,767804
88432	Забайкальский край, р-н. Могочинский, г. Могоча, ул. Мухина, д. 4	Индивидуальные домовладения	53,754859	119,767804
88433	Забайкальский край, р-н. Могочинский, г. Могоча, ул. Мухина, д. 5	Индивидуальные домовладения	53,754859	119,767804
88434	Забайкальский край, р-н. Могочинский, г. Могоча, ул. Мухина, д. 6	Индивидуальные домовладения	53,754859	119,767804
88435	Забайкальский край, р-н. Могочинский, г. Могоча, ул. Мухина, д. 7	Индивидуальные домовладения	53,754859	119,767804
88436	Забайкальский край, р-н. Могочинский, г. Могоча, ул. Мухина, д. 8	Индивидуальные домовладения	53,754859	119,767804
88437	Забайкальский край, р-н. Могочинский, г. Могоча, ул. Мухина, д. 9	Индивидуальные домовладения	53,754859	119,767804
88438	Забайкальский край, р-н. Могочинский, г. Могоча, ул. Набережная, д. 11	Индивидуальные домовладения	53,746053	119,765783
88439	Забайкальский край, р-н. Могочинский, г. Могоча, ул. Набережная, д. 12	Индивидуальные домовладения	53,746053	119,765783
88440	Забайкальский край, р-н. Могочинский, г. Могоча, ул. Набережная, д. 13	Индивидуальные домовладения	53,746053	119,765783

№ п/п	Адрес	Вид	Широта	Долгота
88441	Забайкальский край, р-н. Могочинский, г. Могоча, ул. Набережная, д. 15	Индивидуальные домовладения	53,746053	119,765783
88442	Забайкальский край, р-н. Могочинский, г. Могоча, ул. Набережная, д. 16	Индивидуальные домовладения	53,746053	119,765783
88443	Забайкальский край, р-н. Могочинский, г. Могоча, ул. Набережная, д. 17	Индивидуальные домовладения	53,746053	119,765783
88444	Забайкальский край, р-н. Могочинский, г. Могоча, ул. Набережная, д. 18	Индивидуальные домовладения	53,746425	119,768909
88445	Забайкальский край, р-н. Могочинский, г. Могоча, ул. Набережная, д. 19	Индивидуальные домовладения	53,746053	119,765783
88446	Забайкальский край, р-н. Могочинский, г. Могоча, ул. Набережная, д. 2	Индивидуальные домовладения	53,746053	119,765783
88447	Забайкальский край, р-н. Могочинский, г. Могоча, ул. Набережная, д. 21	Индивидуальные домовладения	53,746053	119,765783
88448	Забайкальский край, р-н. Могочинский, г. Могоча, ул. Набережная, д. 25	Индивидуальные домовладения	53,746053	119,765783
88449	Забайкальский край, р-н. Тунгокоченский, пгт. Вершино-Дарасунский, ул. Лазо, д. 5	Индивидуальные домовладения	52,370638	115,529831
88450	Забайкальский край, г. Чита, ул. Байкальская, д. 51	Индивидуальные домовладения	52,047734	113,451929
88451	Забайкальский край, р-н. Могочинский, г. Могоча, ул. Набережная, д. 29	Индивидуальные домовладения	53,746601	119,768595
88452	Забайкальский край, р-н. Могочинский, г. Могоча, ул. Набережная, д. 2а	Индивидуальные домовладения	53,746053	119,765783
88453	Забайкальский край, р-н. Могочинский, г. Могоча, ул. Набережная, д. 4	Индивидуальные домовладения	53,746053	119,765783
88454	Забайкальский край, р-н. Могочинский, г. Могоча, ул. Набережная, д. 8	Индивидуальные домовладения	53,746053	119,765783
88455	Забайкальский край, р-н. Могочинский, г. Могоча, ул. Нагорная, д. 1	Индивидуальные домовладения	53,753273	119,763645

№ п/п	Адрес	Вид	Широта	Долгота
88456	Забайкальский край, р-н. Могочинский, г. Могоча, ул. Нагорная, д. 10	Индивидуальные домовладения	53,753273	119,763645
88457	Забайкальский край, р-н. Могочинский, г. Могоча, ул. Нагорная, д. 11	Индивидуальные домовладения	53,753273	119,763645
88458	Забайкальский край, р-н. Могочинский, г. Могоча, ул. Нагорная, д. 12	Индивидуальные домовладения	53,753273	119,763645
88459	Забайкальский край, р-н. Могочинский, г. Могоча, ул. Нагорная, д. 12, литер А	Индивидуальные домовладения	53,753273	119,763645
88460	Забайкальский край, р-н. Могочинский, г. Могоча, ул. Нагорная, д. 13	Индивидуальные домовладения	53,753273	119,763645
88461	Забайкальский край, р-н. Могочинский, г. Могоча, ул. Нагорная, д. 14	Индивидуальные домовладения	53,753273	119,763645
88462	Забайкальский край, р-н. Могочинский, г. Могоча, ул. Нагорная, д. 15	Индивидуальные домовладения	53,753273	119,763645
88463	Забайкальский край, р-н. Могочинский, г. Могоча, ул. Нагорная, д. 16	Индивидуальные домовладения	53,753273	119,763645
88464	Забайкальский край, р-н. Могочинский, г. Могоча, ул. Нагорная, д. 17	Индивидуальные домовладения	53,753273	119,763645
88465	Забайкальский край, р-н. Могочинский, г. Могоча, ул. Нагорная, д. 18	Индивидуальные домовладения	53,753273	119,763645
88466	Забайкальский край, р-н. Могочинский, г. Могоча, ул. Нагорная, д. 2	Индивидуальные домовладения	53,750648	119,765379
88467	Забайкальский край, р-н. Могочинский, г. Могоча, ул. Нагорная, д. 20	Индивидуальные домовладения	53,753273	119,763645
88468	Забайкальский край, р-н. Могочинский, г. Могоча, ул. Нагорная, д. 21	Индивидуальные домовладения	53,753273	119,763645
88469	Забайкальский край, р-н. Могочинский, г. Могоча, ул. Нагорная, д. 22	Индивидуальные домовладения	53,753273	119,763645
88470	Забайкальский край, р-н. Могочинский, г. Могоча, ул. Нагорная, д. 23	Индивидуальные домовладения	53,753273	119,763645

№ п/п	Адрес	Вид	Широта	Долгота
88471	Забайкальский край, р-н. Могочинский, г. Могоча, ул. Нагорная, д. 25	Индивидуальные домовладения	53,753273	119,763645
88472	Забайкальский край, р-н. Могочинский, г. Могоча, ул. Нагорная, д. 26	Индивидуальные домовладения	53,753273	119,763645
88473	Забайкальский край, р-н. Могочинский, г. Могоча, ул. Нагорная, д. 5	Индивидуальные домовладения	53,753273	119,763645
88474	Забайкальский край, р-н. Могочинский, г. Могоча, ул. Нагорная, д. 8	Индивидуальные домовладения	53,753273	119,763645
88475	Забайкальский край, р-н. Могочинский, г. Могоча, ул. Нагорная, д. 9	Индивидуальные домовладения	53,753273	119,763645
88476	Забайкальский край, р-н. Могочинский, г. Могоча, ул. Нижнеразрезная, д. 1	Индивидуальные домовладения	53,736206	119,76608
88477	Забайкальский край, р-н. Могочинский, г. Могоча, ул. Нижнеразрезная, д. 10	Индивидуальные домовладения	53,736206	119,76608
88478	Забайкальский край, р-н. Могочинский, г. Могоча, ул. Нижнеразрезная, д. 2	Индивидуальные домовладения	53,736206	119,76608
88479	Забайкальский край, р-н. Могочинский, г. Могоча, ул. Нижнеразрезная, д. 4	Индивидуальные домовладения	53,736206	119,76608
88480	Забайкальский край, р-н. Могочинский, г. Могоча, ул. Нижнеразрезная, д. 5	Индивидуальные домовладения	53,736206	119,76608
88481	Забайкальский край, р-н. Могочинский, г. Могоча, ул. Нижнеразрезная, д. 8	Индивидуальные домовладения	53,736206	119,76608
88482	Забайкальский край, р-н. Могочинский, г. Могоча, ул. Новая, д. 1	Индивидуальные домовладения	53,736456	119,788547
88483	Забайкальский край, р-н. Могочинский, г. Могоча, ул. Новая, д. 11	Индивидуальные домовладения	53,740259	119,788106
88484	Забайкальский край, р-н. Могочинский, г. Могоча, ул. Новая, д. 12	Индивидуальные домовладения	53,736456	119,788547
88485	Забайкальский край, р-н. Могочинский, г. Могоча, ул. Новая, д. 13	Индивидуальные домовладения	53,73995	119,78784

№ п/п	Адрес	Вид	Широта	Долгота
88486	Забайкальский край, р-н. Могочинский, г. Могоча, ул. Новая, д. 13а	Индивидуальные домовладения	53,73995	119,78784
88487	Забайкальский край, р-н. Могочинский, г. Могоча, ул. Новая, д. 14	Индивидуальные домовладения	53,736456	119,788547
88488	Забайкальский край, р-н. Могочинский, г. Могоча, ул. Новая, д. 15	Индивидуальные домовладения	53,736456	119,788547
88489	Забайкальский край, р-н. Могочинский, г. Могоча, ул. Новая, д. 15а	Индивидуальные домовладения	53,736456	119,788547
88490	Забайкальский край, р-н. Могочинский, г. Могоча, ул. Новая, д. 16	Индивидуальные домовладения	53,736456	119,788547
88491	Забайкальский край, р-н. Могочинский, г. Могоча, ул. Новая, д. 17	Индивидуальные домовладения	53,736456	119,788547
88492	Забайкальский край, р-н. Могочинский, г. Могоча, ул. Новая, д. 22	Индивидуальные домовладения	53,736456	119,788547
88493	Забайкальский край, р-н. Могочинский, г. Могоча, ул. Новая, д. 23	Индивидуальные домовладения	53,736456	119,788547
88494	Забайкальский край, р-н. Тунгокоченский, пгт. Вершино-Дарасунский, ул. Ленина, д. 108б	Индивидуальные домовладения	52,364144	115,535545
88495	Забайкальский край, р-н. Могочинский, г. Могоча, ул. Новая, д. 24	Индивидуальные домовладения	53,736456	119,788547
88496	Забайкальский край, р-н. Могочинский, г. Могоча, ул. Новая, д. 26	Индивидуальные домовладения	53,736456	119,788547
88497	Забайкальский край, р-н. Могочинский, г. Могоча, ул. Новая, д. 27	Индивидуальные домовладения	53,736456	119,788547
88498	Забайкальский край, р-н. Могочинский, г. Могоча, ул. Новая, д. 27а	Индивидуальные домовладения	53,736456	119,788547
88499	Забайкальский край, р-н. Могочинский, г. Могоча, ул. Новая, д. 28	Индивидуальные домовладения	53,736456	119,788547
88500	Забайкальский край, р-н. Могочинский, г. Могоча, ул. Новая, д. 29	Индивидуальные домовладения	53,736456	119,788547

№ п/п	Адрес	Вид	Широта	Долгота
88501	Забайкальский край, р-н. Могочинский, г. Могоча, ул. Новая, д. 3	Индивидуальные домовладения	53,736456	119,788547
88502	Забайкальский край, р-н. Могочинский, г. Могоча, ул. Новая, д. 31	Индивидуальные домовладения	53,736456	119,788547
88503	Забайкальский край, р-н. Могочинский, г. Могоча, ул. Новая, д. 33	Индивидуальные домовладения	53,736456	119,788547
88504	Забайкальский край, р-н. Могочинский, г. Могоча, ул. Новая, д. 37	Индивидуальные домовладения	53,736456	119,788547
88505	Забайкальский край, р-н. Могочинский, г. Могоча, ул. Новая, д. 39	Индивидуальные домовладения	53,736456	119,788547
88506	Забайкальский край, р-н. Могочинский, г. Могоча, ул. Новая, д. 4	Индивидуальные домовладения	53,736456	119,788547
88507	Забайкальский край, р-н. Могочинский, г. Могоча, ул. Новая, д. 41	Индивидуальные домовладения	53,736456	119,788547
88508	Забайкальский край, р-н. Могочинский, г. Могоча, ул. Новая, д. 43	Индивидуальные домовладения	53,736456	119,788547
88509	Забайкальский край, р-н. Могочинский, г. Могоча, ул. Новая, д. 44	Индивидуальные домовладения	53,736456	119,788547
88510	Забайкальский край, р-н. Могочинский, г. Могоча, ул. Новая, д. 45	Индивидуальные домовладения	53,736456	119,788547
88511	Забайкальский край, р-н. Могочинский, г. Могоча, ул. Новая, д. 47	Индивидуальные домовладения	53,736456	119,788547
88512	Забайкальский край, р-н. Могочинский, г. Могоча, ул. Новая, д. 49	Индивидуальные домовладения	53,736456	119,788547
88513	Забайкальский край, р-н. Могочинский, г. Могоча, ул. Новая, д. 5	Индивидуальные домовладения	53,736456	119,788547
88514	Забайкальский край, р-н. Могочинский, г. Могоча, ул. Новая, д. 53	Индивидуальные домовладения	53,736456	119,788547
88515	Забайкальский край, р-н. Могочинский, г. Могоча, ул. Новая, д. 55	Индивидуальные домовладения	53,736456	119,788547

№ п/п	Адрес	Вид	Широта	Долгота
88516	Забайкальский край, р-н. Тунгокоченский, пгт. Вершино-Дарасунский, ул. Ленина, д. 112	Индивидуальные домовладения	52,364144	115,535545
88517	Забайкальский край, р-н. Могочинский, г. Могоча, ул. Новая, д. 6	Индивидуальные домовладения	53,736456	119,788547
88518	Забайкальский край, р-н. Могочинский, г. Могоча, ул. Новая, д. 7	Индивидуальные домовладения	53,736456	119,788547
88519	Забайкальский край, р-н. Могочинский, г. Могоча, ул. Новая, д. 9	Индивидуальные домовладения	53,736456	119,788547
88520	Забайкальский край, р-н. Могочинский, г. Могоча, ул. Новобульварная, д. 1	Индивидуальные домовладения	53,74257	119,788834
88521	Забайкальский край, р-н. Могочинский, г. Могоча, ул. Новобульварная, д. 10	Индивидуальные домовладения	53,74257	119,788834
88522	Забайкальский край, р-н. Могочинский, г. Могоча, ул. Новобульварная, д. 12	Индивидуальные домовладения	53,74257	119,788834
88523	Забайкальский край, р-н. Могочинский, г. Могоча, ул. Новобульварная, д. 14	Индивидуальные домовладения	53,74257	119,788834
88524	Забайкальский край, р-н. Могочинский, г. Могоча, ул. Новобульварная, д. 16	Индивидуальные домовладения	53,74257	119,788834
88525	Забайкальский край, р-н. Могочинский, г. Могоча, ул. Новобульварная, д. 2	Индивидуальные домовладения	53,74257	119,788834
88526	Забайкальский край, р-н. Могочинский, г. Могоча, ул. Новобульварная, д. 20	Индивидуальные домовладения	53,74257	119,788834
88527	Забайкальский край, р-н. Могочинский, г. Могоча, ул. Новобульварная, д. 24	Индивидуальные домовладения	53,74257	119,788834
88528	Забайкальский край, р-н. Могочинский, г. Могоча, ул. Новобульварная, д. 3	Индивидуальные домовладения	53,74257	119,788834
88529	Забайкальский край, р-н. Могочинский, г. Могоча, ул. Новобульварная, д. 5	Индивидуальные домовладения	53,74257	119,788834
88530	Забайкальский край, р-н. Могочинский, г. Могоча, ул. Новобульварная, д. 6	Индивидуальные домовладения	53,74257	119,788834

№ п/п	Адрес	Вид	Широта	Долгота
88531	Забайкальский край, р-н. Могочинский, г. Могоча, ул. Новобульварная, д. 7	Индивидуальные домовладения	53,74257	119,788834
88532	Забайкальский край, р-н. Могочинский, г. Могоча, ул. Новобульварная, д. 9	Индивидуальные домовладения	53,74257	119,788834
88533	Забайкальский край, р-н. Могочинский, г. Могоча, ул. Октябрьская, д. 1	Индивидуальные домовладения	53,743981	119,770499
88534	Забайкальский край, р-н. Могочинский, г. Могоча, ул. Октябрьская, д. 10	Индивидуальные домовладения	53,743981	119,770499
88535	Забайкальский край, р-н. Тунгокоченский, пгт. Вершино-Дарасунский, ул. Ленина, д. 117	Индивидуальные домовладения	52,364144	115,535545
88536	Забайкальский край, р-н. Могочинский, г. Могоча, ул. Октябрьская, д. 15	МКД	53,743435	119,76806
88537	Забайкальский край, р-н. Могочинский, г. Могоча, ул. Октябрьская, д. 16	Индивидуальные домовладения	53,743981	119,770499
88538	Забайкальский край, р-н. Могочинский, г. Могоча, ул. Октябрьская, д. 2	Индивидуальные домовладения	53,743981	119,770499
88539	Забайкальский край, р-н. Могочинский, г. Могоча, ул. Октябрьская, д. 3	Индивидуальные домовладения	53,743981	119,770499
88540	Забайкальский край, р-н. Могочинский, г. Могоча, ул. Октябрьская, д. 4	Индивидуальные домовладения	53,743981	119,770499
88541	Забайкальский край, р-н. Могочинский, г. Могоча, ул. Октябрьская, д. 5	Индивидуальные домовладения	53,743981	119,770499
88542	Забайкальский край, р-н. Могочинский, г. Могоча, ул. Октябрьская, д. 6	Индивидуальные домовладения	53,7444943	119,7727136
88543	Забайкальский край, р-н. Могочинский, г. Могоча, ул. Октябрьская, д. 7	Индивидуальные домовладения	53,743981	119,770499
88544	Забайкальский край, р-н. Могочинский, г. Могоча, ул. Октябрьская, д. 8	Индивидуальные домовладения	53,743981	119,770499
88545	Забайкальский край, р-н. Могочинский, г. Могоча, ул. Октябрьская, д. 9	Индивидуальные домовладения	53,743981	119,770499

№ п/п	Адрес	Вид	Широта	Долгота
88546	Забайкальский край, р-н. Могочинский, г. Могоча, ул. Откосная, д. 11	Индивидуальные домовладения	53,736206	119,76608
88547	Забайкальский край, р-н. Могочинский, г. Могоча, ул. Откосная, д. 3	Индивидуальные домовладения	53,736206	119,76608
88548	Забайкальский край, р-н. Могочинский, г. Могоча, ул. Партизанская, д. 1	Индивидуальные домовладения	53,732318	119,782097
88549	Забайкальский край, р-н. Могочинский, г. Могоча, ул. Партизанская, д. 10	Индивидуальные домовладения	53,732318	119,782097
88550	Забайкальский край, р-н. Могочинский, г. Могоча, ул. Партизанская, д. 12	Индивидуальные домовладения	53,732318	119,782097
88551	Забайкальский край, р-н. Могочинский, г. Могоча, ул. Партизанская, д. 13	Индивидуальные домовладения	53,732318	119,782097
88552	Забайкальский край, р-н. Могочинский, г. Могоча, ул. Партизанская, д. 14	Индивидуальные домовладения	53,732318	119,782097
88553	Забайкальский край, р-н. Могочинский, г. Могоча, ул. Партизанская, д. 16	Индивидуальные домовладения	53,732318	119,782097
88554	Забайкальский край, р-н. Могочинский, г. Могоча, ул. Партизанская, д. 18	Индивидуальные домовладения	53,732318	119,782097
88555	Забайкальский край, р-н. Могочинский, г. Могоча, ул. Пушкина, д. 25	Индивидуальные домовладения	53,73186	119,777407
88556	Забайкальский край, р-н. Тунгокоченский, пгт. Вершино-Дарасунский, ул. Ленина, д. 148	Индивидуальные домовладения	52,364144	115,535545
88557	Забайкальский край, р-н. Акшинский, с. Акша, ул. Береговая, д. 42	Индивидуальные домовладения	50,276544	113,277072
88558	Забайкальский край, г. Чита, ул. Байкальская, д. 62	Индивидуальные домовладения	52,049899	113,448444
88559	Забайкальский край, г. Чита, ул. Беговая, д. 10	Индивидуальные домовладения	52,033973	113,499432
88560	Забайкальский край, р-н. Могочинский, г. Могоча, ул. Партизанская, д. 2	Индивидуальные домовладения	53,732318	119,782097
88561	Забайкальский край, р-н. Могочинский, г. Могоча, ул. Партизанская, д. 20	Индивидуальные домовладения	53,732318	119,782097

№ п/п	Адрес	Вид	Широта	Долгота
88562	Забайкальский край, р-н. Могочинский, г. Могоча, ул. Партизанская, д. 22	Индивидуальные домовладения	53,732318	119,782097
88563	Забайкальский край, р-н. Могочинский, г. Могоча, ул. Партизанская, д. 24	Индивидуальные домовладения	53,732318	119,782097
88564	Забайкальский край, р-н. Могочинский, г. Могоча, ул. Партизанская, д. 25	Индивидуальные домовладения	53,732318	119,782097
88565	Забайкальский край, р-н. Могочинский, г. Могоча, ул. Партизанская, д. 26	Индивидуальные домовладения	53,732318	119,782097
88566	Забайкальский край, р-н. Могочинский, г. Могоча, ул. Партизанская, д. 28	Индивидуальные домовладения	53,732318	119,782097
88567	Забайкальский край, р-н. Могочинский, г. Могоча, ул. Партизанская, д. 30	Индивидуальные домовладения	53,732318	119,782097
88568	Забайкальский край, р-н. Могочинский, г. Могоча, ул. Партизанская, д. 32	Индивидуальные домовладения	53,732318	119,782097
88569	Забайкальский край, р-н. Могочинский, г. Могоча, ул. Партизанская, д. 34	Индивидуальные домовладения	53,732318	119,782097
88570	Забайкальский край, р-н. Могочинский, г. Могоча, ул. Партизанская, д. 36	Индивидуальные домовладения	53,732318	119,782097
88571	Забайкальский край, р-н. Могочинский, г. Могоча, ул. Партизанская, д. 38	Индивидуальные домовладения	53,732318	119,782097
88572	Забайкальский край, р-н. Могочинский, г. Могоча, ул. Партизанская, д. 40	Индивидуальные домовладения	53,732318	119,782097
88573	Забайкальский край, р-н. Могочинский, г. Могоча, ул. Партизанская, д. 42	Индивидуальные домовладения	53,732318	119,782097
88574	Забайкальский край, р-н. Могочинский, г. Могоча, ул. Партизанская, д. 44	Индивидуальные домовладения	53,732318	119,782097
88575	Забайкальский край, р-н. Могочинский, г. Могоча, ул. Партизанская, д. 46	Индивидуальные домовладения	53,732318	119,782097
88576	Забайкальский край, р-н. Могочинский, г. Могоча, ул. Партизанская, д. 46, литер А	Индивидуальные домовладения	53,732318	119,782097

№ п/п	Адрес	Вид	Широта	Долгота
88577	Забайкальский край, р-н. Могочинский, г. Могоча, ул. Партизанская, д. 48	Индивидуальные домовладения	53,732318	119,782097
88578	Забайкальский край, г. Чита, ул. Беговая, д. 24	Индивидуальные домовладения	52,033973	113,499432
88579	Забайкальский край, р-н. Тунгокоченский, пгт. Вершино-Дарасунский, ул. Ленина, д. 152	Индивидуальные домовладения	52,362527	115,519025
88580	Забайкальский край, р-н. Могочинский, г. Могоча, ул. Партизанская, д. 50	Индивидуальные домовладения	53,732318	119,782097
88581	Забайкальский край, р-н. Могочинский, г. Могоча, ул. Партизанская, д. 54	Индивидуальные домовладения	53,732318	119,782097
88582	Забайкальский край, р-н. Могочинский, г. Могоча, ул. Партизанская, д. 6	Индивидуальные домовладения	53,732318	119,782097
88583	Забайкальский край, р-н. Могочинский, г. Могоча, ул. Партизанская, д. 7	Индивидуальные домовладения	53,732318	119,782097
88584	Забайкальский край, р-н. Могочинский, г. Могоча, ул. Партизанская, д. 8	Индивидуальные домовладения	53,732318	119,782097
88585	Забайкальский край, р-н. Могочинский, г. Могоча, ул. Партизанская, д. 9	Индивидуальные домовладения	53,732318	119,782097
88586	Забайкальский край, р-н. Могочинский, г. Могоча, ул. Песчаная, д. 1	Индивидуальные домовладения	53,744508	119,786956
88587	Забайкальский край, р-н. Могочинский, г. Могоча, ул. Песчаная, д. 10	Индивидуальные домовладения	53,744508	119,786956
88588	Забайкальский край, р-н. Могочинский, г. Могоча, ул. Песчаная, д. 10б	Индивидуальные домовладения	53,744508	119,786956
88589	Забайкальский край, р-н. Могочинский, г. Могоча, ул. Песчаная, д. 10в	Индивидуальные домовладения	53,744508	119,786956
88590	Забайкальский край, р-н. Могочинский, г. Могоча, ул. Песчаная, д. 11	Индивидуальные домовладения	53,744508	119,786956
88591	Забайкальский край, р-н. Могочинский, г. Могоча, ул. Песчаная, д. 11а	Индивидуальные домовладения	53,744508	119,786956
88592	Забайкальский край, р-н. Могочинский, г. Могоча, ул. Песчаная, д. 12	Индивидуальные домовладения	53,744508	119,786956

№ п/п	Адрес	Вид	Широта	Долгота
88593	Забайкальский край, р-н. Могочинский, г. Могоча, ул. Песчаная, д. 14	Индивидуальные домовладения	53,744508	119,786956
88594	Забайкальский край, р-н. Могочинский, г. Могоча, ул. Песчаная, д. 16	Индивидуальные домовладения	53,744508	119,786956
88595	Забайкальский край, р-н. Могочинский, г. Могоча, ул. Песчаная, д. 2	Индивидуальные домовладения	53,744508	119,786956
88596	Забайкальский край, р-н. Могочинский, г. Могоча, ул. Песчаная, д. 27	Индивидуальные домовладения	53,744508	119,786956
88597	Забайкальский край, р-н. Могочинский, г. Могоча, ул. Песчаная, д. 3	Индивидуальные домовладения	53,744508	119,786956
88598	Забайкальский край, р-н. Могочинский, г. Могоча, ул. Песчаная, д. 4	Индивидуальные домовладения	53,744508	119,786956
88599	Забайкальский край, р-н. Могочинский, г. Могоча, ул. Песчаная, д. 5	Индивидуальные домовладения	53,744508	119,786956
88600	Забайкальский край, р-н. Акшинский, с. Акша, ул. Береговая, д. 53	Индивидуальные домовладения	50,276544	113,277072
88601	Забайкальский край, р-н. Тунгокоченский, пгт. Вершино-Дарасунский, ул. Ленина, д. 153	Индивидуальные домовладения	52,364144	115,535545
88602	Забайкальский край, р-н. Могочинский, г. Могоча, ул. Песчаная, д. 7	Индивидуальные домовладения	53,744508	119,786956
88603	Забайкальский край, р-н. Могочинский, г. Могоча, ул. Песчаная, д. 8	Индивидуальные домовладения	53,744508	119,786956
88604	Забайкальский край, р-н. Могочинский, г. Могоча, ул. Песчаная, д. 8а	Индивидуальные домовладения	53,744508	119,786956
88605	Забайкальский край, р-н. Могочинский, г. Могоча, ул. Песчаная, д. 9	Индивидуальные домовладения	53,744508	119,786956
88606	Забайкальский край, р-н. Могочинский, г. Могоча, ул. Пионерская, д. 1	Индивидуальные домовладения	53,73288	119,77422
88607	Забайкальский край, р-н. Могочинский, г. Могоча, ул. Пионерская, д. 11	Индивидуальные домовладения	53,735242	119,781836

№ п/п	Адрес	Вид	Широта	Долгота
88608	Забайкальский край, р-н. Могочинский, г. Могоча, ул. Пионерская, д. 12	Индивидуальные домовладения	53,735242	119,781836
88609	Забайкальский край, р-н. Могочинский, г. Могоча, ул. Пионерская, д. 13	Индивидуальные домовладения	53,735242	119,781836
88610	Забайкальский край, р-н. Могочинский, г. Могоча, ул. Пионерская, д. 14	Индивидуальные домовладения	53,735242	119,781836
88611	Забайкальский край, р-н. Могочинский, г. Могоча, ул. Пионерская, д. 14Б	Индивидуальные домовладения	53,735242	119,781836
88612	Забайкальский край, р-н. Могочинский, г. Могоча, ул. Пионерская, д. 14, литер А	Индивидуальные домовладения	53,735242	119,781836
88613	Забайкальский край, р-н. Могочинский, г. Могоча, ул. Пионерская, д. 15	Индивидуальные домовладения	53,735242	119,781836
88614	Забайкальский край, р-н. Могочинский, г. Могоча, ул. Пионерская, д. 15а	Индивидуальные домовладения	53,735242	119,781836
88615	Забайкальский край, р-н. Могочинский, г. Могоча, ул. Пионерская, д. 16	Индивидуальные домовладения	53,735242	119,781836
88616	Забайкальский край, р-н. Могочинский, г. Могоча, ул. Пионерская, д. 17	Индивидуальные домовладения	53,735242	119,781836
88617	Забайкальский край, р-н. Могочинский, г. Могоча, ул. Пионерская, д. 18	Индивидуальные домовладения	53,735242	119,781836
88618	Забайкальский край, р-н. Могочинский, г. Могоча, ул. Пионерская, д. 19	Индивидуальные домовладения	53,735242	119,781836
88619	Забайкальский край, р-н. Могочинский, г. Могоча, ул. Пионерская, д. 2	Индивидуальные домовладения	53,735242	119,781836
88620	Забайкальский край, р-н. Могочинский, г. Могоча, ул. Пионерская, д. 20	Индивидуальные домовладения	53,735242	119,781836
88621	Забайкальский край, р-н. Могочинский, г. Могоча, ул. Пионерская, д. 21	Индивидуальные домовладения	53,735242	119,781836
88622	Забайкальский край, г. Чита, ул. Беговая, д. 8	Индивидуальные домовладения	52,033973	113,499432
88623	Забайкальский край, р-н. Тунгокоченский, пгт. Вершино-Дарасунский, ул. Ленина, д. 2	Индивидуальные домовладения	52,363858	115,549064

№ п/п	Адрес	Вид	Широта	Долгота
88624	Забайкальский край, р-н. Могочинский, г. Могоча, ул. Пионерская, д. 23	Индивидуальные домовладения	53,735242	119,781836
88625	Забайкальский край, р-н. Могочинский, г. Могоча, ул. Пионерская, д. 24	Индивидуальные домовладения	53,735242	119,781836
88626	Забайкальский край, р-н. Могочинский, г. Могоча, ул. Пионерская, д. 26	Индивидуальные домовладения	53,735242	119,781836
88627	Забайкальский край, р-н. Могочинский, г. Могоча, ул. Пионерская, д. 26, литер А	Индивидуальные домовладения	53,735242	119,781836
88628	Забайкальский край, р-н. Могочинский, г. Могоча, ул. Пионерская, д. 27	Индивидуальные домовладения	53,735242	119,781836
88629	Забайкальский край, р-н. Могочинский, г. Могоча, ул. Пионерская, д. 28	Индивидуальные домовладения	53,735242	119,781836
88630	Забайкальский край, р-н. Могочинский, г. Могоча, ул. Пионерская, д. 3	Индивидуальные домовладения	53,735242	119,781836
88631	Забайкальский край, р-н. Могочинский, г. Могоча, ул. Пионерская, д. 30	Индивидуальные домовладения	53,735242	119,781836
88632	Забайкальский край, р-н. Могочинский, г. Могоча, ул. Пионерская, д. 31	Индивидуальные домовладения	53,735242	119,781836
88633	Забайкальский край, р-н. Могочинский, г. Могоча, ул. Пионерская, д. 32	Индивидуальные домовладения	53,735242	119,781836
88634	Забайкальский край, р-н. Могочинский, г. Могоча, ул. Пионерская, д. 33	Индивидуальные домовладения	53,735242	119,781836
88635	Забайкальский край, р-н. Могочинский, г. Могоча, ул. Пионерская, д. 35	Индивидуальные домовладения	53,735242	119,781836
88636	Забайкальский край, р-н. Могочинский, г. Могоча, ул. Пионерская, д. 37	Индивидуальные домовладения	53,735242	119,781836
88637	Забайкальский край, р-н. Могочинский, г. Могоча, ул. Пионерская, д. 39	Индивидуальные домовладения	53,735242	119,781836
88638	Забайкальский край, р-н. Могочинский, г. Могоча, ул. Пионерская, д. 4	Индивидуальные домовладения	53,735242	119,781836

№ п/п	Адрес	Вид	Широта	Долгота
88639	Забайкальский край, р-н. Могочинский, г. Могоча, ул. Пионерская, д. 41	Индивидуальные домовладения	53,735242	119,781836
88640	Забайкальский край, р-н. Могочинский, г. Могоча, ул. Пионерская, д. 5	Индивидуальные домовладения	53,735242	119,781836
88641	Забайкальский край, р-н. Могочинский, г. Могоча, ул. Пионерская, д. 7	Индивидуальные домовладения	53,735242	119,781836
88642	Забайкальский край, р-н. Могочинский, г. Могоча, ул. Пионерская, д. 8	Индивидуальные домовладения	53,735242	119,781836
88643	Забайкальский край, р-н. Могочинский, г. Могоча, ул. Пионерская, д. 9	Индивидуальные домовладения	53,735242	119,781836
88644	Забайкальский край, г. Чита, ул. Биологическая, д. 9	Индивидуальные домовладения	52,1143295	113,4365431
88645	Забайкальский край, р-н. Тунгокоченский, пгт. Вершино-Дарасунский, ул. Ленина, д. 27	Индивидуальные домовладения	52,364144	115,535545
88646	Забайкальский край, г. Чита, ул. Беговая, д. 39	Индивидуальные домовладения	52,033973	113,499432
88647	Забайкальский край, р-н. Могочинский, г. Могоча, ул. Плясова, д. 13	МКД	53,741643	119,768496
88648	Забайкальский край, р-н. Могочинский, г. Могоча, ул. Плясова, д. 15	МКД	53,740344	119,768999
88649	Забайкальский край, р-н. Могочинский, г. Могоча, ул. Плясова, д. 3	Индивидуальные домовладения	53,741228	119,768307
88650	Забайкальский край, р-н. Могочинский, г. Могоча, ул. Плясова, д. 35	Индивидуальные домовладения	53,741228	119,768307
88651	Забайкальский край, р-н. Могочинский, г. Могоча, ул. Плясова, д. 4	Индивидуальные домовладения	53,741228	119,768307
88652	Забайкальский край, р-н. Могочинский, г. Могоча, ул. Плясова, д. 41, литер А	Индивидуальные домовладения	53,741228	119,768307
88653	Забайкальский край, р-н. Могочинский, г. Могоча, ул. Плясова, д. 42	Индивидуальные домовладения	53,741228	119,768307
88654	Забайкальский край, р-н. Могочинский, г. Могоча, ул. Плясова, д. 48	Индивидуальные домовладения	53,741228	119,768307

№ п/п	Адрес	Вид	Широта	Долгота
88655	Забайкальский край, р-н. Могочинский, г. Могоча, ул. Плясова, д. 5	Индивидуальные домовладения	53,741228	119,768307
88656	Забайкальский край, р-н. Могочинский, г. Могоча, ул. Плясова, д. 51	Индивидуальные домовладения	53,741228	119,768307
88657	Забайкальский край, р-н. Могочинский, г. Могоча, ул. Плясова, д. 6	Индивидуальные домовладения	53,738501	119,768298
88658	Забайкальский край, р-н. Могочинский, г. Могоча, ул. Плясова, д. 7	Индивидуальные домовладения	53,741228	119,768307
88659	Забайкальский край, р-н. Могочинский, г. Могоча, ул. Плясова, д. 8	Индивидуальные домовладения	53,741228	119,768307
88660	Забайкальский край, р-н. Могочинский, г. Могоча, ул. Плясова, д. 9	Индивидуальные домовладения	53,741228	119,768307
88661	Забайкальский край, р-н. Могочинский, г. Могоча, ул. Погодаева, д. 1	Индивидуальные домовладения	53,741942	119,772988
88662	Забайкальский край, р-н. Могочинский, г. Могоча, ул. Погодаева, д. 12	Индивидуальные домовладения	53,741942	119,772988
88663	Забайкальский край, р-н. Могочинский, г. Могоча, ул. Погодаева, д. 13	Индивидуальные домовладения	53,741942	119,772988
88664	Забайкальский край, р-н. Могочинский, г. Могоча, ул. Погодаева, д. 14	Индивидуальные домовладения	53,741942	119,772988
88665	Забайкальский край, р-н. Могочинский, г. Могоча, ул. Погодаева, д. 15	Индивидуальные домовладения	53,741942	119,772988
88666	Забайкальский край, р-н. Могочинский, г. Могоча, ул. Погодаева, д. 16	Индивидуальные домовладения	53,741942	119,772988
88667	Забайкальский край, р-н. Тунгокоченский, пгт. Вершино-Дарасунский, ул. Ленина, д. 29	Индивидуальные домовладения	52,364144	115,535545
88668	Забайкальский край, р-н. Могочинский, г. Могоча, ул. Погодаева, д. 18	Индивидуальные домовладения	53,741942	119,772988
88669	Забайкальский край, р-н. Могочинский, г. Могоча, ул. Погодаева, д. 19А	Индивидуальные домовладения	53,741942	119,772988

№ п/п	Адрес	Вид	Широта	Долгота
88670	Забайкальский край, р-н. Могочинский, г. Могоча, ул. Погодаева, д. 2	Индивидуальные домовладения	53,741942	119,772988
88671	Забайкальский край, р-н. Могочинский, г. Могоча, ул. Погодаева, д. 20	Индивидуальные домовладения	53,741942	119,772988
88672	Забайкальский край, р-н. Могочинский, г. Могоча, ул. Погодаева, д. 21	Индивидуальные домовладения	53,741942	119,772988
88673	Забайкальский край, р-н. Могочинский, г. Могоча, ул. Погодаева, д. 23	Индивидуальные домовладения	53,741942	119,772988
88674	Забайкальский край, р-н. Могочинский, г. Могоча, ул. Погодаева, д. 24	Индивидуальные домовладения	53,741942	119,772988
88675	Забайкальский край, р-н. Могочинский, г. Могоча, ул. Погодаева, д. 26	Индивидуальные домовладения	53,741942	119,772988
88676	Забайкальский край, р-н. Могочинский, г. Могоча, ул. Погодаева, д. 26, литер А	Индивидуальные домовладения	53,741942	119,772988
88677	Забайкальский край, р-н. Могочинский, г. Могоча, ул. Погодаева, д. 27	Индивидуальные домовладения	53,741942	119,772988
88678	Забайкальский край, р-н. Могочинский, г. Могоча, ул. Погодаева, д. 29	Индивидуальные домовладения	53,741942	119,772988
88679	Забайкальский край, р-н. Могочинский, г. Могоча, ул. Погодаева, д. 3	Индивидуальные домовладения	53,741942	119,772988
88680	Забайкальский край, р-н. Могочинский, г. Могоча, ул. Погодаева, д. 31	Индивидуальные домовладения	53,741942	119,772988
88681	Забайкальский край, р-н. Могочинский, г. Могоча, ул. Погодаева, д. 33	Индивидуальные домовладения	53,741942	119,772988
88682	Забайкальский край, р-н. Могочинский, г. Могоча, ул. Погодаева, д. 34	Индивидуальные домовладения	53,741942	119,772988
88683	Забайкальский край, р-н. Могочинский, г. Могоча, ул. Погодаева, д. 35	Индивидуальные домовладения	53,740829	119,773688
88684	Забайкальский край, р-н. Могочинский, г. Могоча, ул. Погодаева, д. 35, литер А	Индивидуальные домовладения	53,741942	119,772988

№ п/п	Адрес	Вид	Широта	Долгота
88685	Забайкальский край, р-н. Могочинский, г. Могоча, ул. Погодаева, д. 36	Индивидуальные домовладения	53,741942	119,772988
88686	Забайкальский край, р-н. Могочинский, г. Могоча, ул. Погодаева, д. 39	Индивидуальные домовладения	53,741942	119,772988
88687	Забайкальский край, р-н. Могочинский, г. Могоча, ул. Погодаева, д. 39, литер А	Индивидуальные домовладения	53,741942	119,772988
88688	Забайкальский край, р-н. Тунгокоченский, пгт. Вершино-Дарасунский, ул. Ленина, д. 54	Индивидуальные домовладения	52,364144	115,535545
88689	Забайкальский край, р-н. Могочинский, г. Могоча, ул. Погодаева, д. 41	Индивидуальные домовладения	53,741942	119,772988
88690	Забайкальский край, р-н. Могочинский, г. Могоча, ул. Погодаева, д. 42	Индивидуальные домовладения	53,741942	119,772988
88691	Забайкальский край, р-н. Могочинский, г. Могоча, ул. Погодаева, д. 43	Индивидуальные домовладения	53,741942	119,772988
88692	Забайкальский край, р-н. Могочинский, г. Могоча, ул. Погодаева, д. 44	Индивидуальные домовладения	53,741942	119,772988
88693	Забайкальский край, р-н. Могочинский, г. Могоча, ул. Погодаева, д. 45	Индивидуальные домовладения	53,741942	119,772988
88694	Забайкальский край, р-н. Могочинский, г. Могоча, ул. Погодаева, д. 46	Индивидуальные домовладения	53,741942	119,772988
88695	Забайкальский край, р-н. Могочинский, г. Могоча, ул. Погодаева, д. 47	Индивидуальные домовладения	53,741942	119,772988
88696	Забайкальский край, р-н. Могочинский, г. Могоча, ул. Погодаева, д. 49	Индивидуальные домовладения	53,741942	119,772988
88697	Забайкальский край, р-н. Могочинский, г. Могоча, ул. Погодаева, д. 5	Индивидуальные домовладения	53,741942	119,772988
88698	Забайкальский край, р-н. Могочинский, г. Могоча, ул. Погодаева, д. 50	Индивидуальные домовладения	53,741942	119,772988
88699	Забайкальский край, р-н. Могочинский, г. Могоча, ул. Погодаева, д. 52	Индивидуальные домовладения	53,741942	119,772988

№ п/п	Адрес	Вид	Широта	Долгота
88700	Забайкальский край, р-н. Могочинский, г. Могоча, ул. Погодаева, д. 55	Индивидуальные домовладения	53,741942	119,772988
88701	Забайкальский край, р-н. Могочинский, г. Могоча, ул. Погодаева, д. 56	Индивидуальные домовладения	53,741942	119,772988
88702	Забайкальский край, р-н. Могочинский, г. Могоча, ул. Погодаева, д. 6	Индивидуальные домовладения	53,741942	119,772988
88703	Забайкальский край, р-н. Могочинский, г. Могоча, ул. Погодаева, д. 7	Индивидуальные домовладения	53,741942	119,772988
88704	Забайкальский край, р-н. Могочинский, г. Могоча, ул. Погодаева, д. 8	Индивидуальные домовладения	53,741942	119,772988
88705	Забайкальский край, р-н. Приаргунский, с. Улан, ул. Мирная, д. 13	Индивидуальные домовладения	50,475992	118,928751
88706	Забайкальский край, р-н. Могочинский, г. Могоча, ул. Погодаева, д. 9	Индивидуальные домовладения	53,741942	119,772988
88707	Забайкальский край, р-н. Могочинский, г. Могоча, ул. Полевая, д. 10	Индивидуальные домовладения	53,736206	119,76608
88708	Забайкальский край, р-н. Могочинский, г. Могоча, ул. Приисковая, д. 10	Индивидуальные домовладения	53,740733	119,776823
88709	Забайкальский край, р-н. Приаргунский, пгт. Приаргунск, ул. Степная, д. 2	Индивидуальные домовладения	50,364799	119,091867
88710	Забайкальский край, р-н. Могочинский, г. Могоча, ул. Приисковая, д. 13	Индивидуальные домовладения	53,740733	119,776823
88711	Забайкальский край, р-н. Могочинский, г. Могоча, ул. Приисковая, д. 15	Индивидуальные домовладения	53,740733	119,776823
88712	Забайкальский край, р-н. Могочинский, г. Могоча, ул. Приисковая, д. 16	Индивидуальные домовладения	53,741766	119,776204
88713	Забайкальский край, р-н. Могочинский, г. Могоча, ул. Приисковая, д. 2	Индивидуальные домовладения	53,740733	119,776823
88714	Забайкальский край, р-н. Могочинский, г. Могоча, ул. Приисковая, д. 20	Индивидуальные домовладения	53,740733	119,776823

№ п/п	Адрес	Вид	Широта	Долгота
88715	Забайкальский край, р-н. Могочинский, г. Могоча, ул. Приисковая, д. 22	Индивидуальные домовладения	53,740733	119,776823
88716	Забайкальский край, р-н. Могочинский, г. Могоча, ул. Приисковая, д. 23	Индивидуальные домовладения	53,740733	119,776823
88717	Забайкальский край, р-н. Могочинский, г. Могоча, ул. Приисковая, д. 26	Индивидуальные домовладения	53,740733	119,776823
88718	Забайкальский край, р-н. Могочинский, г. Могоча, ул. Приисковая, д. 27	Индивидуальные домовладения	53,740733	119,776823
88719	Забайкальский край, р-н. Могочинский, г. Могоча, ул. Приисковая, д. 3	Индивидуальные домовладения	53,740733	119,776823
88720	Забайкальский край, р-н. Могочинский, г. Могоча, ул. Приисковая, д. 30	Индивидуальные домовладения	53,740733	119,776823
88721	Забайкальский край, р-н. Могочинский, г. Могоча, ул. Приисковая, д. 31	Индивидуальные домовладения	53,740733	119,776823
88722	Забайкальский край, р-н. Могочинский, г. Могоча, ул. Приисковая, д. 32	Индивидуальные домовладения	53,740733	119,776823
88723	Забайкальский край, р-н. Могочинский, г. Могоча, ул. Приисковая, д. 4	Индивидуальные домовладения	53,740733	119,776823
88724	Забайкальский край, р-н. Могочинский, г. Могоча, ул. Приисковая, д. 5	Индивидуальные домовладения	53,740733	119,776823
88725	Забайкальский край, р-н. Могочинский, г. Могоча, ул. Приисковая, д. 6	Индивидуальные домовладения	53,740733	119,776823
88726	Забайкальский край, р-н. Могочинский, г. Могоча, ул. Приисковая, д. 7	Индивидуальные домовладения	53,740733	119,776823
88727	Забайкальский край, р-н. Могочинский, г. Могоча, ул. Приисковая, д. 8	Индивидуальные домовладения	53,740733	119,776823
88728	Забайкальский край, р-н. Могочинский, г. Могоча, ул. Приисковая, д. 9	Индивидуальные домовладения	53,740733	119,776823
88729	Забайкальский край, р-н. Могочинский, г. Могоча, ул. Проворкина, д. 1	Индивидуальные домовладения	53,745078	119,768379

№ п/п	Адрес	Вид	Широта	Долгота
88730	Забайкальский край, р-н. Агинский, с. Цокто-Хангил, пер. Почтовый, д. 18	Индивидуальные домовладения	50,905635	114,624536
88731	Забайкальский край, р-н. Могочинский, г. Могоча, ул. Проворкина, д. 4	Индивидуальные домовладения	53,745078	119,768379
88732	Забайкальский край, р-н. Могочинский, г. Могоча, ул. Проворкина, д. 5а	Индивидуальные домовладения	53,745078	119,768379
88733	Забайкальский край, р-н. Могочинский, г. Могоча, ул. Проворкина, д. 5, литер Б	Индивидуальные домовладения	53,745078	119,768379
88734	Забайкальский край, р-н. Могочинский, г. Могоча, ул. Проворкина, д. 6	Индивидуальные домовладения	53,745078	119,768379
88735	Забайкальский край, р-н. Могочинский, г. Могоча, ул. Проворкина, д. 8	Индивидуальные домовладения	53,745078	119,768379
88736	Забайкальский край, р-н. Могочинский, г. Могоча, ул. Пролетарская, д. 1	Индивидуальные домовладения	53,741596	119,774775
88737	Забайкальский край, р-н. Могочинский, г. Могоча, ул. Пролетарская, д. 10	Индивидуальные домовладения	53,741596	119,774775
88738	Забайкальский край, р-н. Могочинский, г. Могоча, ул. Пролетарская, д. 11	Индивидуальные домовладения	53,741596	119,774775
88739	Забайкальский край, р-н. Могочинский, г. Могоча, ул. Пролетарская, д. 12	Индивидуальные домовладения	53,741596	119,774775
88740	Забайкальский край, р-н. Могочинский, г. Могоча, ул. Пролетарская, д. 13	Индивидуальные домовладения	53,741596	119,774775
88741	Забайкальский край, р-н. Могочинский, г. Могоча, ул. Пролетарская, д. 14	Индивидуальные домовладения	53,741596	119,774775
88742	Забайкальский край, р-н. Могочинский, г. Могоча, ул. Пролетарская, д. 16	Индивидуальные домовладения	53,741596	119,774775
88743	Забайкальский край, р-н. Могочинский, г. Могоча, ул. Пролетарская, д. 17	Индивидуальные домовладения	53,741596	119,774775
88744	Забайкальский край, р-н. Могочинский, г. Могоча, ул. Пролетарская, д. 17, литер А	Индивидуальные домовладения	53,741596	119,774775

№ п/п	Адрес	Вид	Широта	Долгота
88745	Забайкальский край, р-н. Могочинский, г. Могоча, ул. Пролетарская, д. 18	Индивидуальные домовладения	53,741596	119,774775
88746	Забайкальский край, р-н. Могочинский, г. Могоча, ул. Пролетарская, д. 19	Индивидуальные домовладения	53,741596	119,774775
88747	Забайкальский край, р-н. Могочинский, г. Могоча, ул. Пролетарская, д. 1, литер А	Индивидуальные домовладения	53,741596	119,774775
88748	Забайкальский край, р-н. Приаргунский, с. Улан, ул. Мирная, д. 14	Индивидуальные домовладения	50,475992	118,928751
88749	Забайкальский край, р-н. Могочинский, г. Могоча, ул. Пролетарская, д. 2	Индивидуальные домовладения	53,741596	119,774775
88750	Забайкальский край, р-н. Могочинский, г. Могоча, ул. Пролетарская, д. 20	Индивидуальные домовладения	53,741596	119,774775
88751	Забайкальский край, р-н. Тунгокоченский, пгт. Вершино-Дарасунский, ул. Ленина, д. 5б	Индивидуальные домовладения	52,364144	115,535545
88752	Забайкальский край, р-н. Могочинский, г. Могоча, ул. Пролетарская, д. 22	Индивидуальные домовладения	53,741596	119,774775
88753	Забайкальский край, р-н. Могочинский, г. Могоча, ул. Пролетарская, д. 24	Индивидуальные домовладения	53,741596	119,774775
88754	Забайкальский край, р-н. Могочинский, г. Могоча, ул. Пролетарская, д. 25	Индивидуальные домовладения	53,741596	119,774775
88755	Забайкальский край, р-н. Могочинский, г. Могоча, ул. Пролетарская, д. 26	Индивидуальные домовладения	53,741596	119,774775
88756	Забайкальский край, р-н. Могочинский, г. Могоча, ул. Пролетарская, д. 27	Индивидуальные домовладения	53,741596	119,774775
88757	Забайкальский край, р-н. Могочинский, г. Могоча, ул. Пролетарская, д. 28	Индивидуальные домовладения	53,741596	119,774775
88758	Забайкальский край, р-н. Могочинский, г. Могоча, ул. Пролетарская, д. 29	Индивидуальные домовладения	53,741596	119,774775
88759	Забайкальский край, р-н. Могочинский, г. Могоча, ул. Пролетарская, д. 2а	Индивидуальные домовладения	53,741596	119,774775

№ п/п	Адрес	Вид	Широта	Долгота
88760	Забайкальский край, р-н. Могочинский, г. Могоча, ул. Пролетарская, д. 3	Индивидуальные домовладения	53,741596	119,774775
88761	Забайкальский край, р-н. Могочинский, г. Могоча, ул. Пролетарская, д. 30	Индивидуальные домовладения	53,741596	119,774775
88762	Забайкальский край, р-н. Могочинский, г. Могоча, ул. Пролетарская, д. 31	Индивидуальные домовладения	53,741596	119,774775
88763	Забайкальский край, р-н. Могочинский, г. Могоча, ул. Пролетарская, д. 32	Индивидуальные домовладения	53,741596	119,774775
88764	Забайкальский край, р-н. Могочинский, г. Могоча, ул. Пролетарская, д. 34	Индивидуальные домовладения	53,741596	119,774775
88765	Забайкальский край, р-н. Могочинский, г. Могоча, ул. Пролетарская, д. 4	Индивидуальные домовладения	53,741596	119,774775
88766	Забайкальский край, р-н. Могочинский, г. Могоча, ул. Пролетарская, д. 6	Индивидуальные домовладения	53,741596	119,774775
88767	Забайкальский край, р-н. Могочинский, г. Могоча, ул. Пролетарская, д. 8	Индивидуальные домовладения	53,741596	119,774775
88768	Забайкальский край, р-н. Могочинский, г. Могоча, ул. Пролетарская, д. 9	Индивидуальные домовладения	53,741596	119,774775
88769	Забайкальский край, р-н. Могочинский, г. Могоча, ул. Профсоюзная, д. 10	Индивидуальные домовладения	53,752501	119,75662
88770	Забайкальский край, р-н. Могочинский, г. Могоча, ул. Профсоюзная, д. 11	Индивидуальные домовладения	53,752501	119,75662
88771	Забайкальский край, р-н. Могочинский, г. Могоча, ул. Профсоюзная, д. 12	Индивидуальные домовладения	53,752501	119,75662
88772	Забайкальский край, р-н. Могочинский, г. Могоча, ул. Профсоюзная, д. 3	Индивидуальные домовладения	53,752501	119,75662
88773	Забайкальский край, р-н. Могочинский, г. Могоча, ул. Профсоюзная, д. 5	Индивидуальные домовладения	53,752501	119,75662
88774	Забайкальский край, р-н. Могочинский, г. Могоча, ул. Профсоюзная, д. 6	Индивидуальные домовладения	53,752501	119,75662

№ п/п	Адрес	Вид	Широта	Долгота
88775	Забайкальский край, р-н. Могочинский, г. Могоча, ул. Профсоюзная, д. 8	Индивидуальные домовладения	53,752501	119,75662
88776	Забайкальский край, р-н. Могочинский, г. Могоча, ул. Профсоюзная, д. 9	Индивидуальные домовладения	53,752501	119,75662
88777	Забайкальский край, р-н. Могочинский, г. Могоча, ул. Пушкина, д. 1	Индивидуальные домовладения	53,73186	119,777407
88778	Забайкальский край, р-н. Могочинский, г. Могоча, ул. Пушкина, д. 10	Индивидуальные домовладения	53,73186	119,777407
88779	Забайкальский край, р-н. Могочинский, г. Могоча, ул. Пушкина, д. 11	Индивидуальные домовладения	53,73186	119,777407
88780	Забайкальский край, р-н. Могочинский, г. Могоча, ул. Пушкина, д. 12	Индивидуальные домовладения	53,73186	119,777407
88781	Забайкальский край, р-н. Могочинский, г. Могоча, ул. Пушкина, д. 13	Индивидуальные домовладения	53,73186	119,777407
88782	Забайкальский край, р-н. Могочинский, г. Могоча, ул. Пушкина, д. 14	Индивидуальные домовладения	53,73186	119,777407
88783	Забайкальский край, р-н. Могочинский, г. Могоча, ул. Пушкина, д. 15	Индивидуальные домовладения	53,73186	119,777407
88784	Забайкальский край, р-н. Могочинский, г. Могоча, ул. Пушкина, д. 18	Индивидуальные домовладения	53,73186	119,777407
88785	Забайкальский край, р-н. Могочинский, г. Могоча, ул. Пушкина, д. 18, литер А	Индивидуальные домовладения	53,73186	119,777407
88786	Забайкальский край, р-н. Могочинский, г. Могоча, ул. Пушкина, д. 19	Индивидуальные домовладения	53,73186	119,777407
88787	Забайкальский край, р-н. Могочинский, г. Могоча, ул. Пушкина, д. 2	Индивидуальные домовладения	53,73186	119,777407
88788	Забайкальский край, р-н. Могочинский, г. Могоча, ул. Пушкина, д. 20	Индивидуальные домовладения	53,73186	119,777407
88789	Забайкальский край, р-н. Могочинский, г. Могоча, ул. Пушкина, д. 21	Индивидуальные домовладения	53,73186	119,777407

№ п/п	Адрес	Вид	Широта	Долгота
88790	Забайкальский край, р-н. Могочинский, г. Могоча, ул. Пушкина, д. 22	Индивидуальные домовладения	53,73186	119,777407
88791	Забайкальский край, р-н. Могочинский, г. Могоча, ул. Пушкина, д. 23	Индивидуальные домовладения	53,73186	119,777407
88792	Забайкальский край, р-н. Могочинский, г. Могоча, ул. Пушкина, д. 24	Индивидуальные домовладения	53,73186	119,777407
88793	Забайкальский край, р-н. Агинский, с. Цокто-Хангил, пер. Улан-Булакский, д. 17	Индивидуальные домовладения	50,905635	114,624536
88794	Забайкальский край, р-н. Могочинский, г. Могоча, ул. Пушкина, д. 27	Индивидуальные домовладения	53,73186	119,777407
88795	Забайкальский край, р-н. Могочинский, г. Могоча, ул. Пушкина, д. 28	Индивидуальные домовладения	53,73186	119,777407
88796	Забайкальский край, р-н. Могочинский, г. Могоча, ул. Пушкина, д. 29	Индивидуальные домовладения	53,73186	119,777407
88797	Забайкальский край, р-н. Могочинский, г. Могоча, ул. Пушкина, д. 3	Индивидуальные домовладения	53,73186	119,777407
88798	Забайкальский край, р-н. Могочинский, г. Могоча, ул. Пушкина, д. 30	Индивидуальные домовладения	53,73186	119,777407
88799	Забайкальский край, р-н. Могочинский, г. Могоча, ул. Пушкина, д. 32	Индивидуальные домовладения	53,73186	119,777407
88800	Забайкальский край, р-н. Могочинский, г. Могоча, ул. Пушкина, д. 33	Индивидуальные домовладения	53,73186	119,777407
88801	Забайкальский край, р-н. Могочинский, г. Могоча, ул. Пушкина, д. 34	Индивидуальные домовладения	53,73186	119,777407
88802	Забайкальский край, р-н. Могочинский, г. Могоча, ул. Пушкина, д. 35	Индивидуальные домовладения	53,73186	119,777407
88803	Забайкальский край, р-н. Могочинский, г. Могоча, ул. Пушкина, д. 36	Индивидуальные домовладения	53,73186	119,777407
88804	Забайкальский край, р-н. Могочинский, г. Могоча, ул. Пушкина, д. 37	Индивидуальные домовладения	53,73186	119,777407

№ п/п	Адрес	Вид	Широта	Долгота
88805	Забайкальский край, р-н. Могочинский, г. Могоча, ул. Пушкина, д. 38	Индивидуальные домовладения	53,73186	119,777407
88806	Забайкальский край, р-н. Могочинский, г. Могоча, ул. Пушкина, д. 39	Индивидуальные домовладения	53,73186	119,777407
88807	Забайкальский край, р-н. Могочинский, г. Могоча, ул. Пушкина, д. 4	Индивидуальные домовладения	53,73186	119,777407
88808	Забайкальский край, р-н. Могочинский, г. Могоча, ул. Пушкина, д. 40	Индивидуальные домовладения	53,73186	119,777407
88809	Забайкальский край, р-н. Могочинский, г. Могоча, ул. Пушкина, д. 42	Индивидуальные домовладения	53,73186	119,777407
88810	Забайкальский край, р-н. Могочинский, г. Могоча, ул. Пушкина, д. 43	Индивидуальные домовладения	53,73186	119,777407
88811	Забайкальский край, р-н. Могочинский, г. Могоча, ул. Пушкина, д. 44	Индивидуальные домовладения	53,73186	119,777407
88812	Забайкальский край, р-н. Могочинский, г. Могоча, ул. Пушкина, д. 45	Индивидуальные домовладения	53,73186	119,777407
88813	Забайкальский край, р-н. Могочинский, г. Могоча, ул. Пушкина, д. 46	Индивидуальные домовладения	53,73186	119,777407
88814	Забайкальский край, р-н. Могочинский, г. Могоча, ул. Пушкина, д. 48	Индивидуальные домовладения	53,73186	119,777407
88815	Забайкальский край, р-н. Тунгокоченский, пгт. Вершино-Дарасунский, ул. Ленина, д. 70	Индивидуальные домовладения	52,364006	115,53587
88816	Забайкальский край, р-н. Могочинский, г. Могоча, ул. Пушкина, д. 5	Индивидуальные домовладения	53,73186	119,777407
88817	Забайкальский край, р-н. Могочинский, г. Могоча, ул. Пушкина, д. 51	Индивидуальные домовладения	53,73186	119,777407
88818	Забайкальский край, р-н. Могочинский, г. Могоча, ул. Пушкина, д. 53	Индивидуальные домовладения	53,73186	119,777407
88819	Забайкальский край, р-н. Могочинский, г. Могоча, ул. Пушкина, д. 55	Индивидуальные домовладения	53,73186	119,777407

№ п/п	Адрес	Вид	Широта	Долгота
88820	Забайкальский край, р-н. Могочинский, г. Могоча, ул. Пушкина, д. 6	Индивидуальные домовладения	53,73186	119,777407
88821	Забайкальский край, р-н. Могочинский, г. Могоча, ул. Пушкина, д. 7	Индивидуальные домовладения	53,73186	119,777407
88822	Забайкальский край, р-н. Могочинский, г. Могоча, ул. Пушкина, д. 9	Индивидуальные домовладения	53,73186	119,777407
88823	Забайкальский край, р-н. Могочинский, г. Могоча, ул. Северная, д. 1	Индивидуальные домовладения	53,74502	119,784064
88824	Забайкальский край, р-н. Могочинский, г. Могоча, ул. Северная, д. 10	Индивидуальные домовладения	53,74502	119,784064
88825	Забайкальский край, р-н. Могочинский, г. Могоча, ул. Северная, д. 11	Индивидуальные домовладения	53,74502	119,784064
88826	Забайкальский край, р-н. Могочинский, г. Могоча, ул. Северная, д. 12	Индивидуальные домовладения	53,74502	119,784064
88827	Забайкальский край, р-н. Могочинский, г. Могоча, ул. Северная, д. 13	Индивидуальные домовладения	53,74502	119,784064
88828	Забайкальский край, р-н. Могочинский, г. Могоча, ул. Северная, д. 14	Индивидуальные домовладения	53,74502	119,784064
88829	Забайкальский край, р-н. Могочинский, г. Могоча, ул. Северная, д. 15	Индивидуальные домовладения	53,74502	119,784064
88830	Забайкальский край, р-н. Могочинский, г. Могоча, ул. Северная, д. 17	Индивидуальные домовладения	53,74502	119,784064
88831	Забайкальский край, р-н. Могочинский, г. Могоча, ул. Северная, д. 18	Индивидуальные домовладения	53,74502	119,784064
88832	Забайкальский край, р-н. Могочинский, г. Могоча, ул. Северная, д. 19	Индивидуальные домовладения	53,74502	119,784064
88833	Забайкальский край, р-н. Могочинский, г. Могоча, ул. Северная, д. 2	Индивидуальные домовладения	53,74502	119,784064
88834	Забайкальский край, р-н. Могочинский, г. Могоча, ул. Северная, д. 20	Индивидуальные домовладения	53,74502	119,784064

№ п/п	Адрес	Вид	Широта	Долгота
88835	Забайкальский край, р-н. Могочинский, г. Могоча, ул. Северная, д. 21	Индивидуальные домовладения	53,74502	119,784064
88836	Забайкальский край, р-н. Могочинский, г. Могоча, ул. Северная, д. 22	Индивидуальные домовладения	53,74502	119,784064
88837	Забайкальский край, р-н. Приаргунский, пгт. Приаргунск, ул. Степная, д. 6	Индивидуальные домовладения	50,364799	119,091867
88838	Забайкальский край, р-н. Могочинский, г. Могоча, ул. Северная, д. 24	Индивидуальные домовладения	53,74502	119,784064
88839	Забайкальский край, р-н. Могочинский, г. Могоча, ул. Северная, д. 25	Индивидуальные домовладения	53,74502	119,784064
88840	Забайкальский край, р-н. Могочинский, г. Могоча, ул. Северная, д. 27	Индивидуальные домовладения	53,74502	119,784064
88841	Забайкальский край, р-н. Могочинский, г. Могоча, ул. Северная, д. 28	Индивидуальные домовладения	53,74502	119,784064
88842	Забайкальский край, р-н. Могочинский, г. Могоча, ул. Северная, д. 29	Индивидуальные домовладения	53,74502	119,784064
88843	Забайкальский край, р-н. Могочинский, г. Могоча, ул. Северная, д. 3	Индивидуальные домовладения	53,74502	119,784064
88844	Забайкальский край, р-н. Могочинский, г. Могоча, ул. Северная, д. 30	Индивидуальные домовладения	53,74502	119,784064
88845	Забайкальский край, р-н. Могочинский, г. Могоча, ул. Северная, д. 31	Индивидуальные домовладения	53,74502	119,784064
88846	Забайкальский край, р-н. Могочинский, г. Могоча, ул. Северная, д. 32	Индивидуальные домовладения	53,74502	119,784064
88847	Забайкальский край, р-н. Могочинский, г. Могоча, ул. Северная, д. 33	Индивидуальные домовладения	53,74502	119,784064
88848	Забайкальский край, р-н. Могочинский, г. Могоча, ул. Северная, д. 34	Индивидуальные домовладения	53,74502	119,784064
88849	Забайкальский край, р-н. Могочинский, г. Могоча, ул. Северная, д. 35	Индивидуальные домовладения	53,74502	119,784064

№ п/п	Адрес	Вид	Широта	Долгота
88850	Забайкальский край, р-н. Могочинский, г. Могоча, ул. Северная, д. 36	Индивидуальные домовладения	53,74502	119,784064
88851	Забайкальский край, р-н. Могочинский, г. Могоча, ул. Северная, д. 37	Индивидуальные домовладения	53,74502	119,784064
88852	Забайкальский край, р-н. Могочинский, г. Могоча, ул. Северная, д. 43	Индивидуальные домовладения	53,74502	119,784064
88853	Забайкальский край, р-н. Могочинский, г. Могоча, ул. Северная, д. 45	Индивидуальные домовладения	53,74502	119,784064
88854	Забайкальский край, р-н. Могочинский, г. Могоча, ул. Северная, д. 47	Индивидуальные домовладения	53,74502	119,784064
88855	Забайкальский край, р-н. Могочинский, г. Могоча, ул. Северная, д. 5	Индивидуальные домовладения	53,74502	119,784064
88856	Забайкальский край, р-н. Могочинский, г. Могоча, ул. Северная, д. 6	Индивидуальные домовладения	53,74502	119,784064
88857	Забайкальский край, р-н. Могочинский, г. Могоча, ул. Северная, д. 7	Индивидуальные домовладения	53,74502	119,784064
88858	Забайкальский край, р-н. Могочинский, г. Могоча, ул. Северная, д. 8	Индивидуальные домовладения	53,74502	119,784064
88859	Забайкальский край, р-н. Тунгокоченский, пгт. Вершино-Дарасунский, ул. Ленина, д. 75	Индивидуальные домовладения	52,364144	115,535545
88860	Забайкальский край, р-н. Могочинский, г. Могоча, ул. Советская, д. 1	Индивидуальные домовладения	53,741771	119,771416
88861	Забайкальский край, р-н. Могочинский, г. Могоча, ул. Советская, д. 10	Индивидуальные домовладения	53,741771	119,771416
88862	Забайкальский край, р-н. Могочинский, г. Могоча, ул. Советская, д. 11	Индивидуальные домовладения	53,741771	119,771416
88863	Забайкальский край, р-н. Могочинский, г. Могоча, ул. Советская, д. 13	Индивидуальные домовладения	53,741771	119,771416
88864	Забайкальский край, р-н. Могочинский, г. Могоча, ул. Советская, д. 14	Индивидуальные домовладения	53,741771	119,771416

№ п/п	Адрес	Вид	Широта	Долгота
88865	Забайкальский край, р-н. Могочинский, г. Могоча, ул. Советская, д. 15	Индивидуальные домовладения	53,741771	119,771416
88866	Забайкальский край, р-н. Могочинский, г. Могоча, ул. Советская, д. 19	Индивидуальные домовладения	53,741771	119,771416
88867	Забайкальский край, р-н. Могочинский, г. Могоча, ул. Советская, д. 21	Индивидуальные домовладения	53,741771	119,771416
88868	Забайкальский край, р-н. Могочинский, г. Могоча, ул. Советская, д. 22	Индивидуальные домовладения	53,741771	119,771416
88869	Забайкальский край, р-н. Могочинский, г. Могоча, ул. Советская, д. 23	Индивидуальные домовладения	53,741771	119,771416
88870	Забайкальский край, р-н. Могочинский, г. Могоча, ул. Советская, д. 25	Индивидуальные домовладения	53,741771	119,771416
88871	Забайкальский край, р-н. Могочинский, г. Могоча, ул. Советская, д. 26	Индивидуальные домовладения	53,741771	119,771416
88872	Забайкальский край, р-н. Могочинский, г. Могоча, ул. Советская, д. 27	Индивидуальные домовладения	53,741771	119,771416
88873	Забайкальский край, р-н. Могочинский, г. Могоча, ул. Советская, д. 29а	Индивидуальные домовладения	53,741771	119,771416
88874	Забайкальский край, р-н. Могочинский, г. Могоча, ул. Советская, д. 29, литер Б	Индивидуальные домовладения	53,741771	119,771416
88875	Забайкальский край, р-н. Могочинский, г. Могоча, ул. Советская, д. 3	Индивидуальные домовладения	53,741771	119,771416
88876	Забайкальский край, р-н. Могочинский, г. Могоча, ул. Советская, д. 30	Индивидуальные домовладения	53,741771	119,771416
88877	Забайкальский край, р-н. Могочинский, г. Могоча, ул. Советская, д. 33	Индивидуальные домовладения	53,741771	119,771416
88878	Забайкальский край, р-н. Могочинский, г. Могоча, ул. Советская, д. 35	Индивидуальные домовладения	53,741771	119,771416
88879	Забайкальский край, р-н. Могочинский, г. Могоча, ул. Советская, д. 36	Индивидуальные домовладения	53,741771	119,771416
88880	Забайкальский край, г. Чита, ул. Береговая, д. 2	Индивидуальные домовладения	52,033973	113,499432

№ п/п	Адрес	Вид	Широта	Долгота
88881	Забайкальский край, р-н. Могочинский, г. Могоча, ул. Советская, д. 38	Индивидуальные домовладения	53,741771	119,771416
88882	Забайкальский край, р-н. Могочинский, г. Могоча, ул. Советская, д. 4	Индивидуальные домовладения	53,74647	119,76917
88883	Забайкальский край, р-н. Могочинский, г. Могоча, ул. Советская, д. 40	Индивидуальные домовладения	53,741771	119,771416
88884	Забайкальский край, р-н. Акшинский, с. Акша, ул. Береговая, д. 57	Индивидуальные домовладения	50,276544	113,277072
88885	Забайкальский край, р-н. Могочинский, г. Могоча, ул. Советская, д. 40, литер А	Индивидуальные домовладения	53,741771	119,771416
88886	Забайкальский край, р-н. Могочинский, г. Могоча, ул. Советская, д. 42	Индивидуальные домовладения	53,741771	119,771416
88887	Забайкальский край, р-н. Могочинский, г. Могоча, ул. Советская, д. 44	Индивидуальные домовладения	53,741771	119,771416
88888	Забайкальский край, р-н. Могочинский, г. Могоча, ул. Советская, д. 45	Индивидуальные домовладения	53,741771	119,771416
88889	Забайкальский край, р-н. Могочинский, г. Могоча, ул. Советская, д. 45а	Индивидуальные домовладения	53,741771	119,771416
88890	Забайкальский край, р-н. Могочинский, г. Могоча, ул. Советская, д. 46	Индивидуальные домовладения	53,741771	119,771416
88891	Забайкальский край, р-н. Могочинский, г. Могоча, ул. Советская, д. 47	Индивидуальные домовладения	53,741771	119,771416
88892	Забайкальский край, р-н. Могочинский, г. Могоча, ул. Советская, д. 48	Индивидуальные домовладения	53,741771	119,771416
88893	Забайкальский край, р-н. Могочинский, г. Могоча, ул. Советская, д. 5	Индивидуальные домовладения	53,741771	119,771416
88894	Забайкальский край, р-н. Могочинский, г. Могоча, ул. Советская, д. 50	Индивидуальные домовладения	53,741771	119,771416
88895	Забайкальский край, р-н. Могочинский, г. Могоча, ул. Советская, д. 50, литер А	Индивидуальные домовладения	53,741771	119,771416

№ п/п	Адрес	Вид	Широта	Долгота
88896	Забайкальский край, р-н. Могочинский, г. Могоча, ул. Советская, д. 51	Индивидуальные домовладения	53,741771	119,771416
88897	Забайкальский край, р-н. Могочинский, г. Могоча, ул. Советская, д. 53	Индивидуальные домовладения	53,741771	119,771416
88898	Забайкальский край, р-н. Могочинский, г. Могоча, ул. Советская, д. 54	Индивидуальные домовладения	53,741771	119,771416
88899	Забайкальский край, р-н. Могочинский, г. Могоча, ул. Советская, д. 54а	Индивидуальные домовладения	53,741771	119,771416
88900	Забайкальский край, р-н. Могочинский, г. Могоча, ул. Советская, д. 55	Индивидуальные домовладения	53,741771	119,771416
88901	Забайкальский край, р-н. Могочинский, г. Могоча, ул. Советская, д. 56	Индивидуальные домовладения	53,741771	119,771416
88902	Забайкальский край, р-н. Тунгокоченский, пгт. Вершино-Дарасунский, ул. Ленина, д. 84	Индивидуальные домовладения	52,364144	115,535545
88903	Забайкальский край, г. Чита, ул. Береговая, д. 6	Индивидуальные домовладения	52,033973	113,499432
88904	Забайкальский край, р-н. Могочинский, г. Могоча, ул. Советская, д. 58	Индивидуальные домовладения	53,741771	119,771416
88905	Забайкальский край, р-н. Могочинский, г. Могоча, ул. Советская, д. 6	Индивидуальные домовладения	53,741771	119,771416
88906	Забайкальский край, р-н. Могочинский, г. Могоча, ул. Советская, д. 61	Индивидуальные домовладения	53,741771	119,771416
88907	Забайкальский край, р-н. Могочинский, г. Могоча, ул. Советская, д. 63	Индивидуальные домовладения	53,741771	119,771416
88908	Забайкальский край, р-н. Могочинский, г. Могоча, ул. Советская, д. 64	Индивидуальные домовладения	53,741771	119,771416
88909	Забайкальский край, р-н. Могочинский, г. Могоча, ул. Советская, д. 65	Индивидуальные домовладения	53,741771	119,771416
88910	Забайкальский край, р-н. Могочинский, г. Могоча, ул. Советская, д. 67	Индивидуальные домовладения	53,741771	119,771416
88911	Забайкальский край, р-н. Могочинский, г. Могоча, ул. Советская, д. 7	Индивидуальные домовладения	53,741771	119,771416

№ п/п	Адрес	Вид	Широта	Долгота
88912	Забайкальский край, р-н. Могочинский, г. Могоча, ул. Советская, д. 8	Индивидуальные домовладения	53,741771	119,771416
88913	Забайкальский край, р-н. Могочинский, г. Могоча, ул. Советская, д. 9	Индивидуальные домовладения	53,741771	119,771416
88914	Забайкальский край, р-н. Могочинский, г. Могоча, ул. Солнечная, д. 1	Индивидуальные домовладения	53,727406	119,773042
88915	Забайкальский край, р-н. Могочинский, г. Могоча, ул. Солнечная, д. 11	Индивидуальные домовладения	53,727406	119,773042
88916	Забайкальский край, р-н. Могочинский, г. Могоча, ул. Солнечная, д. 14	Индивидуальные домовладения	53,727406	119,773042
88917	Забайкальский край, р-н. Могочинский, г. Могоча, ул. Солнечная, д. 17	Индивидуальные домовладения	53,727406	119,773042
88918	Забайкальский край, р-н. Могочинский, г. Могоча, ул. Солнечная, д. 3	Индивидуальные домовладения	53,727406	119,773042
88919	Забайкальский край, р-н. Могочинский, г. Могоча, ул. Солнечная, д. 5	Индивидуальные домовладения	53,727406	119,773042
88920	Забайкальский край, р-н. Могочинский, г. Могоча, ул. Солнечная, д. 6	Индивидуальные домовладения	53,72733	119,77332
88921	Забайкальский край, р-н. Могочинский, г. Могоча, ул. Солнечная, д. 8	Индивидуальные домовладения	53,727406	119,773042
88922	Забайкальский край, р-н. Могочинский, г. Могоча, ул. Солнечная, д. 9	Индивидуальные домовладения	53,727406	119,773042
88923	Забайкальский край, р-н. Могочинский, г. Могоча, ул. Спортивная, д. 10	Индивидуальные домовладения	53,733905	119,783255
88924	Забайкальский край, р-н. Тунгокоченский, пгт. Вершино-Дарасунский, ул. Ленина, д. 88	Индивидуальные домовладения	52,363643	115,532769
88925	Забайкальский край, г. Чита, ул. Биологическая, д. 13	Индивидуальные домовладения	52,113625	113,43779
88926	Забайкальский край, р-н. Могочинский, г. Могоча, ул. Спортивная, д. 12	Индивидуальные домовладения	53,733905	119,783255

№ п/п	Адрес	Вид	Широта	Долгота
88927	Забайкальский край, р-н. Могочинский, г. Могоча, ул. Спортивная, д. 13	Индивидуальные домовладения	53,733905	119,783255
88928	Забайкальский край, р-н. Могочинский, г. Могоча, ул. Спортивная, д. 2	Индивидуальные домовладения	53,733905	119,783255
88929	Забайкальский край, р-н. Могочинский, г. Могоча, ул. Спортивная, д. 3	Индивидуальные домовладения	53,733905	119,783255
88930	Забайкальский край, р-н. Могочинский, г. Могоча, ул. Спортивная, д. 4	Индивидуальные домовладения	53,733905	119,783255
88931	Забайкальский край, р-н. Могочинский, г. Могоча, ул. Спортивная, д. 5	Индивидуальные домовладения	53,733905	119,783255
88932	Забайкальский край, р-н. Могочинский, г. Могоча, ул. Спортивная, д. 6	Индивидуальные домовладения	53,733905	119,783255
88933	Забайкальский край, р-н. Могочинский, г. Могоча, ул. Спортивная, д. 7	Индивидуальные домовладения	53,733905	119,783255
88934	Забайкальский край, р-н. Могочинский, г. Могоча, ул. Спортивная, д. 8	Индивидуальные домовладения	53,733905	119,783255
88935	Забайкальский край, р-н. Могочинский, г. Могоча, ул. Спортивная, д. 9	Индивидуальные домовладения	53,733905	119,783255
88936	Забайкальский край, р-н. Могочинский, г. Могоча, ул. Стадионная, д. 10	Индивидуальные домовладения	53,732999	119,784127
88937	Забайкальский край, р-н. Могочинский, г. Могоча, ул. Стадионная, д. 11	Индивидуальные домовладения	53,732999	119,784127
88938	Забайкальский край, р-н. Могочинский, г. Могоча, ул. Стадионная, д. 12	Индивидуальные домовладения	53,732999	119,784127
88939	Забайкальский край, р-н. Могочинский, г. Могоча, ул. Стадионная, д. 13	Индивидуальные домовладения	53,732999	119,784127
88940	Забайкальский край, р-н. Могочинский, г. Могоча, ул. Стадионная, д. 16	Индивидуальные домовладения	53,732999	119,784127
88941	Забайкальский край, р-н. Могочинский, г. Могоча, ул. Стадионная, д. 17	Индивидуальные домовладения	53,732999	119,784127

№ п/п	Адрес	Вид	Широта	Долгота
88942	Забайкальский край, р-н. Могочинский, г. Могоча, ул. Стадионная, д. 18	Индивидуальные домовладения	53,732999	119,784127
88943	Забайкальский край, р-н. Могочинский, г. Могоча, ул. Стадионная, д. 19	Индивидуальные домовладения	53,732999	119,784127
88944	Забайкальский край, р-н. Могочинский, г. Могоча, ул. Стадионная, д. 1, литер А	Индивидуальные домовладения	53,732999	119,784127
88945	Забайкальский край, р-н. Могочинский, г. Могоча, ул. Стадионная, д. 20	Индивидуальные домовладения	53,732999	119,784127
88946	Забайкальский край, р-н. Приаргунский, пгт. Приаргунск, ул. Строительная, д. 21	Индивидуальные домовладения	50,368322	119,102216
88947	Забайкальский край, р-н. Могочинский, г. Могоча, ул. Стадионная, д. 21	Индивидуальные домовладения	53,732999	119,784127
88948	Забайкальский край, р-н. Могочинский, г. Могоча, ул. Стадионная, д. 22	Индивидуальные домовладения	53,732999	119,784127
88949	Забайкальский край, р-н. Могочинский, г. Могоча, ул. Стадионная, д. 23	Индивидуальные домовладения	53,732999	119,784127
88950	Забайкальский край, р-н. Могочинский, г. Могоча, ул. Стадионная, д. 24	Индивидуальные домовладения	53,732999	119,784127
88951	Забайкальский край, р-н. Могочинский, г. Могоча, ул. Стадионная, д. 25	Индивидуальные домовладения	53,732999	119,784127
88952	Забайкальский край, р-н. Могочинский, г. Могоча, ул. Стадионная, д. 26	Индивидуальные домовладения	53,732999	119,784127
88953	Забайкальский край, р-н. Могочинский, г. Могоча, ул. Стадионная, д. 27	Индивидуальные домовладения	53,732999	119,784127
88954	Забайкальский край, р-н. Могочинский, г. Могоча, ул. Стадионная, д. 28	Индивидуальные домовладения	53,732999	119,784127
88955	Забайкальский край, р-н. Могочинский, г. Могоча, ул. Стадионная, д. 29	Индивидуальные домовладения	53,732999	119,784127
88956	Забайкальский край, р-н. Могочинский, г. Могоча, ул. Стадионная, д. 3	Индивидуальные домовладения	53,732999	119,784127

№ п/п	Адрес	Вид	Широта	Долгота
88957	Забайкальский край, р-н. Могочинский, г. Могоча, ул. Стадионная, д. 30	Индивидуальные домовладения	53,732999	119,784127
88958	Забайкальский край, р-н. Могочинский, г. Могоча, ул. Стадионная, д. 31	Индивидуальные домовладения	53,732999	119,784127
88959	Забайкальский край, р-н. Могочинский, г. Могоча, ул. Стадионная, д. 33	Индивидуальные домовладения	53,732999	119,784127
88960	Забайкальский край, р-н. Могочинский, г. Могоча, ул. Стадионная, д. 35	Индивидуальные домовладения	53,732999	119,784127
88961	Забайкальский край, р-н. Могочинский, г. Могоча, ул. Стадионная, д. 37	Индивидуальные домовладения	53,732999	119,784127
88962	Забайкальский край, р-н. Могочинский, г. Могоча, ул. Стадионная, д. 39	Индивидуальные домовладения	53,732999	119,784127
88963	Забайкальский край, р-н. Могочинский, г. Могоча, ул. Стадионная, д. 41	Индивидуальные домовладения	53,732999	119,784127
88964	Забайкальский край, р-н. Могочинский, г. Могоча, ул. Стадионная, д. 45	Индивидуальные домовладения	53,732999	119,784127
88965	Забайкальский край, р-н. Могочинский, г. Могоча, ул. Стадионная, д. 47	Индивидуальные домовладения	53,732999	119,784127
88966	Забайкальский край, р-н. Тунгокоченский, пгт. Вершино-Дарасунский, ул. Ленина, д. 98	Индивидуальные домовладения	52,364144	115,535545
88967	Забайкальский край, р-н. Приаргунский, с. Улан, ул. Мирная, д. 15	Индивидуальные домовладения	50,475992	118,928751
88968	Забайкальский край, р-н. Могочинский, г. Могоча, ул. Стадионная, д. 6	Индивидуальные домовладения	53,732999	119,784127
88969	Забайкальский край, р-н. Могочинский, г. Могоча, ул. Стадионная, д. 7	Индивидуальные домовладения	53,732999	119,784127
88970	Забайкальский край, р-н. Могочинский, г. Могоча, ул. Стадионная, д. 9	Индивидуальные домовладения	53,732999	119,784127
88971	Забайкальский край, р-н. Могочинский, г. Могоча, ул. Трактовая, д. 1	Индивидуальные домовладения	53,755684	119,77138

№ п/п	Адрес	Вид	Широта	Долгота
88972	Забайкальский край, р-н. Могочинский, г. Могоча, ул. Трактовая, д. 10	Индивидуальные домовладения	53,755684	119,77138
88973	Забайкальский край, р-н. Могочинский, г. Могоча, ул. Трактовая, д. 11	Индивидуальные домовладения	53,755684	119,77138
88974	Забайкальский край, р-н. Могочинский, г. Могоча, ул. Трактовая, д. 13	Индивидуальные домовладения	53,755684	119,77138
88975	Забайкальский край, р-н. Могочинский, г. Могоча, ул. Трактовая, д. 14	Индивидуальные домовладения	53,755684	119,77138
88976	Забайкальский край, р-н. Могочинский, г. Могоча, ул. Трактовая, д. 15	Индивидуальные домовладения	53,755684	119,77138
88977	Забайкальский край, р-н. Могочинский, г. Могоча, ул. Трактовая, д. 17	Индивидуальные домовладения	53,755684	119,77138
88978	Забайкальский край, р-н. Могочинский, г. Могоча, ул. Трактовая, д. 18	Индивидуальные домовладения	53,755684	119,77138
88979	Забайкальский край, р-н. Могочинский, г. Могоча, ул. Трактовая, д. 19	Индивидуальные домовладения	53,755684	119,77138
88980	Забайкальский край, р-н. Могочинский, г. Могоча, ул. Трактовая, д. 20	Индивидуальные домовладения	53,755684	119,77138
88981	Забайкальский край, р-н. Могочинский, г. Могоча, ул. Трактовая, д. 21	Индивидуальные домовладения	53,755684	119,77138
88982	Забайкальский край, р-н. Могочинский, г. Могоча, ул. Трактовая, д. 22	Индивидуальные домовладения	53,755684	119,77138
88983	Забайкальский край, р-н. Могочинский, г. Могоча, ул. Трактовая, д. 23	Индивидуальные домовладения	53,755684	119,77138
88984	Забайкальский край, р-н. Могочинский, г. Могоча, ул. Трактовая, д. 24	Индивидуальные домовладения	53,755684	119,77138
88985	Забайкальский край, р-н. Могочинский, г. Могоча, ул. Трактовая, д. 25	Индивидуальные домовладения	53,755684	119,77138
88986	Забайкальский край, р-н. Могочинский, г. Могоча, ул. Трактовая, д. 26	Индивидуальные домовладения	53,755684	119,77138

№ п/п	Адрес	Вид	Широта	Долгота
88987	Забайкальский край, р-н. Акшинский, с. Акша, ул. Береговая, д. 77	Индивидуальные домовладения	50,276544	113,277072
88988	Забайкальский край, г. Чита, ул. Бургенская, д. 10	Индивидуальные домовладения	52,070199	113,459996
88989	Забайкальский край, р-н. Могочинский, г. Могоча, ул. Трактовая, д. 29	Индивидуальные домовладения	53,755684	119,77138
88990	Забайкальский край, р-н. Могочинский, г. Могоча, ул. Трактовая, д. 29, литер А	Индивидуальные домовладения	53,755684	119,77138
88991	Забайкальский край, р-н. Могочинский, г. Могоча, ул. Трактовая, д. 30	Индивидуальные домовладения	53,755684	119,77138
88992	Забайкальский край, р-н. Могочинский, г. Могоча, ул. Трактовая, д. 31	Индивидуальные домовладения	53,755684	119,77138
88993	Забайкальский край, р-н. Могочинский, г. Могоча, ул. Трактовая, д. 32	Индивидуальные домовладения	53,755684	119,77138
88994	Забайкальский край, р-н. Могочинский, г. Могоча, ул. Трактовая, д. 33	Индивидуальные домовладения	53,755684	119,77138
88995	Забайкальский край, р-н. Могочинский, г. Могоча, ул. Трактовая, д. 34	Индивидуальные домовладения	53,755684	119,77138
88996	Забайкальский край, р-н. Могочинский, г. Могоча, ул. Трактовая, д. 34, литер А	Индивидуальные домовладения	53,755684	119,77138
88997	Забайкальский край, р-н. Могочинский, г. Могоча, ул. Трактовая, д. 35	Индивидуальные домовладения	53,755684	119,77138
88998	Забайкальский край, р-н. Могочинский, г. Могоча, ул. Трактовая, д. 35, литер А	Индивидуальные домовладения	53,755684	119,77138
88999	Забайкальский край, р-н. Могочинский, г. Могоча, ул. Трактовая, д. 36	Индивидуальные домовладения	53,755684	119,77138
89000	Забайкальский край, р-н. Могочинский, г. Могоча, ул. Трактовая, д. 38	Индивидуальные домовладения	53,755684	119,77138
89001	Забайкальский край, р-н. Могочинский, г. Могоча, ул. Трактовая, д. 39	Индивидуальные домовладения	53,755684	119,77138

№ п/п	Адрес	Вид	Широта	Долгота
89002	Забайкальский край, р-н. Могочинский, г. Могоча, ул. Трактовая, д. 4	Индивидуальные домовладения	53,755684	119,77138
89003	Забайкальский край, р-н. Могочинский, г. Могоча, ул. Трактовая, д. 40	Индивидуальные домовладения	53,755684	119,77138
89004	Забайкальский край, р-н. Могочинский, г. Могоча, ул. Трактовая, д. 41	Индивидуальные домовладения	53,755684	119,77138
89005	Забайкальский край, р-н. Могочинский, г. Могоча, ул. Трактовая, д. 42	Индивидуальные домовладения	53,755684	119,77138
89006	Забайкальский край, р-н. Могочинский, г. Могоча, ул. Трактовая, д. 43	Индивидуальные домовладения	53,755684	119,77138
89007	Забайкальский край, р-н. Могочинский, г. Могоча, ул. Трактовая, д. 44	Индивидуальные домовладения	53,755684	119,77138
89008	Забайкальский край, р-н. Могочинский, г. Могоча, ул. Трактовая, д. 45	Индивидуальные домовладения	53,755684	119,77138
89009	Забайкальский край, р-н. Приаргунский, пгт. Приаргунск, ул. Строительная, д. 22	Индивидуальные домовладения	50,368322	119,102216
89010	Забайкальский край, г. Чита, ул. Бургенская, д. 20	Индивидуальные домовладения	52,070199	113,459996
89011	Забайкальский край, р-н. Могочинский, г. Могоча, ул. Трактовая, д. 47	Индивидуальные домовладения	53,755684	119,77138
89012	Забайкальский край, р-н. Могочинский, г. Могоча, ул. Трактовая, д. 48	Индивидуальные домовладения	53,755684	119,77138
89013	Забайкальский край, р-н. Могочинский, г. Могоча, ул. Трактовая, д. 49	Индивидуальные домовладения	53,755684	119,77138
89014	Забайкальский край, р-н. Могочинский, г. Могоча, ул. Трактовая, д. 51	Индивидуальные домовладения	53,755684	119,77138
89015	Забайкальский край, р-н. Могочинский, г. Могоча, ул. Трактовая, д. 51, литер А	Индивидуальные домовладения	53,755684	119,77138
89016	Забайкальский край, р-н. Могочинский, г. Могоча, ул. Трактовая, д. 52	Индивидуальные домовладения	53,755684	119,77138

№ п/п	Адрес	Вид	Широта	Долгота
89017	Забайкальский край, р-н. Могочинский, г. Могоча, ул. Трактовая, д. 53	Индивидуальные домовладения	53,755684	119,77138
89018	Забайкальский край, р-н. Могочинский, г. Могоча, ул. Трактовая, д. 54	Индивидуальные домовладения	53,755684	119,77138
89019	Забайкальский край, р-н. Могочинский, г. Могоча, ул. Трактовая, д. 55	Индивидуальные домовладения	53,755684	119,77138
89020	Забайкальский край, р-н. Могочинский, г. Могоча, ул. Трактовая, д. 56	Индивидуальные домовладения	53,755684	119,77138
89021	Забайкальский край, р-н. Могочинский, г. Могоча, ул. Трактовая, д. 57	Индивидуальные домовладения	53,755684	119,77138
89022	Забайкальский край, р-н. Могочинский, г. Могоча, ул. Трактовая, д. 58	Индивидуальные домовладения	53,756664	119,772736
89023	Забайкальский край, р-н. Могочинский, г. Могоча, ул. Трактовая, д. 6	Индивидуальные домовладения	53,755684	119,77138
89024	Забайкальский край, р-н. Могочинский, г. Могоча, ул. Трактовая, д. 60	Индивидуальные домовладения	53,755684	119,77138
89025	Забайкальский край, р-н. Могочинский, г. Могоча, ул. Трактовая, д. 61	Индивидуальные домовладения	53,755684	119,77138
89026	Забайкальский край, р-н. Могочинский, г. Могоча, ул. Трактовая, д. 62	Индивидуальные домовладения	53,755684	119,77138
89027	Забайкальский край, р-н. Могочинский, г. Могоча, ул. Трактовая, д. 63	Индивидуальные домовладения	53,755684	119,77138
89028	Забайкальский край, р-н. Могочинский, г. Могоча, ул. Трактовая, д. 64	Индивидуальные домовладения	53,755684	119,77138
89029	Забайкальский край, р-н. Могочинский, г. Могоча, ул. Трактовая, д. 65	Индивидуальные домовладения	53,755684	119,77138
89030	Забайкальский край, р-н. Могочинский, г. Могоча, ул. Трактовая, д. 66	Индивидуальные домовладения	53,755684	119,77138
89031	Забайкальский край, р-н. Тунгокоченский, пгт. Вершино-Дарасунский, ул. Лермонтова, д. 22	Индивидуальные домовладения	52,37116	115,529535

№ п/п	Адрес	Вид	Широта	Долгота
89032	Забайкальский край, г. Чита, ул. Бургенская, д. 9	Индивидуальные домовладения	52,070199	113,459996
89033	Забайкальский край, р-н. Могочинский, г. Могоча, ул. Трактовая, д. 68	Индивидуальные домовладения	53,755684	119,77138
89034	Забайкальский край, р-н. Могочинский, г. Могоча, ул. Трактовая, д. 69	Индивидуальные домовладения	53,755684	119,77138
89035	Забайкальский край, р-н. Могочинский, г. Могоча, ул. Трактовая, д. 7	Индивидуальные домовладения	53,749115	119,76489
89036	Забайкальский край, р-н. Могочинский, г. Могоча, ул. Трактовая, д. 71	Индивидуальные домовладения	53,755684	119,77138
89037	Забайкальский край, р-н. Могочинский, г. Могоча, ул. Трактовая, д. 72	Индивидуальные домовладения	53,755684	119,77138
89038	Забайкальский край, р-н. Могочинский, г. Могоча, ул. Трактовая, д. 73	Индивидуальные домовладения	53,755684	119,77138
89039	Забайкальский край, р-н. Могочинский, г. Могоча, ул. Трактовая, д. 74	Индивидуальные домовладения	53,755684	119,77138
89040	Забайкальский край, р-н. Могочинский, г. Могоча, ул. Трактовая, д. 75	Индивидуальные домовладения	53,755684	119,77138
89041	Забайкальский край, р-н. Могочинский, г. Могоча, ул. Трактовая, д. 76	Индивидуальные домовладения	53,755684	119,77138
89042	Забайкальский край, р-н. Могочинский, г. Могоча, ул. Трактовая, д. 77	Индивидуальные домовладения	53,755684	119,77138
89043	Забайкальский край, р-н. Могочинский, г. Могоча, ул. Трактовая, д. 78	Индивидуальные домовладения	53,755684	119,77138
89044	Забайкальский край, р-н. Могочинский, г. Могоча, ул. Трактовая, д. 8	Индивидуальные домовладения	53,755684	119,77138
89045	Забайкальский край, р-н. Могочинский, г. Могоча, ул. Трактовая, д. 80	Индивидуальные домовладения	53,755684	119,77138
89046	Забайкальский край, р-н. Могочинский, г. Могоча, ул. Трактовая, д. 81	Индивидуальные домовладения	53,755684	119,77138

№ п/п	Адрес	Вид	Широта	Долгота
89047	Забайкальский край, р-н. Могочинский, г. Могоча, ул. Трактовая, д. 85	Индивидуальные домовладения	53,761353	119,77599
89048	Забайкальский край, р-н. Могочинский, г. Могоча, ул. Трактовая, д. 87	Индивидуальные домовладения	53,76166	119,776276
89049	Забайкальский край, р-н. Могочинский, г. Могоча, ул. Трактовая, д. 89	Индивидуальные домовладения	53,76202	119,776596
89050	Забайкальский край, р-н. Могочинский, г. Могоча, ул. Трактовая, д. 9	Индивидуальные домовладения	53,755684	119,77138
89051	Забайкальский край, р-н. Могочинский, г. Могоча, ул. Трактовая, д. 91	Индивидуальные домовладения	53,762383	119,776924
89052	Забайкальский край, р-н. Могочинский, г. Могоча, ул. Тупикская, д. 1	Индивидуальные домовладения	53,749998	119,763385
89053	Забайкальский край, р-н. Тунгокоченский, пгт. Вершино-Дарасунский, ул. Лесная, д. 4	МКД	52,362984	115,511254
89054	Забайкальский край, р-н. Могочинский, г. Могоча, ул. Тупикская, д. 12	Индивидуальные домовладения	53,749998	119,763385
89055	Забайкальский край, р-н. Могочинский, г. Могоча, ул. Тупикская, д. 2	Индивидуальные домовладения	53,749998	119,763385
89056	Забайкальский край, р-н. Могочинский, г. Могоча, ул. Тупикская, д. 2, литер А	Индивидуальные домовладения	53,749998	119,763385
89057	Забайкальский край, р-н. Могочинский, г. Могоча, ул. Тупикская, д. 3	Индивидуальные домовладения	53,749998	119,763385
89058	Забайкальский край, р-н. Могочинский, г. Могоча, ул. Тупикская, д. 4	Индивидуальные домовладения	53,749998	119,763385
89059	Забайкальский край, р-н. Могочинский, г. Могоча, ул. Тупикская, д. 6	Индивидуальные домовладения	53,74984	119,76346
89060	Забайкальский край, р-н. Могочинский, г. Могоча, ул. Тупикская, д. 7	Индивидуальные домовладения	53,749998	119,763385
89061	Забайкальский край, р-н. Могочинский, г. Могоча, ул. Тупикская, д. 8	Индивидуальные домовладения	53,749998	119,763385

№ п/п	Адрес	Вид	Широта	Долгота
89062	Забайкальский край, р-н. Могочинский, г. Могоча, ул. Тупикская, д. 9	Индивидуальные домовладения	53,749998	119,763385
89063	Забайкальский край, р-н. Могочинский, г. Могоча, ул. ТУСМ-4, д. 1	МКД	53,736206	119,76608
89064	Забайкальский край, р-н. Могочинский, г. Могоча, ул. ТУСМ-4, д. 2	МКД	53,736206	119,76608
89065	Забайкальский край, р-н. Могочинский, г. Могоча, ул. ТУСМ-4, д. 3	МКД	53,736206	119,76608
89066	Забайкальский край, р-н. Могочинский, г. Могоча, ул. Тяговая, д. 1	Индивидуальные домовладения	53,720907	119,777183
89067	Забайкальский край, р-н. Могочинский, г. Могоча, ул. Тяговая, д. 2	Индивидуальные домовладения	53,720709	119,777138
89068	Забайкальский край, р-н. Могочинский, г. Могоча, ул. Тяговая, д. 3	Индивидуальные домовладения	53,720709	119,777138
89069	Забайкальский край, р-н. Могочинский, г. Могоча, ул. Удоканская, д. 2	Индивидуальные домовладения	53,726224	119,773212
89070	Забайкальский край, р-н. Могочинский, г. Могоча, ул. Удоканская, д. 6	Индивидуальные домовладения	53,726224	119,773212
89071	Забайкальский край, р-н. Могочинский, г. Могоча, ул. Хорогочинская, д. 10	Индивидуальные домовладения	53,740818	119,780093
89072	Забайкальский край, р-н. Могочинский, г. Могоча, ул. Хорогочинская, д. 11	Индивидуальные домовладения	53,740818	119,780093
89073	Забайкальский край, р-н. Могочинский, г. Могоча, ул. Хорогочинская, д. 13	Индивидуальные домовладения	53,740818	119,780093
89074	Забайкальский край, р-н. Тунгокоченский, пгт. Вершино-Дарасунский, ул. Металлургов, д. 25	Индивидуальные домовладения	52,369665	115,531026
89075	Забайкальский край, г. Чита, ул. Быркинская, д. 20	Индивидуальные домовладения	52,068627	113,462664
89076	Забайкальский край, р-н. Могочинский, г. Могоча, ул. Хорогочинская, д. 15	Индивидуальные домовладения	53,740818	119,780093

№ п/п	Адрес	Вид	Широта	Долгота
89077	Забайкальский край, р-н. Могочинский, г. Могоча, ул. Хорогочинская, д. 16	Индивидуальные домовладения	53,740818	119,780093
89078	Забайкальский край, р-н. Могочинский, г. Могоча, ул. Хорогочинская, д. 18	Индивидуальные домовладения	53,740818	119,780093
89079	Забайкальский край, р-н. Могочинский, г. Могоча, ул. Хорогочинская, д. 2	Индивидуальные домовладения	53,740818	119,780093
89080	Забайкальский край, р-н. Могочинский, г. Могоча, ул. Хорогочинская, д. 20	Индивидуальные домовладения	53,740818	119,780093
89081	Забайкальский край, р-н. Могочинский, г. Могоча, ул. Хорогочинская, д. 22	Индивидуальные домовладения	53,740818	119,780093
89082	Забайкальский край, р-н. Могочинский, г. Могоча, ул. Хорогочинская, д. 24	Индивидуальные домовладения	53,740818	119,780093
89083	Забайкальский край, р-н. Могочинский, г. Могоча, ул. Хорогочинская, д. 26	Индивидуальные домовладения	53,740818	119,780093
89084	Забайкальский край, р-н. Могочинский, г. Могоча, ул. Хорогочинская, д. 28	Индивидуальные домовладения	53,740818	119,780093
89085	Забайкальский край, р-н. Могочинский, г. Могоча, ул. Хорогочинская, д. 3	Индивидуальные домовладения	53,740818	119,780093
89086	Забайкальский край, р-н. Могочинский, г. Могоча, ул. Хорогочинская, д. 3, литер А	Индивидуальные домовладения	53,740818	119,780093
89087	Забайкальский край, р-н. Могочинский, г. Могоча, ул. Хорогочинская, д. 4	Индивидуальные домовладения	53,740818	119,780093
89088	Забайкальский край, р-н. Могочинский, г. Могоча, ул. Хорогочинская, д. 6	Индивидуальные домовладения	53,740818	119,780093
89089	Забайкальский край, р-н. Могочинский, г. Могоча, ул. Хорогочинская, д. 7	Индивидуальные домовладения	53,740818	119,780093
89090	Забайкальский край, р-н. Могочинский, г. Могоча, ул. Хорогочинская, д. 9	Индивидуальные домовладения	53,740818	119,780093
89091	Забайкальский край, р-н. Могочинский, г. Могоча, ул. Центральная, д. 1	Индивидуальные домовладения	53,767918	119,78529

№ п/п	Адрес	Вид	Широта	Долгота
89092	Забайкальский край, р-н. Могочинский, г. Могоча, ул. Центральная, д. 13	Индивидуальные домовладения	53,767017	119,787704
89093	Забайкальский край, р-н. Могочинский, г. Могоча, ул. Центральная, д. 15	Индивидуальные домовладения	53,766975	119,78818
89094	Забайкальский край, р-н. Могочинский, г. Могоча, ул. Центральная, д. 17	Индивидуальные домовладения	53,766644	119,788223
89095	Забайкальский край, р-н. Приаргунский, пгт. Приаргунск, ул. Строительная, д. 23	Индивидуальные домовладения	50,368322	119,102216
89096	Забайкальский край, г. Чита, ул. Быркинская, д. 6	Индивидуальные домовладения	52,068627	113,462664
89097	Забайкальский край, р-н. Могочинский, г. Могоча, ул. Центральная, д. 23	Индивидуальные домовладения	53,766644	119,788223
89098	Забайкальский край, р-н. Могочинский, г. Могоча, ул. Центральная, д. 4	Индивидуальные домовладения	53,766792	119,787025
89099	Забайкальский край, р-н. Могочинский, г. Могоча, ул. Центральная, д. 6	Индивидуальные домовладения	53,766396	119,78804
89100	Забайкальский край, р-н. Могочинский, г. Могоча, ул. Центральная, д. 7	Индивидуальные домовладения	53,76738	119,786674
89101	Забайкальский край, р-н. Могочинский, г. Могоча, ул. Центральная, д. 8	Индивидуальные домовладения	53,76624	119,78847
89102	Забайкальский край, р-н. Могочинский, г. Могоча, ул. Центральная, д. 9	Индивидуальные домовладения	53,767246	119,78698
89103	Забайкальский край, р-н. Могочинский, г. Могоча, ул. Читинская, д. 1	Индивидуальные домовладения	53,731156	119,780902
89104	Забайкальский край, р-н. Могочинский, г. Могоча, ул. Читинская, д. 10	Индивидуальные домовладения	53,731156	119,780902
89105	Забайкальский край, р-н. Могочинский, г. Могоча, ул. Читинская, д. 11	Индивидуальные домовладения	53,731156	119,780902
89106	Забайкальский край, р-н. Могочинский, г. Могоча, ул. Читинская, д. 12	Индивидуальные домовладения	53,731156	119,780902

№ п/п	Адрес	Вид	Широта	Долгота
89107	Забайкальский край, р-н. Могочинский, г. Могоча, ул. Читинская, д. 13	Индивидуальные домовладения	53,731156	119,780902
89108	Забайкальский край, р-н. Могочинский, г. Могоча, ул. Читинская, д. 14	Индивидуальные домовладения	53,731156	119,780902
89109	Забайкальский край, р-н. Могочинский, г. Могоча, ул. Читинская, д. 15	Индивидуальные домовладения	53,731156	119,780902
89110	Забайкальский край, р-н. Могочинский, г. Могоча, ул. Читинская, д. 17	Индивидуальные домовладения	53,731156	119,780902
89111	Забайкальский край, р-н. Могочинский, г. Могоча, ул. Читинская, д. 18	Индивидуальные домовладения	53,731156	119,780902
89112	Забайкальский край, р-н. Могочинский, г. Могоча, ул. Читинская, д. 19	Индивидуальные домовладения	53,731156	119,780902
89113	Забайкальский край, р-н. Могочинский, г. Могоча, ул. Читинская, д. 1, литер А	Индивидуальные домовладения	53,731156	119,780902
89114	Забайкальский край, р-н. Могочинский, г. Могоча, ул. Читинская, д. 2	Индивидуальные домовладения	53,731156	119,780902
89115	Забайкальский край, р-н. Могочинский, г. Могоча, ул. Читинская, д. 20	Индивидуальные домовладения	53,731156	119,780902
89116	Забайкальский край, р-н. Могочинский, г. Могоча, ул. Читинская, д. 21	Индивидуальные домовладения	53,731156	119,780902
89117	Забайкальский край, р-н. Акшинский, с. Акша, ул. Декабристов, д. 17а	Индивидуальные домовладения	50,274961	113,278438
89118	Забайкальский край, г. Чита, ул. Вайнштейна, д. 28	Индивидуальные домовладения	52,045524	113,453888
89119	Забайкальский край, р-н. Могочинский, г. Могоча, ул. Читинская, д. 23	Индивидуальные домовладения	53,731156	119,780902
89120	Забайкальский край, р-н. Могочинский, г. Могоча, ул. Читинская, д. 25	Индивидуальные домовладения	53,731156	119,780902
89121	Забайкальский край, р-н. Могочинский, г. Могоча, ул. Читинская, д. 26	Индивидуальные домовладения	53,731156	119,780902

№ п/п	Адрес	Вид	Широта	Долгота
89122	Забайкальский край, р-н. Могочинский, г. Могоча, ул. Читинская, д. 26, литер А	Индивидуальные домовладения	53,731156	119,780902
89123	Забайкальский край, р-н. Могочинский, г. Могоча, ул. Читинская, д. 27	Индивидуальные домовладения	53,731156	119,780902
89124	Забайкальский край, р-н. Могочинский, г. Могоча, ул. Читинская, д. 28	Индивидуальные домовладения	53,731156	119,780902
89125	Забайкальский край, р-н. Могочинский, г. Могоча, ул. Читинская, д. 29	Индивидуальные домовладения	53,731156	119,780902
89126	Забайкальский край, р-н. Могочинский, г. Могоча, ул. Читинская, д. 3	Индивидуальные домовладения	53,731156	119,780902
89127	Забайкальский край, р-н. Могочинский, г. Могоча, ул. Читинская, д. 31	Индивидуальные домовладения	53,731156	119,780902
89128	Забайкальский край, р-н. Могочинский, г. Могоча, ул. Читинская, д. 32	Индивидуальные домовладения	53,731156	119,780902
89129	Забайкальский край, р-н. Могочинский, г. Могоча, ул. Читинская, д. 33	Индивидуальные домовладения	53,731156	119,780902
89130	Забайкальский край, р-н. Могочинский, г. Могоча, ул. Читинская, д. 35	Индивидуальные домовладения	53,731156	119,780902
89131	Забайкальский край, р-н. Могочинский, г. Могоча, ул. Читинская, д. 35, литер А	Индивидуальные домовладения	53,731156	119,780902
89132	Забайкальский край, р-н. Могочинский, г. Могоча, ул. Читинская, д. 36	Индивидуальные домовладения	53,731156	119,780902
89133	Забайкальский край, р-н. Могочинский, г. Могоча, ул. Читинская, д. 37	Индивидуальные домовладения	53,731156	119,780902
89134	Забайкальский край, р-н. Могочинский, г. Могоча, ул. Читинская, д. 38	Индивидуальные домовладения	53,731156	119,780902
89135	Забайкальский край, р-н. Могочинский, г. Могоча, ул. Читинская, д. 39	Индивидуальные домовладения	53,731156	119,780902
89136	Забайкальский край, р-н. Могочинский, г. Могоча, ул. Читинская, д. 4	Индивидуальные домовладения	53,731156	119,780902

№ п/п	Адрес	Вид	Широта	Долгота
89137	Забайкальский край, р-н. Могочинский, г. Могоча, ул. Читинская, д. 40	Индивидуальные домовладения	53,731156	119,780902
89138	Забайкальский край, р-н. Могочинский, г. Могоча, ул. Читинская, д. 41	Индивидуальные домовладения	53,731156	119,780902
89139	Забайкальский край, р-н. Тунгокоченский, пгт. Вершино-Дарасунский, ул. Молодежная, д. 2	Индивидуальные домовладения	52,366377	115,501705
89140	Забайкальский край, г. Чита, ул. Вайнштейна, д. 4	Индивидуальные домовладения	52,045524	113,453888
89141	Забайкальский край, г. Чита, ул. Вайнштейна, д. 6	Индивидуальные домовладения	52,045524	113,453888
89142	Забайкальский край, р-н. Могочинский, г. Могоча, ул. Читинская, д. 43	Индивидуальные домовладения	53,731156	119,780902
89143	Забайкальский край, р-н. Могочинский, г. Могоча, ул. Читинская, д. 44	Индивидуальные домовладения	53,731156	119,780902
89144	Забайкальский край, р-н. Могочинский, г. Могоча, ул. Читинская, д. 45	Индивидуальные домовладения	53,731156	119,780902
89145	Забайкальский край, р-н. Могочинский, г. Могоча, ул. Читинская, д. 47	Индивидуальные домовладения	53,731156	119,780902
89146	Забайкальский край, р-н. Могочинский, г. Могоча, ул. Читинская, д. 48	Индивидуальные домовладения	53,731156	119,780902
89147	Забайкальский край, р-н. Могочинский, г. Могоча, ул. Читинская, д. 48, литер А	Индивидуальные домовладения	53,731156	119,780902
89148	Забайкальский край, р-н. Могочинский, г. Могоча, ул. Читинская, д. 49	Индивидуальные домовладения	53,731156	119,780902
89149	Забайкальский край, р-н. Могочинский, г. Могоча, ул. Читинская, д. 49, литер Б	Индивидуальные домовладения	53,731156	119,780902
89150	Забайкальский край, р-н. Могочинский, г. Могоча, ул. Читинская, д. 5	Индивидуальные домовладения	53,731156	119,780902
89151	Забайкальский край, р-н. Могочинский, г. Могоча, ул. Читинская, д. 50	Индивидуальные домовладения	53,731156	119,780902

№ п/п	Адрес	Вид	Широта	Долгота
89152	Забайкальский край, р-н. Могочинский, г. Могоча, ул. Читинская, д. 51	Индивидуальные домовладения	53,731156	119,780902
89153	Забайкальский край, р-н. Могочинский, г. Могоча, ул. Читинская, д. 51, литер А	Индивидуальные домовладения	53,731156	119,780902
89154	Забайкальский край, р-н. Могочинский, г. Могоча, ул. Читинская, д. 52	Индивидуальные домовладения	53,731156	119,780902
89155	Забайкальский край, р-н. Могочинский, г. Могоча, ул. Читинская, д. 53	Индивидуальные домовладения	53,731156	119,780902
89156	Забайкальский край, р-н. Могочинский, г. Могоча, ул. Читинская, д. 55	Индивидуальные домовладения	53,731156	119,780902
89157	Забайкальский край, р-н. Могочинский, г. Могоча, ул. Читинская, д. 55, литер А	Индивидуальные домовладения	53,731156	119,780902
89158	Забайкальский край, р-н. Могочинский, г. Могоча, ул. Читинская, д. 56	Индивидуальные домовладения	53,731156	119,780902
89159	Забайкальский край, р-н. Могочинский, г. Могоча, ул. Читинская, д. 57	Индивидуальные домовладения	53,727978	119,78467
89160	Забайкальский край, р-н. Могочинский, г. Могоча, ул. Читинская, д. 58	Индивидуальные домовладения	53,731156	119,780902
89161	Забайкальский край, г. Чита, ул. Варганова, д. 15	Индивидуальные домовладения	52,049279	113,450088
89162	Забайкальский край, р-н. Тунгокоченский, пгт. Вершино-Дарасунский, ул. Никандровская, д. 106	Индивидуальные домовладения	52,363786	115,513302
89163	Забайкальский край, р-н. Могочинский, г. Могоча, ул. Читинская, д. 6	Индивидуальные домовладения	53,731156	119,780902
89164	Забайкальский край, р-н. Могочинский, г. Могоча, ул. Читинская, д. 60	Индивидуальные домовладения	53,731156	119,780902
89165	Забайкальский край, р-н. Могочинский, г. Могоча, ул. Читинская, д. 62	Индивидуальные домовладения	53,731156	119,780902
89166	Забайкальский край, р-н. Могочинский, г. Могоча, ул. Читинская, д. 64	Индивидуальные домовладения	53,731156	119,780902

№ п/п	Адрес	Вид	Широта	Долгота
89167	Забайкальский край, р-н. Могочинский, г. Могоча, ул. Читинская, д. 64, литер А	Индивидуальные домовладения	53,731156	119,780902
89168	Забайкальский край, р-н. Могочинский, г. Могоча, ул. Читинская, д. 7	Индивидуальные домовладения	53,731156	119,780902
89169	Забайкальский край, р-н. Могочинский, г. Могоча, ул. Читинская, д. 8	Индивидуальные домовладения	53,731156	119,780902
89170	Забайкальский край, р-н. Могочинский, г. Могоча, ул. Читинская, д. 9	Индивидуальные домовладения	53,731156	119,780902
89171	Забайкальский край, р-н. Могочинский, г. Могоча, ул. Школьная, д. 1	Индивидуальные домовладения	53,741729	119,773697
89172	Забайкальский край, р-н. Могочинский, г. Могоча, ул. Школьная, д. 10	Индивидуальные домовладения	53,741729	119,773697
89173	Забайкальский край, р-н. Могочинский, г. Могоча, ул. Школьная, д. 12	Индивидуальные домовладения	53,741729	119,773697
89174	Забайкальский край, р-н. Могочинский, г. Могоча, ул. Школьная, д. 15	Индивидуальные домовладения	53,741729	119,773697
89175	Забайкальский край, р-н. Могочинский, г. Могоча, ул. Школьная, д. 2	Индивидуальные домовладения	53,741729	119,773697
89176	Забайкальский край, р-н. Могочинский, г. Могоча, ул. Школьная, д. 22а	Индивидуальные домовладения	53,741729	119,773697
89177	Забайкальский край, р-н. Могочинский, г. Могоча, ул. Школьная, д. 3	Индивидуальные домовладения	53,741729	119,773697
89178	Забайкальский край, р-н. Могочинский, г. Могоча, ул. Школьная, д. 4	Индивидуальные домовладения	53,741729	119,773697
89179	Забайкальский край, р-н. Могочинский, г. Могоча, ул. Школьная, д. 6	Индивидуальные домовладения	53,741729	119,773697
89180	Забайкальский край, р-н. Могочинский, г. Могоча, ул. Школьная, д. 8	Индивидуальные домовладения	53,741729	119,773697
89181	Забайкальский край, р-н. Могочинский, п. ст. Раздольное, ул. Лесная, д. 14	Индивидуальные домовладения	53,805058	119,66236

№ п/п	Адрес	Вид	Широта	Долгота
89182	Забайкальский край, р-н. Могочинский, с. Джелонда, ул. Набережная, д. 10	Индивидуальные домовладения	53,267583	118,38147
89183	Забайкальский край, р-н. Тунгокоченский, пгт. Вершино-Дарасунский, ул. Никандровская, д. 110	Индивидуальные домовладения	52,363753	115,512485
89184	Забайкальский край, р-н. Могочинский, с. Джелонда, ул. Набережная, д. 6	Индивидуальные домовладения	53,267583	118,38147
89185	Забайкальский край, р-н. Могочинский, с. Джелонда, ул. Набережная, д. 8	Индивидуальные домовладения	53,267583	118,38147
89186	Забайкальский край, р-н. Могочинский, г. Могоча, пер. Малокрестьянский, д. 1	Индивидуальные домовладения	53,736206	119,76608
89187	Забайкальский край, р-н. Могочинский, г. Могоча, пер. Малокрестьянский, д. 3	Индивидуальные домовладения	53,736206	119,76608
89188	Забайкальский край, р-н. Могочинский, г. Могоча, пер. Малокрестьянский, д. 5	Индивидуальные домовладения	53,736206	119,76608
89189	Забайкальский край, р-н. Могочинский, г. Могоча, пер. Малокрестьянский, д. 6	Индивидуальные домовладения	53,736206	119,76608
89190	Забайкальский край, р-н. Могочинский, г. Могоча, пер. Малокрестьянский, д. 8а	Индивидуальные домовладения	53,736206	119,76608
89191	Забайкальский край, р-н. Приаргунский, пгт. Приаргунск, ул. Первомайская, д. 2	МКД	50,369118	119,096251
89192	Забайкальский край, р-н. Приаргунский, пгт. Приаргунск, ул. Первомайская, д. 20	Индивидуальные домовладения	50,366756	119,10408
89193	Забайкальский край, р-н. Приаргунский, пгт. Приаргунск, ул. Первомайская, д. 21	Индивидуальные домовладения	50,367153	119,103732
89194	Забайкальский край, р-н. Приаргунский, пгт. Приаргунск, ул. Первомайская, д. 22	Индивидуальные домовладения	50,366675	119,104381
89195	Забайкальский край, р-н. Приаргунский, пгт. Приаргунск, ул. Первомайская, д. 24	Индивидуальные домовладения	50,366551	119,104714
89196	Забайкальский край, р-н. Приаргунский, пгт. Приаргунск, ул. Первомайская, д. 25	Индивидуальные домовладения	50,366974	119,104262

№ п/п	Адрес	Вид	Широта	Долгота
89197	Забайкальский край, р-н. Приаргунский, пгт. Приаргунск, ул. Первомайская, д. 26	Индивидуальные домовладения	50,366432	119,105107
89198	Забайкальский край, р-н. Приаргунский, пгт. Приаргунск, ул. Первомайская, д. 27	Индивидуальные домовладения	50,366889	119,104559
89199	Забайкальский край, р-н. Могочинский, г. Могоча, ул. Аникинская, д. 1	МКД	53,738518	119,75477
89200	Забайкальский край, р-н. Могочинский, г. Могоча, ул. Аникинская, д. 1, литер А	МКД	53,735567	119,754563
89201	Забайкальский край, г. Чита, ул. Варганова, д. 26	Индивидуальные домовладения	52,049739	113,451058
89202	Забайкальский край, р-н. Могочинский, г. Могоча, ул. Аникинская, д. 39	Индивидуальные домовладения	53,735567	119,754563
89203	Забайкальский край, р-н. Могочинский, г. Могоча, ул. Аникинская, д. 41	Индивидуальные домовладения	53,735567	119,754563
89204	Забайкальский край, р-н. Могочинский, г. Могоча, ул. Аникинская, д. 43	Индивидуальные домовладения	53,735567	119,754563
89205	Забайкальский край, р-н. Могочинский, г. Могоча, ул. Аникинская, д. 47	Индивидуальные домовладения	53,735567	119,754563
89206	Забайкальский край, р-н. Могочинский, г. Могоча, ул. Аникинская, д. 48	Индивидуальные домовладения	53,735567	119,754563
89207	Забайкальский край, р-н. Могочинский, г. Могоча, ул. Аникинская, д. 49	Индивидуальные домовладения	53,735567	119,754563
89208	Забайкальский край, р-н. Могочинский, г. Могоча, ул. Аникинская, д. 5	МКД	53,7368	119,75513
89209	Забайкальский край, р-н. Могочинский, г. Могоча, ул. Аникинская, д. 50	Индивидуальные домовладения	53,735567	119,754563
89210	Забайкальский край, р-н. Могочинский, г. Могоча, ул. Аникинская, д. 51	Индивидуальные домовладения	53,73232	119,75662
89211	Забайкальский край, р-н. Могочинский, г. Могоча, ул. Аникинская, д. 52	Индивидуальные домовладения	53,735567	119,754563

№ п/п	Адрес	Вид	Широта	Долгота
89212	Забайкальский край, р-н. Могочинский, г. Могоча, ул. Аникинская, д. 53	Индивидуальные домовладения	53,735567	119,754563
89213	Забайкальский край, р-н. Могочинский, г. Могоча, ул. Аникинская, д. 55	Индивидуальные домовладения	53,735567	119,754563
89214	Забайкальский край, р-н. Могочинский, г. Могоча, ул. Аникинская, д. 56	Индивидуальные домовладения	53,73268	119,755884
89215	Забайкальский край, р-н. Могочинский, г. Могоча, ул. Аникинская, д. 56, литер А	Индивидуальные домовладения	53,735567	119,754563
89216	Забайкальский край, р-н. Могочинский, г. Могоча, ул. Аникинская, д. 56, литер Б	Индивидуальные домовладения	53,735567	119,754563
89217	Забайкальский край, р-н. Могочинский, г. Могоча, ул. Аникинская, д. 57	Индивидуальные домовладения	53,735567	119,754563
89218	Забайкальский край, р-н. Могочинский, г. Могоча, ул. Аникинская, д. 58	Индивидуальные домовладения	53,735567	119,754563
89219	Забайкальский край, р-н. Могочинский, г. Могоча, ул. Аникинская, д. 60	Индивидуальные домовладения	53,735567	119,754563
89220	Забайкальский край, р-н. Тунгокоченский, пгт. Вершино-Дарасунский, ул. Никандровская, д. 12	Индивидуальные домовладения	52,364331	115,527774
89221	Забайкальский край, р-н. Могочинский, г. Могоча, ул. Аникинская, д. 64	Индивидуальные домовладения	53,735567	119,754563
89222	Забайкальский край, р-н. Могочинский, г. Могоча, ул. Аникинская, д. 66	Индивидуальные домовладения	53,735567	119,754563
89223	Забайкальский край, р-н. Могочинский, г. Могоча, ул. Аникинская, д. 68	Индивидуальные домовладения	53,735567	119,754563
89224	Забайкальский край, р-н. Могочинский, г. Могоча, ул. Аникинская, д. 7	МКД	53,73605	119,755264
89225	Забайкальский край, р-н. Могочинский, г. Могоча, ул. Аникинская, д. 9	МКД	53,734554	119,75561
89226	Забайкальский край, р-н. Могочинский, г. Могоча, ул. Береговая, д. 10в	Индивидуальные домовладения	53,732733	119,757052

№ п/п	Адрес	Вид	Широта	Долгота
89227	Забайкальский край, р-н. Могочинский, г. Могоча, ул. Береговая, д. 12	Индивидуальные домовладения	53,732733	119,757052
89228	Забайкальский край, р-н. Могочинский, г. Могоча, ул. Береговая, д. 14	Индивидуальные домовладения	53,732733	119,757052
89229	Забайкальский край, р-н. Могочинский, г. Могоча, ул. Береговая, д. 15	Индивидуальные домовладения	53,732733	119,757052
89230	Забайкальский край, р-н. Могочинский, г. Могоча, ул. Береговая, д. 17	Индивидуальные домовладения	53,732733	119,757052
89231	Забайкальский край, р-н. Могочинский, г. Могоча, ул. Береговая, д. 18	Индивидуальные домовладения	53,734624	119,75627
89232	Забайкальский край, р-н. Могочинский, г. Могоча, ул. Береговая, д. 2	Индивидуальные домовладения	53,732733	119,757052
89233	Забайкальский край, р-н. Могочинский, г. Могоча, ул. Береговая, д. 3	Индивидуальные домовладения	53,732733	119,757052
89234	Забайкальский край, р-н. Могочинский, г. Могоча, ул. Береговая, д. 31	Индивидуальные домовладения	53,732733	119,757052
89235	Забайкальский край, р-н. Могочинский, г. Могоча, ул. Береговая, д. 5	Индивидуальные домовладения	53,732733	119,757052
89236	Забайкальский край, р-н. Могочинский, г. Могоча, ул. Береговая, д. 6	Индивидуальные домовладения	53,732733	119,757052
89237	Забайкальский край, р-н. Могочинский, г. Могоча, ул. Береговая, д. 8	Индивидуальные домовладения	53,732733	119,757052
89238	Забайкальский край, р-н. Могочинский, г. Могоча, ул. Береговая, д. 9	Индивидуальные домовладения	53,732733	119,757052
89239	Забайкальский край, р-н. Могочинский, г. Могоча, ул. Весенняя, д. 10	Индивидуальные домовладения	53,726245	119,758956
89240	Забайкальский край, р-н. Могочинский, г. Могоча, ул. Весенняя, д. 12	Индивидуальные домовладения	53,726245	119,758956
89241	Забайкальский край, р-н. Тунгокоченский, пгт. Вершино-Дарасунский, ул. Никандровская, д. 38	Индивидуальные домовладения	52,364331	115,527774

№ п/п	Адрес	Вид	Широта	Долгота
89242	Забайкальский край, г. Чита, ул. Варганова, д. 35	Индивидуальные домовладения	52,050592	113,451543
89243	Забайкальский край, р-н. Могочинский, г. Могоча, ул. Весенняя, д. 15	Индивидуальные домовладения	53,726245	119,758956
89244	Забайкальский край, р-н. Могочинский, г. Могоча, ул. Весенняя, д. 21	Индивидуальные домовладения	53,726245	119,758956
89245	Забайкальский край, р-н. Могочинский, г. Могоча, ул. Весенняя, д. 3а	Индивидуальные домовладения	53,726245	119,758956
89246	Забайкальский край, р-н. Могочинский, г. Могоча, ул. Весенняя, д. 4	Индивидуальные домовладения	53,726245	119,758956
89247	Забайкальский край, р-н. Могочинский, г. Могоча, ул. Весенняя, д. 6	Индивидуальные домовладения	53,726245	119,758956
89248	Забайкальский край, р-н. Могочинский, г. Могоча, ул. Весенняя, д. 7	Индивидуальные домовладения	53,726245	119,758956
89249	Забайкальский край, р-н. Могочинский, г. Могоча, ул. Весенняя, д. 9	Индивидуальные домовладения	53,726245	119,758956
89250	Забайкальский край, р-н. Могочинский, г. Могоча, ул. Весенняя, д. 9А	Индивидуальные домовладения	53,726245	119,758956
89251	Забайкальский край, р-н. Могочинский, г. Могоча, ул. Высотная, д. 14	МКД	53,734555	119,760654
89252	Забайкальский край, р-н. Могочинский, г. Могоча, ул. Высотная, д. 16	МКД	53,734672	119,761462
89253	Забайкальский край, р-н. Могочинский, г. Могоча, ул. Высотная, д. 18	МКД	53,734794	119,762262
89254	Забайкальский край, р-н. Могочинский, г. Могоча, ул. Высотная, д. 20	МКД	53,734922	119,763079
89255	Забайкальский край, р-н. Могочинский, г. Могоча, ул. Западная, д. 11	Индивидуальные домовладения	53,748358	119,755578
89256	Забайкальский край, р-н. Могочинский, г. Могоча, ул. Западная, д. 12	Индивидуальные домовладения	53,748358	119,755578

№ п/п	Адрес	Вид	Широта	Долгота
89257	Забайкальский край, р-н. Могочинский, г. Могоча, ул. Западная, д. 13	Индивидуальные домовладения	53,748358	119,755578
89258	Забайкальский край, р-н. Могочинский, г. Могоча, ул. Западная, д. 13, литер А	Индивидуальные домовладения	53,748358	119,755578
89259	Забайкальский край, р-н. Могочинский, г. Могоча, ул. Западная, д. 14	Индивидуальные домовладения	53,748358	119,755578
89260	Забайкальский край, р-н. Могочинский, г. Могоча, ул. Западная, д. 15	Индивидуальные домовладения	53,748358	119,755578
89261	Забайкальский край, р-н. Могочинский, г. Могоча, ул. Западная, д. 16	Индивидуальные домовладения	53,748358	119,755578
89262	Забайкальский край, р-н. Акшинский, с. Орой, ул. Советская, д. 41	Индивидуальные домовладения	50,166468	113,740019
89263	Забайкальский край, р-н. Могочинский, г. Могоча, ул. Западная, д. 18	Индивидуальные домовладения	53,748358	119,755578
89264	Забайкальский край, р-н. Могочинский, г. Могоча, ул. Западная, д. 2	Индивидуальные домовладения	53,748358	119,755578
89265	Забайкальский край, р-н. Могочинский, г. Могоча, ул. Западная, д. 21	Индивидуальные домовладения	53,749928	119,75278
89266	Забайкальский край, р-н. Могочинский, г. Могоча, ул. Западная, д. 22	Индивидуальные домовладения	53,748358	119,755578
89267	Забайкальский край, р-н. Могочинский, г. Могоча, ул. Западная, д. 23	Индивидуальные домовладения	53,748358	119,755578
89268	Забайкальский край, р-н. Могочинский, г. Могоча, ул. Западная, д. 24	Индивидуальные домовладения	53,748358	119,755578
89269	Забайкальский край, р-н. Могочинский, г. Могоча, ул. Западная, д. 25	Индивидуальные домовладения	53,748358	119,755578
89270	Забайкальский край, р-н. Могочинский, г. Могоча, ул. Западная, д. 3	Индивидуальные домовладения	53,748358	119,755578
89271	Забайкальский край, р-н. Могочинский, г. Могоча, ул. Западная, д. 4	Индивидуальные домовладения	53,748358	119,755578

№ п/п	Адрес	Вид	Широта	Долгота
89272	Забайкальский край, р-н. Могочинский, г. Могоча, ул. Западная, д. 6	Индивидуальные домовладения	53,748358	119,755578
89273	Забайкальский край, р-н. Могочинский, г. Могоча, ул. Западная, д. 8	Индивидуальные домовладения	53,748358	119,755578
89274	Забайкальский край, р-н. Могочинский, г. Могоча, ул. Западная, д. 9	Индивидуальные домовладения	53,748358	119,755578
89275	Забайкальский край, р-н. Могочинский, г. Могоча, ул. Зимовская, д. 10	Индивидуальные домовладения	53,72917	119,756225
89276	Забайкальский край, р-н. Могочинский, г. Могоча, ул. Зимовская, д. 14	Индивидуальные домовладения	53,72917	119,756225
89277	Забайкальский край, р-н. Могочинский, г. Могоча, ул. Зимовская, д. 16	Индивидуальные домовладения	53,72917	119,756225
89278	Забайкальский край, р-н. Могочинский, г. Могоча, ул. Зимовская, д. 17	Индивидуальные домовладения	53,72917	119,756225
89279	Забайкальский край, р-н. Могочинский, г. Могоча, ул. Зимовская, д. 18	Индивидуальные домовладения	53,72917	119,756225
89280	Забайкальский край, р-н. Могочинский, г. Могоча, ул. Зимовская, д. 19	Индивидуальные домовладения	53,72917	119,756225
89281	Забайкальский край, р-н. Могочинский, г. Могоча, ул. Зимовская, д. 19, литер А	Индивидуальные домовладения	53,72917	119,756225
89282	Забайкальский край, р-н. Могочинский, г. Могоча, ул. Зимовская, д. 2	Индивидуальные домовладения	53,72917	119,756225
89283	Забайкальский край, р-н. Могочинский, г. Могоча, ул. Зимовская, д. 20	Индивидуальные домовладения	53,72917	119,756225
89284	Забайкальский край, р-н. Тунгокоченский, пгт. Вершино-Дарасунский, ул. Никандровская, д. 42	Индивидуальные домовладения	52,364331	115,527774
89285	Забайкальский край, р-н. Могочинский, г. Могоча, ул. Зимовская, д. 21, литер А	Индивидуальные домовладения	53,72917	119,756225
89286	Забайкальский край, р-н. Могочинский, г. Могоча, ул. Зимовская, д. 22	Индивидуальные домовладения	53,72917	119,756225

№ п/п	Адрес	Вид	Широта	Долгота
89287	Забайкальский край, р-н. Могочинский, г. Могоча, ул. Зимовская, д. 23	Индивидуальные домовладения	53,72917	119,756225
89288	Забайкальский край, р-н. Могочинский, г. Могоча, ул. Зимовская, д. 24	Индивидуальные домовладения	53,72917	119,756225
89289	Забайкальский край, р-н. Могочинский, г. Могоча, ул. Зимовская, д. 25	Индивидуальные домовладения	53,72917	119,756225
89290	Забайкальский край, р-н. Могочинский, г. Могоча, ул. Зимовская, д. 25а	Индивидуальные домовладения	53,72917	119,756225
89291	Забайкальский край, р-н. Могочинский, г. Могоча, ул. Зимовская, д. 25, литер Б	Индивидуальные домовладения	53,72917	119,756225
89292	Забайкальский край, р-н. Могочинский, г. Могоча, ул. Зимовская, д. 26	Индивидуальные домовладения	53,72917	119,756225
89293	Забайкальский край, р-н. Могочинский, г. Могоча, ул. Зимовская, д. 27	Индивидуальные домовладения	53,72917	119,756225
89294	Забайкальский край, р-н. Могочинский, г. Могоча, ул. Зимовская, д. 28	Индивидуальные домовладения	53,72917	119,756225
89295	Забайкальский край, р-н. Могочинский, г. Могоча, ул. Зимовская, д. 28а	Индивидуальные домовладения	53,72917	119,756225
89296	Забайкальский край, р-н. Могочинский, г. Могоча, ул. Зимовская, д. 28, литер Б	Индивидуальные домовладения	53,72917	119,756225
89297	Забайкальский край, р-н. Могочинский, г. Могоча, ул. Зимовская, д. 3	Индивидуальные домовладения	53,72917	119,756225
89298	Забайкальский край, р-н. Могочинский, г. Могоча, ул. Зимовская, д. 30, литер А	Индивидуальные домовладения	53,72917	119,756225
89299	Забайкальский край, р-н. Могочинский, г. Могоча, ул. Зимовская, д. 31б	Индивидуальные домовладения	53,72917	119,756225
89300	Забайкальский край, р-н. Могочинский, г. Могоча, ул. Зимовская, д. 32	Индивидуальные домовладения	53,72917	119,756225
89301	Забайкальский край, р-н. Могочинский, г. Могоча, ул. Зимовская, д. 34	Индивидуальные домовладения	53,72917	119,756225

№ п/п	Адрес	Вид	Широта	Долгота
89302	Забайкальский край, р-н. Могочинский, г. Могоча, ул. Зимовская, д. 36	Индивидуальные домовладения	53,72917	119,756225
89303	Забайкальский край, р-н. Могочинский, г. Могоча, ул. Зимовская, д. 37а	Индивидуальные домовладения	53,72917	119,756225
89304	Забайкальский край, р-н. Могочинский, г. Могоча, ул. Зимовская, д. 38	Индивидуальные домовладения	53,72852	119,7525
89305	Забайкальский край, р-н. Тунгокоченский, пгт. Вершино-Дарасунский, ул. Никандровская, д. 7	Индивидуальные домовладения	52,364331	115,527774
89306	Забайкальский край, р-н. Могочинский, г. Могоча, ул. Зимовская, д. 40	Индивидуальные домовладения	53,72917	119,756225
89307	Забайкальский край, р-н. Могочинский, г. Могоча, ул. Зимовская, д. 42	Индивидуальные домовладения	53,72917	119,756225
89308	Забайкальский край, р-н. Могочинский, г. Могоча, ул. Зимовская, д. 44	Индивидуальные домовладения	53,72917	119,756225
89309	Забайкальский край, р-н. Могочинский, г. Могоча, ул. Зимовская, д. 46	Индивидуальные домовладения	53,72917	119,756225
89310	Забайкальский край, р-н. Могочинский, г. Могоча, ул. Зимовская, д. 5	Индивидуальные домовладения	53,72917	119,756225
89311	Забайкальский край, р-н. Могочинский, г. Могоча, ул. Зимовская, д. 6	Индивидуальные домовладения	53,72917	119,756225
89312	Забайкальский край, р-н. Могочинский, г. Могоча, ул. Зимовская, д. 7	Индивидуальные домовладения	53,72917	119,756225
89313	Забайкальский край, р-н. Могочинский, г. Могоча, ул. им Копытова, д. 1	Индивидуальные домовладения	53,739662	119,750404
89314	Забайкальский край, р-н. Могочинский, г. Могоча, ул. им Копытова, д. 10	Индивидуальные домовладения	53,739662	119,750404
89315	Забайкальский край, р-н. Могочинский, г. Могоча, ул. им Копытова, д. 11	Индивидуальные домовладения	53,739662	119,750404
89316	Забайкальский край, р-н. Могочинский, г. Могоча, ул. им Копытова, д. 12	Индивидуальные домовладения	53,739662	119,750404

№ п/п	Адрес	Вид	Широта	Долгота
89317	Забайкальский край, р-н. Могочинский, г. Могоча, ул. им Копытова, д. 12а	Индивидуальные домовладения	53,739662	119,750404
89318	Забайкальский край, р-н. Могочинский, г. Могоча, ул. им Копытова, д. 13	Индивидуальные домовладения	53,739662	119,750404
89319	Забайкальский край, р-н. Могочинский, г. Могоча, ул. им Копытова, д. 14	Индивидуальные домовладения	53,739662	119,750404
89320	Забайкальский край, р-н. Могочинский, г. Могоча, ул. им Копытова, д. 14а	Индивидуальные домовладения	53,739662	119,750404
89321	Забайкальский край, р-н. Могочинский, г. Могоча, ул. им Копытова, д. 15	Индивидуальные домовладения	53,739662	119,750404
89322	Забайкальский край, р-н. Могочинский, г. Могоча, ул. им Копытова, д. 16	Индивидуальные домовладения	53,739662	119,750404
89323	Забайкальский край, р-н. Могочинский, г. Могоча, ул. им Копытова, д. 16б	Индивидуальные домовладения	53,739662	119,750404
89324	Забайкальский край, р-н. Могочинский, г. Могоча, ул. им Копытова, д. 16, литер А	Индивидуальные домовладения	53,739662	119,750404
89325	Забайкальский край, р-н. Могочинский, г. Могоча, ул. им Копытова, д. 17	Индивидуальные домовладения	53,739662	119,750404
89326	Забайкальский край, р-н. Тунгокоченский, пгт. Вершино-Дарасунский, ул. Никандровская, д. 70	Индивидуальные домовладения	52,364331	115,527774
89327	Забайкальский край, р-н. Могочинский, г. Могоча, ул. им Копытова, д. 19	Индивидуальные домовладения	53,739662	119,750404
89328	Забайкальский край, р-н. Могочинский, г. Могоча, ул. им Копытова, д. 1а	Индивидуальные домовладения	53,739662	119,750404
89329	Забайкальский край, р-н. Могочинский, г. Могоча, ул. им Копытова, д. 2	Индивидуальные домовладения	53,739662	119,750404
89330	Забайкальский край, р-н. Могочинский, г. Могоча, ул. им Копытова, д. 20	Индивидуальные домовладения	53,739662	119,750404
89331	Забайкальский край, р-н. Могочинский, г. Могоча, ул. им Копытова, д. 21	Индивидуальные домовладения	53,739662	119,750404

№ п/п	Адрес	Вид	Широта	Долгота
89332	Забайкальский край, р-н. Могочинский, г. Могоча, ул. им Копытова, д. 22	Индивидуальные домовладения	53,739662	119,750404
89333	Забайкальский край, р-н. Могочинский, г. Могоча, ул. им Копытова, д. 22а	Индивидуальные домовладения	53,739662	119,750404
89334	Забайкальский край, р-н. Могочинский, г. Могоча, ул. им Копытова, д. 23	Индивидуальные домовладения	53,739662	119,750404
89335	Забайкальский край, р-н. Могочинский, г. Могоча, ул. им Копытова, д. 24	Индивидуальные домовладения	53,739662	119,750404
89336	Забайкальский край, р-н. Могочинский, г. Могоча, ул. им Копытова, д. 25	Индивидуальные домовладения	53,739662	119,750404
89337	Забайкальский край, р-н. Могочинский, г. Могоча, ул. им Копытова, д. 27	Индивидуальные домовладения	53,739662	119,750404
89338	Забайкальский край, р-н. Могочинский, г. Могоча, ул. им Копытова, д. 27, литер А	Индивидуальные домовладения	53,739662	119,750404
89339	Забайкальский край, р-н. Могочинский, г. Могоча, ул. им Копытова, д. 28	Индивидуальные домовладения	53,74007	119,75033
89340	Забайкальский край, р-н. Могочинский, г. Могоча, ул. им Копытова, д. 29	Индивидуальные домовладения	53,739662	119,750404
89341	Забайкальский край, р-н. Могочинский, г. Могоча, ул. им Копытова, д. 30	Индивидуальные домовладения	53,739662	119,750404
89342	Забайкальский край, р-н. Могочинский, г. Могоча, ул. им Копытова, д. 32	Индивидуальные домовладения	53,739662	119,750404
89343	Забайкальский край, р-н. Могочинский, г. Могоча, ул. им Копытова, д. 33	Индивидуальные домовладения	53,739662	119,750404
89344	Забайкальский край, р-н. Могочинский, г. Могоча, ул. им Копытова, д. 34	Индивидуальные домовладения	53,739662	119,750404
89345	Забайкальский край, р-н. Могочинский, г. Могоча, ул. им Копытова, д. 34, литер А	Индивидуальные домовладения	53,739662	119,750404
89346	Забайкальский край, р-н. Могочинский, г. Могоча, ул. им Копытова, д. 35	Индивидуальные домовладения	53,739662	119,750404

№ п/п	Адрес	Вид	Широта	Долгота
89347	Забайкальский край, р-н. Тунгокоченский, пгт. Вершино-Дарасунский, ул. Н.И.Цибора, д. 12	Индивидуальные домовладения	52,365018	115,535679
89348	Забайкальский край, р-н. Могочинский, г. Могоча, ул. им Копытова, д. 38	Индивидуальные домовладения	53,739662	119,750404
89349	Забайкальский край, р-н. Могочинский, г. Могоча, ул. им Копытова, д. 4	Индивидуальные домовладения	53,739662	119,750404
89350	Забайкальский край, р-н. Могочинский, г. Могоча, ул. им Копытова, д. 40	Индивидуальные домовладения	53,739662	119,750404
89351	Забайкальский край, р-н. Могочинский, г. Могоча, ул. им Копытова, д. 42	Индивидуальные домовладения	53,739662	119,750404
89352	Забайкальский край, р-н. Могочинский, г. Могоча, ул. им Копытова, д. 43	Индивидуальные домовладения	53,739662	119,750404
89353	Забайкальский край, р-н. Могочинский, г. Могоча, ул. им Копытова, д. 44	Индивидуальные домовладения	53,739662	119,750404
89354	Забайкальский край, р-н. Могочинский, г. Могоча, ул. им Копытова, д. 46	Индивидуальные домовладения	53,739662	119,750404
89355	Забайкальский край, р-н. Могочинский, г. Могоча, ул. им Копытова, д. 47	Индивидуальные домовладения	53,739662	119,750404
89356	Забайкальский край, р-н. Могочинский, г. Могоча, ул. им Копытова, д. 48	Индивидуальные домовладения	53,739662	119,750404
89357	Забайкальский край, р-н. Могочинский, г. Могоча, ул. им Копытова, д. 49	Индивидуальные домовладения	53,739662	119,750404
89358	Забайкальский край, р-н. Могочинский, г. Могоча, ул. им Копытова, д. 4а	Индивидуальные домовладения	53,739662	119,750404
89359	Забайкальский край, р-н. Могочинский, г. Могоча, ул. им Копытова, д. 5	Индивидуальные домовладения	53,739662	119,750404
89360	Забайкальский край, р-н. Могочинский, г. Могоча, ул. им Копытова, д. 50	Индивидуальные домовладения	53,739662	119,750404
89361	Забайкальский край, р-н. Могочинский, г. Могоча, ул. им Копытова, д. 51	Индивидуальные домовладения	53,739662	119,750404

№ п/п	Адрес	Вид	Широта	Долгота
89362	Забайкальский край, р-н. Могочинский, г. Могоча, ул. им Копытова, д. 52	Индивидуальные домовладения	53,739662	119,750404
89363	Забайкальский край, р-н. Могочинский, г. Могоча, ул. им Копытова, д. 54	Индивидуальные домовладения	53,739662	119,750404
89364	Забайкальский край, р-н. Могочинский, г. Могоча, ул. им Копытова, д. 55	Индивидуальные домовладения	53,739662	119,750404
89365	Забайкальский край, р-н. Могочинский, г. Могоча, ул. им Копытова, д. 55а	Индивидуальные домовладения	53,739662	119,750404
89366	Забайкальский край, р-н. Приаргунский, пгт. Приаргунск, ул. Первомайская, д. 28	Индивидуальные домовладения	50,366276	119,10563
89367	Забайкальский край, р-н. Приаргунский, пгт. Приаргунск, ул. Первомайская, д. 29	Индивидуальные домовладения	50,366803	119,104823
89368	Забайкальский край, р-н. Агинский, с. Цокто-Хангил, пер. Улан-Булакский, д. 18	Индивидуальные домовладения	50,905635	114,624536
89369	Забайкальский край, р-н. Могочинский, г. Могоча, ул. им Копытова, д. 58	Индивидуальные домовладения	53,739662	119,750404
89370	Забайкальский край, р-н. Могочинский, г. Могоча, ул. им Копытова, д. 59, литер А	Индивидуальные домовладения	53,739662	119,750404
89371	Забайкальский край, р-н. Могочинский, г. Могоча, ул. им Копытова, д. 6	Индивидуальные домовладения	53,739662	119,750404
89372	Забайкальский край, р-н. Могочинский, г. Могоча, ул. им Копытова, д. 60	Индивидуальные домовладения	53,739662	119,750404
89373	Забайкальский край, р-н. Могочинский, г. Могоча, ул. им Копытова, д. 62	Индивидуальные домовладения	53,739662	119,750404
89374	Забайкальский край, р-н. Могочинский, г. Могоча, ул. им Копытова, д. 63	Индивидуальные домовладения	53,739662	119,750404
89375	Забайкальский край, р-н. Могочинский, г. Могоча, ул. им Копытова, д. 63в	Индивидуальные домовладения	53,739662	119,750404
89376	Забайкальский край, р-н. Могочинский, г. Могоча, ул. им Копытова, д. 63, литер А	Индивидуальные домовладения	53,739662	119,750404

№ п/п	Адрес	Вид	Широта	Долгота
89377	Забайкальский край, р-н. Могочинский, г. Могоча, ул. им Копытова, д. 63, литер Б	Индивидуальные домовладения	53,739662	119,750404
89378	Забайкальский край, р-н. Могочинский, г. Могоча, ул. им Копытова, д. 64	Индивидуальные домовладения	53,739662	119,750404
89379	Забайкальский край, р-н. Могочинский, г. Могоча, ул. им Копытова, д. 65	Индивидуальные домовладения	53,739662	119,750404
89380	Забайкальский край, р-н. Могочинский, г. Могоча, ул. им Копытова, д. 68	Индивидуальные домовладения	53,739662	119,750404
89381	Забайкальский край, р-н. Могочинский, г. Могоча, ул. им Копытова, д. 69	Индивидуальные домовладения	53,739662	119,750404
89382	Забайкальский край, р-н. Могочинский, г. Могоча, ул. им Копытова, д. 6, литер Б	Индивидуальные домовладения	53,739662	119,750404
89383	Забайкальский край, р-н. Могочинский, г. Могоча, ул. им Копытова, д. 7	Индивидуальные домовладения	53,739662	119,750404
89384	Забайкальский край, р-н. Могочинский, г. Могоча, ул. им Копытова, д. 71	Индивидуальные домовладения	53,739662	119,750404
89385	Забайкальский край, р-н. Могочинский, г. Могоча, ул. им Копытова, д. 7а	Индивидуальные домовладения	53,739662	119,750404
89386	Забайкальский край, р-н. Могочинский, г. Могоча, ул. им Копытова, д. 8	Индивидуальные домовладения	53,739662	119,750404
89387	Забайкальский край, р-н. Могочинский, г. Могоча, ул. им Копытова, д. 9	Индивидуальные домовладения	53,739662	119,750404
89388	Забайкальский край, р-н. Могочинский, г. Могоча, ул. им Копытова, д. 9, литер А	Индивидуальные домовладения	53,739662	119,750404
89389	Забайкальский край, р-н. Тунгокоченский, пгт. Вершино-Дарасунский, ул. Н.И.Цибора, д. 22	Индивидуальные домовладения	52,365018	115,535679
89390	Забайкальский край, р-н. Приаргунский, пгт. Приаргунск, ул. Первомайская, д. 31	Индивидуальные домовладения	50,366671	119,105272
89391	Забайкальский край, р-н. Приаргунский, пгт. Приаргунск, ул. Первомайская, д. 32	Индивидуальные домовладения	50,366069	119,106274

№ п/п	Адрес	Вид	Широта	Долгота
89392	Забайкальский край, р-н. Могочинский, г. Могоча, ул. Интернациональная, д. 10	МКД	53,736296	119,757438
89393	Забайкальский край, р-н. Могочинский, г. Могоча, ул. Речная, д. 12	Индивидуальные домовладения	53,739598	119,752389
89394	Забайкальский край, р-н. Могочинский, г. Могоча, ул. Интернациональная, д. 11	МКД	53,736818	119,757968
89395	Забайкальский край, р-н. Могочинский, г. Могоча, ул. Интернациональная, д. 13	МКД	53,732978	119,759046
89396	Забайкальский край, р-н. Могочинский, г. Могоча, ул. Интернациональная, д. 20	Индивидуальные домовладения	53,732978	119,759046
89397	Забайкальский край, р-н. Могочинский, г. Могоча, ул. Интернациональная, д. 23	Индивидуальные домовладения	53,732978	119,759046
89398	Забайкальский край, р-н. Могочинский, г. Могоча, ул. Интернациональная, д. 25	Индивидуальные домовладения	53,731083	119,76028
89399	Забайкальский край, р-н. Могочинский, г. Могоча, ул. Интернациональная, д. 27а	Индивидуальные домовладения	53,732978	119,759046
89400	Забайкальский край, р-н. Могочинский, г. Могоча, ул. Интернациональная, д. 28	МКД	53,73209	119,759155
89401	Забайкальский край, р-н. Могочинский, г. Могоча, ул. Интернациональная, д. 28, литер А	МКД	53,732978	119,759046
89402	Забайкальский край, р-н. Могочинский, г. Могоча, ул. Интернациональная, д. 31	МКД	53,729286	119,761055
89403	Забайкальский край, р-н. Могочинский, г. Могоча, ул. Интернациональная, д. 32	Индивидуальные домовладения	53,732978	119,759046
89404	Забайкальский край, р-н. Могочинский, г. Могоча, ул. Интернациональная, д. 34	Индивидуальные домовладения	53,732978	119,759046
89405	Забайкальский край, р-н. Могочинский, г. Могоча, ул. Интернациональная, д. 6	Индивидуальные домовладения	53,7370761	119,7572491
89406	Забайкальский край, р-н. Могочинский, г. Могоча, ул. Интернациональная, д. 6а	Индивидуальные домовладения	53,7370761	119,7572491

№ п/п	Адрес	Вид	Широта	Долгота
89407	Забайкальский край, р-н. Тунгокоченский, пгт. Вершино-Дарасунский, ул. Н.И.Цибора, д. 33	Индивидуальные домовладения	52,365018	115,535679
89408	Забайкальский край, р-н. Приаргунский, пгт. Приаргунск, ул. Первомайская, д. 36	Индивидуальные домовладения	50,365928	119,10676
89409	Забайкальский край, р-н. Приаргунский, пгт. Приаргунск, ул. Первомайская, д. 37	Индивидуальные домовладения	50,366301	119,106407
89410	Забайкальский край, р-н. Приаргунский, пгт. Приаргунск, ул. Первомайская, д. 38	Индивидуальные домовладения	50,365843	119,107044
89411	Забайкальский край, р-н. Могочинский, г. Могоча, ул. Интернациональная, д. 8	МКД	53,73677	119,75687
89412	Забайкальский край, р-н. Приаргунский, пгт. Приаргунск, ул. Первомайская, д. 39	Индивидуальные домовладения	50,366231	119,106705
89413	Забайкальский край, р-н. Приаргунский, пгт. Приаргунск, ул. Первомайская, д. 4	МКД	50,368874	119,097127
89414	Забайкальский край, р-н. Приаргунский, пгт. Приаргунск, ул. Первомайская, д. 40	Индивидуальные домовладения	50,365697	119,10758
89415	Забайкальский край, р-н. Приаргунский, пгт. Приаргунск, ул. Первомайская, д. 42	Индивидуальные домовладения	50,365541	119,10806
89416	Забайкальский край, р-н. Приаргунский, пгт. Приаргунск, ул. Первомайская, д. 43	Индивидуальные домовладения	50,366058	119,107327
89417	Забайкальский край, р-н. Приаргунский, пгт. Приаргунск, ул. Первомайская, д. 45	Индивидуальные домовладения	50,365922	119,107656
89418	Забайкальский край, р-н. Приаргунский, пгт. Приаргунск, ул. Первомайская, д. 47	Индивидуальные домовладения	50,365771	119,108232
89419	Забайкальский край, р-н. Приаргунский, пгт. Приаргунск, ул. Первомайская, д. 4а	Индивидуальные домовладения	50,368661	119,097395
89420	Забайкальский край, р-н. Приаргунский, пгт. Приаргунск, ул. Первомайская, д. 6	МКД	50,368588	119,098011
89421	Забайкальский край, р-н. Приаргунский, пгт. Приаргунск, ул. Погодаева, д. 1	Индивидуальные домовладения	50,36904	119,102782

№ п/п	Адрес	Вид	Широта	Долгота
89422	Забайкальский край, р-н. Приаргунский, пгт. Приаргунск, ул. Погодаева, д. 10	Индивидуальные домовладения	50,36904	119,102782
89423	Забайкальский край, р-н. Приаргунский, пгт. Приаргунск, ул. Погодаева, д. 11	Индивидуальные домовладения	50,370344	119,099368
89424	Забайкальский край, р-н. Приаргунский, пгт. Приаргунск, ул. Погодаева, д. 12	Индивидуальные домовладения	50,36904	119,102782
89425	Забайкальский край, р-н. Приаргунский, пгт. Приаргунск, ул. Погодаева, д. 13	Индивидуальные домовладения	50,36904	119,102782
89426	Забайкальский край, р-н. Акшинский, с. Могойтуй, ул. Школьная, д. 12	Индивидуальные домовладения	50,350783	113,83869
89427	Забайкальский край, р-н. Приаргунский, пгт. Приаргунск, ул. Погодаева, д. 14а	Индивидуальные домовладения	50,36904	119,102782
89428	Забайкальский край, р-н. Приаргунский, пгт. Приаргунск, ул. Погодаева, д. 15	Индивидуальные домовладения	50,36904	119,102782
89429	Забайкальский край, р-н. Приаргунский, пгт. Приаргунск, ул. Погодаева, д. 16	Индивидуальные домовладения	50,36904	119,102782
89430	Забайкальский край, р-н. Приаргунский, пгт. Приаргунск, ул. Погодаева, д. 17	Индивидуальные домовладения	50,36904	119,102782
89431	Забайкальский край, р-н. Приаргунский, пгт. Приаргунск, ул. Погодаева, д. 18	Индивидуальные домовладения	50,36904	119,102782
89432	Забайкальский край, р-н. Приаргунский, пгт. Приаргунск, ул. Погодаева, д. 1а	Индивидуальные домовладения	50,36904	119,102782
89433	Забайкальский край, р-н. Приаргунский, пгт. Приаргунск, ул. Погодаева, д. 1б	Индивидуальные домовладения	50,36904	119,102782
89434	Забайкальский край, р-н. Приаргунский, пгт. Приаргунск, ул. Погодаева, д. 2	Индивидуальные домовладения	50,36904	119,102782
89435	Забайкальский край, р-н. Приаргунский, пгт. Приаргунск, ул. Погодаева, д. 20	Индивидуальные домовладения	50,36904	119,102782
89436	Забайкальский край, р-н. Приаргунский, пгт. Приаргунск, ул. Погодаева, д. 21	Индивидуальные домовладения	50,36904	119,102782

№ п/п	Адрес	Вид	Широта	Долгота
89437	Забайкальский край, р-н. Приаргунский, пгт. Приаргунск, ул. Погодаева, д. 22	Индивидуальные домовладения	50,36904	119,102782
89438	Забайкальский край, р-н. Приаргунский, пгт. Приаргунск, ул. Погодаева, д. 23	Индивидуальные домовладения	50,36904	119,102782
89439	Забайкальский край, р-н. Приаргунский, пгт. Приаргунск, ул. Погодаева, д. 24	Индивидуальные домовладения	50,36904	119,102782
89440	Забайкальский край, р-н. Могочинский, г. Могоча, ул. Клубная, д. 2	МКД	53,737038	119,76164
89441	Забайкальский край, р-н. Могочинский, г. Могоча, ул. Клубная, д. 3	МКД	53,73545	119,756459
89442	Забайкальский край, р-н. Могочинский, г. Могоча, ул. Клубная, д. 4	МКД	53,73602	119,7566
89443	Забайкальский край, р-н. Могочинский, г. Могоча, ул. Клубная, д. 5А	Индивидуальные домовладения	53,73522	119,7555
89444	Забайкальский край, р-н. Тунгокоченский, пгт. Вершино-Дарасунский, ул. Н.И.Цибора, д. 4	Индивидуальные домовладения	52,365018	115,535679
89445	Забайкальский край, р-н. Приаргунский, пгт. Приаргунск, ул. Погодаева, д. 26	Индивидуальные домовладения	50,36904	119,102782
89446	Забайкальский край, р-н. Приаргунский, пгт. Приаргунск, ул. Погодаева, д. 28	Индивидуальные домовладения	50,36904	119,102782
89447	Забайкальский край, р-н. Приаргунский, пгт. Приаргунск, ул. Погодаева, д. 29	Индивидуальные домовладения	50,36904	119,102782
89448	Забайкальский край, р-н. Приаргунский, пгт. Приаргунск, ул. Погодаева, д. 2а	Индивидуальные домовладения	50,36904	119,102782
89449	Забайкальский край, р-н. Приаргунский, пгт. Приаргунск, ул. Погодаева, д. 3	Индивидуальные домовладения	50,36904	119,102782
89450	Забайкальский край, р-н. Приаргунский, пгт. Приаргунск, ул. Погодаева, д. 30	Индивидуальные домовладения	50,36904	119,102782
89451	Забайкальский край, р-н. Приаргунский, пгт. Приаргунск, ул. Погодаева, д. 31	Индивидуальные домовладения	50,36904	119,102782

№ п/п	Адрес	Вид	Широта	Долгота
89452	Забайкальский край, р-н. Приаргунский, пгт. Приаргунск, ул. Погодаева, д. 32	Индивидуальные домовладения	50,36904	119,102782
89453	Забайкальский край, р-н. Приаргунский, пгт. Приаргунск, ул. Погодаева, д. 33	Индивидуальные домовладения	50,36904	119,102782
89454	Забайкальский край, р-н. Приаргунский, пгт. Приаргунск, ул. Погодаева, д. 34	Индивидуальные домовладения	50,36904	119,102782
89455	Забайкальский край, р-н. Приаргунский, пгт. Приаргунск, ул. Погодаева, д. 35	Индивидуальные домовладения	50,36904	119,102782
89456	Забайкальский край, р-н. Приаргунский, пгт. Приаргунск, ул. Погодаева, д. 36	Индивидуальные домовладения	50,36904	119,102782
89457	Забайкальский край, р-н. Могочинский, г. Могоча, ул. Комсомольская, д. 1	МКД	53,738698	119,758738
89458	Забайкальский край, р-н. Могочинский, г. Могоча, ул. Комсомольская, д. 10	МКД	53,737404	119,758076
89459	Забайкальский край, р-н. Могочинский, г. Могоча, ул. Комсомольская, д. 17	МКД	53,734016	119,76075
89460	Забайкальский край, р-н. Могочинский, г. Могоча, ул. Комсомольская, д. 1, литер А	МКД	53,733921	119,760394
89461	Забайкальский край, р-н. Акшинский, с. Могойтуй, ул. Школьная, д. 41	Индивидуальные домовладения	50,350783	113,83869
89462	Забайкальский край, р-н. Приаргунский, пгт. Приаргунск, ул. Погодаева, д. 37а	Индивидуальные домовладения	50,36904	119,102782
89463	Забайкальский край, р-н. Приаргунский, пгт. Приаргунск, ул. Погодаева, д. 39	Индивидуальные домовладения	50,36904	119,102782
89464	Забайкальский край, р-н. Приаргунский, пгт. Приаргунск, ул. Погодаева, д. 4	Индивидуальные домовладения	50,36904	119,102782
89465	Забайкальский край, р-н. Приаргунский, пгт. Приаргунск, ул. Погодаева, д. 40	Индивидуальные домовладения	50,36904	119,102782
89466	Забайкальский край, р-н. Приаргунский, пгт. Приаргунск, ул. Погодаева, д. 41	Индивидуальные домовладения	50,36904	119,102782

№ п/п	Адрес	Вид	Широта	Долгота
89467	Забайкальский край, р-н. Приаргунский, пгт. Приаргунск, ул. Погодаева, д. 43	Индивидуальные домовладения	50,36904	119,102782
89468	Забайкальский край, р-н. Приаргунский, пгт. Приаргунск, ул. Погодаева, д. 44	Индивидуальные домовладения	50,36904	119,102782
89469	Забайкальский край, р-н. Приаргунский, пгт. Приаргунск, ул. Погодаева, д. 45	Индивидуальные домовладения	50,36904	119,102782
89470	Забайкальский край, р-н. Приаргунский, пгт. Приаргунск, ул. Погодаева, д. 46	Индивидуальные домовладения	50,36904	119,102782
89471	Забайкальский край, р-н. Приаргунский, пгт. Приаргунск, ул. Погодаева, д. 47	Индивидуальные домовладения	50,36904	119,102782
89472	Забайкальский край, р-н. Могочинский, г. Могоча, ул. Комсомольская, д. 3	МКД	53,738164	119,759461
89473	Забайкальский край, р-н. Могочинский, г. Могоча, ул. Комсомольская, д. 32	Индивидуальные домовладения	53,730118	119,76145
89474	Забайкальский край, р-н. Могочинский, г. Могоча, ул. Комсомольская, д. 34	МКД	53,729752	119,761832
89475	Забайкальский край, р-н. Могочинский, г. Могоча, ул. Комсомольская, д. 35	Индивидуальные домовладения	53,729582	119,762315
89476	Забайкальский край, р-н. Могочинский, г. Могоча, ул. Комсомольская, д. 36	МКД	53,728893	119,76215
89477	Забайкальский край, р-н. Могочинский, г. Могоча, ул. Комсомольская, д. 4	МКД	53,73884	119,75745
89478	Забайкальский край, р-н. Могочинский, г. Могоча, ул. Комсомольская, д. 44	Индивидуальные домовладения	53,733921	119,760394
89479	Забайкальский край, р-н. Тунгокоченский, пгт. Вершино-Дарасунский, ул. Н.И.Цибора, д. 52	Индивидуальные домовладения	52,365018	115,535679
89480	Забайкальский край, р-н. Приаргунский, пгт. Приаргунск, ул. Погодаева, д. 49	Индивидуальные домовладения	50,36904	119,102782
89481	Забайкальский край, р-н. Приаргунский, пгт. Приаргунск, ул. Погодаева, д. 5	Индивидуальные домовладения	50,36904	119,102782

№ п/п	Адрес	Вид	Широта	Долгота
89482	Забайкальский край, р-н. Приаргунский, пгт. Приаргунск, ул. Погодаева, д. 50	Индивидуальные домовладения	50,36904	119,102782
89483	Забайкальский край, р-н. Приаргунский, пгт. Приаргунск, ул. Погодаева, д. 52	Индивидуальные домовладения	50,36904	119,102782
89484	Забайкальский край, р-н. Приаргунский, пгт. Приаргунск, ул. Погодаева, д. 53	Индивидуальные домовладения	50,36904	119,102782
89485	Забайкальский край, р-н. Приаргунский, пгт. Приаргунск, ул. Погодаева, д. 54	Индивидуальные домовладения	50,36904	119,102782
89486	Забайкальский край, р-н. Приаргунский, пгт. Приаргунск, ул. Погодаева, д. 55	Индивидуальные домовладения	50,36904	119,102782
89487	Забайкальский край, р-н. Приаргунский, пгт. Приаргунск, ул. Погодаева, д. 56	Индивидуальные домовладения	50,36904	119,102782
89488	Забайкальский край, р-н. Приаргунский, пгт. Приаргунск, ул. Погодаева, д. 57	Индивидуальные домовладения	50,36904	119,102782
89489	Забайкальский край, р-н. Приаргунский, пгт. Приаргунск, ул. Погодаева, д. 58	Индивидуальные домовладения	50,36904	119,102782
89490	Забайкальский край, р-н. Приаргунский, пгт. Приаргунск, ул. Погодаева, д. 59	Индивидуальные домовладения	50,36904	119,102782
89491	Забайкальский край, р-н. Приаргунский, пгт. Приаргунск, ул. Погодаева, д. 6	Индивидуальные домовладения	50,36904	119,102782
89492	Забайкальский край, р-н. Приаргунский, пгт. Приаргунск, ул. Погодаева, д. 60	Индивидуальные домовладения	50,36904	119,102782
89493	Забайкальский край, р-н. Могочинский, г. Могоча, ул. Комсомольская, д. 5	МКД	53,737772	119,759648
89494	Забайкальский край, р-н. Могочинский, г. Могоча, ул. Комсомольская, д. 6	МКД	53,738299	119,757671
89495	Забайкальский край, р-н. Могочинский, г. Могоча, ул. Комсомольская, д. 7	МКД	53,737318	119,759797
89496	Забайкальский край, р-н. Могочинский, г. Могоча, ул. Крестьянская, д. 1	Индивидуальные домовладения	53,74676	119,756195

№ п/п	Адрес	Вид	Широта	Долгота
89497	Забайкальский край, р-н. Могочинский, г. Могоча, ул. Крестьянская, д. 10	Индивидуальные домовладения	53,741542	119,749901
89498	Забайкальский край, р-н. Могочинский, г. Могоча, ул. Крестьянская, д. 11	Индивидуальные домовладения	53,741542	119,749901
89499	Забайкальский край, р-н. Могочинский, г. Могоча, ул. Крестьянская, д. 12	Индивидуальные домовладения	53,741542	119,749901
89500	Забайкальский край, р-н. Могочинский, г. Могоча, ул. Крестьянская, д. 13	Индивидуальные домовладения	53,745785	119,75477
89501	Забайкальский край, р-н. Могочинский, г. Могоча, ул. Крестьянская, д. 14	Индивидуальные домовладения	53,741542	119,749901
89502	Забайкальский край, р-н. Могочинский, г. Могоча, ул. Крестьянская, д. 16	Индивидуальные домовладения	53,741542	119,749901
89503	Забайкальский край, р-н. Могочинский, г. Могоча, ул. Крестьянская, д. 17	Индивидуальные домовладения	53,741542	119,749901
89504	Забайкальский край, р-н. Могочинский, г. Могоча, ул. Крестьянская, д. 19	Индивидуальные домовладения	53,741542	119,749901
89505	Забайкальский край, р-н. Могочинский, г. Могоча, ул. Крестьянская, д. 1а	Индивидуальные домовладения	53,74676	119,756195
89506	Забайкальский край, р-н. Могочинский, г. Могоча, ул. Крестьянская, д. 2	Индивидуальные домовладения	53,747107	119,756054
89507	Забайкальский край, р-н. Могочинский, г. Могоча, ул. Крестьянская, д. 20	Индивидуальные домовладения	53,741542	119,749901
89508	Забайкальский край, р-н. Могочинский, г. Могоча, ул. Крестьянская, д. 21	Индивидуальные домовладения	53,741542	119,749901
89509	Забайкальский край, р-н. Могочинский, г. Могоча, ул. Крестьянская, д. 22	Индивидуальные домовладения	53,741542	119,749901
89510	Забайкальский край, р-н. Могочинский, г. Могоча, ул. Крестьянская, д. 24	Индивидуальные домовладения	53,741542	119,749901
89511	Забайкальский край, р-н. Могочинский, г. Могоча, ул. Крестьянская, д. 25	Индивидуальные домовладения	53,744637	119,752945

№ п/п	Адрес	Вид	Широта	Долгота
89512	Забайкальский край, р-н. Могочинский, г. Могоча, ул. Крестьянская, д. 26	Индивидуальные домовладения	53,744849	119,752389
89513	Забайкальский край, р-н. Могочинский, г. Могоча, ул. Крестьянская, д. 27	Индивидуальные домовладения	53,74452	119,75275
89514	Забайкальский край, р-н. Могочинский, г. Могоча, ул. Крестьянская, д. 28	Индивидуальные домовладения	53,744682	119,75204
89515	Забайкальский край, р-н. Могочинский, г. Могоча, ул. Крестьянская, д. 29	Индивидуальные домовладения	53,741542	119,749901
89516	Забайкальский край, р-н. Агинский, с. Цокто-Хангил, пер. Улан-Булакский, д. 19	Индивидуальные домовладения	50,905635	114,624536
89517	Забайкальский край, р-н. Тунгокоченский, пгт. Вершино-Дарасунский, ул. Н.И.Цибора, д. 7	Индивидуальные домовладения	52,365018	115,535679
89518	Забайкальский край, р-н. Могочинский, г. Могоча, ул. Крестьянская, д. 31	Индивидуальные домовладения	53,741542	119,749901
89519	Забайкальский край, р-н. Могочинский, г. Могоча, ул. Крестьянская, д. 32	Индивидуальные домовладения	53,744453	119,75183
89520	Забайкальский край, р-н. Могочинский, г. Могоча, ул. Крестьянская, д. 33	Индивидуальные домовладения	53,741542	119,749901
89521	Забайкальский край, р-н. Могочинский, г. Могоча, ул. Крестьянская, д. 34	Индивидуальные домовладения	53,744244	119,75151
89522	Забайкальский край, р-н. Могочинский, г. Могоча, ул. Крестьянская, д. 35	Индивидуальные домовладения	53,741542	119,749901
89523	Забайкальский край, р-н. Могочинский, г. Могоча, ул. Крестьянская, д. 36	Индивидуальные домовладения	53,744076	119,75132
89524	Забайкальский край, р-н. Могочинский, г. Могоча, ул. Крестьянская, д. 37	Индивидуальные домовладения	53,741542	119,749901
89525	Забайкальский край, р-н. Могочинский, г. Могоча, ул. Крестьянская, д. 38	Индивидуальные домовладения	53,743713	119,75108
89526	Забайкальский край, р-н. Могочинский, г. Могоча, ул. Крестьянская, д. 39	Индивидуальные домовладения	53,741542	119,749901

№ п/п	Адрес	Вид	Широта	Долгота
89527	Забайкальский край, р-н. Могочинский, г. Могоча, ул. Крестьянская, д. 4	Индивидуальные домовладения	53,746985	119,755938
89528	Забайкальский край, р-н. Могочинский, г. Могоча, ул. Крестьянская, д. 40	Индивидуальные домовладения	53,741542	119,749901
89529	Забайкальский край, р-н. Могочинский, г. Могоча, ул. Крестьянская, д. 41	Индивидуальные домовладения	53,741542	119,749901
89530	Забайкальский край, р-н. Могочинский, г. Могоча, ул. Крестьянская, д. 43	Индивидуальные домовладения	53,741542	119,749901
89531	Забайкальский край, р-н. Могочинский, г. Могоча, ул. Крестьянская, д. 44	Индивидуальные домовладения	53,741542	119,749901
89532	Забайкальский край, р-н. Могочинский, г. Могоча, ул. Крестьянская, д. 45	Индивидуальные домовладения	53,741542	119,749901
89533	Забайкальский край, р-н. Могочинский, г. Могоча, ул. Крестьянская, д. 46	Индивидуальные домовладения	53,741542	119,749901
89534	Забайкальский край, р-н. Могочинский, г. Могоча, ул. Крестьянская, д. 47	Индивидуальные домовладения	53,741542	119,749901
89535	Забайкальский край, р-н. Могочинский, г. Могоча, ул. Крестьянская, д. 48	Индивидуальные домовладения	53,741542	119,749901
89536	Забайкальский край, р-н. Могочинский, г. Могоча, ул. Крестьянская, д. 49	Индивидуальные домовладения	53,741542	119,749901
89537	Забайкальский край, р-н. Могочинский, г. Могоча, ул. Крестьянская, д. 5	Индивидуальные домовладения	53,741542	119,749901
89538	Забайкальский край, р-н. Тунгокоченский, пгт. Вершино-Дарасунский, ул. Новая, д. 7	Индивидуальные домовладения	52,367526	115,509188
89539	Забайкальский край, г. Чита, ул. Васильковая, д. 1	Индивидуальные домовладения	52,033973	113,499432
89540	Забайкальский край, р-н. Могочинский, г. Могоча, ул. Крестьянская, д. 51	Индивидуальные домовладения	53,741542	119,749901
89541	Забайкальский край, р-н. Могочинский, г. Могоча, ул. Крестьянская, д. 52	Индивидуальные домовладения	53,741542	119,749901

№ п/п	Адрес	Вид	Широта	Долгота
89542	Забайкальский край, р-н. Могочинский, г. Могоча, ул. Крестьянская, д. 54	Индивидуальные домовладения	53,741542	119,749901
89543	Забайкальский край, р-н. Могочинский, г. Могоча, ул. Крестьянская, д. 55	Индивидуальные домовладения	53,741542	119,749901
89544	Забайкальский край, р-н. Могочинский, г. Могоча, ул. Крестьянская, д. 56	Индивидуальные домовладения	53,74095	119,74925
89545	Забайкальский край, р-н. Могочинский, г. Могоча, ул. Крестьянская, д. 56, литер А	Индивидуальные домовладения	53,741542	119,749901
89546	Забайкальский край, р-н. Могочинский, г. Могоча, ул. Крестьянская, д. 58	Индивидуальные домовладения	53,741542	119,749901
89547	Забайкальский край, р-н. Могочинский, г. Могоча, ул. Крестьянская, д. 58, литер А	Индивидуальные домовладения	53,741542	119,749901
89548	Забайкальский край, р-н. Могочинский, г. Могоча, ул. Крестьянская, д. 59	Индивидуальные домовладения	53,741542	119,749901
89549	Забайкальский край, р-н. Могочинский, г. Могоча, ул. Крестьянская, д. 6	Индивидуальные домовладения	53,741542	119,749901
89550	Забайкальский край, р-н. Могочинский, г. Могоча, ул. Крестьянская, д. 60	Индивидуальные домовладения	53,741542	119,749901
89551	Забайкальский край, р-н. Могочинский, г. Могоча, ул. Крестьянская, д. 61	Индивидуальные домовладения	53,741542	119,749901
89552	Забайкальский край, р-н. Могочинский, г. Могоча, ул. Крестьянская, д. 62	Индивидуальные домовладения	53,741542	119,749901
89553	Забайкальский край, р-н. Могочинский, г. Могоча, ул. Крестьянская, д. 63	Индивидуальные домовладения	53,741542	119,749901
89554	Забайкальский край, р-н. Могочинский, г. Могоча, ул. Крестьянская, д. 64	Индивидуальные домовладения	53,741542	119,749901
89555	Забайкальский край, р-н. Могочинский, г. Могоча, ул. Крестьянская, д. 65	Индивидуальные домовладения	53,741542	119,749901
89556	Забайкальский край, р-н. Могочинский, г. Могоча, ул. Крестьянская, д. 66	Индивидуальные домовладения	53,741542	119,749901

№ п/п	Адрес	Вид	Широта	Долгота
89557	Забайкальский край, р-н. Могочинский, г. Могоча, ул. Крестьянская, д. 67	Индивидуальные домовладения	53,741542	119,749901
89558	Забайкальский край, р-н. Могочинский, г. Могоча, ул. Крестьянская, д. 68	Индивидуальные домовладения	53,741542	119,749901
89559	Забайкальский край, р-н. Тунгокоченский, пгт. Вершино-Дарасунский, ул. Новая, д. 9	Индивидуальные домовладения	52,367526	115,509188
89560	Забайкальский край, р-н. Могочинский, г. Могоча, ул. Крестьянская, д. 7	Индивидуальные домовладения	53,741542	119,749901
89561	Забайкальский край, р-н. Могочинский, г. Могоча, ул. Крестьянская, д. 70	Индивидуальные домовладения	53,741542	119,749901
89562	Забайкальский край, р-н. Могочинский, г. Могоча, ул. Крестьянская, д. 71	Индивидуальные домовладения	53,741542	119,749901
89563	Забайкальский край, р-н. Могочинский, г. Могоча, ул. Крестьянская, д. 73	Индивидуальные домовладения	53,741542	119,749901
89564	Забайкальский край, р-н. Могочинский, г. Могоча, ул. Крестьянская, д. 74	Индивидуальные домовладения	53,741542	119,749901
89565	Забайкальский край, р-н. Могочинский, г. Могоча, ул. Крестьянская, д. 75	Индивидуальные домовладения	53,73714	119,747
89566	Забайкальский край, р-н. Могочинский, г. Могоча, ул. Крестьянская, д. 76	Индивидуальные домовладения	53,741542	119,749901
89567	Забайкальский край, р-н. Могочинский, г. Могоча, ул. Крестьянская, д. 76а	Индивидуальные домовладения	53,741542	119,749901
89568	Забайкальский край, р-н. Могочинский, г. Могоча, ул. Крестьянская, д. 77	Индивидуальные домовладения	53,741542	119,749901
89569	Забайкальский край, р-н. Могочинский, г. Могоча, ул. Крестьянская, д. 78	Индивидуальные домовладения	53,741542	119,749901
89570	Забайкальский край, р-н. Могочинский, г. Могоча, ул. Крестьянская, д. 79а	Индивидуальные домовладения	53,741542	119,749901
89571	Забайкальский край, р-н. Могочинский, г. Могоча, ул. Крестьянская, д. 8	Индивидуальные домовладения	53,741542	119,749901

№ п/п	Адрес	Вид	Широта	Долгота
89572	Забайкальский край, р-н. Могочинский, г. Могоча, ул. Крестьянская, д. 80	Индивидуальные домовладения	53,741542	119,749901
89573	Забайкальский край, р-н. Могочинский, г. Могоча, ул. Крестьянская, д. 81	Индивидуальные домовладения	53,741542	119,749901
89574	Забайкальский край, р-н. Могочинский, г. Могоча, ул. Крестьянская, д. 82	Индивидуальные домовладения	53,741542	119,749901
89575	Забайкальский край, р-н. Могочинский, г. Могоча, ул. Крестьянская, д. 9	Индивидуальные домовладения	53,746165	119,755318
89576	Забайкальский край, р-н. Могочинский, г. Могоча, ул. Майская, д. 1	Индивидуальные домовладения	53,732025	119,762764
89577	Забайкальский край, р-н. Могочинский, г. Могоча, ул. Майская, д. 10	Индивидуальные домовладения	53,730725	119,76316
89578	Забайкальский край, р-н. Могочинский, г. Могоча, ул. Майская, д. 11	Индивидуальные домовладения	53,730725	119,76316
89579	Забайкальский край, р-н. Могочинский, г. Могоча, ул. Майская, д. 12	Индивидуальные домовладения	53,72988	119,76333
89580	Забайкальский край, р-н. Агинский, с. Цокто-Хангил, пер. Улан-Булакский, д. 20	Индивидуальные домовладения	50,905635	114,624536
89581	Забайкальский край, р-н. Могочинский, г. Могоча, ул. Майская, д. 19	Индивидуальные домовладения	53,730725	119,76316
89582	Забайкальский край, р-н. Могочинский, г. Могоча, ул. Майская, д. 1, литер А	Индивидуальные домовладения	53,730725	119,76316
89583	Забайкальский край, р-н. Могочинский, г. Могоча, ул. Майская, д. 1, литер Б	Индивидуальные домовладения	53,730725	119,76316
89584	Забайкальский край, р-н. Агинский, пгт. Агинское, кв-л. 17, д. 13	Индивидуальные домовладения	51,103662	114,537849
89585	Забайкальский край, р-н. Могочинский, г. Могоча, ул. Майская, д. 2	МКД	53,730725	119,76316
89586	Забайкальский край, р-н. Могочинский, г. Могоча, ул. Майская, д. 3	Индивидуальные домовладения	53,730725	119,76316

№ п/п	Адрес	Вид	Широта	Долгота
89587	Забайкальский край, р-н. Могочинский, г. Могоча, ул. Майская, д. 5	Индивидуальные домовладения	53,730725	119,76316
89588	Забайкальский край, р-н. Могочинский, г. Могоча, ул. Майская, д. 5А	Индивидуальные домовладения	53,730725	119,76316
89589	Забайкальский край, р-н. Могочинский, г. Могоча, ул. Майская, д. 6	Индивидуальные домовладения	53,730725	119,76316
89590	Забайкальский край, р-н. Могочинский, г. Могоча, ул. Майская, д. 7	Индивидуальные домовладения	53,730725	119,76316
89591	Забайкальский край, р-н. Могочинский, г. Могоча, ул. Майская, д. 8	Индивидуальные домовладения	53,730725	119,76316
89592	Забайкальский край, р-н. Могочинский, г. Могоча, ул. Майская, д. 9	Индивидуальные домовладения	53,730725	119,76316
89593	Забайкальский край, р-н. Могочинский, г. Могоча, ул. Малокрестьянская, д. 10	Индивидуальные домовладения	53,736206	119,76608
89594	Забайкальский край, р-н. Могочинский, г. Могоча, ул. Малокрестьянская, д. 10, литер А	Индивидуальные домовладения	53,736206	119,76608
89595	Забайкальский край, р-н. Могочинский, г. Могоча, ул. Малокрестьянская, д. 11	Индивидуальные домовладения	53,736206	119,76608
89596	Забайкальский край, р-н. Могочинский, г. Могоча, ул. Малокрестьянская, д. 11, литер А	Индивидуальные домовладения	53,736206	119,76608
89597	Забайкальский край, р-н. Могочинский, г. Могоча, ул. Малокрестьянская, д. 12	Индивидуальные домовладения	53,736206	119,76608
89598	Забайкальский край, р-н. Могочинский, г. Могоча, ул. Малокрестьянская, д. 14	Индивидуальные домовладения	53,736206	119,76608
89599	Забайкальский край, р-н. Могочинский, г. Могоча, ул. Малокрестьянская, д. 15	Индивидуальные домовладения	53,744877	119,75096
89600	Забайкальский край, р-н. Могочинский, г. Могоча, ул. Малокрестьянская, д. 16	Индивидуальные домовладения	53,736206	119,76608
89601	Забайкальский край, р-н. Тунгокоченский, пгт. Вершино-Дарасунский, ул. Новошкольная, д. 1	Индивидуальные домовладения	52,371424	115,562117

№ п/п	Адрес	Вид	Широта	Долгота
89602	Забайкальский край, г. Чита, ул. Васильковая, д. 27	Индивидуальные домовладения	52,033973	113,499432
89603	Забайкальский край, р-н. Могочинский, г. Могоча, ул. Малокрестьянская, д. 1б	Индивидуальные домовладения	53,74864	119,74837
89604	Забайкальский край, р-н. Могочинский, г. Могоча, ул. Малокрестьянская, д. 1, литер А	Индивидуальные домовладения	53,736206	119,76608
89605	Забайкальский край, р-н. Могочинский, г. Могоча, ул. Малокрестьянская, д. 2	Индивидуальные домовладения	53,748188	119,750853
89606	Забайкальский край, р-н. Могочинский, г. Могоча, ул. Малокрестьянская, д. 20	Индивидуальные домовладения	53,736206	119,76608
89607	Забайкальский край, р-н. Могочинский, г. Могоча, ул. Малокрестьянская, д. 21	Индивидуальные домовладения	53,736206	119,76608
89608	Забайкальский край, р-н. Могочинский, г. Могоча, ул. Малокрестьянская, д. 22	Индивидуальные домовладения	53,736206	119,76608
89609	Забайкальский край, р-н. Могочинский, г. Могоча, ул. Малокрестьянская, д. 23	Индивидуальные домовладения	53,74355	119,74999
89610	Забайкальский край, р-н. Могочинский, г. Могоча, ул. Малокрестьянская, д. 23а	Индивидуальные домовладения	53,74355	119,74999
89611	Забайкальский край, р-н. Могочинский, г. Могоча, ул. Малокрестьянская, д. 24	Индивидуальные домовладения	53,736206	119,76608
89612	Забайкальский край, р-н. Могочинский, г. Могоча, ул. Малокрестьянская, д. 25	Индивидуальные домовладения	53,743027	119,74957
89613	Забайкальский край, р-н. Могочинский, г. Могоча, ул. Малокрестьянская, д. 26	Индивидуальные домовладения	53,744844	119,750215
89614	Забайкальский край, р-н. Могочинский, г. Могоча, ул. Малокрестьянская, д. 27	Индивидуальные домовладения	53,742764	119,74931
89615	Забайкальский край, р-н. Могочинский, г. Могоча, ул. Малокрестьянская, д. 2, литер А	Индивидуальные домовладения	53,736206	119,76608
89616	Забайкальский край, р-н. Могочинский, г. Могоча, ул. Малокрестьянская, д. 3	Индивидуальные домовладения	53,736206	119,76608

№ п/п	Адрес	Вид	Широта	Долгота
89617	Забайкальский край, р-н. Могочинский, г. Могоча, ул. Малокрестьянская, д. 30	Индивидуальные домовладения	53,744488	119,749916
89618	Забайкальский край, р-н. Могочинский, г. Могоча, ул. Малокрестьянская, д. 32	Индивидуальные домовладения	53,744034	119,74959
89619	Забайкальский край, р-н. Могочинский, г. Могоча, ул. Малокрестьянская, д. 34	Индивидуальные домовладения	53,74375	119,74939
89620	Забайкальский край, р-н. Могочинский, г. Могоча, ул. Малокрестьянская, д. 34, литер А	Индивидуальные домовладения	53,736206	119,76608
89621	Забайкальский край, р-н. Тунгокоченский, пгт. Вершино-Дарасунский, ул. Новошкольная, д. 20	Индивидуальные домовладения	52,371424	115,562117
89622	Забайкальский край, р-н. Могочинский, г. Могоча, ул. Малокрестьянская, д. 36в	Индивидуальные домовладения	53,743214	119,74826
89623	Забайкальский край, р-н. Могочинский, г. Могоча, ул. Малокрестьянская, д. 37	Индивидуальные домовладения	53,736206	119,76608
89624	Забайкальский край, р-н. Могочинский, г. Могоча, ул. Малокрестьянская, д. 38	МКД	53,742577	119,74782
89625	Забайкальский край, р-н. Могочинский, г. Могоча, ул. Малокрестьянская, д. 3Б	Индивидуальные домовладения	53,736206	119,76608
89626	Забайкальский край, р-н. Могочинский, г. Могоча, ул. Малокрестьянская, д. 3, литер А	Индивидуальные домовладения	53,736206	119,76608
89627	Забайкальский край, р-н. Могочинский, г. Могоча, ул. Малокрестьянская, д. 4	Индивидуальные домовладения	53,748651	119,749209
89628	Забайкальский край, р-н. Могочинский, г. Могоча, ул. Малокрестьянская, д. 40	Индивидуальные домовладения	53,736206	119,76608
89629	Забайкальский край, р-н. Могочинский, г. Могоча, ул. Малокрестьянская, д. 40а	Индивидуальные домовладения	53,736206	119,76608
89630	Забайкальский край, р-н. Могочинский, г. Могоча, ул. Малокрестьянская, д. 4б	Индивидуальные домовладения	53,748651	119,749209
89631	Забайкальский край, р-н. Могочинский, г. Могоча, ул. Малокрестьянская, д. 5	Индивидуальные домовладения	53,736206	119,76608

№ п/п	Адрес	Вид	Широта	Долгота
89632	Забайкальский край, р-н. Могочинский, г. Могоча, ул. Малокрестьянская, д. 6	Индивидуальные домовладения	53,736206	119,76608
89633	Забайкальский край, р-н. Могочинский, г. Могоча, ул. Малокрестьянская, д. 6, литер А	Индивидуальные домовладения	53,736206	119,76608
89634	Забайкальский край, р-н. Могочинский, г. Могоча, ул. Малокрестьянская, д. 7	Индивидуальные домовладения	53,736206	119,76608
89635	Забайкальский край, р-н. Могочинский, г. Могоча, ул. Малокрестьянская, д. 8	Индивидуальные домовладения	53,736206	119,76608
89636	Забайкальский край, р-н. Могочинский, г. Могоча, ул. Малокрестьянская, д. 8а	Индивидуальные домовладения	53,736206	119,76608
89637	Забайкальский край, р-н. Кыринский, с. Кыра, ул. Лазо, д. 72	Индивидуальные домовладения	49,585157	111,986472
89638	Забайкальский край, р-н. Могочинский, г. Могоча, ул. Малокрестьянская, д. 9	Индивидуальные домовладения	53,74577	119,751554
89639	Забайкальский край, р-н. Могочинский, г. Могоча, ул. Малокрестьянская, д. 9, литер Б	Индивидуальные домовладения	53,736206	119,76608
89640	Забайкальский край, р-н. Могочинский, г. Могоча, ул. Малоречная, д. 1	Индивидуальные домовладения	53,736206	119,76608
89641	Забайкальский край, р-н. Тунгокоченский, пгт. Вершино-Дарасунский, ул. Новошкольная, д. 27	Индивидуальные домовладения	52,371424	115,562117
89642	Забайкальский край, р-н. Могочинский, г. Могоча, ул. Малоречная, д. 13	Индивидуальные домовладения	53,736206	119,76608
89643	Забайкальский край, р-н. Могочинский, г. Могоча, ул. Малоречная, д. 15	Индивидуальные домовладения	53,736206	119,76608
89644	Забайкальский край, р-н. Могочинский, г. Могоча, ул. Малоречная, д. 17	Индивидуальные домовладения	53,736206	119,76608
89645	Забайкальский край, р-н. Могочинский, г. Могоча, ул. Малоречная, д. 2	Индивидуальные домовладения	53,736206	119,76608
89646	Забайкальский край, р-н. Могочинский, г. Могоча, ул. Малоречная, д. 21	Индивидуальные домовладения	53,736206	119,76608

№ п/п	Адрес	Вид	Широта	Долгота
89647	Забайкальский край, р-н. Могочинский, г. Могоча, ул. Малоречная, д. 3	Индивидуальные домовладения	53,736206	119,76608
89648	Забайкальский край, р-н. Могочинский, г. Могоча, ул. Малоречная, д. 4	Индивидуальные домовладения	53,736206	119,76608
89649	Забайкальский край, р-н. Могочинский, г. Могоча, ул. Малоречная, д. 5	Индивидуальные домовладения	53,736206	119,76608
89650	Забайкальский край, р-н. Могочинский, г. Могоча, ул. Малоречная, д. 6	Индивидуальные домовладения	53,736206	119,76608
89651	Забайкальский край, р-н. Могочинский, г. Могоча, ул. Малоречная, д. 6а	Индивидуальные домовладения	53,736206	119,76608
89652	Забайкальский край, р-н. Могочинский, г. Могоча, ул. Малоречная, д. 7	Индивидуальные домовладения	53,736206	119,76608
89653	Забайкальский край, р-н. Могочинский, г. Могоча, ул. Малоречная, д. 9	Индивидуальные домовладения	53,736206	119,76608
89654	Забайкальский край, р-н. Могочинский, г. Могоча, ул. Малоречная, д. 9а	Индивидуальные домовладения	53,736206	119,76608
89655	Забайкальский край, р-н. Могочинский, г. Могоча, ул. Нижненабережная, д. 18	МКД	53,734624	119,75627
89656	Забайкальский край, р-н. Могочинский, г. Могоча, ул. Осавиахимовская, д. 1	Индивидуальные домовладения	53,736206	119,76608
89657	Забайкальский край, р-н. Могочинский, г. Могоча, ул. Осавиахимовская, д. 1, литер А	Индивидуальные домовладения	53,736206	119,76608
89658	Забайкальский край, р-н. Могочинский, г. Могоча, ул. Осавиахимовская, д. 1, литер Б	Индивидуальные домовладения	53,736206	119,76608
89659	Забайкальский край, р-н. Могочинский, г. Могоча, ул. Осавиахимовская, д. 2	Индивидуальные домовладения	53,736206	119,76608
89660	Забайкальский край, р-н. Тунгокоченский, пгт. Вершино-Дарасунский, ул. Новошкольная, д. 28	Индивидуальные домовладения	52,373481	115,561713
89661	Забайкальский край, р-н. Могочинский, г. Могоча, ул. Осавиахимовская, д. 4	Индивидуальные домовладения	53,736206	119,76608

№ п/п	Адрес	Вид	Широта	Долгота
89662	Забайкальский край, р-н. Могочинский, г. Могоча, ул. Осавиахимовская, д. 6	Индивидуальные домовладения	53,736206	119,76608
89663	Забайкальский край, р-н. Могочинский, г. Могоча, ул. Первомайская, д. 11	Индивидуальные домовладения	53,737047	119,764669
89664	Забайкальский край, р-н. Могочинский, г. Могоча, ул. Первомайская, д. 13	Индивидуальные домовладения	53,737047	119,764669
89665	Забайкальский край, р-н. Могочинский, г. Могоча, ул. Первомайская, д. 2	Индивидуальные домовладения	53,737047	119,764669
89666	Забайкальский край, р-н. Могочинский, г. Могоча, ул. Первомайская, д. 3а	Индивидуальные домовладения	53,73646	119,76529
89667	Забайкальский край, р-н. Могочинский, г. Могоча, ул. Первомайская, д. 8	Индивидуальные домовладения	53,737047	119,764669
89668	Забайкальский край, р-н. Могочинский, г. Могоча, ул. Переездная, д. 1	Индивидуальные домовладения	53,746692	119,757788
89669	Забайкальский край, р-н. Могочинский, г. Могоча, ул. Переездная, д. 1а	Индивидуальные домовладения	53,746692	119,757788
89670	Забайкальский край, р-н. Могочинский, г. Могоча, ул. Переездная, д. 3	Индивидуальные домовладения	53,746692	119,757788
89671	Забайкальский край, р-н. Могочинский, г. Могоча, ул. Переездная, д. 5	Индивидуальные домовладения	53,746692	119,757788
89672	Забайкальский край, р-н. Могочинский, г. Могоча, ул. Переездная, д. 7	Индивидуальные домовладения	53,746692	119,757788
89673	Забайкальский край, р-н. Могочинский, г. Могоча, ул. Полины Осипенко, д. 1	Индивидуальные домовладения	53,743135	119,752731
89674	Забайкальский край, р-н. Могочинский, г. Могоча, ул. Полины Осипенко, д. 2	Индивидуальные домовладения	53,743135	119,752731
89675	Забайкальский край, р-н. Могочинский, г. Могоча, ул. Полины Осипенко, д. 5	Индивидуальные домовладения	53,743135	119,752731
89676	Забайкальский край, р-н. Могочинский, г. Могоча, ул. Промышленная, д. 5	Индивидуальные домовладения	53,743268	119,75848

№ п/п	Адрес	Вид	Широта	Долгота
89677	Забайкальский край, р-н. Могочинский, г. Могоча, ул. Речная, д. 1	Индивидуальные домовладения	53,739598	119,752389
89678	Забайкальский край, р-н. Могочинский, г. Могоча, ул. Речная, д. 10	Индивидуальные домовладения	53,739598	119,752389
89679	Забайкальский край, р-н. Могочинский, г. Могоча, ул. Речная, д. 10а	Индивидуальные домовладения	53,739598	119,752389
89680	Забайкальский край, р-н. Могочинский, г. Могоча, ул. Речная, д. 15	Индивидуальные домовладения	53,739598	119,752389
89681	Забайкальский край, р-н. Могочинский, г. Могоча, ул. Речная, д. 16	Индивидуальные домовладения	53,739598	119,752389
89682	Забайкальский край, р-н. Могочинский, г. Могоча, ул. Речная, д. 18	Индивидуальные домовладения	53,74477	119,75672
89683	Забайкальский край, р-н. Могочинский, г. Могоча, ул. Речная, д. 2	Индивидуальные домовладения	53,739598	119,752389
89684	Забайкальский край, р-н. Могочинский, г. Могоча, ул. Речная, д. 21	Индивидуальные домовладения	53,739598	119,752389
89685	Забайкальский край, р-н. Могочинский, г. Могоча, ул. Речная, д. 23	Индивидуальные домовладения	53,739598	119,752389
89686	Забайкальский край, р-н. Могочинский, г. Могоча, ул. Речная, д. 24	Индивидуальные домовладения	53,739598	119,752389
89687	Забайкальский край, р-н. Могочинский, г. Могоча, ул. Речная, д. 25	Индивидуальные домовладения	53,739598	119,752389
89688	Забайкальский край, р-н. Могочинский, г. Могоча, ул. Речная, д. 26	Индивидуальные домовладения	53,739598	119,752389
89689	Забайкальский край, р-н. Могочинский, г. Могоча, ул. Речная, д. 27	Индивидуальные домовладения	53,739598	119,752389
89690	Забайкальский край, р-н. Могочинский, г. Могоча, ул. Речная, д. 28	Индивидуальные домовладения	53,739598	119,752389
89691	Забайкальский край, р-н. Могочинский, г. Могоча, ул. Речная, д. 3	Индивидуальные домовладения	53,739598	119,752389

№ п/п	Адрес	Вид	Широта	Долгота
89692	Забайкальский край, р-н. Могочинский, г. Могоча, ул. Речная, д. 30	Индивидуальные домовладения	53,739598	119,752389
89693	Забайкальский край, р-н. Могочинский, г. Могоча, ул. Речная, д. 32	Индивидуальные домовладения	53,74219	119,75402
89694	Забайкальский край, р-н. Могочинский, г. Могоча, ул. Речная, д. 33	Индивидуальные домовладения	53,739598	119,752389
89695	Забайкальский край, р-н. Могочинский, г. Могоча, ул. Речная, д. 34	Индивидуальные домовладения	53,739598	119,752389
89696	Забайкальский край, р-н. Могочинский, г. Могоча, ул. Речная, д. 35	Индивидуальные домовладения	53,739598	119,752389
89697	Забайкальский край, р-н. Могочинский, г. Могоча, ул. Речная, д. 36	Индивидуальные домовладения	53,739598	119,752389
89698	Забайкальский край, р-н. Могочинский, г. Могоча, ул. Речная, д. 37	Индивидуальные домовладения	53,739598	119,752389
89699	Забайкальский край, р-н. Могочинский, г. Могоча, ул. Речная, д. 4	Индивидуальные домовладения	53,739598	119,752389
89700	Забайкальский край, р-н. Могочинский, г. Могоча, ул. Речная, д. 40	Индивидуальные домовладения	53,739598	119,752389
89701	Забайкальский край, р-н. Тунгокоченский, пгт. Вершино-Дарасунский, ул. Новошкольная, д. 4	Индивидуальные домовладения	52,370193	115,561874
89702	Забайкальский край, р-н. Могочинский, г. Могоча, ул. Речная, д. 42	Индивидуальные домовладения	53,739598	119,752389
89703	Забайкальский край, р-н. Могочинский, г. Могоча, ул. Речная, д. 44	Индивидуальные домовладения	53,73973	119,75194
89704	Забайкальский край, р-н. Могочинский, г. Могоча, ул. Речная, д. 45	Индивидуальные домовладения	53,739598	119,752389
89705	Забайкальский край, р-н. Могочинский, г. Могоча, ул. Речная, д. 46	Индивидуальные домовладения	53,739598	119,752389
89706	Забайкальский край, р-н. Могочинский, г. Могоча, ул. Речная, д. 47	Индивидуальные домовладения	53,739598	119,752389

№ п/п	Адрес	Вид	Широта	Долгота
89707	Забайкальский край, р-н. Могочинский, г. Могоча, ул. Речная, д. 48	Индивидуальные домовладения	53,739598	119,752389
89708	Забайкальский край, р-н. Могочинский, г. Могоча, ул. Речная, д. 49	Индивидуальные домовладения	53,739598	119,752389
89709	Забайкальский край, р-н. Могочинский, г. Могоча, ул. Речная, д. 5	Индивидуальные домовладения	53,74525	119,758156
89710	Забайкальский край, р-н. Могочинский, г. Могоча, ул. Речная, д. 51	Индивидуальные домовладения	53,739598	119,752389
89711	Забайкальский край, р-н. Могочинский, г. Могоча, ул. Речная, д. 52	Индивидуальные домовладения	53,739598	119,752389
89712	Забайкальский край, р-н. Могочинский, г. Могоча, ул. Речная, д. 53	Индивидуальные домовладения	53,73829	119,75132
89713	Забайкальский край, р-н. Могочинский, г. Могоча, ул. Речная, д. 54	Индивидуальные домовладения	53,739598	119,752389
89714	Забайкальский край, р-н. Могочинский, г. Могоча, ул. Речная, д. 55	Индивидуальные домовладения	53,739598	119,752389
89715	Забайкальский край, р-н. Могочинский, г. Могоча, ул. Речная, д. 56	Индивидуальные домовладения	53,739598	119,752389
89716	Забайкальский край, р-н. Могочинский, г. Могоча, ул. Речная, д. 57	Индивидуальные домовладения	53,739598	119,752389
89717	Забайкальский край, р-н. Могочинский, г. Могоча, ул. Речная, д. 58	Индивидуальные домовладения	53,739598	119,752389
89718	Забайкальский край, р-н. Могочинский, г. Могоча, ул. Речная, д. 59	Индивидуальные домовладения	53,739598	119,752389
89719	Забайкальский край, р-н. Могочинский, г. Могоча, ул. Речная, д. 5а	Индивидуальные домовладения	53,74525	119,758156
89720	Забайкальский край, р-н. Могочинский, г. Могоча, ул. Речная, д. 6	Индивидуальные домовладения	53,739598	119,752389
89721	Забайкальский край, р-н. Могочинский, г. Могоча, ул. Речная, д. 61	Индивидуальные домовладения	53,739598	119,752389

№ п/п	Адрес	Вид	Широта	Долгота
89722	Забайкальский край, р-н. Могочинский, г. Могоча, ул. Речная, д. 62	Индивидуальные домовладения	53,739598	119,752389
89723	Забайкальский край, р-н. Тунгокоченский, пгт. Вершино-Дарасунский, ул. Новошкольная, д. 44	Индивидуальные домовладения	52,371424	115,562117
89724	Забайкальский край, р-н. Могочинский, г. Могоча, ул. Речная, д. 65	Индивидуальные домовладения	53,739598	119,752389
89725	Забайкальский край, р-н. Могочинский, г. Могоча, ул. Речная, д. 67	Индивидуальные домовладения	53,739598	119,752389
89726	Забайкальский край, р-н. Могочинский, г. Могоча, ул. Речная, д. 68	Индивидуальные домовладения	53,739598	119,752389
89727	Забайкальский край, р-н. Могочинский, г. Могоча, ул. Речная, д. 69	Индивидуальные домовладения	53,739598	119,752389
89728	Забайкальский край, р-н. Могочинский, г. Могоча, ул. Речная, д. 7	Индивидуальные домовладения	53,74495	119,75781
89729	Забайкальский край, р-н. Могочинский, г. Могоча, ул. Речная, д. 71	Индивидуальные домовладения	53,739598	119,752389
89730	Забайкальский край, р-н. Могочинский, г. Могоча, ул. Речная, д. 72	Индивидуальные домовладения	53,739598	119,752389
89731	Забайкальский край, р-н. Могочинский, г. Могоча, ул. Речная, д. 73	Индивидуальные домовладения	53,739598	119,752389
89732	Забайкальский край, р-н. Могочинский, г. Могоча, ул. Речная, д. 74	Индивидуальные домовладения	53,739598	119,752389
89733	Забайкальский край, р-н. Могочинский, г. Могоча, ул. Речная, д. 75	Индивидуальные домовладения	53,739598	119,752389
89734	Забайкальский край, р-н. Могочинский, г. Могоча, ул. Речная, д. 76	Индивидуальные домовладения	53,739598	119,752389
89735	Забайкальский край, р-н. Могочинский, г. Могоча, ул. Речная, д. 76, литер А	Индивидуальные домовладения	53,739598	119,752389
89736	Забайкальский край, р-н. Могочинский, г. Могоча, ул. Речная, д. 77	Индивидуальные домовладения	53,739598	119,752389

№ п/п	Адрес	Вид	Широта	Долгота
89737	Забайкальский край, р-н. Могочинский, г. Могоча, ул. Речная, д. 79	Индивидуальные домовладения	53,739598	119,752389
89738	Забайкальский край, р-н. Могочинский, г. Могоча, ул. Речная, д. 8	Индивидуальные домовладения	53,739598	119,752389
89739	Забайкальский край, р-н. Могочинский, г. Могоча, ул. Речная, д. 80	Индивидуальные домовладения	53,739598	119,752389
89740	Забайкальский край, р-н. Могочинский, г. Могоча, ул. Речная, д. 82	Индивидуальные домовладения	53,7344	119,74923
89741	Забайкальский край, р-н. Могочинский, г. Могоча, ул. Речная, д. 83	Индивидуальные домовладения	53,739598	119,752389
89742	Забайкальский край, р-н. Могочинский, г. Могоча, ул. Речная, д. 84	Индивидуальные домовладения	53,739598	119,752389
89743	Забайкальский край, р-н. Могочинский, г. Могоча, ул. Речная, д. 84, литер А	Индивидуальные домовладения	53,739598	119,752389
89744	Забайкальский край, р-н. Могочинский, г. Могоча, ул. Речная, д. 85	Индивидуальные домовладения	53,739598	119,752389
89745	Забайкальский край, р-н. Тунгокоченский, пгт. Вершино-Дарасунский, ул. Новошкольная, д. 5	Индивидуальные домовладения	52,371424	115,562117
89746	Забайкальский край, р-н. Могочинский, г. Могоча, ул. Речная, д. 87	Индивидуальные домовладения	53,739598	119,752389
89747	Забайкальский край, р-н. Могочинский, г. Могоча, ул. Речная, д. 89	Индивидуальные домовладения	53,739598	119,752389
89748	Забайкальский край, р-н. Могочинский, г. Могоча, ул. Речная, д. 90	Индивидуальные домовладения	53,739598	119,752389
89749	Забайкальский край, р-н. Могочинский, г. Могоча, ул. Речная, д. 92	Индивидуальные домовладения	53,739598	119,752389
89750	Забайкальский край, р-н. Могочинский, г. Могоча, ул. Речная, д. 94	Индивидуальные домовладения	53,739598	119,752389
89751	Забайкальский край, р-н. Могочинский, г. Могоча, ул. Речная, д. 96	Индивидуальные домовладения	53,739598	119,752389

№ п/п	Адрес	Вид	Широта	Долгота
89752	Забайкальский край, р-н. Могочинский, г. Могоча, ул. Рудницкая, д. 1	Индивидуальные домовладения	53,727651	119,759926
89753	Забайкальский край, р-н. Могочинский, г. Могоча, ул. Рудницкая, д. 10	Индивидуальные домовладения	53,727651	119,759926
89754	Забайкальский край, р-н. Могочинский, г. Могоча, ул. Рудницкая, д. 11	Индивидуальные домовладения	53,727651	119,759926
89755	Забайкальский край, р-н. Могочинский, г. Могоча, ул. Рудницкая, д. 11а	Индивидуальные домовладения	53,727651	119,759926
89756	Забайкальский край, р-н. Могочинский, г. Могоча, ул. Рудницкая, д. 12	Индивидуальные домовладения	53,728855	119,759944
89757	Забайкальский край, р-н. Могочинский, г. Могоча, ул. Рудницкая, д. 13	Индивидуальные домовладения	53,727651	119,759926
89758	Забайкальский край, р-н. Могочинский, г. Могоча, ул. Рудницкая, д. 17	Индивидуальные домовладения	53,727651	119,759926
89759	Забайкальский край, р-н. Могочинский, г. Могоча, ул. Рудницкая, д. 2	Индивидуальные домовладения	53,727651	119,759926
89760	Забайкальский край, р-н. Могочинский, г. Могоча, ул. Рудницкая, д. 21	Индивидуальные домовладения	53,727651	119,759926
89761	Забайкальский край, р-н. Могочинский, г. Могоча, ул. Рудницкая, д. 27	Индивидуальные домовладения	53,727651	119,759926
89762	Забайкальский край, р-н. Могочинский, г. Могоча, ул. Рудницкая, д. 2, литер А	Индивидуальные домовладения	53,727651	119,759926
89763	Забайкальский край, р-н. Могочинский, г. Могоча, ул. Рудницкая, д. 3	Индивидуальные домовладения	53,727651	119,759926
89764	Забайкальский край, р-н. Могочинский, г. Могоча, ул. Рудницкая, д. 4	Индивидуальные домовладения	53,727635	119,758291
89765	Забайкальский край, р-н. Могочинский, г. Могоча, ул. Рудницкая, д. 4а	Индивидуальные домовладения	53,727635	119,758291
89766	Забайкальский край, р-н. Кыринский, с. Кыра, ул. Лазо, д. 79	Индивидуальные домовладения	49,585157	111,986472

№ п/п	Адрес	Вид	Широта	Долгота
89767	Забайкальский край, р-н. Приаргунский, пгт. Приаргунск, ул. Погодаева, д. 62	Индивидуальные домовладения	50,36904	119,102782
89768	Забайкальский край, р-н. Могочинский, г. Могоча, ул. Рудницкая, д. 5	Индивидуальные домовладения	53,727651	119,759926
89769	Забайкальский край, р-н. Могочинский, г. Могоча, ул. Рудницкая, д. 5а	Индивидуальные домовладения	53,727651	119,759926
89770	Забайкальский край, р-н. Приаргунский, пгт. Приаргунск, ул. Погодаева, д. 63	Индивидуальные домовладения	50,36904	119,102782
89771	Забайкальский край, р-н. Могочинский, г. Могоча, ул. Рудницкая, д. 6	Индивидуальные домовладения	53,727316	119,756432
89772	Забайкальский край, р-н. Приаргунский, пгт. Приаргунск, ул. Погодаева, д. 65	Индивидуальные домовладения	50,36904	119,102782
89773	Забайкальский край, р-н. Могочинский, г. Могоча, ул. Рудницкая, д. 6, литер А	Индивидуальные домовладения	53,727651	119,759926
89774	Забайкальский край, р-н. Могочинский, г. Могоча, ул. Рудницкая, д. 7	МКД	53,728462	119,76084
89775	Забайкальский край, р-н. Могочинский, г. Могоча, ул. Рудницкая, д. 8а	Индивидуальные домовладения	53,727651	119,759926
89776	Забайкальский край, р-н. Могочинский, г. Могоча, ул. Рудницкая, д. 9	Индивидуальные домовладения	53,727124	119,759405
89777	Забайкальский край, р-н. Могочинский, г. Могоча, ул. Рудницкая, д. 9б	Индивидуальные домовладения	53,727124	119,759405
89778	Забайкальский край, р-н. Могочинский, г. Могоча, ул. Рудницкая, д. 9, литер А	Индивидуальные домовладения	53,727651	119,759926
89779	Забайкальский край, р-н. Могочинский, г. Могоча, ул. Садовая, д. 16	МКД	53,735535	119,762819
89780	Забайкальский край, р-н. Могочинский, г. Могоча, ул. Садовая, д. 2	МКД	53,739385	119,761301
89781	Забайкальский край, р-н. Могочинский, г. Могоча, ул. Садовая, д. 20	МКД	53,73397	119,76418

№ п/п	Адрес	Вид	Широта	Долгота
89782	Забайкальский край, р-н. Могочинский, г. Могоча, ул. Садовая, д. 22	МКД	53,73349	119,76439
89783	Забайкальский край, р-н. Могочинский, г. Могоча, ул. Садовая, д. 4	МКД	53,738858	119,76184
89784	Забайкальский край, р-н. Могочинский, г. Могоча, ул. Садовая, д. 5	МКД	53,735928	119,76262
89785	Забайкальский край, г. Чита, ул. Верхнечитинская, д. 6	Индивидуальные домовладения	52,068211	113,459942
89786	Забайкальский край, р-н. Могочинский, г. Могоча, ул. Садовая, д. 8	МКД	53,73758	119,76236
89787	Забайкальский край, р-н. Могочинский, г. Могоча, ул. Связи, д. 1	МКД	53,738762	119,760807
89788	Забайкальский край, р-н. Могочинский, г. Могоча, ул. Связи, д. 16	МКД	53,733761	119,762226
89789	Забайкальский край, р-н. Могочинский, г. Могоча, ул. Связи, д. 17	МКД	53,733322	119,76295
89790	Забайкальский край, р-н. Могочинский, г. Могоча, ул. Связи, д. 18	МКД	53,733654	119,7619
89791	Забайкальский край, р-н. Могочинский, г. Могоча, ул. Связи, д. 20	МКД	53,733173	119,762085
89792	Забайкальский край, р-н. Могочинский, г. Могоча, ул. Украинская, д. 12	Индивидуальные домовладения	53,748278	119,747646
89793	Забайкальский край, р-н. Могочинский, г. Могоча, ул. Украинская, д. 13	Индивидуальные домовладения	53,748278	119,747646
89794	Забайкальский край, р-н. Могочинский, г. Могоча, ул. Украинская, д. 14	Индивидуальные домовладения	53,748278	119,747646
89795	Забайкальский край, р-н. Могочинский, г. Могоча, ул. Украинская, д. 15	Индивидуальные домовладения	53,748278	119,747646
89796	Забайкальский край, р-н. Могочинский, г. Могоча, ул. Украинская, д. 16	Индивидуальные домовладения	53,748278	119,747646

№ п/п	Адрес	Вид	Широта	Долгота
89797	Забайкальский край, р-н. Могочинский, г. Могоча, ул. Украинская, д. 17	Индивидуальные домовладения	53,748278	119,747646
89798	Забайкальский край, р-н. Могочинский, г. Могоча, ул. Украинская, д. 18	Индивидуальные домовладения	53,748278	119,747646
89799	Забайкальский край, р-н. Могочинский, г. Могоча, ул. Украинская, д. 19	Индивидуальные домовладения	53,748278	119,747646
89800	Забайкальский край, р-н. Могочинский, г. Могоча, ул. Украинская, д. 20	Индивидуальные домовладения	53,748278	119,747646
89801	Забайкальский край, р-н. Могочинский, г. Могоча, ул. Украинская, д. 21	Индивидуальные домовладения	53,748278	119,747646
89802	Забайкальский край, р-н. Могочинский, г. Могоча, ул. Украинская, д. 22	Индивидуальные домовладения	53,748278	119,747646
89803	Забайкальский край, р-н. Могочинский, г. Могоча, ул. Украинская, д. 24	Индивидуальные домовладения	53,748278	119,747646
89804	Забайкальский край, р-н. Тунгокоченский, пгт. Вершино-Дарасунский, ул. Озерная, д. 15	Индивидуальные домовладения	52,369951	115,568908
89805	Забайкальский край, р-н. Тунгокоченский, пгт. Вершино-Дарасунский, ул. Озерная, д. 9	Индивидуальные домовладения	52,369951	115,568908
89806	Забайкальский край, р-н. Могочинский, г. Могоча, ул. Украинская, д. 26	Индивидуальные домовладения	53,748278	119,747646
89807	Забайкальский край, р-н. Агинский, пгт. Агинское, кв-л. 17, д. 14	Индивидуальные домовладения	51,103662	114,537849
89808	Забайкальский край, р-н. Могочинский, г. Могоча, ул. Украинская, д. 28	Индивидуальные домовладения	53,748278	119,747646
89809	Забайкальский край, р-н. Могочинский, г. Могоча, ул. Украинская, д. 30	Индивидуальные домовладения	53,748278	119,747646
89810	Забайкальский край, р-н. Могочинский, г. Могоча, ул. Украинская, д. 32	Индивидуальные домовладения	53,748278	119,747646
89811	Забайкальский край, р-н. Могочинский, г. Могоча, ул. Украинская, д. 35	Индивидуальные домовладения	53,748278	119,747646

№ п/п	Адрес	Вид	Широта	Долгота
89812	Забайкальский край, р-н. Могочинский, г. Могоча, ул. Украинская, д. 36	МКД	53,748634	119,7432
89813	Забайкальский край, р-н. Могочинский, г. Могоча, ул. Украинская, д. 37	Индивидуальные домовладения	53,748278	119,747646
89814	Забайкальский край, р-н. Могочинский, г. Могоча, ул. Украинская, д. 38	МКД	53,74908	119,742294
89815	Забайкальский край, р-н. Могочинский, г. Могоча, ул. Украинская, д. 39	Индивидуальные домовладения	53,748278	119,747646
89816	Забайкальский край, р-н. Могочинский, г. Могоча, ул. Украинская, д. 39а	Индивидуальные домовладения	53,748278	119,747646
89817	Забайкальский край, р-н. Могочинский, г. Могоча, ул. Украинская, д. 4	Индивидуальные домовладения	53,748278	119,747646
89818	Забайкальский край, р-н. Могочинский, г. Могоча, ул. Украинская, д. 41	Индивидуальные домовладения	53,748278	119,747646
89819	Забайкальский край, р-н. Могочинский, г. Могоча, ул. Украинская, д. 6	Индивидуальные домовладения	53,748278	119,747646
89820	Забайкальский край, р-н. Могочинский, г. Могоча, ул. Украинская, д. 9	Индивидуальные домовладения	53,748278	119,747646
89821	Забайкальский край, р-н. Могочинский, г. Могоча, ул. Уссурийская, д. 1	Индивидуальные домовладения	53,73173	119,75491
89822	Забайкальский край, р-н. Могочинский, г. Могоча, ул. Уссурийская, д. 10	Индивидуальные домовладения	53,731188	119,752865
89823	Забайкальский край, р-н. Могочинский, г. Могоча, ул. Уссурийская, д. 11	Индивидуальные домовладения	53,731188	119,752865
89824	Забайкальский край, р-н. Могочинский, г. Могоча, ул. Уссурийская, д. 11а	Индивидуальные домовладения	53,731188	119,752865
89825	Забайкальский край, р-н. Могочинский, г. Могоча, ул. Уссурийская, д. 12	Индивидуальные домовладения	53,731188	119,752865
89826	Забайкальский край, р-н. Агинский, с. Цокто-Хангил, пер. Улан-Булакский, д. 21	Индивидуальные домовладения	50,905635	114,624536

№ п/п	Адрес	Вид	Широта	Долгота
89827	Забайкальский край, г. Чита, ул. Ветеринарная, д. 2а	Индивидуальные домовладения	52,104404	113,444752
89828	Забайкальский край, р-н. Могочинский, г. Могоча, ул. Уссурийская, д. 14	Индивидуальные домовладения	53,731188	119,752865
89829	Забайкальский край, р-н. Могочинский, г. Могоча, ул. Уссурийская, д. 15	Индивидуальные домовладения	53,731188	119,752865
89830	Забайкальский край, р-н. Могочинский, г. Могоча, ул. Уссурийская, д. 16	Индивидуальные домовладения	53,731188	119,752865
89831	Забайкальский край, р-н. Могочинский, г. Могоча, ул. Уссурийская, д. 17	Индивидуальные домовладения	53,731188	119,752865
89832	Забайкальский край, р-н. Могочинский, г. Могоча, ул. Уссурийская, д. 19	Индивидуальные домовладения	53,731188	119,752865
89833	Забайкальский край, р-н. Могочинский, г. Могоча, ул. Уссурийская, д. 2	Индивидуальные домовладения	53,731188	119,752865
89834	Забайкальский край, р-н. Могочинский, г. Могоча, ул. Уссурийская, д. 21	Индивидуальные домовладения	53,731188	119,752865
89835	Забайкальский край, р-н. Могочинский, г. Могоча, ул. Уссурийская, д. 25	Индивидуальные домовладения	53,731188	119,752865
89836	Забайкальский край, р-н. Могочинский, г. Могоча, ул. Уссурийская, д. 3	Индивидуальные домовладения	53,731188	119,752865
89837	Забайкальский край, р-н. Могочинский, г. Могоча, ул. Уссурийская, д. 4	Индивидуальные домовладения	53,731188	119,752865
89838	Забайкальский край, р-н. Могочинский, г. Могоча, ул. Уссурийская, д. 6	Индивидуальные домовладения	53,731188	119,752865
89839	Забайкальский край, р-н. Могочинский, г. Могоча, ул. Уссурийская, д. 8	Индивидуальные домовладения	53,731188	119,752865
89840	Забайкальский край, р-н. Могочинский, г. Могоча, ул. Уссурийская, д. 9	Индивидуальные домовладения	53,731188	119,752865
89841	Забайкальский край, р-н. Могочинский, г. Могоча, ул. Чапаева, д. 11	Индивидуальные домовладения	53,730027	119,754024

№ п/п	Адрес	Вид	Широта	Долгота
89842	Забайкальский край, р-н. Могочинский, г. Могоча, ул. Чапаева, д. 12	Индивидуальные домовладения	53,730027	119,754024
89843	Забайкальский край, р-н. Могочинский, г. Могоча, ул. Чапаева, д. 14	Индивидуальные домовладения	53,730027	119,754024
89844	Забайкальский край, р-н. Могочинский, г. Могоча, ул. Чапаева, д. 15	Индивидуальные домовладения	53,730027	119,754024
89845	Забайкальский край, р-н. Могочинский, г. Могоча, ул. Чапаева, д. 16	Индивидуальные домовладения	53,730027	119,754024
89846	Забайкальский край, р-н. Могочинский, г. Могоча, ул. Чапаева, д. 17	Индивидуальные домовладения	53,730027	119,754024
89847	Забайкальский край, р-н. Могочинский, г. Могоча, ул. Чапаева, д. 18	Индивидуальные домовладения	53,730027	119,754024
89848	Забайкальский край, р-н. Агинский, с. Цокто-Хангил, пер. Улан-Булакский, д. 22	Индивидуальные домовладения	50,905635	114,624536
89849	Забайкальский край, р-н. Могочинский, г. Могоча, ул. Чапаева, д. 2	Индивидуальные домовладения	53,730027	119,754024
89850	Забайкальский край, р-н. Могочинский, г. Могоча, ул. Чапаева, д. 20	Индивидуальные домовладения	53,730027	119,754024
89851	Забайкальский край, р-н. Могочинский, г. Могоча, ул. Чапаева, д. 21	Индивидуальные домовладения	53,730027	119,754024
89852	Забайкальский край, р-н. Могочинский, г. Могоча, ул. Чапаева, д. 22	Индивидуальные домовладения	53,730027	119,754024
89853	Забайкальский край, р-н. Могочинский, г. Могоча, ул. Чапаева, д. 25	Индивидуальные домовладения	53,730027	119,754024
89854	Забайкальский край, р-н. Могочинский, г. Могоча, ул. Чапаева, д. 26	Индивидуальные домовладения	53,72934	119,74946
89855	Забайкальский край, р-н. Могочинский, г. Могоча, ул. Чапаева, д. 26, литер А	Индивидуальные домовладения	53,730027	119,754024
89856	Забайкальский край, р-н. Могочинский, г. Могоча, ул. Чапаева, д. 28	Индивидуальные домовладения	53,730027	119,754024

№ п/п	Адрес	Вид	Широта	Долгота
89857	Забайкальский край, р-н. Могочинский, г. Могоча, ул. Чапаева, д. 29	Индивидуальные домовладения	53,730027	119,754024
89858	Забайкальский край, р-н. Могочинский, г. Могоча, ул. Чапаева, д. 3	Индивидуальные домовладения	53,730027	119,754024
89859	Забайкальский край, р-н. Могочинский, г. Могоча, ул. Чапаева, д. 31	Индивидуальные домовладения	53,729485	119,75211
89860	Забайкальский край, р-н. Могочинский, г. Могоча, ул. Чапаева, д. 35	Индивидуальные домовладения	53,730027	119,754024
89861	Забайкальский край, р-н. Могочинский, г. Могоча, ул. Чапаева, д. 37	Индивидуальные домовладения	53,730027	119,754024
89862	Забайкальский край, р-н. Могочинский, г. Могоча, ул. Чапаева, д. 4	Индивидуальные домовладения	53,730027	119,754024
89863	Забайкальский край, р-н. Могочинский, г. Могоча, ул. Чапаева, д. 41	Индивидуальные домовладения	53,730027	119,754024
89864	Забайкальский край, р-н. Могочинский, г. Могоча, ул. Чапаева, д. 43	Индивидуальные домовладения	53,730027	119,754024
89865	Забайкальский край, р-н. Могочинский, г. Могоча, ул. Чапаева, д. 45	Индивидуальные домовладения	53,730027	119,754024
89866	Забайкальский край, р-н. Могочинский, г. Могоча, ул. Чапаева, д. 6	Индивидуальные домовладения	53,730027	119,754024
89867	Забайкальский край, р-н. Могочинский, г. Могоча, ул. Чапаева, д. 8	Индивидуальные домовладения	53,730027	119,754024
89868	Забайкальский край, р-н. Могочинский, г. Могоча, ул. Чапаева, д. 9	Индивидуальные домовладения	53,730027	119,754024
89869	Забайкальский край, р-н. Приаргунский, пгт. Приаргунск, ул. Погодаева, д. 66	Индивидуальные домовладения	50,36904	119,102782
89870	Забайкальский край, р-н. Тунгокоченский, пгт. Вершино-Дарасунский, ул. Октябрьская, д. 34	Индивидуальные домовладения	52,368763	115,53135
89871	Забайкальский край, г. Чита, ул. Ветеринарная, д. 7	Индивидуальные домовладения	52,103756	113,44529

№ п/п	Адрес	Вид	Широта	Долгота
89872	Забайкальский край, г. Чита, ул. Вилюйская, д. 6	Индивидуальные домовладения	52,069086	113,45899
89873	Забайкальский край, р-н. Приаргунский, пгт. Приаргунск, ул. Погодаева, д. 67а	Индивидуальные домовладения	50,36904	119,102782
89874	Забайкальский край, р-н. Приаргунский, пгт. Приаргунск, ул. Погодаева, д. 68	Индивидуальные домовладения	50,36904	119,102782
89875	Забайкальский край, р-н. Приаргунский, пгт. Приаргунск, ул. Погодаева, д. 69	Индивидуальные домовладения	50,36904	119,102782
89876	Забайкальский край, р-н. Приаргунский, пгт. Приаргунск, ул. Погодаева, д. 70	Индивидуальные домовладения	50,367213	119,108531
89877	Забайкальский край, р-н. Приаргунский, пгт. Приаргунск, ул. Погодаева, д. 72	Индивидуальные домовладения	50,36904	119,102782
89878	Забайкальский край, р-н. Приаргунский, пгт. Приаргунск, ул. Погодаева, д. 74	Индивидуальные домовладения	50,36904	119,102782
89879	Забайкальский край, р-н. Приаргунский, пгт. Приаргунск, ул. Погодаева, д. 8	Индивидуальные домовладения	50,36904	119,102782
89880	Забайкальский край, р-н. Приаргунский, пгт. Приаргунск, ул. Погодаева, д. 9	Индивидуальные домовладения	50,36904	119,102782
89881	Забайкальский край, р-н. Приаргунский, пгт. Приаргунск, ул. Погрузочная, д. 1	Индивидуальные домовладения	50,364799	119,091867
89882	Забайкальский край, р-н. Приаргунский, пгт. Приаргунск, ул. Привокзальная, д. 1	Индивидуальные домовладения	50,364799	119,091867
89883	Забайкальский край, р-н. Приаргунский, пгт. Приаргунск, ул. Привокзальная, д. 3	Индивидуальные домовладения	50,364799	119,091867
89884	Забайкальский край, р-н. Приаргунский, пгт. Приаргунск, ул. Промышленная, д. 11	Индивидуальные домовладения	50,369028	119,081527
89885	Забайкальский край, р-н. Приаргунский, пгт. Приаргунск, ул. Промышленная, д. 13	Индивидуальные домовладения	50,369028	119,081527
89886	Забайкальский край, р-н. Приаргунский, пгт. Приаргунск, ул. Промышленная, д. 15	Индивидуальные домовладения	50,369028	119,081527

№ п/п	Адрес	Вид	Широта	Долгота
89887	Забайкальский край, р-н. Приаргунский, пгт. Приаргунск, ул. Промышленная, д. 17	Индивидуальные домовладения	50,369028	119,081527
89888	Забайкальский край, р-н. Могочинский, г. Могоча, ул. Шулешко, д. 1	МКД	53,73951	119,7603
89889	Забайкальский край, р-н. Могочинский, п. ст. Нанагры, ул. Железнодорожная, д. 1	Индивидуальные домовладения	53,240355	118,295232
89890	Забайкальский край, р-н. Могочинский, п. ст. Нанагры, ул. Железнодорожная, д. 11	Индивидуальные домовладения	53,240355	118,295232
89891	Забайкальский край, р-н. Могочинский, п. ст. Нанагры, ул. Железнодорожная, д. 12	Индивидуальные домовладения	53,240355	118,295232
89892	Забайкальский край, р-н. Могочинский, п. ст. Нанагры, ул. Железнодорожная, д. 3	Индивидуальные домовладения	53,240355	118,295232
89893	Забайкальский край, р-н. Могочинский, п. ст. Нанагры, ул. Железнодорожная, д. 5	Индивидуальные домовладения	53,240355	118,295232
89894	Забайкальский край, р-н. Могочинский, п. ст. Нанагры, ул. Железнодорожная, д. 6	Индивидуальные домовладения	53,240355	118,295232
89895	Забайкальский край, р-н. Могочинский, п. ст. Нанагры, ул. Железнодорожная, д. 7	Индивидуальные домовладения	53,240355	118,295232
89896	Забайкальский край, р-н. Могочинский, п. ст. Сбега, пер. Ключевской, д. 1	Индивидуальные домовладения	53,316526	118,515562
89897	Забайкальский край, р-н. Могочинский, п. ст. Сбега, пер. Ключевской, д. 2	Индивидуальные домовладения	53,316526	118,515562
89898	Забайкальский край, р-н. Могочинский, п. ст. Сбега, пер. Ключевской, д. 3	Индивидуальные домовладения	53,316526	118,515562
89899	Забайкальский край, р-н. Могочинский, п. ст. Сбега, пер. Ключевской, д. 4	Индивидуальные домовладения	53,316526	118,515562
89900	Забайкальский край, р-н. Тунгокоченский, пгт. Вершино-Дарасунский, ул. Октябрьская, д. 4а	Индивидуальные домовладения	52,368763	115,53135
89901	Забайкальский край, р-н. Могочинский, п. ст. Сбега, пер. Ключевской, д. 5	Индивидуальные домовладения	53,316526	118,515562

№ п/п	Адрес	Вид	Широта	Долгота
89902	Забайкальский край, р-н. Могочинский, п. ст. Сбега, пер. Ключевской, д. 6	Индивидуальные домовладения	53,316526	118,515562
89903	Забайкальский край, р-н. Могочинский, п. ст. Сбега, пер. Ключевской, д. 7	Индивидуальные домовладения	53,316526	118,515562
89904	Забайкальский край, р-н. Могочинский, п. ст. Сбега, ул. Багульная, д. 1	Индивидуальные домовладения	53,323626	118,517251
89905	Забайкальский край, р-н. Могочинский, п. ст. Сбега, ул. Багульная, д. 2	Индивидуальные домовладения	53,324029	118,517924
89906	Забайкальский край, р-н. Могочинский, п. ст. Сбега, ул. Багульная, д. 3	Индивидуальные домовладения	53,324142	118,519137
89907	Забайкальский край, р-н. Могочинский, п. ст. Сбега, ул. Багульная, д. 4	Индивидуальные домовладения	53,323895	118,518131
89908	Забайкальский край, р-н. Могочинский, п. ст. Сбега, ул. Вокзальная, д. 1	Индивидуальные домовладения	53,312679	118,504629
89909	Забайкальский край, р-н. Могочинский, п. ст. Сбега, ул. Вокзальная, д. 12	Индивидуальные домовладения	53,312679	118,504629
89910	Забайкальский край, р-н. Могочинский, п. ст. Сбега, ул. Вокзальная, д. 12б	Индивидуальные домовладения	53,312679	118,504629
89911	Забайкальский край, р-н. Тунгокоченский, пгт. Вершино-Дарасунский, ул. Подгорная, д. 28	Индивидуальные домовладения	52,361884	115,536281
89912	Забайкальский край, р-н. Могочинский, п. ст. Сбега, ул. Вокзальная, д. 14	Индивидуальные домовладения	53,312679	118,504629
89913	Забайкальский край, р-н. Могочинский, п. ст. Сбега, ул. Вокзальная, д. 14а	Индивидуальные домовладения	53,312679	118,504629
89914	Забайкальский край, р-н. Могочинский, п. ст. Сбега, ул. Вокзальная, д. 16	Индивидуальные домовладения	53,312679	118,504629
89915	Забайкальский край, р-н. Могочинский, п. ст. Сбега, ул. Вокзальная, д. 16а	Индивидуальные домовладения	53,312679	118,504629
89916	Забайкальский край, р-н. Могочинский, п. ст. Сбега, ул. Вокзальная, д. 18	Индивидуальные домовладения	53,312679	118,504629

№ п/п	Адрес	Вид	Широта	Долгота
89917	Забайкальский край, р-н. Могочинский, п. ст. Сбега, ул. Вокзальная, д. 18а	Индивидуальные домовладения	53,312679	118,504629
89918	Забайкальский край, р-н. Могочинский, п. ст. Сбега, ул. Вокзальная, д. 1а	Индивидуальные домовладения	53,312679	118,504629
89919	Забайкальский край, р-н. Могочинский, п. ст. Сбега, ул. Вокзальная, д. 2	Индивидуальные домовладения	53,312679	118,504629
89920	Забайкальский край, р-н. Могочинский, п. ст. Сбега, ул. Вокзальная, д. 20	Индивидуальные домовладения	53,312679	118,504629
89921	Забайкальский край, р-н. Могочинский, п. ст. Сбега, ул. Вокзальная, д. 22	Индивидуальные домовладения	53,312679	118,504629
89922	Забайкальский край, р-н. Могочинский, п. ст. Сбега, ул. Вокзальная, д. 24	Индивидуальные домовладения	53,312679	118,504629
89923	Забайкальский край, р-н. Могочинский, п. ст. Сбега, ул. Вокзальная, д. 25	Индивидуальные домовладения	53,312679	118,504629
89924	Забайкальский край, р-н. Могочинский, п. ст. Сбега, ул. Вокзальная, д. 26	Индивидуальные домовладения	53,312679	118,504629
89925	Забайкальский край, р-н. Могочинский, п. ст. Сбега, ул. Вокзальная, д. 2а	Индивидуальные домовладения	53,312679	118,504629
89926	Забайкальский край, р-н. Могочинский, п. ст. Сбега, ул. Вокзальная, д. 4	Индивидуальные домовладения	53,312679	118,504629
89927	Забайкальский край, р-н. Могочинский, п. ст. Сбега, ул. Вокзальная, д. 5	Индивидуальные домовладения	53,312679	118,504629
89928	Забайкальский край, р-н. Могочинский, п. ст. Сбега, ул. Вокзальная, д. 5а	Индивидуальные домовладения	53,312679	118,504629
89929	Забайкальский край, р-н. Могочинский, п. ст. Сбега, ул. Вокзальная, д. 6	Индивидуальные домовладения	53,312679	118,504629
89930	Забайкальский край, р-н. Тунгокоченский, пгт. Вершино-Дарасунский, ул. Подгорная, д. 34	Индивидуальные домовладения	52,361884	115,536281
89931	Забайкальский край, г. Чита, ул. Вишневая, д. 13	Индивидуальные домовладения	52,033973	113,499432

№ п/п	Адрес	Вид	Широта	Долгота
89932	Забайкальский край, г. Чита, ул. Вишневая, д. 17	Индивидуальные домовладения	52,033973	113,499432
89933	Забайкальский край, р-н. Могочинский, п. ст. Сбега, ул. Дорожная, д. 1	Индивидуальные домовладения	53,316526	118,515562
89934	Забайкальский край, р-н. Могочинский, п. ст. Сбега, ул. Дорожная, д. 2	Индивидуальные домовладения	53,316526	118,515562
89935	Забайкальский край, р-н. Могочинский, п. ст. Сбега, ул. Дорожная, д. 3	Индивидуальные домовладения	53,316526	118,515562
89936	Забайкальский край, р-н. Могочинский, п. ст. Сбега, ул. Дорожная, д. 5	Индивидуальные домовладения	53,316526	118,515562
89937	Забайкальский край, р-н. Могочинский, п. ст. Сбега, ул. Дорожная, д. 6	Индивидуальные домовладения	53,316526	118,515562
89938	Забайкальский край, р-н. Могочинский, п. ст. Сбега, ул. Железнодорожная, д. 3	Индивидуальные домовладения	53,316526	118,515562
89939	Забайкальский край, р-н. Могочинский, п. ст. Сбега, ул. Заречная, д. 1	Индивидуальные домовладения	53,310355	118,522479
89940	Забайкальский край, р-н. Могочинский, п. ст. Сбега, ул. Заречная, д. 2	Индивидуальные домовладения	53,310355	118,522479
89941	Забайкальский край, р-н. Могочинский, п. ст. Сбега, ул. Заречная, д. 3	Индивидуальные домовладения	53,310355	118,522479
89942	Забайкальский край, р-н. Могочинский, п. ст. Сбега, ул. Заречная, д. 5	Индивидуальные домовладения	53,310355	118,522479
89943	Забайкальский край, р-н. Могочинский, п. ст. Сбега, ул. Комарова, д. 1	Индивидуальные домовладения	53,319651	118,516442
89944	Забайкальский край, р-н. Могочинский, п. ст. Сбега, ул. Комарова, д. 10	Индивидуальные домовладения	53,319651	118,516442
89945	Забайкальский край, р-н. Могочинский, п. ст. Сбега, ул. Комарова, д. 13	Индивидуальные домовладения	53,319651	118,516442
89946	Забайкальский край, р-н. Могочинский, п. ст. Сбега, ул. Комарова, д. 14	Индивидуальные домовладения	53,319651	118,516442

№ п/п	Адрес	Вид	Широта	Долгота
89947	Забайкальский край, р-н. Могочинский, п. ст. Сбега, ул. Комарова, д. 15	Индивидуальные домовладения	53,319651	118,516442
89948	Забайкальский край, р-н. Могочинский, п. ст. Сбега, ул. Комарова, д. 17	Индивидуальные домовладения	53,319651	118,516442
89949	Забайкальский край, р-н. Могочинский, п. ст. Сбега, ул. Комарова, д. 18	Индивидуальные домовладения	53,319651	118,516442
89950	Забайкальский край, р-н. Могочинский, п. ст. Сбега, ул. Комарова, д. 2	Индивидуальные домовладения	53,319651	118,516442
89951	Забайкальский край, р-н. Могочинский, п. ст. Сбега, ул. Комарова, д. 3	Индивидуальные домовладения	53,319651	118,516442
89952	Забайкальский край, р-н. Могочинский, п. ст. Сбега, ул. Комарова, д. 5	Индивидуальные домовладения	53,319651	118,516442
89953	Забайкальский край, р-н. Тунгокоченский, пгт. Вершино-Дарасунский, ул. Пролетарская, д. 103	Индивидуальные домовладения	52,361818	115,532275
89954	Забайкальский край, р-н. Могочинский, п. ст. Сбега, ул. Комарова, д. 6	Индивидуальные домовладения	53,319651	118,516442
89955	Забайкальский край, р-н. Могочинский, п. ст. Сбега, ул. Комарова, д. 7	Индивидуальные домовладения	53,319651	118,516442
89956	Забайкальский край, р-н. Могочинский, п. ст. Сбега, ул. Комарова, д. 8	Индивидуальные домовладения	53,319651	118,516442
89957	Забайкальский край, р-н. Могочинский, п. ст. Сбега, ул. Комарова, д. 9	Индивидуальные домовладения	53,319651	118,516442
89958	Забайкальский край, р-н. Могочинский, п. ст. Сбега, ул. Лесорубов, д. 1	Индивидуальные домовладения	53,324997	118,527474
89959	Забайкальский край, р-н. Могочинский, п. ст. Сбега, ул. Лесорубов, д. 10	Индивидуальные домовладения	53,323153	118,529558
89960	Забайкальский край, р-н. Могочинский, п. ст. Сбега, ул. Лесорубов, д. 11	Индивидуальные домовладения	53,324083	118,528587
89961	Забайкальский край, р-н. Могочинский, п. ст. Сбега, ул. Лесорубов, д. 12	Индивидуальные домовладения	53,324083	118,528587

№ п/п	Адрес	Вид	Широта	Долгота
89962	Забайкальский край, р-н. Могочинский, п. ст. Сбега, ул. Лесорубов, д. 13	Индивидуальные домовладения	53,324083	118,528587
89963	Забайкальский край, р-н. Могочинский, п. ст. Сбега, ул. Лесорубов, д. 14	Индивидуальные домовладения	53,324083	118,528587
89964	Забайкальский край, р-н. Могочинский, п. ст. Сбега, ул. Лесорубов, д. 15	Индивидуальные домовладения	53,324083	118,528587
89965	Забайкальский край, р-н. Могочинский, п. ст. Сбега, ул. Лесорубов, д. 2	Индивидуальные домовладения	53,324745	118,527087
89966	Забайкальский край, р-н. Могочинский, п. ст. Сбега, ул. Лесорубов, д. 3	Индивидуальные домовладения	53,324707	118,527959
89967	Забайкальский край, р-н. Могочинский, п. ст. Сбега, ул. Лесорубов, д. 4	Индивидуальные домовладения	53,324497	118,527474
89968	Забайкальский край, р-н. Могочинский, п. ст. Сбега, ул. Лесорубов, д. 5	Индивидуальные домовладения	53,324293	118,528614
89969	Забайкальский край, р-н. Могочинский, п. ст. Сбега, ул. Лесорубов, д. 6	Индивидуальные домовладения	53,324266	118,527833
89970	Забайкальский край, р-н. Могочинский, п. ст. Сбега, ул. Лесорубов, д. 9	Индивидуальные домовладения	53,323674	118,529603
89971	Забайкальский край, р-н. Могочинский, п. ст. Сбега, ул. Молодежная, д. 1	Индивидуальные домовладения	53,313325	118,515337
89972	Забайкальский край, р-н. Могочинский, п. ст. Сбега, ул. Молодежная, д. 10	Индивидуальные домовладения	53,315471	118,519254
89973	Забайкальский край, р-н. Могочинский, п. ст. Сбега, ул. Молодежная, д. 13	Индивидуальные домовладения	53,314917	118,519065
89974	Забайкальский край, р-н. Могочинский, п. ст. Сбега, ул. Молодежная, д. 14	Индивидуальные домовладения	53,315471	118,519254
89975	Забайкальский край, р-н. Тунгокоченский, пгт. Вершино-Дарасунский, ул. Пролетарская, д. 108	Индивидуальные домовладения	52,361818	115,532275
89976	Забайкальский край, р-н. Могочинский, п. ст. Сбега, ул. Молодежная, д. 15	Индивидуальные домовладения	53,315154	118,519353

№ п/п	Адрес	Вид	Широта	Долгота
89977	Забайкальский край, р-н. Могочинский, п. ст. Сбега, ул. Молодежная, д. 17	Индивидуальные домовладения	53,315482	118,519775
89978	Забайкальский край, р-н. Могочинский, п. ст. Сбега, ул. Молодежная, д. 19	Индивидуальные домовладения	53,315471	118,519254
89979	Забайкальский край, р-н. Могочинский, п. ст. Сбега, ул. Молодежная, д. 2	Индивидуальные домовладения	53,313965	118,515706
89980	Забайкальский край, р-н. Могочинский, п. ст. Сбега, ул. Молодежная, д. 21	Индивидуальные домовладения	53,315993	118,52044
89981	Забайкальский край, р-н. Могочинский, п. ст. Сбега, ул. Молодежная, д. 23	Индивидуальные домовладения	53,315471	118,519254
89982	Забайкальский край, р-н. Могочинский, п. ст. Сбега, ул. Молодежная, д. 3	Индивидуальные домовладения	53,313701	118,515831
89983	Забайкальский край, р-н. Могочинский, п. ст. Сбега, ул. Молодежная, д. 4	Индивидуальные домовладения	53,314175	118,516343
89984	Забайкальский край, р-н. Могочинский, п. ст. Сбега, ул. Молодежная, д. 5	Индивидуальные домовладения	53,313917	118,516451
89985	Забайкальский край, р-н. Могочинский, п. ст. Сбега, ул. Молодежная, д. 5а	Индивидуальные домовладения	53,313917	118,516451
89986	Забайкальский край, р-н. Могочинский, п. ст. Сбега, ул. Молодежная, д. 6	Индивидуальные домовладения	53,314374	118,5169
89987	Забайкальский край, р-н. Могочинский, п. ст. Сбега, ул. Молодежная, д. 8	Индивидуальные домовладения	53,314573	118,517457
89988	Забайкальский край, р-н. Могочинский, п. ст. Сбега, ул. Молодежная, д. 8а	Индивидуальные домовладения	53,314573	118,517457
89989	Забайкальский край, р-н. Могочинский, п. ст. Сбега, ул. Молодежная, д. 9	Индивидуальные домовладения	53,314331	118,5177
89990	Забайкальский край, р-н. Могочинский, п. ст. Сбега, ул. Набережная, д. 1	Индивидуальные домовладения	53,30894	118,505168
89991	Забайкальский край, р-н. Могочинский, п. ст. Сбега, ул. Набережная, д. 10	Индивидуальные домовладения	53,30894	118,505168

№ п/п	Адрес	Вид	Широта	Долгота
89992	Забайкальский край, р-н. Могочинский, п. ст. Сбега, ул. Набережная, д. 101	Индивидуальные домовладения	53,30894	118,505168
89993	Забайкальский край, р-н. Могочинский, п. ст. Сбега, ул. Набережная, д. 103	Индивидуальные домовладения	53,30894	118,505168
89994	Забайкальский край, р-н. Тунгокоченский, пгт. Вершино-Дарасунский, ул. Пролетарская, д. 124	Индивидуальные домовладения	52,361818	115,532275
89995	Забайкальский край, р-н. Могочинский, п. ст. Сбега, ул. Набережная, д. 12	Индивидуальные домовладения	53,30894	118,505168
89996	Забайкальский край, р-н. Могочинский, п. ст. Сбега, ул. Набережная, д. 14	Индивидуальные домовладения	53,30894	118,505168
89997	Забайкальский край, р-н. Могочинский, п. ст. Сбега, ул. Набережная, д. 15	Индивидуальные домовладения	53,30894	118,505168
89998	Забайкальский край, р-н. Могочинский, п. ст. Сбега, ул. Набережная, д. 16	Индивидуальные домовладения	53,30894	118,505168
89999	Забайкальский край, р-н. Могочинский, п. ст. Сбега, ул. Набережная, д. 17	Индивидуальные домовладения	53,30894	118,505168
90000	Забайкальский край, р-н. Могочинский, п. ст. Сбега, ул. Набережная, д. 18	Индивидуальные домовладения	53,30894	118,505168
90001	Забайкальский край, р-н. Могочинский, п. ст. Сбега, ул. Набережная, д. 19	Индивидуальные домовладения	53,314288	118,499752
90002	Забайкальский край, р-н. Могочинский, п. ст. Сбега, ул. Набережная, д. 2	Индивидуальные домовладения	53,30894	118,505168
90003	Забайкальский край, р-н. Могочинский, п. ст. Сбега, ул. Набережная, д. 20	Индивидуальные домовладения	53,30894	118,505168
90004	Забайкальский край, р-н. Могочинский, п. ст. Сбега, ул. Набережная, д. 21	Индивидуальные домовладения	53,30894	118,505168
90005	Забайкальский край, р-н. Могочинский, п. ст. Сбега, ул. Набережная, д. 22	Индивидуальные домовладения	53,30894	118,505168
90006	Забайкальский край, р-н. Могочинский, п. ст. Сбега, ул. Набережная, д. 23	Индивидуальные домовладения	53,30894	118,505168

№ п/п	Адрес	Вид	Широта	Долгота
90007	Забайкальский край, р-н. Могочинский, п. ст. Сбега, ул. Набережная, д. 24	Индивидуальные домовладения	53,30894	118,505168
90008	Забайкальский край, р-н. Могочинский, п. ст. Сбега, ул. Набережная, д. 26	Индивидуальные домовладения	53,30894	118,505168
90009	Забайкальский край, р-н. Могочинский, п. ст. Сбега, ул. Набережная, д. 27	Индивидуальные домовладения	53,31245	118,50114
90010	Забайкальский край, р-н. Могочинский, п. ст. Сбега, ул. Набережная, д. 28	Индивидуальные домовладения	53,30894	118,505168
90011	Забайкальский край, р-н. Могочинский, п. ст. Сбега, ул. Набережная, д. 29	Индивидуальные домовладения	53,30894	118,505168
90012	Забайкальский край, р-н. Могочинский, п. ст. Сбега, ул. Набережная, д. 3	Индивидуальные домовладения	53,30894	118,505168
90013	Забайкальский край, р-н. Могочинский, п. ст. Сбега, ул. Набережная, д. 30	Индивидуальные домовладения	53,30894	118,505168
90014	Забайкальский край, р-н. Могочинский, пгт. Итака, ул. Луговая, д. 6	Индивидуальные домовладения	53,888627	118,709742
90015	Забайкальский край, р-н. Тунгокоченский, пгт. Вершино-Дарасунский, ул. Пролетарская, д. 137	Индивидуальные домовладения	52,361818	115,532275
90016	Забайкальский край, р-н. Могочинский, п. ст. Сбега, ул. Набережная, д. 32	Индивидуальные домовладения	53,30894	118,505168
90017	Забайкальский край, р-н. Могочинский, п. ст. Сбега, ул. Набережная, д. 34	Индивидуальные домовладения	53,30894	118,505168
90018	Забайкальский край, р-н. Могочинский, п. ст. Сбега, ул. Набережная, д. 35	Индивидуальные домовладения	53,30894	118,505168
90019	Забайкальский край, р-н. Могочинский, п. ст. Сбега, ул. Набережная, д. 36	Индивидуальные домовладения	53,30894	118,505168
90020	Забайкальский край, р-н. Могочинский, п. ст. Сбега, ул. Набережная, д. 37	Индивидуальные домовладения	53,30894	118,505168
90021	Забайкальский край, р-н. Могочинский, п. ст. Сбега, ул. Набережная, д. 38	Индивидуальные домовладения	53,30894	118,505168

№ п/п	Адрес	Вид	Широта	Долгота
90022	Забайкальский край, р-н. Могочинский, п. ст. Сбега, ул. Набережная, д. 39	Индивидуальные домовладения	53,30894	118,505168
90023	Забайкальский край, р-н. Могочинский, п. ст. Сбега, ул. Набережная, д. 4	Индивидуальные домовладения	53,30894	118,505168
90024	Забайкальский край, р-н. Могочинский, п. ст. Сбега, ул. Набережная, д. 40	Индивидуальные домовладения	53,30894	118,505168
90025	Забайкальский край, р-н. Могочинский, п. ст. Сбега, ул. Набережная, д. 41	Индивидуальные домовладения	53,30894	118,505168
90026	Забайкальский край, р-н. Могочинский, п. ст. Сбега, ул. Набережная, д. 42	Индивидуальные домовладения	53,30894	118,505168
90027	Забайкальский край, р-н. Могочинский, п. ст. Сбега, ул. Набережная, д. 43	Индивидуальные домовладения	53,310958	118,503875
90028	Забайкальский край, р-н. Могочинский, п. ст. Сбега, ул. Набережная, д. 44	Индивидуальные домовладения	53,30894	118,505168
90029	Забайкальский край, р-н. Могочинский, п. ст. Сбега, ул. Набережная, д. 46	Индивидуальные домовладения	53,30894	118,505168
90030	Забайкальский край, р-н. Могочинский, п. ст. Сбега, ул. Набережная, д. 47	Индивидуальные домовладения	53,30894	118,505168
90031	Забайкальский край, р-н. Могочинский, п. ст. Сбега, ул. Набережная, д. 48	Индивидуальные домовладения	53,30894	118,505168
90032	Забайкальский край, р-н. Могочинский, п. ст. Сбега, ул. Набережная, д. 49	Индивидуальные домовладения	53,30894	118,505168
90033	Забайкальский край, р-н. Могочинский, п. ст. Сбега, ул. Набережная, д. 5	Индивидуальные домовладения	53,30894	118,505168
90034	Забайкальский край, р-н. Могочинский, п. ст. Сбега, ул. Набережная, д. 50	Индивидуальные домовладения	53,30894	118,505168
90035	Забайкальский край, р-н. Могочинский, п. ст. Сбега, ул. Набережная, д. 51	Индивидуальные домовладения	53,30894	118,505168
90036	Забайкальский край, р-н. Тунгокоченский, пгт. Вершино-Дарасунский, ул. Пролетарская, д. 14	Индивидуальные домовладения	52,361818	115,532275

№ п/п	Адрес	Вид	Широта	Долгота
90037	Забайкальский край, р-н. Могочинский, п. ст. Сбега, ул. Набережная, д. 53	Индивидуальные домовладения	53,30894	118,505168
90038	Забайкальский край, р-н. Могочинский, п. ст. Сбега, ул. Набережная, д. 55	Индивидуальные домовладения	53,30894	118,505168
90039	Забайкальский край, р-н. Могочинский, п. ст. Сбега, ул. Набережная, д. 56	Индивидуальные домовладения	53,308456	118,50539
90040	Забайкальский край, р-н. Могочинский, п. ст. Сбега, ул. Набережная, д. 57	Индивидуальные домовладения	53,30894	118,505168
90041	Забайкальский край, р-н. Могочинский, п. ст. Сбега, ул. Набережная, д. 58	Индивидуальные домовладения	53,30894	118,505168
90042	Забайкальский край, р-н. Могочинский, п. ст. Сбега, ул. Набережная, д. 59	Индивидуальные домовладения	53,30894	118,505168
90043	Забайкальский край, р-н. Могочинский, п. ст. Сбега, ул. Набережная, д. 6	Индивидуальные домовладения	53,30894	118,505168
90044	Забайкальский край, р-н. Могочинский, п. ст. Сбега, ул. Набережная, д. 60	Индивидуальные домовладения	53,30894	118,505168
90045	Забайкальский край, р-н. Могочинский, п. ст. Сбега, ул. Набережная, д. 61	Индивидуальные домовладения	53,30894	118,505168
90046	Забайкальский край, р-н. Могочинский, п. ст. Сбега, ул. Набережная, д. 62	Индивидуальные домовладения	53,30894	118,505168
90047	Забайкальский край, р-н. Могочинский, п. ст. Сбега, ул. Набережная, д. 63	Индивидуальные домовладения	53,30894	118,505168
90048	Забайкальский край, р-н. Могочинский, п. ст. Сбега, ул. Набережная, д. 64	Индивидуальные домовладения	53,30894	118,505168
90049	Забайкальский край, р-н. Могочинский, п. ст. Сбега, ул. Набережная, д. 65	Индивидуальные домовладения	53,30894	118,505168
90050	Забайкальский край, р-н. Могочинский, п. ст. Сбега, ул. Набережная, д. 66	Индивидуальные домовладения	53,30894	118,505168
90051	Забайкальский край, р-н. Могочинский, п. ст. Сбега, ул. Набережная, д. 69	Индивидуальные домовладения	53,30894	118,505168

№ п/п	Адрес	Вид	Широта	Долгота
90052	Забайкальский край, р-н. Могочинский, п. ст. Сбега, ул. Набережная, д. 7	Индивидуальные домовладения	53,30894	118,505168
90053	Забайкальский край, р-н. Могочинский, п. ст. Сбега, ул. Набережная, д. 71	Индивидуальные домовладения	53,30894	118,505168
90054	Забайкальский край, р-н. Могочинский, п. ст. Сбега, ул. Набережная, д. 73	Индивидуальные домовладения	53,30894	118,505168
90055	Забайкальский край, р-н. Могочинский, п. ст. Сбега, ул. Набережная, д. 75	Индивидуальные домовладения	53,30894	118,505168
90056	Забайкальский край, р-н. Могочинский, п. ст. Сбега, ул. Набережная, д. 77	Индивидуальные домовладения	53,30894	118,505168
90057	Забайкальский край, р-н. Тунгокоченский, пгт. Вершино-Дарасунский, ул. Пролетарская, д. 35	Индивидуальные домовладения	52,361818	115,532275
90058	Забайкальский край, р-н. Могочинский, п. ст. Сбега, ул. Набережная, д. 79	Индивидуальные домовладения	53,30894	118,505168
90059	Забайкальский край, р-н. Могочинский, п. ст. Сбега, ул. Набережная, д. 8	Индивидуальные домовладения	53,30894	118,505168
90060	Забайкальский край, р-н. Могочинский, п. ст. Сбега, ул. Набережная, д. 81	Индивидуальные домовладения	53,30894	118,505168
90061	Забайкальский край, р-н. Могочинский, п. ст. Сбега, ул. Набережная, д. 83	Индивидуальные домовладения	53,30894	118,505168
90062	Забайкальский край, р-н. Могочинский, п. ст. Сбега, ул. Набережная, д. 85	Индивидуальные домовладения	53,30894	118,505168
90063	Забайкальский край, р-н. Могочинский, п. ст. Сбега, ул. Набережная, д. 89	Индивидуальные домовладения	53,30894	118,505168
90064	Забайкальский край, р-н. Могочинский, п. ст. Сбега, ул. Набережная, д. 9	Индивидуальные домовладения	53,30894	118,505168
90065	Забайкальский край, р-н. Могочинский, п. ст. Сбега, ул. Набережная, д. 91	Индивидуальные домовладения	53,30894	118,505168
90066	Забайкальский край, р-н. Могочинский, п. ст. Сбега, ул. Набережная, д. 93	Индивидуальные домовладения	53,30894	118,505168

№ п/п	Адрес	Вид	Широта	Долгота
90067	Забайкальский край, р-н. Могочинский, п. ст. Сбега, ул. Набережная, д. 95	Индивидуальные домовладения	53,30894	118,505168
90068	Забайкальский край, р-н. Могочинский, п. ст. Сбега, ул. Набережная, д. 97	Индивидуальные домовладения	53,30894	118,505168
90069	Забайкальский край, р-н. Могочинский, п. ст. Сбега, ул. Набережная, д. 98	Индивидуальные домовладения	53,30894	118,505168
90070	Забайкальский край, р-н. Могочинский, п. ст. Сбега, ул. Набережная, д. 99	Индивидуальные домовладения	53,30894	118,505168
90071	Забайкальский край, р-н. Приаргунский, пгт. Приаргунск, ул. Промышленная, д. 2	Индивидуальные домовладения	50,369028	119,081527
90072	Забайкальский край, р-н. Могочинский, п. ст. Сбега, ул. Новая, д. 1	Индивидуальные домовладения	53,320302	118,515113
90073	Забайкальский край, р-н. Могочинский, п. ст. Сбега, ул. Новая, д. 10	Индивидуальные домовладения	53,321313	118,516406
90074	Забайкальский край, р-н. Могочинский, п. ст. Сбега, ул. Новая, д. 11	Индивидуальные домовладения	53,321722	118,51629
90075	Забайкальский край, р-н. Могочинский, п. ст. Сбега, ул. Новая, д. 12	Индивидуальные домовладения	53,321598	118,51664
90076	Забайкальский край, р-н. Могочинский, п. ст. Сбега, ул. Новая, д. 14	Индивидуальные домовладения	53,321894	118,51832
90077	Забайкальский край, р-н. Могочинский, п. ст. Сбега, ул. Новая, д. 15	Индивидуальные домовладения	53,322868	118,51929
90078	Забайкальский край, р-н. Тунгокоченский, пгт. Вершино-Дарасунский, ул. Пролетарская, д. 46	Индивидуальные домовладения	52,361818	115,532275
90079	Забайкальский край, р-н. Могочинский, п. ст. Сбега, ул. Новая, д. 16	Индивидуальные домовладения	53,322152	118,518697
90080	Забайкальский край, р-н. Могочинский, п. ст. Сбега, ул. Новая, д. 17	Индивидуальные домовладения	53,323416	118,519577
90081	Забайкальский край, р-н. Могочинский, п. ст. Сбега, ул. Новая, д. 18	Индивидуальные домовладения	53,322426	118,519038

№ п/п	Адрес	Вид	Широта	Долгота
90082	Забайкальский край, р-н. Могочинский, п. ст. Сбега, ул. Новая, д. 19	Индивидуальные домовладения	53,322868	118,51929
90083	Забайкальский край, р-н. Могочинский, п. ст. Сбега, ул. Новая, д. 1в	Индивидуальные домовладения	53,320302	118,515113
90084	Забайкальский край, р-н. Могочинский, п. ст. Сбега, ул. Новая, д. 1г	Индивидуальные домовладения	53,320302	118,515113
90085	Забайкальский край, р-н. Могочинский, п. ст. Сбега, ул. Новая, д. 2	Индивидуальные домовладения	53,320189	118,515481
90086	Забайкальский край, р-н. Могочинский, п. ст. Сбега, ул. Новая, д. 20	Индивидуальные домовладения	53,322669	118,51938
90087	Забайкальский край, р-н. Могочинский, п. ст. Сбега, ул. Новая, д. 21	Индивидуальные домовладения	53,324083	118,520476
90088	Забайкальский край, р-н. Могочинский, п. ст. Сбега, ул. Новая, д. 22	Индивидуальные домовладения	53,322943	118,519748
90089	Забайкальский край, р-н. Могочинский, п. ст. Сбега, ул. Новая, д. 23	Индивидуальные домовладения	53,324422	118,520907
90090	Забайкальский край, р-н. Могочинский, п. ст. Сбега, ул. Новая, д. 24	Индивидуальные домовладения	53,323201	118,52008
90091	Забайкальский край, р-н. Могочинский, п. ст. Сбега, ул. Новая, д. 25	Индивидуальные домовладения	53,324723	118,521293
90092	Забайкальский край, р-н. Могочинский, п. ст. Сбега, ул. Новая, д. 26	Индивидуальные домовладения	53,323475	118,520422
90093	Забайкальский край, р-н. Могочинский, п. ст. Сбега, ул. Новая, д. 27	Индивидуальные домовладения	53,322868	118,51929
90094	Забайкальский край, р-н. Могочинский, п. ст. Сбега, ул. Новая, д. 2а	Индивидуальные домовладения	53,320189	118,515481
90095	Забайкальский край, р-н. Могочинский, п. ст. Сбега, ул. Новая, д. 2б	Индивидуальные домовладения	53,320189	118,515481
90096	Забайкальский край, р-н. Могочинский, п. ст. Сбега, ул. Новая, д. 3	Индивидуальные домовладения	53,320587	118,515337

№ п/п	Адрес	Вид	Широта	Долгота
90097	Забайкальский край, р-н. Могочинский, п. ст. Сбега, ул. Новая, д. 30	Индивидуальные домовладения	53,322868	118,51929
90098	Забайкальский край, р-н. Могочинский, п. ст. Сбега, ул. Новая, д. 32	Индивидуальные домовладения	53,322868	118,51929
90099	Забайкальский край, р-н. Могочинский, п. ст. Сбега, ул. Новая, д. 34	Индивидуальные домовладения	53,322868	118,51929
90100	Забайкальский край, р-н. Тунгокоченский, пгт. Вершино-Дарасунский, ул. Пролетарская, д. 49	Индивидуальные домовладения	52,361818	115,532275
90101	Забайкальский край, р-н. Могочинский, п. ст. Сбега, ул. Новая, д. 36	Индивидуальные домовладения	53,322868	118,51929
90102	Забайкальский край, р-н. Могочинский, п. ст. Сбега, ул. Новая, д. 4	Индивидуальные домовладения	53,320463	118,515715
90103	Забайкальский край, р-н. Могочинский, п. ст. Сбега, ул. Новая, д. 5	Индивидуальные домовладения	53,322868	118,51929
90104	Забайкальский край, р-н. Могочинский, п. ст. Сбега, ул. Новая, д. 6	Индивидуальные домовладения	53,320743	118,515948
90105	Забайкальский край, р-н. Могочинский, п. ст. Сбега, ул. Новая, д. 7	Индивидуальные домовладения	53,321141	118,515804
90106	Забайкальский край, р-н. Могочинский, п. ст. Сбега, ул. Новая, д. 8	Индивидуальные домовладения	53,321039	118,516191
90107	Забайкальский край, р-н. Могочинский, п. ст. Сбега, ул. Новая, д. 9	Индивидуальные домовладения	53,321426	118,516065
90108	Забайкальский край, р-н. Могочинский, п. ст. Сбега, ул. Павлуцкого, д. 1	Индивидуальные домовладения	53,325589	118,524069
90109	Забайкальский край, р-н. Могочинский, п. ст. Сбега, ул. Павлуцкого, д. 10	Индивидуальные домовладения	53,32432	118,525174
90110	Забайкальский край, р-н. Могочинский, п. ст. Сбега, ул. Павлуцкого, д. 11	Индивидуальные домовладения	53,324223	118,52618
90111	Забайкальский край, р-н. Могочинский, п. ст. Сбега, ул. Павлуцкого, д. 12	Индивидуальные домовладения	53,323954	118,525713

№ п/п	Адрес	Вид	Широта	Долгота
90112	Забайкальский край, р-н. Могочинский, п. ст. Сбега, ул. Павлуцкого, д. 13	Индивидуальные домовладения	53,323976	118,526548
90113	Забайкальский край, р-н. Могочинский, п. ст. Сбега, ул. Павлуцкого, д. 14	Индивидуальные домовладения	53,323733	118,526081
90114	Забайкальский край, р-н. Могочинский, п. ст. Сбега, ул. Павлуцкого, д. 15	Индивидуальные домовладения	53,323733	118,526944
90115	Забайкальский край, р-н. Могочинский, п. ст. Сбега, ул. Павлуцкого, д. 16	Индивидуальные домовладения	53,32397	118,526243
90116	Забайкальский край, р-н. Могочинский, п. ст. Сбега, ул. Павлуцкого, д. 18	Индивидуальные домовладения	53,323233	118,526863
90117	Забайкальский край, р-н. Могочинский, п. ст. Сбега, ул. Павлуцкого, д. 19	Индивидуальные домовладения	53,322948	118,528156
90118	Забайкальский край, р-н. Могочинский, п. ст. Сбега, ул. Павлуцкого, д. 2	Индивидуальные домовладения	53,325379	118,523458
90119	Забайкальский край, р-н. Могочинский, п. ст. Сбега, ул. Павлуцкого, д. 20	Индивидуальные домовладения	53,322948	118,52733
90120	Забайкальский край, р-н. Могочинский, п. ст. Сбега, ул. Павлуцкого, д. 21	Индивидуальные домовладения	53,32397	118,526243
90121	Забайкальский край, р-н. Могочинский, п. ст. Сбега, ул. Павлуцкого, д. 24	Индивидуальные домовладения	53,322378	118,528228
90122	Забайкальский край, р-н. Тунгокоченский, пгт. Вершино-Дарасунский, ул. Пролетарская, д. 64	Индивидуальные домовладения	52,361818	115,532275
90123	Забайкальский край, р-н. Могочинский, п. ст. Сбега, ул. Павлуцкого, д. 3	Индивидуальные домовладения	53,325352	118,524473
90124	Забайкальский край, р-н. Могочинский, п. ст. Сбега, ул. Павлуцкого, д. 4	Индивидуальные домовладения	53,325078	118,52397
90125	Забайкальский край, р-н. Могочинский, п. ст. Сбега, ул. Павлуцкого, д. 5	Индивидуальные домовладения	53,325062	118,524913
90126	Забайкальский край, р-н. Могочинский, п. ст. Сбега, ул. Павлуцкого, д. 7	Индивидуальные домовладения	53,32482	118,525255

№ п/п	Адрес	Вид	Широта	Долгота
90127	Забайкальский край, р-н. Могочинский, п. ст. Сбега, ул. Павлуцкого, д. 8	Индивидуальные домовладения	53,324551	118,52477
90128	Забайкальский край, р-н. Могочинский, п. ст. Сбега, ул. Павлуцкого, д. 9	Индивидуальные домовладения	53,32397	118,526243
90129	Забайкальский край, р-н. Могочинский, п. ст. Сбега, ул. Подгорная, д. 1	Индивидуальные домовладения	53,313422	118,522677
90130	Забайкальский край, р-н. Могочинский, п. ст. Сбега, ул. Подгорная, д. 10	Индивидуальные домовладения	53,313422	118,522677
90131	Забайкальский край, р-н. Могочинский, п. ст. Сбега, ул. Подгорная, д. 10а	Индивидуальные домовладения	53,313422	118,522677
90132	Забайкальский край, р-н. Могочинский, п. ст. Сбега, ул. Подгорная, д. 11	Индивидуальные домовладения	53,313422	118,522677
90133	Забайкальский край, р-н. Могочинский, п. ст. Сбега, ул. Подгорная, д. 12	Индивидуальные домовладения	53,313422	118,522677
90134	Забайкальский край, р-н. Могочинский, п. ст. Сбега, ул. Подгорная, д. 13	Индивидуальные домовладения	53,313422	118,522677
90135	Забайкальский край, р-н. Могочинский, п. ст. Сбега, ул. Подгорная, д. 13а	Индивидуальные домовладения	53,313422	118,522677
90136	Забайкальский край, р-н. Могочинский, п. ст. Сбега, ул. Подгорная, д. 14	Индивидуальные домовладения	53,313422	118,522677
90137	Забайкальский край, р-н. Могочинский, п. ст. Сбега, ул. Подгорная, д. 15	Индивидуальные домовладения	53,313422	118,522677
90138	Забайкальский край, р-н. Могочинский, п. ст. Сбега, ул. Подгорная, д. 16	Индивидуальные домовладения	53,313422	118,522677
90139	Забайкальский край, р-н. Могочинский, п. ст. Сбега, ул. Подгорная, д. 18	Индивидуальные домовладения	53,313422	118,522677
90140	Забайкальский край, р-н. Могочинский, п. ст. Сбега, ул. Подгорная, д. 19	Индивидуальные домовладения	53,313422	118,522677
90141	Забайкальский край, р-н. Могочинский, п. ст. Сбега, ул. Подгорная, д. 1а	Индивидуальные домовладения	53,313422	118,522677

№ п/п	Адрес	Вид	Широта	Долгота
90142	Забайкальский край, р-н. Тунгокоченский, пгт. Вершино-Дарасунский, ул. Пролетарская, д. 7	Индивидуальные домовладения	52,362863	115,546863
90143	Забайкальский край, р-н. Могочинский, п. ст. Сбега, ул. Подгорная, д. 20	Индивидуальные домовладения	53,313422	118,522677
90144	Забайкальский край, р-н. Могочинский, п. ст. Сбега, ул. Подгорная, д. 21	Индивидуальные домовладения	53,313422	118,522677
90145	Забайкальский край, р-н. Могочинский, п. ст. Сбега, ул. Подгорная, д. 22	Индивидуальные домовладения	53,313422	118,522677
90146	Забайкальский край, р-н. Могочинский, п. ст. Сбега, ул. Подгорная, д. 23	Индивидуальные домовладения	53,313422	118,522677
90147	Забайкальский край, р-н. Могочинский, п. ст. Сбега, ул. Подгорная, д. 25	Индивидуальные домовладения	53,313422	118,522677
90148	Забайкальский край, р-н. Могочинский, п. ст. Сбега, ул. Подгорная, д. 26	Индивидуальные домовладения	53,313422	118,522677
90149	Забайкальский край, р-н. Могочинский, п. ст. Сбега, ул. Подгорная, д. 27	Индивидуальные домовладения	53,313422	118,522677
90150	Забайкальский край, р-н. Могочинский, п. ст. Сбега, ул. Подгорная, д. 28	Индивидуальные домовладения	53,313422	118,522677
90151	Забайкальский край, р-н. Могочинский, п. ст. Сбега, ул. Подгорная, д. 28а	Индивидуальные домовладения	53,313422	118,522677
90152	Забайкальский край, р-н. Могочинский, п. ст. Сбега, ул. Подгорная, д. 28б	Индивидуальные домовладения	53,313422	118,522677
90153	Забайкальский край, р-н. Могочинский, п. ст. Сбега, ул. Подгорная, д. 29	Индивидуальные домовладения	53,313422	118,522677
90154	Забайкальский край, р-н. Могочинский, п. ст. Сбега, ул. Подгорная, д. 3	Индивидуальные домовладения	53,313422	118,522677
90155	Забайкальский край, р-н. Могочинский, п. ст. Сбега, ул. Подгорная, д. 30	Индивидуальные домовладения	53,313422	118,522677
90156	Забайкальский край, р-н. Могочинский, п. ст. Сбега, ул. Подгорная, д. 30а	Индивидуальные домовладения	53,313422	118,522677

№ п/п	Адрес	Вид	Широта	Долгота
90157	Забайкальский край, р-н. Могочинский, п. ст. Сбега, ул. Подгорная, д. 32	Индивидуальные домовладения	53,313422	118,522677
90158	Забайкальский край, р-н. Могочинский, п. ст. Сбега, ул. Подгорная, д. 33	Индивидуальные домовладения	53,313422	118,522677
90159	Забайкальский край, р-н. Могочинский, п. ст. Сбега, ул. Подгорная, д. 34	Индивидуальные домовладения	53,313422	118,522677
90160	Забайкальский край, р-н. Могочинский, п. ст. Сбега, ул. Подгорная, д. 35	Индивидуальные домовладения	53,313422	118,522677
90161	Забайкальский край, р-н. Могочинский, п. ст. Сбега, ул. Подгорная, д. 36	Индивидуальные домовладения	53,313422	118,522677
90162	Забайкальский край, р-н. Могочинский, п. ст. Сбега, ул. Подгорная, д. 36а	Индивидуальные домовладения	53,313422	118,522677
90163	Забайкальский край, р-н. Тунгокоченский, пгт. Вершино-Дарасунский, ул. Пролетарская, д. 71	Индивидуальные домовладения	52,361818	115,532275
90164	Забайкальский край, р-н. Могочинский, п. ст. Сбега, ул. Подгорная, д. 36в	Индивидуальные домовладения	53,313422	118,522677
90165	Забайкальский край, р-н. Могочинский, п. ст. Сбега, ул. Подгорная, д. 38	Индивидуальные домовладения	53,313422	118,522677
90166	Забайкальский край, р-н. Могочинский, п. ст. Сбега, ул. Подгорная, д. 38, литер А	Индивидуальные домовладения	53,313422	118,522677
90167	Забайкальский край, р-н. Могочинский, п. ст. Сбега, ул. Подгорная, д. 4	Индивидуальные домовладения	53,313422	118,522677
90168	Забайкальский край, р-н. Могочинский, п. ст. Сбега, ул. Подгорная, д. 40	Индивидуальные домовладения	53,313422	118,522677
90169	Забайкальский край, р-н. Могочинский, п. ст. Сбега, ул. Подгорная, д. 46	Индивидуальные домовладения	53,313422	118,522677
90170	Забайкальский край, р-н. Могочинский, п. ст. Сбега, ул. Подгорная, д. 48	Индивидуальные домовладения	53,313422	118,522677
90171	Забайкальский край, р-н. Могочинский, п. ст. Сбега, ул. Подгорная, д. 5	Индивидуальные домовладения	53,313422	118,522677

№ п/п	Адрес	Вид	Широта	Долгота
90172	Забайкальский край, р-н. Могочинский, п. ст. Сбега, ул. Подгорная, д. 50	Индивидуальные домовладения	53,313422	118,522677
90173	Забайкальский край, р-н. Могочинский, п. ст. Сбега, ул. Подгорная, д. 51	Индивидуальные домовладения	53,313422	118,522677
90174	Забайкальский край, р-н. Могочинский, п. ст. Сбега, ул. Подгорная, д. 52	Индивидуальные домовладения	53,313422	118,522677
90175	Забайкальский край, р-н. Могочинский, п. ст. Сбега, ул. Подгорная, д. 54	Индивидуальные домовладения	53,313422	118,522677
90176	Забайкальский край, р-н. Могочинский, п. ст. Сбега, ул. Подгорная, д. 6	Индивидуальные домовладения	53,313422	118,522677
90177	Забайкальский край, р-н. Могочинский, п. ст. Сбега, ул. Подгорная, д. 7	Индивидуальные домовладения	53,313422	118,522677
90178	Забайкальский край, р-н. Могочинский, п. ст. Сбега, ул. Подгорная, д. 8	Индивидуальные домовладения	53,313422	118,522677
90179	Забайкальский край, р-н. Могочинский, п. ст. Сбега, ул. Подгорная, д. 8а	Индивидуальные домовладения	53,313422	118,522677
90180	Забайкальский край, р-н. Могочинский, п. ст. Сбега, ул. Подгорная, д. 9	Индивидуальные домовладения	53,313422	118,522677
90181	Забайкальский край, р-н. Могочинский, п. ст. Сбега, ул. Речная, д. 1	Индивидуальные домовладения	53,312254	118,522695
90182	Забайкальский край, р-н. Могочинский, п. ст. Сбега, ул. Речная, д. 10	Индивидуальные домовладения	53,312254	118,522695
90183	Забайкальский край, р-н. Могочинский, п. ст. Сбега, ул. Речная, д. 11	Индивидуальные домовладения	53,312254	118,522695
90184	Забайкальский край, р-н. Агинский, с. Цокто-Хангил, пер. Улан-Булакский, д. 22а	Индивидуальные домовладения	50,905635	114,624536
90185	Забайкальский край, р-н. Могочинский, п. ст. Сбега, ул. Речная, д. 11б	Индивидуальные домовладения	53,312254	118,522695
90186	Забайкальский край, р-н. Могочинский, п. ст. Сбега, ул. Речная, д. 13	Индивидуальные домовладения	53,312254	118,522695

№ п/п	Адрес	Вид	Широта	Долгота
90187	Забайкальский край, р-н. Могочинский, п. ст. Сбега, ул. Речная, д. 14	Индивидуальные домовладения	53,312254	118,522695
90188	Забайкальский край, р-н. Могочинский, п. ст. Сбега, ул. Речная, д. 15	Индивидуальные домовладения	53,312254	118,522695
90189	Забайкальский край, р-н. Могочинский, п. ст. Сбега, ул. Речная, д. 16	Индивидуальные домовладения	53,312254	118,522695
90190	Забайкальский край, р-н. Могочинский, п. ст. Сбега, ул. Речная, д. 17	Индивидуальные домовладения	53,312254	118,522695
90191	Забайкальский край, р-н. Могочинский, п. ст. Сбега, ул. Речная, д. 19	Индивидуальные домовладения	53,312254	118,522695
90192	Забайкальский край, р-н. Могочинский, п. ст. Сбега, ул. Речная, д. 1а	Индивидуальные домовладения	53,312254	118,522695
90193	Забайкальский край, р-н. Могочинский, п. ст. Сбега, ул. Речная, д. 1б	Индивидуальные домовладения	53,312254	118,522695
90194	Забайкальский край, р-н. Могочинский, п. ст. Сбега, ул. Речная, д. 1в	Индивидуальные домовладения	53,312254	118,522695
90195	Забайкальский край, р-н. Могочинский, п. ст. Сбега, ул. Речная, д. 2	Индивидуальные домовладения	53,312254	118,522695
90196	Забайкальский край, р-н. Могочинский, п. ст. Сбега, ул. Речная, д. 20	Индивидуальные домовладения	53,312254	118,522695
90197	Забайкальский край, р-н. Могочинский, п. ст. Сбега, ул. Речная, д. 21	Индивидуальные домовладения	53,312254	118,522695
90198	Забайкальский край, р-н. Могочинский, п. ст. Сбега, ул. Речная, д. 23	Индивидуальные домовладения	53,312254	118,522695
90199	Забайкальский край, р-н. Могочинский, п. ст. Сбега, ул. Речная, д. 24	Индивидуальные домовладения	53,312254	118,522695
90200	Забайкальский край, р-н. Могочинский, п. ст. Сбега, ул. Речная, д. 25	Индивидуальные домовладения	53,312254	118,522695
90201	Забайкальский край, р-н. Могочинский, п. ст. Сбега, ул. Речная, д. 27	Индивидуальные домовладения	53,312254	118,522695

№ п/п	Адрес	Вид	Широта	Долгота
90202	Забайкальский край, р-н. Могочинский, п. ст. Сбега, ул. Речная, д. 2, литер А	Индивидуальные домовладения	53,312254	118,522695
90203	Забайкальский край, р-н. Могочинский, п. ст. Сбега, ул. Речная, д. 3	Индивидуальные домовладения	53,312254	118,522695
90204	Забайкальский край, р-н. Могочинский, п. ст. Сбега, ул. Речная, д. 31	Индивидуальные домовладения	53,312254	118,522695
90205	Забайкальский край, р-н. Могочинский, п. ст. Сбега, ул. Речная, д. 33	Индивидуальные домовладения	53,312254	118,522695
90206	Забайкальский край, р-н. Агинский, с. Цокто-Хангил, пер. Улан-Булакский, д. 24	Индивидуальные домовладения	50,905635	114,624536
90207	Забайкальский край, г. Чита, ул. Вишневая, д. 29	Индивидуальные домовладения	52,033973	113,499432
90208	Забайкальский край, р-н. Приаргунский, пгт. Приаргунск, ул. Рабочая, д. 16	Индивидуальные домовладения	50,364799	119,091867
90209	Забайкальский край, р-н. Могочинский, п. ст. Сбега, ул. Речная, д. 35	Индивидуальные домовладения	53,312254	118,522695
90210	Забайкальский край, р-н. Могочинский, п. ст. Сбега, ул. Речная, д. 3г	Индивидуальные домовладения	53,312254	118,522695
90211	Забайкальский край, р-н. Могочинский, п. ст. Сбега, ул. Речная, д. 4	Индивидуальные домовладения	53,312254	118,522695
90212	Забайкальский край, р-н. Могочинский, п. ст. Сбега, ул. Речная, д. 4б	Индивидуальные домовладения	53,312254	118,522695
90213	Забайкальский край, р-н. Могочинский, п. ст. Сбега, ул. Речная, д. 4, литер А	Индивидуальные домовладения	53,312254	118,522695
90214	Забайкальский край, р-н. Могочинский, п. ст. Сбега, ул. Речная, д. 5	Индивидуальные домовладения	53,312254	118,522695
90215	Забайкальский край, р-н. Могочинский, п. ст. Сбега, ул. Речная, д. 6	Индивидуальные домовладения	53,312254	118,522695
90216	Забайкальский край, р-н. Могочинский, п. ст. Сбега, ул. Речная, д. 7	Индивидуальные домовладения	53,312254	118,522695

№ п/п	Адрес	Вид	Широта	Долгота
90217	Забайкальский край, р-н. Могочинский, п. ст. Сбега, ул. Речная, д. 8	Индивидуальные домовладения	53,312254	118,522695
90218	Забайкальский край, р-н. Могочинский, п. ст. Сбега, ул. Речная, д. 8а	Индивидуальные домовладения	53,312254	118,522695
90219	Забайкальский край, р-н. Могочинский, п. ст. Сбега, ул. Речная, д. 8б	Индивидуальные домовладения	53,312254	118,522695
90220	Забайкальский край, р-н. Могочинский, п. ст. Сбега, ул. Речная, д. 9	Индивидуальные домовладения	53,312254	118,522695
90221	Забайкальский край, р-н. Могочинский, п. ст. Сбега, ул. Советская, д. 10	Индивидуальные домовладения	53,320953	118,525839
90222	Забайкальский край, р-н. Могочинский, п. ст. Сбега, ул. Советская, д. 11	Индивидуальные домовладения	53,321195	118,527159
90223	Забайкальский край, р-н. Могочинский, п. ст. Сбега, ул. Советская, д. 12	Индивидуальные домовладения	53,320705	118,525407
90224	Забайкальский край, р-н. Могочинский, п. ст. Сбега, ул. Советская, д. 13	Индивидуальные домовладения	53,32092	118,526719
90225	Забайкальский край, р-н. Могочинский, п. ст. Сбега, ул. Советская, д. 14	Индивидуальные домовладения	53,319952	118,524096
90226	Забайкальский край, р-н. Могочинский, п. ст. Сбега, ул. Советская, д. 15	Индивидуальные домовладения	53,320684	118,526297
90227	Забайкальский край, р-н. Могочинский, п. ст. Сбега, ул. Советская, д. 16	Индивидуальные домовладения	53,319425	118,523278
90228	Забайкальский край, р-н. Могочинский, п. ст. Сбега, ул. Советская, д. 19	Индивидуальные домовладения	53,320167	118,525407
90229	Забайкальский край, р-н. Тунгокоченский, пгт. Вершино-Дарасунский, ул. Пролетарская, д. 86	Индивидуальные домовладения	52,361818	115,532275
90230	Забайкальский край, р-н. Могочинский, п. ст. Сбега, ул. Советская, д. 2	Индивидуальные домовладения	53,322028	118,527689
90231	Забайкальский край, р-н. Могочинский, п. ст. Сбега, ул. Советская, д. 21	Индивидуальные домовладения	53,31992	118,524994

№ п/п	Адрес	Вид	Широта	Долгота
90232	Забайкальский край, р-н. Могочинский, п. ст. Сбега, ул. Советская, д. 21а	Индивидуальные домовладения	53,31992	118,524994
90233	Забайкальский край, р-н. Могочинский, п. ст. Сбега, ул. Советская, д. 23	Индивидуальные домовладения	53,321372	118,527069
90234	Забайкальский край, р-н. Могочинский, п. ст. Сбега, ул. Советская, д. 23а	Индивидуальные домовладения	53,321372	118,527069
90235	Забайкальский край, р-н. Могочинский, п. ст. Сбега, ул. Советская, д. 27	Индивидуальные домовладения	53,321372	118,527069
90236	Забайкальский край, р-н. Могочинский, п. ст. Сбега, ул. Советская, д. 3	Индивидуальные домовладения	53,32233	118,529135
90237	Забайкальский край, р-н. Могочинский, п. ст. Сбега, ул. Советская, д. 4	Индивидуальные домовладения	53,321743	118,527204
90238	Забайкальский край, р-н. Могочинский, п. ст. Сбега, ул. Советская, д. 5	Индивидуальные домовладения	53,322066	118,528686
90239	Забайкальский край, р-н. Могочинский, п. ст. Сбега, ул. Советская, д. 6	Индивидуальные домовладения	53,321464	118,52671
90240	Забайкальский край, р-н. Могочинский, п. ст. Сбега, ул. Советская, д. 7	Индивидуальные домовладения	53,321743	118,528147
90241	Забайкальский край, р-н. Могочинский, п. ст. Сбега, ул. Советская, д. 8	Индивидуальные домовладения	53,3212	118,526261
90242	Забайкальский край, р-н. Могочинский, п. ст. Сбега, ул. Советская, д. 9	Индивидуальные домовладения	53,321426	118,527581
90243	Забайкальский край, р-н. Могочинский, п. ст. Сбега, ул. Таежная, д. 1	Индивидуальные домовладения	53,321754	118,531076
90244	Забайкальский край, р-н. Могочинский, п. ст. Сбега, ул. Таежная, д. 10	Индивидуальные домовладения	53,320834	118,52865
90245	Забайкальский край, р-н. Могочинский, п. ст. Сбега, ул. Таежная, д. 11	Индивидуальные домовладения	53,320372	118,528812
90246	Забайкальский край, р-н. Могочинский, п. ст. Сбега, ул. Таежная, д. 12	Индивидуальные домовладения	53,320549	118,528192

№ п/п	Адрес	Вид	Широта	Долгота
90247	Забайкальский край, р-н. Могочинский, п. ст. Сбега, ул. Таежная, д. 13	Индивидуальные домовладения	53,320038	118,528309
90248	Забайкальский край, р-н. Могочинский, п. ст. Сбега, ул. Таежная, д. 15	Индивидуальные домовладения	53,319812	118,527959
90249	Забайкальский край, р-н. Тунгокоченский, пгт. Вершино-Дарасунский, ул. Пролетарская, д. 88	Индивидуальные домовладения	52,361818	115,532275
90250	Забайкальский край, г. Чита, ул. Вишневая, д. 8	Индивидуальные домовладения	52,033973	113,499432
90251	Забайкальский край, р-н. Могочинский, п. ст. Сбега, ул. Таежная, д. 17	Индивидуальные домовладения	53,319624	118,527644
90252	Забайкальский край, р-н. Могочинский, п. ст. Сбега, ул. Таежная, д. 18	Индивидуальные домовладения	53,320065	118,527833
90253	Забайкальский край, р-н. Могочинский, п. ст. Сбега, ул. Таежная, д. 19	Индивидуальные домовладения	53,319215	118,527006
90254	Забайкальский край, р-н. Могочинский, п. ст. Сбега, ул. Таежная, д. 20	Индивидуальные домовладения	53,319742	118,526809
90255	Забайкальский край, р-н. Могочинский, п. ст. Сбега, ул. Таежная, д. 21	Индивидуальные домовладения	53,318903	118,526512
90256	Забайкальский край, р-н. Могочинский, п. ст. Сбега, ул. Таежная, д. 21а	Индивидуальные домовладения	53,318903	118,526512
90257	Забайкальский край, р-н. Могочинский, п. ст. Сбега, ул. Таежная, д. 21б	Индивидуальные домовладения	53,318903	118,526512
90258	Забайкальский край, р-н. Могочинский, п. ст. Сбега, ул. Таежная, д. 22	Индивидуальные домовладения	53,320065	118,527833
90259	Забайкальский край, р-н. Могочинский, п. ст. Сбега, ул. Таежная, д. 23	Индивидуальные домовладения	53,320065	118,527833
90260	Забайкальский край, р-н. Могочинский, п. ст. Сбега, ул. Таежная, д. 25	Индивидуальные домовладения	53,320065	118,527833
90261	Забайкальский край, р-н. Могочинский, п. ст. Сбега, ул. Таежная, д. 3	Индивидуальные домовладения	53,321458	118,530564
90262	Забайкальский край, р-н. Могочинский, п. ст. Сбега, ул. Таежная, д. 4	Индивидуальные домовладения	53,321717	118,530133

№ п/п	Адрес	Вид	Широта	Долгота
90263	Забайкальский край, р-н. Могочинский, п. ст. Сбега, ул. Таежная, д. 5	Индивидуальные домовладения	53,321179	118,530106
90264	Забайкальский край, р-н. Могочинский, п. ст. Сбега, ул. Таежная, д. 6	Индивидуальные домовладения	53,321437	118,529701
90265	Забайкальский край, р-н. Могочинский, п. ст. Сбега, ул. Таежная, д. 8	Индивидуальные домовладения	53,32113	118,52918
90266	Забайкальский край, р-н. Могочинский, п. ст. Сбега, ул. Таежная, д. 9	Индивидуальные домовладения	53,320555	118,529126
90267	Забайкальский край, р-н. Могочинский, п. ст. Сбега, ул. Центральная, д. 1	Индивидуальные домовладения	53,322131	118,521958
90268	Забайкальский край, р-н. Могочинский, п. ст. Сбега, ул. Центральная, д. 2	Индивидуальные домовладения	53,32205	118,523144
90269	Забайкальский край, р-н. Могочинский, п. ст. Сбега, ул. Центральная, д. 4	Индивидуальные домовладения	53,322722	118,523952
90270	Забайкальский край, р-н. Могочинский, п. ст. Сбега, ул. Центральная, д. 6	Индивидуальные домовладения	53,322486	118,524617
90271	Забайкальский край, р-н. Могочинский, п. ст. Сбега, ул. Школьная, д. 3	Индивидуальные домовладения	53,321345	118,518859
90272	Забайкальский край, р-н. Тунгокоченский, пгт. Вершино-Дарасунский, ул. Пролетарская, д. 91	Индивидуальные домовладения	52,361818	115,532275
90273	Забайкальский край, р-н. Могочинский, п. ст. Сбега, ул. Школьная, д. 4	Индивидуальные домовладения	53,321345	118,518859
90274	Забайкальский край, р-н. Могочинский, п. ст. Сбега, ул. Энергетиков, д. 1	МКД	53,318893	118,507288
90275	Забайкальский край, р-н. Могочинский, п. ст. Сбега, ул. Энергетиков, д. 4	Индивидуальные домовладения	53,318893	118,507288
90276	Забайкальский край, р-н. Могочинский, п. ст. Сбега, ул. Энергетиков, д. 5	Индивидуальные домовладения	53,318893	118,507288
90277	Забайкальский край, р-н. Могочинский, п. ст. Сбега, ул. Энергетиков, д. 6	Индивидуальные домовладения	53,318893	118,507288

№ п/п	Адрес	Вид	Широта	Долгота
90278	Забайкальский край, р-н. Могочинский, п. ст. Сбега, ул. Энергетиков, д. 8	Индивидуальные домовладения	53,318893	118,507288
90279	Забайкальский край, р-н. Могочинский, п. ст. Тёмная, ул. Железнодорожная, д. 3	Индивидуальные домовладения	53,394729	118,512759
90280	Забайкальский край, р-н. Могочинский, п. ст. Тёмная, ул. Железнодорожная, д. 4	Индивидуальные домовладения	53,394729	118,512759
90281	Забайкальский край, р-н. Могочинский, п. ст. Тёмная, ул. Железнодорожная, д. 5	Индивидуальные домовладения	53,394729	118,512759
90282	Забайкальский край, р-н. Могочинский, п. ст. Тёмная, ул. Луговая, д. 1	Индивидуальные домовладения	53,394729	118,512759
90283	Забайкальский край, р-н. Могочинский, п. ст. Тёмная, ул. Луговая, д. 3	Индивидуальные домовладения	53,394729	118,512759
90284	Забайкальский край, р-н. Могочинский, п. ст. Тёмная, ул. Раздольная, д. 1	Индивидуальные домовладения	53,394729	118,512759
90285	Забайкальский край, р-н. Могочинский, п. ст. Тёмная, ул. Раздольная, д. 10	Индивидуальные домовладения	53,394729	118,512759
90286	Забайкальский край, р-н. Могочинский, п. ст. Тёмная, ул. Раздольная, д. 2	Индивидуальные домовладения	53,394729	118,512759
90287	Забайкальский край, р-н. Могочинский, п. ст. Тёмная, ул. Раздольная, д. 3	Индивидуальные домовладения	53,394729	118,512759
90288	Забайкальский край, р-н. Могочинский, п. ст. Тёмная, ул. Раздольная, д. 4	Индивидуальные домовладения	53,394729	118,512759
90289	Забайкальский край, р-н. Могочинский, п. ст. Тёмная, ул. Раздольная, д. 5	Индивидуальные домовладения	53,394729	118,512759
90290	Забайкальский край, р-н. Могочинский, п. ст. Тёмная, ул. Раздольная, д. 6	Индивидуальные домовладения	53,394729	118,512759
90291	Забайкальский край, р-н. Могочинский, п. ст. Тёмная, ул. Раздольная, д. 7	Индивидуальные домовладения	53,394729	118,512759
90292	Забайкальский край, р-н. Тунгокоченский, пгт. Вершино-Дарасунский, ул. Профсоюзная, д. 13	Индивидуальные домовладения	52,365018	115,535679

№ п/п	Адрес	Вид	Широта	Долгота
90293	Забайкальский край, р-н. Могочинский, п. ст. Тёмная, ул. Раздольная, д. 9	Индивидуальные домовладения	53,394729	118,512759
90294	Забайкальский край, р-н. Могочинский, с. Джелонда, пер. Безымянный, д. 1	Индивидуальные домовладения	53,267583	118,38147
90295	Забайкальский край, р-н. Могочинский, с. Джелонда, пер. Безымянный, д. 2	Индивидуальные домовладения	53,267583	118,38147
90296	Забайкальский край, р-н. Могочинский, с. Джелонда, ул. Набережная, д. 1	Индивидуальные домовладения	53,267583	118,38147
90297	Забайкальский край, р-н. Могочинский, с. Джелонда, ул. Набережная, д. 9	Индивидуальные домовладения	53,267583	118,38147
90298	Забайкальский край, р-н. Могочинский, с. Джелонда, ул. Озерная, д. 1	Индивидуальные домовладения	53,267583	118,38147
90299	Забайкальский край, р-н. Могочинский, с. Джелонда, ул. Озерная, д. 2	Индивидуальные домовладения	53,267583	118,38147
90300	Забайкальский край, р-н. Могочинский, с. Джелонда, ул. Озерная, д. 3	Индивидуальные домовладения	53,267583	118,38147
90301	Забайкальский край, р-н. Могочинский, с. Джелонда, ул. Озерная, д. 4	Индивидуальные домовладения	53,267583	118,38147
90302	Забайкальский край, р-н. Могочинский, с. Джелонда, ул. Озерная, д. 5	Индивидуальные домовладения	53,267583	118,38147
90303	Забайкальский край, р-н. Могочинский, с. Джелонда, ул. Озерная, д. 6	Индивидуальные домовладения	53,267583	118,38147
90304	Забайкальский край, р-н. Могочинский, с. Джелонда, ул. Озерная, д. 7	Индивидуальные домовладения	53,267583	118,38147
90305	Забайкальский край, р-н. Могочинский, с. Джелонда, ул. Сахалинская, д. 1	Индивидуальные домовладения	53,267583	118,38147
90306	Забайкальский край, р-н. Могочинский, с. Джелонда, ул. Сахалинская, д. 11	Индивидуальные домовладения	53,267583	118,38147
90307	Забайкальский край, р-н. Могочинский, с. Джелонда, ул. Сахалинская, д. 13	Индивидуальные домовладения	53,267583	118,38147

№ п/п	Адрес	Вид	Широта	Долгота
90308	Забайкальский край, р-н. Могочинский, с. Джелонда, ул. Сахалинская, д. 2	Индивидуальные домовладения	53,267583	118,38147
90309	Забайкальский край, р-н. Могочинский, с. Джелонда, ул. Сахалинская, д. 3	Индивидуальные домовладения	53,267583	118,38147
90310	Забайкальский край, р-н. Могочинский, с. Джелонда, ул. Сахалинская, д. 5	Индивидуальные домовладения	53,267583	118,38147
90311	Забайкальский край, р-н. Могочинский, с. Джелонда, ул. Сахалинская, д. 6	Индивидуальные домовладения	53,267583	118,38147
90312	Забайкальский край, р-н. Могочинский, с. Джелонда, ул. Сахалинская, д. 7	Индивидуальные домовладения	53,267583	118,38147
90313	Забайкальский край, р-н. Тунгокоченский, пгт. Вершино-Дарасунский, ул. Профсоюзная, д. 17	Индивидуальные домовладения	52,365018	115,535679
90314	Забайкальский край, г. Чита, ул. Володарского, д. 20	Индивидуальные домовладения	52,038987	113,461541
90315	Забайкальский край, р-н. Могочинский, пгт. Ключевский, ул. 1-я Заречная, д. 10	Индивидуальные домовладения	53,533945	119,451966
90316	Забайкальский край, р-н. Могочинский, пгт. Ключевский, ул. 1-я Заречная, д. 14	Индивидуальные домовладения	53,533945	119,451966
90317	Забайкальский край, р-н. Могочинский, пгт. Ключевский, ул. 1-я Заречная, д. 3	Индивидуальные домовладения	53,533945	119,451966
90318	Забайкальский край, р-н. Могочинский, пгт. Ключевский, ул. 1-я Заречная, д. 8	Индивидуальные домовладения	53,533945	119,451966
90319	Забайкальский край, р-н. Могочинский, пгт. Ключевский, ул. 2-я Заречная, д. 1	Индивидуальные домовладения	53,5395	119,440737
90320	Забайкальский край, р-н. Могочинский, пгт. Ключевский, ул. 2-я Заречная, д. 10	Индивидуальные домовладения	53,5395	119,440737
90321	Забайкальский край, р-н. Могочинский, пгт. Ключевский, ул. 2-я Заречная, д. 11	Индивидуальные домовладения	53,5395	119,440737
90322	Забайкальский край, р-н. Могочинский, пгт. Ключевский, ул. 2-я Заречная, д. 12	Индивидуальные домовладения	53,5395	119,440737

№ п/п	Адрес	Вид	Широта	Долгота
90323	Забайкальский край, р-н. Могочинский, пгт. Ключевский, ул. 2-я Заречная, д. 14	Индивидуальные домовладения	53,5395	119,440737
90324	Забайкальский край, р-н. Могочинский, пгт. Ключевский, ул. 2-я Заречная, д. 17	Индивидуальные домовладения	53,5395	119,440737
90325	Забайкальский край, р-н. Могочинский, пгт. Ключевский, ул. 2-я Заречная, д. 2	Индивидуальные домовладения	53,5395	119,440737
90326	Забайкальский край, р-н. Могочинский, пгт. Ключевский, ул. 2-я Заречная, д. 3	Индивидуальные домовладения	53,5395	119,440737
90327	Забайкальский край, р-н. Могочинский, пгт. Ключевский, ул. 2-я Заречная, д. 4	Индивидуальные домовладения	53,5395	119,440737
90328	Забайкальский край, р-н. Могочинский, пгт. Ключевский, ул. 2-я Заречная, д. 5	Индивидуальные домовладения	53,5395	119,440737
90329	Забайкальский край, р-н. Могочинский, пгт. Ключевский, ул. 2-я Заречная, д. 6	Индивидуальные домовладения	53,5395	119,440737
90330	Забайкальский край, р-н. Могочинский, пгт. Ключевский, ул. 3-ая Балейская, д. 1	Индивидуальные домовладения	53,530621	119,442219
90331	Забайкальский край, р-н. Могочинский, пгт. Ключевский, ул. 3-ая Балейская, д. 10	Индивидуальные домовладения	53,530621	119,442219
90332	Забайкальский край, р-н. Могочинский, пгт. Ключевский, ул. Армейская, д. 11	Индивидуальные домовладения	53,534213	119,443971
90333	Забайкальский край, р-н. Тунгокоченский, пгт. Вершино-Дарасунский, ул. Профсоюзная, д. 19	Индивидуальные домовладения	52,365018	115,535679
90334	Забайкальский край, р-н. Могочинский, пгт. Ключевский, ул. Армейская, д. 2	Индивидуальные домовладения	53,534213	119,443971
90335	Забайкальский край, р-н. Могочинский, пгт. Ключевский, ул. Армейская, д. 7	Индивидуальные домовладения	53,534213	119,443971
90336	Забайкальский край, р-н. Приаргунский, пгт. Приаргунск, ул. Садовая, д. 1	Индивидуальные домовладения	50,364799	119,091867
90337	Забайкальский край, р-н. Приаргунский, пгт. Приаргунск, ул. Садовая, д. 11	Индивидуальные домовладения	50,364799	119,091867

№ п/п	Адрес	Вид	Широта	Долгота
90338	Забайкальский край, р-н. Могочинский, пгт. Ключевский, ул. Гагарина, д. 1	Индивидуальные домовладения	53,53295	119,471432
90339	Забайкальский край, р-н. Могочинский, пгт. Ключевский, ул. Гагарина, д. 12	Индивидуальные домовладения	53,53295	119,471432
90340	Забайкальский край, р-н. Приаргунский, пгт. Приаргунск, ул. Садовая, д. 13	Индивидуальные домовладения	50,364799	119,091867
90341	Забайкальский край, р-н. Приаргунский, пгт. Приаргунск, ул. Садовая, д. 2	Индивидуальные домовладения	50,364799	119,091867
90342	Забайкальский край, р-н. Могочинский, пгт. Ключевский, ул. Гагарина, д. 13	Индивидуальные домовладения	53,53295	119,471432
90343	Забайкальский край, р-н. Приаргунский, пгт. Приаргунск, ул. Садовая, д. 3	Индивидуальные домовладения	50,364799	119,091867
90344	Забайкальский край, р-н. Могочинский, пгт. Ключевский, ул. Гагарина, д. 14	Индивидуальные домовладения	53,53295	119,471432
90345	Забайкальский край, р-н. Могочинский, пгт. Ключевский, ул. Гагарина, д. 15	Индивидуальные домовладения	53,53295	119,471432
90346	Забайкальский край, р-н. Могочинский, пгт. Ключевский, ул. Гагарина, д. 16	Индивидуальные домовладения	53,53295	119,471432
90347	Забайкальский край, р-н. Могочинский, пгт. Ключевский, ул. Гагарина, д. 17	Индивидуальные домовладения	53,53295	119,471432
90348	Забайкальский край, р-н. Могочинский, пгт. Ключевский, ул. Гагарина, д. 18	Индивидуальные домовладения	53,53295	119,471432
90349	Забайкальский край, р-н. Могочинский, пгт. Ключевский, ул. Гагарина, д. 19	Индивидуальные домовладения	53,53295	119,471432
90350	Забайкальский край, р-н. Могочинский, пгт. Ключевский, ул. Гагарина, д. 20	Индивидуальные домовладения	53,53295	119,471432
90351	Забайкальский край, р-н. Могочинский, пгт. Ключевский, ул. Гагарина, д. 3	Индивидуальные домовладения	53,53295	119,471432
90352	Забайкальский край, р-н. Могочинский, пгт. Ключевский, ул. Гагарина, д. 4	Индивидуальные домовладения	53,53295	119,471432

№ п/п	Адрес	Вид	Широта	Долгота
90353	Забайкальский край, г. Чита, ул. Володарского, д. 30	Индивидуальные домовладения	52,039066	113,46203
90354	Забайкальский край, р-н. Могочинский, пгт. Ключевский, ул. Гагарина, д. 6	Индивидуальные домовладения	53,53295	119,471432
90355	Забайкальский край, р-н. Тунгокоченский, пгт. Вершино-Дарасунский, ул. Прямая, д. 19	Индивидуальные домовладения	52,358276	115,559359
90356	Забайкальский край, р-н. Могочинский, пгт. Ключевский, ул. Гагарина, д. 8	Индивидуальные домовладения	53,53295	119,471432
90357	Забайкальский край, р-н. Могочинский, пгт. Ключевский, ул. Гагарина, д. 9	Индивидуальные домовладения	53,53295	119,471432
90358	Забайкальский край, р-н. Могочинский, пгт. Ключевский, ул. Горная, д. 5	Индивидуальные домовладения	53,533945	119,451966
90359	Забайкальский край, р-н. Могочинский, пгт. Ключевский, ул. Заречная, д. 10	Индивидуальные домовладения	53,537429	119,443126
90360	Забайкальский край, р-н. Могочинский, пгт. Ключевский, ул. Заречная, д. 15	Индивидуальные домовладения	53,537429	119,443126
90361	Забайкальский край, р-н. Могочинский, пгт. Ключевский, ул. Заречная, д. 2	Индивидуальные домовладения	53,537429	119,443126
90362	Забайкальский край, р-н. Могочинский, пгт. Ключевский, ул. Заречная, д. 21	Индивидуальные домовладения	53,537429	119,443126
90363	Забайкальский край, р-н. Могочинский, пгт. Ключевский, ул. Заречная, д. 3	Индивидуальные домовладения	53,537429	119,443126
90364	Забайкальский край, р-н. Могочинский, пгт. Ключевский, ул. Заречная, д. 42	Индивидуальные домовладения	53,537429	119,443126
90365	Забайкальский край, р-н. Могочинский, пгт. Ключевский, ул. Заречная, д. 60	Индивидуальные домовладения	53,537429	119,443126
90366	Забайкальский край, р-н. Могочинский, пгт. Ключевский, ул. Заречная, д. 62	Индивидуальные домовладения	53,537429	119,443126
90367	Забайкальский край, р-н. Могочинский, пгт. Ключевский, ул. Заречная, д. 64	Индивидуальные домовладения	53,537429	119,443126

№ п/п	Адрес	Вид	Широта	Долгота
90368	Забайкальский край, р-н. Могочинский, пгт. Ключевский, ул. Заречная, д. 8	Индивидуальные домовладения	53,537429	119,443126
90369	Забайкальский край, р-н. Могочинский, пгт. Ключевский, ул. Калинина, д. 10	Индивидуальные домовладения	53,532125	119,453646
90370	Забайкальский край, р-н. Могочинский, пгт. Ключевский, ул. Калинина, д. 11	Индивидуальные домовладения	53,532125	119,453646
90371	Забайкальский край, р-н. Могочинский, пгт. Ключевский, ул. Калинина, д. 13	Индивидуальные домовладения	53,532125	119,453646
90372	Забайкальский край, р-н. Могочинский, пгт. Ключевский, ул. Калинина, д. 14	Индивидуальные домовладения	53,532125	119,453646
90373	Забайкальский край, р-н. Могочинский, пгт. Ключевский, ул. Калинина, д. 15	Индивидуальные домовладения	53,532125	119,453646
90374	Забайкальский край, р-н. Тунгокоченский, пгт. Вершино-Дарасунский, ул. Прямая, д. 21	Индивидуальные домовладения	52,358276	115,559359
90375	Забайкальский край, р-н. Могочинский, пгт. Ключевский, ул. Калинина, д. 19	Индивидуальные домовладения	53,532125	119,453646
90376	Забайкальский край, р-н. Приаргунский, пгт. Приаргунск, ул. Садовая, д. 5	Индивидуальные домовладения	50,364799	119,091867
90377	Забайкальский край, р-н. Могочинский, пгт. Ключевский, ул. Калинина, д. 2	Индивидуальные домовладения	53,532125	119,453646
90378	Забайкальский край, р-н. Могочинский, пгт. Ключевский, ул. Калинина, д. 20	Индивидуальные домовладения	53,532125	119,453646
90379	Забайкальский край, р-н. Могочинский, пгт. Ключевский, ул. Калинина, д. 21	Индивидуальные домовладения	53,532125	119,453646
90380	Забайкальский край, р-н. Могочинский, пгт. Ключевский, ул. Калинина, д. 22	Индивидуальные домовладения	53,532125	119,453646
90381	Забайкальский край, р-н. Могочинский, пгт. Ключевский, ул. Калинина, д. 23	Индивидуальные домовладения	53,532125	119,453646
90382	Забайкальский край, р-н. Могочинский, пгт. Ключевский, ул. Калинина, д. 25	Индивидуальные домовладения	53,532125	119,453646

№ п/п	Адрес	Вид	Широта	Долгота
90383	Забайкальский край, р-н. Могочинский, пгт. Ключевский, ул. Калинина, д. 28	Индивидуальные домовладения	53,532125	119,453646
90384	Забайкальский край, р-н. Могочинский, пгт. Ключевский, ул. Калинина, д. 29	Индивидуальные домовладения	53,532125	119,453646
90385	Забайкальский край, р-н. Могочинский, пгт. Ключевский, ул. Калинина, д. 3	Индивидуальные домовладения	53,532125	119,453646
90386	Забайкальский край, р-н. Могочинский, пгт. Ключевский, ул. Калинина, д. 30	Индивидуальные домовладения	53,53106	119,459341
90387	Забайкальский край, р-н. Могочинский, пгт. Ключевский, ул. Калинина, д. 31	Индивидуальные домовладения	53,532125	119,453646
90388	Забайкальский край, р-н. Могочинский, пгт. Ключевский, ул. Калинина, д. 32	Индивидуальные домовладения	53,532125	119,453646
90389	Забайкальский край, р-н. Могочинский, пгт. Ключевский, ул. Калинина, д. 33	Индивидуальные домовладения	53,532125	119,453646
90390	Забайкальский край, р-н. Могочинский, пгт. Ключевский, ул. Калинина, д. 35	Индивидуальные домовладения	53,532125	119,453646
90391	Забайкальский край, р-н. Могочинский, пгт. Ключевский, ул. Калинина, д. 37	Индивидуальные домовладения	53,532125	119,453646
90392	Забайкальский край, р-н. Могочинский, пгт. Ключевский, ул. Калинина, д. 4	Индивидуальные домовладения	53,532125	119,453646
90393	Забайкальский край, р-н. Могочинский, пгт. Ключевский, ул. Калинина, д. 8	Индивидуальные домовладения	53,532125	119,453646
90394	Забайкальский край, р-н. Могочинский, пгт. Ключевский, ул. Камчатская, д. 25	Индивидуальные домовладения	53,533945	119,451966
90395	Забайкальский край, р-н. Тунгокоченский, пгт. Вершино-Дарасунский, ул. Прямая, д. 24	Индивидуальные домовладения	52,358276	115,559359
90396	Забайкальский край, р-н. Могочинский, пгт. Ключевский, ул. Кирова, д. 1	Индивидуальные домовладения	53,533945	119,451966
90397	Забайкальский край, р-н. Могочинский, пгт. Ключевский, ул. Кирова, д. 2	Индивидуальные домовладения	53,533945	119,451966

№ п/п	Адрес	Вид	Широта	Долгота
90398	Забайкальский край, р-н. Могочинский, пгт. Ключевский, ул. Кирова, д. 6	Индивидуальные домовладения	53,533945	119,451966
90399	Забайкальский край, р-н. Могочинский, пгт. Ключевский, ул. Кирова, д. 7	Индивидуальные домовладения	53,533945	119,451966
90400	Забайкальский край, р-н. Могочинский, пгт. Ключевский, ул. Комсомольская, д. 1	Индивидуальные домовладения	53,533945	119,451966
90401	Забайкальский край, р-н. Могочинский, пгт. Ключевский, ул. Комсомольская, д. 2	Индивидуальные домовладения	53,533945	119,451966
90402	Забайкальский край, р-н. Могочинский, пгт. Ключевский, ул. Комсомольская, д. 3	Индивидуальные домовладения	53,533945	119,451966
90403	Забайкальский край, р-н. Могочинский, пгт. Ключевский, ул. Комсомольская, д. 4	Индивидуальные домовладения	53,533945	119,451966
90404	Забайкальский край, р-н. Могочинский, пгт. Ключевский, ул. Комсомольская, д. 6	Индивидуальные домовладения	53,533945	119,451966
90405	Забайкальский край, р-н. Могочинский, пгт. Ключевский, ул. Лермонтова, д. 1	Индивидуальные домовладения	53,533351	119,451445
90406	Забайкальский край, р-н. Могочинский, пгт. Ключевский, ул. Лермонтова, д. 2	Индивидуальные домовладения	53,533351	119,451445
90407	Забайкальский край, р-н. Могочинский, пгт. Ключевский, ул. Лермонтова, д. 3	Индивидуальные домовладения	53,533351	119,451445
90408	Забайкальский край, р-н. Могочинский, пгт. Ключевский, ул. Лермонтова, д. 4	Индивидуальные домовладения	53,533351	119,451445
90409	Забайкальский край, р-н. Могочинский, пгт. Ключевский, ул. Лермонтова, д. 8	Индивидуальные домовладения	53,533351	119,451445
90410	Забайкальский край, р-н. Могочинский, пгт. Ключевский, ул. Лесопильная, д. 13	Индивидуальные домовладения	53,53478	119,464066
90411	Забайкальский край, р-н. Могочинский, пгт. Ключевский, ул. Лесопильная, д. 14	Индивидуальные домовладения	53,53478	119,464066
90412	Забайкальский край, р-н. Могочинский, пгт. Ключевский, ул. Лесопильная, д. 20	Индивидуальные домовладения	53,53478	119,464066

№ п/п	Адрес	Вид	Широта	Долгота
90413	Забайкальский край, р-н. Могочинский, пгт. Ключевский, ул. Лесопильная, д. 28	Индивидуальные домовладения	53,53478	119,464066
90414	Забайкальский край, р-н. Тунгокоченский, пгт. Вершино-Дарасунский, ул. Прямая, д. 4	Индивидуальные домовладения	52,357869	115,553565
90415	Забайкальский край, г. Чита, ул. Володарского, д. 44	Индивидуальные домовладения	52,03963	113,463877
90416	Забайкальский край, р-н. Могочинский, пгт. Ключевский, ул. Лесопильная, д. 6	Индивидуальные домовладения	53,53478	119,464066
90417	Забайкальский край, р-н. Приаргунский, пгт. Приаргунск, ул. Садовая, д. 7	Индивидуальные домовладения	50,364799	119,091867
90418	Забайкальский край, р-н. Могочинский, пгт. Ключевский, ул. Металлургов, д. 1	Индивидуальные домовладения	53,533635	119,472438
90419	Забайкальский край, р-н. Могочинский, пгт. Ключевский, ул. Металлургов, д. 10	Индивидуальные домовладения	53,533635	119,472438
90420	Забайкальский край, р-н. Могочинский, пгт. Ключевский, ул. Металлургов, д. 11	Индивидуальные домовладения	53,533635	119,472438
90421	Забайкальский край, р-н. Могочинский, пгт. Ключевский, ул. Металлургов, д. 12	Индивидуальные домовладения	53,533635	119,472438
90422	Забайкальский край, р-н. Могочинский, пгт. Ключевский, ул. Металлургов, д. 13	Индивидуальные домовладения	53,533635	119,472438
90423	Забайкальский край, р-н. Могочинский, пгт. Ключевский, ул. Металлургов, д. 14	Индивидуальные домовладения	53,533635	119,472438
90424	Забайкальский край, р-н. Могочинский, пгт. Ключевский, ул. Металлургов, д. 15	Индивидуальные домовладения	53,533635	119,472438
90425	Забайкальский край, р-н. Могочинский, пгт. Ключевский, ул. Металлургов, д. 16	Индивидуальные домовладения	53,533635	119,472438
90426	Забайкальский край, р-н. Могочинский, пгт. Ключевский, ул. Металлургов, д. 18	Индивидуальные домовладения	53,533635	119,472438
90427	Забайкальский край, р-н. Могочинский, пгт. Ключевский, ул. Металлургов, д. 18а	Индивидуальные домовладения	53,533635	119,472438

№ п/п	Адрес	Вид	Широта	Долгота
90428	Забайкальский край, р-н. Могочинский, пгт. Ключевский, ул. Металлургов, д. 2	Индивидуальные домовладения	53,533635	119,472438
90429	Забайкальский край, р-н. Могочинский, пгт. Ключевский, ул. Металлургов, д. 2а	Индивидуальные домовладения	53,533635	119,472438
90430	Забайкальский край, р-н. Могочинский, пгт. Ключевский, ул. Металлургов, д. 4	Индивидуальные домовладения	53,533635	119,472438
90431	Забайкальский край, р-н. Могочинский, пгт. Ключевский, ул. Металлургов, д. 7	Индивидуальные домовладения	53,533635	119,472438
90432	Забайкальский край, р-н. Могочинский, пгт. Ключевский, ул. Металлургов, д. 8	Индивидуальные домовладения	53,533635	119,472438
90433	Забайкальский край, р-н. Могочинский, пгт. Ключевский, ул. Металлургов, д. 9	Индивидуальные домовладения	53,533635	119,472438
90434	Забайкальский край, р-н. Тунгокоченский, пгт. Вершино-Дарасунский, ул. Прямая, д. 49	Индивидуальные домовладения	52,358276	115,559359
90435	Забайкальский край, р-н. Могочинский, пгт. Ключевский, ул. Могочинская, д. 2	Индивидуальные домовладения	53,530338	119,459565
90436	Забайкальский край, р-н. Могочинский, пгт. Ключевский, ул. Молодежная, д. 10	Индивидуальные домовладения	53,534593	119,472474
90437	Забайкальский край, р-н. Могочинский, пгт. Ключевский, ул. Молодежная, д. 12	Индивидуальные домовладения	53,534593	119,472474
90438	Забайкальский край, р-н. Могочинский, пгт. Ключевский, ул. Молодежная, д. 16	Индивидуальные домовладения	53,534593	119,472474
90439	Забайкальский край, р-н. Могочинский, пгт. Ключевский, ул. Молодежная, д. 18	Индивидуальные домовладения	53,534593	119,472474
90440	Забайкальский край, р-н. Могочинский, пгт. Ключевский, ул. Молодежная, д. 3	Индивидуальные домовладения	53,534593	119,472474
90441	Забайкальский край, р-н. Могочинский, пгт. Ключевский, ул. Молодежная, д. 4	Индивидуальные домовладения	53,534593	119,472474
90442	Забайкальский край, р-н. Могочинский, пгт. Ключевский, ул. Молодежная, д. 5	Индивидуальные домовладения	53,534593	119,472474

№ п/п	Адрес	Вид	Широта	Долгота
90443	Забайкальский край, р-н. Могочинский, пгт. Ключевский, ул. Молодежная, д. 6	Индивидуальные домовладения	53,534593	119,472474
90444	Забайкальский край, р-н. Могочинский, пгт. Ключевский, ул. Молодежная, д. 7	Индивидуальные домовладения	53,534593	119,472474
90445	Забайкальский край, р-н. Могочинский, пгт. Ключевский, ул. Молодежная, д. 8	Индивидуальные домовладения	53,534593	119,472474
90446	Забайкальский край, р-н. Могочинский, пгт. Ключевский, ул. Молодежная, д. 9	Индивидуальные домовладения	53,534593	119,472474
90447	Забайкальский край, р-н. Могочинский, пгт. Ключевский, ул. Озерная, д. 11	Индивидуальные домовладения	53,534657	119,475295
90448	Забайкальский край, р-н. Могочинский, пгт. Ключевский, ул. Озерная, д. 13	Индивидуальные домовладения	53,534657	119,475295
90449	Забайкальский край, р-н. Могочинский, пгт. Ключевский, ул. Озерная, д. 15	Индивидуальные домовладения	53,534657	119,475295
90450	Забайкальский край, р-н. Могочинский, пгт. Ключевский, ул. Озерная, д. 2	Индивидуальные домовладения	53,534657	119,475295
90451	Забайкальский край, р-н. Могочинский, пгт. Ключевский, ул. Озерная, д. 23	Индивидуальные домовладения	53,534657	119,475295
90452	Забайкальский край, р-н. Могочинский, пгт. Ключевский, ул. Октябрьская, д. 14	Индивидуальные домовладения	53,533421	119,461721
90453	Забайкальский край, р-н. Могочинский, пгт. Ключевский, ул. Октябрьская, д. 16	Индивидуальные домовладения	53,533421	119,461721
90454	Забайкальский край, р-н. Акшинский, с. Акша, ул. Декабристов, д. 19	Индивидуальные домовладения	50,274961	113,278438
90455	Забайкальский край, р-н. Приаргунский, пгт. Приаргунск, ул. Светлая, д. 1	Индивидуальные домовладения	50,364799	119,091867
90456	Забайкальский край, р-н. Могочинский, пгт. Ключевский, ул. Октябрьская, д. 18	Индивидуальные домовладения	53,533421	119,461721
90457	Забайкальский край, р-н. Могочинский, пгт. Ключевский, ул. Октябрьская, д. 19	Индивидуальные домовладения	53,533421	119,461721

№ п/п	Адрес	Вид	Широта	Долгота
90458	Забайкальский край, р-н. Приаргунский, пгт. Приаргунск, ул. Светлая, д. 10а	Индивидуальные домовладения	50,364799	119,091867
90459	Забайкальский край, р-н. Могочинский, пгт. Ключевский, ул. Октябрьская, д. 2	Индивидуальные домовладения	53,533421	119,461721
90460	Забайкальский край, р-н. Могочинский, пгт. Ключевский, ул. Октябрьская, д. 20	Индивидуальные домовладения	53,533421	119,461721
90461	Забайкальский край, р-н. Могочинский, пгт. Ключевский, ул. Октябрьская, д. 25	Индивидуальные домовладения	53,533421	119,461721
90462	Забайкальский край, р-н. Могочинский, пгт. Ключевский, ул. Октябрьская, д. 26	Индивидуальные домовладения	53,533421	119,461721
90463	Забайкальский край, р-н. Могочинский, пгт. Ключевский, ул. Октябрьская, д. 28	Индивидуальные домовладения	53,533421	119,461721
90464	Забайкальский край, р-н. Могочинский, пгт. Ключевский, ул. Октябрьская, д. 3	Индивидуальные домовладения	53,533421	119,461721
90465	Забайкальский край, р-н. Могочинский, пгт. Ключевский, ул. Октябрьская, д. 30	Индивидуальные домовладения	53,533421	119,461721
90466	Забайкальский край, р-н. Могочинский, пгт. Ключевский, ул. Октябрьская, д. 4	Индивидуальные домовладения	53,533421	119,461721
90467	Забайкальский край, р-н. Могочинский, пгт. Ключевский, ул. Октябрьская, д. 5	Индивидуальные домовладения	53,533421	119,461721
90468	Забайкальский край, р-н. Могочинский, пгт. Ключевский, ул. Октябрьская, д. 8	Индивидуальные домовладения	53,533421	119,461721
90469	Забайкальский край, р-н. Могочинский, пгт. Ключевский, ул. Первомайская, д. 10	Индивидуальные домовладения	53,534148	119,462503
90470	Забайкальский край, р-н. Могочинский, пгт. Ключевский, ул. Первомайская, д. 12	Индивидуальные домовладения	53,534148	119,462503
90471	Забайкальский край, р-н. Могочинский, пгт. Ключевский, ул. Первомайская, д. 13	Индивидуальные домовладения	53,534148	119,462503
90472	Забайкальский край, р-н. Могочинский, пгт. Ключевский, ул. Первомайская, д. 16	Индивидуальные домовладения	53,534148	119,462503

№ п/п	Адрес	Вид	Широта	Долгота
90473	Забайкальский край, р-н. Могочинский, пгт. Ключевский, ул. Первомайская, д. 18	Индивидуальные домовладения	53,534148	119,462503
90474	Забайкальский край, р-н. Тунгокоченский, пгт. Вершино-Дарасунский, ул. Прямая, д. 5	Индивидуальные домовладения	52,358199	115,55405
90475	Забайкальский край, г. Чита, ул. Володарского, д. 5	Индивидуальные домовладения	52,038815	113,459915
90476	Забайкальский край, р-н. Могочинский, пгт. Ключевский, ул. Первомайская, д. 24	Индивидуальные домовладения	53,534148	119,462503
90477	Забайкальский край, р-н. Могочинский, пгт. Ключевский, ул. Первомайская, д. 2, литер А	Индивидуальные домовладения	53,534148	119,462503
90478	Забайкальский край, р-н. Могочинский, пгт. Ключевский, ул. Первомайская, д. 3	Индивидуальные домовладения	53,534148	119,462503
90479	Забайкальский край, р-н. Могочинский, пгт. Ключевский, ул. Первомайская, д. 30	Индивидуальные домовладения	53,534148	119,462503
90480	Забайкальский край, р-н. Могочинский, пгт. Ключевский, ул. Первомайская, д. 6	Индивидуальные домовладения	53,534148	119,462503
90481	Забайкальский край, р-н. Могочинский, пгт. Ключевский, ул. Первомайская, д. 8	Индивидуальные домовладения	53,534148	119,462503
90482	Забайкальский край, р-н. Могочинский, пгт. Ключевский, ул. Пионерская, д. 11	Индивидуальные домовладения	53,532666	119,460913
90483	Забайкальский край, р-н. Могочинский, пгт. Ключевский, ул. Пионерская, д. 12	Индивидуальные домовладения	53,532666	119,460913
90484	Забайкальский край, р-н. Могочинский, пгт. Ключевский, ул. Пионерская, д. 14	Индивидуальные домовладения	53,532666	119,460913
90485	Забайкальский край, р-н. Могочинский, пгт. Ключевский, ул. Пионерская, д. 15	Индивидуальные домовладения	53,532666	119,460913
90486	Забайкальский край, р-н. Могочинский, пгт. Ключевский, ул. Пионерская, д. 18	Индивидуальные домовладения	53,532666	119,460913
90487	Забайкальский край, р-н. Могочинский, пгт. Ключевский, ул. Пионерская, д. 29	Индивидуальные домовладения	53,532666	119,460913

№ п/п	Адрес	Вид	Широта	Долгота
90488	Забайкальский край, р-н. Могочинский, пгт. Ключевский, ул. Пионерская, д. 4	Индивидуальные домовладения	53,532666	119,460913
90489	Забайкальский край, р-н. Могочинский, пгт. Ключевский, ул. Пионерская, д. 6	Индивидуальные домовладения	53,532666	119,460913
90490	Забайкальский край, р-н. Могочинский, пгт. Ключевский, ул. Пионерская, д. 8	Индивидуальные домовладения	53,532666	119,460913
90491	Забайкальский край, р-н. Могочинский, пгт. Ключевский, ул. Пионерская, д. 9	Индивидуальные домовладения	53,532666	119,460913
90492	Забайкальский край, р-н. Могочинский, пгт. Ключевский, ул. Пролетарская, д. 2	Индивидуальные домовладения	53,533041	119,461641
90493	Забайкальский край, р-н. Могочинский, пгт. Ключевский, ул. Пролетарская, д. 3	Индивидуальные домовладения	53,533041	119,461641
90494	Забайкальский край, р-н. Тунгокоченский, пгт. Вершино-Дарасунский, ул. Пушкина, д. 2	Индивидуальные домовладения	52,370407	115,530784
90495	Забайкальский край, р-н. Могочинский, пгт. Ключевский, ул. Пролетарская, д. 5	Индивидуальные домовладения	53,533041	119,461641
90496	Забайкальский край, р-н. Могочинский, пгт. Ключевский, ул. Пролетарская, д. 6	Индивидуальные домовладения	53,533041	119,461641
90497	Забайкальский край, р-н. Могочинский, пгт. Ключевский, ул. Пролетарская, д. 7	Индивидуальные домовладения	53,533041	119,461641
90498	Забайкальский край, р-н. Могочинский, пгт. Ключевский, ул. Пролетарская, д. 8	Индивидуальные домовладения	53,533041	119,461641
90499	Забайкальский край, р-н. Могочинский, пгт. Ключевский, ул. Пролетарская, д. 9	Индивидуальные домовладения	53,533041	119,461641
90500	Забайкальский край, р-н. Могочинский, пгт. Ключевский, ул. Профсоюзная, д. 8	Индивидуальные домовладения	53,533945	119,451966
90501	Забайкальский край, р-н. Могочинский, пгт. Ключевский, ул. Пушкина, д. 1	Индивидуальные домовладения	53,531553	119,45193
90502	Забайкальский край, р-н. Могочинский, пгт. Ключевский, ул. Пушкина, д. 10	Индивидуальные домовладения	53,531553	119,45193

№ п/п	Адрес	Вид	Широта	Долгота
90503	Забайкальский край, р-н. Могочинский, пгт. Ключевский, ул. Пушкина, д. 12	Индивидуальные домовладения	53,531553	119,45193
90504	Забайкальский край, р-н. Могочинский, пгт. Ключевский, ул. Пушкина, д. 13	Индивидуальные домовладения	53,531553	119,45193
90505	Забайкальский край, р-н. Могочинский, пгт. Ключевский, ул. Пушкина, д. 14	Индивидуальные домовладения	53,531553	119,45193
90506	Забайкальский край, р-н. Могочинский, пгт. Ключевский, ул. Пушкина, д. 15	Индивидуальные домовладения	53,531553	119,45193
90507	Забайкальский край, р-н. Могочинский, пгт. Ключевский, ул. Пушкина, д. 16	Индивидуальные домовладения	53,531553	119,45193
90508	Забайкальский край, р-н. Могочинский, пгт. Ключевский, ул. Пушкина, д. 18	Индивидуальные домовладения	53,531553	119,45193
90509	Забайкальский край, р-н. Могочинский, пгт. Ключевский, ул. Пушкина, д. 2	Индивидуальные домовладения	53,531553	119,45193
90510	Забайкальский край, р-н. Могочинский, пгт. Ключевский, ул. Пушкина, д. 20	Индивидуальные домовладения	53,531553	119,45193
90511	Забайкальский край, р-н. Могочинский, пгт. Ключевский, ул. Пушкина, д. 21	Индивидуальные домовладения	53,531553	119,45193
90512	Забайкальский край, р-н. Могочинский, пгт. Ключевский, ул. Пушкина, д. 22	Индивидуальные домовладения	53,531553	119,45193
90513	Забайкальский край, р-н. Могочинский, пгт. Ключевский, ул. Пушкина, д. 24	Индивидуальные домовладения	53,531553	119,45193
90514	Забайкальский край, р-н. Тунгокоченский, пгт. Вершино-Дарасунский, ул. Пушкина, д. 8	Индивидуальные домовладения	52,370407	115,530784
90515	Забайкальский край, р-н. Могочинский, пгт. Ключевский, ул. Пушкина, д. 26	Индивидуальные домовладения	53,531553	119,45193
90516	Забайкальский край, р-н. Могочинский, пгт. Ключевский, ул. Пушкина, д. 29	Индивидуальные домовладения	53,531553	119,45193
90517	Забайкальский край, р-н. Могочинский, пгт. Ключевский, ул. Пушкина, д. 3	Индивидуальные домовладения	53,531553	119,45193

№ п/п	Адрес	Вид	Широта	Долгота
90518	Забайкальский край, р-н. Могочинский, пгт. Ключевский, ул. Пушкина, д. 5	Индивидуальные домовладения	53,531553	119,45193
90519	Забайкальский край, р-н. Могочинский, пгт. Ключевский, ул. Пушкина, д. 6	Индивидуальные домовладения	53,531553	119,45193
90520	Забайкальский край, р-н. Могочинский, пгт. Ключевский, ул. Пушкина, д. 7	Индивидуальные домовладения	53,531553	119,45193
90521	Забайкальский край, р-н. Могочинский, пгт. Ключевский, ул. Пушкина, д. 8	Индивидуальные домовладения	53,531553	119,45193
90522	Забайкальский край, р-н. Могочинский, пгт. Ключевский, ул. Пушкина, д. 9	Индивидуальные домовладения	53,531553	119,45193
90523	Забайкальский край, р-н. Могочинский, пгт. Ключевский, ул. Разведочная, д. 1	Индивидуальные домовладения	53,533945	119,451966
90524	Забайкальский край, р-н. Могочинский, пгт. Ключевский, ул. Разведочная, д. 10	Индивидуальные домовладения	53,533945	119,451966
90525	Забайкальский край, р-н. Могочинский, пгт. Ключевский, ул. Разведочная, д. 11	Индивидуальные домовладения	53,533945	119,451966
90526	Забайкальский край, р-н. Могочинский, пгт. Ключевский, ул. Разведочная, д. 12	Индивидуальные домовладения	53,533945	119,451966
90527	Забайкальский край, р-н. Могочинский, пгт. Ключевский, ул. Разведочная, д. 13	Индивидуальные домовладения	53,533945	119,451966
90528	Забайкальский край, р-н. Могочинский, пгт. Ключевский, ул. Разведочная, д. 15	Индивидуальные домовладения	53,533945	119,451966
90529	Забайкальский край, р-н. Могочинский, пгт. Ключевский, ул. Разведочная, д. 15а	Индивидуальные домовладения	53,533945	119,451966
90530	Забайкальский край, р-н. Могочинский, пгт. Ключевский, ул. Разведочная, д. 17	Индивидуальные домовладения	53,533945	119,451966
90531	Забайкальский край, р-н. Могочинский, пгт. Ключевский, ул. Разведочная, д. 18	Индивидуальные домовладения	53,533945	119,451966
90532	Забайкальский край, р-н. Могочинский, пгт. Ключевский, ул. Разведочная, д. 1а	Индивидуальные домовладения	53,533945	119,451966

№ п/п	Адрес	Вид	Широта	Долгота
90533	Забайкальский край, р-н. Могочинский, пгт. Ключевский, ул. Разведочная, д. 2	Индивидуальные домовладения	53,533945	119,451966
90534	Забайкальский край, р-н. Тунгокоченский, пгт. Вершино-Дарасунский, ул. Пушкина, д. 9	Индивидуальные домовладения	52,37055	115,530891
90535	Забайкальский край, г. Чита, ул. Володарского, д. 8	Индивидуальные домовладения	52,039237	113,462089
90536	Забайкальский край, р-н. Могочинский, пгт. Ключевский, ул. Разведочная, д. 3	Индивидуальные домовладения	53,533945	119,451966
90537	Забайкальский край, р-н. Могочинский, пгт. Ключевский, ул. Разведочная, д. 4	Индивидуальные домовладения	53,533945	119,451966
90538	Забайкальский край, р-н. Могочинский, пгт. Ключевский, ул. Разведочная, д. 4а	Индивидуальные домовладения	53,533945	119,451966
90539	Забайкальский край, р-н. Могочинский, пгт. Ключевский, ул. Разведочная, д. 6	Индивидуальные домовладения	53,533945	119,451966
90540	Забайкальский край, р-н. Могочинский, пгт. Ключевский, ул. Разведочная, д. 8	Индивидуальные домовладения	53,533945	119,451966
90541	Забайкальский край, р-н. Могочинский, пгт. Ключевский, ул. Разведочная, д. 9	Индивидуальные домовладения	53,533945	119,451966
90542	Забайкальский край, р-н. Могочинский, пгт. Ключевский, ул. Советская, д. 2	Индивидуальные домовладения	53,532944	119,44901
90543	Забайкальский край, р-н. Могочинский, пгт. Ключевский, ул. Советская, д. 3	Индивидуальные домовладения	53,532944	119,44901
90544	Забайкальский край, р-н. Могочинский, пгт. Ключевский, ул. Советская, д. 4	Индивидуальные домовладения	53,532944	119,44901
90545	Забайкальский край, р-н. Могочинский, пгт. Ключевский, ул. Советская, д. 5	Индивидуальные домовладения	53,532944	119,44901
90546	Забайкальский край, р-н. Могочинский, пгт. Ключевский, ул. Советская, д. 6	Индивидуальные домовладения	53,532944	119,44901
90547	Забайкальский край, р-н. Могочинский, пгт. Ключевский, ул. Советская, д. 7	Индивидуальные домовладения	53,532944	119,44901

№ п/п	Адрес	Вид	Широта	Долгота
90548	Забайкальский край, р-н. Могочинский, пгт. Ключевский, ул. Советская, д. 8	Индивидуальные домовладения	53,532944	119,44901
90549	Забайкальский край, р-н. Могочинский, пгт. Ключевский, ул. Солнечная, д. 11	Индивидуальные домовладения	53,533945	119,451966
90550	Забайкальский край, р-н. Могочинский, пгт. Ключевский, ул. Солнечная, д. 2	Индивидуальные домовладения	53,533945	119,451966
90551	Забайкальский край, р-н. Могочинский, пгт. Ключевский, ул. Солнечная, д. 3	Индивидуальные домовладения	53,533945	119,451966
90552	Забайкальский край, р-н. Могочинский, пгт. Ключевский, ул. Центральная, д. 11	Индивидуальные домовладения	53,535877	119,45705
90553	Забайкальский край, р-н. Могочинский, пгт. Ключевский, ул. Центральная, д. 12	Индивидуальные домовладения	53,535877	119,45705
90554	Забайкальский край, р-н. Тунгокоченский, пгт. Вершино-Дарасунский, ул. Рабочая, д. 26	Индивидуальные домовладения	52,355141	115,572636
90555	Забайкальский край, р-н. Могочинский, пгт. Ключевский, ул. Центральная, д. 15	Индивидуальные домовладения	53,535877	119,45705
90556	Забайкальский край, р-н. Могочинский, пгт. Ключевский, ул. Центральная, д. 16	Индивидуальные домовладения	53,535877	119,45705
90557	Забайкальский край, р-н. Могочинский, пгт. Ключевский, ул. Центральная, д. 19	Индивидуальные домовладения	53,535877	119,45705
90558	Забайкальский край, р-н. Могочинский, пгт. Ключевский, ул. Центральная, д. 2	Индивидуальные домовладения	53,535877	119,45705
90559	Забайкальский край, р-н. Могочинский, пгт. Ключевский, ул. Центральная, д. 24	Индивидуальные домовладения	53,535877	119,45705
90560	Забайкальский край, р-н. Могочинский, пгт. Ключевский, ул. Центральная, д. 26	Индивидуальные домовладения	53,535877	119,45705
90561	Забайкальский край, р-н. Могочинский, пгт. Ключевский, ул. Центральная, д. 30	Индивидуальные домовладения	53,53571	119,45642
90562	Забайкальский край, р-н. Могочинский, пгт. Ключевский, ул. Центральная, д. 31	Индивидуальные домовладения	53,535877	119,45705

№ п/п	Адрес	Вид	Широта	Долгота
90563	Забайкальский край, р-н. Могочинский, пгт. Ключевский, ул. Центральная, д. 32	Индивидуальные домовладения	53,535877	119,45705
90564	Забайкальский край, р-н. Могочинский, пгт. Ключевский, ул. Центральная, д. 34	Индивидуальные домовладения	53,535877	119,45705
90565	Забайкальский край, р-н. Могочинский, пгт. Ключевский, ул. Центральная, д. 38	Индивидуальные домовладения	53,535877	119,45705
90566	Забайкальский край, р-н. Могочинский, пгт. Ключевский, ул. Центральная, д. 42	МКД	53,535877	119,45705
90567	Забайкальский край, р-н. Могочинский, пгт. Ключевский, ул. Центральная, д. 45	Индивидуальные домовладения	53,535877	119,45705
90568	Забайкальский край, р-н. Могочинский, пгт. Ключевский, ул. Центральная, д. 48	Индивидуальные домовладения	53,535877	119,45705
90569	Забайкальский край, р-н. Могочинский, пгт. Ключевский, ул. Центральная, д. 5	Индивидуальные домовладения	53,535877	119,45705
90570	Забайкальский край, р-н. Могочинский, пгт. Ключевский, ул. Центральная, д. 50	Индивидуальные домовладения	53,535877	119,45705
90571	Забайкальский край, р-н. Могочинский, пгт. Ключевский, ул. Центральная, д. 52	Индивидуальные домовладения	53,535877	119,45705
90572	Забайкальский край, р-н. Могочинский, пгт. Ключевский, ул. Центральная, д. 54	Индивидуальные домовладения	53,535877	119,45705
90573	Забайкальский край, р-н. Кыринский, с. Кыра, ул. Лазо, д. 85	Индивидуальные домовладения	49,585157	111,986472
90574	Забайкальский край, р-н. Могочинский, пгт. Ключевский, ул. Центральная, д. 6	Индивидуальные домовладения	53,535877	119,45705
90575	Забайкальский край, р-н. Могочинский, пгт. Ключевский, ул. Центральная, д. 60	Индивидуальные домовладения	53,535877	119,45705
90576	Забайкальский край, р-н. Могочинский, пгт. Ключевский, ул. Центральная, д. 62	Индивидуальные домовладения	53,535877	119,45705
90577	Забайкальский край, р-н. Могочинский, пгт. Ключевский, ул. Центральная, д. 7	Индивидуальные домовладения	53,535877	119,45705

№ п/п	Адрес	Вид	Широта	Долгота
90578	Забайкальский край, р-н. Могочинский, пгт. Ключевский, ул. Центральная, д. 9	Индивидуальные домовладения	53,535877	119,45705
90579	Забайкальский край, р-н. Могочинский, пгт. Ключевский, ул. Чапаева, д. 10	Индивидуальные домовладения	53,532736	119,445201
90580	Забайкальский край, р-н. Могочинский, пгт. Ключевский, ул. Чапаева, д. 12	Индивидуальные домовладения	53,532736	119,445201
90581	Забайкальский край, р-н. Могочинский, пгт. Ключевский, ул. Чапаева, д. 2	Индивидуальные домовладения	53,532736	119,445201
90582	Забайкальский край, р-н. Могочинский, пгт. Ключевский, ул. Чапаева, д. 3	Индивидуальные домовладения	53,532736	119,445201
90583	Забайкальский край, р-н. Могочинский, пгт. Ключевский, ул. Чапаева, д. 6	Индивидуальные домовладения	53,532736	119,445201
90584	Забайкальский край, р-н. Могочинский, пгт. Ключевский, ул. Чапаева, д. 7	Индивидуальные домовладения	53,532736	119,445201
90585	Забайкальский край, р-н. Могочинский, пгт. Ключевский, ул. Школьная, д. 1	Индивидуальные домовладения	53,53448	119,451409
90586	Забайкальский край, р-н. Могочинский, пгт. Ключевский, ул. Школьная, д. 12	Индивидуальные домовладения	53,53448	119,451409
90587	Забайкальский край, р-н. Могочинский, пгт. Ключевский, ул. Школьная, д. 13	Индивидуальные домовладения	53,53448	119,451409
90588	Забайкальский край, р-н. Могочинский, пгт. Ключевский, ул. Школьная, д. 14	Индивидуальные домовладения	53,53448	119,451409
90589	Забайкальский край, р-н. Могочинский, пгт. Ключевский, ул. Школьная, д. 15	Индивидуальные домовладения	53,53448	119,451409
90590	Забайкальский край, р-н. Могочинский, пгт. Ключевский, ул. Школьная, д. 17	Индивидуальные домовладения	53,53448	119,451409
90591	Забайкальский край, р-н. Могочинский, пгт. Ключевский, ул. Школьная, д. 18	Индивидуальные домовладения	53,53448	119,451409
90592	Забайкальский край, р-н. Могочинский, пгт. Ключевский, ул. Школьная, д. 19	Индивидуальные домовладения	53,53448	119,451409

№ п/п	Адрес	Вид	Широта	Долгота
90593	Забайкальский край, р-н. Могочинский, пгт. Ключевский, ул. Школьная, д. 21	Индивидуальные домовладения	53,53448	119,451409
90594	Забайкальский край, р-н. Тунгокоченский, пгт. Вершино-Дарасунский, ул. Рабочая, д. 37	Индивидуальные домовладения	52,357456	115,570669
90595	Забайкальский край, г. Чита, ул. Галечная, д. 58	Индивидуальные домовладения	52,033973	113,499432
90596	Забайкальский край, р-н. Могочинский, пгт. Ключевский, ул. Школьная, д. 24	Индивидуальные домовладения	53,53448	119,451409
90597	Забайкальский край, р-н. Могочинский, пгт. Ключевский, ул. Школьная, д. 25	Индивидуальные домовладения	53,53448	119,451409
90598	Забайкальский край, р-н. Могочинский, пгт. Ключевский, ул. Школьная, д. 27	Индивидуальные домовладения	53,53448	119,451409
90599	Забайкальский край, р-н. Могочинский, пгт. Ключевский, ул. Школьная, д. 28	Индивидуальные домовладения	53,53448	119,451409
90600	Забайкальский край, р-н. Могочинский, пгт. Ключевский, ул. Школьная, д. 30	Индивидуальные домовладения	53,53448	119,451409
90601	Забайкальский край, р-н. Могочинский, пгт. Ключевский, ул. Школьная, д. 33	Индивидуальные домовладения	53,53448	119,451409
90602	Забайкальский край, р-н. Могочинский, пгт. Ключевский, ул. Школьная, д. 37	Индивидуальные домовладения	53,53448	119,451409
90603	Забайкальский край, р-н. Могочинский, пгт. Ключевский, ул. Школьная, д. 39	МКД	53,53448	119,451409
90604	Забайкальский край, р-н. Могочинский, пгт. Ключевский, ул. Школьная, д. 4	Индивидуальные домовладения	53,53448	119,451409
90605	Забайкальский край, р-н. Могочинский, пгт. Ключевский, ул. Школьная, д. 6	Индивидуальные домовладения	53,53448	119,451409
90606	Забайкальский край, р-н. Могочинский, пгт. Ключевский, ул. Школьная, д. 8	Индивидуальные домовладения	53,53448	119,451409
90607	Забайкальский край, р-н. Могочинский, пгт. Ключевский, ул. Южная, д. 1	Индивидуальные домовладения	53,531553	119,446387
90608	Забайкальский край, р-н. Могочинский, пгт. Ключевский, ул. Южная, д. 10	Индивидуальные домовладения	53,531553	119,446387

№ п/п	Адрес	Вид	Широта	Долгота
90609	Забайкальский край, р-н. Могочинский, пгт. Ключевский, ул. Южная, д. 12	Индивидуальные домовладения	53,531553	119,446387
90610	Забайкальский край, р-н. Могочинский, пгт. Ключевский, ул. Южная, д. 2	Индивидуальные домовладения	53,531553	119,446387
90611	Забайкальский край, р-н. Могочинский, пгт. Ключевский, ул. Южная, д. 3	Индивидуальные домовладения	53,531553	119,446387
90612	Забайкальский край, р-н. Могочинский, пгт. Ключевский, ул. Южная, д. 4	Индивидуальные домовладения	53,531553	119,446387
90613	Забайкальский край, р-н. Могочинский, пгт. Ключевский, ул. Южная, д. 6	Индивидуальные домовладения	53,531553	119,446387
90614	Забайкальский край, р-н. Могочинский, пгт. Ключевский, ул. Южная, д. 8	Индивидуальные домовладения	53,531553	119,446387
90615	Забайкальский край, р-н. Могочинский, пгт. Давенда, ул. 8 Марта, д. 2	Индивидуальные домовладения	53,553796	119,317686
90616	Забайкальский край, р-н. Могочинский, пгт. Давенда, ул. 8 Марта, д. 3	Индивидуальные домовладения	53,553796	119,317686
90617	Забайкальский край, р-н. Тунгокоченский, пгт. Вершино-Дарасунский, ул. Рабочая, д. 6	Индивидуальные домовладения	52,359678	115,568513
90618	Забайкальский край, р-н. Могочинский, пгт. Давенда, ул. Верхненагорная, д. 3	Индивидуальные домовладения	53,553796	119,317686
90619	Забайкальский край, р-н. Могочинский, пгт. Давенда, ул. Верхненагорная, д. 5	Индивидуальные домовладения	53,553796	119,317686
90620	Забайкальский край, р-н. Могочинский, пгт. Давенда, ул. Верхненагорная, д. 7	Индивидуальные домовладения	53,553796	119,317686
90621	Забайкальский край, р-н. Могочинский, пгт. Давенда, ул. Высоковольтная, д. 1	Индивидуальные домовладения	53,557995	119,30872
90622	Забайкальский край, р-н. Могочинский, пгт. Давенда, ул. Высоковольтная, д. 2	Индивидуальные домовладения	53,557995	119,30872
90623	Забайкальский край, р-н. Могочинский, пгт. Давенда, ул. Высоковольтная, д. 3	Индивидуальные домовладения	53,557995	119,30872

№ п/п	Адрес	Вид	Широта	Долгота
90624	Забайкальский край, р-н. Могочинский, пгт. Давенда, ул. Высоковольтная, д. 4	Индивидуальные домовладения	53,557995	119,30872
90625	Забайкальский край, р-н. Могочинский, пгт. Давенда, ул. Высоковольтная, д. 5	Индивидуальные домовладения	53,557995	119,30872
90626	Забайкальский край, р-н. Могочинский, пгт. Давенда, ул. Высоковольтная, д. 7	Индивидуальные домовладения	53,557995	119,30872
90627	Забайкальский край, р-н. Могочинский, пгт. Давенда, ул. Гагарина, д. 1	Индивидуальные домовладения	53,556716	119,311182
90628	Забайкальский край, р-н. Могочинский, пгт. Давенда, ул. Гагарина, д. 3	Индивидуальные домовладения	53,556716	119,311182
90629	Забайкальский край, р-н. Могочинский, пгт. Давенда, ул. Горняцкая, д. 10	Индивидуальные домовладения	53,556117	119,31508
90630	Забайкальский край, р-н. Могочинский, пгт. Давенда, ул. Горняцкая, д. 11	Индивидуальные домовладения	53,556117	119,31508
90631	Забайкальский край, р-н. Могочинский, пгт. Давенда, ул. Горняцкая, д. 13	Индивидуальные домовладения	53,556117	119,31508
90632	Забайкальский край, р-н. Могочинский, пгт. Давенда, ул. Горняцкая, д. 17	Индивидуальные домовладения	53,556117	119,31508
90633	Забайкальский край, р-н. Могочинский, пгт. Давенда, ул. Горняцкая, д. 19	Индивидуальные домовладения	53,556117	119,31508
90634	Забайкальский край, р-н. Могочинский, пгт. Давенда, ул. Горняцкая, д. 23	Индивидуальные домовладения	53,556117	119,31508
90635	Забайкальский край, р-н. Тунгокоченский, пгт. Вершино-Дарасунский, ул. Речная, д. 24	Индивидуальные домовладения	52,369632	115,567147
90636	Забайкальский край, р-н. Могочинский, пгт. Давенда, ул. Горняцкая, д. 29	Индивидуальные домовладения	53,556117	119,31508
90637	Забайкальский край, р-н. Могочинский, пгт. Давенда, ул. Горняцкая, д. 3	Индивидуальные домовладения	53,556117	119,31508
90638	Забайкальский край, р-н. Могочинский, пгт. Давенда, ул. Горняцкая, д. 35	Индивидуальные домовладения	53,556117	119,31508

№ п/п	Адрес	Вид	Широта	Долгота
90639	Забайкальский край, р-н. Могочинский, пгт. Давенда, ул. Горняцкая, д. 41	Индивидуальные домовладения	53,556117	119,31508
90640	Забайкальский край, р-н. Могочинский, пгт. Давенда, ул. Горняцкая, д. 8	Индивидуальные домовладения	53,556117	119,31508
90641	Забайкальский край, р-н. Могочинский, пгт. Давенда, ул. Комсомольская, д. 11	Индивидуальные домовладения	53,554138	119,319913
90642	Забайкальский край, р-н. Могочинский, пгт. Давенда, ул. Комсомольская, д. 12	Индивидуальные домовладения	53,554138	119,319913
90643	Забайкальский край, р-н. Приаргунский, пгт. Приаргунск, ул. Светлая, д. 2	Индивидуальные домовладения	50,364799	119,091867
90644	Забайкальский край, р-н. Могочинский, пгт. Давенда, ул. Комсомольская, д. 14	Индивидуальные домовладения	53,554138	119,319913
90645	Забайкальский край, р-н. Могочинский, пгт. Давенда, ул. Комсомольская, д. 15	Индивидуальные домовладения	53,554138	119,319913
90646	Забайкальский край, р-н. Могочинский, пгт. Давенда, ул. Комсомольская, д. 17	Индивидуальные домовладения	53,554138	119,319913
90647	Забайкальский край, р-н. Могочинский, пгт. Давенда, ул. Комсомольская, д. 18	Индивидуальные домовладения	53,554138	119,319913
90648	Забайкальский край, р-н. Могочинский, пгт. Давенда, ул. Комсомольская, д. 19	Индивидуальные домовладения	53,554138	119,319913
90649	Забайкальский край, р-н. Могочинский, пгт. Давенда, ул. Комсомольская, д. 2	Индивидуальные домовладения	53,554138	119,319913
90650	Забайкальский край, р-н. Могочинский, пгт. Давенда, ул. Комсомольская, д. 22	Индивидуальные домовладения	53,554138	119,319913
90651	Забайкальский край, р-н. Могочинский, пгт. Давенда, ул. Комсомольская, д. 25	Индивидуальные домовладения	53,554138	119,319913
90652	Забайкальский край, р-н. Могочинский, пгт. Давенда, ул. Комсомольская, д. 3	Индивидуальные домовладения	53,554138	119,319913
90653	Забайкальский край, р-н. Могочинский, пгт. Давенда, ул. Комсомольская, д. 6	Индивидуальные домовладения	53,554138	119,319913

№ п/п	Адрес	Вид	Широта	Долгота
90654	Забайкальский край, р-н. Могочинский, пгт. Давенда, ул. Луговая, д. 19	Индивидуальные домовладения	53,553796	119,317686
90655	Забайкальский край, р-н. Тунгокоченский, пгт. Вершино-Дарасунский, ул. Речная, д. 3	Индивидуальные домовладения	52,369632	115,567147
90656	Забайкальский край, р-н. Приаргунский, пгт. Приаргунск, ул. Светлая, д. 3	Индивидуальные домовладения	50,364799	119,091867
90657	Забайкальский край, р-н. Могочинский, пгт. Давенда, ул. Луговая, д. 32	Индивидуальные домовладения	53,553796	119,317686
90658	Забайкальский край, р-н. Приаргунский, пгт. Приаргунск, ул. Светлая, д. 4	Индивидуальные домовладения	50,364799	119,091867
90659	Забайкальский край, р-н. Могочинский, пгт. Давенда, ул. Луговая, д. 34	Индивидуальные домовладения	53,553796	119,317686
90660	Забайкальский край, р-н. Могочинский, пгт. Давенда, ул. Луговая, д. 36	Индивидуальные домовладения	53,553796	119,317686
90661	Забайкальский край, р-н. Могочинский, пгт. Давенда, ул. Молодежная, д. 1	Индивидуальные домовладения	53,553796	119,317686
90662	Забайкальский край, р-н. Могочинский, пгт. Давенда, ул. Молодежная, д. 10	Индивидуальные домовладения	53,553796	119,317686
90663	Забайкальский край, р-н. Могочинский, пгт. Давенда, ул. Молодежная, д. 11	Индивидуальные домовладения	53,553796	119,317686
90664	Забайкальский край, р-н. Могочинский, пгт. Давенда, ул. Молодежная, д. 12	Индивидуальные домовладения	53,553796	119,317686
90665	Забайкальский край, р-н. Могочинский, пгт. Давенда, ул. Молодежная, д. 13	Индивидуальные домовладения	53,553796	119,317686
90666	Забайкальский край, р-н. Могочинский, пгт. Давенда, ул. Молодежная, д. 14	Индивидуальные домовладения	53,553796	119,317686
90667	Забайкальский край, р-н. Могочинский, пгт. Давенда, ул. Молодежная, д. 16	Индивидуальные домовладения	53,553796	119,317686
90668	Забайкальский край, р-н. Могочинский, пгт. Давенда, ул. Молодежная, д. 2	Индивидуальные домовладения	53,553796	119,317686

№ п/п	Адрес	Вид	Широта	Долгота
90669	Забайкальский край, р-н. Могочинский, пгт. Давенда, ул. Молодежная, д. 20	Индивидуальные домовладения	53,553796	119,317686
90670	Забайкальский край, р-н. Могочинский, пгт. Давенда, ул. Молодежная, д. 22	Индивидуальные домовладения	53,553796	119,317686
90671	Забайкальский край, р-н. Могочинский, пгт. Давенда, ул. Молодежная, д. 26	Индивидуальные домовладения	53,553796	119,317686
90672	Забайкальский край, р-н. Могочинский, пгт. Давенда, ул. Молодежная, д. 28	Индивидуальные домовладения	53,553796	119,317686
90673	Забайкальский край, р-н. Могочинский, пгт. Давенда, ул. Молодежная, д. 3	Индивидуальные домовладения	53,553796	119,317686
90674	Забайкальский край, р-н. Могочинский, пгт. Давенда, ул. Молодежная, д. 30	Индивидуальные домовладения	53,553796	119,317686
90675	Забайкальский край, р-н. Могочинский, пгт. Давенда, ул. Молодежная, д. 4	Индивидуальные домовладения	53,553796	119,317686
90676	Забайкальский край, р-н. Тунгокоченский, пгт. Вершино-Дарасунский, ул. Речная, д. 33	Индивидуальные домовладения	52,369632	115,567147
90677	Забайкальский край, р-н. Могочинский, пгт. Давенда, ул. Молодежная, д. 6	Индивидуальные домовладения	53,553796	119,317686
90678	Забайкальский край, р-н. Могочинский, пгт. Давенда, ул. Молодежная, д. 7	Индивидуальные домовладения	53,553796	119,317686
90679	Забайкальский край, р-н. Могочинский, пгт. Давенда, ул. Молодежная, д. 9	Индивидуальные домовладения	53,553796	119,317686
90680	Забайкальский край, р-н. Могочинский, пгт. Давенда, ул. Набережная, д. 10	Индивидуальные домовладения	53,553796	119,317686
90681	Забайкальский край, р-н. Могочинский, пгт. Давенда, ул. Набережная, д. 12	Индивидуальные домовладения	53,553796	119,317686
90682	Забайкальский край, р-н. Могочинский, пгт. Давенда, ул. Набережная, д. 15	Индивидуальные домовладения	53,553796	119,317686
90683	Забайкальский край, р-н. Могочинский, пгт. Давенда, ул. Набережная, д. 18	Индивидуальные домовладения	53,553796	119,317686

№ п/п	Адрес	Вид	Широта	Долгота
90684	Забайкальский край, р-н. Могочинский, пгт. Давенда, ул. Набережная, д. 22	Индивидуальные домовладения	53,553796	119,317686
90685	Забайкальский край, р-н. Могочинский, пгт. Давенда, ул. Набережная, д. 24	Индивидуальные домовладения	53,553796	119,317686
90686	Забайкальский край, р-н. Могочинский, пгт. Давенда, ул. Набережная, д. 25	Индивидуальные домовладения	53,553796	119,317686
90687	Забайкальский край, р-н. Могочинский, пгт. Давенда, ул. Набережная, д. 26	Индивидуальные домовладения	53,553796	119,317686
90688	Забайкальский край, р-н. Могочинский, пгт. Давенда, ул. Набережная, д. 30	Индивидуальные домовладения	53,553796	119,317686
90689	Забайкальский край, р-н. Могочинский, пгт. Давенда, ул. Набережная, д. 36	Индивидуальные домовладения	53,553796	119,317686
90690	Забайкальский край, р-н. Могочинский, пгт. Давенда, ул. Набережная, д. 38	Индивидуальные домовладения	53,553796	119,317686
90691	Забайкальский край, р-н. Могочинский, пгт. Давенда, ул. Набережная, д. 7	Индивидуальные домовладения	53,553796	119,317686
90692	Забайкальский край, р-н. Могочинский, пгт. Давенда, ул. Набережная, д. 8	Индивидуальные домовладения	53,553796	119,317686
90693	Забайкальский край, р-н. Могочинский, пгт. Давенда, ул. Нагорная, д. 1	Индивидуальные домовладения	53,558374	119,310894
90694	Забайкальский край, р-н. Могочинский, пгт. Давенда, ул. Нагорная, д. 10	Индивидуальные домовладения	53,558374	119,310894
90695	Забайкальский край, р-н. Могочинский, пгт. Давенда, ул. Нагорная, д. 11	Индивидуальные домовладения	53,558374	119,310894
90696	Забайкальский край, р-н. Могочинский, пгт. Давенда, ул. Нагорная, д. 13	Индивидуальные домовладения	53,558374	119,310894
90697	Забайкальский край, р-н. Тунгокоченский, пгт. Вершино-Дарасунский, ул. Речная, д. 7	Индивидуальные домовладения	52,369632	115,567147
90698	Забайкальский край, р-н. Могочинский, пгт. Давенда, ул. Нагорная, д. 2	Индивидуальные домовладения	53,558374	119,310894

№ п/п	Адрес	Вид	Широта	Долгота
90699	Забайкальский край, р-н. Могочинский, пгт. Давенда, ул. Нагорная, д. 3	Индивидуальные домовладения	53,558374	119,310894
90700	Забайкальский край, р-н. Могочинский, пгт. Давенда, ул. Нагорная, д. 4	Индивидуальные домовладения	53,558374	119,310894
90701	Забайкальский край, р-н. Могочинский, пгт. Давенда, ул. Нагорная, д. 7	Индивидуальные домовладения	53,558374	119,310894
90702	Забайкальский край, р-н. Могочинский, пгт. Давенда, ул. Озерная, д. 11	Индивидуальные домовладения	53,553796	119,317686
90703	Забайкальский край, р-н. Могочинский, пгт. Давенда, ул. Озерная, д. 12	Индивидуальные домовладения	53,553796	119,317686
90704	Забайкальский край, р-н. Могочинский, пгт. Давенда, ул. Озерная, д. 13	Индивидуальные домовладения	53,553796	119,317686
90705	Забайкальский край, р-н. Могочинский, пгт. Давенда, ул. Озерная, д. 14	Индивидуальные домовладения	53,553796	119,317686
90706	Забайкальский край, р-н. Могочинский, пгт. Давенда, ул. Озерная, д. 1а	Индивидуальные домовладения	53,553796	119,317686
90707	Забайкальский край, р-н. Могочинский, пгт. Давенда, ул. Озерная, д. 20	Индивидуальные домовладения	53,553796	119,317686
90708	Забайкальский край, р-н. Могочинский, пгт. Давенда, ул. Озерная, д. 3	Индивидуальные домовладения	53,553796	119,317686
90709	Забайкальский край, р-н. Приаргунский, пгт. Приаргунск, ул. Светлая, д. 5	Индивидуальные домовладения	50,364799	119,091867
90710	Забайкальский край, р-н. Могочинский, пгт. Давенда, ул. Озерная, д. 4	Индивидуальные домовладения	53,553796	119,317686
90711	Забайкальский край, р-н. Могочинский, пгт. Давенда, ул. Озерная, д. 6	Индивидуальные домовладения	53,553796	119,317686
90712	Забайкальский край, р-н. Могочинский, пгт. Давенда, ул. Озерная, д. 8	Индивидуальные домовладения	53,553796	119,317686
90713	Забайкальский край, р-н. Могочинский, пгт. Давенда, ул. Озерная, д. 9	Индивидуальные домовладения	53,553796	119,317686

№ п/п	Адрес	Вид	Широта	Долгота
90714	Забайкальский край, р-н. Могочинский, пгт. Давенда, ул. Октябрьская, д. 12	Индивидуальные домовладения	53,553587	119,316365
90715	Забайкальский край, р-н. Могочинский, пгт. Давенда, ул. Октябрьская, д. 14	Индивидуальные домовладения	53,553587	119,316365
90716	Забайкальский край, р-н. Могочинский, пгт. Давенда, ул. Октябрьская, д. 16	Индивидуальные домовладения	53,553587	119,316365
90717	Забайкальский край, р-н. Могочинский, пгт. Давенда, ул. Октябрьская, д. 18	Индивидуальные домовладения	53,553587	119,316365
90718	Забайкальский край, р-н. Акшинский, с. Акша, ул. Декабристов, д. 24	Индивидуальные домовладения	50,274961	113,278438
90719	Забайкальский край, р-н. Могочинский, пгт. Давенда, ул. Октябрьская, д. 2	Индивидуальные домовладения	53,553587	119,316365
90720	Забайкальский край, р-н. Могочинский, пгт. Давенда, ул. Октябрьская, д. 3	Индивидуальные домовладения	53,553587	119,316365
90721	Забайкальский край, р-н. Могочинский, пгт. Давенда, ул. Октябрьская, д. 4	Индивидуальные домовладения	53,553587	119,316365
90722	Забайкальский край, р-н. Могочинский, пгт. Давенда, ул. Октябрьская, д. 7	Индивидуальные домовладения	53,553587	119,316365
90723	Забайкальский край, р-н. Могочинский, пгт. Давенда, ул. Октябрьская, д. 8	Индивидуальные домовладения	53,553587	119,316365
90724	Забайкальский край, р-н. Могочинский, пгт. Давенда, ул. Первомайская, д. 1	Индивидуальные домовладения	53,553796	119,317686
90725	Забайкальский край, р-н. Могочинский, пгт. Давенда, ул. Первомайская, д. 4	Индивидуальные домовладения	53,553796	119,317686
90726	Забайкальский край, р-н. Могочинский, пгт. Давенда, ул. Первомайская, д. 6	Индивидуальные домовладения	53,553796	119,317686
90727	Забайкальский край, р-н. Могочинский, пгт. Давенда, ул. Первомайская, д. 7	Индивидуальные домовладения	53,553796	119,317686
90728	Забайкальский край, р-н. Могочинский, пгт. Давенда, ул. Пионерская, д. 1	Индивидуальные домовладения	53,553796	119,317686

№ п/п	Адрес	Вид	Широта	Долгота
90729	Забайкальский край, р-н. Могочинский, пгт. Давенда, ул. Пионерская, д. 13	Индивидуальные домовладения	53,553796	119,317686
90730	Забайкальский край, р-н. Могочинский, пгт. Давенда, ул. Пионерская, д. 15	Индивидуальные домовладения	53,553796	119,317686
90731	Забайкальский край, р-н. Могочинский, пгт. Давенда, ул. Пионерская, д. 17	Индивидуальные домовладения	53,553796	119,317686
90732	Забайкальский край, р-н. Могочинский, пгт. Давенда, ул. Пионерская, д. 2	Индивидуальные домовладения	53,553796	119,317686
90733	Забайкальский край, р-н. Могочинский, пгт. Давенда, ул. Пионерская, д. 4	Индивидуальные домовладения	53,553796	119,317686
90734	Забайкальский край, р-н. Могочинский, пгт. Давенда, ул. Пионерская, д. 6	Индивидуальные домовладения	53,553796	119,317686
90735	Забайкальский край, р-н. Могочинский, пгт. Давенда, ул. Пионерская, д. 9	Индивидуальные домовладения	53,553796	119,317686
90736	Забайкальский край, р-н. Могочинский, пгт. Давенда, ул. Садовая, д. 11	Индивидуальные домовладения	53,553796	119,317686
90737	Забайкальский край, р-н. Могочинский, пгт. Давенда, ул. Садовая, д. 13	Индивидуальные домовладения	53,553796	119,317686
90738	Забайкальский край, р-н. Могочинский, пгт. Давенда, ул. Садовая, д. 17	Индивидуальные домовладения	53,553796	119,317686
90739	Забайкальский край, р-н. Тунгокоченский, пгт. Вершино-Дарасунский, ул. Садовая, д. 10	Индивидуальные домовладения	52,359942	115,521315
90740	Забайкальский край, р-н. Могочинский, пгт. Давенда, ул. Садовая, д. 23	Индивидуальные домовладения	53,553796	119,317686
90741	Забайкальский край, р-н. Могочинский, пгт. Давенда, ул. Садовая, д. 25	Индивидуальные домовладения	53,553796	119,317686
90742	Забайкальский край, р-н. Могочинский, пгт. Давенда, ул. Садовая, д. 27	Индивидуальные домовладения	53,553796	119,317686
90743	Забайкальский край, р-н. Могочинский, пгт. Давенда, ул. Садовая, д. 6	Индивидуальные домовладения	53,553796	119,317686

№ п/п	Адрес	Вид	Широта	Долгота
90744	Забайкальский край, р-н. Могочинский, пгт. Давенда, ул. Советская, д. 10	Индивидуальные домовладения	53,553796	119,317686
90745	Забайкальский край, р-н. Могочинский, пгт. Давенда, ул. Советская, д. 2	Индивидуальные домовладения	53,553796	119,317686
90746	Забайкальский край, р-н. Могочинский, пгт. Давенда, ул. Советская, д. 8	Индивидуальные домовладения	53,553796	119,317686
90747	Забайкальский край, р-н. Могочинский, пгт. Давенда, ул. Сосновская, д. 10	Индивидуальные домовладения	53,553796	119,317686
90748	Забайкальский край, р-н. Могочинский, пгт. Давенда, ул. Сосновская, д. 11	Индивидуальные домовладения	53,553796	119,317686
90749	Забайкальский край, р-н. Могочинский, пгт. Давенда, ул. Сосновская, д. 13	Индивидуальные домовладения	53,553796	119,317686
90750	Забайкальский край, р-н. Могочинский, пгт. Давенда, ул. Сосновская, д. 14	Индивидуальные домовладения	53,553796	119,317686
90751	Забайкальский край, р-н. Могочинский, пгт. Давенда, ул. Сосновская, д. 14а	Индивидуальные домовладения	53,553796	119,317686
90752	Забайкальский край, р-н. Могочинский, пгт. Давенда, ул. Сосновская, д. 2	Индивидуальные домовладения	53,553796	119,317686
90753	Забайкальский край, р-н. Могочинский, пгт. Давенда, ул. Сосновская, д. 20	Индивидуальные домовладения	53,553796	119,317686
90754	Забайкальский край, р-н. Могочинский, пгт. Давенда, ул. Сосновская, д. 21	Индивидуальные домовладения	53,553796	119,317686
90755	Забайкальский край, р-н. Могочинский, пгт. Давенда, ул. Сосновская, д. 22	Индивидуальные домовладения	53,553796	119,317686
90756	Забайкальский край, р-н. Могочинский, пгт. Давенда, ул. Сосновская, д. 26	Индивидуальные домовладения	53,553796	119,317686
90757	Забайкальский край, р-н. Могочинский, пгт. Давенда, ул. Сосновская, д. 29	Индивидуальные домовладения	53,553796	119,317686
90758	Забайкальский край, р-н. Могочинский, пгт. Давенда, ул. Сосновская, д. 31	Индивидуальные домовладения	53,553796	119,317686

№ п/п	Адрес	Вид	Широта	Долгота
90759	Забайкальский край, р-н. Могочинский, пгт. Давенда, ул. Сосновская, д. 7	Индивидуальные домовладения	53,553796	119,317686
90760	Забайкальский край, р-н. Тунгокоченский, пгт. Вершино-Дарасунский, ул. Садовая, д. 12	Индивидуальные домовладения	52,359942	115,521315
90761	Забайкальский край, р-н. Могочинский, пгт. Давенда, ул. Сосновская, д. 8	Индивидуальные домовладения	53,553796	119,317686
90762	Забайкальский край, р-н. Могочинский, пгт. Давенда, ул. Шахтерская, д. 3	Индивидуальные домовладения	53,554898	119,313365
90763	Забайкальский край, р-н. Могочинский, пгт. Давенда, ул. Шахтерская, д. 4	Индивидуальные домовладения	53,554898	119,313365
90764	Забайкальский край, р-н. Могочинский, пгт. Давенда, ул. Шахтерская, д. 6	Индивидуальные домовладения	53,554898	119,313365
90765	Забайкальский край, р-н. Могочинский, пгт. Давенда, ул. Шахтерская, д. 7	Индивидуальные домовладения	53,554898	119,313365
90766	Забайкальский край, р-н. Могочинский, пгт. Давенда, ул. Шахтерская, д. 8	Индивидуальные домовладения	53,554898	119,313365
90767	Забайкальский край, р-н. Могочинский, пгт. Давенда, ул. Шоссейная, д. 1	Индивидуальные домовладения	53,553566	119,31146
90768	Забайкальский край, р-н. Могочинский, пгт. Давенда, ул. Шоссейная, д. 10	Индивидуальные домовладения	53,553566	119,31146
90769	Забайкальский край, р-н. Могочинский, пгт. Давенда, ул. Шоссейная, д. 14	Индивидуальные домовладения	53,553566	119,31146
90770	Забайкальский край, р-н. Могочинский, пгт. Давенда, ул. Шоссейная, д. 17	Индивидуальные домовладения	53,553566	119,31146
90771	Забайкальский край, р-н. Могочинский, пгт. Давенда, ул. Шоссейная, д. 2	Индивидуальные домовладения	53,553566	119,31146
90772	Забайкальский край, р-н. Могочинский, пгт. Давенда, ул. Шоссейная, д. 26	Индивидуальные домовладения	53,553566	119,31146
90773	Забайкальский край, р-н. Могочинский, пгт. Давенда, ул. Шоссейная, д. 29	Индивидуальные домовладения	53,553566	119,31146

№ п/п	Адрес	Вид	Широта	Долгота
90774	Забайкальский край, р-н. Могочинский, пгт. Давенда, ул. Шоссейная, д. 30	Индивидуальные домовладения	53,553566	119,31146
90775	Забайкальский край, р-н. Могочинский, пгт. Давенда, ул. Шоссейная, д. 4	Индивидуальные домовладения	53,553566	119,31146
90776	Забайкальский край, р-н. Могочинский, пгт. Давенда, ул. Шоссейная, д. 5	Индивидуальные домовладения	53,553566	119,31146
90777	Забайкальский край, р-н. Могочинский, пгт. Давенда, ул. Шоссейная, д. 6	Индивидуальные домовладения	53,553566	119,31146
90778	Забайкальский край, р-н. Могочинский, пгт. Давенда, ул. Шоссейная, д. 8	Индивидуальные домовладения	53,553566	119,31146
90779	Забайкальский край, р-н. Могочинский, пгт. Давенда, ул. Юбилейная, д. 1	Индивидуальные домовладения	53,553796	119,317686
90780	Забайкальский край, р-н. Могочинский, пгт. Давенда, ул. Юбилейная, д. 10	Индивидуальные домовладения	53,553796	119,317686
90781	Забайкальский край, р-н. Акшинский, с. Акша, ул. Декабристов, д. 5	Индивидуальные домовладения	50,274961	113,278438
90782	Забайкальский край, г. Чита, ул. Георгия Костина, д. 21	Индивидуальные домовладения	52,043557	113,457265
90783	Забайкальский край, г. Чита, ул. Георгия Костина, д. 30	Индивидуальные домовладения	52,043557	113,457265
90784	Забайкальский край, р-н. Могочинский, пгт. Давенда, ул. Юбилейная, д. 11	Индивидуальные домовладения	53,553796	119,317686
90785	Забайкальский край, р-н. Приаргунский, пгт. Приаргунск, ул. Светлая, д. 8	Индивидуальные домовладения	50,364799	119,091867
90786	Забайкальский край, р-н. Могочинский, пгт. Давенда, ул. Юбилейная, д. 12	Индивидуальные домовладения	53,553796	119,317686
90787	Забайкальский край, р-н. Могочинский, пгт. Давенда, ул. Юбилейная, д. 14	Индивидуальные домовладения	53,553796	119,317686
90788	Забайкальский край, р-н. Могочинский, пгт. Давенда, ул. Юбилейная, д. 3	Индивидуальные домовладения	53,553796	119,317686

№ п/п	Адрес	Вид	Широта	Долгота
90789	Забайкальский край, р-н. Могочинский, пгт. Давенда, ул. Юбилейная, д. 6	Индивидуальные домовладения	53,553796	119,317686
90790	Забайкальский край, р-н. Могочинский, пгт. Давенда, ул. Юбилейная, д. 8	Индивидуальные домовладения	53,553796	119,317686
90791	Забайкальский край, р-н. Могочинский, с. Кудеча, ул. Лесная, д. 13	Индивидуальные домовладения	53,463038	119,300402
90792	Забайкальский край, р-н. Могочинский, с. Кудеча, ул. Лесная, д. 14	Индивидуальные домовладения	53,463038	119,300402
90793	Забайкальский край, р-н. Могочинский, с. Кудеча, ул. Лесная, д. 16	Индивидуальные домовладения	53,463038	119,300402
90794	Забайкальский край, р-н. Могочинский, с. Кудеча, ул. Лесная, д. 18	Индивидуальные домовладения	53,463038	119,300402
90795	Забайкальский край, р-н. Могочинский, с. Кудеча, ул. Солнечная, д. 1	Индивидуальные домовладения	53,463038	119,300402
90796	Забайкальский край, р-н. Могочинский, с. Кудеча, ул. Солнечная, д. 1а	Индивидуальные домовладения	53,463038	119,300402
90797	Забайкальский край, р-н. Могочинский, с. Кудеча, ул. Солнечная, д. 2	Индивидуальные домовладения	53,463038	119,300402
90798	Забайкальский край, р-н. Могочинский, с. Кудеча, ул. Солнечная, д. 3	Индивидуальные домовладения	53,463038	119,300402
90799	Забайкальский край, р-н. Могочинский, с. Кудеча, ул. Солнечная, д. 5	Индивидуальные домовладения	53,463038	119,300402
90800	Забайкальский край, р-н. Могочинский, с. Кудеча, ул. Солнечная, д. 6	Индивидуальные домовладения	53,463038	119,300402
90801	Забайкальский край, р-н. Могочинский, с. Кудеча, ул. Солнечная, д. 8	Индивидуальные домовладения	53,463038	119,300402
90802	Забайкальский край, р-н. Могочинский, с. Кудеча, ул. Солнечная, д. 9	Индивидуальные домовладения	53,463038	119,300402
90803	Забайкальский край, р-н. Могочинский, с. Кудеча, ул. Центральная, д. 12	Индивидуальные домовладения	53,463038	119,300402

№ п/п	Адрес	Вид	Широта	Долгота
90804	Забайкальский край, р-н. Тунгокоченский, пгт. Вершино-Дарасунский, ул. Садовая, д. 32	Индивидуальные домовладения	52,359942	115,521315
90805	Забайкальский край, г. Чита, ул. Георгия Костина, д. 44, корп. Б	Индивидуальные домовладения	52,042865	113,456681
90806	Забайкальский край, р-н. Могочинский, с. Кудеча, ул. Центральная, д. 14	Индивидуальные домовладения	53,463038	119,300402
90807	Забайкальский край, р-н. Могочинский, с. Кудеча, ул. Центральная, д. 15	Индивидуальные домовладения	53,463038	119,300402
90808	Забайкальский край, р-н. Могочинский, с. Кудеча, ул. Центральная, д. 18	Индивидуальные домовладения	53,463038	119,300402
90809	Забайкальский край, р-н. Могочинский, с. Кудеча, ул. Центральная, д. 21	Индивидуальные домовладения	53,463038	119,300402
90810	Забайкальский край, р-н. Могочинский, с. Кудеча, ул. Центральная, д. 29	Индивидуальные домовладения	53,463038	119,300402
90811	Забайкальский край, р-н. Могочинский, с. Кудеча, ул. Центральная, д. 8	Индивидуальные домовладения	53,463038	119,300402
90812	Забайкальский край, р-н. Могочинский, с. Кудеча, ул. Школьная, д. 3	Индивидуальные домовладения	53,463038	119,300402
90813	Забайкальский край, р-н. Могочинский, с. Кудеча, ул. Школьная, д. 4	Индивидуальные домовладения	53,463038	119,300402
90814	Забайкальский край, р-н. Могочинский, пгт. Итака, ул. Геологическая, д. 1	Индивидуальные домовладения	53,888627	118,709742
90815	Забайкальский край, р-н. Могочинский, пгт. Итака, ул. Геологическая, д. 10	Индивидуальные домовладения	53,888627	118,709742
90816	Забайкальский край, р-н. Могочинский, пгт. Итака, ул. Геологическая, д. 11	Индивидуальные домовладения	53,888627	118,709742
90817	Забайкальский край, р-н. Могочинский, пгт. Итака, ул. Геологическая, д. 12	Индивидуальные домовладения	53,888627	118,709742
90818	Забайкальский край, р-н. Могочинский, пгт. Итака, ул. Геологическая, д. 13	Индивидуальные домовладения	53,888627	118,709742

№ п/п	Адрес	Вид	Широта	Долгота
90819	Забайкальский край, р-н. Могочинский, пгт. Итака, ул. Геологическая, д. 14	Индивидуальные домовладения	53,888627	118,709742
90820	Забайкальский край, р-н. Могочинский, пгт. Итака, ул. Геологическая, д. 16	Индивидуальные домовладения	53,888627	118,709742
90821	Забайкальский край, р-н. Могочинский, пгт. Итака, ул. Геологическая, д. 17	Индивидуальные домовладения	53,888627	118,709742
90822	Забайкальский край, р-н. Могочинский, пгт. Итака, ул. Геологическая, д. 18	Индивидуальные домовладения	53,888627	118,709742
90823	Забайкальский край, р-н. Могочинский, пгт. Итака, ул. Геологическая, д. 19	Индивидуальные домовладения	53,888627	118,709742
90824	Забайкальский край, р-н. Могочинский, пгт. Итака, ул. Геологическая, д. 2	Индивидуальные домовладения	53,888627	118,709742
90825	Забайкальский край, р-н. Тунгокоченский, пгт. Вершино-Дарасунский, ул. Садовая, д. 36	Индивидуальные домовладения	52,359942	115,521315
90826	Забайкальский край, г. Чита, ул. Георгия Костина, д. 49	МКД	52,04589	113,45965
90827	Забайкальский край, р-н. Могочинский, пгт. Итака, ул. Геологическая, д. 23	Индивидуальные домовладения	53,888627	118,709742
90828	Забайкальский край, р-н. Могочинский, пгт. Итака, ул. Геологическая, д. 24	Индивидуальные домовладения	53,888627	118,709742
90829	Забайкальский край, р-н. Могочинский, пгт. Итака, ул. Геологическая, д. 3	Индивидуальные домовладения	53,888627	118,709742
90830	Забайкальский край, р-н. Могочинский, пгт. Итака, ул. Геологическая, д. 4	Индивидуальные домовладения	53,888627	118,709742
90831	Забайкальский край, р-н. Могочинский, пгт. Итака, ул. Геологическая, д. 5	Индивидуальные домовладения	53,888627	118,709742
90832	Забайкальский край, р-н. Могочинский, пгт. Итака, ул. Геологическая, д. 7	Индивидуальные домовладения	53,888627	118,709742
90833	Забайкальский край, р-н. Могочинский, пгт. Итака, ул. Геологическая, д. 8	Индивидуальные домовладения	53,888627	118,709742

№ п/п	Адрес	Вид	Широта	Долгота
90834	Забайкальский край, р-н. Могочинский, пгт. Итака, ул. Геологическая, д. 9	Индивидуальные домовладения	53,888627	118,709742
90835	Забайкальский край, р-н. Могочинский, пгт. Итака, ул. Горняцкая, д. 1	Индивидуальные домовладения	53,888627	118,709742
90836	Забайкальский край, р-н. Могочинский, пгт. Итака, ул. Горняцкая, д. 10	Индивидуальные домовладения	53,888627	118,709742
90837	Забайкальский край, р-н. Могочинский, пгт. Итака, ул. Горняцкая, д. 11	Индивидуальные домовладения	53,888627	118,709742
90838	Забайкальский край, р-н. Могочинский, пгт. Итака, ул. Горняцкая, д. 13	Индивидуальные домовладения	53,888627	118,709742
90839	Забайкальский край, р-н. Могочинский, пгт. Итака, ул. Горняцкая, д. 15	Индивидуальные домовладения	53,888627	118,709742
90840	Забайкальский край, р-н. Могочинский, пгт. Итака, ул. Горняцкая, д. 16	Индивидуальные домовладения	53,888627	118,709742
90841	Забайкальский край, р-н. Могочинский, пгт. Итака, ул. Горняцкая, д. 2	Индивидуальные домовладения	53,888627	118,709742
90842	Забайкальский край, р-н. Могочинский, пгт. Итака, ул. Горняцкая, д. 3	Индивидуальные домовладения	53,888627	118,709742
90843	Забайкальский край, р-н. Могочинский, пгт. Итака, ул. Горняцкая, д. 4	Индивидуальные домовладения	53,888627	118,709742
90844	Забайкальский край, р-н. Могочинский, пгт. Итака, ул. Горняцкая, д. 5	Индивидуальные домовладения	53,888627	118,709742
90845	Забайкальский край, р-н. Могочинский, пгт. Итака, ул. Горняцкая, д. 6	Индивидуальные домовладения	53,888627	118,709742
90846	Забайкальский край, р-н. Тунгокоченский, пгт. Вершино-Дарасунский, ул. Садовая, д. 42	Индивидуальные домовладения	52,359942	115,521315
90847	Забайкальский край, р-н. Могочинский, пгт. Итака, ул. Горняцкая, д. 8	Индивидуальные домовладения	53,888627	118,709742
90848	Забайкальский край, р-н. Могочинский, пгт. Итака, ул. Горняцкая, д. 9	Индивидуальные домовладения	53,888627	118,709742

№ п/п	Адрес	Вид	Широта	Долгота
90849	Забайкальский край, р-н. Могочинский, пгт. Итака, ул. Дражная, д. 10	Индивидуальные домовладения	53,888627	118,709742
90850	Забайкальский край, р-н. Могочинский, пгт. Итака, ул. Дражная, д. 11	Индивидуальные домовладения	53,888627	118,709742
90851	Забайкальский край, р-н. Могочинский, пгт. Итака, ул. Дражная, д. 12	Индивидуальные домовладения	53,888627	118,709742
90852	Забайкальский край, р-н. Могочинский, пгт. Итака, ул. Дражная, д. 13	Индивидуальные домовладения	53,888627	118,709742
90853	Забайкальский край, р-н. Могочинский, пгт. Итака, ул. Дражная, д. 14	Индивидуальные домовладения	53,888627	118,709742
90854	Забайкальский край, р-н. Могочинский, пгт. Итака, ул. Дражная, д. 2	Индивидуальные домовладения	53,888627	118,709742
90855	Забайкальский край, р-н. Могочинский, пгт. Итака, ул. Дражная, д. 3	Индивидуальные домовладения	53,888627	118,709742
90856	Забайкальский край, р-н. Могочинский, пгт. Итака, ул. Дражная, д. 3А	Индивидуальные домовладения	53,888627	118,709742
90857	Забайкальский край, р-н. Могочинский, пгт. Итака, ул. Дражная, д. 4	Индивидуальные домовладения	53,888627	118,709742
90858	Забайкальский край, р-н. Могочинский, пгт. Итака, ул. Дражная, д. 5	Индивидуальные домовладения	53,888627	118,709742
90859	Забайкальский край, р-н. Могочинский, пгт. Итака, ул. Дражная, д. 6	Индивидуальные домовладения	53,888627	118,709742
90860	Забайкальский край, р-н. Могочинский, пгт. Итака, ул. Дражная, д. 7	Индивидуальные домовладения	53,888627	118,709742
90861	Забайкальский край, р-н. Могочинский, пгт. Итака, ул. Дражная, д. 8	Индивидуальные домовладения	53,888627	118,709742
90862	Забайкальский край, р-н. Могочинский, пгт. Итака, ул. Дражная, д. 9	Индивидуальные домовладения	53,888627	118,709742
90863	Забайкальский край, р-н. Могочинский, пгт. Итака, ул. Клубная, д. 10	Индивидуальные домовладения	53,888627	118,709742

№ п/п	Адрес	Вид	Широта	Долгота
90864	Забайкальский край, р-н. Могочинский, пгт. Итака, ул. Клубная, д. 12	Индивидуальные домовладения	53,888627	118,709742
90865	Забайкальский край, р-н. Могочинский, пгт. Итака, ул. Клубная, д. 13	Индивидуальные домовладения	53,888627	118,709742
90866	Забайкальский край, р-н. Могочинский, пгт. Итака, ул. Клубная, д. 14	Индивидуальные домовладения	53,888627	118,709742
90867	Забайкальский край, р-н. Могочинский, пгт. Итака, ул. Клубная, д. 15	Индивидуальные домовладения	53,888627	118,709742
90868	Забайкальский край, г. Чита, ул. Георгия Костина, д. 60	Индивидуальные домовладения	52,043557	113,457265
90869	Забайкальский край, р-н. Агинский, с. Цокто-Хангил, пер. Улан-Булакский, д. 26	Индивидуальные домовладения	50,905635	114,624536
90870	Забайкальский край, р-н. Могочинский, пгт. Итака, ул. Клубная, д. 2	Индивидуальные домовладения	53,888627	118,709742
90871	Забайкальский край, р-н. Могочинский, пгт. Итака, ул. Клубная, д. 22	Индивидуальные домовладения	53,888627	118,709742
90872	Забайкальский край, р-н. Могочинский, пгт. Итака, ул. Клубная, д. 3	Индивидуальные домовладения	53,888627	118,709742
90873	Забайкальский край, р-н. Могочинский, пгт. Итака, ул. Клубная, д. 4	Индивидуальные домовладения	53,888627	118,709742
90874	Забайкальский край, р-н. Могочинский, пгт. Итака, ул. Клубная, д. 5	Индивидуальные домовладения	53,888627	118,709742
90875	Забайкальский край, р-н. Могочинский, пгт. Итака, ул. Клубная, д. 6	Индивидуальные домовладения	53,888627	118,709742
90876	Забайкальский край, р-н. Могочинский, пгт. Итака, ул. Клубная, д. 7	Индивидуальные домовладения	53,888627	118,709742
90877	Забайкальский край, р-н. Могочинский, пгт. Итака, ул. Клубная, д. 8	Индивидуальные домовладения	53,888627	118,709742
90878	Забайкальский край, р-н. Могочинский, пгт. Итака, ул. Луговая, д. 1	Индивидуальные домовладения	53,888627	118,709742

№ п/п	Адрес	Вид	Широта	Долгота
90879	Забайкальский край, р-н. Могочинский, пгт. Итака, ул. Луговая, д. 10	Индивидуальные домовладения	53,888627	118,709742
90880	Забайкальский край, р-н. Могочинский, пгт. Итака, ул. Луговая, д. 11	Индивидуальные домовладения	53,888627	118,709742
90881	Забайкальский край, р-н. Могочинский, пгт. Итака, ул. Луговая, д. 12	Индивидуальные домовладения	53,888627	118,709742
90882	Забайкальский край, р-н. Могочинский, пгт. Итака, ул. Луговая, д. 13	Индивидуальные домовладения	53,888627	118,709742
90883	Забайкальский край, р-н. Могочинский, пгт. Итака, ул. Луговая, д. 15	Индивидуальные домовладения	53,888627	118,709742
90884	Забайкальский край, р-н. Могочинский, пгт. Итака, ул. Луговая, д. 16	Индивидуальные домовладения	53,888627	118,709742
90885	Забайкальский край, р-н. Могочинский, пгт. Итака, ул. Луговая, д. 17	Индивидуальные домовладения	53,888627	118,709742
90886	Забайкальский край, р-н. Могочинский, пгт. Итака, ул. Луговая, д. 18	Индивидуальные домовладения	53,888627	118,709742
90887	Забайкальский край, р-н. Могочинский, пгт. Итака, ул. Луговая, д. 2	Индивидуальные домовладения	53,888627	118,709742
90888	Забайкальский край, р-н. Могочинский, пгт. Итака, ул. Луговая, д. 3	Индивидуальные домовладения	53,888627	118,709742
90889	Забайкальский край, р-н. Могочинский, пгт. Итака, ул. Луговая, д. 4	Индивидуальные домовладения	53,888627	118,709742
90890	Забайкальский край, р-н. Могочинский, пгт. Итака, ул. Луговая, д. 5	Индивидуальные домовладения	53,888627	118,709742
90891	Забайкальский край, р-н. Тунгокоченский, пгт. Вершино-Дарасунский, ул. Серебровского, д. 3	Индивидуальные домовладения	52,365018	115,535679
90892	Забайкальский край, р-н. Могочинский, пгт. Итака, ул. Луговая, д. 8	Индивидуальные домовладения	53,888627	118,709742
90893	Забайкальский край, р-н. Могочинский, пгт. Итака, ул. Луговая, д. 9	Индивидуальные домовладения	53,888627	118,709742

№ п/п	Адрес	Вид	Широта	Долгота
90894	Забайкальский край, р-н. Могочинский, пгт. Итака, ул. Набережная, д. 10	Индивидуальные домовладения	53,888627	118,709742
90895	Забайкальский край, р-н. Могочинский, пгт. Итака, ул. Набережная, д. 11	Индивидуальные домовладения	53,888627	118,709742
90896	Забайкальский край, р-н. Могочинский, пгт. Итака, ул. Набережная, д. 13	Индивидуальные домовладения	53,888627	118,709742
90897	Забайкальский край, р-н. Могочинский, пгт. Итака, ул. Набережная, д. 14	Индивидуальные домовладения	53,888627	118,709742
90898	Забайкальский край, р-н. Могочинский, пгт. Итака, ул. Набережная, д. 16	Индивидуальные домовладения	53,888627	118,709742
90899	Забайкальский край, р-н. Могочинский, пгт. Итака, ул. Набережная, д. 17	Индивидуальные домовладения	53,888627	118,709742
90900	Забайкальский край, р-н. Могочинский, пгт. Итака, ул. Набережная, д. 18	Индивидуальные домовладения	53,888627	118,709742
90901	Забайкальский край, р-н. Могочинский, пгт. Итака, ул. Набережная, д. 4	Индивидуальные домовладения	53,888627	118,709742
90902	Забайкальский край, р-н. Могочинский, пгт. Итака, ул. Набережная, д. 5	Индивидуальные домовладения	53,888627	118,709742
90903	Забайкальский край, р-н. Могочинский, пгт. Итака, ул. Набережная, д. 6	Индивидуальные домовладения	53,888627	118,709742
90904	Забайкальский край, р-н. Могочинский, пгт. Итака, ул. Набережная, д. 8	Индивидуальные домовладения	53,888627	118,709742
90905	Забайкальский край, р-н. Могочинский, пгт. Итака, ул. Нагорная, д. 1	Индивидуальные домовладения	53,888627	118,709742
90906	Забайкальский край, р-н. Могочинский, пгт. Итака, ул. Нагорная, д. 2	Индивидуальные домовладения	53,888627	118,709742
90907	Забайкальский край, р-н. Могочинский, пгт. Итака, ул. Нагорная, д. 3	Индивидуальные домовладения	53,888627	118,709742
90908	Забайкальский край, р-н. Могочинский, пгт. Итака, ул. Новая, д. 3	Индивидуальные домовладения	53,888627	118,709742

№ п/п	Адрес	Вид	Широта	Долгота
90909	Забайкальский край, р-н. Могочинский, пгт. Итака, ул. Новая, д. 5	Индивидуальные домовладения	53,888627	118,709742
90910	Забайкальский край, р-н. Могочинский, пгт. Итака, ул. Новая, д. 8	Индивидуальные домовладения	53,888627	118,709742
90911	Забайкальский край, р-н. Могочинский, пгт. Итака, ул. Советская, д. 1	Индивидуальные домовладения	53,888627	118,709742
90912	Забайкальский край, р-н. Могочинский, пгт. Итака, ул. Советская, д. 10	Индивидуальные домовладения	53,888627	118,709742
90913	Забайкальский край, р-н. Агинский, с. Цокто-Хангил, пер. Улан-Булакский, д. 28а	Индивидуальные домовладения	50,905635	114,624536
90914	Забайкальский край, р-н. Могочинский, пгт. Итака, ул. Советская, д. 14	Индивидуальные домовладения	53,888627	118,709742
90915	Забайкальский край, р-н. Могочинский, пгт. Итака, ул. Советская, д. 16	Индивидуальные домовладения	53,888627	118,709742
90916	Забайкальский край, р-н. Могочинский, пгт. Итака, ул. Советская, д. 17	Индивидуальные домовладения	53,888627	118,709742
90917	Забайкальский край, р-н. Могочинский, пгт. Итака, ул. Советская, д. 2	Индивидуальные домовладения	53,888627	118,709742
90918	Забайкальский край, р-н. Могочинский, пгт. Итака, ул. Советская, д. 22	Индивидуальные домовладения	53,888627	118,709742
90919	Забайкальский край, р-н. Могочинский, пгт. Итака, ул. Советская, д. 24	Индивидуальные домовладения	53,888627	118,709742
90920	Забайкальский край, р-н. Могочинский, пгт. Итака, ул. Советская, д. 26	Индивидуальные домовладения	53,888627	118,709742
90921	Забайкальский край, р-н. Могочинский, пгт. Итака, ул. Советская, д. 6	Индивидуальные домовладения	53,888627	118,709742
90922	Забайкальский край, р-н. Могочинский, пгт. Итака, ул. Советская, д. 8	Индивидуальные домовладения	53,888627	118,709742
90923	Забайкальский край, р-н. Могочинский, пгт. Итака, ул. Школьная, д. 2	Индивидуальные домовладения	53,888627	118,709742

№ п/п	Адрес	Вид	Широта	Долгота
90924	Забайкальский край, р-н. Могочинский, пгт. Итака, ул. Школьная, д. 3	Индивидуальные домовладения	53,888627	118,709742
90925	Забайкальский край, р-н. Могочинский, пгт. Итака, ул. Школьная, д. 4	Индивидуальные домовладения	53,888627	118,709742
90926	Забайкальский край, р-н. Могочинский, пгт. Итака, ул. Школьная, д. 5	Индивидуальные домовладения	53,888627	118,709742
90927	Забайкальский край, р-н. Могочинский, пгт. Итака, ул. Школьная, д. 6	Индивидуальные домовладения	53,888627	118,709742
90928	Забайкальский край, р-н. Могочинский, пгт. Итака, ул. Школьная, д. 9	Индивидуальные домовладения	53,888627	118,709742
90929	Забайкальский край, р-н. Могочинский, пгт. Итака, ул. Юбилейная, д. 10	Индивидуальные домовладения	53,888627	118,709742
90930	Забайкальский край, р-н. Могочинский, пгт. Итака, ул. Юбилейная, д. 11	Индивидуальные домовладения	53,888627	118,709742
90931	Забайкальский край, р-н. Могочинский, пгт. Итака, ул. Юбилейная, д. 14	Индивидуальные домовладения	53,888627	118,709742
90932	Забайкальский край, р-н. Могочинский, пгт. Итака, ул. Юбилейная, д. 16	Индивидуальные домовладения	53,888627	118,709742
90933	Забайкальский край, р-н. Могочинский, пгт. Итака, ул. Юбилейная, д. 17	Индивидуальные домовладения	53,888627	118,709742
90934	Забайкальский край, р-н. Могочинский, пгт. Итака, ул. Юбилейная, д. 19	Индивидуальные домовладения	53,888627	118,709742
90935	Забайкальский край, р-н. Тунгокоченский, пгт. Вершино-Дарасунский, ул. Серебровского, д. 4	Индивидуальные домовладения	52,365018	115,535679
90936	Забайкальский край, г. Чита, ул. Дальневосточная, д. 12, корп. А	Индивидуальные домовладения	52,035314	113,465997
90937	Забайкальский край, р-н. Могочинский, пгт. Итака, ул. Юбилейная, д. 24	Индивидуальные домовладения	53,888627	118,709742
90938	Забайкальский край, р-н. Могочинский, пгт. Итака, ул. Юбилейная, д. 27	Индивидуальные домовладения	53,888627	118,709742

№ п/п	Адрес	Вид	Широта	Долгота
90939	Забайкальский край, р-н. Могочинский, пгт. Итака, ул. Юбилейная, д. 5	Индивидуальные домовладения	53,888627	118,709742
90940	Забайкальский край, р-н. Могочинский, пгт. Итака, ул. Юбилейная, д. 8	Индивидуальные домовладения	53,888627	118,709742
90941	Забайкальский край, р-н. Могочинский, пгт. Ксеньевка, г-к. Военный, д. 1	Индивидуальные домовладения	53,558385	118,724366
90942	Забайкальский край, р-н. Могочинский, пгт. Ксеньевка, г-к. Военный, д. 10	Индивидуальные домовладения	53,558385	118,724366
90943	Забайкальский край, р-н. Могочинский, пгт. Ксеньевка, г-к. Военный, д. 13	Индивидуальные домовладения	53,558385	118,724366
90944	Забайкальский край, р-н. Могочинский, пгт. Ксеньевка, г-к. Военный, д. 14	Индивидуальные домовладения	53,558385	118,724366
90945	Забайкальский край, р-н. Могочинский, пгт. Ксеньевка, г-к. Военный, д. 15	Индивидуальные домовладения	53,558385	118,724366
90946	Забайкальский край, р-н. Могочинский, пгт. Ксеньевка, пер. Березовский, д. 2	Индивидуальные домовладения	53,558385	118,724366
90947	Забайкальский край, р-н. Могочинский, пгт. Ксеньевка, пер. Березовский, д. 6	Индивидуальные домовладения	53,558385	118,724366
90948	Забайкальский край, р-н. Могочинский, пгт. Ксеньевка, пер. Пекарский, д. 10	Индивидуальные домовладения	53,560396	118,730089
90949	Забайкальский край, р-н. Могочинский, пгт. Ксеньевка, пер. Пекарский, д. 14	Индивидуальные домовладения	53,560396	118,730089
90950	Забайкальский край, р-н. Каларский, с. Кюсть-Кемда, ул. Беляева, д. 39	Индивидуальные домовладения	56,967154	118,319505
90951	Забайкальский край, р-н. Могочинский, пгт. Ксеньевка, пер. Пекарский, д. 2	Индивидуальные домовладения	53,560396	118,730089
90952	Забайкальский край, р-н. Могочинский, пгт. Ксеньевка, пер. Пекарский, д. 4	Индивидуальные домовладения	53,560396	118,730089
90953	Забайкальский край, р-н. Могочинский, пгт. Ксеньевка, пер. Пекарский, д. 5	Индивидуальные домовладения	53,560396	118,730089

№ п/п	Адрес	Вид	Широта	Долгота
90954	Забайкальский край, р-н. Могочинский, пгт. Ксеньевка, пер. Пекарский, д. 6	Индивидуальные домовладения	53,560396	118,730089
90955	Забайкальский край, р-н. Могочинский, пгт. Ксеньевка, пер. Пекарский, д. 7	Индивидуальные домовладения	53,560396	118,730089
90956	Забайкальский край, р-н. Могочинский, пгт. Ксеньевка, пер. Пекарский, д. 8	Индивидуальные домовладения	53,560396	118,730089
90957	Забайкальский край, р-н. Тунгокоченский, пгт. Вершино-Дарасунский, ул. Серебровского, д. 9а	Индивидуальные домовладения	52,365018	115,535679
90958	Забайкальский край, г. Чита, ул. Дальневосточная, д. 23	Индивидуальные домовладения	52,036151	113,463607
90959	Забайкальский край, р-н. Могочинский, пгт. Ксеньевка, ул. Безымянная, д. 1	Индивидуальные домовладения	53,558492	118,741767
90960	Забайкальский край, р-н. Могочинский, пгт. Ксеньевка, ул. Безымянная, д. 10	Индивидуальные домовладения	53,558492	118,741767
90961	Забайкальский край, р-н. Могочинский, пгт. Ксеньевка, ул. Безымянная, д. 11	Индивидуальные домовладения	53,558492	118,741767
90962	Забайкальский край, р-н. Могочинский, пгт. Ксеньевка, ул. Безымянная, д. 13	Индивидуальные домовладения	53,558492	118,741767
90963	Забайкальский край, р-н. Могочинский, пгт. Ксеньевка, ул. Безымянная, д. 14	Индивидуальные домовладения	53,558492	118,741767
90964	Забайкальский край, р-н. Могочинский, пгт. Ксеньевка, ул. Безымянная, д. 15	Индивидуальные домовладения	53,558492	118,741767
90965	Забайкальский край, р-н. Могочинский, пгт. Ксеньевка, ул. Безымянная, д. 16	Индивидуальные домовладения	53,558492	118,741767
90966	Забайкальский край, р-н. Могочинский, пгт. Ксеньевка, ул. Безымянная, д. 17	Индивидуальные домовладения	53,558492	118,741767
90967	Забайкальский край, р-н. Могочинский, пгт. Ксеньевка, ул. Безымянная, д. 19	Индивидуальные домовладения	53,558492	118,741767
90968	Забайкальский край, р-н. Могочинский, пгт. Ксеньевка, ул. Безымянная, д. 2	Индивидуальные домовладения	53,558492	118,741767

№ п/п	Адрес	Вид	Широта	Долгота
90969	Забайкальский край, р-н. Могочинский, пгт. Ксеньевка, ул. Безымянная, д. 20	Индивидуальные домовладения	53,558492	118,741767
90970	Забайкальский край, р-н. Могочинский, пгт. Ксеньевка, ул. Безымянная, д. 22	Индивидуальные домовладения	53,558492	118,741767
90971	Забайкальский край, р-н. Могочинский, пгт. Ксеньевка, ул. Безымянная, д. 23	Индивидуальные домовладения	53,558492	118,741767
90972	Забайкальский край, р-н. Могочинский, пгт. Ксеньевка, ул. Безымянная, д. 25	Индивидуальные домовладения	53,558492	118,741767
90973	Забайкальский край, р-н. Могочинский, пгт. Ксеньевка, ул. Безымянная, д. 29	Индивидуальные домовладения	53,558492	118,741767
90974	Забайкальский край, р-н. Могочинский, пгт. Ксеньевка, ул. Безымянная, д. 31	Индивидуальные домовладения	53,558492	118,741767
90975	Забайкальский край, р-н. Могочинский, пгт. Ксеньевка, ул. Безымянная, д. 33	Индивидуальные домовладения	53,558492	118,741767
90976	Забайкальский край, р-н. Могочинский, пгт. Ксеньевка, ул. Безымянная, д. 35	Индивидуальные домовладения	53,558492	118,741767
90977	Забайкальский край, р-н. Могочинский, пгт. Ксеньевка, ул. Безымянная, д. 5А	Индивидуальные домовладения	53,558492	118,741767
90978	Забайкальский край, р-н. Тунгокоченский, пгт. Вершино-Дарасунский, ул. Силовая, д. 25	Индивидуальные домовладения	52,370924	115,56624
90979	Забайкальский край, р-н. Могочинский, пгт. Ксеньевка, ул. Безымянная, д. 6	Индивидуальные домовладения	53,558492	118,741767
90980	Забайкальский край, р-н. Могочинский, пгт. Ксеньевка, ул. Безымянная, д. 7	Индивидуальные домовладения	53,558492	118,741767
90981	Забайкальский край, р-н. Могочинский, пгт. Ксеньевка, ул. Безымянная, д. 8	Индивидуальные домовладения	53,558492	118,741767
90982	Забайкальский край, р-н. Могочинский, пгт. Ксеньевка, ул. Безымянная, д. 9	Индивидуальные домовладения	53,558492	118,741767
90983	Забайкальский край, р-н. Могочинский, пгт. Ксеньевка, ул. Береговая, д. 10	Индивидуальные домовладения	53,564418	118,709149

№ п/п	Адрес	Вид	Широта	Долгота
90984	Забайкальский край, р-н. Могочинский, пгт. Ксеньевка, ул. Береговая, д. 11	Индивидуальные домовладения	53,564418	118,709149
90985	Забайкальский край, р-н. Могочинский, пгт. Ксеньевка, ул. Береговая, д. 13	Индивидуальные домовладения	53,564418	118,709149
90986	Забайкальский край, р-н. Могочинский, пгт. Ксеньевка, ул. Береговая, д. 16	Индивидуальные домовладения	53,564418	118,709149
90987	Забайкальский край, р-н. Могочинский, пгт. Ксеньевка, ул. Береговая, д. 17	Индивидуальные домовладения	53,564418	118,709149
90988	Забайкальский край, р-н. Могочинский, пгт. Ксеньевка, ул. Береговая, д. 18	Индивидуальные домовладения	53,564418	118,709149
90989	Забайкальский край, р-н. Могочинский, пгт. Ксеньевка, ул. Береговая, д. 21	Индивидуальные домовладения	53,564418	118,709149
90990	Забайкальский край, р-н. Могочинский, пгт. Ксеньевка, ул. Береговая, д. 3	Индивидуальные домовладения	53,564418	118,709149
90991	Забайкальский край, р-н. Могочинский, пгт. Ксеньевка, ул. Береговая, д. 4	Индивидуальные домовладения	53,564418	118,709149
90992	Забайкальский край, р-н. Могочинский, пгт. Ксеньевка, ул. Береговая, д. 7	Индивидуальные домовладения	53,564418	118,709149
90993	Забайкальский край, р-н. Могочинский, пгт. Ксеньевка, ул. Береговая, д. 9	Индивидуальные домовладения	53,564418	118,709149
90994	Забайкальский край, р-н. Могочинский, пгт. Ксеньевка, ул. Болотная, д. 1	Индивидуальные домовладения	53,552977	118,717575
90995	Забайкальский край, р-н. Могочинский, пгт. Ксеньевка, ул. Болотная, д. 10	Индивидуальные домовладения	53,553111	118,720027
90996	Забайкальский край, р-н. Могочинский, пгт. Ксеньевка, ул. Болотная, д. 14	Индивидуальные домовладения	53,553592	118,721474
90997	Забайкальский край, р-н. Тунгокоченский, пгт. Вершино-Дарасунский, ул. Силовая, д. 27	Индивидуальные домовладения	52,370924	115,56624
90998	Забайкальский край, г. Чита, ул. Дальневосточная, д. 32а	Индивидуальные домовладения	52,036993	113,462871

№ п/п	Адрес	Вид	Широта	Долгота
90999	Забайкальский край, р-н. Могочинский, пгт. Ксеньевка, ул. Болотная, д. 17	Индивидуальные домовладения	53,553592	118,721474
91000	Забайкальский край, р-н. Могочинский, пгт. Ксеньевка, ул. Болотная, д. 19	Индивидуальные домовладения	53,553592	118,721474
91001	Забайкальский край, р-н. Могочинский, пгт. Ксеньевка, ул. Болотная, д. 2	Индивидуальные домовладения	53,552656	118,717791
91002	Забайкальский край, р-н. Могочинский, пгт. Ксеньевка, ул. Болотная, д. 20	Индивидуальные домовладения	53,553699	118,722893
91003	Забайкальский край, р-н. Могочинский, пгт. Ксеньевка, ул. Болотная, д. 21	Индивидуальные домовладения	53,554282	118,723908
91004	Забайкальский край, р-н. Могочинский, пгт. Ксеньевка, ул. Болотная, д. 22	Индивидуальные домовладения	53,553592	118,721474
91005	Забайкальский край, р-н. Приаргунский, пгт. Приаргунск, ул. Северная, д. 11	Индивидуальные домовладения	50,364799	119,091867
91006	Забайкальский край, р-н. Могочинский, пгт. Ксеньевка, ул. Болотная, д. 23	Индивидуальные домовладения	53,55448	118,724762
91007	Забайкальский край, р-н. Могочинский, пгт. Ксеньевка, ул. Болотная, д. 24	Индивидуальные домовладения	53,553929	118,724178
91008	Забайкальский край, р-н. Могочинский, пгт. Ксеньевка, ул. Болотная, д. 25	Индивидуальные домовладения	53,554614	118,725265
91009	Забайкальский край, р-н. Могочинский, пгт. Ксеньевка, ул. Болотная, д. 26	Индивидуальные домовладения	53,554004	118,724618
91010	Забайкальский край, р-н. Могочинский, пгт. Ксеньевка, ул. Болотная, д. 28	Индивидуальные домовладения	53,554127	118,725157
91011	Забайкальский край, р-н. Могочинский, пгт. Ксеньевка, ул. Болотная, д. 4	Индивидуальные домовладения	53,553592	118,721474
91012	Забайкальский край, р-н. Могочинский, пгт. Ксеньевка, ул. Болотная, д. 8	Индивидуальные домовладения	53,553592	118,721474
91013	Забайкальский край, р-н. Могочинский, пгт. Ксеньевка, ул. Вокзальная, д. 3	Индивидуальные домовладения	53,558385	118,724366

№ п/п	Адрес	Вид	Широта	Долгота
91014	Забайкальский край, р-н. Могочинский, пгт. Ксеньевка, ул. Восточная, д. 1	Индивидуальные домовладения	53,557171	118,744444
91015	Забайкальский край, р-н. Могочинский, пгт. Ксеньевка, ул. Восточная, д. 10	Индивидуальные домовладения	53,557171	118,744444
91016	Забайкальский край, р-н. Могочинский, пгт. Ксеньевка, ул. Восточная, д. 11	Индивидуальные домовладения	53,557171	118,744444
91017	Забайкальский край, р-н. Могочинский, пгт. Ксеньевка, ул. Восточная, д. 12	Индивидуальные домовладения	53,557171	118,744444
91018	Забайкальский край, р-н. Тунгокоченский, пгт. Вершино-Дарасунский, ул. Силовая, д. 46	Индивидуальные домовладения	52,370924	115,56624
91019	Забайкальский край, р-н. Могочинский, пгт. Ксеньевка, ул. Восточная, д. 14	Индивидуальные домовладения	53,557171	118,744444
91020	Забайкальский край, р-н. Могочинский, пгт. Ксеньевка, ул. Восточная, д. 14, литер А	Индивидуальные домовладения	53,557171	118,744444
91021	Забайкальский край, р-н. Могочинский, пгт. Ксеньевка, ул. Восточная, д. 15	Индивидуальные домовладения	53,557171	118,744444
91022	Забайкальский край, р-н. Могочинский, пгт. Ксеньевка, ул. Восточная, д. 16	Индивидуальные домовладения	53,557171	118,744444
91023	Забайкальский край, р-н. Могочинский, пгт. Ксеньевка, ул. Восточная, д. 18	Индивидуальные домовладения	53,557171	118,744444
91024	Забайкальский край, р-н. Могочинский, пгт. Ксеньевка, ул. Восточная, д. 2	Индивидуальные домовладения	53,557171	118,744444
91025	Забайкальский край, р-н. Могочинский, пгт. Ксеньевка, ул. Восточная, д. 20	Индивидуальные домовладения	53,557171	118,744444
91026	Забайкальский край, р-н. Могочинский, пгт. Ксеньевка, ул. Восточная, д. 3	Индивидуальные домовладения	53,557171	118,744444
91027	Забайкальский край, р-н. Могочинский, пгт. Ксеньевка, ул. Восточная, д. 4	Индивидуальные домовладения	53,557171	118,744444
91028	Забайкальский край, р-н. Могочинский, пгт. Ксеньевка, ул. Восточная, д. 5	Индивидуальные домовладения	53,557171	118,744444

№ п/п	Адрес	Вид	Широта	Долгота
91029	Забайкальский край, р-н. Могочинский, пгт. Ксеньевка, ул. Восточная, д. 6	Индивидуальные домовладения	53,557171	118,744444
91030	Забайкальский край, р-н. Могочинский, пгт. Ксеньевка, ул. Восточная, д. 7	Индивидуальные домовладения	53,557171	118,744444
91031	Забайкальский край, р-н. Могочинский, пгт. Ксеньевка, ул. Восточная, д. 9	Индивидуальные домовладения	53,557171	118,744444
91032	Забайкальский край, р-н. Могочинский, пгт. Ксеньевка, ул. Геологическая, д. 1	Индивидуальные домовладения	53,557839	118,743447
91033	Забайкальский край, р-н. Могочинский, пгт. Ксеньевка, ул. Геологическая, д. 10	Индивидуальные домовладения	53,557839	118,743447
91034	Забайкальский край, р-н. Могочинский, пгт. Ксеньевка, ул. Геологическая, д. 11	Индивидуальные домовладения	53,557839	118,743447
91035	Забайкальский край, р-н. Могочинский, пгт. Ксеньевка, ул. Геологическая, д. 12	Индивидуальные домовладения	53,557839	118,743447
91036	Забайкальский край, р-н. Могочинский, пгт. Ксеньевка, ул. Геологическая, д. 13	Индивидуальные домовладения	53,557839	118,743447
91037	Забайкальский край, р-н. Могочинский, пгт. Ксеньевка, ул. Геологическая, д. 14	Индивидуальные домовладения	53,557839	118,743447
91038	Забайкальский край, р-н. Тунгокоченский, пгт. Вершино-Дарасунский, ул. Силовая, д. 51	Индивидуальные домовладения	52,370924	115,56624
91039	Забайкальский край, р-н. Могочинский, пгт. Ксеньевка, ул. Геологическая, д. 16	Индивидуальные домовладения	53,557839	118,743447
91040	Забайкальский край, р-н. Приаргунский, пгт. Приаргунск, ул. Северная, д. 12	Индивидуальные домовладения	50,364799	119,091867
91041	Забайкальский край, р-н. Могочинский, пгт. Ксеньевка, ул. Геологическая, д. 17	Индивидуальные домовладения	53,557839	118,743447
91042	Забайкальский край, р-н. Могочинский, пгт. Ксеньевка, ул. Геологическая, д. 18	Индивидуальные домовладения	53,557839	118,743447
91043	Забайкальский край, р-н. Могочинский, пгт. Ксеньевка, ул. Геологическая, д. 2	Индивидуальные домовладения	53,557839	118,743447

№ п/п	Адрес	Вид	Широта	Долгота
91044	Забайкальский край, р-н. Могочинский, пгт. Ксеньевка, ул. Геологическая, д. 20	Индивидуальные домовладения	53,557839	118,743447
91045	Забайкальский край, р-н. Могочинский, пгт. Ксеньевка, ул. Геологическая, д. 21	Индивидуальные домовладения	53,557839	118,743447
91046	Забайкальский край, р-н. Могочинский, пгт. Ксеньевка, ул. Геологическая, д. 22	Индивидуальные домовладения	53,557839	118,743447
91047	Забайкальский край, р-н. Могочинский, пгт. Ксеньевка, ул. Геологическая, д. 23	Индивидуальные домовладения	53,557839	118,743447
91048	Забайкальский край, р-н. Могочинский, пгт. Ксеньевка, ул. Геологическая, д. 24	Индивидуальные домовладения	53,557839	118,743447
91049	Забайкальский край, р-н. Могочинский, пгт. Ксеньевка, ул. Геологическая, д. 25	Индивидуальные домовладения	53,557839	118,743447
91050	Забайкальский край, р-н. Могочинский, пгт. Ксеньевка, ул. Геологическая, д. 26	Индивидуальные домовладения	53,557839	118,743447
91051	Забайкальский край, р-н. Могочинский, пгт. Ксеньевка, ул. Геологическая, д. 27	Индивидуальные домовладения	53,557839	118,743447
91052	Забайкальский край, р-н. Могочинский, пгт. Ксеньевка, ул. Геологическая, д. 28	Индивидуальные домовладения	53,557839	118,743447
91053	Забайкальский край, р-н. Могочинский, пгт. Ксеньевка, ул. Геологическая, д. 29	Индивидуальные домовладения	53,557839	118,743447
91054	Забайкальский край, р-н. Могочинский, пгт. Ксеньевка, ул. Геологическая, д. 3	Индивидуальные домовладения	53,557839	118,743447
91055	Забайкальский край, р-н. Могочинский, пгт. Ксеньевка, ул. Геологическая, д. 31	Индивидуальные домовладения	53,557839	118,743447
91056	Забайкальский край, р-н. Могочинский, пгт. Ксеньевка, ул. Геологическая, д. 32	Индивидуальные домовладения	53,557839	118,743447
91057	Забайкальский край, р-н. Могочинский, пгт. Ксеньевка, ул. Геологическая, д. 34	Индивидуальные домовладения	53,557839	118,743447
91058	Забайкальский край, р-н. Акшинский, с. Акша, ул. Ефремова, д. 10	Индивидуальные домовладения	50,287435	113,29794

№ п/п	Адрес	Вид	Широта	Долгота
91059	Забайкальский край, р-н. Могочинский, пгт. Ксеньевка, ул. Геологическая, д. 4	Индивидуальные домовладения	53,557839	118,743447
91060	Забайкальский край, р-н. Могочинский, пгт. Ксеньевка, ул. Геологическая, д. 5	Индивидуальные домовладения	53,557839	118,743447
91061	Забайкальский край, р-н. Могочинский, пгт. Ксеньевка, ул. Геологическая, д. 6	Индивидуальные домовладения	53,557839	118,743447
91062	Забайкальский край, р-н. Могочинский, пгт. Ксеньевка, ул. Геологическая, д. 9	Индивидуальные домовладения	53,557839	118,743447
91063	Забайкальский край, р-н. Могочинский, пгт. Ксеньевка, ул. Геологическая, д. 9а	Индивидуальные домовладения	53,557839	118,743447
91064	Забайкальский край, р-н. Могочинский, пгт. Ксеньевка, ул. Динамо, д. 1	Индивидуальные домовладения	53,556476	118,718734
91065	Забайкальский край, р-н. Могочинский, пгт. Ксеньевка, ул. Динамо, д. 12	Индивидуальные домовладения	53,555989	118,716964
91066	Забайкальский край, р-н. Могочинский, пгт. Ксеньевка, ул. Динамо, д. 12А	Индивидуальные домовладения	53,555989	118,716964
91067	Забайкальский край, р-н. Могочинский, пгт. Ксеньевка, ул. Динамо, д. 12Б	Индивидуальные домовладения	53,555989	118,716964
91068	Забайкальский край, р-н. Могочинский, пгт. Ксеньевка, ул. Динамо, д. 14А	Индивидуальные домовладения	53,555989	118,716964
91069	Забайкальский край, р-н. Могочинский, пгт. Ксеньевка, ул. Динамо, д. 16	МКД	53,555989	118,716964
91070	Забайкальский край, р-н. Могочинский, пгт. Ксеньевка, ул. Динамо, д. 2	Индивидуальные домовладения	53,555989	118,716964
91071	Забайкальский край, р-н. Могочинский, пгт. Ксеньевка, ул. Динамо, д. 3	Индивидуальные домовладения	53,555989	118,716964
91072	Забайкальский край, р-н. Могочинский, пгт. Ксеньевка, ул. Динамо, д. 4	Индивидуальные домовладения	53,556208	118,719237
91073	Забайкальский край, р-н. Могочинский, пгт. Ксеньевка, ул. Динамо, д. 5	Индивидуальные домовладения	53,556294	118,717341

№ п/п	Адрес	Вид	Широта	Долгота
91074	Забайкальский край, р-н. Могочинский, пгт. Ксеньевка, ул. Динамо, д. 6	Индивидуальные домовладения	53,555989	118,716964
91075	Забайкальский край, р-н. Могочинский, пгт. Ксеньевка, ул. Динамо, д. 7	Индивидуальные домовладения	53,556192	118,716668
91076	Забайкальский край, р-н. Могочинский, пгт. Ксеньевка, ул. Динамо, д. 8	Индивидуальные домовладения	53,555989	118,716964
91077	Забайкальский край, р-н. Могочинский, пгт. Ксеньевка, ул. ДОС, д. 13	Индивидуальные домовладения	53,558385	118,724366
91078	Забайкальский край, р-н. Тунгокоченский, пгт. Вершино-Дарасунский, ул. Силовая, д. 53	Индивидуальные домовладения	52,370924	115,56624
91079	Забайкальский край, г. Чита, ул. Дальневосточная, д. 40	Индивидуальные домовладения	52,037791	113,460769
91080	Забайкальский край, р-н. Могочинский, пгт. Ксеньевка, ул. ДОС, д. 14	Индивидуальные домовладения	53,558385	118,724366
91081	Забайкальский край, р-н. Могочинский, пгт. Ксеньевка, ул. ДОС, д. 15	Индивидуальные домовладения	53,558385	118,724366
91082	Забайкальский край, р-н. Могочинский, пгт. Ксеньевка, ул. Дражная, д. 1	Индивидуальные домовладения	53,561765	118,745531
91083	Забайкальский край, р-н. Могочинский, пгт. Ксеньевка, ул. Дражная, д. 1/07	Индивидуальные домовладения	53,561765	118,745531
91084	Забайкальский край, р-н. Могочинский, пгт. Ксеньевка, ул. Дражная, д. 11	Индивидуальные домовладения	53,561765	118,745531
91085	Забайкальский край, р-н. Могочинский, пгт. Ксеньевка, ул. Дражная, д. 12	Индивидуальные домовладения	53,561765	118,745531
91086	Забайкальский край, р-н. Могочинский, пгт. Ксеньевка, ул. Дражная, д. 13	Индивидуальные домовладения	53,561765	118,745531
91087	Забайкальский край, р-н. Могочинский, пгт. Ксеньевка, ул. Дражная, д. 14	Индивидуальные домовладения	53,561765	118,745531
91088	Забайкальский край, р-н. Могочинский, пгт. Ксеньевка, ул. Дражная, д. 15	Индивидуальные домовладения	53,561765	118,745531

№ п/п	Адрес	Вид	Широта	Долгота
91089	Забайкальский край, р-н. Могочинский, пгт. Ксеньевка, ул. Дражная, д. 16	Индивидуальные домовладения	53,561765	118,745531
91090	Забайкальский край, р-н. Могочинский, пгт. Ксеньевка, ул. Дражная, д. 17	Индивидуальные домовладения	53,561765	118,745531
91091	Забайкальский край, р-н. Могочинский, пгт. Ксеньевка, ул. Дражная, д. 18	Индивидуальные домовладения	53,561765	118,745531
91092	Забайкальский край, р-н. Могочинский, пгт. Ксеньевка, ул. Дражная, д. 19	Индивидуальные домовладения	53,561765	118,745531
91093	Забайкальский край, р-н. Могочинский, пгт. Ксеньевка, ул. Дражная, д. 2	Индивидуальные домовладения	53,561765	118,745531
91094	Забайкальский край, р-н. Могочинский, пгт. Ксеньевка, ул. Дражная, д. 20	Индивидуальные домовладения	53,561765	118,745531
91095	Забайкальский край, р-н. Могочинский, пгт. Ксеньевка, ул. Дражная, д. 21	Индивидуальные домовладения	53,561765	118,745531
91096	Забайкальский край, р-н. Могочинский, пгт. Ксеньевка, ул. Дражная, д. 22	Индивидуальные домовладения	53,561765	118,745531
91097	Забайкальский край, р-н. Могочинский, пгт. Ксеньевка, ул. Дражная, д. 23	Индивидуальные домовладения	53,561765	118,745531
91098	Забайкальский край, р-н. Могочинский, пгт. Ксеньевка, ул. Дражная, д. 27	Индивидуальные домовладения	53,561765	118,745531
91099	Забайкальский край, р-н. Могочинский, пгт. Ксеньевка, ул. Дражная, д. 4	Индивидуальные домовладения	53,561765	118,745531
91100	Забайкальский край, р-н. Могочинский, пгт. Ксеньевка, ул. Дражная, д. 6	Индивидуальные домовладения	53,561765	118,745531
91101	Забайкальский край, р-н. Тунгокоченский, пгт. Вершино-Дарасунский, ул. Силовая, д. 80	Индивидуальные домовладения	52,370924	115,56624
91102	Забайкальский край, р-н. Могочинский, пгт. Ксеньевка, ул. Дражная, д. 7	Индивидуальные домовладения	53,561765	118,745531
91103	Забайкальский край, р-н. Могочинский, пгт. Ксеньевка, ул. Журавлева, д. 10	Индивидуальные домовладения	53,554079	118,718734

№ п/п	Адрес	Вид	Широта	Долгота
91104	Забайкальский край, р-н. Могочинский, пгт. Ксеньевка, ул. Журавлева, д. 11	Индивидуальные домовладения	53,554389	118,719435
91105	Забайкальский край, р-н. Могочинский, пгт. Ксеньевка, ул. Журавлева, д. 13	Индивидуальные домовладения	53,554079	118,718734
91106	Забайкальский край, р-н. Могочинский, пгт. Ксеньевка, ул. Журавлева, д. 16	Индивидуальные домовладения	53,554079	118,718734
91107	Забайкальский край, р-н. Могочинский, пгт. Ксеньевка, ул. Журавлева, д. 17	Индивидуальные домовладения	53,554079	118,718734
91108	Забайкальский край, р-н. Могочинский, пгт. Ксеньевка, ул. Журавлева, д. 18	Индивидуальные домовладения	53,554079	118,718734
91109	Забайкальский край, р-н. Могочинский, пгт. Ксеньевка, ул. Журавлева, д. 19	Индивидуальные домовладения	53,554079	118,718734
91110	Забайкальский край, р-н. Могочинский, пгт. Ксеньевка, ул. Журавлева, д. 1, литер А	Индивидуальные домовладения	53,554079	118,718734
91111	Забайкальский край, р-н. Могочинский, пгт. Ксеньевка, ул. Журавлева, д. 2	Индивидуальные домовладения	53,55355	118,717162
91112	Забайкальский край, р-н. Могочинский, пгт. Ксеньевка, ул. Журавлева, д. 21	Индивидуальные домовладения	53,554079	118,718734
91113	Забайкальский край, р-н. Могочинский, пгт. Ксеньевка, ул. Журавлева, д. 22	Индивидуальные домовладения	53,554079	118,718734
91114	Забайкальский край, р-н. Могочинский, пгт. Ксеньевка, ул. Журавлева, д. 23	Индивидуальные домовладения	53,554079	118,718734
91115	Забайкальский край, р-н. Могочинский, пгт. Ксеньевка, ул. Журавлева, д. 24	Индивидуальные домовладения	53,554079	118,718734
91116	Забайкальский край, р-н. Могочинский, пгт. Ксеньевка, ул. Журавлева, д. 26	Индивидуальные домовладения	53,554079	118,718734
91117	Забайкальский край, р-н. Могочинский, пгт. Ксеньевка, ул. Журавлева, д. 27	Индивидуальные домовладения	53,554079	118,718734
91118	Забайкальский край, р-н. Могочинский, пгт. Ксеньевка, ул. Журавлева, д. 28	Индивидуальные домовладения	53,554079	118,718734

№ п/п	Адрес	Вид	Широта	Долгота
91119	Забайкальский край, г. Чита, ул. Дальневосточная, д. 43	Индивидуальные домовладения	52,03745	113,46078
91120	Забайкальский край, р-н. Могочинский, пгт. Ксеньевка, ул. Журавлева, д. 3	Индивидуальные домовладения	53,554079	118,718734
91121	Забайкальский край, р-н. Тунгокоченский, пгт. Вершино-Дарасунский, ул. Силовая, д. 82	Индивидуальные домовладения	52,370924	115,56624
91122	Забайкальский край, р-н. Могочинский, пгт. Ксеньевка, ул. Журавлева, д. 31	Индивидуальные домовладения	53,554079	118,718734
91123	Забайкальский край, р-н. Могочинский, пгт. Ксеньевка, ул. Журавлева, д. 4А	Индивидуальные домовладения	53,554079	118,718734
91124	Забайкальский край, р-н. Могочинский, пгт. Ксеньевка, ул. Журавлева, д. 5	Индивидуальные домовладения	53,554079	118,718734
91125	Забайкальский край, р-н. Могочинский, пгт. Ксеньевка, ул. Журавлева, д. 6	Индивидуальные домовладения	53,554079	118,718734
91126	Забайкальский край, р-н. Могочинский, пгт. Ксеньевка, ул. Журавлева, д. 7	Индивидуальные домовладения	53,554143	118,71833
91127	Забайкальский край, р-н. Могочинский, пгт. Ксеньевка, ул. Журавлева, д. 8	Индивидуальные домовладения	53,55394	118,719084
91128	Забайкальский край, р-н. Могочинский, пгт. Ксеньевка, ул. Журавлева, д. 9	Индивидуальные домовладения	53,554293	118,718994
91129	Забайкальский край, р-н. Могочинский, пгт. Ксеньевка, ул. Зеленая, д. 1	Индивидуальные домовладения	53,550746	118,717988
91130	Забайкальский край, р-н. Могочинский, пгт. Ксеньевка, ул. Зеленая, д. 10	Индивидуальные домовладения	53,550746	118,717988
91131	Забайкальский край, р-н. Могочинский, пгт. Ксеньевка, ул. Зеленая, д. 11	Индивидуальные домовладения	53,552153	118,723827
91132	Забайкальский край, р-н. Могочинский, пгт. Ксеньевка, ул. Зеленая, д. 12	Индивидуальные домовладения	53,550746	118,717988
91133	Забайкальский край, р-н. Могочинский, пгт. Ксеньевка, ул. Зеленая, д. 15	Индивидуальные домовладения	53,550746	118,717988

№ п/п	Адрес	Вид	Широта	Долгота
91134	Забайкальский край, р-н. Могочинский, пгт. Ксеньевка, ул. Зеленая, д. 17	Индивидуальные домовладения	53,550746	118,717988
91135	Забайкальский край, р-н. Могочинский, пгт. Ксеньевка, ул. Зеленая, д. 18	Индивидуальные домовладения	53,550746	118,717988
91136	Забайкальский край, р-н. Могочинский, пгт. Ксеньевка, ул. Зеленая, д. 19	Индивидуальные домовладения	53,552865	118,727187
91137	Забайкальский край, р-н. Могочинский, пгт. Ксеньевка, ул. Зеленая, д. 20	Индивидуальные домовладения	53,550746	118,717988
91138	Забайкальский край, р-н. Могочинский, пгт. Ксеньевка, ул. Зеленая, д. 21	Индивидуальные домовладения	53,550746	118,717988
91139	Забайкальский край, р-н. Могочинский, пгт. Ксеньевка, ул. Зеленая, д. 22	Индивидуальные домовладения	53,550746	118,717988
91140	Забайкальский край, р-н. Могочинский, пгт. Ксеньевка, ул. Зеленая, д. 24	Индивидуальные домовладения	53,550746	118,717988
91141	Забайкальский край, р-н. Могочинский, пгт. Ксеньевка, ул. Зеленая, д. 26	Индивидуальные домовладения	53,550746	118,717988
91142	Забайкальский край, р-н. Тунгокоченский, пгт. Вершино-Дарасунский, ул. Силовая, д. 84	Индивидуальные домовладения	52,370924	115,56624
91143	Забайкальский край, р-н. Могочинский, пгт. Ксеньевка, ул. Зеленая, д. 28	Индивидуальные домовладения	53,550746	118,717988
91144	Забайкальский край, р-н. Могочинский, пгт. Ксеньевка, ул. Зеленая, д. 3	Индивидуальные домовладения	53,551522	118,720926
91145	Забайкальский край, р-н. Могочинский, пгт. Ксеньевка, ул. Зеленая, д. 30	Индивидуальные домовладения	53,550746	118,717988
91146	Забайкальский край, р-н. Могочинский, пгт. Ксеньевка, ул. Зеленая, д. 32	Индивидуальные домовладения	53,550746	118,717988
91147	Забайкальский край, р-н. Могочинский, пгт. Ксеньевка, ул. Зеленая, д. 34	Индивидуальные домовладения	53,550746	118,717988
91148	Забайкальский край, р-н. Могочинский, пгт. Ксеньевка, ул. Зеленая, д. 36	Индивидуальные домовладения	53,550746	118,717988

№ п/п	Адрес	Вид	Широта	Долгота
91149	Забайкальский край, р-н. Могочинский, пгт. Ксеньевка, ул. Зеленая, д. 4	Индивидуальные домовладения	53,550746	118,717988
91150	Забайкальский край, р-н. Могочинский, пгт. Ксеньевка, ул. Зеленая, д. 5	Индивидуальные домовладения	53,551741	118,721878
91151	Забайкальский край, р-н. Могочинский, пгт. Ксеньевка, ул. Зеленая, д. 6	Индивидуальные домовладения	53,550746	118,717988
91152	Забайкальский край, р-н. Могочинский, пгт. Ксеньевка, ул. Зеленая, д. 7	Индивидуальные домовладения	53,550746	118,717988
91153	Забайкальский край, р-н. Могочинский, пгт. Ксеньевка, ул. Зеленая, д. 8	Индивидуальные домовладения	53,550746	118,717988
91154	Забайкальский край, р-н. Могочинский, пгт. Ксеньевка, ул. Зеленая, д. 9	Индивидуальные домовладения	53,552014	118,723198
91155	Забайкальский край, р-н. Могочинский, пгт. Ксеньевка, ул. Золотая, д. 10	Индивидуальные домовладения	53,562017	118,741461
91156	Забайкальский край, р-н. Могочинский, пгт. Ксеньевка, ул. Золотая, д. 11	Индивидуальные домовладения	53,562017	118,741461
91157	Забайкальский край, р-н. Могочинский, пгт. Ксеньевка, ул. Золотая, д. 12	Индивидуальные домовладения	53,562017	118,741461
91158	Забайкальский край, р-н. Могочинский, пгт. Ксеньевка, ул. Золотая, д. 13	Индивидуальные домовладения	53,562017	118,741461
91159	Забайкальский край, р-н. Могочинский, пгт. Ксеньевка, ул. Золотая, д. 14	Индивидуальные домовладения	53,562017	118,741461
91160	Забайкальский край, р-н. Могочинский, пгт. Ксеньевка, ул. Золотая, д. 15	Индивидуальные домовладения	53,562017	118,741461
91161	Забайкальский край, р-н. Тунгокоченский, пгт. Вершино-Дарасунский, ул. Складская, д. 22	Индивидуальные домовладения	52,366965	115,520381
91162	Забайкальский край, р-н. Могочинский, пгт. Ксеньевка, ул. Золотая, д. 18	Индивидуальные домовладения	53,562017	118,741461
91163	Забайкальский край, р-н. Могочинский, пгт. Ксеньевка, ул. Золотая, д. 19	Индивидуальные домовладения	53,562017	118,741461

№ п/п	Адрес	Вид	Широта	Долгота
91164	Забайкальский край, р-н. Могочинский, пгт. Ксеньевка, ул. Золотая, д. 2	Индивидуальные домовладения	53,562017	118,741461
91165	Забайкальский край, р-н. Могочинский, пгт. Ксеньевка, ул. Золотая, д. 20	Индивидуальные домовладения	53,562017	118,741461
91166	Забайкальский край, р-н. Могочинский, пгт. Ксеньевка, ул. Золотая, д. 21	Индивидуальные домовладения	53,562017	118,741461
91167	Забайкальский край, р-н. Могочинский, пгт. Ксеньевка, ул. Золотая, д. 22	Индивидуальные домовладения	53,562017	118,741461
91168	Забайкальский край, р-н. Могочинский, пгт. Ксеньевка, ул. Золотая, д. 23	Индивидуальные домовладения	53,562017	118,741461
91169	Забайкальский край, р-н. Могочинский, пгт. Ксеньевка, ул. Золотая, д. 24	Индивидуальные домовладения	53,562017	118,741461
91170	Забайкальский край, р-н. Могочинский, пгт. Ксеньевка, ул. Золотая, д. 25	Индивидуальные домовладения	53,562017	118,741461
91171	Забайкальский край, р-н. Могочинский, пгт. Ксеньевка, ул. Золотая, д. 26	Индивидуальные домовладения	53,562017	118,741461
91172	Забайкальский край, р-н. Могочинский, пгт. Ксеньевка, ул. Золотая, д. 3	Индивидуальные домовладения	53,562017	118,741461
91173	Забайкальский край, р-н. Могочинский, пгт. Ксеньевка, ул. Золотая, д. 4	Индивидуальные домовладения	53,562017	118,741461
91174	Забайкальский край, р-н. Могочинский, пгт. Ксеньевка, ул. Золотая, д. 5	Индивидуальные домовладения	53,562017	118,741461
91175	Забайкальский край, р-н. Могочинский, пгт. Ксеньевка, ул. Золотая, д. 7	Индивидуальные домовладения	53,562017	118,741461
91176	Забайкальский край, р-н. Могочинский, пгт. Ксеньевка, ул. Золотая, д. 8	Индивидуальные домовладения	53,562017	118,741461
91177	Забайкальский край, р-н. Могочинский, пгт. Ксеньевка, ул. Золотая, д. 9	Индивидуальные домовладения	53,562017	118,741461
91178	Забайкальский край, р-н. Могочинский, пгт. Ксеньевка, ул. Итакинская, д. 16	Индивидуальные домовладения	53,56645	118,727834

№ п/п	Адрес	Вид	Широта	Долгота
91179	Забайкальский край, р-н. Могочинский, пгт. Ксеньевка, ул. Итакинская, д. 2	Индивидуальные домовладения	53,56645	118,727834
91180	Забайкальский край, р-н. Могочинский, пгт. Ксеньевка, ул. Итакинская, д. 4	Индивидуальные домовладения	53,56645	118,727834
91181	Забайкальский край, р-н. Могочинский, пгт. Ксеньевка, ул. Итакинская, д. 5	Индивидуальные домовладения	53,56645	118,727834
91182	Забайкальский край, р-н. Тунгокоченский, пгт. Вершино-Дарасунский, ул. Складская, д. 23	Индивидуальные домовладения	52,366965	115,520381
91183	Забайкальский край, г. Чита, ул. Дальневосточная, д. 49	Индивидуальные домовладения	52,03783	113,45932
91184	Забайкальский край, р-н. Могочинский, пгт. Ксеньевка, ул. Каменная, д. 10	Индивидуальные домовладения	53,551661	118,717494
91185	Забайкальский край, р-н. Могочинский, пгт. Ксеньевка, ул. Каменная, д. 11	Индивидуальные домовладения	53,551661	118,717494
91186	Забайкальский край, р-н. Могочинский, пгт. Ксеньевка, ул. Каменная, д. 12	Индивидуальные домовладения	53,552121	118,720557
91187	Забайкальский край, р-н. Могочинский, пгт. Ксеньевка, ул. Каменная, д. 13	Индивидуальные домовладения	53,551661	118,717494
91188	Забайкальский край, р-н. Могочинский, пгт. Ксеньевка, ул. Каменная, д. 14	Индивидуальные домовладения	53,552346	118,721546
91189	Забайкальский край, р-н. Могочинский, пгт. Ксеньевка, ул. Каменная, д. 16	Индивидуальные домовладения	53,551661	118,717494
91190	Забайкальский край, р-н. Могочинский, пгт. Ксеньевка, ул. Каменная, д. 18	Индивидуальные домовладения	53,551661	118,717494
91191	Забайкальский край, р-н. Могочинский, пгт. Ксеньевка, ул. Каменная, д. 19	Индивидуальные домовладения	53,552972	118,722668
91192	Забайкальский край, р-н. Могочинский, пгт. Ксеньевка, ул. Каменная, д. 1, литер А	Индивидуальные домовладения	53,551661	118,717494
91193	Забайкальский край, р-н. Могочинский, пгт. Ксеньевка, ул. Каменная, д. 2	Индивидуальные домовладения	53,551324	118,717216

№ п/п	Адрес	Вид	Широта	Долгота
91194	Забайкальский край, р-н. Могочинский, пгт. Ксеньевка, ул. Каменная, д. 20	Индивидуальные домовладения	53,551661	118,717494
91195	Забайкальский край, р-н. Могочинский, пгт. Ксеньевка, ул. Каменная, д. 21	Индивидуальные домовладения	53,551661	118,717494
91196	Забайкальский край, р-н. Могочинский, пгт. Ксеньевка, ул. Каменная, д. 24	Индивидуальные домовладения	53,551661	118,717494
91197	Забайкальский край, р-н. Могочинский, пгт. Ксеньевка, ул. Каменная, д. 24, литер А	Индивидуальные домовладения	53,551661	118,717494
91198	Забайкальский край, р-н. Могочинский, пгт. Ксеньевка, ул. Каменная, д. 25	Индивидуальные домовладения	53,553384	118,72451
91199	Забайкальский край, р-н. Могочинский, пгт. Ксеньевка, ул. Каменная, д. 26	Индивидуальные домовладения	53,551661	118,717494
91200	Забайкальский край, р-н. Могочинский, пгт. Ксеньевка, ул. Каменная, д. 26а	Индивидуальные домовладения	53,551661	118,717494
91201	Забайкальский край, р-н. Могочинский, пгт. Ксеньевка, ул. Каменная, д. 27	Индивидуальные домовладения	53,553485	118,725004
91202	Забайкальский край, р-н. Могочинский, пгт. Ксеньевка, ул. Каменная, д. 29	Индивидуальные домовладения	53,553598	118,725525
91203	Забайкальский край, р-н. Могочинский, пгт. Ксеньевка, ул. Каменная, д. 2, литер А	Индивидуальные домовладения	53,551661	118,717494
91204	Забайкальский край, р-н. Могочинский, пгт. Ксеньевка, ул. Каменная, д. 3	Индивидуальные домовладения	53,551661	118,717494
91205	Забайкальский край, р-н. Могочинский, пгт. Ксеньевка, ул. Каменная, д. 31	Индивидуальные домовладения	53,553694	118,725956
91206	Забайкальский край, р-н. Могочинский, пгт. Ксеньевка, ул. Каменная, д. 32	Индивидуальные домовладения	53,551661	118,717494
91207	Забайкальский край, р-н. Могочинский, пгт. Ксеньевка, ул. Каменная, д. 33	Индивидуальные домовладения	53,551661	118,717494
91208	Забайкальский край, р-н. Могочинский, пгт. Ксеньевка, ул. Каменная, д. 4	Индивидуальные домовладения	53,551661	118,717494

№ п/п	Адрес	Вид	Широта	Долгота
91209	Забайкальский край, р-н. Могочинский, пгт. Ксеньевка, ул. Каменная, д. 6	Индивидуальные домовладения	53,551661	118,717494
91210	Забайкальский край, р-н. Приаргунский, пгт. Приаргунск, ул. Северная, д. 14	Индивидуальные домовладения	50,364799	119,091867
91211	Забайкальский край, р-н. Могочинский, пгт. Ксеньевка, ул. Каменная, д. 6А	Индивидуальные домовладения	53,551661	118,717494
91212	Забайкальский край, р-н. Могочинский, пгт. Ксеньевка, ул. Каменная, д. 7	Индивидуальные домовладения	53,551661	118,717494
91213	Забайкальский край, р-н. Могочинский, пгт. Ксеньевка, ул. Каменная, д. 8	Индивидуальные домовладения	53,551891	118,719426
91214	Забайкальский край, р-н. Могочинский, пгт. Ксеньевка, ул. Каменная, д. 8, литер А	Индивидуальные домовладения	53,551661	118,717494
91215	Забайкальский край, р-н. Могочинский, пгт. Ксеньевка, ул. Каменная, д. 9	Индивидуальные домовладения	53,552335	118,719857
91216	Забайкальский край, р-н. Могочинский, пгт. Ксеньевка, ул. Каменная, д. 9, литер А	Индивидуальные домовладения	53,551661	118,717494
91217	Забайкальский край, р-н. Могочинский, пгт. Ксеньевка, ул. Камерона, д. 1	Индивидуальные домовладения	53,559251	118,716057
91218	Забайкальский край, р-н. Могочинский, пгт. Ксеньевка, ул. Камерона, д. 10	Индивидуальные домовладения	53,559251	118,716057
91219	Забайкальский край, р-н. Могочинский, пгт. Ксеньевка, ул. Камерона, д. 11	Индивидуальные домовладения	53,559251	118,716057
91220	Забайкальский край, р-н. Могочинский, пгт. Ксеньевка, ул. Камерона, д. 12	Индивидуальные домовладения	53,559251	118,716057
91221	Забайкальский край, р-н. Могочинский, пгт. Ксеньевка, ул. Камерона, д. 13	Индивидуальные домовладения	53,559251	118,716057
91222	Забайкальский край, р-н. Могочинский, пгт. Ксеньевка, ул. Камерона, д. 14	Индивидуальные домовладения	53,559251	118,716057
91223	Забайкальский край, р-н. Могочинский, пгт. Ксеньевка, ул. Камерона, д. 16	Индивидуальные домовладения	53,559251	118,716057

№ п/п	Адрес	Вид	Широта	Долгота
91224	Забайкальский край, р-н. Могочинский, пгт. Ксеньевка, ул. Камерона, д. 17	Индивидуальные домовладения	53,559444	118,716265
91225	Забайкальский край, р-н. Могочинский, пгт. Ксеньевка, ул. Камерона, д. 18	Индивидуальные домовладения	53,559211	118,717186
91226	Забайкальский край, р-н. Тунгокоченский, пгт. Вершино-Дарасунский, ул. Складская, д. 25	Индивидуальные домовладения	52,366965	115,520381
91227	Забайкальский край, р-н. Могочинский, пгт. Ксеньевка, ул. Камерона, д. 2	Индивидуальные домовладения	53,559251	118,716057
91228	Забайкальский край, р-н. Могочинский, пгт. Ксеньевка, ул. Камерона, д. 20	Индивидуальные домовладения	53,559087	118,716525
91229	Забайкальский край, р-н. Могочинский, пгт. Ксеньевка, ул. Камерона, д. 21	Индивидуальные домовладения	53,559251	118,716057
91230	Забайкальский край, р-н. Могочинский, пгт. Ксеньевка, ул. Камерона, д. 23	Индивидуальные домовладения	53,558753	118,712205
91231	Забайкальский край, р-н. Могочинский, пгт. Ксеньевка, ул. Камерона, д. 24	Индивидуальные домовладения	53,559251	118,716057
91232	Забайкальский край, р-н. Могочинский, пгт. Ксеньевка, ул. Камерона, д. 25	Индивидуальные домовладения	53,559251	118,716057
91233	Забайкальский край, р-н. Могочинский, пгт. Ксеньевка, ул. Камерона, д. 26	Индивидуальные домовладения	53,559251	118,716057
91234	Забайкальский край, р-н. Могочинский, пгт. Ксеньевка, ул. Камерона, д. 27	Индивидуальные домовладения	53,559251	118,716057
91235	Забайкальский край, р-н. Могочинский, пгт. Ксеньевка, ул. Камерона, д. 28	Индивидуальные домовладения	53,559251	118,716057
91236	Забайкальский край, р-н. Могочинский, пгт. Ксеньевка, ул. Камерона, д. 29	Индивидуальные домовладения	53,559251	118,716057
91237	Забайкальский край, р-н. Могочинский, пгт. Ксеньевка, ул. Камерона, д. 29, литер А	Индивидуальные домовладения	53,559251	118,716057
91238	Забайкальский край, р-н. Могочинский, пгт. Ксеньевка, ул. Камерона, д. 2, литер Б	Индивидуальные домовладения	53,559251	118,716057

№ п/п	Адрес	Вид	Широта	Долгота
91239	Забайкальский край, р-н. Каларский, с. Кюсть-Кемда, ул. Беляева, д. 42	Индивидуальные домовладения	56,967154	118,319505
91240	Забайкальский край, р-н. Могочинский, пгт. Ксеньевка, ул. Камерона, д. 3	Индивидуальные домовладения	53,559251	118,716057
91241	Забайкальский край, р-н. Могочинский, пгт. Ксеньевка, ул. Камерона, д. 31	Индивидуальные домовладения	53,559251	118,716057
91242	Забайкальский край, р-н. Могочинский, пгт. Ксеньевка, ул. Камерона, д. 32	Индивидуальные домовладения	53,559251	118,716057
91243	Забайкальский край, р-н. Могочинский, пгт. Ксеньевка, ул. Камерона, д. 33	Индивидуальные домовладения	53,559251	118,716057
91244	Забайкальский край, р-н. Агинский, с. Цокто-Хангил, ул. Ленина, д. 13	Индивидуальные домовладения	50,905635	114,624536
91245	Забайкальский край, р-н. Могочинский, пгт. Ксеньевка, ул. Камерона, д. 36	Индивидуальные домовладения	53,559251	118,716057
91246	Забайкальский край, р-н. Могочинский, пгт. Ксеньевка, ул. Камерона, д. 5	Индивидуальные домовладения	53,559251	118,716057
91247	Забайкальский край, р-н. Могочинский, пгт. Ксеньевка, ул. Камерона, д. 5, литер А	МКД	53,559251	118,716057
91248	Забайкальский край, р-н. Могочинский, пгт. Ксеньевка, ул. Камерона, д. 6	Индивидуальные домовладения	53,559251	118,716057
91249	Забайкальский край, р-н. Могочинский, пгт. Ксеньевка, ул. Камерона, д. 7	Индивидуальные домовладения	53,560019	118,719491
91250	Забайкальский край, р-н. Могочинский, пгт. Ксеньевка, ул. Клубная, д. 1	Индивидуальные домовладения	53,563247	118,732936
91251	Забайкальский край, р-н. Могочинский, пгт. Ксеньевка, ул. Клубная, д. 10	Индивидуальные домовладения	53,563247	118,732936
91252	Забайкальский край, р-н. Могочинский, пгт. Ксеньевка, ул. Клубная, д. 11	Индивидуальные домовладения	53,563247	118,732936
91253	Забайкальский край, р-н. Могочинский, пгт. Ксеньевка, ул. Клубная, д. 12	Индивидуальные домовладения	53,563247	118,732936

№ п/п	Адрес	Вид	Широта	Долгота
91254	Забайкальский край, р-н. Могочинский, пгт. Ксеньевка, ул. Клубная, д. 13	Индивидуальные домовладения	53,563247	118,732936
91255	Забайкальский край, р-н. Могочинский, пгт. Ксеньевка, ул. Клубная, д. 14	Индивидуальные домовладения	53,563247	118,732936
91256	Забайкальский край, р-н. Могочинский, пгт. Ксеньевка, ул. Клубная, д. 15	Индивидуальные домовладения	53,563247	118,732936
91257	Забайкальский край, р-н. Могочинский, пгт. Ксеньевка, ул. Клубная, д. 16	Индивидуальные домовладения	53,563247	118,732936
91258	Забайкальский край, р-н. Могочинский, пгт. Ксеньевка, ул. Клубная, д. 18	Индивидуальные домовладения	53,563247	118,732936
91259	Забайкальский край, р-н. Могочинский, пгт. Ксеньевка, ул. Клубная, д. 19	Индивидуальные домовладения	53,563247	118,732936
91260	Забайкальский край, р-н. Могочинский, пгт. Ксеньевка, ул. Клубная, д. 19, литер А	Индивидуальные домовладения	53,563247	118,732936
91261	Забайкальский край, р-н. Могочинский, пгт. Ксеньевка, ул. Клубная, д. 2	Индивидуальные домовладения	53,563247	118,732936
91262	Забайкальский край, р-н. Могочинский, пгт. Ксеньевка, ул. Клубная, д. 22	Индивидуальные домовладения	53,563247	118,732936
91263	Забайкальский край, р-н. Могочинский, пгт. Ксеньевка, ул. Клубная, д. 23	Индивидуальные домовладения	53,563247	118,732936
91264	Забайкальский край, р-н. Могочинский, пгт. Ксеньевка, ул. Клубная, д. 25	Индивидуальные домовладения	53,563247	118,732936
91265	Забайкальский край, р-н. Тунгокоченский, пгт. Вершино-Дарасунский, ул. Советская, д. 13	Индивидуальные домовладения	52,366833	115,528705
91266	Забайкальский край, р-н. Могочинский, пгт. Ксеньевка, ул. Клубная, д. 29	Индивидуальные домовладения	53,563247	118,732936
91267	Забайкальский край, р-н. Могочинский, пгт. Ксеньевка, ул. Клубная, д. 3	Индивидуальные домовладения	53,563247	118,732936
91268	Забайкальский край, р-н. Могочинский, пгт. Ксеньевка, ул. Клубная, д. 33	Индивидуальные домовладения	53,563247	118,732936

№ п/п	Адрес	Вид	Широта	Долгота
91269	Забайкальский край, р-н. Могочинский, пгт. Ксеньевка, ул. Клубная, д. 4	Индивидуальные домовладения	53,563247	118,732936
91270	Забайкальский край, р-н. Могочинский, пгт. Ксеньевка, ул. Клубная, д. 5	Индивидуальные домовладения	53,563247	118,732936
91271	Забайкальский край, р-н. Могочинский, пгт. Ксеньевка, ул. Клубная, д. 6	Индивидуальные домовладения	53,563247	118,732936
91272	Забайкальский край, р-н. Могочинский, пгт. Ксеньевка, ул. Клубная, д. 7	Индивидуальные домовладения	53,563247	118,732936
91273	Забайкальский край, р-н. Могочинский, пгт. Ксеньевка, ул. Клубная, д. 8	Индивидуальные домовладения	53,563247	118,732936
91274	Забайкальский край, р-н. Могочинский, пгт. Ксеньевка, ул. Клубная, д. 9	Индивидуальные домовладения	53,563247	118,732936
91275	Забайкальский край, р-н. Могочинский, пгт. Ксеньевка, ул. Комсомольская, д. 1	Индивидуальные домовладения	53,559455	118,722938
91276	Забайкальский край, р-н. Могочинский, пгт. Ксеньевка, ул. Комсомольская, д. 10	Индивидуальные домовладения	53,557995	118,715078
91277	Забайкальский край, р-н. Могочинский, пгт. Ксеньевка, ул. Комсомольская, д. 10А	Индивидуальные домовладения	53,557995	118,715078
91278	Забайкальский край, р-н. Могочинский, пгт. Ксеньевка, ул. Комсомольская, д. 11	Индивидуальные домовладения	53,557995	118,715078
91279	Забайкальский край, р-н. Могочинский, пгт. Ксеньевка, ул. Комсомольская, д. 13	Индивидуальные домовладения	53,557995	118,715078
91280	Забайкальский край, р-н. Могочинский, пгт. Ксеньевка, ул. Комсомольская, д. 14	Индивидуальные домовладения	53,557995	118,715078
91281	Забайкальский край, р-н. Могочинский, пгт. Ксеньевка, ул. Комсомольская, д. 14А	Индивидуальные домовладения	53,557995	118,715078
91282	Забайкальский край, р-н. Могочинский, пгт. Ксеньевка, ул. Комсомольская, д. 15	Индивидуальные домовладения	53,557995	118,715078
91283	Забайкальский край, р-н. Могойтуйский, с. Ортуй, ул. Ленина, д. 6	Индивидуальные домовладения	50,815452	115,634431

№ п/п	Адрес	Вид	Широта	Долгота
91284	Забайкальский край, р-н. Могойтуйский, с. Ортуй, ул. Ленина, д. 7	Индивидуальные домовладения	50,815452	115,634431
91285	Забайкальский край, р-н. Тунгокоченский, пгт. Вершино-Дарасунский, ул. Советская, д. 18	Индивидуальные домовладения	52,366886	115,526581
91286	Забайкальский край, г. Чита, ул. Дальневосточная, д. 76	Индивидуальные домовладения	52,039597	113,45457
91287	Забайкальский край, р-н. Могочинский, пгт. Ксеньевка, ул. Комсомольская, д. 16	Индивидуальные домовладения	53,557995	118,715078
91288	Забайкальский край, р-н. Могочинский, пгт. Ксеньевка, ул. Комсомольская, д. 17, литер А	Индивидуальные домовладения	53,557995	118,715078
91289	Забайкальский край, р-н. Могочинский, пгт. Ксеньевка, ул. Комсомольская, д. 18	Индивидуальные домовладения	53,557995	118,715078
91290	Забайкальский край, р-н. Могочинский, пгт. Ксеньевка, ул. Комсомольская, д. 19	Индивидуальные домовладения	53,557995	118,715078
91291	Забайкальский край, р-н. Могочинский, пгт. Ксеньевка, ул. Комсомольская, д. 19а	Индивидуальные домовладения	53,557995	118,715078
91292	Забайкальский край, р-н. Могочинский, пгт. Ксеньевка, ул. Комсомольская, д. 1, литер А	Индивидуальные домовладения	53,557995	118,715078
91293	Забайкальский край, р-н. Могочинский, пгт. Ксеньевка, ул. Комсомольская, д. 20	Индивидуальные домовладения	53,557995	118,715078
91294	Забайкальский край, р-н. Могочинский, пгт. Ксеньевка, ул. Комсомольская, д. 21	Индивидуальные домовладения	53,557995	118,715078
91295	Забайкальский край, р-н. Могочинский, пгт. Ксеньевка, ул. Комсомольская, д. 22	Индивидуальные домовладения	53,557995	118,715078
91296	Забайкальский край, р-н. Могочинский, пгт. Ксеньевка, ул. Комсомольская, д. 23	Индивидуальные домовладения	53,557995	118,715078
91297	Забайкальский край, р-н. Могочинский, пгт. Ксеньевка, ул. Комсомольская, д. 24	Индивидуальные домовладения	53,557995	118,715078
91298	Забайкальский край, р-н. Могочинский, пгт. Ксеньевка, ул. Комсомольская, д. 2, литер А	Индивидуальные домовладения	53,557995	118,715078

№ п/п	Адрес	Вид	Широта	Долгота
91299	Забайкальский край, р-н. Могочинский, пгт. Ксеньевка, ул. Комсомольская, д. 3	Индивидуальные домовладения	53,55938	118,722408
91300	Забайкальский край, р-н. Могочинский, пгт. Ксеньевка, ул. Комсомольская, д. 4	Индивидуальные домовладения	53,558102	118,717108
91301	Забайкальский край, р-н. Могочинский, пгт. Ксеньевка, ул. Комсомольская, д. 5	Индивидуальные домовладения	53,559289	118,721824
91302	Забайкальский край, р-н. Могочинский, пгт. Ксеньевка, ул. Комсомольская, д. 5а	Индивидуальные домовладения	53,559289	118,721824
91303	Забайкальский край, р-н. Могочинский, пгт. Ксеньевка, ул. Комсомольская, д. 6, литер а	Индивидуальные домовладения	53,557995	118,715078
91304	Забайкальский край, р-н. Могочинский, пгт. Ксеньевка, ул. Комсомольская, д. 7А	Индивидуальные домовладения	53,559145	118,720845
91305	Забайкальский край, р-н. Могочинский, пгт. Ксеньевка, ул. Комсомольская, д. 8, литер А	Индивидуальные домовладения	53,557995	118,715078
91306	Забайкальский край, р-н. Могочинский, пгт. Ксеньевка, ул. Комсомольская, д. 9	МКД	53,557995	118,715078
91307	Забайкальский край, р-н. Могочинский, пгт. Ксеньевка, ул. Кооперативная, д. 1	Индивидуальные домовладения	53,562872	118,708673
91308	Забайкальский край, р-н. Могочинский, пгт. Ксеньевка, ул. Кооперативная, д. 10	Индивидуальные домовладения	53,562872	118,708673
91309	Забайкальский край, р-н. Могочинский, пгт. Ксеньевка, ул. Кооперативная, д. 12	Индивидуальные домовладения	53,562872	118,708673
91310	Забайкальский край, р-н. Могочинский, пгт. Ксеньевка, ул. Кооперативная, д. 13	Индивидуальные домовладения	53,562872	118,708673
91311	Забайкальский край, р-н. Тунгокоченский, пгт. Вершино-Дарасунский, ул. Советская, д. 31	Индивидуальные домовладения	52,366349	115,519687
91312	Забайкальский край, р-н. Могочинский, пгт. Ксеньевка, ул. Кооперативная, д. 14	Индивидуальные домовладения	53,562872	118,708673
91313	Забайкальский край, р-н. Могочинский, пгт. Ксеньевка, ул. Кооперативная, д. 15	Индивидуальные домовладения	53,562872	118,708673

№ п/п	Адрес	Вид	Широта	Долгота
91314	Забайкальский край, р-н. Могочинский, пгт. Ксеньевка, ул. Кооперативная, д. 16	Индивидуальные домовладения	53,562872	118,708673
91315	Забайкальский край, р-н. Могочинский, пгт. Ксеньевка, ул. Кооперативная, д. 17	Индивидуальные домовладения	53,562872	118,708673
91316	Забайкальский край, р-н. Могочинский, пгт. Ксеньевка, ул. Кооперативная, д. 19	Индивидуальные домовладения	53,562872	118,708673
91317	Забайкальский край, р-н. Могочинский, пгт. Ксеньевка, ул. Кооперативная, д. 2	Индивидуальные домовладения	53,562872	118,708673
91318	Забайкальский край, р-н. Могочинский, пгт. Ксеньевка, ул. Кооперативная, д. 21	Индивидуальные домовладения	53,562872	118,708673
91319	Забайкальский край, р-н. Могочинский, пгт. Ксеньевка, ул. Кооперативная, д. 23	Индивидуальные домовладения	53,562872	118,708673
91320	Забайкальский край, р-н. Могочинский, пгт. Ксеньевка, ул. Кооперативная, д. 24	Индивидуальные домовладения	53,562872	118,708673
91321	Забайкальский край, р-н. Могочинский, пгт. Ксеньевка, ул. Кооперативная, д. 25	Индивидуальные домовладения	53,562872	118,708673
91322	Забайкальский край, р-н. Могочинский, пгт. Ксеньевка, ул. Кооперативная, д. 26	Индивидуальные домовладения	53,562872	118,708673
91323	Забайкальский край, р-н. Тунгокоченский, пгт. Вершино-Дарасунский, ул. Советская, д. 60	Индивидуальные домовладения	52,366161	115,520605
91324	Забайкальский край, г. Чита, ул. Деповская, д. 2	Индивидуальные домовладения	52,033707	113,46474
91325	Забайкальский край, р-н. Могочинский, пгт. Ксеньевка, ул. Кооперативная, д. 31	Индивидуальные домовладения	53,562872	118,708673
91326	Забайкальский край, р-н. Могочинский, пгт. Ксеньевка, ул. Кооперативная, д. 33	Индивидуальные домовладения	53,562872	118,708673
91327	Забайкальский край, р-н. Могочинский, пгт. Ксеньевка, ул. Кооперативная, д. 34	Индивидуальные домовладения	53,562872	118,708673
91328	Забайкальский край, р-н. Могочинский, пгт. Ксеньевка, ул. Кооперативная, д. 35	Индивидуальные домовладения	53,562872	118,708673
91329	Забайкальский край, р-н. Могочинский, пгт. Ксеньевка, ул. Кооперативная, д. 36	Индивидуальные домовладения	53,562872	118,708673

№ п/п	Адрес	Вид	Широта	Долгота
91330	Забайкальский край, р-н. Могочинский, пгт. Ксеньевка, ул. Кооперативная, д. 37	Индивидуальные домовладения	53,562872	118,708673
91331	Забайкальский край, р-н. Могочинский, пгт. Ксеньевка, ул. Кооперативная, д. 38	Индивидуальные домовладения	53,562872	118,708673
91332	Забайкальский край, р-н. Могочинский, пгт. Ксеньевка, ул. Кооперативная, д. 39	Индивидуальные домовладения	53,562872	118,708673
91333	Забайкальский край, р-н. Могочинский, пгт. Ксеньевка, ул. Кооперативная, д. 40	Индивидуальные домовладения	53,562872	118,708673
91334	Забайкальский край, р-н. Могочинский, пгт. Ксеньевка, ул. Кооперативная, д. 41	Индивидуальные домовладения	53,562872	118,708673
91335	Забайкальский край, р-н. Могочинский, пгт. Ксеньевка, ул. Кооперативная, д. 42	Индивидуальные домовладения	53,562872	118,708673
91336	Забайкальский край, р-н. Могочинский, пгт. Ксеньевка, ул. Кооперативная, д. 44	Индивидуальные домовладения	53,562872	118,708673
91337	Забайкальский край, р-н. Могочинский, пгт. Ксеньевка, ул. Кооперативная, д. 47	Индивидуальные домовладения	53,562872	118,708673
91338	Забайкальский край, р-н. Могочинский, пгт. Ксеньевка, ул. Кооперативная, д. 48	Индивидуальные домовладения	53,562872	118,708673
91339	Забайкальский край, р-н. Могочинский, пгт. Ксеньевка, ул. Кооперативная, д. 5	Индивидуальные домовладения	53,562872	118,708673
91340	Забайкальский край, р-н. Могочинский, пгт. Ксеньевка, ул. Кооперативная, д. 52	Индивидуальные домовладения	53,562872	118,708673
91341	Забайкальский край, р-н. Могочинский, пгт. Ксеньевка, ул. Кооперативная, д. 53	Индивидуальные домовладения	53,562872	118,708673
91342	Забайкальский край, р-н. Могочинский, пгт. Ксеньевка, ул. Кооперативная, д. 54	Индивидуальные домовладения	53,562872	118,708673
91343	Забайкальский край, р-н. Акшинский, с. Акша, ул. Ефремова, д. 12	Индивидуальные домовладения	50,287435	113,29794
91344	Забайкальский край, р-н. Могочинский, пгт. Ксеньевка, ул. Кооперативная, д. 57	Индивидуальные домовладения	53,562872	118,708673

№ п/п	Адрес	Вид	Широта	Долгота
91360	Забайкальский край, р-н. Могочинский, пгт. Ксеньевка, ул. Красноармейская, д. 7	Индивидуальные домовладения	53,562108	118,717413
91361	Забайкальский край, р-н. Могочинский, пгт. Ксеньевка, ул. Красноармейская, д. 9	Индивидуальные домовладения	53,562108	118,717413
91362	Забайкальский край, р-н. Могочинский, пгт. Ксеньевка, ул. Кривая, д. 1	Индивидуальные домовладения	53,558385	118,724366
91363	Забайкальский край, р-н. Тунгокоченский, пгт. Вершино-Дарасунский, ул. Советская, д. 72	Индивидуальные домовладения	52,366105	115,51897
91364	Забайкальский край, р-н. Могочинский, пгт. Ксеньевка, ул. Кривая, д. 2	Индивидуальные домовладения	53,558385	118,724366
91365	Забайкальский край, р-н. Могочинский, пгт. Ксеньевка, ул. Кривая, д. 25	Индивидуальные домовладения	53,558385	118,724366
91366	Забайкальский край, р-н. Могочинский, пгт. Ксеньевка, ул. Кривая, д. 5	Индивидуальные домовладения	53,558385	118,724366
91367	Забайкальский край, р-н. Могочинский, пгт. Ксеньевка, ул. Кривая, д. 9	Индивидуальные домовладения	53,558385	118,724366
91368	Забайкальский край, р-н. Могочинский, пгт. Ксеньевка, ул. Лесная, д. 10	Индивидуальные домовладения	53,551313	118,730421
91369	Забайкальский край, р-н. Могочинский, пгт. Ксеньевка, ул. Лесная, д. 16	Индивидуальные домовладения	53,551313	118,730421
91370	Забайкальский край, р-н. Могочинский, пгт. Ксеньевка, ул. Лесная, д. 20	Индивидуальные домовладения	53,551313	118,730421
91371	Забайкальский край, р-н. Могочинский, пгт. Ксеньевка, ул. Лесная, д. 24	Индивидуальные домовладения	53,551313	118,730421
91372	Забайкальский край, р-н. Могочинский, пгт. Ксеньевка, ул. Лесная, д. 27	Индивидуальные домовладения	53,551313	118,730421
91373	Забайкальский край, р-н. Могочинский, пгт. Ксеньевка, ул. Лесная, д. 28	Индивидуальные домовладения	53,551313	118,730421
91374	Забайкальский край, р-н. Могочинский, пгт. Ксеньевка, ул. Лесная, д. 30	Индивидуальные домовладения	53,551313	118,730421

№ п/п	Адрес	Вид	Широта	Долгота
91375	Забайкальский край, р-н. Могочинский, пгт. Ксеньевка, ул. Лесная, д. 32	Индивидуальные домовладения	53,551313	118,730421
91376	Забайкальский край, р-н. Могочинский, пгт. Ксеньевка, ул. Лесорубов, д. 1	Индивидуальные домовладения	53,549425	118,716802
91377	Забайкальский край, р-н. Могочинский, пгт. Ксеньевка, ул. Лесорубов, д. 11	Индивидуальные домовладения	53,549425	118,716802
91378	Забайкальский край, р-н. Могочинский, пгт. Ксеньевка, ул. Лесорубов, д. 12	Индивидуальные домовладения	53,549425	118,716802
91379	Забайкальский край, р-н. Могочинский, пгт. Ксеньевка, ул. Лесорубов, д. 13	Индивидуальные домовладения	53,549425	118,716802
91380	Забайкальский край, р-н. Могочинский, пгт. Ксеньевка, ул. Лесорубов, д. 14	Индивидуальные домовладения	53,549425	118,716802
91381	Забайкальский край, р-н. Могочинский, пгт. Ксеньевка, ул. Лесорубов, д. 15	Индивидуальные домовладения	53,549425	118,716802
91382	Забайкальский край, р-н. Могочинский, пгт. Ксеньевка, ул. Лесорубов, д. 16	Индивидуальные домовладения	53,549425	118,716802
91383	Забайкальский край, р-н. Могочинский, пгт. Ксеньевка, ул. Лесорубов, д. 17	Индивидуальные домовладения	53,549425	118,716802
91384	Забайкальский край, р-н. Тунгокоченский, пгт. Вершино-Дарасунский, ул. Старательская, д. 22	Индивидуальные домовладения	52,354778	115,572205
91385	Забайкальский край, р-н. Могочинский, пгт. Ксеньевка, ул. Лесорубов, д. 19	Индивидуальные домовладения	53,549425	118,716802
91386	Забайкальский край, р-н. Могочинский, пгт. Ксеньевка, ул. Лесорубов, д. 2	Индивидуальные домовладения	53,549425	118,716802
91387	Забайкальский край, р-н. Могочинский, пгт. Ксеньевка, ул. Лесорубов, д. 20	Индивидуальные домовладения	53,549425	118,716802
91388	Забайкальский край, р-н. Могочинский, пгт. Ксеньевка, ул. Лесорубов, д. 21	Индивидуальные домовладения	53,54881	118,712697
91389	Забайкальский край, р-н. Могочинский, пгт. Ксеньевка, ул. Лесорубов, д. 22	Индивидуальные домовладения	53,549425	118,716802

№ п/п	Адрес	Вид	Широта	Долгота
91390	Забайкальский край, р-н. Могочинский, пгт. Ксеньевка, ул. Лесорубов, д. 24	Индивидуальные домовладения	53,549425	118,716802
91391	Забайкальский край, р-н. Могочинский, пгт. Ксеньевка, ул. Лесорубов, д. 25	Индивидуальные домовладения	53,549425	118,716802
91392	Забайкальский край, р-н. Могочинский, пгт. Ксеньевка, ул. Лесорубов, д. 26	Индивидуальные домовладения	53,549425	118,716802
91393	Забайкальский край, р-н. Могочинский, пгт. Ксеньевка, ул. Лесорубов, д. 28	Индивидуальные домовладения	53,549425	118,716802
91394	Забайкальский край, р-н. Могочинский, пгт. Ксеньевка, ул. Лесорубов, д. 3	Индивидуальные домовладения	53,549425	118,716802
91395	Забайкальский край, р-н. Могочинский, пгт. Ксеньевка, ул. Лесорубов, д. 30	Индивидуальные домовладения	53,549425	118,716802
91396	Забайкальский край, р-н. Могочинский, пгт. Ксеньевка, ул. Лесорубов, д. 4	Индивидуальные домовладения	53,549425	118,716802
91397	Забайкальский край, р-н. Могочинский, пгт. Ксеньевка, ул. Лесорубов, д. 5	Индивидуальные домовладения	53,549425	118,716802
91398	Забайкальский край, р-н. Могочинский, пгт. Ксеньевка, ул. Лесорубов, д. 6	Индивидуальные домовладения	53,549425	118,716802
91399	Забайкальский край, р-н. Могочинский, пгт. Ксеньевка, ул. Лесорубов, д. 7	Индивидуальные домовладения	53,549425	118,716802
91400	Забайкальский край, р-н. Могочинский, пгт. Ксеньевка, ул. Лесорубов, д. 8	Индивидуальные домовладения	53,549425	118,716802
91401	Забайкальский край, р-н. Могочинский, пгт. Ксеньевка, ул. Луговая, д. 13	Индивидуальные домовладения	53,551367	118,728615
91402	Забайкальский край, р-н. Могочинский, пгт. Ксеньевка, ул. Луговая, д. 3	Индивидуальные домовладения	53,551367	118,728615
91403	Забайкальский край, р-н. Могочинский, пгт. Ксеньевка, ул. Луговая, д. 4	Индивидуальные домовладения	53,551367	118,728615
91404	Забайкальский край, р-н. Тунгокоченский, пгт. Вершино-Дарасунский, ул. Старательская, д. 23	Индивидуальные домовладения	52,354778	115,572205

№ п/п	Адрес	Вид	Широта	Долгота
91405	Забайкальский край, р-н. Приаргунский, с. Улан, ул. Мирная, д. 2	Индивидуальные домовладения	50,475992	118,928751
91406	Забайкальский край, р-н. Могочинский, пгт. Ксеньевка, ул. Молодежная, д. 10	Индивидуальные домовладения	53,548125	118,716713
91407	Забайкальский край, р-н. Могочинский, пгт. Ксеньевка, ул. Молодежная, д. 11	Индивидуальные домовладения	53,548125	118,716713
91408	Забайкальский край, р-н. Могочинский, пгт. Ксеньевка, ул. Молодежная, д. 12	Индивидуальные домовладения	53,548125	118,716713
91409	Забайкальский край, р-н. Могочинский, пгт. Ксеньевка, ул. Молодежная, д. 14	Индивидуальные домовладения	53,548125	118,716713
91410	Забайкальский край, р-н. Могочинский, пгт. Ксеньевка, ул. Молодежная, д. 15	Индивидуальные домовладения	53,548125	118,716713
91411	Забайкальский край, р-н. Могочинский, пгт. Ксеньевка, ул. Молодежная, д. 16	Индивидуальные домовладения	53,548125	118,716713
91412	Забайкальский край, р-н. Могочинский, пгт. Ксеньевка, ул. Молодежная, д. 18	Индивидуальные домовладения	53,548125	118,716713
91413	Забайкальский край, р-н. Могочинский, пгт. Ксеньевка, ул. Молодежная, д. 2	Индивидуальные домовладения	53,548125	118,716713
91414	Забайкальский край, р-н. Могочинский, пгт. Ксеньевка, ул. Молодежная, д. 20	Индивидуальные домовладения	53,548125	118,716713
91415	Забайкальский край, р-н. Могочинский, пгт. Ксеньевка, ул. Молодежная, д. 3	Индивидуальные домовладения	53,548125	118,716713
91416	Забайкальский край, р-н. Могочинский, пгт. Ксеньевка, ул. Молодежная, д. 3А	Индивидуальные домовладения	53,548125	118,716713
91417	Забайкальский край, р-н. Могочинский, пгт. Ксеньевка, ул. Молодежная, д. 4	Индивидуальные домовладения	53,548125	118,716713
91418	Забайкальский край, р-н. Могочинский, пгт. Ксеньевка, ул. Молодежная, д. 6	Индивидуальные домовладения	53,548125	118,716713
91419	Забайкальский край, р-н. Могочинский, пгт. Ксеньевка, ул. Молодежная, д. 7	Индивидуальные домовладения	53,548125	118,716713

№ п/п	Адрес	Вид	Широта	Долгота
91420	Забайкальский край, р-н. Могочинский, пгт. Ксеньевка, ул. Молодежная, д. 8	Индивидуальные домовладения	53,548125	118,716713
91421	Забайкальский край, р-н. Могочинский, пгт. Ксеньевка, ул. Молодежная, д. 9	Индивидуальные домовладения	53,548125	118,716713
91422	Забайкальский край, р-н. Могочинский, пгт. Ксеньевка, ул. Набережная, д. 1	Индивидуальные домовладения	53,565236	118,720018
91423	Забайкальский край, р-н. Могочинский, пгт. Ксеньевка, ул. Набережная, д. 11	Индивидуальные домовладения	53,565236	118,720018
91424	Забайкальский край, р-н. Тунгокоченский, пгт. Вершино-Дарасунский, ул. Старательская, д. 8	Индивидуальные домовладения	52,354778	115,572205
91425	Забайкальский край, р-н. Могочинский, пгт. Ксеньевка, ул. Набережная, д. 2	Индивидуальные домовладения	53,565236	118,720018
91426	Забайкальский край, р-н. Могочинский, пгт. Ксеньевка, ул. Набережная, д. 25	Индивидуальные домовладения	53,565236	118,720018
91427	Забайкальский край, р-н. Могочинский, пгт. Ксеньевка, ул. Набережная, д. 3	Индивидуальные домовладения	53,565236	118,720018
91428	Забайкальский край, р-н. Могочинский, пгт. Ксеньевка, ул. Набережная, д. 4	Индивидуальные домовладения	53,565236	118,720018
91429	Забайкальский край, р-н. Могочинский, пгт. Ксеньевка, ул. Набережная, д. 5	Индивидуальные домовладения	53,565236	118,720018
91430	Забайкальский край, р-н. Могочинский, пгт. Ксеньевка, ул. Набережная, д. 6	Индивидуальные домовладения	53,565236	118,720018
91431	Забайкальский край, р-н. Могочинский, пгт. Ксеньевка, ул. Нагорная, д. 1	Индивидуальные домовладения	53,567167	118,727241
91432	Забайкальский край, р-н. Могочинский, пгт. Ксеньевка, ул. Нагорная, д. 17	Индивидуальные домовладения	53,567167	118,727241
91433	Забайкальский край, р-н. Могочинский, пгт. Ксеньевка, ул. Нагорная, д. 3	Индивидуальные домовладения	53,567167	118,727241
91434	Забайкальский край, р-н. Могочинский, пгт. Ксеньевка, ул. Нагорная, д. 4	Индивидуальные домовладения	53,567167	118,727241

№ п/п	Адрес	Вид	Широта	Долгота
91435	Забайкальский край, р-н. Могочинский, пгт. Ксеньевка, ул. Нагорная, д. 5	Индивидуальные домовладения	53,567167	118,727241
91436	Забайкальский край, р-н. Могочинский, пгт. Ксеньевка, ул. Нагорная, д. 6	Индивидуальные домовладения	53,567167	118,727241
91437	Забайкальский край, р-н. Могочинский, пгт. Ксеньевка, ул. Нагорная, д. 7	Индивидуальные домовладения	53,567167	118,727241
91438	Забайкальский край, р-н. Могочинский, пгт. Ксеньевка, ул. Нагорная, д. 9	Индивидуальные домовладения	53,567167	118,727241
91439	Забайкальский край, р-н. Могочинский, пгт. Ксеньевка, ул. Островная, д. 1	Индивидуальные домовладения	53,566541	118,734634
91440	Забайкальский край, р-н. Могочинский, пгт. Ксеньевка, ул. Островная, д. 11	Индивидуальные домовладения	53,56653	118,738757
91441	Забайкальский край, р-н. Могочинский, пгт. Ксеньевка, ул. Островная, д. 12	Индивидуальные домовладения	53,566776	118,735407
91442	Забайкальский край, р-н. Могочинский, пгт. Ксеньевка, ул. Островная, д. 13	Индивидуальные домовладения	53,566258	118,739575
91443	Забайкальский край, р-н. Могочинский, пгт. Ксеньевка, ул. Островная, д. 14	Индивидуальные домовладения	53,56683	118,737464
91444	Забайкальский край, р-н. Тунгокоченский, пгт. Вершино-Дарасунский, ул. Старательская, д. 9	Индивидуальные домовладения	52,353392	115,573382
91445	Забайкальский край, р-н. Могочинский, пгт. Ксеньевка, ул. Островная, д. 19	Индивидуальные домовладения	53,56683	118,737464
91446	Забайкальский край, р-н. Могочинский, пгт. Ксеньевка, ул. Островная, д. 21	Индивидуальные домовладения	53,56683	118,737464
91447	Забайкальский край, р-н. Могочинский, пгт. Ксеньевка, ул. Островная, д. 25	Индивидуальные домовладения	53,56683	118,737464
91448	Забайкальский край, р-н. Могочинский, пгт. Ксеньевка, ул. Островная, д. 4	Индивидуальные домовладения	53,565814	118,734194
91449	Забайкальский край, р-н. Могочинский, пгт. Ксеньевка, ул. Островная, д. 5	Индивидуальные домовладения	53,566536	118,736844

№ п/п	Адрес	Вид	Широта	Долгота
91450	Забайкальский край, р-н. Могочинский, пгт. Ксеньевка, ул. Островная, д. 6	Индивидуальные домовладения	53,566236	118,734257
91451	Забайкальский край, р-н. Могочинский, пгт. Ксеньевка, ул. Островная, д. 7	Индивидуальные домовладения	53,56683	118,737464
91452	Забайкальский край, р-н. Могочинский, пгт. Ксеньевка, ул. Островная, д. 8	Индивидуальные домовладения	53,566589	118,734131
91453	Забайкальский край, р-н. Могочинский, пгт. Ксеньевка, ул. Островная, д. 9	Индивидуальные домовладения	53,56683	118,737464
91454	Забайкальский край, р-н. Могочинский, пгт. Ксеньевка, ул. Партизанская, д. 1	Индивидуальные домовладения	53,558385	118,724366
91455	Забайкальский край, р-н. Могочинский, пгт. Ксеньевка, ул. Партизанская, д. 10	Индивидуальные домовладения	53,558385	118,724366
91456	Забайкальский край, р-н. Могочинский, пгт. Ксеньевка, ул. Партизанская, д. 11	Индивидуальные домовладения	53,558385	118,724366
91457	Забайкальский край, р-н. Могочинский, пгт. Ксеньевка, ул. Партизанская, д. 17	Индивидуальные домовладения	53,558385	118,724366
91458	Забайкальский край, р-н. Могочинский, пгт. Ксеньевка, ул. Партизанская, д. 19	Индивидуальные домовладения	53,558385	118,724366
91459	Забайкальский край, р-н. Могочинский, пгт. Ксеньевка, ул. Партизанская, д. 2	Индивидуальные домовладения	53,558385	118,724366
91460	Забайкальский край, р-н. Могочинский, пгт. Ксеньевка, ул. Партизанская, д. 3	Индивидуальные домовладения	53,558385	118,724366
91461	Забайкальский край, р-н. Могочинский, пгт. Ксеньевка, ул. Партизанская, д. 4	Индивидуальные домовладения	53,558385	118,724366
91462	Забайкальский край, р-н. Могочинский, пгт. Ксеньевка, ул. Песчаная, д. 27	Индивидуальные домовладения	53,568332	118,727834
91463	Забайкальский край, р-н. Могочинский, пгт. Ксеньевка, ул. Песчаная, д. 28	Индивидуальные домовладения	53,568332	118,727834
91464	Забайкальский край, р-н. Тунгокоченский, пгт. Вершино-Дарасунский, ул. Строителей, д. 10а	МКД	52,366487	115,511658

№ п/п	Адрес	Вид	Широта	Долгота
91465	Забайкальский край, р-н. Могочинский, пгт. Ксеньевка, ул. Партизанская, д. 6	Индивидуальные домовладения	53,558385	118,724366
91466	Забайкальский край, р-н. Могочинский, пгт. Ксеньевка, ул. Партизанская, д. 7	Индивидуальные домовладения	53,558385	118,724366
91467	Забайкальский край, р-н. Могочинский, пгт. Ксеньевка, ул. Партизанская, д. 8	Индивидуальные домовладения	53,558385	118,724366
91468	Забайкальский край, р-н. Могочинский, пгт. Ксеньевка, ул. Партизанская, д. 9	Индивидуальные домовладения	53,558385	118,724366
91469	Забайкальский край, р-н. Могочинский, пгт. Ксеньевка, ул. Первомайская, д. 10	Индивидуальные домовладения	53,558743	118,736377
91470	Забайкальский край, р-н. Могочинский, пгт. Ксеньевка, ул. Первомайская, д. 12	Индивидуальные домовладения	53,558743	118,736377
91471	Забайкальский край, р-н. Могочинский, пгт. Ксеньевка, ул. Первомайская, д. 12, литер А	Индивидуальные домовладения	53,558743	118,736377
91472	Забайкальский край, р-н. Могочинский, пгт. Ксеньевка, ул. Первомайская, д. 14	Индивидуальные домовладения	53,558743	118,736377
91473	Забайкальский край, р-н. Могочинский, пгт. Ксеньевка, ул. Первомайская, д. 16	Индивидуальные домовладения	53,558743	118,736377
91474	Забайкальский край, р-н. Могочинский, пгт. Ксеньевка, ул. Первомайская, д. 17	Индивидуальные домовладения	53,558743	118,736377
91475	Забайкальский край, р-н. Могочинский, пгт. Ксеньевка, ул. Первомайская, д. 18	Индивидуальные домовладения	53,558743	118,736377
91476	Забайкальский край, р-н. Могочинский, пгт. Ксеньевка, ул. Первомайская, д. 18, литер А	Индивидуальные домовладения	53,558743	118,736377
91477	Забайкальский край, р-н. Могочинский, пгт. Ксеньевка, ул. Первомайская, д. 19	Индивидуальные домовладения	53,558743	118,736377
91478	Забайкальский край, р-н. Могочинский, пгт. Ксеньевка, ул. Первомайская, д. 2	Индивидуальные домовладения	53,558743	118,736377
91479	Забайкальский край, р-н. Могочинский, пгт. Ксеньевка, ул. Первомайская, д. 20	Индивидуальные домовладения	53,558743	118,736377

№ п/п	Адрес	Вид	Широта	Долгота
91480	Забайкальский край, р-н. Каларский, с. Чара, ул. Гагарина, д. 22	Индивидуальные домовладения	56,900909	118,263602
91481	Забайкальский край, р-н. Могочинский, пгт. Ксеньевка, ул. Первомайская, д. 21	Индивидуальные домовладения	53,558743	118,736377
91482	Забайкальский край, р-н. Могочинский, пгт. Ксеньевка, ул. Первомайская, д. 23	Индивидуальные домовладения	53,558743	118,736377
91483	Забайкальский край, р-н. Могочинский, пгт. Ксеньевка, ул. Первомайская, д. 24	Индивидуальные домовладения	53,558743	118,736377
91484	Забайкальский край, р-н. Тунгокоченский, пгт. Вершино-Дарасунский, ул. Трактовая, д. 11	Индивидуальные домовладения	52,361642	115,515135
91485	Забайкальский край, г. Чита, ул. Деповская, д. 48	Индивидуальные домовладения	52,035486	113,461011
91486	Забайкальский край, р-н. Могочинский, пгт. Ксеньевка, ул. Первомайская, д. 27	Индивидуальные домовладения	53,558743	118,736377
91487	Забайкальский край, р-н. Могочинский, пгт. Ксеньевка, ул. Первомайская, д. 28	Индивидуальные домовладения	53,558743	118,736377
91488	Забайкальский край, р-н. Могочинский, пгт. Ксеньевка, ул. Первомайская, д. 29	Индивидуальные домовладения	53,558743	118,736377
91489	Забайкальский край, р-н. Могочинский, пгт. Ксеньевка, ул. Первомайская, д. 2А	Индивидуальные домовладения	53,558743	118,736377
91490	Забайкальский край, р-н. Могочинский, пгт. Ксеньевка, ул. Первомайская, д. 3	Индивидуальные домовладения	53,558743	118,736377
91491	Забайкальский край, р-н. Могочинский, пгт. Ксеньевка, ул. Первомайская, д. 30	Индивидуальные домовладения	53,558743	118,736377
91492	Забайкальский край, р-н. Могочинский, пгт. Ксеньевка, ул. Первомайская, д. 32	Индивидуальные домовладения	53,558743	118,736377
91493	Забайкальский край, р-н. Могочинский, пгт. Ксеньевка, ул. Первомайская, д. 33	Индивидуальные домовладения	53,558743	118,736377
91494	Забайкальский край, р-н. Могочинский, пгт. Ксеньевка, ул. Первомайская, д. 35	Индивидуальные домовладения	53,558743	118,736377

№ п/п	Адрес	Вид	Широта	Долгота
91495	Забайкальский край, р-н. Могочинский, пгт. Ксеньевка, ул. Первомайская, д. 36	Индивидуальные домовладения	53,558743	118,736377
91496	Забайкальский край, р-н. Могочинский, пгт. Ксеньевка, ул. Первомайская, д. 37	Индивидуальные домовладения	53,558743	118,736377
91497	Забайкальский край, р-н. Могочинский, пгт. Ксеньевка, ул. Первомайская, д. 39	Индивидуальные домовладения	53,558743	118,736377
91498	Забайкальский край, р-н. Могочинский, пгт. Ксеньевка, ул. Первомайская, д. 4	Индивидуальные домовладения	53,558743	118,736377
91499	Забайкальский край, р-н. Могочинский, пгт. Ксеньевка, ул. Первомайская, д. 42	Индивидуальные домовладения	53,558743	118,736377
91500	Забайкальский край, р-н. Могочинский, пгт. Ксеньевка, ул. Первомайская, д. 43	Индивидуальные домовладения	53,558743	118,736377
91501	Забайкальский край, р-н. Могочинский, пгт. Ксеньевка, ул. Первомайская, д. 44	Индивидуальные домовладения	53,558743	118,736377
91502	Забайкальский край, р-н. Могочинский, пгт. Ксеньевка, ул. Первомайская, д. 49	Индивидуальные домовладения	53,558743	118,736377
91503	Забайкальский край, р-н. Могочинский, пгт. Ксеньевка, ул. Первомайская, д. 51	Индивидуальные домовладения	53,558743	118,736377
91504	Забайкальский край, р-н. Тунгокоченский, пгт. Вершино-Дарасунский, ул. Трактовая, д. 17	Индивидуальные домовладения	52,361642	115,515135
91505	Забайкальский край, г. Чита, ул. Железнодорожная, д. 10	Индивидуальные домовладения	52,042725	113,452644
91506	Забайкальский край, р-н. Могочинский, пгт. Ксеньевка, ул. Первомайская, д. 7	Индивидуальные домовладения	53,558743	118,736377
91507	Забайкальский край, р-н. Могочинский, пгт. Ксеньевка, ул. Первомайская, д. 8	Индивидуальные домовладения	53,558743	118,736377
91508	Забайкальский край, р-н. Могочинский, пгт. Ксеньевка, ул. Песчаная, д. 1	Индивидуальные домовладения	53,568332	118,727834
91509	Забайкальский край, р-н. Могочинский, пгт. Ксеньевка, ул. Песчаная, д. 11	Индивидуальные домовладения	53,568332	118,727834

№ п/п	Адрес	Вид	Широта	Долгота
91510	Забайкальский край, р-н. Могочинский, пгт. Ксеньевка, ул. Песчаная, д. 12	Индивидуальные домовладения	53,568332	118,727834
91511	Забайкальский край, р-н. Могочинский, пгт. Ксеньевка, ул. Песчаная, д. 13	Индивидуальные домовладения	53,568332	118,727834
91512	Забайкальский край, р-н. Могочинский, пгт. Ксеньевка, ул. Песчаная, д. 14	Индивидуальные домовладения	53,568332	118,727834
91513	Забайкальский край, р-н. Могочинский, пгт. Ксеньевка, ул. Песчаная, д. 15	Индивидуальные домовладения	53,568332	118,727834
91514	Забайкальский край, р-н. Могочинский, пгт. Ксеньевка, ул. Песчаная, д. 16	Индивидуальные домовладения	53,568332	118,727834
91515	Забайкальский край, р-н. Могочинский, пгт. Ксеньевка, ул. Песчаная, д. 17	Индивидуальные домовладения	53,568332	118,727834
91516	Забайкальский край, р-н. Могочинский, пгт. Ксеньевка, ул. Песчаная, д. 18	Индивидуальные домовладения	53,568332	118,727834
91517	Забайкальский край, р-н. Могочинский, пгт. Ксеньевка, ул. Песчаная, д. 19	Индивидуальные домовладения	53,568332	118,727834
91518	Забайкальский край, р-н. Могочинский, пгт. Ксеньевка, ул. Песчаная, д. 2	Индивидуальные домовладения	53,568332	118,727834
91519	Забайкальский край, р-н. Могочинский, пгт. Ксеньевка, ул. Песчаная, д. 21	Индивидуальные домовладения	53,568332	118,727834
91520	Забайкальский край, р-н. Могочинский, пгт. Ксеньевка, ул. Песчаная, д. 22	Индивидуальные домовладения	53,568332	118,727834
91521	Забайкальский край, р-н. Могочинский, пгт. Ксеньевка, ул. Песчаная, д. 23	Индивидуальные домовладения	53,568332	118,727834
91522	Забайкальский край, р-н. Могочинский, пгт. Ксеньевка, ул. Песчаная, д. 24	Индивидуальные домовладения	53,568332	118,727834
91523	Забайкальский край, р-н. Могочинский, пгт. Ксеньевка, ул. Песчаная, д. 24А	Индивидуальные домовладения	53,568332	118,727834
91524	Забайкальский край, р-н. Могочинский, пгт. Ксеньевка, ул. Песчаная, д. 25	Индивидуальные домовладения	53,568332	118,727834

№ п/п	Адрес	Вид	Широта	Долгота
91525	Забайкальский край, г. Чита, ул. Железнодорожная, д. 3	Индивидуальные домовладения	52,041786	113,453606
91526	Забайкальский край, р-н. Могочинский, пгт. Ксеньевка, ул. Песчаная, д. 3	Индивидуальные домовладения	53,568332	118,727834
91527	Забайкальский край, р-н. Тунгокоченский, пгт. Вершино-Дарасунский, ул. Транспортная, д. 19	Индивидуальные домовладения	52,372815	115,563626
91528	Забайкальский край, р-н. Могочинский, пгт. Ксеньевка, ул. Песчаная, д. 31	Индивидуальные домовладения	53,568332	118,727834
91529	Забайкальский край, р-н. Могочинский, пгт. Ксеньевка, ул. Песчаная, д. 33	Индивидуальные домовладения	53,568332	118,727834
91530	Забайкальский край, р-н. Могочинский, пгт. Ксеньевка, ул. Песчаная, д. 34	Индивидуальные домовладения	53,568332	118,727834
91531	Забайкальский край, р-н. Могочинский, пгт. Ксеньевка, ул. Песчаная, д. 35	Индивидуальные домовладения	53,568332	118,727834
91532	Забайкальский край, р-н. Могочинский, пгт. Ксеньевка, ул. Песчаная, д. 36	Индивидуальные домовладения	53,568332	118,727834
91533	Забайкальский край, р-н. Могочинский, пгт. Ксеньевка, ул. Песчаная, д. 37	Индивидуальные домовладения	53,568332	118,727834
91534	Забайкальский край, р-н. Могочинский, пгт. Ксеньевка, ул. Песчаная, д. 38	Индивидуальные домовладения	53,568332	118,727834
91535	Забайкальский край, р-н. Могочинский, пгт. Ксеньевка, ул. Песчаная, д. 39	Индивидуальные домовладения	53,568332	118,727834
91536	Забайкальский край, р-н. Могочинский, пгт. Ксеньевка, ул. Песчаная, д. 4	Индивидуальные домовладения	53,568332	118,727834
91537	Забайкальский край, р-н. Могочинский, пгт. Ксеньевка, ул. Песчаная, д. 42	Индивидуальные домовладения	53,568332	118,727834
91538	Забайкальский край, р-н. Могочинский, пгт. Ксеньевка, ул. Песчаная, д. 42а	Индивидуальные домовладения	53,568332	118,727834
91539	Забайкальский край, р-н. Могочинский, пгт. Ксеньевка, ул. Песчаная, д. 44	Индивидуальные домовладения	53,568332	118,727834

№ п/п	Адрес	Вид	Широта	Долгота
91540	Забайкальский край, р-н. Могочинский, пгт. Ксеньевка, ул. Песчаная, д. 48	Индивидуальные домовладения	53,568332	118,727834
91541	Забайкальский край, р-н. Могочинский, пгт. Ксеньевка, ул. Песчаная, д. 5	Индивидуальные домовладения	53,568332	118,727834
91542	Забайкальский край, р-н. Могочинский, пгт. Ксеньевка, ул. Песчаная, д. 6	Индивидуальные домовладения	53,568332	118,727834
91543	Забайкальский край, р-н. Могочинский, пгт. Ксеньевка, ул. Песчаная, д. 7	Индивидуальные домовладения	53,568332	118,727834
91544	Забайкальский край, р-н. Могочинский, пгт. Ксеньевка, ул. Песчаная, д. 8	Индивидуальные домовладения	53,568332	118,727834
91545	Забайкальский край, р-н. Могочинский, пгт. Ксеньевка, ул. Песчаная, д. 9	Индивидуальные домовладения	53,568332	118,727834
91546	Забайкальский край, р-н. Тунгокоченский, пгт. Вершино-Дарасунский, ул. Транспортная, д. 23	Индивидуальные домовладения	52,372815	115,563626
91547	Забайкальский край, р-н. Могочинский, пгт. Ксеньевка, ул. Пионерская, д. 11	Индивидуальные домовладения	53,562755	118,740006
91548	Забайкальский край, р-н. Могочинский, пгт. Ксеньевка, ул. Пионерская, д. 12	Индивидуальные домовладения	53,562755	118,740006
91549	Забайкальский край, р-н. Могочинский, пгт. Ксеньевка, ул. Пионерская, д. 13	Индивидуальные домовладения	53,562755	118,740006
91550	Забайкальский край, р-н. Могочинский, пгт. Ксеньевка, ул. Пионерская, д. 14	Индивидуальные домовладения	53,562755	118,740006
91551	Забайкальский край, р-н. Могочинский, пгт. Ксеньевка, ул. Пионерская, д. 15	Индивидуальные домовладения	53,562755	118,740006
91552	Забайкальский край, р-н. Могочинский, пгт. Ксеньевка, ул. Пионерская, д. 17	Индивидуальные домовладения	53,562755	118,740006
91553	Забайкальский край, р-н. Могочинский, пгт. Ксеньевка, ул. Пионерская, д. 19	Индивидуальные домовладения	53,562755	118,740006
91554	Забайкальский край, р-н. Могочинский, пгт. Ксеньевка, ул. Пионерская, д. 2	Индивидуальные домовладения	53,562755	118,740006

№ п/п	Адрес	Вид	Широта	Долгота
91555	Забайкальский край, р-н. Могочинский, пгт. Ксеньевка, ул. Пионерская, д. 21	Индивидуальные домовладения	53,562755	118,740006
91556	Забайкальский край, р-н. Могочинский, пгт. Ксеньевка, ул. Пионерская, д. 22	Индивидуальные домовладения	53,562755	118,740006
91557	Забайкальский край, р-н. Могочинский, пгт. Ксеньевка, ул. Пионерская, д. 24	Индивидуальные домовладения	53,562755	118,740006
91558	Забайкальский край, р-н. Могочинский, пгт. Ксеньевка, ул. Пионерская, д. 26	Индивидуальные домовладения	53,562755	118,740006
91559	Забайкальский край, р-н. Могочинский, пгт. Ксеньевка, ул. Пионерская, д. 3	Индивидуальные домовладения	53,562755	118,740006
91560	Забайкальский край, р-н. Могочинский, пгт. Ксеньевка, ул. Пионерская, д. 4	Индивидуальные домовладения	53,562755	118,740006
91561	Забайкальский край, р-н. Могочинский, пгт. Ксеньевка, ул. Пионерская, д. 5	Индивидуальные домовладения	53,562755	118,740006
91562	Забайкальский край, р-н. Могочинский, пгт. Ксеньевка, ул. Пионерская, д. 6	Индивидуальные домовладения	53,562755	118,740006
91563	Забайкальский край, р-н. Могочинский, пгт. Ксеньевка, ул. Пионерская, д. 7	Индивидуальные домовладения	53,562755	118,740006
91564	Забайкальский край, р-н. Могочинский, пгт. Ксеньевка, ул. Пионерская, д. 8	Индивидуальные домовладения	53,562755	118,740006
91565	Забайкальский край, р-н. Могочинский, пгт. Ксеньевка, ул. Почтовая, д. 7	Индивидуальные домовладения	53,562723	118,713048
91566	Забайкальский край, р-н. Тунгокоченский, пгт. Вершино-Дарасунский, ул. Транспортная, д. 26	Индивидуальные домовладения	52,372815	115,563626
91567	Забайкальский край, г. Чита, ул. Железнодорожная, д. 30	Индивидуальные домовладения	52,042804	113,452073
91568	Забайкальский край, р-н. Могочинский, пгт. Ксеньевка, ул. Подгорная, д. 14	Индивидуальные домовладения	53,559171	118,733188
91569	Забайкальский край, р-н. Могочинский, пгт. Ксеньевка, ул. Подгорная, д. 15	Индивидуальные домовладения	53,559171	118,733188

№ п/п	Адрес	Вид	Широта	Долгота
91570	Забайкальский край, р-н. Могочинский, пгт. Ксеньевка, ул. Подгорная, д. 16	Индивидуальные домовладения	53,559171	118,733188
91571	Забайкальский край, р-н. Могочинский, пгт. Ксеньевка, ул. Подгорная, д. 17	Индивидуальные домовладения	53,559171	118,733188
91572	Забайкальский край, р-н. Могочинский, пгт. Ксеньевка, ул. Подгорная, д. 2	Индивидуальные домовладения	53,559171	118,733188
91573	Забайкальский край, р-н. Могочинский, пгт. Ксеньевка, ул. Подгорная, д. 21	Индивидуальные домовладения	53,559171	118,733188
91574	Забайкальский край, р-н. Могочинский, пгт. Ксеньевка, ул. Подгорная, д. 23	Индивидуальные домовладения	53,559171	118,733188
91575	Забайкальский край, р-н. Могочинский, пгт. Ксеньевка, ул. Подгорная, д. 25	Индивидуальные домовладения	53,559171	118,733188
91576	Забайкальский край, р-н. Могочинский, пгт. Ксеньевка, ул. Подгорная, д. 3	Индивидуальные домовладения	53,559171	118,733188
91577	Забайкальский край, р-н. Могочинский, пгт. Ксеньевка, ул. Подгорная, д. 5	Индивидуальные домовладения	53,559171	118,733188
91578	Забайкальский край, р-н. Могочинский, пгт. Ксеньевка, ул. Подгорная, д. 8	Индивидуальные домовладения	53,559171	118,733188
91579	Забайкальский край, р-н. Могочинский, пгт. Ксеньевка, ул. Почтовая, д. 1	Индивидуальные домовладения	53,562723	118,713048
91580	Забайкальский край, р-н. Могочинский, пгт. Ксеньевка, ул. Почтовая, д. 2	Индивидуальные домовладения	53,562723	118,713048
91581	Забайкальский край, р-н. Могочинский, пгт. Ксеньевка, ул. Почтовая, д. 21	Индивидуальные домовладения	53,562723	118,713048
91582	Забайкальский край, р-н. Могочинский, пгт. Ксеньевка, ул. Почтовая, д. 3	Индивидуальные домовладения	53,562723	118,713048
91583	Забайкальский край, р-н. Могочинский, пгт. Ксеньевка, ул. Почтовая, д. 31	Индивидуальные домовладения	53,562723	118,713048
91584	Забайкальский край, р-н. Могочинский, пгт. Ксеньевка, ул. Почтовая, д. 4	Индивидуальные домовладения	53,562723	118,713048

№ п/п	Адрес	Вид	Широта	Долгота
91585	Забайкальский край, р-н. Могочинский, пгт. Ксеньевка, ул. Почтовая, д. 5	Индивидуальные домовладения	53,562723	118,713048
91586	Забайкальский край, р-н. Могочинский, пгт. Ксеньевка, ул. Почтовая, д. 6	Индивидуальные домовладения	53,562723	118,713048
91587	Забайкальский край, р-н. Тунгокоченский, пгт. Вершино-Дарасунский, ул. Транспортная, д. 49	Индивидуальные домовладения	52,372815	115,563626
91588	Забайкальский край, р-н. Могочинский, пгт. Ксеньевка, ул. Почтовая, д. 9	Индивидуальные домовладения	53,562723	118,713048
91589	Забайкальский край, р-н. Могочинский, пгт. Ксеньевка, ул. Приисковая, д. 11	Индивидуальные домовладения	53,56061	118,733691
91590	Забайкальский край, р-н. Могочинский, пгт. Ксеньевка, ул. Приисковая, д. 13	Индивидуальные домовладения	53,56061	118,733691
91591	Забайкальский край, р-н. Могочинский, пгт. Ксеньевка, ул. Приисковая, д. 15	Индивидуальные домовладения	53,56061	118,733691
91592	Забайкальский край, р-н. Могочинский, пгт. Ксеньевка, ул. Приисковая, д. 17	Индивидуальные домовладения	53,56061	118,733691
91593	Забайкальский край, р-н. Могочинский, пгт. Ксеньевка, ул. Приисковая, д. 18	Индивидуальные домовладения	53,56061	118,733691
91594	Забайкальский край, р-н. Могочинский, пгт. Ксеньевка, ул. Приисковая, д. 19	Индивидуальные домовладения	53,56061	118,733691
91595	Забайкальский край, р-н. Могочинский, пгт. Ксеньевка, ул. Приисковая, д. 2	Индивидуальные домовладения	53,56061	118,733691
91596	Забайкальский край, р-н. Могочинский, пгт. Ксеньевка, ул. Приисковая, д. 21	Индивидуальные домовладения	53,56061	118,733691
91597	Забайкальский край, р-н. Могочинский, пгт. Ксеньевка, ул. Приисковая, д. 22	Индивидуальные домовладения	53,56061	118,733691
91598	Забайкальский край, р-н. Могочинский, пгт. Ксеньевка, ул. Приисковая, д. 2, литер А	Индивидуальные домовладения	53,56061	118,733691
91599	Забайкальский край, р-н. Могочинский, пгт. Ксеньевка, ул. Приисковая, д. 3	Индивидуальные домовладения	53,56061	118,733691

№ п/п	Адрес	Вид	Широта	Долгота
91600	Забайкальский край, р-н. Могочинский, пгт. Ксеньевка, ул. Приисковая, д. 3, литер А	Индивидуальные домовладения	53,56061	118,733691
91601	Забайкальский край, р-н. Могочинский, пгт. Ксеньевка, ул. Приисковая, д. 4	Индивидуальные домовладения	53,56061	118,733691
91602	Забайкальский край, р-н. Могочинский, пгт. Ксеньевка, ул. Приисковая, д. 6	Индивидуальные домовладения	53,56061	118,733691
91603	Забайкальский край, р-н. Могочинский, пгт. Ксеньевка, ул. Приисковая, д. 8	Индивидуальные домовладения	53,56061	118,733691
91604	Забайкальский край, р-н. Могочинский, пгт. Ксеньевка, ул. Приисковая, д. 9	Индивидуальные домовладения	53,56061	118,733691
91605	Забайкальский край, р-н. Могойтуйский, с. Ортуй, ул. Ленина, д. 8	Индивидуальные домовладения	50,815452	115,634431
91606	Забайкальский край, р-н. Могойтуйский, с. Ортуй, ул. Ленина, д. 9	Индивидуальные домовладения	50,815452	115,634431
91607	Забайкальский край, р-н. Тунгокоченский, пгт. Вершино-Дарасунский, ул. Транспортная, д. 55	Индивидуальные домовладения	52,372815	115,563626
91608	Забайкальский край, р-н. Могочинский, пгт. Ксеньевка, ул. Проворкина, д. 1	Индивидуальные домовладения	53,561193	118,734508
91609	Забайкальский край, р-н. Тунгокоченский, пгт. Вершино-Дарасунский, ул. Транспортная, д. 56	Индивидуальные домовладения	52,372815	115,563626
91610	Забайкальский край, р-н. Тунгокоченский, пгт. Вершино-Дарасунский, ул. Транспортная, д. 7	Индивидуальные домовладения	52,372815	115,563626
91611	Забайкальский край, р-н. Тунгокоченский, пгт. Вершино-Дарасунский, ул. Трудовая, д. 1	МКД	52,368714	115,545732
91612	Забайкальский край, р-н. Тунгокоченский, пгт. Вершино-Дарасунский, ул. Трудовая, д. 17	Индивидуальные домовладения	52,368714	115,545732
91613	Забайкальский край, р-н. Тунгокоченский, пгт. Вершино-Дарасунский, ул. Тумоченская, д. 6	Индивидуальные домовладения	52,355317	115,566348
91614	Забайкальский край, р-н. Тунгокоченский, пгт. Вершино-Дарасунский, ул. Футбольная, д. 12	Индивидуальные домовладения	52,369298	115,530494

№ п/п	Адрес	Вид	Широта	Долгота
91615	Забайкальский край, р-н. Тунгокоченский, пгт. Вершино-Дарасунский, ул. Футбольная, д. 33	Индивидуальные домовладения	52,368802	115,518476
91616	Забайкальский край, р-н. Тунгокоченский, пгт. Вершино-Дарасунский, ул. Футбольная, д. 34	Индивидуальные домовладения	52,369071	115,525241
91617	Забайкальский край, р-н. Тунгокоченский, пгт. Вершино-Дарасунский, ул. Футбольная, д. 41	Индивидуальные домовладения	52,368651	115,517523
91618	Забайкальский край, р-н. Тунгокоченский, пгт. Вершино-Дарасунский, ул. Футбольная, д. 7	Индивидуальные домовладения	52,369017	115,523246
91619	Забайкальский край, р-н. Тунгокоченский, пгт. Вершино-Дарасунский, ул. Холбонская, д. 11а	Индивидуальные домовладения	52,359365	115,55979
91620	Забайкальский край, р-н. Тунгокоченский, пгт. Вершино-Дарасунский, ул. Холбонская, д. 25	Индивидуальные домовладения	52,359365	115,55979
91621	Забайкальский край, р-н. Тунгокоченский, пгт. Вершино-Дарасунский, ул. Холбонская, д. 3	Индивидуальные домовладения	52,359365	115,55979
91622	Забайкальский край, г. Чита, ул. Железобетонная, д. 40	Индивидуальные домовладения	52,073221	113,457508
91623	Забайкальский край, р-н. Тунгокоченский, пгт. Вершино-Дарасунский, ул. Холбонская, д. 43	Индивидуальные домовладения	52,359365	115,55979
91624	Забайкальский край, р-н. Тунгокоченский, пгт. Вершино-Дарасунский, ул. Холбонская, д. 44	Индивидуальные домовладения	52,359365	115,55979
91625	Забайкальский край, р-н. Агинский, с. Цокто-Хангил, ул. Ленина, д. 14	Индивидуальные домовладения	50,905635	114,624536
91626	Забайкальский край, р-н. Тунгокоченский, пгт. Вершино-Дарасунский, ул. Холбонская, д. 50	Индивидуальные домовладения	52,359365	115,55979
91627	Забайкальский край, р-н. Тунгокоченский, пгт. Вершино-Дарасунский, ул. Холбонская, д. 69	Индивидуальные домовладения	52,359365	115,55979
91628	Забайкальский край, р-н. Тунгокоченский, пгт. Вершино-Дарасунский, ул. Холбонская, д. 7	Индивидуальные домовладения	52,359365	115,55979
91629	Забайкальский край, р-н. Тунгокоченский, пгт. Вершино-Дарасунский, ул. Холбонская, д. 78	Индивидуальные домовладения	52,359365	115,55979

№ п/п	Адрес	Вид	Широта	Долгота
91630	Забайкальский край, р-н. Тунгокоченский, пгт. Вершино-Дарасунский, ул. Центральная, д. 12	Индивидуальные домовладения	52,367927	115,547232
91631	Забайкальский край, р-н. Тунгокоченский, пгт. Вершино-Дарасунский, ул. Центральная, д. 13	Индивидуальные домовладения	52,368769	115,52896
91632	Забайкальский край, р-н. Тунгокоченский, пгт. Вершино-Дарасунский, ул. Центральная, д. 40	Индивидуальные домовладения	52,367927	115,547232
91633	Забайкальский край, р-н. Тунгокоченский, пгт. Вершино-Дарасунский, ул. Центральная, д. 7	Индивидуальные домовладения	52,367927	115,547232
91634	Забайкальский край, р-н. Приаргунский, пгт. Приаргунск, ул. Строительная, д. 3	Индивидуальные домовладения	50,368322	119,102216
91635	Забайкальский край, р-н. Тунгокоченский, пгт. Вершино-Дарасунский, ул. Шахтерская, д. 5	Индивидуальные домовладения	52,370429	115,518764
91636	Забайкальский край, р-н. Приаргунский, пгт. Приаргунск, ул. Строительная, д. 30	Индивидуальные домовладения	50,368322	119,102216
91637	Забайкальский край, р-н. Приаргунский, пгт. Приаргунск, ул. Строительная, д. 31	Индивидуальные домовладения	50,368322	119,102216
91638	Забайкальский край, р-н. Тунгокоченский, пгт. Вершино-Дарасунский, ул. Юбилейная, д. 22	Индивидуальные домовладения	52,365018	115,535679
91639	Забайкальский край, р-н. Приаргунский, пгт. Приаргунск, ул. Строительная, д. 4	МКД	50,368322	119,102216
91640	Забайкальский край, р-н. Приаргунский, пгт. Приаргунск, ул. Строительная, д. 40	Индивидуальные домовладения	50,368322	119,102216
91641	Забайкальский край, р-н. Приаргунский, пгт. Приаргунск, ул. Строительная, д. 48	Индивидуальные домовладения	50,368322	119,102216
91642	Забайкальский край, р-н. Тунгокоченский, пгт. Вершино-Дарасунский, ул. Юбилейная, д. 34	Индивидуальные домовладения	52,365018	115,535679
91643	Забайкальский край, р-н. Тунгокоченский, пгт. Вершино-Дарасунский, ул. Юбилейная, д. 37	Индивидуальные домовладения	52,365018	115,535679
91644	Забайкальский край, р-н. Тунгокоченский, п. Светлый, ул. Центральная, д. 15	Индивидуальные домовладения	52,419975	115,416212

№ п/п	Адрес	Вид	Широта	Долгота
91645	Забайкальский край, р-н. Тунгокоченский, п. Светлый, ул. Центральная, д. 4	Индивидуальные домовладения	52,419975	115,416212
91646	Забайкальский край, р-н. Тунгокоченский, с. Ульдурга, ул. Набережная, д. 14	Индивидуальные домовладения	52,538481	115,123371
91647	Забайкальский край, р-н. Тунгокоченский, с. Ульдурга, ул. Набережная, д. 7	Индивидуальные домовладения	52,538481	115,123371
91648	Забайкальский край, р-н. Тунгокоченский, с. Ульдурга, ул. Новая, д. 3	Индивидуальные домовладения	52,543542	115,121331
91649	Забайкальский край, р-н. Тунгокоченский, с. Ульдурга, ул. Почтовая, д. 11	Индивидуальные домовладения	52,539155	115,117765
91650	Забайкальский край, р-н. Тунгокоченский, с. Ульдурга, ул. Почтовая, д. 12	Индивидуальные домовладения	52,539155	115,117765
91651	Забайкальский край, р-н. Тунгокоченский, с. Ульдурга, ул. Почтовая, д. 14	Индивидуальные домовладения	52,539155	115,117765
91652	Забайкальский край, р-н. Тунгокоченский, с. Ульдурга, ул. Почтовая, д. 15	Индивидуальные домовладения	52,539155	115,117765
91653	Забайкальский край, р-н. Тунгокоченский, с. Ульдурга, ул. Почтовая, д. 17	Индивидуальные домовладения	52,539155	115,117765
91654	Забайкальский край, р-н. Тунгокоченский, с. Ульдурга, ул. Почтовая, д. 8	Индивидуальные домовладения	52,539155	115,117765
91655	Забайкальский край, р-н. Тунгокоченский, с. Ульдурга, ул. Почтовая, д. 9	Индивидуальные домовладения	52,539155	115,117765
91656	Забайкальский край, р-н. Тунгокоченский, с. Ульдурга, ул. Советская, д. 1	Индивидуальные домовладения	52,537419	115,117514
91657	Забайкальский край, р-н. Тунгокоченский, с. Ульдурга, ул. Советская, д. 15	Индивидуальные домовладения	52,537419	115,117514
91658	Забайкальский край, р-н. Тунгокоченский, с. Ульдурга, ул. Советская, д. 27	Индивидуальные домовладения	52,537419	115,117514
91659	Забайкальский край, р-н. Тунгокоченский, с. Ульдурга, ул. Центральная, д. 1	Индивидуальные домовладения	52,540453	115,116597

№ п/п	Адрес	Вид	Широта	Долгота
91660	Забайкальский край, р-н. Каларский, с. Чара, ул. Труда, д. 1	Индивидуальные домовладения	56,8982	118,265812
91661	Забайкальский край, р-н. Тунгокоченский, с. Ульдурга, ул. Центральная, д. 10	Индивидуальные домовладения	52,540453	115,116597
91662	Забайкальский край, р-н. Тунгокоченский, с. Ульдурга, ул. Центральная, д. 9	Индивидуальные домовладения	52,540453	115,116597
91663	Забайкальский край, р-н. Тунгокоченский, с. Усугли, ул. Дорожная, д. 10	Индивидуальные домовладения	52,656273	115,254516
91664	Забайкальский край, р-н. Тунгокоченский, с. Усугли, ул. Дорожная, д. 8	Индивидуальные домовладения	52,656273	115,254516
91665	Забайкальский край, р-н. Тунгокоченский, с. Усугли, ул. Заозерная, д. 7	Индивидуальные домовладения	52,652394	115,25677
91666	Забайкальский край, р-н. Тунгокоченский, с. Усугли, ул. Лесная, д. 5	Индивидуальные домовладения	52,692901	115,182785
91667	Забайкальский край, р-н. Тунгокоченский, с. Усугли, ул. Лесная, д. 9	Индивидуальные домовладения	52,692901	115,182785
91668	Забайкальский край, р-н. Тунгокоченский, с. Усугли, ул. Молодежная, д. 23	Индивидуальные домовладения	52,656781	115,261011
91669	Забайкальский край, р-н. Тунгокоченский, с. Усугли, ул. Набережная, д. 10	Индивидуальные домовладения	52,692901	115,182785
91670	Забайкальский край, р-н. Тунгокоченский, с. Усугли, ул. Набережная, д. 13	Индивидуальные домовладения	52,692901	115,182785
91671	Забайкальский край, р-н. Тунгокоченский, с. Усугли, ул. Набережная, д. 29	Индивидуальные домовладения	52,655492	115,244446
91672	Забайкальский край, р-н. Тунгокоченский, с. Усугли, ул. Новая, д. 13	Индивидуальные домовладения	52,651116	115,265834
91673	Забайкальский край, р-н. Тунгокоченский, с. Усугли, ул. Новая, д. 15	Индивидуальные домовладения	52,651116	115,265834
91674	Забайкальский край, р-н. Тунгокоченский, с. Усугли, ул. Новая, д. 8	Индивидуальные домовладения	52,651116	115,265834

№ п/п	Адрес	Вид	Широта	Долгота
91675	Забайкальский край, р-н. Тунгокоченский, с. Усугли, ул. Октябрьская, д. 5	Индивидуальные домовладения	52,652394	115,25677
91676	Забайкальский край, р-н. Тунгокоченский, с. Усугли, ул. Октябрьская, д. 7	Индивидуальные домовладения	52,683616	115,183962
91677	Забайкальский край, р-н. Тунгокоченский, с. Усугли, ул. Портовая, д. 22	Индивидуальные домовладения	52,654252	115,250536
91678	Забайкальский край, р-н. Тунгокоченский, с. Усугли, ул. Пролетарская, д. 3	Индивидуальные домовладения	52,695079	115,187897
91679	Забайкальский край, р-н. Тунгокоченский, с. Усугли, ул. Пролетарская, д. 6	Индивидуальные домовладения	52,695079	115,187897
91680	Забайкальский край, р-н. Тунгокоченский, с. Усугли, ул. Рабочая, д. 26	Индивидуальные домовладения	52,649231	115,253168
91681	Забайкальский край, г. Чита, ул. Токмакова, д. 31	МКД	52,044292	113,522026
91682	Забайкальский край, р-н. Тунгокоченский, с. Усугли, ул. Рабочая, д. 36	Индивидуальные домовладения	52,649231	115,253168
91683	Забайкальский край, р-н. Тунгокоченский, с. Усугли, ул. Рабочая, д. 5	Индивидуальные домовладения	52,649231	115,253168
91684	Забайкальский край, р-н. Тунгокоченский, с. Усугли, ул. Советская, д. 15	Индивидуальные домовладения	52,69283	115,187753
91685	Забайкальский край, р-н. Тунгокоченский, с. Усугли, ул. Советская, д. 23	Индивидуальные домовладения	52,651673	115,257884
91686	Забайкальский край, р-н. Тунгокоченский, с. Усугли, ул. Советская, д. 24	Индивидуальные домовладения	52,651673	115,257884
91687	Забайкальский край, р-н. Тунгокоченский, с. Усугли, ул. Советская, д. 41	Индивидуальные домовладения	52,651673	115,257884
91688	Забайкальский край, р-н. Тунгокоченский, с. Усугли, ул. Советская, д. 51	Индивидуальные домовладения	52,651673	115,257884
91689	Забайкальский край, р-н. Тунгокоченский, с. Усугли, ул. Советская, д. 54	Индивидуальные домовладения	52,651673	115,257884

№ п/п	Адрес	Вид	Широта	Долгота
91690	Забайкальский край, р-н. Тунгокоченский, с. Усугли, ул. Советская, д. 68	Индивидуальные домовладения	52,651673	115,257884
91691	Забайкальский край, р-н. Тунгокоченский, с. Усугли, ул. Советская, д. 75	Индивидуальные домовладения	52,651673	115,257884
91692	Забайкальский край, р-н. Тунгокоченский, с. Усугли, ул. Советская, д. 80	Индивидуальные домовладения	52,651673	115,257884
91693	Забайкальский край, р-н. Тунгокоченский, с. Усугли, ул. Трудовая, д. 1	Индивидуальные домовладения	52,652394	115,25677
91694	Забайкальский край, р-н. Тунгокоченский, с. Усугли, ул. Трудовая, д. 29	Индивидуальные домовладения	52,652394	115,25677
91695	Забайкальский край, р-н. Тунгокоченский, с. Усугли, ул. Трудовая, д. 43	Индивидуальные домовладения	52,652394	115,25677
91696	Забайкальский край, р-н. Тунгокоченский, с. Усугли, ул. Юбилейная, д. 14	Индивидуальные домовладения	52,657322	115,263948
91697	Забайкальский край, р-н. Тунгокоченский, с. Усугли, ул. Юбилейная, д. 3	Индивидуальные домовладения	52,657322	115,263948
91698	Забайкальский край, р-н. Каларский, п. ст. Куанда, ул. Забайкальская, д. 3	Индивидуальные домовладения	56,329823	116,090515
91699	Забайкальский край, р-н. Каларский, п. Удокан, ул. Геологическая, д. 1	Индивидуальные домовладения	56,752452	118,30771
91700	Забайкальский край, р-н. Каларский, п. Удокан, ул. Геологическая, д. 4	Индивидуальные домовладения	56,752452	118,30771
91701	Забайкальский край, р-н. Каларский, п. Удокан, ул. Лесная, д. 25	Индивидуальные домовладения	56,752452	118,30771
91702	Забайкальский край, р-н. Каларский, с. Кюсть-Кемда, ул. Беляева, д. 25	Индивидуальные домовладения	56,967154	118,319505
91703	Забайкальский край, р-н. Каларский, с. Кюсть-Кемда, ул. Береговая, д. 2	Индивидуальные домовладения	56,967154	118,319505
91704	Забайкальский край, р-н. Каларский, с. Кюсть-Кемда, ул. Огородная, д. 9	Индивидуальные домовладения	56,967154	118,319505

№ п/п	Адрес	Вид	Широта	Долгота
91705	Забайкальский край, р-н. Каларский, с. Кюсть-Кемда, ул. Озерная, д. 4	Индивидуальные домовладения	56,967154	118,319505
91706	Забайкальский край, р-н. Каларский, с. Кюсть-Кемда, ул. Таежная, д. 8	Индивидуальные домовладения	56,967154	118,319505
91707	Забайкальский край, р-н. Каларский, с. Чара, пер. Пионерский, д. 3	Индивидуальные домовладения	56,907225	118,265219
91708	Забайкальский край, р-н. Каларский, с. Чара, пер. Пионерский, д. 6А	Индивидуальные домовладения	56,907225	118,265219
91709	Забайкальский край, р-н. Каларский, с. Чара, пер. Южный, д. 4	Индивидуальные домовладения	56,898254	118,255248
91710	Забайкальский край, р-н. Каларский, с. Чара, ул. 50 лет Октября, д. 16	Индивидуальные домовладения	56,909058	118,26919
91711	Забайкальский край, р-н. Каларский, с. Чара, ул. 50 лет Октября, д. 21	Индивидуальные домовладения	56,909058	118,26919
91712	Забайкальский край, р-н. Каларский, с. Чара, ул. 50 лет Октября, д. 35	Индивидуальные домовладения	56,909058	118,26919
91713	Забайкальский край, р-н. Каларский, с. Чара, ул. 60 лет ВЛКСМ, д. 10	Индивидуальные домовладения	56,903691	118,255104
91714	Забайкальский край, р-н. Каларский, с. Чара, ул. 60 лет ВЛКСМ, д. 22В	Индивидуальные домовладения	56,903691	118,255104
91715	Забайкальский край, р-н. Каларский, с. Чара, ул. 60 лет ВЛКСМ, д. 33	Индивидуальные домовладения	56,903691	118,255104
91716	Забайкальский край, р-н. Каларский, с. Чара, ул. 60 лет ВЛКСМ, д. 37	Индивидуальные домовладения	56,903691	118,255104
91717	Забайкальский край, р-н. Каларский, с. Чара, ул. 60 лет ВЛКСМ, д. 42	Индивидуальные домовладения	56,903691	118,255104
91718	Забайкальский край, р-н. Приаргунский, пгт. Приаргунск, ул. Строительная, д. 55	Индивидуальные домовладения	50,368322	119,102216
91719	Забайкальский край, р-н. Каларский, с. Чара, ул. Авиационная, д. 6	Индивидуальные домовладения	56,905008	118,256057

№ п/п	Адрес	Вид	Широта	Долгота
91720	Забайкальский край, р-н. Каларский, с. Чара, ул. Автомобилистов, д. 11	Индивидуальные домовладения	56,897374	118,251538
91721	Забайкальский край, р-н. Каларский, с. Чара, ул. Анаргинская, д. 13	Индивидуальные домовладения	56,907146	118,263486
91722	Забайкальский край, р-н. Каларский, с. Чара, ул. Аэрологическая, д. 1	Индивидуальные домовладения	56,906163	118,260485
91723	Забайкальский край, р-н. Каларский, с. Чара, ул. Аэрологическая, д. 4	Индивидуальные домовладения	56,906163	118,260485
91724	Забайкальский край, р-н. Каларский, с. Чара, ул. Геологическая, д. 14	Индивидуальные домовладения	56,90172	118,259093
91725	Забайкальский край, р-н. Каларский, с. Чара, ул. Геологическая, д. 4	Индивидуальные домовладения	56,90172	118,259093
91726	Забайкальский край, р-н. Каларский, с. Чара, ул. Забайкальская, д. 2	Индивидуальные домовладения	56,909534	118,267079
91727	Забайкальский край, р-н. Каларский, с. Чара, ул. Забайкальская, д. 29	Индивидуальные домовладения	56,909534	118,267079
91728	Забайкальский край, р-н. Каларский, с. Чара, ул. Забайкальская, д. 2А	Индивидуальные домовладения	56,909534	118,267079
91729	Забайкальский край, г. Чита, ул. Железнодорожная, д. 6	Индивидуальные домовладения	52,042804	113,452073
91730	Забайкальский край, р-н. Приаргунский, пгт. Приаргунск, ул. Северная, д. 19	Индивидуальные домовладения	50,364799	119,091867
91731	Забайкальский край, р-н. Могочинский, пгт. Ксеньевка, ул. Старательская, д. 10	Индивидуальные домовладения	53,563648	118,739683
91732	Забайкальский край, р-н. Могочинский, пгт. Ксеньевка, ул. Старательская, д. 12	Индивидуальные домовладения	53,563648	118,739683
91733	Забайкальский край, р-н. Могочинский, пгт. Ксеньевка, ул. Старательская, д. 14	Индивидуальные домовладения	53,563648	118,739683
91734	Забайкальский край, р-н. Могочинский, пгт. Ксеньевка, ул. Старательская, д. 16	Индивидуальные домовладения	53,563648	118,739683

№ п/п	Адрес	Вид	Широта	Долгота
91735	Забайкальский край, р-н. Могочинский, пгт. Ксеньевка, ул. Старательская, д. 18	Индивидуальные домовладения	53,563648	118,739683
91736	Забайкальский край, р-н. Могочинский, пгт. Ксеньевка, ул. Старательская, д. 2	Индивидуальные домовладения	53,563648	118,739683
91737	Забайкальский край, р-н. Могочинский, пгт. Ксеньевка, ул. Старательская, д. 20	Индивидуальные домовладения	53,563648	118,739683
91738	Забайкальский край, р-н. Могочинский, пгт. Ксеньевка, ул. Старательская, д. 4	Индивидуальные домовладения	53,563648	118,739683
91739	Забайкальский край, р-н. Могочинский, пгт. Ксеньевка, ул. Старательская, д. 5	Индивидуальные домовладения	53,563648	118,739683
91740	Забайкальский край, р-н. Могочинский, пгт. Ксеньевка, ул. Старательская, д. 6	Индивидуальные домовладения	53,563648	118,739683
91741	Забайкальский край, р-н. Могочинский, пгт. Ксеньевка, ул. Старательская, д. 7	Индивидуальные домовладения	53,563648	118,739683
91742	Забайкальский край, р-н. Могочинский, пгт. Ксеньевка, ул. Старательская, д. 8	Индивидуальные домовладения	53,563648	118,739683
91743	Забайкальский край, р-н. Могочинский, пгт. Ксеньевка, ул. Строительная, д. 1	Индивидуальные домовладения	53,560717	118,74421
91744	Забайкальский край, р-н. Могочинский, пгт. Ксеньевка, ул. Строительная, д. 10	Индивидуальные домовладения	53,560717	118,74421
91745	Забайкальский край, р-н. Могочинский, пгт. Ксеньевка, ул. Строительная, д. 11	Индивидуальные домовладения	53,560717	118,74421
91746	Забайкальский край, р-н. Каларский, с. Чара, ул. Кооперативная, д. 10	Индивидуальные домовладения	56,908827	118,265642
91747	Забайкальский край, р-н. Агинский, с. Цокто-Хангил, ул. Ленина, д. 15	Индивидуальные домовладения	50,905635	114,624536
91748	Забайкальский край, р-н. Могочинский, пгт. Ксеньевка, ул. Строительная, д. 12	Индивидуальные домовладения	53,560717	118,74421
91749	Забайкальский край, р-н. Могочинский, пгт. Ксеньевка, ул. Строительная, д. 14	Индивидуальные домовладения	53,560717	118,74421

№ п/п	Адрес	Вид	Широта	Долгота
91750	Забайкальский край, р-н. Могочинский, пгт. Ксеньевка, ул. Строительная, д. 15	Индивидуальные домовладения	53,560717	118,74421
91751	Забайкальский край, р-н. Могочинский, пгт. Ксеньевка, ул. Строительная, д. 16	Индивидуальные домовладения	53,560717	118,74421
91752	Забайкальский край, р-н. Могочинский, пгт. Ксеньевка, ул. Строительная, д. 17	Индивидуальные домовладения	53,560717	118,74421
91753	Забайкальский край, р-н. Могочинский, пгт. Ксеньевка, ул. Строительная, д. 18	Индивидуальные домовладения	53,560717	118,74421
91754	Забайкальский край, р-н. Могочинский, пгт. Ксеньевка, ул. Строительная, д. 19	Индивидуальные домовладения	53,560717	118,74421
91755	Забайкальский край, р-н. Могочинский, пгт. Ксеньевка, ул. Строительная, д. 1, литер А	Индивидуальные домовладения	53,560717	118,74421
91756	Забайкальский край, р-н. Могочинский, пгт. Ксеньевка, ул. Строительная, д. 2	Индивидуальные домовладения	53,560717	118,74421
91757	Забайкальский край, р-н. Могочинский, пгт. Ксеньевка, ул. Строительная, д. 20	Индивидуальные домовладения	53,560717	118,74421
91758	Забайкальский край, р-н. Могочинский, пгт. Ксеньевка, ул. Строительная, д. 2А	Индивидуальные домовладения	53,560717	118,74421
91759	Забайкальский край, р-н. Могочинский, пгт. Ксеньевка, ул. Строительная, д. 3	Индивидуальные домовладения	53,560717	118,74421
91760	Забайкальский край, р-н. Могочинский, пгт. Ксеньевка, ул. Строительная, д. 3, литер А	Индивидуальные домовладения	53,560717	118,74421
91761	Забайкальский край, р-н. Могочинский, пгт. Ксеньевка, ул. Строительная, д. 4	Индивидуальные домовладения	53,560343	118,745899
91762	Забайкальский край, р-н. Могочинский, пгт. Ксеньевка, ул. Строительная, д. 4, литер А	Индивидуальные домовладения	53,560717	118,74421
91763	Забайкальский край, р-н. Могочинский, пгт. Ксеньевка, ул. Строительная, д. 5	Индивидуальные домовладения	53,560717	118,74421
91764	Забайкальский край, р-н. Могочинский, пгт. Ксеньевка, ул. Строительная, д. 6	Индивидуальные домовладения	53,560102	118,744623

№ п/п	Адрес	Вид	Широта	Долгота
91765	Забайкальский край, р-н. Могочинский, пгт. Ксеньевка, ул. Строительная, д. 6, литер А	Индивидуальные домовладения	53,560717	118,74421
91766	Забайкальский край, р-н. Могочинский, пгт. Ксеньевка, ул. Строительная, д. 8	Индивидуальные домовладения	53,560717	118,74421
91767	Забайкальский край, р-н. Приаргунский, пгт. Приаргунск, ул. Строительная, д. 57	Индивидуальные домовладения	50,367098	119,106546
91768	Забайкальский край, р-н. Могочинский, пгт. Ксеньевка, ул. Строительная, д. 9	Индивидуальные домовладения	53,560717	118,74421
91769	Забайкальский край, р-н. Могочинский, пгт. Ксеньевка, ул. Транспортная, д. 1	Индивидуальные домовладения	53,557123	118,72062
91770	Забайкальский край, р-н. Могочинский, пгт. Ксеньевка, ул. Транспортная, д. 2	Индивидуальные домовладения	53,557123	118,72062
91771	Забайкальский край, р-н. Могочинский, пгт. Ксеньевка, ул. Транспортная, д. 4	Индивидуальные домовладения	53,557123	118,72062
91772	Забайкальский край, р-н. Могочинский, пгт. Ксеньевка, ул. Транспортная, д. 5	Индивидуальные домовладения	53,557123	118,72062
91773	Забайкальский край, р-н. Могочинский, пгт. Ксеньевка, ул. Транспортная, д. 6	Индивидуальные домовладения	53,557123	118,72062
91774	Забайкальский край, р-н. Могочинский, пгт. Ксеньевка, ул. Транспортная, д. 7	Индивидуальные домовладения	53,557123	118,72062
91775	Забайкальский край, р-н. Могочинский, пгт. Ксеньевка, ул. Транспортная, д. 8	Индивидуальные домовладения	53,557123	118,72062
91776	Забайкальский край, р-н. Могочинский, пгт. Ксеньевка, ул. Транспортная, д. 9	Индивидуальные домовладения	53,557123	118,72062
91777	Забайкальский край, р-н. Могочинский, пгт. Ксеньевка, ул. Угловая, д. 1	Индивидуальные домовладения	53,566418	118,729657
91778	Забайкальский край, р-н. Могочинский, пгт. Ксеньевка, ул. Угловая, д. 12	Индивидуальные домовладения	53,566418	118,729657
91779	Забайкальский край, р-н. Могочинский, пгт. Ксеньевка, ул. Угловая, д. 2	Индивидуальные домовладения	53,566418	118,729657

№ п/п	Адрес	Вид	Широта	Долгота
91780	Забайкальский край, р-н. Могочинский, пгт. Ксеньевка, ул. Угловая, д. 3	Индивидуальные домовладения	53,566648	118,730672
91781	Забайкальский край, р-н. Могочинский, пгт. Ксеньевка, ул. Угловая, д. 4	Индивидуальные домовладения	53,566418	118,729657
91782	Забайкальский край, р-н. Могочинский, пгт. Ксеньевка, ул. Угловая, д. 5	Индивидуальные домовладения	53,56668	118,73114
91783	Забайкальский край, р-н. Могочинский, пгт. Ксеньевка, ул. Угловая, д. 6	Индивидуальные домовладения	53,566418	118,729657
91784	Забайкальский край, р-н. Могочинский, пгт. Ксеньевка, ул. Угловая, д. 8	Индивидуальные домовладения	53,566418	118,729657
91785	Забайкальский край, р-н. Могочинский, пгт. Ксеньевка, ул. Угольная, д. 1	Индивидуальные домовладения	53,558385	118,724366
91786	Забайкальский край, р-н. Каларский, с. Чара, ул. Набережная, д. 2	Индивидуальные домовладения	56,903873	118,267268
91787	Забайкальский край, р-н. Каларский, с. Чара, ул. Озерная, д. 14	Индивидуальные домовладения	56,898741	118,257395
91788	Забайкальский край, р-н. Могочинский, пгт. Ксеньевка, ул. Угольная, д. 11	Индивидуальные домовладения	53,558385	118,724366
91789	Забайкальский край, р-н. Могочинский, пгт. Ксеньевка, ул. Угольная, д. 12	Индивидуальные домовладения	53,558385	118,724366
91790	Забайкальский край, р-н. Могочинский, пгт. Ксеньевка, ул. Угольная, д. 14	Индивидуальные домовладения	53,558385	118,724366
91791	Забайкальский край, р-н. Могочинский, пгт. Ксеньевка, ул. Угольная, д. 15	Индивидуальные домовладения	53,558385	118,724366
91792	Забайкальский край, р-н. Могочинский, пгт. Ксеньевка, ул. Угольная, д. 2	Индивидуальные домовладения	53,558385	118,724366
91793	Забайкальский край, р-н. Могочинский, пгт. Ксеньевка, ул. Угольная, д. 3	Индивидуальные домовладения	53,558385	118,724366
91794	Забайкальский край, р-н. Могочинский, пгт. Ксеньевка, ул. Угольная, д. 4	Индивидуальные домовладения	53,558385	118,724366

№ п/п	Адрес	Вид	Широта	Долгота
91795	Забайкальский край, р-н. Могочинский, пгт. Ксеньевка, ул. Угольная, д. 6	Индивидуальные домовладения	53,558385	118,724366
91796	Забайкальский край, р-н. Могочинский, пгт. Ксеньевка, ул. Угольная, д. 7	Индивидуальные домовладения	53,558385	118,724366
91797	Забайкальский край, р-н. Могочинский, пгт. Ксеньевка, ул. Угольная, д. 8	Индивидуальные домовладения	53,558385	118,724366
91798	Забайкальский край, р-н. Могочинский, пгт. Ксеньевка, ул. Угольная, д. 9	Индивидуальные домовладения	53,558385	118,724366
91799	Забайкальский край, р-н. Могочинский, пгт. Ксеньевка, ул. Широкинская, д. 1	Индивидуальные домовладения	53,555577	118,738488
91800	Забайкальский край, р-н. Могочинский, пгт. Ксеньевка, ул. Широкинская, д. 11	Индивидуальные домовладения	53,555577	118,738488
91801	Забайкальский край, р-н. Могочинский, пгт. Ксеньевка, ул. Широкинская, д. 13	Индивидуальные домовладения	53,555577	118,738488
91802	Забайкальский край, р-н. Могочинский, пгт. Ксеньевка, ул. Широкинская, д. 15	Индивидуальные домовладения	53,555577	118,738488
91803	Забайкальский край, р-н. Могочинский, пгт. Ксеньевка, ул. Широкинская, д. 15, литер А	Индивидуальные домовладения	53,555577	118,738488
91804	Забайкальский край, р-н. Могочинский, пгт. Ксеньевка, ул. Широкинская, д. 17	Индивидуальные домовладения	53,555577	118,738488
91805	Забайкальский край, р-н. Могочинский, пгт. Ксеньевка, ул. Широкинская, д. 1А	Индивидуальные домовладения	53,555577	118,738488
91806	Забайкальский край, р-н. Могочинский, пгт. Ксеньевка, ул. Широкинская, д. 2А	Индивидуальные домовладения	53,555577	118,738488
91807	Забайкальский край, р-н. Приаргунский, пгт. Приаргунск, ул. Строительная, д. 59	Индивидуальные домовладения	50,368322	119,102216
91808	Забайкальский край, г. Чита, ул. Железобетонная, д. 16	МКД	52,074356	113,45769
91809	Забайкальский край, р-н. Могочинский, пгт. Ксеньевка, ул. Широкинская, д. 32	Индивидуальные домовладения	53,555577	118,738488

№ п/п	Адрес	Вид	Широта	Долгота
91810	Забайкальский край, р-н. Могочинский, пгт. Ксеньевка, ул. Широкинская, д. 4	Индивидуальные домовладения	53,555577	118,738488
91811	Забайкальский край, р-н. Могочинский, пгт. Ксеньевка, ул. Широкинская, д. 5	Индивидуальные домовладения	53,555577	118,738488
91812	Забайкальский край, р-н. Могочинский, пгт. Ксеньевка, ул. Школьная, д. 1	Индивидуальные домовладения	53,555128	118,720441
91813	Забайкальский край, р-н. Могочинский, пгт. Ксеньевка, ул. Школьная, д. 10	Индивидуальные домовладения	53,555128	118,720441
91814	Забайкальский край, р-н. Могочинский, пгт. Ксеньевка, ул. Школьная, д. 11	Индивидуальные домовладения	53,555128	118,720441
91815	Забайкальский край, р-н. Могочинский, пгт. Ксеньевка, ул. Школьная, д. 13	Индивидуальные домовладения	53,555128	118,720441
91816	Забайкальский край, р-н. Могочинский, пгт. Ксеньевка, ул. Школьная, д. 2	Индивидуальные домовладения	53,555128	118,720441
91817	Забайкальский край, р-н. Могочинский, пгт. Ксеньевка, ул. Школьная, д. 20	Индивидуальные домовладения	53,555128	118,720441
91818	Забайкальский край, р-н. Могочинский, пгт. Ксеньевка, ул. Школьная, д. 25	Индивидуальные домовладения	53,555128	118,720441
91819	Забайкальский край, р-н. Могочинский, пгт. Ксеньевка, ул. Школьная, д. 26	Индивидуальные домовладения	53,555128	118,720441
91820	Забайкальский край, р-н. Могочинский, пгт. Ксеньевка, ул. Школьная, д. 27	Индивидуальные домовладения	53,555128	118,720441
91821	Забайкальский край, р-н. Могочинский, пгт. Ксеньевка, ул. Школьная, д. 28	Индивидуальные домовладения	53,555128	118,720441
91822	Забайкальский край, р-н. Могочинский, пгт. Ксеньевка, ул. Школьная, д. 3	Индивидуальные домовладения	53,555128	118,720441
91823	Забайкальский край, р-н. Могочинский, пгт. Ксеньевка, ул. Школьная, д. 33	Индивидуальные домовладения	53,555128	118,720441
91824	Забайкальский край, р-н. Могочинский, пгт. Ксеньевка, ул. Школьная, д. 5	Индивидуальные домовладения	53,555128	118,720441

№ п/п	Адрес	Вид	Широта	Долгота
91825	Забайкальский край, р-н. Могочинский, пгт. Ксеньевка, ул. Школьная, д. 6	Индивидуальные домовладения	53,555128	118,720441
91826	Забайкальский край, р-н. Могочинский, пгт. Ксеньевка, ул. Школьная, д. 7	Индивидуальные домовладения	53,555128	118,720441
91827	Забайкальский край, р-н. Могочинский, пгт. Ксеньевка, ул. Школьная, д. 8	Индивидуальные домовладения	53,555128	118,720441
91828	Забайкальский край, р-н. Каларский, с. Чара, ул. Озерная, д. 25	Индивидуальные домовладения	56,898741	118,257395
91829	Забайкальский край, р-н. Могочинский, пгт. Ксеньевка, ул. Энгельса, д. 10	Индивидуальные домовладения	53,555309	118,719138
91830	Забайкальский край, р-н. Могочинский, пгт. Ксеньевка, ул. Энгельса, д. 11	Индивидуальные домовладения	53,555486	118,719102
91831	Забайкальский край, р-н. Могочинский, пгт. Ксеньевка, ул. Энгельса, д. 12	Индивидуальные домовладения	53,555309	118,719138
91832	Забайкальский край, р-н. Могочинский, пгт. Ксеньевка, ул. Энгельса, д. 13	Индивидуальные домовладения	53,555561	118,719533
91833	Забайкальский край, р-н. Могочинский, пгт. Ксеньевка, ул. Энгельса, д. 14	Индивидуальные домовладения	53,555058	118,718536
91834	Забайкальский край, р-н. Могочинский, пгт. Ксеньевка, ул. Энгельса, д. 15	Индивидуальные домовладения	53,555309	118,719138
91835	Забайкальский край, р-н. Могочинский, пгт. Ксеньевка, ул. Энгельса, д. 16	Индивидуальные домовладения	53,555154	118,719048
91836	Забайкальский край, р-н. Могочинский, пгт. Ксеньевка, ул. Энгельса, д. 17	Индивидуальные домовладения	53,555309	118,719138
91837	Забайкальский край, р-н. Могочинский, пгт. Ксеньевка, ул. Энгельса, д. 18	Индивидуальные домовладения	53,555235	118,719506
91838	Забайкальский край, р-н. Могочинский, пгт. Ксеньевка, ул. Энгельса, д. 19	Индивидуальные домовладения	53,555309	118,719138
91839	Забайкальский край, р-н. Могочинский, пгт. Ксеньевка, ул. Энгельса, д. 2	Индивидуальные домовладения	53,555309	118,719138

№ п/п	Адрес	Вид	Широта	Долгота
91840	Забайкальский край, р-н. Могочинский, пгт. Ксеньевка, ул. Энгельса, д. 21	Индивидуальные домовладения	53,555309	118,719138
91841	Забайкальский край, р-н. Могочинский, пгт. Ксеньевка, ул. Энгельса, д. 22	Индивидуальные домовладения	53,555309	118,719138
91842	Забайкальский край, р-н. Могочинский, пгт. Ксеньевка, ул. Энгельса, д. 23	Индивидуальные домовладения	53,555309	118,719138
91843	Забайкальский край, р-н. Могочинский, пгт. Ксеньевка, ул. Энгельса, д. 24	Индивидуальные домовладения	53,555309	118,719138
91844	Забайкальский край, р-н. Могочинский, пгт. Ксеньевка, ул. Энгельса, д. 25	Индивидуальные домовладения	53,555309	118,719138
91845	Забайкальский край, р-н. Могочинский, пгт. Ксеньевка, ул. Энгельса, д. 26	Индивидуальные домовладения	53,555309	118,719138
91846	Забайкальский край, р-н. Могочинский, пгт. Ксеньевка, ул. Энгельса, д. 27	Индивидуальные домовладения	53,555309	118,719138
91847	Забайкальский край, р-н. Могочинский, пгт. Ксеньевка, ул. Энгельса, д. 28	Индивидуальные домовладения	53,555309	118,719138
91848	Забайкальский край, р-н. Могочинский, пгт. Ксеньевка, ул. Энгельса, д. 2А	Индивидуальные домовладения	53,555309	118,719138
91849	Забайкальский край, р-н. Могочинский, пгт. Ксеньевка, ул. Энгельса, д. 3	Индивидуальные домовладения	53,555309	118,719138
91850	Забайкальский край, р-н. Могочинский, пгт. Ксеньевка, ул. Энгельса, д. 33	Индивидуальные домовладения	53,555309	118,719138
91851	Забайкальский край, р-н. Каларский, с. Чара, ул. Озерная, д. 38	Индивидуальные домовладения	56,898741	118,257395
91852	Забайкальский край, р-н. Могочинский, пгт. Ксеньевка, ул. Энгельса, д. 4	Индивидуальные домовладения	53,555309	118,719138
91853	Забайкальский край, р-н. Могочинский, пгт. Ксеньевка, ул. Энгельса, д. 5	Индивидуальные домовладения	53,555309	118,719138
91854	Забайкальский край, р-н. Могочинский, пгт. Ксеньевка, ул. Энгельса, д. 6	Индивидуальные домовладения	53,555309	118,719138

№ п/п	Адрес	Вид	Широта	Долгота
91855	Забайкальский край, р-н. Могочинский, пгт. Ксеньевка, ул. Энгельса, д. 7	Индивидуальные домовладения	53,555309	118,719138
91856	Забайкальский край, р-н. Могочинский, пгт. Ксеньевка, ул. Энгельса, д. 8	Индивидуальные домовладения	53,555309	118,719138
91857	Забайкальский край, р-н. Могочинский, пгт. Ксеньевка, ул. Энгельса, д. 9	Индивидуальные домовладения	53,555384	118,718455
91858	673754, Забайкальский край, р-н. Могочинский, пгт. Итака, ул. Геологическая, д. 21	Индивидуальные домовладения	53,888627	118,709742
91859	673754, Забайкальский край, р-н. Могочинский, пгт. Итака, ул. Горняцкая, д. 14	Индивидуальные домовладения	53,888627	118,709742
91860	673754, Забайкальский край, р-н. Могочинский, пгт. Итака, ул. Набережная, д. 1	Индивидуальные домовладения	53,888627	118,709742
91861	673754, Забайкальский край, р-н. Могочинский, пгт. Итака, ул. Набережная, д. 15	Индивидуальные домовладения	53,888627	118,709742
91862	673754, Забайкальский край, р-н. Могочинский, пгт. Итака, ул. Набережная, д. 2	Индивидуальные домовладения	53,888627	118,709742
91863	673754, Забайкальский край, р-н. Могочинский, пгт. Итака, ул. Набережная, д. 7	Индивидуальные домовладения	53,888627	118,709742
91864	673754, Забайкальский край, р-н. Могочинский, пгт. Итака, ул. Набережная, д. 9	Индивидуальные домовладения	53,888627	118,709742
91865	673754, Забайкальский край, р-н. Могочинский, пгт. Итака, ул. Советская, д. 3	Индивидуальные домовладения	53,888627	118,709742
91866	673754, Забайкальский край, р-н. Могочинский, пгт. Итака, ул. Советская, д. 4	Индивидуальные домовладения	53,888627	118,709742
91867	673754, Забайкальский край, р-н. Могочинский, пгт. Итака, ул. Советская, д. 7	Индивидуальные домовладения	53,888627	118,709742
91868	673754, Забайкальский край, р-н. Могочинский, пгт. Итака, ул. Юбилейная, д. 1	Индивидуальные домовладения	53,888627	118,709742
91869	673754, Забайкальский край, р-н. Могочинский, пгт. Итака, ул. Юбилейная, д. 51	Индивидуальные домовладения	53,888627	118,709742

№ п/п	Адрес	Вид	Широта	Долгота
91870	Забайкальский край, р-н. Каларский, с. Чара, ул. Первомайская, д. 1	Индивидуальные домовладения	56,89441	118,26142
91871	Забайкальский край, р-н. Каларский, с. Чара, ул. Профсоюзная, д. 10	Индивидуальные домовладения	56,907406	118,264833
91872	Забайкальский край, р-н. Могочинский, п. ст. Семиозёрный, ул. Железнодорожная, д. 3	Индивидуальные домовладения	53,710164	120,366837
91873	Забайкальский край, р-н. Могочинский, п. ст. Семиозёрный, ул. Железнодорожная, д. 5	Индивидуальные домовладения	53,710164	120,366837
91874	Забайкальский край, р-н. Могочинский, п. ст. Семиозёрный, ул. Железнодорожная, д. 6	Индивидуальные домовладения	53,710164	120,366837
91875	Забайкальский край, р-н. Могочинский, п. ст. Семиозёрный, ул. Звездная, д. 1	Индивидуальные домовладения	53,704781	120,368714
91876	Забайкальский край, р-н. Могочинский, п. ст. Семиозёрный, ул. Звездная, д. 2	Индивидуальные домовладения	53,704781	120,368714
91877	Забайкальский край, р-н. Могочинский, п. ст. Семиозёрный, ул. Звездная, д. 3	Индивидуальные домовладения	53,704781	120,368714
91878	Забайкальский край, р-н. Могочинский, п. ст. Семиозёрный, ул. Звездная, д. 4	Индивидуальные домовладения	53,704781	120,368714
91879	Забайкальский край, р-н. Могочинский, п. ст. Семиозёрный, ул. Звездная, д. 7	Индивидуальные домовладения	53,704781	120,368714
91880	Забайкальский край, р-н. Могочинский, п. ст. Семиозёрный, ул. Лесная, д. 11	Индивидуальные домовладения	53,707686	120,369828
91881	Забайкальский край, р-н. Могочинский, п. ст. Семиозёрный, ул. Лесная, д. 13	Индивидуальные домовладения	53,707686	120,369828
91882	Забайкальский край, р-н. Могочинский, п. ст. Семиозёрный, ул. Лесная, д. 15	Индивидуальные домовладения	53,707686	120,369828
91883	Забайкальский край, р-н. Могочинский, п. ст. Семиозёрный, ул. Лесная, д. 17	Индивидуальные домовладения	53,707686	120,369828
91884	Забайкальский край, р-н. Могочинский, п. ст. Семиозёрный, ул. Лесная, д. 19	Индивидуальные домовладения	53,707686	120,369828

№ п/п	Адрес	Вид	Широта	Долгота
91885	Забайкальский край, р-н. Могочинский, п. ст. Семиозёрный, ул. Лесная, д. 20	Индивидуальные домовладения	53,707686	120,369828
91886	Забайкальский край, р-н. Могочинский, п. ст. Семиозёрный, ул. Лесная, д. 21	Индивидуальные домовладения	53,707686	120,369828
91887	Забайкальский край, р-н. Могочинский, п. ст. Семиозёрный, ул. Лесная, д. 22	Индивидуальные домовладения	53,707686	120,369828
91888	Забайкальский край, р-н. Могочинский, п. ст. Семиозёрный, ул. Лесная, д. 23	Индивидуальные домовладения	53,707686	120,369828
91889	Забайкальский край, р-н. Могочинский, п. ст. Семиозёрный, ул. Лесная, д. 24	Индивидуальные домовладения	53,707686	120,369828
91890	Забайкальский край, р-н. Каларский, с. Чара, ул. Редакционная, д. 5	Индивидуальные домовладения	56,905057	118,26336
91891	Забайкальский край, р-н. Могочинский, п. ст. Семиозёрный, ул. Лесная, д. 26	Индивидуальные домовладения	53,707686	120,369828
91892	Забайкальский край, р-н. Могочинский, п. ст. Семиозёрный, ул. Лесная, д. 27	Индивидуальные домовладения	53,707686	120,369828
91893	Забайкальский край, р-н. Могочинский, п. ст. Семиозёрный, ул. Лесная, д. 28	Индивидуальные домовладения	53,707686	120,369828
91894	Забайкальский край, р-н. Могочинский, п. ст. Семиозёрный, ул. Лесная, д. 3	Индивидуальные домовладения	53,707686	120,369828
91895	Забайкальский край, р-н. Могочинский, п. ст. Семиозёрный, ул. Лесная, д. 30	Индивидуальные домовладения	53,707686	120,369828
91896	Забайкальский край, р-н. Могочинский, п. ст. Семиозёрный, ул. Лесная, д. 31	Индивидуальные домовладения	53,707686	120,369828
91897	Забайкальский край, р-н. Могочинский, п. ст. Семиозёрный, ул. Лесная, д. 32	Индивидуальные домовладения	53,707686	120,369828
91898	Забайкальский край, р-н. Могочинский, п. ст. Семиозёрный, ул. Лесная, д. 33	Индивидуальные домовладения	53,707686	120,369828
91899	Забайкальский край, р-н. Могочинский, п. ст. Семиозёрный, ул. Лесная, д. 34	Индивидуальные домовладения	53,707686	120,369828

№ п/п	Адрес	Вид	Широта	Долгота
91900	Забайкальский край, р-н. Могочинский, п. ст. Семиозёрный, ул. Лесная, д. 36	Индивидуальные домовладения	53,707686	120,369828
91901	Забайкальский край, р-н. Могочинский, п. ст. Семиозёрный, ул. Лесная, д. 4	Индивидуальные домовладения	53,707686	120,369828
91902	Забайкальский край, р-н. Могочинский, п. ст. Семиозёрный, ул. Лесная, д. 40	Индивидуальные домовладения	53,707686	120,369828
91903	Забайкальский край, р-н. Могочинский, п. ст. Семиозёрный, ул. Лесная, д. 5	Индивидуальные домовладения	53,707686	120,369828
91904	Забайкальский край, р-н. Могочинский, п. ст. Семиозёрный, ул. Лесная, д. 6	Индивидуальные домовладения	53,707686	120,369828
91905	Забайкальский край, р-н. Могочинский, п. ст. Семиозёрный, ул. Лесная, д. 8	Индивидуальные домовладения	53,707686	120,369828
91906	Забайкальский край, р-н. Могочинский, п. ст. Семиозёрный, ул. Лесная, д. 9	Индивидуальные домовладения	53,707686	120,369828
91907	Забайкальский край, р-н. Могочинский, п. ст. Семиозёрный, ул. Микрорайон, д. 12	Индивидуальные домовладения	53,710292	120,366999
91908	Забайкальский край, р-н. Могочинский, п. ст. Семиозёрный, ул. Микрорайон, д. 13	Индивидуальные домовладения	53,710292	120,366999
91909	Забайкальский край, р-н. Могочинский, п. ст. Семиозёрный, ул. Микрорайон, д. 15	Индивидуальные домовладения	53,710292	120,366999
91910	Забайкальский край, р-н. Могочинский, п. ст. Семиозёрный, ул. Микрорайон, д. 3	Индивидуальные домовладения	53,710292	120,366999
91911	Забайкальский край, р-н. Каларский, с. Чара, ул. Редакционная, д. 8	Индивидуальные домовладения	56,905057	118,26336
91912	Забайкальский край, р-н. Могочинский, п. ст. Семиозёрный, ул. Микрорайон, д. 5	Индивидуальные домовладения	53,710292	120,366999
91913	Забайкальский край, р-н. Могочинский, п. ст. Семиозёрный, ул. Микрорайон, д. 7	Индивидуальные домовладения	53,710292	120,366999
91914	Забайкальский край, р-н. Могочинский, п. ст. Семиозёрный, ул. Микрорайон, д. 9	Индивидуальные домовладения	53,710292	120,366999

№ п/п	Адрес	Вид	Широта	Долгота
91915	Забайкальский край, р-н. Могочинский, п. ст. Семиозёрный, ул. Молодежная, д. 10	Индивидуальные домовладения	53,710265	120,373206
91916	Забайкальский край, р-н. Могочинский, п. ст. Семиозёрный, ул. Молодежная, д. 2	Индивидуальные домовладения	53,710265	120,373206
91917	Забайкальский край, р-н. Могочинский, п. ст. Семиозёрный, ул. Молодежная, д. 3	Индивидуальные домовладения	53,710265	120,373206
91918	Забайкальский край, р-н. Могочинский, п. ст. Семиозёрный, ул. Молодежная, д. 4	Индивидуальные домовладения	53,710265	120,373206
91919	Забайкальский край, р-н. Могочинский, п. ст. Семиозёрный, ул. Молодежная, д. 5	Индивидуальные домовладения	53,710265	120,373206
91920	Забайкальский край, р-н. Могочинский, п. ст. Семиозёрный, ул. Молодежная, д. 6	Индивидуальные домовладения	53,710265	120,373206
91921	Забайкальский край, р-н. Могочинский, п. ст. Семиозёрный, ул. Молодежная, д. 7	Индивидуальные домовладения	53,710265	120,373206
91922	Забайкальский край, р-н. Могочинский, п. ст. Семиозёрный, ул. Молодежная, д. 8	Индивидуальные домовладения	53,710265	120,373206
91923	Забайкальский край, р-н. Могочинский, п. ст. Семиозёрный, ул. Молодежная, д. 9	Индивидуальные домовладения	53,710265	120,373206
91924	Забайкальский край, р-н. Могочинский, п. ст. Семиозёрный, ул. Новая, д. 1	Индивидуальные домовладения	53,705809	120,369092
91925	Забайкальский край, р-н. Могочинский, п. ст. Семиозёрный, ул. Новая, д. 10	Индивидуальные домовладения	53,705809	120,369092
91926	Забайкальский край, р-н. Могочинский, п. ст. Семиозёрный, ул. Новая, д. 11	Индивидуальные домовладения	53,705809	120,369092
91927	Забайкальский край, р-н. Могочинский, п. ст. Семиозёрный, ул. Новая, д. 2	Индивидуальные домовладения	53,705809	120,369092
91928	Забайкальский край, р-н. Могочинский, п. ст. Семиозёрный, ул. Новая, д. 3	Индивидуальные домовладения	53,705809	120,369092
91929	Забайкальский край, р-н. Улётовский, с. Улёты, ул. Аносова, д. 21	Индивидуальные домовладения	51,356039	112,48103

№ п/п	Адрес	Вид	Широта	Долгота
91930	Забайкальский край, р-н. Могочинский, п. ст. Семиозёрный, ул. Новая, д. 5	Индивидуальные домовладения	53,705809	120,369092
91931	Забайкальский край, р-н. Могочинский, п. ст. Семиозёрный, ул. Новая, д. 6	Индивидуальные домовладения	53,705809	120,369092
91932	Забайкальский край, р-н. Каларский, с. Чара, ул. Речная, д. 5	Индивидуальные домовладения	56,895246	118,247262
91933	Забайкальский край, р-н. Могочинский, п. ст. Семиозёрный, ул. Новая, д. 8	Индивидуальные домовладения	53,705809	120,369092
91934	Забайкальский край, р-н. Могочинский, п. ст. Семиозёрный, ул. Новая, д. 9	Индивидуальные домовладения	53,705809	120,369092
91935	Забайкальский край, р-н. Могочинский, п. ст. Семиозёрный, ул. Озёрная, д. 1а	Индивидуальные домовладения	53,710164	120,366837
91936	Забайкальский край, р-н. Могочинский, п. ст. Семиозёрный, ул. Северная, д. 1	Индивидуальные домовладения	53,711795	120,370646
91937	Забайкальский край, р-н. Могочинский, п. ст. Семиозёрный, ул. Северная, д. 10	Индивидуальные домовладения	53,711795	120,370646
91938	Забайкальский край, р-н. Могочинский, п. ст. Семиозёрный, ул. Северная, д. 11	Индивидуальные домовладения	53,711795	120,370646
91939	Забайкальский край, р-н. Могочинский, п. ст. Семиозёрный, ул. Северная, д. 12	Индивидуальные домовладения	53,711795	120,370646
91940	Забайкальский край, р-н. Могочинский, п. ст. Семиозёрный, ул. Северная, д. 17	Индивидуальные домовладения	53,711795	120,370646
91941	Забайкальский край, р-н. Могочинский, п. ст. Семиозёрный, ул. Северная, д. 2	Индивидуальные домовладения	53,711795	120,370646
91942	Забайкальский край, р-н. Могочинский, п. ст. Семиозёрный, ул. Северная, д. 26	Индивидуальные домовладения	53,711795	120,370646
91943	Забайкальский край, р-н. Могочинский, п. ст. Семиозёрный, ул. Северная, д. 3	Индивидуальные домовладения	53,711795	120,370646
91944	Забайкальский край, р-н. Могочинский, п. ст. Семиозёрный, ул. Северная, д. 4	Индивидуальные домовладения	53,711795	120,370646

№ п/п	Адрес	Вид	Широта	Долгота
91945	Забайкальский край, р-н. Могочинский, п. ст. Семиозёрный, ул. Северная, д. 5	Индивидуальные домовладения	53,711795	120,370646
91946	Забайкальский край, р-н. Могочинский, п. ст. Семиозёрный, ул. Северная, д. 7	Индивидуальные домовладения	53,711795	120,370646
91947	Забайкальский край, р-н. Могочинский, п. ст. Семиозёрный, ул. Северная, д. 8	Индивидуальные домовладения	53,711795	120,370646
91948	Забайкальский край, р-н. Могочинский, п. ст. Семиозёрный, ул. Северная, д. 9	Индивидуальные домовладения	53,711795	120,370646
91949	Забайкальский край, р-н. Могочинский, п. ст. Семиозёрный, ул. Советская, д. 1	Индивидуальные домовладения	53,70849	120,370322
91950	Забайкальский край, р-н. Каларский, с. Чара, ул. Сакуканская, д. 4	Индивидуальные домовладения	56,896175	118,244262
91951	Забайкальский край, р-н. Могочинский, п. ст. Семиозёрный, ул. Советская, д. 10	Индивидуальные домовладения	53,70849	120,370322
91952	Забайкальский край, р-н. Могочинский, п. ст. Семиозёрный, ул. Советская, д. 11	Индивидуальные домовладения	53,70849	120,370322
91953	Забайкальский край, р-н. Могочинский, п. ст. Семиозёрный, ул. Советская, д. 12	Индивидуальные домовладения	53,70849	120,370322
91954	Забайкальский край, р-н. Могочинский, п. ст. Семиозёрный, ул. Советская, д. 13	Индивидуальные домовладения	53,70849	120,370322
91955	Забайкальский край, р-н. Могочинский, п. ст. Семиозёрный, ул. Советская, д. 14	Индивидуальные домовладения	53,70849	120,370322
91956	Забайкальский край, р-н. Могочинский, п. ст. Семиозёрный, ул. Советская, д. 15	Индивидуальные домовладения	53,70849	120,370322
91957	Забайкальский край, р-н. Могочинский, п. ст. Семиозёрный, ул. Советская, д. 16	Индивидуальные домовладения	53,70849	120,370322
91958	Забайкальский край, р-н. Могочинский, п. ст. Семиозёрный, ул. Советская, д. 17	Индивидуальные домовладения	53,70849	120,370322
91959	Забайкальский край, р-н. Могочинский, п. ст. Семиозёрный, ул. Советская, д. 19	Индивидуальные домовладения	53,70849	120,370322

№ п/п	Адрес	Вид	Широта	Долгота
91960	Забайкальский край, р-н. Могочинский, п. ст. Семиозёрный, ул. Советская, д. 23	Индивидуальные домовладения	53,70849	120,370322
91961	Забайкальский край, р-н. Могочинский, п. ст. Семиозёрный, ул. Советская, д. 25	Индивидуальные домовладения	53,70849	120,370322
91962	Забайкальский край, р-н. Могочинский, п. ст. Семиозёрный, ул. Советская, д. 26	Индивидуальные домовладения	53,70849	120,370322
91963	Забайкальский край, р-н. Могочинский, п. ст. Семиозёрный, ул. Советская, д. 27	Индивидуальные домовладения	53,70849	120,370322
91964	Забайкальский край, р-н. Могочинский, п. ст. Семиозёрный, ул. Советская, д. 28	Индивидуальные домовладения	53,70849	120,370322
91965	Забайкальский край, р-н. Могочинский, п. ст. Семиозёрный, ул. Советская, д. 29	Индивидуальные домовладения	53,70849	120,370322
91966	Забайкальский край, р-н. Могочинский, п. ст. Семиозёрный, ул. Советская, д. 30	Индивидуальные домовладения	53,70849	120,370322
91967	Забайкальский край, р-н. Могочинский, п. ст. Семиозёрный, ул. Советская, д. 31	Индивидуальные домовладения	53,70849	120,370322
91968	Забайкальский край, р-н. Могочинский, п. ст. Семиозёрный, ул. Советская, д. 32	Индивидуальные домовладения	53,70849	120,370322
91969	Забайкальский край, р-н. Могочинский, п. ст. Семиозёрный, ул. Советская, д. 33	Индивидуальные домовладения	53,70849	120,370322
91970	Забайкальский край, р-н. Каларский, с. Чара, ул. Светлая, д. 1	Индивидуальные домовладения	56,897945	118,263683
91971	Забайкальский край, р-н. Приаргунский, пгт. Приаргунск, ул. Северная, д. 22	Индивидуальные домовладения	50,364799	119,091867
91972	Забайкальский край, р-н. Могочинский, п. ст. Семиозёрный, ул. Советская, д. 36	Индивидуальные домовладения	53,70849	120,370322
91973	Забайкальский край, р-н. Могочинский, п. ст. Семиозёрный, ул. Советская, д. 37	Индивидуальные домовладения	53,70849	120,370322
91974	Забайкальский край, р-н. Могочинский, п. ст. Семиозёрный, ул. Советская, д. 38	Индивидуальные домовладения	53,70849	120,370322

№ п/п	Адрес	Вид	Широта	Долгота
91975	Забайкальский край, р-н. Могочинский, п. ст. Семиозёрный, ул. Советская, д. 5	Индивидуальные домовладения	53,70849	120,370322
91976	Забайкальский край, р-н. Могочинский, п. ст. Семиозёрный, ул. Советская, д. 6	Индивидуальные домовладения	53,70849	120,370322
91977	Забайкальский край, р-н. Могочинский, п. ст. Семиозёрный, ул. Советская, д. 8	Индивидуальные домовладения	53,70849	120,370322
91978	Забайкальский край, р-н. Могочинский, п. ст. Семиозёрный, ул. Строителей, д. 10	Индивидуальные домовладения	53,711144	120,373269
91979	Забайкальский край, р-н. Могочинский, п. ст. Семиозёрный, ул. Строителей, д. 12	Индивидуальные домовладения	53,711144	120,373269
91980	Забайкальский край, р-н. Могочинский, п. ст. Семиозёрный, ул. Строителей, д. 2	Индивидуальные домовладения	53,711144	120,373269
91981	Забайкальский край, р-н. Могочинский, п. ст. Семиозёрный, ул. Строителей, д. 3	Индивидуальные домовладения	53,711144	120,373269
91982	Забайкальский край, р-н. Могочинский, п. ст. Семиозёрный, ул. Строителей, д. 4	Индивидуальные домовладения	53,711144	120,373269
91983	Забайкальский край, р-н. Могочинский, п. ст. Семиозёрный, ул. Строителей, д. 5	Индивидуальные домовладения	53,711144	120,373269
91984	Забайкальский край, р-н. Могочинский, п. ст. Семиозёрный, ул. Строителей, д. 7	Индивидуальные домовладения	53,711144	120,373269
91985	Забайкальский край, р-н. Могочинский, п. ст. Семиозёрный, ул. Строителей, д. 8	Индивидуальные домовладения	53,711144	120,373269
91986	Забайкальский край, р-н. Могочинский, п. ст. Семиозёрный, ул. Строителей, д. 9	Индивидуальные домовладения	53,711144	120,373269
91987	Забайкальский край, р-н. Могочинский, п. ст. Семиозёрный, ул. Таежная, д. 1	Индивидуальные домовладения	53,706854	120,369721
91988	Забайкальский край, р-н. Могочинский, п. ст. Семиозёрный, ул. Таежная, д. 12	Индивидуальные домовладения	53,706854	120,369721
91989	Забайкальский край, р-н. Могочинский, п. ст. Семиозёрный, ул. Таежная, д. 13	Индивидуальные домовладения	53,706854	120,369721

№ п/п	Адрес	Вид	Широта	Долгота
91990	Забайкальский край, г. Чита, ул. Железобетонная, д. 23а	Индивидуальные домовладения	52,073221	113,457508
91991	Забайкальский край, р-н. Каларский, с. Чара, ул. Светлая, д. 18	Индивидуальные домовладения	56,897945	118,263683
91992	Забайкальский край, р-н. Могочинский, п. ст. Семиозёрный, ул. Таежная, д. 15	Индивидуальные домовладения	53,706854	120,369721
91993	Забайкальский край, р-н. Могочинский, п. ст. Семиозёрный, ул. Таежная, д. 16	Индивидуальные домовладения	53,706854	120,369721
91994	Забайкальский край, р-н. Каларский, с. Чара, ул. Советская, д. 11	Индивидуальные домовладения	56,902703	118,256631
91995	Забайкальский край, р-н. Могочинский, п. ст. Семиозёрный, ул. Таежная, д. 17	Индивидуальные домовладения	53,706854	120,369721
91996	Забайкальский край, р-н. Могочинский, п. ст. Семиозёрный, ул. Таежная, д. 2	Индивидуальные домовладения	53,706854	120,369721
91997	Забайкальский край, р-н. Могочинский, п. ст. Семиозёрный, ул. Таежная, д. 20	Индивидуальные домовладения	53,706854	120,369721
91998	Забайкальский край, р-н. Могочинский, п. ст. Семиозёрный, ул. Таежная, д. 22	Индивидуальные домовладения	53,706854	120,369721
91999	Забайкальский край, р-н. Могочинский, п. ст. Семиозёрный, ул. Таежная, д. 24	Индивидуальные домовладения	53,706854	120,369721
92000	Забайкальский край, р-н. Могочинский, п. ст. Семиозёрный, ул. Таежная, д. 26	Индивидуальные домовладения	53,706854	120,369721
92001	Забайкальский край, р-н. Могочинский, п. ст. Семиозёрный, ул. Таежная, д. 28	Индивидуальные домовладения	53,706854	120,369721
92002	Забайкальский край, р-н. Могочинский, п. ст. Семиозёрный, ул. Таежная, д. 4	Индивидуальные домовладения	53,706854	120,369721
92003	Забайкальский край, р-н. Могочинский, п. ст. Семиозёрный, ул. Таежная, д. 6	Индивидуальные домовладения	53,706854	120,369721
92004	Забайкальский край, р-н. Могочинский, п. ст. Семиозёрный, ул. Таежная, д. 7	Индивидуальные домовладения	53,706854	120,369721

№ п/п	Адрес	Вид	Широта	Долгота
92005	Забайкальский край, р-н. Могочинский, п. ст. Семиозёрный, ул. Таежная, д. 8	Индивидуальные домовладения	53,706854	120,369721
92006	Забайкальский край, р-н. Могочинский, п. ст. Семиозёрный, ул. Таежная, д. 9	Индивидуальные домовладения	53,706854	120,369721
92007	Забайкальский край, р-н. Могочинский, п. ст. Семиозёрный, ул. Центральная, д. 1	Индивидуальные домовладения	53,710164	120,366837
92008	Забайкальский край, р-н. Могочинский, п. ст. Семиозёрный, ул. Школьная, д. 1	Индивидуальные домовладения	53,709402	120,370664
92009	Забайкальский край, р-н. Могочинский, п. ст. Семиозёрный, ул. Школьная, д. 10	Индивидуальные домовладения	53,709402	120,370664
92010	Забайкальский край, р-н. Могочинский, п. ст. Семиозёрный, ул. Школьная, д. 13	Индивидуальные домовладения	53,709402	120,370664
92011	Забайкальский край, р-н. Могочинский, п. ст. Семиозёрный, ул. Школьная, д. 2	Индивидуальные домовладения	53,709402	120,370664
92012	Забайкальский край, р-н. Могочинский, п. ст. Семиозёрный, ул. Школьная, д. 20	Индивидуальные домовладения	53,709402	120,370664
92013	Забайкальский край, р-н. Каларский, с. Чара, ул. Советская, д. 30	Индивидуальные домовладения	56,902703	118,256631
92014	Забайкальский край, р-н. Могочинский, п. ст. Семиозёрный, ул. Школьная, д. 21	Индивидуальные домовладения	53,709402	120,370664
92015	Забайкальский край, р-н. Могочинский, п. ст. Семиозёрный, ул. Школьная, д. 22	Индивидуальные домовладения	53,709402	120,370664
92016	Забайкальский край, р-н. Каларский, с. Чара, ул. Советская, д. 33	Индивидуальные домовладения	56,902703	118,256631
92017	Забайкальский край, р-н. Могочинский, п. ст. Семиозёрный, ул. Школьная, д. 36	Индивидуальные домовладения	53,709402	120,370664
92018	Забайкальский край, р-н. Могочинский, п. ст. Семиозёрный, ул. Школьная, д. 4	Индивидуальные домовладения	53,709402	120,370664
92019	Забайкальский край, р-н. Каларский, с. Чара, ул. Советская, д. 43	Индивидуальные домовладения	56,902703	118,256631

№ п/п	Адрес	Вид	Широта	Долгота
92020	Забайкальский край, р-н. Могочинский, п. ст. Семиозёрный, ул. Школьная, д. 5	Индивидуальные домовладения	53,709402	120,370664
92021	Забайкальский край, р-н. Могочинский, п. ст. Семиозёрный, ул. Школьная, д. 6	Индивидуальные домовладения	53,709402	120,370664
92022	Забайкальский край, р-н. Каларский, с. Чара, ул. Советская, д. 52	Индивидуальные домовладения	56,902703	118,256631
92023	Забайкальский край, р-н. Могочинский, п. ст. Семиозёрный, ул. Школьная, д. 9	Индивидуальные домовладения	53,709402	120,370664
92024	Забайкальский край, р-н. Могочинский, п. ст. Семиозёрный, ул. Энергетиков, д. 1	МКД	53,710164	120,366837
92025	Забайкальский край, р-н. Каларский, с. Чара, ул. Советская, д. 57	Индивидуальные домовладения	56,902703	118,256631
92026	Забайкальский край, р-н. Каларский, с. Чара, ул. Советская, д. 66А	Индивидуальные домовладения	56,902703	118,256631
92027	Забайкальский край, р-н. Могочинский, п. ст. Семиозёрный, ул. Энергетиков, д. 2	МКД	53,710164	120,366837
92028	Забайкальский край, р-н. Могочинский, п. ст. Таптугары, ул. Восточная, д. 10	Индивидуальные домовладения	53,683823	120,061149
92029	Забайкальский край, р-н. Могочинский, п. ст. Таптугары, ул. Восточная, д. 11	Индивидуальные домовладения	53,683823	120,061149
92030	Забайкальский край, р-н. Могочинский, п. ст. Таптугары, ул. Восточная, д. 14	Индивидуальные домовладения	53,683823	120,061149
92031	Забайкальский край, р-н. Каларский, с. Чара, ул. Строительная, д. 12	Индивидуальные домовладения	56,90172	118,259093
92032	Забайкальский край, р-н. Каларский, с. Чара, ул. Строительная, д. 2	Индивидуальные домовладения	56,90172	118,259093
92033	Забайкальский край, р-н. Могочинский, п. ст. Таптугары, ул. Восточная, д. 29	Индивидуальные домовладения	53,683823	120,061149
92034	Забайкальский край, р-н. Могочинский, п. ст. Таптугары, ул. Восточная, д. 3	Индивидуальные домовладения	53,683823	120,061149

№ п/п	Адрес	Вид	Широта	Долгота
92035	Забайкальский край, р-н. Могочинский, п. ст. Таптугары, ул. Восточная, д. 30	Индивидуальные домовладения	53,683823	120,061149
92036	Забайкальский край, р-н. Могочинский, п. ст. Таптугары, ул. Восточная, д. 31	Индивидуальные домовладения	53,683823	120,061149
92037	Забайкальский край, р-н. Могочинский, п. ст. Таптугары, ул. Восточная, д. 40	Индивидуальные домовладения	53,683823	120,061149
92038	Забайкальский край, р-н. Могочинский, п. ст. Таптугары, ул. Восточная, д. 7	Индивидуальные домовладения	53,683823	120,061149
92039	Забайкальский край, р-н. Могочинский, п. ст. Таптугары, ул. Восточная, д. 9	Индивидуальные домовладения	53,683823	120,061149
92040	Забайкальский край, р-н. Могочинский, п. ст. Таптугары, ул. Дорожная, д. 1	Индивидуальные домовладения	53,685791	120,070824
92041	Забайкальский край, р-н. Могочинский, п. ст. Таптугары, ул. Дорожная, д. 14	Индивидуальные домовладения	53,685791	120,070824
92042	Забайкальский край, р-н. Могочинский, п. ст. Таптугары, ул. Дорожная, д. 16	Индивидуальные домовладения	53,685791	120,070824
92043	Забайкальский край, р-н. Могочинский, п. ст. Таптугары, ул. Дорожная, д. 2	Индивидуальные домовладения	53,685791	120,070824
92044	Забайкальский край, р-н. Могочинский, п. ст. Таптугары, ул. Дорожная, д. 4	Индивидуальные домовладения	53,685791	120,070824
92045	Забайкальский край, р-н. Могочинский, п. ст. Таптугары, ул. Дорожная, д. 5	Индивидуальные домовладения	53,685791	120,070824
92046	Забайкальский край, р-н. Могочинский, п. ст. Таптугары, ул. Дорожная, д. 6	Индивидуальные домовладения	53,685791	120,070824
92047	Забайкальский край, р-н. Могочинский, п. ст. Таптугары, ул. Дорожная, д. 8	Индивидуальные домовладения	53,685791	120,070824
92048	Забайкальский край, р-н. Могочинский, п. ст. Таптугары, ул. Железнодорожная, д. 4	Индивидуальные домовладения	53,683823	120,061149
92049	Забайкальский край, р-н. Могочинский, п. ст. Таптугары, ул. Новая, д. 2	Индивидуальные домовладения	53,683823	120,061149

№ п/п	Адрес	Вид	Широта	Долгота
92050	Забайкальский край, р-н. Могочинский, п. ст. Таптугары, ул. Новая, д. 3	Индивидуальные домовладения	53,683823	120,061149
92051	Забайкальский край, р-н. Каларский, с. Чара, ул. Студенческая, д. 12	Индивидуальные домовладения	56,89703	118,24763
92052	Забайкальский край, р-н. Могочинский, п. ст. Таптугары, ул. Лесная, д. 10	Индивидуальные домовладения	53,680004	120,069144
92053	Забайкальский край, р-н. Могочинский, п. ст. Таптугары, ул. Лесная, д. 11	Индивидуальные домовладения	53,680004	120,069144
92054	Забайкальский край, р-н. Могочинский, п. ст. Таптугары, ул. Лесная, д. 12	Индивидуальные домовладения	53,680004	120,069144
92055	Забайкальский край, р-н. Могочинский, п. ст. Таптугары, ул. Лесная, д. 13	Индивидуальные домовладения	53,680004	120,069144
92056	Забайкальский край, р-н. Могочинский, п. ст. Таптугары, ул. Лесная, д. 14	Индивидуальные домовладения	53,680004	120,069144
92057	Забайкальский край, р-н. Могочинский, п. ст. Таптугары, ул. Лесная, д. 15	Индивидуальные домовладения	53,680004	120,069144
92058	Забайкальский край, р-н. Могочинский, п. ст. Таптугары, ул. Лесная, д. 16	Индивидуальные домовладения	53,680004	120,069144
92059	Забайкальский край, р-н. Могочинский, п. ст. Таптугары, ул. Лесная, д. 17	Индивидуальные домовладения	53,680004	120,069144
92060	Забайкальский край, р-н. Могочинский, п. ст. Таптугары, ул. Лесная, д. 19	Индивидуальные домовладения	53,680004	120,069144
92061	Забайкальский край, р-н. Могочинский, п. ст. Таптугары, ул. Лесная, д. 2	Индивидуальные домовладения	53,680004	120,069144
92062	Забайкальский край, р-н. Могочинский, п. ст. Таптугары, ул. Лесная, д. 21	Индивидуальные домовладения	53,680004	120,069144
92063	Забайкальский край, р-н. Могочинский, п. ст. Таптугары, ул. Лесная, д. 22	Индивидуальные домовладения	53,680004	120,069144
92064	Забайкальский край, р-н. Могочинский, п. ст. Таптугары, ул. Лесная, д. 25	Индивидуальные домовладения	53,680004	120,069144

№ п/п	Адрес	Вид	Широта	Долгота
92065	Забайкальский край, р-н. Могочинский, п. ст. Таптугары, ул. Лесная, д. 26	Индивидуальные домовладения	53,680004	120,069144
92066	Забайкальский край, р-н. Могочинский, п. ст. Таптугары, ул. Лесная, д. 3	Индивидуальные домовладения	53,680004	120,069144
92067	Забайкальский край, р-н. Могочинский, п. ст. Таптугары, ул. Лесная, д. 32	Индивидуальные домовладения	53,680004	120,069144
92068	Забайкальский край, р-н. Могочинский, п. ст. Таптугары, ул. Лесная, д. 5	Индивидуальные домовладения	53,680004	120,069144
92069	Забайкальский край, р-н. Могочинский, п. ст. Таптугары, ул. Лесная, д. 7	Индивидуальные домовладения	53,680004	120,069144
92070	Забайкальский край, р-н. Могочинский, п. ст. Таптугары, ул. Лесная, д. 9	Индивидуальные домовладения	53,680004	120,069144
92071	Забайкальский край, р-н. Могочинский, п. ст. Таптугары, ул. Новая, д. 1	Индивидуальные домовладения	53,683823	120,061149
92072	Забайкальский край, р-н. Каларский, с. Чара, ул. Студенческая, д. 21	Индивидуальные домовладения	56,89703	118,24763
92073	Забайкальский край, р-н. Могочинский, п. ст. Таптугары, ул. Речная, д. 1	Индивидуальные домовладения	53,68746	120,072773
92074	Забайкальский край, р-н. Могочинский, п. ст. Таптугары, ул. Речная, д. 1а	Индивидуальные домовладения	53,68746	120,072773
92075	Забайкальский край, р-н. Могочинский, п. ст. Таптугары, ул. Речная, д. 2	Индивидуальные домовладения	53,68746	120,072773
92076	Забайкальский край, р-н. Могочинский, п. ст. Таптугары, ул. Речная, д. 3	Индивидуальные домовладения	53,68746	120,072773
92077	Забайкальский край, р-н. Могочинский, п. ст. Таптугары, ул. Речная, д. 4	Индивидуальные домовладения	53,68746	120,072773
92078	Забайкальский край, р-н. Могочинский, п. ст. Таптугары, ул. Речная, д. 5	Индивидуальные домовладения	53,68746	120,072773
92079	Забайкальский край, р-н. Могочинский, п. ст. Таптугары, ул. Речная, д. 6	Индивидуальные домовладения	53,68746	120,072773

№ п/п	Адрес	Вид	Широта	Долгота
92080	Забайкальский край, р-н. Могочинский, п. ст. Таптугары, ул. Речная, д. 7	Индивидуальные домовладения	53,68746	120,072773
92081	Забайкальский край, р-н. Могочинский, п. ст. Таптугары, ул. Речная, д. 8	Индивидуальные домовладения	53,68746	120,072773
92082	Забайкальский край, р-н. Могочинский, п. ст. Таптугары, ул. Речная, д. 9	Индивидуальные домовладения	53,68746	120,072773
92083	Забайкальский край, р-н. Могочинский, п. ст. Таптугары, ул. Сосновая, д. 2	Индивидуальные домовладения	53,683823	120,061149
92084	Забайкальский край, р-н. Могочинский, п. ст. Таптугары, ул. Сосновая, д. 4	Индивидуальные домовладения	53,683823	120,061149
92085	Забайкальский край, р-н. Могочинский, п. ст. Таптугары, ул. Сосновая, д. 5	Индивидуальные домовладения	53,683823	120,061149
92086	Забайкальский край, р-н. Могочинский, п. ст. Таптугары, ул. Сосновая, д. 6	Индивидуальные домовладения	53,683823	120,061149
92087	Забайкальский край, р-н. Могочинский, п. ст. Таптугары, ул. Сосновая, д. 8	Индивидуальные домовладения	53,683823	120,061149
92088	Забайкальский край, р-н. Могочинский, п. ст. Таптугары, ул. Сосновая, д. 9	Индивидуальные домовладения	53,683823	120,061149
92089	Забайкальский край, р-н. Могочинский, п. ст. Таптугары, ул. Строительная, д. 1	Индивидуальные домовладения	53,683823	120,061149
92090	Забайкальский край, р-н. Могочинский, п. ст. Таптугары, ул. Строительная, д. 3	Индивидуальные домовладения	53,683823	120,061149
92091	Забайкальский край, р-н. Могочинский, п. ст. Таптугары, ул. Транспортная, д. 14	Индивидуальные домовладения	53,686932	120,053244
92092	Забайкальский край, р-н. Каларский, с. Чара, ул. Студенческая, д. 3	Индивидуальные домовладения	56,89703	118,24763
92093	Забайкальский край, г. Чита, ул. Заводская, д. 12	Индивидуальные домовладения	52,043984	113,453277
92094	Забайкальский край, р-н. Могочинский, п. ст. Таптугары, ул. Транспортная, д. 18	Индивидуальные домовладения	53,686932	120,053244

№ п/п	Адрес	Вид	Широта	Долгота
92095	Забайкальский край, р-н. Могочинский, п. ст. Таптугары, ул. Транспортная, д. 19	Индивидуальные домовладения	53,686932	120,053244
92096	Забайкальский край, р-н. Могочинский, п. ст. Таптугары, ул. Транспортная, д. 21	Индивидуальные домовладения	53,686932	120,053244
92097	Забайкальский край, р-н. Могочинский, п. ст. Таптугары, ул. Транспортная, д. 24	Индивидуальные домовладения	53,686932	120,053244
92098	Забайкальский край, р-н. Могочинский, п. ст. Таптугары, ул. Транспортная, д. 27	Индивидуальные домовладения	53,686932	120,053244
92099	Забайкальский край, р-н. Могочинский, п. ст. Таптугары, ул. Транспортная, д. 28	Индивидуальные домовладения	53,686932	120,053244
92100	Забайкальский край, р-н. Могочинский, п. ст. Таптугары, ул. Транспортная, д. 3	Индивидуальные домовладения	53,686932	120,053244
92101	Забайкальский край, р-н. Могочинский, п. ст. Таптугары, ул. Транспортная, д. 31	Индивидуальные домовладения	53,686932	120,053244
92102	Забайкальский край, р-н. Могочинский, п. ст. Таптугары, ул. Транспортная, д. 37	Индивидуальные домовладения	53,686932	120,053244
92103	Забайкальский край, р-н. Могочинский, п. ст. Таптугары, ул. Транспортная, д. 4	Индивидуальные домовладения	53,686932	120,053244
92104	Забайкальский край, р-н. Могочинский, п. ст. Таптугары, ул. Транспортная, д. 40	Индивидуальные домовладения	53,686932	120,053244
92105	Забайкальский край, р-н. Могочинский, п. ст. Таптугары, ул. Транспортная, д. 41	Индивидуальные домовладения	53,686932	120,053244
92106	Забайкальский край, р-н. Могочинский, п. ст. Таптугары, ул. Транспортная, д. 43	Индивидуальные домовладения	53,686932	120,053244
92107	Забайкальский край, р-н. Могочинский, п. ст. Таптугары, ул. Транспортная, д. 46	Индивидуальные домовладения	53,686932	120,053244
92108	Забайкальский край, р-н. Могочинский, п. ст. Таптугары, ул. Транспортная, д. 47	Индивидуальные домовладения	53,686932	120,053244
92109	Забайкальский край, р-н. Могочинский, п. ст. Таптугары, ул. Транспортная, д. 48	Индивидуальные домовладения	53,686932	120,053244

№ п/п	Адрес	Вид	Широта	Долгота
92110	Забайкальский край, р-н. Могочинский, п. ст. Таптугары, ул. Транспортная, д. 49	Индивидуальные домовладения	53,686932	120,053244
92111	Забайкальский край, р-н. Могочинский, п. ст. Таптугары, ул. Транспортная, д. 5	Индивидуальные домовладения	53,686932	120,053244
92112	Забайкальский край, г. Чита, ул. Заводская, д. 14	Индивидуальные домовладения	52,043984	113,453277
92113	Забайкальский край, р-н. Каларский, с. Чара, ул. Студенческая, д. 40	Индивидуальные домовладения	56,89703	118,24763
92114	Забайкальский край, р-н. Каларский, с. Чара, ул. Студенческая, д. 47	Индивидуальные домовладения	56,89703	118,24763
92115	Забайкальский край, р-н. Могочинский, п. ст. Таптугары, ул. Транспортная, д. 51	Индивидуальные домовладения	53,686932	120,053244
92116	Забайкальский край, р-н. Могочинский, п. ст. Таптугары, ул. Транспортная, д. 5а	Индивидуальные домовладения	53,686932	120,053244
92117	Забайкальский край, р-н. Могочинский, п. ст. Таптугары, ул. Транспортная, д. 7	Индивидуальные домовладения	53,686932	120,053244
92118	Забайкальский край, р-н. Могочинский, п. ст. Таптугары, ул. Школьная, д. 11	Индивидуальные домовладения	53,683823	120,061149
92119	Забайкальский край, р-н. Могочинский, п. ст. Таптугары, ул. Школьная, д. 13	Индивидуальные домовладения	53,683823	120,061149
92120	Забайкальский край, р-н. Могочинский, п. ст. Таптугары, ул. Школьная, д. 2	Индивидуальные домовладения	53,683823	120,061149
92121	Забайкальский край, р-н. Могочинский, п. ст. Таптугары, ул. Школьная, д. 3	Индивидуальные домовладения	53,683823	120,061149
92122	Забайкальский край, р-н. Могочинский, п. ст. Таптугары, ул. Школьная, д. 4	Индивидуальные домовладения	53,683823	120,061149
92123	Забайкальский край, р-н. Могочинский, п. ст. Таптугары, ул. Школьная, д. 6	Индивидуальные домовладения	53,683823	120,061149
92124	Забайкальский край, р-н. Могочинский, п. ст. Таптугары, ул. Школьная, д. 7	Индивидуальные домовладения	53,683823	120,061149

№ п/п	Адрес	Вид	Широта	Долгота
92125	Забайкальский край, р-н. Могочинский, п. ст. Таптугары, ул. Школьная, д. 8	Индивидуальные домовладения	53,683823	120,061149
92126	Забайкальский край, р-н. Могочинский, п. ст. Таптугары, ул. Школьная, д. 9	Индивидуальные домовладения	53,683823	120,061149
92127	Забайкальский край, р-н. Могочинский, п. ст. Артеушка, ул. Энергетиков, д. 1	МКД	53,77924	119,286936
92128	Забайкальский край, р-н. Могочинский, п. ст. Артеушка, ул. Энергетиков, д. 2	МКД	53,77924	119,286936
92129	Забайкальский край, р-н. Могочинский, п. ст. Артеушка, ул. Энергетиков, д. 3	Индивидуальные домовладения	53,77924	119,286936
92130	Забайкальский край, р-н. Могочинский, п. ст. Артеушка, ул. Энергетиков, д. 4	Индивидуальные домовладения	53,77924	119,286936
92131	Забайкальский край, р-н. Могочинский, п. ст. Артеушка, ул. Энергетиков, д. 5	Индивидуальные домовладения	53,77924	119,286936
92132	Забайкальский край, р-н. Могочинский, п. ст. Кислый Ключ, ул. Железнодорожная, д. 1	Индивидуальные домовладения	53,706428	119,12983
92133	Забайкальский край, р-н. Каларский, с. Чара, ул. Студенческая, д. 48	Индивидуальные домовладения	56,89703	118,24763
92134	Забайкальский край, р-н. Могочинский, п. ст. Кислый Ключ, ул. Железнодорожная, д. 11	Индивидуальные домовладения	53,706428	119,12983
92135	Забайкальский край, р-н. Могочинский, п. ст. Кислый Ключ, ул. Железнодорожная, д. 2	Индивидуальные домовладения	53,706428	119,12983
92136	Забайкальский край, р-н. Могочинский, п. ст. Кислый Ключ, ул. Железнодорожная, д. 3	Индивидуальные домовладения	53,706428	119,12983
92137	Забайкальский край, р-н. Могочинский, п. ст. Кислый Ключ, ул. Железнодорожная, д. 4	Индивидуальные домовладения	53,706428	119,12983
92138	Забайкальский край, р-н. Могочинский, п. ст. Кислый Ключ, ул. Железнодорожная, д. 5	Индивидуальные домовладения	53,706428	119,12983
92139	Забайкальский край, р-н. Могочинский, п. ст. Кислый Ключ, ул. Железнодорожная, д. 6	Индивидуальные домовладения	53,706428	119,12983

№ п/п	Адрес	Вид	Широта	Долгота
92140	Забайкальский край, р-н. Могочинский, п. ст. Кислый Ключ, ул. Железнодорожная, д. 7	Индивидуальные домовладения	53,706428	119,12983
92141	Забайкальский край, р-н. Могочинский, п. ст. Кислый Ключ, ул. Железнодорожная, д. 8	Индивидуальные домовладения	53,706428	119,12983
92142	Забайкальский край, р-н. Могочинский, п. ст. Кислый Ключ, ул. Железнодорожная, д. 9	Индивидуальные домовладения	53,706428	119,12983
92143	Забайкальский край, р-н. Могочинский, с. Чалдонка, ул. Клубная, д. 4	Индивидуальные домовладения	53,781469	119,220057
92144	Забайкальский край, р-н. Могочинский, с. Чалдонка, ул. Луговая, д. 10	Индивидуальные домовладения	53,781469	119,220057
92145	Забайкальский край, р-н. Могочинский, с. Чалдонка, ул. Луговая, д. 12	Индивидуальные домовладения	53,781469	119,220057
92146	Забайкальский край, р-н. Могочинский, с. Чалдонка, ул. Луговая, д. 4	Индивидуальные домовладения	53,781469	119,220057
92147	Забайкальский край, р-н. Могочинский, с. Чалдонка, ул. Луговая, д. 6	Индивидуальные домовладения	53,781469	119,220057
92148	Забайкальский край, р-н. Могочинский, с. Чалдонка, ул. Луговая, д. 8	Индивидуальные домовладения	53,781469	119,220057
92149	Забайкальский край, р-н. Могочинский, с. Чалдонка, ул. Набережная, д. 10	Индивидуальные домовладения	53,781469	119,220057
92150	Забайкальский край, р-н. Могочинский, с. Чалдонка, ул. Набережная, д. 12	Индивидуальные домовладения	53,781469	119,220057
92151	Забайкальский край, р-н. Могочинский, с. Чалдонка, ул. Набережная, д. 14	Индивидуальные домовладения	53,781469	119,220057
92152	Забайкальский край, р-н. Могочинский, с. Чалдонка, ул. Набережная, д. 15	Индивидуальные домовладения	53,781469	119,220057
92153	Забайкальский край, р-н. Краснокаменский, с. Куйтун, ул. Советская, д. 3	Индивидуальные домовладения	50,240326	118,607891
92154	Забайкальский край, г. Чита, ул. Заводская, д. 23	Индивидуальные домовладения	52,043984	113,453277

№ п/п	Адрес	Вид	Широта	Долгота
92155	Забайкальский край, р-н. Могочинский, с. Чалдонка, ул. Набережная, д. 18	Индивидуальные домовладения	53,781469	119,220057
92156	Забайкальский край, р-н. Могочинский, с. Чалдонка, ул. Набережная, д. 19	Индивидуальные домовладения	53,781469	119,220057
92157	Забайкальский край, р-н. Могочинский, с. Чалдонка, ул. Набережная, д. 21	Индивидуальные домовладения	53,781469	119,220057
92158	Забайкальский край, р-н. Могочинский, с. Чалдонка, ул. Набережная, д. 22	Индивидуальные домовладения	53,781469	119,220057
92159	Забайкальский край, р-н. Могочинский, с. Чалдонка, ул. Набережная, д. 23	Индивидуальные домовладения	53,781469	119,220057
92160	Забайкальский край, р-н. Могочинский, с. Чалдонка, ул. Набережная, д. 25	Индивидуальные домовладения	53,781469	119,220057
92161	Забайкальский край, р-н. Могочинский, с. Чалдонка, ул. Набережная, д. 29	Индивидуальные домовладения	53,781469	119,220057
92162	Забайкальский край, р-н. Могочинский, с. Чалдонка, ул. Набережная, д. 4	Индивидуальные домовладения	53,781469	119,220057
92163	Забайкальский край, р-н. Могочинский, с. Чалдонка, ул. Набережная, д. 5	Индивидуальные домовладения	53,781469	119,220057
92164	Забайкальский край, р-н. Могочинский, с. Чалдонка, ул. Набережная, д. 6	Индивидуальные домовладения	53,781469	119,220057
92165	Забайкальский край, р-н. Могочинский, с. Чалдонка, ул. Набережная, д. 7	Индивидуальные домовладения	53,781469	119,220057
92166	Забайкальский край, р-н. Могочинский, с. Чалдонка, ул. Набережная, д. 8	Индивидуальные домовладения	53,781469	119,220057
92167	Забайкальский край, р-н. Приаргунский, пгт. Приаргунск, ул. Северная, д. 2а	Индивидуальные домовладения	50,364799	119,091867
92168	Забайкальский край, р-н. Могочинский, с. Чалдонка, ул. Новая, д. 1	Индивидуальные домовладения	53,781469	119,220057
92169	Забайкальский край, р-н. Могочинский, с. Чалдонка, ул. Новая, д. 10	Индивидуальные домовладения	53,781469	119,220057

№ п/п	Адрес	Вид	Широта	Долгота
92170	Забайкальский край, р-н. Могочинский, с. Чалдонка, ул. Новая, д. 12	Индивидуальные домовладения	53,781469	119,220057
92171	Забайкальский край, р-н. Могочинский, с. Чалдонка, ул. Новая, д. 14	Индивидуальные домовладения	53,781469	119,220057
92172	Забайкальский край, р-н. Могочинский, с. Чалдонка, ул. Новая, д. 2	Индивидуальные домовладения	53,781469	119,220057
92173	Забайкальский край, р-н. Могочинский, с. Чалдонка, ул. Новая, д. 4	Индивидуальные домовладения	53,781469	119,220057
92174	Забайкальский край, р-н. Могочинский, с. Чалдонка, ул. Новая, д. 5	Индивидуальные домовладения	53,781469	119,220057
92175	Забайкальский край, г. Чита, ул. Новобульварная, д. 10	МКД	52,043198	113,51889
92176	Забайкальский край, р-н. Могочинский, с. Чалдонка, ул. Новая, д. 7	Индивидуальные домовладения	53,781469	119,220057
92177	Забайкальский край, р-н. Каларский, с. Чара, ул. Студенческая, д. 5	Индивидуальные домовладения	56,89703	118,24763
92178	Забайкальский край, р-н. Могочинский, с. Чалдонка, ул. Школьная, д. 1	Индивидуальные домовладения	53,781469	119,220057
92179	Забайкальский край, р-н. Могочинский, с. Чалдонка, ул. Школьная, д. 10	Индивидуальные домовладения	53,781469	119,220057
92180	Забайкальский край, р-н. Могочинский, с. Чалдонка, ул. Школьная, д. 11	Индивидуальные домовладения	53,781469	119,220057
92181	Забайкальский край, р-н. Могочинский, с. Чалдонка, ул. Школьная, д. 12	Индивидуальные домовладения	53,781469	119,220057
92182	Забайкальский край, р-н. Могочинский, с. Чалдонка, ул. Школьная, д. 14	Индивидуальные домовладения	53,781469	119,220057
92183	Забайкальский край, р-н. Могочинский, с. Чалдонка, ул. Школьная, д. 16	Индивидуальные домовладения	53,781469	119,220057
92184	Забайкальский край, р-н. Могочинский, с. Чалдонка, ул. Школьная, д. 18	Индивидуальные домовладения	53,781469	119,220057

№ п/п	Адрес	Вид	Широта	Долгота
92185	Забайкальский край, р-н. Могочинский, с. Чалдонка, ул. Школьная, д. 20	Индивидуальные домовладения	53,781469	119,220057
92186	Забайкальский край, р-н. Могочинский, с. Чалдонка, ул. Школьная, д. 24	Индивидуальные домовладения	53,781469	119,220057
92187	Забайкальский край, р-н. Могочинский, с. Чалдонка, ул. Школьная, д. 3	Индивидуальные домовладения	53,781469	119,220057
92188	Забайкальский край, р-н. Могочинский, с. Чалдонка, ул. Школьная, д. 4	Индивидуальные домовладения	53,781469	119,220057
92189	Забайкальский край, р-н. Могочинский, с. Чалдонка, ул. Школьная, д. 5	Индивидуальные домовладения	53,781469	119,220057
92190	Забайкальский край, р-н. Могочинский, с. Чалдонка, ул. Школьная, д. 6	Индивидуальные домовладения	53,781469	119,220057
92191	Забайкальский край, р-н. Могочинский, с. Чалдонка, ул. Школьная, д. 9	Индивидуальные домовладения	53,781469	119,220057
92192	Забайкальский край, р-н. Могочинский, пгт. Амазар, пер. Деповской, д. 1	Индивидуальные домовладения	53,857879	120,867486
92193	Забайкальский край, р-н. Могочинский, пгт. Амазар, пер. Деповской, д. 16	Индивидуальные домовладения	53,857879	120,867486
92194	Забайкальский край, р-н. Могочинский, пгт. Амазар, пер. Деповской, д. 2	Индивидуальные домовладения	53,857879	120,867486
92195	Забайкальский край, р-н. Могочинский, пгт. Амазар, пер. Деповской, д. 3	Индивидуальные домовладения	53,857879	120,867486
92196	Забайкальский край, р-н. Могочинский, пгт. Амазар, пер. Деповской, д. 4	Индивидуальные домовладения	53,857879	120,867486
92197	Забайкальский край, р-н. Каларский, с. Чара, ул. Студенческая, д. 6	Индивидуальные домовладения	56,89703	118,24763
92198	Забайкальский край, г. Чита, ул. Новобульварная, д. 31	Индивидуальные домовладения	52,044666	113,51298
92199	Забайкальский край, р-н. Могочинский, пгт. Амазар, пер. Деповской, д. 6	Индивидуальные домовладения	53,857879	120,867486

№ п/п	Адрес	Вид	Широта	Долгота
92200	Забайкальский край, р-н. Могочинский, пгт. Амазар, пер. Деповской, д. 7	Индивидуальные домовладения	53,857879	120,867486
92201	Забайкальский край, р-н. Могочинский, пгт. Амазар, пер. Деповской, д. 9	Индивидуальные домовладения	53,857879	120,867486
92202	Забайкальский край, р-н. Могочинский, пгт. Амазар, пер. Новый, д. 1	Индивидуальные домовладения	53,857879	120,867486
92203	Забайкальский край, р-н. Могочинский, пгт. Амазар, пер. Новый, д. 10	Индивидуальные домовладения	53,857879	120,867486
92204	Забайкальский край, р-н. Могочинский, пгт. Амазар, пер. Новый, д. 11	Индивидуальные домовладения	53,857879	120,867486
92205	Забайкальский край, р-н. Могочинский, пгт. Амазар, пер. Новый, д. 12	Индивидуальные домовладения	53,857879	120,867486
92206	Забайкальский край, р-н. Могочинский, пгт. Амазар, пер. Новый, д. 13	Индивидуальные домовладения	53,857879	120,867486
92207	Забайкальский край, р-н. Могочинский, пгт. Амазар, пер. Новый, д. 13, литер А	Индивидуальные домовладения	53,857879	120,867486
92208	Забайкальский край, р-н. Могочинский, пгт. Амазар, пер. Новый, д. 14	Индивидуальные домовладения	53,857879	120,867486
92209	Забайкальский край, р-н. Могочинский, пгт. Амазар, пер. Новый, д. 15	Индивидуальные домовладения	53,857879	120,867486
92210	Забайкальский край, р-н. Могочинский, пгт. Амазар, пер. Новый, д. 16	Индивидуальные домовладения	53,857879	120,867486
92211	Забайкальский край, р-н. Могочинский, пгт. Амазар, пер. Новый, д. 16а	Индивидуальные домовладения	53,857879	120,867486
92212	Забайкальский край, р-н. Могочинский, пгт. Амазар, пер. Новый, д. 17	Индивидуальные домовладения	53,857879	120,867486
92213	Забайкальский край, р-н. Могочинский, пгт. Амазар, пер. Новый, д. 19	Индивидуальные домовладения	53,857879	120,867486
92214	Забайкальский край, р-н. Могочинский, пгт. Амазар, пер. Новый, д. 19а	Индивидуальные домовладения	53,857879	120,867486

№ п/п	Адрес	Вид	Широта	Долгота
92215	Забайкальский край, р-н. Могочинский, пгт. Амазар, пер. Новый, д. 19, литер Б	Индивидуальные домовладения	53,857879	120,867486
92216	Забайкальский край, р-н. Могочинский, пгт. Амазар, пер. Новый, д. 2	Индивидуальные домовладения	53,857879	120,867486
92217	Забайкальский край, р-н. Могочинский, пгт. Амазар, пер. Новый, д. 20	Индивидуальные домовладения	53,857879	120,867486
92218	Забайкальский край, р-н. Могочинский, пгт. Амазар, пер. Новый, д. 21	Индивидуальные домовладения	53,857879	120,867486
92219	Забайкальский край, р-н. Могочинский, пгт. Амазар, пер. Новый, д. 23	Индивидуальные домовладения	53,857879	120,867486
92220	Забайкальский край, р-н. Могочинский, пгт. Амазар, пер. Новый, д. 24	Индивидуальные домовладения	53,857879	120,867486
92221	Забайкальский край, р-н. Могочинский, пгт. Амазар, пер. Новый, д. 26	Индивидуальные домовладения	53,857879	120,867486
92222	Забайкальский край, р-н. Могочинский, пгт. Амазар, пер. Новый, д. 4	Индивидуальные домовладения	53,857879	120,867486
92223	Забайкальский край, р-н. Могочинский, пгт. Амазар, пер. Новый, д. 4а	Индивидуальные домовладения	53,857879	120,867486
92224	Забайкальский край, р-н. Могочинский, пгт. Амазар, пер. Новый, д. 8	Индивидуальные домовладения	53,857879	120,867486
92225	Забайкальский край, р-н. Могочинский, пгт. Амазар, пер. Новый, д. 8б	Индивидуальные домовладения	53,857879	120,867486
92226	Забайкальский край, р-н. Могочинский, пгт. Амазар, пер. Новый, д. 8г	Индивидуальные домовладения	53,857879	120,867486
92227	Забайкальский край, р-н. Могочинский, пгт. Амазар, пер. Подгорный, д. 1	Индивидуальные домовладения	53,872486	120,877853
92228	Забайкальский край, р-н. Могочинский, пгт. Амазар, пер. Подгорный, д. 11	Индивидуальные домовладения	53,872486	120,877853
92229	Забайкальский край, р-н. Могочинский, пгт. Амазар, пер. Подгорный, д. 15	Индивидуальные домовладения	53,872486	120,877853

№ п/п	Адрес	Вид	Широта	Долгота
92230	Забайкальский край, р-н. Могочинский, пгт. Амазар, пер. Подгорный, д. 17	Индивидуальные домовладения	53,872486	120,877853
92231	Забайкальский край, р-н. Могочинский, пгт. Амазар, пер. Подгорный, д. 19	Индивидуальные домовладения	53,872486	120,877853
92232	Забайкальский край, р-н. Могочинский, пгт. Амазар, пер. Подгорный, д. 1, литер А	Индивидуальные домовладения	53,872486	120,877853
92233	Забайкальский край, р-н. Могочинский, пгт. Амазар, пер. Подгорный, д. 2	Индивидуальные домовладения	53,872486	120,877853
92234	Забайкальский край, р-н. Могочинский, пгт. Амазар, пер. Подгорный, д. 3	Индивидуальные домовладения	53,872486	120,877853
92235	Забайкальский край, р-н. Могочинский, пгт. Амазар, пер. Подгорный, д. 3, литер А	Индивидуальные домовладения	53,872486	120,877853
92236	Забайкальский край, р-н. Могочинский, пгт. Амазар, пер. Подгорный, д. 5	Индивидуальные домовладения	53,872486	120,877853
92237	Забайкальский край, р-н. Могочинский, пгт. Амазар, пер. Подгорный, д. 6	Индивидуальные домовладения	53,872486	120,877853
92238	Забайкальский край, р-н. Могочинский, пгт. Амазар, пер. Подгорный, д. 9	Индивидуальные домовладения	53,872486	120,877853
92239	Забайкальский край, р-н. Каларский, с. Чара, ул. Труда, д. 10	Индивидуальные домовладения	56,8982	118,265812
92240	Забайкальский край, р-н. Могочинский, пгт. Амазар, пер. Спортивный, д. 4	Индивидуальные домовладения	53,861108	120,886548
92241	Забайкальский край, р-н. Могочинский, пгт. Амазар, пер. Спортивный, д. 5	Индивидуальные домовладения	53,861108	120,886548
92242	Забайкальский край, р-н. Могочинский, пгт. Амазар, пер. Спортивный, д. 5а	Индивидуальные домовладения	53,861108	120,886548
92243	Забайкальский край, р-н. Могочинский, пгт. Амазар, пер. Спортивный, д. 6	Индивидуальные домовладения	53,861108	120,886548
92244	Забайкальский край, р-н. Могочинский, пгт. Амазар, ул. Амурская, д. 1	Индивидуальные домовладения	53,857013	120,879272

№ п/п	Адрес	Вид	Широта	Долгота
92245	Забайкальский край, р-н. Могочинский, пгт. Амазар, ул. Амурская, д. 13	Индивидуальные домовладения	53,857013	120,879272
92246	Забайкальский край, р-н. Могочинский, пгт. Амазар, ул. Амурская, д. 14	Индивидуальные домовладения	53,857013	120,879272
92247	Забайкальский край, р-н. Могочинский, пгт. Амазар, ул. Амурская, д. 16	Индивидуальные домовладения	53,857013	120,879272
92248	Забайкальский край, р-н. Могочинский, пгт. Амазар, ул. Амурская, д. 18	Индивидуальные домовладения	53,857013	120,879272
92249	Забайкальский край, р-н. Могочинский, пгт. Амазар, ул. Амурская, д. 19	Индивидуальные домовладения	53,857013	120,879272
92250	Забайкальский край, р-н. Могочинский, пгт. Амазар, ул. Амурская, д. 2	Индивидуальные домовладения	53,857013	120,879272
92251	Забайкальский край, р-н. Могочинский, пгт. Амазар, ул. Амурская, д. 20	Индивидуальные домовладения	53,857013	120,879272
92252	Забайкальский край, р-н. Могочинский, пгт. Амазар, ул. Амурская, д. 21	Индивидуальные домовладения	53,857013	120,879272
92253	Забайкальский край, р-н. Могочинский, пгт. Амазар, ул. Амурская, д. 22	Индивидуальные домовладения	53,857013	120,879272
92254	Забайкальский край, р-н. Могочинский, пгт. Амазар, ул. Амурская, д. 26	Индивидуальные домовладения	53,857013	120,879272
92255	Забайкальский край, р-н. Могочинский, пгт. Амазар, ул. Амурская, д. 27	Индивидуальные домовладения	53,857013	120,879272
92256	Забайкальский край, р-н. Могочинский, пгт. Амазар, ул. Амурская, д. 29	Индивидуальные домовладения	53,857013	120,879272
92257	Забайкальский край, р-н. Могочинский, пгт. Амазар, ул. Амурская, д. 3	Индивидуальные домовладения	53,857013	120,879272
92258	Забайкальский край, р-н. Могочинский, пгт. Амазар, ул. Амурская, д. 32	Индивидуальные домовладения	53,857013	120,879272
92259	Забайкальский край, р-н. Могочинский, пгт. Амазар, ул. Амурская, д. 33	Индивидуальные домовладения	53,857013	120,879272

№ п/п	Адрес	Вид	Широта	Долгота
92260	Забайкальский край, р-н. Могочинский, пгт. Амазар, ул. Амурская, д. 34, литер А	Индивидуальные домовладения	53,857013	120,879272
92261	Забайкальский край, р-н. Каларский, с. Чара, ул. Труда, д. 15	Индивидуальные домовладения	56,8982	118,265812
92262	Забайкальский край, р-н. Могочинский, пгт. Амазар, ул. Амурская, д. 35	Индивидуальные домовладения	53,857013	120,879272
92263	Забайкальский край, р-н. Могочинский, пгт. Амазар, ул. Амурская, д. 36	Индивидуальные домовладения	53,857013	120,879272
92264	Забайкальский край, р-н. Могочинский, пгт. Амазар, ул. Амурская, д. 37	Индивидуальные домовладения	53,857013	120,879272
92265	Забайкальский край, р-н. Могочинский, пгт. Амазар, ул. Амурская, д. 38	Индивидуальные домовладения	53,857013	120,879272
92266	Забайкальский край, р-н. Могочинский, пгт. Амазар, ул. Амурская, д. 39, литер А	Индивидуальные домовладения	53,857013	120,879272
92267	Забайкальский край, р-н. Могочинский, пгт. Амазар, ул. Амурская, д. 40	Индивидуальные домовладения	53,857013	120,879272
92268	Забайкальский край, р-н. Могочинский, пгт. Амазар, ул. Амурская, д. 40а	Индивидуальные домовладения	53,857013	120,879272
92269	Забайкальский край, р-н. Могочинский, пгт. Амазар, ул. Амурская, д. 41	Индивидуальные домовладения	53,857013	120,879272
92270	Забайкальский край, р-н. Могочинский, пгт. Амазар, ул. Амурская, д. 43	Индивидуальные домовладения	53,857013	120,879272
92271	Забайкальский край, р-н. Могочинский, пгт. Амазар, ул. Амурская, д. 44	Индивидуальные домовладения	53,857013	120,879272
92272	Забайкальский край, р-н. Могочинский, пгт. Амазар, ул. Амурская, д. 44А	Индивидуальные домовладения	53,857013	120,879272
92273	Забайкальский край, р-н. Могочинский, пгт. Амазар, ул. Амурская, д. 45	Индивидуальные домовладения	53,857013	120,879272
92274	Забайкальский край, р-н. Могочинский, пгт. Амазар, ул. Амурская, д. 46	Индивидуальные домовладения	53,857013	120,879272

№ п/п	Адрес	Вид	Широта	Долгота
92290	Забайкальский край, р-н. Могочинский, пгт. Амазар, ул. Амурская, д. 8	Индивидуальные домовладения	53,857013	120,879272
92291	Забайкальский край, р-н. Могочинский, пгт. Амазар, ул. Амурская, д. 9	Индивидуальные домовладения	53,857013	120,879272
92292	Забайкальский край, р-н. Могочинский, пгт. Амазар, ул. Березовая, д. 10	Индивидуальные домовладения	53,852786	120,857964
92293	Забайкальский край, р-н. Могочинский, пгт. Амазар, ул. Березовая, д. 11	Индивидуальные домовладения	53,852786	120,857964
92294	Забайкальский край, р-н. Могочинский, пгт. Амазар, ул. Березовая, д. 11а	Индивидуальные домовладения	53,852786	120,857964
92295	Забайкальский край, р-н. Могочинский, пгт. Амазар, ул. Березовая, д. 13	Индивидуальные домовладения	53,852786	120,857964
92296	Забайкальский край, р-н. Могочинский, пгт. Амазар, ул. Березовая, д. 13а	Индивидуальные домовладения	53,852786	120,857964
92297	Забайкальский край, р-н. Могочинский, пгт. Амазар, ул. Березовая, д. 15	Индивидуальные домовладения	53,852786	120,857964
92298	Забайкальский край, р-н. Могочинский, пгт. Амазар, ул. Березовая, д. 15а	Индивидуальные домовладения	53,852786	120,857964
92299	Забайкальский край, р-н. Могочинский, пгт. Амазар, ул. Березовая, д. 16	Индивидуальные домовладения	53,852786	120,857964
92300	Забайкальский край, р-н. Могочинский, пгт. Амазар, ул. Березовая, д. 17а	Индивидуальные домовладения	53,852786	120,857964
92301	Забайкальский край, р-н. Могочинский, пгт. Амазар, ул. Березовая, д. 18	Индивидуальные домовладения	53,852786	120,857964
92302	Забайкальский край, р-н. Каларский, с. Чара, ул. Труда, д. 5	Индивидуальные домовладения	56,8982	118,265812
92303	Забайкальский край, р-н. Могочинский, пгт. Амазар, ул. Березовая, д. 8	Индивидуальные домовладения	53,852786	120,857964
92304	Забайкальский край, р-н. Могочинский, пгт. Амазар, ул. Березовая, д. 9	Индивидуальные домовладения	53,852786	120,857964

№ п/п	Адрес	Вид	Широта	Долгота
92305	Забайкальский край, р-н. Могочинский, пгт. Амазар, ул. Березовая, д. 9, литер Б	Индивидуальные домовладения	53,852786	120,857964
92306	Забайкальский край, р-н. Могочинский, пгт. Амазар, ул. Вокзальная, д. 10	Индивидуальные домовладения	53,859881	120,876056
92307	Забайкальский край, р-н. Могочинский, пгт. Амазар, ул. Вокзальная, д. 12	Индивидуальные домовладения	53,859881	120,876056
92308	Забайкальский край, р-н. Могочинский, пгт. Амазар, ул. Вокзальная, д. 14	МКД	53,857518	120,874331
92309	Забайкальский край, р-н. Могочинский, пгт. Амазар, ул. Вокзальная, д. 14б	Индивидуальные домовладения	53,857518	120,874331
92310	Забайкальский край, р-н. Могочинский, пгт. Амазар, ул. Вокзальная, д. 14, литер А	Индивидуальные домовладения	53,859881	120,876056
92311	Забайкальский край, р-н. Могочинский, пгт. Амазар, ул. Вокзальная, д. 16	МКД	53,855351	120,871088
92312	Забайкальский край, р-н. Могочинский, пгт. Амазар, ул. Вокзальная, д. 4	Индивидуальные домовладения	53,859881	120,876056
92313	Забайкальский край, р-н. Могочинский, пгт. Амазар, ул. Деповская, д. 1	Индивидуальные домовладения	53,86295	120,88618
92314	Забайкальский край, р-н. Могочинский, пгт. Амазар, ул. Деповская, д. 10	Индивидуальные домовладения	53,86295	120,88618
92315	Забайкальский край, р-н. Могочинский, пгт. Амазар, ул. Деповская, д. 10а	Индивидуальные домовладения	53,86295	120,88618
92316	Забайкальский край, р-н. Могочинский, пгт. Амазар, ул. Деповская, д. 11	Индивидуальные домовладения	53,86295	120,88618
92317	Забайкальский край, р-н. Могочинский, пгт. Амазар, ул. Деповская, д. 13	Индивидуальные домовладения	53,86295	120,88618
92318	Забайкальский край, р-н. Могочинский, пгт. Амазар, ул. Деповская, д. 14	Индивидуальные домовладения	53,86295	120,88618
92319	Забайкальский край, р-н. Могочинский, пгт. Амазар, ул. Деповская, д. 15	Индивидуальные домовладения	53,86295	120,88618

№ п/п	Адрес	Вид	Широта	Долгота
92320	Забайкальский край, р-н. Могочинский, пгт. Амазар, ул. Деповская, д. 16	Индивидуальные домовладения	53,86295	120,88618
92321	Забайкальский край, р-н. Каларский, с. Чара, ул. Труда, д. 7	Индивидуальные домовладения	56,8982	118,265812
92322	Забайкальский край, р-н. Могочинский, пгт. Амазар, ул. Деповская, д. 18	Индивидуальные домовладения	53,86295	120,88618
92323	Забайкальский край, р-н. Могочинский, пгт. Амазар, ул. Деповская, д. 19	Индивидуальные домовладения	53,86295	120,88618
92324	Забайкальский край, р-н. Могочинский, пгт. Амазар, ул. Деповская, д. 1, литер А	Индивидуальные домовладения	53,86295	120,88618
92325	Забайкальский край, р-н. Могочинский, пгт. Амазар, ул. Деповская, д. 2	Индивидуальные домовладения	53,86295	120,88618
92326	Забайкальский край, р-н. Могочинский, пгт. Амазар, ул. Деповская, д. 22	Индивидуальные домовладения	53,86295	120,88618
92327	Забайкальский край, р-н. Могочинский, пгт. Амазар, ул. Деповская, д. 23	Индивидуальные домовладения	53,86295	120,88618
92328	Забайкальский край, р-н. Могочинский, пгт. Амазар, ул. Деповская, д. 23а	Индивидуальные домовладения	53,86295	120,88618
92329	Забайкальский край, р-н. Могочинский, пгт. Амазар, ул. Деповская, д. 25	Индивидуальные домовладения	53,86295	120,88618
92330	Забайкальский край, р-н. Могочинский, пгт. Амазар, ул. Деповская, д. 3, литер А	Индивидуальные домовладения	53,86295	120,88618
92331	Забайкальский край, р-н. Могочинский, пгт. Амазар, ул. Деповская, д. 5	Индивидуальные домовладения	53,86295	120,88618
92332	Забайкальский край, р-н. Могочинский, пгт. Амазар, ул. Деповская, д. 6	Индивидуальные домовладения	53,86295	120,88618
92333	Забайкальский край, р-н. Могочинский, пгт. Амазар, ул. Деповская, д. 7	Индивидуальные домовладения	53,86295	120,88618
92334	Забайкальский край, р-н. Могочинский, пгт. Амазар, ул. Деповская, д. 8	Индивидуальные домовладения	53,86295	120,88618

№ п/п	Адрес	Вид	Широта	Долгота
92335	Забайкальский край, р-н. Могочинский, пгт. Амазар, ул. Деповская, д. 9	Индивидуальные домовладения	53,86295	120,88618
92336	Забайкальский край, р-н. Могочинский, пгт. Амазар, ул. Клубная, д. 11	Индивидуальные домовладения	53,856047	120,875319
92337	Забайкальский край, р-н. Могочинский, пгт. Амазар, ул. Клубная, д. 16	Индивидуальные домовладения	53,856047	120,875319
92338	Забайкальский край, р-н. Могочинский, пгт. Амазар, ул. Клубная, д. 18	Индивидуальные домовладения	53,856047	120,875319
92339	Забайкальский край, р-н. Могочинский, пгт. Амазар, ул. Клубная, д. 2	Индивидуальные домовладения	53,856047	120,875319
92340	Забайкальский край, р-н. Могочинский, пгт. Амазар, ул. Клубная, д. 20	Индивидуальные домовладения	53,856047	120,875319
92341	Забайкальский край, р-н. Могочинский, пгт. Амазар, ул. Клубная, д. 21	Индивидуальные домовладения	53,856047	120,875319
92342	Забайкальский край, р-н. Каларский, с. Чара, ул. Труда, д. 8	Индивидуальные домовладения	56,8982	118,265812
92343	Забайкальский край, г. Чита, ул. Новобульварная, д. 4а	МКД	52,042343	113,52223
92344	Забайкальский край, г. Чита, ул. Подгорбунского, д. 26	Индивидуальные домовладения	52,039757	113,515386
92345	Забайкальский край, р-н. Могочинский, пгт. Амазар, ул. Клубная, д. 24	Индивидуальные домовладения	53,856047	120,875319
92346	Забайкальский край, р-н. Могочинский, пгт. Амазар, ул. Клубная, д. 26	Индивидуальные домовладения	53,856047	120,875319
92347	Забайкальский край, р-н. Могочинский, пгт. Амазар, ул. Клубная, д. 27	Индивидуальные домовладения	53,856047	120,875319
92348	Забайкальский край, р-н. Могочинский, пгт. Амазар, ул. Клубная, д. 28	Индивидуальные домовладения	53,85585	120,874717
92349	Забайкальский край, р-н. Могочинский, пгт. Амазар, ул. Клубная, д. 29	Индивидуальные домовладения	53,856047	120,875319

№ п/п	Адрес	Вид	Широта	Долгота
92350	Забайкальский край, р-н. Могочинский, пгт. Амазар, ул. Клубная, д. 3	Индивидуальные домовладения	53,856047	120,875319
92351	Забайкальский край, р-н. Могочинский, пгт. Амазар, ул. Клубная, д. 30	Индивидуальные домовладения	53,855638	120,874484
92352	Забайкальский край, р-н. Могочинский, пгт. Амазар, ул. Клубная, д. 31	Индивидуальные домовладения	53,856047	120,875319
92353	Забайкальский край, р-н. Могочинский, пгт. Амазар, ул. Клубная, д. 32	Индивидуальные домовладения	53,856047	120,875319
92354	Забайкальский край, р-н. Могочинский, пгт. Амазар, ул. Клубная, д. 33	Индивидуальные домовладения	53,856047	120,875319
92355	Забайкальский край, р-н. Могочинский, пгт. Амазар, ул. Клубная, д. 35	Индивидуальные домовладения	53,856047	120,875319
92356	Забайкальский край, р-н. Могочинский, пгт. Амазар, ул. Клубная, д. 36а	МКД	53,854246	120,872472
92357	Забайкальский край, р-н. Могочинский, пгт. Амазар, ул. Клубная, д. 37а	Индивидуальные домовладения	53,85542	120,874978
92358	Забайкальский край, р-н. Могочинский, пгт. Амазар, ул. Клубная, д. 38	Индивидуальные домовладения	53,856047	120,875319
92359	Забайкальский край, р-н. Могочинский, пгт. Амазар, ул. Клубная, д. 38а	Индивидуальные домовладения	53,856047	120,875319
92360	Забайкальский край, р-н. Могочинский, пгт. Амазар, ул. Клубная, д. 4	Индивидуальные домовладения	53,856047	120,875319
92361	Забайкальский край, р-н. Могочинский, пгт. Амазар, ул. Клубная, д. 40	Индивидуальные домовладения	53,856047	120,875319
92362	Забайкальский край, р-н. Могочинский, пгт. Амазар, ул. Клубная, д. 43	Индивидуальные домовладения	53,856047	120,875319
92363	Забайкальский край, р-н. Могочинский, пгт. Амазар, ул. Клубная, д. 47	Индивидуальные домовладения	53,856047	120,875319
92364	Забайкальский край, р-н. Могочинский, пгт. Амазар, ул. Клубная, д. 5	Индивидуальные домовладения	53,856047	120,875319

№ п/п	Адрес	Вид	Широта	Долгота
92365	Забайкальский край, р-н. Могочинский, пгт. Амазар, ул. Клубная, д. 51	Индивидуальные домовладения	53,856047	120,875319
92366	Забайкальский край, р-н. Каларский, с. Чара, ул. Удоканская, д. 1	Индивидуальные домовладения	56,897979	118,250271
92367	Забайкальский край, р-н. Могочинский, пгт. Амазар, ул. Клубная, д. 54	Индивидуальные домовладения	53,856047	120,875319
92368	Забайкальский край, р-н. Могочинский, пгт. Амазар, ул. Клубная, д. 55	Индивидуальные домовладения	53,853896	120,870855
92369	Забайкальский край, р-н. Могочинский, пгт. Амазар, ул. Клубная, д. 58	Индивидуальные домовладения	53,856047	120,875319
92370	Забайкальский край, р-н. Могочинский, пгт. Амазар, ул. Клубная, д. 6	Индивидуальные домовладения	53,856047	120,875319
92371	Забайкальский край, р-н. Могочинский, пгт. Амазар, ул. Клубная, д. 8	Индивидуальные домовладения	53,856047	120,875319
92372	Забайкальский край, р-н. Могочинский, пгт. Амазар, ул. Клубная, д. 9	Индивидуальные домовладения	53,856047	120,875319
92373	Забайкальский край, р-н. Могочинский, пгт. Амазар, ул. Набережная, д. 1	Индивидуальные домовладения	53,860784	120,888992
92374	Забайкальский край, р-н. Могочинский, пгт. Амазар, ул. Набережная, д. 10	Индивидуальные домовладения	53,860784	120,888992
92375	Забайкальский край, р-н. Могочинский, пгт. Амазар, ул. Набережная, д. 11	Индивидуальные домовладения	53,860784	120,888992
92376	Забайкальский край, р-н. Могочинский, пгт. Амазар, ул. Набережная, д. 12	Индивидуальные домовладения	53,860784	120,888992
92377	Забайкальский край, р-н. Могочинский, пгт. Амазар, ул. Набережная, д. 13	Индивидуальные домовладения	53,860784	120,888992
92378	Забайкальский край, р-н. Могочинский, пгт. Амазар, ул. Набережная, д. 14	Индивидуальные домовладения	53,860784	120,888992
92379	Забайкальский край, р-н. Могочинский, пгт. Амазар, ул. Набережная, д. 15	Индивидуальные домовладения	53,860784	120,888992

№ п/п	Адрес	Вид	Широта	Долгота
92395	Забайкальский край, р-н. Могочинский, пгт. Амазар, ул. Набережная, д. 34	Индивидуальные домовладения	53,860784	120,888992
92396	Забайкальский край, р-н. Могочинский, пгт. Амазар, ул. Набережная, д. 36	Индивидуальные домовладения	53,860784	120,888992
92397	Забайкальский край, р-н. Могочинский, пгт. Амазар, ул. Набережная, д. 38	Индивидуальные домовладения	53,860784	120,888992
92398	Забайкальский край, р-н. Могочинский, пгт. Амазар, ул. Набережная, д. 4	Индивидуальные домовладения	53,860784	120,888992
92399	Забайкальский край, р-н. Могочинский, пгт. Амазар, ул. Набережная, д. 40, литер А	Индивидуальные домовладения	53,860784	120,888992
92400	Забайкальский край, р-н. Могочинский, пгт. Амазар, ул. Набережная, д. 42	Индивидуальные домовладения	53,860784	120,888992
92401	Забайкальский край, р-н. Могочинский, пгт. Амазар, ул. Набережная, д. 44	Индивидуальные домовладения	53,860784	120,888992
92402	Забайкальский край, р-н. Могочинский, пгт. Амазар, ул. Набережная, д. 46	Индивидуальные домовладения	53,860784	120,888992
92403	Забайкальский край, р-н. Могочинский, пгт. Амазар, ул. Набережная, д. 5	Индивидуальные домовладения	53,860784	120,888992
92404	Забайкальский край, р-н. Могочинский, пгт. Амазар, ул. Набережная, д. 6	Индивидуальные домовладения	53,860784	120,888992
92405	Забайкальский край, р-н. Улётовский, с. Улёты, ул. Аносова, д. 22	Индивидуальные домовладения	51,356039	112,48103
92406	Забайкальский край, р-н. Каларский, с. Чара, ул. Удоканская, д. 10А	Индивидуальные домовладения	56,897979	118,250271
92407	Забайкальский край, г. Чита, ул. Подгорбунского, д. 5	МКД	52,038588	113,517246
92408	Забайкальский край, г. Чита, ул. Смоленская, д. 30	МКД	52,042732	113,51146
92409	Забайкальский край, р-н. Могочинский, пгт. Амазар, ул. Набережная, д. 8	Индивидуальные домовладения	53,860784	120,888992

№ п/п	Адрес	Вид	Широта	Долгота
92410	Забайкальский край, р-н. Могочинский, пгт. Амазар, ул. Набережная, д. 9	Индивидуальные домовладения	53,860784	120,888992
92411	Забайкальский край, р-н. Могочинский, пгт. Амазар, ул. Нагорная, д. 11	Индивидуальные домовладения	53,864426	120,873532
92412	Забайкальский край, р-н. Могочинский, пгт. Амазар, ул. Нагорная, д. 13	Индивидуальные домовладения	53,864426	120,873532
92413	Забайкальский край, р-н. Могочинский, пгт. Амазар, ул. Нагорная, д. 15	Индивидуальные домовладения	53,864426	120,873532
92414	Забайкальский край, р-н. Могочинский, пгт. Амазар, ул. Нагорная, д. 15а	Индивидуальные домовладения	53,864426	120,873532
92415	Забайкальский край, р-н. Могочинский, пгт. Амазар, ул. Нагорная, д. 19	Индивидуальные домовладения	53,864426	120,873532
92416	Забайкальский край, р-н. Могочинский, пгт. Амазар, ул. Нагорная, д. 21	Индивидуальные домовладения	53,864426	120,873532
92417	Забайкальский край, р-н. Могочинский, пгт. Амазар, ул. Нагорная, д. 23	Индивидуальные домовладения	53,864426	120,873532
92418	Забайкальский край, р-н. Могочинский, пгт. Амазар, ул. Нагорная, д. 3	Индивидуальные домовладения	53,864426	120,873532
92419	Забайкальский край, р-н. Могочинский, пгт. Амазар, ул. Нагорная, д. 5	Индивидуальные домовладения	53,864426	120,873532
92420	Забайкальский край, р-н. Могочинский, пгт. Амазар, ул. Нагорная, д. 7	Индивидуальные домовладения	53,864426	120,873532
92421	Забайкальский край, р-н. Могочинский, пгт. Амазар, ул. Нагорная, д. 9	Индивидуальные домовладения	53,864426	120,873532
92422	Забайкальский край, р-н. Могочинский, пгт. Амазар, ул. Нагорная, д. 9а	Индивидуальные домовладения	53,864426	120,873532
92423	Забайкальский край, р-н. Могочинский, пгт. Амазар, ул. Новая, д. 1	Индивидуальные домовладения	53,8573	120,863551
92424	Забайкальский край, р-н. Могочинский, пгт. Амазар, ул. Новая, д. 10	Индивидуальные домовладения	53,859637	120,864863

№ п/п	Адрес	Вид	Широта	Долгота
92425	Забайкальский край, р-н. Могочинский, пгт. Амазар, ул. Новая, д. 10а	Индивидуальные домовладения	53,859637	120,864863
92426	Забайкальский край, р-н. Могочинский, пгт. Амазар, ул. Новая, д. 10В	Индивидуальные домовладения	53,859637	120,864863
92427	Забайкальский край, р-н. Могочинский, пгт. Амазар, ул. Новая, д. 12	Индивидуальные домовладения	53,859637	120,864863
92428	Забайкальский край, р-н. Каларский, с. Чара, ул. Удоканская, д. 12	Индивидуальные домовладения	56,897979	118,250271
92429	Забайкальский край, р-н. Могочинский, пгт. Амазар, ул. Новая, д. 14	Индивидуальные домовладения	53,859637	120,864863
92430	Забайкальский край, р-н. Могочинский, пгт. Амазар, ул. Новая, д. 14а	Индивидуальные домовладения	53,859637	120,864863
92431	Забайкальский край, р-н. Каларский, с. Чара, ул. Удоканская, д. 14	Индивидуальные домовладения	56,897979	118,250271
92432	Забайкальский край, р-н. Могочинский, пгт. Амазар, ул. Новая, д. 16	Индивидуальные домовладения	53,859637	120,864863
92433	Забайкальский край, р-н. Могочинский, пгт. Амазар, ул. Новая, д. 1, литер А	Индивидуальные домовладения	53,859637	120,864863
92434	Забайкальский край, р-н. Могочинский, пгт. Амазар, ул. Новая, д. 2	Индивидуальные домовладения	53,859637	120,864863
92435	Забайкальский край, р-н. Могочинский, пгт. Амазар, ул. Новая, д. 27а	Индивидуальные домовладения	53,859637	120,864863
92436	Забайкальский край, р-н. Могочинский, пгт. Амазар, ул. Новая, д. 3	Индивидуальные домовладения	53,859637	120,864863
92437	Забайкальский край, р-н. Могочинский, пгт. Амазар, ул. Новая, д. 4	Индивидуальные домовладения	53,859637	120,864863
92438	Забайкальский край, р-н. Могочинский, пгт. Амазар, ул. Новая, д. 5	Индивидуальные домовладения	53,856732	120,865636
92439	Забайкальский край, р-н. Могочинский, пгт. Амазар, ул. Новая, д. 6	Индивидуальные домовладения	53,859637	120,864863

№ п/п	Адрес	Вид	Широта	Долгота
92440	Забайкальский край, р-н. Могочинский, пгт. Амазар, ул. Новая, д. 7	Индивидуальные домовладения	53,859637	120,864863
92441	Забайкальский край, р-н. Могочинский, пгт. Амазар, ул. Новая, д. 8	Индивидуальные домовладения	53,859637	120,864863
92442	Забайкальский край, р-н. Могочинский, пгт. Амазар, ул. Новая, д. 8а	Индивидуальные домовладения	53,859637	120,864863
92443	Забайкальский край, р-н. Могочинский, пгт. Амазар, ул. Новая, д. 9	Индивидуальные домовладения	53,859637	120,864863
92444	Забайкальский край, р-н. Могочинский, пгт. Амазар, ул. Подгорная, д. 11	Индивидуальные домовладения	53,861968	120,87187
92445	Забайкальский край, р-н. Могочинский, пгт. Амазар, ул. Подгорная, д. 13	Индивидуальные домовладения	53,861862	120,871555
92446	Забайкальский край, р-н. Могочинский, пгт. Амазар, ул. Подгорная, д. 14	Индивидуальные домовладения	53,861968	120,87187
92447	Забайкальский край, р-н. Могочинский, пгт. Амазар, ул. Подгорная, д. 15	Индивидуальные домовладения	53,861968	120,87187
92448	Забайкальский край, р-н. Могочинский, пгт. Амазар, ул. Подгорная, д. 15, литер А	Индивидуальные домовладения	53,861968	120,87187
92449	Забайкальский край, р-н. Могочинский, пгт. Амазар, ул. Подгорная, д. 17	Индивидуальные домовладения	53,861968	120,87187
92450	Забайкальский край, р-н. Каларский, с. Чара, ул. Удоканская, д. 16	Индивидуальные домовладения	56,897979	118,250271
92451	Забайкальский край, г. Чита, ул. Смоленская, д. 39, корп. 2	МКД	52,04108	113,51298
92452	Забайкальский край, р-н. Могочинский, пгт. Амазар, ул. Подгорная, д. 19	Индивидуальные домовладения	53,861968	120,87187
92453	Забайкальский край, р-н. Могочинский, пгт. Амазар, ул. Раковец, д. 1а	Индивидуальные домовладения	53,863959	120,875256
92454	Забайкальский край, р-н. Могочинский, пгт. Амазар, ул. Подгорная, д. 21	Индивидуальные домовладения	53,861968	120,87187

№ п/п	Адрес	Вид	Широта	Долгота
92455	Забайкальский край, р-н. Могочинский, пгт. Амазар, ул. Подгорная, д. 25	Индивидуальные домовладения	53,861968	120,87187
92456	Забайкальский край, р-н. Могочинский, пгт. Амазар, ул. Подгорная, д. 25, литер А	Индивидуальные домовладения	53,861968	120,87187
92457	Забайкальский край, р-н. Могочинский, пгт. Амазар, ул. Подгорная, д. 27	Индивидуальные домовладения	53,861968	120,87187
92458	Забайкальский край, р-н. Могочинский, пгт. Амазар, ул. Подгорная, д. 3	Индивидуальные домовладения	53,861968	120,87187
92459	Забайкальский край, р-н. Могочинский, пгт. Амазар, ул. Подгорная, д. 3а	Индивидуальные домовладения	53,861968	120,87187
92460	Забайкальский край, р-н. Могочинский, пгт. Амазар, ул. Подгорная, д. 5	Индивидуальные домовладения	53,861968	120,87187
92461	Забайкальский край, р-н. Могочинский, пгт. Амазар, ул. Подгорная, д. 7	Индивидуальные домовладения	53,861968	120,87187
92462	Забайкальский край, р-н. Могочинский, пгт. Амазар, ул. Подгорная, д. 7а	Индивидуальные домовладения	53,861968	120,87187
92463	Забайкальский край, р-н. Могочинский, пгт. Амазар, ул. Подгорная, д. 7, литер Б	Индивидуальные домовладения	53,861968	120,87187
92464	Забайкальский край, р-н. Могочинский, пгт. Амазар, ул. Подгорная, д. 7, литер В	Индивидуальные домовладения	53,861968	120,87187
92465	Забайкальский край, р-н. Могочинский, пгт. Амазар, ул. Подгорная, д. 8	Индивидуальные домовладения	53,861968	120,87187
92466	Забайкальский край, р-н. Могочинский, пгт. Амазар, ул. Подгорная, д. 9	Индивидуальные домовладения	53,861968	120,87187
92467	Забайкальский край, р-н. Могочинский, пгт. Амазар, ул. Почтовая, д. 10	Индивидуальные домовладения	53,861928	120,879603
92468	Забайкальский край, р-н. Могочинский, пгт. Амазар, ул. Почтовая, д. 11	Индивидуальные домовладения	53,860802	120,879817
92469	Забайкальский край, р-н. Могочинский, пгт. Амазар, ул. Почтовая, д. 13	Индивидуальные домовладения	53,86059	120,879633

№ п/п	Адрес	Вид	Широта	Долгота
92500	Забайкальский край, р-н. Могочинский, пгт. Амазар, ул. Пролетарская, д. 5	Индивидуальные домовладения	53,860455	120,884743
92501	Забайкальский край, р-н. Могочинский, пгт. Амазар, ул. Пролетарская, д. 6	Индивидуальные домовладения	53,860455	120,884743
92502	Забайкальский край, р-н. Могочинский, пгт. Амазар, ул. Пролетарская, д. 6а	Индивидуальные домовладения	53,860455	120,884743
92503	Забайкальский край, р-н. Могочинский, пгт. Амазар, ул. Пролетарская, д. 7	Индивидуальные домовладения	53,860455	120,884743
92504	Забайкальский край, р-н. Могочинский, пгт. Амазар, ул. Пролетарская, д. 8	Индивидуальные домовладения	53,860455	120,884743
92505	Забайкальский край, р-н. Могочинский, пгт. Амазар, ул. Пролетарская, д. 9	Индивидуальные домовладения	53,860455	120,884743
92506	Забайкальский край, р-н. Могочинский, пгт. Амазар, ул. Раковец, д. 1	Индивидуальные домовладения	53,863959	120,875256
92507	Забайкальский край, р-н. Могочинский, пгт. Амазар, ул. Раковец, д. 10	Индивидуальные домовладения	53,863959	120,875256
92508	Забайкальский край, р-н. Могочинский, пгт. Амазар, ул. Раковец, д. 10а	Индивидуальные домовладения	53,863959	120,875256
92509	Забайкальский край, р-н. Могочинский, пгт. Амазар, ул. Раковец, д. 11	Индивидуальные домовладения	53,863959	120,875256
92510	Забайкальский край, р-н. Могочинский, пгт. Амазар, ул. Раковец, д. 11а	Индивидуальные домовладения	53,863959	120,875256
92511	Забайкальский край, р-н. Могочинский, пгт. Амазар, ул. Раковец, д. 11Д	Индивидуальные домовладения	53,863959	120,875256
92512	Забайкальский край, р-н. Могочинский, пгт. Амазар, ул. Раковец, д. 11е	Индивидуальные домовладения	53,863959	120,875256
92513	Забайкальский край, р-н. Могочинский, пгт. Амазар, ул. Раковец, д. 11ж	Индивидуальные домовладения	53,863959	120,875256
92514	Забайкальский край, р-н. Могочинский, пгт. Амазар, ул. Раковец, д. 13	Индивидуальные домовладения	53,863959	120,875256

№ п/п	Адрес	Вид	Широта	Долгота
92560	Забайкальский край, р-н. Могочинский, пгт. Амазар, ул. Советская, д. 1	Индивидуальные домовладения	53,859886	120,883099
92561	Забайкальский край, р-н. Могочинский, пгт. Амазар, ул. Советская, д. 10, литер А	Индивидуальные домовладения	53,859886	120,883099
92562	Забайкальский край, р-н. Могочинский, пгт. Амазар, ул. Советская, д. 11	Индивидуальные домовладения	53,859886	120,883099
92563	Забайкальский край, р-н. Могочинский, пгт. Амазар, ул. Советская, д. 12	Индивидуальные домовладения	53,859886	120,883099
92564	Забайкальский край, р-н. Могочинский, пгт. Амазар, ул. Советская, д. 13	Индивидуальные домовладения	53,859886	120,883099
92565	Забайкальский край, р-н. Могочинский, пгт. Амазар, ул. Советская, д. 14	Индивидуальные домовладения	53,859886	120,883099
92566	Забайкальский край, р-н. Могочинский, пгт. Амазар, ул. Советская, д. 15	Индивидуальные домовладения	53,859886	120,883099
92567	Забайкальский край, р-н. Могочинский, пгт. Амазар, ул. Советская, д. 16	Индивидуальные домовладения	53,859886	120,883099
92568	Забайкальский край, р-н. Могочинский, пгт. Амазар, ул. Советская, д. 17	Индивидуальные домовладения	53,859886	120,883099
92569	Забайкальский край, р-н. Могочинский, пгт. Амазар, ул. Советская, д. 18	Индивидуальные домовладения	53,859886	120,883099
92570	Забайкальский край, р-н. Могочинский, пгт. Амазар, ул. Советская, д. 19	Индивидуальные домовладения	53,859886	120,883099
92571	Забайкальский край, р-н. Могочинский, пгт. Амазар, ул. Советская, д. 20А	Индивидуальные домовладения	53,859886	120,883099
92572	Забайкальский край, р-н. Могочинский, пгт. Амазар, ул. Советская, д. 21	Индивидуальные домовладения	53,859886	120,883099
92573	Забайкальский край, р-н. Могочинский, пгт. Амазар, ул. Советская, д. 22	Индивидуальные домовладения	53,859886	120,883099
92574	Забайкальский край, р-н. Могочинский, пгт. Амазар, ул. Советская, д. 23	Индивидуальные домовладения	53,859886	120,883099

№ п/п	Адрес	Вид	Широта	Долгота
92605	Забайкальский край, р-н. Могочинский, пгт. Амазар, ул. Солнечная, д. 25, литер А	Индивидуальные домовладения	53,858299	120,855386
92606	Забайкальский край, р-н. Могочинский, пгт. Амазар, ул. Солнечная, д. 26	Индивидуальные домовладения	53,858299	120,855386
92607	Забайкальский край, р-н. Могочинский, пгт. Амазар, ул. Солнечная, д. 27	Индивидуальные домовладения	53,858299	120,855386
92608	Забайкальский край, р-н. Могочинский, пгт. Амазар, ул. Солнечная, д. 28	Индивидуальные домовладения	53,858299	120,855386
92609	Забайкальский край, р-н. Могочинский, пгт. Амазар, ул. Солнечная, д. 3	Индивидуальные домовладения	53,858299	120,855386
92610	Забайкальский край, р-н. Могочинский, пгт. Амазар, ул. Солнечная, д. 30	Индивидуальные домовладения	53,858299	120,855386
92611	Забайкальский край, р-н. Могочинский, пгт. Амазар, ул. Солнечная, д. 34	Индивидуальные домовладения	53,858299	120,855386
92612	Забайкальский край, р-н. Могочинский, пгт. Амазар, ул. Солнечная, д. 36	Индивидуальные домовладения	53,858299	120,855386
92613	Забайкальский край, р-н. Могочинский, пгт. Амазар, ул. Солнечная, д. 38	Индивидуальные домовладения	53,858299	120,855386
92614	Забайкальский край, р-н. Могочинский, пгт. Амазар, ул. Солнечная, д. 4	Индивидуальные домовладения	53,856015	120,86136
92615	Забайкальский край, р-н. Могочинский, пгт. Амазар, ул. Солнечная, д. 40	Индивидуальные домовладения	53,858299	120,855386
92616	Забайкальский край, р-н. Могочинский, пгт. Амазар, ул. Солнечная, д. 5	Индивидуальные домовладения	53,858299	120,855386
92617	Забайкальский край, р-н. Могочинский, пгт. Амазар, ул. Солнечная, д. 6	Индивидуальные домовладения	53,858299	120,855386
92618	Забайкальский край, р-н. Могочинский, пгт. Амазар, ул. Солнечная, д. 7	Индивидуальные домовладения	53,858299	120,855386
92619	Забайкальский край, р-н. Могочинский, пгт. Амазар, ул. Солнечная, д. 8	Индивидуальные домовладения	53,858299	120,855386

№ п/п	Адрес	Вид	Широта	Долгота
92635	Забайкальский край, р-н. Могочинский, пгт. Амазар, ул. Спортивная, д. 24	Индивидуальные домовладения	53,861782	120,884482
92636	Забайкальский край, р-н. Могочинский, пгт. Амазар, ул. Спортивная, д. 25	Индивидуальные домовладения	53,861782	120,884482
92637	Забайкальский край, р-н. Могочинский, пгт. Амазар, ул. Спортивная, д. 26	Индивидуальные домовладения	53,861782	120,884482
92638	Забайкальский край, р-н. Могочинский, пгт. Амазар, ул. Спортивная, д. 26а	Индивидуальные домовладения	53,861782	120,884482
92639	Забайкальский край, р-н. Могочинский, пгт. Амазар, ул. Спортивная, д. 27	Индивидуальные домовладения	53,861782	120,884482
92640	Забайкальский край, р-н. Улётовский, с. Улёты, ул. Аносова, д. 23	Индивидуальные домовладения	51,356039	112,48103
92641	Забайкальский край, р-н. Каларский, с. Чара, ул. Удоканская, д. 7А	Индивидуальные домовладения	56,897979	118,250271
92642	Забайкальский край, р-н. Могочинский, пгт. Амазар, ул. Спортивная, д. 2, литер А	Индивидуальные домовладения	53,861782	120,884482
92643	Забайкальский край, р-н. Могочинский, пгт. Амазар, ул. Спортивная, д. 3	Индивидуальные домовладения	53,861782	120,884482
92644	Забайкальский край, р-н. Могочинский, пгт. Амазар, ул. Спортивная, д. 30	Индивидуальные домовладения	53,861782	120,884482
92645	Забайкальский край, р-н. Могочинский, пгт. Амазар, ул. Спортивная, д. 30, литер А	Индивидуальные домовладения	53,861782	120,884482
92646	Забайкальский край, р-н. Могочинский, пгт. Амазар, ул. Спортивная, д. 31	Индивидуальные домовладения	53,861782	120,884482
92647	Забайкальский край, р-н. Могочинский, пгт. Амазар, ул. Спортивная, д. 32	Индивидуальные домовладения	53,861782	120,884482
92648	Забайкальский край, р-н. Могочинский, пгт. Амазар, ул. Спортивная, д. 33	Индивидуальные домовладения	53,861782	120,884482
92649	Забайкальский край, р-н. Могочинский, пгт. Амазар, ул. Спортивная, д. 34	Индивидуальные домовладения	53,861782	120,884482

№ п/п	Адрес	Вид	Широта	Долгота
92650	Забайкальский край, р-н. Могочинский, пгт. Амазар, ул. Спортивная, д. 35	Индивидуальные домовладения	53,861782	120,884482
92651	Забайкальский край, р-н. Могочинский, пгт. Амазар, ул. Спортивная, д. 36	Индивидуальные домовладения	53,861782	120,884482
92652	Забайкальский край, р-н. Могочинский, пгт. Амазар, ул. Спортивная, д. 37	Индивидуальные домовладения	53,861782	120,884482
92653	Забайкальский край, р-н. Могочинский, пгт. Амазар, ул. Спортивная, д. 38	Индивидуальные домовладения	53,861782	120,884482
92654	Забайкальский край, р-н. Могочинский, пгт. Амазар, ул. Спортивная, д. 4	Индивидуальные домовладения	53,861782	120,884482
92655	Забайкальский край, р-н. Могочинский, пгт. Амазар, ул. Спортивная, д. 40	Индивидуальные домовладения	53,861782	120,884482
92656	Забайкальский край, р-н. Могочинский, пгт. Амазар, ул. Спортивная, д. 5	Индивидуальные домовладения	53,861782	120,884482
92657	Забайкальский край, р-н. Могочинский, пгт. Амазар, ул. Спортивная, д. 6	Индивидуальные домовладения	53,861782	120,884482
92658	Забайкальский край, р-н. Могочинский, пгт. Амазар, ул. Спортивная, д. 7	Индивидуальные домовладения	53,861782	120,884482
92659	Забайкальский край, р-н. Могочинский, пгт. Амазар, ул. Спортивная, д. 8	Индивидуальные домовладения	53,861782	120,884482
92660	Забайкальский край, р-н. Могочинский, пгт. Амазар, ул. Спортивная, д. 9	Индивидуальные домовладения	53,861782	120,884482
92661	Забайкальский край, р-н. Улётовский, с. Улёты, ул. Аносова, д. 24	Индивидуальные домовладения	51,356039	112,48103
92662	Забайкальский край, р-н. Могочинский, пгт. Амазар, ул. Строительная, д. 10	Индивидуальные домовладения	53,858649	120,858171
92663	Забайкальский край, р-н. Могочинский, пгт. Амазар, ул. Строительная, д. 12	Индивидуальные домовладения	53,858649	120,858171
92664	Забайкальский край, р-н. Каларский, с. Чара, ул. Удоканская, д. 8	Индивидуальные домовладения	56,897979	118,250271

№ п/п	Адрес	Вид	Широта	Долгота
92665	Забайкальский край, р-н. Могочинский, пгт. Амазар, ул. Строительная, д. 13	Индивидуальные домовладения	53,858649	120,858171
92666	Забайкальский край, р-н. Могочинский, пгт. Амазар, ул. Строительная, д. 14	Индивидуальные домовладения	53,858649	120,858171
92667	Забайкальский край, р-н. Могочинский, пгт. Амазар, ул. Строительная, д. 15	Индивидуальные домовладения	53,858649	120,858171
92668	Забайкальский край, р-н. Могочинский, пгт. Амазар, ул. Строительная, д. 16	Индивидуальные домовладения	53,858649	120,858171
92669	Забайкальский край, р-н. Могочинский, пгт. Амазар, ул. Строительная, д. 17	Индивидуальные домовладения	53,858649	120,858171
92670	Забайкальский край, р-н. Могочинский, пгт. Амазар, ул. Строительная, д. 18	Индивидуальные домовладения	53,858649	120,858171
92671	Забайкальский край, р-н. Могочинский, пгт. Амазар, ул. Строительная, д. 19	Индивидуальные домовладения	53,858649	120,858171
92672	Забайкальский край, р-н. Могочинский, пгт. Амазар, ул. Строительная, д. 1б	Индивидуальные домовладения	53,856509	120,863138
92673	Забайкальский край, р-н. Могочинский, пгт. Амазар, ул. Строительная, д. 1, литер А	Индивидуальные домовладения	53,858649	120,858171
92674	Забайкальский край, р-н. Могочинский, пгт. Амазар, ул. Строительная, д. 2	Индивидуальные домовладения	53,857173	120,862482
92675	Забайкальский край, р-н. Могочинский, пгт. Амазар, ул. Строительная, д. 21	Индивидуальные домовладения	53,858649	120,858171
92676	Забайкальский край, р-н. Могочинский, пгт. Амазар, ул. Строительная, д. 22	Индивидуальные домовладения	53,858649	120,858171
92677	Забайкальский край, р-н. Могочинский, пгт. Амазар, ул. Строительная, д. 2а	Индивидуальные домовладения	53,857173	120,862482
92678	Забайкальский край, р-н. Могочинский, пгт. Амазар, ул. Строительная, д. 3	Индивидуальные домовладения	53,857024	120,861755
92679	Забайкальский край, р-н. Могочинский, пгт. Амазар, ул. Строительная, д. 30	Индивидуальные домовладения	53,858649	120,858171

№ п/п	Адрес	Вид	Широта	Долгота
92680	Забайкальский край, р-н. Улётовский, с. Улёты, ул. Аносова, д. 25	Индивидуальные домовладения	51,356039	112,48103
92681	Забайкальский край, р-н. Улётовский, с. Улёты, ул. Аносова, д. 25б	Индивидуальные домовладения	51,356039	112,48103
92682	Забайкальский край, р-н. Агинский, с. Цокто-Хангил, пер. Банный, д. 1	Индивидуальные домовладения	50,905635	114,624536
92683	Забайкальский край, р-н. Могочинский, пгт. Амазар, ул. Строительная, д. 5	Индивидуальные домовладения	53,857242	120,861198
92684	Забайкальский край, р-н. Могочинский, пгт. Амазар, ул. Строительная, д. 6	Индивидуальные домовладения	53,857544	120,861566
92685	Забайкальский край, р-н. Могочинский, пгт. Амазар, ул. Строительная, д. 7	Индивидуальные домовладения	53,857481	120,860569
92686	Забайкальский край, р-н. Могочинский, пгт. Амазар, ул. Строительная, д. 8	Индивидуальные домовладения	53,857778	120,860946
92687	Забайкальский край, р-н. Могочинский, пгт. Амазар, ул. Строительная, д. 9	Индивидуальные домовладения	53,858649	120,858171
92688	Забайкальский край, р-н. Могочинский, пгт. Амазар, ул. Чичатская, д. 1	Индивидуальные домовладения	53,858676	120,883054
92689	Забайкальский край, р-н. Могочинский, пгт. Амазар, ул. Чичатская, д. 10	Индивидуальные домовладения	53,858676	120,883054
92690	Забайкальский край, р-н. Могочинский, пгт. Амазар, ул. Чичатская, д. 11	Индивидуальные домовладения	53,858676	120,883054
92691	Забайкальский край, р-н. Могочинский, пгт. Амазар, ул. Чичатская, д. 13	Индивидуальные домовладения	53,858676	120,883054
92692	Забайкальский край, р-н. Могочинский, пгт. Амазар, ул. Чичатская, д. 13а	Индивидуальные домовладения	53,858676	120,883054
92693	Забайкальский край, р-н. Могочинский, пгт. Амазар, ул. Чичатская, д. 15	Индивидуальные домовладения	53,858676	120,883054
92694	Забайкальский край, р-н. Могочинский, пгт. Амазар, ул. Чичатская, д. 17	Индивидуальные домовладения	53,858676	120,883054

№ п/п	Адрес	Вид	Широта	Долгота
92695	Забайкальский край, р-н. Могочинский, пгт. Амазар, ул. Чичатская, д. 19, литер А	Индивидуальные домовладения	53,858676	120,883054
92696	Забайкальский край, р-н. Могочинский, пгт. Амазар, ул. Чичатская, д. 2	Индивидуальные домовладения	53,858676	120,883054
92697	Забайкальский край, р-н. Могочинский, пгт. Амазар, ул. Чичатская, д. 23а	Индивидуальные домовладения	53,858676	120,883054
92698	Забайкальский край, р-н. Могочинский, пгт. Амазар, ул. Чичатская, д. 3	Индивидуальные домовладения	53,858676	120,883054
92699	Забайкальский край, р-н. Могочинский, пгт. Амазар, ул. Чичатская, д. 4	Индивидуальные домовладения	53,858676	120,883054
92700	Забайкальский край, р-н. Могочинский, пгт. Амазар, ул. Чичатская, д. 5	Индивидуальные домовладения	53,858676	120,883054
92701	Забайкальский край, р-н. Могочинский, пгт. Амазар, ул. Чичатская, д. 6	Индивидуальные домовладения	53,858676	120,883054
92702	Забайкальский край, р-н. Улётовский, с. Улёты, ул. Аносова, д. 26	Индивидуальные домовладения	51,356039	112,48103
92703	Забайкальский край, р-н. Агинский, с. Цокто-Хангил, пер. Банный, д. 5	Индивидуальные домовладения	50,905635	114,624536
92704	Забайкальский край, р-н. Агинский, с. Цокто-Хангил, пер. Банный, д. 6	Индивидуальные домовладения	50,905635	114,624536
92705	Забайкальский край, г. Чита, мкр. 3-й, д. 10	МКД	52,077406	113,38408
92706	Забайкальский край, р-н. Могочинский, пгт. Амазар, ул. Чичатская, д. 8	Индивидуальные домовладения	53,858676	120,883054
92707	Забайкальский край, р-н. Могочинский, пгт. Амазар, ул. Чичатская, д. 9	Индивидуальные домовладения	53,858676	120,883054
92708	Забайкальский край, р-н. Могочинский, с. Джелонда, ул. Набережная, д. 5	Индивидуальные домовладения	53,267583	118,38147
92709	Забайкальский край, р-н. Могочинский, с. Джелонда, ул. Набережная, д. 7	Индивидуальные домовладения	53,267583	118,38147
92710	Забайкальский край, р-н. Могочинский, ст. Блок-Пост Утени, д. 2	Индивидуальные домовладения		

№ п/п	Адрес	Вид	Широта	Долгота
92711	Забайкальский край, р-н. Тунгиро-Олекминский, с. Гуля, ул. Береговая, д. 10	Индивидуальные домовладения	54,67294	120,998676
92712	Забайкальский край, р-н. Тунгиро-Олекминский, с. Заречное, ул. Колхозная, д. 11	Индивидуальные домовладения	54,460902	119,935313
92713	Забайкальский край, р-н. Тунгиро-Олекминский, с. Заречное, ул. Колхозная, д. 13	Индивидуальные домовладения	54,460902	119,935313
92714	Забайкальский край, р-н. Тунгиро-Олекминский, с. Заречное, ул. Колхозная, д. 14	Индивидуальные домовладения	54,460902	119,935313
92715	Забайкальский край, р-н. Тунгиро-Олекминский, с. Заречное, ул. Колхозная, д. 14А	Индивидуальные домовладения	54,460902	119,935313
92716	Забайкальский край, р-н. Тунгиро-Олекминский, с. Заречное, ул. Колхозная, д. 15	Индивидуальные домовладения	54,460902	119,935313
92717	Забайкальский край, р-н. Тунгиро-Олекминский, с. Заречное, ул. Колхозная, д. 16	Индивидуальные домовладения	54,460902	119,935313
92718	Забайкальский край, р-н. Тунгиро-Олекминский, с. Заречное, ул. Колхозная, д. 17	Индивидуальные домовладения	54,460902	119,935313
92719	Забайкальский край, р-н. Тунгиро-Олекминский, с. Заречное, ул. Колхозная, д. 18	Индивидуальные домовладения	54,460902	119,935313
92720	Забайкальский край, р-н. Тунгиро-Олекминский, с. Заречное, ул. Колхозная, д. 1А	Индивидуальные домовладения	54,460902	119,935313
92721	Забайкальский край, р-н. Тунгиро-Олекминский, с. Заречное, ул. Колхозная, д. 20	Индивидуальные домовладения	54,460902	119,935313
92722	Забайкальский край, р-н. Тунгиро-Олекминский, с. Заречное, ул. Колхозная, д. 21	Индивидуальные домовладения	54,460902	119,935313
92723	Забайкальский край, р-н. Тунгиро-Олекминский, с. Заречное, ул. Колхозная, д. 23	Индивидуальные домовладения	54,460902	119,935313
92724	Забайкальский край, р-н. Агинский, с. Цокто-Хангил, пер. Банный, д. 8	Индивидуальные домовладения	50,905635	114,624536
92725	Забайкальский край, р-н. Тунгиро-Олекминский, с. Заречное, ул. Колхозная, д. 25	Индивидуальные домовладения	54,460902	119,935313

№ п/п	Адрес	Вид	Широта	Долгота
92726	Забайкальский край, р-н. Тунгиро-Олекминский, с. Заречное, ул. Колхозная, д. 26	Индивидуальные домовладения	54,460902	119,935313
92727	Забайкальский край, р-н. Тунгиро-Олекминский, с. Заречное, ул. Колхозная, д. 28	Индивидуальные домовладения	54,460902	119,935313
92728	Забайкальский край, р-н. Тунгиро-Олекминский, с. Заречное, ул. Колхозная, д. 29	Индивидуальные домовладения	54,460902	119,935313
92729	Забайкальский край, р-н. Тунгиро-Олекминский, с. Заречное, ул. Колхозная, д. 2А	Индивидуальные домовладения	54,460902	119,935313
92730	Забайкальский край, р-н. Тунгиро-Олекминский, с. Заречное, ул. Колхозная, д. 3	Индивидуальные домовладения	54,460902	119,935313
92731	Забайкальский край, р-н. Тунгиро-Олекминский, с. Заречное, ул. Колхозная, д. 30	Индивидуальные домовладения	54,460902	119,935313
92732	Забайкальский край, р-н. Тунгиро-Олекминский, с. Заречное, ул. Колхозная, д. 31	Индивидуальные домовладения	54,460902	119,935313
92733	Забайкальский край, р-н. Тунгиро-Олекминский, с. Заречное, ул. Колхозная, д. 33	Индивидуальные домовладения	54,460902	119,935313
92734	Забайкальский край, р-н. Тунгиро-Олекминский, с. Заречное, ул. Колхозная, д. 34	Индивидуальные домовладения	54,460902	119,935313
92735	Забайкальский край, р-н. Тунгиро-Олекминский, с. Заречное, ул. Колхозная, д. 35	Индивидуальные домовладения	54,460902	119,935313
92736	Забайкальский край, р-н. Тунгиро-Олекминский, с. Заречное, ул. Колхозная, д. 36	Индивидуальные домовладения	54,460902	119,935313
92737	Забайкальский край, р-н. Тунгиро-Олекминский, с. Заречное, ул. Колхозная, д. 37	Индивидуальные домовладения	54,460902	119,935313
92738	Забайкальский край, р-н. Тунгиро-Олекминский, с. Заречное, ул. Колхозная, д. 39	Индивидуальные домовладения	54,460902	119,935313
92739	Забайкальский край, р-н. Тунгиро-Олекминский, с. Заречное, ул. Колхозная, д. 5	Индивидуальные домовладения	54,460902	119,935313
92740	Забайкальский край, р-н. Тунгиро-Олекминский, с. Заречное, ул. Колхозная, д. 8	Индивидуальные домовладения	54,460902	119,935313

№ п/п	Адрес	Вид	Широта	Долгота
92741	Забайкальский край, р-н. Тунгиро-Олекминский, с. Заречное, ул. Колхозная, д. 9	Индивидуальные домовладения	54,460902	119,935313
92742	Забайкальский край, р-н. Тунгиро-Олекминский, с. Заречное, ул. Лесная, д. 1	Индивидуальные домовладения	54,459614	119,932699
92743	Забайкальский край, р-н. Агинский, с. Цокто-Хангил, пер. Дондокова, д. 12	Индивидуальные домовладения	50,905635	114,624536
92744	Забайкальский край, г. Чита, мкр. 3-й, д. 2	МКД	52,08081	113,384187
92745	Забайкальский край, р-н. Тунгиро-Олекминский, с. Заречное, ул. Луговая, д. 14	Индивидуальные домовладения	54,46231	119,93048
92746	Забайкальский край, р-н. Тунгиро-Олекминский, с. Заречное, ул. Луговая, д. 16	Индивидуальные домовладения	54,46231	119,93048
92747	Забайкальский край, р-н. Тунгиро-Олекминский, с. Заречное, ул. Луговая, д. 4	Индивидуальные домовладения	54,46231	119,93048
92748	Забайкальский край, р-н. Тунгиро-Олекминский, с. Заречное, ул. Луговая, д. 6	Индивидуальные домовладения	54,46231	119,93048
92749	Забайкальский край, р-н. Тунгиро-Олекминский, с. Заречное, ул. Луговая, д. 8	Индивидуальные домовладения	54,46231	119,93048
92750	Забайкальский край, р-н. Тунгиро-Олекминский, с. Заречное, ул. Молодежная, д. 1	Индивидуальные домовладения	54,460986	119,931981
92751	Забайкальский край, р-н. Приаргунский, пгт. Приаргунск, ул. Северная, д. 5	Индивидуальные домовладения	50,364799	119,091867
92752	Забайкальский край, р-н. Приаргунский, пгт. Приаргунск, ул. Северная, д. 6	Индивидуальные домовладения	50,364799	119,091867
92753	Забайкальский край, р-н. Тунгиро-Олекминский, с. Заречное, ул. Молодежная, д. 10	Индивидуальные домовладения	54,460986	119,931981
92754	Забайкальский край, р-н. Тунгиро-Олекминский, с. Заречное, ул. Молодежная, д. 11	Индивидуальные домовладения	54,460986	119,931981

№ п/п	Адрес	Вид	Широта	Долгота
92755	Забайкальский край, р-н. Тунгиро-Олекминский, с. Заречное, ул. Молодежная, д. 12	Индивидуальные домовладения	54,460986	119,931981
92756	Забайкальский край, р-н. Приаргунский, пгт. Приаргунск, ул. Северная, д. 7	Индивидуальные домовладения	50,364799	119,091867
92757	Забайкальский край, р-н. Тунгиро-Олекминский, с. Заречное, ул. Молодежная, д. 13	Индивидуальные домовладения	54,460986	119,931981
92758	Забайкальский край, р-н. Тунгиро-Олекминский, с. Заречное, ул. Молодежная, д. 15	Индивидуальные домовладения	54,460986	119,931981
92759	Забайкальский край, р-н. Тунгиро-Олекминский, с. Заречное, ул. Молодежная, д. 17	Индивидуальные домовладения	54,460986	119,931981
92760	Забайкальский край, р-н. Приаргунский, пгт. Приаргунск, ул. Северная, д. 9	Индивидуальные домовладения	50,364799	119,091867
92761	Забайкальский край, р-н. Приаргунский, пгт. Приаргунск, ул. Советская, д. 1	Индивидуальные домовладения	50,364799	119,091867
92762	Забайкальский край, р-н. Тунгиро-Олекминский, с. Заречное, ул. Молодежная, д. 4	Индивидуальные домовладения	54,460986	119,931981
92763	Забайкальский край, р-н. Агинский, с. Цокто-Хангил, пер. Дондокова, д. 13	Индивидуальные домовладения	50,905635	114,624536
92764	Забайкальский край, г. Чита, мкр. 3-й, д. 8	МКД	52,078242	113,384295
92765	Забайкальский край, г. Чита, мкр. 4-й, д. 14	МКД	52,073116	113,392667
92766	Забайкальский край, р-н. Приаргунский, пгт. Приаргунск, ул. Советская, д. 11	Индивидуальные домовладения	50,364799	119,091867
92767	Забайкальский край, р-н. Тунгиро-Олекминский, с. Заречное, ул. Молодежная, д. 5	Индивидуальные домовладения	54,460986	119,931981

№ п/п	Адрес	Вид	Широта	Долгота
92768	Забайкальский край, р-н. Тунгиро-Олекминский, с. Заречное, ул. Молодежная, д. 6	Индивидуальные домовладения	54,460986	119,931981
92769	Забайкальский край, р-н. Приаргунский, пгт. Приаргунск, ул. Советская, д. 13	Индивидуальные домовладения	50,364799	119,091867
92770	Забайкальский край, р-н. Тунгиро-Олекминский, с. Заречное, ул. Молодежная, д. 8	Индивидуальные домовладения	54,460986	119,931981
92771	Забайкальский край, р-н. Приаргунский, пгт. Приаргунск, ул. Советская, д. 16	Индивидуальные домовладения	50,364799	119,091867
92772	Забайкальский край, р-н. Тунгиро-Олекминский, с. Заречное, ул. Молодежная, д. 9	Индивидуальные домовладения	54,460986	119,931981
92773	Забайкальский край, р-н. Тунгиро-Олекминский, с. Заречное, ул. Набережная, д. 1	Индивидуальные домовладения	54,458411	119,933454
92774	Забайкальский край, р-н. Приаргунский, пгт. Приаргунск, ул. Советская, д. 16а	Индивидуальные домовладения	50,364799	119,091867
92775	Забайкальский край, р-н. Тунгиро-Олекминский, с. Заречное, ул. Набережная, д. 10	Индивидуальные домовладения	54,458411	119,933454
92776	Забайкальский край, р-н. Тунгиро-Олекминский, с. Заречное, ул. Набережная, д. 12	Индивидуальные домовладения	54,458411	119,933454
92777	Забайкальский край, р-н. Тунгиро-Олекминский, с. Заречное, ул. Набережная, д. 14	Индивидуальные домовладения	54,458411	119,933454
92778	Забайкальский край, р-н. Тунгиро-Олекминский, с. Заречное, ул. Набережная, д. 16	Индивидуальные домовладения	54,458411	119,933454
92779	Забайкальский край, р-н. Тунгиро-Олекминский, с. Заречное, ул. Набережная, д. 2	Индивидуальные домовладения	54,458411	119,933454

№ п/п	Адрес	Вид	Широта	Долгота
92780	Забайкальский край, р-н. Тунгиро-Олекминский, с. Заречное, ул. Набережная, д. 20	Индивидуальные домовладения	54,458411	119,933454
92781	Забайкальский край, р-н. Тунгиро-Олекминский, с. Заречное, ул. Набережная, д. 20А	Индивидуальные домовладения	54,458411	119,933454
92782	Забайкальский край, р-н. Приаргунский, пгт. Приаргунск, ул. Советская, д. 18	Индивидуальные домовладения	50,364799	119,091867
92783	Забайкальский край, р-н. Агинский, с. Цокто-Хангил, пер. Дондокова, д. 19	Индивидуальные домовладения	50,905635	114,624536
92784	Забайкальский край, р-н. Тунгиро-Олекминский, с. Заречное, ул. Набережная, д. 3	Индивидуальные домовладения	54,458411	119,933454
92785	Забайкальский край, р-н. Тунгиро-Олекминский, с. Заречное, ул. Набережная, д. 6	Индивидуальные домовладения	54,458411	119,933454
92786	Забайкальский край, р-н. Тунгиро-Олекминский, с. Заречное, ул. Новая, д. 5	Индивидуальные домовладения	54,459614	119,932699
92787	Забайкальский край, р-н. Тунгиро-Олекминский, с. Заречное, ул. Новая, д. 7	Индивидуальные домовладения	54,459614	119,932699
92788	Забайкальский край, р-н. Тунгиро-Олекминский, с. Заречное, ул. Центральная, д. 1	Индивидуальные домовладения	54,459908	119,932897
92789	Забайкальский край, р-н. Тунгиро-Олекминский, с. Заречное, ул. Центральная, д. 11	Индивидуальные домовладения	54,459908	119,932897
92790	Забайкальский край, р-н. Тунгиро-Олекминский, с. Заречное, ул. Центральная, д. 13	Индивидуальные домовладения	54,459908	119,932897
92791	Забайкальский край, р-н. Тунгиро-Олекминский, с. Заречное, ул. Центральная, д. 15	Индивидуальные домовладения	54,459908	119,932897

№ п/п	Адрес	Вид	Широта	Долгота
92792	Забайкальский край, р-н. Тунгиро-Олекминский, с. Заречное, ул. Центральная, д. 17	Индивидуальные домовладения	54,459908	119,932897
92793	Забайкальский край, р-н. Тунгиро-Олекминский, с. Заречное, ул. Центральная, д. 19	Индивидуальные домовладения	54,459908	119,932897
92794	Забайкальский край, р-н. Тунгиро-Олекминский, с. Заречное, ул. Центральная, д. 2	Индивидуальные домовладения	54,459908	119,932897
92795	Забайкальский край, р-н. Тунгиро-Олекминский, с. Заречное, ул. Центральная, д. 21	Индивидуальные домовладения	54,459908	119,932897
92796	Забайкальский край, р-н. Тунгиро-Олекминский, с. Заречное, ул. Центральная, д. 23	Индивидуальные домовладения	54,459908	119,932897
92797	Забайкальский край, р-н. Тунгиро-Олекминский, с. Заречное, ул. Центральная, д. 25	Индивидуальные домовладения	54,459908	119,932897
92798	Забайкальский край, р-н. Тунгиро-Олекминский, с. Заречное, ул. Центральная, д. 27	Индивидуальные домовладения	54,459908	119,932897
92799	Забайкальский край, р-н. Тунгиро-Олекминский, с. Заречное, ул. Центральная, д. 5	Индивидуальные домовладения	54,459908	119,932897
92800	Забайкальский край, р-н. Тунгиро-Олекминский, с. Тупик, ул. Зеленая, д. 6	Индивидуальные домовладения	54,427117	119,929079
92801	Забайкальский край, р-н. Тунгиро-Олекминский, с. Тупик, ул. Зеленая, д. 6а	Индивидуальные домовладения	54,427117	119,929079
92802	Забайкальский край, р-н. Агинский, с. Цокто-Хангил, пер. Дондокова, д. 19а	Индивидуальные домовладения	50,905635	114,624536

№ п/п	Адрес	Вид	Широта	Долгота
92803	Забайкальский край, р-н. Акшинский, с. Акша, ул. Ефремова, д. 26	Индивидуальные домовладения	50,287435	113,29794
92804	Забайкальский край, р-н. Тунгиро-Олекминский, с. Средняя Олекма, ул. Береговая, д. 3	Индивидуальные домовладения	54,67294	120,998676
92805	Забайкальский край, р-н. Тунгиро-Олекминский, с. Средняя Олекма, ул. Береговая, д. 4	Индивидуальные домовладения	54,67294	120,998676
92806	Забайкальский край, р-н. Могойтуйский, с. Цаган-Ола, ул. Кирова, д. 3	Индивидуальные домовладения	51,358834	115,477091
92807	Забайкальский край, р-н. Тунгиро-Олекминский, с. Средняя Олекма, ул. Береговая, д. 5	Индивидуальные домовладения	54,67294	120,998676
92808	Забайкальский край, р-н. Тунгиро-Олекминский, с. Средняя Олекма, ул. Высотная, д. 19	Индивидуальные домовладения	55,424562	120,549905
92809	Забайкальский край, р-н. Тунгиро-Олекминский, с. Средняя Олекма, ул. Сосновая, д. 1	Индивидуальные домовладения	55,424562	120,549905
92810	Забайкальский край, р-н. Тунгиро-Олекминский, с. Тупик, мкр. Северный, д. 1	Индивидуальные домовладения	54,429741	119,953333
92811	Забайкальский край, р-н. Тунгиро-Олекминский, с. Тупик, мкр. Северный, д. 11	Индивидуальные домовладения	54,429741	119,953333
92812	Забайкальский край, р-н. Тунгиро-Олекминский, с. Тупик, мкр. Северный, д. 12	Индивидуальные домовладения	54,429741	119,953333
92813	Забайкальский край, р-н. Тунгиро-Олекминский, с. Тупик, мкр. Северный, д. 2	Индивидуальные домовладения	54,429741	119,953333
92814	Забайкальский край, р-н. Тунгиро-Олекминский, с. Тупик, мкр. Северный, д. 3	Индивидуальные домовладения	54,429741	119,953333
92815	Забайкальский край, р-н. Тунгиро-Олекминский, с. Тупик, мкр. Северный, д. 4	Индивидуальные домовладения	54,429741	119,953333

№ п/п	Адрес	Вид	Широта	Долгота
92816	Забайкальский край, р-н. Тунгиро-Олекминский, с. Тупик, мкр. Северный, д. 5	Индивидуальные домовладения	54,429741	119,953333
92817	Забайкальский край, р-н. Тунгиро-Олекминский, с. Тупик, мкр. Северный, д. 6	Индивидуальные домовладения	54,429741	119,953333
92818	Забайкальский край, р-н. Тунгиро-Олекминский, с. Тупик, мкр. Северный, д. 7	Индивидуальные домовладения	54,429741	119,953333
92819	Забайкальский край, р-н. Тунгиро-Олекминский, с. Тупик, мкр. Северный, д. 8	Индивидуальные домовладения	54,429741	119,953333
92820	Забайкальский край, р-н. Тунгиро-Олекминский, с. Тупик, мкр. Северный, д. 9	Индивидуальные домовладения	54,429741	119,953333
92821	Забайкальский край, р-н. Тунгиро-Олекминский, с. Тупик, пер. Клубный, д. 1	Индивидуальные домовладения	54,425493	119,936616
92822	Забайкальский край, р-н. Тунгиро-Олекминский, с. Тупик, пер. Клубный, д. 12	Индивидуальные домовладения	54,424367	119,93446
92823	Забайкальский край, р-н. Агинский, с. Цокто-Хангил, пер. Дондокова, д. 19б	Индивидуальные домовладения	50,905635	114,624536
92824	Забайкальский край, г. Чита, мкр. 4-й, д. 20а	МКД	52,073605	113,38775
92825	Забайкальский край, г. Чита, мкр. 4-й, д. 24	МКД	52,074589	113,395344
92826	Забайкальский край, г. Чита, мкр. 4-й, д. 30	МКД	52,074124	113,388023
92827	Забайкальский край, р-н. Тунгиро-Олекминский, с. Тупик, пер. Клубный, д. 19	Индивидуальные домовладения	54,424367	119,93446
92828	Забайкальский край, р-н. Тунгиро-Олекминский, с. Тупик, пер. Клубный, д. 19А	Индивидуальные домовладения	54,424367	119,93446
92829	Забайкальский край, р-н. Тунгиро-Олекминский, с. Тупик, пер. Клубный, д. 2	Индивидуальные домовладения	54,425461	119,935448
92830	Забайкальский край, р-н. Тунгиро-Олекминский, с. Тупик, пер. Клубный, д. 25	Индивидуальные домовладения	54,424367	119,93446
92831	Забайкальский край, р-н. Тунгиро-Олекминский, с. Тупик, пер. Клубный, д. 27	Индивидуальные домовладения	54,424367	119,93446
92832	Забайкальский край, р-н. Тунгиро-Олекминский, с. Тупик, пер. Клубный, д. 3	Индивидуальные домовладения	54,425278	119,935951

№ п/п	Адрес	Вид	Широта	Долгота
92833	Забайкальский край, р-н. Тунгиро-Олекминский, с. Тупик, пер. Клубный, д. 4	Индивидуальные домовладения	54,425006	119,934424
92834	Забайкальский край, р-н. Тунгиро-Олекминский, с. Тупик, пер. Клубный, д. 5	Индивидуальные домовладения	54,425168	119,9357
92835	Забайкальский край, р-н. Тунгиро-Олекминский, с. Тупик, пер. Клубный, д. 9	Индивидуальные домовладения	54,424859	119,935044
92836	Забайкальский край, р-н. Тунгиро-Олекминский, с. Тупик, пер. Кооперативный, д. 10	Индивидуальные домовладения	54,427525	119,944773
92837	Забайкальский край, р-н. Тунгиро-Олекминский, с. Тупик, пер. Кооперативный, д. 12	Индивидуальные домовладения	54,427525	119,944773
92838	Забайкальский край, р-н. Тунгиро-Олекминский, с. Тупик, пер. Кооперативный, д. 2	Индивидуальные домовладения	54,427824	119,94594
92839	Забайкальский край, р-н. Тунгиро-Олекминский, с. Тупик, пер. Кооперативный, д. 3	Индивидуальные домовладения	54,427394	119,945222
92840	Забайкальский край, р-н. Тунгиро-Олекминский, с. Тупик, пер. Кооперативный, д. 6	Индивидуальные домовладения	54,427656	119,944988
92841	Забайкальский край, р-н. Тунгиро-Олекминский, с. Тупик, пер. Кооперативный, д. 7	Индивидуальные домовладения	54,427525	119,944773
92842	Забайкальский край, р-н. Тунгиро-Олекминский, с. Тупик, пер. Кооперативный, д. 8	Индивидуальные домовладения	54,427567	119,944189
92843	Забайкальский край, р-н. Тунгиро-Олекминский, с. Тупик, пер. Кооперативный, д. 9	Индивидуальные домовладения	54,427525	119,944773

№ п/п	Адрес	Вид	Широта	Долгота
92844	Забайкальский край, р-н. Тунгиро-Олекминский, с. Тупик, пер. Школьный, д. 10	Индивидуальные домовладения	54,425037	119,942419
92845	Забайкальский край, р-н. Агинский, с. Цокто-Хангил, пер. Дондокова, д. 20	Индивидуальные домовладения	50,905635	114,624536
92846	Забайкальский край, р-н. Тунгиро-Олекминский, с. Тупик, пер. Школьный, д. 13	Индивидуальные домовладения	54,425037	119,942419
92847	Забайкальский край, р-н. Тунгиро-Олекминский, с. Тупик, пер. Школьный, д. 13А	Индивидуальные домовладения	54,425037	119,942419
92848	Забайкальский край, р-н. Тунгиро-Олекминский, с. Тупик, пер. Школьный, д. 15	Индивидуальные домовладения	54,425037	119,942419
92849	Забайкальский край, р-н. Тунгиро-Олекминский, с. Тупик, пер. Школьный, д. 16	Индивидуальные домовладения	54,425037	119,942419
92850	Забайкальский край, р-н. Тунгиро-Олекминский, с. Тупик, пер. Школьный, д. 17	Индивидуальные домовладения	54,425037	119,942419
92851	Забайкальский край, р-н. Тунгиро-Олекминский, с. Тупик, пер. Школьный, д. 19	Индивидуальные домовладения	54,425037	119,942419
92852	Забайкальский край, р-н. Тунгиро-Олекминский, с. Тупик, пер. Школьный, д. 22	Индивидуальные домовладения	54,425037	119,942419
92853	Забайкальский край, р-н. Тунгиро-Олекминский, с. Тупик, пер. Школьный, д. 24	Индивидуальные домовладения	54,425037	119,942419
92854	Забайкальский край, р-н. Тунгиро-Олекминский, с. Тупик, пер. Школьный, д. 26	Индивидуальные домовладения	54,425037	119,942419
92855	Забайкальский край, р-н. Тунгиро-Олекминский, с. Тупик, пер. Школьный, д. 3	Индивидуальные домовладения	54,425037	119,942419
92856	Забайкальский край, р-н. Тунгиро-Олекминский, с. Тупик, пер. Школьный, д. 4	Индивидуальные домовладения	54,425037	119,942419
92857	Забайкальский край, р-н. Тунгиро-Олекминский, с. Тупик, пер. Школьный, д. 5	Индивидуальные домовладения	54,425037	119,942419
92858	Забайкальский край, р-н. Тунгиро-Олекминский, с. Тупик, пер. Школьный, д. 6	Индивидуальные домовладения	54,425037	119,942419

№ п/п	Адрес	Вид	Широта	Долгота
92859	Забайкальский край, р-н. Тунгиро-Олекминский, с. Тупик, пер. Школьный, д. 9	Индивидуальные домовладения	54,425037	119,942419
92860	Забайкальский край, р-н. Тунгиро-Олекминский, с. Тупик, ул. Багульная, д. 10	Индивидуальные домовладения	54,426179	119,953828
92861	Забайкальский край, р-н. Тунгиро-Олекминский, с. Тупик, ул. Багульная, д. 2	Индивидуальные домовладения	54,427693	119,952777
92862	Забайкальский край, р-н. Улётовский, с. Улёты, ул. Аносова, д. 27	Индивидуальные домовладения	51,356039	112,48103
92863	Забайкальский край, р-н. Улётовский, с. Улёты, ул. Аносова, д. 28	Индивидуальные домовладения	51,356039	112,48103
92864	Забайкальский край, г. Чита, мкр. 4-й, д. 38	МКД	52,074838	113,38849
92865	Забайкальский край, р-н. Агинский, с. Цокто-Хангил, пер. Дондокова, д. 21б	Индивидуальные домовладения	50,905635	114,624536
92866	Забайкальский край, р-н. Тунгиро-Олекминский, с. Тупик, ул. Багульная, д. 4	Индивидуальные домовладения	54,427368	119,95301
92867	Забайкальский край, р-н. Тунгиро-Олекминский, с. Тупик, ул. Багульная, д. 5	Индивидуальные домовладения	54,427515	119,95363
92868	Забайкальский край, р-н. Тунгиро-Олекминский, с. Тупик, ул. Багульная, д. 6	Индивидуальные домовладения	54,427017	119,953253
92869	Забайкальский край, р-н. Тунгиро-Олекминский, с. Тупик, ул. Береговая, д. 1	Индивидуальные домовладения	54,432626	119,934478
92870	Забайкальский край, р-н. Тунгиро-Олекминский, с. Тупик, ул. Береговая, д. 10	Индивидуальные домовладения	54,432626	119,934478
92871	Забайкальский край, р-н. Тунгиро-Олекминский, с. Тупик, ул. Береговая, д. 12	Индивидуальные домовладения	54,432626	119,934478
92872	Забайкальский край, р-н. Тунгиро-Олекминский, с. Тупик, ул. Береговая, д. 14	Индивидуальные домовладения	54,432626	119,934478
92873	Забайкальский край, р-н. Тунгиро-Олекминский, с. Тупик, ул. Береговая, д. 16	Индивидуальные домовладения	54,432626	119,934478
92874	Забайкальский край, р-н. Тунгиро-Олекминский, с. Тупик, ул. Береговая, д. 18	Индивидуальные домовладения	54,432626	119,934478

№ п/п	Адрес	Вид	Широта	Долгота
92875	Забайкальский край, р-н. Тунгиро-Олекминский, с. Тупик, ул. Береговая, д. 18А	Индивидуальные домовладения	54,432626	119,934478
92876	Забайкальский край, р-н. Тунгиро-Олекминский, с. Тупик, ул. Береговая, д. 2	Индивидуальные домовладения	54,432626	119,934478
92877	Забайкальский край, р-н. Тунгиро-Олекминский, с. Тупик, ул. Береговая, д. 20	Индивидуальные домовладения	54,432626	119,934478
92878	Забайкальский край, р-н. Тунгиро-Олекминский, с. Тупик, ул. Береговая, д. 22	Индивидуальные домовладения	54,432626	119,934478
92879	Забайкальский край, р-н. Тунгиро-Олекминский, с. Тупик, ул. Береговая, д. 22А	Индивидуальные домовладения	54,432626	119,934478
92880	Забайкальский край, р-н. Тунгиро-Олекминский, с. Тупик, ул. Береговая, д. 26	Индивидуальные домовладения	54,432626	119,934478
92881	Забайкальский край, р-н. Тунгиро-Олекминский, с. Тупик, ул. Береговая, д. 28	Индивидуальные домовладения	54,432626	119,934478
92882	Забайкальский край, р-н. Тунгиро-Олекминский, с. Тупик, ул. Береговая, д. 28А	Индивидуальные домовладения	54,432626	119,934478
92883	Забайкальский край, р-н. Тунгиро-Олекминский, с. Тупик, ул. Береговая, д. 3	Индивидуальные домовладения	54,432626	119,934478
92884	Забайкальский край, р-н. Тунгиро-Олекминский, с. Тупик, ул. Береговая, д. 36	Индивидуальные домовладения	54,432626	119,934478
92885	Забайкальский край, р-н. Тунгиро-Олекминский, с. Тупик, ул. Береговая, д. 38	Индивидуальные домовладения	54,432626	119,934478
92886	Забайкальский край, р-н. Агинский, с. Цокто-Хангил, пер. Дондокова, д. 23	Индивидуальные домовладения	50,905635	114,624536
92887	Забайкальский край, р-н. Тунгиро-Олекминский, с. Тупик, ул. Береговая, д. 40	Индивидуальные домовладения	54,432626	119,934478
92888	Забайкальский край, р-н. Тунгиро-Олекминский, с. Тупик, ул. Береговая, д. 42	Индивидуальные домовладения	54,432626	119,934478
92889	Забайкальский край, р-н. Тунгиро-Олекминский, с. Тупик, ул. Береговая, д. 44	Индивидуальные домовладения	54,432626	119,934478

№ п/п	Адрес	Вид	Широта	Долгота
92890	Забайкальский край, р-н. Тунгиро-Олекминский, с. Тупик, ул. Береговая, д. 48	Индивидуальные домовладения	54,432626	119,934478
92891	Забайкальский край, р-н. Тунгиро-Олекминский, с. Тупик, ул. Береговая, д. 5	Индивидуальные домовладения	54,432626	119,934478
92892	Забайкальский край, р-н. Тунгиро-Олекминский, с. Тупик, ул. Береговая, д. 50	Индивидуальные домовладения	54,432626	119,934478
92893	Забайкальский край, р-н. Тунгиро-Олекминский, с. Тупик, ул. Береговая, д. 6	Индивидуальные домовладения	54,432626	119,934478
92894	Забайкальский край, р-н. Тунгиро-Олекминский, с. Тупик, ул. Береговая, д. 7	Индивидуальные домовладения	54,432626	119,934478
92895	Забайкальский край, р-н. Тунгиро-Олекминский, с. Тупик, ул. Береговая, д. 8	Индивидуальные домовладения	54,432626	119,934478
92896	Забайкальский край, р-н. Тунгиро-Олекминский, с. Тупик, ул. Береговая, д. 9	Индивидуальные домовладения	54,432626	119,934478
92897	Забайкальский край, р-н. Тунгиро-Олекминский, с. Тупик, ул. Зеленая, д. 11	Индивидуальные домовладения	54,427117	119,929079
92898	Забайкальский край, р-н. Тунгиро-Олекминский, с. Тупик, ул. Зеленая, д. 15А	Индивидуальные домовладения	54,427117	119,929079
92899	Забайкальский край, р-н. Тунгиро-Олекминский, с. Тупик, ул. Зеленая, д. 2	Индивидуальные домовладения	54,427117	119,929079
92900	Забайкальский край, р-н. Тунгиро-Олекминский, с. Тупик, ул. Зеленая, д. 3	Индивидуальные домовладения	54,427117	119,929079
92901	Забайкальский край, р-н. Тунгиро-Олекминский, с. Тупик, ул. Зеленая, д. 4	Индивидуальные домовладения	54,427117	119,929079
92902	Забайкальский край, р-н. Тунгиро-Олекминский, с. Тупик, ул. Зеленая, д. 4А	Индивидуальные домовладения	54,427117	119,929079
92903	Забайкальский край, р-н. Тунгиро-Олекминский, с. Тупик, ул. Зеленая, д. 5	Индивидуальные домовладения	54,427117	119,929079
92904	Забайкальский край, р-н. Агинский, с. Цокто-Хангил, пер. Дондокова, д. 23а	Индивидуальные домовладения	50,905635	114,624536

№ п/п	Адрес	Вид	Широта	Долгота
92905	Забайкальский край, г. Чита, мкр. 4-й, д. 41, корп. 4	МКД	52,073852	113,390511
92906	Забайкальский край, р-н. Тунгиро-Олекминский, с. Тупик, ул. Зеленая, д. 8	Индивидуальные домовладения	54,426425	119,929735
92907	Забайкальский край, р-н. Тунгиро-Олекминский, с. Тупик, ул. Зеленая, д. 8А	Индивидуальные домовладения	54,425896	119,92925
92908	Забайкальский край, р-н. Тунгиро-Олекминский, с. Тупик, ул. Зеленая, д. 9	Индивидуальные домовладения	54,427117	119,929079
92909	Забайкальский край, р-н. Тунгиро-Олекминский, с. Тупик, ул. Лесная, д. 2	Индивидуальные домовладения	54,426551	119,939104
92910	Забайкальский край, р-н. Тунгиро-Олекминский, с. Тупик, ул. Лесная, д. 3	Индивидуальные домовладения	54,426551	119,939104
92911	Забайкальский край, р-н. Тунгиро-Олекминский, с. Тупик, ул. Лесная, д. 5	Индивидуальные домовладения	54,426551	119,939104
92912	Забайкальский край, р-н. Тунгиро-Олекминский, с. Тупик, ул. Молодежная, д. 1	Индивидуальные домовладения	54,426719	119,948797
92913	Забайкальский край, р-н. Тунгиро-Олекминский, с. Тупик, ул. Молодежная, д. 10	Индивидуальные домовладения	54,426719	119,948797
92914	Забайкальский край, р-н. Тунгиро-Олекминский, с. Тупик, ул. Молодежная, д. 12	Индивидуальные домовладения	54,426719	119,948797
92915	Забайкальский край, р-н. Тунгиро-Олекминский, с. Тупик, ул. Молодежная, д. 2	Индивидуальные домовладения	54,426719	119,948797
92916	Забайкальский край, р-н. Тунгиро-Олекминский, с. Тупик, ул. Молодежная, д. 3	Индивидуальные домовладения	54,426719	119,948797
92917	Забайкальский край, р-н. Тунгиро-Олекминский, с. Тупик, ул. Молодежная, д. 4	Индивидуальные домовладения	54,426719	119,948797
92918	Забайкальский край, р-н. Тунгиро-Олекминский, с. Тупик, ул. Молодежная, д. 5	Индивидуальные домовладения	54,426719	119,948797
92919	Забайкальский край, р-н. Тунгиро-Олекминский, с. Тупик, ул. Молодежная, д. 6	Индивидуальные домовладения	54,426719	119,948797

№ п/п	Адрес	Вид	Широта	Долгота
92920	Забайкальский край, р-н. Тунгиро-Олекминский, с. Тупик, ул. Молодежная, д. 7	Индивидуальные домовладения	54,426719	119,948797
92921	Забайкальский край, р-н. Тунгиро-Олекминский, с. Тупик, ул. Набережная, д. 1	Индивидуальные домовладения	54,429479	119,929726
92922	Забайкальский край, р-н. Тунгиро-Олекминский, с. Тупик, ул. Набережная, д. 3	Индивидуальные домовладения	54,429479	119,929726
92923	Забайкальский край, р-н. Тунгиро-Олекминский, с. Тупик, ул. Набережная, д. 5	Индивидуальные домовладения	54,429479	119,929726
92924	Забайкальский край, р-н. Агинский, с. Цокто-Хангил, пер. Дондокова, д. 5	Индивидуальные домовладения	50,905635	114,624536
92925	Забайкальский край, р-н. Тунгиро-Олекминский, с. Тупик, ул. Набережная, д. 9	Индивидуальные домовладения	54,429479	119,929726
92926	Забайкальский край, р-н. Тунгиро-Олекминский, с. Тупик, ул. Нагорная, д. 1	Индивидуальные домовладения	54,427939	119,940973
92927	Забайкальский край, р-н. Тунгиро-Олекминский, с. Тупик, ул. Нагорная, д. 11А	Индивидуальные домовладения	54,427939	119,940973
92928	Забайкальский край, р-н. Тунгиро-Олекминский, с. Тупик, ул. Нагорная, д. 12	Индивидуальные домовладения	54,427939	119,940973
92929	Забайкальский край, р-н. Тунгиро-Олекминский, с. Тупик, ул. Нагорная, д. 14	Индивидуальные домовладения	54,427939	119,940973
92930	Забайкальский край, р-н. Тунгиро-Олекминский, с. Тупик, ул. Нагорная, д. 19	Индивидуальные домовладения	54,428327	119,94197
92931	Забайкальский край, р-н. Тунгиро-Олекминский, с. Тупик, ул. Нагорная, д. 2	Индивидуальные домовладения	54,427939	119,940973
92932	Забайкальский край, р-н. Тунгиро-Олекминский, с. Тупик, ул. Нагорная, д. 24	Индивидуальные домовладения	54,427939	119,940973
92933	Забайкальский край, р-н. Тунгиро-Олекминский, с. Тупик, ул. Нагорная, д. 28	Индивидуальные домовладения	54,428065	119,943856
92934	Забайкальский край, р-н. Тунгиро-Олекминский, с. Тупик, ул. Нагорная, д. 3	Индивидуальные домовладения	54,427939	119,940973

№ п/п	Адрес	Вид	Широта	Долгота
92935	Забайкальский край, р-н. Тунгиро-Олекминский, с. Тупик, ул. Нагорная, д. 31	Индивидуальные домовладения	54,427939	119,940973
92936	Забайкальский край, р-н. Тунгиро-Олекминский, с. Тупик, ул. Нагорная, д. 32	Индивидуальные домовладения	54,427939	119,940973
92937	Забайкальский край, р-н. Тунгиро-Олекминский, с. Тупик, ул. Нагорная, д. 33	Индивидуальные домовладения	54,427939	119,940973
92938	Забайкальский край, р-н. Тунгиро-Олекминский, с. Тупик, ул. Нагорная, д. 35	Индивидуальные домовладения	54,427939	119,940973
92939	Забайкальский край, р-н. Тунгиро-Олекминский, с. Тупик, ул. Нагорная, д. 4	Индивидуальные домовладения	54,427939	119,940973
92940	Забайкальский край, р-н. Тунгиро-Олекминский, с. Тупик, ул. Нагорная, д. 49	Индивидуальные домовладения	54,427939	119,940973
92941	Забайкальский край, р-н. Тунгиро-Олекминский, с. Тупик, ул. Нагорная, д. 51	Индивидуальные домовладения	54,427939	119,940973
92942	Забайкальский край, р-н. Улётовский, с. Улёты, ул. Аносова, д. 29	Индивидуальные домовладения	51,356039	112,48103
92943	Забайкальский край, р-н. Улётовский, с. Улёты, ул. Аносова, д. 3	Индивидуальные домовладения	51,356039	112,48103
92944	Забайкальский край, р-н. Тунгиро-Олекминский, с. Тупик, ул. Нагорная, д. 6	Индивидуальные домовладения	54,427939	119,940973
92945	Забайкальский край, р-н. Агинский, с. Цокто-Хангил, пер. Дондокова, д. 7	Индивидуальные домовладения	50,905635	114,624536
92946	Забайкальский край, р-н. Тунгиро-Олекминский, с. Тупик, ул. Нагорная, д. 8	Индивидуальные домовладения	54,427939	119,940973
92947	Забайкальский край, р-н. Тунгиро-Олекминский, с. Тупик, ул. Нагорная, д. 9	Индивидуальные домовладения	54,427939	119,940973
92948	Забайкальский край, р-н. Тунгиро-Олекминский, с. Тупик, ул. Новая, д. 3	Индивидуальные домовладения	54,42763	119,946632
92949	Забайкальский край, р-н. Тунгиро-Олекминский, с. Тупик, ул. Новая, д. 4	Индивидуальные домовладения	54,427321	119,946273

№ п/п	Адрес	Вид	Широта	Долгота
92950	Забайкальский край, р-н. Тунгиро-Олекминский, с. Тупик, ул. Новая, д. 5	Индивидуальные домовладения	54,427379	119,946821
92951	Забайкальский край, р-н. Тунгиро-Олекминский, с. Тупик, ул. Новая, д. 6	Индивидуальные домовладения	54,426965	119,946497
92952	Забайкальский край, р-н. Тунгиро-Олекминский, с. Тупик, ул. Новая, д. 7	Индивидуальные домовладения	54,42709	119,947036
92953	Забайкальский край, р-н. Тунгиро-Олекминский, с. Тупик, ул. Новая, д. 8	Индивидуальные домовладения	54,426656	119,946704
92954	Забайкальский край, р-н. Тунгиро-Олекминский, с. Тупик, ул. Новая, д. 9	Индивидуальные домовладения	54,426776	119,947252
92955	Забайкальский край, р-н. Тунгиро-Олекминский, с. Тупик, ул. Партизанская, д. 1	Индивидуальные домовладения	54,422439	119,940568
92956	Забайкальский край, р-н. Тунгиро-Олекминский, с. Тупик, ул. Партизанская, д. 10	Индивидуальные домовладения	54,421103	119,944737
92957	Забайкальский край, р-н. Тунгиро-Олекминский, с. Тупик, ул. Партизанская, д. 11	Индивидуальные домовладения	54,424634	119,937739
92958	Забайкальский край, р-н. Тунгиро-Олекминский, с. Тупик, ул. Партизанская, д. 14	Индивидуальные домовладения	54,421444	119,943488
92959	Забайкальский край, р-н. Тунгиро-Олекминский, с. Тупик, ул. Партизанская, д. 15	Индивидуальные домовладения	54,425294	119,93684
92960	Забайкальский край, р-н. Тунгиро-Олекминский, с. Тупик, ул. Партизанская, д. 17	Индивидуальные домовладения	54,425823	119,936265
92961	Забайкальский край, р-н. Тунгиро-Олекминский, с. Тупик, ул. Партизанская, д. 17А	Индивидуальные домовладения	54,425823	119,936265
92962	Забайкальский край, р-н. Улётовский, с. Улёты, ул. Аносова, д. 30	Индивидуальные домовладения	51,356039	112,48103
92963	Забайкальский край, р-н. Улётовский, с. Улёты, ул. Аносова, д. 30а	Индивидуальные домовладения	51,356039	112,48103
92964	Забайкальский край, р-н. Тунгиро-Олекминский, с. Тупик, ул. Партизанская, д. 21	Индивидуальные домовладения	54,426708	119,935241

№ п/п	Адрес	Вид	Широта	Долгота
92965	Забайкальский край, р-н. Агинский, с. Цокто-Хангил, пер. Жабхара, д. 12а	Индивидуальные домовладения	50,905635	114,624536
92966	Забайкальский край, р-н. Тунгиро-Олекминский, с. Тупик, ул. Партизанская, д. 22	Индивидуальные домовладения	54,423199	119,940227
92967	Забайкальский край, р-н. Тунгиро-Олекминский, с. Тупик, ул. Партизанская, д. 24	Индивидуальные домовладения	54,424346	119,938547
92968	Забайкальский край, р-н. Тунгиро-Олекминский, с. Тупик, ул. Партизанская, д. 25	Индивидуальные домовладения	54,42775	119,93402
92969	Забайкальский край, р-н. Тунгиро-Олекминский, с. Тупик, ул. Партизанская, д. 26	Индивидуальные домовладения	54,424131	119,939176
92970	Забайкальский край, р-н. Тунгиро-Олекминский, с. Тупик, ул. Партизанская, д. 27	Индивидуальные домовладения	54,428138	119,933624
92971	Забайкальский край, р-н. Тунгиро-Олекминский, с. Тупик, ул. Партизанская, д. 29	Индивидуальные домовладения	54,428767	119,932879
92972	Забайкальский край, р-н. Тунгиро-Олекминский, с. Тупик, ул. Партизанская, д. 30	Индивидуальные домовладения	54,425053	119,938134
92973	Забайкальский край, р-н. Тунгиро-Олекминский, с. Тупик, ул. Партизанская, д. 30А	Индивидуальные домовладения	54,425053	119,938134
92974	Забайкальский край, р-н. Тунгиро-Олекминский, с. Тупик, ул. Партизанская, д. 31	Индивидуальные домовладения	54,429023	119,932618
92975	Забайкальский край, р-н. Тунгиро-Олекминский, с. Тупик, ул. Партизанская, д. 32	Индивидуальные домовладения	54,425461	119,937586
92976	Забайкальский край, р-н. Тунгиро-Олекминский, с. Тупик, ул. Партизанская, д. 32А	Индивидуальные домовладения	54,425461	119,937586
92977	Забайкальский край, р-н. Тунгиро-Олекминский, с. Тупик, ул. Партизанская, д. 32Б	Индивидуальные домовладения	54,425461	119,937586
92978	Забайкальский край, р-н. Тунгиро-Олекминский, с. Тупик, ул. Партизанская, д. 34	Индивидуальные домовладения	54,425771	119,9372

№ п/п	Адрес	Вид	Широта	Долгота
92979	Забайкальский край, р-н. Тунгиро-Олекминский, с. Тупик, ул. Партизанская, д. 34а	Индивидуальные домовладения	54,425771	119,9372
92980	Забайкальский край, р-н. Тунгиро-Олекминский, с. Тупик, ул. Партизанская, д. 3А	Индивидуальные домовладения	54,422738	119,940155
92981	Забайкальский край, р-н. Тунгиро-Олекминский, с. Тупик, ул. Партизанская, д. 4	Индивидуальные домовладения	54,420558	119,946273
92982	Забайкальский край, р-н. Тунгиро-Олекминский, с. Тупик, ул. Партизанская, д. 40	Индивидуальные домовладения	54,424346	119,938547
92983	Забайкальский край, р-н. Агинский, с. Цокто-Хангил, пер. Жабхара, д. 15	Индивидуальные домовладения	50,905635	114,624536
92984	Забайкальский край, р-н. Тунгиро-Олекминский, с. Тупик, ул. Партизанская, д. 44	Индивидуальные домовладения	54,426881	119,935879
92985	Забайкальский край, р-н. Тунгиро-Олекминский, с. Тупик, ул. Партизанская, д. 5	Индивидуальные домовладения	54,423555	119,939131
92986	Забайкальский край, р-н. Тунгиро-Олекминский, с. Тупик, ул. Партизанская, д. 50	Индивидуальные домовладения	54,424346	119,938547
92987	Забайкальский край, р-н. Тунгиро-Олекминский, с. Тупик, ул. Партизанская, д. 52	Индивидуальные домовладения	54,428101	119,93446
92988	Забайкальский край, р-н. Тунгиро-Олекминский, с. Тупик, ул. Партизанская, д. 58	Индивидуальные домовладения	54,424346	119,938547
92989	Забайкальский край, р-н. Тунгиро-Олекминский, с. Тупик, ул. Партизанская, д. 6	Индивидуальные домовладения	54,420737	119,945931
92990	Забайкальский край, р-н. Тунгиро-Олекминский, с. Тупик, ул. Партизанская, д. 60	Индивидуальные домовладения	54,424346	119,938547
92991	Забайкальский край, р-н. Тунгиро-Олекминский, с. Тупик, ул. Партизанская, д. 62	Индивидуальные домовладения	54,424346	119,938547
92992	Забайкальский край, р-н. Тунгиро-Олекминский, с. Тупик, ул. Партизанская, д. 64	Индивидуальные домовладения	54,424346	119,938547
92993	Забайкальский край, р-н. Тунгиро-Олекминский, с. Тупик, ул. Партизанская, д. 66	Индивидуальные домовладения	54,424346	119,938547

№ п/п	Адрес	Вид	Широта	Долгота
92994	Забайкальский край, р-н. Тунгиро-Олекминский, с. Тупик, ул. Партизанская, д. 7	Индивидуальные домовладения	54,423885	119,938691
92995	Забайкальский край, р-н. Тунгиро-Олекминский, с. Тупик, ул. Партизанская, д. 9	Индивидуальные домовладения	54,424409	119,938062
92996	Забайкальский край, р-н. Тунгиро-Олекминский, с. Тупик, ул. Советская, д. 1	Индивидуальные домовладения	54,428641	119,928944
92997	Забайкальский край, р-н. Тунгиро-Олекминский, с. Тупик, ул. Советская, д. 10	Индивидуальные домовладения	54,428641	119,928944
92998	Забайкальский край, р-н. Тунгиро-Олекминский, с. Тупик, ул. Советская, д. 11	Индивидуальные домовладения	54,428641	119,928944
92999	Забайкальский край, р-н. Тунгиро-Олекминский, с. Тупик, ул. Советская, д. 12	Индивидуальные домовладения	54,428641	119,928944
93000	Забайкальский край, р-н. Тунгиро-Олекминский, с. Тупик, ул. Советская, д. 18	Индивидуальные домовладения	54,428641	119,928944
93001	Забайкальский край, р-н. Тунгиро-Олекминский, с. Тупик, ул. Советская, д. 2	Индивидуальные домовладения	54,428641	119,928944
93002	Забайкальский край, р-н. Агинский, с. Цокто-Хангил, пер. Жабхара, д. 19	Индивидуальные домовладения	50,905635	114,624536
93003	Забайкальский край, р-н. Тунгиро-Олекминский, с. Тупик, ул. Советская, д. 4	Индивидуальные домовладения	54,428641	119,928944
93004	Забайкальский край, р-н. Тунгиро-Олекминский, с. Тупик, ул. Советская, д. 5	Индивидуальные домовладения	54,428641	119,928944
93005	Забайкальский край, р-н. Тунгиро-Олекминский, с. Тупик, ул. Советская, д. 6	Индивидуальные домовладения	54,428641	119,928944
93006	Забайкальский край, р-н. Тунгиро-Олекминский, с. Тупик, ул. Советская, д. 7	Индивидуальные домовладения	54,428641	119,928944
93007	Забайкальский край, р-н. Тунгиро-Олекминский, с. Тупик, ул. Советская, д. 8	Индивидуальные домовладения	54,428641	119,928944
93008	Забайкальский край, р-н. Тунгиро-Олекминский, с. Тупик, ул. Советская, д. 9	Индивидуальные домовладения	54,428641	119,928944

№ п/п	Адрес	Вид	Широта	Долгота
93009	Забайкальский край, р-н. Тунгиро-Олекминский, с. Тупик, ул. Спортивная, д. 1	Индивидуальные домовладения	54,426399	119,950917
93010	Забайкальский край, р-н. Тунгиро-Олекминский, с. Тупик, ул. Спортивная, д. 2	Индивидуальные домовладения	54,426399	119,950917
93011	Забайкальский край, р-н. Тунгиро-Олекминский, с. Тупик, ул. Спортивная, д. 3	Индивидуальные домовладения	54,426399	119,950917
93012	Забайкальский край, р-н. Тунгиро-Олекминский, с. Тупик, ул. Спортивная, д. 5	Индивидуальные домовладения	54,426399	119,950917
93013	Забайкальский край, р-н. Тунгиро-Олекминский, с. Тупик, ул. Спортивная, д. 7	Индивидуальные домовладения	54,426399	119,950917
93014	Забайкальский край, р-н. Тунгиро-Олекминский, с. Тупик, ул. Спортивная, д. 9	Индивидуальные домовладения	54,426399	119,950917
93015	Забайкальский край, р-н. Тунгиро-Олекминский, с. Тупик, ул. Строительная, д. 1	Индивидуальные домовладения	54,426666	119,952148
93016	Забайкальский край, р-н. Тунгиро-Олекминский, с. Тупик, ул. Строительная, д. 10	Индивидуальные домовладения	54,426666	119,952148
93017	Забайкальский край, р-н. Тунгиро-Олекминский, с. Тупик, ул. Строительная, д. 11	Индивидуальные домовладения	54,426666	119,952148
93018	Забайкальский край, р-н. Тунгиро-Олекминский, с. Тупик, ул. Строительная, д. 12	Индивидуальные домовладения	54,426666	119,952148
93019	Забайкальский край, р-н. Тунгиро-Олекминский, с. Тупик, ул. Строительная, д. 3	Индивидуальные домовладения	54,426666	119,952148
93020	Забайкальский край, р-н. Тунгиро-Олекминский, с. Тупик, ул. Строительная, д. 5	Индивидуальные домовладения	54,426666	119,952148
93021	Забайкальский край, г. Чита, мкр. 4-й, д. 7	МКД	52,070996	113,391248
93022	Забайкальский край, р-н. Тунгиро-Олекминский, с. Тупик, ул. Строительная, д. 7	Индивидуальные домовладения	54,426666	119,952148
93023	Забайкальский край, р-н. Тунгиро-Олекминский, с. Тупик, ул. Строительная, д. 8	Индивидуальные домовладения	54,426666	119,952148
93024	Забайкальский край, р-н. Агинский, с. Цокто-Хангил, пер. Жабхара, д. 22	Индивидуальные домовладения	50,905635	114,624536

№ п/п	Адрес	Вид	Широта	Долгота
93025	Забайкальский край, р-н. Тунгиро-Олекминский, с. Тупик, ул. Строительная, д. 9	Индивидуальные домовладения	54,426666	119,952148
93026	Забайкальский край, р-н. Тунгиро-Олекминский, с. Тупик, ул. Школьная, д. 2	Индивидуальные домовладения	54,427483	119,950719
93027	Забайкальский край, р-н. Тунгиро-Олекминский, с. Тупик, ул. Школьная, д. 6	Индивидуальные домовладения	54,427483	119,950719
93028	Забайкальский край, р-н. Тунгиро-Олекминский, с. Тупик, ул. Школьная, д. 8	Индивидуальные домовладения	54,427483	119,950719
93029	Забайкальский край, р-н. Могойтуйский, с. Цаган-Ола, тер. Аюлти, д. 1	Индивидуальные домовладения	51,358834	115,477091
93030	Забайкальский край, р-н. Могойтуйский, с. Цаган-Ола, тер. Аюлти, д. 2	Индивидуальные домовладения	51,358834	115,477091
93031	Забайкальский край, р-н. Могойтуйский, с. Цаган-Ола, тер. Аюлти, д. 3	Индивидуальные домовладения	51,358834	115,477091
93032	Забайкальский край, р-н. Могойтуйский, с. Цаган-Ола, тер. Бильшэр, д. 1	Индивидуальные домовладения	51,358834	115,477091
93033	Забайкальский край, р-н. Могойтуйский, с. Цаган-Ола, тер. Буйлосэн, д. 1	Индивидуальные домовладения	51,358834	115,477091
93034	Забайкальский край, р-н. Могойтуйский, с. Цаган-Ола, тер. Булум, д. 1	Индивидуальные домовладения	51,358834	115,477091
93035	Забайкальский край, р-н. Могойтуйский, с. Цаган-Ола, тер. Бульдиру, д. 1	Индивидуальные домовладения	51,358834	115,477091
93036	Забайкальский край, р-н. Могойтуйский, с. Цаган-Ола, тер. Бульдиру, д. 2	Индивидуальные домовладения	51,358834	115,477091
93037	Забайкальский край, р-н. Могойтуйский, с. Цаган-Ола, тер. Доргото, д. 1	Индивидуальные домовладения	51,358834	115,477091
93038	Забайкальский край, р-н. Могойтуйский, с. Цаган-Ола, тер. Дутлур, д. 1	Индивидуальные домовладения	51,358834	115,477091
93039	Забайкальский край, р-н. Могойтуйский, с. Цаган-Ола, тер. Номто, д. 1	Индивидуальные домовладения	51,358834	115,477091

№ п/п	Адрес	Вид	Широта	Долгота
93040	Забайкальский край, р-н. Могойтуйский, с. Цаган-Ола, тер. Нура, д. 1	Индивидуальные домовладения	51,358834	115,477091
93041	Забайкальский край, р-н. Могойтуйский, с. Цаган-Ола, тер. Падь Хара-Шибирь, д. 2	Индивидуальные домовладения	51,358834	115,477091
93042	Забайкальский край, р-н. Агинский, с. Цокто-Хангил, пер. Жабхара, д. 24	Индивидуальные домовладения	50,905635	114,624536
93043	Забайкальский край, р-н. Могойтуйский, с. Цаган-Ола, тер. Сартей, д. 1	Индивидуальные домовладения	51,358834	115,477091
93044	Забайкальский край, р-н. Могойтуйский, с. Цаган-Ола, тер. Сартей, д. 2	Индивидуальные домовладения	51,358834	115,477091
93045	Забайкальский край, р-н. Могойтуйский, с. Цаган-Ола, тер. Сартей, д. 3	Индивидуальные домовладения	51,358834	115,477091
93046	Забайкальский край, р-н. Могойтуйский, с. Цаган-Ола, тер. Турахинда, д. 1	Индивидуальные домовладения	51,358834	115,477091
93047	Забайкальский край, р-н. Могойтуйский, с. Цаган-Ола, тер. Ута Хунды, д. 1	Индивидуальные домовладения	51,358834	115,477091
93048	Забайкальский край, р-н. Могойтуйский, с. Цаган-Ола, тер. Ута Хунды, д. 2	Индивидуальные домовладения	51,358834	115,477091
93049	Забайкальский край, р-н. Могойтуйский, с. Цаган-Ола, тер. Хара Гуростуй, д. 1	Индивидуальные домовладения	51,358834	115,477091
93050	Забайкальский край, р-н. Могойтуйский, с. Цаган-Ола, тер. Харганаши, д. 1	Индивидуальные домовладения	51,358834	115,477091
93051	Забайкальский край, р-н. Могойтуйский, с. Цаган-Ола, тер. Харганаши, д. 2	Индивидуальные домовладения	51,358834	115,477091
93052	Забайкальский край, р-н. Могойтуйский, с. Цаган-Ола, тер. Харганаши, д. 3	Индивидуальные домовладения	51,358834	115,477091
93053	Забайкальский край, р-н. Могойтуйский, с. Цаган-Ола, тер. Харганаши, д. 4	Индивидуальные домовладения	51,358834	115,477091
93054	Забайкальский край, р-н. Могойтуйский, с. Цаган-Ола, тер. Харганаши, д. 5	Индивидуальные домовладения	51,358834	115,477091

№ п/п	Адрес	Вид	Широта	Долгота
93055	Забайкальский край, р-н. Могойтуйский, с. Цаган-Ола, тер. Харганаши, д. 6	Индивидуальные домовладения	51,358834	115,477091
93056	Забайкальский край, р-н. Могойтуйский, с. Цаган-Ола, тер. Харганаши, д. 7	Индивидуальные домовладения	51,358834	115,477091
93057	Забайкальский край, р-н. Могойтуйский, с. Цаган-Ола, тер. Харгытуй, д. 1	Индивидуальные домовладения	51,358834	115,477091
93058	Забайкальский край, р-н. Могойтуйский, с. Цаган-Ола, тер. Харгытуй, д. 2	Индивидуальные домовладения	51,358834	115,477091
93059	Забайкальский край, р-н. Могойтуйский, с. Цаган-Ола, тер. Харгытуй, д. 4	Индивидуальные домовладения	51,358834	115,477091
93060	Забайкальский край, р-н. Могойтуйский, с. Цаган-Ола, тер. Харгытын Ундэр, д. 1	Индивидуальные домовладения	51,358834	115,477091
93061	Забайкальский край, р-н. Могойтуйский, с. Цаган-Ола, тер. Харгытын Ундэр, д. 2	Индивидуальные домовладения	51,358834	115,477091
93062	Забайкальский край, р-н. Могойтуйский, с. Цаган-Ола, тер. Хатькин, д. 1	Индивидуальные домовладения	51,358834	115,477091
93063	Забайкальский край, р-н. Агинский, с. Цокто-Хангил, пер. Заправочный, д. 3	Индивидуальные домовладения	50,905635	114,624536
93064	Забайкальский край, р-н. Могойтуйский, с. Цаган-Ола, тер. Хатькин, д. 4	Индивидуальные домовладения	51,358834	115,477091
93065	Забайкальский край, р-н. Могойтуйский, с. Цаган-Ола, тер. Хатькин, д. 5	Индивидуальные домовладения	51,358834	115,477091
93066	Забайкальский край, р-н. Могойтуйский, с. Цаган-Ола, тер. Хатькин, д. 6	Индивидуальные домовладения	51,358834	115,477091
93067	Забайкальский край, р-н. Могойтуйский, с. Цаган-Ола, тер. Хатькин, д. 7	Индивидуальные домовладения	51,358834	115,477091
93068	Забайкальский край, р-н. Могойтуйский, с. Цаган-Ола, тер. Хатькин, д. 8	Индивидуальные домовладения	51,358834	115,477091
93069	Забайкальский край, р-н. Могойтуйский, с. Цаган-Ола, тер. Холбоджи, д. 1	Индивидуальные домовладения	51,358834	115,477091

№ п/п	Адрес	Вид	Широта	Долгота
93070	Забайкальский край, р-н. Могойтуйский, с. Цаган-Ола, тер. Холбоджи, д. 2	Индивидуальные домовладения	51,358834	115,477091
93071	Забайкальский край, р-н. Могойтуйский, с. Цаган-Ола, тер. Холбоджи, д. 6	Индивидуальные домовладения	51,358834	115,477091
93072	Забайкальский край, р-н. Могойтуйский, с. Цаган-Ола, тер. Хонгил, д. 1	Индивидуальные домовладения	51,358834	115,477091
93073	Забайкальский край, р-н. Могойтуйский, с. Цаган-Ола, тер. Хонгил, д. 2	Индивидуальные домовладения	51,358834	115,477091
93074	Забайкальский край, р-н. Могойтуйский, с. Цаган-Ола, тер. Хонгил, д. 3	Индивидуальные домовладения	51,358834	115,477091
93075	Забайкальский край, р-н. Могойтуйский, с. Цаган-Ола, тер. Шивия, д. 1	Индивидуальные домовладения	51,358834	115,477091
93076	Забайкальский край, р-н. Могойтуйский, с. Цаган-Ола, тер. Шивия, д. 2	Индивидуальные домовладения	51,358834	115,477091
93077	Забайкальский край, р-н. Могойтуйский, с. Цаган-Ола, тер. Шивия, д. 3	Индивидуальные домовладения	51,358834	115,477091
93078	Забайкальский край, р-н. Могойтуйский, с. Цаган-Ола, тер. Шулута, д. 1	Индивидуальные домовладения	51,358834	115,477091
93079	Забайкальский край, р-н. Могойтуйский, с. Цаган-Ола, тер. Эреэлжын эбэр, д. 1	Индивидуальные домовладения	51,358834	115,477091
93080	Забайкальский край, р-н. Могойтуйский, с. Цаган-Ола, ул. 50 лет Октября, д. 13	Индивидуальные домовладения	51,358834	115,477091
93081	Забайкальский край, р-н. Могойтуйский, с. Цаган-Ола, ул. 50 лет Октября, д. 17	Индивидуальные домовладения	51,358834	115,477091
93082	Забайкальский край, р-н. Могойтуйский, с. Цаган-Ола, ул. 50 лет Октября, д. 19	Индивидуальные домовладения	51,358834	115,477091
93083	Забайкальский край, р-н. Могойтуйский, с. Цаган-Ола, ул. 50 лет Октября, д. 1а	Индивидуальные домовладения	51,358834	115,477091
93084	Забайкальский край, р-н. Агинский, с. Цокто-Хангил, пер. Заправочный, д. 4	Индивидуальные домовладения	50,905635	114,624536

№ п/п	Адрес	Вид	Широта	Долгота
93085	Забайкальский край, г. Чита, пр-кт. Фадеева, д. 16	МКД	52,069789	113,390242
93086	Забайкальский край, р-н. Могойтуйский, с. Цаган-Ола, ул. 50 лет Октября, д. 23	Индивидуальные домовладения	51,358834	115,477091
93087	Забайкальский край, р-н. Могойтуйский, с. Цаган-Ола, ул. 50 лет Октября, д. 25	Индивидуальные домовладения	51,358834	115,477091
93088	Забайкальский край, р-н. Могойтуйский, с. Цаган-Ола, ул. 50 лет Октября, д. 3	Индивидуальные домовладения	51,358834	115,477091
93089	Забайкальский край, р-н. Могойтуйский, с. Цаган-Ола, ул. 50 лет Октября, д. 7	Индивидуальные домовладения	51,358834	115,477091
93090	Забайкальский край, р-н. Могойтуйский, с. Цаган-Ола, ул. 50 лет Октября, д. 9	Индивидуальные домовладения	51,358834	115,477091
93091	Забайкальский край, р-н. Могойтуйский, с. Цаган-Ола, ул. Базара-Ринчино, д. 10	Индивидуальные домовладения	51,361219	115,480559
93092	Забайкальский край, р-н. Могойтуйский, с. Цаган-Ола, ул. Базара-Ринчино, д. 11	Индивидуальные домовладения	51,361219	115,480559
93093	Забайкальский край, р-н. Могойтуйский, с. Цаган-Ола, ул. Базара-Ринчино, д. 13	Индивидуальные домовладения	51,361219	115,480559
93094	Забайкальский край, р-н. Могойтуйский, с. Цаган-Ола, ул. Базара-Ринчино, д. 14	Индивидуальные домовладения	51,361219	115,480559
93095	Забайкальский край, р-н. Могойтуйский, с. Цаган-Ола, ул. Базара-Ринчино, д. 16	Индивидуальные домовладения	51,361219	115,480559
93096	Забайкальский край, р-н. Могойтуйский, с. Цаган-Ола, ул. Базара-Ринчино, д. 17	Индивидуальные домовладения	51,361219	115,480559
93097	Забайкальский край, р-н. Могойтуйский, с. Цаган-Ола, ул. Базара-Ринчино, д. 18	Индивидуальные домовладения	51,361219	115,480559
93098	Забайкальский край, р-н. Могойтуйский, с. Цаган-Ола, ул. Базара-Ринчино, д. 2	Индивидуальные домовладения	51,361219	115,480559
93099	Забайкальский край, р-н. Могойтуйский, с. Цаган-Ола, ул. Базара-Ринчино, д. 20	Индивидуальные домовладения	51,361219	115,480559

№ п/п	Адрес	Вид	Широта	Долгота
93100	Забайкальский край, р-н. Могойтуйский, с. Цаган-Ола, ул. Базара-Ринчино, д. 24	Индивидуальные домовладения	51,361219	115,480559
93101	Забайкальский край, р-н. Могойтуйский, с. Цаган-Ола, ул. Базара-Ринчино, д. 30	Индивидуальные домовладения	51,361219	115,480559
93102	Забайкальский край, р-н. Могойтуйский, с. Цаган-Ола, ул. Базара-Ринчино, д. 32	Индивидуальные домовладения	51,361219	115,480559
93103	Забайкальский край, р-н. Могойтуйский, с. Цаган-Ола, ул. Базара-Ринчино, д. 34	Индивидуальные домовладения	51,361219	115,480559
93104	Забайкальский край, р-н. Акшинский, с. Акша, ул. Ефремова, д. 36	Индивидуальные домовладения	50,287435	113,29794
93105	Забайкальский край, р-н. Могойтуйский, с. Цаган-Ола, ул. Базара-Ринчино, д. 38	Индивидуальные домовладения	51,361219	115,480559
93106	Забайкальский край, р-н. Могойтуйский, с. Цаган-Ола, ул. Базара-Ринчино, д. 40	Индивидуальные домовладения	51,361219	115,480559
93107	Забайкальский край, р-н. Могойтуйский, с. Цаган-Ола, ул. Базара-Ринчино, д. 5	Индивидуальные домовладения	51,361219	115,480559
93108	Забайкальский край, р-н. Могойтуйский, с. Цаган-Ола, ул. Базара-Ринчино, д. 7	Индивидуальные домовладения	51,361219	115,480559
93109	Забайкальский край, р-н. Могойтуйский, с. Цаган-Ола, ул. Базара-Ринчино, д. 8	Индивидуальные домовладения	51,361219	115,480559
93110	Забайкальский край, р-н. Могойтуйский, с. Цаган-Ола, ул. Базара-Ринчино, д. 9	Индивидуальные домовладения	51,361219	115,480559
93111	Забайкальский край, р-н. Могойтуйский, с. Цаган-Ола, ул. Гагарина, д. 1	Индивидуальные домовладения	51,358834	115,477091
93112	Забайкальский край, р-н. Могойтуйский, с. Цаган-Ола, ул. Гагарина, д. 10	Индивидуальные домовладения	51,358834	115,477091
93113	Забайкальский край, р-н. Могойтуйский, с. Цаган-Ола, ул. Гагарина, д. 2	Индивидуальные домовладения	51,358834	115,477091
93114	Забайкальский край, р-н. Могойтуйский, с. Цаган-Ола, ул. Гагарина, д. 4	Индивидуальные домовладения	51,358834	115,477091

№ п/п	Адрес	Вид	Широта	Долгота
93115	Забайкальский край, р-н. Могойтуйский, с. Цаган-Ола, ул. Гагарина, д. 5	Индивидуальные домовладения	51,358834	115,477091
93116	Забайкальский край, р-н. Могойтуйский, с. Цаган-Ола, ул. Гагарина, д. 7	Индивидуальные домовладения	51,358834	115,477091
93117	Забайкальский край, р-н. Могойтуйский, с. Цаган-Ола, ул. Гагарина, д. 8	Индивидуальные домовладения	51,358834	115,477091
93118	Забайкальский край, р-н. Могойтуйский, с. Цаган-Ола, ул. Гагарина, д. 9	Индивидуальные домовладения	51,358834	115,477091
93119	Забайкальский край, р-н. Могойтуйский, с. Цаган-Ола, ул. Геологическая, д. 1	Индивидуальные домовладения	51,358834	115,477091
93120	Забайкальский край, р-н. Могойтуйский, с. Цаган-Ола, ул. Геологическая, д. 3	Индивидуальные домовладения	51,358834	115,477091
93121	Забайкальский край, р-н. Могойтуйский, с. Цаган-Ола, ул. Геологическая, д. 5	Индивидуальные домовладения	51,358834	115,477091
93122	Забайкальский край, р-н. Могойтуйский, с. Цаган-Ола, ул. Геологическая, д. 5а	Индивидуальные домовладения	51,358834	115,477091
93123	Забайкальский край, р-н. Могойтуйский, с. Цаган-Ола, ул. Геологическая, д. 7	Индивидуальные домовладения	51,358834	115,477091
93124	Забайкальский край, р-н. Могойтуйский, с. Цаган-Ола, ул. Кирова, д. 1	Индивидуальные домовладения	51,358834	115,477091
93125	Забайкальский край, р-н. Агинский, с. Цокто-Хангил, ул. Ленина, д. 16	Индивидуальные домовладения	50,905635	114,624536
93126	Забайкальский край, р-н. Могойтуйский, с. Цаган-Ола, ул. Кирова, д. 13	Индивидуальные домовладения	51,358834	115,477091
93127	Забайкальский край, р-н. Могойтуйский, с. Цаган-Ола, ул. Кирова, д. 17	Индивидуальные домовладения	51,358834	115,477091
93128	Забайкальский край, р-н. Могойтуйский, с. Цаган-Ола, ул. Кирова, д. 19	Индивидуальные домовладения	51,358834	115,477091
93129	Забайкальский край, р-н. Могойтуйский, с. Цаган-Ола, ул. Кирова, д. 2	Индивидуальные домовладения	51,358834	115,477091

№ п/п	Адрес	Вид	Широта	Долгота
93130	Забайкальский край, р-н. Могойтуйский, с. Цаган-Ола, ул. Кирова, д. 5	Индивидуальные домовладения	51,358834	115,477091
93131	Забайкальский край, р-н. Могойтуйский, с. Цаган-Ола, ул. Кирова, д. 7	Индивидуальные домовладения	51,358834	115,477091
93132	Забайкальский край, р-н. Могойтуйский, с. Цаган-Ола, ул. Кирова, д. 8	Индивидуальные домовладения	51,358834	115,477091
93133	Забайкальский край, р-н. Могойтуйский, с. Цаган-Ола, ул. Кирова, д. 9	Индивидуальные домовладения	51,358834	115,477091
93134	Забайкальский край, р-н. Могойтуйский, с. Цаган-Ола, ул. Комсомольская, д. 10	Индивидуальные домовладения	51,358834	115,477091
93135	Забайкальский край, р-н. Могойтуйский, с. Цаган-Ола, ул. Комсомольская, д. 11	Индивидуальные домовладения	51,358834	115,477091
93136	Забайкальский край, р-н. Могойтуйский, с. Цаган-Ола, ул. Комсомольская, д. 2	Индивидуальные домовладения	51,358834	115,477091
93137	Забайкальский край, р-н. Могойтуйский, с. Цаган-Ола, ул. Комсомольская, д. 3	Индивидуальные домовладения	51,358834	115,477091
93138	Забайкальский край, р-н. Могойтуйский, с. Цаган-Ола, ул. Комсомольская, д. 4	Индивидуальные домовладения	51,358834	115,477091
93139	Забайкальский край, р-н. Могойтуйский, с. Цаган-Ола, ул. Комсомольская, д. 5	Индивидуальные домовладения	51,358834	115,477091
93140	Забайкальский край, р-н. Могойтуйский, с. Цаган-Ола, ул. Комсомольская, д. 6	Индивидуальные домовладения	51,358834	115,477091
93141	Забайкальский край, р-н. Могойтуйский, с. Цаган-Ола, ул. Комсомольская, д. 8	Индивидуальные домовладения	51,358834	115,477091
93142	Забайкальский край, р-н. Могойтуйский, с. Цаган-Ола, ул. Комсомольская, д. 9	Индивидуальные домовладения	51,358834	115,477091
93143	Забайкальский край, р-н. Могойтуйский, с. Цаган-Ола, ул. Кооперативная, д. 1	Индивидуальные домовладения	51,358834	115,477091
93144	Забайкальский край, р-н. Могойтуйский, с. Цаган-Ола, ул. Кункурская, д. 21	Индивидуальные домовладения	51,358834	115,477091

№ п/п	Адрес	Вид	Широта	Долгота
93145	Забайкальский край, р-н. Агинский, с. Цокто-Хангил, пер. Заправочный, д. 5	Индивидуальные домовладения	50,905635	114,624536
93146	Забайкальский край, р-н. Могойтуйский, с. Цаган-Ола, ул. Кооперативная, д. 14	Индивидуальные домовладения	51,358834	115,477091
93147	Забайкальский край, р-н. Могойтуйский, с. Цаган-Ола, ул. Кооперативная, д. 19	Индивидуальные домовладения	51,358834	115,477091
93148	Забайкальский край, р-н. Могойтуйский, с. Цаган-Ола, ул. Кооперативная, д. 4	Индивидуальные домовладения	51,358834	115,477091
93149	Забайкальский край, р-н. Могойтуйский, с. Цаган-Ола, ул. Кооперативная, д. 5	Индивидуальные домовладения	51,358834	115,477091
93150	Забайкальский край, р-н. Могойтуйский, с. Цаган-Ола, ул. Кооперативная, д. 6	Индивидуальные домовладения	51,358834	115,477091
93151	Забайкальский край, р-н. Могойтуйский, с. Цаган-Ола, ул. Кооперативная, д. 8	Индивидуальные домовладения	51,358834	115,477091
93152	Забайкальский край, р-н. Могойтуйский, с. Цаган-Ола, ул. Кооперативная, д. 9	Индивидуальные домовладения	51,358834	115,477091
93153	Забайкальский край, р-н. Могойтуйский, с. Цаган-Ола, ул. Кункурская, д. 1	Индивидуальные домовладения	51,358834	115,477091
93154	Забайкальский край, р-н. Могойтуйский, с. Цаган-Ола, ул. Кункурская, д. 10	Индивидуальные домовладения	51,358834	115,477091
93155	Забайкальский край, р-н. Могойтуйский, с. Цаган-Ола, ул. Кункурская, д. 11	Индивидуальные домовладения	51,358834	115,477091
93156	Забайкальский край, р-н. Могойтуйский, с. Цаган-Ола, ул. Кункурская, д. 12	Индивидуальные домовладения	51,358834	115,477091
93157	Забайкальский край, р-н. Могойтуйский, с. Цаган-Ола, ул. Кункурская, д. 13	Индивидуальные домовладения	51,358834	115,477091
93158	Забайкальский край, р-н. Могойтуйский, с. Цаган-Ола, ул. Кункурская, д. 14	Индивидуальные домовладения	51,358834	115,477091
93159	Забайкальский край, р-н. Могойтуйский, с. Цаган-Ола, ул. Кункурская, д. 15	Индивидуальные домовладения	51,358834	115,477091

№ п/п	Адрес	Вид	Широта	Долгота
93160	Забайкальский край, р-н. Могойтуйский, с. Цаган-Ола, ул. Кункурская, д. 16	Индивидуальные домовладения	51,358834	115,477091
93161	Забайкальский край, р-н. Могойтуйский, с. Цаган-Ола, ул. Кункурская, д. 17	Индивидуальные домовладения	51,358834	115,477091
93162	Забайкальский край, р-н. Могойтуйский, с. Цаган-Ола, ул. Кункурская, д. 18	Индивидуальные домовладения	51,358834	115,477091
93163	Забайкальский край, р-н. Могойтуйский, с. Цаган-Ола, ул. Кункурская, д. 19	Индивидуальные домовладения	51,358834	115,477091
93164	Забайкальский край, р-н. Могойтуйский, с. Цаган-Ола, ул. Кункурская, д. 20	Индивидуальные домовладения	51,358834	115,477091
93165	Забайкальский край, р-н. Агинский, с. Цокто-Хангил, пер. Кузнечный, д. 12	Индивидуальные домовладения	50,905635	114,624536
93166	Забайкальский край, г. Чита, пр-кт. Фадеева, д. 27	МКД	52,067038	113,390907
93167	Забайкальский край, р-н. Могойтуйский, с. Цаган-Ола, ул. Кункурская, д. 24	Индивидуальные домовладения	51,358834	115,477091
93168	Забайкальский край, р-н. Могойтуйский, с. Цаган-Ола, ул. Кункурская, д. 3	Индивидуальные домовладения	51,358834	115,477091
93169	Забайкальский край, р-н. Могойтуйский, с. Цаган-Ола, ул. Кункурская, д. 5	Индивидуальные домовладения	51,358834	115,477091
93170	Забайкальский край, р-н. Могойтуйский, с. Цаган-Ола, ул. Кункурская, д. 9	Индивидуальные домовладения	51,358834	115,477091
93171	Забайкальский край, р-н. Могойтуйский, с. Цаган-Ола, ул. Ленина, д. 1	Индивидуальные домовладения	51,358834	115,477091
93172	Забайкальский край, р-н. Могойтуйский, с. Цаган-Ола, ул. Ленина, д. 10	Индивидуальные домовладения	51,358834	115,477091
93173	Забайкальский край, р-н. Могойтуйский, с. Цаган-Ола, ул. Ленина, д. 12	Индивидуальные домовладения	51,358834	115,477091
93174	Забайкальский край, р-н. Могойтуйский, с. Цаган-Ола, ул. Ленина, д. 16	Индивидуальные домовладения	51,358834	115,477091

№ п/п	Адрес	Вид	Широта	Долгота
93175	Забайкальский край, р-н. Могойтуйский, с. Цаган-Ола, ул. Ленина, д. 18	Индивидуальные домовладения	51,358834	115,477091
93176	Забайкальский край, р-н. Могойтуйский, с. Цаган-Ола, ул. Ленина, д. 1А	Индивидуальные домовладения	51,358834	115,477091
93177	Забайкальский край, р-н. Могойтуйский, с. Цаган-Ола, ул. Ленина, д. 22	Индивидуальные домовладения	51,358834	115,477091
93178	Забайкальский край, р-н. Могойтуйский, с. Цаган-Ола, ул. Ленина, д. 24	Индивидуальные домовладения	51,358834	115,477091
93179	Забайкальский край, р-н. Могойтуйский, с. Цаган-Ола, ул. Ленина, д. 26	Индивидуальные домовладения	51,358834	115,477091
93180	Забайкальский край, р-н. Могойтуйский, с. Цаган-Ола, ул. Ленина, д. 27	Индивидуальные домовладения	51,358834	115,477091
93181	Забайкальский край, р-н. Могойтуйский, с. Цаган-Ола, ул. Ленина, д. 29а	Индивидуальные домовладения	51,358834	115,477091
93182	Забайкальский край, р-н. Могойтуйский, с. Цаган-Ола, ул. Ленина, д. 3	Индивидуальные домовладения	51,358834	115,477091
93183	Забайкальский край, р-н. Могойтуйский, с. Цаган-Ола, ул. Ленина, д. 4	Индивидуальные домовладения	51,358834	115,477091
93184	Забайкальский край, р-н. Могойтуйский, с. Цаган-Ола, ул. Ленина, д. 5	Индивидуальные домовладения	51,358834	115,477091
93185	Забайкальский край, р-н. Могойтуйский, с. Цаган-Ола, ул. Ленина, д. 6	Индивидуальные домовладения	51,358834	115,477091
93186	Забайкальский край, р-н. Могойтуйский, с. Цаган-Ола, ул. Ленина, д. 7	Индивидуальные домовладения	51,358834	115,477091
93187	Забайкальский край, р-н. Агинский, с. Цокто-Хангил, пер. Кузнечный, д. 20	Индивидуальные домовладения	50,905635	114,624536
93188	Забайкальский край, г. Чита, пр-кт. Фадеева, д. 35	МКД	52,064281	113,397312
93189	Забайкальский край, р-н. Могойтуйский, с. Цаган-Ола, ул. Ленина, д. 8	Индивидуальные домовладения	51,358834	115,477091

№ п/п	Адрес	Вид	Широта	Долгота
93190	Забайкальский край, р-н. Могойтуйский, с. Цаган-Ола, ул. Ленина, д. 9	Индивидуальные домовладения	51,358834	115,477091
93191	Забайкальский край, р-н. Могойтуйский, с. Цаган-Ола, ул. Можайская, д. 1	Индивидуальные домовладения	51,358834	115,477091
93192	Забайкальский край, р-н. Могойтуйский, с. Цаган-Ола, ул. Можайская, д. 11	Индивидуальные домовладения	51,358834	115,477091
93193	Забайкальский край, р-н. Могойтуйский, с. Цаган-Ола, ул. Можайская, д. 15	Индивидуальные домовладения	51,358834	115,477091
93194	Забайкальский край, р-н. Могойтуйский, с. Цаган-Ола, ул. Можайская, д. 3	Индивидуальные домовладения	51,358834	115,477091
93195	Забайкальский край, р-н. Могойтуйский, с. Цаган-Ола, ул. Можайская, д. 5	Индивидуальные домовладения	51,358834	115,477091
93196	Забайкальский край, р-н. Могойтуйский, с. Цаган-Ола, ул. Можайская, д. 7	Индивидуальные домовладения	51,358834	115,477091
93197	Забайкальский край, р-н. Могойтуйский, с. Цаган-Ола, ул. Можайская, д. 9	Индивидуальные домовладения	51,358834	115,477091
93198	Забайкальский край, р-н. Могойтуйский, с. Цаган-Ола, ул. Набережная, д. 1	Индивидуальные домовладения	51,358834	115,477091
93199	Забайкальский край, р-н. Могойтуйский, с. Цаган-Ола, ул. Набережная, д. 10	Индивидуальные домовладения	51,358834	115,477091
93200	Забайкальский край, р-н. Могойтуйский, с. Цаган-Ола, ул. Набережная, д. 11	Индивидуальные домовладения	51,358834	115,477091
93201	Забайкальский край, р-н. Могойтуйский, с. Цаган-Ола, ул. Набережная, д. 12	Индивидуальные домовладения	51,358834	115,477091
93202	Забайкальский край, р-н. Могойтуйский, с. Цаган-Ола, ул. Набережная, д. 14	Индивидуальные домовладения	51,358834	115,477091
93203	Забайкальский край, р-н. Могойтуйский, с. Цаган-Ола, ул. Набережная, д. 16	Индивидуальные домовладения	51,358834	115,477091
93204	Забайкальский край, р-н. Могойтуйский, с. Цаган-Ола, ул. Набережная, д. 20	Индивидуальные домовладения	51,358834	115,477091

№ п/п	Адрес	Вид	Широта	Долгота
93205	Забайкальский край, р-н. Могойтуйский, с. Цаган-Ола, ул. Набережная, д. 21	Индивидуальные домовладения	51,358834	115,477091
93206	Забайкальский край, р-н. Могойтуйский, с. Цаган-Ола, ул. Набережная, д. 22	Индивидуальные домовладения	51,358834	115,477091
93207	Забайкальский край, р-н. Могойтуйский, с. Цаган-Ола, ул. Набережная, д. 22а	Индивидуальные домовладения	51,358834	115,477091
93208	Забайкальский край, р-н. Агинский, с. Цокто-Хангил, пер. Кузнечный, д. 22	Индивидуальные домовладения	50,905635	114,624536
93209	Забайкальский край, г. Чита, пр-кт. Фадеева, д. 5	МКД	52,070764	113,389577
93210	Забайкальский край, р-н. Могойтуйский, с. Цаган-Ола, ул. Набережная, д. 25	Индивидуальные домовладения	51,358834	115,477091
93211	Забайкальский край, р-н. Могойтуйский, с. Цаган-Ола, ул. Набережная, д. 26	Индивидуальные домовладения	51,358834	115,477091
93212	Забайкальский край, р-н. Могойтуйский, с. Цаган-Ола, ул. Набережная, д. 27	Индивидуальные домовладения	51,358834	115,477091
93213	Забайкальский край, р-н. Могойтуйский, с. Цаган-Ола, ул. Набережная, д. 28	Индивидуальные домовладения	51,358834	115,477091
93214	Забайкальский край, р-н. Могойтуйский, с. Цаган-Ола, ул. Набережная, д. 29	Индивидуальные домовладения	51,358834	115,477091
93215	Забайкальский край, р-н. Могойтуйский, с. Цаган-Ола, ул. Набережная, д. 31	Индивидуальные домовладения	51,358834	115,477091
93216	Забайкальский край, р-н. Могойтуйский, с. Цаган-Ола, ул. Набережная, д. 32	Индивидуальные домовладения	51,358834	115,477091
93217	Забайкальский край, р-н. Могойтуйский, с. Цаган-Ола, ул. Набережная, д. 33	Индивидуальные домовладения	51,358834	115,477091
93218	Забайкальский край, р-н. Могойтуйский, с. Цаган-Ола, ул. Набережная, д. 34	Индивидуальные домовладения	51,358834	115,477091
93219	Забайкальский край, р-н. Могойтуйский, с. Цаган-Ола, ул. Набережная, д. 35	Индивидуальные домовладения	51,358834	115,477091

№ п/п	Адрес	Вид	Широта	Долгота
93220	Забайкальский край, р-н. Могойтуйский, с. Цаган-Ола, ул. Набережная, д. 36	Индивидуальные домовладения	51,358834	115,477091
93221	Забайкальский край, р-н. Могойтуйский, с. Цаган-Ола, ул. Набережная, д. 38	Индивидуальные домовладения	51,358834	115,477091
93222	Забайкальский край, р-н. Могойтуйский, с. Цаган-Ола, ул. Набережная, д. 4	Индивидуальные домовладения	51,358834	115,477091
93223	Забайкальский край, р-н. Могойтуйский, с. Цаган-Ола, ул. Набережная, д. 40	Индивидуальные домовладения	51,358834	115,477091
93224	Забайкальский край, р-н. Могойтуйский, с. Цаган-Ола, ул. Набережная, д. 42	Индивидуальные домовладения	51,358834	115,477091
93225	Забайкальский край, р-н. Могойтуйский, с. Цаган-Ола, ул. Набережная, д. 44	Индивидуальные домовладения	51,358834	115,477091
93226	Забайкальский край, р-н. Могойтуйский, с. Цаган-Ола, ул. Набережная, д. 46	Индивидуальные домовладения	51,358834	115,477091
93227	Забайкальский край, р-н. Могойтуйский, с. Цаган-Ола, ул. Набережная, д. 48	Индивидуальные домовладения	51,358834	115,477091
93228	Забайкальский край, р-н. Могойтуйский, с. Цаган-Ола, ул. Набережная, д. 50	Индивидуальные домовладения	51,358834	115,477091
93229	Забайкальский край, р-н. Агинский, с. Цокто-Хангил, пер. Кузнечный, д. 24	Индивидуальные домовладения	50,905635	114,624536
93230	Забайкальский край, г. Чита, ул. Весенняя, д. 21	МКД	52,078075	113,37499
93231	Забайкальский край, р-н. Могойтуйский, с. Цаган-Ола, ул. Набережная, д. 7	Индивидуальные домовладения	51,358834	115,477091
93232	Забайкальский край, р-н. Могойтуйский, с. Цаган-Ола, ул. Набережная, д. 8	Индивидуальные домовладения	51,358834	115,477091
93233	Забайкальский край, р-н. Могойтуйский, с. Цаган-Ола, ул. Набережная, д. 9	Индивидуальные домовладения	51,358834	115,477091
93234	Забайкальский край, р-н. Могойтуйский, с. Цаган-Ола, ул. Нагорная, д. 1	Индивидуальные домовладения	51,358834	115,477091
93235	Забайкальский край, р-н. Могойтуйский, с. Цаган-Ола, ул. Нагорная, д. 10	Индивидуальные домовладения	51,358834	115,477091

№ п/п	Адрес	Вид	Широта	Долгота
93236	Забайкальский край, р-н. Могойтуйский, с. Цаган-Ола, ул. Нагорная, д. 11	Индивидуальные домовладения	51,358834	115,477091
93237	Забайкальский край, р-н. Могойтуйский, с. Цаган-Ола, ул. Нагорная, д. 12	Индивидуальные домовладения	51,358834	115,477091
93238	Забайкальский край, р-н. Могойтуйский, с. Цаган-Ола, ул. Нагорная, д. 13	Индивидуальные домовладения	51,358834	115,477091
93239	Забайкальский край, р-н. Могойтуйский, с. Цаган-Ола, ул. Нагорная, д. 14	Индивидуальные домовладения	51,358834	115,477091
93240	Забайкальский край, р-н. Могойтуйский, с. Цаган-Ола, ул. Нагорная, д. 15	Индивидуальные домовладения	51,358834	115,477091
93241	Забайкальский край, р-н. Могойтуйский, с. Цаган-Ола, ул. Нагорная, д. 17	Индивидуальные домовладения	51,358834	115,477091
93242	Забайкальский край, р-н. Могойтуйский, с. Цаган-Ола, ул. Нагорная, д. 19	Индивидуальные домовладения	51,358834	115,477091
93243	Забайкальский край, р-н. Могойтуйский, с. Цаган-Ола, ул. Нагорная, д. 20	Индивидуальные домовладения	51,358834	115,477091
93244	Забайкальский край, р-н. Могойтуйский, с. Цаган-Ола, ул. Нагорная, д. 21	Индивидуальные домовладения	51,358834	115,477091
93245	Забайкальский край, р-н. Могойтуйский, с. Цаган-Ола, ул. Нагорная, д. 22	Индивидуальные домовладения	51,358834	115,477091
93246	Забайкальский край, р-н. Могойтуйский, с. Цаган-Ола, ул. Нагорная, д. 23	Индивидуальные домовладения	51,358834	115,477091
93247	Забайкальский край, р-н. Могойтуйский, с. Цаган-Ола, ул. Нагорная, д. 24	Индивидуальные домовладения	51,358834	115,477091
93248	Забайкальский край, р-н. Могойтуйский, с. Цаган-Ола, ул. Нагорная, д. 25	Индивидуальные домовладения	51,358834	115,477091
93249	Забайкальский край, р-н. Могойтуйский, с. Цаган-Ола, ул. Нагорная, д. 27	Индивидуальные домовладения	51,358834	115,477091
93250	Забайкальский край, р-н. Могойтуйский, с. Цаган-Ола, ул. Нагорная, д. 3	Индивидуальные домовладения	51,358834	115,477091

№ п/п	Адрес	Вид	Широта	Долгота
93251	Забайкальский край, р-н. Агинский, с. Цокто-Хангил, пер. Кузнечный, д. 26	Индивидуальные домовладения	50,905635	114,624536
93252	Забайкальский край, р-н. Могойтуйский, с. Цаган-Ола, ул. Нагорная, д. 6	Индивидуальные домовладения	51,358834	115,477091
93253	Забайкальский край, р-н. Могойтуйский, с. Цаган-Ола, ул. Нагорная, д. 8	Индивидуальные домовладения	51,358834	115,477091
93254	Забайкальский край, р-н. Могойтуйский, с. Цаган-Ола, ул. Нагорная, д. 9	Индивидуальные домовладения	51,358834	115,477091
93255	Забайкальский край, р-н. Могойтуйский, с. Цаган-Ола, ул. Новая, д. 1	Индивидуальные домовладения	51,358834	115,477091
93256	Забайкальский край, р-н. Могойтуйский, с. Цаган-Ола, ул. Новая, д. 10	Индивидуальные домовладения	51,358834	115,477091
93257	Забайкальский край, р-н. Могойтуйский, с. Цаган-Ола, ул. Новая, д. 11	Индивидуальные домовладения	51,358834	115,477091
93258	Забайкальский край, р-н. Могойтуйский, с. Цаган-Ола, ул. Новая, д. 12	Индивидуальные домовладения	51,358834	115,477091
93259	Забайкальский край, р-н. Могойтуйский, с. Цаган-Ола, ул. Новая, д. 13	Индивидуальные домовладения	51,358834	115,477091
93260	Забайкальский край, р-н. Могойтуйский, с. Цаган-Ола, ул. Новая, д. 14	Индивидуальные домовладения	51,358834	115,477091
93261	Забайкальский край, р-н. Могойтуйский, с. Цаган-Ола, ул. Новая, д. 15	Индивидуальные домовладения	51,358834	115,477091
93262	Забайкальский край, р-н. Могойтуйский, с. Цаган-Ола, ул. Новая, д. 16	Индивидуальные домовладения	51,358834	115,477091
93263	Забайкальский край, р-н. Могойтуйский, с. Цаган-Ола, ул. Новая, д. 17	Индивидуальные домовладения	51,358834	115,477091
93264	Забайкальский край, р-н. Могойтуйский, с. Цаган-Ола, ул. Новая, д. 19	Индивидуальные домовладения	51,358834	115,477091
93265	Забайкальский край, р-н. Могойтуйский, с. Цаган-Ола, ул. Новая, д. 23	Индивидуальные домовладения	51,358834	115,477091

№ п/п	Адрес	Вид	Широта	Долгота
93266	Забайкальский край, р-н. Могойтуйский, с. Цаган-Ола, ул. Новая, д. 3	Индивидуальные домовладения	51,358834	115,477091
93267	Забайкальский край, р-н. Могойтуйский, с. Цаган-Ола, ул. Новая, д. 4	Индивидуальные домовладения	51,358834	115,477091
93268	Забайкальский край, р-н. Могойтуйский, с. Цаган-Ола, ул. Новая, д. 5	Индивидуальные домовладения	51,358834	115,477091
93269	Забайкальский край, р-н. Могойтуйский, с. Цаган-Ола, ул. Новая, д. 6	Индивидуальные домовладения	51,358834	115,477091
93270	Забайкальский край, р-н. Могойтуйский, с. Цаган-Ола, ул. Новая, д. 7	Индивидуальные домовладения	51,358834	115,477091
93271	Забайкальский край, р-н. Могойтуйский, с. Цаган-Ола, ул. Новая, д. 9	Индивидуальные домовладения	51,358834	115,477091
93272	Забайкальский край, р-н. Могойтуйский, с. Цаган-Ола, ул. Парковая, д. 1	Индивидуальные домовладения	51,358834	115,477091
93273	Забайкальский край, р-н. Агинский, с. Цокто-Хангил, пер. Переселенческий, д. 3	Индивидуальные домовладения	50,905635	114,624536
93274	Забайкальский край, р-н. Могойтуйский, с. Цаган-Ола, ул. Парковая, д. 11	Индивидуальные домовладения	51,358834	115,477091
93275	Забайкальский край, р-н. Могойтуйский, с. Цаган-Ола, ул. Парковая, д. 14	Индивидуальные домовладения	51,358834	115,477091
93276	Забайкальский край, р-н. Могойтуйский, с. Цаган-Ола, ул. Парковая, д. 3	Индивидуальные домовладения	51,358834	115,477091
93277	Забайкальский край, р-н. Могойтуйский, с. Цаган-Ола, ул. Парковая, д. 4	Индивидуальные домовладения	51,358834	115,477091
93278	Забайкальский край, р-н. Могойтуйский, с. Цаган-Ола, ул. Парковая, д. 5	Индивидуальные домовладения	51,358834	115,477091
93279	Забайкальский край, р-н. Могойтуйский, с. Цаган-Ола, ул. Парковая, д. 7	Индивидуальные домовладения	51,358834	115,477091
93280	Забайкальский край, р-н. Могойтуйский, с. Цаган-Ола, ул. Парковая, д. 8	Индивидуальные домовладения	51,358834	115,477091

№ п/п	Адрес	Вид	Широта	Долгота
93281	Забайкальский край, р-н. Могойтуйский, с. Цаган-Ола, ул. Парковая, д. 9	Индивидуальные домовладения	51,358834	115,477091
93282	Забайкальский край, р-н. Могойтуйский, с. Цаган-Ола, ул. Пионерская, д. 1	Индивидуальные домовладения	51,358834	115,477091
93283	Забайкальский край, р-н. Могойтуйский, с. Цаган-Ола, ул. Пионерская, д. 10	Индивидуальные домовладения	51,358834	115,477091
93284	Забайкальский край, р-н. Могойтуйский, с. Цаган-Ола, ул. Пионерская, д. 12	Индивидуальные домовладения	51,358834	115,477091
93285	Забайкальский край, р-н. Могойтуйский, с. Цаган-Ола, ул. Пионерская, д. 14	Индивидуальные домовладения	51,358834	115,477091
93286	Забайкальский край, р-н. Могойтуйский, с. Цаган-Ола, ул. Пионерская, д. 3	Индивидуальные домовладения	51,358834	115,477091
93287	Забайкальский край, р-н. Могойтуйский, с. Цаган-Ола, ул. Пионерская, д. 3а	Индивидуальные домовладения	51,358834	115,477091
93288	Забайкальский край, р-н. Могойтуйский, с. Цаган-Ола, ул. Пионерская, д. 4	Индивидуальные домовладения	51,358834	115,477091
93289	Забайкальский край, р-н. Могойтуйский, с. Цаган-Ола, ул. Пионерская, д. 5	Индивидуальные домовладения	51,358834	115,477091
93290	Забайкальский край, р-н. Могойтуйский, с. Цаган-Ола, ул. Пионерская, д. 7	Индивидуальные домовладения	51,358834	115,477091
93291	Забайкальский край, р-н. Могойтуйский, с. Цаган-Ола, ул. Покровская, д. 1	Индивидуальные домовладения	51,358834	115,477091
93292	Забайкальский край, р-н. Могойтуйский, с. Цаган-Ола, ул. Покровская, д. 13	Индивидуальные домовладения	51,358834	115,477091
93293	Забайкальский край, р-н. Могойтуйский, с. Цаган-Ола, ул. Покровская, д. 5	Индивидуальные домовладения	51,358834	115,477091
93294	Забайкальский край, р-н. Агинский, с. Цокто-Хангил, пер. Переселенческий, д. 4	Индивидуальные домовладения	50,905635	114,624536
93295	Забайкальский край, р-н. Могойтуйский, с. Цаган-Ола, ул. Советская, д. 10	Индивидуальные домовладения	51,358834	115,477091

№ п/п	Адрес	Вид	Широта	Долгота
93296	Забайкальский край, р-н. Могойтуйский, с. Цаган-Ола, ул. Советская, д. 12	Индивидуальные домовладения	51,358834	115,477091
93297	Забайкальский край, р-н. Могойтуйский, с. Цаган-Ола, ул. Советская, д. 13	Индивидуальные домовладения	51,358834	115,477091
93298	Забайкальский край, р-н. Могойтуйский, с. Цаган-Ола, ул. Советская, д. 14	Индивидуальные домовладения	51,358834	115,477091
93299	Забайкальский край, р-н. Могойтуйский, с. Цаган-Ола, ул. Советская, д. 15	Индивидуальные домовладения	51,358834	115,477091
93300	Забайкальский край, р-н. Могойтуйский, с. Цаган-Ола, ул. Советская, д. 16	Индивидуальные домовладения	51,358834	115,477091
93301	Забайкальский край, р-н. Могойтуйский, с. Цаган-Ола, ул. Советская, д. 18	Индивидуальные домовладения	51,358834	115,477091
93302	Забайкальский край, р-н. Могойтуйский, с. Цаган-Ола, ул. Советская, д. 19	Индивидуальные домовладения	51,358834	115,477091
93303	Забайкальский край, р-н. Могойтуйский, с. Цаган-Ола, ул. Советская, д. 2	Индивидуальные домовладения	51,358834	115,477091
93304	Забайкальский край, р-н. Могойтуйский, с. Цаган-Ола, ул. Советская, д. 21	Индивидуальные домовладения	51,358834	115,477091
93305	Забайкальский край, р-н. Могойтуйский, с. Цаган-Ола, ул. Советская, д. 23	Индивидуальные домовладения	51,358834	115,477091
93306	Забайкальский край, р-н. Могойтуйский, с. Цаган-Ола, ул. Советская, д. 27	Индивидуальные домовладения	51,358834	115,477091
93307	Забайкальский край, р-н. Могойтуйский, с. Цаган-Ола, ул. Советская, д. 3	Индивидуальные домовладения	51,358834	115,477091
93308	Забайкальский край, р-н. Могойтуйский, с. Цаган-Ола, ул. Советская, д. 35	Индивидуальные домовладения	51,358834	115,477091
93309	Забайкальский край, р-н. Могойтуйский, с. Цаган-Ола, ул. Советская, д. 37	Индивидуальные домовладения	51,358834	115,477091
93310	Забайкальский край, р-н. Могойтуйский, с. Цаган-Ола, ул. Советская, д. 39	Индивидуальные домовладения	51,358834	115,477091

№ п/п	Адрес	Вид	Широта	Долгота
93311	Забайкальский край, р-н. Могойтуйский, с. Цаган-Ола, ул. Советская, д. 4	Индивидуальные домовладения	51,358834	115,477091
93312	Забайкальский край, р-н. Могойтуйский, с. Цаган-Ола, ул. Советская, д. 43	Индивидуальные домовладения	51,358834	115,477091
93313	Забайкальский край, р-н. Могойтуйский, с. Цаган-Ола, ул. Советская, д. 45	Индивидуальные домовладения	51,358834	115,477091
93314	Забайкальский край, р-н. Могойтуйский, с. Цаган-Ола, ул. Советская, д. 49	Индивидуальные домовладения	51,358834	115,477091
93315	Забайкальский край, р-н. Борзинский, г. Борзя, ул. Савватеевская, д. 133	Индивидуальные домовладения	50,398109	116,545125
93316	Забайкальский край, р-н. Могойтуйский, с. Цаган-Ола, ул. Советская, д. 51	Индивидуальные домовладения	51,358834	115,477091
93317	Забайкальский край, р-н. Могойтуйский, с. Цаган-Ола, ул. Советская, д. 53	Индивидуальные домовладения	51,358834	115,477091
93318	Забайкальский край, р-н. Могойтуйский, с. Цаган-Ола, ул. Советская, д. 57	Индивидуальные домовладения	51,358834	115,477091
93319	Забайкальский край, р-н. Могойтуйский, с. Цаган-Ола, ул. Советская, д. 59	Индивидуальные домовладения	51,358834	115,477091
93320	Забайкальский край, р-н. Могойтуйский, с. Цаган-Ола, ул. Советская, д. 6	Индивидуальные домовладения	51,358834	115,477091
93321	Забайкальский край, р-н. Могойтуйский, с. Цаган-Ола, ул. Советская, д. 61	Индивидуальные домовладения	51,358834	115,477091
93322	Забайкальский край, р-н. Могойтуйский, с. Цаган-Ола, ул. Советская, д. 63	Индивидуальные домовладения	51,358834	115,477091
93323	Забайкальский край, р-н. Могойтуйский, с. Цаган-Ола, ул. Советская, д. 65	Индивидуальные домовладения	51,358834	115,477091
93324	Забайкальский край, р-н. Могойтуйский, с. Цаган-Ола, ул. Советская, д. 67	Индивидуальные домовладения	51,358834	115,477091
93325	Забайкальский край, р-н. Могойтуйский, с. Цаган-Ола, ул. Советская, д. 69	Индивидуальные домовладения	51,358834	115,477091

№ п/п	Адрес	Вид	Широта	Долгота
93326	Забайкальский край, р-н. Могойтуйский, с. Цаган-Ола, ул. Советская, д. 7	Индивидуальные домовладения	51,358834	115,477091
93327	Забайкальский край, р-н. Могойтуйский, с. Цаган-Ола, ул. Советская, д. 71	Индивидуальные домовладения	51,358834	115,477091
93328	Забайкальский край, р-н. Могойтуйский, с. Цаган-Ола, ул. Советская, д. 8	Индивидуальные домовладения	51,358834	115,477091
93329	Забайкальский край, р-н. Могойтуйский, с. Цаган-Ола, ул. Советская, д. 9	Индивидуальные домовладения	51,358834	115,477091
93330	Забайкальский край, р-н. Могойтуйский, с. Цаган-Ола, ул. Т.Санжиева, д. 10	Индивидуальные домовладения	51,358834	115,477091
93331	Забайкальский край, р-н. Могойтуйский, с. Цаган-Ола, ул. Т.Санжиева, д. 12	Индивидуальные домовладения	51,358834	115,477091
93332	Забайкальский край, р-н. Могойтуйский, с. Цаган-Ола, ул. Т.Санжиева, д. 18	Индивидуальные домовладения	51,358834	115,477091
93333	Забайкальский край, р-н. Могойтуйский, с. Цаган-Ола, ул. Т.Санжиева, д. 2	Индивидуальные домовладения	51,358834	115,477091
93334	Забайкальский край, р-н. Могойтуйский, с. Цаган-Ола, ул. Т.Санжиева, д. 20	Индивидуальные домовладения	51,358834	115,477091
93335	Забайкальский край, р-н. Могойтуйский, с. Цаган-Ола, ул. Т.Санжиева, д. 3	Индивидуальные домовладения	51,358834	115,477091
93336	Забайкальский край, р-н. Борзинский, г. Борзя, ул. Савватеевская, д. 33	Индивидуальные домовладения	50,390778	116,53132
93337	Забайкальский край, р-н. Могойтуйский, с. Цаган-Ола, ул. Т.Санжиева, д. 6	Индивидуальные домовладения	51,358834	115,477091
93338	Забайкальский край, р-н. Могойтуйский, с. Цаган-Ола, ул. Т.Санжиева, д. 7	Индивидуальные домовладения	51,358834	115,477091
93339	Забайкальский край, р-н. Могойтуйский, с. Цаган-Ола, ул. Т.Санжиева, д. 7а	Индивидуальные домовладения	51,358834	115,477091
93340	Забайкальский край, р-н. Могойтуйский, с. Цаган-Ола, ул. Т.Санжиева, д. 9	Индивидуальные домовладения	51,358834	115,477091

№ п/п	Адрес	Вид	Широта	Долгота
93341	Забайкальский край, р-н. Могойтуйский, с. Ортуй, пер. Школьный, д. 1	Индивидуальные домовладения	50,815452	115,634431
93342	Забайкальский край, р-н. Могойтуйский, с. Ортуй, пер. Школьный, д. 3	Индивидуальные домовладения	50,815452	115,634431
93343	Забайкальский край, р-н. Могойтуйский, с. Ортуй, ул. Академическая, д. 1	Индивидуальные домовладения	50,815452	115,634431
93344	Забайкальский край, р-н. Могойтуйский, с. Ортуй, ул. Академическая, д. 10	Индивидуальные домовладения	50,815452	115,634431
93345	Забайкальский край, р-н. Могойтуйский, с. Ортуй, ул. Академическая, д. 12	Индивидуальные домовладения	50,815452	115,634431
93346	Забайкальский край, р-н. Могойтуйский, с. Ортуй, ул. Академическая, д. 14	Индивидуальные домовладения	50,815452	115,634431
93347	Забайкальский край, р-н. Могойтуйский, с. Ортуй, ул. Академическая, д. 2	Индивидуальные домовладения	50,815452	115,634431
93348	Забайкальский край, р-н. Могойтуйский, с. Ортуй, ул. Академическая, д. 3	Индивидуальные домовладения	50,815452	115,634431
93349	Забайкальский край, р-н. Могойтуйский, с. Ортуй, ул. Академическая, д. 4	Индивидуальные домовладения	50,815452	115,634431
93350	Забайкальский край, р-н. Могойтуйский, с. Ортуй, ул. Академическая, д. 5	Индивидуальные домовладения	50,815452	115,634431
93351	Забайкальский край, р-н. Могойтуйский, с. Ортуй, ул. Академическая, д. 6	Индивидуальные домовладения	50,815452	115,634431
93352	Забайкальский край, р-н. Могойтуйский, с. Ортуй, ул. Академическая, д. 8	Индивидуальные домовладения	50,815452	115,634431
93353	Забайкальский край, р-н. Могойтуйский, с. Ортуй, ул. Вторая, д. 1	Индивидуальные домовладения	50,815452	115,634431
93354	Забайкальский край, р-н. Могойтуйский, с. Ортуй, ул. Гагарина, д. 1	Индивидуальные домовладения	50,815452	115,634431
93355	Забайкальский край, р-н. Могойтуйский, с. Ортуй, ул. Гагарина, д. 10	Индивидуальные домовладения	50,815452	115,634431

№ п/п	Адрес	Вид	Широта	Долгота
93356	Забайкальский край, р-н. Могойтуйский, с. Ортуй, ул. Гагарина, д. 11	Индивидуальные домовладения	50,815452	115,634431
93357	Забайкальский край, р-н. Борзинский, с. Шоноктуй, ул. Советская, д. 50	Индивидуальные домовладения	50,77402	117,272033
93358	Забайкальский край, р-н. Могойтуйский, с. Ортуй, ул. Гагарина, д. 15	Индивидуальные домовладения	50,815452	115,634431
93359	Забайкальский край, р-н. Могойтуйский, с. Ортуй, ул. Гагарина, д. 16	Индивидуальные домовладения	50,815452	115,634431
93360	Забайкальский край, р-н. Могойтуйский, с. Ортуй, ул. Гагарина, д. 19	Индивидуальные домовладения	50,815452	115,634431
93361	Забайкальский край, р-н. Могойтуйский, с. Ортуй, ул. Гагарина, д. 3	Индивидуальные домовладения	50,815452	115,634431
93362	Забайкальский край, р-н. Могойтуйский, с. Ортуй, ул. Гагарина, д. 4	МКД	50,815452	115,634431
93363	Забайкальский край, р-н. Могойтуйский, с. Ортуй, ул. Гагарина, д. 5	Индивидуальные домовладения	50,815452	115,634431
93364	Забайкальский край, р-н. Могойтуйский, с. Ортуй, ул. Гагарина, д. 6	Индивидуальные домовладения	50,815452	115,634431
93365	Забайкальский край, р-н. Могойтуйский, с. Ортуй, ул. Гагарина, д. 7	Индивидуальные домовладения	50,815452	115,634431
93366	Забайкальский край, р-н. Могойтуйский, с. Ортуй, ул. Гагарина, д. 8	Индивидуальные домовладения	50,815452	115,634431
93367	Забайкальский край, р-н. Могойтуйский, с. Ортуй, ул. Гагарина, д. 9	Индивидуальные домовладения	50,815452	115,634431
93368	Забайкальский край, р-н. Могойтуйский, с. Ортуй, ул. Дворянская, д. 1	Индивидуальные домовладения	50,815452	115,634431
93369	Забайкальский край, р-н. Могойтуйский, с. Ортуй, ул. Дворянская, д. 10	Индивидуальные домовладения	50,815452	115,634431
93370	Забайкальский край, р-н. Могойтуйский, с. Ортуй, ул. Дворянская, д. 2	Индивидуальные домовладения	50,815452	115,634431

№ п/п	Адрес	Вид	Широта	Долгота
93371	Забайкальский край, р-н. Могойтуйский, с. Ортуй, ул. Дворянская, д. 4	Индивидуальные домовладения	50,815452	115,634431
93372	Забайкальский край, р-н. Могойтуйский, с. Ортуй, ул. Дворянская, д. 5	Индивидуальные домовладения	50,815452	115,634431
93373	Забайкальский край, р-н. Могойтуйский, с. Ортуй, ул. Дворянская, д. 6	Индивидуальные домовладения	50,815452	115,634431
93374	Забайкальский край, р-н. Могойтуйский, с. Ортуй, ул. Дворянская, д. 7	Индивидуальные домовладения	50,815452	115,634431
93375	Забайкальский край, р-н. Могойтуйский, с. Ортуй, ул. Дворянская, д. 8	Индивидуальные домовладения	50,815452	115,634431
93376	Забайкальский край, р-н. Могойтуйский, с. Ортуй, ул. Дворянская, д. 9	Индивидуальные домовладения	50,815452	115,634431
93377	Забайкальский край, р-н. Могойтуйский, с. Ортуй, ул. Ленина, д. 1	Индивидуальные домовладения	50,815452	115,634431
93378	Забайкальский край, р-н. Могойтуйский, с. Ортуй, ул. Ленина, д. 10	Индивидуальные домовладения	50,815452	115,634431
93379	Забайкальский край, р-н. Борзинский, с. Шоноктуй, ул. Советская, д. 70	Индивидуальные домовладения	50,77402	117,272033
93380	Забайкальский край, г. Чита, ул. Весенняя, д. 38	МКД	52,077484	113,36896
93381	Забайкальский край, р-н. Могойтуйский, с. Ортуй, ул. Ленина, д. 12	Индивидуальные домовладения	50,815452	115,634431
93382	Забайкальский край, р-н. Могойтуйский, с. Ортуй, ул. Ленина, д. 16	Индивидуальные домовладения	50,815452	115,634431
93383	Забайкальский край, р-н. Могойтуйский, с. Ортуй, ул. Ленина, д. 20	Индивидуальные домовладения	50,815452	115,634431
93384	Забайкальский край, р-н. Могойтуйский, с. Ортуй, ул. Ленина, д. 22	Индивидуальные домовладения	50,815452	115,634431
93385	Забайкальский край, р-н. Могойтуйский, с. Ортуй, ул. Ленина, д. 24	Индивидуальные домовладения	50,815452	115,634431
93386	Забайкальский край, р-н. Могойтуйский, с. Ортуй, ул. Ленина, д. 25	Индивидуальные домовладения	50,815452	115,634431

№ п/п	Адрес	Вид	Широта	Долгота
93387	Забайкальский край, р-н. Могойтуйский, с. Ортуй, ул. Ленина, д. 26	Индивидуальные домовладения	50,815452	115,634431
93388	Забайкальский край, р-н. Могойтуйский, с. Ортуй, ул. Ленина, д. 27	Индивидуальные домовладения	50,815452	115,634431
93389	Забайкальский край, р-н. Могойтуйский, с. Ортуй, ул. Ленина, д. 29	Индивидуальные домовладения	50,815452	115,634431
93390	Забайкальский край, р-н. Могойтуйский, с. Ортуй, ул. Ленина, д. 3	Индивидуальные домовладения	50,815452	115,634431
93391	Забайкальский край, р-н. Могойтуйский, с. Ортуй, ул. Ленина, д. 30	Индивидуальные домовладения	50,815452	115,634431
93392	Забайкальский край, р-н. Могойтуйский, с. Ортуй, ул. Ленина, д. 31	Индивидуальные домовладения	50,815452	115,634431
93393	Забайкальский край, р-н. Могойтуйский, с. Ортуй, ул. Ленина, д. 32	Индивидуальные домовладения	50,815452	115,634431
93394	Забайкальский край, р-н. Могойтуйский, с. Ортуй, ул. Ленина, д. 34	Индивидуальные домовладения	50,815452	115,634431
93395	Забайкальский край, р-н. Могойтуйский, с. Ортуй, ул. Ленина, д. 35	Индивидуальные домовладения	50,815452	115,634431
93396	Забайкальский край, р-н. Могойтуйский, с. Ортуй, ул. Ленина, д. 37	Индивидуальные домовладения	50,815452	115,634431
93397	Забайкальский край, р-н. Могойтуйский, с. Ортуй, ул. Ленина, д. 39	Индивидуальные домовладения	50,815452	115,634431
93398	Забайкальский край, р-н. Могойтуйский, с. Ортуй, ул. Ленина, д. 4	Индивидуальные домовладения	50,815452	115,634431
93399	Забайкальский край, р-н. Могойтуйский, с. Ортуй, ул. Ленина, д. 40	Индивидуальные домовладения	50,815452	115,634431
93400	Забайкальский край, р-н. Могойтуйский, с. Ортуй, ул. Ленина, д. 41	Индивидуальные домовладения	50,815452	115,634431
93401	Забайкальский край, р-н. Могойтуйский, с. Ортуй, ул. Ленина, д. 5	Индивидуальные домовладения	50,815452	115,634431

№ п/п	Адрес	Вид	Широта	Долгота
93402	Забайкальский край, р-н. Забайкальский, п. Красный Великан, ул. Предгорная, д. 7	Индивидуальные домовладения	50,07764	117,05615
93403	Забайкальский край, р-н. Могойтуйский, с. Ортуй, ул. Набережная, д. 2	Индивидуальные домовладения	50,815452	115,634431
93404	Забайкальский край, р-н. Могойтуйский, с. Ортуй, ул. Набережная, д. 3	Индивидуальные домовладения	50,815452	115,634431
93405	Забайкальский край, р-н. Могойтуйский, с. Ортуй, ул. Первая, д. 1	Индивидуальные домовладения	50,815452	115,634431
93406	Забайкальский край, р-н. Могойтуйский, с. Ортуй, ул. Полярная, д. 10	Индивидуальные домовладения	50,815452	115,634431
93407	Забайкальский край, р-н. Могойтуйский, с. Ортуй, ул. Полярная, д. 11	Индивидуальные домовладения	50,815452	115,634431
93408	Забайкальский край, р-н. Могойтуйский, с. Ортуй, ул. Полярная, д. 12	Индивидуальные домовладения	50,815452	115,634431
93409	Забайкальский край, р-н. Могойтуйский, с. Ортуй, ул. Полярная, д. 13	Индивидуальные домовладения	50,815452	115,634431
93410	Забайкальский край, р-н. Могойтуйский, с. Ортуй, ул. Полярная, д. 14	Индивидуальные домовладения	50,815452	115,634431
93411	Забайкальский край, р-н. Могойтуйский, с. Ортуй, ул. Полярная, д. 15	Индивидуальные домовладения	50,815452	115,634431
93412	Забайкальский край, р-н. Могойтуйский, с. Ортуй, ул. Полярная, д. 16	Индивидуальные домовладения	50,815452	115,634431
93413	Забайкальский край, р-н. Могойтуйский, с. Ортуй, ул. Полярная, д. 17	Индивидуальные домовладения	50,815452	115,634431
93414	Забайкальский край, р-н. Могойтуйский, с. Ортуй, ул. Полярная, д. 18	Индивидуальные домовладения	50,815452	115,634431
93415	Забайкальский край, р-н. Могойтуйский, с. Ортуй, ул. Полярная, д. 19	Индивидуальные домовладения	50,815452	115,634431
93416	Забайкальский край, р-н. Могойтуйский, с. Ортуй, ул. Полярная, д. 2	Индивидуальные домовладения	50,815452	115,634431

№ п/п	Адрес	Вид	Широта	Долгота
93417	Забайкальский край, р-н. Могойтуйский, с. Ортуй, ул. Полярная, д. 21	Индивидуальные домовладения	50,815452	115,634431
93418	Забайкальский край, р-н. Могойтуйский, с. Ортуй, ул. Полярная, д. 22	Индивидуальные домовладения	50,815452	115,634431
93419	Забайкальский край, р-н. Могойтуйский, с. Ортуй, ул. Полярная, д. 23	Индивидуальные домовладения	50,815452	115,634431
93420	Забайкальский край, р-н. Могойтуйский, с. Ортуй, ул. Полярная, д. 24	Индивидуальные домовладения	50,815452	115,634431
93421	Забайкальский край, р-н. Могойтуйский, с. Ортуй, ул. Полярная, д. 25	Индивидуальные домовладения	50,815452	115,634431
93422	Забайкальский край, р-н. Могойтуйский, с. Ортуй, ул. Полярная, д. 26	Индивидуальные домовладения	50,815452	115,634431
93423	Забайкальский край, р-н. Могойтуйский, с. Ортуй, ул. Полярная, д. 27	Индивидуальные домовладения	50,815452	115,634431
93424	Забайкальский край, р-н. Борзинский, г. Борзя, ул. Савватеевская, д. 80А	Индивидуальные домовладения	50,392258	116,53654
93425	Забайкальский край, р-н. Могойтуйский, с. Ортуй, ул. Полярная, д. 3	Индивидуальные домовладения	50,815452	115,634431
93426	Забайкальский край, р-н. Могойтуйский, с. Ортуй, ул. Полярная, д. 32	Индивидуальные домовладения	50,815452	115,634431
93427	Забайкальский край, р-н. Могойтуйский, с. Ортуй, ул. Полярная, д. 4	Индивидуальные домовладения	50,815452	115,634431
93428	Забайкальский край, р-н. Могойтуйский, с. Ортуй, ул. Полярная, д. 6	Индивидуальные домовладения	50,815452	115,634431
93429	Забайкальский край, р-н. Могойтуйский, с. Ортуй, ул. Полярная, д. 7	Индивидуальные домовладения	50,815452	115,634431
93430	Забайкальский край, р-н. Могойтуйский, с. Ортуй, ул. Полярная, д. 8	Индивидуальные домовладения	50,815452	115,634431
93431	Забайкальский край, р-н. Могойтуйский, с. Ортуй, ул. Полярная, д. 9	Индивидуальные домовладения	50,815452	115,634431

№ п/п	Адрес	Вид	Широта	Долгота
93432	Забайкальский край, р-н. Могойтуйский, с. Ортуй, ул. Северная, д. 1	Индивидуальные домовладения	50,815452	115,634431
93433	Забайкальский край, р-н. Могойтуйский, с. Ортуй, ул. Северная, д. 12	Индивидуальные домовладения	50,815452	115,634431
93434	Забайкальский край, р-н. Могойтуйский, с. Ортуй, ул. Северная, д. 13	Индивидуальные домовладения	50,815452	115,634431
93435	Забайкальский край, р-н. Могойтуйский, с. Ортуй, ул. Северная, д. 16	Индивидуальные домовладения	50,815452	115,634431
93436	Забайкальский край, р-н. Могойтуйский, с. Ортуй, ул. Северная, д. 17	Индивидуальные домовладения	50,815452	115,634431
93437	Забайкальский край, р-н. Могойтуйский, с. Ортуй, ул. Северная, д. 18	Индивидуальные домовладения	50,815452	115,634431
93438	Забайкальский край, р-н. Могойтуйский, с. Ортуй, ул. Северная, д. 19	Индивидуальные домовладения	50,815452	115,634431
93439	Забайкальский край, р-н. Могойтуйский, с. Ортуй, ул. Северная, д. 20	Индивидуальные домовладения	50,815452	115,634431
93440	Забайкальский край, р-н. Могойтуйский, с. Ортуй, ул. Северная, д. 21	Индивидуальные домовладения	50,815452	115,634431
93441	Забайкальский край, р-н. Могойтуйский, с. Ортуй, ул. Северная, д. 22	Индивидуальные домовладения	50,815452	115,634431
93442	Забайкальский край, р-н. Могойтуйский, с. Ортуй, ул. Северная, д. 23	МКД	50,815452	115,634431
93443	Забайкальский край, р-н. Могойтуйский, с. Ортуй, ул. Северная, д. 24	Индивидуальные домовладения	50,815452	115,634431
93444	Забайкальский край, р-н. Могойтуйский, с. Ортуй, ул. Северная, д. 25	Индивидуальные домовладения	50,815452	115,634431
93445	Забайкальский край, р-н. Могойтуйский, с. Ортуй, ул. Северная, д. 26	Индивидуальные домовладения	50,815452	115,634431
93446	Забайкальский край, р-н. Борзинский, г. Борзя, ул. Савватеевская, д. 82	МКД	50,393047	116,53706

№ п/п	Адрес	Вид	Широта	Долгота
93462	Забайкальский край, р-н. Могойтуйский, с. Ортуй, ул. Советская, д. 14	Индивидуальные домовладения	50,815452	115,634431
93463	Забайкальский край, р-н. Могойтуйский, с. Ортуй, ул. Советская, д. 16	Индивидуальные домовладения	50,815452	115,634431
93464	Забайкальский край, р-н. Могойтуйский, с. Ортуй, ул. Советская, д. 17	Индивидуальные домовладения	50,815452	115,634431
93465	Забайкальский край, р-н. Могойтуйский, с. Ортуй, ул. Советская, д. 18	Индивидуальные домовладения	50,815452	115,634431
93466	Забайкальский край, р-н. Могойтуйский, с. Ортуй, ул. Советская, д. 19	Индивидуальные домовладения	50,815452	115,634431
93467	Забайкальский край, р-н. Могойтуйский, с. Ортуй, ул. Советская, д. 20	Индивидуальные домовладения	50,815452	115,634431
93468	Забайкальский край, р-н. Борзинский, с. Чиндант 2-й, ул. Лазо, д. 56	Индивидуальные домовладения	50,374297	116,3805
93469	Забайкальский край, р-н. Могойтуйский, с. Ортуй, ул. Советская, д. 24	Индивидуальные домовладения	50,815452	115,634431
93470	Забайкальский край, р-н. Могойтуйский, с. Ортуй, ул. Советская, д. 28	Индивидуальные домовладения	50,815452	115,634431
93471	Забайкальский край, р-н. Могойтуйский, с. Ортуй, ул. Советская, д. 3	Индивидуальные домовладения	50,815452	115,634431
93472	Забайкальский край, р-н. Могойтуйский, с. Ортуй, ул. Советская, д. 30	Индивидуальные домовладения	50,815452	115,634431
93473	Забайкальский край, р-н. Могойтуйский, с. Ортуй, ул. Советская, д. 32	Индивидуальные домовладения	50,815452	115,634431
93474	Забайкальский край, р-н. Могойтуйский, с. Ортуй, ул. Советская, д. 5	Индивидуальные домовладения	50,815452	115,634431
93475	Забайкальский край, р-н. Могойтуйский, с. Ортуй, ул. Советская, д. 6	Индивидуальные домовладения	50,815452	115,634431
93476	Забайкальский край, р-н. Могойтуйский, с. Ортуй, ул. Советская, д. 7	Индивидуальные домовладения	50,815452	115,634431

№ п/п	Адрес	Вид	Широта	Долгота
93477	Забайкальский край, р-н. Могойтуйский, с. Ортуй, ул. Советская, д. 8	Индивидуальные домовладения	50,815452	115,634431
93478	Забайкальский край, р-н. Могойтуйский, с. Ортуй, ул. Шагдарова, д. 1	Индивидуальные домовладения	50,815452	115,634431
93479	Забайкальский край, р-н. Могойтуйский, с. Ортуй, ул. Шагдарова, д. 10	Индивидуальные домовладения	50,815452	115,634431
93480	Забайкальский край, р-н. Могойтуйский, с. Ортуй, ул. Шагдарова, д. 11	Индивидуальные домовладения	50,815452	115,634431
93481	Забайкальский край, р-н. Могойтуйский, с. Ортуй, ул. Шагдарова, д. 14	Индивидуальные домовладения	50,815452	115,634431
93482	Забайкальский край, р-н. Могойтуйский, с. Ортуй, ул. Шагдарова, д. 15	Индивидуальные домовладения	50,815452	115,634431
93483	Забайкальский край, р-н. Могойтуйский, с. Ортуй, ул. Шагдарова, д. 16	Индивидуальные домовладения	50,815452	115,634431
93484	Забайкальский край, р-н. Могойтуйский, с. Ортуй, ул. Шагдарова, д. 18	Индивидуальные домовладения	50,815452	115,634431
93485	Забайкальский край, р-н. Могойтуйский, с. Ортуй, ул. Шагдарова, д. 20	Индивидуальные домовладения	50,815452	115,634431
93486	Забайкальский край, р-н. Могойтуйский, с. Ортуй, ул. Шагдарова, д. 21	Индивидуальные домовладения	50,815452	115,634431
93487	Забайкальский край, р-н. Могойтуйский, с. Ортуй, ул. Шагдарова, д. 23	Индивидуальные домовладения	50,815452	115,634431
93488	Забайкальский край, р-н. Могойтуйский, с. Ортуй, ул. Шагдарова, д. 24	Индивидуальные домовладения	50,815452	115,634431
93489	Забайкальский край, р-н. Могойтуйский, с. Ортуй, ул. Шагдарова, д. 25	Индивидуальные домовладения	50,815452	115,634431
93490	Забайкальский край, р-н. Борзинский, с. Чиндант 2-й, ул. Лазо, д. 6	Индивидуальные домовладения	50,374297	116,3805
93491	Забайкальский край, р-н. Могойтуйский, с. Ортуй, ул. Шагдарова, д. 27	Индивидуальные домовладения	50,815452	115,634431

№ п/п	Адрес	Вид	Широта	Долгота
93492	Забайкальский край, р-н. Могойтуйский, с. Ортуй, ул. Шагдарова, д. 3	Индивидуальные домовладения	50,815452	115,634431
93493	Забайкальский край, р-н. Могойтуйский, с. Ортуй, ул. Шагдарова, д. 30	Индивидуальные домовладения	50,815452	115,634431
93494	Забайкальский край, р-н. Могойтуйский, с. Ортуй, ул. Шагдарова, д. 31	Индивидуальные домовладения	50,815452	115,634431
93495	Забайкальский край, р-н. Могойтуйский, с. Ортуй, ул. Шагдарова, д. 32	Индивидуальные домовладения	50,815452	115,634431
93496	Забайкальский край, р-н. Могойтуйский, с. Ортуй, ул. Шагдарова, д. 34	Индивидуальные домовладения	50,815452	115,634431
93497	Забайкальский край, р-н. Могойтуйский, с. Ортуй, ул. Шагдарова, д. 36	Индивидуальные домовладения	50,815452	115,634431
93498	Забайкальский край, р-н. Могойтуйский, с. Ортуй, ул. Шагдарова, д. 38	Индивидуальные домовладения	50,815452	115,634431
93499	Забайкальский край, р-н. Могойтуйский, с. Ортуй, ул. Шагдарова, д. 4	Индивидуальные домовладения	50,815452	115,634431
93500	Забайкальский край, р-н. Могойтуйский, с. Ортуй, ул. Шагдарова, д. 5	Индивидуальные домовладения	50,815452	115,634431
93501	Забайкальский край, р-н. Могойтуйский, с. Ортуй, ул. Шагдарова, д. 8	Индивидуальные домовладения	50,815452	115,634431
93502	Забайкальский край, р-н. Могойтуйский, с. Ортуй, ул. Шагдарова, д. 9	Индивидуальные домовладения	50,815452	115,634431
93503	Забайкальский край, р-н. Могойтуйский, с. Ортуй, ул. Школьная, д. 2	МКД	50,815452	115,634431
93504	Забайкальский край, р-н. Могойтуйский, с. Ортуй, ул. Школьная, д. 4	Индивидуальные домовладения	50,815452	115,634431
93505	Забайкальский край, р-н. Могойтуйский, с. Ортуй, ул. Школьная, д. 6	Индивидуальные домовладения	50,815452	115,634431
93506	Забайкальский край, р-н. Могойтуйский, с. Ортуй, ул. Школьная, д. 7	Индивидуальные домовладения	50,815452	115,634431

№ п/п	Адрес	Вид	Широта	Долгота
93507	Забайкальский край, р-н. Могойтуйский, с. Ортуй, ул. Юбилейная, д. 1	Индивидуальные домовладения	50,815452	115,634431
93508	Забайкальский край, р-н. Могойтуйский, с. Ортуй, ул. Юбилейная, д. 13	Индивидуальные домовладения	50,815452	115,634431
93509	Забайкальский край, р-н. Могойтуйский, с. Ортуй, ул. Юбилейная, д. 15	Индивидуальные домовладения	50,815452	115,634431
93510	Забайкальский край, р-н. Могойтуйский, с. Ортуй, ул. Юбилейная, д. 17	Индивидуальные домовладения	50,815452	115,634431
93511	Забайкальский край, р-н. Могойтуйский, с. Ортуй, ул. Юбилейная, д. 19	Индивидуальные домовладения	50,815452	115,634431
93512	Забайкальский край, р-н. Борзинский, г. Борзя, ул. Савватеевская, д. 95	Индивидуальные домовладения	50,395479	116,539744
93513	Забайкальский край, р-н. Могойтуйский, с. Ортуй, ул. Юбилейная, д. 3	Индивидуальные домовладения	50,815452	115,634431
93514	Забайкальский край, р-н. Могойтуйский, с. Ортуй, ул. Юбилейная, д. 5	Индивидуальные домовладения	50,815452	115,634431
93515	Забайкальский край, р-н. Могойтуйский, с. Ортуй, ул. Юбилейная, д. 7	Индивидуальные домовладения	50,815452	115,634431
93516	Забайкальский край, р-н. Могойтуйский, с. Кусоча, пер. Молодежный, д. 1	Индивидуальные домовладения	50,702873	115,638851
93517	Забайкальский край, р-н. Могойтуйский, с. Кусоча, пер. Молодежный, д. 2	Индивидуальные домовладения	50,702873	115,638851
93518	Забайкальский край, р-н. Могойтуйский, с. Кусоча, пер. Молодежный, д. 3	Индивидуальные домовладения	50,702873	115,638851
93519	Забайкальский край, р-н. Могойтуйский, с. Кусоча, пер. Молодежный, д. 4	Индивидуальные домовладения	50,702873	115,638851
93520	Забайкальский край, р-н. Могойтуйский, с. Кусоча, пер. Молодежный, д. 5	Индивидуальные домовладения	50,702873	115,638851
93521	Забайкальский край, р-н. Могойтуйский, с. Кусоча, пер. Школьный, д. 1	Индивидуальные домовладения	50,702873	115,638851

№ п/п	Адрес	Вид	Широта	Долгота
93522	Забайкальский край, р-н. Могойтуйский, с. Кусоча, пер. Школьный, д. 3	Индивидуальные домовладения	50,702873	115,638851
93523	Забайкальский край, р-н. Могойтуйский, с. Кусоча, пер. Школьный, д. 5	Индивидуальные домовладения	50,702873	115,638851
93524	Забайкальский край, р-н. Могойтуйский, с. Кусоча, пер. Школьный, д. 6	Индивидуальные домовладения	50,702873	115,638851
93525	Забайкальский край, р-н. Могойтуйский, с. Кусоча, ул. Бусыгина, д. 10	Индивидуальные домовладения	50,702873	115,638851
93526	Забайкальский край, р-н. Могойтуйский, с. Кусоча, ул. Бусыгина, д. 11	Индивидуальные домовладения	50,702873	115,638851
93527	Забайкальский край, р-н. Могойтуйский, с. Кусоча, ул. Бусыгина, д. 12	Индивидуальные домовладения	50,702873	115,638851
93528	Забайкальский край, р-н. Могойтуйский, с. Кусоча, ул. Бусыгина, д. 12а	Индивидуальные домовладения	50,702873	115,638851
93529	Забайкальский край, р-н. Могойтуйский, с. Кусоча, ул. Бусыгина, д. 13	Индивидуальные домовладения	50,702873	115,638851
93530	Забайкальский край, р-н. Могойтуйский, с. Кусоча, ул. Бусыгина, д. 14	Индивидуальные домовладения	50,702873	115,638851
93531	Забайкальский край, р-н. Могойтуйский, с. Кусоча, ул. Бусыгина, д. 15	Индивидуальные домовладения	50,702873	115,638851
93532	Забайкальский край, р-н. Могойтуйский, с. Кусоча, ул. Бусыгина, д. 16	Индивидуальные домовладения	50,702873	115,638851
93533	Забайкальский край, р-н. Могойтуйский, с. Кусоча, ул. Бусыгина, д. 18	Индивидуальные домовладения	50,702873	115,638851
93534	Забайкальский край, р-н. Борзинский, г. Борзя, ул. Садовая, д. 27	Индивидуальные домовладения	50,387629	116,523485
93535	Забайкальский край, р-н. Могойтуйский, с. Кусоча, ул. Бусыгина, д. 2	Индивидуальные домовладения	50,702873	115,638851
93536	Забайкальский край, р-н. Могойтуйский, с. Кусоча, ул. Бусыгина, д. 21	Индивидуальные домовладения	50,702873	115,638851

№ п/п	Адрес	Вид	Широта	Долгота
93537	Забайкальский край, р-н. Могойтуйский, с. Кусоча, ул. Бусыгина, д. 22	Индивидуальные домовладения	50,702873	115,638851
93538	Забайкальский край, р-н. Могойтуйский, с. Кусоча, ул. Бусыгина, д. 23	Индивидуальные домовладения	50,702873	115,638851
93539	Забайкальский край, р-н. Могойтуйский, с. Кусоча, ул. Бусыгина, д. 24	Индивидуальные домовладения	50,702873	115,638851
93540	Забайкальский край, р-н. Могойтуйский, с. Кусоча, ул. Бусыгина, д. 25	Индивидуальные домовладения	50,702873	115,638851
93541	Забайкальский край, р-н. Могойтуйский, с. Кусоча, ул. Бусыгина, д. 4	Индивидуальные домовладения	50,702873	115,638851
93542	Забайкальский край, р-н. Могойтуйский, с. Кусоча, ул. Бусыгина, д. 5	Индивидуальные домовладения	50,702873	115,638851
93543	Забайкальский край, р-н. Могойтуйский, с. Кусоча, ул. Бусыгина, д. 7	Индивидуальные домовладения	50,702873	115,638851
93544	Забайкальский край, р-н. Могойтуйский, с. Кусоча, ул. Бусыгина, д. 8	Индивидуальные домовладения	50,702873	115,638851
93545	Забайкальский край, р-н. Могойтуйский, с. Кусоча, ул. Бусыгина, д. 9	Индивидуальные домовладения	50,702873	115,638851
93546	Забайкальский край, р-н. Могойтуйский, с. Кусоча, ул. Заречная, д. 1	Индивидуальные домовладения	50,702873	115,638851
93547	Забайкальский край, р-н. Могойтуйский, с. Кусоча, ул. Заречная, д. 3	Индивидуальные домовладения	50,702873	115,638851
93548	Забайкальский край, р-н. Могойтуйский, с. Кусоча, ул. Кусочинская, д. 5	Индивидуальные домовладения	50,702873	115,638851
93549	Забайкальский край, р-н. Могойтуйский, с. Кусоча, ул. Кусочинская, д. 7	Индивидуальные домовладения	50,702873	115,638851
93550	Забайкальский край, р-н. Могойтуйский, с. Кусоча, ул. Кусочинская, д. 9	Индивидуальные домовладения	50,702873	115,638851
93551	Забайкальский край, р-н. Могойтуйский, с. Кусоча, ул. Кусочинская, д. 9а	Индивидуальные домовладения	50,702873	115,638851

№ п/п	Адрес	Вид	Широта	Долгота
93552	Забайкальский край, р-н. Могойтуйский, с. Кусоча, ул. Луговая, д. 12	Индивидуальные домовладения	50,702873	115,638851
93553	Забайкальский край, р-н. Могойтуйский, с. Кусоча, ул. Луговая, д. 14	Индивидуальные домовладения	50,702873	115,638851
93554	Забайкальский край, р-н. Могойтуйский, с. Кусоча, ул. Луговая, д. 16	Индивидуальные домовладения	50,702873	115,638851
93555	Забайкальский край, р-н. Могойтуйский, с. Кусоча, ул. Луговая, д. 2	Индивидуальные домовладения	50,702873	115,638851
93556	Забайкальский край, р-н. Могойтуйский, с. Кусоча, ул. Луговая, д. 6	Индивидуальные домовладения	50,702873	115,638851
93557	Забайкальский край, р-н. Могойтуйский, с. Кусоча, ул. Молодежная, д. 1	Индивидуальные домовладения	50,702873	115,638851
93558	Забайкальский край, р-н. Могойтуйский, с. Кусоча, ул. Молодежная, д. 10	Индивидуальные домовладения	50,702873	115,638851
93559	Забайкальский край, р-н. Могойтуйский, с. Кусоча, ул. Молодежная, д. 12	Индивидуальные домовладения	50,702873	115,638851
93560	Забайкальский край, р-н. Могойтуйский, с. Кусоча, ул. Молодежная, д. 14	Индивидуальные домовладения	50,702873	115,638851
93561	Забайкальский край, р-н. Могойтуйский, с. Кусоча, ул. Молодежная, д. 15	Индивидуальные домовладения	50,702873	115,638851
93562	Забайкальский край, р-н. Могойтуйский, с. Кусоча, ул. Молодежная, д. 3	Индивидуальные домовладения	50,702873	115,638851
93563	Забайкальский край, р-н. Могойтуйский, с. Кусоча, ул. Молодежная, д. 4	Индивидуальные домовладения	50,702873	115,638851
93564	Забайкальский край, р-н. Могойтуйский, с. Кусоча, ул. Молодежная, д. 5	Индивидуальные домовладения	50,702873	115,638851
93565	Забайкальский край, р-н. Могойтуйский, с. Кусоча, ул. Молодежная, д. 6	Индивидуальные домовладения	50,702873	115,638851
93566	Забайкальский край, р-н. Могойтуйский, с. Кусоча, ул. Молодежная, д. 9	Индивидуальные домовладения	50,702873	115,638851

№ п/п	Адрес	Вид	Широта	Долгота
93567	Забайкальский край, р-н. Могойтуйский, с. Кусоча, ул. Нагорная, д. 1	Индивидуальные домовладения	50,702873	115,638851
93568	Забайкальский край, р-н. Могойтуйский, с. Кусоча, ул. Нагорная, д. 10	Индивидуальные домовладения	50,702873	115,638851
93569	Забайкальский край, р-н. Могойтуйский, с. Кусоча, ул. Нагорная, д. 12	Индивидуальные домовладения	50,702873	115,638851
93570	Забайкальский край, р-н. Могойтуйский, с. Кусоча, ул. Нагорная, д. 14	Индивидуальные домовладения	50,702873	115,638851
93571	Забайкальский край, р-н. Могойтуйский, с. Кусоча, ул. Нагорная, д. 15	Индивидуальные домовладения	50,702873	115,638851
93572	Забайкальский край, р-н. Могойтуйский, с. Кусоча, ул. Нагорная, д. 16	Индивидуальные домовладения	50,702873	115,638851
93573	Забайкальский край, р-н. Могойтуйский, с. Кусоча, ул. Нагорная, д. 17	Индивидуальные домовладения	50,702873	115,638851
93574	Забайкальский край, р-н. Могойтуйский, с. Кусоча, ул. Нагорная, д. 18	Индивидуальные домовладения	50,702873	115,638851
93575	Забайкальский край, р-н. Могойтуйский, с. Кусоча, ул. Нагорная, д. 19	Индивидуальные домовладения	50,702873	115,638851
93576	Забайкальский край, р-н. Приаргунский, с. Улан, ул. Мирная, д. 3	Индивидуальные домовладения	50,475992	118,928751
93577	Забайкальский край, р-н. Борзинский, г. Борзя, ул. Садовая, д. 33	Индивидуальные домовладения	50,387629	116,523485
93578	Забайкальский край, р-н. Могойтуйский, с. Кусоча, ул. Нагорная, д. 20	Индивидуальные домовладения	50,702873	115,638851
93579	Забайкальский край, р-н. Могойтуйский, с. Кусоча, ул. Нагорная, д. 23	Индивидуальные домовладения	50,702873	115,638851
93580	Забайкальский край, р-н. Могойтуйский, с. Кусоча, ул. Нагорная, д. 26	Индивидуальные домовладения	50,702873	115,638851
93581	Забайкальский край, р-н. Могойтуйский, с. Кусоча, ул. Нагорная, д. 27	Индивидуальные домовладения	50,702873	115,638851

№ п/п	Адрес	Вид	Широта	Долгота
93582	Забайкальский край, р-н. Могойтуйский, с. Кусоча, ул. Нагорная, д. 28	Индивидуальные домовладения	50,702873	115,638851
93583	Забайкальский край, р-н. Могойтуйский, с. Кусоча, ул. Нагорная, д. 29	Индивидуальные домовладения	50,702873	115,638851
93584	Забайкальский край, р-н. Могойтуйский, с. Кусоча, ул. Нагорная, д. 3	Индивидуальные домовладения	50,702873	115,638851
93585	Забайкальский край, р-н. Могойтуйский, с. Кусоча, ул. Нагорная, д. 30	Индивидуальные домовладения	50,702873	115,638851
93586	Забайкальский край, р-н. Могойтуйский, с. Кусоча, ул. Нагорная, д. 32	Индивидуальные домовладения	50,702873	115,638851
93587	Забайкальский край, р-н. Могойтуйский, с. Кусоча, ул. Нагорная, д. 33	Индивидуальные домовладения	50,702873	115,638851
93588	Забайкальский край, р-н. Могойтуйский, с. Кусоча, ул. Нагорная, д. 34	Индивидуальные домовладения	50,702873	115,638851
93589	Забайкальский край, р-н. Могойтуйский, с. Кусоча, ул. Нагорная, д. 35	Индивидуальные домовладения	50,702873	115,638851
93590	Забайкальский край, р-н. Могойтуйский, с. Кусоча, ул. Нагорная, д. 36	Индивидуальные домовладения	50,702873	115,638851
93591	Забайкальский край, р-н. Могойтуйский, с. Кусоча, ул. Нагорная, д. 38	Индивидуальные домовладения	50,702873	115,638851
93592	Забайкальский край, р-н. Могойтуйский, с. Кусоча, ул. Нагорная, д. 39	Индивидуальные домовладения	50,702873	115,638851
93593	Забайкальский край, р-н. Могойтуйский, с. Кусоча, ул. Нагорная, д. 4	Индивидуальные домовладения	50,702873	115,638851
93594	Забайкальский край, р-н. Могойтуйский, с. Кусоча, ул. Нагорная, д. 40	Индивидуальные домовладения	50,702873	115,638851
93595	Забайкальский край, р-н. Могойтуйский, с. Кусоча, ул. Нагорная, д. 41	Индивидуальные домовладения	50,702873	115,638851
93596	Забайкальский край, р-н. Могойтуйский, с. Кусоча, ул. Нагорная, д. 42	Индивидуальные домовладения	50,702873	115,638851

№ п/п	Адрес	Вид	Широта	Долгота
93597	Забайкальский край, р-н. Могойтуйский, с. Кусоча, ул. Нагорная, д. 7	Индивидуальные домовладения	50,702873	115,638851
93598	Забайкальский край, р-н. Могойтуйский, с. Кусоча, ул. Нагорная, д. 8	Индивидуальные домовладения	50,702873	115,638851
93599	Забайкальский край, р-н. Борзинский, г. Борзя, ул. Садовая, д. 36	Индивидуальные домовладения	50,387629	116,523485
93600	Забайкальский край, р-н. Могойтуйский, с. Кусоча, ул. Октябрьская, д. 11	Индивидуальные домовладения	50,702873	115,638851
93601	Забайкальский край, р-н. Могойтуйский, с. Кусоча, ул. Октябрьская, д. 13	Индивидуальные домовладения	50,702873	115,638851
93602	Забайкальский край, р-н. Могойтуйский, с. Кусоча, ул. Октябрьская, д. 14	Индивидуальные домовладения	50,702873	115,638851
93603	Забайкальский край, р-н. Могойтуйский, с. Кусоча, ул. Октябрьская, д. 19	Индивидуальные домовладения	50,702873	115,638851
93604	Забайкальский край, р-н. Могойтуйский, с. Кусоча, ул. Октябрьская, д. 2	Индивидуальные домовладения	50,702873	115,638851
93605	Забайкальский край, р-н. Могойтуйский, с. Кусоча, ул. Октябрьская, д. 23	Индивидуальные домовладения	50,702873	115,638851
93606	Забайкальский край, р-н. Могойтуйский, с. Кусоча, ул. Октябрьская, д. 25	Индивидуальные домовладения	50,702873	115,638851
93607	Забайкальский край, р-н. Могойтуйский, с. Кусоча, ул. Октябрьская, д. 26	Индивидуальные домовладения	50,702873	115,638851
93608	Забайкальский край, р-н. Могойтуйский, с. Кусоча, ул. Октябрьская, д. 28	Индивидуальные домовладения	50,702873	115,638851
93609	Забайкальский край, р-н. Могойтуйский, с. Кусоча, ул. Октябрьская, д. 3	Индивидуальные домовладения	50,702873	115,638851
93610	Забайкальский край, р-н. Могойтуйский, с. Кусоча, ул. Октябрьская, д. 30	Индивидуальные домовладения	50,702873	115,638851
93611	Забайкальский край, р-н. Могойтуйский, с. Кусоча, ул. Октябрьская, д. 31	Индивидуальные домовладения	50,702873	115,638851

№ п/п	Адрес	Вид	Широта	Долгота
93612	Забайкальский край, р-н. Могойтуйский, с. Кусоча, ул. Октябрьская, д. 37	Индивидуальные домовладения	50,702873	115,638851
93613	Забайкальский край, р-н. Могойтуйский, с. Кусоча, ул. Октябрьская, д. 39	Индивидуальные домовладения	50,702873	115,638851
93614	Забайкальский край, р-н. Могойтуйский, с. Кусоча, ул. Октябрьская, д. 4	Индивидуальные домовладения	50,702873	115,638851
93615	Забайкальский край, р-н. Могойтуйский, с. Кусоча, ул. Октябрьская, д. 5	Индивидуальные домовладения	50,702873	115,638851
93616	Забайкальский край, р-н. Могойтуйский, с. Кусоча, ул. Октябрьская, д. 6	Индивидуальные домовладения	50,702873	115,638851
93617	Забайкальский край, р-н. Могойтуйский, с. Кусоча, ул. Октябрьская, д. 8	Индивидуальные домовладения	50,702873	115,638851
93618	Забайкальский край, р-н. Могойтуйский, с. Кусоча, ул. Октябрьская, д. 9	Индивидуальные домовладения	50,702873	115,638851
93619	Забайкальский край, р-н. Могойтуйский, с. Кусоча, ул. Ононская, д. 2	Индивидуальные домовладения	50,702873	115,638851
93620	Забайкальский край, р-н. Борзинский, г. Борзя, ул. Светлая, д. 1А	Индивидуальные домовладения	50,388794	116,558304
93621	Забайкальский край, г. Чита, ул. Весенняя, д. 9	МКД	52,07569	113,37914
93622	Забайкальский край, р-н. Могойтуйский, с. Кусоча, ул. Ононская, д. 5	Индивидуальные домовладения	50,702873	115,638851
93623	Забайкальский край, р-н. Могойтуйский, с. Кусоча, ул. Ононская, д. 7	Индивидуальные домовладения	50,702873	115,638851
93624	Забайкальский край, р-н. Могойтуйский, с. Кусоча, ул. Подгорная, д. 1	Индивидуальные домовладения	50,702873	115,638851
93625	Забайкальский край, р-н. Могойтуйский, с. Кусоча, ул. Подгорная, д. 11	Индивидуальные домовладения	50,702873	115,638851
93626	Забайкальский край, р-н. Могойтуйский, с. Кусоча, ул. Подгорная, д. 14	Индивидуальные домовладения	50,702873	115,638851
93627	Забайкальский край, р-н. Могойтуйский, с. Кусоча, ул. Подгорная, д. 15	Индивидуальные домовладения	50,702873	115,638851

№ п/п	Адрес	Вид	Широта	Долгота
93628	Забайкальский край, р-н. Могойтуйский, с. Кусоча, ул. Подгорная, д. 16	Индивидуальные домовладения	50,702873	115,638851
93629	Забайкальский край, р-н. Могойтуйский, с. Кусоча, ул. Подгорная, д. 17	Индивидуальные домовладения	50,702873	115,638851
93630	Забайкальский край, р-н. Могойтуйский, с. Кусоча, ул. Подгорная, д. 18	Индивидуальные домовладения	50,702873	115,638851
93631	Забайкальский край, р-н. Могойтуйский, с. Кусоча, ул. Подгорная, д. 19	Индивидуальные домовладения	50,702873	115,638851
93632	Забайкальский край, р-н. Могойтуйский, с. Кусоча, ул. Подгорная, д. 2	Индивидуальные домовладения	50,702873	115,638851
93633	Забайкальский край, р-н. Могойтуйский, с. Кусоча, ул. Подгорная, д. 20	Индивидуальные домовладения	50,702873	115,638851
93634	Забайкальский край, р-н. Могойтуйский, с. Кусоча, ул. Подгорная, д. 21	Индивидуальные домовладения	50,702873	115,638851
93635	Забайкальский край, р-н. Могойтуйский, с. Кусоча, ул. Подгорная, д. 23	Индивидуальные домовладения	50,702873	115,638851
93636	Забайкальский край, р-н. Могойтуйский, с. Кусоча, ул. Подгорная, д. 3	Индивидуальные домовладения	50,702873	115,638851
93637	Забайкальский край, р-н. Могойтуйский, с. Кусоча, ул. Подгорная, д. 6	Индивидуальные домовладения	50,702873	115,638851
93638	Забайкальский край, р-н. Могойтуйский, с. Кусоча, ул. Подгорная, д. 7	Индивидуальные домовладения	50,702873	115,638851
93639	Забайкальский край, р-н. Могойтуйский, с. Кусоча, ул. Центральная, д. 1	Индивидуальные домовладения	50,702873	115,638851
93640	Забайкальский край, р-н. Могойтуйский, с. Кусоча, ул. Центральная, д. 10	Индивидуальные домовладения	50,702873	115,638851
93641	Забайкальский край, р-н. Могойтуйский, с. Кусоча, ул. Центральная, д. 11	Индивидуальные домовладения	50,702873	115,638851
93642	Забайкальский край, р-н. Борзинский, г. Борзя, ул. Славянский проезд, д. 1	Индивидуальные домовладения	50,397385	116,558591

№ п/п	Адрес	Вид	Широта	Долгота
93643	Забайкальский край, р-н. Могойтуйский, с. Кусоча, ул. Центральная, д. 13	Индивидуальные домовладения	50,702873	115,638851
93644	Забайкальский край, р-н. Могойтуйский, с. Кусоча, ул. Центральная, д. 14	Индивидуальные домовладения	50,702873	115,638851
93645	Забайкальский край, р-н. Могойтуйский, с. Кусоча, ул. Центральная, д. 15	Индивидуальные домовладения	50,702873	115,638851
93646	Забайкальский край, р-н. Могойтуйский, с. Кусоча, ул. Центральная, д. 17	Индивидуальные домовладения	50,702873	115,638851
93647	Забайкальский край, р-н. Могойтуйский, с. Кусоча, ул. Центральная, д. 18	Индивидуальные домовладения	50,702873	115,638851
93648	Забайкальский край, р-н. Могойтуйский, с. Кусоча, ул. Центральная, д. 19	Индивидуальные домовладения	50,702873	115,638851
93649	Забайкальский край, р-н. Могойтуйский, с. Кусоча, ул. Центральная, д. 2	Индивидуальные домовладения	50,702873	115,638851
93650	Забайкальский край, р-н. Могойтуйский, с. Кусоча, ул. Центральная, д. 22	Индивидуальные домовладения	50,702873	115,638851
93651	Забайкальский край, р-н. Могойтуйский, с. Кусоча, ул. Центральная, д. 26	Индивидуальные домовладения	50,702873	115,638851
93652	Забайкальский край, р-н. Могойтуйский, с. Кусоча, ул. Центральная, д. 32	Индивидуальные домовладения	50,702873	115,638851
93653	Забайкальский край, р-н. Могойтуйский, с. Кусоча, ул. Центральная, д. 35	Индивидуальные домовладения	50,702873	115,638851
93654	Забайкальский край, р-н. Могойтуйский, с. Кусоча, ул. Центральная, д. 38	Индивидуальные домовладения	50,702873	115,638851
93655	Забайкальский край, р-н. Могойтуйский, с. Кусоча, ул. Центральная, д. 39	Индивидуальные домовладения	50,702873	115,638851
93656	Забайкальский край, р-н. Могойтуйский, с. Кусоча, ул. Центральная, д. 40	Индивидуальные домовладения	50,702873	115,638851
93657	Забайкальский край, р-н. Могойтуйский, с. Кусоча, ул. Центральная, д. 42	Индивидуальные домовладения	50,702873	115,638851

№ п/п	Адрес	Вид	Широта	Долгота
93658	Забайкальский край, р-н. Могойтуйский, с. Кусоча, ул. Центральная, д. 6	Индивидуальные домовладения	50,702873	115,638851
93659	Забайкальский край, р-н. Могойтуйский, с. Кусоча, ул. Центральная, д. 7	Индивидуальные домовладения	50,702873	115,638851
93660	Забайкальский край, р-н. Могойтуйский, с. Кусоча, ул. Центральная, д. 8	Индивидуальные домовладения	50,702873	115,638851
93661	Забайкальский край, р-н. Могойтуйский, с. Кусоча, ул. Центральная, д. 9	Индивидуальные домовладения	50,702873	115,638851
93662	Забайкальский край, р-н. Могойтуйский, с. Кусоча, ул. Школьная, д. 1	Индивидуальные домовладения	50,702873	115,638851
93663	Забайкальский край, р-н. Борзинский, с. Чиндант 2-й, ул. Лазо, д. 71	Индивидуальные домовладения	50,374297	116,3805
93664	Забайкальский край, р-н. Могойтуйский, с. Кусоча, ул. Школьная, д. 12	Индивидуальные домовладения	50,702873	115,638851
93665	Забайкальский край, р-н. Могойтуйский, с. Кусоча, ул. Школьная, д. 13	Индивидуальные домовладения	50,702873	115,638851
93666	Забайкальский край, р-н. Могойтуйский, с. Кусоча, ул. Школьная, д. 15	Индивидуальные домовладения	50,702873	115,638851
93667	Забайкальский край, р-н. Могойтуйский, с. Кусоча, ул. Школьная, д. 16	Индивидуальные домовладения	50,702873	115,638851
93668	Забайкальский край, р-н. Могойтуйский, с. Кусоча, ул. Школьная, д. 17	Индивидуальные домовладения	50,702873	115,638851
93669	Забайкальский край, р-н. Могойтуйский, с. Кусоча, ул. Школьная, д. 18	Индивидуальные домовладения	50,702873	115,638851
93670	Забайкальский край, р-н. Могойтуйский, с. Кусоча, ул. Школьная, д. 19	Индивидуальные домовладения	50,702873	115,638851
93671	Забайкальский край, р-н. Могойтуйский, с. Кусоча, ул. Школьная, д. 2	Индивидуальные домовладения	50,702873	115,638851
93672	Забайкальский край, р-н. Могойтуйский, с. Кусоча, ул. Школьная, д. 21	Индивидуальные домовладения	50,702873	115,638851

№ п/п	Адрес	Вид	Широта	Долгота
93673	Забайкальский край, р-н. Могойтуйский, с. Кусоча, ул. Школьная, д. 22	Индивидуальные домовладения	50,702873	115,638851
93674	Забайкальский край, р-н. Могойтуйский, с. Кусоча, ул. Школьная, д. 23	Индивидуальные домовладения	50,702873	115,638851
93675	Забайкальский край, р-н. Могойтуйский, с. Кусоча, ул. Школьная, д. 24	Индивидуальные домовладения	50,702873	115,638851
93676	Забайкальский край, р-н. Могойтуйский, с. Кусоча, ул. Школьная, д. 26	Индивидуальные домовладения	50,702873	115,638851
93677	Забайкальский край, р-н. Могойтуйский, с. Кусоча, ул. Школьная, д. 28	Индивидуальные домовладения	50,702873	115,638851
93678	Забайкальский край, р-н. Могойтуйский, с. Кусоча, ул. Школьная, д. 3	Индивидуальные домовладения	50,702873	115,638851
93679	Забайкальский край, р-н. Могойтуйский, с. Кусоча, ул. Школьная, д. 5	Индивидуальные домовладения	50,702873	115,638851
93680	Забайкальский край, р-н. Могойтуйский, с. Кусоча, ул. Школьная, д. 8	Индивидуальные домовладения	50,702873	115,638851
93681	Забайкальский край, р-н. Могойтуйский, с. Кусоча, ул. Школьная, д. 9	Индивидуальные домовладения	50,702873	115,638851
93682	Забайкальский край, р-н. Могойтуйский, с. Кусоча, ул. Энергетиков, д. 1	Индивидуальные домовладения	50,702873	115,638851
93683	Забайкальский край, р-н. Могойтуйский, с. Кусоча, ул. Энергетиков, д. 3	Индивидуальные домовладения	50,702873	115,638851
93684	Забайкальский край, р-н. Могойтуйский, с. Кусоча, ул. Энергетиков, д. 5	Индивидуальные домовладения	50,702873	115,638851
93685	Забайкальский край, р-н. Борзинский, г. Борзя, ул. Славянский проезд, д. 10	Индивидуальные домовладения	50,397385	116,558591
93686	Забайкальский край, г. Чита, ул. Космонавтов, д. 4	МКД	52,076288	113,381915
93687	Забайкальский край, р-н. Могойтуйский, с. Кусоча, ул. Юбилейная, д. 10	Индивидуальные домовладения	50,702873	115,638851

№ п/п	Адрес	Вид	Широта	Долгота
93688	Забайкальский край, р-н. Могойтуйский, с. Кусоча, ул. Юбилейная, д. 11	Индивидуальные домовладения	50,702873	115,638851
93689	Забайкальский край, р-н. Могойтуйский, с. Кусоча, ул. Юбилейная, д. 14	Индивидуальные домовладения	50,702873	115,638851
93690	Забайкальский край, р-н. Могойтуйский, с. Кусоча, ул. Юбилейная, д. 15	Индивидуальные домовладения	50,702873	115,638851
93691	Забайкальский край, р-н. Могойтуйский, с. Кусоча, ул. Юбилейная, д. 16	Индивидуальные домовладения	50,702873	115,638851
93692	Забайкальский край, р-н. Могойтуйский, с. Кусоча, ул. Юбилейная, д. 17	Индивидуальные домовладения	50,702873	115,638851
93693	Забайкальский край, р-н. Могойтуйский, с. Кусоча, ул. Юбилейная, д. 2	Индивидуальные домовладения	50,702873	115,638851
93694	Забайкальский край, р-н. Могойтуйский, с. Кусоча, ул. Юбилейная, д. 21	Индивидуальные домовладения	50,702873	115,638851
93695	Забайкальский край, р-н. Могойтуйский, с. Кусоча, ул. Юбилейная, д. 3а	Индивидуальные домовладения	50,702873	115,638851
93696	Забайкальский край, р-н. Могойтуйский, с. Кусоча, ул. Юбилейная, д. 4	Индивидуальные домовладения	50,702873	115,638851
93697	Забайкальский край, р-н. Могойтуйский, с. Кусоча, ул. Юбилейная, д. 5	Индивидуальные домовладения	50,702873	115,638851
93698	Забайкальский край, р-н. Могойтуйский, с. Кусоча, ул. Юбилейная, д. 6	Индивидуальные домовладения	50,702873	115,638851
93699	Забайкальский край, р-н. Могойтуйский, с. Кусоча, ул. Юбилейная, д. 8	Индивидуальные домовладения	50,702873	115,638851
93700	Забайкальский край, р-н. Улётовский, ст. Голубичная, ул. Нагорная, д. 10	Индивидуальные домовладения	51,623182	113,047238
93701	Забайкальский край, р-н. Улётовский, ст. Голубичная, ул. Нагорная, д. 2	Индивидуальные домовладения	51,623182	113,047238
93702	Забайкальский край, р-н. Улётовский, ст. Голубичная, ул. Нагорная, д. 3	Индивидуальные домовладения	51,623182	113,047238

№ п/п	Адрес	Вид	Широта	Долгота
93703	Забайкальский край, р-н. Улётовский, ст. Голубичная, ул. Нагорная, д. 4	Индивидуальные домовладения	51,623182	113,047238
93704	Забайкальский край, р-н. Улётовский, ст. Голубичная, ул. Нагорная, д. 5	Индивидуальные домовладения	51,623182	113,047238
93705	Забайкальский край, р-н. Улётовский, ст. Голубичная, ул. Нагорная, д. 6	Индивидуальные домовладения	51,623182	113,047238
93706	Забайкальский край, р-н. Улётовский, с. Улёты, пер. Весенний, д. 1	Индивидуальные домовладения	51,354666	112,474796
93707	Забайкальский край, р-н. Борзинский, г. Борзя, ул. Славянский проезд, д. 14	Индивидуальные домовладения	50,397385	116,558591
93708	Забайкальский край, г. Чита, ул. Труда, д. 1	МКД	52,079349	113,381232
93709	Забайкальский край, г. Чита, ул. Труда, д. 10	МКД	52,079133	113,376956
93710	Забайкальский край, р-н. Улётовский, с. Улёты, пер. Весенний, д. 5	Индивидуальные домовладения	51,355263	112,474032
93711	Забайкальский край, р-н. Улётовский, с. Улёты, пер. Чкаловский, д. 1	Индивидуальные домовладения	51,347404	112,488073
93712	Забайкальский край, р-н. Улётовский, с. Улёты, пер. Чкаловский, д. 11	Индивидуальные домовладения	51,347404	112,488073
93713	Забайкальский край, р-н. Улётовский, с. Улёты, пер. Чкаловский, д. 2	Индивидуальные домовладения	51,347404	112,488073
93714	Забайкальский край, р-н. Улётовский, с. Улёты, пер. Чкаловский, д. 2а	Индивидуальные домовладения	51,347404	112,488073
93715	Забайкальский край, р-н. Улётовский, с. Улёты, пер. Чкаловский, д. 4	Индивидуальные домовладения	51,347404	112,488073
93716	Забайкальский край, р-н. Улётовский, с. Улёты, пер. Чкаловский, д. 5	Индивидуальные домовладения	51,347404	112,488073
93717	Забайкальский край, р-н. Улётовский, с. Улёты, пер. Чкаловский, д. 7	Индивидуальные домовладения	51,347404	112,488073
93718	Забайкальский край, р-н. Улётовский, с. Улёты, пер. Чкаловский, д. 9	Индивидуальные домовладения	51,347404	112,488073

№ п/п	Адрес	Вид	Широта	Долгота
93719	Забайкальский край, р-н. Улётовский, с. Улёты, ул. Аносова, д. 1	Индивидуальные домовладения	51,356039	112,48103
93720	Забайкальский край, р-н. Улётовский, с. Улёты, ул. Аносова, д. 10	Индивидуальные домовладения	51,356039	112,48103
93721	Забайкальский край, р-н. Улётовский, с. Улёты, ул. Аносова, д. 11	Индивидуальные домовладения	51,356039	112,48103
93722	Забайкальский край, р-н. Улётовский, с. Улёты, ул. Аносова, д. 12	Индивидуальные домовладения	51,356039	112,48103
93723	Забайкальский край, р-н. Улётовский, с. Улёты, ул. Аносова, д. 13	Индивидуальные домовладения	51,356039	112,48103
93724	Забайкальский край, р-н. Улётовский, с. Улёты, ул. Аносова, д. 14	Индивидуальные домовладения	51,356039	112,48103
93725	Забайкальский край, р-н. Улётовский, с. Улёты, ул. Аносова, д. 15	Индивидуальные домовладения	51,356039	112,48103
93726	Забайкальский край, р-н. Улётовский, с. Улёты, ул. Аносова, д. 16	Индивидуальные домовладения	51,356039	112,48103
93727	Забайкальский край, р-н. Улётовский, с. Улёты, ул. Аносова, д. 17	Индивидуальные домовладения	51,356039	112,48103
93728	Забайкальский край, р-н. Улётовский, с. Улёты, ул. Аносова, д. 18	Индивидуальные домовладения	51,356039	112,48103
93729	Забайкальский край, р-н. Улётовский, с. Улёты, ул. Аносова, д. 19	Индивидуальные домовладения	51,356039	112,48103
93730	Забайкальский край, р-н. Борзинский, г. Борзя, ул. Славянский проезд, д. 31А	Индивидуальные домовладения	50,397385	116,558591
93731	Забайкальский край, г. Чита, ул. Труда, д. 5	МКД	52,079067	113,3792
93732	Забайкальский край, г. Чита, мкр. Гвардейский, д. 12	МКД	52,091181	113,484574
93733	Забайкальский край, р-н. Улётовский, с. Улёты, ул. Аносова, д. 31	Индивидуальные домовладения	51,356039	112,48103
93734	Забайкальский край, р-н. Улётовский, с. Улёты, ул. Аносова, д. 32	Индивидуальные домовладения	51,356039	112,48103

№ п/п	Адрес	Вид	Широта	Долгота
93735	Забайкальский край, р-н. Улётовский, с. Улёты, ул. Аносова, д. 33	Индивидуальные домовладения	51,356039	112,48103
93736	Забайкальский край, р-н. Улётовский, с. Улёты, ул. Аносова, д. 34	Индивидуальные домовладения	51,356039	112,48103
93737	Забайкальский край, р-н. Улётовский, с. Улёты, ул. Аносова, д. 35	Индивидуальные домовладения	51,356039	112,48103
93738	Забайкальский край, р-н. Улётовский, с. Улёты, ул. Аносова, д. 36	Индивидуальные домовладения	51,356039	112,48103
93739	Забайкальский край, р-н. Улётовский, с. Улёты, ул. Аносова, д. 38	Индивидуальные домовладения	51,356039	112,48103
93740	Забайкальский край, р-н. Улётовский, с. Улёты, ул. Аносова, д. 39	Индивидуальные домовладения	51,356039	112,48103
93741	Забайкальский край, р-н. Улётовский, с. Улёты, ул. Аносова, д. 4	Индивидуальные домовладения	51,356039	112,48103
93742	Забайкальский край, р-н. Улётовский, с. Улёты, ул. Аносова, д. 40	Индивидуальные домовладения	51,356039	112,48103
93743	Забайкальский край, р-н. Улётовский, с. Улёты, ул. Аносова, д. 41	Индивидуальные домовладения	51,356039	112,48103
93744	Забайкальский край, р-н. Улётовский, с. Улёты, ул. Аносова, д. 42	Индивидуальные домовладения	51,356039	112,48103
93745	Забайкальский край, р-н. Улётовский, с. Улёты, ул. Аносова, д. 43	Индивидуальные домовладения	51,356039	112,48103
93746	Забайкальский край, р-н. Улётовский, с. Улёты, ул. Аносова, д. 44	Индивидуальные домовладения	51,356039	112,48103
93747	Забайкальский край, р-н. Улётовский, с. Улёты, ул. Аносова, д. 45	Индивидуальные домовладения	51,356039	112,48103
93748	Забайкальский край, р-н. Улётовский, с. Улёты, ул. Аносова, д. 46	Индивидуальные домовладения	51,356039	112,48103
93749	Забайкальский край, р-н. Улётовский, с. Улёты, ул. Аносова, д. 48	Индивидуальные домовладения	51,351685	112,478245

№ п/п	Адрес	Вид	Широта	Долгота
93750	Забайкальский край, р-н. Улётовский, с. Улёты, ул. Аносова, д. 49	Индивидуальные домовладения	51,356039	112,48103
93751	Забайкальский край, р-н. Улётовский, с. Улёты, ул. Аносова, д. 5	Индивидуальные домовладения	51,356039	112,48103
93752	Забайкальский край, р-н. Улётовский, с. Улёты, ул. Аносова, д. 50	Индивидуальные домовладения	51,356039	112,48103
93753	Забайкальский край, р-н. Борзинский, г. Борзя, ул. Славянский проезд, д. 37	Индивидуальные домовладения	50,397385	116,558591
93754	Забайкальский край, г. Чита, мкр. Гвардейский, д. 33	Индивидуальные домовладения	52,094384	113,482751
93755	Забайкальский край, р-н. Улётовский, с. Улёты, ул. Аносова, д. 52	Индивидуальные домовладения	51,356039	112,48103
93756	Забайкальский край, р-н. Улётовский, с. Улёты, ул. Аносова, д. 53	Индивидуальные домовладения	51,356039	112,48103
93757	Забайкальский край, р-н. Улётовский, с. Улёты, ул. Аносова, д. 55	Индивидуальные домовладения	51,356039	112,48103
93758	Забайкальский край, р-н. Улётовский, с. Улёты, ул. Аносова, д. 56	Индивидуальные домовладения	51,356039	112,48103
93759	Забайкальский край, р-н. Улётовский, с. Улёты, ул. Аносова, д. 57	Индивидуальные домовладения	51,349829	112,477724
93760	Забайкальский край, р-н. Улётовский, с. Улёты, ул. Аносова, д. 58	Индивидуальные домовладения	51,356039	112,48103
93761	Забайкальский край, р-н. Улётовский, с. Улёты, ул. Аносова, д. 6	Индивидуальные домовладения	51,356039	112,48103
93762	Забайкальский край, р-н. Улётовский, с. Улёты, ул. Аносова, д. 60	Индивидуальные домовладения	51,356039	112,48103
93763	Забайкальский край, р-н. Улётовский, с. Улёты, ул. Аносова, д. 7	Индивидуальные домовладения	51,356039	112,48103
93764	Забайкальский край, р-н. Улётовский, с. Улёты, ул. Аносова, д. 8	Индивидуальные домовладения	51,356039	112,48103

№ п/п	Адрес	Вид	Широта	Долгота
93765	Забайкальский край, р-н. Улётовский, с. Улёты, ул. Аносова, д. 9	Индивидуальные домовладения	51,356039	112,48103
93766	Забайкальский край, р-н. Улётовский, с. Улёты, ул. Анохина, д. 11	Индивидуальные домовладения	51,362124	112,466001
93767	Забайкальский край, р-н. Улётовский, с. Улёты, ул. Анохина, д. 2	Индивидуальные домовладения	51,362124	112,466001
93768	Забайкальский край, р-н. Улётовский, с. Улёты, ул. Анохина, д. 3	Индивидуальные домовладения	51,362124	112,466001
93769	Забайкальский край, р-н. Улётовский, с. Улёты, ул. Анохина, д. 5	Индивидуальные домовладения	51,362124	112,466001
93770	Забайкальский край, р-н. Улётовский, с. Улёты, ул. Анохина, д. 6	Индивидуальные домовладения	51,362124	112,466001
93771	Забайкальский край, р-н. Улётовский, с. Улёты, ул. Анохина, д. 7	Индивидуальные домовладения	51,362124	112,466001
93772	Забайкальский край, р-н. Улётовский, с. Улёты, ул. Анохина, д. 8	Индивидуальные домовладения	51,362124	112,466001
93773	Забайкальский край, р-н. Улётовский, с. Улёты, ул. Анохина, д. 9	Индивидуальные домовладения	51,362124	112,466001
93774	Забайкальский край, р-н. Улётовский, с. Улёты, ул. Весенняя, д. 1	Индивидуальные домовладения	51,355701	112,473942
93775	Забайкальский край, р-н. Улётовский, с. Улёты, ул. Весенняя, д. 10	Индивидуальные домовладения	51,35641	112,469918
93776	Забайкальский край, р-н. Борзинский, г. Борзя, ул. Славянский проезд, д. 4	Индивидуальные домовладения	50,397385	116,558591
93777	Забайкальский край, р-н. Улётовский, с. Улёты, ул. Весенняя, д. 12	Индивидуальные домовладения	51,35641	112,469918
93778	Забайкальский край, р-н. Улётовский, с. Улёты, ул. Весенняя, д. 13	Индивидуальные домовладения	51,35641	112,469918
93779	Забайкальский край, р-н. Улётовский, с. Улёты, ул. Весенняя, д. 14	Индивидуальные домовладения	51,35641	112,469918

№ п/п	Адрес	Вид	Широта	Долгота
93780	Забайкальский край, р-н. Улётовский, с. Улёты, ул. Весенняя, д. 15	Индивидуальные домовладения	51,35641	112,469918
93781	Забайкальский край, р-н. Улётовский, с. Улёты, ул. Весенняя, д. 2	Индивидуальные домовладения	51,35641	112,469918
93782	Забайкальский край, р-н. Улётовский, с. Улёты, ул. Весенняя, д. 2в	Индивидуальные домовладения	51,35641	112,469918
93783	Забайкальский край, р-н. Улётовский, с. Улёты, ул. Весенняя, д. 2г	Индивидуальные домовладения	51,35641	112,469918
93784	Забайкальский край, р-н. Улётовский, с. Улёты, ул. Весенняя, д. 3	Индивидуальные домовладения	51,35641	112,469918
93785	Забайкальский край, р-н. Улётовский, с. Улёты, ул. Весенняя, д. 3а	Индивидуальные домовладения	51,35641	112,469918
93786	Забайкальский край, р-н. Улётовский, с. Улёты, ул. Весенняя, д. 5	Индивидуальные домовладения	51,35641	112,469918
93787	Забайкальский край, р-н. Улётовский, с. Улёты, ул. Весенняя, д. 6	Индивидуальные домовладения	51,35641	112,469918
93788	Забайкальский край, р-н. Улётовский, с. Улёты, ул. Весенняя, д. 8	Индивидуальные домовладения	51,35641	112,469918
93789	Забайкальский край, р-н. Улётовский, с. Улёты, ул. Весенняя, д. 9	Индивидуальные домовладения	51,35641	112,469918
93790	Забайкальский край, р-н. Улётовский, с. Улёты, ул. Гагарина, д. 1	Индивидуальные домовладения	51,375973	112,484785
93791	Забайкальский край, р-н. Улётовский, с. Улёты, ул. Гагарина, д. 2	Индивидуальные домовладения	51,375973	112,484785
93792	Забайкальский край, р-н. Улётовский, с. Улёты, ул. Гагарина, д. 3	Индивидуальные домовладения	51,375973	112,484785
93793	Забайкальский край, р-н. Улётовский, с. Улёты, ул. Гагарина, д. 4	Индивидуальные домовладения	51,375973	112,484785
93794	Забайкальский край, р-н. Улётовский, с. Улёты, ул. Гагарина, д. 5	Индивидуальные домовладения	51,375973	112,484785

№ п/п	Адрес	Вид	Широта	Долгота
93795	Забайкальский край, р-н. Улётовский, с. Улёты, ул. Гагарина, д. 8	Индивидуальные домовладения	51,375973	112,484785
93796	Забайкальский край, р-н. Улётовский, с. Улёты, ул. Горького, д. 1	МКД	51,356134	112,479656
93797	Забайкальский край, р-н. Улётовский, с. Улёты, ул. Горького, д. 11	Индивидуальные домовладения	51,356134	112,479656
93798	Забайкальский край, р-н. Борзинский, г. Борзя, ул. Славянский проезд, д. 8	Индивидуальные домовладения	50,397385	116,558591
93799	Забайкальский край, р-н. Улётовский, с. Улёты, ул. Горького, д. 13	Индивидуальные домовладения	51,356134	112,479656
93800	Забайкальский край, р-н. Улётовский, с. Улёты, ул. Горького, д. 14	Индивидуальные домовладения	51,35528	112,488154
93801	Забайкальский край, р-н. Улётовский, с. Улёты, ул. Горького, д. 16	Индивидуальные домовладения	51,35533	112,48748
93802	Забайкальский край, р-н. Улётовский, с. Улёты, ул. Горького, д. 18	Индивидуальные домовладения	51,355386	112,486941
93803	Забайкальский край, р-н. Улётовский, с. Улёты, ул. Горького, д. 22	Индивидуальные домовладения	51,355482	112,486186
93804	Забайкальский край, р-н. Улётовский, с. Улёты, ул. Горького, д. 23	Индивидуальные домовладения	51,355415	112,484201
93805	Забайкальский край, р-н. Улётовский, с. Улёты, ул. Горького, д. 25	Индивидуальные домовладения	51,355386	112,483465
93806	Забайкальский край, р-н. Улётовский, с. Улёты, ул. Горького, д. 26	Индивидуальные домовладения	51,355623	112,484776
93807	Забайкальский край, р-н. Улётовский, с. Улёты, ул. Горького, д. 28	Индивидуальные домовладения	51,355876	112,482485
93808	Забайкальский край, р-н. Улётовский, с. Улёты, ул. Горького, д. 29	Индивидуальные домовладения	51,355538	112,482405
93809	Забайкальский край, р-н. Улётовский, с. Улёты, ул. Горького, д. 3	МКД	51,356134	112,479656

№ п/п	Адрес	Вид	Широта	Долгота
93810	Забайкальский край, р-н. Улётовский, с. Улёты, ул. Горького, д. 30	Индивидуальные домовладения	51,355943	112,482054
93811	Забайкальский край, р-н. Улётовский, с. Улёты, ул. Горького, д. 31	Индивидуальные домовладения	51,355656	112,48183
93812	Забайкальский край, р-н. Улётовский, с. Улёты, ул. Горького, д. 32	Индивидуальные домовладения	51,356016	112,481578
93813	Забайкальский край, р-н. Улётовский, с. Улёты, ул. Горького, д. 33	Индивидуальные домовладения	51,355735	112,481291
93814	Забайкальский край, р-н. Улётовский, с. Улёты, ул. Горького, д. 34	Индивидуальные домовладения	51,356056	112,481264
93815	Забайкальский край, р-н. Улётовский, с. Улёты, ул. Горького, д. 35	Индивидуальные домовладения	51,355825	112,480617
93816	Забайкальский край, р-н. Улётовский, с. Улёты, ул. Горького, д. 36	Индивидуальные домовладения	51,356134	112,480779
93817	Забайкальский край, р-н. Улётовский, с. Улёты, ул. Горького, д. 37	Индивидуальные домовладения	51,355876	112,480303
93818	Забайкальский край, р-н. Улётовский, с. Улёты, ул. Горького, д. 39	Индивидуальные домовладения	51,355932	112,479853
93819	Забайкальский край, р-н. Улётовский, с. Улёты, ул. Горького, д. 40	Индивидуальные домовладения	51,356286	112,479916
93820	Забайкальский край, р-н. Борзинский, г. Борзя, ул. Смирнова, д. 16	Индивидуальные домовладения	50,38376	116,53948
93821	Забайкальский край, р-н. Улётовский, с. Улёты, ул. Горького, д. 42	Индивидуальные домовладения	51,356314	112,479449
93822	Забайкальский край, р-н. Улётовский, с. Улёты, ул. Горького, д. 43	Индивидуальные домовладения	51,356073	112,478883
93823	Забайкальский край, р-н. Улётовский, с. Улёты, ул. Горького, д. 44	Индивидуальные домовладения	51,356433	112,478919
93824	Забайкальский край, р-н. Улётовский, с. Улёты, ул. Горького, д. 45	Индивидуальные домовладения	51,356202	112,478147

№ п/п	Адрес	Вид	Широта	Долгота
93825	Забайкальский край, р-н. Улётовский, с. Улёты, ул. Горького, д. 46	Индивидуальные домовладения	51,3565	112,478479
93826	Забайкальский край, р-н. Улётовский, с. Улёты, ул. Горького, д. 48	Индивидуальные домовладения	51,356534	112,478003
93827	Забайкальский край, р-н. Улётовский, с. Улёты, ул. Горького, д. 49	Индивидуальные домовладения	51,356298	112,477383
93828	Забайкальский край, р-н. Улётовский, с. Улёты, ул. Горького, д. 4а	МКД	51,356134	112,479656
93829	Забайкальский край, р-н. Улётовский, с. Улёты, ул. Горького, д. 5	МКД	51,354779	112,488819
93830	Забайкальский край, р-н. Улётовский, с. Улёты, ул. Горького, д. 50	Индивидуальные домовладения	51,35659	112,477724
93831	Забайкальский край, р-н. Улётовский, с. Улёты, ул. Горького, д. 51	Индивидуальные домовладения	51,356427	112,476637
93832	Забайкальский край, р-н. Улётовский, с. Улёты, ул. Горького, д. 52	Индивидуальные домовладения	51,356742	112,476691
93833	Забайкальский край, р-н. Улётовский, с. Улёты, ул. Горького, д. 53	Индивидуальные домовладения	51,356472	112,476215
93834	Забайкальский край, р-н. Улётовский, с. Улёты, ул. Горького, д. 54	Индивидуальные домовладения	51,356798	112,476296
93835	Забайкальский край, р-н. Улётовский, с. Улёты, ул. Горького, д. 55	Индивидуальные домовладения	51,356556	112,475793
93836	Забайкальский край, р-н. Улётовский, с. Улёты, ул. Горького, д. 55а	Индивидуальные домовладения	51,356556	112,475793
93837	Забайкальский край, р-н. Улётовский, с. Улёты, ул. Горького, д. 56	Индивидуальные домовладения	51,356922	112,475586
93838	Забайкальский край, р-н. Улётовский, с. Улёты, ул. Горького, д. 57	Индивидуальные домовладения	51,356624	112,475353
93839	Забайкальский край, р-н. Улётовский, с. Улёты, ул. Горького, д. 59	Индивидуальные домовладения	51,356674	112,474877

№ п/п	Адрес	Вид	Широта	Долгота
93840	Забайкальский край, р-н. Улётовский, с. Улёты, ул. Горького, д. 60	Индивидуальные домовладения	51,357096	112,474401
93841	Забайкальский край, р-н. Улётовский, с. Улёты, ул. Горького, д. 61	Индивидуальные домовладения	51,356849	112,473808
93842	Забайкальский край, р-н. Борзинский, г. Борзя, ул. Смирнова, д. 19	Индивидуальные домовладения	50,384422	116,53972
93843	Забайкальский край, г. Чита, мкр. Гвардейский, д. 7	МКД	52,088309	113,485598
93844	Забайкальский край, г. Чита, мкр. Геофизический, д. 3	МКД	52,08827	113,483272
93845	Забайкальский край, р-н. Улётовский, с. Улёты, ул. Горького, д. 63	Индивидуальные домовладения	51,356911	112,473332
93846	Забайкальский край, р-н. Улётовский, с. Улёты, ул. Горького, д. 64	Индивидуальные домовладения	51,357237	112,473448
93847	Забайкальский край, р-н. Улётовский, с. Улёты, ул. Горького, д. 66	Индивидуальные домовладения	51,357316	112,472927
93848	Забайкальский край, р-н. Улётовский, с. Улёты, ул. Горького, д. 68	Индивидуальные домовладения	51,357394	112,472514
93849	Забайкальский край, р-н. Улётовский, с. Улёты, ул. Горького, д. 69	Индивидуальные домовладения	51,357085	112,471894
93850	Забайкальский край, р-н. Улётовский, с. Улёты, ул. Горького, д. 70	Индивидуальные домовладения	51,357664	112,470996
93851	Забайкальский край, р-н. Улётовский, с. Улёты, ул. Горького, д. 71	Индивидуальные домовладения	51,357169	112,471472
93852	Забайкальский край, р-н. Улётовский, с. Улёты, ул. Горького, д. 72	Индивидуальные домовладения	51,358215	112,469586
93853	Забайкальский край, р-н. Улётовский, с. Улёты, ул. Горького, д. 73	Индивидуальные домовладения	51,357411	112,470134
93854	Забайкальский край, р-н. Улётовский, с. Улёты, ул. Горького, д. 74а	Индивидуальные домовладения	51,35857	112,467726

№ п/п	Адрес	Вид	Широта	Долгота
93855	Забайкальский край, р-н. Улётовский, с. Улёты, ул. Горького, д. 75	Индивидуальные домовладения	51,357456	112,469675
93856	Забайкальский край, р-н. Улётовский, с. Улёты, ул. Горького, д. 77	Индивидуальные домовладения	51,357569	112,46902
93857	Забайкальский край, р-н. Улётовский, с. Улёты, ул. Горького, д. 79	Индивидуальные домовладения	51,357636	112,468517
93858	Забайкальский край, р-н. Улётовский, с. Улёты, ул. Горького, д. 79а	Индивидуальные домовладения	51,357636	112,468517
93859	Забайкальский край, р-н. Улётовский, с. Улёты, ул. Горького, д. 8	Индивидуальные домовладения	51,356134	112,479656
93860	Забайкальский край, р-н. Улётовский, с. Улёты, ул. Горького, д. 85	Индивидуальные домовладения	51,357951	112,466612
93861	Забайкальский край, р-н. Улётовский, с. Улёты, ул. Горького, д. 87	Индивидуальные домовладения	51,356134	112,479656
93862	Забайкальский край, р-н. Улётовский, с. Улёты, ул. Горького, д. 89	Индивидуальные домовладения	51,356134	112,479656
93863	Забайкальский край, р-н. Улётовский, с. Улёты, ул. Декабристов, д. 1	Индивидуальные домовладения	51,338791	112,488414
93864	Забайкальский край, р-н. Улётовский, с. Улёты, ул. Декабристов, д. 10	Индивидуальные домовладения	51,338791	112,488414
93865	Забайкальский край, р-н. Борзинский, г. Борзя, ул. Смирнова, д. 43	МКД	50,386463	116,543454
93866	Забайкальский край, г. Чита, мкр. Каштакский, д. 3	МКД	52,0848749	113,4807254
93867	Забайкальский край, р-н. Улётовский, с. Улёты, ул. Декабристов, д. 11	Индивидуальные домовладения	51,338791	112,488414
93868	Забайкальский край, р-н. Улётовский, с. Улёты, ул. Декабристов, д. 12	Индивидуальные домовладения	51,338791	112,488414
93869	Забайкальский край, р-н. Улётовский, с. Улёты, ул. Декабристов, д. 14	Индивидуальные домовладения	51,338791	112,488414

№ п/п	Адрес	Вид	Широта	Долгота
93870	Забайкальский край, р-н. Улётовский, с. Улёты, ул. Декабристов, д. 15	Индивидуальные домовладения	51,338791	112,488414
93871	Забайкальский край, р-н. Улётовский, с. Улёты, ул. Декабристов, д. 16	Индивидуальные домовладения	51,338791	112,488414
93872	Забайкальский край, р-н. Улётовский, с. Улёты, ул. Декабристов, д. 17	Индивидуальные домовладения	51,338791	112,488414
93873	Забайкальский край, р-н. Улётовский, с. Улёты, ул. Декабристов, д. 18	Индивидуальные домовладения	51,338791	112,488414
93874	Забайкальский край, р-н. Улётовский, с. Улёты, ул. Декабристов, д. 19	Индивидуальные домовладения	51,338791	112,488414
93875	Забайкальский край, р-н. Улётовский, с. Улёты, ул. Декабристов, д. 1а	Индивидуальные домовладения	51,338791	112,488414
93876	Забайкальский край, р-н. Улётовский, с. Улёты, ул. Декабристов, д. 2	Индивидуальные домовладения	51,338791	112,488414
93877	Забайкальский край, р-н. Улётовский, с. Улёты, ул. Декабристов, д. 20	Индивидуальные домовладения	51,338791	112,488414
93878	Забайкальский край, р-н. Улётовский, с. Улёты, ул. Декабристов, д. 21	Индивидуальные домовладения	51,338791	112,488414
93879	Забайкальский край, р-н. Улётовский, с. Улёты, ул. Декабристов, д. 21а	Индивидуальные домовладения	51,338791	112,488414
93880	Забайкальский край, р-н. Улётовский, с. Улёты, ул. Декабристов, д. 23	Индивидуальные домовладения	51,338791	112,488414
93881	Забайкальский край, р-н. Улётовский, с. Улёты, ул. Декабристов, д. 24	Индивидуальные домовладения	51,338791	112,488414
93882	Забайкальский край, р-н. Улётовский, с. Улёты, ул. Декабристов, д. 25	Индивидуальные домовладения	51,338791	112,488414
93883	Забайкальский край, р-н. Улётовский, с. Улёты, ул. Декабристов, д. 27	Индивидуальные домовладения	51,338791	112,488414
93884	Забайкальский край, р-н. Улётовский, с. Улёты, ул. Декабристов, д. 29	Индивидуальные домовладения	51,338791	112,488414

№ п/п	Адрес	Вид	Широта	Долгота
93885	Забайкальский край, р-н. Улётовский, с. Улёты, ул. Декабристов, д. 2а	Индивидуальные домовладения	51,338791	112,488414
93886	Забайкальский край, р-н. Улётовский, с. Улёты, ул. Декабристов, д. 3	Индивидуальные домовладения	51,338791	112,488414
93887	Забайкальский край, р-н. Борзинский, г. Борзя, ул. Смирнова, д. 51	МКД	50,38745	116,54581
93888	Забайкальский край, р-н. Улётовский, с. Улёты, ул. Декабристов, д. 5	Индивидуальные домовладения	51,338791	112,488414
93889	Забайкальский край, р-н. Улётовский, с. Улёты, ул. Декабристов, д. 6	Индивидуальные домовладения	51,338791	112,488414
93890	Забайкальский край, р-н. Улётовский, с. Улёты, ул. Декабристов, д. 7	Индивидуальные домовладения	51,338791	112,488414
93891	Забайкальский край, р-н. Улётовский, с. Улёты, ул. Декабристов, д. 8	Индивидуальные домовладения	51,338791	112,488414
93892	Забайкальский край, р-н. Улётовский, с. Улёты, ул. Декабристов, д. 9	Индивидуальные домовладения	51,338791	112,488414
93893	Забайкальский край, р-н. Улётовский, с. Улёты, ул. Дорожная, д. 1	Индивидуальные домовладения	51,367714	112,483752
93894	Забайкальский край, р-н. Улётовский, с. Улёты, ул. Дорожная, д. 10	МКД	51,372128	112,481336
93895	Забайкальский край, р-н. Улётовский, с. Улёты, ул. Дорожная, д. 11	Индивидуальные домовладения	51,372128	112,481336
93896	Забайкальский край, р-н. Улётовский, с. Улёты, ул. Дорожная, д. 12	МКД	51,372128	112,481336
93897	Забайкальский край, р-н. Улётовский, с. Улёты, ул. Дорожная, д. 13	Индивидуальные домовладения	51,372128	112,481336
93898	Забайкальский край, р-н. Улётовский, с. Улёты, ул. Дорожная, д. 14	Индивидуальные домовладения	51,372128	112,481336
93899	Забайкальский край, р-н. Улётовский, с. Улёты, ул. Дорожная, д. 15	Индивидуальные домовладения	51,372128	112,481336

№ п/п	Адрес	Вид	Широта	Долгота
93900	Забайкальский край, р-н. Улётовский, с. Улёты, ул. Дорожная, д. 16а	Индивидуальные домовладения	51,372128	112,481336
93901	Забайкальский край, р-н. Улётовский, с. Улёты, ул. Дорожная, д. 19	Индивидуальные домовладения	51,372128	112,481336
93902	Забайкальский край, р-н. Улётовский, с. Улёты, ул. Дорожная, д. 1а	Индивидуальные домовладения	51,367714	112,483752
93903	Забайкальский край, р-н. Улётовский, с. Улёты, ул. Дорожная, д. 2	Индивидуальные домовладения	51,372128	112,481336
93904	Забайкальский край, р-н. Улётовский, с. Улёты, ул. Дорожная, д. 23	Индивидуальные домовладения	51,372128	112,481336
93905	Забайкальский край, р-н. Улётовский, с. Улёты, ул. Дорожная, д. 23а	Индивидуальные домовладения	51,372128	112,481336
93906	Забайкальский край, р-н. Улётовский, с. Улёты, ул. Дорожная, д. 25	Индивидуальные домовладения	51,372128	112,481336
93907	Забайкальский край, р-н. Улётовский, с. Улёты, ул. Дорожная, д. 27	Индивидуальные домовладения	51,372368	112,47941
93908	Забайкальский край, р-н. Улётовский, с. Улёты, ул. Дорожная, д. 27а	Индивидуальные домовладения	51,372368	112,47941
93909	Забайкальский край, р-н. Борзинский, г. Борзя, ул. Смирнова, д. 8А	Индивидуальные домовладения	50,383442	116,53869
93910	Забайкальский край, г. Чита, мкр. Кольцевой, д. 25	Индивидуальные домовладения	52,083483	113,476444
93911	Забайкальский край, р-н. Улётовский, с. Улёты, ул. Дорожная, д. 3	Индивидуальные домовладения	51,372128	112,481336
93912	Забайкальский край, р-н. Приаргунский, пгт. Приаргунск, ул. Советская, д. 5	Индивидуальные домовладения	50,364799	119,091867
93913	Забайкальский край, р-н. Улётовский, с. Улёты, ул. Дорожная, д. 5	Индивидуальные домовладения	51,372128	112,481336
93914	Забайкальский край, р-н. Улётовский, с. Улёты, ул. Дорожная, д. 6	Индивидуальные домовладения	51,372128	112,481336

№ п/п	Адрес	Вид	Широта	Долгота
93915	Забайкальский край, р-н. Улётовский, с. Улёты, ул. Дорожная, д. 7	Индивидуальные домовладения	51,372128	112,481336
93916	Забайкальский край, р-н. Улётовский, с. Улёты, ул. Дорожная, д. 9	Индивидуальные домовладения	51,372128	112,481336
93917	Забайкальский край, р-н. Улётовский, с. Улёты, ул. Есенина, д. 1	Индивидуальные домовладения	51,336782	112,488899
93918	Забайкальский край, р-н. Улётовский, с. Улёты, ул. Есенина, д. 10	Индивидуальные домовладения	51,336782	112,488899
93919	Забайкальский край, р-н. Улётовский, с. Улёты, ул. Есенина, д. 11	Индивидуальные домовладения	51,336782	112,488899
93920	Забайкальский край, р-н. Улётовский, с. Улёты, ул. Есенина, д. 12	Индивидуальные домовладения	51,336782	112,488899
93921	Забайкальский край, р-н. Улётовский, с. Улёты, ул. Есенина, д. 13	Индивидуальные домовладения	51,336782	112,488899
93922	Забайкальский край, р-н. Улётовский, с. Улёты, ул. Есенина, д. 15	Индивидуальные домовладения	51,336782	112,488899
93923	Забайкальский край, р-н. Улётовский, с. Улёты, ул. Есенина, д. 16	Индивидуальные домовладения	51,336782	112,488899
93924	Забайкальский край, р-н. Улётовский, с. Улёты, ул. Есенина, д. 17	Индивидуальные домовладения	51,336782	112,488899
93925	Забайкальский край, р-н. Улётовский, с. Улёты, ул. Есенина, д. 18	Индивидуальные домовладения	51,336782	112,488899
93926	Забайкальский край, р-н. Улётовский, с. Улёты, ул. Есенина, д. 2	Индивидуальные домовладения	51,336782	112,488899
93927	Забайкальский край, р-н. Улётовский, с. Улёты, ул. Есенина, д. 3	Индивидуальные домовладения	51,336782	112,488899
93928	Забайкальский край, р-н. Улётовский, с. Улёты, ул. Есенина, д. 4	Индивидуальные домовладения	51,336782	112,488899
93929	Забайкальский край, р-н. Улётовский, с. Улёты, ул. Есенина, д. 5	Индивидуальные домовладения	51,336782	112,488899

№ п/п	Адрес	Вид	Широта	Долгота
93930	Забайкальский край, р-н. Улётовский, с. Улёты, ул. Есенина, д. 6	Индивидуальные домовладения	51,336782	112,488899
93931	Забайкальский край, р-н. Улётовский, с. Улёты, ул. Есенина, д. 7	Индивидуальные домовладения	51,336782	112,488899
93932	Забайкальский край, р-н. Улётовский, с. Улёты, ул. Есенина, д. 9	Индивидуальные домовладения	51,336782	112,488899
93933	Забайкальский край, р-н. Борзинский, г. Борзя, ул. Советская, д. 109	Индивидуальные домовладения	50,397373	116,54004
93934	Забайкальский край, р-н. Улётовский, с. Улёты, ул. Журавлёва, д. 10	Индивидуальные домовладения	51,378768	112,500003
93935	Забайкальский край, р-н. Улётовский, с. Улёты, ул. Журавлёва, д. 2	Индивидуальные домовладения	51,378678	112,501036
93936	Забайкальский край, р-н. Улётовский, с. Улёты, ул. Журавлёва, д. 3	Индивидуальные домовладения	51,378543	112,500281
93937	Забайкальский край, р-н. Улётовский, с. Улёты, ул. Журавлёва, д. 4	Индивидуальные домовладения	51,378824	112,500434
93938	Забайкальский край, р-н. Улётовский, с. Улёты, ул. Журавлёва, д. 5	Индивидуальные домовладения	51,378661	112,49976
93939	Забайкальский край, р-н. Улётовский, с. Улёты, ул. Журавлёва, д. 6	Индивидуальные домовладения	51,378914	112,499922
93940	Забайкальский край, р-н. Улётовский, с. Улёты, ул. Журавлёва, д. 7	Индивидуальные домовладения	51,378784	112,499149
93941	Забайкальский край, р-н. Улётовский, с. Улёты, ул. Журавлёва, д. 8	Индивидуальные домовладения	51,379065	112,49923
93942	Забайкальский край, р-н. Улётовский, с. Улёты, ул. Заборовского, д. 1	Индивидуальные домовладения	51,335572	112,488792
93943	Забайкальский край, р-н. Улётовский, с. Улёты, ул. Заборовского, д. 10	Индивидуальные домовладения	51,335572	112,488792
93944	Забайкальский край, р-н. Улётовский, с. Улёты, ул. Заборовского, д. 10а	Индивидуальные домовладения	51,335572	112,488792

№ п/п	Адрес	Вид	Широта	Долгота
93945	Забайкальский край, р-н. Улётовский, с. Улёты, ул. Заборовского, д. 11	Индивидуальные домовладения	51,335572	112,488792
93946	Забайкальский край, р-н. Улётовский, с. Улёты, ул. Заборовского, д. 14	Индивидуальные домовладения	51,335572	112,488792
93947	Забайкальский край, р-н. Улётовский, с. Улёты, ул. Заборовского, д. 16	Индивидуальные домовладения	51,335572	112,488792
93948	Забайкальский край, р-н. Улётовский, с. Улёты, ул. Заборовского, д. 2	Индивидуальные домовладения	51,335572	112,488792
93949	Забайкальский край, р-н. Улётовский, с. Улёты, ул. Заборовского, д. 3	Индивидуальные домовладения	51,335572	112,488792
93950	Забайкальский край, р-н. Улётовский, с. Улёты, ул. Заборовского, д. 4	Индивидуальные домовладения	51,335572	112,488792
93951	Забайкальский край, р-н. Улётовский, с. Улёты, ул. Заборовского, д. 5	Индивидуальные домовладения	51,335572	112,488792
93952	Забайкальский край, р-н. Улётовский, с. Улёты, ул. Заборовского, д. 6	Индивидуальные домовладения	51,335572	112,488792
93953	Забайкальский край, р-н. Улётовский, с. Улёты, ул. Заборовского, д. 7	Индивидуальные домовладения	51,335572	112,488792
93954	Забайкальский край, р-н. Борзинский, г. Борзя, ул. Советская, д. 115	Индивидуальные домовладения	50,397785	116,540924
93955	Забайкальский край, р-н. Улётовский, с. Улёты, ул. Заборовского, д. 9	Индивидуальные домовладения	51,335572	112,488792
93956	Забайкальский край, р-н. Улётовский, с. Улёты, ул. Загородняя, д. 1	Индивидуальные домовладения	51,367646	112,490139
93957	Забайкальский край, р-н. Улётовский, с. Улёты, ул. Загородняя, д. 10	Индивидуальные домовладения	51,367646	112,490139
93958	Забайкальский край, р-н. Улётовский, с. Улёты, ул. Загородняя, д. 1а	Индивидуальные домовладения	51,367646	112,490139
93959	Забайкальский край, р-н. Улётовский, с. Улёты, ул. Загородняя, д. 2	Индивидуальные домовладения	51,367646	112,490139

№ п/п	Адрес	Вид	Широта	Долгота
93960	Забайкальский край, р-н. Улётовский, с. Улёты, ул. Загородняя, д. 3	Индивидуальные домовладения	51,367646	112,490139
93961	Забайкальский край, р-н. Улётовский, с. Улёты, ул. Загородняя, д. 4	Индивидуальные домовладения	51,367646	112,490139
93962	Забайкальский край, р-н. Улётовский, с. Улёты, ул. Загородняя, д. 8	Индивидуальные домовладения	51,367646	112,490139
93963	Забайкальский край, р-н. Улётовский, с. Улёты, ул. Заречная, д. 1	Индивидуальные домовладения	51,377581	112,48253
93964	Забайкальский край, р-н. Улётовский, с. Улёты, ул. Заречная, д. 1а	Индивидуальные домовладения	51,377581	112,48253
93965	Забайкальский край, р-н. Улётовский, с. Улёты, ул. Заречная, д. 2	Индивидуальные домовладения	51,377581	112,48253
93966	Забайкальский край, р-н. Улётовский, с. Улёты, ул. Заречная, д. 3	Индивидуальные домовладения	51,377581	112,482979
93967	Забайкальский край, р-н. Улётовский, с. Улёты, ул. Заречная, д. 4	Индивидуальные домовладения	51,377581	112,48253
93968	Забайкальский край, р-н. Улётовский, с. Улёты, ул. Заречная, д. 5	Индивидуальные домовладения	51,377581	112,48253
93969	Забайкальский край, р-н. Улётовский, с. Улёты, ул. Заречная, д. 6	Индивидуальные домовладения	51,377581	112,48253
93970	Забайкальский край, р-н. Улётовский, с. Улёты, ул. Ингодинская, д. 1	Индивидуальные домовладения	51,348698	112,491487
93971	Забайкальский край, р-н. Улётовский, с. Улёты, ул. Ингодинская, д. 10	Индивидуальные домовладения	51,348698	112,491487
93972	Забайкальский край, р-н. Улётовский, с. Улёты, ул. Ингодинская, д. 102	Индивидуальные домовладения	51,348698	112,491487
93973	Забайкальский край, р-н. Улётовский, с. Улёты, ул. Ингодинская, д. 106	Индивидуальные домовладения	51,348698	112,491487
93974	Забайкальский край, р-н. Улётовский, с. Улёты, ул. Ингодинская, д. 108	Индивидуальные домовладения	51,348698	112,491487

№ п/п	Адрес	Вид	Широта	Долгота
93975	Забайкальский край, р-н. Улётовский, с. Улёты, ул. Ингодинская, д. 11	Индивидуальные домовладения	51,348698	112,491487
93976	Забайкальский край, р-н. Борзинский, г. Борзя, ул. Советская, д. 117Б	Индивидуальные домовладения	50,39826	116,54178
93977	Забайкальский край, р-н. Улётовский, с. Улёты, ул. Ингодинская, д. 114	Индивидуальные домовладения	51,348698	112,491487
93978	Забайкальский край, р-н. Улётовский, с. Улёты, ул. Ингодинская, д. 116	Индивидуальные домовладения	51,348698	112,491487
93979	Забайкальский край, р-н. Улётовский, с. Улёты, ул. Ингодинская, д. 118	Индивидуальные домовладения	51,348698	112,491487
93980	Забайкальский край, р-н. Улётовский, с. Улёты, ул. Ингодинская, д. 12	Индивидуальные домовладения	51,348698	112,491487
93981	Забайкальский край, р-н. Улётовский, с. Улёты, ул. Ингодинская, д. 120	Индивидуальные домовладения	51,348698	112,491487
93982	Забайкальский край, р-н. Улётовский, с. Улёты, ул. Ингодинская, д. 122	Индивидуальные домовладения	51,348698	112,491487
93983	Забайкальский край, р-н. Улётовский, с. Улёты, ул. Ингодинская, д. 124	Индивидуальные домовладения	51,348698	112,491487
93984	Забайкальский край, р-н. Улётовский, с. Улёты, ул. Ингодинская, д. 126	Индивидуальные домовладения	51,348698	112,491487
93985	Забайкальский край, р-н. Улётовский, с. Улёты, ул. Ингодинская, д. 128	Индивидуальные домовладения	51,348698	112,491487
93986	Забайкальский край, р-н. Улётовский, с. Улёты, ул. Ингодинская, д. 13	Индивидуальные домовладения	51,348698	112,491487
93987	Забайкальский край, р-н. Улётовский, с. Улёты, ул. Ингодинская, д. 132	Индивидуальные домовладения	51,348698	112,491487
93988	Забайкальский край, р-н. Улётовский, с. Улёты, ул. Ингодинская, д. 134	Индивидуальные домовладения	51,348698	112,491487
93989	Забайкальский край, р-н. Улётовский, с. Улёты, ул. Ингодинская, д. 136	Индивидуальные домовладения	51,348698	112,491487

№ п/п	Адрес	Вид	Широта	Долгота
93990	Забайкальский край, р-н. Улётовский, с. Улёты, ул. Ингодинская, д. 14	Индивидуальные домовладения	51,348698	112,491487
93991	Забайкальский край, р-н. Улётовский, с. Улёты, ул. Ингодинская, д. 140	Индивидуальные домовладения	51,348698	112,491487
93992	Забайкальский край, р-н. Улётовский, с. Улёты, ул. Ингодинская, д. 142	Индивидуальные домовладения	51,348698	112,491487
93993	Забайкальский край, р-н. Улётовский, с. Улёты, ул. Ингодинская, д. 144	Индивидуальные домовладения	51,348698	112,491487
93994	Забайкальский край, р-н. Улётовский, с. Улёты, ул. Ингодинская, д. 146	Индивидуальные домовладения	51,348698	112,491487
93995	Забайкальский край, р-н. Улётовский, с. Улёты, ул. Ингодинская, д. 148	Индивидуальные домовладения	51,348698	112,491487
93996	Забайкальский край, р-н. Улётовский, с. Улёты, ул. Ингодинская, д. 15	Индивидуальные домовладения	51,348698	112,491487
93997	Забайкальский край, р-н. Борзинский, г. Борзя, ул. Советская, д. 128	Индивидуальные домовладения	50,399292	116,54477
93998	Забайкальский край, р-н. Улётовский, с. Улёты, ул. Ингодинская, д. 18	Индивидуальные домовладения	51,348698	112,491487
93999	Забайкальский край, р-н. Улётовский, с. Улёты, ул. Ингодинская, д. 19	Индивидуальные домовладения	51,348698	112,491487
94000	Забайкальский край, р-н. Улётовский, с. Улёты, ул. Ингодинская, д. 1а	Индивидуальные домовладения	51,348698	112,491487
94001	Забайкальский край, р-н. Улётовский, с. Улёты, ул. Ингодинская, д. 2	Индивидуальные домовладения	51,348698	112,491487
94002	Забайкальский край, р-н. Улётовский, с. Улёты, ул. Ингодинская, д. 20	Индивидуальные домовладения	51,348698	112,491487
94003	Забайкальский край, р-н. Улётовский, с. Улёты, ул. Ингодинская, д. 22	Индивидуальные домовладения	51,348698	112,491487
94004	Забайкальский край, р-н. Улётовский, с. Улёты, ул. Ингодинская, д. 23	Индивидуальные домовладения	51,348698	112,491487

№ п/п	Адрес	Вид	Широта	Долгота
94005	Забайкальский край, р-н. Улётовский, с. Улёты, ул. Ингодинская, д. 24	Индивидуальные домовладения	51,348698	112,491487
94006	Забайкальский край, р-н. Улётовский, с. Улёты, ул. Ингодинская, д. 25	Индивидуальные домовладения	51,348698	112,491487
94007	Забайкальский край, р-н. Улётовский, с. Улёты, ул. Ингодинская, д. 26	Индивидуальные домовладения	51,348698	112,491487
94008	Забайкальский край, р-н. Улётовский, с. Улёты, ул. Ингодинская, д. 29	Индивидуальные домовладения	51,348698	112,491487
94009	Забайкальский край, р-н. Улётовский, с. Улёты, ул. Ингодинская, д. 3	Индивидуальные домовладения	51,348698	112,491487
94010	Забайкальский край, р-н. Улётовский, с. Улёты, ул. Ингодинская, д. 30	Индивидуальные домовладения	51,348698	112,491487
94011	Забайкальский край, р-н. Улётовский, с. Улёты, ул. Ингодинская, д. 31	Индивидуальные домовладения	51,348698	112,491487
94012	Забайкальский край, р-н. Улётовский, с. Улёты, ул. Ингодинская, д. 32	Индивидуальные домовладения	51,348698	112,491487
94013	Забайкальский край, р-н. Улётовский, с. Улёты, ул. Ингодинская, д. 33	Индивидуальные домовладения	51,348698	112,491487
94014	Забайкальский край, р-н. Улётовский, с. Улёты, ул. Ингодинская, д. 34	Индивидуальные домовладения	51,348698	112,491487
94015	Забайкальский край, р-н. Улётовский, с. Улёты, ул. Ингодинская, д. 35	Индивидуальные домовладения	51,348698	112,491487
94016	Забайкальский край, р-н. Улётовский, с. Улёты, ул. Ингодинская, д. 36	Индивидуальные домовладения	51,348698	112,491487
94017	Забайкальский край, р-н. Улётовский, с. Улёты, ул. Ингодинская, д. 37	Индивидуальные домовладения	51,348698	112,491487
94018	Забайкальский край, р-н. Забайкальский, п. Красный Великан, ул. Советская, д. 11	Индивидуальные домовладения	50,077027	117,059581
94019	Забайкальский край, р-н. Улётовский, с. Улёты, ул. Ингодинская, д. 40	Индивидуальные домовладения	51,348698	112,491487

№ п/п	Адрес	Вид	Широта	Долгота
94020	Забайкальский край, р-н. Улётовский, с. Улёты, ул. Ингодинская, д. 41	Индивидуальные домовладения	51,348698	112,491487
94021	Забайкальский край, р-н. Улётовский, с. Улёты, ул. Ингодинская, д. 42	Индивидуальные домовладения	51,348698	112,491487
94022	Забайкальский край, р-н. Улётовский, с. Улёты, ул. Ингодинская, д. 43	Индивидуальные домовладения	51,348698	112,491487
94023	Забайкальский край, р-н. Улётовский, с. Улёты, ул. Ингодинская, д. 44	Индивидуальные домовладения	51,348698	112,491487
94024	Забайкальский край, р-н. Улётовский, с. Улёты, ул. Ингодинская, д. 45	Индивидуальные домовладения	51,348698	112,491487
94025	Забайкальский край, р-н. Улётовский, с. Улёты, ул. Ингодинская, д. 46	Индивидуальные домовладения	51,348698	112,491487
94026	Забайкальский край, р-н. Улётовский, с. Улёты, ул. Ингодинская, д. 47	Индивидуальные домовладения	51,348698	112,491487
94027	Забайкальский край, р-н. Улётовский, с. Улёты, ул. Ингодинская, д. 48	Индивидуальные домовладения	51,348698	112,491487
94028	Забайкальский край, р-н. Улётовский, с. Улёты, ул. Ингодинская, д. 49	Индивидуальные домовладения	51,348698	112,491487
94029	Забайкальский край, р-н. Улётовский, с. Улёты, ул. Ингодинская, д. 50	Индивидуальные домовладения	51,348698	112,491487
94030	Забайкальский край, р-н. Улётовский, с. Улёты, ул. Ингодинская, д. 51	Индивидуальные домовладения	51,348698	112,491487
94031	Забайкальский край, р-н. Улётовский, с. Улёты, ул. Ингодинская, д. 52	Индивидуальные домовладения	51,348698	112,491487
94032	Забайкальский край, р-н. Улётовский, с. Улёты, ул. Ингодинская, д. 53	Индивидуальные домовладения	51,348698	112,491487
94033	Забайкальский край, р-н. Улётовский, с. Улёты, ул. Ингодинская, д. 54	Индивидуальные домовладения	51,348698	112,491487
94034	Забайкальский край, р-н. Улётовский, с. Улёты, ул. Ингодинская, д. 55	Индивидуальные домовладения	51,348698	112,491487

№ п/п	Адрес	Вид	Широта	Долгота
94035	Забайкальский край, р-н. Улётовский, с. Улёты, ул. Ингодинская, д. 56	Индивидуальные домовладения	51,348698	112,491487
94036	Забайкальский край, р-н. Улётовский, с. Улёты, ул. Ингодинская, д. 57	Индивидуальные домовладения	51,348698	112,491487
94037	Забайкальский край, р-н. Улётовский, с. Улёты, ул. Ингодинская, д. 58	Индивидуальные домовладения	51,348698	112,491487
94038	Забайкальский край, р-н. Улётовский, с. Улёты, ул. Ингодинская, д. 5а	Индивидуальные домовладения	51,348698	112,491487
94039	Забайкальский край, р-н. Борзинский, с. Чиндант 2-й, ул. Лазо, д. 80	Индивидуальные домовладения	50,374297	116,3805
94040	Забайкальский край, р-н. Улётовский, с. Улёты, ул. Ингодинская, д. 60	Индивидуальные домовладения	51,348698	112,491487
94041	Забайкальский край, р-н. Улётовский, с. Улёты, ул. Ингодинская, д. 62	Индивидуальные домовладения	51,348698	112,491487
94042	Забайкальский край, р-н. Улётовский, с. Улёты, ул. Ингодинская, д. 63	Индивидуальные домовладения	51,348698	112,491487
94043	Забайкальский край, р-н. Улётовский, с. Улёты, ул. Ингодинская, д. 64	Индивидуальные домовладения	51,348698	112,491487
94044	Забайкальский край, р-н. Улётовский, с. Улёты, ул. Ингодинская, д. 65	Индивидуальные домовладения	51,342667	112,489968
94045	Забайкальский край, р-н. Улётовский, с. Улёты, ул. Ингодинская, д. 66	Индивидуальные домовладения	51,348698	112,491487
94046	Забайкальский край, р-н. Улётовский, с. Улёты, ул. Ингодинская, д. 67	Индивидуальные домовладения	51,348698	112,491487
94047	Забайкальский край, р-н. Улётовский, с. Улёты, ул. Ингодинская, д. 68	Индивидуальные домовладения	51,348698	112,491487
94048	Забайкальский край, р-н. Улётовский, с. Улёты, ул. Ингодинская, д. 69	Индивидуальные домовладения	51,348698	112,491487
94049	Забайкальский край, р-н. Улётовский, с. Улёты, ул. Ингодинская, д. 7	Индивидуальные домовладения	51,348698	112,491487

№ п/п	Адрес	Вид	Широта	Долгота
94050	Забайкальский край, р-н. Улётовский, с. Улёты, ул. Ингодинская, д. 70	Индивидуальные домовладения	51,348698	112,491487
94051	Забайкальский край, р-н. Улётовский, с. Улёты, ул. Ингодинская, д. 72	Индивидуальные домовладения	51,348698	112,491487
94052	Забайкальский край, р-н. Улётовский, с. Улёты, ул. Ингодинская, д. 73	Индивидуальные домовладения	51,348698	112,491487
94053	Забайкальский край, р-н. Улётовский, с. Улёты, ул. Ингодинская, д. 74	Индивидуальные домовладения	51,348698	112,491487
94054	Забайкальский край, р-н. Улётовский, с. Улёты, ул. Ингодинская, д. 75	Индивидуальные домовладения	51,348698	112,491487
94055	Забайкальский край, р-н. Улётовский, с. Улёты, ул. Ингодинская, д. 76	Индивидуальные домовладения	51,348698	112,491487
94056	Забайкальский край, р-н. Улётовский, с. Улёты, ул. Ингодинская, д. 77	Индивидуальные домовладения	51,348698	112,491487
94057	Забайкальский край, р-н. Улётовский, с. Улёты, ул. Ингодинская, д. 78	Индивидуальные домовладения	51,348698	112,491487
94058	Забайкальский край, р-н. Улётовский, с. Улёты, ул. Ингодинская, д. 79	Индивидуальные домовладения	51,348698	112,491487
94059	Забайкальский край, р-н. Улётовский, с. Улёты, ул. Ингодинская, д. 8	Индивидуальные домовладения	51,348698	112,491487
94060	Забайкальский край, р-н. Улётовский, с. Улёты, ул. Ингодинская, д. 80	Индивидуальные домовладения	51,348698	112,491487
94061	Забайкальский край, р-н. Забайкальский, п. Красный Великан, ул. Советская, д. 2	Индивидуальные домовладения	50,077027	117,059581
94062	Забайкальский край, р-н. Улётовский, с. Улёты, ул. Ингодинская, д. 82	Индивидуальные домовладения	51,348698	112,491487
94063	Забайкальский край, р-н. Улётовский, с. Улёты, ул. Ингодинская, д. 84	Индивидуальные домовладения	51,348698	112,491487
94064	Забайкальский край, р-н. Улётовский, с. Улёты, ул. Ингодинская, д. 86	Индивидуальные домовладения	51,348698	112,491487

№ п/п	Адрес	Вид	Широта	Долгота
94065	Забайкальский край, р-н. Улётовский, с. Улёты, ул. Ингодинская, д. 88	Индивидуальные домовладения	51,348698	112,491487
94066	Забайкальский край, р-н. Улётовский, с. Улёты, ул. Ингодинская, д. 9	Индивидуальные домовладения	51,348698	112,491487
94067	Забайкальский край, р-н. Улётовский, с. Улёты, ул. Ингодинская, д. 90	Индивидуальные домовладения	51,348698	112,491487
94068	Забайкальский край, р-н. Улётовский, с. Улёты, ул. Ингодинская, д. 94	Индивидуальные домовладения	51,348698	112,491487
94069	Забайкальский край, р-н. Улётовский, с. Улёты, ул. Ингодинская, д. 98	Индивидуальные домовладения	51,348698	112,491487
94070	Забайкальский край, р-н. Улётовский, с. Улёты, ул. Кирова, д. 1	Индивидуальные домовладения	51,356348	112,493849
94071	Забайкальский край, р-н. Улётовский, с. Улёты, ул. Кирова, д. 10	Индивидуальные домовладения	51,354042	112,488998
94072	Забайкальский край, р-н. Улётовский, с. Улёты, ул. Кирова, д. 100	Индивидуальные домовладения	51,351494	112,486977
94073	Забайкальский край, р-н. Улётовский, с. Улёты, ул. Кирова, д. 101	Индивидуальные домовладения	51,351218	112,487633
94074	Забайкальский край, р-н. Улётовский, с. Улёты, ул. Кирова, д. 102	Индивидуальные домовладения	51,351325	112,487013
94075	Забайкальский край, р-н. Улётовский, с. Улёты, ул. Кирова, д. 103	Индивидуальные домовладения	51,351083	112,487516
94076	Забайкальский край, р-н. Улётовский, с. Улёты, ул. Кирова, д. 105	Индивидуальные домовладения	51,350808	112,487327
94077	Забайкальский край, р-н. Улётовский, с. Улёты, ул. Кирова, д. 106	Индивидуальные домовладения	51,350948	112,486833
94078	Забайкальский край, р-н. Улётовский, с. Улёты, ул. Кирова, д. 107	Индивидуальные домовладения	51,350645	112,487246
94079	Забайкальский край, р-н. Улётовский, с. Улёты, ул. Кирова, д. 108	Индивидуальные домовладения	51,350825	112,486761

№ п/п	Адрес	Вид	Широта	Долгота
94080	Забайкальский край, р-н. Улётовский, с. Улёты, ул. Кирова, д. 11	Индивидуальные домовладения	51,354042	112,488998
94081	Забайкальский край, р-н. Улётовский, с. Улёты, ул. Кирова, д. 110	Индивидуальные домовладения	51,350453	112,486483
94082	Забайкальский край, р-н. Улётовский, с. Улёты, ул. Кирова, д. 111	Индивидуальные домовладения	51,350273	112,487049
94083	Забайкальский край, р-н. Борзинский, г. Борзя, ул. Советская, д. 75	Индивидуальные домовладения	50,394813	116,535181
94084	Забайкальский край, р-н. Улётовский, с. Улёты, ул. Кирова, д. 113	Индивидуальные домовладения	51,350048	112,487085
94085	Забайкальский край, р-н. Улётовский, с. Улёты, ул. Кирова, д. 115	Индивидуальные домовладения	51,349925	112,486851
94086	Забайкальский край, р-н. Улётовский, с. Улёты, ул. Кирова, д. 116	Индивидуальные домовладения	51,349851	112,486124
94087	Забайкальский край, р-н. Улётовский, с. Улёты, ул. Кирова, д. 118	Индивидуальные домовладения	51,349581	112,486016
94088	Забайкальский край, р-н. Улётовский, с. Улёты, ул. Кирова, д. 119	Индивидуальные домовладения	51,349508	112,4866
94089	Забайкальский край, р-н. Улётовский, с. Улёты, ул. Кирова, д. 12	Индивидуальные домовладения	51,365122	112,490867
94090	Забайкальский край, р-н. Улётовский, с. Улёты, ул. Кирова, д. 120	Индивидуальные домовладения	51,349458	112,485935
94091	Забайкальский край, р-н. Улётовский, с. Улёты, ул. Кирова, д. 121	Индивидуальные домовладения	51,34912	112,486348
94092	Забайкальский край, р-н. Улётовский, с. Улёты, ул. Кирова, д. 122	Индивидуальные домовладения	51,349311	112,485845
94093	Забайкальский край, р-н. Улётовский, с. Улёты, ул. Кирова, д. 123	Индивидуальные домовладения	51,348799	112,486213
94094	Забайкальский край, р-н. Улётовский, с. Улёты, ул. Кирова, д. 124	Индивидуальные домовладения	51,349165	112,485737

№ п/п	Адрес	Вид	Широта	Долгота
94095	Забайкальский край, р-н. Улётовский, с. Улёты, ул. Кирова, д. 125	Индивидуальные домовладения	51,348574	112,486043
94096	Забайкальский край, р-н. Улётовский, с. Улёты, ул. Кирова, д. 126	Индивидуальные домовладения	51,349019	112,485639
94097	Забайкальский край, р-н. Улётовский, с. Улёты, ул. Кирова, д. 127	Индивидуальные домовладения	51,348428	112,485944
94098	Забайкальский край, р-н. Улётовский, с. Улёты, ул. Кирова, д. 128	Индивидуальные домовладения	51,348777	112,485504
94099	Забайкальский край, р-н. Улётовский, с. Улёты, ул. Кирова, д. 13	Индивидуальные домовладения	51,354042	112,488998
94100	Забайкальский край, р-н. Улётовский, с. Улёты, ул. Кирова, д. 130	Индивидуальные домовладения	51,348484	112,485342
94101	Забайкальский край, р-н. Улётовский, с. Улёты, ул. Кирова, д. 131	Индивидуальные домовладения	51,347995	112,48571
94102	Забайкальский край, р-н. Улётовский, с. Улёты, ул. Кирова, д. 132	Индивидуальные домовладения	51,348366	112,485243
94103	Забайкальский край, р-н. Улётовский, с. Улёты, ул. Кирова, д. 133	Индивидуальные домовладения	51,347652	112,485504
94104	Забайкальский край, р-н. Улётовский, с. Улёты, ул. Кирова, д. 134	Индивидуальные домовладения	51,348113	112,485108
94105	Забайкальский край, р-н. Улётовский, с. Улёты, ул. Кирова, д. 135	Индивидуальные домовладения	51,347472	112,485378
94106	Забайкальский край, р-н. Борзинский, г. Борзя, ул. Советская, д. 80	Индивидуальные домовладения	50,395363	116,53669
94107	Забайкальский край, р-н. Улётовский, с. Улёты, ул. Кирова, д. 137	Индивидуальные домовладения	51,347191	112,485207
94108	Забайкальский край, р-н. Улётовский, с. Улёты, ул. Кирова, д. 138	Индивидуальные домовладения	51,347584	112,484785
94109	Забайкальский край, р-н. Улётовский, с. Улёты, ул. Кирова, д. 13а	Индивидуальные домовладения	51,354042	112,488998

№ п/п	Адрес	Вид	Широта	Долгота
94110	Забайкальский край, р-н. Улётовский, с. Улёты, ул. Кирова, д. 14	Индивидуальные домовладения	51,364812	112,49093
94111	Забайкальский край, р-н. Улётовский, с. Улёты, ул. Кирова, д. 140	Индивидуальные домовладения	51,347134	112,484498
94112	Забайкальский край, р-н. Улётовский, с. Улёты, ул. Кирова, д. 142	Индивидуальные домовладения	51,346909	112,484399
94113	Забайкальский край, р-н. Улётовский, с. Улёты, ул. Кирова, д. 144	Индивидуальные домовладения	51,346701	112,484246
94114	Забайкальский край, р-н. Улётовский, с. Улёты, ул. Кирова, д. 145	Индивидуальные домовладения	51,354042	112,488998
94115	Забайкальский край, р-н. Улётовский, с. Улёты, ул. Кирова, д. 146	Индивидуальные домовладения	51,34651	112,484165
94116	Забайкальский край, р-н. Улётовский, с. Улёты, ул. Кирова, д. 147	Индивидуальные домовладения	51,354042	112,488998
94117	Забайкальский край, р-н. Улётовский, с. Улёты, ул. Кирова, д. 148	Индивидуальные домовладения	51,346155	112,483815
94118	Забайкальский край, р-н. Улётовский, с. Улёты, ул. Кирова, д. 149	Индивидуальные домовладения	51,354042	112,488998
94119	Забайкальский край, р-н. Улётовский, с. Улёты, ул. Кирова, д. 15	Индивидуальные домовладения	51,354042	112,488998
94120	Забайкальский край, р-н. Улётовский, с. Улёты, ул. Кирова, д. 151	Индивидуальные домовладения	51,354042	112,488998
94121	Забайкальский край, р-н. Улётовский, с. Улёты, ул. Кирова, д. 152	Индивидуальные домовладения	51,34579	112,483734
94122	Забайкальский край, р-н. Улётовский, с. Улёты, ул. Кирова, д. 153	Индивидуальные домовладения	51,354042	112,488998
94123	Забайкальский край, р-н. Улётовский, с. Улёты, ул. Кирова, д. 154	Индивидуальные домовладения	51,345582	112,483653
94124	Забайкальский край, р-н. Улётовский, с. Улёты, ул. Кирова, д. 156	Индивидуальные домовладения	51,34543	112,483536

№ п/п	Адрес	Вид	Широта	Долгота
94125	Забайкальский край, р-н. Улётовский, с. Улёты, ул. Кирова, д. 157	Индивидуальные домовладения	51,354042	112,488998
94126	Забайкальский край, р-н. Улётовский, с. Улёты, ул. Кирова, д. 158	Индивидуальные домовладения	51,354042	112,488998
94127	Забайкальский край, р-н. Улётовский, с. Улёты, ул. Кирова, д. 159	Индивидуальные домовладения	51,354042	112,488998
94128	Забайкальский край, р-н. Улётовский, с. Улёты, ул. Кирова, д. 16	Индивидуальные домовладения	51,364582	112,491028
94129	Забайкальский край, р-н. Забайкальский, п. Красный Великан, ул. Степная, д. 1	Индивидуальные домовладения	50,077027	117,059581
94130	Забайкальский край, р-н. Улётовский, с. Улёты, ул. Кирова, д. 161	Индивидуальные домовладения	51,354042	112,488998
94131	Забайкальский край, р-н. Улётовский, с. Улёты, ул. Кирова, д. 162	Индивидуальные домовладения	51,344867	112,483159
94132	Забайкальский край, р-н. Улётовский, с. Улёты, ул. Кирова, д. 163	Индивидуальные домовладения	51,354042	112,488998
94133	Забайкальский край, р-н. Улётовский, с. Улёты, ул. Кирова, д. 163а	Индивидуальные домовладения	51,354042	112,488998
94134	Забайкальский край, р-н. Улётовский, с. Улёты, ул. Кирова, д. 166	Индивидуальные домовладения	51,354042	112,488998
94135	Забайкальский край, р-н. Улётовский, с. Улёты, ул. Кирова, д. 168	Индивидуальные домовладения	51,354042	112,488998
94136	Забайкальский край, р-н. Улётовский, с. Улёты, ул. Кирова, д. 17	Индивидуальные домовладения	51,354042	112,488998
94137	Забайкальский край, р-н. Улётовский, с. Улёты, ул. Кирова, д. 170	Индивидуальные домовладения	51,354042	112,488998
94138	Забайкальский край, р-н. Улётовский, с. Улёты, ул. Кирова, д. 172	Индивидуальные домовладения	51,345312	112,483285
94139	Забайкальский край, р-н. Улётовский, с. Улёты, ул. Кирова, д. 174	Индивидуальные домовладения	51,354042	112,488998

№ п/п	Адрес	Вид	Широта	Долгота
94140	Забайкальский край, р-н. Улётовский, с. Улёты, ул. Кирова, д. 176	Индивидуальные домовладения	51,354042	112,488998
94141	Забайкальский край, р-н. Улётовский, с. Улёты, ул. Кирова, д. 178	Индивидуальные домовладения	51,354042	112,488998
94142	Забайкальский край, р-н. Улётовский, с. Улёты, ул. Кирова, д. 18	Индивидуальные домовладения	51,364244	112,491109
94143	Забайкальский край, р-н. Улётовский, с. Улёты, ул. Кирова, д. 19	Индивидуальные домовладения	51,354042	112,488998
94144	Забайкальский край, р-н. Улётовский, с. Улёты, ул. Кирова, д. 2	Индивидуальные домовладения	51,354042	112,488998
94145	Забайкальский край, р-н. Улётовский, с. Улёты, ул. Кирова, д. 21	Индивидуальные домовладения	51,354042	112,488998
94146	Забайкальский край, р-н. Улётовский, с. Улёты, ул. Кирова, д. 22	Индивидуальные домовладения	51,363665	112,491181
94147	Забайкальский край, р-н. Улётовский, с. Улёты, ул. Кирова, д. 23	Индивидуальные домовладения	51,359756	112,492789
94148	Забайкальский край, р-н. Улётовский, с. Улёты, ул. Кирова, д. 24	Индивидуальные домовладения	51,363479	112,491199
94149	Забайкальский край, р-н. Улётовский, с. Улёты, ул. Кирова, д. 25	Индивидуальные домовладения	51,354042	112,488998
94150	Забайкальский край, р-н. Улётовский, с. Улёты, ул. Кирова, д. 26	Индивидуальные домовладения	51,363305	112,491226
94151	Забайкальский край, р-н. Улётовский, с. Улёты, ул. Кирова, д. 27	Индивидуальные домовладения	51,354042	112,488998
94152	Забайкальский край, р-н. Борзинский, г. Борзя, ул. Советская, д. 94	Индивидуальные домовладения	50,396393	116,53934
94153	Забайкальский край, р-н. Улётовский, с. Улёты, ул. Кирова, д. 29	Индивидуальные домовладения	51,354042	112,488998
94154	Забайкальский край, р-н. Улётовский, с. Улёты, ул. Кирова, д. 3	Индивидуальные домовладения	51,35641	112,49358

№ п/п	Адрес	Вид	Широта	Долгота
94155	Забайкальский край, р-н. Улётовский, с. Улёты, ул. Кирова, д. 30	Индивидуальные домовладения	51,362642	112,491298
94156	Забайкальский край, р-н. Улётовский, с. Улёты, ул. Кирова, д. 32	Индивидуальные домовладения	51,362225	112,491226
94157	Забайкальский край, р-н. Улётовский, с. Улёты, ул. Кирова, д. 33	Индивидуальные домовладения	51,354042	112,488998
94158	Забайкальский край, р-н. Улётовский, с. Улёты, ул. Кирова, д. 34	Индивидуальные домовладения	51,36141	112,491379
94159	Забайкальский край, р-н. Улётовский, с. Улёты, ул. Кирова, д. 35	Индивидуальные домовладения	51,354042	112,488998
94160	Забайкальский край, р-н. Улётовский, с. Улёты, ул. Кирова, д. 36	Индивидуальные домовладения	51,361033	112,491558
94161	Забайкальский край, р-н. Улётовский, с. Улёты, ул. Кирова, д. 37	Индивидуальные домовладения	51,354042	112,488998
94162	Забайкальский край, р-н. Улётовский, с. Улёты, ул. Кирова, д. 38	Индивидуальные домовладения	51,360668	112,491855
94163	Забайкальский край, р-н. Улётовский, с. Улёты, ул. Кирова, д. 39	Индивидуальные домовладения	51,354042	112,488998
94164	Забайкальский край, р-н. Улётовский, с. Улёты, ул. Кирова, д. 4	Индивидуальные домовладения	51,354042	112,488998
94165	Забайкальский край, р-н. Улётовский, с. Улёты, ул. Кирова, д. 40	Индивидуальные домовладения	51,360471	112,491936
94166	Забайкальский край, р-н. Улётовский, с. Улёты, ул. Кирова, д. 41	Индивидуальные домовладения	51,354042	112,488998
94167	Забайкальский край, р-н. Улётовский, с. Улёты, ул. Кирова, д. 43	Индивидуальные домовладения	51,354042	112,488998
94168	Забайкальский край, р-н. Улётовский, с. Улёты, ул. Кирова, д. 44	Индивидуальные домовладения	51,35983	112,492196
94169	Забайкальский край, р-н. Улётовский, с. Улёты, ул. Кирова, д. 45	Индивидуальные домовладения	51,354042	112,488998

№ п/п	Адрес	Вид	Широта	Долгота
94170	Забайкальский край, р-н. Улётовский, с. Улёты, ул. Кирова, д. 46	Индивидуальные домовладения	51,359548	112,49207
94171	Забайкальский край, р-н. Улётовский, с. Улёты, ул. Кирова, д. 47	Индивидуальные домовладения	51,354042	112,488998
94172	Забайкальский край, р-н. Улётовский, с. Улёты, ул. Кирова, д. 48	Индивидуальные домовладения	51,359307	112,491873
94173	Забайкальский край, р-н. Улётовский, с. Улёты, ул. Кирова, д. 5	Индивидуальные домовладения	51,356545	112,493346
94174	Забайкальский край, р-н. Улётовский, с. Улёты, ул. Кирова, д. 50	Индивидуальные домовладения	51,359098	112,491756
94175	Забайкальский край, р-н. Борзинский, г. Борзя, ул. Таежная, д. 13	Индивидуальные домовладения	50,395818	116,556453
94176	Забайкальский край, р-н. Улётовский, с. Улёты, ул. Кирова, д. 53	Индивидуальные домовладения	51,354042	112,488998
94177	Забайкальский край, р-н. Улётовский, с. Улёты, ул. Кирова, д. 54	Индивидуальные домовладения	51,35866	112,491496
94178	Забайкальский край, р-н. Улётовский, с. Улёты, ул. Кирова, д. 55	Индивидуальные домовладения	51,354042	112,488998
94179	Забайкальский край, р-н. Улётовский, с. Улёты, ул. Кирова, д. 56	Индивидуальные домовладения	51,358463	112,491379
94180	Забайкальский край, р-н. Улётовский, с. Улёты, ул. Кирова, д. 57	Индивидуальные домовладения	51,354042	112,488998
94181	Забайкальский край, р-н. Улётовский, с. Улёты, ул. Кирова, д. 58	Индивидуальные домовладения	51,35826	112,491289
94182	Забайкальский край, р-н. Улётовский, с. Улёты, ул. Кирова, д. 58а	Индивидуальные домовладения	51,35826	112,491289
94183	Забайкальский край, р-н. Улётовский, с. Улёты, ул. Кирова, д. 59	Индивидуальные домовладения	51,354042	112,488998
94184	Забайкальский край, р-н. Улётовский, с. Улёты, ул. Кирова, д. 6	Индивидуальные домовладения	51,354042	112,488998

№ п/п	Адрес	Вид	Широта	Долгота
94185	Забайкальский край, р-н. Улётовский, с. Улёты, ул. Кирова, д. 60	Индивидуальные домовладения	51,358019	112,491118
94186	Забайкальский край, р-н. Улётовский, с. Улёты, ул. Кирова, д. 61	Индивидуальные домовладения	51,354042	112,488998
94187	Забайкальский край, р-н. Улётовский, с. Улёты, ул. Кирова, д. 62	Индивидуальные домовладения	51,357704	112,49093
94188	Забайкальский край, р-н. Улётовский, с. Улёты, ул. Кирова, д. 63	Индивидуальные домовладения	51,354042	112,488998
94189	Забайкальский край, р-н. Улётовский, с. Улёты, ул. Кирова, д. 65	Индивидуальные домовладения	51,356826	112,488181
94190	Забайкальский край, р-н. Улётовский, с. Улёты, ул. Кирова, д. 66	Индивидуальные домовладения	51,356826	112,490184
94191	Забайкальский край, р-н. Улётовский, с. Улёты, ул. Кирова, д. 67	Индивидуальные домовладения	51,357456	112,487552
94192	Забайкальский край, р-н. Улётовский, с. Улёты, ул. Кирова, д. 68	Индивидуальные домовладения	51,356354	112,489968
94193	Забайкальский край, р-н. Улётовский, с. Улёты, ул. Кирова, д. 7	Индивидуальные домовладения	51,356674	112,492816
94194	Забайкальский край, р-н. Улётовский, с. Улёты, ул. Кирова, д. 70, строение 2	Индивидуальные домовладения	51,355983	112,48916
94195	Забайкальский край, р-н. Улётовский, с. Улёты, ул. Кирова, д. 71	Индивидуальные домовладения	51,354042	112,488998
94196	Забайкальский край, р-н. Улётовский, с. Улёты, ул. Кирова, д. 72а	Индивидуальные домовладения	51,35551	112,489474
94197	Забайкальский край, р-н. Улётовский, с. Улёты, ул. Кирова, д. 73	Индивидуальные домовладения	51,354042	112,488998
94198	Забайкальский край, р-н. Улётовский, с. Улёты, ул. Кирова, д. 75	Индивидуальные домовладения	51,354042	112,488998
94199	Забайкальский край, р-н. Улётовский, с. Улёты, ул. Кирова, д. 76	Индивидуальные домовладения	51,354817	112,489074

№ п/п	Адрес	Вид	Широта	Долгота
94200	Забайкальский край, р-н. Улётовский, с. Улёты, ул. Кирова, д. 8	Индивидуальные домовладения	51,354042	112,488998
94201	Забайкальский край, р-н. Улётовский, с. Улёты, ул. Кирова, д. 83	Индивидуальные домовладения	51,354042	112,488998
94202	Забайкальский край, р-н. Улётовский, с. Улёты, ул. Кирова, д. 85	Индивидуальные домовладения	51,354042	112,488998
94203	Забайкальский край, р-н. Улётовский, с. Улёты, ул. Кирова, д. 87	Индивидуальные домовладения	51,353187	112,48916
94204	Забайкальский край, р-н. Улётовский, с. Улёты, ул. Кирова, д. 89	Индивидуальные домовладения	51,35294	112,488666
94205	Забайкальский край, р-н. Улётовский, с. Улёты, ул. Кирова, д. 9	Индивидуальные домовладения	51,354042	112,488998
94206	Забайкальский край, р-н. Улётовский, с. Улёты, ул. Кирова, д. 92	Индивидуальные домовладения	51,352698	112,487866
94207	Забайкальский край, р-н. Улётовский, с. Улёты, ул. Кирова, д. 93	Индивидуальные домовладения	51,352495	112,488351
94208	Забайкальский край, р-н. Улётовский, с. Улёты, ул. Кирова, д. 94	Индивидуальные домовладения	51,352518	112,487705
94209	Забайкальский край, р-н. Улётовский, с. Улёты, ул. Кирова, д. 95	Индивидуальные домовладения	51,352203	112,488208
94210	Забайкальский край, р-н. Улётовский, с. Улёты, ул. Кирова, д. 96	Индивидуальные домовладения	51,352281	112,487579
94211	Забайкальский край, р-н. Улётовский, с. Улёты, ул. Кирова, д. 99	Индивидуальные домовладения	51,351691	112,487884
94212	Забайкальский край, р-н. Улётовский, с. Улёты, ул. Колхозная, д. 1	Индивидуальные домовладения	51,363249	112,477949
94213	Забайкальский край, р-н. Улётовский, с. Улёты, ул. Колхозная, д. 10	Индивидуальные домовладения	51,363249	112,477949
94214	Забайкальский край, р-н. Улётовский, с. Улёты, ул. Колхозная, д. 11	Индивидуальные домовладения	51,363249	112,477949

№ п/п	Адрес	Вид	Широта	Долгота
94215	Забайкальский край, р-н. Улётовский, с. Улёты, ул. Колхозная, д. 12	Индивидуальные домовладения	51,363249	112,477949
94216	Забайкальский край, р-н. Улётовский, с. Улёты, ул. Колхозная, д. 13	Индивидуальные домовладения	51,363249	112,477949
94217	Забайкальский край, р-н. Улётовский, с. Улёты, ул. Колхозная, д. 14	Индивидуальные домовладения	51,363249	112,477949
94218	Забайкальский край, р-н. Улётовский, с. Улёты, ул. Колхозная, д. 15	Индивидуальные домовладения	51,363249	112,477949
94219	Забайкальский край, р-н. Улётовский, с. Улёты, ул. Колхозная, д. 16	Индивидуальные домовладения	51,363249	112,477949
94220	Забайкальский край, г. Чита, мкр. Кольцевой, д. 4	Индивидуальные домовладения	52,083483	113,476444
94221	Забайкальский край, р-н. Улётовский, с. Улёты, ул. Колхозная, д. 17б	Индивидуальные домовладения	51,363249	112,477949
94222	Забайкальский край, р-н. Улётовский, с. Улёты, ул. Колхозная, д. 17в	Индивидуальные домовладения	51,363249	112,477949
94223	Забайкальский край, р-н. Борзинский, г. Борзя, ул. Таежная, д. 15	Индивидуальные домовладения	50,395818	116,556453
94224	Забайкальский край, р-н. Улётовский, с. Улёты, ул. Колхозная, д. 3	Индивидуальные домовладения	51,363249	112,477949
94225	Забайкальский край, р-н. Улётовский, с. Улёты, ул. Колхозная, д. 4	Индивидуальные домовладения	51,363249	112,477949
94226	Забайкальский край, р-н. Улётовский, с. Улёты, ул. Колхозная, д. 5	Индивидуальные домовладения	51,363249	112,477949
94227	Забайкальский край, р-н. Улётовский, с. Улёты, ул. Колхозная, д. 6	Индивидуальные домовладения	51,363249	112,477949
94228	Забайкальский край, р-н. Улётовский, с. Улёты, ул. Колхозная, д. 7	Индивидуальные домовладения	51,363249	112,477949
94229	Забайкальский край, р-н. Улётовский, с. Улёты, ул. Колхозная, д. 8	Индивидуальные домовладения	51,363249	112,477949

№ п/п	Адрес	Вид	Широта	Долгота
94230	Забайкальский край, р-н. Улётовский, с. Улёты, ул. Колхозная, д. 9	Индивидуальные домовладения	51,363249	112,477949
94231	Забайкальский край, р-н. Улётовский, с. Улёты, ул. Комсомольская, д. 1	Индивидуальные домовладения	51,374928	112,48518
94232	Забайкальский край, р-н. Улётовский, с. Улёты, ул. Комсомольская, д. 2	Индивидуальные домовладения	51,374928	112,48518
94233	Забайкальский край, р-н. Улётовский, с. Улёты, ул. Комсомольская, д. 3	Индивидуальные домовладения	51,374928	112,48518
94234	Забайкальский край, р-н. Улётовский, с. Улёты, ул. Комсомольская, д. 4	Индивидуальные домовладения	51,374928	112,48518
94235	Забайкальский край, р-н. Улётовский, с. Улёты, ул. Комсомольская, д. 5	Индивидуальные домовладения	51,374928	112,48518
94236	Забайкальский край, р-н. Улётовский, с. Улёты, ул. Комсомольская, д. 6	Индивидуальные домовладения	51,374928	112,48518
94237	Забайкальский край, р-н. Улётовский, с. Улёты, ул. Комсомольская, д. 8	Индивидуальные домовладения	51,374928	112,48518
94238	Забайкальский край, р-н. Улётовский, с. Улёты, ул. Кооперативная, д. 1	Индивидуальные домовладения	51,352586	112,492714
94239	Забайкальский край, р-н. Улётовский, с. Улёты, ул. Кооперативная, д. 11а	Индивидуальные домовладения	51,353089	112,490178
94240	Забайкальский край, р-н. Улётовский, с. Улёты, ул. Кооперативная, д. 12	Индивидуальные домовладения	51,354222	112,487094
94241	Забайкальский край, р-н. Улётовский, с. Улёты, ул. Кооперативная, д. 13а	Индивидуальные домовладения	51,353238	112,489672
94242	Забайкальский край, р-н. Борзинский, г. Борзя, ул. Таежная, д. 3	Индивидуальные домовладения	50,395818	116,556453
94243	Забайкальский край, г. Чита, мкр. Кольцевой, д. 54	Индивидуальные домовладения	52,083483	113,476444
94244	Забайкальский край, р-н. Улётовский, с. Улёты, ул. Кооперативная, д. 2	Индивидуальные домовладения	51,352969	112,492067

№ п/п	Адрес	Вид	Широта	Долгота
94245	Забайкальский край, р-н. Улётовский, с. Улёты, ул. Кооперативная, д. 21	Индивидуальные домовладения	51,354061	112,485856
94246	Забайкальский край, р-н. Улётовский, с. Улёты, ул. Кооперативная, д. 27	Индивидуальные домовладения	51,35422	112,485255
94247	Забайкальский край, р-н. Улётовский, с. Улёты, ул. Кооперативная, д. 29	Индивидуальные домовладения	51,35429	112,484793
94248	Забайкальский край, р-н. Улётовский, с. Улёты, ул. Кооперативная, д. 31	Индивидуальные домовладения	51,354352	112,484539
94249	Забайкальский край, р-н. Улётовский, с. Улёты, ул. Кооперативная, д. 4	Индивидуальные домовладения	51,353073	112,491538
94250	Забайкальский край, р-н. Улётовский, с. Улёты, ул. Кооперативная, д. 5	Индивидуальные домовладения	51,352667	112,491871
94251	Забайкальский край, р-н. Улётовский, с. Улёты, ул. Кооперативная, д. 6А	МКД	51,353536	112,491136
94252	Забайкальский край, р-н. Улётовский, с. Улёты, ул. Кооперативная, д. 6б	МКД	51,353423	112,490395
94253	Забайкальский край, р-н. Улётовский, с. Улёты, ул. Кооперативная, д. 6в	МКД	51,353883	112,490202
94254	Забайкальский край, р-н. Улётовский, с. Улёты, ул. Кооперативная, д. 7	Индивидуальные домовладения	51,352874	112,4914
94255	Забайкальский край, р-н. Улётовский, с. Улёты, ул. Кооперативная, д. 9	Индивидуальные домовладения	51,352863	112,490963
94256	Забайкальский край, р-н. Улётовский, с. Улёты, ул. Красноармейская, д. 1	Индивидуальные домовладения	51,358137	112,481129
94257	Забайкальский край, р-н. Улётовский, с. Улёты, ул. Красноармейская, д. 10	Индивидуальные домовладения	51,358137	112,481129
94258	Забайкальский край, р-н. Улётовский, с. Улёты, ул. Красноармейская, д. 11	Индивидуальные домовладения	51,358137	112,481129
94259	Забайкальский край, р-н. Улётовский, с. Улёты, ул. Красноармейская, д. 12	Индивидуальные домовладения	51,358137	112,481129

№ п/п	Адрес	Вид	Широта	Долгота
94260	Забайкальский край, р-н. Улётовский, с. Улёты, ул. Красноармейская, д. 14	Индивидуальные домовладения	51,358137	112,481129
94261	Забайкальский край, р-н. Улётовский, с. Улёты, ул. Красноармейская, д. 15	Индивидуальные домовладения	51,358137	112,481129
94262	Забайкальский край, р-н. Улётовский, с. Улёты, ул. Красноармейская, д. 16	Индивидуальные домовладения	51,358137	112,481129
94263	Забайкальский край, р-н. Борзинский, г. Борзя, ул. Таежная, д. 5	Индивидуальные домовладения	50,395818	116,556453
94264	Забайкальский край, р-н. Улётовский, с. Улёты, ул. Красноармейская, д. 19	Индивидуальные домовладения	51,358137	112,481129
94265	Забайкальский край, р-н. Улётовский, с. Улёты, ул. Красноармейская, д. 21	Индивидуальные домовладения	51,358137	112,481129
94266	Забайкальский край, р-н. Улётовский, с. Улёты, ул. Красноармейская, д. 21а	Индивидуальные домовладения	51,358137	112,481129
94267	Забайкальский край, р-н. Улётовский, с. Улёты, ул. Красноармейская, д. 22	Индивидуальные домовладения	51,358137	112,481129
94268	Забайкальский край, р-н. Улётовский, с. Улёты, ул. Красноармейская, д. 23	Индивидуальные домовладения	51,358137	112,481129
94269	Забайкальский край, р-н. Улётовский, с. Улёты, ул. Красноармейская, д. 24	Индивидуальные домовладения	51,358137	112,481129
94270	Забайкальский край, р-н. Улётовский, с. Улёты, ул. Красноармейская, д. 25	Индивидуальные домовладения	51,358137	112,481129
94271	Забайкальский край, р-н. Улётовский, с. Улёты, ул. Красноармейская, д. 26	Индивидуальные домовладения	51,358525	112,47926
94272	Забайкальский край, р-н. Улётовский, с. Улёты, ул. Красноармейская, д. 27	Индивидуальные домовладения	51,358137	112,481129
94273	Забайкальский край, р-н. Улётовский, с. Улёты, ул. Красноармейская, д. 28	Индивидуальные домовладения	51,358137	112,481129
94274	Забайкальский край, р-н. Улётовский, с. Улёты, ул. Красноармейская, д. 3	Индивидуальные домовладения	51,358137	112,481129

№ п/п	Адрес	Вид	Широта	Долгота
94275	Забайкальский край, р-н. Улётовский, с. Улёты, ул. Красноармейская, д. 30	Индивидуальные домовладения	51,358137	112,481129
94276	Забайкальский край, р-н. Улётовский, с. Улёты, ул. Красноармейская, д. 32	Индивидуальные домовладения	51,358137	112,481129
94277	Забайкальский край, р-н. Улётовский, с. Улёты, ул. Красноармейская, д. 33	Индивидуальные домовладения	51,358137	112,481129
94278	Забайкальский край, р-н. Улётовский, с. Улёты, ул. Красноармейская, д. 37	Индивидуальные домовладения	51,358137	112,481129
94279	Забайкальский край, р-н. Улётовский, с. Улёты, ул. Красноармейская, д. 4	Индивидуальные домовладения	51,358137	112,481129
94280	Забайкальский край, р-н. Улётовский, с. Улёты, ул. Красноармейская, д. 5	Индивидуальные домовладения	51,358137	112,481129
94281	Забайкальский край, р-н. Улётовский, с. Улёты, ул. Красноармейская, д. 6	Индивидуальные домовладения	51,358137	112,481129
94282	Забайкальский край, р-н. Улётовский, с. Улёты, ул. Красноармейская, д. 7	Индивидуальные домовладения	51,358137	112,481129
94283	Забайкальский край, р-н. Улётовский, с. Улёты, ул. Лазо, д. 107	Индивидуальные домовладения	51,355111	112,484075
94284	Забайкальский край, р-н. Борзинский, г. Борзя, ул. Таежная, д. 56	Индивидуальные домовладения	50,395818	116,556453
94285	Забайкальский край, р-н. Улётовский, с. Улёты, ул. Кузнечная, д. 1	Индивидуальные домовладения	51,371796	112,485827
94286	Забайкальский край, р-н. Улётовский, с. Улёты, ул. Кузнечная, д. 12	Индивидуальные домовладения	51,371796	112,485827
94287	Забайкальский край, р-н. Улётовский, с. Улёты, ул. Кузнечная, д. 12а	Индивидуальные домовладения	51,371796	112,485827
94288	Забайкальский край, р-н. Улётовский, с. Улёты, ул. Кузнечная, д. 14	Индивидуальные домовладения	51,371796	112,485827
94289	Забайкальский край, р-н. Улётовский, с. Улёты, ул. Кузнечная, д. 14а	Индивидуальные домовладения	51,371796	112,485827

№ п/п	Адрес	Вид	Широта	Долгота
94290	Забайкальский край, р-н. Улётовский, с. Улёты, ул. Кузнечная, д. 16	Индивидуальные домовладения	51,371796	112,485827
94291	Забайкальский край, р-н. Улётовский, с. Улёты, ул. Кузнечная, д. 3	Индивидуальные домовладения	51,371796	112,485827
94292	Забайкальский край, р-н. Улётовский, с. Улёты, ул. Кузнечная, д. 4	Индивидуальные домовладения	51,371796	112,485827
94293	Забайкальский край, р-н. Улётовский, с. Улёты, ул. Кузнечная, д. 5	Индивидуальные домовладения	51,371796	112,485827
94294	Забайкальский край, р-н. Улётовский, с. Улёты, ул. Кузнечная, д. 6	Индивидуальные домовладения	51,371796	112,485827
94295	Забайкальский край, р-н. Улётовский, с. Улёты, ул. Кузнечная, д. 7	Индивидуальные домовладения	51,371796	112,485827
94296	Забайкальский край, р-н. Улётовский, с. Улёты, ул. Кузнечная, д. 8	Индивидуальные домовладения	51,371796	112,485827
94297	Забайкальский край, р-н. Улётовский, с. Улёты, ул. Кузнечная, д. 9	Индивидуальные домовладения	51,371796	112,485827
94298	Забайкальский край, р-н. Улётовский, с. Улёты, ул. Лазо, д. 1	Индивидуальные домовладения	51,373899	112,491226
94299	Забайкальский край, р-н. Улётовский, с. Улёты, ул. Лазо, д. 10	Индивидуальные домовладения	51,360302	112,485135
94300	Забайкальский край, р-н. Улётовский, с. Улёты, ул. Лазо, д. 100	Индивидуальные домовладения	51,360302	112,485135
94301	Забайкальский край, р-н. Улётовский, с. Улёты, ул. Лазо, д. 101	Индивидуальные домовладения	51,355673	112,484228
94302	Забайкальский край, р-н. Улётовский, с. Улёты, ул. Лазо, д. 102	Индивидуальные домовладения	51,360302	112,485135
94303	Забайкальский край, р-н. Улётовский, с. Улёты, ул. Лазо, д. 103	Индивидуальные домовладения	51,360302	112,485135
94304	Забайкальский край, р-н. Улётовский, с. Улёты, ул. Лазо, д. 104	Индивидуальные домовладения	51,355055	112,483456

№ п/п	Адрес	Вид	Широта	Долгота
94305	Забайкальский край, р-н. Улётовский, с. Улёты, ул. Лазо, д. 105	Индивидуальные домовладения	51,355268	112,484111
94306	Забайкальский край, р-н. Улётовский, с. Улёты, ул. Лазо, д. 106	Индивидуальные домовладения	51,360302	112,485135
94307	Забайкальский край, р-н. Борзинский, г. Борзя, ул. Таежная, д. 58	Индивидуальные домовладения	50,395818	116,556453
94308	Забайкальский край, г. Чита, мкр. Кольцевой, д. 67	Индивидуальные домовладения	52,083483	113,476444
94309	Забайкальский край, р-н. Улётовский, с. Улёты, ул. Лазо, д. 11	Индивидуальные домовладения	51,372251	112,490049
94310	Забайкальский край, р-н. Улётовский, с. Улёты, ул. Лазо, д. 110	Индивидуальные домовладения	51,356061	112,48377
94311	Забайкальский край, р-н. Улётовский, с. Улёты, ул. Лазо, д. 111	Индивидуальные домовладения	51,354481	112,483959
94312	Забайкальский край, р-н. Улётовский, с. Улёты, ул. Лазо, д. 113	Индивидуальные домовладения	51,353969	112,483707
94313	Забайкальский край, р-н. Улётовский, с. Улёты, ул. Лазо, д. 114	Индивидуальные домовладения	51,356584	112,48395
94314	Забайкальский край, р-н. Улётовский, с. Улёты, ул. Лазо, д. 115	Индивидуальные домовладения	51,35384	112,483617
94315	Забайкальский край, р-н. Улётовский, с. Улёты, ул. Лазо, д. 116	Индивидуальные домовладения	51,356832	112,483977
94316	Забайкальский край, р-н. Улётовский, с. Улёты, ул. Лазо, д. 117	Индивидуальные домовладения	51,35366	112,483501
94317	Забайкальский край, р-н. Улётовский, с. Улёты, ул. Лазо, д. 118	Индивидуальные домовладения	51,356978	112,48404
94318	Забайкальский край, р-н. Улётовский, с. Улёты, ул. Лазо, д. 119	Индивидуальные домовладения	51,353491	112,483393
94319	Забайкальский край, р-н. Улётовский, с. Улёты, ул. Лазо, д. 12	Индивидуальные домовладения	51,360302	112,485135

№ п/п	Адрес	Вид	Широта	Долгота
94320	Забайкальский край, р-н. Улётовский, с. Улёты, ул. Лазо, д. 120	Индивидуальные домовладения	51,357152	112,484084
94321	Забайкальский край, р-н. Улётовский, с. Улёты, ул. Лазо, д. 121	Индивидуальные домовладения	51,353311	112,483258
94322	Забайкальский край, р-н. Улётовский, с. Улёты, ул. Лазо, д. 122	Индивидуальные домовладения	51,357467	112,48412
94323	Забайкальский край, р-н. Улётовский, с. Улёты, ул. Лазо, д. 125	Индивидуальные домовладения	51,352911	112,482872
94324	Забайкальский край, р-н. Улётовский, с. Улёты, ул. Лазо, д. 126	Индивидуальные домовладения	51,35839	112,484309
94325	Забайкальский край, р-н. Улётовский, с. Улёты, ул. Лазо, д. 127	Индивидуальные домовладения	51,35231	112,482324
94326	Забайкальский край, р-н. Улётовский, с. Улёты, ул. Лазо, д. 128	Индивидуальные домовладения	51,358598	112,484399
94327	Забайкальский край, р-н. Улётовский, с. Улёты, ул. Лазо, д. 129	Индивидуальные домовладения	51,352101	112,48218
94328	Забайкальский край, р-н. Улётовский, с. Улёты, ул. Лазо, д. 13	Индивидуальные домовладения	51,371717	112,489771
94329	Забайкальский край, р-н. Улётовский, с. Улёты, ул. Лазо, д. 130	Индивидуальные домовладения	51,358806	112,484408
94330	Забайкальский край, р-н. Улётовский, с. Улёты, ул. Лазо, д. 131	Индивидуальные домовладения	51,351966	112,482045
94331	Забайкальский край, р-н. Борзинский, г. Борзя, ул. Тенистая, д. 17	Индивидуальные домовладения	50,388077	116,558586
94332	Забайкальский край, г. Чита, мкр. Октябрьский, д. 13	МКД	52,05644	113,482454
94333	Забайкальский край, р-н. Улётовский, с. Улёты, ул. Лазо, д. 133	Индивидуальные домовладения	51,360302	112,485135
94334	Забайкальский край, р-н. Улётовский, с. Улёты, ул. Лазо, д. 134	Индивидуальные домовладения	51,359267	112,484552

№ п/п	Адрес	Вид	Широта	Долгота
94335	Забайкальский край, р-н. Улётовский, с. Улёты, ул. Лазо, д. 136	Индивидуальные домовладения	51,359638	112,484677
94336	Забайкальский край, р-н. Улётовский, с. Улёты, ул. Лазо, д. 137	Индивидуальные домовладения	51,351657	112,481821
94337	Забайкальский край, р-н. Улётовский, с. Улёты, ул. Лазо, д. 138	Индивидуальные домовладения	51,359863	112,484758
94338	Забайкальский край, р-н. Улётовский, с. Улёты, ул. Лазо, д. 139	Индивидуальные домовладения	51,351511	112,481821
94339	Забайкальский край, р-н. Улётовский, с. Улёты, ул. Лазо, д. 14	Индивидуальные домовладения	51,360302	112,485135
94340	Забайкальский край, р-н. Улётовский, с. Улёты, ул. Лазо, д. 140	Индивидуальные домовладения	51,36015	112,484767
94341	Забайкальский край, р-н. Улётовский, с. Улёты, ул. Лазо, д. 141	Индивидуальные домовладения	51,351381	112,48156
94342	Забайкальский край, р-н. Улётовский, с. Улёты, ул. Лазо, д. 142	Индивидуальные домовладения	51,360443	112,484884
94343	Забайкальский край, р-н. Улётовский, с. Улёты, ул. Лазо, д. 143	Индивидуальные домовладения	51,35123	112,481461
94344	Забайкальский край, р-н. Улётовский, с. Улёты, ул. Лазо, д. 145	Индивидуальные домовладения	51,351005	112,481309
94345	Забайкальский край, р-н. Улётовский, с. Улёты, ул. Лазо, д. 147	Индивидуальные домовладения	51,350825	112,481174
94346	Забайкальский край, р-н. Улётовский, с. Улёты, ул. Лазо, д. 15	Индивидуальные домовладения	51,371391	112,489573
94347	Забайкальский край, р-н. Улётовский, с. Улёты, ул. Лазо, д. 151	Индивидуальные домовладения	51,350442	112,480913
94348	Забайкальский край, р-н. Улётовский, с. Улёты, ул. Лазо, д. 152	Индивидуальные домовладения	51,361775	112,48536
94349	Забайкальский край, р-н. Улётовский, с. Улёты, ул. Лазо, д. 153	Индивидуальные домовладения	51,350178	112,480743

№ п/п	Адрес	Вид	Широта	Долгота
94350	Забайкальский край, р-н. Улётовский, с. Улёты, ул. Лазо, д. 154	Индивидуальные домовладения	51,36218	112,485468
94351	Забайкальский край, р-н. Улётовский, с. Улёты, ул. Лазо, д. 154а	Индивидуальные домовладения	51,36218	112,485468
94352	Забайкальский край, р-н. Улётовский, с. Улёты, ул. Лазо, д. 155	Индивидуальные домовладения	51,349986	112,480599
94353	Забайкальский край, р-н. Улётовский, с. Улёты, ул. Лазо, д. 156	Индивидуальные домовладения	51,362349	112,485522
94354	Забайкальский край, р-н. Улётовский, с. Улёты, ул. Лазо, д. 157	Индивидуальные домовладения	51,349857	112,480509
94355	Забайкальский край, р-н. Борзинский, г. Борзя, ул. Тенистая, д. 8А	Индивидуальные домовладения	50,389503	116,5565
94356	Забайкальский край, г. Чита, мкр. Октябрьский, д. 14	МКД	52,056661	113,483793
94357	Забайкальский край, р-н. Улётовский, с. Улёты, ул. Лазо, д. 159	Индивидуальные домовладения	51,349655	112,480374
94358	Забайкальский край, р-н. Улётовский, с. Улёты, ул. Лазо, д. 15а	Индивидуальные домовладения	51,371391	112,489573
94359	Забайкальский край, р-н. Улётовский, с. Улёты, ул. Лазо, д. 16	Индивидуальные домовладения	51,360302	112,485135
94360	Забайкальский край, р-н. Улётовский, с. Улёты, ул. Лазо, д. 161	Индивидуальные домовладения	51,349446	112,480231
94361	Забайкальский край, р-н. Улётовский, с. Улёты, ул. Лазо, д. 162	Индивидуальные домовладения	51,363148	112,485791
94362	Забайкальский край, р-н. Улётовский, с. Улёты, ул. Лазо, д. 163	Индивидуальные домовладения	51,349221	112,480105
94363	Забайкальский край, р-н. Улётовский, с. Улёты, ул. Лазо, д. 164	Индивидуальные домовладения	51,363266	112,485854
94364	Забайкальский край, р-н. Улётовский, с. Улёты, ул. Лазо, д. 165	Индивидуальные домовладения	51,349041	112,479952

№ п/п	Адрес	Вид	Широта	Долгота
94365	Забайкальский край, р-н. Улётовский, с. Улёты, ул. Лазо, д. 166	Индивидуальные домовладения	51,363468	112,485917
94366	Забайкальский край, р-н. Улётовский, с. Улёты, ул. Лазо, д. 167	Индивидуальные домовладения	51,348839	112,47979
94367	Забайкальский край, р-н. Улётовский, с. Улёты, ул. Лазо, д. 168	Индивидуальные домовладения	51,363665	112,48598
94368	Забайкальский край, р-н. Улётовский, с. Улёты, ул. Лазо, д. 169	Индивидуальные домовладения	51,348079	112,47926
94369	Забайкальский край, р-н. Улётовский, с. Улёты, ул. Лазо, д. 17	Индивидуальные домовладения	51,371183	112,489456
94370	Забайкальский край, р-н. Улётовский, с. Улёты, ул. Лазо, д. 170	Индивидуальные домовладения	51,364188	112,485755
94371	Забайкальский край, р-н. Улётовский, с. Улёты, ул. Лазо, д. 172	Индивидуальные домовладения	51,364475	112,485863
94372	Забайкальский край, р-н. Улётовский, с. Улёты, ул. Лазо, д. 173	Индивидуальные домовладения	51,347539	112,478847
94373	Забайкальский край, р-н. Улётовский, с. Улёты, ул. Лазо, д. 174	Индивидуальные домовладения	51,364818	112,486339
94374	Забайкальский край, р-н. Улётовский, с. Улёты, ул. Лазо, д. 175	Индивидуальные домовладения	51,347286	112,478757
94375	Забайкальский край, р-н. Улётовский, с. Улёты, ул. Лазо, д. 175а	Индивидуальные домовладения	51,347286	112,478757
94376	Забайкальский край, р-н. Улётовский, с. Улёты, ул. Лазо, д. 176	Индивидуальные домовладения	51,36506	112,486429
94377	Забайкальский край, р-н. Улётовский, с. Улёты, ул. Лазо, д. 177	Индивидуальные домовладения	51,346245	112,477626
94378	Забайкальский край, р-н. Улётовский, с. Улёты, ул. Лазо, д. 178	Индивидуальные домовладения	51,365459	112,486564
94379	Забайкальский край, р-н. Борзинский, г. Борзя, ул. Торговая, д. 10	Индивидуальные домовладения	50,380436	116,553604

№ п/п	Адрес	Вид	Широта	Долгота
94380	Забайкальский край, р-н. Улётовский, с. Улёты, ул. Лазо, д. 182	Индивидуальные домовладения	51,360302	112,485135
94381	Забайкальский край, р-н. Улётовский, с. Улёты, ул. Лазо, д. 184	Индивидуальные домовладения	51,360302	112,485135
94382	Забайкальский край, р-н. Улётовский, с. Улёты, ул. Лазо, д. 186	Индивидуальные домовладения	51,360302	112,485135
94383	Забайкальский край, р-н. Улётовский, с. Улёты, ул. Лазо, д. 188	Индивидуальные домовладения	51,360302	112,485135
94384	Забайкальский край, р-н. Улётовский, с. Улёты, ул. Лазо, д. 19	Индивидуальные домовладения	51,370593	112,489133
94385	Забайкальский край, р-н. Улётовский, с. Улёты, ул. Лазо, д. 190	Индивидуальные домовладения	51,360302	112,485135
94386	Забайкальский край, р-н. Улётовский, с. Улёты, ул. Лазо, д. 192	Индивидуальные домовладения	51,360302	112,485135
94387	Забайкальский край, р-н. Улётовский, с. Улёты, ул. Лазо, д. 194	Индивидуальные домовладения	51,360302	112,485135
94388	Забайкальский край, р-н. Улётовский, с. Улёты, ул. Лазо, д. 196	Индивидуальные домовладения	51,360302	112,485135
94389	Забайкальский край, р-н. Улётовский, с. Улёты, ул. Лазо, д. 198	Индивидуальные домовладения	51,360302	112,485135
94390	Забайкальский край, р-н. Улётовский, с. Улёты, ул. Лазо, д. 19а	Индивидуальные домовладения	51,370593	112,489133
94391	Забайкальский край, р-н. Улётовский, с. Улёты, ул. Лазо, д. 20	Индивидуальные домовладения	51,360302	112,485135
94392	Забайкальский край, р-н. Улётовский, с. Улёты, ул. Лазо, д. 200	Индивидуальные домовладения	51,360302	112,485135
94393	Забайкальский край, р-н. Улётовский, с. Улёты, ул. Лазо, д. 202	Индивидуальные домовладения	51,360302	112,485135
94394	Забайкальский край, р-н. Улётовский, с. Улёты, ул. Лазо, д. 206	Индивидуальные домовладения	51,360302	112,485135

№ п/п	Адрес	Вид	Широта	Долгота
94395	Забайкальский край, р-н. Улётовский, с. Улёты, ул. Лазо, д. 208	Индивидуальные домовладения	51,360302	112,485135
94396	Забайкальский край, р-н. Улётовский, с. Улёты, ул. Лазо, д. 21	Индивидуальные домовладения	51,367017	112,487507
94397	Забайкальский край, р-н. Улётовский, с. Улёты, ул. Лазо, д. 22	Индивидуальные домовладения	51,360302	112,485135
94398	Забайкальский край, р-н. Улётовский, с. Улёты, ул. Лазо, д. 23	Индивидуальные домовладения	51,366747	112,487363
94399	Забайкальский край, р-н. Улётовский, с. Улёты, ул. Лазо, д. 24	Индивидуальные домовладения	51,360302	112,485135
94400	Забайкальский край, р-н. Улётовский, с. Улёты, ул. Лазо, д. 25	Индивидуальные домовладения	51,366477	112,487157
94401	Забайкальский край, р-н. Улётовский, с. Улёты, ул. Лазо, д. 26	Индивидуальные домовладения	51,360302	112,485135
94402	Забайкальский край, р-н. Борзинский, г. Борзя, ул. Торговая, д. 13	Индивидуальные домовладения	50,37983	116,550995
94403	Забайкальский край, р-н. Улётовский, с. Улёты, ул. Лазо, д. 3	Индивидуальные домовладения	51,373382	112,490777
94404	Забайкальский край, р-н. Улётовский, с. Улёты, ул. Лазо, д. 30	Индивидуальные домовладения	51,360302	112,485135
94405	Забайкальский край, р-н. Улётовский, с. Улёты, ул. Лазо, д. 31	Индивидуальные домовладения	51,360302	112,485135
94406	Забайкальский край, р-н. Улётовский, с. Улёты, ул. Лазо, д. 32	Индивидуальные домовладения	51,360302	112,485135
94407	Забайкальский край, р-н. Улётовский, с. Улёты, ул. Лазо, д. 33	Индивидуальные домовладения	51,36461	112,486905
94408	Забайкальский край, р-н. Улётовский, с. Улёты, ул. Лазо, д. 34	Индивидуальные домовладения	51,360302	112,485135
94409	Забайкальский край, р-н. Улётовский, с. Улёты, ул. Лазо, д. 35	Индивидуальные домовладения	51,364323	112,486833

№ п/п	Адрес	Вид	Широта	Долгота
94410	Забайкальский край, р-н. Улётовский, с. Улёты, ул. Лазо, д. 36	Индивидуальные домовладения	51,360302	112,485135
94411	Забайкальский край, р-н. Улётовский, с. Улёты, ул. Лазо, д. 37	Индивидуальные домовладения	51,364115	112,486743
94412	Забайкальский край, р-н. Улётовский, с. Улёты, ул. Лазо, д. 38	Индивидуальные домовладения	51,360302	112,485135
94413	Забайкальский край, р-н. Улётовский, с. Улёты, ул. Лазо, д. 39	Индивидуальные домовладения	51,363884	112,486716
94414	Забайкальский край, р-н. Улётовский, с. Улёты, ул. Лазо, д. 40	Индивидуальные домовладения	51,360302	112,485135
94415	Забайкальский край, р-н. Улётовский, с. Улёты, ул. Лазо, д. 41	Индивидуальные домовладения	51,363676	112,486573
94416	Забайкальский край, р-н. Улётовский, с. Улёты, ул. Лазо, д. 41а	Индивидуальные домовладения	51,363676	112,486573
94417	Забайкальский край, р-н. Улётовский, с. Улёты, ул. Лазо, д. 42	Индивидуальные домовладения	51,360302	112,485135
94418	Забайкальский край, р-н. Улётовский, с. Улёты, ул. Лазо, д. 43	Индивидуальные домовладения	51,36335	112,486447
94419	Забайкальский край, р-н. Улётовский, с. Улёты, ул. Лазо, д. 44	Индивидуальные домовладения	51,360302	112,485135
94420	Забайкальский край, р-н. Улётовский, с. Улёты, ул. Лазо, д. 45	Индивидуальные домовладения	51,363153	112,486393
94421	Забайкальский край, р-н. Улётовский, с. Улёты, ул. Лазо, д. 46	Индивидуальные домовладения	51,360302	112,485135
94422	Забайкальский край, р-н. Улётовский, с. Улёты, ул. Лазо, д. 47	Индивидуальные домовладения	51,3629	112,486294
94423	Забайкальский край, р-н. Улётовский, с. Улёты, ул. Лазо, д. 48	Индивидуальные домовладения	51,360302	112,485135
94424	Забайкальский край, р-н. Улётовский, с. Улёты, ул. Лазо, д. 49	Индивидуальные домовладения	51,362636	112,48616

№ п/п	Адрес	Вид	Широта	Долгота
94425	Забайкальский край, р-н. Борзинский, г. Борзя, ул. Торговая, д. 14	Индивидуальные домовладения	50,380802	116,55438
94426	Забайкальский край, г. Чита, мкр. Октябрьский, д. 5	МКД	52,056169	113,478519
94427	Забайкальский край, р-н. Улётовский, с. Улёты, ул. Лазо, д. 52	Индивидуальные домовладения	51,360302	112,485135
94428	Забайкальский край, р-н. Улётовский, с. Улёты, ул. Лазо, д. 53	Индивидуальные домовладения	51,362012	112,485953
94429	Забайкальский край, р-н. Улётовский, с. Улёты, ул. Лазо, д. 54	Индивидуальные домовладения	51,360302	112,485135
94430	Забайкальский край, р-н. Улётовский, с. Улёты, ул. Лазо, д. 56	Индивидуальные домовладения	51,360302	112,485135
94431	Забайкальский край, р-н. Улётовский, с. Улёты, ул. Лазо, д. 58	Индивидуальные домовладения	51,360302	112,485135
94432	Забайкальский край, р-н. Улётовский, с. Улёты, ул. Лазо, д. 59	Индивидуальные домовладения	51,360999	112,485621
94433	Забайкальский край, р-н. Улётовский, с. Улёты, ул. Лазо, д. 6	Индивидуальные домовладения	51,360302	112,485135
94434	Забайкальский край, р-н. Улётовский, с. Улёты, ул. Лазо, д. 60	Индивидуальные домовладения	51,360302	112,485135
94435	Забайкальский край, р-н. Улётовский, с. Улёты, ул. Лазо, д. 61	Индивидуальные домовладения	51,360836	112,48563
94436	Забайкальский край, р-н. Улётовский, с. Улёты, ул. Лазо, д. 62	Индивидуальные домовладения	51,360302	112,485135
94437	Забайкальский край, р-н. Улётовский, с. Улёты, ул. Лазо, д. 63	Индивидуальные домовладения	51,360645	112,48554
94438	Забайкальский край, р-н. Улётовский, с. Улёты, ул. Лазо, д. 64	Индивидуальные домовладения	51,360302	112,485135
94439	Забайкальский край, р-н. Улётовский, с. Улёты, ул. Лазо, д. 65	Индивидуальные домовладения	51,360364	112,485414

№ п/п	Адрес	Вид	Широта	Долгота
94440	Забайкальский край, р-н. Улётовский, с. Улёты, ул. Лазо, д. 66	Индивидуальные домовладения	51,360302	112,485135
94441	Забайкальский край, р-н. Улётовский, с. Улёты, ул. Лазо, д. 68	Индивидуальные домовладения	51,360302	112,485135
94442	Забайкальский край, р-н. Улётовский, с. Улёты, ул. Лазо, д. 69	Индивидуальные домовладения	51,360302	112,485135
94443	Забайкальский край, р-н. Улётовский, с. Улёты, ул. Лазо, д. 7	Индивидуальные домовладения	51,372954	112,490453
94444	Забайкальский край, р-н. Улётовский, с. Улёты, ул. Лазо, д. 71	Индивидуальные домовладения	51,359706	112,485261
94445	Забайкальский край, р-н. Улётовский, с. Улёты, ул. Лазо, д. 73	Индивидуальные домовладения	51,359481	112,485306
94446	Забайкальский край, р-н. Улётовский, с. Улёты, ул. Лазо, д. 75	Индивидуальные домовладения	51,359228	112,485198
94447	Забайкальский край, р-н. Улётовский, с. Улёты, ул. Лазо, д. 76	Индивидуальные домовладения	51,360302	112,485135
94448	Забайкальский край, р-н. Улётовский, с. Улёты, ул. Лазо, д. 77	Индивидуальные домовладения	51,358947	112,485252
94449	Забайкальский край, р-н. Борзинский, г. Борзя, ул. Торговая, д. 15	Индивидуальные домовладения	50,380013	116,5514
94450	Забайкальский край, р-н. Улётовский, с. Улёты, ул. Лазо, д. 80	Индивидуальные домовладения	51,360302	112,485135
94451	Забайкальский край, р-н. Улётовский, с. Улёты, ул. Лазо, д. 82	Индивидуальные домовладения	51,360302	112,485135
94452	Забайкальский край, р-н. Улётовский, с. Улёты, ул. Лазо, д. 84	Индивидуальные домовладения	51,360302	112,485135
94453	Забайкальский край, р-н. Улётовский, с. Улёты, ул. Лазо, д. 85	Индивидуальные домовладения	51,357124	112,484812
94454	Забайкальский край, р-н. Улётовский, с. Улёты, ул. Лазо, д. 87	Индивидуальные домовладения	51,356939	112,484632

№ п/п	Адрес	Вид	Широта	Долгота
94455	Забайкальский край, р-н. Улётовский, с. Улёты, ул. Лазо, д. 88	Индивидуальные домовладения	51,360302	112,485135
94456	Забайкальский край, р-н. Улётовский, с. Улёты, ул. Лазо, д. 89	Индивидуальные домовладения	51,356607	112,484561
94457	Забайкальский край, р-н. Улётовский, с. Улёты, ул. Лазо, д. 9	Индивидуальные домовладения	51,372645	112,490265
94458	Забайкальский край, р-н. Улётовский, с. Улёты, ул. Лазо, д. 90	Индивидуальные домовладения	51,360302	112,485135
94459	Забайкальский край, р-н. Улётовский, с. Улёты, ул. Лазо, д. 92	Индивидуальные домовладения	51,360302	112,485135
94460	Забайкальский край, р-н. Улётовский, с. Улёты, ул. Лазо, д. 94	Индивидуальные домовладения	51,360302	112,485135
94461	Забайкальский край, р-н. Улётовский, с. Улёты, ул. Лазо, д. 95	Индивидуальные домовладения	51,355921	112,484345
94462	Забайкальский край, р-н. Улётовский, с. Улёты, ул. Лазо, д. 96	Индивидуальные домовладения	51,360302	112,485135
94463	Забайкальский край, р-н. Улётовский, с. Улёты, ул. Лазо, д. 97	Индивидуальные домовладения	51,360302	112,485135
94464	Забайкальский край, р-н. Улётовский, с. Улёты, ул. Лазо, д. 98	Индивидуальные домовладения	51,360302	112,485135
94465	Забайкальский край, р-н. Улётовский, с. Улёты, ул. Лермонтова, д. 1	Индивидуальные домовладения	51,343995	112,484408
94466	Забайкальский край, р-н. Улётовский, с. Улёты, ул. Лермонтова, д. 10	Индивидуальные домовладения	51,343995	112,484408
94467	Забайкальский край, р-н. Улётовский, с. Улёты, ул. Лермонтова, д. 12	Индивидуальные домовладения	51,343995	112,484408
94468	Забайкальский край, р-н. Улётовский, с. Улёты, ул. Лермонтова, д. 13	Индивидуальные домовладения	51,343995	112,484408
94469	Забайкальский край, р-н. Улётовский, с. Улёты, ул. Лермонтова, д. 14	Индивидуальные домовладения	51,343995	112,484408

№ п/п	Адрес	Вид	Широта	Долгота
94470	Забайкальский край, р-н. Улётовский, с. Улёты, ул. Лермонтова, д. 15	Индивидуальные домовладения	51,343995	112,484408
94471	Забайкальский край, р-н. Улётовский, с. Улёты, ул. Лермонтова, д. 16	Индивидуальные домовладения	51,343995	112,484408
94472	Забайкальский край, р-н. Борзинский, г. Борзя, ул. Торговая, д. 16	Индивидуальные домовладения	50,381042	116,554924
94473	Забайкальский край, р-н. Улётовский, с. Улёты, ул. Лермонтова, д. 18	Индивидуальные домовладения	51,343995	112,484408
94474	Забайкальский край, р-н. Улётовский, с. Улёты, ул. Лермонтова, д. 2	Индивидуальные домовладения	51,343995	112,484408
94475	Забайкальский край, р-н. Улётовский, с. Улёты, ул. Лермонтова, д. 20	Индивидуальные домовладения	51,343995	112,484408
94476	Забайкальский край, р-н. Улётовский, с. Улёты, ул. Лермонтова, д. 21	Индивидуальные домовладения	51,343995	112,484408
94477	Забайкальский край, р-н. Улётовский, с. Улёты, ул. Лермонтова, д. 22	Индивидуальные домовладения	51,343995	112,484408
94478	Забайкальский край, р-н. Улётовский, с. Улёты, ул. Лермонтова, д. 23	Индивидуальные домовладения	51,343995	112,484408
94479	Забайкальский край, р-н. Улётовский, с. Улёты, ул. Лермонтова, д. 24	Индивидуальные домовладения	51,343995	112,484408
94480	Забайкальский край, р-н. Улётовский, с. Улёты, ул. Лермонтова, д. 25	Индивидуальные домовладения	51,343995	112,484408
94481	Забайкальский край, р-н. Улётовский, с. Улёты, ул. Лермонтова, д. 26	Индивидуальные домовладения	51,343995	112,484408
94482	Забайкальский край, р-н. Улётовский, с. Улёты, ул. Лермонтова, д. 27	Индивидуальные домовладения	51,343995	112,484408
94483	Забайкальский край, р-н. Улётовский, с. Улёты, ул. Лермонтова, д. 28	Индивидуальные домовладения	51,343995	112,484408
94484	Забайкальский край, р-н. Улётовский, с. Улёты, ул. Лермонтова, д. 29	Индивидуальные домовладения	51,343995	112,484408

№ п/п	Адрес	Вид	Широта	Долгота
94485	Забайкальский край, р-н. Улётовский, с. Улёты, ул. Лермонтова, д. 3	Индивидуальные домовладения	51,343995	112,484408
94486	Забайкальский край, р-н. Улётовский, с. Улёты, ул. Лермонтова, д. 32	Индивидуальные домовладения	51,343995	112,484408
94487	Забайкальский край, р-н. Улётовский, с. Улёты, ул. Лермонтова, д. 33	Индивидуальные домовладения	51,343995	112,484408
94488	Забайкальский край, р-н. Улётовский, с. Улёты, ул. Лермонтова, д. 35	Индивидуальные домовладения	51,343995	112,484408
94489	Забайкальский край, р-н. Улётовский, с. Улёты, ул. Лермонтова, д. 37	Индивидуальные домовладения	51,343995	112,484408
94490	Забайкальский край, р-н. Улётовский, с. Улёты, ул. Лермонтова, д. 4	Индивидуальные домовладения	51,343995	112,484408
94491	Забайкальский край, р-н. Улётовский, с. Улёты, ул. Лермонтова, д. 41	Индивидуальные домовладения	51,343995	112,484408
94492	Забайкальский край, р-н. Улётовский, с. Улёты, ул. Лермонтова, д. 43	Индивидуальные домовладения	51,343995	112,484408
94493	Забайкальский край, р-н. Улётовский, с. Улёты, ул. Лермонтова, д. 5	Индивидуальные домовладения	51,343995	112,484408
94494	Забайкальский край, р-н. Забайкальский, п. Красный Великан, ул. Центральная, д. 1	Индивидуальные домовладения	50,077859	117,061953
94495	Забайкальский край, г. Чита, мкр. Отрадный, д. 3	Индивидуальные домовладения	52,033973	113,499432
94496	Забайкальский край, р-н. Улётовский, с. Улёты, ул. Лермонтова, д. 7	Индивидуальные домовладения	51,343995	112,484408
94497	Забайкальский край, р-н. Улётовский, с. Улёты, ул. Лермонтова, д. 8	Индивидуальные домовладения	51,343995	112,484408
94498	Забайкальский край, р-н. Улётовский, с. Улёты, ул. Лермонтова, д. 9	Индивидуальные домовладения	51,343995	112,484408
94499	Забайкальский край, р-н. Улётовский, с. Улёты, ул. Лесная, д. 10	Индивидуальные домовладения	51,348501	112,473044

№ п/п	Адрес	Вид	Широта	Долгота
94515	Забайкальский край, р-н. Улётовский, с. Улёты, ул. Лихачёва, д. 28	Индивидуальные домовладения	51,371453	112,482521
94516	Забайкальский край, р-н. Улётовский, с. Улёты, ул. Лихачёва, д. 2а	Индивидуальные домовладения	51,371453	112,482521
94517	Забайкальский край, р-н. Борзинский, г. Борзя, ул. Торговая, д. 16А	Индивидуальные домовладения	50,381042	116,554924
94518	Забайкальский край, г. Чита, мкр. Отрадный, д. 88, строение 1	Индивидуальные домовладения	52,033973	113,499432
94519	Забайкальский край, р-н. Приаргунский, пгт. Приаргунск, ул. Советская, д. 6	Индивидуальные домовладения	50,364799	119,091867
94520	Забайкальский край, р-н. Приаргунский, пгт. Приаргунск, ул. Советская, д. 8	Индивидуальные домовладения	50,364799	119,091867
94521	Забайкальский край, р-н. Улётовский, с. Улёты, ул. Лихачёва, д. 4	Индивидуальные домовладения	51,371453	112,482521
94522	Забайкальский край, р-н. Улётовский, с. Улёты, ул. Лихачёва, д. 5	Индивидуальные домовладения	51,371453	112,482521
94523	Забайкальский край, р-н. Улётовский, с. Улёты, ул. Лихачёва, д. 6	Индивидуальные домовладения	51,371453	112,482521
94524	Забайкальский край, р-н. Улётовский, с. Улёты, ул. Лихачёва, д. 8	Индивидуальные домовладения	51,371453	112,482521
94525	Забайкальский край, р-н. Улётовский, с. Улёты, ул. Лихачёва, д. 9а	Индивидуальные домовладения	51,371453	112,482521
94526	Забайкальский край, р-н. Приаргунский, пгт. Приаргунск, ул. Советская, д. 9	Индивидуальные домовладения	50,364799	119,091867
94527	Забайкальский край, р-н. Улётовский, с. Улёты, ул. Луговая, д. 1	Индивидуальные домовладения	51,378413	112,481767
94528	Забайкальский край, р-н. Улётовский, с. Улёты, ул. Луговая, д. 2	Индивидуальные домовладения	51,378413	112,481767
94529	Забайкальский край, р-н. Улётовский, с. Улёты, ул. Луговая, д. 3	Индивидуальные домовладения	51,378413	112,481767

№ п/п	Адрес	Вид	Широта	Долгота
94530	Забайкальский край, р-н. Улётовский, с. Улёты, ул. Луговая, д. 4	Индивидуальные домовладения	51,378413	112,481767
94531	Забайкальский край, р-н. Приаргунский, пгт. Приаргунск, ул. Содружества, д. 1	Индивидуальные домовладения	50,357835	119,10518
94532	Забайкальский край, р-н. Улётовский, с. Улёты, ул. Луговая, д. 5	Индивидуальные домовладения	51,378413	112,481767
94533	Забайкальский край, р-н. Улётовский, с. Улёты, ул. Луговая, д. 6	Индивидуальные домовладения	51,378413	112,481767
94534	Забайкальский край, р-н. Приаргунский, пгт. Приаргунск, ул. Содружества, д. 10	Индивидуальные домовладения	50,357835	119,10518
94535	Забайкальский край, р-н. Приаргунский, пгт. Приаргунск, ул. Содружества, д. 11	Индивидуальные домовладения	50,357835	119,10518
94536	Забайкальский край, р-н. Улётовский, с. Улёты, ул. Матросова, д. 10	Индивидуальные домовладения	51,376592	112,483572
94537	Забайкальский край, р-н. Улётовский, с. Улёты, ул. Матросова, д. 2	Индивидуальные домовладения	51,376592	112,483572
94538	Забайкальский край, р-н. Приаргунский, пгт. Приаргунск, ул. Содружества, д. 12	Индивидуальные домовладения	50,357835	119,10518
94539	Забайкальский край, г. Чита, мкр. Светлый, д. 120	Индивидуальные домовладения	52,122936	113,504005
94540	Забайкальский край, р-н. Борзинский, г. Борзя, ул. Торговая, д. 17	Индивидуальные домовладения	50,380203	116,55182
94541	Забайкальский край, г. Чита, мкр. Светлый, д. 146	Индивидуальные домовладения	52,122936	113,504005
94542	Забайкальский край, г. Чита, мкр. Светлый, д. 168	Индивидуальные домовладения	52,122936	113,504005
94543	Забайкальский край, р-н. Улётовский, с. Улёты, ул. Матросова, д. 4	Индивидуальные домовладения	51,376592	112,483572
94544	Забайкальский край, р-н. Улётовский, с. Улёты, ул. Матросова, д. 5	Индивидуальные домовладения	51,376592	112,483572

№ п/п	Адрес	Вид	Широта	Долгота
94545	Забайкальский край, р-н. Улётовский, с. Улёты, ул. Матросова, д. 7	Индивидуальные домовладения	51,376592	112,483572
94546	Забайкальский край, р-н. Улётовский, с. Улёты, ул. Матросова, д. 8	Индивидуальные домовладения	51,376592	112,483572
94547	Забайкальский край, р-н. Улётовский, с. Улёты, ул. Маяковского, д. 1	Индивидуальные домовладения	51,351342	112,474041
94548	Забайкальский край, р-н. Улётовский, с. Улёты, ул. Маяковского, д. 10	Индивидуальные домовладения	51,352175	112,471526
94549	Забайкальский край, р-н. Улётовский, с. Улёты, ул. Маяковского, д. 11	Индивидуальные домовладения	51,351888	112,471301
94550	Забайкальский край, р-н. Улётовский, с. Улёты, ул. Маяковского, д. 12	Индивидуальные домовладения	51,352338	112,470915
94551	Забайкальский край, р-н. Улётовский, с. Улёты, ул. Маяковского, д. 13а	Индивидуальные домовладения	51,351747	112,472784
94552	Забайкальский край, р-н. Улётовский, с. Улёты, ул. Маяковского, д. 13б	Индивидуальные домовладения	51,351747	112,472784
94553	Забайкальский край, р-н. Улётовский, с. Улёты, ул. Маяковского, д. 15	Индивидуальные домовладения	51,351747	112,472784
94554	Забайкальский край, р-н. Улётовский, с. Улёты, ул. Маяковского, д. 17	Индивидуальные домовладения	51,351747	112,472784
94555	Забайкальский край, р-н. Улётовский, с. Улёты, ул. Маяковского, д. 19	Индивидуальные домовладения	51,351747	112,472784
94556	Забайкальский край, р-н. Улётовский, с. Улёты, ул. Маяковского, д. 21	Индивидуальные домовладения	51,351747	112,472784
94557	Забайкальский край, р-н. Улётовский, с. Улёты, ул. Маяковского, д. 23	Индивидуальные домовладения	51,351747	112,472784
94558	Забайкальский край, р-н. Улётовский, с. Улёты, ул. Маяковского, д. 3	Индивидуальные домовладения	51,351449	112,473457
94559	Забайкальский край, р-н. Улётовский, с. Улёты, ул. Маяковского, д. 4	Индивидуальные домовладения	51,351848	112,473098

№ п/п	Адрес	Вид	Широта	Долгота
94560	Забайкальский край, р-н. Улётовский, с. Улёты, ул. Маяковского, д. 5	Индивидуальные домовладения	51,351567	112,472909
94561	Забайкальский край, р-н. Улётовский, с. Улёты, ул. Маяковского, д. 6	Индивидуальные домовладения	51,351955	112,472541
94562	Забайкальский край, р-н. Борзинский, г. Борзя, ул. Торговая, д. 19	Индивидуальные домовладения	50,380775	116,5532
94563	Забайкальский край, р-н. Улётовский, с. Улёты, ул. Маяковского, д. 8	Индивидуальные домовладения	51,352068	112,47211
94564	Забайкальский край, р-н. Улётовский, с. Улёты, ул. Мира, д. 1	Индивидуальные домовладения	51,355066	112,466648
94565	Забайкальский край, р-н. Улётовский, с. Улёты, ул. Мира, д. 10	Индивидуальные домовладения	51,355066	112,466648
94566	Забайкальский край, р-н. Улётовский, с. Улёты, ул. Мира, д. 12	Индивидуальные домовладения	51,355066	112,466648
94567	Забайкальский край, р-н. Улётовский, с. Улёты, ул. Мира, д. 2	Индивидуальные домовладения	51,355066	112,466648
94568	Забайкальский край, р-н. Улётовский, с. Улёты, ул. Мира, д. 2а	Индивидуальные домовладения	51,355066	112,466648
94569	Забайкальский край, р-н. Улётовский, с. Улёты, ул. Мира, д. 2б	Индивидуальные домовладения	51,355066	112,466648
94570	Забайкальский край, р-н. Улётовский, с. Улёты, ул. Мира, д. 3	Индивидуальные домовладения	51,355066	112,466648
94571	Забайкальский край, р-н. Улётовский, с. Улёты, ул. Мира, д. 4	Индивидуальные домовладения	51,355066	112,466648
94572	Забайкальский край, р-н. Улётовский, с. Улёты, ул. Мира, д. 5	Индивидуальные домовладения	51,355066	112,466648
94573	Забайкальский край, р-н. Улётовский, с. Улёты, ул. Мира, д. 6	Индивидуальные домовладения	51,355066	112,466648
94574	Забайкальский край, р-н. Улётовский, с. Улёты, ул. Мира, д. 7	Индивидуальные домовладения	51,355066	112,466648

№ п/п	Адрес	Вид	Широта	Долгота
94575	Забайкальский край, р-н. Улётовский, с. Улёты, ул. Мира, д. 8	Индивидуальные домовладения	51,355066	112,466648
94576	Забайкальский край, р-н. Улётовский, с. Улёты, ул. Молодёжная, д. 1	Индивидуальные домовладения	51,363434	112,472496
94577	Забайкальский край, р-н. Улётовский, с. Улёты, ул. Молодёжная, д. 10	Индивидуальные домовладения	51,363434	112,472496
94578	Забайкальский край, р-н. Улётовский, с. Улёты, ул. Молодёжная, д. 11	Индивидуальные домовладения	51,363434	112,472496
94579	Забайкальский край, р-н. Улётовский, с. Улёты, ул. Молодёжная, д. 12	Индивидуальные домовладения	51,363434	112,472496
94580	Забайкальский край, р-н. Улётовский, с. Улёты, ул. Молодёжная, д. 13	Индивидуальные домовладения	51,363434	112,472496
94581	Забайкальский край, р-н. Улётовский, с. Улёты, ул. Молодёжная, д. 13а	Индивидуальные домовладения	51,363434	112,472496
94582	Забайкальский край, р-н. Улётовский, с. Улёты, ул. Молодёжная, д. 14	Индивидуальные домовладения	51,363434	112,472496
94583	Забайкальский край, р-н. Улётовский, с. Улёты, ул. Молодёжная, д. 15	Индивидуальные домовладения	51,363434	112,472496
94584	Забайкальский край, р-н. Улётовский, с. Улёты, ул. Молодёжная, д. 16	Индивидуальные домовладения	51,363434	112,472496
94585	Забайкальский край, р-н. Борзинский, г. Борзя, ул. Торговая, д. 2	Индивидуальные домовладения	50,37852	116,54909
94586	Забайкальский край, г. Чита, мкр. Светлый, д. 170	Индивидуальные домовладения	52,122936	113,504005
94587	Забайкальский край, г. Чита, мкр. Светлый, д. 184	Индивидуальные домовладения	52,122936	113,504005
94588	Забайкальский край, р-н. Улётовский, с. Улёты, ул. Молодёжная, д. 18а	Индивидуальные домовладения	51,363434	112,472496
94589	Забайкальский край, р-н. Улётовский, с. Улёты, ул. Молодёжная, д. 19	Индивидуальные домовладения	51,363434	112,472496

№ п/п	Адрес	Вид	Широта	Долгота
94590	Забайкальский край, р-н. Улётовский, с. Улёты, ул. Молодёжная, д. 1а	Индивидуальные домовладения	51,363434	112,472496
94591	Забайкальский край, р-н. Улётовский, с. Улёты, ул. Молодёжная, д. 1б	Индивидуальные домовладения	51,363434	112,472496
94592	Забайкальский край, р-н. Улётовский, с. Улёты, ул. Молодёжная, д. 1в	Индивидуальные домовладения	51,363434	112,472496
94593	Забайкальский край, р-н. Улётовский, с. Улёты, ул. Молодёжная, д. 2	Индивидуальные домовладения	51,363434	112,472496
94594	Забайкальский край, р-н. Улётовский, с. Улёты, ул. Молодёжная, д. 20	Индивидуальные домовладения	51,363434	112,472496
94595	Забайкальский край, р-н. Улётовский, с. Улёты, ул. Молодёжная, д. 21	Индивидуальные домовладения	51,363434	112,472496
94596	Забайкальский край, р-н. Улётовский, с. Улёты, ул. Молодёжная, д. 22	Индивидуальные домовладения	51,363884	112,472424
94597	Забайкальский край, р-н. Улётовский, с. Улёты, ул. Молодёжная, д. 23	Индивидуальные домовладения	51,363434	112,472496
94598	Забайкальский край, р-н. Улётовский, с. Улёты, ул. Молодёжная, д. 24	Индивидуальные домовладения	51,363434	112,472496
94599	Забайкальский край, р-н. Улётовский, с. Улёты, ул. Молодёжная, д. 26	Индивидуальные домовладения	51,363434	112,472496
94600	Забайкальский край, р-н. Улётовский, с. Улёты, ул. Молодёжная, д. 27	Индивидуальные домовладения	51,363434	112,472496
94601	Забайкальский край, р-н. Улётовский, с. Улёты, ул. Молодёжная, д. 28	Индивидуальные домовладения	51,363434	112,472496
94602	Забайкальский край, р-н. Улётовский, с. Улёты, ул. Молодёжная, д. 29	Индивидуальные домовладения	51,363434	112,472496
94603	Забайкальский край, р-н. Улётовский, с. Улёты, ул. Молодёжная, д. 3	Индивидуальные домовладения	51,363434	112,472496
94604	Забайкальский край, р-н. Улётовский, с. Улёты, ул. Молодёжная, д. 30	Индивидуальные домовладения	51,363434	112,472496

№ п/п	Адрес	Вид	Широта	Долгота
94605	Забайкальский край, р-н. Улётовский, с. Улёты, ул. Молодёжная, д. 31	Индивидуальные домовладения	51,363434	112,472496
94606	Забайкальский край, р-н. Улётовский, с. Улёты, ул. Молодёжная, д. 32	Индивидуальные домовладения	51,363434	112,472496
94607	Забайкальский край, р-н. Улётовский, с. Улёты, ул. Молодёжная, д. 33	Индивидуальные домовладения	51,363434	112,472496
94608	Забайкальский край, р-н. Борзинский, г. Борзя, ул. Торговая, д. 20	Индивидуальные домовладения	50,381207	116,55524
94609	Забайкальский край, р-н. Улётовский, с. Улёты, ул. Молодёжная, д. 36	Индивидуальные домовладения	51,363434	112,472496
94610	Забайкальский край, р-н. Улётовский, с. Улёты, ул. Молодёжная, д. 4	Индивидуальные домовладения	51,363434	112,472496
94611	Забайкальский край, р-н. Улётовский, с. Улёты, ул. Молодёжная, д. 40	Индивидуальные домовладения	51,363434	112,472496
94612	Забайкальский край, р-н. Улётовский, с. Улёты, ул. Молодёжная, д. 42	Индивидуальные домовладения	51,363434	112,472496
94613	Забайкальский край, р-н. Улётовский, с. Улёты, ул. Молодёжная, д. 44	Индивидуальные домовладения	51,363434	112,472496
94614	Забайкальский край, р-н. Улётовский, с. Улёты, ул. Молодёжная, д. 46	Индивидуальные домовладения	51,363434	112,472496
94615	Забайкальский край, р-н. Улётовский, с. Улёты, ул. Молодёжная, д. 48	Индивидуальные домовладения	51,363434	112,472496
94616	Забайкальский край, р-н. Улётовский, с. Улёты, ул. Молодёжная, д. 5	Индивидуальные домовладения	51,363434	112,472496
94617	Забайкальский край, р-н. Улётовский, с. Улёты, ул. Молодёжная, д. 50	Индивидуальные домовладения	51,363434	112,472496
94618	Забайкальский край, р-н. Улётовский, с. Улёты, ул. Молодёжная, д. 52	Индивидуальные домовладения	51,363434	112,472496
94619	Забайкальский край, р-н. Улётовский, с. Улёты, ул. Молодёжная, д. 6	Индивидуальные домовладения	51,363434	112,472496

№ п/п	Адрес	Вид	Широта	Долгота
94620	Забайкальский край, р-н. Улётовский, с. Улёты, ул. Молодёжная, д. 7	Индивидуальные домовладения	51,363434	112,472496
94621	Забайкальский край, р-н. Улётовский, с. Улёты, ул. Молодёжная, д. 7а	Индивидуальные домовладения	51,363434	112,472496
94622	Забайкальский край, р-н. Улётовский, с. Улёты, ул. Молодёжная, д. 8	Индивидуальные домовладения	51,363434	112,472496
94623	Забайкальский край, р-н. Улётовский, с. Улёты, ул. Набережная, д. 10	Индивидуальные домовладения	51,339882	112,4911
94624	Забайкальский край, р-н. Улётовский, с. Улёты, ул. Набережная, д. 10а	Индивидуальные домовладения	51,339882	112,4911
94625	Забайкальский край, р-н. Улётовский, с. Улёты, ул. Набережная, д. 12	Индивидуальные домовладения	51,339882	112,4911
94626	Забайкальский край, р-н. Улётовский, с. Улёты, ул. Набережная, д. 14	Индивидуальные домовладения	51,339882	112,4911
94627	Забайкальский край, р-н. Улётовский, с. Улёты, ул. Набережная, д. 16	Индивидуальные домовладения	51,339882	112,4911
94628	Забайкальский край, р-н. Улётовский, с. Улёты, ул. Набережная, д. 18	Индивидуальные домовладения	51,339882	112,4911
94629	Забайкальский край, р-н. Улётовский, с. Улёты, ул. Набережная, д. 2	Индивидуальные домовладения	51,339882	112,4911
94630	Забайкальский край, р-н. Борзинский, г. Борзя, ул. Торговая, д. 21	Индивидуальные домовладения	50,38151	116,554924
94631	Забайкальский край, р-н. Улётовский, с. Улёты, ул. Набережная, д. 22	Индивидуальные домовладения	51,339882	112,4911
94632	Забайкальский край, р-н. Улётовский, с. Улёты, ул. Набережная, д. 26	Индивидуальные домовладения	51,339882	112,4911
94633	Забайкальский край, р-н. Улётовский, с. Улёты, ул. Набережная, д. 28	Индивидуальные домовладения	51,339882	112,4911
94634	Забайкальский край, р-н. Улётовский, с. Улёты, ул. Набережная, д. 2а	Индивидуальные домовладения	51,339882	112,4911

№ п/п	Адрес	Вид	Широта	Долгота
94635	Забайкальский край, р-н. Улётовский, с. Улёты, ул. Набережная, д. 2б	Индивидуальные домовладения	51,339882	112,4911
94636	Забайкальский край, р-н. Улётовский, с. Улёты, ул. Набережная, д. 30	Индивидуальные домовладения	51,339882	112,4911
94637	Забайкальский край, р-н. Улётовский, с. Улёты, ул. Набережная, д. 32	Индивидуальные домовладения	51,339882	112,4911
94638	Забайкальский край, р-н. Улётовский, с. Улёты, ул. Набережная, д. 32а	Индивидуальные домовладения	51,339882	112,4911
94639	Забайкальский край, р-н. Улётовский, с. Улёты, ул. Набережная, д. 34	Индивидуальные домовладения	51,339882	112,4911
94640	Забайкальский край, р-н. Улётовский, с. Улёты, ул. Набережная, д. 36	Индивидуальные домовладения	51,339882	112,4911
94641	Забайкальский край, р-н. Улётовский, с. Улёты, ул. Набережная, д. 4	Индивидуальные домовладения	51,339882	112,4911
94642	Забайкальский край, р-н. Улётовский, с. Улёты, ул. Набережная, д. 40	Индивидуальные домовладения	51,339882	112,4911
94643	Забайкальский край, р-н. Улётовский, с. Улёты, ул. Набережная, д. 42	Индивидуальные домовладения	51,339882	112,4911
94644	Забайкальский край, р-н. Улётовский, с. Улёты, ул. Набережная, д. 46	Индивидуальные домовладения	51,339882	112,4911
94645	Забайкальский край, р-н. Улётовский, с. Улёты, ул. Набережная, д. 48	Индивидуальные домовладения	51,339882	112,4911
94646	Забайкальский край, р-н. Улётовский, с. Улёты, ул. Набережная, д. 4а	Индивидуальные домовладения	51,339882	112,4911
94647	Забайкальский край, р-н. Улётовский, с. Улёты, ул. Набережная, д. 50	Индивидуальные домовладения	51,339882	112,4911
94648	Забайкальский край, р-н. Улётовский, с. Улёты, ул. Набережная, д. 52	Индивидуальные домовладения	51,339882	112,4911
94649	Забайкальский край, р-н. Улётовский, с. Улёты, ул. Набережная, д. 54	Индивидуальные домовладения	51,334604	112,490678

№ п/п	Адрес	Вид	Широта	Долгота
94650	Забайкальский край, р-н. Улётовский, с. Улёты, ул. Набережная, д. 56	Индивидуальные домовладения	51,339882	112,4911
94651	Забайкальский край, р-н. Улётовский, с. Улёты, ул. Набережная, д. 6	Индивидуальные домовладения	51,339882	112,4911
94652	Забайкальский край, р-н. Борзинский, г. Борзя, ул. Торговая, д. 23	Индивидуальные домовладения	50,38173	116,55546
94653	Забайкальский край, р-н. Улётовский, с. Улёты, ул. Набережная, д. 62	Индивидуальные домовладения	51,333288	112,489672
94654	Забайкальский край, р-н. Улётовский, с. Улёты, ул. Набережная, д. 64	Индивидуальные домовладения	51,333062	112,489492
94655	Забайкальский край, р-н. Улётовский, с. Улёты, ул. Набережная, д. 66	Индивидуальные домовладения	51,339882	112,4911
94656	Забайкальский край, р-н. Улётовский, с. Улёты, ул. Набережная, д. 68	Индивидуальные домовладения	51,339882	112,4911
94657	Забайкальский край, р-н. Улётовский, с. Улёты, ул. Набережная, д. 70	Индивидуальные домовладения	51,339882	112,4911
94658	Забайкальский край, р-н. Улётовский, с. Улёты, ул. Набережная, д. 72	Индивидуальные домовладения	51,339882	112,4911
94659	Забайкальский край, р-н. Улётовский, с. Улёты, ул. Набережная, д. 74	Индивидуальные домовладения	51,339882	112,4911
94660	Забайкальский край, р-н. Улётовский, с. Улёты, ул. Набережная, д. 76	Индивидуальные домовладения	51,339882	112,4911
94661	Забайкальский край, р-н. Улётовский, с. Улёты, ул. Набережная, д. 78	Индивидуальные домовладения	51,339882	112,4911
94662	Забайкальский край, р-н. Улётовский, с. Улёты, ул. Набережная, д. 8	Индивидуальные домовладения	51,339882	112,4911
94663	Забайкальский край, р-н. Улётовский, с. Улёты, ул. Нагорная, д. 1	Индивидуальные домовладения	51,34188	112,486411
94664	Забайкальский край, р-н. Улётовский, с. Улёты, ул. Нагорная, д. 10	Индивидуальные домовладения	51,34188	112,486411

№ п/п	Адрес	Вид	Широта	Долгота
94665	Забайкальский край, р-н. Улётовский, с. Улёты, ул. Нагорная, д. 11	Индивидуальные домовладения	51,34188	112,486411
94666	Забайкальский край, р-н. Улётовский, с. Улёты, ул. Нагорная, д. 12	Индивидуальные домовладения	51,34188	112,486411
94667	Забайкальский край, р-н. Улётовский, с. Улёты, ул. Нагорная, д. 13	Индивидуальные домовладения	51,34188	112,486411
94668	Забайкальский край, р-н. Улётовский, с. Улёты, ул. Нагорная, д. 14	Индивидуальные домовладения	51,34188	112,486411
94669	Забайкальский край, р-н. Улётовский, с. Улёты, ул. Нагорная, д. 15	Индивидуальные домовладения	51,34188	112,486411
94670	Забайкальский край, р-н. Улётовский, с. Улёты, ул. Нагорная, д. 16	Индивидуальные домовладения	51,34188	112,486411
94671	Забайкальский край, р-н. Улётовский, с. Улёты, ул. Нагорная, д. 19	Индивидуальные домовладения	51,34188	112,486411
94672	Забайкальский край, р-н. Улётовский, с. Улёты, ул. Нагорная, д. 19а	Индивидуальные домовладения	51,34188	112,486411
94673	Забайкальский край, р-н. Улётовский, с. Улёты, ул. Нагорная, д. 2	Индивидуальные домовладения	51,34188	112,486411
94674	Забайкальский край, г. Чита, мкр. Светлый, д. 193	Индивидуальные домовладения	52,122936	113,504005
94675	Забайкальский край, р-н. Борзинский, г. Борзя, ул. Торговая, д. 2Б	Индивидуальные домовладения	50,37852	116,54909
94676	Забайкальский край, р-н. Улётовский, с. Улёты, ул. Нагорная, д. 22	Индивидуальные домовладения	51,34188	112,486411
94677	Забайкальский край, р-н. Улётовский, с. Улёты, ул. Нагорная, д. 23	Индивидуальные домовладения	51,34188	112,486411
94678	Забайкальский край, р-н. Улётовский, с. Улёты, ул. Нагорная, д. 24	Индивидуальные домовладения	51,34188	112,486411
94679	Забайкальский край, р-н. Улётовский, с. Улёты, ул. Нагорная, д. 25	Индивидуальные домовладения	51,34188	112,486411

№ п/п	Адрес	Вид	Широта	Долгота
94680	Забайкальский край, р-н. Улётовский, с. Улёты, ул. Нагорная, д. 26	Индивидуальные домовладения	51,34188	112,486411
94681	Забайкальский край, р-н. Улётовский, с. Улёты, ул. Нагорная, д. 27	Индивидуальные домовладения	51,34188	112,486411
94682	Забайкальский край, р-н. Улётовский, с. Улёты, ул. Нагорная, д. 28	Индивидуальные домовладения	51,34188	112,486411
94683	Забайкальский край, р-н. Улётовский, с. Улёты, ул. Нагорная, д. 29	Индивидуальные домовладения	51,34188	112,486411
94684	Забайкальский край, р-н. Улётовский, с. Улёты, ул. Нагорная, д. 3	Индивидуальные домовладения	51,34188	112,486411
94685	Забайкальский край, р-н. Улётовский, с. Улёты, ул. Нагорная, д. 31	Индивидуальные домовладения	51,34188	112,486411
94686	Забайкальский край, р-н. Улётовский, с. Улёты, ул. Нагорная, д. 35	Индивидуальные домовладения	51,34188	112,486411
94687	Забайкальский край, р-н. Улётовский, с. Улёты, ул. Нагорная, д. 37	Индивидуальные домовладения	51,34188	112,486411
94688	Забайкальский край, р-н. Улётовский, с. Улёты, ул. Нагорная, д. 4	Индивидуальные домовладения	51,34188	112,486411
94689	Забайкальский край, р-н. Улётовский, с. Улёты, ул. Нагорная, д. 5	Индивидуальные домовладения	51,34188	112,486411
94690	Забайкальский край, р-н. Улётовский, с. Улёты, ул. Нагорная, д. 6	Индивидуальные домовладения	51,34188	112,486411
94691	Забайкальский край, р-н. Улётовский, с. Улёты, ул. Нагорная, д. 8	Индивидуальные домовладения	51,34188	112,486411
94692	Забайкальский край, р-н. Улётовский, с. Улёты, ул. Нагорная, д. 9	Индивидуальные домовладения	51,34188	112,486411
94693	Забайкальский край, р-н. Улётовский, с. Улёты, ул. Новая, д. 1	Индивидуальные домовладения	51,364295	112,489744
94694	Забайкальский край, р-н. Улётовский, с. Улёты, ул. Новая, д. 10	Индивидуальные домовладения	51,366224	112,489681

№ п/п	Адрес	Вид	Широта	Долгота
94695	Забайкальский край, р-н. Улётовский, с. Улёты, ул. Новая, д. 11	Индивидуальные домовладения	51,36583	112,489573
94696	Забайкальский край, р-н. Улётовский, с. Улёты, ул. Новая, д. 12	Индивидуальные домовладения	51,366387	112,489501
94697	Забайкальский край, р-н. Борзинский, г. Борзя, ул. Торговая, д. 2В	Индивидуальные домовладения	50,378696	116,54947
94698	Забайкальский край, г. Чита, мкр. Светлый, д. 225	Индивидуальные домовладения	52,122936	113,504005
94699	Забайкальский край, р-н. Улётовский, с. Улёты, ул. Новая, д. 14	Индивидуальные домовладения	51,366623	112,489088
94700	Забайкальский край, р-н. Улётовский, с. Улёты, ул. Новая, д. 15	Индивидуальные домовладения	51,366286	112,488926
94701	Забайкальский край, р-н. Улётовский, с. Улёты, ул. Новая, д. 17	Индивидуальные домовладения	51,366443	112,488747
94702	Забайкальский край, р-н. Улётовский, с. Улёты, ул. Новая, д. 18	Индивидуальные домовладения	51,367275	112,488594
94703	Забайкальский край, р-н. Улётовский, с. Улёты, ул. Новая, д. 19	Индивидуальные домовладения	51,366837	112,488315
94704	Забайкальский край, р-н. Улётовский, с. Улёты, ул. Новая, д. 2	Индивидуальные домовладения	51,364002	112,489843
94705	Забайкальский край, р-н. Улётовский, с. Улёты, ул. Новая, д. 20	Индивидуальные домовладения	51,367551	112,488459
94706	Забайкальский край, р-н. Улётовский, с. Улёты, ул. Новая, д. 22	Индивидуальные домовладения	51,36777	112,488486
94707	Забайкальский край, р-н. Улётовский, с. Улёты, ул. Новая, д. 24	Индивидуальные домовладения	51,368029	112,48854
94708	Забайкальский край, р-н. Улётовский, с. Улёты, ул. Новая, д. 26	Индивидуальные домовладения	51,368501	112,488603
94709	Забайкальский край, р-н. Улётовский, с. Улёты, ул. Новая, д. 28	Индивидуальные домовладения	51,36885	112,488756

№ п/п	Адрес	Вид	Широта	Долгота
94710	Забайкальский край, р-н. Улётовский, с. Улёты, ул. Новая, д. 30	Индивидуальные домовладения	51,369069	112,488828
94711	Забайкальский край, р-н. Улётовский, с. Улёты, ул. Новая, д. 32	Индивидуальные домовладения	51,369418	112,488971
94712	Забайкальский край, р-н. Улётовский, с. Улёты, ул. Новая, д. 34	Индивидуальные домовладения	51,369733	112,489079
94713	Забайкальский край, р-н. Улётовский, с. Улёты, ул. Новая, д. 36	Индивидуальные домовладения	51,370008	112,489205
94714	Забайкальский край, р-н. Улётовский, с. Улёты, ул. Новая, д. 38	Индивидуальные домовладения	51,36646	112,489016
94715	Забайкальский край, р-н. Улётовский, с. Улёты, ул. Новая, д. 4	Индивидуальные домовладения	51,36439	112,490166
94716	Забайкальский край, р-н. Улётовский, с. Улёты, ул. Новая, д. 40	Индивидуальные домовладения	51,36646	112,489016
94717	Забайкальский край, р-н. Улётовский, с. Улёты, ул. Новая, д. 5	Индивидуальные домовладения	51,36488	112,489941
94718	Забайкальский край, р-н. Улётовский, с. Улёты, ул. Новая, д. 6	Индивидуальные домовладения	51,3656	112,490606
94719	Забайкальский край, р-н. Улётовский, с. Улёты, ул. Новая, д. 8	Индивидуальные домовладения	51,365976	112,490049
94720	Забайкальский край, р-н. Борзинский, г. Борзя, ул. Торговая, д. 3А	Индивидуальные домовладения	50,37893	116,54783
94721	Забайкальский край, г. Чита, мкр. Светлый, д. 249	Индивидуальные домовладения	52,122936	113,504005
94722	Забайкальский край, р-н. Улётовский, с. Улёты, ул. Октябрьская, д. 1	Индивидуальные домовладения	51,375046	112,489052
94723	Забайкальский край, р-н. Улётовский, с. Улёты, ул. Октябрьская, д. 2	Индивидуальные домовладения	51,375046	112,489052
94724	Забайкальский край, р-н. Улётовский, с. Улёты, ул. Октябрьская, д. 4	Индивидуальные домовладения	51,375046	112,489052

№ п/п	Адрес	Вид	Широта	Долгота
94725	Забайкальский край, р-н. Улётовский, с. Улёты, ул. Октябрьская, д. 5	Индивидуальные домовладения	51,375046	112,489052
94726	Забайкальский край, р-н. Улётовский, с. Улёты, ул. Октябрьская, д. 6	Индивидуальные домовладения	51,375046	112,489052
94727	Забайкальский край, р-н. Улётовский, с. Улёты, ул. Октябрьская, д. 7	Индивидуальные домовладения	51,375046	112,489052
94728	Забайкальский край, р-н. Улётовский, с. Улёты, ул. Октябрьская, д. 9	Индивидуальные домовладения	51,375046	112,489052
94729	Забайкальский край, р-н. Улётовский, с. Улёты, ул. Партизанская, д. 1	Индивидуальные домовладения	51,365341	112,487058
94730	Забайкальский край, р-н. Улётовский, с. Улёты, ул. Партизанская, д. 10	Индивидуальные домовладения	51,365341	112,487058
94731	Забайкальский край, р-н. Улётовский, с. Улёты, ул. Партизанская, д. 11	Индивидуальные домовладения	51,365341	112,487058
94732	Забайкальский край, р-н. Улётовский, с. Улёты, ул. Партизанская, д. 12	Индивидуальные домовладения	51,365341	112,487058
94733	Забайкальский край, р-н. Улётовский, с. Улёты, ул. Партизанская, д. 13	Индивидуальные домовладения	51,365341	112,487058
94734	Забайкальский край, р-н. Улётовский, с. Улёты, ул. Партизанская, д. 14	Индивидуальные домовладения	51,365341	112,487058
94735	Забайкальский край, р-н. Улётовский, с. Улёты, ул. Партизанская, д. 15	Индивидуальные домовладения	51,365341	112,487058
94736	Забайкальский край, р-н. Улётовский, с. Улёты, ул. Партизанская, д. 16а	Индивидуальные домовладения	51,365341	112,487058
94737	Забайкальский край, р-н. Улётовский, с. Улёты, ул. Партизанская, д. 17	Индивидуальные домовладения	51,365341	112,487058
94738	Забайкальский край, р-н. Улётовский, с. Улёты, ул. Партизанская, д. 18	Индивидуальные домовладения	51,365341	112,487058
94739	Забайкальский край, р-н. Улётовский, с. Улёты, ул. Партизанская, д. 19	Индивидуальные домовладения	51,365341	112,487058

№ п/п	Адрес	Вид	Широта	Долгота
94740	Забайкальский край, р-н. Улётовский, с. Улёты, ул. Партизанская, д. 2	Индивидуальные домовладения	51,365341	112,487058
94741	Забайкальский край, р-н. Улётовский, с. Улёты, ул. Партизанская, д. 20	Индивидуальные домовладения	51,365341	112,487058
94742	Забайкальский край, р-н. Борзинский, г. Борзя, ул. Торговая, д. 4	Индивидуальные домовладения	50,379025	116,550285
94743	Забайкальский край, р-н. Улётовский, с. Улёты, ул. Партизанская, д. 22	Индивидуальные домовладения	51,365341	112,487058
94744	Забайкальский край, р-н. Улётовский, с. Улёты, ул. Партизанская, д. 23	Индивидуальные домовладения	51,365341	112,487058
94745	Забайкальский край, р-н. Улётовский, с. Улёты, ул. Партизанская, д. 24	Индивидуальные домовладения	51,365341	112,487058
94746	Забайкальский край, р-н. Улётовский, с. Улёты, ул. Партизанская, д. 25	Индивидуальные домовладения	51,365341	112,487058
94747	Забайкальский край, р-н. Улётовский, с. Улёты, ул. Партизанская, д. 26	Индивидуальные домовладения	51,365341	112,487058
94748	Забайкальский край, р-н. Улётовский, с. Улёты, ул. Партизанская, д. 27	Индивидуальные домовладения	51,365341	112,487058
94749	Забайкальский край, р-н. Улётовский, с. Улёты, ул. Партизанская, д. 28	Индивидуальные домовладения	51,365341	112,487058
94750	Забайкальский край, р-н. Улётовский, с. Улёты, ул. Партизанская, д. 3	Индивидуальные домовладения	51,365341	112,487058
94751	Забайкальский край, р-н. Улётовский, с. Улёты, ул. Партизанская, д. 30	Индивидуальные домовладения	51,365341	112,487058
94752	Забайкальский край, р-н. Улётовский, с. Улёты, ул. Партизанская, д. 31	Индивидуальные домовладения	51,365341	112,487058
94753	Забайкальский край, р-н. Улётовский, с. Улёты, ул. Партизанская, д. 32	Индивидуальные домовладения	51,365341	112,487058
94754	Забайкальский край, р-н. Улётовский, с. Улёты, ул. Партизанская, д. 33	Индивидуальные домовладения	51,365341	112,487058

№ п/п	Адрес	Вид	Широта	Долгота
94755	Забайкальский край, р-н. Улётовский, с. Улёты, ул. Партизанская, д. 34	Индивидуальные домовладения	51,365341	112,487058
94756	Забайкальский край, р-н. Улётовский, с. Улёты, ул. Партизанская, д. 35	Индивидуальные домовладения	51,365341	112,487058
94757	Забайкальский край, р-н. Улётовский, с. Улёты, ул. Партизанская, д. 36	Индивидуальные домовладения	51,365341	112,487058
94758	Забайкальский край, р-н. Улётовский, с. Улёты, ул. Партизанская, д. 37	Индивидуальные домовладения	51,365341	112,487058
94759	Забайкальский край, р-н. Улётовский, с. Улёты, ул. Партизанская, д. 38	Индивидуальные домовладения	51,365341	112,487058
94760	Забайкальский край, р-н. Улётовский, с. Улёты, ул. Партизанская, д. 4	Индивидуальные домовладения	51,365341	112,487058
94761	Забайкальский край, р-н. Улётовский, с. Улёты, ул. Партизанская, д. 42	Индивидуальные домовладения	51,365341	112,487058
94762	Забайкальский край, р-н. Улётовский, с. Улёты, ул. Партизанская, д. 44	Индивидуальные домовладения	51,365341	112,487058
94763	Забайкальский край, р-н. Борзинский, г. Борзя, ул. Торговая, д. 4А	Индивидуальные домовладения	50,378994	116,55015
94764	Забайкальский край, г. Чита, мкр. Светлый, д. 266	Индивидуальные домовладения	52,122936	113,504005
94765	Забайкальский край, р-н. Улётовский, с. Улёты, ул. Партизанская, д. 48	Индивидуальные домовладения	51,365341	112,487058
94766	Забайкальский край, р-н. Улётовский, с. Улёты, ул. Партизанская, д. 48а	Индивидуальные домовладения	51,365341	112,487058
94767	Забайкальский край, р-н. Улётовский, с. Улёты, ул. Партизанская, д. 52	Индивидуальные домовладения	51,365341	112,487058
94768	Забайкальский край, р-н. Улётовский, с. Улёты, ул. Партизанская, д. 54	Индивидуальные домовладения	51,365341	112,487058
94769	Забайкальский край, р-н. Улётовский, с. Улёты, ул. Партизанская, д. 56	Индивидуальные домовладения	51,365341	112,487058

№ п/п	Адрес	Вид	Широта	Долгота
94785	Забайкальский край, р-н. Борзинский, г. Борзя, ул. Торговая, д. 5	Индивидуальные домовладения	50,378708	116,54847
94786	Забайкальский край, р-н. Улётовский, с. Улёты, ул. Пионерская, д. 11	Индивидуальные домовладения	51,356849	112,492142
94787	Забайкальский край, р-н. Улётовский, с. Улёты, ул. Пионерская, д. 12	Индивидуальные домовладения	51,357597	112,490301
94788	Забайкальский край, р-н. Улётовский, с. Улёты, ул. Пионерская, д. 13	МКД	51,35731	112,490121
94789	Забайкальский край, р-н. Улётовский, с. Улёты, ул. Пионерская, д. 14	Индивидуальные домовладения	51,357659	112,489852
94790	Забайкальский край, р-н. Улётовский, с. Улёты, ул. Пионерская, д. 15	Индивидуальные домовладения	51,357434	112,48969
94791	Забайкальский край, р-н. Улётовский, с. Улёты, ул. Пионерская, д. 16	Индивидуальные домовладения	51,357749	112,489367
94792	Забайкальский край, р-н. Улётовский, с. Улёты, ул. Пионерская, д. 17	Индивидуальные домовладения	51,357529	112,489286
94793	Забайкальский край, р-н. Улётовский, с. Улёты, ул. Пионерская, д. 18	Индивидуальные домовладения	51,357799	112,488971
94794	Забайкальский край, р-н. Улётовский, с. Улёты, ул. Пионерская, д. 19	Индивидуальные домовладения	51,35758	112,488989
94795	Забайкальский край, р-н. Улётовский, с. Улёты, ул. Пионерская, д. 20	Индивидуальные домовладения	51,357872	112,488549
94796	Забайкальский край, р-н. Улётовский, с. Улёты, ул. Пионерская, д. 21	Индивидуальные домовладения	51,357631	112,488684
94797	Забайкальский край, р-н. Улётовский, с. Улёты, ул. Пионерская, д. 22	Индивидуальные домовладения	51,357985	112,488037
94798	Забайкальский край, р-н. Улётовский, с. Улёты, ул. Пионерская, д. 23	Индивидуальные домовладения	51,357704	112,488315
94799	Забайкальский край, р-н. Улётовский, с. Улёты, ул. Пионерская, д. 27	Индивидуальные домовладения	51,357878	112,487112

№ п/п	Адрес	Вид	Широта	Долгота
94800	Забайкальский край, р-н. Улётовский, с. Улёты, ул. Пионерская, д. 29	МКД	51,359622	112,47635
94801	Забайкальский край, р-н. Улётовский, с. Улёты, ул. Пионерская, д. 3	Индивидуальные домовладения	51,358485	112,484704
94802	Забайкальский край, р-н. Улётовский, с. Улёты, ул. Пионерская, д. 31	МКД	51,359846	112,47494
94803	Забайкальский край, р-н. Улётовский, с. Улёты, ул. Пионерская, д. 33	Индивидуальные домовладения	51,358485	112,484704
94804	Забайкальский край, р-н. Улётовский, с. Улёты, ул. П-Осипенко, д. 43	Индивидуальные домовладения	51,359723	112,478182
94805	Забайкальский край, р-н. Улётовский, с. Улёты, ул. П-Осипенко, д. 44	Индивидуальные домовладения	51,359723	112,478182
94806	Забайкальский край, г. Чита, мкр. Светлый, д. 283	Индивидуальные домовладения	52,122936	113,504005
94807	Забайкальский край, г. Чита, мкр. Светлый, д. 289	Индивидуальные домовладения	52,122936	113,504005
94808	Забайкальский край, р-н. Улётовский, с. Улёты, ул. Пионерская, д. 39	Индивидуальные домовладения	51,358643	112,475793
94809	Забайкальский край, р-н. Улётовский, с. Улёты, ул. Пионерская, д. 4	Индивидуальные домовладения	51,356927	112,493319
94810	Забайкальский край, р-н. Улётовский, с. Улёты, ул. Пионерская, д. 42	Индивидуальные домовладения	51,358485	112,484704
94811	Забайкальский край, р-н. Улётовский, с. Улёты, ул. Пионерская, д. 46	Индивидуальные домовладения	51,358485	112,484704
94812	Забайкальский край, р-н. Улётовский, с. Улёты, ул. Пионерская, д. 48	Индивидуальные домовладения	51,358485	112,484704
94813	Забайкальский край, р-н. Улётовский, с. Улёты, ул. Пионерская, д. 5	Индивидуальные домовладения	51,358485	112,484704
94814	Забайкальский край, р-н. Улётовский, с. Улёты, ул. Пионерская, д. 50	Индивидуальные домовладения	51,358485	112,484704

№ п/п	Адрес	Вид	Широта	Долгота
94815	Забайкальский край, р-н. Улётовский, с. Улёты, ул. Пионерская, д. 6	Индивидуальные домовладения	51,356995	112,492987
94816	Забайкальский край, р-н. Улётовский, с. Улёты, ул. Пионерская, д. 7	Индивидуальные домовладения	51,358485	112,484704
94817	Забайкальский край, р-н. Улётовский, с. Улёты, ул. Пионерская, д. 8	Индивидуальные домовладения	51,357186	112,492133
94818	Забайкальский край, р-н. Улётовский, с. Улёты, ул. Пионерская, д. 9	Индивидуальные домовладения	51,356781	112,492529
94819	Забайкальский край, р-н. Улётовский, с. Улёты, ул. Победы, д. 1	Индивидуальные домовладения	51,354976	112,468651
94820	Забайкальский край, р-н. Улётовский, с. Улёты, ул. Победы, д. 10	Индивидуальные домовладения	51,354976	112,468651
94821	Забайкальский край, р-н. Улётовский, с. Улёты, ул. Победы, д. 11	Индивидуальные домовладения	51,354976	112,468651
94822	Забайкальский край, р-н. Улётовский, с. Улёты, ул. Победы, д. 12	Индивидуальные домовладения	51,354976	112,468651
94823	Забайкальский край, р-н. Борзинский, г. Борзя, ул. Торговая, д. 5А	Индивидуальные домовладения	50,379086	116,54815
94824	Забайкальский край, р-н. Улётовский, с. Улёты, ул. Победы, д. 2	Индивидуальные домовладения	51,354976	112,468651
94825	Забайкальский край, р-н. Улётовский, с. Улёты, ул. Победы, д. 4	Индивидуальные домовладения	51,354976	112,468651
94826	Забайкальский край, р-н. Улётовский, с. Улёты, ул. Победы, д. 5	Индивидуальные домовладения	51,354976	112,468651
94827	Забайкальский край, р-н. Улётовский, с. Улёты, ул. Победы, д. 7	Индивидуальные домовладения	51,354976	112,468651
94828	Забайкальский край, р-н. Улётовский, с. Улёты, ул. Победы, д. 8	Индивидуальные домовладения	51,354976	112,468651
94829	Забайкальский край, р-н. Улётовский, с. Улёты, ул. Погодаева, д. 10	Индивидуальные домовладения	51,381472	112,502159

№ п/п	Адрес	Вид	Широта	Долгота
94830	Забайкальский край, р-н. Борзинский, г. Борзя, ул. Торговая, д. 6	Индивидуальные домовладения	50,379215	116,55073
94831	Забайкальский край, р-н. Улётовский, с. Улёты, ул. Погодаева, д. 1а	Индивидуальные домовладения	51,381472	112,502159
94832	Забайкальский край, р-н. Улётовский, с. Улёты, ул. Погодаева, д. 2	Индивидуальные домовладения	51,381472	112,502159
94833	Забайкальский край, р-н. Улётовский, с. Улёты, ул. Погодаева, д. 3	Индивидуальные домовладения	51,381472	112,502159
94834	Забайкальский край, р-н. Улётовский, с. Улёты, ул. Погодаева, д. 4	Индивидуальные домовладения	51,381472	112,502159
94835	Забайкальский край, р-н. Улётовский, с. Улёты, ул. Погодаева, д. 5	Индивидуальные домовладения	51,381472	112,502159
94836	Забайкальский край, р-н. Улётовский, с. Улёты, ул. Погодаева, д. 7	Индивидуальные домовладения	51,381472	112,502159
94837	Забайкальский край, р-н. Улётовский, с. Улёты, ул. Погодаева, д. 8	Индивидуальные домовладения	51,381472	112,502159
94838	Забайкальский край, р-н. Улётовский, с. Улёты, ул. Погодаева, д. 9	Индивидуальные домовладения	51,381472	112,502159
94839	Забайкальский край, р-н. Улётовский, с. Улёты, ул. Полевая, д. 22	Индивидуальные домовладения	51,359217	112,483518
94840	Забайкальский край, р-н. Улётовский, с. Улёты, ул. П-Осипенко, д. 1	Индивидуальные домовладения	51,359723	112,478182
94841	Забайкальский край, р-н. Улётовский, с. Улёты, ул. П-Осипенко, д. 10	Индивидуальные домовладения	51,359723	112,478182
94842	Забайкальский край, р-н. Улётовский, с. Улёты, ул. П-Осипенко, д. 11	Индивидуальные домовладения	51,359723	112,478182
94843	Забайкальский край, р-н. Улётовский, с. Улёты, ул. П-Осипенко, д. 12	Индивидуальные домовладения	51,359723	112,478182
94844	Забайкальский край, р-н. Улётовский, с. Улёты, ул. П-Осипенко, д. 13	Индивидуальные домовладения	51,359723	112,478182

№ п/п	Адрес	Вид	Широта	Долгота
94860	Забайкальский край, р-н. Улётовский, с. Улёты, ул. П-Осипенко, д. 3	Индивидуальные домовладения	51,359723	112,478182
94861	Забайкальский край, р-н. Улётовский, с. Улёты, ул. П-Осипенко, д. 30	Индивидуальные домовладения	51,359723	112,478182
94862	Забайкальский край, р-н. Улётовский, с. Улёты, ул. П-Осипенко, д. 31	Индивидуальные домовладения	51,359723	112,478182
94863	Забайкальский край, р-н. Улётовский, с. Улёты, ул. П-Осипенко, д. 32	Индивидуальные домовладения	51,359723	112,478182
94864	Забайкальский край, р-н. Улётовский, с. Улёты, ул. П-Осипенко, д. 34	Индивидуальные домовладения	51,359723	112,478182
94865	Забайкальский край, р-н. Улётовский, с. Улёты, ул. П-Осипенко, д. 35	Индивидуальные домовладения	51,359723	112,478182
94866	Забайкальский край, р-н. Улётовский, с. Улёты, ул. П-Осипенко, д. 36	Индивидуальные домовладения	51,359723	112,478182
94867	Забайкальский край, р-н. Улётовский, с. Улёты, ул. П-Осипенко, д. 37	Индивидуальные домовладения	51,359723	112,478182
94868	Забайкальский край, р-н. Улётовский, с. Улёты, ул. П-Осипенко, д. 38	Индивидуальные домовладения	51,359723	112,478182
94869	Забайкальский край, р-н. Улётовский, с. Улёты, ул. П-Осипенко, д. 39	Индивидуальные домовладения	51,359723	112,478182
94870	Забайкальский край, р-н. Улётовский, с. Улёты, ул. П-Осипенко, д. 4	Индивидуальные домовладения	51,359723	112,478182
94871	Забайкальский край, р-н. Улётовский, с. Улёты, ул. П-Осипенко, д. 40	Индивидуальные домовладения	51,359723	112,478182
94872	Забайкальский край, р-н. Улётовский, с. Улёты, ул. П-Осипенко, д. 42	Индивидуальные домовладения	51,359723	112,478182
94873	Забайкальский край, р-н. Борзинский, г. Борзя, ул. Торговая, д. 8	Индивидуальные домовладения	50,379944	116,551854
94874	Забайкальский край, р-н. Улётовский, с. Улёты, ул. П-Осипенко, д. 46	Индивидуальные домовладения	51,359723	112,478182

№ п/п	Адрес	Вид	Широта	Долгота
94875	Забайкальский край, р-н. Улётовский, с. Улёты, ул. П-Осипенко, д. 47	Индивидуальные домовладения	51,359723	112,478182
94876	Забайкальский край, р-н. Улётовский, с. Улёты, ул. П-Осипенко, д. 48	Индивидуальные домовладения	51,359723	112,478182
94877	Забайкальский край, р-н. Улётовский, с. Улёты, ул. П-Осипенко, д. 49	Индивидуальные домовладения	51,359723	112,478182
94878	Забайкальский край, р-н. Улётовский, с. Улёты, ул. П-Осипенко, д. 5	Индивидуальные домовладения	51,359723	112,478182
94879	Забайкальский край, р-н. Улётовский, с. Улёты, ул. П-Осипенко, д. 51	Индивидуальные домовладения	51,359723	112,478182
94880	Забайкальский край, р-н. Улётовский, с. Улёты, ул. П-Осипенко, д. 52	Индивидуальные домовладения	51,359723	112,478182
94881	Забайкальский край, р-н. Улётовский, с. Улёты, ул. П-Осипенко, д. 53	Индивидуальные домовладения	51,359723	112,478182
94882	Забайкальский край, р-н. Улётовский, с. Улёты, ул. П-Осипенко, д. 54	Индивидуальные домовладения	51,359723	112,478182
94883	Забайкальский край, р-н. Улётовский, с. Улёты, ул. П-Осипенко, д. 55	Индивидуальные домовладения	51,359723	112,478182
94884	Забайкальский край, р-н. Улётовский, с. Улёты, ул. П-Осипенко, д. 56	Индивидуальные домовладения	51,359723	112,478182
94885	Забайкальский край, р-н. Улётовский, с. Улёты, ул. П-Осипенко, д. 57	Индивидуальные домовладения	51,359723	112,478182
94886	Забайкальский край, р-н. Улётовский, с. Улёты, ул. П-Осипенко, д. 58	Индивидуальные домовладения	51,359723	112,478182
94887	Забайкальский край, р-н. Улётовский, с. Улёты, ул. П-Осипенко, д. 59	Индивидуальные домовладения	51,359723	112,478182
94888	Забайкальский край, р-н. Улётовский, с. Улёты, ул. П-Осипенко, д. 61	Индивидуальные домовладения	51,359723	112,478182
94889	Забайкальский край, р-н. Улётовский, с. Улёты, ул. П-Осипенко, д. 62	Индивидуальные домовладения	51,359723	112,478182

№ п/п	Адрес	Вид	Широта	Долгота
94890	Забайкальский край, р-н. Улётовский, с. Улёты, ул. П-Осипенко, д. 62а	Индивидуальные домовладения	51,359723	112,478182
94891	Забайкальский край, р-н. Улётовский, с. Улёты, ул. П-Осипенко, д. 63	Индивидуальные домовладения	51,359723	112,478182
94892	Забайкальский край, р-н. Улётовский, с. Улёты, ул. П-Осипенко, д. 64	Индивидуальные домовладения	51,359723	112,478182
94893	Забайкальский край, р-н. Улётовский, с. Улёты, ул. П-Осипенко, д. 65	Индивидуальные домовладения	51,359723	112,478182
94894	Забайкальский край, р-н. Улётовский, с. Улёты, ул. П-Осипенко, д. 66	Индивидуальные домовладения	51,359723	112,478182
94895	Забайкальский край, р-н. Борзинский, г. Борзя, ул. Торговая, д. 9	Индивидуальные домовладения	50,379369	116,549895
94896	Забайкальский край, р-н. Улётовский, с. Улёты, ул. П-Осипенко, д. 67а	Индивидуальные домовладения	51,359723	112,478182
94897	Забайкальский край, р-н. Улётовский, с. Улёты, ул. П-Осипенко, д. 68	Индивидуальные домовладения	51,359723	112,478182
94898	Забайкальский край, р-н. Улётовский, с. Улёты, ул. П-Осипенко, д. 69	Индивидуальные домовладения	51,359723	112,478182
94899	Забайкальский край, р-н. Улётовский, с. Улёты, ул. П-Осипенко, д. 7	Индивидуальные домовладения	51,359723	112,478182
94900	Забайкальский край, р-н. Улётовский, с. Улёты, ул. П-Осипенко, д. 70	Индивидуальные домовладения	51,359723	112,478182
94901	Забайкальский край, р-н. Улётовский, с. Улёты, ул. П-Осипенко, д. 71	Индивидуальные домовладения	51,359723	112,478182
94902	Забайкальский край, р-н. Улётовский, с. Улёты, ул. П-Осипенко, д. 73	Индивидуальные домовладения	51,359723	112,478182
94903	Забайкальский край, р-н. Улётовский, с. Улёты, ул. П-Осипенко, д. 75	Индивидуальные домовладения	51,359723	112,478182
94904	Забайкальский край, р-н. Улётовский, с. Улёты, ул. П-Осипенко, д. 77	Индивидуальные домовладения	51,359723	112,478182

№ п/п	Адрес	Вид	Широта	Долгота
94905	Забайкальский край, р-н. Улётовский, с. Улёты, ул. П-Осипенко, д. 78	Индивидуальные домовладения	51,359723	112,478182
94906	Забайкальский край, р-н. Улётовский, с. Улёты, ул. П-Осипенко, д. 79	Индивидуальные домовладения	51,359723	112,478182
94907	Забайкальский край, р-н. Улётовский, с. Улёты, ул. П-Осипенко, д. 80	Индивидуальные домовладения	51,359723	112,478182
94908	Забайкальский край, р-н. Улётовский, с. Улёты, ул. П-Осипенко, д. 81	Индивидуальные домовладения	51,359723	112,478182
94909	Забайкальский край, р-н. Улётовский, с. Улёты, ул. П-Осипенко, д. 82	Индивидуальные домовладения	51,359723	112,478182
94910	Забайкальский край, р-н. Улётовский, с. Улёты, ул. П-Осипенко, д. 83	Индивидуальные домовладения	51,359723	112,478182
94911	Забайкальский край, р-н. Улётовский, с. Улёты, ул. П-Осипенко, д. 84	Индивидуальные домовладения	51,359723	112,478182
94912	Забайкальский край, р-н. Улётовский, с. Улёты, ул. П-Осипенко, д. 86	Индивидуальные домовладения	51,359723	112,478182
94913	Забайкальский край, р-н. Улётовский, с. Улёты, ул. П-Осипенко, д. 87	Индивидуальные домовладения	51,359723	112,478182
94914	Забайкальский край, р-н. Улётовский, с. Улёты, ул. П-Осипенко, д. 88	Индивидуальные домовладения	51,359723	112,478182
94915	Забайкальский край, р-н. Улётовский, с. Улёты, ул. П-Осипенко, д. 89	Индивидуальные домовладения	51,359723	112,478182
94916	Забайкальский край, р-н. Улётовский, с. Улёты, ул. П-Осипенко, д. 9	Индивидуальные домовладения	51,359723	112,478182
94917	Забайкальский край, р-н. Улётовский, с. Улёты, ул. П-Осипенко, д. 91	Индивидуальные домовладения	51,359723	112,478182
94918	Забайкальский край, р-н. Улётовский, с. Улёты, ул. П-Осипенко, д. 92	Индивидуальные домовладения	51,359723	112,478182
94919	Забайкальский край, р-н. Борзинский, г. Борзя, ул. Торговая, д. 9А	Индивидуальные домовладения	50,379369	116,549895

№ п/п	Адрес	Вид	Широта	Долгота
94920	Забайкальский край, р-н. Улётовский, с. Улёты, ул. П-Осипенко, д. 93	Индивидуальные домовладения	51,359723	112,478182
94921	Забайкальский край, р-н. Улётовский, с. Улёты, ул. П-Осипенко, д. 94	Индивидуальные домовладения	51,359723	112,478182
94922	Забайкальский край, р-н. Улётовский, с. Улёты, ул. П-Осипенко, д. 95	Индивидуальные домовладения	51,359723	112,478182
94923	Забайкальский край, р-н. Улётовский, с. Улёты, ул. Профсоюзная, д. 1	Индивидуальные домовладения	51,374163	112,486249
94924	Забайкальский край, р-н. Улётовский, с. Улёты, ул. Профсоюзная, д. 4	Индивидуальные домовладения	51,374163	112,486249
94925	Забайкальский край, р-н. Улётовский, с. Улёты, ул. Профсоюзная, д. 5	Индивидуальные домовладения	51,374163	112,486249
94926	Забайкальский край, р-н. Улётовский, с. Улёты, ул. Профсоюзная, д. 6	Индивидуальные домовладения	51,374163	112,486249
94927	Забайкальский край, р-н. Улётовский, с. Улёты, ул. Профсоюзная, д. 8	Индивидуальные домовладения	51,374163	112,486249
94928	Забайкальский край, р-н. Улётовский, с. Улёты, ул. Пушкина, д. 1	Индивидуальные домовладения	51,348524	112,482818
94929	Забайкальский край, р-н. Улётовский, с. Улёты, ул. Пушкина, д. 10	Индивидуальные домовладения	51,348524	112,482818
94930	Забайкальский край, р-н. Улётовский, с. Улёты, ул. Пушкина, д. 11	Индивидуальные домовладения	51,348524	112,482818
94931	Забайкальский край, р-н. Улётовский, с. Улёты, ул. Пушкина, д. 12	Индивидуальные домовладения	51,348524	112,482818
94932	Забайкальский край, р-н. Улётовский, с. Улёты, ул. Пушкина, д. 13	Индивидуальные домовладения	51,348524	112,482818
94933	Забайкальский край, р-н. Улётовский, с. Улёты, ул. Пушкина, д. 14	Индивидуальные домовладения	51,348524	112,482818
94934	Забайкальский край, р-н. Улётовский, с. Улёты, ул. Пушкина, д. 15	Индивидуальные домовладения	51,348524	112,482818

№ п/п	Адрес	Вид	Широта	Долгота
94950	Забайкальский край, р-н. Улётовский, с. Улёты, ул. Пушкина, д. 30	Индивидуальные домовладения	51,348524	112,482818
94951	Забайкальский край, р-н. Улётовский, с. Улёты, ул. Пушкина, д. 32	Индивидуальные домовладения	51,348524	112,482818
94952	Забайкальский край, р-н. Улётовский, с. Улёты, ул. Пушкина, д. 33	Индивидуальные домовладения	51,348524	112,482818
94953	Забайкальский край, р-н. Улётовский, с. Улёты, ул. Пушкина, д. 34	Индивидуальные домовладения	51,348524	112,482818
94954	Забайкальский край, р-н. Улётовский, с. Улёты, ул. Пушкина, д. 35	Индивидуальные домовладения	51,348524	112,482818
94955	Забайкальский край, р-н. Улётовский, с. Улёты, ул. Пушкина, д. 36	Индивидуальные домовладения	51,348524	112,482818
94956	Забайкальский край, р-н. Улётовский, с. Улёты, ул. Пушкина, д. 37	Индивидуальные домовладения	51,348524	112,482818
94957	Забайкальский край, р-н. Улётовский, с. Улёты, ул. Пушкина, д. 38	Индивидуальные домовладения	51,348524	112,482818
94958	Забайкальский край, р-н. Улётовский, с. Улёты, ул. Пушкина, д. 39	Индивидуальные домовладения	51,348524	112,482818
94959	Забайкальский край, р-н. Улётовский, с. Улёты, ул. Пушкина, д. 4	Индивидуальные домовладения	51,348524	112,482818
94960	Забайкальский край, р-н. Улётовский, с. Улёты, ул. Пушкина, д. 40	Индивидуальные домовладения	51,348524	112,482818
94961	Забайкальский край, р-н. Борзинский, г. Борзя, ул. Фадеева, д. 1	Индивидуальные домовладения	50,393176	116,545943
94962	Забайкальский край, г. Чита, мкр. Светлый, д. 324	Индивидуальные домовладения	52,122936	113,504005
94963	Забайкальский край, р-н. Улётовский, с. Улёты, ул. Пушкина, д. 43	Индивидуальные домовладения	51,348524	112,482818
94964	Забайкальский край, р-н. Улётовский, с. Улёты, ул. Пушкина, д. 44	Индивидуальные домовладения	51,348524	112,482818

№ п/п	Адрес	Вид	Широта	Долгота
94965	Забайкальский край, р-н. Улётовский, с. Улёты, ул. Пушкина, д. 45	Индивидуальные домовладения	51,348524	112,482818
94966	Забайкальский край, р-н. Улётовский, с. Улёты, ул. Пушкина, д. 47	Индивидуальные домовладения	51,348524	112,482818
94967	Забайкальский край, р-н. Улётовский, с. Улёты, ул. Пушкина, д. 48	Индивидуальные домовладения	51,348524	112,482818
94968	Забайкальский край, р-н. Улётовский, с. Улёты, ул. Пушкина, д. 5	Индивидуальные домовладения	51,348524	112,482818
94969	Забайкальский край, р-н. Улётовский, с. Улёты, ул. Пушкина, д. 50	Индивидуальные домовладения	51,348524	112,482818
94970	Забайкальский край, р-н. Улётовский, с. Улёты, ул. Пушкина, д. 52	Индивидуальные домовладения	51,348524	112,482818
94971	Забайкальский край, р-н. Улётовский, с. Улёты, ул. Пушкина, д. 54	Индивидуальные домовладения	51,348524	112,482818
94972	Забайкальский край, р-н. Улётовский, с. Улёты, ул. Пушкина, д. 56	Индивидуальные домовладения	51,348524	112,482818
94973	Забайкальский край, р-н. Улётовский, с. Улёты, ул. Пушкина, д. 6	Индивидуальные домовладения	51,348524	112,482818
94974	Забайкальский край, р-н. Улётовский, с. Улёты, ул. Пушкина, д. 7	Индивидуальные домовладения	51,348524	112,482818
94975	Забайкальский край, р-н. Улётовский, с. Улёты, ул. Пушкина, д. 8	Индивидуальные домовладения	51,348524	112,482818
94976	Забайкальский край, р-н. Улётовский, с. Улёты, ул. Свердлова, д. 1	Индивидуальные домовладения	51,34912	112,477679
94977	Забайкальский край, р-н. Улётовский, с. Улёты, ул. Свердлова, д. 10	Индивидуальные домовладения	51,34912	112,477679
94978	Забайкальский край, р-н. Улётовский, с. Улёты, ул. Свердлова, д. 11	Индивидуальные домовладения	51,34912	112,477679
94979	Забайкальский край, р-н. Улётовский, с. Улёты, ул. Свердлова, д. 12	Индивидуальные домовладения	51,34912	112,477679

№ п/п	Адрес	Вид	Широта	Долгота
94980	Забайкальский край, р-н. Улётовский, с. Улёты, ул. Свердлова, д. 13	Индивидуальные домовладения	51,34912	112,477679
94981	Забайкальский край, р-н. Улётовский, с. Улёты, ул. Свердлова, д. 14	Индивидуальные домовладения	51,34912	112,477679
94982	Забайкальский край, р-н. Улётовский, с. Улёты, ул. Свердлова, д. 15	Индивидуальные домовладения	51,34912	112,477679
94983	Забайкальский край, р-н. Улётовский, с. Улёты, ул. Свердлова, д. 16	Индивидуальные домовладения	51,34912	112,477679
94984	Забайкальский край, р-н. Борзинский, г. Борзя, ул. Фадеева, д. 10	Индивидуальные домовладения	50,393074	116,54668
94985	Забайкальский край, р-н. Улётовский, с. Улёты, ул. Свердлова, д. 18	Индивидуальные домовладения	51,34912	112,477679
94986	Забайкальский край, р-н. Улётовский, с. Улёты, ул. Свердлова, д. 19	Индивидуальные домовладения	51,34912	112,477679
94987	Забайкальский край, р-н. Улётовский, с. Улёты, ул. Свердлова, д. 2	Индивидуальные домовладения	51,34912	112,477679
94988	Забайкальский край, р-н. Улётовский, с. Улёты, ул. Свердлова, д. 20	Индивидуальные домовладения	51,34912	112,477679
94989	Забайкальский край, р-н. Улётовский, с. Улёты, ул. Свердлова, д. 21	Индивидуальные домовладения	51,34912	112,477679
94990	Забайкальский край, р-н. Улётовский, с. Улёты, ул. Свердлова, д. 23	Индивидуальные домовладения	51,34912	112,477679
94991	Забайкальский край, р-н. Улётовский, с. Улёты, ул. Свердлова, д. 25	Индивидуальные домовладения	51,34912	112,477679
94992	Забайкальский край, р-н. Улётовский, с. Улёты, ул. Свердлова, д. 26	Индивидуальные домовладения	51,34912	112,477679
94993	Забайкальский край, р-н. Улётовский, с. Улёты, ул. Свердлова, д. 27	Индивидуальные домовладения	51,34912	112,477679
94994	Забайкальский край, р-н. Улётовский, с. Улёты, ул. Свердлова, д. 28	Индивидуальные домовладения	51,34912	112,477679

№ п/п	Адрес	Вид	Широта	Долгота
94995	Забайкальский край, р-н. Улётовский, с. Улёты, ул. Свердлова, д. 29	Индивидуальные домовладения	51,34912	112,477679
94996	Забайкальский край, р-н. Улётовский, с. Улёты, ул. Свердлова, д. 3	Индивидуальные домовладения	51,34912	112,477679
94997	Забайкальский край, р-н. Улётовский, с. Улёты, ул. Свердлова, д. 30	Индивидуальные домовладения	51,34912	112,477679
94998	Забайкальский край, р-н. Улётовский, с. Улёты, ул. Свердлова, д. 31	Индивидуальные домовладения	51,34912	112,477679
94999	Забайкальский край, р-н. Улётовский, с. Улёты, ул. Свердлова, д. 32	Индивидуальные домовладения	51,34912	112,477679
95000	Забайкальский край, р-н. Улётовский, с. Улёты, ул. Свердлова, д. 34	Индивидуальные домовладения	51,34912	112,477679
95001	Забайкальский край, р-н. Улётовский, с. Улёты, ул. Свердлова, д. 35	Индивидуальные домовладения	51,34912	112,477679
95002	Забайкальский край, р-н. Улётовский, с. Улёты, ул. Свердлова, д. 36	Индивидуальные домовладения	51,34912	112,477679
95003	Забайкальский край, р-н. Улётовский, с. Улёты, ул. Свердлова, д. 37	Индивидуальные домовладения	51,34912	112,477679
95004	Забайкальский край, р-н. Улётовский, с. Улёты, ул. Свердлова, д. 38	Индивидуальные домовладения	51,34912	112,477679
95005	Забайкальский край, р-н. Улётовский, с. Улёты, ул. Свердлова, д. 4	Индивидуальные домовладения	51,34912	112,477679
95006	Забайкальский край, р-н. Борзинский, г. Борзя, ул. Фадеева, д. 11	Индивидуальные домовладения	50,39395	116,54764
95007	Забайкальский край, г. Чита, мкр. Светлый, д. 34	Индивидуальные домовладения	52,122936	113,504005
95008	Забайкальский край, р-н. Улётовский, с. Улёты, ул. Свердлова, д. 6	Индивидуальные домовладения	51,34912	112,477679
95009	Забайкальский край, р-н. Улётовский, с. Улёты, ул. Свердлова, д. 8	Индивидуальные домовладения	51,34912	112,477679

№ п/п	Адрес	Вид	Широта	Долгота
95010	Забайкальский край, р-н. Улётовский, с. Улёты, ул. Советская, д. 1	Индивидуальные домовладения	51,35312	112,480114
95011	Забайкальский край, р-н. Улётовский, с. Улёты, ул. Советская, д. 10	Индивидуальные домовладения	51,35312	112,480114
95012	Забайкальский край, р-н. Улётовский, с. Улёты, ул. Советская, д. 11	Индивидуальные домовладения	51,35312	112,480114
95013	Забайкальский край, р-н. Улётовский, с. Улёты, ул. Советская, д. 13	Индивидуальные домовладения	51,35186	112,484731
95014	Забайкальский край, р-н. Улётовский, с. Улёты, ул. Советская, д. 15	Индивидуальные домовладения	51,35312	112,480114
95015	Забайкальский край, р-н. Улётовский, с. Улёты, ул. Советская, д. 16	Индивидуальные домовладения	51,35312	112,480114
95016	Забайкальский край, р-н. Улётовский, с. Улёты, ул. Советская, д. 17	Индивидуальные домовладения	51,35312	112,480114
95017	Забайкальский край, р-н. Улётовский, с. Улёты, ул. Советская, д. 18	Индивидуальные домовладения	51,35312	112,480114
95018	Забайкальский край, р-н. Улётовский, с. Улёты, ул. Советская, д. 2	Индивидуальные домовладения	51,35312	112,480114
95019	Забайкальский край, р-н. Улётовский, с. Улёты, ул. Советская, д. 20	Индивидуальные домовладения	51,35312	112,480114
95020	Забайкальский край, р-н. Улётовский, с. Улёты, ул. Советская, д. 21	Индивидуальные домовладения	51,35312	112,480114
95021	Забайкальский край, р-н. Улётовский, с. Улёты, ул. Советская, д. 22	Индивидуальные домовладения	51,35312	112,480114
95022	Забайкальский край, р-н. Улётовский, с. Улёты, ул. Советская, д. 23	Индивидуальные домовладения	51,35312	112,480114
95023	Забайкальский край, р-н. Улётовский, с. Улёты, ул. Советская, д. 24	Индивидуальные домовладения	51,35312	112,480114
95024	Забайкальский край, р-н. Улётовский, с. Улёты, ул. Советская, д. 25	Индивидуальные домовладения	51,35312	112,480114

№ п/п	Адрес	Вид	Широта	Долгота
95025	Забайкальский край, р-н. Улётовский, с. Улёты, ул. Советская, д. 26	Индивидуальные домовладения	51,35312	112,480114
95026	Забайкальский край, р-н. Улётовский, с. Улёты, ул. Советская, д. 27	Индивидуальные домовладения	51,35312	112,480114
95027	Забайкальский край, р-н. Улётовский, с. Улёты, ул. Советская, д. 28	Индивидуальные домовладения	51,35312	112,480114
95028	Забайкальский край, р-н. Борзинский, г. Борзя, ул. Фадеева, д. 12	Индивидуальные домовладения	50,39321	116,54721
95029	Забайкальский край, р-н. Улётовский, с. Улёты, ул. Советская, д. 30	Индивидуальные домовладения	51,35312	112,480114
95030	Забайкальский край, р-н. Улётовский, с. Улёты, ул. Советская, д. 31	Индивидуальные домовладения	51,35312	112,480114
95031	Забайкальский край, р-н. Улётовский, с. Улёты, ул. Советская, д. 32	Индивидуальные домовладения	51,35312	112,480114
95032	Забайкальский край, р-н. Улётовский, с. Улёты, ул. Советская, д. 33	Индивидуальные домовладения	51,35312	112,480114
95033	Забайкальский край, р-н. Улётовский, с. Улёты, ул. Советская, д. 35	Индивидуальные домовладения	51,35312	112,480114
95034	Забайкальский край, р-н. Улётовский, с. Улёты, ул. Советская, д. 36	Индивидуальные домовладения	51,35312	112,480114
95035	Забайкальский край, р-н. Улётовский, с. Улёты, ул. Советская, д. 37	Индивидуальные домовладения	51,35312	112,480114
95036	Забайкальский край, р-н. Улётовский, с. Улёты, ул. Советская, д. 38	Индивидуальные домовладения	51,35312	112,480114
95037	Забайкальский край, р-н. Улётовский, с. Улёты, ул. Советская, д. 38, строение 1	Индивидуальные домовладения	51,35312	112,480114
95038	Забайкальский край, р-н. Улётовский, с. Улёты, ул. Советская, д. 39	Индивидуальные домовладения	51,35312	112,480114
95039	Забайкальский край, р-н. Улётовский, с. Улёты, ул. Советская, д. 4	Индивидуальные домовладения	51,35312	112,480114

№ п/п	Адрес	Вид	Широта	Долгота
95040	Забайкальский край, р-н. Улётовский, с. Улёты, ул. Советская, д. 40	Индивидуальные домовладения	51,35312	112,480114
95041	Забайкальский край, р-н. Улётовский, с. Улёты, ул. Советская, д. 41	Индивидуальные домовладения	51,35312	112,480114
95042	Забайкальский край, р-н. Улётовский, с. Улёты, ул. Советская, д. 42	Индивидуальные домовладения	51,35312	112,480114
95043	Забайкальский край, р-н. Улётовский, с. Улёты, ул. Советская, д. 44	Индивидуальные домовладения	51,35312	112,480114
95044	Забайкальский край, р-н. Улётовский, с. Улёты, ул. Советская, д. 45	Индивидуальные домовладения	51,35312	112,480114
95045	Забайкальский край, р-н. Улётовский, с. Улёты, ул. Советская, д. 46	Индивидуальные домовладения	51,35312	112,480114
95046	Забайкальский край, р-н. Улётовский, с. Улёты, ул. Советская, д. 47	Индивидуальные домовладения	51,35312	112,480114
95047	Забайкальский край, р-н. Улётовский, с. Улёты, ул. Советская, д. 48	Индивидуальные домовладения	51,35312	112,480114
95048	Забайкальский край, р-н. Улётовский, с. Улёты, ул. Советская, д. 49	Индивидуальные домовладения	51,35312	112,480114
95049	Забайкальский край, р-н. Улётовский, с. Улёты, ул. Советская, д. 5	Индивидуальные домовладения	51,35312	112,480114
95050	Забайкальский край, р-н. Борзинский, г. Борзя, ул. Фадеева, д. 12А	Индивидуальные домовладения	50,393394	116,547264
95051	Забайкальский край, р-н. Улётовский, с. Улёты, ул. Советская, д. 51	Индивидуальные домовладения	51,35312	112,480114
95052	Забайкальский край, р-н. Улётовский, с. Улёты, ул. Советская, д. 52	Индивидуальные домовладения	51,35312	112,480114
95053	Забайкальский край, р-н. Улётовский, с. Улёты, ул. Советская, д. 53	Индивидуальные домовладения	51,35312	112,480114
95054	Забайкальский край, р-н. Улётовский, с. Улёты, ул. Советская, д. 54	Индивидуальные домовладения	51,35312	112,480114

№ п/п	Адрес	Вид	Широта	Долгота
95055	Забайкальский край, р-н. Улётовский, с. Улёты, ул. Советская, д. 56	Индивидуальные домовладения	51,35312	112,480114
95056	Забайкальский край, р-н. Улётовский, с. Улёты, ул. Советская, д. 57	Индивидуальные домовладения	51,35312	112,480114
95057	Забайкальский край, р-н. Улётовский, с. Улёты, ул. Советская, д. 58	Индивидуальные домовладения	51,35312	112,480114
95058	Забайкальский край, р-н. Улётовский, с. Улёты, ул. Советская, д. 59	Индивидуальные домовладения	51,35312	112,480114
95059	Забайкальский край, р-н. Улётовский, с. Улёты, ул. Советская, д. 6	Индивидуальные домовладения	51,35087	112,490678
95060	Забайкальский край, р-н. Улётовский, с. Улёты, ул. Советская, д. 60	Индивидуальные домовладения	51,35312	112,480114
95061	Забайкальский край, р-н. Улётовский, с. Улёты, ул. Советская, д. 61	Индивидуальные домовладения	51,35312	112,480114
95062	Забайкальский край, р-н. Улётовский, с. Улёты, ул. Советская, д. 62	Индивидуальные домовладения	51,35312	112,480114
95063	Забайкальский край, р-н. Улётовский, с. Улёты, ул. Советская, д. 63	Индивидуальные домовладения	51,35312	112,480114
95064	Забайкальский край, р-н. Улётовский, с. Улёты, ул. Советская, д. 64	Индивидуальные домовладения	51,35312	112,480114
95065	Забайкальский край, р-н. Улётовский, с. Улёты, ул. Советская, д. 65	Индивидуальные домовладения	51,35312	112,480114
95066	Забайкальский край, р-н. Улётовский, с. Улёты, ул. Советская, д. 67	Индивидуальные домовладения	51,35312	112,480114
95067	Забайкальский край, р-н. Улётовский, с. Улёты, ул. Советская, д. 68	Индивидуальные домовладения	51,35312	112,480114
95068	Забайкальский край, р-н. Улётовский, с. Улёты, ул. Советская, д. 69	Индивидуальные домовладения	51,35312	112,480114
95069	Забайкальский край, р-н. Улётовский, с. Улёты, ул. Советская, д. 7	Индивидуальные домовладения	51,35312	112,480114

№ п/п	Адрес	Вид	Широта	Долгота
95070	Забайкальский край, р-н. Улётовский, с. Улёты, ул. Советская, д. 70	Индивидуальные домовладения	51,35312	112,480114
95071	Забайкальский край, р-н. Улётовский, с. Улёты, ул. Советская, д. 71	Индивидуальные домовладения	51,35312	112,480114
95072	Забайкальский край, р-н. Борзинский, г. Борзя, ул. Фадеева, д. 13	Индивидуальные домовладения	50,394073	116,54785
95073	Забайкальский край, р-н. Улётовский, с. Улёты, ул. Советская, д. 76	Индивидуальные домовладения	51,35312	112,480114
95074	Забайкальский край, р-н. Улётовский, с. Улёты, ул. Советская, д. 78	Индивидуальные домовладения	51,35312	112,480114
95075	Забайкальский край, р-н. Улётовский, с. Улёты, ул. Советская, д. 8	Индивидуальные домовладения	51,35312	112,480114
95076	Забайкальский край, р-н. Улётовский, с. Улёты, ул. Советская, д. 82	Индивидуальные домовладения	51,35312	112,480114
95077	Забайкальский край, р-н. Улётовский, с. Улёты, ул. Советская, д. 84	Индивидуальные домовладения	51,35312	112,480114
95078	Забайкальский край, р-н. Улётовский, с. Улёты, ул. Советская, д. 86	Индивидуальные домовладения	51,35312	112,480114
95079	Забайкальский край, р-н. Улётовский, с. Улёты, ул. Советская, д. 88	Индивидуальные домовладения	51,35312	112,480114
95080	Забайкальский край, р-н. Улётовский, с. Улёты, ул. Советская, д. 90	Индивидуальные домовладения	51,353693	112,468705
95081	Забайкальский край, р-н. Улётовский, с. Улёты, ул. Советская, д. 92	Индивидуальные домовладения	51,35312	112,480114
95082	Забайкальский край, р-н. Улётовский, с. Улёты, ул. Спортивная, д. 1	Индивидуальные домовладения	51,362017	112,490453
95083	Забайкальский край, р-н. Улётовский, с. Улёты, ул. Спортивная, д. 10	Индивидуальные домовладения	51,360938	112,48907
95084	Забайкальский край, р-н. Улётовский, с. Улёты, ул. Спортивная, д. 11	Индивидуальные домовладения	51,360707	112,489591

№ п/п	Адрес	Вид	Широта	Долгота
95085	Забайкальский край, р-н. Улётовский, с. Улёты, ул. Спортивная, д. 12	Индивидуальные домовладения	51,360398	112,488783
95086	Забайкальский край, р-н. Улётовский, с. Улёты, ул. Спортивная, д. 15	Индивидуальные домовладения	51,360055	112,489151
95087	Забайкальский край, р-н. Улётовский, с. Улёты, ул. Спортивная, д. 17	Индивидуальные домовладения	51,359869	112,489034
95088	Забайкальский край, р-н. Улётовский, с. Улёты, ул. Спортивная, д. 19	Индивидуальные домовладения	51,359667	112,488953
95089	Забайкальский край, р-н. Улётовский, с. Улёты, ул. Спортивная, д. 21	Индивидуальные домовладения	51,359458	112,488783
95090	Забайкальский край, р-н. Улётовский, с. Улёты, ул. Спортивная, д. 23	Индивидуальные домовладения	51,359256	112,488729
95091	Забайкальский край, р-н. Улётовский, с. Улёты, ул. Спортивная, д. 25	Индивидуальные домовладения	51,359025	112,488594
95092	Забайкальский край, р-н. Улётовский, с. Улёты, ул. Спортивная, д. 27	Индивидуальные домовладения	51,358806	112,488441
95093	Забайкальский край, р-н. Улётовский, с. Улёты, ул. Спортивная, д. 29	Индивидуальные домовладения	51,358575	112,48836
95094	Забайкальский край, р-н. Борзинский, г. Борзя, ул. Фадеева, д. 14	Индивидуальные домовладения	50,39345	116,54745
95095	Забайкальский край, р-н. Улётовский, с. Улёты, ул. Спортивная, д. 31	Индивидуальные домовладения	51,358328	112,488199
95096	Забайкальский край, р-н. Улётовский, с. Улёты, ул. Спортивная, д. 5	Индивидуальные домовладения	51,361162	112,490184
95097	Забайкальский край, р-н. Улётовский, с. Улёты, ул. Спортивная, д. 6	Индивидуальные домовладения	51,361477	112,489456
95098	Забайкальский край, р-н. Улётовский, с. Улёты, ул. Спортивная, д. 7	Индивидуальные домовладения	51,360167	112,488971
95099	Забайкальский край, р-н. Улётовский, с. Улёты, ул. Спортивная, д. 8	Индивидуальные домовладения	51,361123	112,489214

№ п/п	Адрес	Вид	Широта	Долгота
95100	Забайкальский край, р-н. Улётовский, с. Улёты, ул. Строительная, д. 1	Индивидуальные домовладения	51,359217	112,483518
95101	Забайкальский край, р-н. Улётовский, с. Улёты, ул. Строительная, д. 2	Индивидуальные домовладения	51,359217	112,483518
95102	Забайкальский край, р-н. Улётовский, с. Улёты, ул. Строительная, д. 3	Индивидуальные домовладения	51,359217	112,483518
95103	Забайкальский край, р-н. Улётовский, с. Улёты, ул. Строительная, д. 4	Индивидуальные домовладения	51,359217	112,483518
95104	Забайкальский край, р-н. Улётовский, с. Улёты, ул. Строительная, д. 5	Индивидуальные домовладения	51,359217	112,483518
95105	Забайкальский край, р-н. Улётовский, с. Улёты, ул. Студенческая, д. 1	Индивидуальные домовладения	51,376086	112,497344
95106	Забайкальский край, р-н. Улётовский, с. Улёты, ул. Студенческая, д. 2	Индивидуальные домовладения	51,376086	112,497344
95107	Забайкальский край, р-н. Улётовский, с. Улёты, ул. Студенческая, д. 3	Индивидуальные домовладения	51,376086	112,497344
95108	Забайкальский край, р-н. Улётовский, с. Улёты, ул. Студенческая, д. 4	Индивидуальные домовладения	51,376086	112,497344
95109	Забайкальский край, р-н. Улётовский, с. Улёты, ул. Студенческая, д. 5	Индивидуальные домовладения	51,376086	112,497344
95110	Забайкальский край, р-н. Улётовский, с. Улёты, ул. Студенческая, д. 6	Индивидуальные домовладения	51,376086	112,497344
95111	Забайкальский край, р-н. Улётовский, с. Улёты, ул. Студенческая, д. 8	Индивидуальные домовладения	51,376086	112,497344
95112	Забайкальский край, р-н. Улётовский, с. Улёты, ул. Студенческая, д. 9	Индивидуальные домовладения	51,376086	112,497344
95113	Забайкальский край, р-н. Улётовский, с. Улёты, ул. Таёжная, д. 10	Индивидуальные домовладения	51,374978	112,496221
95114	Забайкальский край, р-н. Улётовский, с. Улёты, ул. Таёжная, д. 12	Индивидуальные домовладения	51,374978	112,496221

№ п/п	Адрес	Вид	Широта	Долгота
95115	Забайкальский край, р-н. Улётовский, с. Улёты, ул. Таёжная, д. 2	Индивидуальные домовладения	51,374978	112,496221
95116	Забайкальский край, р-н. Борзинский, г. Борзя, ул. Фадеева, д. 15	Индивидуальные домовладения	50,394157	116,54807
95117	Забайкальский край, р-н. Улётовский, с. Улёты, ул. Таёжная, д. 4	Индивидуальные домовладения	51,374978	112,496221
95118	Забайкальский край, р-н. Улётовский, с. Улёты, ул. Таёжная, д. 6	Индивидуальные домовладения	51,374978	112,496221
95119	Забайкальский край, р-н. Улётовский, с. Улёты, ул. Таёжная, д. 8	Индивидуальные домовладения	51,374978	112,496221
95120	Забайкальский край, р-н. Улётовский, с. Улёты, ул. Чапаева, д. 1	Индивидуальные домовладения	51,377311	112,497236
95121	Забайкальский край, р-н. Улётовский, с. Улёты, ул. Чапаева, д. 10	Индивидуальные домовладения	51,376288	112,499679
95122	Забайкальский край, р-н. Улётовский, с. Улёты, ул. Чапаева, д. 11	Индивидуальные домовладения	51,376564	112,500012
95123	Забайкальский край, р-н. Улётовский, с. Улёты, ул. Чапаева, д. 13	Индивидуальные домовладения	51,376867	112,500488
95124	Забайкальский край, р-н. Улётовский, с. Улёты, ул. Чапаева, д. 14	Индивидуальные домовладения	51,37703	112,501188
95125	Забайкальский край, р-н. Улётовский, с. Улёты, ул. Чапаева, д. 15	Индивидуальные домовладения	51,377182	112,500739
95126	Забайкальский край, р-н. Улётовский, с. Улёты, ул. Чапаева, д. 16	Индивидуальные домовладения	51,377362	112,501458
95127	Забайкальский край, р-н. Улётовский, с. Улёты, ул. Чапаева, д. 17	Индивидуальные домовладения	51,377497	112,500991
95128	Забайкальский край, р-н. Улётовский, с. Улёты, ул. Чапаева, д. 18	Индивидуальные домовладения	51,377638	112,501691
95129	Забайкальский край, р-н. Улётовский, с. Улёты, ул. Чапаева, д. 19	Индивидуальные домовладения	51,377795	112,501233

№ п/п	Адрес	Вид	Широта	Долгота
95130	Забайкальский край, р-н. Улётовский, с. Улёты, ул. Чапаева, д. 1а	Индивидуальные домовладения	51,377311	112,497236
95131	Забайкальский край, р-н. Улётовский, с. Улёты, ул. Чапаева, д. 1в	Индивидуальные домовладения	51,377311	112,497236
95132	Забайкальский край, р-н. Улётовский, с. Улёты, ул. Чапаева, д. 2	Индивидуальные домовладения	51,376839	112,497514
95133	Забайкальский край, р-н. Улётовский, с. Улёты, ул. Чапаева, д. 20	Индивидуальные домовладения	51,378054	112,501988
95134	Забайкальский край, р-н. Улётовский, с. Улёты, ул. Чапаева, д. 22	Индивидуальные домовладения	51,37852	112,502338
95135	Забайкальский край, р-н. Улётовский, с. Улёты, ул. Чапаева, д. 23	Индивидуальные домовладения	51,379094	112,502015
95136	Забайкальский край, р-н. Улётовский, с. Улёты, ул. Чапаева, д. 24а	Индивидуальные домовладения	51,378841	112,502626
95137	Забайкальский край, р-н. Улётовский, с. Улёты, ул. Чапаева, д. 25	Индивидуальные домовладения	51,380297	112,498925
95138	Забайкальский край, р-н. Улётовский, с. Улёты, ул. Чапаева, д. 26	Индивидуальные домовладения	51,382354	112,49958
95139	Забайкальский край, р-н. Улётовский, с. Улёты, ул. Чапаева, д. 28	Индивидуальные домовладения	51,380392	112,503901
95140	Забайкальский край, р-н. Улётовский, с. Улёты, ул. Чапаева, д. 29	Индивидуальные домовладения	51,380297	112,498925
95141	Забайкальский край, р-н. Улётовский, с. Улёты, ул. Чапаева, д. 30	Индивидуальные домовладения	51,380297	112,498925
95142	Забайкальский край, р-н. Улётовский, с. Улёты, ул. Чапаева, д. 31	Индивидуальные домовладения	51,382039	112,504512
95143	Забайкальский край, р-н. Улётовский, с. Улёты, ул. Чапаева, д. 32	Индивидуальные домовладения	51,380297	112,498925
95144	Забайкальский край, р-н. Улётовский, с. Улёты, ул. Чапаева, д. 33	Индивидуальные домовладения	51,380297	112,498925

№ п/п	Адрес	Вид	Широта	Долгота
95145	Забайкальский край, р-н. Улётовский, с. Улёты, ул. Чапаева, д. 35	Индивидуальные домовладения	51,380297	112,498925
95146	Забайкальский край, р-н. Улётовский, с. Улёты, ул. Чапаева, д. 4	Индивидуальные домовладения	51,376693	112,498044
95147	Забайкальский край, р-н. Улётовский, с. Улёты, ул. Чапаева, д. 5	Индивидуальные домовладения	51,377014	112,498323
95148	Забайкальский край, р-н. Улётовский, с. Улёты, ул. Чапаева, д. 6	Индивидуальные домовладения	51,376558	112,49861
95149	Забайкальский край, р-н. Улётовский, с. Улёты, ул. Чапаева, д. 7	Индивидуальные домовладения	51,37689	112,498835
95150	Забайкальский край, р-н. Улётовский, с. Улёты, ул. Чапаева, д. 8	Индивидуальные домовладения	51,376406	112,499176
95151	Забайкальский край, р-н. Улётовский, с. Улёты, ул. Чапаева, д. 9	Индивидуальные домовладения	51,376727	112,499392
95152	Забайкальский край, р-н. Улётовский, с. Улёты, ул. Чкалова, д. 10	Индивидуальные домовладения	51,347658	112,48845
95153	Забайкальский край, р-н. Улётовский, с. Улёты, ул. Чкалова, д. 11	Индивидуальные домовладения	51,347658	112,48845
95154	Забайкальский край, р-н. Улётовский, с. Улёты, ул. Чкалова, д. 12	Индивидуальные домовладения	51,347658	112,48845
95155	Забайкальский край, р-н. Улётовский, с. Улёты, ул. Чкалова, д. 13	Индивидуальные домовладения	51,347658	112,48845
95156	Забайкальский край, р-н. Улётовский, с. Улёты, ул. Чкалова, д. 14	Индивидуальные домовладения	51,347658	112,48845
95157	Забайкальский край, р-н. Улётовский, с. Улёты, ул. Чкалова, д. 15	Индивидуальные домовладения	51,347658	112,48845
95158	Забайкальский край, р-н. Улётовский, с. Улёты, ул. Чкалова, д. 16	Индивидуальные домовладения	51,349373	112,489043
95159	Забайкальский край, р-н. Улётовский, с. Улёты, ул. Чкалова, д. 17	Индивидуальные домовладения	51,347658	112,48845

№ п/п	Адрес	Вид	Широта	Долгота
95160	Забайкальский край, р-н. Улётовский, с. Улёты, ул. Чкалова, д. 18	Индивидуальные домовладения	51,349008	112,488845
95161	Забайкальский край, р-н. Борзинский, г. Борзя, ул. Фадеева, д. 16	Индивидуальные домовладения	50,393703	116,54796
95162	Забайкальский край, р-н. Улётовский, с. Улёты, ул. Чкалова, д. 1а	Индивидуальные домовладения	51,347658	112,48845
95163	Забайкальский край, р-н. Улётовский, с. Улёты, ул. Чкалова, д. 20	Индивидуальные домовладения	51,348721	112,488666
95164	Забайкальский край, р-н. Улётовский, с. Улёты, ул. Чкалова, д. 21	Индивидуальные домовладения	51,347658	112,48845
95165	Забайкальский край, р-н. Улётовский, с. Улёты, ул. Чкалова, д. 22	Индивидуальные домовладения	51,348451	112,488513
95166	Забайкальский край, р-н. Улётовский, с. Улёты, ул. Чкалова, д. 23	Индивидуальные домовладения	51,347658	112,48845
95167	Забайкальский край, р-н. Улётовский, с. Улёты, ул. Чкалова, д. 24	Индивидуальные домовладения	51,348237	112,488351
95168	Забайкальский край, р-н. Улётовский, с. Улёты, ул. Чкалова, д. 25	Индивидуальные домовладения	51,347658	112,48845
95169	Забайкальский край, р-н. Улётовский, с. Улёты, ул. Чкалова, д. 26	Индивидуальные домовладения	51,347905	112,48819
95170	Забайкальский край, р-н. Улётовский, с. Улёты, ул. Чкалова, д. 27	Индивидуальные домовладения	51,347658	112,48845
95171	Забайкальский край, р-н. Улётовский, с. Улёты, ул. Чкалова, д. 28	Индивидуальные домовладения	51,347658	112,48845
95172	Забайкальский край, р-н. Улётовский, с. Улёты, ул. Чкалова, д. 2а	Индивидуальные домовладения	51,347658	112,48845
95173	Забайкальский край, р-н. Улётовский, с. Улёты, ул. Чкалова, д. 3	Индивидуальные домовладения	51,347658	112,48845
95174	Забайкальский край, р-н. Улётовский, с. Улёты, ул. Чкалова, д. 30	Индивидуальные домовладения	51,347658	112,48845

№ п/п	Адрес	Вид	Широта	Долгота
95175	Забайкальский край, р-н. Улётовский, с. Улёты, ул. Чкалова, д. 31	Индивидуальные домовладения	51,347658	112,48845
95176	Забайкальский край, р-н. Улётовский, с. Улёты, ул. Чкалова, д. 32	Индивидуальные домовладения	51,347658	112,48845
95177	Забайкальский край, р-н. Улётовский, с. Улёты, ул. Чкалова, д. 33	Индивидуальные домовладения	51,347658	112,48845
95178	Забайкальский край, р-н. Улётовский, с. Улёты, ул. Чкалова, д. 34	Индивидуальные домовладения	51,347658	112,48845
95179	Забайкальский край, р-н. Улётовский, с. Улёты, ул. Чкалова, д. 35	Индивидуальные домовладения	51,347658	112,48845
95180	Забайкальский край, р-н. Улётовский, с. Улёты, ул. Чкалова, д. 36	Индивидуальные домовладения	51,347658	112,48845
95181	Забайкальский край, р-н. Улётовский, с. Улёты, ул. Чкалова, д. 3а	Индивидуальные домовладения	51,347658	112,48845
95182	Забайкальский край, р-н. Улётовский, с. Улёты, ул. Чкалова, д. 4	Индивидуальные домовладения	51,347658	112,48845
95183	Забайкальский край, р-н. Борзинский, г. Борзя, ул. Фадеева, д. 17	Индивидуальные домовладения	50,39431	116,54833
95184	Забайкальский край, р-н. Улётовский, с. Улёты, ул. Чкалова, д. 41	Индивидуальные домовладения	51,347658	112,48845
95185	Забайкальский край, р-н. Улётовский, с. Улёты, ул. Чкалова, д. 43	Индивидуальные домовладения	51,347658	112,48845
95186	Забайкальский край, р-н. Улётовский, с. Улёты, ул. Чкалова, д. 44	Индивидуальные домовладения	51,347658	112,48845
95187	Забайкальский край, р-н. Улётовский, с. Улёты, ул. Чкалова, д. 45	Индивидуальные домовладения	51,347658	112,48845
95188	Забайкальский край, р-н. Улётовский, с. Улёты, ул. Чкалова, д. 46	Индивидуальные домовладения	51,347658	112,48845
95189	Забайкальский край, р-н. Улётовский, с. Улёты, ул. Чкалова, д. 47	Индивидуальные домовладения	51,347658	112,48845

№ п/п	Адрес	Вид	Широта	Долгота
95220	Забайкальский край, р-н. Улётовский, с. Улёты, ул. Шолохова, д. 17	Индивидуальные домовладения	51,35934	112,466828
95221	Забайкальский край, р-н. Улётовский, с. Улёты, ул. Шолохова, д. 18	Индивидуальные домовладения	51,35934	112,466828
95222	Забайкальский край, р-н. Улётовский, с. Улёты, ул. Шолохова, д. 19	Индивидуальные домовладения	51,35934	112,466828
95223	Забайкальский край, р-н. Улётовский, с. Улёты, ул. Шолохова, д. 2	Индивидуальные домовладения	51,35934	112,466828
95224	Забайкальский край, р-н. Улётовский, с. Улёты, ул. Шолохова, д. 20	Индивидуальные домовладения	51,35934	112,466828
95225	Забайкальский край, р-н. Улётовский, с. Улёты, ул. Шолохова, д. 23	Индивидуальные домовладения	51,35934	112,466828
95226	Забайкальский край, р-н. Улётовский, с. Улёты, ул. Шолохова, д. 24	Индивидуальные домовладения	51,35934	112,466828
95227	Забайкальский край, р-н. Улётовский, с. Улёты, ул. Шолохова, д. 25	Индивидуальные домовладения	51,35934	112,466828
95228	Забайкальский край, р-н. Борзинский, г. Борзя, ул. Фадеева, д. 19	Индивидуальные домовладения	50,39445	116,54867
95229	Забайкальский край, г. Чита, мкр. Светлый, д. 92	Индивидуальные домовладения	52,122936	113,504005
95230	Забайкальский край, р-н. Улётовский, с. Улёты, ул. Шолохова, д. 26	Индивидуальные домовладения	51,35934	112,466828
95231	Забайкальский край, р-н. Улётовский, с. Улёты, ул. Шолохова, д. 27	Индивидуальные домовладения	51,35934	112,466828
95232	Забайкальский край, р-н. Улётовский, с. Улёты, ул. Шолохова, д. 28	Индивидуальные домовладения	51,35934	112,466828
95233	Забайкальский край, р-н. Улётовский, с. Улёты, ул. Шолохова, д. 3	Индивидуальные домовладения	51,35934	112,466828
95234	Забайкальский край, р-н. Улётовский, с. Улёты, ул. Шолохова, д. 30	Индивидуальные домовладения	51,35934	112,466828

№ п/п	Адрес	Вид	Широта	Долгота
95235	Забайкальский край, р-н. Улётовский, с. Улёты, ул. Шолохова, д. 31	Индивидуальные домовладения	51,35934	112,466828
95236	Забайкальский край, р-н. Улётовский, с. Улёты, ул. Шолохова, д. 36	Индивидуальные домовладения	51,35934	112,466828
95237	Забайкальский край, р-н. Улётовский, с. Улёты, ул. Шолохова, д. 38	Индивидуальные домовладения	51,35934	112,466828
95238	Забайкальский край, р-н. Улётовский, с. Улёты, ул. Шолохова, д. 4	Индивидуальные домовладения	51,35934	112,466828
95239	Забайкальский край, р-н. Улётовский, с. Улёты, ул. Шолохова, д. 40	Индивидуальные домовладения	51,35934	112,466828
95240	Забайкальский край, р-н. Улётовский, с. Улёты, ул. Шолохова, д. 41	Индивидуальные домовладения	51,35934	112,466828
95241	Забайкальский край, р-н. Улётовский, с. Улёты, ул. Шолохова, д. 42	Индивидуальные домовладения	51,35934	112,466828
95242	Забайкальский край, р-н. Улётовский, с. Улёты, ул. Шолохова, д. 43	Индивидуальные домовладения	51,35934	112,466828
95243	Забайкальский край, р-н. Улётовский, с. Улёты, ул. Шолохова, д. 45	Индивидуальные домовладения	51,35934	112,466828
95244	Забайкальский край, р-н. Улётовский, с. Улёты, ул. Шолохова, д. 47	Индивидуальные домовладения	51,35934	112,466828
95245	Забайкальский край, р-н. Улётовский, с. Улёты, ул. Шолохова, д. 48	Индивидуальные домовладения	51,35934	112,466828
95246	Забайкальский край, р-н. Улётовский, с. Улёты, ул. Шолохова, д. 5	Индивидуальные домовладения	51,35934	112,466828
95247	Забайкальский край, р-н. Улётовский, с. Улёты, ул. Шолохова, д. 6	Индивидуальные домовладения	51,35934	112,466828
95248	Забайкальский край, р-н. Улётовский, с. Улёты, ул. Шолохова, д. 7	Индивидуальные домовладения	51,35934	112,466828
95249	Забайкальский край, р-н. Улётовский, с. Улёты, ул. Шолохова, д. 8	Индивидуальные домовладения	51,35934	112,466828

№ п/п	Адрес	Вид	Широта	Долгота
95250	Забайкальский край, р-н. Улётовский, с. Улёты, ул. Шолохова, д. 9	Индивидуальные домовладения	51,35934	112,466828
95251	Забайкальский край, р-н. Борзинский, г. Борзя, ул. Фадеева, д. 1А	Индивидуальные домовладения	50,39291	116,54526
95252	Забайкальский край, р-н. Улётовский, с. Улёты, ул. Юбилейная, д. 1	Индивидуальные домовладения	51,35794	112,471724
95253	Забайкальский край, р-н. Улётовский, с. Улёты, ул. Юбилейная, д. 10	Индивидуальные домовладения	51,35794	112,471724
95254	Забайкальский край, р-н. Улётовский, с. Улёты, ул. Юбилейная, д. 11	Индивидуальные домовладения	51,35794	112,471724
95255	Забайкальский край, р-н. Улётовский, с. Улёты, ул. Юбилейная, д. 12	Индивидуальные домовладения	51,35794	112,471724
95256	Забайкальский край, р-н. Улётовский, с. Улёты, ул. Юбилейная, д. 13	Индивидуальные домовладения	51,35794	112,471724
95257	Забайкальский край, р-н. Улётовский, с. Улёты, ул. Юбилейная, д. 14	Индивидуальные домовладения	51,35794	112,471724
95258	Забайкальский край, р-н. Улётовский, с. Улёты, ул. Юбилейная, д. 16	Индивидуальные домовладения	51,35794	112,471724
95259	Забайкальский край, р-н. Улётовский, с. Улёты, ул. Юбилейная, д. 17	Индивидуальные домовладения	51,35794	112,471724
95260	Забайкальский край, р-н. Улётовский, с. Улёты, ул. Юбилейная, д. 18	Индивидуальные домовладения	51,35794	112,471724
95261	Забайкальский край, р-н. Улётовский, с. Улёты, ул. Юбилейная, д. 19	Индивидуальные домовладения	51,35794	112,471724
95262	Забайкальский край, р-н. Улётовский, с. Улёты, ул. Юбилейная, д. 20	Индивидуальные домовладения	51,35794	112,471724
95263	Забайкальский край, р-н. Улётовский, с. Улёты, ул. Юбилейная, д. 21	Индивидуальные домовладения	51,35794	112,471724
95264	Забайкальский край, р-н. Улётовский, с. Улёты, ул. Юбилейная, д. 22	Индивидуальные домовладения	51,35794	112,471724

№ п/п	Адрес	Вид	Широта	Долгота
95340	Забайкальский край, р-н. Улётовский, с. Татаурово, ул. Кирова, д. 140	Индивидуальные домовладения	51,597426	112,931203
95341	Забайкальский край, р-н. Улётовский, с. Татаурово, ул. Кирова, д. 142	Индивидуальные домовладения	51,597426	112,931203
95342	Забайкальский край, р-н. Улётовский, с. Татаурово, ул. Кирова, д. 144	Индивидуальные домовладения	51,597426	112,931203
95343	Забайкальский край, р-н. Улётовский, с. Татаурово, ул. Кирова, д. 145	Индивидуальные домовладения	51,597426	112,931203
95344	Забайкальский край, р-н. Улётовский, с. Татаурово, ул. Кирова, д. 146	Индивидуальные домовладения	51,597426	112,931203
95345	Забайкальский край, р-н. Улётовский, с. Татаурово, ул. Кирова, д. 148	Индивидуальные домовладения	51,597426	112,931203
95346	Забайкальский край, р-н. Улётовский, с. Татаурово, ул. Кирова, д. 149	Индивидуальные домовладения	51,597426	112,931203
95347	Забайкальский край, р-н. Улётовский, с. Татаурово, ул. Кирова, д. 15	Индивидуальные домовладения	51,597426	112,931203
95348	Забайкальский край, р-н. Улётовский, с. Татаурово, ул. Кирова, д. 153	Индивидуальные домовладения	51,597426	112,931203
95349	Забайкальский край, р-н. Улётовский, с. Татаурово, ул. Кирова, д. 155	Индивидуальные домовладения	51,597426	112,931203
95350	Забайкальский край, р-н. Улётовский, с. Татаурово, ул. Кирова, д. 157	Индивидуальные домовладения	51,597426	112,931203
95351	Забайкальский край, р-н. Улётовский, с. Татаурово, ул. Кирова, д. 159	Индивидуальные домовладения	51,597426	112,931203
95352	Забайкальский край, р-н. Улётовский, с. Татаурово, ул. Кирова, д. 160	Индивидуальные домовладения	51,597426	112,931203
95353	Забайкальский край, р-н. Улётовский, с. Татаурово, ул. Кирова, д. 161	Индивидуальные домовладения	51,597426	112,931203
95354	Забайкальский край, р-н. Улётовский, с. Татаурово, ул. Кирова, д. 162	Индивидуальные домовладения	51,597426	112,931203

№ п/п	Адрес	Вид	Широта	Долгота
95355	Забайкальский край, р-н. Улётовский, с. Татаурово, ул. Кирова, д. 164	Индивидуальные домовладения	51,597426	112,931203
95356	Забайкальский край, р-н. Улётовский, с. Татаурово, ул. Кирова, д. 165	Индивидуальные домовладения	51,597426	112,931203
95357	Забайкальский край, р-н. Улётовский, с. Татаурово, ул. Кирова, д. 166	Индивидуальные домовладения	51,597426	112,931203
95358	Забайкальский край, р-н. Улётовский, с. Татаурово, ул. Кирова, д. 167	Индивидуальные домовладения	51,597426	112,931203
95359	Забайкальский край, р-н. Улётовский, с. Татаурово, ул. Кирова, д. 168	Индивидуальные домовладения	51,597426	112,931203
95360	Забайкальский край, р-н. Улётовский, с. Татаурово, ул. Кирова, д. 169	Индивидуальные домовладения	51,597426	112,931203
95361	Забайкальский край, р-н. Борзинский, г. Борзя, ул. Фадеева, д. 27	Индивидуальные домовладения	50,395634	116,550255
95362	Забайкальский край, р-н. Улётовский, с. Татаурово, ул. Кирова, д. 170	Индивидуальные домовладения	51,597426	112,931203
95363	Забайкальский край, р-н. Улётовский, с. Татаурово, ул. Кирова, д. 171	Индивидуальные домовладения	51,597426	112,931203
95364	Забайкальский край, р-н. Улётовский, с. Татаурово, ул. Кирова, д. 173	Индивидуальные домовладения	51,597426	112,931203
95365	Забайкальский край, р-н. Улётовский, с. Татаурово, ул. Кирова, д. 175	Индивидуальные домовладения	51,597426	112,931203
95366	Забайкальский край, р-н. Улётовский, с. Татаурово, ул. Кирова, д. 179	Индивидуальные домовладения	51,597426	112,931203
95367	Забайкальский край, р-н. Улётовский, с. Татаурово, ул. Кирова, д. 19	Индивидуальные домовладения	51,597426	112,931203
95368	Забайкальский край, р-н. Улётовский, с. Татаурово, ул. Кирова, д. 2	Индивидуальные домовладения	51,597426	112,931203
95369	Забайкальский край, р-н. Улётовский, с. Татаурово, ул. Кирова, д. 20	Индивидуальные домовладения	51,597426	112,931203

№ п/п	Адрес	Вид	Широта	Долгота
95370	Забайкальский край, р-н. Улётовский, с. Татаурово, ул. Кирова, д. 21	Индивидуальные домовладения	51,597426	112,931203
95371	Забайкальский край, р-н. Улётовский, с. Татаурово, ул. Кирова, д. 22	Индивидуальные домовладения	51,597426	112,931203
95372	Забайкальский край, р-н. Улётовский, с. Татаурово, ул. Кирова, д. 23	Индивидуальные домовладения	51,597426	112,931203
95373	Забайкальский край, р-н. Улётовский, с. Татаурово, ул. Кирова, д. 24	Индивидуальные домовладения	51,597426	112,931203
95374	Забайкальский край, р-н. Улётовский, с. Татаурово, ул. Кирова, д. 24а	Индивидуальные домовладения	51,597426	112,931203
95375	Забайкальский край, р-н. Улётовский, с. Татаурово, ул. Кирова, д. 25	Индивидуальные домовладения	51,597426	112,931203
95376	Забайкальский край, р-н. Улётовский, с. Татаурово, ул. Кирова, д. 27	Индивидуальные домовладения	51,597426	112,931203
95377	Забайкальский край, р-н. Улётовский, с. Татаурово, ул. Кирова, д. 28	Индивидуальные домовладения	51,597426	112,931203
95378	Забайкальский край, р-н. Улётовский, с. Татаурово, ул. Кирова, д. 29	Индивидуальные домовладения	51,597426	112,931203
95379	Забайкальский край, р-н. Улётовский, с. Татаурово, ул. Кирова, д. 30	Индивидуальные домовладения	51,597426	112,931203
95380	Забайкальский край, р-н. Улётовский, с. Татаурово, ул. Кирова, д. 31	Индивидуальные домовладения	51,597426	112,931203
95381	Забайкальский край, р-н. Улётовский, с. Татаурово, ул. Кирова, д. 32	Индивидуальные домовладения	51,597426	112,931203
95382	Забайкальский край, р-н. Улётовский, с. Татаурово, ул. Кирова, д. 33	Индивидуальные домовладения	51,597426	112,931203
95383	Забайкальский край, р-н. Борзинский, г. Борзя, ул. Фадеева, д. 28	Индивидуальные домовладения	50,3969	116,55506
95384	Забайкальский край, р-н. Улётовский, с. Татаурово, ул. Кирова, д. 35	Индивидуальные домовладения	51,597426	112,931203

№ п/п	Адрес	Вид	Широта	Долгота
95400	Забайкальский край, р-н. Улётовский, с. Татаурово, ул. Кирова, д. 53	Индивидуальные домовладения	51,597426	112,931203
95401	Забайкальский край, р-н. Улётовский, с. Татаурово, ул. Кирова, д. 54	Индивидуальные домовладения	51,597426	112,931203
95402	Забайкальский край, р-н. Улётовский, с. Татаурово, ул. Кирова, д. 54а	Индивидуальные домовладения	51,597426	112,931203
95403	Забайкальский край, р-н. Улётовский, с. Татаурово, ул. Кирова, д. 55	Индивидуальные домовладения	51,597426	112,931203
95404	Забайкальский край, р-н. Улётовский, с. Татаурово, ул. Кирова, д. 56	Индивидуальные домовладения	51,597426	112,931203
95405	Забайкальский край, р-н. Борзинский, г. Борзя, ул. Фадеева, д. 29	Индивидуальные домовладения	50,395782	116,550514
95406	Забайкальский край, р-н. Улётовский, с. Татаурово, ул. Кирова, д. 60	Индивидуальные домовладения	51,597426	112,931203
95407	Забайкальский край, р-н. Улётовский, с. Татаурово, ул. Кирова, д. 61	Индивидуальные домовладения	51,597426	112,931203
95408	Забайкальский край, р-н. Улётовский, с. Татаурово, ул. Кирова, д. 68а	Индивидуальные домовладения	51,601706	112,933898
95409	Забайкальский край, р-н. Улётовский, с. Татаурово, ул. Кирова, д. 69	Индивидуальные домовладения	51,597426	112,931203
95410	Забайкальский край, р-н. Улётовский, с. Татаурово, ул. Кирова, д. 7	Индивидуальные домовладения	51,597426	112,931203
95411	Забайкальский край, р-н. Улётовский, с. Татаурово, ул. Кирова, д. 70	Индивидуальные домовладения	51,597426	112,931203
95412	Забайкальский край, р-н. Улётовский, с. Татаурово, ул. Кирова, д. 71	Индивидуальные домовладения	51,597426	112,931203
95413	Забайкальский край, р-н. Улётовский, с. Татаурово, ул. Кирова, д. 72	Индивидуальные домовладения	51,597426	112,931203
95414	Забайкальский край, р-н. Улётовский, с. Татаурово, ул. Кирова, д. 73	Индивидуальные домовладения	51,597426	112,931203

№ п/п	Адрес	Вид	Широта	Долгота
95415	Забайкальский край, р-н. Улётовский, с. Татаурово, ул. Кирова, д. 74	Индивидуальные домовладения	51,597426	112,931203
95416	Забайкальский край, р-н. Улётовский, с. Татаурово, ул. Кирова, д. 75	Индивидуальные домовладения	51,597426	112,931203
95417	Забайкальский край, р-н. Улётовский, с. Татаурово, ул. Кирова, д. 76	Индивидуальные домовладения	51,597426	112,931203
95418	Забайкальский край, р-н. Улётовский, с. Татаурово, ул. Кирова, д. 77	Индивидуальные домовладения	51,597426	112,931203
95419	Забайкальский край, р-н. Улётовский, с. Татаурово, ул. Кирова, д. 79	Индивидуальные домовладения	51,597426	112,931203
95420	Забайкальский край, р-н. Улётовский, с. Татаурово, ул. Кирова, д. 8	Индивидуальные домовладения	51,597426	112,931203
95421	Забайкальский край, р-н. Улётовский, с. Татаурово, ул. Кирова, д. 80	Индивидуальные домовладения	51,597426	112,931203
95422	Забайкальский край, р-н. Улётовский, с. Татаурово, ул. Кирова, д. 81	Индивидуальные домовладения	51,597426	112,931203
95423	Забайкальский край, р-н. Улётовский, с. Татаурово, ул. Кирова, д. 82	Индивидуальные домовладения	51,597426	112,931203
95424	Забайкальский край, р-н. Улётовский, с. Татаурово, ул. Кирова, д. 83	Индивидуальные домовладения	51,597426	112,931203
95425	Забайкальский край, р-н. Улётовский, с. Татаурово, ул. Кирова, д. 84	Индивидуальные домовладения	51,597426	112,931203
95426	Забайкальский край, р-н. Улётовский, с. Татаурово, ул. Кирова, д. 86	Индивидуальные домовладения	51,597426	112,931203
95427	Забайкальский край, р-н. Борзинский, г. Борзя, ул. Фадеева, д. 2А	Индивидуальные домовладения	50,392708	116,5459
95428	Забайкальский край, р-н. Улётовский, с. Татаурово, ул. Кирова, д. 88	Индивидуальные домовладения	51,597426	112,931203
95429	Забайкальский край, р-н. Улётовский, с. Татаурово, ул. Кирова, д. 9	Индивидуальные домовладения	51,597426	112,931203

№ п/п	Адрес	Вид	Широта	Долгота
95445	Забайкальский край, р-н. Улётовский, с. Татаурово, ул. Лесная, д. 6	Индивидуальные домовладения	51,60095	112,933449
95446	Забайкальский край, р-н. Улётовский, с. Татаурово, ул. Лесная, д. 8	Индивидуальные домовладения	51,60095	112,933449
95447	Забайкальский край, р-н. Улётовский, с. Татаурово, ул. Луговая, д. 1	Индивидуальные домовладения	51,589128	112,921411
95448	Забайкальский край, р-н. Улётовский, с. Татаурово, ул. Луговая, д. 10	Индивидуальные домовладения	51,589128	112,921411
95449	Забайкальский край, р-н. Борзинский, г. Борзя, ул. Фадеева, д. 3	Индивидуальные домовладения	50,3933	116,5462
95450	Забайкальский край, г. Чита, мкр. Сенная Падь, д. 10	Индивидуальные домовладения	52,08195	113,504292
95451	Забайкальский край, р-н. Улётовский, с. Татаурово, ул. Луговая, д. 12	Индивидуальные домовладения	51,589128	112,921411
95452	Забайкальский край, р-н. Улётовский, с. Татаурово, ул. Луговая, д. 14	Индивидуальные домовладения	51,589128	112,921411
95453	Забайкальский край, р-н. Улётовский, с. Татаурово, ул. Луговая, д. 15	Индивидуальные домовладения	51,589128	112,921411
95454	Забайкальский край, р-н. Улётовский, с. Татаурово, ул. Луговая, д. 2	Индивидуальные домовладения	51,589128	112,921411
95455	Забайкальский край, р-н. Улётовский, с. Татаурово, ул. Луговая, д. 3	Индивидуальные домовладения	51,589128	112,921411
95456	Забайкальский край, р-н. Улётовский, с. Татаурово, ул. Луговая, д. 5	Индивидуальные домовладения	51,589128	112,921411
95457	Забайкальский край, р-н. Улётовский, с. Татаурово, ул. Луговая, д. 6	Индивидуальные домовладения	51,589128	112,921411
95458	Забайкальский край, р-н. Улётовский, с. Татаурово, ул. Луговая, д. 7	Индивидуальные домовладения	51,589128	112,921411
95459	Забайкальский край, р-н. Улётовский, с. Татаурово, ул. Луговая, д. 8	Индивидуальные домовладения	51,589128	112,921411

№ п/п	Адрес	Вид	Широта	Долгота
95460	Забайкальский край, р-н. Улётовский, с. Татаурово, ул. Луговая, д. 9	Индивидуальные домовладения	51,589128	112,921411
95461	Забайкальский край, р-н. Улётовский, с. Татаурово, ул. Набережная, д. 1	Индивидуальные домовладения	51,59709	112,936251
95462	Забайкальский край, р-н. Улётовский, с. Татаурово, ул. Набережная, д. 10	Индивидуальные домовладения	51,59709	112,936251
95463	Забайкальский край, р-н. Улётовский, с. Татаурово, ул. Набережная, д. 11	Индивидуальные домовладения	51,59709	112,936251
95464	Забайкальский край, р-н. Улётовский, с. Татаурово, ул. Набережная, д. 2	Индивидуальные домовладения	51,59709	112,936251
95465	Забайкальский край, р-н. Улётовский, с. Татаурово, ул. Набережная, д. 4	Индивидуальные домовладения	51,59709	112,936251
95466	Забайкальский край, р-н. Улётовский, с. Татаурово, ул. Набережная, д. 5	Индивидуальные домовладения	51,59709	112,936251
95467	Забайкальский край, р-н. Улётовский, с. Татаурово, ул. Набережная, д. 6	Индивидуальные домовладения	51,59709	112,936251
95468	Забайкальский край, р-н. Улётовский, с. Татаурово, ул. Набережная, д. 7	Индивидуальные домовладения	51,59709	112,936251
95469	Забайкальский край, р-н. Улётовский, с. Татаурово, ул. Набережная, д. 8	Индивидуальные домовладения	51,59709	112,936251
95470	Забайкальский край, р-н. Улётовский, с. Татаурово, ул. Набережная, д. 9	Индивидуальные домовладения	51,59709	112,936251
95471	Забайкальский край, р-н. Борзинский, г. Борзя, ул. Фадеева, д. 31	Индивидуальные домовладения	50,39587	116,55074
95472	Забайкальский край, г. Чита, мкр. Сенная Падь, д. 109	Индивидуальные домовладения	52,08195	113,504292
95473	Забайкальский край, р-н. Улётовский, с. Татаурово, ул. Партизанская, д. 10	Индивидуальные домовладения	51,605207	112,934563
95474	Забайкальский край, р-н. Улётовский, с. Татаурово, ул. Партизанская, д. 11	Индивидуальные домовладения	51,605207	112,934563

№ п/п	Адрес	Вид	Широта	Долгота
95475	Забайкальский край, р-н. Улётовский, с. Татаурово, ул. Партизанская, д. 12	Индивидуальные домовладения	51,605207	112,934563
95476	Забайкальский край, р-н. Улётовский, с. Татаурово, ул. Партизанская, д. 13	Индивидуальные домовладения	51,605207	112,934563
95477	Забайкальский край, р-н. Улётовский, с. Татаурово, ул. Партизанская, д. 14	Индивидуальные домовладения	51,605207	112,934563
95478	Забайкальский край, р-н. Улётовский, с. Татаурово, ул. Партизанская, д. 15	Индивидуальные домовладения	51,605207	112,934563
95479	Забайкальский край, р-н. Улётовский, с. Татаурово, ул. Партизанская, д. 16	Индивидуальные домовладения	51,605207	112,934563
95480	Забайкальский край, р-н. Улётовский, с. Татаурово, ул. Партизанская, д. 17	Индивидуальные домовладения	51,605207	112,934563
95481	Забайкальский край, р-н. Улётовский, с. Татаурово, ул. Партизанская, д. 18	Индивидуальные домовладения	51,605207	112,934563
95482	Забайкальский край, р-н. Улётовский, с. Татаурово, ул. Партизанская, д. 19	Индивидуальные домовладения	51,605207	112,934563
95483	Забайкальский край, р-н. Улётовский, с. Татаурово, ул. Партизанская, д. 1А	Индивидуальные домовладения	51,605207	112,934563
95484	Забайкальский край, р-н. Улётовский, с. Татаурово, ул. Партизанская, д. 2	Индивидуальные домовладения	51,605207	112,934563
95485	Забайкальский край, р-н. Улётовский, с. Татаурово, ул. Партизанская, д. 21	Индивидуальные домовладения	51,605207	112,934563
95486	Забайкальский край, р-н. Улётовский, с. Татаурово, ул. Партизанская, д. 22	Индивидуальные домовладения	51,605207	112,934563
95487	Забайкальский край, р-н. Улётовский, с. Татаурово, ул. Партизанская, д. 23	Индивидуальные домовладения	51,605207	112,934563
95488	Забайкальский край, р-н. Улётовский, с. Татаурово, ул. Партизанская, д. 25	Индивидуальные домовладения	51,605207	112,934563
95489	Забайкальский край, р-н. Улётовский, с. Татаурово, ул. Партизанская, д. 26	Индивидуальные домовладения	51,605207	112,934563

№ п/п	Адрес	Вид	Широта	Долгота
95490	Забайкальский край, р-н. Улётовский, с. Татаурово, ул. Партизанская, д. 27	Индивидуальные домовладения	51,605207	112,934563
95491	Забайкальский край, р-н. Улётовский, с. Татаурово, ул. Партизанская, д. 28	Индивидуальные домовладения	51,605207	112,934563
95492	Забайкальский край, р-н. Борзинский, г. Борзя, ул. Фадеева, д. 33	Индивидуальные домовладения	50,39626	116,552914
95493	Забайкальский край, р-н. Улётовский, с. Татаурово, ул. Партизанская, д. 29	Индивидуальные домовладения	51,605207	112,934563
95494	Забайкальский край, р-н. Улётовский, с. Татаурово, ул. Партизанская, д. 29а	Индивидуальные домовладения	51,605207	112,934563
95495	Забайкальский край, р-н. Улётовский, с. Татаурово, ул. Партизанская, д. 3	Индивидуальные домовладения	51,605207	112,934563
95496	Забайкальский край, р-н. Улётовский, с. Татаурово, ул. Партизанская, д. 30а	Индивидуальные домовладения	51,605207	112,934563
95497	Забайкальский край, р-н. Улётовский, с. Татаурово, ул. Партизанская, д. 32	Индивидуальные домовладения	51,605207	112,934563
95498	Забайкальский край, р-н. Улётовский, с. Татаурово, ул. Партизанская, д. 33	Индивидуальные домовладения	51,605207	112,934563
95499	Забайкальский край, р-н. Улётовский, с. Татаурово, ул. Партизанская, д. 34	Индивидуальные домовладения	51,605207	112,934563
95500	Забайкальский край, р-н. Улётовский, с. Татаурово, ул. Партизанская, д. 35	Индивидуальные домовладения	51,605207	112,934563
95501	Забайкальский край, р-н. Улётовский, с. Татаурово, ул. Партизанская, д. 36	Индивидуальные домовладения	51,605207	112,934563
95502	Забайкальский край, р-н. Улётовский, с. Татаурово, ул. Партизанская, д. 37	Индивидуальные домовладения	51,605207	112,934563
95503	Забайкальский край, р-н. Улётовский, с. Татаурово, ул. Партизанская, д. 39	Индивидуальные домовладения	51,605207	112,934563
95504	Забайкальский край, р-н. Улётовский, с. Татаурово, ул. Партизанская, д. 4	Индивидуальные домовладения	51,605207	112,934563

№ п/п	Адрес	Вид	Широта	Долгота
95505	Забайкальский край, р-н. Улётовский, с. Татаурово, ул. Партизанская, д. 41	Индивидуальные домовладения	51,605207	112,934563
95506	Забайкальский край, р-н. Улётовский, с. Татаурово, ул. Партизанская, д. 43	Индивидуальные домовладения	51,605207	112,934563
95507	Забайкальский край, р-н. Улётовский, с. Татаурово, ул. Партизанская, д. 45	Индивидуальные домовладения	51,605207	112,934563
95508	Забайкальский край, р-н. Улётовский, с. Татаурово, ул. Партизанская, д. 4а	Индивидуальные домовладения	51,605207	112,934563
95509	Забайкальский край, р-н. Улётовский, с. Татаурово, ул. Партизанская, д. 5	Индивидуальные домовладения	51,605207	112,934563
95510	Забайкальский край, р-н. Улётовский, с. Татаурово, ул. Партизанская, д. 6	Индивидуальные домовладения	51,605207	112,934563
95511	Забайкальский край, р-н. Улётовский, с. Татаурово, ул. Партизанская, д. 7	Индивидуальные домовладения	51,605207	112,934563
95512	Забайкальский край, р-н. Борзинский, г. Борзя, ул. Фадеева, д. 43	Индивидуальные домовладения	50,397846	116,55512
95513	Забайкальский край, р-н. Улётовский, с. Татаурово, ул. Юбилейная, д. 14	Индивидуальные домовладения	51,60095	112,933449
95514	Забайкальский край, р-н. Улётовский, с. Татаурово, ул. Юбилейная, д. 15	Индивидуальные домовладения	51,60095	112,933449
95515	Забайкальский край, р-н. Улётовский, с. Татаурово, ул. Юбилейная, д. 16	Индивидуальные домовладения	51,60095	112,933449
95516	Забайкальский край, р-н. Улётовский, с. Татаурово, ул. Юбилейная, д. 17	Индивидуальные домовладения	51,60095	112,933449
95517	Забайкальский край, р-н. Улётовский, с. Татаурово, ул. Юбилейная, д. 18	Индивидуальные домовладения	51,60095	112,933449
95518	Забайкальский край, р-н. Улётовский, с. Татаурово, ул. Юбилейная, д. 19	Индивидуальные домовладения	51,60095	112,933449
95519	Забайкальский край, р-н. Улётовский, с. Татаурово, ул. Юбилейная, д. 20	Индивидуальные домовладения	51,60095	112,933449

№ п/п	Адрес	Вид	Широта	Долгота
95520	Забайкальский край, р-н. Улётовский, с. Татаурово, ул. Юбилейная, д. 21	Индивидуальные домовладения	51,60095	112,933449
95521	Забайкальский край, р-н. Улётовский, с. Татаурово, ул. Юбилейная, д. 22	Индивидуальные домовладения	51,60095	112,933449
95522	Забайкальский край, р-н. Улётовский, с. Татаурово, ул. Юбилейная, д. 23	Индивидуальные домовладения	51,60095	112,933449
95523	Забайкальский край, р-н. Улётовский, с. Татаурово, ул. Юбилейная, д. 24	Индивидуальные домовладения	51,60095	112,933449
95524	Забайкальский край, р-н. Улётовский, с. Татаурово, ул. Юбилейная, д. 24а	Индивидуальные домовладения	51,60095	112,933449
95525	Забайкальский край, р-н. Улётовский, с. Татаурово, ул. Юбилейная, д. 25	Индивидуальные домовладения	51,60095	112,933449
95526	Забайкальский край, р-н. Приаргунский, пгт. Приаргунск, ул. Содружества, д. 16	Индивидуальные домовладения	50,358404	119,10686
95527	Забайкальский край, р-н. Приаргунский, пгт. Приаргунск, ул. Содружества, д. 17	Индивидуальные домовладения	50,357835	119,10518
95528	Забайкальский край, р-н. Улётовский, пгт. Дровяная, мкр. 1-й, д. 1	МКД	51,579721	113,045882
95529	Забайкальский край, р-н. Улётовский, пгт. Дровяная, мкр. 1-й, д. 2	МКД	51,579721	113,045882
95530	Забайкальский край, р-н. Улётовский, пгт. Дровяная, мкр. 1-й, д. 3	МКД	51,579721	113,045882
95531	Забайкальский край, р-н. Улётовский, пгт. Дровяная, мкр. 1-й, д. 6	МКД	51,579721	113,045882
95532	Забайкальский край, р-н. Улётовский, пгт. Дровяная, мкр. 1-й, д. 7	МКД	51,579721	113,045882
95533	Забайкальский край, р-н. Улётовский, пгт. Дровяная, мкр. 1-й, д. 8	МКД	51,579721	113,045882
95534	Забайкальский край, р-н. Борзинский, г. Борзя, ул. Фадеева, д. 45	Индивидуальные домовладения	50,39626	116,552914

№ п/п	Адрес	Вид	Широта	Долгота
95535	Забайкальский край, р-н. Улётовский, пгт. Дровяная, мкр. Победа, д. 1	Индивидуальные домовладения	51,587175	113,049385
95536	Забайкальский край, р-н. Улётовский, пгт. Дровяная, мкр. Победа, д. 10	Индивидуальные домовладения	51,587175	113,049385
95537	Забайкальский край, р-н. Улётовский, пгт. Дровяная, мкр. Победа, д. 11	Индивидуальные домовладения	51,587175	113,049385
95538	Забайкальский край, р-н. Улётовский, пгт. Дровяная, мкр. Победа, д. 12	Индивидуальные домовладения	51,587175	113,049385
95539	Забайкальский край, р-н. Улётовский, пгт. Дровяная, мкр. Победа, д. 13	Индивидуальные домовладения	51,587304	113,047678
95540	Забайкальский край, р-н. Улётовский, пгт. Дровяная, мкр. Победа, д. 14	Индивидуальные домовладения	51,587175	113,049385
95541	Забайкальский край, р-н. Улётовский, пгт. Дровяная, мкр. Победа, д. 15	Индивидуальные домовладения	51,587175	113,049385
95542	Забайкальский край, р-н. Улётовский, пгт. Дровяная, мкр. Победа, д. 2	Индивидуальные домовладения	51,587175	113,049385
95543	Забайкальский край, р-н. Улётовский, пгт. Дровяная, мкр. Победа, д. 3	Индивидуальные домовладения	51,587175	113,049385
95544	Забайкальский край, р-н. Улётовский, пгт. Дровяная, мкр. Победа, д. 5	Индивидуальные домовладения	51,587175	113,049385
95545	Забайкальский край, р-н. Улётовский, пгт. Дровяная, мкр. Победа, д. 6	Индивидуальные домовладения	51,587175	113,049385
95546	Забайкальский край, р-н. Улётовский, пгт. Дровяная, мкр. Победа, д. 7	Индивидуальные домовладения	51,587175	113,049385
95547	Забайкальский край, р-н. Улётовский, пгт. Дровяная, мкр. Победа, д. 8	Индивидуальные домовладения	51,587175	113,049385
95548	Забайкальский край, р-н. Улётовский, пгт. Дровяная, мкр. Победа, д. 9	Индивидуальные домовладения	51,587175	113,049385
95549	Забайкальский край, р-н. Улётовский, пгт. Дровяная, пер. Береговой, д. 4	Индивидуальные домовладения	51,579721	113,045882

№ п/п	Адрес	Вид	Широта	Долгота
95550	Забайкальский край, р-н. Улётовский, пгт. Дровяная, пер. Лесной, д. 1	Индивидуальные домовладения	51,579721	113,045882
95551	Забайкальский край, р-н. Борзинский, г. Борзя, ул. Фадеева, д. 49	Индивидуальные домовладения	50,39809	116,55659
95552	Забайкальский край, р-н. Улётовский, пгт. Дровяная, пер. Лесной, д. 3	Индивидуальные домовладения	51,579721	113,045882
95553	Забайкальский край, р-н. Улётовский, пгт. Дровяная, пер. Лесной, д. 5	Индивидуальные домовладения	51,579721	113,045882
95554	Забайкальский край, р-н. Улётовский, пгт. Дровяная, пер. Лесной, д. 7	Индивидуальные домовладения	51,579721	113,045882
95555	Забайкальский край, р-н. Улётовский, пгт. Дровяная, пер. Цветочный, д. 1	Индивидуальные домовладения	51,577667	113,057192
95556	Забайкальский край, р-н. Улётовский, пгт. Дровяная, пер. Цветочный, д. 2	Индивидуальные домовладения	51,577667	113,057192
95557	Забайкальский край, р-н. Улётовский, пгт. Дровяная, пер. Цветочный, д. 3	Индивидуальные домовладения	51,577667	113,057192
95558	Забайкальский край, р-н. Улётовский, пгт. Дровяная, пер. Цветочный, д. 5	Индивидуальные домовладения	51,577667	113,057192
95559	Забайкальский край, р-н. Улётовский, пгт. Дровяная, ул. Афанасьева, д. 10	Индивидуальные домовладения	51,576503	113,052502
95560	Забайкальский край, р-н. Улётовский, пгт. Дровяная, ул. Афанасьева, д. 12	Индивидуальные домовладения	51,576503	113,052502
95561	Забайкальский край, р-н. Улётовский, пгт. Дровяная, ул. Афанасьева, д. 14	Индивидуальные домовладения	51,576503	113,052502
95562	Забайкальский край, р-н. Улётовский, пгт. Дровяная, ул. Афанасьева, д. 2	Индивидуальные домовладения	51,576503	113,052502
95563	Забайкальский край, р-н. Улётовский, пгт. Дровяная, ул. Афанасьева, д. 28	Индивидуальные домовладения	51,576503	113,052502
95564	Забайкальский край, р-н. Улётовский, пгт. Дровяная, ул. Афанасьева, д. 4	Индивидуальные домовладения	51,576503	113,052502

№ п/п	Адрес	Вид	Широта	Долгота
95580	Забайкальский край, р-н. Улётовский, пгт. Дровяная, ул. Большая, д. 21	Индивидуальные домовладения	51,582967	113,0436
95581	Забайкальский край, р-н. Улётовский, пгт. Дровяная, ул. Большая, д. 22	Индивидуальные домовладения	51,582967	113,0436
95582	Забайкальский край, р-н. Улётовский, пгт. Дровяная, ул. Большая, д. 23	Индивидуальные домовладения	51,582967	113,0436
95583	Забайкальский край, р-н. Улётовский, пгт. Дровяная, ул. Большая, д. 25	Индивидуальные домовладения	51,582967	113,0436
95584	Забайкальский край, р-н. Улётовский, пгт. Дровяная, ул. Большая, д. 27	Индивидуальные домовладения	51,582967	113,0436
95585	Забайкальский край, р-н. Улётовский, пгт. Дровяная, ул. Большая, д. 29	Индивидуальные домовладения	51,582967	113,0436
95586	Забайкальский край, р-н. Улётовский, пгт. Дровяная, ул. Большая, д. 3	Индивидуальные домовладения	51,582967	113,0436
95587	Забайкальский край, р-н. Улётовский, пгт. Дровяная, ул. Большая, д. 31	Индивидуальные домовладения	51,582967	113,0436
95588	Забайкальский край, р-н. Улётовский, пгт. Дровяная, ул. Большая, д. 33	Индивидуальные домовладения	51,582967	113,0436
95589	Забайкальский край, р-н. Улётовский, пгт. Дровяная, ул. Большая, д. 35а	Индивидуальные домовладения	51,582967	113,0436
95590	Забайкальский край, р-н. Улётовский, пгт. Дровяная, ул. Большая, д. 37	Индивидуальные домовладения	51,582967	113,0436
95591	Забайкальский край, р-н. Улётовский, пгт. Дровяная, ул. Большая, д. 39	Индивидуальные домовладения	51,582967	113,0436
95592	Забайкальский край, р-н. Улётовский, пгт. Дровяная, ул. Большая, д. 41	Индивидуальные домовладения	51,582967	113,0436
95593	Забайкальский край, р-н. Улётовский, пгт. Дровяная, ул. Большая, д. 5	Индивидуальные домовладения	51,582967	113,0436
95594	Забайкальский край, р-н. Борзинский, г. Борзя, ул. Фадеева, д. 51	Индивидуальные домовладения	50,398247	116,55689

№ п/п	Адрес	Вид	Широта	Долгота
95595	Забайкальский край, р-н. Улётовский, пгт. Дровяная, ул. Большая, д. 9	Индивидуальные домовладения	51,582967	113,0436
95596	Забайкальский край, р-н. Улётовский, пгт. Дровяная, ул. Весенняя, д. 1	Индивидуальные домовладения	51,57845	113,05756
95597	Забайкальский край, р-н. Улётовский, пгт. Дровяная, ул. Весенняя, д. 10	Индивидуальные домовладения	51,57845	113,05756
95598	Забайкальский край, р-н. Улётовский, пгт. Дровяная, ул. Весенняя, д. 11	Индивидуальные домовладения	51,57845	113,05756
95599	Забайкальский край, р-н. Улётовский, пгт. Дровяная, ул. Весенняя, д. 12	Индивидуальные домовладения	51,57845	113,05756
95600	Забайкальский край, р-н. Улётовский, пгт. Дровяная, ул. Весенняя, д. 13	Индивидуальные домовладения	51,57845	113,05756
95601	Забайкальский край, р-н. Улётовский, пгт. Дровяная, ул. Весенняя, д. 14	Индивидуальные домовладения	51,57845	113,05756
95602	Забайкальский край, р-н. Улётовский, пгт. Дровяная, ул. Весенняя, д. 15	Индивидуальные домовладения	51,57845	113,05756
95603	Забайкальский край, р-н. Улётовский, пгт. Дровяная, ул. Весенняя, д. 16	Индивидуальные домовладения	51,57845	113,05756
95604	Забайкальский край, р-н. Улётовский, пгт. Дровяная, ул. Весенняя, д. 17	Индивидуальные домовладения	51,57845	113,05756
95605	Забайкальский край, р-н. Улётовский, пгт. Дровяная, ул. Весенняя, д. 18	Индивидуальные домовладения	51,57845	113,05756
95606	Забайкальский край, р-н. Улётовский, пгт. Дровяная, ул. Весенняя, д. 19	Индивидуальные домовладения	51,57845	113,05756
95607	Забайкальский край, р-н. Улётовский, пгт. Дровяная, ул. Весенняя, д. 2	Индивидуальные домовладения	51,57845	113,05756
95608	Забайкальский край, р-н. Улётовский, пгт. Дровяная, ул. Весенняя, д. 20	Индивидуальные домовладения	51,57845	113,05756
95609	Забайкальский край, р-н. Улётовский, пгт. Дровяная, ул. Весенняя, д. 21	Индивидуальные домовладения	51,57845	113,05756

№ п/п	Адрес	Вид	Широта	Долгота
95610	Забайкальский край, р-н. Борзинский, г. Борзя, ул. Фрунзе, д. 17	Индивидуальные домовладения	50,398296	116,5455
95611	Забайкальский край, р-н. Улётовский, пгт. Дровяная, ул. Весенняя, д. 22	Индивидуальные домовладения	51,57845	113,05756
95612	Забайкальский край, р-н. Улётовский, пгт. Дровяная, ул. Весенняя, д. 25	Индивидуальные домовладения	51,57845	113,05756
95613	Забайкальский край, р-н. Улётовский, пгт. Дровяная, ул. Весенняя, д. 26	Индивидуальные домовладения	51,57845	113,05756
95614	Забайкальский край, р-н. Улётовский, пгт. Дровяная, ул. Весенняя, д. 27	Индивидуальные домовладения	51,57845	113,05756
95615	Забайкальский край, р-н. Улётовский, пгт. Дровяная, ул. Весенняя, д. 29	Индивидуальные домовладения	51,57845	113,05756
95616	Забайкальский край, р-н. Борзинский, г. Борзя, ул. Фадеева, д. 53	Индивидуальные домовладения	50,398716	116,55786
95617	Забайкальский край, р-н. Улётовский, пгт. Дровяная, ул. Весенняя, д. 4	Индивидуальные домовладения	51,57845	113,05756
95618	Забайкальский край, р-н. Улётовский, пгт. Дровяная, ул. Весенняя, д. 6	Индивидуальные домовладения	51,57845	113,05756
95619	Забайкальский край, р-н. Улётовский, пгт. Дровяная, ул. Весенняя, д. 7	Индивидуальные домовладения	51,57845	113,05756
95620	Забайкальский край, р-н. Улётовский, пгт. Дровяная, ул. Весенняя, д. 8	Индивидуальные домовладения	51,57845	113,05756
95621	Забайкальский край, р-н. Улётовский, пгт. Дровяная, ул. Весенняя, д. 9	Индивидуальные домовладения	51,57845	113,05756
95622	Забайкальский край, р-н. Улётовский, пгт. Дровяная, ул. Горняцкая, д. 1	Индивидуальные домовладения	51,582542	113,053931
95623	Забайкальский край, р-н. Улётовский, пгт. Дровяная, ул. Горняцкая, д. 10	Индивидуальные домовладения	51,582542	113,053931
95624	Забайкальский край, р-н. Улётовский, пгт. Дровяная, ул. Горняцкая, д. 11	Индивидуальные домовладения	51,582542	113,053931

№ п/п	Адрес	Вид	Широта	Долгота
95625	Забайкальский край, р-н. Улётовский, пгт. Дровяная, ул. Горняцкая, д. 12	Индивидуальные домовладения	51,582542	113,053931
95626	Забайкальский край, р-н. Улётовский, пгт. Дровяная, ул. Горняцкая, д. 14	Индивидуальные домовладения	51,582542	113,053931
95627	Забайкальский край, р-н. Улётовский, пгт. Дровяная, ул. Горняцкая, д. 2	Индивидуальные домовладения	51,582542	113,053931
95628	Забайкальский край, р-н. Улётовский, пгт. Дровяная, ул. Горняцкая, д. 3	Индивидуальные домовладения	51,582542	113,053931
95629	Забайкальский край, р-н. Улётовский, пгт. Дровяная, ул. Горняцкая, д. 4	Индивидуальные домовладения	51,582542	113,053931
95630	Забайкальский край, р-н. Улётовский, пгт. Дровяная, ул. Горняцкая, д. 6	Индивидуальные домовладения	51,582542	113,053931
95631	Забайкальский край, р-н. Улётовский, пгт. Дровяная, ул. Горняцкая, д. 7	Индивидуальные домовладения	51,582542	113,053931
95632	Забайкальский край, р-н. Улётовский, пгт. Дровяная, ул. Горняцкая, д. 8	Индивидуальные домовладения	51,582542	113,053931
95633	Забайкальский край, р-н. Улётовский, пгт. Дровяная, ул. Горняцкая, д. 9	Индивидуальные домовладения	51,582542	113,053931
95634	Забайкальский край, р-н. Улётовский, пгт. Дровяная, ул. Дорожная, д. 1	Индивидуальные домовладения	51,584069	113,034177
95635	Забайкальский край, р-н. Улётовский, пгт. Дровяная, ул. Дорожная, д. 10	Индивидуальные домовладения	51,584069	113,034177
95636	Забайкальский край, р-н. Улётовский, пгт. Дровяная, ул. Дорожная, д. 12	Индивидуальные домовладения	51,584069	113,034177
95637	Забайкальский край, р-н. Борзинский, г. Борзя, ул. Фадеева, д. 53А	Индивидуальные домовладения	50,39834	116,5571
95638	Забайкальский край, р-н. Борзинский, г. Борзя, ул. Фадеева, д. 55	Индивидуальные домовладения	50,39626	116,552914
95639	Забайкальский край, р-н. Борзинский, г. Борзя, ул. Фадеева, д. 6	Индивидуальные домовладения	50,392853	116,546165

№ п/п	Адрес	Вид	Широта	Долгота
95655	Забайкальский край, р-н. Борзинский, г. Борзя, ул. Фрунзе, д. 18	Индивидуальные домовладения	50,391872	116,549286
95656	Забайкальский край, р-н. Борзинский, г. Борзя, ул. Фрунзе, д. 18А	Индивидуальные домовладения	50,393291	116,54915
95657	Забайкальский край, р-н. Борзинский, г. Борзя, ул. Фрунзе, д. 19	Индивидуальные домовладения	50,39711	116,54692
95658	Забайкальский край, р-н. Борзинский, г. Борзя, ул. Фрунзе, д. 19А	Индивидуальные домовладения	50,397415	116,54747
95659	Забайкальский край, р-н. Борзинский, г. Борзя, ул. Фрунзе, д. 1А	Индивидуальные домовладения	50,399963	116,54352
95660	Забайкальский край, р-н. Борзинский, г. Борзя, ул. Фрунзе, д. 1Б	Индивидуальные домовладения	50,400494	116,5429
95661	Забайкальский край, р-н. Борзинский, г. Борзя, ул. Фрунзе, д. 20	Индивидуальные домовладения	50,391495	116,54929
95662	Забайкальский край, р-н. Борзинский, г. Борзя, ул. Фрунзе, д. 21	Индивидуальные домовладения	50,396915	116,54719
95663	Забайкальский край, р-н. Борзинский, г. Борзя, ул. Фрунзе, д. 23	Индивидуальные домовладения	50,396105	116,547838
95664	Забайкальский край, р-н. Борзинский, г. Борзя, ул. Фрунзе, д. 25	Индивидуальные домовладения	50,396105	116,547838
95665	Забайкальский край, р-н. Борзинский, г. Борзя, ул. Фрунзе, д. 29А	Индивидуальные домовладения	50,395836	116,54848
95666	Забайкальский край, р-н. Борзинский, г. Борзя, ул. Фрунзе, д. 2А	Индивидуальные домовладения	50,400345	116,54234
95667	Забайкальский край, р-н. Борзинский, г. Борзя, ул. Фрунзе, д. 2Б	Индивидуальные домовладения	50,40013	116,54247
95668	Забайкальский край, р-н. Борзинский, г. Борзя, ул. Фрунзе, д. 2В	Индивидуальные домовладения	50,399857	116,542915
95669	Забайкальский край, р-н. Борзинский, г. Борзя, ул. Фрунзе, д. 3	Индивидуальные домовладения	50,399815	116,54369

№ п/п	Адрес	Вид	Широта	Долгота
95670	Забайкальский край, р-н. Борзинский, г. Борзя, ул. Фрунзе, д. 31	Индивидуальные домовладения	50,395687	116,548676
95671	Забайкальский край, р-н. Борзинский, г. Борзя, ул. Фрунзе, д. 33	Индивидуальные домовладения	50,395557	116,54886
95672	Забайкальский край, р-н. Борзинский, г. Борзя, ул. Фрунзе, д. 35	Индивидуальные домовладения	50,39537	116,54907
95673	Забайкальский край, р-н. Борзинский, г. Борзя, ул. Фрунзе, д. 39	Индивидуальные домовладения	50,396105	116,547838
95674	Забайкальский край, р-н. Борзинский, г. Борзя, ул. Фрунзе, д. 4	Индивидуальные домовладения	50,398594	116,54451
95675	Забайкальский край, р-н. Борзинский, г. Борзя, ул. Фрунзе, д. 43	Индивидуальные домовладения	50,39146	116,550095
95676	Забайкальский край, р-н. Борзинский, г. Борзя, ул. Фрунзе, д. 45	Индивидуальные домовладения	50,39132	116,55009
95677	Забайкальский край, р-н. Борзинский, г. Борзя, ул. Фрунзе, д. 47	Индивидуальные домовладения	50,391	116,550125
95678	Забайкальский край, р-н. Борзинский, г. Борзя, ул. Фрунзе, д. 49	Индивидуальные домовладения	50,396105	116,547838
95679	Забайкальский край, р-н. Борзинский, г. Борзя, ул. Фрунзе, д. 5	Индивидуальные домовладения	50,399677	116,54387
95680	Забайкальский край, р-н. Борзинский, г. Борзя, ул. Фрунзе, д. 6	Индивидуальные домовладения	50,398457	116,544685
95681	Забайкальский край, г. Чита, мкр. Сенная Падь, д. 131	Индивидуальные домовладения	52,082902	113,509736
95682	Забайкальский край, р-н. Борзинский, г. Борзя, ул. Фрунзе, д. 9	Индивидуальные домовладения	50,399136	116,54445
95683	Забайкальский край, р-н. Забайкальский, п. Красный Великан, ул. Центральная, д. 10	Индивидуальные домовладения	50,077859	117,061953
95684	Забайкальский край, р-н. Забайкальский, п. Красный Великан, ул. Центральная, д. 13	Индивидуальные домовладения	50,077859	117,061953

№ п/п	Адрес	Вид	Широта	Долгота
95685	Забайкальский край, р-н. Забайкальский, п. Красный Великан, ул. Центральная, д. 14	Индивидуальные домовладения	50,077859	117,061953
95686	Забайкальский край, р-н. Забайкальский, п. Красный Великан, ул. Центральная, д. 15	Индивидуальные домовладения	50,077859	117,061953
95687	Забайкальский край, р-н. Забайкальский, п. Красный Великан, ул. Центральная, д. 16	Индивидуальные домовладения	50,077859	117,061953
95688	Забайкальский край, р-н. Забайкальский, п. Красный Великан, ул. Центральная, д. 17	Индивидуальные домовладения	50,077859	117,061953
95689	Забайкальский край, р-н. Забайкальский, п. Красный Великан, ул. Центральная, д. 24	Индивидуальные домовладения	50,077859	117,061953
95690	Забайкальский край, р-н. Забайкальский, п. Красный Великан, ул. Центральная, д. 26	Индивидуальные домовладения	50,077859	117,061953
95691	Забайкальский край, р-н. Забайкальский, п. Красный Великан, ул. Центральная, д. 27	Индивидуальные домовладения	50,077859	117,061953
95692	Забайкальский край, р-н. Забайкальский, п. Красный Великан, ул. Центральная, д. 29	Индивидуальные домовладения	50,077859	117,061953
95693	Забайкальский край, р-н. Забайкальский, п. Красный Великан, ул. Центральная, д. 4	Индивидуальные домовладения	50,077859	117,061953
95694	Забайкальский край, р-н. Улётовский, пгт. Дровяная, ул. Кирова, д. 43	Индивидуальные домовладения	51,579754	113,046044
95695	Забайкальский край, р-н. Улётовский, пгт. Дровяная, ул. Кирова, д. 45	Индивидуальные домовладения	51,579754	113,046044
95696	Забайкальский край, р-н. Улётовский, пгт. Дровяная, ул. Кирова, д. 47	Индивидуальные домовладения	51,579754	113,046044
95697	Забайкальский край, р-н. Улётовский, пгт. Дровяная, ул. Кирова, д. 49	Индивидуальные домовладения	51,579754	113,046044
95698	Забайкальский край, р-н. Улётовский, пгт. Дровяная, ул. Кирова, д. 5	Индивидуальные домовладения	51,579754	113,046044
95699	Забайкальский край, р-н. Улётовский, пгт. Дровяная, ул. Кирова, д. 51	Индивидуальные домовладения	51,579754	113,046044

№ п/п	Адрес	Вид	Широта	Долгота
95700	Забайкальский край, р-н. Улётовский, пгт. Дровяная, ул. Кирова, д. 53	Индивидуальные домовладения	51,579754	113,046044
95701	Забайкальский край, р-н. Улётовский, пгт. Дровяная, ул. Кирова, д. 53а	Индивидуальные домовладения	51,579754	113,046044
95702	Забайкальский край, р-н. Забайкальский, п. Красный Великан, ул. Центральная, д. 5	Индивидуальные домовладения	50,077859	117,061953
95703	Забайкальский край, г. Чита, мкр. Сенная Падь, д. 14	Индивидуальные домовладения	52,08195	113,504292
95704	Забайкальский край, р-н. Улётовский, пгт. Дровяная, ул. Кирова, д. 54	Индивидуальные домовладения	51,579754	113,046044
95705	Забайкальский край, р-н. Улётовский, пгт. Дровяная, ул. Кирова, д. 54а	Индивидуальные домовладения	51,579754	113,046044
95706	Забайкальский край, р-н. Улётовский, пгт. Дровяная, ул. Кирова, д. 56	Индивидуальные домовладения	51,579754	113,046044
95707	Забайкальский край, р-н. Улётовский, пгт. Дровяная, ул. Кирова, д. 57	Индивидуальные домовладения	51,579754	113,046044
95708	Забайкальский край, р-н. Улётовский, пгт. Дровяная, ул. Кирова, д. 58	Индивидуальные домовладения	51,579754	113,046044
95709	Забайкальский край, р-н. Улётовский, пгт. Дровяная, ул. Кирова, д. 59	Индивидуальные домовладения	51,579754	113,046044
95710	Забайкальский край, р-н. Улётовский, пгт. Дровяная, ул. Кирова, д. 6	Индивидуальные домовладения	51,579754	113,046044
95711	Забайкальский край, р-н. Улётовский, пгт. Дровяная, ул. Кирова, д. 60	Индивидуальные домовладения	51,579754	113,046044
95712	Забайкальский край, р-н. Улётовский, пгт. Дровяная, ул. Кирова, д. 61	Индивидуальные домовладения	51,579754	113,046044
95713	Забайкальский край, р-н. Улётовский, пгт. Дровяная, ул. Кирова, д. 62	Индивидуальные домовладения	51,579754	113,046044
95714	Забайкальский край, р-н. Улётовский, пгт. Дровяная, ул. Кирова, д. 63	Индивидуальные домовладения	51,579754	113,046044

№ п/п	Адрес	Вид	Широта	Долгота
95715	Забайкальский край, р-н. Улётовский, пгт. Дровяная, ул. Кирова, д. 64	Индивидуальные домовладения	51,579754	113,046044
95716	Забайкальский край, р-н. Улётовский, пгт. Дровяная, ул. Кирова, д. 65	Индивидуальные домовладения	51,579754	113,046044
95717	Забайкальский край, р-н. Улётовский, пгт. Дровяная, ул. Кирова, д. 66	Индивидуальные домовладения	51,579754	113,046044
95718	Забайкальский край, р-н. Улётовский, пгт. Дровяная, ул. Кирова, д. 68	Индивидуальные домовладения	51,579754	113,046044
95719	Забайкальский край, р-н. Улётовский, пгт. Дровяная, ул. Кирова, д. 68а	Индивидуальные домовладения	51,579754	113,046044
95720	Забайкальский край, р-н. Улётовский, пгт. Дровяная, ул. Кирова, д. 69	Индивидуальные домовладения	51,579754	113,046044
95721	Забайкальский край, р-н. Улётовский, пгт. Дровяная, ул. Кирова, д. 7	Индивидуальные домовладения	51,579754	113,046044
95722	Забайкальский край, р-н. Улётовский, пгт. Дровяная, ул. Кирова, д. 70	Индивидуальные домовладения	51,579754	113,046044
95723	Забайкальский край, р-н. Улётовский, пгт. Дровяная, ул. Кирова, д. 71	Индивидуальные домовладения	51,579754	113,046044
95724	Забайкальский край, р-н. Забайкальский, п. Красный Великан, ул. Центральная, д. 6	Индивидуальные домовладения	50,077859	117,061953
95725	Забайкальский край, г. Чита, мкр. Сенная Падь, д. 147	Индивидуальные домовладения	52,081098	113,507751
95726	Забайкальский край, р-н. Улётовский, пгт. Дровяная, ул. Кирова, д. 73	Индивидуальные домовладения	51,579754	113,046044
95727	Забайкальский край, р-н. Улётовский, пгт. Дровяная, ул. Кирова, д. 74	Индивидуальные домовладения	51,579754	113,046044
95728	Забайкальский край, р-н. Улётовский, пгт. Дровяная, ул. Кирова, д. 75	Индивидуальные домовладения	51,579754	113,046044
95729	Забайкальский край, р-н. Улётовский, пгт. Дровяная, ул. Кирова, д. 77	Индивидуальные домовладения	51,579754	113,046044

№ п/п	Адрес	Вид	Широта	Долгота
95730	Забайкальский край, р-н. Улётовский, пгт. Дровяная, ул. Кирова, д. 78	Индивидуальные домовладения	51,579754	113,046044
95731	Забайкальский край, р-н. Улётовский, пгт. Дровяная, ул. Кирова, д. 79	Индивидуальные домовладения	51,579754	113,046044
95732	Забайкальский край, р-н. Улётовский, пгт. Дровяная, ул. Кирова, д. 8	Индивидуальные домовладения	51,579754	113,046044
95733	Забайкальский край, р-н. Улётовский, пгт. Дровяная, ул. Кирова, д. 80	Индивидуальные домовладения	51,579754	113,046044
95734	Забайкальский край, р-н. Улётовский, пгт. Дровяная, ул. Кирова, д. 82	Индивидуальные домовладения	51,579754	113,046044
95735	Забайкальский край, р-н. Улётовский, пгт. Дровяная, ул. Кирова, д. 83	Индивидуальные домовладения	51,579754	113,046044
95736	Забайкальский край, р-н. Улётовский, пгт. Дровяная, ул. Кирова, д. 84	Индивидуальные домовладения	51,579754	113,046044
95737	Забайкальский край, р-н. Улётовский, пгт. Дровяная, ул. Кирова, д. 85	Индивидуальные домовладения	51,579754	113,046044
95738	Забайкальский край, р-н. Улётовский, пгт. Дровяная, ул. Кирова, д. 86	Индивидуальные домовладения	51,579754	113,046044
95739	Забайкальский край, р-н. Улётовский, пгт. Дровяная, ул. Кирова, д. 87	Индивидуальные домовладения	51,579754	113,046044
95740	Забайкальский край, р-н. Улётовский, пгт. Дровяная, ул. Кирова, д. 9	Индивидуальные домовладения	51,579754	113,046044
95741	Забайкальский край, р-н. Улётовский, пгт. Дровяная, ул. Климова, д. 10	Индивидуальные домовладения	51,58145	113,034842
95742	Забайкальский край, р-н. Улётовский, пгт. Дровяная, ул. Климова, д. 11	Индивидуальные домовладения	51,58145	113,034842
95743	Забайкальский край, р-н. Улётовский, пгт. Дровяная, ул. Климова, д. 12	Индивидуальные домовладения	51,58145	113,034842
95744	Забайкальский край, р-н. Улётовский, пгт. Дровяная, ул. Климова, д. 13	Индивидуальные домовладения	51,58145	113,034842

№ п/п	Адрес	Вид	Широта	Долгота
95745	Забайкальский край, р-н. Улётовский, пгт. Дровяная, ул. Климова, д. 14	Индивидуальные домовладения	51,58145	113,034842
95746	Забайкальский край, р-н. Борзинский, г. Борзя, ул. Чайковского, д. 1	МКД	50,385677	116,531235
95747	Забайкальский край, г. Чита, мкр. Сенная Падь, д. 16	Индивидуальные домовладения	52,08195	113,504292
95748	Забайкальский край, г. Чита, мкр. Сенная Падь, д. 160а	Индивидуальные домовладения	52,080755	113,50696
95749	Забайкальский край, р-н. Улётовский, пгт. Дровяная, ул. Климова, д. 16	Индивидуальные домовладения	51,58145	113,034842
95750	Забайкальский край, р-н. Улётовский, пгт. Дровяная, ул. Климова, д. 17	Индивидуальные домовладения	51,58145	113,034842
95751	Забайкальский край, р-н. Улётовский, пгт. Дровяная, ул. Климова, д. 18	Индивидуальные домовладения	51,58145	113,034842
95752	Забайкальский край, р-н. Улётовский, пгт. Дровяная, ул. Климова, д. 19	Индивидуальные домовладения	51,58145	113,034842
95753	Забайкальский край, р-н. Улётовский, пгт. Дровяная, ул. Климова, д. 2	Индивидуальные домовладения	51,58145	113,034842
95754	Забайкальский край, р-н. Улётовский, пгт. Дровяная, ул. Климова, д. 21	Индивидуальные домовладения	51,58145	113,034842
95755	Забайкальский край, р-н. Улётовский, пгт. Дровяная, ул. Климова, д. 22	Индивидуальные домовладения	51,58145	113,034842
95756	Забайкальский край, р-н. Улётовский, пгт. Дровяная, ул. Климова, д. 3	Индивидуальные домовладения	51,58145	113,034842
95757	Забайкальский край, р-н. Улётовский, пгт. Дровяная, ул. Климова, д. 3а	Индивидуальные домовладения	51,58145	113,034842
95758	Забайкальский край, р-н. Улётовский, пгт. Дровяная, ул. Климова, д. 4	Индивидуальные домовладения	51,58145	113,034842
95759	Забайкальский край, р-н. Улётовский, пгт. Дровяная, ул. Климова, д. 5	Индивидуальные домовладения	51,58145	113,034842

№ п/п	Адрес	Вид	Широта	Долгота
95760	Забайкальский край, р-н. Улётовский, пгт. Дровяная, ул. Климова, д. 6	Индивидуальные домовладения	51,58145	113,034842
95761	Забайкальский край, р-н. Улётовский, пгт. Дровяная, ул. Климова, д. 7	Индивидуальные домовладения	51,58145	113,034842
95762	Забайкальский край, р-н. Улётовский, пгт. Дровяная, ул. Климова, д. 8	Индивидуальные домовладения	51,58145	113,034842
95763	Забайкальский край, р-н. Улётовский, пгт. Дровяная, ул. Климова, д. 9	Индивидуальные домовладения	51,58145	113,034842
95764	Забайкальский край, р-н. Улётовский, пгт. Дровяная, ул. Комсомольская, д. 1	Индивидуальные домовладения	51,584237	113,039809
95765	Забайкальский край, р-н. Улётовский, пгт. Дровяная, ул. Комсомольская, д. 12	Индивидуальные домовладения	51,584237	113,039809
95766	Забайкальский край, р-н. Улётовский, пгт. Дровяная, ул. Комсомольская, д. 13	Индивидуальные домовладения	51,584237	113,039809
95767	Забайкальский край, р-н. Улётовский, пгт. Дровяная, ул. Комсомольская, д. 15	Индивидуальные домовладения	51,584237	113,039809
95768	Забайкальский край, р-н. Улётовский, пгт. Дровяная, ул. Комсомольская, д. 4	Индивидуальные домовладения	51,584237	113,039809
95769	Забайкальский край, р-н. Забайкальский, п. Красный Великан, ул. Центральная, д. 7	Индивидуальные домовладения	50,077859	117,061953
95770	Забайкальский край, р-н. Улётовский, пгт. Дровяная, ул. Комсомольская, д. 5	Индивидуальные домовладения	51,584237	113,039809
95771	Забайкальский край, р-н. Улётовский, пгт. Дровяная, ул. Комсомольская, д. 6	Индивидуальные домовладения	51,584237	113,039809
95772	Забайкальский край, р-н. Улётовский, пгт. Дровяная, ул. Комсомольская, д. 7	Индивидуальные домовладения	51,584237	113,039809
95773	Забайкальский край, р-н. Улётовский, пгт. Дровяная, ул. Комсомольская, д. 8	Индивидуальные домовладения	51,584237	113,039809
95774	Забайкальский край, р-н. Улётовский, пгт. Дровяная, ул. Комсомольская, д. 9	Индивидуальные домовладения	51,584237	113,039809

№ п/п	Адрес	Вид	Широта	Долгота
95775	Забайкальский край, р-н. Улётовский, пгт. Дровяная, ул. Кооперативная, д. 13	Индивидуальные домовладения	51,582646	113,045019
95776	Забайкальский край, р-н. Улётовский, пгт. Дровяная, ул. Кооперативная, д. 15	Индивидуальные домовладения	51,579248	113,043671
95777	Забайкальский край, р-н. Улётовский, пгт. Дровяная, ул. Кооперативная, д. 17	Индивидуальные домовладения	51,579599	113,043983
95778	Забайкальский край, р-н. Улётовский, пгт. Дровяная, ул. Кооперативная, д. 18	Индивидуальные домовладения	51,582646	113,045019
95779	Забайкальский край, р-н. Улётовский, пгт. Дровяная, ул. Кооперативная, д. 1а	Индивидуальные домовладения	51,57595	113,041047
95780	Забайкальский край, р-н. Улётовский, пгт. Дровяная, ул. Кооперативная, д. 2	Индивидуальные домовладения	51,575632	113,041133
95781	Забайкальский край, р-н. Улётовский, пгт. Дровяная, ул. Кооперативная, д. 22	Индивидуальные домовладения	51,585034	113,046079
95782	Забайкальский край, р-н. Улётовский, пгт. Дровяная, ул. Кооперативная, д. 23	Индивидуальные домовладения	51,582011	113,044609
95783	Забайкальский край, р-н. Улётовский, пгт. Дровяная, ул. Кооперативная, д. 25	Индивидуальные домовладения	51,58245	113,044636
95784	Забайкальский край, р-н. Улётовский, пгт. Дровяная, ул. Кооперативная, д. 27	Индивидуальные домовладения	51,582901	113,044671
95785	Забайкальский край, р-н. Улётовский, пгт. Дровяная, ул. Кооперативная, д. 29	Индивидуальные домовладения	51,583166	113,044729
95786	Забайкальский край, р-н. Улётовский, пгт. Дровяная, ул. Кооперативная, д. 3	Индивидуальные домовладения	51,576127	113,041043
95787	Забайкальский край, р-н. Улётовский, пгт. Дровяная, ул. Лесная, д. 12	Индивидуальные домовладения	51,578484	113,050742
95788	Забайкальский край, р-н. Улётовский, пгт. Дровяная, ул. Кооперативная, д. 37	Индивидуальные домовладения	51,585741	113,045799
95789	Забайкальский край, р-н. Улётовский, пгт. Дровяная, ул. Кооперативная, д. 39	Индивидуальные домовладения	51,58613	113,045926

№ п/п	Адрес	Вид	Широта	Долгота
95790	Забайкальский край, р-н. Улётовский, пгт. Дровяная, ул. Кооперативная, д. 4	Индивидуальные домовладения	51,576113	113,041439
95791	Забайкальский край, р-н. Улётовский, пгт. Дровяная, ул. Кооперативная, д. 41	Индивидуальные домовладения	51,586456	113,046081
95792	Забайкальский край, р-н. Улётовский, пгт. Дровяная, ул. Кооперативная, д. 43	Индивидуальные домовладения	51,58683	113,046238
95793	Забайкальский край, р-н. Улётовский, пгт. Дровяная, ул. Кооперативная, д. 45	Индивидуальные домовладения	51,587155	113,046352
95794	Забайкальский край, р-н. Улётовский, пгт. Дровяная, ул. Кооперативная, д. 47	Индивидуальные домовладения	51,587454	113,046464
95795	Забайкальский край, р-н. Улётовский, пгт. Дровяная, ул. Кооперативная, д. 49	Индивидуальные домовладения	51,587969	113,046595
95796	Забайкальский край, р-н. Улётовский, пгт. Дровяная, ул. Кооперативная, д. 5	Индивидуальные домовладения	51,576714	113,041587
95797	Забайкальский край, р-н. Улётовский, пгт. Дровяная, ул. Кооперативная, д. 6	Индивидуальные домовладения	51,577029	113,042281
95798	Забайкальский край, р-н. Улётовский, пгт. Дровяная, ул. Кооперативная, д. 7	Индивидуальные домовладения	51,577056	113,041811
95799	Забайкальский край, р-н. Улётовский, пгт. Дровяная, ул. Кооперативная, д. 8	Индивидуальные домовладения	51,577297	113,042389
95800	Забайкальский край, р-н. Улётовский, пгт. Дровяная, ул. Кооперативная, д. 9	Индивидуальные домовладения	51,57777	113,042399
95801	Забайкальский край, р-н. Улётовский, пгт. Дровяная, ул. Красногвардейская, д. 1	Индивидуальные домовладения	51,5784	113,047777
95802	Забайкальский край, р-н. Улётовский, пгт. Дровяная, ул. Красногвардейская, д. 10	Индивидуальные домовладения	51,5784	113,047777
95803	Забайкальский край, р-н. Улётовский, пгт. Дровяная, ул. Красногвардейская, д. 11	Индивидуальные домовладения	51,5784	113,047777
95804	Забайкальский край, р-н. Улётовский, пгт. Дровяная, ул. Красногвардейская, д. 12	Индивидуальные домовладения	51,5784	113,047777

№ п/п	Адрес	Вид	Широта	Долгота
95805	Забайкальский край, р-н. Улётовский, пгт. Дровяная, ул. Красногвардейская, д. 13	Индивидуальные домовладения	51,5784	113,047777
95806	Забайкальский край, р-н. Улётовский, пгт. Дровяная, ул. Новая, д. 3	Индивидуальные домовладения	51,579346	113,036593
95807	Забайкальский край, р-н. Забайкальский, п. Красный Великан, ул. Центральная, д. 8	Индивидуальные домовладения	50,077859	117,061953
95808	Забайкальский край, р-н. Улётовский, пгт. Дровяная, ул. Красногвардейская, д. 15	Индивидуальные домовладения	51,5784	113,047777
95809	Забайкальский край, р-н. Улётовский, пгт. Дровяная, ул. Красногвардейская, д. 17	Индивидуальные домовладения	51,5784	113,047777
95810	Забайкальский край, р-н. Улётовский, пгт. Дровяная, ул. Красногвардейская, д. 18	Индивидуальные домовладения	51,5784	113,047777
95811	Забайкальский край, р-н. Улётовский, пгт. Дровяная, ул. Красногвардейская, д. 19	Индивидуальные домовладения	51,5784	113,047777
95812	Забайкальский край, р-н. Улётовский, пгт. Дровяная, ул. Красногвардейская, д. 20	Индивидуальные домовладения	51,5784	113,047777
95813	Забайкальский край, р-н. Улётовский, пгт. Дровяная, ул. Красногвардейская, д. 22	Индивидуальные домовладения	51,5784	113,047777
95814	Забайкальский край, р-н. Улётовский, пгт. Дровяная, ул. Красногвардейская, д. 23	Индивидуальные домовладения	51,5784	113,047777
95815	Забайкальский край, р-н. Улётовский, пгт. Дровяная, ул. Красногвардейская, д. 24	Индивидуальные домовладения	51,5784	113,047777
95816	Забайкальский край, р-н. Улётовский, пгт. Дровяная, ул. Красногвардейская, д. 25	Индивидуальные домовладения	51,5784	113,047777
95817	Забайкальский край, р-н. Улётовский, пгт. Дровяная, ул. Красногвардейская, д. 26	Индивидуальные домовладения	51,5784	113,047777
95818	Забайкальский край, р-н. Улётовский, пгт. Дровяная, ул. Красногвардейская, д. 27	Индивидуальные домовладения	51,5784	113,047777
95819	Забайкальский край, р-н. Улётовский, пгт. Дровяная, ул. Красногвардейская, д. 3	Индивидуальные домовладения	51,5784	113,047777

№ п/п	Адрес	Вид	Широта	Долгота
95820	Забайкальский край, р-н. Улётовский, пгт. Дровяная, ул. Красногвардейская, д. 30	Индивидуальные домовладения	51,5784	113,047777
95821	Забайкальский край, р-н. Улётовский, пгт. Дровяная, ул. Красногвардейская, д. 32а	Индивидуальные домовладения	51,5784	113,047777
95822	Забайкальский край, р-н. Улётовский, пгт. Дровяная, ул. Красногвардейская, д. 33	Индивидуальные домовладения	51,5784	113,047777
95823	Забайкальский край, р-н. Улётовский, пгт. Дровяная, ул. Красногвардейская, д. 34	Индивидуальные домовладения	51,5784	113,047777
95824	Забайкальский край, р-н. Улётовский, пгт. Дровяная, ул. Красногвардейская, д. 35	Индивидуальные домовладения	51,5784	113,047777
95825	Забайкальский край, р-н. Улётовский, пгт. Дровяная, ул. Красногвардейская, д. 36	Индивидуальные домовладения	51,5784	113,047777
95826	Забайкальский край, р-н. Улётовский, пгт. Дровяная, ул. Красногвардейская, д. 39	Индивидуальные домовладения	51,5784	113,047777
95827	Забайкальский край, р-н. Улётовский, пгт. Дровяная, ул. Красногвардейская, д. 4	Индивидуальные домовладения	51,5784	113,047777
95828	Забайкальский край, р-н. Улётовский, пгт. Дровяная, ул. Красногвардейская, д. 40	Индивидуальные домовладения	51,5784	113,047777
95829	Забайкальский край, р-н. Улётовский, пгт. Дровяная, ул. Красногвардейская, д. 42	Индивидуальные домовладения	51,5784	113,047777
95830	Забайкальский край, р-н. Улётовский, пгт. Дровяная, ул. Красногвардейская, д. 43	Индивидуальные домовладения	51,5784	113,047777
95831	Забайкальский край, р-н. Улётовский, пгт. Дровяная, ул. Красногвардейская, д. 44	Индивидуальные домовладения	51,5784	113,047777
95832	Забайкальский край, р-н. Улётовский, пгт. Дровяная, ул. Красногвардейская, д. 45	Индивидуальные домовладения	51,5784	113,047777
95833	Забайкальский край, р-н. Улётовский, пгт. Дровяная, ул. Красногвардейская, д. 45а	Индивидуальные домовладения	51,5784	113,047777
95834	Забайкальский край, р-н. Улётовский, пгт. Дровяная, ул. Красногвардейская, д. 46	Индивидуальные домовладения	51,5784	113,047777

№ п/п	Адрес	Вид	Широта	Долгота
95835	Забайкальский край, р-н. Улётовский, пгт. Дровяная, ул. Красногвардейская, д. 47	Индивидуальные домовладения	51,5784	113,047777
95836	Забайкальский край, р-н. Улётовский, пгт. Дровяная, ул. Красногвардейская, д. 47а	Индивидуальные домовладения	51,5784	113,047777
95837	Забайкальский край, р-н. Улётовский, пгт. Дровяная, ул. Красногвардейская, д. 48	Индивидуальные домовладения	51,5784	113,047777
95838	Забайкальский край, р-н. Улётовский, пгт. Дровяная, ул. Красногвардейская, д. 48а	Индивидуальные домовладения	51,5784	113,047777
95839	Забайкальский край, р-н. Улётовский, пгт. Дровяная, ул. Красногвардейская, д. 5	Индивидуальные домовладения	51,5784	113,047777
95840	Забайкальский край, р-н. Улётовский, пгт. Дровяная, ул. Красногвардейская, д. 50	Индивидуальные домовладения	51,5784	113,047777
95841	Забайкальский край, р-н. Улётовский, пгт. Дровяная, ул. Красногвардейская, д. 52	Индивидуальные домовладения	51,5784	113,047777
95842	Забайкальский край, р-н. Улётовский, пгт. Дровяная, ул. Красногвардейская, д. 53	Индивидуальные домовладения	51,5784	113,047777
95843	Забайкальский край, р-н. Улётовский, пгт. Дровяная, ул. Красногвардейская, д. 54	Индивидуальные домовладения	51,5784	113,047777
95844	Забайкальский край, г. Чита, мкр. Сенная Падь, д. 167	Индивидуальные домовладения	52,08195	113,504292
95845	Забайкальский край, г. Чита, мкр. Сенная Падь, д. 177	Индивидуальные домовладения	52,08195	113,504292
95846	Забайкальский край, р-н. Улётовский, пгт. Дровяная, ул. Красногвардейская, д. 58	Индивидуальные домовладения	51,5784	113,047777
95847	Забайкальский край, р-н. Улётовский, пгт. Дровяная, ул. Красногвардейская, д. 59	Индивидуальные домовладения	51,5784	113,047777
95848	Забайкальский край, р-н. Улётовский, пгт. Дровяная, ул. Красногвардейская, д. 6	Индивидуальные домовладения	51,5784	113,047777
95849	Забайкальский край, р-н. Улётовский, пгт. Дровяная, ул. Красногвардейская, д. 60	Индивидуальные домовладения	51,5784	113,047777

№ п/п	Адрес	Вид	Широта	Долгота
95865	Забайкальский край, р-н. Улётовский, пгт. Дровяная, ул. Красногвардейская, д. 80	Индивидуальные домовладения	51,5784	113,047777
95866	Забайкальский край, р-н. Улётовский, пгт. Дровяная, ул. Красногвардейская, д. 82	Индивидуальные домовладения	51,5784	113,047777
95867	Забайкальский край, р-н. Улётовский, пгт. Дровяная, ул. Красногвардейская, д. 84	Индивидуальные домовладения	51,5784	113,047777
95868	Забайкальский край, р-н. Улётовский, пгт. Дровяная, ул. Кузнечная, д. 1	Индивидуальные домовладения	51,578154	113,039064
95869	Забайкальский край, р-н. Улётовский, пгт. Дровяная, ул. Кузнечная, д. 10	Индивидуальные домовладения	51,578154	113,039064
95870	Забайкальский край, р-н. Улётовский, пгт. Дровяная, ул. Кузнечная, д. 11	Индивидуальные домовладения	51,578154	113,039064
95871	Забайкальский край, р-н. Улётовский, пгт. Дровяная, ул. Кузнечная, д. 13	Индивидуальные домовладения	51,578154	113,039064
95872	Забайкальский край, р-н. Улётовский, пгт. Дровяная, ул. Кузнечная, д. 14	Индивидуальные домовладения	51,578154	113,039064
95873	Забайкальский край, р-н. Улётовский, пгт. Дровяная, ул. Кузнечная, д. 16	Индивидуальные домовладения	51,578154	113,039064
95874	Забайкальский край, р-н. Улётовский, пгт. Дровяная, ул. Кузнечная, д. 16а	Индивидуальные домовладения	51,578154	113,039064
95875	Забайкальский край, р-н. Улётовский, пгт. Дровяная, ул. Кузнечная, д. 2	Индивидуальные домовладения	51,578154	113,039064
95876	Забайкальский край, р-н. Улётовский, пгт. Дровяная, ул. Кузнечная, д. 2а	Индивидуальные домовладения	51,578154	113,039064
95877	Забайкальский край, р-н. Улётовский, пгт. Дровяная, ул. Кузнечная, д. 3	Индивидуальные домовладения	51,578154	113,039064
95878	Забайкальский край, р-н. Улётовский, пгт. Дровяная, ул. Кузнечная, д. 4а	Индивидуальные домовладения	51,578154	113,039064
95879	Забайкальский край, р-н. Улётовский, пгт. Дровяная, ул. Кузнечная, д. 5	Индивидуальные домовладения	51,578154	113,039064

№ п/п	Адрес	Вид	Широта	Долгота
95880	Забайкальский край, р-н. Улётовский, пгт. Дровяная, ул. Кузнечная, д. 7	Индивидуальные домовладения	51,578154	113,039064
95881	Забайкальский край, р-н. Улётовский, пгт. Дровяная, ул. Кузнечная, д. 8	Индивидуальные домовладения	51,578154	113,039064
95882	Забайкальский край, р-н. Борзинский, с. Чиндант 2-й, ул. Лазо, д. 84	Индивидуальные домовладения	50,374297	116,3805
95883	Забайкальский край, р-н. Улётовский, пгт. Дровяная, ул. Лесная, д. 16	Индивидуальные домовладения	51,578484	113,050742
95884	Забайкальский край, р-н. Улётовский, пгт. Дровяная, ул. Лесная, д. 17	Индивидуальные домовладения	51,578484	113,050742
95885	Забайкальский край, р-н. Улётовский, пгт. Дровяная, ул. Лесная, д. 18	Индивидуальные домовладения	51,578484	113,050742
95886	Забайкальский край, р-н. Улётовский, пгт. Дровяная, ул. Лесная, д. 19	Индивидуальные домовладения	51,578484	113,050742
95887	Забайкальский край, р-н. Улётовский, пгт. Дровяная, ул. Лесная, д. 1а	Индивидуальные домовладения	51,578484	113,050742
95888	Забайкальский край, р-н. Улётовский, пгт. Дровяная, ул. Лесная, д. 1б	Индивидуальные домовладения	51,578484	113,050742
95889	Забайкальский край, р-н. Улётовский, пгт. Дровяная, ул. Лесная, д. 1г	Индивидуальные домовладения	51,578484	113,050742
95890	Забайкальский край, р-н. Улётовский, пгт. Дровяная, ул. Лесная, д. 2	Индивидуальные домовладения	51,578484	113,050742
95891	Забайкальский край, р-н. Улётовский, пгт. Дровяная, ул. Лесная, д. 20	Индивидуальные домовладения	51,578484	113,050742
95892	Забайкальский край, р-н. Улётовский, пгт. Дровяная, ул. Лесная, д. 22	Индивидуальные домовладения	51,578484	113,050742
95893	Забайкальский край, р-н. Улётовский, пгт. Дровяная, ул. Лесная, д. 24	Индивидуальные домовладения	51,578484	113,050742
95894	Забайкальский край, р-н. Улётовский, пгт. Дровяная, ул. Лесная, д. 25	Индивидуальные домовладения	51,578484	113,050742

№ п/п	Адрес	Вид	Широта	Долгота
95895	Забайкальский край, р-н. Улётовский, пгт. Дровяная, ул. Лесная, д. 27	Индивидуальные домовладения	51,578484	113,050742
95896	Забайкальский край, р-н. Улётовский, пгт. Дровяная, ул. Лесная, д. 29	Индивидуальные домовладения	51,578484	113,050742
95897	Забайкальский край, р-н. Улётовский, пгт. Дровяная, ул. Лесная, д. 4	Индивидуальные домовладения	51,578484	113,050742
95898	Забайкальский край, р-н. Улётовский, пгт. Дровяная, ул. Лесная, д. 5	Индивидуальные домовладения	51,578484	113,050742
95899	Забайкальский край, р-н. Улётовский, пгт. Дровяная, ул. Лесная, д. 6	Индивидуальные домовладения	51,578484	113,050742
95900	Забайкальский край, р-н. Улётовский, пгт. Дровяная, ул. Луговая, д. 10	Индивидуальные домовладения	51,577107	113,042971
95901	Забайкальский край, р-н. Улётовский, пгт. Дровяная, ул. Луговая, д. 12	Индивидуальные домовладения	51,577107	113,042971
95902	Забайкальский край, р-н. Улётовский, пгт. Дровяная, ул. Луговая, д. 16	Индивидуальные домовладения	51,577107	113,042971
95903	Забайкальский край, р-н. Улётовский, пгт. Дровяная, ул. Луговая, д. 18	Индивидуальные домовладения	51,577107	113,042971
95904	Забайкальский край, р-н. Забайкальский, п. Красный Великан, ул. Центральная, д. 9	Индивидуальные домовладения	50,077859	117,061953
95905	Забайкальский край, р-н. Улётовский, пгт. Дровяная, ул. Луговая, д. 4	Индивидуальные домовладения	51,577107	113,042971
95906	Забайкальский край, р-н. Улётовский, пгт. Дровяная, ул. Луговая, д. 6	Индивидуальные домовладения	51,577107	113,042971
95907	Забайкальский край, р-н. Улётовский, пгт. Дровяная, ул. Луговая, д. 8	Индивидуальные домовладения	51,577107	113,042971
95908	Забайкальский край, р-н. Улётовский, пгт. Дровяная, ул. Молодежная, д. 4	Индивидуальные домовладения	51,58351	113,052502
95909	Забайкальский край, р-н. Улётовский, пгт. Дровяная, ул. Молодежная, д. 5	Индивидуальные домовладения	51,58351	113,052502

№ п/п	Адрес	Вид	Широта	Долгота
95910	Забайкальский край, р-н. Улётовский, пгт. Дровяная, ул. Молодежная, д. 6	Индивидуальные домовладения	51,58351	113,052502
95911	Забайкальский край, р-н. Улётовский, пгт. Дровяная, ул. Молодежная, д. 7	Индивидуальные домовладения	51,58351	113,052502
95912	Забайкальский край, р-н. Улётовский, пгт. Дровяная, ул. Молодежная, д. 8	Индивидуальные домовладения	51,583941	113,053392
95913	Забайкальский край, р-н. Улётовский, пгт. Дровяная, ул. Молодежная, д. 9	Индивидуальные домовладения	51,58351	113,052502
95914	Забайкальский край, р-н. Улётовский, пгт. Дровяная, ул. Нагорная, д. 1	Индивидуальные домовладения	51,578568	113,037617
95915	Забайкальский край, р-н. Улётовский, пгт. Дровяная, ул. Нагорная, д. 10	Индивидуальные домовладения	51,578568	113,037617
95916	Забайкальский край, р-н. Улётовский, пгт. Дровяная, ул. Нагорная, д. 11	Индивидуальные домовладения	51,578568	113,037617
95917	Забайкальский край, р-н. Улётовский, пгт. Дровяная, ул. Нагорная, д. 12	Индивидуальные домовладения	51,578568	113,037617
95918	Забайкальский край, р-н. Улётовский, пгт. Дровяная, ул. Нагорная, д. 13	Индивидуальные домовладения	51,578568	113,037617
95919	Забайкальский край, р-н. Улётовский, пгт. Дровяная, ул. Нагорная, д. 15	Индивидуальные домовладения	51,578568	113,037617
95920	Забайкальский край, р-н. Улётовский, пгт. Дровяная, ул. Нагорная, д. 19	Индивидуальные домовладения	51,578568	113,037617
95921	Забайкальский край, р-н. Улётовский, пгт. Дровяная, ул. Нагорная, д. 23	Индивидуальные домовладения	51,578568	113,037617
95922	Забайкальский край, р-н. Улётовский, пгт. Дровяная, ул. Нагорная, д. 25	Индивидуальные домовладения	51,578568	113,037617
95923	Забайкальский край, р-н. Улётовский, пгт. Дровяная, ул. Нагорная, д. 27	Индивидуальные домовладения	51,578568	113,037617
95924	Забайкальский край, р-н. Улётовский, пгт. Дровяная, ул. Нагорная, д. 3	Индивидуальные домовладения	51,578568	113,037617

№ п/п	Адрес	Вид	Широта	Долгота
95925	Забайкальский край, г. Чита, мкр. Сенная Падь, д. 183	Индивидуальные домовладения	52,08195	113,504292
95926	Забайкальский край, р-н. Улётовский, пгт. Дровяная, ул. Нагорная, д. 5	Индивидуальные домовладения	51,578568	113,037617
95927	Забайкальский край, р-н. Улётовский, пгт. Дровяная, ул. Нагорная, д. 6	Индивидуальные домовладения	51,578568	113,037617
95928	Забайкальский край, р-н. Улётовский, пгт. Дровяная, ул. Нагорная, д. 7	Индивидуальные домовладения	51,578568	113,037617
95929	Забайкальский край, р-н. Улётовский, пгт. Дровяная, ул. Нагорная, д. 9	Индивидуальные домовладения	51,578568	113,037617
95930	Забайкальский край, р-н. Улётовский, пгт. Дровяная, ул. Новая, д. 10	Индивидуальные домовладения	51,579346	113,036593
95931	Забайкальский край, р-н. Улётовский, пгт. Дровяная, ул. Новая, д. 11	Индивидуальные домовладения	51,579346	113,036593
95932	Забайкальский край, р-н. Улётовский, пгт. Дровяная, ул. Новая, д. 13	Индивидуальные домовладения	51,579346	113,036593
95933	Забайкальский край, р-н. Улётовский, пгт. Дровяная, ул. Новая, д. 14	Индивидуальные домовладения	51,579346	113,036593
95934	Забайкальский край, р-н. Улётовский, пгт. Дровяная, ул. Новая, д. 15	Индивидуальные домовладения	51,579346	113,036593
95935	Забайкальский край, р-н. Улётовский, пгт. Дровяная, ул. Новая, д. 16	Индивидуальные домовладения	51,579346	113,036593
95936	Забайкальский край, р-н. Улётовский, пгт. Дровяная, ул. Новая, д. 17	Индивидуальные домовладения	51,579346	113,036593
95937	Забайкальский край, р-н. Улётовский, пгт. Дровяная, ул. Новая, д. 18	Индивидуальные домовладения	51,579346	113,036593
95938	Забайкальский край, р-н. Улётовский, пгт. Дровяная, ул. Новая, д. 19	Индивидуальные домовладения	51,579346	113,036593
95939	Забайкальский край, р-н. Улётовский, пгт. Дровяная, ул. Новая, д. 20	Индивидуальные домовладения	51,579346	113,036593

№ п/п	Адрес	Вид	Широта	Долгота
95940	Забайкальский край, р-н. Улётовский, пгт. Дровяная, ул. Новая, д. 21	Индивидуальные домовладения	51,579346	113,036593
95941	Забайкальский край, р-н. Улётовский, пгт. Дровяная, ул. Новая, д. 22	Индивидуальные домовладения	51,579346	113,036593
95942	Забайкальский край, р-н. Улётовский, пгт. Дровяная, ул. Новая, д. 24	Индивидуальные домовладения	51,579346	113,036593
95943	Забайкальский край, р-н. Улётовский, пгт. Дровяная, ул. Новая, д. 25	Индивидуальные домовладения	51,579346	113,036593
95944	Забайкальский край, р-н. Улётовский, пгт. Дровяная, ул. Новая, д. 27	Индивидуальные домовладения	51,579346	113,036593
95945	Забайкальский край, р-н. Улётовский, пгт. Дровяная, ул. Новая, д. 29	Индивидуальные домовладения	51,579346	113,036593
95946	Забайкальский край, р-н. Забайкальский, п. Красный Великан, ул. Шоссейная, д. 13	Индивидуальные домовладения	50,074755	117,061998
95947	Забайкальский край, г. Чита, мкр. Сенная Падь, д. 193	Индивидуальные домовладения	52,08195	113,504292
95948	Забайкальский край, р-н. Улётовский, пгт. Дровяная, ул. Новая, д. 31	Индивидуальные домовладения	51,579346	113,036593
95949	Забайкальский край, р-н. Улётовский, пгт. Дровяная, ул. Новая, д. 32	Индивидуальные домовладения	51,579346	113,036593
95950	Забайкальский край, р-н. Улётовский, пгт. Дровяная, ул. Новая, д. 32а	Индивидуальные домовладения	51,579346	113,036593
95951	Забайкальский край, р-н. Улётовский, пгт. Дровяная, ул. Новая, д. 33	Индивидуальные домовладения	51,579346	113,036593
95952	Забайкальский край, р-н. Улётовский, пгт. Дровяная, ул. Новая, д. 36	Индивидуальные домовладения	51,579346	113,036593
95953	Забайкальский край, р-н. Улётовский, пгт. Дровяная, ул. Новая, д. 36а	Индивидуальные домовладения	51,579346	113,036593
95954	Забайкальский край, р-н. Улётовский, пгт. Дровяная, ул. Новая, д. 37	Индивидуальные домовладения	51,579346	113,036593

№ п/п	Адрес	Вид	Широта	Долгота
95970	Забайкальский край, р-н. Улётовский, пгт. Дровяная, ул. Партизанская, д. 16	Индивидуальные домовладения	51,583135	113,041318
95971	Забайкальский край, р-н. Улётовский, пгт. Дровяная, ул. Партизанская, д. 17	Индивидуальные домовладения	51,583135	113,041318
95972	Забайкальский край, р-н. Улётовский, пгт. Дровяная, ул. Партизанская, д. 18	Индивидуальные домовладения	51,583135	113,041318
95973	Забайкальский край, р-н. Улётовский, пгт. Дровяная, ул. Партизанская, д. 19	Индивидуальные домовладения	51,583135	113,041318
95974	Забайкальский край, р-н. Улётовский, пгт. Дровяная, ул. Партизанская, д. 20	Индивидуальные домовладения	51,583135	113,041318
95975	Забайкальский край, р-н. Улётовский, пгт. Дровяная, ул. Партизанская, д. 20Б	Индивидуальные домовладения	51,583135	113,041318
95976	Забайкальский край, р-н. Улётовский, пгт. Дровяная, ул. Партизанская, д. 21	Индивидуальные домовладения	51,583135	113,041318
95977	Забайкальский край, р-н. Улётовский, пгт. Дровяная, ул. Партизанская, д. 22	Индивидуальные домовладения	51,583135	113,041318
95978	Забайкальский край, р-н. Улётовский, пгт. Дровяная, ул. Партизанская, д. 24	Индивидуальные домовладения	51,583135	113,041318
95979	Забайкальский край, р-н. Улётовский, пгт. Дровяная, ул. Партизанская, д. 25	Индивидуальные домовладения	51,583135	113,041318
95980	Забайкальский край, р-н. Улётовский, пгт. Дровяная, ул. Партизанская, д. 26	Индивидуальные домовладения	51,583135	113,041318
95981	Забайкальский край, р-н. Улётовский, пгт. Дровяная, ул. Партизанская, д. 27	Индивидуальные домовладения	51,583135	113,041318
95982	Забайкальский край, р-н. Улётовский, пгт. Дровяная, ул. Партизанская, д. 29	Индивидуальные домовладения	51,583135	113,041318
95983	Забайкальский край, р-н. Улётовский, пгт. Дровяная, ул. Партизанская, д. 3	Индивидуальные домовладения	51,583135	113,041318
95984	Забайкальский край, р-н. Улётовский, пгт. Дровяная, ул. Партизанская, д. 4	Индивидуальные домовладения	51,583135	113,041318

№ п/п	Адрес	Вид	Широта	Долгота
95985	Забайкальский край, р-н. Улётовский, пгт. Дровяная, ул. Партизанская, д. 5	Индивидуальные домовладения	51,583135	113,041318
95986	Забайкальский край, р-н. Улётовский, пгт. Дровяная, ул. Партизанская, д. 6	Индивидуальные домовладения	51,583135	113,041318
95987	Забайкальский край, р-н. Забайкальский, п. Красный Великан, ул. Шоссейная, д. 14	Индивидуальные домовладения	50,075281	117,059887
95988	Забайкальский край, г. Чита, мкр. Сенная Падь, д. 202	Индивидуальные домовладения	52,08195	113,504292
95989	Забайкальский край, р-н. Улётовский, пгт. Дровяная, ул. Партизанская, д. 8	Индивидуальные домовладения	51,583135	113,041318
95990	Забайкальский край, р-н. Улётовский, пгт. Дровяная, ул. Партизанская, д. 9	Индивидуальные домовладения	51,583135	113,041318
95991	Забайкальский край, р-н. Улётовский, пгт. Дровяная, ул. Пионерская, д. 1	Индивидуальные домовладения	51,57615	113,059689
95992	Забайкальский край, р-н. Улётовский, пгт. Дровяная, ул. Пионерская, д. 12	Индивидуальные домовладения	51,57615	113,059689
95993	Забайкальский край, р-н. Улётовский, пгт. Дровяная, ул. Пионерская, д. 14	Индивидуальные домовладения	51,57615	113,059689
95994	Забайкальский край, р-н. Улётовский, пгт. Дровяная, ул. Пионерская, д. 16	Индивидуальные домовладения	51,57615	113,059689
95995	Забайкальский край, р-н. Улётовский, пгт. Дровяная, ул. Пионерская, д. 18	Индивидуальные домовладения	51,57615	113,059689
95996	Забайкальский край, р-н. Улётовский, пгт. Дровяная, ул. Пионерская, д. 1а	Индивидуальные домовладения	51,57615	113,059689
95997	Забайкальский край, р-н. Улётовский, пгт. Дровяная, ул. Пионерская, д. 1б	Индивидуальные домовладения	51,57615	113,059689
95998	Забайкальский край, р-н. Улётовский, пгт. Дровяная, ул. Пионерская, д. 2	Индивидуальные домовладения	51,57615	113,059689
95999	Забайкальский край, р-н. Улётовский, пгт. Дровяная, ул. Пионерская, д. 28	Индивидуальные домовладения	51,57615	113,059689

№ п/п	Адрес	Вид	Широта	Долгота
96000	Забайкальский край, р-н. Улётовский, пгт. Дровяная, ул. Пионерская, д. 2а	Индивидуальные домовладения	51,57615	113,059689
96001	Забайкальский край, р-н. Улётовский, пгт. Дровяная, ул. Пионерская, д. 2б	Индивидуальные домовладения	51,57615	113,059689
96002	Забайкальский край, р-н. Улётовский, пгт. Дровяная, ул. Пионерская, д. 32	Индивидуальные домовладения	51,57615	113,059689
96003	Забайкальский край, р-н. Улётовский, пгт. Дровяная, ул. Пионерская, д. 4	Индивидуальные домовладения	51,57615	113,059689
96004	Забайкальский край, р-н. Улётовский, пгт. Дровяная, ул. Пионерская, д. 5	Индивидуальные домовладения	51,57615	113,059689
96005	Забайкальский край, р-н. Улётовский, пгт. Дровяная, ул. Пионерская, д. 6	Индивидуальные домовладения	51,57615	113,059689
96006	Забайкальский край, р-н. Улётовский, пгт. Дровяная, ул. Пионерская, д. 8	Индивидуальные домовладения	51,57615	113,059689
96007	Забайкальский край, р-н. Улётовский, пгт. Дровяная, ул. Профсоюзная, д. 1	Индивидуальные домовладения	51,585088	113,052197
96008	Забайкальский край, р-н. Улётовский, пгт. Дровяная, ул. Профсоюзная, д. 11	Индивидуальные домовладения	51,585088	113,052197
96009	Забайкальский край, р-н. Улётовский, пгт. Дровяная, ул. Профсоюзная, д. 12	Индивидуальные домовладения	51,585088	113,052197
96010	Забайкальский край, р-н. Улётовский, пгт. Дровяная, ул. Профсоюзная, д. 13	Индивидуальные домовладения	51,585088	113,052197
96011	Забайкальский край, р-н. Улётовский, пгт. Дровяная, ул. Профсоюзная, д. 15	Индивидуальные домовладения	51,585088	113,052197
96012	Забайкальский край, р-н. Улётовский, пгт. Дровяная, ул. Профсоюзная, д. 16	Индивидуальные домовладения	51,585088	113,052197
96013	Забайкальский край, р-н. Улётовский, пгт. Дровяная, ул. Профсоюзная, д. 17	Индивидуальные домовладения	51,585088	113,052197
96014	Забайкальский край, р-н. Улётовский, пгт. Дровяная, ул. Профсоюзная, д. 18	Индивидуальные домовладения	51,585088	113,052197

№ п/п	Адрес	Вид	Широта	Долгота
96015	Забайкальский край, р-н. Улётовский, пгт. Дровяная, ул. Профсоюзная, д. 19	Индивидуальные домовладения	51,585088	113,052197
96016	Забайкальский край, р-н. Улётовский, пгт. Дровяная, ул. Профсоюзная, д. 2	Индивидуальные домовладения	51,585088	113,052197
96017	Забайкальский край, р-н. Улётовский, пгт. Дровяная, ул. Профсоюзная, д. 20	Индивидуальные домовладения	51,585088	113,052197
96018	Забайкальский край, р-н. Улётовский, пгт. Дровяная, ул. Профсоюзная, д. 20а	Индивидуальные домовладения	51,585088	113,052197
96019	Забайкальский край, р-н. Улётовский, пгт. Дровяная, ул. Профсоюзная, д. 21	Индивидуальные домовладения	51,585088	113,052197
96020	Забайкальский край, р-н. Улётовский, пгт. Дровяная, ул. Профсоюзная, д. 21а	Индивидуальные домовладения	51,585088	113,052197
96021	Забайкальский край, р-н. Улётовский, пгт. Дровяная, ул. Профсоюзная, д. 22	Индивидуальные домовладения	51,585088	113,052197
96022	Забайкальский край, р-н. Улётовский, пгт. Дровяная, ул. Профсоюзная, д. 23	Индивидуальные домовладения	51,585088	113,052197
96023	Забайкальский край, р-н. Улётовский, пгт. Дровяная, ул. Профсоюзная, д. 25	Индивидуальные домовладения	51,585088	113,052197
96024	Забайкальский край, р-н. Улётовский, пгт. Дровяная, ул. Профсоюзная, д. 26	Индивидуальные домовладения	51,585088	113,052197
96025	Забайкальский край, р-н. Улётовский, пгт. Дровяная, ул. Профсоюзная, д. 27	Индивидуальные домовладения	51,585088	113,052197
96026	Забайкальский край, р-н. Улётовский, пгт. Дровяная, ул. Профсоюзная, д. 28	Индивидуальные домовладения	51,585088	113,052197
96027	Забайкальский край, р-н. Улётовский, пгт. Дровяная, ул. Профсоюзная, д. 2а	Индивидуальные домовладения	51,585088	113,052197
96028	Забайкальский край, р-н. Улётовский, пгт. Дровяная, ул. Профсоюзная, д. 3	Индивидуальные домовладения	51,585088	113,052197
96029	Забайкальский край, р-н. Улётовский, пгт. Дровяная, ул. Профсоюзная, д. 30	Индивидуальные домовладения	51,585088	113,052197

№ п/п	Адрес	Вид	Широта	Долгота
96030	Забайкальский край, р-н. Улётовский, пгт. Дровяная, ул. Профсоюзная, д. 32	Индивидуальные домовладения	51,585088	113,052197
96031	Забайкальский край, р-н. Улётовский, пгт. Дровяная, ул. Профсоюзная, д. 33	Индивидуальные домовладения	51,585088	113,052197
96032	Забайкальский край, р-н. Улётовский, пгт. Дровяная, ул. Профсоюзная, д. 33а	Индивидуальные домовладения	51,585088	113,052197
96033	Забайкальский край, р-н. Улётовский, пгт. Дровяная, ул. Профсоюзная, д. 35	Индивидуальные домовладения	51,585088	113,052197
96034	Забайкальский край, р-н. Улётовский, пгт. Дровяная, ул. Профсоюзная, д. 36	Индивидуальные домовладения	51,585088	113,052197
96035	Забайкальский край, р-н. Улётовский, пгт. Дровяная, ул. Профсоюзная, д. 37	Индивидуальные домовладения	51,585088	113,052197
96036	Забайкальский край, р-н. Улётовский, пгт. Дровяная, ул. Профсоюзная, д. 38	Индивидуальные домовладения	51,585088	113,052197
96037	Забайкальский край, р-н. Улётовский, пгт. Дровяная, ул. Профсоюзная, д. 39	Индивидуальные домовладения	51,585088	113,052197
96038	Забайкальский край, р-н. Улётовский, пгт. Дровяная, ул. Профсоюзная, д. 4	Индивидуальные домовладения	51,585088	113,052197
96039	Забайкальский край, р-н. Улётовский, пгт. Дровяная, ул. Профсоюзная, д. 40	Индивидуальные домовладения	51,585088	113,052197
96040	Забайкальский край, р-н. Улётовский, пгт. Дровяная, ул. Профсоюзная, д. 41	Индивидуальные домовладения	51,585088	113,052197
96041	Забайкальский край, р-н. Улётовский, пгт. Дровяная, ул. Профсоюзная, д. 42	Индивидуальные домовладения	51,585088	113,052197
96042	Забайкальский край, р-н. Улётовский, пгт. Дровяная, ул. Профсоюзная, д. 47	Индивидуальные домовладения	51,585088	113,052197
96043	Забайкальский край, р-н. Улётовский, пгт. Дровяная, ул. Профсоюзная, д. 5	Индивидуальные домовладения	51,585088	113,052197
96044	Забайкальский край, р-н. Улётовский, пгт. Дровяная, ул. Профсоюзная, д. 6	Индивидуальные домовладения	51,585088	113,052197

№ п/п	Адрес	Вид	Широта	Долгота
96045	Забайкальский край, р-н. Улётовский, пгт. Дровяная, ул. Профсоюзная, д. 8	Индивидуальные домовладения	51,585088	113,052197
96046	Забайкальский край, р-н. Забайкальский, п. Красный Великан, ул. Шоссейная, д. 2	Индивидуальные домовладения	50,075281	117,059887
96047	Забайкальский край, р-н. Улётовский, пгт. Дровяная, ул. Российская, д. 11	Индивидуальные домовладения	51,58323	113,055988
96048	Забайкальский край, р-н. Улётовский, пгт. Дровяная, ул. Российская, д. 11а	Индивидуальные домовладения	51,58323	113,055988
96049	Забайкальский край, р-н. Улётовский, пгт. Дровяная, ул. Российская, д. 1а	Индивидуальные домовладения	51,58323	113,055988
96050	Забайкальский край, р-н. Улётовский, пгт. Дровяная, ул. Российская, д. 2	Индивидуальные домовладения	51,58323	113,055988
96051	Забайкальский край, р-н. Улётовский, пгт. Дровяная, ул. Российская, д. 3	Индивидуальные домовладения	51,58323	113,055988
96052	Забайкальский край, р-н. Улётовский, пгт. Дровяная, ул. Российская, д. 4	Индивидуальные домовладения	51,58323	113,055988
96053	Забайкальский край, р-н. Улётовский, пгт. Дровяная, ул. Российская, д. 4а	Индивидуальные домовладения	51,58323	113,055988
96054	Забайкальский край, р-н. Улётовский, пгт. Дровяная, ул. Российская, д. 5	Индивидуальные домовладения	51,58323	113,055988
96055	Забайкальский край, р-н. Улётовский, пгт. Дровяная, ул. Российская, д. 6	Индивидуальные домовладения	51,58323	113,055988
96056	Забайкальский край, р-н. Улётовский, пгт. Дровяная, ул. Российская, д. 6а	Индивидуальные домовладения	51,58323	113,055988
96057	Забайкальский край, р-н. Улётовский, пгт. Дровяная, ул. Российская, д. 7	Индивидуальные домовладения	51,58323	113,055988
96058	Забайкальский край, р-н. Улётовский, пгт. Дровяная, ул. Российская, д. 9	Индивидуальные домовладения	51,58323	113,055988
96059	Забайкальский край, р-н. Улётовский, пгт. Дровяная, ул. Солнечная, д. 10	Индивидуальные домовладения	51,583767	113,059958

№ п/п	Адрес	Вид	Широта	Долгота
96060	Забайкальский край, р-н. Улётовский, пгт. Дровяная, ул. Солнечная, д. 12	Индивидуальные домовладения	51,583767	113,059958
96061	Забайкальский край, р-н. Улётовский, пгт. Дровяная, ул. Солнечная, д. 7а	Индивидуальные домовладения	51,583767	113,059958
96062	Забайкальский край, р-н. Улётовский, пгт. Дровяная, ул. Солнечная, д. 9	Индивидуальные домовладения	51,583767	113,059958
96063	Забайкальский край, р-н. Улётовский, пгт. Дровяная, ул. Солнечная, д. 9а	Индивидуальные домовладения	51,583767	113,059958
96064	Забайкальский край, р-н. Улётовский, пгт. Дровяная, ул. Сосновая, д. 1	Индивидуальные домовладения	51,583532	113,057928
96065	Забайкальский край, р-н. Улётовский, пгт. Дровяная, ул. Сосновая, д. 10	Индивидуальные домовладения	51,583532	113,057928
96066	Забайкальский край, р-н. Улётовский, пгт. Дровяная, ул. Сосновая, д. 12	Индивидуальные домовладения	51,583532	113,057928
96067	Забайкальский край, р-н. Забайкальский, п. Красный Великан, ул. Шоссейная, д. 23	Индивидуальные домовладения	50,075281	117,059887
96068	Забайкальский край, г. Чита, мкр. Сенная Падь, д. 210	Индивидуальные домовладения	52,082249	113,517982
96069	Забайкальский край, р-н. Улётовский, пгт. Дровяная, ул. Сосновая, д. 2а	Индивидуальные домовладения	51,583532	113,057928
96070	Забайкальский край, р-н. Улётовский, пгт. Дровяная, ул. Сосновая, д. 3	Индивидуальные домовладения	51,583532	113,057928
96071	Забайкальский край, р-н. Улётовский, пгт. Дровяная, ул. Сосновая, д. 3а	Индивидуальные домовладения	51,583532	113,057928
96072	Забайкальский край, р-н. Улётовский, пгт. Дровяная, ул. Сосновая, д. 4	Индивидуальные домовладения	51,583532	113,057928
96073	Забайкальский край, р-н. Улётовский, пгт. Дровяная, ул. Сосновая, д. 5а	Индивидуальные домовладения	51,583532	113,057928
96074	Забайкальский край, р-н. Улётовский, пгт. Дровяная, ул. Сосновая, д. 6	Индивидуальные домовладения	51,583532	113,057928

№ п/п	Адрес	Вид	Широта	Долгота
96075	Забайкальский край, р-н. Улётовский, пгт. Дровяная, ул. Сосновая, д. 7	Индивидуальные домовладения	51,583532	113,057928
96076	Забайкальский край, р-н. Улётовский, пгт. Дровяная, ул. Сосновая, д. 8	Индивидуальные домовладения	51,583532	113,057928
96077	Забайкальский край, р-н. Улётовский, пгт. Дровяная, ул. Спортивная, д. 2	Индивидуальные домовладения	51,580253	113,05076
96078	Забайкальский край, р-н. Улётовский, пгт. Дровяная, ул. Спортивная, д. 4	Индивидуальные домовладения	51,580253	113,05076
96079	Забайкальский край, р-н. Улётовский, пгт. Дровяная, ул. Строительная, д. 1	Индивидуальные домовладения	51,580325	113,032353
96080	Забайкальский край, р-н. Улётовский, пгт. Дровяная, ул. Строительная, д. 10	Индивидуальные домовладения	51,580325	113,032353
96081	Забайкальский край, р-н. Улётовский, пгт. Дровяная, ул. Строительная, д. 12	Индивидуальные домовладения	51,580325	113,032353
96082	Забайкальский край, р-н. Улётовский, пгт. Дровяная, ул. Строительная, д. 16	Индивидуальные домовладения	51,580325	113,032353
96083	Забайкальский край, р-н. Улётовский, пгт. Дровяная, ул. Строительная, д. 2	Индивидуальные домовладения	51,580325	113,032353
96084	Забайкальский край, р-н. Улётовский, пгт. Дровяная, ул. Строительная, д. 3	Индивидуальные домовладения	51,580325	113,032353
96085	Забайкальский край, р-н. Улётовский, пгт. Дровяная, ул. Строительная, д. 4	Индивидуальные домовладения	51,580325	113,032353
96086	Забайкальский край, р-н. Улётовский, пгт. Дровяная, ул. Строительная, д. 5	Индивидуальные домовладения	51,580325	113,032353
96087	Забайкальский край, р-н. Улётовский, пгт. Дровяная, ул. Строительная, д. 6	Индивидуальные домовладения	51,580325	113,032353
96088	Забайкальский край, г. Чита, мкр. Сенная Падь, д. 214	Индивидуальные домовладения	52,08195	113,504292
96089	Забайкальский край, р-н. Улётовский, пгт. Дровяная, ул. Строительная, д. 8	Индивидуальные домовладения	51,580325	113,032353

№ п/п	Адрес	Вид	Широта	Долгота
96105	Забайкальский край, р-н. Улётовский, пгт. Дровяная, ул. Черновская, д. 1а	Индивидуальные домовладения	51,581758	113,0565
96106	Забайкальский край, р-н. Улётовский, пгт. Дровяная, ул. Черновская, д. 2	Индивидуальные домовладения	51,581758	113,0565
96107	Забайкальский край, р-н. Улётовский, пгт. Дровяная, ул. Черновская, д. 21	Индивидуальные домовладения	51,581758	113,0565
96108	Забайкальский край, р-н. Забайкальский, п. Красный Великан, ул. Шоссейная, д. 4	Индивидуальные домовладения	50,075281	117,059887
96109	Забайкальский край, г. Чита, мкр. Сенная Падь, д. 225	Индивидуальные домовладения	52,08195	113,504292
96110	Забайкальский край, р-н. Улётовский, пгт. Дровяная, ул. Черновская, д. 25	Индивидуальные домовладения	51,581758	113,0565
96111	Забайкальский край, р-н. Улётовский, пгт. Дровяная, ул. Черновская, д. 27	Индивидуальные домовладения	51,581758	113,0565
96112	Забайкальский край, р-н. Улётовский, пгт. Дровяная, ул. Черновская, д. 3	Индивидуальные домовладения	51,581758	113,0565
96113	Забайкальский край, р-н. Улётовский, пгт. Дровяная, ул. Черновская, д. 5	Индивидуальные домовладения	51,581758	113,0565
96114	Забайкальский край, р-н. Улётовский, пгт. Дровяная, ул. Черновская, д. 6	Индивидуальные домовладения	51,581758	113,0565
96115	Забайкальский край, р-н. Улётовский, пгт. Дровяная, ул. Черновская, д. 7	Индивидуальные домовладения	51,581758	113,0565
96116	Забайкальский край, р-н. Улётовский, пгт. Дровяная, ул. Черновская, д. 8	Индивидуальные домовладения	51,581758	113,0565
96117	Забайкальский край, р-н. Улётовский, пгт. Дровяная, ул. Черновская, д. 9	Индивидуальные домовладения	51,581758	113,0565
96118	Забайкальский край, р-н. Улётовский, пгт. Дровяная, ул. Шахматная, д. 10	Индивидуальные домовладения	51,58187	113,048146
96119	Забайкальский край, р-н. Улётовский, пгт. Дровяная, ул. Шахматная, д. 10а	Индивидуальные домовладения	51,58187	113,048146

№ п/п	Адрес	Вид	Широта	Долгота
96120	Забайкальский край, р-н. Улётовский, пгт. Дровяная, ул. Шахматная, д. 11	Индивидуальные домовладения	51,58187	113,048146
96121	Забайкальский край, р-н. Улётовский, пгт. Дровяная, ул. Шахматная, д. 14	Индивидуальные домовладения	51,58187	113,048146
96122	Забайкальский край, р-н. Улётовский, пгт. Дровяная, ул. Шахматная, д. 15	Индивидуальные домовладения	51,58187	113,048146
96123	Забайкальский край, р-н. Улётовский, пгт. Дровяная, ул. Шахматная, д. 16	Индивидуальные домовладения	51,58187	113,048146
96124	Забайкальский край, р-н. Улётовский, пгт. Дровяная, ул. Шахматная, д. 17	Индивидуальные домовладения	51,58187	113,048146
96125	Забайкальский край, р-н. Улётовский, пгт. Дровяная, ул. Шахматная, д. 17а	Индивидуальные домовладения	51,58187	113,048146
96126	Забайкальский край, р-н. Улётовский, пгт. Дровяная, ул. Шахматная, д. 18	Индивидуальные домовладения	51,58187	113,048146
96127	Забайкальский край, р-н. Улётовский, пгт. Дровяная, ул. Шахматная, д. 20	Индивидуальные домовладения	51,58187	113,048146
96128	Забайкальский край, р-н. Улётовский, пгт. Дровяная, ул. Шахматная, д. 22	Индивидуальные домовладения	51,58187	113,048146
96129	Забайкальский край, р-н. Забайкальский, п. Красный Великан, ул. Шоссейная, д. 6	Индивидуальные домовладения	50,075281	117,059887
96130	Забайкальский край, р-н. Улётовский, пгт. Дровяная, ул. Шахматная, д. 28	Индивидуальные домовладения	51,58187	113,048146
96131	Забайкальский край, р-н. Улётовский, пгт. Дровяная, ул. Шахматная, д. 30	Индивидуальные домовладения	51,58187	113,048146
96132	Забайкальский край, р-н. Улётовский, пгт. Дровяная, ул. Шахматная, д. 32	Индивидуальные домовладения	51,58187	113,048146
96133	Забайкальский край, р-н. Улётовский, пгт. Дровяная, ул. Шахматная, д. 34	Индивидуальные домовладения	51,58187	113,048146
96134	Забайкальский край, р-н. Улётовский, пгт. Дровяная, ул. Шахматная, д. 4	Индивидуальные домовладения	51,58187	113,048146

№ п/п	Адрес	Вид	Широта	Долгота
96135	Забайкальский край, р-н. Улётовский, пгт. Дровяная, ул. Шахматная, д. 7	Индивидуальные домовладения	51,58187	113,048146
96136	Забайкальский край, р-н. Улётовский, пгт. Дровяная, ул. Шахматная, д. 8	Индивидуальные домовладения	51,58187	113,048146
96137	Забайкальский край, р-н. Улётовский, пгт. Дровяная, ул. Шахматная, д. 9	Индивидуальные домовладения	51,58187	113,048146
96138	Забайкальский край, р-н. Улётовский, пгт. Дровяная, ул. Школьная, д. 1	Индивидуальные домовладения	51,582357	113,039908
96139	Забайкальский край, р-н. Улётовский, пгт. Дровяная, ул. Школьная, д. 10	Индивидуальные домовладения	51,582357	113,039908
96140	Забайкальский край, р-н. Улётовский, пгт. Дровяная, ул. Школьная, д. 1а	Индивидуальные домовладения	51,582357	113,039908
96141	Забайкальский край, р-н. Улётовский, пгт. Дровяная, ул. Школьная, д. 2	Индивидуальные домовладения	51,582357	113,039908
96142	Забайкальский край, р-н. Улётовский, пгт. Дровяная, ул. Школьная, д. 5	Индивидуальные домовладения	51,582357	113,039908
96143	Забайкальский край, р-н. Улётовский, пгт. Дровяная, ул. Школьная, д. 6	Индивидуальные домовладения	51,582357	113,039908
96144	Забайкальский край, р-н. Улётовский, пгт. Дровяная, ул. Школьная, д. 7	Индивидуальные домовладения	51,582357	113,039908
96145	Забайкальский край, р-н. Улётовский, п. Красная Речка, ул. Железнодорожная, д. 1	Индивидуальные домовладения	51,638316	113,058485
96146	Забайкальский край, р-н. Улётовский, п. Красная Речка, ул. Железнодорожная, д. 15	Индивидуальные домовладения	51,638316	113,058485
96147	Забайкальский край, р-н. Улётовский, п. Красная Речка, ул. Железнодорожная, д. 5	Индивидуальные домовладения	51,638316	113,058485
96148	Забайкальский край, р-н. Улётовский, п. Красная Речка, ул. Клубная, д. 1	Индивидуальные домовладения	51,638316	113,058485
96149	Забайкальский край, р-н. Улётовский, п. Красная Речка, ул. Клубная, д. 2	Индивидуальные домовладения	51,638316	113,058485

№ п/п	Адрес	Вид	Широта	Долгота
96150	Забайкальский край, р-н. Улётовский, п. Красная Речка, ул. Клубная, д. 4	Индивидуальные домовладения	51,638316	113,058485
96151	Забайкальский край, р-н. Улётовский, п. Красная Речка, ул. Клубная, д. 6	Индивидуальные домовладения	51,638316	113,058485
96152	Забайкальский край, р-н. Улётовский, п. Красная Речка, ул. Лесная, д. 1	Индивидуальные домовладения	51,638316	113,058485
96153	Забайкальский край, р-н. Улётовский, п. Красная Речка, ул. Лесная, д. 10	Индивидуальные домовладения	51,638316	113,058485
96154	Забайкальский край, р-н. Улётовский, п. Красная Речка, ул. Лесная, д. 11	Индивидуальные домовладения	51,638316	113,058485
96155	Забайкальский край, р-н. Улётовский, п. Красная Речка, ул. Лесная, д. 12	Индивидуальные домовладения	51,638316	113,058485
96156	Забайкальский край, р-н. Улётовский, п. Красная Речка, ул. Лесная, д. 13	Индивидуальные домовладения	51,638316	113,058485
96157	Забайкальский край, р-н. Улётовский, п. Красная Речка, ул. Лесная, д. 14	Индивидуальные домовладения	51,638316	113,058485
96158	Забайкальский край, р-н. Улётовский, п. Красная Речка, ул. Лесная, д. 3	Индивидуальные домовладения	51,638316	113,058485
96159	Забайкальский край, р-н. Улётовский, п. Красная Речка, ул. Лесная, д. 4	Индивидуальные домовладения	51,638316	113,058485
96160	Забайкальский край, р-н. Улётовский, п. Красная Речка, ул. Лесная, д. 5	Индивидуальные домовладения	51,638316	113,058485
96161	Забайкальский край, р-н. Улётовский, п. Красная Речка, ул. Лесная, д. 7	Индивидуальные домовладения	51,638316	113,058485
96162	Забайкальский край, р-н. Улётовский, п. Красная Речка, ул. Лесная, д. 8	Индивидуальные домовладения	51,638316	113,058485
96163	Забайкальский край, р-н. Улётовский, п. Красная Речка, ул. Молодежная, д. 1	Индивидуальные домовладения	51,638316	113,058485
96164	Забайкальский край, р-н. Улётовский, п. Красная Речка, ул. Молодежная, д. 10	Индивидуальные домовладения	51,638316	113,058485

№ п/п	Адрес	Вид	Широта	Долгота
96180	Забайкальский край, р-н. Улётовский, п. Красная Речка, ул. Сахалинская, д. 8	Индивидуальные домовладения	51,638316	113,058485
96181	Забайкальский край, р-н. Улётовский, п. Красная Речка, ул. Сахалинская, д. 8а	Индивидуальные домовладения	51,638316	113,058485
96182	Забайкальский край, р-н. Улётовский, п. Красная Речка, ул. Совхозная, д. 1	Индивидуальные домовладения	51,638316	113,058485
96183	Забайкальский край, р-н. Улётовский, п. Красная Речка, ул. Совхозная, д. 3	Индивидуальные домовладения	51,638316	113,058485
96184	Забайкальский край, р-н. Улётовский, п. Красная Речка, ул. Центральная, д. 10	Индивидуальные домовладения	51,638316	113,058485
96185	Забайкальский край, р-н. Улётовский, п. Красная Речка, ул. Центральная, д. 11	Индивидуальные домовладения	51,638316	113,058485
96186	Забайкальский край, р-н. Улётовский, п. Красная Речка, ул. Центральная, д. 12	Индивидуальные домовладения	51,638316	113,058485
96187	Забайкальский край, р-н. Улётовский, п. Красная Речка, ул. Центральная, д. 15	Индивидуальные домовладения	51,638316	113,058485
96188	Забайкальский край, р-н. Улётовский, п. Красная Речка, ул. Центральная, д. 17	Индивидуальные домовладения	51,638316	113,058485
96189	Забайкальский край, р-н. Улётовский, п. Красная Речка, ул. Центральная, д. 19	Индивидуальные домовладения	51,638316	113,058485
96190	Забайкальский край, р-н. Улётовский, п. Красная Речка, ул. Центральная, д. 3	Индивидуальные домовладения	51,638316	113,058485
96191	Забайкальский край, р-н. Улётовский, п. Красная Речка, ул. Центральная, д. 4	Индивидуальные домовладения	51,638316	113,058485
96192	Забайкальский край, р-н. Улётовский, п. Красная Речка, ул. Центральная, д. 5	Индивидуальные домовладения	51,638316	113,058485
96193	Забайкальский край, р-н. Улётовский, п. Красная Речка, ул. Центральная, д. 6	Индивидуальные домовладения	51,638316	113,058485
96194	Забайкальский край, р-н. Улётовский, п. Красная Речка, ул. Центральная, д. 7	Индивидуальные домовладения	51,638316	113,058485

№ п/п	Адрес	Вид	Широта	Долгота
96210	Забайкальский край, р-н. Улётовский, ст. Голубичная, ул. Дорожная, д. 6	Индивидуальные домовладения	51,623182	113,047238
96211	Забайкальский край, р-н. Улётовский, ст. Голубичная, ул. Дорожная, д. 8	Индивидуальные домовладения	51,623182	113,047238
96212	Забайкальский край, р-н. Забайкальский, п. Красный Великан, ул. Шоссейная, д. 9	Индивидуальные домовладения	50,075281	117,059887
96213	Забайкальский край, р-н. Улётовский, ст. Голубичная, ул. Заводская, д. 1	Индивидуальные домовладения	51,623182	113,047238
96214	Забайкальский край, р-н. Улётовский, ст. Голубичная, ул. Заводская, д. 17	Индивидуальные домовладения	51,623182	113,047238
96215	Забайкальский край, р-н. Улётовский, ст. Голубичная, ул. Заводская, д. 19	Индивидуальные домовладения	51,623182	113,047238
96216	Забайкальский край, р-н. Улётовский, ст. Голубичная, ул. Заводская, д. 3	Индивидуальные домовладения	51,623182	113,047238
96217	Забайкальский край, р-н. Улётовский, ст. Голубичная, ул. Заводская, д. 5	Индивидуальные домовладения	51,623182	113,047238
96218	Забайкальский край, р-н. Улётовский, ст. Голубичная, ул. Заводская, д. 7	Индивидуальные домовладения	51,623182	113,047238
96219	Забайкальский край, р-н. Улётовский, ст. Голубичная, ул. Заводская, д. 9	Индивидуальные домовладения	51,623182	113,047238
96220	Забайкальский край, р-н. Улётовский, ст. Голубичная, ул. Лесная, д. 1	Индивидуальные домовладения	51,623182	113,047238
96221	Забайкальский край, р-н. Улётовский, ст. Голубичная, ул. Лесная, д. 10	Индивидуальные домовладения	51,623182	113,047238
96222	Забайкальский край, р-н. Улётовский, ст. Голубичная, ул. Лесная, д. 11	Индивидуальные домовладения	51,623182	113,047238
96223	Забайкальский край, р-н. Улётовский, ст. Голубичная, ул. Лесная, д. 12	Индивидуальные домовладения	51,623182	113,047238
96224	Забайкальский край, р-н. Улётовский, ст. Голубичная, ул. Лесная, д. 13	Индивидуальные домовладения	51,623182	113,047238

№ п/п	Адрес	Вид	Широта	Долгота
96225	Забайкальский край, р-н. Улётовский, ст. Голубичная, ул. Лесная, д. 14	Индивидуальные домовладения	51,623182	113,047238
96226	Забайкальский край, р-н. Улётовский, ст. Голубичная, ул. Лесная, д. 15	Индивидуальные домовладения	51,623182	113,047238
96227	Забайкальский край, р-н. Улётовский, ст. Голубичная, ул. Лесная, д. 16	Индивидуальные домовладения	51,623182	113,047238
96228	Забайкальский край, р-н. Улётовский, ст. Голубичная, ул. Лесная, д. 17	Индивидуальные домовладения	51,623182	113,047238
96229	Забайкальский край, р-н. Улётовский, ст. Голубичная, ул. Лесная, д. 17а	Индивидуальные домовладения	51,623182	113,047238
96230	Забайкальский край, р-н. Улётовский, ст. Голубичная, ул. Лесная, д. 18	Индивидуальные домовладения	51,623182	113,047238
96231	Забайкальский край, р-н. Улётовский, ст. Голубичная, ул. Лесная, д. 2	Индивидуальные домовладения	51,623182	113,047238
96232	Забайкальский край, р-н. Улётовский, ст. Голубичная, ул. Лесная, д. 22	Индивидуальные домовладения	51,623182	113,047238
96233	Забайкальский край, р-н. Улётовский, ст. Голубичная, ул. Лесная, д. 23	Индивидуальные домовладения	51,623182	113,047238
96234	Забайкальский край, р-н. Улётовский, ст. Голубичная, ул. Лесная, д. 24	Индивидуальные домовладения	51,623182	113,047238
96235	Забайкальский край, р-н. Улётовский, ст. Голубичная, ул. Лесная, д. 26	Индивидуальные домовладения	51,623182	113,047238
96236	Забайкальский край, р-н. Улётовский, ст. Голубичная, ул. Лесная, д. 4	Индивидуальные домовладения	51,623182	113,047238
96237	Забайкальский край, р-н. Улётовский, ст. Голубичная, ул. Лесная, д. 5	Индивидуальные домовладения	51,623182	113,047238
96238	Забайкальский край, р-н. Улётовский, ст. Голубичная, ул. Лесная, д. 6	Индивидуальные домовладения	51,623182	113,047238
96239	Забайкальский край, р-н. Улётовский, ст. Голубичная, ул. Лесная, д. 7	Индивидуальные домовладения	51,623182	113,047238

№ п/п	Адрес	Вид	Широта	Долгота
96240	Забайкальский край, р-н. Улётовский, ст. Голубичная, ул. Лесная, д. 8	Индивидуальные домовладения	51,623182	113,047238
96241	Забайкальский край, р-н. Улётовский, ст. Голубичная, ул. Лесная, д. 9	Индивидуальные домовладения	51,623182	113,047238
96242	Забайкальский край, р-н. Улётовский, ст. Голубичная, ул. Набережная, д. 10	Индивидуальные домовладения	51,623182	113,047238
96243	Забайкальский край, р-н. Улётовский, ст. Голубичная, ул. Набережная, д. 12	Индивидуальные домовладения	51,623182	113,047238
96244	Забайкальский край, р-н. Улётовский, ст. Голубичная, ул. Набережная, д. 14	Индивидуальные домовладения	51,623182	113,047238
96245	Забайкальский край, р-н. Улётовский, ст. Голубичная, ул. Набережная, д. 15	Индивидуальные домовладения	51,623182	113,047238
96246	Забайкальский край, р-н. Улётовский, ст. Голубичная, ул. Набережная, д. 17	Индивидуальные домовладения	51,623182	113,047238
96247	Забайкальский край, р-н. Улётовский, ст. Голубичная, ул. Набережная, д. 18	Индивидуальные домовладения	51,623182	113,047238
96248	Забайкальский край, р-н. Улётовский, ст. Голубичная, ул. Набережная, д. 22	Индивидуальные домовладения	51,623182	113,047238
96249	Забайкальский край, р-н. Улётовский, ст. Голубичная, ул. Набережная, д. 24	Индивидуальные домовладения	51,623182	113,047238
96250	Забайкальский край, р-н. Улётовский, ст. Голубичная, ул. Набережная, д. 3	Индивидуальные домовладения	51,623182	113,047238
96251	Забайкальский край, р-н. Улётовский, ст. Голубичная, ул. Набережная, д. 5	Индивидуальные домовладения	51,623182	113,047238
96252	Забайкальский край, р-н. Забайкальский, п. Красный Великан, ул. Юбилейная, д. 1	Индивидуальные домовладения	50,077027	117,059581
96253	Забайкальский край, г. Чита, мкр. Сенная Падь, д. 240	Индивидуальные домовладения	52,083738	113,516967
96254	Забайкальский край, р-н. Улётовский, ст. Голубичная, ул. Набережная, д. 8	Индивидуальные домовладения	51,623182	113,047238

№ п/п	Адрес	Вид	Широта	Долгота
96255	Забайкальский край, р-н. Улётовский, ст. Голубичная, ул. Нагорная, д. 1	Индивидуальные домовладения	51,623182	113,047238
96256	Забайкальский край, р-н. Улётовский, ст. Голубичная, ул. Нагорная, д. 14	Индивидуальные домовладения	51,623182	113,047238
96257	Забайкальский край, р-н. Улётовский, ст. Голубичная, ул. Нагорная, д. 17	Индивидуальные домовладения	51,623182	113,047238
96258	Забайкальский край, р-н. Улётовский, ст. Голубичная, ул. Нагорная, д. 19	Индивидуальные домовладения	51,623182	113,047238
96259	Забайкальский край, р-н. Улётовский, ст. Голубичная, ул. Нагорная, д. 4а	Индивидуальные домовладения	51,623182	113,047238
96260	Забайкальский край, р-н. Улётовский, ст. Голубичная, ул. Шахтерская, д. 1	Индивидуальные домовладения	51,623182	113,047238
96261	Забайкальский край, р-н. Улётовский, ст. Голубичная, ул. Шахтерская, д. 2	Индивидуальные домовладения	51,623182	113,047238
96262	Забайкальский край, р-н. Улётовский, ст. Голубичная, ул. Шахтерская, д. 3	Индивидуальные домовладения	51,623182	113,047238
96263	Забайкальский край, р-н. Улётовский, ст. Голубичная, ул. Шахтерская, д. 4	Индивидуальные домовладения	51,623182	113,047238
96264	Забайкальский край, р-н. Улётовский, ст. Голубичная, ул. Шахтерская, д. 5	Индивидуальные домовладения	51,623182	113,047238
96265	Забайкальский край, р-н. Улётовский, ст. Голубичная, ул. Шахтерская, д. 7	Индивидуальные домовладения	51,623182	113,047238
96266	Забайкальский край, р-н. Улётовский, ст. Голубичная, ул. Школьная, д. 1	Индивидуальные домовладения	51,623182	113,047238
96267	Забайкальский край, р-н. Улётовский, ст. Голубичная, ул. Школьная, д. 10	Индивидуальные домовладения	51,623182	113,047238
96268	Забайкальский край, р-н. Улётовский, ст. Голубичная, ул. Школьная, д. 12	Индивидуальные домовладения	51,623182	113,047238
96269	Забайкальский край, р-н. Улётовский, ст. Голубичная, ул. Школьная, д. 16	Индивидуальные домовладения	51,623182	113,047238

№ п/п	Адрес	Вид	Широта	Долгота
96285	674055, Забайкальский край, р-н. Улётовский, п. Красная Речка, ул. Лесная, д. 2а	Индивидуальные домовладения	51,638316	113,058485
96286	674055, Забайкальский край, р-н. Улётовский, п. Красная Речка, ул. Молодежная, д. 6а	Индивидуальные домовладения	51,638316	113,058485
96287	674055, Забайкальский край, р-н. Улётовский, п. Красная Речка, ул. Сахалинская, д. 12	Индивидуальные домовладения	51,638316	113,058485
96288	Забайкальский край, р-н. Улётовский, с. Бальзой, ул. Ковалёва, д. 45	Индивидуальные домовладения	51,357681	112,364501
96289	674055, Забайкальский край, р-н. Улётовский, п. Красная Речка, ул. Сахалинская, д. 6а	Индивидуальные домовладения	51,638316	113,058485
96290	674055, Забайкальский край, р-н. Улётовский, п. Красная Речка, ул. Сахалинская, д. 9	Индивидуальные домовладения	51,638316	113,058485
96291	674055, Забайкальский край, р-н. Улётовский, п. Красная Речка, ул. Совхозная, д. 4	Индивидуальные домовладения	51,638316	113,058485
96292	674055, Забайкальский край, р-н. Улётовский, п. Красная Речка, ул. Совхозная, д. 5	Индивидуальные домовладения	51,638316	113,058485
96293	Забайкальский край, р-н. Улётовский, с. Бальзой, ул. Ковалёва, д. 11	Индивидуальные домовладения	51,357681	112,364501
96294	Забайкальский край, р-н. Улётовский, с. Бальзой, ул. Ковалёва, д. 13	Индивидуальные домовладения	51,357681	112,364501
96295	Забайкальский край, р-н. Улётовский, с. Бальзой, ул. Ковалёва, д. 19	Индивидуальные домовладения	51,357681	112,364501
96296	Забайкальский край, р-н. Улётовский, с. Бальзой, ул. Ковалёва, д. 20	Индивидуальные домовладения	51,357681	112,364501
96297	Забайкальский край, р-н. Улётовский, с. Бальзой, ул. Ковалёва, д. 23	Индивидуальные домовладения	51,357681	112,364501
96298	Забайкальский край, р-н. Улётовский, с. Бальзой, ул. Ковалёва, д. 24	Индивидуальные домовладения	51,357681	112,364501
96299	Забайкальский край, р-н. Улётовский, с. Бальзой, ул. Ковалёва, д. 25	Индивидуальные домовладения	51,357681	112,364501

№ п/п	Адрес	Вид	Широта	Долгота
96300	Забайкальский край, р-н. Улётовский, с. Бальзой, ул. Ковалёва, д. 29	Индивидуальные домовладения	51,357681	112,364501
96301	Забайкальский край, р-н. Улётовский, с. Бальзой, ул. Ковалёва, д. 30	Индивидуальные домовладения	51,357681	112,364501
96302	Забайкальский край, р-н. Улётовский, с. Бальзой, ул. Ковалёва, д. 31	Индивидуальные домовладения	51,357681	112,364501
96303	Забайкальский край, р-н. Улётовский, с. Бальзой, ул. Ковалёва, д. 33	Индивидуальные домовладения	51,357681	112,364501
96304	Забайкальский край, р-н. Улётовский, с. Бальзой, ул. Ковалёва, д. 34	Индивидуальные домовладения	51,357681	112,364501
96305	Забайкальский край, р-н. Улётовский, с. Бальзой, ул. Ковалёва, д. 36	Индивидуальные домовладения	51,357681	112,364501
96306	Забайкальский край, р-н. Улётовский, с. Бальзой, ул. Ковалёва, д. 37	Индивидуальные домовладения	51,357681	112,364501
96307	Забайкальский край, р-н. Улётовский, с. Бальзой, ул. Ковалёва, д. 39	Индивидуальные домовладения	51,357681	112,364501
96308	Забайкальский край, р-н. Улётовский, с. Бальзой, ул. Ковалёва, д. 41	Индивидуальные домовладения	51,357681	112,364501
96309	Забайкальский край, р-н. Улётовский, с. Бальзой, ул. Ковалёва, д. 42	Индивидуальные домовладения	51,357681	112,364501
96310	Забайкальский край, р-н. Улётовский, с. Бальзой, ул. Ковалёва, д. 43	Индивидуальные домовладения	51,357681	112,364501
96311	Забайкальский край, р-н. Улётовский, с. Бальзой, ул. Ковалёва, д. 46	Индивидуальные домовладения	51,357681	112,364501
96312	Забайкальский край, р-н. Забайкальский, п. Красный Великан, ул. Юбилейная, д. 2	Индивидуальные домовладения	50,077027	117,059581
96313	Забайкальский край, р-н. Улётовский, с. Бальзой, ул. Ковалёва, д. 48	Индивидуальные домовладения	51,357681	112,364501
96314	Забайкальский край, р-н. Улётовский, с. Бальзой, ул. Ковалёва, д. 49	Индивидуальные домовладения	51,357681	112,364501

№ п/п	Адрес	Вид	Широта	Долгота
96315	Забайкальский край, р-н. Улётовский, с. Бальзой, ул. Ковалёва, д. 50	Индивидуальные домовладения	51,357681	112,364501
96316	Забайкальский край, р-н. Улётовский, с. Бальзой, ул. Ковалёва, д. 54	Индивидуальные домовладения	51,357681	112,364501
96317	Забайкальский край, р-н. Улётовский, с. Бальзой, ул. Ковалёва, д. 56	Индивидуальные домовладения	51,357681	112,364501
96318	Забайкальский край, р-н. Улётовский, с. Бальзой, ул. Ковалёва, д. 60	Индивидуальные домовладения	51,357681	112,364501
96319	Забайкальский край, р-н. Улётовский, с. Бальзой, ул. Ковалёва, д. 62	Индивидуальные домовладения	51,357681	112,364501
96320	Забайкальский край, р-н. Улётовский, с. Бальзой, ул. Ковалёва, д. 64	Индивидуальные домовладения	51,357681	112,364501
96321	Забайкальский край, р-н. Улётовский, с. Бальзой, ул. Ковалёва, д. 66	Индивидуальные домовладения	51,357681	112,364501
96322	Забайкальский край, р-н. Улётовский, с. Бальзой, ул. Ковалёва, д. 68	Индивидуальные домовладения	51,357681	112,364501
96323	Забайкальский край, р-н. Улётовский, с. Бальзой, ул. Ковалёва, д. 7	Индивидуальные домовладения	51,357681	112,364501
96324	Забайкальский край, р-н. Улётовский, с. Бальзой, ул. Ковалёва, д. 70	Индивидуальные домовладения	51,357681	112,364501
96325	Забайкальский край, р-н. Улётовский, с. Бальзой, ул. Ковалёва, д. 72	Индивидуальные домовладения	51,357681	112,364501
96326	Забайкальский край, р-н. Улётовский, с. Бальзой, ул. Ковалёва, д. 74	Индивидуальные домовладения	51,357681	112,364501
96327	Забайкальский край, р-н. Улётовский, с. Бальзой, ул. Ковалёва, д. 76	Индивидуальные домовладения	51,357681	112,364501
96328	Забайкальский край, р-н. Улётовский, с. Бальзой, ул. Ковалёва, д. 78	Индивидуальные домовладения	51,357681	112,364501
96329	Забайкальский край, р-н. Улётовский, с. Бальзой, ул. Ковалёва, д. 82	Индивидуальные домовладения	51,357681	112,364501

№ п/п	Адрес	Вид	Широта	Долгота
96330	Забайкальский край, р-н. Улётовский, с. Бальзой, ул. Лазо, д. 10	Индивидуальные домовладения	51,357681	112,364501
96331	Забайкальский край, р-н. Улётовский, с. Бальзой, ул. Лазо, д. 12	Индивидуальные домовладения	51,357681	112,364501
96332	Забайкальский край, р-н. Улётовский, с. Бальзой, ул. Лазо, д. 14	Индивидуальные домовладения	51,357681	112,364501
96333	Забайкальский край, г. Чита, мкр. Сенная Падь, д. 270	Индивидуальные домовладения	52,08195	113,504292
96334	Забайкальский край, р-н. Улётовский, с. Бальзой, ул. Лазо, д. 16	Индивидуальные домовладения	51,357681	112,364501
96335	Забайкальский край, г. Чита, мкр. Сенная Падь, д. 254	Индивидуальные домовладения	52,08195	113,504292
96336	Забайкальский край, р-н. Улётовский, с. Бальзой, ул. Лазо, д. 20	Индивидуальные домовладения	51,357681	112,364501
96337	Забайкальский край, р-н. Улётовский, с. Бальзой, ул. Лазо, д. 24	Индивидуальные домовладения	51,357681	112,364501
96338	Забайкальский край, р-н. Улётовский, с. Бальзой, ул. Лазо, д. 26	Индивидуальные домовладения	51,357681	112,364501
96339	Забайкальский край, р-н. Улётовский, с. Бальзой, ул. Лазо, д. 30	Индивидуальные домовладения	51,357681	112,364501
96340	Забайкальский край, р-н. Улётовский, с. Бальзой, ул. Лазо, д. 32	Индивидуальные домовладения	51,357681	112,364501
96341	Забайкальский край, р-н. Улётовский, с. Бальзой, ул. Лазо, д. 34	Индивидуальные домовладения	51,357681	112,364501
96342	Забайкальский край, р-н. Улётовский, с. Бальзой, ул. Лазо, д. 4	Индивидуальные домовладения	51,357681	112,364501
96343	Забайкальский край, р-н. Улётовский, с. Бальзой, ул. Лазо, д. 5	Индивидуальные домовладения	51,357681	112,364501
96344	Забайкальский край, р-н. Улётовский, с. Бальзой, ул. Лазо, д. 6	Индивидуальные домовладения	51,357681	112,364501

№ п/п	Адрес	Вид	Широта	Долгота
96345	Забайкальский край, р-н. Улётовский, с. Бальзой, ул. Лазо, д. 7	Индивидуальные домовладения	51,357681	112,364501
96346	Забайкальский край, р-н. Улётовский, с. Бальзой, ул. Лазо, д. 8	Индивидуальные домовладения	51,357681	112,364501
96347	Забайкальский край, р-н. Улётовский, с. Бальзой, ул. Лазо, д. 9	Индивидуальные домовладения	51,357681	112,364501
96348	Забайкальский край, р-н. Улётовский, с. Бальзой, ул. Морозова, д. 2	Индивидуальные домовладения	51,357681	112,364501
96349	Забайкальский край, р-н. Улётовский, с. Бальзой, ул. Морозова, д. 3	Индивидуальные домовладения	51,357681	112,364501
96350	Забайкальский край, р-н. Улётовский, с. Бальзой, ул. Морозова, д. 8	Индивидуальные домовладения	51,357681	112,364501
96351	Забайкальский край, р-н. Улётовский, с. Бальзой, ул. Центральная, д. 1	Индивидуальные домовладения	51,357681	112,364501
96352	Забайкальский край, р-н. Улётовский, с. Бальзой, ул. Центральная, д. 101	Индивидуальные домовладения	51,357681	112,364501
96353	Забайкальский край, р-н. Улётовский, с. Бальзой, ул. Центральная, д. 103	Индивидуальные домовладения	51,357681	112,364501
96354	Забайкальский край, р-н. Улётовский, с. Бальзой, ул. Центральная, д. 104	Индивидуальные домовладения	51,357681	112,364501
96355	Забайкальский край, р-н. Улётовский, с. Бальзой, ул. Центральная, д. 105	Индивидуальные домовладения	51,357681	112,364501
96356	Забайкальский край, р-н. Улётовский, с. Бальзой, ул. Центральная, д. 106	Индивидуальные домовладения	51,357681	112,364501
96357	Забайкальский край, р-н. Забайкальский, п. Красный Великан, ул. Юбилейная, д. 3	Индивидуальные домовладения	50,077027	117,059581
96358	Забайкальский край, г. Чита, мкр. Сенная Падь, д. 269	Индивидуальные домовладения	52,08195	113,504292
96359	Забайкальский край, р-н. Улётовский, с. Бальзой, ул. Центральная, д. 112	Индивидуальные домовладения	51,357681	112,364501

№ п/п	Адрес	Вид	Широта	Долгота
96360	Забайкальский край, р-н. Улётовский, с. Бальзой, ул. Центральная, д. 115	Индивидуальные домовладения	51,357681	112,364501
96361	Забайкальский край, р-н. Улётовский, с. Бальзой, ул. Центральная, д. 116	Индивидуальные домовладения	51,357681	112,364501
96362	Забайкальский край, р-н. Улётовский, с. Бальзой, ул. Центральная, д. 119	Индивидуальные домовладения	51,357681	112,364501
96363	Забайкальский край, р-н. Улётовский, с. Бальзой, ул. Центральная, д. 120	Индивидуальные домовладения	51,357681	112,364501
96364	Забайкальский край, р-н. Улётовский, с. Бальзой, ул. Центральная, д. 121	Индивидуальные домовладения	51,357681	112,364501
96365	Забайкальский край, р-н. Улётовский, с. Бальзой, ул. Центральная, д. 122	Индивидуальные домовладения	51,357681	112,364501
96366	Забайкальский край, р-н. Улётовский, с. Бальзой, ул. Центральная, д. 123	Индивидуальные домовладения	51,357681	112,364501
96367	Забайкальский край, р-н. Улётовский, с. Бальзой, ул. Центральная, д. 125	Индивидуальные домовладения	51,357681	112,364501
96368	Забайкальский край, р-н. Улётовский, с. Бальзой, ул. Центральная, д. 126	Индивидуальные домовладения	51,357681	112,364501
96369	Забайкальский край, р-н. Улётовский, с. Бальзой, ул. Центральная, д. 127	Индивидуальные домовладения	51,357681	112,364501
96370	Забайкальский край, р-н. Улётовский, с. Бальзой, ул. Центральная, д. 129	Индивидуальные домовладения	51,357681	112,364501
96371	Забайкальский край, р-н. Улётовский, с. Бальзой, ул. Центральная, д. 130	Индивидуальные домовладения	51,357681	112,364501
96372	Забайкальский край, р-н. Улётовский, с. Бальзой, ул. Центральная, д. 131	Индивидуальные домовладения	51,357681	112,364501
96373	Забайкальский край, р-н. Улётовский, с. Бальзой, ул. Центральная, д. 132	Индивидуальные домовладения	51,357681	112,364501
96374	Забайкальский край, р-н. Улётовский, с. Бальзой, ул. Центральная, д. 133	Индивидуальные домовладения	51,357681	112,364501

№ п/п	Адрес	Вид	Широта	Долгота
96375	Забайкальский край, р-н. Улётовский, с. Бальзой, ул. Центральная, д. 134	Индивидуальные домовладения	51,357681	112,364501
96376	Забайкальский край, р-н. Улётовский, с. Бальзой, ул. Центральная, д. 135	Индивидуальные домовладения	51,357681	112,364501
96377	Забайкальский край, р-н. Улётовский, с. Бальзой, ул. Центральная, д. 136	Индивидуальные домовладения	51,357681	112,364501
96378	Забайкальский край, р-н. Улётовский, с. Бальзой, ул. Центральная, д. 138	Индивидуальные домовладения	51,357681	112,364501
96379	Забайкальский край, р-н. Улётовский, с. Бальзой, ул. Центральная, д. 14	Индивидуальные домовладения	51,357681	112,364501
96380	Забайкальский край, р-н. Улётовский, с. Бальзой, ул. Центральная, д. 142	Индивидуальные домовладения	51,357681	112,364501
96381	Забайкальский край, р-н. Улётовский, с. Бальзой, ул. Центральная, д. 143	Индивидуальные домовладения	51,357681	112,364501
96382	Забайкальский край, р-н. Улётовский, с. Бальзой, ул. Центральная, д. 144	Индивидуальные домовладения	51,357681	112,364501
96383	Забайкальский край, р-н. Улётовский, с. Бальзой, ул. Центральная, д. 147	Индивидуальные домовладения	51,357681	112,364501
96384	Забайкальский край, р-н. Улётовский, с. Бальзой, ул. Центральная, д. 148	Индивидуальные домовладения	51,357681	112,364501
96385	Забайкальский край, р-н. Улётовский, с. Бальзой, ул. Центральная, д. 149	Индивидуальные домовладения	51,357681	112,364501
96386	Забайкальский край, р-н. Улётовский, с. Бальзой, ул. Центральная, д. 15	Индивидуальные домовладения	51,357681	112,364501
96387	Забайкальский край, р-н. Улётовский, с. Бальзой, ул. Центральная, д. 150	Индивидуальные домовладения	51,357681	112,364501
96388	Забайкальский край, р-н. Улётовский, с. Бальзой, ул. Центральная, д. 151	Индивидуальные домовладения	51,357681	112,364501
96389	Забайкальский край, р-н. Улётовский, с. Бальзой, ул. Центральная, д. 153	Индивидуальные домовладения	51,357681	112,364501

№ п/п	Адрес	Вид	Широта	Долгота
96390	Забайкальский край, р-н. Улётовский, с. Бальзой, ул. Центральная, д. 155	Индивидуальные домовладения	51,357681	112,364501
96391	Забайкальский край, р-н. Улётовский, с. Бальзой, ул. Центральная, д. 16	Индивидуальные домовладения	51,357681	112,364501
96392	Забайкальский край, р-н. Улётовский, с. Бальзой, ул. Центральная, д. 163	Индивидуальные домовладения	51,357681	112,364501
96393	Забайкальский край, р-н. Улётовский, с. Бальзой, ул. Центральная, д. 167	Индивидуальные домовладения	51,357681	112,364501
96394	Забайкальский край, р-н. Улётовский, с. Бальзой, ул. Центральная, д. 169	Индивидуальные домовладения	51,357681	112,364501
96395	Забайкальский край, р-н. Улётовский, с. Бальзой, ул. Центральная, д. 171	Индивидуальные домовладения	51,357681	112,364501
96396	Забайкальский край, р-н. Улётовский, с. Бальзой, ул. Центральная, д. 18	Индивидуальные домовладения	51,357681	112,364501
96397	Забайкальский край, р-н. Улётовский, с. Бальзой, ул. Центральная, д. 2	Индивидуальные домовладения	51,357681	112,364501
96398	Забайкальский край, р-н. Улётовский, с. Бальзой, ул. Центральная, д. 23	Индивидуальные домовладения	51,357681	112,364501
96399	Забайкальский край, р-н. Борзинский, г. Борзя, ул. Чайковского, д. 11	МКД	50,38567	116,529816
96400	Забайкальский край, г. Чита, мкр. Сенная Падь, д. 279	Индивидуальные домовладения	52,08195	113,504292
96401	Забайкальский край, р-н. Улётовский, с. Бальзой, ул. Центральная, д. 25	Индивидуальные домовладения	51,357681	112,364501
96402	Забайкальский край, р-н. Улётовский, с. Бальзой, ул. Центральная, д. 26	Индивидуальные домовладения	51,357681	112,364501
96403	Забайкальский край, р-н. Улётовский, с. Бальзой, ул. Центральная, д. 31	Индивидуальные домовладения	51,357681	112,364501
96404	Забайкальский край, р-н. Улётовский, с. Бальзой, ул. Центральная, д. 32	Индивидуальные домовладения	51,357681	112,364501

№ п/п	Адрес	Вид	Широта	Долгота
96405	Забайкальский край, р-н. Улётовский, с. Бальзой, ул. Центральная, д. 34	Индивидуальные домовладения	51,357681	112,364501
96406	Забайкальский край, р-н. Улётовский, с. Бальзой, ул. Центральная, д. 35	Индивидуальные домовладения	51,357681	112,364501
96407	Забайкальский край, р-н. Улётовский, с. Бальзой, ул. Центральная, д. 37	Индивидуальные домовладения	51,357681	112,364501
96408	Забайкальский край, р-н. Улётовский, с. Бальзой, ул. Центральная, д. 38	Индивидуальные домовладения	51,357681	112,364501
96409	Забайкальский край, р-н. Улётовский, с. Бальзой, ул. Центральная, д. 39	Индивидуальные домовладения	51,357681	112,364501
96410	Забайкальский край, р-н. Улётовский, с. Бальзой, ул. Центральная, д. 4	Индивидуальные домовладения	51,357681	112,364501
96411	Забайкальский край, р-н. Улётовский, с. Бальзой, ул. Центральная, д. 40	Индивидуальные домовладения	51,357681	112,364501
96412	Забайкальский край, р-н. Улётовский, с. Бальзой, ул. Центральная, д. 41	Индивидуальные домовладения	51,357681	112,364501
96413	Забайкальский край, р-н. Улётовский, с. Бальзой, ул. Центральная, д. 43	Индивидуальные домовладения	51,357681	112,364501
96414	Забайкальский край, р-н. Улётовский, с. Бальзой, ул. Центральная, д. 44	Индивидуальные домовладения	51,357681	112,364501
96415	Забайкальский край, р-н. Улётовский, с. Бальзой, ул. Центральная, д. 45	Индивидуальные домовладения	51,357681	112,364501
96416	Забайкальский край, р-н. Улётовский, с. Бальзой, ул. Центральная, д. 48	Индивидуальные домовладения	51,357681	112,364501
96417	Забайкальский край, р-н. Улётовский, с. Бальзой, ул. Центральная, д. 50	Индивидуальные домовладения	51,357681	112,364501
96418	Забайкальский край, р-н. Улётовский, с. Бальзой, ул. Центральная, д. 54	Индивидуальные домовладения	51,357681	112,364501
96419	Забайкальский край, р-н. Улётовский, с. Бальзой, ул. Центральная, д. 55	Индивидуальные домовладения	51,357681	112,364501

№ п/п	Адрес	Вид	Широта	Долгота
96435	Забайкальский край, р-н. Улётовский, с. Бальзой, ул. Центральная, д. 85	Индивидуальные домовладения	51,357681	112,364501
96436	Забайкальский край, р-н. Улётовский, с. Бальзой, ул. Центральная, д. 86	Индивидуальные домовладения	51,357681	112,364501
96437	Забайкальский край, р-н. Улётовский, с. Бальзой, ул. Центральная, д. 88	Индивидуальные домовладения	51,357681	112,364501
96438	Забайкальский край, р-н. Улётовский, с. Бальзой, ул. Центральная, д. 9	Индивидуальные домовладения	51,357681	112,364501
96439	Забайкальский край, р-н. Улётовский, с. Бальзой, ул. Центральная, д. 90	Индивидуальные домовладения	51,357681	112,364501
96440	Забайкальский край, р-н. Улётовский, с. Бальзой, ул. Центральная, д. 93	Индивидуальные домовладения	51,357681	112,364501
96441	Забайкальский край, р-н. Улётовский, с. Бальзой, ул. Центральная, д. 94	Индивидуальные домовладения	51,357681	112,364501
96442	Забайкальский край, р-н. Забайкальский, п. Красный Великан, ул. Юбилейная, д. 4	Индивидуальные домовладения	50,077027	117,059581
96443	Забайкальский край, р-н. Улётовский, с. Бальзой, ул. Центральная, д. 96	Индивидуальные домовладения	51,357681	112,364501
96444	Забайкальский край, р-н. Улётовский, с. Бальзой, ул. Центральная, д. 97	Индивидуальные домовладения	51,357681	112,364501
96445	Забайкальский край, р-н. Улётовский, с. Бальзой, ул. Центральная, д. 99	Индивидуальные домовладения	51,357681	112,364501
96446	Забайкальский край, р-н. Улётовский, с. Бальзой, ул. Школьная, д. 1	Индивидуальные домовладения	51,357681	112,364501
96447	Забайкальский край, р-н. Улётовский, с. Бальзой, ул. Школьная, д. 10	Индивидуальные домовладения	51,357681	112,364501
96448	Забайкальский край, р-н. Улётовский, с. Бальзой, ул. Школьная, д. 11	Индивидуальные домовладения	51,357681	112,364501
96449	Забайкальский край, р-н. Улётовский, с. Бальзой, ул. Школьная, д. 13	Индивидуальные домовладения	51,357681	112,364501

№ п/п	Адрес	Вид	Широта	Долгота
96450	Забайкальский край, р-н. Улётовский, с. Бальзой, ул. Школьная, д. 14	Индивидуальные домовладения	51,357681	112,364501
96451	Забайкальский край, р-н. Улётовский, с. Бальзой, ул. Школьная, д. 15	Индивидуальные домовладения	51,357681	112,364501
96452	Забайкальский край, р-н. Улётовский, с. Бальзой, ул. Школьная, д. 16	Индивидуальные домовладения	51,357681	112,364501
96453	Забайкальский край, р-н. Улётовский, с. Бальзой, ул. Школьная, д. 17	Индивидуальные домовладения	51,357681	112,364501
96454	Забайкальский край, р-н. Улётовский, с. Бальзой, ул. Школьная, д. 18	Индивидуальные домовладения	51,357681	112,364501
96455	Забайкальский край, р-н. Улётовский, с. Бальзой, ул. Школьная, д. 2	Индивидуальные домовладения	51,357681	112,364501
96456	Забайкальский край, р-н. Улётовский, с. Бальзой, ул. Школьная, д. 21	Индивидуальные домовладения	51,357681	112,364501
96457	Забайкальский край, р-н. Улётовский, с. Бальзой, ул. Школьная, д. 24	Индивидуальные домовладения	51,357681	112,364501
96458	Забайкальский край, р-н. Улётовский, с. Бальзой, ул. Школьная, д. 26	Индивидуальные домовладения	51,357681	112,364501
96459	Забайкальский край, р-н. Улётовский, с. Бальзой, ул. Школьная, д. 27	Индивидуальные домовладения	51,357681	112,364501
96460	Забайкальский край, р-н. Улётовский, с. Бальзой, ул. Школьная, д. 2а	Индивидуальные домовладения	51,357681	112,364501
96461	Забайкальский край, р-н. Улётовский, с. Бальзой, ул. Школьная, д. 30	Индивидуальные домовладения	51,357681	112,364501
96462	Забайкальский край, р-н. Улётовский, с. Бальзой, ул. Школьная, д. 37	Индивидуальные домовладения	51,357681	112,364501
96463	Забайкальский край, р-н. Улётовский, с. Бальзой, ул. Школьная, д. 39	Индивидуальные домовладения	51,357681	112,364501
96464	Забайкальский край, р-н. Забайкальский, п. Красный Великан, ул. Юбилейная, д. 5	Индивидуальные домовладения	50,077027	117,059581

№ п/п	Адрес	Вид	Широта	Долгота
96465	Забайкальский край, р-н. Улётовский, с. Бальзой, ул. Школьная, д. 41	Индивидуальные домовладения	51,357681	112,364501
96466	Забайкальский край, р-н. Улётовский, с. Бальзой, ул. Школьная, д. 6	Индивидуальные домовладения	51,357681	112,364501
96467	Забайкальский край, р-н. Улётовский, с. Бальзой, ул. Школьная, д. 7	Индивидуальные домовладения	51,357681	112,364501
96468	Забайкальский край, р-н. Улётовский, с. Бальзой, ул. Школьная, д. 8	Индивидуальные домовладения	51,357681	112,364501
96469	Забайкальский край, р-н. Улётовский, с. Арта, ул. 40 лет Победы, д. 10	Индивидуальные домовладения	51,247768	112,393561
96470	Забайкальский край, р-н. Улётовский, с. Арта, ул. 40 лет Победы, д. 11	Индивидуальные домовладения	51,247768	112,393561
96471	Забайкальский край, р-н. Улётовский, с. Арта, ул. 40 лет Победы, д. 12	Индивидуальные домовладения	51,247768	112,393561
96472	Забайкальский край, р-н. Улётовский, с. Арта, ул. 40 лет Победы, д. 13	Индивидуальные домовладения	51,247768	112,393561
96473	Забайкальский край, р-н. Улётовский, с. Арта, ул. 40 лет Победы, д. 14	Индивидуальные домовладения	51,247768	112,393561
96474	Забайкальский край, р-н. Улётовский, с. Арта, ул. 40 лет Победы, д. 15	Индивидуальные домовладения	51,247768	112,393561
96475	Забайкальский край, р-н. Улётовский, с. Арта, ул. 40 лет Победы, д. 16	Индивидуальные домовладения	51,247768	112,393561
96476	Забайкальский край, р-н. Улётовский, с. Арта, ул. 40 лет Победы, д. 17	Индивидуальные домовладения	51,247768	112,393561
96477	Забайкальский край, р-н. Улётовский, с. Арта, ул. 40 лет Победы, д. 19	Индивидуальные домовладения	51,247768	112,393561
96478	Забайкальский край, р-н. Улётовский, с. Арта, ул. 40 лет Победы, д. 2	Индивидуальные домовладения	51,247768	112,393561
96479	Забайкальский край, р-н. Улётовский, с. Арта, ул. 40 лет Победы, д. 21	Индивидуальные домовладения	51,247768	112,393561

№ п/п	Адрес	Вид	Широта	Долгота
96480	Забайкальский край, р-н. Улётовский, с. Арта, ул. 40 лет Победы, д. 4	Индивидуальные домовладения	51,247768	112,393561
96481	Забайкальский край, р-н. Улётовский, с. Арта, ул. 40 лет Победы, д. 5	Индивидуальные домовладения	51,247768	112,393561
96482	Забайкальский край, р-н. Улётовский, с. Арта, ул. 40 лет Победы, д. 6	Индивидуальные домовладения	51,247768	112,393561
96483	Забайкальский край, р-н. Улётовский, с. Арта, ул. 40 лет Победы, д. 7	Индивидуальные домовладения	51,247768	112,393561
96484	Забайкальский край, р-н. Улётовский, с. Арта, ул. 40 лет Победы, д. 9	Индивидуальные домовладения	51,247768	112,393561
96485	Забайкальский край, р-н. Улётовский, с. Арта, ул. Лесная, д. 1	Индивидуальные домовладения	51,247768	112,393561
96486	Забайкальский край, р-н. Улётовский, с. Арта, ул. Лесная, д. 3	Индивидуальные домовладения	51,247768	112,393561
96487	Забайкальский край, р-н. Улётовский, с. Арта, ул. Лесная, д. 4	Индивидуальные домовладения	51,247768	112,393561
96488	Забайкальский край, р-н. Улётовский, с. Арта, ул. Лесная, д. 6	Индивидуальные домовладения	51,247768	112,393561
96489	Забайкальский край, р-н. Улётовский, с. Арта, ул. Набережная, д. 1	Индивидуальные домовладения	51,247768	112,393561
96490	Забайкальский край, р-н. Улётовский, с. Арта, ул. Набережная, д. 10	Индивидуальные домовладения	51,247768	112,393561
96491	Забайкальский край, р-н. Улётовский, с. Арта, ул. Набережная, д. 11	Индивидуальные домовладения	51,247768	112,393561
96492	Забайкальский край, р-н. Улётовский, с. Арта, ул. Набережная, д. 13	Индивидуальные домовладения	51,247768	112,393561
96493	Забайкальский край, р-н. Улётовский, с. Арта, ул. Набережная, д. 14	Индивидуальные домовладения	51,247768	112,393561
96494	Забайкальский край, р-н. Улётовский, с. Арта, ул. Набережная, д. 15	Индивидуальные домовладения	51,247768	112,393561

№ п/п	Адрес	Вид	Широта	Долгота
96495	Забайкальский край, р-н. Улётовский, с. Арта, ул. Набережная, д. 16	Индивидуальные домовладения	51,247768	112,393561
96496	Забайкальский край, р-н. Улётовский, с. Арта, ул. Набережная, д. 19	Индивидуальные домовладения	51,247768	112,393561
96497	Забайкальский край, р-н. Улётовский, с. Арта, ул. Набережная, д. 2	Индивидуальные домовладения	51,247768	112,393561
96498	Забайкальский край, р-н. Улётовский, с. Арта, ул. Набережная, д. 20	Индивидуальные домовладения	51,247768	112,393561
96499	Забайкальский край, р-н. Улётовский, с. Арта, ул. Набережная, д. 21	Индивидуальные домовладения	51,247768	112,393561
96500	Забайкальский край, р-н. Улётовский, с. Арта, ул. Набережная, д. 22	Индивидуальные домовладения	51,247768	112,393561
96501	Забайкальский край, р-н. Улётовский, с. Арта, ул. Набережная, д. 23	Индивидуальные домовладения	51,247768	112,393561
96502	Забайкальский край, р-н. Улётовский, с. Арта, ул. Набережная, д. 24	Индивидуальные домовладения	51,247768	112,393561
96503	Забайкальский край, р-н. Улётовский, с. Арта, ул. Набережная, д. 25	Индивидуальные домовладения	51,247768	112,393561
96504	Забайкальский край, р-н. Улётовский, с. Арта, ул. Набережная, д. 26	Индивидуальные домовладения	51,247768	112,393561
96505	Забайкальский край, р-н. Улётовский, с. Арта, ул. Набережная, д. 4	Индивидуальные домовладения	51,247768	112,393561
96506	Забайкальский край, р-н. Улётовский, с. Арта, ул. Набережная, д. 6	Индивидуальные домовладения	51,247768	112,393561
96507	Забайкальский край, р-н. Улётовский, с. Арта, ул. Набережная, д. 9	Индивидуальные домовладения	51,247768	112,393561
96508	Забайкальский край, г. Чита, мкр. Сенная Падь, д. 299	Индивидуальные домовладения	52,08195	113,504292
96509	Забайкальский край, р-н. Улётовский, с. Арта, ул. Нахановича, д. 10	Индивидуальные домовладения	51,247768	112,393561

№ п/п	Адрес	Вид	Широта	Долгота
96510	Забайкальский край, р-н. Улётовский, с. Арта, ул. Нахановича, д. 12	Индивидуальные домовладения	51,247768	112,393561
96511	Забайкальский край, р-н. Улётовский, с. Арта, ул. Нахановича, д. 14	Индивидуальные домовладения	51,247768	112,393561
96512	Забайкальский край, р-н. Улётовский, с. Арта, ул. Нахановича, д. 15	Индивидуальные домовладения	51,247768	112,393561
96513	Забайкальский край, р-н. Улётовский, с. Арта, ул. Нахановича, д. 16	Индивидуальные домовладения	51,247768	112,393561
96514	Забайкальский край, р-н. Улётовский, с. Арта, ул. Нахановича, д. 17	Индивидуальные домовладения	51,247768	112,393561
96515	Забайкальский край, р-н. Улётовский, с. Арта, ул. Нахановича, д. 18	Индивидуальные домовладения	51,247768	112,393561
96516	Забайкальский край, р-н. Улётовский, с. Арта, ул. Нахановича, д. 2	Индивидуальные домовладения	51,247768	112,393561
96517	Забайкальский край, р-н. Улётовский, с. Арта, ул. Нахановича, д. 20	Индивидуальные домовладения	51,247768	112,393561
96518	Забайкальский край, р-н. Улётовский, с. Арта, ул. Нахановича, д. 21	Индивидуальные домовладения	51,247768	112,393561
96519	Забайкальский край, р-н. Улётовский, с. Арта, ул. Нахановича, д. 23	Индивидуальные домовладения	51,247768	112,393561
96520	Забайкальский край, р-н. Улётовский, с. Арта, ул. Нахановича, д. 26	Индивидуальные домовладения	51,247768	112,393561
96521	Забайкальский край, р-н. Улётовский, с. Арта, ул. Нахановича, д. 29	Индивидуальные домовладения	51,247768	112,393561
96522	Забайкальский край, р-н. Улётовский, с. Арта, ул. Нахановича, д. 31	Индивидуальные домовладения	51,247768	112,393561
96523	Забайкальский край, р-н. Улётовский, с. Арта, ул. Нахановича, д. 33	Индивидуальные домовладения	51,247768	112,393561
96524	Забайкальский край, р-н. Улётовский, с. Арта, ул. Нахановича, д. 35	Индивидуальные домовладения	51,247768	112,393561

№ п/п	Адрес	Вид	Широта	Долгота
96525	Забайкальский край, р-н. Улётовский, с. Арта, ул. Нахановича, д. 36	Индивидуальные домовладения	51,247768	112,393561
96526	Забайкальский край, р-н. Улётовский, с. Арта, ул. Нахановича, д. 37	Индивидуальные домовладения	51,247768	112,393561
96527	Забайкальский край, р-н. Улётовский, с. Арта, ул. Нахановича, д. 38	Индивидуальные домовладения	51,247768	112,393561
96528	Забайкальский край, р-н. Улётовский, с. Арта, ул. Нахановича, д. 39	Индивидуальные домовладения	51,247768	112,393561
96529	Забайкальский край, р-н. Улётовский, с. Арта, ул. Нахановича, д. 41	Индивидуальные домовладения	51,247768	112,393561
96530	Забайкальский край, г. Чита, мкр. Сенная Падь, д. 306	Индивидуальные домовладения	52,08195	113,504292
96531	Забайкальский край, р-н. Улётовский, с. Арта, ул. Нахановича, д. 45	Индивидуальные домовладения	51,247768	112,393561
96532	Забайкальский край, р-н. Улётовский, с. Арта, ул. Нахановича, д. 46	Индивидуальные домовладения	51,247768	112,393561
96533	Забайкальский край, р-н. Улётовский, с. Арта, ул. Нахановича, д. 49	Индивидуальные домовладения	51,247768	112,393561
96534	Забайкальский край, р-н. Улётовский, с. Арта, ул. Нахановича, д. 5	Индивидуальные домовладения	51,247768	112,393561
96535	Забайкальский край, р-н. Улётовский, с. Арта, ул. Нахановича, д. 50	Индивидуальные домовладения	51,247768	112,393561
96536	Забайкальский край, р-н. Улётовский, с. Арта, ул. Нахановича, д. 51	Индивидуальные домовладения	51,247768	112,393561
96537	Забайкальский край, р-н. Улётовский, с. Арта, ул. Нахановича, д. 52	Индивидуальные домовладения	51,247768	112,393561
96538	Забайкальский край, р-н. Улётовский, с. Арта, ул. Нахановича, д. 53	Индивидуальные домовладения	51,247768	112,393561
96539	Забайкальский край, р-н. Улётовский, с. Арта, ул. Нахановича, д. 54	Индивидуальные домовладения	51,247768	112,393561

№ п/п	Адрес	Вид	Широта	Долгота
96540	Забайкальский край, р-н. Улётовский, с. Арта, ул. Нахановича, д. 55	Индивидуальные домовладения	51,247768	112,393561
96541	Забайкальский край, р-н. Улётовский, с. Арта, ул. Нахановича, д. 56	Индивидуальные домовладения	51,247768	112,393561
96542	Забайкальский край, р-н. Улётовский, с. Арта, ул. Нахановича, д. 57	Индивидуальные домовладения	51,247768	112,393561
96543	Забайкальский край, р-н. Улётовский, с. Арта, ул. Нахановича, д. 58	Индивидуальные домовладения	51,247768	112,393561
96544	Забайкальский край, р-н. Улётовский, с. Арта, ул. Нахановича, д. 6	Индивидуальные домовладения	51,247768	112,393561
96545	Забайкальский край, р-н. Улётовский, с. Арта, ул. Нахановича, д. 60	Индивидуальные домовладения	51,247768	112,393561
96546	Забайкальский край, р-н. Улётовский, с. Арта, ул. Нахановича, д. 61	Индивидуальные домовладения	51,247768	112,393561
96547	Забайкальский край, р-н. Улётовский, с. Арта, ул. Нахановича, д. 62	Индивидуальные домовладения	51,247768	112,393561
96548	Забайкальский край, р-н. Улётовский, с. Арта, ул. Нахановича, д. 63	Индивидуальные домовладения	51,247768	112,393561
96549	Забайкальский край, р-н. Улётовский, с. Арта, ул. Нахановича, д. 64	Индивидуальные домовладения	51,247768	112,393561
96550	Забайкальский край, р-н. Улётовский, с. Арта, ул. Нахановича, д. 65	Индивидуальные домовладения	51,247768	112,393561
96551	Забайкальский край, р-н. Улётовский, с. Арта, ул. Нахановича, д. 66	Индивидуальные домовладения	51,247768	112,393561
96552	Забайкальский край, г. Чита, мкр. Сенная Падь, д. 315	Индивидуальные домовладения	52,08195	113,504292
96553	Забайкальский край, р-н. Улётовский, с. Арта, ул. Нахановича, д. 68	Индивидуальные домовладения	51,247768	112,393561
96554	Забайкальский край, р-н. Улётовский, с. Арта, ул. Нахановича, д. 69	Индивидуальные домовладения	51,247768	112,393561

№ п/п	Адрес	Вид	Широта	Долгота
96555	Забайкальский край, р-н. Улётовский, с. Арта, ул. Нахановича, д. 70	Индивидуальные домовладения	51,247768	112,393561
96556	Забайкальский край, р-н. Улётовский, с. Арта, ул. Нахановича, д. 71	Индивидуальные домовладения	51,247768	112,393561
96557	Забайкальский край, р-н. Улётовский, с. Арта, ул. Нахановича, д. 72	Индивидуальные домовладения	51,247768	112,393561
96558	Забайкальский край, р-н. Улётовский, с. Арта, ул. Нахановича, д. 73	Индивидуальные домовладения	51,247768	112,393561
96559	Забайкальский край, р-н. Улётовский, с. Арта, ул. Нахановича, д. 74	Индивидуальные домовладения	51,247768	112,393561
96560	Забайкальский край, р-н. Улётовский, с. Арта, ул. Нахановича, д. 75	Индивидуальные домовладения	51,247768	112,393561
96561	Забайкальский край, р-н. Улётовский, с. Арта, ул. Нахановича, д. 76	Индивидуальные домовладения	51,247768	112,393561
96562	Забайкальский край, р-н. Улётовский, с. Арта, ул. Нахановича, д. 77	Индивидуальные домовладения	51,247768	112,393561
96563	Забайкальский край, р-н. Улётовский, с. Арта, ул. Нахановича, д. 78	Индивидуальные домовладения	51,247768	112,393561
96564	Забайкальский край, р-н. Улётовский, с. Арта, ул. Нахановича, д. 80	Индивидуальные домовладения	51,247768	112,393561
96565	Забайкальский край, р-н. Улётовский, с. Арта, ул. Нахановича, д. 81	Индивидуальные домовладения	51,247768	112,393561
96566	Забайкальский край, р-н. Улётовский, с. Арта, ул. Нахановича, д. 82	Индивидуальные домовладения	51,247768	112,393561
96567	Забайкальский край, р-н. Улётовский, с. Арта, ул. Нахановича, д. 83	Индивидуальные домовладения	51,247768	112,393561
96568	Забайкальский край, р-н. Улётовский, с. Арта, ул. Нахановича, д. 86	Индивидуальные домовладения	51,247768	112,393561
96569	Забайкальский край, р-н. Улётовский, с. Арта, ул. Нахановича, д. 88	Индивидуальные домовладения	51,247768	112,393561

№ п/п	Адрес	Вид	Широта	Долгота
96570	Забайкальский край, р-н. Улётовский, с. Арта, ул. Нахановича, д. 89	Индивидуальные домовладения	51,247768	112,393561
96571	Забайкальский край, р-н. Улётовский, с. Арта, ул. Нахановича, д. 9	Индивидуальные домовладения	51,247768	112,393561
96572	Забайкальский край, р-н. Улётовский, с. Арта, ул. Нахановича, д. 90	Индивидуальные домовладения	51,247768	112,393561
96573	Забайкальский край, р-н. Улётовский, с. Арта, ул. Нахановича, д. 91	Индивидуальные домовладения	51,247768	112,393561
96574	Забайкальский край, р-н. Улётовский, с. Арта, ул. Песчаная, д. 12	Индивидуальные домовладения	51,247768	112,393561
96575	Забайкальский край, р-н. Улётовский, с. Арта, ул. Песчаная, д. 4	Индивидуальные домовладения	51,247768	112,393561
96576	Забайкальский край, р-н. Улётовский, с. Арта, ул. Песчаная, д. 5	Индивидуальные домовладения	51,247768	112,393561
96577	Забайкальский край, р-н. Улётовский, с. Арта, ул. Песчаная, д. 6	Индивидуальные домовладения	51,247768	112,393561
96578	Забайкальский край, р-н. Улётовский, с. Арта, ул. Песчаная, д. 8	Индивидуальные домовладения	51,247768	112,393561
96579	Забайкальский край, р-н. Улётовский, с. Арта, ул. Советская, д. 1	Индивидуальные домовладения	51,247768	112,393561
96580	Забайкальский край, р-н. Улётовский, с. Арта, ул. Советская, д. 10	Индивидуальные домовладения	51,247768	112,393561
96581	Забайкальский край, р-н. Улётовский, с. Арта, ул. Советская, д. 11	Индивидуальные домовладения	51,247768	112,393561
96582	Забайкальский край, р-н. Улётовский, с. Арта, ул. Советская, д. 12	Индивидуальные домовладения	51,247768	112,393561
96583	Забайкальский край, р-н. Улётовский, с. Арта, ул. Советская, д. 13	Индивидуальные домовладения	51,247768	112,393561
96584	Забайкальский край, р-н. Улётовский, с. Арта, ул. Советская, д. 14	Индивидуальные домовладения	51,247768	112,393561

№ п/п	Адрес	Вид	Широта	Долгота
96585	Забайкальский край, р-н. Улётовский, с. Арта, ул. Советская, д. 15	Индивидуальные домовладения	51,247768	112,393561
96586	Забайкальский край, р-н. Улётовский, с. Арта, ул. Советская, д. 17	Индивидуальные домовладения	51,247768	112,393561
96587	Забайкальский край, р-н. Улётовский, с. Арта, ул. Советская, д. 18	Индивидуальные домовладения	51,247768	112,393561
96588	Забайкальский край, р-н. Улётовский, с. Арта, ул. Советская, д. 19	Индивидуальные домовладения	51,247768	112,393561
96589	Забайкальский край, р-н. Улётовский, с. Арта, ул. Советская, д. 25	Индивидуальные домовладения	51,247768	112,393561
96590	Забайкальский край, р-н. Улётовский, с. Арта, ул. Советская, д. 3	Индивидуальные домовладения	51,247768	112,393561
96591	Забайкальский край, р-н. Улётовский, с. Арта, ул. Советская, д. 5	Индивидуальные домовладения	51,247768	112,393561
96592	Забайкальский край, р-н. Улётовский, с. Арта, ул. Советская, д. 6	Индивидуальные домовладения	51,247768	112,393561
96593	Забайкальский край, р-н. Улётовский, с. Арта, ул. Советская, д. 7	Индивидуальные домовладения	51,247768	112,393561
96594	Забайкальский край, р-н. Улётовский, с. Арта, ул. Советская, д. 8	Индивидуальные домовладения	51,247768	112,393561
96595	Забайкальский край, р-н. Улётовский, с. Арта, ул. Советская, д. 9	Индивидуальные домовладения	51,247768	112,393561
96596	Забайкальский край, р-н. Забайкальский, с. Арабатук, ул. Железнодорожная, д. 8А	МКД	50,159041	117,071233
96597	Забайкальский край, г. Чита, мкр. Сенная Падь, д. 38	Индивидуальные домовладения	52,08195	113,504292
96598	Забайкальский край, р-н. Улётовский, с. Арта, ул. Степная, д. 2	Индивидуальные домовладения	51,247768	112,393561
96599	Забайкальский край, р-н. Улётовский, с. Арта, ул. Цветочная, д. 1	Индивидуальные домовладения	51,247768	112,393561

№ п/п	Адрес	Вид	Широта	Долгота
96600	Забайкальский край, р-н. Улётовский, с. Арта, ул. Цветочная, д. 11	Индивидуальные домовладения	51,247768	112,393561
96601	Забайкальский край, р-н. Улётовский, с. Арта, ул. Цветочная, д. 12	Индивидуальные домовладения	51,247768	112,393561
96602	Забайкальский край, р-н. Улётовский, с. Арта, ул. Цветочная, д. 13	Индивидуальные домовладения	51,247768	112,393561
96603	Забайкальский край, р-н. Улётовский, с. Арта, ул. Цветочная, д. 14	Индивидуальные домовладения	51,247768	112,393561
96604	Забайкальский край, р-н. Улётовский, с. Арта, ул. Цветочная, д. 15	Индивидуальные домовладения	51,247768	112,393561
96605	Забайкальский край, р-н. Улётовский, с. Арта, ул. Цветочная, д. 16	Индивидуальные домовладения	51,247768	112,393561
96606	Забайкальский край, р-н. Улётовский, с. Арта, ул. Цветочная, д. 17	Индивидуальные домовладения	51,247768	112,393561
96607	Забайкальский край, р-н. Улётовский, с. Арта, ул. Цветочная, д. 18	Индивидуальные домовладения	51,247768	112,393561
96608	Забайкальский край, р-н. Улётовский, с. Арта, ул. Цветочная, д. 19	Индивидуальные домовладения	51,247768	112,393561
96609	Забайкальский край, р-н. Улётовский, с. Арта, ул. Цветочная, д. 20	Индивидуальные домовладения	51,247768	112,393561
96610	Забайкальский край, р-н. Улётовский, с. Арта, ул. Цветочная, д. 21	Индивидуальные домовладения	51,247768	112,393561
96611	Забайкальский край, р-н. Улётовский, с. Арта, ул. Цветочная, д. 22	Индивидуальные домовладения	51,247768	112,393561
96612	Забайкальский край, р-н. Улётовский, с. Арта, ул. Цветочная, д. 24	Индивидуальные домовладения	51,247768	112,393561
96613	Забайкальский край, р-н. Улётовский, с. Арта, ул. Цветочная, д. 25	Индивидуальные домовладения	51,247768	112,393561
96614	Забайкальский край, р-н. Улётовский, с. Арта, ул. Цветочная, д. 26	Индивидуальные домовладения	51,247768	112,393561

№ п/п	Адрес	Вид	Широта	Долгота
96615	Забайкальский край, р-н. Улётовский, с. Арта, ул. Цветочная, д. 27	Индивидуальные домовладения	51,247768	112,393561
96616	Забайкальский край, р-н. Улётовский, с. Арта, ул. Цветочная, д. 28	Индивидуальные домовладения	51,247768	112,393561
96617	Забайкальский край, р-н. Улётовский, с. Арта, ул. Цветочная, д. 29	Индивидуальные домовладения	51,247768	112,393561
96618	Забайкальский край, р-н. Улётовский, с. Арта, ул. Цветочная, д. 3	Индивидуальные домовладения	51,247768	112,393561
96619	Забайкальский край, р-н. Улётовский, с. Арта, ул. Цветочная, д. 33	Индивидуальные домовладения	51,247768	112,393561
96620	Забайкальский край, р-н. Улётовский, с. Арта, ул. Цветочная, д. 37	Индивидуальные домовладения	51,247768	112,393561
96621	Забайкальский край, р-н. Улётовский, с. Арта, ул. Цветочная, д. 4	Индивидуальные домовладения	51,247768	112,393561
96622	Забайкальский край, р-н. Улётовский, с. Арта, ул. Цветочная, д. 43	Индивидуальные домовладения	51,247768	112,393561
96623	Забайкальский край, р-н. Улётовский, с. Арта, ул. Цветочная, д. 45	Индивидуальные домовладения	51,247768	112,393561
96624	Забайкальский край, р-н. Улётовский, с. Арта, ул. Цветочная, д. 47	Индивидуальные домовладения	51,247768	112,393561
96625	Забайкальский край, р-н. Улётовский, с. Арта, ул. Цветочная, д. 5	Индивидуальные домовладения	51,247768	112,393561
96626	Забайкальский край, р-н. Улётовский, с. Арта, ул. Цветочная, д. 6	Индивидуальные домовладения	51,247768	112,393561
96627	Забайкальский край, р-н. Улётовский, с. Арта, ул. Цветочная, д. 8	Индивидуальные домовладения	51,247768	112,393561
96628	Забайкальский край, р-н. Улётовский, с. Арта, ул. Цветочная, д. 9	Индивидуальные домовладения	51,247768	112,393561
96629	Забайкальский край, р-н. Улётовский, с. Арта, ул. Школьная, д. 1	Индивидуальные домовладения	51,247768	112,393561

№ п/п	Адрес	Вид	Широта	Долгота
96630	Забайкальский край, р-н. Улётовский, с. Арта, ул. Школьная, д. 10	Индивидуальные домовладения	51,247768	112,393561
96631	Забайкальский край, р-н. Улётовский, с. Арта, ул. Школьная, д. 13	Индивидуальные домовладения	51,247768	112,393561
96632	Забайкальский край, р-н. Улётовский, с. Арта, ул. Школьная, д. 15	Индивидуальные домовладения	51,247768	112,393561
96633	Забайкальский край, р-н. Улётовский, с. Арта, ул. Школьная, д. 16	Индивидуальные домовладения	51,247768	112,393561
96634	Забайкальский край, р-н. Улётовский, с. Арта, ул. Школьная, д. 17	Индивидуальные домовладения	51,247768	112,393561
96635	Забайкальский край, р-н. Улётовский, с. Арта, ул. Школьная, д. 19	Индивидуальные домовладения	51,247768	112,393561
96636	Забайкальский край, р-н. Улётовский, с. Арта, ул. Школьная, д. 2	Индивидуальные домовладения	51,247768	112,393561
96637	Забайкальский край, р-н. Улётовский, с. Арта, ул. Школьная, д. 20	Индивидуальные домовладения	51,247768	112,393561
96638	Забайкальский край, р-н. Улётовский, с. Арта, ул. Школьная, д. 22	Индивидуальные домовладения	51,247768	112,393561
96639	Забайкальский край, р-н. Улётовский, с. Арта, ул. Школьная, д. 25	Индивидуальные домовладения	51,247768	112,393561
96640	Забайкальский край, р-н. Улётовский, с. Арта, ул. Школьная, д. 26	Индивидуальные домовладения	51,247768	112,393561
96641	Забайкальский край, р-н. Агинский, пгт. Агинское, ул. Будаланская, д. 13	Индивидуальные домовладения	51,121006	114,546524
96642	Забайкальский край, р-н. Улётовский, с. Арта, ул. Школьная, д. 28	Индивидуальные домовладения	51,247768	112,393561
96643	Забайкальский край, р-н. Улётовский, с. Арта, ул. Школьная, д. 29	Индивидуальные домовладения	51,247768	112,393561
96644	Забайкальский край, р-н. Улётовский, с. Арта, ул. Школьная, д. 3	Индивидуальные домовладения	51,247768	112,393561

№ п/п	Адрес	Вид	Широта	Долгота
96645	Забайкальский край, р-н. Улётовский, с. Арта, ул. Школьная, д. 30	Индивидуальные домовладения	51,247768	112,393561
96646	Забайкальский край, р-н. Улётовский, с. Арта, ул. Школьная, д. 31	Индивидуальные домовладения	51,247768	112,393561
96647	Забайкальский край, р-н. Улётовский, с. Арта, ул. Школьная, д. 33	Индивидуальные домовладения	51,247768	112,393561
96648	Забайкальский край, р-н. Улётовский, с. Арта, ул. Школьная, д. 34	Индивидуальные домовладения	51,247768	112,393561
96649	Забайкальский край, р-н. Улётовский, с. Арта, ул. Школьная, д. 35	Индивидуальные домовладения	51,247768	112,393561
96650	Забайкальский край, р-н. Улётовский, с. Арта, ул. Школьная, д. 36	Индивидуальные домовладения	51,247768	112,393561
96651	Забайкальский край, р-н. Улётовский, с. Арта, ул. Школьная, д. 37	Индивидуальные домовладения	51,247768	112,393561
96652	Забайкальский край, р-н. Улётовский, с. Арта, ул. Школьная, д. 39	Индивидуальные домовладения	51,247768	112,393561
96653	Забайкальский край, р-н. Улётовский, с. Арта, ул. Школьная, д. 40	Индивидуальные домовладения	51,247768	112,393561
96654	Забайкальский край, р-н. Улётовский, с. Арта, ул. Школьная, д. 42	Индивидуальные домовладения	51,247768	112,393561
96655	Забайкальский край, р-н. Улётовский, с. Арта, ул. Школьная, д. 43	Индивидуальные домовладения	51,247768	112,393561
96656	Забайкальский край, р-н. Улётовский, с. Арта, ул. Школьная, д. 46	Индивидуальные домовладения	51,247768	112,393561
96657	Забайкальский край, р-н. Улётовский, с. Арта, ул. Школьная, д. 47	Индивидуальные домовладения	51,247768	112,393561
96658	Забайкальский край, р-н. Улётовский, с. Арта, ул. Школьная, д. 49	Индивидуальные домовладения	51,247768	112,393561
96659	Забайкальский край, р-н. Улётовский, с. Арта, ул. Школьная, д. 5	Индивидуальные домовладения	51,247768	112,393561

№ п/п	Адрес	Вид	Широта	Долгота
96660	Забайкальский край, р-н. Улётовский, с. Арта, ул. Школьная, д. 50	Индивидуальные домовладения	51,247768	112,393561
96661	Забайкальский край, р-н. Улётовский, с. Арта, ул. Школьная, д. 51	Индивидуальные домовладения	51,247768	112,393561
96662	Забайкальский край, р-н. Улётовский, с. Арта, ул. Школьная, д. 52	Индивидуальные домовладения	51,247768	112,393561
96663	Забайкальский край, р-н. Улётовский, с. Арта, ул. Школьная, д. 53	Индивидуальные домовладения	51,247768	112,393561
96664	Забайкальский край, р-н. Забайкальский, с. Арабатук, ул. Железнодорожная, д. 8Б	МКД	50,159041	117,071233
96665	Забайкальский край, г. Чита, мкр. Сенная Падь, д. 42	Индивидуальные домовладения	52,08195	113,504292
96666	Забайкальский край, р-н. Улётовский, с. Арта, ул. Школьная, д. 55	Индивидуальные домовладения	51,247768	112,393561
96667	Забайкальский край, р-н. Улётовский, с. Арта, ул. Школьная, д. 56	Индивидуальные домовладения	51,247768	112,393561
96668	Забайкальский край, р-н. Улётовский, с. Арта, ул. Школьная, д. 58	Индивидуальные домовладения	51,247768	112,393561
96669	Забайкальский край, р-н. Улётовский, с. Арта, ул. Школьная, д. 59	Индивидуальные домовладения	51,247768	112,393561
96670	Забайкальский край, р-н. Улётовский, с. Арта, ул. Школьная, д. 61	Индивидуальные домовладения	51,247768	112,393561
96671	Забайкальский край, р-н. Улётовский, с. Арта, ул. Школьная, д. 63	Индивидуальные домовладения	51,247768	112,393561
96672	Забайкальский край, р-н. Улётовский, с. Арта, ул. Школьная, д. 65	Индивидуальные домовладения	51,247768	112,393561
96673	Забайкальский край, р-н. Улётовский, с. Арта, ул. Школьная, д. 67	Индивидуальные домовладения	51,247768	112,393561
96674	Забайкальский край, р-н. Улётовский, с. Арта, ул. Школьная, д. 69	Индивидуальные домовладения	51,247768	112,393561

№ п/п	Адрес	Вид	Широта	Долгота
96675	Забайкальский край, р-н. Улётовский, с. Арта, ул. Школьная, д. 71	Индивидуальные домовладения	51,247768	112,393561
96676	Забайкальский край, р-н. Улётовский, с. Арта, ул. Школьная, д. 73	Индивидуальные домовладения	51,247768	112,393561
96677	Забайкальский край, р-н. Улётовский, с. Арта, ул. Школьная, д. 75	Индивидуальные домовладения	51,247768	112,393561
96678	Забайкальский край, р-н. Улётовский, с. Арта, ул. Школьная, д. 79	Индивидуальные домовладения	51,247768	112,393561
96679	Забайкальский край, р-н. Улётовский, с. Арта, ул. Школьная, д. 81	Индивидуальные домовладения	51,247768	112,393561
96680	Забайкальский край, р-н. Улётовский, с. Арта, ул. Школьная, д. 83	Индивидуальные домовладения	51,247768	112,393561
96681	Забайкальский край, р-н. Улётовский, с. Арта, ул. Школьная, д. 87	Индивидуальные домовладения	51,247768	112,393561
96682	Забайкальский край, р-н. Улётовский, с. Арта, ул. Школьная, д. 89	Индивидуальные домовладения	51,247768	112,393561
96683	Забайкальский край, р-н. Улётовский, с. Арта, ул. Школьная, д. 9	Индивидуальные домовладения	51,247768	112,393561
96684	Забайкальский край, р-н. Улётовский, с. Арта, ул. Школьная, д. 91	Индивидуальные домовладения	51,247768	112,393561
96685	Забайкальский край, р-н. Улётовский, с. Аблатуйский Бор, ул. 1-я Приозерная, д. 94	Индивидуальные домовладения	51,185918	112,218506
96686	Забайкальский край, р-н. Улётовский, с. Аблатуйский Бор, ул. 1-я Приозерная, д. 97	Индивидуальные домовладения	51,185918	112,218506
96687	Забайкальский край, р-н. Улётовский, с. Аблатуйский Бор, ул. 1-я Приозерная, д. 98	Индивидуальные домовладения	51,185918	112,218506
96688	Забайкальский край, р-н. Улётовский, с. Аблатуйский Бор, ул. Боровая, д. 1	Индивидуальные домовладения	51,187606	112,221031
96689	Забайкальский край, р-н. Улётовский, с. Аблатуйский Бор, ул. Боровая, д. 3	Индивидуальные домовладения	51,187606	112,221031

№ п/п	Адрес	Вид	Широта	Долгота
96690	Забайкальский край, р-н. Улётовский, с. Аблатуйский Бор, ул. Боровая, д. 4	Индивидуальные домовладения	51,187606	112,221031
96691	Забайкальский край, р-н. Улётовский, с. Аблатуйский Бор, ул. Лесная, д. 12	Индивидуальные домовладения	51,188842	112,225253
96692	Забайкальский край, р-н. Улётовский, с. Аблатуйский Бор, ул. Лесная, д. 13	Индивидуальные домовладения	51,188842	112,225253
96693	Забайкальский край, р-н. Улётовский, с. Аблатуйский Бор, ул. Лесная, д. 14	Индивидуальные домовладения	51,188842	112,225253
96694	Забайкальский край, р-н. Улётовский, с. Аблатуйский Бор, ул. Лесная, д. 15	Индивидуальные домовладения	51,188842	112,225253
96695	Забайкальский край, р-н. Улётовский, с. Аблатуйский Бор, ул. Лесная, д. 16	Индивидуальные домовладения	51,188842	112,225253
96696	Забайкальский край, р-н. Улётовский, с. Аблатуйский Бор, ул. Лесная, д. 17	Индивидуальные домовладения	51,188842	112,225253
96697	Забайкальский край, р-н. Улётовский, с. Аблатуйский Бор, ул. Лесная, д. 18	Индивидуальные домовладения	51,188842	112,225253
96698	Забайкальский край, р-н. Улётовский, с. Аблатуйский Бор, ул. Лесная, д. 19	Индивидуальные домовладения	51,188842	112,225253
96699	Забайкальский край, р-н. Улётовский, с. Аблатуйский Бор, ул. Лесная, д. 21	Индивидуальные домовладения	51,188842	112,225253
96700	Забайкальский край, р-н. Улётовский, с. Аблатуйский Бор, ул. Лесная, д. 22	Индивидуальные домовладения	51,188842	112,225253
96701	Забайкальский край, р-н. Улётовский, с. Аблатуйский Бор, ул. Лесная, д. 23	Индивидуальные домовладения	51,188842	112,225253
96702	Забайкальский край, р-н. Улётовский, с. Аблатуйский Бор, ул. Лесная, д. 24	Индивидуальные домовладения	51,188842	112,225253
96703	Забайкальский край, р-н. Улётовский, с. Аблатуйский Бор, ул. Лесная, д. 3	Индивидуальные домовладения	51,188842	112,225253
96704	Забайкальский край, р-н. Улётовский, с. Аблатуйский Бор, ул. Лесная, д. 5	Индивидуальные домовладения	51,188842	112,225253

№ п/п	Адрес	Вид	Широта	Долгота
96705	Забайкальский край, р-н. Улётовский, с. Аблатуйский Бор, ул. Лесная, д. 7	Индивидуальные домовладения	51,188842	112,225253
96706	Забайкальский край, р-н. Улётовский, с. Аблатуйский Бор, ул. Молодежная, д. 144	Индивидуальные домовладения	51,185788	112,225397
96707	Забайкальский край, р-н. Забайкальский, с. Арабатук, ул. Железнодорожная, д. 8В	МКД	50,159041	117,071233
96708	Забайкальский край, р-н. Улётовский, с. Аблатуйский Бор, ул. Молодежная, д. 147	МКД	51,185788	112,225397
96709	Забайкальский край, р-н. Улётовский, с. Аблатуйский Бор, ул. Молодежная, д. 148	Индивидуальные домовладения	51,185788	112,225397
96710	Забайкальский край, р-н. Улётовский, с. Аблатуйский Бор, ул. Молодежная, д. 149	Индивидуальные домовладения	51,185788	112,225397
96711	Забайкальский край, р-н. Улётовский, с. Аблатуйский Бор, ул. Молодежная, д. 150	Индивидуальные домовладения	51,185788	112,225397
96712	Забайкальский край, р-н. Улётовский, с. Аблатуйский Бор, ул. Молодежная, д. 151	Индивидуальные домовладения	51,185788	112,225397
96713	Забайкальский край, р-н. Улётовский, с. Аблатуйский Бор, ул. Молодежная, д. 152	Индивидуальные домовладения	51,185788	112,225397
96714	Забайкальский край, р-н. Улётовский, с. Аблатуйский Бор, ул. Молодежная, д. 153	Индивидуальные домовладения	51,185788	112,225397
96715	Забайкальский край, р-н. Улётовский, с. Аблатуйский Бор, ул. Молодежная, д. 154	Индивидуальные домовладения	51,185788	112,225397
96716	Забайкальский край, р-н. Улётовский, с. Аблатуйский Бор, ул. Молодежная, д. 155	Индивидуальные домовладения	51,185788	112,225397
96717	Забайкальский край, р-н. Улётовский, с. Аблатуйский Бор, ул. Молодежная, д. 156	Индивидуальные домовладения	51,185788	112,225397
96718	Забайкальский край, р-н. Улётовский, с. Аблатуйский Бор, ул. Молодежная, д. 157	Индивидуальные домовладения	51,185788	112,225397
96719	Забайкальский край, р-н. Улётовский, с. Аблатуйский Бор, ул. Молодежная, д. 159	Индивидуальные домовладения	51,185788	112,225397

№ п/п	Адрес	Вид	Широта	Долгота
96720	Забайкальский край, р-н. Улётовский, с. Аблатуйский Бор, ул. Молодежная, д. 161	Индивидуальные домовладения	51,185788	112,225397
96721	Забайкальский край, р-н. Улётовский, с. Аблатуйский Бор, ул. Молодежная, д. 162	Индивидуальные домовладения	51,185788	112,225397
96722	Забайкальский край, р-н. Улётовский, с. Аблатуйский Бор, ул. Молодежная, д. 169	Индивидуальные домовладения	51,185788	112,225397
96723	Забайкальский край, р-н. Улётовский, с. Аблатуйский Бор, ул. Молодежная, д. 63	Индивидуальные домовладения	51,185788	112,225397
96724	Забайкальский край, р-н. Улётовский, с. Аблатуйский Бор, ул. Парковая, д. 135	Индивидуальные домовладения	51,18756	112,224723
96725	Забайкальский край, р-н. Улётовский, с. Аблатуйский Бор, ул. Парковая, д. 136	Индивидуальные домовладения	51,18756	112,224723
96726	Забайкальский край, р-н. Улётовский, с. Аблатуйский Бор, ул. Парковая, д. 137	Индивидуальные домовладения	51,18756	112,224723
96727	Забайкальский край, р-н. Улётовский, с. Аблатуйский Бор, ул. Парковая, д. 145	Индивидуальные домовладения	51,18756	112,224723
96728	Забайкальский край, р-н. Улётовский, с. Аблатуйский Бор, ул. Парковая, д. 30	Индивидуальные домовладения	51,18756	112,224723
96729	Забайкальский край, р-н. Улётовский, с. Горека, ул. Школьная, д. 6	Индивидуальные домовладения	51,072704	111,987011
96730	Забайкальский край, р-н. Улётовский, с. Аблатуйский Бор, ул. Парковая, д. 31	Индивидуальные домовладения	51,18756	112,224723
96731	Забайкальский край, р-н. Улётовский, с. Аблатуйский Бор, ул. Парковая, д. 35	Индивидуальные домовладения	51,18756	112,224723
96732	Забайкальский край, р-н. Улётовский, с. Аблатуйский Бор, ул. Парковая, д. 36	Индивидуальные домовладения	51,18756	112,224723
96733	Забайкальский край, р-н. Улётовский, с. Аблатуйский Бор, ул. Парковая, д. 37	Индивидуальные домовладения	51,18756	112,224723
96734	Забайкальский край, р-н. Улётовский, с. Аблатуйский Бор, ул. Парковая, д. 38	Индивидуальные домовладения	51,18756	112,224723

№ п/п	Адрес	Вид	Широта	Долгота
96750	Забайкальский край, р-н. Улётовский, с. Аблатуйский Бор, ул. Придорожная, д. 9	МКД	51,188622	112,21945
96751	Забайкальский край, р-н. Улётовский, с. Аблатуйский Бор, ул. Приозерная 2-я, д. 100	Индивидуальные домовладения	51,18546	112,218578
96752	Забайкальский край, р-н. Улётовский, с. Аблатуйский Бор, ул. Приозерная 2-я, д. 101	Индивидуальные домовладения	51,18546	112,218578
96753	Забайкальский край, р-н. Улётовский, с. Аблатуйский Бор, ул. Приозерная 2-я, д. 102	Индивидуальные домовладения	51,18546	112,218578
96754	Забайкальский край, р-н. Улётовский, с. Аблатуйский Бор, ул. Приозерная 2-я, д. 103	Индивидуальные домовладения	51,18546	112,218578
96755	Забайкальский край, р-н. Улётовский, с. Аблатуйский Бор, ул. Приозерная 2-я, д. 104	Индивидуальные домовладения	51,18546	112,218578
96756	Забайкальский край, р-н. Улётовский, с. Аблатуйский Бор, ул. Приозерная 2-я, д. 105	Индивидуальные домовладения	51,18546	112,218578
96757	Забайкальский край, р-н. Улётовский, с. Аблатуйский Бор, ул. Приозерная 2-я, д. 106	Индивидуальные домовладения	51,18546	112,218578
96758	Забайкальский край, р-н. Улётовский, с. Аблатуйский Бор, ул. Приозерная 2-я, д. 142	Индивидуальные домовладения	51,18546	112,218578
96759	Забайкальский край, р-н. Улётовский, с. Аблатуйский Бор, ул. Приозерная 3-я, д. 107	Индивидуальные домовладения	51,185043	112,218578
96760	Забайкальский край, р-н. Улётовский, с. Аблатуйский Бор, ул. Приозерная 3-я, д. 109	Индивидуальные домовладения	51,185043	112,218578
96761	Забайкальский край, р-н. Улётовский, с. Аблатуйский Бор, ул. Приозерная 3-я, д. 110	Индивидуальные домовладения	51,185043	112,218578
96762	Забайкальский край, р-н. Улётовский, с. Аблатуйский Бор, ул. Приозерная 3-я, д. 114	Индивидуальные домовладения	51,185043	112,218578
96763	Забайкальский край, р-н. Забайкальский, с. Арабатук, ул. Железнодорожная, д. 8Д	МКД	50,159041	117,071233
96764	Забайкальский край, р-н. Улётовский, с. Аблатуйский Бор, ул. Приозерная 3-я, д. 115	Индивидуальные домовладения	51,185043	112,218578

№ п/п	Адрес	Вид	Широта	Долгота
96780	Забайкальский край, р-н. Улётовский, с. Аблатуйский Бор, ул. Приозерная 4-я, д. 133	Индивидуальные домовладения	51,184619	112,21856
96781	Забайкальский край, р-н. Забайкальский, с. Арабатук, ул. Железнодорожная, д. 8Е	Индивидуальные домовладения	50,159041	117,071233
96782	Забайкальский край, р-н. Улётовский, с. Аблатуйский Бор, ул. Приозерная, д. 62	Индивидуальные домовладения	51,187606	112,221031
96783	Забайкальский край, р-н. Улётовский, с. Аблатуйский Бор, ул. Приозерная, д. 93	Индивидуальные домовладения	51,187606	112,221031
96784	Забайкальский край, р-н. Улётовский, с. Аблатуйский Бор, ул. Приозерная, д. 94	Индивидуальные домовладения	51,187606	112,221031
96785	Забайкальский край, р-н. Улётовский, с. Аблатуйский Бор, ул. Приозерная, д. 95	МКД	51,187606	112,221031
96786	Забайкальский край, р-н. Улётовский, с. Аблатукан, ул. Трудовая, д. 30	Индивидуальные домовладения	51,24487	112,121884
96787	Забайкальский край, р-н. Улётовский, с. Аблатуйский Бор, ул. Приозерная, д. 97	Индивидуальные домовладения	51,187606	112,221031
96788	Забайкальский край, р-н. Приаргунский, пгт. Приаргунск, ул. Содружества, д. 2	Индивидуальные домовладения	50,357835	119,10518
96789	Забайкальский край, р-н. Улётовский, с. Аблатуйский Бор, ул. Спортивная, д. 26	Индивидуальные домовладения	51,188227	112,224328
96790	Забайкальский край, р-н. Приаргунский, пгт. Приаргунск, ул. Содружества, д. 20	Индивидуальные домовладения	50,357835	119,10518
96791	Забайкальский край, р-н. Улётовский, с. Аблатуйский Бор, ул. Спортивная, д. 27	Индивидуальные домовладения	51,188227	112,224328
96792	Забайкальский край, р-н. Улётовский, с. Аблатуйский Бор, ул. Спортивная, д. 28	Индивидуальные домовладения	51,188227	112,224328
96793	Забайкальский край, р-н. Улётовский, с. Аблатуйский Бор, ул. Спортивная, д. 29	Индивидуальные домовладения	51,188227	112,224328
96794	Забайкальский край, р-н. Улётовский, с. Аблатуйский Бор, ул. Спортивная, д. 41	Индивидуальные домовладения	51,188227	112,224328

№ п/п	Адрес	Вид	Широта	Долгота
96795	Забайкальский край, р-н. Приаргунский, пгт. Приаргунск, ул. Содружества, д. 21	Индивидуальные домовладения	50,357835	119,10518
96796	Забайкальский край, р-н. Улётовский, с. Аблатуйский Бор, ул. Спортивная, д. 45	Индивидуальные домовладения	51,188227	112,224328
96797	Забайкальский край, р-н. Улётовский, с. Аблатуйский Бор, ул. Спортивная, д. 47	Индивидуальные домовладения	51,188227	112,224328
96798	Забайкальский край, р-н. Улётовский, с. Аблатуйский Бор, ул. Спортивная, д. 48	Индивидуальные домовладения	51,188227	112,224328
96799	Забайкальский край, р-н. Приаргунский, пгт. Приаргунск, ул. Содружества, д. 23	Индивидуальные домовладения	50,357835	119,10518
96800	Забайкальский край, р-н. Приаргунский, пгт. Приаргунск, ул. Содружества, д. 25	Индивидуальные домовладения	50,357835	119,10518
96801	Забайкальский край, р-н. Забайкальский, п. Степной, ул. Верхняя, д. 1	Индивидуальные домовладения	50,01414	117,466671
96802	Забайкальский край, р-н. Улётовский, с. Аблатуйский Бор, ул. Спортивная, д. 50	Индивидуальные домовладения	51,188227	112,224328
96803	Забайкальский край, р-н. Улётовский, с. Аблатуйский Бор, ул. Спортивная, д. 51	Индивидуальные домовладения	51,188227	112,224328
96804	Забайкальский край, р-н. Приаргунский, пгт. Приаргунск, ул. Содружества, д. 2а	Индивидуальные домовладения	50,357835	119,10518
96805	Забайкальский край, р-н. Приаргунский, пгт. Приаргунск, ул. Содружества, д. 3	Индивидуальные домовладения	50,357835	119,10518
96806	Забайкальский край, р-н. Улётовский, с. Аблатуйский Бор, ул. Спортивная, д. 52	Индивидуальные домовладения	51,188227	112,224328
96807	Забайкальский край, р-н. Приаргунский, пгт. Приаргунск, ул. Содружества, д. 4	Индивидуальные домовладения	50,357835	119,10518
96808	Забайкальский край, р-н. Приаргунский, пгт. Приаргунск, ул. Содружества, д. 5	Индивидуальные домовладения	50,357835	119,10518
96809	Забайкальский край, р-н. Улётовский, с. Аблатуйский Бор, ул. Спортивная, д. 54	Индивидуальные домовладения	51,188227	112,224328

№ п/п	Адрес	Вид	Широта	Долгота
96810	Забайкальский край, р-н. Улётовский, с. Аблатуйский Бор, ул. Спортивная, д. 55	Индивидуальные домовладения	51,188227	112,224328
96811	Забайкальский край, р-н. Улётовский, с. Аблатуйский Бор, ул. Спортивная, д. 56	Индивидуальные домовладения	51,188227	112,224328
96812	Забайкальский край, р-н. Улётовский, с. Аблатуйский Бор, ул. Спортивная, д. 57	Индивидуальные домовладения	51,188227	112,224328
96813	Забайкальский край, р-н. Улётовский, с. Аблатуйский Бор, ул. Спортивная, д. 58	Индивидуальные домовладения	51,188227	112,224328
96814	Забайкальский край, р-н. Улётовский, с. Аблатуйский Бор, ул. Урожайная, д. 1	Индивидуальные домовладения	51,187606	112,221031
96815	Забайкальский край, р-н. Улётовский, с. Аблатуйский Бор, ул. Урожайная, д. 10	Индивидуальные домовладения	51,187606	112,221031
96816	Забайкальский край, р-н. Улётовский, с. Аблатуйский Бор, ул. Урожайная, д. 7	Индивидуальные домовладения	51,187606	112,221031
96817	Забайкальский край, р-н. Улётовский, с. Аблатуйский Бор, ул. Центральная, д. 64	Индивидуальные домовладения	51,18699	112,223151
96818	Забайкальский край, р-н. Приаргунский, пгт. Приаргунск, ул. Содружества, д. 6	Индивидуальные домовладения	50,357835	119,10518
96819	Забайкальский край, р-н. Приаргунский, пгт. Приаргунск, ул. Содружества, д. 8	Индивидуальные домовладения	50,357835	119,10518
96820	Забайкальский край, р-н. Улётовский, с. Аблатуйский Бор, ул. Центральная, д. 65	Индивидуальные домовладения	51,18699	112,223151
96821	Забайкальский край, р-н. Приаргунский, пгт. Приаргунск, ул. Солнечная, д. 1	Индивидуальные домовладения	50,364799	119,091867
96822	Забайкальский край, р-н. Улётовский, с. Аблатуйский Бор, ул. Центральная, д. 66	Индивидуальные домовладения	51,18699	112,223151
96823	Забайкальский край, р-н. Приаргунский, пгт. Приаргунск, ул. Солнечная, д. 11	Индивидуальные домовладения	50,364799	119,091867
96824	Забайкальский край, р-н. Улётовский, с. Аблатуйский Бор, ул. Центральная, д. 67	Индивидуальные домовладения	51,18699	112,223151

№ п/п	Адрес	Вид	Широта	Долгота
96825	Забайкальский край, р-н. Улётовский, с. Аблатуйский Бор, ул. Центральная, д. 71	Индивидуальные домовладения	51,18699	112,223151
96826	Забайкальский край, р-н. Улётовский, с. Аблатуйский Бор, ул. Центральная, д. 72	Индивидуальные домовладения	51,18699	112,223151
96827	Забайкальский край, р-н. Улётовский, с. Аблатуйский Бор, ул. Центральная, д. 73	Индивидуальные домовладения	51,18699	112,223151
96828	Забайкальский край, р-н. Улётовский, с. Аблатуйский Бор, ул. Центральная, д. 74	Индивидуальные домовладения	51,18699	112,223151
96829	Забайкальский край, р-н. Улётовский, с. Аблатуйский Бор, ул. Центральная, д. 75	Индивидуальные домовладения	51,18699	112,223151
96830	Забайкальский край, р-н. Улётовский, с. Аблатуйский Бор, ул. Центральная, д. 76	Индивидуальные домовладения	51,18699	112,223151
96831	Забайкальский край, р-н. Улётовский, с. Аблатуйский Бор, ул. Центральная, д. 77	Индивидуальные домовладения	51,18699	112,223151
96832	Забайкальский край, р-н. Приаргунский, пгт. Приаргунск, ул. Солнечная, д. 12	Индивидуальные домовладения	50,364799	119,091867
96833	Забайкальский край, р-н. Приаргунский, пгт. Приаргунск, ул. Солнечная, д. 13	Индивидуальные домовладения	50,364799	119,091867
96834	Забайкальский край, р-н. Улётовский, с. Аблатуйский Бор, ул. Центральная, д. 78	Индивидуальные домовладения	51,18699	112,223151
96835	Забайкальский край, р-н. Приаргунский, пгт. Приаргунск, ул. Солнечная, д. 15	Индивидуальные домовладения	50,364799	119,091867
96836	Забайкальский край, р-н. Приаргунский, пгт. Приаргунск, ул. Солнечная, д. 17	Индивидуальные домовладения	50,364799	119,091867
96837	Забайкальский край, р-н. Приаргунский, пгт. Приаргунск, ул. Солнечная, д. 18	Индивидуальные домовладения	50,364799	119,091867
96838	Забайкальский край, р-н. Приаргунский, пгт. Приаргунск, ул. Солнечная, д. 19	Индивидуальные домовладения	50,364799	119,091867
96839	Забайкальский край, р-н. Забайкальский, п. Степной, ул. Верхняя, д. 10	Индивидуальные домовладения	50,01414	117,466671

№ п/п	Адрес	Вид	Широта	Долгота
96840	Забайкальский край, г. Чита, мкр. Сенная Падь, д. 569	Индивидуальные домовладения	52,08195	113,504292
96841	Забайкальский край, р-н. Приаргунский, пгт. Приаргунск, ул. Солнечная, д. 1а	Индивидуальные домовладения	50,364799	119,091867
96842	Забайкальский край, р-н. Улётовский, с. Аблатуйский Бор, ул. Центральная, д. 80	Индивидуальные домовладения	51,18699	112,223151
96843	Забайкальский край, р-н. Приаргунский, пгт. Приаргунск, ул. Солнечная, д. 23	Индивидуальные домовладения	50,364799	119,091867
96844	Забайкальский край, р-н. Приаргунский, пгт. Приаргунск, ул. Солнечная, д. 25	Индивидуальные домовладения	50,364799	119,091867
96845	Забайкальский край, р-н. Улётовский, с. Аблатуйский Бор, ул. Центральная, д. 81	Индивидуальные домовладения	51,18699	112,223151
96846	Забайкальский край, р-н. Приаргунский, пгт. Приаргунск, ул. Солнечная, д. 27	Индивидуальные домовладения	50,364799	119,091867
96847	Забайкальский край, р-н. Приаргунский, пгт. Приаргунск, ул. Солнечная, д. 29	Индивидуальные домовладения	50,364799	119,091867
96848	Забайкальский край, р-н. Улётовский, с. Аблатуйский Бор, ул. Центральная, д. 82	Индивидуальные домовладения	51,18699	112,223151
96849	Забайкальский край, р-н. Приаргунский, пгт. Приаргунск, ул. Солнечная, д. 3	Индивидуальные домовладения	50,364799	119,091867
96850	Забайкальский край, р-н. Приаргунский, пгт. Приаргунск, ул. Солнечная, д. 31	Индивидуальные домовладения	50,364799	119,091867
96851	Забайкальский край, р-н. Улётовский, с. Аблатуйский Бор, ул. Центральная, д. 83	Индивидуальные домовладения	51,18699	112,223151
96852	Забайкальский край, р-н. Приаргунский, пгт. Приаргунск, ул. Солнечная, д. 33	Индивидуальные домовладения	50,364799	119,091867
96853	Забайкальский край, р-н. Улётовский, с. Аблатуйский Бор, ул. Центральная, д. 84	Индивидуальные домовладения	51,18699	112,223151
96854	Забайкальский край, р-н. Приаргунский, пгт. Приаргунск, ул. Солнечная, д. 37	Индивидуальные домовладения	50,364799	119,091867

№ п/п	Адрес	Вид	Широта	Долгота
96855	Забайкальский край, р-н. Приаргунский, пгт. Приаргунск, ул. Солнечная, д. 4	Индивидуальные домовладения	50,364799	119,091867
96856	Забайкальский край, р-н. Улётовский, с. Аблатуйский Бор, ул. Центральная, д. 85	Индивидуальные домовладения	51,18699	112,223151
96857	Забайкальский край, р-н. Приаргунский, пгт. Приаргунск, ул. Солнечная, д. 5	Индивидуальные домовладения	50,364799	119,091867
96858	Забайкальский край, р-н. Приаргунский, пгт. Приаргунск, ул. Солнечная, д. 6	Индивидуальные домовладения	50,364799	119,091867
96859	Забайкальский край, р-н. Забайкальский, п. Степной, ул. Верхняя, д. 11	Индивидуальные домовладения	50,01414	117,466671
96860	Забайкальский край, р-н. Приаргунский, пгт. Приаргунск, ул. Солнечная, д. 7	Индивидуальные домовладения	50,364799	119,091867
96861	Забайкальский край, р-н. Улётовский, с. Аблатуйский Бор, ул. Центральная, д. 87	Индивидуальные домовладения	51,18699	112,223151
96862	Забайкальский край, р-н. Улётовский, с. Аблатуйский Бор, ул. Центральная, д. 88	Индивидуальные домовладения	51,18699	112,223151
96863	Забайкальский край, р-н. Улётовский, с. Аблатуйский Бор, ул. Центральная, д. 89	Индивидуальные домовладения	51,18699	112,223151
96864	Забайкальский край, р-н. Улётовский, с. Аблатуйский Бор, ул. Центральная, д. 90	Индивидуальные домовладения	51,18699	112,223151
96865	Забайкальский край, р-н. Приаргунский, пгт. Приаргунск, ул. Солнечная, д. 9	Индивидуальные домовладения	50,364799	119,091867
96866	Забайкальский край, р-н. Приаргунский, пгт. Приаргунск, ул. Спортивная, д. 1	Индивидуальные домовладения	50,35803	119,100877
96867	Забайкальский край, р-н. Улётовский, с. Аблатуйский Бор, ул. Центральная, д. 91	Индивидуальные домовладения	51,18699	112,223151
96868	Забайкальский край, р-н. Улётовский, с. Аблатуйский Бор, ул. Центральная, д. 92	Индивидуальные домовладения	51,18699	112,223151
96869	Забайкальский край, р-н. Улётовский, с. Аблатукан, ул. Трудовая, д. 11	Индивидуальные домовладения	51,24487	112,121884

№ п/п	Адрес	Вид	Широта	Долгота
96885	Забайкальский край, р-н. Улётовский, с. Аблатукан, ул. Трудовая, д. 29	Индивидуальные домовладения	51,24487	112,121884
96886	Забайкальский край, р-н. Улётовский, с. Аблатукан, ул. Трудовая, д. 31	Индивидуальные домовладения	51,24487	112,121884
96887	Забайкальский край, р-н. Улётовский, с. Аблатукан, ул. Трудовая, д. 32	Индивидуальные домовладения	51,24487	112,121884
96888	Забайкальский край, р-н. Улётовский, с. Аблатукан, ул. Трудовая, д. 33	Индивидуальные домовладения	51,24487	112,121884
96889	Забайкальский край, р-н. Улётовский, с. Аблатукан, ул. Трудовая, д. 34	Индивидуальные домовладения	51,24487	112,121884
96890	Забайкальский край, р-н. Улётовский, с. Аблатукан, ул. Трудовая, д. 35	Индивидуальные домовладения	51,24487	112,121884
96891	Забайкальский край, р-н. Улётовский, с. Аблатукан, ул. Трудовая, д. 36	Индивидуальные домовладения	51,24487	112,121884
96892	Забайкальский край, р-н. Улётовский, с. Аблатукан, ул. Трудовая, д. 37	Индивидуальные домовладения	51,24487	112,121884
96893	Забайкальский край, р-н. Улётовский, с. Аблатукан, ул. Трудовая, д. 40	Индивидуальные домовладения	51,24487	112,121884
96894	Забайкальский край, р-н. Улётовский, с. Аблатукан, ул. Трудовая, д. 42	Индивидуальные домовладения	51,24487	112,121884
96895	Забайкальский край, р-н. Улётовский, с. Аблатукан, ул. Трудовая, д. 43	Индивидуальные домовладения	51,24487	112,121884
96896	Забайкальский край, р-н. Улётовский, с. Аблатукан, ул. Трудовая, д. 44	Индивидуальные домовладения	51,24487	112,121884
96897	Забайкальский край, р-н. Улётовский, с. Аблатукан, ул. Трудовая, д. 46	Индивидуальные домовладения	51,24487	112,121884
96898	Забайкальский край, р-н. Улётовский, с. Аблатукан, ул. Трудовая, д. 48	Индивидуальные домовладения	51,24487	112,121884
96899	Забайкальский край, р-н. Забайкальский, п. Степной, ул. Верхняя, д. 13	Индивидуальные домовладения	50,01414	117,466671

№ п/п	Адрес	Вид	Широта	Долгота
96930	Забайкальский край, р-н. Улётовский, с. Доронинское, ул. Октябрьская, д. 5	Индивидуальные домовладения	51,126132	112,141458
96931	Забайкальский край, р-н. Улётовский, с. Доронинское, ул. Партизанская, д. 101	Индивидуальные домовладения	51,128586	112,140685
96932	Забайкальский край, р-н. Улётовский, с. Доронинское, ул. Партизанская, д. 103	Индивидуальные домовладения	51,128586	112,140685
96933	Забайкальский край, р-н. Улётовский, с. Доронинское, ул. Партизанская, д. 105	Индивидуальные домовладения	51,128586	112,140685
96934	Забайкальский край, р-н. Улётовский, с. Доронинское, ул. Партизанская, д. 107	Индивидуальные домовладения	51,128586	112,140685
96935	Забайкальский край, р-н. Улётовский, с. Доронинское, ул. Партизанская, д. 109	Индивидуальные домовладения	51,128586	112,140685
96936	Забайкальский край, р-н. Улётовский, с. Доронинское, ул. Партизанская, д. 110	Индивидуальные домовладения	51,128586	112,140685
96937	Забайкальский край, р-н. Улётовский, с. Доронинское, ул. Партизанская, д. 113	Индивидуальные домовладения	51,128586	112,140685
96938	Забайкальский край, р-н. Улётовский, с. Доронинское, ул. Партизанская, д. 115	Индивидуальные домовладения	51,128586	112,140685
96939	Забайкальский край, р-н. Улётовский, с. Доронинское, ул. Партизанская, д. 117	Индивидуальные домовладения	51,128586	112,140685
96940	Забайкальский край, р-н. Улётовский, с. Доронинское, ул. Партизанская, д. 119	Индивидуальные домовладения	51,128586	112,140685
96941	Забайкальский край, р-н. Улётовский, с. Доронинское, ул. Партизанская, д. 123	Индивидуальные домовладения	51,128586	112,140685
96942	Забайкальский край, р-н. Улётовский, с. Доронинское, ул. Партизанская, д. 127	Индивидуальные домовладения	51,128586	112,140685
96943	Забайкальский край, р-н. Улётовский, с. Доронинское, ул. Партизанская, д. 129	Индивидуальные домовладения	51,128586	112,140685
96944	Забайкальский край, р-н. Улётовский, с. Доронинское, ул. Партизанская, д. 130	Индивидуальные домовладения	51,128586	112,140685

№ п/п	Адрес	Вид	Широта	Долгота
96945	Забайкальский край, р-н. Улётовский, с. Доронинское, ул. Партизанская, д. 133	Индивидуальные домовладения	51,128586	112,140685
96946	Забайкальский край, р-н. Улётовский, с. Доронинское, ул. Партизанская, д. 136	Индивидуальные домовладения	51,128586	112,140685
96947	Забайкальский край, р-н. Улётовский, с. Доронинское, ул. Партизанская, д. 138	Индивидуальные домовладения	51,128586	112,140685
96948	Забайкальский край, р-н. Улётовский, с. Доронинское, ул. Партизанская, д. 139	Индивидуальные домовладения	51,128586	112,140685
96949	Забайкальский край, р-н. Улётовский, с. Доронинское, ул. Партизанская, д. 40	Индивидуальные домовладения	51,128586	112,140685
96950	Забайкальский край, р-н. Улётовский, с. Доронинское, ул. Партизанская, д. 41	Индивидуальные домовладения	51,128586	112,140685
96951	Забайкальский край, р-н. Улётовский, с. Доронинское, ул. Партизанская, д. 42	Индивидуальные домовладения	51,128586	112,140685
96952	Забайкальский край, р-н. Улётовский, с. Доронинское, ул. Партизанская, д. 43	Индивидуальные домовладения	51,128586	112,140685
96953	Забайкальский край, р-н. Улётовский, с. Доронинское, ул. Партизанская, д. 44	Индивидуальные домовладения	51,128586	112,140685
96954	Забайкальский край, р-н. Улётовский, с. Доронинское, ул. Партизанская, д. 46	Индивидуальные домовладения	51,128586	112,140685
96955	Забайкальский край, р-н. Улётовский, с. Доронинское, ул. Партизанская, д. 47	Индивидуальные домовладения	51,128586	112,140685
96956	Забайкальский край, р-н. Улётовский, с. Доронинское, ул. Партизанская, д. 48	Индивидуальные домовладения	51,128586	112,140685
96957	Забайкальский край, р-н. Улётовский, с. Доронинское, ул. Партизанская, д. 51	Индивидуальные домовладения	51,128586	112,140685
96958	Забайкальский край, р-н. Улётовский, с. Доронинское, ул. Партизанская, д. 55	Индивидуальные домовладения	51,128586	112,140685
96959	Забайкальский край, р-н. Улётовский, с. Доронинское, ул. Партизанская, д. 56	Индивидуальные домовладения	51,128586	112,140685

№ п/п	Адрес	Вид	Широта	Долгота
96960	Забайкальский край, р-н. Улётовский, с. Доронинское, ул. Партизанская, д. 59	Индивидуальные домовладения	51,128586	112,140685
96961	Забайкальский край, р-н. Улётовский, с. Доронинское, ул. Партизанская, д. 59а	Индивидуальные домовладения	51,128586	112,140685
96962	Забайкальский край, р-н. Улётовский, с. Доронинское, ул. Партизанская, д. 62	Индивидуальные домовладения	51,128586	112,140685
96963	Забайкальский край, р-н. Улётовский, с. Доронинское, ул. Партизанская, д. 64	Индивидуальные домовладения	51,128586	112,140685
96964	Забайкальский край, р-н. Улётовский, с. Доронинское, ул. Партизанская, д. 66	Индивидуальные домовладения	51,128586	112,140685
96965	Забайкальский край, р-н. Улётовский, с. Доронинское, ул. Партизанская, д. 68	Индивидуальные домовладения	51,128586	112,140685
96966	Забайкальский край, р-н. Улётовский, с. Доронинское, ул. Партизанская, д. 69	Индивидуальные домовладения	51,128586	112,140685
96967	Забайкальский край, р-н. Улётовский, с. Доронинское, ул. Партизанская, д. 71	Индивидуальные домовладения	51,128586	112,140685
96968	Забайкальский край, р-н. Улётовский, с. Доронинское, ул. Партизанская, д. 72	Индивидуальные домовладения	51,128586	112,140685
96969	Забайкальский край, р-н. Улётовский, с. Доронинское, ул. Партизанская, д. 74	Индивидуальные домовладения	51,128586	112,140685
96970	Забайкальский край, р-н. Улётовский, с. Доронинское, ул. Партизанская, д. 74а	Индивидуальные домовладения	51,128586	112,140685
96971	Забайкальский край, р-н. Улётовский, с. Доронинское, ул. Партизанская, д. 75	Индивидуальные домовладения	51,128586	112,140685
96972	Забайкальский край, р-н. Улётовский, с. Доронинское, ул. Партизанская, д. 77	Индивидуальные домовладения	51,128586	112,140685
96973	Забайкальский край, р-н. Улётовский, с. Доронинское, ул. Партизанская, д. 79	Индивидуальные домовладения	51,128586	112,140685
96974	Забайкальский край, р-н. Улётовский, с. Доронинское, ул. Партизанская, д. 81	Индивидуальные домовладения	51,128586	112,140685

№ п/п	Адрес	Вид	Широта	Долгота
96975	Забайкальский край, р-н. Улётовский, с. Доронинское, ул. Партизанская, д. 83	Индивидуальные домовладения	51,128586	112,140685
96976	Забайкальский край, р-н. Улётовский, с. Доронинское, ул. Партизанская, д. 84	Индивидуальные домовладения	51,128586	112,140685
96977	Забайкальский край, р-н. Улётовский, с. Доронинское, ул. Партизанская, д. 85	Индивидуальные домовладения	51,128586	112,140685
96978	Забайкальский край, р-н. Улётовский, с. Доронинское, ул. Партизанская, д. 86	Индивидуальные домовладения	51,128586	112,140685
96979	Забайкальский край, р-н. Забайкальский, п. Степной, ул. Верхняя, д. 14	Индивидуальные домовладения	50,01414	117,466671
96980	Забайкальский край, р-н. Улётовский, с. Доронинское, ул. Партизанская, д. 88б	Индивидуальные домовладения	51,128586	112,140685
96981	Забайкальский край, р-н. Улётовский, с. Доронинское, ул. Партизанская, д. 88в	Индивидуальные домовладения	51,128586	112,140685
96982	Забайкальский край, р-н. Улётовский, с. Доронинское, ул. Партизанская, д. 89	Индивидуальные домовладения	51,128586	112,140685
96983	Забайкальский край, р-н. Улётовский, с. Доронинское, ул. Партизанская, д. 90	Индивидуальные домовладения	51,128586	112,140685
96984	Забайкальский край, р-н. Улётовский, с. Доронинское, ул. Партизанская, д. 92	Индивидуальные домовладения	51,128586	112,140685
96985	Забайкальский край, р-н. Улётовский, с. Доронинское, ул. Партизанская, д. 93	Индивидуальные домовладения	51,128586	112,140685
96986	Забайкальский край, р-н. Улётовский, с. Доронинское, ул. Партизанская, д. 94	Индивидуальные домовладения	51,128586	112,140685
96987	Забайкальский край, р-н. Улётовский, с. Доронинское, ул. Партизанская, д. 95	Индивидуальные домовладения	51,128586	112,140685
96988	Забайкальский край, р-н. Улётовский, с. Доронинское, ул. Партизанская, д. 96	Индивидуальные домовладения	51,128586	112,140685
96989	Забайкальский край, р-н. Улётовский, с. Доронинское, ул. Партизанская, д. 97	Индивидуальные домовладения	51,128586	112,140685

№ п/п	Адрес	Вид	Широта	Долгота
96990	Забайкальский край, р-н. Улётовский, с. Доронинское, ул. Партизанская, д. 98	Индивидуальные домовладения	51,128586	112,140685
96991	Забайкальский край, р-н. Улётовский, с. Доронинское, ул. Партизанская, д. 98а	Индивидуальные домовладения	51,128586	112,140685
96992	Забайкальский край, р-н. Улётовский, с. Доронинское, ул. Пионерская, д. 24	Индивидуальные домовладения	51,125957	112,144548
96993	Забайкальский край, р-н. Улётовский, с. Доронинское, ул. Пионерская, д. 26	Индивидуальные домовладения	51,125957	112,144548
96994	Забайкальский край, р-н. Улётовский, с. Доронинское, ул. Пионерская, д. 28	Индивидуальные домовладения	51,125957	112,144548
96995	Забайкальский край, р-н. Улётовский, с. Доронинское, ул. Пионерская, д. 2б	Индивидуальные домовладения	51,125957	112,144548
96996	Забайкальский край, р-н. Улётовский, с. Доронинское, ул. Пионерская, д. 32	Индивидуальные домовладения	51,125957	112,144548
96997	Забайкальский край, р-н. Улётовский, с. Доронинское, ул. Пионерская, д. 33	Индивидуальные домовладения	51,125957	112,144548
96998	Забайкальский край, р-н. Улётовский, с. Доронинское, ул. Пионерская, д. 35	Индивидуальные домовладения	51,125957	112,144548
96999	Забайкальский край, р-н. Улётовский, с. Доронинское, ул. Пионерская, д. 38	Индивидуальные домовладения	51,125957	112,144548
97000	Забайкальский край, р-н. Улётовский, с. Доронинское, ул. Пионерская, д. 39	Индивидуальные домовладения	51,125957	112,144548
97001	Забайкальский край, р-н. Улётовский, с. Доронинское, ул. Пионерская, д. 39а	Индивидуальные домовладения	51,125957	112,144548
97002	Забайкальский край, р-н. Улётовский, с. Доронинское, ул. Пионерская, д. 41	Индивидуальные домовладения	51,125957	112,144548
97003	Забайкальский край, р-н. Улётовский, с. Доронинское, ул. Садовая, д. 1	Индивидуальные домовладения	51,124713	112,141629
97004	Забайкальский край, р-н. Улётовский, с. Доронинское, ул. Садовая, д. 10	Индивидуальные домовладения	51,124713	112,141629

№ п/п	Адрес	Вид	Широта	Долгота
97005	Забайкальский край, р-н. Улётовский, с. Доронинское, ул. Садовая, д. 11А	Индивидуальные домовладения	51,124713	112,141629
97006	Забайкальский край, р-н. Улётовский, с. Доронинское, ул. Садовая, д. 12	Индивидуальные домовладения	51,124713	112,141629
97007	Забайкальский край, р-н. Улётовский, с. Доронинское, ул. Садовая, д. 13	Индивидуальные домовладения	51,124713	112,141629
97008	Забайкальский край, р-н. Улётовский, с. Доронинское, ул. Садовая, д. 14	Индивидуальные домовладения	51,124713	112,141629
97009	Забайкальский край, р-н. Улётовский, с. Доронинское, ул. Садовая, д. 15	Индивидуальные домовладения	51,124713	112,141629
97010	Забайкальский край, р-н. Улётовский, с. Доронинское, ул. Садовая, д. 16	Индивидуальные домовладения	51,124713	112,141629
97011	Забайкальский край, р-н. Улётовский, с. Доронинское, ул. Садовая, д. 17	Индивидуальные домовладения	51,124713	112,141629
97012	Забайкальский край, р-н. Улётовский, с. Доронинское, ул. Садовая, д. 18	Индивидуальные домовладения	51,124713	112,141629
97013	Забайкальский край, р-н. Улётовский, с. Доронинское, ул. Садовая, д. 19	Индивидуальные домовладения	51,124713	112,141629
97014	Забайкальский край, р-н. Улётовский, с. Доронинское, ул. Садовая, д. 2	Индивидуальные домовладения	51,124713	112,141629
97015	Забайкальский край, р-н. Улётовский, с. Доронинское, ул. Садовая, д. 21	Индивидуальные домовладения	51,124713	112,141629
97016	Забайкальский край, р-н. Улётовский, с. Доронинское, ул. Садовая, д. 22	Индивидуальные домовладения	51,124713	112,141629
97017	Забайкальский край, р-н. Улётовский, с. Доронинское, ул. Садовая, д. 23	Индивидуальные домовладения	51,124713	112,141629
97018	Забайкальский край, р-н. Улётовский, с. Доронинское, ул. Садовая, д. 24	Индивидуальные домовладения	51,124713	112,141629
97019	Забайкальский край, р-н. Забайкальский, п. Степной, ул. Верхняя, д. 17	Индивидуальные домовладения	50,01414	117,466671

№ п/п	Адрес	Вид	Широта	Долгота
97020	Забайкальский край, г. Чита, мкр. Сенная Падь, д. 584	Индивидуальные домовладения	52,08195	113,504292
97021	Забайкальский край, р-н. Улётовский, с. Доронинское, ул. Садовая, д. 26	Индивидуальные домовладения	51,124713	112,141629
97022	Забайкальский край, р-н. Улётовский, с. Доронинское, ул. Садовая, д. 28	Индивидуальные домовладения	51,124713	112,141629
97023	Забайкальский край, р-н. Улётовский, с. Доронинское, ул. Садовая, д. 2а	Индивидуальные домовладения	51,124713	112,141629
97024	Забайкальский край, р-н. Улётовский, с. Доронинское, ул. Садовая, д. 2б	Индивидуальные домовладения	51,124713	112,141629
97025	Забайкальский край, р-н. Улётовский, с. Доронинское, ул. Садовая, д. 3	Индивидуальные домовладения	51,124713	112,141629
97026	Забайкальский край, р-н. Улётовский, с. Доронинское, ул. Садовая, д. 30	Индивидуальные домовладения	51,124713	112,141629
97027	Забайкальский край, р-н. Улётовский, с. Доронинское, ул. Садовая, д. 31	Индивидуальные домовладения	51,124713	112,141629
97028	Забайкальский край, р-н. Улётовский, с. Доронинское, ул. Садовая, д. 32	Индивидуальные домовладения	51,124713	112,141629
97029	Забайкальский край, р-н. Улётовский, с. Доронинское, ул. Садовая, д. 33	Индивидуальные домовладения	51,124713	112,141629
97030	Забайкальский край, р-н. Улётовский, с. Доронинское, ул. Садовая, д. 34	Индивидуальные домовладения	51,124713	112,141629
97031	Забайкальский край, р-н. Улётовский, с. Доронинское, ул. Садовая, д. 36	Индивидуальные домовладения	51,124713	112,141629
97032	Забайкальский край, р-н. Улётовский, с. Доронинское, ул. Садовая, д. 37	Индивидуальные домовладения	51,124713	112,141629
97033	Забайкальский край, р-н. Улётовский, с. Доронинское, ул. Садовая, д. 38	Индивидуальные домовладения	51,124713	112,141629
97034	Забайкальский край, р-н. Улётовский, с. Доронинское, ул. Садовая, д. 39	Индивидуальные домовладения	51,124713	112,141629

№ п/п	Адрес	Вид	Широта	Долгота
97035	Забайкальский край, р-н. Улётовский, с. Доронинское, ул. Садовая, д. 4	Индивидуальные домовладения	51,124713	112,141629
97036	Забайкальский край, р-н. Улётовский, с. Доронинское, ул. Садовая, д. 40	Индивидуальные домовладения	51,124713	112,141629
97037	Забайкальский край, р-н. Улётовский, с. Доронинское, ул. Садовая, д. 42	Индивидуальные домовладения	51,124713	112,141629
97038	Забайкальский край, р-н. Улётовский, с. Доронинское, ул. Садовая, д. 44	Индивидуальные домовладения	51,124713	112,141629
97039	Забайкальский край, р-н. Улётовский, с. Доронинское, ул. Садовая, д. 45	Индивидуальные домовладения	51,124713	112,141629
97040	Забайкальский край, р-н. Улётовский, с. Доронинское, ул. Садовая, д. 46	Индивидуальные домовладения	51,124713	112,141629
97041	Забайкальский край, г. Чита, мкр. Сенная Падь, д. 592	Индивидуальные домовладения	52,08195	113,504292
97042	Забайкальский край, р-н. Улётовский, с. Доронинское, ул. Садовая, д. 48	Индивидуальные домовладения	51,124713	112,141629
97043	Забайкальский край, р-н. Улётовский, с. Доронинское, ул. Садовая, д. 49	Индивидуальные домовладения	51,124713	112,141629
97044	Забайкальский край, р-н. Улётовский, с. Доронинское, ул. Садовая, д. 50	Индивидуальные домовладения	51,124713	112,141629
97045	Забайкальский край, р-н. Улётовский, с. Доронинское, ул. Садовая, д. 51	Индивидуальные домовладения	51,124713	112,141629
97046	Забайкальский край, р-н. Улётовский, с. Доронинское, ул. Садовая, д. 52	Индивидуальные домовладения	51,124713	112,141629
97047	Забайкальский край, р-н. Улётовский, с. Доронинское, ул. Садовая, д. 53	Индивидуальные домовладения	51,124713	112,141629
97048	Забайкальский край, р-н. Улётовский, с. Доронинское, ул. Садовая, д. 54	Индивидуальные домовладения	51,124713	112,141629
97049	Забайкальский край, р-н. Улётовский, с. Доронинское, ул. Садовая, д. 55	Индивидуальные домовладения	51,124713	112,141629

№ п/п	Адрес	Вид	Широта	Долгота
97050	Забайкальский край, р-н. Улётовский, с. Доронинское, ул. Садовая, д. 56	Индивидуальные домовладения	51,124713	112,141629
97051	Забайкальский край, р-н. Улётовский, с. Доронинское, ул. Садовая, д. 59	Индивидуальные домовладения	51,124713	112,141629
97052	Забайкальский край, р-н. Улётовский, с. Доронинское, ул. Садовая, д. 6	Индивидуальные домовладения	51,124713	112,141629
97053	Забайкальский край, р-н. Улётовский, с. Доронинское, ул. Садовая, д. 60	Индивидуальные домовладения	51,124713	112,141629
97054	Забайкальский край, р-н. Улётовский, с. Доронинское, ул. Садовая, д. 63	Индивидуальные домовладения	51,124713	112,141629
97055	Забайкальский край, р-н. Улётовский, с. Доронинское, ул. Садовая, д. 65	Индивидуальные домовладения	51,124713	112,141629
97056	Забайкальский край, р-н. Улётовский, с. Доронинское, ул. Садовая, д. 67	Индивидуальные домовладения	51,124713	112,141629
97057	Забайкальский край, р-н. Улётовский, с. Доронинское, ул. Садовая, д. 7	Индивидуальные домовладения	51,124713	112,141629
97058	Забайкальский край, р-н. Улётовский, с. Доронинское, ул. Садовая, д. 8	Индивидуальные домовладения	51,124713	112,141629
97059	Забайкальский край, р-н. Улётовский, с. Доронинское, ул. Садовая, д. 9	Индивидуальные домовладения	51,124713	112,141629
97060	Забайкальский край, р-н. Улётовский, с. Доронинское, ул. Школьная, д. 1	Индивидуальные домовладения	51,126132	112,141458
97061	Забайкальский край, р-н. Улётовский, с. Доронинское, ул. Школьная, д. 2	Индивидуальные домовладения	51,126132	112,141458
97062	Забайкальский край, р-н. Забайкальский, п. Степной, ул. Верхняя, д. 18	Индивидуальные домовладения	50,01414	117,466671
97063	Забайкальский край, р-н. Улётовский, с. Стародоронинское, ул. Ингодинская, д. 1	Индивидуальные домовладения	51,124889	112,174741
97064	Забайкальский край, р-н. Улётовский, с. Стародоронинское, ул. Ингодинская, д. 10	Индивидуальные домовладения	51,124889	112,174741

№ п/п	Адрес	Вид	Широта	Долгота
97065	Забайкальский край, р-н. Улётовский, с. Стародоронинское, ул. Ингодинская, д. 13	Индивидуальные домовладения	51,124889	112,174741
97066	Забайкальский край, р-н. Улётовский, с. Стародоронинское, ул. Ингодинская, д. 14	Индивидуальные домовладения	51,124889	112,174741
97067	Забайкальский край, р-н. Улётовский, с. Стародоронинское, ул. Ингодинская, д. 16	Индивидуальные домовладения	51,124889	112,174741
97068	Забайкальский край, р-н. Улётовский, с. Стародоронинское, ул. Ингодинская, д. 17	Индивидуальные домовладения	51,124889	112,174741
97069	Забайкальский край, р-н. Улётовский, с. Стародоронинское, ул. Ингодинская, д. 18	Индивидуальные домовладения	51,124889	112,174741
97070	Забайкальский край, р-н. Улётовский, с. Стародоронинское, ул. Ингодинская, д. 2	Индивидуальные домовладения	51,124889	112,174741
97071	Забайкальский край, р-н. Улётовский, с. Стародоронинское, ул. Ингодинская, д. 20	Индивидуальные домовладения	51,124889	112,174741
97072	Забайкальский край, р-н. Улётовский, с. Стародоронинское, ул. Ингодинская, д. 24	Индивидуальные домовладения	51,124889	112,174741
97073	Забайкальский край, р-н. Улётовский, с. Стародоронинское, ул. Ингодинская, д. 3	Индивидуальные домовладения	51,124889	112,174741
97074	Забайкальский край, р-н. Улётовский, с. Стародоронинское, ул. Ингодинская, д. 6	Индивидуальные домовладения	51,124889	112,174741
97075	Забайкальский край, р-н. Улётовский, с. Стародоронинское, ул. Ингодинская, д. 7	Индивидуальные домовладения	51,124889	112,174741
97076	Забайкальский край, р-н. Улётовский, с. Стародоронинское, ул. Ингодинская, д. 8	Индивидуальные домовладения	51,124889	112,174741
97077	Забайкальский край, р-н. Улётовский, с. Стародоронинское, ул. Комсомольская, д. 10	Индивидуальные домовладения	51,117488	112,159873
97078	Забайкальский край, р-н. Улётовский, с. Стародоронинское, ул. Комсомольская, д. 11	Индивидуальные домовладения	51,117488	112,159873
97079	Забайкальский край, р-н. Улётовский, с. Стародоронинское, ул. Комсомольская, д. 12	Индивидуальные домовладения	51,117488	112,159873

№ п/п	Адрес	Вид	Широта	Долгота
97080	Забайкальский край, р-н. Улётовский, с. Стародоронинское, ул. Комсомольская, д. 13	Индивидуальные домовладения	51,117488	112,159873
97081	Забайкальский край, р-н. Улётовский, с. Стародоронинское, ул. Комсомольская, д. 15	Индивидуальные домовладения	51,117488	112,159873
97082	Забайкальский край, р-н. Улётовский, с. Стародоронинское, ул. Комсомольская, д. 17	Индивидуальные домовладения	51,117488	112,159873
97083	Забайкальский край, р-н. Улётовский, с. Стародоронинское, ул. Комсомольская, д. 18	Индивидуальные домовладения	51,117488	112,159873
97084	Забайкальский край, р-н. Улётовский, с. Стародоронинское, ул. Комсомольская, д. 19	Индивидуальные домовладения	51,117488	112,159873
97085	Забайкальский край, р-н. Улётовский, с. Стародоронинское, ул. Комсомольская, д. 2	Индивидуальные домовладения	51,117488	112,159873
97086	Забайкальский край, р-н. Улётовский, с. Стародоронинское, ул. Комсомольская, д. 20	Индивидуальные домовладения	51,117488	112,159873
97087	Забайкальский край, р-н. Улётовский, с. Стародоронинское, ул. Комсомольская, д. 21	Индивидуальные домовладения	51,117488	112,159873
97088	Забайкальский край, р-н. Улётовский, с. Стародоронинское, ул. Комсомольская, д. 22	Индивидуальные домовладения	51,117488	112,159873
97089	Забайкальский край, р-н. Улётовский, с. Стародоронинское, ул. Комсомольская, д. 23	Индивидуальные домовладения	51,117488	112,159873
97090	Забайкальский край, р-н. Улётовский, с. Стародоронинское, ул. Комсомольская, д. 24	Индивидуальные домовладения	51,117488	112,159873
97091	Забайкальский край, р-н. Улётовский, с. Стародоронинское, ул. Комсомольская, д. 4	Индивидуальные домовладения	51,117488	112,159873
97092	Забайкальский край, р-н. Улётовский, с. Стародоронинское, ул. Комсомольская, д. 6	Индивидуальные домовладения	51,117488	112,159873
97093	Забайкальский край, р-н. Улётовский, с. Стародоронинское, ул. Комсомольская, д. 7	Индивидуальные домовладения	51,117488	112,159873
97094	Забайкальский край, р-н. Улётовский, с. Стародоронинское, ул. Комсомольская, д. 9	Индивидуальные домовладения	51,117488	112,159873

№ п/п	Адрес	Вид	Широта	Долгота
97095	Забайкальский край, р-н. Улётовский, с. Стародоронинское, ул. Кооперативная, д. 10	Индивидуальные домовладения	51,126466	112,174956
97096	Забайкальский край, р-н. Улётовский, с. Стародоронинское, ул. Кооперативная, д. 14	Индивидуальные домовладения	51,126466	112,174956
97097	Забайкальский край, р-н. Улётовский, с. Стародоронинское, ул. Кооперативная, д. 15	Индивидуальные домовладения	51,126466	112,174956
97098	Забайкальский край, р-н. Улётовский, с. Горекацан, ул. Василькова, д. 25	Индивидуальные домовладения	51,12451	111,942679
97099	Забайкальский край, р-н. Улётовский, с. Стародоронинское, ул. Кооперативная, д. 20	Индивидуальные домовладения	51,126466	112,174956
97100	Забайкальский край, р-н. Улётовский, с. Стародоронинское, ул. Кооперативная, д. 21	Индивидуальные домовладения	51,126466	112,174956
97101	Забайкальский край, р-н. Забайкальский, п. Степной, ул. Верхняя, д. 2	Индивидуальные домовладения	50,01414	117,466671
97102	Забайкальский край, р-н. Улётовский, с. Стародоронинское, ул. Кооперативная, д. 22	Индивидуальные домовладения	51,126466	112,174956
97103	Забайкальский край, р-н. Улётовский, с. Стародоронинское, ул. Кооперативная, д. 23	Индивидуальные домовладения	51,126466	112,174956
97104	Забайкальский край, р-н. Улётовский, с. Стародоронинское, ул. Кооперативная, д. 24	Индивидуальные домовладения	51,126466	112,174956
97105	Забайкальский край, р-н. Улётовский, с. Стародоронинское, ул. Кооперативная, д. 26	Индивидуальные домовладения	51,126466	112,174956
97106	Забайкальский край, р-н. Улётовский, с. Стародоронинское, ул. Кооперативная, д. 28	Индивидуальные домовладения	51,126466	112,174956
97107	Забайкальский край, р-н. Улётовский, с. Стародоронинское, ул. Кооперативная, д. 32	Индивидуальные домовладения	51,126466	112,174956
97108	Забайкальский край, р-н. Улётовский, с. Стародоронинское, ул. Кооперативная, д. 36	Индивидуальные домовладения	51,126466	112,174956
97109	Забайкальский край, р-н. Улётовский, с. Стародоронинское, ул. Кооперативная, д. 40	Индивидуальные домовладения	51,126466	112,174956

№ п/п	Адрес	Вид	Широта	Долгота
97110	Забайкальский край, р-н. Улётовский, с. Стародоронинское, ул. Кооперативная, д. 42	Индивидуальные домовладения	51,126466	112,174956
97111	Забайкальский край, р-н. Улётовский, с. Стародоронинское, ул. Кооперативная, д. 44	Индивидуальные домовладения	51,126466	112,174956
97112	Забайкальский край, р-н. Улётовский, с. Стародоронинское, ул. Кооперативная, д. 7а	Индивидуальные домовладения	51,126466	112,174956
97113	Забайкальский край, р-н. Улётовский, с. Стародоронинское, ул. Кузнечная, д. 10	Индивидуальные домовладения	51,12906	112,172872
97114	Забайкальский край, р-н. Улётовский, с. Стародоронинское, ул. Кузнечная, д. 11	Индивидуальные домовладения	51,12906	112,172872
97115	Забайкальский край, р-н. Улётовский, с. Стародоронинское, ул. Кузнечная, д. 13	Индивидуальные домовладения	51,12906	112,172872
97116	Забайкальский край, р-н. Улётовский, с. Стародоронинское, ул. Кузнечная, д. 14	Индивидуальные домовладения	51,12906	112,172872
97117	Забайкальский край, р-н. Улётовский, с. Горекацан, ул. Василькова, д. 26	Индивидуальные домовладения	51,12451	111,942679
97118	Забайкальский край, р-н. Борзинский, г. Борзя, ул. Чайковского, д. 15	МКД	50,384796	116,530396
97119	Забайкальский край, р-н. Забайкальский, п. Степной, ул. Верхняя, д. 20	Индивидуальные домовладения	50,01414	117,466671
97120	Забайкальский край, р-н. Улётовский, с. Стародоронинское, ул. Кузнечная, д. 16	Индивидуальные домовладения	51,12906	112,172872
97121	Забайкальский край, р-н. Улётовский, с. Стародоронинское, ул. Кузнечная, д. 18	Индивидуальные домовладения	51,12906	112,172872
97122	Забайкальский край, р-н. Улётовский, с. Стародоронинское, ул. Кузнечная, д. 19	Индивидуальные домовладения	51,12906	112,172872
97123	Забайкальский край, р-н. Улётовский, с. Стародоронинское, ул. Кузнечная, д. 2	Индивидуальные домовладения	51,12906	112,172872
97124	Забайкальский край, р-н. Улётовский, с. Стародоронинское, ул. Кузнечная, д. 20	Индивидуальные домовладения	51,12906	112,172872

№ п/п	Адрес	Вид	Широта	Долгота
97125	Забайкальский край, р-н. Улётовский, с. Стародоронинское, ул. Кузнечная, д. 22	Индивидуальные домовладения	51,12906	112,172872
97126	Забайкальский край, р-н. Улётовский, с. Стародоронинское, ул. Кузнечная, д. 23	Индивидуальные домовладения	51,12906	112,172872
97127	Забайкальский край, р-н. Улётовский, с. Стародоронинское, ул. Кузнечная, д. 26	Индивидуальные домовладения	51,12906	112,172872
97128	Забайкальский край, р-н. Улётовский, с. Стародоронинское, ул. Кузнечная, д. 26а	Индивидуальные домовладения	51,12906	112,172872
97129	Забайкальский край, р-н. Улётовский, с. Стародоронинское, ул. Кузнечная, д. 28	Индивидуальные домовладения	51,12906	112,172872
97130	Забайкальский край, р-н. Улётовский, с. Стародоронинское, ул. Кузнечная, д. 29	Индивидуальные домовладения	51,12906	112,172872
97131	Забайкальский край, р-н. Улётовский, с. Стародоронинское, ул. Кузнечная, д. 3	Индивидуальные домовладения	51,12906	112,172872
97132	Забайкальский край, р-н. Улётовский, с. Стародоронинское, ул. Кузнечная, д. 32	Индивидуальные домовладения	51,12906	112,172872
97133	Забайкальский край, р-н. Улётовский, с. Стародоронинское, ул. Кузнечная, д. 4	Индивидуальные домовладения	51,12906	112,172872
97134	Забайкальский край, р-н. Улётовский, с. Стародоронинское, ул. Кузнечная, д. 5	Индивидуальные домовладения	51,12906	112,172872
97135	Забайкальский край, р-н. Улётовский, с. Стародоронинское, ул. Кузнечная, д. 6	Индивидуальные домовладения	51,12906	112,172872
97136	Забайкальский край, р-н. Улётовский, с. Стародоронинское, ул. Кузнечная, д. 7	Индивидуальные домовладения	51,12906	112,172872
97137	Забайкальский край, р-н. Улётовский, с. Стародоронинское, ул. Луговая, д. 1	Индивидуальные домовладения	51,127466	112,153477
97138	Забайкальский край, р-н. Агинский, пгт. Агинское, ул. Будаланская, д. 29	Индивидуальные домовладения	51,123272	114,54751
97139	Забайкальский край, р-н. Улётовский, с. Стародоронинское, ул. Луговая, д. 13	Индивидуальные домовладения	51,127466	112,153477

№ п/п	Адрес	Вид	Широта	Долгота
97140	Забайкальский край, р-н. Улётовский, с. Стародоронинское, ул. Луговая, д. 15	Индивидуальные домовладения	51,127466	112,153477
97141	Забайкальский край, р-н. Улётовский, с. Стародоронинское, ул. Луговая, д. 17	Индивидуальные домовладения	51,127466	112,153477
97142	Забайкальский край, р-н. Улётовский, с. Стародоронинское, ул. Луговая, д. 2	Индивидуальные домовладения	51,127466	112,153477
97143	Забайкальский край, р-н. Улётовский, с. Стародоронинское, ул. Луговая, д. 3	Индивидуальные домовладения	51,127466	112,153477
97144	Забайкальский край, р-н. Улётовский, с. Стародоронинское, ул. Луговая, д. 5	Индивидуальные домовладения	51,127466	112,153477
97145	Забайкальский край, р-н. Улётовский, с. Стародоронинское, ул. Луговая, д. 9	Индивидуальные домовладения	51,127466	112,153477
97146	Забайкальский край, р-н. Улётовский, с. Стародоронинское, ул. Партизанская, д. 10	Индивидуальные домовладения	51,128235	112,174031
97147	Забайкальский край, р-н. Улётовский, с. Стародоронинское, ул. Партизанская, д. 11	Индивидуальные домовладения	51,128235	112,174031
97148	Забайкальский край, р-н. Улётовский, с. Стародоронинское, ул. Партизанская, д. 12	Индивидуальные домовладения	51,128235	112,174031
97149	Забайкальский край, р-н. Улётовский, с. Стародоронинское, ул. Партизанская, д. 13	Индивидуальные домовладения	51,128235	112,174031
97150	Забайкальский край, р-н. Улётовский, с. Стародоронинское, ул. Партизанская, д. 14	Индивидуальные домовладения	51,128235	112,174031
97151	Забайкальский край, р-н. Улётовский, с. Стародоронинское, ул. Партизанская, д. 16	Индивидуальные домовладения	51,128235	112,174031
97152	Забайкальский край, р-н. Улётовский, с. Стародоронинское, ул. Партизанская, д. 17	Индивидуальные домовладения	51,128235	112,174031
97153	Забайкальский край, р-н. Улётовский, с. Стародоронинское, ул. Партизанская, д. 19	Индивидуальные домовладения	51,128235	112,174031
97154	Забайкальский край, р-н. Улётовский, с. Стародоронинское, ул. Партизанская, д. 20	Индивидуальные домовладения	51,128235	112,174031

№ п/п	Адрес	Вид	Широта	Долгота
97155	Забайкальский край, р-н. Улётовский, с. Стародоронинское, ул. Партизанская, д. 21	Индивидуальные домовладения	51,128235	112,174031
97156	Забайкальский край, р-н. Улётовский, с. Стародоронинское, ул. Партизанская, д. 22	Индивидуальные домовладения	51,128235	112,174031
97157	Забайкальский край, р-н. Улётовский, с. Стародоронинское, ул. Партизанская, д. 25	Индивидуальные домовладения	51,128235	112,174031
97158	Забайкальский край, р-н. Улётовский, с. Стародоронинское, ул. Партизанская, д. 27	Индивидуальные домовладения	51,128235	112,174031
97159	Забайкальский край, р-н. Улётовский, с. Стародоронинское, ул. Партизанская, д. 29	Индивидуальные домовладения	51,128235	112,174031
97160	Забайкальский край, р-н. Улётовский, с. Стародоронинское, ул. Партизанская, д. 30	Индивидуальные домовладения	51,128235	112,174031
97161	Забайкальский край, р-н. Улётовский, с. Стародоронинское, ул. Партизанская, д. 31	Индивидуальные домовладения	51,128235	112,174031
97162	Забайкальский край, р-н. Улётовский, с. Стародоронинское, ул. Партизанская, д. 32	Индивидуальные домовладения	51,128235	112,174031
97163	Забайкальский край, р-н. Улётовский, с. Стародоронинское, ул. Партизанская, д. 33	Индивидуальные домовладения	51,128235	112,174031
97164	Забайкальский край, р-н. Улётовский, с. Стародоронинское, ул. Партизанская, д. 34	Индивидуальные домовладения	51,128235	112,174031
97165	Забайкальский край, р-н. Улётовский, с. Стародоронинское, ул. Партизанская, д. 35	Индивидуальные домовладения	51,128235	112,174031
97166	Забайкальский край, р-н. Улётовский, с. Стародоронинское, ул. Партизанская, д. 37	Индивидуальные домовладения	51,128235	112,174031
97167	Забайкальский край, р-н. Улётовский, с. Стародоронинское, ул. Партизанская, д. 39	Индивидуальные домовладения	51,128235	112,174031
97168	Забайкальский край, р-н. Улётовский, с. Стародоронинское, ул. Партизанская, д. 4	Индивидуальные домовладения	51,128235	112,174031
97169	Забайкальский край, р-н. Улётовский, с. Стародоронинское, ул. Партизанская, д. 5	Индивидуальные домовладения	51,128235	112,174031

№ п/п	Адрес	Вид	Широта	Долгота
97170	Забайкальский край, р-н. Улётовский, с. Стародоронинское, ул. Партизанская, д. 6	Индивидуальные домовладения	51,128235	112,174031
97171	Забайкальский край, р-н. Улётовский, с. Стародоронинское, ул. Партизанская, д. 8	Индивидуальные домовладения	51,128235	112,174031
97172	Забайкальский край, р-н. Улётовский, с. Стародоронинское, ул. Партизанская, д. 8а	Индивидуальные домовладения	51,128235	112,174031
97173	Забайкальский край, р-н. Улётовский, с. Стародоронинское, ул. Партизанская, д. 9	Индивидуальные домовладения	51,128235	112,174031
97174	Забайкальский край, р-н. Улётовский, с. Стародоронинское, ул. Пионерская, д. 1	Индивидуальные домовладения	51,128235	112,174031
97175	Забайкальский край, р-н. Забайкальский, п. Степной, ул. Верхняя, д. 24	Индивидуальные домовладения	50,01414	117,466671
97176	Забайкальский край, р-н. Улётовский, с. Стародоронинское, ул. Пионерская, д. 11	Индивидуальные домовладения	51,128235	112,174031
97177	Забайкальский край, р-н. Улётовский, с. Стародоронинское, ул. Пионерская, д. 12	Индивидуальные домовладения	51,128235	112,174031
97178	Забайкальский край, р-н. Улётовский, с. Стародоронинское, ул. Пионерская, д. 14	Индивидуальные домовладения	51,128235	112,174031
97179	Забайкальский край, р-н. Улётовский, с. Стародоронинское, ул. Пионерская, д. 15	Индивидуальные домовладения	51,128235	112,174031
97180	Забайкальский край, р-н. Улётовский, с. Стародоронинское, ул. Пионерская, д. 16	Индивидуальные домовладения	51,128235	112,174031
97181	Забайкальский край, р-н. Улётовский, с. Стародоронинское, ул. Пионерская, д. 17	Индивидуальные домовладения	51,128235	112,174031
97182	Забайкальский край, р-н. Улётовский, с. Стародоронинское, ул. Пионерская, д. 18	Индивидуальные домовладения	51,128235	112,174031
97183	Забайкальский край, р-н. Улётовский, с. Стародоронинское, ул. Пионерская, д. 19	Индивидуальные домовладения	51,128235	112,174031
97184	Забайкальский край, р-н. Улётовский, с. Стародоронинское, ул. Пионерская, д. 19А	Индивидуальные домовладения	51,128235	112,174031

№ п/п	Адрес	Вид	Широта	Долгота
97185	Забайкальский край, р-н. Улётовский, с. Стародоронинское, ул. Пионерская, д. 1а	Индивидуальные домовладения	51,128235	112,174031
97186	Забайкальский край, р-н. Улётовский, с. Стародоронинское, ул. Пионерская, д. 21	Индивидуальные домовладения	51,128235	112,174031
97187	Забайкальский край, р-н. Улётовский, с. Стародоронинское, ул. Пионерская, д. 23	Индивидуальные домовладения	51,128235	112,174031
97188	Забайкальский край, р-н. Улётовский, с. Стародоронинское, ул. Пионерская, д. 25	Индивидуальные домовладения	51,128235	112,174031
97189	Забайкальский край, р-н. Улётовский, с. Стародоронинское, ул. Пионерская, д. 29	Индивидуальные домовладения	51,128235	112,174031
97190	Забайкальский край, р-н. Улётовский, с. Стародоронинское, ул. Пионерская, д. 2а	Индивидуальные домовладения	51,128235	112,174031
97191	Забайкальский край, р-н. Улётовский, с. Стародоронинское, ул. Пионерская, д. 2В	Индивидуальные домовладения	51,128235	112,174031
97192	Забайкальский край, р-н. Улётовский, с. Стародоронинское, ул. Пионерская, д. 3	Индивидуальные домовладения	51,128235	112,174031
97193	Забайкальский край, р-н. Улётовский, с. Стародоронинское, ул. Пионерская, д. 31	Индивидуальные домовладения	51,128235	112,174031
97194	Забайкальский край, г. Чита, мкр. Сенная Падь, д. 606	Индивидуальные домовладения	52,083356	113,514111
97195	Забайкальский край, р-н. Улётовский, с. Стародоронинское, ул. Пионерская, д. 5	Индивидуальные домовладения	51,128235	112,174031
97196	Забайкальский край, р-н. Улётовский, с. Стародоронинское, ул. Пионерская, д. 6	Индивидуальные домовладения	51,128235	112,174031
97197	Забайкальский край, р-н. Улётовский, с. Стародоронинское, ул. Пионерская, д. 8	Индивидуальные домовладения	51,128235	112,174031
97198	Забайкальский край, р-н. Улётовский, с. Стародоронинское, ул. Пионерская, д. 9	Индивидуальные домовладения	51,128235	112,174031
97199	Забайкальский край, р-н. Улётовский, с. Стародоронинское, ул. Речная, д. 1	Индивидуальные домовладения	51,128235	112,174031

№ п/п	Адрес	Вид	Широта	Долгота
97200	Забайкальский край, р-н. Улётовский, с. Стародоронинское, ул. Речная, д. 2	Индивидуальные домовладения	51,128235	112,174031
97201	Забайкальский край, р-н. Улётовский, с. Стародоронинское, ул. Речная, д. 4	Индивидуальные домовладения	51,128235	112,174031
97202	Забайкальский край, р-н. Улётовский, с. Стародоронинское, ул. Речная, д. 5	Индивидуальные домовладения	51,128235	112,174031
97203	Забайкальский край, р-н. Улётовский, с. Стародоронинское, ул. Речная, д. 6	Индивидуальные домовладения	51,128235	112,174031
97204	Забайкальский край, р-н. Улётовский, с. Стародоронинское, ул. Цветочная, д. 11	Индивидуальные домовладения	51,13083	112,169845
97205	Забайкальский край, р-н. Улётовский, с. Стародоронинское, ул. Цветочная, д. 12	Индивидуальные домовладения	51,13083	112,169845
97206	Забайкальский край, р-н. Улётовский, с. Стародоронинское, ул. Цветочная, д. 13	Индивидуальные домовладения	51,13083	112,169845
97207	Забайкальский край, р-н. Улётовский, с. Стародоронинское, ул. Цветочная, д. 14	Индивидуальные домовладения	51,13083	112,169845
97208	Забайкальский край, р-н. Улётовский, с. Стародоронинское, ул. Цветочная, д. 15	Индивидуальные домовладения	51,13083	112,169845
97209	Забайкальский край, р-н. Улётовский, с. Стародоронинское, ул. Цветочная, д. 2	Индивидуальные домовладения	51,13083	112,169845
97210	Забайкальский край, р-н. Улётовский, с. Стародоронинское, ул. Цветочная, д. 3	Индивидуальные домовладения	51,13083	112,169845
97211	Забайкальский край, р-н. Улётовский, с. Стародоронинское, ул. Цветочная, д. 4	Индивидуальные домовладения	51,13083	112,169845
97212	Забайкальский край, р-н. Улётовский, с. Стародоронинское, ул. Цветочная, д. 5	Индивидуальные домовладения	51,13083	112,169845
97213	Забайкальский край, р-н. Забайкальский, п. Степной, ул. Верхняя, д. 26	Индивидуальные домовладения	50,01414	117,466671
97214	Забайкальский край, р-н. Улётовский, с. Стародоронинское, ул. Цветочная, д. 7	Индивидуальные домовладения	51,13083	112,169845

№ п/п	Адрес	Вид	Широта	Долгота
97215	Забайкальский край, р-н. Улётовский, с. Стародоронинское, ул. Цветочная, д. 9	Индивидуальные домовладения	51,13083	112,169845
97216	Забайкальский край, р-н. Улётовский, с. Горекацан, ул. Бесконечникова, д. 1	Индивидуальные домовладения	51,12451	111,942679
97217	Забайкальский край, р-н. Улётовский, с. Горекацан, ул. Бесконечникова, д. 10	Индивидуальные домовладения	51,12451	111,942679
97218	Забайкальский край, р-н. Улётовский, с. Горекацан, ул. Бесконечникова, д. 11	Индивидуальные домовладения	51,12451	111,942679
97219	Забайкальский край, р-н. Улётовский, с. Горекацан, ул. Бесконечникова, д. 13	Индивидуальные домовладения	51,12451	111,942679
97220	Забайкальский край, р-н. Улётовский, с. Горекацан, ул. Бесконечникова, д. 14	Индивидуальные домовладения	51,12451	111,942679
97221	Забайкальский край, р-н. Улётовский, с. Горекацан, ул. Бесконечникова, д. 16	Индивидуальные домовладения	51,12451	111,942679
97222	Забайкальский край, р-н. Улётовский, с. Горекацан, ул. Бесконечникова, д. 17	Индивидуальные домовладения	51,12451	111,942679
97223	Забайкальский край, р-н. Улётовский, с. Горекацан, ул. Бесконечникова, д. 18	Индивидуальные домовладения	51,12451	111,942679
97224	Забайкальский край, р-н. Улётовский, с. Горекацан, ул. Бесконечникова, д. 19	Индивидуальные домовладения	51,12451	111,942679
97225	Забайкальский край, р-н. Улётовский, с. Горекацан, ул. Бесконечникова, д. 2	Индивидуальные домовладения	51,12451	111,942679
97226	Забайкальский край, р-н. Улётовский, с. Горекацан, ул. Бесконечникова, д. 20	Индивидуальные домовладения	51,12451	111,942679
97227	Забайкальский край, р-н. Улётовский, с. Горекацан, ул. Бесконечникова, д. 22	Индивидуальные домовладения	51,12451	111,942679
97228	Забайкальский край, р-н. Улётовский, с. Горекацан, ул. Бесконечникова, д. 23	Индивидуальные домовладения	51,12451	111,942679
97229	Забайкальский край, р-н. Улётовский, с. Горекацан, ул. Бесконечникова, д. 24	Индивидуальные домовладения	51,12451	111,942679

№ п/п	Адрес	Вид	Широта	Долгота
97230	Забайкальский край, р-н. Улётовский, с. Горекацан, ул. Бесконечникова, д. 25	Индивидуальные домовладения	51,12451	111,942679
97231	Забайкальский край, р-н. Улётовский, с. Горекацан, ул. Бесконечникова, д. 26	Индивидуальные домовладения	51,12451	111,942679
97232	Забайкальский край, р-н. Улётовский, с. Горекацан, ул. Бесконечникова, д. 27	Индивидуальные домовладения	51,12451	111,942679
97233	Забайкальский край, р-н. Забайкальский, п. Степной, ул. Верхняя, д. 28	Индивидуальные домовладения	50,01414	117,466671
97234	Забайкальский край, р-н. Улётовский, с. Горекацан, ул. Бесконечникова, д. 29	Индивидуальные домовладения	51,12451	111,942679
97235	Забайкальский край, р-н. Улётовский, с. Горекацан, ул. Бесконечникова, д. 3	Индивидуальные домовладения	51,12451	111,942679
97236	Забайкальский край, р-н. Улётовский, с. Горекацан, ул. Бесконечникова, д. 34	Индивидуальные домовладения	51,12451	111,942679
97237	Забайкальский край, р-н. Улётовский, с. Горекацан, ул. Бесконечникова, д. 37	Индивидуальные домовладения	51,12451	111,942679
97238	Забайкальский край, р-н. Улётовский, с. Горекацан, ул. Бесконечникова, д. 4	Индивидуальные домовладения	51,12451	111,942679
97239	Забайкальский край, р-н. Улётовский, с. Горекацан, ул. Бесконечникова, д. 40	Индивидуальные домовладения	51,12451	111,942679
97240	Забайкальский край, р-н. Улётовский, с. Горекацан, ул. Бесконечникова, д. 41	Индивидуальные домовладения	51,12451	111,942679
97241	Забайкальский край, р-н. Улётовский, с. Горекацан, ул. Бесконечникова, д. 42	Индивидуальные домовладения	51,12451	111,942679
97242	Забайкальский край, р-н. Улётовский, с. Горекацан, ул. Бесконечникова, д. 43	Индивидуальные домовладения	51,12451	111,942679
97243	Забайкальский край, р-н. Улётовский, с. Горекацан, ул. Бесконечникова, д. 44	Индивидуальные домовладения	51,12451	111,942679
97244	Забайкальский край, р-н. Улётовский, с. Горекацан, ул. Бесконечникова, д. 45	Индивидуальные домовладения	51,12451	111,942679

№ п/п	Адрес	Вид	Широта	Долгота
97245	Забайкальский край, р-н. Улётовский, с. Горекацан, ул. Бесконечникова, д. 46	Индивидуальные домовладения	51,12451	111,942679
97246	Забайкальский край, р-н. Улётовский, с. Горекацан, ул. Бесконечникова, д. 47	Индивидуальные домовладения	51,12451	111,942679
97247	Забайкальский край, р-н. Улётовский, с. Горекацан, ул. Бесконечникова, д. 48	Индивидуальные домовладения	51,12451	111,942679
97248	Забайкальский край, р-н. Улётовский, с. Горекацан, ул. Бесконечникова, д. 49	Индивидуальные домовладения	51,12451	111,942679
97249	Забайкальский край, р-н. Улётовский, с. Горекацан, ул. Бесконечникова, д. 5	Индивидуальные домовладения	51,12451	111,942679
97250	Забайкальский край, р-н. Улётовский, с. Горекацан, ул. Бесконечникова, д. 52	Индивидуальные домовладения	51,12451	111,942679
97251	Забайкальский край, р-н. Улётовский, с. Горекацан, ул. Бесконечникова, д. 54	Индивидуальные домовладения	51,12451	111,942679
97252	Забайкальский край, р-н. Улётовский, с. Горекацан, ул. Бесконечникова, д. 58	Индивидуальные домовладения	51,12451	111,942679
97253	Забайкальский край, р-н. Забайкальский, п. Степной, ул. Верхняя, д. 3	Индивидуальные домовладения	50,01414	117,466671
97254	Забайкальский край, г. Чита, мкр. Сенная Падь, д. 618	Индивидуальные домовладения	52,08195	113,504292
97255	Забайкальский край, р-н. Улётовский, с. Горекацан, ул. Бесконечникова, д. 62	Индивидуальные домовладения	51,12451	111,942679
97256	Забайкальский край, р-н. Улётовский, с. Горекацан, ул. Бесконечникова, д. 64	Индивидуальные домовладения	51,12451	111,942679
97257	Забайкальский край, р-н. Улётовский, с. Горекацан, ул. Бесконечникова, д. 7	Индивидуальные домовладения	51,12451	111,942679
97258	Забайкальский край, р-н. Улётовский, с. Горекацан, ул. Бесконечникова, д. 7а	Индивидуальные домовладения	51,12451	111,942679
97259	Забайкальский край, р-н. Улётовский, с. Горекацан, ул. Бесконечникова, д. 8	Индивидуальные домовладения	51,12451	111,942679

№ п/п	Адрес	Вид	Широта	Долгота
97260	Забайкальский край, р-н. Улётовский, с. Горекацан, ул. Бесконечникова, д. 9	Индивидуальные домовладения	51,12451	111,942679
97261	Забайкальский край, р-н. Улётовский, с. Горекацан, ул. Василькова, д. 1	Индивидуальные домовладения	51,12451	111,942679
97262	Забайкальский край, р-н. Улётовский, с. Горекацан, ул. Василькова, д. 10	Индивидуальные домовладения	51,12451	111,942679
97263	Забайкальский край, р-н. Улётовский, с. Горекацан, ул. Василькова, д. 11а	Индивидуальные домовладения	51,12451	111,942679
97264	Забайкальский край, р-н. Улётовский, с. Горекацан, ул. Василькова, д. 12	Индивидуальные домовладения	51,12451	111,942679
97265	Забайкальский край, р-н. Улётовский, с. Горекацан, ул. Василькова, д. 14	Индивидуальные домовладения	51,12451	111,942679
97266	Забайкальский край, р-н. Улётовский, с. Горекацан, ул. Василькова, д. 16	Индивидуальные домовладения	51,12451	111,942679
97267	Забайкальский край, р-н. Улётовский, с. Горекацан, ул. Василькова, д. 17	Индивидуальные домовладения	51,12451	111,942679
97268	Забайкальский край, р-н. Улётовский, с. Горекацан, ул. Василькова, д. 18	Индивидуальные домовладения	51,12451	111,942679
97269	Забайкальский край, р-н. Улётовский, с. Горекацан, ул. Василькова, д. 19	Индивидуальные домовладения	51,12451	111,942679
97270	Забайкальский край, р-н. Улётовский, с. Горекацан, ул. Василькова, д. 2	Индивидуальные домовладения	51,12451	111,942679
97271	Забайкальский край, р-н. Улётовский, с. Горекацан, ул. Василькова, д. 21	Индивидуальные домовладения	51,12451	111,942679
97272	Забайкальский край, р-н. Улётовский, с. Горекацан, ул. Василькова, д. 22	Индивидуальные домовладения	51,12451	111,942679
97273	Забайкальский край, р-н. Улётовский, с. Горекацан, ул. Василькова, д. 24	Индивидуальные домовладения	51,12451	111,942679
97274	Забайкальский край, р-н. Улётовский, с. Горекацан, ул. Василькова, д. 28	Индивидуальные домовладения	51,12451	111,942679

№ п/п	Адрес	Вид	Широта	Долгота
97275	Забайкальский край, р-н. Улётовский, с. Горекацан, ул. Василькова, д. 29	Индивидуальные домовладения	51,12451	111,942679
97276	Забайкальский край, р-н. Улётовский, с. Горекацан, ул. Василькова, д. 3	Индивидуальные домовладения	51,12451	111,942679
97277	Забайкальский край, р-н. Улётовский, с. Горекацан, ул. Василькова, д. 31	Индивидуальные домовладения	51,12451	111,942679
97278	Забайкальский край, р-н. Улётовский, с. Горекацан, ул. Василькова, д. 33	Индивидуальные домовладения	51,12451	111,942679
97279	Забайкальский край, р-н. Улётовский, с. Горекацан, ул. Василькова, д. 34	Индивидуальные домовладения	51,12451	111,942679
97280	Забайкальский край, р-н. Улётовский, с. Горекацан, ул. Василькова, д. 38	Индивидуальные домовладения	51,12451	111,942679
97281	Забайкальский край, р-н. Улётовский, с. Горекацан, ул. Василькова, д. 4	Индивидуальные домовладения	51,12451	111,942679
97282	Забайкальский край, р-н. Улётовский, с. Горекацан, ул. Василькова, д. 43	Индивидуальные домовладения	51,12451	111,942679
97283	Забайкальский край, р-н. Улётовский, с. Горекацан, ул. Василькова, д. 44	Индивидуальные домовладения	51,12451	111,942679
97284	Забайкальский край, р-н. Улётовский, с. Горекацан, ул. Василькова, д. 46	Индивидуальные домовладения	51,12451	111,942679
97285	Забайкальский край, р-н. Улётовский, с. Горекацан, ул. Василькова, д. 47	Индивидуальные домовладения	51,12451	111,942679
97286	Забайкальский край, р-н. Улётовский, с. Горекацан, ул. Василькова, д. 49	Индивидуальные домовладения	51,12451	111,942679
97287	Забайкальский край, р-н. Улётовский, с. Горекацан, ул. Василькова, д. 52	Индивидуальные домовладения	51,12451	111,942679
97288	Забайкальский край, р-н. Улётовский, с. Горекацан, ул. Василькова, д. 54	Индивидуальные домовладения	51,12451	111,942679
97289	Забайкальский край, р-н. Улётовский, с. Горекацан, ул. Василькова, д. 58	Индивидуальные домовладения	51,12451	111,942679

№ п/п	Адрес	Вид	Широта	Долгота
97290	Забайкальский край, р-н. Улётовский, с. Горекацан, ул. Василькова, д. 59	Индивидуальные домовладения	51,12451	111,942679
97291	Забайкальский край, р-н. Улётовский, с. Горекацан, ул. Василькова, д. 6	Индивидуальные домовладения	51,12451	111,942679
97292	Забайкальский край, р-н. Улётовский, с. Горекацан, ул. Василькова, д. 60	Индивидуальные домовладения	51,12451	111,942679
97293	Забайкальский край, р-н. Улётовский, с. Горекацан, ул. Василькова, д. 61	Индивидуальные домовладения	51,12451	111,942679
97294	Забайкальский край, р-н. Забайкальский, п. Степной, ул. Верхняя, д. 32	Индивидуальные домовладения	50,01414	117,466671
97295	Забайкальский край, р-н. Улётовский, с. Горекацан, ул. Василькова, д. 64	Индивидуальные домовладения	51,12451	111,942679
97296	Забайкальский край, р-н. Улётовский, с. Горекацан, ул. Василькова, д. 65	Индивидуальные домовладения	51,12451	111,942679
97297	Забайкальский край, р-н. Улётовский, с. Горекацан, ул. Василькова, д. 66	Индивидуальные домовладения	51,12451	111,942679
97298	Забайкальский край, р-н. Улётовский, с. Горекацан, ул. Василькова, д. 67	Индивидуальные домовладения	51,12451	111,942679
97299	Забайкальский край, р-н. Улётовский, с. Горекацан, ул. Василькова, д. 74	Индивидуальные домовладения	51,12451	111,942679
97300	Забайкальский край, р-н. Улётовский, с. Горекацан, ул. Василькова, д. 76	Индивидуальные домовладения	51,12451	111,942679
97301	Забайкальский край, р-н. Улётовский, с. Горекацан, ул. Василькова, д. 8	Индивидуальные домовладения	51,12451	111,942679
97302	Забайкальский край, р-н. Улётовский, с. Горекацан, ул. Василькова, д. 9	Индивидуальные домовладения	51,12451	111,942679
97303	Забайкальский край, р-н. Улётовский, с. Горекацан, ул. Нагорная, д. 2	Индивидуальные домовладения	51,12451	111,942679
97304	Забайкальский край, р-н. Улётовский, с. Горекацан, ул. Нагорная, д. 6	Индивидуальные домовладения	51,12451	111,942679

№ п/п	Адрес	Вид	Широта	Долгота
97305	Забайкальский край, р-н. Улётовский, с. Горекацан, ул. Центральная, д. 1	Индивидуальные домовладения	51,12451	111,942679
97306	Забайкальский край, р-н. Улётовский, с. Горекацан, ул. Центральная, д. 10	Индивидуальные домовладения	51,12451	111,942679
97307	Забайкальский край, р-н. Улётовский, с. Горекацан, ул. Центральная, д. 12	Индивидуальные домовладения	51,12451	111,942679
97308	Забайкальский край, р-н. Улётовский, с. Горекацан, ул. Центральная, д. 14	Индивидуальные домовладения	51,12451	111,942679
97309	Забайкальский край, р-н. Улётовский, с. Горекацан, ул. Центральная, д. 3	Индивидуальные домовладения	51,12451	111,942679
97310	Забайкальский край, р-н. Улётовский, с. Горекацан, ул. Центральная, д. 4	Индивидуальные домовладения	51,12451	111,942679
97311	Забайкальский край, р-н. Улётовский, с. Горекацан, ул. Центральная, д. 7	Индивидуальные домовладения	51,12451	111,942679
97312	Забайкальский край, р-н. Улётовский, с. Горекацан, ул. Шоссейная, д. 11	Индивидуальные домовладения	51,12451	111,942679
97313	Забайкальский край, р-н. Улётовский, с. Горекацан, ул. Шоссейная, д. 13	Индивидуальные домовладения	51,12451	111,942679
97314	Забайкальский край, р-н. Улётовский, с. Горекацан, ул. Шоссейная, д. 15	Индивидуальные домовладения	51,12451	111,942679
97315	Забайкальский край, р-н. Забайкальский, п. Степной, ул. Верхняя, д. 34	Индивидуальные домовладения	50,01414	117,466671
97316	Забайкальский край, р-н. Улётовский, с. Горекацан, ул. Шоссейная, д. 5	Индивидуальные домовладения	51,12451	111,942679
97317	Забайкальский край, р-н. Улётовский, с. Горекацан, ул. Шоссейная, д. 7	Индивидуальные домовладения	51,12451	111,942679
97318	Забайкальский край, р-н. Улётовский, с. Горекацан, ул. Шоссейная, д. 9	Индивидуальные домовладения	51,12451	111,942679
97319	Забайкальский край, р-н. Улётовский, с. Горека, ул. Ингодинская, д. 1	Индивидуальные домовладения	51,072704	111,987011

№ п/п	Адрес	Вид	Широта	Долгота
97320	Забайкальский край, р-н. Улётовский, с. Горека, ул. Ингодинская, д. 3	Индивидуальные домовладения	51,072704	111,987011
97321	Забайкальский край, р-н. Улётовский, с. Горека, ул. Ингодинская, д. 6	Индивидуальные домовладения	51,072704	111,987011
97322	Забайкальский край, р-н. Улётовский, с. Горека, ул. Ингодинская, д. 7	Индивидуальные домовладения	51,072704	111,987011
97323	Забайкальский край, р-н. Улётовский, с. Горека, ул. Ингодинская, д. 8	Индивидуальные домовладения	51,072704	111,987011
97324	Забайкальский край, р-н. Улётовский, с. Горека, ул. Ингодинская, д. 9	Индивидуальные домовладения	51,072704	111,987011
97325	Забайкальский край, р-н. Улётовский, с. Горека, ул. Кооперативная, д. 1	Индивидуальные домовладения	51,072704	111,987011
97326	Забайкальский край, р-н. Улётовский, с. Горека, ул. Кооперативная, д. 17	Индивидуальные домовладения	51,072704	111,987011
97327	Забайкальский край, р-н. Улётовский, с. Горека, ул. Кооперативная, д. 2	Индивидуальные домовладения	51,072704	111,987011
97328	Забайкальский край, р-н. Улётовский, с. Горека, ул. Кооперативная, д. 3	Индивидуальные домовладения	51,072704	111,987011
97329	Забайкальский край, р-н. Улётовский, с. Горека, ул. Кооперативная, д. 5	Индивидуальные домовладения	51,072704	111,987011
97330	Забайкальский край, р-н. Улётовский, с. Горека, ул. Кооперативная, д. 8	Индивидуальные домовладения	51,072704	111,987011
97331	Забайкальский край, р-н. Улётовский, с. Горека, ул. Молодежная, д. 1	Индивидуальные домовладения	51,072704	111,987011
97332	Забайкальский край, р-н. Улётовский, с. Горека, ул. Молодежная, д. 10	Индивидуальные домовладения	51,072704	111,987011
97333	Забайкальский край, р-н. Улётовский, с. Горека, ул. Молодежная, д. 2	Индивидуальные домовладения	51,072704	111,987011
97334	Забайкальский край, р-н. Улётовский, с. Горека, ул. Молодежная, д. 3	Индивидуальные домовладения	51,072704	111,987011

№ п/п	Адрес	Вид	Широта	Долгота
97335	Забайкальский край, р-н. Улётовский, с. Горека, ул. Молодежная, д. 4	Индивидуальные домовладения	51,072704	111,987011
97336	Забайкальский край, р-н. Улётовский, с. Горека, ул. Школьная, д. 24	Индивидуальные домовладения	51,072704	111,987011
97337	Забайкальский край, р-н. Улётовский, с. Горека, ул. Молодежная, д. 6	Индивидуальные домовладения	51,072704	111,987011
97338	Забайкальский край, р-н. Улётовский, с. Горека, ул. Молодежная, д. 7	Индивидуальные домовладения	51,072704	111,987011
97339	Забайкальский край, р-н. Улётовский, с. Горека, ул. Набережная, д. 1	Индивидуальные домовладения	51,072704	111,987011
97340	Забайкальский край, р-н. Улётовский, с. Горека, ул. Набережная, д. 10	Индивидуальные домовладения	51,072704	111,987011
97341	Забайкальский край, р-н. Улётовский, с. Горека, ул. Набережная, д. 13	Индивидуальные домовладения	51,072704	111,987011
97342	Забайкальский край, р-н. Улётовский, с. Горека, ул. Набережная, д. 2	Индивидуальные домовладения	51,072704	111,987011
97343	Забайкальский край, р-н. Улётовский, с. Горека, ул. Набережная, д. 4	Индивидуальные домовладения	51,072704	111,987011
97344	Забайкальский край, р-н. Улётовский, с. Горека, ул. Набережная, д. 5	Индивидуальные домовладения	51,072704	111,987011
97345	Забайкальский край, р-н. Улётовский, с. Горека, ул. Набережная, д. 6	Индивидуальные домовладения	51,072704	111,987011
97346	Забайкальский край, р-н. Улётовский, с. Горека, ул. Набережная, д. 7	Индивидуальные домовладения	51,072704	111,987011
97347	Забайкальский край, р-н. Улётовский, с. Горека, ул. Набережная, д. 8	Индивидуальные домовладения	51,072704	111,987011
97348	Забайкальский край, р-н. Улётовский, с. Горека, ул. Набережная, д. 8а	Индивидуальные домовладения	51,072704	111,987011
97349	Забайкальский край, р-н. Улётовский, с. Горека, ул. Почтовая, д. 1	Индивидуальные домовладения	51,072704	111,987011

№ п/п	Адрес	Вид	Широта	Долгота
97350	Забайкальский край, р-н. Улётовский, с. Горека, ул. Почтовая, д. 5	Индивидуальные домовладения	51,072704	111,987011
97351	Забайкальский край, р-н. Улётовский, с. Горека, ул. Почтовая, д. 6	Индивидуальные домовладения	51,072704	111,987011
97352	Забайкальский край, р-н. Улётовский, с. Горека, ул. Центральная, д. 10	Индивидуальные домовладения	51,072704	111,987011
97353	Забайкальский край, р-н. Улётовский, с. Горека, ул. Центральная, д. 11	Индивидуальные домовладения	51,072704	111,987011
97354	Забайкальский край, р-н. Улётовский, с. Горека, ул. Центральная, д. 12	Индивидуальные домовладения	51,072704	111,987011
97355	Забайкальский край, р-н. Улётовский, с. Горека, ул. Центральная, д. 13	Индивидуальные домовладения	51,072704	111,987011
97356	Забайкальский край, р-н. Улётовский, с. Горека, ул. Центральная, д. 14	Индивидуальные домовладения	51,072704	111,987011
97357	Забайкальский край, р-н. Улётовский, с. Горека, ул. Центральная, д. 15	Индивидуальные домовладения	51,072704	111,987011
97358	Забайкальский край, р-н. Улётовский, с. Горека, ул. Центральная, д. 19	Индивидуальные домовладения	51,072704	111,987011
97359	Забайкальский край, р-н. Улётовский, с. Горека, ул. Центральная, д. 1а	Индивидуальные домовладения	51,072704	111,987011
97360	Забайкальский край, р-н. Улётовский, с. Горека, ул. Центральная, д. 2	Индивидуальные домовладения	51,072704	111,987011
97361	Забайкальский край, р-н. Улётовский, с. Горека, ул. Центральная, д. 23	Индивидуальные домовладения	51,072704	111,987011
97362	Забайкальский край, р-н. Улётовский, с. Горека, ул. Центральная, д. 29	Индивидуальные домовладения	51,072704	111,987011
97363	Забайкальский край, р-н. Улётовский, с. Горека, ул. Центральная, д. 3	Индивидуальные домовладения	51,072704	111,987011
97364	Забайкальский край, р-н. Улётовский, с. Горека, ул. Центральная, д. 31	Индивидуальные домовладения	51,072704	111,987011

№ п/п	Адрес	Вид	Широта	Долгота
97365	Забайкальский край, р-н. Улётовский, с. Горека, ул. Центральная, д. 5	Индивидуальные домовладения	51,072704	111,987011
97366	Забайкальский край, р-н. Улётовский, с. Горека, ул. Центральная, д. 8	Индивидуальные домовладения	51,072704	111,987011
97367	Забайкальский край, р-н. Улётовский, с. Горека, ул. Центральная, д. 9	Индивидуальные домовладения	51,072704	111,987011
97368	Забайкальский край, р-н. Улётовский, с. Горека, ул. Шаньгина, д. 1	Индивидуальные домовладения	51,072704	111,987011
97369	Забайкальский край, р-н. Улётовский, с. Горека, ул. Шаньгина, д. 10	Индивидуальные домовладения	51,072704	111,987011
97370	Забайкальский край, р-н. Улётовский, с. Горека, ул. Шаньгина, д. 11	Индивидуальные домовладения	51,072704	111,987011
97371	Забайкальский край, р-н. Улётовский, с. Горека, ул. Шаньгина, д. 13	Индивидуальные домовладения	51,072704	111,987011
97372	Забайкальский край, р-н. Улётовский, с. Горека, ул. Шаньгина, д. 14	Индивидуальные домовладения	51,072704	111,987011
97373	Забайкальский край, р-н. Улётовский, с. Горека, ул. Шаньгина, д. 16	Индивидуальные домовладения	51,072704	111,987011
97374	Забайкальский край, р-н. Улётовский, с. Горека, ул. Шаньгина, д. 19	Индивидуальные домовладения	51,072704	111,987011
97375	Забайкальский край, р-н. Улётовский, с. Горека, ул. Шаньгина, д. 2	Индивидуальные домовладения	51,072704	111,987011
97376	Забайкальский край, р-н. Улётовский, с. Горека, ул. Шаньгина, д. 20	Индивидуальные домовладения	51,072704	111,987011
97377	Забайкальский край, р-н. Улётовский, с. Горека, ул. Шаньгина, д. 21	Индивидуальные домовладения	51,072704	111,987011
97378	Забайкальский край, р-н. Улётовский, с. Горека, ул. Шаньгина, д. 22	Индивидуальные домовладения	51,072704	111,987011
97379	Забайкальский край, р-н. Забайкальский, п. Степной, ул. Верхняя, д. 36	Индивидуальные домовладения	50,01414	117,466671

№ п/п	Адрес	Вид	Широта	Долгота
97380	Забайкальский край, г. Чита, мкр. Сенная Падь, д. 626	Индивидуальные домовладения	52,08195	113,504292
97381	Забайкальский край, р-н. Улётовский, с. Горека, ул. Шаньгина, д. 26	Индивидуальные домовладения	51,072704	111,987011
97382	Забайкальский край, р-н. Улётовский, с. Горека, ул. Шаньгина, д. 27	Индивидуальные домовладения	51,072704	111,987011
97383	Забайкальский край, р-н. Улётовский, с. Горека, ул. Шаньгина, д. 29	Индивидуальные домовладения	51,072704	111,987011
97384	Забайкальский край, р-н. Улётовский, с. Горека, ул. Шаньгина, д. 3	Индивидуальные домовладения	51,072704	111,987011
97385	Забайкальский край, р-н. Улётовский, с. Горека, ул. Шаньгина, д. 30	Индивидуальные домовладения	51,072704	111,987011
97386	Забайкальский край, р-н. Улётовский, с. Горека, ул. Шаньгина, д. 31	Индивидуальные домовладения	51,072704	111,987011
97387	Забайкальский край, р-н. Улётовский, с. Горека, ул. Шаньгина, д. 32	Индивидуальные домовладения	51,072704	111,987011
97388	Забайкальский край, р-н. Улётовский, с. Горека, ул. Шаньгина, д. 34	Индивидуальные домовладения	51,072704	111,987011
97389	Забайкальский край, р-н. Улётовский, с. Горека, ул. Шаньгина, д. 4	Индивидуальные домовладения	51,072704	111,987011
97390	Забайкальский край, р-н. Улётовский, с. Горека, ул. Шаньгина, д. 40	Индивидуальные домовладения	51,072704	111,987011
97391	Забайкальский край, р-н. Улётовский, с. Горека, ул. Шаньгина, д. 42	Индивидуальные домовладения	51,072704	111,987011
97392	Забайкальский край, р-н. Улётовский, с. Горека, ул. Шаньгина, д. 44	Индивидуальные домовладения	51,072704	111,987011
97393	Забайкальский край, р-н. Улётовский, с. Горека, ул. Шаньгина, д. 46	Индивидуальные домовладения	51,072704	111,987011
97394	Забайкальский край, р-н. Улётовский, с. Горека, ул. Шаньгина, д. 5	Индивидуальные домовладения	51,072704	111,987011

№ п/п	Адрес	Вид	Широта	Долгота
97395	Забайкальский край, р-н. Улётовский, с. Горека, ул. Шаньгина, д. 8	Индивидуальные домовладения	51,072704	111,987011
97396	Забайкальский край, р-н. Улётовский, с. Горека, ул. Шаньгина, д. 9	Индивидуальные домовладения	51,072704	111,987011
97397	Забайкальский край, р-н. Улётовский, с. Горека, ул. Школьная, д. 1	Индивидуальные домовладения	51,072704	111,987011
97398	Забайкальский край, р-н. Улётовский, с. Горека, ул. Школьная, д. 11	Индивидуальные домовладения	51,072704	111,987011
97399	Забайкальский край, р-н. Улётовский, с. Горека, ул. Школьная, д. 14	Индивидуальные домовладения	51,072704	111,987011
97400	Забайкальский край, р-н. Улётовский, с. Горека, ул. Школьная, д. 16	Индивидуальные домовладения	51,072704	111,987011
97401	Забайкальский край, р-н. Улётовский, с. Горека, ул. Школьная, д. 2	Индивидуальные домовладения	51,072704	111,987011
97402	Забайкальский край, р-н. Улётовский, с. Горека, ул. Школьная, д. 7	Индивидуальные домовладения	51,072704	111,987011
97403	Забайкальский край, р-н. Улётовский, с. Горека, ул. Школьная, д. 9	Индивидуальные домовладения	51,072704	111,987011
97404	Забайкальский край, р-н. Улётовский, с. Шехолан, ул. Ингодинская, д. 1	Индивидуальные домовладения	51,031213	111,935268
97405	Забайкальский край, р-н. Улётовский, с. Шехолан, ул. Ингодинская, д. 11	Индивидуальные домовладения	51,031213	111,935268
97406	Забайкальский край, р-н. Улётовский, с. Шехолан, ул. Ингодинская, д. 13	Индивидуальные домовладения	51,031213	111,935268
97407	Забайкальский край, р-н. Улётовский, с. Шехолан, ул. Ингодинская, д. 15	Индивидуальные домовладения	51,031213	111,935268
97408	Забайкальский край, р-н. Улётовский, с. Шехолан, ул. Ингодинская, д. 2	Индивидуальные домовладения	51,031213	111,935268
97409	Забайкальский край, р-н. Улётовский, с. Шехолан, ул. Ингодинская, д. 3	Индивидуальные домовладения	51,031213	111,935268

№ п/п	Адрес	Вид	Широта	Долгота
97410	Забайкальский край, р-н. Улётовский, с. Шехолан, ул. Ингодинская, д. 5	Индивидуальные домовладения	51,031213	111,935268
97411	Забайкальский край, р-н. Улётовский, с. Шехолан, ул. Ингодинская, д. 7	Индивидуальные домовладения	51,031213	111,935268
97412	Забайкальский край, р-н. Улётовский, с. Шехолан, ул. Ингодинская, д. 8	Индивидуальные домовладения	51,031213	111,935268
97413	Забайкальский край, р-н. Улётовский, с. Шехолан, ул. Ингодинская, д. 9	Индивидуальные домовладения	51,031213	111,935268
97414	Забайкальский край, р-н. Улётовский, с. Шехолан, ул. Колхозная, д. 14	Индивидуальные домовладения	51,031213	111,935268
97415	Забайкальский край, р-н. Улётовский, с. Шехолан, ул. Колхозная, д. 16	Индивидуальные домовладения	51,031213	111,935268
97416	Забайкальский край, р-н. Улётовский, с. Шехолан, ул. Колхозная, д. 17	Индивидуальные домовладения	51,031213	111,935268
97417	Забайкальский край, р-н. Улётовский, с. Шехолан, ул. Колхозная, д. 18	Индивидуальные домовладения	51,031213	111,935268
97418	Забайкальский край, р-н. Улётовский, с. Шехолан, ул. Колхозная, д. 3	Индивидуальные домовладения	51,031213	111,935268
97419	Забайкальский край, р-н. Улётовский, с. Шехолан, ул. Колхозная, д. 5	Индивидуальные домовладения	51,031213	111,935268
97420	Забайкальский край, р-н. Улётовский, с. Шехолан, ул. Колхозная, д. 7	Индивидуальные домовладения	51,031213	111,935268
97421	Забайкальский край, р-н. Улётовский, с. Шехолан, ул. Колхозная, д. 8	Индивидуальные домовладения	51,031213	111,935268
97422	Забайкальский край, г. Чита, мкр. Сенная Падь, д. 68	Индивидуальные домовладения	52,08195	113,504292
97423	Забайкальский край, р-н. Улётовский, с. Шехолан, ул. Лесная, д. 1	Индивидуальные домовладения	51,031213	111,935268
97424	Забайкальский край, р-н. Улётовский, с. Шехолан, ул. Лесная, д. 3	Индивидуальные домовладения	51,031213	111,935268

№ п/п	Адрес	Вид	Широта	Долгота
97425	Забайкальский край, р-н. Улётовский, с. Шехолан, ул. Лесная, д. 4	Индивидуальные домовладения	51,031213	111,935268
97426	Забайкальский край, р-н. Улётовский, с. Шехолан, ул. Лесная, д. 5	Индивидуальные домовладения	51,031213	111,935268
97427	Забайкальский край, р-н. Улётовский, с. Шехолан, ул. Лесная, д. 6	Индивидуальные домовладения	51,031213	111,935268
97428	Забайкальский край, р-н. Улётовский, с. Шехолан, ул. Лесная, д. 7	Индивидуальные домовладения	51,031213	111,935268
97429	Забайкальский край, р-н. Улётовский, с. Шехолан, ул. Проточная, д. 11	Индивидуальные домовладения	51,031213	111,935268
97430	Забайкальский край, р-н. Улётовский, с. Шехолан, ул. Проточная, д. 13	Индивидуальные домовладения	51,031213	111,935268
97431	Забайкальский край, р-н. Улётовский, с. Шехолан, ул. Проточная, д. 3	Индивидуальные домовладения	51,031213	111,935268
97432	Забайкальский край, р-н. Улётовский, с. Шехолан, ул. Проточная, д. 5	Индивидуальные домовладения	51,031213	111,935268
97433	Забайкальский край, р-н. Улётовский, с. Шехолан, ул. Проточная, д. 7	Индивидуальные домовладения	51,031213	111,935268
97434	Забайкальский край, р-н. Улётовский, с. Шехолан, ул. Садовая, д. 10	Индивидуальные домовладения	51,031213	111,935268
97435	Забайкальский край, р-н. Улётовский, с. Шехолан, ул. Садовая, д. 14	Индивидуальные домовладения	51,031213	111,935268
97436	Забайкальский край, р-н. Улётовский, с. Шехолан, ул. Садовая, д. 2	Индивидуальные домовладения	51,031213	111,935268
97437	Забайкальский край, р-н. Улётовский, с. Шехолан, ул. Садовая, д. 4	Индивидуальные домовладения	51,031213	111,935268
97438	Забайкальский край, р-н. Улётовский, с. Шехолан, ул. Садовая, д. 6	Индивидуальные домовладения	51,031213	111,935268
97439	Забайкальский край, р-н. Улётовский, с. Шехолан, ул. Садовая, д. 8	Индивидуальные домовладения	51,031213	111,935268

№ п/п	Адрес	Вид	Широта	Долгота
97440	Забайкальский край, р-н. Улётовский, с. Шехолан, ул. Центральная, д. 1	Индивидуальные домовладения	51,031213	111,935268
97441	Забайкальский край, р-н. Улётовский, с. Шехолан, ул. Центральная, д. 10	Индивидуальные домовладения	51,031213	111,935268
97442	Забайкальский край, р-н. Улётовский, с. Шехолан, ул. Центральная, д. 11	Индивидуальные домовладения	51,031213	111,935268
97443	Забайкальский край, р-н. Улётовский, с. Шехолан, ул. Центральная, д. 12	Индивидуальные домовладения	51,031213	111,935268
97444	Забайкальский край, р-н. Забайкальский, п. Степной, ул. Верхняя, д. 38	Индивидуальные домовладения	50,01414	117,466671
97445	Забайкальский край, р-н. Улётовский, с. Шехолан, ул. Центральная, д. 15	Индивидуальные домовладения	51,031213	111,935268
97446	Забайкальский край, р-н. Улётовский, с. Шехолан, ул. Центральная, д. 16	Индивидуальные домовладения	51,031213	111,935268
97447	Забайкальский край, р-н. Улётовский, с. Шехолан, ул. Центральная, д. 2	Индивидуальные домовладения	51,031213	111,935268
97448	Забайкальский край, р-н. Улётовский, с. Шехолан, ул. Центральная, д. 20	Индивидуальные домовладения	51,031213	111,935268
97449	Забайкальский край, р-н. Улётовский, с. Шехолан, ул. Центральная, д. 3	Индивидуальные домовладения	51,031213	111,935268
97450	Забайкальский край, р-н. Улётовский, с. Шехолан, ул. Центральная, д. 4	Индивидуальные домовладения	51,031213	111,935268
97451	Забайкальский край, р-н. Улётовский, с. Шехолан, ул. Центральная, д. 5	Индивидуальные домовладения	51,031213	111,935268
97452	Забайкальский край, р-н. Улётовский, с. Шехолан, ул. Центральная, д. 6	Индивидуальные домовладения	51,031213	111,935268
97453	Забайкальский край, р-н. Улётовский, с. Шехолан, ул. Центральная, д. 7	Индивидуальные домовладения	51,031213	111,935268
97454	Забайкальский край, р-н. Улётовский, с. Шехолан, ул. Центральная, д. 8	Индивидуальные домовладения	51,031213	111,935268

№ п/п	Адрес	Вид	Широта	Долгота
97455	Забайкальский край, р-н. Улётовский, с. Шехолан, ул. Центральная, д. 9	Индивидуальные домовладения	51,031213	111,935268
97456	Забайкальский край, р-н. Улётовский, с. Шехолан, ул. Школьная, д. 1	Индивидуальные домовладения	51,031213	111,935268
97457	Забайкальский край, р-н. Улётовский, с. Шехолан, ул. Школьная, д. 11	Индивидуальные домовладения	51,031213	111,935268
97458	Забайкальский край, р-н. Улётовский, с. Шехолан, ул. Школьная, д. 12	Индивидуальные домовладения	51,031213	111,935268
97459	Забайкальский край, р-н. Улётовский, с. Шехолан, ул. Школьная, д. 13	Индивидуальные домовладения	51,031213	111,935268
97460	Забайкальский край, р-н. Улётовский, с. Шехолан, ул. Школьная, д. 14	Индивидуальные домовладения	51,031213	111,935268
97461	Забайкальский край, р-н. Улётовский, с. Шехолан, ул. Школьная, д. 16	Индивидуальные домовладения	51,031213	111,935268
97462	Забайкальский край, р-н. Улётовский, с. Шехолан, ул. Школьная, д. 17	Индивидуальные домовладения	51,031213	111,935268
97463	Забайкальский край, р-н. Улётовский, с. Шехолан, ул. Школьная, д. 18а	Индивидуальные домовладения	51,031213	111,935268
97464	Забайкальский край, р-н. Улётовский, с. Шехолан, ул. Школьная, д. 2	Индивидуальные домовладения	51,031213	111,935268
97465	Забайкальский край, р-н. Улётовский, с. Танга, ул. Журавлева, д. 15	Индивидуальные домовладения	50,989878	111,569842
97466	Забайкальский край, р-н. Улётовский, с. Шехолан, ул. Школьная, д. 3	Индивидуальные домовладения	51,031213	111,935268
97467	Забайкальский край, р-н. Улётовский, с. Шехолан, ул. Школьная, д. 4	Индивидуальные домовладения	51,031213	111,935268
97468	Забайкальский край, р-н. Улётовский, с. Шехолан, ул. Школьная, д. 5	Индивидуальные домовладения	51,031213	111,935268
97469	Забайкальский край, р-н. Улётовский, с. Шехолан, ул. Школьная, д. 6	Индивидуальные домовладения	51,031213	111,935268

№ п/п	Адрес	Вид	Широта	Долгота
97470	Забайкальский край, р-н. Улётовский, с. Шехолан, ул. Школьная, д. 8	Индивидуальные домовладения	51,031213	111,935268
97471	Забайкальский край, р-н. Улётовский, с. Шехолан, ул. Школьная, д. 9	Индивидуальные домовладения	51,031213	111,935268
97472	Забайкальский край, р-н. Улётовский, с. Николаевское, ул. Колхозная, д. 1	Индивидуальные домовладения	51,049359	111,755712
97473	Забайкальский край, р-н. Улётовский, с. Николаевское, ул. Колхозная, д. 10	Индивидуальные домовладения	51,049359	111,755712
97474	Забайкальский край, р-н. Улётовский, с. Николаевское, ул. Колхозная, д. 11	Индивидуальные домовладения	51,049359	111,755712
97475	Забайкальский край, р-н. Улётовский, с. Николаевское, ул. Колхозная, д. 12	Индивидуальные домовладения	51,049359	111,755712
97476	Забайкальский край, р-н. Улётовский, с. Николаевское, ул. Колхозная, д. 13	Индивидуальные домовладения	51,049359	111,755712
97477	Забайкальский край, р-н. Улётовский, с. Николаевское, ул. Колхозная, д. 14	Индивидуальные домовладения	51,049359	111,755712
97478	Забайкальский край, р-н. Улётовский, с. Николаевское, ул. Колхозная, д. 16	Индивидуальные домовладения	51,049359	111,755712
97479	Забайкальский край, р-н. Улётовский, с. Николаевское, ул. Колхозная, д. 17	Индивидуальные домовладения	51,049359	111,755712
97480	Забайкальский край, р-н. Улётовский, с. Николаевское, ул. Колхозная, д. 19	Индивидуальные домовладения	51,049359	111,755712
97481	Забайкальский край, р-н. Улётовский, с. Николаевское, ул. Колхозная, д. 2	Индивидуальные домовладения	51,049359	111,755712
97482	Забайкальский край, р-н. Улётовский, с. Николаевское, ул. Колхозная, д. 20	Индивидуальные домовладения	51,049359	111,755712
97483	Забайкальский край, р-н. Улётовский, с. Николаевское, ул. Колхозная, д. 21	Индивидуальные домовладения	51,049359	111,755712
97484	Забайкальский край, р-н. Улётовский, с. Николаевское, ул. Колхозная, д. 22	Индивидуальные домовладения	51,049359	111,755712

№ п/п	Адрес	Вид	Широта	Долгота
97485	Забайкальский край, р-н. Улётовский, с. Николаевское, ул. Колхозная, д. 23	Индивидуальные домовладения	51,049359	111,755712
97486	Забайкальский край, р-н. Забайкальский, п. Степной, ул. Верхняя, д. 4	Индивидуальные домовладения	50,01414	117,466671
97487	Забайкальский край, г. Чита, мкр. Сенная Падь, д. 74	Индивидуальные домовладения	52,08195	113,504292
97488	Забайкальский край, р-н. Улётовский, с. Николаевское, ул. Колхозная, д. 25	Индивидуальные домовладения	51,049359	111,755712
97489	Забайкальский край, р-н. Улётовский, с. Николаевское, ул. Колхозная, д. 27	Индивидуальные домовладения	51,049359	111,755712
97490	Забайкальский край, р-н. Улётовский, с. Николаевское, ул. Колхозная, д. 28	Индивидуальные домовладения	51,049359	111,755712
97491	Забайкальский край, р-н. Улётовский, с. Николаевское, ул. Колхозная, д. 29	Индивидуальные домовладения	51,049359	111,755712
97492	Забайкальский край, р-н. Улётовский, с. Николаевское, ул. Колхозная, д. 3	Индивидуальные домовладения	51,049359	111,755712
97493	Забайкальский край, р-н. Улётовский, с. Николаевское, ул. Колхозная, д. 30	Индивидуальные домовладения	51,049359	111,755712
97494	Забайкальский край, р-н. Улётовский, с. Николаевское, ул. Колхозная, д. 31	Индивидуальные домовладения	51,049359	111,755712
97495	Забайкальский край, р-н. Улётовский, с. Николаевское, ул. Колхозная, д. 32	Индивидуальные домовладения	51,049359	111,755712
97496	Забайкальский край, р-н. Улётовский, с. Николаевское, ул. Колхозная, д. 33	Индивидуальные домовладения	51,049359	111,755712
97497	Забайкальский край, р-н. Улётовский, с. Николаевское, ул. Колхозная, д. 34	Индивидуальные домовладения	51,049359	111,755712
97498	Забайкальский край, р-н. Улётовский, с. Николаевское, ул. Колхозная, д. 35	Индивидуальные домовладения	51,049359	111,755712
97499	Забайкальский край, р-н. Улётовский, с. Николаевское, ул. Колхозная, д. 36	Индивидуальные домовладения	51,049359	111,755712

№ п/п	Адрес	Вид	Широта	Долгота
97500	Забайкальский край, р-н. Улётовский, с. Николаевское, ул. Колхозная, д. 38	Индивидуальные домовладения	51,049359	111,755712
97501	Забайкальский край, р-н. Улётовский, с. Николаевское, ул. Колхозная, д. 39	Индивидуальные домовладения	51,049359	111,755712
97502	Забайкальский край, р-н. Улётовский, с. Николаевское, ул. Колхозная, д. 4	Индивидуальные домовладения	51,049359	111,755712
97503	Забайкальский край, р-н. Улётовский, с. Николаевское, ул. Колхозная, д. 40	Индивидуальные домовладения	51,049359	111,755712
97504	Забайкальский край, р-н. Улётовский, с. Николаевское, ул. Колхозная, д. 41	Индивидуальные домовладения	51,049359	111,755712
97505	Забайкальский край, р-н. Улётовский, с. Николаевское, ул. Колхозная, д. 42	Индивидуальные домовладения	51,049359	111,755712
97506	Забайкальский край, р-н. Улётовский, с. Николаевское, ул. Колхозная, д. 43	Индивидуальные домовладения	51,049359	111,755712
97507	Забайкальский край, р-н. Улётовский, с. Николаевское, ул. Колхозная, д. 45	Индивидуальные домовладения	51,049359	111,755712
97508	Забайкальский край, р-н. Улётовский, с. Николаевское, ул. Колхозная, д. 46	Индивидуальные домовладения	51,049359	111,755712
97509	Забайкальский край, р-н. Улётовский, с. Николаевское, ул. Колхозная, д. 47	Индивидуальные домовладения	51,049359	111,755712
97510	Забайкальский край, р-н. Улётовский, с. Николаевское, ул. Колхозная, д. 48	Индивидуальные домовладения	51,049359	111,755712
97511	Забайкальский край, р-н. Улётовский, с. Николаевское, ул. Колхозная, д. 49	Индивидуальные домовладения	51,049359	111,755712
97512	Забайкальский край, р-н. Улётовский, с. Николаевское, ул. Колхозная, д. 5	Индивидуальные домовладения	51,049359	111,755712
97513	Забайкальский край, р-н. Улётовский, с. Николаевское, ул. Колхозная, д. 50	Индивидуальные домовладения	51,049359	111,755712
97514	Забайкальский край, р-н. Улётовский, с. Николаевское, ул. Колхозная, д. 51	Индивидуальные домовладения	51,049359	111,755712

№ п/п	Адрес	Вид	Широта	Долгота
97515	Забайкальский край, р-н. Улётовский, с. Николаевское, ул. Колхозная, д. 53	Индивидуальные домовладения	51,049359	111,755712
97516	Забайкальский край, р-н. Улётовский, с. Николаевское, ул. Колхозная, д. 53А	Индивидуальные домовладения	51,049359	111,755712
97517	Забайкальский край, р-н. Улётовский, с. Николаевское, ул. Колхозная, д. 54	Индивидуальные домовладения	51,049359	111,755712
97518	Забайкальский край, р-н. Улётовский, с. Николаевское, ул. Колхозная, д. 56	Индивидуальные домовладения	51,049359	111,755712
97519	Забайкальский край, р-н. Улётовский, с. Николаевское, ул. Колхозная, д. 57	Индивидуальные домовладения	51,049359	111,755712
97520	Забайкальский край, р-н. Улётовский, с. Николаевское, ул. Колхозная, д. 58	Индивидуальные домовладения	51,049359	111,755712
97521	Забайкальский край, р-н. Улётовский, с. Николаевское, ул. Колхозная, д. 59	Индивидуальные домовладения	51,049359	111,755712
97522	Забайкальский край, р-н. Улётовский, с. Николаевское, ул. Колхозная, д. 6	Индивидуальные домовладения	51,049359	111,755712
97523	Забайкальский край, р-н. Улётовский, с. Николаевское, ул. Колхозная, д. 60	Индивидуальные домовладения	51,049359	111,755712
97524	Забайкальский край, р-н. Улётовский, с. Николаевское, ул. Колхозная, д. 63	Индивидуальные домовладения	51,049359	111,755712
97525	Забайкальский край, р-н. Улётовский, с. Николаевское, ул. Колхозная, д. 8	Индивидуальные домовладения	51,049359	111,755712
97526	Забайкальский край, р-н. Забайкальский, п. Степной, ул. Верхняя, д. 6	Индивидуальные домовладения	50,01414	117,466671
97527	Забайкальский край, р-н. Улётовский, с. Николаевское, ул. Красноармейская, д. 1	Индивидуальные домовладения	51,050876	111,771972
97528	Забайкальский край, р-н. Улётовский, с. Николаевское, ул. Красноармейская, д. 10	Индивидуальные домовладения	51,050876	111,771972
97529	Забайкальский край, р-н. Улётовский, с. Николаевское, ул. Красноармейская, д. 12	Индивидуальные домовладения	51,050876	111,771972

№ п/п	Адрес	Вид	Широта	Долгота
97530	Забайкальский край, р-н. Улётовский, с. Николаевское, ул. Красноармейская, д. 14	Индивидуальные домовладения	51,050876	111,771972
97531	Забайкальский край, р-н. Улётовский, с. Николаевское, ул. Красноармейская, д. 15	Индивидуальные домовладения	51,050876	111,771972
97532	Забайкальский край, р-н. Улётовский, с. Николаевское, ул. Красноармейская, д. 16	Индивидуальные домовладения	51,050876	111,771972
97533	Забайкальский край, р-н. Улётовский, с. Николаевское, ул. Красноармейская, д. 17	Индивидуальные домовладения	51,050876	111,771972
97534	Забайкальский край, р-н. Улётовский, с. Николаевское, ул. Красноармейская, д. 18	Индивидуальные домовладения	51,050876	111,771972
97535	Забайкальский край, р-н. Улётовский, с. Николаевское, ул. Красноармейская, д. 2	Индивидуальные домовладения	51,050876	111,771972
97536	Забайкальский край, р-н. Улётовский, с. Николаевское, ул. Красноармейская, д. 20	Индивидуальные домовладения	51,050876	111,771972
97537	Забайкальский край, р-н. Улётовский, с. Николаевское, ул. Красноармейская, д. 21	Индивидуальные домовладения	51,050876	111,771972
97538	Забайкальский край, р-н. Улётовский, с. Николаевское, ул. Красноармейская, д. 22	Индивидуальные домовладения	51,050876	111,771972
97539	Забайкальский край, р-н. Улётовский, с. Николаевское, ул. Красноармейская, д. 23	Индивидуальные домовладения	51,050876	111,771972
97540	Забайкальский край, р-н. Улётовский, с. Николаевское, ул. Красноармейская, д. 24	Индивидуальные домовладения	51,050876	111,771972
97541	Забайкальский край, р-н. Улётовский, с. Николаевское, ул. Красноармейская, д. 26	Индивидуальные домовладения	51,050876	111,771972
97542	Забайкальский край, р-н. Улётовский, с. Николаевское, ул. Красноармейская, д. 28	Индивидуальные домовладения	51,050876	111,771972
97543	Забайкальский край, р-н. Улётовский, с. Николаевское, ул. Красноармейская, д. 29	Индивидуальные домовладения	51,050876	111,771972
97544	Забайкальский край, р-н. Улётовский, с. Николаевское, ул. Красноармейская, д. 3	Индивидуальные домовладения	51,050876	111,771972

№ п/п	Адрес	Вид	Широта	Долгота
97545	Забайкальский край, р-н. Забайкальский, п. Степной, ул. Верхняя, д. 9	Индивидуальные домовладения	50,01414	117,466671
97546	Забайкальский край, р-н. Улётовский, с. Николаевское, ул. Красноармейская, д. 31	Индивидуальные домовладения	51,050876	111,771972
97547	Забайкальский край, р-н. Улётовский, с. Николаевское, ул. Красноармейская, д. 33	Индивидуальные домовладения	51,050876	111,771972
97548	Забайкальский край, р-н. Улётовский, с. Николаевское, ул. Красноармейская, д. 35	Индивидуальные домовладения	51,050876	111,771972
97549	Забайкальский край, р-н. Улётовский, с. Николаевское, ул. Красноармейская, д. 36	Индивидуальные домовладения	51,050876	111,771972
97550	Забайкальский край, р-н. Улётовский, с. Николаевское, ул. Красноармейская, д. 37	Индивидуальные домовладения	51,050876	111,771972
97551	Забайкальский край, р-н. Улётовский, с. Николаевское, ул. Красноармейская, д. 38	Индивидуальные домовладения	51,050876	111,771972
97552	Забайкальский край, р-н. Улётовский, с. Николаевское, ул. Красноармейская, д. 4	Индивидуальные домовладения	51,050876	111,771972
97553	Забайкальский край, р-н. Улётовский, с. Николаевское, ул. Красноармейская, д. 40	Индивидуальные домовладения	51,050876	111,771972
97554	Забайкальский край, р-н. Улётовский, с. Николаевское, ул. Красноармейская, д. 41	Индивидуальные домовладения	51,050876	111,771972
97555	Забайкальский край, р-н. Улётовский, с. Николаевское, ул. Красноармейская, д. 43	Индивидуальные домовладения	51,050876	111,771972
97556	Забайкальский край, р-н. Улётовский, с. Николаевское, ул. Красноармейская, д. 44	Индивидуальные домовладения	51,050876	111,771972
97557	Забайкальский край, р-н. Улётовский, с. Николаевское, ул. Красноармейская, д. 45	Индивидуальные домовладения	51,050876	111,771972
97558	Забайкальский край, р-н. Улётовский, с. Николаевское, ул. Красноармейская, д. 46	Индивидуальные домовладения	51,050876	111,771972
97559	Забайкальский край, р-н. Улётовский, с. Николаевское, ул. Красноармейская, д. 47	Индивидуальные домовладения	51,050876	111,771972

№ п/п	Адрес	Вид	Широта	Долгота
97560	Забайкальский край, р-н. Улётовский, с. Николаевское, ул. Красноармейская, д. 49	Индивидуальные домовладения	51,050876	111,771972
97561	Забайкальский край, р-н. Улётовский, с. Николаевское, ул. Красноармейская, д. 50	Индивидуальные домовладения	51,050876	111,771972
97562	Забайкальский край, р-н. Улётовский, с. Николаевское, ул. Красноармейская, д. 51	Индивидуальные домовладения	51,050876	111,771972
97563	Забайкальский край, р-н. Улётовский, с. Николаевское, ул. Красноармейская, д. 53	Индивидуальные домовладения	51,050876	111,771972
97564	Забайкальский край, р-н. Забайкальский, п. Степной, ул. Гаражная, д. 10	Индивидуальные домовладения	50,012467	117,470291
97565	Забайкальский край, р-н. Улётовский, с. Николаевское, ул. Красноармейская, д. 56	Индивидуальные домовладения	51,050876	111,771972
97566	Забайкальский край, р-н. Улётовский, с. Николаевское, ул. Красноармейская, д. 57	Индивидуальные домовладения	51,050876	111,771972
97567	Забайкальский край, р-н. Улётовский, с. Николаевское, ул. Красноармейская, д. 60	Индивидуальные домовладения	51,050876	111,771972
97568	Забайкальский край, р-н. Улётовский, с. Танга, ул. Партизанская, д. 8	Индивидуальные домовладения	50,989985	111,552567
97569	Забайкальский край, р-н. Улётовский, с. Николаевское, ул. Красноармейская, д. 62	Индивидуальные домовладения	51,050876	111,771972
97570	Забайкальский край, р-н. Улётовский, с. Николаевское, ул. Красноармейская, д. 64	Индивидуальные домовладения	51,050876	111,771972
97571	Забайкальский край, р-н. Улётовский, с. Николаевское, ул. Красноармейская, д. 8	Индивидуальные домовладения	51,050876	111,771972
97572	Забайкальский край, р-н. Улётовский, с. Николаевское, ул. Красноармейская, д. 9	Индивидуальные домовладения	51,050876	111,771972
97573	Забайкальский край, р-н. Улётовский, с. Николаевское, ул. Молодежная, д. 1	Индивидуальные домовладения	51,046856	111,756314
97574	Забайкальский край, р-н. Улётовский, с. Николаевское, ул. Молодежная, д. 11	Индивидуальные домовладения	51,046856	111,756314

№ п/п	Адрес	Вид	Широта	Долгота
97575	Забайкальский край, р-н. Улётовский, с. Николаевское, ул. Молодежная, д. 12	Индивидуальные домовладения	51,046856	111,756314
97576	Забайкальский край, р-н. Улётовский, с. Николаевское, ул. Молодежная, д. 13	Индивидуальные домовладения	51,046856	111,756314
97577	Забайкальский край, р-н. Улётовский, с. Николаевское, ул. Молодежная, д. 14	Индивидуальные домовладения	51,046856	111,756314
97578	Забайкальский край, р-н. Улётовский, с. Николаевское, ул. Молодежная, д. 15	Индивидуальные домовладения	51,046856	111,756314
97579	Забайкальский край, р-н. Улётовский, с. Николаевское, ул. Молодежная, д. 16	Индивидуальные домовладения	51,046856	111,756314
97580	Забайкальский край, р-н. Улётовский, с. Николаевское, ул. Молодежная, д. 17	Индивидуальные домовладения	51,046856	111,756314
97581	Забайкальский край, р-н. Улётовский, с. Николаевское, ул. Молодежная, д. 18	Индивидуальные домовладения	51,046856	111,756314
97582	Забайкальский край, р-н. Улётовский, с. Николаевское, ул. Молодежная, д. 19	Индивидуальные домовладения	51,046856	111,756314
97583	Забайкальский край, р-н. Улётовский, с. Николаевское, ул. Молодежная, д. 1А	Индивидуальные домовладения	51,046856	111,756314
97584	Забайкальский край, р-н. Улётовский, с. Николаевское, ул. Молодежная, д. 2	Индивидуальные домовладения	51,046856	111,756314
97585	Забайкальский край, г. Чита, мкр. Сенная Падь, д. 81а	Индивидуальные домовладения	52,08195	113,504292
97586	Забайкальский край, р-н. Улётовский, с. Николаевское, ул. Молодежная, д. 21	Индивидуальные домовладения	51,046856	111,756314
97587	Забайкальский край, р-н. Улётовский, с. Николаевское, ул. Молодежная, д. 22	Индивидуальные домовладения	51,046856	111,756314
97588	Забайкальский край, р-н. Улётовский, с. Николаевское, ул. Молодежная, д. 23	Индивидуальные домовладения	51,046856	111,756314
97589	Забайкальский край, г. Чита, мкр. Солнечный, д. 235	Индивидуальные домовладения	52,105289	113,482005

№ п/п	Адрес	Вид	Широта	Долгота
97590	Забайкальский край, р-н. Улётовский, с. Николаевское, ул. Молодежная, д. 25	Индивидуальные домовладения	51,046856	111,756314
97591	Забайкальский край, р-н. Улётовский, с. Николаевское, ул. Молодежная, д. 26	Индивидуальные домовладения	51,046856	111,756314
97592	Забайкальский край, р-н. Улётовский, с. Николаевское, ул. Молодежная, д. 28	Индивидуальные домовладения	51,046856	111,756314
97593	Забайкальский край, р-н. Улётовский, с. Николаевское, ул. Молодежная, д. 3	Индивидуальные домовладения	51,046856	111,756314
97594	Забайкальский край, р-н. Улётовский, с. Николаевское, ул. Молодежная, д. 30	Индивидуальные домовладения	51,046856	111,756314
97595	Забайкальский край, р-н. Улётовский, с. Николаевское, ул. Молодежная, д. 3А	Индивидуальные домовладения	51,046856	111,756314
97596	Забайкальский край, р-н. Улётовский, с. Николаевское, ул. Молодежная, д. 4	Индивидуальные домовладения	51,046856	111,756314
97597	Забайкальский край, р-н. Улётовский, с. Николаевское, ул. Молодежная, д. 5	Индивидуальные домовладения	51,046856	111,756314
97598	Забайкальский край, р-н. Улётовский, с. Николаевское, ул. Молодежная, д. 5А	Индивидуальные домовладения	51,046856	111,756314
97599	Забайкальский край, р-н. Улётовский, с. Николаевское, ул. Молодежная, д. 5Б	Индивидуальные домовладения	51,046856	111,756314
97600	Забайкальский край, р-н. Улётовский, с. Николаевское, ул. Молодежная, д. 5В	Индивидуальные домовладения	51,046856	111,756314
97601	Забайкальский край, р-н. Улётовский, с. Николаевское, ул. Молодежная, д. 6	Индивидуальные домовладения	51,046856	111,756314
97602	Забайкальский край, р-н. Улётовский, с. Николаевское, ул. Молодежная, д. 7	Индивидуальные домовладения	51,046856	111,756314
97603	Забайкальский край, р-н. Улётовский, с. Николаевское, ул. Молодежная, д. 80	Индивидуальные домовладения	51,046856	111,756314
97604	Забайкальский край, р-н. Улётовский, с. Николаевское, ул. Мотус, д. 10	Индивидуальные домовладения	51,050876	111,771972

№ п/п	Адрес	Вид	Широта	Долгота
97605	Забайкальский край, р-н. Забайкальский, п. Степной, ул. Гаражная, д. 11	Индивидуальные домовладения	50,012467	117,470291
97606	Забайкальский край, г. Чита, мкр. Сенная Падь, д. 87	Индивидуальные домовладения	52,08195	113,504292
97607	Забайкальский край, р-н. Улётовский, с. Николаевское, ул. Мотус, д. 13	Индивидуальные домовладения	51,050876	111,771972
97608	Забайкальский край, р-н. Улётовский, с. Николаевское, ул. Мотус, д. 14	Индивидуальные домовладения	51,050876	111,771972
97609	Забайкальский край, р-н. Улётовский, с. Николаевское, ул. Мотус, д. 15	Индивидуальные домовладения	51,050876	111,771972
97610	Забайкальский край, р-н. Улётовский, с. Николаевское, ул. Мотус, д. 16	Индивидуальные домовладения	51,050876	111,771972
97611	Забайкальский край, р-н. Улётовский, с. Николаевское, ул. Мотус, д. 17	Индивидуальные домовладения	51,050876	111,771972
97612	Забайкальский край, р-н. Улётовский, с. Николаевское, ул. Мотус, д. 18	Индивидуальные домовладения	51,050876	111,771972
97613	Забайкальский край, р-н. Улётовский, с. Николаевское, ул. Мотус, д. 19	Индивидуальные домовладения	51,050876	111,771972
97614	Забайкальский край, р-н. Улётовский, с. Николаевское, ул. Мотус, д. 2	Индивидуальные домовладения	51,050876	111,771972
97615	Забайкальский край, р-н. Улётовский, с. Николаевское, ул. Мотус, д. 21	Индивидуальные домовладения	51,050876	111,771972
97616	Забайкальский край, р-н. Улётовский, с. Николаевское, ул. Мотус, д. 22	Индивидуальные домовладения	51,050876	111,771972
97617	Забайкальский край, р-н. Улётовский, с. Николаевское, ул. Мотус, д. 23	Индивидуальные домовладения	51,050876	111,771972
97618	Забайкальский край, р-н. Улётовский, с. Николаевское, ул. Мотус, д. 24	Индивидуальные домовладения	51,050876	111,771972
97619	Забайкальский край, р-н. Улётовский, с. Николаевское, ул. Мотус, д. 26	Индивидуальные домовладения	51,050876	111,771972

№ п/п	Адрес	Вид	Широта	Долгота
97620	Забайкальский край, р-н. Улётовский, с. Николаевское, ул. Мотус, д. 3	Индивидуальные домовладения	51,050876	111,771972
97621	Забайкальский край, р-н. Улётовский, с. Николаевское, ул. Мотус, д. 5	Индивидуальные домовладения	51,050876	111,771972
97622	Забайкальский край, р-н. Улётовский, с. Николаевское, ул. Мотус, д. 6	Индивидуальные домовладения	51,050876	111,771972
97623	Забайкальский край, р-н. Улётовский, с. Николаевское, ул. Мотус, д. 7	Индивидуальные домовладения	51,050876	111,771972
97624	Забайкальский край, р-н. Улётовский, с. Николаевское, ул. Мотус, д. 8	Индивидуальные домовладения	51,050876	111,771972
97625	Забайкальский край, р-н. Улётовский, с. Николаевское, ул. Мотус, д. 9	Индивидуальные домовладения	51,050876	111,771972
97626	Забайкальский край, р-н. Улётовский, с. Николаевское, ул. Набережная, д. 10	Индивидуальные домовладения	51,050876	111,771972
97627	Забайкальский край, р-н. Забайкальский, п. Степной, ул. Гаражная, д. 12	Индивидуальные домовладения	50,012467	117,470291
97628	Забайкальский край, р-н. Улётовский, с. Николаевское, ул. Набережная, д. 11	Индивидуальные домовладения	51,050876	111,771972
97629	Забайкальский край, р-н. Улётовский, с. Николаевское, ул. Набережная, д. 12	Индивидуальные домовладения	51,050876	111,771972
97630	Забайкальский край, р-н. Улётовский, с. Николаевское, ул. Набережная, д. 14	Индивидуальные домовладения	51,050876	111,771972
97631	Забайкальский край, р-н. Улётовский, с. Николаевское, ул. Набережная, д. 15	Индивидуальные домовладения	51,050876	111,771972
97632	Забайкальский край, р-н. Улётовский, с. Николаевское, ул. Набережная, д. 16	Индивидуальные домовладения	51,050876	111,771972
97633	Забайкальский край, р-н. Улётовский, с. Николаевское, ул. Набережная, д. 17	Индивидуальные домовладения	51,050876	111,771972
97634	Забайкальский край, р-н. Улётовский, с. Николаевское, ул. Набережная, д. 18	Индивидуальные домовладения	51,050876	111,771972

№ п/п	Адрес	Вид	Широта	Долгота
97635	Забайкальский край, р-н. Улётовский, с. Николаевское, ул. Набережная, д. 2	Индивидуальные домовладения	51,050876	111,771972
97636	Забайкальский край, р-н. Улётовский, с. Николаевское, ул. Набережная, д. 3	Индивидуальные домовладения	51,050876	111,771972
97637	Забайкальский край, р-н. Улётовский, с. Николаевское, ул. Набережная, д. 4	Индивидуальные домовладения	51,050876	111,771972
97638	Забайкальский край, р-н. Улётовский, с. Николаевское, ул. Набережная, д. 5	Индивидуальные домовладения	51,050876	111,771972
97639	Забайкальский край, р-н. Улётовский, с. Николаевское, ул. Набережная, д. 6	Индивидуальные домовладения	51,050876	111,771972
97640	Забайкальский край, р-н. Улётовский, с. Николаевское, ул. Набережная, д. 6А	Индивидуальные домовладения	51,050876	111,771972
97641	Забайкальский край, р-н. Улётовский, с. Николаевское, ул. Набережная, д. 7	Индивидуальные домовладения	51,050876	111,771972
97642	Забайкальский край, р-н. Улётовский, с. Николаевское, ул. Набережная, д. 8	Индивидуальные домовладения	51,050876	111,771972
97643	Забайкальский край, р-н. Улётовский, с. Николаевское, ул. Новая, д. 1	Индивидуальные домовладения	51,050876	111,771972
97644	Забайкальский край, р-н. Приаргунский, пгт. Приаргунск, ул. Спортивная, д. 13	Индивидуальные домовладения	50,359444	119,104066
97645	Забайкальский край, р-н. Улётовский, с. Николаевское, ул. Новая, д. 2	Индивидуальные домовладения	51,050876	111,771972
97646	Забайкальский край, р-н. Улётовский, с. Николаевское, ул. Новая, д. 3	Индивидуальные домовладения	51,050876	111,771972
97647	Забайкальский край, р-н. Улётовский, с. Николаевское, ул. Октябрьская, д. 1	Индивидуальные домовладения	51,053097	111,773772
97648	Забайкальский край, р-н. Улётовский, с. Николаевское, ул. Октябрьская, д. 10	Индивидуальные домовладения	51,055182	111,787901
97649	Забайкальский край, р-н. Улётовский, с. Николаевское, ул. Октябрьская, д. 100	Индивидуальные домовладения	51,052932	111,768098

№ п/п	Адрес	Вид	Широта	Долгота
97650	Забайкальский край, р-н. Улётовский, с. Николаевское, ул. Октябрьская, д. 101	Индивидуальные домовладения	51,05229	111,765968
97651	Забайкальский край, р-н. Улётовский, с. Николаевское, ул. Октябрьская, д. 102	Индивидуальные домовладения	51,052902	111,767758
97652	Забайкальский край, р-н. Улётовский, с. Николаевское, ул. Октябрьская, д. 104	Индивидуальные домовладения	51,052868	111,767519
97653	Забайкальский край, р-н. Улётовский, с. Николаевское, ул. Октябрьская, д. 105	Индивидуальные домовладения	51,052249	111,763764
97654	Забайкальский край, р-н. Улётовский, с. Николаевское, ул. Октябрьская, д. 107	Индивидуальные домовладения	51,052212	111,763242
97655	Забайкальский край, р-н. Улётовский, с. Николаевское, ул. Октябрьская, д. 108	Индивидуальные домовладения	51,052838	111,767031
97656	Забайкальский край, р-н. Улётовский, с. Николаевское, ул. Октябрьская, д. 109	Индивидуальные домовладения	51,05217	111,762557
97657	Забайкальский край, р-н. Улётовский, с. Николаевское, ул. Октябрьская, д. 11	Индивидуальные домовладения	51,053097	111,773772
97658	Забайкальский край, р-н. Улётовский, с. Николаевское, ул. Октябрьская, д. 111	Индивидуальные домовладения	51,05209	111,761757
97659	Забайкальский край, р-н. Улётовский, с. Николаевское, ул. Октябрьская, д. 112	Индивидуальные домовладения	51,052785	111,766163
97660	Забайкальский край, р-н. Улётовский, с. Николаевское, ул. Октябрьская, д. 113	Индивидуальные домовладения	51,052017	111,761359
97661	Забайкальский край, р-н. Улётовский, с. Николаевское, ул. Октябрьская, д. 114	Индивидуальные домовладения	51,052746	111,76583
97662	Забайкальский край, р-н. Улётовский, с. Николаевское, ул. Октябрьская, д. 115	Индивидуальные домовладения	51,051918	111,760825
97663	Забайкальский край, р-н. Улётовский, с. Николаевское, ул. Октябрьская, д. 116	Индивидуальные домовладения	51,052684	111,765333
97664	Забайкальский край, р-н. Улётовский, с. Николаевское, ул. Октябрьская, д. 117	Индивидуальные домовладения	51,051828	111,760477

№ п/п	Адрес	Вид	Широта	Долгота
97665	Забайкальский край, р-н. Улётовский, с. Танга, ул. Журавлева, д. 18	Индивидуальные домовладения	50,989878	111,569842
97666	Забайкальский край, р-н. Забайкальский, п. Степной, ул. Гаражная, д. 13	Индивидуальные домовладения	50,012467	117,470291
97667	Забайкальский край, г. Чита, мкр. Сенная Падь, д. 94б	Индивидуальные домовладения	52,08195	113,504292
97668	Забайкальский край, р-н. Улётовский, с. Николаевское, ул. Октябрьская, д. 119	Индивидуальные домовладения	51,051668	111,759989
97669	Забайкальский край, р-н. Улётовский, с. Николаевское, ул. Октябрьская, д. 12	Индивидуальные домовладения	51,055092	111,787498
97670	Забайкальский край, р-н. Улётовский, с. Николаевское, ул. Октябрьская, д. 121	Индивидуальные домовладения	51,051538	111,759546
97671	Забайкальский край, р-н. Улётовский, с. Николаевское, ул. Октябрьская, д. 123	Индивидуальные домовладения	51,051364	111,758721
97672	Забайкальский край, р-н. Улётовский, с. Николаевское, ул. Октябрьская, д. 124	Индивидуальные домовладения	51,052578	111,763702
97673	Забайкальский край, р-н. Улётовский, с. Николаевское, ул. Октябрьская, д. 125	Индивидуальные домовладения	51,053097	111,773772
97674	Забайкальский край, р-н. Улётовский, с. Николаевское, ул. Октябрьская, д. 126	Индивидуальные домовладения	51,052546	111,763277
97675	Забайкальский край, р-н. Улётовский, с. Николаевское, ул. Октябрьская, д. 127	Индивидуальные домовладения	51,053097	111,773772
97676	Забайкальский край, р-н. Улётовский, с. Николаевское, ул. Октябрьская, д. 128	Индивидуальные домовладения	51,052495	111,762751
97677	Забайкальский край, р-н. Улётовский, с. Николаевское, ул. Октябрьская, д. 13	Индивидуальные домовладения	51,053097	111,773772
97678	Забайкальский край, р-н. Улётовский, с. Николаевское, ул. Октябрьская, д. 130	Индивидуальные домовладения	51,052428	111,762205
97679	Забайкальский край, р-н. Улётовский, с. Николаевское, ул. Октябрьская, д. 132	Индивидуальные домовладения	51,052385	111,76183

№ п/п	Адрес	Вид	Широта	Долгота
97680	Забайкальский край, р-н. Улётовский, с. Николаевское, ул. Октябрьская, д. 134	Индивидуальные домовладения	51,052344	111,761353
97681	Забайкальский край, р-н. Улётовский, с. Николаевское, ул. Октябрьская, д. 136	Индивидуальные домовладения	51,052167	111,760877
97682	Забайкальский край, р-н. Улётовский, с. Николаевское, ул. Октябрьская, д. 14	Индивидуальные домовладения	51,05501	111,787032
97683	Забайкальский край, р-н. Улётовский, с. Николаевское, ул. Октябрьская, д. 140	Индивидуальные домовладения	51,053097	111,773772
97684	Забайкальский край, р-н. Улётовский, с. Николаевское, ул. Октябрьская, д. 142	Индивидуальные домовладения	51,053097	111,773772
97685	Забайкальский край, р-н. Улётовский, с. Николаевское, ул. Октябрьская, д. 144	Индивидуальные домовладения	51,053097	111,773772
97686	Забайкальский край, р-н. Улётовский, с. Николаевское, ул. Октябрьская, д. 15	Индивидуальные домовладения	51,054673	111,786891
97687	Забайкальский край, р-н. Улётовский, с. Николаевское, ул. Октябрьская, д. 150	Индивидуальные домовладения	51,051263	111,757229
97688	Забайкальский край, р-н. Улётовский, с. Николаевское, ул. Октябрьская, д. 152	Индивидуальные домовладения	51,051222	111,756967
97689	Забайкальский край, р-н. Улётовский, с. Николаевское, ул. Октябрьская, д. 16	Индивидуальные домовладения	51,054948	111,786488
97690	Забайкальский край, р-н. Улётовский, с. Николаевское, ул. Октябрьская, д. 17	Индивидуальные домовладения	51,054309	111,786303
97691	Забайкальский край, р-н. Улётовский, с. Николаевское, ул. Октябрьская, д. 18	Индивидуальные домовладения	51,054879	111,78614
97692	Забайкальский край, р-н. Улётовский, с. Николаевское, ул. Октябрьская, д. 19	Индивидуальные домовладения	51,053905	111,784353
97693	Забайкальский край, р-н. Улётовский, с. Николаевское, ул. Октябрьская, д. 20	Индивидуальные домовладения	51,054861	111,78593
97694	Забайкальский край, р-н. Улётовский, с. Николаевское, ул. Октябрьская, д. 21	Индивидуальные домовладения	51,053097	111,773772

№ п/п	Адрес	Вид	Широта	Долгота
97695	Забайкальский край, р-н. Улётовский, с. Николаевское, ул. Октябрьская, д. 22	Индивидуальные домовладения	51,054785	111,785392
97696	Забайкальский край, р-н. Улётовский, с. Николаевское, ул. Октябрьская, д. 23	Индивидуальные домовладения	51,053097	111,773772
97697	Забайкальский край, р-н. Улётовский, с. Николаевское, ул. Октябрьская, д. 25	Индивидуальные домовладения	51,053097	111,773772
97698	Забайкальский край, р-н. Улётовский, с. Николаевское, ул. Октябрьская, д. 26	Индивидуальные домовладения	51,054472	111,784041
97699	Забайкальский край, р-н. Улётовский, с. Николаевское, ул. Октябрьская, д. 27	Индивидуальные домовладения	51,053097	111,773772
97700	Забайкальский край, р-н. Улётовский, с. Николаевское, ул. Октябрьская, д. 29	Индивидуальные домовладения	51,053097	111,773772
97701	Забайкальский край, р-н. Улётовский, с. Николаевское, ул. Октябрьская, д. 30	Индивидуальные домовладения	51,053097	111,773772
97702	Забайкальский край, р-н. Улётовский, с. Николаевское, ул. Октябрьская, д. 32	Индивидуальные домовладения	51,053097	111,773772
97703	Забайкальский край, р-н. Улётовский, с. Николаевское, ул. Октябрьская, д. 33	Индивидуальные домовладения	51,053097	111,773772
97704	Забайкальский край, р-н. Улётовский, с. Танга, ул. Шаталова, д. 2	Индивидуальные домовладения	50,977528	111,535517
97705	Забайкальский край, р-н. Забайкальский, п. Степной, ул. Гаражная, д. 15	Индивидуальные домовладения	50,012467	117,470291
97706	Забайкальский край, р-н. Улётовский, с. Николаевское, ул. Октябрьская, д. 35	Индивидуальные домовладения	51,053167	111,78055
97707	Забайкальский край, р-н. Улётовский, с. Николаевское, ул. Октябрьская, д. 36	Индивидуальные домовладения	51,053097	111,773772
97708	Забайкальский край, р-н. Улётовский, с. Николаевское, ул. Октябрьская, д. 38	Индивидуальные домовладения	51,053097	111,773772
97709	Забайкальский край, р-н. Улётовский, с. Николаевское, ул. Октябрьская, д. 39	Индивидуальные домовладения	51,053	111,779648

№ п/п	Адрес	Вид	Широта	Долгота
97710	Забайкальский край, р-н. Улётовский, с. Николаевское, ул. Октябрьская, д. 40	Индивидуальные домовладения	51,053097	111,773772
97711	Забайкальский край, р-н. Улётовский, с. Николаевское, ул. Октябрьская, д. 41	Индивидуальные домовладения	51,052891	111,778899
97712	Забайкальский край, р-н. Улётовский, с. Николаевское, ул. Октябрьская, д. 42	Индивидуальные домовладения	51,053097	111,773772
97713	Забайкальский край, р-н. Улётовский, с. Николаевское, ул. Октябрьская, д. 43	Индивидуальные домовладения	51,052875	111,778409
97714	Забайкальский край, р-н. Улётовский, с. Николаевское, ул. Октябрьская, д. 44	Индивидуальные домовладения	51,053097	111,773772
97715	Забайкальский край, р-н. Улётовский, с. Николаевское, ул. Октябрьская, д. 46	Индивидуальные домовладения	51,053097	111,773772
97716	Забайкальский край, р-н. Улётовский, с. Николаевское, ул. Октябрьская, д. 48	Индивидуальные домовладения	51,053097	111,773772
97717	Забайкальский край, р-н. Улётовский, с. Николаевское, ул. Октябрьская, д. 50	Индивидуальные домовладения	51,053097	111,773772
97718	Забайкальский край, р-н. Улётовский, с. Николаевское, ул. Октябрьская, д. 51	Индивидуальные домовладения	51,053097	111,773772
97719	Забайкальский край, р-н. Улётовский, с. Николаевское, ул. Октябрьская, д. 54	Индивидуальные домовладения	51,053097	111,773772
97720	Забайкальский край, р-н. Улётовский, с. Николаевское, ул. Октябрьская, д. 55	Индивидуальные домовладения	51,053097	111,773772
97721	Забайкальский край, р-н. Улётовский, с. Николаевское, ул. Октябрьская, д. 56	Индивидуальные домовладения	51,053119	111,777889
97722	Забайкальский край, р-н. Улётовский, с. Николаевское, ул. Октябрьская, д. 57	Индивидуальные домовладения	51,053097	111,773772
97723	Забайкальский край, р-н. Улётовский, с. Николаевское, ул. Октябрьская, д. 58	Индивидуальные домовладения	51,053097	111,773772
97724	Забайкальский край, р-н. Улётовский, с. Николаевское, ул. Октябрьская, д. 59	Индивидуальные домовладения	51,053097	111,773772

№ п/п	Адрес	Вид	Широта	Долгота
97725	Забайкальский край, р-н. Улётовский, с. Николаевское, ул. Октябрьская, д. 60	Индивидуальные домовладения	51,053097	111,773772
97726	Забайкальский край, р-н. Улётовский, с. Николаевское, ул. Октябрьская, д. 61	Индивидуальные домовладения	51,053097	111,773772
97727	Забайкальский край, р-н. Улётовский, с. Николаевское, ул. Октябрьская, д. 7	Индивидуальные домовладения	51,053097	111,773772
97728	Забайкальский край, р-н. Улётовский, с. Николаевское, ул. Октябрьская, д. 71	Индивидуальные домовладения	51,053097	111,773772
97729	Забайкальский край, р-н. Улётовский, с. Николаевское, ул. Октябрьская, д. 72	Индивидуальные домовладения	51,053097	111,773772
97730	Забайкальский край, р-н. Улётовский, с. Николаевское, ул. Октябрьская, д. 73	Индивидуальные домовладения	51,053097	111,773772
97731	Забайкальский край, р-н. Улётовский, с. Николаевское, ул. Октябрьская, д. 75	Индивидуальные домовладения	51,053097	111,773772
97732	Забайкальский край, р-н. Улётовский, с. Николаевское, ул. Октябрьская, д. 77	Индивидуальные домовладения	51,053097	111,773772
97733	Забайкальский край, р-н. Улётовский, с. Николаевское, ул. Октябрьская, д. 79	Индивидуальные домовладения	51,053097	111,773772
97734	Забайкальский край, р-н. Улётовский, с. Николаевское, ул. Октябрьская, д. 8	Индивидуальные домовладения	51,055245	111,788284
97735	Забайкальский край, р-н. Улётовский, с. Николаевское, ул. Октябрьская, д. 80	Индивидуальные домовладения	51,05317	111,771926
97736	Забайкальский край, р-н. Улётовский, с. Николаевское, ул. Октябрьская, д. 81	Индивидуальные домовладения	51,053097	111,773772
97737	Забайкальский край, р-н. Улётовский, с. Николаевское, ул. Октябрьская, д. 82	Индивидуальные домовладения	51,053161	111,771552
97738	Забайкальский край, р-н. Улётовский, с. Николаевское, ул. Октябрьская, д. 83	Индивидуальные домовладения	51,052602	111,768602
97739	Забайкальский край, р-н. Улётовский, с. Николаевское, ул. Октябрьская, д. 85	Индивидуальные домовладения	51,052505	111,768413

№ п/п	Адрес	Вид	Широта	Долгота
97740	Забайкальский край, р-н. Улётовский, с. Николаевское, ул. Октябрьская, д. 86	Индивидуальные домовладения	51,053096	111,770749
97741	Забайкальский край, р-н. Улётовский, с. Николаевское, ул. Октябрьская, д. 87	Индивидуальные домовладения	51,052592	111,768223
97742	Забайкальский край, р-н. Улётовский, с. Николаевское, ул. Октябрьская, д. 88	Индивидуальные домовладения	51,053059	111,770501
97743	Забайкальский край, р-н. Улётовский, с. Николаевское, ул. Октябрьская, д. 89	Индивидуальные домовладения	51,05256	111,767767
97744	Забайкальский край, р-н. Забайкальский, п. Степной, ул. Гаражная, д. 18	Индивидуальные домовладения	50,012467	117,470291
97745	Забайкальский край, р-н. Улётовский, с. Николаевское, ул. Октябрьская, д. 92	Индивидуальные домовладения	51,052968	111,769694
97746	Забайкальский край, р-н. Улётовский, с. Николаевское, ул. Октябрьская, д. 93	Индивидуальные домовладения	51,052524	111,767124
97747	Забайкальский край, р-н. Улётовский, с. Николаевское, ул. Октябрьская, д. 94	Индивидуальные домовладения	51,052975	111,769312
97748	Забайкальский край, р-н. Улётовский, с. Николаевское, ул. Октябрьская, д. 95	Индивидуальные домовладения	51,052508	111,766841
97749	Забайкальский край, р-н. Улётовский, с. Николаевское, ул. Октябрьская, д. 96	Индивидуальные домовладения	51,052952	111,768898
97750	Забайкальский край, р-н. Улётовский, с. Николаевское, ул. Октябрьская, д. 97	Индивидуальные домовладения	51,052469	111,766442
97751	Забайкальский край, р-н. Улётовский, с. Николаевское, ул. Октябрьская, д. 98	Индивидуальные домовладения	51,052933	111,768544
97752	Забайкальский край, р-н. Улётовский, с. Николаевское, ул. Октябрьская, д. 99	Индивидуальные домовладения	51,052449	111,766194
97753	Забайкальский край, р-н. Улётовский, с. Николаевское, ул. Партизанская, д. 1	Индивидуальные домовладения	51,057993	111,788591
97754	Забайкальский край, р-н. Улётовский, с. Николаевское, ул. Партизанская, д. 10	Индивидуальные домовладения	51,057993	111,788591

№ п/п	Адрес	Вид	Широта	Долгота
97755	Забайкальский край, р-н. Улётовский, с. Николаевское, ул. Партизанская, д. 11	Индивидуальные домовладения	51,057993	111,788591
97756	Забайкальский край, р-н. Улётовский, с. Николаевское, ул. Партизанская, д. 13	Индивидуальные домовладения	51,057993	111,788591
97757	Забайкальский край, р-н. Улётовский, с. Николаевское, ул. Партизанская, д. 14	Индивидуальные домовладения	51,057993	111,788591
97758	Забайкальский край, р-н. Улётовский, с. Николаевское, ул. Партизанская, д. 15	Индивидуальные домовладения	51,057993	111,788591
97759	Забайкальский край, р-н. Улётовский, с. Николаевское, ул. Партизанская, д. 16	Индивидуальные домовладения	51,057993	111,788591
97760	Забайкальский край, р-н. Улётовский, с. Николаевское, ул. Партизанская, д. 17	Индивидуальные домовладения	51,057993	111,788591
97761	Забайкальский край, р-н. Улётовский, с. Николаевское, ул. Партизанская, д. 18	Индивидуальные домовладения	51,057993	111,788591
97762	Забайкальский край, р-н. Улётовский, с. Николаевское, ул. Партизанская, д. 19	Индивидуальные домовладения	51,057993	111,788591
97763	Забайкальский край, р-н. Улётовский, с. Новосалия, ул. Центральная, д. 20	Индивидуальные домовладения	50,9751	111,4195
97764	Забайкальский край, р-н. Борзинский, г. Борзя, ул. Чайковского, д. 1А	МКД	50,38513	116,53168
97765	Забайкальский край, р-н. Улётовский, с. Николаевское, ул. Партизанская, д. 22	Индивидуальные домовладения	51,057993	111,788591
97766	Забайкальский край, р-н. Улётовский, с. Николаевское, ул. Партизанская, д. 23	Индивидуальные домовладения	51,057993	111,788591
97767	Забайкальский край, р-н. Улётовский, с. Николаевское, ул. Партизанская, д. 25	Индивидуальные домовладения	51,057993	111,788591
97768	Забайкальский край, р-н. Улётовский, с. Николаевское, ул. Партизанская, д. 27	Индивидуальные домовладения	51,057993	111,788591
97769	Забайкальский край, р-н. Улётовский, с. Николаевское, ул. Партизанская, д. 28	Индивидуальные домовладения	51,057993	111,788591

№ п/п	Адрес	Вид	Широта	Долгота
97770	Забайкальский край, р-н. Улётовский, с. Николаевское, ул. Партизанская, д. 29	Индивидуальные домовладения	51,057993	111,788591
97771	Забайкальский край, р-н. Улётовский, с. Николаевское, ул. Партизанская, д. 3	Индивидуальные домовладения	51,057993	111,788591
97772	Забайкальский край, р-н. Улётовский, с. Николаевское, ул. Партизанская, д. 30	Индивидуальные домовладения	51,057993	111,788591
97773	Забайкальский край, р-н. Улётовский, с. Николаевское, ул. Партизанская, д. 31	Индивидуальные домовладения	51,057993	111,788591
97774	Забайкальский край, р-н. Улётовский, с. Николаевское, ул. Партизанская, д. 32	Индивидуальные домовладения	51,057993	111,788591
97775	Забайкальский край, р-н. Улётовский, с. Николаевское, ул. Партизанская, д. 33	Индивидуальные домовладения	51,057993	111,788591
97776	Забайкальский край, р-н. Улётовский, с. Николаевское, ул. Партизанская, д. 34	Индивидуальные домовладения	51,057993	111,788591
97777	Забайкальский край, р-н. Улётовский, с. Николаевское, ул. Партизанская, д. 36	Индивидуальные домовладения	51,057993	111,788591
97778	Забайкальский край, р-н. Улётовский, с. Николаевское, ул. Партизанская, д. 37	Индивидуальные домовладения	51,057993	111,788591
97779	Забайкальский край, р-н. Улётовский, с. Николаевское, ул. Партизанская, д. 38	Индивидуальные домовладения	51,057993	111,788591
97780	Забайкальский край, р-н. Улётовский, с. Николаевское, ул. Партизанская, д. 39	Индивидуальные домовладения	51,057993	111,788591
97781	Забайкальский край, р-н. Улётовский, с. Николаевское, ул. Партизанская, д. 4	Индивидуальные домовладения	51,057993	111,788591
97782	Забайкальский край, р-н. Улётовский, с. Николаевское, ул. Партизанская, д. 40	Индивидуальные домовладения	51,057993	111,788591
97783	Забайкальский край, р-н. Улётовский, с. Танга, ул. Журавлева, д. 12	Индивидуальные домовладения	50,989878	111,569842
97784	Забайкальский край, г. Чита, мкр. Солнечный, д. 129б	Индивидуальные домовладения	52,103994	113,479984

№ п/п	Адрес	Вид	Широта	Долгота
97785	Забайкальский край, р-н. Улётовский, с. Николаевское, ул. Партизанская, д. 46	Индивидуальные домовладения	51,057993	111,788591
97786	Забайкальский край, р-н. Улётовский, с. Николаевское, ул. Партизанская, д. 5	Индивидуальные домовладения	51,057993	111,788591
97787	Забайкальский край, р-н. Улётовский, с. Николаевское, ул. Партизанская, д. 50	Индивидуальные домовладения	51,057993	111,788591
97788	Забайкальский край, р-н. Улётовский, с. Николаевское, ул. Партизанская, д. 58	Индивидуальные домовладения	51,057993	111,788591
97789	Забайкальский край, р-н. Улётовский, с. Николаевское, ул. Партизанская, д. 6	Индивидуальные домовладения	51,057993	111,788591
97790	Забайкальский край, р-н. Улётовский, с. Николаевское, ул. Партизанская, д. 60	Индивидуальные домовладения	51,057993	111,788591
97791	Забайкальский край, р-н. Улётовский, с. Николаевское, ул. Партизанская, д. 62	Индивидуальные домовладения	51,057993	111,788591
97792	Забайкальский край, р-н. Улётовский, с. Николаевское, ул. Партизанская, д. 6А	Индивидуальные домовладения	51,057993	111,788591
97793	Забайкальский край, р-н. Улётовский, с. Николаевское, ул. Партизанская, д. 7	Индивидуальные домовладения	51,057993	111,788591
97794	Забайкальский край, р-н. Улётовский, с. Николаевское, ул. Партизанская, д. 8	Индивидуальные домовладения	51,057993	111,788591
97795	Забайкальский край, р-н. Улётовский, с. Николаевское, ул. Партизанская, д. 9	Индивидуальные домовладения	51,057993	111,788591
97796	Забайкальский край, р-н. Улётовский, с. Николаевское, ул. Первомайская, д. 1	Индивидуальные домовладения	51,046335	111,770975
97797	Забайкальский край, р-н. Улётовский, с. Николаевское, ул. Первомайская, д. 10	Индивидуальные домовладения	51,046335	111,770975
97798	Забайкальский край, р-н. Улётовский, с. Николаевское, ул. Первомайская, д. 101	Индивидуальные домовладения	51,046335	111,770975
97799	Забайкальский край, р-н. Улётовский, с. Николаевское, ул. Первомайская, д. 103	Индивидуальные домовладения	51,046335	111,770975

№ п/п	Адрес	Вид	Широта	Долгота
97800	Забайкальский край, р-н. Улётовский, с. Николаевское, ул. Первомайская, д. 107	Индивидуальные домовладения	51,046335	111,770975
97801	Забайкальский край, р-н. Улётовский, с. Николаевское, ул. Первомайская, д. 109	Индивидуальные домовладения	51,046335	111,770975
97802	Забайкальский край, р-н. Улётовский, с. Николаевское, ул. Первомайская, д. 11	Индивидуальные домовладения	51,046335	111,770975
97803	Забайкальский край, р-н. Забайкальский, п. Степной, ул. Гаражная, д. 2	Индивидуальные домовладения	50,012467	117,470291
97804	Забайкальский край, г. Чита, мкр. Солнечный, д. 143	Индивидуальные домовладения	52,103994	113,479984
97805	Забайкальский край, р-н. Улётовский, с. Николаевское, ул. Первомайская, д. 115	Индивидуальные домовладения	51,046335	111,770975
97806	Забайкальский край, р-н. Улётовский, с. Николаевское, ул. Первомайская, д. 12	Индивидуальные домовладения	51,046335	111,770975
97807	Забайкальский край, р-н. Улётовский, с. Николаевское, ул. Первомайская, д. 13	Индивидуальные домовладения	51,046335	111,770975
97808	Забайкальский край, р-н. Улётовский, с. Николаевское, ул. Первомайская, д. 15	Индивидуальные домовладения	51,046335	111,770975
97809	Забайкальский край, р-н. Улётовский, с. Николаевское, ул. Первомайская, д. 16	Индивидуальные домовладения	51,046335	111,770975
97810	Забайкальский край, р-н. Улётовский, с. Николаевское, ул. Первомайская, д. 17	Индивидуальные домовладения	51,046335	111,770975
97811	Забайкальский край, р-н. Улётовский, с. Николаевское, ул. Первомайская, д. 18	Индивидуальные домовладения	51,046335	111,770975
97812	Забайкальский край, р-н. Улётовский, с. Николаевское, ул. Первомайская, д. 19	Индивидуальные домовладения	51,046335	111,770975
97813	Забайкальский край, р-н. Улётовский, с. Николаевское, ул. Первомайская, д. 21	Индивидуальные домовладения	51,046335	111,770975
97814	Забайкальский край, р-н. Улётовский, с. Николаевское, ул. Первомайская, д. 22	Индивидуальные домовладения	51,046335	111,770975

№ п/п	Адрес	Вид	Широта	Долгота
97815	Забайкальский край, р-н. Улётовский, с. Николаевское, ул. Первомайская, д. 23	Индивидуальные домовладения	51,046335	111,770975
97816	Забайкальский край, р-н. Улётовский, с. Николаевское, ул. Первомайская, д. 24	Индивидуальные домовладения	51,046335	111,770975
97817	Забайкальский край, р-н. Улётовский, с. Николаевское, ул. Первомайская, д. 27	Индивидуальные домовладения	51,046335	111,770975
97818	Забайкальский край, р-н. Улётовский, с. Николаевское, ул. Первомайская, д. 28	Индивидуальные домовладения	51,046335	111,770975
97819	Забайкальский край, р-н. Улётовский, с. Николаевское, ул. Первомайская, д. 3	Индивидуальные домовладения	51,046335	111,770975
97820	Забайкальский край, р-н. Улётовский, с. Николаевское, ул. Первомайская, д. 30	Индивидуальные домовладения	51,046335	111,770975
97821	Забайкальский край, р-н. Улётовский, с. Николаевское, ул. Первомайская, д. 31	Индивидуальные домовладения	51,046335	111,770975
97822	Забайкальский край, р-н. Улётовский, с. Николаевское, ул. Первомайская, д. 32	Индивидуальные домовладения	51,046335	111,770975
97823	Забайкальский край, р-н. Забайкальский, п. Степной, ул. Гаражная, д. 20	Индивидуальные домовладения	50,012467	117,470291
97824	Забайкальский край, г. Чита, мкр. Солнечный, д. 163	Индивидуальные домовладения	52,103994	113,479984
97825	Забайкальский край, р-н. Улётовский, с. Николаевское, ул. Первомайская, д. 34	Индивидуальные домовладения	51,046335	111,770975
97826	Забайкальский край, р-н. Улётовский, с. Николаевское, ул. Первомайская, д. 35	Индивидуальные домовладения	51,046335	111,770975
97827	Забайкальский край, р-н. Улётовский, с. Николаевское, ул. Первомайская, д. 36	Индивидуальные домовладения	51,046335	111,770975
97828	Забайкальский край, р-н. Улётовский, с. Николаевское, ул. Первомайская, д. 39	Индивидуальные домовладения	51,046335	111,770975
97829	Забайкальский край, р-н. Улётовский, с. Николаевское, ул. Первомайская, д. 4	Индивидуальные домовладения	51,046335	111,770975

№ п/п	Адрес	Вид	Широта	Долгота
97830	Забайкальский край, р-н. Улётовский, с. Николаевское, ул. Первомайская, д. 40	Индивидуальные домовладения	51,046335	111,770975
97831	Забайкальский край, р-н. Улётовский, с. Николаевское, ул. Первомайская, д. 41	Индивидуальные домовладения	51,046335	111,770975
97832	Забайкальский край, р-н. Улётовский, с. Николаевское, ул. Первомайская, д. 42	Индивидуальные домовладения	51,046335	111,770975
97833	Забайкальский край, р-н. Улётовский, с. Николаевское, ул. Первомайская, д. 43	Индивидуальные домовладения	51,046335	111,770975
97834	Забайкальский край, р-н. Улётовский, с. Николаевское, ул. Первомайская, д. 45	Индивидуальные домовладения	51,046335	111,770975
97835	Забайкальский край, р-н. Улётовский, с. Николаевское, ул. Первомайская, д. 45А	Индивидуальные домовладения	51,046335	111,770975
97836	Забайкальский край, р-н. Улётовский, с. Николаевское, ул. Первомайская, д. 46	Индивидуальные домовладения	51,046335	111,770975
97837	Забайкальский край, р-н. Улётовский, с. Николаевское, ул. Первомайская, д. 47	Индивидуальные домовладения	51,046335	111,770975
97838	Забайкальский край, р-н. Улётовский, с. Николаевское, ул. Первомайская, д. 48	Индивидуальные домовладения	51,046335	111,770975
97839	Забайкальский край, р-н. Улётовский, с. Николаевское, ул. Первомайская, д. 49	Индивидуальные домовладения	51,046335	111,770975
97840	Забайкальский край, р-н. Улётовский, с. Николаевское, ул. Первомайская, д. 50	Индивидуальные домовладения	51,046335	111,770975
97841	Забайкальский край, р-н. Улётовский, с. Николаевское, ул. Первомайская, д. 51	Индивидуальные домовладения	51,046335	111,770975
97842	Забайкальский край, р-н. Улётовский, с. Николаевское, ул. Первомайская, д. 52	Индивидуальные домовладения	51,046335	111,770975
97843	Забайкальский край, г. Чита, мкр. Солнечный, д. 164	Индивидуальные домовладения	52,103994	113,479984
97844	Забайкальский край, р-н. Улётовский, с. Николаевское, ул. Первомайская, д. 54	Индивидуальные домовладения	51,046335	111,770975

№ п/п	Адрес	Вид	Широта	Долгота
97845	Забайкальский край, р-н. Улётовский, с. Николаевское, ул. Первомайская, д. 56	Индивидуальные домовладения	51,046335	111,770975
97846	Забайкальский край, р-н. Улётовский, с. Николаевское, ул. Первомайская, д. 57	Индивидуальные домовладения	51,046335	111,770975
97847	Забайкальский край, р-н. Улётовский, с. Николаевское, ул. Первомайская, д. 58	Индивидуальные домовладения	51,046335	111,770975
97848	Забайкальский край, р-н. Улётовский, с. Николаевское, ул. Первомайская, д. 59	Индивидуальные домовладения	51,046335	111,770975
97849	Забайкальский край, р-н. Улётовский, с. Николаевское, ул. Первомайская, д. 6	Индивидуальные домовладения	51,046335	111,770975
97850	Забайкальский край, р-н. Улётовский, с. Николаевское, ул. Первомайская, д. 60	Индивидуальные домовладения	51,046335	111,770975
97851	Забайкальский край, р-н. Улётовский, с. Николаевское, ул. Первомайская, д. 61	Индивидуальные домовладения	51,046335	111,770975
97852	Забайкальский край, р-н. Улётовский, с. Николаевское, ул. Первомайская, д. 62	Индивидуальные домовладения	51,046335	111,770975
97853	Забайкальский край, р-н. Улётовский, с. Николаевское, ул. Первомайская, д. 63	Индивидуальные домовладения	51,046335	111,770975
97854	Забайкальский край, р-н. Улётовский, с. Николаевское, ул. Первомайская, д. 64	Индивидуальные домовладения	51,046335	111,770975
97855	Забайкальский край, р-н. Улётовский, с. Николаевское, ул. Первомайская, д. 65	Индивидуальные домовладения	51,046335	111,770975
97856	Забайкальский край, р-н. Улётовский, с. Николаевское, ул. Первомайская, д. 67	Индивидуальные домовладения	51,046335	111,770975
97857	Забайкальский край, р-н. Улётовский, с. Николаевское, ул. Первомайская, д. 68	Индивидуальные домовладения	51,046335	111,770975
97858	Забайкальский край, р-н. Улётовский, с. Николаевское, ул. Первомайская, д. 69	Индивидуальные домовладения	51,046335	111,770975
97859	Забайкальский край, р-н. Улётовский, с. Николаевское, ул. Первомайская, д. 70	Индивидуальные домовладения	51,046335	111,770975

№ п/п	Адрес	Вид	Широта	Долгота
97860	Забайкальский край, р-н. Улётовский, с. Николаевское, ул. Первомайская, д. 71	Индивидуальные домовладения	51,046335	111,770975
97861	Забайкальский край, р-н. Улётовский, с. Николаевское, ул. Первомайская, д. 72	Индивидуальные домовладения	51,046335	111,770975
97862	Забайкальский край, р-н. Забайкальский, п. Степной, ул. Гаражная, д. 22	Индивидуальные домовладения	50,012467	117,470291
97863	Забайкальский край, г. Чита, мкр. Солнечный, д. 165	Индивидуальные домовладения	52,103994	113,479984
97864	Забайкальский край, р-н. Улётовский, с. Николаевское, ул. Первомайская, д. 74	Индивидуальные домовладения	51,046335	111,770975
97865	Забайкальский край, р-н. Улётовский, с. Николаевское, ул. Первомайская, д. 76	Индивидуальные домовладения	51,046335	111,770975
97866	Забайкальский край, р-н. Улётовский, с. Николаевское, ул. Первомайская, д. 78	Индивидуальные домовладения	51,046335	111,770975
97867	Забайкальский край, р-н. Улётовский, с. Николаевское, ул. Первомайская, д. 79	Индивидуальные домовладения	51,046335	111,770975
97868	Забайкальский край, р-н. Улётовский, с. Николаевское, ул. Первомайская, д. 8	Индивидуальные домовладения	51,046335	111,770975
97869	Забайкальский край, р-н. Улётовский, с. Николаевское, ул. Первомайская, д. 81	Индивидуальные домовладения	51,046335	111,770975
97870	Забайкальский край, р-н. Улётовский, с. Николаевское, ул. Первомайская, д. 82	Индивидуальные домовладения	51,046335	111,770975
97871	Забайкальский край, р-н. Улётовский, с. Николаевское, ул. Первомайская, д. 83	Индивидуальные домовладения	51,046335	111,770975
97872	Забайкальский край, р-н. Улётовский, с. Николаевское, ул. Первомайская, д. 84	Индивидуальные домовладения	51,046335	111,770975
97873	Забайкальский край, р-н. Улётовский, с. Николаевское, ул. Первомайская, д. 85	Индивидуальные домовладения	51,046335	111,770975
97874	Забайкальский край, р-н. Улётовский, с. Николаевское, ул. Первомайская, д. 86	Индивидуальные домовладения	51,046335	111,770975

№ п/п	Адрес	Вид	Широта	Долгота
97875	Забайкальский край, р-н. Улётовский, с. Николаевское, ул. Первомайская, д. 88	Индивидуальные домовладения	51,046335	111,770975
97876	Забайкальский край, р-н. Улётовский, с. Николаевское, ул. Первомайская, д. 89	Индивидуальные домовладения	51,046335	111,770975
97877	Забайкальский край, р-н. Улётовский, с. Николаевское, ул. Первомайская, д. 9	Индивидуальные домовладения	51,046335	111,770975
97878	Забайкальский край, р-н. Улётовский, с. Николаевское, ул. Первомайская, д. 90	Индивидуальные домовладения	51,046335	111,770975
97879	Забайкальский край, р-н. Улётовский, с. Николаевское, ул. Первомайская, д. 91	Индивидуальные домовладения	51,046335	111,770975
97880	Забайкальский край, р-н. Улётовский, с. Николаевское, ул. Первомайская, д. 93	Индивидуальные домовладения	51,046335	111,770975
97881	Забайкальский край, р-н. Улётовский, с. Николаевское, ул. Первомайская, д. 95	Индивидуальные домовладения	51,046335	111,770975
97882	Забайкальский край, г. Чита, мкр. Солнечный, д. 175	Индивидуальные домовладения	52,103994	113,479984
97883	Забайкальский край, р-н. Улётовский, с. Николаевское, ул. Первомайская, д. 99	Индивидуальные домовладения	51,046335	111,770975
97884	Забайкальский край, р-н. Улётовский, с. Николаевское, ул. Рабочая, д. 1	Индивидуальные домовладения	51,050876	111,771972
97885	Забайкальский край, р-н. Улётовский, с. Николаевское, ул. Рабочая, д. 10	Индивидуальные домовладения	51,050876	111,771972
97886	Забайкальский край, р-н. Улётовский, с. Николаевское, ул. Рабочая, д. 12	Индивидуальные домовладения	51,050876	111,771972
97887	Забайкальский край, р-н. Улётовский, с. Николаевское, ул. Рабочая, д. 2	Индивидуальные домовладения	51,050876	111,771972
97888	Забайкальский край, р-н. Улётовский, с. Николаевское, ул. Рабочая, д. 3	Индивидуальные домовладения	51,050876	111,771972
97889	Забайкальский край, р-н. Улётовский, с. Николаевское, ул. Рабочая, д. 4	Индивидуальные домовладения	51,050876	111,771972

№ п/п	Адрес	Вид	Широта	Долгота
97890	Забайкальский край, р-н. Улётовский, с. Николаевское, ул. Рабочая, д. 5	Индивидуальные домовладения	51,050876	111,771972
97891	Забайкальский край, р-н. Улётовский, с. Николаевское, ул. Рабочая, д. 6	Индивидуальные домовладения	51,050876	111,771972
97892	Забайкальский край, р-н. Улётовский, с. Николаевское, ул. Рабочая, д. 7	Индивидуальные домовладения	51,050876	111,771972
97893	Забайкальский край, р-н. Улётовский, с. Николаевское, ул. Рабочая, д. 8	Индивидуальные домовладения	51,050876	111,771972
97894	Забайкальский край, р-н. Улётовский, с. Николаевское, ул. Рабочая, д. 9	Индивидуальные домовладения	51,050876	111,771972
97895	Забайкальский край, р-н. Приаргунский, пгт. Приаргунск, ул. Спортивная, д. 14	Индивидуальные домовладения	50,359444	119,104066
97896	Забайкальский край, р-н. Улётовский, с. Николаевское, ул. Юбилейная, д. 10	Индивидуальные домовладения	51,069286	111,781234
97897	Забайкальский край, р-н. Улётовский, с. Николаевское, ул. Юбилейная, д. 12	Индивидуальные домовладения	51,069286	111,781234
97898	Забайкальский край, р-н. Улётовский, с. Николаевское, ул. Юбилейная, д. 13	Индивидуальные домовладения	51,069286	111,781234
97899	Забайкальский край, р-н. Улётовский, с. Николаевское, ул. Юбилейная, д. 14	Индивидуальные домовладения	51,069286	111,781234
97900	Забайкальский край, р-н. Улётовский, с. Николаевское, ул. Юбилейная, д. 15	Индивидуальные домовладения	51,069286	111,781234
97901	Забайкальский край, р-н. Улётовский, с. Николаевское, ул. Юбилейная, д. 16	Индивидуальные домовладения	51,069286	111,781234
97902	Забайкальский край, г. Чита, мкр. Солнечный, д. 182	Индивидуальные домовладения	52,103994	113,479984
97903	Забайкальский край, р-н. Забайкальский, п. Степной, ул. Гаражная, д. 24	Индивидуальные домовладения	50,012467	117,470291
97904	Забайкальский край, р-н. Улётовский, с. Николаевское, ул. Юбилейная, д. 19	Индивидуальные домовладения	51,069286	111,781234

№ п/п	Адрес	Вид	Широта	Долгота
97905	Забайкальский край, р-н. Улётовский, с. Николаевское, ул. Юбилейная, д. 20	Индивидуальные домовладения	51,069286	111,781234
97906	Забайкальский край, р-н. Улётовский, с. Николаевское, ул. Юбилейная, д. 23	Индивидуальные домовладения	51,069286	111,781234
97907	Забайкальский край, р-н. Улётовский, с. Николаевское, ул. Юбилейная, д. 3	Индивидуальные домовладения	51,069286	111,781234
97908	Забайкальский край, р-н. Улётовский, с. Николаевское, ул. Юбилейная, д. 4	Индивидуальные домовладения	51,069286	111,781234
97909	Забайкальский край, р-н. Улётовский, с. Николаевское, ул. Юбилейная, д. 6	Индивидуальные домовладения	51,069286	111,781234
97910	Забайкальский край, р-н. Улётовский, с. Николаевское, ул. Юбилейная, д. 7	Индивидуальные домовладения	51,069286	111,781234
97911	Забайкальский край, р-н. Улётовский, с. Николаевское, ул. Юбилейная, д. 8	Индивидуальные домовладения	51,069286	111,781234
97912	Забайкальский край, р-н. Улётовский, с. Николаевское, ул. Юбилейная, д. 9	Индивидуальные домовладения	51,069286	111,781234
97913	Забайкальский край, р-н. Улётовский, с. Новосалия, ул. Центральная, д. 1	Индивидуальные домовладения	50,9751	111,4195
97914	Забайкальский край, р-н. Улётовский, с. Новосалия, ул. Центральная, д. 10	Индивидуальные домовладения	50,9751	111,4195
97915	Забайкальский край, р-н. Улётовский, с. Новосалия, ул. Центральная, д. 11	Индивидуальные домовладения	50,9751	111,4195
97916	Забайкальский край, р-н. Улётовский, с. Новосалия, ул. Центральная, д. 12	Индивидуальные домовладения	50,9751	111,4195
97917	Забайкальский край, р-н. Улётовский, с. Новосалия, ул. Центральная, д. 13	Индивидуальные домовладения	50,9751	111,4195
97918	Забайкальский край, р-н. Улётовский, с. Новосалия, ул. Центральная, д. 14	Индивидуальные домовладения	50,9751	111,4195
97919	Забайкальский край, р-н. Улётовский, с. Новосалия, ул. Центральная, д. 17	Индивидуальные домовладения	50,9751	111,4195

№ п/п	Адрес	Вид	Широта	Долгота
97920	Забайкальский край, р-н. Улётовский, с. Новосалия, ул. Центральная, д. 18	Индивидуальные домовладения	50,9751	111,4195
97921	Забайкальский край, р-н. Улётовский, с. Новосалия, ул. Центральная, д. 19	Индивидуальные домовладения	50,9751	111,4195
97922	Забайкальский край, р-н. Улётовский, с. Новосалия, ул. Центральная, д. 2	Индивидуальные домовладения	50,9751	111,4195
97923	Забайкальский край, р-н. Забайкальский, п. Степной, ул. Гаражная, д. 26	Индивидуальные домовладения	50,012467	117,470291
97924	Забайкальский край, р-н. Улётовский, с. Новосалия, ул. Центральная, д. 22	Индивидуальные домовладения	50,9751	111,4195
97925	Забайкальский край, р-н. Улётовский, с. Новосалия, ул. Центральная, д. 24	Индивидуальные домовладения	50,9751	111,4195
97926	Забайкальский край, р-н. Улётовский, с. Новосалия, ул. Центральная, д. 25	Индивидуальные домовладения	50,9751	111,4195
97927	Забайкальский край, р-н. Улётовский, с. Новосалия, ул. Центральная, д. 29	Индивидуальные домовладения	50,9751	111,4195
97928	Забайкальский край, р-н. Улётовский, с. Новосалия, ул. Центральная, д. 31	Индивидуальные домовладения	50,9751	111,4195
97929	Забайкальский край, р-н. Улётовский, с. Новосалия, ул. Центральная, д. 32	Индивидуальные домовладения	50,9751	111,4195
97930	Забайкальский край, р-н. Улётовский, с. Новосалия, ул. Центральная, д. 33	Индивидуальные домовладения	50,9751	111,4195
97931	Забайкальский край, р-н. Улётовский, с. Новосалия, ул. Центральная, д. 34	Индивидуальные домовладения	50,9751	111,4195
97932	Забайкальский край, р-н. Улётовский, с. Новосалия, ул. Центральная, д. 35	Индивидуальные домовладения	50,9751	111,4195
97933	Забайкальский край, р-н. Улётовский, с. Новосалия, ул. Центральная, д. 42	Индивидуальные домовладения	50,9751	111,4195
97934	Забайкальский край, р-н. Улётовский, с. Новосалия, ул. Центральная, д. 44	Индивидуальные домовладения	50,9751	111,4195

№ п/п	Адрес	Вид	Широта	Долгота
97935	Забайкальский край, р-н. Улётовский, с. Новосалия, ул. Центральная, д. 46	Индивидуальные домовладения	50,9751	111,4195
97936	Забайкальский край, р-н. Улётовский, с. Новосалия, ул. Центральная, д. 47	Индивидуальные домовладения	50,9751	111,4195
97937	Забайкальский край, р-н. Улётовский, с. Новосалия, ул. Центральная, д. 5	Индивидуальные домовладения	50,9751	111,4195
97938	Забайкальский край, р-н. Улётовский, с. Новосалия, ул. Центральная, д. 51	Индивидуальные домовладения	50,9751	111,4195
97939	Забайкальский край, р-н. Улётовский, с. Новосалия, ул. Центральная, д. 52	Индивидуальные домовладения	50,9751	111,4195
97940	Забайкальский край, р-н. Улётовский, с. Новосалия, ул. Центральная, д. 54	Индивидуальные домовладения	50,9751	111,4195
97941	Забайкальский край, р-н. Улётовский, с. Новосалия, ул. Центральная, д. 55	Индивидуальные домовладения	50,9751	111,4195
97942	Забайкальский край, р-н. Улётовский, с. Новосалия, ул. Центральная, д. 56	Индивидуальные домовладения	50,9751	111,4195
97943	Забайкальский край, р-н. Улётовский, с. Новосалия, ул. Центральная, д. 57	Индивидуальные домовладения	50,9751	111,4195
97944	Забайкальский край, р-н. Улётовский, с. Новосалия, ул. Центральная, д. 59	Индивидуальные домовладения	50,9751	111,4195
97945	Забайкальский край, р-н. Улётовский, с. Новосалия, ул. Центральная, д. 6	Индивидуальные домовладения	50,9751	111,4195
97946	Забайкальский край, р-н. Улётовский, с. Новосалия, ул. Центральная, д. 60	Индивидуальные домовладения	50,9751	111,4195
97947	Забайкальский край, р-н. Улётовский, с. Новосалия, ул. Центральная, д. 61	Индивидуальные домовладения	50,9751	111,4195
97948	Забайкальский край, р-н. Улётовский, с. Новосалия, ул. Центральная, д. 63	Индивидуальные домовладения	50,9751	111,4195
97949	Забайкальский край, р-н. Улётовский, с. Новосалия, ул. Центральная, д. 63а	Индивидуальные домовладения	50,9751	111,4195

№ п/п	Адрес	Вид	Широта	Долгота
97950	Забайкальский край, р-н. Улётовский, с. Новосалия, ул. Центральная, д. 64	Индивидуальные домовладения	50,9751	111,4195
97951	Забайкальский край, р-н. Улётовский, с. Новосалия, ул. Центральная, д. 65	Индивидуальные домовладения	50,9751	111,4195
97952	Забайкальский край, р-н. Улётовский, с. Новосалия, ул. Центральная, д. 66	Индивидуальные домовладения	50,9751	111,4195
97953	Забайкальский край, р-н. Улётовский, с. Новосалия, ул. Центральная, д. 67	Индивидуальные домовладения	50,9751	111,4195
97954	Забайкальский край, р-н. Улётовский, с. Новосалия, ул. Центральная, д. 68	Индивидуальные домовладения	50,9751	111,4195
97955	Забайкальский край, р-н. Улётовский, с. Новосалия, ул. Центральная, д. 7	Индивидуальные домовладения	50,9751	111,4195
97956	Забайкальский край, р-н. Улётовский, с. Новосалия, ул. Центральная, д. 70	Индивидуальные домовладения	50,9751	111,4195
97957	Забайкальский край, р-н. Улётовский, с. Новосалия, ул. Центральная, д. 72	Индивидуальные домовладения	50,9751	111,4195
97958	Забайкальский край, р-н. Улётовский, с. Новосалия, ул. Центральная, д. 74	Индивидуальные домовладения	50,9751	111,4195
97959	Забайкальский край, р-н. Улётовский, с. Новосалия, ул. Центральная, д. 78	Индивидуальные домовладения	50,9751	111,4195
97960	Забайкальский край, р-н. Улётовский, с. Новосалия, ул. Центральная, д. 8	Индивидуальные домовладения	50,9751	111,4195
97961	Забайкальский край, р-н. Улётовский, с. Новосалия, ул. Центральная, д. 9	Индивидуальные домовладения	50,9751	111,4195
97962	Забайкальский край, р-н. Улётовский, с. Новосалия, ул. Центральная, д. 9а	Индивидуальные домовладения	50,9751	111,4195
97963	Забайкальский край, р-н. Улётовский, с. Танга, ул. Журавлева, д. 1	Индивидуальные домовладения	50,989878	111,569842
97964	Забайкальский край, р-н. Забайкальский, п. Степной, ул. Гаражная, д. 28	Индивидуальные домовладения	50,012467	117,470291

№ п/п	Адрес	Вид	Широта	Долгота
97965	Забайкальский край, р-н. Улётовский, с. Танга, ул. Журавлева, д. 24	Индивидуальные домовладения	50,989878	111,569842
97966	Забайкальский край, р-н. Улётовский, с. Танга, ул. Журавлева, д. 27	Индивидуальные домовладения	50,989878	111,569842
97967	Забайкальский край, р-н. Улётовский, с. Танга, ул. Журавлева, д. 3	Индивидуальные домовладения	50,989878	111,569842
97968	Забайкальский край, р-н. Улётовский, с. Танга, ул. Журавлева, д. 31	Индивидуальные домовладения	50,989878	111,569842
97969	Забайкальский край, р-н. Улётовский, с. Танга, ул. Журавлева, д. 4	Индивидуальные домовладения	50,989878	111,569842
97970	Забайкальский край, р-н. Улётовский, с. Танга, ул. Журавлева, д. 5	Индивидуальные домовладения	50,989878	111,569842
97971	Забайкальский край, р-н. Улётовский, с. Танга, ул. Журавлева, д. 7	Индивидуальные домовладения	50,989878	111,569842
97972	Забайкальский край, р-н. Улётовский, с. Танга, ул. Красноармейская, д. 1	МКД	50,992134	111,553061
97973	Забайкальский край, р-н. Улётовский, с. Танга, ул. Красноармейская, д. 2	МКД	50,992134	111,553061
97974	Забайкальский край, р-н. Улётовский, с. Танга, ул. Красноармейская, д. 3	МКД	50,992134	111,553061
97975	Забайкальский край, р-н. Улётовский, с. Танга, ул. Маслозаводская, д. 1	Индивидуальные домовладения	50,982716	111,532751
97976	Забайкальский край, р-н. Улётовский, с. Танга, ул. Маслозаводская, д. 2	Индивидуальные домовладения	50,982716	111,532751
97977	Забайкальский край, р-н. Улётовский, с. Танга, ул. Маслозаводская, д. 4	Индивидуальные домовладения	50,982716	111,532751
97978	Забайкальский край, р-н. Улётовский, с. Танга, ул. Маслозаводская, д. 5	Индивидуальные домовладения	50,982716	111,532751
97979	Забайкальский край, р-н. Улётовский, с. Танга, ул. Маслозаводская, д. 6	Индивидуальные домовладения	50,982716	111,532751

№ п/п	Адрес	Вид	Широта	Долгота
97980	Забайкальский край, р-н. Улётовский, с. Танга, ул. Маслозаводская, д. 7	Индивидуальные домовладения	50,982716	111,532751
97981	Забайкальский край, р-н. Улётовский, с. Танга, ул. Маслозаводская, д. 9	Индивидуальные домовладения	50,982716	111,532751
97982	Забайкальский край, р-н. Улётовский, с. Танга, ул. Молодежная, д. 1	Индивидуальные домовладения	50,989288	111,559763
97983	Забайкальский край, р-н. Улётовский, с. Танга, ул. Молодежная, д. 10	Индивидуальные домовладения	50,989288	111,559763
97984	Забайкальский край, р-н. Улётовский, с. Танга, ул. Молодежная, д. 12	Индивидуальные домовладения	50,989288	111,559763
97985	Забайкальский край, р-н. Улётовский, с. Танга, ул. Молодежная, д. 14	Индивидуальные домовладения	50,989288	111,559763
97986	Забайкальский край, г. Чита, мкр. Солнечный, д. 189	Индивидуальные домовладения	52,103994	113,479984
97987	Забайкальский край, р-н. Улётовский, с. Танга, ул. Молодежная, д. 2	Индивидуальные домовладения	50,989288	111,559763
97988	Забайкальский край, р-н. Улётовский, с. Танга, ул. Молодежная, д. 4	Индивидуальные домовладения	50,989288	111,559763
97989	Забайкальский край, р-н. Улётовский, с. Танга, ул. Молодежная, д. 8	Индивидуальные домовладения	50,989288	111,559763
97990	Забайкальский край, р-н. Улётовский, с. Танга, ул. Новая, д. 1	Индивидуальные домовладения	50,982121	111,535329
97991	Забайкальский край, р-н. Улётовский, с. Танга, ул. Новая, д. 10	Индивидуальные домовладения	50,982121	111,535329
97992	Забайкальский край, р-н. Улётовский, с. Танга, ул. Новая, д. 18	Индивидуальные домовладения	50,982121	111,535329
97993	Забайкальский край, р-н. Улётовский, с. Танга, ул. Новая, д. 2	Индивидуальные домовладения	50,982121	111,535329
97994	Забайкальский край, р-н. Улётовский, с. Танга, ул. Новая, д. 3	Индивидуальные домовладения	50,982121	111,535329

№ п/п	Адрес	Вид	Широта	Долгота
97995	Забайкальский край, р-н. Улётовский, с. Танга, ул. Новая, д. 5	Индивидуальные домовладения	50,982121	111,535329
97996	Забайкальский край, р-н. Улётовский, с. Танга, ул. Новая, д. 7	Индивидуальные домовладения	50,982121	111,535329
97997	Забайкальский край, р-н. Улётовский, с. Танга, ул. Новая, д. 8	Индивидуальные домовладения	50,982121	111,535329
97998	Забайкальский край, р-н. Улётовский, с. Танга, ул. Новая, д. 9	Индивидуальные домовладения	50,982121	111,535329
97999	Забайкальский край, р-н. Улётовский, с. Танга, ул. Партизанская, д. 1	Индивидуальные домовладения	50,989985	111,552567
98000	Забайкальский край, р-н. Улётовский, с. Танга, ул. Партизанская, д. 11	Индивидуальные домовладения	50,989985	111,552567
98001	Забайкальский край, р-н. Улётовский, с. Танга, ул. Партизанская, д. 13	Индивидуальные домовладения	50,989985	111,552567
98002	Забайкальский край, р-н. Улётовский, с. Танга, ул. Партизанская, д. 14	Индивидуальные домовладения	50,989985	111,552567
98003	Забайкальский край, р-н. Улётовский, с. Танга, ул. Партизанская, д. 15	Индивидуальные домовладения	50,989985	111,552567
98004	Забайкальский край, р-н. Улётовский, с. Танга, ул. Партизанская, д. 16	Индивидуальные домовладения	50,989985	111,552567
98005	Забайкальский край, р-н. Улётовский, с. Танга, ул. Партизанская, д. 17	Индивидуальные домовладения	50,989985	111,552567
98006	Забайкальский край, р-н. Улётовский, с. Танга, ул. Партизанская, д. 18	Индивидуальные домовладения	50,989985	111,552567
98007	Забайкальский край, р-н. Улётовский, с. Танга, ул. Партизанская, д. 19	Индивидуальные домовладения	50,989985	111,552567
98008	Забайкальский край, р-н. Улётовский, с. Танга, ул. Партизанская, д. 21	Индивидуальные домовладения	50,989985	111,552567
98009	Забайкальский край, р-н. Улётовский, с. Танга, ул. Партизанская, д. 23	Индивидуальные домовладения	50,989985	111,552567

№ п/п	Адрес	Вид	Широта	Долгота
98025	Забайкальский край, р-н. Улётовский, с. Танга, ул. Советская, д. 12	Индивидуальные домовладения	50,987196	111,54389
98026	Забайкальский край, р-н. Улётовский, с. Танга, ул. Советская, д. 13	Индивидуальные домовладения	50,987196	111,54389
98027	Забайкальский край, р-н. Улётовский, с. Танга, ул. Советская, д. 14	Индивидуальные домовладения	50,987196	111,54389
98028	Забайкальский край, р-н. Улётовский, с. Танга, ул. Советская, д. 15	Индивидуальные домовладения	50,987196	111,54389
98029	Забайкальский край, р-н. Улётовский, с. Танга, ул. Советская, д. 17	Индивидуальные домовладения	50,987196	111,54389
98030	Забайкальский край, р-н. Улётовский, с. Танга, ул. Советская, д. 18	Индивидуальные домовладения	50,987196	111,54389
98031	Забайкальский край, р-н. Улётовский, с. Танга, ул. Советская, д. 19	Индивидуальные домовладения	50,987196	111,54389
98032	Забайкальский край, р-н. Улётовский, с. Танга, ул. Советская, д. 2	Индивидуальные домовладения	50,987196	111,54389
98033	Забайкальский край, р-н. Улётовский, с. Танга, ул. Советская, д. 20	Индивидуальные домовладения	50,987196	111,54389
98034	Забайкальский край, р-н. Улётовский, с. Танга, ул. Советская, д. 21	Индивидуальные домовладения	50,987196	111,54389
98035	Забайкальский край, р-н. Улётовский, с. Танга, ул. Советская, д. 3	Индивидуальные домовладения	50,987196	111,54389
98036	Забайкальский край, р-н. Улётовский, с. Танга, ул. Советская, д. 4	Индивидуальные домовладения	50,987196	111,54389
98037	Забайкальский край, р-н. Улётовский, с. Танга, ул. Советская, д. 6	Индивидуальные домовладения	50,987196	111,54389
98038	Забайкальский край, р-н. Улётовский, с. Танга, ул. Советская, д. 7	Индивидуальные домовладения	50,987196	111,54389
98039	Забайкальский край, р-н. Улётовский, с. Танга, ул. Советская, д. 9	Индивидуальные домовладения	50,987196	111,54389

№ п/п	Адрес	Вид	Широта	Долгота
98040	Забайкальский край, р-н. Улётовский, с. Танга, ул. Центральная, д. 1	Индивидуальные домовладения	50,9866	111,557319
98041	Забайкальский край, р-н. Улётовский, с. Танга, ул. Центральная, д. 10	Индивидуальные домовладения	50,9866	111,557319
98042	Забайкальский край, р-н. Улётовский, с. Танга, ул. Центральная, д. 100	Индивидуальные домовладения	50,9866	111,557319
98043	Забайкальский край, р-н. Улётовский, с. Танга, ул. Центральная, д. 101	Индивидуальные домовладения	50,9866	111,557319
98044	Забайкальский край, р-н. Улётовский, с. Танга, ул. Центральная, д. 102	Индивидуальные домовладения	50,9866	111,557319
98045	Забайкальский край, р-н. Улётовский, с. Танга, ул. Центральная, д. 103	Индивидуальные домовладения	50,9866	111,557319
98046	Забайкальский край, р-н. Улётовский, с. Танга, ул. Центральная, д. 105	Индивидуальные домовладения	50,9866	111,557319
98047	Забайкальский край, р-н. Улётовский, с. Танга, ул. Центральная, д. 106	Индивидуальные домовладения	50,9866	111,557319
98048	Забайкальский край, р-н. Улётовский, с. Танга, ул. Центральная, д. 107	Индивидуальные домовладения	50,9866	111,557319
98049	Забайкальский край, р-н. Улётовский, с. Танга, ул. Центральная, д. 109	Индивидуальные домовладения	50,9866	111,557319
98050	Забайкальский край, р-н. Забайкальский, п. Степной, ул. Гаражная, д. 30	Индивидуальные домовладения	50,012467	117,470291
98051	Забайкальский край, р-н. Улётовский, с. Танга, ул. Центральная, д. 110	Индивидуальные домовладения	50,9866	111,557319
98052	Забайкальский край, р-н. Улётовский, с. Танга, ул. Центральная, д. 111	Индивидуальные домовладения	50,9866	111,557319
98053	Забайкальский край, р-н. Улётовский, с. Танга, ул. Центральная, д. 113	Индивидуальные домовладения	50,9866	111,557319
98054	Забайкальский край, р-н. Улётовский, с. Танга, ул. Центральная, д. 114	Индивидуальные домовладения	50,9866	111,557319

№ п/п	Адрес	Вид	Широта	Долгота
98055	Забайкальский край, р-н. Улётовский, с. Танга, ул. Центральная, д. 115	Индивидуальные домовладения	50,9866	111,557319
98056	Забайкальский край, р-н. Улётовский, с. Танга, ул. Центральная, д. 117	Индивидуальные домовладения	50,9866	111,557319
98057	Забайкальский край, р-н. Улётовский, с. Танга, ул. Центральная, д. 118	Индивидуальные домовладения	50,9866	111,557319
98058	Забайкальский край, р-н. Улётовский, с. Танга, ул. Центральная, д. 119	Индивидуальные домовладения	50,9866	111,557319
98059	Забайкальский край, р-н. Улётовский, с. Танга, ул. Центральная, д. 12	Индивидуальные домовладения	50,9866	111,557319
98060	Забайкальский край, р-н. Улётовский, с. Танга, ул. Центральная, д. 120	Индивидуальные домовладения	50,9866	111,557319
98061	Забайкальский край, р-н. Улётовский, с. Танга, ул. Центральная, д. 122	Индивидуальные домовладения	50,9866	111,557319
98062	Забайкальский край, р-н. Улётовский, с. Танга, ул. Центральная, д. 124	Индивидуальные домовладения	50,9866	111,557319
98063	Забайкальский край, р-н. Улётовский, с. Танга, ул. Центральная, д. 125	Индивидуальные домовладения	50,9866	111,557319
98064	Забайкальский край, р-н. Улётовский, с. Танга, ул. Центральная, д. 127	Индивидуальные домовладения	50,9866	111,557319
98065	Забайкальский край, р-н. Улётовский, с. Танга, ул. Центральная, д. 128	Индивидуальные домовладения	50,9866	111,557319
98066	Забайкальский край, р-н. Улётовский, с. Танга, ул. Центральная, д. 13	Индивидуальные домовладения	50,9866	111,557319
98067	Забайкальский край, р-н. Улётовский, с. Танга, ул. Центральная, д. 133	Индивидуальные домовладения	50,9866	111,557319
98068	Забайкальский край, р-н. Улётовский, с. Танга, ул. Центральная, д. 137	Индивидуальные домовладения	50,9866	111,557319
98069	Забайкальский край, р-н. Улётовский, с. Танга, ул. Центральная, д. 139	Индивидуальные домовладения	50,9866	111,557319

№ п/п	Адрес	Вид	Широта	Долгота
98070	Забайкальский край, р-н. Улётовский, с. Танга, ул. Центральная, д. 14	Индивидуальные домовладения	50,9866	111,557319
98071	Забайкальский край, р-н. Улётовский, с. Танга, ул. Центральная, д. 15	Индивидуальные домовладения	50,9866	111,557319
98072	Забайкальский край, р-н. Улётовский, с. Танга, ул. Центральная, д. 159	Индивидуальные домовладения	50,9866	111,557319
98073	Забайкальский край, р-н. Улётовский, с. Танга, ул. Центральная, д. 16	Индивидуальные домовладения	50,9866	111,557319
98074	Забайкальский край, р-н. Улётовский, с. Танга, ул. Центральная, д. 171	Индивидуальные домовладения	50,9866	111,557319
98075	Забайкальский край, р-н. Улётовский, с. Танга, ул. Центральная, д. 18	Индивидуальные домовладения	50,9866	111,557319
98076	Забайкальский край, р-н. Улётовский, с. Танга, ул. Центральная, д. 183	Индивидуальные домовладения	50,9866	111,557319
98077	Забайкальский край, р-н. Улётовский, с. Танга, ул. Центральная, д. 19	Индивидуальные домовладения	50,9866	111,557319
98078	Забайкальский край, р-н. Улётовский, с. Танга, ул. Центральная, д. 1а	Индивидуальные домовладения	50,9866	111,557319
98079	Забайкальский край, р-н. Улётовский, с. Танга, ул. Центральная, д. 20	Индивидуальные домовладения	50,9866	111,557319
98080	Забайкальский край, р-н. Улётовский, с. Танга, ул. Центральная, д. 21	Индивидуальные домовладения	50,9866	111,557319
98081	Забайкальский край, р-н. Улётовский, с. Танга, ул. Центральная, д. 22	Индивидуальные домовладения	50,9866	111,557319
98082	Забайкальский край, р-н. Улётовский, с. Танга, ул. Центральная, д. 23	Индивидуальные домовладения	50,9866	111,557319
98083	Забайкальский край, р-н. Улётовский, с. Танга, ул. Центральная, д. 24	Индивидуальные домовладения	50,9866	111,557319
98084	Забайкальский край, р-н. Улётовский, с. Танга, ул. Центральная, д. 25	Индивидуальные домовладения	50,9866	111,557319

№ п/п	Адрес	Вид	Широта	Долгота
98085	Забайкальский край, р-н. Улётовский, с. Танга, ул. Центральная, д. 26	Индивидуальные домовладения	50,9866	111,557319
98086	Забайкальский край, р-н. Улётовский, с. Танга, ул. Центральная, д. 28	Индивидуальные домовладения	50,9866	111,557319
98087	Забайкальский край, р-н. Улётовский, с. Танга, ул. Центральная, д. 29	Индивидуальные домовладения	50,9866	111,557319
98088	Забайкальский край, р-н. Улётовский, с. Танга, ул. Центральная, д. 3	Индивидуальные домовладения	50,9866	111,557319
98089	Забайкальский край, р-н. Улётовский, с. Танга, ул. Центральная, д. 30	Индивидуальные домовладения	50,9866	111,557319
98090	Забайкальский край, р-н. Улётовский, с. Танга, ул. Центральная, д. 31	Индивидуальные домовладения	50,9866	111,557319
98091	Забайкальский край, р-н. Улётовский, с. Танга, ул. Центральная, д. 32	Индивидуальные домовладения	50,9866	111,557319
98092	Забайкальский край, р-н. Улётовский, с. Танга, ул. Центральная, д. 33	Индивидуальные домовладения	50,9866	111,557319
98093	Забайкальский край, р-н. Забайкальский, п. Степной, ул. Гаражная, д. 32	Индивидуальные домовладения	50,012467	117,470291
98094	Забайкальский край, р-н. Улётовский, с. Танга, ул. Центральная, д. 35	Индивидуальные домовладения	50,9866	111,557319
98095	Забайкальский край, р-н. Улётовский, с. Танга, ул. Центральная, д. 36	Индивидуальные домовладения	50,9866	111,557319
98096	Забайкальский край, р-н. Улётовский, с. Танга, ул. Центральная, д. 37	Индивидуальные домовладения	50,9866	111,557319
98097	Забайкальский край, р-н. Улётовский, с. Танга, ул. Центральная, д. 39	Индивидуальные домовладения	50,9866	111,557319
98098	Забайкальский край, р-н. Улётовский, с. Танга, ул. Центральная, д. 4	Индивидуальные домовладения	50,9866	111,557319
98099	Забайкальский край, р-н. Улётовский, с. Танга, ул. Центральная, д. 40	Индивидуальные домовладения	50,9866	111,557319

№ п/п	Адрес	Вид	Широта	Долгота
98100	Забайкальский край, р-н. Улётовский, с. Танга, ул. Центральная, д. 41	Индивидуальные домовладения	50,9866	111,557319
98101	Забайкальский край, р-н. Улётовский, с. Танга, ул. Центральная, д. 42	Индивидуальные домовладения	50,9866	111,557319
98102	Забайкальский край, р-н. Улётовский, с. Танга, ул. Центральная, д. 43	Индивидуальные домовладения	50,9866	111,557319
98103	Забайкальский край, р-н. Улётовский, с. Танга, ул. Центральная, д. 44	Индивидуальные домовладения	50,9866	111,557319
98104	Забайкальский край, р-н. Улётовский, с. Танга, ул. Центральная, д. 45	Индивидуальные домовладения	50,9866	111,557319
98105	Забайкальский край, р-н. Улётовский, с. Танга, ул. Центральная, д. 46	Индивидуальные домовладения	50,9866	111,557319
98106	Забайкальский край, р-н. Улётовский, с. Танга, ул. Центральная, д. 47	Индивидуальные домовладения	50,9866	111,557319
98107	Забайкальский край, р-н. Улётовский, с. Танга, ул. Центральная, д. 48	Индивидуальные домовладения	50,9866	111,557319
98108	Забайкальский край, р-н. Улётовский, с. Танга, ул. Центральная, д. 49	Индивидуальные домовладения	50,9866	111,557319
98109	Забайкальский край, р-н. Улётовский, с. Танга, ул. Центральная, д. 50	Индивидуальные домовладения	50,9866	111,557319
98110	Забайкальский край, р-н. Улётовский, с. Танга, ул. Центральная, д. 51	Индивидуальные домовладения	50,9866	111,557319
98111	Забайкальский край, р-н. Улётовский, с. Танга, ул. Центральная, д. 52	Индивидуальные домовладения	50,9866	111,557319
98112	Забайкальский край, р-н. Улётовский, с. Танга, ул. Центральная, д. 53	Индивидуальные домовладения	50,9866	111,557319
98113	Забайкальский край, р-н. Улётовский, с. Танга, ул. Центральная, д. 54	Индивидуальные домовладения	50,9866	111,557319
98114	Забайкальский край, р-н. Улётовский, с. Танга, ул. Центральная, д. 55	Индивидуальные домовладения	50,9866	111,557319

№ п/п	Адрес	Вид	Широта	Долгота
98115	Забайкальский край, р-н. Борзинский, г. Борзя, ул. Чайковского, д. 1Б	МКД	50,384815	116,53141
98116	Забайкальский край, р-н. Улётовский, с. Танга, ул. Центральная, д. 57	Индивидуальные домовладения	50,9866	111,557319
98117	Забайкальский край, р-н. Улётовский, с. Танга, ул. Центральная, д. 59	Индивидуальные домовладения	50,9866	111,557319
98118	Забайкальский край, р-н. Улётовский, с. Танга, ул. Центральная, д. 60	Индивидуальные домовладения	50,9866	111,557319
98119	Забайкальский край, р-н. Улётовский, с. Танга, ул. Центральная, д. 61	Индивидуальные домовладения	50,9866	111,557319
98120	Забайкальский край, р-н. Улётовский, с. Танга, ул. Центральная, д. 62	Индивидуальные домовладения	50,9866	111,557319
98121	Забайкальский край, р-н. Улётовский, с. Танга, ул. Центральная, д. 63	Индивидуальные домовладения	50,9866	111,557319
98122	Забайкальский край, р-н. Улётовский, с. Танга, ул. Центральная, д. 64	Индивидуальные домовладения	50,9866	111,557319
98123	Забайкальский край, р-н. Улётовский, с. Танга, ул. Центральная, д. 65	Индивидуальные домовладения	50,9866	111,557319
98124	Забайкальский край, р-н. Улётовский, с. Танга, ул. Центральная, д. 66	Индивидуальные домовладения	50,9866	111,557319
98125	Забайкальский край, р-н. Улётовский, с. Танга, ул. Центральная, д. 68	Индивидуальные домовладения	50,9866	111,557319
98126	Забайкальский край, р-н. Улётовский, с. Танга, ул. Центральная, д. 7	Индивидуальные домовладения	50,9866	111,557319
98127	Забайкальский край, р-н. Улётовский, с. Танга, ул. Центральная, д. 70	Индивидуальные домовладения	50,9866	111,557319
98128	Забайкальский край, р-н. Улётовский, с. Танга, ул. Центральная, д. 72	Индивидуальные домовладения	50,9866	111,557319
98129	Забайкальский край, р-н. Улётовский, с. Танга, ул. Центральная, д. 73	Индивидуальные домовладения	50,9866	111,557319

№ п/п	Адрес	Вид	Широта	Долгота
98130	Забайкальский край, р-н. Улётовский, с. Танга, ул. Центральная, д. 75	Индивидуальные домовладения	50,9866	111,557319
98131	Забайкальский край, р-н. Улётовский, с. Танга, ул. Центральная, д. 76	Индивидуальные домовладения	50,9866	111,557319
98132	Забайкальский край, р-н. Улётовский, с. Танга, ул. Центральная, д. 77	Индивидуальные домовладения	50,9866	111,557319
98133	Забайкальский край, р-н. Улётовский, с. Танга, ул. Центральная, д. 78	Индивидуальные домовладения	50,9866	111,557319
98134	Забайкальский край, р-н. Улётовский, с. Танга, ул. Центральная, д. 79	Индивидуальные домовладения	50,9866	111,557319
98135	Забайкальский край, р-н. Улётовский, с. Танга, ул. Центральная, д. 8	Индивидуальные домовладения	50,9866	111,557319
98136	Забайкальский край, р-н. Улётовский, с. Танга, ул. Центральная, д. 80	Индивидуальные домовладения	50,9866	111,557319
98137	Забайкальский край, р-н. Борзинский, г. Борзя, ул. Чехова, д. 25	Индивидуальные домовладения	50,3867	116,541916
98138	Забайкальский край, р-н. Улётовский, с. Танга, ул. Центральная, д. 82	Индивидуальные домовладения	50,9866	111,557319
98139	Забайкальский край, р-н. Улётовский, с. Танга, ул. Центральная, д. 83	Индивидуальные домовладения	50,9866	111,557319
98140	Забайкальский край, р-н. Улётовский, с. Танга, ул. Центральная, д. 84	Индивидуальные домовладения	50,9866	111,557319
98141	Забайкальский край, р-н. Улётовский, с. Танга, ул. Центральная, д. 85	Индивидуальные домовладения	50,9866	111,557319
98142	Забайкальский край, р-н. Улётовский, с. Танга, ул. Центральная, д. 87	Индивидуальные домовладения	50,9866	111,557319
98143	Забайкальский край, р-н. Улётовский, с. Танга, ул. Центральная, д. 88	Индивидуальные домовладения	50,9866	111,557319
98144	Забайкальский край, р-н. Улётовский, с. Танга, ул. Центральная, д. 90	Индивидуальные домовладения	50,9866	111,557319

№ п/п	Адрес	Вид	Широта	Долгота
98145	Забайкальский край, р-н. Улётовский, с. Танга, ул. Центральная, д. 93	Индивидуальные домовладения	50,9866	111,557319
98146	Забайкальский край, р-н. Улётовский, с. Танга, ул. Центральная, д. 94	Индивидуальные домовладения	50,9866	111,557319
98147	Забайкальский край, р-н. Улётовский, с. Танга, ул. Центральная, д. 95	Индивидуальные домовладения	50,9866	111,557319
98148	Забайкальский край, р-н. Улётовский, с. Танга, ул. Центральная, д. 97	Индивидуальные домовладения	50,9866	111,557319
98149	Забайкальский край, р-н. Улётовский, с. Танга, ул. Центральная, д. 98	Индивидуальные домовладения	50,9866	111,557319
98150	Забайкальский край, р-н. Улётовский, с. Танга, ул. Центральная, д. 99	Индивидуальные домовладения	50,9866	111,557319
98151	Забайкальский край, р-н. Улётовский, с. Танга, ул. Шаталова, д. 1	Индивидуальные домовладения	50,977528	111,535517
98152	Забайкальский край, р-н. Улётовский, с. Танга, ул. Шаталова, д. 10	Индивидуальные домовладения	50,977528	111,535517
98153	Забайкальский край, р-н. Улётовский, с. Танга, ул. Шаталова, д. 11	Индивидуальные домовладения	50,977528	111,535517
98154	Забайкальский край, р-н. Улётовский, с. Танга, ул. Шаталова, д. 12	Индивидуальные домовладения	50,977528	111,535517
98155	Забайкальский край, р-н. Улётовский, с. Танга, ул. Шаталова, д. 13	Индивидуальные домовладения	50,977528	111,535517
98156	Забайкальский край, р-н. Улётовский, с. Танга, ул. Шаталова, д. 15а	Индивидуальные домовладения	50,977528	111,535517
98157	Забайкальский край, р-н. Улётовский, с. Танга, ул. Шаталова, д. 16	Индивидуальные домовладения	50,977528	111,535517
98158	Забайкальский край, р-н. Улётовский, с. Танга, ул. Шаталова, д. 19	Индивидуальные домовладения	50,977528	111,535517
98159	Забайкальский край, г. Чита, мкр. Солнечный, д. 202	Индивидуальные домовладения	52,103994	113,479984

№ п/п	Адрес	Вид	Широта	Долгота
98160	Забайкальский край, р-н. Улётовский, с. Танга, ул. Шаталова, д. 22	Индивидуальные домовладения	50,977528	111,535517
98161	Забайкальский край, р-н. Улётовский, с. Танга, ул. Шаталова, д. 25	Индивидуальные домовладения	50,977528	111,535517
98162	Забайкальский край, р-н. Улётовский, с. Танга, ул. Шаталова, д. 28	Индивидуальные домовладения	50,977528	111,535517
98163	Забайкальский край, р-н. Улётовский, с. Танга, ул. Шаталова, д. 29	Индивидуальные домовладения	50,977528	111,535517
98164	Забайкальский край, р-н. Улётовский, с. Танга, ул. Шаталова, д. 3	Индивидуальные домовладения	50,977528	111,535517
98165	Забайкальский край, р-н. Улётовский, с. Танга, ул. Шаталова, д. 30	Индивидуальные домовладения	50,977528	111,535517
98166	Забайкальский край, р-н. Улётовский, с. Танга, ул. Шаталова, д. 31	Индивидуальные домовладения	50,977528	111,535517
98167	Забайкальский край, р-н. Улётовский, с. Танга, ул. Шаталова, д. 32	Индивидуальные домовладения	50,977528	111,535517
98168	Забайкальский край, р-н. Улётовский, с. Танга, ул. Шаталова, д. 33	Индивидуальные домовладения	50,977528	111,535517
98169	Забайкальский край, р-н. Улётовский, с. Танга, ул. Шаталова, д. 34	Индивидуальные домовладения	50,977528	111,535517
98170	Забайкальский край, р-н. Улётовский, с. Танга, ул. Шаталова, д. 35	Индивидуальные домовладения	50,977528	111,535517
98171	Забайкальский край, р-н. Улётовский, с. Танга, ул. Шаталова, д. 36	Индивидуальные домовладения	50,977528	111,535517
98172	Забайкальский край, р-н. Улётовский, с. Танга, ул. Шаталова, д. 37	Индивидуальные домовладения	50,977528	111,535517
98173	Забайкальский край, р-н. Улётовский, с. Танга, ул. Шаталова, д. 38	Индивидуальные домовладения	50,977528	111,535517
98174	Забайкальский край, р-н. Улётовский, с. Танга, ул. Шаталова, д. 4	Индивидуальные домовладения	50,977528	111,535517

№ п/п	Адрес	Вид	Широта	Долгота
98175	Забайкальский край, р-н. Улётовский, с. Танга, ул. Шаталова, д. 40	Индивидуальные домовладения	50,977528	111,535517
98176	Забайкальский край, р-н. Улётовский, с. Танга, ул. Шаталова, д. 41	Индивидуальные домовладения	50,977528	111,535517
98177	Забайкальский край, р-н. Улётовский, с. Танга, ул. Шаталова, д. 42	Индивидуальные домовладения	50,977528	111,535517
98178	Забайкальский край, р-н. Улётовский, с. Танга, ул. Шаталова, д. 43	Индивидуальные домовладения	50,977528	111,535517
98179	Забайкальский край, р-н. Улётовский, с. Танга, ул. Шаталова, д. 46	Индивидуальные домовладения	50,977528	111,535517
98180	Забайкальский край, р-н. Улётовский, с. Танга, ул. Шаталова, д. 47	Индивидуальные домовладения	50,977528	111,535517
98181	Забайкальский край, р-н. Борзинский, г. Борзя, ул. Чехова, д. 26	Индивидуальные домовладения	50,38507	116,53835
98182	Забайкальский край, р-н. Улётовский, с. Танга, ул. Шаталова, д. 49	Индивидуальные домовладения	50,977528	111,535517
98183	Забайкальский край, р-н. Улётовский, с. Танга, ул. Шаталова, д. 5	Индивидуальные домовладения	50,977528	111,535517
98184	Забайкальский край, р-н. Улётовский, с. Танга, ул. Шаталова, д. 52	Индивидуальные домовладения	50,977528	111,535517
98185	Забайкальский край, р-н. Улётовский, с. Танга, ул. Шаталова, д. 53	Индивидуальные домовладения	50,977528	111,535517
98186	Забайкальский край, р-н. Улётовский, с. Танга, ул. Шаталова, д. 54	Индивидуальные домовладения	50,977528	111,535517
98187	Забайкальский край, р-н. Улётовский, с. Танга, ул. Шаталова, д. 56	Индивидуальные домовладения	50,977528	111,535517
98188	Забайкальский край, р-н. Улётовский, с. Танга, ул. Шаталова, д. 57	Индивидуальные домовладения	50,977528	111,535517
98189	Забайкальский край, р-н. Улётовский, с. Танга, ул. Шаталова, д. 58	Индивидуальные домовладения	50,977528	111,535517

№ п/п	Адрес	Вид	Широта	Долгота
98190	Забайкальский край, р-н. Улётовский, с. Танга, ул. Шаталова, д. 59	Индивидуальные домовладения	50,977528	111,535517
98191	Забайкальский край, р-н. Улётовский, с. Танга, ул. Шаталова, д. 6	Индивидуальные домовладения	50,977528	111,535517
98192	Забайкальский край, р-н. Улётовский, с. Танга, ул. Шаталова, д. 60	Индивидуальные домовладения	50,977528	111,535517
98193	Забайкальский край, р-н. Улётовский, с. Танга, ул. Шаталова, д. 61	Индивидуальные домовладения	50,977528	111,535517
98194	Забайкальский край, р-н. Улётовский, с. Танга, ул. Шаталова, д. 63	Индивидуальные домовладения	50,977528	111,535517
98195	Забайкальский край, р-н. Улётовский, с. Танга, ул. Шаталова, д. 68	Индивидуальные домовладения	50,977528	111,535517
98196	Забайкальский край, р-н. Улётовский, с. Танга, ул. Шаталова, д. 7	Индивидуальные домовладения	50,977528	111,535517
98197	Забайкальский край, р-н. Улётовский, с. Танга, ул. Шаталова, д. 71	Индивидуальные домовладения	50,977528	111,535517
98198	Забайкальский край, р-н. Улётовский, с. Танга, ул. Шаталова, д. 8	Индивидуальные домовладения	50,977528	111,535517
98199	Забайкальский край, р-н. Улётовский, с. Танга, ул. Школьная, д. 1	Индивидуальные домовладения	50,987077	111,546324
98200	Забайкальский край, р-н. Улётовский, с. Танга, ул. Школьная, д. 3	Индивидуальные домовладения	50,987077	111,546324
98201	Забайкальский край, р-н. Приаргунский, с. Селинда, ул. Зеленая, д. 1	Индивидуальные домовладения	50,565597	118,327652
98202	Забайкальский край, р-н. Улётовский, с. Танга, ул. Школьная, д. 4	Индивидуальные домовладения	50,987077	111,546324
98203	Забайкальский край, р-н. Улётовский, с. Танга, ул. Школьная, д. 5	Индивидуальные домовладения	50,987077	111,546324
98204	Забайкальский край, г. Чита, мкр. Солнечный, д. 223	Индивидуальные домовладения	52,103994	113,479984

№ п/п	Адрес	Вид	Широта	Долгота
98205	Забайкальский край, р-н. Улётовский, с. Танга, ул. Школьная, д. 7	Индивидуальные домовладения	50,987077	111,546324
98206	Забайкальский край, р-н. Улётовский, с. Танга, ул. Школьная, д. 8	Индивидуальные домовладения	50,987077	111,546324
98207	Забайкальский край, р-н. Улётовский, с. Шебартуй 2-й, ул. Центральная, д. 103	Индивидуальные домовладения	51,030845	111,385211
98208	Забайкальский край, р-н. Улётовский, с. Шебартуй 2-й, ул. Центральная, д. 11	Индивидуальные домовладения	51,030845	111,385211
98209	Забайкальский край, р-н. Улётовский, с. Шебартуй 2-й, ул. Центральная, д. 14	Индивидуальные домовладения	51,030845	111,385211
98210	Забайкальский край, р-н. Улётовский, с. Шебартуй 2-й, ул. Центральная, д. 15	Индивидуальные домовладения	51,030845	111,385211
98211	Забайкальский край, р-н. Улётовский, с. Шебартуй 2-й, ул. Центральная, д. 17	Индивидуальные домовладения	51,030845	111,385211
98212	Забайкальский край, р-н. Улётовский, с. Шебартуй 2-й, ул. Центральная, д. 18	Индивидуальные домовладения	51,030845	111,385211
98213	Забайкальский край, р-н. Улётовский, с. Шебартуй 2-й, ул. Центральная, д. 19	Индивидуальные домовладения	51,030845	111,385211
98214	Забайкальский край, р-н. Улётовский, с. Шебартуй 2-й, ул. Центральная, д. 2	Индивидуальные домовладения	51,030845	111,385211
98215	Забайкальский край, р-н. Улётовский, с. Шебартуй 2-й, ул. Центральная, д. 21	Индивидуальные домовладения	51,030845	111,385211
98216	Забайкальский край, р-н. Улётовский, с. Шебартуй 2-й, ул. Центральная, д. 22	Индивидуальные домовладения	51,030845	111,385211
98217	Забайкальский край, р-н. Улётовский, с. Шебартуй 2-й, ул. Центральная, д. 27	Индивидуальные домовладения	51,030845	111,385211
98218	Забайкальский край, р-н. Улётовский, с. Шебартуй 2-й, ул. Центральная, д. 28	Индивидуальные домовладения	51,030845	111,385211
98219	Забайкальский край, р-н. Улётовский, с. Шебартуй 2-й, ул. Центральная, д. 29	Индивидуальные домовладения	51,030845	111,385211

№ п/п	Адрес	Вид	Широта	Долгота
98220	Забайкальский край, р-н. Улётовский, с. Шебартуй 2-й, ул. Центральная, д. 31	Индивидуальные домовладения	51,030845	111,385211
98221	Забайкальский край, р-н. Улётовский, с. Шебартуй 2-й, ул. Центральная, д. 31а	Индивидуальные домовладения	51,030845	111,385211
98222	Забайкальский край, р-н. Улётовский, с. Шебартуй 2-й, ул. Центральная, д. 32	Индивидуальные домовладения	51,030845	111,385211
98223	Забайкальский край, р-н. Улётовский, с. Шебартуй 2-й, ул. Центральная, д. 33	Индивидуальные домовладения	51,030845	111,385211
98224	Забайкальский край, р-н. Борзинский, г. Борзя, ул. Чехова, д. 27	Индивидуальные домовладения	50,38681	116,54212
98225	Забайкальский край, р-н. Улётовский, с. Шебартуй 2-й, ул. Центральная, д. 36	Индивидуальные домовладения	51,030845	111,385211
98226	Забайкальский край, р-н. Улётовский, с. Шебартуй 2-й, ул. Центральная, д. 39	Индивидуальные домовладения	51,030845	111,385211
98227	Забайкальский край, р-н. Улётовский, с. Шебартуй 2-й, ул. Центральная, д. 40	Индивидуальные домовладения	51,030845	111,385211
98228	Забайкальский край, р-н. Улётовский, с. Шебартуй 2-й, ул. Центральная, д. 41	Индивидуальные домовладения	51,030845	111,385211
98229	Забайкальский край, р-н. Улётовский, с. Шебартуй 2-й, ул. Центральная, д. 42	Индивидуальные домовладения	51,030845	111,385211
98230	Забайкальский край, р-н. Улётовский, с. Шебартуй 2-й, ул. Центральная, д. 43	Индивидуальные домовладения	51,030845	111,385211
98231	Забайкальский край, р-н. Улётовский, с. Шебартуй 2-й, ул. Центральная, д. 44	Индивидуальные домовладения	51,030845	111,385211
98232	Забайкальский край, р-н. Улётовский, с. Шебартуй 2-й, ул. Центральная, д. 46	Индивидуальные домовладения	51,030845	111,385211
98233	Забайкальский край, р-н. Улётовский, с. Шебартуй 2-й, ул. Центральная, д. 48	Индивидуальные домовладения	51,030845	111,385211
98234	Забайкальский край, р-н. Улётовский, с. Шебартуй 2-й, ул. Центральная, д. 50	Индивидуальные домовладения	51,030845	111,385211

№ п/п	Адрес	Вид	Широта	Долгота
98265	Забайкальский край, р-н. Улётовский, с. Арей, ул. Кирова, д. 12	Индивидуальные домовладения	50,970359	111,246646
98266	Забайкальский край, р-н. Улётовский, с. Арей, ул. Кирова, д. 13	Индивидуальные домовладения	50,970359	111,246646
98267	Забайкальский край, р-н. Улётовский, с. Арей, ул. Кирова, д. 14	Индивидуальные домовладения	50,970359	111,246646
98268	Забайкальский край, р-н. Улётовский, с. Арей, ул. Кирова, д. 16	Индивидуальные домовладения	50,970359	111,246646
98269	Забайкальский край, р-н. Улётовский, с. Арей, ул. Кирова, д. 18	Индивидуальные домовладения	50,970359	111,246646
98270	Забайкальский край, р-н. Улётовский, с. Арей, ул. Кирова, д. 19	Индивидуальные домовладения	50,970359	111,246646
98271	Забайкальский край, р-н. Улётовский, с. Арей, ул. Кирова, д. 2	Индивидуальные домовладения	50,970359	111,246646
98272	Забайкальский край, р-н. Улётовский, с. Арей, ул. Кирова, д. 20	Индивидуальные домовладения	50,970359	111,246646
98273	Забайкальский край, р-н. Улётовский, с. Арей, ул. Кирова, д. 21	Индивидуальные домовладения	50,970359	111,246646
98274	Забайкальский край, р-н. Улётовский, с. Арей, ул. Кирова, д. 23	Индивидуальные домовладения	50,970359	111,246646
98275	Забайкальский край, р-н. Улётовский, с. Арей, ул. Кирова, д. 25	Индивидуальные домовладения	50,970359	111,246646
98276	Забайкальский край, р-н. Улётовский, с. Арей, ул. Кирова, д. 27	Индивидуальные домовладения	50,970359	111,246646
98277	Забайкальский край, р-н. Улётовский, с. Арей, ул. Кирова, д. 4	Индивидуальные домовладения	50,970359	111,246646
98278	Забайкальский край, р-н. Улётовский, с. Арей, ул. Кирова, д. 5	Индивидуальные домовладения	50,970359	111,246646
98279	Забайкальский край, р-н. Улётовский, с. Арей, ул. Кирова, д. 6	Индивидуальные домовладения	50,970359	111,246646

№ п/п	Адрес	Вид	Широта	Долгота
98280	Забайкальский край, р-н. Улётовский, с. Арей, ул. Кирова, д. 7	Индивидуальные домовладения	50,970359	111,246646
98281	Забайкальский край, р-н. Улётовский, с. Арей, ул. Кирова, д. 8	Индивидуальные домовладения	50,970359	111,246646
98282	Забайкальский край, р-н. Улётовский, с. Арей, ул. Кирова, д. 9	Индивидуальные домовладения	50,970359	111,246646
98283	Забайкальский край, р-н. Улётовский, с. Арей, ул. Ленина, д. 1	Индивидуальные домовладения	50,970359	111,246646
98284	Забайкальский край, р-н. Улётовский, с. Арей, ул. Ленина, д. 10	Индивидуальные домовладения	50,970359	111,246646
98285	Забайкальский край, р-н. Улётовский, с. Арей, ул. Ленина, д. 11	Индивидуальные домовладения	50,970359	111,246646
98286	Забайкальский край, р-н. Улётовский, с. Арей, ул. Ленина, д. 12	Индивидуальные домовладения	50,970359	111,246646
98287	Забайкальский край, р-н. Улётовский, с. Арей, ул. Ленина, д. 13	Индивидуальные домовладения	50,970359	111,246646
98288	Забайкальский край, р-н. Улётовский, с. Арей, ул. Ленина, д. 15	Индивидуальные домовладения	50,970359	111,246646
98289	Забайкальский край, р-н. Улётовский, с. Арей, ул. Ленина, д. 16	Индивидуальные домовладения	50,970359	111,246646
98290	Забайкальский край, р-н. Улётовский, с. Арей, ул. Ленина, д. 17	Индивидуальные домовладения	50,970359	111,246646
98291	Забайкальский край, р-н. Улётовский, с. Арей, ул. Ленина, д. 18	Индивидуальные домовладения	50,970359	111,246646
98292	Забайкальский край, р-н. Улётовский, с. Арей, ул. Ленина, д. 19	Индивидуальные домовладения	50,970359	111,246646
98293	Забайкальский край, р-н. Улётовский, с. Арей, ул. Ленина, д. 2	Индивидуальные домовладения	50,970359	111,246646
98294	Забайкальский край, р-н. Улётовский, с. Арей, ул. Ленина, д. 20	Индивидуальные домовладения	50,970359	111,246646

№ п/п	Адрес	Вид	Широта	Долгота
98295	Забайкальский край, р-н. Улётовский, с. Арей, ул. Ленина, д. 21	Индивидуальные домовладения	50,970359	111,246646
98296	Забайкальский край, р-н. Улётовский, с. Арей, ул. Ленина, д. 22	Индивидуальные домовладения	50,970359	111,246646
98297	Забайкальский край, р-н. Улётовский, с. Арей, ул. Ленина, д. 23	Индивидуальные домовладения	50,970359	111,246646
98298	Забайкальский край, р-н. Улётовский, с. Арей, ул. Ленина, д. 24	Индивидуальные домовладения	50,970359	111,246646
98299	Забайкальский край, р-н. Улётовский, с. Арей, ул. Ленина, д. 27	Индивидуальные домовладения	50,970359	111,246646
98300	Забайкальский край, р-н. Улётовский, с. Арей, ул. Ленина, д. 28	Индивидуальные домовладения	50,970359	111,246646
98301	Забайкальский край, р-н. Улётовский, с. Арей, ул. Ленина, д. 3	Индивидуальные домовладения	50,970359	111,246646
98302	Забайкальский край, р-н. Улётовский, с. Арей, ул. Ленина, д. 30	Индивидуальные домовладения	50,970359	111,246646
98303	Забайкальский край, р-н. Улётовский, с. Арей, ул. Ленина, д. 4	Индивидуальные домовладения	50,970359	111,246646
98304	Забайкальский край, р-н. Улётовский, с. Арей, ул. Ленина, д. 5	Индивидуальные домовладения	50,970359	111,246646
98305	Забайкальский край, р-н. Улётовский, с. Арей, ул. Ленина, д. 6	Индивидуальные домовладения	50,970359	111,246646
98306	Забайкальский край, р-н. Улётовский, с. Арей, ул. Ленина, д. 7	Индивидуальные домовладения	50,970359	111,246646
98307	Забайкальский край, р-н. Улётовский, с. Арей, ул. Ленина, д. 8	Индивидуальные домовладения	50,970359	111,246646
98308	Забайкальский край, р-н. Улётовский, с. Арей, ул. Ленина, д. 9	Индивидуальные домовладения	50,969848	111,247194
98309	Забайкальский край, р-н. Улётовский, с. Арей, ул. Лесная, д. 3	Индивидуальные домовладения	50,970359	111,246646

№ п/п	Адрес	Вид	Широта	Долгота
98310	Забайкальский край, р-н. Борзинский, с. Малый Хада-Булак, ул. Медведева, д. 22	Индивидуальные домовладения	50,6097564	116,5601563
98311	Забайкальский край, р-н. Улётовский, с. Арей, ул. Лесная, д. 5	Индивидуальные домовладения	50,970359	111,246646
98312	Забайкальский край, р-н. Улётовский, с. Арей, ул. Озерная, д. 1	Индивидуальные домовладения	50,970359	111,246646
98313	Забайкальский край, р-н. Улётовский, с. Арей, ул. Озерная, д. 10	Индивидуальные домовладения	50,970359	111,246646
98314	Забайкальский край, р-н. Улётовский, с. Арей, ул. Озерная, д. 2	Индивидуальные домовладения	50,970359	111,246646
98315	Забайкальский край, р-н. Улётовский, с. Арей, ул. Озерная, д. 3	Индивидуальные домовладения	50,970359	111,246646
98316	Забайкальский край, р-н. Улётовский, с. Арей, ул. Озерная, д. 4	Индивидуальные домовладения	50,970359	111,246646
98317	Забайкальский край, р-н. Улётовский, с. Арей, ул. Озерная, д. 6	Индивидуальные домовладения	50,970359	111,246646
98318	Забайкальский край, р-н. Улётовский, с. Арей, ул. Озерная, д. 7	Индивидуальные домовладения	50,970359	111,246646
98319	Забайкальский край, р-н. Улётовский, с. Арей, ул. Озерная, д. 8	Индивидуальные домовладения	50,970359	111,246646
98320	Забайкальский край, р-н. Улётовский, с. Арей, ул. Озерная, д. 9	Индивидуальные домовладения	50,970359	111,246646
98321	Забайкальский край, р-н. Улётовский, с. Арей, ул. Школьная, д. 1	Индивидуальные домовладения	50,970359	111,246646
98322	Забайкальский край, р-н. Улётовский, с. Арей, ул. Школьная, д. 10	Индивидуальные домовладения	50,970359	111,246646
98323	Забайкальский край, р-н. Улётовский, с. Арей, ул. Школьная, д. 11	Индивидуальные домовладения	50,970359	111,246646
98324	Забайкальский край, р-н. Улётовский, с. Арей, ул. Школьная, д. 12	Индивидуальные домовладения	50,970359	111,246646

№ п/п	Адрес	Вид	Широта	Долгота
98325	Забайкальский край, р-н. Улётовский, с. Арей, ул. Школьная, д. 13	Индивидуальные домовладения	50,970359	111,246646
98326	Забайкальский край, р-н. Улётовский, с. Арей, ул. Школьная, д. 15	Индивидуальные домовладения	50,970359	111,246646
98327	Забайкальский край, р-н. Улётовский, с. Арей, ул. Школьная, д. 16	Индивидуальные домовладения	50,970359	111,246646
98328	Забайкальский край, р-н. Улётовский, с. Арей, ул. Школьная, д. 17	Индивидуальные домовладения	50,970359	111,246646
98329	Забайкальский край, р-н. Улётовский, с. Арей, ул. Школьная, д. 18	Индивидуальные домовладения	50,970359	111,246646
98330	Забайкальский край, р-н. Улётовский, с. Арей, ул. Школьная, д. 20	Индивидуальные домовладения	50,970359	111,246646
98331	Забайкальский край, р-н. Улётовский, с. Арей, ул. Школьная, д. 3	Индивидуальные домовладения	50,970359	111,246646
98332	Забайкальский край, р-н. Борзинский, с. Малый Хада-Булак, ул. Медведева, д. 28	Индивидуальные домовладения	50,6097564	116,5601563
98333	Забайкальский край, р-н. Улётовский, с. Арей, ул. Школьная, д. 5	Индивидуальные домовладения	50,970359	111,246646
98334	Забайкальский край, р-н. Улётовский, с. Арей, ул. Школьная, д. 6	Индивидуальные домовладения	50,970359	111,246646
98335	Забайкальский край, р-н. Улётовский, с. Арей, ул. Школьная, д. 7	Индивидуальные домовладения	50,970359	111,246646
98336	Забайкальский край, р-н. Улётовский, с. Арей, ул. Школьная, д. 9	Индивидуальные домовладения	50,970359	111,246646
98337	Забайкальский край, р-н. Улётовский, п. Ленинский, ул. Березовая, д. 10	Индивидуальные домовладения	50,842625	111,515907
98338	Забайкальский край, р-н. Улётовский, п. Ленинский, ул. Березовая, д. 12	Индивидуальные домовладения	50,842625	111,515907
98339	Забайкальский край, р-н. Улётовский, п. Ленинский, ул. Березовая, д. 2	Индивидуальные домовладения	50,842625	111,515907

№ п/п	Адрес	Вид	Широта	Долгота
98340	Забайкальский край, р-н. Улётовский, п. Ленинский, ул. Березовая, д. 4	Индивидуальные домовладения	50,842625	111,515907
98341	Забайкальский край, р-н. Улётовский, п. Ленинский, ул. Березовая, д. 6	Индивидуальные домовладения	50,842625	111,515907
98342	Забайкальский край, р-н. Улётовский, п. Ленинский, ул. Березовая, д. 8	Индивидуальные домовладения	50,842625	111,515907
98343	Забайкальский край, р-н. Улётовский, п. Ленинский, ул. Дачная, д. 1	Индивидуальные домовладения	50,842625	111,515907
98344	Забайкальский край, р-н. Улётовский, п. Ленинский, ул. Дачная, д. 10	Индивидуальные домовладения	50,842625	111,515907
98345	Забайкальский край, р-н. Улётовский, п. Ленинский, ул. Дачная, д. 11	Индивидуальные домовладения	50,842625	111,515907
98346	Забайкальский край, р-н. Улётовский, п. Ленинский, ул. Дачная, д. 12	Индивидуальные домовладения	50,842625	111,515907
98347	Забайкальский край, р-н. Улётовский, п. Ленинский, ул. Дачная, д. 2	Индивидуальные домовладения	50,842625	111,515907
98348	Забайкальский край, р-н. Улётовский, п. Ленинский, ул. Дачная, д. 3	Индивидуальные домовладения	50,842625	111,515907
98349	Забайкальский край, р-н. Улётовский, п. Ленинский, ул. Дачная, д. 5	Индивидуальные домовладения	50,842625	111,515907
98350	Забайкальский край, р-н. Улётовский, п. Ленинский, ул. Дачная, д. 6	Индивидуальные домовладения	50,842625	111,515907
98351	Забайкальский край, р-н. Улётовский, п. Ленинский, ул. Дачная, д. 7	Индивидуальные домовладения	50,842625	111,515907
98352	Забайкальский край, р-н. Улётовский, п. Ленинский, ул. Дачная, д. 8	Индивидуальные домовладения	50,842625	111,515907
98353	Забайкальский край, р-н. Улётовский, п. Ленинский, ул. Ингодинская, д. 1	Индивидуальные домовладения	50,842625	111,515907
98354	Забайкальский край, р-н. Улётовский, п. Ленинский, ул. Ингодинская, д. 11	Индивидуальные домовладения	50,842625	111,515907

№ п/п	Адрес	Вид	Широта	Долгота
98355	Забайкальский край, р-н. Улётовский, п. Ленинский, ул. Ингодинская, д. 13	Индивидуальные домовладения	50,842625	111,515907
98356	Забайкальский край, р-н. Улётовский, п. Ленинский, ул. Ингодинская, д. 2	Индивидуальные домовладения	50,842625	111,515907
98357	Забайкальский край, р-н. Улётовский, п. Ленинский, ул. Ингодинская, д. 3	Индивидуальные домовладения	50,842625	111,515907
98358	Забайкальский край, р-н. Улётовский, п. Ленинский, ул. Ингодинская, д. 7	Индивидуальные домовладения	50,842625	111,515907
98359	Забайкальский край, р-н. Улётовский, п. Ленинский, ул. Ингодинская, д. 9	Индивидуальные домовладения	50,842625	111,515907
98360	Забайкальский край, р-н. Улётовский, п. Ленинский, ул. Ленина 2-я, д. 10	Индивидуальные домовладения	50,842625	111,515907
98361	Забайкальский край, р-н. Улётовский, п. Ленинский, ул. Ленина 2-я, д. 11	Индивидуальные домовладения	50,842625	111,515907
98362	Забайкальский край, р-н. Улётовский, п. Ленинский, ул. Ленина 2-я, д. 12	Индивидуальные домовладения	50,842625	111,515907
98363	Забайкальский край, р-н. Улётовский, п. Ленинский, ул. Ленина 2-я, д. 13	Индивидуальные домовладения	50,842625	111,515907
98364	Забайкальский край, р-н. Улётовский, п. Ленинский, ул. Ленина 2-я, д. 14	Индивидуальные домовладения	50,842625	111,515907
98365	Забайкальский край, р-н. Улётовский, п. Ленинский, ул. Ленина 2-я, д. 15	Индивидуальные домовладения	50,842625	111,515907
98366	Забайкальский край, р-н. Улётовский, п. Ленинский, ул. Ленина 2-я, д. 16	Индивидуальные домовладения	50,842625	111,515907
98367	Забайкальский край, р-н. Улётовский, п. Ленинский, ул. Ленина 2-я, д. 18	Индивидуальные домовладения	50,842625	111,515907
98368	Забайкальский край, р-н. Улётовский, п. Ленинский, ул. Ленина 2-я, д. 7	Индивидуальные домовладения	50,842625	111,515907
98369	Забайкальский край, р-н. Улётовский, п. Ленинский, ул. Ленина 2-я, д. 9	Индивидуальные домовладения	50,842625	111,515907

№ п/п	Адрес	Вид	Широта	Долгота
98370	Забайкальский край, р-н. Улётовский, п. Ленинский, ул. Линия 10, д. 10	Индивидуальные домовладения	50,842625	111,515907
98371	Забайкальский край, р-н. Улётовский, п. Ленинский, ул. Линия 10, д. 12	Индивидуальные домовладения	50,842625	111,515907
98372	Забайкальский край, р-н. Улётовский, п. Ленинский, ул. Линия 10, д. 13	Индивидуальные домовладения	50,842625	111,515907
98373	Забайкальский край, р-н. Борзинский, г. Борзя, ул. Чехова, д. 29	Индивидуальные домовладения	50,386898	116,54242
98374	Забайкальский край, р-н. Улётовский, п. Ленинский, ул. Линия 10, д. 5	Индивидуальные домовладения	50,842625	111,515907
98375	Забайкальский край, р-н. Улётовский, п. Ленинский, ул. Линия 10, д. 7	Индивидуальные домовладения	50,842625	111,515907
98376	Забайкальский край, р-н. Улётовский, п. Ленинский, ул. Линия 10, д. 8	Индивидуальные домовладения	50,842625	111,515907
98377	Забайкальский край, р-н. Улётовский, п. Ленинский, ул. Линия 11, д. 12	Индивидуальные домовладения	50,842625	111,515907
98378	Забайкальский край, р-н. Улётовский, п. Ленинский, ул. Линия 11, д. 3	Индивидуальные домовладения	50,842625	111,515907
98379	Забайкальский край, р-н. Улётовский, п. Ленинский, ул. Линия 11, д. 7	Индивидуальные домовладения	50,842625	111,515907
98380	Забайкальский край, р-н. Улётовский, п. Ленинский, ул. Линия 11, д. 8	Индивидуальные домовладения	50,842625	111,515907
98381	Забайкальский край, р-н. Улётовский, п. Ленинский, ул. Линия 11, д. 9	Индивидуальные домовладения	50,842625	111,515907
98382	Забайкальский край, р-н. Улётовский, п. Ленинский, ул. Линия 12, д. 2	Индивидуальные домовладения	50,842625	111,515907
98383	Забайкальский край, р-н. Улётовский, п. Ленинский, ул. Линия 13, д. 2	Индивидуальные домовладения	50,842625	111,515907
98384	Забайкальский край, р-н. Улётовский, п. Ленинский, ул. Линия 13, д. 3	Индивидуальные домовладения	50,842625	111,515907

№ п/п	Адрес	Вид	Широта	Долгота
98385	Забайкальский край, р-н. Улётовский, п. Ленинский, ул. Линия 14, д. 2	Индивидуальные домовладения	50,842625	111,515907
98386	Забайкальский край, р-н. Улётовский, п. Ленинский, ул. Линия 14, д. 3	Индивидуальные домовладения	50,842625	111,515907
98387	Забайкальский край, р-н. Улётовский, п. Ленинский, ул. Линия 15, д. 2	Индивидуальные домовладения	50,842625	111,515907
98388	Забайкальский край, р-н. Улётовский, п. Ленинский, ул. Линия 15, д. 3	Индивидуальные домовладения	50,842625	111,515907
98389	Забайкальский край, р-н. Улётовский, п. Ленинский, ул. Линия 1, д. 3	Индивидуальные домовладения	50,842625	111,515907
98390	Забайкальский край, р-н. Улётовский, п. Ленинский, ул. Линия 1, д. 5	Индивидуальные домовладения	50,842625	111,515907
98391	Забайкальский край, р-н. Улётовский, п. Ленинский, ул. Линия 2, д. 4	Индивидуальные домовладения	50,842625	111,515907
98392	Забайкальский край, р-н. Улётовский, п. Ленинский, ул. Линия 2, д. 5	Индивидуальные домовладения	50,842625	111,515907
98393	Забайкальский край, р-н. Улётовский, п. Ленинский, ул. Линия 2, д. 6	Индивидуальные домовладения	50,842625	111,515907
98394	Забайкальский край, р-н. Улётовский, п. Ленинский, ул. Линия 2, д. 8	Индивидуальные домовладения	50,842625	111,515907
98395	Забайкальский край, г. Чита, мкр. Солнечный, д. 246	Индивидуальные домовладения	52,103994	113,479984
98396	Забайкальский край, р-н. Улётовский, п. Ленинский, ул. Линия 3, д. 4	Индивидуальные домовладения	50,842625	111,515907
98397	Забайкальский край, р-н. Улётовский, п. Ленинский, ул. Линия 3, д. 7	Индивидуальные домовладения	50,842625	111,515907
98398	Забайкальский край, р-н. Улётовский, п. Ленинский, ул. Линия 3, д. 9	Индивидуальные домовладения	50,842625	111,515907
98399	Забайкальский край, р-н. Улётовский, п. Ленинский, ул. Линия 4, д. 2	Индивидуальные домовладения	50,842625	111,515907

№ п/п	Адрес	Вид	Широта	Долгота
98400	Забайкальский край, р-н. Улётовский, п. Ленинский, ул. Линия 5, д. 1	Индивидуальные домовладения	50,842625	111,515907
98401	Забайкальский край, р-н. Улётовский, п. Ленинский, ул. Линия 6, д. 1	Индивидуальные домовладения	50,842625	111,515907
98402	Забайкальский край, р-н. Улётовский, п. Ленинский, ул. Линия 6, д. 2	Индивидуальные домовладения	50,842625	111,515907
98403	Забайкальский край, р-н. Улётовский, п. Ленинский, ул. Линия 8, д. 10	Индивидуальные домовладения	50,842625	111,515907
98404	Забайкальский край, р-н. Улётовский, п. Ленинский, ул. Линия 8, д. 11	Индивидуальные домовладения	50,842625	111,515907
98405	Забайкальский край, р-н. Улётовский, п. Ленинский, ул. Линия 8, д. 13	Индивидуальные домовладения	50,842625	111,515907
98406	Забайкальский край, р-н. Улётовский, п. Ленинский, ул. Линия 8, д. 2	Индивидуальные домовладения	50,842625	111,515907
98407	Забайкальский край, р-н. Улётовский, п. Ленинский, ул. Линия 8, д. 4	Индивидуальные домовладения	50,842625	111,515907
98408	Забайкальский край, р-н. Улётовский, п. Ленинский, ул. Линия 8, д. 7	Индивидуальные домовладения	50,842625	111,515907
98409	Забайкальский край, р-н. Улётовский, п. Ленинский, ул. Линия 8, д. 8	Индивидуальные домовладения	50,842625	111,515907
98410	Забайкальский край, р-н. Улётовский, п. Ленинский, ул. Линия 8, д. 9	Индивидуальные домовладения	50,842625	111,515907
98411	Забайкальский край, р-н. Улётовский, п. Ленинский, ул. Линия 9, д. 10	Индивидуальные домовладения	50,842625	111,515907
98412	Забайкальский край, р-н. Улётовский, п. Ленинский, ул. Линия 9, д. 11	Индивидуальные домовладения	50,842625	111,515907
98413	Забайкальский край, р-н. Улётовский, п. Ленинский, ул. Линия 9, д. 13	Индивидуальные домовладения	50,842625	111,515907
98414	Забайкальский край, р-н. Улётовский, п. Ленинский, ул. Линия 9, д. 2	Индивидуальные домовладения	50,842625	111,515907

№ п/п	Адрес	Вид	Широта	Долгота
98415	Забайкальский край, р-н. Улётовский, п. Ленинский, ул. Линия 9, д. 6	Индивидуальные домовладения	50,842625	111,515907
98416	Забайкальский край, р-н. Улётовский, п. Ленинский, ул. Линия 9, д. 9	Индивидуальные домовладения	50,842625	111,515907
98417	Забайкальский край, р-н. Борзинский, г. Борзя, ул. Чехова, д. 2А	Индивидуальные домовладения	50,383736	116,53539
98418	Забайкальский край, г. Чита, мкр. Солнечный, д. 252	Индивидуальные домовладения	52,103994	113,479984
98419	Забайкальский край, р-н. Улётовский, п. Ленинский, ул. Советская, д. 10	Индивидуальные домовладения	50,842625	111,515907
98420	Забайкальский край, р-н. Улётовский, п. Ленинский, ул. Советская, д. 11	Индивидуальные домовладения	50,842625	111,515907
98421	Забайкальский край, р-н. Улётовский, п. Ленинский, ул. Советская, д. 12	Индивидуальные домовладения	50,842625	111,515907
98422	Забайкальский край, р-н. Улётовский, п. Ленинский, ул. Советская, д. 3	Индивидуальные домовладения	50,842625	111,515907
98423	Забайкальский край, р-н. Улётовский, п. Ленинский, ул. Советская, д. 4	Индивидуальные домовладения	50,842625	111,515907
98424	Забайкальский край, р-н. Улётовский, п. Ленинский, ул. Советская, д. 5	Индивидуальные домовладения	50,842625	111,515907
98425	Забайкальский край, р-н. Улётовский, п. Ленинский, ул. Советская, д. 6	Индивидуальные домовладения	50,842625	111,515907
98426	Забайкальский край, р-н. Улётовский, п. Ленинский, ул. Советская, д. 7	Индивидуальные домовладения	50,842625	111,515907
98427	Забайкальский край, р-н. Улётовский, п. Ленинский, ул. Советская, д. 8	Индивидуальные домовладения	50,842625	111,515907
98428	Забайкальский край, р-н. Улётовский, п. Ленинский, ул. Советская, д. 9	Индивидуальные домовладения	50,842625	111,515907
98429	Забайкальский край, р-н. Улётовский, с. Старый Ленинск, ул. Гагарина, д. 10	Индивидуальные домовладения	50,8381155	111,5069818

№ п/п	Адрес	Вид	Широта	Долгота
98430	Забайкальский край, р-н. Приаргунский, пгт. Приаргунск, ул. Спортивная, д. 16	Индивидуальные домовладения	50,359444	119,104066
98431	Забайкальский край, р-н. Улётовский, с. Старый Ленинск, ул. Гагарина, д. 11	Индивидуальные домовладения	50,8381155	111,5069818
98432	Забайкальский край, р-н. Улётовский, с. Старый Ленинск, ул. Гагарина, д. 12	Индивидуальные домовладения	50,8381155	111,5069818
98433	Забайкальский край, р-н. Улётовский, с. Старый Ленинск, ул. Гагарина, д. 13	Индивидуальные домовладения	50,8381155	111,5069818
98434	Забайкальский край, р-н. Улётовский, с. Старый Ленинск, ул. Гагарина, д. 15	Индивидуальные домовладения	50,8381155	111,5069818
98435	Забайкальский край, р-н. Улётовский, с. Старый Ленинск, ул. Гагарина, д. 16	Индивидуальные домовладения	50,8381155	111,5069818
98436	Забайкальский край, р-н. Улётовский, с. Старый Ленинск, ул. Гагарина, д. 17	Индивидуальные домовладения	50,8381155	111,5069818
98437	Забайкальский край, р-н. Улётовский, с. Старый Ленинск, ул. Гагарина, д. 18	Индивидуальные домовладения	50,8381155	111,5069818
98438	Забайкальский край, р-н. Улётовский, с. Старый Ленинск, ул. Гагарина, д. 20	Индивидуальные домовладения	50,8381155	111,5069818
98439	Забайкальский край, р-н. Забайкальский, п. Степной, ул. Гаражная, д. 36	Индивидуальные домовладения	50,012467	117,470291
98440	Забайкальский край, р-н. Улётовский, с. Старый Ленинск, ул. Гагарина, д. 22	Индивидуальные домовладения	50,8381155	111,5069818
98441	Забайкальский край, р-н. Улётовский, с. Старый Ленинск, ул. Гагарина, д. 23	Индивидуальные домовладения	50,8381155	111,5069818
98442	Забайкальский край, р-н. Улётовский, с. Старый Ленинск, ул. Гагарина, д. 24	Индивидуальные домовладения	50,8381155	111,5069818
98443	Забайкальский край, р-н. Улётовский, с. Старый Ленинск, ул. Гагарина, д. 26	Индивидуальные домовладения	50,8381155	111,5069818
98444	Забайкальский край, р-н. Улётовский, с. Старый Ленинск, ул. Гагарина, д. 28	Индивидуальные домовладения	50,8381155	111,5069818

№ п/п	Адрес	Вид	Широта	Долгота
98445	Забайкальский край, р-н. Улётовский, с. Старый Ленинск, ул. Гагарина, д. 2а	Индивидуальные домовладения	50,8381155	111,5069818
98446	Забайкальский край, р-н. Улётовский, с. Старый Ленинск, ул. Гагарина, д. 2б	Индивидуальные домовладения	50,8381155	111,5069818
98447	Забайкальский край, р-н. Улётовский, с. Старый Ленинск, ул. Гагарина, д. 3	Индивидуальные домовладения	50,8381155	111,5069818
98448	Забайкальский край, р-н. Улётовский, с. Старый Ленинск, ул. Гагарина, д. 30	Индивидуальные домовладения	50,8381155	111,5069818
98449	Забайкальский край, р-н. Улётовский, с. Старый Ленинск, ул. Гагарина, д. 32	Индивидуальные домовладения	50,8381155	111,5069818
98450	Забайкальский край, р-н. Улётовский, с. Старый Ленинск, ул. Гагарина, д. 34	Индивидуальные домовладения	50,8381155	111,5069818
98451	Забайкальский край, р-н. Улётовский, с. Старый Ленинск, ул. Гагарина, д. 36	Индивидуальные домовладения	50,8381155	111,5069818
98452	Забайкальский край, р-н. Улётовский, с. Старый Ленинск, ул. Гагарина, д. 4	Индивидуальные домовладения	50,8381155	111,5069818
98453	Забайкальский край, р-н. Улётовский, с. Старый Ленинск, ул. Гагарина, д. 6	Индивидуальные домовладения	50,8381155	111,5069818
98454	Забайкальский край, р-н. Улётовский, с. Старый Ленинск, ул. Гагарина, д. 7	Индивидуальные домовладения	50,8381155	111,5069818
98455	Забайкальский край, р-н. Улётовский, с. Старый Ленинск, ул. Гагарина, д. 8	Индивидуальные домовладения	50,8381155	111,5069818
98456	Забайкальский край, р-н. Улётовский, с. Старый Ленинск, ул. Гагарина, д. 9	Индивидуальные домовладения	50,8381155	111,5069818
98457	Забайкальский край, р-н. Улётовский, с. Старый Ленинск, ул. Дошкольная, д. 1	Индивидуальные домовладения	50,8381155	111,5069818
98458	Забайкальский край, р-н. Улётовский, с. Старый Ленинск, ул. Дошкольная, д. 4	Индивидуальные домовладения	50,8381155	111,5069818
98459	Забайкальский край, р-н. Улётовский, с. Старый Ленинск, ул. Дошкольная, д. 5	Индивидуальные домовладения	50,8381155	111,5069818

№ п/п	Адрес	Вид	Широта	Долгота
98460	Забайкальский край, р-н. Улётовский, с. Старый Ленинск, ул. Дошкольная, д. 6	Индивидуальные домовладения	50,8381155	111,5069818
98461	Забайкальский край, р-н. Улётовский, с. Старый Ленинск, ул. Конечная, д. 1	Индивидуальные домовладения	50,8381155	111,5069818
98462	Забайкальский край, р-н. Улётовский, с. Старый Ленинск, ул. Конечная, д. 2	Индивидуальные домовладения	50,8381155	111,5069818
98463	Забайкальский край, р-н. Улётовский, с. Старый Ленинск, ул. Конечная, д. 3	Индивидуальные домовладения	50,8381155	111,5069818
98464	Забайкальский край, р-н. Улётовский, с. Старый Ленинск, ул. Конечная, д. 4	Индивидуальные домовладения	50,8381155	111,5069818
98465	Забайкальский край, р-н. Улётовский, с. Старый Ленинск, ул. Конечная, д. 6	Индивидуальные домовладения	50,8381155	111,5069818
98466	Забайкальский край, р-н. Улётовский, с. Старый Ленинск, ул. Ленина 1-я, д. 1	Индивидуальные домовладения	50,83535	111,501265
98467	Забайкальский край, р-н. Улётовский, с. Старый Ленинск, ул. Ленина 1-я, д. 10	Индивидуальные домовладения	50,83535	111,501265
98468	Забайкальский край, р-н. Улётовский, с. Старый Ленинск, ул. Ленина 1-я, д. 11	Индивидуальные домовладения	50,83535	111,501265
98469	Забайкальский край, р-н. Улётовский, с. Старый Ленинск, ул. Ленина 1-я, д. 13	Индивидуальные домовладения	50,83535	111,501265
98470	Забайкальский край, р-н. Улётовский, с. Старый Ленинск, ул. Ленина 1-я, д. 15	Индивидуальные домовладения	50,83535	111,501265
98471	Забайкальский край, р-н. Улётовский, с. Старый Ленинск, ул. Ленина 1-я, д. 2	Индивидуальные домовладения	50,83535	111,501265
98472	Забайкальский край, р-н. Улётовский, с. Старый Ленинск, ул. Ленина 1-я, д. 21	Индивидуальные домовладения	50,83535	111,501265
98473	Забайкальский край, р-н. Улётовский, с. Старый Ленинск, ул. Ленина 1-я, д. 23	Индивидуальные домовладения	50,83535	111,501265
98474	Забайкальский край, р-н. Улётовский, с. Старый Ленинск, ул. Ленина 1-я, д. 25	Индивидуальные домовладения	50,83535	111,501265

№ п/п	Адрес	Вид	Широта	Долгота
98475	Забайкальский край, р-н. Улётовский, с. Старый Ленинск, ул. Ленина 1-я, д. 27	Индивидуальные домовладения	50,83535	111,501265
98476	Забайкальский край, р-н. Улётовский, с. Старый Ленинск, ул. Ленина 1-я, д. 29	Индивидуальные домовладения	50,83535	111,501265
98477	Забайкальский край, р-н. Забайкальский, п. Степной, ул. Гаражная, д. 38	Индивидуальные домовладения	50,012467	117,470291
98478	Забайкальский край, р-н. Улётовский, с. Старый Ленинск, ул. Ленина 1-я, д. 31	Индивидуальные домовладения	50,83535	111,501265
98479	Забайкальский край, р-н. Улётовский, с. Старый Ленинск, ул. Ленина 1-я, д. 33	Индивидуальные домовладения	50,83535	111,501265
98480	Забайкальский край, р-н. Улётовский, с. Старый Ленинск, ул. Ленина 1-я, д. 35	Индивидуальные домовладения	50,83535	111,501265
98481	Забайкальский край, р-н. Улётовский, с. Старый Ленинск, ул. Ленина 1-я, д. 37	Индивидуальные домовладения	50,83535	111,501265
98482	Забайкальский край, р-н. Улётовский, с. Старый Ленинск, ул. Ленина 1-я, д. 39	Индивидуальные домовладения	50,83535	111,501265
98483	Забайкальский край, р-н. Улётовский, с. Старый Ленинск, ул. Ленина 1-я, д. 3а	Индивидуальные домовладения	50,83535	111,501265
98484	Забайкальский край, р-н. Улётовский, с. Старый Ленинск, ул. Ленина 1-я, д. 4	Индивидуальные домовладения	50,83535	111,501265
98485	Забайкальский край, р-н. Улётовский, с. Старый Ленинск, ул. Ленина 1-я, д. 43	Индивидуальные домовладения	50,83535	111,501265
98486	Забайкальский край, р-н. Улётовский, с. Старый Ленинск, ул. Ленина 1-я, д. 45	Индивидуальные домовладения	50,83535	111,501265
98487	Забайкальский край, р-н. Улётовский, с. Старый Ленинск, ул. Ленина 1-я, д. 5	Индивидуальные домовладения	50,83535	111,501265
98488	Забайкальский край, р-н. Улётовский, с. Старый Ленинск, ул. Ленина 1-я, д. 6	Индивидуальные домовладения	50,83535	111,501265
98489	Забайкальский край, р-н. Улётовский, с. Старый Ленинск, ул. Ленина 1-я, д. 7	Индивидуальные домовладения	50,83535	111,501265

№ п/п	Адрес	Вид	Широта	Долгота
98490	Забайкальский край, р-н. Улётовский, с. Старый Ленинск, ул. Ленина 1-я, д. 8	Индивидуальные домовладения	50,83535	111,501265
98491	Забайкальский край, р-н. Улётовский, с. Старый Ленинск, ул. Луговая, д. 3	Индивидуальные домовладения	50,8381155	111,5069818
98492	Забайкальский край, р-н. Улётовский, с. Старый Ленинск, ул. Луговая, д. 4	Индивидуальные домовладения	50,8381155	111,5069818
98493	Забайкальский край, р-н. Улётовский, с. Старый Ленинск, ул. Луговая, д. 5	Индивидуальные домовладения	50,8381155	111,5069818
98494	Забайкальский край, р-н. Улётовский, с. Старый Ленинск, ул. Первая, д. 1	Индивидуальные домовладения	50,8381155	111,5069818
98495	Забайкальский край, р-н. Улётовский, с. Старый Ленинск, ул. Первая, д. 10	Индивидуальные домовладения	50,8381155	111,5069818
98496	Забайкальский край, р-н. Улётовский, с. Старый Ленинск, ул. Первая, д. 2	Индивидуальные домовладения	50,8381155	111,5069818
98497	Забайкальский край, р-н. Забайкальский, п. Степной, ул. Гаражная, д. 4	Индивидуальные домовладения	50,012467	117,470291
98498	Забайкальский край, р-н. Улётовский, с. Старый Ленинск, ул. Первая, д. 4	Индивидуальные домовладения	50,8381155	111,5069818
98499	Забайкальский край, р-н. Улётовский, с. Старый Ленинск, ул. Первая, д. 6	Индивидуальные домовладения	50,8381155	111,5069818
98500	Забайкальский край, р-н. Улётовский, с. Старый Ленинск, ул. Первая, д. 8	Индивидуальные домовладения	50,8381155	111,5069818
98501	Забайкальский край, р-н. Улётовский, с. Старый Ленинск, ул. Первая, д. 9	Индивидуальные домовладения	50,8381155	111,5069818
98502	Забайкальский край, р-н. Улётовский, с. Дешулан, ул. Заречная, д. 1	Индивидуальные домовладения	50,977613	111,768558
98503	Забайкальский край, р-н. Улётовский, с. Дешулан, ул. Заречная, д. 10	Индивидуальные домовладения	50,977613	111,768558
98504	Забайкальский край, р-н. Улётовский, с. Дешулан, ул. Заречная, д. 12	Индивидуальные домовладения	50,977613	111,768558

№ п/п	Адрес	Вид	Широта	Долгота
98505	Забайкальский край, р-н. Улётовский, с. Дешулан, ул. Заречная, д. 13	Индивидуальные домовладения	50,977613	111,768558
98506	Забайкальский край, р-н. Улётовский, с. Дешулан, ул. Заречная, д. 14	Индивидуальные домовладения	50,977613	111,768558
98507	Забайкальский край, р-н. Улётовский, с. Дешулан, ул. Заречная, д. 15	Индивидуальные домовладения	50,977613	111,768558
98508	Забайкальский край, р-н. Улётовский, с. Дешулан, ул. Заречная, д. 17	Индивидуальные домовладения	50,977613	111,768558
98509	Забайкальский край, р-н. Улётовский, с. Дешулан, ул. Заречная, д. 2	Индивидуальные домовладения	50,977613	111,768558
98510	Забайкальский край, р-н. Улётовский, с. Дешулан, ул. Заречная, д. 20	Индивидуальные домовладения	50,977613	111,768558
98511	Забайкальский край, р-н. Улётовский, с. Дешулан, ул. Заречная, д. 21	Индивидуальные домовладения	50,977613	111,768558
98512	Забайкальский край, р-н. Улётовский, с. Дешулан, ул. Заречная, д. 22	Индивидуальные домовладения	50,977613	111,768558
98513	Забайкальский край, р-н. Улётовский, с. Дешулан, ул. Заречная, д. 26	Индивидуальные домовладения	50,977613	111,768558
98514	Забайкальский край, р-н. Улётовский, с. Дешулан, ул. Заречная, д. 3	Индивидуальные домовладения	50,977613	111,768558
98515	Забайкальский край, р-н. Улётовский, с. Дешулан, ул. Заречная, д. 36	Индивидуальные домовладения	50,977613	111,768558
98516	Забайкальский край, р-н. Улётовский, с. Дешулан, ул. Заречная, д. 38	Индивидуальные домовладения	50,977613	111,768558
98517	Забайкальский край, р-н. Улётовский, с. Дешулан, ул. Заречная, д. 4	Индивидуальные домовладения	50,977613	111,768558
98518	Забайкальский край, р-н. Улётовский, с. Дешулан, ул. Заречная, д. 42	Индивидуальные домовладения	50,977613	111,768558
98519	Забайкальский край, г. Чита, мкр. Солнечный, д. 265	Индивидуальные домовладения	52,106345	113,479651

№ п/п	Адрес	Вид	Широта	Долгота
98520	Забайкальский край, р-н. Улётовский, с. Дешулан, ул. Заречная, д. 46	Индивидуальные домовладения	50,977613	111,768558
98521	Забайкальский край, р-н. Улётовский, с. Дешулан, ул. Заречная, д. 48	Индивидуальные домовладения	50,977613	111,768558
98522	Забайкальский край, р-н. Улётовский, с. Дешулан, ул. Заречная, д. 50	Индивидуальные домовладения	50,977613	111,768558
98523	Забайкальский край, р-н. Улётовский, с. Дешулан, ул. Заречная, д. 6	Индивидуальные домовладения	50,977613	111,768558
98524	Забайкальский край, р-н. Улётовский, с. Дешулан, ул. Ингодинская, д. 1	Индивидуальные домовладения	50,977613	111,768558
98525	Забайкальский край, р-н. Улётовский, с. Дешулан, ул. Ингодинская, д. 10	Индивидуальные домовладения	50,977613	111,768558
98526	Забайкальский край, р-н. Улётовский, с. Дешулан, ул. Ингодинская, д. 11	Индивидуальные домовладения	50,977613	111,768558
98527	Забайкальский край, р-н. Улётовский, с. Дешулан, ул. Ингодинская, д. 12	Индивидуальные домовладения	50,977613	111,768558
98528	Забайкальский край, р-н. Улётовский, с. Дешулан, ул. Ингодинская, д. 13	Индивидуальные домовладения	50,977613	111,768558
98529	Забайкальский край, р-н. Улётовский, с. Дешулан, ул. Ингодинская, д. 14	Индивидуальные домовладения	50,977613	111,768558
98530	Забайкальский край, р-н. Улётовский, с. Дешулан, ул. Ингодинская, д. 16	Индивидуальные домовладения	50,977613	111,768558
98531	Забайкальский край, р-н. Улётовский, с. Дешулан, ул. Ингодинская, д. 17	Индивидуальные домовладения	50,977613	111,768558
98532	Забайкальский край, р-н. Улётовский, с. Дешулан, ул. Ингодинская, д. 18	Индивидуальные домовладения	50,977613	111,768558
98533	Забайкальский край, р-н. Улётовский, с. Дешулан, ул. Ингодинская, д. 21	Индивидуальные домовладения	50,977613	111,768558
98534	Забайкальский край, р-н. Улётовский, с. Дешулан, ул. Ингодинская, д. 25	Индивидуальные домовладения	50,977613	111,768558

№ п/п	Адрес	Вид	Широта	Долгота
98535	Забайкальский край, р-н. Улётовский, с. Дешулан, ул. Ингодинская, д. 28	Индивидуальные домовладения	50,977613	111,768558
98536	Забайкальский край, р-н. Улётовский, с. Дешулан, ул. Ингодинская, д. 29	Индивидуальные домовладения	50,977613	111,768558
98537	Забайкальский край, р-н. Улётовский, с. Дешулан, ул. Ингодинская, д. 30	Индивидуальные домовладения	50,977613	111,768558
98538	Забайкальский край, р-н. Улётовский, с. Дешулан, ул. Ингодинская, д. 31	Индивидуальные домовладения	50,977613	111,768558
98539	Забайкальский край, р-н. Улётовский, с. Дешулан, ул. Ингодинская, д. 32	Индивидуальные домовладения	50,977613	111,768558
98540	Забайкальский край, р-н. Забайкальский, п. Степной, ул. Гаражная, д. 40	Индивидуальные домовладения	50,012467	117,470291
98541	Забайкальский край, р-н. Улётовский, с. Дешулан, ул. Ингодинская, д. 33	Индивидуальные домовладения	50,977613	111,768558
98542	Забайкальский край, р-н. Улётовский, с. Дешулан, ул. Ингодинская, д. 36	Индивидуальные домовладения	50,977613	111,768558
98543	Забайкальский край, р-н. Улётовский, с. Дешулан, ул. Ингодинская, д. 38	Индивидуальные домовладения	50,977613	111,768558
98544	Забайкальский край, р-н. Улётовский, с. Дешулан, ул. Ингодинская, д. 4	Индивидуальные домовладения	50,977613	111,768558
98545	Забайкальский край, р-н. Улётовский, с. Дешулан, ул. Ингодинская, д. 42	Индивидуальные домовладения	50,977613	111,768558
98546	Забайкальский край, р-н. Улётовский, с. Дешулан, ул. Ингодинская, д. 48	Индивидуальные домовладения	50,977613	111,768558
98547	Забайкальский край, р-н. Улётовский, с. Дешулан, ул. Ингодинская, д. 5	Индивидуальные домовладения	50,977613	111,768558
98548	Забайкальский край, р-н. Улётовский, с. Дешулан, ул. Ингодинская, д. 50	Индивидуальные домовладения	50,977613	111,768558
98549	Забайкальский край, р-н. Улётовский, с. Дешулан, ул. Ингодинская, д. 52	Индивидуальные домовладения	50,977613	111,768558

№ п/п	Адрес	Вид	Широта	Долгота
98550	Забайкальский край, р-н. Улётовский, с. Дешулан, ул. Ингодинская, д. 54	Индивидуальные домовладения	50,977613	111,768558
98551	Забайкальский край, р-н. Улётовский, с. Дешулан, ул. Ингодинская, д. 56	Индивидуальные домовладения	50,977613	111,768558
98552	Забайкальский край, р-н. Улётовский, с. Дешулан, ул. Ингодинская, д. 58	Индивидуальные домовладения	50,977613	111,768558
98553	Забайкальский край, р-н. Улётовский, с. Дешулан, ул. Ингодинская, д. 6	Индивидуальные домовладения	50,977613	111,768558
98554	Забайкальский край, р-н. Улётовский, с. Дешулан, ул. Ингодинская, д. 7	Индивидуальные домовладения	50,977613	111,768558
98555	Забайкальский край, р-н. Улётовский, с. Дешулан, ул. Ингодинская, д. 8	Индивидуальные домовладения	50,977613	111,768558
98556	Забайкальский край, р-н. Улётовский, с. Дешулан, ул. Октябрьская, д. 1	Индивидуальные домовладения	50,977613	111,768558
98557	Забайкальский край, р-н. Улётовский, с. Дешулан, ул. Октябрьская, д. 10	Индивидуальные домовладения	50,977613	111,768558
98558	Забайкальский край, р-н. Улётовский, с. Дешулан, ул. Октябрьская, д. 12	Индивидуальные домовладения	50,977613	111,768558
98559	Забайкальский край, р-н. Улётовский, с. Дешулан, ул. Октябрьская, д. 13	Индивидуальные домовладения	50,977613	111,768558
98560	Забайкальский край, р-н. Улётовский, с. Дешулан, ул. Октябрьская, д. 14	Индивидуальные домовладения	50,977613	111,768558
98561	Забайкальский край, р-н. Улётовский, с. Дешулан, ул. Октябрьская, д. 17	Индивидуальные домовладения	50,977613	111,768558
98562	Забайкальский край, р-н. Улётовский, с. Дешулан, ул. Октябрьская, д. 19	Индивидуальные домовладения	50,977613	111,768558
98563	Забайкальский край, р-н. Улётовский, с. Дешулан, ул. Октябрьская, д. 2	Индивидуальные домовладения	50,977613	111,768558
98564	Забайкальский край, р-н. Улётовский, с. Дешулан, ул. Октябрьская, д. 20	Индивидуальные домовладения	50,977613	111,768558

№ п/п	Адрес	Вид	Широта	Долгота
98565	Забайкальский край, р-н. Улётовский, с. Дешулан, ул. Октябрьская, д. 22	Индивидуальные домовладения	50,977613	111,768558
98566	Забайкальский край, р-н. Улётовский, с. Дешулан, ул. Октябрьская, д. 24	Индивидуальные домовладения	50,977613	111,768558
98567	Забайкальский край, р-н. Улётовский, с. Дешулан, ул. Октябрьская, д. 30	Индивидуальные домовладения	50,977613	111,768558
98568	Забайкальский край, р-н. Улётовский, с. Дешулан, ул. Октябрьская, д. 32	Индивидуальные домовладения	50,977613	111,768558
98569	Забайкальский край, р-н. Улётовский, с. Дешулан, ул. Октябрьская, д. 34	Индивидуальные домовладения	50,977613	111,768558
98570	Забайкальский край, р-н. Улётовский, с. Дешулан, ул. Октябрьская, д. 36	Индивидуальные домовладения	50,977613	111,768558
98571	Забайкальский край, р-н. Улётовский, с. Дешулан, ул. Октябрьская, д. 38	Индивидуальные домовладения	50,977613	111,768558
98572	Забайкальский край, р-н. Улётовский, с. Дешулан, ул. Октябрьская, д. 4	Индивидуальные домовладения	50,977613	111,768558
98573	Забайкальский край, р-н. Улётовский, с. Дешулан, ул. Октябрьская, д. 40	Индивидуальные домовладения	50,977613	111,768558
98574	Забайкальский край, р-н. Улётовский, с. Дешулан, ул. Октябрьская, д. 42	Индивидуальные домовладения	50,977613	111,768558
98575	Забайкальский край, р-н. Улётовский, с. Дешулан, ул. Октябрьская, д. 44	Индивидуальные домовладения	50,977613	111,768558
98576	Забайкальский край, р-н. Улётовский, с. Дешулан, ул. Октябрьская, д. 46	Индивидуальные домовладения	50,977613	111,768558
98577	Забайкальский край, р-н. Улётовский, с. Дешулан, ул. Октябрьская, д. 48	Индивидуальные домовладения	50,977613	111,768558
98578	Забайкальский край, р-н. Улётовский, с. Дешулан, ул. Октябрьская, д. 56	Индивидуальные домовладения	50,977613	111,768558
98579	Забайкальский край, р-н. Улётовский, с. Дешулан, ул. Октябрьская, д. 6	Индивидуальные домовладения	50,977613	111,768558

№ п/п	Адрес	Вид	Широта	Долгота
98580	Забайкальский край, р-н. Улётовский, с. Дешулан, ул. Октябрьская, д. 60	Индивидуальные домовладения	50,977613	111,768558
98581	Забайкальский край, р-н. Забайкальский, п. Степной, ул. Гаражная, д. 5	Индивидуальные домовладения	50,012467	117,470291
98582	Забайкальский край, р-н. Улётовский, с. Дешулан, ул. Октябрьская, д. 8	Индивидуальные домовладения	50,977613	111,768558
98583	Забайкальский край, р-н. Улётовский, с. Новые Ключи, ул. Колхозная, д. 1	Индивидуальные домовладения	50,990643	111,795274
98584	Забайкальский край, р-н. Улётовский, с. Новые Ключи, ул. Колхозная, д. 10	Индивидуальные домовладения	50,990643	111,795274
98585	Забайкальский край, р-н. Улётовский, с. Новые Ключи, ул. Колхозная, д. 14	Индивидуальные домовладения	50,990643	111,795274
98586	Забайкальский край, р-н. Улётовский, с. Новые Ключи, ул. Колхозная, д. 16	Индивидуальные домовладения	50,990643	111,795274
98587	Забайкальский край, р-н. Улётовский, с. Новые Ключи, ул. Колхозная, д. 2	Индивидуальные домовладения	50,990643	111,795274
98588	Забайкальский край, р-н. Улётовский, с. Новые Ключи, ул. Колхозная, д. 20	Индивидуальные домовладения	50,990643	111,795274
98589	Забайкальский край, р-н. Улётовский, с. Новые Ключи, ул. Колхозная, д. 22	Индивидуальные домовладения	50,990643	111,795274
98590	Забайкальский край, р-н. Улётовский, с. Новые Ключи, ул. Колхозная, д. 24	Индивидуальные домовладения	50,990643	111,795274
98591	Забайкальский край, р-н. Улётовский, с. Новые Ключи, ул. Колхозная, д. 26	Индивидуальные домовладения	50,990643	111,795274
98592	Забайкальский край, р-н. Улётовский, с. Новые Ключи, ул. Колхозная, д. 30	Индивидуальные домовладения	50,990643	111,795274
98593	Забайкальский край, р-н. Улётовский, с. Новые Ключи, ул. Колхозная, д. 32	Индивидуальные домовладения	50,990643	111,795274
98594	Забайкальский край, р-н. Улётовский, с. Новые Ключи, ул. Колхозная, д. 36	Индивидуальные домовладения	50,990643	111,795274

№ п/п	Адрес	Вид	Широта	Долгота
98595	Забайкальский край, р-н. Улётовский, с. Новые Ключи, ул. Колхозная, д. 5	Индивидуальные домовладения	50,990643	111,795274
98596	Забайкальский край, р-н. Улётовский, с. Новые Ключи, ул. Колхозная, д. 8	Индивидуальные домовладения	50,990643	111,795274
98597	Забайкальский край, р-н. Улётовский, с. Новые Ключи, ул. Центральная, д. 1	Индивидуальные домовладения	50,990643	111,795274
98598	Забайкальский край, р-н. Улётовский, с. Новые Ключи, ул. Центральная, д. 10	Индивидуальные домовладения	50,990643	111,795274
98599	Забайкальский край, р-н. Улётовский, с. Новые Ключи, ул. Центральная, д. 11	Индивидуальные домовладения	50,990643	111,795274
98600	Забайкальский край, р-н. Улётовский, с. Новые Ключи, ул. Центральная, д. 12	Индивидуальные домовладения	50,990643	111,795274
98601	Забайкальский край, р-н. Улётовский, с. Новые Ключи, ул. Центральная, д. 13	Индивидуальные домовладения	50,990643	111,795274
98602	Забайкальский край, р-н. Забайкальский, п. Степной, ул. Гаражная, д. 6	Индивидуальные домовладения	50,012467	117,470291
98603	Забайкальский край, р-н. Улётовский, с. Новые Ключи, ул. Центральная, д. 15	Индивидуальные домовладения	50,990643	111,795274
98604	Забайкальский край, р-н. Улётовский, с. Новые Ключи, ул. Центральная, д. 16	Индивидуальные домовладения	50,990643	111,795274
98605	Забайкальский край, р-н. Улётовский, с. Новые Ключи, ул. Центральная, д. 17	Индивидуальные домовладения	50,990643	111,795274
98606	Забайкальский край, р-н. Улётовский, с. Новые Ключи, ул. Центральная, д. 18	Индивидуальные домовладения	50,990643	111,795274
98607	Забайкальский край, р-н. Улётовский, с. Новые Ключи, ул. Центральная, д. 2	Индивидуальные домовладения	50,990643	111,795274
98608	Забайкальский край, р-н. Улётовский, с. Новые Ключи, ул. Центральная, д. 20	Индивидуальные домовладения	50,990643	111,795274
98609	Забайкальский край, р-н. Улётовский, с. Новые Ключи, ул. Центральная, д. 21	Индивидуальные домовладения	50,990643	111,795274

№ п/п	Адрес	Вид	Широта	Долгота
98610	Забайкальский край, р-н. Улётовский, с. Новые Ключи, ул. Центральная, д. 23	Индивидуальные домовладения	50,990643	111,795274
98611	Забайкальский край, р-н. Улётовский, с. Новые Ключи, ул. Центральная, д. 24	Индивидуальные домовладения	50,990643	111,795274
98612	Забайкальский край, р-н. Улётовский, с. Новые Ключи, ул. Центральная, д. 25	Индивидуальные домовладения	50,990643	111,795274
98613	Забайкальский край, р-н. Улётовский, с. Новые Ключи, ул. Центральная, д. 26	Индивидуальные домовладения	50,990643	111,795274
98614	Забайкальский край, р-н. Улётовский, с. Новые Ключи, ул. Центральная, д. 27	Индивидуальные домовладения	50,990643	111,795274
98615	Забайкальский край, р-н. Улётовский, с. Новые Ключи, ул. Центральная, д. 28	Индивидуальные домовладения	50,990643	111,795274
98616	Забайкальский край, р-н. Улётовский, с. Новые Ключи, ул. Центральная, д. 29	Индивидуальные домовладения	50,990643	111,795274
98617	Забайкальский край, р-н. Улётовский, с. Новые Ключи, ул. Центральная, д. 3	Индивидуальные домовладения	50,990643	111,795274
98618	Забайкальский край, р-н. Улётовский, с. Новые Ключи, ул. Центральная, д. 30	Индивидуальные домовладения	50,990643	111,795274
98619	Забайкальский край, р-н. Улётовский, с. Новые Ключи, ул. Центральная, д. 32	Индивидуальные домовладения	50,990643	111,795274
98620	Забайкальский край, р-н. Улётовский, с. Новые Ключи, ул. Центральная, д. 36	Индивидуальные домовладения	50,990643	111,795274
98621	Забайкальский край, р-н. Улётовский, с. Новые Ключи, ул. Центральная, д. 38	Индивидуальные домовладения	50,990643	111,795274
98622	Забайкальский край, р-н. Улётовский, с. Новые Ключи, ул. Центральная, д. 44	Индивидуальные домовладения	50,990643	111,795274
98623	Забайкальский край, р-н. Улётовский, с. Новые Ключи, ул. Центральная, д. 5	Индивидуальные домовладения	50,990643	111,795274
98624	Забайкальский край, р-н. Улётовский, с. Новые Ключи, ул. Центральная, д. 6	Индивидуальные домовладения	50,990643	111,795274

№ п/п	Адрес	Вид	Широта	Долгота
98625	Забайкальский край, р-н. Улётовский, с. Новые Ключи, ул. Центральная, д. 7	Индивидуальные домовладения	50,990643	111,795274
98626	Забайкальский край, р-н. Улётовский, с. Новые Ключи, ул. Центральная, д. 8	Индивидуальные домовладения	50,990643	111,795274
98627	Забайкальский край, р-н. Улётовский, с. Новые Ключи, ул. Центральная, д. 9	Индивидуальные домовладения	50,990643	111,795274
98628	Забайкальский край, р-н. Улётовский, с. Хадакта, ул. Большая, д. 1	Индивидуальные домовладения	51,426269	112,568427
98629	Забайкальский край, р-н. Улётовский, с. Хадакта, ул. Большая, д. 10	Индивидуальные домовладения	51,426269	112,568427
98630	Забайкальский край, р-н. Улётовский, с. Хадакта, ул. Большая, д. 12	Индивидуальные домовладения	51,426269	112,568427
98631	Забайкальский край, р-н. Улётовский, с. Хадакта, ул. Большая, д. 13	Индивидуальные домовладения	51,426269	112,568427
98632	Забайкальский край, р-н. Улётовский, с. Хадакта, ул. Большая, д. 15	Индивидуальные домовладения	51,426269	112,568427
98633	Забайкальский край, р-н. Улётовский, с. Хадакта, ул. Большая, д. 17	Индивидуальные домовладения	51,426269	112,568427
98634	Забайкальский край, р-н. Улётовский, с. Хадакта, ул. Большая, д. 19	Индивидуальные домовладения	51,426269	112,568427
98635	Забайкальский край, р-н. Улётовский, с. Хадакта, ул. Большая, д. 2	Индивидуальные домовладения	51,426269	112,568427
98636	Забайкальский край, р-н. Улётовский, с. Хадакта, ул. Большая, д. 21	Индивидуальные домовладения	51,426269	112,568427
98637	Забайкальский край, р-н. Улётовский, с. Хадакта, ул. Большая, д. 22	Индивидуальные домовладения	51,426269	112,568427
98638	Забайкальский край, р-н. Улётовский, с. Хадакта, ул. Большая, д. 23	Индивидуальные домовладения	51,426269	112,568427
98639	Забайкальский край, р-н. Улётовский, с. Хадакта, ул. Большая, д. 24	Индивидуальные домовладения	51,426269	112,568427

№ п/п	Адрес	Вид	Широта	Долгота
98640	Забайкальский край, р-н. Улётовский, с. Хадакта, ул. Большая, д. 25	Индивидуальные домовладения	51,426269	112,568427
98641	Забайкальский край, р-н. Улётовский, с. Хадакта, ул. Большая, д. 26	Индивидуальные домовладения	51,426269	112,568427
98642	Забайкальский край, р-н. Улётовский, с. Хадакта, ул. Большая, д. 27	Индивидуальные домовладения	51,426269	112,568427
98643	Забайкальский край, р-н. Борзинский, г. Борзя, ул. Чайковского, д. 2	МКД	50,385906	116,53174
98644	Забайкальский край, р-н. Улётовский, с. Хадакта, ул. Большая, д. 29	Индивидуальные домовладения	51,426269	112,568427
98645	Забайкальский край, р-н. Улётовский, с. Хадакта, ул. Большая, д. 3	Индивидуальные домовладения	51,426269	112,568427
98646	Забайкальский край, р-н. Улётовский, с. Хадакта, ул. Большая, д. 30	Индивидуальные домовладения	51,426269	112,568427
98647	Забайкальский край, р-н. Улётовский, с. Хадакта, ул. Большая, д. 32	Индивидуальные домовладения	51,426269	112,568427
98648	Забайкальский край, р-н. Улётовский, с. Хадакта, ул. Большая, д. 33	Индивидуальные домовладения	51,426269	112,568427
98649	Забайкальский край, р-н. Улётовский, с. Хадакта, ул. Большая, д. 34	Индивидуальные домовладения	51,426269	112,568427
98650	Забайкальский край, р-н. Улётовский, с. Хадакта, ул. Большая, д. 36	Индивидуальные домовладения	51,426269	112,568427
98651	Забайкальский край, р-н. Улётовский, с. Хадакта, ул. Большая, д. 37	Индивидуальные домовладения	51,426269	112,568427
98652	Забайкальский край, р-н. Улётовский, с. Хадакта, ул. Большая, д. 38	Индивидуальные домовладения	51,426269	112,568427
98653	Забайкальский край, р-н. Улётовский, с. Хадакта, ул. Большая, д. 39	Индивидуальные домовладения	51,426269	112,568427
98654	Забайкальский край, р-н. Улётовский, с. Хадакта, ул. Большая, д. 4	Индивидуальные домовладения	51,426269	112,568427

№ п/п	Адрес	Вид	Широта	Долгота
98655	Забайкальский край, р-н. Улётовский, с. Хадакта, ул. Большая, д. 40	Индивидуальные домовладения	51,426269	112,568427
98656	Забайкальский край, р-н. Улётовский, с. Хадакта, ул. Большая, д. 41	Индивидуальные домовладения	51,426269	112,568427
98657	Забайкальский край, р-н. Улётовский, с. Хадакта, ул. Большая, д. 43	Индивидуальные домовладения	51,426269	112,568427
98658	Забайкальский край, р-н. Улётовский, с. Хадакта, ул. Большая, д. 45	Индивидуальные домовладения	51,426269	112,568427
98659	Забайкальский край, р-н. Улётовский, с. Хадакта, ул. Большая, д. 5	Индивидуальные домовладения	51,426269	112,568427
98660	Забайкальский край, р-н. Улётовский, с. Хадакта, ул. Большая, д. 7	Индивидуальные домовладения	51,426269	112,568427
98661	Забайкальский край, р-н. Улётовский, с. Хадакта, ул. Большая, д. 8	Индивидуальные домовладения	51,426269	112,568427
98662	Забайкальский край, р-н. Улётовский, с. Хадакта, ул. Колхозная, д. 1	Индивидуальные домовладения	51,426269	112,568427
98663	Забайкальский край, р-н. Улётовский, с. Хадакта, ул. Колхозная, д. 10	Индивидуальные домовладения	51,426269	112,568427
98664	Забайкальский край, р-н. Улётовский, с. Хадакта, ул. Колхозная, д. 11	Индивидуальные домовладения	51,426269	112,568427
98665	Забайкальский край, р-н. Улётовский, с. Хадакта, ул. Колхозная, д. 12	Индивидуальные домовладения	51,426269	112,568427
98666	Забайкальский край, р-н. Улётовский, с. Хадакта, ул. Колхозная, д. 14	Индивидуальные домовладения	51,426269	112,568427
98667	Забайкальский край, р-н. Улётовский, с. Хадакта, ул. Колхозная, д. 15	Индивидуальные домовладения	51,426269	112,568427
98668	Забайкальский край, р-н. Улётовский, с. Хадакта, ул. Колхозная, д. 15а	Индивидуальные домовладения	51,426269	112,568427
98669	Забайкальский край, р-н. Улётовский, с. Хадакта, ул. Колхозная, д. 15б	Индивидуальные домовладения	51,426269	112,568427

№ п/п	Адрес	Вид	Широта	Долгота
98700	Забайкальский край, р-н. Улётовский, с. Хадакта, ул. Комсомольская, д. 15	Индивидуальные домовладения	51,426269	112,568427
98701	Забайкальский край, р-н. Улётовский, с. Хадакта, ул. Комсомольская, д. 16	Индивидуальные домовладения	51,426269	112,568427
98702	Забайкальский край, р-н. Улётовский, с. Хадакта, ул. Комсомольская, д. 17	Индивидуальные домовладения	51,426269	112,568427
98703	Забайкальский край, р-н. Улётовский, с. Хадакта, ул. Комсомольская, д. 19	Индивидуальные домовладения	51,426269	112,568427
98704	Забайкальский край, р-н. Улётовский, с. Хадакта, ул. Комсомольская, д. 2	Индивидуальные домовладения	51,426269	112,568427
98705	Забайкальский край, р-н. Улётовский, с. Хадакта, ул. Комсомольская, д. 20	Индивидуальные домовладения	51,426269	112,568427
98706	Забайкальский край, р-н. Забайкальский, п. Степной, ул. Гаражная, д. 8	Индивидуальные домовладения	50,012467	117,470291
98707	Забайкальский край, р-н. Улётовский, с. Хадакта, ул. Комсомольская, д. 22а	Индивидуальные домовладения	51,426269	112,568427
98708	Забайкальский край, р-н. Улётовский, с. Хадакта, ул. Комсомольская, д. 23	Индивидуальные домовладения	51,426269	112,568427
98709	Забайкальский край, р-н. Приаргунский, с. Улан, ул. Мирная, д. 5	Индивидуальные домовладения	50,475992	118,928751
98710	Забайкальский край, р-н. Улётовский, с. Хадакта, ул. Комсомольская, д. 24	Индивидуальные домовладения	51,426269	112,568427
98711	Забайкальский край, р-н. Улётовский, с. Хадакта, ул. Комсомольская, д. 24а	Индивидуальные домовладения	51,426269	112,568427
98712	Забайкальский край, р-н. Улётовский, с. Хадакта, ул. Комсомольская, д. 3	Индивидуальные домовладения	51,426269	112,568427
98713	Забайкальский край, р-н. Улётовский, с. Хадакта, ул. Комсомольская, д. 4	Индивидуальные домовладения	51,426269	112,568427
98714	Забайкальский край, р-н. Улётовский, с. Хадакта, ул. Комсомольская, д. 6	Индивидуальные домовладения	51,426269	112,568427

№ п/п	Адрес	Вид	Широта	Долгота
98730	Забайкальский край, р-н. Улётовский, с. Хадакта, ул. Молодежная, д. 6	Индивидуальные домовладения	51,428493	112,578156
98731	Забайкальский край, р-н. Улётовский, с. Хадакта, ул. Молодежная, д. 7	Индивидуальные домовладения	51,428493	112,578156
98732	Забайкальский край, р-н. Улётовский, с. Хадакта, ул. Молодежная, д. 8	Индивидуальные домовладения	51,428493	112,578156
98733	Забайкальский край, р-н. Улётовский, с. Хадакта, ул. Молодежная, д. 9	Индивидуальные домовладения	51,428493	112,578156
98734	Забайкальский край, р-н. Улётовский, с. Хадакта, ул. Мостовая, д. 1	Индивидуальные домовладения	51,426269	112,568427
98735	Забайкальский край, р-н. Улётовский, с. Хадакта, ул. Мостовая, д. 10	Индивидуальные домовладения	51,426269	112,568427
98736	Забайкальский край, р-н. Улётовский, с. Хадакта, ул. Мостовая, д. 11	Индивидуальные домовладения	51,426269	112,568427
98737	Забайкальский край, р-н. Улётовский, с. Хадакта, ул. Мостовая, д. 12	Индивидуальные домовладения	51,426269	112,568427
98738	Забайкальский край, р-н. Улётовский, с. Хадакта, ул. Мостовая, д. 13	Индивидуальные домовладения	51,426269	112,568427
98739	Забайкальский край, р-н. Улётовский, с. Хадакта, ул. Мостовая, д. 14	Индивидуальные домовладения	51,426269	112,568427
98740	Забайкальский край, р-н. Улётовский, с. Хадакта, ул. Мостовая, д. 15	Индивидуальные домовладения	51,426269	112,568427
98741	Забайкальский край, р-н. Улётовский, с. Хадакта, ул. Мостовая, д. 17	Индивидуальные домовладения	51,426269	112,568427
98742	Забайкальский край, р-н. Улётовский, с. Хадакта, ул. Мостовая, д. 19	Индивидуальные домовладения	51,426269	112,568427
98743	Забайкальский край, р-н. Улётовский, с. Хадакта, ул. Мостовая, д. 2	Индивидуальные домовладения	51,426269	112,568427
98744	Забайкальский край, р-н. Улётовский, с. Хадакта, ул. Мостовая, д. 20	Индивидуальные домовладения	51,426269	112,568427

№ п/п	Адрес	Вид	Широта	Долгота
98745	Забайкальский край, р-н. Улётовский, с. Хадакта, ул. Мостовая, д. 21	Индивидуальные домовладения	51,426269	112,568427
98746	Забайкальский край, р-н. Улётовский, с. Хадакта, ул. Мостовая, д. 22	Индивидуальные домовладения	51,426269	112,568427
98747	Забайкальский край, р-н. Улётовский, с. Хадакта, ул. Мостовая, д. 23	Индивидуальные домовладения	51,426269	112,568427
98748	Забайкальский край, р-н. Улётовский, с. Хадакта, ул. Мостовая, д. 25	Индивидуальные домовладения	51,426269	112,568427
98749	Забайкальский край, р-н. Забайкальский, п. Степной, ул. Молодежная, д. 10	Индивидуальные домовладения	50,012467	117,470291
98750	Забайкальский край, р-н. Улётовский, с. Хадакта, ул. Мостовая, д. 3	Индивидуальные домовладения	51,426269	112,568427
98751	Забайкальский край, р-н. Улётовский, с. Хадакта, ул. Мостовая, д. 31	Индивидуальные домовладения	51,426269	112,568427
98752	Забайкальский край, р-н. Улётовский, с. Хадакта, ул. Мостовая, д. 32	Индивидуальные домовладения	51,426269	112,568427
98753	Забайкальский край, р-н. Улётовский, с. Хадакта, ул. Мостовая, д. 34	Индивидуальные домовладения	51,426269	112,568427
98754	Забайкальский край, р-н. Улётовский, с. Хадакта, ул. Мостовая, д. 35	Индивидуальные домовладения	51,426269	112,568427
98755	Забайкальский край, р-н. Улётовский, с. Хадакта, ул. Мостовая, д. 37	Индивидуальные домовладения	51,426269	112,568427
98756	Забайкальский край, р-н. Улётовский, с. Хадакта, ул. Мостовая, д. 39	Индивидуальные домовладения	51,426269	112,568427
98757	Забайкальский край, р-н. Улётовский, с. Хадакта, ул. Мостовая, д. 4	Индивидуальные домовладения	51,426269	112,568427
98758	Забайкальский край, р-н. Улётовский, с. Хадакта, ул. Мостовая, д. 43а	Индивидуальные домовладения	51,426269	112,568427
98759	Забайкальский край, р-н. Улётовский, с. Хадакта, ул. Мостовая, д. 45	Индивидуальные домовладения	51,426269	112,568427

№ п/п	Адрес	Вид	Широта	Долгота
98760	Забайкальский край, р-н. Улётовский, с. Хадакта, ул. Мостовая, д. 46	Индивидуальные домовладения	51,426269	112,568427
98761	Забайкальский край, р-н. Улётовский, с. Хадакта, ул. Мостовая, д. 47	Индивидуальные домовладения	51,426269	112,568427
98762	Забайкальский край, р-н. Улётовский, с. Хадакта, ул. Мостовая, д. 6	Индивидуальные домовладения	51,426269	112,568427
98763	Забайкальский край, р-н. Улётовский, с. Хадакта, ул. Мостовая, д. 8	Индивидуальные домовладения	51,426269	112,568427
98764	Забайкальский край, р-н. Улётовский, с. Хадакта, ул. Набережная, д. 1	Индивидуальные домовладения	51,426269	112,568427
98765	Забайкальский край, р-н. Улётовский, с. Хадакта, ул. Набережная, д. 2	Индивидуальные домовладения	51,426269	112,568427
98766	Забайкальский край, р-н. Улётовский, с. Хадакта, ул. Набережная, д. 3	Индивидуальные домовладения	51,426269	112,568427
98767	Забайкальский край, р-н. Улётовский, с. Хадакта, ул. Набережная, д. 4	Индивидуальные домовладения	51,426269	112,568427
98768	Забайкальский край, р-н. Улётовский, с. Хадакта, ул. Островная, д. 10	Индивидуальные домовладения	51,426269	112,568427
98769	Забайкальский край, р-н. Улётовский, с. Хадакта, ул. Островная, д. 11	Индивидуальные домовладения	51,426269	112,568427
98770	Забайкальский край, р-н. Улётовский, с. Хадакта, ул. Островная, д. 3	Индивидуальные домовладения	51,426269	112,568427
98771	Забайкальский край, р-н. Забайкальский, п. Степной, ул. Молодежная, д. 11	Индивидуальные домовладения	50,012467	117,470291
98772	Забайкальский край, р-н. Улётовский, с. Хадакта, ул. Островная, д. 5	Индивидуальные домовладения	51,426269	112,568427
98773	Забайкальский край, р-н. Улётовский, с. Хадакта, ул. Островная, д. 9	Индивидуальные домовладения	51,426269	112,568427
98774	Забайкальский край, р-н. Улётовский, с. Хадакта, ул. Партизанская, д. 1	Индивидуальные домовладения	51,426269	112,568427

№ п/п	Адрес	Вид	Широта	Долгота
98775	Забайкальский край, р-н. Улётовский, с. Хадакта, ул. Партизанская, д. 10а	Индивидуальные домовладения	51,426269	112,568427
98776	Забайкальский край, р-н. Улётовский, с. Хадакта, ул. Партизанская, д. 11	Индивидуальные домовладения	51,426269	112,568427
98777	Забайкальский край, р-н. Улётовский, с. Хадакта, ул. Партизанская, д. 12	Индивидуальные домовладения	51,426269	112,568427
98778	Забайкальский край, р-н. Улётовский, с. Хадакта, ул. Партизанская, д. 13	Индивидуальные домовладения	51,426269	112,568427
98779	Забайкальский край, р-н. Улётовский, с. Хадакта, ул. Партизанская, д. 14	Индивидуальные домовладения	51,426269	112,568427
98780	Забайкальский край, р-н. Улётовский, с. Хадакта, ул. Партизанская, д. 15	Индивидуальные домовладения	51,426269	112,568427
98781	Забайкальский край, р-н. Улётовский, с. Хадакта, ул. Партизанская, д. 17	Индивидуальные домовладения	51,426269	112,568427
98782	Забайкальский край, р-н. Улётовский, с. Хадакта, ул. Партизанская, д. 19	Индивидуальные домовладения	51,426269	112,568427
98783	Забайкальский край, р-н. Улётовский, с. Хадакта, ул. Партизанская, д. 2	Индивидуальные домовладения	51,426269	112,568427
98784	Забайкальский край, р-н. Улётовский, с. Хадакта, ул. Партизанская, д. 20	Индивидуальные домовладения	51,426269	112,568427
98785	Забайкальский край, р-н. Улётовский, с. Хадакта, ул. Партизанская, д. 21	Индивидуальные домовладения	51,426269	112,568427
98786	Забайкальский край, р-н. Улётовский, с. Хадакта, ул. Партизанская, д. 23	Индивидуальные домовладения	51,426269	112,568427
98787	Забайкальский край, р-н. Улётовский, с. Хадакта, ул. Партизанская, д. 25	Индивидуальные домовладения	51,426269	112,568427
98788	Забайкальский край, р-н. Улётовский, с. Хадакта, ул. Партизанская, д. 26	Индивидуальные домовладения	51,426269	112,568427
98789	Забайкальский край, р-н. Улётовский, с. Хадакта, ул. Партизанская, д. 27	Индивидуальные домовладения	51,426269	112,568427

№ п/п	Адрес	Вид	Широта	Долгота
98790	Забайкальский край, р-н. Улётовский, с. Хадакта, ул. Партизанская, д. 29	Индивидуальные домовладения	51,426269	112,568427
98791	Забайкальский край, р-н. Улётовский, с. Хадакта, ул. Партизанская, д. 3	Индивидуальные домовладения	51,426269	112,568427
98792	Забайкальский край, р-н. Забайкальский, п. Степной, ул. Молодежная, д. 12	Индивидуальные домовладения	50,012467	117,470291
98793	Забайкальский край, г. Чита, мкр. Солнечный, д. 276	Индивидуальные домовладения	52,103994	113,479984
98794	Забайкальский край, р-н. Улётовский, с. Хадакта, ул. Партизанская, д. 32	Индивидуальные домовладения	51,426269	112,568427
98795	Забайкальский край, р-н. Улётовский, с. Хадакта, ул. Партизанская, д. 33	Индивидуальные домовладения	51,426269	112,568427
98796	Забайкальский край, р-н. Улётовский, с. Хадакта, ул. Партизанская, д. 34	Индивидуальные домовладения	51,426269	112,568427
98797	Забайкальский край, р-н. Улётовский, с. Хадакта, ул. Партизанская, д. 4	Индивидуальные домовладения	51,426269	112,568427
98798	Забайкальский край, р-н. Улётовский, с. Хадакта, ул. Партизанская, д. 5	Индивидуальные домовладения	51,426269	112,568427
98799	Забайкальский край, р-н. Улётовский, с. Хадакта, ул. Партизанская, д. 6	Индивидуальные домовладения	51,426269	112,568427
98800	Забайкальский край, р-н. Улётовский, с. Хадакта, ул. Партизанская, д. 7	Индивидуальные домовладения	51,426269	112,568427
98801	Забайкальский край, р-н. Улётовский, с. Хадакта, ул. Партизанская, д. 8	Индивидуальные домовладения	51,426269	112,568427
98802	Забайкальский край, р-н. Улётовский, с. Хадакта, ул. Партизанская, д. 9	Индивидуальные домовладения	51,426269	112,568427
98803	Забайкальский край, р-н. Улётовский, с. Хадакта, ул. Пионерская, д. 1	Индивидуальные домовладения	51,426269	112,568427
98804	Забайкальский край, р-н. Улётовский, с. Хадакта, ул. Пионерская, д. 10	Индивидуальные домовладения	51,426269	112,568427

№ п/п	Адрес	Вид	Широта	Долгота
98805	Забайкальский край, р-н. Улётовский, с. Хадакта, ул. Пионерская, д. 12	Индивидуальные домовладения	51,426269	112,568427
98806	Забайкальский край, р-н. Улётовский, с. Хадакта, ул. Пионерская, д. 15	Индивидуальные домовладения	51,426269	112,568427
98807	Забайкальский край, р-н. Улётовский, с. Хадакта, ул. Пионерская, д. 2	Индивидуальные домовладения	51,426269	112,568427
98808	Забайкальский край, р-н. Улётовский, с. Хадакта, ул. Пионерская, д. 3	Индивидуальные домовладения	51,426269	112,568427
98809	Забайкальский край, р-н. Улётовский, с. Хадакта, ул. Пионерская, д. 5	Индивидуальные домовладения	51,426269	112,568427
98810	Забайкальский край, р-н. Улётовский, с. Хадакта, ул. Пионерская, д. 6	Индивидуальные домовладения	51,426269	112,568427
98811	Забайкальский край, р-н. Улётовский, с. Хадакта, ул. Пионерская, д. 7	Индивидуальные домовладения	51,426269	112,568427
98812	Забайкальский край, р-н. Улётовский, с. Хадакта, ул. Пионерская, д. 8	Индивидуальные домовладения	51,426269	112,568427
98813	Забайкальский край, р-н. Улётовский, с. Хадакта, ул. Пионерская, д. 9	Индивидуальные домовладения	51,426269	112,568427
98814	Забайкальский край, р-н. Улётовский, с. Хадакта, ул. Тракторная, д. 10	Индивидуальные домовладения	51,426269	112,568427
98815	Забайкальский край, р-н. Улётовский, с. Хадакта, ул. Тракторная, д. 14	Индивидуальные домовладения	51,426269	112,568427
98816	Забайкальский край, р-н. Улётовский, с. Хадакта, ул. Тракторная, д. 15	Индивидуальные домовладения	51,426269	112,568427
98817	Забайкальский край, р-н. Улётовский, с. Хадакта, ул. Тракторная, д. 16	Индивидуальные домовладения	51,426269	112,568427
98818	Забайкальский край, р-н. Улётовский, с. Хадакта, ул. Тракторная, д. 17	Индивидуальные домовладения	51,426269	112,568427
98819	Забайкальский край, р-н. Улётовский, с. Хадакта, ул. Тракторная, д. 18	Индивидуальные домовладения	51,426269	112,568427

№ п/п	Адрес	Вид	Широта	Долгота
98820	Забайкальский край, р-н. Улётовский, с. Хадакта, ул. Тракторная, д. 19	Индивидуальные домовладения	51,426269	112,568427
98821	Забайкальский край, р-н. Улётовский, с. Хадакта, ул. Тракторная, д. 2	Индивидуальные домовладения	51,426269	112,568427
98822	Забайкальский край, р-н. Улётовский, с. Хадакта, ул. Тракторная, д. 3	Индивидуальные домовладения	51,426269	112,568427
98823	Забайкальский край, р-н. Улётовский, с. Хадакта, ул. Тракторная, д. 4	Индивидуальные домовладения	51,426269	112,568427
98824	Забайкальский край, р-н. Улётовский, с. Хадакта, ул. Тракторная, д. 5	Индивидуальные домовладения	51,426269	112,568427
98825	Забайкальский край, р-н. Улётовский, с. Хадакта, ул. Тракторная, д. 6	Индивидуальные домовладения	51,426269	112,568427
98826	Забайкальский край, р-н. Улётовский, с. Хадакта, ул. Тракторная, д. 7	Индивидуальные домовладения	51,426269	112,568427
98827	Забайкальский край, р-н. Улётовский, с. Хадакта, ул. Тракторная, д. 9	Индивидуальные домовладения	51,426269	112,568427
98828	Забайкальский край, р-н. Улётовский, с. Хадакта, ул. Чапаева, д. 1	Индивидуальные домовладения	51,426269	112,568427
98829	Забайкальский край, р-н. Улётовский, с. Хадакта, ул. Чапаева, д. 10	Индивидуальные домовладения	51,426269	112,568427
98830	Забайкальский край, р-н. Улётовский, с. Хадакта, ул. Чапаева, д. 11	Индивидуальные домовладения	51,426269	112,568427
98831	Забайкальский край, р-н. Улётовский, с. Хадакта, ул. Чапаева, д. 12	Индивидуальные домовладения	51,426269	112,568427
98832	Забайкальский край, р-н. Улётовский, с. Хадакта, ул. Чапаева, д. 13	Индивидуальные домовладения	51,426269	112,568427
98833	Забайкальский край, р-н. Улётовский, с. Хадакта, ул. Чапаева, д. 14	Индивидуальные домовладения	51,426269	112,568427
98834	Забайкальский край, р-н. Улётовский, с. Хадакта, ул. Чапаева, д. 15	Индивидуальные домовладения	51,426269	112,568427

№ п/п	Адрес	Вид	Широта	Долгота
98835	Забайкальский край, г. Чита, мкр. Солнечный, д. 292	Индивидуальные домовладения	52,103994	113,479984
98836	Забайкальский край, р-н. Улётовский, с. Хадакта, ул. Чапаева, д. 17	Индивидуальные домовладения	51,426269	112,568427
98837	Забайкальский край, р-н. Улётовский, с. Хадакта, ул. Чапаева, д. 19	Индивидуальные домовладения	51,426269	112,568427
98838	Забайкальский край, р-н. Улётовский, с. Хадакта, ул. Чапаева, д. 1а	Индивидуальные домовладения	51,426269	112,568427
98839	Забайкальский край, р-н. Улётовский, с. Хадакта, ул. Чапаева, д. 1б	Индивидуальные домовладения	51,426269	112,568427
98840	Забайкальский край, р-н. Улётовский, с. Хадакта, ул. Чапаева, д. 2	Индивидуальные домовладения	51,426269	112,568427
98841	Забайкальский край, р-н. Улётовский, с. Хадакта, ул. Чапаева, д. 21	Индивидуальные домовладения	51,426269	112,568427
98842	Забайкальский край, р-н. Улётовский, с. Хадакта, ул. Чапаева, д. 22	Индивидуальные домовладения	51,426269	112,568427
98843	Забайкальский край, р-н. Улётовский, с. Хадакта, ул. Чапаева, д. 23	Индивидуальные домовладения	51,426269	112,568427
98844	Забайкальский край, р-н. Улётовский, с. Хадакта, ул. Чапаева, д. 24	Индивидуальные домовладения	51,426269	112,568427
98845	Забайкальский край, р-н. Улётовский, с. Хадакта, ул. Чапаева, д. 25	Индивидуальные домовладения	51,426269	112,568427
98846	Забайкальский край, р-н. Улётовский, с. Хадакта, ул. Чапаева, д. 26	Индивидуальные домовладения	51,426269	112,568427
98847	Забайкальский край, р-н. Улётовский, с. Хадакта, ул. Чапаева, д. 27	Индивидуальные домовладения	51,426269	112,568427
98848	Забайкальский край, р-н. Улётовский, с. Хадакта, ул. Чапаева, д. 3	Индивидуальные домовладения	51,426269	112,568427
98849	Забайкальский край, р-н. Улётовский, с. Хадакта, ул. Чапаева, д. 30	Индивидуальные домовладения	51,426269	112,568427

№ п/п	Адрес	Вид	Широта	Долгота
98850	Забайкальский край, р-н. Улётовский, с. Хадакта, ул. Чапаева, д. 31	Индивидуальные домовладения	51,426269	112,568427
98851	Забайкальский край, р-н. Улётовский, с. Хадакта, ул. Чапаева, д. 32	Индивидуальные домовладения	51,426269	112,568427
98852	Забайкальский край, р-н. Улётовский, с. Хадакта, ул. Чапаева, д. 33	Индивидуальные домовладения	51,426269	112,568427
98853	Забайкальский край, р-н. Улётовский, с. Хадакта, ул. Чапаева, д. 34	Индивидуальные домовладения	51,426269	112,568427
98854	Забайкальский край, р-н. Улётовский, с. Хадакта, ул. Чапаева, д. 35	Индивидуальные домовладения	51,426269	112,568427
98855	Забайкальский край, р-н. Улётовский, с. Хадакта, ул. Чапаева, д. 36	Индивидуальные домовладения	51,426269	112,568427
98856	Забайкальский край, р-н. Улётовский, с. Хадакта, ул. Чапаева, д. 37	Индивидуальные домовладения	51,426269	112,568427
98857	Забайкальский край, р-н. Забайкальский, п. Степной, ул. Молодежная, д. 13	Индивидуальные домовладения	50,012467	117,470291
98858	Забайкальский край, р-н. Улётовский, с. Хадакта, ул. Чапаева, д. 39	Индивидуальные домовладения	51,426269	112,568427
98859	Забайкальский край, р-н. Улётовский, с. Хадакта, ул. Чапаева, д. 4	Индивидуальные домовладения	51,426269	112,568427
98860	Забайкальский край, р-н. Улётовский, с. Хадакта, ул. Чапаева, д. 41	Индивидуальные домовладения	51,426269	112,568427
98861	Забайкальский край, р-н. Улётовский, с. Хадакта, ул. Чапаева, д. 42	Индивидуальные домовладения	51,426269	112,568427
98862	Забайкальский край, р-н. Улётовский, с. Хадакта, ул. Чапаева, д. 43	Индивидуальные домовладения	51,426269	112,568427
98863	Забайкальский край, р-н. Улётовский, с. Хадакта, ул. Чапаева, д. 44	Индивидуальные домовладения	51,426269	112,568427
98864	Забайкальский край, р-н. Улётовский, с. Хадакта, ул. Чапаева, д. 46	Индивидуальные домовладения	51,426269	112,568427

№ п/п	Адрес	Вид	Широта	Долгота
98865	Забайкальский край, р-н. Улётовский, с. Хадакта, ул. Чапаева, д. 47	Индивидуальные домовладения	51,426269	112,568427
98866	Забайкальский край, р-н. Улётовский, с. Хадакта, ул. Чапаева, д. 49	Индивидуальные домовладения	51,426269	112,568427
98867	Забайкальский край, р-н. Улётовский, с. Хадакта, ул. Чапаева, д. 5	Индивидуальные домовладения	51,426269	112,568427
98868	Забайкальский край, р-н. Улётовский, с. Хадакта, ул. Чапаева, д. 50	Индивидуальные домовладения	51,426269	112,568427
98869	Забайкальский край, р-н. Улётовский, с. Хадакта, ул. Чапаева, д. 51	Индивидуальные домовладения	51,426269	112,568427
98870	Забайкальский край, р-н. Улётовский, с. Хадакта, ул. Чапаева, д. 52	Индивидуальные домовладения	51,426269	112,568427
98871	Забайкальский край, р-н. Улётовский, с. Хадакта, ул. Чапаева, д. 53	Индивидуальные домовладения	51,426269	112,568427
98872	Забайкальский край, р-н. Улётовский, с. Хадакта, ул. Чапаева, д. 54	Индивидуальные домовладения	51,426269	112,568427
98873	Забайкальский край, р-н. Улётовский, с. Хадакта, ул. Чапаева, д. 56	Индивидуальные домовладения	51,426269	112,568427
98874	Забайкальский край, р-н. Улётовский, с. Хадакта, ул. Чапаева, д. 58	Индивидуальные домовладения	51,426269	112,568427
98875	Забайкальский край, р-н. Улётовский, с. Хадакта, ул. Чапаева, д. 59	Индивидуальные домовладения	51,426269	112,568427
98876	Забайкальский край, р-н. Улётовский, с. Хадакта, ул. Чапаева, д. 6	Индивидуальные домовладения	51,426269	112,568427
98877	Забайкальский край, р-н. Улётовский, с. Хадакта, ул. Чапаева, д. 60	Индивидуальные домовладения	51,426269	112,568427
98878	Забайкальский край, р-н. Улётовский, с. Хадакта, ул. Чапаева, д. 61	Индивидуальные домовладения	51,426269	112,568427
98879	Забайкальский край, р-н. Забайкальский, п. Степной, ул. Молодежная, д. 15	Индивидуальные домовладения	50,012467	117,470291

№ п/п	Адрес	Вид	Широта	Долгота
98880	Забайкальский край, р-н. Улётовский, с. Хадакта, ул. Чапаева, д. 64	Индивидуальные домовладения	51,426269	112,568427
98881	Забайкальский край, р-н. Улётовский, с. Хадакта, ул. Чапаева, д. 65	Индивидуальные домовладения	51,426269	112,568427
98882	Забайкальский край, р-н. Улётовский, с. Хадакта, ул. Чапаева, д. 66	Индивидуальные домовладения	51,426269	112,568427
98883	Забайкальский край, р-н. Улётовский, с. Хадакта, ул. Чапаева, д. 66а	Индивидуальные домовладения	51,426269	112,568427
98884	Забайкальский край, р-н. Улётовский, с. Хадакта, ул. Чапаева, д. 67	Индивидуальные домовладения	51,426269	112,568427
98885	Забайкальский край, р-н. Улётовский, с. Хадакта, ул. Чапаева, д. 7	Индивидуальные домовладения	51,426269	112,568427
98886	Забайкальский край, р-н. Улётовский, с. Хадакта, ул. Чапаева, д. 8	Индивидуальные домовладения	51,426269	112,568427
98887	Забайкальский край, р-н. Улётовский, с. Хадакта, ул. Чапаева, д. 9	Индивидуальные домовладения	51,426269	112,568427
98888	Забайкальский край, р-н. Улётовский, с. Черемхово, ул. Заречная, д. 13	Индивидуальные домовладения	51,459665	112,727555
98889	Забайкальский край, р-н. Улётовский, с. Черемхово, ул. Заречная, д. 14	Индивидуальные домовладения	51,459665	112,727555
98890	Забайкальский край, р-н. Улётовский, с. Черемхово, ул. Заречная, д. 23	Индивидуальные домовладения	51,459665	112,727555
98891	Забайкальский край, р-н. Улётовский, с. Черемхово, ул. Заречная, д. 25	Индивидуальные домовладения	51,459665	112,727555
98892	Забайкальский край, р-н. Улётовский, с. Черемхово, ул. Заречная, д. 28	Индивидуальные домовладения	51,459665	112,727555
98893	Забайкальский край, р-н. Улётовский, с. Черемхово, ул. Заречная, д. 32	Индивидуальные домовладения	51,459665	112,727555
98894	Забайкальский край, р-н. Улётовский, с. Черемхово, ул. Заречная, д. 33	Индивидуальные домовладения	51,459665	112,727555

№ п/п	Адрес	Вид	Широта	Долгота
98895	Забайкальский край, р-н. Улётовский, с. Черемхово, ул. Заречная, д. 35	Индивидуальные домовладения	51,459665	112,727555
98896	Забайкальский край, р-н. Улётовский, с. Черемхово, ул. Заречная, д. 36	Индивидуальные домовладения	51,459665	112,727555
98897	Забайкальский край, р-н. Улётовский, с. Черемхово, ул. Заречная, д. 37	Индивидуальные домовладения	51,459665	112,727555
98898	Забайкальский край, р-н. Улётовский, с. Черемхово, ул. Заречная, д. 38	Индивидуальные домовладения	51,459665	112,727555
98899	Забайкальский край, р-н. Улётовский, с. Черемхово, ул. Заречная, д. 39	Индивидуальные домовладения	51,459665	112,727555
98900	Забайкальский край, р-н. Улётовский, с. Черемхово, ул. Заречная, д. 40	Индивидуальные домовладения	51,459665	112,727555
98901	Забайкальский край, р-н. Забайкальский, п. Степной, ул. Молодежная, д. 16	Индивидуальные домовладения	50,012467	117,470291
98902	Забайкальский край, г. Чита, мкр. Солнечный, д. 311	Индивидуальные домовладения	52,103994	113,479984
98903	Забайкальский край, р-н. Улётовский, с. Черемхово, ул. Заречная, д. 44	Индивидуальные домовладения	51,459665	112,727555
98904	Забайкальский край, р-н. Улётовский, с. Черемхово, ул. Заречная, д. 45	Индивидуальные домовладения	51,459665	112,727555
98905	Забайкальский край, р-н. Улётовский, с. Черемхово, ул. Заречная, д. 46	Индивидуальные домовладения	51,459665	112,727555
98906	Забайкальский край, р-н. Улётовский, с. Черемхово, ул. Заречная, д. 47	Индивидуальные домовладения	51,459665	112,727555
98907	Забайкальский край, р-н. Улётовский, с. Черемхово, ул. Заречная, д. 48	Индивидуальные домовладения	51,459665	112,727555
98908	Забайкальский край, р-н. Улётовский, с. Черемхово, ул. Заречная, д. 49	Индивидуальные домовладения	51,459665	112,727555
98909	Забайкальский край, р-н. Улётовский, с. Черемхово, ул. Заречная, д. 51	Индивидуальные домовладения	51,459665	112,727555

№ п/п	Адрес	Вид	Широта	Долгота
98910	Забайкальский край, р-н. Улётовский, с. Черемхово, ул. Заречная, д. 52	Индивидуальные домовладения	51,459665	112,727555
98911	Забайкальский край, р-н. Улётовский, с. Черемхово, ул. Заречная, д. 53	Индивидуальные домовладения	51,459665	112,727555
98912	Забайкальский край, р-н. Улётовский, с. Черемхово, ул. Заречная, д. 54	Индивидуальные домовладения	51,459665	112,727555
98913	Забайкальский край, р-н. Улётовский, с. Черемхово, ул. Заречная, д. 55	Индивидуальные домовладения	51,459665	112,727555
98914	Забайкальский край, р-н. Улётовский, с. Черемхово, ул. Заречная, д. 57	Индивидуальные домовладения	51,459665	112,727555
98915	Забайкальский край, р-н. Улётовский, с. Черемхово, ул. Заречная, д. 58	Индивидуальные домовладения	51,459665	112,727555
98916	Забайкальский край, р-н. Улётовский, с. Черемхово, ул. Заречная, д. 60	Индивидуальные домовладения	51,459665	112,727555
98917	Забайкальский край, р-н. Улётовский, с. Черемхово, ул. Заречная, д. 61	Индивидуальные домовладения	51,459665	112,727555
98918	Забайкальский край, р-н. Улётовский, с. Черемхово, ул. Заречная, д. 62	Индивидуальные домовладения	51,459665	112,727555
98919	Забайкальский край, р-н. Улётовский, с. Черемхово, ул. Заречная, д. 63	Индивидуальные домовладения	51,459665	112,727555
98920	Забайкальский край, р-н. Улётовский, с. Черемхово, ул. Заречная, д. 65	Индивидуальные домовладения	51,459665	112,727555
98921	Забайкальский край, р-н. Улётовский, с. Черемхово, ул. Заречная, д. 66	Индивидуальные домовладения	51,459665	112,727555
98922	Забайкальский край, р-н. Улётовский, с. Черемхово, ул. Заречная, д. 67	Индивидуальные домовладения	51,459665	112,727555
98923	Забайкальский край, р-н. Забайкальский, п. Степной, ул. Молодежная, д. 17	Индивидуальные домовладения	50,012467	117,470291
98924	Забайкальский край, р-н. Улётовский, с. Черемхово, ул. Заречная, д. 70	Индивидуальные домовладения	51,459665	112,727555

№ п/п	Адрес	Вид	Широта	Долгота
98925	Забайкальский край, р-н. Улётовский, с. Черемхово, ул. Заречная, д. 71	Индивидуальные домовладения	51,459665	112,727555
98926	Забайкальский край, р-н. Улётовский, с. Черемхово, ул. Заречная, д. 72	Индивидуальные домовладения	51,459665	112,727555
98927	Забайкальский край, р-н. Улётовский, с. Черемхово, ул. Заречная, д. 74	Индивидуальные домовладения	51,459665	112,727555
98928	Забайкальский край, р-н. Улётовский, с. Черемхово, ул. Ингодинская, д. 1	Индивидуальные домовладения	51,459665	112,727555
98929	Забайкальский край, р-н. Улётовский, с. Черемхово, ул. Ингодинская, д. 13	Индивидуальные домовладения	51,459665	112,727555
98930	Забайкальский край, р-н. Улётовский, с. Черемхово, ул. Ингодинская, д. 2	Индивидуальные домовладения	51,459665	112,727555
98931	Забайкальский край, р-н. Улётовский, с. Черемхово, ул. Ингодинская, д. 3	Индивидуальные домовладения	51,459665	112,727555
98932	Забайкальский край, р-н. Приаргунский, пгт. Приаргунск, ул. Спортивная, д. 18	Индивидуальные домовладения	50,359444	119,104066
98933	Забайкальский край, р-н. Улётовский, с. Черемхово, ул. Ингодинская, д. 4	Индивидуальные домовладения	51,459665	112,727555
98934	Забайкальский край, р-н. Улётовский, с. Черемхово, ул. Ингодинская, д. 5	Индивидуальные домовладения	51,459665	112,727555
98935	Забайкальский край, р-н. Улётовский, с. Черемхово, ул. Ингодинская, д. 6	Индивидуальные домовладения	51,459665	112,727555
98936	Забайкальский край, р-н. Улётовский, с. Черемхово, ул. Комсомольская, д. 2	Индивидуальные домовладения	51,459665	112,727555
98937	Забайкальский край, р-н. Улётовский, с. Черемхово, ул. Комсомольская, д. 5	Индивидуальные домовладения	51,459665	112,727555
98938	Забайкальский край, р-н. Улётовский, с. Черемхово, ул. Комсомольская, д. 6	Индивидуальные домовладения	51,459665	112,727555
98939	Забайкальский край, р-н. Улётовский, с. Черемхово, ул. Лазо, д. 2	Индивидуальные домовладения	51,459665	112,727555

№ п/п	Адрес	Вид	Широта	Долгота
98940	Забайкальский край, р-н. Улётовский, с. Черемхово, ул. Лазо, д. 2а	Индивидуальные домовладения	51,459665	112,727555
98941	Забайкальский край, р-н. Улётовский, с. Черемхово, ул. Лазо, д. 3	Индивидуальные домовладения	51,459665	112,727555
98942	Забайкальский край, р-н. Улётовский, с. Черемхово, ул. Лазо, д. 4	Индивидуальные домовладения	51,459665	112,727555
98943	Забайкальский край, р-н. Улётовский, с. Черемхово, ул. Лазо, д. 6	Индивидуальные домовладения	51,459665	112,727555
98944	Забайкальский край, р-н. Улётовский, с. Черемхово, ул. Лазо, д. 8б	Индивидуальные домовладения	51,459665	112,727555
98945	Забайкальский край, р-н. Забайкальский, п. Степной, ул. Молодежная, д. 18	Индивидуальные домовладения	50,012467	117,470291
98946	Забайкальский край, р-н. Улётовский, с. Черемхово, ул. Молодежная, д. 2	Индивидуальные домовладения	51,459665	112,727555
98947	Забайкальский край, р-н. Улётовский, с. Черемхово, ул. Молодежная, д. 3	Индивидуальные домовладения	51,459665	112,727555
98948	Забайкальский край, р-н. Улётовский, с. Черемхово, ул. Молодежная, д. 6	Индивидуальные домовладения	51,459665	112,727555
98949	Забайкальский край, р-н. Улётовский, с. Черемхово, ул. Молодежная, д. 7	Индивидуальные домовладения	51,459665	112,727555
98950	Забайкальский край, р-н. Улётовский, с. Черемхово, ул. Молодежная, д. 9	Индивидуальные домовладения	51,459665	112,727555
98951	Забайкальский край, р-н. Улётовский, с. Черемхово, ул. Набережная, д. 10	Индивидуальные домовладения	51,458077	112,715823
98952	Забайкальский край, р-н. Улётовский, с. Черемхово, ул. Набережная, д. 16	Индивидуальные домовладения	51,458077	112,715823
98953	Забайкальский край, р-н. Улётовский, с. Черемхово, ул. Набережная, д. 17	Индивидуальные домовладения	51,458077	112,715823
98954	Забайкальский край, р-н. Улётовский, с. Черемхово, ул. Набережная, д. 18	Индивидуальные домовладения	51,458077	112,715823

№ п/п	Адрес	Вид	Широта	Долгота
98955	Забайкальский край, р-н. Улётовский, с. Черемхово, ул. Набережная, д. 2	Индивидуальные домовладения	51,458077	112,715823
98956	Забайкальский край, р-н. Улётовский, с. Черемхово, ул. Набережная, д. 20	Индивидуальные домовладения	51,458077	112,715823
98957	Забайкальский край, р-н. Улётовский, с. Черемхово, ул. Набережная, д. 21	Индивидуальные домовладения	51,458077	112,715823
98958	Забайкальский край, р-н. Улётовский, с. Черемхово, ул. Набережная, д. 21а	Индивидуальные домовладения	51,458077	112,715823
98959	Забайкальский край, р-н. Улётовский, с. Черемхово, ул. Набережная, д. 24	Индивидуальные домовладения	51,458077	112,715823
98960	Забайкальский край, р-н. Улётовский, с. Черемхово, ул. Набережная, д. 25	Индивидуальные домовладения	51,458077	112,715823
98961	Забайкальский край, р-н. Улётовский, с. Черемхово, ул. Набережная, д. 28	Индивидуальные домовладения	51,458077	112,715823
98962	Забайкальский край, р-н. Улётовский, с. Черемхово, ул. Набережная, д. 29	Индивидуальные домовладения	51,458077	112,715823
98963	Забайкальский край, р-н. Улётовский, с. Черемхово, ул. Набережная, д. 30	Индивидуальные домовладения	51,458077	112,715823
98964	Забайкальский край, р-н. Улётовский, с. Черемхово, ул. Набережная, д. 31	Индивидуальные домовладения	51,458077	112,715823
98965	Забайкальский край, р-н. Забайкальский, п. Степной, ул. Молодежная, д. 2	Индивидуальные домовладения	50,012467	117,470291
98966	Забайкальский край, р-н. Улётовский, с. Черемхово, ул. Набережная, д. 33	Индивидуальные домовладения	51,458077	112,715823
98967	Забайкальский край, р-н. Улётовский, с. Черемхово, ул. Набережная, д. 36	Индивидуальные домовладения	51,458077	112,715823
98968	Забайкальский край, р-н. Улётовский, с. Черемхово, ул. Набережная, д. 38	Индивидуальные домовладения	51,458077	112,715823
98969	Забайкальский край, р-н. Улётовский, с. Черемхово, ул. Набережная, д. 39	Индивидуальные домовладения	51,458077	112,715823

№ п/п	Адрес	Вид	Широта	Долгота
98970	Забайкальский край, р-н. Улётовский, с. Черемхово, ул. Набережная, д. 4	Индивидуальные домовладения	51,458077	112,715823
98971	Забайкальский край, р-н. Улётовский, с. Черемхово, ул. Набережная, д. 40	Индивидуальные домовладения	51,458077	112,715823
98972	Забайкальский край, р-н. Улётовский, с. Черемхово, ул. Набережная, д. 41	Индивидуальные домовладения	51,458077	112,715823
98973	Забайкальский край, р-н. Улётовский, с. Черемхово, ул. Набережная, д. 42	Индивидуальные домовладения	51,458077	112,715823
98974	Забайкальский край, р-н. Улётовский, с. Черемхово, ул. Набережная, д. 47	Индивидуальные домовладения	51,458077	112,715823
98975	Забайкальский край, р-н. Улётовский, с. Черемхово, ул. Набережная, д. 5	Индивидуальные домовладения	51,458077	112,715823
98976	Забайкальский край, р-н. Улётовский, с. Черемхово, ул. Набережная, д. 52	Индивидуальные домовладения	51,458077	112,715823
98977	Забайкальский край, р-н. Улётовский, с. Черемхово, ул. Набережная, д. 53	Индивидуальные домовладения	51,458077	112,715823
98978	Забайкальский край, р-н. Улётовский, с. Черемхово, ул. Набережная, д. 54	Индивидуальные домовладения	51,458077	112,715823
98979	Забайкальский край, р-н. Улётовский, с. Черемхово, ул. Набережная, д. 56	Индивидуальные домовладения	51,458077	112,715823
98980	Забайкальский край, р-н. Улётовский, с. Черемхово, ул. Набережная, д. 6	Индивидуальные домовладения	51,458077	112,715823
98981	Забайкальский край, р-н. Улётовский, с. Черемхово, ул. Набережная, д. 7	Индивидуальные домовладения	51,458077	112,715823
98982	Забайкальский край, р-н. Улётовский, с. Черемхово, ул. Набережная, д. 8	Индивидуальные домовладения	51,457667	112,72839
98983	Забайкальский край, р-н. Улётовский, с. Черемхово, ул. Набережная, д. 9	Индивидуальные домовладения	51,458077	112,715823
98984	Забайкальский край, р-н. Улётовский, с. Черемхово, ул. Новая, д. 10	Индивидуальные домовладения	51,459665	112,727555

№ п/п	Адрес	Вид	Широта	Долгота
98985	Забайкальский край, р-н. Улётовский, с. Черемхово, ул. Новая, д. 12	Индивидуальные домовладения	51,459665	112,727555
98986	Забайкальский край, р-н. Забайкальский, п. Степной, ул. Молодежная, д. 20	Индивидуальные домовладения	50,012467	117,470291
98987	Забайкальский край, г. Чита, мкр. Солнечный, д. 319	Индивидуальные домовладения	52,104829	113,473812
98988	Забайкальский край, р-н. Улётовский, с. Черемхово, ул. Новая, д. 18	Индивидуальные домовладения	51,459665	112,727555
98989	Забайкальский край, р-н. Улётовский, с. Черемхово, ул. Новая, д. 18а	Индивидуальные домовладения	51,459665	112,727555
98990	Забайкальский край, р-н. Улётовский, с. Черемхово, ул. Новая, д. 20	Индивидуальные домовладения	51,459665	112,727555
98991	Забайкальский край, р-н. Улётовский, с. Черемхово, ул. Новая, д. 22	Индивидуальные домовладения	51,459665	112,727555
98992	Забайкальский край, р-н. Улётовский, с. Черемхово, ул. Новая, д. 24	Индивидуальные домовладения	51,459665	112,727555
98993	Забайкальский край, р-н. Улётовский, с. Черемхово, ул. Новая, д. 4	Индивидуальные домовладения	51,459665	112,727555
98994	Забайкальский край, р-н. Улётовский, с. Черемхово, ул. Новая, д. 6	Индивидуальные домовладения	51,459665	112,727555
98995	Забайкальский край, р-н. Улётовский, с. Черемхово, ул. Новая, д. 7	Индивидуальные домовладения	51,459665	112,727555
98996	Забайкальский край, р-н. Улётовский, с. Черемхово, ул. Новая, д. 7а	Индивидуальные домовладения	51,459665	112,727555
98997	Забайкальский край, р-н. Улётовский, с. Черемхово, ул. Новая, д. 9	Индивидуальные домовладения	51,459665	112,727555
98998	Забайкальский край, р-н. Улётовский, с. Черемхово, ул. Партизанская, д. 1	Индивидуальные домовладения	51,459665	112,727555
98999	Забайкальский край, р-н. Улётовский, с. Черемхово, ул. Партизанская, д. 3	Индивидуальные домовладения	51,459665	112,727555

№ п/п	Адрес	Вид	Широта	Долгота
99000	Забайкальский край, р-н. Улётовский, с. Черемхово, ул. Партизанская, д. 4	Индивидуальные домовладения	51,459665	112,727555
99001	Забайкальский край, р-н. Улётовский, с. Черемхово, ул. Партизанская, д. 5	Индивидуальные домовладения	51,459665	112,727555
99002	Забайкальский край, р-н. Улётовский, с. Черемхово, ул. Партизанская, д. 6	Индивидуальные домовладения	51,459665	112,727555
99003	Забайкальский край, р-н. Улётовский, с. Черемхово, ул. Партизанская, д. 7	Индивидуальные домовладения	51,459665	112,727555
99004	Забайкальский край, р-н. Улётовский, с. Черемхово, ул. Партизанская, д. 9	Индивидуальные домовладения	51,459665	112,727555
99005	Забайкальский край, р-н. Улётовский, с. Черемхово, ул. Советская, д. 17	Индивидуальные домовладения	51,459665	112,727555
99006	Забайкальский край, р-н. Улётовский, с. Черемхово, ул. Советская, д. 18	Индивидуальные домовладения	51,459665	112,727555
99007	Забайкальский край, р-н. Улётовский, с. Черемхово, ул. Советская, д. 20	Индивидуальные домовладения	51,459665	112,727555
99008	Забайкальский край, р-н. Забайкальский, п. Степной, ул. Молодежная, д. 22	Индивидуальные домовладения	50,012467	117,470291
99009	Забайкальский край, р-н. Забайкальский, п. Степной, ул. Молодежная, д. 24	Индивидуальные домовладения	50,012467	117,470291
99010	Забайкальский край, р-н. Забайкальский, п. Степной, ул. Молодежная, д. 26	Индивидуальные домовладения	50,012467	117,470291
99011	Забайкальский край, р-н. Улётовский, с. Черемхово, ул. Советская, д. 22	Индивидуальные домовладения	51,459665	112,727555
99012	Забайкальский край, р-н. Улётовский, с. Черемхово, ул. Советская, д. 26	Индивидуальные домовладения	51,459665	112,727555
99013	Забайкальский край, р-н. Забайкальский, п. Степной, ул. Молодежная, д. 28	Индивидуальные домовладения	50,012467	117,470291
99014	Забайкальский край, р-н. Улётовский, с. Черемхово, ул. Советская, д. 28	Индивидуальные домовладения	51,459665	112,727555

№ п/п	Адрес	Вид	Широта	Долгота
99015	Забайкальский край, р-н. Улётовский, с. Черемхово, ул. Советская, д. 29	Индивидуальные домовладения	51,459665	112,727555
99016	Забайкальский край, р-н. Улётовский, с. Черемхово, ул. Советская, д. 3	Индивидуальные домовладения	51,459665	112,727555
99017	Забайкальский край, р-н. Улётовский, с. Черемхово, ул. Советская, д. 30	Индивидуальные домовладения	51,459665	112,727555
99018	Забайкальский край, р-н. Улётовский, с. Черемхово, ул. Советская, д. 32	Индивидуальные домовладения	51,459665	112,727555
99019	Забайкальский край, р-н. Улётовский, с. Черемхово, ул. Советская, д. 34	Индивидуальные домовладения	51,459665	112,727555
99020	Забайкальский край, р-н. Улётовский, с. Черемхово, ул. Советская, д. 34а	Индивидуальные домовладения	51,459665	112,727555
99021	Забайкальский край, р-н. Улётовский, с. Черемхово, ул. Советская, д. 35	Индивидуальные домовладения	51,459665	112,727555
99022	Забайкальский край, р-н. Улётовский, с. Черемхово, ул. Советская, д. 36	Индивидуальные домовладения	51,459665	112,727555
99023	Забайкальский край, р-н. Улётовский, с. Черемхово, ул. Советская, д. 39	Индивидуальные домовладения	51,459665	112,727555
99024	Забайкальский край, р-н. Улётовский, с. Черемхово, ул. Советская, д. 4	Индивидуальные домовладения	51,459665	112,727555
99025	Забайкальский край, р-н. Улётовский, с. Черемхово, ул. Советская, д. 43	Индивидуальные домовладения	51,459665	112,727555
99026	Забайкальский край, р-н. Улётовский, с. Черемхово, ул. Советская, д. 47	Индивидуальные домовладения	51,459665	112,727555
99027	Забайкальский край, р-н. Улётовский, с. Черемхово, ул. Советская, д. 49	Индивидуальные домовладения	51,459665	112,727555
99028	Забайкальский край, р-н. Улётовский, с. Черемхово, ул. Советская, д. 5	Индивидуальные домовладения	51,459665	112,727555
99029	Забайкальский край, р-н. Забайкальский, п. Степной, ул. Молодежная, д. 3	Индивидуальные домовладения	50,012467	117,470291

№ п/п	Адрес	Вид	Широта	Долгота
99030	Забайкальский край, р-н. Забайкальский, п. Степной, ул. Молодежная, д. 5	Индивидуальные домовладения	50,012467	117,470291
99031	Забайкальский край, р-н. Забайкальский, п. Степной, ул. Молодежная, д. 7	Индивидуальные домовладения	50,012467	117,470291
99032	Забайкальский край, р-н. Борзинский, г. Борзя, ул. Чайковского, д. 3	МКД	50,386143	116,53068
99033	Забайкальский край, р-н. Забайкальский, п. Степной, ул. Молодежная, д. 9	Индивидуальные домовладения	50,012467	117,470291
99034	Забайкальский край, р-н. Забайкальский, п. Степной, ул. Новая, д. 1	Индивидуальные домовладения	50,012467	117,470291
99035	Забайкальский край, р-н. Забайкальский, п. Степной, ул. Новая, д. 10	Индивидуальные домовладения	50,012467	117,470291
99036	Забайкальский край, р-н. Забайкальский, п. Степной, ул. Новая, д. 11	Индивидуальные домовладения	50,012467	117,470291
99037	Забайкальский край, р-н. Забайкальский, п. Степной, ул. Новая, д. 13	Индивидуальные домовладения	50,012467	117,470291
99038	Забайкальский край, р-н. Забайкальский, п. Степной, ул. Новая, д. 14	Индивидуальные домовладения	50,012467	117,470291
99039	Забайкальский край, р-н. Забайкальский, п. Степной, ул. Новая, д. 15	Индивидуальные домовладения	50,012467	117,470291
99040	Забайкальский край, р-н. Забайкальский, п. Степной, ул. Новая, д. 16	Индивидуальные домовладения	50,012467	117,470291
99041	Забайкальский край, р-н. Забайкальский, п. Степной, ул. Новая, д. 18	Индивидуальные домовладения	50,012467	117,470291
99042	Забайкальский край, р-н. Забайкальский, п. Степной, ул. Новая, д. 2	Индивидуальные домовладения	50,012467	117,470291
99043	Забайкальский край, р-н. Забайкальский, п. Степной, ул. Новая, д. 3	Индивидуальные домовладения	50,012467	117,470291
99044	Забайкальский край, р-н. Забайкальский, п. Степной, ул. Новая, д. 4	Индивидуальные домовладения	50,012467	117,470291

№ п/п	Адрес	Вид	Широта	Долгота
99045	Забайкальский край, р-н. Забайкальский, п. Степной, ул. Новая, д. 6	Индивидуальные домовладения	50,012467	117,470291
99046	Забайкальский край, р-н. Забайкальский, п. Степной, ул. Новая, д. 7	Индивидуальные домовладения	50,012467	117,470291
99047	Забайкальский край, р-н. Забайкальский, п. Степной, ул. Новая, д. 8	Индивидуальные домовладения	50,012467	117,470291
99048	Забайкальский край, р-н. Забайкальский, п. Степной, ул. Новая, д. 9	Индивидуальные домовладения	50,012467	117,470291
99049	Забайкальский край, р-н. Забайкальский, п. Степной, ул. Подгорная, д. 11	Индивидуальные домовладения	50,012467	117,470291
99050	Забайкальский край, р-н. Забайкальский, п. Степной, ул. Подгорная, д. 2	Индивидуальные домовладения	50,012467	117,470291
99051	Забайкальский край, р-н. Забайкальский, п. Степной, ул. Подгорная, д. 3	Индивидуальные домовладения	50,012467	117,470291
99052	Забайкальский край, р-н. Забайкальский, п. Степной, ул. Подгорная, д. 5	Индивидуальные домовладения	50,012467	117,470291
99053	Забайкальский край, р-н. Забайкальский, п. Степной, ул. Подгорная, д. 6	Индивидуальные домовладения	50,012467	117,470291
99054	Забайкальский край, р-н. Забайкальский, п. Степной, ул. Подгорная, д. 7	Индивидуальные домовладения	50,012467	117,470291
99055	Забайкальский край, р-н. Забайкальский, п. Степной, ул. Подгорная, д. 8	Индивидуальные домовладения	50,012467	117,470291
99056	Забайкальский край, р-н. Забайкальский, п. Степной, ул. Подгорная, д. 9	Индивидуальные домовладения	50,012467	117,470291
99057	Забайкальский край, р-н. Забайкальский, п. Степной, ул. Степная, д. 2	Индивидуальные домовладения	50,012467	117,470291
99058	Забайкальский край, г. Чита, мкр. Солнечный, д. 319а	Индивидуальные домовладения	52,104829	113,473812
99059	Забайкальский край, р-н. Забайкальский, п. Степной, ул. Юбилейная, д. 10	Индивидуальные домовладения	50,012467	117,470291

№ п/п	Адрес	Вид	Широта	Долгота
99060	Забайкальский край, р-н. Забайкальский, п. Степной, ул. Юбилейная, д. 11	Индивидуальные домовладения	50,012467	117,470291
99061	Забайкальский край, р-н. Забайкальский, п. Степной, ул. Юбилейная, д. 12	Индивидуальные домовладения	50,012467	117,470291
99062	Забайкальский край, р-н. Забайкальский, п. Степной, ул. Юбилейная, д. 13	Индивидуальные домовладения	50,012467	117,470291
99063	Забайкальский край, р-н. Забайкальский, п. Степной, ул. Юбилейная, д. 14	Индивидуальные домовладения	50,012467	117,470291
99064	Забайкальский край, р-н. Забайкальский, п. Степной, ул. Юбилейная, д. 15	Индивидуальные домовладения	50,012467	117,470291
99065	Забайкальский край, р-н. Борзинский, г. Борзя, ул. Чайковского, д. 3А	МКД	50,38562	116,53052
99066	Забайкальский край, р-н. Забайкальский, п. Степной, ул. Юбилейная, д. 17	Индивидуальные домовладения	50,012467	117,470291
99067	Забайкальский край, р-н. Забайкальский, п. Степной, ул. Юбилейная, д. 2	Индивидуальные домовладения	50,012467	117,470291
99068	Забайкальский край, р-н. Забайкальский, п. Степной, ул. Юбилейная, д. 21	Индивидуальные домовладения	50,012467	117,470291
99069	Забайкальский край, р-н. Забайкальский, п. Степной, ул. Юбилейная, д. 4	Индивидуальные домовладения	50,012467	117,470291
99070	Забайкальский край, р-н. Забайкальский, п. Степной, ул. Юбилейная, д. 5	Индивидуальные домовладения	50,012467	117,470291
99071	Забайкальский край, р-н. Забайкальский, п. Степной, ул. Юбилейная, д. 7	Индивидуальные домовладения	50,012467	117,470291
99072	Забайкальский край, р-н. Забайкальский, п. Степной, ул. Юбилейная, д. 9	Индивидуальные домовладения	50,012467	117,470291
99073	Забайкальский край, р-н. Борзинский, г. Борзя, ул. Чайковского, д. 4	МКД	50,386383	116,53117
99074	Забайкальский край, р-н. Борзинский, г. Борзя, ул. Чайковского, д. 5	МКД	50,386526	116,53024

№ п/п	Адрес	Вид	Широта	Долгота
99075	Забайкальский край, р-н. Краснокаменский, г. Краснокаменск, мкр 1-й, д. 101	МКД	50,1007027	118,0360331
99076	Забайкальский край, р-н. Краснокаменский, г. Краснокаменск, мкр 1-й, д. 102	МКД	50,1001285	118,0351654
99077	Забайкальский край, р-н. Краснокаменский, г. Краснокаменск, мкр 1-й, д. 103	МКД	50,0990623	118,0355174
99078	Забайкальский край, р-н. Краснокаменский, г. Краснокаменск, мкр 1-й, д. 104	МКД	50,1002374	118,0365534
99079	Забайкальский край, р-н. Краснокаменский, г. Краснокаменск, мкр 1-й, д. 105	МКД	50,1002306	118,0374421
99080	Забайкальский край, р-н. Краснокаменский, г. Краснокаменск, мкр 1-й, д. 106	МКД	50,1004753	118,0393365
99081	Забайкальский край, р-н. Борзинский, г. Борзя, ул. Чайковского, д. 5А	МКД	50,386526	116,53024
99082	Забайкальский край, р-н. Борзинский, г. Борзя, ул. Чайковского, д. 6	МКД	50,38677	116,530716
99083	Забайкальский край, р-н. Борзинский, г. Борзя, ул. Чайковского, д. 7	МКД	50,386875	116,52981
99084	Забайкальский край, р-н. Краснокаменский, г. Краснокаменск, мкр 1-й, д. 107	МКД	50,0996426	118,0387204
99085	Забайкальский край, р-н. Борзинский, г. Борзя, ул. Чайковского, д. 8	МКД	50,387108	116,5303
99086	Забайкальский край, р-н. Борзинский, г. Борзя, ул. Чайковского, д. 9	МКД	50,386066	116,529335
99087	Забайкальский край, р-н. Борзинский, г. Борзя, ул. Чехова, д. 10	Индивидуальные домовладения	50,384224	116,536545
99088	Забайкальский край, р-н. Борзинский, г. Борзя, ул. Чехова, д. 12	Индивидуальные домовладения	50,384342	116,53677
99089	Забайкальский край, р-н. Борзинский, г. Борзя, ул. Чехова, д. 13А	Индивидуальные домовладения	50,3862	116,54068

№ п/п	Адрес	Вид	Широта	Долгота
99090	Забайкальский край, р-н. Борзинский, г. Борзя, ул. Чехова, д. 14	Индивидуальные домовладения	50,38442	116,53695
99091	Забайкальский край, р-н. Борзинский, г. Борзя, ул. Чехова, д. 15	Индивидуальные домовладения	50,386314	116,540955
99092	Забайкальский край, р-н. Борзинский, г. Борзя, ул. Чехова, д. 16	Индивидуальные домовладения	50,38454	116,53724
99093	Забайкальский край, р-н. Борзинский, г. Борзя, ул. Чехова, д. 17	Индивидуальные домовладения	50,386414	116,541176
99094	Забайкальский край, р-н. Борзинский, г. Борзя, ул. Чехова, д. 18	Индивидуальные домовладения	50,384632	116,53745
99095	Забайкальский край, р-н. Борзинский, г. Борзя, ул. Чехова, д. 19	Индивидуальные домовладения	50,386497	116,5414
99096	Забайкальский край, р-н. Борзинский, г. Борзя, ул. Чехова, д. 1А	МКД	50,384216	116,53579
99097	Забайкальский край, г. Чита, мкр. Солнечный, д. 331, корп. 1	Индивидуальные домовладения	52,103994	113,479984
99098	Забайкальский край, р-н. Тунгокоченский, с. Верх-Усугли, ул. Геологическая, д. 39	Индивидуальные домовладения	52,682977	115,180405
99099	Забайкальский край, р-н. Тунгокоченский, с. Верх-Усугли, ул. Геологическая, д. 4	Индивидуальные домовладения	52,682977	115,180405
99100	Забайкальский край, р-н. Тунгокоченский, с. Верх-Усугли, ул. Геологическая, д. 40	Индивидуальные домовладения	52,682977	115,180405
99101	Забайкальский край, р-н. Тунгокоченский, с. Верх-Усугли, ул. Геологическая, д. 41	Индивидуальные домовладения	52,682977	115,180405
99102	Забайкальский край, р-н. Тунгокоченский, с. Верх-Усугли, ул. Геологическая, д. 42	Индивидуальные домовладения	52,682977	115,180405
99103	Забайкальский край, р-н. Тунгокоченский, с. Верх-Усугли, ул. Геологическая, д. 43	Индивидуальные домовладения	52,682977	115,180405
99104	Забайкальский край, р-н. Тунгокоченский, с. Верх-Усугли, ул. Геологическая, д. 44	Индивидуальные домовладения	52,682977	115,180405

№ п/п	Адрес	Вид	Широта	Долгота
99105	Забайкальский край, р-н. Тунгокоченский, с. Верх-Усугли, ул. Геологическая, д. 45	Индивидуальные домовладения	52,682977	115,180405
99106	Забайкальский край, р-н. Тунгокоченский, с. Верх-Усугли, ул. Геологическая, д. 46	Индивидуальные домовладения	52,682977	115,180405
99107	Забайкальский край, р-н. Тунгокоченский, с. Верх-Усугли, ул. Геологическая, д. 47	Индивидуальные домовладения	52,682977	115,180405
99108	Забайкальский край, р-н. Тунгокоченский, с. Верх-Усугли, ул. Геологическая, д. 49	Индивидуальные домовладения	52,682977	115,180405
99109	Забайкальский край, р-н. Тунгокоченский, с. Верх-Усугли, ул. Геологическая, д. 5	Индивидуальные домовладения	52,682977	115,180405
99110	Забайкальский край, р-н. Тунгокоченский, с. Верх-Усугли, ул. Геологическая, д. 50	Индивидуальные домовладения	52,682977	115,180405
99111	Забайкальский край, р-н. Тунгокоченский, с. Верх-Усугли, ул. Геологическая, д. 51	Индивидуальные домовладения	52,682977	115,180405
99112	Забайкальский край, р-н. Тунгокоченский, с. Верх-Усугли, ул. Геологическая, д. 52	Индивидуальные домовладения	52,682977	115,180405
99113	Забайкальский край, р-н. Тунгокоченский, с. Верх-Усугли, ул. Геологическая, д. 53	Индивидуальные домовладения	52,682977	115,180405
99114	Забайкальский край, р-н. Борзинский, г. Борзя, ул. Чехова, д. 20	Индивидуальные домовладения	50,384758	116,53767
99115	Забайкальский край, р-н. Борзинский, г. Борзя, ул. Чехова, д. 22	Индивидуальные домовладения	50,384872	116,53792
99116	Забайкальский край, р-н. Тунгокоченский, с. Верх-Усугли, ул. Геологическая, д. 55	Индивидуальные домовладения	52,682977	115,180405
99117	Забайкальский край, р-н. Тунгокоченский, с. Верх-Усугли, ул. Геологическая, д. 55а	Индивидуальные домовладения	52,682977	115,180405
99118	Забайкальский край, р-н. Тунгокоченский, с. Верх-Усугли, ул. Геологическая, д. 58	Индивидуальные домовладения	52,682977	115,180405
99119	Забайкальский край, р-н. Тунгокоченский, с. Верх-Усугли, ул. Геологическая, д. 62	Индивидуальные домовладения	52,682977	115,180405

№ п/п	Адрес	Вид	Широта	Долгота
99120	Забайкальский край, р-н. Тунгокоченский, с. Верх-Усугли, ул. Геологическая, д. 68	Индивидуальные домовладения	52,682977	115,180405
99121	Забайкальский край, р-н. Тунгокоченский, с. Верх-Усугли, ул. Геологическая, д. 7	Индивидуальные домовладения	52,682977	115,180405
99122	Забайкальский край, р-н. Тунгокоченский, с. Верх-Усугли, ул. Геологическая, д. 70	Индивидуальные домовладения	52,682977	115,180405
99123	Забайкальский край, р-н. Тунгокоченский, с. Верх-Усугли, ул. Геологическая, д. 72	Индивидуальные домовладения	52,682977	115,180405
99124	Забайкальский край, р-н. Тунгокоченский, с. Верх-Усугли, ул. Геологическая, д. 78	Индивидуальные домовладения	52,682977	115,180405
99125	Забайкальский край, р-н. Тунгокоченский, с. Верх-Усугли, ул. Геологическая, д. 8	Индивидуальные домовладения	52,682977	115,180405
99126	Забайкальский край, р-н. Тунгокоченский, с. Верх-Усугли, ул. Дорожная, д. 1	Индивидуальные домовладения	52,688332	115,186325
99127	Забайкальский край, р-н. Тунгокоченский, с. Верх-Усугли, ул. Дорожная, д. 2б	Индивидуальные домовладения	52,688332	115,186325
99128	Забайкальский край, р-н. Тунгокоченский, с. Верх-Усугли, ул. Дорожная, д. 3	Индивидуальные домовладения	52,688332	115,186325
99129	Забайкальский край, р-н. Тунгокоченский, с. Верх-Усугли, ул. Дорожная, д. 4	Индивидуальные домовладения	52,688332	115,186325
99130	Забайкальский край, р-н. Тунгокоченский, с. Верх-Усугли, ул. Дорожная, д. 6	Индивидуальные домовладения	52,688332	115,186325
99131	Забайкальский край, р-н. Тунгокоченский, с. Верх-Усугли, ул. Забайкальская, д. 10	Индивидуальные домовладения	52,695826	115,180135
99132	Забайкальский край, р-н. Тунгокоченский, с. Верх-Усугли, ул. Мира, д. 18	Индивидуальные домовладения	52,692901	115,182785
99133	Забайкальский край, р-н. Тунгокоченский, с. Верх-Усугли, ул. Мира, д. 2	Индивидуальные домовладения	52,692901	115,182785
99134	Забайкальский край, г. Чита, мкр. Солнечный, д. 341	Индивидуальные домовладения	52,103994	113,479984

№ п/п	Адрес	Вид	Широта	Долгота
99150	Забайкальский край, р-н. Тунгокоченский, с. Верх-Усугли, ул. Забайкальская, д. 8	Индивидуальные домовладения	52,695826	115,180135
99151	Забайкальский край, р-н. Тунгокоченский, с. Верх-Усугли, ул. Забайкальская, д. 9	Индивидуальные домовладения	52,695826	115,180135
99152	Забайкальский край, р-н. Тунгокоченский, с. Верх-Усугли, ул. Заречная, д. 10	Индивидуальные домовладения	52,687022	115,185049
99153	Забайкальский край, р-н. Тунгокоченский, с. Верх-Усугли, ул. Заречная, д. 11	Индивидуальные домовладения	52,687022	115,185049
99154	Забайкальский край, р-н. Борзинский, г. Борзя, ул. Чехова, д. 30	Индивидуальные домовладения	50,385277	116,538826
99155	Забайкальский край, р-н. Тунгокоченский, с. Верх-Усугли, ул. Заречная, д. 14	Индивидуальные домовладения	52,687022	115,185049
99156	Забайкальский край, р-н. Тунгокоченский, с. Верх-Усугли, ул. Заречная, д. 16	Индивидуальные домовладения	52,687022	115,185049
99157	Забайкальский край, р-н. Тунгокоченский, с. Верх-Усугли, ул. Заречная, д. 17	Индивидуальные домовладения	52,687022	115,185049
99158	Забайкальский край, р-н. Тунгокоченский, с. Верх-Усугли, ул. Заречная, д. 18	Индивидуальные домовладения	52,687022	115,185049
99159	Забайкальский край, р-н. Тунгокоченский, с. Верх-Усугли, ул. Заречная, д. 19	Индивидуальные домовладения	52,687022	115,185049
99160	Забайкальский край, р-н. Тунгокоченский, с. Верх-Усугли, ул. Заречная, д. 2	Индивидуальные домовладения	52,687022	115,185049
99161	Забайкальский край, р-н. Тунгокоченский, с. Верх-Усугли, ул. Заречная, д. 20	Индивидуальные домовладения	52,687022	115,185049
99162	Забайкальский край, р-н. Тунгокоченский, с. Верх-Усугли, ул. Заречная, д. 21	Индивидуальные домовладения	52,687022	115,185049
99163	Забайкальский край, р-н. Тунгокоченский, с. Верх-Усугли, ул. Заречная, д. 23	Индивидуальные домовладения	52,687022	115,185049
99164	Забайкальский край, р-н. Тунгокоченский, с. Верх-Усугли, ул. Заречная, д. 24	Индивидуальные домовладения	52,687022	115,185049

№ п/п	Адрес	Вид	Широта	Долгота
99165	Забайкальский край, р-н. Тунгокоченский, с. Верх-Усугли, ул. Заречная, д. 26	Индивидуальные домовладения	52,687022	115,185049
99166	Забайкальский край, р-н. Тунгокоченский, с. Верх-Усугли, ул. Заречная, д. 27	Индивидуальные домовладения	52,687022	115,185049
99167	Забайкальский край, р-н. Тунгокоченский, с. Верх-Усугли, ул. Заречная, д. 28	Индивидуальные домовладения	52,687022	115,185049
99168	Забайкальский край, р-н. Тунгокоченский, с. Верх-Усугли, ул. Заречная, д. 29	Индивидуальные домовладения	52,687022	115,185049
99169	Забайкальский край, р-н. Тунгокоченский, с. Верх-Усугли, ул. Заречная, д. 3	Индивидуальные домовладения	52,687022	115,185049
99170	Забайкальский край, р-н. Тунгокоченский, с. Верх-Усугли, ул. Заречная, д. 31	Индивидуальные домовладения	52,687022	115,185049
99171	Забайкальский край, р-н. Тунгокоченский, с. Верх-Усугли, ул. Заречная, д. 33	Индивидуальные домовладения	52,687022	115,185049
99172	Забайкальский край, р-н. Тунгокоченский, с. Верх-Усугли, ул. Заречная, д. 4	Индивидуальные домовладения	52,687022	115,185049
99173	Забайкальский край, р-н. Тунгокоченский, с. Верх-Усугли, ул. Мира, д. 3	Индивидуальные домовладения	52,692901	115,182785
99174	Забайкальский край, р-н. Борзинский, г. Борзя, ул. Чехова, д. 31	Индивидуальные домовладения	50,38706	116,542736
99175	Забайкальский край, р-н. Борзинский, г. Борзя, ул. Чехова, д. 32	Индивидуальные домовладения	50,385376	116,53908
99176	Забайкальский край, р-н. Борзинский, г. Борзя, ул. Чехова, д. 33	Индивидуальные домовладения	50,387158	116,54305
99177	Забайкальский край, р-н. Тунгокоченский, с. Верх-Усугли, ул. Заречная, д. 9	Индивидуальные домовладения	52,687022	115,185049
99178	Забайкальский край, р-н. Тунгокоченский, с. Верх-Усугли, ул. Земляничная, д. 2	Индивидуальные домовладения	52,692612	115,207273
99179	Забайкальский край, р-н. Тунгокоченский, с. Верх-Усугли, ул. Земляничная, д. 3	Индивидуальные домовладения	52,692612	115,207273

№ п/п	Адрес	Вид	Широта	Долгота
99180	Забайкальский край, р-н. Тунгокоченский, с. Верх-Усугли, ул. Земляничная, д. 4	Индивидуальные домовладения	52,692612	115,207273
99181	Забайкальский край, р-н. Тунгокоченский, с. Верх-Усугли, ул. Земляничная, д. 6	Индивидуальные домовладения	52,692612	115,207273
99182	Забайкальский край, р-н. Тунгокоченский, с. Верх-Усугли, ул. Клубная, д. 1	Индивидуальные домовладения	52,691329	115,187861
99183	Забайкальский край, р-н. Тунгокоченский, с. Верх-Усугли, ул. Клубная, д. 2	Индивидуальные домовладения	52,691728	115,188651
99184	Забайкальский край, р-н. Тунгокоченский, с. Верх-Усугли, ул. Клубная, д. 3	Индивидуальные домовладения	52,691728	115,188651
99185	Забайкальский край, р-н. Приаргунский, пгт. Приаргунск, ул. Спортивная, д. 2	Индивидуальные домовладения	50,359444	119,104066
99186	Забайкальский край, р-н. Тунгокоченский, с. Верх-Усугли, ул. Лесная, д. 1	Индивидуальные домовладения	52,692901	115,182785
99187	Забайкальский край, р-н. Тунгокоченский, с. Верх-Усугли, ул. Лесная, д. 10	Индивидуальные домовладения	52,692901	115,182785
99188	Забайкальский край, р-н. Тунгокоченский, с. Верх-Усугли, ул. Лесная, д. 5	Индивидуальные домовладения	52,692901	115,182785
99189	Забайкальский край, р-н. Тунгокоченский, с. Верх-Усугли, ул. Лесная, д. 6	Индивидуальные домовладения	52,692901	115,182785
99190	Забайкальский край, р-н. Тунгокоченский, с. Верх-Усугли, ул. Лесная, д. 9	Индивидуальные домовладения	52,692901	115,182785
99191	Забайкальский край, р-н. Тунгокоченский, с. Верх-Усугли, ул. Луговая, д. 1	Индивидуальные домовладения	52,691722	115,194814
99192	Забайкальский край, р-н. Тунгокоченский, с. Верх-Усугли, ул. Луговая, д. 10	Индивидуальные домовладения	52,691722	115,194814
99193	Забайкальский край, р-н. Тунгокоченский, с. Верх-Усугли, ул. Луговая, д. 1а	Индивидуальные домовладения	52,691722	115,194814
99194	Забайкальский край, р-н. Борзинский, г. Борзя, ул. Чехова, д. 34	Индивидуальные домовладения	50,38546	116,53926

№ п/п	Адрес	Вид	Широта	Долгота
99195	Забайкальский край, р-н. Тунгокоченский, с. Верх-Усугли, ул. Луговая, д. 2	Индивидуальные домовладения	52,691722	115,194814
99196	Забайкальский край, р-н. Тунгокоченский, с. Верх-Усугли, ул. Луговая, д. 2а	Индивидуальные домовладения	52,691722	115,194814
99197	Забайкальский край, р-н. Борзинский, г. Борзя, ул. Чехова, д. 35	Индивидуальные домовладения	50,387314	116,54332
99198	Забайкальский край, р-н. Тунгокоченский, с. Верх-Усугли, ул. Луговая, д. 3	Индивидуальные домовладения	52,691722	115,194814
99199	Забайкальский край, р-н. Тунгокоченский, с. Верх-Усугли, ул. Луговая, д. 4	Индивидуальные домовладения	52,691722	115,194814
99200	Забайкальский край, р-н. Тунгокоченский, с. Верх-Усугли, ул. Луговая, д. 6	Индивидуальные домовладения	52,691722	115,194814
99201	Забайкальский край, р-н. Тунгокоченский, с. Верх-Усугли, ул. Луговая, д. 7	Индивидуальные домовладения	52,691722	115,194814
99202	Забайкальский край, р-н. Тунгокоченский, с. Верх-Усугли, ул. Луговая, д. 7а	Индивидуальные домовладения	52,691722	115,194814
99203	Забайкальский край, р-н. Тунгокоченский, с. Верх-Усугли, ул. Луговая, д. 8	Индивидуальные домовладения	52,691722	115,194814
99204	Забайкальский край, р-н. Каларский, с. Чара, ул. Гагарина, д. 3	Индивидуальные домовладения	56,900909	118,263602
99205	Забайкальский край, р-н. Тунгокоченский, с. Верх-Усугли, ул. Луговая, д. 8а	Индивидуальные домовладения	52,691722	115,194814
99206	Забайкальский край, р-н. Тунгокоченский, с. Верх-Усугли, ул. Луговая, д. 9	Индивидуальные домовладения	52,691722	115,194814
99207	Забайкальский край, р-н. Тунгокоченский, с. Верх-Усугли, ул. Металлургов, д. 1	Индивидуальные домовладения	52,69307	115,1785
99208	Забайкальский край, р-н. Тунгокоченский, с. Верх-Усугли, ул. Металлургов, д. 10	Индивидуальные домовладения	52,696716	115,183315
99209	Забайкальский край, р-н. Тунгокоченский, с. Верх-Усугли, ул. Металлургов, д. 11	Индивидуальные домовладения	52,696716	115,183315

№ п/п	Адрес	Вид	Широта	Долгота
99210	Забайкальский край, р-н. Тунгокоченский, с. Верх-Усугли, ул. Металлургов, д. 12	Индивидуальные домовладения	52,696716	115,183315
99211	Забайкальский край, р-н. Тунгокоченский, с. Верх-Усугли, ул. Металлургов, д. 13	Индивидуальные домовладения	52,696716	115,183315
99212	Забайкальский край, р-н. Тунгокоченский, с. Верх-Усугли, ул. Металлургов, д. 14	Индивидуальные домовладения	52,695919	115,183558
99213	Забайкальский край, р-н. Тунгокоченский, с. Верх-Усугли, ул. Металлургов, д. 16	Индивидуальные домовладения	52,69673	115,183556
99214	Забайкальский край, р-н. Тунгокоченский, с. Верх-Усугли, ул. Металлургов, д. 17	Индивидуальные домовладения	52,696716	115,183315
99215	Забайкальский край, р-н. Борзинский, г. Борзя, ул. Чехова, д. 36	Индивидуальные домовладения	50,38569	116,53977
99216	Забайкальский край, р-н. Тунгокоченский, с. Верх-Усугли, ул. Металлургов, д. 19	Индивидуальные домовладения	52,696716	115,183315
99217	Забайкальский край, р-н. Тунгокоченский, с. Верх-Усугли, ул. Металлургов, д. 1а	Индивидуальные домовладения	52,69307	115,1785
99218	Забайкальский край, р-н. Тунгокоченский, с. Верх-Усугли, ул. Металлургов, д. 2	Индивидуальные домовладения	52,696716	115,183315
99219	Забайкальский край, р-н. Тунгокоченский, с. Верх-Усугли, ул. Металлургов, д. 20	Индивидуальные домовладения	52,697285	115,1841
99220	Забайкальский край, р-н. Тунгокоченский, с. Верх-Усугли, ул. Металлургов, д. 21	Индивидуальные домовладения	52,696716	115,183315
99221	Забайкальский край, р-н. Тунгокоченский, с. Верх-Усугли, ул. Металлургов, д. 22	Индивидуальные домовладения	52,696716	115,183315
99222	Забайкальский край, р-н. Тунгокоченский, с. Верх-Усугли, ул. Металлургов, д. 22а	Индивидуальные домовладения	52,696716	115,183315
99223	Забайкальский край, р-н. Тунгокоченский, с. Верх-Усугли, ул. Металлургов, д. 23	Индивидуальные домовладения	52,696716	115,183315
99224	Забайкальский край, р-н. Тунгокоченский, с. Верх-Усугли, ул. Металлургов, д. 24	Индивидуальные домовладения	52,696716	115,183315

№ п/п	Адрес	Вид	Широта	Долгота
99225	Забайкальский край, р-н. Тунгокоченский, с. Верх-Усугли, ул. Металлургов, д. 27	Индивидуальные домовладения	52,696716	115,183315
99226	Забайкальский край, р-н. Тунгокоченский, с. Верх-Усугли, ул. Металлургов, д. 29	Индивидуальные домовладения	52,696716	115,183315
99227	Забайкальский край, р-н. Тунгокоченский, с. Верх-Усугли, ул. Металлургов, д. 3	Индивидуальные домовладения	52,696716	115,183315
99228	Забайкальский край, р-н. Тунгокоченский, с. Верх-Усугли, ул. Металлургов, д. 31	Индивидуальные домовладения	52,696716	115,183315
99229	Забайкальский край, р-н. Тунгокоченский, с. Верх-Усугли, ул. Металлургов, д. 33	Индивидуальные домовладения	52,696716	115,183315
99230	Забайкальский край, р-н. Тунгокоченский, с. Верх-Усугли, ул. Металлургов, д. 35	Индивидуальные домовладения	52,696716	115,183315
99231	Забайкальский край, р-н. Тунгокоченский, с. Верх-Усугли, ул. Металлургов, д. 39	Индивидуальные домовладения	52,696716	115,183315
99232	Забайкальский край, р-н. Тунгокоченский, с. Верх-Усугли, ул. Металлургов, д. 4	Индивидуальные домовладения	52,696716	115,183315
99233	Забайкальский край, р-н. Тунгокоченский, с. Верх-Усугли, ул. Мира, д. 4	Индивидуальные домовладения	52,692901	115,182785
99234	Забайкальский край, г. Чита, мкр. Солнечный, д. 354	Индивидуальные домовладения	52,103994	113,479984
99235	Забайкальский край, р-н. Борзинский, г. Борзя, ул. Чехова, д. 36А	Индивидуальные домовладения	50,38569	116,53977
99236	Забайкальский край, р-н. Тунгокоченский, с. Верх-Усугли, ул. Металлургов, д. 5	Индивидуальные домовладения	52,696716	115,183315
99237	Забайкальский край, р-н. Тунгокоченский, с. Верх-Усугли, ул. Металлургов, д. 6	Индивидуальные домовладения	52,696716	115,183315
99238	Забайкальский край, р-н. Борзинский, г. Борзя, ул. Чехова, д. 37	Индивидуальные домовладения	50,38743	116,543625
99239	Забайкальский край, р-н. Тунгокоченский, с. Верх-Усугли, ул. Металлургов, д. 7	Индивидуальные домовладения	52,696716	115,183315

№ п/п	Адрес	Вид	Широта	Долгота
99240	Забайкальский край, р-н. Тунгокоченский, с. Верх-Усугли, ул. Металлургов, д. 9	МКД	52,696716	115,183315
99241	Забайкальский край, р-н. Тунгокоченский, с. Верх-Усугли, ул. Металлургов, д. 9а	МКД	52,696716	115,183315
99242	Забайкальский край, р-н. Тунгокоченский, с. Верх-Усугли, ул. Минеральная, д. 1	Индивидуальные домовладения	52,684053	115,174036
99243	Забайкальский край, р-н. Тунгокоченский, с. Верх-Усугли, ул. Минеральная, д. 10	Индивидуальные домовладения	52,684053	115,174036
99244	Забайкальский край, р-н. Тунгокоченский, с. Верх-Усугли, ул. Минеральная, д. 11	Индивидуальные домовладения	52,684053	115,174036
99245	Забайкальский край, р-н. Тунгокоченский, с. Верх-Усугли, ул. Минеральная, д. 12	Индивидуальные домовладения	52,684053	115,174036
99246	Забайкальский край, р-н. Тунгокоченский, с. Верх-Усугли, ул. Минеральная, д. 14	Индивидуальные домовладения	52,684053	115,174036
99247	Забайкальский край, р-н. Тунгокоченский, с. Верх-Усугли, ул. Минеральная, д. 15	Индивидуальные домовладения	52,684053	115,174036
99248	Забайкальский край, р-н. Тунгокоченский, с. Верх-Усугли, ул. Минеральная, д. 16	Индивидуальные домовладения	52,684053	115,174036
99249	Забайкальский край, р-н. Тунгокоченский, с. Верх-Усугли, ул. Минеральная, д. 17	Индивидуальные домовладения	52,684053	115,174036
99250	Забайкальский край, р-н. Тунгокоченский, с. Верх-Усугли, ул. Минеральная, д. 18	Индивидуальные домовладения	52,684053	115,174036
99251	Забайкальский край, р-н. Тунгокоченский, с. Верх-Усугли, ул. Минеральная, д. 19	Индивидуальные домовладения	52,684053	115,174036
99252	Забайкальский край, р-н. Тунгокоченский, с. Верх-Усугли, ул. Минеральная, д. 1а	Индивидуальные домовладения	52,684053	115,174036
99253	Забайкальский край, р-н. Тунгокоченский, с. Верх-Усугли, ул. Минеральная, д. 2	Индивидуальные домовладения	52,684053	115,174036
99254	Забайкальский край, р-н. Борзинский, г. Борзя, ул. Чехова, д. 39	Индивидуальные домовладения	50,38755	116,54386

№ п/п	Адрес	Вид	Широта	Долгота
99255	Забайкальский край, г. Чита, мкр. Солнечный, д. 369	Индивидуальные домовладения	52,104896	113,479687
99256	Забайкальский край, р-н. Тунгокоченский, с. Верх-Усугли, ул. Минеральная, д. 24	Индивидуальные домовладения	52,684053	115,174036
99257	Забайкальский край, р-н. Тунгокоченский, с. Верх-Усугли, ул. Минеральная, д. 27	Индивидуальные домовладения	52,684053	115,174036
99258	Забайкальский край, р-н. Тунгокоченский, с. Верх-Усугли, ул. Минеральная, д. 29	Индивидуальные домовладения	52,684053	115,174036
99259	Забайкальский край, р-н. Тунгокоченский, с. Верх-Усугли, ул. Минеральная, д. 3	Индивидуальные домовладения	52,684053	115,174036
99260	Забайкальский край, р-н. Тунгокоченский, с. Верх-Усугли, ул. Минеральная, д. 30	Индивидуальные домовладения	52,684053	115,174036
99261	Забайкальский край, р-н. Тунгокоченский, с. Верх-Усугли, ул. Минеральная, д. 31	Индивидуальные домовладения	52,684053	115,174036
99262	Забайкальский край, р-н. Тунгокоченский, с. Верх-Усугли, ул. Минеральная, д. 32	Индивидуальные домовладения	52,684053	115,174036
99263	Забайкальский край, р-н. Тунгокоченский, с. Верх-Усугли, ул. Минеральная, д. 33	Индивидуальные домовладения	52,684053	115,174036
99264	Забайкальский край, р-н. Тунгокоченский, с. Верх-Усугли, ул. Минеральная, д. 4	Индивидуальные домовладения	52,684053	115,174036
99265	Забайкальский край, р-н. Тунгокоченский, с. Верх-Усугли, ул. Минеральная, д. 5	Индивидуальные домовладения	52,684053	115,174036
99266	Забайкальский край, р-н. Тунгокоченский, с. Верх-Усугли, ул. Минеральная, д. 6	Индивидуальные домовладения	52,684053	115,174036
99267	Забайкальский край, р-н. Тунгокоченский, с. Верх-Усугли, ул. Минеральная, д. 8	Индивидуальные домовладения	52,684053	115,174036
99268	Забайкальский край, р-н. Тунгокоченский, с. Верх-Усугли, ул. Минеральная, д. 9	Индивидуальные домовладения	52,684053	115,174036
99269	Забайкальский край, р-н. Тунгокоченский, с. Верх-Усугли, ул. Мира, д. 1	Индивидуальные домовладения	52,692901	115,182785

№ п/п	Адрес	Вид	Широта	Долгота
99270	Забайкальский край, р-н. Тунгокоченский, с. Верх-Усугли, ул. Мира, д. 10	Индивидуальные домовладения	52,692901	115,182785
99271	Забайкальский край, р-н. Тунгокоченский, с. Верх-Усугли, ул. Мира, д. 11	Индивидуальные домовладения	52,692901	115,182785
99272	Забайкальский край, р-н. Тунгокоченский, с. Верх-Усугли, ул. Мира, д. 14	Индивидуальные домовладения	52,692901	115,182785
99273	Забайкальский край, р-н. Тунгокоченский, с. Верх-Усугли, ул. Мира, д. 16	Индивидуальные домовладения	52,692901	115,182785
99274	Забайкальский край, р-н. Борзинский, г. Борзя, ул. Чехова, д. 3Б	МКД	50,385033	116,536835
99275	Забайкальский край, р-н. Тунгокоченский, с. Верх-Усугли, ул. Мира, д. 8	Индивидуальные домовладения	52,692901	115,182785
99276	Забайкальский край, р-н. Тунгокоченский, с. Верх-Усугли, ул. Мира, д. 9	Индивидуальные домовладения	52,692901	115,182785
99277	Забайкальский край, р-н. Тунгокоченский, с. Верх-Усугли, ул. Молодёжная, д. 1	Индивидуальные домовладения	52,699063	115,193502
99278	Забайкальский край, р-н. Тунгокоченский, с. Верх-Усугли, ул. Молодёжная, д. 2	Индивидуальные домовладения	52,699063	115,193502
99279	Забайкальский край, р-н. Тунгокоченский, с. Верх-Усугли, ул. Молодёжная, д. 3	Индивидуальные домовладения	52,699063	115,193502
99280	Забайкальский край, р-н. Тунгокоченский, с. Верх-Усугли, ул. Молодёжная, д. 4	Индивидуальные домовладения	52,699063	115,193502
99281	Забайкальский край, р-н. Тунгокоченский, с. Верх-Усугли, ул. Молодёжная, д. 6	Индивидуальные домовладения	52,699063	115,193502
99282	Забайкальский край, р-н. Тунгокоченский, с. Верх-Усугли, ул. Молодёжная, д. 8	Индивидуальные домовладения	52,699063	115,193502
99283	Забайкальский край, р-н. Тунгокоченский, с. Верх-Усугли, ул. Молодёжная, д. 9	Индивидуальные домовладения	52,699063	115,193502
99284	Забайкальский край, р-н. Тунгокоченский, с. Верх-Усугли, ул. Набережная, д. 10	Индивидуальные домовладения	52,692901	115,182785

№ п/п	Адрес	Вид	Широта	Долгота
99285	Забайкальский край, р-н. Тунгокоченский, с. Верх-Усугли, ул. Набережная, д. 11	Индивидуальные домовладения	52,692901	115,182785
99286	Забайкальский край, р-н. Тунгокоченский, с. Верх-Усугли, ул. Набережная, д. 12	Индивидуальные домовладения	52,692901	115,182785
99287	Забайкальский край, р-н. Тунгокоченский, с. Верх-Усугли, ул. Набережная, д. 13	Индивидуальные домовладения	52,692901	115,182785
99288	Забайкальский край, р-н. Тунгокоченский, с. Верх-Усугли, ул. Набережная, д. 14	Индивидуальные домовладения	52,692901	115,182785
99289	Забайкальский край, р-н. Тунгокоченский, с. Верх-Усугли, ул. Набережная, д. 15	Индивидуальные домовладения	52,692901	115,182785
99290	Забайкальский край, р-н. Тунгокоченский, с. Верх-Усугли, ул. Набережная, д. 15а	Индивидуальные домовладения	52,692901	115,182785
99291	Забайкальский край, р-н. Тунгокоченский, с. Верх-Усугли, ул. Набережная, д. 16	Индивидуальные домовладения	52,692901	115,182785
99292	Забайкальский край, р-н. Тунгокоченский, с. Верх-Усугли, ул. Набережная, д. 17	Индивидуальные домовладения	52,692901	115,182785
99293	Забайкальский край, р-н. Каларский, с. Чара, ул. Гагарина, д. 26	Индивидуальные домовладения	56,900909	118,263602
99294	Забайкальский край, р-н. Борзинский, г. Борзя, ул. Чехова, д. 3В	МКД	50,38537	116,536545
99295	Забайкальский край, р-н. Тунгокоченский, с. Верх-Усугли, ул. Набережная, д. 2	Индивидуальные домовладения	52,692901	115,182785
99296	Забайкальский край, р-н. Тунгокоченский, с. Верх-Усугли, ул. Набережная, д. 20	Индивидуальные домовладения	52,692901	115,182785
99297	Забайкальский край, р-н. Тунгокоченский, с. Верх-Усугли, ул. Набережная, д. 21	Индивидуальные домовладения	52,692901	115,182785
99298	Забайкальский край, р-н. Тунгокоченский, с. Верх-Усугли, ул. Набережная, д. 22	Индивидуальные домовладения	52,692901	115,182785
99299	Забайкальский край, р-н. Тунгокоченский, с. Верх-Усугли, ул. Набережная, д. 22а	Индивидуальные домовладения	52,692901	115,182785

№ п/п	Адрес	Вид	Широта	Долгота
99300	Забайкальский край, р-н. Тунгокоченский, с. Верх-Усугли, ул. Набережная, д. 24	Индивидуальные домовладения	52,692901	115,182785
99301	Забайкальский край, р-н. Тунгокоченский, с. Верх-Усугли, ул. Набережная, д. 26	Индивидуальные домовладения	52,692901	115,182785
99302	Забайкальский край, р-н. Тунгокоченский, с. Верх-Усугли, ул. Набережная, д. 27	Индивидуальные домовладения	52,692901	115,182785
99303	Забайкальский край, р-н. Тунгокоченский, с. Верх-Усугли, ул. Набережная, д. 28	Индивидуальные домовладения	52,692901	115,182785
99304	Забайкальский край, р-н. Тунгокоченский, с. Верх-Усугли, ул. Набережная, д. 3	Индивидуальные домовладения	52,692901	115,182785
99305	Забайкальский край, р-н. Тунгокоченский, с. Верх-Усугли, ул. Набережная, д. 30	Индивидуальные домовладения	52,692901	115,182785
99306	Забайкальский край, р-н. Тунгокоченский, с. Верх-Усугли, ул. Набережная, д. 32	Индивидуальные домовладения	52,692901	115,182785
99307	Забайкальский край, р-н. Тунгокоченский, с. Верх-Усугли, ул. Набережная, д. 33	Индивидуальные домовладения	52,692901	115,182785
99308	Забайкальский край, р-н. Тунгокоченский, с. Верх-Усугли, ул. Набережная, д. 34	Индивидуальные домовладения	52,692901	115,182785
99309	Забайкальский край, р-н. Тунгокоченский, с. Верх-Усугли, ул. Набережная, д. 35	Индивидуальные домовладения	52,692901	115,182785
99310	Забайкальский край, р-н. Тунгокоченский, с. Верх-Усугли, ул. Набережная, д. 36	Индивидуальные домовладения	52,692901	115,182785
99311	Забайкальский край, р-н. Тунгокоченский, с. Верх-Усугли, ул. Набережная, д. 4	Индивидуальные домовладения	52,692901	115,182785
99312	Забайкальский край, р-н. Тунгокоченский, с. Верх-Усугли, ул. Набережная, д. 40	Индивидуальные домовладения	52,692901	115,182785
99313	Забайкальский край, р-н. Краснокаменский, г. Краснокаменск, мкр 1-й, д. 108	МКД	50,0991735	118,0392906
99314	Забайкальский край, г. Чита, мкр. Солнечный, д. 380	Индивидуальные домовладения	52,10239	113,479517

№ п/п	Адрес	Вид	Широта	Долгота
99315	Забайкальский край, р-н. Тунгокоченский, с. Верх-Усугли, ул. Набережная, д. 46	Индивидуальные домовладения	52,692901	115,182785
99316	Забайкальский край, р-н. Тунгокоченский, с. Верх-Усугли, ул. Набережная, д. 48	Индивидуальные домовладения	52,692901	115,182785
99317	Забайкальский край, р-н. Тунгокоченский, с. Верх-Усугли, ул. Набережная, д. 6	Индивидуальные домовладения	52,692901	115,182785
99318	Забайкальский край, р-н. Тунгокоченский, с. Верх-Усугли, ул. Набережная, д. 8	Индивидуальные домовладения	52,692901	115,182785
99319	Забайкальский край, р-н. Тунгокоченский, с. Верх-Усугли, ул. Набережная, д. 8а	Индивидуальные домовладения	52,692901	115,182785
99320	Забайкальский край, р-н. Тунгокоченский, с. Верх-Усугли, ул. Набережная, д. 9	Индивидуальные домовладения	52,692901	115,182785
99321	Забайкальский край, р-н. Тунгокоченский, с. Верх-Усугли, ул. Нагорная, д. 1	Индивидуальные домовладения	52,685881	115,190026
99322	Забайкальский край, р-н. Тунгокоченский, с. Верх-Усугли, ул. Нагорная, д. 10	Индивидуальные домовладения	52,685881	115,190026
99323	Забайкальский край, р-н. Тунгокоченский, с. Верх-Усугли, ул. Нагорная, д. 12	Индивидуальные домовладения	52,685881	115,190026
99324	Забайкальский край, р-н. Тунгокоченский, с. Верх-Усугли, ул. Нагорная, д. 13	Индивидуальные домовладения	52,685881	115,190026
99325	Забайкальский край, р-н. Тунгокоченский, с. Верх-Усугли, ул. Нагорная, д. 14	Индивидуальные домовладения	52,685881	115,190026
99326	Забайкальский край, р-н. Тунгокоченский, с. Верх-Усугли, ул. Нагорная, д. 15	Индивидуальные домовладения	52,685881	115,190026
99327	Забайкальский край, р-н. Тунгокоченский, с. Верх-Усугли, ул. Нагорная, д. 17	Индивидуальные домовладения	52,685881	115,190026
99328	Забайкальский край, р-н. Тунгокоченский, с. Верх-Усугли, ул. Нагорная, д. 18	Индивидуальные домовладения	52,685881	115,190026
99329	Забайкальский край, р-н. Тунгокоченский, с. Верх-Усугли, ул. Нагорная, д. 19	Индивидуальные домовладения	52,685881	115,190026

№ п/п	Адрес	Вид	Широта	Долгота
99345	Забайкальский край, р-н. Тунгокоченский, с. Верх-Усугли, ул. Нагорная, д. 36	Индивидуальные домовладения	52,685881	115,190026
99346	Забайкальский край, р-н. Тунгокоченский, с. Верх-Усугли, ул. Нагорная, д. 37	Индивидуальные домовладения	52,685881	115,190026
99347	Забайкальский край, р-н. Тунгокоченский, с. Верх-Усугли, ул. Нагорная, д. 38	Индивидуальные домовладения	52,685881	115,190026
99348	Забайкальский край, р-н. Тунгокоченский, с. Верх-Усугли, ул. Нагорная, д. 39	Индивидуальные домовладения	52,685881	115,190026
99349	Забайкальский край, р-н. Тунгокоченский, с. Верх-Усугли, ул. Нагорная, д. 4	Индивидуальные домовладения	52,685881	115,190026
99350	Забайкальский край, р-н. Тунгокоченский, с. Верх-Усугли, ул. Нагорная, д. 40	Индивидуальные домовладения	52,685881	115,190026
99351	Забайкальский край, р-н. Тунгокоченский, с. Верх-Усугли, ул. Нагорная, д. 41	Индивидуальные домовладения	52,685881	115,190026
99352	Забайкальский край, р-н. Приаргунский, с. Селинда, ул. Зеленая, д. 4	Индивидуальные домовладения	50,565597	118,327652
99353	Забайкальский край, р-н. Краснокаменский, г. Краснокаменск, мкр 1-й, д. 110	МКД	50,0998151	118,0402457
99354	Забайкальский край, р-н. Тунгокоченский, с. Верх-Усугли, ул. Нагорная, д. 43	Индивидуальные домовладения	52,685881	115,190026
99355	Забайкальский край, р-н. Тунгокоченский, с. Верх-Усугли, ул. Нагорная, д. 44	Индивидуальные домовладения	52,685881	115,190026
99356	Забайкальский край, р-н. Тунгокоченский, с. Верх-Усугли, ул. Нагорная, д. 45	Индивидуальные домовладения	52,685881	115,190026
99357	Забайкальский край, р-н. Тунгокоченский, с. Верх-Усугли, ул. Нагорная, д. 47	Индивидуальные домовладения	52,685881	115,190026
99358	Забайкальский край, р-н. Тунгокоченский, с. Верх-Усугли, ул. Нагорная, д. 48	Индивидуальные домовладения	52,685881	115,190026
99359	Забайкальский край, р-н. Тунгокоченский, с. Верх-Усугли, ул. Нагорная, д. 49	Индивидуальные домовладения	52,685881	115,190026

№ п/п	Адрес	Вид	Широта	Долгота
99360	Забайкальский край, р-н. Тунгокоченский, с. Верх-Усугли, ул. Нагорная, д. 51	Индивидуальные домовладения	52,685881	115,190026
99361	Забайкальский край, р-н. Тунгокоченский, с. Верх-Усугли, ул. Нагорная, д. 7	Индивидуальные домовладения	52,685881	115,190026
99362	Забайкальский край, р-н. Тунгокоченский, с. Верх-Усугли, ул. Нагорная, д. 8	Индивидуальные домовладения	52,685881	115,190026
99363	Забайкальский край, р-н. Тунгокоченский, с. Верх-Усугли, ул. Нагорная, д. 9	Индивидуальные домовладения	52,685881	115,190026
99364	Забайкальский край, р-н. Тунгокоченский, с. Верх-Усугли, ул. Новая, д. 1	Индивидуальные домовладения	52,684004	115,200365
99365	Забайкальский край, р-н. Приаргунский, пгт. Приаргунск, ул. Спортивная, д. 22	Индивидуальные домовладения	50,359444	119,104066
99366	Забайкальский край, р-н. Тунгокоченский, с. Верх-Усугли, ул. Новая, д. 11	Индивидуальные домовладения	52,684004	115,200365
99367	Забайкальский край, р-н. Тунгокоченский, с. Верх-Усугли, ул. Новая, д. 1а	Индивидуальные домовладения	52,684004	115,200365
99368	Забайкальский край, р-н. Тунгокоченский, с. Верх-Усугли, ул. Новая, д. 2	Индивидуальные домовладения	52,684004	115,200365
99369	Забайкальский край, р-н. Тунгокоченский, с. Верх-Усугли, ул. Новая, д. 4	Индивидуальные домовладения	52,684004	115,200365
99370	Забайкальский край, р-н. Тунгокоченский, с. Верх-Усугли, ул. Новая, д. 5	Индивидуальные домовладения	52,684004	115,200365
99371	Забайкальский край, р-н. Тунгокоченский, с. Верх-Усугли, ул. Новая, д. 6	Индивидуальные домовладения	52,684004	115,200365
99372	Забайкальский край, р-н. Тунгокоченский, с. Верх-Усугли, ул. Новая, д. 7	Индивидуальные домовладения	52,684004	115,200365
99373	Забайкальский край, р-н. Борзинский, г. Борзя, ул. Чехова, д. 3Д	МКД	50,384956	116,53551
99374	Забайкальский край, г. Чита, мкр. Солнечный, д. 389	Индивидуальные домовладения	52,103994	113,479984

№ п/п	Адрес	Вид	Широта	Долгота
99375	Забайкальский край, р-н. Тунгокоченский, с. Верх-Усугли, ул. Обручева, д. 1	Индивидуальные домовладения	52,689686	115,197473
99376	Забайкальский край, р-н. Приаргунский, пгт. Приаргунск, ул. Спортивная, д. 23	Индивидуальные домовладения	50,359444	119,104066
99377	Забайкальский край, р-н. Приаргунский, пгт. Приаргунск, ул. Спортивная, д. 24	Индивидуальные домовладения	50,359444	119,104066
99378	Забайкальский край, р-н. Тунгокоченский, с. Верх-Усугли, ул. Обручева, д. 11	Индивидуальные домовладения	52,689653	115,200698
99379	Забайкальский край, р-н. Приаргунский, пгт. Приаргунск, ул. Спортивная, д. 25	Индивидуальные домовладения	50,359444	119,104066
99380	Забайкальский край, р-н. Тунгокоченский, с. Верх-Усугли, ул. Обручева, д. 12	Индивидуальные домовладения	52,689386	115,199521
99381	Забайкальский край, р-н. Тунгокоченский, с. Верх-Усугли, ул. Обручева, д. 13	Индивидуальные домовладения	52,689642	115,201362
99382	Забайкальский край, р-н. Тунгокоченский, с. Верх-Усугли, ул. Обручева, д. 14	Индивидуальные домовладения	52,689386	115,20015
99383	Забайкальский край, р-н. Тунгокоченский, с. Верх-Усугли, ул. Обручева, д. 15	Индивидуальные домовладения	52,689522	115,200743
99384	Забайкальский край, р-н. Тунгокоченский, с. Верх-Усугли, ул. Обручева, д. 16	Индивидуальные домовладения	52,689375	115,200743
99385	Забайкальский край, р-н. Тунгокоченский, с. Верх-Усугли, ул. Обручева, д. 17	Индивидуальные домовладения	52,689522	115,200743
99386	Забайкальский край, р-н. Тунгокоченский, с. Верх-Усугли, ул. Обручева, д. 19	Индивидуальные домовладения	52,689522	115,200743
99387	Забайкальский край, р-н. Тунгокоченский, с. Верх-Усугли, ул. Обручева, д. 2	Индивидуальные домовладения	52,689391	115,197257
99388	Забайкальский край, р-н. Тунгокоченский, с. Верх-Усугли, ул. Обручева, д. 20а	Индивидуальные домовладения	52,688856	115,203671
99389	Забайкальский край, р-н. Тунгокоченский, с. Верх-Усугли, ул. Обручева, д. 22	Индивидуальные домовладения	52,688223	115,203599

№ п/п	Адрес	Вид	Широта	Долгота
99390	Забайкальский край, р-н. Тунгокоченский, с. Верх-Усугли, ул. Обручева, д. 22а	Индивидуальные домовладения	52,688223	115,203599
99391	Забайкальский край, р-н. Тунгокоченский, с. Верх-Усугли, ул. Обручева, д. 23	Индивидуальные домовладения	52,689522	115,200743
99392	Забайкальский край, р-н. Тунгокоченский, с. Верх-Усугли, ул. Обручева, д. 24	Индивидуальные домовладения	52,689522	115,200743
99393	Забайкальский край, р-н. Борзинский, г. Борзя, ул. Чехова, д. 4	Индивидуальные домовладения	50,383923	116,535805
99394	Забайкальский край, г. Чита, мкр. Солнечный, д. 400	Индивидуальные домовладения	52,103994	113,479984
99395	Забайкальский край, р-н. Тунгокоченский, с. Верх-Усугли, ул. Обручева, д. 28	Индивидуальные домовладения	52,689522	115,200743
99396	Забайкальский край, р-н. Тунгокоченский, с. Верх-Усугли, ул. Обручева, д. 4	Индивидуальные домовладения	52,689397	115,197751
99397	Забайкальский край, р-н. Тунгокоченский, с. Верх-Усугли, ул. Обручева, д. 5	Индивидуальные домовладения	52,689681	115,198533
99398	Забайкальский край, р-н. Тунгокоченский, с. Верх-Усугли, ул. Обручева, д. 6	Индивидуальные домовладения	52,689386	115,198182
99399	Забайкальский край, р-н. Тунгокоченский, с. Верх-Усугли, ул. Обручева, д. 7	Индивидуальные домовладения	52,689659	115,199494
99400	Забайкальский край, р-н. Тунгокоченский, с. Верх-Усугли, ул. Обручева, д. 8	Индивидуальные домовладения	52,68938	115,198614
99401	Забайкальский край, р-н. Тунгокоченский, с. Верх-Усугли, ул. Обручева, д. 9	Индивидуальные домовладения	52,689664	115,200078
99402	Забайкальский край, р-н. Каларский, с. Чара, ул. Гагарина, д. 27	Индивидуальные домовладения	56,900909	118,263602
99403	Забайкальский край, р-н. Каларский, с. Чара, ул. Гагарина, д. 28	Индивидуальные домовладения	56,900909	118,263602
99404	Забайкальский край, р-н. Каларский, с. Чара, ул. Гагарина, д. 29	Индивидуальные домовладения	56,900909	118,263602

№ п/п	Адрес	Вид	Широта	Долгота
99405	Забайкальский край, р-н. Каларский, с. Чара, ул. Гагарина, д. 30	Индивидуальные домовладения	56,900909	118,263602
99406	Забайкальский край, р-н. Каларский, с. Чара, ул. Гагарина, д. 4	Индивидуальные домовладения	56,900909	118,263602
99407	Забайкальский край, р-н. Каларский, с. Чара, ул. Гагарина, д. 5	Индивидуальные домовладения	56,900909	118,263602
99408	Забайкальский край, р-н. Каларский, с. Чара, ул. Гагарина, д. 6	Индивидуальные домовладения	56,900909	118,263602
99409	Забайкальский край, р-н. Каларский, с. Чара, ул. Гагарина, д. 7	Индивидуальные домовладения	56,900909	118,263602
99410	Забайкальский край, р-н. Каларский, с. Чара, ул. Гагарина, д. 8	Индивидуальные домовладения	56,900909	118,263602
99411	Забайкальский край, р-н. Каларский, с. Чара, ул. Гагарина, д. 9А	Индивидуальные домовладения	56,900909	118,263602
99412	Забайкальский край, р-н. Каларский, с. Чара, ул. Геологическая, д. 1	Индивидуальные домовладения	56,90172	118,259093
99413	Забайкальский край, р-н. Каларский, с. Чара, ул. Геологическая, д. 10	Индивидуальные домовладения	56,90172	118,259093
99414	Забайкальский край, р-н. Борзинский, г. Борзя, ул. Чехова, д. 41	Индивидуальные домовладения	50,387672	116,5441
99415	Забайкальский край, р-н. Тунгокоченский, с. Верх-Усугли, ул. Октябрьская, д. 13	Индивидуальные домовладения	52,683616	115,183962
99416	Забайкальский край, р-н. Приаргунский, пгт. Приаргунск, ул. Спортивная, д. 26	Индивидуальные домовладения	50,359444	119,104066
99417	Забайкальский край, р-н. Тунгокоченский, с. Верх-Усугли, ул. Октябрьская, д. 14	Индивидуальные домовладения	52,683616	115,183962
99418	Забайкальский край, р-н. Тунгокоченский, с. Верх-Усугли, ул. Октябрьская, д. 15	Индивидуальные домовладения	52,683616	115,183962
99419	Забайкальский край, р-н. Приаргунский, пгт. Приаргунск, ул. Спортивная, д. 3	Индивидуальные домовладения	50,359444	119,104066

№ п/п	Адрес	Вид	Широта	Долгота
99420	Забайкальский край, р-н. Приаргунский, пгт. Приаргунск, ул. Спортивная, д. 4	Индивидуальные домовладения	50,359444	119,104066
99421	Забайкальский край, р-н. Тунгокоченский, с. Верх-Усугли, ул. Октябрьская, д. 16	Индивидуальные домовладения	52,683616	115,183962
99422	Забайкальский край, р-н. Тунгокоченский, с. Верх-Усугли, ул. Октябрьская, д. 2	Индивидуальные домовладения	52,683616	115,183962
99423	Забайкальский край, р-н. Тунгокоченский, с. Верх-Усугли, ул. Октябрьская, д. 20	Индивидуальные домовладения	52,683616	115,183962
99424	Забайкальский край, р-н. Тунгокоченский, с. Верх-Усугли, ул. Октябрьская, д. 21	Индивидуальные домовладения	52,683616	115,183962
99425	Забайкальский край, р-н. Тунгокоченский, с. Верх-Усугли, ул. Октябрьская, д. 22	Индивидуальные домовладения	52,683616	115,183962
99426	Забайкальский край, р-н. Тунгокоченский, с. Верх-Усугли, ул. Октябрьская, д. 23	Индивидуальные домовладения	52,683616	115,183962
99427	Забайкальский край, р-н. Тунгокоченский, с. Верх-Усугли, ул. Октябрьская, д. 24	Индивидуальные домовладения	52,683616	115,183962
99428	Забайкальский край, р-н. Тунгокоченский, с. Верх-Усугли, ул. Октябрьская, д. 25	Индивидуальные домовладения	52,683616	115,183962
99429	Забайкальский край, р-н. Тунгокоченский, с. Верх-Усугли, ул. Октябрьская, д. 26	Индивидуальные домовладения	52,683616	115,183962
99430	Забайкальский край, р-н. Тунгокоченский, с. Верх-Усугли, ул. Октябрьская, д. 28	Индивидуальные домовладения	52,683616	115,183962
99431	Забайкальский край, р-н. Тунгокоченский, с. Верх-Усугли, ул. Октябрьская, д. 29	Индивидуальные домовладения	52,683616	115,183962
99432	Забайкальский край, р-н. Тунгокоченский, с. Верх-Усугли, ул. Октябрьская, д. 3	Индивидуальные домовладения	52,683616	115,183962
99433	Забайкальский край, р-н. Борзинский, г. Борзя, ул. Чехова, д. 42	Индивидуальные домовладения	50,385963	116,540955
99434	Забайкальский край, г. Чита, мкр. Солнечный, д. 76	Индивидуальные домовладения	52,103994	113,479984

№ п/п	Адрес	Вид	Широта	Долгота
99435	Забайкальский край, г. Чита, мкр. Солнечный, д. 86	Индивидуальные домовладения	52,103994	113,479984
99436	Забайкальский край, р-н. Тунгокоченский, с. Верх-Усугли, ул. Октябрьская, д. 32	Индивидуальные домовладения	52,683616	115,183962
99437	Забайкальский край, р-н. Тунгокоченский, с. Верх-Усугли, ул. Октябрьская, д. 33	Индивидуальные домовладения	52,683616	115,183962
99438	Забайкальский край, р-н. Тунгокоченский, с. Верх-Усугли, ул. Октябрьская, д. 34	Индивидуальные домовладения	52,683616	115,183962
99439	Забайкальский край, р-н. Тунгокоченский, с. Верх-Усугли, ул. Октябрьская, д. 35	Индивидуальные домовладения	52,683616	115,183962
99440	Забайкальский край, р-н. Тунгокоченский, с. Верх-Усугли, ул. Октябрьская, д. 37	Индивидуальные домовладения	52,683616	115,183962
99441	Забайкальский край, р-н. Тунгокоченский, с. Верх-Усугли, ул. Октябрьская, д. 38	Индивидуальные домовладения	52,683616	115,183962
99442	Забайкальский край, р-н. Тунгокоченский, с. Верх-Усугли, ул. Октябрьская, д. 4	Индивидуальные домовладения	52,683616	115,183962
99443	Забайкальский край, р-н. Тунгокоченский, с. Верх-Усугли, ул. Октябрьская, д. 40	Индивидуальные домовладения	52,683616	115,183962
99444	Забайкальский край, р-н. Тунгокоченский, с. Верх-Усугли, ул. Октябрьская, д. 42	Индивидуальные домовладения	52,683616	115,183962
99445	Забайкальский край, р-н. Тунгокоченский, с. Верх-Усугли, ул. Октябрьская, д. 44	Индивидуальные домовладения	52,683616	115,183962
99446	Забайкальский край, р-н. Тунгокоченский, с. Верх-Усугли, ул. Октябрьская, д. 46	Индивидуальные домовладения	52,683616	115,183962
99447	Забайкальский край, р-н. Тунгокоченский, с. Верх-Усугли, ул. Октябрьская, д. 50	Индивидуальные домовладения	52,683616	115,183962
99448	Забайкальский край, р-н. Тунгокоченский, с. Верх-Усугли, ул. Октябрьская, д. 54	Индивидуальные домовладения	52,683616	115,183962
99449	Забайкальский край, р-н. Тунгокоченский, с. Верх-Усугли, ул. Октябрьская, д. 56	Индивидуальные домовладения	52,683616	115,183962

№ п/п	Адрес	Вид	Широта	Долгота
99450	Забайкальский край, р-н. Тунгокоченский, с. Верх-Усугли, ул. Октябрьская, д. 7	Индивидуальные домовладения	52,683616	115,183962
99451	Забайкальский край, р-н. Тунгокоченский, с. Верх-Усугли, ул. Октябрьская, д. 9	Индивидуальные домовладения	52,683616	115,183962
99452	Забайкальский край, р-н. Тунгокоченский, с. Верх-Усугли, ул. Первомайская, д. 1	Индивидуальные домовладения	52,693818	115,182884
99453	Забайкальский край, р-н. Тунгокоченский, с. Верх-Усугли, ул. Первомайская, д. 11а	МКД	52,693944	115,186846
99454	Забайкальский край, р-н. Тунгокоченский, с. Верх-Усугли, ул. Первомайская, д. 1а	Индивидуальные домовладения	52,693818	115,182884
99455	Забайкальский край, р-н. Тунгокоченский, с. Верх-Усугли, ул. Первомайская, д. 2а	Индивидуальные домовладения	52,6938408	115,1844996
99456	Забайкальский край, р-н. Тунгокоченский, с. Верх-Усугли, ул. Первомайская, д. 3	Индивидуальные домовладения	52,693944	115,186846
99457	Забайкальский край, р-н. Тунгокоченский, с. Верх-Усугли, ул. Первомайская, д. 4	Индивидуальные домовладения	52,693944	115,186846
99458	Забайкальский край, р-н. Тунгокоченский, с. Верх-Усугли, ул. Первомайская, д. 5	Индивидуальные домовладения	52,693944	115,186846
99459	Забайкальский край, р-н. Тунгокоченский, с. Верх-Усугли, ул. Первомайская, д. 6	МКД	52,693944	115,186846
99460	Забайкальский край, р-н. Тунгокоченский, с. Верх-Усугли, ул. Первомайская, д. 7	Индивидуальные домовладения	52,693944	115,186846
99461	Забайкальский край, р-н. Тунгокоченский, с. Верх-Усугли, ул. Первомайская, д. 8	Индивидуальные домовладения	52,693944	115,186846
99462	Забайкальский край, р-н. Тунгокоченский, с. Верх-Усугли, ул. Первомайская, д. 8а	Индивидуальные домовладения	52,693944	115,186846
99463	Забайкальский край, р-н. Тунгокоченский, с. Верх-Усугли, ул. Первомайская, д. 9	МКД	52,693944	115,186846
99464	Забайкальский край, р-н. Борзинский, г. Борзя, ул. Чехова, д. 43	Индивидуальные домовладения	50,387764	116,54431

№ п/п	Адрес	Вид	Широта	Долгота
99465	Забайкальский край, р-н. Тунгокоченский, с. Верх-Усугли, ул. Победы, д. 1	Индивидуальные домовладения	52,688218	115,198578
99466	Забайкальский край, р-н. Тунгокоченский, с. Верх-Усугли, ул. Победы, д. 10	Индивидуальные домовладения	52,688218	115,198578
99467	Забайкальский край, р-н. Тунгокоченский, с. Верх-Усугли, ул. Победы, д. 11	Индивидуальные домовладения	52,688218	115,198578
99468	Забайкальский край, р-н. Тунгокоченский, с. Верх-Усугли, ул. Победы, д. 12	Индивидуальные домовладения	52,688218	115,198578
99469	Забайкальский край, р-н. Тунгокоченский, с. Верх-Усугли, ул. Победы, д. 2	Индивидуальные домовладения	52,688218	115,198578
99470	Забайкальский край, р-н. Каларский, с. Чара, ул. Лесная, д. 14	Индивидуальные домовладения	56,901621	118,260342
99471	Забайкальский край, р-н. Каларский, с. Чара, ул. Лесная, д. 16	Индивидуальные домовладения	56,901621	118,260342
99472	Забайкальский край, г. Чита, мкр. Чистые Поляны, д. 20	Индивидуальные домовладения	52,104309	113,487826
99473	Забайкальский край, р-н. Борзинский, г. Борзя, ул. Чехова, д. 44	Индивидуальные домовладения	50,386095	116,541236
99474	Забайкальский край, г. Чита, мкр. Чистые Поляны, д. 37	Индивидуальные домовладения	52,1033794	113,4875905
99475	Забайкальский край, р-н. Тунгокоченский, с. Верх-Усугли, ул. Победы, д. 4	Индивидуальные домовладения	52,688218	115,198578
99476	Забайкальский край, р-н. Тунгокоченский, с. Верх-Усугли, ул. Победы, д. 5	Индивидуальные домовладения	52,688218	115,198578
99477	Забайкальский край, р-н. Тунгокоченский, с. Верх-Усугли, ул. Победы, д. 7	Индивидуальные домовладения	52,688218	115,198578
99478	Забайкальский край, р-н. Тунгокоченский, с. Верх-Усугли, ул. Победы, д. 8	Индивидуальные домовладения	52,688218	115,198578
99479	Забайкальский край, р-н. Тунгокоченский, с. Верх-Усугли, ул. Победы, д. 9	Индивидуальные домовладения	52,688218	115,198578

№ п/п	Адрес	Вид	Широта	Долгота
99480	Забайкальский край, р-н. Тунгокоченский, с. Верх-Усугли, ул. Подгорная, д. 10	Индивидуальные домовладения	52,69945	115,187852
99481	Забайкальский край, р-н. Тунгокоченский, с. Верх-Усугли, ул. Подгорная, д. 2	Индивидуальные домовладения	52,69945	115,187852
99482	Забайкальский край, р-н. Тунгокоченский, с. Верх-Усугли, ул. Подгорная, д. 5	Индивидуальные домовладения	52,69945	115,187852
99483	Забайкальский край, р-н. Тунгокоченский, с. Верх-Усугли, ул. Подгорная, д. 6	Индивидуальные домовладения	52,69945	115,187852
99484	Забайкальский край, р-н. Тунгокоченский, с. Верх-Усугли, ул. Подгорная, д. 7	Индивидуальные домовладения	52,69945	115,187852
99485	Забайкальский край, р-н. Тунгокоченский, с. Верх-Усугли, ул. Подгорная, д. 8	Индивидуальные домовладения	52,69945	115,187852
99486	Забайкальский край, р-н. Тунгокоченский, с. Верх-Усугли, ул. Пролетарская, д. 1	Индивидуальные домовладения	52,695019	115,183522
99487	Забайкальский край, р-н. Тунгокоченский, с. Верх-Усугли, ул. Пролетарская, д. 11	Индивидуальные домовладения	52,695079	115,187897
99488	Забайкальский край, р-н. Тунгокоченский, с. Верх-Усугли, ул. Пролетарская, д. 12	МКД	52,695079	115,187897
99489	Забайкальский край, р-н. Тунгокоченский, с. Верх-Усугли, ул. Пролетарская, д. 13	Индивидуальные домовладения	52,695117	115,191202
99490	Забайкальский край, р-н. Тунгокоченский, с. Верх-Усугли, ул. Пролетарская, д. 14	МКД	52,6948	115,191167
99491	Забайкальский край, р-н. Тунгокоченский, с. Верх-Усугли, ул. Пролетарская, д. 15	Индивидуальные домовладения	52,695079	115,187897
99492	Забайкальский край, р-н. Борзинский, г. Борзя, ул. Чехова, д. 45	Индивидуальные домовладения	50,387856	116,54457
99493	Забайкальский край, р-н. Тунгокоченский, с. Верх-Усугли, ул. Пролетарская, д. 3	Индивидуальные домовладения	52,695079	115,187897
99494	Забайкальский край, р-н. Тунгокоченский, с. Верх-Усугли, ул. Пролетарская, д. 6	Индивидуальные домовладения	52,695079	115,187897

№ п/п	Адрес	Вид	Широта	Долгота
99495	Забайкальский край, р-н. Тунгокоченский, с. Верх-Усугли, ул. Пролетарская, д. 7а	Индивидуальные домовладения	52,695079	115,187897
99496	Забайкальский край, р-н. Тунгокоченский, с. Верх-Усугли, ул. Пролетарская, д. 8	Индивидуальные домовладения	52,695079	115,187897
99497	Забайкальский край, р-н. Тунгокоченский, с. Верх-Усугли, ул. Пролетарская, д. 9	МКД	52,695079	115,187897
99498	Забайкальский край, р-н. Тунгокоченский, с. Верх-Усугли, ул. Северная, д. 1	Индивидуальные домовладения	52,697218	115,187591
99499	Забайкальский край, р-н. Тунгокоченский, с. Верх-Усугли, ул. Северная, д. 11	Индивидуальные домовладения	52,697218	115,187591
99500	Забайкальский край, р-н. Тунгокоченский, с. Верх-Усугли, ул. Северная, д. 12	Индивидуальные домовладения	52,697218	115,187591
99501	Забайкальский край, р-н. Тунгокоченский, с. Верх-Усугли, ул. Северная, д. 14	Индивидуальные домовладения	52,697218	115,187591
99502	Забайкальский край, р-н. Тунгокоченский, с. Верх-Усугли, ул. Северная, д. 15	Индивидуальные домовладения	52,697218	115,187591
99503	Забайкальский край, р-н. Тунгокоченский, с. Верх-Усугли, ул. Северная, д. 16	Индивидуальные домовладения	52,697218	115,187591
99504	Забайкальский край, р-н. Тунгокоченский, с. Верх-Усугли, ул. Северная, д. 2	Индивидуальные домовладения	52,697218	115,187591
99505	Забайкальский край, р-н. Тунгокоченский, с. Верх-Усугли, ул. Северная, д. 3	Индивидуальные домовладения	52,697218	115,187591
99506	Забайкальский край, р-н. Тунгокоченский, с. Верх-Усугли, ул. Северная, д. 4	Индивидуальные домовладения	52,697218	115,187591
99507	Забайкальский край, р-н. Тунгокоченский, с. Верх-Усугли, ул. Северная, д. 7	Индивидуальные домовладения	52,697218	115,187591
99508	Забайкальский край, р-н. Тунгокоченский, с. Верх-Усугли, ул. Северная, д. 8	Индивидуальные домовладения	52,697218	115,187591
99509	Забайкальский край, р-н. Тунгокоченский, с. Верх-Усугли, ул. Советская, д. 1	МКД	52,692743	115,185983

№ п/п	Адрес	Вид	Широта	Долгота
99510	Забайкальский край, р-н. Тунгокоченский, с. Верх-Усугли, ул. Советская, д. 10	Индивидуальные домовладения	52,69283	115,187753
99511	Забайкальский край, р-н. Борзинский, г. Борзя, ул. Чехова, д. 47	Индивидуальные домовладения	50,387993	116,5448
99512	Забайкальский край, р-н. Борзинский, г. Борзя, ул. Чехова, д. 48	Индивидуальные домовладения	50,38623	116,54158
99513	Забайкальский край, р-н. Приаргунский, пгт. Приаргунск, ул. Спортивная, д. 5	Индивидуальные домовладения	50,359444	119,104066
99514	Забайкальский край, р-н. Тунгокоченский, с. Верх-Усугли, ул. Советская, д. 16	МКД	52,69283	115,187753
99515	Забайкальский край, р-н. Тунгокоченский, с. Верх-Усугли, ул. Советская, д. 18	МКД	52,69283	115,187753
99516	Забайкальский край, р-н. Тунгокоченский, с. Верх-Усугли, ул. Советская, д. 2а	Индивидуальные домовладения	52,692601	115,186405
99517	Забайкальский край, р-н. Тунгокоченский, с. Верх-Усугли, ул. Советская, д. 2Б	Индивидуальные домовладения	52,691968	115,185274
99518	Забайкальский край, р-н. Тунгокоченский, с. Верх-Усугли, ул. Советская, д. 3а	Индивидуальные домовладения	52,69283	115,187753
99519	Забайкальский край, р-н. Тунгокоченский, с. Верх-Усугли, ул. Советская, д. 4	Индивидуальные домовладения	52,69283	115,187753
99520	Забайкальский край, р-н. Тунгокоченский, с. Верх-Усугли, ул. Советская, д. 5	Индивидуальные домовладения	52,69223	115,188283
99521	Забайкальский край, р-н. Тунгокоченский, с. Верх-Усугли, ул. Советская, д. 7	Индивидуальные домовладения	52,69283	115,187753
99522	Забайкальский край, р-н. Тунгокоченский, с. Верх-Усугли, ул. Советская, д. 9	Индивидуальные домовладения	52,69283	115,187753
99523	Забайкальский край, р-н. Тунгокоченский, с. Верх-Усугли, ул. Сосновая, д. 1	Индивидуальные домовладения	52,692901	115,182785
99524	Забайкальский край, р-н. Тунгокоченский, с. Верх-Усугли, ул. Сосновая, д. 2	Индивидуальные домовладения	52,692901	115,182785

№ п/п	Адрес	Вид	Широта	Долгота
99525	Забайкальский край, р-н. Тунгокоченский, с. Верх-Усугли, ул. Строителей, д. 1	Индивидуальные домовладения	52,695745	115,191993
99526	Забайкальский край, р-н. Тунгокоченский, с. Верх-Усугли, ул. Строителей, д. 13	Индивидуальные домовладения	52,696236	115,188561
99527	Забайкальский край, р-н. Тунгокоченский, с. Верх-Усугли, ул. Строителей, д. 14	Индивидуальные домовладения	52,696236	115,188561
99528	Забайкальский край, р-н. Тунгокоченский, с. Верх-Усугли, ул. Строителей, д. 16	Индивидуальные домовладения	52,696236	115,188561
99529	Забайкальский край, р-н. Тунгокоченский, с. Верх-Усугли, ул. Строителей, д. 18	Индивидуальные домовладения	52,696236	115,188561
99530	Забайкальский край, р-н. Тунгокоченский, с. Верх-Усугли, ул. Строителей, д. 19	Индивидуальные домовладения	52,696236	115,188561
99531	Забайкальский край, р-н. Тунгокоченский, с. Верх-Усугли, ул. Строителей, д. 2а	Индивидуальные домовладения	52,696236	115,188561
99532	Забайкальский край, р-н. Борзинский, г. Борзя, ул. Чехова, д. 49	Индивидуальные домовладения	50,388084	116,54504
99533	Забайкальский край, р-н. Тунгокоченский, с. Верх-Усугли, ул. Строителей, д. 3	Индивидуальные домовладения	52,696236	115,188561
99534	Забайкальский край, р-н. Тунгокоченский, с. Верх-Усугли, ул. Строителей, д. 4	Индивидуальные домовладения	52,696236	115,188561
99535	Забайкальский край, р-н. Тунгокоченский, с. Верх-Усугли, ул. Строителей, д. 5	Индивидуальные домовладения	52,696236	115,188561
99536	Забайкальский край, р-н. Тунгокоченский, с. Верх-Усугли, ул. Строителей, д. 6	Индивидуальные домовладения	52,696236	115,188561
99537	Забайкальский край, р-н. Тунгокоченский, с. Верх-Усугли, ул. Строителей, д. 7	Индивидуальные домовладения	52,696236	115,188561
99538	Забайкальский край, р-н. Тунгокоченский, с. Верх-Усугли, ул. Строителей, д. 9	Индивидуальные домовладения	52,696236	115,188561
99539	Забайкальский край, р-н. Тунгокоченский, с. Верх-Усугли, ул. Строителей, строение 10а	Индивидуальные домовладения	52,696236	115,188561

№ п/п	Адрес	Вид	Широта	Долгота
99540	Забайкальский край, р-н. Тунгокоченский, с. Верх-Усугли, ул. Таёжная, д. 10	Индивидуальные домовладения	52,691853	115,200635
99541	Забайкальский край, р-н. Тунгокоченский, с. Верх-Усугли, ул. Таёжная, д. 11	Индивидуальные домовладения	52,691853	115,200635
99542	Забайкальский край, р-н. Тунгокоченский, с. Верх-Усугли, ул. Таёжная, д. 12	Индивидуальные домовладения	52,691853	115,200635
99543	Забайкальский край, р-н. Тунгокоченский, с. Верх-Усугли, ул. Таёжная, д. 13	Индивидуальные домовладения	52,691853	115,200635
99544	Забайкальский край, р-н. Тунгокоченский, с. Верх-Усугли, ул. Таёжная, д. 15	Индивидуальные домовладения	52,691853	115,200635
99545	Забайкальский край, р-н. Тунгокоченский, с. Верх-Усугли, ул. Таёжная, д. 16	Индивидуальные домовладения	52,691853	115,200635
99546	Забайкальский край, р-н. Тунгокоченский, с. Верх-Усугли, ул. Таёжная, д. 17	Индивидуальные домовладения	52,691853	115,200635
99547	Забайкальский край, р-н. Тунгокоченский, с. Верх-Усугли, ул. Таёжная, д. 19	Индивидуальные домовладения	52,691853	115,200635
99548	Забайкальский край, р-н. Тунгокоченский, с. Верх-Усугли, ул. Таёжная, д. 2	Индивидуальные домовладения	52,691853	115,200635
99549	Забайкальский край, р-н. Тунгокоченский, с. Верх-Усугли, ул. Таёжная, д. 20	Индивидуальные домовладения	52,691853	115,200635
99550	Забайкальский край, р-н. Тунгокоченский, с. Верх-Усугли, ул. Таёжная, д. 21	Индивидуальные домовладения	52,691853	115,200635
99551	Забайкальский край, р-н. Борзинский, г. Борзя, ул. Чехова, д. 5	МКД	50,384929	116,537391
99552	Забайкальский край, р-н. Тунгокоченский, с. Верх-Усугли, ул. Таёжная, д. 23	Индивидуальные домовладения	52,691853	115,200635
99553	Забайкальский край, р-н. Тунгокоченский, с. Верх-Усугли, ул. Таёжная, д. 26	Индивидуальные домовладения	52,691853	115,200635
99554	Забайкальский край, р-н. Тунгокоченский, с. Верх-Усугли, ул. Таёжная, д. 2а	Индивидуальные домовладения	52,691853	115,200635

№ п/п	Адрес	Вид	Широта	Долгота
99555	Забайкальский край, р-н. Тунгокоченский, с. Верх-Усугли, ул. Таёжная, д. 2б	Индивидуальные домовладения	52,691853	115,200635
99556	Забайкальский край, р-н. Агинский, пгт. Агинское, кв-л. 17, д. 15	Индивидуальные домовладения	51,103662	114,537849
99557	Забайкальский край, р-н. Тунгокоченский, с. Верх-Усугли, ул. Таёжная, д. 3	Индивидуальные домовладения	52,691853	115,200635
99558	Забайкальский край, р-н. Тунгокоченский, с. Верх-Усугли, ул. Таёжная, д. 4а	Индивидуальные домовладения	52,691771	115,199251
99559	Забайкальский край, р-н. Тунгокоченский, с. Верх-Усугли, ул. Таёжная, д. 5	Индивидуальные домовладения	52,691853	115,200635
99560	Забайкальский край, р-н. Тунгокоченский, с. Верх-Усугли, ул. Таёжная, д. 5а	Индивидуальные домовладения	52,691853	115,200635
99561	Забайкальский край, р-н. Тунгокоченский, с. Верх-Усугли, ул. Таёжная, д. 6	Индивидуальные домовладения	52,691853	115,200635
99562	Забайкальский край, р-н. Тунгокоченский, с. Верх-Усугли, ул. Таёжная, д. 7	Индивидуальные домовладения	52,691853	115,200635
99563	Забайкальский край, р-н. Тунгокоченский, с. Верх-Усугли, ул. Таёжная, д. 8	Индивидуальные домовладения	52,691853	115,200635
99564	Забайкальский край, р-н. Тунгокоченский, с. Верх-Усугли, ул. Фабричная, д. 1	Индивидуальные домовладения	52,692901	115,182785
99565	Забайкальский край, р-н. Тунгокоченский, с. Верх-Усугли, ул. Фабричная, д. 10	Индивидуальные домовладения	52,692901	115,182785
99566	Забайкальский край, р-н. Тунгокоченский, с. Верх-Усугли, ул. Фабричная, д. 11	Индивидуальные домовладения	52,692901	115,182785
99567	Забайкальский край, р-н. Тунгокоченский, с. Верх-Усугли, ул. Фабричная, д. 14	Индивидуальные домовладения	52,692901	115,182785
99568	Забайкальский край, р-н. Тунгокоченский, с. Верх-Усугли, ул. Фабричная, д. 16	Индивидуальные домовладения	52,692901	115,182785
99569	Забайкальский край, р-н. Тунгокоченский, с. Верх-Усугли, ул. Фабричная, д. 19	Индивидуальные домовладения	52,692901	115,182785

№ п/п	Адрес	Вид	Широта	Долгота
99570	Забайкальский край, р-н. Тунгокоченский, с. Верх-Усугли, ул. Фабричная, д. 2	Индивидуальные домовладения	52,692901	115,182785
99571	Забайкальский край, р-н. Борзинский, г. Борзя, ул. Чехова, д. 50	Индивидуальные домовладения	50,38633	116,54188
99572	Забайкальский край, р-н. Борзинский, г. Борзя, ул. Чехова, д. 51	Индивидуальные домовладения	50,38819	116,54522
99573	Забайкальский край, р-н. Тунгокоченский, с. Верх-Усугли, ул. Фабричная, д. 22	Индивидуальные домовладения	52,692901	115,182785
99574	Забайкальский край, р-н. Тунгокоченский, с. Верх-Усугли, ул. Фабричная, д. 23	Индивидуальные домовладения	52,692901	115,182785
99575	Забайкальский край, р-н. Тунгокоченский, с. Верх-Усугли, ул. Фабричная, д. 24	Индивидуальные домовладения	52,692901	115,182785
99576	Забайкальский край, р-н. Тунгокоченский, с. Верх-Усугли, ул. Фабричная, д. 25	Индивидуальные домовладения	52,692901	115,182785
99577	Забайкальский край, р-н. Тунгокоченский, с. Верх-Усугли, ул. Фабричная, д. 27	Индивидуальные домовладения	52,692901	115,182785
99578	Забайкальский край, р-н. Тунгокоченский, с. Верх-Усугли, ул. Фабричная, д. 29	Индивидуальные домовладения	52,692901	115,182785
99579	Забайкальский край, р-н. Тунгокоченский, с. Верх-Усугли, ул. Фабричная, д. 3	Индивидуальные домовладения	52,692901	115,182785
99580	Забайкальский край, р-н. Тунгокоченский, с. Верх-Усугли, ул. Фабричная, д. 32	Индивидуальные домовладения	52,692901	115,182785
99581	Забайкальский край, р-н. Тунгокоченский, с. Верх-Усугли, ул. Фабричная, д. 33	Индивидуальные домовладения	52,692901	115,182785
99582	Забайкальский край, р-н. Тунгокоченский, с. Верх-Усугли, ул. Фабричная, д. 34	Индивидуальные домовладения	52,692901	115,182785
99583	Забайкальский край, р-н. Тунгокоченский, с. Верх-Усугли, ул. Фабричная, д. 6	Индивидуальные домовладения	52,692901	115,182785
99584	Забайкальский край, р-н. Тунгокоченский, с. Верх-Усугли, ул. Фабричная, д. 7	Индивидуальные домовладения	52,692901	115,182785

№ п/п	Адрес	Вид	Широта	Долгота
99585	Забайкальский край, р-н. Тунгокоченский, с. Верх-Усугли, ул. Фабричная, д. 8	Индивидуальные домовладения	52,692901	115,182785
99586	Забайкальский край, р-н. Тунгокоченский, с. Верх-Усугли, ул. Фабричная, д. 9	Индивидуальные домовладения	52,692901	115,182785
99587	Забайкальский край, р-н. Тунгокоченский, с. Верх-Усугли, ул. Центральная, д. 1	Индивидуальные домовладения	52,683168	115,182246
99588	Забайкальский край, р-н. Тунгокоченский, с. Верх-Усугли, ул. Центральная, д. 11	Индивидуальные домовладения	52,683168	115,182246
99589	Забайкальский край, р-н. Тунгокоченский, с. Верх-Усугли, ул. Центральная, д. 13	Индивидуальные домовладения	52,683168	115,182246
99590	Забайкальский край, р-н. Тунгокоченский, с. Верх-Усугли, ул. Центральная, д. 15	Индивидуальные домовладения	52,683168	115,182246
99591	Забайкальский край, р-н. Борзинский, г. Борзя, ул. Чехова, д. 52	Индивидуальные домовладения	50,386448	116,54212
99592	Забайкальский край, р-н. Тунгокоченский, с. Верх-Усугли, ул. Центральная, д. 19	Индивидуальные домовладения	52,683168	115,182246
99593	Забайкальский край, р-н. Тунгокоченский, с. Верх-Усугли, ул. Центральная, д. 21	Индивидуальные домовладения	52,683168	115,182246
99594	Забайкальский край, р-н. Тунгокоченский, с. Верх-Усугли, ул. Центральная, д. 22	Индивидуальные домовладения	52,683168	115,182246
99595	Забайкальский край, р-н. Тунгокоченский, с. Верх-Усугли, ул. Центральная, д. 23	Индивидуальные домовладения	52,683168	115,182246
99596	Забайкальский край, р-н. Тунгокоченский, с. Верх-Усугли, ул. Центральная, д. 25	Индивидуальные домовладения	52,683168	115,182246
99597	Забайкальский край, р-н. Тунгокоченский, с. Верх-Усугли, ул. Центральная, д. 28	Индивидуальные домовладения	52,683168	115,182246
99598	Забайкальский край, р-н. Тунгокоченский, с. Верх-Усугли, ул. Центральная, д. 3	Индивидуальные домовладения	52,683168	115,182246
99599	Забайкальский край, р-н. Тунгокоченский, с. Верх-Усугли, ул. Центральная, д. 33	Индивидуальные домовладения	52,683168	115,182246

№ п/п	Адрес	Вид	Широта	Долгота
99600	Забайкальский край, р-н. Тунгокоченский, с. Верх-Усугли, ул. Центральная, д. 38	Индивидуальные домовладения	52,683168	115,182246
99601	Забайкальский край, р-н. Тунгокоченский, с. Верх-Усугли, ул. Центральная, д. 4	Индивидуальные домовладения	52,683168	115,182246
99602	Забайкальский край, р-н. Тунгокоченский, с. Верх-Усугли, ул. Центральная, д. 40	Индивидуальные домовладения	52,683168	115,182246
99603	Забайкальский край, р-н. Тунгокоченский, с. Верх-Усугли, ул. Центральная, д. 43	Индивидуальные домовладения	52,683168	115,182246
99604	Забайкальский край, р-н. Тунгокоченский, с. Верх-Усугли, ул. Центральная, д. 44	Индивидуальные домовладения	52,683168	115,182246
99605	Забайкальский край, р-н. Тунгокоченский, с. Верх-Усугли, ул. Центральная, д. 46	Индивидуальные домовладения	52,683168	115,182246
99606	Забайкальский край, р-н. Тунгокоченский, с. Верх-Усугли, ул. Центральная, д. 5	Индивидуальные домовладения	52,683168	115,182246
99607	Забайкальский край, р-н. Тунгокоченский, с. Верх-Усугли, ул. Центральная, д. 50	Индивидуальные домовладения	52,683168	115,182246
99608	Забайкальский край, р-н. Тунгокоченский, с. Верх-Усугли, ул. Центральная, д. 53	Индивидуальные домовладения	52,683168	115,182246
99609	Забайкальский край, р-н. Тунгокоченский, с. Верх-Усугли, ул. Центральная, д. 54	Индивидуальные домовладения	52,683168	115,182246
99610	Забайкальский край, р-н. Краснокаменский, г. Краснокаменск, мкр 1-й, д. 113	МКД	50,09848	118,0364229
99611	Забайкальский край, р-н. Тунгокоченский, с. Верх-Усугли, ул. Центральная, д. 56	Индивидуальные домовладения	52,683168	115,182246
99612	Забайкальский край, р-н. Тунгокоченский, с. Верх-Усугли, ул. Центральная, д. 57	Индивидуальные домовладения	52,683168	115,182246
99613	Забайкальский край, р-н. Тунгокоченский, с. Верх-Усугли, ул. Центральная, д. 59	Индивидуальные домовладения	52,683168	115,182246
99614	Забайкальский край, р-н. Тунгокоченский, с. Верх-Усугли, ул. Центральная, д. 60	Индивидуальные домовладения	52,683168	115,182246

№ п/п	Адрес	Вид	Широта	Долгота
99615	Забайкальский край, р-н. Тунгокоченский, с. Верх-Усугли, ул. Центральная, д. 63	Индивидуальные домовладения	52,683168	115,182246
99616	Забайкальский край, р-н. Тунгокоченский, с. Верх-Усугли, ул. Центральная, д. 64	Индивидуальные домовладения	52,683168	115,182246
99617	Забайкальский край, р-н. Тунгокоченский, с. Верх-Усугли, ул. Центральная, д. 65	Индивидуальные домовладения	52,683168	115,182246
99618	Забайкальский край, р-н. Тунгокоченский, с. Верх-Усугли, ул. Центральная, д. 68	Индивидуальные домовладения	52,683168	115,182246
99619	Забайкальский край, р-н. Тунгокоченский, с. Верх-Усугли, ул. Центральная, д. 7	Индивидуальные домовладения	52,683168	115,182246
99620	Забайкальский край, р-н. Тунгокоченский, с. Верх-Усугли, ул. Центральная, д. 71	Индивидуальные домовладения	52,683168	115,182246
99621	Забайкальский край, р-н. Тунгокоченский, с. Верх-Усугли, ул. Центральная, д. 73	Индивидуальные домовладения	52,683168	115,182246
99622	Забайкальский край, р-н. Тунгокоченский, с. Верх-Усугли, ул. Центральная, д. 75	Индивидуальные домовладения	52,683168	115,182246
99623	Забайкальский край, р-н. Тунгокоченский, с. Верх-Усугли, ул. Центральная, д. 7а	Индивидуальные домовладения	52,683168	115,182246
99624	Забайкальский край, р-н. Тунгокоченский, с. Верх-Усугли, ул. Центральная, д. 9	Индивидуальные домовладения	52,683168	115,182246
99625	Забайкальский край, р-н. Тунгокоченский, с. Верх-Усугли, ул. Энтузиастов, д. 1	Индивидуальные домовладения	52,685161	115,202279
99626	Забайкальский край, р-н. Тунгокоченский, с. Верх-Усугли, ул. Энтузиастов, д. 2	Индивидуальные домовладения	52,685161	115,202279
99627	Забайкальский край, р-н. Тунгокоченский, с. Верх-Усугли, ул. Энтузиастов, д. 4	Индивидуальные домовладения	52,685161	115,202279
99628	Забайкальский край, р-н. Тунгокоченский, с. Верх-Усугли, ул. Энтузиастов, д. 5	Индивидуальные домовладения	52,685161	115,202279
99629	Забайкальский край, р-н. Краснокаменский, г. Краснокаменск, мкр 1-й, д. 114	МКД	50,0984653	118,0350801

№ п/п	Адрес	Вид	Широта	Долгота
99630	Забайкальский край, р-н. Тунгокоченский, с. Верх-Усугли, ул. Энтузиастов, д. 6а	Индивидуальные домовладения	52,685161	115,202279
99631	Забайкальский край, р-н. Тунгокоченский, с. Красный Яр, ул. Заречная, д. 2	Индивидуальные домовладения	53,91793	114,675354
99632	Забайкальский край, р-н. Тунгокоченский, с. Красный Яр, ул. Лесная, д. 5	Индивидуальные домовладения	53,91793	114,675354
99633	Забайкальский край, р-н. Тунгокоченский, с. Красный Яр, ул. Лесная, д. 8	Индивидуальные домовладения	53,91793	114,675354
99634	Забайкальский край, р-н. Тунгокоченский, с. Тунгокочен, пер. Школьный, д. 1	Индивидуальные домовладения	53,533956	115,615198
99635	Забайкальский край, р-н. Тунгокоченский, с. Тунгокочен, ул. Заозерная, д. 1	Индивидуальные домовладения	53,533956	115,615198
99636	Забайкальский край, р-н. Тунгокоченский, с. Тунгокочен, ул. Заозерная, д. 10	Индивидуальные домовладения	53,533956	115,615198
99637	Забайкальский край, р-н. Тунгокоченский, с. Тунгокочен, ул. Заозерная, д. 11	Индивидуальные домовладения	53,533956	115,615198
99638	Забайкальский край, р-н. Тунгокоченский, с. Тунгокочен, ул. Заозерная, д. 12	Индивидуальные домовладения	53,533956	115,615198
99639	Забайкальский край, р-н. Тунгокоченский, с. Тунгокочен, ул. Заозерная, д. 13	Индивидуальные домовладения	53,533956	115,615198
99640	Забайкальский край, р-н. Тунгокоченский, с. Тунгокочен, ул. Заозерная, д. 14	Индивидуальные домовладения	53,533956	115,615198
99641	Забайкальский край, р-н. Тунгокоченский, с. Тунгокочен, ул. Заозерная, д. 15	Индивидуальные домовладения	53,533956	115,615198
99642	Забайкальский край, р-н. Тунгокоченский, с. Тунгокочен, ул. Заозерная, д. 16	Индивидуальные домовладения	53,533956	115,615198
99643	Забайкальский край, р-н. Тунгокоченский, с. Тунгокочен, ул. Заозерная, д. 17	Индивидуальные домовладения	53,533956	115,615198
99644	Забайкальский край, р-н. Тунгокоченский, с. Тунгокочен, ул. Заозерная, д. 2	Индивидуальные домовладения	53,533956	115,615198

№ п/п	Адрес	Вид	Широта	Долгота
99645	Забайкальский край, р-н. Тунгокоченский, с. Тунгокочен, ул. Заозерная, д. 20	Индивидуальные домовладения	53,533956	115,615198
99646	Забайкальский край, р-н. Тунгокоченский, с. Тунгокочен, ул. Заозерная, д. 3	Индивидуальные домовладения	53,533956	115,615198
99647	Забайкальский край, р-н. Каларский, с. Чара, ул. Лесная, д. 16А	Индивидуальные домовладения	56,901621	118,260342
99648	Забайкальский край, р-н. Каларский, с. Чара, ул. Лесная, д. 17	Индивидуальные домовладения	56,901621	118,260342
99649	Забайкальский край, р-н. Краснокаменский, г. Краснокаменск, мкр 1-й, д. 116	МКД	50,0972127	118,0356921
99650	Забайкальский край, р-н. Тунгокоченский, с. Тунгокочен, ул. Заозерная, д. 5	Индивидуальные домовладения	53,533956	115,615198
99651	Забайкальский край, р-н. Приаргунский, пгт. Приаргунск, ул. Спортивная, д. 6	Индивидуальные домовладения	50,359444	119,104066
99652	Забайкальский край, р-н. Тунгокоченский, с. Тунгокочен, ул. Заозерная, д. 6	Индивидуальные домовладения	53,533956	115,615198
99653	Забайкальский край, р-н. Тунгокоченский, с. Тунгокочен, ул. Заозерная, д. 7	Индивидуальные домовладения	53,533956	115,615198
99654	Забайкальский край, р-н. Тунгокоченский, с. Тунгокочен, ул. Заозерная, д. 9	Индивидуальные домовладения	53,533956	115,615198
99655	Забайкальский край, р-н. Тунгокоченский, с. Тунгокочен, ул. Заречная, д. 1	Индивидуальные домовладения	53,533956	115,615198
99656	Забайкальский край, р-н. Тунгокоченский, с. Тунгокочен, ул. Заречная, д. 5	Индивидуальные домовладения	53,533956	115,615198
99657	Забайкальский край, р-н. Тунгокоченский, с. Тунгокочен, ул. Заречная, д. 7	Индивидуальные домовладения	53,533956	115,615198
99658	Забайкальский край, р-н. Тунгокоченский, с. Тунгокочен, ул. Кооперативная, д. 1	Индивидуальные домовладения	53,533956	115,615198
99659	Забайкальский край, р-н. Тунгокоченский, с. Тунгокочен, ул. Кооперативная, д. 10	Индивидуальные домовладения	53,533956	115,615198

№ п/п	Адрес	Вид	Широта	Долгота
99660	Забайкальский край, р-н. Тунгокоченский, с. Тунгокочен, ул. Кооперативная, д. 14	Индивидуальные домовладения	53,533956	115,615198
99661	Забайкальский край, р-н. Тунгокоченский, с. Тунгокочен, ул. Кооперативная, д. 2	Индивидуальные домовладения	53,533956	115,615198
99662	Забайкальский край, р-н. Тунгокоченский, с. Тунгокочен, ул. Кооперативная, д. 20	Индивидуальные домовладения	53,533956	115,615198
99663	Забайкальский край, р-н. Тунгокоченский, с. Тунгокочен, ул. Кооперативная, д. 3	Индивидуальные домовладения	53,533956	115,615198
99664	Забайкальский край, р-н. Тунгокоченский, с. Тунгокочен, ул. Кооперативная, д. 4	Индивидуальные домовладения	53,533956	115,615198
99665	Забайкальский край, р-н. Тунгокоченский, с. Тунгокочен, ул. Кооперативная, д. 6	Индивидуальные домовладения	53,533956	115,615198
99666	Забайкальский край, р-н. Тунгокоченский, с. Тунгокочен, ул. Кооперативная, д. 7	Индивидуальные домовладения	53,533956	115,615198
99667	Забайкальский край, р-н. Тунгокоченский, с. Тунгокочен, ул. Кооперативная, д. 9	Индивидуальные домовладения	53,533956	115,615198
99668	Забайкальский край, р-н. Борзинский, г. Борзя, ул. Чехова, д. 53	Индивидуальные домовладения	50,388283	116,54552
99669	Забайкальский край, г. Чита, пер. 1-й Амурский, д. 5	Индивидуальные домовладения	52,061025	113,471504
99670	Забайкальский край, р-н. Тунгокоченский, с. Тунгокочен, ул. Лесная, д. 1	Индивидуальные домовладения	53,533956	115,615198
99671	Забайкальский край, р-н. Тунгокоченский, с. Тунгокочен, ул. Лесная, д. 10	Индивидуальные домовладения	53,533956	115,615198
99672	Забайкальский край, р-н. Тунгокоченский, с. Тунгокочен, ул. Лесная, д. 12	Индивидуальные домовладения	53,533956	115,615198
99673	Забайкальский край, р-н. Тунгокоченский, с. Тунгокочен, ул. Лесная, д. 13	Индивидуальные домовладения	53,533956	115,615198
99674	Забайкальский край, р-н. Тунгокоченский, с. Тунгокочен, ул. Лесная, д. 15	Индивидуальные домовладения	53,533956	115,615198

№ п/п	Адрес	Вид	Широта	Долгота
99675	Забайкальский край, р-н. Тунгокоченский, с. Тунгокочен, ул. Лесная, д. 17	Индивидуальные домовладения	53,533956	115,615198
99676	Забайкальский край, р-н. Тунгокоченский, с. Тунгокочен, ул. Лесная, д. 18	Индивидуальные домовладения	53,533956	115,615198
99677	Забайкальский край, р-н. Тунгокоченский, с. Тунгокочен, ул. Лесная, д. 19	Индивидуальные домовладения	53,533956	115,615198
99678	Забайкальский край, р-н. Тунгокоченский, с. Тунгокочен, ул. Лесная, д. 1а	Индивидуальные домовладения	53,533956	115,615198
99679	Забайкальский край, р-н. Тунгокоченский, с. Тунгокочен, ул. Лесная, д. 2	Индивидуальные домовладения	53,533956	115,615198
99680	Забайкальский край, р-н. Тунгокоченский, с. Тунгокочен, ул. Лесная, д. 22	Индивидуальные домовладения	53,533956	115,615198
99681	Забайкальский край, р-н. Тунгокоченский, с. Тунгокочен, ул. Лесная, д. 23	Индивидуальные домовладения	53,533956	115,615198
99682	Забайкальский край, р-н. Тунгокоченский, с. Тунгокочен, ул. Лесная, д. 3	Индивидуальные домовладения	53,533956	115,615198
99683	Забайкальский край, р-н. Тунгокоченский, с. Тунгокочен, ул. Лесная, д. 5	Индивидуальные домовладения	53,533956	115,615198
99684	Забайкальский край, р-н. Тунгокоченский, с. Тунгокочен, ул. Лесная, д. 6	Индивидуальные домовладения	53,533956	115,615198
99685	Забайкальский край, р-н. Тунгокоченский, с. Тунгокочен, ул. Лесная, д. 7	Индивидуальные домовладения	53,533956	115,615198
99686	Забайкальский край, р-н. Тунгокоченский, с. Тунгокочен, ул. Лесная, д. 9	Индивидуальные домовладения	53,533956	115,615198
99687	Забайкальский край, р-н. Тунгокоченский, с. Тунгокочен, ул. Линейная, д. 10	Индивидуальные домовладения	53,533956	115,615198
99688	Забайкальский край, р-н. Тунгокоченский, с. Тунгокочен, ул. Линейная, д. 12	Индивидуальные домовладения	53,533956	115,615198
99689	Забайкальский край, р-н. Тунгокоченский, с. Тунгокочен, ул. Линейная, д. 8	Индивидуальные домовладения	53,533956	115,615198

№ п/п	Адрес	Вид	Широта	Долгота
99690	Забайкальский край, р-н. Борзинский, г. Борзя, ул. Чехова, д. 54	Индивидуальные домовладения	50,386664	116,542673
99691	Забайкальский край, р-н. Тунгокоченский, с. Тунгокочен, ул. Набережная, д. 1	Индивидуальные домовладения	53,533956	115,615198
99692	Забайкальский край, р-н. Тунгокоченский, с. Тунгокочен, ул. Набережная, д. 10	Индивидуальные домовладения	53,533956	115,615198
99693	Забайкальский край, р-н. Борзинский, г. Борзя, ул. Чехова, д. 54А	Индивидуальные домовладения	50,386673	116,542725
99694	Забайкальский край, р-н. Тунгокоченский, с. Тунгокочен, ул. Набережная, д. 11	Индивидуальные домовладения	53,533956	115,615198
99695	Забайкальский край, р-н. Тунгокоченский, с. Тунгокочен, ул. Набережная, д. 13	Индивидуальные домовладения	53,533956	115,615198
99696	Забайкальский край, р-н. Тунгокоченский, с. Тунгокочен, ул. Набережная, д. 17	Индивидуальные домовладения	53,533956	115,615198
99697	Забайкальский край, р-н. Тунгокоченский, с. Тунгокочен, ул. Набережная, д. 2	Индивидуальные домовладения	53,533956	115,615198
99698	Забайкальский край, р-н. Тунгокоченский, с. Тунгокочен, ул. Набережная, д. 23	Индивидуальные домовладения	53,533956	115,615198
99699	Забайкальский край, р-н. Тунгокоченский, с. Тунгокочен, ул. Набережная, д. 25	Индивидуальные домовладения	53,533956	115,615198
99700	Забайкальский край, р-н. Тунгокоченский, с. Тунгокочен, ул. Набережная, д. 27	Индивидуальные домовладения	53,533956	115,615198
99701	Забайкальский край, р-н. Тунгокоченский, с. Тунгокочен, ул. Набережная, д. 29	Индивидуальные домовладения	53,533956	115,615198
99702	Забайкальский край, р-н. Тунгокоченский, с. Тунгокочен, ул. Набережная, д. 31	Индивидуальные домовладения	53,533956	115,615198
99703	Забайкальский край, р-н. Тунгокоченский, с. Тунгокочен, ул. Набережная, д. 33	Индивидуальные домовладения	53,533956	115,615198
99704	Забайкальский край, р-н. Тунгокоченский, с. Тунгокочен, ул. Набережная, д. 35	Индивидуальные домовладения	53,533956	115,615198

№ п/п	Адрес	Вид	Широта	Долгота
99705	Забайкальский край, р-н. Тунгокоченский, с. Тунгокочен, ул. Набережная, д. 37	Индивидуальные домовладения	53,533956	115,615198
99706	Забайкальский край, р-н. Тунгокоченский, с. Тунгокочен, ул. Набережная, д. 39	Индивидуальные домовладения	53,533956	115,615198
99707	Забайкальский край, р-н. Тунгокоченский, с. Тунгокочен, ул. Набережная, д. 41	Индивидуальные домовладения	53,533956	115,615198
99708	Забайкальский край, р-н. Тунгокоченский, с. Тунгокочен, ул. Набережная, д. 43	Индивидуальные домовладения	53,533956	115,615198
99709	Забайкальский край, р-н. Борзинский, г. Борзя, ул. Чехова, д. 55	Индивидуальные домовладения	50,38848	116,54588
99710	Забайкальский край, р-н. Тунгокоченский, с. Тунгокочен, ул. Набережная, д. 7	Индивидуальные домовладения	53,533956	115,615198
99711	Забайкальский край, р-н. Тунгокоченский, с. Тунгокочен, ул. Набережная, д. 8	Индивидуальные домовладения	53,533956	115,615198
99712	Забайкальский край, р-н. Тунгокоченский, с. Тунгокочен, ул. Набережная, д. 9	Индивидуальные домовладения	53,533956	115,615198
99713	Забайкальский край, р-н. Тунгокоченский, с. Тунгокочен, ул. Новая, д. 3	Индивидуальные домовладения	53,533956	115,615198
99714	Забайкальский край, р-н. Тунгокоченский, с. Тунгокочен, ул. Новая, д. 7	Индивидуальные домовладения	53,533956	115,615198
99715	Забайкальский край, р-н. Тунгокоченский, с. Тунгокочен, ул. Новая, д. 9	Индивидуальные домовладения	53,533956	115,615198
99716	Забайкальский край, р-н. Тунгокоченский, с. Тунгокочен, ул. Озерная, д. 1	Индивидуальные домовладения	53,533956	115,615198
99717	Забайкальский край, р-н. Тунгокоченский, с. Тунгокочен, ул. Озерная, д. 2	Индивидуальные домовладения	53,533956	115,615198
99718	Забайкальский край, р-н. Тунгокоченский, с. Тунгокочен, ул. Озерная, д. 3	Индивидуальные домовладения	53,533956	115,615198
99719	Забайкальский край, р-н. Тунгокоченский, с. Тунгокочен, ул. Озерная, д. 4	Индивидуальные домовладения	53,533956	115,615198

№ п/п	Адрес	Вид	Широта	Долгота
99720	Забайкальский край, р-н. Тунгокоченский, с. Тунгокочен, ул. Озерная, д. 5	Индивидуальные домовладения	53,533956	115,615198
99721	Забайкальский край, р-н. Тунгокоченский, с. Тунгокочен, ул. Озерная, д. 6	Индивидуальные домовладения	53,533956	115,615198
99722	Забайкальский край, р-н. Тунгокоченский, с. Тунгокочен, ул. Полевая, д. 2	Индивидуальные домовладения	53,533956	115,615198
99723	Забайкальский край, р-н. Тунгокоченский, с. Тунгокочен, ул. Полевая, д. 3	Индивидуальные домовладения	53,533956	115,615198
99724	Забайкальский край, р-н. Тунгокоченский, с. Тунгокочен, ул. Полевая, д. 7	Индивидуальные домовладения	53,533956	115,615198
99725	Забайкальский край, р-н. Тунгокоченский, с. Тунгокочен, ул. Полевая, д. 9	Индивидуальные домовладения	53,533956	115,615198
99726	Забайкальский край, р-н. Тунгокоченский, с. Тунгокочен, ул. Портовая, д. 1	Индивидуальные домовладения	53,533956	115,615198
99727	Забайкальский край, р-н. Тунгокоченский, с. Тунгокочен, ул. Портовая, д. 10	Индивидуальные домовладения	53,533956	115,615198
99728	Забайкальский край, р-н. Тунгокоченский, с. Тунгокочен, ул. Портовая, д. 14	Индивидуальные домовладения	53,533956	115,615198
99729	Забайкальский край, р-н. Борзинский, г. Борзя, ул. Чехова, д. 56	Индивидуальные домовладения	50,38682	116,54301
99730	Забайкальский край, р-н. Тунгокоченский, с. Тунгокочен, ул. Портовая, д. 3	Индивидуальные домовладения	53,533956	115,615198
99731	Забайкальский край, р-н. Тунгокоченский, с. Тунгокочен, ул. Портовая, д. 6	Индивидуальные домовладения	53,533956	115,615198
99732	Забайкальский край, р-н. Тунгокоченский, с. Тунгокочен, ул. Портовая, д. 8	Индивидуальные домовладения	53,533956	115,615198
99733	Забайкальский край, р-н. Тунгокоченский, с. Тунгокочен, ул. Рабочая, д. 11	Индивидуальные домовладения	53,533956	115,615198
99734	Забайкальский край, р-н. Тунгокоченский, с. Тунгокочен, ул. Рабочая, д. 14	Индивидуальные домовладения	53,533956	115,615198

№ п/п	Адрес	Вид	Широта	Долгота
99735	Забайкальский край, р-н. Тунгокоченский, с. Тунгокочен, ул. Рабочая, д. 3	Индивидуальные домовладения	53,533956	115,615198
99736	Забайкальский край, р-н. Тунгокоченский, с. Тунгокочен, ул. Рабочая, д. 4	Индивидуальные домовладения	53,533956	115,615198
99737	Забайкальский край, р-н. Тунгокоченский, с. Тунгокочен, ул. Рабочая, д. 6	Индивидуальные домовладения	53,533956	115,615198
99738	Забайкальский край, р-н. Тунгокоченский, с. Тунгокочен, ул. Северная, д. 1	Индивидуальные домовладения	53,533956	115,615198
99739	Забайкальский край, р-н. Тунгокоченский, с. Тунгокочен, ул. Северная, д. 11	Индивидуальные домовладения	53,533956	115,615198
99740	Забайкальский край, р-н. Тунгокоченский, с. Тунгокочен, ул. Северная, д. 12	Индивидуальные домовладения	53,533956	115,615198
99741	Забайкальский край, р-н. Тунгокоченский, с. Тунгокочен, ул. Северная, д. 14	Индивидуальные домовладения	53,533956	115,615198
99742	Забайкальский край, р-н. Тунгокоченский, с. Тунгокочен, ул. Северная, д. 2	Индивидуальные домовладения	53,533956	115,615198
99743	Забайкальский край, р-н. Тунгокоченский, с. Тунгокочен, ул. Северная, д. 2а	Индивидуальные домовладения	53,533956	115,615198
99744	Забайкальский край, р-н. Тунгокоченский, с. Тунгокочен, ул. Северная, д. 3	Индивидуальные домовладения	53,533956	115,615198
99745	Забайкальский край, р-н. Тунгокоченский, с. Тунгокочен, ул. Северная, д. 5	Индивидуальные домовладения	53,533956	115,615198
99746	Забайкальский край, р-н. Тунгокоченский, с. Тунгокочен, ул. Северная, д. 6	Индивидуальные домовладения	53,533956	115,615198
99747	Забайкальский край, р-н. Тунгокоченский, с. Тунгокочен, ул. Северная, д. 7	Индивидуальные домовладения	53,533956	115,615198
99748	Забайкальский край, р-н. Тунгокоченский, с. Тунгокочен, ул. Северная, д. 9	Индивидуальные домовладения	53,533956	115,615198
99749	Забайкальский край, р-н. Борзинский, г. Борзя, ул. Чехова, д. 58	Индивидуальные домовладения	50,386925	116,54332

№ п/п	Адрес	Вид	Широта	Долгота
99765	Забайкальский край, р-н. Тунгокоченский, с. Тунгокочен, ул. Советская, д. 31	Индивидуальные домовладения	53,533956	115,615198
99766	Забайкальский край, р-н. Тунгокоченский, с. Тунгокочен, ул. Советская, д. 33	Индивидуальные домовладения	53,533956	115,615198
99767	Забайкальский край, р-н. Тунгокоченский, с. Тунгокочен, ул. Советская, д. 37	Индивидуальные домовладения	53,533956	115,615198
99768	Забайкальский край, р-н. Тунгокоченский, с. Акима, ул. Лесная, д. 2	Индивидуальные домовладения	53,050742	115,734971
99769	Забайкальский край, р-н. Борзинский, г. Борзя, ул. Чехова, д. 5А	МКД	50,385094	116,53784
99770	Забайкальский край, р-н. Тунгокоченский, с. Тунгокочен, ул. Советская, д. 41	Индивидуальные домовладения	53,533956	115,615198
99771	Забайкальский край, р-н. Тунгокоченский, с. Тунгокочен, ул. Советская, д. 47	Индивидуальные домовладения	53,533956	115,615198
99772	Забайкальский край, р-н. Тунгокоченский, с. Тунгокочен, ул. Советская, д. 49	Индивидуальные домовладения	53,533956	115,615198
99773	Забайкальский край, р-н. Тунгокоченский, с. Тунгокочен, ул. Советская, д. 5	Индивидуальные домовладения	53,533956	115,615198
99774	Забайкальский край, р-н. Тунгокоченский, с. Тунгокочен, ул. Советская, д. 51	Индивидуальные домовладения	53,533956	115,615198
99775	Забайкальский край, р-н. Тунгокоченский, с. Тунгокочен, ул. Советская, д. 5а	Индивидуальные домовладения	53,533956	115,615198
99776	Забайкальский край, р-н. Тунгокоченский, с. Тунгокочен, ул. Советская, д. 6	Индивидуальные домовладения	53,533956	115,615198
99777	Забайкальский край, р-н. Тунгокоченский, с. Тунгокочен, ул. Советская, д. 7	Индивидуальные домовладения	53,533956	115,615198
99778	Забайкальский край, р-н. Тунгокоченский, с. Тунгокочен, ул. Советская, д. 7а	Индивидуальные домовладения	53,533956	115,615198
99779	Забайкальский край, р-н. Тунгокоченский, с. Тунгокочен, ул. Советская, д. 8	Индивидуальные домовладения	53,533956	115,615198

№ п/п	Адрес	Вид	Широта	Долгота
99780	Забайкальский край, р-н. Тунгокоченский, с. Тунгокочен, ул. Советская, д. 9	Индивидуальные домовладения	53,533956	115,615198
99781	Забайкальский край, р-н. Тунгокоченский, с. Тунгокочен, ул. Совхозная, д. 1	Индивидуальные домовладения	53,533956	115,615198
99782	Забайкальский край, р-н. Тунгокоченский, с. Тунгокочен, ул. Совхозная, д. 3	Индивидуальные домовладения	53,533956	115,615198
99783	Забайкальский край, р-н. Тунгокоченский, с. Тунгокочен, ул. Совхозная, д. 4	Индивидуальные домовладения	53,533956	115,615198
99784	Забайкальский край, р-н. Тунгокоченский, с. Тунгокочен, ул. Совхозная, д. 5	Индивидуальные домовладения	53,533956	115,615198
99785	Забайкальский край, р-н. Тунгокоченский, с. Тунгокочен, ул. Совхозная, д. 6	Индивидуальные домовладения	53,533956	115,615198
99786	Забайкальский край, р-н. Тунгокоченский, с. Тунгокочен, ул. Тупиковая, д. 1	Индивидуальные домовладения	53,533956	115,615198
99787	Забайкальский край, р-н. Тунгокоченский, с. Тунгокочен, ул. Тупиковая, д. 2	Индивидуальные домовладения	53,533956	115,615198
99788	Забайкальский край, р-н. Каларский, с. Чара, ул. Лесная, д. 17А	Индивидуальные домовладения	56,901621	118,260342
99789	Забайкальский край, г. Чита, пер. 1-й Инструментальный, д. 3, корп. А	Индивидуальные домовладения	52,063932	113,473687
99790	Забайкальский край, р-н. Борзинский, г. Борзя, ул. Чехова, д. 5В	МКД	50,38569	116,5372
99791	Забайкальский край, р-н. Тунгокоченский, с. Тунгокочен, ул. Тупиковая, д. 4	Индивидуальные домовладения	53,533956	115,615198
99792	Забайкальский край, р-н. Тунгокоченский, с. Тунгокочен, ул. Тупиковая, д. 5	Индивидуальные домовладения	53,533956	115,615198
99793	Забайкальский край, р-н. Тунгокоченский, с. Тунгокочен, ул. Юбилейная, д. 1	Индивидуальные домовладения	53,533956	115,615198
99794	Забайкальский край, р-н. Тунгокоченский, с. Тунгокочен, ул. Юбилейная, д. 10	Индивидуальные домовладения	53,533956	115,615198

№ п/п	Адрес	Вид	Широта	Долгота
99795	Забайкальский край, р-н. Тунгокоченский, с. Тунгокочен, ул. Юбилейная, д. 13	Индивидуальные домовладения	53,533956	115,615198
99796	Забайкальский край, р-н. Тунгокоченский, с. Тунгокочен, ул. Юбилейная, д. 14	Индивидуальные домовладения	53,533956	115,615198
99797	Забайкальский край, р-н. Тунгокоченский, с. Тунгокочен, ул. Юбилейная, д. 17	Индивидуальные домовладения	53,533956	115,615198
99798	Забайкальский край, р-н. Тунгокоченский, с. Тунгокочен, ул. Юбилейная, д. 18	Индивидуальные домовладения	53,533956	115,615198
99799	Забайкальский край, р-н. Тунгокоченский, с. Тунгокочен, ул. Юбилейная, д. 20	Индивидуальные домовладения	53,533956	115,615198
99800	Забайкальский край, р-н. Тунгокоченский, с. Тунгокочен, ул. Юбилейная, д. 22	Индивидуальные домовладения	53,533956	115,615198
99801	Забайкальский край, р-н. Тунгокоченский, с. Тунгокочен, ул. Юбилейная, д. 24	Индивидуальные домовладения	53,533956	115,615198
99802	Забайкальский край, р-н. Тунгокоченский, с. Тунгокочен, ул. Юбилейная, д. 25а	Индивидуальные домовладения	53,533956	115,615198
99803	Забайкальский край, р-н. Тунгокоченский, с. Тунгокочен, ул. Юбилейная, д. 26	Индивидуальные домовладения	53,533956	115,615198
99804	Забайкальский край, р-н. Тунгокоченский, с. Тунгокочен, ул. Юбилейная, д. 28	Индивидуальные домовладения	53,533956	115,615198
99805	Забайкальский край, р-н. Тунгокоченский, с. Тунгокочен, ул. Юбилейная, д. 29	Индивидуальные домовладения	53,533956	115,615198
99806	Забайкальский край, р-н. Тунгокоченский, с. Тунгокочен, ул. Юбилейная, д. 3	Индивидуальные домовладения	53,533956	115,615198
99807	Забайкальский край, р-н. Тунгокоченский, с. Тунгокочен, ул. Юбилейная, д. 30	Индивидуальные домовладения	53,533956	115,615198
99808	Забайкальский край, р-н. Тунгокоченский, с. Тунгокочен, ул. Юбилейная, д. 32	Индивидуальные домовладения	53,533956	115,615198
99809	Забайкальский край, р-н. Краснокаменский, г. Краснокаменск, мкр 1-й, д. 117	МКД	50,0965279	118,0350935

№ п/п	Адрес	Вид	Широта	Долгота
99810	Забайкальский край, г. Чита, пер. 2-й Амурский, д. 12	Индивидуальные домовладения	52,058948	113,47215
99811	Забайкальский край, р-н. Тунгокоченский, с. Тунгокочен, ул. Юбилейная, д. 34	Индивидуальные домовладения	53,533956	115,615198
99812	Забайкальский край, р-н. Тунгокоченский, с. Тунгокочен, ул. Юбилейная, д. 36	Индивидуальные домовладения	53,533956	115,615198
99813	Забайкальский край, р-н. Приаргунский, пгт. Приаргунск, ул. Спортивная, д. 8	Индивидуальные домовладения	50,359444	119,104066
99814	Забайкальский край, р-н. Тунгокоченский, с. Тунгокочен, ул. Юбилейная, д. 38	Индивидуальные домовладения	53,533956	115,615198
99815	Забайкальский край, р-н. Тунгокоченский, с. Тунгокочен, ул. Юбилейная, д. 39	Индивидуальные домовладения	53,533956	115,615198
99816	Забайкальский край, р-н. Тунгокоченский, с. Тунгокочен, ул. Юбилейная, д. 4	Индивидуальные домовладения	53,533956	115,615198
99817	Забайкальский край, р-н. Тунгокоченский, с. Тунгокочен, ул. Юбилейная, д. 40	Индивидуальные домовладения	53,533956	115,615198
99818	Забайкальский край, р-н. Тунгокоченский, с. Тунгокочен, ул. Юбилейная, д. 41	Индивидуальные домовладения	53,533956	115,615198
99819	Забайкальский край, р-н. Тунгокоченский, с. Тунгокочен, ул. Юбилейная, д. 42	Индивидуальные домовладения	53,533956	115,615198
99820	Забайкальский край, р-н. Тунгокоченский, с. Тунгокочен, ул. Юбилейная, д. 43	Индивидуальные домовладения	53,533956	115,615198
99821	Забайкальский край, р-н. Тунгокоченский, с. Тунгокочен, ул. Юбилейная, д. 45	Индивидуальные домовладения	53,533956	115,615198
99822	Забайкальский край, р-н. Тунгокоченский, с. Тунгокочен, ул. Юбилейная, д. 46	Индивидуальные домовладения	53,533956	115,615198
99823	Забайкальский край, р-н. Тунгокоченский, с. Тунгокочен, ул. Юбилейная, д. 47	Индивидуальные домовладения	53,533956	115,615198
99824	Забайкальский край, р-н. Тунгокоченский, с. Тунгокочен, ул. Юбилейная, д. 48	Индивидуальные домовладения	53,533956	115,615198

№ п/п	Адрес	Вид	Широта	Долгота
99825	Забайкальский край, р-н. Тунгокоченский, с. Тунгокочен, ул. Юбилейная, д. 5	Индивидуальные домовладения	53,533956	115,615198
99826	Забайкальский край, р-н. Тунгокоченский, с. Тунгокочен, ул. Юбилейная, д. 50	Индивидуальные домовладения	53,533956	115,615198
99827	Забайкальский край, р-н. Тунгокоченский, с. Тунгокочен, ул. Юбилейная, д. 52	Индивидуальные домовладения	53,533956	115,615198
99828	Забайкальский край, р-н. Тунгокоченский, с. Тунгокочен, ул. Юбилейная, д. 54	Индивидуальные домовладения	53,533956	115,615198
99829	Забайкальский край, р-н. Тунгокоченский, с. Тунгокочен, ул. Юбилейная, д. 6	Индивидуальные домовладения	53,533956	115,615198
99830	Забайкальский край, р-н. Краснокаменский, г. Краснокаменск, мкр 1-й, д. 118	МКД	50,0968202	118,0364108
99831	Забайкальский край, р-н. Борзинский, г. Борзя, ул. Чехова, д. 5Г	МКД	50,38552	116,53681
99832	Забайкальский край, р-н. Тунгокоченский, с. Тунгокочен, ул. Юбилейная, д. 60	Индивидуальные домовладения	53,533956	115,615198
99833	Забайкальский край, р-н. Тунгокоченский, с. Тунгокочен, ул. Юбилейная, д. 62	Индивидуальные домовладения	53,533956	115,615198
99834	Забайкальский край, р-н. Тунгокоченский, с. Тунгокочен, ул. Юбилейная, д. 7	Индивидуальные домовладения	53,533956	115,615198
99835	Забайкальский край, р-н. Тунгокоченский, с. Тунгокочен, ул. Юбилейная, д. 8	Индивидуальные домовладения	53,533956	115,615198
99836	Забайкальский край, р-н. Тунгокоченский, с. Тунгокочен, ул. Юбилейная, д. 9	Индивидуальные домовладения	53,533956	115,615198
99837	Забайкальский край, р-н. Тунгокоченский, с. Усть-Каренга, ул. Весенняя, д. 12	Индивидуальные домовладения	54,439963	116,52291
99838	Забайкальский край, р-н. Тунгокоченский, с. Усть-Каренга, ул. Весенняя, д. 2	Индивидуальные домовладения	54,439963	116,52291
99839	Забайкальский край, р-н. Тунгокоченский, с. Усть-Каренга, ул. Весенняя, д. 4	Индивидуальные домовладения	54,439963	116,52291

№ п/п	Адрес	Вид	Широта	Долгота
99840	Забайкальский край, р-н. Тунгокоченский, с. Усть-Каренга, ул. Весенняя, д. 8	Индивидуальные домовладения	54,439963	116,52291
99841	Забайкальский край, р-н. Тунгокоченский, с. Усть-Каренга, ул. Весенняя, д. 9	Индивидуальные домовладения	54,439963	116,52291
99842	Забайкальский край, р-н. Тунгокоченский, с. Усть-Каренга, ул. Молодежная, д. 10	Индивидуальные домовладения	54,439963	116,52291
99843	Забайкальский край, р-н. Тунгокоченский, с. Усть-Каренга, ул. Молодежная, д. 12	Индивидуальные домовладения	54,439963	116,52291
99844	Забайкальский край, р-н. Тунгокоченский, с. Усть-Каренга, ул. Молодежная, д. 13	Индивидуальные домовладения	54,439963	116,52291
99845	Забайкальский край, р-н. Тунгокоченский, с. Усть-Каренга, ул. Молодежная, д. 15	Индивидуальные домовладения	54,439963	116,52291
99846	Забайкальский край, р-н. Тунгокоченский, с. Усть-Каренга, ул. Молодежная, д. 17	Индивидуальные домовладения	54,439963	116,52291
99847	Забайкальский край, р-н. Тунгокоченский, с. Усть-Каренга, ул. Молодежная, д. 18	Индивидуальные домовладения	54,439963	116,52291
99848	Забайкальский край, р-н. Тунгокоченский, с. Усть-Каренга, ул. Молодежная, д. 20	Индивидуальные домовладения	54,439963	116,52291
99849	Забайкальский край, р-н. Борзинский, г. Борзя, ул. Чехова, д. 6	Индивидуальные домовладения	50,38402	116,53603
99850	Забайкальский край, р-н. Тунгокоченский, с. Усть-Каренга, ул. Молодежная, д. 5	Индивидуальные домовладения	54,439963	116,52291
99851	Забайкальский край, р-н. Тунгокоченский, с. Усть-Каренга, ул. Молодежная, д. 9	Индивидуальные домовладения	54,439963	116,52291
99852	Забайкальский край, р-н. Тунгокоченский, с. Усть-Каренга, ул. Центральная, д. 10	Индивидуальные домовладения	54,439963	116,52291
99853	Забайкальский край, р-н. Тунгокоченский, с. Усть-Каренга, ул. Центральная, д. 11	Индивидуальные домовладения	54,439963	116,52291
99854	Забайкальский край, р-н. Тунгокоченский, с. Усть-Каренга, ул. Центральная, д. 12	Индивидуальные домовладения	54,439963	116,52291

№ п/п	Адрес	Вид	Широта	Долгота
99855	Забайкальский край, р-н. Тунгокоченский, с. Усть-Каренга, ул. Центральная, д. 13	Индивидуальные домовладения	54,439963	116,52291
99856	Забайкальский край, р-н. Тунгокоченский, с. Усть-Каренга, ул. Центральная, д. 14	Индивидуальные домовладения	54,439963	116,52291
99857	Забайкальский край, р-н. Тунгокоченский, с. Усть-Каренга, ул. Центральная, д. 21	Индивидуальные домовладения	54,439963	116,52291
99858	Забайкальский край, р-н. Тунгокоченский, с. Усть-Каренга, ул. Центральная, д. 23	Индивидуальные домовладения	54,439963	116,52291
99859	Забайкальский край, р-н. Тунгокоченский, п. Светлый, ул. Лесная, д. 9	Индивидуальные домовладения	52,419975	115,416212
99860	Забайкальский край, р-н. Тунгокоченский, с. Усть-Каренга, ул. Центральная, д. 25	Индивидуальные домовладения	54,439963	116,52291
99861	Забайкальский край, р-н. Тунгокоченский, с. Усть-Каренга, ул. Центральная, д. 26	Индивидуальные домовладения	54,439963	116,52291
99862	Забайкальский край, р-н. Тунгокоченский, с. Усть-Каренга, ул. Центральная, д. 28	Индивидуальные домовладения	54,439963	116,52291
99863	Забайкальский край, р-н. Тунгокоченский, с. Усть-Каренга, ул. Центральная, д. 29	Индивидуальные домовладения	54,439963	116,52291
99864	Забайкальский край, р-н. Тунгокоченский, с. Усть-Каренга, ул. Центральная, д. 3	Индивидуальные домовладения	54,439963	116,52291
99865	Забайкальский край, р-н. Тунгокоченский, с. Усть-Каренга, ул. Центральная, д. 32	Индивидуальные домовладения	54,439963	116,52291
99866	Забайкальский край, р-н. Тунгокоченский, с. Усть-Каренга, ул. Центральная, д. 33	Индивидуальные домовладения	54,439963	116,52291
99867	Забайкальский край, р-н. Тунгокоченский, с. Усть-Каренга, ул. Центральная, д. 35	Индивидуальные домовладения	54,439963	116,52291
99868	Забайкальский край, р-н. Тунгокоченский, с. Усть-Каренга, ул. Центральная, д. 8	Индивидуальные домовладения	54,439963	116,52291
99869	Забайкальский край, р-н. Борзинский, г. Борзя, ул. Чехова, д. 60	Индивидуальные домовладения	50,387054	116,54356

№ п/п	Адрес	Вид	Широта	Долгота
99870	Забайкальский край, г. Чита, пер. 2-й Амурский, д. 9	Индивидуальные домовладения	52,058948	113,47215
99871	Забайкальский край, р-н. Тунгокоченский, с. Усть-Каренга, ул. Черемушки, д. 11	Индивидуальные домовладения	54,439963	116,52291
99872	Забайкальский край, р-н. Тунгокоченский, с. Усть-Каренга, ул. Черемушки, д. 13	Индивидуальные домовладения	54,439963	116,52291
99873	Забайкальский край, р-н. Тунгокоченский, с. Усть-Каренга, ул. Черемушки, д. 15	Индивидуальные домовладения	54,439963	116,52291
99874	Забайкальский край, р-н. Тунгокоченский, с. Усть-Каренга, ул. Черемушки, д. 16	Индивидуальные домовладения	54,439963	116,52291
99875	Забайкальский край, р-н. Тунгокоченский, с. Усть-Каренга, ул. Черемушки, д. 18	Индивидуальные домовладения	54,439963	116,52291
99876	Забайкальский край, р-н. Тунгокоченский, с. Усть-Каренга, ул. Черемушки, д. 19	Индивидуальные домовладения	54,439963	116,52291
99877	Забайкальский край, р-н. Тунгокоченский, с. Усть-Каренга, ул. Черемушки, д. 2	Индивидуальные домовладения	54,439963	116,52291
99878	Забайкальский край, р-н. Тунгокоченский, с. Усть-Каренга, ул. Черемушки, д. 20	Индивидуальные домовладения	54,439963	116,52291
99879	Забайкальский край, р-н. Тунгокоченский, с. Усугли, ул. Новая, д. 10	Индивидуальные домовладения	52,651116	115,265834
99880	Забайкальский край, р-н. Тунгокоченский, с. Усть-Каренга, ул. Черемушки, д. 21	Индивидуальные домовладения	54,439963	116,52291
99881	Забайкальский край, р-н. Тунгокоченский, с. Усть-Каренга, ул. Черемушки, д. 22	Индивидуальные домовладения	54,439963	116,52291
99882	Забайкальский край, р-н. Тунгокоченский, с. Усть-Каренга, ул. Черемушки, д. 23	Индивидуальные домовладения	54,439963	116,52291
99883	Забайкальский край, р-н. Тунгокоченский, с. Усть-Каренга, ул. Черемушки, д. 25	Индивидуальные домовладения	54,439963	116,52291
99884	Забайкальский край, р-н. Тунгокоченский, с. Усть-Каренга, ул. Черемушки, д. 4	Индивидуальные домовладения	54,439963	116,52291

№ п/п	Адрес	Вид	Широта	Долгота
99885	Забайкальский край, р-н. Тунгокоченский, с. Усть-Каренга, ул. Черемушки, д. 5	Индивидуальные домовладения	54,439963	116,52291
99886	Забайкальский край, р-н. Тунгокоченский, с. Усть-Каренга, ул. Черемушки, д. 6	Индивидуальные домовладения	54,439963	116,52291
99887	Забайкальский край, р-н. Тунгокоченский, с. Усть-Каренга, ул. Черемушки, д. 9	Индивидуальные домовладения	54,439963	116,52291
99888	Забайкальский край, р-н. Тунгокоченский, с. Юмурчен, пер. Лесной, д. 1	Индивидуальные домовладения	53,614076	114,038897
99889	Забайкальский край, р-н. Тунгокоченский, с. Акима, ул. Лесная, д. 1	Индивидуальные домовладения	53,050742	115,734971
99890	Забайкальский край, р-н. Борзинский, г. Борзя, ул. Чехова, д. 62	Индивидуальные домовладения	50,38716	116,54384
99891	Забайкальский край, р-н. Тунгокоченский, с. Акима, ул. Молодёжная, д. 2	Индивидуальные домовладения	53,050742	115,734971
99892	Забайкальский край, р-н. Тунгокоченский, с. Акима, ул. Молодёжная, д. 5а	Индивидуальные домовладения	53,050742	115,734971
99893	Забайкальский край, р-н. Тунгокоченский, с. Акима, ул. Молодёжная, д. 6	Индивидуальные домовладения	53,050742	115,734971
99894	Забайкальский край, р-н. Тунгокоченский, с. Акима, ул. Новая, д. 2	Индивидуальные домовладения	53,050742	115,734971
99895	Забайкальский край, р-н. Тунгокоченский, с. Акима, ул. Новая, д. 6	Индивидуальные домовладения	53,050742	115,734971
99896	Забайкальский край, р-н. Тунгокоченский, с. Акима, ул. Центральная, д. 25	Индивидуальные домовладения	53,050742	115,734971
99897	Забайкальский край, р-н. Тунгокоченский, с. Акима, ул. Центральная, д. 27	Индивидуальные домовладения	53,050742	115,734971
99898	Забайкальский край, р-н. Тунгокоченский, с. Акима, ул. Центральная, д. 38	Индивидуальные домовладения	53,050742	115,734971
99899	Забайкальский край, р-н. Тунгокоченский, с. Акима, ул. Школьная, д. 11	Индивидуальные домовладения	53,050742	115,734971

№ п/п	Адрес	Вид	Широта	Долгота
99915	Забайкальский край, р-н. Тунгокоченский, с. Кыкер, ул. Октябрьская, д. 7	Индивидуальные домовладения	53,168696	115,83039
99916	Забайкальский край, р-н. Тунгокоченский, с. Кыкер, ул. Октябрьская, д. 7а	Индивидуальные домовладения	53,168696	115,83039
99917	Забайкальский край, р-н. Тунгокоченский, с. Кыкер, ул. Октябрьская, д. 9	Индивидуальные домовладения	53,168696	115,83039
99918	Забайкальский край, р-н. Тунгокоченский, с. Кыкер, ул. Победы, д. 1	Индивидуальные домовладения	53,168696	115,83039
99919	Забайкальский край, р-н. Тунгокоченский, с. Кыкер, ул. Победы, д. 10	Индивидуальные домовладения	53,168696	115,83039
99920	Забайкальский край, р-н. Тунгокоченский, с. Кыкер, ул. Победы, д. 11	Индивидуальные домовладения	53,168696	115,83039
99921	Забайкальский край, р-н. Тунгокоченский, с. Кыкер, ул. Победы, д. 12	Индивидуальные домовладения	53,168696	115,83039
99922	Забайкальский край, р-н. Тунгокоченский, с. Кыкер, ул. Победы, д. 14	Индивидуальные домовладения	53,168696	115,83039
99923	Забайкальский край, р-н. Тунгокоченский, с. Кыкер, ул. Победы, д. 15	Индивидуальные домовладения	53,168696	115,83039
99924	Забайкальский край, р-н. Тунгокоченский, с. Кыкер, ул. Победы, д. 17	Индивидуальные домовладения	53,168696	115,83039
99925	Забайкальский край, р-н. Тунгокоченский, с. Кыкер, ул. Победы, д. 17а	Индивидуальные домовладения	53,168696	115,83039
99926	Забайкальский край, р-н. Тунгокоченский, с. Кыкер, ул. Победы, д. 1а	Индивидуальные домовладения	53,168696	115,83039
99927	Забайкальский край, р-н. Тунгокоченский, с. Кыкер, ул. Победы, д. 2	Индивидуальные домовладения	53,168696	115,83039
99928	Забайкальский край, р-н. Тунгокоченский, с. Кыкер, ул. Победы, д. 22	Индивидуальные домовладения	53,168696	115,83039
99929	Забайкальский край, р-н. Тунгокоченский, с. Кыкер, ул. Победы, д. 23	Индивидуальные домовладения	53,168696	115,83039

№ п/п	Адрес	Вид	Широта	Долгота
99945	Забайкальский край, р-н. Тунгокоченский, с. Кыкер, ул. Победы, д. 42	Индивидуальные домовладения	53,168696	115,83039
99946	Забайкальский край, р-н. Тунгокоченский, с. Кыкер, ул. Победы, д. 44	Индивидуальные домовладения	53,168696	115,83039
99947	Забайкальский край, р-н. Тунгокоченский, с. Кыкер, ул. Победы, д. 44а	Индивидуальные домовладения	53,168696	115,83039
99948	Забайкальский край, р-н. Тунгокоченский, с. Кыкер, ул. Победы, д. 45	Индивидуальные домовладения	53,168696	115,83039
99949	Забайкальский край, р-н. Тунгокоченский, с. Кыкер, ул. Победы, д. 46	Индивидуальные домовладения	53,168696	115,83039
99950	Забайкальский край, р-н. Тунгокоченский, с. Кыкер, ул. Победы, д. 47	Индивидуальные домовладения	53,168696	115,83039
99951	Забайкальский край, р-н. Тунгокоченский, с. Кыкер, ул. Победы, д. 48	Индивидуальные домовладения	53,168696	115,83039
99952	Забайкальский край, р-н. Тунгокоченский, с. Кыкер, ул. Победы, д. 49	Индивидуальные домовладения	53,168696	115,83039
99953	Забайкальский край, р-н. Тунгокоченский, с. Кыкер, ул. Победы, д. 5	Индивидуальные домовладения	53,168696	115,83039
99954	Забайкальский край, р-н. Тунгокоченский, с. Кыкер, ул. Победы, д. 50	Индивидуальные домовладения	53,168696	115,83039
99955	Забайкальский край, р-н. Борзинский, г. Борзя, ул. Чехова, д. 7	Индивидуальные домовладения	50,385596	116,538999
99956	Забайкальский край, р-н. Тунгокоченский, с. Кыкер, ул. Победы, д. 54	Индивидуальные домовладения	53,168696	115,83039
99957	Забайкальский край, р-н. Тунгокоченский, с. Кыкер, ул. Победы, д. 55	Индивидуальные домовладения	53,168696	115,83039
99958	Забайкальский край, р-н. Тунгокоченский, с. Кыкер, ул. Победы, д. 56	Индивидуальные домовладения	53,168696	115,83039
99959	Забайкальский край, р-н. Тунгокоченский, с. Кыкер, ул. Победы, д. 57	Индивидуальные домовладения	53,168696	115,83039

№ п/п	Адрес	Вид	Широта	Долгота
99960	Забайкальский край, р-н. Тунгокоченский, с. Кыкер, ул. Победы, д. 58	Индивидуальные домовладения	53,168696	115,83039
99961	Забайкальский край, р-н. Тунгокоченский, с. Кыкер, ул. Победы, д. 58в	Индивидуальные домовладения	53,168696	115,83039
99962	Забайкальский край, р-н. Тунгокоченский, с. Кыкер, ул. Победы, д. 59	Индивидуальные домовладения	53,168696	115,83039
99963	Забайкальский край, р-н. Тунгокоченский, с. Кыкер, ул. Победы, д. 6	Индивидуальные домовладения	53,168696	115,83039
99964	Забайкальский край, р-н. Тунгокоченский, с. Кыкер, ул. Победы, д. 60	Индивидуальные домовладения	53,168696	115,83039
99965	Забайкальский край, р-н. Тунгокоченский, с. Кыкер, ул. Победы, д. 61	Индивидуальные домовладения	53,168696	115,83039
99966	Забайкальский край, р-н. Тунгокоченский, с. Кыкер, ул. Победы, д. 62	Индивидуальные домовладения	53,168696	115,83039
99967	Забайкальский край, р-н. Тунгокоченский, с. Кыкер, ул. Победы, д. 63	Индивидуальные домовладения	53,168696	115,83039
99968	Забайкальский край, р-н. Тунгокоченский, с. Кыкер, ул. Победы, д. 65	Индивидуальные домовладения	53,168696	115,83039
99969	Забайкальский край, р-н. Тунгокоченский, с. Кыкер, ул. Победы, д. 66	Индивидуальные домовладения	53,168696	115,83039
99970	Забайкальский край, р-н. Тунгокоченский, с. Кыкер, ул. Победы, д. 67	Индивидуальные домовладения	53,168696	115,83039
99971	Забайкальский край, р-н. Тунгокоченский, с. Кыкер, ул. Победы, д. 68	Индивидуальные домовладения	53,168696	115,83039
99972	Забайкальский край, р-н. Тунгокоченский, с. Кыкер, ул. Победы, д. 69	Индивидуальные домовладения	53,168696	115,83039
99973	Забайкальский край, р-н. Тунгокоченский, с. Кыкер, ул. Победы, д. 7	Индивидуальные домовладения	53,168696	115,83039
99974	Забайкальский край, р-н. Тунгокоченский, с. Кыкер, ул. Победы, д. 70	Индивидуальные домовладения	53,168696	115,83039

№ п/п	Адрес	Вид	Широта	Долгота
99975	Забайкальский край, р-н. Тунгокоченский, с. Кыкер, ул. Победы, д. 71	Индивидуальные домовладения	53,168696	115,83039
99976	Забайкальский край, р-н. Тунгокоченский, с. Кыкер, ул. Победы, д. 72	Индивидуальные домовладения	53,168696	115,83039
99977	Забайкальский край, р-н. Борзинский, г. Борзя, ул. Чехова, д. 70	Индивидуальные домовладения	50,387627	116,54498
99978	Забайкальский край, г. Чита, пер. 3-й Амурский, д. 5	Индивидуальные домовладения	52,061678	113,471369
99979	Забайкальский край, р-н. Тунгокоченский, с. Кыкер, ул. Победы, д. 75	Индивидуальные домовладения	53,168696	115,83039
99980	Забайкальский край, р-н. Тунгокоченский, с. Кыкер, ул. Победы, д. 76	Индивидуальные домовладения	53,168696	115,83039
99981	Забайкальский край, р-н. Тунгокоченский, с. Кыкер, ул. Победы, д. 77	Индивидуальные домовладения	53,168696	115,83039
99982	Забайкальский край, р-н. Тунгокоченский, с. Кыкер, ул. Победы, д. 78	Индивидуальные домовладения	53,168696	115,83039
99983	Забайкальский край, р-н. Тунгокоченский, с. Кыкер, ул. Победы, д. 79	Индивидуальные домовладения	53,168696	115,83039
99984	Забайкальский край, р-н. Тунгокоченский, с. Кыкер, ул. Победы, д. 8	Индивидуальные домовладения	53,168696	115,83039
99985	Забайкальский край, р-н. Тунгокоченский, с. Кыкер, ул. Победы, д. 81	Индивидуальные домовладения	53,168696	115,83039
99986	Забайкальский край, р-н. Тунгокоченский, с. Кыкер, ул. Победы, д. 81а	Индивидуальные домовладения	53,168696	115,83039
99987	Забайкальский край, р-н. Тунгокоченский, с. Кыкер, ул. Победы, д. 81б	Индивидуальные домовладения	53,168696	115,83039
99988	Забайкальский край, р-н. Тунгокоченский, с. Кыкер, ул. Победы, д. 83	Индивидуальные домовладения	53,168696	115,83039
99989	Забайкальский край, р-н. Тунгокоченский, с. Кыкер, ул. Победы, д. 85	Индивидуальные домовладения	53,168696	115,83039

№ п/п	Адрес	Вид	Широта	Долгота
99990	Забайкальский край, р-н. Тунгокоченский, с. Кыкер, ул. Победы, д. 87	Индивидуальные домовладения	53,168696	115,83039
99991	Забайкальский край, р-н. Тунгокоченский, с. Кыкер, ул. Победы, д. 89	Индивидуальные домовладения	53,168696	115,83039
99992	Забайкальский край, р-н. Тунгокоченский, с. Кыкер, ул. Победы, д. 91	Индивидуальные домовладения	53,168696	115,83039
99993	Забайкальский край, р-н. Тунгокоченский, с. Кыкер, ул. Подгорная, д. 1	Индивидуальные домовладения	53,168696	115,83039
99994	Забайкальский край, р-н. Тунгокоченский, с. Кыкер, ул. Подгорная, д. 10	Индивидуальные домовладения	53,168696	115,83039
99995	Забайкальский край, р-н. Тунгокоченский, с. Кыкер, ул. Подгорная, д. 13	Индивидуальные домовладения	53,168696	115,83039
99996	Забайкальский край, р-н. Тунгокоченский, с. Кыкер, ул. Подгорная, д. 15	Индивидуальные домовладения	53,168696	115,83039
99997	Забайкальский край, р-н. Тунгокоченский, с. Кыкер, ул. Подгорная, д. 15а	Индивидуальные домовладения	53,168696	115,83039
99998	Забайкальский край, р-н. Тунгокоченский, с. Кыкер, ул. Подгорная, д. 17	Индивидуальные домовладения	53,168696	115,83039
99999	Забайкальский край, р-н. Борзинский, г. Борзя, ул. Чехова, д. 72	Индивидуальные домовладения	50,387737	116,54526
100000	Забайкальский край, р-н. Тунгокоченский, с. Кыкер, ул. Подгорная, д. 2	Индивидуальные домовладения	53,168696	115,83039
100001	Забайкальский край, р-н. Тунгокоченский, с. Кыкер, ул. Подгорная, д. 4	Индивидуальные домовладения	53,168696	115,83039
100002	Забайкальский край, р-н. Тунгокоченский, с. Кыкер, ул. Подгорная, д. 6	Индивидуальные домовладения	53,168696	115,83039
100003	Забайкальский край, р-н. Тунгокоченский, с. Кыкер, ул. Подгорная, д. 7	Индивидуальные домовладения	53,168696	115,83039
100004	Забайкальский край, р-н. Тунгокоченский, с. Кыкер, ул. Подгорная, д. 8	Индивидуальные домовладения	53,168696	115,83039

№ п/п	Адрес	Вид	Широта	Долгота
100005	Забайкальский край, р-н. Тунгокоченский, с. Кыкер, ул. Совхозная, д. 1	Индивидуальные домовладения	53,168696	115,83039
100006	Забайкальский край, р-н. Тунгокоченский, с. Кыкер, ул. Совхозная, д. 10	Индивидуальные домовладения	53,168696	115,83039
100007	Забайкальский край, р-н. Тунгокоченский, с. Кыкер, ул. Совхозная, д. 11	Индивидуальные домовладения	53,168696	115,83039
100008	Забайкальский край, р-н. Тунгокоченский, с. Кыкер, ул. Совхозная, д. 12	Индивидуальные домовладения	53,168696	115,83039
100009	Забайкальский край, р-н. Тунгокоченский, с. Кыкер, ул. Совхозная, д. 13	Индивидуальные домовладения	53,168696	115,83039
100010	Забайкальский край, р-н. Тунгокоченский, с. Кыкер, ул. Совхозная, д. 14	Индивидуальные домовладения	53,168696	115,83039
100011	Забайкальский край, р-н. Тунгокоченский, с. Кыкер, ул. Совхозная, д. 15	Индивидуальные домовладения	53,168696	115,83039
100012	Забайкальский край, р-н. Тунгокоченский, с. Кыкер, ул. Совхозная, д. 15а	Индивидуальные домовладения	53,168696	115,83039
100013	Забайкальский край, р-н. Тунгокоченский, с. Кыкер, ул. Совхозная, д. 16	Индивидуальные домовладения	53,168696	115,83039
100014	Забайкальский край, р-н. Тунгокоченский, с. Кыкер, ул. Совхозная, д. 17	Индивидуальные домовладения	53,168696	115,83039
100015	Забайкальский край, р-н. Тунгокоченский, с. Кыкер, ул. Совхозная, д. 2	Индивидуальные домовладения	53,168696	115,83039
100016	Забайкальский край, р-н. Тунгокоченский, с. Кыкер, ул. Совхозная, д. 20	Индивидуальные домовладения	53,168696	115,83039
100017	Забайкальский край, р-н. Тунгокоченский, с. Кыкер, ул. Совхозная, д. 21	Индивидуальные домовладения	53,168696	115,83039
100018	Забайкальский край, р-н. Тунгокоченский, с. Кыкер, ул. Совхозная, д. 22	Индивидуальные домовладения	53,168696	115,83039
100019	Забайкальский край, р-н. Тунгокоченский, с. Кыкер, ул. Совхозная, д. 23	Индивидуальные домовладения	53,168696	115,83039

№ п/п	Адрес	Вид	Широта	Долгота
100020	Забайкальский край, р-н. Борзинский, г. Борзя, ул. Чехова, д. 74	Индивидуальные домовладения	50,38784	116,54548
100021	Забайкальский край, р-н. Тунгокоченский, с. Кыкер, ул. Совхозная, д. 24	Индивидуальные домовладения	53,168696	115,83039
100022	Забайкальский край, р-н. Тунгокоченский, с. Кыкер, ул. Совхозная, д. 25	Индивидуальные домовладения	53,168696	115,83039
100023	Забайкальский край, р-н. Тунгокоченский, с. Кыкер, ул. Совхозная, д. 26	Индивидуальные домовладения	53,168696	115,83039
100024	Забайкальский край, р-н. Тунгокоченский, с. Кыкер, ул. Совхозная, д. 27	Индивидуальные домовладения	53,168696	115,83039
100025	Забайкальский край, р-н. Тунгокоченский, с. Кыкер, ул. Совхозная, д. 28	Индивидуальные домовладения	53,168696	115,83039
100026	Забайкальский край, р-н. Тунгокоченский, с. Кыкер, ул. Совхозная, д. 2б	Индивидуальные домовладения	53,168696	115,83039
100027	Забайкальский край, р-н. Тунгокоченский, с. Кыкер, ул. Совхозная, д. 3	Индивидуальные домовладения	53,168696	115,83039
100028	Забайкальский край, р-н. Тунгокоченский, с. Кыкер, ул. Совхозная, д. 34	Индивидуальные домовладения	53,168696	115,83039
100029	Забайкальский край, р-н. Тунгокоченский, с. Кыкер, ул. Совхозная, д. 36	Индивидуальные домовладения	53,168696	115,83039
100030	Забайкальский край, р-н. Тунгокоченский, с. Кыкер, ул. Совхозная, д. 38	Индивидуальные домовладения	53,168696	115,83039
100031	Забайкальский край, р-н. Тунгокоченский, с. Кыкер, ул. Совхозная, д. 4	Индивидуальные домовладения	53,168696	115,83039
100032	Забайкальский край, р-н. Тунгокоченский, с. Кыкер, ул. Совхозная, д. 40	Индивидуальные домовладения	53,168696	115,83039
100033	Забайкальский край, р-н. Тунгокоченский, с. Кыкер, ул. Совхозная, д. 5	Индивидуальные домовладения	53,168696	115,83039
100034	Забайкальский край, р-н. Тунгокоченский, с. Кыкер, ул. Совхозная, д. 5а	Индивидуальные домовладения	53,168696	115,83039

№ п/п	Адрес	Вид	Широта	Долгота
100035	Забайкальский край, р-н. Тунгокоченский, с. Кыкер, ул. Совхозная, д. 6	Индивидуальные домовладения	53,168696	115,83039
100036	Забайкальский край, р-н. Тунгокоченский, с. Кыкер, ул. Совхозная, д. 7	Индивидуальные домовладения	53,168696	115,83039
100037	Забайкальский край, р-н. Тунгокоченский, с. Кыкер, ул. Совхозная, д. 9	Индивидуальные домовладения	53,168696	115,83039
100038	Забайкальский край, р-н. Тунгокоченский, с. Бутиха, ул. Лесная, д. 11	Индивидуальные домовладения	52,325318	115,823401
100039	Забайкальский край, р-н. Тунгокоченский, с. Бутиха, ул. Лесная, д. 13	Индивидуальные домовладения	52,325318	115,823401
100040	Забайкальский край, р-н. Тунгокоченский, с. Бутиха, ул. Лесная, д. 14	Индивидуальные домовладения	52,325318	115,823401
100041	Забайкальский край, р-н. Борзинский, г. Борзя, ул. Чехова, д. 76	Индивидуальные домовладения	50,38793	116,545715
100042	Забайкальский край, р-н. Тунгокоченский, с. Бутиха, ул. Лесная, д. 2	Индивидуальные домовладения	52,325318	115,823401
100043	Забайкальский край, р-н. Тунгокоченский, с. Бутиха, ул. Школьная, д. 12	Индивидуальные домовладения	52,327118	115,827551
100044	Забайкальский край, р-н. Тунгокоченский, с. Бутиха, ул. Школьная, д. 16	Индивидуальные домовладения	52,327118	115,827551
100045	Забайкальский край, р-н. Тунгокоченский, с. Бутиха, ул. Школьная, д. 18	Индивидуальные домовладения	52,327118	115,827551
100046	Забайкальский край, р-н. Тунгокоченский, с. Бутиха, ул. Школьная, д. 2	Индивидуальные домовладения	52,327118	115,827551
100047	Забайкальский край, р-н. Тунгокоченский, с. Бутиха, ул. Школьная, д. 26	Индивидуальные домовладения	52,327118	115,827551
100048	Забайкальский край, р-н. Тунгокоченский, с. Бутиха, ул. Школьная, д. 4	Индивидуальные домовладения	52,327118	115,827551
100049	Забайкальский край, р-н. Тунгокоченский, с. Бутиха, ул. Школьная, д. 7	Индивидуальные домовладения	52,327118	115,827551

№ п/п	Адрес	Вид	Широта	Долгота
100050	Забайкальский край, р-н. Тунгокоченский, с. Бутиха, ул. Школьная, д. 8	Индивидуальные домовладения	52,327118	115,827551
100051	Забайкальский край, р-н. Тунгокоченский, с. Нижний Стан, ул. Дорожная, д. 1	Индивидуальные домовладения	52,289924	115,706476
100052	Забайкальский край, р-н. Тунгокоченский, с. Нижний Стан, ул. Дорожная, д. 11	Индивидуальные домовладения	52,289924	115,706476
100053	Забайкальский край, р-н. Тунгокоченский, с. Нижний Стан, ул. Дорожная, д. 12	Индивидуальные домовладения	52,289924	115,706476
100054	Забайкальский край, р-н. Тунгокоченский, с. Нижний Стан, ул. Дорожная, д. 13	Индивидуальные домовладения	52,289924	115,706476
100055	Забайкальский край, р-н. Тунгокоченский, с. Нижний Стан, ул. Дорожная, д. 15	Индивидуальные домовладения	52,289924	115,706476
100056	Забайкальский край, р-н. Тунгокоченский, с. Нижний Стан, ул. Дорожная, д. 16	Индивидуальные домовладения	52,289924	115,706476
100057	Забайкальский край, р-н. Тунгокоченский, с. Нижний Стан, ул. Дорожная, д. 17	Индивидуальные домовладения	52,289924	115,706476
100058	Забайкальский край, р-н. Тунгокоченский, с. Нижний Стан, ул. Дорожная, д. 18	Индивидуальные домовладения	52,289924	115,706476
100059	Забайкальский край, р-н. Тунгокоченский, с. Нижний Стан, ул. Дорожная, д. 19	Индивидуальные домовладения	52,289924	115,706476
100060	Забайкальский край, р-н. Тунгокоченский, с. Нижний Стан, ул. Дорожная, д. 2	Индивидуальные домовладения	52,289924	115,706476
100061	Забайкальский край, р-н. Агинский, пгт. Агинское, кв-л. 17, д. 16	Индивидуальные домовладения	51,103662	114,537849
100062	Забайкальский край, р-н. Борзинский, г. Борзя, ул. Чехова, д. 76А	Индивидуальные домовладения	50,388012	116,54593
100063	Забайкальский край, р-н. Тунгокоченский, с. Нижний Стан, ул. Дорожная, д. 23	Индивидуальные домовладения	52,289924	115,706476
100064	Забайкальский край, р-н. Тунгокоченский, с. Нижний Стан, ул. Дорожная, д. 24	Индивидуальные домовладения	52,289924	115,706476

№ п/п	Адрес	Вид	Широта	Долгота
100065	Забайкальский край, р-н. Тунгокоченский, с. Нижний Стан, ул. Дорожная, д. 26	Индивидуальные домовладения	52,289924	115,706476
100066	Забайкальский край, р-н. Приаргунский, с. Селинда, ул. Зеленая, д. 5	Индивидуальные домовладения	50,565597	118,327652
100067	Забайкальский край, р-н. Тунгокоченский, с. Нижний Стан, ул. Дорожная, д. 3	Индивидуальные домовладения	52,289924	115,706476
100068	Забайкальский край, р-н. Тунгокоченский, с. Нижний Стан, ул. Дорожная, д. 5	Индивидуальные домовладения	52,289924	115,706476
100069	Забайкальский край, р-н. Тунгокоченский, с. Нижний Стан, ул. Дорожная, д. 6	Индивидуальные домовладения	52,289924	115,706476
100070	Забайкальский край, р-н. Тунгокоченский, с. Нижний Стан, ул. Дорожная, д. 7	Индивидуальные домовладения	52,289924	115,706476
100071	Забайкальский край, р-н. Тунгокоченский, с. Нижний Стан, ул. Дорожная, д. 9	Индивидуальные домовладения	52,289924	115,706476
100072	Забайкальский край, р-н. Тунгокоченский, с. Нижний Стан, ул. Клубная, д. 1	Индивидуальные домовладения	52,295559	115,702937
100073	Забайкальский край, р-н. Тунгокоченский, с. Нижний Стан, ул. Клубная, д. 10	Индивидуальные домовладения	52,295559	115,702937
100074	Забайкальский край, р-н. Тунгокоченский, с. Нижний Стан, ул. Клубная, д. 15	Индивидуальные домовладения	52,295559	115,702937
100075	Забайкальский край, р-н. Тунгокоченский, с. Нижний Стан, ул. Клубная, д. 17	Индивидуальные домовладения	52,295559	115,702937
100076	Забайкальский край, р-н. Тунгокоченский, с. Нижний Стан, ул. Клубная, д. 18	Индивидуальные домовладения	52,295559	115,702937
100077	Забайкальский край, р-н. Тунгокоченский, с. Нижний Стан, ул. Клубная, д. 19	Индивидуальные домовладения	52,295559	115,702937
100078	Забайкальский край, р-н. Тунгокоченский, с. Нижний Стан, ул. Клубная, д. 20	Индивидуальные домовладения	52,295559	115,702937
100079	Забайкальский край, р-н. Тунгокоченский, с. Нижний Стан, ул. Клубная, д. 21	Индивидуальные домовладения	52,295559	115,702937

№ п/п	Адрес	Вид	Широта	Долгота
100080	Забайкальский край, р-н. Тунгокоченский, с. Нижний Стан, ул. Клубная, д. 22	Индивидуальные домовладения	52,295559	115,702937
100081	Забайкальский край, р-н. Тунгокоченский, с. Нижний Стан, ул. Клубная, д. 23	Индивидуальные домовладения	52,295559	115,702937
100082	Забайкальский край, р-н. Борзинский, г. Борзя, ул. Чехова, д. 78	Индивидуальные домовладения	50,388138	116,54624
100083	Забайкальский край, г. Чита, пер. 3-й Амурский, д. 9	Индивидуальные домовладения	52,061678	113,471369
100084	Забайкальский край, р-н. Тунгокоченский, с. Нижний Стан, ул. Клубная, д. 28	Индивидуальные домовладения	52,295559	115,702937
100085	Забайкальский край, р-н. Тунгокоченский, с. Нижний Стан, ул. Клубная, д. 2а	Индивидуальные домовладения	52,295559	115,702937
100086	Забайкальский край, р-н. Тунгокоченский, с. Нижний Стан, ул. Клубная, д. 4	Индивидуальные домовладения	52,295559	115,702937
100087	Забайкальский край, р-н. Тунгокоченский, с. Нижний Стан, ул. Клубная, д. 5	Индивидуальные домовладения	52,295559	115,702937
100088	Забайкальский край, р-н. Тунгокоченский, с. Нижний Стан, ул. Клубная, д. 6	Индивидуальные домовладения	52,295559	115,702937
100089	Забайкальский край, р-н. Тунгокоченский, с. Нижний Стан, ул. Клубная, д. 7	Индивидуальные домовладения	52,295559	115,702937
100090	Забайкальский край, р-н. Тунгокоченский, с. Нижний Стан, ул. Молодежная, д. 1	Индивидуальные домовладения	52,292772	115,715459
100091	Забайкальский край, р-н. Тунгокоченский, с. Нижний Стан, ул. Молодежная, д. 10	Индивидуальные домовладения	52,292772	115,715459
100092	Забайкальский край, р-н. Тунгокоченский, с. Нижний Стан, ул. Молодежная, д. 11	Индивидуальные домовладения	52,292772	115,715459
100093	Забайкальский край, р-н. Тунгокоченский, с. Нижний Стан, ул. Молодежная, д. 13	Индивидуальные домовладения	52,292772	115,715459
100094	Забайкальский край, р-н. Тунгокоченский, с. Нижний Стан, ул. Молодежная, д. 15	Индивидуальные домовладения	52,292772	115,715459

№ п/п	Адрес	Вид	Широта	Долгота
100095	Забайкальский край, р-н. Тунгокоченский, с. Нижний Стан, ул. Молодежная, д. 17	Индивидуальные домовладения	52,292772	115,715459
100096	Забайкальский край, р-н. Тунгокоченский, с. Нижний Стан, ул. Молодежная, д. 2	Индивидуальные домовладения	52,292772	115,715459
100097	Забайкальский край, р-н. Тунгокоченский, с. Нижний Стан, ул. Молодежная, д. 3	Индивидуальные домовладения	52,292772	115,715459
100098	Забайкальский край, р-н. Тунгокоченский, с. Нижний Стан, ул. Молодежная, д. 4	Индивидуальные домовладения	52,292772	115,715459
100099	Забайкальский край, р-н. Тунгокоченский, с. Нижний Стан, ул. Молодежная, д. 5	Индивидуальные домовладения	52,292772	115,715459
100100	Забайкальский край, р-н. Тунгокоченский, с. Нижний Стан, ул. Молодежная, д. 6	Индивидуальные домовладения	52,292772	115,715459
100101	Забайкальский край, р-н. Тунгокоченский, с. Нижний Стан, ул. Молодежная, д. 7	Индивидуальные домовладения	52,292772	115,715459
100102	Забайкальский край, р-н. Краснокаменский, г. Краснокаменск, мкр 1-й, д. 119	МКД	50,0959235	118,0367871
100103	Забайкальский край, р-н. Тунгокоченский, с. Нижний Стан, ул. Молодежная, д. 9	Индивидуальные домовладения	52,292772	115,715459
100104	Забайкальский край, р-н. Тунгокоченский, с. Нижний Стан, ул. Новая, д. 1	Индивидуальные домовладения	52,292022	115,710644
100105	Забайкальский край, р-н. Тунгокоченский, с. Нижний Стан, ул. Новая, д. 10	Индивидуальные домовладения	52,292022	115,710644
100106	Забайкальский край, р-н. Тунгокоченский, с. Нижний Стан, ул. Новая, д. 12	Индивидуальные домовладения	52,292022	115,710644
100107	Забайкальский край, р-н. Тунгокоченский, с. Нижний Стан, ул. Новая, д. 14	Индивидуальные домовладения	52,292022	115,710644
100108	Забайкальский край, р-н. Тунгокоченский, с. Нижний Стан, ул. Новая, д. 16	Индивидуальные домовладения	52,292022	115,710644
100109	Забайкальский край, р-н. Тунгокоченский, с. Нижний Стан, ул. Новая, д. 18	Индивидуальные домовладения	52,292022	115,710644

№ п/п	Адрес	Вид	Широта	Долгота
100110	Забайкальский край, р-н. Тунгокоченский, с. Нижний Стан, ул. Новая, д. 2	Индивидуальные домовладения	52,292022	115,710644
100111	Забайкальский край, р-н. Тунгокоченский, с. Нижний Стан, ул. Новая, д. 22	Индивидуальные домовладения	52,292022	115,710644
100112	Забайкальский край, р-н. Тунгокоченский, с. Нижний Стан, ул. Новая, д. 23	Индивидуальные домовладения	52,292022	115,710644
100113	Забайкальский край, р-н. Тунгокоченский, с. Нижний Стан, ул. Новая, д. 2а	Индивидуальные домовладения	52,292022	115,710644
100114	Забайкальский край, р-н. Тунгокоченский, с. Нижний Стан, ул. Новая, д. 3	Индивидуальные домовладения	52,292022	115,710644
100115	Забайкальский край, р-н. Тунгокоченский, с. Нижний Стан, ул. Новая, д. 4	Индивидуальные домовладения	52,292022	115,710644
100116	Забайкальский край, р-н. Тунгокоченский, с. Нижний Стан, ул. Новая, д. 5	Индивидуальные домовладения	52,292022	115,710644
100117	Забайкальский край, р-н. Тунгокоченский, с. Нижний Стан, ул. Новая, д. 6	Индивидуальные домовладения	52,292022	115,710644
100118	Забайкальский край, р-н. Тунгокоченский, с. Нижний Стан, ул. Новая, д. 7	Индивидуальные домовладения	52,292022	115,710644
100119	Забайкальский край, р-н. Тунгокоченский, с. Нижний Стан, ул. Новая, д. 8	Индивидуальные домовладения	52,292022	115,710644
100120	Забайкальский край, р-н. Тунгокоченский, с. Нижний Стан, ул. Новая, д. 9	Индивидуальные домовладения	52,292022	115,710644
100121	Забайкальский край, р-н. Тунгокоченский, с. Нижний Стан, ул. Номоконова, д. 1	Индивидуальные домовладения	52,292624	115,70982
100122	Забайкальский край, р-н. Тунгокоченский, с. Нижний Стан, ул. Номоконова, д. 18	Индивидуальные домовладения	52,295545	115,70654
100123	Забайкальский край, р-н. Краснокаменский, г. Краснокаменск, мкр 1-й, д. 120	МКД	50,0958468	118,0353358
100124	Забайкальский край, р-н. Тунгокоченский, с. Нижний Стан, ул. Номоконова, д. 2	Индивидуальные домовладения	52,292624	115,70982

№ п/п	Адрес	Вид	Широта	Долгота
100125	Забайкальский край, р-н. Тунгокоченский, с. Нижний Стан, ул. Номоконова, д. 21	Индивидуальные домовладения	52,292624	115,70982
100126	Забайкальский край, р-н. Тунгокоченский, с. Нижний Стан, ул. Номоконова, д. 22	Индивидуальные домовладения	52,292624	115,70982
100127	Забайкальский край, р-н. Тунгокоченский, с. Нижний Стан, ул. Номоконова, д. 23	Индивидуальные домовладения	52,292624	115,70982
100128	Забайкальский край, р-н. Тунгокоченский, с. Нижний Стан, ул. Номоконова, д. 29	Индивидуальные домовладения	52,292624	115,70982
100129	Забайкальский край, р-н. Тунгокоченский, с. Нижний Стан, ул. Номоконова, д. 3	Индивидуальные домовладения	52,292624	115,70982
100130	Забайкальский край, р-н. Тунгокоченский, с. Нижний Стан, ул. Номоконова, д. 31	Индивидуальные домовладения	52,292624	115,70982
100131	Забайкальский край, р-н. Тунгокоченский, с. Нижний Стан, ул. Номоконова, д. 33	Индивидуальные домовладения	52,292624	115,70982
100132	Забайкальский край, р-н. Тунгокоченский, с. Нижний Стан, ул. Номоконова, д. 35	Индивидуальные домовладения	52,293384	115,706716
100133	Забайкальский край, р-н. Тунгокоченский, с. Нижний Стан, ул. Номоконова, д. 37	Индивидуальные домовладения	52,292624	115,70982
100134	Забайкальский край, р-н. Тунгокоченский, с. Нижний Стан, ул. Номоконова, д. 39	Индивидуальные домовладения	52,292624	115,70982
100135	Забайкальский край, р-н. Тунгокоченский, с. Нижний Стан, ул. Номоконова, д. 4	Индивидуальные домовладения	52,292624	115,70982
100136	Забайкальский край, р-н. Тунгокоченский, с. Нижний Стан, ул. Номоконова, д. 41	Индивидуальные домовладения	52,292624	115,70982
100137	Забайкальский край, р-н. Тунгокоченский, с. Нижний Стан, ул. Номоконова, д. 43	Индивидуальные домовладения	52,292624	115,70982
100138	Забайкальский край, р-н. Тунгокоченский, с. Нижний Стан, ул. Номоконова, д. 45	Индивидуальные домовладения	52,292624	115,70982
100139	Забайкальский край, р-н. Тунгокоченский, с. Нижний Стан, ул. Номоконова, д. 5	Индивидуальные домовладения	52,292624	115,70982

№ п/п	Адрес	Вид	Широта	Долгота
100140	Забайкальский край, р-н. Тунгокоченский, с. Нижний Стан, ул. Номоконова, д. 53	Индивидуальные домовладения	52,292624	115,70982
100141	Забайкальский край, р-н. Тунгокоченский, с. Нижний Стан, ул. Номоконова, д. 6	Индивидуальные домовладения	52,292624	115,70982
100142	Забайкальский край, р-н. Тунгокоченский, с. Нижний Стан, ул. Октябрьская, д. 100	Индивидуальные домовладения	52,290177	115,708318
100143	Забайкальский край, р-н. Краснокаменский, г. Краснокаменск, мкр 1-й, д. 121	МКД	50,0957678	118,0380676
100144	Забайкальский край, р-н. Тунгокоченский, с. Нижний Стан, ул. Октябрьская, д. 102	Индивидуальные домовладения	52,290177	115,708318
100145	Забайкальский край, р-н. Тунгокоченский, с. Нижний Стан, ул. Октябрьская, д. 104	Индивидуальные домовладения	52,290177	115,708318
100146	Забайкальский край, р-н. Тунгокоченский, с. Нижний Стан, ул. Октябрьская, д. 106	Индивидуальные домовладения	52,290177	115,708318
100147	Забайкальский край, р-н. Тунгокоченский, с. Нижний Стан, ул. Октябрьская, д. 106а	Индивидуальные домовладения	52,290177	115,708318
100148	Забайкальский край, р-н. Тунгокоченский, с. Нижний Стан, ул. Октябрьская, д. 108	Индивидуальные домовладения	52,290177	115,708318
100149	Забайкальский край, р-н. Тунгокоченский, с. Нижний Стан, ул. Октябрьская, д. 11	Индивидуальные домовладения	52,290177	115,708318
100150	Забайкальский край, р-н. Тунгокоченский, с. Нижний Стан, ул. Октябрьская, д. 110	Индивидуальные домовладения	52,290177	115,708318
100151	Забайкальский край, р-н. Тунгокоченский, с. Нижний Стан, ул. Октябрьская, д. 112	Индивидуальные домовладения	52,290177	115,708318
100152	Забайкальский край, р-н. Тунгокоченский, с. Нижний Стан, ул. Октябрьская, д. 114	Индивидуальные домовладения	52,290177	115,708318
100153	Забайкальский край, р-н. Тунгокоченский, с. Нижний Стан, ул. Октябрьская, д. 116	Индивидуальные домовладения	52,290177	115,708318
100154	Забайкальский край, р-н. Тунгокоченский, с. Нижний Стан, ул. Октябрьская, д. 12	Индивидуальные домовладения	52,290177	115,708318

№ п/п	Адрес	Вид	Широта	Долгота
100155	Забайкальский край, р-н. Тунгокоченский, с. Нижний Стан, ул. Октябрьская, д. 122	Индивидуальные домовладения	52,290177	115,708318
100156	Забайкальский край, р-н. Тунгокоченский, с. Нижний Стан, ул. Октябрьская, д. 126	Индивидуальные домовладения	52,290177	115,708318
100157	Забайкальский край, р-н. Тунгокоченский, с. Нижний Стан, ул. Октябрьская, д. 14	Индивидуальные домовладения	52,290177	115,708318
100158	Забайкальский край, р-н. Тунгокоченский, с. Нижний Стан, ул. Октябрьская, д. 16	Индивидуальные домовладения	52,290177	115,708318
100159	Забайкальский край, р-н. Тунгокоченский, с. Нижний Стан, ул. Октябрьская, д. 18	Индивидуальные домовладения	52,290177	115,708318
100160	Забайкальский край, р-н. Тунгокоченский, с. Нижний Стан, ул. Октябрьская, д. 19	Индивидуальные домовладения	52,290177	115,708318
100161	Забайкальский край, р-н. Борзинский, г. Борзя, ул. Чехова, д. 7А	МКД	50,38527	116,538216
100162	Забайкальский край, р-н. Тунгокоченский, с. Нижний Стан, ул. Октябрьская, д. 20	Индивидуальные домовладения	52,290177	115,708318
100163	Забайкальский край, р-н. Тунгокоченский, с. Нижний Стан, ул. Октябрьская, д. 24	Индивидуальные домовладения	52,290177	115,708318
100164	Забайкальский край, р-н. Тунгокоченский, с. Нижний Стан, ул. Октябрьская, д. 25	Индивидуальные домовладения	52,290177	115,708318
100165	Забайкальский край, р-н. Тунгокоченский, с. Нижний Стан, ул. Октябрьская, д. 26	Индивидуальные домовладения	52,290177	115,708318
100166	Забайкальский край, р-н. Тунгокоченский, с. Нижний Стан, ул. Октябрьская, д. 27	Индивидуальные домовладения	52,290177	115,708318
100167	Забайкальский край, р-н. Тунгокоченский, с. Нижний Стан, ул. Октябрьская, д. 28	Индивидуальные домовладения	52,290177	115,708318
100168	Забайкальский край, р-н. Тунгокоченский, с. Нижний Стан, ул. Октябрьская, д. 29	Индивидуальные домовладения	52,290177	115,708318
100169	Забайкальский край, р-н. Тунгокоченский, с. Нижний Стан, ул. Октябрьская, д. 3	Индивидуальные домовладения	52,290177	115,708318

№ п/п	Адрес	Вид	Широта	Долгота
100170	Забайкальский край, р-н. Тунгокоченский, с. Нижний Стан, ул. Октябрьская, д. 30	Индивидуальные домовладения	52,290177	115,708318
100171	Забайкальский край, р-н. Тунгокоченский, с. Нижний Стан, ул. Октябрьская, д. 31	Индивидуальные домовладения	52,290177	115,708318
100172	Забайкальский край, р-н. Тунгокоченский, с. Нижний Стан, ул. Октябрьская, д. 34	Индивидуальные домовладения	52,290177	115,708318
100173	Забайкальский край, р-н. Тунгокоченский, с. Нижний Стан, ул. Октябрьская, д. 35	Индивидуальные домовладения	52,290177	115,708318
100174	Забайкальский край, р-н. Тунгокоченский, с. Нижний Стан, ул. Октябрьская, д. 36	Индивидуальные домовладения	52,290177	115,708318
100175	Забайкальский край, р-н. Тунгокоченский, с. Нижний Стан, ул. Октябрьская, д. 37	Индивидуальные домовладения	52,290177	115,708318
100176	Забайкальский край, р-н. Тунгокоченский, с. Нижний Стан, ул. Октябрьская, д. 38	Индивидуальные домовладения	52,290177	115,708318
100177	Забайкальский край, р-н. Тунгокоченский, с. Нижний Стан, ул. Октябрьская, д. 41	Индивидуальные домовладения	52,290177	115,708318
100178	Забайкальский край, р-н. Тунгокоченский, с. Нижний Стан, ул. Октябрьская, д. 44	Индивидуальные домовладения	52,290177	115,708318
100179	Забайкальский край, р-н. Тунгокоченский, с. Нижний Стан, ул. Октябрьская, д. 45	Индивидуальные домовладения	52,290177	115,708318
100180	Забайкальский край, р-н. Борзинский, г. Борзя, ул. Чехова, д. 7Б	МКД	50,385437	116,53859
100181	Забайкальский край, р-н. Борзинский, г. Борзя, ул. Чехова, д. 7Г	МКД	50,386017	116,53795
100182	Забайкальский край, р-н. Тунгокоченский, с. Нижний Стан, ул. Октябрьская, д. 49	Индивидуальные домовладения	52,290177	115,708318
100183	Забайкальский край, р-н. Тунгокоченский, с. Нижний Стан, ул. Октябрьская, д. 5	Индивидуальные домовладения	52,290177	115,708318
100184	Забайкальский край, р-н. Тунгокоченский, с. Нижний Стан, ул. Октябрьская, д. 51	Индивидуальные домовладения	52,290177	115,708318

№ п/п	Адрес	Вид	Широта	Долгота
100185	Забайкальский край, р-н. Тунгокоченский, с. Нижний Стан, ул. Октябрьская, д. 52	Индивидуальные домовладения	52,290177	115,708318
100186	Забайкальский край, р-н. Тунгокоченский, с. Нижний Стан, ул. Октябрьская, д. 53	Индивидуальные домовладения	52,290177	115,708318
100187	Забайкальский край, р-н. Тунгокоченский, с. Нижний Стан, ул. Октябрьская, д. 54	Индивидуальные домовладения	52,290177	115,708318
100188	Забайкальский край, р-н. Тунгокоченский, с. Нижний Стан, ул. Октябрьская, д. 55	Индивидуальные домовладения	52,290177	115,708318
100189	Забайкальский край, р-н. Тунгокоченский, с. Нижний Стан, ул. Октябрьская, д. 56	Индивидуальные домовладения	52,290177	115,708318
100190	Забайкальский край, р-н. Тунгокоченский, с. Нижний Стан, ул. Октябрьская, д. 57	Индивидуальные домовладения	52,290177	115,708318
100191	Забайкальский край, р-н. Тунгокоченский, с. Нижний Стан, ул. Октябрьская, д. 58	Индивидуальные домовладения	52,290177	115,708318
100192	Забайкальский край, р-н. Тунгокоченский, с. Нижний Стан, ул. Октябрьская, д. 59	Индивидуальные домовладения	52,290177	115,708318
100193	Забайкальский край, р-н. Тунгокоченский, с. Нижний Стан, ул. Октябрьская, д. 60	Индивидуальные домовладения	52,290177	115,708318
100194	Забайкальский край, р-н. Тунгокоченский, с. Нижний Стан, ул. Октябрьская, д. 61	Индивидуальные домовладения	52,290177	115,708318
100195	Забайкальский край, р-н. Тунгокоченский, с. Нижний Стан, ул. Октябрьская, д. 63	Индивидуальные домовладения	52,290177	115,708318
100196	Забайкальский край, р-н. Тунгокоченский, с. Нижний Стан, ул. Октябрьская, д. 64	Индивидуальные домовладения	52,290177	115,708318
100197	Забайкальский край, р-н. Тунгокоченский, с. Нижний Стан, ул. Октябрьская, д. 66	Индивидуальные домовладения	52,290177	115,708318
100198	Забайкальский край, р-н. Тунгокоченский, с. Нижний Стан, ул. Октябрьская, д. 67	Индивидуальные домовладения	52,290177	115,708318
100199	Забайкальский край, р-н. Тунгокоченский, с. Нижний Стан, ул. Октябрьская, д. 68	Индивидуальные домовладения	52,290177	115,708318

№ п/п	Адрес	Вид	Широта	Долгота
100200	Забайкальский край, р-н. Краснокаменский, г. Краснокаменск, мкр 1-й, д. 122	МКД	50,0965219	118,0376042
100201	Забайкальский край, р-н. Тунгокоченский, с. Нижний Стан, ул. Октябрьская, д. 70	Индивидуальные домовладения	52,290177	115,708318
100202	Забайкальский край, р-н. Тунгокоченский, с. Нижний Стан, ул. Октябрьская, д. 75	Индивидуальные домовладения	52,290177	115,708318
100203	Забайкальский край, р-н. Тунгокоченский, с. Нижний Стан, ул. Октябрьская, д. 76	Индивидуальные домовладения	52,290177	115,708318
100204	Забайкальский край, р-н. Тунгокоченский, с. Нижний Стан, ул. Октябрьская, д. 77	Индивидуальные домовладения	52,290177	115,708318
100205	Забайкальский край, р-н. Тунгокоченский, с. Нижний Стан, ул. Октябрьская, д. 77а	Индивидуальные домовладения	52,290177	115,708318
100206	Забайкальский край, р-н. Тунгокоченский, с. Нижний Стан, ул. Октябрьская, д. 78	Индивидуальные домовладения	52,290177	115,708318
100207	Забайкальский край, р-н. Тунгокоченский, с. Нижний Стан, ул. Октябрьская, д. 79	Индивидуальные домовладения	52,290177	115,708318
100208	Забайкальский край, р-н. Тунгокоченский, с. Нижний Стан, ул. Октябрьская, д. 80	Индивидуальные домовладения	52,290177	115,708318
100209	Забайкальский край, р-н. Тунгокоченский, с. Нижний Стан, ул. Октябрьская, д. 82	Индивидуальные домовладения	52,290177	115,708318
100210	Забайкальский край, р-н. Тунгокоченский, с. Нижний Стан, ул. Октябрьская, д. 84	Индивидуальные домовладения	52,290177	115,708318
100211	Забайкальский край, р-н. Тунгокоченский, с. Усугли, ул. Новая, д. 11	Индивидуальные домовладения	52,684004	115,200365
100212	Забайкальский край, р-н. Тунгокоченский, с. Нижний Стан, ул. Октябрьская, д. 86	Индивидуальные домовладения	52,290177	115,708318
100213	Забайкальский край, р-н. Тунгокоченский, с. Нижний Стан, ул. Октябрьская, д. 88	Индивидуальные домовладения	52,290177	115,708318
100214	Забайкальский край, р-н. Тунгокоченский, с. Нижний Стан, ул. Октябрьская, д. 9	Индивидуальные домовладения	52,290177	115,708318

№ п/п	Адрес	Вид	Широта	Долгота
100215	Забайкальский край, р-н. Тунгокоченский, с. Нижний Стан, ул. Октябрьская, д. 90	Индивидуальные домовладения	52,290177	115,708318
100216	Забайкальский край, р-н. Тунгокоченский, с. Нижний Стан, ул. Октябрьская, д. 96	Индивидуальные домовладения	52,290177	115,708318
100217	Забайкальский край, р-н. Тунгокоченский, с. Нижний Стан, ул. Октябрьская, д. 98	Индивидуальные домовладения	52,290177	115,708318
100218	Забайкальский край, р-н. Тунгокоченский, с. Нижний Стан, ул. Профсоюзная, д. 1	Индивидуальные домовладения	52,290954	115,713968
100219	Забайкальский край, р-н. Тунгокоченский, с. Нижний Стан, ул. Профсоюзная, д. 10	Индивидуальные домовладения	52,290954	115,713968
100220	Забайкальский край, р-н. Тунгокоченский, с. Нижний Стан, ул. Профсоюзная, д. 17	Индивидуальные домовладения	52,290954	115,713968
100221	Забайкальский край, р-н. Тунгокоченский, с. Нижний Стан, ул. Профсоюзная, д. 19	Индивидуальные домовладения	52,290954	115,713968
100222	Забайкальский край, р-н. Краснокаменский, г. Краснокаменск, мкр 1-й, д. 123	МКД	50,0962285	118,039055
100223	Забайкальский край, р-н. Тунгокоченский, с. Нижний Стан, ул. Профсоюзная, д. 2	Индивидуальные домовладения	52,290954	115,713968
100224	Забайкальский край, р-н. Тунгокоченский, с. Нижний Стан, ул. Профсоюзная, д. 20	Индивидуальные домовладения	52,290954	115,713968
100225	Забайкальский край, р-н. Тунгокоченский, с. Нижний Стан, ул. Профсоюзная, д. 22	Индивидуальные домовладения	52,290954	115,713968
100226	Забайкальский край, р-н. Тунгокоченский, с. Нижний Стан, ул. Профсоюзная, д. 26	Индивидуальные домовладения	52,290954	115,713968
100227	Забайкальский край, р-н. Тунгокоченский, с. Нижний Стан, ул. Профсоюзная, д. 27	Индивидуальные домовладения	52,290954	115,713968
100228	Забайкальский край, р-н. Тунгокоченский, с. Нижний Стан, ул. Профсоюзная, д. 28	Индивидуальные домовладения	52,290954	115,713968
100229	Забайкальский край, р-н. Тунгокоченский, с. Нижний Стан, ул. Профсоюзная, д. 29	Индивидуальные домовладения	52,290954	115,713968

№ п/п	Адрес	Вид	Широта	Долгота
100230	Забайкальский край, р-н. Тунгокоченский, с. Нижний Стан, ул. Профсоюзная, д. 3	Индивидуальные домовладения	52,290954	115,713968
100231	Забайкальский край, р-н. Борзинский, г. Борзя, пер. Гончарный, д. 3	Индивидуальные домовладения	50,387629	116,523485
100232	Забайкальский край, р-н. Тунгокоченский, с. Нижний Стан, ул. Профсоюзная, д. 30	Индивидуальные домовладения	52,290954	115,713968
100233	Забайкальский край, р-н. Тунгокоченский, с. Нижний Стан, ул. Профсоюзная, д. 33	Индивидуальные домовладения	52,290954	115,713968
100234	Забайкальский край, р-н. Тунгокоченский, с. Нижний Стан, ул. Профсоюзная, д. 34	Индивидуальные домовладения	52,290954	115,713968
100235	Забайкальский край, р-н. Тунгокоченский, с. Нижний Стан, ул. Профсоюзная, д. 35	Индивидуальные домовладения	52,290954	115,713968
100236	Забайкальский край, р-н. Тунгокоченский, с. Нижний Стан, ул. Профсоюзная, д. 38	Индивидуальные домовладения	52,290954	115,713968
100237	Забайкальский край, р-н. Тунгокоченский, с. Нижний Стан, ул. Профсоюзная, д. 39	Индивидуальные домовладения	52,290954	115,713968
100238	Забайкальский край, р-н. Тунгокоченский, с. Нижний Стан, ул. Профсоюзная, д. 4	Индивидуальные домовладения	52,290954	115,713968
100239	Забайкальский край, р-н. Тунгокоченский, с. Нижний Стан, ул. Профсоюзная, д. 40	Индивидуальные домовладения	52,290954	115,713968
100240	Забайкальский край, р-н. Краснокаменский, г. Краснокаменск, мкр 1-й, д. 124	МКД	50,0969766	118,0393528
100241	Забайкальский край, р-н. Тунгокоченский, с. Нижний Стан, ул. Профсоюзная, д. 5	Индивидуальные домовладения	52,290954	115,713968
100242	Забайкальский край, р-н. Тунгокоченский, с. Нижний Стан, ул. Профсоюзная, д. 8	Индивидуальные домовладения	52,290954	115,713968
100243	Забайкальский край, р-н. Тунгокоченский, с. Нижний Стан, ул. Профсоюзная, д. 9	Индивидуальные домовладения	52,290954	115,713968
100244	Забайкальский край, р-н. Тунгокоченский, с. Нижний Стан, ул. Советская, д. 1	Индивидуальные домовладения	52,292022	115,710644

№ п/п	Адрес	Вид	Широта	Долгота
100245	Забайкальский край, р-н. Тунгокоченский, с. Нижний Стан, ул. Советская, д. 10	Индивидуальные домовладения	52,292022	115,710644
100246	Забайкальский край, р-н. Тунгокоченский, с. Нижний Стан, ул. Советская, д. 11	Индивидуальные домовладения	52,292022	115,710644
100247	Забайкальский край, р-н. Тунгокоченский, с. Нижний Стан, ул. Советская, д. 13	Индивидуальные домовладения	52,292022	115,710644
100248	Забайкальский край, р-н. Тунгокоченский, с. Нижний Стан, ул. Советская, д. 2	Индивидуальные домовладения	52,292022	115,710644
100249	Забайкальский край, р-н. Тунгокоченский, с. Нижний Стан, ул. Советская, д. 3	Индивидуальные домовладения	52,292022	115,710644
100250	Забайкальский край, р-н. Тунгокоченский, с. Нижний Стан, ул. Советская, д. 4	Индивидуальные домовладения	52,292022	115,710644
100251	Забайкальский край, р-н. Тунгокоченский, с. Нижний Стан, ул. Советская, д. 5	Индивидуальные домовладения	52,292022	115,710644
100252	Забайкальский край, р-н. Тунгокоченский, с. Нижний Стан, ул. Советская, д. 6	Индивидуальные домовладения	52,292022	115,710644
100253	Забайкальский край, р-н. Тунгокоченский, с. Нижний Стан, ул. Советская, д. 7	Индивидуальные домовладения	52,292022	115,710644
100254	Забайкальский край, р-н. Тунгокоченский, с. Нижний Стан, ул. Советская, д. 9	Индивидуальные домовладения	52,292022	115,710644
100255	Забайкальский край, р-н. Тунгокоченский, с. Сухайтуй, ул. Вишнякова, д. 10	Индивидуальные домовладения	52,253585	115,85919
100256	Забайкальский край, р-н. Тунгокоченский, с. Сухайтуй, ул. Вишнякова, д. 12	Индивидуальные домовладения	52,253585	115,85919
100257	Забайкальский край, р-н. Тунгокоченский, с. Сухайтуй, ул. Вишнякова, д. 2	Индивидуальные домовладения	52,253585	115,85919
100258	Забайкальский край, р-н. Каларский, с. Чара, ул. Лесная, д. 19	Индивидуальные домовладения	56,901621	118,260342
100259	Забайкальский край, р-н. Каларский, с. Чара, ул. Лесная, д. 20	Индивидуальные домовладения	56,901621	118,260342

№ п/п	Адрес	Вид	Широта	Долгота
100260	Забайкальский край, р-н. Борзинский, г. Борзя, ул. Чехова, д. 7Д	МКД	50,38586	116,537575
100261	Забайкальский край, р-н. Тунгокоченский, с. Халтуй, ул. Садовая, д. 1	Индивидуальные домовладения	52,266545	115,757276
100262	Забайкальский край, р-н. Тунгокоченский, с. Халтуй, ул. Садовая, д. 10	Индивидуальные домовладения	52,266545	115,757276
100263	Забайкальский край, р-н. Тунгокоченский, с. Халтуй, ул. Садовая, д. 12	Индивидуальные домовладения	52,266545	115,757276
100264	Забайкальский край, р-н. Тунгокоченский, с. Халтуй, ул. Садовая, д. 13	Индивидуальные домовладения	52,266545	115,757276
100265	Забайкальский край, р-н. Тунгокоченский, с. Халтуй, ул. Садовая, д. 15	Индивидуальные домовладения	52,266545	115,757276
100266	Забайкальский край, р-н. Тунгокоченский, с. Халтуй, ул. Садовая, д. 5	Индивидуальные домовладения	52,266545	115,757276
100267	Забайкальский край, р-н. Тунгокоченский, с. Халтуй, ул. Садовая, д. 8	Индивидуальные домовладения	52,266545	115,757276
100268	Забайкальский край, р-н. Тунгокоченский, с. Халтуй, ул. Центральная, д. 1	Индивидуальные домовладения	52,266545	115,757276
100269	Забайкальский край, р-н. Тунгокоченский, с. Халтуй, ул. Центральная, д. 10	Индивидуальные домовладения	52,266545	115,757276
100270	Забайкальский край, р-н. Тунгокоченский, с. Халтуй, ул. Центральная, д. 11	Индивидуальные домовладения	52,266545	115,757276
100271	Забайкальский край, р-н. Тунгокоченский, с. Халтуй, ул. Центральная, д. 12	Индивидуальные домовладения	52,266545	115,757276
100272	Забайкальский край, р-н. Тунгокоченский, с. Халтуй, ул. Центральная, д. 13	Индивидуальные домовладения	52,266545	115,757276
100273	Забайкальский край, р-н. Тунгокоченский, с. Халтуй, ул. Центральная, д. 3	Индивидуальные домовладения	52,266545	115,757276
100274	Забайкальский край, р-н. Тунгокоченский, с. Халтуй, ул. Центральная, д. 4	Индивидуальные домовладения	52,266545	115,757276

№ п/п	Адрес	Вид	Широта	Долгота
100275	Забайкальский край, р-н. Тунгокоченский, с. Халтуй, ул. Центральная, д. 5	Индивидуальные домовладения	52,266545	115,757276
100276	Забайкальский край, р-н. Тунгокоченский, с. Халтуй, ул. Центральная, д. 6	Индивидуальные домовладения	52,266545	115,757276
100277	Забайкальский край, р-н. Тунгокоченский, с. Халтуй, ул. Центральная, д. 7	Индивидуальные домовладения	52,266545	115,757276
100278	Забайкальский край, р-н. Тунгокоченский, с. Халтуй, ул. Центральная, д. 9	Индивидуальные домовладения	52,266545	115,757276
100279	Забайкальский край, р-н. Тунгокоченский, с. Халтуй, ул. Школьная, д. 10	Индивидуальные домовладения	52,266545	115,757276
100280	Забайкальский край, р-н. Каларский, с. Чара, ул. Лесная, д. 21	Индивидуальные домовладения	56,901621	118,260342
100281	Забайкальский край, р-н. Борзинский, г. Борзя, ул. Чехова, д. 8	Индивидуальные домовладения	50,384113	116,5363
100282	Забайкальский край, р-н. Борзинский, г. Борзя, ул. Чехова, д. 9	Индивидуальные домовладения	50,38579	116,53941
100283	Забайкальский край, р-н. Борзинский, г. Борзя, ул. Чкалова, д. 10	Индивидуальные домовладения	50,38105	116,54015
100284	Забайкальский край, г. Чита, пер. 3-й Северный, д. 16	Индивидуальные домовладения	52,059973	113,49106
100285	Забайкальский край, р-н. Тунгокоченский, с. Халтуй, ул. Школьная, д. 15	Индивидуальные домовладения	52,266545	115,757276
100286	Забайкальский край, р-н. Тунгокоченский, с. Халтуй, ул. Школьная, д. 18	Индивидуальные домовладения	52,266545	115,757276
100287	Забайкальский край, р-н. Тунгокоченский, с. Халтуй, ул. Школьная, д. 2	Индивидуальные домовладения	52,266545	115,757276
100288	Забайкальский край, р-н. Тунгокоченский, с. Халтуй, ул. Школьная, д. 22	Индивидуальные домовладения	52,266545	115,757276
100289	Забайкальский край, р-н. Тунгокоченский, с. Халтуй, ул. Школьная, д. 24	Индивидуальные домовладения	52,266545	115,757276

№ п/п	Адрес	Вид	Широта	Долгота
100290	Забайкальский край, р-н. Тунгокоченский, с. Халтуй, ул. Школьная, д. 27	Индивидуальные домовладения	52,266545	115,757276
100291	Забайкальский край, р-н. Тунгокоченский, с. Халтуй, ул. Школьная, д. 28	Индивидуальные домовладения	52,266545	115,757276
100292	Забайкальский край, р-н. Тунгокоченский, с. Халтуй, ул. Школьная, д. 3	Индивидуальные домовладения	52,266545	115,757276
100293	Забайкальский край, р-н. Тунгокоченский, с. Халтуй, ул. Школьная, д. 31	Индивидуальные домовладения	52,266545	115,757276
100294	Забайкальский край, р-н. Тунгокоченский, с. Халтуй, ул. Школьная, д. 5	Индивидуальные домовладения	52,266545	115,757276
100295	Забайкальский край, р-н. Тунгокоченский, пгт. Вершино-Дарасунский, пер. Вангуйский, д. 14	Индивидуальные домовладения	52,358897	115,56818
100296	Забайкальский край, р-н. Тунгокоченский, пгт. Вершино-Дарасунский, пер. Вангуйский, д. 16	Индивидуальные домовладения	52,358897	115,56818
100297	Забайкальский край, р-н. Тунгокоченский, пгт. Вершино-Дарасунский, пер. Вангуйский, д. 4	Индивидуальные домовладения	52,358897	115,56818
100298	Забайкальский край, р-н. Тунгокоченский, пгт. Вершино-Дарасунский, пер. Вангуйский, д. 8	Индивидуальные домовладения	52,358897	115,56818
100299	Забайкальский край, р-н. Тунгокоченский, пгт. Вершино-Дарасунский, пер. Западный, д. 1	Индивидуальные домовладения	52,363363	115,517839
100300	Забайкальский край, р-н. Тунгокоченский, пгт. Вершино-Дарасунский, пер. Западный, д. 10	Индивидуальные домовладения	52,363363	115,517839
100301	Забайкальский край, р-н. Тунгокоченский, пгт. Вершино-Дарасунский, пер. Западный, д. 11	Индивидуальные домовладения	52,363363	115,517839
100302	Забайкальский край, р-н. Борзинский, г. Борзя, ул. Чкалова, д. 11	Индивидуальные домовладения	50,381886	116,539764
100303	Забайкальский край, р-н. Тунгокоченский, пгт. Вершино-Дарасунский, пер. Западный, д. 14	Индивидуальные домовладения	52,363363	115,517839
100304	Забайкальский край, р-н. Тунгокоченский, пгт. Вершино-Дарасунский, пер. Западный, д. 15	Индивидуальные домовладения	52,363363	115,517839

№ п/п	Адрес	Вид	Широта	Долгота
100305	Забайкальский край, р-н. Тунгокоченский, пгт. Вершино-Дарасунский, пер. Западный, д. 16	Индивидуальные домовладения	52,363363	115,517839
100306	Забайкальский край, р-н. Тунгокоченский, пгт. Вершино-Дарасунский, пер. Западный, д. 19	Индивидуальные домовладения	52,363363	115,517839
100307	Забайкальский край, р-н. Тунгокоченский, пгт. Вершино-Дарасунский, пер. Западный, д. 20	Индивидуальные домовладения	52,363363	115,517839
100308	Забайкальский край, р-н. Тунгокоченский, пгт. Вершино-Дарасунский, пер. Западный, д. 21	Индивидуальные домовладения	52,363363	115,517839
100309	Забайкальский край, р-н. Тунгокоченский, пгт. Вершино-Дарасунский, пер. Западный, д. 22	Индивидуальные домовладения	52,363572	115,521145
100310	Забайкальский край, р-н. Тунгокоченский, пгт. Вершино-Дарасунский, пер. Западный, д. 24	Индивидуальные домовладения	52,363528	115,520767
100311	Забайкальский край, р-н. Тунгокоченский, пгт. Вершино-Дарасунский, пер. Западный, д. 26	Индивидуальные домовладения	52,363379	115,519644
100312	Забайкальский край, р-н. Тунгокоченский, пгт. Вершино-Дарасунский, пер. Западный, д. 29	Индивидуальные домовладения	52,363363	115,517839
100313	Забайкальский край, р-н. Тунгокоченский, пгт. Вершино-Дарасунский, пер. Западный, д. 3	Индивидуальные домовладения	52,363363	115,517839
100314	Забайкальский край, р-н. Тунгокоченский, пгт. Вершино-Дарасунский, пер. Западный, д. 30	Индивидуальные домовладения	52,363291	115,518656
100315	Забайкальский край, р-н. Тунгокоченский, пгт. Вершино-Дарасунский, пер. Западный, д. 31	Индивидуальные домовладения	52,363363	115,517839
100316	Забайкальский край, р-н. Тунгокоченский, пгт. Вершино-Дарасунский, пер. Западный, д. 32	Индивидуальные домовладения	52,363264	115,518297
100317	Забайкальский край, р-н. Тунгокоченский, пгт. Вершино-Дарасунский, пер. Западный, д. 33	Индивидуальные домовладения	52,363363	115,517839
100318	Забайкальский край, р-н. Тунгокоченский, пгт. Вершино-Дарасунский, пер. Западный, д. 34	Индивидуальные домовладения	52,363363	115,517839
100319	Забайкальский край, р-н. Тунгокоченский, пгт. Вершино-Дарасунский, пер. Западный, д. 36	Индивидуальные домовладения	52,363363	115,517839

№ п/п	Адрес	Вид	Широта	Долгота
100320	Забайкальский край, р-н. Борзинский, г. Борзя, ул. Чкалова, д. 12	Индивидуальные домовладения	50,381428	116,539925
100321	Забайкальский край, р-н. Тунгокоченский, пгт. Вершино-Дарасунский, пер. Западный, д. 4	Индивидуальные домовладения	52,363363	115,517839
100322	Забайкальский край, р-н. Тунгокоченский, пгт. Вершино-Дарасунский, пер. Западный, д. 41	Индивидуальные домовладения	52,363154	115,514264
100323	Забайкальский край, р-н. Тунгокоченский, пгт. Вершино-Дарасунский, пер. Западный, д. 42	Индивидуальные домовладения	52,363363	115,517839
100324	Забайкальский край, р-н. Тунгокоченский, пгт. Вершино-Дарасунский, пер. Западный, д. 43	Индивидуальные домовладения	52,363077	115,5135
100325	Забайкальский край, р-н. Тунгокоченский, пгт. Вершино-Дарасунский, пер. Западный, д. 44	Индивидуальные домовладения	52,363363	115,517839
100326	Забайкальский край, р-н. Тунгокоченский, пгт. Вершино-Дарасунский, пер. Западный, д. 45	Индивидуальные домовладения	52,363039	115,513006
100327	Забайкальский край, р-н. Тунгокоченский, пгт. Вершино-Дарасунский, пер. Западный, д. 46	Индивидуальные домовладения	52,363363	115,517839
100328	Забайкальский край, р-н. Тунгокоченский, пгт. Вершино-Дарасунский, пер. Западный, д. 47	Индивидуальные домовладения	52,363006	115,512521
100329	Забайкальский край, р-н. Тунгокоченский, пгт. Вершино-Дарасунский, пер. Западный, д. 49	Индивидуальные домовладения	52,362984	115,512018
100330	Забайкальский край, р-н. Тунгокоченский, пгт. Вершино-Дарасунский, пер. Западный, д. 5	Индивидуальные домовладения	52,363363	115,517839
100331	Забайкальский край, р-н. Тунгокоченский, пгт. Вершино-Дарасунский, пер. Западный, д. 50	Индивидуальные домовладения	52,363363	115,517839
100332	Забайкальский край, р-н. Тунгокоченский, пгт. Вершино-Дарасунский, пер. Западный, д. 7	Индивидуальные домовладения	52,363363	115,517839
100333	Забайкальский край, р-н. Тунгокоченский, пгт. Вершино-Дарасунский, пер. Западный, д. 9	Индивидуальные домовладения	52,363363	115,517839
100334	Забайкальский край, р-н. Тунгокоченский, пгт. Вершино-Дарасунский, пер. Клубный, д. 10	Индивидуальные домовладения	52,362379	115,520498

№ п/п	Адрес	Вид	Широта	Долгота
100335	Забайкальский край, р-н. Тунгокоченский, пгт. Вершино-Дарасунский, пер. Клубный, д. 12	Индивидуальные домовладения	52,362379	115,520498
100336	Забайкальский край, р-н. Тунгокоченский, пгт. Вершино-Дарасунский, пер. Клубный, д. 16	Индивидуальные домовладения	52,362379	115,520498
100337	Забайкальский край, р-н. Тунгокоченский, пгт. Вершино-Дарасунский, пер. Клубный, д. 2	Индивидуальные домовладения	52,362379	115,520498
100338	Забайкальский край, р-н. Борзинский, г. Борзя, ул. Чкалова, д. 13	Индивидуальные домовладения	50,381924	116,54013
100339	Забайкальский край, р-н. Тунгокоченский, пгт. Вершино-Дарасунский, пер. Клубный, д. 26	Индивидуальные домовладения	52,362379	115,520498
100340	Забайкальский край, р-н. Тунгокоченский, пгт. Вершино-Дарасунский, пер. Клубный, д. 28	Индивидуальные домовладения	52,362379	115,520498
100341	Забайкальский край, р-н. Тунгокоченский, пгт. Вершино-Дарасунский, пер. Клубный, д. 2а	Индивидуальные домовладения	52,362379	115,520498
100342	Забайкальский край, р-н. Тунгокоченский, пгт. Вершино-Дарасунский, пер. Клубный, д. 30	Индивидуальные домовладения	52,362379	115,520498
100343	Забайкальский край, р-н. Тунгокоченский, пгт. Вершино-Дарасунский, пер. Клубный, д. 36	Индивидуальные домовладения	52,362379	115,520498
100344	Забайкальский край, р-н. Тунгокоченский, пгт. Вершино-Дарасунский, пер. Клубный, д. 44	Индивидуальные домовладения	52,36195	115,518584
100345	Забайкальский край, р-н. Тунгокоченский, пгт. Вершино-Дарасунский, пер. Клубный, д. 46	Индивидуальные домовладения	52,362379	115,520498
100346	Забайкальский край, р-н. Тунгокоченский, пгт. Вершино-Дарасунский, пер. Клубный, д. 48	Индивидуальные домовладения	52,362379	115,520498
100347	Забайкальский край, р-н. Тунгокоченский, пгт. Вершино-Дарасунский, ул. Лазо, д. 11	МКД	52,370638	115,529831
100348	Забайкальский край, р-н. Тунгокоченский, пгт. Вершино-Дарасунский, пер. Клубный, д. 52	Индивидуальные домовладения	52,362379	115,520498
100349	Забайкальский край, р-н. Тунгокоченский, пгт. Вершино-Дарасунский, пер. Клубный, д. 6	Индивидуальные домовладения	52,362379	115,520498

№ п/п	Адрес	Вид	Широта	Долгота
100380	Забайкальский край, р-н. Тунгокоченский, пгт. Вершино-Дарасунский, ул. Байкальская, д. 20	Индивидуальные домовладения	52,365018	115,535679
100381	Забайкальский край, р-н. Тунгокоченский, пгт. Вершино-Дарасунский, ул. Байкальская, д. 21	Индивидуальные домовладения	52,365018	115,535679
100382	Забайкальский край, р-н. Тунгокоченский, пгт. Вершино-Дарасунский, ул. Байкальская, д. 23	Индивидуальные домовладения	52,365018	115,535679
100383	Забайкальский край, р-н. Тунгокоченский, пгт. Вершино-Дарасунский, ул. Байкальская, д. 24	Индивидуальные домовладения	52,365018	115,535679
100384	Забайкальский край, р-н. Тунгокоченский, пгт. Вершино-Дарасунский, ул. Байкальская, д. 26	Индивидуальные домовладения	52,365018	115,535679
100385	Забайкальский край, р-н. Тунгокоченский, пгт. Вершино-Дарасунский, ул. Байкальская, д. 27	Индивидуальные домовладения	52,365018	115,535679
100386	Забайкальский край, р-н. Тунгокоченский, пгт. Вершино-Дарасунский, ул. Байкальская, д. 28	Индивидуальные домовладения	52,365018	115,535679
100387	Забайкальский край, р-н. Тунгокоченский, пгт. Вершино-Дарасунский, ул. Байкальская, д. 3	Индивидуальные домовладения	52,365018	115,535679
100388	Забайкальский край, р-н. Тунгокоченский, пгт. Вершино-Дарасунский, ул. Байкальская, д. 30	Индивидуальные домовладения	52,365018	115,535679
100389	Забайкальский край, р-н. Тунгокоченский, пгт. Вершино-Дарасунский, ул. Байкальская, д. 31	Индивидуальные домовладения	52,365018	115,535679
100390	Забайкальский край, р-н. Тунгокоченский, пгт. Вершино-Дарасунский, ул. Байкальская, д. 33	Индивидуальные домовладения	52,365018	115,535679
100391	Забайкальский край, р-н. Тунгокоченский, пгт. Вершино-Дарасунский, ул. Байкальская, д. 34	Индивидуальные домовладения	52,365018	115,535679
100392	Забайкальский край, р-н. Тунгокоченский, пгт. Вершино-Дарасунский, ул. Байкальская, д. 36	Индивидуальные домовладения	52,365018	115,535679
100393	Забайкальский край, р-н. Борзинский, г. Борзя, ул. Чкалова, д. 17	Индивидуальные домовладения	50,382057	116,540665
100394	Забайкальский край, р-н. Борзинский, г. Борзя, ул. Чкалова, д. 18	Индивидуальные домовладения	50,381706	116,54092

№ п/п	Адрес	Вид	Широта	Долгота
100395	Забайкальский край, р-н. Тунгокоченский, пгт. Вершино-Дарасунский, ул. Байкальская, д. 8	Индивидуальные домовладения	52,365018	115,535679
100396	Забайкальский край, р-н. Тунгокоченский, пгт. Вершино-Дарасунский, ул. Байкальская, д. 9	Индивидуальные домовладения	52,365018	115,535679
100397	Забайкальский край, р-н. Тунгокоченский, пгт. Вершино-Дарасунский, ул. Большая, д. 1	Индивидуальные домовладения	52,365794	115,564911
100398	Забайкальский край, р-н. Тунгокоченский, пгт. Вершино-Дарасунский, ул. Большая, д. 10	Индивидуальные домовладения	52,371771	115,564785
100399	Забайкальский край, р-н. Тунгокоченский, пгт. Вершино-Дарасунский, ул. Большая, д. 11	Индивидуальные домовладения	52,371771	115,564785
100400	Забайкальский край, р-н. Тунгокоченский, пгт. Вершино-Дарасунский, ул. Большая, д. 12	Индивидуальные домовладения	52,371771	115,564785
100401	Забайкальский край, р-н. Тунгокоченский, пгт. Вершино-Дарасунский, ул. Большая, д. 13	Индивидуальные домовладения	52,371771	115,564785
100402	Забайкальский край, р-н. Тунгокоченский, пгт. Вершино-Дарасунский, ул. Большая, д. 14	Индивидуальные домовладения	52,371771	115,564785
100403	Забайкальский край, р-н. Тунгокоченский, пгт. Вершино-Дарасунский, ул. Большая, д. 15	Индивидуальные домовладения	52,371771	115,564785
100404	Забайкальский край, р-н. Тунгокоченский, пгт. Вершино-Дарасунский, ул. Большая, д. 17	Индивидуальные домовладения	52,371771	115,564785
100405	Забайкальский край, р-н. Тунгокоченский, пгт. Вершино-Дарасунский, ул. Большая, д. 18	Индивидуальные домовладения	52,371771	115,564785
100406	Забайкальский край, р-н. Тунгокоченский, пгт. Вершино-Дарасунский, ул. Большая, д. 2	Индивидуальные домовладения	52,371771	115,564785
100407	Забайкальский край, р-н. Тунгокоченский, пгт. Вершино-Дарасунский, ул. Большая, д. 20	Индивидуальные домовладения	52,371771	115,564785
100408	Забайкальский край, р-н. Тунгокоченский, пгт. Вершино-Дарасунский, ул. Большая, д. 21	Индивидуальные домовладения	52,371771	115,564785
100409	Забайкальский край, р-н. Тунгокоченский, пгт. Вершино-Дарасунский, ул. Большая, д. 23	Индивидуальные домовладения	52,371771	115,564785

№ п/п	Адрес	Вид	Широта	Долгота
100410	Забайкальский край, р-н. Тунгокоченский, пгт. Вершино-Дарасунский, ул. Большая, д. 24	Индивидуальные домовладения	52,371771	115,564785
100411	Забайкальский край, р-н. Каларский, с. Чара, ул. Лесная, д. 22	Индивидуальные домовладения	56,901621	118,260342
100412	Забайкальский край, р-н. Борзинский, г. Борзя, ул. Чкалова, д. 19	Индивидуальные домовладения	50,38215	116,540955
100413	Забайкальский край, р-н. Борзинский, г. Борзя, ул. Чкалова, д. 2	Индивидуальные домовладения	50,381012	116,53844
100414	Забайкальский край, р-н. Тунгокоченский, пгт. Вершино-Дарасунский, ул. Большая, д. 27	Индивидуальные домовладения	52,371771	115,564785
100415	Забайкальский край, р-н. Тунгокоченский, пгт. Вершино-Дарасунский, ул. Большая, д. 29	Индивидуальные домовладения	52,371771	115,564785
100416	Забайкальский край, р-н. Тунгокоченский, пгт. Вершино-Дарасунский, ул. Большая, д. 2а	Индивидуальные домовладения	52,371771	115,564785
100417	Забайкальский край, р-н. Тунгокоченский, пгт. Вершино-Дарасунский, ул. Большая, д. 3	Индивидуальные домовладения	52,365981	115,564893
100418	Забайкальский край, р-н. Тунгокоченский, пгт. Вершино-Дарасунский, ул. Большая, д. 30	Индивидуальные домовладения	52,371771	115,564785
100419	Забайкальский край, р-н. Тунгокоченский, пгт. Вершино-Дарасунский, ул. Большая, д. 31	Индивидуальные домовладения	52,371771	115,564785
100420	Забайкальский край, р-н. Тунгокоченский, пгт. Вершино-Дарасунский, ул. Большая, д. 32	Индивидуальные домовладения	52,371771	115,564785
100421	Забайкальский край, р-н. Тунгокоченский, пгт. Вершино-Дарасунский, ул. Большая, д. 33	Индивидуальные домовладения	52,371771	115,564785
100422	Забайкальский край, р-н. Тунгокоченский, пгт. Вершино-Дарасунский, ул. Большая, д. 35	Индивидуальные домовладения	52,371771	115,564785
100423	Забайкальский край, р-н. Тунгокоченский, пгт. Вершино-Дарасунский, ул. Большая, д. 36	Индивидуальные домовладения	52,371771	115,564785
100424	Забайкальский край, р-н. Тунгокоченский, пгт. Вершино-Дарасунский, ул. Большая, д. 37	Индивидуальные домовладения	52,371771	115,564785

№ п/п	Адрес	Вид	Широта	Долгота
100425	Забайкальский край, р-н. Тунгокоченский, пгт. Вершино-Дарасунский, ул. Большая, д. 39	Индивидуальные домовладения	52,371771	115,564785
100426	Забайкальский край, р-н. Тунгокоченский, пгт. Вершино-Дарасунский, ул. Большая, д. 4	Индивидуальные домовладения	52,371771	115,564785
100427	Забайкальский край, р-н. Тунгокоченский, пгт. Вершино-Дарасунский, ул. Большая, д. 43	Индивидуальные домовладения	52,371771	115,564785
100428	Забайкальский край, р-н. Тунгокоченский, пгт. Вершино-Дарасунский, ул. Большая, д. 48	Индивидуальные домовладения	52,371771	115,564785
100429	Забайкальский край, р-н. Тунгокоченский, пгт. Вершино-Дарасунский, ул. Большая, д. 52	Индивидуальные домовладения	52,371771	115,564785
100430	Забайкальский край, р-н. Каларский, с. Чара, ул. Лесная, д. 23	Индивидуальные домовладения	56,901621	118,260342
100431	Забайкальский край, р-н. Борзинский, г. Борзя, ул. Чкалова, д. 20	Индивидуальные домовладения	50,38176	116,54118
100432	Забайкальский край, р-н. Борзинский, г. Борзя, ул. Чкалова, д. 21	Индивидуальные домовладения	50,382244	116,54108
100433	Забайкальский край, р-н. Тунгокоченский, пгт. Вершино-Дарасунский, ул. Большая, д. 54	Индивидуальные домовладения	52,371771	115,564785
100434	Забайкальский край, р-н. Тунгокоченский, пгт. Вершино-Дарасунский, ул. Большая, д. 57	Индивидуальные домовладения	52,371771	115,564785
100435	Забайкальский край, р-н. Тунгокоченский, пгт. Вершино-Дарасунский, ул. Большая, д. 60	Индивидуальные домовладения	52,371771	115,564785
100436	Забайкальский край, р-н. Тунгокоченский, пгт. Вершино-Дарасунский, ул. Большая, д. 61	Индивидуальные домовладения	52,371771	115,564785
100437	Забайкальский край, р-н. Тунгокоченский, пгт. Вершино-Дарасунский, ул. Большая, д. 62	Индивидуальные домовладения	52,371771	115,564785
100438	Забайкальский край, р-н. Тунгокоченский, пгт. Вершино-Дарасунский, ул. Большая, д. 65	Индивидуальные домовладения	52,371771	115,564785
100439	Забайкальский край, р-н. Тунгокоченский, пгт. Вершино-Дарасунский, ул. Большая, д. 68	Индивидуальные домовладения	52,371771	115,564785

№ п/п	Адрес	Вид	Широта	Долгота
100440	Забайкальский край, р-н. Тунгокоченский, пгт. Вершино-Дарасунский, ул. Большая, д. 69	Индивидуальные домовладения	52,371771	115,564785
100441	Забайкальский край, р-н. Тунгокоченский, пгт. Вершино-Дарасунский, ул. Большая, д. 70	Индивидуальные домовладения	52,371771	115,564785
100442	Забайкальский край, р-н. Тунгокоченский, пгт. Вершино-Дарасунский, ул. Большая, д. 71	Индивидуальные домовладения	52,371771	115,564785
100443	Забайкальский край, р-н. Тунгокоченский, пгт. Вершино-Дарасунский, ул. Большая, д. 76	Индивидуальные домовладения	52,371771	115,564785
100444	Забайкальский край, р-н. Тунгокоченский, пгт. Вершино-Дарасунский, ул. Большая, д. 77	Индивидуальные домовладения	52,371771	115,564785
100445	Забайкальский край, р-н. Тунгокоченский, пгт. Вершино-Дарасунский, ул. Большая, д. 78	Индивидуальные домовладения	52,371771	115,564785
100446	Забайкальский край, р-н. Тунгокоченский, пгт. Вершино-Дарасунский, ул. Большая, д. 79	Индивидуальные домовладения	52,371771	115,564785
100447	Забайкальский край, р-н. Тунгокоченский, пгт. Вершино-Дарасунский, ул. Большая, д. 8	Индивидуальные домовладения	52,371771	115,564785
100448	Забайкальский край, р-н. Тунгокоченский, пгт. Вершино-Дарасунский, ул. Большая, д. 82	Индивидуальные домовладения	52,371771	115,564785
100449	Забайкальский край, р-н. Каларский, с. Чара, ул. Лесная, д. 25	Индивидуальные домовладения	56,901621	118,260342
100450	Забайкальский край, р-н. Борзинский, г. Борзя, ул. Чкалова, д. 22	Индивидуальные домовладения	50,381847	116,5414
100451	Забайкальский край, р-н. Борзинский, г. Борзя, ул. Чкалова, д. 23	Индивидуальные домовладения	50,38236	116,54158
100452	Забайкальский край, р-н. Тунгокоченский, пгт. Вершино-Дарасунский, ул. Большая, д. 86	Индивидуальные домовладения	52,371771	115,564785
100453	Забайкальский край, р-н. Тунгокоченский, пгт. Вершино-Дарасунский, ул. Большая, д. 87	Индивидуальные домовладения	52,371771	115,564785
100454	Забайкальский край, р-н. Тунгокоченский, пгт. Вершино-Дарасунский, ул. Большая, д. 88	Индивидуальные домовладения	52,371771	115,564785

№ п/п	Адрес	Вид	Широта	Долгота
100455	Забайкальский край, р-н. Тунгокоченский, пгт. Вершино-Дарасунский, ул. Большая, д. 89	Индивидуальные домовладения	52,371771	115,564785
100456	Забайкальский край, р-н. Тунгокоченский, пгт. Вершино-Дарасунский, ул. Большая, д. 90	Индивидуальные домовладения	52,371771	115,564785
100457	Забайкальский край, р-н. Тунгокоченский, пгт. Вершино-Дарасунский, ул. Большая, д. 91	Индивидуальные домовладения	52,371771	115,564785
100458	Забайкальский край, р-н. Тунгокоченский, пгт. Вершино-Дарасунский, ул. Большая, д. 92	Индивидуальные домовладения	52,371771	115,564785
100459	Забайкальский край, р-н. Тунгокоченский, пгт. Вершино-Дарасунский, ул. Большая, д. 93	Индивидуальные домовладения	52,371771	115,564785
100460	Забайкальский край, р-н. Тунгокоченский, пгт. Вершино-Дарасунский, ул. Большая, д. 94	Индивидуальные домовладения	52,371771	115,564785
100461	Забайкальский край, р-н. Тунгокоченский, пгт. Вершино-Дарасунский, ул. Большая, д. 95	Индивидуальные домовладения	52,371771	115,564785
100462	Забайкальский край, р-н. Тунгокоченский, пгт. Вершино-Дарасунский, ул. Большая, д. 96	Индивидуальные домовладения	52,371771	115,564785
100463	Забайкальский край, р-н. Тунгокоченский, пгт. Вершино-Дарасунский, ул. Большая, д. 97	Индивидуальные домовладения	52,371771	115,564785
100464	Забайкальский край, р-н. Тунгокоченский, пгт. Вершино-Дарасунский, ул. Бортовая, д. 12	Индивидуальные домовладения	52,357836	115,569187
100465	Забайкальский край, р-н. Тунгокоченский, пгт. Вершино-Дарасунский, ул. Бортовая, д. 14	Индивидуальные домовладения	52,357836	115,569187
100466	Забайкальский край, р-н. Тунгокоченский, пгт. Вершино-Дарасунский, ул. Бортовая, д. 18	Индивидуальные домовладения	52,357836	115,569187
100467	Забайкальский край, р-н. Тунгокоченский, пгт. Вершино-Дарасунский, ул. Бортовая, д. 6	Индивидуальные домовладения	52,357693	115,56871
100468	Забайкальский край, р-н. Приаргунский, с. Улан, ул. Мирная, д. 6	Индивидуальные домовладения	50,475992	118,928751
100469	Забайкальский край, р-н. Борзинский, г. Борзя, ул. Чкалова, д. 24	Индивидуальные домовладения	50,381958	116,54186

№ п/п	Адрес	Вид	Широта	Долгота
100470	Забайкальский край, р-н. Борзинский, г. Борзя, ул. Чкалова, д. 25	Индивидуальные домовладения	50,382446	116,54189
100471	Забайкальский край, г. Чита, пер. 4-й Амурский, д. 10	Индивидуальные домовладения	52,033973	113,499432
100472	Забайкальский край, р-н. Тунгокоченский, пгт. Вершино-Дарасунский, ул. Весенняя, д. 1	Индивидуальные домовладения	52,365018	115,535679
100473	Забайкальский край, р-н. Приаргунский, пгт. Приаргунск, ул. Спортивная, д. 9	Индивидуальные домовладения	50,359444	119,104066
100474	Забайкальский край, р-н. Тунгокоченский, пгт. Вершино-Дарасунский, ул. Весенняя, д. 2	Индивидуальные домовладения	52,365018	115,535679
100475	Забайкальский край, р-н. Тунгокоченский, пгт. Вершино-Дарасунский, ул. Весенняя, д. 4	Индивидуальные домовладения	52,365018	115,535679
100476	Забайкальский край, р-н. Тунгокоченский, пгт. Вершино-Дарасунский, ул. Гагарина, д. 10	Индивидуальные домовладения	52,371226	115,516069
100477	Забайкальский край, р-н. Тунгокоченский, пгт. Вершино-Дарасунский, ул. Гагарина, д. 12	Индивидуальные домовладения	52,371226	115,516069
100478	Забайкальский край, р-н. Тунгокоченский, пгт. Вершино-Дарасунский, ул. Гагарина, д. 14	Индивидуальные домовладения	52,371226	115,516069
100479	Забайкальский край, р-н. Тунгокоченский, пгт. Вершино-Дарасунский, ул. Гагарина, д. 16	Индивидуальные домовладения	52,371226	115,516069
100480	Забайкальский край, р-н. Тунгокоченский, пгт. Вершино-Дарасунский, ул. Гагарина, д. 18	Индивидуальные домовладения	52,371226	115,516069
100481	Забайкальский край, р-н. Тунгокоченский, пгт. Вершино-Дарасунский, ул. Гагарина, д. 1б	Индивидуальные домовладения	52,371226	115,516069
100482	Забайкальский край, р-н. Тунгокоченский, пгт. Вершино-Дарасунский, ул. Гагарина, д. 2	Индивидуальные домовладения	52,372441	115,517524
100483	Забайкальский край, р-н. Тунгокоченский, пгт. Вершино-Дарасунский, ул. Гагарина, д. 20	Индивидуальные домовладения	52,371226	115,516069
100484	Забайкальский край, р-н. Тунгокоченский, пгт. Вершино-Дарасунский, ул. Гагарина, д. 3	Индивидуальные домовладения	52,371226	115,516069

№ п/п	Адрес	Вид	Широта	Долгота
100485	Забайкальский край, р-н. Тунгокоченский, пгт. Вершино-Дарасунский, ул. Гагарина, д. 4	Индивидуальные домовладения	52,37209	115,51703
100486	Забайкальский край, р-н. Тунгокоченский, пгт. Вершино-Дарасунский, ул. Гагарина, д. 5	Индивидуальные домовладения	52,371226	115,516069
100487	Забайкальский край, р-н. Тунгокоченский, пгт. Вершино-Дарасунский, ул. Гагарина, д. 7	Индивидуальные домовладения	52,371226	115,516069
100488	Забайкальский край, г. Чита, пер. Автогенный, д. 19	Индивидуальные домовладения	52,064425	113,490108
100489	Забайкальский край, р-н. Краснокаменский, г. Краснокаменск, мкр 1-й, д. 125	МКД	50,0969803	118,0382335
100490	Забайкальский край, г. Чита, пер. Зоотехнический, д. 6	Индивидуальные домовладения	52,077633	113,461128
100491	Забайкальский край, г. Чита, пер. Карповский, д. 2а	Индивидуальные домовладения	52,094224	113,481304
100492	Забайкальский край, р-н. Тунгокоченский, пгт. Вершино-Дарасунский, ул. Геологическая, д. 1	Индивидуальные домовладения	52,36493	115,504544
100493	Забайкальский край, р-н. Тунгокоченский, пгт. Вершино-Дарасунский, ул. Геологическая, д. 10	Индивидуальные домовладения	52,36493	115,504544
100494	Забайкальский край, р-н. Тунгокоченский, пгт. Вершино-Дарасунский, ул. Геологическая, д. 11	Индивидуальные домовладения	52,36493	115,504544
100495	Забайкальский край, р-н. Тунгокоченский, пгт. Вершино-Дарасунский, ул. Геологическая, д. 11а	Индивидуальные домовладения	52,36493	115,504544
100496	Забайкальский край, р-н. Тунгокоченский, пгт. Вершино-Дарасунский, ул. Геологическая, д. 12	Индивидуальные домовладения	52,36493	115,504544
100497	Забайкальский край, р-н. Борзинский, г. Борзя, пер. Банный тупик, д. 14	Индивидуальные домовладения	50,387629	116,523485
100498	Забайкальский край, р-н. Тунгокоченский, пгт. Вершино-Дарасунский, ул. Геологическая, д. 13	Индивидуальные домовладения	52,36493	115,504544
100499	Забайкальский край, р-н. Тунгокоченский, пгт. Вершино-Дарасунский, ул. Геологическая, д. 14	Индивидуальные домовладения	52,36493	115,504544

№ п/п	Адрес	Вид	Широта	Долгота
100500	Забайкальский край, р-н. Тунгокоченский, пгт. Вершино-Дарасунский, ул. Геологическая, д. 15	Индивидуальные домовладения	52,36493	115,504544
100501	Забайкальский край, р-н. Тунгокоченский, пгт. Вершино-Дарасунский, ул. Геологическая, д. 16	Индивидуальные домовладения	52,36493	115,504544
100502	Забайкальский край, р-н. Тунгокоченский, пгт. Вершино-Дарасунский, ул. Геологическая, д. 17	Индивидуальные домовладения	52,36493	115,504544
100503	Забайкальский край, р-н. Тунгокоченский, пгт. Вершино-Дарасунский, ул. Геологическая, д. 18	Индивидуальные домовладения	52,36493	115,504544
100504	Забайкальский край, р-н. Тунгокоченский, пгт. Вершино-Дарасунский, ул. Геологическая, д. 19	Индивидуальные домовладения	52,36493	115,504544
100505	Забайкальский край, р-н. Тунгокоченский, пгт. Вершино-Дарасунский, ул. Геологическая, д. 1а	Индивидуальные домовладения	52,36493	115,504544
100506	Забайкальский край, р-н. Тунгокоченский, пгт. Вершино-Дарасунский, ул. Геологическая, д. 2	Индивидуальные домовладения	52,363605	115,506556
100507	Забайкальский край, р-н. Тунгокоченский, пгт. Вершино-Дарасунский, ул. Геологическая, д. 20	Индивидуальные домовладения	52,36493	115,504544
100508	Забайкальский край, р-н. Краснокаменский, г. Краснокаменск, мкр 1-й, д. 126	МКД	50,09749	118,038376
100509	Забайкальский край, г. Чита, пер. Крайний, д. 3	Индивидуальные домовладения	52,068798	113,46859
100510	Забайкальский край, р-н. Агинский, пгт. Агинское, кв-л. 12, д. 15	Индивидуальные домовладения	51,118823	114,486187
100511	Забайкальский край, р-н. Тунгокоченский, пгт. Вершино-Дарасунский, ул. Геологическая, д. 25	Индивидуальные домовладения	52,36493	115,504544
100512	Забайкальский край, р-н. Тунгокоченский, пгт. Вершино-Дарасунский, ул. Геологическая, д. 26	Индивидуальные домовладения	52,36493	115,504544
100513	Забайкальский край, р-н. Тунгокоченский, пгт. Вершино-Дарасунский, ул. Геологическая, д. 27	Индивидуальные домовладения	52,36493	115,504544
100514	Забайкальский край, р-н. Тунгокоченский, пгт. Вершино-Дарасунский, ул. Геологическая, д. 27а	Индивидуальные домовладения	52,36493	115,504544

№ п/п	Адрес	Вид	Широта	Долгота
100515	Забайкальский край, р-н. Тунгокоченский, пгт. Вершино-Дарасунский, ул. Геологическая, д. 28	Индивидуальные домовладения	52,36493	115,504544
100516	Забайкальский край, р-н. Тунгокоченский, пгт. Вершино-Дарасунский, ул. Геологическая, д. 3	Индивидуальные домовладения	52,36493	115,504544
100517	Забайкальский край, р-н. Тунгокоченский, пгт. Вершино-Дарасунский, ул. Геологическая, д. 4	Индивидуальные домовладения	52,36493	115,504544
100518	Забайкальский край, р-н. Тунгокоченский, пгт. Вершино-Дарасунский, ул. Геологическая, д. 4а	Индивидуальные домовладения	52,36493	115,504544
100519	Забайкальский край, р-н. Тунгокоченский, пгт. Вершино-Дарасунский, ул. Геологическая, д. 5	Индивидуальные домовладения	52,36493	115,504544
100520	Забайкальский край, р-н. Тунгокоченский, пгт. Вершино-Дарасунский, ул. Геологическая, д. 6	Индивидуальные домовладения	52,36493	115,504544
100521	Забайкальский край, р-н. Тунгокоченский, пгт. Вершино-Дарасунский, ул. Геологическая, д. 7	Индивидуальные домовладения	52,36493	115,504544
100522	Забайкальский край, р-н. Тунгокоченский, пгт. Вершино-Дарасунский, ул. Геологическая, д. 7а	Индивидуальные домовладения	52,36493	115,504544
100523	Забайкальский край, р-н. Тунгокоченский, пгт. Вершино-Дарасунский, ул. Геологическая, д. 8	Индивидуальные домовладения	52,36493	115,504544
100524	Забайкальский край, р-н. Тунгокоченский, пгт. Вершино-Дарасунский, ул. Геологическая, д. 8а	Индивидуальные домовладения	52,36493	115,504544
100525	Забайкальский край, р-н. Тунгокоченский, пгт. Вершино-Дарасунский, ул. Геологическая, д. 9а	Индивидуальные домовладения	52,36493	115,504544
100526	Забайкальский край, р-н. Тунгокоченский, пгт. Вершино-Дарасунский, ул. Горноспасательная, д. 10	Индивидуальные домовладения	52,370715	115,516716
100527	Забайкальский край, р-н. Агинский, пгт. Агинское, кв-л. 12, д. 16	Индивидуальные домовладения	51,118723	114,486933
100528	Забайкальский край, р-н. Тунгокоченский, пгт. Вершино-Дарасунский, ул. Горноспасательная, д. 12	Индивидуальные домовладения	52,370715	115,516716

№ п/п	Адрес	Вид	Широта	Долгота
100529	Забайкальский край, р-н. Тунгокоченский, пгт. Вершино-Дарасунский, ул. Горноспасательная, д. 15	Индивидуальные домовладения	52,370715	115,516716
100530	Забайкальский край, р-н. Тунгокоченский, пгт. Вершино-Дарасунский, ул. Горноспасательная, д. 16	Индивидуальные домовладения	52,370715	115,516716
100531	Забайкальский край, р-н. Тунгокоченский, пгт. Вершино-Дарасунский, ул. Горноспасательная, д. 17	Индивидуальные домовладения	52,370715	115,516716
100532	Забайкальский край, р-н. Тунгокоченский, пгт. Вершино-Дарасунский, ул. Горноспасательная, д. 18	Индивидуальные домовладения	52,370715	115,516716
100533	Забайкальский край, р-н. Каларский, с. Кюсть-Кемда, ул. Беляева, д. 44	Индивидуальные домовладения	56,967154	118,319505
100534	Забайкальский край, р-н. Тунгокоченский, пгт. Вершино-Дарасунский, ул. Горноспасательная, д. 2	Индивидуальные домовладения	52,370715	115,516716
100535	Забайкальский край, р-н. Тунгокоченский, пгт. Вершино-Дарасунский, ул. Горноспасательная, д. 20	Индивидуальные домовладения	52,370715	115,516716
100536	Забайкальский край, р-н. Тунгокоченский, пгт. Вершино-Дарасунский, ул. Горноспасательная, д. 23	Индивидуальные домовладения	52,370715	115,516716
100537	Забайкальский край, р-н. Тунгокоченский, пгт. Вершино-Дарасунский, ул. Горноспасательная, д. 24	Индивидуальные домовладения	52,370715	115,516716
100538	Забайкальский край, р-н. Тунгокоченский, пгт. Вершино-Дарасунский, ул. Горноспасательная, д. 26	Индивидуальные домовладения	52,370715	115,516716

№ п/п	Адрес	Вид	Широта	Долгота
100539	Забайкальский край, р-н. Тунгокоченский, пгт. Вершино-Дарасунский, ул. Горноспасательная, д. 28	Индивидуальные домовладения	52,370715	115,516716
100540	Забайкальский край, р-н. Тунгокоченский, пгт. Вершино-Дарасунский, ул. Горноспасательная, д. 3	Индивидуальные домовладения	52,371985	115,51827
100541	Забайкальский край, р-н. Тунгокоченский, пгт. Вершино-Дарасунский, ул. Горноспасательная, д. 30	Индивидуальные домовладения	52,370715	115,516716
100542	Забайкальский край, р-н. Тунгокоченский, пгт. Вершино-Дарасунский, ул. Горноспасательная, д. 4	Индивидуальные домовладения	52,370715	115,516716
100543	Забайкальский край, р-н. Тунгокоченский, пгт. Вершино-Дарасунский, ул. Горноспасательная, д. 5	Индивидуальные домовладения	52,371611	115,517713
100544	Забайкальский край, р-н. Борзинский, г. Борзя, ул. Чкалова, д. 26	Индивидуальные домовладения	50,38207	116,542206
100545	Забайкальский край, р-н. Тунгокоченский, пгт. Вершино-Дарасунский, ул. Горноспасательная, д. 7	Индивидуальные домовладения	52,370715	115,516716
100546	Забайкальский край, р-н. Борзинский, г. Борзя, ул. Чкалова, д. 26А	Индивидуальные домовладения	50,382187	116,54261
100547	Забайкальский край, р-н. Тунгокоченский, пгт. Вершино-Дарасунский, ул. Горноспасательная, д. 8	Индивидуальные домовладения	52,370715	115,516716
100548	Забайкальский край, р-н. Тунгокоченский, пгт. Вершино-Дарасунский, ул. Горноспасательная, д. 9	Индивидуальные домовладения	52,370715	115,516716
100549	Забайкальский край, р-н. Тунгокоченский, пгт. Вершино-Дарасунский, ул. Горняцкая, д. 1	Индивидуальные домовладения	52,370737	115,513455

№ п/п	Адрес	Вид	Широта	Долгота
100550	Забайкальский край, р-н. Тунгокоченский, пгт. Вершино-Дарасунский, ул. Горняцкая, д. 10	Индивидуальные домовладения	52,370737	115,513455
100551	Забайкальский край, р-н. Каларский, с. Кюсть-Кемда, ул. Беляева, д. 45	Индивидуальные домовладения	56,967154	118,319505
100552	Забайкальский край, р-н. Тунгокоченский, пгт. Вершино-Дарасунский, ул. Горняцкая, д. 11	Индивидуальные домовладения	52,370737	115,513455
100553	Забайкальский край, р-н. Тунгокоченский, пгт. Вершино-Дарасунский, ул. Горняцкая, д. 12	Индивидуальные домовладения	52,370737	115,513455
100554	Забайкальский край, р-н. Тунгокоченский, пгт. Вершино-Дарасунский, ул. Горняцкая, д. 13	Индивидуальные домовладения	52,370737	115,513455
100555	Забайкальский край, р-н. Тунгокоченский, пгт. Вершино-Дарасунский, ул. Горняцкая, д. 15	Индивидуальные домовладения	52,370737	115,513455
100556	Забайкальский край, р-н. Тунгокоченский, пгт. Вершино-Дарасунский, ул. Горняцкая, д. 2	Индивидуальные домовладения	52,370737	115,513455
100557	Забайкальский край, р-н. Тунгокоченский, пгт. Вершино-Дарасунский, ул. Горняцкая, д. 3	Индивидуальные домовладения	52,370737	115,513455
100558	Забайкальский край, р-н. Тунгокоченский, пгт. Вершино-Дарасунский, ул. Горняцкая, д. 4	Индивидуальные домовладения	52,370737	115,513455
100559	Забайкальский край, р-н. Тунгокоченский, пгт. Вершино-Дарасунский, ул. Горняцкая, д. 5	Индивидуальные домовладения	52,370737	115,513455
100560	Забайкальский край, р-н. Тунгокоченский, пгт. Вершино-Дарасунский, ул. Горняцкая, д. 6	Индивидуальные домовладения	52,370737	115,513455
100561	Забайкальский край, р-н. Тунгокоченский, пгт. Вершино-Дарасунский, ул. Горняцкая, д. 7	Индивидуальные домовладения	52,370737	115,513455
100562	Забайкальский край, р-н. Тунгокоченский, пгт. Вершино-Дарасунский, ул. Горняцкая, д. 8	Индивидуальные домовладения	52,370737	115,513455
100563	Забайкальский край, р-н. Тунгокоченский, пгт. Вершино-Дарасунский, ул. Дарасунская, д. 10	Индивидуальные домовладения	52,363165	115,547546
100564	Забайкальский край, р-н. Тунгокоченский, пгт. Вершино-Дарасунский, ул. Дарасунская, д. 101	Индивидуальные домовладения	52,362901	115,533371

№ п/п	Адрес	Вид	Широта	Долгота
100565	Забайкальский край, р-н. Тунгокоченский, пгт. Вершино-Дарасунский, ул. Дарасунская, д. 102	Индивидуальные домовладения	52,362901	115,533371
100566	Забайкальский край, р-н. Борзинский, г. Борзя, ул. Чкалова, д. 27	Индивидуальные домовладения	50,382572	116,54228
100567	Забайкальский край, р-н. Борзинский, г. Борзя, ул. Чкалова, д. 28	Индивидуальные домовладения	50,38226	116,54288
100568	Забайкальский край, р-н. Тунгокоченский, пгт. Вершино-Дарасунский, ул. Дарасунская, д. 103	Индивидуальные домовладения	52,362901	115,533371
100569	Забайкальский край, р-н. Тунгокоченский, пгт. Вершино-Дарасунский, ул. Дарасунская, д. 104	Индивидуальные домовладения	52,362901	115,533371
100570	Забайкальский край, г. Чита, тер. ДНТ N 36 Сигнал, д. 19к	Индивидуальные домовладения	52,089609	113,470183
100571	Забайкальский край, р-н. Тунгокоченский, пгт. Вершино-Дарасунский, ул. Дарасунская, д. 105	Индивидуальные домовладения	52,362901	115,533371
100572	Забайкальский край, р-н. Тунгокоченский, пгт. Вершино-Дарасунский, ул. Дарасунская, д. 107	Индивидуальные домовладения	52,362901	115,533371
100573	Забайкальский край, р-н. Тунгокоченский, пгт. Вершино-Дарасунский, ул. Дарасунская, д. 109	Индивидуальные домовладения	52,362901	115,533371
100574	Забайкальский край, р-н. Тунгокоченский, пгт. Вершино-Дарасунский, ул. Дарасунская, д. 11	Индивидуальные домовладения	52,362901	115,533371
100575	Забайкальский край, р-н. Тунгокоченский, пгт. Вершино-Дарасунский, ул. Дарасунская, д. 111	Индивидуальные домовладения	52,362901	115,533371
100576	Забайкальский край, р-н. Тунгокоченский, пгт. Вершино-Дарасунский, ул. Дарасунская, д. 112	Индивидуальные домовладения	52,362901	115,533371
100577	Забайкальский край, р-н. Тунгокоченский, пгт. Вершино-Дарасунский, ул. Дарасунская, д. 113	Индивидуальные домовладения	52,362901	115,533371
100578	Забайкальский край, р-н. Тунгокоченский, пгт. Вершино-Дарасунский, ул. Дарасунская, д. 117	Индивидуальные домовладения	52,362901	115,533371
100579	Забайкальский край, р-н. Тунгокоченский, пгт. Вершино-Дарасунский, ул. Дарасунская, д. 119	Индивидуальные домовладения	52,362901	115,533371

№ п/п	Адрес	Вид	Широта	Долгота
100580	Забайкальский край, р-н. Тунгокоченский, пгт. Вершино-Дарасунский, ул. Дарасунская, д. 120	Индивидуальные домовладения	52,362901	115,533371
100581	Забайкальский край, р-н. Тунгокоченский, пгт. Вершино-Дарасунский, ул. Дарасунская, д. 121	Индивидуальные домовладения	52,362901	115,533371
100582	Забайкальский край, р-н. Борзинский, г. Борзя, ул. Чкалова, д. 29	Индивидуальные домовладения	50,382664	116,54263
100583	Забайкальский край, р-н. Борзинский, г. Борзя, ул. Чкалова, д. 3	Индивидуальные домовладения	50,381508	116,53814
100584	Забайкальский край, р-н. Тунгокоченский, пгт. Вершино-Дарасунский, ул. Дарасунская, д. 124	Индивидуальные домовладения	52,362901	115,533371
100585	Забайкальский край, р-н. Тунгокоченский, пгт. Вершино-Дарасунский, ул. Дарасунская, д. 126	Индивидуальные домовладения	52,362901	115,533371
100586	Забайкальский край, р-н. Тунгокоченский, пгт. Вершино-Дарасунский, ул. Дарасунская, д. 128	Индивидуальные домовладения	52,362901	115,533371
100587	Забайкальский край, р-н. Тунгокоченский, пгт. Вершино-Дарасунский, ул. Дарасунская, д. 13	Индивидуальные домовладения	52,362901	115,533371
100588	Забайкальский край, р-н. Тунгокоченский, пгт. Вершино-Дарасунский, ул. Дарасунская, д. 130	Индивидуальные домовладения	52,362901	115,533371
100589	Забайкальский край, р-н. Тунгокоченский, пгт. Вершино-Дарасунский, ул. Дарасунская, д. 131	Индивидуальные домовладения	52,362901	115,533371
100590	Забайкальский край, р-н. Тунгокоченский, пгт. Вершино-Дарасунский, ул. Дарасунская, д. 132	Индивидуальные домовладения	52,362901	115,533371
100591	Забайкальский край, р-н. Тунгокоченский, пгт. Вершино-Дарасунский, ул. Дарасунская, д. 133	Индивидуальные домовладения	52,362901	115,533371
100592	Забайкальский край, р-н. Тунгокоченский, пгт. Вершино-Дарасунский, ул. Дарасунская, д. 134	Индивидуальные домовладения	52,362901	115,533371
100593	Забайкальский край, р-н. Тунгокоченский, пгт. Вершино-Дарасунский, ул. Дарасунская, д. 136	Индивидуальные домовладения	52,362901	115,533371
100594	Забайкальский край, р-н. Тунгокоченский, пгт. Вершино-Дарасунский, ул. Дарасунская, д. 139	Индивидуальные домовладения	52,362901	115,533371

№ п/п	Адрес	Вид	Широта	Долгота
100595	Забайкальский край, р-н. Тунгокоченский, пгт. Вершино-Дарасунский, ул. Дарасунская, д. 14	Индивидуальные домовладения	52,363264	115,54548
100596	Забайкальский край, р-н. Тунгокоченский, пгт. Вершино-Дарасунский, ул. Дарасунская, д. 141	Индивидуальные домовладения	52,362901	115,533371
100597	Забайкальский край, р-н. Тунгокоченский, пгт. Вершино-Дарасунский, ул. Дарасунская, д. 144	Индивидуальные домовладения	52,362901	115,533371
100598	Забайкальский край, р-н. Тунгокоченский, пгт. Вершино-Дарасунский, ул. Дарасунская, д. 145	Индивидуальные домовладения	52,362901	115,533371
100599	Забайкальский край, р-н. Тунгокоченский, пгт. Вершино-Дарасунский, ул. Дарасунская, д. 146	Индивидуальные домовладения	52,362901	115,533371
100600	Забайкальский край, р-н. Борзинский, г. Борзя, ул. Чкалова, д. 31	Индивидуальные домовладения	50,382774	116,54289
100601	Забайкальский край, р-н. Борзинский, г. Борзя, ул. Чкалова, д. 33	Индивидуальные домовладения	50,381902	116,540948
100602	Забайкальский край, р-н. Тунгокоченский, пгт. Вершино-Дарасунский, ул. Дарасунская, д. 148	Индивидуальные домовладения	52,362901	115,533371
100603	Забайкальский край, р-н. Тунгокоченский, пгт. Вершино-Дарасунский, ул. Дарасунская, д. 15	Индивидуальные домовладения	52,362901	115,533371
100604	Забайкальский край, р-н. Тунгокоченский, пгт. Вершино-Дарасунский, ул. Дарасунская, д. 150	Индивидуальные домовладения	52,362901	115,533371
100605	Забайкальский край, р-н. Тунгокоченский, пгт. Вершино-Дарасунский, ул. Дарасунская, д. 151	Индивидуальные домовладения	52,362901	115,533371
100606	Забайкальский край, р-н. Тунгокоченский, пгт. Вершино-Дарасунский, ул. Дарасунская, д. 152	Индивидуальные домовладения	52,362901	115,533371
100607	Забайкальский край, р-н. Тунгокоченский, пгт. Вершино-Дарасунский, ул. Дарасунская, д. 153	Индивидуальные домовладения	52,362901	115,533371
100608	Забайкальский край, р-н. Тунгокоченский, пгт. Вершино-Дарасунский, ул. Дарасунская, д. 155	Индивидуальные домовладения	52,362901	115,533371
100609	Забайкальский край, р-н. Тунгокоченский, пгт. Вершино-Дарасунский, ул. Дарасунская, д. 157	Индивидуальные домовладения	52,362901	115,533371

№ п/п	Адрес	Вид	Широта	Долгота
100610	Забайкальский край, р-н. Тунгокоченский, пгт. Вершино-Дарасунский, ул. Дарасунская, д. 163	Индивидуальные домовладения	52,362901	115,533371
100611	Забайкальский край, р-н. Тунгокоченский, пгт. Вершино-Дарасунский, ул. Дарасунская, д. 165	Индивидуальные домовладения	52,362901	115,533371
100612	Забайкальский край, р-н. Тунгокоченский, пгт. Вершино-Дарасунский, ул. Дарасунская, д. 167	Индивидуальные домовладения	52,362901	115,533371
100613	Забайкальский край, р-н. Тунгокоченский, пгт. Вершино-Дарасунский, ул. Дарасунская, д. 17	Индивидуальные домовладения	52,362901	115,533371
100614	Забайкальский край, р-н. Тунгокоченский, пгт. Вершино-Дарасунский, ул. Дарасунская, д. 18	Индивидуальные домовладения	52,362901	115,533371
100615	Забайкальский край, р-н. Тунгокоченский, пгт. Вершино-Дарасунский, ул. Дарасунская, д. 20	Индивидуальные домовладения	52,362901	115,533371
100616	Забайкальский край, р-н. Тунгокоченский, пгт. Вершино-Дарасунский, ул. Дарасунская, д. 24	Индивидуальные домовладения	52,362901	115,533371
100617	Забайкальский край, р-н. Тунгокоченский, пгт. Вершино-Дарасунский, ул. Дарасунская, д. 26	Индивидуальные домовладения	52,362901	115,533371
100618	Забайкальский край, р-н. Борзинский, г. Борзя, ул. Чкалова, д. 4	Индивидуальные домовладения	50,38114	116,53871
100619	Забайкальский край, р-н. Тунгокоченский, пгт. Вершино-Дарасунский, ул. Дарасунская, д. 29	Индивидуальные домовладения	52,362901	115,533371
100620	Забайкальский край, р-н. Тунгокоченский, пгт. Вершино-Дарасунский, ул. Дарасунская, д. 3	Индивидуальные домовладения	52,362907	115,55078
100621	Забайкальский край, р-н. Тунгокоченский, пгт. Вершино-Дарасунский, ул. Дарасунская, д. 34	Индивидуальные домовладения	52,362901	115,533371
100622	Забайкальский край, р-н. Тунгокоченский, пгт. Вершино-Дарасунский, ул. Дарасунская, д. 35	Индивидуальные домовладения	52,363621	115,542273
100623	Забайкальский край, р-н. Тунгокоченский, пгт. Вершино-Дарасунский, ул. Дарасунская, д. 36	Индивидуальные домовладения	52,362901	115,533371
100624	Забайкальский край, р-н. Тунгокоченский, пгт. Вершино-Дарасунский, ул. Дарасунская, д. 39	Индивидуальные домовладения	52,362901	115,533371

№ п/п	Адрес	Вид	Широта	Долгота
100625	Забайкальский край, р-н. Тунгокоченский, пгт. Вершино-Дарасунский, ул. Дарасунская, д. 4	Индивидуальные домовладения	52,36283	115,549154
100626	Забайкальский край, р-н. Тунгокоченский, пгт. Вершино-Дарасунский, ул. Дарасунская, д. 42	Индивидуальные домовладения	52,362901	115,533371
100627	Забайкальский край, р-н. Тунгокоченский, пгт. Вершино-Дарасунский, ул. Дарасунская, д. 43	Индивидуальные домовладения	52,362901	115,533371
100628	Забайкальский край, р-н. Тунгокоченский, пгт. Вершино-Дарасунский, ул. Дарасунская, д. 44	Индивидуальные домовладения	52,362901	115,533371
100629	Забайкальский край, р-н. Тунгокоченский, пгт. Вершино-Дарасунский, ул. Дарасунская, д. 45	Индивидуальные домовладения	52,362901	115,533371
100630	Забайкальский край, р-н. Тунгокоченский, пгт. Вершино-Дарасунский, ул. Дарасунская, д. 47	Индивидуальные домовладения	52,362901	115,533371
100631	Забайкальский край, р-н. Тунгокоченский, пгт. Вершино-Дарасунский, ул. Дарасунская, д. 48	Индивидуальные домовладения	52,362901	115,533371
100632	Забайкальский край, р-н. Тунгокоченский, пгт. Вершино-Дарасунский, ул. Дарасунская, д. 49	Индивидуальные домовладения	52,362901	115,533371
100633	Забайкальский край, р-н. Тунгокоченский, пгт. Вершино-Дарасунский, ул. Дарасунская, д. 5	Индивидуальные домовладения	52,363044	115,550178
100634	Забайкальский край, р-н. Тунгокоченский, пгт. Вершино-Дарасунский, ул. Дарасунская, д. 51	Индивидуальные домовладения	52,362901	115,533371
100635	Забайкальский край, р-н. Тунгокоченский, пгт. Вершино-Дарасунский, ул. Дарасунская, д. 52	Индивидуальные домовладения	52,362901	115,533371
100636	Забайкальский край, р-н. Борзинский, г. Борзя, ул. Чкалова, д. 5	Индивидуальные домовладения	50,381744	116,53857
100637	Забайкальский край, р-н. Борзинский, г. Борзя, ул. Чкалова, д. 6	Индивидуальные домовладения	50,381145	116,53902
100638	Забайкальский край, р-н. Тунгокоченский, пгт. Вершино-Дарасунский, ул. Дарасунская, д. 57	Индивидуальные домовладения	52,362901	115,533371
100639	Забайкальский край, р-н. Тунгокоченский, пгт. Вершино-Дарасунский, ул. Дарасунская, д. 58	Индивидуальные домовладения	52,362901	115,533371

№ п/п	Адрес	Вид	Широта	Долгота
100640	Забайкальский край, р-н. Тунгокоченский, пгт. Вершино-Дарасунский, ул. Дарасунская, д. 58а	Индивидуальные домовладения	52,362901	115,533371
100641	Забайкальский край, р-н. Тунгокоченский, пгт. Вершино-Дарасунский, ул. Дарасунская, д. 59	Индивидуальные домовладения	52,362901	115,533371
100642	Забайкальский край, р-н. Тунгокоченский, пгт. Вершино-Дарасунский, ул. Дарасунская, д. 6	Индивидуальные домовладения	52,362945	115,548642
100643	Забайкальский край, р-н. Тунгокоченский, пгт. Вершино-Дарасунский, ул. Дарасунская, д. 61а	Индивидуальные домовладения	52,362901	115,533371
100644	Забайкальский край, р-н. Тунгокоченский, пгт. Вершино-Дарасунский, ул. Дарасунская, д. 63	Индивидуальные домовладения	52,362901	115,533371
100645	Забайкальский край, р-н. Тунгокоченский, пгт. Вершино-Дарасунский, ул. Дарасунская, д. 66	Индивидуальные домовладения	52,362901	115,533371
100646	Забайкальский край, р-н. Тунгокоченский, пгт. Вершино-Дарасунский, ул. Дарасунская, д. 67	Индивидуальные домовладения	52,362901	115,533371
100647	Забайкальский край, р-н. Тунгокоченский, пгт. Вершино-Дарасунский, ул. Дарасунская, д. 7	Индивидуальные домовладения	52,363204	115,549513
100648	Забайкальский край, р-н. Тунгокоченский, пгт. Вершино-Дарасунский, ул. Дарасунская, д. 71	Индивидуальные домовладения	52,362901	115,533371
100649	Забайкальский край, р-н. Тунгокоченский, пгт. Вершино-Дарасунский, ул. Дарасунская, д. 74	Индивидуальные домовладения	52,362901	115,533371
100650	Забайкальский край, р-н. Тунгокоченский, пгт. Вершино-Дарасунский, ул. Дарасунская, д. 75	Индивидуальные домовладения	52,362901	115,533371
100651	Забайкальский край, р-н. Тунгокоченский, пгт. Вершино-Дарасунский, ул. Дарасунская, д. 76	Индивидуальные домовладения	52,362901	115,533371
100652	Забайкальский край, р-н. Тунгокоченский, пгт. Вершино-Дарасунский, ул. Дарасунская, д. 77	Индивидуальные домовладения	52,362901	115,533371
100653	Забайкальский край, р-н. Тунгокоченский, пгт. Вершино-Дарасунский, ул. Дарасунская, д. 79	Индивидуальные домовладения	52,362901	115,533371
100654	Забайкальский край, р-н. Тунгокоченский, пгт. Вершино-Дарасунский, ул. Дарасунская, д. 83	Индивидуальные домовладения	52,362901	115,533371

№ п/п	Адрес	Вид	Широта	Долгота
100655	Забайкальский край, р-н. Тунгокоченский, пгт. Вершино-Дарасунский, ул. Дарасунская, д. 84	Индивидуальные домовладения	52,362901	115,533371
100656	Забайкальский край, р-н. Борзинский, г. Борзя, ул. Чкалова, д. 7	Индивидуальные домовладения	50,38174	116,53928
100657	Забайкальский край, р-н. Тунгокоченский, пгт. Вершино-Дарасунский, ул. Дарасунская, д. 86	Индивидуальные домовладения	52,362901	115,533371
100658	Забайкальский край, р-н. Тунгокоченский, пгт. Вершино-Дарасунский, ул. Дарасунская, д. 87	Индивидуальные домовладения	52,362901	115,533371
100659	Забайкальский край, р-н. Тунгокоченский, пгт. Вершино-Дарасунский, ул. Дарасунская, д. 88	Индивидуальные домовладения	52,362901	115,533371
100660	Забайкальский край, р-н. Тунгокоченский, пгт. Вершино-Дарасунский, ул. Дарасунская, д. 89	Индивидуальные домовладения	52,362901	115,533371
100661	Забайкальский край, р-н. Тунгокоченский, пгт. Вершино-Дарасунский, ул. Дарасунская, д. 9	Индивидуальные домовладения	52,363346	115,548948
100662	Забайкальский край, р-н. Тунгокоченский, пгт. Вершино-Дарасунский, ул. Дарасунская, д. 91	Индивидуальные домовладения	52,362901	115,533371
100663	Забайкальский край, р-н. Тунгокоченский, пгт. Вершино-Дарасунский, ул. Дарасунская, д. 92	Индивидуальные домовладения	52,362901	115,533371
100664	Забайкальский край, р-н. Тунгокоченский, пгт. Вершино-Дарасунский, ул. Дарасунская, д. 93	Индивидуальные домовладения	52,362901	115,533371
100665	Забайкальский край, р-н. Тунгокоченский, пгт. Вершино-Дарасунский, ул. Дарасунская, д. 94	Индивидуальные домовладения	52,362901	115,533371
100666	Забайкальский край, р-н. Тунгокоченский, пгт. Вершино-Дарасунский, ул. Дарасунская, д. 96	Индивидуальные домовладения	52,362901	115,533371
100667	Забайкальский край, р-н. Тунгокоченский, пгт. Вершино-Дарасунский, ул. Дарасунская, д. 99	Индивидуальные домовладения	52,362901	115,533371
100668	Забайкальский край, р-н. Тунгокоченский, пгт. Вершино-Дарасунский, ул. Дорожная, д. 1	Индивидуальные домовладения	52,365018	115,535679
100669	Забайкальский край, р-н. Тунгокоченский, пгт. Вершино-Дарасунский, ул. Дорожная, д. 11	Индивидуальные домовладения	52,365018	115,535679

№ п/п	Адрес	Вид	Широта	Долгота
100670	Забайкальский край, р-н. Тунгокоченский, пгт. Вершино-Дарасунский, ул. Дорожная, д. 13	Индивидуальные домовладения	52,365018	115,535679
100671	Забайкальский край, р-н. Тунгокоченский, пгт. Вершино-Дарасунский, ул. Дорожная, д. 15	Индивидуальные домовладения	52,365018	115,535679
100672	Забайкальский край, р-н. Борзинский, г. Борзя, ул. Чкалова, д. 8	Индивидуальные домовладения	50,381264	116,53928
100673	Забайкальский край, р-н. Борзинский, г. Борзя, ул. Чкалова, д. 8а	Индивидуальные домовладения	50,380913	116,53962
100674	Забайкальский край, р-н. Тунгокоченский, пгт. Вершино-Дарасунский, ул. Дорожная, д. 3	Индивидуальные домовладения	52,365018	115,535679
100675	Забайкальский край, р-н. Тунгокоченский, пгт. Вершино-Дарасунский, ул. Дорожная, д. 4	Индивидуальные домовладения	52,365018	115,535679
100676	Забайкальский край, р-н. Тунгокоченский, пгт. Вершино-Дарасунский, ул. Дорожная, д. 5	Индивидуальные домовладения	52,365018	115,535679
100677	Забайкальский край, р-н. Тунгокоченский, пгт. Вершино-Дарасунский, ул. Дорожная, д. 9	Индивидуальные домовладения	52,365018	115,535679
100678	Забайкальский край, р-н. Тунгокоченский, пгт. Вершино-Дарасунский, ул. Еланная, д. 1	Индивидуальные домовладения	52,355014	115,569591
100679	Забайкальский край, г. Чита, тер. ДНТ N 36 Сигнал, д. 33м, строение 1	Индивидуальные домовладения	52,09117	113,474594
100680	Забайкальский край, р-н. Тунгокоченский, пгт. Вершино-Дарасунский, ул. Еланная, д. 10	Индивидуальные домовладения	52,355014	115,569591
100681	Забайкальский край, р-н. Тунгокоченский, пгт. Вершино-Дарасунский, ул. Еланная, д. 14	Индивидуальные домовладения	52,355014	115,569591
100682	Забайкальский край, р-н. Тунгокоченский, пгт. Вершино-Дарасунский, ул. Еланная, д. 15	Индивидуальные домовладения	52,355014	115,569591
100683	Забайкальский край, р-н. Тунгокоченский, пгт. Вершино-Дарасунский, ул. Еланная, д. 17	Индивидуальные домовладения	52,355014	115,569591
100684	Забайкальский край, р-н. Тунгокоченский, пгт. Вершино-Дарасунский, ул. Еланная, д. 18	Индивидуальные домовладения	52,355014	115,569591

№ п/п	Адрес	Вид	Широта	Долгота
100685	Забайкальский край, р-н. Тунгокоченский, пгт. Вершино-Дарасунский, ул. Еланная, д. 19	Индивидуальные домовладения	52,355014	115,569591
100686	Забайкальский край, р-н. Тунгокоченский, пгт. Вершино-Дарасунский, ул. Еланная, д. 2	Индивидуальные домовладения	52,355014	115,569591
100687	Забайкальский край, р-н. Тунгокоченский, пгт. Вершино-Дарасунский, ул. Еланная, д. 22	Индивидуальные домовладения	52,355014	115,569591
100688	Забайкальский край, р-н. Тунгокоченский, пгт. Вершино-Дарасунский, ул. Еланная, д. 24	Индивидуальные домовладения	52,355014	115,569591
100689	Забайкальский край, р-н. Тунгокоченский, пгт. Вершино-Дарасунский, ул. Еланная, д. 27	Индивидуальные домовладения	52,355014	115,569591
100690	Забайкальский край, р-н. Тунгокоченский, пгт. Вершино-Дарасунский, ул. Еланная, д. 2а	Индивидуальные домовладения	52,355014	115,569591
100691	Забайкальский край, р-н. Приаргунский, с. Улан, ул. Мирная, д. 7	Индивидуальные домовладения	50,475992	118,928751
100692	Забайкальский край, р-н. Борзинский, г. Борзя, ул. Чкалова, д. 9	Индивидуальные домовладения	50,381794	116,53949
100693	Забайкальский край, р-н. Борзинский, г. Борзя, ул. Якимова, д. 10	Индивидуальные домовладения	50,39823	116,5306
100694	Забайкальский край, р-н. Тунгокоченский, пгт. Вершино-Дарасунский, ул. Еланная, д. 31	Индивидуальные домовладения	52,35546	115,569402
100695	Забайкальский край, р-н. Тунгокоченский, пгт. Вершино-Дарасунский, ул. Еланная, д. 32	Индивидуальные домовладения	52,355201	115,569196
100696	Забайкальский край, р-н. Тунгокоченский, пгт. Вершино-Дарасунский, ул. Еланная, д. 32а	Индивидуальные домовладения	52,355201	115,569196
100697	Забайкальский край, р-н. Тунгокоченский, пгт. Вершино-Дарасунский, ул. Еланная, д. 33	Индивидуальные домовладения	52,355014	115,569591
100698	Забайкальский край, р-н. Тунгокоченский, пгт. Вершино-Дарасунский, ул. Еланная, д. 34	Индивидуальные домовладения	52,355014	115,569591
100699	Забайкальский край, р-н. Тунгокоченский, пгт. Вершино-Дарасунский, ул. Еланная, д. 36	Индивидуальные домовладения	52,355014	115,569591

№ п/п	Адрес	Вид	Широта	Долгота
100700	Забайкальский край, р-н. Тунгокоченский, пгт. Вершино-Дарасунский, ул. Еланная, д. 36а	Индивидуальные домовладения	52,355014	115,569591
100701	Забайкальский край, р-н. Тунгокоченский, пгт. Вершино-Дарасунский, ул. Еланная, д. 37	Индивидуальные домовладения	52,355014	115,569591
100702	Забайкальский край, р-н. Тунгокоченский, пгт. Вершино-Дарасунский, ул. Еланная, д. 38	Индивидуальные домовладения	52,355014	115,569591
100703	Забайкальский край, р-н. Тунгокоченский, пгт. Вершино-Дарасунский, ул. Еланная, д. 40	Индивидуальные домовладения	52,354079	115,570516
100704	Забайкальский край, р-н. Тунгокоченский, пгт. Вершино-Дарасунский, ул. Еланная, д. 43	Индивидуальные домовладения	52,354244	115,571001
100705	Забайкальский край, р-н. Тунгокоченский, пгт. Вершино-Дарасунский, ул. Еланная, д. 45	Индивидуальные домовладения	52,355014	115,569591
100706	Забайкальский край, р-н. Тунгокоченский, пгт. Вершино-Дарасунский, ул. Еланная, д. 47	Индивидуальные домовладения	52,355014	115,569591
100707	Забайкальский край, р-н. Тунгокоченский, пгт. Вершино-Дарасунский, ул. Еланная, д. 49	Индивидуальные домовладения	52,353182	115,571846
100708	Забайкальский край, р-н. Тунгокоченский, пгт. Вершино-Дарасунский, ул. Еланная, д. 55	Индивидуальные домовладения	52,355014	115,569591
100709	Забайкальский край, р-н. Тунгокоченский, пгт. Вершино-Дарасунский, ул. Еланная, д. 6	Индивидуальные домовладения	52,355014	115,569591
100710	Забайкальский край, р-н. Тунгокоченский, с. Усугли, ул. Весенняя, д. 1а	Индивидуальные домовладения	52,690909	115,196233
100711	Забайкальский край, р-н. Борзинский, г. Борзя, ул. Якимова, д. 11	Индивидуальные домовладения	50,39823	116,5306
100712	Забайкальский край, р-н. Борзинский, г. Борзя, ул. Якимова, д. 12	Индивидуальные домовладения	50,39823	116,5306
100713	Забайкальский край, р-н. Тунгокоченский, пгт. Вершино-Дарасунский, ул. Каменистая, д. 10	Индивидуальные домовладения	52,367625	115,518998
100714	Забайкальский край, р-н. Тунгокоченский, пгт. Вершино-Дарасунский, ул. Каменистая, д. 12	Индивидуальные домовладения	52,367625	115,518998

№ п/п	Адрес	Вид	Широта	Долгота
100715	Забайкальский край, р-н. Тунгокоченский, пгт. Вершино-Дарасунский, ул. Каменистая, д. 15	Индивидуальные домовладения	52,367625	115,518998
100716	Забайкальский край, р-н. Тунгокоченский, пгт. Вершино-Дарасунский, ул. Каменистая, д. 16	Индивидуальные домовладения	52,367625	115,518998
100717	Забайкальский край, р-н. Тунгокоченский, пгт. Вершино-Дарасунский, ул. Каменистая, д. 17	Индивидуальные домовладения	52,367625	115,518998
100718	Забайкальский край, р-н. Тунгокоченский, пгт. Вершино-Дарасунский, ул. Каменистая, д. 19	Индивидуальные домовладения	52,367625	115,518998
100719	Забайкальский край, р-н. Тунгокоченский, пгт. Вершино-Дарасунский, ул. Каменистая, д. 20	Индивидуальные домовладения	52,367625	115,518998
100720	Забайкальский край, р-н. Тунгокоченский, пгт. Вершино-Дарасунский, ул. Каменистая, д. 21	Индивидуальные домовладения	52,367625	115,518998
100721	Забайкальский край, р-н. Тунгокоченский, пгт. Вершино-Дарасунский, ул. Каменистая, д. 22	Индивидуальные домовладения	52,367625	115,518998
100722	Забайкальский край, р-н. Тунгокоченский, пгт. Вершино-Дарасунский, ул. Каменистая, д. 23	Индивидуальные домовладения	52,367625	115,518998
100723	Забайкальский край, р-н. Тунгокоченский, пгт. Вершино-Дарасунский, ул. Каменистая, д. 24	Индивидуальные домовладения	52,367625	115,518998
100724	Забайкальский край, р-н. Тунгокоченский, пгт. Вершино-Дарасунский, ул. Каменистая, д. 25	Индивидуальные домовладения	52,367625	115,518998
100725	Забайкальский край, р-н. Тунгокоченский, пгт. Вершино-Дарасунский, ул. Каменистая, д. 25а	Индивидуальные домовладения	52,367625	115,518998
100726	Забайкальский край, р-н. Тунгокоченский, пгт. Вершино-Дарасунский, ул. Каменистая, д. 26	Индивидуальные домовладения	52,367625	115,518998
100727	Забайкальский край, р-н. Тунгокоченский, пгт. Вершино-Дарасунский, ул. Каменистая, д. 27	Индивидуальные домовладения	52,36774	115,518917
100728	Забайкальский край, р-н. Тунгокоченский, пгт. Вершино-Дарасунский, ул. Каменистая, д. 28	Индивидуальные домовладения	52,367625	115,518998
100729	Забайкальский край, р-н. Борзинский, г. Борзя, ул. Якимова, д. 13	Индивидуальные домовладения	50,39823	116,5306

№ п/п	Адрес	Вид	Широта	Долгота
100758	Забайкальский край, р-н. Тунгокоченский, пгт. Вершино-Дарасунский, ул. Коммунистическая, д. 12	Индивидуальные домовладения	52,364892	115,503457
100759	Забайкальский край, р-н. Тунгокоченский, пгт. Вершино-Дарасунский, ул. Коммунистическая, д. 13	Индивидуальные домовладения	52,364892	115,503457
100760	Забайкальский край, р-н. Тунгокоченский, пгт. Вершино-Дарасунский, ул. Коммунистическая, д. 14	Индивидуальные домовладения	52,364892	115,503457
100761	Забайкальский край, р-н. Тунгокоченский, пгт. Вершино-Дарасунский, ул. Коммунистическая, д. 15	Индивидуальные домовладения	52,364892	115,503457
100762	Забайкальский край, р-н. Тунгокоченский, пгт. Вершино-Дарасунский, ул. Коммунистическая, д. 16	Индивидуальные домовладения	52,364892	115,503457
100763	Забайкальский край, р-н. Тунгокоченский, пгт. Вершино-Дарасунский, ул. Коммунистическая, д. 17	Индивидуальные домовладения	52,364892	115,503457
100764	Забайкальский край, р-н. Тунгокоченский, пгт. Вершино-Дарасунский, ул. Коммунистическая, д. 18	Индивидуальные домовладения	52,364892	115,503457
100765	Забайкальский край, р-н. Тунгокоченский, пгт. Вершино-Дарасунский, ул. Коммунистическая, д. 2	Индивидуальные домовладения	52,364892	115,503457
100766	Забайкальский край, р-н. Тунгокоченский, пгт. Вершино-Дарасунский, ул. Коммунистическая, д. 21	Индивидуальные домовладения	52,364892	115,503457
100767	Забайкальский край, р-н. Тунгокоченский, пгт. Вершино-Дарасунский, ул. Коммунистическая, д. 22	Индивидуальные домовладения	52,364892	115,503457

№ п/п	Адрес	Вид	Широта	Долгота
100768	Забайкальский край, р-н. Борзинский, г. Борзя, ул. Якимова, д. 17	Индивидуальные домовладения	50,39823	116,5306
100769	Забайкальский край, р-н. Тунгокоченский, пгт. Вершино-Дарасунский, ул. Коммунистическая, д. 24	Индивидуальные домовладения	52,364892	115,503457
100770	Забайкальский край, р-н. Тунгокоченский, пгт. Вершино-Дарасунский, ул. Коммунистическая, д. 26	Индивидуальные домовладения	52,364892	115,503457
100771	Забайкальский край, р-н. Тунгокоченский, пгт. Вершино-Дарасунский, ул. Коммунистическая, д. 28	Индивидуальные домовладения	52,364892	115,503457
100772	Забайкальский край, р-н. Тунгокоченский, пгт. Вершино-Дарасунский, ул. Коммунистическая, д. 3	Индивидуальные домовладения	52,364892	115,503457
100773	Забайкальский край, р-н. Тунгокоченский, пгт. Вершино-Дарасунский, ул. Коммунистическая, д. 30	Индивидуальные домовладения	52,364892	115,503457
100774	Забайкальский край, р-н. Тунгокоченский, пгт. Вершино-Дарасунский, ул. Коммунистическая, д. 32	Индивидуальные домовладения	52,364892	115,503457
100775	Забайкальский край, р-н. Тунгокоченский, пгт. Вершино-Дарасунский, ул. Коммунистическая, д. 4	Индивидуальные домовладения	52,364892	115,503457
100776	Забайкальский край, р-н. Тунгокоченский, пгт. Вершино-Дарасунский, ул. Коммунистическая, д. 5	Индивидуальные домовладения	52,364892	115,503457
100777	Забайкальский край, р-н. Тунгокоченский, пгт. Вершино-Дарасунский, ул. Коммунистическая, д. 6	Индивидуальные домовладения	52,364892	115,503457

№ п/п	Адрес	Вид	Широта	Долгота
100778	Забайкальский край, р-н. Тунгокоченский, пгт. Вершино-Дарасунский, ул. Коммунистическая, д. 7	Индивидуальные домовладения	52,364892	115,503457
100779	Забайкальский край, р-н. Тунгокоченский, пгт. Вершино-Дарасунский, ул. Коммунистическая, д. 8	Индивидуальные домовладения	52,364892	115,503457
100780	Забайкальский край, р-н. Тунгокоченский, пгт. Вершино-Дарасунский, ул. Коммунистическая, д. 9	Индивидуальные домовладения	52,364892	115,503457
100781	Забайкальский край, р-н. Тунгокоченский, пгт. Вершино-Дарасунский, ул. Комсомольская, д. 13	Индивидуальные домовладения	52,365002	115,523139
100782	Забайкальский край, р-н. Тунгокоченский, пгт. Вершино-Дарасунский, ул. Комсомольская, д. 15	Индивидуальные домовладения	52,365002	115,523139
100783	Забайкальский край, р-н. Борзинский, г. Борзя, ул. Якимова, д. 19	Индивидуальные домовладения	50,39823	116,5306
100784	Забайкальский край, г. Чита, пер. Ледовый, д. 4	Индивидуальные домовладения	52,057658	113,474091
100785	Забайкальский край, р-н. Тунгокоченский, пгт. Вершино-Дарасунский, ул. Комсомольская, д. 17	Индивидуальные домовладения	52,365002	115,523139
100786	Забайкальский край, р-н. Тунгокоченский, пгт. Вершино-Дарасунский, ул. Комсомольская, д. 19	Индивидуальные домовладения	52,365002	115,523139
100787	Забайкальский край, р-н. Тунгокоченский, пгт. Вершино-Дарасунский, ул. Комсомольская, д. 21	Индивидуальные домовладения	52,365002	115,523139
100788	Забайкальский край, р-н. Тунгокоченский, пгт. Вершино-Дарасунский, ул. Комсомольская, д. 22	Индивидуальные домовладения	52,365002	115,523139

№ п/п	Адрес	Вид	Широта	Долгота
100789	Забайкальский край, р-н. Тунгокоченский, пгт. Вершино-Дарасунский, ул. Комсомольская, д. 29	Индивидуальные домовладения	52,365002	115,523139
100790	Забайкальский край, р-н. Тунгокоченский, пгт. Вершино-Дарасунский, ул. Комсомольская, д. 3	Индивидуальные домовладения	52,365002	115,523139
100791	Забайкальский край, р-н. Тунгокоченский, пгт. Вершино-Дарасунский, ул. Комсомольская, д. 30	Индивидуальные домовладения	52,365002	115,523139
100792	Забайкальский край, р-н. Тунгокоченский, пгт. Вершино-Дарасунский, ул. Комсомольская, д. 31	Индивидуальные домовладения	52,365002	115,523139
100793	Забайкальский край, р-н. Тунгокоченский, пгт. Вершино-Дарасунский, ул. Комсомольская, д. 32	Индивидуальные домовладения	52,365002	115,523139
100794	Забайкальский край, р-н. Тунгокоченский, пгт. Вершино-Дарасунский, ул. Комсомольская, д. 33	Индивидуальные домовладения	52,365002	115,523139
100795	Забайкальский край, р-н. Тунгокоченский, пгт. Вершино-Дарасунский, ул. Комсомольская, д. 34	Индивидуальные домовладения	52,365002	115,523139
100796	Забайкальский край, р-н. Тунгокоченский, пгт. Вершино-Дарасунский, ул. Комсомольская, д. 35	Индивидуальные домовладения	52,365002	115,523139
100797	Забайкальский край, р-н. Тунгокоченский, пгт. Вершино-Дарасунский, ул. Комсомольская, д. 38	Индивидуальные домовладения	52,365002	115,523139
100798	Забайкальский край, р-н. Тунгокоченский, пгт. Вершино-Дарасунский, ул. Комсомольская, д. 40	Индивидуальные домовладения	52,365002	115,523139

№ п/п	Адрес	Вид	Широта	Долгота
100799	Забайкальский край, р-н. Тунгокоченский, пгт. Вершино-Дарасунский, ул. Комсомольская, д. 44	Индивидуальные домовладения	52,365002	115,523139
100800	Забайкальский край, р-н. Тунгокоченский, пгт. Вершино-Дарасунский, ул. Комсомольская, д. 48	Индивидуальные домовладения	52,365002	115,523139
100801	Забайкальский край, р-н. Тунгокоченский, пгт. Вершино-Дарасунский, ул. Комсомольская, д. 56	Индивидуальные домовладения	52,365002	115,523139
100802	Забайкальский край, р-н. Борзинский, г. Борзя, ул. Якимова, д. 20	Индивидуальные домовладения	50,39823	116,5306
100803	Забайкальский край, р-н. Тунгокоченский, пгт. Вершино-Дарасунский, ул. Комсомольская, д. 58	Индивидуальные домовладения	52,365002	115,523139
100804	Забайкальский край, р-н. Тунгокоченский, пгт. Вершино-Дарасунский, ул. Комсомольская, д. 62	Индивидуальные домовладения	52,365002	115,523139
100805	Забайкальский край, р-н. Тунгокоченский, пгт. Вершино-Дарасунский, ул. Комсомольская, д. 64	Индивидуальные домовладения	52,365002	115,523139
100806	Забайкальский край, р-н. Тунгокоченский, пгт. Вершино-Дарасунский, ул. Комсомольская, д. 66	Индивидуальные домовладения	52,365002	115,523139
100807	Забайкальский край, р-н. Тунгокоченский, пгт. Вершино-Дарасунский, ул. Комсомольская, д. 9	Индивидуальные домовладения	52,365002	115,523139
100808	Забайкальский край, р-н. Тунгокоченский, пгт. Вершино-Дарасунский, ул. Лазо, д. 1	Индивидуальные домовладения	52,370638	115,529831
100809	Забайкальский край, р-н. Тунгокоченский, пгт. Вершино-Дарасунский, ул. Лазо, д. 12	Индивидуальные домовладения	52,370638	115,529831
100810	Забайкальский край, р-н. Тунгокоченский, пгт. Вершино-Дарасунский, ул. Лазо, д. 12а	Индивидуальные домовладения	52,370638	115,529831

№ п/п	Адрес	Вид	Широта	Долгота
100811	Забайкальский край, р-н. Тунгокоченский, пгт. Вершино-Дарасунский, ул. Лазо, д. 13	Индивидуальные домовладения	52,370638	115,529831
100812	Забайкальский край, р-н. Тунгокоченский, пгт. Вершино-Дарасунский, ул. Лазо, д. 14	Индивидуальные домовладения	52,370638	115,529831
100813	Забайкальский край, р-н. Тунгокоченский, пгт. Вершино-Дарасунский, ул. Лазо, д. 14а	Индивидуальные домовладения	52,370638	115,529831
100814	Забайкальский край, р-н. Тунгокоченский, пгт. Вершино-Дарасунский, ул. Лазо, д. 15	Индивидуальные домовладения	52,370638	115,529831
100815	Забайкальский край, р-н. Тунгокоченский, пгт. Вершино-Дарасунский, ул. Лазо, д. 19	Индивидуальные домовладения	52,370638	115,529831
100816	Забайкальский край, р-н. Тунгокоченский, пгт. Вершино-Дарасунский, ул. Лазо, д. 2	Индивидуальные домовладения	52,370638	115,529831
100817	Забайкальский край, р-н. Тунгокоченский, пгт. Вершино-Дарасунский, ул. Лазо, д. 21	Индивидуальные домовладения	52,370638	115,529831
100818	Забайкальский край, р-н. Тунгокоченский, пгт. Вершино-Дарасунский, ул. Лазо, д. 4	Индивидуальные домовладения	52,370638	115,529831
100819	Забайкальский край, р-н. Борзинский, г. Борзя, ул. Якимова, д. 21	Индивидуальные домовладения	50,39823	116,5306
100820	Забайкальский край, р-н. Тунгокоченский, пгт. Вершино-Дарасунский, ул. Лазо, д. 6	Индивидуальные домовладения	52,370638	115,529831
100821	Забайкальский край, р-н. Тунгокоченский, пгт. Вершино-Дарасунский, ул. Лазо, д. 7	Индивидуальные домовладения	52,370638	115,529831
100822	Забайкальский край, р-н. Тунгокоченский, пгт. Вершино-Дарасунский, ул. Лазо, д. 8	Индивидуальные домовладения	52,370638	115,529831
100823	Забайкальский край, р-н. Борзинский, г. Борзя, ул. Якимова, д. 22	Индивидуальные домовладения	50,39823	116,5306
100824	Забайкальский край, р-н. Тунгокоченский, пгт. Вершино-Дарасунский, ул. Ленина, д. 1	Индивидуальные домовладения	52,362357	115,554104
100825	Забайкальский край, р-н. Тунгокоченский, пгт. Вершино-Дарасунский, ул. Ленина, д. 10	Индивидуальные домовладения	52,364144	115,535545

№ п/п	Адрес	Вид	Широта	Долгота
100841	Забайкальский край, р-н. Тунгокоченский, пгт. Вершино-Дарасунский, ул. Ленина, д. 120	Индивидуальные домовладения	52,364144	115,535545
100842	Забайкальский край, р-н. Тунгокоченский, пгт. Вершино-Дарасунский, ул. Ленина, д. 126	Индивидуальные домовладения	52,364144	115,535545
100843	Забайкальский край, р-н. Тунгокоченский, пгт. Вершино-Дарасунский, ул. Ленина, д. 127	Индивидуальные домовладения	52,364144	115,535545
100844	Забайкальский край, р-н. Тунгокоченский, пгт. Вершино-Дарасунский, ул. Ленина, д. 128	Индивидуальные домовладения	52,364144	115,535545
100845	Забайкальский край, р-н. Тунгокоченский, пгт. Вершино-Дарасунский, ул. Ленина, д. 13	Индивидуальные домовладения	52,364144	115,535545
100846	Забайкальский край, р-н. Тунгокоченский, пгт. Вершино-Дарасунский, ул. Ленина, д. 130	Индивидуальные домовладения	52,364144	115,535545
100847	Забайкальский край, р-н. Тунгокоченский, пгт. Вершино-Дарасунский, ул. Ленина, д. 133	Индивидуальные домовладения	52,362962	115,519474
100848	Забайкальский край, р-н. Тунгокоченский, пгт. Вершино-Дарасунский, ул. Ленина, д. 138	Индивидуальные домовладения	52,364144	115,535545
100849	Забайкальский край, р-н. Тунгокоченский, пгт. Вершино-Дарасунский, ул. Ленина, д. 139	Индивидуальные домовладения	52,362879	115,518647
100850	Забайкальский край, р-н. Тунгокоченский, пгт. Вершино-Дарасунский, ул. Ленина, д. 141	Индивидуальные домовладения	52,362868	115,518333
100851	Забайкальский край, р-н. Тунгокоченский, пгт. Вершино-Дарасунский, ул. Ленина, д. 143	Индивидуальные домовладения	52,362764	115,517893
100852	Забайкальский край, р-н. Тунгокоченский, пгт. Вершино-Дарасунский, ул. Ленина, д. 147	Индивидуальные домовладения	52,362736	115,517039
100853	Забайкальский край, р-н. Тунгокоченский, пгт. Вершино-Дарасунский, ул. Ленина, д. 15	Индивидуальные домовладения	52,364144	115,535545
100854	Забайкальский край, р-н. Тунгокоченский, пгт. Вершино-Дарасунский, ул. Ленина, д. 150	Индивидуальные домовладения	52,364144	115,535545
100855	Забайкальский край, р-н. Тунгокоченский, пгт. Вершино-Дарасунский, ул. Ленина, д. 151	Индивидуальные домовладения	52,364144	115,535545

№ п/п	Адрес	Вид	Широта	Долгота
100856	Забайкальский край, р-н. Борзинский, г. Борзя, ул. Якимова, д. 25	Индивидуальные домовладения	50,39823	116,5306
100857	Забайкальский край, р-н. Борзинский, г. Борзя, ул. Якимова, д. 25А	Индивидуальные домовладения	50,39823	116,5306
100858	Забайкальский край, р-н. Тунгокоченский, пгт. Вершино-Дарасунский, ул. Ленина, д. 158	Индивидуальные домовладения	52,362439	115,517803
100859	Забайкальский край, р-н. Тунгокоченский, пгт. Вершино-Дарасунский, ул. Ленина, д. 160	Индивидуальные домовладения	52,362445	115,517354
100860	Забайкальский край, р-н. Тунгокоченский, пгт. Вершино-Дарасунский, ул. Ленина, д. 162	Индивидуальные домовладения	52,364144	115,535545
100861	Забайкальский край, р-н. Тунгокоченский, пгт. Вершино-Дарасунский, ул. Ленина, д. 164	Индивидуальные домовладения	52,364144	115,535545
100862	Забайкальский край, р-н. Тунгокоченский, пгт. Вершино-Дарасунский, ул. Ленина, д. 166	Индивидуальные домовладения	52,364144	115,535545
100863	Забайкальский край, р-н. Тунгокоченский, пгт. Вершино-Дарасунский, ул. Ленина, д. 172	Индивидуальные домовладения	52,364144	115,535545
100864	Забайкальский край, р-н. Тунгокоченский, пгт. Вершино-Дарасунский, ул. Ленина, д. 174	Индивидуальные домовладения	52,364144	115,535545
100865	Забайкальский край, р-н. Тунгокоченский, пгт. Вершино-Дарасунский, ул. Ленина, д. 176	Индивидуальные домовладения	52,364144	115,535545
100866	Забайкальский край, р-н. Тунгокоченский, пгт. Вершино-Дарасунский, ул. Ленина, д. 18	Индивидуальные домовладения	52,364122	115,545911
100867	Забайкальский край, р-н. Тунгокоченский, пгт. Вершино-Дарасунский, ул. Ленина, д. 19	Индивидуальные домовладения	52,364144	115,535545
100868	Забайкальский край, р-н. Тунгокоченский, пгт. Вершино-Дарасунский, ул. Ленина, д. 1а	Индивидуальные домовладения	52,362357	115,554104
100869	Забайкальский край, р-н. Тунгокоченский, пгт. Вершино-Дарасунский, ул. Ленина, д. 1б	Индивидуальные домовладения	52,362357	115,554104
100870	Забайкальский край, р-н. Тунгокоченский, пгт. Вершино-Дарасунский, ул. Ленина, д. 1в	МКД	52,362357	115,554104

№ п/п	Адрес	Вид	Широта	Долгота
100871	Забайкальский край, р-н. Тунгокоченский, пгт. Вершино-Дарасунский, ул. Ленина, д. 21	Индивидуальные домовладения	52,364144	115,535545
100872	Забайкальский край, р-н. Тунгокоченский, пгт. Вершино-Дарасунский, ул. Ленина, д. 22	Индивидуальные домовладения	52,364144	115,535545
100873	Забайкальский край, р-н. Тунгокоченский, пгт. Вершино-Дарасунский, ул. Ленина, д. 23	Индивидуальные домовладения	52,364144	115,535545
100874	Забайкальский край, р-н. Тунгокоченский, пгт. Вершино-Дарасунский, ул. Ленина, д. 25	Индивидуальные домовладения	52,364144	115,535545
100875	Забайкальский край, р-н. Борзинский, г. Борзя, ул. Якимова, д. 26	Индивидуальные домовладения	50,39823	116,5306
100876	Забайкальский край, р-н. Борзинский, г. Борзя, ул. Якимова, д. 26А	Индивидуальные домовладения	50,39823	116,5306
100877	Забайкальский край, г. Чита, пер. Лесотехнический, д. 4	Индивидуальные домовладения	52,050359	113,503753
100878	Забайкальский край, г. Чита, пер. Новогодний, д. 14	Индивидуальные домовладения	52,068134	113,48339
100879	Забайкальский край, р-н. Тунгокоченский, пгт. Вершино-Дарасунский, ул. Ленина, д. 3	Индивидуальные домовладения	52,362494	115,553691
100880	Забайкальский край, р-н. Тунгокоченский, пгт. Вершино-Дарасунский, ул. Ленина, д. 31	Индивидуальные домовладения	52,364144	115,535545
100881	Забайкальский край, р-н. Тунгокоченский, пгт. Вершино-Дарасунский, ул. Ленина, д. 35	Индивидуальные домовладения	52,364144	115,535545
100882	Забайкальский край, р-н. Тунгокоченский, пгт. Вершино-Дарасунский, ул. Ленина, д. 39	Индивидуальные домовладения	52,364144	115,535545
100883	Забайкальский край, р-н. Тунгокоченский, пгт. Вершино-Дарасунский, ул. Ленина, д. 3а	Индивидуальные домовладения	52,362494	115,553691
100884	Забайкальский край, р-н. Тунгокоченский, пгт. Вершино-Дарасунский, ул. Ленина, д. 4	Индивидуальные домовладения	52,363715	115,548346
100885	Забайкальский край, р-н. Тунгокоченский, пгт. Вершино-Дарасунский, ул. Ленина, д. 42	Индивидуальные домовладения	52,364144	115,535545

№ п/п	Адрес	Вид	Широта	Долгота
100886	Забайкальский край, р-н. Тунгокоченский, пгт. Вершино-Дарасунский, ул. Ленина, д. 44	Индивидуальные домовладения	52,364144	115,535545
100887	Забайкальский край, р-н. Тунгокоченский, пгт. Вершино-Дарасунский, ул. Ленина, д. 45	Индивидуальные домовладения	52,364292	115,535934
100888	Забайкальский край, р-н. Тунгокоченский, пгт. Вершино-Дарасунский, ул. Ленина, д. 49	Индивидуальные домовладения	52,364144	115,535545
100889	Забайкальский край, р-н. Тунгокоченский, пгт. Вершино-Дарасунский, ул. Ленина, д. 4а	Индивидуальные домовладения	52,363715	115,548346
100890	Забайкальский край, р-н. Тунгокоченский, пгт. Вершино-Дарасунский, ул. Ленина, д. 5	Индивидуальные домовладения	52,364144	115,535545
100891	Забайкальский край, р-н. Тунгокоченский, пгт. Вершино-Дарасунский, ул. Ленина, д. 50	Индивидуальные домовладения	52,364144	115,535545
100892	Забайкальский край, р-н. Тунгокоченский, пгт. Вершино-Дарасунский, ул. Ленина, д. 55а	Индивидуальные домовладения	52,364705	115,534422
100893	Забайкальский край, р-н. Тунгокоченский, пгт. Вершино-Дарасунский, ул. Ленина, д. 57	Индивидуальные домовладения	52,364144	115,535545
100894	Забайкальский край, р-н. Тунгокоченский, пгт. Вершино-Дарасунский, ул. Ленина, д. 58	Индивидуальные домовладения	52,364144	115,535545
100895	Забайкальский край, р-н. Борзинский, г. Борзя, ул. Якимова, д. 27	Индивидуальные домовладения	50,39823	116,5306
100896	Забайкальский край, р-н. Тунгокоченский, пгт. Вершино-Дарасунский, ул. Ленина, д. 59	Индивидуальные домовладения	52,364144	115,535545
100897	Забайкальский край, р-н. Борзинский, г. Борзя, ул. Якимова, д. 28	Индивидуальные домовладения	50,39823	116,5306
100898	Забайкальский край, р-н. Приаргунский, пгт. Приаргунск, ул. Степная, д. 3	Индивидуальные домовладения	50,364799	119,091867
100899	Забайкальский край, р-н. Тунгокоченский, пгт. Вершино-Дарасунский, ул. Ленина, д. 5а	Индивидуальные домовладения	52,364144	115,535545
100900	Забайкальский край, р-н. Приаргунский, пгт. Приаргунск, ул. Степная, д. 4	Индивидуальные домовладения	50,364799	119,091867

№ п/п	Адрес	Вид	Широта	Долгота
100901	Забайкальский край, р-н. Приаргунский, пгт. Приаргунск, ул. Степная, д. 5	Индивидуальные домовладения	50,364799	119,091867
100902	Забайкальский край, р-н. Тунгокоченский, пгт. Вершино-Дарасунский, ул. Ленина, д. 6	Индивидуальные домовладения	52,364144	115,535545
100903	Забайкальский край, р-н. Тунгокоченский, пгт. Вершино-Дарасунский, ул. Ленина, д. 60	Индивидуальные домовладения	52,364144	115,535545
100904	Забайкальский край, р-н. Тунгокоченский, пгт. Вершино-Дарасунский, ул. Ленина, д. 61	Индивидуальные домовладения	52,364144	115,535545
100905	Забайкальский край, р-н. Тунгокоченский, пгт. Вершино-Дарасунский, ул. Ленина, д. 61а	Индивидуальные домовладения	52,364144	115,535545
100906	Забайкальский край, р-н. Тунгокоченский, пгт. Вершино-Дарасунский, ул. Ленина, д. 62а	Индивидуальные домовладения	52,364111	115,537045
100907	Забайкальский край, р-н. Тунгокоченский, пгт. Вершино-Дарасунский, ул. Ленина, д. 63	Индивидуальные домовладения	52,364144	115,535545
100908	Забайкальский край, р-н. Тунгокоченский, пгт. Вершино-Дарасунский, ул. Ленина, д. 64	Индивидуальные домовладения	52,364117	115,536674
100909	Забайкальский край, р-н. Тунгокоченский, пгт. Вершино-Дарасунский, ул. Ленина, д. 65	Индивидуальные домовладения	52,364144	115,535545
100910	Забайкальский край, р-н. Тунгокоченский, пгт. Вершино-Дарасунский, ул. Ленина, д. 66а	Индивидуальные домовладения	52,364144	115,535545
100911	Забайкальский край, р-н. Тунгокоченский, пгт. Вершино-Дарасунский, ул. Ленина, д. 68	Индивидуальные домовладения	52,36404	115,53611
100912	Забайкальский край, р-н. Тунгокоченский, пгт. Вершино-Дарасунский, ул. Ленина, д. 6а	Индивидуальные домовладения	52,364144	115,535545
100913	Забайкальский край, р-н. Тунгокоченский, пгт. Вершино-Дарасунский, ул. Ленина, д. 7	Индивидуальные домовладения	52,364144	115,535545
100914	Забайкальский край, р-н. Тунгокоченский, пгт. Вершино-Дарасунский, ул. Ленина, д. 73	Индивидуальные домовладения	52,364144	115,535545
100915	Забайкальский край, р-н. Тунгокоченский, пгт. Вершино-Дарасунский, ул. Ленина, д. 74	Индивидуальные домовладения	52,364144	115,535545

№ п/п	Адрес	Вид	Широта	Долгота
100916	Забайкальский край, р-н. Борзинский, г. Борзя, ул. Якимова, д. 29	Индивидуальные домовладения	50,39823	116,5306
100917	Забайкальский край, р-н. Приаргунский, пгт. Приаргунск, ул. Степная, д. 8	Индивидуальные домовладения	50,364799	119,091867
100918	Забайкальский край, р-н. Приаргунский, пгт. Приаргунск, ул. Строительная, д. 1	Индивидуальные домовладения	50,368322	119,102216
100919	Забайкальский край, р-н. Тунгокоченский, пгт. Вершино-Дарасунский, ул. Ленина, д. 77	Индивидуальные домовладения	52,364144	115,535545
100920	Забайкальский край, р-н. Тунгокоченский, пгт. Вершино-Дарасунский, ул. Ленина, д. 78	Индивидуальные домовладения	52,364144	115,535545
100921	Забайкальский край, р-н. Тунгокоченский, пгт. Вершино-Дарасунский, ул. Ленина, д. 79	Индивидуальные домовладения	52,364144	115,535545
100922	Забайкальский край, р-н. Тунгокоченский, пгт. Вершино-Дарасунский, ул. Ленина, д. 7а	Индивидуальные домовладения	52,364144	115,535545
100923	Забайкальский край, р-н. Тунгокоченский, пгт. Вершино-Дарасунский, ул. Ленина, д. 8	Индивидуальные домовладения	52,364144	115,535545
100924	Забайкальский край, р-н. Тунгокоченский, пгт. Вершино-Дарасунский, ул. Ленина, д. 80	Индивидуальные домовладения	52,364144	115,535545
100925	Забайкальский край, р-н. Тунгокоченский, пгт. Вершино-Дарасунский, ул. Ленина, д. 82	Индивидуальные домовладения	52,364144	115,535545
100926	Забайкальский край, р-н. Тунгокоченский, пгт. Вершино-Дарасунский, ул. Ленина, д. 82а	Индивидуальные домовладения	52,364144	115,535545
100927	Забайкальский край, р-н. Тунгокоченский, пгт. Вершино-Дарасунский, ул. Ленина, д. 83	Индивидуальные домовладения	52,364144	115,535545
100928	Забайкальский край, р-н. Приаргунский, пгт. Приаргунск, ул. Строительная, д. 10	МКД	50,368322	119,102216
100929	Забайкальский край, р-н. Приаргунский, пгт. Приаргунск, ул. Строительная, д. 11	Индивидуальные домовладения	50,368322	119,102216
100930	Забайкальский край, р-н. Приаргунский, пгт. Приаргунск, ул. Строительная, д. 12	МКД	50,368322	119,102216

№ п/п	Адрес	Вид	Широта	Долгота
100931	Забайкальский край, р-н. Приаргунский, пгт. Приаргунск, ул. Строительная, д. 13	Индивидуальные домовладения	50,368322	119,102216
100932	Забайкальский край, р-н. Приаргунский, пгт. Приаргунск, ул. Строительная, д. 13а	Индивидуальные домовладения	50,368322	119,102216
100933	Забайкальский край, р-н. Тунгокоченский, пгт. Вершино-Дарасунский, ул. Ленина, д. 85	Индивидуальные домовладения	52,364144	115,535545
100934	Забайкальский край, р-н. Борзинский, г. Борзя, ул. Якимова, д. 3	Индивидуальные домовладения	50,39823	116,5306
100935	Забайкальский край, р-н. Тунгокоченский, пгт. Вершино-Дарасунский, ул. Ленина, д. 86а	Индивидуальные домовладения	52,364144	115,535545
100936	Забайкальский край, р-н. Тунгокоченский, пгт. Вершино-Дарасунский, ул. Ленина, д. 86б	Индивидуальные домовладения	52,364144	115,535545
100937	Забайкальский край, р-н. Тунгокоченский, пгт. Вершино-Дарасунский, ул. Ленина, д. 87	Индивидуальные домовладения	52,364144	115,535545
100938	Забайкальский край, р-н. Тунгокоченский, пгт. Вершино-Дарасунский, ул. Ленина, д. 88а	Индивидуальные домовладения	52,363643	115,532769
100939	Забайкальский край, р-н. Тунгокоченский, пгт. Вершино-Дарасунский, ул. Ленина, д. 89	Индивидуальные домовладения	52,364144	115,535545
100940	Забайкальский край, р-н. Тунгокоченский, пгт. Вершино-Дарасунский, ул. Ленина, д. 8а	Индивидуальные домовладения	52,364144	115,535545
100941	Забайкальский край, р-н. Тунгокоченский, пгт. Вершино-Дарасунский, ул. Ленина, д. 9	Индивидуальные домовладения	52,36438	115,545911
100942	Забайкальский край, р-н. Приаргунский, пгт. Приаргунск, ул. Строительная, д. 14	МКД	50,368322	119,102216
100943	Забайкальский край, р-н. Приаргунский, пгт. Приаргунск, ул. Строительная, д. 15	Индивидуальные домовладения	50,368322	119,102216
100944	Забайкальский край, р-н. Приаргунский, пгт. Приаргунск, ул. Строительная, д. 16	МКД	50,368322	119,102216
100945	Забайкальский край, р-н. Приаргунский, пгт. Приаргунск, ул. Строительная, д. 17	Индивидуальные домовладения	50,368322	119,102216

№ п/п	Адрес	Вид	Широта	Долгота
100946	Забайкальский край, р-н. Приаргунский, пгт. Приаргунск, ул. Строительная, д. 18	Индивидуальные домовладения	50,368322	119,102216
100947	Забайкальский край, р-н. Приаргунский, пгт. Приаргунск, ул. Строительная, д. 19	Индивидуальные домовладения	50,368322	119,102216
100948	Забайкальский край, р-н. Приаргунский, пгт. Приаргунск, ул. Строительная, д. 1а	Индивидуальные домовладения	50,368322	119,102216
100949	Забайкальский край, р-н. Приаргунский, пгт. Приаргунск, ул. Строительная, д. 1б	Индивидуальные домовладения	50,368322	119,102216
100950	Забайкальский край, р-н. Приаргунский, пгт. Приаргунск, ул. Строительная, д. 2	МКД	50,368322	119,102216
100951	Забайкальский край, р-н. Приаргунский, пгт. Приаргунск, ул. Строительная, д. 20	Индивидуальные домовладения	50,368322	119,102216
100952	Забайкальский край, р-н. Борзинский, г. Борзя, ул. Якимова, д. 30	Индивидуальные домовладения	50,39823	116,5306
100953	Забайкальский край, р-н. Тунгокоченский, пгт. Вершино-Дарасунский, ул. Ленина, д. 90	Индивидуальные домовладения	52,364144	115,535545
100954	Забайкальский край, р-н. Тунгокоченский, пгт. Вершино-Дарасунский, ул. Ленина, д. 92	Индивидуальные домовладения	52,364144	115,535545
100955	Забайкальский край, р-н. Тунгокоченский, пгт. Вершино-Дарасунский, ул. Ленина, д. 92, литер А	Индивидуальные домовладения	52,364144	115,535545
100956	Забайкальский край, р-н. Тунгокоченский, пгт. Вершино-Дарасунский, ул. Ленина, д. 94а	Индивидуальные домовладения	52,364144	115,535545
100957	Забайкальский край, р-н. Тунгокоченский, пгт. Вершино-Дарасунский, ул. Ленина, д. 96	Индивидуальные домовладения	52,364144	115,535545
100958	Забайкальский край, р-н. Тунгокоченский, пгт. Вершино-Дарасунский, ул. Ленина, д. 96б	Индивидуальные домовладения	52,364144	115,535545
100959	Забайкальский край, р-н. Тунгокоченский, пгт. Вершино-Дарасунский, ул. Ленина, д. 98а	Индивидуальные домовладения	52,364144	115,535545
100960	Забайкальский край, р-н. Тунгокоченский, пгт. Вершино-Дарасунский, ул. Ленина, д. 98б	Индивидуальные домовладения	52,364144	115,535545

№ п/п	Адрес	Вид	Широта	Долгота
100961	Забайкальский край, р-н. Тунгокоченский, пгт. Вершино-Дарасунский, ул. Ленина, д. 99	Индивидуальные домовладения	52,364144	115,535545
100962	Забайкальский край, р-н. Тунгокоченский, пгт. Вершино-Дарасунский, ул. Ленина, д. 9а	Индивидуальные домовладения	52,36438	115,545911
100963	Забайкальский край, р-н. Тунгокоченский, пгт. Вершино-Дарасунский, ул. Лермонтова, д. 13	Индивидуальные домовладения	52,37116	115,529535
100964	Забайкальский край, р-н. Тунгокоченский, пгт. Вершино-Дарасунский, ул. Лермонтова, д. 15	Индивидуальные домовладения	52,37116	115,529535
100965	Забайкальский край, р-н. Тунгокоченский, пгт. Вершино-Дарасунский, ул. Лермонтова, д. 16	Индивидуальные домовладения	52,37116	115,529535
100966	Забайкальский край, р-н. Тунгокоченский, пгт. Вершино-Дарасунский, ул. Лермонтова, д. 17	Индивидуальные домовладения	52,37116	115,529535
100967	Забайкальский край, р-н. Тунгокоченский, пгт. Вершино-Дарасунский, ул. Лермонтова, д. 18	Индивидуальные домовладения	52,37116	115,529535
100968	Забайкальский край, р-н. Тунгокоченский, пгт. Вершино-Дарасунский, ул. Лермонтова, д. 19	Индивидуальные домовладения	52,37116	115,529535
100969	Забайкальский край, р-н. Тунгокоченский, пгт. Вершино-Дарасунский, ул. Лермонтова, д. 20	Индивидуальные домовладения	52,37116	115,529535
100970	Забайкальский край, р-н. Борзинский, г. Борзя, ул. Якимова, д. 31	Индивидуальные домовладения	50,39823	116,5306
100971	Забайкальский край, г. Чита, пер. Новогодний, д. 21	Индивидуальные домовладения	52,068854	113,482786
100972	Забайкальский край, р-н. Тунгокоченский, пгт. Вершино-Дарасунский, ул. Лермонтова, д. 21	Индивидуальные домовладения	52,37116	115,529535
100973	Забайкальский край, р-н. Тунгокоченский, пгт. Вершино-Дарасунский, ул. Лермонтова, д. 24	Индивидуальные домовладения	52,37116	115,529535
100974	Забайкальский край, р-н. Тунгокоченский, пгт. Вершино-Дарасунский, ул. Лермонтова, д. 26	Индивидуальные домовладения	52,37116	115,529535
100975	Забайкальский край, р-н. Тунгокоченский, пгт. Вершино-Дарасунский, ул. Лермонтова, д. 28	Индивидуальные домовладения	52,37116	115,529535

№ п/п	Адрес	Вид	Широта	Долгота
100976	Забайкальский край, р-н. Тунгокоченский, пгт. Вершино-Дарасунский, ул. Лермонтова, д. 28а	Индивидуальные домовладения	52,37116	115,529535
100977	Забайкальский край, р-н. Тунгокоченский, пгт. Вершино-Дарасунский, ул. Лесная, д. 1	МКД	52,362269	115,509161
100978	Забайкальский край, р-н. Тунгокоченский, пгт. Вершино-Дарасунский, ул. Лесная, д. 10	МКД	52,363815	115,50867
100979	Забайкальский край, р-н. Тунгокоченский, пгт. Вершино-Дарасунский, ул. Лесная, д. 15	МКД	52,363171	115,509592
100980	Забайкальский край, р-н. Тунгокоченский, пгт. Вершино-Дарасунский, ул. Лесная, д. 1а	Индивидуальные домовладения	52,362269	115,509161
100981	Забайкальский край, р-н. Тунгокоченский, пгт. Вершино-Дарасунский, ул. Лесная, д. 2	МКД	52,362984	115,511254
100982	Забайкальский край, р-н. Тунгокоченский, пгт. Вершино-Дарасунский, ул. Лесная, д. 25А	МКД	52,361763	115,51078
100983	Забайкальский край, р-н. Тунгокоченский, пгт. Вершино-Дарасунский, ул. Лесная, д. 26	МКД	52,359684	115,513401
100984	Забайкальский край, р-н. Тунгокоченский, пгт. Вершино-Дарасунский, ул. Лесная, д. 27	МКД	52,361355	115,513374
100985	Забайкальский край, р-н. Тунгокоченский, пгт. Вершино-Дарасунский, ул. Лесная, д. 28	МКД	52,361631	115,513868
100986	Забайкальский край, р-н. Тунгокоченский, пгт. Вершино-Дарасунский, ул. Лесная, д. 3	МКД	52,362732	115,50872
100987	Забайкальский край, р-н. Тунгокоченский, пгт. Вершино-Дарасунский, ул. Лесная, д. 5	МКД	52,362984	115,511254
100988	Забайкальский край, р-н. Тунгокоченский, пгт. Вершино-Дарасунский, ул. Лесная, д. 8	МКД	52,363308	115,508766
100989	Забайкальский край, р-н. Тунгокоченский, пгт. Вершино-Дарасунский, ул. Металлургов, д. 21	Индивидуальные домовладения	52,369665	115,531026
100990	Забайкальский край, р-н. Тунгокоченский, пгт. Вершино-Дарасунский, ул. Металлургов, д. 23	Индивидуальные домовладения	52,369665	115,531026

№ п/п	Адрес	Вид	Широта	Долгота
100991	Забайкальский край, р-н. Тунгокоченский, пгт. Вершино-Дарасунский, ул. Металлургов, д. 27	Индивидуальные домовладения	52,369665	115,531026
100992	Забайкальский край, р-н. Тунгокоченский, пгт. Вершино-Дарасунский, ул. Металлургов, д. 29	Индивидуальные домовладения	52,369665	115,531026
100993	Забайкальский край, р-н. Тунгокоченский, пгт. Вершино-Дарасунский, ул. Металлургов, д. 31	Индивидуальные домовладения	52,369665	115,531026
100994	Забайкальский край, р-н. Тунгокоченский, пгт. Вершино-Дарасунский, ул. Молодежная, д. 1	Индивидуальные домовладения	52,366377	115,501705
100995	Забайкальский край, р-н. Тунгокоченский, пгт. Вершино-Дарасунский, ул. Молодежная, д. 10	Индивидуальные домовладения	52,366377	115,501705
100996	Забайкальский край, р-н. Тунгокоченский, пгт. Вершино-Дарасунский, ул. Молодежная, д. 11	Индивидуальные домовладения	52,366377	115,501705
100997	Забайкальский край, р-н. Тунгокоченский, пгт. Вершино-Дарасунский, ул. Молодежная, д. 12	Индивидуальные домовладения	52,366377	115,501705
100998	Забайкальский край, р-н. Борзинский, г. Борзя, ул. Якимова, д. 32	Индивидуальные домовладения	50,39823	116,5306
100999	Забайкальский край, р-н. Тунгокоченский, пгт. Вершино-Дарасунский, ул. Молодежная, д. 13	Индивидуальные домовладения	52,366377	115,501705
101000	Забайкальский край, р-н. Тунгокоченский, пгт. Вершино-Дарасунский, ул. Молодежная, д. 14	Индивидуальные домовладения	52,366377	115,501705
101001	Забайкальский край, р-н. Тунгокоченский, пгт. Вершино-Дарасунский, ул. Молодежная, д. 15	Индивидуальные домовладения	52,366377	115,501705
101002	Забайкальский край, р-н. Тунгокоченский, пгт. Вершино-Дарасунский, ул. Молодежная, д. 16	Индивидуальные домовладения	52,366377	115,501705
101003	Забайкальский край, р-н. Каларский, с. Чара, ул. Лесная, д. 27	Индивидуальные домовладения	56,901621	118,260342
101004	Забайкальский край, р-н. Каларский, с. Чара, ул. Лесная, д. 27А	Индивидуальные домовладения	56,901621	118,260342
101005	Забайкальский край, р-н. Борзинский, г. Борзя, ул. Якимова, д. 33	Индивидуальные домовладения	50,39823	116,5306

№ п/п	Адрес	Вид	Широта	Долгота
101006	Забайкальский край, р-н. Борзинский, г. Борзя, ул. Якимова, д. 34	Индивидуальные домовладения	50,39823	116,5306
101007	Забайкальский край, р-н. Тунгокоченский, пгт. Вершино-Дарасунский, ул. Молодежная, д. 18	Индивидуальные домовладения	52,366377	115,501705
101008	Забайкальский край, р-н. Тунгокоченский, пгт. Вершино-Дарасунский, ул. Молодежная, д. 20	Индивидуальные домовладения	52,366377	115,501705
101009	Забайкальский край, р-н. Тунгокоченский, пгт. Вершино-Дарасунский, ул. Молодежная, д. 3	Индивидуальные домовладения	52,366377	115,501705
101010	Забайкальский край, р-н. Тунгокоченский, пгт. Вершино-Дарасунский, ул. Молодежная, д. 4	Индивидуальные домовладения	52,366377	115,501705
101011	Забайкальский край, р-н. Тунгокоченский, пгт. Вершино-Дарасунский, ул. Молодежная, д. 5	Индивидуальные домовладения	52,366377	115,501705
101012	Забайкальский край, р-н. Тунгокоченский, пгт. Вершино-Дарасунский, ул. Молодежная, д. 6	Индивидуальные домовладения	52,366377	115,501705
101013	Забайкальский край, р-н. Тунгокоченский, пгт. Вершино-Дарасунский, ул. Молодежная, д. 7	Индивидуальные домовладения	52,366377	115,501705
101014	Забайкальский край, р-н. Тунгокоченский, пгт. Вершино-Дарасунский, ул. Молодежная, д. 8	Индивидуальные домовладения	52,366377	115,501705
101015	Забайкальский край, р-н. Тунгокоченский, пгт. Вершино-Дарасунский, ул. Молодежная, д. 9	Индивидуальные домовладения	52,366377	115,501705
101016	Забайкальский край, р-н. Тунгокоченский, пгт. Вершино-Дарасунский, ул. Никандровская, д. 10	Индивидуальные домовладения	52,364331	115,527774
101017	Забайкальский край, р-н. Приаргунский, пгт. Приаргунск, ул. Строительная, д. 47	Индивидуальные домовладения	50,368322	119,102216
101018	Забайкальский край, р-н. Тунгокоченский, пгт. Вершино-Дарасунский, ул. Никандровская, д. 100	Индивидуальные домовладения	52,363819	115,515449
101019	Забайкальский край, р-н. Тунгокоченский, пгт. Вершино-Дарасунский, ул. Никандровская, д. 102	Индивидуальные домовладения	52,363814	115,514865

№ п/п	Адрес	Вид	Широта	Долгота
101020	Забайкальский край, р-н. Тунгокоченский, пгт. Вершино-Дарасунский, ул. Никандровская, д. 104	Индивидуальные домовладения	52,364331	115,527774
101021	Забайкальский край, р-н. Тунгокоченский, пгт. Вершино-Дарасунский, ул. Никандровская, д. 108	Индивидуальные домовладения	52,363775	115,512943
101022	Забайкальский край, р-н. Тунгокоченский, пгт. Вершино-Дарасунский, ул. Никандровская, д. 11	Индивидуальные домовладения	52,365332	115,538087
101023	Забайкальский край, р-н. Тунгокоченский, с. Усугли, ул. Дорожная, д. 1	Индивидуальные домовладения	52,688332	115,186325
101024	Забайкальский край, р-н. Борзинский, г. Борзя, ул. Якимова, д. 35	Индивидуальные домовладения	50,39823	116,5306
101025	Забайкальский край, р-н. Тунгокоченский, пгт. Вершино-Дарасунский, ул. Никандровская, д. 112	Индивидуальные домовладения	52,363737	115,511982
101026	Забайкальский край, р-н. Тунгокоченский, пгт. Вершино-Дарасунский, ул. Никандровская, д. 13	Индивидуальные домовладения	52,364331	115,527774
101027	Забайкальский край, р-н. Тунгокоченский, пгт. Вершино-Дарасунский, ул. Никандровская, д. 15	Индивидуальные домовладения	52,364331	115,527774
101028	Забайкальский край, р-н. Тунгокоченский, пгт. Вершино-Дарасунский, ул. Никандровская, д. 16А	Индивидуальные домовладения	52,364331	115,527774
101029	Забайкальский край, р-н. Тунгокоченский, пгт. Вершино-Дарасунский, ул. Никандровская, д. 17	Индивидуальные домовладения	52,364331	115,527774
101030	Забайкальский край, р-н. Тунгокоченский, пгт. Вершино-Дарасунский, ул. Никандровская, д. 18	Индивидуальные домовладения	52,364963	115,537251

№ п/п	Адрес	Вид	Широта	Долгота
101031	Забайкальский край, р-н. Тунгокоченский, пгт. Вершино-Дарасунский, ул. Никандровская, д. 19	Индивидуальные домовладения	52,364331	115,527774
101032	Забайкальский край, р-н. Тунгокоченский, пгт. Вершино-Дарасунский, ул. Никандровская, д. 26	Индивидуальные домовладения	52,364925	115,535203
101033	Забайкальский край, р-н. Тунгокоченский, пгт. Вершино-Дарасунский, ул. Никандровская, д. 27	Индивидуальные домовладения	52,364331	115,527774
101034	Забайкальский край, р-н. Тунгокоченский, пгт. Вершино-Дарасунский, ул. Никандровская, д. 28	Индивидуальные домовладения	52,36465	115,535338
101035	Забайкальский край, р-н. Тунгокоченский, пгт. Вершино-Дарасунский, ул. Никандровская, д. 29	Индивидуальные домовладения	52,364331	115,527774
101036	Забайкальский край, р-н. Тунгокоченский, пгт. Вершино-Дарасунский, ул. Никандровская, д. 31	Индивидуальные домовладения	52,364331	115,527774
101037	Забайкальский край, р-н. Тунгокоченский, пгт. Вершино-Дарасунский, ул. Никандровская, д. 32а	Индивидуальные домовладения	52,364331	115,527774
101038	Забайкальский край, р-н. Тунгокоченский, пгт. Вершино-Дарасунский, ул. Никандровская, д. 34	Индивидуальные домовладения	52,364331	115,527774
101039	Забайкальский край, р-н. Тунгокоченский, пгт. Вершино-Дарасунский, ул. Никандровская, д. 34а	Индивидуальные домовладения	52,364331	115,527774
101040	Забайкальский край, р-н. Тунгокоченский, пгт. Вершино-Дарасунский, ул. Никандровская, д. 36	Индивидуальные домовладения	52,364331	115,527774

№ п/п	Адрес	Вид	Широта	Долгота
101041	Забайкальский край, р-н. Каларский, с. Чара, мкр. Сосновка, д. 5	Индивидуальные домовладения	56,90172	118,259093
101042	Забайкальский край, р-н. Борзинский, г. Борзя, ул. Якимова, д. 37	Индивидуальные домовладения	50,39823	116,5306
101043	Забайкальский край, г. Чита, пер. Новогодний, д. 5	Индивидуальные домовладения	52,067636	113,483397
101044	Забайкальский край, р-н. Тунгокоченский, пгт. Вершино-Дарасунский, ул. Никандровская, д. 40	Индивидуальные домовладения	52,364331	115,527774
101045	Забайкальский край, р-н. Тунгокоченский, пгт. Вершино-Дарасунский, ул. Никандровская, д. 40а	Индивидуальные домовладения	52,364331	115,527774
101046	Забайкальский край, р-н. Тунгокоченский, пгт. Вершино-Дарасунский, ул. Никандровская, д. 40б	Индивидуальные домовладения	52,364331	115,527774
101047	Забайкальский край, р-н. Тунгокоченский, пгт. Вершино-Дарасунский, ул. Никандровская, д. 41	Индивидуальные домовладения	52,364331	115,527774
101048	Забайкальский край, р-н. Тунгокоченский, пгт. Вершино-Дарасунский, ул. Никандровская, д. 42а	Индивидуальные домовладения	52,364331	115,527774
101049	Забайкальский край, р-н. Тунгокоченский, пгт. Вершино-Дарасунский, ул. Никандровская, д. 43	Индивидуальные домовладения	52,364331	115,527774
101050	Забайкальский край, р-н. Тунгокоченский, пгт. Вершино-Дарасунский, ул. Никандровская, д. 50	Индивидуальные домовладения	52,364331	115,527774
101051	Забайкальский край, р-н. Тунгокоченский, пгт. Вершино-Дарасунский, ул. Никандровская, д. 53	Индивидуальные домовладения	52,364331	115,527774

№ п/п	Адрес	Вид	Широта	Долгота
101052	Забайкальский край, р-н. Тунгокоченский, пгт. Вершино-Дарасунский, ул. Никандровская, д. 54	Индивидуальные домовладения	52,364331	115,527774
101053	Забайкальский край, р-н. Тунгокоченский, пгт. Вершино-Дарасунский, ул. Никандровская, д. 55	Индивидуальные домовладения	52,364331	115,527774
101054	Забайкальский край, р-н. Тунгокоченский, п. Светлый, ул. Лесная, д. 3	Индивидуальные домовладения	52,419975	115,416212
101055	Забайкальский край, р-н. Тунгокоченский, пгт. Вершино-Дарасунский, ул. Никандровская, д. 56	Индивидуальные домовладения	52,364331	115,527774
101056	Забайкальский край, р-н. Тунгокоченский, пгт. Вершино-Дарасунский, ул. Никандровская, д. 59	Индивидуальные домовладения	52,364331	115,527774
101057	Забайкальский край, р-н. Тунгокоченский, пгт. Вершино-Дарасунский, ул. Никандровская, д. 6	Индивидуальные домовладения	52,364743	115,543926
101058	Забайкальский край, р-н. Тунгокоченский, пгт. Вершино-Дарасунский, ул. Никандровская, д. 60	Индивидуальные домовладения	52,364331	115,527774
101059	Забайкальский край, р-н. Тунгокоченский, пгт. Вершино-Дарасунский, ул. Никандровская, д. 64	Индивидуальные домовладения	52,364331	115,527774
101060	Забайкальский край, р-н. Тунгокоченский, пгт. Вершино-Дарасунский, ул. Никандровская, д. 66	Индивидуальные домовладения	52,364331	115,527774
101061	Забайкальский край, р-н. Борзинский, г. Борзя, ул. Якимова, д. 38	Индивидуальные домовладения	50,39823	116,5306
101062	Забайкальский край, р-н. Тунгокоченский, пгт. Вершино-Дарасунский, ул. Никандровская, д. 74	Индивидуальные домовладения	52,364056	115,520228

№ п/п	Адрес	Вид	Широта	Долгота
101063	Забайкальский край, р-н. Тунгокоченский, пгт. Вершино-Дарасунский, ул. Никандровская, д. 76	Индивидуальные домовладения	52,364061	115,519878
101064	Забайкальский край, р-н. Тунгокоченский, пгт. Вершино-Дарасунский, ул. Никандровская, д. 78	Индивидуальные домовладения	52,363995	115,519312
101065	Забайкальский край, р-н. Тунгокоченский, пгт. Вершино-Дарасунский, ул. Никандровская, д. 8	Индивидуальные домовладения	52,364331	115,527774
101066	Забайкальский край, р-н. Тунгокоченский, пгт. Вершино-Дарасунский, ул. Никандровская, д. 80	Индивидуальные домовладения	52,363907	115,518782
101067	Забайкальский край, р-н. Тунгокоченский, пгт. Вершино-Дарасунский, ул. Никандровская, д. 84	Индивидуальные домовладения	52,363852	115,517686
101068	Забайкальский край, р-н. Тунгокоченский, пгт. Вершино-Дарасунский, ул. Никандровская, д. 85	Индивидуальные домовладения	52,364331	115,527774
101069	Забайкальский край, р-н. Тунгокоченский, пгт. Вершино-Дарасунский, ул. Никандровская, д. 86	Индивидуальные домовладения	52,364331	115,527774
101070	Забайкальский край, р-н. Тунгокоченский, пгт. Вершино-Дарасунский, ул. Никандровская, д. 87	Индивидуальные домовладения	52,364331	115,527774
101071	Забайкальский край, р-н. Тунгокоченский, пгт. Вершино-Дарасунский, ул. Никандровская, д. 88	Индивидуальные домовладения	52,364331	115,527774
101072	Забайкальский край, р-н. Тунгокоченский, пгт. Вершино-Дарасунский, ул. Никандровская, д. 89	Индивидуальные домовладения	52,364116	115,515566

№ п/п	Адрес	Вид	Широта	Долгота
101073	Забайкальский край, р-н. Тунгокоченский, пгт. Вершино-Дарасунский, ул. Никандровская, д. 91	Индивидуальные домовладения	52,364122	115,515072
101074	Забайкальский край, р-н. Тунгокоченский, пгт. Вершино-Дарасунский, ул. Никандровская, д. 93	Индивидуальные домовладения	52,364127	115,514713
101075	Забайкальский край, р-н. Тунгокоченский, пгт. Вершино-Дарасунский, ул. Никандровская, д. 95	Индивидуальные домовладения	52,364331	115,527774
101076	Забайкальский край, р-н. Тунгокоченский, пгт. Вершино-Дарасунский, ул. Никандровская, д. 98	Индивидуальные домовладения	52,363808	115,515836
101077	Забайкальский край, р-н. Тунгокоченский, пгт. Вершино-Дарасунский, ул. Н.И.Цибора, д. 10	Индивидуальные домовладения	52,365018	115,535679
101078	Забайкальский край, р-н. Каларский, с. Чара, мкр. Сосновка, д. 6	Индивидуальные домовладения	56,90172	118,259093
101079	Забайкальский край, р-н. Борзинский, г. Борзя, ул. Якимова, д. 39	Индивидуальные домовладения	50,39823	116,5306
101080	Забайкальский край, р-н. Тунгокоченский, пгт. Вершино-Дарасунский, ул. Н.И.Цибора, д. 13	Индивидуальные домовладения	52,365018	115,535679
101081	Забайкальский край, р-н. Тунгокоченский, пгт. Вершино-Дарасунский, ул. Н.И.Цибора, д. 14	Индивидуальные домовладения	52,365018	115,535679
101082	Забайкальский край, р-н. Тунгокоченский, пгт. Вершино-Дарасунский, ул. Н.И.Цибора, д. 15	Индивидуальные домовладения	52,365018	115,535679
101083	Забайкальский край, р-н. Тунгокоченский, пгт. Вершино-Дарасунский, ул. Н.И.Цибора, д. 19	Индивидуальные домовладения	52,365018	115,535679
101084	Забайкальский край, р-н. Тунгокоченский, пгт. Вершино-Дарасунский, ул. Н.И.Цибора, д. 2	Индивидуальные домовладения	52,365018	115,535679
101085	Забайкальский край, р-н. Тунгокоченский, пгт. Вершино-Дарасунский, ул. Н.И.Цибора, д. 20	Индивидуальные домовладения	52,365018	115,535679

№ п/п	Адрес	Вид	Широта	Долгота
101086	Забайкальский край, р-н. Тунгокоченский, пгт. Вершино-Дарасунский, ул. Н.И.Цибора, д. 21	Индивидуальные домовладения	52,365018	115,535679
101087	Забайкальский край, р-н. Тунгокоченский, пгт. Вершино-Дарасунский, ул. Н.И.Цибора, д. 23	Индивидуальные домовладения	52,365018	115,535679
101088	Забайкальский край, р-н. Тунгокоченский, пгт. Вершино-Дарасунский, ул. Н.И.Цибора, д. 24	Индивидуальные домовладения	52,365018	115,535679
101089	Забайкальский край, р-н. Тунгокоченский, пгт. Вершино-Дарасунский, ул. Н.И.Цибора, д. 25	Индивидуальные домовладения	52,365018	115,535679
101090	Забайкальский край, р-н. Тунгокоченский, пгт. Вершино-Дарасунский, ул. Н.И.Цибора, д. 26	Индивидуальные домовладения	52,365018	115,535679
101091	Забайкальский край, р-н. Тунгокоченский, пгт. Вершино-Дарасунский, ул. Н.И.Цибора, д. 27	Индивидуальные домовладения	52,365018	115,535679
101092	Забайкальский край, р-н. Тунгокоченский, пгт. Вершино-Дарасунский, ул. Н.И.Цибора, д. 28	Индивидуальные домовладения	52,365018	115,535679
101093	Забайкальский край, р-н. Тунгокоченский, пгт. Вершино-Дарасунский, ул. Н.И.Цибора, д. 29	Индивидуальные домовладения	52,365018	115,535679
101094	Забайкальский край, р-н. Тунгокоченский, пгт. Вершино-Дарасунский, ул. Н.И.Цибора, д. 3	Индивидуальные домовладения	52,365018	115,535679
101095	Забайкальский край, р-н. Тунгокоченский, пгт. Вершино-Дарасунский, ул. Н.И.Цибора, д. 30	Индивидуальные домовладения	52,365018	115,535679
101096	Забайкальский край, р-н. Тунгокоченский, пгт. Вершино-Дарасунский, ул. Н.И.Цибора, д. 31	Индивидуальные домовладения	52,365018	115,535679
101097	Забайкальский край, р-н. Борзинский, г. Борзя, ул. Якимова, д. 4	Индивидуальные домовладения	50,39823	116,5306
101098	Забайкальский край, р-н. Тунгокоченский, пгт. Вершино-Дарасунский, ул. Н.И.Цибора, д. 35	Индивидуальные домовладения	52,365018	115,535679
101099	Забайкальский край, р-н. Тунгокоченский, пгт. Вершино-Дарасунский, ул. Н.И.Цибора, д. 37	Индивидуальные домовладения	52,365018	115,535679
101100	Забайкальский край, р-н. Приаргунский, пгт. Приаргунск, ул. Строительная, д. 24	Индивидуальные домовладения	50,368322	119,102216

№ п/п	Адрес	Вид	Широта	Долгота
101101	Забайкальский край, р-н. Тунгокоченский, пгт. Вершино-Дарасунский, ул. Н.И.Цибора, д. 38	Индивидуальные домовладения	52,365018	115,535679
101102	Забайкальский край, р-н. Тунгокоченский, пгт. Вершино-Дарасунский, ул. Н.И.Цибора, д. 38а	Индивидуальные домовладения	52,365018	115,535679
101103	Забайкальский край, р-н. Тунгокоченский, пгт. Вершино-Дарасунский, ул. Н.И.Цибора, д. 39	Индивидуальные домовладения	52,365018	115,535679
101104	Забайкальский край, р-н. Тунгокоченский, пгт. Вершино-Дарасунский, ул. Н.И.Цибора, д. 40	Индивидуальные домовладения	52,365018	115,535679
101105	Забайкальский край, р-н. Тунгокоченский, пгт. Вершино-Дарасунский, ул. Н.И.Цибора, д. 41	Индивидуальные домовладения	52,365018	115,535679
101106	Забайкальский край, р-н. Тунгокоченский, пгт. Вершино-Дарасунский, ул. Н.И.Цибора, д. 42	Индивидуальные домовладения	52,365018	115,535679
101107	Забайкальский край, р-н. Тунгокоченский, пгт. Вершино-Дарасунский, ул. Н.И.Цибора, д. 43	Индивидуальные домовладения	52,365018	115,535679
101108	Забайкальский край, р-н. Тунгокоченский, пгт. Вершино-Дарасунский, ул. Н.И.Цибора, д. 44	Индивидуальные домовладения	52,365018	115,535679
101109	Забайкальский край, р-н. Тунгокоченский, пгт. Вершино-Дарасунский, ул. Н.И.Цибора, д. 45а	Индивидуальные домовладения	52,365018	115,535679
101110	Забайкальский край, р-н. Тунгокоченский, пгт. Вершино-Дарасунский, ул. Н.И.Цибора, д. 47	Индивидуальные домовладения	52,365018	115,535679
101111	Забайкальский край, р-н. Тунгокоченский, пгт. Вершино-Дарасунский, ул. Н.И.Цибора, д. 47а	Индивидуальные домовладения	52,365018	115,535679
101112	Забайкальский край, р-н. Тунгокоченский, пгт. Вершино-Дарасунский, ул. Н.И.Цибора, д. 49	Индивидуальные домовладения	52,365018	115,535679
101113	Забайкальский край, р-н. Тунгокоченский, пгт. Вершино-Дарасунский, ул. Н.И.Цибора, д. 5	Индивидуальные домовладения	52,365018	115,535679
101114	Забайкальский край, р-н. Тунгокоченский, пгт. Вершино-Дарасунский, ул. Н.И.Цибора, д. 51	Индивидуальные домовладения	52,365018	115,535679
101115	Забайкальский край, р-н. Тунгокоченский, пгт. Вершино-Дарасунский, ул. Новая, д. 1	Индивидуальные домовладения	52,367526	115,509188

№ п/п	Адрес	Вид	Широта	Долгота
101116	Забайкальский край, р-н. Борзинский, г. Борзя, ул. Якимова, д. 40	Индивидуальные домовладения	50,39823	116,5306
101117	Забайкальский край, р-н. Борзинский, г. Борзя, ул. Якимова, д. 41	Индивидуальные домовладения	50,39823	116,5306
101118	Забайкальский край, р-н. Тунгокоченский, пгт. Вершино-Дарасунский, ул. Новая, д. 10	Индивидуальные домовладения	52,367526	115,509188
101119	Забайкальский край, р-н. Тунгокоченский, пгт. Вершино-Дарасунский, ул. Новая, д. 11	Индивидуальные домовладения	52,367526	115,509188
101120	Забайкальский край, р-н. Тунгокоченский, пгт. Вершино-Дарасунский, ул. Новая, д. 12	Индивидуальные домовладения	52,367526	115,509188
101121	Забайкальский край, р-н. Тунгокоченский, пгт. Вершино-Дарасунский, ул. Новая, д. 13	Индивидуальные домовладения	52,367526	115,509188
101122	Забайкальский край, р-н. Тунгокоченский, пгт. Вершино-Дарасунский, ул. Новая, д. 15	Индивидуальные домовладения	52,367526	115,509188
101123	Забайкальский край, р-н. Тунгокоченский, пгт. Вершино-Дарасунский, ул. Новая, д. 16	Индивидуальные домовладения	52,367526	115,509188
101124	Забайкальский край, р-н. Тунгокоченский, пгт. Вершино-Дарасунский, ул. Новая, д. 17	Индивидуальные домовладения	52,367526	115,509188
101125	Забайкальский край, р-н. Тунгокоченский, пгт. Вершино-Дарасунский, ул. Новая, д. 2	Индивидуальные домовладения	52,367526	115,509188
101126	Забайкальский край, р-н. Тунгокоченский, пгт. Вершино-Дарасунский, ул. Новая, д. 20	Индивидуальные домовладения	52,367526	115,509188
101127	Забайкальский край, р-н. Тунгокоченский, пгт. Вершино-Дарасунский, ул. Новая, д. 21	Индивидуальные домовладения	52,367526	115,509188
101128	Забайкальский край, р-н. Тунгокоченский, пгт. Вершино-Дарасунский, ул. Новая, д. 22	Индивидуальные домовладения	52,367526	115,509188
101129	Забайкальский край, р-н. Тунгокоченский, пгт. Вершино-Дарасунский, ул. Новая, д. 23	Индивидуальные домовладения	52,367526	115,509188
101130	Забайкальский край, р-н. Тунгокоченский, пгт. Вершино-Дарасунский, ул. Новая, д. 24	Индивидуальные домовладения	52,367526	115,509188

№ п/п	Адрес	Вид	Широта	Долгота
101131	Забайкальский край, р-н. Тунгокоченский, пгт. Вершино-Дарасунский, ул. Новая, д. 25	Индивидуальные домовладения	52,367526	115,509188
101132	Забайкальский край, р-н. Тунгокоченский, пгт. Вершино-Дарасунский, ул. Новая, д. 4	Индивидуальные домовладения	52,367526	115,509188
101133	Забайкальский край, р-н. Тунгокоченский, пгт. Вершино-Дарасунский, ул. Новая, д. 6	Индивидуальные домовладения	52,367526	115,509188
101134	Забайкальский край, р-н. Борзинский, г. Борзя, ул. Якимова, д. 42	Индивидуальные домовладения	50,39823	116,5306
101135	Забайкальский край, р-н. Борзинский, г. Борзя, ул. Якимова, д. 5	Индивидуальные домовладения	50,39823	116,5306
101136	Забайкальский край, р-н. Тунгокоченский, пгт. Вершино-Дарасунский, ул. Новошкольная, д. 10	Индивидуальные домовладения	52,371105	115,56191
101137	Забайкальский край, р-н. Тунгокоченский, пгт. Вершино-Дарасунский, ул. Новошкольная, д. 11	Индивидуальные домовладения	52,371424	115,562117
101138	Забайкальский край, р-н. Тунгокоченский, пгт. Вершино-Дарасунский, ул. Новошкольная, д. 12	Индивидуальные домовладения	52,371424	115,562117
101139	Забайкальский край, р-н. Тунгокоченский, пгт. Вершино-Дарасунский, ул. Новошкольная, д. 13	Индивидуальные домовладения	52,371424	115,562117
101140	Забайкальский край, р-н. Тунгокоченский, пгт. Вершино-Дарасунский, ул. Новошкольная, д. 14	Индивидуальные домовладения	52,371633	115,56191
101141	Забайкальский край, р-н. Тунгокоченский, пгт. Вершино-Дарасунский, ул. Новошкольная, д. 15	Индивидуальные домовладения	52,371424	115,562117
101142	Забайкальский край, р-н. Тунгокоченский, пгт. Вершино-Дарасунский, ул. Новошкольная, д. 16	Индивидуальные домовладения	52,371424	115,562117

№ п/п	Адрес	Вид	Широта	Долгота
101143	Забайкальский край, р-н. Тунгокоченский, пгт. Вершино-Дарасунский, ул. Новошкольная, д. 17	Индивидуальные домовладения	52,371424	115,562117
101144	Забайкальский край, р-н. Тунгокоченский, пгт. Вершино-Дарасунский, ул. Новошкольная, д. 18	Индивидуальные домовладения	52,371424	115,562117
101145	Забайкальский край, р-н. Тунгокоченский, пгт. Вершино-Дарасунский, ул. Новошкольная, д. 18а	Индивидуальные домовладения	52,371424	115,562117
101146	Забайкальский край, р-н. Тунгокоченский, пгт. Вершино-Дарасунский, ул. Новошкольная, д. 19	Индивидуальные домовладения	52,371424	115,562117
101147	Забайкальский край, р-н. Тунгокоченский, пгт. Вершино-Дарасунский, ул. Новошкольная, д. 1а	Индивидуальные домовладения	52,371424	115,562117
101148	Забайкальский край, р-н. Тунгокоченский, пгт. Вершино-Дарасунский, ул. Новошкольная, д. 2	Индивидуальные домовладения	52,369874	115,561901
101149	Забайкальский край, р-н. Тунгокоченский, пгт. Вершино-Дарасунский, ул. Новошкольная, д. 21	Индивидуальные домовладения	52,371424	115,562117
101150	Забайкальский край, р-н. Тунгокоченский, пгт. Вершино-Дарасунский, ул. Новошкольная, д. 23	Индивидуальные домовладения	52,371424	115,562117
101151	Забайкальский край, р-н. Тунгокоченский, пгт. Вершино-Дарасунский, ул. Новошкольная, д. 25	Индивидуальные домовладения	52,371424	115,562117
101152	Забайкальский край, р-н. Борзинский, г. Борзя, ул. Якимова, д. 5А	Индивидуальные домовладения	50,39823	116,5306
101153	Забайкальский край, р-н. Борзинский, г. Борзя, ул. Якимова, д. 6	Индивидуальные домовладения	50,39823	116,5306

№ п/п	Адрес	Вид	Широта	Долгота
101154	Забайкальский край, р-н. Тунгокоченский, пгт. Вершино-Дарасунский, ул. Новошкольная, д. 29а	Индивидуальные домовладения	52,371424	115,562117
101155	Забайкальский край, р-н. Тунгокоченский, пгт. Вершино-Дарасунский, ул. Новошкольная, д. 2а	Индивидуальные домовладения	52,369874	115,561901
101156	Забайкальский край, р-н. Тунгокоченский, пгт. Вершино-Дарасунский, ул. Новошкольная, д. 2б	Индивидуальные домовладения	52,369874	115,561901
101157	Забайкальский край, р-н. Тунгокоченский, пгт. Вершино-Дарасунский, ул. Новошкольная, д. 2в	Индивидуальные домовладения	52,369874	115,561901
101158	Забайкальский край, р-н. Тунгокоченский, пгт. Вершино-Дарасунский, ул. Новошкольная, д. 3	Индивидуальные домовладения	52,371424	115,562117
101159	Забайкальский край, р-н. Тунгокоченский, пгт. Вершино-Дарасунский, ул. Новошкольная, д. 30	Индивидуальные домовладения	52,371424	115,562117
101160	Забайкальский край, р-н. Тунгокоченский, пгт. Вершино-Дарасунский, ул. Новошкольная, д. 31	Индивидуальные домовладения	52,371424	115,562117
101161	Забайкальский край, р-н. Тунгокоченский, пгт. Вершино-Дарасунский, ул. Новошкольная, д. 32	Индивидуальные домовладения	52,371424	115,562117
101162	Забайкальский край, р-н. Тунгокоченский, пгт. Вершино-Дарасунский, ул. Новошкольная, д. 33	Индивидуальные домовладения	52,371424	115,562117
101163	Забайкальский край, р-н. Тунгокоченский, пгт. Вершино-Дарасунский, ул. Новошкольная, д. 34	Индивидуальные домовладения	52,371424	115,562117
101164	Забайкальский край, р-н. Тунгокоченский, пгт. Вершино-Дарасунский, ул. Новошкольная, д. 35	Индивидуальные домовладения	52,371424	115,562117

№ п/п	Адрес	Вид	Широта	Долгота
101165	Забайкальский край, р-н. Тунгокоченский, пгт. Вершино-Дарасунский, ул. Новошкольная, д. 38	Индивидуальные домовладения	52,371424	115,562117
101166	Забайкальский край, р-н. Тунгокоченский, пгт. Вершино-Дарасунский, ул. Новошкольная, д. 39	Индивидуальные домовладения	52,371424	115,562117
101167	Забайкальский край, р-н. Тунгокоченский, пгт. Вершино-Дарасунский, ул. Новошкольная, д. 40	Индивидуальные домовладения	52,371424	115,562117
101168	Забайкальский край, р-н. Тунгокоченский, пгт. Вершино-Дарасунский, ул. Новошкольная, д. 41	Индивидуальные домовладения	52,371424	115,562117
101169	Забайкальский край, р-н. Тунгокоченский, пгт. Вершино-Дарасунский, ул. Новошкольная, д. 42	Индивидуальные домовладения	52,371424	115,562117
101170	Забайкальский край, р-н. Борзинский, г. Борзя, ул. Якимова, д. 7	Индивидуальные домовладения	50,39823	116,5306
101171	Забайкальский край, р-н. Тунгокоченский, пгт. Вершино-Дарасунский, ул. Новошкольная, д. 45	Индивидуальные домовладения	52,371424	115,562117
101172	Забайкальский край, р-н. Тунгокоченский, пгт. Вершино-Дарасунский, ул. Новошкольная, д. 46	Индивидуальные домовладения	52,371424	115,562117
101173	Забайкальский край, р-н. Тунгокоченский, пгт. Вершино-Дарасунский, ул. Новошкольная, д. 48	Индивидуальные домовладения	52,371424	115,562117
101174	Забайкальский край, р-н. Тунгокоченский, пгт. Вершино-Дарасунский, ул. Новошкольная, д. 50	Индивидуальные домовладения	52,371424	115,562117

№ п/п	Адрес	Вид	Широта	Долгота
101175	Забайкальский край, р-н. Тунгокоченский, пгт. Вершино-Дарасунский, ул. Новошкольная, д. 52	Индивидуальные домовладения	52,371424	115,562117
101176	Забайкальский край, р-н. Тунгокоченский, пгт. Вершино-Дарасунский, ул. Новошкольная, д. 54	Индивидуальные домовладения	52,371424	115,562117
101177	Забайкальский край, р-н. Тунгокоченский, пгт. Вершино-Дарасунский, ул. Новошкольная, д. 56	Индивидуальные домовладения	52,371424	115,562117
101178	Забайкальский край, р-н. Тунгокоченский, пгт. Вершино-Дарасунский, ул. Новошкольная, д. 58	Индивидуальные домовладения	52,371424	115,562117
101179	Забайкальский край, р-н. Тунгокоченский, пгт. Вершино-Дарасунский, ул. Новошкольная, д. 7	Индивидуальные домовладения	52,371424	115,562117
101180	Забайкальский край, р-н. Тунгокоченский, пгт. Вершино-Дарасунский, ул. Новошкольная, д. 8	Индивидуальные домовладения	52,370808	115,56174
101181	Забайкальский край, р-н. Тунгокоченский, пгт. Вершино-Дарасунский, ул. Новошкольная, д. 9	Индивидуальные домовладения	52,371424	115,562117
101182	Забайкальский край, р-н. Тунгокоченский, пгт. Вершино-Дарасунский, ул. Озерная, д. 1	Индивидуальные домовладения	52,369951	115,568908
101183	Забайкальский край, р-н. Тунгокоченский, пгт. Вершино-Дарасунский, ул. Озерная, д. 10	Индивидуальные домовладения	52,369951	115,568908
101184	Забайкальский край, р-н. Тунгокоченский, пгт. Вершино-Дарасунский, ул. Озерная, д. 11	Индивидуальные домовладения	52,369951	115,568908
101185	Забайкальский край, р-н. Тунгокоченский, пгт. Вершино-Дарасунский, ул. Озерная, д. 12	Индивидуальные домовладения	52,369951	115,568908
101186	Забайкальский край, р-н. Тунгокоченский, пгт. Вершино-Дарасунский, ул. Озерная, д. 13	Индивидуальные домовладения	52,369951	115,568908
101187	Забайкальский край, р-н. Тунгокоченский, пгт. Вершино-Дарасунский, ул. Озерная, д. 14	Индивидуальные домовладения	52,369951	115,568908

№ п/п	Адрес	Вид	Широта	Долгота
101188	Забайкальский край, р-н. Борзинский, г. Борзя, ул. Якимова, д. 8	Индивидуальные домовладения	50,39823	116,5306
101189	Забайкальский край, р-н. Тунгокоченский, пгт. Вершино-Дарасунский, ул. Озерная, д. 17	Индивидуальные домовладения	52,369951	115,568908
101190	Забайкальский край, р-н. Тунгокоченский, пгт. Вершино-Дарасунский, ул. Озерная, д. 2	Индивидуальные домовладения	52,369951	115,568908
101191	Забайкальский край, р-н. Тунгокоченский, пгт. Вершино-Дарасунский, ул. Озерная, д. 2а	Индивидуальные домовладения	52,369951	115,568908
101192	Забайкальский край, р-н. Тунгокоченский, пгт. Вершино-Дарасунский, ул. Озерная, д. 3	Индивидуальные домовладения	52,369951	115,568908
101193	Забайкальский край, р-н. Тунгокоченский, пгт. Вершино-Дарасунский, ул. Озерная, д. 4	Индивидуальные домовладения	52,369951	115,568908
101194	Забайкальский край, р-н. Тунгокоченский, пгт. Вершино-Дарасунский, ул. Озерная, д. 6	Индивидуальные домовладения	52,369951	115,568908
101195	Забайкальский край, р-н. Тунгокоченский, пгт. Вершино-Дарасунский, ул. Озерная, д. 7	Индивидуальные домовладения	52,369951	115,568908
101196	Забайкальский край, р-н. Тунгокоченский, пгт. Вершино-Дарасунский, ул. Октябрьская, д. 1	Индивидуальные домовладения	52,368763	115,53135
101197	Забайкальский край, р-н. Тунгокоченский, пгт. Вершино-Дарасунский, ул. Октябрьская, д. 10	Индивидуальные домовладения	52,368763	115,53135
101198	Забайкальский край, р-н. Тунгокоченский, пгт. Вершино-Дарасунский, ул. Октябрьская, д. 14	Индивидуальные домовладения	52,368763	115,53135
101199	Забайкальский край, р-н. Тунгокоченский, пгт. Вершино-Дарасунский, ул. Октябрьская, д. 16	Индивидуальные домовладения	52,368763	115,53135
101200	Забайкальский край, р-н. Тунгокоченский, пгт. Вершино-Дарасунский, ул. Октябрьская, д. 18	Индивидуальные домовладения	52,367498	115,529885
101201	Забайкальский край, р-н. Тунгокоченский, пгт. Вершино-Дарасунский, ул. Октябрьская, д. 1а	Индивидуальные домовладения	52,368763	115,53135
101202	Забайкальский край, р-н. Тунгокоченский, пгт. Вершино-Дарасунский, ул. Октябрьская, д. 2	Индивидуальные домовладения	52,368763	115,53135

№ п/п	Адрес	Вид	Широта	Долгота
101203	Забайкальский край, р-н. Тунгокоченский, пгт. Вершино-Дарасунский, ул. Октябрьская, д. 26	Индивидуальные домовладения	52,368763	115,53135
101204	Забайкальский край, р-н. Тунгокоченский, пгт. Вершино-Дарасунский, ул. Октябрьская, д. 28	Индивидуальные домовладения	52,368763	115,53135
101205	Забайкальский край, р-н. Тунгокоченский, пгт. Вершино-Дарасунский, ул. Октябрьская, д. 32	Индивидуальные домовладения	52,368763	115,53135
101206	Забайкальский край, р-н. Борзинский, г. Борзя, ул. Якимова, д. 9	Индивидуальные домовладения	50,39823	116,5306
101207	Забайкальский край, р-н. Тунгокоченский, пгт. Вершино-Дарасунский, ул. Октябрьская, д. 36	Индивидуальные домовладения	52,368763	115,53135
101208	Забайкальский край, р-н. Тунгокоченский, пгт. Вершино-Дарасунский, ул. Октябрьская, д. 38	Индивидуальные домовладения	52,368763	115,53135
101209	Забайкальский край, р-н. Тунгокоченский, пгт. Вершино-Дарасунский, ул. Октябрьская, д. 4	Индивидуальные домовладения	52,368763	115,53135
101210	Забайкальский край, р-н. Тунгокоченский, пгт. Вершино-Дарасунский, ул. Октябрьская, д. 42	Индивидуальные домовладения	52,368763	115,53135
101211	Забайкальский край, р-н. Тунгокоченский, пгт. Вершино-Дарасунский, ул. Октябрьская, д. 44	Индивидуальные домовладения	52,368763	115,53135
101212	Забайкальский край, р-н. Тунгокоченский, пгт. Вершино-Дарасунский, ул. Октябрьская, д. 8	Индивидуальные домовладения	52,368763	115,53135
101213	Забайкальский край, р-н. Тунгокоченский, пгт. Вершино-Дарасунский, ул. Подгорная, д. 11	Индивидуальные домовладения	52,361884	115,536281
101214	Забайкальский край, р-н. Тунгокоченский, пгт. Вершино-Дарасунский, ул. Подгорная, д. 12	Индивидуальные домовладения	52,361884	115,536281
101215	Забайкальский край, р-н. Тунгокоченский, пгт. Вершино-Дарасунский, ул. Подгорная, д. 13	Индивидуальные домовладения	52,361884	115,536281
101216	Забайкальский край, р-н. Тунгокоченский, пгт. Вершино-Дарасунский, ул. Подгорная, д. 14	Индивидуальные домовладения	52,361884	115,536281
101217	Забайкальский край, р-н. Тунгокоченский, пгт. Вершино-Дарасунский, ул. Подгорная, д. 15	Индивидуальные домовладения	52,361884	115,536281

№ п/п	Адрес	Вид	Широта	Долгота
101218	Забайкальский край, р-н. Тунгокоченский, пгт. Вершино-Дарасунский, ул. Подгорная, д. 16	Индивидуальные домовладения	52,361884	115,536281
101219	Забайкальский край, р-н. Тунгокоченский, пгт. Вершино-Дарасунский, ул. Подгорная, д. 17	Индивидуальные домовладения	52,361884	115,536281
101220	Забайкальский край, р-н. Тунгокоченский, пгт. Вершино-Дарасунский, ул. Подгорная, д. 20	Индивидуальные домовладения	52,361884	115,536281
101221	Забайкальский край, р-н. Тунгокоченский, пгт. Вершино-Дарасунский, ул. Подгорная, д. 21	Индивидуальные домовладения	52,361884	115,536281
101222	Забайкальский край, р-н. Тунгокоченский, пгт. Вершино-Дарасунский, ул. Подгорная, д. 25	Индивидуальные домовладения	52,361884	115,536281
101223	Забайкальский край, р-н. Тунгокоченский, пгт. Вершино-Дарасунский, ул. Подгорная, д. 26	Индивидуальные домовладения	52,361884	115,536281
101224	Забайкальский край, р-н. Борзинский, г. Борзя, ул. Янтарная, д. 1	Индивидуальные домовладения	50,387629	116,523485
101225	Забайкальский край, р-н. Тунгокоченский, пгт. Вершино-Дарасунский, ул. Подгорная, д. 29	Индивидуальные домовладения	52,361884	115,536281
101226	Забайкальский край, р-н. Тунгокоченский, пгт. Вершино-Дарасунский, ул. Подгорная, д. 31	Индивидуальные домовладения	52,361884	115,536281
101227	Забайкальский край, р-н. Тунгокоченский, пгт. Вершино-Дарасунский, ул. Подгорная, д. 32	Индивидуальные домовладения	52,361884	115,536281
101228	Забайкальский край, р-н. Тунгокоченский, пгт. Вершино-Дарасунский, ул. Подгорная, д. 33	Индивидуальные домовладения	52,361884	115,536281
101229	Забайкальский край, р-н. Тунгокоченский, пгт. Вершино-Дарасунский, ул. Подгорная, д. 38а	Индивидуальные домовладения	52,361884	115,536281
101230	Забайкальский край, р-н. Тунгокоченский, пгт. Вершино-Дарасунский, ул. Подгорная, д. 40	Индивидуальные домовладения	52,361884	115,536281
101231	Забайкальский край, р-н. Тунгокоченский, пгт. Вершино-Дарасунский, ул. Подгорная, д. 42	Индивидуальные домовладения	52,361884	115,536281
101232	Забайкальский край, р-н. Тунгокоченский, пгт. Вершино-Дарасунский, ул. Подгорная, д. 44	Индивидуальные домовладения	52,361884	115,536281

№ п/п	Адрес	Вид	Широта	Долгота
101233	Забайкальский край, р-н. Тунгокоченский, пгт. Вершино-Дарасунский, ул. Подгорная, д. 48	Индивидуальные домовладения	52,361884	115,536281
101234	Забайкальский край, р-н. Тунгокоченский, пгт. Вершино-Дарасунский, ул. Подгорная, д. 50	Индивидуальные домовладения	52,361884	115,536281
101235	Забайкальский край, р-н. Тунгокоченский, пгт. Вершино-Дарасунский, ул. Подгорная, д. 52	Индивидуальные домовладения	52,361884	115,536281
101236	Забайкальский край, р-н. Тунгокоченский, пгт. Вершино-Дарасунский, ул. Подгорная, д. 54	Индивидуальные домовладения	52,361884	115,536281
101237	Забайкальский край, р-н. Тунгокоченский, пгт. Вершино-Дарасунский, ул. Подгорная, д. 9	Индивидуальные домовладения	52,361884	115,536281
101238	Забайкальский край, р-н. Тунгокоченский, пгт. Вершино-Дарасунский, ул. Пролетарская, д. 1	Индивидуальные домовладения	52,362346	115,54901
101239	Забайкальский край, р-н. Тунгокоченский, пгт. Вершино-Дарасунский, ул. Пролетарская, д. 100	Индивидуальные домовладения	52,361818	115,532275
101240	Забайкальский край, р-н. Тунгокоченский, пгт. Вершино-Дарасунский, ул. Пролетарская, д. 101	Индивидуальные домовладения	52,361818	115,532275
101241	Забайкальский край, р-н. Тунгокоченский, пгт. Вершино-Дарасунский, ул. Пролетарская, д. 102	Индивидуальные домовладения	52,361818	115,532275
101242	Забайкальский край, р-н. Борзинский, г. Борзя, ул. Янтарная, д. 15	Индивидуальные домовладения	50,387629	116,523485
101243	Забайкальский край, р-н. Борзинский, г. Борзя, ул. Янтарная, д. 5	Индивидуальные домовладения	50,387629	116,523485
101244	Забайкальский край, р-н. Тунгокоченский, пгт. Вершино-Дарасунский, ул. Пролетарская, д. 105	Индивидуальные домовладения	52,361818	115,532275
101245	Забайкальский край, р-н. Тунгокоченский, пгт. Вершино-Дарасунский, ул. Пролетарская, д. 106	Индивидуальные домовладения	52,361818	115,532275

№ п/п	Адрес	Вид	Широта	Долгота
101246	Забайкальский край, р-н. Тунгокоченский, пгт. Вершино-Дарасунский, ул. Пролетарская, д. 109	Индивидуальные домовладения	52,361818	115,532275
101247	Забайкальский край, р-н. Тунгокоченский, пгт. Вершино-Дарасунский, ул. Пролетарская, д. 11	Индивидуальные домовладения	52,361818	115,532275
101248	Забайкальский край, р-н. Тунгокоченский, пгт. Вершино-Дарасунский, ул. Пролетарская, д. 113	Индивидуальные домовладения	52,361818	115,532275
101249	Забайкальский край, р-н. Тунгокоченский, пгт. Вершино-Дарасунский, ул. Пролетарская, д. 114	Индивидуальные домовладения	52,361818	115,532275
101250	Забайкальский край, р-н. Тунгокоченский, пгт. Вершино-Дарасунский, ул. Пролетарская, д. 115	Индивидуальные домовладения	52,361818	115,532275
101251	Забайкальский край, р-н. Тунгокоченский, пгт. Вершино-Дарасунский, ул. Пролетарская, д. 116	Индивидуальные домовладения	52,361818	115,532275
101252	Забайкальский край, р-н. Тунгокоченский, пгт. Вершино-Дарасунский, ул. Пролетарская, д. 118	Индивидуальные домовладения	52,361818	115,532275
101253	Забайкальский край, р-н. Тунгокоченский, пгт. Вершино-Дарасунский, ул. Пролетарская, д. 120	Индивидуальные домовладения	52,361818	115,532275
101254	Забайкальский край, р-н. Тунгокоченский, пгт. Вершино-Дарасунский, ул. Пролетарская, д. 121	Индивидуальные домовладения	52,361818	115,532275
101255	Забайкальский край, р-н. Тунгокоченский, пгт. Вершино-Дарасунский, ул. Пролетарская, д. 122	Индивидуальные домовладения	52,361818	115,532275

№ п/п	Адрес	Вид	Широта	Долгота
101256	Забайкальский край, р-н. Тунгокоченский, пгт. Вершино-Дарасунский, ул. Пролетарская, д. 123	Индивидуальные домовладения	52,361818	115,532275
101257	Забайкальский край, р-н. Тунгокоченский, пгт. Вершино-Дарасунский, ул. Пролетарская, д. 126	Индивидуальные домовладения	52,361818	115,532275
101258	Забайкальский край, р-н. Тунгокоченский, пгт. Вершино-Дарасунский, ул. Пролетарская, д. 131	Индивидуальные домовладения	52,361818	115,532275
101259	Забайкальский край, р-н. Приаргунский, пгт. Приаргунск, ул. Строительная, д. 25	Индивидуальные домовладения	50,368322	119,102216
101260	Забайкальский край, р-н. Тунгокоченский, пгт. Вершино-Дарасунский, ул. Пролетарская, д. 16	Индивидуальные домовладения	52,361818	115,532275
101261	Забайкальский край, р-н. Борзинский, г. Борзя, ул. Янтарная, д. 7	Индивидуальные домовладения	50,387629	116,523485
101262	Забайкальский край, р-н. Борзинский, г. Борзя, ул. Янтарная, д. 9	Индивидуальные домовладения	50,387629	116,523485
101263	Забайкальский край, р-н. Тунгокоченский, пгт. Вершино-Дарасунский, ул. Пролетарская, д. 19	Индивидуальные домовладения	52,362995	115,541761
101264	Забайкальский край, р-н. Тунгокоченский, пгт. Вершино-Дарасунский, ул. Пролетарская, д. 2	Индивидуальные домовладения	52,361818	115,532275
101265	Забайкальский край, р-н. Тунгокоченский, пгт. Вершино-Дарасунский, ул. Пролетарская, д. 21	Индивидуальные домовладения	52,361818	115,532275
101266	Забайкальский край, р-н. Тунгокоченский, пгт. Вершино-Дарасунский, ул. Пролетарская, д. 22	Индивидуальные домовладения	52,361818	115,532275
101267	Забайкальский край, р-н. Тунгокоченский, пгт. Вершино-Дарасунский, ул. Пролетарская, д. 23	Индивидуальные домовладения	52,361818	115,532275
101268	Забайкальский край, р-н. Тунгокоченский, пгт. Вершино-Дарасунский, ул. Пролетарская, д. 24	Индивидуальные домовладения	52,361818	115,532275
101269	Забайкальский край, р-н. Тунгокоченский, пгт. Вершино-Дарасунский, ул. Пролетарская, д. 25	Индивидуальные домовладения	52,361818	115,532275

№ п/п	Адрес	Вид	Широта	Долгота
101270	Забайкальский край, р-н. Тунгокоченский, пгт. Вершино-Дарасунский, ул. Пролетарская, д. 27	Индивидуальные домовладения	52,361818	115,532275
101271	Забайкальский край, р-н. Тунгокоченский, пгт. Вершино-Дарасунский, ул. Пролетарская, д. 3	Индивидуальные домовладения	52,362478	115,548427
101272	Забайкальский край, р-н. Тунгокоченский, пгт. Вершино-Дарасунский, ул. Пролетарская, д. 31	Индивидуальные домовладения	52,362852	115,539219
101273	Забайкальский край, р-н. Тунгокоченский, пгт. Вершино-Дарасунский, ул. Пролетарская, д. 33	Индивидуальные домовладения	52,361818	115,532275
101274	Забайкальский край, р-н. Тунгокоченский, пгт. Вершино-Дарасунский, ул. Пролетарская, д. 37	Индивидуальные домовладения	52,361818	115,532275
101275	Забайкальский край, р-н. Тунгокоченский, пгт. Вершино-Дарасунский, ул. Пролетарская, д. 37а	Индивидуальные домовладения	52,361818	115,532275
101276	Забайкальский край, р-н. Тунгокоченский, пгт. Вершино-Дарасунский, ул. Пролетарская, д. 4	Индивидуальные домовладения	52,362824	115,542426
101277	Забайкальский край, р-н. Тунгокоченский, пгт. Вершино-Дарасунский, ул. Пролетарская, д. 44	Индивидуальные домовладения	52,361818	115,532275
101278	Забайкальский край, р-н. Борзинский, г. Борзя, ул. Ярославская, д. 1	Индивидуальные домовладения	50,381431	116,552393
101279	Забайкальский край, р-н. Борзинский, г. Борзя, ул. Ярославская, д. 10	Индивидуальные домовладения	50,38161	116,55386
101280	Забайкальский край, р-н. Тунгокоченский, пгт. Вершино-Дарасунский, ул. Пролетарская, д. 48	Индивидуальные домовладения	52,361818	115,532275
101281	Забайкальский край, р-н. Тунгокоченский, пгт. Вершино-Дарасунский, ул. Пролетарская, д. 5	Индивидуальные домовладения	52,362687	115,547663
101282	Забайкальский край, р-н. Тунгокоченский, пгт. Вершино-Дарасунский, ул. Пролетарская, д. 50	Индивидуальные домовладения	52,361818	115,532275
101283	Забайкальский край, р-н. Тунгокоченский, пгт. Вершино-Дарасунский, ул. Пролетарская, д. 51	Индивидуальные домовладения	52,361818	115,532275
101284	Забайкальский край, р-н. Тунгокоченский, пгт. Вершино-Дарасунский, ул. Пролетарская, д. 52	Индивидуальные домовладения	52,361818	115,532275

№ п/п	Адрес	Вид	Широта	Долгота
101315	Забайкальский край, р-н. Борзинский, г. Борзя, ул. Ярославская, д. 18	Индивидуальные домовладения	50,382286	116,55482
101316	Забайкальский край, р-н. Тунгокоченский, пгт. Вершино-Дарасунский, ул. Пролетарская, д. 89	Индивидуальные домовладения	52,361818	115,532275
101317	Забайкальский край, р-н. Тунгокоченский, пгт. Вершино-Дарасунский, ул. Пролетарская, д. 93	Индивидуальные домовладения	52,361818	115,532275
101318	Забайкальский край, р-н. Тунгокоченский, пгт. Вершино-Дарасунский, ул. Пролетарская, д. 94	Индивидуальные домовладения	52,361818	115,532275
101319	Забайкальский край, р-н. Тунгокоченский, пгт. Вершино-Дарасунский, ул. Пролетарская, д. 97	Индивидуальные домовладения	52,361818	115,532275
101320	Забайкальский край, р-н. Тунгокоченский, пгт. Вершино-Дарасунский, ул. Пролетарская, д. 99	Индивидуальные домовладения	52,361818	115,532275
101321	Забайкальский край, р-н. Тунгокоченский, пгт. Вершино-Дарасунский, ул. Промышленная, д. 1	Индивидуальные домовладения	52,369659	115,520166
101322	Забайкальский край, р-н. Тунгокоченский, пгт. Вершино-Дарасунский, ул. Промышленная, д. 11	Индивидуальные домовладения	52,369659	115,520166
101323	Забайкальский край, р-н. Тунгокоченский, пгт. Вершино-Дарасунский, ул. Промышленная, д. 12	Индивидуальные домовладения	52,369659	115,520166
101324	Забайкальский край, р-н. Тунгокоченский, пгт. Вершино-Дарасунский, ул. Промышленная, д. 12а	Индивидуальные домовладения	52,369659	115,520166
101325	Забайкальский край, р-н. Тунгокоченский, пгт. Вершино-Дарасунский, ул. Промышленная, д. 3	Индивидуальные домовладения	52,369659	115,520166
101326	Забайкальский край, р-н. Тунгокоченский, пгт. Вершино-Дарасунский, ул. Промышленная, д. 5	Индивидуальные домовладения	52,369659	115,520166
101327	Забайкальский край, р-н. Тунгокоченский, пгт. Вершино-Дарасунский, ул. Промышленная, д. 7	Индивидуальные домовладения	52,369659	115,520166
101328	Забайкальский край, р-н. Тунгокоченский, пгт. Вершино-Дарасунский, ул. Промышленная, д. 9	Индивидуальные домовладения	52,369659	115,520166

№ п/п	Адрес	Вид	Широта	Долгота
101329	Забайкальский край, р-н. Тунгокоченский, пгт. Вершино-Дарасунский, ул. Профсоюзная, д. 12	Индивидуальные домовладения	52,365018	115,535679
101330	Забайкальский край, р-н. Тунгокоченский, пгт. Вершино-Дарасунский, ул. Профсоюзная, д. 16	Индивидуальные домовладения	52,365018	115,535679
101331	Забайкальский край, р-н. Тунгокоченский, пгт. Вершино-Дарасунский, ул. Прямая, д. 20	Индивидуальные домовладения	52,358276	115,559359
101332	Забайкальский край, р-н. Борзинский, г. Борзя, ул. Ярославская, д. 2	Индивидуальные домовладения	50,380463	116,55038
101333	Забайкальский край, р-н. Борзинский, г. Борзя, ул. Ярославская, д. 3	Индивидуальные домовладения	50,38179	116,55276
101334	Забайкальский край, р-н. Тунгокоченский, пгт. Вершино-Дарасунский, ул. Профсоюзная, д. 18	Индивидуальные домовладения	52,365018	115,535679
101335	Забайкальский край, р-н. Тунгокоченский, пгт. Вершино-Дарасунский, ул. Профсоюзная, д. 23	Индивидуальные домовладения	52,365018	115,535679
101336	Забайкальский край, р-н. Тунгокоченский, пгт. Вершино-Дарасунский, ул. Профсоюзная, д. 25	Индивидуальные домовладения	52,365018	115,535679
101337	Забайкальский край, р-н. Тунгокоченский, пгт. Вершино-Дарасунский, ул. Профсоюзная, д. 27	Индивидуальные домовладения	52,365018	115,535679
101338	Забайкальский край, р-н. Тунгокоченский, пгт. Вершино-Дарасунский, ул. Профсоюзная, д. 4	Индивидуальные домовладения	52,365018	115,535679
101339	Забайкальский край, р-н. Тунгокоченский, пгт. Вершино-Дарасунский, ул. Прямая, д. 1	Индивидуальные домовладения	52,358276	115,559359
101340	Забайкальский край, р-н. Тунгокоченский, пгт. Вершино-Дарасунский, ул. Прямая, д. 10	Индивидуальные домовладения	52,358276	115,559359
101341	Забайкальский край, р-н. Тунгокоченский, пгт. Вершино-Дарасунский, ул. Прямая, д. 11	Индивидуальные домовладения	52,358259	115,555496
101342	Забайкальский край, р-н. Тунгокоченский, пгт. Вершино-Дарасунский, ул. Прямая, д. 12	Индивидуальные домовладения	52,358276	115,559359
101343	Забайкальский край, р-н. Тунгокоченский, пгт. Вершино-Дарасунский, ул. Прямая, д. 13	Индивидуальные домовладения	52,358276	115,555856

№ п/п	Адрес	Вид	Широта	Долгота
101344	Забайкальский край, р-н. Тунгокоченский, пгт. Вершино-Дарасунский, ул. Прямая, д. 14	Индивидуальные домовладения	52,358276	115,559359
101345	Забайкальский край, р-н. Тунгокоченский, пгт. Вершино-Дарасунский, ул. Прямая, д. 15	Индивидуальные домовладения	52,358287	115,556305
101346	Забайкальский край, р-н. Тунгокоченский, пгт. Вершино-Дарасунский, ул. Прямая, д. 16	Индивидуальные домовладения	52,358276	115,559359
101347	Забайкальский край, р-н. Тунгокоченский, пгт. Вершино-Дарасунский, ул. Прямая, д. 17	Индивидуальные домовладения	52,358314	115,556754
101348	Забайкальский край, р-н. Тунгокоченский, пгт. Вершино-Дарасунский, ул. Прямая, д. 1а	Индивидуальные домовладения	52,358276	115,559359
101349	Забайкальский край, р-н. Тунгокоченский, пгт. Вершино-Дарасунский, ул. Прямая, д. 2	Индивидуальные домовладения	52,358276	115,559359
101350	Забайкальский край, р-н. Каларский, с. Чара, мкр. Сосновка, д. 7	Индивидуальные домовладения	56,90172	118,259093
101351	Забайкальский край, р-н. Борзинский, г. Борзя, ул. Ярославская, д. 4	Индивидуальные домовладения	50,38061	116,55074
101352	Забайкальский край, р-н. Тунгокоченский, пгт. Вершино-Дарасунский, ул. Прямая, д. 22	Индивидуальные домовладения	52,358276	115,559359
101353	Забайкальский край, р-н. Тунгокоченский, пгт. Вершино-Дарасунский, ул. Прямая, д. 23	Индивидуальные домовладения	52,358276	115,559359
101354	Забайкальский край, р-н. Тунгокоченский, пгт. Вершино-Дарасунский, ул. Прямая, д. 25	Индивидуальные домовладения	52,358276	115,559359
101355	Забайкальский край, р-н. Тунгокоченский, пгт. Вершино-Дарасунский, ул. Прямая, д. 26	Индивидуальные домовладения	52,358276	115,559359
101356	Забайкальский край, р-н. Тунгокоченский, пгт. Вершино-Дарасунский, ул. Прямая, д. 27	Индивидуальные домовладения	52,358276	115,559359
101357	Забайкальский край, р-н. Тунгокоченский, пгт. Вершино-Дарасунский, ул. Прямая, д. 28	Индивидуальные домовладения	52,358144	115,560105
101358	Забайкальский край, р-н. Тунгокоченский, пгт. Вершино-Дарасунский, ул. Прямая, д. 28а	Индивидуальные домовладения	52,358144	115,560105

№ п/п	Адрес	Вид	Широта	Долгота
101374	Забайкальский край, р-н. Тунгокоченский, пгт. Вершино-Дарасунский, ул. Прямая, д. 7	Индивидуальные домовладения	52,358204	115,5544
101375	Забайкальский край, р-н. Тунгокоченский, пгт. Вершино-Дарасунский, ул. Прямая, д. 8	Индивидуальные домовладения	52,358276	115,559359
101376	Забайкальский край, р-н. Тунгокоченский, пгт. Вершино-Дарасунский, ул. Прямая, д. 9	Индивидуальные домовладения	52,358232	115,55484
101377	Забайкальский край, р-н. Тунгокоченский, пгт. Вершино-Дарасунский, ул. Пушкина, д. 1	Индивидуальные домовладения	52,370407	115,530784
101378	Забайкальский край, р-н. Приаргунский, пгт. Приаргунск, ул. Строительная, д. 26	Индивидуальные домовладения	50,368322	119,102216
101379	Забайкальский край, р-н. Тунгокоченский, пгт. Вершино-Дарасунский, ул. Пушкина, д. 10	Индивидуальные домовладения	52,370407	115,530784
101380	Забайкальский край, р-н. Тунгокоченский, пгт. Вершино-Дарасунский, ул. Пушкина, д. 11	Индивидуальные домовладения	52,370556	115,530532
101381	Забайкальский край, р-н. Тунгокоченский, пгт. Вершино-Дарасунский, ул. Пушкина, д. 12	МКД	52,37022	115,529499
101382	Забайкальский край, р-н. Тунгокоченский, пгт. Вершино-Дарасунский, ул. Пушкина, д. 13	Индивидуальные домовладения	52,370407	115,530784
101383	Забайкальский край, р-н. Тунгокоченский, пгт. Вершино-Дарасунский, ул. Пушкина, д. 15	Индивидуальные домовладения	52,370407	115,530784
101384	Забайкальский край, р-н. Тунгокоченский, пгт. Вершино-Дарасунский, ул. Пушкина, д. 4	Индивидуальные домовладения	52,370407	115,530784
101385	Забайкальский край, р-н. Тунгокоченский, пгт. Вершино-Дарасунский, ул. Пушкина, д. 6	Индивидуальные домовладения	52,370407	115,530784
101386	Забайкальский край, р-н. Тунгокоченский, пгт. Вершино-Дарасунский, ул. Пушкина, д. 7	Индивидуальные домовладения	52,370407	115,530784
101387	Забайкальский край, р-н. Борзинский, г. Борзя, ул. Ярославская, д. 7	Индивидуальные домовладения	50,382282	116,55389
101388	Забайкальский край, р-н. Тунгокоченский, пгт. Вершино-Дарасунский, ул. Пушкина, д. 9а	Индивидуальные домовладения	52,37055	115,530891

№ п/п	Адрес	Вид	Широта	Долгота
101389	Забайкальский край, р-н. Борзинский, г. Борзя, ул. Ярославская, д. 8	Индивидуальные домовладения	50,381325	116,55271
101390	Забайкальский край, р-н. Тунгокоченский, пгт. Вершино-Дарасунский, ул. Рабочая, д. 1	Индивидуальные домовладения	52,359882	115,568818
101391	Забайкальский край, р-н. Тунгокоченский, пгт. Вершино-Дарасунский, ул. Рабочая, д. 10	Индивидуальные домовладения	52,357456	115,570669
101392	Забайкальский край, р-н. Тунгокоченский, пгт. Вершино-Дарасунский, ул. Рабочая, д. 11	Индивидуальные домовладения	52,357456	115,570669
101393	Забайкальский край, р-н. Тунгокоченский, пгт. Вершино-Дарасунский, ул. Рабочая, д. 12	Индивидуальные домовладения	52,35799	115,569968
101394	Забайкальский край, р-н. Тунгокоченский, пгт. Вершино-Дарасунский, ул. Рабочая, д. 13	Индивидуальные домовладения	52,357456	115,570669
101395	Забайкальский край, р-н. Тунгокоченский, пгт. Вершино-Дарасунский, ул. Рабочая, д. 14	Индивидуальные домовладения	52,357588	115,5703
101396	Забайкальский край, р-н. Тунгокоченский, пгт. Вершино-Дарасунский, ул. Рабочая, д. 15	Индивидуальные домовладения	52,357456	115,570669
101397	Забайкальский край, р-н. Тунгокоченский, пгт. Вершино-Дарасунский, ул. Рабочая, д. 17	Индивидуальные домовладения	52,357456	115,570669
101398	Забайкальский край, р-н. Тунгокоченский, пгт. Вершино-Дарасунский, ул. Рабочая, д. 18	Индивидуальные домовладения	52,357456	115,570669
101399	Забайкальский край, р-н. Тунгокоченский, пгт. Вершино-Дарасунский, ул. Рабочая, д. 2	Индивидуальные домовладения	52,360069	115,568162
101400	Забайкальский край, р-н. Тунгокоченский, пгт. Вершино-Дарасунский, ул. Рабочая, д. 22	Индивидуальные домовладения	52,355669	115,571953
101401	Забайкальский край, р-н. Тунгокоченский, пгт. Вершино-Дарасунский, ул. Рабочая, д. 24	Индивидуальные домовладения	52,355284	115,572447
101402	Забайкальский край, р-н. Тунгокоченский, пгт. Вершино-Дарасунский, ул. Рабочая, д. 25	Индивидуальные домовладения	52,357456	115,570669
101403	Забайкальский край, р-н. Тунгокоченский, пгт. Вершино-Дарасунский, ул. Рабочая, д. 33	Индивидуальные домовладения	52,357456	115,570669

№ п/п	Адрес	Вид	Широта	Долгота
101404	Забайкальский край, р-н. Тунгокоченский, пгт. Вершино-Дарасунский, ул. Рабочая, д. 35	Индивидуальные домовладения	52,357456	115,570669
101405	Забайкальский край, р-н. Тунгокоченский, с. Усугли, пер. Школьный, д. 3	Индивидуальные домовладения	52,692901	115,182785
101406	Забайкальский край, р-н. Борзинский, г. Борзя, ул. Ярославская, д. 9	Индивидуальные домовладения	50,382423	116,55438
101407	Забайкальский край, р-н. Тунгокоченский, пгт. Вершино-Дарасунский, ул. Рабочая, д. 4	Индивидуальные домовладения	52,359865	115,568333
101408	Забайкальский край, р-н. Тунгокоченский, пгт. Вершино-Дарасунский, ул. Рабочая, д. 5	Индивидуальные домовладения	52,357456	115,570669
101409	Забайкальский край, р-н. Тунгокоченский, пгт. Вершино-Дарасунский, ул. Рабочая, д. 6а	Индивидуальные домовладения	52,359678	115,568513
101410	Забайкальский край, р-н. Тунгокоченский, пгт. Вершино-Дарасунский, ул. Рабочая, д. 8	Индивидуальные домовладения	52,358408	115,569609
101411	Забайкальский край, р-н. Тунгокоченский, пгт. Вершино-Дарасунский, ул. Рабочая, д. 9	Индивидуальные домовладения	52,357456	115,570669
101412	Забайкальский край, р-н. Тунгокоченский, пгт. Вершино-Дарасунский, ул. Речная, д. 1	Индивидуальные домовладения	52,369632	115,567147
101413	Забайкальский край, р-н. Тунгокоченский, пгт. Вершино-Дарасунский, ул. Речная, д. 10	Индивидуальные домовладения	52,369632	115,567147
101414	Забайкальский край, р-н. Тунгокоченский, пгт. Вершино-Дарасунский, ул. Речная, д. 11	Индивидуальные домовладения	52,369632	115,567147
101415	Забайкальский край, р-н. Тунгокоченский, пгт. Вершино-Дарасунский, ул. Речная, д. 13	Индивидуальные домовладения	52,369632	115,567147
101416	Забайкальский край, р-н. Тунгокоченский, пгт. Вершино-Дарасунский, ул. Речная, д. 14	Индивидуальные домовладения	52,369632	115,567147
101417	Забайкальский край, р-н. Тунгокоченский, пгт. Вершино-Дарасунский, ул. Речная, д. 18	Индивидуальные домовладения	52,369632	115,567147
101418	Забайкальский край, р-н. Тунгокоченский, пгт. Вершино-Дарасунский, ул. Речная, д. 2	Индивидуальные домовладения	52,369632	115,567147

№ п/п	Адрес	Вид	Широта	Долгота
101434	Забайкальский край, р-н. Тунгокоченский, пгт. Вершино-Дарасунский, ул. Речная, д. 41	Индивидуальные домовладения	52,369632	115,567147
101435	Забайкальский край, р-н. Тунгокоченский, пгт. Вершино-Дарасунский, ул. Речная, д. 42	Индивидуальные домовладения	52,369632	115,567147
101436	Забайкальский край, р-н. Тунгокоченский, пгт. Вершино-Дарасунский, ул. Речная, д. 45	Индивидуальные домовладения	52,369632	115,567147
101437	Забайкальский край, р-н. Тунгокоченский, пгт. Вершино-Дарасунский, ул. Речная, д. 5	Индивидуальные домовладения	52,369632	115,567147
101438	Забайкальский край, р-н. Тунгокоченский, пгт. Вершино-Дарасунский, ул. Речная, д. 6	Индивидуальные домовладения	52,369632	115,567147
101439	Забайкальский край, р-н. Тунгокоченский, пгт. Вершино-Дарасунский, ул. Речная, д. 8	Индивидуальные домовладения	52,369632	115,567147
101440	Забайкальский край, р-н. Тунгокоченский, пгт. Вершино-Дарасунский, ул. Речная, д. 9	Индивидуальные домовладения	52,369632	115,567147
101441	Забайкальский край, р-н. Тунгокоченский, пгт. Вершино-Дарасунский, ул. Садовая, д. 1	Индивидуальные домовладения	52,359942	115,521315
101442	Забайкальский край, р-н. Борзинский, г. Борзя, пер. 1-й Восточный, д. 10	Индивидуальные домовладения	50,377071	116,515768
101443	Забайкальский край, р-н. Борзинский, г. Борзя, пер. 1-й Восточный, д. 11	Индивидуальные домовладения	50,377071	116,515768
101444	Забайкальский край, р-н. Тунгокоченский, пгт. Вершино-Дарасунский, ул. Садовая, д. 13	Индивидуальные домовладения	52,359942	115,521315
101445	Забайкальский край, р-н. Тунгокоченский, пгт. Вершино-Дарасунский, ул. Садовая, д. 16	Индивидуальные домовладения	52,359942	115,521315
101446	Забайкальский край, р-н. Тунгокоченский, пгт. Вершино-Дарасунский, ул. Садовая, д. 17	Индивидуальные домовладения	52,359942	115,521315
101447	Забайкальский край, р-н. Тунгокоченский, пгт. Вершино-Дарасунский, ул. Садовая, д. 18	Индивидуальные домовладения	52,359942	115,521315
101448	Забайкальский край, р-н. Тунгокоченский, пгт. Вершино-Дарасунский, ул. Садовая, д. 19	Индивидуальные домовладения	52,359942	115,521315

№ п/п	Адрес	Вид	Широта	Долгота
101464	Забайкальский край, р-н. Тунгокоченский, пгт. Вершино-Дарасунский, ул. Садовая, д. 38	Индивидуальные домовладения	52,359942	115,521315
101465	Забайкальский край, р-н. Тунгокоченский, пгт. Вершино-Дарасунский, ул. Садовая, д. 4	Индивидуальные домовладения	52,359942	115,521315
101466	Забайкальский край, р-н. Тунгокоченский, пгт. Вершино-Дарасунский, ул. Садовая, д. 40	Индивидуальные домовладения	52,359942	115,521315
101467	Забайкальский край, р-н. Тунгокоченский, пгт. Вершино-Дарасунский, ул. Садовая, д. 41	Индивидуальные домовладения	52,359942	115,521315
101468	Забайкальский край, р-н. Тунгокоченский, пгт. Вершино-Дарасунский, ул. Садовая, д. 43	Индивидуальные домовладения	52,359942	115,521315
101469	Забайкальский край, р-н. Тунгокоченский, пгт. Вершино-Дарасунский, ул. Садовая, д. 45	Индивидуальные домовладения	52,359942	115,521315
101470	Забайкальский край, р-н. Тунгокоченский, пгт. Вершино-Дарасунский, ул. Садовая, д. 46	Индивидуальные домовладения	52,359942	115,521315
101471	Забайкальский край, р-н. Тунгокоченский, пгт. Вершино-Дарасунский, ул. Садовая, д. 48	Индивидуальные домовладения	52,359942	115,521315
101472	Забайкальский край, р-н. Тунгокоченский, пгт. Вершино-Дарасунский, ул. Садовая, д. 52	Индивидуальные домовладения	52,359942	115,521315
101473	Забайкальский край, р-н. Тунгокоченский, пгт. Вершино-Дарасунский, ул. Садовая, д. 6	Индивидуальные домовладения	52,359942	115,521315
101474	Забайкальский край, р-н. Тунгокоченский, пгт. Вершино-Дарасунский, ул. Садовая, д. 7	Индивидуальные домовладения	52,359942	115,521315
101475	Забайкальский край, р-н. Тунгокоченский, пгт. Вершино-Дарасунский, ул. Садовая, д. 8	Индивидуальные домовладения	52,359942	115,521315
101476	Забайкальский край, р-н. Тунгокоченский, пгт. Вершино-Дарасунский, ул. Серебровского, д. 1	Индивидуальные домовладения	52,365018	115,535679
101477	Забайкальский край, р-н. Приаргунский, пгт. Приаргунск, ул. Строительная, д. 27	Индивидуальные домовладения	50,368322	119,102216
101478	Забайкальский край, р-н. Тунгокоченский, пгт. Вершино-Дарасунский, ул. Серебровского, д. 11	Индивидуальные домовладения	52,365018	115,535679

№ п/п	Адрес	Вид	Широта	Долгота
101479	Забайкальский край, р-н. Тунгокоченский, пгт. Вершино-Дарасунский, ул. Серебровского, д. 2	Индивидуальные домовладения	52,365018	115,535679
101480	Забайкальский край, р-н. Тунгокоченский, пгт. Вершино-Дарасунский, ул. Серебровского, д. 5	Индивидуальные домовладения	52,365018	115,535679
101481	Забайкальский край, р-н. Борзинский, г. Борзя, пер. 1-й Восточный, д. 3	Индивидуальные домовладения	50,377071	116,515768
101482	Забайкальский край, р-н. Тунгокоченский, пгт. Вершино-Дарасунский, ул. Серебровского, д. 6	Индивидуальные домовладения	52,365018	115,535679
101483	Забайкальский край, р-н. Тунгокоченский, пгт. Вершино-Дарасунский, ул. Серебровского, д. 7	Индивидуальные домовладения	52,365018	115,535679
101484	Забайкальский край, р-н. Тунгокоченский, пгт. Вершино-Дарасунский, ул. Серебровского, д. 8	Индивидуальные домовладения	52,365018	115,535679
101485	Забайкальский край, р-н. Тунгокоченский, пгт. Вершино-Дарасунский, ул. Серебровского, д. 9	Индивидуальные домовладения	52,365018	115,535679
101486	Забайкальский край, р-н. Тунгокоченский, пгт. Вершино-Дарасунский, ул. Силовая, д. 1	Индивидуальные домовладения	52,370924	115,56624
101487	Забайкальский край, р-н. Тунгокоченский, пгт. Вершино-Дарасунский, ул. Силовая, д. 11	Индивидуальные домовладения	52,366833	115,566447
101488	Забайкальский край, р-н. Тунгокоченский, пгт. Вершино-Дарасунский, ул. Силовая, д. 12	Индивидуальные домовладения	52,367317	115,565962
101489	Забайкальский край, р-н. Тунгокоченский, пгт. Вершино-Дарасунский, ул. Силовая, д. 13	Индивидуальные домовладения	52,367157	115,566483
101490	Забайкальский край, р-н. Тунгокоченский, пгт. Вершино-Дарасунский, ул. Силовая, д. 15	Индивидуальные домовладения	52,370924	115,56624
101491	Забайкальский край, р-н. Тунгокоченский, пгт. Вершино-Дарасунский, ул. Силовая, д. 16	Индивидуальные домовладения	52,367768	115,565998
101492	Забайкальский край, р-н. Тунгокоченский, пгт. Вершино-Дарасунский, ул. Силовая, д. 18	Индивидуальные домовладения	52,370924	115,56624
101493	Забайкальский край, р-н. Тунгокоченский, пгт. Вершино-Дарасунский, ул. Силовая, д. 19	Индивидуальные домовладения	52,370924	115,56624

№ п/п	Адрес	Вид	Широта	Долгота
101494	Забайкальский край, р-н. Тунгокоченский, пгт. Вершино-Дарасунский, ул. Силовая, д. 2	Индивидуальные домовладения	52,366234	115,565998
101495	Забайкальский край, р-н. Тунгокоченский, пгт. Вершино-Дарасунский, ул. Силовая, д. 21	Индивидуальные домовладения	52,370924	115,56624
101496	Забайкальский край, р-н. Тунгокоченский, пгт. Вершино-Дарасунский, ул. Силовая, д. 22	Индивидуальные домовладения	52,370924	115,56624
101497	Забайкальский край, р-н. Тунгокоченский, пгт. Вершино-Дарасунский, ул. Силовая, д. 23	Индивидуальные домовладения	52,370924	115,56624
101498	Забайкальский край, р-н. Борзинский, г. Борзя, пер. 1-й Восточный, д. 4	Индивидуальные домовладения	50,377071	116,515768
101499	Забайкальский край, р-н. Борзинский, г. Борзя, пер. 1-й Восточный, д. 6	Индивидуальные домовладения	50,377071	116,515768
101500	Забайкальский край, р-н. Тунгокоченский, пгт. Вершино-Дарасунский, ул. Силовая, д. 28	Индивидуальные домовладения	52,370924	115,56624
101501	Забайкальский край, р-н. Тунгокоченский, пгт. Вершино-Дарасунский, ул. Силовая, д. 3	Индивидуальные домовладения	52,365618	115,566069
101502	Забайкальский край, р-н. Тунгокоченский, пгт. Вершино-Дарасунский, ул. Силовая, д. 30	Индивидуальные домовладения	52,370924	115,56624
101503	Забайкальский край, р-н. Тунгокоченский, пгт. Вершино-Дарасунский, ул. Силовая, д. 31	Индивидуальные домовладения	52,370924	115,56624
101504	Забайкальский край, р-н. Тунгокоченский, пгт. Вершино-Дарасунский, ул. Силовая, д. 32	Индивидуальные домовладения	52,370924	115,56624
101505	Забайкальский край, р-н. Тунгокоченский, пгт. Вершино-Дарасунский, ул. Силовая, д. 33	Индивидуальные домовладения	52,370924	115,56624
101506	Забайкальский край, р-н. Тунгокоченский, пгт. Вершино-Дарасунский, ул. Силовая, д. 34	Индивидуальные домовладения	52,370924	115,56624
101507	Забайкальский край, р-н. Тунгокоченский, пгт. Вершино-Дарасунский, ул. Силовая, д. 35	Индивидуальные домовладения	52,370924	115,56624
101508	Забайкальский край, р-н. Тунгокоченский, пгт. Вершино-Дарасунский, ул. Силовая, д. 36	Индивидуальные домовладения	52,370924	115,56624

№ п/п	Адрес	Вид	Широта	Долгота
101509	Забайкальский край, р-н. Тунгокоченский, пгт. Вершино-Дарасунский, ул. Силовая, д. 37	Индивидуальные домовладения	52,370924	115,56624
101510	Забайкальский край, р-н. Тунгокоченский, пгт. Вершино-Дарасунский, ул. Силовая, д. 39	Индивидуальные домовладения	52,370924	115,56624
101511	Забайкальский край, р-н. Тунгокоченский, пгт. Вершино-Дарасунский, ул. Силовая, д. 41	Индивидуальные домовладения	52,370924	115,56624
101512	Забайкальский край, р-н. Тунгокоченский, пгт. Вершино-Дарасунский, ул. Силовая, д. 44	Индивидуальные домовладения	52,370924	115,56624
101513	Забайкальский край, р-н. Тунгокоченский, пгт. Вершино-Дарасунский, ул. Силовая, д. 45	Индивидуальные домовладения	52,370924	115,56624
101514	Забайкальский край, р-н. Тунгокоченский, пгт. Вершино-Дарасунский, ул. Силовая, д. 49	Индивидуальные домовладения	52,370924	115,56624
101515	Забайкальский край, р-н. Тунгокоченский, пгт. Вершино-Дарасунский, ул. Силовая, д. 5	Индивидуальные домовладения	52,366096	115,566438
101516	Забайкальский край, р-н. Приаргунский, с. Селинда, ул. Партизанская, д. 17	Индивидуальные домовладения	50,565597	118,327652
101517	Забайкальский край, р-н. Борзинский, г. Борзя, пер. 1-й Восточный, д. 7	Индивидуальные домовладения	50,377071	116,515768
101518	Забайкальский край, р-н. Борзинский, г. Борзя, пер. 1-й Восточный, д. 8	Индивидуальные домовладения	50,377071	116,515768
101519	Забайкальский край, р-н. Тунгокоченский, пгт. Вершино-Дарасунский, ул. Силовая, д. 55	Индивидуальные домовладения	52,370924	115,56624
101520	Забайкальский край, р-н. Тунгокоченский, пгт. Вершино-Дарасунский, ул. Силовая, д. 6	Индивидуальные домовладения	52,370924	115,56624
101521	Забайкальский край, р-н. Тунгокоченский, пгт. Вершино-Дарасунский, ул. Силовая, д. 60	Индивидуальные домовладения	52,370924	115,56624
101522	Забайкальский край, р-н. Тунгокоченский, пгт. Вершино-Дарасунский, ул. Силовая, д. 64	Индивидуальные домовладения	52,370924	115,56624
101523	Забайкальский край, р-н. Тунгокоченский, пгт. Вершино-Дарасунский, ул. Силовая, д. 65	Индивидуальные домовладения	52,370924	115,56624

№ п/п	Адрес	Вид	Широта	Долгота
101524	Забайкальский край, р-н. Тунгокоченский, пгт. Вершино-Дарасунский, ул. Силовая, д. 66	Индивидуальные домовладения	52,370924	115,56624
101525	Забайкальский край, р-н. Тунгокоченский, пгт. Вершино-Дарасунский, ул. Силовая, д. 68	Индивидуальные домовладения	52,370924	115,56624
101526	Забайкальский край, р-н. Тунгокоченский, пгт. Вершино-Дарасунский, ул. Силовая, д. 7	Индивидуальные домовладения	52,370924	115,56624
101527	Забайкальский край, р-н. Тунгокоченский, пгт. Вершино-Дарасунский, ул. Силовая, д. 72	Индивидуальные домовладения	52,370924	115,56624
101528	Забайкальский край, р-н. Тунгокоченский, пгт. Вершино-Дарасунский, ул. Силовая, д. 75	Индивидуальные домовладения	52,370924	115,56624
101529	Забайкальский край, р-н. Тунгокоченский, пгт. Вершино-Дарасунский, ул. Силовая, д. 76	Индивидуальные домовладения	52,370924	115,56624
101530	Забайкальский край, р-н. Тунгокоченский, пгт. Вершино-Дарасунский, ул. Силовая, д. 78	Индивидуальные домовладения	52,370924	115,56624
101531	Забайкальский край, р-н. Тунгокоченский, пгт. Вершино-Дарасунский, ул. Силовая, д. 79	Индивидуальные домовладения	52,370924	115,56624
101532	Забайкальский край, р-н. Тунгокоченский, пгт. Вершино-Дарасунский, ул. Силовая, д. 79а	Индивидуальные домовладения	52,370924	115,56624
101533	Забайкальский край, р-н. Тунгокоченский, пгт. Вершино-Дарасунский, ул. Силовая, д. 8	Индивидуальные домовладения	52,366877	115,565971
101534	Забайкальский край, р-н. Тунгокоченский, пгт. Вершино-Дарасунский, ул. Силовая, д. 81	Индивидуальные домовладения	52,370924	115,56624
101535	Забайкальский край, р-н. Приаргунский, с. Селинда, ул. Партизанская, д. 18	Индивидуальные домовладения	50,565597	118,327652
101536	Забайкальский край, р-н. Борзинский, г. Борзя, пер. 1-й Восточный, д. 9	Индивидуальные домовладения	50,377071	116,515768
101537	Забайкальский край, р-н. Борзинский, г. Борзя, пер. 2-й Восточный, д. 11	Индивидуальные домовладения	50,387629	116,523485
101538	Забайкальский край, г. Чита, пер. Осенний, д. 4	Индивидуальные домовладения	52,033973	113,499432
101539	Забайкальский край, р-н. Тунгокоченский, пгт. Вершино-Дарасунский, ул. Силовая, д. 83	Индивидуальные домовладения	52,370924	115,56624

№ п/п	Адрес	Вид	Широта	Долгота
101540	Забайкальский край, р-н. Тунгокоченский, пгт. Вершино-Дарасунский, ул. Силовая, д. 85	Индивидуальные домовладения	52,370924	115,56624
101541	Забайкальский край, р-н. Тунгокоченский, пгт. Вершино-Дарасунский, ул. Силовая, д. 87	Индивидуальные домовладения	52,370924	115,56624
101542	Забайкальский край, р-н. Тунгокоченский, пгт. Вершино-Дарасунский, ул. Силовая, д. 89	Индивидуальные домовладения	52,370924	115,56624
101543	Забайкальский край, р-н. Тунгокоченский, пгт. Вершино-Дарасунский, ул. Силовая, д. 91	Индивидуальные домовладения	52,370924	115,56624
101544	Забайкальский край, р-н. Тунгокоченский, пгт. Вершино-Дарасунский, ул. Силовая, д. 93	Индивидуальные домовладения	52,370924	115,56624
101545	Забайкальский край, р-н. Тунгокоченский, пгт. Вершино-Дарасунский, ул. Складская, д. 11	Индивидуальные домовладения	52,366965	115,520381
101546	Забайкальский край, р-н. Тунгокоченский, пгт. Вершино-Дарасунский, ул. Складская, д. 12	Индивидуальные домовладения	52,366965	115,520381
101547	Забайкальский край, р-н. Тунгокоченский, пгт. Вершино-Дарасунский, ул. Складская, д. 13	Индивидуальные домовладения	52,366965	115,520381
101548	Забайкальский край, р-н. Тунгокоченский, пгт. Вершино-Дарасунский, ул. Складская, д. 14	Индивидуальные домовладения	52,366965	115,520381
101549	Забайкальский край, р-н. Тунгокоченский, пгт. Вершино-Дарасунский, ул. Складская, д. 15	Индивидуальные домовладения	52,366965	115,520381
101550	Забайкальский край, р-н. Тунгокоченский, пгт. Вершино-Дарасунский, ул. Складская, д. 16	Индивидуальные домовладения	52,366965	115,520381
101551	Забайкальский край, р-н. Тунгокоченский, пгт. Вершино-Дарасунский, ул. Складская, д. 17	Индивидуальные домовладения	52,366965	115,520381
101552	Забайкальский край, р-н. Тунгокоченский, пгт. Вершино-Дарасунский, ул. Складская, д. 18	Индивидуальные домовладения	52,366965	115,520381
101553	Забайкальский край, р-н. Тунгокоченский, пгт. Вершино-Дарасунский, ул. Складская, д. 19	Индивидуальные домовладения	52,366965	115,520381
101554	Забайкальский край, р-н. Тунгокоченский, пгт. Вершино-Дарасунский, ул. Складская, д. 20	Индивидуальные домовладения	52,366965	115,520381

№ п/п	Адрес	Вид	Широта	Долгота
101555	Забайкальский край, р-н. Борзинский, г. Борзя, пер. 2-й Восточный, д. 12	Индивидуальные домовладения	50,38025	116,52306
101556	Забайкальский край, р-н. Борзинский, г. Борзя, пер. 2-й Восточный, д. 4	Индивидуальные домовладения	50,387629	116,523485
101557	Забайкальский край, г. Чита, пер. Планетный, д. 6	Индивидуальные домовладения	52,059054	113,47304
101558	Забайкальский край, р-н. Тунгокоченский, пгт. Вершино-Дарасунский, ул. Складская, д. 24	Индивидуальные домовладения	52,366965	115,520381
101559	Забайкальский край, р-н. Тунгокоченский, пгт. Вершино-Дарасунский, ул. Складская, д. 29	Индивидуальные домовладения	52,366965	115,520381
101560	Забайкальский край, р-н. Тунгокоченский, пгт. Вершино-Дарасунский, ул. Складская, д. 3	Индивидуальные домовладения	52,366965	115,520381
101561	Забайкальский край, р-н. Тунгокоченский, пгт. Вершино-Дарасунский, ул. Складская, д. 33	Индивидуальные домовладения	52,366965	115,520381
101562	Забайкальский край, р-н. Тунгокоченский, пгт. Вершино-Дарасунский, ул. Складская, д. 35	Индивидуальные домовладения	52,366965	115,520381
101563	Забайкальский край, р-н. Тунгокоченский, пгт. Вершино-Дарасунский, ул. Складская, д. 37	Индивидуальные домовладения	52,366965	115,520381
101564	Забайкальский край, р-н. Тунгокоченский, пгт. Вершино-Дарасунский, ул. Складская, д. 39	Индивидуальные домовладения	52,366965	115,520381
101565	Забайкальский край, р-н. Тунгокоченский, пгт. Вершино-Дарасунский, ул. Складская, д. 5	Индивидуальные домовладения	52,366965	115,520381
101566	Забайкальский край, р-н. Тунгокоченский, пгт. Вершино-Дарасунский, ул. Складская, д. 6	Индивидуальные домовладения	52,366965	115,520381
101567	Забайкальский край, р-н. Тунгокоченский, пгт. Вершино-Дарасунский, ул. Складская, д. 7	Индивидуальные домовладения	52,366965	115,520381
101568	Забайкальский край, р-н. Тунгокоченский, пгт. Вершино-Дарасунский, ул. Складская, д. 8	Индивидуальные домовладения	52,366965	115,520381
101569	Забайкальский край, р-н. Тунгокоченский, пгт. Вершино-Дарасунский, ул. Складская, д. 9	Индивидуальные домовладения	52,366965	115,520381

№ п/п	Адрес	Вид	Широта	Долгота
101570	Забайкальский край, р-н. Тунгокоченский, пгт. Вершино-Дарасунский, ул. Советская, д. 11	Индивидуальные домовладения	52,366739	115,529009
101571	Забайкальский край, р-н. Тунгокоченский, пгт. Вершино-Дарасунский, ул. Советская, д. 12	Индивидуальные домовладения	52,366359	115,521289
101572	Забайкальский край, р-н. Тунгокоченский, пгт. Вершино-Дарасунский, ул. Советская, д. 14	Индивидуальные домовладения	52,366359	115,521289
101573	Забайкальский край, р-н. Тунгокоченский, пгт. Вершино-Дарасунский, ул. Советская, д. 15	Индивидуальные домовладения	52,366886	115,528444
101574	Забайкальский край, р-н. Борзинский, г. Борзя, пер. 2-й Восточный, д. 5	Индивидуальные домовладения	50,387629	116,523485
101575	Забайкальский край, р-н. Тунгокоченский, пгт. Вершино-Дарасунский, ул. Советская, д. 21	Индивидуальные домовладения	52,36707	115,527234
101576	Забайкальский край, р-н. Тунгокоченский, пгт. Вершино-Дарасунский, ул. Советская, д. 22	Индивидуальные домовладения	52,366359	115,521289
101577	Забайкальский край, р-н. Тунгокоченский, пгт. Вершино-Дарасунский, ул. Советская, д. 23	Индивидуальные домовладения	52,366494	115,521494
101578	Забайкальский край, р-н. Тунгокоченский, пгт. Вершино-Дарасунский, ул. Советская, д. 25	Индивидуальные домовладения	52,366447	115,52102
101579	Забайкальский край, р-н. Тунгокоченский, пгт. Вершино-Дарасунский, ул. Советская, д. 27	Индивидуальные домовладения	52,366425	115,520587
101580	Забайкальский край, р-н. Тунгокоченский, пгт. Вершино-Дарасунский, ул. Советская, д. 29	Индивидуальные домовладения	52,366397	115,520191
101581	Забайкальский край, р-н. Тунгокоченский, пгт. Вершино-Дарасунский, ул. Советская, д. 32	Индивидуальные домовладения	52,366328	115,524638
101582	Забайкальский край, р-н. Тунгокоченский, пгт. Вершино-Дарасунский, ул. Советская, д. 33	Индивидуальные домовладения	52,366291	115,519157
101583	Забайкальский край, р-н. Тунгокоченский, пгт. Вершино-Дарасунский, ул. Советская, д. 34	Индивидуальные домовладения	52,366359	115,521289
101584	Забайкальский край, р-н. Тунгокоченский, пгт. Вершино-Дарасунский, ул. Советская, д. 37	Индивидуальные домовладения	52,366301	115,518546

№ п/п	Адрес	Вид	Широта	Долгота
101585	Забайкальский край, р-н. Тунгокоченский, пгт. Вершино-Дарасунский, ул. Советская, д. 46	Индивидуальные домовладения	52,366282	115,522579
101586	Забайкальский край, р-н. Тунгокоченский, пгт. Вершино-Дарасунский, ул. Советская, д. 47	Индивидуальные домовладения	52,366159	115,514884
101587	Забайкальский край, р-н. Тунгокоченский, пгт. Вершино-Дарасунский, ул. Советская, д. 49	Индивидуальные домовладения	52,366134	115,514255
101588	Забайкальский край, р-н. Тунгокоченский, пгт. Вершино-Дарасунский, ул. Советская, д. 50	Индивидуальные домовладения	52,366342	115,52215
101589	Забайкальский край, р-н. Тунгокоченский, пгт. Вершино-Дарасунский, ул. Советская, д. 52	Индивидуальные домовладения	52,366265	115,521879
101590	Забайкальский край, р-н. Тунгокоченский, пгт. Вершино-Дарасунский, ул. Советская, д. 56	Индивидуальные домовладения	52,36613	115,521253
101591	Забайкальский край, р-н. Тунгокоченский, пгт. Вершино-Дарасунский, ул. Советская, д. 58	Индивидуальные домовладения	52,366112	115,5209
101592	Забайкальский край, р-н. Борзинский, г. Борзя, пер. 2-й Восточный, д. 6	Индивидуальные домовладения	50,387629	116,523485
101593	Забайкальский край, р-н. Тунгокоченский, пгт. Вершино-Дарасунский, ул. Советская, д. 62	Индивидуальные домовладения	52,366359	115,521289
101594	Забайкальский край, р-н. Тунгокоченский, пгт. Вершино-Дарасунский, ул. Советская, д. 64	Индивидуальные домовладения	52,366151	115,520044
101595	Забайкальский край, р-н. Тунгокоченский, пгт. Вершино-Дарасунский, ул. Советская, д. 74	Индивидуальные домовладения	52,366091	115,518718
101596	Забайкальский край, р-н. Тунгокоченский, пгт. Вершино-Дарасунский, ул. Советская, д. 76	Индивидуальные домовладения	52,366078	115,51839
101597	Забайкальский край, р-н. Тунгокоченский, пгт. Вершино-Дарасунский, ул. Советская, д. 78	Индивидуальные домовладения	52,366059	115,518018
101598	Забайкальский край, р-н. Тунгокоченский, пгт. Вершино-Дарасунский, ул. Советская, д. 84	Индивидуальные домовладения	52,365843	115,516404
101599	Забайкальский край, р-н. Тунгокоченский, пгт. Вершино-Дарасунский, ул. Советская, д. 86	Индивидуальные домовладения	52,365904	115,515829

№ п/п	Адрес	Вид	Широта	Долгота
101600	Забайкальский край, р-н. Тунгокоченский, пгт. Вершино-Дарасунский, ул. Советская, д. 88	Индивидуальные домовладения	52,365938	115,515406
101601	Забайкальский край, р-н. Тунгокоченский, пгт. Вершино-Дарасунский, ул. Советская, д. 90	Индивидуальные домовладения	52,365931	115,515061
101602	Забайкальский край, р-н. Тунгокоченский, пгт. Вершино-Дарасунский, ул. Советская, д. 92	Индивидуальные домовладения	52,365896	115,514522
101603	Забайкальский край, р-н. Тунгокоченский, пгт. Вершино-Дарасунский, ул. Советская, д. 94	Индивидуальные домовладения	52,365884	115,513941
101604	Забайкальский край, р-н. Тунгокоченский, пгт. Вершино-Дарасунский, ул. Старательская, д. 10	Индивидуальные домовладения	52,358391	115,568998
101605	Забайкальский край, р-н. Тунгокоченский, пгт. Вершино-Дарасунский, ул. Старательская, д. 11	Индивидуальные домовладения	52,353116	115,573714
101606	Забайкальский край, р-н. Тунгокоченский, пгт. Вершино-Дарасунский, ул. Старательская, д. 14	Индивидуальные домовладения	52,354778	115,572205
101607	Забайкальский край, р-н. Тунгокоченский, пгт. Вершино-Дарасунский, ул. Старательская, д. 15	Индивидуальные домовладения	52,354778	115,572205
101608	Забайкальский край, р-н. Тунгокоченский, пгт. Вершино-Дарасунский, ул. Старательская, д. 18	Индивидуальные домовладения	52,356604	115,571145
101609	Забайкальский край, р-н. Тунгокоченский, пгт. Вершино-Дарасунский, ул. Старательская, д. 20	Индивидуальные домовладения	52,354778	115,572205
101610	Забайкальский край, р-н. Борзинский, г. Борзя, пер. 2-й Восточный, д. 7	Индивидуальные домовладения	50,387629	116,523485
101611	Забайкальский край, р-н. Борзинский, г. Борзя, пер. 2-й Восточный, д. 7А	Индивидуальные домовладения	50,387629	116,523485
101612	Забайкальский край, р-н. Тунгокоченский, пгт. Вершино-Дарасунский, ул. Старательская, д. 28	Индивидуальные домовладения	52,354778	115,572205
101613	Забайкальский край, р-н. Тунгокоченский, пгт. Вершино-Дарасунский, ул. Старательская, д. 3	Индивидуальные домовладения	52,35453	115,5726
101614	Забайкальский край, р-н. Тунгокоченский, пгт. Вершино-Дарасунский, ул. Старательская, д. 34	Индивидуальные домовладения	52,354778	115,572205

№ п/п	Адрес	Вид	Широта	Долгота
101615	Забайкальский край, р-н. Тунгокоченский, пгт. Вершино-Дарасунский, ул. Старательская, д. 4	Индивидуальные домовладения	52,359178	115,568558
101616	Забайкальский край, р-н. Тунгокоченский, пгт. Вершино-Дарасунский, ул. Старательская, д. 40	Индивидуальные домовладения	52,354904	115,571873
101617	Забайкальский край, р-н. Тунгокоченский, пгт. Вершино-Дарасунский, ул. Старательская, д. 42	Индивидуальные домовладения	52,354624	115,572097
101618	Забайкальский край, р-н. Тунгокоченский, пгт. Вершино-Дарасунский, ул. Старательская, д. 42а	Индивидуальные домовладения	52,354624	115,572097
101619	Забайкальский край, р-н. Тунгокоченский, пгт. Вершино-Дарасунский, ул. Старательская, д. 44	Индивидуальные домовладения	52,354343	115,572277
101620	Забайкальский край, р-н. Тунгокоченский, пгт. Вершино-Дарасунский, ул. Старательская, д. 46	Индивидуальные домовладения	52,353986	115,572358
101621	Забайкальский край, р-н. Тунгокоченский, пгт. Вершино-Дарасунский, ул. Старательская, д. 48	Индивидуальные домовладения	52,353287	115,572942
101622	Забайкальский край, р-н. Тунгокоченский, пгт. Вершино-Дарасунский, ул. Старательская, д. 5	Индивидуальные домовладения	52,354778	115,572205
101623	Забайкальский край, р-н. Тунгокоченский, пгт. Вершино-Дарасунский, ул. Старательская, д. 50	Индивидуальные домовладения	52,354778	115,572205
101624	Забайкальский край, р-н. Тунгокоченский, пгт. Вершино-Дарасунский, ул. Старательская, д. 52	Индивидуальные домовладения	52,354778	115,572205
101625	Забайкальский край, р-н. Тунгокоченский, пгт. Вершино-Дарасунский, ул. Старательская, д. 56	Индивидуальные домовладения	52,354778	115,572205
101626	Забайкальский край, р-н. Тунгокоченский, пгт. Вершино-Дарасунский, ул. Старательская, д. 6	Индивидуальные домовладения	52,358853	115,568764
101627	Забайкальский край, р-н. Тунгокоченский, с. Усугли, пер. Школьный, д. 7	Индивидуальные домовладения	52,654044	115,256546
101628	Забайкальский край, р-н. Борзинский, г. Борзя, пер. 2-й Восточный, д. 8	Индивидуальные домовладения	50,387629	116,523485
101629	Забайкальский край, р-н. Тунгокоченский, пгт. Вершино-Дарасунский, ул. Строителей, д. 10	Индивидуальные домовладения	52,366487	115,511658

№ п/п	Адрес	Вид	Широта	Долгота
101630	Забайкальский край, р-н. Приаргунский, пгт. Приаргунск, ул. Строительная, д. 28	Индивидуальные домовладения	50,368322	119,102216
101631	Забайкальский край, р-н. Тунгокоченский, пгт. Вершино-Дарасунский, ул. Строителей, д. 11	Индивидуальные домовладения	52,366377	115,51041
101632	Забайкальский край, р-н. Тунгокоченский, пгт. Вершино-Дарасунский, ул. Строителей, д. 12	Индивидуальные домовладения	52,366377	115,51041
101633	Забайкальский край, р-н. Тунгокоченский, пгт. Вершино-Дарасунский, ул. Строителей, д. 13	Индивидуальные домовладения	52,366377	115,51041
101634	Забайкальский край, р-н. Тунгокоченский, пгт. Вершино-Дарасунский, ул. Строителей, д. 14	Индивидуальные домовладения	52,366377	115,51041
101635	Забайкальский край, р-н. Тунгокоченский, пгт. Вершино-Дарасунский, ул. Строителей, д. 16	МКД	52,366377	115,51041
101636	Забайкальский край, р-н. Тунгокоченский, пгт. Вершино-Дарасунский, ул. Строителей, д. 2	МКД	52,366377	115,51041
101637	Забайкальский край, р-н. Тунгокоченский, пгт. Вершино-Дарасунский, ул. Строителей, д. 3	МКД	52,366377	115,51041
101638	Забайкальский край, р-н. Тунгокоченский, пгт. Вершино-Дарасунский, ул. Строителей, д. 4	Индивидуальные домовладения	52,366377	115,51041
101639	Забайкальский край, р-н. Тунгокоченский, пгт. Вершино-Дарасунский, ул. Строителей, д. 5	Индивидуальные домовладения	52,366377	115,51041
101640	Забайкальский край, р-н. Тунгокоченский, пгт. Вершино-Дарасунский, ул. Строителей, д. 6	Индивидуальные домовладения	52,366377	115,51041
101641	Забайкальский край, р-н. Тунгокоченский, пгт. Вершино-Дарасунский, ул. Строителей, д. 7	Индивидуальные домовладения	52,366377	115,51041
101642	Забайкальский край, р-н. Тунгокоченский, пгт. Вершино-Дарасунский, ул. Строителей, д. 8	Индивидуальные домовладения	52,366377	115,51041
101643	Забайкальский край, р-н. Тунгокоченский, пгт. Вершино-Дарасунский, ул. Строителей, д. 9	Индивидуальные домовладения	52,366377	115,51041
101644	Забайкальский край, р-н. Тунгокоченский, пгт. Вершино-Дарасунский, ул. Трактовая, д. 1	Индивидуальные домовладения	52,361642	115,515135

№ п/п	Адрес	Вид	Широта	Долгота
101645	Забайкальский край, р-н. Тунгокоченский, пгт. Вершино-Дарасунский, ул. Трактовая, д. 13	Индивидуальные домовладения	52,361642	115,515135
101646	Забайкальский край, р-н. Тунгокоченский, пгт. Вершино-Дарасунский, ул. Трактовая, д. 15	Индивидуальные домовладения	52,361642	115,515135
101647	Забайкальский край, р-н. Тунгокоченский, пгт. Вершино-Дарасунский, ул. Трактовая, д. 1а	Индивидуальные домовладения	52,361642	115,515135
101648	Забайкальский край, р-н. Борзинский, г. Борзя, пер. Апрельский, д. 1	Индивидуальные домовладения	50,385636	116,492304
101649	Забайкальский край, р-н. Тунгокоченский, пгт. Вершино-Дарасунский, ул. Трактовая, д. 3	Индивидуальные домовладения	52,361642	115,515135
101650	Забайкальский край, р-н. Тунгокоченский, пгт. Вершино-Дарасунский, ул. Трактовая, д. 5	Индивидуальные домовладения	52,361642	115,515135
101651	Забайкальский край, р-н. Борзинский, г. Борзя, пер. Апрельский, д. 3	Индивидуальные домовладения	50,385659	116,491747
101652	Забайкальский край, р-н. Тунгокоченский, пгт. Вершино-Дарасунский, ул. Трактовая, д. 7	Индивидуальные домовладения	52,361642	115,515135
101653	Забайкальский край, р-н. Тунгокоченский, пгт. Вершино-Дарасунский, ул. Трактовая, д. 9	Индивидуальные домовладения	52,361642	115,515135
101654	Забайкальский край, р-н. Тунгокоченский, пгт. Вершино-Дарасунский, ул. Транспортная, д. 1	Индивидуальные домовладения	52,372815	115,563626
101655	Забайкальский край, р-н. Тунгокоченский, пгт. Вершино-Дарасунский, ул. Транспортная, д. 11	Индивидуальные домовладения	52,372815	115,563626
101656	Забайкальский край, р-н. Тунгокоченский, пгт. Вершино-Дарасунский, ул. Транспортная, д. 12	Индивидуальные домовладения	52,372815	115,563626
101657	Забайкальский край, р-н. Тунгокоченский, пгт. Вершино-Дарасунский, ул. Транспортная, д. 13	Индивидуальные домовладения	52,372815	115,563626
101658	Забайкальский край, р-н. Тунгокоченский, пгт. Вершино-Дарасунский, ул. Транспортная, д. 14	Индивидуальные домовладения	52,372815	115,563626
101659	Забайкальский край, р-н. Тунгокоченский, пгт. Вершино-Дарасунский, ул. Транспортная, д. 15	Индивидуальные домовладения	52,372815	115,563626

№ п/п	Адрес	Вид	Широта	Долгота
101660	Забайкальский край, р-н. Тунгокоченский, пгт. Вершино-Дарасунский, ул. Транспортная, д. 17	Индивидуальные домовладения	52,372815	115,563626
101661	Забайкальский край, р-н. Тунгокоченский, пгт. Вершино-Дарасунский, ул. Транспортная, д. 20	Индивидуальные домовладения	52,371056	115,563321
101662	Забайкальский край, р-н. Тунгокоченский, пгт. Вершино-Дарасунский, ул. Транспортная, д. 21	Индивидуальные домовладения	52,372815	115,563626
101663	Забайкальский край, р-н. Борзинский, г. Борзя, пер. Апрельский, д. 4	Индивидуальные домовладения	50,385636	116,492304
101664	Забайкальский край, р-н. Борзинский, г. Борзя, пер. Банный тупик, д. 10	Индивидуальные домовладения	50,387629	116,523485
101665	Забайкальский край, р-н. Тунгокоченский, пгт. Вершино-Дарасунский, ул. Транспортная, д. 25	Индивидуальные домовладения	52,372815	115,563626
101666	Забайкальский край, р-н. Тунгокоченский, пгт. Вершино-Дарасунский, ул. Транспортная, д. 27	Индивидуальные домовладения	52,372815	115,563626
101667	Забайкальский край, р-н. Тунгокоченский, пгт. Вершино-Дарасунский, ул. Транспортная, д. 29	Индивидуальные домовладения	52,372815	115,563626
101668	Забайкальский край, р-н. Тунгокоченский, пгт. Вершино-Дарасунский, ул. Транспортная, д. 3	Индивидуальные домовладения	52,372815	115,563626
101669	Забайкальский край, р-н. Тунгокоченский, пгт. Вершино-Дарасунский, ул. Транспортная, д. 30	Индивидуальные домовладения	52,372815	115,563626
101670	Забайкальский край, р-н. Тунгокоченский, пгт. Вершино-Дарасунский, ул. Транспортная, д. 31	Индивидуальные домовладения	52,372815	115,563626
101671	Забайкальский край, р-н. Тунгокоченский, пгт. Вершино-Дарасунский, ул. Транспортная, д. 33	Индивидуальные домовладения	52,372815	115,563626
101672	Забайкальский край, р-н. Тунгокоченский, пгт. Вершино-Дарасунский, ул. Транспортная, д. 34	Индивидуальные домовладения	52,372815	115,563374
101673	Забайкальский край, р-н. Тунгокоченский, пгт. Вершино-Дарасунский, ул. Транспортная, д. 37	Индивидуальные домовладения	52,372815	115,563626
101674	Забайкальский край, р-н. Тунгокоченский, пгт. Вершино-Дарасунский, ул. Транспортная, д. 39	Индивидуальные домовладения	52,372815	115,563626

№ п/п	Адрес	Вид	Широта	Долгота
101675	Забайкальский край, р-н. Тунгокоченский, пгт. Вершино-Дарасунский, ул. Транспортная, д. 43	Индивидуальные домовладения	52,373877	115,563797
101676	Забайкальский край, р-н. Тунгокоченский, пгт. Вершино-Дарасунский, ул. Транспортная, д. 45	Индивидуальные домовладения	52,372815	115,563626
101677	Забайкальский край, р-н. Тунгокоченский, пгт. Вершино-Дарасунский, ул. Транспортная, д. 47	Индивидуальные домовладения	52,372815	115,563626
101678	Забайкальский край, р-н. Тунгокоченский, пгт. Вершино-Дарасунский, ул. Транспортная, д. 51	Индивидуальные домовладения	52,372815	115,563626
101679	Забайкальский край, р-н. Тунгокоченский, пгт. Вершино-Дарасунский, ул. Транспортная, д. 52	Индивидуальные домовладения	52,372815	115,563626
101680	Забайкальский край, р-н. Тунгокоченский, пгт. Вершино-Дарасунский, ул. Транспортная, д. 53	Индивидуальные домовладения	52,372815	115,563626
101681	Забайкальский край, р-н. Борзинский, г. Борзя, пер. Банный тупик, д. 12	Индивидуальные домовладения	50,387629	116,523485
101682	Забайкальский край, р-н. Тунгокоченский, пгт. Вершино-Дарасунский, ул. Транспортная, д. 57	Индивидуальные домовладения	52,372815	115,563626
101683	Забайкальский край, р-н. Тунгокоченский, пгт. Вершино-Дарасунский, ул. Транспортная, д. 58	Индивидуальные домовладения	52,372815	115,563626
101684	Забайкальский край, р-н. Тунгокоченский, пгт. Вершино-Дарасунский, ул. Транспортная, д. 59	Индивидуальные домовладения	52,372815	115,563626
101685	Забайкальский край, р-н. Тунгокоченский, пгт. Вершино-Дарасунский, ул. Транспортная, д. 6	Индивидуальные домовладения	52,372815	115,563626
101686	Забайкальский край, р-н. Тунгокоченский, пгт. Вершино-Дарасунский, ул. Транспортная, д. 61	Индивидуальные домовладения	52,372815	115,563626
101687	Забайкальский край, р-н. Тунгокоченский, пгт. Вершино-Дарасунский, ул. Транспортная, д. 62	Индивидуальные домовладения	52,372815	115,563626
101688	Забайкальский край, р-н. Тунгокоченский, пгт. Вершино-Дарасунский, ул. Транспортная, д. 63	Индивидуальные домовладения	52,372815	115,563626
101689	Забайкальский край, р-н. Тунгокоченский, пгт. Вершино-Дарасунский, ул. Транспортная, д. 64	Индивидуальные домовладения	52,372815	115,563626

№ п/п	Адрес	Вид	Широта	Долгота
101690	Забайкальский край, р-н. Тунгокоченский, пгт. Вершино-Дарасунский, ул. Транспортная, д. 65	Индивидуальные домовладения	52,372815	115,563626
101691	Забайкальский край, р-н. Тунгокоченский, пгт. Вершино-Дарасунский, ул. Транспортная, д. 66	Индивидуальные домовладения	52,372815	115,563626
101692	Забайкальский край, р-н. Тунгокоченский, пгт. Вершино-Дарасунский, ул. Транспортная, д. 67	Индивидуальные домовладения	52,372815	115,563626
101693	Забайкальский край, р-н. Тунгокоченский, пгт. Вершино-Дарасунский, ул. Транспортная, д. 69	Индивидуальные домовладения	52,372815	115,563626
101694	Забайкальский край, р-н. Тунгокоченский, пгт. Вершино-Дарасунский, ул. Транспортная, д. 71	Индивидуальные домовладения	52,372815	115,563626
101695	Забайкальский край, р-н. Тунгокоченский, пгт. Вершино-Дарасунский, ул. Транспортная, д. 72	Индивидуальные домовладения	52,372815	115,563626
101696	Забайкальский край, р-н. Тунгокоченский, пгт. Вершино-Дарасунский, ул. Транспортная, д. 73	Индивидуальные домовладения	52,372815	115,563626
101697	Забайкальский край, р-н. Тунгокоченский, пгт. Вершино-Дарасунский, ул. Транспортная, д. 8	Индивидуальные домовладения	52,372815	115,563626
101698	Забайкальский край, р-н. Тунгокоченский, пгт. Вершино-Дарасунский, ул. Трудовая, д. 10	Индивидуальные домовладения	52,368714	115,545732
101699	Забайкальский край, р-н. Тунгокоченский, пгт. Вершино-Дарасунский, ул. Трудовая, д. 10а	Индивидуальные домовладения	52,368714	115,545732
101700	Забайкальский край, р-н. Тунгокоченский, пгт. Вершино-Дарасунский, ул. Трудовая, д. 12	Индивидуальные домовладения	52,368714	115,545732
101701	Забайкальский край, р-н. Тунгокоченский, пгт. Вершино-Дарасунский, ул. Трудовая, д. 16	Индивидуальные домовладения	52,368714	115,545732
101702	Забайкальский край, р-н. Тунгокоченский, пгт. Вершино-Дарасунский, ул. Трудовая, д. 18	Индивидуальные домовладения	52,368714	115,545732
101703	Забайкальский край, р-н. Тунгокоченский, пгт. Вершино-Дарасунский, ул. Трудовая, д. 19	Индивидуальные домовладения	52,368714	115,545732
101704	Забайкальский край, р-н. Тунгокоченский, пгт. Вершино-Дарасунский, ул. Трудовая, д. 21	Индивидуальные домовладения	52,368714	115,545732

№ п/п	Адрес	Вид	Широта	Долгота
101705	Забайкальский край, р-н. Тунгокоченский, пгт. Вершино-Дарасунский, ул. Трудовая, д. 27	Индивидуальные домовладения	52,368714	115,545732
101706	Забайкальский край, р-н. Тунгокоченский, пгт. Вершино-Дарасунский, ул. Трудовая, д. 29	Индивидуальные домовладения	52,368714	115,545732
101707	Забайкальский край, р-н. Тунгокоченский, пгт. Вершино-Дарасунский, ул. Трудовая, д. 29а	Индивидуальные домовладения	52,368714	115,545732
101708	Забайкальский край, р-н. Тунгокоченский, пгт. Вершино-Дарасунский, ул. Трудовая, д. 3	МКД	52,368714	115,545732
101709	Забайкальский край, р-н. Тунгокоченский, пгт. Вершино-Дарасунский, ул. Трудовая, д. 31	Индивидуальные домовладения	52,368714	115,545732
101710	Забайкальский край, р-н. Тунгокоченский, пгт. Вершино-Дарасунский, ул. Трудовая, д. 33	Индивидуальные домовладения	52,368714	115,545732
101711	Забайкальский край, р-н. Тунгокоченский, пгт. Вершино-Дарасунский, ул. Трудовая, д. 8	Индивидуальные домовладения	52,368714	115,545732
101712	Забайкальский край, р-н. Тунгокоченский, пгт. Вершино-Дарасунский, ул. Тумоченская, д. 1	Индивидуальные домовладения	52,353947	115,565342
101713	Забайкальский край, р-н. Тунгокоченский, пгт. Вершино-Дарасунский, ул. Тумоченская, д. 2	Индивидуальные домовладения	52,354079	115,56624
101714	Забайкальский край, р-н. Тунгокоченский, пгт. Вершино-Дарасунский, ул. Тумоченская, д. 3	Индивидуальные домовладения	52,355317	115,566348
101715	Забайкальский край, р-н. Борзинский, г. Борзя, пер. Банный тупик, д. 15	Индивидуальные домовладения	50,387629	116,523485
101716	Забайкальский край, р-н. Борзинский, г. Борзя, пер. Банный тупик, д. 3	Индивидуальные домовладения	50,387629	116,523485
101717	Забайкальский край, р-н. Тунгокоченский, пгт. Вершино-Дарасунский, ул. Тумоченская, д. 8	Индивидуальные домовладения	52,355042	115,56562
101718	Забайкальский край, р-н. Тунгокоченский, пгт. Вершино-Дарасунский, ул. Футбольная, д. 1	Индивидуальные домовладения	52,36945	115,532862
101719	Забайкальский край, р-н. Тунгокоченский, пгт. Вершино-Дарасунский, ул. Футбольная, д. 10	Индивидуальные домовладения	52,369185	115,53114

№ п/п	Адрес	Вид	Широта	Долгота
101720	Забайкальский край, р-н. Тунгокоченский, пгт. Вершино-Дарасунский, ул. Футбольная, д. 14	Индивидуальные домовладения	52,369361	115,529992
101721	Забайкальский край, р-н. Тунгокоченский, пгт. Вершино-Дарасунский, ул. Футбольная, д. 16	Индивидуальные домовладения	52,36937	115,529621
101722	Забайкальский край, р-н. Тунгокоченский, пгт. Вершино-Дарасунский, ул. Футбольная, д. 18	Индивидуальные домовладения	52,369003	115,529727
101723	Забайкальский край, р-н. Тунгокоченский, пгт. Вершино-Дарасунский, ул. Футбольная, д. 2	Индивидуальные домовладения	52,368883	115,532981
101724	Забайкальский край, р-н. Тунгокоченский, пгт. Вершино-Дарасунский, ул. Футбольная, д. 21	Индивидуальные домовладения	52,369114	115,520431
101725	Забайкальский край, р-н. Тунгокоченский, пгт. Вершино-Дарасунский, ул. Футбольная, д. 24	Индивидуальные домовладения	52,369093	115,527952
101726	Забайкальский край, р-н. Тунгокоченский, пгт. Вершино-Дарасунский, ул. Футбольная, д. 26	Индивидуальные домовладения	52,369387	115,527356
101727	Забайкальский край, р-н. Тунгокоченский, пгт. Вершино-Дарасунский, ул. Футбольная, д. 28	Индивидуальные домовладения	52,369353	115,526756
101728	Забайкальский край, р-н. Тунгокоченский, пгт. Вершино-Дарасунский, ул. Футбольная, д. 29	Индивидуальные домовладения	52,368892	115,51912
101729	Забайкальский край, р-н. Тунгокоченский, пгт. Вершино-Дарасунский, ул. Футбольная, д. 3	Индивидуальные домовладения	52,368956	115,531105
101730	Забайкальский край, р-н. Тунгокоченский, пгт. Вершино-Дарасунский, ул. Футбольная, д. 30	Индивидуальные домовладения	52,369316	115,526295
101731	Забайкальский край, р-н. Тунгокоченский, пгт. Вершино-Дарасунский, ул. Футбольная, д. 31	Индивидуальные домовладения	52,369017	115,523246
101732	Забайкальский край, р-н. Тунгокоченский, пгт. Вершино-Дарасунский, ул. Футбольная, д. 32	Индивидуальные домовладения	52,369109	115,525807
101733	Забайкальский край, р-н. Тунгокоченский, пгт. Вершино-Дарасунский, ул. Футбольная, д. 35	Индивидуальные домовладения	52,368758	115,518148
101734	Забайкальский край, р-н. Тунгокоченский, пгт. Вершино-Дарасунский, ул. Футбольная, д. 36	Индивидуальные домовладения	52,36895	115,524621

№ п/п	Адрес	Вид	Широта	Долгота
101735	Забайкальский край, р-н. Борзинский, г. Борзя, пер. Банный тупик, д. 5	Индивидуальные домовладения	50,387629	116,523485
101736	Забайкальский край, р-н. Тунгокоченский, пгт. Вершино-Дарасунский, ул. Футбольная, д. 37	Индивидуальные домовладения	52,368683	115,517845
101737	Забайкальский край, р-н. Тунгокоченский, пгт. Вершино-Дарасунский, ул. Футбольная, д. 4	Индивидуальные домовладения	52,368972	115,532508
101738	Забайкальский край, р-н. Тунгокоченский, пгт. Вершино-Дарасунский, ул. Футбольная, д. 40	Индивидуальные домовладения	52,368896	115,522265
101739	Забайкальский край, р-н. Тунгокоченский, пгт. Вершино-Дарасунский, ул. Футбольная, д. 42	Индивидуальные домовладения	52,36887	115,521766
101740	Забайкальский край, р-н. Тунгокоченский, пгт. Вершино-Дарасунский, ул. Футбольная, д. 44	Индивидуальные домовладения	52,368588	115,520836
101741	Забайкальский край, р-н. Тунгокоченский, пгт. Вершино-Дарасунский, ул. Футбольная, д. 5	Индивидуальные домовладения	52,369017	115,523246
101742	Забайкальский край, р-н. Тунгокоченский, пгт. Вершино-Дарасунский, ул. Футбольная, д. 50	Индивидуальные домовладения	52,368504	115,519957
101743	Забайкальский край, р-н. Тунгокоченский, пгт. Вершино-Дарасунский, ул. Футбольная, д. 52	Индивидуальные домовладения	52,368461	115,519392
101744	Забайкальский край, р-н. Тунгокоченский, пгт. Вершино-Дарасунский, ул. Футбольная, д. 54	Индивидуальные домовладения	52,368469	115,519108
101745	Забайкальский край, р-н. Тунгокоченский, пгт. Вершино-Дарасунский, ул. Футбольная, д. 56	Индивидуальные домовладения	52,368436	115,518804
101746	Забайкальский край, р-н. Тунгокоченский, пгт. Вершино-Дарасунский, ул. Футбольная, д. 58	Индивидуальные домовладения	52,368444	115,518552
101747	Забайкальский край, р-н. Тунгокоченский, пгт. Вершино-Дарасунский, ул. Футбольная, д. 6	Индивидуальные домовладения	52,36905	115,532104
101748	Забайкальский край, р-н. Тунгокоченский, пгт. Вершино-Дарасунский, ул. Футбольная, д. 60	Индивидуальные домовладения	52,368407	115,518265
101749	Забайкальский край, р-н. Тунгокоченский, пгт. Вершино-Дарасунский, ул. Футбольная, д. 62	Индивидуальные домовладения	52,368394	115,517954

№ п/п	Адрес	Вид	Широта	Долгота
101750	Забайкальский край, р-н. Тунгокоченский, пгт. Вершино-Дарасунский, ул. Футбольная, д. 64	Индивидуальные домовладения	52,368394	115,517676
101751	Забайкальский край, р-н. Тунгокоченский, пгт. Вершино-Дарасунский, ул. Футбольная, д. 70	Индивидуальные домовладения	52,368144	115,516256
101752	Забайкальский край, р-н. Тунгокоченский, пгт. Вершино-Дарасунский, ул. Футбольная, д. 8	Индивидуальные домовладения	52,369114	115,531712
101753	Забайкальский край, р-н. Борзинский, г. Борзя, пер. Банный тупик, д. 6	Индивидуальные домовладения	50,387629	116,523485
101754	Забайкальский край, р-н. Тунгокоченский, пгт. Вершино-Дарасунский, ул. Холбонская, д. 1	Индивидуальные домовладения	52,359365	115,55979
101755	Забайкальский край, р-н. Тунгокоченский, пгт. Вершино-Дарасунский, ул. Холбонская, д. 104	Индивидуальные домовладения	52,354189	115,568091
101756	Забайкальский край, р-н. Тунгокоченский, пгт. Вершино-Дарасунский, ул. Холбонская, д. 11	Индивидуальные домовладения	52,359365	115,55979
101757	Забайкальский край, р-н. Тунгокоченский, пгт. Вершино-Дарасунский, ул. Холбонская, д. 13	Индивидуальные домовладения	52,359365	115,55979
101758	Забайкальский край, р-н. Тунгокоченский, пгт. Вершино-Дарасунский, ул. Холбонская, д. 14	Индивидуальные домовладения	52,358974	115,553897
101759	Забайкальский край, р-н. Тунгокоченский, пгт. Вершино-Дарасунский, ул. Холбонская, д. 16	Индивидуальные домовладения	52,359365	115,55979
101760	Забайкальский край, р-н. Тунгокоченский, пгт. Вершино-Дарасунский, ул. Холбонская, д. 18	Индивидуальные домовладения	52,359365	115,55979
101761	Забайкальский край, р-н. Тунгокоченский, пгт. Вершино-Дарасунский, ул. Холбонская, д. 19	Индивидуальные домовладения	52,359491	115,56015
101762	Забайкальский край, р-н. Тунгокоченский, пгт. Вершино-Дарасунский, ул. Холбонская, д. 1а	Индивидуальные домовладения	52,359365	115,55979
101763	Забайкальский край, р-н. Тунгокоченский, пгт. Вершино-Дарасунский, ул. Холбонская, д. 2	Индивидуальные домовладения	52,359365	115,55979
101764	Забайкальский край, р-н. Тунгокоченский, пгт. Вершино-Дарасунский, ул. Холбонская, д. 20	Индивидуальные домовладения	52,359365	115,55979

№ п/п	Адрес	Вид	Широта	Долгота
101765	Забайкальский край, р-н. Тунгокоченский, пгт. Вершино-Дарасунский, ул. Холбонская, д. 21	Индивидуальные домовладения	52,359365	115,55979
101766	Забайкальский край, р-н. Тунгокоченский, пгт. Вершино-Дарасунский, ул. Холбонская, д. 22	Индивидуальные домовладения	52,359365	115,55979
101767	Забайкальский край, р-н. Тунгокоченский, пгт. Вершино-Дарасунский, ул. Холбонская, д. 23	Индивидуальные домовладения	52,359365	115,55979
101768	Забайкальский край, р-н. Тунгокоченский, пгт. Вершино-Дарасунский, ул. Холбонская, д. 24	Индивидуальные домовладения	52,359161	115,556287
101769	Забайкальский край, р-н. Борзинский, г. Борзя, пер. Банный тупик, д. 7	Индивидуальные домовладения	50,387629	116,523485
101770	Забайкальский край, р-н. Борзинский, г. Борзя, пер. Банный тупик, д. 8	Индивидуальные домовладения	50,387629	116,523485
101771	Забайкальский край, р-н. Тунгокоченский, пгт. Вершино-Дарасунский, ул. Холбонская, д. 26	Индивидуальные домовладения	52,359139	115,556781
101772	Забайкальский край, р-н. Тунгокоченский, пгт. Вершино-Дарасунский, ул. Холбонская, д. 27	Индивидуальные домовладения	52,359365	115,55979
101773	Забайкальский край, р-н. Тунгокоченский, пгт. Вершино-Дарасунский, ул. Холбонская, д. 28	Индивидуальные домовладения	52,359365	115,55979
101774	Забайкальский край, р-н. Тунгокоченский, пгт. Вершино-Дарасунский, ул. Холбонская, д. 28а	Индивидуальные домовладения	52,359365	115,55979
101775	Забайкальский край, р-н. Тунгокоченский, пгт. Вершино-Дарасунский, ул. Холбонская, д. 29	Индивидуальные домовладения	52,359365	115,55979
101776	Забайкальский край, р-н. Тунгокоченский, пгт. Вершино-Дарасунский, ул. Холбонская, д. 30	Индивидуальные домовладения	52,359365	115,55979
101777	Забайкальский край, р-н. Тунгокоченский, пгт. Вершино-Дарасунский, ул. Холбонская, д. 31	Индивидуальные домовладения	52,359365	115,55979
101778	Забайкальский край, р-н. Тунгокоченский, пгт. Вершино-Дарасунский, ул. Холбонская, д. 32	Индивидуальные домовладения	52,359365	115,55979
101779	Забайкальский край, р-н. Тунгокоченский, пгт. Вершино-Дарасунский, ул. Холбонская, д. 33	Индивидуальные домовладения	52,359365	115,55979

№ п/п	Адрес	Вид	Широта	Долгота
101780	Забайкальский край, р-н. Тунгокоченский, пгт. Вершино-Дарасунский, ул. Холбонская, д. 36	Индивидуальные домовладения	52,359365	115,55979
101781	Забайкальский край, р-н. Тунгокоченский, пгт. Вершино-Дарасунский, ул. Холбонская, д. 38	Индивидуальные домовладения	52,359365	115,55979
101782	Забайкальский край, р-н. Тунгокоченский, пгт. Вершино-Дарасунский, ул. Холбонская, д. 3а	Индивидуальные домовладения	52,359365	115,55979
101783	Забайкальский край, р-н. Тунгокоченский, пгт. Вершино-Дарасунский, ул. Холбонская, д. 4	Индивидуальные домовладения	52,359365	115,55979
101784	Забайкальский край, р-н. Тунгокоченский, пгт. Вершино-Дарасунский, ул. Холбонская, д. 40	Индивидуальные домовладения	52,359255	115,559655
101785	Забайкальский край, р-н. Тунгокоченский, пгт. Вершино-Дарасунский, ул. Холбонская, д. 41	Индивидуальные домовладения	52,359365	115,55979
101786	Забайкальский край, р-н. Тунгокоченский, пгт. Вершино-Дарасунский, ул. Холбонская, д. 42	Индивидуальные домовладения	52,359288	115,56015
101787	Забайкальский край, р-н. Борзинский, г. Борзя, пер. Вагонный, д. 1	Индивидуальные домовладения	50,386819	116,516092
101788	Забайкальский край, р-н. Борзинский, г. Борзя, пер. Вагонный, д. 13	Индивидуальные домовладения	50,386819	116,516092
101789	Забайкальский край, р-н. Тунгокоченский, пгт. Вершино-Дарасунский, ул. Холбонская, д. 45	Индивидуальные домовладения	52,359365	115,55979
101790	Забайкальский край, р-н. Тунгокоченский, пгт. Вершино-Дарасунский, ул. Холбонская, д. 46	Индивидуальные домовладения	52,359365	115,55979
101791	Забайкальский край, р-н. Тунгокоченский, пгт. Вершино-Дарасунский, ул. Холбонская, д. 48	Индивидуальные домовладения	52,359365	115,55979
101792	Забайкальский край, р-н. Тунгокоченский, пгт. Вершино-Дарасунский, ул. Холбонская, д. 49	Индивидуальные домовладения	52,359365	115,55979
101793	Забайкальский край, р-н. Тунгокоченский, пгт. Вершино-Дарасунский, ул. Холбонская, д. 5	Индивидуальные домовладения	52,359365	115,55979
101794	Забайкальский край, р-н. Тунгокоченский, пгт. Вершино-Дарасунский, ул. Холбонская, д. 52	Индивидуальные домовладения	52,359365	115,55979

№ п/п	Адрес	Вид	Широта	Долгота
101795	Забайкальский край, р-н. Тунгокоченский, пгт. Вершино-Дарасунский, ул. Холбонская, д. 54	Индивидуальные домовладения	52,359365	115,55979
101796	Забайкальский край, р-н. Тунгокоченский, пгт. Вершино-Дарасунский, ул. Холбонская, д. 55	Индивидуальные домовладения	52,359365	115,55979
101797	Забайкальский край, р-н. Тунгокоченский, пгт. Вершино-Дарасунский, ул. Холбонская, д. 56	Индивидуальные домовладения	52,359365	115,55979
101798	Забайкальский край, р-н. Тунгокоченский, пгт. Вершино-Дарасунский, ул. Холбонская, д. 56а	Индивидуальные домовладения	52,359365	115,55979
101799	Забайкальский край, р-н. Тунгокоченский, пгт. Вершино-Дарасунский, ул. Холбонская, д. 59	Индивидуальные домовладения	52,359365	115,55979
101800	Забайкальский край, р-н. Тунгокоченский, пгт. Вершино-Дарасунский, ул. Холбонская, д. 62	Индивидуальные домовладения	52,359365	115,55979
101801	Забайкальский край, р-н. Тунгокоченский, пгт. Вершино-Дарасунский, ул. Холбонская, д. 63	Индивидуальные домовладения	52,354712	115,568154
101802	Забайкальский край, р-н. Тунгокоченский, пгт. Вершино-Дарасунский, ул. Холбонская, д. 65	Индивидуальные домовладения	52,359365	115,55979
101803	Забайкальский край, р-н. Тунгокоченский, пгт. Вершино-Дарасунский, ул. Холбонская, д. 67	Индивидуальные домовладения	52,359365	115,55979
101804	Забайкальский край, р-н. Тунгокоченский, пгт. Вершино-Дарасунский, ул. Холбонская, д. 68	Индивидуальные домовладения	52,359365	115,55979
101805	Забайкальский край, р-н. Краснокаменский, г. Краснокаменск, мкр 1-й, д. 127	МКД	50,097509	118,0395535
101806	Забайкальский край, р-н. Тунгокоченский, пгт. Вершино-Дарасунский, ул. Холбонская, д. 71	Индивидуальные домовладения	52,35365	115,568764
101807	Забайкальский край, р-н. Тунгокоченский, пгт. Вершино-Дарасунский, ул. Холбонская, д. 73	Индивидуальные домовладения	52,359365	115,55979
101808	Забайкальский край, р-н. Тунгокоченский, пгт. Вершино-Дарасунский, ул. Холбонская, д. 74	Индивидуальные домовладения	52,359365	115,55979
101809	Забайкальский край, р-н. Тунгокоченский, пгт. Вершино-Дарасунский, ул. Холбонская, д. 76	Индивидуальные домовладения	52,359365	115,55979

№ п/п	Адрес	Вид	Широта	Долгота
101810	Забайкальский край, р-н. Тунгокоченский, пгт. Вершино-Дарасунский, ул. Холбонская, д. 78а	Индивидуальные домовладения	52,359365	115,55979
101811	Забайкальский край, р-н. Тунгокоченский, пгт. Вершино-Дарасунский, ул. Холбонская, д. 8	Индивидуальные домовладения	52,359365	115,55979
101812	Забайкальский край, р-н. Тунгокоченский, пгт. Вершино-Дарасунский, ул. Холбонская, д. 80	Индивидуальные домовладения	52,359365	115,55979
101813	Забайкальский край, р-н. Тунгокоченский, пгт. Вершино-Дарасунский, ул. Холбонская, д. 82	Индивидуальные домовладения	52,359365	115,55979
101814	Забайкальский край, р-н. Тунгокоченский, пгт. Вершино-Дарасунский, ул. Холбонская, д. 88	Индивидуальные домовладения	52,359365	115,55979
101815	Забайкальский край, р-н. Тунгокоченский, пгт. Вершино-Дарасунский, ул. Холбонская, д. 9	Индивидуальные домовладения	52,359365	115,55979
101816	Забайкальский край, р-н. Тунгокоченский, пгт. Вершино-Дарасунский, ул. Холбонская, д. 90	Индивидуальные домовладения	52,359365	115,55979
101817	Забайкальский край, р-н. Тунгокоченский, пгт. Вершино-Дарасунский, ул. Холбонская, д. 92	Индивидуальные домовладения	52,359365	115,55979
101818	Забайкальский край, р-н. Тунгокоченский, пгт. Вершино-Дарасунский, ул. Холбонская, д. 94	Индивидуальные домовладения	52,359365	115,55979
101819	Забайкальский край, р-н. Тунгокоченский, пгт. Вершино-Дарасунский, ул. Холбонская, д. 98	Индивидуальные домовладения	52,355284	115,567561
101820	Забайкальский край, р-н. Тунгокоченский, пгт. Вершино-Дарасунский, ул. Центральная, д. 1	Индивидуальные домовладения	52,367927	115,547232
101821	Забайкальский край, р-н. Тунгокоченский, пгт. Вершино-Дарасунский, ул. Центральная, д. 10	Индивидуальные домовладения	52,367927	115,547232
101822	Забайкальский край, р-н. Тунгокоченский, пгт. Вершино-Дарасунский, ул. Центральная, д. 11	Индивидуальные домовладения	52,368741	115,529436
101823	Забайкальский край, р-н. Краснокаменский, г. Краснокаменск, мкр 1-й, д. 134	МКД	50,0996535	118,0380713
101824	Забайкальский край, р-н. Тунгокоченский, пгт. Вершино-Дарасунский, ул. Центральная, д. 14	Индивидуальные домовладения	52,367927	115,547232

№ п/п	Адрес	Вид	Широта	Долгота
101825	Забайкальский край, р-н. Тунгокоченский, пгт. Вершино-Дарасунский, ул. Центральная, д. 15	Индивидуальные домовладения	52,368785	115,52843
101826	Забайкальский край, р-н. Тунгокоченский, пгт. Вершино-Дарасунский, ул. Центральная, д. 2	Индивидуальные домовладения	52,367927	115,547232
101827	Забайкальский край, р-н. Тунгокоченский, пгт. Вершино-Дарасунский, ул. Центральная, д. 20	Индивидуальные домовладения	52,367927	115,547232
101828	Забайкальский край, р-н. Тунгокоченский, пгт. Вершино-Дарасунский, ул. Центральная, д. 21	Индивидуальные домовладения	52,368653	115,526067
101829	Забайкальский край, р-н. Тунгокоченский, пгт. Вершино-Дарасунский, ул. Центральная, д. 22	Индивидуальные домовладения	52,367927	115,547232
101830	Забайкальский край, р-н. Тунгокоченский, пгт. Вершино-Дарасунский, ул. Центральная, д. 23	Индивидуальные домовладения	52,368631	115,525403
101831	Забайкальский край, р-н. Тунгокоченский, пгт. Вершино-Дарасунский, ул. Центральная, д. 25	Индивидуальные домовладения	52,368615	115,524837
101832	Забайкальский край, р-н. Тунгокоченский, пгт. Вершино-Дарасунский, ул. Центральная, д. 28	Индивидуальные домовладения	52,367927	115,547232
101833	Забайкальский край, р-н. Тунгокоченский, пгт. Вершино-Дарасунский, ул. Центральная, д. 28а	Индивидуальные домовладения	52,367927	115,547232
101834	Забайкальский край, р-н. Тунгокоченский, пгт. Вершино-Дарасунский, ул. Центральная, д. 3	Индивидуальные домовладения	52,367927	115,547232
101835	Забайкальский край, р-н. Тунгокоченский, пгт. Вершино-Дарасунский, ул. Центральная, д. 30	Индивидуальные домовладения	52,367927	115,547232
101836	Забайкальский край, р-н. Тунгокоченский, пгт. Вершино-Дарасунский, ул. Центральная, д. 34	Индивидуальные домовладения	52,367927	115,547232
101837	Забайкальский край, р-н. Тунгокоченский, пгт. Вершино-Дарасунский, ул. Центральная, д. 35	Индивидуальные домовладения	52,368631	115,52189
101838	Забайкальский край, р-н. Тунгокоченский, пгт. Вершино-Дарасунский, ул. Центральная, д. 36	Индивидуальные домовладения	52,367927	115,547232
101839	Забайкальский край, р-н. Тунгокоченский, пгт. Вершино-Дарасунский, ул. Центральная, д. 38	Индивидуальные домовладения	52,367927	115,547232

№ п/п	Адрес	Вид	Широта	Долгота
101840	Забайкальский край, р-н. Тунгокоченский, пгт. Вершино-Дарасунский, ул. Центральная, д. 4	Индивидуальные домовладения	52,367927	115,547232
101841	Забайкальский край, р-н. Краснокаменский, г. Краснокаменск, мкр 1-й, д. 135	МКД	50,099953	118,03905
101842	Забайкальский край, р-н. Тунгокоченский, пгт. Вершино-Дарасунский, ул. Центральная, д. 42	Индивидуальные домовладения	52,367927	115,547232
101843	Забайкальский край, р-н. Тунгокоченский, пгт. Вершино-Дарасунский, ул. Центральная, д. 44	Индивидуальные домовладения	52,367927	115,547232
101844	Забайкальский край, р-н. Тунгокоченский, пгт. Вершино-Дарасунский, ул. Центральная, д. 48	Индивидуальные домовладения	52,367927	115,547232
101845	Забайкальский край, р-н. Тунгокоченский, пгт. Вершино-Дарасунский, ул. Центральная, д. 5	Индивидуальные домовладения	52,367927	115,547232
101846	Забайкальский край, р-н. Тунгокоченский, пгт. Вершино-Дарасунский, ул. Центральная, д. 50	Индивидуальные домовладения	52,367927	115,547232
101847	Забайкальский край, р-н. Приаргунский, пгт. Приаргунск, ул. Строительная, д. 29	Индивидуальные домовладения	50,368322	119,102216
101848	Забайкальский край, р-н. Тунгокоченский, пгт. Вершино-Дарасунский, ул. Центральная, д. 8	Индивидуальные домовладения	52,367927	115,547232
101849	Забайкальский край, р-н. Тунгокоченский, пгт. Вершино-Дарасунский, ул. Центральная, д. 9	Индивидуальные домовладения	52,367927	115,547232
101850	Забайкальский край, р-н. Тунгокоченский, пгт. Вершино-Дарасунский, ул. Шахтерская, д. 1	Индивидуальные домовладения	52,370429	115,518764
101851	Забайкальский край, р-н. Тунгокоченский, пгт. Вершино-Дарасунский, ул. Шахтерская, д. 10	Индивидуальные домовладения	52,369714	115,517363
101852	Забайкальский край, р-н. Тунгокоченский, пгт. Вершино-Дарасунский, ул. Шахтерская, д. 11	Индивидуальные домовладения	52,370534	115,518611
101853	Забайкальский край, р-н. Тунгокоченский, пгт. Вершино-Дарасунский, ул. Шахтерская, д. 15	Индивидуальные домовладения	52,370253	115,51792
101854	Забайкальский край, р-н. Тунгокоченский, пгт. Вершино-Дарасунский, ул. Шахтерская, д. 17	Индивидуальные домовладения	52,370429	115,518764

№ п/п	Адрес	Вид	Широта	Долгота
101855	Забайкальский край, р-н. Тунгокоченский, пгт. Вершино-Дарасунский, ул. Шахтерская, д. 19	Индивидуальные домовладения	52,370429	115,518764
101856	Забайкальский край, р-н. Тунгокоченский, пгт. Вершино-Дарасунский, ул. Шахтерская, д. 2	Индивидуальные домовладения	52,37027	115,518629
101857	Забайкальский край, р-н. Тунгокоченский, пгт. Вершино-Дарасунский, ул. Шахтерская, д. 21	Индивидуальные домовладения	52,370429	115,518764
101858	Забайкальский край, р-н. Тунгокоченский, пгт. Вершино-Дарасунский, ул. Шахтерская, д. 23	Индивидуальные домовладения	52,370429	115,518764
101859	Забайкальский край, р-н. Краснокаменский, г. Краснокаменск, мкр 1-й, д. 139	МКД	50,098487	118,03738
101860	Забайкальский край, р-н. Тунгокоченский, пгт. Вершино-Дарасунский, ул. Шахтерская, д. 2а	Индивидуальные домовладения	52,37027	115,518629
101861	Забайкальский край, р-н. Тунгокоченский, пгт. Вершино-Дарасунский, ул. Шахтерская, д. 3	Индивидуальные домовладения	52,370429	115,518764
101862	Забайкальский край, р-н. Тунгокоченский, пгт. Вершино-Дарасунский, ул. Шахтерская, д. 4	Индивидуальные домовладения	52,370044	115,51801
101863	Забайкальский край, р-н. Тунгокоченский, пгт. Вершино-Дарасунский, ул. Шахтерская, д. 6	Индивидуальные домовладения	52,369929	115,517812
101864	Забайкальский край, р-н. Тунгокоченский, пгт. Вершино-Дарасунский, ул. Шахтерская, д. 7	Индивидуальные домовладения	52,370429	115,518764
101865	Забайкальский край, р-н. Тунгокоченский, пгт. Вершино-Дарасунский, ул. Шахтерская, д. 8	Индивидуальные домовладения	52,369819	115,517524
101866	Забайкальский край, р-н. Тунгокоченский, пгт. Вершино-Дарасунский, ул. Шахтерская, д. 9	Индивидуальные домовладения	52,370429	115,518764
101867	Забайкальский край, р-н. Тунгокоченский, пгт. Вершино-Дарасунский, ул. Юбилейная, д. 1	МКД	52,365018	115,535679
101868	Забайкальский край, р-н. Тунгокоченский, пгт. Вершино-Дарасунский, ул. Юбилейная, д. 10	Индивидуальные домовладения	52,365018	115,535679
101869	Забайкальский край, р-н. Тунгокоченский, пгт. Вершино-Дарасунский, ул. Юбилейная, д. 11	Индивидуальные домовладения	52,365018	115,535679

№ п/п	Адрес	Вид	Широта	Долгота
101885	Забайкальский край, р-н. Приаргунский, пгт. Приаргунск, ул. Строительная, д. 38	Индивидуальные домовладения	50,368322	119,102216
101886	Забайкальский край, р-н. Приаргунский, пгт. Приаргунск, ул. Строительная, д. 39	Индивидуальные домовладения	50,368322	119,102216
101887	Забайкальский край, р-н. Приаргунский, с. Селинда, ул. Партизанская, д. 23	Индивидуальные домовладения	50,565597	118,327652
101888	Забайкальский край, р-н. Тунгокоченский, пгт. Вершино-Дарасунский, ул. Юбилейная, д. 1а	МКД	52,365018	115,535679
101889	Забайкальский край, р-н. Тунгокоченский, пгт. Вершино-Дарасунский, ул. Юбилейная, д. 20	Индивидуальные домовладения	52,365018	115,535679
101890	Забайкальский край, р-н. Тунгокоченский, пгт. Вершино-Дарасунский, ул. Юбилейная, д. 21	Индивидуальные домовладения	52,365018	115,535679
101891	Забайкальский край, р-н. Тунгокоченский, пгт. Вершино-Дарасунский, ул. Юбилейная, д. 23	Индивидуальные домовладения	52,365018	115,535679
101892	Забайкальский край, р-н. Тунгокоченский, пгт. Вершино-Дарасунский, ул. Юбилейная, д. 25	Индивидуальные домовладения	52,365018	115,535679
101893	Забайкальский край, р-н. Тунгокоченский, пгт. Вершино-Дарасунский, ул. Юбилейная, д. 26	Индивидуальные домовладения	52,365018	115,535679
101894	Забайкальский край, р-н. Тунгокоченский, пгт. Вершино-Дарасунский, ул. Юбилейная, д. 27	Индивидуальные домовладения	52,365018	115,535679
101895	Забайкальский край, р-н. Тунгокоченский, пгт. Вершино-Дарасунский, ул. Юбилейная, д. 29	Индивидуальные домовладения	52,365018	115,535679
101896	Забайкальский край, г. Чита, пер. Ровный, д. 7	Индивидуальные домовладения	52,033973	113,499432
101897	Забайкальский край, р-н. Приаргунский, пгт. Приаргунск, ул. Строительная, д. 41	Индивидуальные домовладения	50,368322	119,102216
101898	Забайкальский край, р-н. Приаргунский, пгт. Приаргунск, ул. Строительная, д. 42	Индивидуальные домовладения	50,368322	119,102216
101899	Забайкальский край, р-н. Приаргунский, пгт. Приаргунск, ул. Строительная, д. 43	Индивидуальные домовладения	50,368322	119,102216
101900	Забайкальский край, р-н. Приаргунский, пгт. Приаргунск, ул. Строительная, д. 44	Индивидуальные домовладения	50,368322	119,102216

№ п/п	Адрес	Вид	Широта	Долгота
101901	Забайкальский край, р-н. Тунгокоченский, пгт. Вершино-Дарасунский, ул. Юбилейная, д. 3	МКД	52,365018	115,535679
101902	Забайкальский край, р-н. Тунгокоченский, пгт. Вершино-Дарасунский, ул. Юбилейная, д. 30	Индивидуальные домовладения	52,365018	115,535679
101903	Забайкальский край, р-н. Тунгокоченский, пгт. Вершино-Дарасунский, ул. Юбилейная, д. 31	Индивидуальные домовладения	52,365018	115,535679
101904	Забайкальский край, р-н. Борзинский, г. Борзя, пер. Вагонный, д. 1А	Индивидуальные домовладения	50,386819	116,516092
101905	Забайкальский край, р-н. Тунгокоченский, пгт. Вершино-Дарасунский, ул. Юбилейная, д. 32	Индивидуальные домовладения	52,365018	115,535679
101906	Забайкальский край, р-н. Тунгокоченский, пгт. Вершино-Дарасунский, ул. Юбилейная, д. 33	Индивидуальные домовладения	52,365018	115,535679
101907	Забайкальский край, р-н. Приаргунский, пгт. Приаргунск, ул. Строительная, д. 44б	Индивидуальные домовладения	50,368322	119,102216
101908	Забайкальский край, р-н. Приаргунский, пгт. Приаргунск, ул. Строительная, д. 45	Индивидуальные домовладения	50,368322	119,102216
101909	Забайкальский край, р-н. Приаргунский, пгт. Приаргунск, ул. Строительная, д. 46	Индивидуальные домовладения	50,368322	119,102216
101910	Забайкальский край, р-н. Приаргунский, пгт. Приаргунск, ул. Строительная, д. 49	Индивидуальные домовладения	50,368322	119,102216
101911	Забайкальский край, р-н. Приаргунский, пгт. Приаргунск, ул. Строительная, д. 5	Индивидуальные домовладения	50,368322	119,102216
101912	Забайкальский край, р-н. Приаргунский, пгт. Приаргунск, ул. Строительная, д. 51	Индивидуальные домовладения	50,367471	119,105315
101913	Забайкальский край, р-н. Приаргунский, пгт. Приаргунск, ул. Строительная, д. 53	Индивидуальные домовладения	50,368322	119,102216
101914	Забайкальский край, р-н. Борзинский, г. Борзя, пер. Вагонный, д. 21	Индивидуальные домовладения	50,386819	116,516092
101915	Забайкальский край, р-н. Тунгокоченский, пгт. Вершино-Дарасунский, ул. Юбилейная, д. 35	Индивидуальные домовладения	52,365018	115,535679

№ п/п	Адрес	Вид	Широта	Долгота
101916	Забайкальский край, р-н. Тунгокоченский, пгт. Вершино-Дарасунский, ул. Юбилейная, д. 36	Индивидуальные домовладения	52,365018	115,535679
101917	Забайкальский край, р-н. Тунгокоченский, пгт. Вершино-Дарасунский, ул. Юбилейная, д. 38	Индивидуальные домовладения	52,365018	115,535679
101918	Забайкальский край, р-н. Тунгокоченский, пгт. Вершино-Дарасунский, ул. Юбилейная, д. 39	Индивидуальные домовладения	52,365018	115,535679
101919	Забайкальский край, р-н. Тунгокоченский, пгт. Вершино-Дарасунский, ул. Юбилейная, д. 4	Индивидуальные домовладения	52,365018	115,535679
101920	Забайкальский край, р-н. Тунгокоченский, пгт. Вершино-Дарасунский, ул. Юбилейная, д. 40	Индивидуальные домовладения	52,373283	115,557257
101921	Забайкальский край, р-н. Тунгокоченский, пгт. Вершино-Дарасунский, ул. Юбилейная, д. 42	Индивидуальные домовладения	52,365018	115,535679
101922	Забайкальский край, р-н. Тунгокоченский, пгт. Вершино-Дарасунский, ул. Юбилейная, д. 43	Индивидуальные домовладения	52,365018	115,535679
101923	Забайкальский край, р-н. Тунгокоченский, пгт. Вершино-Дарасунский, ул. Юбилейная, д. 44	Индивидуальные домовладения	52,365018	115,535679
101924	Забайкальский край, р-н. Тунгокоченский, пгт. Вершино-Дарасунский, ул. Юбилейная, д. 45	Индивидуальные домовладения	52,365018	115,535679
101925	Забайкальский край, р-н. Тунгокоченский, пгт. Вершино-Дарасунский, ул. Юбилейная, д. 46	Индивидуальные домовладения	52,365018	115,535679
101926	Забайкальский край, р-н. Тунгокоченский, пгт. Вершино-Дарасунский, ул. Юбилейная, д. 5	МКД	52,365018	115,535679
101927	Забайкальский край, р-н. Тунгокоченский, пгт. Вершино-Дарасунский, ул. Юбилейная, д. 8	Индивидуальные домовладения	52,365018	115,535679
101928	Забайкальский край, р-н. Тунгокоченский, п. Светлый, ул. Лесная, д. 13	Индивидуальные домовладения	52,419975	115,416212
101929	Забайкальский край, р-н. Тунгокоченский, п. Светлый, ул. Набережная, д. 8	Индивидуальные домовладения	52,419975	115,416212
101930	Забайкальский край, р-н. Тунгокоченский, п. Светлый, ул. Центральная, д. 10	Индивидуальные домовладения	52,419975	115,416212

№ п/п	Адрес	Вид	Широта	Долгота
101931	Забайкальский край, р-н. Тунгокоченский, с. Ульдурга, ул. Кооперативная, д. 1	Индивидуальные домовладения	52,542469	115,121547
101932	Забайкальский край, р-н. Тунгокоченский, с. Ульдурга, ул. Кооперативная, д. 2	Индивидуальные домовладения	52,542469	115,121547
101933	Забайкальский край, р-н. Борзинский, г. Борзя, пер. Вагонный, д. 3	Индивидуальные домовладения	50,386819	116,516092
101934	Забайкальский край, р-н. Тунгокоченский, с. Ульдурга, ул. Кооперативная, д. 3	Индивидуальные домовладения	52,542469	115,121547
101935	Забайкальский край, р-н. Тунгокоченский, с. Ульдурга, ул. Кооперативная, д. 4	Индивидуальные домовладения	52,542469	115,121547
101936	Забайкальский край, р-н. Тунгокоченский, с. Ульдурга, ул. Лесная, д. 2	Индивидуальные домовладения	52,537019	115,122957
101937	Забайкальский край, р-н. Тунгокоченский, с. Ульдурга, ул. Лесная, д. 3	Индивидуальные домовладения	52,537019	115,122957
101938	Забайкальский край, р-н. Тунгокоченский, с. Ульдурга, ул. Набережная, д. 1	Индивидуальные домовладения	52,538481	115,123371
101939	Забайкальский край, р-н. Тунгокоченский, с. Ульдурга, ул. Набережная, д. 10	Индивидуальные домовладения	52,538481	115,123371
101940	Забайкальский край, р-н. Тунгокоченский, с. Ульдурга, ул. Набережная, д. 11	Индивидуальные домовладения	52,538481	115,123371
101941	Забайкальский край, р-н. Тунгокоченский, с. Ульдурга, ул. Набережная, д. 12	Индивидуальные домовладения	52,538481	115,123371
101942	Забайкальский край, р-н. Тунгокоченский, с. Ульдурга, ул. Набережная, д. 13	Индивидуальные домовладения	52,538481	115,123371
101943	Забайкальский край, р-н. Тунгокоченский, с. Ульдурга, ул. Набережная, д. 15	Индивидуальные домовладения	52,538481	115,123371
101944	Забайкальский край, р-н. Тунгокоченский, с. Ульдурга, ул. Набережная, д. 18	Индивидуальные домовладения	52,538481	115,123371
101945	Забайкальский край, р-н. Тунгокоченский, с. Ульдурга, ул. Набережная, д. 19	Индивидуальные домовладения	52,538481	115,123371

№ п/п	Адрес	Вид	Широта	Долгота
101946	Забайкальский край, р-н. Тунгокоченский, с. Ульдурга, ул. Набережная, д. 2	Индивидуальные домовладения	52,538481	115,123371
101947	Забайкальский край, р-н. Тунгокоченский, с. Ульдурга, ул. Набережная, д. 20	Индивидуальные домовладения	52,538481	115,123371
101948	Забайкальский край, р-н. Тунгокоченский, с. Ульдурга, ул. Набережная, д. 3	Индивидуальные домовладения	52,538481	115,123371
101949	Забайкальский край, р-н. Тунгокоченский, с. Ульдурга, ул. Набережная, д. 4	Индивидуальные домовладения	52,538481	115,123371
101950	Забайкальский край, р-н. Тунгокоченский, с. Ульдурга, ул. Набережная, д. 5	Индивидуальные домовладения	52,538481	115,123371
101951	Забайкальский край, р-н. Борзинский, г. Борзя, пер. Вагонный, д. 5	Индивидуальные домовладения	50,386819	116,516092
101952	Забайкальский край, р-н. Борзинский, г. Борзя, пер. Вагонный, д. 6	Индивидуальные домовладения	50,386819	116,516092
101953	Забайкальский край, р-н. Борзинский, г. Борзя, пер. Вагонный, д. 8	Индивидуальные домовладения	50,386819	116,516092
101954	Забайкальский край, р-н. Тунгокоченский, с. Ульдурга, ул. Набережная, д. 9	Индивидуальные домовладения	52,538481	115,123371
101955	Забайкальский край, р-н. Тунгокоченский, с. Ульдурга, ул. Новая, д. 1	Индивидуальные домовладения	52,543542	115,121331
101956	Забайкальский край, р-н. Борзинский, г. Борзя, пер. Весенний, д. 1	Индивидуальные домовладения	50,387629	116,523485
101957	Забайкальский край, р-н. Борзинский, г. Борзя, пер. Весенний, д. 2	Индивидуальные домовладения	50,387629	116,523485
101958	Забайкальский край, р-н. Борзинский, г. Борзя, пер. Весенний, д. 3	Индивидуальные домовладения	50,387629	116,523485
101959	Забайкальский край, р-н. Борзинский, г. Борзя, пер. Весенний, д. 5	Индивидуальные домовладения	50,387629	116,523485
101960	Забайкальский край, р-н. Борзинский, г. Борзя, пер. Весенний, д. 6	Индивидуальные домовладения	50,387629	116,523485

№ п/п	Адрес	Вид	Широта	Долгота
101961	Забайкальский край, р-н. Тунгокоченский, с. Ульдурга, ул. Новая, д. 10	Индивидуальные домовладения	52,543542	115,121331
101962	Забайкальский край, р-н. Тунгокоченский, с. Ульдурга, ул. Новая, д. 14	Индивидуальные домовладения	52,543542	115,121331
101963	Забайкальский край, р-н. Тунгокоченский, с. Ульдурга, ул. Новая, д. 2	Индивидуальные домовладения	52,543542	115,121331
101964	Забайкальский край, р-н. Тунгокоченский, с. Ульдурга, ул. Новая, д. 4	Индивидуальные домовладения	52,543542	115,121331
101965	Забайкальский край, р-н. Тунгокоченский, с. Ульдурга, ул. Новая, д. 5	Индивидуальные домовладения	52,543542	115,121331
101966	Забайкальский край, р-н. Тунгокоченский, с. Ульдурга, ул. Новая, д. 6	Индивидуальные домовладения	52,543542	115,121331
101967	Забайкальский край, р-н. Тунгокоченский, с. Ульдурга, ул. Новая, д. 8	Индивидуальные домовладения	52,543542	115,121331
101968	Забайкальский край, р-н. Тунгокоченский, с. Ульдурга, ул. Новая, д. 9	Индивидуальные домовладения	52,543542	115,121331
101969	Забайкальский край, р-н. Тунгокоченский, с. Ульдурга, ул. Почтовая, д. 1	Индивидуальные домовладения	52,539155	115,117765
101970	Забайкальский край, р-н. Тунгокоченский, с. Ульдурга, ул. Почтовая, д. 18	Индивидуальные домовладения	52,539155	115,117765
101971	Забайкальский край, р-н. Тунгокоченский, с. Ульдурга, ул. Почтовая, д. 5	Индивидуальные домовладения	52,539155	115,117765
101972	Забайкальский край, р-н. Тунгокоченский, с. Ульдурга, ул. Почтовая, д. 7	Индивидуальные домовладения	52,539155	115,117765
101973	Забайкальский край, р-н. Борзинский, г. Борзя, пер. Весенний, д. 7	Индивидуальные домовладения	50,387629	116,523485
101974	Забайкальский край, р-н. Тунгокоченский, с. Ульдурга, ул. Советская, д. 10	Индивидуальные домовладения	52,537419	115,117514
101975	Забайкальский край, р-н. Тунгокоченский, с. Ульдурга, ул. Советская, д. 11	Индивидуальные домовладения	52,537419	115,117514

№ п/п	Адрес	Вид	Широта	Долгота
101976	Забайкальский край, р-н. Тунгокоченский, с. Ульдурга, ул. Советская, д. 12	Индивидуальные домовладения	52,537419	115,117514
101977	Забайкальский край, р-н. Тунгокоченский, с. Ульдурга, ул. Советская, д. 14	Индивидуальные домовладения	52,537419	115,117514
101978	Забайкальский край, р-н. Тунгокоченский, с. Ульдурга, ул. Советская, д. 16	Индивидуальные домовладения	52,537419	115,117514
101979	Забайкальский край, р-н. Тунгокоченский, с. Ульдурга, ул. Советская, д. 17	Индивидуальные домовладения	52,537419	115,117514
101980	Забайкальский край, р-н. Тунгокоченский, с. Ульдурга, ул. Советская, д. 19	Индивидуальные домовладения	52,537419	115,117514
101981	Забайкальский край, р-н. Тунгокоченский, с. Ульдурга, ул. Советская, д. 20	Индивидуальные домовладения	52,537419	115,117514
101982	Забайкальский край, р-н. Тунгокоченский, с. Ульдурга, ул. Советская, д. 21	Индивидуальные домовладения	52,537419	115,117514
101983	Забайкальский край, р-н. Тунгокоченский, с. Ульдурга, ул. Советская, д. 22	Индивидуальные домовладения	52,537419	115,117514
101984	Забайкальский край, р-н. Тунгокоченский, с. Ульдурга, ул. Советская, д. 23	Индивидуальные домовладения	52,537419	115,117514
101985	Забайкальский край, р-н. Тунгокоченский, с. Ульдурга, ул. Советская, д. 24	Индивидуальные домовладения	52,537419	115,117514
101986	Забайкальский край, р-н. Тунгокоченский, с. Ульдурга, ул. Советская, д. 25	Индивидуальные домовладения	52,537419	115,117514
101987	Забайкальский край, р-н. Тунгокоченский, с. Ульдурга, ул. Советская, д. 26	Индивидуальные домовладения	52,537419	115,117514
101988	Забайкальский край, р-н. Тунгокоченский, с. Ульдурга, ул. Советская, д. 4	Индивидуальные домовладения	52,537419	115,117514
101989	Забайкальский край, р-н. Тунгокоченский, с. Ульдурга, ул. Советская, д. 5	Индивидуальные домовладения	52,537419	115,117514
101990	Забайкальский край, р-н. Тунгокоченский, с. Ульдурга, ул. Советская, д. 7	Индивидуальные домовладения	52,537419	115,117514

№ п/п	Адрес	Вид	Широта	Долгота
101991	Забайкальский край, р-н. Тунгокоченский, с. Ульдурга, ул. Советская, д. 8	Индивидуальные домовладения	52,537419	115,117514
101992	Забайкальский край, р-н. Тунгокоченский, с. Ульдурга, ул. Советская, д. 9	Индивидуальные домовладения	52,537419	115,117514
101993	Забайкальский край, р-н. Тунгокоченский, с. Ульдурга, ул. Центральная, д. 12	Индивидуальные домовладения	52,540453	115,116597
101994	Забайкальский край, р-н. Борзинский, г. Борзя, пер. Весенний, д. 8	Индивидуальные домовладения	50,387629	116,523485
101995	Забайкальский край, р-н. Тунгокоченский, с. Ульдурга, ул. Центральная, д. 14	Индивидуальные домовладения	52,540453	115,116597
101996	Забайкальский край, р-н. Тунгокоченский, с. Ульдурга, ул. Центральная, д. 14а	Индивидуальные домовладения	52,540453	115,116597
101997	Забайкальский край, р-н. Тунгокоченский, с. Ульдурга, ул. Центральная, д. 18	Индивидуальные домовладения	52,540453	115,116597
101998	Забайкальский край, р-н. Тунгокоченский, с. Ульдурга, ул. Центральная, д. 2	Индивидуальные домовладения	52,540453	115,116597
101999	Забайкальский край, р-н. Тунгокоченский, с. Ульдурга, ул. Центральная, д. 20	Индивидуальные домовладения	52,540453	115,116597
102000	Забайкальский край, р-н. Тунгокоченский, с. Ульдурга, ул. Центральная, д. 22	Индивидуальные домовладения	52,540453	115,116597
102001	Забайкальский край, р-н. Тунгокоченский, с. Ульдурга, ул. Центральная, д. 3	Индивидуальные домовладения	52,540453	115,116597
102002	Забайкальский край, р-н. Тунгокоченский, с. Ульдурга, ул. Центральная, д. 4	Индивидуальные домовладения	52,540453	115,116597
102003	Забайкальский край, р-н. Тунгокоченский, с. Ульдурга, ул. Центральная, д. 5	Индивидуальные домовладения	52,541965	115,118951
102004	Забайкальский край, р-н. Тунгокоченский, с. Усугли, пер. Кооперативный, д. 2	Индивидуальные домовладения	52,652394	115,25677
102005	Забайкальский край, р-н. Тунгокоченский, с. Усугли, пер. Кооперативный, д. 3	Индивидуальные домовладения	52,652394	115,25677

№ п/п	Адрес	Вид	Широта	Долгота
102006	Забайкальский край, р-н. Тунгокоченский, с. Усугли, пер. Кооперативный, д. 4	Индивидуальные домовладения	52,652394	115,25677
102007	Забайкальский край, р-н. Тунгокоченский, с. Усугли, пер. Кооперативный, д. 5	Индивидуальные домовладения	52,652394	115,25677
102008	Забайкальский край, р-н. Тунгокоченский, с. Усугли, пер. Кооперативный, д. 6	Индивидуальные домовладения	52,652394	115,25677
102009	Забайкальский край, р-н. Тунгокоченский, с. Усугли, пер. Кооперативный, д. 9	Индивидуальные домовладения	52,652394	115,25677
102010	Забайкальский край, р-н. Тунгокоченский, с. Усугли, пер. Школьный, д. 1	Индивидуальные домовладения	52,692901	115,182785
102011	Забайкальский край, р-н. Тунгокоченский, с. Усугли, пер. Школьный, д. 1а	Индивидуальные домовладения	52,692901	115,182785
102012	Забайкальский край, р-н. Каларский, с. Чара, мкр. Сосновка, д. 8	Индивидуальные домовладения	56,90172	118,259093
102013	Забайкальский край, р-н. Тунгокоченский, с. Усугли, ул. Дорожная, д. 12	Индивидуальные домовладения	52,656273	115,254516
102014	Забайкальский край, р-н. Борзинский, г. Борзя, пер. Весенний, д. 9	Индивидуальные домовладения	50,387629	116,523485
102015	Забайкальский край, р-н. Тунгокоченский, с. Усугли, ул. Дорожная, д. 14	Индивидуальные домовладения	52,656273	115,254516
102016	Забайкальский край, р-н. Тунгокоченский, с. Усугли, ул. Дорожная, д. 2	Индивидуальные домовладения	52,688332	115,186325
102017	Забайкальский край, р-н. Тунгокоченский, с. Усугли, ул. Дорожная, д. 3	Индивидуальные домовладения	52,688332	115,186325
102018	Забайкальский край, р-н. Тунгокоченский, с. Усугли, ул. Дорожная, д. 4	Индивидуальные домовладения	52,688332	115,186325
102019	Забайкальский край, р-н. Тунгокоченский, с. Усугли, ул. Дорожная, д. 6	Индивидуальные домовладения	52,688332	115,186325
102020	Забайкальский край, р-н. Тунгокоченский, с. Усугли, ул. Заозерная, д. 1	Индивидуальные домовладения	52,652394	115,25677

№ п/п	Адрес	Вид	Широта	Долгота
102021	Забайкальский край, р-н. Тунгокоченский, с. Усугли, ул. Заозерная, д. 10	Индивидуальные домовладения	52,652394	115,25677
102022	Забайкальский край, р-н. Тунгокоченский, с. Усугли, ул. Заозерная, д. 11	Индивидуальные домовладения	52,652394	115,25677
102023	Забайкальский край, р-н. Тунгокоченский, с. Усугли, ул. Заозерная, д. 14	Индивидуальные домовладения	52,652394	115,25677
102024	Забайкальский край, р-н. Тунгокоченский, с. Усугли, ул. Заозерная, д. 15	Индивидуальные домовладения	52,652394	115,25677
102025	Забайкальский край, р-н. Тунгокоченский, с. Усугли, ул. Заозерная, д. 2	Индивидуальные домовладения	52,652394	115,25677
102026	Забайкальский край, р-н. Тунгокоченский, с. Усугли, ул. Заозерная, д. 3	Индивидуальные домовладения	52,652394	115,25677
102027	Забайкальский край, р-н. Тунгокоченский, с. Усугли, ул. Заозерная, д. 4	Индивидуальные домовладения	52,652394	115,25677
102028	Забайкальский край, р-н. Тунгокоченский, с. Усугли, ул. Заозерная, д. 5	Индивидуальные домовладения	52,652394	115,25677
102029	Забайкальский край, р-н. Тунгокоченский, с. Усугли, ул. Заозерная, д. 6	Индивидуальные домовладения	52,652394	115,25677
102030	Забайкальский край, р-н. Тунгокоченский, с. Усугли, ул. Заозерная, д. 9	Индивидуальные домовладения	52,652394	115,25677
102031	Забайкальский край, р-н. Тунгокоченский, с. Усугли, ул. Лесная, д. 1	Индивидуальные домовладения	52,692901	115,182785
102032	Забайкальский край, р-н. Тунгокоченский, с. Усугли, ул. Лесная, д. 11	Индивидуальные домовладения	52,654601	115,26755
102033	Забайкальский край, р-н. Тунгокоченский, с. Усугли, ул. Лесная, д. 3	Индивидуальные домовладения	52,654601	115,26755
102034	Забайкальский край, р-н. Борзинский, г. Борзя, пер. Весенний, д. 9А	Индивидуальные домовладения	50,387629	116,523485
102035	Забайкальский край, г. Чита, пер. Уссурийский, д. 10	Индивидуальные домовладения	52,05675	113,474711

№ п/п	Адрес	Вид	Широта	Долгота
102036	Забайкальский край, р-н. Тунгокоченский, с. Усугли, ул. Лесная, д. 7	Индивидуальные домовладения	52,692901	115,182785
102037	Забайкальский край, р-н. Тунгокоченский, с. Усугли, ул. Микрорайон N 1, д. 1	Индивидуальные домовладения	52,652394	115,25677
102038	Забайкальский край, р-н. Тунгокоченский, с. Усугли, ул. Микрорайон N 1, д. 3	Индивидуальные домовладения	52,652394	115,25677
102039	Забайкальский край, р-н. Тунгокоченский, с. Усугли, ул. Микрорайон N 1, д. 4	Индивидуальные домовладения	52,652394	115,25677
102040	Забайкальский край, р-н. Тунгокоченский, с. Усугли, ул. Микрорайон N 1, д. 5	Индивидуальные домовладения	52,652394	115,25677
102041	Забайкальский край, р-н. Тунгокоченский, с. Усугли, ул. Микрорайон N 1, д. 7	Индивидуальные домовладения	52,652394	115,25677
102042	Забайкальский край, р-н. Тунгокоченский, с. Усугли, ул. Микрорайон N 1, д. 9	Индивидуальные домовладения	52,652394	115,25677
102043	Забайкальский край, р-н. Тунгокоченский, с. Усугли, ул. Молодежная, д. 1	Индивидуальные домовладения	52,699063	115,193502
102044	Забайкальский край, р-н. Тунгокоченский, с. Усугли, ул. Молодежная, д. 13	Индивидуальные домовладения	52,656781	115,261011
102045	Забайкальский край, р-н. Тунгокоченский, с. Усугли, ул. Молодежная, д. 15	Индивидуальные домовладения	52,656781	115,261011
102046	Забайкальский край, р-н. Тунгокоченский, с. Усугли, ул. Молодежная, д. 17	Индивидуальные домовладения	52,656781	115,261011
102047	Забайкальский край, р-н. Тунгокоченский, с. Усугли, ул. Молодежная, д. 19	Индивидуальные домовладения	52,656781	115,261011
102048	Забайкальский край, р-н. Тунгокоченский, с. Усугли, ул. Молодежная, д. 21	Индивидуальные домовладения	52,656781	115,261011
102049	Забайкальский край, р-н. Тунгокоченский, с. Усугли, ул. Молодежная, д. 25	Индивидуальные домовладения	52,656781	115,261011
102050	Забайкальский край, р-н. Тунгокоченский, с. Усугли, ул. Молодежная, д. 3	Индивидуальные домовладения	52,699063	115,193502

№ п/п	Адрес	Вид	Широта	Долгота
102051	Забайкальский край, р-н. Тунгокоченский, с. Усугли, ул. Молодежная, д. 5	Индивидуальные домовладения	52,699063	115,193502
102052	Забайкальский край, р-н. Тунгокоченский, с. Усугли, ул. Молодежная, д. 7	Индивидуальные домовладения	52,699063	115,193502
102053	Забайкальский край, р-н. Тунгокоченский, с. Усугли, ул. Молодежная, д. 9	Индивидуальные домовладения	52,699063	115,193502
102054	Забайкальский край, р-н. Тунгокоченский, с. Усугли, ул. Набережная, д. 1	Индивидуальные домовладения	52,692901	115,182785
102055	Забайкальский край, р-н. Борзинский, г. Борзя, пер. Гончарный, д. 1	Индивидуальные домовладения	50,387629	116,523485
102056	Забайкальский край, р-н. Тунгокоченский, с. Усугли, ул. Набережная, д. 11	Индивидуальные домовладения	52,692901	115,182785
102057	Забайкальский край, р-н. Тунгокоченский, с. Усугли, ул. Набережная, д. 14	Индивидуальные домовладения	52,692901	115,182785
102058	Забайкальский край, р-н. Тунгокоченский, с. Усугли, ул. Набережная, д. 15	Индивидуальные домовладения	52,692901	115,182785
102059	Забайкальский край, р-н. Тунгокоченский, с. Усугли, ул. Набережная, д. 16	Индивидуальные домовладения	52,692901	115,182785
102060	Забайкальский край, р-н. Тунгокоченский, с. Усугли, ул. Набережная, д. 18	Индивидуальные домовладения	52,685368	115,181662
102061	Забайкальский край, р-н. Тунгокоченский, с. Усугли, ул. Набережная, д. 19	Индивидуальные домовладения	52,655492	115,244446
102062	Забайкальский край, р-н. Тунгокоченский, с. Усугли, ул. Набережная, д. 2	Индивидуальные домовладения	52,692901	115,182785
102063	Забайкальский край, р-н. Тунгокоченский, с. Усугли, ул. Набережная, д. 21	Индивидуальные домовладения	52,692901	115,182785
102064	Забайкальский край, р-н. Тунгокоченский, с. Усугли, ул. Набережная, д. 24	Индивидуальные домовладения	52,692901	115,182785
102065	Забайкальский край, р-н. Тунгокоченский, с. Усугли, ул. Набережная, д. 25	Индивидуальные домовладения	52,655492	115,244446

№ п/п	Адрес	Вид	Широта	Долгота
102066	Забайкальский край, р-н. Тунгокоченский, с. Усугли, ул. Набережная, д. 27	Индивидуальные домовладения	52,692901	115,182785
102067	Забайкальский край, р-н. Тунгокоченский, с. Усугли, ул. Набережная, д. 3	Индивидуальные домовладения	52,692901	115,182785
102068	Забайкальский край, р-н. Тунгокоченский, с. Усугли, ул. Набережная, д. 31	Индивидуальные домовладения	52,655492	115,244446
102069	Забайкальский край, р-н. Тунгокоченский, с. Усугли, ул. Набережная, д. 5	Индивидуальные домовладения	52,692901	115,182785
102070	Забайкальский край, р-н. Тунгокоченский, с. Усугли, ул. Набережная, д. 7	Индивидуальные домовладения	52,655492	115,244446
102071	Забайкальский край, р-н. Тунгокоченский, с. Усугли, ул. Набережная, д. 8	Индивидуальные домовладения	52,692901	115,182785
102072	Забайкальский край, р-н. Тунгокоченский, с. Усугли, ул. Набережная, д. 9	Индивидуальные домовладения	52,692901	115,182785
102073	Забайкальский край, р-н. Тунгокоченский, с. Усугли, ул. Новая, д. 1	Индивидуальные домовладения	52,684004	115,200365
102074	Забайкальский край, р-н. Борзинский, г. Борзя, пер. Гончарный, д. 2	Индивидуальные домовладения	50,387629	116,523485
102075	Забайкальский край, г. Чита, пер. Уссурийский, д. 23	Индивидуальные домовладения	52,05675	113,474711
102076	Забайкальский край, р-н. Тунгокоченский, с. Усугли, ул. Новая, д. 14	Индивидуальные домовладения	52,651116	115,265834
102077	Забайкальский край, р-н. Тунгокоченский, с. Усугли, ул. Новая, д. 16	Индивидуальные домовладения	52,651116	115,265834
102078	Забайкальский край, р-н. Тунгокоченский, с. Усугли, ул. Новая, д. 17	Индивидуальные домовладения	52,651116	115,265834
102079	Забайкальский край, р-н. Тунгокоченский, с. Усугли, ул. Новая, д. 19	Индивидуальные домовладения	52,651116	115,265834
102080	Забайкальский край, р-н. Тунгокоченский, с. Усугли, ул. Новая, д. 21	Индивидуальные домовладения	52,651116	115,265834

№ п/п	Адрес	Вид	Широта	Долгота
102081	Забайкальский край, р-н. Тунгокоченский, с. Усугли, ул. Новая, д. 23	Индивидуальные домовладения	52,651116	115,265834
102082	Забайкальский край, р-н. Тунгокоченский, с. Усугли, ул. Новая, д. 25	Индивидуальные домовладения	52,651116	115,265834
102083	Забайкальский край, р-н. Тунгокоченский, с. Усугли, ул. Новая, д. 3	Индивидуальные домовладения	52,684004	115,200365
102084	Забайкальский край, р-н. Тунгокоченский, с. Усугли, ул. Новая, д. 4	Индивидуальные домовладения	52,684004	115,200365
102085	Забайкальский край, р-н. Тунгокоченский, с. Усугли, ул. Новая, д. 5	Индивидуальные домовладения	52,684004	115,200365
102086	Забайкальский край, р-н. Тунгокоченский, с. Усугли, ул. Новая, д. 6	Индивидуальные домовладения	52,684004	115,200365
102087	Забайкальский край, р-н. Тунгокоченский, с. Усугли, ул. Новая, д. 7	Индивидуальные домовладения	52,684004	115,200365
102088	Забайкальский край, р-н. Тунгокоченский, с. Усугли, ул. Новая, д. 9	Индивидуальные домовладения	52,684004	115,200365
102089	Забайкальский край, р-н. Тунгокоченский, с. Усугли, ул. Октябрьская, д. 11	Индивидуальные домовладения	52,683616	115,183962
102090	Забайкальский край, р-н. Тунгокоченский, с. Усугли, ул. Октябрьская, д. 13	Индивидуальные домовладения	52,683616	115,183962
102091	Забайкальский край, р-н. Тунгокоченский, с. Усугли, ул. Октябрьская, д. 15	Индивидуальные домовладения	52,683616	115,183962
102092	Забайкальский край, р-н. Тунгокоченский, с. Усугли, ул. Октябрьская, д. 17	Индивидуальные домовладения	52,683616	115,183962
102093	Забайкальский край, р-н. Тунгокоченский, с. Усугли, ул. Октябрьская, д. 2	Индивидуальные домовладения	52,683616	115,183962
102094	Забайкальский край, р-н. Тунгокоченский, с. Усугли, ул. Октябрьская, д. 21	Индивидуальные домовладения	52,683616	115,183962
102095	Забайкальский край, р-н. Тунгокоченский, с. Усугли, ул. Октябрьская, д. 4	Индивидуальные домовладения	52,683616	115,183962

№ п/п	Адрес	Вид	Широта	Долгота
102096	Забайкальский край, р-н. Тунгокоченский, с. Усугли, ул. Октябрьская, д. 9	Индивидуальные домовладения	52,683616	115,183962
102097	Забайкальский край, р-н. Тунгокоченский, с. Усугли, ул. Портовая, д. 10	Индивидуальные домовладения	52,654252	115,250536
102098	Забайкальский край, р-н. Тунгокоченский, с. Усугли, ул. Портовая, д. 11	Индивидуальные домовладения	52,654252	115,250536
102099	Забайкальский край, р-н. Тунгокоченский, с. Усугли, ул. Портовая, д. 12	Индивидуальные домовладения	52,654252	115,250536
102100	Забайкальский край, р-н. Тунгокоченский, с. Усугли, ул. Портовая, д. 13	Индивидуальные домовладения	52,654252	115,250536
102101	Забайкальский край, р-н. Тунгокоченский, с. Усугли, ул. Портовая, д. 14	Индивидуальные домовладения	52,654252	115,250536
102102	Забайкальский край, р-н. Тунгокоченский, с. Усугли, ул. Портовая, д. 15	Индивидуальные домовладения	52,654252	115,250536
102103	Забайкальский край, р-н. Тунгокоченский, с. Усугли, ул. Портовая, д. 16	Индивидуальные домовладения	52,654252	115,250536
102104	Забайкальский край, р-н. Тунгокоченский, с. Усугли, ул. Портовая, д. 17	Индивидуальные домовладения	52,654252	115,250536
102105	Забайкальский край, р-н. Тунгокоченский, с. Усугли, ул. Портовая, д. 2	Индивидуальные домовладения	52,654252	115,250536
102106	Забайкальский край, р-н. Тунгокоченский, с. Усугли, ул. Портовая, д. 20	Индивидуальные домовладения	52,654252	115,250536
102107	Забайкальский край, р-н. Тунгокоченский, с. Усугли, ул. Портовая, д. 4	Индивидуальные домовладения	52,654252	115,250536
102108	Забайкальский край, р-н. Тунгокоченский, с. Усугли, ул. Портовая, д. 5	Индивидуальные домовладения	52,654252	115,250536
102109	Забайкальский край, р-н. Тунгокоченский, с. Усугли, ул. Портовая, д. 6	Индивидуальные домовладения	52,654252	115,250536
102110	Забайкальский край, р-н. Тунгокоченский, с. Усугли, ул. Портовая, д. 7	Индивидуальные домовладения	52,654252	115,250536

№ п/п	Адрес	Вид	Широта	Долгота
102111	Забайкальский край, р-н. Тунгокоченский, с. Усугли, ул. Портовая, д. 9	Индивидуальные домовладения	52,654252	115,250536
102112	Забайкальский край, р-н. Тунгокоченский, с. Усугли, ул. Пролетарская, д. 10	Индивидуальные домовладения	52,695079	115,187897
102113	Забайкальский край, р-н. Тунгокоченский, с. Усугли, ул. Пролетарская, д. 12	Индивидуальные домовладения	52,695079	115,187897
102114	Забайкальский край, р-н. Тунгокоченский, с. Усугли, ул. Пролетарская, д. 13	Индивидуальные домовладения	52,695117	115,191202
102115	Забайкальский край, р-н. Тунгокоченский, с. Усугли, ул. Пролетарская, д. 14	Индивидуальные домовладения	52,6948	115,191167
102116	Забайкальский край, р-н. Борзинский, г. Борзя, пер. Гончарный, д. 3А	Индивидуальные домовладения	50,387629	116,523485
102117	Забайкальский край, р-н. Тунгокоченский, с. Усугли, ул. Пролетарская, д. 5	Индивидуальные домовладения	52,695079	115,187897
102118	Забайкальский край, р-н. Тунгокоченский, с. Усугли, ул. Пролетарская, д. 7	Индивидуальные домовладения	52,695079	115,187897
102119	Забайкальский край, р-н. Тунгокоченский, с. Усугли, ул. Пролетарская, д. 8	Индивидуальные домовладения	52,695079	115,187897
102120	Забайкальский край, р-н. Тунгокоченский, с. Усугли, ул. Пролетарская, д. 9	Индивидуальные домовладения	52,695079	115,187897
102121	Забайкальский край, р-н. Тунгокоченский, с. Усугли, ул. Рабочая, д. 1	Индивидуальные домовладения	52,649231	115,253168
102122	Забайкальский край, р-н. Тунгокоченский, с. Усугли, ул. Рабочая, д. 10	Индивидуальные домовладения	52,649231	115,253168
102123	Забайкальский край, р-н. Тунгокоченский, с. Усугли, ул. Рабочая, д. 11	Индивидуальные домовладения	52,649231	115,253168
102124	Забайкальский край, р-н. Тунгокоченский, с. Усугли, ул. Рабочая, д. 12	Индивидуальные домовладения	52,649231	115,253168
102125	Забайкальский край, р-н. Тунгокоченский, с. Усугли, ул. Рабочая, д. 13	Индивидуальные домовладения	52,649231	115,253168

№ п/п	Адрес	Вид	Широта	Долгота
102126	Забайкальский край, р-н. Тунгокоченский, с. Усугли, ул. Рабочая, д. 14	Индивидуальные домовладения	52,649231	115,253168
102127	Забайкальский край, р-н. Тунгокоченский, с. Усугли, ул. Рабочая, д. 15	Индивидуальные домовладения	52,649231	115,253168
102128	Забайкальский край, р-н. Тунгокоченский, с. Усугли, ул. Рабочая, д. 22	Индивидуальные домовладения	52,649231	115,253168
102129	Забайкальский край, р-н. Тунгокоченский, с. Усугли, ул. Рабочая, д. 23	Индивидуальные домовладения	52,649231	115,253168
102130	Забайкальский край, р-н. Тунгокоченский, с. Усугли, ул. Рабочая, д. 24	Индивидуальные домовладения	52,649231	115,253168
102131	Забайкальский край, р-н. Тунгокоченский, с. Усугли, ул. Рабочая, д. 25	Индивидуальные домовладения	52,649231	115,253168
102132	Забайкальский край, р-н. Тунгокоченский, с. Усугли, ул. Рабочая, д. 27	Индивидуальные домовладения	52,649231	115,253168
102133	Забайкальский край, р-н. Тунгокоченский, с. Усугли, ул. Рабочая, д. 28	Индивидуальные домовладения	52,649231	115,253168
102134	Забайкальский край, р-н. Тунгокоченский, с. Усугли, ул. Рабочая, д. 30	Индивидуальные домовладения	52,649231	115,253168
102135	Забайкальский край, р-н. Тунгокоченский, с. Усугли, ул. Рабочая, д. 32	Индивидуальные домовладения	52,649231	115,253168
102136	Забайкальский край, р-н. Тунгокоченский, с. Усугли, ул. Рабочая, д. 34	Индивидуальные домовладения	52,649231	115,253168
102137	Забайкальский край, р-н. Борзинский, г. Борзя, пер. Гончарный, д. 4	Индивидуальные домовладения	50,387629	116,523485
102138	Забайкальский край, р-н. Тунгокоченский, с. Усугли, ул. Рабочая, д. 38	Индивидуальные домовладения	52,649231	115,253168
102139	Забайкальский край, р-н. Тунгокоченский, с. Усугли, ул. Рабочая, д. 4	Индивидуальные домовладения	52,649231	115,253168
102140	Забайкальский край, р-н. Тунгокоченский, с. Усугли, ул. Рабочая, д. 40	Индивидуальные домовладения	52,649231	115,253168

№ п/п	Адрес	Вид	Широта	Долгота
102141	Забайкальский край, р-н. Тунгокоченский, с. Усугли, ул. Рабочая, д. 5а	Индивидуальные домовладения	52,649231	115,253168
102142	Забайкальский край, р-н. Тунгокоченский, с. Усугли, ул. Рабочая, д. 6	Индивидуальные домовладения	52,649231	115,253168
102143	Забайкальский край, р-н. Тунгокоченский, с. Усугли, ул. Рабочая, д. 7	Индивидуальные домовладения	52,649231	115,253168
102144	Забайкальский край, р-н. Тунгокоченский, с. Усугли, ул. Рабочая, д. 9	Индивидуальные домовладения	52,649231	115,253168
102145	Забайкальский край, р-н. Тунгокоченский, с. Усугли, ул. Советская, д. 1	Индивидуальные домовладения	52,692743	115,185983
102146	Забайкальский край, р-н. Тунгокоченский, с. Усугли, ул. Советская, д. 10	Индивидуальные домовладения	52,69283	115,187753
102147	Забайкальский край, р-н. Тунгокоченский, с. Усугли, ул. Советская, д. 10а	Индивидуальные домовладения	52,651673	115,257884
102148	Забайкальский край, р-н. Тунгокоченский, с. Усугли, ул. Советская, д. 12	Индивидуальные домовладения	52,69283	115,187753
102149	Забайкальский край, р-н. Тунгокоченский, с. Усугли, ул. Советская, д. 13	Индивидуальные домовладения	52,69283	115,187753
102150	Забайкальский край, р-н. Тунгокоченский, с. Усугли, ул. Советская, д. 14	Индивидуальные домовладения	52,69283	115,187753
102151	Забайкальский край, р-н. Тунгокоченский, с. Усугли, ул. Советская, д. 16	Индивидуальные домовладения	52,69283	115,187753
102152	Забайкальский край, р-н. Тунгокоченский, с. Усугли, ул. Советская, д. 17	Индивидуальные домовладения	52,69283	115,187753
102153	Забайкальский край, р-н. Тунгокоченский, с. Усугли, ул. Советская, д. 19	Индивидуальные домовладения	52,651673	115,257884
102154	Забайкальский край, р-н. Тунгокоченский, с. Усугли, ул. Советская, д. 2	Индивидуальные домовладения	52,651673	115,257884
102155	Забайкальский край, р-н. Тунгокоченский, с. Усугли, ул. Советская, д. 20	Индивидуальные домовладения	52,651673	115,257884

№ п/п	Адрес	Вид	Широта	Долгота
102156	Забайкальский край, р-н. Тунгокоченский, с. Усугли, ул. Советская, д. 21	Индивидуальные домовладения	52,651673	115,257884
102157	Забайкальский край, р-н. Тунгокоченский, с. Усугли, ул. Советская, д. 22	Индивидуальные домовладения	52,651673	115,257884
102158	Забайкальский край, р-н. Краснокаменский, г. Краснокаменск, мкр 1-й, д. 140	МКД	50,0982649	118,0376747
102159	Забайкальский край, р-н. Тунгокоченский, с. Усугли, ул. Советская, д. 26	Индивидуальные домовладения	52,651673	115,257884
102160	Забайкальский край, р-н. Тунгокоченский, с. Усугли, ул. Советская, д. 28	Индивидуальные домовладения	52,651673	115,257884
102161	Забайкальский край, р-н. Тунгокоченский, с. Усугли, ул. Советская, д. 29	Индивидуальные домовладения	52,651673	115,257884
102162	Забайкальский край, р-н. Тунгокоченский, с. Усугли, ул. Советская, д. 3	Индивидуальные домовладения	52,69283	115,187753
102163	Забайкальский край, р-н. Тунгокоченский, с. Усугли, ул. Советская, д. 31	Индивидуальные домовладения	52,651673	115,257884
102164	Забайкальский край, р-н. Тунгокоченский, с. Усугли, ул. Советская, д. 34	Индивидуальные домовладения	52,651673	115,257884
102165	Забайкальский край, р-н. Тунгокоченский, с. Усугли, ул. Советская, д. 35	Индивидуальные домовладения	52,651673	115,257884
102166	Забайкальский край, р-н. Тунгокоченский, с. Усугли, ул. Советская, д. 36	Индивидуальные домовладения	52,651673	115,257884
102167	Забайкальский край, р-н. Тунгокоченский, с. Усугли, ул. Советская, д. 37	Индивидуальные домовладения	52,651673	115,257884
102168	Забайкальский край, р-н. Тунгокоченский, с. Усугли, ул. Советская, д. 38	Индивидуальные домовладения	52,651673	115,257884
102169	Забайкальский край, р-н. Тунгокоченский, с. Усугли, ул. Советская, д. 39	Индивидуальные домовладения	52,651673	115,257884
102170	Забайкальский край, р-н. Тунгокоченский, с. Усугли, ул. Советская, д. 40	Индивидуальные домовладения	52,651673	115,257884

№ п/п	Адрес	Вид	Широта	Долгота
102171	Забайкальский край, р-н. Тунгокоченский, с. Усугли, ул. Советская, д. 42	Индивидуальные домовладения	52,651673	115,257884
102172	Забайкальский край, р-н. Тунгокоченский, с. Усугли, ул. Советская, д. 45	Индивидуальные домовладения	52,651673	115,257884
102173	Забайкальский край, р-н. Тунгокоченский, с. Усугли, ул. Советская, д. 46	Индивидуальные домовладения	52,651673	115,257884
102174	Забайкальский край, р-н. Тунгокоченский, с. Усугли, ул. Советская, д. 47	Индивидуальные домовладения	52,651673	115,257884
102175	Забайкальский край, р-н. Тунгокоченский, с. Усугли, ул. Советская, д. 48	Индивидуальные домовладения	52,651673	115,257884
102176	Забайкальский край, р-н. Тунгокоченский, с. Усугли, ул. Советская, д. 49	Индивидуальные домовладения	52,651673	115,257884
102177	Забайкальский край, р-н. Тунгокоченский, с. Усугли, ул. Советская, д. 5	Индивидуальные домовладения	52,69223	115,188283
102178	Забайкальский край, р-н. Тунгокоченский, с. Усугли, ул. Советская, д. 50	Индивидуальные домовладения	52,651673	115,257884
102179	Забайкальский край, р-н. Борзинский, г. Борзя, пер. Гончарный, д. 5	Индивидуальные домовладения	50,387629	116,523485
102180	Забайкальский край, р-н. Тунгокоченский, с. Усугли, ул. Советская, д. 53	Индивидуальные домовладения	52,651673	115,257884
102181	Забайкальский край, р-н. Тунгокоченский, с. Усугли, ул. Советская, д. 55а	Индивидуальные домовладения	52,651673	115,257884
102182	Забайкальский край, р-н. Тунгокоченский, с. Усугли, ул. Советская, д. 56	Индивидуальные домовладения	52,651673	115,257884
102183	Забайкальский край, р-н. Тунгокоченский, с. Усугли, ул. Советская, д. 57	Индивидуальные домовладения	52,651673	115,257884
102184	Забайкальский край, р-н. Тунгокоченский, с. Усугли, ул. Советская, д. 58	Индивидуальные домовладения	52,651673	115,257884
102185	Забайкальский край, р-н. Тунгокоченский, с. Усугли, ул. Советская, д. 59	Индивидуальные домовладения	52,651673	115,257884

№ п/п	Адрес	Вид	Широта	Долгота
102186	Забайкальский край, р-н. Тунгокоченский, с. Усугли, ул. Советская, д. 6	Индивидуальные домовладения	52,692508	115,189325
102187	Забайкальский край, р-н. Тунгокоченский, с. Усугли, ул. Советская, д. 60	Индивидуальные домовладения	52,651673	115,257884
102188	Забайкальский край, р-н. Тунгокоченский, с. Усугли, ул. Советская, д. 62	Индивидуальные домовладения	52,651673	115,257884
102189	Забайкальский край, р-н. Тунгокоченский, с. Усугли, ул. Советская, д. 64	Индивидуальные домовладения	52,651673	115,257884
102190	Забайкальский край, р-н. Тунгокоченский, с. Усугли, ул. Советская, д. 65	Индивидуальные домовладения	52,651673	115,257884
102191	Забайкальский край, р-н. Тунгокоченский, с. Усугли, ул. Советская, д. 66	Индивидуальные домовладения	52,651673	115,257884
102192	Забайкальский край, р-н. Тунгокоченский, с. Усугли, ул. Советская, д. 67	Индивидуальные домовладения	52,651673	115,257884
102193	Забайкальский край, р-н. Тунгокоченский, с. Усугли, ул. Советская, д. 69	Индивидуальные домовладения	52,651673	115,257884
102194	Забайкальский край, р-н. Тунгокоченский, с. Усугли, ул. Советская, д. 7	Индивидуальные домовладения	52,69283	115,187753
102195	Забайкальский край, р-н. Тунгокоченский, с. Усугли, ул. Советская, д. 70	Индивидуальные домовладения	52,651673	115,257884
102196	Забайкальский край, р-н. Тунгокоченский, с. Усугли, ул. Советская, д. 72	Индивидуальные домовладения	52,651673	115,257884
102197	Забайкальский край, р-н. Тунгокоченский, с. Усугли, ул. Советская, д. 73	Индивидуальные домовладения	52,651673	115,257884
102198	Забайкальский край, р-н. Тунгокоченский, с. Усугли, ул. Советская, д. 74	Индивидуальные домовладения	52,651673	115,257884
102199	Забайкальский край, р-н. Каларский, с. Чара, пер. Пионерский, д. 1	Индивидуальные домовладения	56,907225	118,265219
102200	Забайкальский край, р-н. Борзинский, г. Борзя, пер. Гончарный, д. 6	Индивидуальные домовладения	50,387629	116,523485

№ п/п	Адрес	Вид	Широта	Долгота
102201	Забайкальский край, р-н. Тунгокоченский, с. Усугли, ул. Советская, д. 76	Индивидуальные домовладения	52,651673	115,257884
102202	Забайкальский край, р-н. Тунгокоченский, с. Усугли, ул. Советская, д. 78	Индивидуальные домовладения	52,651673	115,257884
102203	Забайкальский край, р-н. Тунгокоченский, с. Усугли, ул. Советская, д. 8	Индивидуальные домовладения	52,69283	115,187753
102204	Забайкальский край, р-н. Тунгокоченский, с. Усугли, ул. Совхозная, д. 1	Индивидуальные домовладения	52,653301	115,266445
102205	Забайкальский край, р-н. Тунгокоченский, с. Усугли, ул. Совхозная, д. 10	Индивидуальные домовладения	52,653301	115,266445
102206	Забайкальский край, р-н. Тунгокоченский, с. Усугли, ул. Совхозная, д. 12	Индивидуальные домовладения	52,653301	115,266445
102207	Забайкальский край, р-н. Тунгокоченский, с. Усугли, ул. Совхозная, д. 13	Индивидуальные домовладения	52,653301	115,266445
102208	Забайкальский край, р-н. Тунгокоченский, с. Усугли, ул. Совхозная, д. 14	Индивидуальные домовладения	52,653301	115,266445
102209	Забайкальский край, р-н. Тунгокоченский, с. Усугли, ул. Совхозная, д. 16	Индивидуальные домовладения	52,653301	115,266445
102210	Забайкальский край, р-н. Тунгокоченский, с. Усугли, ул. Совхозная, д. 2	Индивидуальные домовладения	52,653301	115,266445
102211	Забайкальский край, р-н. Тунгокоченский, с. Усугли, ул. Совхозная, д. 4	Индивидуальные домовладения	52,653301	115,266445
102212	Забайкальский край, р-н. Тунгокоченский, с. Усугли, ул. Совхозная, д. 6	Индивидуальные домовладения	52,653301	115,266445
102213	Забайкальский край, р-н. Тунгокоченский, с. Усугли, ул. Совхозная, д. 7	Индивидуальные домовладения	52,653301	115,266445
102214	Забайкальский край, р-н. Тунгокоченский, с. Усугли, ул. Совхозная, д. 8	Индивидуальные домовладения	52,653301	115,266445
102215	Забайкальский край, р-н. Тунгокоченский, с. Усугли, ул. Трудовая, д. 10	Индивидуальные домовладения	52,652394	115,25677

№ п/п	Адрес	Вид	Широта	Долгота
102216	Забайкальский край, р-н. Тунгокоченский, с. Усугли, ул. Трудовая, д. 11	Индивидуальные домовладения	52,652394	115,25677
102217	Забайкальский край, р-н. Тунгокоченский, с. Усугли, ул. Трудовая, д. 12	Индивидуальные домовладения	52,652394	115,25677
102218	Забайкальский край, р-н. Тунгокоченский, с. Усугли, ул. Трудовая, д. 13	Индивидуальные домовладения	52,652394	115,25677
102219	Забайкальский край, р-н. Тунгокоченский, с. Усугли, ул. Трудовая, д. 15	Индивидуальные домовладения	52,652394	115,25677
102220	Забайкальский край, р-н. Тунгокоченский, с. Усугли, ул. Трудовая, д. 19	Индивидуальные домовладения	52,652394	115,25677
102221	Забайкальский край, р-н. Борзинский, г. Борзя, пер. Дальний, д. 1	Индивидуальные домовладения	50,380392	116,506318
102222	Забайкальский край, р-н. Тунгокоченский, с. Усугли, ул. Трудовая, д. 31	Индивидуальные домовладения	52,652394	115,25677
102223	Забайкальский край, р-н. Тунгокоченский, с. Усугли, ул. Трудовая, д. 35	Индивидуальные домовладения	52,652394	115,25677
102224	Забайкальский край, р-н. Тунгокоченский, с. Усугли, ул. Трудовая, д. 41	Индивидуальные домовладения	52,652394	115,25677
102225	Забайкальский край, р-н. Тунгокоченский, с. Усугли, ул. Трудовая, д. 45	Индивидуальные домовладения	52,652394	115,25677
102226	Забайкальский край, р-н. Тунгокоченский, с. Усугли, ул. Трудовая, д. 49	Индивидуальные домовладения	52,652394	115,25677
102227	Забайкальский край, р-н. Тунгокоченский, с. Усугли, ул. Трудовая, д. 51	Индивидуальные домовладения	52,652394	115,25677
102228	Забайкальский край, р-н. Тунгокоченский, с. Усугли, ул. Трудовая, д. 6	Индивидуальные домовладения	52,652394	115,25677
102229	Забайкальский край, р-н. Тунгокоченский, с. Усугли, ул. Трудовая, д. 7	Индивидуальные домовладения	52,652394	115,25677
102230	Забайкальский край, р-н. Тунгокоченский, с. Усугли, ул. Трудовая, д. 8	Индивидуальные домовладения	52,652394	115,25677

№ п/п	Адрес	Вид	Широта	Долгота
102231	Забайкальский край, р-н. Тунгокоченский, с. Усугли, ул. Трудовая, д. 9	Индивидуальные домовладения	52,652394	115,25677
102232	Забайкальский край, р-н. Тунгокоченский, с. Усугли, ул. Юбилейная, д. 1	Индивидуальные домовладения	52,657322	115,263948
102233	Забайкальский край, р-н. Тунгокоченский, с. Усугли, ул. Юбилейная, д. 10	Индивидуальные домовладения	52,657322	115,263948
102234	Забайкальский край, р-н. Тунгокоченский, с. Усугли, ул. Юбилейная, д. 12	Индивидуальные домовладения	52,657322	115,263948
102235	Забайкальский край, р-н. Тунгокоченский, с. Усугли, ул. Юбилейная, д. 13	Индивидуальные домовладения	52,657322	115,263948
102236	Забайкальский край, р-н. Тунгокоченский, с. Усугли, ул. Юбилейная, д. 15	Индивидуальные домовладения	52,657322	115,263948
102237	Забайкальский край, р-н. Тунгокоченский, с. Усугли, ул. Юбилейная, д. 16	Индивидуальные домовладения	52,657322	115,263948
102238	Забайкальский край, р-н. Тунгокоченский, с. Усугли, ул. Юбилейная, д. 17	Индивидуальные домовладения	52,657322	115,263948
102239	Забайкальский край, р-н. Тунгокоченский, с. Усугли, ул. Юбилейная, д. 19	Индивидуальные домовладения	52,657322	115,263948
102240	Забайкальский край, р-н. Тунгокоченский, с. Усугли, ул. Юбилейная, д. 2	Индивидуальные домовладения	52,657322	115,263948
102241	Забайкальский край, р-н. Тунгокоченский, с. Усугли, ул. Юбилейная, д. 24	Индивидуальные домовладения	52,657322	115,263948
102242	Забайкальский край, р-н. Борзинский, г. Борзя, пер. Дальний, д. 10	Индивидуальные домовладения	50,380392	116,506318
102243	Забайкальский край, р-н. Тунгокоченский, с. Усугли, ул. Юбилейная, д. 4	Индивидуальные домовладения	52,657322	115,263948
102244	Забайкальский край, р-н. Тунгокоченский, с. Усугли, ул. Юбилейная, д. 5	Индивидуальные домовладения	52,657322	115,263948
102245	Забайкальский край, р-н. Тунгокоченский, с. Усугли, ул. Юбилейная, д. 7	Индивидуальные домовладения	52,657322	115,263948

№ п/п	Адрес	Вид	Широта	Долгота
102246	Забайкальский край, р-н. Тунгокоченский, с. Усугли, ул. Юбилейная, д. 9	Индивидуальные домовладения	52,657322	115,263948
102247	Забайкальский край, р-н. Каларский, п. ст. Куанда, ул. Забайкальская, д. 7	Индивидуальные домовладения	56,330112	116,08874
102248	Забайкальский край, р-н. Каларский, п. ст. Куанда, ул. Советская, д. 1	Индивидуальные домовладения	56,327595	116,086005
102249	Забайкальский край, р-н. Каларский, п. ст. Куанда, ул. Советская, д. 11	Индивидуальные домовладения	56,327875	116,081747
102250	Забайкальский край, р-н. Каларский, п. ст. Куанда, ул. Советская, д. 2	Индивидуальные домовладения	56,327775	116,085287
102251	Забайкальский край, р-н. Каларский, п. ст. Куанда, ул. Советская, д. 5	Индивидуальные домовладения	56,327541	116,082996
102252	Забайкальский край, р-н. Каларский, п. ст. Куанда, ул. Советская, д. 5а	Индивидуальные домовладения	56,327541	116,082996
102253	Забайкальский край, р-н. Каларский, п. ст. Куанда, ул. Советская, д. 7	Индивидуальные домовладения	56,327531	116,08234
102254	Забайкальский край, р-н. Каларский, п. ст. Куанда, ул. Советская, д. 9	Индивидуальные домовладения	56,327521	116,081693
102255	Забайкальский край, р-н. Каларский, п. ст. Куанда, ул. Удоканская, д. 17	Индивидуальные домовладения	56,326567	116,080247
102256	Забайкальский край, р-н. Каларский, п. ст. Куанда, ул. Удоканская, д. 2	Индивидуальные домовладения	56,326567	116,080247
102257	Забайкальский край, р-н. Каларский, п. ст. Куанда, ул. Удоканская, д. 3	Индивидуальные домовладения	56,326567	116,080247
102258	Забайкальский край, р-н. Каларский, п. ст. Куанда, ул. Удоканская, д. 4	Индивидуальные домовладения	56,326567	116,080247
102259	Забайкальский край, р-н. Каларский, п. ст. Куанда, ул. Удоканская, д. 5	Индивидуальные домовладения	56,326567	116,080247
102260	Забайкальский край, р-н. Каларский, п. Удокан, ул. Геологическая, д. 10	Индивидуальные домовладения	56,752452	118,30771

№ п/п	Адрес	Вид	Широта	Долгота
102261	Забайкальский край, р-н. Каларский, п. Удокан, ул. Геологическая, д. 12	Индивидуальные домовладения	56,752452	118,30771
102262	Забайкальский край, р-н. Каларский, п. Удокан, ул. Геологическая, д. 14	Индивидуальные домовладения	56,752452	118,30771
102263	Забайкальский край, р-н. Борзинский, г. Борзя, пер. Дальний, д. 12	Индивидуальные домовладения	50,380392	116,506318
102264	Забайкальский край, г. Чита, пер. Хвойный, д. 15, корп. 1	Индивидуальные домовладения	52,069081	113,484026
102265	Забайкальский край, р-н. Каларский, п. Удокан, ул. Геологическая, д. 7	Индивидуальные домовладения	56,752452	118,30771
102266	Забайкальский край, р-н. Каларский, п. Удокан, ул. Лесная, д. 1	Индивидуальные домовладения	56,752452	118,30771
102267	Забайкальский край, р-н. Каларский, п. Удокан, ул. Лесная, д. 2	Индивидуальные домовладения	56,752452	118,30771
102268	Забайкальский край, р-н. Каларский, п. Удокан, ул. Лесная, д. 4	Индивидуальные домовладения	56,752452	118,30771
102269	Забайкальский край, р-н. Каларский, п. Удокан, ул. Лесная, д. 5	Индивидуальные домовладения	56,752452	118,30771
102270	Забайкальский край, р-н. Каларский, п. Удокан, ул. Лесная, д. 6	Индивидуальные домовладения	56,752452	118,30771
102271	Забайкальский край, р-н. Каларский, п. Удокан, ул. Лесная, д. 7	Индивидуальные домовладения	56,752452	118,30771
102272	Забайкальский край, р-н. Каларский, п. Удокан, ул. Лесная, д. 8	Индивидуальные домовладения	56,752452	118,30771
102273	Забайкальский край, р-н. Каларский, с. Кюсть-Кемда, ул. Беляева, д. 15	Индивидуальные домовладения	56,967154	118,319505
102274	Забайкальский край, р-н. Каларский, с. Кюсть-Кемда, ул. Беляева, д. 21	Индивидуальные домовладения	56,967154	118,319505
102275	Забайкальский край, р-н. Каларский, с. Кюсть-Кемда, ул. Беляева, д. 23	Индивидуальные домовладения	56,967154	118,319505

№ п/п	Адрес	Вид	Широта	Долгота
102276	Забайкальский край, р-н. Каларский, с. Кюсть-Кемда, ул. Беляева, д. 24	Индивидуальные домовладения	56,967154	118,319505
102277	Забайкальский край, р-н. Каларский, с. Кюсть-Кемда, ул. Беляева, д. 26	Индивидуальные домовладения	56,967154	118,319505
102278	Забайкальский край, р-н. Каларский, с. Кюсть-Кемда, ул. Беляева, д. 27	Индивидуальные домовладения	56,967154	118,319505
102279	Забайкальский край, р-н. Каларский, с. Кюсть-Кемда, ул. Беляева, д. 30	Индивидуальные домовладения	56,967154	118,319505
102280	Забайкальский край, р-н. Каларский, с. Кюсть-Кемда, ул. Беляева, д. 32	Индивидуальные домовладения	56,967154	118,319505
102281	Забайкальский край, р-н. Каларский, с. Кюсть-Кемда, ул. Беляева, д. 33	Индивидуальные домовладения	56,967154	118,319505
102282	Забайкальский край, р-н. Каларский, с. Кюсть-Кемда, ул. Беляева, д. 34	Индивидуальные домовладения	56,967154	118,319505
102283	Забайкальский край, р-н. Каларский, с. Кюсть-Кемда, ул. Беляева, д. 35	Индивидуальные домовладения	56,967154	118,319505
102284	Забайкальский край, р-н. Каларский, с. Кюсть-Кемда, ул. Беляева, д. 36	Индивидуальные домовладения	56,967154	118,319505
102285	Забайкальский край, р-н. Каларский, с. Кюсть-Кемда, ул. Беляева, д. 38	Индивидуальные домовладения	56,967154	118,319505
102286	Забайкальский край, р-н. Борзинский, г. Борзя, пер. Дальний, д. 14	Индивидуальные домовладения	50,380392	116,506318
102287	Забайкальский край, р-н. Каларский, с. Кюсть-Кемда, ул. Беляева, д. 40	Индивидуальные домовладения	56,967154	118,319505
102288	Забайкальский край, р-н. Каларский, с. Кюсть-Кемда, ул. Беляева, д. 46	Индивидуальные домовладения	56,967154	118,319505
102289	Забайкальский край, р-н. Каларский, с. Кюсть-Кемда, ул. Беляева, д. 48	Индивидуальные домовладения	56,967154	118,319505
102290	Забайкальский край, р-н. Каларский, с. Кюсть-Кемда, ул. Беляева, д. 50	Индивидуальные домовладения	56,967154	118,319505

№ п/п	Адрес	Вид	Широта	Долгота
102291	Забайкальский край, р-н. Каларский, с. Кюсть-Кемда, ул. Беляева, д. 52	Индивидуальные домовладения	56,967154	118,319505
102292	Забайкальский край, р-н. Каларский, с. Кюсть-Кемда, ул. Беляева, д. 54	Индивидуальные домовладения	56,967154	118,319505
102293	Забайкальский край, р-н. Каларский, с. Кюсть-Кемда, ул. Беляева, д. 58	Индивидуальные домовладения	56,967154	118,319505
102294	Забайкальский край, р-н. Краснокаменский, с. Куйтун, ул. Советская, д. 26	Индивидуальные домовладения	50,240326	118,607891
102295	Забайкальский край, р-н. Каларский, с. Кюсть-Кемда, ул. Беляева, д. 9	Индивидуальные домовладения	56,967154	118,319505
102296	Забайкальский край, р-н. Каларский, с. Кюсть-Кемда, ул. Береговая, д. 1	Индивидуальные домовладения	56,967154	118,319505
102297	Забайкальский край, р-н. Каларский, с. Кюсть-Кемда, ул. Лесная, д. 9	Индивидуальные домовладения	56,967154	118,319505
102298	Забайкальский край, р-н. Каларский, с. Кюсть-Кемда, ул. Новая, д. 4	Индивидуальные домовладения	56,967154	118,319505
102299	Забайкальский край, р-н. Каларский, с. Кюсть-Кемда, ул. Новая, д. 6	Индивидуальные домовладения	56,967154	118,319505
102300	Забайкальский край, р-н. Каларский, с. Кюсть-Кемда, ул. Огородная, д. 1	Индивидуальные домовладения	56,967154	118,319505
102301	Забайкальский край, р-н. Каларский, с. Кюсть-Кемда, ул. Огородная, д. 1а	Индивидуальные домовладения	56,967154	118,319505
102302	Забайкальский край, р-н. Каларский, с. Кюсть-Кемда, ул. Огородная, д. 3	Индивидуальные домовладения	56,967154	118,319505
102303	Забайкальский край, р-н. Каларский, с. Кюсть-Кемда, ул. Огородная, д. 6	Индивидуальные домовладения	56,967154	118,319505
102304	Забайкальский край, р-н. Каларский, с. Кюсть-Кемда, ул. Огородная, д. 7	Индивидуальные домовладения	56,967154	118,319505
102305	Забайкальский край, р-н. Каларский, с. Кюсть-Кемда, ул. Огородная, д. 8	Индивидуальные домовладения	56,967154	118,319505

№ п/п	Адрес	Вид	Широта	Долгота
102306	Забайкальский край, р-н. Борзинский, г. Борзя, пер. Дальний, д. 16	Индивидуальные домовладения	50,380392	116,506318
102307	Забайкальский край, р-н. Каларский, с. Кюсть-Кемда, ул. Озерная, д. 1	Индивидуальные домовладения	56,967154	118,319505
102308	Забайкальский край, р-н. Каларский, с. Кюсть-Кемда, ул. Озерная, д. 13	Индивидуальные домовладения	56,967154	118,319505
102309	Забайкальский край, р-н. Каларский, с. Кюсть-Кемда, ул. Озерная, д. 15	Индивидуальные домовладения	56,967154	118,319505
102310	Забайкальский край, р-н. Каларский, с. Кюсть-Кемда, ул. Озерная, д. 1, корп. А	Индивидуальные домовладения	56,967154	118,319505
102311	Забайкальский край, р-н. Каларский, с. Кюсть-Кемда, ул. Озерная, д. 3	Индивидуальные домовладения	56,967154	118,319505
102312	Забайкальский край, р-н. Каларский, с. Кюсть-Кемда, ул. Озерная, д. 5	Индивидуальные домовладения	56,967154	118,319505
102313	Забайкальский край, р-н. Каларский, с. Кюсть-Кемда, ул. Озерная, д. 6	Индивидуальные домовладения	56,967154	118,319505
102314	Забайкальский край, р-н. Каларский, с. Кюсть-Кемда, ул. Озерная, д. 6, корп. а	Индивидуальные домовладения	56,967154	118,319505
102315	Забайкальский край, р-н. Каларский, с. Кюсть-Кемда, ул. Озерная, д. 7	Индивидуальные домовладения	56,967154	118,319505
102316	Забайкальский край, р-н. Каларский, с. Кюсть-Кемда, ул. Таежная, д. 1	Индивидуальные домовладения	56,967154	118,319505
102317	Забайкальский край, р-н. Каларский, с. Кюсть-Кемда, ул. Таежная, д. 2	Индивидуальные домовладения	56,967154	118,319505
102318	Забайкальский край, р-н. Каларский, с. Кюсть-Кемда, ул. Таежная, д. 3	Индивидуальные домовладения	56,967154	118,319505
102319	Забайкальский край, р-н. Каларский, с. Кюсть-Кемда, ул. Таежная, д. 4	Индивидуальные домовладения	56,967154	118,319505
102320	Забайкальский край, р-н. Каларский, с. Кюсть-Кемда, ул. Таежная, д. 5	Индивидуальные домовладения	56,967154	118,319505

№ п/п	Адрес	Вид	Широта	Долгота
102321	Забайкальский край, р-н. Каларский, с. Кюсть-Кемда, ул. Таежная, д. 6	Индивидуальные домовладения	56,967154	118,319505
102322	Забайкальский край, р-н. Каларский, с. Кюсть-Кемда, ул. Таежная, д. 7	Индивидуальные домовладения	56,967154	118,319505
102323	Забайкальский край, р-н. Каларский, с. Чара, мкр. Лябич, д. 1	Индивидуальные домовладения	56,891357	118,249993
102324	Забайкальский край, р-н. Каларский, с. Чара, мкр. Лябич, д. 2	Индивидуальные домовладения	56,891357	118,249993
102325	Забайкальский край, р-н. Каларский, с. Чара, мкр. Лябич, д. 3	Индивидуальные домовладения	56,891357	118,249993
102326	Забайкальский край, р-н. Каларский, с. Чара, мкр. Лябич, д. 5	Индивидуальные домовладения	56,891357	118,249993
102327	Забайкальский край, р-н. Каларский, с. Чара, мкр. Сосновка, д. 4	Индивидуальные домовладения	56,90172	118,259093
102328	Забайкальский край, р-н. Каларский, с. Чара, пер. Пионерский, д. 7	Индивидуальные домовладения	56,907225	118,265219
102329	Забайкальский край, р-н. Каларский, с. Чара, пер. Почтовый, д. 1	Индивидуальные домовладения	56,90172	118,259093
102330	Забайкальский край, р-н. Борзинский, г. Борзя, пер. Дальний, д. 18	Индивидуальные домовладения	50,380392	116,506318
102331	Забайкальский край, р-н. Каларский, с. Чара, пер. Северный, д. 1	Индивидуальные домовладения	56,90172	118,259093
102332	Забайкальский край, р-н. Каларский, с. Чара, пер. Северный, д. 2	Индивидуальные домовладения	56,90172	118,259093
102333	Забайкальский край, р-н. Каларский, с. Чара, пер. Северный, д. 3	Индивидуальные домовладения	56,90172	118,259093
102334	Забайкальский край, р-н. Каларский, с. Чара, пер. Северный, д. 4	Индивидуальные домовладения	56,90172	118,259093
102335	Забайкальский край, р-н. Каларский, с. Чара, пер. Школьный, д. 4	Индивидуальные домовладения	56,90172	118,259093

№ п/п	Адрес	Вид	Широта	Долгота
102336	Забайкальский край, р-н. Каларский, с. Чара, пер. Школьный, д. 6	Индивидуальные домовладения	56,90172	118,259093
102337	Забайкальский край, р-н. Каларский, с. Чара, пер. Школьный, д. 8	Индивидуальные домовладения	56,90172	118,259093
102338	Забайкальский край, р-н. Каларский, с. Чара, пер. Южный, д. 10	Индивидуальные домовладения	56,898254	118,255248
102339	Забайкальский край, р-н. Каларский, с. Чара, пер. Южный, д. 12	Индивидуальные домовладения	56,898254	118,255248
102340	Забайкальский край, р-н. Каларский, с. Чара, пер. Южный, д. 14	Индивидуальные домовладения	56,898254	118,255248
102341	Забайкальский край, р-н. Каларский, с. Чара, пер. Южный, д. 16	Индивидуальные домовладения	56,898254	118,255248
102342	Забайкальский край, р-н. Каларский, с. Чара, пер. Южный, д. 18	Индивидуальные домовладения	56,898254	118,255248
102343	Забайкальский край, р-н. Каларский, с. Чара, пер. Южный, д. 2	Индивидуальные домовладения	56,898254	118,255248
102344	Забайкальский край, р-н. Каларский, с. Чара, пер. Южный, д. 6	Индивидуальные домовладения	56,898254	118,255248
102345	Забайкальский край, р-н. Каларский, с. Чара, пер. Южный, д. 8	Индивидуальные домовладения	56,898254	118,255248
102346	Забайкальский край, р-н. Каларский, с. Чара, ул. 50 лет Октября, д. 10	Индивидуальные домовладения	56,909058	118,26919
102347	Забайкальский край, р-н. Каларский, с. Чара, ул. 50 лет Октября, д. 10А	Индивидуальные домовладения	56,909058	118,26919
102348	Забайкальский край, р-н. Каларский, с. Чара, ул. 50 лет Октября, д. 12	Индивидуальные домовладения	56,909058	118,26919
102349	Забайкальский край, р-н. Каларский, с. Чара, ул. 50 лет Октября, д. 13	Индивидуальные домовладения	56,909058	118,26919
102350	Забайкальский край, р-н. Каларский, с. Чара, ул. 50 лет Октября, д. 14	Индивидуальные домовладения	56,909058	118,26919

№ п/п	Адрес	Вид	Широта	Долгота
102351	Забайкальский край, р-н. Каларский, с. Чара, ул. 50 лет Октября, д. 18	Индивидуальные домовладения	56,909058	118,26919
102352	Забайкальский край, р-н. Каларский, с. Чара, ул. 50 лет Октября, д. 20	Индивидуальные домовладения	56,909058	118,26919
102353	Забайкальский край, р-н. Каларский, с. Чара, ул. 50 лет Октября, д. 22	Индивидуальные домовладения	56,909058	118,26919
102354	Забайкальский край, р-н. Борзинский, г. Борзя, пер. Дальний, д. 2	Индивидуальные домовладения	50,380392	116,506318
102355	Забайкальский край, р-н. Каларский, с. Чара, ул. 50 лет Октября, д. 23	Индивидуальные домовладения	56,909058	118,26919
102356	Забайкальский край, р-н. Каларский, с. Чара, ул. 50 лет Октября, д. 25	Индивидуальные домовладения	56,909058	118,26919
102357	Забайкальский край, р-н. Каларский, с. Чара, ул. 50 лет Октября, д. 26	Индивидуальные домовладения	56,909058	118,26919
102358	Забайкальский край, р-н. Каларский, с. Чара, ул. 50 лет Октября, д. 26А	Индивидуальные домовладения	56,909058	118,26919
102359	Забайкальский край, р-н. Каларский, с. Чара, ул. 50 лет Октября, д. 27	Индивидуальные домовладения	56,909058	118,26919
102360	Забайкальский край, р-н. Каларский, с. Чара, ул. 50 лет Октября, д. 27А	Индивидуальные домовладения	56,909058	118,26919
102361	Забайкальский край, р-н. Каларский, с. Чара, ул. 50 лет Октября, д. 28	Индивидуальные домовладения	56,909058	118,26919
102362	Забайкальский край, р-н. Каларский, с. Чара, ул. 50 лет Октября, д. 29	Индивидуальные домовладения	56,909058	118,26919
102363	Забайкальский край, р-н. Каларский, с. Чара, ул. 50 лет Октября, д. 3	Индивидуальные домовладения	56,913072	118,273834
102364	Забайкальский край, р-н. Каларский, с. Чара, ул. 50 лет Октября, д. 30	Индивидуальные домовладения	56,909058	118,26919
102365	Забайкальский край, р-н. Каларский, с. Чара, ул. 50 лет Октября, д. 33	Индивидуальные домовладения	56,909058	118,26919

№ п/п	Адрес	Вид	Широта	Долгота
102366	Забайкальский край, р-н. Каларский, с. Чара, ул. 50 лет Октября, д. 39	Индивидуальные домовладения	56,909058	118,26919
102367	Забайкальский край, р-н. Каларский, с. Чара, ул. 50 лет Октября, д. 4	Индивидуальные домовладения	56,909058	118,26919
102368	Забайкальский край, р-н. Каларский, с. Чара, ул. 50 лет Октября, д. 41	Индивидуальные домовладения	56,909058	118,26919
102369	Забайкальский край, р-н. Каларский, с. Чара, ул. 50 лет Октября, д. 6	Индивидуальные домовладения	56,909058	118,26919
102370	Забайкальский край, р-н. Каларский, с. Чара, ул. 50 лет Октября, д. 7	Индивидуальные домовладения	56,909058	118,26919
102371	Забайкальский край, р-н. Каларский, с. Чара, ул. 50 лет Октября, д. 8	Индивидуальные домовладения	56,909058	118,26919
102372	Забайкальский край, р-н. Каларский, с. Чара, ул. 50 лет Октября, д. 9	Индивидуальные домовладения	56,909058	118,26919
102373	Забайкальский край, р-н. Борзинский, г. Борзя, пер. Дальний, д. 3	Индивидуальные домовладения	50,380392	116,506318
102374	Забайкальский край, р-н. Каларский, с. Чара, ул. 60 лет ВЛКСМ, д. 12	Индивидуальные домовладения	56,903691	118,255104
102375	Забайкальский край, р-н. Каларский, с. Чара, ул. 60 лет ВЛКСМ, д. 14	Индивидуальные домовладения	56,903691	118,255104
102376	Забайкальский край, р-н. Каларский, с. Чара, ул. 60 лет ВЛКСМ, д. 18	Индивидуальные домовладения	56,903691	118,255104
102377	Забайкальский край, р-н. Каларский, с. Чара, ул. 60 лет ВЛКСМ, д. 20	Индивидуальные домовладения	56,903691	118,255104
102378	Забайкальский край, р-н. Каларский, с. Чара, ул. 60 лет ВЛКСМ, д. 21	Индивидуальные домовладения	56,903691	118,255104
102379	Забайкальский край, р-н. Каларский, с. Чара, ул. 60 лет ВЛКСМ, д. 22	Индивидуальные домовладения	56,903691	118,255104
102380	Забайкальский край, р-н. Каларский, с. Чара, ул. 60 лет ВЛКСМ, д. 22А	Индивидуальные домовладения	56,903691	118,255104

№ п/п	Адрес	Вид	Широта	Долгота
102381	Забайкальский край, р-н. Каларский, с. Чара, ул. 60 лет ВЛКСМ, д. 22Г	Индивидуальные домовладения	56,903691	118,255104
102382	Забайкальский край, р-н. Каларский, с. Чара, ул. 60 лет ВЛКСМ, д. 23	Индивидуальные домовладения	56,903691	118,255104
102383	Забайкальский край, р-н. Каларский, с. Чара, ул. 60 лет ВЛКСМ, д. 24	Индивидуальные домовладения	56,903691	118,255104
102384	Забайкальский край, р-н. Каларский, с. Чара, ул. 60 лет ВЛКСМ, д. 25	Индивидуальные домовладения	56,903691	118,255104
102385	Забайкальский край, р-н. Каларский, с. Чара, ул. 60 лет ВЛКСМ, д. 26	Индивидуальные домовладения	56,903691	118,255104
102386	Забайкальский край, р-н. Каларский, с. Чара, ул. 60 лет ВЛКСМ, д. 27	Индивидуальные домовладения	56,903691	118,255104
102387	Забайкальский край, р-н. Каларский, с. Чара, ул. 60 лет ВЛКСМ, д. 28	Индивидуальные домовладения	56,903691	118,255104
102388	Забайкальский край, р-н. Каларский, с. Чара, ул. 60 лет ВЛКСМ, д. 29	Индивидуальные домовладения	56,903691	118,255104
102389	Забайкальский край, р-н. Каларский, с. Чара, ул. 60 лет ВЛКСМ, д. 29А	Индивидуальные домовладения	56,903691	118,255104
102390	Забайкальский край, р-н. Каларский, с. Чара, ул. 60 лет ВЛКСМ, д. 30	Индивидуальные домовладения	56,903691	118,255104
102391	Забайкальский край, р-н. Каларский, с. Чара, ул. 60 лет ВЛКСМ, д. 31	Индивидуальные домовладения	56,903691	118,255104
102392	Забайкальский край, р-н. Каларский, с. Чара, ул. 60 лет ВЛКСМ, д. 32	Индивидуальные домовладения	56,903691	118,255104
102393	Забайкальский край, р-н. Каларский, с. Чара, ул. 60 лет ВЛКСМ, д. 34	Индивидуальные домовладения	56,903691	118,255104
102394	Забайкальский край, р-н. Каларский, с. Чара, ул. 60 лет ВЛКСМ, д. 36	Индивидуальные домовладения	56,903691	118,255104
102395	Забайкальский край, р-н. Борзинский, г. Борзя, пер. Дальний, д. 3А	Индивидуальные домовладения	50,380392	116,506318

№ п/п	Адрес	Вид	Широта	Долгота
102396	Забайкальский край, р-н. Каларский, с. Чара, ул. 60 лет ВЛКСМ, д. 38	Индивидуальные домовладения	56,903691	118,255104
102397	Забайкальский край, р-н. Каларский, с. Чара, ул. 60 лет ВЛКСМ, д. 39	Индивидуальные домовладения	56,903691	118,255104
102398	Забайкальский край, р-н. Каларский, с. Чара, ул. 60 лет ВЛКСМ, д. 39А	Индивидуальные домовладения	56,903691	118,255104
102399	Забайкальский край, р-н. Каларский, с. Чара, ул. 60 лет ВЛКСМ, д. 40	Индивидуальные домовладения	56,903691	118,255104
102400	Забайкальский край, р-н. Каларский, с. Чара, ул. 60 лет ВЛКСМ, д. 41	Индивидуальные домовладения	56,903691	118,255104
102401	Забайкальский край, р-н. Каларский, с. Чара, ул. 60 лет ВЛКСМ, д. 41А	Индивидуальные домовладения	56,903691	118,255104
102402	Забайкальский край, р-н. Каларский, с. Чара, ул. 60 лет ВЛКСМ, д. 43	Индивидуальные домовладения	56,903691	118,255104
102403	Забайкальский край, р-н. Каларский, с. Чара, ул. 60 лет ВЛКСМ, д. 44А	Индивидуальные домовладения	56,903691	118,255104
102404	Забайкальский край, р-н. Каларский, с. Чара, ул. 60 лет ВЛКСМ, д. 45	Индивидуальные домовладения	56,903691	118,255104
102405	Забайкальский край, р-н. Каларский, с. Чара, ул. 60 лет ВЛКСМ, д. 47	Индивидуальные домовладения	56,903691	118,255104
102406	Забайкальский край, р-н. Каларский, с. Чара, ул. 60 лет ВЛКСМ, д. 50	Индивидуальные домовладения	56,903691	118,255104
102407	Забайкальский край, р-н. Каларский, с. Чара, ул. 60 лет ВЛКСМ, д. 51	Индивидуальные домовладения	56,903691	118,255104
102408	Забайкальский край, р-н. Каларский, с. Чара, ул. 60 лет ВЛКСМ, д. 7А	Индивидуальные домовладения	56,903691	118,255104
102409	Забайкальский край, р-н. Каларский, с. Чара, ул. 60 лет ВЛКСМ, д. 8	Индивидуальные домовладения	56,903691	118,255104
102410	Забайкальский край, р-н. Каларский, с. Чара, ул. 60 лет ВЛКСМ, д. 9	Индивидуальные домовладения	56,903691	118,255104

№ п/п	Адрес	Вид	Широта	Долгота
102426	Забайкальский край, р-н. Каларский, с. Чара, ул. Автомобилистов, д. 7	Индивидуальные домовладения	56,897374	118,251538
102427	Забайкальский край, р-н. Каларский, с. Чара, ул. Автомобилистов, д. 9	Индивидуальные домовладения	56,897374	118,251538
102428	Забайкальский край, р-н. Каларский, с. Чара, ул. Анаргинская, д. 10	Индивидуальные домовладения	56,907146	118,263486
102429	Забайкальский край, р-н. Каларский, с. Чара, ул. Анаргинская, д. 11	Индивидуальные домовладения	56,907146	118,263486
102430	Забайкальский край, р-н. Каларский, с. Чара, ул. Анаргинская, д. 12	Индивидуальные домовладения	56,907146	118,263486
102431	Забайкальский край, р-н. Каларский, с. Чара, ул. Анаргинская, д. 14	Индивидуальные домовладения	56,907146	118,263486
102432	Забайкальский край, р-н. Каларский, с. Чара, ул. Анаргинская, д. 16	Индивидуальные домовладения	56,907146	118,263486
102433	Забайкальский край, р-н. Каларский, с. Чара, ул. Анаргинская, д. 2	Индивидуальные домовладения	56,907146	118,263486
102434	Забайкальский край, р-н. Каларский, с. Чара, ул. Анаргинская, д. 3	Индивидуальные домовладения	56,907146	118,263486
102435	Забайкальский край, р-н. Каларский, с. Чара, ул. Анаргинская, д. 4	Индивидуальные домовладения	56,907146	118,263486
102436	Забайкальский край, р-н. Каларский, с. Чара, ул. Анаргинская, д. 5	Индивидуальные домовладения	56,906517	118,26371
102437	Забайкальский край, р-н. Каларский, с. Чара, ул. Анаргинская, д. 6	Индивидуальные домовладения	56,907146	118,263486
102438	Забайкальский край, р-н. Каларский, с. Чара, ул. Анаргинская, д. 8	Индивидуальные домовладения	56,907146	118,263486
102439	Забайкальский край, р-н. Каларский, с. Чара, ул. Аэрологическая, д. 10	Индивидуальные домовладения	56,906163	118,260485
102440	Забайкальский край, р-н. Каларский, с. Чара, ул. Аэрологическая, д. 11	Индивидуальные домовладения	56,906163	118,260485

№ п/п	Адрес	Вид	Широта	Долгота
102456	Забайкальский край, р-н. Каларский, с. Чара, ул. Гагарина, д. 19	Индивидуальные домовладения	56,900909	118,263602
102457	Забайкальский край, р-н. Каларский, с. Чара, ул. Гагарина, д. 2	Индивидуальные домовладения	56,900909	118,263602
102458	Забайкальский край, р-н. Каларский, с. Чара, ул. Гагарина, д. 20	Индивидуальные домовладения	56,900909	118,263602
102459	Забайкальский край, р-н. Каларский, с. Чара, ул. Гагарина, д. 23	Индивидуальные домовладения	56,900909	118,263602
102460	Забайкальский край, р-н. Каларский, с. Чара, ул. Гагарина, д. 24	Индивидуальные домовладения	56,900909	118,263602
102461	Забайкальский край, р-н. Борзинский, г. Борзя, пер. Дальний, д. 7	Индивидуальные домовладения	50,380392	116,506318
102462	Забайкальский край, г. Чита, пер. Хвойный, д. 7	Индивидуальные домовладения	52,068024	113,48436
102463	Забайкальский край, р-н. Каларский, с. Чара, ул. Геологическая, д. 2	Индивидуальные домовладения	56,90172	118,259093
102464	Забайкальский край, р-н. Каларский, с. Чара, ул. Геологическая, д. 2А	Индивидуальные домовладения	56,90172	118,259093
102465	Забайкальский край, р-н. Каларский, с. Чара, ул. Геологическая, д. 3	Индивидуальные домовладения	56,90172	118,259093
102466	Забайкальский край, р-н. Каларский, с. Чара, ул. Геологическая, д. 4А	Индивидуальные домовладения	56,90172	118,259093
102467	Забайкальский край, р-н. Каларский, с. Чара, ул. Геологическая, д. 5	Индивидуальные домовладения	56,90172	118,259093
102468	Забайкальский край, р-н. Каларский, с. Чара, ул. Геологическая, д. 6	Индивидуальные домовладения	56,90172	118,259093
102469	Забайкальский край, р-н. Каларский, с. Чара, ул. Геологическая, д. 7	Индивидуальные домовладения	56,90172	118,259093
102470	Забайкальский край, р-н. Каларский, с. Чара, ул. Геологическая, д. 8	Индивидуальные домовладения	56,90172	118,259093

№ п/п	Адрес	Вид	Широта	Долгота
102471	Забайкальский край, р-н. Каларский, с. Чара, ул. Забайкальская, д. 1	Индивидуальные домовладения	56,909534	118,267079
102472	Забайкальский край, р-н. Каларский, с. Чара, ул. Забайкальская, д. 11	Индивидуальные домовладения	56,909534	118,267079
102473	Забайкальский край, р-н. Каларский, с. Чара, ул. Забайкальская, д. 12	Индивидуальные домовладения	56,909534	118,267079
102474	Забайкальский край, р-н. Каларский, с. Чара, ул. Забайкальская, д. 14	Индивидуальные домовладения	56,909534	118,267079
102475	Забайкальский край, р-н. Каларский, с. Чара, ул. Забайкальская, д. 15А	Индивидуальные домовладения	56,909534	118,267079
102476	Забайкальский край, р-н. Каларский, с. Чара, ул. Забайкальская, д. 17	Индивидуальные домовладения	56,909534	118,267079
102477	Забайкальский край, р-н. Каларский, с. Чара, ул. Забайкальская, д. 17А	Индивидуальные домовладения	56,909534	118,267079
102478	Забайкальский край, р-н. Каларский, с. Чара, ул. Забайкальская, д. 21	Индивидуальные домовладения	56,909534	118,267079
102479	Забайкальский край, р-н. Каларский, с. Чара, ул. Забайкальская, д. 25	Индивидуальные домовладения	56,909534	118,267079
102480	Забайкальский край, р-н. Каларский, с. Чара, ул. Забайкальская, д. 26А	Индивидуальные домовладения	56,909534	118,267079
102481	Забайкальский край, р-н. Каларский, с. Чара, ул. Забайкальская, д. 26Г	Индивидуальные домовладения	56,909534	118,267079
102482	Забайкальский край, р-н. Каларский, с. Чара, ул. Забайкальская, д. 27	Индивидуальные домовладения	56,909534	118,267079
102483	Забайкальский край, р-н. Борзинский, г. Борзя, пер. Дальний, д. 8	Индивидуальные домовладения	50,380392	116,506318
102484	Забайкальский край, р-н. Каларский, с. Чара, ул. Забайкальская, д. 2Б	Индивидуальные домовладения	56,909534	118,267079
102485	Забайкальский край, р-н. Каларский, с. Чара, ул. Забайкальская, д. 3	Индивидуальные домовладения	56,909534	118,267079

№ п/п	Адрес	Вид	Широта	Долгота
102501	Забайкальский край, р-н. Каларский, с. Чара, ул. Кооперативная, д. 4	Индивидуальные домовладения	56,908827	118,265642
102502	Забайкальский край, р-н. Каларский, с. Чара, ул. Кооперативная, д. 8	Индивидуальные домовладения	56,908827	118,265642
102503	Забайкальский край, р-н. Каларский, с. Чара, ул. Лесная, д. 11	Индивидуальные домовладения	56,901621	118,260342
102504	Забайкальский край, р-н. Каларский, с. Чара, ул. Лесная, д. 12А	Индивидуальные домовладения	56,901621	118,260342
102505	Забайкальский край, р-н. Борзинский, г. Борзя, пер. Деповской, д. 10	Индивидуальные домовладения	50,388576	116,51549
102506	Забайкальский край, р-н. Каларский, с. Чара, ул. Лесная, д. 4	Индивидуальные домовладения	56,901621	118,260342
102507	Забайкальский край, р-н. Каларский, с. Чара, ул. Лесная, д. 6	Индивидуальные домовладения	56,901621	118,260342
102508	Забайкальский край, р-н. Каларский, с. Чара, ул. Лесная, д. 7	Индивидуальные домовладения	56,901621	118,260342
102509	Забайкальский край, р-н. Каларский, с. Чара, ул. Лесная, д. 7А	Индивидуальные домовладения	56,901621	118,260342
102510	Забайкальский край, р-н. Каларский, с. Чара, ул. Лесная, д. 8А	Индивидуальные домовладения	56,901621	118,260342
102511	Забайкальский край, р-н. Каларский, с. Чара, ул. Лесная, д. 9	Индивидуальные домовладения	56,901621	118,260342
102512	Забайкальский край, р-н. Каларский, с. Чара, ул. Набережная, д. 2А	Индивидуальные домовладения	56,903873	118,267268
102513	Забайкальский край, р-н. Каларский, с. Чара, ул. Набережная, д. 3	Индивидуальные домовладения	56,903873	118,267268
102514	Забайкальский край, р-н. Каларский, с. Чара, ул. Набережная, д. 4	Индивидуальные домовладения	56,903873	118,267268
102515	Забайкальский край, р-н. Каларский, с. Чара, ул. Набережная, д. 5	Индивидуальные домовладения	56,903873	118,267268

№ п/п	Адрес	Вид	Широта	Долгота
102516	Забайкальский край, р-н. Каларский, с. Чара, ул. Набережная, д. 6	Индивидуальные домовладения	56,903873	118,267268
102517	Забайкальский край, р-н. Каларский, с. Чара, ул. Набережная, д. 7	Индивидуальные домовладения	56,903873	118,267268
102518	Забайкальский край, р-н. Каларский, с. Чара, ул. Набережная, д. 9	Индивидуальные домовладения	56,903873	118,267268
102519	Забайкальский край, р-н. Каларский, с. Чара, ул. Новая, д. 2	Индивидуальные домовладения	56,797748	118,271076
102520	Забайкальский край, р-н. Каларский, с. Чара, ул. Озерная, д. 11	Индивидуальные домовладения	56,898741	118,257395
102521	Забайкальский край, р-н. Каларский, с. Чара, ул. Озерная, д. 12	Индивидуальные домовладения	56,898741	118,257395
102522	Забайкальский край, р-н. Каларский, с. Чара, ул. Озерная, д. 15	Индивидуальные домовладения	56,898741	118,257395
102523	Забайкальский край, р-н. Каларский, с. Чара, ул. Озерная, д. 15А	Индивидуальные домовладения	56,898741	118,257395
102524	Забайкальский край, р-н. Каларский, с. Чара, ул. Озерная, д. 16	Индивидуальные домовладения	56,898741	118,257395
102525	Забайкальский край, р-н. Каларский, с. Чара, ул. Озерная, д. 17	Индивидуальные домовладения	56,898741	118,257395
102526	Забайкальский край, р-н. Каларский, с. Чара, ул. Озерная, д. 18	Индивидуальные домовладения	56,898741	118,257395
102527	Забайкальский край, р-н. Каларский, с. Чара, ул. Озерная, д. 19	Индивидуальные домовладения	56,898741	118,257395
102528	Забайкальский край, р-н. Краснокаменский, г. Краснокаменск, мкр 6-й, д. 601	МКД	50,100638	118,042143
102529	Забайкальский край, р-н. Каларский, с. Чара, ул. Озерная, д. 2	Индивидуальные домовладения	56,898741	118,257395
102530	Забайкальский край, р-н. Каларский, с. Чара, ул. Озерная, д. 20	Индивидуальные домовладения	56,898741	118,257395

№ п/п	Адрес	Вид	Широта	Долгота
102531	Забайкальский край, р-н. Каларский, с. Чара, ул. Озерная, д. 21	Индивидуальные домовладения	56,898741	118,257395
102532	Забайкальский край, р-н. Каларский, с. Чара, ул. Озерная, д. 23	Индивидуальные домовладения	56,898741	118,257395
102533	Забайкальский край, р-н. Каларский, с. Чара, ул. Озерная, д. 24	Индивидуальные домовладения	56,898741	118,257395
102534	Забайкальский край, р-н. Каларский, с. Чара, ул. Озерная, д. 24А	Индивидуальные домовладения	56,898741	118,257395
102535	Забайкальский край, р-н. Каларский, с. Чара, ул. Озерная, д. 26А	Индивидуальные домовладения	56,898741	118,257395
102536	Забайкальский край, р-н. Каларский, с. Чара, ул. Озерная, д. 27	Индивидуальные домовладения	56,898741	118,257395
102537	Забайкальский край, р-н. Каларский, с. Чара, ул. Озерная, д. 28	Индивидуальные домовладения	56,898741	118,257395
102538	Забайкальский край, р-н. Каларский, с. Чара, ул. Озерная, д. 29	Индивидуальные домовладения	56,898741	118,257395
102539	Забайкальский край, р-н. Каларский, с. Чара, ул. Озерная, д. 30	Индивидуальные домовладения	56,898741	118,257395
102540	Забайкальский край, р-н. Каларский, с. Чара, ул. Озерная, д. 31	Индивидуальные домовладения	56,898741	118,257395
102541	Забайкальский край, р-н. Каларский, с. Чара, ул. Озерная, д. 32	Индивидуальные домовладения	56,898741	118,257395
102542	Забайкальский край, р-н. Каларский, с. Чара, ул. Озерная, д. 33	Индивидуальные домовладения	56,898741	118,257395
102543	Забайкальский край, р-н. Каларский, с. Чара, ул. Озерная, д. 34	Индивидуальные домовладения	56,898741	118,257395
102544	Забайкальский край, р-н. Каларский, с. Чара, ул. Озерная, д. 36	Индивидуальные домовладения	56,898741	118,257395
102545	Забайкальский край, р-н. Каларский, с. Чара, ул. Озерная, д. 4	Индивидуальные домовладения	56,898741	118,257395

№ п/п	Адрес	Вид	Широта	Долгота
102546	Забайкальский край, р-н. Каларский, с. Чара, ул. Озерная, д. 40	Индивидуальные домовладения	56,898741	118,257395
102547	Забайкальский край, р-н. Каларский, с. Чара, ул. Озерная, д. 6	Индивидуальные домовладения	56,898741	118,257395
102548	Забайкальский край, р-н. Каларский, с. Чара, ул. Озерная, д. 7	Индивидуальные домовладения	56,898741	118,257395
102549	Забайкальский край, р-н. Каларский, с. Чара, ул. Озерная, д. 7А	Индивидуальные домовладения	56,898741	118,257395
102550	Забайкальский край, р-н. Каларский, с. Чара, ул. Озерная, д. 9	Индивидуальные домовладения	56,898741	118,257395
102551	Забайкальский край, г. Чита, пер. Шилкинский, д. 10	Индивидуальные домовладения	52,059436	113,472043
102552	Забайкальский край, р-н. Краснокаменский, г. Краснокаменск, мкр 6-й, д. 602	МКД	50,100505	118,043554
102553	Забайкальский край, р-н. Каларский, с. Чара, ул. Первомайская, д. 1А	Индивидуальные домовладения	56,89441	118,26142
102554	Забайкальский край, р-н. Каларский, с. Чара, ул. Первомайская, д. 2	Индивидуальные домовладения	56,89441	118,26142
102555	Забайкальский край, р-н. Каларский, с. Чара, ул. Первомайская, д. 3	Индивидуальные домовладения	56,89441	118,26142
102556	Забайкальский край, р-н. Каларский, с. Чара, ул. Первомайская, д. 4	Индивидуальные домовладения	56,89441	118,26142
102557	Забайкальский край, р-н. Каларский, с. Чара, ул. Первомайская, д. 4А	Индивидуальные домовладения	56,89441	118,26142
102558	Забайкальский край, р-н. Каларский, с. Чара, ул. Первомайская, д. 5	Индивидуальные домовладения	56,89441	118,26142
102559	Забайкальский край, р-н. Каларский, с. Чара, ул. Профсоюзная, д. 3	Индивидуальные домовладения	56,907406	118,264833
102560	Забайкальский край, р-н. Каларский, с. Чара, ул. Профсоюзная, д. 4	Индивидуальные домовладения	56,907406	118,264833

№ п/п	Адрес	Вид	Широта	Долгота
102561	Забайкальский край, р-н. Каларский, с. Чара, ул. Профсоюзная, д. 8	Индивидуальные домовладения	56,907406	118,264833
102562	Забайкальский край, р-н. Каларский, с. Чара, ул. Редакционная, д. 1	Индивидуальные домовладения	56,905057	118,26336
102563	Забайкальский край, р-н. Каларский, с. Чара, ул. Редакционная, д. 11	Индивидуальные домовладения	56,905057	118,26336
102564	Забайкальский край, р-н. Каларский, с. Чара, ул. Редакционная, д. 14	Индивидуальные домовладения	56,905057	118,26336
102565	Забайкальский край, р-н. Каларский, с. Чара, ул. Редакционная, д. 15	Индивидуальные домовладения	56,905057	118,26336
102566	Забайкальский край, р-н. Каларский, с. Чара, ул. Редакционная, д. 16	Индивидуальные домовладения	56,905057	118,26336
102567	Забайкальский край, р-н. Каларский, с. Чара, ул. Редакционная, д. 2	Индивидуальные домовладения	56,905057	118,26336
102568	Забайкальский край, р-н. Каларский, с. Чара, ул. Редакционная, д. 21	Индивидуальные домовладения	56,905057	118,26336
102569	Забайкальский край, р-н. Каларский, с. Чара, ул. Редакционная, д. 23	Индивидуальные домовладения	56,905057	118,26336
102570	Забайкальский край, р-н. Каларский, с. Чара, ул. Редакционная, д. 3	Индивидуальные домовладения	56,905057	118,26336
102571	Забайкальский край, р-н. Каларский, с. Чара, ул. Редакционная, д. 4	Индивидуальные домовладения	56,905057	118,26336
102572	Забайкальский край, р-н. Каларский, с. Чара, ул. Редакционная, д. 6	Индивидуальные домовладения	56,905057	118,26336
102573	Забайкальский край, р-н. Каларский, с. Чара, ул. Редакционная, д. 9	Индивидуальные домовладения	56,905057	118,26336
102574	Забайкальский край, р-н. Борзинский, г. Борзя, пер. Деповской, д. 3	Индивидуальные домовладения	50,388576	116,51549
102575	Забайкальский край, р-н. Каларский, с. Чара, ул. Речная, д. 1	Индивидуальные домовладения	56,895246	118,247262

№ п/п	Адрес	Вид	Широта	Долгота
102576	Забайкальский край, р-н. Каларский, с. Чара, ул. Речная, д. 2	Индивидуальные домовладения	56,895246	118,247262
102577	Забайкальский край, р-н. Каларский, с. Чара, ул. Речная, д. 3	Индивидуальные домовладения	56,895246	118,247262
102578	Забайкальский край, р-н. Каларский, с. Чара, ул. Речная, д. 4	Индивидуальные домовладения	56,895246	118,247262
102579	Забайкальский край, р-н. Каларский, с. Чара, ул. Речная, д. 6	Индивидуальные домовладения	56,895246	118,247262
102580	Забайкальский край, р-н. Каларский, с. Чара, ул. Сакуканская, д. 1	Индивидуальные домовладения	56,896175	118,244262
102581	Забайкальский край, р-н. Каларский, с. Чара, ул. Сакуканская, д. 10	Индивидуальные домовладения	56,896175	118,244262
102582	Забайкальский край, р-н. Каларский, с. Чара, ул. Сакуканская, д. 12	Индивидуальные домовладения	56,896175	118,244262
102583	Забайкальский край, р-н. Каларский, с. Чара, ул. Сакуканская, д. 13	Индивидуальные домовладения	56,896175	118,244262
102584	Забайкальский край, р-н. Каларский, с. Чара, ул. Сакуканская, д. 14	Индивидуальные домовладения	56,896175	118,244262
102585	Забайкальский край, р-н. Каларский, с. Чара, ул. Сакуканская, д. 15	Индивидуальные домовладения	56,896175	118,244262
102586	Забайкальский край, р-н. Каларский, с. Чара, ул. Сакуканская, д. 17	Индивидуальные домовладения	56,896175	118,244262
102587	Забайкальский край, р-н. Каларский, с. Чара, ул. Сакуканская, д. 2	Индивидуальные домовладения	56,896175	118,244262
102588	Забайкальский край, р-н. Каларский, с. Чара, ул. Сакуканская, д. 3	Индивидуальные домовладения	56,896175	118,244262
102589	Забайкальский край, р-н. Каларский, с. Чара, ул. Сакуканская, д. 4а	Индивидуальные домовладения	56,896175	118,244262
102590	Забайкальский край, р-н. Каларский, с. Чара, ул. Сакуканская, д. 5	Индивидуальные домовладения	56,896175	118,244262

№ п/п	Адрес	Вид	Широта	Долгота
102591	Забайкальский край, р-н. Каларский, с. Чара, ул. Сакуканская, д. 6	Индивидуальные домовладения	56,896175	118,244262
102592	Забайкальский край, р-н. Каларский, с. Чара, ул. Сакуканская, д. 7	Индивидуальные домовладения	56,896175	118,244262
102593	Забайкальский край, р-н. Каларский, с. Чара, ул. Сакуканская, д. 8	Индивидуальные домовладения	56,896175	118,244262
102594	Забайкальский край, р-н. Каларский, с. Чара, ул. Сакуканская, д. 9	Индивидуальные домовладения	56,896175	118,244262
102595	Забайкальский край, р-н. Борзинский, г. Борзя, пер. Деповской, д. 5	Индивидуальные домовладения	50,388576	116,51549
102596	Забайкальский край, г. Чита, пер. Ямайский, д. 20	Индивидуальные домовладения	52,058467	113,472294
102597	Забайкальский край, г. Чита, пер. Ямайский, д. 26	Индивидуальные домовладения	52,058467	113,472294
102598	Забайкальский край, р-н. Каларский, с. Чара, ул. Светлая, д. 11	Индивидуальные домовладения	56,897945	118,263683
102599	Забайкальский край, р-н. Каларский, с. Чара, ул. Светлая, д. 3	Индивидуальные домовладения	56,897945	118,263683
102600	Забайкальский край, р-н. Каларский, с. Чара, ул. Светлая, д. 5	Индивидуальные домовладения	56,897945	118,263683
102601	Забайкальский край, р-н. Каларский, с. Чара, ул. Светлая, д. 7	Индивидуальные домовладения	56,897945	118,263683
102602	Забайкальский край, р-н. Каларский, с. Чара, ул. Светлая, д. 9	Индивидуальные домовладения	56,897945	118,263683
102603	Забайкальский край, р-н. Каларский, с. Чара, ул. Связистов, д. 2	Индивидуальные домовладения	56,897974	118,262453
102604	Забайкальский край, р-н. Каларский, с. Чара, ул. Связистов, д. 3	Индивидуальные домовладения	56,897974	118,262453
102605	Забайкальский край, р-н. Каларский, с. Чара, ул. Связистов, д. 4	Индивидуальные домовладения	56,897974	118,262453

№ п/п	Адрес	Вид	Широта	Долгота
102606	Забайкальский край, р-н. Каларский, с. Чара, ул. Связистов, д. 5	Индивидуальные домовладения	56,897974	118,262453
102607	Забайкальский край, р-н. Каларский, с. Чара, ул. Связистов, д. 6	Индивидуальные домовладения	56,897974	118,262453
102608	Забайкальский край, р-н. Каларский, с. Чара, ул. Связистов, д. 8	Индивидуальные домовладения	56,897974	118,262453
102609	Забайкальский край, р-н. Каларский, с. Чара, ул. Связистов, д. 9	Индивидуальные домовладения	56,897974	118,262453
102610	Забайкальский край, р-н. Каларский, с. Чара, ул. Советская, д. 1	Индивидуальные домовладения	56,902703	118,256631
102611	Забайкальский край, р-н. Каларский, с. Чара, ул. Советская, д. 10	Индивидуальные домовладения	56,902703	118,256631
102612	Забайкальский край, р-н. Каларский, с. Чара, ул. Советская, д. 12	Индивидуальные домовладения	56,902703	118,256631
102613	Забайкальский край, р-н. Каларский, с. Чара, ул. Советская, д. 22	Индивидуальные домовладения	56,902703	118,256631
102614	Забайкальский край, р-н. Каларский, с. Чара, ул. Советская, д. 24	Индивидуальные домовладения	56,902703	118,256631
102615	Забайкальский край, р-н. Каларский, с. Чара, ул. Советская, д. 26	Индивидуальные домовладения	56,902703	118,256631
102616	Забайкальский край, р-н. Каларский, с. Чара, ул. Советская, д. 27	Индивидуальные домовладения	56,902703	118,256631
102617	Забайкальский край, р-н. Каларский, с. Чара, ул. Советская, д. 28	Индивидуальные домовладения	56,902703	118,256631
102618	Забайкальский край, р-н. Каларский, с. Чара, ул. Советская, д. 29	Индивидуальные домовладения	56,902703	118,256631
102619	Забайкальский край, г. Чита, проезд. Геодезический, д. 8а	Индивидуальные домовладения	52,061689	113,474154
102620	Забайкальский край, р-н. Борзинский, г. Борзя, пер. Деповской, д. 6	Индивидуальные домовладения	50,388576	116,51549

№ п/п	Адрес	Вид	Широта	Долгота
102621	Забайкальский край, г. Чита, проезд. Дачный, д. 9а	Индивидуальные домовладения	52,104492	113,473489
102622	Забайкальский край, р-н. Каларский, с. Чара, ул. Советская, д. 31	Индивидуальные домовладения	56,902703	118,256631
102623	Забайкальский край, р-н. Каларский, с. Чара, ул. Советская, д. 32	Индивидуальные домовладения	56,902703	118,256631
102624	Забайкальский край, р-н. Каларский, с. Чара, ул. Советская, д. 34	Индивидуальные домовладения	56,902703	118,256631
102625	Забайкальский край, р-н. Каларский, с. Чара, ул. Советская, д. 35	Индивидуальные домовладения	56,902703	118,256631
102626	Забайкальский край, р-н. Каларский, с. Чара, ул. Советская, д. 36	Индивидуальные домовладения	56,902703	118,256631
102627	Забайкальский край, р-н. Каларский, с. Чара, ул. Советская, д. 37	Индивидуальные домовладения	56,902703	118,256631
102628	Забайкальский край, р-н. Каларский, с. Чара, ул. Советская, д. 37А	Индивидуальные домовладения	56,902703	118,256631
102629	Забайкальский край, р-н. Каларский, с. Чара, ул. Советская, д. 38	Индивидуальные домовладения	56,902703	118,256631
102630	Забайкальский край, р-н. Каларский, с. Чара, ул. Советская, д. 39	Индивидуальные домовладения	56,902703	118,256631
102631	Забайкальский край, р-н. Каларский, с. Чара, ул. Советская, д. 3а	Индивидуальные домовладения	56,902703	118,256631
102632	Забайкальский край, р-н. Каларский, с. Чара, ул. Советская, д. 40	Индивидуальные домовладения	56,902703	118,256631
102633	Забайкальский край, р-н. Каларский, с. Чара, ул. Советская, д. 41	Индивидуальные домовладения	56,902703	118,256631
102634	Забайкальский край, р-н. Каларский, с. Чара, ул. Советская, д. 42	Индивидуальные домовладения	56,902703	118,256631
102635	Забайкальский край, р-н. Каларский, с. Чара, ул. Советская, д. 44	Индивидуальные домовладения	56,902703	118,256631

№ п/п	Адрес	Вид	Широта	Долгота
102636	Забайкальский край, р-н. Каларский, с. Чара, ул. Советская, д. 45	Индивидуальные домовладения	56,902703	118,256631
102637	Забайкальский край, р-н. Каларский, с. Чара, ул. Советская, д. 46	Индивидуальные домовладения	56,902703	118,256631
102638	Забайкальский край, р-н. Каларский, с. Чара, ул. Советская, д. 48	Индивидуальные домовладения	56,902703	118,256631
102639	Забайкальский край, р-н. Каларский, с. Чара, ул. Советская, д. 49	Индивидуальные домовладения	56,902703	118,256631
102640	Забайкальский край, р-н. Каларский, с. Чара, ул. Советская, д. 50	Индивидуальные домовладения	56,902703	118,256631
102641	Забайкальский край, р-н. Каларский, с. Чара, ул. Советская, д. 51	Индивидуальные домовладения	56,902703	118,256631
102642	Забайкальский край, г. Чита, п. Ясный, д. 6	МКД	52,127315	113,495183
102643	Забайкальский край, г. Чита, тер. ДНТ N 36 Сигнал, д. 18л	Индивидуальные домовладения	52,090594	113,471629
102644	Забайкальский край, р-н. Каларский, с. Чара, ул. Советская, д. 53	Индивидуальные домовладения	56,902703	118,256631
102645	Забайкальский край, р-н. Борзинский, г. Борзя, пер. Деповской, д. 8	Индивидуальные домовладения	50,388576	116,51549
102646	Забайкальский край, р-н. Каларский, с. Чара, ул. Советская, д. 55	Индивидуальные домовладения	56,902703	118,256631
102647	Забайкальский край, р-н. Каларский, с. Чара, ул. Советская, д. 58	Индивидуальные домовладения	56,902703	118,256631
102648	Забайкальский край, р-н. Каларский, с. Чара, ул. Советская, д. 59	Индивидуальные домовладения	56,902703	118,256631
102649	Забайкальский край, р-н. Каларский, с. Чара, ул. Советская, д. 5А	Индивидуальные домовладения	56,902703	118,256631
102650	Забайкальский край, р-н. Каларский, с. Чара, ул. Советская, д. 60	Индивидуальные домовладения	56,902703	118,256631
102651	Забайкальский край, р-н. Каларский, с. Чара, ул. Советская, д. 61	Индивидуальные домовладения	56,902703	118,256631

№ п/п	Адрес	Вид	Широта	Долгота
102652	Забайкальский край, р-н. Каларский, с. Чара, ул. Советская, д. 62	Индивидуальные домовладения	56,902703	118,256631
102653	Забайкальский край, р-н. Каларский, с. Чара, ул. Советская, д. 63	Индивидуальные домовладения	56,902703	118,256631
102654	Забайкальский край, р-н. Каларский, с. Чара, ул. Советская, д. 64	Индивидуальные домовладения	56,902703	118,256631
102655	Забайкальский край, р-н. Каларский, с. Чара, ул. Советская, д. 65	Индивидуальные домовладения	56,902703	118,256631
102656	Забайкальский край, р-н. Каларский, с. Чара, ул. Советская, д. 66	Индивидуальные домовладения	56,902703	118,256631
102657	Забайкальский край, р-н. Каларский, с. Чара, ул. Советская, д. 67	Индивидуальные домовладения	56,902703	118,256631
102658	Забайкальский край, р-н. Каларский, с. Чара, ул. Советская, д. 68	Индивидуальные домовладения	56,902703	118,256631
102659	Забайкальский край, р-н. Каларский, с. Чара, ул. Советская, д. 69	Индивидуальные домовладения	56,902703	118,256631
102660	Забайкальский край, р-н. Каларский, с. Чара, ул. Советская, д. 70	Индивидуальные домовладения	56,902703	118,256631
102661	Забайкальский край, р-н. Каларский, с. Чара, ул. Советская, д. 8	Индивидуальные домовладения	56,902703	118,256631
102662	Забайкальский край, р-н. Каларский, с. Чара, ул. Советская, д. 8а	Индивидуальные домовладения	56,902703	118,256631
102663	Забайкальский край, р-н. Каларский, с. Чара, ул. Строительная, д. 10	Индивидуальные домовладения	56,90172	118,259093
102664	Забайкальский край, р-н. Каларский, с. Чара, ул. Строительная, д. 11	Индивидуальные домовладения	56,90172	118,259093
102665	Забайкальский край, р-н. Каларский, с. Чара, ул. Строительная, д. 13	Индивидуальные домовладения	56,90172	118,259093
102666	Забайкальский край, р-н. Борзинский, г. Борзя, пер. Зеленый, д. 16	Индивидуальные домовладения	50,381752	116,521706

№ п/п	Адрес	Вид	Широта	Долгота
102667	Забайкальский край, р-н. Каларский, с. Чара, ул. Строительная, д. 14	Индивидуальные домовладения	56,90172	118,259093
102668	Забайкальский край, р-н. Каларский, с. Чара, ул. Строительная, д. 15	Индивидуальные домовладения	56,90172	118,259093
102669	Забайкальский край, р-н. Каларский, с. Чара, ул. Строительная, д. 3	Индивидуальные домовладения	56,90172	118,259093
102670	Забайкальский край, р-н. Каларский, с. Чара, ул. Строительная, д. 4	Индивидуальные домовладения	56,90172	118,259093
102671	Забайкальский край, р-н. Каларский, с. Чара, ул. Строительная, д. 5	Индивидуальные домовладения	56,90172	118,259093
102672	Забайкальский край, р-н. Каларский, с. Чара, ул. Строительная, д. 6	Индивидуальные домовладения	56,90172	118,259093
102673	Забайкальский край, р-н. Каларский, с. Чара, ул. Строительная, д. 7	Индивидуальные домовладения	56,90172	118,259093
102674	Забайкальский край, р-н. Каларский, с. Чара, ул. Строительная, д. 8	Индивидуальные домовладения	56,90172	118,259093
102675	Забайкальский край, р-н. Каларский, с. Чара, ул. Строительная, д. 9	Индивидуальные домовладения	56,90172	118,259093
102676	Забайкальский край, р-н. Каларский, с. Чара, ул. Студенческая, д. 1	Индивидуальные домовладения	56,89703	118,24763
102677	Забайкальский край, р-н. Каларский, с. Чара, ул. Студенческая, д. 10	Индивидуальные домовладения	56,89703	118,24763
102678	Забайкальский край, р-н. Каларский, с. Чара, ул. Студенческая, д. 11А	Индивидуальные домовладения	56,89703	118,24763
102679	Забайкальский край, р-н. Каларский, с. Чара, ул. Студенческая, д. 14	Индивидуальные домовладения	56,89703	118,24763
102680	Забайкальский край, р-н. Каларский, с. Чара, ул. Студенческая, д. 15	Индивидуальные домовладения	56,89703	118,24763
102681	Забайкальский край, р-н. Каларский, с. Чара, ул. Студенческая, д. 17	Индивидуальные домовладения	56,89703	118,24763

№ п/п	Адрес	Вид	Широта	Долгота
102682	Забайкальский край, р-н. Каларский, с. Чара, ул. Студенческая, д. 18	Индивидуальные домовладения	56,89703	118,24763
102683	Забайкальский край, р-н. Каларский, с. Чара, ул. Студенческая, д. 18А	Индивидуальные домовладения	56,89703	118,24763
102684	Забайкальский край, р-н. Каларский, с. Чара, ул. Студенческая, д. 19	Индивидуальные домовладения	56,89703	118,24763
102685	Забайкальский край, р-н. Каларский, с. Чара, ул. Студенческая, д. 2	Индивидуальные домовладения	56,89703	118,24763
102686	Забайкальский край, р-н. Каларский, с. Чара, ул. Студенческая, д. 20	Индивидуальные домовладения	56,89703	118,24763
102687	Забайкальский край, р-н. Борзинский, г. Борзя, пер. Зеленый, д. 18	Индивидуальные домовладения	50,381577	116,52121
102688	Забайкальский край, р-н. Каларский, с. Чара, ул. Студенческая, д. 24	Индивидуальные домовладения	56,89703	118,24763
102689	Забайкальский край, р-н. Каларский, с. Чара, ул. Студенческая, д. 26	Индивидуальные домовладения	56,89703	118,24763
102690	Забайкальский край, р-н. Каларский, с. Чара, ул. Студенческая, д. 28	Индивидуальные домовладения	56,89703	118,24763
102691	Забайкальский край, р-н. Каларский, с. Чара, ул. Студенческая, д. 29	Индивидуальные домовладения	56,89703	118,24763
102692	Забайкальский край, р-н. Каларский, с. Чара, ул. Студенческая, д. 30	Индивидуальные домовладения	56,89703	118,24763
102693	Забайкальский край, р-н. Каларский, с. Чара, ул. Студенческая, д. 31	Индивидуальные домовладения	56,89703	118,24763
102694	Забайкальский край, р-н. Каларский, с. Чара, ул. Студенческая, д. 32	Индивидуальные домовладения	56,89703	118,24763
102695	Забайкальский край, р-н. Каларский, с. Чара, ул. Студенческая, д. 33	Индивидуальные домовладения	56,89703	118,24763
102696	Забайкальский край, р-н. Каларский, с. Чара, ул. Студенческая, д. 34	Индивидуальные домовладения	56,89703	118,24763

№ п/п	Адрес	Вид	Широта	Долгота
102697	Забайкальский край, р-н. Каларский, с. Чара, ул. Студенческая, д. 35	Индивидуальные домовладения	56,89703	118,24763
102698	Забайкальский край, р-н. Каларский, с. Чара, ул. Студенческая, д. 36	Индивидуальные домовладения	56,89703	118,24763
102699	Забайкальский край, р-н. Каларский, с. Чара, ул. Студенческая, д. 37	Индивидуальные домовладения	56,89703	118,24763
102700	Забайкальский край, р-н. Каларский, с. Чара, ул. Студенческая, д. 38	Индивидуальные домовладения	56,89703	118,24763
102701	Забайкальский край, р-н. Каларский, с. Чара, ул. Студенческая, д. 39	Индивидуальные домовладения	56,89703	118,24763
102702	Забайкальский край, р-н. Каларский, с. Чара, ул. Студенческая, д. 4	Индивидуальные домовладения	56,89703	118,24763
102703	Забайкальский край, р-н. Каларский, с. Чара, ул. Студенческая, д. 41	Индивидуальные домовладения	56,89703	118,24763
102704	Забайкальский край, р-н. Каларский, с. Чара, ул. Студенческая, д. 42	Индивидуальные домовладения	56,89703	118,24763
102705	Забайкальский край, р-н. Каларский, с. Чара, ул. Студенческая, д. 43	Индивидуальные домовладения	56,89703	118,24763
102706	Забайкальский край, р-н. Каларский, с. Чара, ул. Студенческая, д. 44	Индивидуальные домовладения	56,89703	118,24763
102707	Забайкальский край, р-н. Каларский, с. Чара, ул. Студенческая, д. 45	Индивидуальные домовладения	56,89703	118,24763
102708	Забайкальский край, р-н. Каларский, с. Чара, ул. Студенческая, д. 46	Индивидуальные домовладения	56,89703	118,24763
102709	Забайкальский край, р-н. Борзинский, г. Борзя, пер. Зеленый, д. 47	Индивидуальные домовладения	50,381493	116,5217
102710	Забайкальский край, р-н. Борзинский, г. Борзя, пер. Зеленый, д. 50	Индивидуальные домовладения	50,382253	116,522587
102711	Забайкальский край, р-н. Борзинский, г. Борзя, пер. Зеленый, д. 51	Индивидуальные домовладения	50,382253	116,522587

№ п/п	Адрес	Вид	Широта	Долгота
102712	Забайкальский край, р-н. Борзинский, г. Борзя, пер. Зеленый, д. 52	Индивидуальные домовладения	50,381851	116,522173
102713	Забайкальский край, р-н. Борзинский, г. Борзя, пер. Зеленый, д. 54	Индивидуальные домовладения	50,382253	116,522587
102714	Забайкальский край, р-н. Борзинский, г. Борзя, пер. Зеленый, д. 55	Индивидуальные домовладения	50,382253	116,522587
102715	Забайкальский край, р-н. Борзинский, г. Борзя, пер. Зеленый, д. 56А	Индивидуальные домовладения	50,38192	116,523341
102716	Забайкальский край, р-н. Борзинский, г. Борзя, пер. Зеленый, д. 57	Индивидуальные домовладения	50,382253	116,522587
102717	Забайкальский край, р-н. Борзинский, г. Борзя, пер. Зеленый, д. 58	Индивидуальные домовладения	50,382253	116,522587
102718	Забайкальский край, р-н. Борзинский, г. Борзя, пер. Зеленый, д. 60	Индивидуальные домовладения	50,382253	116,522587
102719	Забайкальский край, р-н. Борзинский, г. Борзя, пер. Зеленый, д. 61	Индивидуальные домовладения	50,38327	116,52063
102720	Забайкальский край, р-н. Краснокаменский, г. Краснокаменск, мкр 6-й, д. 603	МКД	50,100396	118,044969
102721	Забайкальский край, р-н. Борзинский, г. Борзя, пер. Зеленый, д. 63Б	Индивидуальные домовладения	50,382253	116,522587
102722	Забайкальский край, р-н. Борзинский, г. Борзя, пер. Зеленый, д. 67	Индивидуальные домовладения	50,383511	116,523395
102723	Забайкальский край, р-н. Борзинский, г. Борзя, пер. Зеленый, д. 73	Индивидуальные домовладения	50,383815	116,52291
102724	Забайкальский край, р-н. Борзинский, г. Борзя, пер. Краснодонский, д. 10	Индивидуальные домовладения	50,380966	116,505537
102725	Забайкальский край, р-н. Борзинский, г. Борзя, пер. Краснодонский, д. 6	Индивидуальные домовладения	50,380966	116,505537
102726	Забайкальский край, р-н. Борзинский, г. Борзя, пер. Краснодонский, д. 8	Индивидуальные домовладения	50,380966	116,505537

№ п/п	Адрес	Вид	Широта	Долгота
102727	Забайкальский край, р-н. Борзинский, г. Борзя, пер. Кузнечный, д. 13	Индивидуальные домовладения	50,389817	116,508205
102728	Забайкальский край, р-н. Борзинский, г. Борзя, пер. Кузнечный, д. 26	Индивидуальные домовладения	50,389817	116,508205
102729	Забайкальский край, р-н. Борзинский, г. Борзя, пер. Кузнечный, д. 42	Индивидуальные домовладения	50,389817	116,508205
102730	Забайкальский край, р-н. Борзинский, г. Борзя, пер. Кузнечный, д. 43	Индивидуальные домовладения	50,389817	116,508205
102731	Забайкальский край, р-н. Борзинский, г. Борзя, пер. Кузнечный, д. 8	Индивидуальные домовладения	50,389817	116,508205
102732	Забайкальский край, р-н. Борзинский, г. Борзя, пер. Новосельский, д. 11	Индивидуальные домовладения	50,37757	116,52055
102733	Забайкальский край, р-н. Борзинский, г. Борзя, пер. Новосельский, д. 14	Индивидуальные домовладения	50,378858	116,519496
102734	Забайкальский край, р-н. Борзинский, г. Борзя, пер. Переездный, д. 1	МКД	50,378192	116,522937
102735	Забайкальский край, р-н. Борзинский, г. Борзя, пер. Переездный, д. 13	Индивидуальные домовладения	50,378898	116,523808
102736	Забайкальский край, р-н. Краснокаменский, г. Краснокаменск, мкр 6-й, д. 613	МКД	50,097732	118,046414
102737	Забайкальский край, р-н. Борзинский, г. Борзя, пер. Переездный, д. 23	Индивидуальные домовладения	50,379335	116,521886
102738	Забайкальский край, р-н. Борзинский, г. Борзя, пер. Переездный, д. 4	Индивидуальные домовладения	50,378502	116,522533
102739	Забайкальский край, р-н. Краснокаменский, г. Краснокаменск, мкр 6-й, д. 619	МКД	50,098349	118,043752
102740	Забайкальский край, р-н. Борзинский, г. Борзя, пер. Переездный, д. 7	Индивидуальные домовладения	50,377983	116,524475
102741	Забайкальский край, р-н. Борзинский, г. Борзя, пер. Путевой, д. 13А	Индивидуальные домовладения	50,380558	116,528076

№ п/п	Адрес	Вид	Широта	Долгота
102742	Забайкальский край, р-н. Борзинский, г. Борзя, пер. Путевой, д. 2	Индивидуальные домовладения	50,38007	116,527509
102743	Забайкальский край, р-н. Борзинский, г. Борзя, пер. Путевой, д. 4А	Индивидуальные домовладения	50,38007	116,527509
102744	Забайкальский край, р-н. Борзинский, г. Борзя, пер. Строительный, д. 18	Индивидуальные домовладения	50,381782	116,505402
102745	Забайкальский край, р-н. Борзинский, г. Борзя, пер. Строительный, д. 20А	Индивидуальные домовладения	50,381782	116,505402
102746	Забайкальский край, р-н. Борзинский, г. Борзя, пер. Строительный, д. 28	Индивидуальные домовладения	50,381782	116,505402
102747	Забайкальский край, р-н. Борзинский, г. Борзя, пер. Строительный, д. 38	Индивидуальные домовладения	50,381782	116,505402
102748	Забайкальский край, р-н. Борзинский, г. Борзя, пер. Строительный, д. 8	Индивидуальные домовладения	50,381782	116,505402
102749	Забайкальский край, р-н. Борзинский, г. Борзя, ул. Блюхера, д. 13	Индивидуальные домовладения	50,3876	116,508321
102750	Забайкальский край, р-н. Борзинский, г. Борзя, ул. Блюхера, д. 26	Индивидуальные домовладения	50,3876	116,508321
102751	Забайкальский край, р-н. Борзинский, г. Борзя, ул. Блюхера, д. 37	Индивидуальные домовладения	50,3876	116,508321
102752	Забайкальский край, р-н. Борзинский, г. Борзя, ул. Блюхера, д. 4	Индивидуальные домовладения	50,3876	116,508321
102753	Забайкальский край, р-н. Борзинский, г. Борзя, ул. Блюхера, д. 9	Индивидуальные домовладения	50,3876	116,508321
102754	Забайкальский край, р-н. Борзинский, г. Борзя, ул. Восточная, д. 20	Индивидуальные домовладения	50,37988	116,525129
102755	Забайкальский край, р-н. Борзинский, г. Борзя, ул. Восточная, д. 21	Индивидуальные домовладения	50,378967	116,52656
102756	Забайкальский край, р-н. Борзинский, г. Борзя, ул. Восточная, д. 24	Индивидуальные домовладения	50,37988	116,525129

№ п/п	Адрес	Вид	Широта	Долгота
102757	Забайкальский край, р-н. Борзинский, г. Борзя, ул. Гастелло, д. 15	Индивидуальные домовладения	50,384286	116,5139
102758	Забайкальский край, р-н. Краснокаменский, г. Краснокаменск, мкр 6-й, д. 632	МКД	50,098519	118,043831
102759	Забайкальский край, р-н. Краснокаменский, г. Краснокаменск, мкр 6-й, д. 640	МКД	50,100367	118,041324
102760	Забайкальский край, р-н. Краснокаменский, г. Краснокаменск, мкр Восточный, д. 7В	МКД	50,099157	118,053271
102761	Забайкальский край, р-н. Краснокаменский, г. Краснокаменск, мкр Солнечный, д. 105	Индивидуальные домовладения	50,090565	118,052626
102762	Забайкальский край, р-н. Краснокаменский, г. Краснокаменск, мкр Солнечный, д. 10/5	Индивидуальные домовладения	50,094842	118,051591
102763	Забайкальский край, р-н. Краснокаменский, г. Краснокаменск, мкр Солнечный, д. 113	Индивидуальные домовладения	50,094842	118,051591
102764	Забайкальский край, р-н. Борзинский, г. Борзя, ул. Гастелло, д. 21	МКД	50,38416	116,514984
102765	Забайкальский край, р-н. Краснокаменский, г. Краснокаменск, мкр Солнечный, д. 121	Индивидуальные домовладения	50,094842	118,051591
102766	Забайкальский край, р-н. Краснокаменский, г. Краснокаменск, мкр Солнечный, д. 135	Индивидуальные домовладения	50,094842	118,051591
102767	Забайкальский край, р-н. Краснокаменский, г. Краснокаменск, мкр Солнечный, д. 139	Индивидуальные домовладения	50,094842	118,051591
102768	Забайкальский край, р-н. Краснокаменский, г. Краснокаменск, мкр Солнечный, д. 140	Индивидуальные домовладения	50,094842	118,051591
102769	Забайкальский край, р-н. Краснокаменский, г. Краснокаменск, мкр Солнечный, д. 30б	Индивидуальные домовладения	50,09407	118,051364
102770	Забайкальский край, р-н. Краснокаменский, г. Краснокаменск, мкр Солнечный, д. 36а	Индивидуальные домовладения	50,093113	118,050915
102771	Забайкальский край, р-н. Краснокаменский, г. Краснокаменск, мкр Солнечный, д. 42а	Индивидуальные домовладения	50,096714	118,052727

№ п/п	Адрес	Вид	Широта	Долгота
102772	Забайкальский край, р-н. Краснокаменский, г. Краснокаменск, мкр Солнечный, д. 52а	Индивидуальные домовладения	50,095202	118,052717
102773	Забайкальский край, р-н. Краснокаменский, г. Краснокаменск, мкр Солнечный, д. 52б	Индивидуальные домовладения	50,095182	118,05309
102774	Забайкальский край, р-н. Краснокаменский, г. Краснокаменск, мкр Солнечный, д. 62а	Индивидуальные домовладения	50,093604	118,052688
102775	Забайкальский край, р-н. Краснокаменский, г. Краснокаменск, мкр Солнечный, д. 65а	Индивидуальные домовладения	50,093092	118,052074
102776	Забайкальский край, р-н. Краснокаменский, г. Краснокаменск, мкр Солнечный, д. 65б	Индивидуальные домовладения	50,093122	118,051763
102777	Забайкальский край, р-н. Краснокаменский, г. Краснокаменск, мкр Солнечный, д. 72а	Индивидуальные домовладения	50,096421	118,054007
102778	Забайкальский край, р-н. Краснокаменский, г. Краснокаменск, мкр Солнечный, д. 75а	Индивидуальные домовладения	50,095575	118,053915
102779	Забайкальский край, р-н. Краснокаменский, г. Краснокаменск, мкр Солнечный, д. 75б	Индивидуальные домовладения	50,095557	118,053523
102780	Забайкальский край, р-н. Краснокаменский, г. Краснокаменск, мкр Солнечный, д. 83б	Индивидуальные домовладения	50,093087	118,053937
102781	Забайкальский край, р-н. Краснокаменский, г. Краснокаменск, мкр Солнечный, д. 87	Индивидуальные домовладения	50,092114	118,051639
102782	Забайкальский край, р-н. Краснокаменский, г. Краснокаменск, мкр Солнечный, д. 91	Индивидуальные домовладения	50,091631	118,051638
102783	Забайкальский край, р-н. Краснокаменский, г. Краснокаменск, мкр Центральный, д. 16Ц	МКД	50,094095	118,041171
102784	Забайкальский край, р-н. Борзинский, г. Борзя, ул. Гастелло, д. 25А	МКД	50,38376	116,51634
102785	Забайкальский край, р-н. Краснокаменский, г. Краснокаменск, мкр Центральный, д. 2Ц	МКД	50,094095	118,041171
102786	Забайкальский край, р-н. Борзинский, г. Борзя, ул. Гастелло, д. 40	Индивидуальные домовладения	50,384286	116,5139

№ п/п	Адрес	Вид	Широта	Долгота
102787	Забайкальский край, р-н. Борзинский, г. Борзя, ул. Гастелло, д. 5	Индивидуальные домовладения	50,384286	116,5139
102788	Забайкальский край, р-н. Борзинский, г. Борзя, ул. Горького, д. 11А	Индивидуальные домовладения	50,388312	116,514322
102789	Забайкальский край, р-н. Борзинский, г. Борзя, ул. Горького, д. 19	Индивидуальные домовладения	50,388312	116,514322
102790	Забайкальский край, р-н. Борзинский, г. Борзя, ул. Горького, д. 24	Индивидуальные домовладения	50,388312	116,514322
102791	Забайкальский край, р-н. Борзинский, г. Борзя, ул. Горького, д. 27	Индивидуальные домовладения	50,388312	116,514322
102792	Забайкальский край, г. Чита, тер ДНТ Светлый, д. 7	Индивидуальные домовладения	52,124169	113,474477
102793	Забайкальский край, р-н. Борзинский, г. Борзя, ул. Горького, д. 31	Индивидуальные домовладения	50,388312	116,514322
102794	Забайкальский край, р-н. Краснокаменский, г. Краснокаменск, мкр Центральный, д. 35Ц	МКД	50,094095	118,041171
102795	Забайкальский край, г. Чита, тер ДНТ Солнечная поляна N 124, д. 127	Индивидуальные домовладения	52,112114	113,472546
102796	Забайкальский край, р-н. Борзинский, г. Борзя, ул. Горького, д. 45	Индивидуальные домовладения	50,388312	116,514322
102797	Забайкальский край, р-н. Борзинский, г. Борзя, ул. Горького, д. 51	Индивидуальные домовладения	50,388312	116,514322
102798	Забайкальский край, р-н. Борзинский, г. Борзя, ул. Горького, д. 62А	Индивидуальные домовладения	50,388312	116,514322
102799	Забайкальский край, р-н. Борзинский, г. Борзя, ул. Горького, д. 6В	Индивидуальные домовладения	50,385307	116,51891
102800	Забайкальский край, р-н. Борзинский, г. Борзя, ул. Горького, д. 76	Индивидуальные домовладения	50,388312	116,514322
102801	Забайкальский край, р-н. Борзинский, г. Борзя, ул. Горького, д. 78	Индивидуальные домовладения	50,388312	116,514322

№ п/п	Адрес	Вид	Широта	Долгота
102802	Забайкальский край, р-н. Борзинский, г. Борзя, ул. Горького, д. 87	Индивидуальные домовладения	50,388312	116,514322
102803	Забайкальский край, р-н. Борзинский, г. Борзя, ул. Горького, д. 95	Индивидуальные домовладения	50,391396	116,510432
102804	Забайкальский край, р-н. Борзинский, г. Борзя, ул. Горького, д. 96	Индивидуальные домовладения	50,388312	116,514322
102805	Забайкальский край, р-н. Краснокаменский, г. Краснокаменск, мкр Центральный, д. 6Ц	МКД	50,094095	118,041171
102806	Забайкальский край, р-н. Борзинский, г. Борзя, ул. Дзержинского, д. 13	Индивидуальные домовладения	50,383229	116,506893
102807	Забайкальский край, р-н. Борзинский, г. Борзя, ул. Дзержинского, д. 17	Индивидуальные домовладения	50,383229	116,506893
102808	Забайкальский край, р-н. Краснокаменский, г. Краснокаменск, пр-кт. Строителей, д. 17, корп. 1	МКД	50,101792	118,044369
102809	Забайкальский край, р-н. Борзинский, г. Борзя, ул. Дзержинского, д. 26А	Индивидуальные домовладения	50,387543	116,503084
102810	Забайкальский край, р-н. Борзинский, г. Борзя, ул. Дзержинского, д. 29А	Индивидуальные домовладения	50,383229	116,506893
102811	Забайкальский край, р-н. Краснокаменский, г. Краснокаменск, пр-кт. Строителей, д. 5, корп. 1	МКД	50,10226	118,036221
102812	Забайкальский край, р-н. Борзинский, г. Борзя, ул. Дзержинского, д. 3А	Индивидуальные домовладения	50,383229	116,506893
102813	Забайкальский край, р-н. Краснокаменский, г. Краснокаменск, тер СХПК Маяк, д. 242	Индивидуальные домовладения	50,09868	118,034118
102814	Забайкальский край, г. Чита, тер ДНТ Солнечная поляна N 124, д. 133	Индивидуальные домовладения	52,111533	113,473839
102815	Забайкальский край, р-н. Борзинский, г. Борзя, ул. Дзержинского, д. 40	МКД	50,378708	116,51151

№ п/п	Адрес	Вид	Широта	Долгота
102846	Забайкальский край, р-н. Агинский, с. Цокто-Хангил, ул. Новая, д. 12	Индивидуальные домовладения	50,905635	114,624536
102847	Забайкальский край, р-н. Агинский, с. Цокто-Хангил, ул. Новая, д. 13	Индивидуальные домовладения	50,905635	114,624536
102848	Забайкальский край, р-н. Агинский, с. Цокто-Хангил, ул. Новая, д. 14	Индивидуальные домовладения	50,905635	114,624536
102849	Забайкальский край, р-н. Приаргунский, пгт. Приаргунск, ул. Строительная, д. 61	Индивидуальные домовладения	50,368322	119,102216
102850	Забайкальский край, р-н. Агинский, с. Цокто-Хангил, ул. Новая, д. 16	Индивидуальные домовладения	50,905635	114,624536
102851	Забайкальский край, р-н. Агинский, с. Цокто-Хангил, ул. Новая, д. 17, строение 1	Индивидуальные домовладения	50,905635	114,624536
102852	Забайкальский край, р-н. Приаргунский, пгт. Приаргунск, ул. Строительная, д. 63	Индивидуальные домовладения	50,368322	119,102216
102853	Забайкальский край, р-н. Приаргунский, пгт. Приаргунск, ул. Строительная, д. 65	Индивидуальные домовладения	50,368322	119,102216
102854	Забайкальский край, р-н. Агинский, с. Цокто-Хангил, ул. Новая, д. 20	Индивидуальные домовладения	50,905635	114,624536
102855	Забайкальский край, р-н. Приаргунский, пгт. Приаргунск, ул. Строительная, д. 67	Индивидуальные домовладения	50,368322	119,102216
102856	Забайкальский край, р-н. Приаргунский, пгт. Приаргунск, ул. Строительная, д. 69	Индивидуальные домовладения	50,368322	119,102216
102857	Забайкальский край, р-н. Агинский, с. Цокто-Хангил, ул. Новая, д. 24	Индивидуальные домовладения	50,905635	114,624536
102858	Забайкальский край, р-н. Краснокаменский, г. Краснокаменск, мкр 2-й, д. 211	МКД	50,0989718	118,0315595
102859	Забайкальский край, р-н. Агинский, с. Цокто-Хангил, ул. Новая, д. 28	Индивидуальные домовладения	50,905635	114,624536
102860	Забайкальский край, р-н. Агинский, с. Цокто-Хангил, ул. Новая, д. 29	Индивидуальные домовладения	50,905635	114,624536

№ п/п	Адрес	Вид	Широта	Долгота
102876	Забайкальский край, р-н. Агинский, с. Цокто-Хангил, ул. Новая, д. 6	Индивидуальные домовладения	50,905635	114,624536
102877	Забайкальский край, р-н. Агинский, с. Цокто-Хангил, ул. Новая, д. 7	Индивидуальные домовладения	50,905635	114,624536
102878	Забайкальский край, р-н. Агинский, с. Цокто-Хангил, ул. Новая, д. 8	Индивидуальные домовладения	50,905635	114,624536
102879	Забайкальский край, р-н. Борзинский, г. Борзя, ул. Дзержинского, д. 44	МКД	50,383229	116,506893
102880	Забайкальский край, р-н. Агинский, с. Цокто-Хангил, ул. Подгорная, д. 11	Индивидуальные домовладения	50,905635	114,624536
102881	Забайкальский край, р-н. Агинский, с. Цокто-Хангил, ул. Подгорная, д. 12	Индивидуальные домовладения	50,905635	114,624536
102882	Забайкальский край, р-н. Агинский, с. Цокто-Хангил, ул. Подгорная, д. 13	Индивидуальные домовладения	50,905635	114,624536
102883	Забайкальский край, р-н. Агинский, с. Цокто-Хангил, ул. Подгорная, д. 14	Индивидуальные домовладения	50,905635	114,624536
102884	Забайкальский край, р-н. Агинский, с. Цокто-Хангил, ул. Подгорная, д. 16	Индивидуальные домовладения	50,905635	114,624536
102885	Забайкальский край, р-н. Агинский, с. Цокто-Хангил, ул. Подгорная, д. 19	Индивидуальные домовладения	50,905635	114,624536
102886	Забайкальский край, р-н. Агинский, с. Цокто-Хангил, ул. Подгорная, д. 1а	Индивидуальные домовладения	50,905635	114,624536
102887	Забайкальский край, р-н. Агинский, с. Цокто-Хангил, ул. Подгорная, д. 1б	Индивидуальные домовладения	50,905635	114,624536
102888	Забайкальский край, р-н. Агинский, с. Цокто-Хангил, ул. Подгорная, д. 1в	Индивидуальные домовладения	50,905635	114,624536
102889	Забайкальский край, р-н. Агинский, с. Цокто-Хангил, ул. Подгорная, д. 21	Индивидуальные домовладения	50,905635	114,624536
102890	Забайкальский край, р-н. Агинский, с. Цокто-Хангил, ул. Подгорная, д. 22	Индивидуальные домовладения	50,905635	114,624536

№ п/п	Адрес	Вид	Широта	Долгота
102891	Забайкальский край, р-н. Агинский, с. Цокто-Хангил, ул. Подгорная, д. 24	Индивидуальные домовладения	50,905635	114,624536
102892	Забайкальский край, р-н. Агинский, с. Цокто-Хангил, ул. Подгорная, д. 27	Индивидуальные домовладения	50,905635	114,624536
102893	Забайкальский край, р-н. Агинский, с. Цокто-Хангил, ул. Подгорная, д. 29	Индивидуальные домовладения	50,905635	114,624536
102894	Забайкальский край, р-н. Агинский, с. Цокто-Хангил, ул. Подгорная, д. 30	Индивидуальные домовладения	50,905635	114,624536
102895	Забайкальский край, р-н. Агинский, с. Цокто-Хангил, ул. Подгорная, д. 32	Индивидуальные домовладения	50,905635	114,624536
102896	Забайкальский край, р-н. Агинский, с. Цокто-Хангил, ул. Подгорная, д. 34	Индивидуальные домовладения	50,905635	114,624536
102897	Забайкальский край, р-н. Агинский, с. Цокто-Хангил, ул. Подгорная, д. 35	Индивидуальные домовладения	50,905635	114,624536
102898	Забайкальский край, р-н. Агинский, с. Цокто-Хангил, ул. Подгорная, д. 36	Индивидуальные домовладения	50,905635	114,624536
102899	Забайкальский край, р-н. Агинский, с. Цокто-Хангил, ул. Подгорная, д. 37	Индивидуальные домовладения	50,905635	114,624536
102900	Забайкальский край, р-н. Краснокаменский, г. Краснокаменск, мкр 2-й, д. 212	МКД	50,0991829	118,0317451
102901	Забайкальский край, р-н. Агинский, с. Цокто-Хангил, ул. Подгорная, д. 42	Индивидуальные домовладения	50,905635	114,624536
102902	Забайкальский край, р-н. Агинский, с. Цокто-Хангил, ул. Подгорная, д. 43	Индивидуальные домовладения	50,905635	114,624536
102903	Забайкальский край, р-н. Агинский, с. Цокто-Хангил, ул. Подгорная, д. 44	Индивидуальные домовладения	50,905635	114,624536
102904	Забайкальский край, р-н. Агинский, с. Цокто-Хангил, ул. Подгорная, д. 45	Индивидуальные домовладения	50,905635	114,624536
102905	Забайкальский край, р-н. Агинский, с. Цокто-Хангил, ул. Подгорная, д. 47	Индивидуальные домовладения	50,905635	114,624536

№ п/п	Адрес	Вид	Широта	Долгота
102906	Забайкальский край, р-н. Агинский, с. Цокто-Хангил, ул. Подгорная, д. 50	Индивидуальные домовладения	50,905635	114,624536
102907	Забайкальский край, р-н. Агинский, с. Цокто-Хангил, ул. Подгорная, д. 51	Индивидуальные домовладения	50,905635	114,624536
102908	Забайкальский край, р-н. Агинский, с. Цокто-Хангил, ул. Подгорная, д. 52	Индивидуальные домовладения	50,905635	114,624536
102909	Забайкальский край, р-н. Агинский, с. Цокто-Хангил, ул. Подгорная, д. 55	Индивидуальные домовладения	50,905635	114,624536
102910	Забайкальский край, р-н. Агинский, с. Цокто-Хангил, ул. Подгорная, д. 57	Индивидуальные домовладения	50,905635	114,624536
102911	Забайкальский край, р-н. Агинский, с. Цокто-Хангил, ул. Подгорная, д. 59	Индивидуальные домовладения	50,905635	114,624536
102912	Забайкальский край, р-н. Агинский, с. Цокто-Хангил, ул. Подгорная, д. 6	Индивидуальные домовладения	50,905635	114,624536
102913	Забайкальский край, р-н. Агинский, с. Цокто-Хангил, ул. Подгорная, д. 60	Индивидуальные домовладения	50,905635	114,624536
102914	Забайкальский край, р-н. Агинский, с. Цокто-Хангил, ул. Подгорная, д. 61	Индивидуальные домовладения	50,905635	114,624536
102915	Забайкальский край, р-н. Агинский, с. Цокто-Хангил, ул. Подгорная, д. 66	Индивидуальные домовладения	50,905635	114,624536
102916	Забайкальский край, р-н. Агинский, с. Цокто-Хангил, ул. Подгорная, д. 67	Индивидуальные домовладения	50,905635	114,624536
102917	Забайкальский край, р-н. Агинский, с. Цокто-Хангил, ул. Подгорная, д. 68	Индивидуальные домовладения	50,905635	114,624536
102918	Забайкальский край, р-н. Агинский, с. Цокто-Хангил, ул. Подгорная, д. 69	Индивидуальные домовладения	50,905635	114,624536
102919	Забайкальский край, р-н. Агинский, с. Цокто-Хангил, ул. Подгорная, д. 7	Индивидуальные домовладения	50,905635	114,624536
102920	Забайкальский край, р-н. Агинский, с. Цокто-Хангил, ул. Подгорная, д. 71	Индивидуальные домовладения	50,905635	114,624536

№ п/п	Адрес	Вид	Широта	Долгота
102921	Забайкальский край, р-н. Борзинский, г. Борзя, ул. Дзержинского, д. 46	Индивидуальные домовладения	50,383229	116,506893
102922	Забайкальский край, р-н. Агинский, с. Цокто-Хангил, ул. Подгорная, д. 9	Индивидуальные домовладения	50,905635	114,624536
102923	Забайкальский край, р-н. Агинский, с. Цокто-Хангил, ул. Степная, д. 1	Индивидуальные домовладения	50,905635	114,624536
102924	Забайкальский край, р-н. Агинский, с. Цокто-Хангил, ул. Степная, д. 11	Индивидуальные домовладения	50,905635	114,624536
102925	Забайкальский край, р-н. Агинский, с. Цокто-Хангил, ул. Степная, д. 13	Индивидуальные домовладения	50,905635	114,624536
102926	Забайкальский край, р-н. Агинский, с. Цокто-Хангил, ул. Степная, д. 15	Индивидуальные домовладения	50,905635	114,624536
102927	Забайкальский край, р-н. Агинский, с. Цокто-Хангил, ул. Степная, д. 16	Индивидуальные домовладения	50,905635	114,624536
102928	Забайкальский край, р-н. Агинский, с. Цокто-Хангил, ул. Степная, д. 17	Индивидуальные домовладения	50,905635	114,624536
102929	Забайкальский край, р-н. Агинский, с. Цокто-Хангил, ул. Степная, д. 19	Индивидуальные домовладения	50,905635	114,624536
102930	Забайкальский край, р-н. Агинский, с. Цокто-Хангил, ул. Степная, д. 2	Индивидуальные домовладения	50,905635	114,624536
102931	Забайкальский край, р-н. Агинский, с. Цокто-Хангил, ул. Степная, д. 20	Индивидуальные домовладения	50,905635	114,624536
102932	Забайкальский край, р-н. Агинский, с. Цокто-Хангил, ул. Степная, д. 25	Индивидуальные домовладения	50,905635	114,624536
102933	Забайкальский край, р-н. Агинский, с. Цокто-Хангил, ул. Степная, д. 27	Индивидуальные домовладения	50,905635	114,624536
102934	Забайкальский край, р-н. Агинский, с. Цокто-Хангил, ул. Степная, д. 29	Индивидуальные домовладения	50,905635	114,624536
102935	Забайкальский край, р-н. Агинский, с. Цокто-Хангил, ул. Степная, д. 2а	Индивидуальные домовладения	50,905635	114,624536

№ п/п	Адрес	Вид	Широта	Долгота
102936	Забайкальский край, р-н. Агинский, с. Цокто-Хангил, ул. Степная, д. 34	Индивидуальные домовладения	50,905635	114,624536
102937	Забайкальский край, р-н. Агинский, с. Цокто-Хангил, ул. Степная, д. 35	Индивидуальные домовладения	50,905635	114,624536
102938	Забайкальский край, р-н. Агинский, с. Цокто-Хангил, ул. Степная, д. 36	Индивидуальные домовладения	50,905635	114,624536
102939	Забайкальский край, р-н. Агинский, с. Цокто-Хангил, ул. Степная, д. 39	Индивидуальные домовладения	50,905635	114,624536
102940	Забайкальский край, р-н. Агинский, с. Цокто-Хангил, ул. Степная, д. 4	Индивидуальные домовладения	50,905635	114,624536
102941	Забайкальский край, р-н. Агинский, с. Цокто-Хангил, ул. Степная, д. 41	Индивидуальные домовладения	50,905635	114,624536
102942	Забайкальский край, г. Чита, ул. 2-я Каштакская, д. 30	Индивидуальные домовладения	52,066157	113,489164
102943	Забайкальский край, р-н. Агинский, с. Цокто-Хангил, ул. Степная, д. 5	Индивидуальные домовладения	50,905635	114,624536
102944	Забайкальский край, р-н. Агинский, с. Цокто-Хангил, ул. Степная, д. 50	Индивидуальные домовладения	50,905635	114,624536
102945	Забайкальский край, р-н. Агинский, с. Цокто-Хангил, ул. Степная, д. 51	Индивидуальные домовладения	50,905635	114,624536
102946	Забайкальский край, р-н. Агинский, с. Цокто-Хангил, ул. Степная, д. 52	Индивидуальные домовладения	50,905635	114,624536
102947	Забайкальский край, р-н. Агинский, с. Цокто-Хангил, ул. Степная, д. 56	Индивидуальные домовладения	50,905635	114,624536
102948	Забайкальский край, р-н. Агинский, с. Цокто-Хангил, ул. Степная, д. 58	Индивидуальные домовладения	50,905635	114,624536
102949	Забайкальский край, р-н. Агинский, с. Цокто-Хангил, ул. Степная, д. 6	Индивидуальные домовладения	50,905635	114,624536
102950	Забайкальский край, р-н. Агинский, с. Цокто-Хангил, ул. Степная, д. 60	Индивидуальные домовладения	50,905635	114,624536

№ п/п	Адрес	Вид	Широта	Долгота
102951	Забайкальский край, р-н. Агинский, с. Цокто-Хангил, ул. Степная, д. 62	Индивидуальные домовладения	50,905635	114,624536
102952	Забайкальский край, р-н. Агинский, с. Цокто-Хангил, ул. Степная, д. 68	Индивидуальные домовладения	50,905635	114,624536
102953	Забайкальский край, р-н. Агинский, с. Цокто-Хангил, ул. Степная, д. 7	Индивидуальные домовладения	50,905635	114,624536
102954	Забайкальский край, р-н. Агинский, с. Цокто-Хангил, ул. Степная, д. 72	Индивидуальные домовладения	50,905635	114,624536
102955	Забайкальский край, р-н. Агинский, с. Цокто-Хангил, ул. Степная, д. 76	Индивидуальные домовладения	50,905635	114,624536
102956	Забайкальский край, р-н. Агинский, с. Цокто-Хангил, ул. Степная, д. 8	Индивидуальные домовладения	50,905635	114,624536
102957	Забайкальский край, р-н. Агинский, с. Цокто-Хангил, ул. Степная, д. 9	Индивидуальные домовладения	50,905635	114,624536
102958	Забайкальский край, р-н. Агинский, с. Цокто-Хангил, ул. Шоссейная, д. 10	Индивидуальные домовладения	50,905635	114,624536
102959	Забайкальский край, р-н. Агинский, с. Цокто-Хангил, ул. Шоссейная, д. 12	Индивидуальные домовладения	50,905635	114,624536
102960	Забайкальский край, р-н. Агинский, с. Цокто-Хангил, ул. Шоссейная, д. 43	Индивидуальные домовладения	50,905635	114,624536
102961	Забайкальский край, р-н. Агинский, с. Цокто-Хангил, ул. Шоссейная, д. 9	Индивидуальные домовладения	50,905635	114,624536
102962	Забайкальский край, р-н. Приаргунский, пгт. Приаргунск, ул. Строительная, д. 7	Индивидуальные домовладения	50,368322	119,102216
102963	Забайкальский край, г. Чита, тер ДНТ Солнечная поляна N 124, д. 134а	Индивидуальные домовладения	52,111716	113,473543
102964	Забайкальский край, р-н. Каларский, п. ст. Икабья, мкр. 1-й, д. 10	МКД	56,998245	118,768207
102965	Забайкальский край, р-н. Каларский, п. ст. Икабья, мкр. 1-й, д. 3	МКД	56,998896	118,771321

№ п/п	Адрес	Вид	Широта	Долгота
102966	Забайкальский край, р-н. Каларский, п. ст. Икабья, мкр. 1-й, д. 4	МКД	56,999956	118,771156
102967	Забайкальский край, р-н. Каларский, п. ст. Икабья, мкр. 1-й, д. 5	МКД	56,999391	118,771979
102968	Забайкальский край, р-н. Каларский, п. ст. Икабья, мкр. 1-й, д. 6	МКД	57,00044	118,772198
102969	Забайкальский край, р-н. Борзинский, г. Борзя, ул. Дзержинского, д. 5	МКД	50,386055	116,50574
102970	Забайкальский край, р-н. Каларский, п. ст. Икабья, мкр. 1-й, д. 7	МКД	56,99995	118,77306
102971	Забайкальский край, р-н. Каларский, п. ст. Икабья, мкр. 1-й, д. 8	МКД	57,000792	118,773065
102972	Забайкальский край, р-н. Каларский, п. ст. Икабья, мкр. 1-й, д. 9	МКД	57,000809	118,773046
102973	Забайкальский край, р-н. Каларский, п. ст. Икабья, пер. Романтиков, д. 2	Индивидуальные домовладения	56,996995	118,76965
102974	Забайкальский край, р-н. Каларский, п. ст. Икабья, ул. Грузинская, д. 5	МКД	56,996995	118,76965
102975	Забайкальский край, р-н. Каларский, п. ст. Икабья, ул. Грузинская, д. 6	Индивидуальные домовладения	56,996995	118,76965
102976	Забайкальский край, р-н. Каларский, п. ст. Икабья, ул. Тбилисская, д. 5	Индивидуальные домовладения	56,996995	118,76965
102977	Забайкальский край, р-н. Каларский, с. Чапо-Олого, ул. Лесная, д. 1	Индивидуальные домовладения	57,073467	118,822849
102978	Забайкальский край, р-н. Каларский, с. Чапо-Олого, ул. Лесная, д. 11	Индивидуальные домовладения	57,073467	118,822849
102979	Забайкальский край, р-н. Каларский, с. Чапо-Олого, ул. Лесная, д. 13	Индивидуальные домовладения	57,073467	118,822849
102980	Забайкальский край, р-н. Каларский, с. Чапо-Олого, ул. Лесная, д. 14	Индивидуальные домовладения	57,073467	118,822849

№ п/п	Адрес	Вид	Широта	Долгота
102981	Забайкальский край, р-н. Каларский, с. Чапо-Олого, ул. Лесная, д. 3	Индивидуальные домовладения	57,073467	118,822849
102982	Забайкальский край, р-н. Каларский, с. Чапо-Олого, ул. Лесная, д. 5	Индивидуальные домовладения	57,073467	118,822849
102983	Забайкальский край, р-н. Каларский, с. Чапо-Олого, ул. Лесная, д. 6	Индивидуальные домовладения	57,073467	118,822849
102984	Забайкальский край, р-н. Борзинский, г. Борзя, ул. Дзержинского, д. 57	Индивидуальные домовладения	50,383229	116,506893
102985	Забайкальский край, р-н. Каларский, с. Чапо-Олого, ул. Лесная, д. 8	Индивидуальные домовладения	57,073467	118,822849
102986	Забайкальский край, р-н. Каларский, с. Чапо-Олого, ул. Лесная, д. 9	Индивидуальные домовладения	57,073467	118,822849
102987	Забайкальский край, р-н. Каларский, с. Чапо-Олого, ул. Набережная, д. 1	Индивидуальные домовладения	57,073467	118,822849
102988	Забайкальский край, р-н. Каларский, с. Чапо-Олого, ул. Набережная, д. 11	Индивидуальные домовладения	57,073467	118,822849
102989	Забайкальский край, р-н. Каларский, с. Чапо-Олого, ул. Набережная, д. 12	Индивидуальные домовладения	57,073467	118,822849
102990	Забайкальский край, р-н. Каларский, с. Чапо-Олого, ул. Набережная, д. 2	Индивидуальные домовладения	57,073467	118,822849
102991	Забайкальский край, р-н. Каларский, с. Чапо-Олого, ул. Набережная, д. 3	Индивидуальные домовладения	57,073467	118,822849
102992	Забайкальский край, р-н. Каларский, с. Чапо-Олого, ул. Набережная, д. 5	Индивидуальные домовладения	57,073467	118,822849
102993	Забайкальский край, р-н. Каларский, с. Чапо-Олого, ул. Набережная, д. 6	Индивидуальные домовладения	57,073467	118,822849
102994	Забайкальский край, р-н. Каларский, с. Чапо-Олого, ул. Набережная, д. 8	Индивидуальные домовладения	57,073467	118,822849
102995	Забайкальский край, р-н. Каларский, с. Чапо-Олого, ул. Центральная, д. 10	Индивидуальные домовладения	57,073467	118,822849

№ п/п	Адрес	Вид	Широта	Долгота
102996	Забайкальский край, р-н. Каларский, с. Чапо-Олого, ул. Центральная, д. 12	Индивидуальные домовладения	57,073467	118,822849
102997	Забайкальский край, р-н. Каларский, с. Чапо-Олого, ул. Центральная, д. 15	Индивидуальные домовладения	57,073467	118,822849
102998	Забайкальский край, р-н. Каларский, с. Чапо-Олого, ул. Центральная, д. 17	Индивидуальные домовладения	57,073467	118,822849
102999	Забайкальский край, р-н. Каларский, с. Чапо-Олого, ул. Центральная, д. 18	Индивидуальные домовладения	57,073467	118,822849
103000	Забайкальский край, р-н. Каларский, с. Чапо-Олого, ул. Центральная, д. 2	Индивидуальные домовладения	57,073467	118,822849
103001	Забайкальский край, р-н. Каларский, с. Чапо-Олого, ул. Центральная, д. 3	Индивидуальные домовладения	57,073467	118,822849
103002	Забайкальский край, р-н. Каларский, с. Чапо-Олого, ул. Центральная, д. 5	Индивидуальные домовладения	57,073467	118,822849
103003	Забайкальский край, р-н. Каларский, с. Чапо-Олого, ул. Центральная, д. 6	Индивидуальные домовладения	57,073467	118,822849
103004	Забайкальский край, р-н. Каларский, с. Чапо-Олого, ул. Школьная, д. 1	Индивидуальные домовладения	57,073467	118,822849
103005	Забайкальский край, р-н. Борзинский, г. Борзя, ул. Дзержинского, д. 7	МКД	50,385716	116,506004
103006	Забайкальский край, р-н. Каларский, с. Чапо-Олого, ул. Школьная, д. 12	Индивидуальные домовладения	57,073467	118,822849
103007	Забайкальский край, р-н. Каларский, с. Чапо-Олого, ул. Школьная, д. 13	Индивидуальные домовладения	57,073467	118,822849
103008	Забайкальский край, р-н. Каларский, с. Чапо-Олого, ул. Школьная, д. 5	Индивидуальные домовладения	57,073467	118,822849
103009	Забайкальский край, р-н. Каларский, с. Чапо-Олого, ул. Школьная, д. 8	Индивидуальные домовладения	57,073467	118,822849
103010	Забайкальский край, р-н. Каларский, с. Чапо-Олого, ул. Школьная, д. 9	Индивидуальные домовладения	57,073467	118,822849

№ п/п	Адрес	Вид	Широта	Долгота
103011	Забайкальский край, р-н. Каларский, пгт. Новая Чара, линия. 1-я, д. 55	Индивидуальные домовладения	56,797748	118,271076
103012	Забайкальский край, р-н. Каларский, пгт. Новая Чара, линия. 1-я, д. 78, корп. б	Индивидуальные домовладения	56,797748	118,271076
103013	Забайкальский край, р-н. Каларский, пгт. Новая Чара, линия. 2-я, д. 103	Индивидуальные домовладения	56,797748	118,271076
103014	Забайкальский край, р-н. Каларский, пгт. Новая Чара, линия. 2-я, д. 26	Индивидуальные домовладения	56,797748	118,271076
103015	Забайкальский край, р-н. Каларский, пгт. Новая Чара, линия. 2-я, д. 45	Индивидуальные домовладения	56,797748	118,271076
103016	Забайкальский край, р-н. Каларский, пгт. Новая Чара, линия. 2-я, д. 48	Индивидуальные домовладения	56,797748	118,271076
103017	Забайкальский край, р-н. Каларский, пгт. Новая Чара, линия. 2-я, д. 66	Индивидуальные домовладения	56,797748	118,271076
103018	Забайкальский край, р-н. Каларский, пгт. Новая Чара, линия. 2-я, д. 80	Индивидуальные домовладения	56,797748	118,271076
103019	Забайкальский край, р-н. Каларский, пгт. Новая Чара, линия. 2-я, д. 87	Индивидуальные домовладения	56,797748	118,271076
103020	Забайкальский край, р-н. Каларский, пгт. Новая Чара, мкр. 1-й, д. 1	Индивидуальные домовладения	56,788002	118,284991
103021	Забайкальский край, р-н. Каларский, пгт. Новая Чара, мкр. 1-й, д. 10	Индивидуальные домовладения	56,788002	118,284991
103022	Забайкальский край, р-н. Каларский, пгт. Новая Чара, мкр. 1-й, д. 11	Индивидуальные домовладения	56,788002	118,284991
103023	Забайкальский край, р-н. Каларский, пгт. Новая Чара, мкр. 1-й, д. 12	Индивидуальные домовладения	56,788002	118,284991
103024	Забайкальский край, р-н. Каларский, пгт. Новая Чара, мкр. 1-й, д. 13	Индивидуальные домовладения	56,788002	118,284991
103025	Забайкальский край, р-н. Каларский, пгт. Новая Чара, мкр. 1-й, д. 14	Индивидуальные домовладения	56,788002	118,284991

№ п/п	Адрес	Вид	Широта	Долгота
103026	Забайкальский край, р-н. Каларский, пгт. Новая Чара, мкр. 1-й, д. 15	Индивидуальные домовладения	56,788002	118,284991
103027	Забайкальский край, р-н. Краснокаменский, г. Краснокаменск, мкр 5-й, д. 501	МКД	50,096077	118,029526
103028	Забайкальский край, р-н. Каларский, пгт. Новая Чара, мкр. 1-й, д. 2	Индивидуальные домовладения	56,788002	118,284991
103029	Забайкальский край, р-н. Каларский, пгт. Новая Чара, мкр. 1-й, д. 3	Индивидуальные домовладения	56,788002	118,284991
103030	Забайкальский край, р-н. Каларский, пгт. Новая Чара, мкр. 1-й, д. 4	Индивидуальные домовладения	56,788002	118,284991
103031	Забайкальский край, р-н. Каларский, пгт. Новая Чара, мкр. 1-й, д. 5	Индивидуальные домовладения	56,788002	118,284991
103032	Забайкальский край, р-н. Каларский, пгт. Новая Чара, мкр. 1-й, д. 6	Индивидуальные домовладения	56,788002	118,284991
103033	Забайкальский край, р-н. Каларский, пгт. Новая Чара, мкр. 1-й, д. 7	Индивидуальные домовладения	56,788002	118,284991
103034	Забайкальский край, р-н. Каларский, пгт. Новая Чара, мкр. 1-й, д. 9	Индивидуальные домовладения	56,788002	118,284991
103035	Забайкальский край, р-н. Каларский, пгт. Новая Чара, мкр. 2-й, д. 1	Индивидуальные домовладения	56,791936	118,283913
103036	Забайкальский край, р-н. Каларский, пгт. Новая Чара, мкр. 2-й, д. 10	Индивидуальные домовладения	56,791936	118,283913
103037	Забайкальский край, р-н. Каларский, пгт. Новая Чара, мкр. 2-й, д. 11	Индивидуальные домовладения	56,791936	118,283913
103038	Забайкальский край, р-н. Каларский, пгт. Новая Чара, мкр. 2-й, д. 12	Индивидуальные домовладения	56,791936	118,283913
103039	Забайкальский край, р-н. Каларский, пгт. Новая Чара, мкр. 2-й, д. 13	Индивидуальные домовладения	56,791936	118,283913
103040	Забайкальский край, р-н. Каларский, пгт. Новая Чара, мкр. 2-й, д. 14	Индивидуальные домовладения	56,791936	118,283913

№ п/п	Адрес	Вид	Широта	Долгота
103041	Забайкальский край, р-н. Каларский, пгт. Новая Чара, мкр. 2-й, д. 15	Индивидуальные домовладения	56,791936	118,283913
103042	Забайкальский край, р-н. Каларский, пгт. Новая Чара, мкр. 2-й, д. 1а	Индивидуальные домовладения	56,791936	118,283913
103043	Забайкальский край, р-н. Каларский, пгт. Новая Чара, мкр. 2-й, д. 2	Индивидуальные домовладения	56,791936	118,283913
103044	Забайкальский край, р-н. Каларский, пгт. Новая Чара, мкр. 2-й, д. 3	Индивидуальные домовладения	56,791936	118,283913
103045	Забайкальский край, р-н. Каларский, пгт. Новая Чара, мкр. 2-й, д. 4	Индивидуальные домовладения	56,791936	118,283913
103046	Забайкальский край, р-н. Каларский, пгт. Новая Чара, мкр. 2-й, д. 5	Индивидуальные домовладения	56,791936	118,283913
103047	Забайкальский край, р-н. Каларский, пгт. Новая Чара, мкр. 2-й, д. 8	Индивидуальные домовладения	56,791936	118,283913
103048	Забайкальский край, р-н. Каларский, пгт. Новая Чара, мкр. 2-й, д. 9	Индивидуальные домовладения	56,791936	118,283913
103049	Забайкальский край, р-н. Каларский, пгт. Новая Чара, мкр. Тополек, д. 11	МКД	56,800587	118,283383
103050	Забайкальский край, р-н. Каларский, пгт. Новая Чара, мкр. Тополек, д. 12	Индивидуальные домовладения	56,800587	118,283383
103051	Забайкальский край, р-н. Борзинский, г. Борзя, ул. Дорожная, д. 12А	Индивидуальные домовладения	50,369637	116,503408
103052	Забайкальский край, р-н. Каларский, пгт. Новая Чара, мкр. Тополек, д. 12б	Индивидуальные домовладения	56,800587	118,283383
103053	Забайкальский край, р-н. Каларский, пгт. Новая Чара, мкр. Тополек, д. 13	Индивидуальные домовладения	56,800587	118,283383
103054	Забайкальский край, р-н. Каларский, пгт. Новая Чара, мкр. Тополек, д. 13а	Индивидуальные домовладения	56,800587	118,283383
103055	Забайкальский край, р-н. Каларский, пгт. Новая Чара, мкр. Тополек, д. 14	Индивидуальные домовладения	56,800587	118,283383

№ п/п	Адрес	Вид	Широта	Долгота
103056	Забайкальский край, р-н. Каларский, пгт. Новая Чара, мкр. Тополек, д. 16	Индивидуальные домовладения	56,800587	118,283383
103057	Забайкальский край, р-н. Каларский, пгт. Новая Чара, мкр. Тополек, д. 17	Индивидуальные домовладения	56,800794	118,284336
103058	Забайкальский край, р-н. Каларский, пгт. Новая Чара, мкр. Тополек, д. 17б	МКД	56,800794	118,284336
103059	Забайкальский край, р-н. Каларский, пгт. Новая Чара, мкр. Тополек, д. 18	Индивидуальные домовладения	56,800587	118,283383
103060	Забайкальский край, р-н. Каларский, пгт. Новая Чара, мкр. Тополек, д. 19	Индивидуальные домовладения	56,801435	118,284066
103061	Забайкальский край, р-н. Каларский, пгт. Новая Чара, мкр. Тополек, д. 1а	Индивидуальные домовладения	56,800587	118,283383
103062	Забайкальский край, р-н. Каларский, пгт. Новая Чара, мкр. Тополек, д. 3	Индивидуальные домовладения	56,800587	118,283383
103063	Забайкальский край, р-н. Каларский, пгт. Новая Чара, мкр. Тополек, д. 4	Индивидуальные домовладения	56,800587	118,283383
103064	Забайкальский край, р-н. Каларский, пгт. Новая Чара, мкр. Тополек, д. 5	Индивидуальные домовладения	56,800587	118,283383
103065	Забайкальский край, р-н. Каларский, пгт. Новая Чара, мкр. Тополек, д. 6	Индивидуальные домовладения	56,800321	118,282314
103066	Забайкальский край, р-н. Каларский, пгт. Новая Чара, мкр. Тополек, д. 7	Индивидуальные домовладения	56,800587	118,283383
103067	Забайкальский край, р-н. Каларский, пгт. Новая Чара, мкр. Тополек, д. 8	Индивидуальные домовладения	56,800587	118,283383
103068	Забайкальский край, р-н. Каларский, п. Удокан, ул. Береговая, д. 1	Индивидуальные домовладения	56,752452	118,30771
103069	Забайкальский край, р-н. Каларский, п. Удокан, ул. Береговая, д. 12	Индивидуальные домовладения	56,752452	118,30771
103070	Забайкальский край, р-н. Каларский, пгт. Новая Чара, пер. Чарский, д. 1	Индивидуальные домовладения	56,789146	118,277481

№ п/п	Адрес	Вид	Широта	Долгота
103071	Забайкальский край, р-н. Борзинский, г. Борзя, ул. Дорожная, д. 13	Индивидуальные домовладения	50,370424	116,502878
103072	Забайкальский край, р-н. Каларский, пгт. Новая Чара, пер. Чарский, д. 11	Индивидуальные домовладения	56,789146	118,277481
103073	Забайкальский край, р-н. Каларский, пгт. Новая Чара, пер. Чарский, д. 12	Индивидуальные домовладения	56,789146	118,277481
103074	Забайкальский край, р-н. Каларский, пгт. Новая Чара, пер. Чарский, д. 13а	Индивидуальные домовладения	56,789146	118,277481
103075	Забайкальский край, р-н. Каларский, пгт. Новая Чара, пер. Чарский, д. 5	Индивидуальные домовладения	56,789624	118,277041
103076	Забайкальский край, р-н. Каларский, пгт. Новая Чара, пер. Чарский, д. 9	Индивидуальные домовладения	56,789146	118,277481
103077	Забайкальский край, р-н. Каларский, пгт. Новая Чара, пр-кт. Дружбы Народов, д. 3	МКД	56,797501	118,278739
103078	Забайкальский край, р-н. Каларский, пгт. Новая Чара, пр-кт. Дружбы Народов, д. 5	МКД	56,797349	118,279574
103079	Забайкальский край, р-н. Каларский, пгт. Новая Чара, ул. Алма-Атинская, д. 15а	Индивидуальные домовладения	56,797748	118,271076
103080	Забайкальский край, р-н. Каларский, пгт. Новая Чара, ул. Апрельская, д. 12	Индивидуальные домовладения	56,784605	118,27369
103081	Забайкальский край, р-н. Каларский, пгт. Новая Чара, ул. Апрельская, д. 5	Индивидуальные домовладения	56,784605	118,27369
103082	Забайкальский край, р-н. Каларский, пгт. Новая Чара, ул. Апрельская, д. 7	Индивидуальные домовладения	56,784605	118,27369
103083	Забайкальский край, р-н. Каларский, пгт. Новая Чара, ул. Апрельская, д. 9	Индивидуальные домовладения	56,784605	118,27369
103084	Забайкальский край, р-н. Каларский, пгт. Новая Чара, ул. Бамовская, д. 15	Индивидуальные домовладения	56,788929	118,268741
103085	Забайкальский край, р-н. Каларский, пгт. Новая Чара, ул. Бамовская, д. 17	Индивидуальные домовладения	56,788929	118,268741

№ п/п	Адрес	Вид	Широта	Долгота
103086	Забайкальский край, р-н. Каларский, пгт. Новая Чара, ул. Бамовская, д. 20	Индивидуальные домовладения	56,788929	118,268741
103087	Забайкальский край, р-н. Каларский, пгт. Новая Чара, ул. Бамовская, д. 21	Индивидуальные домовладения	56,786892	118,26451
103088	Забайкальский край, р-н. Каларский, пгт. Новая Чара, ул. Бамовская, д. 26	Индивидуальные домовладения	56,788929	118,268741
103089	Забайкальский край, р-н. Каларский, пгт. Новая Чара, ул. Бамовская, д. 4	Индивидуальные домовладения	56,788929	118,268741
103090	Забайкальский край, р-н. Борзинский, г. Борзя, ул. Дорожная, д. 5А	Индивидуальные домовладения	50,370424	116,502878
103091	Забайкальский край, р-н. Борзинский, г. Борзя, ул. Дорожная, д. 8А	Индивидуальные домовладения	50,370183	116,502788
103092	Забайкальский край, р-н. Каларский, пгт. Новая Чара, ул. Белорусская, д. 1	Индивидуальные домовладения	56,787992	118,263836
103093	Забайкальский край, р-н. Каларский, пгт. Новая Чара, ул. Белорусская, д. 11	Индивидуальные домовладения	56,787992	118,263836
103094	Забайкальский край, р-н. Борзинский, г. Борзя, ул. Дорожная, д. 9А	Индивидуальные домовладения	50,370424	116,502878
103095	Забайкальский край, р-н. Каларский, пгт. Новая Чара, ул. Белорусская, д. 12	Индивидуальные домовладения	56,787992	118,263836
103096	Забайкальский край, р-н. Борзинский, г. Борзя, ул. Индустриальная, д. 3	Индивидуальные домовладения	50,389512	116,500003
103097	Забайкальский край, р-н. Каларский, пгт. Новая Чара, ул. Белорусская, д. 4	МКД	56,787992	118,263836
103098	Забайкальский край, р-н. Каларский, пгт. Новая Чара, ул. Белорусская, д. 4а	Индивидуальные домовладения	56,787992	118,263836
103099	Забайкальский край, р-н. Каларский, пгт. Новая Чара, ул. Белорусская, д. 6	МКД	56,787992	118,263836
103100	Забайкальский край, р-н. Каларский, пгт. Новая Чара, ул. Декабристов, д. 11	Индивидуальные домовладения	56,786449	118,258428

№ п/п	Адрес	Вид	Широта	Долгота
103101	Забайкальский край, р-н. Борзинский, г. Борзя, ул. Калинина, д. 15	Индивидуальные домовладения	50,383597	116,507836
103102	Забайкальский край, р-н. Борзинский, г. Борзя, ул. Калинина, д. 17	Индивидуальные домовладения	50,383597	116,507836
103103	Забайкальский край, р-н. Борзинский, г. Борзя, ул. Калинина, д. 28	Индивидуальные домовладения	50,383597	116,507836
103104	Забайкальский край, р-н. Борзинский, г. Борзя, ул. Калинина, д. 36А	Индивидуальные домовладения	50,383597	116,507836
103105	Забайкальский край, р-н. Борзинский, г. Борзя, ул. Калинина, д. 38	Индивидуальные домовладения	50,383597	116,507836
103106	Забайкальский край, р-н. Борзинский, г. Борзя, ул. Калинина, д. 47	Индивидуальные домовладения	50,383597	116,507836
103107	Забайкальский край, р-н. Борзинский, г. Борзя, ул. Калинина, д. 55	Индивидуальные домовладения	50,383597	116,507836
103108	Забайкальский край, р-н. Борзинский, г. Борзя, ул. Калинина, д. 8	Индивидуальные домовладения	50,383597	116,507836
103109	Забайкальский край, р-н. Краснокаменский, г. Краснокаменск, мкр 5-й, д. 504	МКД	50,097763	118,02954
103110	Забайкальский край, р-н. Борзинский, г. Борзя, ул. Кирова, д. 25	Индивидуальные домовладения	50,387054	116,506623
103111	Забайкальский край, г. Чита, тер ДНТ Солнечная поляна N 124, д. 138	Индивидуальные домовладения	52,112518	113,472438
103112	Забайкальский край, р-н. Каларский, пгт. Новая Чара, ул. Дружбы, д. 21	Индивидуальные домовладения	56,787893	118,274526
103113	Забайкальский край, р-н. Борзинский, г. Борзя, ул. Кирова, д. 29	Индивидуальные домовладения	50,387054	116,506623
103114	Забайкальский край, р-н. Борзинский, г. Борзя, ул. Кирова, д. 43	Индивидуальные домовладения	50,387054	116,506623
103115	Забайкальский край, р-н. Каларский, пгт. Новая Чара, ул. Дружбы, д. 22	Индивидуальные домовладения	56,787893	118,274526

№ п/п	Адрес	Вид	Широта	Долгота
103116	Забайкальский край, р-н. Каларский, пгт. Новая Чара, ул. Дружбы, д. 23	Индивидуальные домовладения	56,786828	118,272514
103117	Забайкальский край, р-н. Борзинский, г. Борзя, ул. Кирова, д. 54	Индивидуальные домовладения	50,387054	116,506623
103118	Забайкальский край, р-н. Борзинский, г. Борзя, ул. Кирова, д. 59	Индивидуальные домовладения	50,387054	116,506623
103119	Забайкальский край, р-н. Борзинский, г. Борзя, ул. Кирова, д. 62	Индивидуальные домовладения	50,387054	116,506623
103120	Забайкальский край, р-н. Краснокаменский, г. Краснокаменск, мкр 5-й, д. 513	МКД	50,0966909	118,0268991
103121	Забайкальский край, р-н. Борзинский, г. Борзя, ул. Красноармейская, д. 1	Индивидуальные домовладения	50,3773	116,51986
103122	Забайкальский край, р-н. Борзинский, г. Борзя, ул. Красноармейская, д. 10	Индивидуальные домовладения	50,376055	116,517799
103123	Забайкальский край, р-н. Борзинский, г. Борзя, ул. Красноармейская, д. 8	Индивидуальные домовладения	50,376055	116,517799
103124	Забайкальский край, р-н. Борзинский, г. Борзя, ул. Красноармейская, д. 9	Индивидуальные домовладения	50,376055	116,517799
103125	Забайкальский край, р-н. Борзинский, г. Борзя, ул. Красноармейский тупик, д. 10	Индивидуальные домовладения	50,387629	116,523485
103126	Забайкальский край, р-н. Борзинский, г. Борзя, ул. Красноармейский тупик, д. 8	Индивидуальные домовладения	50,387629	116,523485
103127	Забайкальский край, р-н. Борзинский, г. Борзя, ул. Лунная, д. 2	Индивидуальные домовладения	50,386647	116,491891
103128	Забайкальский край, р-н. Краснокаменский, г. Краснокаменск, мкр 5-й, д. 526	МКД	50,097903	118,028289
103129	Забайкальский край, р-н. Борзинский, г. Борзя, ул. Набережная, д. 14	Индивидуальные домовладения	50,389777	116,506013
103130	Забайкальский край, р-н. Борзинский, г. Борзя, ул. Набережная, д. 18	Индивидуальные домовладения	50,389777	116,506013

№ п/п	Адрес	Вид	Широта	Долгота
103131	Забайкальский край, р-н. Борзинский, г. Борзя, ул. Набережная, д. 37А	Индивидуальные домовладения	50,389777	116,506013
103132	Забайкальский край, р-н. Борзинский, г. Борзя, ул. Набережная, д. 45	Индивидуальные домовладения	50,389777	116,506013
103133	Забайкальский край, р-н. Каларский, пгт. Новая Чара, ул. Дружбы, д. 25	Индивидуальные домовладения	56,786606	118,272002
103134	Забайкальский край, р-н. Каларский, пгт. Новая Чара, ул. Дружбы, д. 26	Индивидуальные домовладения	56,787893	118,274526
103135	Забайкальский край, р-н. Каларский, пгт. Новая Чара, ул. Дружбы, д. 27	МКД	56,786276	118,271085
103136	Забайкальский край, р-н. Каларский, пгт. Новая Чара, ул. Дружбы, д. 27а	Индивидуальные домовладения	56,786276	118,271085
103137	Забайкальский край, р-н. Каларский, пгт. Новая Чара, ул. Дружбы, д. 29	Индивидуальные домовладения	56,786197	118,270789
103138	Забайкальский край, р-н. Каларский, пгт. Новая Чара, ул. Дружбы, д. 31	Индивидуальные домовладения	56,787893	118,274526
103139	Забайкальский край, р-н. Каларский, пгт. Новая Чара, ул. Дружбы, д. 31а	Индивидуальные домовладения	56,787893	118,274526
103140	Забайкальский край, р-н. Каларский, пгт. Новая Чара, ул. Дружбы, д. 5	МКД	56,788411	118,276915
103141	Забайкальский край, р-н. Каларский, пгт. Новая Чара, ул. Дружбы, д. 7	Индивидуальные домовладения	56,787893	118,274526
103142	Забайкальский край, р-н. Каларский, пгт. Новая Чара, ул. Дружбы, д. 8а	Индивидуальные домовладения	56,787893	118,274526
103143	Забайкальский край, р-н. Каларский, пгт. Новая Чара, ул. Дружбы, д. 8б	Индивидуальные домовладения	56,787893	118,274526
103144	Забайкальский край, р-н. Каларский, пгт. Новая Чара, ул. Дружбы, д. 9	Индивидуальные домовладения	56,787893	118,274526
103145	Забайкальский край, р-н. Каларский, пгт. Новая Чара, ул. Железнодорожная, д. 18	Индивидуальные домовладения	56,797748	118,271076

№ п/п	Адрес	Вид	Широта	Долгота
103146	Забайкальский край, р-н. Каларский, пгт. Новая Чара, ул. Железнодорожная, д. 19а	Индивидуальные домовладения	56,797748	118,271076
103147	Забайкальский край, р-н. Каларский, пгт. Новая Чара, ул. Зеленая, д. 1	Индивидуальные домовладения	56,786725	118,26689
103148	Забайкальский край, р-н. Каларский, пгт. Новая Чара, ул. Зеленая, д. 2	Индивидуальные домовладения	56,786843	118,266791
103149	Забайкальский край, р-н. Каларский, пгт. Новая Чара, ул. Зеленая, д. 3	Индивидуальные домовладения	56,786725	118,26689
103150	Забайкальский край, р-н. Каларский, пгт. Новая Чара, ул. Зеленая, д. 4	Индивидуальные домовладения	56,786725	118,26689
103151	Забайкальский край, р-н. Каларский, пгт. Новая Чара, ул. Зеленая, д. 6	Индивидуальные домовладения	56,786725	118,26689
103152	Забайкальский край, р-н. Каларский, пгт. Новая Чара, ул. Карагандинская, д. 10	Индивидуальные домовладения	56,784851	118,268804
103153	Забайкальский край, р-н. Борзинский, г. Борзя, ул. Набережная, д. 5	Индивидуальные домовладения	50,389777	116,506013
103154	Забайкальский край, г. Чита, тер ДНТ Солнечная поляна N 124, д. 143	Индивидуальные домовладения	52,111943	113,474414
103155	Забайкальский край, г. Чита, тер ДНТ Солнечная поляна N 124, д. 15	Индивидуальные домовладения	52,11379	113,475492
103156	Забайкальский край, р-н. Каларский, пгт. Новая Чара, ул. Карагандинская, д. 2	Индивидуальные домовладения	56,784851	118,268804
103157	Забайкальский край, р-н. Каларский, пгт. Новая Чара, ул. Карагандинская, д. 3	Индивидуальные домовладения	56,784851	118,268804
103158	Забайкальский край, р-н. Каларский, пгт. Новая Чара, ул. Карагандинская, д. 5	Индивидуальные домовладения	56,784851	118,268804
103159	Забайкальский край, р-н. Каларский, пгт. Новая Чара, ул. Карагандинская, д. 7	Индивидуальные домовладения	56,784851	118,268804
103160	Забайкальский край, р-н. Каларский, пгт. Новая Чара, ул. Карагандинская, д. 7, корп. а	Индивидуальные домовладения	56,784851	118,268804

№ п/п	Адрес	Вид	Широта	Долгота
103161	Забайкальский край, р-н. Каларский, пгт. Новая Чара, ул. Лесная, д. 5	Индивидуальные домовладения	56,786261	118,272424
103162	Забайкальский край, р-н. Каларский, пгт. Новая Чара, ул. Карагандинская, д. 8	Индивидуальные домовладения	56,784851	118,268804
103163	Забайкальский край, р-н. Каларский, пгт. Новая Чара, ул. Кодарская, д. 1	Индивидуальные домовладения	56,78986	118,262021
103164	Забайкальский край, р-н. Каларский, пгт. Новая Чара, ул. Кодарская, д. 11	Индивидуальные домовладения	56,78986	118,262021
103165	Забайкальский край, р-н. Каларский, пгт. Новая Чара, ул. Кодарская, д. 12	МКД	56,78986	118,262021
103166	Забайкальский край, р-н. Каларский, пгт. Новая Чара, ул. Кодарская, д. 16а	Индивидуальные домовладения	56,78986	118,262021
103167	Забайкальский край, р-н. Каларский, пгт. Новая Чара, ул. Кодарская, д. 1б	Индивидуальные домовладения	56,78986	118,262021
103168	Забайкальский край, р-н. Каларский, пгт. Новая Чара, ул. Кодарская, д. 1, корп. а	Индивидуальные домовладения	56,78986	118,262021
103169	Забайкальский край, р-н. Каларский, пгт. Новая Чара, ул. Кодарская, д. 2	Индивидуальные домовладения	56,78986	118,262021
103170	Забайкальский край, р-н. Каларский, пгт. Новая Чара, ул. Кодарская, д. 22	Индивидуальные домовладения	56,78986	118,262021
103171	Забайкальский край, р-н. Каларский, пгт. Новая Чара, ул. Кодарская, д. 2, корп. б	Индивидуальные домовладения	56,78986	118,262021
103172	Забайкальский край, р-н. Каларский, пгт. Новая Чара, ул. Кодарская, д. 3, корп. а	Индивидуальные домовладения	56,78986	118,262021
103173	Забайкальский край, р-н. Каларский, пгт. Новая Чара, ул. Кодарская, д. 4	МКД	56,78986	118,262021
103174	Забайкальский край, р-н. Каларский, пгт. Новая Чара, ул. Кодарская, д. 8	МКД	56,78986	118,262021
103175	Забайкальский край, г. Чита, тер ДНТ Солнечная поляна N 124, д. 15а	Индивидуальные домовладения	52,114028	113,476202

№ п/п	Адрес	Вид	Широта	Долгота
103176	Забайкальский край, р-н. Краснокаменский, г. Краснокаменск, мкр 3-й, д. 301	МКД	50,088021	118,023905
103177	Забайкальский край, г. Чита, тер ДНТ Солнечная поляна N 124, д. 160	Индивидуальные домовладения	52,113054	113,473372
103178	Забайкальский край, р-н. Каларский, пгт. Новая Чара, ул. Лесная, д. 14	Индивидуальные домовладения	56,786261	118,272424
103179	Забайкальский край, р-н. Каларский, пгт. Новая Чара, ул. Лесная, д. 15	Индивидуальные домовладения	56,786868	118,274229
103180	Забайкальский край, р-н. Каларский, пгт. Новая Чара, ул. Лесная, д. 15, корп. а	Индивидуальные домовладения	56,786868	118,274229
103181	Забайкальский край, р-н. Каларский, пгт. Новая Чара, ул. Лесная, д. 16	Индивидуальные домовладения	56,786261	118,272424
103182	Забайкальский край, р-н. Каларский, пгт. Новая Чара, ул. Лесная, д. 17	Индивидуальные домовладения	56,78671	118,273834
103183	Забайкальский край, р-н. Каларский, пгт. Новая Чара, ул. Лесная, д. 17, корп. а	Индивидуальные домовладения	56,78671	118,273834
103184	Забайкальский край, р-н. Каларский, пгт. Новая Чара, ул. Лесная, д. 17, корп. б	Индивидуальные домовладения	56,78671	118,273834
103185	Забайкальский край, р-н. Каларский, пгт. Новая Чара, ул. Лесная, д. 18	Индивидуальные домовладения	56,786616	118,272792
103186	Забайкальский край, р-н. Каларский, пгт. Новая Чара, ул. Лесная, д. 19	Индивидуальные домовладения	56,786493	118,273367
103187	Забайкальский край, р-н. Каларский, пгт. Новая Чара, ул. Лесная, д. 2	Индивидуальные домовладения	56,786261	118,272424
103188	Забайкальский край, р-н. Каларский, пгт. Новая Чара, ул. Лесная, д. 20	Индивидуальные домовладения	56,786449	118,272433
103189	Забайкальский край, р-н. Каларский, пгт. Новая Чара, ул. Лесная, д. 21	Индивидуальные домовладения	56,786291	118,273098
103190	Забайкальский край, р-н. Каларский, пгт. Новая Чара, ул. Лесная, д. 22	Индивидуальные домовладения	56,786296	118,272002

№ п/п	Адрес	Вид	Широта	Долгота
103191	Забайкальский край, р-н. Каларский, пгт. Новая Чара, ул. Лесная, д. 23	Индивидуальные домовладения	56,786182	118,272666
103192	Забайкальский край, р-н. Каларский, пгт. Новая Чара, ул. Лесная, д. 23а	Индивидуальные домовладения	56,786182	118,272666
103193	Забайкальский край, р-н. Каларский, пгт. Новая Чара, ул. Лесная, д. 24	Индивидуальные домовладения	56,786261	118,272424
103194	Забайкальский край, р-н. Каларский, пгт. Новая Чара, ул. Лесная, д. 25	Индивидуальные домовладения	56,785965	118,272145
103195	Забайкальский край, р-н. Каларский, пгт. Новая Чара, ул. Лесная, д. 25, корп. а	Индивидуальные домовладения	56,785965	118,272145
103196	Забайкальский край, р-н. Каларский, пгт. Новая Чара, ул. Лесная, д. 26	Индивидуальные домовладения	56,78598	118,27104
103197	Забайкальский край, р-н. Каларский, пгт. Новая Чара, ул. Лесная, д. 27в	Индивидуальные домовладения	56,786261	118,272424
103198	Забайкальский край, р-н. Краснокаменский, г. Краснокаменск, мкр 3-й, д. 302	МКД	50,088021	118,023905
103199	Забайкальский край, р-н. Каларский, пгт. Новая Чара, ул. Лесная, д. 27, корп. а	Индивидуальные домовладения	56,786261	118,272424
103200	Забайкальский край, р-н. Каларский, пгт. Новая Чара, ул. Лесная, д. 29	Индивидуальные домовладения	56,786261	118,272424
103201	Забайкальский край, р-н. Приаргунский, пгт. Приаргунск, ул. Строительная, д. 8	МКД	50,369143	119,098982
103202	Забайкальский край, р-н. Каларский, пгт. Новая Чара, ул. Лесная, д. 32	Индивидуальные домовладения	56,786261	118,272424
103203	Забайкальский край, р-н. Каларский, пгт. Новая Чара, ул. Лесная, д. 3, корп. а	Индивидуальные домовладения	56,787464	118,276691
103204	Забайкальский край, р-н. Каларский, пгт. Новая Чара, ул. Лесная, д. 4	Индивидуальные домовладения	56,786261	118,272424
103205	Забайкальский край, р-н. Приаргунский, пгт. Приаргунск, ул. Строительная, д. 9	Индивидуальные домовладения	50,368322	119,102216

№ п/п	Адрес	Вид	Широта	Долгота
103206	Забайкальский край, р-н. Приаргунский, пгт. Приаргунск, ул. Трактовая, д. 1	Индивидуальные домовладения	50,364799	119,091867
103207	Забайкальский край, р-н. Каларский, пгт. Новая Чара, ул. Магистральная, д. 1	МКД	56,792922	118,271867
103208	Забайкальский край, р-н. Каларский, пгт. Новая Чара, ул. Магистральная, д. 13	МКД	56,795668	118,277616
103209	Забайкальский край, р-н. Каларский, пгт. Новая Чара, ул. Магистральная, д. 15	Индивидуальные домовладения	56,795668	118,277616
103210	Забайкальский край, р-н. Каларский, пгт. Новая Чара, ул. Магистральная, д. 16	МКД	56,797005	118,27666
103211	Забайкальский край, р-н. Каларский, пгт. Новая Чара, ул. Магистральная, д. 16а	МКД	56,796356	118,276764
103212	Забайкальский край, р-н. Каларский, пгт. Новая Чара, ул. Магистральная, д. 18	МКД	56,79756	118,276215
103213	Забайкальский край, р-н. Каларский, пгт. Новая Чара, ул. Магистральная, д. 2	Индивидуальные домовладения	56,795668	118,277616
103214	Забайкальский край, р-н. Краснокаменский, г. Краснокаменск, мкр 3-й, д. 304	МКД	50,088021	118,023905
103215	Забайкальский край, р-н. Приаргунский, пгт. Приаргунск, ул. Трактовая, д. 11	Индивидуальные домовладения	50,364799	119,091867
103216	Забайкальский край, р-н. Приаргунский, пгт. Приаргунск, ул. Трактовая, д. 13	Индивидуальные домовладения	50,364799	119,091867
103217	Забайкальский край, р-н. Приаргунский, пгт. Приаргунск, ул. Трактовая, д. 16	Индивидуальные домовладения	50,364799	119,091867
103218	Забайкальский край, р-н. Приаргунский, пгт. Приаргунск, ул. Трактовая, д. 17	Индивидуальные домовладения	50,364799	119,091867
103219	Забайкальский край, р-н. Приаргунский, пгт. Приаргунск, ул. Трактовая, д. 18	Индивидуальные домовладения	50,364799	119,091867
103220	Забайкальский край, р-н. Приаргунский, пгт. Приаргунск, ул. Трактовая, д. 19	Индивидуальные домовладения	50,364799	119,091867

№ п/п	Адрес	Вид	Широта	Долгота
103221	Забайкальский край, р-н. Приаргунский, пгт. Приаргунск, ул. Трактовая, д. 21	Индивидуальные домовладения	50,364799	119,091867
103222	Забайкальский край, р-н. Приаргунский, пгт. Приаргунск, ул. Трактовая, д. 23	Индивидуальные домовладения	50,364799	119,091867
103223	Забайкальский край, р-н. Приаргунский, пгт. Приаргунск, ул. Трактовая, д. 25	Индивидуальные домовладения	50,364799	119,091867
103224	Забайкальский край, р-н. Приаргунский, пгт. Приаргунск, ул. Трактовая, д. 27	Индивидуальные домовладения	50,364799	119,091867
103225	Забайкальский край, р-н. Приаргунский, пгт. Приаргунск, ул. Трактовая, д. 29	Индивидуальные домовладения	50,364799	119,091867
103226	Забайкальский край, р-н. Приаргунский, пгт. Приаргунск, ул. Трактовая, д. 3	Индивидуальные домовладения	50,364799	119,091867
103227	Забайкальский край, р-н. Каларский, пгт. Новая Чара, ул. Магистральная, д. 20	МКД	56,79665	118,2758
103228	Забайкальский край, р-н. Каларский, пгт. Новая Чара, ул. Магистральная, д. 24	МКД	56,79738	118,2731
103229	Забайкальский край, р-н. Каларский, пгт. Новая Чара, ул. Магистральная, д. 25	МКД	56,795668	118,277616
103230	Забайкальский край, р-н. Каларский, пгт. Новая Чара, ул. Магистральная, д. 26	МКД	56,797535	118,274506
103231	Забайкальский край, р-н. Краснокаменский, г. Краснокаменск, мкр 3-й, д. 307	МКД	50,088021	118,023905
103232	Забайкальский край, р-н. Приаргунский, пгт. Приаргунск, ул. Трактовая, д. 33	Индивидуальные домовладения	50,364799	119,091867
103233	Забайкальский край, р-н. Приаргунский, пгт. Приаргунск, ул. Трактовая, д. 35	Индивидуальные домовладения	50,364799	119,091867
103234	Забайкальский край, р-н. Приаргунский, пгт. Приаргунск, ул. Трактовая, д. 37	Индивидуальные домовладения	50,364799	119,091867
103235	Забайкальский край, р-н. Приаргунский, пгт. Приаргунск, ул. Трактовая, д. 39	Индивидуальные домовладения	50,364799	119,091867

№ п/п	Адрес	Вид	Широта	Долгота
103236	Забайкальский край, р-н. Приаргунский, пгт. Приаргунск, ул. Трактовая, д. 41	Индивидуальные домовладения	50,364799	119,091867
103237	Забайкальский край, р-н. Приаргунский, пгт. Приаргунск, ул. Трактовая, д. 43	Индивидуальные домовладения	50,364799	119,091867
103238	Забайкальский край, р-н. Приаргунский, пгт. Приаргунск, ул. Трактовая, д. 5	Индивидуальные домовладения	50,364799	119,091867
103239	Забайкальский край, р-н. Приаргунский, пгт. Приаргунск, ул. Трактовая, д. 6	Индивидуальные домовладения	50,364799	119,091867
103240	Забайкальский край, р-н. Приаргунский, пгт. Приаргунск, ул. Трактовая, д. 7	Индивидуальные домовладения	50,364799	119,091867
103241	Забайкальский край, р-н. Приаргунский, пгт. Приаргунск, ул. Трактовая, д. 8	Индивидуальные домовладения	50,364799	119,091867
103242	Забайкальский край, р-н. Приаргунский, пгт. Приаргунск, ул. Трактовая, д. 9	Индивидуальные домовладения	50,364799	119,091867
103243	Забайкальский край, р-н. Приаргунский, пгт. Приаргунск, ул. Транспортная, д. 1	Индивидуальные домовладения	50,366437	119,085714
103244	Забайкальский край, р-н. Приаргунский, пгт. Приаргунск, ул. Транспортная, д. 2	Индивидуальные домовладения	50,366437	119,085714
103245	Забайкальский край, р-н. Приаргунский, пгт. Приаргунск, ул. Транспортная, д. 2а	Индивидуальные домовладения	50,366437	119,085714
103246	Забайкальский край, р-н. Приаргунский, пгт. Приаргунск, ул. Транспортная, д. 3	Индивидуальные домовладения	50,366437	119,085714
103247	Забайкальский край, р-н. Приаргунский, пгт. Приаргунск, ул. Транспортная, д. 4, строение 37	Индивидуальные домовладения	50,366437	119,085714
103248	Забайкальский край, р-н. Приаргунский, пгт. Приаргунск, ул. Энтузиастов, д. 7	Индивидуальные домовладения	50,364799	119,091867
103249	Забайкальский край, р-н. Приаргунский, пгт. Приаргунск, ул. Энтузиастов, д. 7а	Индивидуальные домовладения	50,364799	119,091867
103250	Забайкальский край, г. Чита, тер ДНТ Солнечная поляна N 124, д. 164	Индивидуальные домовладения	52,112252	113,474369

№ п/п	Адрес	Вид	Широта	Долгота
103251	Забайкальский край, р-н. Забайкальский, п/ст. Даурия, ул. Дивизионная, д. 750	МКД		
103252	Забайкальский край, р-н. Каларский, пгт. Новая Чара, ул. Магистральная, д. 28а	МКД	56,796143	118,27253
103253	Забайкальский край, р-н. Каларский, пгт. Новая Чара, ул. Магистральная, д. 28б	МКД	56,79567	118,27218
103254	Забайкальский край, р-н. Забайкальский, п/ст. Даурия, ул. Дивизионная, д. 751	МКД		
103255	Забайкальский край, р-н. Каларский, пгт. Новая Чара, ул. Магистральная, д. 30	МКД	56,79575	118,276955
103256	Забайкальский край, р-н. Забайкальский, п/ст. Даурия, ул. Дивизионная, д. 790	МКД		
103257	Забайкальский край, р-н. Каларский, пгт. Новая Чара, ул. Магистральная, д. 32	МКД	56,796253	118,27777
103258	Забайкальский край, р-н. Каларский, пгт. Новая Чара, ул. Магистральная, д. 32а	Индивидуальные домовладения	56,796253	118,27777
103259	Забайкальский край, р-н. Забайкальский, п/ст. Даурия, ул. Дивизионная, д. 815	МКД		
103260	Забайкальский край, р-н. Забайкальский, п/ст. Даурия, ул. Журавлевская, д. 1	Индивидуальные домовладения		
103261	Забайкальский край, р-н. Забайкальский, п/ст. Даурия, ул. Журавлевская, д. 10	Индивидуальные домовладения		
103262	Забайкальский край, р-н. Забайкальский, п/ст. Даурия, ул. Журавлевская, д. 11	Индивидуальные домовладения		
103263	Забайкальский край, р-н. Краснокаменский, г. Краснокаменск, мкр 3-й, д. 310	МКД	50,088021	118,023905
103264	Забайкальский край, р-н. Забайкальский, п/ст. Даурия, ул. Журавлевская, д. 13	Индивидуальные домовладения		
103265	Забайкальский край, р-н. Забайкальский, п/ст. Даурия, ул. Журавлевская, д. 14	Индивидуальные домовладения		

№ п/п	Адрес	Вид	Широта	Долгота
103266	Забайкальский край, р-н. Забайкальский, п/ст. Даурия, ул. Журавлевская, д. 15	Индивидуальные домовладения		
103267	Забайкальский край, р-н. Забайкальский, п/ст. Даурия, ул. Журавлевская, д. 16	Индивидуальные домовладения		
103268	Забайкальский край, р-н. Борзинский, г. Борзя, ул. Нагорная, д. 11	Индивидуальные домовладения	50,379587	116,51514
103269	Забайкальский край, р-н. Каларский, пгт. Новая Чара, ул. Магистральная, д. 34	МКД	56,796795	118,277626
103270	Забайкальский край, р-н. Каларский, пгт. Новая Чара, ул. Магистральная, д. 35	МКД	56,797516	118,27736
103271	Забайкальский край, р-н. Каларский, пгт. Новая Чара, ул. Магистральная, д. 5а	Индивидуальные домовладения	56,79274	118,270906
103272	Забайкальский край, р-н. Каларский, пгт. Новая Чара, ул. Магистральная, д. 5б	Индивидуальные домовладения	56,79274	118,270906
103273	Забайкальский край, р-н. Каларский, пгт. Новая Чара, ул. Магистральная, д. 7	МКД	56,795668	118,277616
103274	Забайкальский край, р-н. Каларский, пгт. Новая Чара, ул. Мира, д. 1	Индивидуальные домовладения	56,790861	118,275227
103275	Забайкальский край, р-н. Каларский, пгт. Новая Чара, ул. Мира, д. 11	Индивидуальные домовладения	56,790861	118,275227
103276	Забайкальский край, р-н. Каларский, пгт. Новая Чара, ул. Мира, д. 13	Индивидуальные домовладения	56,790861	118,275227
103277	Забайкальский край, р-н. Каларский, пгт. Новая Чара, ул. Мира, д. 2	Индивидуальные домовладения	56,790861	118,275227
103278	Забайкальский край, р-н. Каларский, пгт. Новая Чара, ул. Мира, д. 3	Индивидуальные домовладения	56,790861	118,275227
103279	Забайкальский край, р-н. Каларский, пгт. Новая Чара, ул. Мира, д. 4	Индивидуальные домовладения	56,790861	118,275227
103280	Забайкальский край, р-н. Каларский, пгт. Новая Чара, ул. Мира, д. 5	Индивидуальные домовладения	56,790861	118,275227

№ п/п	Адрес	Вид	Широта	Долгота
103281	Забайкальский край, р-н. Каларский, пгт. Новая Чара, ул. Мира, д. 6	Индивидуальные домовладения	56,790861	118,275227
103282	Забайкальский край, р-н. Каларский, пгт. Новая Чара, ул. Мира, д. 7	Индивидуальные домовладения	56,790861	118,275227
103283	Забайкальский край, р-н. Каларский, пгт. Новая Чара, ул. Мира, д. 8	Индивидуальные домовладения	56,790861	118,275227
103284	Забайкальский край, р-н. Каларский, пгт. Новая Чара, ул. Молдованова, д. 1	МКД	56,798813	118,278786
103285	Забайкальский край, р-н. Каларский, пгт. Новая Чара, ул. Молдованова, д. 11	МКД	56,800568	118,281105
103286	Забайкальский край, р-н. Каларский, пгт. Новая Чара, ул. Молдованова, д. 12	МКД	56,80022	118,28098
103287	Забайкальский край, р-н. Приаргунский, пгт. Приаргунск, ул. Транспортная, д. 5	Индивидуальные домовладения	50,366437	119,085714
103288	Забайкальский край, р-н. Приаргунский, пгт. Приаргунск, ул. Транспортная, д. 6	Индивидуальные домовладения	50,366437	119,085714
103289	Забайкальский край, р-н. Приаргунский, пгт. Приаргунск, ул. Транспортная, д. 7	Индивидуальные домовладения	50,366437	119,085714
103290	Забайкальский край, р-н. Приаргунский, пгт. Приаргунск, ул. Урожайная, д. 1	Индивидуальные домовладения	50,358116	119,079596
103291	Забайкальский край, р-н. Приаргунский, пгт. Приаргунск, ул. Урожайная, д. 3	Индивидуальные домовладения	50,357973	119,080144
103292	Забайкальский край, р-н. Приаргунский, пгт. Приаргунск, ул. Урожайная, д. 4	Индивидуальные домовладения	50,358076	119,080611
103293	Забайкальский край, р-н. Приаргунский, пгт. Приаргунск, ул. Урожайная, д. 5	Индивидуальные домовладения	50,357817	119,080683
103294	Забайкальский край, р-н. Приаргунский, пгт. Приаргунск, ул. Урожайная, д. 7	Индивидуальные домовладения	50,357657	119,081285
103295	Забайкальский край, р-н. Приаргунский, п. Досатуй, ул. Мира, д. 1	Индивидуальные домовладения	50,395916	118,636466

№ п/п	Адрес	Вид	Широта	Долгота
103296	Забайкальский край, р-н. Каларский, пгт. Новая Чара, ул. Молдованова, д. 13а	МКД	56,800193	118,279898
103297	Забайкальский край, р-н. Каларский, пгт. Новая Чара, ул. Молдованова, д. 15	МКД	56,799956	118,281802
103298	Забайкальский край, р-н. Каларский, пгт. Новая Чара, ул. Молдованова, д. 17	МКД	56,799769	118,281281
103299	Забайкальский край, р-н. Каларский, пгт. Новая Чара, ул. Молдованова, д. 19	МКД	56,799498	118,281964
103300	Забайкальский край, р-н. Каларский, пгт. Новая Чара, ул. Молдованова, д. 2	МКД	56,7995	118,27844
103301	Забайкальский край, р-н. Каларский, пгт. Новая Чара, ул. Молдованова, д. 3	МКД	56,799202	118,279396
103302	Забайкальский край, р-н. Каларский, пгт. Новая Чара, ул. Молодежная, д. 1	Индивидуальные домовладения	56,792503	118,274409
103303	Забайкальский край, р-н. Краснокаменский, г. Краснокаменск, мкр 3-й, д. 319	МКД	50,088021	118,023905
103304	Забайкальский край, р-н. Акшинский, с. Акша, ул. Лазо, д. 13	Индивидуальные домовладения	50,282047	113,293341
103305	Забайкальский край, р-н. Краснокаменский, г. Краснокаменск, мкр 3-й, д. 322	МКД	50,088021	118,023905
103306	Забайкальский край, г. Чита, тер ДНТ Солнечная поляна N 124, д. 166	Индивидуальные домовладения	52,112673	113,475986
103307	Забайкальский край, р-н. Каларский, пгт. Новая Чара, ул. Молодежная, д. 19	Индивидуальные домовладения	56,791872	118,271642
103308	Забайкальский край, р-н. Каларский, пгт. Новая Чара, ул. Молодежная, д. 20	Индивидуальные домовладения	56,791872	118,271642
103309	Забайкальский край, р-н. Каларский, пгт. Новая Чара, ул. Молодежная, д. 3	МКД	56,791872	118,271642
103310	Забайкальский край, р-н. Каларский, пгт. Новая Чара, ул. Молодежная, д. 4	Индивидуальные домовладения	56,791872	118,271642

№ п/п	Адрес	Вид	Широта	Долгота
103311	Забайкальский край, р-н. Каларский, пгт. Новая Чара, ул. Молодежная, д. 5	Индивидуальные домовладения	56,791872	118,271642
103312	Забайкальский край, р-н. Каларский, пгт. Новая Чара, ул. Молодежная, д. 6	МКД	56,791872	118,271642
103313	Забайкальский край, р-н. Каларский, пгт. Новая Чара, ул. Молодежная, д. 8	МКД	56,791862	118,271076
103314	Забайкальский край, р-н. Каларский, пгт. Новая Чара, ул. Олимпийская, д. 1	Индивидуальные домовладения	56,786794	118,270151
103315	Забайкальский край, р-н. Каларский, пгт. Новая Чара, ул. Олимпийская, д. 10	Индивидуальные домовладения	56,786794	118,270151
103316	Забайкальский край, р-н. Каларский, пгт. Новая Чара, ул. Олимпийская, д. 10, корп. а	Индивидуальные домовладения	56,786794	118,270151
103317	Забайкальский край, р-н. Каларский, пгт. Новая Чара, ул. Олимпийская, д. 10, корп. б	Индивидуальные домовладения	56,786794	118,270151
103318	Забайкальский край, р-н. Каларский, пгт. Новая Чара, ул. Олимпийская, д. 11	Индивидуальные домовладения	56,786794	118,270726
103319	Забайкальский край, р-н. Каларский, пгт. Новая Чара, ул. Олимпийская, д. 12	Индивидуальные домовладения	56,786794	118,270151
103320	Забайкальский край, р-н. Каларский, пгт. Новая Чара, ул. Олимпийская, д. 13	Индивидуальные домовладения	56,786794	118,270151
103321	Забайкальский край, р-н. Каларский, пгт. Новая Чара, ул. Олимпийская, д. 14	Индивидуальные домовладения	56,786794	118,270151
103322	Забайкальский край, р-н. Каларский, пгт. Новая Чара, ул. Олимпийская, д. 15	Индивидуальные домовладения	56,786794	118,270151
103323	Забайкальский край, р-н. Каларский, пгт. Новая Чара, ул. Олимпийская, д. 2	Индивидуальные домовладения	56,786794	118,270151
103324	Забайкальский край, р-н. Каларский, пгт. Новая Чара, ул. Олимпийская, д. 3	Индивидуальные домовладения	56,786794	118,270151
103325	Забайкальский край, р-н. Каларский, пгт. Новая Чара, ул. Олимпийская, д. 5	Индивидуальные домовладения	56,786794	118,270151

№ п/п	Адрес	Вид	Широта	Долгота
103326	Забайкальский край, р-н. Каларский, пгт. Новая Чара, ул. Олимпийская, д. 6, корп. а	Индивидуальные домовладения	56,787543	118,271229
103327	Забайкальский край, р-н. Борзинский, г. Борзя, ул. Нагорная, д. 12	МКД	50,379555	116,51411
103328	Забайкальский край, р-н. Каларский, пгт. Новая Чара, ул. Олимпийская, д. 7	Индивидуальные домовладения	56,786794	118,270151
103329	Забайкальский край, р-н. Каларский, пгт. Новая Чара, ул. Олимпийская, д. 8	Индивидуальные домовладения	56,787198	118,27087
103330	Забайкальский край, р-н. Каларский, пгт. Новая Чара, ул. Олимпийская, д. 9	Индивидуальные домовладения	56,786794	118,270151
103331	Забайкальский край, р-н. Каларский, пгт. Новая Чара, ул. Павлодарская, д. 15	МКД	56,797748	118,271076
103332	Забайкальский край, р-н. Каларский, пгт. Новая Чара, ул. Первопроходцев, д. 5	Индивидуальные домовладения	56,786498	118,26751
103333	Забайкальский край, р-н. Каларский, пгт. Новая Чара, ул. Первопроходцев, д. 6	Индивидуальные домовладения	56,786498	118,26751
103334	Забайкальский край, р-н. Каларский, пгт. Новая Чара, ул. Подгорная, д. 13	Индивидуальные домовладения	56,78495	118,272981
103335	Забайкальский край, р-н. Каларский, пгт. Новая Чара, ул. Подгорная, д. 14, корп. а	Индивидуальные домовладения	56,78495	118,272981
103336	Забайкальский край, р-н. Каларский, пгт. Новая Чара, ул. Подгорная, д. 16	Индивидуальные домовладения	56,78495	118,272981
103337	Забайкальский край, р-н. Каларский, пгт. Новая Чара, ул. Подгорная, д. 17, корп. б	Индивидуальные домовладения	56,78495	118,272981
103338	Забайкальский край, р-н. Каларский, пгт. Новая Чара, ул. Подгорная, д. 18	Индивидуальные домовладения	56,78495	118,272981
103339	Забайкальский край, р-н. Каларский, пгт. Новая Чара, ул. Подгорная, д. 1б	Индивидуальные домовладения	56,787864	118,279
103340	Забайкальский край, р-н. Каларский, пгт. Новая Чара, ул. Подгорная, д. 20	Индивидуальные домовладения	56,78495	118,272981

№ п/п	Адрес	Вид	Широта	Долгота
103341	Забайкальский край, р-н. Каларский, пгт. Новая Чара, ул. Подгорная, д. 24	Индивидуальные домовладения	56,78495	118,272981
103342	Забайкальский край, р-н. Каларский, пгт. Новая Чара, ул. Подгорная, д. 25а	Индивидуальные домовладения	56,78495	118,272981
103343	Забайкальский край, р-н. Каларский, пгт. Новая Чара, ул. Подгорная, д. 26	Индивидуальные домовладения	56,78495	118,272981
103344	Забайкальский край, р-н. Каларский, пгт. Новая Чара, ул. Подгорная, д. 4, корп. а	Индивидуальные домовладения	56,78495	118,272981
103345	Забайкальский край, р-н. Борзинский, г. Борзя, ул. Нагорная, д. 13	Индивидуальные домовладения	50,379587	116,51514
103346	Забайкальский край, р-н. Каларский, пгт. Новая Чара, ул. Производственная, д. 10	Индивидуальные домовладения	56,797748	118,271076
103347	Забайкальский край, р-н. Каларский, пгт. Новая Чара, ул. С.Лазо, д. 1	МКД	56,797748	118,271076
103348	Забайкальский край, р-н. Каларский, пгт. Новая Чара, ул. С.Лазо, д. 12	Индивидуальные домовладения	56,797748	118,271076
103349	Забайкальский край, р-н. Каларский, пгт. Новая Чара, ул. С.Лазо, д. 14	МКД	56,797748	118,271076
103350	Забайкальский край, р-н. Каларский, пгт. Новая Чара, ул. С.Лазо, д. 16	Индивидуальные домовладения	56,797748	118,271076
103351	Забайкальский край, р-н. Каларский, пгт. Новая Чара, ул. С.Лазо, д. 18	Индивидуальные домовладения	56,797748	118,271076
103352	Забайкальский край, р-н. Каларский, пгт. Новая Чара, ул. С.Лазо, д. 4	Индивидуальные домовладения	56,797748	118,271076
103353	Забайкальский край, р-н. Каларский, пгт. Новая Чара, ул. С.Лазо, д. 6	Индивидуальные домовладения	56,797748	118,271076
103354	Забайкальский край, р-н. Каларский, пгт. Новая Чара, ул. С.Лазо, д. 7	Индивидуальные домовладения	56,797748	118,271076
103355	Забайкальский край, р-н. Каларский, пгт. Новая Чара, ул. С.Лазо, д. 8	Индивидуальные домовладения	56,797748	118,271076

№ п/п	Адрес	Вид	Широта	Долгота
103356	Забайкальский край, р-н. Каларский, пгт. Новая Чара, ул. Советская, д. 1	Индивидуальные домовладения	56,790329	118,27617
103357	Забайкальский край, р-н. Каларский, пгт. Новая Чара, ул. Советская, д. 1г	Индивидуальные домовладения	56,790329	118,27617
103358	Забайкальский край, р-н. Каларский, пгт. Новая Чара, ул. Советская, д. 2	Индивидуальные домовладения	56,790728	118,276152
103359	Забайкальский край, р-н. Каларский, пгт. Новая Чара, ул. Советская, д. 3	Индивидуальные домовладения	56,790082	118,275963
103360	Забайкальский край, р-н. Каларский, пгт. Новая Чара, ул. Советская, д. 4	Индивидуальные домовладения	56,79059	118,275784
103361	Забайкальский край, р-н. Каларский, пгт. Новая Чара, ул. Советская, д. 6	Индивидуальные домовладения	56,790442	118,275388
103362	Забайкальский край, р-н. Каларский, пгт. Новая Чара, ул. Советская, д. 7	Индивидуальные домовладения	56,789037	118,272577
103363	Забайкальский край, р-н. Каларский, пгт. Новая Чара, ул. Советская, д. 8	Индивидуальные домовладения	56,789037	118,272577
103364	Забайкальский край, р-н. Каларский, пгт. Новая Чара, ул. Советская, д. 8б	Индивидуальные домовладения	56,789037	118,272577
103365	Забайкальский край, р-н. Агинский, с. Гунэй, ул. Северная, д. 10	Индивидуальные домовладения	50,51935	114,556507
103366	Забайкальский край, р-н. Борзинский, г. Борзя, ул. Нагорная, д. 6	Индивидуальные домовладения	50,379587	116,51514
103367	Забайкальский край, р-н. Каларский, пгт. Новая Чара, ул. Строителей, д. 16	Индивидуальные домовладения	56,79028	118,26698
103368	Забайкальский край, р-н. Каларский, пгт. Новая Чара, ул. Строителей, д. 18	Индивидуальные домовладения	56,79028	118,26698
103369	Забайкальский край, р-н. Каларский, пгт. Новая Чара, ул. Строителей, д. 20	Индивидуальные домовладения	56,79028	118,26698
103370	Забайкальский край, р-н. Каларский, пгт. Новая Чара, ул. Строителей, д. 5	Индивидуальные домовладения	56,79028	118,26698

№ п/п	Адрес	Вид	Широта	Долгота
103371	Забайкальский край, р-н. Каларский, пгт. Новая Чара, ул. Строителей, д. 8	МКД	56,78986	118,265588
103372	Забайкальский край, р-н. Каларский, пгт. Новая Чара, ул. Строителей, д. 8а	Индивидуальные домовладения	56,78986	118,265588
103373	Забайкальский край, р-н. Каларский, пгт. Новая Чара, ул. Центральная, д. 10	Индивидуальные домовладения	56,788865	118,271526
103374	Забайкальский край, р-н. Каларский, пгт. Новая Чара, ул. Центральная, д. 10, корп. а	Индивидуальные домовладения	56,788865	118,271526
103375	Забайкальский край, р-н. Каларский, пгт. Новая Чара, ул. Центральная, д. 11	Индивидуальные домовладения	56,788865	118,271526
103376	Забайкальский край, р-н. Каларский, пгт. Новая Чара, ул. Центральная, д. 12	Индивидуальные домовладения	56,788865	118,271526
103377	Забайкальский край, р-н. Каларский, пгт. Новая Чара, ул. Центральная, д. 14	Индивидуальные домовладения	56,788865	118,271526
103378	Забайкальский край, р-н. Каларский, пгт. Новая Чара, ул. Центральная, д. 2	Индивидуальные домовладения	56,788865	118,271526
103379	Забайкальский край, р-н. Каларский, пгт. Новая Чара, ул. Центральная, д. 7	Индивидуальные домовладения	56,790077	118,270699
103380	Забайкальский край, р-н. Каларский, пгт. Новая Чара, ул. Центральная, д. 8, корп. а	Индивидуальные домовладения	56,788865	118,271526
103381	Забайкальский край, р-н. Каларский, пгт. Новая Чара, ул. Центральная, д. 9а	Индивидуальные домовладения	56,788865	118,271526
103382	Забайкальский край, р-н. Каларский, пгт. Новая Чара, ул. Школьная, д. 1а	Индивидуальные домовладения	56,791487	118,274742
103383	Забайкальский край, р-н. Каларский, пгт. Новая Чара, ул. Школьная, д. 2	Индивидуальные домовладения	56,791487	118,274742
103384	Забайкальский край, р-н. Каларский, пгт. Новая Чара, ул. Школьная, д. 4	Индивидуальные домовладения	56,791275	118,274077
103385	Забайкальский край, р-н. Каларский, пгт. Новая Чара, ул. Школьная, д. 5	Индивидуальные домовладения	56,791487	118,274742
103386	Забайкальский край, г. Чита, мкр. 5-й, д. 14	МКД	52,069114	113,394653

№ п/п	Адрес	Вид	Широта	Долгота
103387	Забайкальский край, р-н. Борзинский, г. Борзя, ул. Нагорная, д. 7	Индивидуальные домовладения	50,379587	116,51514
103388	Забайкальский край, р-н. Каларский, пгт. Новая Чара, ул. Юбилейная, д. 14	Индивидуальные домовладения	56,790965	118,276457
103389	Забайкальский край, р-н. Каларский, пгт. Новая Чара, ул. Юбилейная, д. 16	Индивидуальные домовладения	56,790521	118,2767
103390	Забайкальский край, р-н. Каларский, пгт. Новая Чара, ул. Юбилейная, д. 18	Индивидуальные домовладения	56,790339	118,27688
103391	Забайкальский край, р-н. Каларский, пгт. Новая Чара, ул. Юбилейная, д. 2	МКД	56,793134	118,273232
103392	Забайкальский край, р-н. Каларский, пгт. Новая Чара, ул. Юбилейная, д. 20	Индивидуальные домовладения	56,789994	118,277212
103393	Забайкальский край, р-н. Каларский, пгт. Новая Чара, ул. Юбилейная, д. 22	Индивидуальные домовладения	56,792818	118,274328
103394	Забайкальский край, р-н. Каларский, пгт. Новая Чара, ул. Юбилейная, д. 24	Индивидуальные домовладения	56,792818	118,274328
103395	Забайкальский край, р-н. Каларский, пгт. Новая Чара, ул. Юбилейная, д. 26	Индивидуальные домовладения	56,789407	118,278398
103396	Забайкальский край, р-н. Каларский, пгт. Новая Чара, ул. Юбилейная, д. 28, корп. а	Индивидуальные домовладения	56,788919	118,278353
103397	Забайкальский край, р-н. Каларский, пгт. Новая Чара, ул. Юбилейная, д. 29	Индивидуальные домовладения	56,792818	118,274328
103398	Забайкальский край, р-н. Каларский, пгт. Новая Чара, ул. Юбилейная, д. 29б	Индивидуальные домовладения	56,792818	118,274328
103399	Забайкальский край, р-н. Каларский, пгт. Новая Чара, ул. Юбилейная, д. 32а	Индивидуальные домовладения	56,792818	118,274328
103400	Забайкальский край, р-н. Каларский, пгт. Новая Чара, ул. Юбилейная, д. 5	Индивидуальные домовладения	56,792804	118,275056
103401	Забайкальский край, р-н. Каларский, пгт. Новая Чара, ул. Юбилейная, д. 5, корп. а	МКД	56,792804	118,275056

№ п/п	Адрес	Вид	Широта	Долгота
103402	Забайкальский край, р-н. Каларский, пгт. Новая Чара, ул. Юбилейная, д. 8	Индивидуальные домовладения	56,792818	118,274328
103403	Забайкальский край, р-н. Каларский, пгт. Новая Чара, ул. Юности, д. 2	Индивидуальные домовладения	56,787893	118,259605
103404	Забайкальский край, р-н. Каларский, пгт. Новая Чара, ул. Юности, д. 2а	Индивидуальные домовладения	56,787893	118,259605
103405	Забайкальский край, р-н. Каларский, пгт. Новая Чара, ул. Юности, д. 4	Индивидуальные домовладения	56,787622	118,260198
103406	Забайкальский край, р-н. Каларский, пгт. Новая Чара, ул. Юности, д. 6	Индивидуальные домовладения	56,787178	118,260476
103407	Забайкальский край, р-н. Борзинский, г. Борзя, ул. Нагорная, д. 8А	Индивидуальные домовладения	50,379587	116,51514
103408	Забайкальский край, р-н. Каларский, п. Удокан, ул. Береговая, д. 2	Индивидуальные домовладения	56,752452	118,30771
103409	Забайкальский край, р-н. Каларский, п. Удокан, ул. Береговая, д. 3	Индивидуальные домовладения	56,752452	118,30771
103410	Забайкальский край, р-н. Каларский, п. Удокан, ул. Береговая, д. 4	Индивидуальные домовладения	56,752452	118,30771
103411	Забайкальский край, р-н. Каларский, п. Удокан, ул. Береговая, д. 5	Индивидуальные домовладения	56,752452	118,30771
103412	Забайкальский край, р-н. Каларский, п. Удокан, ул. Береговая, д. 6	Индивидуальные домовладения	56,752452	118,30771
103413	Забайкальский край, р-н. Каларский, п. Удокан, ул. Береговая, д. 8	Индивидуальные домовладения	56,752452	118,30771
103414	Забайкальский край, р-н. Каларский, п. Удокан, ул. Береговая, д. 9	Индивидуальные домовладения	56,752452	118,30771
103415	Забайкальский край, р-н. Каларский, п. Удокан, ул. Геологическая, д. 11	Индивидуальные домовладения	56,752452	118,30771
103416	Забайкальский край, р-н. Каларский, п. Удокан, ул. Геологическая, д. 15	Индивидуальные домовладения	56,752452	118,30771

№ п/п	Адрес	Вид	Широта	Долгота
103417	Забайкальский край, р-н. Каларский, п. Удокан, ул. Геологическая, д. 16	Индивидуальные домовладения	56,752452	118,30771
103418	Забайкальский край, р-н. Каларский, п. Удокан, ул. Геологическая, д. 18	Индивидуальные домовладения	56,752452	118,30771
103419	Забайкальский край, р-н. Каларский, п. Удокан, ул. Изыскательская, д. 1	Индивидуальные домовладения	56,752452	118,30771
103420	Забайкальский край, р-н. Каларский, п. Удокан, ул. Изыскательская, д. 13	Индивидуальные домовладения	56,752452	118,30771
103421	Забайкальский край, р-н. Каларский, п. Удокан, ул. Изыскательская, д. 2	Индивидуальные домовладения	56,752452	118,30771
103422	Забайкальский край, р-н. Каларский, п. Удокан, ул. Изыскательская, д. 5	Индивидуальные домовладения	56,752452	118,30771
103423	Забайкальский край, р-н. Каларский, п. Удокан, ул. Изыскательская, д. 7	Индивидуальные домовладения	56,752452	118,30771
103424	Забайкальский край, р-н. Каларский, п. Удокан, ул. Изыскательская, д. 9	Индивидуальные домовладения	56,752452	118,30771
103425	Забайкальский край, р-н. Каларский, п. Удокан, ул. Иркутская, д. 1	Индивидуальные домовладения	56,752452	118,30771
103426	Забайкальский край, р-н. Каларский, п. Удокан, ул. Иркутская, д. 10	Индивидуальные домовладения	56,752452	118,30771
103427	Забайкальский край, р-н. Каларский, п. Удокан, ул. Иркутская, д. 12	Индивидуальные домовладения	56,752452	118,30771
103428	Забайкальский край, р-н. Каларский, п. Удокан, ул. Иркутская, д. 14	Индивидуальные домовладения	56,752452	118,30771
103429	Забайкальский край, р-н. Борзинский, г. Борзя, ул. Паровозная, д. 16	Индивидуальные домовладения	50,387629	116,523485
103430	Забайкальский край, р-н. Каларский, п. Удокан, ул. Иркутская, д. 2	Индивидуальные домовладения	56,752452	118,30771
103431	Забайкальский край, р-н. Каларский, п. Удокан, ул. Иркутская, д. 3	Индивидуальные домовладения	56,752452	118,30771

№ п/п	Адрес	Вид	Широта	Долгота
103432	Забайкальский край, р-н. Каларский, п. Удокан, ул. Иркутская, д. 7	Индивидуальные домовладения	56,752452	118,30771
103433	Забайкальский край, р-н. Каларский, п. Удокан, ул. Лесная, д. 1в	Индивидуальные домовладения	56,752452	118,30771
103434	Забайкальский край, р-н. Каларский, п. Удокан, ул. Лесная, д. 1, корп. А	Индивидуальные домовладения	56,752452	118,30771
103435	Забайкальский край, р-н. Каларский, п. Удокан, ул. Лесная, д. 1, корп. Б	Индивидуальные домовладения	56,752452	118,30771
103436	Забайкальский край, р-н. Каларский, п. Удокан, ул. Лесная, д. 3	Индивидуальные домовладения	56,752452	118,30771
103437	Забайкальский край, р-н. Каларский, п. Удокан, ул. Лесная, д. 6, корп. А	Индивидуальные домовладения	56,752452	118,30771
103438	Забайкальский край, р-н. Каларский, п. Удокан, ул. Центральная, д. 1	Индивидуальные домовладения	56,752452	118,30771
103439	Забайкальский край, р-н. Каларский, п. Удокан, ул. Центральная, д. 12	Индивидуальные домовладения	56,752452	118,30771
103440	Забайкальский край, р-н. Каларский, п. Удокан, ул. Центральная, д. 13	Индивидуальные домовладения	56,752452	118,30771
103441	Забайкальский край, р-н. Каларский, п. Удокан, ул. Центральная, д. 14	Индивидуальные домовладения	56,752452	118,30771
103442	Забайкальский край, р-н. Каларский, п. Удокан, ул. Центральная, д. 15	Индивидуальные домовладения	56,752452	118,30771
103443	Забайкальский край, р-н. Каларский, п. Удокан, ул. Центральная, д. 17б	Индивидуальные домовладения	56,752452	118,30771
103444	Забайкальский край, р-н. Каларский, п. Удокан, ул. Центральная, д. 17, корп. А	Индивидуальные домовладения	56,752452	118,30771
103445	Забайкальский край, р-н. Каларский, п. Удокан, ул. Центральная, д. 18	Индивидуальные домовладения	56,752452	118,30771
103446	Забайкальский край, р-н. Каларский, п. Удокан, ул. Центральная, д. 19	Индивидуальные домовладения	56,752452	118,30771

№ п/п	Адрес	Вид	Широта	Долгота
103447	Забайкальский край, р-н. Каларский, п. Удокан, ул. Центральная, д. 21	Индивидуальные домовладения	56,752452	118,30771
103448	Забайкальский край, р-н. Каларский, п. Удокан, ул. Центральная, д. 22	Индивидуальные домовладения	56,752452	118,30771
103449	Забайкальский край, р-н. Каларский, п. Удокан, ул. Центральная, д. 23	Индивидуальные домовладения	56,752452	118,30771
103450	Забайкальский край, р-н. Каларский, п. Удокан, ул. Центральная, д. 25	Индивидуальные домовладения	56,752452	118,30771
103451	Забайкальский край, р-н. Борзинский, г. Борзя, ул. Паровозная, д. 3	Индивидуальные домовладения	50,387629	116,523485
103452	Забайкальский край, р-н. Каларский, п. Удокан, ул. Центральная, д. 29	Индивидуальные домовладения	56,752452	118,30771
103453	Забайкальский край, р-н. Каларский, п. Удокан, ул. Центральная, д. 34	Индивидуальные домовладения	56,752452	118,30771
103454	Забайкальский край, р-н. Каларский, п. Удокан, ул. Центральная, д. 40	Индивидуальные домовладения	56,752452	118,30771
103455	Забайкальский край, р-н. Каларский, п. Удокан, ул. Центральная, д. 44	Индивидуальные домовладения	56,752452	118,30771
103456	Забайкальский край, р-н. Каларский, п. Удокан, ул. Центральная, д. 46	Индивидуальные домовладения	56,752452	118,30771
103457	Забайкальский край, р-н. Каларский, п. Удокан, ул. Центральная, д. 5	Индивидуальные домовладения	56,752452	118,30771
103458	Забайкальский край, р-н. Каларский, п. Удокан, ул. Центральная, д. 50	Индивидуальные домовладения	56,752452	118,30771
103459	Забайкальский край, р-н. Каларский, п. Удокан, ул. Центральная, д. 7	Индивидуальные домовладения	56,752452	118,30771
103460	Забайкальский край, р-н. Каларский, с. Чара, ул. Новая, д. 4	Индивидуальные домовладения	56,797748	118,271076
103461	Забайкальский край, р-н. Агинский, с. Гунэй, ул. Коханского, д. 1	Индивидуальные домовладения	50,51935	114,556507

№ п/п	Адрес	Вид	Широта	Долгота
103462	Забайкальский край, р-н. Агинский, с. Гунэй, ул. Коханского, д. 10	Индивидуальные домовладения	50,51935	114,556507
103463	Забайкальский край, р-н. Агинский, с. Гунэй, ул. Коханского, д. 11	Индивидуальные домовладения	50,51935	114,556507
103464	Забайкальский край, р-н. Агинский, с. Гунэй, ул. Коханского, д. 12	Индивидуальные домовладения	50,51935	114,556507
103465	Забайкальский край, р-н. Агинский, с. Гунэй, ул. Коханского, д. 14	Индивидуальные домовладения	50,51935	114,556507
103466	Забайкальский край, р-н. Агинский, с. Гунэй, ул. Коханского, д. 15	Индивидуальные домовладения	50,51935	114,556507
103467	Забайкальский край, р-н. Агинский, с. Гунэй, ул. Коханского, д. 16	Индивидуальные домовладения	50,51935	114,556507
103468	Забайкальский край, р-н. Агинский, с. Гунэй, ул. Коханского, д. 17	Индивидуальные домовладения	50,51935	114,556507
103469	Забайкальский край, р-н. Агинский, с. Гунэй, ул. Коханского, д. 19	Индивидуальные домовладения	50,51935	114,556507
103470	Забайкальский край, р-н. Агинский, с. Гунэй, ул. Коханского, д. 20	Индивидуальные домовладения	50,51935	114,556507
103471	Забайкальский край, р-н. Агинский, с. Гунэй, ул. Коханского, д. 21	Индивидуальные домовладения	50,51935	114,556507
103472	Забайкальский край, р-н. Агинский, с. Гунэй, ул. Коханского, д. 22	Индивидуальные домовладения	50,51935	114,556507
103473	Забайкальский край, р-н. Борзинский, г. Борзя, ул. Победы, д. 16	Индивидуальные домовладения	50,379898	116,518975
103474	Забайкальский край, р-н. Агинский, с. Гунэй, ул. Коханского, д. 26	Индивидуальные домовладения	50,51935	114,556507
103475	Забайкальский край, р-н. Акшинский, с. Акша, ул. Лазо, д. 41	Индивидуальные домовладения	50,282047	113,293341
103476	Забайкальский край, р-н. Агинский, с. Гунэй, ул. Коханского, д. 3	Индивидуальные домовладения	50,51935	114,556507

№ п/п	Адрес	Вид	Широта	Долгота
103477	Забайкальский край, р-н. Агинский, с. Гунэй, ул. Коханского, д. 30	Индивидуальные домовладения	50,51935	114,556507
103478	Забайкальский край, р-н. Агинский, с. Гунэй, ул. Коханского, д. 4	Индивидуальные домовладения	50,51935	114,556507
103479	Забайкальский край, р-н. Агинский, с. Гунэй, ул. Коханского, д. 5	Индивидуальные домовладения	50,51935	114,556507
103480	Забайкальский край, р-н. Агинский, с. Гунэй, ул. Коханского, д. 5а	Индивидуальные домовладения	50,51935	114,556507
103481	Забайкальский край, р-н. Агинский, с. Гунэй, ул. Коханского, д. 6	Индивидуальные домовладения	50,51935	114,556507
103482	Забайкальский край, р-н. Агинский, с. Гунэй, ул. Коханского, д. 7	Индивидуальные домовладения	50,51935	114,556507
103483	Забайкальский край, р-н. Агинский, с. Гунэй, ул. Коханского, д. 8	Индивидуальные домовладения	50,51935	114,556507
103484	Забайкальский край, р-н. Агинский, с. Гунэй, ул. Коханского, д. 9	Индивидуальные домовладения	50,51935	114,556507
103485	Забайкальский край, р-н. Агинский, с. Гунэй, ул. Луговая, д. 1	Индивидуальные домовладения	50,51935	114,556507
103486	Забайкальский край, р-н. Агинский, с. Гунэй, ул. Луговая, д. 11	Индивидуальные домовладения	50,51935	114,556507
103487	Забайкальский край, р-н. Агинский, с. Гунэй, ул. Луговая, д. 3	Индивидуальные домовладения	50,51935	114,556507
103488	Забайкальский край, р-н. Агинский, с. Гунэй, ул. Луговая, д. 6	Индивидуальные домовладения	50,51935	114,556507
103489	Забайкальский край, р-н. Агинский, с. Гунэй, ул. Луговая, д. 7	Индивидуальные домовладения	50,51935	114,556507
103490	Забайкальский край, р-н. Агинский, с. Гунэй, ул. Луговая, д. 8	Индивидуальные домовладения	50,51935	114,556507
103491	Забайкальский край, р-н. Агинский, с. Гунэй, ул. Луговая, д. 9	Индивидуальные домовладения	50,51935	114,556507

№ п/п	Адрес	Вид	Широта	Долгота
103492	Забайкальский край, р-н. Агинский, с. Гунэй, ул. Мельничная, д. 5	Индивидуальные домовладения	50,51935	114,556507
103493	Забайкальский край, р-н. Агинский, с. Гунэй, ул. Ононская, д. 11	Индивидуальные домовладения	50,51935	114,556507
103494	Забайкальский край, р-н. Агинский, с. Гунэй, ул. Ононская, д. 13	Индивидуальные домовладения	50,51935	114,556507
103495	Забайкальский край, р-н. Агинский, с. Гунэй, ул. Ононская, д. 3	Индивидуальные домовладения	50,51935	114,556507
103496	Забайкальский край, р-н. Агинский, с. Гунэй, ул. Ононская, д. 5	Индивидуальные домовладения	50,51935	114,556507
103497	Забайкальский край, р-н. Борзинский, г. Борзя, ул. Победы, д. 19	МКД	50,380627	116,522838
103498	Забайкальский край, р-н. Агинский, с. Гунэй, ул. Северная, д. 11	Индивидуальные домовладения	50,51935	114,556507
103499	Забайкальский край, р-н. Агинский, с. Гунэй, ул. Северная, д. 14	Индивидуальные домовладения	50,51935	114,556507
103500	Забайкальский край, р-н. Агинский, с. Гунэй, ул. Северная, д. 18	Индивидуальные домовладения	50,51935	114,556507
103501	Забайкальский край, р-н. Агинский, с. Гунэй, ул. Северная, д. 19	Индивидуальные домовладения	50,51935	114,556507
103502	Забайкальский край, р-н. Агинский, с. Гунэй, ул. Северная, д. 20	Индивидуальные домовладения	50,51935	114,556507
103503	Забайкальский край, р-н. Агинский, с. Гунэй, ул. Северная, д. 23	Индивидуальные домовладения	50,51935	114,556507
103504	Забайкальский край, р-н. Агинский, с. Гунэй, ул. Северная, д. 25	Индивидуальные домовладения	50,51935	114,556507
103505	Забайкальский край, р-н. Агинский, с. Гунэй, ул. Северная, д. 26	Индивидуальные домовладения	50,51935	114,556507
103506	Забайкальский край, р-н. Агинский, с. Гунэй, ул. Северная, д. 27	Индивидуальные домовладения	50,51935	114,556507

№ п/п	Адрес	Вид	Широта	Долгота
103507	Забайкальский край, р-н. Агинский, с. Гунэй, ул. Северная, д. 29	Индивидуальные домовладения	50,51935	114,556507
103508	Забайкальский край, р-н. Агинский, с. Гунэй, ул. Северная, д. 3	Индивидуальные домовладения	50,51935	114,556507
103509	Забайкальский край, р-н. Агинский, с. Гунэй, ул. Северная, д. 30	Индивидуальные домовладения	50,51935	114,556507
103510	Забайкальский край, р-н. Агинский, с. Гунэй, ул. Северная, д. 32	Индивидуальные домовладения	50,51935	114,556507
103511	Забайкальский край, р-н. Агинский, с. Гунэй, ул. Северная, д. 35	Индивидуальные домовладения	50,51935	114,556507
103512	Забайкальский край, р-н. Агинский, с. Гунэй, ул. Северная, д. 37	Индивидуальные домовладения	50,51935	114,556507
103513	Забайкальский край, р-н. Агинский, с. Гунэй, ул. Северная, д. 38	Индивидуальные домовладения	50,51935	114,556507
103514	Забайкальский край, р-н. Агинский, с. Гунэй, ул. Северная, д. 40	Индивидуальные домовладения	50,51935	114,556507
103515	Забайкальский край, р-н. Агинский, с. Гунэй, ул. Северная, д. 41	Индивидуальные домовладения	50,51935	114,556507
103516	Забайкальский край, р-н. Агинский, с. Гунэй, ул. Северная, д. 43	Индивидуальные домовладения	50,51935	114,556507
103517	Забайкальский край, р-н. Агинский, с. Гунэй, ул. Северная, д. 44	Индивидуальные домовладения	50,51935	114,556507
103518	Забайкальский край, р-н. Агинский, с. Гунэй, ул. Северная, д. 44А	Индивидуальные домовладения	50,51935	114,556507
103519	Забайкальский край, р-н. Агинский, с. Гунэй, ул. Северная, д. 45	Индивидуальные домовладения	50,51935	114,556507
103520	Забайкальский край, р-н. Борзинский, г. Борзя, ул. Победы, д. 2	Индивидуальные домовладения	50,379898	116,518975
103521	Забайкальский край, р-н. Агинский, с. Гунэй, ул. Северная, д. 46	Индивидуальные домовладения	50,51935	114,556507

№ п/п	Адрес	Вид	Широта	Долгота
103522	Забайкальский край, р-н. Агинский, с. Гунэй, ул. Северная, д. 47	Индивидуальные домовладения	50,51935	114,556507
103523	Забайкальский край, р-н. Агинский, с. Гунэй, ул. Северная, д. 48	Индивидуальные домовладения	50,51935	114,556507
103524	Забайкальский край, р-н. Агинский, с. Гунэй, ул. Северная, д. 49	Индивидуальные домовладения	50,51935	114,556507
103525	Забайкальский край, р-н. Агинский, с. Гунэй, ул. Северная, д. 5	Индивидуальные домовладения	50,51935	114,556507
103526	Забайкальский край, р-н. Агинский, с. Гунэй, ул. Северная, д. 9	Индивидуальные домовладения	50,51935	114,556507
103527	Забайкальский край, р-н. Агинский, с. Гунэй, ул. Степная, д. 3	Индивидуальные домовладения	50,51935	114,556507
103528	Забайкальский край, р-н. Агинский, с. Гунэй, ул. Степная, д. 5	Индивидуальные домовладения	50,51935	114,556507
103529	Забайкальский край, р-н. Агинский, с. Гунэй, ул. Степная, д. 9	Индивидуальные домовладения	50,51935	114,556507
103530	Забайкальский край, р-н. Агинский, с. Гунэй, ул. Учительская, д. 11	Индивидуальные домовладения	50,51935	114,556507
103531	Забайкальский край, р-н. Агинский, с. Гунэй, ул. Учительская, д. 12	Индивидуальные домовладения	50,51935	114,556507
103532	Забайкальский край, р-н. Агинский, с. Гунэй, ул. Учительская, д. 13	Индивидуальные домовладения	50,51935	114,556507
103533	Забайкальский край, р-н. Агинский, с. Гунэй, ул. Учительская, д. 15	Индивидуальные домовладения	50,51935	114,556507
103534	Забайкальский край, р-н. Агинский, с. Гунэй, ул. Учительская, д. 16	Индивидуальные домовладения	50,51935	114,556507
103535	Забайкальский край, р-н. Агинский, с. Гунэй, ул. Учительская, д. 18	Индивидуальные домовладения	50,51935	114,556507
103536	Забайкальский край, р-н. Приаргунский, пгт. Приаргунск, ул. Чернышевского, д. 10	МКД	50,373107	119,097526

№ п/п	Адрес	Вид	Широта	Долгота
103537	Забайкальский край, р-н. Агинский, с. Гунэй, ул. Учительская, д. 19, корп. 2	Индивидуальные домовладения	50,51935	114,556507
103538	Забайкальский край, р-н. Агинский, с. Гунэй, ул. Учительская, д. 2	Индивидуальные домовладения	50,51935	114,556507
103539	Забайкальский край, р-н. Агинский, с. Гунэй, ул. Учительская, д. 24	Индивидуальные домовладения	50,51935	114,556507
103540	Забайкальский край, р-н. Агинский, с. Гунэй, ул. Учительская, д. 25	Индивидуальные домовладения	50,51935	114,556507
103541	Забайкальский край, р-н. Приаргунский, пгт. Приаргунск, ул. Чернышевского, д. 11	Индивидуальные домовладения	50,372935	119,096943
103542	Забайкальский край, р-н. Борзинский, г. Борзя, ул. Победы, д. 27	Индивидуальные домовладения	50,37871	116,51779
103543	Забайкальский край, р-н. Агинский, с. Гунэй, ул. Учительская, д. 29	Индивидуальные домовладения	50,51935	114,556507
103544	Забайкальский край, р-н. Агинский, с. Гунэй, ул. Учительская, д. 3	Индивидуальные домовладения	50,51935	114,556507
103545	Забайкальский край, р-н. Агинский, с. Гунэй, ул. Учительская, д. 33	Индивидуальные домовладения	50,51935	114,556507
103546	Забайкальский край, р-н. Агинский, с. Гунэй, ул. Учительская, д. 35	Индивидуальные домовладения	50,51935	114,556507
103547	Забайкальский край, р-н. Агинский, с. Гунэй, ул. Учительская, д. 39	Индивидуальные домовладения	50,51935	114,556507
103548	Забайкальский край, р-н. Агинский, с. Гунэй, ул. Учительская, д. 41	Индивидуальные домовладения	50,51935	114,556507
103549	Забайкальский край, р-н. Агинский, с. Гунэй, ул. Учительская, д. 43	Индивидуальные домовладения	50,51935	114,556507
103550	Забайкальский край, р-н. Агинский, с. Гунэй, ул. Учительская, д. 45	Индивидуальные домовладения	50,51935	114,556507
103551	Забайкальский край, р-н. Агинский, с. Гунэй, ул. Учительская, д. 47	Индивидуальные домовладения	50,51935	114,556507

№ п/п	Адрес	Вид	Широта	Долгота
103552	Забайкальский край, р-н. Агинский, с. Гунэй, ул. Учительская, д. 49	Индивидуальные домовладения	50,51935	114,556507
103553	Забайкальский край, р-н. Агинский, с. Гунэй, ул. Учительская, д. 5	Индивидуальные домовладения	50,51935	114,556507
103554	Забайкальский край, р-н. Приаргунский, пгт. Приаргунск, ул. Чернышевского, д. 13	Индивидуальные домовладения	50,373107	119,097526
103555	Забайкальский край, р-н. Агинский, с. Гунэй, ул. Учительская, д. 51	Индивидуальные домовладения	50,51935	114,556507
103556	Забайкальский край, р-н. Приаргунский, пгт. Приаргунск, ул. Чернышевского, д. 14	МКД	50,373107	119,097526
103557	Забайкальский край, р-н. Приаргунский, пгт. Приаргунск, ул. Чернышевского, д. 15	Индивидуальные домовладения	50,373107	119,097526
103558	Забайкальский край, р-н. Приаргунский, пгт. Приаргунск, ул. Чернышевского, д. 16	Индивидуальные домовладения	50,373107	119,097526
103559	Забайкальский край, р-н. Приаргунский, пгт. Приаргунск, ул. Чернышевского, д. 17	Индивидуальные домовладения	50,373107	119,097526
103560	Забайкальский край, р-н. Приаргунский, пгт. Приаргунск, ул. Чернышевского, д. 18	Индивидуальные домовладения	50,373107	119,097526
103561	Забайкальский край, р-н. Приаргунский, п. Досатуй, ул. Мира, д. 10	Индивидуальные домовладения	50,395916	118,636466
103562	Забайкальский край, р-н. Приаргунский, п. Досатуй, ул. Мира, д. 12	Индивидуальные домовладения	50,395916	118,636466
103563	Забайкальский край, р-н. Краснокаменский, г. Краснокаменск, мкр 4-й, д. 401	МКД	50,091057	118,029424
103564	Забайкальский край, р-н. Агинский, с. Гунэй, ул. Учительская, д. 57	Индивидуальные домовладения	50,51935	114,556507
103565	Забайкальский край, р-н. Агинский, с. Гунэй, ул. Учительская, д. 7	Индивидуальные домовладения	50,51935	114,556507
103566	Забайкальский край, р-н. Агинский, с. Гунэй, ул. Учительская, д. 8	Индивидуальные домовладения	50,51935	114,556507

№ п/п	Адрес	Вид	Широта	Долгота
103567	Забайкальский край, р-н. Агинский, с. Гунэй, ул. Учительская, д. 9	Индивидуальные домовладения	50,51935	114,556507
103568	Забайкальский край, р-н. Агинский, с. Гунэй, ул. Центральная, д. 1	Индивидуальные домовладения	50,51935	114,556507
103569	Забайкальский край, р-н. Агинский, с. Гунэй, ул. Центральная, д. 10	Индивидуальные домовладения	50,51935	114,556507
103570	Забайкальский край, р-н. Агинский, с. Гунэй, ул. Центральная, д. 14	Индивидуальные домовладения	50,51935	114,556507
103571	Забайкальский край, р-н. Агинский, с. Гунэй, ул. Центральная, д. 15	Индивидуальные домовладения	50,51935	114,556507
103572	Забайкальский край, р-н. Агинский, с. Гунэй, ул. Центральная, д. 16	Индивидуальные домовладения	50,51935	114,556507
103573	Забайкальский край, р-н. Агинский, с. Гунэй, ул. Центральная, д. 17	Индивидуальные домовладения	50,51935	114,556507
103574	Забайкальский край, р-н. Агинский, с. Гунэй, ул. Центральная, д. 19	Индивидуальные домовладения	50,51935	114,556507
103575	Забайкальский край, р-н. Агинский, с. Гунэй, ул. Центральная, д. 2	Индивидуальные домовладения	50,51935	114,556507
103576	Забайкальский край, р-н. Агинский, с. Гунэй, ул. Центральная, д. 20	Индивидуальные домовладения	50,51935	114,556507
103577	Забайкальский край, р-н. Агинский, с. Гунэй, ул. Центральная, д. 22	Индивидуальные домовладения	50,51935	114,556507
103578	Забайкальский край, р-н. Агинский, с. Гунэй, ул. Центральная, д. 23	Индивидуальные домовладения	50,51935	114,556507
103579	Забайкальский край, р-н. Агинский, с. Гунэй, ул. Центральная, д. 25	Индивидуальные домовладения	50,51935	114,556507
103580	Забайкальский край, р-н. Агинский, с. Гунэй, ул. Центральная, д. 26	Индивидуальные домовладения	50,51935	114,556507
103581	Забайкальский край, р-н. Агинский, с. Гунэй, ул. Центральная, д. 27	Индивидуальные домовладения	50,51935	114,556507

№ п/п	Адрес	Вид	Широта	Долгота
103582	Забайкальский край, р-н. Агинский, с. Гунэй, ул. Центральная, д. 28	Индивидуальные домовладения	50,51935	114,556507
103583	Забайкальский край, р-н. Агинский, с. Гунэй, ул. Центральная, д. 29	Индивидуальные домовладения	50,51935	114,556507
103584	Забайкальский край, р-н. Агинский, с. Гунэй, ул. Центральная, д. 30	Индивидуальные домовладения	50,51935	114,556507
103585	Забайкальский край, р-н. Борзинский, г. Борзя, ул. Победы, д. 34	МКД	50,378468	116,5151
103586	Забайкальский край, р-н. Агинский, с. Гунэй, ул. Центральная, д. 32	Индивидуальные домовладения	50,51935	114,556507
103587	Забайкальский край, р-н. Агинский, с. Гунэй, ул. Центральная, д. 33	Индивидуальные домовладения	50,51935	114,556507
103588	Забайкальский край, р-н. Агинский, с. Гунэй, ул. Центральная, д. 34	Индивидуальные домовладения	50,51935	114,556507
103589	Забайкальский край, р-н. Агинский, с. Гунэй, ул. Центральная, д. 35	Индивидуальные домовладения	50,51935	114,556507
103590	Забайкальский край, р-н. Агинский, с. Гунэй, ул. Центральная, д. 36	Индивидуальные домовладения	50,51935	114,556507
103591	Забайкальский край, р-н. Агинский, с. Гунэй, ул. Центральная, д. 38	Индивидуальные домовладения	50,51935	114,556507
103592	Забайкальский край, р-н. Агинский, с. Гунэй, ул. Центральная, д. 39	Индивидуальные домовладения	50,51935	114,556507
103593	Забайкальский край, р-н. Агинский, с. Гунэй, ул. Центральная, д. 4	Индивидуальные домовладения	50,51935	114,556507
103594	Забайкальский край, р-н. Агинский, с. Гунэй, ул. Центральная, д. 41	Индивидуальные домовладения	50,51935	114,556507
103595	Забайкальский край, р-н. Агинский, с. Гунэй, ул. Центральная, д. 44	Индивидуальные домовладения	50,51935	114,556507
103596	Забайкальский край, р-н. Агинский, с. Гунэй, ул. Центральная, д. 45	Индивидуальные домовладения	50,51935	114,556507

№ п/п	Адрес	Вид	Широта	Долгота
103597	Забайкальский край, р-н. Агинский, с. Гунэй, ул. Центральная, д. 46	Индивидуальные домовладения	50,51935	114,556507
103598	Забайкальский край, р-н. Агинский, с. Гунэй, ул. Центральная, д. 47	Индивидуальные домовладения	50,51935	114,556507
103599	Забайкальский край, р-н. Агинский, с. Гунэй, ул. Центральная, д. 48	Индивидуальные домовладения	50,51935	114,556507
103600	Забайкальский край, р-н. Агинский, с. Гунэй, ул. Центральная, д. 52	Индивидуальные домовладения	50,51935	114,556507
103601	Забайкальский край, р-н. Агинский, с. Гунэй, ул. Центральная, д. 53	Индивидуальные домовладения	50,51935	114,556507
103602	Забайкальский край, р-н. Агинский, с. Гунэй, ул. Центральная, д. 55	Индивидуальные домовладения	50,51935	114,556507
103603	Забайкальский край, р-н. Агинский, с. Гунэй, ул. Центральная, д. 57	Индивидуальные домовладения	50,51935	114,556507
103604	Забайкальский край, р-н. Агинский, с. Гунэй, ул. Центральная, д. 6	Индивидуальные домовладения	50,51935	114,556507
103605	Забайкальский край, р-н. Агинский, с. Гунэй, ул. Центральная, д. 62	Индивидуальные домовладения	50,51935	114,556507
103606	Забайкальский край, р-н. Агинский, с. Гунэй, ул. Центральная, д. 65	Индивидуальные домовладения	50,51935	114,556507
103607	Забайкальский край, р-н. Краснокаменский, г. Краснокаменск, мкр 4-й, д. 403	МКД	50,09037	118,02989
103608	Забайкальский край, р-н. Агинский, с. Гунэй, ул. Центральная, д. 67	Индивидуальные домовладения	50,51935	114,556507
103609	Забайкальский край, р-н. Агинский, с. Гунэй, ул. Центральная, д. 9	Индивидуальные домовладения	50,51935	114,556507
103610	Забайкальский край, р-н. Агинский, с. Гунэй, ул. Школьная, д. 1	Индивидуальные домовладения	50,51935	114,556507
103611	Забайкальский край, р-н. Агинский, с. Гунэй, ул. Школьная, д. 10	Индивидуальные домовладения	50,51935	114,556507

№ п/п	Адрес	Вид	Широта	Долгота
103612	Забайкальский край, р-н. Агинский, с. Гунэй, ул. Школьная, д. 11	Индивидуальные домовладения	50,51935	114,556507
103613	Забайкальский край, р-н. Агинский, с. Гунэй, ул. Школьная, д. 12	Индивидуальные домовладения	50,51935	114,556507
103614	Забайкальский край, р-н. Агинский, с. Гунэй, ул. Школьная, д. 13	Индивидуальные домовладения	50,51935	114,556507
103615	Забайкальский край, р-н. Агинский, с. Гунэй, ул. Школьная, д. 14	Индивидуальные домовладения	50,51935	114,556507
103616	Забайкальский край, р-н. Агинский, с. Гунэй, ул. Школьная, д. 15	Индивидуальные домовладения	50,51935	114,556507
103617	Забайкальский край, р-н. Агинский, с. Гунэй, ул. Школьная, д. 17	Индивидуальные домовладения	50,51935	114,556507
103618	Забайкальский край, р-н. Агинский, с. Гунэй, ул. Школьная, д. 19	Индивидуальные домовладения	50,51935	114,556507
103619	Забайкальский край, р-н. Агинский, с. Гунэй, ул. Школьная, д. 2	Индивидуальные домовладения	50,51935	114,556507
103620	Забайкальский край, р-н. Агинский, с. Гунэй, ул. Школьная, д. 20	Индивидуальные домовладения	50,51935	114,556507
103621	Забайкальский край, р-н. Агинский, с. Гунэй, ул. Школьная, д. 23	Индивидуальные домовладения	50,51935	114,556507
103622	Забайкальский край, р-н. Агинский, с. Гунэй, ул. Школьная, д. 25	Индивидуальные домовладения	50,51935	114,556507
103623	Забайкальский край, р-н. Агинский, с. Гунэй, ул. Школьная, д. 26	Индивидуальные домовладения	50,51935	114,556507
103624	Забайкальский край, р-н. Агинский, с. Гунэй, ул. Школьная, д. 27	Индивидуальные домовладения	50,51935	114,556507
103625	Забайкальский край, р-н. Агинский, с. Гунэй, ул. Школьная, д. 3	Индивидуальные домовладения	50,51935	114,556507
103626	Забайкальский край, р-н. Агинский, с. Гунэй, ул. Школьная, д. 33	Индивидуальные домовладения	50,51935	114,556507

№ п/п	Адрес	Вид	Широта	Долгота
103627	Забайкальский край, р-н. Агинский, с. Гунэй, ул. Школьная, д. 35	Индивидуальные домовладения	50,51935	114,556507
103628	Забайкальский край, р-н. Агинский, с. Гунэй, ул. Школьная, д. 36	Индивидуальные домовладения	50,51935	114,556507
103629	Забайкальский край, р-н. Агинский, с. Гунэй, ул. Школьная, д. 37	Индивидуальные домовладения	50,51935	114,556507
103630	Забайкальский край, р-н. Краснокаменский, г. Краснокаменск, мкр 4-й, д. 405	МКД	50,090463	118,032528
103631	Забайкальский край, р-н. Агинский, с. Гунэй, ул. Школьная, д. 38	Индивидуальные домовладения	50,51935	114,556507
103632	Забайкальский край, р-н. Агинский, с. Гунэй, ул. Школьная, д. 39	Индивидуальные домовладения	50,51935	114,556507
103633	Забайкальский край, р-н. Агинский, с. Гунэй, ул. Школьная, д. 40	Индивидуальные домовладения	50,51935	114,556507
103634	Забайкальский край, р-н. Агинский, с. Гунэй, ул. Школьная, д. 41	Индивидуальные домовладения	50,51935	114,556507
103635	Забайкальский край, р-н. Агинский, с. Гунэй, ул. Школьная, д. 42	Индивидуальные домовладения	50,51935	114,556507
103636	Забайкальский край, р-н. Агинский, с. Гунэй, ул. Школьная, д. 43	Индивидуальные домовладения	50,51935	114,556507
103637	Забайкальский край, р-н. Агинский, с. Гунэй, ул. Школьная, д. 44	Индивидуальные домовладения	50,51935	114,556507
103638	Забайкальский край, р-н. Агинский, с. Гунэй, ул. Школьная, д. 49	Индивидуальные домовладения	50,51935	114,556507
103639	Забайкальский край, р-н. Агинский, с. Гунэй, ул. Школьная, д. 53	Индивидуальные домовладения	50,51935	114,556507
103640	Забайкальский край, р-н. Агинский, с. Гунэй, ул. Школьная, д. 59	Индивидуальные домовладения	50,51935	114,556507
103641	Забайкальский край, р-н. Агинский, с. Гунэй, ул. Школьная, д. 6	Индивидуальные домовладения	50,51935	114,556507

№ п/п	Адрес	Вид	Широта	Долгота
103642	Забайкальский край, р-н. Агинский, с. Гунэй, ул. Школьная, д. 8	Индивидуальные домовладения	50,51935	114,556507
103643	Забайкальский край, р-н. Агинский, с. Гунэй, ул. Школьная, д. 9	Индивидуальные домовладения	50,51935	114,556507
103644	Забайкальский край, р-н. Каларский, п. ст. Куанда, пер. Железнодорожный, д. 4	Индивидуальные домовладения	56,326567	116,080247
103645	Забайкальский край, р-н. Каларский, п. ст. Куанда, пер. Медвежий, д. 12	Индивидуальные домовладения	56,326567	116,080247
103646	Забайкальский край, р-н. Каларский, п. ст. Куанда, ул. 8 Марта, д. 10	МКД	56,32822	116,07807
103647	Забайкальский край, р-н. Каларский, п. ст. Куанда, ул. 8 Марта, д. 2	МКД	56,32705	116,07994
103648	Забайкальский край, р-н. Каларский, п. ст. Куанда, ул. 8 Марта, д. 3	МКД	56,327286	116,079414
103649	Забайкальский край, р-н. Каларский, п. ст. Куанда, ул. 8 Марта, д. 4	МКД	56,327442	116,07967
103650	Забайкальский край, р-н. Каларский, п. ст. Куанда, ул. 8 Марта, д. 5	МКД	56,327705	116,0797
103651	Забайкальский край, р-н. Каларский, п. ст. Куанда, ул. 8 Марта, д. 6	МКД	56,32785	116,079414
103652	Забайкальский край, р-н. Борзинский, г. Борзя, ул. Победы, д. 36	МКД	50,378063	116,51438
103653	Забайкальский край, р-н. Каларский, п. ст. Куанда, ул. 8 Марта, д. 7	МКД	56,328114	116,079926
103654	Забайкальский край, р-н. Каларский, п. ст. Куанда, ул. 8 Марта, д. 8	МКД	56,328255	116,07968
103655	Забайкальский край, р-н. Каларский, п. ст. Куанда, ул. 8 Марта, д. 9	МКД	56,32805	116,07835
103656	Забайкальский край, р-н. Каларский, п. ст. Куанда, ул. Витимская, д. 10	Индивидуальные домовладения	56,326567	116,080247

№ п/п	Адрес	Вид	Широта	Долгота
103657	Забайкальский край, р-н. Каларский, п. ст. Куанда, ул. Витимская, д. 14	Индивидуальные домовладения	56,326567	116,080247
103658	Забайкальский край, р-н. Каларский, п. ст. Куанда, ул. Витимская, д. 26	Индивидуальные домовладения	56,326567	116,080247
103659	Забайкальский край, р-н. Каларский, п. ст. Куанда, ул. Витимская, д. 5	Индивидуальные домовладения	56,326567	116,080247
103660	Забайкальский край, р-н. Каларский, п. ст. Куанда, ул. Гаражная, д. 1	Индивидуальные домовладения	56,326567	116,080247
103661	Забайкальский край, р-н. Каларский, п. ст. Куанда, ул. Гаражная, д. 3	Индивидуальные домовладения	56,326567	116,080247
103662	Забайкальский край, р-н. Каларский, п. ст. Куанда, ул. Гаражная, д. 6	Индивидуальные домовладения	56,326567	116,080247
103663	Забайкальский край, р-н. Каларский, п. ст. Куанда, ул. Гаражная, д. 7	Индивидуальные домовладения	56,326567	116,080247
103664	Забайкальский край, р-н. Каларский, п. ст. Куанда, ул. Дачная, д. 10	Индивидуальные домовладения	56,329322	116,121156
103665	Забайкальский край, р-н. Каларский, п. ст. Куанда, ул. Дачная, д. 11	Индивидуальные домовладения	56,329771	116,119279
103666	Забайкальский край, р-н. Каларский, п. ст. Куанда, ул. Дачная, д. 15	Индивидуальные домовладения	56,329796	116,120572
103667	Забайкальский край, р-н. Каларский, п. ст. Куанда, ул. Дачная, д. 3	Индивидуальные домовладения	56,329766	116,117285
103668	Забайкальский край, р-н. Каларский, п. ст. Куанда, ул. Дачная, д. 7	Индивидуальные домовладения	56,329771	116,118228
103669	Забайкальский край, р-н. Каларский, п. ст. Куанда, ул. Дружбы Народов, д. 10	Индивидуальные домовладения	56,32688	116,08323
103670	Забайкальский край, р-н. Каларский, п. ст. Куанда, ул. Дружбы Народов, д. 11	Индивидуальные домовладения	56,326557	116,08376
103671	Забайкальский край, р-н. Каларский, п. ст. Куанда, ул. Дружбы Народов, д. 12	Индивидуальные домовладения	56,326885	116,08376

№ п/п	Адрес	Вид	Широта	Долгота
103672	Забайкальский край, р-н. Каларский, п. ст. Куанда, ул. Дружбы Народов, д. 13	Индивидуальные домовладения	56,32657	116,08474
103673	Забайкальский край, г. Чита, тер ДНТ Солнечная поляна N 124, д. 21	Индивидуальные домовладения	52,114896	113,473336
103674	Забайкальский край, р-н. Краснокаменский, г. Краснокаменск, мкр 4-й, д. 406	МКД	50,088746	118,030493
103675	Забайкальский край, р-н. Каларский, п. ст. Куанда, ул. Дружбы Народов, д. 15	Индивидуальные домовладения	56,326576	116,08537
103676	Забайкальский край, р-н. Каларский, п. ст. Куанда, ул. Дружбы Народов, д. 16	Индивидуальные домовладения	56,326916	116,08536
103677	Забайкальский край, р-н. Каларский, п. ст. Куанда, ул. Дружбы Народов, д. 18	Индивидуальные домовладения	56,32693	116,08601
103678	Забайкальский край, р-н. Каларский, п. ст. Куанда, ул. Дружбы Народов, д. 2	Индивидуальные домовладения	56,326885	116,08084
103679	Забайкальский край, р-н. Каларский, п. ст. Куанда, ул. Дружбы Народов, д. 20	Индивидуальные домовладения	56,326973	116,08683
103680	Забайкальский край, р-н. Каларский, п. ст. Куанда, ул. Дружбы Народов, д. 22	Индивидуальные домовладения	56,326973	116,08733
103681	Забайкальский край, р-н. Каларский, п. ст. Куанда, ул. Дружбы Народов, д. 24	Индивидуальные домовладения	56,326977	116,088036
103682	Забайкальский край, р-н. Каларский, п. ст. Куанда, ул. Дружбы Народов, д. 26	Индивидуальные домовладения	56,32698	116,08853
103683	Забайкальский край, р-н. Каларский, п. ст. Куанда, ул. Дружбы Народов, д. 28	Индивидуальные домовладения	56,327003	116,08903
103684	Забайкальский край, р-н. Каларский, п. ст. Куанда, ул. Дружбы Народов, д. 3	Индивидуальные домовладения	56,326515	116,081665
103685	Забайкальский край, р-н. Каларский, п. ст. Куанда, ул. Дружбы Народов, д. 4	Индивидуальные домовладения	56,32686	116,08165
103686	Забайкальский край, р-н. Каларский, п. ст. Куанда, ул. Дружбы Народов, д. 4, корп. А	Индивидуальные домовладения	56,326857	116,081648

№ п/п	Адрес	Вид	Широта	Долгота
103687	Забайкальский край, р-н. Каларский, п. ст. Куанда, ул. Дружбы Народов, д. 5	Индивидуальные домовладения	56,326527	116,082184
103688	Забайкальский край, р-н. Каларский, п. ст. Куанда, ул. Дружбы Народов, д. 6	Индивидуальные домовладения	56,326862	116,08218
103689	Забайкальский край, р-н. Каларский, п. ст. Куанда, ул. Дружбы Народов, д. 7	Индивидуальные домовладения	56,326538	116,08271
103690	Забайкальский край, р-н. Каларский, п. ст. Куанда, ул. Дружбы Народов, д. 9	Индивидуальные домовладения	56,32654	116,08324
103691	Забайкальский край, р-н. Каларский, п. ст. Куанда, ул. Забайкальская, д. 1	Индивидуальные домовладения	56,329826	116,09103
103692	Забайкальский край, р-н. Каларский, п. ст. Куанда, ул. Забайкальская, д. 13	Индивидуальные домовладения	56,329996	116,089859
103693	Забайкальский край, р-н. Борзинский, г. Борзя, ул. Победы, д. 38	МКД	50,37739	116,51311
103694	Забайкальский край, р-н. Каларский, п. ст. Куанда, ул. Забайкальская, д. 28	Индивидуальные домовладения	56,329996	116,089859
103695	Забайкальский край, р-н. Каларский, п. ст. Куанда, ул. Забайкальская, д. 4	Индивидуальные домовладения	56,329996	116,089859
103696	Забайкальский край, р-н. Каларский, п. ст. Куанда, ул. Лесопромышленная, д. 13	Индивидуальные домовладения	56,326567	116,080247
103697	Забайкальский край, р-н. Каларский, п. ст. Куанда, ул. Лесопромышленная, д. 20	Индивидуальные домовладения	56,326567	116,080247
103698	Забайкальский край, р-н. Забайкальский, п/ст. Даурия, ул. Журавлевская, д. 20	Индивидуальные домовладения		
103699	Забайкальский край, р-н. Каларский, п. ст. Куанда, ул. Лесопромышленная, д. 2а	Индивидуальные домовладения	56,326567	116,080247
103700	Забайкальский край, р-н. Каларский, п. ст. Куанда, ул. Лесопромышленная, д. 33	Индивидуальные домовладения	56,326567	116,080247
103701	Забайкальский край, р-н. Каларский, п. ст. Куанда, ул. Лесопромышленная, д. 39а	Индивидуальные домовладения	56,326567	116,080247

№ п/п	Адрес	Вид	Широта	Долгота
103702	Забайкальский край, р-н. Каларский, п. ст. Куанда, ул. Новая, д. 8	Индивидуальные домовладения	56,326567	116,080247
103703	Забайкальский край, р-н. Каларский, п. ст. Куанда, ул. Первопроходцев, д. 4	Индивидуальные домовладения	56,326567	116,080247
103704	Забайкальский край, р-н. Каларский, п. ст. Куанда, ул. Первопроходцев, д. 4а	Индивидуальные домовладения	56,326567	116,080247
103705	Забайкальский край, р-н. Каларский, п. ст. Куанда, ул. Первопроходцев, д. 9	Индивидуальные домовладения	56,326567	116,080247
103706	Забайкальский край, р-н. Каларский, п. ст. Куанда, ул. Первостроителей, д. 1	Индивидуальные домовладения	56,329946	116,1024
103707	Забайкальский край, р-н. Каларский, п. ст. Куанда, ул. Первостроителей, д. 11	Индивидуальные домовладения	56,329946	116,1024
103708	Забайкальский край, р-н. Каларский, п. ст. Куанда, ул. Первостроителей, д. 2	Индивидуальные домовладения	56,329946	116,1024
103709	Забайкальский край, р-н. Каларский, п. ст. Куанда, ул. Первостроителей, д. 6	Индивидуальные домовладения	56,329946	116,1024
103710	Забайкальский край, р-н. Каларский, п. ст. Куанда, ул. Первостроителей, д. 7	Индивидуальные домовладения	56,329613	116,099724
103711	Забайкальский край, р-н. Каларский, п. ст. Куанда, ул. Первостроителей, д. 8	Индивидуальные домовладения	56,329946	116,1024
103712	Забайкальский край, р-н. Каларский, п. ст. Куанда, ул. Первостроителей, д. 9	Индивидуальные домовладения	56,329946	116,1024
103713	Забайкальский край, р-н. Каларский, п. ст. Куанда, ул. Подстанция, д. 1а	Индивидуальные домовладения	56,326567	116,080247
103714	Забайкальский край, р-н. Борзинский, г. Борзя, ул. Победы, д. 40	МКД	50,377106	116,512596
103715	Забайкальский край, р-н. Каларский, п. ст. Куанда, ул. Подстанция, д. 2	Индивидуальные домовладения	56,326567	116,080247
103716	Забайкальский край, р-н. Каларский, п. ст. Куанда, ул. Подстанция, д. 3	Индивидуальные домовладения	56,326567	116,080247

№ п/п	Адрес	Вид	Широта	Долгота
103717	Забайкальский край, р-н. Каларский, п. ст. Куанда, ул. Подстанция, д. 4	Индивидуальные домовладения	56,326567	116,080247
103718	Забайкальский край, р-н. Каларский, п. ст. Куанда, ул. Подстанция, д. 5	Индивидуальные домовладения	56,326567	116,080247
103719	Забайкальский край, р-н. Каларский, п. ст. Куанда, ул. Привокзальная, д. 1	Индивидуальные домовладения	56,323453	116,081505
103720	Забайкальский край, р-н. Каларский, п. ст. Куанда, ул. Привокзальная, д. 1, корп. б	Индивидуальные домовладения	56,323453	116,081505
103721	Забайкальский край, р-н. Каларский, п. ст. Куанда, ул. Привокзальная, д. 2	МКД	56,323692	116,081873
103722	Забайкальский край, р-н. Каларский, п. ст. Куанда, ул. Привокзальная, д. 3	Индивидуальные домовладения	56,323692	116,081873
103723	Забайкальский край, р-н. Каларский, п. ст. Куанда, ул. Самаркандская, д. 4	Индивидуальные домовладения	56,328649	116,100765
103724	Забайкальский край, р-н. Каларский, п. ст. Куанда, ул. Самаркандская, д. 6	Индивидуальные домовладения	56,328808	116,102444
103725	Забайкальский край, р-н. Каларский, п. ст. Куанда, ул. Самаркандская, д. 6а	Индивидуальные домовладения	56,328808	116,102444
103726	Забайкальский край, р-н. Каларский, п. ст. Куанда, ул. Самаркандская, д. 7	Индивидуальные домовладения	56,328649	116,100765
103727	Забайкальский край, р-н. Каларский, п. ст. Куанда, ул. Северная, д. 3	Индивидуальные домовладения	56,326567	116,080247
103728	Забайкальский край, р-н. Каларский, п. ст. Куанда, ул. Северная, д. 4	Индивидуальные домовладения	56,326567	116,080247
103729	Забайкальский край, р-н. Каларский, п. ст. Куанда, ул. Советская, д. 10а	МКД	56,32787	116,081118
103730	Забайкальский край, р-н. Каларский, п. ст. Куанда, ул. Советская, д. 11а	МКД	56,327875	116,081747
103731	Забайкальский край, р-н. Каларский, п. ст. Куанда, ул. Советская, д. 12а	МКД	56,327885	116,082376

№ п/п	Адрес	Вид	Широта	Долгота
103732	Забайкальский край, р-н. Каларский, п. ст. Куанда, ул. Советская, д. 15а	Индивидуальные домовладения	56,327775	116,085287
103733	Забайкальский край, р-н. Каларский, п. ст. Куанда, ул. Советская, д. 1а	Индивидуальные домовладения	56,327655	116,089958
103734	Забайкальский край, г. Чита, тер ДНТ Солнечная поляна N 124, д. 7	Индивидуальные домовладения	52,114857	113,473929
103735	Забайкальский край, р-н. Борзинский, г. Борзя, ул. Победы, д. 42	МКД	50,37679	116,512031
103736	Забайкальский край, р-н. Каларский, п. ст. Куанда, ул. Советская, д. 1г	Индивидуальные домовладения	56,327605	116,087685
103737	Забайкальский край, р-н. Каларский, п. ст. Куанда, ул. Советская, д. 1е	Индивидуальные домовладения	56,32761	116,086625
103738	Забайкальский край, р-н. Каларский, п. ст. Куанда, ул. Советская, д. 3	Индивидуальные домовладения	56,32758	116,085332
103739	Забайкальский край, р-н. Каларский, п. ст. Куанда, ул. Советская, д. 4	Индивидуальные домовладения	56,32799	116,088943
103740	Забайкальский край, р-н. Каларский, п. ст. Куанда, ул. Советская, д. 6	Индивидуальные домовладения	56,327775	116,085287
103741	Забайкальский край, р-н. Каларский, п. ст. Куанда, ул. Советская, д. 9а	МКД	56,328025	116,08084
103742	Забайкальский край, р-н. Каларский, п. ст. Куанда, ул. Солнечная, д. 2	Индивидуальные домовладения	56,328983	116,1177
103743	Забайкальский край, р-н. Каларский, п. ст. Куанда, ул. Солнечная, д. 5	Индивидуальные домовладения	56,328763	116,121758
103744	Забайкальский край, р-н. Каларский, п. ст. Куанда, ул. Таежная, д. 4	Индивидуальные домовладения	56,326567	116,080247
103745	Забайкальский край, р-н. Каларский, п. ст. Куанда, ул. Таежная, д. 7	Индивидуальные домовладения	56,326567	116,080247
103746	Забайкальский край, р-н. Каларский, п. ст. Куанда, ул. Таежная, д. 9	Индивидуальные домовладения	56,326567	116,080247

№ п/п	Адрес	Вид	Широта	Долгота
103747	Забайкальский край, р-н. Каларский, п. ст. Куанда, ул. Ташкентская, д. 10	Индивидуальные домовладения	56,326567	116,080247
103748	Забайкальский край, р-н. Каларский, п. ст. Куанда, ул. Ташкентская, д. 19	Индивидуальные домовладения	56,326567	116,080247
103749	Забайкальский край, р-н. Каларский, п. ст. Куанда, ул. Ташкентская, д. 3	Индивидуальные домовладения	56,326567	116,080247
103750	Забайкальский край, р-н. Каларский, п. ст. Куанда, ул. Ташкентская, д. 5	Индивидуальные домовладения	56,326567	116,080247
103751	Забайкальский край, р-н. Каларский, п. ст. Куанда, ул. Удоканская, д. 15	Индивидуальные домовладения	56,326567	116,080247
103752	Забайкальский край, р-н. Каларский, п. ст. Куанда, ул. Удоканская, д. 33	Индивидуальные домовладения	56,326567	116,080247
103753	Забайкальский край, р-н. Каларский, п. ст. Куанда, ул. Удоканская, д. 35	Индивидуальные домовладения	56,326567	116,080247
103754	Забайкальский край, р-н. Каларский, п. ст. Куанда, ул. Удоканская, д. 39	Индивидуальные домовладения	56,326567	116,080247
103755	Забайкальский край, р-н. Каларский, п. ст. Куанда, ул. Удоканская, д. 39а	Индивидуальные домовладения	56,326567	116,080247
103756	Забайкальский край, р-н. Борзинский, г. Борзя, ул. Победы, д. 42А	Индивидуальные домовладения	50,37679	116,512031
103757	Забайкальский край, г. Чита, ул. 2-я Каштакская, д. 31	Индивидуальные домовладения	52,063354	113,48874
103758	Забайкальский край, р-н. Каларский, п. ст. Куанда, ул. Умовская, д. 13	Индивидуальные домовладения	56,326567	116,080247
103759	Забайкальский край, р-н. Каларский, п. ст. Куанда, ул. Центральная, д. 1	МКД	56,326885	116,0797
103760	Забайкальский край, р-н. Каларский, п. ст. Куанда, ул. Школьная, д. 7	Индивидуальные домовладения	56,327785	116,10566
103761	Забайкальский край, р-н. Приаргунский, пгт. Приаргунск, ул. Чернышевского, д. 2	МКД	50,373107	119,097526

№ п/п	Адрес	Вид	Широта	Долгота
103762	Забайкальский край, р-н. Приаргунский, пгт. Приаргунск, ул. Чернышевского, д. 20	Индивидуальные домовладения	50,373107	119,097526
103763	Забайкальский край, р-н. Приаргунский, пгт. Приаргунск, ул. Чернышевского, д. 22	Индивидуальные домовладения	50,373107	119,097526
103764	Забайкальский край, р-н. Приаргунский, пгт. Приаргунск, ул. Чернышевского, д. 24	Индивидуальные домовладения	50,373194	119,098308
103765	Забайкальский край, р-н. Приаргунский, пгт. Приаргунск, ул. Чернышевского, д. 3а	Индивидуальные домовладения	50,373107	119,097526
103766	Забайкальский край, р-н. Каларский, п. ст. Куанда, ул. Энтузиастов, д. 1	МКД	56,325638	116,076096
103767	Забайкальский край, р-н. Каларский, п. ст. Куанда, ул. Энтузиастов, д. 10	МКД	56,325294	116,07719
103768	Забайкальский край, р-н. Каларский, п. ст. Куанда, ул. Энтузиастов, д. 13	МКД	56,32638	116,07801
103769	Забайкальский край, р-н. Каларский, п. ст. Куанда, ул. Энтузиастов, д. 2	МКД	56,327371	116,074489
103770	Забайкальский край, р-н. Каларский, п. ст. Куанда, ул. Энтузиастов, д. 3	МКД	56,32634	116,07349
103771	Забайкальский край, р-н. Каларский, п. ст. Куанда, ул. Энтузиастов, д. 3, корп. 2	МКД	56,32634	116,07349
103772	Забайкальский край, р-н. Каларский, п. ст. Куанда, ул. Энтузиастов, д. 5	МКД	56,325153	116,07467
103773	Забайкальский край, р-н. Каларский, п. ст. Куанда, ул. Энтузиастов, д. 5а	МКД	56,325153	116,07467
103774	Забайкальский край, р-н. Каларский, п. ст. Куанда, ул. Энтузиастов, д. 9	МКД	56,325127	116,07843
103775	Забайкальский край, р-н. Акшинский, с. Акша, мкр. 3-й, д. 10	Индивидуальные домовладения	50,278962	113,285867
103776	Забайкальский край, р-н. Акшинский, с. Акша, мкр. 3-й, д. 12	Индивидуальные домовладения	50,278962	113,285867

№ п/п	Адрес	Вид	Широта	Долгота
103837	Забайкальский край, р-н. Акшинский, с. Акша, ул. 8 Марта, д. 13	Индивидуальные домовладения	50,288102	113,29458
103838	Забайкальский край, р-н. Акшинский, с. Акша, ул. 8 Марта, д. 15	Индивидуальные домовладения	50,288102	113,29458
103839	Забайкальский край, р-н. Акшинский, с. Акша, ул. 8 Марта, д. 16	Индивидуальные домовладения	50,288102	113,29458
103840	Забайкальский край, р-н. Акшинский, с. Акша, ул. 8 Марта, д. 19	Индивидуальные домовладения	50,288102	113,29458
103841	Забайкальский край, р-н. Акшинский, с. Акша, ул. 8 Марта, д. 25	Индивидуальные домовладения	50,288102	113,29458
103842	Забайкальский край, р-н. Акшинский, с. Акша, ул. 8 Марта, д. 3	Индивидуальные домовладения	50,288102	113,29458
103843	Забайкальский край, р-н. Акшинский, с. Акша, ул. 8 Марта, д. 5	Индивидуальные домовладения	50,288102	113,29458
103844	Забайкальский край, р-н. Акшинский, с. Акша, ул. 8 Марта, д. 7	Индивидуальные домовладения	50,288102	113,29458
103845	Забайкальский край, р-н. Акшинский, с. Акша, ул. Аэропорт, д. 2	Индивидуальные домовладения	50,278962	113,285867
103846	Забайкальский край, р-н. Акшинский, с. Акша, ул. Аэропорт, д. 3	Индивидуальные домовладения	50,278962	113,285867
103847	Забайкальский край, р-н. Акшинский, с. Акша, ул. Береговая, д. 1	Индивидуальные домовладения	50,276544	113,277072
103848	Забайкальский край, р-н. Акшинский, с. Акша, ул. Береговая, д. 11	Индивидуальные домовладения	50,276544	113,277072
103849	Забайкальский край, р-н. Акшинский, с. Акша, ул. Береговая, д. 12	Индивидуальные домовладения	50,276544	113,277072
103850	Забайкальский край, р-н. Акшинский, с. Акша, ул. Береговая, д. 13	Индивидуальные домовладения	50,276544	113,277072
103851	Забайкальский край, р-н. Акшинский, с. Акша, ул. Береговая, д. 14	Индивидуальные домовладения	50,276544	113,277072

№ п/п	Адрес	Вид	Широта	Долгота
103852	Забайкальский край, р-н. Акшинский, с. Акша, ул. Береговая, д. 16а	Индивидуальные домовладения	50,276544	113,277072
103853	Забайкальский край, р-н. Акшинский, с. Акша, ул. Береговая, д. 18	Индивидуальные домовладения	50,276544	113,277072
103854	Забайкальский край, р-н. Акшинский, с. Акша, ул. Береговая, д. 19	Индивидуальные домовладения	50,276544	113,277072
103855	Забайкальский край, р-н. Акшинский, с. Акша, ул. Береговая, д. 2	Индивидуальные домовладения	50,276544	113,277072
103856	Забайкальский край, р-н. Акшинский, с. Акша, ул. Береговая, д. 20а	Индивидуальные домовладения	50,276544	113,277072
103857	Забайкальский край, р-н. Акшинский, с. Акша, ул. Береговая, д. 21	Индивидуальные домовладения	50,276544	113,277072
103858	Забайкальский край, р-н. Акшинский, с. Акша, ул. Береговая, д. 22а	Индивидуальные домовладения	50,276544	113,277072
103859	Забайкальский край, р-н. Акшинский, с. Акша, ул. Береговая, д. 23	Индивидуальные домовладения	50,276544	113,277072
103860	Забайкальский край, р-н. Акшинский, с. Акша, ул. Береговая, д. 24	Индивидуальные домовладения	50,276544	113,277072
103861	Забайкальский край, р-н. Акшинский, с. Акша, ул. Береговая, д. 25	Индивидуальные домовладения	50,276544	113,277072
103862	Забайкальский край, р-н. Акшинский, с. Акша, ул. Береговая, д. 26	Индивидуальные домовладения	50,276544	113,277072
103863	Забайкальский край, р-н. Акшинский, с. Акша, ул. Береговая, д. 27	Индивидуальные домовладения	50,276544	113,277072
103864	Забайкальский край, р-н. Акшинский, с. Акша, ул. Береговая, д. 28	Индивидуальные домовладения	50,276544	113,277072
103865	Забайкальский край, р-н. Акшинский, с. Акша, ул. Береговая, д. 30	Индивидуальные домовладения	50,276544	113,277072
103866	Забайкальский край, р-н. Акшинский, с. Акша, ул. Береговая, д. 33	Индивидуальные домовладения	50,276544	113,277072

№ п/п	Адрес	Вид	Широта	Долгота
103867	Забайкальский край, р-н. Акшинский, с. Акша, ул. Береговая, д. 34	Индивидуальные домовладения	50,276544	113,277072
103868	Забайкальский край, р-н. Акшинский, с. Акша, ул. Береговая, д. 35	Индивидуальные домовладения	50,276544	113,277072
103869	Забайкальский край, р-н. Акшинский, с. Акша, ул. Береговая, д. 36	Индивидуальные домовладения	50,276544	113,277072
103870	Забайкальский край, р-н. Акшинский, с. Акша, ул. Береговая, д. 37	Индивидуальные домовладения	50,276544	113,277072
103871	Забайкальский край, р-н. Акшинский, с. Акша, ул. Береговая, д. 38	Индивидуальные домовладения	50,276544	113,277072
103872	Забайкальский край, р-н. Акшинский, с. Акша, ул. Береговая, д. 39	Индивидуальные домовладения	50,276544	113,277072
103873	Забайкальский край, р-н. Акшинский, с. Акша, ул. Береговая, д. 3а	Индивидуальные домовладения	50,276544	113,277072
103874	Забайкальский край, р-н. Акшинский, с. Акша, ул. Береговая, д. 40	Индивидуальные домовладения	50,276544	113,277072
103875	Забайкальский край, р-н. Акшинский, с. Акша, ул. Береговая, д. 41	Индивидуальные домовладения	50,276544	113,277072
103876	Забайкальский край, р-н. Акшинский, с. Акша, ул. Береговая, д. 43	Индивидуальные домовладения	50,276544	113,277072
103877	Забайкальский край, р-н. Акшинский, с. Акша, ул. Береговая, д. 44	Индивидуальные домовладения	50,276544	113,277072
103878	Забайкальский край, р-н. Акшинский, с. Акша, ул. Береговая, д. 45	Индивидуальные домовладения	50,276544	113,277072
103879	Забайкальский край, р-н. Акшинский, с. Акша, ул. Береговая, д. 46	Индивидуальные домовладения	50,276544	113,277072
103880	Забайкальский край, р-н. Акшинский, с. Акша, ул. Береговая, д. 47	Индивидуальные домовладения	50,276544	113,277072
103881	Забайкальский край, р-н. Акшинский, с. Акша, ул. Береговая, д. 48	Индивидуальные домовладения	50,276544	113,277072

№ п/п	Адрес	Вид	Широта	Долгота
103882	Забайкальский край, р-н. Акшинский, с. Акша, ул. Береговая, д. 49	Индивидуальные домовладения	50,276544	113,277072
103883	Забайкальский край, р-н. Акшинский, с. Акша, ул. Береговая, д. 49а	Индивидуальные домовладения	50,276544	113,277072
103884	Забайкальский край, р-н. Акшинский, с. Акша, ул. Береговая, д. 5	Индивидуальные домовладения	50,276544	113,277072
103885	Забайкальский край, р-н. Акшинский, с. Акша, ул. Береговая, д. 50	Индивидуальные домовладения	50,276544	113,277072
103886	Забайкальский край, р-н. Акшинский, с. Акша, ул. Береговая, д. 51	Индивидуальные домовладения	50,276544	113,277072
103887	Забайкальский край, р-н. Борзинский, г. Борзя, ул. Подгорная, д. 12	Индивидуальные домовладения	50,384384	116,489834
103888	Забайкальский край, р-н. Акшинский, с. Акша, ул. Береговая, д. 55	Индивидуальные домовладения	50,276544	113,277072
103889	Забайкальский край, р-н. Акшинский, с. Акша, ул. Береговая, д. 59	Индивидуальные домовладения	50,276544	113,277072
103890	Забайкальский край, р-н. Акшинский, с. Акша, ул. Береговая, д. 6	Индивидуальные домовладения	50,276544	113,277072
103891	Забайкальский край, р-н. Акшинский, с. Акша, ул. Береговая, д. 61	Индивидуальные домовладения	50,276544	113,277072
103892	Забайкальский край, р-н. Акшинский, с. Акша, ул. Береговая, д. 63	Индивидуальные домовладения	50,276544	113,277072
103893	Забайкальский край, р-н. Акшинский, с. Акша, ул. Береговая, д. 65	Индивидуальные домовладения	50,276544	113,277072
103894	Забайкальский край, р-н. Акшинский, с. Акша, ул. Береговая, д. 67	Индивидуальные домовладения	50,276544	113,277072
103895	Забайкальский край, р-н. Акшинский, с. Акша, ул. Береговая, д. 69	Индивидуальные домовладения	50,276544	113,277072
103896	Забайкальский край, р-н. Акшинский, с. Акша, ул. Береговая, д. 7	Индивидуальные домовладения	50,276544	113,277072

№ п/п	Адрес	Вид	Широта	Долгота
103897	Забайкальский край, р-н. Акшинский, с. Акша, ул. Береговая, д. 73	Индивидуальные домовладения	50,276544	113,277072
103898	Забайкальский край, р-н. Акшинский, с. Акша, ул. Береговая, д. 75	Индивидуальные домовладения	50,276544	113,277072
103899	Забайкальский край, р-н. Акшинский, с. Акша, ул. Береговая, д. 79	Индивидуальные домовладения	50,276544	113,277072
103900	Забайкальский край, р-н. Акшинский, с. Акша, ул. Береговая, д. 8	Индивидуальные домовладения	50,276544	113,277072
103901	Забайкальский край, р-н. Акшинский, с. Акша, ул. Береговая, д. 81	Индивидуальные домовладения	50,276544	113,277072
103902	Забайкальский край, р-н. Акшинский, с. Акша, ул. Береговая, д. 9	Индивидуальные домовладения	50,276544	113,277072
103903	Забайкальский край, р-н. Акшинский, с. Акша, ул. Декабристов, д. 1	Индивидуальные домовладения	50,274961	113,278438
103904	Забайкальский край, р-н. Акшинский, с. Акша, ул. Декабристов, д. 10	Индивидуальные домовладения	50,274961	113,278438
103905	Забайкальский край, р-н. Акшинский, с. Акша, ул. Декабристов, д. 11	Индивидуальные домовладения	50,274961	113,278438
103906	Забайкальский край, р-н. Акшинский, с. Акша, ул. Декабристов, д. 12	Индивидуальные домовладения	50,274961	113,278438
103907	Забайкальский край, р-н. Акшинский, с. Акша, ул. Декабристов, д. 13	Индивидуальные домовладения	50,274961	113,278438
103908	Забайкальский край, р-н. Акшинский, с. Акша, ул. Декабристов, д. 17	Индивидуальные домовладения	50,274961	113,278438
103909	Забайкальский край, р-н. Борзинский, г. Борзя, ул. Полины Осипенко, д. 10	Индивидуальные домовладения	50,387428	116,504423
103910	Забайкальский край, р-н. Акшинский, с. Акша, ул. Декабристов, д. 2	Индивидуальные домовладения	50,274961	113,278438
103911	Забайкальский край, р-н. Акшинский, с. Акша, ул. Декабристов, д. 20	Индивидуальные домовладения	50,274961	113,278438

№ п/п	Адрес	Вид	Широта	Долгота
103912	Забайкальский край, р-н. Забайкальский, п/ст. Даурия, ул. Журавлевская, д. 24	Индивидуальные домовладения		
103913	Забайкальский край, р-н. Акшинский, с. Акша, ул. Декабристов, д. 20а	Индивидуальные домовладения	50,274961	113,278438
103914	Забайкальский край, р-н. Акшинский, с. Акша, ул. Декабристов, д. 21	Индивидуальные домовладения	50,274961	113,278438
103915	Забайкальский край, р-н. Акшинский, с. Акша, ул. Декабристов, д. 22	Индивидуальные домовладения	50,274961	113,278438
103916	Забайкальский край, р-н. Акшинский, с. Акша, ул. Декабристов, д. 23	Индивидуальные домовладения	50,274961	113,278438
103917	Забайкальский край, р-н. Акшинский, с. Акша, ул. Декабристов, д. 24а	Индивидуальные домовладения	50,274961	113,278438
103918	Забайкальский край, р-н. Акшинский, с. Акша, ул. Декабристов, д. 25	Индивидуальные домовладения	50,274961	113,278438
103919	Забайкальский край, р-н. Акшинский, с. Акша, ул. Декабристов, д. 26	Индивидуальные домовладения	50,274961	113,278438
103920	Забайкальский край, р-н. Акшинский, с. Акша, ул. Декабристов, д. 28	Индивидуальные домовладения	50,274961	113,278438
103921	Забайкальский край, р-н. Акшинский, с. Акша, ул. Декабристов, д. 29	Индивидуальные домовладения	50,274961	113,278438
103922	Забайкальский край, р-н. Акшинский, с. Акша, ул. Декабристов, д. 3	Индивидуальные домовладения	50,274961	113,278438
103923	Забайкальский край, р-н. Акшинский, с. Акша, ул. Декабристов, д. 30	Индивидуальные домовладения	50,274961	113,278438
103924	Забайкальский край, р-н. Акшинский, с. Акша, ул. Декабристов, д. 31	Индивидуальные домовладения	50,274961	113,278438
103925	Забайкальский край, р-н. Акшинский, с. Акша, ул. Декабристов, д. 32	Индивидуальные домовладения	50,274961	113,278438
103926	Забайкальский край, р-н. Акшинский, с. Акша, ул. Декабристов, д. 4	Индивидуальные домовладения	50,274961	113,278438

№ п/п	Адрес	Вид	Широта	Долгота
103927	Забайкальский край, р-н. Акшинский, с. Акша, ул. Декабристов, д. 7	Индивидуальные домовладения	50,274961	113,278438
103928	Забайкальский край, р-н. Акшинский, с. Акша, ул. Декабристов, д. 8	Индивидуальные домовладения	50,274961	113,278438
103929	Забайкальский край, р-н. Акшинский, с. Акша, ул. Декабристов, д. 9	Индивидуальные домовладения	50,274961	113,278438
103930	Забайкальский край, р-н. Акшинский, с. Акша, ул. Ефремова, д. 1	Индивидуальные домовладения	50,287435	113,29794
103931	Забайкальский край, г. Чита, тер ДНТ Солнечная поляна N 124, д. 80	Индивидуальные домовладения	52,113602	113,471261
103932	Забайкальский край, р-н. Борзинский, г. Борзя, ул. Полины Осипенко, д. 20	Индивидуальные домовладения	50,387428	116,504423
103933	Забайкальский край, р-н. Акшинский, с. Акша, ул. Ефремова, д. 11	Индивидуальные домовладения	50,287435	113,29794
103934	Забайкальский край, р-н. Акшинский, с. Акша, ул. Ефремова, д. 13	Индивидуальные домовладения	50,287435	113,29794
103935	Забайкальский край, р-н. Акшинский, с. Акша, ул. Ефремова, д. 14	МКД	50,287435	113,29794
103936	Забайкальский край, р-н. Акшинский, с. Акша, ул. Ефремова, д. 15	Индивидуальные домовладения	50,287435	113,29794
103937	Забайкальский край, р-н. Акшинский, с. Акша, ул. Ефремова, д. 16	МКД	50,287435	113,29794
103938	Забайкальский край, р-н. Акшинский, с. Акша, ул. Ефремова, д. 17	Индивидуальные домовладения	50,287435	113,29794
103939	Забайкальский край, р-н. Акшинский, с. Акша, ул. Ефремова, д. 18	Индивидуальные домовладения	50,287435	113,29794
103940	Забайкальский край, р-н. Акшинский, с. Акша, ул. Ефремова, д. 19	Индивидуальные домовладения	50,287435	113,29794
103941	Забайкальский край, р-н. Акшинский, с. Акша, ул. Ефремова, д. 1а	Индивидуальные домовладения	50,287435	113,29794

№ п/п	Адрес	Вид	Широта	Долгота
103942	Забайкальский край, р-н. Акшинский, с. Акша, ул. Ефремова, д. 20	Индивидуальные домовладения	50,287435	113,29794
103943	Забайкальский край, р-н. Акшинский, с. Акша, ул. Ефремова, д. 21	Индивидуальные домовладения	50,287435	113,29794
103944	Забайкальский край, р-н. Акшинский, с. Акша, ул. Ефремова, д. 22	Индивидуальные домовладения	50,287435	113,29794
103945	Забайкальский край, р-н. Акшинский, с. Акша, ул. Ефремова, д. 23	Индивидуальные домовладения	50,287435	113,29794
103946	Забайкальский край, р-н. Акшинский, с. Акша, ул. Ефремова, д. 25	Индивидуальные домовладения	50,287435	113,29794
103947	Забайкальский край, р-н. Акшинский, с. Акша, ул. Ефремова, д. 27	Индивидуальные домовладения	50,287435	113,29794
103948	Забайкальский край, р-н. Акшинский, с. Акша, ул. Ефремова, д. 29	Индивидуальные домовладения	50,287435	113,29794
103949	Забайкальский край, р-н. Акшинский, с. Акша, ул. Ефремова, д. 3	Индивидуальные домовладения	50,287435	113,29794
103950	Забайкальский край, р-н. Акшинский, с. Акша, ул. Ефремова, д. 30	Индивидуальные домовладения	50,287435	113,29794
103951	Забайкальский край, р-н. Акшинский, с. Акша, ул. Ефремова, д. 33	Индивидуальные домовладения	50,287435	113,29794
103952	Забайкальский край, р-н. Акшинский, с. Акша, ул. Ефремова, д. 34	Индивидуальные домовладения	50,287435	113,29794
103953	Забайкальский край, р-н. Акшинский, с. Акша, ул. Ефремова, д. 35	Индивидуальные домовладения	50,287435	113,29794
103954	Забайкальский край, р-н. Борзинский, г. Борзя, ул. Полины Осипенко, д. 26	Индивидуальные домовладения	50,387428	116,504423
103955	Забайкальский край, р-н. Акшинский, с. Акша, ул. Ефремова, д. 37	Индивидуальные домовладения	50,287435	113,29794
103956	Забайкальский край, р-н. Акшинский, с. Акша, ул. Ефремова, д. 4	Индивидуальные домовладения	50,287435	113,29794

№ п/п	Адрес	Вид	Широта	Долгота
103957	Забайкальский край, р-н. Акшинский, с. Акша, ул. Ефремова, д. 40	Индивидуальные домовладения	50,287435	113,29794
103958	Забайкальский край, р-н. Акшинский, с. Акша, ул. Ефремова, д. 40б	Индивидуальные домовладения	50,287435	113,29794
103959	Забайкальский край, р-н. Акшинский, с. Акша, ул. Ефремова, д. 41	Индивидуальные домовладения	50,287435	113,29794
103960	Забайкальский край, р-н. Акшинский, с. Акша, ул. Ефремова, д. 42а	Индивидуальные домовладения	50,287435	113,29794
103961	Забайкальский край, р-н. Акшинский, с. Акша, ул. Ефремова, д. 43	Индивидуальные домовладения	50,287435	113,29794
103962	Забайкальский край, р-н. Акшинский, с. Акша, ул. Ефремова, д. 45	Индивидуальные домовладения	50,287435	113,29794
103963	Забайкальский край, р-н. Акшинский, с. Акша, ул. Ефремова, д. 49а	Индивидуальные домовладения	50,287435	113,29794
103964	Забайкальский край, р-н. Акшинский, с. Акша, ул. Ефремова, д. 5	Индивидуальные домовладения	50,287435	113,29794
103965	Забайкальский край, р-н. Акшинский, с. Акша, ул. Ефремова, д. 50	Индивидуальные домовладения	50,287435	113,29794
103966	Забайкальский край, р-н. Акшинский, с. Акша, ул. Ефремова, д. 50а	Индивидуальные домовладения	50,287435	113,29794
103967	Забайкальский край, р-н. Акшинский, с. Акша, ул. Ефремова, д. 51	Индивидуальные домовладения	50,287435	113,29794
103968	Забайкальский край, р-н. Акшинский, с. Акша, ул. Ефремова, д. 53	Индивидуальные домовладения	50,287435	113,29794
103969	Забайкальский край, р-н. Акшинский, с. Акша, ул. Ефремова, д. 55	Индивидуальные домовладения	50,287435	113,29794
103970	Забайкальский край, р-н. Акшинский, с. Акша, ул. Ефремова, д. 57	Индивидуальные домовладения	50,287435	113,29794
103971	Забайкальский край, р-н. Акшинский, с. Акша, ул. Ефремова, д. 6	Индивидуальные домовладения	50,287435	113,29794

№ п/п	Адрес	Вид	Широта	Долгота
103972	Забайкальский край, р-н. Акшинский, с. Акша, ул. Ефремова, д. 61	Индивидуальные домовладения	50,287435	113,29794
103973	Забайкальский край, р-н. Акшинский, с. Акша, ул. Ефремова, д. 63	Индивидуальные домовладения	50,287435	113,29794
103974	Забайкальский край, р-н. Акшинский, с. Акша, ул. Ефремова, д. 65	Индивидуальные домовладения	50,287435	113,29794
103975	Забайкальский край, р-н. Акшинский, с. Акша, ул. Ефремова, д. 67	Индивидуальные домовладения	50,287435	113,29794
103976	Забайкальский край, р-н. Акшинский, с. Акша, ул. Ефремова, д. 69	Индивидуальные домовладения	50,287435	113,29794
103977	Забайкальский край, р-н. Акшинский, с. Акша, ул. Ефремова, д. 8	Индивидуальные домовладения	50,287435	113,29794
103978	Забайкальский край, р-н. Акшинский, с. Акша, ул. Ефремова, д. 8а	Индивидуальные домовладения	50,287435	113,29794
103979	Забайкальский край, р-н. Борзинский, г. Борзя, ул. Полины Осипенко, д. 39	Индивидуальные домовладения	50,387428	116,504423
103980	Забайкальский край, р-н. Акшинский, с. Акша, ул. Ефремова, д. 9	Индивидуальные домовладения	50,287435	113,29794
103981	Забайкальский край, р-н. Акшинский, с. Акша, ул. Заречная, д. 1	Индивидуальные домовладения	50,278962	113,285867
103982	Забайкальский край, р-н. Акшинский, с. Акша, ул. Заречная, д. 3	Индивидуальные домовладения	50,278962	113,285867
103983	Забайкальский край, р-н. Акшинский, с. Акша, ул. Калинина, д. 10	Индивидуальные домовладения	50,276435	113,280621
103984	Забайкальский край, р-н. Акшинский, с. Акша, ул. Калинина, д. 12	Индивидуальные домовладения	50,276435	113,280621
103985	Забайкальский край, р-н. Акшинский, с. Акша, ул. Калинина, д. 13	Индивидуальные домовладения	50,276435	113,280621
103986	Забайкальский край, р-н. Акшинский, с. Акша, ул. Калинина, д. 14	Индивидуальные домовладения	50,276435	113,280621

№ п/п	Адрес	Вид	Широта	Долгота
103987	Забайкальский край, р-н. Акшинский, с. Акша, ул. Калинина, д. 15	Индивидуальные домовладения	50,276435	113,280621
103988	Забайкальский край, р-н. Акшинский, с. Акша, ул. Калинина, д. 16	Индивидуальные домовладения	50,276435	113,280621
103989	Забайкальский край, р-н. Акшинский, с. Акша, ул. Калинина, д. 17а	Индивидуальные домовладения	50,276435	113,280621
103990	Забайкальский край, р-н. Акшинский, с. Акша, ул. Калинина, д. 18	Индивидуальные домовладения	50,276435	113,280621
103991	Забайкальский край, р-н. Акшинский, с. Акша, ул. Калинина, д. 19	Индивидуальные домовладения	50,276435	113,280621
103992	Забайкальский край, р-н. Акшинский, с. Акша, ул. Калинина, д. 2	Индивидуальные домовладения	50,276435	113,280621
103993	Забайкальский край, р-н. Акшинский, с. Акша, ул. Калинина, д. 20	Индивидуальные домовладения	50,276435	113,280621
103994	Забайкальский край, р-н. Акшинский, с. Акша, ул. Калинина, д. 21	Индивидуальные домовладения	50,276435	113,280621
103995	Забайкальский край, р-н. Акшинский, с. Акша, ул. Калинина, д. 24	Индивидуальные домовладения	50,276435	113,280621
103996	Забайкальский край, р-н. Акшинский, с. Акша, ул. Калинина, д. 25	Индивидуальные домовладения	50,276435	113,280621
103997	Забайкальский край, р-н. Акшинский, с. Акша, ул. Калинина, д. 26	Индивидуальные домовладения	50,276435	113,280621
103998	Забайкальский край, р-н. Акшинский, с. Акша, ул. Калинина, д. 27	Индивидуальные домовладения	50,276435	113,280621
103999	Забайкальский край, р-н. Акшинский, с. Акша, ул. Калинина, д. 28	Индивидуальные домовладения	50,276435	113,280621
104000	Забайкальский край, р-н. Акшинский, с. Акша, ул. Калинина, д. 30	Индивидуальные домовладения	50,276435	113,280621
104001	Забайкальский край, р-н. Акшинский, с. Акша, ул. Калинина, д. 31	Индивидуальные домовладения	50,276435	113,280621

№ п/п	Адрес	Вид	Широта	Долгота
104002	Забайкальский край, р-н. Акшинский, с. Акша, ул. Калинина, д. 32	Индивидуальные домовладения	50,276435	113,280621
104003	Забайкальский край, р-н. Акшинский, с. Акша, ул. Калинина, д. 33	Индивидуальные домовладения	50,276435	113,280621
104004	Забайкальский край, р-н. Акшинский, с. Акша, ул. Калинина, д. 3а	Индивидуальные домовладения	50,276435	113,280621
104005	Забайкальский край, р-н. Акшинский, с. Акша, ул. Калинина, д. 4	Индивидуальные домовладения	50,276435	113,280621
104006	Забайкальский край, р-н. Акшинский, с. Акша, ул. Калинина, д. 40	Индивидуальные домовладения	50,276435	113,280621
104007	Забайкальский край, р-н. Акшинский, с. Акша, ул. Калинина, д. 42	Индивидуальные домовладения	50,276435	113,280621
104008	Забайкальский край, р-н. Акшинский, с. Акша, ул. Калинина, д. 5	Индивидуальные домовладения	50,276435	113,280621
104009	Забайкальский край, р-н. Акшинский, с. Акша, ул. Калинина, д. 6	Индивидуальные домовладения	50,276435	113,280621
104010	Забайкальский край, р-н. Акшинский, с. Акша, ул. Калинина, д. 7	Индивидуальные домовладения	50,276435	113,280621
104011	Забайкальский край, р-н. Акшинский, с. Акша, ул. Калинина, д. 8	Индивидуальные домовладения	50,276435	113,280621
104012	Забайкальский край, р-н. Акшинский, с. Акша, ул. Калинина, д. 9	Индивидуальные домовладения	50,276435	113,280621
104013	Забайкальский край, р-н. Акшинский, с. Акша, ул. Карла Маркса, д. 10	Индивидуальные домовладения	50,283797	113,292299
104014	Забайкальский край, р-н. Акшинский, с. Акша, ул. Карла Маркса, д. 12	Индивидуальные домовладения	50,283797	113,292299
104015	Забайкальский край, р-н. Акшинский, с. Акша, ул. Карла Маркса, д. 14	Индивидуальные домовладения	50,283797	113,292299
104016	Забайкальский край, р-н. Акшинский, с. Акша, ул. Карла Маркса, д. 15	Индивидуальные домовладения	50,283797	113,292299

№ п/п	Адрес	Вид	Широта	Долгота
104017	Забайкальский край, р-н. Акшинский, с. Акша, ул. Карла Маркса, д. 17	Индивидуальные домовладения	50,283797	113,292299
104018	Забайкальский край, р-н. Акшинский, с. Акша, ул. Карла Маркса, д. 18	Индивидуальные домовладения	50,283797	113,292299
104019	Забайкальский край, р-н. Акшинский, с. Акша, ул. Карла Маркса, д. 19	Индивидуальные домовладения	50,283797	113,292299
104020	Забайкальский край, р-н. Акшинский, с. Акша, ул. Карла Маркса, д. 2	Индивидуальные домовладения	50,283797	113,292299
104021	Забайкальский край, р-н. Акшинский, с. Акша, ул. Карла Маркса, д. 20	Индивидуальные домовладения	50,283797	113,292299
104022	Забайкальский край, р-н. Борзинский, г. Борзя, ул. Полины Осипенко, д. 41	Индивидуальные домовладения	50,387428	116,504423
104023	Забайкальский край, р-н. Акшинский, с. Акша, ул. Карла Маркса, д. 22	Индивидуальные домовладения	50,283797	113,292299
104024	Забайкальский край, р-н. Акшинский, с. Акша, ул. Карла Маркса, д. 23	Индивидуальные домовладения	50,283797	113,292299
104025	Забайкальский край, р-н. Акшинский, с. Акша, ул. Карла Маркса, д. 24	Индивидуальные домовладения	50,283797	113,292299
104026	Забайкальский край, р-н. Акшинский, с. Акша, ул. Карла Маркса, д. 26	Индивидуальные домовладения	50,283797	113,292299
104027	Забайкальский край, р-н. Акшинский, с. Акша, ул. Карла Маркса, д. 27	Индивидуальные домовладения	50,283797	113,292299
104028	Забайкальский край, р-н. Акшинский, с. Акша, ул. Карла Маркса, д. 29	Индивидуальные домовладения	50,283797	113,292299
104029	Забайкальский край, р-н. Акшинский, с. Акша, ул. Карла Маркса, д. 3	Индивидуальные домовладения	50,283797	113,292299
104030	Забайкальский край, р-н. Акшинский, с. Акша, ул. Карла Маркса, д. 30	Индивидуальные домовладения	50,283797	113,292299
104031	Забайкальский край, р-н. Акшинский, с. Акша, ул. Карла Маркса, д. 31	Индивидуальные домовладения	50,283797	113,292299

№ п/п	Адрес	Вид	Широта	Долгота
104032	Забайкальский край, р-н. Акшинский, с. Акша, ул. Карла Маркса, д. 33	Индивидуальные домовладения	50,283797	113,292299
104033	Забайкальский край, р-н. Акшинский, с. Акша, ул. Карла Маркса, д. 34	Индивидуальные домовладения	50,283797	113,292299
104034	Забайкальский край, р-н. Акшинский, с. Акша, ул. Карла Маркса, д. 35	Индивидуальные домовладения	50,283797	113,292299
104035	Забайкальский край, р-н. Акшинский, с. Акша, ул. Карла Маркса, д. 36	Индивидуальные домовладения	50,283797	113,292299
104036	Забайкальский край, р-н. Акшинский, с. Акша, ул. Карла Маркса, д. 37	Индивидуальные домовладения	50,283797	113,292299
104037	Забайкальский край, р-н. Акшинский, с. Акша, ул. Карла Маркса, д. 4	Индивидуальные домовладения	50,283797	113,292299
104038	Забайкальский край, р-н. Акшинский, с. Акша, ул. Карла Маркса, д. 40	Индивидуальные домовладения	50,283797	113,292299
104039	Забайкальский край, р-н. Акшинский, с. Акша, ул. Карла Маркса, д. 41	Индивидуальные домовладения	50,283797	113,292299
104040	Забайкальский край, р-н. Акшинский, с. Акша, ул. Карла Маркса, д. 42	Индивидуальные домовладения	50,283797	113,292299
104041	Забайкальский край, р-н. Акшинский, с. Акша, ул. Карла Маркса, д. 44	Индивидуальные домовладения	50,283797	113,292299
104042	Забайкальский край, р-н. Акшинский, с. Акша, ул. Карла Маркса, д. 46	Индивидуальные домовладения	50,283797	113,292299
104043	Забайкальский край, р-н. Акшинский, с. Акша, ул. Карла Маркса, д. 47	Индивидуальные домовладения	50,283797	113,292299
104044	Забайкальский край, р-н. Борзинский, г. Борзя, ул. Полины Осипенко, д. 42	Индивидуальные домовладения	50,387428	116,504423
104045	Забайкальский край, р-н. Акшинский, с. Акша, ул. Карла Маркса, д. 49	Индивидуальные домовладения	50,283797	113,292299
104046	Забайкальский край, р-н. Акшинский, с. Акша, ул. Карла Маркса, д. 5	Индивидуальные домовладения	50,283797	113,292299

№ п/п	Адрес	Вид	Широта	Долгота
104047	Забайкальский край, р-н. Акшинский, с. Акша, ул. Карла Маркса, д. 50	Индивидуальные домовладения	50,283797	113,292299
104048	Забайкальский край, р-н. Акшинский, с. Акша, ул. Карла Маркса, д. 52	Индивидуальные домовладения	50,283797	113,292299
104049	Забайкальский край, р-н. Акшинский, с. Акша, ул. Карла Маркса, д. 53	Индивидуальные домовладения	50,283797	113,292299
104050	Забайкальский край, р-н. Акшинский, с. Акша, ул. Карла Маркса, д. 54	Индивидуальные домовладения	50,283797	113,292299
104051	Забайкальский край, р-н. Акшинский, с. Акша, ул. Карла Маркса, д. 56	Индивидуальные домовладения	50,283797	113,292299
104052	Забайкальский край, р-н. Акшинский, с. Акша, ул. Карла Маркса, д. 57	Индивидуальные домовладения	50,283797	113,292299
104053	Забайкальский край, р-н. Акшинский, с. Акша, ул. Карла Маркса, д. 59	Индивидуальные домовладения	50,283797	113,292299
104054	Забайкальский край, р-н. Акшинский, с. Акша, ул. Карла Маркса, д. 6	Индивидуальные домовладения	50,283797	113,292299
104055	Забайкальский край, р-н. Акшинский, с. Акша, ул. Карла Маркса, д. 61	Индивидуальные домовладения	50,283797	113,292299
104056	Забайкальский край, р-н. Акшинский, с. Акша, ул. Карла Маркса, д. 62	Индивидуальные домовладения	50,283797	113,292299
104057	Забайкальский край, р-н. Акшинский, с. Акша, ул. Карла Маркса, д. 63	Индивидуальные домовладения	50,283797	113,292299
104058	Забайкальский край, р-н. Акшинский, с. Акша, ул. Карла Маркса, д. 64	Индивидуальные домовладения	50,283797	113,292299
104059	Забайкальский край, р-н. Акшинский, с. Акша, ул. Карла Маркса, д. 65	Индивидуальные домовладения	50,283797	113,292299
104060	Забайкальский край, р-н. Акшинский, с. Акша, ул. Карла Маркса, д. 67	Индивидуальные домовладения	50,283797	113,292299
104061	Забайкальский край, р-н. Акшинский, с. Акша, ул. Карла Маркса, д. 7	Индивидуальные домовладения	50,283797	113,292299

№ п/п	Адрес	Вид	Широта	Долгота
104062	Забайкальский край, р-н. Акшинский, с. Акша, ул. Карла Маркса, д. 70	Индивидуальные домовладения	50,283797	113,292299
104063	Забайкальский край, р-н. Акшинский, с. Акша, ул. Карла Маркса, д. 72	Индивидуальные домовладения	50,283797	113,292299
104064	Забайкальский край, р-н. Акшинский, с. Акша, ул. Карла Маркса, д. 74	Индивидуальные домовладения	50,283797	113,292299
104065	Забайкальский край, р-н. Акшинский, с. Акша, ул. Карла Маркса, д. 75	Индивидуальные домовладения	50,283797	113,292299
104066	Забайкальский край, р-н. Краснокаменский, г. Краснокаменск, мкр 4-й, д. 430	МКД	50,092177	118,035037
104067	Забайкальский край, р-н. Акшинский, с. Акша, ул. Карла Маркса, д. 77	Индивидуальные домовладения	50,283797	113,292299
104068	Забайкальский край, р-н. Акшинский, с. Акша, ул. Карла Маркса, д. 78	Индивидуальные домовладения	50,283797	113,292299
104069	Забайкальский край, р-н. Акшинский, с. Акша, ул. Карла Маркса, д. 79	Индивидуальные домовладения	50,283797	113,292299
104070	Забайкальский край, р-н. Акшинский, с. Акша, ул. Карла Маркса, д. 8	Индивидуальные домовладения	50,283797	113,292299
104071	Забайкальский край, р-н. Акшинский, с. Акша, ул. Карла Маркса, д. 81	Индивидуальные домовладения	50,283797	113,292299
104072	Забайкальский край, р-н. Акшинский, с. Акша, ул. Карла Маркса, д. 83	Индивидуальные домовладения	50,283797	113,292299
104073	Забайкальский край, р-н. Акшинский, с. Акша, ул. Карла Маркса, д. 9	Индивидуальные домовладения	50,283797	113,292299
104074	Забайкальский край, р-н. Акшинский, с. Акша, ул. Колхозная, д. 1	Индивидуальные домовладения	50,287181	113,290646
104075	Забайкальский край, р-н. Акшинский, с. Акша, ул. Колхозная, д. 10	Индивидуальные домовладения	50,287181	113,290646
104076	Забайкальский край, р-н. Акшинский, с. Акша, ул. Колхозная, д. 11	Индивидуальные домовладения	50,287181	113,290646

№ п/п	Адрес	Вид	Широта	Долгота
104077	Забайкальский край, р-н. Акшинский, с. Акша, ул. Колхозная, д. 13	Индивидуальные домовладения	50,287181	113,290646
104078	Забайкальский край, р-н. Акшинский, с. Акша, ул. Колхозная, д. 14	Индивидуальные домовладения	50,287181	113,290646
104079	Забайкальский край, р-н. Акшинский, с. Акша, ул. Колхозная, д. 15	Индивидуальные домовладения	50,287181	113,290646
104080	Забайкальский край, р-н. Акшинский, с. Акша, ул. Колхозная, д. 16	Индивидуальные домовладения	50,287181	113,290646
104081	Забайкальский край, р-н. Акшинский, с. Акша, ул. Колхозная, д. 17	Индивидуальные домовладения	50,287181	113,290646
104082	Забайкальский край, р-н. Акшинский, с. Акша, ул. Колхозная, д. 19	Индивидуальные домовладения	50,287181	113,290646
104083	Забайкальский край, р-н. Акшинский, с. Акша, ул. Колхозная, д. 2	Индивидуальные домовладения	50,287181	113,290646
104084	Забайкальский край, р-н. Акшинский, с. Акша, ул. Колхозная, д. 20	Индивидуальные домовладения	50,287181	113,290646
104085	Забайкальский край, р-н. Акшинский, с. Акша, ул. Колхозная, д. 21	Индивидуальные домовладения	50,287181	113,290646
104086	Забайкальский край, р-н. Акшинский, с. Акша, ул. Колхозная, д. 23а	Индивидуальные домовладения	50,287181	113,290646
104087	Забайкальский край, р-н. Акшинский, с. Акша, ул. Колхозная, д. 25	Индивидуальные домовладения	50,287181	113,290646
104088	Забайкальский край, г. Чита, тер ДНТ Солнечная поляна N 124, д. 91	Индивидуальные домовладения	52,1116	113,471081
104089	Забайкальский край, р-н. Акшинский, с. Акша, ул. Колхозная, д. 29	Индивидуальные домовладения	50,287181	113,290646
104090	Забайкальский край, р-н. Акшинский, с. Акша, ул. Колхозная, д. 3	Индивидуальные домовладения	50,287181	113,290646
104091	Забайкальский край, р-н. Акшинский, с. Акша, ул. Колхозная, д. 30	Индивидуальные домовладения	50,287181	113,290646

№ п/п	Адрес	Вид	Широта	Долгота
104092	Забайкальский край, р-н. Акшинский, с. Акша, ул. Колхозная, д. 31	Индивидуальные домовладения	50,287181	113,290646
104093	Забайкальский край, р-н. Акшинский, с. Акша, ул. Колхозная, д. 33	Индивидуальные домовладения	50,287181	113,290646
104094	Забайкальский край, р-н. Акшинский, с. Акша, ул. Колхозная, д. 35	Индивидуальные домовладения	50,287181	113,290646
104095	Забайкальский край, р-н. Акшинский, с. Акша, ул. Колхозная, д. 5	Индивидуальные домовладения	50,287181	113,290646
104096	Забайкальский край, р-н. Акшинский, с. Акша, ул. Колхозная, д. 8	Индивидуальные домовладения	50,287181	113,290646
104097	Забайкальский край, р-н. Акшинский, с. Акша, ул. Колхозная, д. 9	Индивидуальные домовладения	50,287181	113,290646
104098	Забайкальский край, р-н. Акшинский, с. Акша, ул. Кюхельбеккера, д. 1	Индивидуальные домовладения	50,288925	113,298964
104099	Забайкальский край, р-н. Акшинский, с. Акша, ул. Кюхельбеккера, д. 10	Индивидуальные домовладения	50,288925	113,298964
104100	Забайкальский край, р-н. Акшинский, с. Акша, ул. Кюхельбеккера, д. 13	Индивидуальные домовладения	50,288925	113,298964
104101	Забайкальский край, р-н. Акшинский, с. Акша, ул. Кюхельбеккера, д. 14	Индивидуальные домовладения	50,288925	113,298964
104102	Забайкальский край, р-н. Акшинский, с. Акша, ул. Кюхельбеккера, д. 15	Индивидуальные домовладения	50,288925	113,298964
104103	Забайкальский край, р-н. Акшинский, с. Акша, ул. Кюхельбеккера, д. 16	Индивидуальные домовладения	50,288925	113,298964
104104	Забайкальский край, р-н. Акшинский, с. Акша, ул. Кюхельбеккера, д. 17	Индивидуальные домовладения	50,288925	113,298964
104105	Забайкальский край, р-н. Акшинский, с. Акша, ул. Кюхельбеккера, д. 18	Индивидуальные домовладения	50,288925	113,298964
104106	Забайкальский край, р-н. Акшинский, с. Акша, ул. Кюхельбеккера, д. 19	Индивидуальные домовладения	50,288925	113,298964

№ п/п	Адрес	Вид	Широта	Долгота
104107	Забайкальский край, р-н. Акшинский, с. Акша, ул. Кюхельбеккера, д. 20	Индивидуальные домовладения	50,288925	113,298964
104108	Забайкальский край, р-н. Акшинский, с. Акша, ул. Кюхельбеккера, д. 21	Индивидуальные домовладения	50,288925	113,298964
104109	Забайкальский край, р-н. Акшинский, с. Акша, ул. Кюхельбеккера, д. 25	Индивидуальные домовладения	50,288925	113,298964
104110	Забайкальский край, р-н. Борзинский, г. Борзя, ул. Полины Осипенко, д. 56	Индивидуальные домовладения	50,387428	116,504423
104111	Забайкальский край, г. Чита, тер. ДНТ Солнечная Поляна, д. 32	Индивидуальные домовладения	52,033973	113,499432
104112	Забайкальский край, р-н. Акшинский, с. Акша, ул. Кюхельбеккера, д. 29	Индивидуальные домовладения	50,288925	113,298964
104113	Забайкальский край, р-н. Акшинский, с. Акша, ул. Кюхельбеккера, д. 31	Индивидуальные домовладения	50,288925	113,298964
104114	Забайкальский край, р-н. Акшинский, с. Акша, ул. Кюхельбеккера, д. 5	Индивидуальные домовладения	50,288925	113,298964
104115	Забайкальский край, р-н. Акшинский, с. Акша, ул. Кюхельбеккера, д. 6	Индивидуальные домовладения	50,288925	113,298964
104116	Забайкальский край, р-н. Акшинский, с. Акша, ул. Кюхельбеккера, д. 8	Индивидуальные домовладения	50,288925	113,298964
104117	Забайкальский край, р-н. Акшинский, с. Акша, ул. Лазо, д. 1	Индивидуальные домовладения	50,282047	113,293341
104118	Забайкальский край, р-н. Акшинский, с. Акша, ул. Лазо, д. 10	Индивидуальные домовладения	50,282047	113,293341
104119	Забайкальский край, р-н. Акшинский, с. Акша, ул. Лазо, д. 11	МКД	50,282047	113,293341
104120	Забайкальский край, р-н. Акшинский, с. Акша, ул. Лазо, д. 12	Индивидуальные домовладения	50,282047	113,293341
104121	Забайкальский край, р-н. Акшинский, с. Акша, ул. Лазо, д. 15	Индивидуальные домовладения	50,282047	113,293341

№ п/п	Адрес	Вид	Широта	Долгота
104122	Забайкальский край, р-н. Акшинский, с. Акша, ул. Лазо, д. 16	Индивидуальные домовладения	50,282047	113,293341
104123	Забайкальский край, р-н. Акшинский, с. Акша, ул. Лазо, д. 17	Индивидуальные домовладения	50,282047	113,293341
104124	Забайкальский край, р-н. Акшинский, с. Акша, ул. Лазо, д. 18	Индивидуальные домовладения	50,282047	113,293341
104125	Забайкальский край, р-н. Акшинский, с. Акша, ул. Лазо, д. 19	Индивидуальные домовладения	50,282047	113,293341
104126	Забайкальский край, р-н. Акшинский, с. Акша, ул. Лазо, д. 2	Индивидуальные домовладения	50,282047	113,293341
104127	Забайкальский край, р-н. Акшинский, с. Акша, ул. Лазо, д. 21	Индивидуальные домовладения	50,282047	113,293341
104128	Забайкальский край, р-н. Акшинский, с. Акша, ул. Лазо, д. 22	Индивидуальные домовладения	50,282047	113,293341
104129	Забайкальский край, р-н. Акшинский, с. Акша, ул. Лазо, д. 23а	Индивидуальные домовладения	50,282047	113,293341
104130	Забайкальский край, р-н. Акшинский, с. Акша, ул. Лазо, д. 24	Индивидуальные домовладения	50,282047	113,293341
104131	Забайкальский край, р-н. Акшинский, с. Акша, ул. Лазо, д. 25	Индивидуальные домовладения	50,282047	113,293341
104132	Забайкальский край, р-н. Акшинский, с. Акша, ул. Лазо, д. 26	Индивидуальные домовладения	50,282047	113,293341
104133	Забайкальский край, р-н. Борзинский, г. Борзя, ул. Полины Осипенко, д. 57	Индивидуальные домовладения	50,387428	116,504423
104134	Забайкальский край, г. Чита, тер. ДНТ Урожай, д. 102	Индивидуальные домовладения	52,128687	113,47189
104135	Забайкальский край, р-н. Акшинский, с. Акша, ул. Лазо, д. 28	Индивидуальные домовладения	50,282047	113,293341
104136	Забайкальский край, р-н. Акшинский, с. Акша, ул. Лазо, д. 29	Индивидуальные домовладения	50,282047	113,293341

№ п/п	Адрес	Вид	Широта	Долгота
104137	Забайкальский край, р-н. Акшинский, с. Акша, ул. Лазо, д. 30	Индивидуальные домовладения	50,282047	113,293341
104138	Забайкальский край, р-н. Акшинский, с. Акша, ул. Лазо, д. 31	Индивидуальные домовладения	50,282047	113,293341
104139	Забайкальский край, р-н. Акшинский, с. Акша, ул. Лазо, д. 31а	Индивидуальные домовладения	50,282047	113,293341
104140	Забайкальский край, р-н. Акшинский, с. Акша, ул. Лазо, д. 32	Индивидуальные домовладения	50,282047	113,293341
104141	Забайкальский край, р-н. Акшинский, с. Акша, ул. Лазо, д. 36	Индивидуальные домовладения	50,282047	113,293341
104142	Забайкальский край, р-н. Акшинский, с. Акша, ул. Лазо, д. 37	Индивидуальные домовладения	50,282047	113,293341
104143	Забайкальский край, р-н. Акшинский, с. Акша, ул. Лазо, д. 39	Индивидуальные домовладения	50,282047	113,293341
104144	Забайкальский край, р-н. Акшинский, с. Акша, ул. Лазо, д. 4	Индивидуальные домовладения	50,282047	113,293341
104145	Забайкальский край, р-н. Акшинский, с. Акша, ул. Лазо, д. 43	Индивидуальные домовладения	50,282047	113,293341
104146	Забайкальский край, р-н. Акшинский, с. Акша, ул. Лазо, д. 46	Индивидуальные домовладения	50,282047	113,293341
104147	Забайкальский край, р-н. Акшинский, с. Акша, ул. Лазо, д. 47	Индивидуальные домовладения	50,282047	113,293341
104148	Забайкальский край, р-н. Акшинский, с. Акша, ул. Лазо, д. 48	Индивидуальные домовладения	50,282047	113,293341
104149	Забайкальский край, р-н. Акшинский, с. Акша, ул. Лазо, д. 49	Индивидуальные домовладения	50,282047	113,293341
104150	Забайкальский край, р-н. Акшинский, с. Акша, ул. Лазо, д. 5	Индивидуальные домовладения	50,282047	113,293341
104151	Забайкальский край, р-н. Акшинский, с. Акша, ул. Лазо, д. 50	Индивидуальные домовладения	50,282047	113,293341

№ п/п	Адрес	Вид	Широта	Долгота
104152	Забайкальский край, р-н. Акшинский, с. Акша, ул. Лазо, д. 51	Индивидуальные домовладения	50,282047	113,293341
104153	Забайкальский край, р-н. Акшинский, с. Акша, ул. Лазо, д. 52	Индивидуальные домовладения	50,282047	113,293341
104154	Забайкальский край, р-н. Акшинский, с. Акша, ул. Лазо, д. 53	Индивидуальные домовладения	50,282047	113,293341
104155	Забайкальский край, р-н. Акшинский, с. Акша, ул. Лазо, д. 54	Индивидуальные домовладения	50,277172	113,29043
104156	Забайкальский край, р-н. Акшинский, с. Акша, ул. Лазо, д. 57	Индивидуальные домовладения	50,282047	113,293341
104157	Забайкальский край, р-н. Акшинский, с. Акша, ул. Лазо, д. 58	Индивидуальные домовладения	50,282047	113,293341
104158	Забайкальский край, р-н. Акшинский, с. Акша, ул. Лазо, д. 59	Индивидуальные домовладения	50,282047	113,293341
104159	Забайкальский край, р-н. Акшинский, с. Акша, ул. Лазо, д. 6	Индивидуальные домовладения	50,282047	113,293341
104160	Забайкальский край, р-н. Акшинский, с. Акша, ул. Лазо, д. 60	Индивидуальные домовладения	50,275548	113,289056
104161	Забайкальский край, р-н. Акшинский, с. Акша, ул. Лазо, д. 61	Индивидуальные домовладения	50,282047	113,293341
104162	Забайкальский край, р-н. Акшинский, с. Акша, ул. Лазо, д. 63	Индивидуальные домовладения	50,282047	113,293341
104163	Забайкальский край, р-н. Акшинский, с. Акша, ул. Лазо, д. 65	Индивидуальные домовладения	50,282047	113,293341
104164	Забайкальский край, р-н. Акшинский, с. Акша, ул. Лазо, д. 67	Индивидуальные домовладения	50,282047	113,293341
104165	Забайкальский край, р-н. Акшинский, с. Акша, ул. Лазо, д. 69	Индивидуальные домовладения	50,282047	113,293341
104166	Забайкальский край, р-н. Акшинский, с. Акша, ул. Лазо, д. 7	Индивидуальные домовладения	50,282047	113,293341

№ п/п	Адрес	Вид	Широта	Долгота
104167	Забайкальский край, р-н. Акшинский, с. Акша, ул. Лазо, д. 71	Индивидуальные домовладения	50,282047	113,293341
104168	Забайкальский край, р-н. Акшинский, с. Акша, ул. Лазо, д. 8	Индивидуальные домовладения	50,282047	113,293341
104169	Забайкальский край, р-н. Акшинский, с. Акша, ул. Лебедева, д. 1	Индивидуальные домовладения	50,276596	113,283289
104170	Забайкальский край, р-н. Акшинский, с. Акша, ул. Лебедева, д. 10	Индивидуальные домовладения	50,276596	113,283289
104171	Забайкальский край, р-н. Акшинский, с. Акша, ул. Лебедева, д. 11	Индивидуальные домовладения	50,276596	113,283289
104172	Забайкальский край, р-н. Акшинский, с. Акша, ул. Лебедева, д. 12	Индивидуальные домовладения	50,276596	113,283289
104173	Забайкальский край, р-н. Акшинский, с. Акша, ул. Лебедева, д. 14	Индивидуальные домовладения	50,276596	113,283289
104174	Забайкальский край, р-н. Акшинский, с. Акша, ул. Лебедева, д. 15	Индивидуальные домовладения	50,276596	113,283289
104175	Забайкальский край, р-н. Акшинский, с. Акша, ул. Лебедева, д. 16	Индивидуальные домовладения	50,276596	113,283289
104176	Забайкальский край, р-н. Акшинский, с. Акша, ул. Лебедева, д. 17	Индивидуальные домовладения	50,276596	113,283289
104177	Забайкальский край, р-н. Акшинский, с. Акша, ул. Лебедева, д. 18	Индивидуальные домовладения	50,276596	113,283289
104178	Забайкальский край, р-н. Акшинский, с. Акша, ул. Лебедева, д. 18а	Индивидуальные домовладения	50,276596	113,283289
104179	Забайкальский край, р-н. Борзинский, г. Борзя, ул. Полины Осипенко, д. 68	Индивидуальные домовладения	50,386187	116,497065
104180	Забайкальский край, р-н. Акшинский, с. Акша, ул. Лебедева, д. 2	Индивидуальные домовладения	50,276596	113,283289
104181	Забайкальский край, р-н. Акшинский, с. Акша, ул. Лебедева, д. 20	Индивидуальные домовладения	50,276596	113,283289

№ п/п	Адрес	Вид	Широта	Долгота
104182	Забайкальский край, р-н. Акшинский, с. Акша, ул. Лебедева, д. 21	Индивидуальные домовладения	50,276596	113,283289
104183	Забайкальский край, р-н. Акшинский, с. Акша, ул. Лебедева, д. 22	Индивидуальные домовладения	50,276596	113,283289
104184	Забайкальский край, р-н. Акшинский, с. Акша, ул. Лебедева, д. 23	Индивидуальные домовладения	50,276596	113,283289
104185	Забайкальский край, р-н. Акшинский, с. Акша, ул. Лебедева, д. 25	Индивидуальные домовладения	50,276596	113,283289
104186	Забайкальский край, р-н. Акшинский, с. Акша, ул. Лебедева, д. 27	Индивидуальные домовладения	50,276596	113,283289
104187	Забайкальский край, р-н. Акшинский, с. Акша, ул. Лебедева, д. 28	Индивидуальные домовладения	50,276596	113,283289
104188	Забайкальский край, р-н. Акшинский, с. Акша, ул. Лебедева, д. 29	Индивидуальные домовладения	50,276596	113,283289
104189	Забайкальский край, р-н. Акшинский, с. Акша, ул. Лебедева, д. 3	Индивидуальные домовладения	50,276596	113,283289
104190	Забайкальский край, р-н. Акшинский, с. Акша, ул. Лебедева, д. 30	Индивидуальные домовладения	50,276596	113,283289
104191	Забайкальский край, р-н. Акшинский, с. Акша, ул. Лебедева, д. 31	Индивидуальные домовладения	50,276596	113,283289
104192	Забайкальский край, р-н. Акшинский, с. Акша, ул. Лебедева, д. 32	Индивидуальные домовладения	50,276596	113,283289
104193	Забайкальский край, р-н. Акшинский, с. Акша, ул. Лебедева, д. 33	Индивидуальные домовладения	50,276596	113,283289
104194	Забайкальский край, р-н. Акшинский, с. Акша, ул. Лебедева, д. 34	Индивидуальные домовладения	50,276596	113,283289
104195	Забайкальский край, р-н. Акшинский, с. Акша, ул. Лебедева, д. 35	Индивидуальные домовладения	50,276596	113,283289
104196	Забайкальский край, р-н. Акшинский, с. Акша, ул. Лебедева, д. 36а	Индивидуальные домовладения	50,276596	113,283289

№ п/п	Адрес	Вид	Широта	Долгота
104197	Забайкальский край, р-н. Акшинский, с. Акша, ул. Лебедева, д. 37	Индивидуальные домовладения	50,276596	113,283289
104198	Забайкальский край, р-н. Акшинский, с. Акша, ул. Лебедева, д. 38	Индивидуальные домовладения	50,276596	113,283289
104199	Забайкальский край, р-н. Акшинский, с. Акша, ул. Лебедева, д. 40	Индивидуальные домовладения	50,276596	113,283289
104200	Забайкальский край, р-н. Акшинский, с. Акша, ул. Лебедева, д. 41	Индивидуальные домовладения	50,276596	113,283289
104201	Забайкальский край, р-н. Акшинский, с. Акша, ул. Лебедева, д. 42	Индивидуальные домовладения	50,276596	113,283289
104202	Забайкальский край, г. Чита, тер. ДНТ Урожай, д. 203	Индивидуальные домовладения	52,128687	113,47189
104203	Забайкальский край, р-н. Акшинский, с. Акша, ул. Лебедева, д. 44	Индивидуальные домовладения	50,276596	113,283289
104204	Забайкальский край, р-н. Акшинский, с. Акша, ул. Лебедева, д. 6	Индивидуальные домовладения	50,276596	113,283289
104205	Забайкальский край, р-н. Акшинский, с. Акша, ул. Лебедева, д. 7	Индивидуальные домовладения	50,276596	113,283289
104206	Забайкальский край, р-н. Акшинский, с. Акша, ул. Лебедева, д. 8	Индивидуальные домовладения	50,276596	113,283289
104207	Забайкальский край, р-н. Акшинский, с. Акша, ул. Ленина, д. 1	Индивидуальные домовладения	50,294013	113,301111
104208	Забайкальский край, р-н. Акшинский, с. Акша, ул. Ленина, д. 10	Индивидуальные домовладения	50,278311	113,285606
104209	Забайкальский край, р-н. Акшинский, с. Акша, ул. Ленина, д. 100	Индивидуальные домовладения	50,278311	113,285606
104210	Забайкальский край, р-н. Акшинский, с. Акша, ул. Ленина, д. 101	Индивидуальные домовладения	50,278311	113,285606
104211	Забайкальский край, р-н. Акшинский, с. Акша, ул. Ленина, д. 102	Индивидуальные домовладения	50,278311	113,285606

№ п/п	Адрес	Вид	Широта	Долгота
104212	Забайкальский край, р-н. Акшинский, с. Акша, ул. Ленина, д. 103	Индивидуальные домовладения	50,278311	113,285606
104213	Забайкальский край, р-н. Акшинский, с. Акша, ул. Ленина, д. 104	Индивидуальные домовладения	50,278311	113,285606
104214	Забайкальский край, р-н. Акшинский, с. Акша, ул. Ленина, д. 105	Индивидуальные домовладения	50,278311	113,285606
104215	Забайкальский край, р-н. Акшинский, с. Акша, ул. Ленина, д. 107	Индивидуальные домовладения	50,278311	113,285606
104216	Забайкальский край, р-н. Акшинский, с. Акша, ул. Ленина, д. 108	Индивидуальные домовладения	50,278311	113,285606
104217	Забайкальский край, р-н. Акшинский, с. Акша, ул. Ленина, д. 109	Индивидуальные домовладения	50,278311	113,285606
104218	Забайкальский край, р-н. Акшинский, с. Акша, ул. Ленина, д. 11	Индивидуальные домовладения	50,278311	113,285606
104219	Забайкальский край, р-н. Акшинский, с. Акша, ул. Ленина, д. 110	Индивидуальные домовладения	50,278311	113,285606
104220	Забайкальский край, р-н. Акшинский, с. Акша, ул. Ленина, д. 111	Индивидуальные домовладения	50,278311	113,285606
104221	Забайкальский край, р-н. Акшинский, с. Акша, ул. Ленина, д. 112	Индивидуальные домовладения	50,278311	113,285606
104222	Забайкальский край, р-н. Акшинский, с. Акша, ул. Ленина, д. 113	Индивидуальные домовладения	50,278311	113,285606
104223	Забайкальский край, р-н. Акшинский, с. Акша, ул. Ленина, д. 114	Индивидуальные домовладения	50,278311	113,285606
104224	Забайкальский край, р-н. Акшинский, с. Акша, ул. Ленина, д. 115	Индивидуальные домовладения	50,278311	113,285606
104225	Забайкальский край, г. Чита, тер. ДНТ Урожай, д. 241	Индивидуальные домовладения	52,128687	113,47189
104226	Забайкальский край, р-н. Акшинский, с. Акша, ул. Ленина, д. 117	Индивидуальные домовладения	50,278311	113,285606

№ п/п	Адрес	Вид	Широта	Долгота
104227	Забайкальский край, р-н. Акшинский, с. Акша, ул. Ленина, д. 119	Индивидуальные домовладения	50,278311	113,285606
104228	Забайкальский край, р-н. Акшинский, с. Акша, ул. Ленина, д. 121	Индивидуальные домовладения	50,278311	113,285606
104229	Забайкальский край, р-н. Акшинский, с. Акша, ул. Ленина, д. 122	Индивидуальные домовладения	50,278311	113,285606
104230	Забайкальский край, р-н. Акшинский, с. Акша, ул. Ленина, д. 123	Индивидуальные домовладения	50,278311	113,285606
104231	Забайкальский край, р-н. Акшинский, с. Акша, ул. Ленина, д. 124	Индивидуальные домовладения	50,278311	113,285606
104232	Забайкальский край, р-н. Акшинский, с. Акша, ул. Ленина, д. 125	Индивидуальные домовладения	50,278311	113,285606
104233	Забайкальский край, р-н. Акшинский, с. Акша, ул. Ленина, д. 126	Индивидуальные домовладения	50,278311	113,285606
104234	Забайкальский край, р-н. Акшинский, с. Акша, ул. Ленина, д. 128	Индивидуальные домовладения	50,278311	113,285606
104235	Забайкальский край, р-н. Акшинский, с. Акша, ул. Ленина, д. 129	Индивидуальные домовладения	50,278311	113,285606
104236	Забайкальский край, р-н. Акшинский, с. Акша, ул. Ленина, д. 130	Индивидуальные домовладения	50,278311	113,285606
104237	Забайкальский край, р-н. Акшинский, с. Акша, ул. Ленина, д. 131в	Индивидуальные домовладения	50,278311	113,285606
104238	Забайкальский край, р-н. Акшинский, с. Акша, ул. Ленина, д. 131д	Индивидуальные домовладения	50,278311	113,285606
104239	Забайкальский край, р-н. Акшинский, с. Акша, ул. Ленина, д. 134а	Индивидуальные домовладения	50,278311	113,285606
104240	Забайкальский край, р-н. Акшинский, с. Акша, ул. Ленина, д. 136	Индивидуальные домовладения	50,278311	113,285606
104241	Забайкальский край, р-н. Акшинский, с. Акша, ул. Ленина, д. 138	Индивидуальные домовладения	50,278311	113,285606

№ п/п	Адрес	Вид	Широта	Долгота
104242	Забайкальский край, р-н. Акшинский, с. Акша, ул. Ленина, д. 14	Индивидуальные домовладения	50,278311	113,285606
104243	Забайкальский край, р-н. Акшинский, с. Акша, ул. Ленина, д. 140	Индивидуальные домовладения	50,278311	113,285606
104244	Забайкальский край, р-н. Акшинский, с. Акша, ул. Ленина, д. 142	Индивидуальные домовладения	50,278311	113,285606
104245	Забайкальский край, р-н. Акшинский, с. Акша, ул. Ленина, д. 144	Индивидуальные домовладения	50,278311	113,285606
104246	Забайкальский край, р-н. Акшинский, с. Акша, ул. Ленина, д. 146	Индивидуальные домовладения	50,278311	113,285606
104247	Забайкальский край, р-н. Акшинский, с. Акша, ул. Ленина, д. 149	Индивидуальные домовладения	50,278311	113,285606
104248	Забайкальский край, р-н. Борзинский, г. Борзя, ул. Полины Осипенко, д. 74	Индивидуальные домовладения	50,387428	116,504423
104249	Забайкальский край, р-н. Акшинский, с. Акша, ул. Ленина, д. 16	Индивидуальные домовладения	50,278311	113,285606
104250	Забайкальский край, р-н. Акшинский, с. Акша, ул. Ленина, д. 17	Индивидуальные домовладения	50,278311	113,285606
104251	Забайкальский край, р-н. Акшинский, с. Акша, ул. Ленина, д. 17а	Индивидуальные домовладения	50,278311	113,285606
104252	Забайкальский край, р-н. Акшинский, с. Акша, ул. Ленина, д. 18	Индивидуальные домовладения	50,278311	113,285606
104253	Забайкальский край, р-н. Акшинский, с. Акша, ул. Ленина, д. 19	Индивидуальные домовладения	50,278311	113,285606
104254	Забайкальский край, р-н. Акшинский, с. Акша, ул. Ленина, д. 2	Индивидуальные домовладения	50,278311	113,285606
104255	Забайкальский край, р-н. Акшинский, с. Акша, ул. Ленина, д. 20	Индивидуальные домовладения	50,278311	113,285606
104256	Забайкальский край, р-н. Акшинский, с. Акша, ул. Ленина, д. 22	Индивидуальные домовладения	50,278311	113,285606

№ п/п	Адрес	Вид	Широта	Долгота
104257	Забайкальский край, р-н. Акшинский, с. Акша, ул. Ленина, д. 23	Индивидуальные домовладения	50,278311	113,285606
104258	Забайкальский край, р-н. Акшинский, с. Акша, ул. Ленина, д. 24	Индивидуальные домовладения	50,278311	113,285606
104259	Забайкальский край, р-н. Акшинский, с. Акша, ул. Ленина, д. 25	Индивидуальные домовладения	50,278311	113,285606
104260	Забайкальский край, р-н. Акшинский, с. Акша, ул. Ленина, д. 26	Индивидуальные домовладения	50,278311	113,285606
104261	Забайкальский край, р-н. Акшинский, с. Акша, ул. Ленина, д. 27а	Индивидуальные домовладения	50,278311	113,285606
104262	Забайкальский край, р-н. Акшинский, с. Акша, ул. Ленина, д. 28	Индивидуальные домовладения	50,278311	113,285606
104263	Забайкальский край, р-н. Акшинский, с. Акша, ул. Ленина, д. 3	Индивидуальные домовладения	50,278311	113,285606
104264	Забайкальский край, р-н. Акшинский, с. Акша, ул. Ленина, д. 30	Индивидуальные домовладения	50,278311	113,285606
104265	Забайкальский край, р-н. Акшинский, с. Акша, ул. Ленина, д. 32	Индивидуальные домовладения	50,278311	113,285606
104266	Забайкальский край, р-н. Акшинский, с. Акша, ул. Ленина, д. 33	МКД	50,278311	113,285606
104267	Забайкальский край, р-н. Акшинский, с. Акша, ул. Ленина, д. 34	Индивидуальные домовладения	50,278311	113,285606
104268	Забайкальский край, р-н. Акшинский, с. Акша, ул. Ленина, д. 36	Индивидуальные домовладения	50,278311	113,285606
104269	Забайкальский край, р-н. Акшинский, с. Акша, ул. Ленина, д. 37	МКД	50,278311	113,285606
104270	Забайкальский край, р-н. Акшинский, с. Акша, ул. Ленина, д. 38	Индивидуальные домовладения	50,278311	113,285606
104271	Забайкальский край, р-н. Борзинский, г. Борзя, ул. Полины Осипенко, д. 8	Индивидуальные домовладения	50,387428	116,504423

№ п/п	Адрес	Вид	Широта	Долгота
104272	Забайкальский край, р-н. Акшинский, с. Акша, ул. Ленина, д. 40	Индивидуальные домовладения	50,278311	113,285606
104273	Забайкальский край, р-н. Акшинский, с. Акша, ул. Ленина, д. 42	Индивидуальные домовладения	50,278311	113,285606
104274	Забайкальский край, р-н. Акшинский, с. Акша, ул. Ленина, д. 43	Индивидуальные домовладения	50,278311	113,285606
104275	Забайкальский край, р-н. Акшинский, с. Акша, ул. Ленина, д. 44	Индивидуальные домовладения	50,278311	113,285606
104276	Забайкальский край, р-н. Акшинский, с. Акша, ул. Ленина, д. 45	Индивидуальные домовладения	50,278311	113,285606
104277	Забайкальский край, р-н. Акшинский, с. Акша, ул. Ленина, д. 46	Индивидуальные домовладения	50,278311	113,285606
104278	Забайкальский край, р-н. Акшинский, с. Акша, ул. Ленина, д. 47	Индивидуальные домовладения	50,278311	113,285606
104279	Забайкальский край, р-н. Акшинский, с. Акша, ул. Ленина, д. 48	Индивидуальные домовладения	50,278311	113,285606
104280	Забайкальский край, р-н. Акшинский, с. Акша, ул. Ленина, д. 5	Индивидуальные домовладения	50,278311	113,285606
104281	Забайкальский край, р-н. Акшинский, с. Акша, ул. Ленина, д. 50	Индивидуальные домовладения	50,278311	113,285606
104282	Забайкальский край, р-н. Акшинский, с. Акша, ул. Ленина, д. 52	Индивидуальные домовладения	50,278311	113,285606
104283	Забайкальский край, р-н. Акшинский, с. Акша, ул. Ленина, д. 59	Индивидуальные домовладения	50,278311	113,285606
104284	Забайкальский край, р-н. Акшинский, с. Акша, ул. Ленина, д. 6	Индивидуальные домовладения	50,278311	113,285606
104285	Забайкальский край, р-н. Акшинский, с. Акша, ул. Ленина, д. 61	Индивидуальные домовладения	50,278311	113,285606
104286	Забайкальский край, р-н. Акшинский, с. Акша, ул. Ленина, д. 62	Индивидуальные домовладения	50,278311	113,285606

№ п/п	Адрес	Вид	Широта	Долгота
104287	Забайкальский край, р-н. Акшинский, с. Акша, ул. Ленина, д. 64	Индивидуальные домовладения	50,278311	113,285606
104288	Забайкальский край, р-н. Акшинский, с. Акша, ул. Ленина, д. 65	Индивидуальные домовладения	50,278311	113,285606
104289	Забайкальский край, р-н. Акшинский, с. Акша, ул. Ленина, д. 66	Индивидуальные домовладения	50,278311	113,285606
104290	Забайкальский край, р-н. Акшинский, с. Акша, ул. Ленина, д. 67	Индивидуальные домовладения	50,278311	113,285606
104291	Забайкальский край, р-н. Акшинский, с. Акша, ул. Ленина, д. 68	Индивидуальные домовладения	50,278311	113,285606
104292	Забайкальский край, р-н. Акшинский, с. Акша, ул. Ленина, д. 69	Индивидуальные домовладения	50,278311	113,285606
104293	Забайкальский край, р-н. Акшинский, с. Акша, ул. Ленина, д. 7	Индивидуальные домовладения	50,278311	113,285606
104294	Забайкальский край, г. Чита, тер. ДНТ Урожай, д. 260	Индивидуальные домовладения	52,128687	113,47189
104295	Забайкальский край, р-н. Акшинский, с. Акша, ул. Ленина, д. 72	Индивидуальные домовладения	50,278311	113,285606
104296	Забайкальский край, р-н. Акшинский, с. Акша, ул. Ленина, д. 73	Индивидуальные домовладения	50,278311	113,285606
104297	Забайкальский край, р-н. Акшинский, с. Акша, ул. Ленина, д. 76	Индивидуальные домовладения	50,278311	113,285606
104298	Забайкальский край, р-н. Акшинский, с. Акша, ул. Ленина, д. 78	Индивидуальные домовладения	50,278311	113,285606
104299	Забайкальский край, р-н. Акшинский, с. Акша, ул. Ленина, д. 8	Индивидуальные домовладения	50,278311	113,285606
104300	Забайкальский край, р-н. Акшинский, с. Акша, ул. Ленина, д. 80	Индивидуальные домовладения	50,278311	113,285606
104301	Забайкальский край, р-н. Акшинский, с. Акша, ул. Ленина, д. 81	Индивидуальные домовладения	50,278311	113,285606

№ п/п	Адрес	Вид	Широта	Долгота
104302	Забайкальский край, р-н. Акшинский, с. Акша, ул. Ленина, д. 82	Индивидуальные домовладения	50,278311	113,285606
104303	Забайкальский край, р-н. Акшинский, с. Акша, ул. Ленина, д. 83	Индивидуальные домовладения	50,278311	113,285606
104304	Забайкальский край, р-н. Акшинский, с. Акша, ул. Ленина, д. 84	Индивидуальные домовладения	50,278311	113,285606
104305	Забайкальский край, р-н. Акшинский, с. Акша, ул. Ленина, д. 85	Индивидуальные домовладения	50,278311	113,285606
104306	Забайкальский край, р-н. Акшинский, с. Акша, ул. Ленина, д. 86	Индивидуальные домовладения	50,278311	113,285606
104307	Забайкальский край, р-н. Акшинский, с. Акша, ул. Ленина, д. 87	Индивидуальные домовладения	50,278311	113,285606
104308	Забайкальский край, р-н. Акшинский, с. Акша, ул. Ленина, д. 89	Индивидуальные домовладения	50,278311	113,285606
104309	Забайкальский край, р-н. Акшинский, с. Акша, ул. Ленина, д. 9	Индивидуальные домовладения	50,278311	113,285606
104310	Забайкальский край, р-н. Акшинский, с. Акша, ул. Ленина, д. 90	Индивидуальные домовладения	50,278311	113,285606
104311	Забайкальский край, р-н. Акшинский, с. Акша, ул. Ленина, д. 91	Индивидуальные домовладения	50,278311	113,285606
104312	Забайкальский край, р-н. Акшинский, с. Акша, ул. Ленина, д. 92	Индивидуальные домовладения	50,278311	113,285606
104313	Забайкальский край, р-н. Акшинский, с. Акша, ул. Ленина, д. 93	Индивидуальные домовладения	50,278311	113,285606
104314	Забайкальский край, р-н. Акшинский, с. Акша, ул. Ленина, д. 94	Индивидуальные домовладения	50,274834	113,283612
104315	Забайкальский край, р-н. Акшинский, с. Акша, ул. Ленина, д. 95	Индивидуальные домовладения	50,278311	113,285606
104316	Забайкальский край, р-н. Акшинский, с. Акша, ул. Ленина, д. 96	Индивидуальные домовладения	50,278311	113,285606

№ п/п	Адрес	Вид	Широта	Долгота
104317	Забайкальский край, р-н. Нерчинско-Заводский, с. Георгиевка, ул. Калинина, д. 15	Индивидуальные домовладения	51,368934	119,443099
104318	Забайкальский край, р-н. Акшинский, с. Акша, ул. Ленина, д. 98	Индивидуальные домовладения	50,278311	113,285606
104319	Забайкальский край, р-н. Акшинский, с. Акша, ул. Ленина, д. 99	Индивидуальные домовладения	50,278311	113,285606
104320	Забайкальский край, р-н. Акшинский, с. Акша, ул. Мартынова, д. 1	Индивидуальные домовладения	50,285512	113,290286
104321	Забайкальский край, р-н. Акшинский, с. Акша, ул. Мартынова, д. 11	Индивидуальные домовладения	50,285512	113,290286
104322	Забайкальский край, р-н. Акшинский, с. Акша, ул. Мартынова, д. 12	Индивидуальные домовладения	50,285512	113,290286
104323	Забайкальский край, р-н. Акшинский, с. Акша, ул. Мартынова, д. 13	Индивидуальные домовладения	50,285512	113,290286
104324	Забайкальский край, р-н. Акшинский, с. Акша, ул. Мартынова, д. 14	Индивидуальные домовладения	50,285512	113,290286
104325	Забайкальский край, р-н. Акшинский, с. Акша, ул. Мартынова, д. 15	Индивидуальные домовладения	50,285512	113,290286
104326	Забайкальский край, р-н. Акшинский, с. Акша, ул. Мартынова, д. 16	Индивидуальные домовладения	50,285512	113,290286
104327	Забайкальский край, р-н. Акшинский, с. Акша, ул. Мартынова, д. 17	Индивидуальные домовладения	50,285512	113,290286
104328	Забайкальский край, р-н. Акшинский, с. Акша, ул. Мартынова, д. 18	Индивидуальные домовладения	50,285512	113,290286
104329	Забайкальский край, р-н. Акшинский, с. Акша, ул. Мартынова, д. 19б	Индивидуальные домовладения	50,285512	113,290286
104330	Забайкальский край, р-н. Акшинский, с. Акша, ул. Мартынова, д. 1а	Индивидуальные домовладения	50,285512	113,290286
104331	Забайкальский край, р-н. Акшинский, с. Акша, ул. Мартынова, д. 2	Индивидуальные домовладения	50,285512	113,290286

№ п/п	Адрес	Вид	Широта	Долгота
104332	Забайкальский край, р-н. Акшинский, с. Акша, ул. Мартынова, д. 22	Индивидуальные домовладения	50,285512	113,290286
104333	Забайкальский край, р-н. Акшинский, с. Акша, ул. Мартынова, д. 24	Индивидуальные домовладения	50,285512	113,290286
104334	Забайкальский край, р-н. Акшинский, с. Акша, ул. Мартынова, д. 26	Индивидуальные домовладения	50,285512	113,290286
104335	Забайкальский край, р-н. Акшинский, с. Акша, ул. Мартынова, д. 27	Индивидуальные домовладения	50,285512	113,290286
104336	Забайкальский край, р-н. Акшинский, с. Акша, ул. Мартынова, д. 28	Индивидуальные домовладения	50,285512	113,290286
104337	Забайкальский край, р-н. Акшинский, с. Акша, ул. Мартынова, д. 3	Индивидуальные домовладения	50,285512	113,290286
104338	Забайкальский край, р-н. Акшинский, с. Акша, ул. Мартынова, д. 30	Индивидуальные домовладения	50,285512	113,290286
104339	Забайкальский край, р-н. Краснокаменский, г. Краснокаменск, мкр 4-й, д. 434	МКД	50,091942	118,037981
104340	Забайкальский край, г. Чита, тер. ДНТ Урожай, д. 270	Индивидуальные домовладения	52,128687	113,47189
104341	Забайкальский край, р-н. Акшинский, с. Акша, ул. Мартынова, д. 40	Индивидуальные домовладения	50,285512	113,290286
104342	Забайкальский край, р-н. Акшинский, с. Акша, ул. Мартынова, д. 41	Индивидуальные домовладения	50,285512	113,290286
104343	Забайкальский край, р-н. Акшинский, с. Акша, ул. Мартынова, д. 43	Индивидуальные домовладения	50,285512	113,290286
104344	Забайкальский край, р-н. Акшинский, с. Акша, ул. Мартынова, д. 6	Индивидуальные домовладения	50,285512	113,290286
104345	Забайкальский край, р-н. Акшинский, с. Акша, ул. Мартынова, д. 8	Индивидуальные домовладения	50,285512	113,290286
104346	Забайкальский край, р-н. Акшинский, с. Акша, ул. Мартынова, д. 9	Индивидуальные домовладения	50,285512	113,290286

№ п/п	Адрес	Вид	Широта	Долгота
104347	Забайкальский край, р-н. Акшинский, с. Акша, ул. Минеральная, д. 1	Индивидуальные домовладения	50,278962	113,285867
104348	Забайкальский край, р-н. Акшинский, с. Акша, ул. Минеральная, д. 2	Индивидуальные домовладения	50,278962	113,285867
104349	Забайкальский край, р-н. Акшинский, с. Акша, ул. Минеральная, д. 3	Индивидуальные домовладения	50,278962	113,285867
104350	Забайкальский край, р-н. Акшинский, с. Акша, ул. Минеральная, д. 4	Индивидуальные домовладения	50,278962	113,285867
104351	Забайкальский край, р-н. Акшинский, с. Акша, ул. Минеральная, д. 5	Индивидуальные домовладения	50,278962	113,285867
104352	Забайкальский край, р-н. Акшинский, с. Акша, ул. Молодежная, д. 1	Индивидуальные домовладения	50,27522	113,296224
104353	Забайкальский край, р-н. Акшинский, с. Акша, ул. Молодежная, д. 11	Индивидуальные домовладения	50,27522	113,296224
104354	Забайкальский край, р-н. Акшинский, с. Акша, ул. Молодежная, д. 2	Индивидуальные домовладения	50,27522	113,296224
104355	Забайкальский край, р-н. Акшинский, с. Акша, ул. Молодежная, д. 3	Индивидуальные домовладения	50,27522	113,296224
104356	Забайкальский край, р-н. Акшинский, с. Акша, ул. Молодежная, д. 3а	Индивидуальные домовладения	50,27522	113,296224
104357	Забайкальский край, р-н. Акшинский, с. Акша, ул. Молодежная, д. 4	Индивидуальные домовладения	50,27522	113,296224
104358	Забайкальский край, р-н. Акшинский, с. Акша, ул. Молодежная, д. 6	Индивидуальные домовладения	50,27522	113,296224
104359	Забайкальский край, р-н. Акшинский, с. Акша, ул. Молодежная, д. 6а	Индивидуальные домовладения	50,27522	113,296224
104360	Забайкальский край, р-н. Акшинский, с. Акша, ул. Молодежная, д. 7	Индивидуальные домовладения	50,27522	113,296224
104361	Забайкальский край, р-н. Акшинский, с. Акша, ул. Молодежная, д. 7а	Индивидуальные домовладения	50,27522	113,296224

№ п/п	Адрес	Вид	Широта	Долгота
104362	Забайкальский край, р-н. Акшинский, с. Акша, ул. Набережная, д. 1	Индивидуальные домовладения	50,278962	113,285867
104363	Забайкальский край, р-н. Акшинский, с. Акша, ул. Набережная, д. 11	Индивидуальные домовладения	50,278962	113,285867
104364	Забайкальский край, р-н. Акшинский, с. Акша, ул. Набережная, д. 13	Индивидуальные домовладения	50,278962	113,285867
104365	Забайкальский край, р-н. Акшинский, с. Акша, ул. Набережная, д. 15	Индивидуальные домовладения	50,278962	113,285867
104366	Забайкальский край, р-н. Акшинский, с. Акша, ул. Набережная, д. 17	Индивидуальные домовладения	50,278962	113,285867
104367	Забайкальский край, р-н. Акшинский, с. Акша, ул. Набережная, д. 19	Индивидуальные домовладения	50,278962	113,285867
104368	Забайкальский край, р-н. Акшинский, с. Акша, ул. Набережная, д. 1а	Индивидуальные домовладения	50,278962	113,285867
104369	Забайкальский край, р-н. Акшинский, с. Акша, ул. Набережная, д. 2	Индивидуальные домовладения	50,278962	113,285867
104370	Забайкальский край, р-н. Акшинский, с. Акша, ул. Набережная, д. 21	Индивидуальные домовладения	50,278962	113,285867
104371	Забайкальский край, р-н. Акшинский, с. Акша, ул. Набережная, д. 23	Индивидуальные домовладения	50,278962	113,285867
104372	Забайкальский край, р-н. Акшинский, с. Акша, ул. Набережная, д. 25	Индивидуальные домовладения	50,278962	113,285867
104373	Забайкальский край, р-н. Акшинский, с. Акша, ул. Набережная, д. 27	Индивидуальные домовладения	50,278962	113,285867
104374	Забайкальский край, р-н. Акшинский, с. Акша, ул. Набережная, д. 31	Индивидуальные домовладения	50,278962	113,285867
104375	Забайкальский край, р-н. Акшинский, с. Акша, ул. Набережная, д. 33	Индивидуальные домовладения	50,278962	113,285867
104376	Забайкальский край, р-н. Акшинский, с. Акша, ул. Набережная, д. 35	Индивидуальные домовладения	50,278962	113,285867

№ п/п	Адрес	Вид	Широта	Долгота
104377	Забайкальский край, р-н. Акшинский, с. Акша, ул. Набережная, д. 5	Индивидуальные домовладения	50,278962	113,285867
104378	Забайкальский край, р-н. Акшинский, с. Акша, ул. Набережная, д. 7	Индивидуальные домовладения	50,278962	113,285867
104379	Забайкальский край, р-н. Акшинский, с. Акша, ул. Набережная, д. 9	Индивидуальные домовладения	50,278962	113,285867
104380	Забайкальский край, р-н. Акшинский, с. Акша, ул. Новая, д. 1	Индивидуальные домовладения	50,278962	113,285867
104381	Забайкальский край, р-н. Акшинский, с. Акша, ул. Новая, д. 11	Индивидуальные домовладения	50,278962	113,285867
104382	Забайкальский край, р-н. Акшинский, с. Акша, ул. Новая, д. 16	Индивидуальные домовладения	50,278962	113,285867
104383	Забайкальский край, р-н. Акшинский, с. Акша, ул. Новая, д. 18	Индивидуальные домовладения	50,278962	113,285867
104384	Забайкальский край, р-н. Акшинский, с. Акша, ул. Новая, д. 25	Индивидуальные домовладения	50,278962	113,285867
104385	Забайкальский край, р-н. Акшинский, с. Акша, ул. Новая, д. 29	Индивидуальные домовладения	50,278962	113,285867
104386	Забайкальский край, р-н. Акшинский, с. Акша, ул. Новая, д. 3	Индивидуальные домовладения	50,278962	113,285867
104387	Забайкальский край, р-н. Акшинский, с. Акша, ул. Новая, д. 4	Индивидуальные домовладения	50,278962	113,285867
104388	Забайкальский край, р-н. Акшинский, с. Акша, ул. Новая, д. 6	Индивидуальные домовладения	50,278962	113,285867
104389	Забайкальский край, р-н. Акшинский, с. Акша, ул. Новая, д. 7	Индивидуальные домовладения	50,278962	113,285867
104390	Забайкальский край, р-н. Акшинский, с. Акша, ул. Новая, д. 8	Индивидуальные домовладения	50,278962	113,285867
104391	Забайкальский край, р-н. Акшинский, с. Акша, ул. Новая, д. 9	Индивидуальные домовладения	50,278962	113,285867

№ п/п	Адрес	Вид	Широта	Долгота
104392	Забайкальский край, р-н. Акшинский, с. Акша, ул. Октябрьская, д. 11	Индивидуальные домовладения	50,280829	113,288626
104393	Забайкальский край, р-н. Акшинский, с. Акша, ул. Октябрьская, д. 13	Индивидуальные домовладения	50,280724	113,289066
104394	Забайкальский край, р-н. Акшинский, с. Акша, ул. Октябрьская, д. 15	Индивидуальные домовладения	50,280676	113,28942
104395	Забайкальский край, р-н. Акшинский, с. Акша, ул. Октябрьская, д. 17	Индивидуальные домовладения	50,280607	113,289848
104396	Забайкальский край, р-н. Акшинский, с. Акша, ул. Октябрьская, д. 22	Индивидуальные домовладения	50,279915	113,291561
104397	Забайкальский край, р-н. Акшинский, с. Акша, ул. Октябрьская, д. 25	Индивидуальные домовладения	50,279824	113,293358
104398	Забайкальский край, р-н. Акшинский, с. Акша, ул. Октябрьская, д. 26	Индивидуальные домовладения	50,279615	113,293136
104399	Забайкальский край, р-н. Акшинский, с. Акша, ул. Октябрьская, д. 27	Индивидуальные домовладения	50,279747	113,29376
104400	Забайкальский край, р-н. Акшинский, с. Акша, ул. Октябрьская, д. 28	Индивидуальные домовладения	50,279501	113,29365
104401	Забайкальский край, р-н. Акшинский, с. Акша, ул. Октябрьская, д. 30	Индивидуальные домовладения	50,279421	113,294075
104402	Забайкальский край, р-н. Акшинский, с. Акша, ул. Октябрьская, д. 31	Индивидуальные домовладения	50,27953	113,29482
104403	Забайкальский край, р-н. Акшинский, с. Акша, ул. Октябрьская, д. 32	Индивидуальные домовладения	50,279321	113,294503
104404	Забайкальский край, р-н. Акшинский, с. Акша, ул. Октябрьская, д. 5	Индивидуальные домовладения	50,281357	113,286146
104405	Забайкальский край, р-н. Акшинский, с. Акша, ул. Октябрьская, д. 7	Индивидуальные домовладения	50,281229	113,286884
104406	Забайкальский край, р-н. Борзинский, г. Борзя, ул. Промышленная, д. 11	МКД	50,382973	116,5009

№ п/п	Адрес	Вид	Широта	Долгота
104407	Забайкальский край, р-н. Акшинский, с. Акша, ул. Ононская, д. 1	Индивидуальные домовладения	50,278375	113,280495
104408	Забайкальский край, р-н. Приаргунский, п. Досатуй, ул. Мира, д. 3	Индивидуальные домовладения	50,395916	118,636466
104409	Забайкальский край, р-н. Акшинский, с. Акша, ул. Ононская, д. 100	Индивидуальные домовладения	50,278375	113,280495
104410	Забайкальский край, р-н. Акшинский, с. Акша, ул. Ононская, д. 101	Индивидуальные домовладения	50,278375	113,280495
104411	Забайкальский край, р-н. Акшинский, с. Акша, ул. Ононская, д. 102	Индивидуальные домовладения	50,278375	113,280495
104412	Забайкальский край, р-н. Акшинский, с. Акша, ул. Ононская, д. 103	Индивидуальные домовладения	50,278375	113,280495
104413	Забайкальский край, р-н. Акшинский, с. Акша, ул. Ононская, д. 104	Индивидуальные домовладения	50,278375	113,280495
104414	Забайкальский край, р-н. Акшинский, с. Акша, ул. Ононская, д. 106	Индивидуальные домовладения	50,278375	113,280495
104415	Забайкальский край, р-н. Акшинский, с. Акша, ул. Ононская, д. 107	Индивидуальные домовладения	50,278375	113,280495
104416	Забайкальский край, р-н. Акшинский, с. Акша, ул. Ононская, д. 108	Индивидуальные домовладения	50,278375	113,280495
104417	Забайкальский край, р-н. Акшинский, с. Акша, ул. Ононская, д. 109	Индивидуальные домовладения	50,278375	113,280495
104418	Забайкальский край, р-н. Акшинский, с. Акша, ул. Ононская, д. 11	Индивидуальные домовладения	50,278375	113,280495
104419	Забайкальский край, р-н. Акшинский, с. Акша, ул. Ононская, д. 110	Индивидуальные домовладения	50,278375	113,280495
104420	Забайкальский край, р-н. Акшинский, с. Акша, ул. Ононская, д. 111	Индивидуальные домовладения	50,278375	113,280495
104421	Забайкальский край, р-н. Акшинский, с. Акша, ул. Ононская, д. 113	Индивидуальные домовладения	50,278375	113,280495

№ п/п	Адрес	Вид	Широта	Долгота
104422	Забайкальский край, р-н. Акшинский, с. Акша, ул. Ононская, д. 114	Индивидуальные домовладения	50,278375	113,280495
104423	Забайкальский край, р-н. Акшинский, с. Акша, ул. Ононская, д. 116	Индивидуальные домовладения	50,278375	113,280495
104424	Забайкальский край, р-н. Акшинский, с. Акша, ул. Ононская, д. 117	Индивидуальные домовладения	50,278375	113,280495
104425	Забайкальский край, р-н. Акшинский, с. Акша, ул. Ононская, д. 118	Индивидуальные домовладения	50,278375	113,280495
104426	Забайкальский край, р-н. Акшинский, с. Акша, ул. Ононская, д. 12	Индивидуальные домовладения	50,278375	113,280495
104427	Забайкальский край, р-н. Акшинский, с. Акша, ул. Ононская, д. 120	Индивидуальные домовладения	50,278375	113,280495
104428	Забайкальский край, р-н. Акшинский, с. Акша, ул. Ононская, д. 122	Индивидуальные домовладения	50,278375	113,280495
104429	Забайкальский край, р-н. Акшинский, с. Акша, ул. Ононская, д. 125	Индивидуальные домовладения	50,278375	113,280495
104430	Забайкальский край, р-н. Борзинский, г. Борзя, ул. Промышленная, д. 14	Индивидуальные домовладения	50,375543	116,512759
104431	Забайкальский край, р-н. Акшинский, с. Акша, ул. Ононская, д. 126	Индивидуальные домовладения	50,278375	113,280495
104432	Забайкальский край, р-н. Акшинский, с. Акша, ул. Ононская, д. 128	Индивидуальные домовладения	50,278375	113,280495
104433	Забайкальский край, р-н. Акшинский, с. Акша, ул. Ононская, д. 15	Индивидуальные домовладения	50,278375	113,280495
104434	Забайкальский край, р-н. Акшинский, с. Акша, ул. Ононская, д. 16	Индивидуальные домовладения	50,278375	113,280495
104435	Забайкальский край, р-н. Акшинский, с. Акша, ул. Ононская, д. 17	Индивидуальные домовладения	50,278375	113,280495
104436	Забайкальский край, р-н. Акшинский, с. Акша, ул. Ононская, д. 18	Индивидуальные домовладения	50,278375	113,280495

№ п/п	Адрес	Вид	Широта	Долгота
104437	Забайкальский край, р-н. Акшинский, с. Акша, ул. Ононская, д. 19	Индивидуальные домовладения	50,278375	113,280495
104438	Забайкальский край, р-н. Акшинский, с. Акша, ул. Ононская, д. 2	Индивидуальные домовладения	50,278375	113,280495
104439	Забайкальский край, р-н. Акшинский, с. Акша, ул. Ононская, д. 20	Индивидуальные домовладения	50,278375	113,280495
104440	Забайкальский край, р-н. Акшинский, с. Акша, ул. Ононская, д. 21	Индивидуальные домовладения	50,278375	113,280495
104441	Забайкальский край, р-н. Акшинский, с. Акша, ул. Ононская, д. 22	Индивидуальные домовладения	50,278375	113,280495
104442	Забайкальский край, р-н. Акшинский, с. Акша, ул. Ононская, д. 23	Индивидуальные домовладения	50,278375	113,280495
104443	Забайкальский край, р-н. Акшинский, с. Акша, ул. Ононская, д. 25	Индивидуальные домовладения	50,287112	113,286055
104444	Забайкальский край, р-н. Акшинский, с. Акша, ул. Ононская, д. 29	Индивидуальные домовладения	50,278375	113,280495
104445	Забайкальский край, р-н. Акшинский, с. Акша, ул. Ононская, д. 3	Индивидуальные домовладения	50,278375	113,280495
104446	Забайкальский край, р-н. Акшинский, с. Акша, ул. Ононская, д. 30	Индивидуальные домовладения	50,278375	113,280495
104447	Забайкальский край, р-н. Акшинский, с. Акша, ул. Ононская, д. 32	Индивидуальные домовладения	50,278375	113,280495
104448	Забайкальский край, р-н. Акшинский, с. Акша, ул. Ононская, д. 33	Индивидуальные домовладения	50,278375	113,280495
104449	Забайкальский край, р-н. Акшинский, с. Акша, ул. Ононская, д. 34	Индивидуальные домовладения	50,278375	113,280495
104450	Забайкальский край, р-н. Акшинский, с. Акша, ул. Ононская, д. 35	Индивидуальные домовладения	50,278375	113,280495
104451	Забайкальский край, р-н. Акшинский, с. Акша, ул. Ононская, д. 36	Индивидуальные домовладения	50,278375	113,280495

№ п/п	Адрес	Вид	Широта	Долгота
104452	Забайкальский край, р-н. Борзинский, г. Борзя, ул. Промышленная, д. 20	Индивидуальные домовладения	50,37498	116,513505
104453	Забайкальский край, р-н. Акшинский, с. Акша, ул. Ононская, д. 4	Индивидуальные домовладения	50,278375	113,280495
104454	Забайкальский край, р-н. Акшинский, с. Акша, ул. Ононская, д. 40	Индивидуальные домовладения	50,284096	113,284
104455	Забайкальский край, р-н. Акшинский, с. Акша, ул. Ононская, д. 41	Индивидуальные домовладения	50,278375	113,280495
104456	Забайкальский край, р-н. Акшинский, с. Акша, ул. Ононская, д. 43	Индивидуальные домовладения	50,278375	113,280495
104457	Забайкальский край, р-н. Акшинский, с. Акша, ул. Ононская, д. 44	Индивидуальные домовладения	50,283882	113,283936
104458	Забайкальский край, р-н. Акшинский, с. Акша, ул. Ононская, д. 45	Индивидуальные домовладения	50,278375	113,280495
104459	Забайкальский край, р-н. Акшинский, с. Акша, ул. Ононская, д. 49	Индивидуальные домовладения	50,278375	113,280495
104460	Забайкальский край, р-н. Акшинский, с. Акша, ул. Ононская, д. 4а	Индивидуальные домовладения	50,278375	113,280495
104461	Забайкальский край, р-н. Акшинский, с. Акша, ул. Ононская, д. 5	Индивидуальные домовладения	50,278375	113,280495
104462	Забайкальский край, р-н. Акшинский, с. Акша, ул. Ононская, д. 51	Индивидуальные домовладения	50,278375	113,280495
104463	Забайкальский край, р-н. Акшинский, с. Акша, ул. Ононская, д. 53	Индивидуальные домовладения	50,278375	113,280495
104464	Забайкальский край, р-н. Акшинский, с. Акша, ул. Ононская, д. 54	Индивидуальные домовладения	50,278375	113,280495
104465	Забайкальский край, р-н. Акшинский, с. Акша, ул. Ононская, д. 55	Индивидуальные домовладения	50,278375	113,280495
104466	Забайкальский край, р-н. Акшинский, с. Акша, ул. Ононская, д. 56	Индивидуальные домовладения	50,278375	113,280495

№ п/п	Адрес	Вид	Широта	Долгота
104467	Забайкальский край, р-н. Акшинский, с. Акша, ул. Ононская, д. 58	Индивидуальные домовладения	50,278375	113,280495
104468	Забайкальский край, р-н. Акшинский, с. Акша, ул. Ононская, д. 59	Индивидуальные домовладения	50,278375	113,280495
104469	Забайкальский край, р-н. Акшинский, с. Акша, ул. Ононская, д. 6	Индивидуальные домовладения	50,278375	113,280495
104470	Забайкальский край, р-н. Акшинский, с. Акша, ул. Ононская, д. 60	Индивидуальные домовладения	50,278375	113,280495
104471	Забайкальский край, р-н. Акшинский, с. Акша, ул. Ононская, д. 61	Индивидуальные домовладения	50,278375	113,280495
104472	Забайкальский край, р-н. Акшинский, с. Акша, ул. Ононская, д. 63	Индивидуальные домовладения	50,278375	113,280495
104473	Забайкальский край, р-н. Акшинский, с. Акша, ул. Ононская, д. 64	Индивидуальные домовладения	50,278375	113,280495
104474	Забайкальский край, р-н. Акшинский, с. Акша, ул. Ононская, д. 66	Индивидуальные домовладения	50,278375	113,280495
104475	Забайкальский край, р-н. Борзинский, г. Борзя, ул. Промышленная, д. 22	Индивидуальные домовладения	50,374779	116,513774
104476	Забайкальский край, р-н. Акшинский, с. Акша, ул. Ононская, д. 68	Индивидуальные домовладения	50,278375	113,280495
104477	Забайкальский край, р-н. Акшинский, с. Акша, ул. Ононская, д. 69	Индивидуальные домовладения	50,278375	113,280495
104478	Забайкальский край, р-н. Акшинский, с. Акша, ул. Ононская, д. 6а	Индивидуальные домовладения	50,278375	113,280495
104479	Забайкальский край, р-н. Акшинский, с. Акша, ул. Ононская, д. 70	Индивидуальные домовладения	50,278375	113,280495
104480	Забайкальский край, р-н. Акшинский, с. Акша, ул. Ононская, д. 71	Индивидуальные домовладения	50,278375	113,280495
104481	Забайкальский край, р-н. Акшинский, с. Акша, ул. Ононская, д. 71б	Индивидуальные домовладения	50,278375	113,280495

№ п/п	Адрес	Вид	Широта	Долгота
104482	Забайкальский край, р-н. Акшинский, с. Акша, ул. Ононская, д. 72	Индивидуальные домовладения	50,278375	113,280495
104483	Забайкальский край, р-н. Акшинский, с. Акша, ул. Ононская, д. 72а	Индивидуальные домовладения	50,278375	113,280495
104484	Забайкальский край, р-н. Акшинский, с. Акша, ул. Ононская, д. 73	Индивидуальные домовладения	50,278375	113,280495
104485	Забайкальский край, р-н. Акшинский, с. Акша, ул. Ононская, д. 73а	Индивидуальные домовладения	50,278375	113,280495
104486	Забайкальский край, р-н. Акшинский, с. Акша, ул. Ононская, д. 74	Индивидуальные домовладения	50,278375	113,280495
104487	Забайкальский край, р-н. Акшинский, с. Акша, ул. Ононская, д. 75	Индивидуальные домовладения	50,278375	113,280495
104488	Забайкальский край, р-н. Акшинский, с. Акша, ул. Ононская, д. 76	Индивидуальные домовладения	50,278375	113,280495
104489	Забайкальский край, р-н. Акшинский, с. Акша, ул. Ононская, д. 77	Индивидуальные домовладения	50,278375	113,280495
104490	Забайкальский край, р-н. Акшинский, с. Акша, ул. Ононская, д. 79	Индивидуальные домовладения	50,278375	113,280495
104491	Забайкальский край, р-н. Акшинский, с. Акша, ул. Ононская, д. 8	Индивидуальные домовладения	50,278375	113,280495
104492	Забайкальский край, р-н. Акшинский, с. Акша, ул. Ононская, д. 80	Индивидуальные домовладения	50,278375	113,280495
104493	Забайкальский край, р-н. Акшинский, с. Акша, ул. Ононская, д. 81	Индивидуальные домовладения	50,278375	113,280495
104494	Забайкальский край, р-н. Акшинский, с. Акша, ул. Ононская, д. 82	Индивидуальные домовладения	50,278375	113,280495
104495	Забайкальский край, р-н. Акшинский, с. Акша, ул. Ононская, д. 83	Индивидуальные домовладения	50,278375	113,280495
104496	Забайкальский край, р-н. Акшинский, с. Акша, ул. Ононская, д. 84	Индивидуальные домовладения	50,278375	113,280495

№ п/п	Адрес	Вид	Широта	Долгота
104497	Забайкальский край, р-н. Акшинский, с. Акша, ул. Ононская, д. 85	Индивидуальные домовладения	50,278375	113,280495
104498	Забайкальский край, р-н. Борзинский, г. Борзя, ул. Промышленная, д. 24	Индивидуальные домовладения	50,374578	116,514026
104499	Забайкальский край, г. Чита, тер. ДНТ Урожай, д. 31а	Индивидуальные домовладения	52,128687	113,47189
104500	Забайкальский край, р-н. Акшинский, с. Акша, ул. Ононская, д. 87	Индивидуальные домовладения	50,278375	113,280495
104501	Забайкальский край, р-н. Акшинский, с. Акша, ул. Ононская, д. 88	Индивидуальные домовладения	50,278375	113,280495
104502	Забайкальский край, р-н. Акшинский, с. Акша, ул. Ононская, д. 89	Индивидуальные домовладения	50,278375	113,280495
104503	Забайкальский край, р-н. Акшинский, с. Акша, ул. Ононская, д. 90	Индивидуальные домовладения	50,278375	113,280495
104504	Забайкальский край, р-н. Акшинский, с. Акша, ул. Ононская, д. 91	Индивидуальные домовладения	50,278375	113,280495
104505	Забайкальский край, р-н. Акшинский, с. Акша, ул. Ононская, д. 91а	Индивидуальные домовладения	50,278375	113,280495
104506	Забайкальский край, р-н. Акшинский, с. Акша, ул. Ононская, д. 92	Индивидуальные домовладения	50,278375	113,280495
104507	Забайкальский край, р-н. Акшинский, с. Акша, ул. Ононская, д. 93	Индивидуальные домовладения	50,278375	113,280495
104508	Забайкальский край, р-н. Акшинский, с. Акша, ул. Ононская, д. 94	Индивидуальные домовладения	50,278375	113,280495
104509	Забайкальский край, р-н. Акшинский, с. Акша, ул. Ононская, д. 95	Индивидуальные домовладения	50,278375	113,280495
104510	Забайкальский край, р-н. Акшинский, с. Акша, ул. Ононская, д. 96б	Индивидуальные домовладения	50,278375	113,280495
104511	Забайкальский край, р-н. Акшинский, с. Акша, ул. Ононская, д. 97	Индивидуальные домовладения	50,278375	113,280495

№ п/п	Адрес	Вид	Широта	Долгота
104527	Забайкальский край, р-н. Акшинский, с. Акша, ул. Партизанская, д. 27	Индивидуальные домовладения	50,27952	113,284322
104528	Забайкальский край, р-н. Акшинский, с. Акша, ул. Партизанская, д. 28	Индивидуальные домовладения	50,27952	113,284322
104529	Забайкальский край, р-н. Акшинский, с. Акша, ул. Партизанская, д. 29	Индивидуальные домовладения	50,27952	113,284322
104530	Забайкальский край, р-н. Акшинский, с. Акша, ул. Партизанская, д. 2а	Индивидуальные домовладения	50,27952	113,284322
104531	Забайкальский край, р-н. Акшинский, с. Акша, ул. Партизанская, д. 3	Индивидуальные домовладения	50,27952	113,284322
104532	Забайкальский край, р-н. Акшинский, с. Акша, ул. Партизанская, д. 30	Индивидуальные домовладения	50,27952	113,284322
104533	Забайкальский край, р-н. Акшинский, с. Акша, ул. Партизанская, д. 31	Индивидуальные домовладения	50,27952	113,284322
104534	Забайкальский край, р-н. Акшинский, с. Акша, ул. Партизанская, д. 32	Индивидуальные домовладения	50,27834	113,283468
104535	Забайкальский край, р-н. Акшинский, с. Акша, ул. Партизанская, д. 33	Индивидуальные домовладения	50,27952	113,284322
104536	Забайкальский край, р-н. Акшинский, с. Акша, ул. Партизанская, д. 36	Индивидуальные домовладения	50,27952	113,284322
104537	Забайкальский край, р-н. Акшинский, с. Акша, ул. Партизанская, д. 37	Индивидуальные домовладения	50,27952	113,284322
104538	Забайкальский край, р-н. Акшинский, с. Акша, ул. Партизанская, д. 38	Индивидуальные домовладения	50,27952	113,284322
104539	Забайкальский край, р-н. Акшинский, с. Акша, ул. Партизанская, д. 39	Индивидуальные домовладения	50,27952	113,284322
104540	Забайкальский край, р-н. Акшинский, с. Акша, ул. Партизанская, д. 40	Индивидуальные домовладения	50,27952	113,284322
104541	Забайкальский край, р-н. Акшинский, с. Акша, ул. Партизанская, д. 41	Индивидуальные домовладения	50,27952	113,284322

№ п/п	Адрес	Вид	Широта	Долгота
104542	Забайкальский край, р-н. Акшинский, с. Акша, ул. Партизанская, д. 42	Индивидуальные домовладения	50,27952	113,284322
104543	Забайкальский край, р-н. Борзинский, г. Борзя, ул. Промышленная, д. 37	МКД	50,378146	116,50913
104544	Забайкальский край, р-н. Акшинский, с. Акша, ул. Партизанская, д. 44	Индивидуальные домовладения	50,27952	113,284322
104545	Забайкальский край, р-н. Акшинский, с. Акша, ул. Партизанская, д. 45	Индивидуальные домовладения	50,27952	113,284322
104546	Забайкальский край, р-н. Акшинский, с. Акша, ул. Партизанская, д. 46	Индивидуальные домовладения	50,27952	113,284322
104547	Забайкальский край, р-н. Акшинский, с. Акша, ул. Партизанская, д. 49	Индивидуальные домовладения	50,27952	113,284322
104548	Забайкальский край, р-н. Акшинский, с. Акша, ул. Партизанская, д. 5	Индивидуальные домовладения	50,27952	113,284322
104549	Забайкальский край, р-н. Акшинский, с. Акша, ул. Партизанская, д. 50	Индивидуальные домовладения	50,27952	113,284322
104550	Забайкальский край, р-н. Акшинский, с. Акша, ул. Партизанская, д. 51	Индивидуальные домовладения	50,27952	113,284322
104551	Забайкальский край, р-н. Акшинский, с. Акша, ул. Партизанская, д. 52	Индивидуальные домовладения	50,27952	113,284322
104552	Забайкальский край, р-н. Акшинский, с. Акша, ул. Партизанская, д. 53	Индивидуальные домовладения	50,27952	113,284322
104553	Забайкальский край, р-н. Акшинский, с. Акша, ул. Партизанская, д. 54	Индивидуальные домовладения	50,27952	113,284322
104554	Забайкальский край, р-н. Акшинский, с. Акша, ул. Партизанская, д. 55	Индивидуальные домовладения	50,27952	113,284322
104555	Забайкальский край, р-н. Акшинский, с. Акша, ул. Партизанская, д. 56	Индивидуальные домовладения	50,27952	113,284322
104556	Забайкальский край, р-н. Акшинский, с. Акша, ул. Партизанская, д. 56а	Индивидуальные домовладения	50,27952	113,284322

№ п/п	Адрес	Вид	Широта	Долгота
104557	Забайкальский край, р-н. Акшинский, с. Акша, ул. Партизанская, д. 57	Индивидуальные домовладения	50,27952	113,284322
104558	Забайкальский край, р-н. Акшинский, с. Акша, ул. Партизанская, д. 58	Индивидуальные домовладения	50,27952	113,284322
104559	Забайкальский край, р-н. Акшинский, с. Акша, ул. Партизанская, д. 6	Индивидуальные домовладения	50,27952	113,284322
104560	Забайкальский край, р-н. Акшинский, с. Акша, ул. Партизанская, д. 60	Индивидуальные домовладения	50,27952	113,284322
104561	Забайкальский край, р-н. Акшинский, с. Акша, ул. Партизанская, д. 62	Индивидуальные домовладения	50,27952	113,284322
104562	Забайкальский край, р-н. Акшинский, с. Акша, ул. Партизанская, д. 64	Индивидуальные домовладения	50,27952	113,284322
104563	Забайкальский край, р-н. Акшинский, с. Акша, ул. Партизанская, д. 66	Индивидуальные домовладения	50,27952	113,284322
104564	Забайкальский край, р-н. Акшинский, с. Акша, ул. Партизанская, д. 68	Индивидуальные домовладения	50,27952	113,284322
104565	Забайкальский край, р-н. Акшинский, с. Акша, ул. Партизанская, д. 72	Индивидуальные домовладения	50,27952	113,284322
104566	Забайкальский край, р-н. Акшинский, с. Акша, ул. Партизанская, д. 74	Индивидуальные домовладения	50,27952	113,284322
104567	Забайкальский край, р-н. Акшинский, с. Акша, ул. Партизанская, д. 8	Индивидуальные домовладения	50,27952	113,284322
104568	Забайкальский край, р-н. Акшинский, с. Акша, ул. Партизанская, д. 9	Индивидуальные домовладения	50,27952	113,284322
104569	Забайкальский край, р-н. Акшинский, с. Акша, ул. Почтовая, д. 11	Индивидуальные домовладения	50,284211	113,28928
104570	Забайкальский край, р-н. Акшинский, с. Акша, ул. Почтовая, д. 12	Индивидуальные домовладения	50,284211	113,28928
104571	Забайкальский край, р-н. Акшинский, с. Акша, ул. Почтовая, д. 13	Индивидуальные домовладения	50,284211	113,28928

№ п/п	Адрес	Вид	Широта	Долгота
104572	Забайкальский край, р-н. Акшинский, с. Акша, ул. Почтовая, д. 14	Индивидуальные домовладения	50,284211	113,28928
104573	Забайкальский край, р-н. Акшинский, с. Акша, ул. Почтовая, д. 15	Индивидуальные домовладения	50,284211	113,28928
104574	Забайкальский край, р-н. Акшинский, с. Акша, ул. Почтовая, д. 16	Индивидуальные домовладения	50,284211	113,28928
104575	Забайкальский край, р-н. Акшинский, с. Акша, ул. Почтовая, д. 17	Индивидуальные домовладения	50,284211	113,28928
104576	Забайкальский край, р-н. Акшинский, с. Акша, ул. Почтовая, д. 18	Индивидуальные домовладения	50,284211	113,28928
104577	Забайкальский край, р-н. Акшинский, с. Акша, ул. Почтовая, д. 2	Индивидуальные домовладения	50,284211	113,28928
104578	Забайкальский край, р-н. Акшинский, с. Акша, ул. Почтовая, д. 22	Индивидуальные домовладения	50,284211	113,28928
104579	Забайкальский край, р-н. Акшинский, с. Акша, ул. Почтовая, д. 23	Индивидуальные домовладения	50,284211	113,28928
104580	Забайкальский край, р-н. Акшинский, с. Акша, ул. Почтовая, д. 24	Индивидуальные домовладения	50,284211	113,28928
104581	Забайкальский край, р-н. Акшинский, с. Акша, ул. Почтовая, д. 25	Индивидуальные домовладения	50,284211	113,28928
104582	Забайкальский край, р-н. Акшинский, с. Акша, ул. Почтовая, д. 3	Индивидуальные домовладения	50,284211	113,28928
104583	Забайкальский край, р-н. Акшинский, с. Акша, ул. Почтовая, д. 31	Индивидуальные домовладения	50,284211	113,28928
104584	Забайкальский край, р-н. Акшинский, с. Акша, ул. Почтовая, д. 33	Индивидуальные домовладения	50,284211	113,28928
104585	Забайкальский край, р-н. Акшинский, с. Акша, ул. Почтовая, д. 34	Индивидуальные домовладения	50,284211	113,28928
104586	Забайкальский край, р-н. Акшинский, с. Акша, ул. Почтовая, д. 36	Индивидуальные домовладения	50,284211	113,28928

№ п/п	Адрес	Вид	Широта	Долгота
104587	Забайкальский край, г. Чита, тер. ДНТ Урожай, д. 360	Индивидуальные домовладения	52,128687	113,47189
104588	Забайкальский край, р-н. Акшинский, с. Акша, ул. Почтовая, д. 39	Индивидуальные домовладения	50,284211	113,28928
104589	Забайкальский край, р-н. Акшинский, с. Акша, ул. Почтовая, д. 4	Индивидуальные домовладения	50,284211	113,28928
104590	Забайкальский край, р-н. Акшинский, с. Акша, ул. Почтовая, д. 43	Индивидуальные домовладения	50,284211	113,28928
104591	Забайкальский край, р-н. Акшинский, с. Акша, ул. Почтовая, д. 45	Индивидуальные домовладения	50,284211	113,28928
104592	Забайкальский край, р-н. Акшинский, с. Акша, ул. Почтовая, д. 47	Индивидуальные домовладения	50,284211	113,28928
104593	Забайкальский край, р-н. Акшинский, с. Акша, ул. Почтовая, д. 5	Индивидуальные домовладения	50,284211	113,28928
104594	Забайкальский край, р-н. Акшинский, с. Акша, ул. Почтовая, д. 6	Индивидуальные домовладения	50,284211	113,28928
104595	Забайкальский край, р-н. Акшинский, с. Акша, ул. Почтовая, д. 7	Индивидуальные домовладения	50,284211	113,28928
104596	Забайкальский край, р-н. Акшинский, с. Акша, ул. Почтовая, д. 8	Индивидуальные домовладения	50,284211	113,28928
104597	Забайкальский край, р-н. Акшинский, с. Акша, ул. Почтовая, д. 8а	Индивидуальные домовладения	50,284211	113,28928
104598	Забайкальский край, р-н. Акшинский, с. Акша, ул. Смолка, д. 1а	Индивидуальные домовладения	50,278962	113,285867
104599	Забайкальский край, р-н. Акшинский, с. Акша, ул. Смолка, д. 1б	Индивидуальные домовладения	50,278962	113,285867
104600	Забайкальский край, р-н. Акшинский, с. Акша, ул. Смолка, д. 2	Индивидуальные домовладения	50,278962	113,285867
104601	Забайкальский край, р-н. Акшинский, с. Акша, ул. Смолка, д. 5	Индивидуальные домовладения	50,278962	113,285867

№ п/п	Адрес	Вид	Широта	Долгота
104602	Забайкальский край, р-н. Акшинский, с. Акша, ул. Смолка, д. 7	Индивидуальные домовладения	50,278962	113,285867
104603	Забайкальский край, р-н. Акшинский, с. Акша, ул. Смолка, д. 8	Индивидуальные домовладения	50,278962	113,285867
104604	Забайкальский край, р-н. Акшинский, с. Акша, ул. Смольная, д. 10	Индивидуальные домовладения	50,277482	113,286981
104605	Забайкальский край, р-н. Акшинский, с. Акша, ул. Смольная, д. 11	Индивидуальные домовладения	50,277482	113,286981
104606	Забайкальский край, р-н. Акшинский, с. Акша, ул. Смольная, д. 14	Индивидуальные домовладения	50,277482	113,286981
104607	Забайкальский край, р-н. Акшинский, с. Акша, ул. Смольная, д. 15	Индивидуальные домовладения	50,277482	113,286981
104608	Забайкальский край, р-н. Акшинский, с. Акша, ул. Смольная, д. 16	Индивидуальные домовладения	50,277482	113,286981
104609	Забайкальский край, р-н. Акшинский, с. Акша, ул. Смольная, д. 18	Индивидуальные домовладения	50,277482	113,286981
104610	Забайкальский край, р-н. Акшинский, с. Акша, ул. Смольная, д. 20	Индивидуальные домовладения	50,277482	113,286981
104611	Забайкальский край, р-н. Акшинский, с. Акша, ул. Смольная, д. 21	Индивидуальные домовладения	50,277482	113,286981
104612	Забайкальский край, р-н. Акшинский, с. Акша, ул. Смольная, д. 22	Индивидуальные домовладения	50,277482	113,286981
104613	Забайкальский край, р-н. Акшинский, с. Акша, ул. Смольная, д. 23	Индивидуальные домовладения	50,277482	113,286981
104614	Забайкальский край, р-н. Акшинский, с. Акша, ул. Смольная, д. 24	Индивидуальные домовладения	50,277482	113,286981
104615	Забайкальский край, р-н. Акшинский, с. Акша, ул. Смольная, д. 4	Индивидуальные домовладения	50,277482	113,286981
104616	Забайкальский край, р-н. Акшинский, с. Акша, ул. Смольная, д. 7	Индивидуальные домовладения	50,277482	113,286981

№ п/п	Адрес	Вид	Широта	Долгота
104617	Забайкальский край, р-н. Акшинский, с. Акша, ул. Смольная, д. 8	Индивидуальные домовладения	50,277482	113,286981
104618	Забайкальский край, р-н. Акшинский, с. Акша, ул. Смольная, д. 9	Индивидуальные домовладения	50,277482	113,286981
104619	Забайкальский край, р-н. Акшинский, с. Акша, ул. Советская, д. 12	Индивидуальные домовладения	50,279509	113,285966
104620	Забайкальский край, р-н. Акшинский, с. Акша, ул. Советская, д. 15	Индивидуальные домовладения	50,279509	113,285966
104621	Забайкальский край, р-н. Акшинский, с. Акша, ул. Советская, д. 17	Индивидуальные домовладения	50,279509	113,285966
104622	Забайкальский край, р-н. Акшинский, с. Акша, ул. Советская, д. 19	Индивидуальные домовладения	50,279509	113,285966
104623	Забайкальский край, р-н. Акшинский, с. Акша, ул. Советская, д. 21	Индивидуальные домовладения	50,279509	113,285966
104624	Забайкальский край, р-н. Акшинский, с. Акша, ул. Советская, д. 24	Индивидуальные домовладения	50,278824	113,288795
104625	Забайкальский край, р-н. Акшинский, с. Акша, ул. Советская, д. 25	Индивидуальные домовладения	50,279509	113,285966
104626	Забайкальский край, р-н. Акшинский, с. Акша, ул. Советская, д. 26	Индивидуальные домовладения	50,279509	113,285966
104627	Забайкальский край, р-н. Акшинский, с. Акша, ул. Советская, д. 27	Индивидуальные домовладения	50,279509	113,285966
104628	Забайкальский край, р-н. Акшинский, с. Акша, ул. Советская, д. 30	Индивидуальные домовладения	50,279509	113,285966
104629	Забайкальский край, р-н. Акшинский, с. Акша, ул. Советская, д. 31	Индивидуальные домовладения	50,279509	113,285966
104630	Забайкальский край, р-н. Акшинский, с. Акша, ул. Советская, д. 32	Индивидуальные домовладения	50,279509	113,285966
104631	Забайкальский край, р-н. Акшинский, с. Акша, ул. Советская, д. 34	Индивидуальные домовладения	50,279509	113,285966

№ п/п	Адрес	Вид	Широта	Долгота
104632	Забайкальский край, р-н. Борзинский, г. Борзя, ул. Промышленная, д. 41	МКД	50,37731	116,51028
104633	Забайкальский край, р-н. Акшинский, с. Акша, ул. Советская, д. 4	Индивидуальные домовладения	50,279509	113,285966
104634	Забайкальский край, р-н. Акшинский, с. Акша, ул. Советская, д. 5	Индивидуальные домовладения	50,279509	113,285966
104635	Забайкальский край, р-н. Акшинский, с. Акша, ул. Советская, д. 6	Индивидуальные домовладения	50,279509	113,285966
104636	Забайкальский край, р-н. Акшинский, с. Акша, ул. Советская, д. 8	Индивидуальные домовладения	50,279509	113,285966
104637	Забайкальский край, р-н. Акшинский, с. Акша, ул. Строителей, д. 1	Индивидуальные домовладения	50,278962	113,285867
104638	Забайкальский край, р-н. Акшинский, с. Акша, ул. Строителей, д. 10	Индивидуальные домовладения	50,278962	113,285867
104639	Забайкальский край, р-н. Акшинский, с. Акша, ул. Строителей, д. 12	Индивидуальные домовладения	50,278962	113,285867
104640	Забайкальский край, р-н. Акшинский, с. Акша, ул. Строителей, д. 2	Индивидуальные домовладения	50,278962	113,285867
104641	Забайкальский край, р-н. Акшинский, с. Акша, ул. Строителей, д. 3	Индивидуальные домовладения	50,278962	113,285867
104642	Забайкальский край, р-н. Акшинский, с. Акша, ул. Строителей, д. 4	Индивидуальные домовладения	50,278962	113,285867
104643	Забайкальский край, р-н. Акшинский, с. Акша, ул. Строителей, д. 6	Индивидуальные домовладения	50,278962	113,285867
104644	Забайкальский край, р-н. Акшинский, с. Акша, ул. Строителей, д. 7	Индивидуальные домовладения	50,278962	113,285867
104645	Забайкальский край, р-н. Акшинский, с. Акша, ул. Строителей, д. 8	Индивидуальные домовладения	50,278962	113,285867
104646	Забайкальский край, р-н. Акшинский, с. Акша, ул. Строителей, д. 9	Индивидуальные домовладения	50,278962	113,285867

№ п/п	Адрес	Вид	Широта	Долгота
104647	Забайкальский край, р-н. Акшинский, с. Акша, ул. Феоктистова, д. 1	Индивидуальные домовладения	50,274673	113,285705
104648	Забайкальский край, р-н. Акшинский, с. Акша, ул. Феоктистова, д. 10	Индивидуальные домовладения	50,274673	113,285705
104649	Забайкальский край, р-н. Акшинский, с. Акша, ул. Феоктистова, д. 100	Индивидуальные домовладения	50,274673	113,285705
104650	Забайкальский край, р-н. Акшинский, с. Акша, ул. Феоктистова, д. 101	Индивидуальные домовладения	50,274673	113,285705
104651	Забайкальский край, р-н. Акшинский, с. Акша, ул. Феоктистова, д. 102	Индивидуальные домовладения	50,274673	113,285705
104652	Забайкальский край, р-н. Акшинский, с. Акша, ул. Феоктистова, д. 104	Индивидуальные домовладения	50,274673	113,285705
104653	Забайкальский край, р-н. Акшинский, с. Акша, ул. Феоктистова, д. 105	Индивидуальные домовладения	50,274673	113,285705
104654	Забайкальский край, г. Чита, тер. ДНТ Урожай, д. 76	Индивидуальные домовладения	52,128687	113,47189
104655	Забайкальский край, р-н. Акшинский, с. Акша, ул. Феоктистова, д. 11	Индивидуальные домовладения	50,274673	113,285705
104656	Забайкальский край, р-н. Акшинский, с. Акша, ул. Феоктистова, д. 110	Индивидуальные домовладения	50,274673	113,285705
104657	Забайкальский край, р-н. Акшинский, с. Акша, ул. Феоктистова, д. 112	Индивидуальные домовладения	50,274673	113,285705
104658	Забайкальский край, р-н. Акшинский, с. Акша, ул. Феоктистова, д. 114	Индивидуальные домовладения	50,274673	113,285705
104659	Забайкальский край, р-н. Акшинский, с. Акша, ул. Феоктистова, д. 116	Индивидуальные домовладения	50,274673	113,285705
104660	Забайкальский край, р-н. Акшинский, с. Акша, ул. Феоктистова, д. 118	Индивидуальные домовладения	50,274673	113,285705
104661	Забайкальский край, р-н. Акшинский, с. Акша, ул. Феоктистова, д. 12	Индивидуальные домовладения	50,274673	113,285705

№ п/п	Адрес	Вид	Широта	Долгота
104662	Забайкальский край, р-н. Акшинский, с. Акша, ул. Феоктистова, д. 120	Индивидуальные домовладения	50,274673	113,285705
104663	Забайкальский край, р-н. Акшинский, с. Акша, ул. Феоктистова, д. 122	Индивидуальные домовладения	50,274673	113,285705
104664	Забайкальский край, р-н. Акшинский, с. Акша, ул. Феоктистова, д. 124	Индивидуальные домовладения	50,274673	113,285705
104665	Забайкальский край, р-н. Акшинский, с. Акша, ул. Феоктистова, д. 128	Индивидуальные домовладения	50,274673	113,285705
104666	Забайкальский край, р-н. Акшинский, с. Акша, ул. Феоктистова, д. 128а	Индивидуальные домовладения	50,274673	113,285705
104667	Забайкальский край, р-н. Акшинский, с. Акша, ул. Феоктистова, д. 128б	Индивидуальные домовладения	50,274673	113,285705
104668	Забайкальский край, р-н. Акшинский, с. Акша, ул. Феоктистова, д. 13	Индивидуальные домовладения	50,274673	113,285705
104669	Забайкальский край, р-н. Акшинский, с. Акша, ул. Феоктистова, д. 130	Индивидуальные домовладения	50,274673	113,285705
104670	Забайкальский край, р-н. Акшинский, с. Акша, ул. Феоктистова, д. 130в	Индивидуальные домовладения	50,274673	113,285705
104671	Забайкальский край, р-н. Акшинский, с. Акша, ул. Феоктистова, д. 132	Индивидуальные домовладения	50,274673	113,285705
104672	Забайкальский край, р-н. Акшинский, с. Акша, ул. Феоктистова, д. 134	Индивидуальные домовладения	50,274673	113,285705
104673	Забайкальский край, р-н. Акшинский, с. Акша, ул. Феоктистова, д. 136	Индивидуальные домовладения	50,274673	113,285705
104674	Забайкальский край, р-н. Акшинский, с. Акша, ул. Феоктистова, д. 138	Индивидуальные домовладения	50,274673	113,285705
104675	Забайкальский край, р-н. Акшинский, с. Акша, ул. Феоктистова, д. 14	Индивидуальные домовладения	50,274673	113,285705
104676	Забайкальский край, р-н. Борзинский, г. Борзя, ул. Промышленная, д. 43	МКД	50,376922	116,510792

№ п/п	Адрес	Вид	Широта	Долгота
104677	Забайкальский край, г. Чита, тер. ДНТ Урожай, д. 81	Индивидуальные домовладения	52,128687	113,47189
104678	Забайкальский край, р-н. Акшинский, с. Акша, ул. Феоктистова, д. 15	Индивидуальные домовладения	50,274673	113,285705
104679	Забайкальский край, р-н. Акшинский, с. Акша, ул. Феоктистова, д. 16	Индивидуальные домовладения	50,274673	113,285705
104680	Забайкальский край, р-н. Акшинский, с. Акша, ул. Феоктистова, д. 18	Индивидуальные домовладения	50,274673	113,285705
104681	Забайкальский край, р-н. Акшинский, с. Акша, ул. Феоктистова, д. 19	Индивидуальные домовладения	50,274673	113,285705
104682	Забайкальский край, р-н. Акшинский, с. Акша, ул. Феоктистова, д. 1а	Индивидуальные домовладения	50,274673	113,285705
104683	Забайкальский край, р-н. Акшинский, с. Акша, ул. Феоктистова, д. 1б	Индивидуальные домовладения	50,274673	113,285705
104684	Забайкальский край, р-н. Акшинский, с. Акша, ул. Феоктистова, д. 2	Индивидуальные домовладения	50,274673	113,285705
104685	Забайкальский край, р-н. Акшинский, с. Акша, ул. Феоктистова, д. 21	Индивидуальные домовладения	50,274673	113,285705
104686	Забайкальский край, р-н. Акшинский, с. Акша, ул. Феоктистова, д. 22	Индивидуальные домовладения	50,274673	113,285705
104687	Забайкальский край, р-н. Акшинский, с. Акша, ул. Феоктистова, д. 23	Индивидуальные домовладения	50,274673	113,285705
104688	Забайкальский край, р-н. Акшинский, с. Акша, ул. Феоктистова, д. 24	Индивидуальные домовладения	50,274673	113,285705
104689	Забайкальский край, р-н. Акшинский, с. Акша, ул. Феоктистова, д. 26	Индивидуальные домовладения	50,274673	113,285705
104690	Забайкальский край, р-н. Акшинский, с. Акша, ул. Феоктистова, д. 28	Индивидуальные домовладения	50,274673	113,285705
104691	Забайкальский край, р-н. Акшинский, с. Акша, ул. Феоктистова, д. 28а	Индивидуальные домовладения	50,274673	113,285705

№ п/п	Адрес	Вид	Широта	Долгота
104692	Забайкальский край, р-н. Акшинский, с. Акша, ул. Феоктистова, д. 2а	Индивидуальные домовладения	50,274673	113,285705
104693	Забайкальский край, р-н. Акшинский, с. Акша, ул. Феоктистова, д. 2б	Индивидуальные домовладения	50,274673	113,285705
104694	Забайкальский край, р-н. Акшинский, с. Акша, ул. Феоктистова, д. 2в	Индивидуальные домовладения	50,274673	113,285705
104695	Забайкальский край, р-н. Акшинский, с. Акша, ул. Феоктистова, д. 3	Индивидуальные домовладения	50,274673	113,285705
104696	Забайкальский край, р-н. Акшинский, с. Акша, ул. Феоктистова, д. 34	Индивидуальные домовладения	50,274673	113,285705
104697	Забайкальский край, р-н. Акшинский, с. Акша, ул. Феоктистова, д. 35	Индивидуальные домовладения	50,274673	113,285705
104698	Забайкальский край, р-н. Акшинский, с. Акша, ул. Феоктистова, д. 37	Индивидуальные домовладения	50,274673	113,285705
104699	Забайкальский край, г. Чита, тер. НСТ N 6 Заимка, д. 83	Индивидуальные домовладения	52,126696	113,458739
104700	Забайкальский край, р-н. Акшинский, с. Акша, ул. Феоктистова, д. 42	Индивидуальные домовладения	50,274673	113,285705
104701	Забайкальский край, р-н. Акшинский, с. Акша, ул. Феоктистова, д. 45	Индивидуальные домовладения	50,274673	113,285705
104702	Забайкальский край, р-н. Акшинский, с. Акша, ул. Феоктистова, д. 46	Индивидуальные домовладения	50,274673	113,285705
104703	Забайкальский край, р-н. Акшинский, с. Акша, ул. Феоктистова, д. 47	Индивидуальные домовладения	50,274673	113,285705
104704	Забайкальский край, р-н. Акшинский, с. Акша, ул. Феоктистова, д. 49	Индивидуальные домовладения	50,274673	113,285705
104705	Забайкальский край, р-н. Акшинский, с. Акша, ул. Феоктистова, д. 4а	Индивидуальные домовладения	50,274673	113,285705
104706	Забайкальский край, р-н. Акшинский, с. Акша, ул. Феоктистова, д. 5	Индивидуальные домовладения	50,274673	113,285705

№ п/п	Адрес	Вид	Широта	Долгота
104707	Забайкальский край, р-н. Акшинский, с. Акша, ул. Феоктистова, д. 52	Индивидуальные домовладения	50,274673	113,285705
104708	Забайкальский край, р-н. Акшинский, с. Акша, ул. Феоктистова, д. 55	Индивидуальные домовладения	50,274673	113,285705
104709	Забайкальский край, р-н. Акшинский, с. Акша, ул. Феоктистова, д. 57	Индивидуальные домовладения	50,274673	113,285705
104710	Забайкальский край, р-н. Акшинский, с. Акша, ул. Феоктистова, д. 58	Индивидуальные домовладения	50,274673	113,285705
104711	Забайкальский край, р-н. Акшинский, с. Акша, ул. Феоктистова, д. 59	Индивидуальные домовладения	50,274673	113,285705
104712	Забайкальский край, р-н. Акшинский, с. Акша, ул. Феоктистова, д. 60	Индивидуальные домовладения	50,274673	113,285705
104713	Забайкальский край, р-н. Акшинский, с. Акша, ул. Феоктистова, д. 61	Индивидуальные домовладения	50,274673	113,285705
104714	Забайкальский край, р-н. Акшинский, с. Акша, ул. Феоктистова, д. 62	Индивидуальные домовладения	50,274673	113,285705
104715	Забайкальский край, р-н. Акшинский, с. Акша, ул. Феоктистова, д. 64	Индивидуальные домовладения	50,274673	113,285705
104716	Забайкальский край, р-н. Акшинский, с. Акша, ул. Феоктистова, д. 66	Индивидуальные домовладения	50,274673	113,285705
104717	Забайкальский край, р-н. Акшинский, с. Акша, ул. Феоктистова, д. 67	Индивидуальные домовладения	50,274673	113,285705
104718	Забайкальский край, р-н. Акшинский, с. Акша, ул. Феоктистова, д. 68	Индивидуальные домовладения	50,274673	113,285705
104719	Забайкальский край, р-н. Акшинский, с. Акша, ул. Феоктистова, д. 69	Индивидуальные домовладения	50,274673	113,285705
104720	Забайкальский край, р-н. Акшинский, с. Акша, ул. Феоктистова, д. 7	Индивидуальные домовладения	50,274673	113,285705
104721	Забайкальский край, р-н. Борзинский, г. Борзя, ул. Промышленная, д. 4А	Индивидуальные домовладения	50,380001	116,504539

№ п/п	Адрес	Вид	Широта	Долгота
104722	Забайкальский край, р-н. Акшинский, с. Акша, ул. Феоктистова, д. 71	Индивидуальные домовладения	50,274673	113,285705
104723	Забайкальский край, р-н. Акшинский, с. Акша, ул. Феоктистова, д. 71а	Индивидуальные домовладения	50,274673	113,285705
104724	Забайкальский край, р-н. Акшинский, с. Акша, ул. Феоктистова, д. 71б	Индивидуальные домовладения	50,274673	113,285705
104725	Забайкальский край, р-н. Акшинский, с. Акша, ул. Феоктистова, д. 71г	Индивидуальные домовладения	50,274673	113,285705
104726	Забайкальский край, р-н. Акшинский, с. Акша, ул. Феоктистова, д. 71д	Индивидуальные домовладения	50,274673	113,285705
104727	Забайкальский край, р-н. Акшинский, с. Акша, ул. Феоктистова, д. 72	Индивидуальные домовладения	50,274673	113,285705
104728	Забайкальский край, р-н. Акшинский, с. Акша, ул. Феоктистова, д. 73а	Индивидуальные домовладения	50,274673	113,285705
104729	Забайкальский край, р-н. Акшинский, с. Акша, ул. Феоктистова, д. 73б	Индивидуальные домовладения	50,274673	113,285705
104730	Забайкальский край, р-н. Акшинский, с. Акша, ул. Феоктистова, д. 74	Индивидуальные домовладения	50,274673	113,285705
104731	Забайкальский край, р-н. Акшинский, с. Акша, ул. Феоктистова, д. 75	Индивидуальные домовладения	50,274673	113,285705
104732	Забайкальский край, р-н. Акшинский, с. Акша, ул. Феоктистова, д. 75а	Индивидуальные домовладения	50,274673	113,285705
104733	Забайкальский край, р-н. Акшинский, с. Акша, ул. Феоктистова, д. 76	Индивидуальные домовладения	50,274673	113,285705
104734	Забайкальский край, р-н. Акшинский, с. Акша, ул. Феоктистова, д. 77	Индивидуальные домовладения	50,274673	113,285705
104735	Забайкальский край, р-н. Акшинский, с. Акша, ул. Феоктистова, д. 78	Индивидуальные домовладения	50,274673	113,285705
104736	Забайкальский край, р-н. Акшинский, с. Акша, ул. Феоктистова, д. 79	Индивидуальные домовладения	50,274673	113,285705

№ п/п	Адрес	Вид	Широта	Долгота
104737	Забайкальский край, р-н. Акшинский, с. Акша, ул. Феоктистова, д. 8	Индивидуальные домовладения	50,274673	113,285705
104738	Забайкальский край, р-н. Акшинский, с. Акша, ул. Феоктистова, д. 81	Индивидуальные домовладения	50,274673	113,285705
104739	Забайкальский край, р-н. Акшинский, с. Акша, ул. Феоктистова, д. 83	Индивидуальные домовладения	50,274673	113,285705
104740	Забайкальский край, р-н. Акшинский, с. Акша, ул. Феоктистова, д. 84	Индивидуальные домовладения	50,274673	113,285705
104741	Забайкальский край, р-н. Акшинский, с. Акша, ул. Феоктистова, д. 85	Индивидуальные домовладения	50,274673	113,285705
104742	Забайкальский край, р-н. Акшинский, с. Акша, ул. Феоктистова, д. 88	Индивидуальные домовладения	50,274673	113,285705
104743	Забайкальский край, р-н. Борзинский, г. Борзя, ул. Рабочая, д. 109	Индивидуальные домовладения	50,389949	116,515373
104744	Забайкальский край, г. Чита, тер. СНТ N 131 Геодезист, д. 143	Индивидуальные домовладения	52,114769	113,466662
104745	Забайкальский край, р-н. Акшинский, с. Акша, ул. Феоктистова, д. 91	Индивидуальные домовладения	50,274673	113,285705
104746	Забайкальский край, р-н. Акшинский, с. Акша, ул. Феоктистова, д. 91а	Индивидуальные домовладения	50,274673	113,285705
104747	Забайкальский край, р-н. Акшинский, с. Акша, ул. Феоктистова, д. 91б	Индивидуальные домовладения	50,274673	113,285705
104748	Забайкальский край, р-н. Акшинский, с. Акша, ул. Феоктистова, д. 92	Индивидуальные домовладения	50,274673	113,285705
104749	Забайкальский край, р-н. Акшинский, с. Акша, ул. Феоктистова, д. 93в	Индивидуальные домовладения	50,274673	113,285705
104750	Забайкальский край, р-н. Акшинский, с. Акша, ул. Феоктистова, д. 94	Индивидуальные домовладения	50,274673	113,285705
104751	Забайкальский край, р-н. Акшинский, с. Акша, ул. Феоктистова, д. 95	Индивидуальные домовладения	50,274673	113,285705

№ п/п	Адрес	Вид	Широта	Долгота
104752	Забайкальский край, р-н. Акшинский, с. Акша, ул. Феоктистова, д. 96	Индивидуальные домовладения	50,274673	113,285705
104753	Забайкальский край, р-н. Акшинский, с. Акша, ул. Феоктистова, д. 97	Индивидуальные домовладения	50,274673	113,285705
104754	Забайкальский край, р-н. Акшинский, с. Акша, ул. Феоктистова, д. 98	Индивидуальные домовладения	50,274673	113,285705
104755	Забайкальский край, р-н. Акшинский, с. Акша, ул. Феоктистова, д. 99	Индивидуальные домовладения	50,274673	113,285705
104756	Забайкальский край, р-н. Акшинский, с. Акша, ул. Энергетиков, д. 1	Индивидуальные домовладения	50,286174	113,303339
104757	Забайкальский край, р-н. Акшинский, с. Акша, ул. Энергетиков, д. 2	Индивидуальные домовладения	50,286174	113,303339
104758	Забайкальский край, р-н. Акшинский, с. Акша, ул. Энергетиков, д. 3	Индивидуальные домовладения	50,286174	113,303339
104759	Забайкальский край, р-н. Акшинский, с. Акша, ул. Энергетиков, д. 4	Индивидуальные домовладения	50,286174	113,303339
104760	Забайкальский край, р-н. Акшинский, с. Акша, ул. Энергетиков, д. 5	Индивидуальные домовладения	50,286174	113,303339
104761	Забайкальский край, р-н. Акшинский, с. Акша, ул. Энергетиков, д. 6	Индивидуальные домовладения	50,286174	113,303339
104762	Забайкальский край, р-н. Акшинский, с. Акша, ул. Южная, д. 3	Индивидуальные домовладения	50,278962	113,285867
104763	Забайкальский край, р-н. Акшинский, с. Акша, ул. Южная, д. 5	Индивидуальные домовладения	50,278962	113,285867
104764	Забайкальский край, р-н. Акшинский, с. Дорожное, ул. Береговая, д. 1	Индивидуальные домовладения	50,315076	113,154443
104765	Забайкальский край, р-н. Акшинский, с. Дорожное, ул. Береговая, д. 10	Индивидуальные домовладения	50,315076	113,154443
104766	Забайкальский край, р-н. Борзинский, г. Борзя, ул. Рабочая, д. 18	Индивидуальные домовладения	50,389949	116,515373

№ п/п	Адрес	Вид	Широта	Долгота
104767	Забайкальский край, р-н. Акшинский, с. Дорожное, ул. Береговая, д. 12	Индивидуальные домовладения	50,315076	113,154443
104768	Забайкальский край, р-н. Акшинский, с. Дорожное, ул. Береговая, д. 14	Индивидуальные домовладения	50,315076	113,154443
104769	Забайкальский край, р-н. Акшинский, с. Дорожное, ул. Береговая, д. 15	Индивидуальные домовладения	50,315076	113,154443
104770	Забайкальский край, р-н. Акшинский, с. Дорожное, ул. Береговая, д. 2	Индивидуальные домовладения	50,315076	113,154443
104771	Забайкальский край, р-н. Акшинский, с. Дорожное, ул. Береговая, д. 21	Индивидуальные домовладения	50,315076	113,154443
104772	Забайкальский край, р-н. Акшинский, с. Дорожное, ул. Береговая, д. 23	Индивидуальные домовладения	50,315076	113,154443
104773	Забайкальский край, р-н. Акшинский, с. Дорожное, ул. Береговая, д. 3	Индивидуальные домовладения	50,315076	113,154443
104774	Забайкальский край, р-н. Акшинский, с. Дорожное, ул. Береговая, д. 4	Индивидуальные домовладения	50,315076	113,154443
104775	Забайкальский край, р-н. Акшинский, с. Дорожное, ул. Береговая, д. 8	Индивидуальные домовладения	50,315076	113,154443
104776	Забайкальский край, р-н. Акшинский, с. Дорожное, ул. Береговая, д. 8а	Индивидуальные домовладения	50,315076	113,154443
104777	Забайкальский край, р-н. Акшинский, с. Дорожное, ул. Береговая, д. 9	Индивидуальные домовладения	50,315076	113,154443
104778	Забайкальский край, р-н. Акшинский, с. Дорожное, ул. Зеленая, д. 10	Индивидуальные домовладения	50,315076	113,154443
104779	Забайкальский край, р-н. Акшинский, с. Дорожное, ул. Зеленая, д. 12	Индивидуальные домовладения	50,315076	113,154443
104780	Забайкальский край, р-н. Акшинский, с. Дорожное, ул. Зеленая, д. 13	Индивидуальные домовладения	50,315076	113,154443
104781	Забайкальский край, р-н. Акшинский, с. Дорожное, ул. Зеленая, д. 15	Индивидуальные домовладения	50,315076	113,154443

№ п/п	Адрес	Вид	Широта	Долгота
104782	Забайкальский край, р-н. Акшинский, с. Дорожное, ул. Зеленая, д. 16	Индивидуальные домовладения	50,315076	113,154443
104783	Забайкальский край, р-н. Акшинский, с. Дорожное, ул. Зеленая, д. 17	Индивидуальные домовладения	50,315076	113,154443
104784	Забайкальский край, р-н. Акшинский, с. Дорожное, ул. Зеленая, д. 18	Индивидуальные домовладения	50,315076	113,154443
104785	Забайкальский край, р-н. Акшинский, с. Дорожное, ул. Зеленая, д. 19	Индивидуальные домовладения	50,315076	113,154443
104786	Забайкальский край, р-н. Акшинский, с. Дорожное, ул. Зеленая, д. 20	Индивидуальные домовладения	50,315076	113,154443
104787	Забайкальский край, р-н. Акшинский, с. Дорожное, ул. Зеленая, д. 21	Индивидуальные домовладения	50,315076	113,154443
104788	Забайкальский край, р-н. Борзинский, г. Борзя, ул. Рабочая, д. 30	Индивидуальные домовладения	50,389949	116,515373
104789	Забайкальский край, р-н. Акшинский, с. Дорожное, ул. Зеленая, д. 23	Индивидуальные домовладения	50,315076	113,154443
104790	Забайкальский край, р-н. Акшинский, с. Дорожное, ул. Зеленая, д. 24	Индивидуальные домовладения	50,315076	113,154443
104791	Забайкальский край, р-н. Акшинский, с. Дорожное, ул. Зеленая, д. 26	Индивидуальные домовладения	50,315076	113,154443
104792	Забайкальский край, р-н. Акшинский, с. Дорожное, ул. Зеленая, д. 28	Индивидуальные домовладения	50,315076	113,154443
104793	Забайкальский край, р-н. Акшинский, с. Дорожное, ул. Зеленая, д. 3	Индивидуальные домовладения	50,315076	113,154443
104794	Забайкальский край, р-н. Акшинский, с. Дорожное, ул. Зеленая, д. 30	Индивидуальные домовладения	50,315076	113,154443
104795	Забайкальский край, р-н. Акшинский, с. Дорожное, ул. Зеленая, д. 31	Индивидуальные домовладения	50,315076	113,154443
104796	Забайкальский край, р-н. Акшинский, с. Дорожное, ул. Зеленая, д. 32	Индивидуальные домовладения	50,315076	113,154443

№ п/п	Адрес	Вид	Широта	Долгота
104797	Забайкальский край, р-н. Акшинский, с. Дорожное, ул. Зеленая, д. 34	Индивидуальные домовладения	50,315076	113,154443
104798	Забайкальский край, р-н. Акшинский, с. Дорожное, ул. Зеленая, д. 38	Индивидуальные домовладения	50,315076	113,154443
104799	Забайкальский край, р-н. Акшинский, с. Дорожное, ул. Зеленая, д. 4	Индивидуальные домовладения	50,315076	113,154443
104800	Забайкальский край, р-н. Акшинский, с. Дорожное, ул. Зеленая, д. 40	Индивидуальные домовладения	50,315076	113,154443
104801	Забайкальский край, р-н. Акшинский, с. Дорожное, ул. Зеленая, д. 42	Индивидуальные домовладения	50,315076	113,154443
104802	Забайкальский край, р-н. Акшинский, с. Дорожное, ул. Зеленая, д. 7	Индивидуальные домовладения	50,315076	113,154443
104803	Забайкальский край, р-н. Акшинский, с. Дорожное, ул. Зеленая, д. 8	Индивидуальные домовладения	50,315076	113,154443
104804	Забайкальский край, р-н. Акшинский, с. Дорожное, ул. Зеленая, д. 9	Индивидуальные домовладения	50,315076	113,154443
104805	Забайкальский край, р-н. Акшинский, с. Дорожное, ул. Центральная, д. 10	Индивидуальные домовладения	50,315076	113,154443
104806	Забайкальский край, р-н. Акшинский, с. Дорожное, ул. Центральная, д. 12	Индивидуальные домовладения	50,315076	113,154443
104807	Забайкальский край, р-н. Акшинский, с. Дорожное, ул. Центральная, д. 15	Индивидуальные домовладения	50,315076	113,154443
104808	Забайкальский край, р-н. Акшинский, с. Дорожное, ул. Центральная, д. 17а	Индивидуальные домовладения	50,315076	113,154443
104809	Забайкальский край, р-н. Акшинский, с. Дорожное, ул. Центральная, д. 19	Индивидуальные домовладения	50,315076	113,154443
104810	Забайкальский край, р-н. Борзинский, г. Борзя, ул. Рабочая, д. 31	Индивидуальные домовладения	50,389949	116,515373
104811	Забайкальский край, р-н. Акшинский, с. Дорожное, ул. Центральная, д. 23	Индивидуальные домовладения	50,315076	113,154443

№ п/п	Адрес	Вид	Широта	Долгота
104812	Забайкальский край, р-н. Акшинский, с. Дорожное, ул. Центральная, д. 28	Индивидуальные домовладения	50,315076	113,154443
104813	Забайкальский край, р-н. Акшинский, с. Дорожное, ул. Центральная, д. 30	Индивидуальные домовладения	50,315076	113,154443
104814	Забайкальский край, р-н. Акшинский, с. Дорожное, ул. Центральная, д. 33	Индивидуальные домовладения	50,315076	113,154443
104815	Забайкальский край, р-н. Акшинский, с. Дорожное, ул. Центральная, д. 4	Индивидуальные домовладения	50,315076	113,154443
104816	Забайкальский край, р-н. Акшинский, с. Дорожное, ул. Центральная, д. 6	Индивидуальные домовладения	50,315076	113,154443
104817	Забайкальский край, р-н. Акшинский, с. Дорожное, ул. Центральная, д. 9	Индивидуальные домовладения	50,315076	113,154443
104818	Забайкальский край, р-н. Акшинский, с. Урейск, пер. Больничный, д. 1	Индивидуальные домовладения	50,298409	113,214415
104819	Забайкальский край, р-н. Акшинский, с. Урейск, пер. Больничный, д. 3	Индивидуальные домовладения	50,298409	113,214415
104820	Забайкальский край, р-н. Акшинский, с. Урейск, пер. Больничный, д. 4	Индивидуальные домовладения	50,298409	113,214415
104821	Забайкальский край, р-н. Акшинский, с. Урейск, пер. Больничный, д. 6	Индивидуальные домовладения	50,298409	113,214415
104822	Забайкальский край, р-н. Акшинский, с. Урейск, пер. Колхозный, д. 2	Индивидуальные домовладения	50,298409	113,214415
104823	Забайкальский край, р-н. Акшинский, с. Урейск, пер. Нагорный, д. 1	Индивидуальные домовладения	50,298409	113,214415
104824	Забайкальский край, р-н. Акшинский, с. Урейск, пер. Нагорный, д. 4	Индивидуальные домовладения	50,298409	113,214415
104825	Забайкальский край, р-н. Акшинский, с. Урейск, пер. Почтовый, д. 1	Индивидуальные домовладения	50,298409	113,214415
104826	Забайкальский край, р-н. Акшинский, с. Урейск, пер. Почтовый, д. 2	Индивидуальные домовладения	50,298409	113,214415

№ п/п	Адрес	Вид	Широта	Долгота
104827	Забайкальский край, р-н. Акшинский, с. Урейск, пер. Школьный, д. 1	Индивидуальные домовладения	50,298409	113,214415
104828	Забайкальский край, р-н. Акшинский, с. Урейск, пер. Школьный, д. 2	Индивидуальные домовладения	50,298409	113,214415
104829	Забайкальский край, р-н. Акшинский, с. Урейск, ул. Лесная, д. 1	Индивидуальные домовладения	50,298409	113,214415
104830	Забайкальский край, р-н. Акшинский, с. Урейск, ул. Лесная, д. 10	Индивидуальные домовладения	50,298409	113,214415
104831	Забайкальский край, р-н. Акшинский, с. Урейск, ул. Лесная, д. 11	Индивидуальные домовладения	50,298409	113,214415
104832	Забайкальский край, р-н. Борзинский, г. Борзя, ул. Рабочая, д. 47	Индивидуальные домовладения	50,389949	116,515373
104833	Забайкальский край, р-н. Акшинский, с. Урейск, ул. Лесная, д. 16	Индивидуальные домовладения	50,298409	113,214415
104834	Забайкальский край, р-н. Акшинский, с. Урейск, ул. Лесная, д. 2	Индивидуальные домовладения	50,298409	113,214415
104835	Забайкальский край, р-н. Акшинский, с. Урейск, ул. Лесная, д. 22	Индивидуальные домовладения	50,298409	113,214415
104836	Забайкальский край, р-н. Акшинский, с. Урейск, ул. Лесная, д. 23	Индивидуальные домовладения	50,298409	113,214415
104837	Забайкальский край, р-н. Акшинский, с. Урейск, ул. Лесная, д. 25	Индивидуальные домовладения	50,298409	113,214415
104838	Забайкальский край, р-н. Акшинский, с. Урейск, ул. Лесная, д. 26	Индивидуальные домовладения	50,298409	113,214415
104839	Забайкальский край, р-н. Акшинский, с. Урейск, ул. Лесная, д. 28	Индивидуальные домовладения	50,298409	113,214415
104840	Забайкальский край, р-н. Акшинский, с. Урейск, ул. Лесная, д. 36	Индивидуальные домовладения	50,298409	113,214415
104841	Забайкальский край, р-н. Акшинский, с. Урейск, ул. Лесная, д. 38	Индивидуальные домовладения	50,298409	113,214415

№ п/п	Адрес	Вид	Широта	Долгота
104842	Забайкальский край, р-н. Акшинский, с. Урейск, ул. Лесная, д. 4	Индивидуальные домовладения	50,298409	113,214415
104843	Забайкальский край, р-н. Акшинский, с. Урейск, ул. Лесная, д. 40	Индивидуальные домовладения	50,298409	113,214415
104844	Забайкальский край, р-н. Акшинский, с. Урейск, ул. Лесная, д. 6	Индивидуальные домовладения	50,298409	113,214415
104845	Забайкальский край, р-н. Акшинский, с. Урейск, ул. Лесная, д. 7	Индивидуальные домовладения	50,298409	113,214415
104846	Забайкальский край, р-н. Акшинский, с. Урейск, ул. Лесная, д. 8	Индивидуальные домовладения	50,298409	113,214415
104847	Забайкальский край, р-н. Акшинский, с. Урейск, ул. Лесная, д. 9	Индивидуальные домовладения	50,298409	113,214415
104848	Забайкальский край, р-н. Акшинский, с. Урейск, ул. Молодежная, д. 2	Индивидуальные домовладения	50,298409	113,214415
104849	Забайкальский край, р-н. Акшинский, с. Урейск, ул. Молодежная, д. 8	Индивидуальные домовладения	50,298409	113,214415
104850	Забайкальский край, р-н. Акшинский, с. Урейск, ул. Партизанская, д. 1	Индивидуальные домовладения	50,298409	113,214415
104851	Забайкальский край, р-н. Акшинский, с. Урейск, ул. Партизанская, д. 10	Индивидуальные домовладения	50,298409	113,214415
104852	Забайкальский край, р-н. Акшинский, с. Урейск, ул. Партизанская, д. 101	Индивидуальные домовладения	50,298409	113,214415
104853	Забайкальский край, р-н. Акшинский, с. Урейск, ул. Партизанская, д. 103	Индивидуальные домовладения	50,298409	113,214415
104854	Забайкальский край, р-н. Борзинский, г. Борзя, ул. Рабочая, д. 8	Индивидуальные домовладения	50,389949	116,515373
104855	Забайкальский край, р-н. Акшинский, с. Урейск, ул. Партизанская, д. 104	Индивидуальные домовладения	50,298409	113,214415
104856	Забайкальский край, р-н. Акшинский, с. Урейск, ул. Партизанская, д. 105	Индивидуальные домовладения	50,298409	113,214415

№ п/п	Адрес	Вид	Широта	Долгота
104857	Забайкальский край, р-н. Акшинский, с. Урейск, ул. Партизанская, д. 106	Индивидуальные домовладения	50,298409	113,214415
104858	Забайкальский край, р-н. Акшинский, с. Урейск, ул. Партизанская, д. 112	Индивидуальные домовладения	50,298409	113,214415
104859	Забайкальский край, р-н. Акшинский, с. Урейск, ул. Партизанская, д. 113	Индивидуальные домовладения	50,298409	113,214415
104860	Забайкальский край, р-н. Акшинский, с. Урейск, ул. Партизанская, д. 114	Индивидуальные домовладения	50,298409	113,214415
104861	Забайкальский край, р-н. Акшинский, с. Урейск, ул. Партизанская, д. 115	Индивидуальные домовладения	50,298409	113,214415
104862	Забайкальский край, р-н. Акшинский, с. Урейск, ул. Партизанская, д. 116	Индивидуальные домовладения	50,298409	113,214415
104863	Забайкальский край, р-н. Акшинский, с. Урейск, ул. Партизанская, д. 118	Индивидуальные домовладения	50,298409	113,214415
104864	Забайкальский край, р-н. Акшинский, с. Урейск, ул. Партизанская, д. 119	Индивидуальные домовладения	50,298409	113,214415
104865	Забайкальский край, р-н. Акшинский, с. Урейск, ул. Партизанская, д. 12	Индивидуальные домовладения	50,298409	113,214415
104866	Забайкальский край, р-н. Акшинский, с. Урейск, ул. Партизанская, д. 121	Индивидуальные домовладения	50,298409	113,214415
104867	Забайкальский край, р-н. Акшинский, с. Урейск, ул. Партизанская, д. 125	Индивидуальные домовладения	50,298409	113,214415
104868	Забайкальский край, р-н. Акшинский, с. Урейск, ул. Партизанская, д. 126	Индивидуальные домовладения	50,298409	113,214415
104869	Забайкальский край, р-н. Акшинский, с. Урейск, ул. Партизанская, д. 127	Индивидуальные домовладения	50,298409	113,214415
104870	Забайкальский край, р-н. Акшинский, с. Урейск, ул. Партизанская, д. 128	Индивидуальные домовладения	50,298409	113,214415
104871	Забайкальский край, р-н. Акшинский, с. Урейск, ул. Партизанская, д. 129	Индивидуальные домовладения	50,298409	113,214415

№ п/п	Адрес	Вид	Широта	Долгота
104872	Забайкальский край, р-н. Акшинский, с. Урейск, ул. Партизанская, д. 132	Индивидуальные домовладения	50,298409	113,214415
104873	Забайкальский край, р-н. Акшинский, с. Урейск, ул. Партизанская, д. 133	Индивидуальные домовладения	50,298409	113,214415
104874	Забайкальский край, р-н. Акшинский, с. Урейск, ул. Партизанская, д. 134	Индивидуальные домовладения	50,298409	113,214415
104875	Забайкальский край, р-н. Акшинский, с. Урейск, ул. Партизанская, д. 139	Индивидуальные домовладения	50,298409	113,214415
104876	Забайкальский край, р-н. Борзинский, г. Борзя, ул. Рабочая, д. 91	Индивидуальные домовладения	50,392424	116,511977
104877	Забайкальский край, р-н. Акшинский, с. Урейск, ул. Партизанская, д. 14	Индивидуальные домовладения	50,298409	113,214415
104878	Забайкальский край, р-н. Акшинский, с. Урейск, ул. Партизанская, д. 15	Индивидуальные домовладения	50,298409	113,214415
104879	Забайкальский край, р-н. Акшинский, с. Урейск, ул. Партизанская, д. 16	Индивидуальные домовладения	50,298409	113,214415
104880	Забайкальский край, р-н. Акшинский, с. Урейск, ул. Партизанская, д. 17	Индивидуальные домовладения	50,298409	113,214415
104881	Забайкальский край, р-н. Акшинский, с. Урейск, ул. Партизанская, д. 18	Индивидуальные домовладения	50,298409	113,214415
104882	Забайкальский край, р-н. Акшинский, с. Урейск, ул. Партизанская, д. 20	Индивидуальные домовладения	50,298409	113,214415
104883	Забайкальский край, р-н. Акшинский, с. Урейск, ул. Партизанская, д. 23	Индивидуальные домовладения	50,298409	113,214415
104884	Забайкальский край, р-н. Акшинский, с. Урейск, ул. Партизанская, д. 24	Индивидуальные домовладения	50,298409	113,214415
104885	Забайкальский край, р-н. Акшинский, с. Урейск, ул. Партизанская, д. 25	Индивидуальные домовладения	50,298409	113,214415
104886	Забайкальский край, р-н. Акшинский, с. Урейск, ул. Партизанская, д. 26	Индивидуальные домовладения	50,298409	113,214415

№ п/п	Адрес	Вид	Широта	Долгота
104887	Забайкальский край, р-н. Акшинский, с. Урейск, ул. Партизанская, д. 28	Индивидуальные домовладения	50,298409	113,214415
104888	Забайкальский край, р-н. Акшинский, с. Урейск, ул. Партизанская, д. 29	Индивидуальные домовладения	50,298409	113,214415
104889	Забайкальский край, р-н. Акшинский, с. Урейск, ул. Партизанская, д. 3	Индивидуальные домовладения	50,298409	113,214415
104890	Забайкальский край, р-н. Акшинский, с. Урейск, ул. Партизанская, д. 30	Индивидуальные домовладения	50,298409	113,214415
104891	Забайкальский край, р-н. Акшинский, с. Урейск, ул. Партизанская, д. 32	Индивидуальные домовладения	50,298409	113,214415
104892	Забайкальский край, р-н. Акшинский, с. Урейск, ул. Партизанская, д. 33	Индивидуальные домовладения	50,298409	113,214415
104893	Забайкальский край, р-н. Акшинский, с. Урейск, ул. Партизанская, д. 34	Индивидуальные домовладения	50,298409	113,214415
104894	Забайкальский край, р-н. Акшинский, с. Урейск, ул. Партизанская, д. 35а	Индивидуальные домовладения	50,298409	113,214415
104895	Забайкальский край, р-н. Акшинский, с. Урейск, ул. Партизанская, д. 36	Индивидуальные домовладения	50,298409	113,214415
104896	Забайкальский край, р-н. Борзинский, г. Борзя, ул. Рабочая, д. 99	Индивидуальные домовладения	50,389949	116,515373
104897	Забайкальский край, р-н. Акшинский, с. Урейск, ул. Партизанская, д. 38	Индивидуальные домовладения	50,298409	113,214415
104898	Забайкальский край, р-н. Акшинский, с. Урейск, ул. Партизанская, д. 39	Индивидуальные домовладения	50,298409	113,214415
104899	Забайкальский край, р-н. Акшинский, с. Урейск, ул. Партизанская, д. 4	Индивидуальные домовладения	50,298409	113,214415
104900	Забайкальский край, р-н. Акшинский, с. Урейск, ул. Партизанская, д. 40	Индивидуальные домовладения	50,298409	113,214415
104901	Забайкальский край, р-н. Акшинский, с. Урейск, ул. Партизанская, д. 42	Индивидуальные домовладения	50,298409	113,214415

№ п/п	Адрес	Вид	Широта	Долгота
104902	Забайкальский край, р-н. Акшинский, с. Урейск, ул. Партизанская, д. 43	Индивидуальные домовладения	50,298409	113,214415
104903	Забайкальский край, р-н. Акшинский, с. Урейск, ул. Партизанская, д. 47	Индивидуальные домовладения	50,298409	113,214415
104904	Забайкальский край, р-н. Акшинский, с. Урейск, ул. Партизанская, д. 5	Индивидуальные домовладения	50,298409	113,214415
104905	Забайкальский край, р-н. Акшинский, с. Урейск, ул. Партизанская, д. 51	Индивидуальные домовладения	50,298409	113,214415
104906	Забайкальский край, р-н. Акшинский, с. Урейск, ул. Партизанская, д. 52	Индивидуальные домовладения	50,298409	113,214415
104907	Забайкальский край, р-н. Акшинский, с. Урейск, ул. Партизанская, д. 53	Индивидуальные домовладения	50,298409	113,214415
104908	Забайкальский край, р-н. Акшинский, с. Урейск, ул. Партизанская, д. 54	Индивидуальные домовладения	50,298409	113,214415
104909	Забайкальский край, р-н. Акшинский, с. Урейск, ул. Партизанская, д. 55	Индивидуальные домовладения	50,298409	113,214415
104910	Забайкальский край, р-н. Акшинский, с. Урейск, ул. Совхозная, д. 4	Индивидуальные домовладения	50,298409	113,214415
104911	Забайкальский край, р-н. Акшинский, с. Урейск, ул. Партизанская, д. 56	Индивидуальные домовладения	50,298409	113,214415
104912	Забайкальский край, р-н. Акшинский, с. Урейск, ул. Партизанская, д. 58	Индивидуальные домовладения	50,298409	113,214415
104913	Забайкальский край, р-н. Акшинский, с. Урейск, ул. Партизанская, д. 59	Индивидуальные домовладения	50,298409	113,214415
104914	Забайкальский край, р-н. Акшинский, с. Урейск, ул. Партизанская, д. 6	Индивидуальные домовладения	50,298409	113,214415
104915	Забайкальский край, р-н. Акшинский, с. Урейск, ул. Партизанская, д. 60	Индивидуальные домовладения	50,298409	113,214415
104916	Забайкальский край, р-н. Акшинский, с. Урейск, ул. Партизанская, д. 63	Индивидуальные домовладения	50,298409	113,214415

№ п/п	Адрес	Вид	Широта	Долгота
104917	Забайкальский край, р-н. Акшинский, с. Урейск, ул. Партизанская, д. 64	Индивидуальные домовладения	50,298409	113,214415
104918	Забайкальский край, р-н. Борзинский, г. Борзя, ул. Свердлова, д. 17	Индивидуальные домовладения	50,384108	116,505707
104919	Забайкальский край, р-н. Акшинский, с. Урейск, ул. Партизанская, д. 67	Индивидуальные домовладения	50,298409	113,214415
104920	Забайкальский край, р-н. Акшинский, с. Урейск, ул. Партизанская, д. 69	Индивидуальные домовладения	50,298409	113,214415
104921	Забайкальский край, р-н. Акшинский, с. Урейск, ул. Партизанская, д. 69а	Индивидуальные домовладения	50,298409	113,214415
104922	Забайкальский край, р-н. Акшинский, с. Урейск, ул. Партизанская, д. 7	Индивидуальные домовладения	50,298409	113,214415
104923	Забайкальский край, р-н. Акшинский, с. Урейск, ул. Партизанская, д. 70	Индивидуальные домовладения	50,298409	113,214415
104924	Забайкальский край, р-н. Акшинский, с. Урейск, ул. Партизанская, д. 71	Индивидуальные домовладения	50,298409	113,214415
104925	Забайкальский край, р-н. Акшинский, с. Урейск, ул. Партизанская, д. 73	Индивидуальные домовладения	50,298409	113,214415
104926	Забайкальский край, р-н. Акшинский, с. Урейск, ул. Партизанская, д. 74	Индивидуальные домовладения	50,298409	113,214415
104927	Забайкальский край, р-н. Акшинский, с. Урейск, ул. Партизанская, д. 75	Индивидуальные домовладения	50,298409	113,214415
104928	Забайкальский край, р-н. Акшинский, с. Урейск, ул. Партизанская, д. 76	Индивидуальные домовладения	50,298409	113,214415
104929	Забайкальский край, р-н. Акшинский, с. Урейск, ул. Партизанская, д. 77	Индивидуальные домовладения	50,298409	113,214415
104930	Забайкальский край, р-н. Акшинский, с. Урейск, ул. Партизанская, д. 78	Индивидуальные домовладения	50,298409	113,214415
104931	Забайкальский край, р-н. Акшинский, с. Урейск, ул. Партизанская, д. 80	Индивидуальные домовладения	50,298409	113,214415

№ п/п	Адрес	Вид	Широта	Долгота
104932	Забайкальский край, р-н. Акшинский, с. Урейск, ул. Совхозная, д. 5	Индивидуальные домовладения	50,298409	113,214415
104933	Забайкальский край, р-н. Акшинский, с. Урейск, ул. Партизанская, д. 81	Индивидуальные домовладения	50,298409	113,214415
104934	Забайкальский край, р-н. Акшинский, с. Урейск, ул. Партизанская, д. 82	Индивидуальные домовладения	50,298409	113,214415
104935	Забайкальский край, р-н. Акшинский, с. Урейск, ул. Партизанская, д. 83	Индивидуальные домовладения	50,298409	113,214415
104936	Забайкальский край, р-н. Акшинский, с. Урейск, ул. Партизанская, д. 85	Индивидуальные домовладения	50,298409	113,214415
104937	Забайкальский край, р-н. Акшинский, с. Урейск, ул. Партизанская, д. 86	Индивидуальные домовладения	50,298409	113,214415
104938	Забайкальский край, р-н. Акшинский, с. Урейск, ул. Партизанская, д. 88	Индивидуальные домовладения	50,298409	113,214415
104939	Забайкальский край, р-н. Акшинский, с. Урейск, ул. Партизанская, д. 89	Индивидуальные домовладения	50,298409	113,214415
104940	Забайкальский край, р-н. Борзинский, г. Борзя, ул. Свердлова, д. 28	Индивидуальные домовладения	50,38353	116,50305
104941	Забайкальский край, р-н. Акшинский, с. Урейск, ул. Партизанская, д. 95	Индивидуальные домовладения	50,298409	113,214415
104942	Забайкальский край, р-н. Акшинский, с. Урейск, ул. Партизанская, д. 99	Индивидуальные домовладения	50,298409	113,214415
104943	Забайкальский край, р-н. Акшинский, с. Урейск, ул. Рабочая, д. 11	Индивидуальные домовладения	50,298409	113,214415
104944	Забайкальский край, р-н. Акшинский, с. Урейск, ул. Рабочая, д. 12	Индивидуальные домовладения	50,298409	113,214415
104945	Забайкальский край, р-н. Акшинский, с. Урейск, ул. Рабочая, д. 14	Индивидуальные домовладения	50,298409	113,214415
104946	Забайкальский край, р-н. Акшинский, с. Урейск, ул. Рабочая, д. 16	Индивидуальные домовладения	50,298409	113,214415

№ п/п	Адрес	Вид	Широта	Долгота
104947	Забайкальский край, р-н. Акшинский, с. Урейск, ул. Рабочая, д. 18	Индивидуальные домовладения	50,298409	113,214415
104948	Забайкальский край, р-н. Акшинский, с. Урейск, ул. Рабочая, д. 5	Индивидуальные домовладения	50,298409	113,214415
104949	Забайкальский край, р-н. Акшинский, с. Урейск, ул. Рабочая, д. 6	Индивидуальные домовладения	50,298409	113,214415
104950	Забайкальский край, р-н. Акшинский, с. Урейск, ул. Рабочая, д. 7	Индивидуальные домовладения	50,298409	113,214415
104951	Забайкальский край, р-н. Акшинский, с. Урейск, ул. Рабочая, д. 8	Индивидуальные домовладения	50,298409	113,214415
104952	Забайкальский край, р-н. Акшинский, с. Урейск, ул. Совхозная, д. 1	Индивидуальные домовладения	50,298409	113,214415
104953	Забайкальский край, р-н. Акшинский, с. Урейск, ул. Совхозная, д. 10	Индивидуальные домовладения	50,298409	113,214415
104954	Забайкальский край, р-н. Акшинский, с. Урейск, ул. Совхозная, д. 3	Индивидуальные домовладения	50,298409	113,214415
104955	Забайкальский край, р-н. Акшинский, с. Урейск, ул. Совхозная, д. 6	Индивидуальные домовладения	50,298409	113,214415
104956	Забайкальский край, р-н. Акшинский, с. Урейск, ул. Совхозная, д. 7	Индивидуальные домовладения	50,298409	113,214415
104957	Забайкальский край, р-н. Акшинский, с. Урейск, ул. Совхозная, д. 9	Индивидуальные домовладения	50,298409	113,214415
104958	Забайкальский край, р-н. Акшинский, с. Урейск, ул. Центральная, д. 100	Индивидуальные домовладения	50,298409	113,214415
104959	Забайкальский край, р-н. Акшинский, с. Урейск, ул. Центральная, д. 101	Индивидуальные домовладения	50,298409	113,214415
104960	Забайкальский край, р-н. Краснокаменский, г. Краснокаменск, мкр 4-й, д. 471	МКД	50,086487	118,02972
104961	Забайкальский край, р-н. Акшинский, с. Урейск, ул. Центральная, д. 106	Индивидуальные домовладения	50,298409	113,214415

№ п/п	Адрес	Вид	Широта	Долгота
104962	Забайкальский край, р-н. Акшинский, с. Урейск, ул. Центральная, д. 107	Индивидуальные домовладения	50,298409	113,214415
104963	Забайкальский край, р-н. Акшинский, с. Урейск, ул. Центральная, д. 109	Индивидуальные домовладения	50,298409	113,214415
104964	Забайкальский край, р-н. Акшинский, с. Урейск, ул. Центральная, д. 10а	Индивидуальные домовладения	50,298409	113,214415
104965	Забайкальский край, р-н. Акшинский, с. Урейск, ул. Центральная, д. 11	Индивидуальные домовладения	50,298409	113,214415
104966	Забайкальский край, р-н. Акшинский, с. Урейск, ул. Центральная, д. 110	Индивидуальные домовладения	50,298409	113,214415
104967	Забайкальский край, р-н. Акшинский, с. Урейск, ул. Центральная, д. 111	Индивидуальные домовладения	50,298409	113,214415
104968	Забайкальский край, р-н. Акшинский, с. Урейск, ул. Центральная, д. 112	Индивидуальные домовладения	50,298409	113,214415
104969	Забайкальский край, р-н. Акшинский, с. Урейск, ул. Центральная, д. 113	Индивидуальные домовладения	50,298409	113,214415
104970	Забайкальский край, р-н. Акшинский, с. Урейск, ул. Центральная, д. 115	Индивидуальные домовладения	50,298409	113,214415
104971	Забайкальский край, р-н. Акшинский, с. Урейск, ул. Центральная, д. 119	Индивидуальные домовладения	50,298409	113,214415
104972	Забайкальский край, р-н. Акшинский, с. Урейск, ул. Центральная, д. 120	Индивидуальные домовладения	50,298409	113,214415
104973	Забайкальский край, р-н. Акшинский, с. Урейск, ул. Центральная, д. 121	Индивидуальные домовладения	50,298409	113,214415
104974	Забайкальский край, р-н. Акшинский, с. Урейск, ул. Центральная, д. 122	Индивидуальные домовладения	50,298409	113,214415
104975	Забайкальский край, р-н. Акшинский, с. Урейск, ул. Центральная, д. 123	Индивидуальные домовладения	50,298409	113,214415
104976	Забайкальский край, р-н. Акшинский, с. Урейск, ул. Центральная, д. 124	Индивидуальные домовладения	50,298409	113,214415

№ п/п	Адрес	Вид	Широта	Долгота
104977	Забайкальский край, р-н. Акшинский, с. Урейск, ул. Центральная, д. 125	Индивидуальные домовладения	50,298409	113,214415
104978	Забайкальский край, р-н. Акшинский, с. Урейск, ул. Центральная, д. 127	Индивидуальные домовладения	50,298409	113,214415
104979	Забайкальский край, р-н. Акшинский, с. Урейск, ул. Центральная, д. 128	Индивидуальные домовладения	50,298409	113,214415
104980	Забайкальский край, р-н. Акшинский, с. Урейск, ул. Центральная, д. 130	Индивидуальные домовладения	50,298409	113,214415
104981	Забайкальский край, р-н. Борзинский, г. Борзя, ул. Свердлова, д. 39	Индивидуальные домовладения	50,384108	116,505707
104982	Забайкальский край, р-н. Акшинский, с. Урейск, ул. Центральная, д. 133	Индивидуальные домовладения	50,298409	113,214415
104983	Забайкальский край, р-н. Акшинский, с. Урейск, ул. Центральная, д. 134	Индивидуальные домовладения	50,298409	113,214415
104984	Забайкальский край, р-н. Акшинский, с. Урейск, ул. Центральная, д. 135	Индивидуальные домовладения	50,298409	113,214415
104985	Забайкальский край, р-н. Акшинский, с. Урейск, ул. Центральная, д. 136	Индивидуальные домовладения	50,298409	113,214415
104986	Забайкальский край, р-н. Акшинский, с. Урейск, ул. Центральная, д. 137	Индивидуальные домовладения	50,298409	113,214415
104987	Забайкальский край, р-н. Акшинский, с. Урейск, ул. Центральная, д. 138	Индивидуальные домовладения	50,298409	113,214415
104988	Забайкальский край, р-н. Акшинский, с. Урейск, ул. Центральная, д. 139	Индивидуальные домовладения	50,298409	113,214415
104989	Забайкальский край, р-н. Акшинский, с. Урейск, ул. Центральная, д. 14	Индивидуальные домовладения	50,298409	113,214415
104990	Забайкальский край, р-н. Акшинский, с. Урейск, ул. Центральная, д. 140	Индивидуальные домовладения	50,298409	113,214415
104991	Забайкальский край, р-н. Акшинский, с. Урейск, ул. Центральная, д. 141	Индивидуальные домовладения	50,298409	113,214415

№ п/п	Адрес	Вид	Широта	Долгота
104992	Забайкальский край, р-н. Акшинский, с. Урейск, ул. Центральная, д. 143	Индивидуальные домовладения	50,298409	113,214415
104993	Забайкальский край, р-н. Акшинский, с. Урейск, ул. Центральная, д. 144	Индивидуальные домовладения	50,298409	113,214415
104994	Забайкальский край, р-н. Акшинский, с. Урейск, ул. Центральная, д. 146	Индивидуальные домовладения	50,298409	113,214415
104995	Забайкальский край, р-н. Акшинский, с. Урейск, ул. Центральная, д. 147	Индивидуальные домовладения	50,298409	113,214415
104996	Забайкальский край, р-н. Акшинский, с. Урейск, ул. Центральная, д. 15	Индивидуальные домовладения	50,298409	113,214415
104997	Забайкальский край, р-н. Акшинский, с. Урейск, ул. Центральная, д. 150	Индивидуальные домовладения	50,298409	113,214415
104998	Забайкальский край, р-н. Акшинский, с. Урейск, ул. Центральная, д. 153	Индивидуальные домовладения	50,298409	113,214415
104999	Забайкальский край, р-н. Акшинский, с. Урейск, ул. Центральная, д. 156	Индивидуальные домовладения	50,298409	113,214415
105000	Забайкальский край, р-н. Акшинский, с. Урейск, ул. Центральная, д. 158	Индивидуальные домовладения	50,298409	113,214415
105001	Забайкальский край, р-н. Акшинский, с. Урейск, ул. Центральная, д. 160	Индивидуальные домовладения	50,298409	113,214415
105002	Забайкальский край, р-н. Борзинский, г. Борзя, ул. Свердлова, д. 4	Индивидуальные домовладения	50,384108	116,505707
105003	Забайкальский край, р-н. Акшинский, с. Урейск, ул. Центральная, д. 165	Индивидуальные домовладения	50,298409	113,214415
105004	Забайкальский край, р-н. Акшинский, с. Урейск, ул. Центральная, д. 169	Индивидуальные домовладения	50,298409	113,214415
105005	Забайкальский край, р-н. Акшинский, с. Урейск, ул. Центральная, д. 170	Индивидуальные домовладения	50,298409	113,214415
105006	Забайкальский край, р-н. Акшинский, с. Урейск, ул. Центральная, д. 172	Индивидуальные домовладения	50,298409	113,214415

№ п/п	Адрес	Вид	Широта	Долгота
105007	Забайкальский край, р-н. Акшинский, с. Урейск, ул. Центральная, д. 173	Индивидуальные домовладения	50,298409	113,214415
105008	Забайкальский край, р-н. Акшинский, с. Урейск, ул. Центральная, д. 177	Индивидуальные домовладения	50,298409	113,214415
105009	Забайкальский край, р-н. Акшинский, с. Урейск, ул. Центральная, д. 17а	Индивидуальные домовладения	50,298409	113,214415
105010	Забайкальский край, р-н. Акшинский, с. Урейск, ул. Центральная, д. 18	Индивидуальные домовладения	50,298409	113,214415
105011	Забайкальский край, р-н. Акшинский, с. Урейск, ул. Центральная, д. 180	Индивидуальные домовладения	50,298409	113,214415
105012	Забайкальский край, р-н. Акшинский, с. Урейск, ул. Центральная, д. 186	Индивидуальные домовладения	50,298409	113,214415
105013	Забайкальский край, р-н. Акшинский, с. Урейск, ул. Центральная, д. 188	Индивидуальные домовладения	50,298409	113,214415
105014	Забайкальский край, р-н. Акшинский, с. Урейск, ул. Центральная, д. 190	Индивидуальные домовладения	50,298409	113,214415
105015	Забайкальский край, р-н. Акшинский, с. Урейск, ул. Центральная, д. 192	Индивидуальные домовладения	50,298409	113,214415
105016	Забайкальский край, р-н. Акшинский, с. Урейск, ул. Центральная, д. 194	Индивидуальные домовладения	50,298409	113,214415
105017	Забайкальский край, р-н. Акшинский, с. Урейск, ул. Центральная, д. 198	Индивидуальные домовладения	50,298409	113,214415
105018	Забайкальский край, р-н. Акшинский, с. Урейск, ул. Центральная, д. 2	Индивидуальные домовладения	50,298409	113,214415
105019	Забайкальский край, р-н. Акшинский, с. Урейск, ул. Центральная, д. 20	Индивидуальные домовладения	50,298409	113,214415
105020	Забайкальский край, р-н. Акшинский, с. Урейск, ул. Центральная, д. 25	Индивидуальные домовладения	50,298409	113,214415
105021	Забайкальский край, р-н. Акшинский, с. Урейск, ул. Центральная, д. 25а	Индивидуальные домовладения	50,298409	113,214415

№ п/п	Адрес	Вид	Широта	Долгота
105022	Забайкальский край, р-н. Акшинский, с. Урейск, ул. Центральная, д. 27	Индивидуальные домовладения	50,298409	113,214415
105023	Забайкальский край, р-н. Борзинский, г. Борзя, ул. Северная, д. 11	Индивидуальные домовладения	50,387629	116,523485
105024	Забайкальский край, р-н. Акшинский, с. Урейск, ул. Центральная, д. 34	Индивидуальные домовладения	50,298409	113,214415
105025	Забайкальский край, р-н. Акшинский, с. Урейск, ул. Центральная, д. 39	Индивидуальные домовладения	50,298409	113,214415
105026	Забайкальский край, р-н. Акшинский, с. Урейск, ул. Центральная, д. 40	Индивидуальные домовладения	50,298409	113,214415
105027	Забайкальский край, р-н. Акшинский, с. Урейск, ул. Центральная, д. 42	Индивидуальные домовладения	50,298409	113,214415
105028	Забайкальский край, р-н. Акшинский, с. Урейск, ул. Центральная, д. 43	Индивидуальные домовладения	50,298409	113,214415
105029	Забайкальский край, р-н. Акшинский, с. Урейск, ул. Центральная, д. 44	Индивидуальные домовладения	50,298409	113,214415
105030	Забайкальский край, р-н. Акшинский, с. Урейск, ул. Центральная, д. 45	Индивидуальные домовладения	50,298409	113,214415
105031	Забайкальский край, р-н. Акшинский, с. Урейск, ул. Центральная, д. 46	Индивидуальные домовладения	50,298409	113,214415
105032	Забайкальский край, р-н. Акшинский, с. Урейск, ул. Центральная, д. 47	Индивидуальные домовладения	50,298409	113,214415
105033	Забайкальский край, р-н. Акшинский, с. Урейск, ул. Центральная, д. 51	Индивидуальные домовладения	50,298409	113,214415
105034	Забайкальский край, р-н. Акшинский, с. Урейск, ул. Центральная, д. 53	Индивидуальные домовладения	50,298409	113,214415
105035	Забайкальский край, р-н. Акшинский, с. Урейск, ул. Центральная, д. 54	Индивидуальные домовладения	50,298409	113,214415
105036	Забайкальский край, р-н. Акшинский, с. Урейск, ул. Центральная, д. 56	Индивидуальные домовладения	50,298409	113,214415

№ п/п	Адрес	Вид	Широта	Долгота
105037	Забайкальский край, р-н. Акшинский, с. Урейск, ул. Центральная, д. 57	Индивидуальные домовладения	50,298409	113,214415
105038	Забайкальский край, р-н. Акшинский, с. Урейск, ул. Центральная, д. 58	Индивидуальные домовладения	50,298409	113,214415
105039	Забайкальский край, р-н. Акшинский, с. Урейск, ул. Центральная, д. 59	Индивидуальные домовладения	50,298409	113,214415
105040	Забайкальский край, р-н. Акшинский, с. Урейск, ул. Центральная, д. 6	Индивидуальные домовладения	50,298409	113,214415
105041	Забайкальский край, р-н. Акшинский, с. Урейск, ул. Центральная, д. 61	Индивидуальные домовладения	50,298409	113,214415
105042	Забайкальский край, р-н. Акшинский, с. Урейск, ул. Центральная, д. 62	Индивидуальные домовладения	50,298409	113,214415
105043	Забайкальский край, р-н. Акшинский, с. Урейск, ул. Центральная, д. 65	Индивидуальные домовладения	50,298409	113,214415
105044	Забайкальский край, р-н. Борзинский, г. Борзя, ул. Северная, д. 30	Индивидуальные домовладения	50,387629	116,523485
105045	Забайкальский край, р-н. Акшинский, с. Урейск, ул. Центральная, д. 7	Индивидуальные домовладения	50,298409	113,214415
105046	Забайкальский край, р-н. Акшинский, с. Урейск, ул. Центральная, д. 70	Индивидуальные домовладения	50,298409	113,214415
105047	Забайкальский край, р-н. Акшинский, с. Урейск, ул. Центральная, д. 71	Индивидуальные домовладения	50,298409	113,214415
105048	Забайкальский край, р-н. Акшинский, с. Урейск, ул. Центральная, д. 72	Индивидуальные домовладения	50,298409	113,214415
105049	Забайкальский край, р-н. Акшинский, с. Урейск, ул. Центральная, д. 73	Индивидуальные домовладения	50,298409	113,214415
105050	Забайкальский край, р-н. Акшинский, с. Урейск, ул. Центральная, д. 74	Индивидуальные домовладения	50,298409	113,214415
105051	Забайкальский край, р-н. Акшинский, с. Урейск, ул. Центральная, д. 76	Индивидуальные домовладения	50,298409	113,214415

№ п/п	Адрес	Вид	Широта	Долгота
105052	Забайкальский край, р-н. Акшинский, с. Урейск, ул. Центральная, д. 77	Индивидуальные домовладения	50,298409	113,214415
105053	Забайкальский край, р-н. Акшинский, с. Урейск, ул. Центральная, д. 78	Индивидуальные домовладения	50,298409	113,214415
105054	Забайкальский край, р-н. Акшинский, с. Урейск, ул. Центральная, д. 7а	Индивидуальные домовладения	50,298409	113,214415
105055	Забайкальский край, р-н. Акшинский, с. Урейск, ул. Центральная, д. 80	Индивидуальные домовладения	50,298409	113,214415
105056	Забайкальский край, р-н. Акшинский, с. Урейск, ул. Центральная, д. 81	Индивидуальные домовладения	50,298409	113,214415
105057	Забайкальский край, р-н. Акшинский, с. Урейск, ул. Центральная, д. 82	Индивидуальные домовладения	50,298409	113,214415
105058	Забайкальский край, р-н. Акшинский, с. Урейск, ул. Центральная, д. 84	Индивидуальные домовладения	50,298409	113,214415
105059	Забайкальский край, р-н. Акшинский, с. Урейск, ул. Центральная, д. 85	Индивидуальные домовладения	50,298409	113,214415
105060	Забайкальский край, р-н. Акшинский, с. Урейск, ул. Центральная, д. 86	Индивидуальные домовладения	50,298409	113,214415
105061	Забайкальский край, р-н. Акшинский, с. Урейск, ул. Центральная, д. 87	Индивидуальные домовладения	50,298409	113,214415
105062	Забайкальский край, р-н. Акшинский, с. Урейск, ул. Центральная, д. 88	Индивидуальные домовладения	50,298409	113,214415
105063	Забайкальский край, р-н. Акшинский, с. Урейск, ул. Центральная, д. 89	Индивидуальные домовладения	50,298409	113,214415
105064	Забайкальский край, р-н. Акшинский, с. Урейск, ул. Центральная, д. 91	Индивидуальные домовладения	50,298409	113,214415
105065	Забайкальский край, р-н. Борзинский, г. Борзя, ул. Северная, д. 8	Индивидуальные домовладения	50,387629	116,523485
105066	Забайкальский край, р-н. Акшинский, с. Урейск, ул. Центральная, д. 93	Индивидуальные домовладения	50,298409	113,214415

№ п/п	Адрес	Вид	Широта	Долгота
105067	Забайкальский край, р-н. Акшинский, с. Урейск, ул. Центральная, д. 95	Индивидуальные домовладения	50,298409	113,214415
105068	Забайкальский край, р-н. Акшинский, с. Урейск, ул. Центральная, д. 96	Индивидуальные домовладения	50,298409	113,214415
105069	Забайкальский край, р-н. Акшинский, с. Урейск, ул. Центральная, д. 98	Индивидуальные домовладения	50,298409	113,214415
105070	Забайкальский край, р-н. Акшинский, с. Урейск, ул. Юбилейная, д. 1	Индивидуальные домовладения	50,298409	113,214415
105071	Забайкальский край, р-н. Акшинский, с. Урейск, ул. Юбилейная, д. 11	Индивидуальные домовладения	50,298409	113,214415
105072	Забайкальский край, р-н. Акшинский, с. Урейск, ул. Юбилейная, д. 2	Индивидуальные домовладения	50,298409	113,214415
105073	Забайкальский край, р-н. Акшинский, с. Урейск, ул. Юбилейная, д. 3	Индивидуальные домовладения	50,298409	113,214415
105074	Забайкальский край, р-н. Акшинский, с. Урейск, ул. Юбилейная, д. 4	Индивидуальные домовладения	50,298409	113,214415
105075	Забайкальский край, р-н. Акшинский, с. Урейск, ул. Юбилейная, д. 5	Индивидуальные домовладения	50,298409	113,214415
105076	Забайкальский край, р-н. Акшинский, с. Урейск, ул. Юбилейная, д. 6	Индивидуальные домовладения	50,298409	113,214415
105077	Забайкальский край, р-н. Акшинский, с. Урейск, ул. Юбилейная, д. 8	Индивидуальные домовладения	50,298409	113,214415
105078	Забайкальский край, р-н. Акшинский, с. Такеча, ул. Калинина, д. 11	Индивидуальные домовладения	50,467381	113,294877
105079	Забайкальский край, р-н. Акшинский, с. Такеча, ул. Калинина, д. 12	Индивидуальные домовладения	50,467381	113,294877
105080	Забайкальский край, р-н. Акшинский, с. Такеча, ул. Калинина, д. 18	Индивидуальные домовладения	50,467381	113,294877
105081	Забайкальский край, р-н. Акшинский, с. Такеча, ул. Калинина, д. 26	Индивидуальные домовладения	50,467381	113,294877

№ п/п	Адрес	Вид	Широта	Долгота
105082	Забайкальский край, р-н. Акшинский, с. Такеча, ул. Калинина, д. 31	Индивидуальные домовладения	50,467381	113,294877
105083	Забайкальский край, р-н. Акшинский, с. Такеча, ул. Калинина, д. 33	Индивидуальные домовладения	50,467381	113,294877
105084	Забайкальский край, р-н. Акшинский, с. Такеча, ул. Калинина, д. 35	Индивидуальные домовладения	50,467381	113,294877
105085	Забайкальский край, р-н. Акшинский, с. Такеча, ул. Калинина, д. 39	Индивидуальные домовладения	50,467381	113,294877
105086	Забайкальский край, р-н. Акшинский, с. Такеча, ул. Калинина, д. 40	Индивидуальные домовладения	50,467381	113,294877
105087	Забайкальский край, р-н. Борзинский, г. Борзя, ул. Семенихина, д. 4	Индивидуальные домовладения	50,375164	116,531372
105088	Забайкальский край, р-н. Акшинский, с. Такеча, ул. Калинина, д. 44	Индивидуальные домовладения	50,467381	113,294877
105089	Забайкальский край, р-н. Акшинский, с. Такеча, ул. Калинина, д. 46	Индивидуальные домовладения	50,467381	113,294877
105090	Забайкальский край, р-н. Акшинский, с. Такеча, ул. Калинина, д. 48	Индивидуальные домовладения	50,467381	113,294877
105091	Забайкальский край, р-н. Акшинский, с. Такеча, ул. Калинина, д. 49	Индивидуальные домовладения	50,467381	113,294877
105092	Забайкальский край, р-н. Акшинский, с. Такеча, ул. Калинина, д. 52	Индивидуальные домовладения	50,467381	113,294877
105093	Забайкальский край, р-н. Акшинский, с. Такеча, ул. Калинина, д. 53	Индивидуальные домовладения	50,467381	113,294877
105094	Забайкальский край, р-н. Акшинский, с. Такеча, ул. Калинина, д. 54	Индивидуальные домовладения	50,467381	113,294877
105095	Забайкальский край, р-н. Акшинский, с. Такеча, ул. Калинина, д. 55	Индивидуальные домовладения	50,467381	113,294877
105096	Забайкальский край, р-н. Акшинский, с. Такеча, ул. Калинина, д. 57	Индивидуальные домовладения	50,467381	113,294877

№ п/п	Адрес	Вид	Широта	Долгота
105097	Забайкальский край, р-н. Акшинский, с. Такеча, ул. Калинина, д. 58	Индивидуальные домовладения	50,467381	113,294877
105098	Забайкальский край, р-н. Акшинский, с. Такеча, ул. Калинина, д. 59	Индивидуальные домовладения	50,467381	113,294877
105099	Забайкальский край, р-н. Акшинский, с. Такеча, ул. Калинина, д. 6	Индивидуальные домовладения	50,467381	113,294877
105100	Забайкальский край, р-н. Акшинский, с. Такеча, ул. Калинина, д. 61	Индивидуальные домовладения	50,467381	113,294877
105101	Забайкальский край, р-н. Акшинский, с. Такеча, ул. Калинина, д. 64	Индивидуальные домовладения	50,467381	113,294877
105102	Забайкальский край, р-н. Акшинский, с. Такеча, ул. Калинина, д. 8	Индивидуальные домовладения	50,467381	113,294877
105103	Забайкальский край, р-н. Акшинский, с. Такеча, ул. Лазо, д. 11	Индивидуальные домовладения	50,467381	113,294877
105104	Забайкальский край, р-н. Акшинский, с. Такеча, ул. Лазо, д. 14	Индивидуальные домовладения	50,467381	113,294877
105105	Забайкальский край, р-н. Акшинский, с. Такеча, ул. Лазо, д. 15	Индивидуальные домовладения	50,467381	113,294877
105106	Забайкальский край, р-н. Акшинский, с. Такеча, ул. Лазо, д. 16	Индивидуальные домовладения	50,467381	113,294877
105107	Забайкальский край, р-н. Акшинский, с. Такеча, ул. Лазо, д. 17	Индивидуальные домовладения	50,467381	113,294877
105108	Забайкальский край, р-н. Акшинский, с. Такеча, ул. Лазо, д. 18	Индивидуальные домовладения	50,467381	113,294877
105109	Забайкальский край, р-н. Акшинский, с. Такеча, ул. Лазо, д. 2	Индивидуальные домовладения	50,467381	113,294877
105110	Забайкальский край, р-н. Борзинский, г. Борзя, ул. Семенихина, д. 8	Индивидуальные домовладения	50,375164	116,531372
105111	Забайкальский край, г. Чита, тер. СНТ N 131 Геодезист, д. 144	Индивидуальные домовладения	52,114293	113,466446

№ п/п	Адрес	Вид	Широта	Долгота
105112	Забайкальский край, р-н. Акшинский, с. Такеча, ул. Лазо, д. 27	Индивидуальные домовладения	50,467381	113,294877
105113	Забайкальский край, р-н. Акшинский, с. Такеча, ул. Лазо, д. 29	Индивидуальные домовладения	50,467381	113,294877
105114	Забайкальский край, р-н. Акшинский, с. Такеча, ул. Лазо, д. 3	Индивидуальные домовладения	50,467381	113,294877
105115	Забайкальский край, р-н. Акшинский, с. Такеча, ул. Лазо, д. 30	Индивидуальные домовладения	50,467381	113,294877
105116	Забайкальский край, р-н. Акшинский, с. Такеча, ул. Лазо, д. 33	Индивидуальные домовладения	50,467381	113,294877
105117	Забайкальский край, р-н. Акшинский, с. Такеча, ул. Лазо, д. 34	Индивидуальные домовладения	50,467381	113,294877
105118	Забайкальский край, р-н. Акшинский, с. Такеча, ул. Лазо, д. 35	Индивидуальные домовладения	50,467381	113,294877
105119	Забайкальский край, р-н. Акшинский, с. Такеча, ул. Лазо, д. 4	Индивидуальные домовладения	50,467381	113,294877
105120	Забайкальский край, р-н. Акшинский, с. Такеча, ул. Лазо, д. 5	Индивидуальные домовладения	50,467381	113,294877
105121	Забайкальский край, р-н. Акшинский, с. Такеча, ул. Лазо, д. 6	Индивидуальные домовладения	50,467381	113,294877
105122	Забайкальский край, р-н. Акшинский, с. Такеча, ул. Лазо, д. 9	Индивидуальные домовладения	50,467381	113,294877
105123	Забайкальский край, р-н. Акшинский, с. Такеча, ул. Новая, д. 1	Индивидуальные домовладения	50,467381	113,294877
105124	Забайкальский край, р-н. Акшинский, с. Такеча, ул. Новая, д. 10	Индивидуальные домовладения	50,467381	113,294877
105125	Забайкальский край, р-н. Акшинский, с. Такеча, ул. Новая, д. 11	Индивидуальные домовладения	50,467381	113,294877
105126	Забайкальский край, р-н. Акшинский, с. Такеча, ул. Новая, д. 12	Индивидуальные домовладения	50,467381	113,294877

№ п/п	Адрес	Вид	Широта	Долгота
105142	Забайкальский край, р-н. Акшинский, с. Улача, ул. Заречная, д. 17	Индивидуальные домовладения	50,401841	113,272329
105143	Забайкальский край, р-н. Акшинский, с. Улача, ул. Заречная, д. 21	Индивидуальные домовладения	50,401841	113,272329
105144	Забайкальский край, р-н. Акшинский, с. Улача, ул. Заречная, д. 23	Индивидуальные домовладения	50,401841	113,272329
105145	Забайкальский край, р-н. Акшинский, с. Улача, ул. Заречная, д. 26	Индивидуальные домовладения	50,401841	113,272329
105146	Забайкальский край, р-н. Акшинский, с. Улача, ул. Заречная, д. 3	Индивидуальные домовладения	50,401841	113,272329
105147	Забайкальский край, р-н. Акшинский, с. Улача, ул. Заречная, д. 33	Индивидуальные домовладения	50,401841	113,272329
105148	Забайкальский край, р-н. Акшинский, с. Улача, ул. Заречная, д. 34	Индивидуальные домовладения	50,401841	113,272329
105149	Забайкальский край, р-н. Акшинский, с. Улача, ул. Заречная, д. 35	Индивидуальные домовладения	50,401841	113,272329
105150	Забайкальский край, р-н. Акшинский, с. Улача, ул. Заречная, д. 36	Индивидуальные домовладения	50,401841	113,272329
105151	Забайкальский край, р-н. Акшинский, с. Улача, ул. Заречная, д. 37	Индивидуальные домовладения	50,401841	113,272329
105152	Забайкальский край, р-н. Акшинский, с. Улача, ул. Заречная, д. 38	Индивидуальные домовладения	50,401841	113,272329
105153	Забайкальский край, р-н. Акшинский, с. Улача, ул. Заречная, д. 40	Индивидуальные домовладения	50,401841	113,272329
105154	Забайкальский край, р-н. Акшинский, с. Улача, ул. Заречная, д. 41	Индивидуальные домовладения	50,401841	113,272329
105155	Забайкальский край, р-н. Борзинский, г. Борзя, ул. Соловьевская, д. 3А	Индивидуальные домовладения	50,369564	116,5179
105156	Забайкальский край, р-н. Борзинский, г. Борзя, ул. Соловьевская, д. 6А	Индивидуальные домовладения	50,369287	116,517664

№ п/п	Адрес	Вид	Широта	Долгота
105157	Забайкальский край, р-н. Борзинский, г. Борзя, ул. Учанина, д. 9	Индивидуальные домовладения	50,372504	116,509291
105158	Забайкальский край, р-н. Борзинский, г. Борзя, ул. Чапаева, д. 12	Индивидуальные домовладения	50,390127	116,503533
105159	Забайкальский край, р-н. Борзинский, г. Борзя, ул. Чапаева, д. 19	Индивидуальные домовладения	50,390127	116,503533
105160	Забайкальский край, р-н. Акшинский, с. Улача, ул. Заречная, д. 45	Индивидуальные домовладения	50,401841	113,272329
105161	Забайкальский край, р-н. Акшинский, с. Улача, ул. Заречная, д. 46	Индивидуальные домовладения	50,401841	113,272329
105162	Забайкальский край, р-н. Акшинский, с. Улача, ул. Заречная, д. 48	Индивидуальные домовладения	50,401841	113,272329
105163	Забайкальский край, р-н. Акшинский, с. Улача, ул. Заречная, д. 49	Индивидуальные домовладения	50,401841	113,272329
105164	Забайкальский край, р-н. Акшинский, с. Улача, ул. Заречная, д. 5	Индивидуальные домовладения	50,401841	113,272329
105165	Забайкальский край, р-н. Акшинский, с. Улача, ул. Заречная, д. 57	Индивидуальные домовладения	50,401841	113,272329
105166	Забайкальский край, р-н. Акшинский, с. Улача, ул. Заречная, д. 6	Индивидуальные домовладения	50,401841	113,272329
105167	Забайкальский край, р-н. Акшинский, с. Улача, ул. Заречная, д. 61	Индивидуальные домовладения	50,401841	113,272329
105168	Забайкальский край, р-н. Акшинский, с. Улача, ул. Заречная, д. 7	Индивидуальные домовладения	50,401841	113,272329
105169	Забайкальский край, р-н. Акшинский, с. Улача, ул. Заречная, д. 9	Индивидуальные домовладения	50,401841	113,272329
105170	Забайкальский край, р-н. Акшинский, с. Улача, ул. Кирова, д. 1	Индивидуальные домовладения	50,401841	113,272329
105171	Забайкальский край, р-н. Акшинский, с. Улача, ул. Кирова, д. 11	Индивидуальные домовладения	50,401841	113,272329

№ п/п	Адрес	Вид	Широта	Долгота
105172	Забайкальский край, р-н. Акшинский, с. Улача, ул. Кирова, д. 12	Индивидуальные домовладения	50,401841	113,272329
105173	Забайкальский край, р-н. Акшинский, с. Улача, ул. Кирова, д. 13	Индивидуальные домовладения	50,401841	113,272329
105174	Забайкальский край, р-н. Акшинский, с. Улача, ул. Кирова, д. 14	Индивидуальные домовладения	50,401841	113,272329
105175	Забайкальский край, р-н. Акшинский, с. Улача, ул. Кирова, д. 16	Индивидуальные домовладения	50,401841	113,272329
105176	Забайкальский край, р-н. Акшинский, с. Улача, ул. Кирова, д. 17	Индивидуальные домовладения	50,401841	113,272329
105177	Забайкальский край, р-н. Акшинский, с. Улача, ул. Кирова, д. 18	Индивидуальные домовладения	50,401841	113,272329
105178	Забайкальский край, р-н. Борзинский, г. Борзя, ул. Чапаева, д. 30	Индивидуальные домовладения	50,390127	116,503533
105179	Забайкальский край, г. Чита, тер. СНТ N 131 Геодезист, д. 167	Индивидуальные домовладения	52,114514	113,462916
105180	Забайкальский край, р-н. Акшинский, с. Улача, ул. Кирова, д. 27	Индивидуальные домовладения	50,401841	113,272329
105181	Забайкальский край, р-н. Акшинский, с. Улача, ул. Кирова, д. 30	Индивидуальные домовладения	50,401841	113,272329
105182	Забайкальский край, р-н. Акшинский, с. Улача, ул. Кирова, д. 31	Индивидуальные домовладения	50,401841	113,272329
105183	Забайкальский край, р-н. Акшинский, с. Улача, ул. Кирова, д. 34	Индивидуальные домовладения	50,401841	113,272329
105184	Забайкальский край, р-н. Акшинский, с. Улача, ул. Кирова, д. 35	Индивидуальные домовладения	50,401841	113,272329
105185	Забайкальский край, р-н. Акшинский, с. Улача, ул. Кирова, д. 36	Индивидуальные домовладения	50,401841	113,272329
105186	Забайкальский край, р-н. Акшинский, с. Улача, ул. Кирова, д. 38	Индивидуальные домовладения	50,401841	113,272329

№ п/п	Адрес	Вид	Широта	Долгота
105187	Забайкальский край, р-н. Акшинский, с. Улача, ул. Кирова, д. 39	Индивидуальные домовладения	50,401841	113,272329
105188	Забайкальский край, р-н. Акшинский, с. Улача, ул. Кирова, д. 41	Индивидуальные домовладения	50,401841	113,272329
105189	Забайкальский край, р-н. Акшинский, с. Улача, ул. Кирова, д. 43	Индивидуальные домовладения	50,401841	113,272329
105190	Забайкальский край, р-н. Акшинский, с. Улача, ул. Кирова, д. 45	Индивидуальные домовладения	50,401841	113,272329
105191	Забайкальский край, р-н. Акшинский, с. Улача, ул. Кирова, д. 46	Индивидуальные домовладения	50,401841	113,272329
105192	Забайкальский край, р-н. Акшинский, с. Улача, ул. Кирова, д. 47	Индивидуальные домовладения	50,401841	113,272329
105193	Забайкальский край, р-н. Акшинский, с. Улача, ул. Кирова, д. 48	Индивидуальные домовладения	50,401841	113,272329
105194	Забайкальский край, р-н. Акшинский, с. Улача, ул. Кирова, д. 5	Индивидуальные домовладения	50,401841	113,272329
105195	Забайкальский край, р-н. Акшинский, с. Улача, ул. Кирова, д. 51	Индивидуальные домовладения	50,401841	113,272329
105196	Забайкальский край, р-н. Акшинский, с. Улача, ул. Кирова, д. 53	Индивидуальные домовладения	50,401841	113,272329
105197	Забайкальский край, р-н. Акшинский, с. Улача, ул. Кирова, д. 54	Индивидуальные домовладения	50,401841	113,272329
105198	Забайкальский край, р-н. Акшинский, с. Улача, ул. Кирова, д. 55	Индивидуальные домовладения	50,401841	113,272329
105199	Забайкальский край, р-н. Акшинский, с. Улача, ул. Кирова, д. 57	Индивидуальные домовладения	50,401841	113,272329
105200	Забайкальский край, р-н. Акшинский, с. Улача, ул. Кирова, д. 58	Индивидуальные домовладения	50,401841	113,272329
105201	Забайкальский край, р-н. Борзинский, г. Борзя, ул. Чапаева, д. 36	Индивидуальные домовладения	50,390127	116,503533

№ п/п	Адрес	Вид	Широта	Долгота
105202	Забайкальский край, г. Чита, тер. СНТ N 131 Геодезист, д. 172	Индивидуальные домовладения	52,115974	113,463832
105203	Забайкальский край, р-н. Акшинский, с. Улача, ул. Кирова, д. 61	Индивидуальные домовладения	50,401841	113,272329
105204	Забайкальский край, р-н. Акшинский, с. Улача, ул. Кирова, д. 63	Индивидуальные домовладения	50,401841	113,272329
105205	Забайкальский край, р-н. Акшинский, с. Улача, ул. Кирова, д. 64	Индивидуальные домовладения	50,401841	113,272329
105206	Забайкальский край, р-н. Акшинский, с. Улача, ул. Кирова, д. 66	Индивидуальные домовладения	50,401841	113,272329
105207	Забайкальский край, р-н. Акшинский, с. Улача, ул. Кирова, д. 67	Индивидуальные домовладения	50,401841	113,272329
105208	Забайкальский край, р-н. Акшинский, с. Улача, ул. Кирова, д. 69	Индивидуальные домовладения	50,401841	113,272329
105209	Забайкальский край, р-н. Акшинский, с. Улача, ул. Кирова, д. 7	Индивидуальные домовладения	50,401841	113,272329
105210	Забайкальский край, р-н. Акшинский, с. Улача, ул. Кирова, д. 72	Индивидуальные домовладения	50,401841	113,272329
105211	Забайкальский край, р-н. Акшинский, с. Улача, ул. Кирова, д. 73	Индивидуальные домовладения	50,401841	113,272329
105212	Забайкальский край, р-н. Акшинский, с. Улача, ул. Кирова, д. 74	Индивидуальные домовладения	50,401841	113,272329
105213	Забайкальский край, р-н. Акшинский, с. Улача, ул. Кирова, д. 75	Индивидуальные домовладения	50,401841	113,272329
105214	Забайкальский край, р-н. Акшинский, с. Улача, ул. Кирова, д. 79	Индивидуальные домовладения	50,401841	113,272329
105215	Забайкальский край, р-н. Акшинский, с. Улача, ул. Кирова, д. 8	Индивидуальные домовладения	50,401841	113,272329
105216	Забайкальский край, р-н. Акшинский, с. Улача, ул. Кирова, д. 81	Индивидуальные домовладения	50,401841	113,272329

№ п/п	Адрес	Вид	Широта	Долгота
105217	Забайкальский край, р-н. Акшинский, с. Улача, ул. Кирова, д. 82	Индивидуальные домовладения	50,401841	113,272329
105218	Забайкальский край, р-н. Акшинский, с. Улача, ул. Кирова, д. 83	Индивидуальные домовладения	50,401841	113,272329
105219	Забайкальский край, р-н. Акшинский, с. Улача, ул. Кирова, д. 84	Индивидуальные домовладения	50,401841	113,272329
105220	Забайкальский край, р-н. Акшинский, с. Улача, ул. Кирова, д. 86	Индивидуальные домовладения	50,401841	113,272329
105221	Забайкальский край, р-н. Кыринский, с. Кыра, ул. Лазо, д. 136	Индивидуальные домовладения	49,585157	111,986472
105222	Забайкальский край, р-н. Акшинский, с. Улача, ул. Кирова, д. 88	Индивидуальные домовладения	50,401841	113,272329
105223	Забайкальский край, р-н. Акшинский, с. Улача, ул. Кирова, д. 9	Индивидуальные домовладения	50,401841	113,272329
105224	Забайкальский край, р-н. Акшинский, с. Улача, ул. Кирова, д. 94	Индивидуальные домовладения	50,401841	113,272329
105225	Забайкальский край, р-н. Акшинский, с. Улача, ул. Молодежная, д. 5	Индивидуальные домовладения	50,401841	113,272329
105226	Забайкальский край, р-н. Акшинский, с. Улача, ул. Новая, д. 1	Индивидуальные домовладения	50,401841	113,272329
105227	Забайкальский край, р-н. Акшинский, с. Улача, ул. Новая, д. 16	Индивидуальные домовладения	50,401841	113,272329
105228	Забайкальский край, р-н. Акшинский, с. Улача, ул. Новая, д. 2	Индивидуальные домовладения	50,401841	113,272329
105229	Забайкальский край, р-н. Акшинский, с. Улача, ул. Новая, д. 22	Индивидуальные домовладения	50,401841	113,272329
105230	Забайкальский край, р-н. Акшинский, с. Улача, ул. Новая, д. 24	Индивидуальные домовладения	50,401841	113,272329
105231	Забайкальский край, р-н. Акшинский, с. Улача, ул. Новая, д. 3	Индивидуальные домовладения	50,401841	113,272329

№ п/п	Адрес	Вид	Широта	Долгота
105232	Забайкальский край, р-н. Акшинский, с. Улача, ул. Новая, д. 4	Индивидуальные домовладения	50,401841	113,272329
105233	Забайкальский край, р-н. Акшинский, с. Улача, ул. Новая, д. 5	Индивидуальные домовладения	50,401841	113,272329
105234	Забайкальский край, р-н. Акшинский, с. Улача, ул. Новая, д. 8	Индивидуальные домовладения	50,401841	113,272329
105235	Забайкальский край, р-н. Акшинский, с. Улача, ул. Центральная, д. 2	Индивидуальные домовладения	50,401841	113,272329
105236	Забайкальский край, р-н. Акшинский, с. Улача, ул. Центральная, д. 4	Индивидуальные домовладения	50,401841	113,272329
105237	Забайкальский край, р-н. Акшинский, с. Улача, ул. Юбилейная, д. 10	Индивидуальные домовладения	50,401841	113,272329
105238	Забайкальский край, р-н. Акшинский, с. Улача, ул. Юбилейная, д. 3	Индивидуальные домовладения	50,401841	113,272329
105239	Забайкальский край, р-н. Акшинский, с. Улача, ул. Юбилейная, д. 5	Индивидуальные домовладения	50,401841	113,272329
105240	Забайкальский край, р-н. Акшинский, с. Улача, ул. Юбилейная, д. 7	Индивидуальные домовладения	50,401841	113,272329
105241	Забайкальский край, р-н. Акшинский, с. Улача, ул. Юбилейная, д. 8	Индивидуальные домовладения	50,401841	113,272329
105242	Забайкальский край, р-н. Акшинский, с. Нарасун, пер. Ононский, д. 1	Индивидуальные домовладения	50,090217	112,97991
105243	Забайкальский край, р-н. Акшинский, с. Нарасун, пер. Ононский, д. 10	Индивидуальные домовладения	50,090217	112,97991
105244	Забайкальский край, р-н. Акшинский, с. Нарасун, пер. Ононский, д. 11	Индивидуальные домовладения	50,090217	112,97991
105245	Забайкальский край, р-н. Акшинский, с. Нарасун, пер. Ононский, д. 2	Индивидуальные домовладения	50,090217	112,97991
105246	Забайкальский край, р-н. Акшинский, с. Нарасун, пер. Ононский, д. 5	Индивидуальные домовладения	50,090217	112,97991

№ п/п	Адрес	Вид	Широта	Долгота
105247	Забайкальский край, р-н. Борзинский, г. Борзя, ул. Чапаева, д. 47	Индивидуальные домовладения	50,390127	116,503533
105248	Забайкальский край, р-н. Акшинский, с. Нарасун, пер. Ононский, д. 7	Индивидуальные домовладения	50,090217	112,97991
105249	Забайкальский край, р-н. Акшинский, с. Нарасун, пер. Ононский, д. 8	Индивидуальные домовладения	50,090217	112,97991
105250	Забайкальский край, р-н. Акшинский, с. Нарасун, пер. Ононский, д. 9	Индивидуальные домовладения	50,090217	112,97991
105251	Забайкальский край, р-н. Акшинский, с. Нарасун, ул. Амурская, д. 1	Индивидуальные домовладения	50,090217	112,97991
105252	Забайкальский край, р-н. Акшинский, с. Нарасун, ул. Амурская, д. 10	Индивидуальные домовладения	50,090217	112,97991
105253	Забайкальский край, р-н. Акшинский, с. Нарасун, ул. Амурская, д. 12	Индивидуальные домовладения	50,090217	112,97991
105254	Забайкальский край, р-н. Акшинский, с. Нарасун, ул. Амурская, д. 13	Индивидуальные домовладения	50,090217	112,97991
105255	Забайкальский край, р-н. Акшинский, с. Нарасун, ул. Амурская, д. 14	Индивидуальные домовладения	50,090217	112,97991
105256	Забайкальский край, р-н. Акшинский, с. Нарасун, ул. Амурская, д. 15	Индивидуальные домовладения	50,090217	112,97991
105257	Забайкальский край, р-н. Акшинский, с. Нарасун, ул. Амурская, д. 16	Индивидуальные домовладения	50,090217	112,97991
105258	Забайкальский край, р-н. Акшинский, с. Нарасун, ул. Амурская, д. 17	Индивидуальные домовладения	50,090217	112,97991
105259	Забайкальский край, р-н. Акшинский, с. Нарасун, ул. Амурская, д. 18	Индивидуальные домовладения	50,090217	112,97991
105260	Забайкальский край, р-н. Акшинский, с. Нарасун, ул. Амурская, д. 21	Индивидуальные домовладения	50,090217	112,97991
105261	Забайкальский край, р-н. Акшинский, с. Нарасун, ул. Амурская, д. 23	Индивидуальные домовладения	50,090217	112,97991

№ п/п	Адрес	Вид	Широта	Долгота
105262	Забайкальский край, р-н. Акшинский, с. Нарасун, ул. Амурская, д. 3	Индивидуальные домовладения	50,090217	112,97991
105263	Забайкальский край, р-н. Акшинский, с. Нарасун, ул. Амурская, д. 5а	Индивидуальные домовладения	50,090217	112,97991
105264	Забайкальский край, р-н. Акшинский, с. Нарасун, ул. Амурская, д. 7	Индивидуальные домовладения	50,090217	112,97991
105265	Забайкальский край, р-н. Акшинский, с. Нарасун, ул. Амурская, д. 7а	Индивидуальные домовладения	50,090217	112,97991
105266	Забайкальский край, р-н. Акшинский, с. Нарасун, ул. Амурская, д. 9	Индивидуальные домовладения	50,090217	112,97991
105267	Забайкальский край, р-н. Акшинский, с. Нарасун, ул. Амурская, д. 9а	Индивидуальные домовладения	50,090217	112,97991
105268	Забайкальский край, р-н. Акшинский, с. Нарасун, ул. Гагарина, д. 1	Индивидуальные домовладения	50,090472	112,983449
105269	Забайкальский край, р-н. Борзинский, г. Борзя, ул. Чапаева, д. 4Б	Индивидуальные домовладения	50,39212	116,507414
105270	Забайкальский край, р-н. Акшинский, с. Нарасун, ул. Гагарина, д. 12	Индивидуальные домовладения	50,090472	112,983449
105271	Забайкальский край, р-н. Акшинский, с. Нарасун, ул. Гагарина, д. 13	Индивидуальные домовладения	50,090472	112,983449
105272	Забайкальский край, р-н. Акшинский, с. Нарасун, ул. Гагарина, д. 14	Индивидуальные домовладения	50,090472	112,983449
105273	Забайкальский край, р-н. Акшинский, с. Нарасун, ул. Гагарина, д. 15	Индивидуальные домовладения	50,090472	112,983449
105274	Забайкальский край, р-н. Акшинский, с. Нарасун, ул. Гагарина, д. 16	Индивидуальные домовладения	50,090472	112,983449
105275	Забайкальский край, р-н. Акшинский, с. Нарасун, ул. Гагарина, д. 2	Индивидуальные домовладения	50,090472	112,983449
105276	Забайкальский край, р-н. Акшинский, с. Нарасун, ул. Гагарина, д. 20	Индивидуальные домовладения	50,090472	112,983449

№ п/п	Адрес	Вид	Широта	Долгота
105277	Забайкальский край, р-н. Акшинский, с. Нарасун, ул. Гагарина, д. 21	Индивидуальные домовладения	50,090472	112,983449
105278	Забайкальский край, р-н. Акшинский, с. Нарасун, ул. Гагарина, д. 22	Индивидуальные домовладения	50,090472	112,983449
105279	Забайкальский край, р-н. Акшинский, с. Нарасун, ул. Гагарина, д. 23	Индивидуальные домовладения	50,090472	112,983449
105280	Забайкальский край, р-н. Акшинский, с. Нарасун, ул. Гагарина, д. 25	Индивидуальные домовладения	50,090472	112,983449
105281	Забайкальский край, р-н. Акшинский, с. Нарасун, ул. Гагарина, д. 26	Индивидуальные домовладения	50,090472	112,983449
105282	Забайкальский край, р-н. Акшинский, с. Нарасун, ул. Гагарина, д. 27	Индивидуальные домовладения	50,090472	112,983449
105283	Забайкальский край, р-н. Акшинский, с. Нарасун, ул. Гагарина, д. 29	Индивидуальные домовладения	50,090472	112,983449
105284	Забайкальский край, р-н. Акшинский, с. Нарасун, ул. Гагарина, д. 3	Индивидуальные домовладения	50,090472	112,983449
105285	Забайкальский край, р-н. Акшинский, с. Нарасун, ул. Гагарина, д. 32	Индивидуальные домовладения	50,090472	112,983449
105286	Забайкальский край, р-н. Акшинский, с. Нарасун, ул. Гагарина, д. 34	Индивидуальные домовладения	50,090472	112,983449
105287	Забайкальский край, р-н. Акшинский, с. Нарасун, ул. Гагарина, д. 35	Индивидуальные домовладения	50,090472	112,983449
105288	Забайкальский край, р-н. Акшинский, с. Нарасун, ул. Гагарина, д. 37	Индивидуальные домовладения	50,090472	112,983449
105289	Забайкальский край, р-н. Акшинский, с. Нарасун, ул. Гагарина, д. 4	Индивидуальные домовладения	50,090472	112,983449
105290	Забайкальский край, р-н. Акшинский, с. Нарасун, ул. Гагарина, д. 5	Индивидуальные домовладения	50,090472	112,983449
105291	Забайкальский край, р-н. Борзинский, г. Борзя, ул. Чапаева, д. 5	Индивидуальные домовладения	50,390127	116,503533

№ п/п	Адрес	Вид	Широта	Долгота
105292	Забайкальский край, г. Чита, тер. СНТ N 131 Геодезист, д. 180	Индивидуальные домовладения	52,115239	113,464623
105293	Забайкальский край, р-н. Акшинский, с. Нарасун, ул. Гагарина, д. 7	Индивидуальные домовладения	50,090472	112,983449
105294	Забайкальский край, р-н. Акшинский, с. Нарасун, ул. Гагарина, д. 8	Индивидуальные домовладения	50,090472	112,983449
105295	Забайкальский край, р-н. Акшинский, с. Нарасун, ул. Комсомольская, д. 10	Индивидуальные домовладения	50,088252	112,981931
105296	Забайкальский край, р-н. Акшинский, с. Нарасун, ул. Комсомольская, д. 11	Индивидуальные домовладения	50,088252	112,981931
105297	Забайкальский край, р-н. Акшинский, с. Нарасун, ул. Комсомольская, д. 12	Индивидуальные домовладения	50,088252	112,981931
105298	Забайкальский край, р-н. Акшинский, с. Нарасун, ул. Комсомольская, д. 13	Индивидуальные домовладения	50,088252	112,981931
105299	Забайкальский край, р-н. Акшинский, с. Нарасун, ул. Комсомольская, д. 14	Индивидуальные домовладения	50,088252	112,981931
105300	Забайкальский край, р-н. Акшинский, с. Нарасун, ул. Комсомольская, д. 15	Индивидуальные домовладения	50,088252	112,981931
105301	Забайкальский край, р-н. Акшинский, с. Нарасун, ул. Комсомольская, д. 16	Индивидуальные домовладения	50,088252	112,981931
105302	Забайкальский край, р-н. Акшинский, с. Нарасун, ул. Комсомольская, д. 18	Индивидуальные домовладения	50,088252	112,981931
105303	Забайкальский край, р-н. Акшинский, с. Нарасун, ул. Комсомольская, д. 20	Индивидуальные домовладения	50,088252	112,981931
105304	Забайкальский край, р-н. Акшинский, с. Нарасун, ул. Комсомольская, д. 3	Индивидуальные домовладения	50,088252	112,981931
105305	Забайкальский край, р-н. Акшинский, с. Нарасун, ул. Комсомольская, д. 4	Индивидуальные домовладения	50,088252	112,981931
105306	Забайкальский край, р-н. Акшинский, с. Нарасун, ул. Комсомольская, д. 6	Индивидуальные домовладения	50,088252	112,981931

№ п/п	Адрес	Вид	Широта	Долгота
105307	Забайкальский край, р-н. Акшинский, с. Нарасун, ул. Комсомольская, д. 8	Индивидуальные домовладения	50,088252	112,981931
105308	Забайкальский край, р-н. Акшинский, с. Нарасун, ул. Лазо, д. 1	Индивидуальные домовладения	50,089998	112,976981
105309	Забайкальский край, р-н. Акшинский, с. Нарасун, ул. Лазо, д. 12	Индивидуальные домовладения	50,089998	112,976981
105310	Забайкальский край, р-н. Акшинский, с. Нарасун, ул. Лазо, д. 13	Индивидуальные домовладения	50,089998	112,976981
105311	Забайкальский край, р-н. Акшинский, с. Нарасун, ул. Лазо, д. 14	Индивидуальные домовладения	50,089998	112,976981
105312	Забайкальский край, р-н. Акшинский, с. Нарасун, ул. Лазо, д. 15	Индивидуальные домовладения	50,089998	112,976981
105313	Забайкальский край, р-н. Краснокаменский, г. Краснокаменск, мкр 4-й, д. 476	МКД	50,085135	118,032779
105314	Забайкальский край, г. Чита, тер. СНТ N 131 Геодезист, д. 20	Индивидуальные домовладения	52,110455	113,467416
105315	Забайкальский край, р-н. Акшинский, с. Нарасун, ул. Лазо, д. 18	Индивидуальные домовладения	50,089998	112,976981
105316	Забайкальский край, р-н. Акшинский, с. Нарасун, ул. Лазо, д. 19	Индивидуальные домовладения	50,089998	112,976981
105317	Забайкальский край, р-н. Акшинский, с. Нарасун, ул. Лазо, д. 1а	Индивидуальные домовладения	50,089998	112,976981
105318	Забайкальский край, р-н. Акшинский, с. Нарасун, ул. Лазо, д. 1г	Индивидуальные домовладения	50,089998	112,976981
105319	Забайкальский край, р-н. Акшинский, с. Нарасун, ул. Лазо, д. 2	Индивидуальные домовладения	50,089998	112,976981
105320	Забайкальский край, р-н. Акшинский, с. Нарасун, ул. Лазо, д. 20	Индивидуальные домовладения	50,089998	112,976981
105321	Забайкальский край, р-н. Акшинский, с. Нарасун, ул. Лазо, д. 21	Индивидуальные домовладения	50,089998	112,976981

№ п/п	Адрес	Вид	Широта	Долгота
105322	Забайкальский край, р-н. Акшинский, с. Нарасун, ул. Лазо, д. 22	Индивидуальные домовладения	50,089998	112,976981
105323	Забайкальский край, р-н. Акшинский, с. Нарасун, ул. Лазо, д. 25	Индивидуальные домовладения	50,089998	112,976981
105324	Забайкальский край, р-н. Акшинский, с. Нарасун, ул. Лазо, д. 26	Индивидуальные домовладения	50,089998	112,976981
105325	Забайкальский край, р-н. Акшинский, с. Нарасун, ул. Лазо, д. 29	Индивидуальные домовладения	50,089998	112,976981
105326	Забайкальский край, р-н. Акшинский, с. Нарасун, ул. Лазо, д. 2б	Индивидуальные домовладения	50,089998	112,976981
105327	Забайкальский край, р-н. Акшинский, с. Нарасун, ул. Лазо, д. 2в	Индивидуальные домовладения	50,089998	112,976981
105328	Забайкальский край, р-н. Акшинский, с. Нарасун, ул. Лазо, д. 3	Индивидуальные домовладения	50,089998	112,976981
105329	Забайкальский край, р-н. Акшинский, с. Нарасун, ул. Лазо, д. 30	Индивидуальные домовладения	50,089998	112,976981
105330	Забайкальский край, р-н. Акшинский, с. Нарасун, ул. Лазо, д. 32	Индивидуальные домовладения	50,089998	112,976981
105331	Забайкальский край, р-н. Акшинский, с. Нарасун, ул. Лазо, д. 34	Индивидуальные домовладения	50,089998	112,976981
105332	Забайкальский край, р-н. Акшинский, с. Нарасун, ул. Лазо, д. 37	Индивидуальные домовладения	50,089998	112,976981
105333	Забайкальский край, р-н. Акшинский, с. Нарасун, ул. Лазо, д. 38	Индивидуальные домовладения	50,089998	112,976981
105334	Забайкальский край, р-н. Акшинский, с. Нарасун, ул. Лазо, д. 45	Индивидуальные домовладения	50,089998	112,976981
105335	Забайкальский край, р-н. Акшинский, с. Нарасун, ул. Лазо, д. 47	Индивидуальные домовладения	50,089998	112,976981
105336	Забайкальский край, р-н. Борзинский, г. Борзя, ул. Шамсутдинова, д. 1	МКД	50,384544	116,51318

№ п/п	Адрес	Вид	Широта	Долгота
105337	Забайкальский край, г. Чита, тер. СНТ N 131 Геодезист, д. 232	Индивидуальные домовладения	52,115427	113,469015
105338	Забайкальский край, р-н. Акшинский, с. Нарасун, ул. Лазо, д. 53	Индивидуальные домовладения	50,089998	112,976981
105339	Забайкальский край, р-н. Акшинский, с. Нарасун, ул. Лазо, д. 54	Индивидуальные домовладения	50,089998	112,976981
105340	Забайкальский край, р-н. Акшинский, с. Нарасун, ул. Лазо, д. 54а	Индивидуальные домовладения	50,089998	112,976981
105341	Забайкальский край, р-н. Акшинский, с. Нарасун, ул. Лазо, д. 56	Индивидуальные домовладения	50,089998	112,976981
105342	Забайкальский край, р-н. Акшинский, с. Нарасун, ул. Лазо, д. 57	Индивидуальные домовладения	50,089998	112,976981
105343	Забайкальский край, р-н. Акшинский, с. Нарасун, ул. Лазо, д. 58	Индивидуальные домовладения	50,089998	112,976981
105344	Забайкальский край, р-н. Акшинский, с. Нарасун, ул. Лазо, д. 59	Индивидуальные домовладения	50,089998	112,976981
105345	Забайкальский край, р-н. Акшинский, с. Нарасун, ул. Лазо, д. 6	Индивидуальные домовладения	50,089998	112,976981
105346	Забайкальский край, р-н. Акшинский, с. Нарасун, ул. Лазо, д. 60	Индивидуальные домовладения	50,089998	112,976981
105347	Забайкальский край, р-н. Акшинский, с. Нарасун, ул. Лазо, д. 64	Индивидуальные домовладения	50,089998	112,976981
105348	Забайкальский край, р-н. Акшинский, с. Нарасун, ул. Лазо, д. 67	Индивидуальные домовладения	50,089998	112,976981
105349	Забайкальский край, р-н. Акшинский, с. Нарасун, ул. Лазо, д. 69	Индивидуальные домовладения	50,089998	112,976981
105350	Забайкальский край, р-н. Акшинский, с. Нарасун, ул. Лазо, д. 70	Индивидуальные домовладения	50,089998	112,976981
105351	Забайкальский край, р-н. Акшинский, с. Нарасун, ул. Лазо, д. 70а	Индивидуальные домовладения	50,089998	112,976981

№ п/п	Адрес	Вид	Широта	Долгота
105352	Забайкальский край, р-н. Акшинский, с. Нарасун, ул. Лазо, д. 71	Индивидуальные домовладения	50,089998	112,976981
105353	Забайкальский край, р-н. Акшинский, с. Нарасун, ул. Лазо, д. 74	Индивидуальные домовладения	50,089998	112,976981
105354	Забайкальский край, р-н. Акшинский, с. Нарасун, ул. Лазо, д. 76	Индивидуальные домовладения	50,089998	112,976981
105355	Забайкальский край, р-н. Акшинский, с. Нарасун, ул. Лазо, д. 78	Индивидуальные домовладения	50,089998	112,976981
105356	Забайкальский край, р-н. Акшинский, с. Нарасун, ул. Лазо, д. 80	Индивидуальные домовладения	50,089998	112,976981
105357	Забайкальский край, р-н. Акшинский, с. Нарасун, ул. Ленина, д. 1	Индивидуальные домовладения	50,089524	112,979415
105358	Забайкальский край, р-н. Акшинский, с. Нарасун, ул. Ленина, д. 100	Индивидуальные домовладения	50,089524	112,979415
105359	Забайкальский край, р-н. Борзинский, г. Борзя, ул. Шамсутдинова, д. 10	Индивидуальные домовладения	50,387732	116,509839
105360	Забайкальский край, р-н. Акшинский, с. Нарасун, ул. Ленина, д. 102	Индивидуальные домовладения	50,089524	112,979415
105361	Забайкальский край, р-н. Акшинский, с. Нарасун, ул. Ленина, д. 103	Индивидуальные домовладения	50,089524	112,979415
105362	Забайкальский край, р-н. Акшинский, с. Нарасун, ул. Ленина, д. 105а	Индивидуальные домовладения	50,089524	112,979415
105363	Забайкальский край, р-н. Акшинский, с. Нарасун, ул. Ленина, д. 107	Индивидуальные домовладения	50,089524	112,979415
105364	Забайкальский край, р-н. Акшинский, с. Нарасун, ул. Ленина, д. 108	Индивидуальные домовладения	50,089524	112,979415
105365	Забайкальский край, р-н. Акшинский, с. Нарасун, ул. Ленина, д. 11	Индивидуальные домовладения	50,089524	112,979415
105366	Забайкальский край, р-н. Акшинский, с. Нарасун, ул. Ленина, д. 110	Индивидуальные домовладения	50,089524	112,979415

№ п/п	Адрес	Вид	Широта	Долгота
105367	Забайкальский край, р-н. Акшинский, с. Нарасун, ул. Ленина, д. 111	Индивидуальные домовладения	50,089524	112,979415
105368	Забайкальский край, р-н. Акшинский, с. Нарасун, ул. Ленина, д. 117	Индивидуальные домовладения	50,089524	112,979415
105369	Забайкальский край, р-н. Акшинский, с. Нарасун, ул. Ленина, д. 119	Индивидуальные домовладения	50,089524	112,979415
105370	Забайкальский край, р-н. Акшинский, с. Нарасун, ул. Ленина, д. 12	Индивидуальные домовладения	50,089524	112,979415
105371	Забайкальский край, р-н. Акшинский, с. Нарасун, ул. Ленина, д. 125	Индивидуальные домовладения	50,089524	112,979415
105372	Забайкальский край, р-н. Акшинский, с. Нарасун, ул. Ленина, д. 129	Индивидуальные домовладения	50,089524	112,979415
105373	Забайкальский край, р-н. Акшинский, с. Нарасун, ул. Ленина, д. 13	Индивидуальные домовладения	50,089524	112,979415
105374	Забайкальский край, р-н. Акшинский, с. Нарасун, ул. Ленина, д. 15	Индивидуальные домовладения	50,089524	112,979415
105375	Забайкальский край, р-н. Акшинский, с. Нарасун, ул. Ленина, д. 17	Индивидуальные домовладения	50,089524	112,979415
105376	Забайкальский край, р-н. Акшинский, с. Нарасун, ул. Ленина, д. 18	Индивидуальные домовладения	50,089524	112,979415
105377	Забайкальский край, р-н. Акшинский, с. Нарасун, ул. Ленина, д. 2	Индивидуальные домовладения	50,089524	112,979415
105378	Забайкальский край, р-н. Акшинский, с. Нарасун, ул. Ленина, д. 21	Индивидуальные домовладения	50,089524	112,979415
105379	Забайкальский край, р-н. Акшинский, с. Нарасун, ул. Ленина, д. 22	Индивидуальные домовладения	50,089524	112,979415
105380	Забайкальский край, р-н. Акшинский, с. Нарасун, ул. Ленина, д. 24	Индивидуальные домовладения	50,089524	112,979415
105381	Забайкальский край, р-н. Борзинский, г. Борзя, ул. Шамсутдинова, д. 26	Индивидуальные домовладения	50,387732	116,509839

№ п/п	Адрес	Вид	Широта	Долгота
105382	Забайкальский край, р-н. Акшинский, с. Нарасун, ул. Ленина, д. 26	Индивидуальные домовладения	50,089524	112,979415
105383	Забайкальский край, р-н. Акшинский, с. Нарасун, ул. Ленина, д. 29	Индивидуальные домовладения	50,089524	112,979415
105384	Забайкальский край, р-н. Акшинский, с. Нарасун, ул. Ленина, д. 2а	Индивидуальные домовладения	50,089524	112,979415
105385	Забайкальский край, р-н. Акшинский, с. Нарасун, ул. Ленина, д. 2в	Индивидуальные домовладения	50,089524	112,979415
105386	Забайкальский край, р-н. Акшинский, с. Нарасун, ул. Ленина, д. 3	Индивидуальные домовладения	50,089524	112,979415
105387	Забайкальский край, р-н. Акшинский, с. Нарасун, ул. Ленина, д. 31	Индивидуальные домовладения	50,089524	112,979415
105388	Забайкальский край, р-н. Акшинский, с. Нарасун, ул. Ленина, д. 32	Индивидуальные домовладения	50,089524	112,979415
105389	Забайкальский край, р-н. Акшинский, с. Нарасун, ул. Ленина, д. 33	Индивидуальные домовладения	50,089524	112,979415
105390	Забайкальский край, р-н. Акшинский, с. Нарасун, ул. Ленина, д. 34	Индивидуальные домовладения	50,089524	112,979415
105391	Забайкальский край, р-н. Акшинский, с. Нарасун, ул. Ленина, д. 35	Индивидуальные домовладения	50,089524	112,979415
105392	Забайкальский край, р-н. Акшинский, с. Нарасун, ул. Ленина, д. 36	Индивидуальные домовладения	50,089524	112,979415
105393	Забайкальский край, р-н. Акшинский, с. Нарасун, ул. Ленина, д. 38	Индивидуальные домовладения	50,089524	112,979415
105394	Забайкальский край, р-н. Акшинский, с. Нарасун, ул. Ленина, д. 39	Индивидуальные домовладения	50,089524	112,979415
105395	Забайкальский край, р-н. Акшинский, с. Нарасун, ул. Ленина, д. 4	Индивидуальные домовладения	50,089524	112,979415
105396	Забайкальский край, р-н. Акшинский, с. Нарасун, ул. Ленина, д. 40	Индивидуальные домовладения	50,089524	112,979415

№ п/п	Адрес	Вид	Широта	Долгота
105397	Забайкальский край, р-н. Акшинский, с. Нарасун, ул. Ленина, д. 41	Индивидуальные домовладения	50,089524	112,979415
105398	Забайкальский край, р-н. Акшинский, с. Нарасун, ул. Ленина, д. 42	Индивидуальные домовладения	50,089524	112,979415
105399	Забайкальский край, р-н. Акшинский, с. Нарасун, ул. Ленина, д. 44	Индивидуальные домовладения	50,089524	112,979415
105400	Забайкальский край, р-н. Акшинский, с. Нарасун, ул. Ленина, д. 45	Индивидуальные домовладения	50,089524	112,979415
105401	Забайкальский край, р-н. Акшинский, с. Нарасун, ул. Ленина, д. 46	Индивидуальные домовладения	50,089524	112,979415
105402	Забайкальский край, р-н. Акшинский, с. Нарасун, ул. Ленина, д. 5	Индивидуальные домовладения	50,089524	112,979415
105403	Забайкальский край, р-н. Акшинский, с. Нарасун, ул. Ленина, д. 54	Индивидуальные домовладения	50,089524	112,979415
105404	Забайкальский край, р-н. Борзинский, г. Борзя, ул. Шамсутдинова, д. 35	Индивидуальные домовладения	50,387732	116,509839
105405	Забайкальский край, р-н. Акшинский, с. Нарасун, ул. Ленина, д. 55	Индивидуальные домовладения	50,089524	112,979415
105406	Забайкальский край, р-н. Акшинский, с. Нарасун, ул. Ленина, д. 56	Индивидуальные домовладения	50,089524	112,979415
105407	Забайкальский край, р-н. Акшинский, с. Нарасун, ул. Ленина, д. 57	Индивидуальные домовладения	50,089524	112,979415
105408	Забайкальский край, р-н. Акшинский, с. Нарасун, ул. Ленина, д. 59	Индивидуальные домовладения	50,089524	112,979415
105409	Забайкальский край, р-н. Акшинский, с. Нарасун, ул. Ленина, д. 6	Индивидуальные домовладения	50,089524	112,979415
105410	Забайкальский край, р-н. Акшинский, с. Нарасун, ул. Ленина, д. 61	Индивидуальные домовладения	50,089524	112,979415
105411	Забайкальский край, р-н. Акшинский, с. Нарасун, ул. Ленина, д. 63	Индивидуальные домовладения	50,089524	112,979415

№ п/п	Адрес	Вид	Широта	Долгота
105412	Забайкальский край, р-н. Акшинский, с. Нарасун, ул. Ленина, д. 65	Индивидуальные домовладения	50,089524	112,979415
105413	Забайкальский край, р-н. Акшинский, с. Нарасун, ул. Ленина, д. 67	Индивидуальные домовладения	50,089524	112,979415
105414	Забайкальский край, р-н. Акшинский, с. Нарасун, ул. Ленина, д. 7	Индивидуальные домовладения	50,089524	112,979415
105415	Забайкальский край, р-н. Акшинский, с. Нарасун, ул. Ленина, д. 72	Индивидуальные домовладения	50,089524	112,979415
105416	Забайкальский край, р-н. Акшинский, с. Нарасун, ул. Ленина, д. 73	Индивидуальные домовладения	50,089524	112,979415
105417	Забайкальский край, р-н. Акшинский, с. Нарасун, ул. Ленина, д. 74	Индивидуальные домовладения	50,089524	112,979415
105418	Забайкальский край, р-н. Акшинский, с. Нарасун, ул. Ленина, д. 75	Индивидуальные домовладения	50,089524	112,979415
105419	Забайкальский край, р-н. Акшинский, с. Нарасун, ул. Ленина, д. 76	Индивидуальные домовладения	50,089524	112,979415
105420	Забайкальский край, р-н. Акшинский, с. Нарасун, ул. Ленина, д. 77	Индивидуальные домовладения	50,089524	112,979415
105421	Забайкальский край, р-н. Акшинский, с. Нарасун, ул. Ленина, д. 80	Индивидуальные домовладения	50,089524	112,979415
105422	Забайкальский край, р-н. Акшинский, с. Нарасун, ул. Ленина, д. 81	Индивидуальные домовладения	50,089524	112,979415
105423	Забайкальский край, р-н. Акшинский, с. Нарасун, ул. Ленина, д. 83	Индивидуальные домовладения	50,089524	112,979415
105424	Забайкальский край, р-н. Акшинский, с. Нарасун, ул. Ленина, д. 84	Индивидуальные домовладения	50,089524	112,979415
105425	Забайкальский край, р-н. Акшинский, с. Нарасун, ул. Ленина, д. 87	Индивидуальные домовладения	50,089524	112,979415
105426	Забайкальский край, р-н. Акшинский, с. Нарасун, ул. Ленина, д. 88	Индивидуальные домовладения	50,089524	112,979415

№ п/п	Адрес	Вид	Широта	Долгота
105427	Забайкальский край, р-н. Борзинский, г. Борзя, ул. Шамсутдинова, д. 50	Индивидуальные домовладения	50,387732	116,509839
105428	Забайкальский край, р-н. Акшинский, с. Нарасун, ул. Ленина, д. 89	Индивидуальные домовладения	50,089524	112,979415
105429	Забайкальский край, р-н. Акшинский, с. Нарасун, ул. Ленина, д. 9	Индивидуальные домовладения	50,089524	112,979415
105430	Забайкальский край, р-н. Акшинский, с. Нарасун, ул. Ленина, д. 91	Индивидуальные домовладения	50,089524	112,979415
105431	Забайкальский край, р-н. Акшинский, с. Нарасун, ул. Ленина, д. 95	Индивидуальные домовладения	50,089524	112,979415
105432	Забайкальский край, р-н. Акшинский, с. Нарасун, ул. Ленина, д. 96	Индивидуальные домовладения	50,089524	112,979415
105433	Забайкальский край, р-н. Акшинский, с. Нарасун, ул. Ленина, д. 97	Индивидуальные домовладения	50,089524	112,979415
105434	Забайкальский край, р-н. Акшинский, с. Нарасун, ул. Ленина, д. 98	Индивидуальные домовладения	50,089524	112,979415
105435	Забайкальский край, р-н. Акшинский, с. Нарасун, ул. Ленина, д. 99	Индивидуальные домовладения	50,089524	112,979415
105436	Забайкальский край, р-н. Акшинский, с. Нарасун, ул. Мира, д. 1	Индивидуальные домовладения	50,094841	112,977466
105437	Забайкальский край, р-н. Акшинский, с. Нарасун, ул. Мира, д. 10	Индивидуальные домовладения	50,094841	112,977466
105438	Забайкальский край, р-н. Акшинский, с. Нарасун, ул. Мира, д. 12	Индивидуальные домовладения	50,094841	112,977466
105439	Забайкальский край, р-н. Акшинский, с. Нарасун, ул. Мира, д. 13	Индивидуальные домовладения	50,094841	112,977466
105440	Забайкальский край, р-н. Акшинский, с. Нарасун, ул. Мира, д. 14	Индивидуальные домовладения	50,094841	112,977466
105441	Забайкальский край, р-н. Акшинский, с. Нарасун, ул. Мира, д. 16	Индивидуальные домовладения	50,094841	112,977466

№ п/п	Адрес	Вид	Широта	Долгота
105442	Забайкальский край, р-н. Акшинский, с. Нарасун, ул. Мира, д. 17	Индивидуальные домовладения	50,094841	112,977466
105443	Забайкальский край, р-н. Акшинский, с. Нарасун, ул. Мира, д. 18	Индивидуальные домовладения	50,094841	112,977466
105444	Забайкальский край, р-н. Акшинский, с. Нарасун, ул. Мира, д. 2	Индивидуальные домовладения	50,094841	112,977466
105445	Забайкальский край, р-н. Акшинский, с. Нарасун, ул. Мира, д. 28	Индивидуальные домовладения	50,094841	112,977466
105446	Забайкальский край, р-н. Акшинский, с. Нарасун, ул. Мира, д. 29	Индивидуальные домовладения	50,094841	112,977466
105447	Забайкальский край, р-н. Акшинский, с. Нарасун, ул. Мира, д. 3	Индивидуальные домовладения	50,094841	112,977466
105448	Забайкальский край, р-н. Борзинский, г. Борзя, ул. Шамсутдинова, д. 52	Индивидуальные домовладения	50,387732	116,509839
105449	Забайкальский край, р-н. Акшинский, с. Нарасун, ул. Мира, д. 34	Индивидуальные домовладения	50,094841	112,977466
105450	Забайкальский край, р-н. Приаргунский, п. Досатуй, ул. Мира, д. 4	Индивидуальные домовладения	50,395916	118,636466
105451	Забайкальский край, р-н. Акшинский, с. Нарасун, ул. Мира, д. 37	Индивидуальные домовладения	50,094841	112,977466
105452	Забайкальский край, р-н. Акшинский, с. Нарасун, ул. Мира, д. 39	Индивидуальные домовладения	50,094841	112,977466
105453	Забайкальский край, р-н. Акшинский, с. Нарасун, ул. Мира, д. 4	Индивидуальные домовладения	50,094841	112,977466
105454	Забайкальский край, р-н. Акшинский, с. Нарасун, ул. Мира, д. 41	Индивидуальные домовладения	50,094841	112,977466
105455	Забайкальский край, р-н. Акшинский, с. Нарасун, ул. Мира, д. 43	Индивидуальные домовладения	50,094841	112,977466
105456	Забайкальский край, р-н. Акшинский, с. Нарасун, ул. Мира, д. 44	Индивидуальные домовладения	50,094841	112,977466

№ п/п	Адрес	Вид	Широта	Долгота
105457	Забайкальский край, р-н. Акшинский, с. Нарасун, ул. Мира, д. 45	Индивидуальные домовладения	50,094841	112,977466
105458	Забайкальский край, р-н. Акшинский, с. Нарасун, ул. Мира, д. 47	Индивидуальные домовладения	50,094841	112,977466
105459	Забайкальский край, р-н. Акшинский, с. Нарасун, ул. Мира, д. 5	Индивидуальные домовладения	50,094841	112,977466
105460	Забайкальский край, р-н. Акшинский, с. Нарасун, ул. Мира, д. 6	Индивидуальные домовладения	50,094841	112,977466
105461	Забайкальский край, р-н. Акшинский, с. Нарасун, ул. Мира, д. 7	Индивидуальные домовладения	50,094841	112,977466
105462	Забайкальский край, р-н. Акшинский, с. Нарасун, ул. Мира, д. 8	Индивидуальные домовладения	50,094841	112,977466
105463	Забайкальский край, р-н. Акшинский, с. Нарасун, ул. Набережная, д. 10	Индивидуальные домовладения	50,090217	112,97991
105464	Забайкальский край, р-н. Акшинский, с. Нарасун, ул. Набережная, д. 11	Индивидуальные домовладения	50,090217	112,97991
105465	Забайкальский край, р-н. Акшинский, с. Нарасун, ул. Набережная, д. 12	Индивидуальные домовладения	50,090217	112,97991
105466	Забайкальский край, р-н. Акшинский, с. Нарасун, ул. Набережная, д. 13	Индивидуальные домовладения	50,090217	112,97991
105467	Забайкальский край, р-н. Акшинский, с. Нарасун, ул. Набережная, д. 14	Индивидуальные домовладения	50,090217	112,97991
105468	Забайкальский край, р-н. Акшинский, с. Нарасун, ул. Набережная, д. 16	Индивидуальные домовладения	50,090217	112,97991
105469	Забайкальский край, р-н. Акшинский, с. Нарасун, ул. Набережная, д. 2	Индивидуальные домовладения	50,090217	112,97991
105470	Забайкальский край, р-н. Борзинский, г. Борзя, ул. Шамсутдинова, д. 55	Индивидуальные домовладения	50,387732	116,509839
105471	Забайкальский край, р-н. Акшинский, с. Нарасун, ул. Набережная, д. 3	Индивидуальные домовладения	50,090217	112,97991

№ п/п	Адрес	Вид	Широта	Долгота
105472	Забайкальский край, р-н. Акшинский, с. Нарасун, ул. Набережная, д. 4	Индивидуальные домовладения	50,090217	112,97991
105473	Забайкальский край, р-н. Акшинский, с. Нарасун, ул. Набережная, д. 5	Индивидуальные домовладения	50,090217	112,97991
105474	Забайкальский край, р-н. Акшинский, с. Нарасун, ул. Набережная, д. 7	Индивидуальные домовладения	50,090217	112,97991
105475	Забайкальский край, р-н. Акшинский, с. Нарасун, ул. Набережная, д. 8	Индивидуальные домовладения	50,090217	112,97991
105476	Забайкальский край, р-н. Акшинский, с. Нарасун, ул. Октябрьская, д. 1	Индивидуальные домовладения	50,090217	112,97991
105477	Забайкальский край, р-н. Акшинский, с. Нарасун, ул. Октябрьская, д. 11	Индивидуальные домовладения	50,090217	112,97991
105478	Забайкальский край, р-н. Акшинский, с. Нарасун, ул. Октябрьская, д. 15	Индивидуальные домовладения	50,090217	112,97991
105479	Забайкальский край, р-н. Акшинский, с. Нарасун, ул. Октябрьская, д. 19	Индивидуальные домовладения	50,090217	112,97991
105480	Забайкальский край, р-н. Акшинский, с. Нарасун, ул. Октябрьская, д. 3	Индивидуальные домовладения	50,090217	112,97991
105481	Забайкальский край, р-н. Акшинский, с. Нарасун, ул. Октябрьская, д. 5	Индивидуальные домовладения	50,090217	112,97991
105482	Забайкальский край, р-н. Акшинский, с. Нарасун, ул. Октябрьская, д. 7	Индивидуальные домовладения	50,090217	112,97991
105483	Забайкальский край, р-н. Акшинский, с. Курулга, ул. Набережная, д. 1	Индивидуальные домовладения	50,117309	112,763577
105484	Забайкальский край, р-н. Акшинский, с. Курулга, ул. Набережная, д. 10	Индивидуальные домовладения	50,117309	112,763577
105485	Забайкальский край, р-н. Акшинский, с. Курулга, ул. Набережная, д. 11	Индивидуальные домовладения	50,117309	112,763577
105486	Забайкальский край, р-н. Акшинский, с. Курулга, ул. Набережная, д. 12	Индивидуальные домовладения	50,117309	112,763577

№ п/п	Адрес	Вид	Широта	Долгота
105487	Забайкальский край, р-н. Акшинский, с. Курулга, ул. Набережная, д. 13	Индивидуальные домовладения	50,117309	112,763577
105488	Забайкальский край, р-н. Акшинский, с. Курулга, ул. Набережная, д. 14	Индивидуальные домовладения	50,117309	112,763577
105489	Забайкальский край, р-н. Акшинский, с. Курулга, ул. Набережная, д. 16	Индивидуальные домовладения	50,117309	112,763577
105490	Забайкальский край, р-н. Акшинский, с. Курулга, ул. Набережная, д. 17	Индивидуальные домовладения	50,117309	112,763577
105491	Забайкальский край, р-н. Акшинский, с. Курулга, ул. Набережная, д. 18	Индивидуальные домовладения	50,117309	112,763577
105492	Забайкальский край, р-н. Борзинский, г. Борзя, ул. Шамсутдинова, д. 8	Индивидуальные домовладения	50,387732	116,509839
105493	Забайкальский край, р-н. Акшинский, с. Курулга, ул. Набережная, д. 2	Индивидуальные домовладения	50,117309	112,763577
105494	Забайкальский край, р-н. Акшинский, с. Курулга, ул. Набережная, д. 21	Индивидуальные домовладения	50,117309	112,763577
105495	Забайкальский край, р-н. Акшинский, с. Курулга, ул. Набережная, д. 24	Индивидуальные домовладения	50,117309	112,763577
105496	Забайкальский край, р-н. Акшинский, с. Курулга, ул. Набережная, д. 28	Индивидуальные домовладения	50,117309	112,763577
105497	Забайкальский край, р-н. Акшинский, с. Курулга, ул. Набережная, д. 2а	Индивидуальные домовладения	50,117309	112,763577
105498	Забайкальский край, р-н. Акшинский, с. Курулга, ул. Набережная, д. 30	Индивидуальные домовладения	50,117309	112,763577
105499	Забайкальский край, р-н. Акшинский, с. Курулга, ул. Набережная, д. 32	Индивидуальные домовладения	50,117309	112,763577
105500	Забайкальский край, р-н. Акшинский, с. Курулга, ул. Набережная, д. 34	Индивидуальные домовладения	50,117309	112,763577
105501	Забайкальский край, р-н. Акшинский, с. Курулга, ул. Набережная, д. 36	Индивидуальные домовладения	50,117309	112,763577

№ п/п	Адрес	Вид	Широта	Долгота
105502	Забайкальский край, р-н. Акшинский, с. Курулга, ул. Набережная, д. 40	Индивидуальные домовладения	50,117309	112,763577
105503	Забайкальский край, р-н. Акшинский, с. Курулга, ул. Набережная, д. 42	Индивидуальные домовладения	50,117309	112,763577
105504	Забайкальский край, р-н. Акшинский, с. Курулга, ул. Набережная, д. 46	Индивидуальные домовладения	50,117309	112,763577
105505	Забайкальский край, р-н. Акшинский, с. Курулга, ул. Набережная, д. 7	Индивидуальные домовладения	50,117309	112,763577
105506	Забайкальский край, р-н. Акшинский, с. Курулга, ул. Центральная, д. 11	Индивидуальные домовладения	50,117309	112,763577
105507	Забайкальский край, р-н. Акшинский, с. Курулга, ул. Центральная, д. 12	Индивидуальные домовладения	50,117309	112,763577
105508	Забайкальский край, р-н. Акшинский, с. Курулга, ул. Центральная, д. 14	Индивидуальные домовладения	50,117309	112,763577
105509	Забайкальский край, р-н. Акшинский, с. Курулга, ул. Центральная, д. 17	Индивидуальные домовладения	50,117309	112,763577
105510	Забайкальский край, р-н. Акшинский, с. Курулга, ул. Центральная, д. 21	Индивидуальные домовладения	50,117309	112,763577
105511	Забайкальский край, р-н. Акшинский, с. Курулга, ул. Центральная, д. 4	Индивидуальные домовладения	50,117309	112,763577
105512	Забайкальский край, р-н. Акшинский, с. Курулга, ул. Центральная, д. 7	Индивидуальные домовладения	50,117309	112,763577
105513	Забайкальский край, р-н. Забайкальский, п/ст. Даурия, ул. Журавлевская, д. 6	Индивидуальные домовладения		
105514	Забайкальский край, р-н. Борзинский, с. Ключевское, ул. Нагорная, д. 26	Индивидуальные домовладения	50,371625	116,854047
105515	Забайкальский край, р-н. Акшинский, с. Курулга, ул. Широкая, д. 12	Индивидуальные домовладения	50,117309	112,763577
105516	Забайкальский край, р-н. Акшинский, с. Курулга, ул. Широкая, д. 15	Индивидуальные домовладения	50,117309	112,763577

№ п/п	Адрес	Вид	Широта	Долгота
105517	Забайкальский край, р-н. Акшинский, с. Курулга, ул. Широкая, д. 16	Индивидуальные домовладения	50,117309	112,763577
105518	Забайкальский край, р-н. Акшинский, с. Курулга, ул. Широкая, д. 17	Индивидуальные домовладения	50,117309	112,763577
105519	Забайкальский край, р-н. Акшинский, с. Курулга, ул. Широкая, д. 19	Индивидуальные домовладения	50,117309	112,763577
105520	Забайкальский край, р-н. Акшинский, с. Курулга, ул. Широкая, д. 2	Индивидуальные домовладения	50,117309	112,763577
105521	Забайкальский край, р-н. Акшинский, с. Курулга, ул. Широкая, д. 3	Индивидуальные домовладения	50,117309	112,763577
105522	Забайкальский край, р-н. Акшинский, с. Курулга, ул. Широкая, д. 5	Индивидуальные домовладения	50,117309	112,763577
105523	Забайкальский край, р-н. Акшинский, с. Курулга, ул. Широкая, д. 7	Индивидуальные домовладения	50,117309	112,763577
105524	Забайкальский край, р-н. Акшинский, с. Курулга, ул. Школьная, д. 10	Индивидуальные домовладения	50,117309	112,763577
105525	Забайкальский край, р-н. Акшинский, с. Курулга, ул. Школьная, д. 12а	Индивидуальные домовладения	50,117309	112,763577
105526	Забайкальский край, р-н. Акшинский, с. Курулга, ул. Школьная, д. 13	Индивидуальные домовладения	50,117309	112,763577
105527	Забайкальский край, р-н. Акшинский, с. Курулга, ул. Школьная, д. 14	Индивидуальные домовладения	50,117309	112,763577
105528	Забайкальский край, р-н. Акшинский, с. Курулга, ул. Школьная, д. 16	Индивидуальные домовладения	50,117309	112,763577
105529	Забайкальский край, р-н. Акшинский, с. Курулга, ул. Школьная, д. 17	Индивидуальные домовладения	50,117309	112,763577
105530	Забайкальский край, р-н. Акшинский, с. Курулга, ул. Школьная, д. 18	Индивидуальные домовладения	50,117309	112,763577
105531	Забайкальский край, р-н. Акшинский, с. Курулга, ул. Школьная, д. 19	Индивидуальные домовладения	50,117309	112,763577

№ п/п	Адрес	Вид	Широта	Долгота
105532	Забайкальский край, р-н. Акшинский, с. Курулга, ул. Школьная, д. 20	Индивидуальные домовладения	50,117309	112,763577
105533	Забайкальский край, р-н. Акшинский, с. Курулга, ул. Школьная, д. 22	Индивидуальные домовладения	50,117309	112,763577
105534	Забайкальский край, р-н. Акшинский, с. Курулга, ул. Школьная, д. 25	Индивидуальные домовладения	50,117309	112,763577
105535	Забайкальский край, р-н. Акшинский, с. Курулга, ул. Школьная, д. 28	Индивидуальные домовладения	50,117309	112,763577
105536	Забайкальский край, р-н. Акшинский, с. Курулга, ул. Школьная, д. 3	Индивидуальные домовладения	50,117309	112,763577
105537	674602, Забайкальский край, р-н. Борзинский, г. Борзя, мкр. Аэропорт, д. 3	Индивидуальные домовладения	50,387629	116,523485
105538	Забайкальский край, г. Чита, тер. СНТ N 131 Геодезист, д. 295	Индивидуальные домовладения	52,114885	113,462538
105539	Забайкальский край, р-н. Акшинский, с. Курулга, ул. Школьная, д. 32	Индивидуальные домовладения	50,117309	112,763577
105540	Забайкальский край, р-н. Акшинский, с. Курулга, ул. Школьная, д. 33	Индивидуальные домовладения	50,117309	112,763577
105541	Забайкальский край, р-н. Акшинский, с. Курулга, ул. Школьная, д. 35	Индивидуальные домовладения	50,117309	112,763577
105542	Забайкальский край, р-н. Акшинский, с. Курулга, ул. Школьная, д. 37	Индивидуальные домовладения	50,117309	112,763577
105543	Забайкальский край, р-н. Акшинский, с. Курулга, ул. Школьная, д. 38	Индивидуальные домовладения	50,117309	112,763577
105544	Забайкальский край, р-н. Акшинский, с. Курулга, ул. Школьная, д. 39	Индивидуальные домовладения	50,117309	112,763577
105545	Забайкальский край, р-н. Акшинский, с. Курулга, ул. Школьная, д. 40	Индивидуальные домовладения	50,117309	112,763577
105546	Забайкальский край, р-н. Акшинский, с. Курулга, ул. Школьная, д. 41	Индивидуальные домовладения	50,117309	112,763577

№ п/п	Адрес	Вид	Широта	Долгота
105547	Забайкальский край, р-н. Акшинский, с. Курулга, ул. Школьная, д. 42	Индивидуальные домовладения	50,117309	112,763577
105548	Забайкальский край, р-н. Акшинский, с. Курулга, ул. Школьная, д. 43	Индивидуальные домовладения	50,117309	112,763577
105549	Забайкальский край, р-н. Акшинский, с. Курулга, ул. Школьная, д. 44	Индивидуальные домовладения	50,117309	112,763577
105550	Забайкальский край, р-н. Акшинский, с. Курулга, ул. Школьная, д. 45	Индивидуальные домовладения	50,117309	112,763577
105551	Забайкальский край, р-н. Акшинский, с. Курулга, ул. Школьная, д. 46	Индивидуальные домовладения	50,117309	112,763577
105552	Забайкальский край, р-н. Акшинский, с. Курулга, ул. Школьная, д. 5	Индивидуальные домовладения	50,117309	112,763577
105553	Забайкальский край, р-н. Акшинский, с. Курулга, ул. Школьная, д. 7	Индивидуальные домовладения	50,117309	112,763577
105554	Забайкальский край, р-н. Акшинский, с. Курулга, ул. Школьная, д. 8	Индивидуальные домовладения	50,117309	112,763577
105555	Забайкальский край, р-н. Акшинский, с. Курулга, ул. Школьная, д. 9	Индивидуальные домовладения	50,117309	112,763577
105556	Забайкальский край, р-н. Акшинский, с. Курулга, х. Васильевский, д. 1	Индивидуальные домовладения	50,117309	112,763577
105557	Забайкальский край, р-н. Акшинский, с. Бытэв, ул. Заречная, д. 1	Индивидуальные домовладения	50,150678	113,128653
105558	Забайкальский край, р-н. Акшинский, с. Бытэв, ул. Заречная, д. 11	Индивидуальные домовладения	50,150678	113,128653
105559	Забайкальский край, р-н. Акшинский, с. Бытэв, ул. Заречная, д. 2	Индивидуальные домовладения	50,150678	113,128653
105560	Забайкальский край, р-н. Краснокаменский, г. Краснокаменск, мкр 8-й, д. 803	МКД	50,082536	118,031631
105561	Забайкальский край, р-н. Акшинский, с. Бытэв, ул. Заречная, д. 4	Индивидуальные домовладения	50,150678	113,128653

№ п/п	Адрес	Вид	Широта	Долгота
105562	Забайкальский край, р-н. Акшинский, с. Бытэв, ул. Заречная, д. 6	Индивидуальные домовладения	50,150678	113,128653
105563	Забайкальский край, р-н. Акшинский, с. Бытэв, ул. Заречная, д. 7	Индивидуальные домовладения	50,150678	113,128653
105564	Забайкальский край, р-н. Акшинский, с. Бытэв, ул. Зеленая, д. 10	Индивидуальные домовладения	50,150678	113,128653
105565	Забайкальский край, р-н. Акшинский, с. Бытэв, ул. Зеленая, д. 11	Индивидуальные домовладения	50,150678	113,128653
105566	Забайкальский край, р-н. Акшинский, с. Бытэв, ул. Зеленая, д. 12	Индивидуальные домовладения	50,150678	113,128653
105567	Забайкальский край, р-н. Акшинский, с. Бытэв, ул. Зеленая, д. 13	Индивидуальные домовладения	50,150678	113,128653
105568	Забайкальский край, р-н. Акшинский, с. Бытэв, ул. Зеленая, д. 14	Индивидуальные домовладения	50,150678	113,128653
105569	Забайкальский край, р-н. Акшинский, с. Бытэв, ул. Зеленая, д. 15	Индивидуальные домовладения	50,150678	113,128653
105570	Забайкальский край, р-н. Акшинский, с. Бытэв, ул. Зеленая, д. 16	Индивидуальные домовладения	50,150678	113,128653
105571	Забайкальский край, р-н. Акшинский, с. Бытэв, ул. Зеленая, д. 17	Индивидуальные домовладения	50,150678	113,128653
105572	Забайкальский край, р-н. Акшинский, с. Бытэв, ул. Зеленая, д. 18	Индивидуальные домовладения	50,150678	113,128653
105573	Забайкальский край, р-н. Акшинский, с. Бытэв, ул. Зеленая, д. 2	Индивидуальные домовладения	50,150678	113,128653
105574	Забайкальский край, р-н. Акшинский, с. Бытэв, ул. Зеленая, д. 21	Индивидуальные домовладения	50,150678	113,128653
105575	Забайкальский край, р-н. Акшинский, с. Бытэв, ул. Зеленая, д. 25	Индивидуальные домовладения	50,150678	113,128653
105576	Забайкальский край, р-н. Акшинский, с. Бытэв, ул. Зеленая, д. 27	Индивидуальные домовладения	50,150678	113,128653

№ п/п	Адрес	Вид	Широта	Долгота
105577	Забайкальский край, р-н. Акшинский, с. Бытэв, ул. Зеленая, д. 29	Индивидуальные домовладения	50,150678	113,128653
105578	Забайкальский край, р-н. Акшинский, с. Бытэв, ул. Зеленая, д. 29а	Индивидуальные домовладения	50,150678	113,128653
105579	Забайкальский край, р-н. Акшинский, с. Бытэв, ул. Зеленая, д. 3	Индивидуальные домовладения	50,150678	113,128653
105580	Забайкальский край, р-н. Акшинский, с. Бытэв, ул. Зеленая, д. 31	Индивидуальные домовладения	50,150678	113,128653
105581	Забайкальский край, р-н. Акшинский, с. Бытэв, ул. Зеленая, д. 33	Индивидуальные домовладения	50,150678	113,128653
105582	Забайкальский край, р-н. Акшинский, с. Бытэв, ул. Зеленая, д. 35	Индивидуальные домовладения	50,150678	113,128653
105583	Забайкальский край, р-н. Борзинский, г. Борзя, мкр. Борзя-3, д. 10	МКД	50,387629	116,523485
105584	Забайкальский край, р-н. Акшинский, с. Бытэв, ул. Зеленая, д. 39	Индивидуальные домовладения	50,150678	113,128653
105585	Забайкальский край, р-н. Акшинский, с. Бытэв, ул. Зеленая, д. 4	Индивидуальные домовладения	50,150678	113,128653
105586	Забайкальский край, р-н. Акшинский, с. Бытэв, ул. Зеленая, д. 41	Индивидуальные домовладения	50,150678	113,128653
105587	Забайкальский край, р-н. Акшинский, с. Бытэв, ул. Зеленая, д. 43	Индивидуальные домовладения	50,150678	113,128653
105588	Забайкальский край, р-н. Акшинский, с. Бытэв, ул. Зеленая, д. 5	Индивидуальные домовладения	50,150678	113,128653
105589	Забайкальский край, р-н. Акшинский, с. Бытэв, ул. Зеленая, д. 6	Индивидуальные домовладения	50,150678	113,128653
105590	Забайкальский край, р-н. Акшинский, с. Бытэв, ул. Зеленая, д. 7	Индивидуальные домовладения	50,150678	113,128653
105591	Забайкальский край, р-н. Акшинский, с. Бытэв, ул. Зеленая, д. 9	Индивидуальные домовладения	50,150678	113,128653

№ п/п	Адрес	Вид	Широта	Долгота
105592	Забайкальский край, р-н. Акшинский, с. Бытэв, ул. Лесная, д. 1	Индивидуальные домовладения	50,150678	113,128653
105593	Забайкальский край, р-н. Акшинский, с. Бытэв, ул. Лесная, д. 11	Индивидуальные домовладения	50,150678	113,128653
105594	Забайкальский край, р-н. Акшинский, с. Бытэв, ул. Лесная, д. 13	Индивидуальные домовладения	50,150678	113,128653
105595	Забайкальский край, р-н. Акшинский, с. Бытэв, ул. Лесная, д. 15	Индивидуальные домовладения	50,150678	113,128653
105596	Забайкальский край, р-н. Акшинский, с. Бытэв, ул. Лесная, д. 17	Индивидуальные домовладения	50,150678	113,128653
105597	Забайкальский край, р-н. Акшинский, с. Бытэв, ул. Лесная, д. 1а	Индивидуальные домовладения	50,150678	113,128653
105598	Забайкальский край, р-н. Акшинский, с. Бытэв, ул. Лесная, д. 1б	Индивидуальные домовладения	50,150678	113,128653
105599	Забайкальский край, р-н. Акшинский, с. Бытэв, ул. Лесная, д. 2	Индивидуальные домовладения	50,150678	113,128653
105600	Забайкальский край, р-н. Акшинский, с. Бытэв, ул. Лесная, д. 4	Индивидуальные домовладения	50,150678	113,128653
105601	Забайкальский край, р-н. Акшинский, с. Бытэв, ул. Лесная, д. 5	Индивидуальные домовладения	50,150678	113,128653
105602	Забайкальский край, р-н. Акшинский, с. Бытэв, ул. Лесная, д. 6	Индивидуальные домовладения	50,150678	113,128653
105603	Забайкальский край, р-н. Акшинский, с. Бытэв, ул. Лесная, д. 7	Индивидуальные домовладения	50,150678	113,128653
105604	Забайкальский край, р-н. Акшинский, с. Бытэв, ул. Лесная, д. 9	Индивидуальные домовладения	50,150678	113,128653
105605	Забайкальский край, р-н. Акшинский, с. Бытэв, ул. Центральная, д. 1	Индивидуальные домовладения	50,150678	113,128653
105606	Забайкальский край, р-н. Борзинский, г. Борзя, мкр. Борзя-3, д. 11	МКД	50,387629	116,523485

№ п/п	Адрес	Вид	Широта	Долгота
105607	Забайкальский край, р-н. Акшинский, с. Бытэв, ул. Центральная, д. 12	Индивидуальные домовладения	50,150678	113,128653
105608	Забайкальский край, р-н. Акшинский, с. Бытэв, ул. Центральная, д. 13	Индивидуальные домовладения	50,150678	113,128653
105609	Забайкальский край, р-н. Акшинский, с. Бытэв, ул. Центральная, д. 14	Индивидуальные домовладения	50,150678	113,128653
105610	Забайкальский край, р-н. Акшинский, с. Бытэв, ул. Центральная, д. 17	Индивидуальные домовладения	50,150678	113,128653
105611	Забайкальский край, р-н. Акшинский, с. Бытэв, ул. Центральная, д. 2	Индивидуальные домовладения	50,150678	113,128653
105612	Забайкальский край, р-н. Акшинский, с. Бытэв, ул. Центральная, д. 20	Индивидуальные домовладения	50,150678	113,128653
105613	Забайкальский край, р-н. Акшинский, с. Бытэв, ул. Центральная, д. 21	Индивидуальные домовладения	50,150678	113,128653
105614	Забайкальский край, р-н. Акшинский, с. Бытэв, ул. Центральная, д. 22	Индивидуальные домовладения	50,150678	113,128653
105615	Забайкальский край, р-н. Акшинский, с. Бытэв, ул. Центральная, д. 23	Индивидуальные домовладения	50,150678	113,128653
105616	Забайкальский край, р-н. Акшинский, с. Бытэв, ул. Центральная, д. 24	Индивидуальные домовладения	50,150678	113,128653
105617	Забайкальский край, р-н. Акшинский, с. Бытэв, ул. Центральная, д. 25	Индивидуальные домовладения	50,150678	113,128653
105618	Забайкальский край, р-н. Акшинский, с. Бытэв, ул. Центральная, д. 26	Индивидуальные домовладения	50,150678	113,128653
105619	Забайкальский край, р-н. Акшинский, с. Бытэв, ул. Центральная, д. 28	Индивидуальные домовладения	50,150678	113,128653
105620	Забайкальский край, р-н. Акшинский, с. Бытэв, ул. Центральная, д. 29	Индивидуальные домовладения	50,150678	113,128653
105621	Забайкальский край, р-н. Акшинский, с. Бытэв, ул. Центральная, д. 3	Индивидуальные домовладения	50,150678	113,128653

№ п/п	Адрес	Вид	Широта	Долгота
105622	Забайкальский край, р-н. Акшинский, с. Бытэв, ул. Центральная, д. 30	Индивидуальные домовладения	50,150678	113,128653
105623	Забайкальский край, р-н. Акшинский, с. Бытэв, ул. Центральная, д. 31	Индивидуальные домовладения	50,150678	113,128653
105624	Забайкальский край, р-н. Акшинский, с. Бытэв, ул. Центральная, д. 32	Индивидуальные домовладения	50,150678	113,128653
105625	Забайкальский край, р-н. Акшинский, с. Бытэв, ул. Центральная, д. 33	Индивидуальные домовладения	50,150678	113,128653
105626	Забайкальский край, р-н. Акшинский, с. Бытэв, ул. Центральная, д. 35	Индивидуальные домовладения	50,150678	113,128653
105627	Забайкальский край, р-н. Акшинский, с. Бытэв, ул. Центральная, д. 36	Индивидуальные домовладения	50,150678	113,128653
105628	Забайкальский край, р-н. Борзинский, г. Борзя, мкр. Борзя-3, д. 12	МКД	50,387629	116,523485
105629	Забайкальский край, р-н. Акшинский, с. Бытэв, ул. Центральная, д. 38	Индивидуальные домовладения	50,150678	113,128653
105630	Забайкальский край, р-н. Акшинский, с. Бытэв, ул. Центральная, д. 41	Индивидуальные домовладения	50,150678	113,128653
105631	Забайкальский край, р-н. Акшинский, с. Бытэв, ул. Центральная, д. 42	Индивидуальные домовладения	50,150678	113,128653
105632	Забайкальский край, р-н. Акшинский, с. Бытэв, ул. Центральная, д. 43	Индивидуальные домовладения	50,150678	113,128653
105633	Забайкальский край, р-н. Акшинский, с. Бытэв, ул. Центральная, д. 44	Индивидуальные домовладения	50,150678	113,128653
105634	Забайкальский край, р-н. Акшинский, с. Бытэв, ул. Центральная, д. 45	Индивидуальные домовладения	50,150678	113,128653
105635	Забайкальский край, р-н. Акшинский, с. Бытэв, ул. Центральная, д. 46	Индивидуальные домовладения	50,150678	113,128653
105636	Забайкальский край, р-н. Акшинский, с. Бытэв, ул. Центральная, д. 47	Индивидуальные домовладения	50,150678	113,128653

№ п/п	Адрес	Вид	Широта	Долгота
105637	Забайкальский край, р-н. Акшинский, с. Бытэв, ул. Центральная, д. 49	Индивидуальные домовладения	50,150678	113,128653
105638	Забайкальский край, р-н. Акшинский, с. Бытэв, ул. Центральная, д. 5	Индивидуальные домовладения	50,150678	113,128653
105639	Забайкальский край, р-н. Акшинский, с. Бытэв, ул. Центральная, д. 50	Индивидуальные домовладения	50,150678	113,128653
105640	Забайкальский край, р-н. Акшинский, с. Бытэв, ул. Центральная, д. 51	Индивидуальные домовладения	50,150678	113,128653
105641	Забайкальский край, р-н. Акшинский, с. Бытэв, ул. Центральная, д. 54	Индивидуальные домовладения	50,150678	113,128653
105642	Забайкальский край, р-н. Акшинский, с. Бытэв, ул. Центральная, д. 55	Индивидуальные домовладения	50,150678	113,128653
105643	Забайкальский край, р-н. Акшинский, с. Бытэв, ул. Центральная, д. 56	Индивидуальные домовладения	50,150678	113,128653
105644	Забайкальский край, р-н. Акшинский, с. Бытэв, ул. Центральная, д. 57	Индивидуальные домовладения	50,150678	113,128653
105645	Забайкальский край, р-н. Акшинский, с. Бытэв, ул. Центральная, д. 58	Индивидуальные домовладения	50,150678	113,128653
105646	Забайкальский край, р-н. Акшинский, с. Бытэв, ул. Центральная, д. 59	Индивидуальные домовладения	50,150678	113,128653
105647	Забайкальский край, р-н. Акшинский, с. Бытэв, ул. Центральная, д. 6	Индивидуальные домовладения	50,150678	113,128653
105648	Забайкальский край, р-н. Акшинский, с. Бытэв, ул. Центральная, д. 60	Индивидуальные домовладения	50,150678	113,128653
105649	Забайкальский край, р-н. Акшинский, с. Бытэв, ул. Центральная, д. 61	Индивидуальные домовладения	50,150678	113,128653
105650	Забайкальский край, р-н. Борзинский, с. Малый Хада-Булак, ул. Медведева, д. 3	Индивидуальные домовладения	50,6097564	116,5601563
105651	Забайкальский край, р-н. Акшинский, с. Бытэв, ул. Центральная, д. 65	Индивидуальные домовладения	50,150678	113,128653

№ п/п	Адрес	Вид	Широта	Долгота
105652	Забайкальский край, р-н. Акшинский, с. Бытэв, ул. Центральная, д. 66	Индивидуальные домовладения	50,150678	113,128653
105653	Забайкальский край, р-н. Акшинский, с. Бытэв, ул. Центральная, д. 66а	Индивидуальные домовладения	50,150678	113,128653
105654	Забайкальский край, р-н. Акшинский, с. Бытэв, ул. Центральная, д. 66б	Индивидуальные домовладения	50,150678	113,128653
105655	Забайкальский край, р-н. Акшинский, с. Бытэв, ул. Центральная, д. 67	Индивидуальные домовладения	50,150678	113,128653
105656	Забайкальский край, р-н. Акшинский, с. Бытэв, ул. Центральная, д. 68	Индивидуальные домовладения	50,150678	113,128653
105657	Забайкальский край, р-н. Акшинский, с. Бытэв, ул. Центральная, д. 69	Индивидуальные домовладения	50,150678	113,128653
105658	Забайкальский край, р-н. Акшинский, с. Бытэв, ул. Центральная, д. 7	Индивидуальные домовладения	50,150678	113,128653
105659	Забайкальский край, р-н. Акшинский, с. Бытэв, ул. Центральная, д. 70	Индивидуальные домовладения	50,150678	113,128653
105660	Забайкальский край, р-н. Акшинский, с. Бытэв, ул. Центральная, д. 72	Индивидуальные домовладения	50,150678	113,128653
105661	Забайкальский край, р-н. Акшинский, с. Бытэв, ул. Центральная, д. 73	Индивидуальные домовладения	50,150678	113,128653
105662	Забайкальский край, р-н. Акшинский, с. Бытэв, ул. Центральная, д. 74	Индивидуальные домовладения	50,150678	113,128653
105663	Забайкальский край, р-н. Акшинский, с. Бытэв, ул. Центральная, д. 75	Индивидуальные домовладения	50,150678	113,128653
105664	Забайкальский край, р-н. Акшинский, с. Бытэв, ул. Центральная, д. 8	Индивидуальные домовладения	50,150678	113,128653
105665	Забайкальский край, р-н. Акшинский, с. Бытэв, ул. Центральная, д. 81	Индивидуальные домовладения	50,150678	113,128653
105666	Забайкальский край, р-н. Акшинский, с. Бытэв, ул. Центральная, д. 85	Индивидуальные домовладения	50,150678	113,128653

№ п/п	Адрес	Вид	Широта	Долгота
105667	Забайкальский край, р-н. Акшинский, с. Бытэв, ул. Центральная, д. 89	Индивидуальные домовладения	50,150678	113,128653
105668	Забайкальский край, р-н. Акшинский, с. Бытэв, ул. Центральная, д. 89а	Индивидуальные домовладения	50,150678	113,128653
105669	Забайкальский край, р-н. Акшинский, с. Бытэв, ул. Центральная, д. 9	Индивидуальные домовладения	50,150678	113,128653
105670	Забайкальский край, р-н. Акшинский, с. Бытэв, ул. Центральная, д. 91	Индивидуальные домовладения	50,150678	113,128653
105671	Забайкальский край, р-н. Акшинский, с. Бытэв, ул. Центральная, д. 93	Индивидуальные домовладения	50,150678	113,128653
105672	Забайкальский край, р-н. Борзинский, с. Малый Хада-Булак, ул. Медведева, д. 46	Индивидуальные домовладения	50,6097564	116,5601563
105673	Забайкальский край, г. Чита, тер. СНТ N 131 Геодезист, д. 59	Индивидуальные домовладения	52,112175	113,468126
105674	Забайкальский край, р-н. Акшинский, с. Тохтор, ул. Гагарина, д. 11	Индивидуальные домовладения	50,079247	113,350204
105675	Забайкальский край, р-н. Акшинский, с. Тохтор, ул. Гагарина, д. 13	Индивидуальные домовладения	50,079247	113,350204
105676	Забайкальский край, р-н. Акшинский, с. Тохтор, ул. Гагарина, д. 14	Индивидуальные домовладения	50,079247	113,350204
105677	Забайкальский край, р-н. Акшинский, с. Тохтор, ул. Гагарина, д. 15	Индивидуальные домовладения	50,079247	113,350204
105678	Забайкальский край, р-н. Акшинский, с. Тохтор, ул. Гагарина, д. 16	Индивидуальные домовладения	50,079247	113,350204
105679	Забайкальский край, р-н. Акшинский, с. Тохтор, ул. Гагарина, д. 17	Индивидуальные домовладения	50,079247	113,350204
105680	Забайкальский край, р-н. Акшинский, с. Тохтор, ул. Гагарина, д. 19	Индивидуальные домовладения	50,079247	113,350204
105681	Забайкальский край, р-н. Акшинский, с. Тохтор, ул. Гагарина, д. 2	Индивидуальные домовладения	50,079247	113,350204

№ п/п	Адрес	Вид	Широта	Долгота
105682	Забайкальский край, р-н. Акшинский, с. Тохтор, ул. Гагарина, д. 21	Индивидуальные домовладения	50,079247	113,350204
105683	Забайкальский край, р-н. Акшинский, с. Тохтор, ул. Гагарина, д. 22	Индивидуальные домовладения	50,079247	113,350204
105684	Забайкальский край, р-н. Акшинский, с. Тохтор, ул. Гагарина, д. 24	Индивидуальные домовладения	50,079247	113,350204
105685	Забайкальский край, р-н. Акшинский, с. Тохтор, ул. Гагарина, д. 26	Индивидуальные домовладения	50,079247	113,350204
105686	Забайкальский край, р-н. Акшинский, с. Тохтор, ул. Гагарина, д. 27	Индивидуальные домовладения	50,079247	113,350204
105687	Забайкальский край, р-н. Акшинский, с. Тохтор, ул. Гагарина, д. 28	Индивидуальные домовладения	50,079247	113,350204
105688	Забайкальский край, р-н. Акшинский, с. Тохтор, ул. Гагарина, д. 3	Индивидуальные домовладения	50,079247	113,350204
105689	Забайкальский край, р-н. Акшинский, с. Тохтор, ул. Гагарина, д. 30	Индивидуальные домовладения	50,079247	113,350204
105690	Забайкальский край, р-н. Акшинский, с. Тохтор, ул. Гагарина, д. 31	Индивидуальные домовладения	50,079247	113,350204
105691	Забайкальский край, р-н. Акшинский, с. Тохтор, ул. Гагарина, д. 32	Индивидуальные домовладения	50,079247	113,350204
105692	Забайкальский край, р-н. Акшинский, с. Тохтор, ул. Гагарина, д. 33	Индивидуальные домовладения	50,079247	113,350204
105693	Забайкальский край, р-н. Акшинский, с. Тохтор, ул. Гагарина, д. 34	Индивидуальные домовладения	50,079247	113,350204
105694	Забайкальский край, р-н. Акшинский, с. Тохтор, ул. Гагарина, д. 35	Индивидуальные домовладения	50,079247	113,350204
105695	Забайкальский край, р-н. Краснокаменский, г. Краснокаменск, мкр индивидуальной застройки, д. 1	Индивидуальные домовладения	50,072606	118,007267
105696	Забайкальский край, р-н. Акшинский, с. Тохтор, ул. Гагарина, д. 38	Индивидуальные домовладения	50,079247	113,350204

№ п/п	Адрес	Вид	Широта	Долгота
105697	Забайкальский край, р-н. Акшинский, с. Тохтор, ул. Гагарина, д. 44	Индивидуальные домовладения	50,079247	113,350204
105698	Забайкальский край, р-н. Акшинский, с. Тохтор, ул. Гагарина, д. 46	Индивидуальные домовладения	50,079247	113,350204
105699	Забайкальский край, р-н. Акшинский, с. Тохтор, ул. Гагарина, д. 5	Индивидуальные домовладения	50,079247	113,350204
105700	Забайкальский край, р-н. Акшинский, с. Тохтор, ул. Гагарина, д. 50	Индивидуальные домовладения	50,079247	113,350204
105701	Забайкальский край, р-н. Акшинский, с. Тохтор, ул. Колхозная, д. 1	Индивидуальные домовладения	50,079247	113,350204
105702	Забайкальский край, р-н. Акшинский, с. Тохтор, ул. Колхозная, д. 10	Индивидуальные домовладения	50,079247	113,350204
105703	Забайкальский край, р-н. Акшинский, с. Тохтор, ул. Колхозная, д. 11	Индивидуальные домовладения	50,079247	113,350204
105704	Забайкальский край, р-н. Акшинский, с. Тохтор, ул. Колхозная, д. 1-1, строение 1	Индивидуальные домовладения	50,079247	113,350204
105705	Забайкальский край, р-н. Акшинский, с. Тохтор, ул. Колхозная, д. 12, строение 2	Индивидуальные домовладения	50,079247	113,350204
105706	Забайкальский край, р-н. Акшинский, с. Тохтор, ул. Колхозная, д. 15, строение 1	Индивидуальные домовладения	50,079247	113,350204
105707	Забайкальский край, р-н. Акшинский, с. Тохтор, ул. Колхозная, д. 16	Индивидуальные домовладения	50,079247	113,350204
105708	Забайкальский край, р-н. Акшинский, с. Тохтор, ул. Колхозная, д. 17	Индивидуальные домовладения	50,079247	113,350204
105709	Забайкальский край, р-н. Акшинский, с. Тохтор, ул. Колхозная, д. 18	Индивидуальные домовладения	50,079247	113,350204
105710	Забайкальский край, р-н. Акшинский, с. Тохтор, ул. Колхозная, д. 2	Индивидуальные домовладения	50,079247	113,350204
105711	Забайкальский край, р-н. Акшинский, с. Тохтор, ул. Колхозная, д. 20	Индивидуальные домовладения	50,079247	113,350204

№ п/п	Адрес	Вид	Широта	Долгота
105712	Забайкальский край, р-н. Акшинский, с. Тохтор, ул. Колхозная, д. 22	Индивидуальные домовладения	50,079247	113,350204
105713	Забайкальский край, р-н. Акшинский, с. Тохтор, ул. Колхозная, д. 24	Индивидуальные домовладения	50,079247	113,350204
105714	Забайкальский край, р-н. Акшинский, с. Тохтор, ул. Колхозная, д. 25	Индивидуальные домовладения	50,079247	113,350204
105715	Забайкальский край, р-н. Акшинский, с. Тохтор, ул. Колхозная, д. 28	Индивидуальные домовладения	50,079247	113,350204
105716	Забайкальский край, р-н. Акшинский, с. Тохтор, ул. Колхозная, д. 29	Индивидуальные домовладения	50,079247	113,350204
105717	Забайкальский край, р-н. Краснокаменский, г. Краснокаменск, мкр индивидуальной застройки, д. 130	Индивидуальные домовладения	50,076426	118,022656
105718	Забайкальский край, р-н. Акшинский, с. Тохтор, ул. Колхозная, д. 35	Индивидуальные домовладения	50,079247	113,350204
105719	Забайкальский край, р-н. Акшинский, с. Тохтор, ул. Колхозная, д. 37	Индивидуальные домовладения	50,079247	113,350204
105720	Забайкальский край, р-н. Акшинский, с. Тохтор, ул. Колхозная, д. 39	Индивидуальные домовладения	50,079247	113,350204
105721	Забайкальский край, р-н. Акшинский, с. Тохтор, ул. Колхозная, д. 4, строение 1	Индивидуальные домовладения	50,079247	113,350204
105722	Забайкальский край, р-н. Акшинский, с. Тохтор, ул. Колхозная, д. 5	Индивидуальные домовладения	50,079247	113,350204
105723	Забайкальский край, р-н. Акшинский, с. Тохтор, ул. Колхозная, д. 6	Индивидуальные домовладения	50,079247	113,350204
105724	Забайкальский край, р-н. Акшинский, с. Тохтор, ул. Колхозная, д. 8	Индивидуальные домовладения	50,079247	113,350204
105725	Забайкальский край, р-н. Акшинский, с. Тохтор, ул. Лазо, д. 10	Индивидуальные домовладения	50,079247	113,350204
105726	Забайкальский край, р-н. Акшинский, с. Тохтор, ул. Лазо, д. 11	Индивидуальные домовладения	50,079247	113,350204

№ п/п	Адрес	Вид	Широта	Долгота
105727	Забайкальский край, р-н. Акшинский, с. Тохтор, ул. Лазо, д. 12	Индивидуальные домовладения	50,079247	113,350204
105728	Забайкальский край, р-н. Акшинский, с. Тохтор, ул. Лазо, д. 13	Индивидуальные домовладения	50,079247	113,350204
105729	Забайкальский край, р-н. Акшинский, с. Тохтор, ул. Лазо, д. 14	Индивидуальные домовладения	50,079247	113,350204
105730	Забайкальский край, р-н. Акшинский, с. Тохтор, ул. Лазо, д. 15	Индивидуальные домовладения	50,079247	113,350204
105731	Забайкальский край, р-н. Акшинский, с. Тохтор, ул. Лазо, д. 16	Индивидуальные домовладения	50,079247	113,350204
105732	Забайкальский край, р-н. Акшинский, с. Тохтор, ул. Лазо, д. 17	Индивидуальные домовладения	50,079247	113,350204
105733	Забайкальский край, р-н. Акшинский, с. Тохтор, ул. Лазо, д. 19	Индивидуальные домовладения	50,079247	113,350204
105734	Забайкальский край, р-н. Акшинский, с. Тохтор, ул. Лазо, д. 2	Индивидуальные домовладения	50,079247	113,350204
105735	Забайкальский край, р-н. Акшинский, с. Тохтор, ул. Лазо, д. 20	Индивидуальные домовладения	50,079247	113,350204
105736	Забайкальский край, р-н. Акшинский, с. Тохтор, ул. Лазо, д. 21	Индивидуальные домовладения	50,079247	113,350204
105737	Забайкальский край, р-н. Акшинский, с. Тохтор, ул. Лазо, д. 23	Индивидуальные домовладения	50,079247	113,350204
105738	Забайкальский край, р-н. Акшинский, с. Тохтор, ул. Лазо, д. 24	Индивидуальные домовладения	50,079247	113,350204
105739	Забайкальский край, р-н. Акшинский, с. Тохтор, ул. Лазо, д. 25	Индивидуальные домовладения	50,079247	113,350204
105740	Забайкальский край, р-н. Борзинский, с. Малый Хада-Булак, ул. Октябрьская, д. 11	Индивидуальные домовладения	50,6097564	116,5601563
105741	Забайкальский край, р-н. Акшинский, с. Тохтор, ул. Лазо, д. 3	Индивидуальные домовладения	50,079247	113,350204

№ п/п	Адрес	Вид	Широта	Долгота
105742	Забайкальский край, р-н. Акшинский, с. Тохтор, ул. Лазо, д. 4	Индивидуальные домовладения	50,079247	113,350204
105743	Забайкальский край, р-н. Акшинский, с. Тохтор, ул. Лазо, д. 5	Индивидуальные домовладения	50,079247	113,350204
105744	Забайкальский край, р-н. Акшинский, с. Тохтор, ул. Лазо, д. 8	Индивидуальные домовладения	50,079247	113,350204
105745	Забайкальский край, р-н. Акшинский, с. Тохтор, ул. Лазо, д. 9	Индивидуальные домовладения	50,079247	113,350204
105746	Забайкальский край, р-н. Акшинский, с. Тохтор, ул. Лесная, д. 1	Индивидуальные домовладения	50,079247	113,350204
105747	Забайкальский край, р-н. Акшинский, с. Тохтор, ул. Лесная, д. 10	Индивидуальные домовладения	50,079247	113,350204
105748	Забайкальский край, р-н. Акшинский, с. Тохтор, ул. Лесная, д. 12	Индивидуальные домовладения	50,079247	113,350204
105749	Забайкальский край, р-н. Акшинский, с. Тохтор, ул. Лесная, д. 14	Индивидуальные домовладения	50,079247	113,350204
105750	Забайкальский край, р-н. Акшинский, с. Тохтор, ул. Лесная, д. 16	Индивидуальные домовладения	50,079247	113,350204
105751	Забайкальский край, р-н. Акшинский, с. Тохтор, ул. Лесная, д. 18	Индивидуальные домовладения	50,079247	113,350204
105752	Забайкальский край, р-н. Акшинский, с. Тохтор, ул. Лесная, д. 2	Индивидуальные домовладения	50,079247	113,350204
105753	Забайкальский край, р-н. Акшинский, с. Тохтор, ул. Лесная, д. 22	Индивидуальные домовладения	50,079247	113,350204
105754	Забайкальский край, р-н. Акшинский, с. Тохтор, ул. Лесная, д. 24, строение 2	Индивидуальные домовладения	50,079247	113,350204
105755	Забайкальский край, р-н. Акшинский, с. Тохтор, ул. Лесная, д. 26, строение 2	Индивидуальные домовладения	50,079247	113,350204
105756	Забайкальский край, р-н. Акшинский, с. Тохтор, ул. Лесная, д. 28	Индивидуальные домовладения	50,079247	113,350204

№ п/п	Адрес	Вид	Широта	Долгота
105757	Забайкальский край, р-н. Акшинский, с. Тохтор, ул. Лесная, д. 3	Индивидуальные домовладения	50,079247	113,350204
105758	Забайкальский край, р-н. Акшинский, с. Тохтор, ул. Лесная, д. 4	Индивидуальные домовладения	50,079247	113,350204
105759	Забайкальский край, р-н. Акшинский, с. Тохтор, ул. Лесная, д. 6	Индивидуальные домовладения	50,079247	113,350204
105760	Забайкальский край, р-н. Акшинский, с. Тохтор, ул. Лесная, д. 8	Индивидуальные домовладения	50,079247	113,350204
105761	Забайкальский край, р-н. Акшинский, с. Тохтор, ул. Школьная, д. 10	Индивидуальные домовладения	50,079247	113,350204
105762	Забайкальский край, р-н. Акшинский, с. Тохтор, ул. Школьная, д. 11, строение 1	Индивидуальные домовладения	50,079247	113,350204
105763	Забайкальский край, р-н. Акшинский, с. Тохтор, ул. Школьная, д. 13, строение 2	Индивидуальные домовладения	50,079247	113,350204
105764	Забайкальский край, р-н. Акшинский, с. Тохтор, ул. Школьная, д. 15, строение 1	Индивидуальные домовладения	50,079247	113,350204
105765	Забайкальский край, р-н. Краснокаменский, г. Краснокаменск, мкр индивидуальной застройки, д. 133	Индивидуальные домовладения	50,075542	118,022422
105766	Забайкальский край, р-н. Акшинский, с. Тохтор, ул. Школьная, д. 17, строение 1	Индивидуальные домовладения	50,079247	113,350204
105767	Забайкальский край, р-н. Акшинский, с. Тохтор, ул. Школьная, д. 17, строение 2	Индивидуальные домовладения	50,079247	113,350204
105768	Забайкальский край, р-н. Акшинский, с. Тохтор, ул. Школьная, д. 19	Индивидуальные домовладения	50,079247	113,350204
105769	Забайкальский край, р-н. Акшинский, с. Тохтор, ул. Школьная, д. 2	Индивидуальные домовладения	50,079247	113,350204
105770	Забайкальский край, р-н. Акшинский, с. Тохтор, ул. Школьная, д. 21	Индивидуальные домовладения	50,079247	113,350204
105771	Забайкальский край, р-н. Акшинский, с. Тохтор, ул. Школьная, д. 23	Индивидуальные домовладения	50,079247	113,350204

№ п/п	Адрес	Вид	Широта	Долгота
105772	Забайкальский край, р-н. Акшинский, с. Тохтор, ул. Школьная, д. 25	Индивидуальные домовладения	50,079247	113,350204
105773	Забайкальский край, р-н. Акшинский, с. Тохтор, ул. Школьная, д. 4, строение 2	Индивидуальные домовладения	50,079247	113,350204
105774	Забайкальский край, р-н. Акшинский, с. Тохтор, ул. Школьная, д. 5, строение 1	Индивидуальные домовладения	50,079247	113,350204
105775	Забайкальский край, р-н. Акшинский, с. Тохтор, ул. Школьная, д. 5, строение 2	Индивидуальные домовладения	50,079247	113,350204
105776	Забайкальский край, р-н. Акшинский, с. Тохтор, ул. Школьная, д. 6, строение 1	Индивидуальные домовладения	50,079247	113,350204
105777	Забайкальский край, р-н. Акшинский, с. Тохтор, ул. Школьная, д. 6, строение 2	Индивидуальные домовладения	50,079247	113,350204
105778	Забайкальский край, р-н. Акшинский, с. Тохтор, ул. Школьная, д. 7, строение 1	Индивидуальные домовладения	50,079247	113,350204
105779	Забайкальский край, р-н. Акшинский, с. Тохтор, ул. Школьная, д. 8	Индивидуальные домовладения	50,079247	113,350204
105780	Забайкальский край, р-н. Акшинский, с. Убур-Тохтор, ул. Мира, д. 10	Индивидуальные домовладения	50,106409	113,626732
105781	Забайкальский край, р-н. Акшинский, с. Убур-Тохтор, ул. Мира, д. 11	Индивидуальные домовладения	50,106409	113,626732
105782	Забайкальский край, р-н. Акшинский, с. Убур-Тохтор, ул. Мира, д. 12	Индивидуальные домовладения	50,106409	113,626732
105783	Забайкальский край, р-н. Акшинский, с. Убур-Тохтор, ул. Мира, д. 14	Индивидуальные домовладения	50,106409	113,626732
105784	Забайкальский край, р-н. Борзинский, с. Малый Хада-Булак, ул. Октябрьская, д. 15	Индивидуальные домовладения	50,6097564	116,5601563
105785	Забайкальский край, р-н. Акшинский, с. Убур-Тохтор, ул. Мира, д. 21	Индивидуальные домовладения	50,106409	113,626732
105786	Забайкальский край, р-н. Акшинский, с. Убур-Тохтор, ул. Мира, д. 22	Индивидуальные домовладения	50,106409	113,626732

№ п/п	Адрес	Вид	Широта	Долгота
105787	Забайкальский край, р-н. Акшинский, с. Убур-Тохтор, ул. Мира, д. 25	Индивидуальные домовладения	50,106409	113,626732
105788	Забайкальский край, р-н. Акшинский, с. Убур-Тохтор, ул. Мира, д. 3	Индивидуальные домовладения	50,106409	113,626732
105789	Забайкальский край, р-н. Акшинский, с. Убур-Тохтор, ул. Мира, д. 4	Индивидуальные домовладения	50,106409	113,626732
105790	Забайкальский край, р-н. Акшинский, с. Убур-Тохтор, ул. Мира, д. 5	Индивидуальные домовладения	50,106409	113,626732
105791	Забайкальский край, р-н. Акшинский, с. Убур-Тохтор, ул. Мира, д. 7	Индивидуальные домовладения	50,106409	113,626732
105792	Забайкальский край, р-н. Акшинский, с. Убур-Тохтор, ул. Мира, д. 8	Индивидуальные домовладения	50,106409	113,626732
105793	Забайкальский край, р-н. Акшинский, с. Убур-Тохтор, ул. Молодежная, д. 1	Индивидуальные домовладения	50,106409	113,626732
105794	Забайкальский край, р-н. Акшинский, с. Убур-Тохтор, ул. Молодежная, д. 2	Индивидуальные домовладения	50,106409	113,626732
105795	Забайкальский край, р-н. Акшинский, с. Убур-Тохтор, ул. Молодежная, д. 3	Индивидуальные домовладения	50,106409	113,626732
105796	Забайкальский край, р-н. Акшинский, с. Убур-Тохтор, ул. Молодежная, д. 5	Индивидуальные домовладения	50,106409	113,626732
105797	Забайкальский край, р-н. Акшинский, с. Убур-Тохтор, ул. Молодежная, д. 9	Индивидуальные домовладения	50,106409	113,626732
105798	Забайкальский край, р-н. Акшинский, с. Убур-Тохтор, ул. Нагорная, д. 13	Индивидуальные домовладения	50,106409	113,626732
105799	Забайкальский край, р-н. Акшинский, с. Убур-Тохтор, ул. Нагорная, д. 15	Индивидуальные домовладения	50,106409	113,626732
105800	Забайкальский край, р-н. Акшинский, с. Убур-Тохтор, ул. Нагорная, д. 16	Индивидуальные домовладения	50,106409	113,626732
105801	Забайкальский край, р-н. Акшинский, с. Убур-Тохтор, ул. Нагорная, д. 17	Индивидуальные домовладения	50,106409	113,626732

№ п/п	Адрес	Вид	Широта	Долгота
105802	Забайкальский край, р-н. Акшинский, с. Убур-Тохтор, ул. Нагорная, д. 18	Индивидуальные домовладения	50,106409	113,626732
105803	Забайкальский край, р-н. Акшинский, с. Убур-Тохтор, ул. Нагорная, д. 19	Индивидуальные домовладения	50,106409	113,626732
105804	Забайкальский край, р-н. Акшинский, с. Убур-Тохтор, ул. Нагорная, д. 20	Индивидуальные домовладения	50,106409	113,626732
105805	Забайкальский край, р-н. Акшинский, с. Убур-Тохтор, ул. Нагорная, д. 21	Индивидуальные домовладения	50,106409	113,626732
105806	Забайкальский край, р-н. Краснокаменский, г. Краснокаменск, мкр индивидуальной застройки, д. 134	Индивидуальные домовладения	50,075611	118,023604
105807	Забайкальский край, г. Чита, тер. СНТ N 33, д. 28	Индивидуальные домовладения	52,033973	113,499432
105808	Забайкальский край, р-н. Акшинский, с. Убур-Тохтор, ул. Нагорная, д. 23	Индивидуальные домовладения	50,106409	113,626732
105809	Забайкальский край, р-н. Акшинский, с. Убур-Тохтор, ул. Нагорная, д. 25	Индивидуальные домовладения	50,106409	113,626732
105810	Забайкальский край, р-н. Акшинский, с. Убур-Тохтор, ул. Нагорная, д. 27	Индивидуальные домовладения	50,106409	113,626732
105811	Забайкальский край, р-н. Акшинский, с. Убур-Тохтор, ул. Нагорная, д. 28	Индивидуальные домовладения	50,106409	113,626732
105812	Забайкальский край, р-н. Акшинский, с. Убур-Тохтор, ул. Нагорная, д. 29	Индивидуальные домовладения	50,106409	113,626732
105813	Забайкальский край, р-н. Акшинский, с. Убур-Тохтор, ул. Нагорная, д. 31	Индивидуальные домовладения	50,106409	113,626732
105814	Забайкальский край, р-н. Акшинский, с. Убур-Тохтор, ул. Нагорная, д. 33	Индивидуальные домовладения	50,106409	113,626732
105815	Забайкальский край, р-н. Акшинский, с. Убур-Тохтор, ул. Нагорная, д. 34	Индивидуальные домовладения	50,106409	113,626732
105816	Забайкальский край, р-н. Акшинский, с. Убур-Тохтор, ул. Нагорная, д. 35	Индивидуальные домовладения	50,106409	113,626732

№ п/п	Адрес	Вид	Широта	Долгота
105817	Забайкальский край, р-н. Акшинский, с. Убур-Тохтор, ул. Нагорная, д. 40	Индивидуальные домовладения	50,106409	113,626732
105818	Забайкальский край, р-н. Акшинский, с. Убур-Тохтор, ул. Нагорная, д. 41	Индивидуальные домовладения	50,106409	113,626732
105819	Забайкальский край, р-н. Акшинский, с. Убур-Тохтор, ул. Нагорная, д. 42	Индивидуальные домовладения	50,106409	113,626732
105820	Забайкальский край, р-н. Акшинский, с. Убур-Тохтор, ул. Нагорная, д. 43	Индивидуальные домовладения	50,106409	113,626732
105821	Забайкальский край, р-н. Акшинский, с. Убур-Тохтор, ул. Нагорная, д. 47	Индивидуальные домовладения	50,106409	113,626732
105822	Забайкальский край, р-н. Акшинский, с. Убур-Тохтор, ул. Нагорная, д. 48	Индивидуальные домовладения	50,106409	113,626732
105823	Забайкальский край, р-н. Акшинский, с. Убур-Тохтор, ул. Центральная, д. 10	Индивидуальные домовладения	50,106409	113,626732
105824	Забайкальский край, р-н. Акшинский, с. Убур-Тохтор, ул. Центральная, д. 11	Индивидуальные домовладения	50,106409	113,626732
105825	Забайкальский край, р-н. Акшинский, с. Убур-Тохтор, ул. Центральная, д. 12	Индивидуальные домовладения	50,106409	113,626732
105826	Забайкальский край, р-н. Акшинский, с. Убур-Тохтор, ул. Центральная, д. 13	Индивидуальные домовладения	50,106409	113,626732
105827	Забайкальский край, р-н. Акшинский, с. Убур-Тохтор, ул. Центральная, д. 14	Индивидуальные домовладения	50,106409	113,626732
105828	Забайкальский край, р-н. Краснокаменский, г. Краснокаменск, мкр индивидуальной застройки, д. 149	Индивидуальные домовладения	50,076654	118,024621
105829	Забайкальский край, г. Чита, тер СНТ Казачий хутор, ул. Круговая, д. 64	Индивидуальные домовладения	52,033973	113,499432
105830	Забайкальский край, р-н. Акшинский, с. Убур-Тохтор, ул. Центральная, д. 16	Индивидуальные домовладения	50,106409	113,626732
105831	Забайкальский край, р-н. Акшинский, с. Убур-Тохтор, ул. Центральная, д. 17	Индивидуальные домовладения	50,106409	113,626732

№ п/п	Адрес	Вид	Широта	Долгота
105832	Забайкальский край, р-н. Акшинский, с. Убур-Тохтор, ул. Центральная, д. 18	Индивидуальные домовладения	50,106409	113,626732
105833	Забайкальский край, р-н. Акшинский, с. Убур-Тохтор, ул. Центральная, д. 21	Индивидуальные домовладения	50,106409	113,626732
105834	Забайкальский край, р-н. Акшинский, с. Убур-Тохтор, ул. Центральная, д. 22	Индивидуальные домовладения	50,106409	113,626732
105835	Забайкальский край, р-н. Акшинский, с. Убур-Тохтор, ул. Центральная, д. 23	Индивидуальные домовладения	50,106409	113,626732
105836	Забайкальский край, р-н. Акшинский, с. Убур-Тохтор, ул. Центральная, д. 24	Индивидуальные домовладения	50,106409	113,626732
105837	Забайкальский край, р-н. Акшинский, с. Убур-Тохтор, ул. Центральная, д. 29	Индивидуальные домовладения	50,106409	113,626732
105838	Забайкальский край, р-н. Акшинский, с. Убур-Тохтор, ул. Центральная, д. 3	Индивидуальные домовладения	50,106409	113,626732
105839	Забайкальский край, р-н. Акшинский, с. Убур-Тохтор, ул. Центральная, д. 30	Индивидуальные домовладения	50,106409	113,626732
105840	Забайкальский край, р-н. Акшинский, с. Убур-Тохтор, ул. Центральная, д. 31	Индивидуальные домовладения	50,106409	113,626732
105841	Забайкальский край, р-н. Акшинский, с. Убур-Тохтор, ул. Центральная, д. 32	Индивидуальные домовладения	50,106409	113,626732
105842	Забайкальский край, р-н. Акшинский, с. Убур-Тохтор, ул. Центральная, д. 45	Индивидуальные домовладения	50,106409	113,626732
105843	Забайкальский край, р-н. Акшинский, с. Убур-Тохтор, ул. Центральная, д. 46	Индивидуальные домовладения	50,106409	113,626732
105844	Забайкальский край, р-н. Акшинский, с. Убур-Тохтор, ул. Центральная, д. 5	Индивидуальные домовладения	50,106409	113,626732
105845	Забайкальский край, р-н. Акшинский, с. Убур-Тохтор, ул. Центральная, д. 54	Индивидуальные домовладения	50,106409	113,626732
105846	Забайкальский край, р-н. Акшинский, с. Убур-Тохтор, ул. Центральная, д. 56	Индивидуальные домовладения	50,106409	113,626732

№ п/п	Адрес	Вид	Широта	Долгота
105847	Забайкальский край, р-н. Акшинский, с. Убур-Тохтор, ул. Центральная, д. 6	Индивидуальные домовладения	50,106409	113,626732
105848	Забайкальский край, р-н. Акшинский, с. Убур-Тохтор, ул. Центральная, д. 8	Индивидуальные домовладения	50,106409	113,626732
105849	Забайкальский край, р-н. Акшинский, с. Орой, пер. Дорожный, д. 2	Индивидуальные домовладения	50,168176	113,738465
105850	Забайкальский край, р-н. Акшинский, с. Орой, пер. Дорожный, д. 3	Индивидуальные домовладения	50,168176	113,738465
105851	Забайкальский край, р-н. Борзинский, с. Малый Хада-Булак, ул. Октябрьская, д. 4	Индивидуальные домовладения	50,6097564	116,5601563
105852	Забайкальский край, р-н. Акшинский, с. Орой, пер. Дорожный, д. 4	Индивидуальные домовладения	50,168176	113,738465
105853	Забайкальский край, р-н. Акшинский, с. Орой, пер. Школьный, д. 4	Индивидуальные домовладения	50,166277	113,736731
105854	Забайкальский край, р-н. Акшинский, с. Орой, ул. Молодежная, д. 1	Индивидуальные домовладения	50,166352	113,744807
105855	Забайкальский край, р-н. Акшинский, с. Орой, ул. Молодежная, д. 10	Индивидуальные домовладения	50,166352	113,744807
105856	Забайкальский край, р-н. Акшинский, с. Орой, ул. Молодежная, д. 12	Индивидуальные домовладения	50,166352	113,744807
105857	Забайкальский край, р-н. Акшинский, с. Орой, ул. Молодежная, д. 14	Индивидуальные домовладения	50,166352	113,744807
105858	Забайкальский край, р-н. Акшинский, с. Орой, ул. Молодежная, д. 17	Индивидуальные домовладения	50,166352	113,744807
105859	Забайкальский край, р-н. Акшинский, с. Орой, ул. Молодежная, д. 19	Индивидуальные домовладения	50,166352	113,744807
105860	Забайкальский край, р-н. Акшинский, с. Орой, ул. Молодежная, д. 2	Индивидуальные домовладения	50,166352	113,744807
105861	Забайкальский край, р-н. Акшинский, с. Орой, ул. Молодежная, д. 20	Индивидуальные домовладения	50,166352	113,744807

№ п/п	Адрес	Вид	Широта	Долгота
105862	Забайкальский край, р-н. Акшинский, с. Орой, ул. Молодежная, д. 21	Индивидуальные домовладения	50,166352	113,744807
105863	Забайкальский край, р-н. Акшинский, с. Орой, ул. Молодежная, д. 22	Индивидуальные домовладения	50,166352	113,744807
105864	Забайкальский край, р-н. Акшинский, с. Орой, ул. Молодежная, д. 23	Индивидуальные домовладения	50,166352	113,744807
105865	Забайкальский край, р-н. Акшинский, с. Орой, ул. Молодежная, д. 25	Индивидуальные домовладения	50,166352	113,744807
105866	Забайкальский край, р-н. Акшинский, с. Орой, ул. Молодежная, д. 26	Индивидуальные домовладения	50,166352	113,744807
105867	Забайкальский край, р-н. Акшинский, с. Орой, ул. Молодежная, д. 28	Индивидуальные домовладения	50,166352	113,744807
105868	Забайкальский край, р-н. Акшинский, с. Орой, ул. Молодежная, д. 4	Индивидуальные домовладения	50,166352	113,744807
105869	Забайкальский край, р-н. Акшинский, с. Орой, ул. Молодежная, д. 6	Индивидуальные домовладения	50,166352	113,744807
105870	Забайкальский край, р-н. Акшинский, с. Орой, ул. Молодежная, д. 8	Индивидуальные домовладения	50,166352	113,744807
105871	Забайкальский край, р-н. Акшинский, с. Орой, ул. Октябрьская, д. 1	Индивидуальные домовладения	50,167945	113,738474
105872	Забайкальский край, р-н. Краснокаменский, г. Краснокаменск, мкр индивидуальной застройки, д. 15	Индивидуальные домовладения	50,074116	118,011505
105873	Забайкальский край, р-н. Акшинский, с. Орой, ул. Октябрьская, д. 13	Индивидуальные домовладения	50,167945	113,738474
105874	Забайкальский край, р-н. Акшинский, с. Орой, ул. Октябрьская, д. 14	Индивидуальные домовладения	50,167945	113,738474
105875	Забайкальский край, р-н. Акшинский, с. Орой, ул. Октябрьская, д. 15	Индивидуальные домовладения	50,167945	113,738474
105876	Забайкальский край, р-н. Акшинский, с. Орой, ул. Октябрьская, д. 18	Индивидуальные домовладения	50,167945	113,738474

№ п/п	Адрес	Вид	Широта	Долгота
105877	Забайкальский край, р-н. Акшинский, с. Орой, ул. Октябрьская, д. 19	Индивидуальные домовладения	50,167945	113,738474
105878	Забайкальский край, р-н. Акшинский, с. Орой, ул. Октябрьская, д. 20	Индивидуальные домовладения	50,167945	113,738474
105879	Забайкальский край, р-н. Акшинский, с. Орой, ул. Октябрьская, д. 21	Индивидуальные домовладения	50,167945	113,738474
105880	Забайкальский край, р-н. Акшинский, с. Орой, ул. Октябрьская, д. 22	Индивидуальные домовладения	50,167945	113,738474
105881	Забайкальский край, р-н. Акшинский, с. Орой, ул. Октябрьская, д. 23	Индивидуальные домовладения	50,167945	113,738474
105882	Забайкальский край, р-н. Акшинский, с. Орой, ул. Октябрьская, д. 24	Индивидуальные домовладения	50,167945	113,738474
105883	Забайкальский край, р-н. Акшинский, с. Орой, ул. Октябрьская, д. 25	Индивидуальные домовладения	50,167945	113,738474
105884	Забайкальский край, р-н. Акшинский, с. Орой, ул. Октябрьская, д. 27	Индивидуальные домовладения	50,167945	113,738474
105885	Забайкальский край, р-н. Акшинский, с. Орой, ул. Октябрьская, д. 28	Индивидуальные домовладения	50,167945	113,738474
105886	Забайкальский край, р-н. Акшинский, с. Орой, ул. Октябрьская, д. 29	Индивидуальные домовладения	50,167945	113,738474
105887	Забайкальский край, р-н. Акшинский, с. Орой, ул. Октябрьская, д. 3	Индивидуальные домовладения	50,167945	113,738474
105888	Забайкальский край, р-н. Акшинский, с. Орой, ул. Октябрьская, д. 31	Индивидуальные домовладения	50,167945	113,738474
105889	Забайкальский край, р-н. Акшинский, с. Орой, ул. Октябрьская, д. 32	Индивидуальные домовладения	50,167945	113,738474
105890	Забайкальский край, р-н. Акшинский, с. Орой, ул. Октябрьская, д. 33	Индивидуальные домовладения	50,167945	113,738474
105891	Забайкальский край, р-н. Акшинский, с. Орой, ул. Октябрьская, д. 34а	Индивидуальные домовладения	50,167945	113,738474

№ п/п	Адрес	Вид	Широта	Долгота
105892	Забайкальский край, р-н. Акшинский, с. Орой, ул. Октябрьская, д. 37	Индивидуальные домовладения	50,167945	113,738474
105893	Забайкальский край, р-н. Акшинский, с. Орой, ул. Октябрьская, д. 38	Индивидуальные домовладения	50,167945	113,738474
105894	Забайкальский край, р-н. Акшинский, с. Орой, ул. Октябрьская, д. 42	Индивидуальные домовладения	50,167945	113,738474
105895	Забайкальский край, р-н. Акшинский, с. Орой, ул. Октябрьская, д. 5	Индивидуальные домовладения	50,167945	113,738474
105896	Забайкальский край, р-н. Акшинский, с. Орой, ул. Октябрьская, д. 6	Индивидуальные домовладения	50,167945	113,738474
105897	Забайкальский край, р-н. Акшинский, с. Орой, ул. Октябрьская, д. 7	Индивидуальные домовладения	50,167945	113,738474
105898	Забайкальский край, р-н. Акшинский, с. Орой, ул. Октябрьская, д. 8	Индивидуальные домовладения	50,167945	113,738474
105899	Забайкальский край, р-н. Акшинский, с. Орой, ул. Октябрьская, д. 8а	Индивидуальные домовладения	50,167945	113,738474
105900	Забайкальский край, р-н. Акшинский, с. Орой, ул. Октябрьская, д. 9	Индивидуальные домовладения	50,167945	113,738474
105901	Забайкальский край, р-н. Акшинский, с. Орой, ул. Пограничная, д. 1	Индивидуальные домовладения	50,169358	113,736758
105902	Забайкальский край, р-н. Акшинский, с. Орой, ул. Пограничная, д. 10	Индивидуальные домовладения	50,169358	113,736758
105903	Забайкальский край, р-н. Акшинский, с. Орой, ул. Пограничная, д. 11	Индивидуальные домовладения	50,169358	113,736758
105904	Забайкальский край, р-н. Акшинский, с. Орой, ул. Пограничная, д. 12	Индивидуальные домовладения	50,169358	113,736758
105905	Забайкальский край, р-н. Акшинский, с. Орой, ул. Пограничная, д. 14	Индивидуальные домовладения	50,169358	113,736758
105906	Забайкальский край, р-н. Акшинский, с. Орой, ул. Пограничная, д. 17	Индивидуальные домовладения	50,169358	113,736758

№ п/п	Адрес	Вид	Широта	Долгота
105907	Забайкальский край, р-н. Акшинский, с. Орой, ул. Пограничная, д. 18	Индивидуальные домовладения	50,169358	113,736758
105908	Забайкальский край, р-н. Акшинский, с. Орой, ул. Пограничная, д. 19	Индивидуальные домовладения	50,169358	113,736758
105909	Забайкальский край, р-н. Акшинский, с. Орой, ул. Пограничная, д. 2	Индивидуальные домовладения	50,169358	113,736758
105910	Забайкальский край, р-н. Акшинский, с. Орой, ул. Пограничная, д. 20	Индивидуальные домовладения	50,169358	113,736758
105911	Забайкальский край, р-н. Акшинский, с. Орой, ул. Пограничная, д. 22	Индивидуальные домовладения	50,169358	113,736758
105912	Забайкальский край, р-н. Акшинский, с. Орой, ул. Пограничная, д. 24	Индивидуальные домовладения	50,169358	113,736758
105913	Забайкальский край, р-н. Акшинский, с. Орой, ул. Пограничная, д. 2а	Индивидуальные домовладения	50,169358	113,736758
105914	Забайкальский край, р-н. Акшинский, с. Орой, ул. Пограничная, д. 3	Индивидуальные домовладения	50,169358	113,736758
105915	Забайкальский край, р-н. Акшинский, с. Орой, ул. Пограничная, д. 5	Индивидуальные домовладения	50,169358	113,736758
105916	Забайкальский край, р-н. Борзинский, с. Хада-Булак, ул. Нагорная, д. 3	Индивидуальные домовладения	50,610827	116,563675
105917	Забайкальский край, р-н. Акшинский, с. Орой, ул. Пограничная, д. 7	Индивидуальные домовладения	50,169358	113,736758
105918	Забайкальский край, р-н. Акшинский, с. Орой, ул. Пограничная, д. 8	Индивидуальные домовладения	50,169358	113,736758
105919	Забайкальский край, р-н. Акшинский, с. Орой, ул. Пограничная, д. 9	Индивидуальные домовладения	50,169358	113,736758
105920	Забайкальский край, р-н. Акшинский, с. Орой, ул. Советская, д. 1	Индивидуальные домовладения	50,166468	113,740019
105921	Забайкальский край, р-н. Акшинский, с. Орой, ул. Советская, д. 10	Индивидуальные домовладения	50,166468	113,740019

№ п/п	Адрес	Вид	Широта	Долгота
105922	Забайкальский край, р-н. Акшинский, с. Орой, ул. Советская, д. 11	Индивидуальные домовладения	50,166468	113,740019
105923	Забайкальский край, р-н. Акшинский, с. Орой, ул. Советская, д. 13	Индивидуальные домовладения	50,166468	113,740019
105924	Забайкальский край, р-н. Акшинский, с. Орой, ул. Советская, д. 14	Индивидуальные домовладения	50,166468	113,740019
105925	Забайкальский край, р-н. Акшинский, с. Орой, ул. Советская, д. 15	Индивидуальные домовладения	50,166468	113,740019
105926	Забайкальский край, р-н. Акшинский, с. Орой, ул. Советская, д. 16	Индивидуальные домовладения	50,166468	113,740019
105927	Забайкальский край, р-н. Акшинский, с. Орой, ул. Советская, д. 17	Индивидуальные домовладения	50,166468	113,740019
105928	Забайкальский край, р-н. Акшинский, с. Орой, ул. Советская, д. 18	Индивидуальные домовладения	50,166468	113,740019
105929	Забайкальский край, р-н. Акшинский, с. Орой, ул. Советская, д. 19	Индивидуальные домовладения	50,166468	113,740019
105930	Забайкальский край, р-н. Акшинский, с. Орой, ул. Советская, д. 1а	Индивидуальные домовладения	50,166468	113,740019
105931	Забайкальский край, р-н. Акшинский, с. Орой, ул. Советская, д. 2	Индивидуальные домовладения	50,163952	113,733812
105932	Забайкальский край, р-н. Акшинский, с. Орой, ул. Советская, д. 20	Индивидуальные домовладения	50,166468	113,740019
105933	Забайкальский край, р-н. Акшинский, с. Орой, ул. Советская, д. 22	Индивидуальные домовладения	50,166468	113,740019
105934	Забайкальский край, р-н. Акшинский, с. Орой, ул. Советская, д. 23	Индивидуальные домовладения	50,166468	113,740019
105935	Забайкальский край, р-н. Акшинский, с. Орой, ул. Советская, д. 24	Индивидуальные домовладения	50,166468	113,740019
105936	Забайкальский край, р-н. Акшинский, с. Орой, ул. Советская, д. 27	Индивидуальные домовладения	50,166468	113,740019

№ п/п	Адрес	Вид	Широта	Долгота
105937	Забайкальский край, р-н. Акшинский, с. Орой, ул. Советская, д. 28	Индивидуальные домовладения	50,166468	113,740019
105938	Забайкальский край, р-н. Акшинский, с. Орой, ул. Советская, д. 29	Индивидуальные домовладения	50,166468	113,740019
105939	Забайкальский край, р-н. Акшинский, с. Орой, ул. Советская, д. 30	Индивидуальные домовладения	50,166468	113,740019
105940	Забайкальский край, р-н. Акшинский, с. Орой, ул. Советская, д. 31	Индивидуальные домовладения	50,166468	113,740019
105941	Забайкальский край, р-н. Акшинский, с. Орой, ул. Советская, д. 32	Индивидуальные домовладения	50,166468	113,740019
105942	Забайкальский край, р-н. Акшинский, с. Орой, ул. Советская, д. 33	Индивидуальные домовладения	50,166468	113,740019
105943	Забайкальский край, р-н. Краснокаменский, г. Краснокаменск, мкр индивидуальной застройки, д. 151	Индивидуальные домовладения	50,076134	118,02464
105944	Забайкальский край, р-н. Акшинский, с. Орой, ул. Советская, д. 33а	Индивидуальные домовладения	50,166468	113,740019
105945	Забайкальский край, р-н. Акшинский, с. Орой, ул. Советская, д. 34	Индивидуальные домовладения	50,166468	113,740019
105946	Забайкальский край, р-н. Акшинский, с. Орой, ул. Советская, д. 36	Индивидуальные домовладения	50,166468	113,740019
105947	Забайкальский край, р-н. Акшинский, с. Орой, ул. Советская, д. 37	Индивидуальные домовладения	50,166468	113,740019
105948	Забайкальский край, р-н. Акшинский, с. Орой, ул. Советская, д. 38	Индивидуальные домовладения	50,166468	113,740019
105949	Забайкальский край, р-н. Акшинский, с. Орой, ул. Советская, д. 4	Индивидуальные домовладения	50,166468	113,740019
105950	Забайкальский край, р-н. Акшинский, с. Орой, ул. Советская, д. 40	Индивидуальные домовладения	50,166468	113,740019
105951	Забайкальский край, р-н. Акшинский, с. Орой, ул. Советская, д. 43	Индивидуальные домовладения	50,166468	113,740019

№ п/п	Адрес	Вид	Широта	Долгота
105952	Забайкальский край, р-н. Акшинский, с. Орой, ул. Советская, д. 5	Индивидуальные домовладения	50,166468	113,740019
105953	Забайкальский край, р-н. Акшинский, с. Орой, ул. Советская, д. 6	Индивидуальные домовладения	50,166468	113,740019
105954	Забайкальский край, р-н. Акшинский, с. Орой, ул. Советская, д. 7	Индивидуальные домовладения	50,166468	113,740019
105955	Забайкальский край, р-н. Акшинский, с. Орой, ул. Советская, д. 8	Индивидуальные домовладения	50,166468	113,740019
105956	Забайкальский край, р-н. Акшинский, с. Могойтуй, ул. Заречная, д. 1	Индивидуальные домовладения	50,350783	113,83869
105957	Забайкальский край, р-н. Акшинский, с. Могойтуй, ул. Заречная, д. 6	Индивидуальные домовладения	50,350783	113,83869
105958	Забайкальский край, р-н. Акшинский, с. Могойтуй, ул. Заречная, д. 8	Индивидуальные домовладения	50,350783	113,83869
105959	Забайкальский край, р-н. Акшинский, с. Могойтуй, ул. Имени Юрия Зайко, д. 1	Индивидуальные домовладения	50,350783	113,83869
105960	Забайкальский край, р-н. Акшинский, с. Могойтуй, ул. Имени Юрия Зайко, д. 12	Индивидуальные домовладения	50,350783	113,83869
105961	Забайкальский край, р-н. Борзинский, с. Хада-Булак, ул. Нагорная, д. 7	Индивидуальные домовладения	50,610827	116,563675
105962	Забайкальский край, р-н. Акшинский, с. Могойтуй, ул. Имени Юрия Зайко, д. 16	Индивидуальные домовладения	50,350783	113,83869
105963	Забайкальский край, р-н. Акшинский, с. Могойтуй, ул. Имени Юрия Зайко, д. 17	Индивидуальные домовладения	50,350783	113,83869
105964	Забайкальский край, р-н. Акшинский, с. Могойтуй, ул. Имени Юрия Зайко, д. 19	Индивидуальные домовладения	50,350783	113,83869
105965	Забайкальский край, р-н. Акшинский, с. Могойтуй, ул. Имени Юрия Зайко, д. 20	Индивидуальные домовладения	50,350783	113,83869
105966	Забайкальский край, р-н. Акшинский, с. Могойтуй, ул. Имени Юрия Зайко, д. 23	Индивидуальные домовладения	50,350783	113,83869

№ п/п	Адрес	Вид	Широта	Долгота
105967	Забайкальский край, р-н. Акшинский, с. Могойтуй, ул. Имени Юрия Зайко, д. 3	Индивидуальные домовладения	50,350783	113,83869
105968	Забайкальский край, р-н. Акшинский, с. Могойтуй, ул. Имени Юрия Зайко, д. 4	Индивидуальные домовладения	50,350783	113,83869
105969	Забайкальский край, р-н. Акшинский, с. Могойтуй, ул. Имени Юрия Зайко, д. 5	Индивидуальные домовладения	50,350783	113,83869
105970	Забайкальский край, р-н. Акшинский, с. Могойтуй, ул. Имени Юрия Зайко, д. 6	Индивидуальные домовладения	50,350783	113,83869
105971	Забайкальский край, р-н. Акшинский, с. Могойтуй, ул. Имени Юрия Зайко, д. 7	Индивидуальные домовладения	50,350783	113,83869
105972	Забайкальский край, р-н. Акшинский, с. Могойтуй, ул. Имени Юрия Зайко, д. 9	Индивидуальные домовладения	50,350783	113,83869
105973	Забайкальский край, р-н. Акшинский, с. Могойтуй, ул. Колхозная, д. 1	Индивидуальные домовладения	50,350783	113,83869
105974	Забайкальский край, р-н. Акшинский, с. Могойтуй, ул. Колхозная, д. 12	Индивидуальные домовладения	50,350783	113,83869
105975	Забайкальский край, р-н. Акшинский, с. Могойтуй, ул. Колхозная, д. 13	Индивидуальные домовладения	50,350783	113,83869
105976	Забайкальский край, р-н. Акшинский, с. Могойтуй, ул. Колхозная, д. 17	Индивидуальные домовладения	50,350783	113,83869
105977	Забайкальский край, р-н. Акшинский, с. Могойтуй, ул. Колхозная, д. 1а	Индивидуальные домовладения	50,350783	113,83869
105978	Забайкальский край, р-н. Акшинский, с. Могойтуй, ул. Колхозная, д. 2	Индивидуальные домовладения	50,350783	113,83869
105979	Забайкальский край, р-н. Акшинский, с. Могойтуй, ул. Колхозная, д. 3	Индивидуальные домовладения	50,350783	113,83869
105980	Забайкальский край, р-н. Акшинский, с. Могойтуй, ул. Колхозная, д. 5	Индивидуальные домовладения	50,350783	113,83869
105981	Забайкальский край, р-н. Акшинский, с. Усть-Иля, ул. Аносова, д. 29	Индивидуальные домовладения	50,400297	113,71598

№ п/п	Адрес	Вид	Широта	Долгота
105982	Забайкальский край, р-н. Краснокаменский, г. Краснокаменск, мкр индивидуальной застройки, д. 152	Индивидуальные домовладения	50,075862	118,024424
105983	Забайкальский край, р-н. Акшинский, с. Могойтуй, ул. Колхозная, д. 7	Индивидуальные домовладения	50,350783	113,83869
105984	Забайкальский край, р-н. Акшинский, с. Могойтуй, ул. Колхозная, д. 8	Индивидуальные домовладения	50,350783	113,83869
105985	Забайкальский край, р-н. Акшинский, с. Могойтуй, ул. Колхозная, д. 9	Индивидуальные домовладения	50,350783	113,83869
105986	Забайкальский край, р-н. Акшинский, с. Могойтуй, ул. Комсомольская, д. 11	Индивидуальные домовладения	50,350783	113,83869
105987	Забайкальский край, р-н. Акшинский, с. Могойтуй, ул. Комсомольская, д. 12	Индивидуальные домовладения	50,350783	113,83869
105988	Забайкальский край, р-н. Акшинский, с. Могойтуй, ул. Комсомольская, д. 13	Индивидуальные домовладения	50,350783	113,83869
105989	Забайкальский край, р-н. Акшинский, с. Могойтуй, ул. Комсомольская, д. 14	Индивидуальные домовладения	50,350783	113,83869
105990	Забайкальский край, р-н. Акшинский, с. Могойтуй, ул. Комсомольская, д. 15	Индивидуальные домовладения	50,350783	113,83869
105991	Забайкальский край, р-н. Акшинский, с. Могойтуй, ул. Комсомольская, д. 16	Индивидуальные домовладения	50,350783	113,83869
105992	Забайкальский край, р-н. Акшинский, с. Могойтуй, ул. Комсомольская, д. 18	Индивидуальные домовладения	50,350783	113,83869
105993	Забайкальский край, р-н. Акшинский, с. Могойтуй, ул. Комсомольская, д. 19	Индивидуальные домовладения	50,350783	113,83869
105994	Забайкальский край, р-н. Акшинский, с. Могойтуй, ул. Комсомольская, д. 2	Индивидуальные домовладения	50,350783	113,83869
105995	Забайкальский край, р-н. Акшинский, с. Могойтуй, ул. Комсомольская, д. 22	Индивидуальные домовладения	50,350783	113,83869
105996	Забайкальский край, р-н. Акшинский, с. Могойтуй, ул. Комсомольская, д. 23	Индивидуальные домовладения	50,350783	113,83869

№ п/п	Адрес	Вид	Широта	Долгота
105997	Забайкальский край, р-н. Акшинский, с. Могойтуй, ул. Комсомольская, д. 25	Индивидуальные домовладения	50,350783	113,83869
105998	Забайкальский край, р-н. Акшинский, с. Могойтуй, ул. Комсомольская, д. 26	Индивидуальные домовладения	50,350783	113,83869
105999	Забайкальский край, р-н. Акшинский, с. Могойтуй, ул. Комсомольская, д. 27	Индивидуальные домовладения	50,350783	113,83869
106000	Забайкальский край, р-н. Акшинский, с. Могойтуй, ул. Комсомольская, д. 2б	Индивидуальные домовладения	50,350783	113,83869
106001	Забайкальский край, р-н. Акшинский, с. Могойтуй, ул. Комсомольская, д. 2г	Индивидуальные домовладения	50,350783	113,83869
106002	Забайкальский край, р-н. Акшинский, с. Могойтуй, ул. Комсомольская, д. 3	Индивидуальные домовладения	50,350783	113,83869
106003	Забайкальский край, р-н. Краснокаменский, г. Краснокаменск, мкр индивидуальной застройки, д. 156	Индивидуальные домовладения	50,076142	118,025406
106004	Забайкальский край, р-н. Акшинский, с. Могойтуй, ул. Комсомольская, д. 31	Индивидуальные домовладения	50,350783	113,83869
106005	Забайкальский край, р-н. Акшинский, с. Могойтуй, ул. Комсомольская, д. 32	Индивидуальные домовладения	50,350783	113,83869
106006	Забайкальский край, р-н. Акшинский, с. Могойтуй, ул. Комсомольская, д. 34	Индивидуальные домовладения	50,350783	113,83869
106007	Забайкальский край, р-н. Акшинский, с. Могойтуй, ул. Комсомольская, д. 35	Индивидуальные домовладения	50,350783	113,83869
106008	Забайкальский край, р-н. Акшинский, с. Могойтуй, ул. Комсомольская, д. 36	Индивидуальные домовладения	50,350783	113,83869
106009	Забайкальский край, р-н. Забайкальский, п/ст. Даурия, ул. Журавлевская, д. 7	Индивидуальные домовладения		
106010	Забайкальский край, р-н. Акшинский, с. Могойтуй, ул. Комсомольская, д. 37	Индивидуальные домовладения	50,350783	113,83869
106011	Забайкальский край, р-н. Акшинский, с. Могойтуй, ул. Комсомольская, д. 39	Индивидуальные домовладения	50,350783	113,83869

№ п/п	Адрес	Вид	Широта	Долгота
106012	Забайкальский край, р-н. Акшинский, с. Могойтуй, ул. Комсомольская, д. 4	Индивидуальные домовладения	50,350783	113,83869
106013	Забайкальский край, р-н. Акшинский, с. Могойтуй, ул. Комсомольская, д. 40	Индивидуальные домовладения	50,350783	113,83869
106014	Забайкальский край, р-н. Акшинский, с. Могойтуй, ул. Комсомольская, д. 41	Индивидуальные домовладения	50,350783	113,83869
106015	Забайкальский край, р-н. Акшинский, с. Могойтуй, ул. Комсомольская, д. 42	Индивидуальные домовладения	50,350783	113,83869
106016	Забайкальский край, р-н. Акшинский, с. Могойтуй, ул. Комсомольская, д. 43	Индивидуальные домовладения	50,350783	113,83869
106017	Забайкальский край, р-н. Акшинский, с. Могойтуй, ул. Комсомольская, д. 44	Индивидуальные домовладения	50,350783	113,83869
106018	Забайкальский край, р-н. Акшинский, с. Могойтуй, ул. Комсомольская, д. 46	Индивидуальные домовладения	50,350783	113,83869
106019	Забайкальский край, р-н. Акшинский, с. Могойтуй, ул. Комсомольская, д. 47	Индивидуальные домовладения	50,350783	113,83869
106020	Забайкальский край, р-н. Акшинский, с. Могойтуй, ул. Комсомольская, д. 49	Индивидуальные домовладения	50,350783	113,83869
106021	Забайкальский край, р-н. Акшинский, с. Могойтуй, ул. Комсомольская, д. 4а	Индивидуальные домовладения	50,350783	113,83869
106022	Забайкальский край, р-н. Акшинский, с. Могойтуй, ул. Комсомольская, д. 4б	Индивидуальные домовладения	50,350783	113,83869
106023	Забайкальский край, р-н. Акшинский, с. Могойтуй, ул. Комсомольская, д. 50	Индивидуальные домовладения	50,350783	113,83869
106024	Забайкальский край, р-н. Краснокаменский, г. Краснокаменск, мкр индивидуальной застройки, д. 157	Индивидуальные домовладения	50,07636	118,025447
106025	Забайкальский край, р-н. Акшинский, с. Могойтуй, ул. Комсомольская, д. 6	Индивидуальные домовладения	50,350783	113,83869
106026	Забайкальский край, р-н. Акшинский, с. Могойтуй, ул. Комсомольская, д. 8	Индивидуальные домовладения	50,350783	113,83869

№ п/п	Адрес	Вид	Широта	Долгота
106027	Забайкальский край, р-н. Акшинский, с. Могойтуй, ул. Красных Партизан, д. 10	Индивидуальные домовладения	50,350783	113,83869
106028	Забайкальский край, р-н. Акшинский, с. Могойтуй, ул. Красных Партизан, д. 12	Индивидуальные домовладения	50,350783	113,83869
106029	Забайкальский край, р-н. Акшинский, с. Могойтуй, ул. Красных Партизан, д. 14	Индивидуальные домовладения	50,350783	113,83869
106030	Забайкальский край, р-н. Акшинский, с. Могойтуй, ул. Красных Партизан, д. 15	Индивидуальные домовладения	50,350783	113,83869
106031	Забайкальский край, р-н. Акшинский, с. Могойтуй, ул. Красных Партизан, д. 16	Индивидуальные домовладения	50,350783	113,83869
106032	Забайкальский край, р-н. Акшинский, с. Могойтуй, ул. Красных Партизан, д. 17	Индивидуальные домовладения	50,350783	113,83869
106033	Забайкальский край, р-н. Акшинский, с. Могойтуй, ул. Красных Партизан, д. 19	Индивидуальные домовладения	50,350783	113,83869
106034	Забайкальский край, р-н. Акшинский, с. Могойтуй, ул. Красных Партизан, д. 20	Индивидуальные домовладения	50,350783	113,83869
106035	Забайкальский край, р-н. Акшинский, с. Могойтуй, ул. Красных Партизан, д. 21	Индивидуальные домовладения	50,350783	113,83869
106036	Забайкальский край, р-н. Акшинский, с. Могойтуй, ул. Красных Партизан, д. 22	Индивидуальные домовладения	50,350783	113,83869
106037	Забайкальский край, р-н. Акшинский, с. Могойтуй, ул. Красных Партизан, д. 23	Индивидуальные домовладения	50,350783	113,83869
106038	Забайкальский край, р-н. Акшинский, с. Могойтуй, ул. Красных Партизан, д. 24	Индивидуальные домовладения	50,350783	113,83869
106039	Забайкальский край, р-н. Акшинский, с. Могойтуй, ул. Красных Партизан, д. 26	Индивидуальные домовладения	50,350783	113,83869
106040	Забайкальский край, р-н. Акшинский, с. Могойтуй, ул. Красных Партизан, д. 27	Индивидуальные домовладения	50,350783	113,83869
106041	Забайкальский край, р-н. Акшинский, с. Могойтуй, ул. Красных Партизан, д. 28	Индивидуальные домовладения	50,350783	113,83869

№ п/п	Адрес	Вид	Широта	Долгота
106042	Забайкальский край, р-н. Акшинский, с. Могойтуй, ул. Красных Партизан, д. 29	Индивидуальные домовладения	50,350783	113,83869
106043	Забайкальский край, р-н. Акшинский, с. Могойтуй, ул. Красных Партизан, д. 3	Индивидуальные домовладения	50,350783	113,83869
106044	Забайкальский край, р-н. Краснокаменский, г. Краснокаменск, мкр индивидуальной застройки, д. 158	Индивидуальные домовладения	50,076629	118,025485
106045	Забайкальский край, р-н. Акшинский, с. Могойтуй, ул. Красных Партизан, д. 33	Индивидуальные домовладения	50,350783	113,83869
106046	Забайкальский край, р-н. Акшинский, с. Могойтуй, ул. Красных Партизан, д. 35	Индивидуальные домовладения	50,350783	113,83869
106047	Забайкальский край, р-н. Акшинский, с. Могойтуй, ул. Красных Партизан, д. 36	Индивидуальные домовладения	50,350783	113,83869
106048	Забайкальский край, р-н. Акшинский, с. Могойтуй, ул. Красных Партизан, д. 37	Индивидуальные домовладения	50,350783	113,83869
106049	Забайкальский край, р-н. Акшинский, с. Могойтуй, ул. Красных Партизан, д. 38	Индивидуальные домовладения	50,350783	113,83869
106050	Забайкальский край, р-н. Акшинский, с. Могойтуй, ул. Красных Партизан, д. 39	Индивидуальные домовладения	50,350783	113,83869
106051	Забайкальский край, р-н. Акшинский, с. Могойтуй, ул. Красных Партизан, д. 40	Индивидуальные домовладения	50,350783	113,83869
106052	Забайкальский край, р-н. Акшинский, с. Могойтуй, ул. Красных Партизан, д. 42	Индивидуальные домовладения	50,350783	113,83869
106053	Забайкальский край, р-н. Акшинский, с. Могойтуй, ул. Красных Партизан, д. 43	Индивидуальные домовладения	50,350783	113,83869
106054	Забайкальский край, р-н. Акшинский, с. Могойтуй, ул. Красных Партизан, д. 44	Индивидуальные домовладения	50,350783	113,83869
106055	Забайкальский край, р-н. Акшинский, с. Могойтуй, ул. Красных Партизан, д. 45	Индивидуальные домовладения	50,350783	113,83869
106056	Забайкальский край, р-н. Акшинский, с. Могойтуй, ул. Красных Партизан, д. 45а	Индивидуальные домовладения	50,350783	113,83869

№ п/п	Адрес	Вид	Широта	Долгота
106057	Забайкальский край, р-н. Акшинский, с. Могойтуй, ул. Красных Партизан, д. 46	Индивидуальные домовладения	50,350783	113,83869
106058	Забайкальский край, р-н. Акшинский, с. Могойтуй, ул. Красных Партизан, д. 47а	Индивидуальные домовладения	50,350783	113,83869
106059	Забайкальский край, р-н. Акшинский, с. Могойтуй, ул. Красных Партизан, д. 48	Индивидуальные домовладения	50,350783	113,83869
106060	Забайкальский край, р-н. Акшинский, с. Могойтуй, ул. Красных Партизан, д. 49	Индивидуальные домовладения	50,350783	113,83869
106061	Забайкальский край, р-н. Акшинский, с. Могойтуй, ул. Красных Партизан, д. 5	Индивидуальные домовладения	50,350783	113,83869
106062	Забайкальский край, р-н. Акшинский, с. Могойтуй, ул. Красных Партизан, д. 50	Индивидуальные домовладения	50,350783	113,83869
106063	Забайкальский край, р-н. Акшинский, с. Могойтуй, ул. Красных Партизан, д. 51	Индивидуальные домовладения	50,350783	113,83869
106064	Забайкальский край, р-н. Краснокаменский, г. Краснокаменск, мкр индивидуальной застройки, д. 159	Индивидуальные домовладения	50,076921	118,025497
106065	Забайкальский край, р-н. Нерчинско-Заводский, с. Георгиевка, ул. Калинина, д. 21	Индивидуальные домовладения	51,368934	119,443099
106066	Забайкальский край, р-н. Краснокаменский, г. Краснокаменск, мкр индивидуальной застройки, д. 165	Индивидуальные домовладения	50,072429	118,015839
106067	Забайкальский край, р-н. Краснокаменский, г. Краснокаменск, мкр индивидуальной застройки, д. 178	Индивидуальные домовладения	50,070096	118,014322
106068	Забайкальский край, р-н. Краснокаменский, г. Краснокаменск, мкр индивидуальной застройки, д. 200	Индивидуальные домовладения	50,074561	118,015087
106069	Забайкальский край, р-н. Краснокаменский, г. Краснокаменск, мкр индивидуальной застройки, д. 202	Индивидуальные домовладения	50,073715	118,023465

№ п/п	Адрес	Вид	Широта	Долгота
106070	Забайкальский край, р-н. Краснокаменский, г. Краснокаменск, мкр индивидуальной застройки, д. 204	Индивидуальные домовладения	50,073258	118,023153
106071	Забайкальский край, р-н. Краснокаменский, г. Краснокаменск, мкр индивидуальной застройки, д. 205	Индивидуальные домовладения	50,072952	118,022022
106072	Забайкальский край, р-н. Краснокаменский, г. Краснокаменск, мкр индивидуальной застройки, д. 207	Индивидуальные домовладения	50,072536	118,021703
106073	Забайкальский край, р-н. Краснокаменский, г. Краснокаменск, мкр индивидуальной застройки, д. 208	Индивидуальные домовладения	50,072371	118,021405
106074	Забайкальский край, р-н. Краснокаменский, г. Краснокаменск, мкр индивидуальной застройки, д. 209	Индивидуальные домовладения	50,072307	118,021012
106075	Забайкальский край, р-н. Краснокаменский, г. Краснокаменск, мкр индивидуальной застройки, д. 233	Индивидуальные домовладения	50,074224	118,021893
106076	Забайкальский край, р-н. Краснокаменский, г. Краснокаменск, мкр индивидуальной застройки, д. 245	Индивидуальные домовладения	50,074561	118,015087
106077	Забайкальский край, р-н. Борзинский, с. Хада-Булак, ул. Новая, д. 20	Индивидуальные домовладения	50,610827	116,563675
106078	Забайкальский край, р-н. Акшинский, с. Могойтуй, ул. Красных Партизан, д. 54	Индивидуальные домовладения	50,350783	113,83869
106079	Забайкальский край, р-н. Акшинский, с. Могойтуй, ул. Красных Партизан, д. 55	Индивидуальные домовладения	50,350783	113,83869
106080	Забайкальский край, р-н. Акшинский, с. Могойтуй, ул. Красных Партизан, д. 57	Индивидуальные домовладения	50,350783	113,83869
106081	Забайкальский край, р-н. Акшинский, с. Могойтуй, ул. Набережная, д. 10	Индивидуальные домовладения	50,350783	113,83869

№ п/п	Адрес	Вид	Широта	Долгота
106082	Забайкальский край, р-н. Краснокаменский, г. Краснокаменск, мкр индивидуальной застройки, д. 354	Индивидуальные домовладения	50,0712	118,010548
106083	Забайкальский край, р-н. Краснокаменский, г. Краснокаменск, мкр индивидуальной застройки, д. 356	Индивидуальные домовладения	50,071615	118,010198
106084	Забайкальский край, р-н. Краснокаменский, г. Краснокаменск, мкр индивидуальной застройки, д. 68	Индивидуальные домовладения	50,075044	118,017859
106085	Забайкальский край, р-н. Краснокаменский, г. Краснокаменск, мкр индивидуальной застройки, д. 70	Индивидуальные домовладения	50,075626	118,017909
106086	Забайкальский край, р-н. Краснокаменский, г. Краснокаменск, мкр индивидуальной застройки, д. 74	Индивидуальные домовладения	50,076703	118,017755
106087	Забайкальский край, р-н. Краснокаменский, г. Краснокаменск, мкр Центральный, д. 7Ц	МКД	50,094095	118,041171
106088	Забайкальский край, р-н. Борзинский, г. Борзя, мкр. Борзя-3, д. 16	МКД	50,387629	116,523485
106089	Забайкальский край, р-н. Краснокаменский, г. Краснокаменск, мкр Центральный, д. 9Ц	МКД	50,094095	118,041171
106090	Забайкальский край, р-н. Краснокаменский, г. Краснокаменск, пр-кт. Шахтеров, д. 2, корп. 1	МКД	50,091991	118,031405
106091	Забайкальский край, р-н. Борзинский, г. Борзя, мкр. Борзя-3, д. 2	МКД	50,387629	116,523485
106092	Забайкальский край, р-н. Краснокаменский, г. Краснокаменск, пр-кт. Шахтеров, д. 2, корп. 2	МКД	50,091915	118,031918
106093	Забайкальский край, р-н. Краснокаменский, г. Краснокаменск, тер СХПК Маяк, д. 506	Индивидуальные домовладения	50,09868	118,034118
106094	Забайкальский край, р-н. Краснокаменский, г. Краснокаменск, мкр 7-й, д. 701	МКД	50,089817	118,046008

№ п/п	Адрес	Вид	Широта	Долгота
106095	Забайкальский край, р-н. Нерчинско-Заводский, с. Георгиевка, ул. Калинина, д. 30	Индивидуальные домовладения	51,368934	119,443099
106096	Забайкальский край, р-н. Краснокаменский, г. Краснокаменск, мкр 7-й, д. 704	МКД	50,0887723	118,0457577
106097	Забайкальский край, р-н. Борзинский, г. Борзя, мкр. Борзя-3, д. 4	МКД	50,387629	116,523485
106098	Забайкальский край, р-н. Краснокаменский, г. Краснокаменск, мкр 7-й, д. 711	МКД	50,085564	118,04306
106099	Забайкальский край, р-н. Борзинский, г. Борзя, мкр. Борзя-3, д. 5	МКД	50,387629	116,523485
106100	Забайкальский край, г. Чита, тер. СНТ Пеленг N156, д. 10а	Индивидуальные домовладения	52,132512	113,48417
106101	Забайкальский край, р-н. Краснокаменский, г. Краснокаменск, мкр 8-й, д. 805	МКД	50,083463	118,036343
106102	Забайкальский край, р-н. Борзинский, г. Борзя, мкр. Борзя-3, д. 6	МКД	50,387629	116,523485
106103	Забайкальский край, р-н. Краснокаменский, г. Краснокаменск, мкр 8-й, д. 808	МКД	50,082621	118,040339
106104	Забайкальский край, р-н. Борзинский, г. Борзя, мкр. Борзя-3, д. 7	МКД	50,387629	116,523485
106105	Забайкальский край, р-н. Краснокаменский, г. Краснокаменск, мкр 8-й, д. 820	МКД	50,080006	118,040479
106106	Забайкальский край, р-н. Краснокаменский, г. Краснокаменск, мкр 8-й, д. 821	МКД	50,079442	118,037557
106107	Забайкальский край, р-н. Краснокаменский, п. Ковыли, пер. Восточный, д. 11	Индивидуальные домовладения	50,372619	117,615558
106108	Забайкальский край, р-н. Краснокаменский, п. Ковыли, ул. Весенняя, д. 6	Индивидуальные домовладения	50,372619	117,615558
106109	Забайкальский край, р-н. Краснокаменский, п. Ковыли, ул. Ворошилова, д. 1	Индивидуальные домовладения	50,372619	117,615558

№ п/п	Адрес	Вид	Широта	Долгота
106110	Забайкальский край, р-н. Борзинский, пгт. Шерловая Гора, мкр. Наука, д. 1	МКД	50,532274	116,299202
106111	Забайкальский край, р-н. Борзинский, пгт. Шерловая Гора, мкр. Наука, д. 15	Индивидуальные домовладения	50,531776	116,2976
106112	Забайкальский край, р-н. Краснокаменский, п. Ковыли, ул. Железнодорожная, д. 22	Индивидуальные домовладения	50,372619	117,615558
106113	Забайкальский край, р-н. Борзинский, пгт. Шерловая Гора, мкр. Наука, д. 21	Индивидуальные домовладения	50,53186	116,29603
106114	Забайкальский край, р-н. Краснокаменский, п. Ковыли, ул. Кирова, д. 15	Индивидуальные домовладения	50,372619	117,615558
106115	Забайкальский край, р-н. Борзинский, пгт. Шерловая Гора, мкр. Наука, д. 2а	Индивидуальные домовладения	50,53059	116,29865
106116	Забайкальский край, р-н. Борзинский, пгт. Шерловая Гора, мкр. Наука, д. 33	Индивидуальные домовладения	50,533775	116,298134
106117	Забайкальский край, р-н. Борзинский, пгт. Шерловая Гора, мкр. Наука, д. 35	Индивидуальные домовладения	50,53346	116,29729
106118	Забайкальский край, р-н. Краснокаменский, п. Ковыли, ул. Кирова, д. 5	Индивидуальные домовладения	50,372619	117,615558
106119	Забайкальский край, р-н. Борзинский, пгт. Шерловая Гора, мкр. Наука, д. 40	Индивидуальные домовладения	50,532458	116,294738
106120	Забайкальский край, р-н. Борзинский, пгт. Шерловая Гора, мкр. Наука, д. 42	Индивидуальные домовладения	50,53198	116,29355
106121	Забайкальский край, г. Чита, тер СОНТ N 9 Каштак, д. 119	Индивидуальные домовладения	52,109044	113,460903
106122	Забайкальский край, р-н. Борзинский, пгт. Шерловая Гора, мкр. Наука, д. 7	Индивидуальные домовладения	50,530987	116,298935
106123	Забайкальский край, р-н. Борзинский, пгт. Шерловая Гора, мкр. Наука, д. 8	Индивидуальные домовладения	50,53117	116,29944
106124	Забайкальский край, р-н. Борзинский, пгт. Шерловая Гора, мкр. Наука, д. 9	Индивидуальные домовладения	50,531666	116,29904

№ п/п	Адрес	Вид	Широта	Долгота
106125	Забайкальский край, р-н. Краснокаменский, п. Ковыли, ул. Ленина, д. 10	Индивидуальные домовладения	50,371304	117,615657
106126	Забайкальский край, р-н. Краснокаменский, п. Ковыли, ул. Ленина, д. 27	Индивидуальные домовладения	50,371304	117,615657
106127	Забайкальский край, р-н. Краснокаменский, п. Ковыли, ул. Ленина, д. 4	Индивидуальные домовладения	50,371304	117,615657
106128	Забайкальский край, р-н. Краснокаменский, п. Ковыли, ул. Мира, д. 20	Индивидуальные домовладения	50,372619	117,615558
106129	Забайкальский край, р-н. Борзинский, с. Шоноктуй, ул. Победы, д. 20	Индивидуальные домовладения	50,77402	117,272033
106130	Забайкальский край, р-н. Борзинский, с. Шоноктуй, ул. Победы, д. 26	Индивидуальные домовладения	50,77402	117,272033
106131	Забайкальский край, р-н. Борзинский, с. Шоноктуй, ул. Советская, д. 29	Индивидуальные домовладения	50,77402	117,272033
106132	Забайкальский край, р-н. Краснокаменский, п. Ковыли, ул. Мира, д. 7	Индивидуальные домовладения	50,372619	117,615558
106133	Забайкальский край, р-н. Краснокаменский, п. Ковыли, ул. Мира, д. 8	Индивидуальные домовладения	50,372619	117,615558
106134	Забайкальский край, р-н. Краснокаменский, п. Ковыли, ул. Молодежная, д. 24	Индивидуальные домовладения	50,372619	117,615558
106135	Забайкальский край, р-н. Борзинский, с. Чиндант 2-й, ул. Лазо, д. 16	Индивидуальные домовладения	50,374297	116,3805
106136	Забайкальский край, р-н. Борзинский, с. Чиндант 2-й, ул. Лазо, д. 28	Индивидуальные домовладения	50,374297	116,3805
106137	Забайкальский край, р-н. Борзинский, с. Чиндант 2-й, ул. Лазо, д. 54	Индивидуальные домовладения	50,374297	116,3805
106138	Забайкальский край, р-н. Краснокаменский, п. Ковыли, ул. Новая, д. 7	Индивидуальные домовладения	50,372619	117,615558
106139	Забайкальский край, р-н. Краснокаменский, п. Ковыли, ул. Новая, д. 8	МКД	50,372619	117,615558

№ п/п	Адрес	Вид	Широта	Долгота
106140	Забайкальский край, р-н. Борзинский, пгт. Шерловая Гора, мкр. Сельский Строитель, д. 3	МКД	50,529205	116,30682
106141	Забайкальский край, р-н. Краснокаменский, п. Ковыли, ул. Садовая, д. 32	Индивидуальные домовладения	50,372619	117,615558
106142	Забайкальский край, р-н. Краснокаменский, п. Ковыли, ул. Садовая, д. 33	Индивидуальные домовладения	50,372619	117,615558
106143	Забайкальский край, р-н. Краснокаменский, п. Ковыли, ул. Советская, д. 11	Индивидуальные домовладения	50,372619	117,615558
106144	Забайкальский край, р-н. Борзинский, пгт. Шерловая Гора, мкр. Сельский Строитель, д. 4	МКД	50,529572	116,307889
106145	Забайкальский край, р-н. Акшинский, с. Могойтуй, ул. Первомайская, д. 7	Индивидуальные домовладения	50,350783	113,83869
106146	Забайкальский край, р-н. Акшинский, с. Могойтуй, ул. Первомайская, д. 9	Индивидуальные домовладения	50,350783	113,83869
106147	Забайкальский край, р-н. Акшинский, с. Могойтуй, ул. Школьная, д. 14	Индивидуальные домовладения	50,350783	113,83869
106148	Забайкальский край, р-н. Акшинский, с. Могойтуй, ул. Школьная, д. 15	Индивидуальные домовладения	50,350783	113,83869
106149	Забайкальский край, р-н. Акшинский, с. Могойтуй, ул. Школьная, д. 16	Индивидуальные домовладения	50,350783	113,83869
106150	Забайкальский край, р-н. Акшинский, с. Могойтуй, ул. Школьная, д. 17	Индивидуальные домовладения	50,350783	113,83869
106151	Забайкальский край, р-н. Акшинский, с. Могойтуй, ул. Школьная, д. 18	Индивидуальные домовладения	50,350783	113,83869
106152	Забайкальский край, р-н. Акшинский, с. Могойтуй, ул. Школьная, д. 19	Индивидуальные домовладения	50,350783	113,83869
106153	Забайкальский край, р-н. Акшинский, с. Могойтуй, ул. Школьная, д. 2	Индивидуальные домовладения	50,350783	113,83869
106154	Забайкальский край, р-н. Акшинский, с. Могойтуй, ул. Школьная, д. 20	Индивидуальные домовладения	50,350783	113,83869

№ п/п	Адрес	Вид	Широта	Долгота
106155	Забайкальский край, р-н. Акшинский, с. Могойтуй, ул. Школьная, д. 22	Индивидуальные домовладения	50,350783	113,83869
106156	Забайкальский край, р-н. Акшинский, с. Могойтуй, ул. Школьная, д. 23	Индивидуальные домовладения	50,350783	113,83869
106157	Забайкальский край, р-н. Акшинский, с. Могойтуй, ул. Школьная, д. 25	Индивидуальные домовладения	50,350783	113,83869
106158	Забайкальский край, р-н. Акшинский, с. Могойтуй, ул. Школьная, д. 27	Индивидуальные домовладения	50,350783	113,83869
106159	Забайкальский край, р-н. Акшинский, с. Могойтуй, ул. Школьная, д. 29	Индивидуальные домовладения	50,350783	113,83869
106160	Забайкальский край, р-н. Акшинский, с. Могойтуй, ул. Школьная, д. 3	Индивидуальные домовладения	50,350783	113,83869
106161	Забайкальский край, р-н. Акшинский, с. Могойтуй, ул. Школьная, д. 31а	Индивидуальные домовладения	50,350783	113,83869
106162	Забайкальский край, р-н. Акшинский, с. Могойтуй, ул. Школьная, д. 35	Индивидуальные домовладения	50,350783	113,83869
106163	Забайкальский край, р-н. Акшинский, с. Могойтуй, ул. Школьная, д. 39	Индивидуальные домовладения	50,350783	113,83869
106164	Забайкальский край, р-н. Акшинский, с. Могойтуй, ул. Школьная, д. 4	Индивидуальные домовладения	50,350783	113,83869
106165	Забайкальский край, г. Чита, тер СОНТ N 9 Каштак, д. 137	Индивидуальные домовладения	52,109044	113,460903
106166	Забайкальский край, р-н. Борзинский, с. Соловьевск, ул. Мира, д. 31	Индивидуальные домовладения	49,89655	115,701859
106167	Забайкальский край, р-н. Акшинский, с. Могойтуй, ул. Школьная, д. 45	Индивидуальные домовладения	50,350783	113,83869
106168	Забайкальский край, р-н. Акшинский, с. Могойтуй, ул. Школьная, д. 47	Индивидуальные домовладения	50,350783	113,83869
106169	Забайкальский край, р-н. Акшинский, с. Могойтуй, ул. Школьная, д. 49	Индивидуальные домовладения	50,350783	113,83869

№ п/п	Адрес	Вид	Широта	Долгота
106170	Забайкальский край, р-н. Акшинский, с. Могойтуй, ул. Школьная, д. 5	Индивидуальные домовладения	50,350783	113,83869
106171	Забайкальский край, р-н. Акшинский, с. Могойтуй, ул. Школьная, д. 6	Индивидуальные домовладения	50,350783	113,83869
106172	Забайкальский край, р-н. Акшинский, с. Могойтуй, ул. Школьная, д. 7	Индивидуальные домовладения	50,350783	113,83869
106173	Забайкальский край, р-н. Акшинский, с. Могойтуй, ул. Школьная, д. 8	Индивидуальные домовладения	50,350783	113,83869
106174	Забайкальский край, р-н. Акшинский, с. Усть-Иля, ул. Аносова, д. 1	Индивидуальные домовладения	50,400297	113,71598
106175	Забайкальский край, р-н. Акшинский, с. Усть-Иля, ул. Аносова, д. 101	Индивидуальные домовладения	50,400297	113,71598
106176	Забайкальский край, р-н. Акшинский, с. Усть-Иля, ул. Аносова, д. 103	Индивидуальные домовладения	50,400297	113,71598
106177	Забайкальский край, р-н. Акшинский, с. Усть-Иля, ул. Аносова, д. 11	Индивидуальные домовладения	50,400297	113,71598
106178	Забайкальский край, р-н. Акшинский, с. Усть-Иля, ул. Аносова, д. 14	Индивидуальные домовладения	50,400297	113,71598
106179	Забайкальский край, р-н. Акшинский, с. Усть-Иля, ул. Аносова, д. 16	Индивидуальные домовладения	50,400297	113,71598
106180	Забайкальский край, р-н. Акшинский, с. Усть-Иля, ул. Аносова, д. 17а	Индивидуальные домовладения	50,400297	113,71598
106181	Забайкальский край, р-н. Акшинский, с. Усть-Иля, ул. Аносова, д. 18	Индивидуальные домовладения	50,400297	113,71598
106182	Забайкальский край, р-н. Акшинский, с. Усть-Иля, ул. Аносова, д. 2	Индивидуальные домовладения	50,400297	113,71598
106183	Забайкальский край, р-н. Акшинский, с. Усть-Иля, ул. Аносова, д. 20	Индивидуальные домовладения	50,400297	113,71598
106184	Забайкальский край, р-н. Акшинский, с. Усть-Иля, ул. Аносова, д. 21	Индивидуальные домовладения	50,400297	113,71598

№ п/п	Адрес	Вид	Широта	Долгота
106185	Забайкальский край, р-н. Акшинский, с. Усть-Иля, ул. Аносова, д. 22а	Индивидуальные домовладения	50,400297	113,71598
106186	Забайкальский край, р-н. Акшинский, с. Усть-Иля, ул. Аносова, д. 23	Индивидуальные домовладения	50,400297	113,71598
106187	Забайкальский край, р-н. Акшинский, с. Усть-Иля, ул. Аносова, д. 28	Индивидуальные домовладения	50,400297	113,71598
106188	Забайкальский край, р-н. Борзинский, с. Соловьевск, ул. Мира, д. 53	Индивидуальные домовладения	49,89655	115,701859
106189	Забайкальский край, г. Чита, тер СОНТ N 9 Каштак, д. 14	Индивидуальные домовладения	52,109044	113,460903
106190	Забайкальский край, р-н. Акшинский, с. Усть-Иля, ул. Аносова, д. 31	Индивидуальные домовладения	50,400297	113,71598
106191	Забайкальский край, р-н. Акшинский, с. Усть-Иля, ул. Аносова, д. 33	Индивидуальные домовладения	50,400297	113,71598
106192	Забайкальский край, р-н. Акшинский, с. Усть-Иля, ул. Аносова, д. 36	Индивидуальные домовладения	50,400297	113,71598
106193	Забайкальский край, р-н. Акшинский, с. Усть-Иля, ул. Аносова, д. 39	Индивидуальные домовладения	50,400297	113,71598
106194	Забайкальский край, р-н. Акшинский, с. Усть-Иля, ул. Аносова, д. 41	Индивидуальные домовладения	50,400297	113,71598
106195	Забайкальский край, р-н. Акшинский, с. Усть-Иля, ул. Аносова, д. 42	Индивидуальные домовладения	50,400297	113,71598
106196	Забайкальский край, р-н. Акшинский, с. Усть-Иля, ул. Аносова, д. 44	Индивидуальные домовладения	50,400297	113,71598
106197	Забайкальский край, р-н. Акшинский, с. Усть-Иля, ул. Аносова, д. 46	Индивидуальные домовладения	50,400297	113,71598
106198	Забайкальский край, р-н. Акшинский, с. Усть-Иля, ул. Аносова, д. 48	Индивидуальные домовладения	50,400297	113,71598
106199	Забайкальский край, р-н. Акшинский, с. Усть-Иля, ул. Аносова, д. 49	Индивидуальные домовладения	50,400297	113,71598

№ п/п	Адрес	Вид	Широта	Долгота
106200	Забайкальский край, р-н. Акшинский, с. Усть-Иля, ул. Аносова, д. 51	Индивидуальные домовладения	50,400297	113,71598
106201	Забайкальский край, р-н. Акшинский, с. Усть-Иля, ул. Аносова, д. 54	Индивидуальные домовладения	50,400297	113,71598
106202	Забайкальский край, р-н. Акшинский, с. Усть-Иля, ул. Аносова, д. 56	Индивидуальные домовладения	50,400297	113,71598
106203	Забайкальский край, р-н. Акшинский, с. Усть-Иля, ул. Аносова, д. 59	Индивидуальные домовладения	50,400297	113,71598
106204	Забайкальский край, р-н. Акшинский, с. Усть-Иля, ул. Аносова, д. 60	Индивидуальные домовладения	50,400297	113,71598
106205	Забайкальский край, р-н. Акшинский, с. Усть-Иля, ул. Аносова, д. 62	Индивидуальные домовладения	50,400297	113,71598
106206	Забайкальский край, р-н. Акшинский, с. Усть-Иля, ул. Аносова, д. 66	Индивидуальные домовладения	50,400297	113,71598
106207	Забайкальский край, р-н. Акшинский, с. Усть-Иля, ул. Аносова, д. 68	Индивидуальные домовладения	50,400297	113,71598
106208	Забайкальский край, р-н. Акшинский, с. Усть-Иля, ул. Аносова, д. 69	Индивидуальные домовладения	50,400297	113,71598
106209	Забайкальский край, р-н. Акшинский, с. Усть-Иля, ул. Аносова, д. 7	МКД	50,400297	113,71598
106210	Забайкальский край, р-н. Акшинский, с. Усть-Иля, ул. Аносова, д. 71	Индивидуальные домовладения	50,400297	113,71598
106211	Забайкальский край, р-н. Краснокаменский, п. Ковыли, ул. Советская, д. 20	Индивидуальные домовладения	50,372619	117,615558
106212	Забайкальский край, р-н. Акшинский, с. Усть-Иля, ул. Аносова, д. 82	Индивидуальные домовладения	50,400297	113,71598
106213	Забайкальский край, р-н. Акшинский, с. Усть-Иля, ул. Аносова, д. 84	Индивидуальные домовладения	50,400297	113,71598
106214	Забайкальский край, р-н. Акшинский, с. Усть-Иля, ул. Аносова, д. 85	Индивидуальные домовладения	50,400297	113,71598

№ п/п	Адрес	Вид	Широта	Долгота
106215	Забайкальский край, р-н. Акшинский, с. Усть-Иля, ул. Аносова, д. 9	Индивидуальные домовладения	50,400297	113,71598
106216	Забайкальский край, р-н. Акшинский, с. Усть-Иля, ул. Аносова, д. 91	Индивидуальные домовладения	50,400297	113,71598
106217	Забайкальский край, р-н. Акшинский, с. Усть-Иля, ул. Аносова, д. 92	Индивидуальные домовладения	50,400297	113,71598
106218	Забайкальский край, р-н. Акшинский, с. Усть-Иля, ул. Аносова, д. 94	Индивидуальные домовладения	50,400297	113,71598
106219	Забайкальский край, р-н. Акшинский, с. Усть-Иля, ул. Аносова, д. 95	Индивидуальные домовладения	50,400297	113,71598
106220	Забайкальский край, р-н. Акшинский, с. Усть-Иля, ул. Аносова, д. 97	Индивидуальные домовладения	50,400297	113,71598
106221	Забайкальский край, р-н. Акшинский, с. Усть-Иля, ул. Аносова, д. 99	Индивидуальные домовладения	50,400297	113,71598
106222	Забайкальский край, р-н. Акшинский, с. Усть-Иля, ул. Колхозная, д. 11	Индивидуальные домовладения	50,400297	113,71598
106223	Забайкальский край, р-н. Акшинский, с. Усть-Иля, ул. Колхозная, д. 12	Индивидуальные домовладения	50,400297	113,71598
106224	Забайкальский край, р-н. Акшинский, с. Усть-Иля, ул. Колхозная, д. 14	Индивидуальные домовладения	50,400297	113,71598
106225	Забайкальский край, р-н. Акшинский, с. Усть-Иля, ул. Колхозная, д. 16	Индивидуальные домовладения	50,400297	113,71598
106226	Забайкальский край, р-н. Акшинский, с. Усть-Иля, ул. Колхозная, д. 18	Индивидуальные домовладения	50,400297	113,71598
106227	Забайкальский край, р-н. Акшинский, с. Усть-Иля, ул. Колхозная, д. 19	Индивидуальные домовладения	50,400297	113,71598
106228	Забайкальский край, р-н. Акшинский, с. Усть-Иля, ул. Колхозная, д. 2	Индивидуальные домовладения	50,400297	113,71598
106229	Забайкальский край, р-н. Акшинский, с. Усть-Иля, ул. Колхозная, д. 21	Индивидуальные домовладения	50,400297	113,71598

№ п/п	Адрес	Вид	Широта	Долгота
106230	Забайкальский край, р-н. Акшинский, с. Усть-Иля, ул. Колхозная, д. 4	Индивидуальные домовладения	50,400297	113,71598
106231	Забайкальский край, р-н. Акшинский, с. Усть-Иля, ул. Колхозная, д. 8	Индивидуальные домовладения	50,400297	113,71598
106232	Забайкальский край, р-н. Акшинский, с. Усть-Иля, ул. Колхозная, д. 9	Индивидуальные домовладения	50,400297	113,71598
106233	Забайкальский край, р-н. Краснокаменский, п. Ковыли, ул. Советская, д. 21	Индивидуальные домовладения	50,372619	117,615558
106234	Забайкальский край, р-н. Акшинский, с. Усть-Иля, ул. Луговая, д. 3	Индивидуальные домовладения	50,400297	113,71598
106235	Забайкальский край, р-н. Акшинский, с. Усть-Иля, ул. Луговая, д. 5	Индивидуальные домовладения	50,400297	113,71598
106236	Забайкальский край, р-н. Акшинский, с. Усть-Иля, ул. Луговая, д. 6	Индивидуальные домовладения	50,400297	113,71598
106237	Забайкальский край, р-н. Акшинский, с. Усть-Иля, ул. Луговая, д. 8	Индивидуальные домовладения	50,400297	113,71598
106238	Забайкальский край, р-н. Акшинский, с. Усть-Иля, ул. Молодежная, д. 12	Индивидуальные домовладения	50,400297	113,71598
106239	Забайкальский край, р-н. Акшинский, с. Усть-Иля, ул. Молодежная, д. 14	Индивидуальные домовладения	50,400297	113,71598
106240	Забайкальский край, р-н. Акшинский, с. Усть-Иля, ул. Молодежная, д. 15	Индивидуальные домовладения	50,400297	113,71598
106241	Забайкальский край, р-н. Акшинский, с. Усть-Иля, ул. Молодежная, д. 17	Индивидуальные домовладения	50,400297	113,71598
106242	Забайкальский край, р-н. Акшинский, с. Усть-Иля, ул. Молодежная, д. 20	Индивидуальные домовладения	50,400297	113,71598
106243	Забайкальский край, р-н. Акшинский, с. Усть-Иля, ул. Молодежная, д. 21	Индивидуальные домовладения	50,400297	113,71598
106244	Забайкальский край, р-н. Акшинский, с. Усть-Иля, ул. Молодежная, д. 27	Индивидуальные домовладения	50,400297	113,71598

№ п/п	Адрес	Вид	Широта	Долгота
106245	Забайкальский край, р-н. Акшинский, с. Усть-Иля, ул. Молодежная, д. 30	Индивидуальные домовладения	50,400297	113,71598
106246	Забайкальский край, р-н. Акшинский, с. Усть-Иля, ул. Молодежная, д. 32	Индивидуальные домовладения	50,400297	113,71598
106247	Забайкальский край, р-н. Акшинский, с. Усть-Иля, ул. Молодежная, д. 33	Индивидуальные домовладения	50,400297	113,71598
106248	Забайкальский край, р-н. Акшинский, с. Усть-Иля, ул. Молодежная, д. 35	Индивидуальные домовладения	50,400297	113,71598
106249	Забайкальский край, р-н. Акшинский, с. Усть-Иля, ул. Молодежная, д. 36	Индивидуальные домовладения	50,400297	113,71598
106250	Забайкальский край, р-н. Акшинский, с. Усть-Иля, ул. Молодежная, д. 5	Индивидуальные домовладения	50,400297	113,71598
106251	Забайкальский край, р-н. Акшинский, с. Усть-Иля, ул. Молодежная, д. 8	Индивидуальные домовладения	50,400297	113,71598
106252	Забайкальский край, р-н. Акшинский, с. Усть-Иля, ул. Набережная, д. 1	Индивидуальные домовладения	50,400297	113,71598
106253	Забайкальский край, р-н. Акшинский, с. Усть-Иля, ул. Набережная, д. 11	Индивидуальные домовладения	50,400297	113,71598
106254	Забайкальский край, р-н. Акшинский, с. Усть-Иля, ул. Набережная, д. 13	Индивидуальные домовладения	50,400297	113,71598
106255	Забайкальский край, р-н. Краснокаменский, п. Ковыли, ул. Советская, д. 22	Индивидуальные домовладения	50,372619	117,615558
106256	Забайкальский край, р-н. Акшинский, с. Усть-Иля, ул. Набережная, д. 5	Индивидуальные домовладения	50,400297	113,71598
106257	Забайкальский край, р-н. Акшинский, с. Усть-Иля, ул. Новая, д. 1	Индивидуальные домовладения	50,400297	113,71598
106258	Забайкальский край, р-н. Акшинский, с. Усть-Иля, ул. Новая, д. 11	Индивидуальные домовладения	50,400297	113,71598
106259	Забайкальский край, р-н. Акшинский, с. Усть-Иля, ул. Новая, д. 14	Индивидуальные домовладения	50,400297	113,71598

№ п/п	Адрес	Вид	Широта	Долгота
106260	Забайкальский край, р-н. Акшинский, с. Усть-Иля, ул. Новая, д. 4	Индивидуальные домовладения	50,400297	113,71598
106261	Забайкальский край, р-н. Акшинский, с. Усть-Иля, ул. Новая, д. 5	Индивидуальные домовладения	50,400297	113,71598
106262	Забайкальский край, р-н. Акшинский, с. Усть-Иля, ул. Новая, д. 6	Индивидуальные домовладения	50,400297	113,71598
106263	Забайкальский край, р-н. Акшинский, с. Усть-Иля, ул. Новая, д. 7	Индивидуальные домовладения	50,400297	113,71598
106264	Забайкальский край, р-н. Акшинский, с. Усть-Иля, ул. Новая, д. 8	Индивидуальные домовладения	50,400297	113,71598
106265	Забайкальский край, р-н. Акшинский, с. Усть-Иля, ул. Новая, д. 9	Индивидуальные домовладения	50,400297	113,71598
106266	Забайкальский край, р-н. Акшинский, с. Усть-Иля, ул. Рабочая, д. 1	Индивидуальные домовладения	50,400297	113,71598
106267	Забайкальский край, р-н. Акшинский, с. Усть-Иля, ул. Рабочая, д. 11	Индивидуальные домовладения	50,400297	113,71598
106268	Забайкальский край, р-н. Акшинский, с. Усть-Иля, ул. Рабочая, д. 13	Индивидуальные домовладения	50,400297	113,71598
106269	Забайкальский край, р-н. Акшинский, с. Усть-Иля, ул. Рабочая, д. 15	Индивидуальные домовладения	50,400297	113,71598
106270	Забайкальский край, р-н. Акшинский, с. Усть-Иля, ул. Рабочая, д. 19	Индивидуальные домовладения	50,400297	113,71598
106271	Забайкальский край, р-н. Акшинский, с. Усть-Иля, ул. Рабочая, д. 21	Индивидуальные домовладения	50,400297	113,71598
106272	Забайкальский край, р-н. Акшинский, с. Усть-Иля, ул. Рабочая, д. 3	Индивидуальные домовладения	50,400297	113,71598
106273	Забайкальский край, р-н. Акшинский, с. Усть-Иля, ул. Рабочая, д. 5	Индивидуальные домовладения	50,400297	113,71598
106274	Забайкальский край, р-н. Акшинский, с. Усть-Иля, ул. Рабочая, д. 7	Индивидуальные домовладения	50,400297	113,71598

№ п/п	Адрес	Вид	Широта	Долгота
106275	Забайкальский край, р-н. Акшинский, с. Усть-Иля, ул. Школьная, д. 10	Индивидуальные домовладения	50,399929	113,713941
106276	Забайкальский край, р-н. Акшинский, с. Усть-Иля, ул. Школьная, д. 11	Индивидуальные домовладения	50,399929	113,713941
106277	Забайкальский край, р-н. Акшинский, с. Усть-Иля, ул. Школьная, д. 13	Индивидуальные домовладения	50,399929	113,713941
106278	Забайкальский край, г. Чита, тер СОНТ N 9 Каштак, д. 197	Индивидуальные домовладения	52,109044	113,460903
106279	Забайкальский край, р-н. Акшинский, с. Усть-Иля, ул. Школьная, д. 15	Индивидуальные домовладения	50,399929	113,713941
106280	Забайкальский край, р-н. Акшинский, с. Усть-Иля, ул. Школьная, д. 16	Индивидуальные домовладения	50,399929	113,713941
106281	Забайкальский край, р-н. Акшинский, с. Усть-Иля, ул. Школьная, д. 18	Индивидуальные домовладения	50,399929	113,713941
106282	Забайкальский край, р-н. Акшинский, с. Усть-Иля, ул. Школьная, д. 19	Индивидуальные домовладения	50,399929	113,713941
106283	Забайкальский край, р-н. Акшинский, с. Усть-Иля, ул. Школьная, д. 2	Индивидуальные домовладения	50,399929	113,713941
106284	Забайкальский край, р-н. Акшинский, с. Усть-Иля, ул. Школьная, д. 20	Индивидуальные домовладения	50,399929	113,713941
106285	Забайкальский край, р-н. Акшинский, с. Усть-Иля, ул. Школьная, д. 21	Индивидуальные домовладения	50,399929	113,713941
106286	Забайкальский край, р-н. Акшинский, с. Усть-Иля, ул. Школьная, д. 22	Индивидуальные домовладения	50,399929	113,713941
106287	Забайкальский край, р-н. Акшинский, с. Усть-Иля, ул. Школьная, д. 24	Индивидуальные домовладения	50,399929	113,713941
106288	Забайкальский край, р-н. Акшинский, с. Усть-Иля, ул. Школьная, д. 25	Индивидуальные домовладения	50,399929	113,713941
106289	Забайкальский край, р-н. Акшинский, с. Усть-Иля, ул. Школьная, д. 26	Индивидуальные домовладения	50,399929	113,713941

№ п/п	Адрес	Вид	Широта	Долгота
106290	Забайкальский край, р-н. Акшинский, с. Усть-Иля, ул. Школьная, д. 27	Индивидуальные домовладения	50,399929	113,713941
106291	Забайкальский край, р-н. Акшинский, с. Усть-Иля, ул. Школьная, д. 3	Индивидуальные домовладения	50,399929	113,713941
106292	Забайкальский край, р-н. Акшинский, с. Усть-Иля, ул. Школьная, д. 30	Индивидуальные домовладения	50,399929	113,713941
106293	Забайкальский край, р-н. Акшинский, с. Усть-Иля, ул. Школьная, д. 31	Индивидуальные домовладения	50,399929	113,713941
106294	Забайкальский край, р-н. Акшинский, с. Усть-Иля, ул. Школьная, д. 32	Индивидуальные домовладения	50,399929	113,713941
106295	Забайкальский край, р-н. Акшинский, с. Усть-Иля, ул. Школьная, д. 33	Индивидуальные домовладения	50,399929	113,713941
106296	Забайкальский край, р-н. Акшинский, с. Усть-Иля, ул. Школьная, д. 35	Индивидуальные домовладения	50,399929	113,713941
106297	Забайкальский край, р-н. Акшинский, с. Усть-Иля, ул. Школьная, д. 36	Индивидуальные домовладения	50,399929	113,713941
106298	Забайкальский край, р-н. Акшинский, с. Усть-Иля, ул. Школьная, д. 37	Индивидуальные домовладения	50,399929	113,713941
106299	Забайкальский край, р-н. Акшинский, с. Усть-Иля, ул. Школьная, д. 39	Индивидуальные домовладения	50,399929	113,713941
106300	Забайкальский край, р-н. Краснокаменский, п. Ковыли, ул. Советская, д. 23	Индивидуальные домовладения	50,372619	117,615558
106301	Забайкальский край, г. Чита, тер СОНТ N 9 Каштак, д. 200	Индивидуальные домовладения	52,109044	113,460903
106302	Забайкальский край, р-н. Акшинский, с. Усть-Иля, ул. Школьная, д. 44	Индивидуальные домовладения	50,399929	113,713941
106303	Забайкальский край, р-н. Акшинский, с. Усть-Иля, ул. Школьная, д. 46	Индивидуальные домовладения	50,399929	113,713941
106304	Забайкальский край, р-н. Акшинский, с. Усть-Иля, ул. Школьная, д. 48	Индивидуальные домовладения	50,399929	113,713941

№ п/п	Адрес	Вид	Широта	Долгота
106305	Забайкальский край, р-н. Акшинский, с. Усть-Иля, ул. Школьная, д. 51	Индивидуальные домовладения	50,399929	113,713941
106306	Забайкальский край, р-н. Акшинский, с. Усть-Иля, ул. Школьная, д. 52	Индивидуальные домовладения	50,399929	113,713941
106307	Забайкальский край, р-н. Акшинский, с. Усть-Иля, ул. Школьная, д. 55	Индивидуальные домовладения	50,399929	113,713941
106308	Забайкальский край, р-н. Акшинский, с. Усть-Иля, ул. Школьная, д. 57	Индивидуальные домовладения	50,399929	113,713941
106309	Забайкальский край, р-н. Акшинский, с. Усть-Иля, ул. Школьная, д. 58	Индивидуальные домовладения	50,399929	113,713941
106310	Забайкальский край, р-н. Акшинский, с. Усть-Иля, ул. Школьная, д. 59	Индивидуальные домовладения	50,399929	113,713941
106311	Забайкальский край, р-н. Акшинский, с. Усть-Иля, ул. Школьная, д. 61	Индивидуальные домовладения	50,399929	113,713941
106312	Забайкальский край, р-н. Акшинский, с. Усть-Иля, ул. Школьная, д. 62	Индивидуальные домовладения	50,399929	113,713941
106313	Забайкальский край, р-н. Акшинский, с. Усть-Иля, ул. Школьная, д. 63	Индивидуальные домовладения	50,399929	113,713941
106314	Забайкальский край, р-н. Акшинский, с. Усть-Иля, ул. Школьная, д. 64	Индивидуальные домовладения	50,399929	113,713941
106315	Забайкальский край, р-н. Акшинский, с. Усть-Иля, ул. Школьная, д. 66	Индивидуальные домовладения	50,399929	113,713941
106316	Забайкальский край, р-н. Акшинский, с. Усть-Иля, ул. Школьная, д. 67	Индивидуальные домовладения	50,399929	113,713941
106317	Забайкальский край, р-н. Акшинский, с. Усть-Иля, ул. Школьная, д. 69	Индивидуальные домовладения	50,399929	113,713941
106318	Забайкальский край, р-н. Акшинский, с. Усть-Иля, ул. Школьная, д. 7	Индивидуальные домовладения	50,399929	113,713941
106319	Забайкальский край, р-н. Акшинский, с. Усть-Иля, ул. Школьная, д. 72	Индивидуальные домовладения	50,399929	113,713941

№ п/п	Адрес	Вид	Широта	Долгота
106320	Забайкальский край, р-н. Акшинский, с. Усть-Иля, ул. Школьная, д. 76	Индивидуальные домовладения	50,399929	113,713941
106321	Забайкальский край, р-н. Акшинский, с. Усть-Иля, ул. Школьная, д. 78	Индивидуальные домовладения	50,399929	113,713941
106322	Забайкальский край, р-н. Акшинский, с. Усть-Иля, ул. Школьная, д. 8	Индивидуальные домовладения	50,399929	113,713941
106323	Забайкальский край, р-н. Краснокаменский, п. Ковыли, ул. Советская, д. 25	Индивидуальные домовладения	50,372619	117,615558
106324	Забайкальский край, г. Чита, тер СОНТ N 9 Каштак, д. 204	Индивидуальные домовладения	52,109044	113,460903
106325	Забайкальский край, р-н. Акшинский, с. Новоказачинск, ул. Братьев Макаровых, д. 1	Индивидуальные домовладения	50,409373	113,540665
106326	Забайкальский край, р-н. Акшинский, с. Новоказачинск, ул. Братьев Макаровых, д. 11	Индивидуальные домовладения	50,409373	113,540665
106327	Забайкальский край, р-н. Акшинский, с. Новоказачинск, ул. Братьев Макаровых, д. 15	Индивидуальные домовладения	50,409373	113,540665
106328	Забайкальский край, р-н. Акшинский, с. Новоказачинск, ул. Братьев Макаровых, д. 16	Индивидуальные домовладения	50,409373	113,540665
106329	Забайкальский край, р-н. Акшинский, с. Новоказачинск, ул. Братьев Макаровых, д. 17	Индивидуальные домовладения	50,409373	113,540665
106330	Забайкальский край, р-н. Акшинский, с. Новоказачинск, ул. Братьев Макаровых, д. 18	Индивидуальные домовладения	50,409373	113,540665
106331	Забайкальский край, р-н. Акшинский, с. Новоказачинск, ул. Братьев Макаровых, д. 19	Индивидуальные домовладения	50,409373	113,540665
106332	Забайкальский край, р-н. Акшинский, с. Новоказачинск, ул. Братьев Макаровых, д. 20	Индивидуальные домовладения	50,409373	113,540665
106333	Забайкальский край, р-н. Акшинский, с. Новоказачинск, ул. Братьев Макаровых, д. 21	Индивидуальные домовладения	50,409373	113,540665
106334	Забайкальский край, р-н. Акшинский, с. Новоказачинск, ул. Братьев Макаровых, д. 23	Индивидуальные домовладения	50,409373	113,540665

№ п/п	Адрес	Вид	Широта	Долгота
106335	Забайкальский край, р-н. Акшинский, с. Новоказачинск, ул. Братьев Макаровых, д. 25	Индивидуальные домовладения	50,409373	113,540665
106336	Забайкальский край, р-н. Акшинский, с. Новоказачинск, ул. Братьев Макаровых, д. 28	Индивидуальные домовладения	50,409373	113,540665
106337	Забайкальский край, р-н. Акшинский, с. Новоказачинск, ул. Братьев Макаровых, д. 35	Индивидуальные домовладения	50,409373	113,540665
106338	Забайкальский край, р-н. Акшинский, с. Новоказачинск, ул. Братьев Макаровых, д. 37	Индивидуальные домовладения	50,409373	113,540665
106339	Забайкальский край, р-н. Акшинский, с. Новоказачинск, ул. Братьев Макаровых, д. 38	Индивидуальные домовладения	50,409373	113,540665
106340	Забайкальский край, р-н. Акшинский, с. Новоказачинск, ул. Братьев Макаровых, д. 39	Индивидуальные домовладения	50,409373	113,540665
106341	Забайкальский край, р-н. Акшинский, с. Новоказачинск, ул. Братьев Макаровых, д. 4	Индивидуальные домовладения	50,409373	113,540665
106342	Забайкальский край, р-н. Краснокаменский, п. Ковыли, ул. Советская, д. 26	Индивидуальные домовладения	50,372619	117,615558
106343	Забайкальский край, г. Чита, тер СОНТ N 9 Каштак, д. 216	Индивидуальные домовладения	52,109653	113,462476
106344	Забайкальский край, р-н. Акшинский, с. Новоказачинск, ул. Братьев Макаровых, д. 42	Индивидуальные домовладения	50,409373	113,540665
106345	Забайкальский край, р-н. Акшинский, с. Новоказачинск, ул. Братьев Макаровых, д. 43	Индивидуальные домовладения	50,409373	113,540665
106346	Забайкальский край, р-н. Акшинский, с. Новоказачинск, ул. Братьев Макаровых, д. 45	Индивидуальные домовладения	50,409373	113,540665
106347	Забайкальский край, р-н. Акшинский, с. Новоказачинск, ул. Братьев Макаровых, д. 46	Индивидуальные домовладения	50,409373	113,540665
106348	Забайкальский край, р-н. Акшинский, с. Новоказачинск, ул. Братьев Макаровых, д. 48	Индивидуальные домовладения	50,409373	113,540665
106349	Забайкальский край, р-н. Акшинский, с. Новоказачинск, ул. Братьев Макаровых, д. 49	Индивидуальные домовладения	50,409373	113,540665

№ п/п	Адрес	Вид	Широта	Долгота
106350	Забайкальский край, р-н. Акшинский, с. Новоказачинск, ул. Братьев Макаровых, д. 5	Индивидуальные домовладения	50,409373	113,540665
106351	Забайкальский край, р-н. Акшинский, с. Новоказачинск, ул. Братьев Макаровых, д. 51	Индивидуальные домовладения	50,409373	113,540665
106352	Забайкальский край, р-н. Акшинский, с. Новоказачинск, ул. Братьев Макаровых, д. 52	Индивидуальные домовладения	50,409373	113,540665
106353	Забайкальский край, р-н. Акшинский, с. Новоказачинск, ул. Братьев Макаровых, д. 53	Индивидуальные домовладения	50,409373	113,540665
106354	Забайкальский край, р-н. Акшинский, с. Новоказачинск, ул. Братьев Макаровых, д. 55	Индивидуальные домовладения	50,409373	113,540665
106355	Забайкальский край, р-н. Акшинский, с. Новоказачинск, ул. Братьев Макаровых, д. 56а	Индивидуальные домовладения	50,409373	113,540665
106356	Забайкальский край, р-н. Акшинский, с. Новоказачинск, ул. Братьев Макаровых, д. 57	Индивидуальные домовладения	50,409373	113,540665
106357	Забайкальский край, р-н. Акшинский, с. Новоказачинск, ул. Братьев Макаровых, д. 58	Индивидуальные домовладения	50,409373	113,540665
106358	Забайкальский край, р-н. Акшинский, с. Новоказачинск, ул. Братьев Макаровых, д. 60	Индивидуальные домовладения	50,409373	113,540665
106359	Забайкальский край, р-н. Акшинский, с. Новоказачинск, ул. Братьев Макаровых, д. 62	Индивидуальные домовладения	50,409373	113,540665
106360	Забайкальский край, р-н. Акшинский, с. Новоказачинск, ул. Братьев Макаровых, д. 64	Индивидуальные домовладения	50,409373	113,540665
106361	Забайкальский край, р-н. Краснокаменский, п. Ковыли, ул. Советская, д. 27	Индивидуальные домовладения	50,372619	117,615558
106362	Забайкальский край, р-н. Акшинский, с. Новоказачинск, ул. Братьев Макаровых, д. 7	Индивидуальные домовладения	50,409373	113,540665
106363	Забайкальский край, р-н. Акшинский, с. Новоказачинск, ул. Братьев Макаровых, д. 71	Индивидуальные домовладения	50,409373	113,540665
106364	Забайкальский край, р-н. Акшинский, с. Новоказачинск, ул. Братьев Макаровых, д. 73	Индивидуальные домовладения	50,409373	113,540665

№ п/п	Адрес	Вид	Широта	Долгота
106365	Забайкальский край, р-н. Акшинский, с. Новоказачинск, ул. Братьев Макаровых, д. 75	Индивидуальные домовладения	50,409373	113,540665
106366	Забайкальский край, р-н. Акшинский, с. Новоказачинск, ул. Братьев Макаровых, д. 8	Индивидуальные домовладения	50,409373	113,540665
106367	Забайкальский край, р-н. Акшинский, с. Новоказачинск, ул. Братьев Макаровых, д. 9	Индивидуальные домовладения	50,409373	113,540665
106368	Забайкальский край, р-н. Акшинский, с. Новокургатай, ул. Колхозная, д. 1	Индивидуальные домовладения	50,310784	113,457634
106369	Забайкальский край, р-н. Акшинский, с. Новокургатай, ул. Колхозная, д. 14	Индивидуальные домовладения	50,310784	113,457634
106370	Забайкальский край, р-н. Акшинский, с. Новокургатай, ул. Колхозная, д. 16	Индивидуальные домовладения	50,310784	113,457634
106371	Забайкальский край, р-н. Акшинский, с. Новокургатай, ул. Колхозная, д. 18	Индивидуальные домовладения	50,310784	113,457634
106372	Забайкальский край, р-н. Акшинский, с. Новокургатай, ул. Колхозная, д. 20	Индивидуальные домовладения	50,310784	113,457634
106373	Забайкальский край, р-н. Акшинский, с. Новокургатай, ул. Колхозная, д. 21	Индивидуальные домовладения	50,310784	113,457634
106374	Забайкальский край, р-н. Акшинский, с. Новокургатай, ул. Колхозная, д. 22	Индивидуальные домовладения	50,310784	113,457634
106375	Забайкальский край, р-н. Акшинский, с. Новокургатай, ул. Колхозная, д. 24	Индивидуальные домовладения	50,310784	113,457634
106376	Забайкальский край, р-н. Акшинский, с. Новокургатай, ул. Колхозная, д. 27	Индивидуальные домовладения	50,310784	113,457634
106377	Забайкальский край, р-н. Акшинский, с. Новокургатай, ул. Колхозная, д. 28	Индивидуальные домовладения	50,310784	113,457634
106378	Забайкальский край, р-н. Акшинский, с. Новокургатай, ул. Колхозная, д. 29	Индивидуальные домовладения	50,310784	113,457634
106379	Забайкальский край, р-н. Акшинский, с. Новокургатай, ул. Колхозная, д. 3	Индивидуальные домовладения	50,310784	113,457634

№ п/п	Адрес	Вид	Широта	Долгота
106380	Забайкальский край, р-н. Акшинский, с. Новокургатай, ул. Колхозная, д. 30	Индивидуальные домовладения	50,310784	113,457634
106381	Забайкальский край, р-н. Акшинский, с. Новокургатай, ул. Колхозная, д. 34	Индивидуальные домовладения	50,310784	113,457634
106382	Забайкальский край, р-н. Акшинский, с. Новокургатай, ул. Колхозная, д. 35	Индивидуальные домовладения	50,310784	113,457634
106383	Забайкальский край, р-н. Акшинский, с. Новокургатай, ул. Колхозная, д. 36	Индивидуальные домовладения	50,310784	113,457634
106384	Забайкальский край, р-н. Акшинский, с. Новокургатай, ул. Колхозная, д. 37	Индивидуальные домовладения	50,310784	113,457634
106385	Забайкальский край, р-н. Акшинский, с. Новокургатай, ул. Колхозная, д. 38	Индивидуальные домовладения	50,310784	113,457634
106386	Забайкальский край, р-н. Акшинский, с. Новокургатай, ул. Колхозная, д. 39	Индивидуальные домовладения	50,310784	113,457634
106387	Забайкальский край, р-н. Акшинский, с. Новокургатай, ул. Колхозная, д. 40	Индивидуальные домовладения	50,310784	113,457634
106388	Забайкальский край, р-н. Акшинский, с. Новокургатай, ул. Колхозная, д. 41	Индивидуальные домовладения	50,310784	113,457634
106389	Забайкальский край, р-н. Акшинский, с. Новокургатай, ул. Колхозная, д. 42	Индивидуальные домовладения	50,310784	113,457634
106390	Забайкальский край, р-н. Акшинский, с. Новокургатай, ул. Колхозная, д. 46	Индивидуальные домовладения	50,310784	113,457634
106391	Забайкальский край, р-н. Акшинский, с. Новокургатай, ул. Колхозная, д. 49	Индивидуальные домовладения	50,310784	113,457634
106392	Забайкальский край, р-н. Акшинский, с. Новокургатай, ул. Колхозная, д. 49а	Индивидуальные домовладения	50,310784	113,457634
106393	Забайкальский край, р-н. Акшинский, с. Новокургатай, ул. Колхозная, д. 5	Индивидуальные домовладения	50,310784	113,457634
106394	Забайкальский край, р-н. Акшинский, с. Новокургатай, ул. Колхозная, д. 50	Индивидуальные домовладения	50,310784	113,457634

№ п/п	Адрес	Вид	Широта	Долгота
106395	Забайкальский край, р-н. Акшинский, с. Новокургатай, ул. Колхозная, д. 51	Индивидуальные домовладения	50,310784	113,457634
106396	Забайкальский край, р-н. Акшинский, с. Новокургатай, ул. Колхозная, д. 51а	Индивидуальные домовладения	50,310784	113,457634
106397	Забайкальский край, р-н. Акшинский, с. Новокургатай, ул. Колхозная, д. 53	Индивидуальные домовладения	50,310784	113,457634
106398	Забайкальский край, р-н. Акшинский, с. Новокургатай, ул. Колхозная, д. 54	Индивидуальные домовладения	50,310784	113,457634
106399	Забайкальский край, р-н. Акшинский, с. Новокургатай, ул. Колхозная, д. 55	Индивидуальные домовладения	50,310784	113,457634
106400	Забайкальский край, р-н. Приаргунский, п. Досатуй, ул. Мира, д. 5	Индивидуальные домовладения	50,395916	118,636466
106401	Забайкальский край, р-н. Краснокаменский, п. Ковыли, ул. Советская, д. 28	Индивидуальные домовладения	50,372619	117,615558
106402	Забайкальский край, г. Чита, тер СОНТ N 9 Каштак, д. 37	Индивидуальные домовладения	52,109044	113,460903
106403	Забайкальский край, р-н. Акшинский, с. Новокургатай, ул. Колхозная, д. 58	Индивидуальные домовладения	50,310784	113,457634
106404	Забайкальский край, р-н. Акшинский, с. Новокургатай, ул. Колхозная, д. 59	Индивидуальные домовладения	50,310784	113,457634
106405	Забайкальский край, р-н. Акшинский, с. Новокургатай, ул. Колхозная, д. 61	Индивидуальные домовладения	50,310784	113,457634
106406	Забайкальский край, р-н. Акшинский, с. Новокургатай, ул. Колхозная, д. 63	Индивидуальные домовладения	50,310784	113,457634
106407	Забайкальский край, р-н. Акшинский, с. Новокургатай, ул. Колхозная, д. 63а	Индивидуальные домовладения	50,310784	113,457634
106408	Забайкальский край, р-н. Акшинский, с. Новокургатай, ул. Молодежная, д. 1	Индивидуальные домовладения	50,310784	113,457634
106409	Забайкальский край, р-н. Акшинский, с. Новокургатай, ул. Молодежная, д. 10	Индивидуальные домовладения	50,310784	113,457634

№ п/п	Адрес	Вид	Широта	Долгота
106410	Забайкальский край, р-н. Акшинский, с. Новокургатай, ул. Молодежная, д. 11	Индивидуальные домовладения	50,310784	113,457634
106411	Забайкальский край, р-н. Акшинский, с. Новокургатай, ул. Молодежная, д. 13	Индивидуальные домовладения	50,310784	113,457634
106412	Забайкальский край, р-н. Акшинский, с. Новокургатай, ул. Молодежная, д. 2	Индивидуальные домовладения	50,310784	113,457634
106413	Забайкальский край, р-н. Акшинский, с. Новокургатай, ул. Молодежная, д. 3	Индивидуальные домовладения	50,310784	113,457634
106414	Забайкальский край, р-н. Акшинский, с. Новокургатай, ул. Молодежная, д. 5	Индивидуальные домовладения	50,310784	113,457634
106415	Забайкальский край, р-н. Акшинский, с. Новокургатай, ул. Молодежная, д. 6	Индивидуальные домовладения	50,310784	113,457634
106416	Забайкальский край, р-н. Акшинский, с. Новокургатай, ул. Молодежная, д. 7	Индивидуальные домовладения	50,310784	113,457634
106417	Забайкальский край, р-н. Акшинский, с. Новокургатай, ул. Молодежная, д. 8	Индивидуальные домовладения	50,310784	113,457634
106418	Забайкальский край, р-н. Акшинский, с. Новокургатай, ул. Молодежная, д. 9	Индивидуальные домовладения	50,310784	113,457634
106419	Забайкальский край, р-н. Акшинский, с. Новокургатай, ул. Новая, д. 10	Индивидуальные домовладения	50,310784	113,457634
106420	Забайкальский край, р-н. Акшинский, с. Новокургатай, ул. Новая, д. 14	Индивидуальные домовладения	50,310784	113,457634
106421	Забайкальский край, р-н. Акшинский, с. Новокургатай, ул. Новая, д. 1а	Индивидуальные домовладения	50,310784	113,457634
106422	Забайкальский край, р-н. Краснокаменский, п. Ковыли, ул. Советская, д. 29	Индивидуальные домовладения	50,372619	117,615558
106423	Забайкальский край, р-н. Акшинский, с. Новокургатай, ул. Новая, д. 5	Индивидуальные домовладения	50,310784	113,457634
106424	Забайкальский край, р-н. Акшинский, с. Новокургатай, ул. Новая, д. 6	Индивидуальные домовладения	50,310784	113,457634

№ п/п	Адрес	Вид	Широта	Долгота
106425	Забайкальский край, р-н. Акшинский, с. Новокургатай, ул. Новая, д. 7	Индивидуальные домовладения	50,310784	113,457634
106426	Забайкальский край, р-н. Акшинский, с. Новокургатай, ул. Новая, д. 8	Индивидуальные домовладения	50,310784	113,457634
106427	Забайкальский край, р-н. Акшинский, с. Новокургатай, ул. Центральная, д. 100	Индивидуальные домовладения	50,310784	113,457634
106428	Забайкальский край, р-н. Акшинский, с. Новокургатай, ул. Центральная, д. 101	Индивидуальные домовладения	50,310784	113,457634
106429	Забайкальский край, р-н. Акшинский, с. Новокургатай, ул. Центральная, д. 102	Индивидуальные домовладения	50,310784	113,457634
106430	Забайкальский край, р-н. Акшинский, с. Новокургатай, ул. Центральная, д. 104	Индивидуальные домовладения	50,310784	113,457634
106431	Забайкальский край, р-н. Акшинский, с. Новокургатай, ул. Центральная, д. 106	Индивидуальные домовладения	50,310784	113,457634
106432	Забайкальский край, р-н. Акшинский, с. Новокургатай, ул. Центральная, д. 107	Индивидуальные домовладения	50,310784	113,457634
106433	Забайкальский край, р-н. Акшинский, с. Новокургатай, ул. Центральная, д. 108	Индивидуальные домовладения	50,310784	113,457634
106434	Забайкальский край, р-н. Акшинский, с. Новокургатай, ул. Центральная, д. 109	Индивидуальные домовладения	50,310784	113,457634
106435	Забайкальский край, р-н. Акшинский, с. Новокургатай, ул. Центральная, д. 11	Индивидуальные домовладения	50,310784	113,457634
106436	Забайкальский край, р-н. Акшинский, с. Новокургатай, ул. Центральная, д. 110	Индивидуальные домовладения	50,310784	113,457634
106437	Забайкальский край, р-н. Акшинский, с. Новокургатай, ул. Центральная, д. 113	Индивидуальные домовладения	50,310784	113,457634
106438	Забайкальский край, р-н. Акшинский, с. Новокургатай, ул. Центральная, д. 114	Индивидуальные домовладения	50,310784	113,457634
106439	Забайкальский край, р-н. Акшинский, с. Новокургатай, ул. Центральная, д. 115	Индивидуальные домовладения	50,310784	113,457634

№ п/п	Адрес	Вид	Широта	Долгота
106440	Забайкальский край, р-н. Акшинский, с. Новокургатай, ул. Центральная, д. 116	Индивидуальные домовладения	50,310784	113,457634
106441	Забайкальский край, р-н. Акшинский, с. Новокургатай, ул. Центральная, д. 117	Индивидуальные домовладения	50,310784	113,457634
106442	Забайкальский край, р-н. Краснокаменский, п. Ковыли, ул. Советская, д. 3	Индивидуальные домовладения	50,372619	117,615558
106443	Забайкальский край, р-н. Акшинский, с. Новокургатай, ул. Центральная, д. 122	Индивидуальные домовладения	50,310784	113,457634
106444	Забайкальский край, р-н. Акшинский, с. Новокургатай, ул. Центральная, д. 124	Индивидуальные домовладения	50,310784	113,457634
106445	Забайкальский край, р-н. Акшинский, с. Новокургатай, ул. Центральная, д. 125	Индивидуальные домовладения	50,310784	113,457634
106446	Забайкальский край, р-н. Акшинский, с. Новокургатай, ул. Центральная, д. 127	Индивидуальные домовладения	50,310784	113,457634
106447	Забайкальский край, р-н. Акшинский, с. Новокургатай, ул. Центральная, д. 131	Индивидуальные домовладения	50,310784	113,457634
106448	Забайкальский край, р-н. Акшинский, с. Новокургатай, ул. Центральная, д. 132	Индивидуальные домовладения	50,310784	113,457634
106449	Забайкальский край, р-н. Акшинский, с. Новокургатай, ул. Центральная, д. 133	Индивидуальные домовладения	50,310784	113,457634
106450	Забайкальский край, р-н. Акшинский, с. Новокургатай, ул. Центральная, д. 134	Индивидуальные домовладения	50,310784	113,457634
106451	Забайкальский край, р-н. Акшинский, с. Новокургатай, ул. Центральная, д. 135	Индивидуальные домовладения	50,310784	113,457634
106452	Забайкальский край, р-н. Акшинский, с. Новокургатай, ул. Центральная, д. 136	Индивидуальные домовладения	50,310784	113,457634
106453	Забайкальский край, р-н. Акшинский, с. Новокургатай, ул. Центральная, д. 137	Индивидуальные домовладения	50,310784	113,457634
106454	Забайкальский край, р-н. Акшинский, с. Новокургатай, ул. Центральная, д. 139	Индивидуальные домовладения	50,310784	113,457634

№ п/п	Адрес	Вид	Широта	Долгота
106455	Забайкальский край, р-н. Акшинский, с. Новокургатай, ул. Центральная, д. 14	Индивидуальные домовладения	50,310784	113,457634
106456	Забайкальский край, р-н. Акшинский, с. Новокургатай, ул. Центральная, д. 141	Индивидуальные домовладения	50,310784	113,457634
106457	Забайкальский край, р-н. Акшинский, с. Новокургатай, ул. Центральная, д. 142	Индивидуальные домовладения	50,310784	113,457634
106458	Забайкальский край, р-н. Акшинский, с. Новокургатай, ул. Центральная, д. 144	Индивидуальные домовладения	50,310784	113,457634
106459	Забайкальский край, р-н. Акшинский, с. Новокургатай, ул. Центральная, д. 145а	Индивидуальные домовладения	50,310784	113,457634
106460	Забайкальский край, р-н. Акшинский, с. Новокургатай, ул. Центральная, д. 146	Индивидуальные домовладения	50,310784	113,457634
106461	Забайкальский край, р-н. Кыринский, с. Былыра, ул. Березнева, д. 16	Индивидуальные домовладения	49,690182	111,722124
106462	Забайкальский край, р-н. Краснокаменский, п. Ковыли, ул. Советская, д. 30	Индивидуальные домовладения	50,372619	117,615558
106463	Забайкальский край, р-н. Акшинский, с. Новокургатай, ул. Центральная, д. 150	Индивидуальные домовладения	50,310784	113,457634
106464	Забайкальский край, р-н. Акшинский, с. Новокургатай, ул. Центральная, д. 151	Индивидуальные домовладения	50,310784	113,457634
106465	Забайкальский край, р-н. Акшинский, с. Новокургатай, ул. Центральная, д. 152	Индивидуальные домовладения	50,310784	113,457634
106466	Забайкальский край, р-н. Акшинский, с. Новокургатай, ул. Центральная, д. 153	Индивидуальные домовладения	50,310784	113,457634
106467	Забайкальский край, р-н. Акшинский, с. Новокургатай, ул. Центральная, д. 154	Индивидуальные домовладения	50,310784	113,457634
106468	Забайкальский край, р-н. Акшинский, с. Новокургатай, ул. Центральная, д. 155	Индивидуальные домовладения	50,310784	113,457634
106469	Забайкальский край, р-н. Акшинский, с. Новокургатай, ул. Центральная, д. 158	Индивидуальные домовладения	50,310784	113,457634

№ п/п	Адрес	Вид	Широта	Долгота
106470	Забайкальский край, р-н. Акшинский, с. Новокургатай, ул. Центральная, д. 159	Индивидуальные домовладения	50,310784	113,457634
106471	Забайкальский край, р-н. Акшинский, с. Новокургатай, ул. Центральная, д. 16	Индивидуальные домовладения	50,310784	113,457634
106472	Забайкальский край, р-н. Акшинский, с. Новокургатай, ул. Центральная, д. 160а	Индивидуальные домовладения	50,310784	113,457634
106473	Забайкальский край, р-н. Акшинский, с. Новокургатай, ул. Центральная, д. 161	Индивидуальные домовладения	50,310784	113,457634
106474	Забайкальский край, р-н. Акшинский, с. Новокургатай, ул. Центральная, д. 164	Индивидуальные домовладения	50,310784	113,457634
106475	Забайкальский край, р-н. Акшинский, с. Новокургатай, ул. Центральная, д. 165	Индивидуальные домовладения	50,310784	113,457634
106476	Забайкальский край, р-н. Акшинский, с. Новокургатай, ул. Центральная, д. 167	Индивидуальные домовладения	50,310784	113,457634
106477	Забайкальский край, р-н. Акшинский, с. Новокургатай, ул. Центральная, д. 169	Индивидуальные домовладения	50,310784	113,457634
106478	Забайкальский край, р-н. Акшинский, с. Новокургатай, ул. Центральная, д. 17	Индивидуальные домовладения	50,310784	113,457634
106479	Забайкальский край, р-н. Акшинский, с. Новокургатай, ул. Центральная, д. 170	Индивидуальные домовладения	50,310784	113,457634
106480	Забайкальский край, р-н. Акшинский, с. Новокургатай, ул. Центральная, д. 171	Индивидуальные домовладения	50,310784	113,457634
106481	Забайкальский край, р-н. Кыринский, с. Былыра, ул. Березнева, д. 18	Индивидуальные домовладения	49,690182	111,722124
106482	Забайкальский край, р-н. Краснокаменский, п. Ковыли, ул. Советская, д. 32	Индивидуальные домовладения	50,372619	117,615558
106483	Забайкальский край, р-н. Акшинский, с. Новокургатай, ул. Центральная, д. 175	Индивидуальные домовладения	50,310784	113,457634
106484	Забайкальский край, р-н. Акшинский, с. Новокургатай, ул. Центральная, д. 177	Индивидуальные домовладения	50,310784	113,457634

№ п/п	Адрес	Вид	Широта	Долгота
106485	Забайкальский край, р-н. Акшинский, с. Новокургатай, ул. Центральная, д. 178	Индивидуальные домовладения	50,310784	113,457634
106486	Забайкальский край, р-н. Акшинский, с. Новокургатай, ул. Центральная, д. 179	Индивидуальные домовладения	50,310784	113,457634
106487	Забайкальский край, р-н. Акшинский, с. Новокургатай, ул. Центральная, д. 18	Индивидуальные домовладения	50,310784	113,457634
106488	Забайкальский край, р-н. Акшинский, с. Новокургатай, ул. Центральная, д. 180	Индивидуальные домовладения	50,310784	113,457634
106489	Забайкальский край, р-н. Акшинский, с. Новокургатай, ул. Центральная, д. 182	Индивидуальные домовладения	50,310784	113,457634
106490	Забайкальский край, р-н. Акшинский, с. Новокургатай, ул. Центральная, д. 184	Индивидуальные домовладения	50,310784	113,457634
106491	Забайкальский край, р-н. Акшинский, с. Новокургатай, ул. Центральная, д. 186	Индивидуальные домовладения	50,310784	113,457634
106492	Забайкальский край, р-н. Акшинский, с. Новокургатай, ул. Центральная, д. 188	Индивидуальные домовладения	50,310784	113,457634
106493	Забайкальский край, р-н. Акшинский, с. Новокургатай, ул. Центральная, д. 19	Индивидуальные домовладения	50,310784	113,457634
106494	Забайкальский край, р-н. Акшинский, с. Новокургатай, ул. Центральная, д. 194	Индивидуальные домовладения	50,310784	113,457634
106495	Забайкальский край, р-н. Акшинский, с. Новокургатай, ул. Центральная, д. 196	Индивидуальные домовладения	50,310784	113,457634
106496	Забайкальский край, р-н. Акшинский, с. Новокургатай, ул. Центральная, д. 198	Индивидуальные домовладения	50,310784	113,457634
106497	Забайкальский край, р-н. Акшинский, с. Новокургатай, ул. Центральная, д. 198а	Индивидуальные домовладения	50,310784	113,457634
106498	Забайкальский край, р-н. Акшинский, с. Новокургатай, ул. Центральная, д. 2	Индивидуальные домовладения	50,310784	113,457634
106499	Забайкальский край, р-н. Акшинский, с. Новокургатай, ул. Центральная, д. 20	Индивидуальные домовладения	50,310784	113,457634

№ п/п	Адрес	Вид	Широта	Долгота
106500	Забайкальский край, р-н. Акшинский, с. Новокургатай, ул. Центральная, д. 200	Индивидуальные домовладения	50,310784	113,457634
106501	Забайкальский край, р-н. Кыринский, с. Былыра, ул. Березнева, д. 19	Индивидуальные домовладения	49,690182	111,722124
106502	Забайкальский край, р-н. Краснокаменский, п. Ковыли, ул. Советская, д. 4	Индивидуальные домовладения	50,372619	117,615558
106503	Забайкальский край, р-н. Акшинский, с. Новокургатай, ул. Центральная, д. 206	Индивидуальные домовладения	50,310784	113,457634
106504	Забайкальский край, р-н. Акшинский, с. Новокургатай, ул. Центральная, д. 208	Индивидуальные домовладения	50,310784	113,457634
106505	Забайкальский край, р-н. Акшинский, с. Новокургатай, ул. Центральная, д. 23	Индивидуальные домовладения	50,310784	113,457634
106506	Забайкальский край, р-н. Акшинский, с. Новокургатай, ул. Центральная, д. 24	Индивидуальные домовладения	50,310784	113,457634
106507	Забайкальский край, р-н. Акшинский, с. Новокургатай, ул. Центральная, д. 25	Индивидуальные домовладения	50,310784	113,457634
106508	Забайкальский край, р-н. Акшинский, с. Новокургатай, ул. Центральная, д. 26	Индивидуальные домовладения	50,310784	113,457634
106509	Забайкальский край, р-н. Акшинский, с. Новокургатай, ул. Центральная, д. 27	Индивидуальные домовладения	50,310784	113,457634
106510	Забайкальский край, р-н. Акшинский, с. Новокургатай, ул. Центральная, д. 28	Индивидуальные домовладения	50,310784	113,457634
106511	Забайкальский край, р-н. Акшинский, с. Новокургатай, ул. Центральная, д. 29	Индивидуальные домовладения	50,310784	113,457634
106512	Забайкальский край, р-н. Акшинский, с. Новокургатай, ул. Центральная, д. 2а	Индивидуальные домовладения	50,310784	113,457634
106513	Забайкальский край, р-н. Акшинский, с. Новокургатай, ул. Центральная, д. 3	Индивидуальные домовладения	50,310784	113,457634
106514	Забайкальский край, р-н. Акшинский, с. Новокургатай, ул. Центральная, д. 33	Индивидуальные домовладения	50,310784	113,457634

№ п/п	Адрес	Вид	Широта	Долгота
106515	Забайкальский край, р-н. Акшинский, с. Новокургатай, ул. Центральная, д. 34	Индивидуальные домовладения	50,310784	113,457634
106516	Забайкальский край, р-н. Акшинский, с. Новокургатай, ул. Центральная, д. 35	Индивидуальные домовладения	50,310784	113,457634
106517	Забайкальский край, р-н. Акшинский, с. Новокургатай, ул. Центральная, д. 36	Индивидуальные домовладения	50,310784	113,457634
106518	Забайкальский край, р-н. Акшинский, с. Новокургатай, ул. Центральная, д. 37	Индивидуальные домовладения	50,310784	113,457634
106519	Забайкальский край, р-н. Акшинский, с. Новокургатай, ул. Центральная, д. 38	Индивидуальные домовладения	50,310784	113,457634
106520	Забайкальский край, р-н. Акшинский, с. Новокургатай, ул. Центральная, д. 39	Индивидуальные домовладения	50,310784	113,457634
106521	Забайкальский край, р-н. Кыринский, с. Былыра, ул. Березнева, д. 2	Индивидуальные домовладения	49,690182	111,722124
106522	Забайкальский край, р-н. Краснокаменский, п. Ковыли, ул. Советская, д. 5	Индивидуальные домовладения	50,372619	117,615558
106523	Забайкальский край, р-н. Акшинский, с. Новокургатай, ул. Центральная, д. 42	Индивидуальные домовладения	50,310784	113,457634
106524	Забайкальский край, р-н. Акшинский, с. Новокургатай, ул. Центральная, д. 43	Индивидуальные домовладения	50,310784	113,457634
106525	Забайкальский край, р-н. Акшинский, с. Новокургатай, ул. Центральная, д. 44	Индивидуальные домовладения	50,310784	113,457634
106526	Забайкальский край, р-н. Акшинский, с. Новокургатай, ул. Центральная, д. 47	Индивидуальные домовладения	50,310784	113,457634
106527	Забайкальский край, р-н. Акшинский, с. Новокургатай, ул. Центральная, д. 48	Индивидуальные домовладения	50,310784	113,457634
106528	Забайкальский край, р-н. Акшинский, с. Новокургатай, ул. Центральная, д. 5	Индивидуальные домовладения	50,310784	113,457634
106529	Забайкальский край, р-н. Акшинский, с. Новокургатай, ул. Центральная, д. 50	Индивидуальные домовладения	50,310784	113,457634

№ п/п	Адрес	Вид	Широта	Долгота
106530	Забайкальский край, р-н. Акшинский, с. Новокургатай, ул. Центральная, д. 51	Индивидуальные домовладения	50,310784	113,457634
106531	Забайкальский край, р-н. Акшинский, с. Новокургатай, ул. Центральная, д. 52	Индивидуальные домовладения	50,310784	113,457634
106532	Забайкальский край, р-н. Акшинский, с. Новокургатай, ул. Центральная, д. 53	Индивидуальные домовладения	50,310784	113,457634
106533	Забайкальский край, р-н. Акшинский, с. Новокургатай, ул. Центральная, д. 55	Индивидуальные домовладения	50,310784	113,457634
106534	Забайкальский край, р-н. Акшинский, с. Новокургатай, ул. Центральная, д. 56	Индивидуальные домовладения	50,310784	113,457634
106535	Забайкальский край, р-н. Акшинский, с. Новокургатай, ул. Центральная, д. 57	Индивидуальные домовладения	50,310784	113,457634
106536	Забайкальский край, р-н. Акшинский, с. Новокургатай, ул. Центральная, д. 58	Индивидуальные домовладения	50,310784	113,457634
106537	Забайкальский край, р-н. Акшинский, с. Новокургатай, ул. Центральная, д. 59	Индивидуальные домовладения	50,310784	113,457634
106538	Забайкальский край, р-н. Акшинский, с. Новокургатай, ул. Центральная, д. 6	Индивидуальные домовладения	50,310784	113,457634
106539	Забайкальский край, р-н. Акшинский, с. Новокургатай, ул. Центральная, д. 60	Индивидуальные домовладения	50,310784	113,457634
106540	Забайкальский край, р-н. Акшинский, с. Новокургатай, ул. Центральная, д. 61	Индивидуальные домовладения	50,310784	113,457634
106541	Забайкальский край, р-н. Акшинский, с. Новокургатай, ул. Центральная, д. 61а	Индивидуальные домовладения	50,310784	113,457634
106542	Забайкальский край, р-н. Краснокаменский, п. Ковыли, ул. Советская, д. 6	Индивидуальные домовладения	50,372619	117,615558
106543	Забайкальский край, р-н. Акшинский, с. Новокургатай, ул. Центральная, д. 64	Индивидуальные домовладения	50,310784	113,457634
106544	Забайкальский край, р-н. Акшинский, с. Новокургатай, ул. Центральная, д. 65	Индивидуальные домовладения	50,310784	113,457634

№ п/п	Адрес	Вид	Широта	Долгота
106545	Забайкальский край, р-н. Акшинский, с. Новокургатай, ул. Центральная, д. 66	Индивидуальные домовладения	50,310784	113,457634
106546	Забайкальский край, р-н. Акшинский, с. Новокургатай, ул. Центральная, д. 67	Индивидуальные домовладения	50,310784	113,457634
106547	Забайкальский край, р-н. Акшинский, с. Новокургатай, ул. Центральная, д. 68	Индивидуальные домовладения	50,310784	113,457634
106548	Забайкальский край, р-н. Акшинский, с. Новокургатай, ул. Центральная, д. 70	Индивидуальные домовладения	50,310784	113,457634
106549	Забайкальский край, р-н. Акшинский, с. Новокургатай, ул. Центральная, д. 71	Индивидуальные домовладения	50,310784	113,457634
106550	Забайкальский край, р-н. Акшинский, с. Новокургатай, ул. Центральная, д. 72	Индивидуальные домовладения	50,310784	113,457634
106551	Забайкальский край, р-н. Акшинский, с. Новокургатай, ул. Центральная, д. 73	Индивидуальные домовладения	50,310784	113,457634
106552	Забайкальский край, р-н. Акшинский, с. Новокургатай, ул. Центральная, д. 74	Индивидуальные домовладения	50,310784	113,457634
106553	Забайкальский край, р-н. Акшинский, с. Новокургатай, ул. Центральная, д. 77	Индивидуальные домовладения	50,310784	113,457634
106554	Забайкальский край, р-н. Акшинский, с. Новокургатай, ул. Центральная, д. 78	Индивидуальные домовладения	50,310784	113,457634
106555	Забайкальский край, р-н. Акшинский, с. Новокургатай, ул. Центральная, д. 8	Индивидуальные домовладения	50,310784	113,457634
106556	Забайкальский край, р-н. Акшинский, с. Новокургатай, ул. Центральная, д. 80	Индивидуальные домовладения	50,310784	113,457634
106557	Забайкальский край, р-н. Акшинский, с. Новокургатай, ул. Центральная, д. 81	Индивидуальные домовладения	50,310784	113,457634
106558	Забайкальский край, р-н. Акшинский, с. Новокургатай, ул. Центральная, д. 82	Индивидуальные домовладения	50,310784	113,457634
106559	Забайкальский край, р-н. Акшинский, с. Новокургатай, ул. Центральная, д. 83	Индивидуальные домовладения	50,310784	113,457634

№ п/п	Адрес	Вид	Широта	Долгота
106560	Забайкальский край, р-н. Акшинский, с. Новокургатай, ул. Центральная, д. 84	Индивидуальные домовладения	50,310784	113,457634
106561	Забайкальский край, р-н. Кыринский, с. Былыра, ул. Березнева, д. 21	Индивидуальные домовладения	49,690182	111,722124
106562	Забайкальский край, р-н. Краснокаменский, п. Ковыли, ул. Советская, д. 7	Индивидуальные домовладения	50,372619	117,615558
106563	Забайкальский край, р-н. Краснокаменский, п. Ковыли, ул. Советская, д. 8	Индивидуальные домовладения	50,372619	117,615558
106564	Забайкальский край, р-н. Краснокаменский, п. Ковыли, ул. Советская, д. 9	Индивидуальные домовладения	50,372619	117,615558
106565	Забайкальский край, р-н. Краснокаменский, п. Ковыли, ул. Степная, д. 1	Индивидуальные домовладения	50,372619	117,615558
106566	Забайкальский край, р-н. Краснокаменский, п. Ковыли, ул. Степная, д. 2	Индивидуальные домовладения	50,372619	117,615558
106567	Забайкальский край, р-н. Краснокаменский, п. Ковыли, ул. Степная, д. 4	Индивидуальные домовладения	50,372619	117,615558
106568	Забайкальский край, р-н. Борзинский, с. Цаган-Олуй, ул. Новая, д. 2	Индивидуальные домовладения	50,461475	117,151183
106569	Забайкальский край, р-н. Борзинский, с. Цаган-Олуй, ул. Новая, д. 20	Индивидуальные домовладения	50,461475	117,151183
106570	Забайкальский край, р-н. Борзинский, с. Цаган-Олуй, ул. Новая, д. 21	Индивидуальные домовладения	50,461154	117,154794
106571	Забайкальский край, р-н. Акшинский, с. Новокургатай, ул. Центральная, д. 86	Индивидуальные домовладения	50,310784	113,457634
106572	Забайкальский край, р-н. Акшинский, с. Новокургатай, ул. Центральная, д. 88	Индивидуальные домовладения	50,310784	113,457634
106573	Забайкальский край, р-н. Акшинский, с. Новокургатай, ул. Центральная, д. 9	Индивидуальные домовладения	50,310784	113,457634
106574	Забайкальский край, р-н. Акшинский, с. Новокургатай, ул. Центральная, д. 90	Индивидуальные домовладения	50,310784	113,457634

№ п/п	Адрес	Вид	Широта	Долгота
106575	Забайкальский край, р-н. Акшинский, с. Новокургатай, ул. Центральная, д. 92	Индивидуальные домовладения	50,310784	113,457634
106576	Забайкальский край, р-н. Акшинский, с. Новокургатай, ул. Центральная, д. 93	Индивидуальные домовладения	50,310784	113,457634
106577	Забайкальский край, р-н. Кыринский, с. Былыра, ул. Березнева, д. 1	Индивидуальные домовладения	49,690182	111,722124
106578	Забайкальский край, р-н. Кыринский, с. Былыра, ул. Березнева, д. 10	Индивидуальные домовладения	49,690182	111,722124
106579	Забайкальский край, р-н. Кыринский, с. Былыра, ул. Березнева, д. 12	Индивидуальные домовладения	49,690182	111,722124
106580	Забайкальский край, р-н. Кыринский, с. Былыра, ул. Березнева, д. 13	Индивидуальные домовладения	49,690182	111,722124
106581	Забайкальский край, р-н. Кыринский, с. Былыра, ул. Березнева, д. 14	Индивидуальные домовладения	49,690182	111,722124
106582	Забайкальский край, р-н. Кыринский, с. Былыра, ул. Березнева, д. 15	Индивидуальные домовладения	49,690182	111,722124
106583	Забайкальский край, р-н. Борзинский, с. Цаган-Олуй, ул. Новая, д. 23	Индивидуальные домовладения	50,461475	117,151183
106584	Забайкальский край, г. Чита, тер СОНТ N 9 Каштак, д. 71	Индивидуальные домовладения	52,109044	113,460903
106585	Забайкальский край, р-н. Кыринский, с. Былыра, ул. Березнева, д. 25	Индивидуальные домовладения	49,690182	111,722124
106586	Забайкальский край, р-н. Кыринский, с. Былыра, ул. Березнева, д. 26	Индивидуальные домовладения	49,690182	111,722124
106587	Забайкальский край, р-н. Кыринский, с. Былыра, ул. Березнева, д. 28	Индивидуальные домовладения	49,690182	111,722124
106588	Забайкальский край, р-н. Кыринский, с. Былыра, ул. Березнева, д. 3	Индивидуальные домовладения	49,690182	111,722124
106589	Забайкальский край, р-н. Кыринский, с. Былыра, ул. Березнева, д. 30	Индивидуальные домовладения	49,690182	111,722124

№ п/п	Адрес	Вид	Широта	Долгота
106590	Забайкальский край, р-н. Кыринский, с. Былыра, ул. Березнева, д. 31	Индивидуальные домовладения	49,690182	111,722124
106591	Забайкальский край, р-н. Кыринский, с. Былыра, ул. Березнева, д. 32	Индивидуальные домовладения	49,690182	111,722124
106592	Забайкальский край, р-н. Кыринский, с. Былыра, ул. Березнева, д. 34	Индивидуальные домовладения	49,690182	111,722124
106593	Забайкальский край, р-н. Кыринский, с. Былыра, ул. Березнева, д. 35	Индивидуальные домовладения	49,690182	111,722124
106594	Забайкальский край, р-н. Кыринский, с. Былыра, ул. Березнева, д. 38	Индивидуальные домовладения	49,690182	111,722124
106595	Забайкальский край, р-н. Кыринский, с. Былыра, ул. Березнева, д. 39	Индивидуальные домовладения	49,690182	111,722124
106596	Забайкальский край, р-н. Кыринский, с. Былыра, ул. Березнева, д. 40	Индивидуальные домовладения	49,690182	111,722124
106597	Забайкальский край, р-н. Кыринский, с. Былыра, ул. Березнева, д. 41	Индивидуальные домовладения	49,690182	111,722124
106598	Забайкальский край, р-н. Кыринский, с. Былыра, ул. Березнева, д. 44	Индивидуальные домовладения	49,690182	111,722124
106599	Забайкальский край, р-н. Кыринский, с. Былыра, ул. Березнева, д. 45	Индивидуальные домовладения	49,690182	111,722124
106600	Забайкальский край, р-н. Кыринский, с. Былыра, ул. Березнева, д. 46	Индивидуальные домовладения	49,690182	111,722124
106601	Забайкальский край, р-н. Кыринский, с. Былыра, ул. Березнева, д. 48	Индивидуальные домовладения	49,690182	111,722124
106602	Забайкальский край, р-н. Кыринский, с. Былыра, ул. Березнева, д. 51	Индивидуальные домовладения	49,690182	111,722124
106603	Забайкальский край, р-н. Кыринский, с. Былыра, ул. Березнева, д. 52	Индивидуальные домовладения	49,690182	111,722124
106604	Забайкальский край, р-н. Кыринский, с. Былыра, ул. Березнева, д. 54	Индивидуальные домовладения	49,690182	111,722124

№ п/п	Адрес	Вид	Широта	Долгота
106605	Забайкальский край, р-н. Борзинский, с. Цаган-Олуй, ул. Новая, д. 24	Индивидуальные домовладения	50,461475	117,151183
106606	Забайкальский край, р-н. Кыринский, с. Былыра, ул. Березнева, д. 57	Индивидуальные домовладения	49,690182	111,722124
106607	Забайкальский край, р-н. Кыринский, с. Былыра, ул. Березнева, д. 58	Индивидуальные домовладения	49,690182	111,722124
106608	Забайкальский край, р-н. Кыринский, с. Былыра, ул. Березнева, д. 59	Индивидуальные домовладения	49,690182	111,722124
106609	Забайкальский край, р-н. Кыринский, с. Былыра, ул. Березнева, д. 6	Индивидуальные домовладения	49,690182	111,722124
106610	Забайкальский край, р-н. Кыринский, с. Былыра, ул. Березнева, д. 60	Индивидуальные домовладения	49,690182	111,722124
106611	Забайкальский край, р-н. Кыринский, с. Былыра, ул. Березнева, д. 61	Индивидуальные домовладения	49,690182	111,722124
106612	Забайкальский край, р-н. Кыринский, с. Былыра, ул. Березнева, д. 64	Индивидуальные домовладения	49,690182	111,722124
106613	Забайкальский край, р-н. Кыринский, с. Былыра, ул. Березнева, д. 65	Индивидуальные домовладения	49,690182	111,722124
106614	Забайкальский край, р-н. Кыринский, с. Былыра, ул. Березнева, д. 66	Индивидуальные домовладения	49,690182	111,722124
106615	Забайкальский край, р-н. Кыринский, с. Былыра, ул. Березнева, д. 69	Индивидуальные домовладения	49,690182	111,722124
106616	Забайкальский край, р-н. Кыринский, с. Былыра, ул. Березнева, д. 70	Индивидуальные домовладения	49,690182	111,722124
106617	Забайкальский край, р-н. Кыринский, с. Былыра, ул. Березнева, д. 72	Индивидуальные домовладения	49,690182	111,722124
106618	Забайкальский край, р-н. Кыринский, с. Былыра, ул. Березнева, д. 73	Индивидуальные домовладения	49,690182	111,722124
106619	Забайкальский край, р-н. Кыринский, с. Былыра, ул. Березнева, д. 74	Индивидуальные домовладения	49,690182	111,722124

№ п/п	Адрес	Вид	Широта	Долгота
106620	Забайкальский край, р-н. Кыринский, с. Былыра, ул. Березнева, д. 77	Индивидуальные домовладения	49,690182	111,722124
106621	Забайкальский край, р-н. Кыринский, с. Былыра, ул. Березнева, д. 8	Индивидуальные домовладения	49,690182	111,722124
106622	Забайкальский край, р-н. Кыринский, с. Былыра, ул. Березнева, д. 82	Индивидуальные домовладения	49,690182	111,722124
106623	Забайкальский край, р-н. Кыринский, с. Былыра, ул. Березнева, д. 84	Индивидуальные домовладения	49,690182	111,722124
106624	Забайкальский край, р-н. Кыринский, с. Былыра, ул. Березнева, д. 86	Индивидуальные домовладения	49,690182	111,722124
106625	Забайкальский край, р-н. Кыринский, с. Былыра, ул. Березнева, д. 87	Индивидуальные домовладения	49,690182	111,722124
106626	Забайкальский край, р-н. Забайкальский, п/ст. Даурия, ул. Кавалерийская, д. 1	Индивидуальные домовладения		
106627	Забайкальский край, р-н. Кыринский, с. Былыра, ул. Березнева, д. 89	Индивидуальные домовладения	49,690182	111,722124
106628	Забайкальский край, р-н. Кыринский, с. Былыра, ул. Березнева, д. 9	Индивидуальные домовладения	49,690182	111,722124
106629	Забайкальский край, р-н. Кыринский, с. Былыра, ул. Березнева, д. 90	Индивидуальные домовладения	49,690182	111,722124
106630	Забайкальский край, р-н. Кыринский, с. Былыра, ул. Березнева, д. 93	Индивидуальные домовладения	49,690182	111,722124
106631	Забайкальский край, р-н. Кыринский, с. Былыра, ул. Березнева, д. 94	Индивидуальные домовладения	49,690182	111,722124
106632	Забайкальский край, р-н. Кыринский, с. Былыра, ул. Березнева, д. 95	Индивидуальные домовладения	49,690182	111,722124
106633	Забайкальский край, р-н. Кыринский, с. Былыра, ул. Молодежная, д. 1	Индивидуальные домовладения	49,690182	111,722124
106634	Забайкальский край, р-н. Кыринский, с. Былыра, ул. Молодежная, д. 10	Индивидуальные домовладения	49,690182	111,722124

№ п/п	Адрес	Вид	Широта	Долгота
106635	Забайкальский край, р-н. Кыринский, с. Былыра, ул. Молодежная, д. 3	Индивидуальные домовладения	49,690182	111,722124
106636	Забайкальский край, р-н. Кыринский, с. Былыра, ул. Молодежная, д. 5	Индивидуальные домовладения	49,690182	111,722124
106637	Забайкальский край, р-н. Кыринский, с. Былыра, ул. Молодежная, д. 6	Индивидуальные домовладения	49,690182	111,722124
106638	Забайкальский край, р-н. Кыринский, с. Былыра, ул. Молодежная, д. 7	Индивидуальные домовладения	49,690182	111,722124
106639	Забайкальский край, р-н. Кыринский, с. Былыра, ул. Молодежная, д. 8	Индивидуальные домовладения	49,690182	111,722124
106640	Забайкальский край, р-н. Кыринский, с. Былыра, ул. Труда, д. 1	Индивидуальные домовладения	49,690182	111,722124
106641	Забайкальский край, р-н. Кыринский, с. Былыра, ул. Труда, д. 5	Индивидуальные домовладения	49,690182	111,722124
106642	Забайкальский край, р-н. Кыринский, с. Былыра, ул. Труда, д. 7	Индивидуальные домовладения	49,690182	111,722124
106643	Забайкальский край, р-н. Кыринский, с. Былыра, ул. Труда, д. 9	Индивидуальные домовладения	49,690182	111,722124
106644	Забайкальский край, р-н. Кыринский, с. Верхний Стан, д. 1	Индивидуальные домовладения	49,7698302	112,4800244
106645	Забайкальский край, р-н. Кыринский, с. Кыра, мкр. 3-й, д. 11	Индивидуальные домовладения	49,577996	111,974048
106646	Забайкальский край, р-н. Кыринский, с. Кыра, мкр. 3-й, д. 17	Индивидуальные домовладения	49,577996	111,974048
106647	Забайкальский край, р-н. Кыринский, с. Кыра, мкр. 3-й, д. 23	Индивидуальные домовладения	49,577996	111,974048
106648	Забайкальский край, р-н. Кыринский, с. Кыра, мкр. 3-й, д. 24	Индивидуальные домовладения	49,577996	111,974048
106649	Забайкальский край, р-н. Кыринский, с. Кыра, мкр. Северный, д. 2	МКД	49,577996	111,974048

№ п/п	Адрес	Вид	Широта	Долгота
106650	Забайкальский край, р-н. Кыринский, с. Кыра, мкр. Северный, д. 4	МКД	49,577996	111,974048
106651	Забайкальский край, р-н. Кыринский, с. Кыра, мкр. Северный, д. 5	МКД	49,577996	111,974048
106652	Забайкальский край, р-н. Кыринский, с. Кыра, мкр. Северный, д. 6	МКД	49,577996	111,974048
106653	Забайкальский край, р-н. Кыринский, с. Кыра, пер. Дорожный, д. 2	Индивидуальные домовладения	49,583025	111,972206
106654	Забайкальский край, р-н. Кыринский, с. Кыра, пер. Дорожный, д. 3	Индивидуальные домовладения	49,583025	111,972206
106655	Забайкальский край, р-н. Кыринский, с. Кыра, пер. Дорожный, д. 5	Индивидуальные домовладения	49,583025	111,972206
106656	Забайкальский край, р-н. Кыринский, с. Кыра, пер. Дорожный, д. 6	Индивидуальные домовладения	49,583025	111,972206
106657	Забайкальский край, р-н. Кыринский, с. Кыра, пер. Дорожный, д. 7	Индивидуальные домовладения	49,583025	111,972206
106658	Забайкальский край, р-н. Кыринский, с. Кыра, пер. Дорожный, д. 8	Индивидуальные домовладения	49,583025	111,972206
106659	Забайкальский край, р-н. Кыринский, с. Кыра, пер. Заречный, д. 1	Индивидуальные домовладения	49,571845	111,985295
106660	Забайкальский край, р-н. Кыринский, с. Кыра, пер. Заречный, д. 10	Индивидуальные домовладения	49,571845	111,985295
106661	Забайкальский край, р-н. Кыринский, с. Кыра, пер. Заречный, д. 12	Индивидуальные домовладения	49,571845	111,985295
106662	Забайкальский край, р-н. Кыринский, с. Кыра, пер. Заречный, д. 3	Индивидуальные домовладения	49,571845	111,985295
106663	Забайкальский край, р-н. Кыринский, с. Кыра, пер. Заречный, д. 4	Индивидуальные домовладения	49,571845	111,985295
106664	Забайкальский край, р-н. Борзинский, с. Цаган-Олуй, ул. Новая, д. 26	Индивидуальные домовладения	50,461475	117,151183

№ п/п	Адрес	Вид	Широта	Долгота
106665	Забайкальский край, р-н. Кыринский, с. Кыра, пер. Заречный, д. 5	Индивидуальные домовладения	49,571845	111,985295
106666	Забайкальский край, р-н. Кыринский, с. Кыра, пер. Заречный, д. 5а	Индивидуальные домовладения	49,571845	111,985295
106667	Забайкальский край, р-н. Кыринский, с. Кыра, пер. Заречный, д. 6	Индивидуальные домовладения	49,571845	111,985295
106668	Забайкальский край, р-н. Кыринский, с. Кыра, пер. Заречный, д. 7	Индивидуальные домовладения	49,571845	111,985295
106669	Забайкальский край, р-н. Кыринский, с. Кыра, пер. Заречный, д. 8	Индивидуальные домовладения	49,571845	111,985295
106670	Забайкальский край, р-н. Кыринский, с. Кыра, пер. Колхозный, д. 1	Индивидуальные домовладения	49,577996	111,974048
106671	Забайкальский край, р-н. Борзинский, с. Цаган-Олуй, ул. Новая, д. 27	Индивидуальные домовладения	50,461475	117,151183
106672	Забайкальский край, р-н. Кыринский, с. Кыра, пер. Октябрьский, д. 1	Индивидуальные домовладения	49,576904	111,969269
106673	Забайкальский край, р-н. Кыринский, с. Кыра, пер. Октябрьский, д. 11	Индивидуальные домовладения	49,576904	111,969269
106674	Забайкальский край, р-н. Кыринский, с. Кыра, пер. Октябрьский, д. 12	Индивидуальные домовладения	49,576904	111,969269
106675	Забайкальский край, р-н. Кыринский, с. Кыра, пер. Октябрьский, д. 13	Индивидуальные домовладения	49,576904	111,969269
106676	Забайкальский край, р-н. Кыринский, с. Кыра, пер. Октябрьский, д. 15	Индивидуальные домовладения	49,576904	111,969269
106677	Забайкальский край, р-н. Кыринский, с. Кыра, пер. Октябрьский, д. 16	Индивидуальные домовладения	49,576904	111,969269
106678	Забайкальский край, р-н. Кыринский, с. Кыра, пер. Октябрьский, д. 2	Индивидуальные домовладения	49,576904	111,969269
106679	Забайкальский край, р-н. Кыринский, с. Кыра, пер. Октябрьский, д. 3	Индивидуальные домовладения	49,576904	111,969269

№ п/п	Адрес	Вид	Широта	Долгота
106680	Забайкальский край, р-н. Кыринский, с. Кыра, пер. Октябрьский, д. 4	Индивидуальные домовладения	49,576904	111,969269
106681	Забайкальский край, р-н. Кыринский, с. Кыра, пер. Октябрьский, д. 5	Индивидуальные домовладения	49,576904	111,969269
106682	Забайкальский край, р-н. Кыринский, с. Кыра, пер. Октябрьский, д. 6	Индивидуальные домовладения	49,576904	111,969269
106683	Забайкальский край, р-н. Кыринский, с. Кыра, пер. Октябрьский, д. 7	Индивидуальные домовладения	49,576904	111,969269
106684	Забайкальский край, р-н. Кыринский, с. Кыра, пер. Октябрьский, д. 8	Индивидуальные домовладения	49,576904	111,969269
106685	Забайкальский край, р-н. Кыринский, с. Кыра, пер. Первомайский, д. 10	Индивидуальные домовладения	49,579398	111,966511
106686	Забайкальский край, р-н. Кыринский, с. Кыра, пер. Первомайский, д. 11	Индивидуальные домовладения	49,579398	111,966511
106687	Забайкальский край, р-н. Кыринский, с. Кыра, пер. Первомайский, д. 12	Индивидуальные домовладения	49,579398	111,966511
106688	Забайкальский край, р-н. Кыринский, с. Кыра, пер. Первомайский, д. 13	Индивидуальные домовладения	49,579398	111,966511
106689	Забайкальский край, р-н. Кыринский, с. Кыра, пер. Первомайский, д. 14	Индивидуальные домовладения	49,579398	111,966511
106690	Забайкальский край, р-н. Кыринский, с. Кыра, пер. Первомайский, д. 15	Индивидуальные домовладения	49,579398	111,966511
106691	Забайкальский край, р-н. Кыринский, с. Кыра, пер. Первомайский, д. 17	Индивидуальные домовладения	49,579398	111,966511
106692	Забайкальский край, р-н. Кыринский, с. Кыра, пер. Первомайский, д. 18	Индивидуальные домовладения	49,579398	111,966511
106693	Забайкальский край, р-н. Кыринский, с. Кыра, пер. Первомайский, д. 2	Индивидуальные домовладения	49,579398	111,966511
106694	Забайкальский край, р-н. Кыринский, с. Кыра, пер. Первомайский, д. 20	Индивидуальные домовладения	49,579398	111,966511

№ п/п	Адрес	Вид	Широта	Долгота
106695	Забайкальский край, р-н. Кыринский, с. Кыра, пер. Первомайский, д. 3	Индивидуальные домовладения	49,579398	111,966511
106696	Забайкальский край, р-н. Кыринский, с. Кыра, пер. Первомайский, д. 4	Индивидуальные домовладения	49,579398	111,966511
106697	Забайкальский край, р-н. Кыринский, с. Кыра, пер. Первомайский, д. 5	Индивидуальные домовладения	49,579398	111,966511
106698	Забайкальский край, р-н. Кыринский, с. Кыра, пер. Первомайский, д. 6	Индивидуальные домовладения	49,579398	111,966511
106699	Забайкальский край, р-н. Кыринский, с. Кыра, пер. Первомайский, д. 7	Индивидуальные домовладения	49,579398	111,966511
106700	Забайкальский край, р-н. Кыринский, с. Кыра, пер. Первомайский, д. 7А	Индивидуальные домовладения	49,579398	111,966511
106701	Забайкальский край, р-н. Кыринский, с. Кыра, пер. Первомайский, д. 8	Индивидуальные домовладения	49,579398	111,966511
106702	Забайкальский край, р-н. Кыринский, с. Кыра, ул. Аносова, д. 1	Индивидуальные домовладения	49,579503	111,977956
106703	Забайкальский край, р-н. Кыринский, с. Кыра, ул. Аносова, д. 10	Индивидуальные домовладения	49,579503	111,977956
106704	Забайкальский край, р-н. Кыринский, с. Кыра, ул. Аносова, д. 11	Индивидуальные домовладения	49,579503	111,977956
106705	Забайкальский край, р-н. Кыринский, с. Кыра, ул. Аносова, д. 12	Индивидуальные домовладения	49,579503	111,977956
106706	Забайкальский край, р-н. Кыринский, с. Кыра, ул. Аносова, д. 13	Индивидуальные домовладения	49,579503	111,977956
106707	Забайкальский край, р-н. Кыринский, с. Кыра, ул. Аносова, д. 14	Индивидуальные домовладения	49,579503	111,977956
106708	Забайкальский край, р-н. Кыринский, с. Кыра, ул. Аносова, д. 15	Индивидуальные домовладения	49,579503	111,977956
106709	Забайкальский край, р-н. Кыринский, с. Кыра, ул. Аносова, д. 16	Индивидуальные домовладения	49,579503	111,977956

№ п/п	Адрес	Вид	Широта	Долгота
106710	Забайкальский край, р-н. Кыринский, с. Кыра, ул. Аносова, д. 18	Индивидуальные домовладения	49,579503	111,977956
106711	Забайкальский край, р-н. Кыринский, с. Кыра, ул. Аносова, д. 19	Индивидуальные домовладения	49,579503	111,977956
106712	Забайкальский край, р-н. Кыринский, с. Кыра, ул. Аносова, д. 2	Индивидуальные домовладения	49,579503	111,977956
106713	Забайкальский край, р-н. Кыринский, с. Кыра, ул. Аносова, д. 20	Индивидуальные домовладения	49,579503	111,977956
106714	Забайкальский край, р-н. Кыринский, с. Кыра, ул. Аносова, д. 21	Индивидуальные домовладения	49,579503	111,977956
106715	Забайкальский край, г. Чита, тер СОНТ N 9 Каштак, д. 76	Индивидуальные домовладения	52,109044	113,460903
106716	Забайкальский край, р-н. Борзинский, с. Цаган-Олуй, ул. Новая, д. 28	Индивидуальные домовладения	50,461475	117,151183
106717	Забайкальский край, р-н. Кыринский, с. Кыра, ул. Аносова, д. 23	Индивидуальные домовладения	49,579503	111,977956
106718	Забайкальский край, р-н. Кыринский, с. Кыра, ул. Аносова, д. 24	Индивидуальные домовладения	49,579503	111,977956
106719	Забайкальский край, р-н. Кыринский, с. Кыра, ул. Аносова, д. 25	Индивидуальные домовладения	49,579503	111,977956
106720	Забайкальский край, р-н. Кыринский, с. Кыра, ул. Аносова, д. 26	Индивидуальные домовладения	49,579503	111,977956
106721	Забайкальский край, р-н. Кыринский, с. Кыра, ул. Аносова, д. 27	Индивидуальные домовладения	49,579503	111,977956
106722	Забайкальский край, р-н. Кыринский, с. Кыра, ул. Аносова, д. 28	Индивидуальные домовладения	49,579503	111,977956
106723	Забайкальский край, р-н. Кыринский, с. Кыра, ул. Аносова, д. 29	Индивидуальные домовладения	49,579503	111,977956
106724	Забайкальский край, р-н. Кыринский, с. Кыра, ул. Аносова, д. 3	Индивидуальные домовладения	49,579503	111,977956

№ п/п	Адрес	Вид	Широта	Долгота
106725	Забайкальский край, р-н. Кыринский, с. Кыра, ул. Аносова, д. 30	Индивидуальные домовладения	49,579503	111,977956
106726	Забайкальский край, р-н. Кыринский, с. Кыра, ул. Аносова, д. 31	Индивидуальные домовладения	49,579503	111,977956
106727	Забайкальский край, р-н. Кыринский, с. Кыра, ул. Аносова, д. 32	Индивидуальные домовладения	49,579503	111,977956
106728	Забайкальский край, р-н. Кыринский, с. Кыра, ул. Аносова, д. 34	Индивидуальные домовладения	49,579503	111,977956
106729	Забайкальский край, р-н. Кыринский, с. Кыра, ул. Аносова, д. 36	Индивидуальные домовладения	49,579503	111,977956
106730	Забайкальский край, р-н. Приаргунский, пгт. Приаргунск, ул. Чернышевского, д. 5	МКД	50,373107	119,097526
106731	Забайкальский край, р-н. Приаргунский, пгт. Приаргунск, ул. Чернышевского, д. 6	МКД	50,373107	119,097526
106732	Забайкальский край, р-н. Приаргунский, пгт. Приаргунск, ул. Чернышевского, д. 7	МКД	50,373107	119,097526
106733	Забайкальский край, р-н. Приаргунский, пгт. Приаргунск, ул. Чернышевского, д. 8	МКД	50,373107	119,097526
106734	Забайкальский край, р-н. Приаргунский, пгт. Приаргунск, ул. Чернышевского, д. 9	МКД	50,373107	119,097526
106735	Забайкальский край, р-н. Приаргунский, пгт. Приаргунск, ул. Школьная, д. 1	Индивидуальные домовладения	50,364799	119,091867
106736	Забайкальский край, р-н. Борзинский, с. Цаган-Олуй, ул. Новая, д. 29	Индивидуальные домовладения	50,461475	117,151183
106737	Забайкальский край, г. Чита, тер ТСН N 122 Клин, д. 64	Индивидуальные домовладения	52,132921	113,484403
106738	Забайкальский край, р-н. Кыринский, с. Кыра, ул. Аносова, д. 4	Индивидуальные домовладения	49,579503	111,977956
106739	Забайкальский край, р-н. Кыринский, с. Кыра, ул. Аносова, д. 5	Индивидуальные домовладения	49,579503	111,977956

№ п/п	Адрес	Вид	Широта	Долгота
106740	Забайкальский край, р-н. Приаргунский, пгт. Приаргунск, ул. Школьная, д. 18	Индивидуальные домовладения	50,364799	119,091867
106741	Забайкальский край, р-н. Приаргунский, пгт. Приаргунск, ул. Школьная, д. 2	Индивидуальные домовладения	50,364799	119,091867
106742	Забайкальский край, р-н. Кыринский, с. Кыра, ул. Аносова, д. 6	Индивидуальные домовладения	49,579503	111,977956
106743	Забайкальский край, р-н. Приаргунский, пгт. Приаргунск, ул. Школьная, д. 20	Индивидуальные домовладения	50,364799	119,091867
106744	Забайкальский край, р-н. Кыринский, с. Кыра, ул. Аносова, д. 7	Индивидуальные домовладения	49,579503	111,977956
106745	Забайкальский край, р-н. Кыринский, с. Кыра, ул. Аносова, д. 8	Индивидуальные домовладения	49,579503	111,977956
106746	Забайкальский край, р-н. Кыринский, с. Кыра, ул. Аносова, д. 9	Индивидуальные домовладения	49,579503	111,977956
106747	Забайкальский край, р-н. Кыринский, с. Кыра, ул. Береговая, д. 1	Индивидуальные домовладения	49,57164	111,968631
106748	Забайкальский край, р-н. Кыринский, с. Кыра, ул. Береговая, д. 10	Индивидуальные домовладения	49,57164	111,968631
106749	Забайкальский край, р-н. Кыринский, с. Кыра, ул. Береговая, д. 11	Индивидуальные домовладения	49,57164	111,968631
106750	Забайкальский край, р-н. Кыринский, с. Кыра, ул. Береговая, д. 12	Индивидуальные домовладения	49,57164	111,968631
106751	Забайкальский край, р-н. Кыринский, с. Кыра, ул. Береговая, д. 13	Индивидуальные домовладения	49,57164	111,968631
106752	Забайкальский край, р-н. Кыринский, с. Кыра, ул. Береговая, д. 14	Индивидуальные домовладения	49,57164	111,968631
106753	Забайкальский край, р-н. Кыринский, с. Кыра, ул. Береговая, д. 16	Индивидуальные домовладения	49,57164	111,968631
106754	Забайкальский край, р-н. Кыринский, с. Кыра, ул. Береговая, д. 17	Индивидуальные домовладения	49,57164	111,968631

№ п/п	Адрес	Вид	Широта	Долгота
106755	Забайкальский край, р-н. Кыринский, с. Кыра, ул. Береговая, д. 18	Индивидуальные домовладения	49,57164	111,968631
106756	Забайкальский край, р-н. Кыринский, с. Кыра, ул. Береговая, д. 19	Индивидуальные домовладения	49,57164	111,968631
106757	Забайкальский край, р-н. Кыринский, с. Кыра, ул. Береговая, д. 1а	Индивидуальные домовладения	49,57164	111,968631
106758	Забайкальский край, р-н. Кыринский, с. Кыра, ул. Береговая, д. 2	Индивидуальные домовладения	49,57164	111,968631
106759	Забайкальский край, р-н. Кыринский, с. Кыра, ул. Береговая, д. 21	Индивидуальные домовладения	49,57164	111,968631
106760	Забайкальский край, р-н. Кыринский, с. Кыра, ул. Береговая, д. 22	Индивидуальные домовладения	49,57164	111,968631
106761	Забайкальский край, р-н. Кыринский, с. Кыра, ул. Береговая, д. 23	Индивидуальные домовладения	49,57164	111,968631
106762	Забайкальский край, р-н. Кыринский, с. Кыра, ул. Береговая, д. 25	Индивидуальные домовладения	49,57164	111,968631
106763	Забайкальский край, р-н. Кыринский, с. Кыра, ул. Береговая, д. 26	Индивидуальные домовладения	49,57164	111,968631
106764	Забайкальский край, р-н. Кыринский, с. Кыра, ул. Береговая, д. 27	Индивидуальные домовладения	49,57164	111,968631
106765	Забайкальский край, р-н. Кыринский, с. Кыра, ул. Береговая, д. 28	Индивидуальные домовладения	49,57164	111,968631
106766	Забайкальский край, р-н. Кыринский, с. Кыра, ул. Береговая, д. 29	Индивидуальные домовладения	49,57164	111,968631
106767	Забайкальский край, р-н. Кыринский, с. Кыра, ул. Береговая, д. 3	Индивидуальные домовладения	49,57164	111,968631
106768	Забайкальский край, р-н. Кыринский, с. Кыра, ул. Береговая, д. 30	Индивидуальные домовладения	49,57164	111,968631
106769	Забайкальский край, р-н. Кыринский, с. Кыра, ул. Береговая, д. 31	Индивидуальные домовладения	49,57164	111,968631

№ п/п	Адрес	Вид	Широта	Долгота
106770	Забайкальский край, р-н. Кыринский, с. Кыра, ул. Береговая, д. 32	Индивидуальные домовладения	49,57164	111,968631
106771	Забайкальский край, р-н. Кыринский, с. Кыра, ул. Береговая, д. 33	Индивидуальные домовладения	49,57164	111,968631
106772	Забайкальский край, р-н. Кыринский, с. Кыра, ул. Береговая, д. 36	Индивидуальные домовладения	49,57164	111,968631
106773	Забайкальский край, р-н. Кыринский, с. Кыра, ул. Береговая, д. 37	Индивидуальные домовладения	49,57164	111,968631
106774	Забайкальский край, р-н. Кыринский, с. Кыра, ул. Береговая, д. 38	Индивидуальные домовладения	49,57164	111,968631
106775	Забайкальский край, р-н. Кыринский, с. Кыра, ул. Береговая, д. 39	Индивидуальные домовладения	49,57164	111,968631
106776	Забайкальский край, р-н. Кыринский, с. Кыра, ул. Береговая, д. 4	Индивидуальные домовладения	49,57164	111,968631
106777	Забайкальский край, р-н. Кыринский, с. Кыра, ул. Береговая, д. 40	Индивидуальные домовладения	49,57164	111,968631
106778	Забайкальский край, р-н. Кыринский, с. Кыра, ул. Береговая, д. 41	Индивидуальные домовладения	49,57164	111,968631
106779	Забайкальский край, р-н. Кыринский, с. Кыра, ул. Береговая, д. 42	Индивидуальные домовладения	49,57164	111,968631
106780	Забайкальский край, р-н. Кыринский, с. Кыра, ул. Береговая, д. 43	Индивидуальные домовладения	49,57164	111,968631
106781	Забайкальский край, р-н. Кыринский, с. Кыра, ул. Береговая, д. 47	Индивидуальные домовладения	49,57164	111,968631
106782	Забайкальский край, р-н. Кыринский, с. Кыра, ул. Береговая, д. 48	Индивидуальные домовладения	49,57164	111,968631
106783	Забайкальский край, р-н. Кыринский, с. Кыра, ул. Береговая, д. 5	Индивидуальные домовладения	49,57164	111,968631
106784	Забайкальский край, р-н. Кыринский, с. Кыра, ул. Береговая, д. 50	Индивидуальные домовладения	49,57164	111,968631

№ п/п	Адрес	Вид	Широта	Долгота
106785	Забайкальский край, р-н. Кыринский, с. Кыра, ул. Береговая, д. 6	Индивидуальные домовладения	49,57164	111,968631
106786	Забайкальский край, р-н. Кыринский, с. Кыра, ул. Береговая, д. 7	Индивидуальные домовладения	49,57164	111,968631
106787	Забайкальский край, р-н. Кыринский, с. Кыра, ул. Береговая, д. 8	Индивидуальные домовладения	49,57164	111,968631
106788	Забайкальский край, р-н. Кыринский, с. Кыра, ул. Береговая, д. 9	Индивидуальные домовладения	49,57164	111,968631
106789	Забайкальский край, р-н. Кыринский, с. Кыра, ул. Березнева, д. 1	Индивидуальные домовладения	49,575515	111,979408
106790	Забайкальский край, р-н. Кыринский, с. Кыра, ул. Березнева, д. 10	Индивидуальные домовладения	49,577289	111,979563
106791	Забайкальский край, р-н. Приаргунский, пгт. Приаргунск, ул. Школьная, д. 22	Индивидуальные домовладения	50,364799	119,091867
106792	Забайкальский край, р-н. Кыринский, с. Кыра, ул. Березнева, д. 11	Индивидуальные домовладения	49,577641	111,979146
106793	Забайкальский край, р-н. Кыринский, с. Кыра, ул. Березнева, д. 12	Индивидуальные домовладения	49,577604	111,979538
106794	Забайкальский край, р-н. Кыринский, с. Кыра, ул. Березнева, д. 14	Индивидуальные домовладения	49,578612	111,97949
106795	Забайкальский край, р-н. Кыринский, с. Кыра, ул. Березнева, д. 15	Индивидуальные домовладения	49,578952	111,979027
106796	Забайкальский край, р-н. Кыринский, с. Кыра, ул. Березнева, д. 16	Индивидуальные домовладения	49,578941	111,979469
106797	Забайкальский край, р-н. Кыринский, с. Кыра, ул. Березнева, д. 17	Индивидуальные домовладения	49,579936	111,978985
106798	Забайкальский край, р-н. Кыринский, с. Кыра, ул. Березнева, д. 18	Индивидуальные домовладения	49,579945	111,979463
106799	Забайкальский край, р-н. Кыринский, с. Кыра, ул. Березнева, д. 18а	Индивидуальные домовладения	49,579945	111,979463

№ п/п	Адрес	Вид	Широта	Долгота
106800	Забайкальский край, р-н. Кыринский, с. Кыра, ул. Березнева, д. 19	Индивидуальные домовладения	49,586225	111,980377
106801	Забайкальский край, р-н. Кыринский, с. Кыра, ул. Березнева, д. 2	Индивидуальные домовладения	49,575641	111,979819
106802	Забайкальский край, р-н. Кыринский, с. Кыра, ул. Березнева, д. 20	Индивидуальные домовладения	49,58533	111,981169
106803	Забайкальский край, р-н. Борзинский, с. Цаган-Олуй, ул. Новая, д. 3	Индивидуальные домовладения	50,461475	117,151183
106804	Забайкальский край, р-н. Кыринский, с. Кыра, ул. Березнева, д. 21а	Индивидуальные домовладения	49,586225	111,980377
106805	Забайкальский край, р-н. Кыринский, с. Кыра, ул. Березнева, д. 22	Индивидуальные домовладения	49,585684	111,98124
106806	Забайкальский край, р-н. Кыринский, с. Кыра, ул. Березнева, д. 23	Индивидуальные домовладения	49,586225	111,980377
106807	Забайкальский край, р-н. Кыринский, с. Кыра, ул. Березнева, д. 25	Индивидуальные домовладения	49,595235	111,986045
106808	Забайкальский край, р-н. Кыринский, с. Кыра, ул. Березнева, д. 26	Индивидуальные домовладения	49,586405	111,98137
106809	Забайкальский край, р-н. Кыринский, с. Кыра, ул. Березнева, д. 27	Индивидуальные домовладения	49,586225	111,980377
106810	Забайкальский край, р-н. Кыринский, с. Кыра, ул. Березнева, д. 28	Индивидуальные домовладения	49,586692	111,981466
106811	Забайкальский край, р-н. Кыринский, с. Кыра, ул. Березнева, д. 3	Индивидуальные домовладения	49,576549	111,979258
106812	Забайкальский край, р-н. Кыринский, с. Кыра, ул. Березнева, д. 30	Индивидуальные домовладения	49,58703	111,981501
106813	Забайкальский край, р-н. Кыринский, с. Кыра, ул. Березнева, д. 32	Индивидуальные домовладения	49,587482	111,981583
106814	Забайкальский край, р-н. Кыринский, с. Кыра, ул. Березнева, д. 33	Индивидуальные домовладения	49,590886	111,979532

№ п/п	Адрес	Вид	Широта	Долгота
106815	Забайкальский край, р-н. Кыринский, с. Кыра, ул. Березнева, д. 34	Индивидуальные домовладения	49,587844	111,981672
106816	Забайкальский край, р-н. Кыринский, с. Кыра, ул. Березнева, д. 36	Индивидуальные домовладения	49,586225	111,980377
106817	Забайкальский край, р-н. Кыринский, с. Кыра, ул. Березнева, д. 40	Индивидуальные домовладения	49,588695	111,981836
106818	Забайкальский край, р-н. Кыринский, с. Кыра, ул. Березнева, д. 42	Индивидуальные домовладения	49,589278	111,982052
106819	Забайкальский край, р-н. Кыринский, с. Кыра, ул. Березнева, д. 5	Индивидуальные домовладения	49,576777	111,979236
106820	Забайкальский край, р-н. Кыринский, с. Кыра, ул. Березнева, д. 6	Индивидуальные домовладения	49,576867	111,979735
106821	Забайкальский край, р-н. Кыринский, с. Кыра, ул. Березнева, д. 8	Индивидуальные домовладения	49,577089	111,979605
106822	Забайкальский край, р-н. Кыринский, с. Кыра, ул. Березнева, д. 9	Индивидуальные домовладения	49,577283	111,979202
106823	Забайкальский край, р-н. Кыринский, с. Кыра, ул. Восточная, д. 1	Индивидуальные домовладения	49,577996	111,974048
106824	Забайкальский край, р-н. Кыринский, с. Кыра, ул. Восточная, д. 10	Индивидуальные домовладения	49,577996	111,974048
106825	Забайкальский край, р-н. Кыринский, с. Кыра, ул. Восточная, д. 2	Индивидуальные домовладения	49,577996	111,974048
106826	Забайкальский край, р-н. Борзинский, с. Цаган-Олуй, ул. Новая, д. 30	Индивидуальные домовладения	50,461475	117,151183
106827	Забайкальский край, р-н. Кыринский, с. Кыра, ул. Восточная, д. 3	Индивидуальные домовладения	49,577996	111,974048
106828	Забайкальский край, р-н. Кыринский, с. Кыра, ул. Восточная, д. 4	Индивидуальные домовладения	49,577996	111,974048
106829	Забайкальский край, р-н. Кыринский, с. Кыра, ул. Восточная, д. 5	Индивидуальные домовладения	49,577996	111,974048

№ п/п	Адрес	Вид	Широта	Долгота
106830	Забайкальский край, р-н. Кыринский, с. Кыра, ул. Восточная, д. 6	Индивидуальные домовладения	49,577996	111,974048
106831	Забайкальский край, р-н. Кыринский, с. Кыра, ул. Восточная, д. 8	Индивидуальные домовладения	49,577996	111,974048
106832	Забайкальский край, р-н. Кыринский, с. Кыра, ул. Геологическая, д. 1	Индивидуальные домовладения	49,58146	111,970176
106833	Забайкальский край, р-н. Кыринский, с. Кыра, ул. Геологическая, д. 10	Индивидуальные домовладения	49,58146	111,970176
106834	Забайкальский край, р-н. Кыринский, с. Кыра, ул. Геологическая, д. 11	Индивидуальные домовладения	49,58146	111,970176
106835	Забайкальский край, р-н. Кыринский, с. Кыра, ул. Геологическая, д. 12	Индивидуальные домовладения	49,58146	111,970176
106836	Забайкальский край, р-н. Кыринский, с. Кыра, ул. Геологическая, д. 13	Индивидуальные домовладения	49,58146	111,970176
106837	Забайкальский край, р-н. Кыринский, с. Кыра, ул. Геологическая, д. 14	Индивидуальные домовладения	49,58146	111,970176
106838	Забайкальский край, р-н. Кыринский, с. Кыра, ул. Геологическая, д. 15	Индивидуальные домовладения	49,58146	111,970176
106839	Забайкальский край, р-н. Кыринский, с. Кыра, ул. Геологическая, д. 16	Индивидуальные домовладения	49,58146	111,970176
106840	Забайкальский край, р-н. Кыринский, с. Кыра, ул. Геологическая, д. 17	Индивидуальные домовладения	49,58146	111,970176
106841	Забайкальский край, р-н. Кыринский, с. Кыра, ул. Геологическая, д. 18	Индивидуальные домовладения	49,58146	111,970176
106842	Забайкальский край, р-н. Кыринский, с. Кыра, ул. Геологическая, д. 2	Индивидуальные домовладения	49,58146	111,970176
106843	Забайкальский край, р-н. Кыринский, с. Кыра, ул. Геологическая, д. 20	Индивидуальные домовладения	49,58146	111,970176
106844	Забайкальский край, р-н. Кыринский, с. Кыра, ул. Геологическая, д. 20Б	Индивидуальные домовладения	49,58146	111,970176

№ п/п	Адрес	Вид	Широта	Долгота
106845	Забайкальский край, р-н. Кыринский, с. Кыра, ул. Геологическая, д. 21	Индивидуальные домовладения	49,58146	111,970176
106846	Забайкальский край, р-н. Кыринский, с. Кыра, ул. Геологическая, д. 22	Индивидуальные домовладения	49,58146	111,970176
106847	Забайкальский край, р-н. Кыринский, с. Кыра, ул. Геологическая, д. 23	Индивидуальные домовладения	49,58146	111,970176
106848	Забайкальский край, р-н. Борзинский, с. Цаган-Олуй, ул. Новая, д. 33	Индивидуальные домовладения	50,461475	117,151183
106849	Забайкальский край, р-н. Кыринский, с. Кыра, ул. Геологическая, д. 26	Индивидуальные домовладения	49,58146	111,970176
106850	Забайкальский край, р-н. Кыринский, с. Кыра, ул. Геологическая, д. 27	Индивидуальные домовладения	49,58146	111,970176
106851	Забайкальский край, р-н. Кыринский, с. Кыра, ул. Геологическая, д. 28	Индивидуальные домовладения	49,58146	111,970176
106852	Забайкальский край, р-н. Кыринский, с. Кыра, ул. Геологическая, д. 29	Индивидуальные домовладения	49,58146	111,970176
106853	Забайкальский край, р-н. Кыринский, с. Кыра, ул. Геологическая, д. 30	Индивидуальные домовладения	49,58146	111,970176
106854	Забайкальский край, р-н. Кыринский, с. Кыра, ул. Геологическая, д. 31	Индивидуальные домовладения	49,58146	111,970176
106855	Забайкальский край, р-н. Кыринский, с. Кыра, ул. Геологическая, д. 33	Индивидуальные домовладения	49,58146	111,970176
106856	Забайкальский край, р-н. Кыринский, с. Кыра, ул. Геологическая, д. 35	Индивидуальные домовладения	49,58146	111,970176
106857	Забайкальский край, р-н. Кыринский, с. Кыра, ул. Геологическая, д. 37	Индивидуальные домовладения	49,58146	111,970176
106858	Забайкальский край, р-н. Кыринский, с. Кыра, ул. Геологическая, д. 39	Индивидуальные домовладения	49,58146	111,970176
106859	Забайкальский край, р-н. Кыринский, с. Кыра, ул. Геологическая, д. 41	Индивидуальные домовладения	49,58146	111,970176

№ п/п	Адрес	Вид	Широта	Долгота
106860	Забайкальский край, р-н. Кыринский, с. Кыра, ул. Геологическая, д. 43	Индивидуальные домовладения	49,58146	111,970176
106861	Забайкальский край, р-н. Кыринский, с. Кыра, ул. Геологическая, д. 45	Индивидуальные домовладения	49,58146	111,970176
106862	Забайкальский край, р-н. Кыринский, с. Кыра, ул. Геологическая, д. 47	Индивидуальные домовладения	49,58146	111,970176
106863	Забайкальский край, р-н. Кыринский, с. Кыра, ул. Геологическая, д. 49	Индивидуальные домовладения	49,58146	111,970176
106864	Забайкальский край, р-н. Кыринский, с. Кыра, ул. Геологическая, д. 5	Индивидуальные домовладения	49,58146	111,970176
106865	Забайкальский край, р-н. Кыринский, с. Кыра, ул. Геологическая, д. 51	Индивидуальные домовладения	49,58146	111,970176
106866	Забайкальский край, р-н. Кыринский, с. Кыра, ул. Геологическая, д. 53	Индивидуальные домовладения	49,58146	111,970176
106867	Забайкальский край, р-н. Кыринский, с. Кыра, ул. Геологическая, д. 55	Индивидуальные домовладения	49,58146	111,970176
106868	Забайкальский край, р-н. Кыринский, с. Кыра, ул. Геологическая, д. 57	Индивидуальные домовладения	49,58146	111,970176
106869	Забайкальский край, р-н. Кыринский, с. Кыра, ул. Горького, д. 33	Индивидуальные домовладения	49,57806	111,976662
106870	Забайкальский край, р-н. Кыринский, с. Кыра, ул. Геологическая, д. 7	Индивидуальные домовладения	49,58146	111,970176
106871	Забайкальский край, р-н. Борзинский, с. Цаган-Олуй, ул. Новая, д. 36	Индивидуальные домовладения	50,461475	117,151183
106872	Забайкальский край, р-н. Кыринский, с. Кыра, ул. Геологическая, д. 9	Индивидуальные домовладения	49,58146	111,970176
106873	Забайкальский край, р-н. Кыринский, с. Кыра, ул. Горького, д. 1	Индивидуальные домовладения	49,57806	111,976662
106874	Забайкальский край, р-н. Кыринский, с. Кыра, ул. Горького, д. 11	Индивидуальные домовладения	49,57806	111,976662

№ п/п	Адрес	Вид	Широта	Долгота
106875	Забайкальский край, р-н. Кыринский, с. Кыра, ул. Горького, д. 12	Индивидуальные домовладения	49,57806	111,976662
106876	Забайкальский край, р-н. Кыринский, с. Кыра, ул. Горького, д. 14	Индивидуальные домовладения	49,57806	111,976662
106877	Забайкальский край, р-н. Кыринский, с. Кыра, ул. Горького, д. 16	Индивидуальные домовладения	49,57806	111,976662
106878	Забайкальский край, р-н. Кыринский, с. Кыра, ул. Горького, д. 18	Индивидуальные домовладения	49,57806	111,976662
106879	Забайкальский край, р-н. Кыринский, с. Кыра, ул. Горького, д. 19	Индивидуальные домовладения	49,57806	111,976662
106880	Забайкальский край, р-н. Кыринский, с. Кыра, ул. Горького, д. 2	Индивидуальные домовладения	49,57806	111,976662
106881	Забайкальский край, р-н. Кыринский, с. Кыра, ул. Горького, д. 21	Индивидуальные домовладения	49,57806	111,976662
106882	Забайкальский край, р-н. Кыринский, с. Кыра, ул. Горького, д. 22	Индивидуальные домовладения	49,57806	111,976662
106883	Забайкальский край, р-н. Кыринский, с. Кыра, ул. Горького, д. 23	Индивидуальные домовладения	49,57806	111,976662
106884	Забайкальский край, р-н. Кыринский, с. Кыра, ул. Горького, д. 24	Индивидуальные домовладения	49,57806	111,976662
106885	Забайкальский край, р-н. Кыринский, с. Кыра, ул. Горького, д. 25	Индивидуальные домовладения	49,57806	111,976662
106886	Забайкальский край, р-н. Кыринский, с. Кыра, ул. Горького, д. 27	Индивидуальные домовладения	49,57806	111,976662
106887	Забайкальский край, р-н. Кыринский, с. Кыра, ул. Горького, д. 28	Индивидуальные домовладения	49,57806	111,976662
106888	Забайкальский край, р-н. Кыринский, с. Кыра, ул. Горького, д. 29	Индивидуальные домовладения	49,57806	111,976662
106889	Забайкальский край, р-н. Кыринский, с. Кыра, ул. Горького, д. 3	Индивидуальные домовладения	49,57806	111,976662

№ п/п	Адрес	Вид	Широта	Долгота
106890	Забайкальский край, р-н. Кыринский, с. Кыра, ул. Горького, д. 30	Индивидуальные домовладения	49,57806	111,976662
106891	Забайкальский край, р-н. Кыринский, с. Кыра, ул. Горького, д. 31	Индивидуальные домовладения	49,57806	111,976662
106892	Забайкальский край, р-н. Кыринский, с. Кыра, ул. Горького, д. 32	Индивидуальные домовладения	49,57806	111,976662
106893	Забайкальский край, р-н. Борзинский, с. Цаган-Олуй, ул. Новая, д. 37	Индивидуальные домовладения	50,461475	117,151183
106894	Забайкальский край, р-н. Кыринский, с. Кыра, ул. Горького, д. 36	Индивидуальные домовладения	49,57806	111,976662
106895	Забайкальский край, р-н. Кыринский, с. Кыра, ул. Горького, д. 36А	Индивидуальные домовладения	49,57806	111,976662
106896	Забайкальский край, р-н. Кыринский, с. Кыра, ул. Горького, д. 37	Индивидуальные домовладения	49,57806	111,976662
106897	Забайкальский край, р-н. Кыринский, с. Кыра, ул. Горького, д. 39	Индивидуальные домовладения	49,57806	111,976662
106898	Забайкальский край, р-н. Кыринский, с. Кыра, ул. Горького, д. 40	Индивидуальные домовладения	49,57806	111,976662
106899	Забайкальский край, р-н. Кыринский, с. Кыра, ул. Горького, д. 41	Индивидуальные домовладения	49,57806	111,976662
106900	Забайкальский край, р-н. Кыринский, с. Кыра, ул. Горького, д. 42	Индивидуальные домовладения	49,57806	111,976662
106901	Забайкальский край, р-н. Кыринский, с. Кыра, ул. Горького, д. 43	Индивидуальные домовладения	49,57806	111,976662
106902	Забайкальский край, р-н. Кыринский, с. Кыра, ул. Горького, д. 45	Индивидуальные домовладения	49,57806	111,976662
106903	Забайкальский край, р-н. Кыринский, с. Кыра, ул. Горького, д. 47	Индивидуальные домовладения	49,57806	111,976662
106904	Забайкальский край, р-н. Кыринский, с. Кыра, ул. Горького, д. 5	Индивидуальные домовладения	49,57806	111,976662

№ п/п	Адрес	Вид	Широта	Долгота
106905	Забайкальский край, р-н. Кыринский, с. Кыра, ул. Горького, д. 50	Индивидуальные домовладения	49,57806	111,976662
106906	Забайкальский край, р-н. Кыринский, с. Кыра, ул. Горького, д. 51	Индивидуальные домовладения	49,57806	111,976662
106907	Забайкальский край, р-н. Кыринский, с. Кыра, ул. Горького, д. 51а	Индивидуальные домовладения	49,57806	111,976662
106908	Забайкальский край, р-н. Кыринский, с. Кыра, ул. Горького, д. 52	Индивидуальные домовладения	49,57806	111,976662
106909	Забайкальский край, р-н. Кыринский, с. Кыра, ул. Горького, д. 54	Индивидуальные домовладения	49,57806	111,976662
106910	Забайкальский край, р-н. Кыринский, с. Кыра, ул. Горького, д. 55	Индивидуальные домовладения	49,57806	111,976662
106911	Забайкальский край, р-н. Кыринский, с. Кыра, ул. Горького, д. 57	Индивидуальные домовладения	49,57806	111,976662
106912	Забайкальский край, р-н. Кыринский, с. Кыра, ул. Горького, д. 59	Индивидуальные домовладения	49,57806	111,976662
106913	Забайкальский край, р-н. Кыринский, с. Кыра, ул. Горького, д. 61	Индивидуальные домовладения	49,57806	111,976662
106914	Забайкальский край, р-н. Кыринский, с. Кыра, ул. Горького, д. 63	Индивидуальные домовладения	49,57806	111,976662
106915	Забайкальский край, р-н. Кыринский, с. Кыра, ул. Горького, д. 65	Индивидуальные домовладения	49,57806	111,976662
106916	Забайкальский край, р-н. Кыринский, с. Кыра, ул. Горького, д. 69	Индивидуальные домовладения	49,57806	111,976662
106917	Забайкальский край, р-н. Борзинский, с. Цаган-Олуй, ул. Новая, д. 40	Индивидуальные домовладения	50,461475	117,151183
106918	Забайкальский край, р-н. Кыринский, с. Кыра, ул. Горького, д. 71	Индивидуальные домовладения	49,57806	111,976662
106919	Забайкальский край, р-н. Кыринский, с. Кыра, ул. Горького, д. 73	Индивидуальные домовладения	49,57806	111,976662

№ п/п	Адрес	Вид	Широта	Долгота
106920	Забайкальский край, р-н. Кыринский, с. Кыра, ул. Горького, д. 75	Индивидуальные домовладения	49,57806	111,976662
106921	Забайкальский край, р-н. Кыринский, с. Кыра, ул. Горького, д. 77	Индивидуальные домовладения	49,57806	111,976662
106922	Забайкальский край, р-н. Кыринский, с. Кыра, ул. Горького, д. 9	Индивидуальные домовладения	49,57806	111,976662
106923	Забайкальский край, р-н. Кыринский, с. Кыра, ул. Западная, д. 1А	Индивидуальные домовладения	49,577996	111,974048
106924	Забайкальский край, р-н. Кыринский, с. Кыра, ул. Западная, д. 3	Индивидуальные домовладения	49,577996	111,974048
106925	Забайкальский край, р-н. Кыринский, с. Кыра, ул. Западная, д. 5	Индивидуальные домовладения	49,577996	111,974048
106926	Забайкальский край, р-н. Кыринский, с. Кыра, ул. Комсомольская, д. 1	Индивидуальные домовладения	49,573054	111,969233
106927	Забайкальский край, р-н. Кыринский, с. Кыра, ул. Комсомольская, д. 10	Индивидуальные домовладения	49,573054	111,969233
106928	Забайкальский край, р-н. Кыринский, с. Кыра, ул. Комсомольская, д. 100	Индивидуальные домовладения	49,573054	111,969233
106929	Забайкальский край, р-н. Кыринский, с. Кыра, ул. Комсомольская, д. 101	Индивидуальные домовладения	49,573054	111,969233
106930	Забайкальский край, р-н. Кыринский, с. Кыра, ул. Комсомольская, д. 102	Индивидуальные домовладения	49,573054	111,969233
106931	Забайкальский край, р-н. Кыринский, с. Кыра, ул. Комсомольская, д. 105	Индивидуальные домовладения	49,573054	111,969233
106932	Забайкальский край, р-н. Кыринский, с. Кыра, ул. Комсомольская, д. 106	Индивидуальные домовладения	49,573054	111,969233
106933	Забайкальский край, р-н. Кыринский, с. Кыра, ул. Комсомольская, д. 107	Индивидуальные домовладения	49,573054	111,969233
106934	Забайкальский край, р-н. Кыринский, с. Кыра, ул. Комсомольская, д. 11	Индивидуальные домовладения	49,573054	111,969233

№ п/п	Адрес	Вид	Широта	Долгота
106935	Забайкальский край, р-н. Кыринский, с. Кыра, ул. Комсомольская, д. 110	Индивидуальные домовладения	49,573054	111,969233
106936	Забайкальский край, р-н. Кыринский, с. Кыра, ул. Комсомольская, д. 112	Индивидуальные домовладения	49,573054	111,969233
106937	Забайкальский край, р-н. Кыринский, с. Кыра, ул. Комсомольская, д. 113	Индивидуальные домовладения	49,573054	111,969233
106938	Забайкальский край, р-н. Борзинский, с. Цаган-Олуй, ул. Новая, д. 41	Индивидуальные домовладения	50,461475	117,151183
106939	Забайкальский край, р-н. Кыринский, с. Кыра, ул. Комсомольская, д. 116	Индивидуальные домовладения	49,573054	111,969233
106940	Забайкальский край, р-н. Кыринский, с. Кыра, ул. Комсомольская, д. 117	Индивидуальные домовладения	49,573054	111,969233
106941	Забайкальский край, р-н. Кыринский, с. Кыра, ул. Комсомольская, д. 118	Индивидуальные домовладения	49,573054	111,969233
106942	Забайкальский край, р-н. Кыринский, с. Кыра, ул. Комсомольская, д. 12	Индивидуальные домовладения	49,573054	111,969233
106943	Забайкальский край, р-н. Кыринский, с. Кыра, ул. Комсомольская, д. 120	Индивидуальные домовладения	49,573054	111,969233
106944	Забайкальский край, р-н. Кыринский, с. Кыра, ул. Комсомольская, д. 121	Индивидуальные домовладения	49,573054	111,969233
106945	Забайкальский край, р-н. Кыринский, с. Кыра, ул. Комсомольская, д. 124	Индивидуальные домовладения	49,573054	111,969233
106946	Забайкальский край, р-н. Кыринский, с. Кыра, ул. Комсомольская, д. 125	Индивидуальные домовладения	49,573054	111,969233
106947	Забайкальский край, р-н. Кыринский, с. Кыра, ул. Комсомольская, д. 126	Индивидуальные домовладения	49,573054	111,969233
106948	Забайкальский край, р-н. Кыринский, с. Кыра, ул. Комсомольская, д. 127	Индивидуальные домовладения	49,573054	111,969233
106949	Забайкальский край, р-н. Кыринский, с. Кыра, ул. Комсомольская, д. 129	Индивидуальные домовладения	49,573054	111,969233

№ п/п	Адрес	Вид	Широта	Долгота
106950	Забайкальский край, р-н. Кыринский, с. Кыра, ул. Комсомольская, д. 13	Индивидуальные домовладения	49,573054	111,969233
106951	Забайкальский край, р-н. Кыринский, с. Кыра, ул. Комсомольская, д. 130	Индивидуальные домовладения	49,573054	111,969233
106952	Забайкальский край, р-н. Кыринский, с. Кыра, ул. Комсомольская, д. 131	Индивидуальные домовладения	49,573054	111,969233
106953	Забайкальский край, р-н. Кыринский, с. Кыра, ул. Комсомольская, д. 132	Индивидуальные домовладения	49,573054	111,969233
106954	Забайкальский край, р-н. Кыринский, с. Кыра, ул. Комсомольская, д. 133	Индивидуальные домовладения	49,573054	111,969233
106955	Забайкальский край, р-н. Кыринский, с. Кыра, ул. Комсомольская, д. 134	Индивидуальные домовладения	49,573054	111,969233
106956	Забайкальский край, р-н. Кыринский, с. Кыра, ул. Комсомольская, д. 135	Индивидуальные домовладения	49,573054	111,969233
106957	Забайкальский край, р-н. Кыринский, с. Кыра, ул. Комсомольская, д. 136	Индивидуальные домовладения	49,573054	111,969233
106958	Забайкальский край, р-н. Кыринский, с. Кыра, ул. Комсомольская, д. 137	Индивидуальные домовладения	49,573054	111,969233
106959	Забайкальский край, р-н. Кыринский, с. Кыра, ул. Комсомольская, д. 14	Индивидуальные домовладения	49,573054	111,969233
106960	Забайкальский край, р-н. Кыринский, с. Кыра, ул. Комсомольская, д. 141	Индивидуальные домовладения	49,573054	111,969233
106961	Забайкальский край, р-н. Кыринский, с. Кыра, ул. Комсомольская, д. 142	Индивидуальные домовладения	49,573054	111,969233
106962	Забайкальский край, р-н. Кыринский, с. Кыра, ул. Комсомольская, д. 143	Индивидуальные домовладения	49,573054	111,969233
106963	Забайкальский край, р-н. Кыринский, с. Кыра, ул. Комсомольская, д. 144	Индивидуальные домовладения	49,573054	111,969233
106964	Забайкальский край, р-н. Кыринский, с. Кыра, ул. Комсомольская, д. 145	Индивидуальные домовладения	49,573054	111,969233

№ п/п	Адрес	Вид	Широта	Долгота
106965	Забайкальский край, р-н. Кыринский, с. Кыра, ул. Комсомольская, д. 146	Индивидуальные домовладения	49,573054	111,969233
106966	Забайкальский край, р-н. Кыринский, с. Кыра, ул. Комсомольская, д. 147	Индивидуальные домовладения	49,573054	111,969233
106967	Забайкальский край, р-н. Кыринский, с. Кыра, ул. Комсомольская, д. 148	Индивидуальные домовладения	49,573054	111,969233
106968	Забайкальский край, р-н. Кыринский, с. Кыра, ул. Комсомольская, д. 149	Индивидуальные домовладения	49,573054	111,969233
106969	Забайкальский край, р-н. Кыринский, с. Кыра, ул. Комсомольская, д. 15	Индивидуальные домовладения	49,573054	111,969233
106970	Забайкальский край, р-н. Кыринский, с. Кыра, ул. Комсомольская, д. 151	Индивидуальные домовладения	49,573054	111,969233
106971	Забайкальский край, р-н. Кыринский, с. Кыра, ул. Комсомольская, д. 152	Индивидуальные домовладения	49,573054	111,969233
106972	Забайкальский край, р-н. Кыринский, с. Кыра, ул. Комсомольская, д. 153	Индивидуальные домовладения	49,573054	111,969233
106973	Забайкальский край, р-н. Кыринский, с. Кыра, ул. Комсомольская, д. 154	Индивидуальные домовладения	49,573054	111,969233
106974	Забайкальский край, р-н. Кыринский, с. Кыра, ул. Комсомольская, д. 155	Индивидуальные домовладения	49,573054	111,969233
106975	Забайкальский край, р-н. Кыринский, с. Кыра, ул. Комсомольская, д. 156	Индивидуальные домовладения	49,573054	111,969233
106976	Забайкальский край, р-н. Кыринский, с. Кыра, ул. Комсомольская, д. 157	Индивидуальные домовладения	49,573054	111,969233
106977	Забайкальский край, р-н. Кыринский, с. Кыра, ул. Комсомольская, д. 158	Индивидуальные домовладения	49,573054	111,969233
106978	Забайкальский край, р-н. Кыринский, с. Кыра, ул. Комсомольская, д. 159	Индивидуальные домовладения	49,573054	111,969233
106979	Забайкальский край, р-н. Кыринский, с. Кыра, ул. Комсомольская, д. 16	Индивидуальные домовладения	49,573054	111,969233

№ п/п	Адрес	Вид	Широта	Долгота
106980	Забайкальский край, р-н. Кыринский, с. Кыра, ул. Комсомольская, д. 161	Индивидуальные домовладения	49,573054	111,969233
106981	Забайкальский край, р-н. Кыринский, с. Кыра, ул. Комсомольская, д. 163	Индивидуальные домовладения	49,573054	111,969233
106982	Забайкальский край, р-н. Кыринский, с. Кыра, ул. Комсомольская, д. 164	Индивидуальные домовладения	49,573054	111,969233
106983	Забайкальский край, р-н. Кыринский, с. Кыра, ул. Комсомольская, д. 165	Индивидуальные домовладения	49,573054	111,969233
106984	Забайкальский край, р-н. Кыринский, с. Кыра, ул. Комсомольская, д. 166	Индивидуальные домовладения	49,573054	111,969233
106985	Забайкальский край, р-н. Кыринский, с. Кыра, ул. Комсомольская, д. 167	Индивидуальные домовладения	49,573054	111,969233
106986	Забайкальский край, р-н. Кыринский, с. Кыра, ул. Комсомольская, д. 168	Индивидуальные домовладения	49,573054	111,969233
106987	Забайкальский край, р-н. Кыринский, с. Кыра, ул. Комсомольская, д. 169	Индивидуальные домовладения	49,573054	111,969233
106988	Забайкальский край, р-н. Кыринский, с. Кыра, ул. Комсомольская, д. 17	Индивидуальные домовладения	49,573054	111,969233
106989	Забайкальский край, р-н. Кыринский, с. Кыра, ул. Комсомольская, д. 170	Индивидуальные домовладения	49,573054	111,969233
106990	Забайкальский край, р-н. Кыринский, с. Кыра, ул. Комсомольская, д. 172	Индивидуальные домовладения	49,573054	111,969233
106991	Забайкальский край, р-н. Кыринский, с. Кыра, ул. Комсомольская, д. 176	Индивидуальные домовладения	49,573054	111,969233
106992	Забайкальский край, р-н. Кыринский, с. Кыра, ул. Комсомольская, д. 178	Индивидуальные домовладения	49,573054	111,969233
106993	Забайкальский край, р-н. Кыринский, с. Кыра, ул. Комсомольская, д. 18	Индивидуальные домовладения	49,573054	111,969233
106994	Забайкальский край, р-н. Кыринский, с. Кыра, ул. Комсомольская, д. 180	Индивидуальные домовладения	49,573054	111,969233

№ п/п	Адрес	Вид	Широта	Долгота
106995	Забайкальский край, р-н. Кыринский, с. Кыра, ул. Комсомольская, д. 182	Индивидуальные домовладения	49,573054	111,969233
106996	Забайкальский край, р-н. Кыринский, с. Кыра, ул. Комсомольская, д. 184	Индивидуальные домовладения	49,573054	111,969233
106997	Забайкальский край, р-н. Кыринский, с. Кыра, ул. Комсомольская, д. 186	Индивидуальные домовладения	49,573054	111,969233
106998	Забайкальский край, р-н. Кыринский, с. Кыра, ул. Комсомольская, д. 188	Индивидуальные домовладения	49,573054	111,969233
106999	Забайкальский край, р-н. Кыринский, с. Кыра, ул. Комсомольская, д. 19	Индивидуальные домовладения	49,573054	111,969233
107000	Забайкальский край, р-н. Кыринский, с. Кыра, ул. Комсомольская, д. 190	Индивидуальные домовладения	49,573054	111,969233
107001	Забайкальский край, р-н. Борзинский, с. Цаган-Олуй, ул. Новая, д. 42	Индивидуальные домовладения	50,461475	117,151183
107002	Забайкальский край, р-н. Кыринский, с. Кыра, ул. Комсомольская, д. 2	Индивидуальные домовладения	49,573054	111,969233
107003	Забайкальский край, р-н. Кыринский, с. Кыра, ул. Комсомольская, д. 20	Индивидуальные домовладения	49,573054	111,969233
107004	Забайкальский край, р-н. Кыринский, с. Кыра, ул. Комсомольская, д. 21	Индивидуальные домовладения	49,573054	111,969233
107005	Забайкальский край, р-н. Кыринский, с. Кыра, ул. Комсомольская, д. 22	Индивидуальные домовладения	49,573054	111,969233
107006	Забайкальский край, р-н. Кыринский, с. Кыра, ул. Комсомольская, д. 23	Индивидуальные домовладения	49,573054	111,969233
107007	Забайкальский край, р-н. Кыринский, с. Кыра, ул. Комсомольская, д. 24	Индивидуальные домовладения	49,573054	111,969233
107008	Забайкальский край, р-н. Кыринский, с. Кыра, ул. Комсомольская, д. 25	Индивидуальные домовладения	49,573054	111,969233
107009	Забайкальский край, р-н. Кыринский, с. Кыра, ул. Комсомольская, д. 26	Индивидуальные домовладения	49,573054	111,969233

№ п/п	Адрес	Вид	Широта	Долгота
107010	Забайкальский край, р-н. Кыринский, с. Кыра, ул. Комсомольская, д. 27	Индивидуальные домовладения	49,573054	111,969233
107011	Забайкальский край, р-н. Кыринский, с. Кыра, ул. Комсомольская, д. 3	Индивидуальные домовладения	49,573054	111,969233
107012	Забайкальский край, р-н. Кыринский, с. Кыра, ул. Комсомольская, д. 30	Индивидуальные домовладения	49,573054	111,969233
107013	Забайкальский край, р-н. Кыринский, с. Кыра, ул. Комсомольская, д. 32	Индивидуальные домовладения	49,573054	111,969233
107014	Забайкальский край, р-н. Кыринский, с. Кыра, ул. Комсомольская, д. 34	Индивидуальные домовладения	49,573054	111,969233
107015	Забайкальский край, р-н. Кыринский, с. Кыра, ул. Комсомольская, д. 35	Индивидуальные домовладения	49,573054	111,969233
107016	Забайкальский край, р-н. Кыринский, с. Кыра, ул. Комсомольская, д. 36	Индивидуальные домовладения	49,573054	111,969233
107017	Забайкальский край, р-н. Кыринский, с. Кыра, ул. Комсомольская, д. 36А	Индивидуальные домовладения	49,573054	111,969233
107018	Забайкальский край, р-н. Кыринский, с. Кыра, ул. Комсомольская, д. 38	Индивидуальные домовладения	49,573054	111,969233
107019	Забайкальский край, р-н. Кыринский, с. Кыра, ул. Комсомольская, д. 4	Индивидуальные домовладения	49,573054	111,969233
107020	Забайкальский край, р-н. Кыринский, с. Кыра, ул. Комсомольская, д. 45	Индивидуальные домовладения	49,573054	111,969233
107021	Забайкальский край, р-н. Кыринский, с. Кыра, ул. Комсомольская, д. 46	Индивидуальные домовладения	49,573054	111,969233
107022	Забайкальский край, р-н. Кыринский, с. Кыра, ул. Комсомольская, д. 47	Индивидуальные домовладения	49,573054	111,969233
107023	Забайкальский край, р-н. Приаргунский, п. Досатуй, ул. Мира, д. 6	Индивидуальные домовладения	50,395916	118,636466
107024	Забайкальский край, р-н. Кыринский, с. Кыра, ул. Комсомольская, д. 49А	Индивидуальные домовладения	49,573054	111,969233

№ п/п	Адрес	Вид	Широта	Долгота
107025	Забайкальский край, р-н. Кыринский, с. Кыра, ул. Комсомольская, д. 5	Индивидуальные домовладения	49,573054	111,969233
107026	Забайкальский край, р-н. Кыринский, с. Кыра, ул. Комсомольская, д. 50	Индивидуальные домовладения	49,573054	111,969233
107027	Забайкальский край, р-н. Кыринский, с. Кыра, ул. Комсомольская, д. 51	Индивидуальные домовладения	49,573054	111,969233
107028	Забайкальский край, р-н. Кыринский, с. Кыра, ул. Комсомольская, д. 54	Индивидуальные домовладения	49,573054	111,969233
107029	Забайкальский край, р-н. Кыринский, с. Кыра, ул. Комсомольская, д. 55	Индивидуальные домовладения	49,573054	111,969233
107030	Забайкальский край, р-н. Кыринский, с. Кыра, ул. Комсомольская, д. 56	Индивидуальные домовладения	49,573054	111,969233
107031	Забайкальский край, р-н. Кыринский, с. Кыра, ул. Комсомольская, д. 58	Индивидуальные домовладения	49,573054	111,969233
107032	Забайкальский край, р-н. Кыринский, с. Кыра, ул. Комсомольская, д. 59	Индивидуальные домовладения	49,573054	111,969233
107033	Забайкальский край, р-н. Кыринский, с. Кыра, ул. Комсомольская, д. 6	Индивидуальные домовладения	49,573054	111,969233
107034	Забайкальский край, р-н. Кыринский, с. Кыра, ул. Комсомольская, д. 60	Индивидуальные домовладения	49,573054	111,969233
107035	Забайкальский край, р-н. Кыринский, с. Кыра, ул. Комсомольская, д. 64	Индивидуальные домовладения	49,573054	111,969233
107036	Забайкальский край, р-н. Кыринский, с. Кыра, ул. Комсомольская, д. 65	Индивидуальные домовладения	49,573054	111,969233
107037	Забайкальский край, р-н. Кыринский, с. Кыра, ул. Комсомольская, д. 66	Индивидуальные домовладения	49,573054	111,969233
107038	Забайкальский край, р-н. Кыринский, с. Кыра, ул. Комсомольская, д. 67	Индивидуальные домовладения	49,573054	111,969233
107039	Забайкальский край, р-н. Кыринский, с. Кыра, ул. Комсомольская, д. 68	Индивидуальные домовладения	49,573054	111,969233

№ п/п	Адрес	Вид	Широта	Долгота
107040	Забайкальский край, р-н. Кыринский, с. Кыра, ул. Комсомольская, д. 69	Индивидуальные домовладения	49,573054	111,969233
107041	Забайкальский край, р-н. Кыринский, с. Кыра, ул. Комсомольская, д. 7	Индивидуальные домовладения	49,573054	111,969233
107042	Забайкальский край, р-н. Кыринский, с. Кыра, ул. Комсомольская, д. 70	Индивидуальные домовладения	49,573054	111,969233
107043	Забайкальский край, р-н. Кыринский, с. Кыра, ул. Комсомольская, д. 71	Индивидуальные домовладения	49,573054	111,969233
107044	Забайкальский край, р-н. Кыринский, с. Кыра, ул. Комсомольская, д. 77	Индивидуальные домовладения	49,573054	111,969233
107045	Забайкальский край, р-н. Кыринский, с. Кыра, ул. Комсомольская, д. 78	Индивидуальные домовладения	49,573054	111,969233
107046	Забайкальский край, р-н. Кыринский, с. Кыра, ул. Комсомольская, д. 79	Индивидуальные домовладения	49,573054	111,969233
107047	Забайкальский край, р-н. Кыринский, с. Кыра, ул. Комсомольская, д. 8	Индивидуальные домовладения	49,573054	111,969233
107048	Забайкальский край, р-н. Кыринский, с. Кыра, ул. Комсомольская, д. 80	Индивидуальные домовладения	49,573054	111,969233
107049	Забайкальский край, р-н. Кыринский, с. Кыра, ул. Комсомольская, д. 81	Индивидуальные домовладения	49,573054	111,969233
107050	Забайкальский край, р-н. Кыринский, с. Кыра, ул. Комсомольская, д. 82	Индивидуальные домовладения	49,573054	111,969233
107051	Забайкальский край, р-н. Кыринский, с. Кыра, ул. Комсомольская, д. 83	Индивидуальные домовладения	49,573054	111,969233
107052	Забайкальский край, р-н. Кыринский, с. Кыра, ул. Комсомольская, д. 84	Индивидуальные домовладения	49,573054	111,969233
107053	Забайкальский край, р-н. Кыринский, с. Кыра, ул. Комсомольская, д. 85	Индивидуальные домовладения	49,573054	111,969233
107054	Забайкальский край, р-н. Кыринский, с. Кыра, ул. Комсомольская, д. 85а	Индивидуальные домовладения	49,573054	111,969233

№ п/п	Адрес	Вид	Широта	Долгота
107055	Забайкальский край, р-н. Кыринский, с. Кыра, ул. Комсомольская, д. 87	Индивидуальные домовладения	49,573054	111,969233
107056	Забайкальский край, р-н. Кыринский, с. Кыра, ул. Комсомольская, д. 88	Индивидуальные домовладения	49,573054	111,969233
107057	Забайкальский край, р-н. Кыринский, с. Кыра, ул. Комсомольская, д. 89	Индивидуальные домовладения	49,573054	111,969233
107058	Забайкальский край, р-н. Кыринский, с. Кыра, ул. Комсомольская, д. 9	Индивидуальные домовладения	49,573054	111,969233
107059	Забайкальский край, р-н. Кыринский, с. Кыра, ул. Комсомольская, д. 90	Индивидуальные домовладения	49,573054	111,969233
107060	Забайкальский край, р-н. Кыринский, с. Кыра, ул. Комсомольская, д. 91	Индивидуальные домовладения	49,573054	111,969233
107061	Забайкальский край, р-н. Кыринский, с. Кыра, ул. Комсомольская, д. 92	Индивидуальные домовладения	49,574812	111,988798
107062	Забайкальский край, р-н. Кыринский, с. Кыра, ул. Комсомольская, д. 93	Индивидуальные домовладения	49,573054	111,969233
107063	Забайкальский край, р-н. Кыринский, с. Кыра, ул. Комсомольская, д. 95	Индивидуальные домовладения	49,573054	111,969233
107064	Забайкальский край, р-н. Кыринский, с. Кыра, ул. Куклина, д. 17	Индивидуальные домовладения	49,5732	111,984603
107065	Забайкальский край, р-н. Борзинский, с. Цаган-Олуй, ул. Новая, д. 43	Индивидуальные домовладения	50,461475	117,151183
107066	Забайкальский край, р-н. Кыринский, с. Кыра, ул. Комсомольская, д. 97	Индивидуальные домовладения	49,573054	111,969233
107067	Забайкальский край, р-н. Кыринский, с. Кыра, ул. Комсомольская, д. 99	Индивидуальные домовладения	49,573054	111,969233
107068	Забайкальский край, р-н. Кыринский, с. Кыра, ул. Кооперативная, д. 1	Индивидуальные домовладения	49,583755	111,965424
107069	Забайкальский край, р-н. Кыринский, с. Кыра, ул. Кооперативная, д. 10	Индивидуальные домовладения	49,583755	111,965424

№ п/п	Адрес	Вид	Широта	Долгота
107070	Забайкальский край, р-н. Кыринский, с. Кыра, ул. Кооперативная, д. 11	Индивидуальные домовладения	49,583755	111,965424
107071	Забайкальский край, р-н. Кыринский, с. Кыра, ул. Кооперативная, д. 12	Индивидуальные домовладения	49,583755	111,965424
107072	Забайкальский край, р-н. Кыринский, с. Кыра, ул. Кооперативная, д. 13	Индивидуальные домовладения	49,583755	111,965424
107073	Забайкальский край, р-н. Кыринский, с. Кыра, ул. Кооперативная, д. 14	Индивидуальные домовладения	49,583755	111,965424
107074	Забайкальский край, р-н. Кыринский, с. Кыра, ул. Кооперативная, д. 17	Индивидуальные домовладения	49,583755	111,965424
107075	Забайкальский край, р-н. Кыринский, с. Кыра, ул. Кооперативная, д. 19	Индивидуальные домовладения	49,583755	111,965424
107076	Забайкальский край, р-н. Кыринский, с. Кыра, ул. Кооперативная, д. 3	Индивидуальные домовладения	49,583755	111,965424
107077	Забайкальский край, р-н. Кыринский, с. Кыра, ул. Кооперативная, д. 5	Индивидуальные домовладения	49,583755	111,965424
107078	Забайкальский край, р-н. Кыринский, с. Кыра, ул. Кооперативная, д. 7	Индивидуальные домовладения	49,583755	111,965424
107079	Забайкальский край, р-н. Кыринский, с. Кыра, ул. Кооперативная, д. 9	Индивидуальные домовладения	49,583755	111,965424
107080	Забайкальский край, р-н. Кыринский, с. Кыра, ул. Куклина, д. 1	Индивидуальные домовладения	49,5732	111,984603
107081	Забайкальский край, р-н. Кыринский, с. Кыра, ул. Куклина, д. 10	Индивидуальные домовладения	49,5732	111,984603
107082	Забайкальский край, р-н. Кыринский, с. Кыра, ул. Куклина, д. 11	Индивидуальные домовладения	49,5732	111,984603
107083	Забайкальский край, р-н. Кыринский, с. Кыра, ул. Куклина, д. 12	Индивидуальные домовладения	49,5732	111,984603
107084	Забайкальский край, р-н. Кыринский, с. Кыра, ул. Куклина, д. 13	Индивидуальные домовладения	49,5732	111,984603

№ п/п	Адрес	Вид	Широта	Долгота
107085	Забайкальский край, р-н. Кыринский, с. Кыра, ул. Куклина, д. 14	Индивидуальные домовладения	49,5732	111,984603
107086	Забайкальский край, р-н. Кыринский, с. Кыра, ул. Куклина, д. 15	Индивидуальные домовладения	49,5732	111,984603
107087	Забайкальский край, р-н. Кыринский, с. Кыра, ул. Куклина, д. 20	Индивидуальные домовладения	49,5732	111,984603
107088	Забайкальский край, р-н. Кыринский, с. Кыра, ул. Куклина, д. 21	Индивидуальные домовладения	49,5732	111,984603
107089	Забайкальский край, р-н. Кыринский, с. Кыра, ул. Куклина, д. 22	Индивидуальные домовладения	49,5732	111,984603
107090	Забайкальский край, р-н. Кыринский, с. Кыра, ул. Куклина, д. 23	Индивидуальные домовладения	49,5732	111,984603
107091	Забайкальский край, р-н. Кыринский, с. Кыра, ул. Куклина, д. 24	Индивидуальные домовладения	49,5732	111,984603
107092	Забайкальский край, р-н. Кыринский, с. Кыра, ул. Куклина, д. 25	Индивидуальные домовладения	49,5732	111,984603
107093	Забайкальский край, р-н. Кыринский, с. Кыра, ул. Куклина, д. 26	Индивидуальные домовладения	49,5732	111,984603
107094	Забайкальский край, р-н. Кыринский, с. Кыра, ул. Куклина, д. 27	Индивидуальные домовладения	49,5732	111,984603
107095	Забайкальский край, р-н. Кыринский, с. Кыра, ул. Куклина, д. 28	Индивидуальные домовладения	49,5732	111,984603
107096	Забайкальский край, р-н. Кыринский, с. Кыра, ул. Куклина, д. 29	Индивидуальные домовладения	49,5732	111,984603
107097	Забайкальский край, р-н. Кыринский, с. Кыра, ул. Куклина, д. 2а	Индивидуальные домовладения	49,5732	111,984603
107098	Забайкальский край, р-н. Кыринский, с. Кыра, ул. Куклина, д. 30	Индивидуальные домовладения	49,5732	111,984603
107099	Забайкальский край, р-н. Кыринский, с. Кыра, ул. Куклина, д. 32	Индивидуальные домовладения	49,5732	111,984603

№ п/п	Адрес	Вид	Широта	Долгота
107100	Забайкальский край, р-н. Кыринский, с. Кыра, ул. Куклина, д. 33	Индивидуальные домовладения	49,5732	111,984603
107101	Забайкальский край, р-н. Кыринский, с. Кыра, ул. Куклина, д. 34	Индивидуальные домовладения	49,5732	111,984603
107102	Забайкальский край, р-н. Кыринский, с. Кыра, ул. Куклина, д. 35	Индивидуальные домовладения	49,5732	111,984603
107103	Забайкальский край, р-н. Кыринский, с. Кыра, ул. Куклина, д. 36	Индивидуальные домовладения	49,5732	111,984603
107104	Забайкальский край, р-н. Кыринский, с. Кыра, ул. Куклина, д. 37	Индивидуальные домовладения	49,5732	111,984603
107105	Забайкальский край, р-н. Кыринский, с. Кыра, ул. Куклина, д. 38	Индивидуальные домовладения	49,5732	111,984603
107106	Забайкальский край, р-н. Кыринский, с. Кыра, ул. Куклина, д. 40	Индивидуальные домовладения	49,5732	111,984603
107107	Забайкальский край, р-н. Кыринский, с. Кыра, ул. Куклина, д. 5	Индивидуальные домовладения	49,5732	111,984603
107108	Забайкальский край, р-н. Кыринский, с. Кыра, ул. Куклина, д. 6	Индивидуальные домовладения	49,5732	111,984603
107109	Забайкальский край, р-н. Кыринский, с. Нижний Стан, д. 6	Индивидуальные домовладения	49,755631	112,528874
107110	Забайкальский край, р-н. Борзинский, с. Цаган-Олуй, ул. Новая, д. 46	Индивидуальные домовладения	50,461475	117,151183
107111	Забайкальский край, р-н. Кыринский, с. Кыра, ул. Куклина, д. 8	Индивидуальные домовладения	49,5732	111,984603
107112	Забайкальский край, р-н. Кыринский, с. Кыра, ул. Куклина, д. 9	Индивидуальные домовладения	49,5732	111,984603
107113	Забайкальский край, р-н. Кыринский, с. Кыра, ул. Лазо, д. 1	Индивидуальные домовладения	49,585157	111,986472
107114	Забайкальский край, р-н. Кыринский, с. Кыра, ул. Лазо, д. 10	Индивидуальные домовладения	49,585157	111,986472

№ п/п	Адрес	Вид	Широта	Долгота
107115	Забайкальский край, р-н. Кыринский, с. Кыра, ул. Лазо, д. 100	Индивидуальные домовладения	49,585157	111,986472
107116	Забайкальский край, р-н. Кыринский, с. Кыра, ул. Лазо, д. 101	Индивидуальные домовладения	49,585157	111,986472
107117	Забайкальский край, р-н. Кыринский, с. Кыра, ул. Лазо, д. 102	Индивидуальные домовладения	49,585157	111,986472
107118	Забайкальский край, р-н. Кыринский, с. Кыра, ул. Лазо, д. 103	Индивидуальные домовладения	49,585157	111,986472
107119	Забайкальский край, р-н. Кыринский, с. Кыра, ул. Лазо, д. 104а	Индивидуальные домовладения	49,585157	111,986472
107120	Забайкальский край, р-н. Кыринский, с. Кыра, ул. Лазо, д. 106	Индивидуальные домовладения	49,585157	111,986472
107121	Забайкальский край, р-н. Кыринский, с. Кыра, ул. Лазо, д. 107	Индивидуальные домовладения	49,585157	111,986472
107122	Забайкальский край, р-н. Кыринский, с. Кыра, ул. Лазо, д. 108	Индивидуальные домовладения	49,585157	111,986472
107123	Забайкальский край, р-н. Кыринский, с. Кыра, ул. Лазо, д. 11	Индивидуальные домовладения	49,585157	111,986472
107124	Забайкальский край, р-н. Кыринский, с. Кыра, ул. Лазо, д. 110	Индивидуальные домовладения	49,585157	111,986472
107125	Забайкальский край, р-н. Кыринский, с. Кыра, ул. Лазо, д. 112	Индивидуальные домовладения	49,585157	111,986472
107126	Забайкальский край, р-н. Кыринский, с. Кыра, ул. Лазо, д. 114	Индивидуальные домовладения	49,585157	111,986472
107127	Забайкальский край, р-н. Кыринский, с. Кыра, ул. Лазо, д. 116	Индивидуальные домовладения	49,585157	111,986472
107128	Забайкальский край, р-н. Кыринский, с. Кыра, ул. Лазо, д. 118	Индивидуальные домовладения	49,585157	111,986472
107129	Забайкальский край, р-н. Кыринский, с. Кыра, ул. Лазо, д. 120	Индивидуальные домовладения	49,585157	111,986472

№ п/п	Адрес	Вид	Широта	Долгота
107130	Забайкальский край, р-н. Кыринский, с. Кыра, ул. Лазо, д. 122	Индивидуальные домовладения	49,585157	111,986472
107131	Забайкальский край, р-н. Кыринский, с. Кыра, ул. Лазо, д. 124	Индивидуальные домовладения	49,585157	111,986472
107132	Забайкальский край, р-н. Кыринский, с. Кыра, ул. Лазо, д. 126	Индивидуальные домовладения	49,585157	111,986472
107133	Забайкальский край, р-н. Кыринский, с. Кыра, ул. Лазо, д. 128	Индивидуальные домовладения	49,585157	111,986472
107134	Забайкальский край, р-н. Борзинский, с. Цаган-Олуй, ул. Новая, д. 47	Индивидуальные домовладения	50,461475	117,151183
107135	Забайкальский край, р-н. Кыринский, с. Кыра, ул. Лазо, д. 130	Индивидуальные домовладения	49,585157	111,986472
107136	Забайкальский край, р-н. Кыринский, с. Кыра, ул. Лазо, д. 132	Индивидуальные домовладения	49,585157	111,986472
107137	Забайкальский край, р-н. Кыринский, с. Кыра, ул. Лазо, д. 134	Индивидуальные домовладения	49,585157	111,986472
107138	Забайкальский край, р-н. Кыринский, с. Кыра, ул. Лазо, д. 14	Индивидуальные домовладения	49,585157	111,986472
107139	Забайкальский край, р-н. Кыринский, с. Кыра, ул. Лазо, д. 15	Индивидуальные домовладения	49,585157	111,986472
107140	Забайкальский край, р-н. Кыринский, с. Кыра, ул. Лазо, д. 16	Индивидуальные домовладения	49,585157	111,986472
107141	Забайкальский край, р-н. Кыринский, с. Кыра, ул. Лазо, д. 18	Индивидуальные домовладения	49,585157	111,986472
107142	Забайкальский край, р-н. Кыринский, с. Кыра, ул. Лазо, д. 19	Индивидуальные домовладения	49,585157	111,986472
107143	Забайкальский край, р-н. Кыринский, с. Кыра, ул. Лазо, д. 2	Индивидуальные домовладения	49,585157	111,986472
107144	Забайкальский край, р-н. Кыринский, с. Кыра, ул. Лазо, д. 21	Индивидуальные домовладения	49,585157	111,986472

№ п/п	Адрес	Вид	Широта	Долгота
107145	Забайкальский край, р-н. Кыринский, с. Кыра, ул. Лазо, д. 22	Индивидуальные домовладения	49,585157	111,986472
107146	Забайкальский край, р-н. Кыринский, с. Кыра, ул. Лазо, д. 23	Индивидуальные домовладения	49,585157	111,986472
107147	Забайкальский край, р-н. Кыринский, с. Кыра, ул. Лазо, д. 24	Индивидуальные домовладения	49,585157	111,986472
107148	Забайкальский край, р-н. Кыринский, с. Кыра, ул. Лазо, д. 25	Индивидуальные домовладения	49,585157	111,986472
107149	Забайкальский край, р-н. Кыринский, с. Кыра, ул. Лазо, д. 26	Индивидуальные домовладения	49,585157	111,986472
107150	Забайкальский край, р-н. Кыринский, с. Кыра, ул. Лазо, д. 27	Индивидуальные домовладения	49,585157	111,986472
107151	Забайкальский край, р-н. Кыринский, с. Кыра, ул. Лазо, д. 29	Индивидуальные домовладения	49,585157	111,986472
107152	Забайкальский край, р-н. Кыринский, с. Кыра, ул. Лазо, д. 3	Индивидуальные домовладения	49,585157	111,986472
107153	Забайкальский край, р-н. Кыринский, с. Кыра, ул. Лазо, д. 30	Индивидуальные домовладения	49,585157	111,986472
107154	Забайкальский край, р-н. Кыринский, с. Кыра, ул. Лазо, д. 31	Индивидуальные домовладения	49,585157	111,986472
107155	Забайкальский край, р-н. Кыринский, с. Кыра, ул. Лазо, д. 32	Индивидуальные домовладения	49,585157	111,986472
107156	Забайкальский край, р-н. Кыринский, с. Кыра, ул. Лазо, д. 33	Индивидуальные домовладения	49,585157	111,986472
107157	Забайкальский край, р-н. Борзинский, с. Цаган-Олуй, ул. Новая, д. 49	Индивидуальные домовладения	50,461475	117,151183
107158	Забайкальский край, р-н. Кыринский, с. Кыра, ул. Лазо, д. 35	Индивидуальные домовладения	49,585157	111,986472
107159	Забайкальский край, р-н. Кыринский, с. Кыра, ул. Лазо, д. 36	Индивидуальные домовладения	49,585157	111,986472

№ п/п	Адрес	Вид	Широта	Долгота
107160	Забайкальский край, р-н. Кыринский, с. Кыра, ул. Лазо, д. 37	Индивидуальные домовладения	49,585157	111,986472
107161	Забайкальский край, р-н. Кыринский, с. Кыра, ул. Лазо, д. 38	Индивидуальные домовладения	49,585157	111,986472
107162	Забайкальский край, р-н. Кыринский, с. Кыра, ул. Лазо, д. 39	Индивидуальные домовладения	49,585157	111,986472
107163	Забайкальский край, р-н. Кыринский, с. Кыра, ул. Лазо, д. 4	Индивидуальные домовладения	49,585157	111,986472
107164	Забайкальский край, р-н. Кыринский, с. Кыра, ул. Лазо, д. 40	Индивидуальные домовладения	49,585157	111,986472
107165	Забайкальский край, р-н. Кыринский, с. Кыра, ул. Лазо, д. 41	Индивидуальные домовладения	49,585157	111,986472
107166	Забайкальский край, р-н. Кыринский, с. Кыра, ул. Лазо, д. 43	Индивидуальные домовладения	49,585157	111,986472
107167	Забайкальский край, р-н. Кыринский, с. Кыра, ул. Лазо, д. 43а	Индивидуальные домовладения	49,585157	111,986472
107168	Забайкальский край, р-н. Кыринский, с. Кыра, ул. Лазо, д. 44	Индивидуальные домовладения	49,585157	111,986472
107169	Забайкальский край, р-н. Кыринский, с. Кыра, ул. Лазо, д. 45	Индивидуальные домовладения	49,585157	111,986472
107170	Забайкальский край, р-н. Кыринский, с. Кыра, ул. Лазо, д. 46	Индивидуальные домовладения	49,585157	111,986472
107171	Забайкальский край, р-н. Кыринский, с. Кыра, ул. Лазо, д. 47	Индивидуальные домовладения	49,585157	111,986472
107172	Забайкальский край, р-н. Кыринский, с. Кыра, ул. Лазо, д. 48	Индивидуальные домовладения	49,585157	111,986472
107173	Забайкальский край, р-н. Кыринский, с. Кыра, ул. Лазо, д. 48а	Индивидуальные домовладения	49,585157	111,986472
107174	Забайкальский край, р-н. Кыринский, с. Кыра, ул. Лазо, д. 49	Индивидуальные домовладения	49,585157	111,986472

№ п/п	Адрес	Вид	Широта	Долгота
107175	Забайкальский край, р-н. Кыринский, с. Кыра, ул. Лазо, д. 5	Индивидуальные домовладения	49,585157	111,986472
107176	Забайкальский край, р-н. Кыринский, с. Кыра, ул. Лазо, д. 51	Индивидуальные домовладения	49,585157	111,986472
107177	Забайкальский край, р-н. Кыринский, с. Кыра, ул. Лазо, д. 52	Индивидуальные домовладения	49,585157	111,986472
107178	Забайкальский край, р-н. Кыринский, с. Кыра, ул. Лазо, д. 53	Индивидуальные домовладения	49,585157	111,986472
107179	Забайкальский край, р-н. Кыринский, с. Кыра, ул. Лазо, д. 54	Индивидуальные домовладения	49,585157	111,986472
107180	Забайкальский край, р-н. Кыринский, с. Кыра, ул. Лазо, д. 55	Индивидуальные домовладения	49,585157	111,986472
107181	Забайкальский край, р-н. Краснокаменский, п. Ковыли, ул. Степная, д. 6	Индивидуальные домовладения	50,372619	117,615558
107182	Забайкальский край, р-н. Кыринский, с. Кыра, ул. Лазо, д. 56	Индивидуальные домовладения	49,585157	111,986472
107183	Забайкальский край, р-н. Кыринский, с. Кыра, ул. Лазо, д. 57	Индивидуальные домовладения	49,585157	111,986472
107184	Забайкальский край, р-н. Кыринский, с. Кыра, ул. Лазо, д. 58	Индивидуальные домовладения	49,585157	111,986472
107185	Забайкальский край, р-н. Кыринский, с. Кыра, ул. Лазо, д. 59	Индивидуальные домовладения	49,585157	111,986472
107186	Забайкальский край, р-н. Кыринский, с. Кыра, ул. Лазо, д. 6	Индивидуальные домовладения	49,585157	111,986472
107187	Забайкальский край, р-н. Кыринский, с. Кыра, ул. Лазо, д. 60	Индивидуальные домовладения	49,585157	111,986472
107188	Забайкальский край, р-н. Кыринский, с. Кыра, ул. Лазо, д. 62	Индивидуальные домовладения	49,585157	111,986472
107189	Забайкальский край, р-н. Кыринский, с. Кыра, ул. Лазо, д. 63	Индивидуальные домовладения	49,585157	111,986472

№ п/п	Адрес	Вид	Широта	Долгота
107190	Забайкальский край, р-н. Кыринский, с. Кыра, ул. Лазо, д. 64	Индивидуальные домовладения	49,585157	111,986472
107191	Забайкальский край, р-н. Кыринский, с. Кыра, ул. Лазо, д. 65	Индивидуальные домовладения	49,585157	111,986472
107192	Забайкальский край, р-н. Кыринский, с. Кыра, ул. Лазо, д. 66	Индивидуальные домовладения	49,585157	111,986472
107193	Забайкальский край, р-н. Кыринский, с. Кыра, ул. Лазо, д. 67	Индивидуальные домовладения	49,585157	111,986472
107194	Забайкальский край, р-н. Кыринский, с. Кыра, ул. Лазо, д. 68	Индивидуальные домовладения	49,585157	111,986472
107195	Забайкальский край, р-н. Кыринский, с. Кыра, ул. Лазо, д. 69	Индивидуальные домовладения	49,585157	111,986472
107196	Забайкальский край, р-н. Кыринский, с. Кыра, ул. Лазо, д. 7	Индивидуальные домовладения	49,585157	111,986472
107197	Забайкальский край, р-н. Кыринский, с. Кыра, ул. Лазо, д. 70	Индивидуальные домовладения	49,585157	111,986472
107198	Забайкальский край, р-н. Кыринский, с. Кыра, ул. Лазо, д. 71	Индивидуальные домовладения	49,585157	111,986472
107199	Забайкальский край, р-н. Кыринский, с. Кыра, ул. Лазо, д. 73	Индивидуальные домовладения	49,585157	111,986472
107200	Забайкальский край, р-н. Кыринский, с. Кыра, ул. Лазо, д. 74	Индивидуальные домовладения	49,585157	111,986472
107201	Забайкальский край, р-н. Кыринский, с. Кыра, ул. Лазо, д. 75	Индивидуальные домовладения	49,585157	111,986472
107202	Забайкальский край, р-н. Кыринский, с. Кыра, ул. Лазо, д. 76	Индивидуальные домовладения	49,585157	111,986472
107203	Забайкальский край, р-н. Кыринский, с. Кыра, ул. Лазо, д. 77	Индивидуальные домовладения	49,585157	111,986472
107204	Забайкальский край, р-н. Кыринский, с. Кыра, ул. Лазо, д. 78	Индивидуальные домовладения	49,585157	111,986472

№ п/п	Адрес	Вид	Широта	Долгота
107205	Забайкальский край, р-н. Борзинский, с. Хада-Булак, ул. Новая, д. 33	Индивидуальные домовладения	50,610827	116,563675
107206	Забайкальский край, р-н. Кыринский, с. Кыра, ул. Лазо, д. 8	Индивидуальные домовладения	49,585157	111,986472
107207	Забайкальский край, р-н. Кыринский, с. Кыра, ул. Лазо, д. 80	Индивидуальные домовладения	49,585157	111,986472
107208	Забайкальский край, р-н. Кыринский, с. Кыра, ул. Лазо, д. 81	Индивидуальные домовладения	49,585157	111,986472
107209	Забайкальский край, р-н. Кыринский, с. Кыра, ул. Лазо, д. 82	Индивидуальные домовладения	49,585157	111,986472
107210	Забайкальский край, р-н. Кыринский, с. Кыра, ул. Лазо, д. 84	Индивидуальные домовладения	49,585157	111,986472
107211	Забайкальский край, р-н. Кыринский, с. Кыра, ул. Лазо, д. 87	Индивидуальные домовладения	49,585157	111,986472
107212	Забайкальский край, р-н. Кыринский, с. Кыра, ул. Лазо, д. 88	Индивидуальные домовладения	49,585157	111,986472
107213	Забайкальский край, р-н. Кыринский, с. Кыра, ул. Лазо, д. 89	Индивидуальные домовладения	49,585157	111,986472
107214	Забайкальский край, р-н. Кыринский, с. Кыра, ул. Лазо, д. 9	Индивидуальные домовладения	49,585157	111,986472
107215	Забайкальский край, р-н. Кыринский, с. Кыра, ул. Лазо, д. 90	Индивидуальные домовладения	49,585157	111,986472
107216	Забайкальский край, р-н. Кыринский, с. Кыра, ул. Лазо, д. 91	Индивидуальные домовладения	49,585157	111,986472
107217	Забайкальский край, р-н. Кыринский, с. Кыра, ул. Лазо, д. 92	Индивидуальные домовладения	49,585157	111,986472
107218	Забайкальский край, р-н. Кыринский, с. Кыра, ул. Лазо, д. 93	Индивидуальные домовладения	49,585157	111,986472
107219	Забайкальский край, р-н. Кыринский, с. Кыра, ул. Лазо, д. 94	Индивидуальные домовладения	49,585157	111,986472

№ п/п	Адрес	Вид	Широта	Долгота
107220	Забайкальский край, р-н. Кыринский, с. Кыра, ул. Лазо, д. 96	Индивидуальные домовладения	49,585157	111,986472
107221	Забайкальский край, р-н. Кыринский, с. Кыра, ул. Лазо, д. 98	Индивидуальные домовладения	49,585157	111,986472
107222	Забайкальский край, р-н. Кыринский, с. Кыра, ул. Лазо, д. 99	Индивидуальные домовладения	49,585157	111,986472
107223	Забайкальский край, р-н. Кыринский, с. Кыра, ул. Ленина, д. 1	Индивидуальные домовладения	49,57445	111,972287
107224	Забайкальский край, р-н. Кыринский, с. Кыра, ул. Ленина, д. 10	Индивидуальные домовладения	49,57445	111,972287
107225	Забайкальский край, р-н. Кыринский, с. Кыра, ул. Ленина, д. 11	Индивидуальные домовладения	49,57445	111,972287
107226	Забайкальский край, р-н. Кыринский, с. Кыра, ул. Ленина, д. 12	Индивидуальные домовладения	49,57445	111,972287
107227	Забайкальский край, р-н. Кыринский, с. Кыра, ул. Ленина, д. 13	Индивидуальные домовладения	49,57445	111,972287
107228	Забайкальский край, г. Чита, тракт. Карповский, д. 1	Индивидуальные домовладения	52,094423	113,484332
107229	Забайкальский край, р-н. Борзинский, с. Хада-Булак, ул. Новая, д. 39	Индивидуальные домовладения	50,610827	116,563675
107230	Забайкальский край, р-н. Кыринский, с. Кыра, ул. Ленина, д. 2	Индивидуальные домовладения	49,57445	111,972287
107231	Забайкальский край, р-н. Кыринский, с. Кыра, ул. Ленина, д. 20	Индивидуальные домовладения	49,57445	111,972287
107232	Забайкальский край, р-н. Кыринский, с. Кыра, ул. Ленина, д. 23	Индивидуальные домовладения	49,57445	111,972287
107233	Забайкальский край, р-н. Кыринский, с. Кыра, ул. Ленина, д. 24	Индивидуальные домовладения	49,57445	111,972287
107234	Забайкальский край, р-н. Кыринский, с. Кыра, ул. Ленина, д. 25	Индивидуальные домовладения	49,57445	111,972287

№ п/п	Адрес	Вид	Широта	Долгота
107235	Забайкальский край, р-н. Кыринский, с. Кыра, ул. Ленина, д. 26	Индивидуальные домовладения	49,57445	111,972287
107236	Забайкальский край, р-н. Кыринский, с. Кыра, ул. Ленина, д. 27	Индивидуальные домовладения	49,57445	111,972287
107237	Забайкальский край, р-н. Кыринский, с. Кыра, ул. Ленина, д. 28	Индивидуальные домовладения	49,57445	111,972287
107238	Забайкальский край, р-н. Кыринский, с. Кыра, ул. Ленина, д. 2а	Индивидуальные домовладения	49,57445	111,972287
107239	Забайкальский край, р-н. Кыринский, с. Кыра, ул. Ленина, д. 3	Индивидуальные домовладения	49,57445	111,972287
107240	Забайкальский край, р-н. Кыринский, с. Кыра, ул. Ленина, д. 30	Индивидуальные домовладения	49,57445	111,972287
107241	Забайкальский край, р-н. Кыринский, с. Кыра, ул. Ленина, д. 31	Индивидуальные домовладения	49,57445	111,972287
107242	Забайкальский край, р-н. Кыринский, с. Кыра, ул. Ленина, д. 33	Индивидуальные домовладения	49,57445	111,972287
107243	Забайкальский край, р-н. Кыринский, с. Кыра, ул. Ленина, д. 35	Индивидуальные домовладения	49,57445	111,972287
107244	Забайкальский край, р-н. Кыринский, с. Кыра, ул. Ленина, д. 36	Индивидуальные домовладения	49,57445	111,972287
107245	Забайкальский край, р-н. Кыринский, с. Кыра, ул. Ленина, д. 39	Индивидуальные домовладения	49,57445	111,972287
107246	Забайкальский край, р-н. Кыринский, с. Кыра, ул. Ленина, д. 4	Индивидуальные домовладения	49,57445	111,972287
107247	Забайкальский край, р-н. Кыринский, с. Кыра, ул. Ленина, д. 40	Индивидуальные домовладения	49,57445	111,972287
107248	Забайкальский край, р-н. Кыринский, с. Кыра, ул. Ленина, д. 41	Индивидуальные домовладения	49,57445	111,972287
107249	Забайкальский край, р-н. Кыринский, с. Кыра, ул. Ленина, д. 42	Индивидуальные домовладения	49,57445	111,972287

№ п/п	Адрес	Вид	Широта	Долгота
107250	Забайкальский край, р-н. Кыринский, с. Кыра, ул. Ленина, д. 43	Индивидуальные домовладения	49,57445	111,972287
107251	Забайкальский край, р-н. Кыринский, с. Кыра, ул. Ленина, д. 44	Индивидуальные домовладения	49,57445	111,972287
107252	Забайкальский край, р-н. Борзинский, с. Хада-Булак, ул. Новая, д. 8А	Индивидуальные домовладения	50,610827	116,563675
107253	Забайкальский край, р-н. Кыринский, с. Кыра, ул. Ленина, д. 46	Индивидуальные домовладения	49,57445	111,972287
107254	Забайкальский край, р-н. Кыринский, с. Кыра, ул. Ленина, д. 47	Индивидуальные домовладения	49,57445	111,972287
107255	Забайкальский край, р-н. Кыринский, с. Кыра, ул. Ленина, д. 48	Индивидуальные домовладения	49,57445	111,972287
107256	Забайкальский край, р-н. Приаргунский, пгт. Приаргунск, ул. Школьная, д. 26	Индивидуальные домовладения	50,364799	119,091867
107257	Забайкальский край, р-н. Приаргунский, пгт. Приаргунск, ул. Школьная, д. 3	Индивидуальные домовладения	50,364799	119,091867
107258	Забайкальский край, р-н. Кыринский, с. Кыра, ул. Ленина, д. 5	Индивидуальные домовладения	49,57445	111,972287
107259	Забайкальский край, р-н. Кыринский, с. Кыра, ул. Ленина, д. 50	Индивидуальные домовладения	49,57445	111,972287
107260	Забайкальский край, р-н. Кыринский, с. Кыра, ул. Ленина, д. 51	Индивидуальные домовладения	49,57445	111,972287
107261	Забайкальский край, р-н. Кыринский, с. Кыра, ул. Ленина, д. 52	Индивидуальные домовладения	49,57445	111,972287
107262	Забайкальский край, р-н. Кыринский, с. Кыра, ул. Ленина, д. 53	Индивидуальные домовладения	49,57445	111,972287
107263	Забайкальский край, р-н. Кыринский, с. Кыра, ул. Ленина, д. 54	Индивидуальные домовладения	49,57445	111,972287
107264	Забайкальский край, р-н. Кыринский, с. Кыра, ул. Ленина, д. 55	Индивидуальные домовладения	49,57445	111,972287

№ п/п	Адрес	Вид	Широта	Долгота
107265	Забайкальский край, р-н. Кыринский, с. Кыра, ул. Ленина, д. 56	Индивидуальные домовладения	49,57445	111,972287
107266	Забайкальский край, р-н. Кыринский, с. Кыра, ул. Ленина, д. 57	Индивидуальные домовладения	49,57445	111,972287
107267	Забайкальский край, р-н. Кыринский, с. Кыра, ул. Ленина, д. 58	Индивидуальные домовладения	49,57445	111,972287
107268	Забайкальский край, р-н. Кыринский, с. Кыра, ул. Ленина, д. 59	Индивидуальные домовладения	49,57445	111,972287
107269	Забайкальский край, р-н. Приаргунский, пгт. Приаргунск, ул. Школьная, д. 7	Индивидуальные домовладения	50,364799	119,091867
107270	Забайкальский край, р-н. Кыринский, с. Кыра, ул. Ленина, д. 6	Индивидуальные домовладения	49,57445	111,972287
107271	Забайкальский край, р-н. Кыринский, с. Кыра, ул. Ленина, д. 60	Индивидуальные домовладения	49,57445	111,972287
107272	Забайкальский край, р-н. Кыринский, с. Кыра, ул. Ленина, д. 61	Индивидуальные домовладения	49,57445	111,972287
107273	Забайкальский край, р-н. Кыринский, с. Кыра, ул. Ленина, д. 62	Индивидуальные домовладения	49,57445	111,972287
107274	Забайкальский край, р-н. Кыринский, с. Кыра, ул. Ленина, д. 63	Индивидуальные домовладения	49,57445	111,972287
107275	Забайкальский край, р-н. Борзинский, с. Хада-Булак, ул. Юбилейная, д. 15	Индивидуальные домовладения	50,611856	116,557342
107276	Забайкальский край, г. Чита, тракт. Карповский, д. 10	Индивидуальные домовладения	52,09659	113,48391
107277	Забайкальский край, р-н. Кыринский, с. Кыра, ул. Ленина, д. 65	Индивидуальные домовладения	49,57445	111,972287
107278	Забайкальский край, р-н. Кыринский, с. Кыра, ул. Ленина, д. 66	Индивидуальные домовладения	49,57445	111,972287
107279	Забайкальский край, р-н. Кыринский, с. Кыра, ул. Ленина, д. 68	Индивидуальные домовладения	49,57445	111,972287

№ п/п	Адрес	Вид	Широта	Долгота
107280	Забайкальский край, р-н. Кыринский, с. Кыра, ул. Ленина, д. 69	Индивидуальные домовладения	49,57445	111,972287
107281	Забайкальский край, р-н. Кыринский, с. Кыра, ул. Ленина, д. 7	Индивидуальные домовладения	49,57445	111,972287
107282	Забайкальский край, р-н. Кыринский, с. Кыра, ул. Ленина, д. 70	Индивидуальные домовладения	49,57445	111,972287
107283	Забайкальский край, р-н. Кыринский, с. Кыра, ул. Ленина, д. 71	Индивидуальные домовладения	49,57445	111,972287
107284	Забайкальский край, р-н. Кыринский, с. Кыра, ул. Ленина, д. 72	Индивидуальные домовладения	49,57445	111,972287
107285	Забайкальский край, р-н. Кыринский, с. Кыра, ул. Ленина, д. 74	Индивидуальные домовладения	49,57445	111,972287
107286	Забайкальский край, р-н. Кыринский, с. Кыра, ул. Ленина, д. 76	Индивидуальные домовладения	49,57445	111,972287
107287	Забайкальский край, р-н. Кыринский, с. Кыра, ул. Ленина, д. 78	Индивидуальные домовладения	49,57445	111,972287
107288	Забайкальский край, р-н. Кыринский, с. Кыра, ул. Ленина, д. 8	Индивидуальные домовладения	49,57445	111,972287
107289	Забайкальский край, р-н. Кыринский, с. Кыра, ул. Ленина, д. 80	Индивидуальные домовладения	49,57445	111,972287
107290	Забайкальский край, р-н. Кыринский, с. Кыра, ул. Ленина, д. 82	Индивидуальные домовладения	49,57445	111,972287
107291	Забайкальский край, р-н. Кыринский, с. Кыра, ул. Ленина, д. 86	Индивидуальные домовладения	49,57445	111,972287
107292	Забайкальский край, р-н. Кыринский, с. Кыра, ул. Ленина, д. 9	Индивидуальные домовладения	49,57445	111,972287
107293	Забайкальский край, р-н. Кыринский, с. Кыра, ул. Ленина, д. 90	Индивидуальные домовладения	49,57445	111,972287
107294	Забайкальский край, р-н. Кыринский, с. Кыра, ул. Ленина, д. 92	Индивидуальные домовладения	49,57445	111,972287

№ п/п	Адрес	Вид	Широта	Долгота
107295	Забайкальский край, р-н. Кыринский, с. Кыра, ул. Ленина, д. 94	Индивидуальные домовладения	49,57445	111,972287
107296	Забайкальский край, р-н. Кыринский, с. Кыра, ул. Лесная, д. 11	Индивидуальные домовладения	49,575373	111,986903
107297	Забайкальский край, р-н. Кыринский, с. Кыра, ул. Лесная, д. 13	Индивидуальные домовладения	49,575373	111,986903
107298	Забайкальский край, р-н. Кыринский, с. Кыра, ул. Лесная, д. 14	Индивидуальные домовладения	49,575373	111,986903
107299	Забайкальский край, г. Чита, тракт. Карповский, д. 11	Индивидуальные домовладения	52,096786	113,48391
107300	Забайкальский край, р-н. Кыринский, с. Кыра, ул. Лесная, д. 19	Индивидуальные домовладения	49,575373	111,986903
107301	Забайкальский край, р-н. Кыринский, с. Кыра, ул. Лесная, д. 2	Индивидуальные домовладения	49,575373	111,986903
107302	Забайкальский край, р-н. Кыринский, с. Кыра, ул. Лесная, д. 21	Индивидуальные домовладения	49,575373	111,986903
107303	Забайкальский край, р-н. Кыринский, с. Кыра, ул. Лесная, д. 3	Индивидуальные домовладения	49,575373	111,986903
107304	Забайкальский край, р-н. Кыринский, с. Кыра, ул. Лесная, д. 4	Индивидуальные домовладения	49,575373	111,986903
107305	Забайкальский край, р-н. Кыринский, с. Кыра, ул. Лесная, д. 5	Индивидуальные домовладения	49,575373	111,986903
107306	Забайкальский край, р-н. Кыринский, с. Кыра, ул. Лесная, д. 6	Индивидуальные домовладения	49,575373	111,986903
107307	Забайкальский край, р-н. Кыринский, с. Кыра, ул. Лесная, д. 7	Индивидуальные домовладения	49,575373	111,986903
107308	Забайкальский край, р-н. Кыринский, с. Кыра, ул. Лесная, д. 8	Индивидуальные домовладения	49,575373	111,986903
107309	Забайкальский край, р-н. Кыринский, с. Кыра, ул. Лесная, д. 9	Индивидуальные домовладения	49,575373	111,986903

№ п/п	Адрес	Вид	Широта	Долгота
107310	Забайкальский край, р-н. Кыринский, с. Кыра, ул. Луговая, д. 1	Индивидуальные домовладения	49,585735	111,97076
107311	Забайкальский край, р-н. Кыринский, с. Кыра, ул. Луговая, д. 10	Индивидуальные домовладения	49,585735	111,97076
107312	Забайкальский край, р-н. Кыринский, с. Кыра, ул. Луговая, д. 11	Индивидуальные домовладения	49,585735	111,97076
107313	Забайкальский край, р-н. Кыринский, с. Кыра, ул. Луговая, д. 12	Индивидуальные домовладения	49,585735	111,97076
107314	Забайкальский край, р-н. Кыринский, с. Кыра, ул. Луговая, д. 14	Индивидуальные домовладения	49,585735	111,97076
107315	Забайкальский край, р-н. Кыринский, с. Кыра, ул. Луговая, д. 16	Индивидуальные домовладения	49,585735	111,97076
107316	Забайкальский край, р-н. Кыринский, с. Кыра, ул. Луговая, д. 18	Индивидуальные домовладения	49,585735	111,97076
107317	Забайкальский край, р-н. Кыринский, с. Кыра, ул. Луговая, д. 18А	Индивидуальные домовладения	49,585735	111,97076
107318	Забайкальский край, р-н. Кыринский, с. Кыра, ул. Луговая, д. 2	Индивидуальные домовладения	49,585735	111,97076
107319	Забайкальский край, р-н. Кыринский, с. Кыра, ул. Луговая, д. 20А	Индивидуальные домовладения	49,585735	111,97076
107320	Забайкальский край, р-н. Кыринский, с. Кыра, ул. Луговая, д. 22	Индивидуальные домовладения	49,585735	111,97076
107321	Забайкальский край, р-н. Кыринский, с. Кыра, ул. Луговая, д. 22б	Индивидуальные домовладения	49,585735	111,97076
107322	Забайкальский край, р-н. Борзинский, с. Хада-Булак, ул. Юбилейная, д. 22	Индивидуальные домовладения	50,611856	116,557342
107323	Забайкальский край, р-н. Кыринский, с. Кыра, ул. Луговая, д. 3	Индивидуальные домовладения	49,585735	111,97076
107324	Забайкальский край, р-н. Кыринский, с. Кыра, ул. Луговая, д. 4	Индивидуальные домовладения	49,585735	111,97076

№ п/п	Адрес	Вид	Широта	Долгота
107325	Забайкальский край, р-н. Кыринский, с. Кыра, ул. Луговая, д. 5	Индивидуальные домовладения	49,585735	111,97076
107326	Забайкальский край, р-н. Кыринский, с. Кыра, ул. Луговая, д. 6	Индивидуальные домовладения	49,585735	111,97076
107327	Забайкальский край, р-н. Кыринский, с. Кыра, ул. Луговая, д. 7	Индивидуальные домовладения	49,585735	111,97076
107328	Забайкальский край, р-н. Кыринский, с. Кыра, ул. Мира, д. 1	Индивидуальные домовладения	49,577178	111,954321
107329	Забайкальский край, р-н. Кыринский, с. Кыра, ул. Мира, д. 10	Индивидуальные домовладения	49,577178	111,954321
107330	Забайкальский край, р-н. Кыринский, с. Кыра, ул. Мира, д. 11	Индивидуальные домовладения	49,577178	111,954321
107331	Забайкальский край, р-н. Кыринский, с. Кыра, ул. Мира, д. 12	Индивидуальные домовладения	49,577178	111,954321
107332	Забайкальский край, р-н. Кыринский, с. Кыра, ул. Мира, д. 13	Индивидуальные домовладения	49,577178	111,954321
107333	Забайкальский край, р-н. Кыринский, с. Кыра, ул. Мира, д. 13а	Индивидуальные домовладения	49,577178	111,954321
107334	Забайкальский край, р-н. Кыринский, с. Кыра, ул. Мира, д. 14	Индивидуальные домовладения	49,577178	111,954321
107335	Забайкальский край, р-н. Кыринский, с. Кыра, ул. Мира, д. 15	Индивидуальные домовладения	49,577178	111,954321
107336	Забайкальский край, р-н. Кыринский, с. Кыра, ул. Мира, д. 16	Индивидуальные домовладения	49,577178	111,954321
107337	Забайкальский край, р-н. Кыринский, с. Кыра, ул. Мира, д. 16а	Индивидуальные домовладения	49,577178	111,954321
107338	Забайкальский край, р-н. Кыринский, с. Кыра, ул. Мира, д. 18	Индивидуальные домовладения	49,577178	111,954321
107339	Забайкальский край, р-н. Кыринский, с. Кыра, ул. Мира, д. 19	Индивидуальные домовладения	49,577178	111,954321

№ п/п	Адрес	Вид	Широта	Долгота
107340	Забайкальский край, р-н. Кыринский, с. Кыра, ул. Мира, д. 21	Индивидуальные домовладения	49,577178	111,954321
107341	Забайкальский край, р-н. Кыринский, с. Кыра, ул. Мира, д. 3	Индивидуальные домовладения	49,577178	111,954321
107342	Забайкальский край, р-н. Кыринский, с. Кыра, ул. Мира, д. 4	Индивидуальные домовладения	49,577178	111,954321
107343	Забайкальский край, р-н. Кыринский, с. Кыра, ул. Мира, д. 5	Индивидуальные домовладения	49,577178	111,954321
107344	Забайкальский край, р-н. Кыринский, с. Кыра, ул. Мира, д. 5а	Индивидуальные домовладения	49,577178	111,954321
107345	Забайкальский край, р-н. Кыринский, с. Кыра, ул. Мира, д. 6	Индивидуальные домовладения	49,577178	111,954321
107346	Забайкальский край, р-н. Борзинский, пгт. Шерловая Гора, пер. Первомайский, д. 1а	Индивидуальные домовладения	50,529022	116,300934
107347	Забайкальский край, р-н. Кыринский, с. Кыра, ул. Мира, д. 9а	Индивидуальные домовладения	49,577178	111,954321
107348	Забайкальский край, р-н. Кыринский, с. Кыра, ул. Молодежная, д. 1	Индивидуальные домовладения	49,577996	111,974048
107349	Забайкальский край, р-н. Кыринский, с. Кыра, ул. Молодежная, д. 10	Индивидуальные домовладения	49,577996	111,974048
107350	Забайкальский край, р-н. Кыринский, с. Кыра, ул. Молодежная, д. 12	Индивидуальные домовладения	49,577996	111,974048
107351	Забайкальский край, р-н. Кыринский, с. Кыра, ул. Молодежная, д. 2	Индивидуальные домовладения	49,577996	111,974048
107352	Забайкальский край, р-н. Кыринский, с. Кыра, ул. Молодежная, д. 3	Индивидуальные домовладения	49,577996	111,974048
107353	Забайкальский край, р-н. Кыринский, с. Кыра, ул. Молодежная, д. 4	Индивидуальные домовладения	49,577996	111,974048
107354	Забайкальский край, р-н. Кыринский, с. Кыра, ул. Молодежная, д. 5	Индивидуальные домовладения	49,577996	111,974048

№ п/п	Адрес	Вид	Широта	Долгота
107355	Забайкальский край, р-н. Кыринский, с. Кыра, ул. Молодежная, д. 6	Индивидуальные домовладения	49,577996	111,974048
107356	Забайкальский край, р-н. Кыринский, с. Кыра, ул. Молодежная, д. 8	Индивидуальные домовладения	49,577996	111,974048
107357	Забайкальский край, р-н. Кыринский, с. Кыра, ул. Новая, д. 10	Индивидуальные домовладения	49,579556	111,983741
107358	Забайкальский край, р-н. Кыринский, с. Кыра, ул. Новая, д. 11	Индивидуальные домовладения	49,579556	111,983741
107359	Забайкальский край, р-н. Кыринский, с. Кыра, ул. Новая, д. 12	Индивидуальные домовладения	49,579556	111,983741
107360	Забайкальский край, р-н. Кыринский, с. Кыра, ул. Новая, д. 14	Индивидуальные домовладения	49,579556	111,983741
107361	Забайкальский край, р-н. Кыринский, с. Кыра, ул. Новая, д. 15	Индивидуальные домовладения	49,579556	111,983741
107362	Забайкальский край, р-н. Кыринский, с. Кыра, ул. Новая, д. 16	Индивидуальные домовладения	49,579556	111,983741
107363	Забайкальский край, р-н. Кыринский, с. Кыра, ул. Новая, д. 17	Индивидуальные домовладения	49,579556	111,983741
107364	Забайкальский край, р-н. Кыринский, с. Кыра, ул. Новая, д. 18	Индивидуальные домовладения	49,579556	111,983741
107365	Забайкальский край, р-н. Кыринский, с. Кыра, ул. Новая, д. 19	Индивидуальные домовладения	49,579556	111,983741
107366	Забайкальский край, р-н. Кыринский, с. Кыра, ул. Новая, д. 21	Индивидуальные домовладения	49,579556	111,983741
107367	Забайкальский край, р-н. Кыринский, с. Кыра, ул. Новая, д. 22	Индивидуальные домовладения	49,579556	111,983741
107368	Забайкальский край, р-н. Кыринский, с. Кыра, ул. Новая, д. 23	Индивидуальные домовладения	49,579556	111,983741
107369	Забайкальский край, р-н. Кыринский, с. Кыра, ул. Новая, д. 25	Индивидуальные домовладения	49,579556	111,983741

№ п/п	Адрес	Вид	Широта	Долгота
107370	Забайкальский край, р-н. Кыринский, с. Кыра, ул. Новая, д. 26	Индивидуальные домовладения	49,579556	111,983741
107371	Забайкальский край, р-н. Кыринский, с. Кыра, ул. Новая, д. 27	Индивидуальные домовладения	49,579556	111,983741
107372	Забайкальский край, р-н. Кыринский, с. Кыра, ул. Новая, д. 28	Индивидуальные домовладения	49,579556	111,983741
107373	Забайкальский край, р-н. Кыринский, с. Кыра, ул. Новая, д. 29	Индивидуальные домовладения	49,579556	111,983741
107374	Забайкальский край, р-н. Кыринский, с. Кыра, ул. Новая, д. 30	Индивидуальные домовладения	49,579556	111,983741
107375	Забайкальский край, р-н. Кыринский, с. Кыра, ул. Новая, д. 31	Индивидуальные домовладения	49,579556	111,983741
107376	Забайкальский край, р-н. Кыринский, с. Кыра, ул. Новая, д. 32	Индивидуальные домовладения	49,579556	111,983741
107377	Забайкальский край, р-н. Кыринский, с. Кыра, ул. Новая, д. 33	Индивидуальные домовладения	49,579556	111,983741
107378	Забайкальский край, р-н. Кыринский, с. Кыра, ул. Новая, д. 34	Индивидуальные домовладения	49,579556	111,983741
107379	Забайкальский край, р-н. Кыринский, с. Кыра, ул. Новая, д. 35	Индивидуальные домовладения	49,579556	111,983741
107380	Забайкальский край, р-н. Кыринский, с. Кыра, ул. Новая, д. 36	Индивидуальные домовладения	49,579556	111,983741
107381	Забайкальский край, р-н. Кыринский, с. Кыра, ул. Новая, д. 37	Индивидуальные домовладения	49,579556	111,983741
107382	Забайкальский край, р-н. Кыринский, с. Кыра, ул. Новая, д. 38	Индивидуальные домовладения	49,579556	111,983741
107383	Забайкальский край, р-н. Кыринский, с. Кыра, ул. Новая, д. 4	Индивидуальные домовладения	49,579556	111,983741
107384	Забайкальский край, р-н. Кыринский, с. Кыра, ул. Новая, д. 40	Индивидуальные домовладения	49,579556	111,983741

№ п/п	Адрес	Вид	Широта	Долгота
107385	Забайкальский край, р-н. Кыринский, с. Кыра, ул. Новая, д. 42	Индивидуальные домовладения	49,579556	111,983741
107386	Забайкальский край, р-н. Кыринский, с. Кыра, ул. Новая, д. 43	Индивидуальные домовладения	49,579556	111,983741
107387	Забайкальский край, р-н. Кыринский, с. Кыра, ул. Новая, д. 45	Индивидуальные домовладения	49,579556	111,983741
107388	Забайкальский край, р-н. Кыринский, с. Кыра, ул. Новая, д. 47	Индивидуальные домовладения	49,579556	111,983741
107389	Забайкальский край, р-н. Кыринский, с. Кыра, ул. Новая, д. 48	Индивидуальные домовладения	49,579556	111,983741
107390	Забайкальский край, р-н. Кыринский, с. Кыра, ул. Новая, д. 5	Индивидуальные домовладения	49,579556	111,983741
107391	Забайкальский край, р-н. Кыринский, с. Кыра, ул. Новая, д. 51А	Индивидуальные домовладения	49,579556	111,983741
107392	Забайкальский край, р-н. Краснокаменский, п. Ковыли, ул. Трудовая, д. 20	Индивидуальные домовладения	50,372619	117,615558
107393	Забайкальский край, р-н. Кыринский, с. Кыра, ул. Новая, д. 54	Индивидуальные домовладения	49,579556	111,983741
107394	Забайкальский край, р-н. Кыринский, с. Кыра, ул. Новая, д. 6	Индивидуальные домовладения	49,575969	111,984073
107395	Забайкальский край, р-н. Кыринский, с. Кыра, ул. Новая, д. 6а	Индивидуальные домовладения	49,575969	111,984073
107396	Забайкальский край, р-н. Кыринский, с. Кыра, ул. Новая, д. 7	Индивидуальные домовладения	49,579556	111,983741
107397	Забайкальский край, р-н. Кыринский, с. Кыра, ул. Новая, д. 8	Индивидуальные домовладения	49,579556	111,983741
107398	Забайкальский край, р-н. Кыринский, с. Кыра, ул. Новая, д. 9	Индивидуальные домовладения	49,579556	111,983741
107399	Забайкальский край, р-н. Кыринский, с. Кыра, ул. Обручева, д. 1	Индивидуальные домовладения	49,58285	111,975

№ п/п	Адрес	Вид	Широта	Долгота
107400	Забайкальский край, р-н. Кыринский, с. Кыра, ул. Обручева, д. 11	Индивидуальные домовладения	49,58285	111,975
107401	Забайкальский край, р-н. Кыринский, с. Кыра, ул. Обручева, д. 12	Индивидуальные домовладения	49,58285	111,975
107402	Забайкальский край, р-н. Кыринский, с. Кыра, ул. Обручева, д. 13	Индивидуальные домовладения	49,58285	111,975
107403	Забайкальский край, р-н. Кыринский, с. Кыра, ул. Обручева, д. 14	Индивидуальные домовладения	49,58285	111,975
107404	Забайкальский край, р-н. Кыринский, с. Кыра, ул. Обручева, д. 15	Индивидуальные домовладения	49,58285	111,975
107405	Забайкальский край, р-н. Кыринский, с. Кыра, ул. Обручева, д. 16	Индивидуальные домовладения	49,58285	111,975
107406	Забайкальский край, р-н. Кыринский, с. Кыра, ул. Обручева, д. 17	Индивидуальные домовладения	49,58285	111,975
107407	Забайкальский край, р-н. Кыринский, с. Кыра, ул. Обручева, д. 18	Индивидуальные домовладения	49,58285	111,975
107408	Забайкальский край, р-н. Кыринский, с. Кыра, ул. Обручева, д. 19	Индивидуальные домовладения	49,58285	111,975
107409	Забайкальский край, р-н. Кыринский, с. Кыра, ул. Обручева, д. 2	Индивидуальные домовладения	49,58285	111,975
107410	Забайкальский край, р-н. Кыринский, с. Кыра, ул. Обручева, д. 20	Индивидуальные домовладения	49,58285	111,975
107411	Забайкальский край, р-н. Кыринский, с. Кыра, ул. Обручева, д. 21	Индивидуальные домовладения	49,58285	111,975
107412	Забайкальский край, р-н. Кыринский, с. Кыра, ул. Обручева, д. 23	Индивидуальные домовладения	49,58285	111,975
107413	Забайкальский край, р-н. Кыринский, с. Кыра, ул. Обручева, д. 3	Индивидуальные домовладения	49,58285	111,975
107414	Забайкальский край, р-н. Кыринский, с. Кыра, ул. Обручева, д. 5	Индивидуальные домовладения	49,58285	111,975

№ п/п	Адрес	Вид	Широта	Долгота
107415	Забайкальский край, р-н. Краснокаменский, п. Ковыли, ул. Трудовая, д. 7	Индивидуальные домовладения	50,372619	117,615558
107416	Забайкальский край, р-н. Кыринский, с. Кыра, ул. Обручева, д. 7	Индивидуальные домовладения	49,58285	111,975
107417	Забайкальский край, р-н. Кыринский, с. Кыра, ул. Обручева, д. 8	Индивидуальные домовладения	49,58285	111,975
107418	Забайкальский край, р-н. Кыринский, с. Кыра, ул. Обручева, д. 9	Индивидуальные домовладения	49,58285	111,975
107419	Забайкальский край, р-н. Кыринский, с. Кыра, ул. Партизанская, д. 1	Индивидуальные домовладения	49,57903	111,976545
107420	Забайкальский край, р-н. Кыринский, с. Кыра, ул. Партизанская, д. 12	Индивидуальные домовладения	49,57903	111,976545
107421	Забайкальский край, р-н. Кыринский, с. Кыра, ул. Партизанская, д. 13	Индивидуальные домовладения	49,57903	111,976545
107422	Забайкальский край, р-н. Кыринский, с. Кыра, ул. Партизанская, д. 14	Индивидуальные домовладения	49,57903	111,976545
107423	Забайкальский край, р-н. Кыринский, с. Кыра, ул. Партизанская, д. 15	Индивидуальные домовладения	49,57903	111,976545
107424	Забайкальский край, р-н. Кыринский, с. Кыра, ул. Партизанская, д. 16	Индивидуальные домовладения	49,57903	111,976545
107425	Забайкальский край, р-н. Кыринский, с. Кыра, ул. Партизанская, д. 17	Индивидуальные домовладения	49,57903	111,976545
107426	Забайкальский край, р-н. Кыринский, с. Кыра, ул. Партизанская, д. 18	Индивидуальные домовладения	49,57903	111,976545
107427	Забайкальский край, р-н. Кыринский, с. Кыра, ул. Партизанская, д. 19	Индивидуальные домовладения	49,57903	111,976545
107428	Забайкальский край, р-н. Кыринский, с. Кыра, ул. Партизанская, д. 2	Индивидуальные домовладения	49,57903	111,976545
107429	Забайкальский край, р-н. Кыринский, с. Кыра, ул. Партизанская, д. 20	Индивидуальные домовладения	49,57903	111,976545

№ п/п	Адрес	Вид	Широта	Долгота
107430	Забайкальский край, р-н. Кыринский, с. Кыра, ул. Партизанская, д. 22	Индивидуальные домовладения	49,57903	111,976545
107431	Забайкальский край, р-н. Кыринский, с. Кыра, ул. Партизанская, д. 24	Индивидуальные домовладения	49,57903	111,976545
107432	Забайкальский край, р-н. Кыринский, с. Кыра, ул. Партизанская, д. 3	Индивидуальные домовладения	49,57903	111,976545
107433	Забайкальский край, р-н. Кыринский, с. Кыра, ул. Партизанская, д. 5	Индивидуальные домовладения	49,57903	111,976545
107434	Забайкальский край, р-н. Кыринский, с. Кыра, ул. Партизанская, д. 6	Индивидуальные домовладения	49,57903	111,976545
107435	Забайкальский край, р-н. Кыринский, с. Кыра, ул. Партизанская, д. 7	Индивидуальные домовладения	49,57903	111,976545
107436	Забайкальский край, р-н. Кыринский, с. Кыра, ул. Партизанская, д. 8	Индивидуальные домовладения	49,57903	111,976545
107437	Забайкальский край, р-н. Краснокаменский, с. Кайластуй, пер. Набережный, д. 5	Индивидуальные домовладения	49,831433	118,400057
107438	Забайкальский край, р-н. Кыринский, с. Кыра, ул. Пионерская, д. 1	Индивидуальные домовладения	49,575256	111,966664
107439	Забайкальский край, р-н. Кыринский, с. Кыра, ул. Пионерская, д. 10	Индивидуальные домовладения	49,575256	111,966664
107440	Забайкальский край, р-н. Кыринский, с. Кыра, ул. Пионерская, д. 100	Индивидуальные домовладения	49,575256	111,966664
107441	Забайкальский край, р-н. Кыринский, с. Кыра, ул. Пионерская, д. 101	Индивидуальные домовладения	49,575256	111,966664
107442	Забайкальский край, р-н. Кыринский, с. Кыра, ул. Пионерская, д. 102	Индивидуальные домовладения	49,575256	111,966664
107443	Забайкальский край, р-н. Кыринский, с. Кыра, ул. Пионерская, д. 103	Индивидуальные домовладения	49,575256	111,966664
107444	Забайкальский край, р-н. Кыринский, с. Кыра, ул. Пионерская, д. 105	Индивидуальные домовладения	49,575256	111,966664

№ п/п	Адрес	Вид	Широта	Долгота
107445	Забайкальский край, р-н. Кыринский, с. Кыра, ул. Пионерская, д. 106	Индивидуальные домовладения	49,575256	111,966664
107446	Забайкальский край, р-н. Кыринский, с. Кыра, ул. Пионерская, д. 107	Индивидуальные домовладения	49,575256	111,966664
107447	Забайкальский край, р-н. Кыринский, с. Кыра, ул. Пионерская, д. 108	Индивидуальные домовладения	49,575256	111,966664
107448	Забайкальский край, р-н. Кыринский, с. Кыра, ул. Пионерская, д. 109	Индивидуальные домовладения	49,575256	111,966664
107449	Забайкальский край, р-н. Кыринский, с. Кыра, ул. Пионерская, д. 11	Индивидуальные домовладения	49,575256	111,966664
107450	Забайкальский край, р-н. Кыринский, с. Кыра, ул. Пионерская, д. 110	Индивидуальные домовладения	49,575256	111,966664
107451	Забайкальский край, р-н. Кыринский, с. Кыра, ул. Пионерская, д. 111	Индивидуальные домовладения	49,575256	111,966664
107452	Забайкальский край, р-н. Кыринский, с. Кыра, ул. Пионерская, д. 112	Индивидуальные домовладения	49,575256	111,966664
107453	Забайкальский край, р-н. Кыринский, с. Кыра, ул. Пионерская, д. 114	Индивидуальные домовладения	49,575256	111,966664
107454	Забайкальский край, р-н. Кыринский, с. Кыра, ул. Пионерская, д. 115	Индивидуальные домовладения	49,575256	111,966664
107455	Забайкальский край, р-н. Кыринский, с. Кыра, ул. Пионерская, д. 116	Индивидуальные домовладения	49,575256	111,966664
107456	Забайкальский край, р-н. Приаргунский, пгт. Приаргунск, ул. Электрическая, д. 2	Индивидуальные домовладения	50,364799	119,091867
107457	Забайкальский край, р-н. Кыринский, с. Кыра, ул. Пионерская, д. 119	Индивидуальные домовладения	49,575256	111,966664
107458	Забайкальский край, р-н. Кыринский, с. Кыра, ул. Пионерская, д. 12	Индивидуальные домовладения	49,575256	111,966664
107459	Забайкальский край, г. Чита, тракт. Карповский, д. 14	Индивидуальные домовладения	52,097378	113,48393

№ п/п	Адрес	Вид	Широта	Долгота
107460	Забайкальский край, р-н. Борзинский, с. Хада-Булак, ул. Юбилейная, д. 35	Индивидуальные домовладения	50,611856	116,557342
107461	Забайкальский край, р-н. Кыринский, с. Кыра, ул. Пионерская, д. 121	Индивидуальные домовладения	49,575256	111,966664
107462	Забайкальский край, р-н. Кыринский, с. Кыра, ул. Пионерская, д. 124	Индивидуальные домовладения	49,575256	111,966664
107463	Забайкальский край, р-н. Кыринский, с. Кыра, ул. Пионерская, д. 124а	Индивидуальные домовладения	49,575256	111,966664
107464	Забайкальский край, р-н. Кыринский, с. Кыра, ул. Пионерская, д. 125	Индивидуальные домовладения	49,575256	111,966664
107465	Забайкальский край, р-н. Кыринский, с. Кыра, ул. Пионерская, д. 126	Индивидуальные домовладения	49,575256	111,966664
107466	Забайкальский край, р-н. Кыринский, с. Кыра, ул. Пионерская, д. 127	Индивидуальные домовладения	49,575256	111,966664
107467	Забайкальский край, р-н. Кыринский, с. Кыра, ул. Пионерская, д. 128	Индивидуальные домовладения	49,575256	111,966664
107468	Забайкальский край, р-н. Кыринский, с. Кыра, ул. Пионерская, д. 129	Индивидуальные домовладения	49,575256	111,966664
107469	Забайкальский край, р-н. Кыринский, с. Кыра, ул. Пионерская, д. 13	Индивидуальные домовладения	49,575256	111,966664
107470	Забайкальский край, р-н. Кыринский, с. Кыра, ул. Пионерская, д. 130	Индивидуальные домовладения	49,575256	111,966664
107471	Забайкальский край, р-н. Кыринский, с. Кыра, ул. Пионерская, д. 131	Индивидуальные домовладения	49,575256	111,966664
107472	Забайкальский край, р-н. Кыринский, с. Кыра, ул. Пионерская, д. 136	Индивидуальные домовладения	49,575256	111,966664
107473	Забайкальский край, р-н. Кыринский, с. Кыра, ул. Пионерская, д. 138	Индивидуальные домовладения	49,575256	111,966664
107474	Забайкальский край, р-н. Кыринский, с. Кыра, ул. Пионерская, д. 14А	Индивидуальные домовладения	49,575256	111,966664

№ п/п	Адрес	Вид	Широта	Долгота
107475	Забайкальский край, р-н. Кыринский, с. Кыра, ул. Пионерская, д. 15	Индивидуальные домовладения	49,575256	111,966664
107476	Забайкальский край, р-н. Кыринский, с. Кыра, ул. Пионерская, д. 17	Индивидуальные домовладения	49,575256	111,966664
107477	Забайкальский край, р-н. Кыринский, с. Кыра, ул. Пионерская, д. 18	Индивидуальные домовладения	49,575256	111,966664
107478	Забайкальский край, р-н. Кыринский, с. Кыра, ул. Пионерская, д. 19	Индивидуальные домовладения	49,575256	111,966664
107479	Забайкальский край, р-н. Кыринский, с. Кыра, ул. Пионерская, д. 2	Индивидуальные домовладения	49,575256	111,966664
107480	Забайкальский край, р-н. Кыринский, с. Кыра, ул. Пионерская, д. 20	Индивидуальные домовладения	49,575256	111,966664
107481	Забайкальский край, р-н. Кыринский, с. Кыра, ул. Пионерская, д. 21	Индивидуальные домовладения	49,575256	111,966664
107482	Забайкальский край, р-н. Краснокаменский, с. Кайластуй, пер. Набережный, д. 7	Индивидуальные домовладения	49,831433	118,400057
107483	Забайкальский край, г. Чита, тракт. Карповский, д. 15	Индивидуальные домовладения	52,097588	113,48393
107484	Забайкальский край, р-н. Кыринский, с. Кыра, ул. Пионерская, д. 24	Индивидуальные домовладения	49,575256	111,966664
107485	Забайкальский край, р-н. Кыринский, с. Кыра, ул. Пионерская, д. 26	Индивидуальные домовладения	49,575256	111,966664
107486	Забайкальский край, р-н. Кыринский, с. Кыра, ул. Пионерская, д. 27	Индивидуальные домовладения	49,575256	111,966664
107487	Забайкальский край, р-н. Кыринский, с. Кыра, ул. Пионерская, д. 28	Индивидуальные домовладения	49,575256	111,966664
107488	Забайкальский край, р-н. Кыринский, с. Кыра, ул. Пионерская, д. 29	Индивидуальные домовладения	49,575256	111,966664
107489	Забайкальский край, р-н. Кыринский, с. Кыра, ул. Пионерская, д. 3	Индивидуальные домовладения	49,575256	111,966664

№ п/п	Адрес	Вид	Широта	Долгота
107490	Забайкальский край, р-н. Кыринский, с. Кыра, ул. Пионерская, д. 30	Индивидуальные домовладения	49,575256	111,966664
107491	Забайкальский край, р-н. Кыринский, с. Кыра, ул. Пионерская, д. 31	Индивидуальные домовладения	49,575256	111,966664
107492	Забайкальский край, р-н. Кыринский, с. Кыра, ул. Пионерская, д. 32	МКД	49,575256	111,966664
107493	Забайкальский край, р-н. Кыринский, с. Кыра, ул. Пионерская, д. 33	Индивидуальные домовладения	49,575256	111,966664
107494	Забайкальский край, р-н. Кыринский, с. Кыра, ул. Пионерская, д. 34	Индивидуальные домовладения	49,575256	111,966664
107495	Забайкальский край, р-н. Кыринский, с. Кыра, ул. Пионерская, д. 35	Индивидуальные домовладения	49,575256	111,966664
107496	Забайкальский край, р-н. Кыринский, с. Кыра, ул. Пионерская, д. 36	Индивидуальные домовладения	49,575256	111,966664
107497	Забайкальский край, р-н. Кыринский, с. Кыра, ул. Пионерская, д. 37	Индивидуальные домовладения	49,575256	111,966664
107498	Забайкальский край, р-н. Кыринский, с. Кыра, ул. Пионерская, д. 4	Индивидуальные домовладения	49,575256	111,966664
107499	Забайкальский край, р-н. Кыринский, с. Кыра, ул. Пионерская, д. 40	Индивидуальные домовладения	49,575256	111,966664
107500	Забайкальский край, р-н. Кыринский, с. Кыра, ул. Пионерская, д. 42	Индивидуальные домовладения	49,575256	111,966664
107501	Забайкальский край, р-н. Кыринский, с. Кыра, ул. Пионерская, д. 43	Индивидуальные домовладения	49,575256	111,966664
107502	Забайкальский край, р-н. Кыринский, с. Кыра, ул. Пионерская, д. 44	Индивидуальные домовладения	49,575256	111,966664
107503	Забайкальский край, р-н. Кыринский, с. Кыра, ул. Пионерская, д. 45	Индивидуальные домовладения	49,575256	111,966664
107504	Забайкальский край, р-н. Кыринский, с. Кыра, ул. Пионерская, д. 46	Индивидуальные домовладения	49,575256	111,966664

№ п/п	Адрес	Вид	Широта	Долгота
107505	Забайкальский край, г. Чита, тракт. Карповский, д. 16	Индивидуальные домовладения	52,09792	113,483811
107506	Забайкальский край, р-н. Кыринский, с. Кыра, ул. Пионерская, д. 48	Индивидуальные домовладения	49,575256	111,966664
107507	Забайкальский край, р-н. Краснокаменский, с. Кайластуй, ул. Алгачинская, д. 1	Индивидуальные домовладения	49,831433	118,400057
107508	Забайкальский край, р-н. Кыринский, с. Кыра, ул. Пионерская, д. 49	Индивидуальные домовладения	49,575256	111,966664
107509	Забайкальский край, р-н. Кыринский, с. Кыра, ул. Пионерская, д. 50	Индивидуальные домовладения	49,575256	111,966664
107510	Забайкальский край, р-н. Кыринский, с. Кыра, ул. Пионерская, д. 51	Индивидуальные домовладения	49,575256	111,966664
107511	Забайкальский край, р-н. Кыринский, с. Кыра, ул. Пионерская, д. 52	Индивидуальные домовладения	49,575256	111,966664
107512	Забайкальский край, р-н. Кыринский, с. Кыра, ул. Пионерская, д. 53	Индивидуальные домовладения	49,575256	111,966664
107513	Забайкальский край, р-н. Кыринский, с. Кыра, ул. Пионерская, д. 54	Индивидуальные домовладения	49,575256	111,966664
107514	Забайкальский край, р-н. Кыринский, с. Кыра, ул. Пионерская, д. 55	Индивидуальные домовладения	49,575256	111,966664
107515	Забайкальский край, р-н. Кыринский, с. Кыра, ул. Пионерская, д. 56	Индивидуальные домовладения	49,575256	111,966664
107516	Забайкальский край, р-н. Кыринский, с. Кыра, ул. Пионерская, д. 57	Индивидуальные домовладения	49,575256	111,966664
107517	Забайкальский край, р-н. Кыринский, с. Кыра, ул. Пионерская, д. 58	Индивидуальные домовладения	49,575256	111,966664
107518	Забайкальский край, р-н. Кыринский, с. Кыра, ул. Пионерская, д. 6	Индивидуальные домовладения	49,575256	111,966664
107519	Забайкальский край, р-н. Кыринский, с. Кыра, ул. Пионерская, д. 60	Индивидуальные домовладения	49,575256	111,966664

№ п/п	Адрес	Вид	Широта	Долгота
107520	Забайкальский край, р-н. Кыринский, с. Кыра, ул. Пионерская, д. 63	Индивидуальные домовладения	49,575256	111,966664
107521	Забайкальский край, р-н. Кыринский, с. Кыра, ул. Пионерская, д. 64	Индивидуальные домовладения	49,575256	111,966664
107522	Забайкальский край, р-н. Кыринский, с. Кыра, ул. Пионерская, д. 65	Индивидуальные домовладения	49,575256	111,966664
107523	Забайкальский край, р-н. Кыринский, с. Кыра, ул. Пионерская, д. 66	Индивидуальные домовладения	49,575256	111,966664
107524	Забайкальский край, р-н. Кыринский, с. Кыра, ул. Пионерская, д. 67	Индивидуальные домовладения	49,575256	111,966664
107525	Забайкальский край, р-н. Кыринский, с. Кыра, ул. Пионерская, д. 68	Индивидуальные домовладения	49,575256	111,966664
107526	Забайкальский край, р-н. Кыринский, с. Кыра, ул. Пионерская, д. 69	Индивидуальные домовладения	49,575256	111,966664
107527	Забайкальский край, р-н. Кыринский, с. Кыра, ул. Пионерская, д. 7	Индивидуальные домовладения	49,575256	111,966664
107528	Забайкальский край, р-н. Кыринский, с. Кыра, ул. Пионерская, д. 71	Индивидуальные домовладения	49,575256	111,966664
107529	Забайкальский край, р-н. Кыринский, с. Кыра, ул. Пионерская, д. 72	Индивидуальные домовладения	49,575256	111,966664
107530	Забайкальский край, р-н. Кыринский, с. Кыра, ул. Пионерская, д. 73	Индивидуальные домовладения	49,575256	111,966664
107531	Забайкальский край, р-н. Кыринский, с. Кыра, ул. Пионерская, д. 74	Индивидуальные домовладения	49,575256	111,966664
107532	Забайкальский край, р-н. Кыринский, с. Кыра, ул. Пионерская, д. 75	Индивидуальные домовладения	49,575256	111,966664
107533	Забайкальский край, р-н. Кыринский, с. Кыра, ул. Пионерская, д. 77	Индивидуальные домовладения	49,575256	111,966664
107534	Забайкальский край, р-н. Кыринский, с. Кыра, ул. Пионерская, д. 78	Индивидуальные домовладения	49,575256	111,966664

№ п/п	Адрес	Вид	Широта	Долгота
107535	Забайкальский край, р-н. Кыринский, с. Кыра, ул. Пионерская, д. 8	Индивидуальные домовладения	49,575256	111,966664
107536	Забайкальский край, р-н. Кыринский, с. Кыра, ул. Пионерская, д. 80	Индивидуальные домовладения	49,575256	111,966664
107537	Забайкальский край, р-н. Кыринский, с. Кыра, ул. Пионерская, д. 81	Индивидуальные домовладения	49,575256	111,966664
107538	Забайкальский край, р-н. Кыринский, с. Кыра, ул. Пионерская, д. 82	Индивидуальные домовладения	49,575256	111,966664
107539	Забайкальский край, р-н. Кыринский, с. Кыра, ул. Пионерская, д. 84	Индивидуальные домовладения	49,575256	111,966664
107540	Забайкальский край, р-н. Кыринский, с. Кыра, ул. Пионерская, д. 85	Индивидуальные домовладения	49,575256	111,966664
107541	Забайкальский край, р-н. Кыринский, с. Кыра, ул. Пионерская, д. 86	Индивидуальные домовладения	49,575256	111,966664
107542	Забайкальский край, р-н. Кыринский, с. Кыра, ул. Пионерская, д. 87	Индивидуальные домовладения	49,575256	111,966664
107543	Забайкальский край, р-н. Кыринский, с. Кыра, ул. Пионерская, д. 88	Индивидуальные домовладения	49,575256	111,966664
107544	Забайкальский край, р-н. Кыринский, с. Кыра, ул. Пионерская, д. 89	Индивидуальные домовладения	49,575256	111,966664
107545	Забайкальский край, р-н. Кыринский, с. Кыра, ул. Пионерская, д. 9	Индивидуальные домовладения	49,575256	111,966664
107546	Забайкальский край, р-н. Кыринский, с. Кыра, ул. Пионерская, д. 90	Индивидуальные домовладения	49,575256	111,966664
107547	Забайкальский край, р-н. Кыринский, с. Кыра, ул. Пионерская, д. 91	Индивидуальные домовладения	49,575256	111,966664
107548	Забайкальский край, р-н. Кыринский, с. Кыра, ул. Пионерская, д. 92	Индивидуальные домовладения	49,575256	111,966664
107549	Забайкальский край, р-н. Кыринский, с. Нижний Стан, д. 7	Индивидуальные домовладения	49,755631	112,528874

№ п/п	Адрес	Вид	Широта	Долгота
107550	Забайкальский край, р-н. Краснокаменский, с. Кайластуй, ул. Алгачинская, д. 27	Индивидуальные домовладения	49,831433	118,400057
107551	Забайкальский край, р-н. Кыринский, с. Кыра, ул. Пионерская, д. 93	Индивидуальные домовладения	49,575256	111,966664
107552	Забайкальский край, р-н. Кыринский, с. Кыра, ул. Пионерская, д. 95	Индивидуальные домовладения	49,575256	111,966664
107553	Забайкальский край, р-н. Кыринский, с. Кыра, ул. Пионерская, д. 96	Индивидуальные домовладения	49,575256	111,966664
107554	Забайкальский край, р-н. Кыринский, с. Кыра, ул. Пионерская, д. 97	Индивидуальные домовладения	49,575256	111,966664
107555	Забайкальский край, р-н. Кыринский, с. Кыра, ул. Пионерская, д. 98	Индивидуальные домовладения	49,575256	111,966664
107556	Забайкальский край, р-н. Кыринский, с. Кыра, ул. Победы, д. 11	Индивидуальные домовладения	49,576705	111,957223
107557	Забайкальский край, р-н. Кыринский, с. Кыра, ул. Победы, д. 13	Индивидуальные домовладения	49,576705	111,957223
107558	Забайкальский край, р-н. Кыринский, с. Кыра, ул. Победы, д. 15	Индивидуальные домовладения	49,576705	111,957223
107559	Забайкальский край, р-н. Кыринский, с. Кыра, ул. Победы, д. 17	Индивидуальные домовладения	49,576705	111,957223
107560	Забайкальский край, р-н. Кыринский, с. Кыра, ул. Победы, д. 19	Индивидуальные домовладения	49,576705	111,957223
107561	Забайкальский край, р-н. Кыринский, с. Кыра, ул. Победы, д. 1А	Индивидуальные домовладения	49,576705	111,957223
107562	Забайкальский край, р-н. Кыринский, с. Кыра, ул. Победы, д. 2	Индивидуальные домовладения	49,576705	111,957223
107563	Забайкальский край, р-н. Кыринский, с. Кыра, ул. Победы, д. 21	Индивидуальные домовладения	49,576705	111,957223
107564	Забайкальский край, р-н. Кыринский, с. Кыра, ул. Победы, д. 3	Индивидуальные домовладения	49,576705	111,957223

№ п/п	Адрес	Вид	Широта	Долгота
107565	Забайкальский край, р-н. Кыринский, с. Кыра, ул. Победы, д. 4	Индивидуальные домовладения	49,576705	111,957223
107566	Забайкальский край, р-н. Кыринский, с. Кыра, ул. Победы, д. 5	Индивидуальные домовладения	49,576705	111,957223
107567	Забайкальский край, р-н. Кыринский, с. Кыра, ул. Победы, д. 6	Индивидуальные домовладения	49,576705	111,957223
107568	Забайкальский край, р-н. Кыринский, с. Кыра, ул. Победы, д. 7	Индивидуальные домовладения	49,576705	111,957223
107569	Забайкальский край, р-н. Кыринский, с. Кыра, ул. Победы, д. 8	Индивидуальные домовладения	49,576705	111,957223
107570	Забайкальский край, р-н. Кыринский, с. Кыра, ул. Пограничная, д. 1	Индивидуальные домовладения	49,578364	111,956423
107571	Забайкальский край, р-н. Кыринский, с. Кыра, ул. Пограничная, д. 10	Индивидуальные домовладения	49,578364	111,956423
107572	Забайкальский край, р-н. Кыринский, с. Кыра, ул. Пограничная, д. 11	Индивидуальные домовладения	49,578364	111,956423
107573	Забайкальский край, р-н. Кыринский, с. Кыра, ул. Пограничная, д. 3	Индивидуальные домовладения	49,578364	111,956423
107574	Забайкальский край, р-н. Борзинский, пгт. Шерловая Гора, ул. 1 Мая, д. 12	МКД	50,528008	116,30402
107575	Забайкальский край, р-н. Кыринский, с. Кыра, ул. Пограничная, д. 4	Индивидуальные домовладения	49,578364	111,956423
107576	Забайкальский край, р-н. Кыринский, с. Кыра, ул. Пограничная, д. 5	Индивидуальные домовладения	49,578364	111,956423
107577	Забайкальский край, р-н. Кыринский, с. Кыра, ул. Пограничная, д. 6	Индивидуальные домовладения	49,578364	111,956423
107578	Забайкальский край, р-н. Кыринский, с. Кыра, ул. Пограничная, д. 7	Индивидуальные домовладения	49,578364	111,956423
107579	Забайкальский край, р-н. Кыринский, с. Кыра, ул. Пограничная, д. 8	Индивидуальные домовладения	49,578364	111,956423

№ п/п	Адрес	Вид	Широта	Долгота
107580	Забайкальский край, р-н. Кыринский, с. Кыра, ул. Пограничная, д. 9	Индивидуальные домовладения	49,578364	111,956423
107581	Забайкальский край, р-н. Кыринский, с. Кыра, ул. Профсоюзная, д. 10	Индивидуальные домовладения	49,57556	111,972251
107582	Забайкальский край, р-н. Кыринский, с. Кыра, ул. Профсоюзная, д. 11	Индивидуальные домовладения	49,57556	111,972251
107583	Забайкальский край, р-н. Кыринский, с. Кыра, ул. Профсоюзная, д. 12	Индивидуальные домовладения	49,57556	111,972251
107584	Забайкальский край, р-н. Кыринский, с. Кыра, ул. Профсоюзная, д. 14	Индивидуальные домовладения	49,57556	111,972251
107585	Забайкальский край, р-н. Кыринский, с. Кыра, ул. Профсоюзная, д. 16	Индивидуальные домовладения	49,57556	111,972251
107586	Забайкальский край, р-н. Кыринский, с. Кыра, ул. Профсоюзная, д. 20	Индивидуальные домовладения	49,57556	111,972251
107587	Забайкальский край, р-н. Кыринский, с. Кыра, ул. Профсоюзная, д. 22	Индивидуальные домовладения	49,57556	111,972251
107588	Забайкальский край, р-н. Кыринский, с. Кыра, ул. Профсоюзная, д. 3	Индивидуальные домовладения	49,57556	111,972251
107589	Забайкальский край, р-н. Кыринский, с. Кыра, ул. Профсоюзная, д. 5	Индивидуальные домовладения	49,57556	111,972251
107590	Забайкальский край, р-н. Кыринский, с. Кыра, ул. Профсоюзная, д. 7	Индивидуальные домовладения	49,57556	111,972251
107591	Забайкальский край, р-н. Кыринский, с. Кыра, ул. Профсоюзная, д. 8	Индивидуальные домовладения	49,57556	111,972251
107592	Забайкальский край, р-н. Кыринский, с. Кыра, ул. Профсоюзная, д. 9	Индивидуальные домовладения	49,57556	111,972251
107593	Забайкальский край, р-н. Кыринский, с. Кыра, ул. Советская, д. 1	Индивидуальные домовладения	49,580449	111,983462
107594	Забайкальский край, р-н. Кыринский, с. Кыра, ул. Советская, д. 100	Индивидуальные домовладения	49,580243	111,968288

№ п/п	Адрес	Вид	Широта	Долгота
107610	Забайкальский край, р-н. Кыринский, с. Кыра, ул. Советская, д. 17	Индивидуальные домовладения	49,580372	111,979758
107611	Забайкальский край, р-н. Кыринский, с. Кыра, ул. Советская, д. 18	Индивидуальные домовладения	49,580556	111,976604
107612	Забайкальский край, р-н. Кыринский, с. Кыра, ул. Советская, д. 19	Индивидуальные домовладения	49,580334	111,979408
107613	Забайкальский край, р-н. Кыринский, с. Кыра, ул. Советская, д. 20	Индивидуальные домовладения	49,580537	111,976248
107614	Забайкальский край, р-н. Кыринский, с. Кыра, ул. Советская, д. 22	Индивидуальные домовладения	49,580547	111,975936
107615	Забайкальский край, р-н. Кыринский, с. Кыра, ул. Советская, д. 24	Индивидуальные домовладения	49,580539	111,975568
107616	Забайкальский край, р-н. Кыринский, с. Кыра, ул. Советская, д. 25	Индивидуальные домовладения	49,580292	111,978083
107617	Забайкальский край, р-н. Борзинский, с. Контой, ул. Нагорная, д. 8	Индивидуальные домовладения	50,5580924	117,4700904
107618	Забайкальский край, р-н. Кыринский, с. Кыра, ул. Советская, д. 27	Индивидуальные домовладения	49,580268	111,977696
107619	Забайкальский край, р-н. Кыринский, с. Кыра, ул. Советская, д. 28	Индивидуальные домовладения	49,580527	111,974835
107620	Забайкальский край, р-н. Кыринский, с. Кыра, ул. Советская, д. 29	Индивидуальные домовладения	49,58028	111,97736
107621	Забайкальский край, р-н. Кыринский, с. Кыра, ул. Советская, д. 30	Индивидуальные домовладения	49,580514	111,974427
107622	Забайкальский край, р-н. Кыринский, с. Кыра, ул. Советская, д. 31	Индивидуальные домовладения	49,580267	111,976978
107623	Забайкальский край, р-н. Кыринский, с. Кыра, ул. Советская, д. 32	Индивидуальные домовладения	49,580505	111,974005
107624	Забайкальский край, р-н. Кыринский, с. Кыра, ул. Советская, д. 33	Индивидуальные домовладения	49,580235	111,976643

№ п/п	Адрес	Вид	Широта	Долгота
107625	Забайкальский край, р-н. Кыринский, с. Кыра, ул. Советская, д. 34	Индивидуальные домовладения	49,580529	111,973589
107626	Забайкальский край, р-н. Кыринский, с. Кыра, ул. Советская, д. 35	Индивидуальные домовладения	49,580219	111,975799
107627	Забайкальский край, р-н. Кыринский, с. Кыра, ул. Советская, д. 36	Индивидуальные домовладения	49,580495	111,973201
107628	Забайкальский край, р-н. Кыринский, с. Кыра, ул. Советская, д. 37	Индивидуальные домовладения	49,5802	111,975417
107629	Забайкальский край, р-н. Кыринский, с. Кыра, ул. Советская, д. 38	Индивидуальные домовладения	49,580495	111,972689
107630	Забайкальский край, р-н. Кыринский, с. Кыра, ул. Советская, д. 39	Индивидуальные домовладения	49,580184	111,975025
107631	Забайкальский край, р-н. Кыринский, с. Кыра, ул. Советская, д. 41	Индивидуальные домовладения	49,580165	111,974413
107632	Забайкальский край, р-н. Кыринский, с. Кыра, ул. Советская, д. 42	Индивидуальные домовладения	49,580476	111,971278
107633	Забайкальский край, р-н. Кыринский, с. Кыра, ул. Советская, д. 43	Индивидуальные домовладения	49,580132	111,97405
107634	Забайкальский край, р-н. Кыринский, с. Кыра, ул. Советская, д. 44	Индивидуальные домовладения	49,580447	111,970892
107635	Забайкальский край, р-н. Кыринский, с. Кыра, ул. Советская, д. 46	Индивидуальные домовладения	49,580451	111,970518
107636	Забайкальский край, р-н. Кыринский, с. Кыра, ул. Советская, д. 47	Индивидуальные домовладения	49,580113	111,973216
107637	Забайкальский край, р-н. Кыринский, с. Кыра, ул. Советская, д. 48	Индивидуальные домовладения	49,58043	111,970119
107638	Забайкальский край, р-н. Кыринский, с. Кыра, ул. Советская, д. 49	Индивидуальные домовладения	49,580114	111,972799
107639	Забайкальский край, р-н. Кыринский, с. Кыра, ул. Советская, д. 5	Индивидуальные домовладения	49,580463	111,982536

№ п/п	Адрес	Вид	Широта	Долгота
107655	Забайкальский край, р-н. Кыринский, с. Кыра, ул. Советская, д. 68	Индивидуальные домовладения	49,580318	111,965319
107656	Забайкальский край, р-н. Кыринский, с. Кыра, ул. Советская, д. 69	Индивидуальные домовладения	49,580058	111,96806
107657	Забайкальский край, р-н. Кыринский, с. Кыра, ул. Советская, д. 7	Индивидуальные домовладения	49,580467	111,982015
107658	Забайкальский край, р-н. Кыринский, с. Кыра, ул. Советская, д. 70	Индивидуальные домовладения	49,5803	111,964904
107659	Забайкальский край, р-н. Кыринский, с. Кыра, ул. Советская, д. 71	Индивидуальные домовладения	49,580014	111,967616
107660	Забайкальский край, р-н. Кыринский, с. Кыра, ул. Советская, д. 72	Индивидуальные домовладения	49,580299	111,964472
107661	Забайкальский край, р-н. Кыринский, с. Кыра, ул. Советская, д. 73	Индивидуальные домовладения	49,580026	111,96717
107662	Забайкальский край, р-н. Борзинский, с. Контой, ул. Парковая, д. 27	Индивидуальные домовладения	50,5580924	117,4700904
107663	Забайкальский край, р-н. Кыринский, с. Кыра, ул. Советская, д. 75	Индивидуальные домовладения	49,580033	111,966708
107664	Забайкальский край, р-н. Кыринский, с. Кыра, ул. Советская, д. 76	Индивидуальные домовладения	49,580284	111,963669
107665	Забайкальский край, р-н. Кыринский, с. Кыра, ул. Советская, д. 78	Индивидуальные домовладения	49,580271	111,96331
107666	Забайкальский край, р-н. Кыринский, с. Кыра, ул. Советская, д. 79	Индивидуальные домовладения	49,580033	111,965335
107667	Забайкальский край, р-н. Кыринский, с. Кыра, ул. Советская, д. 8	Индивидуальные домовладения	49,580585	111,978405
107668	Забайкальский край, р-н. Кыринский, с. Кыра, ул. Советская, д. 80	Индивидуальные домовладения	49,58028	111,962879
107669	Забайкальский край, р-н. Кыринский, с. Кыра, ул. Советская, д. 81	Индивидуальные домовладения	49,580017	111,964906

№ п/п	Адрес	Вид	Широта	Долгота
107670	Забайкальский край, р-н. Кыринский, с. Кыра, ул. Советская, д. 82	Индивидуальные домовладения	49,580551	111,962853
107671	Забайкальский край, р-н. Кыринский, с. Кыра, ул. Советская, д. 83	Индивидуальные домовладения	49,580026	111,964464
107672	Забайкальский край, р-н. Кыринский, с. Кыра, ул. Советская, д. 84	Индивидуальные домовладения	49,580883	111,962877
107673	Забайкальский край, р-н. Кыринский, с. Кыра, ул. Советская, д. 85	Индивидуальные домовладения	49,580002	111,964054
107674	Забайкальский край, р-н. Кыринский, с. Кыра, ул. Советская, д. 87	Индивидуальные домовладения	49,580004	111,963676
107675	Забайкальский край, р-н. Кыринский, с. Кыра, ул. Советская, д. 88	Индивидуальные домовладения	49,581369	111,962853
107676	Забайкальский край, р-н. Кыринский, с. Кыра, ул. Советская, д. 89	Индивидуальные домовладения	49,57998	111,963307
107677	Забайкальский край, р-н. Кыринский, с. Кыра, ул. Советская, д. 9	Индивидуальные домовладения	49,580434	111,981511
107678	Забайкальский край, р-н. Кыринский, с. Кыра, ул. Советская, д. 90	Индивидуальные домовладения	49,581652	111,96284
107679	Забайкальский край, р-н. Кыринский, с. Кыра, ул. Советская, д. 91	Индивидуальные домовладения	49,580006	111,962992
107680	Забайкальский край, р-н. Кыринский, с. Кыра, ул. Советская, д. 92	Индивидуальные домовладения	49,581959	111,962843
107681	Забайкальский край, р-н. Кыринский, с. Кыра, ул. Советская, д. 93	Индивидуальные домовладения	49,58	111,962609
107682	Забайкальский край, р-н. Кыринский, с. Кыра, ул. Советская, д. 94	Индивидуальные домовладения	49,582235	111,962852
107683	Забайкальский край, р-н. Кыринский, с. Кыра, ул. Советская, д. 95	Индивидуальные домовладения	49,579983	111,962233
107684	Забайкальский край, р-н. Борзинский, с. Хада-Булак, ул. Юбилейная, д. 44	Индивидуальные домовладения	50,611856	116,557342

№ п/п	Адрес	Вид	Широта	Долгота
107685	Забайкальский край, р-н. Кыринский, с. Кыра, ул. Советская, д. 99	Индивидуальные домовладения	49,579978	111,961477
107686	Забайкальский край, р-н. Кыринский, с. Кыра, ул. Солнечная, д. 1	Индивидуальные домовладения	49,578475	111,958893
107687	Забайкальский край, р-н. Кыринский, с. Кыра, ул. Солнечная, д. 10	Индивидуальные домовладения	49,578475	111,958893
107688	Забайкальский край, р-н. Кыринский, с. Кыра, ул. Солнечная, д. 11	Индивидуальные домовладения	49,578475	111,958893
107689	Забайкальский край, р-н. Кыринский, с. Кыра, ул. Солнечная, д. 12	Индивидуальные домовладения	49,578475	111,958893
107690	Забайкальский край, р-н. Кыринский, с. Кыра, ул. Солнечная, д. 14	Индивидуальные домовладения	49,578475	111,958893
107691	Забайкальский край, р-н. Кыринский, с. Кыра, ул. Солнечная, д. 3	Индивидуальные домовладения	49,578475	111,958893
107692	Забайкальский край, р-н. Кыринский, с. Кыра, ул. Солнечная, д. 4	Индивидуальные домовладения	49,578475	111,958893
107693	Забайкальский край, р-н. Кыринский, с. Кыра, ул. Солнечная, д. 5	Индивидуальные домовладения	49,578475	111,958893
107694	Забайкальский край, р-н. Кыринский, с. Кыра, ул. Солнечная, д. 6	Индивидуальные домовладения	49,578475	111,958893
107695	Забайкальский край, р-н. Кыринский, с. Кыра, ул. Солнечная, д. 7	Индивидуальные домовладения	49,578475	111,958893
107696	Забайкальский край, р-н. Кыринский, с. Кыра, ул. Солнечная, д. 8	Индивидуальные домовладения	49,578475	111,958893
107697	Забайкальский край, р-н. Кыринский, с. Кыра, ул. Солнечная, д. 9	Индивидуальные домовладения	49,578475	111,958893
107698	Забайкальский край, р-н. Кыринский, с. Кыра, ул. Спортивная, д. 10	Индивидуальные домовладения	49,584877	111,97385
107699	Забайкальский край, р-н. Кыринский, с. Кыра, ул. Спортивная, д. 2	Индивидуальные домовладения	49,584877	111,97385

№ п/п	Адрес	Вид	Широта	Долгота
107700	Забайкальский край, р-н. Кыринский, с. Кыра, ул. Спортивная, д. 3	Индивидуальные домовладения	49,584877	111,97385
107701	Забайкальский край, р-н. Кыринский, с. Кыра, ул. Спортивная, д. 4	Индивидуальные домовладения	49,584877	111,97385
107702	Забайкальский край, р-н. Кыринский, с. Кыра, ул. Спортивная, д. 5	Индивидуальные домовладения	49,584877	111,97385
107703	Забайкальский край, р-н. Кыринский, с. Кыра, ул. Спортивная, д. 6	Индивидуальные домовладения	49,584877	111,97385
107704	Забайкальский край, р-н. Кыринский, с. Кыра, ул. Спортивная, д. 7	Индивидуальные домовладения	49,584877	111,97385
107705	Забайкальский край, р-н. Кыринский, с. Нижний Стан, д. 8	Индивидуальные домовладения	49,755631	112,528874
107706	Забайкальский край, р-н. Кыринский, с. Нижний Стан, д. 9	Индивидуальные домовладения	49,755631	112,528874
107707	Забайкальский край, г. Чита, тракт. Карповский, д. 17	Индивидуальные домовладения	52,098219	113,484341
107708	Забайкальский край, р-н. Краснокаменский, с. Кайластуй, ул. Алгачинская, д. 3	Индивидуальные домовладения	49,831433	118,400057
107709	Забайкальский край, р-н. Кыринский, с. Кыра, ул. Спортивная, д. 9	Индивидуальные домовладения	49,584877	111,97385
107710	Забайкальский край, р-н. Кыринский, с. Кыра, ул. Степная, д. 1	Индивидуальные домовладения	49,577394	111,96113
107711	Забайкальский край, р-н. Кыринский, с. Кыра, ул. Степная, д. 11	Индивидуальные домовладения	49,577394	111,96113
107712	Забайкальский край, р-н. Кыринский, с. Кыра, ул. Степная, д. 12	Индивидуальные домовладения	49,577394	111,96113
107713	Забайкальский край, р-н. Кыринский, с. Кыра, ул. Степная, д. 13	Индивидуальные домовладения	49,577394	111,96113
107714	Забайкальский край, р-н. Кыринский, с. Кыра, ул. Степная, д. 14	Индивидуальные домовладения	49,577394	111,96113

№ п/п	Адрес	Вид	Широта	Долгота
107715	Забайкальский край, р-н. Кыринский, с. Кыра, ул. Степная, д. 14а	Индивидуальные домовладения	49,577394	111,96113
107716	Забайкальский край, р-н. Кыринский, с. Кыра, ул. Степная, д. 15	Индивидуальные домовладения	49,577394	111,96113
107717	Забайкальский край, р-н. Кыринский, с. Кыра, ул. Степная, д. 16	Индивидуальные домовладения	49,577394	111,96113
107718	Забайкальский край, р-н. Кыринский, с. Кыра, ул. Степная, д. 17	Индивидуальные домовладения	49,577394	111,96113
107719	Забайкальский край, р-н. Кыринский, с. Кыра, ул. Степная, д. 18	Индивидуальные домовладения	49,577394	111,96113
107720	Забайкальский край, р-н. Кыринский, с. Кыра, ул. Степная, д. 2	Индивидуальные домовладения	49,577394	111,96113
107721	Забайкальский край, р-н. Кыринский, с. Кыра, ул. Степная, д. 20	Индивидуальные домовладения	49,577394	111,96113
107722	Забайкальский край, р-н. Кыринский, с. Кыра, ул. Степная, д. 21	Индивидуальные домовладения	49,577394	111,96113
107723	Забайкальский край, р-н. Кыринский, с. Кыра, ул. Степная, д. 22	Индивидуальные домовладения	49,577394	111,96113
107724	Забайкальский край, р-н. Кыринский, с. Кыра, ул. Степная, д. 23	Индивидуальные домовладения	49,577394	111,96113
107725	Забайкальский край, р-н. Кыринский, с. Кыра, ул. Степная, д. 24	Индивидуальные домовладения	49,577394	111,96113
107726	Забайкальский край, р-н. Кыринский, с. Кыра, ул. Степная, д. 25	Индивидуальные домовладения	49,577394	111,96113
107727	Забайкальский край, р-н. Кыринский, с. Кыра, ул. Степная, д. 26	Индивидуальные домовладения	49,577394	111,96113
107728	Забайкальский край, р-н. Кыринский, с. Кыра, ул. Степная, д. 27	Индивидуальные домовладения	49,577394	111,96113
107729	Забайкальский край, р-н. Кыринский, с. Кыра, ул. Степная, д. 29	Индивидуальные домовладения	49,577394	111,96113

№ п/п	Адрес	Вид	Широта	Долгота
107730	Забайкальский край, р-н. Краснокаменский, с. Кайластуй, ул. Алгачинская, д. 32	Индивидуальные домовладения	49,831433	118,400057
107731	Забайкальский край, р-н. Кыринский, с. Кыра, ул. Степная, д. 2а	Индивидуальные домовладения	49,577394	111,96113
107732	Забайкальский край, р-н. Кыринский, с. Кыра, ул. Степная, д. 3	Индивидуальные домовладения	49,577394	111,96113
107733	Забайкальский край, р-н. Кыринский, с. Кыра, ул. Степная, д. 30	Индивидуальные домовладения	49,577394	111,96113
107734	Забайкальский край, р-н. Кыринский, с. Кыра, ул. Степная, д. 32	Индивидуальные домовладения	49,577394	111,96113
107735	Забайкальский край, р-н. Кыринский, с. Кыра, ул. Степная, д. 33	Индивидуальные домовладения	49,577394	111,96113
107736	Забайкальский край, р-н. Кыринский, с. Кыра, ул. Степная, д. 35	Индивидуальные домовладения	49,577394	111,96113
107737	Забайкальский край, р-н. Кыринский, с. Кыра, ул. Степная, д. 37	Индивидуальные домовладения	49,577394	111,96113
107738	Забайкальский край, р-н. Кыринский, с. Кыра, ул. Степная, д. 39	Индивидуальные домовладения	49,577394	111,96113
107739	Забайкальский край, р-н. Кыринский, с. Кыра, ул. Степная, д. 4	Индивидуальные домовладения	49,577394	111,96113
107740	Забайкальский край, р-н. Кыринский, с. Кыра, ул. Степная, д. 5	Индивидуальные домовладения	49,577394	111,96113
107741	Забайкальский край, р-н. Кыринский, с. Кыра, ул. Степная, д. 6	Индивидуальные домовладения	49,577394	111,96113
107742	Забайкальский край, р-н. Кыринский, с. Кыра, ул. Степная, д. 7	Индивидуальные домовладения	49,577394	111,96113
107743	Забайкальский край, р-н. Кыринский, с. Кыра, ул. Степная, д. 8	Индивидуальные домовладения	49,577394	111,96113
107744	Забайкальский край, р-н. Кыринский, с. Кыра, ул. Степная, д. 9	Индивидуальные домовладения	49,577394	111,96113

№ п/п	Адрес	Вид	Широта	Долгота
107745	Забайкальский край, р-н. Кыринский, с. Кыра, ул. Строительная, д. 10	Индивидуальные домовладения	49,578411	111,95769
107746	Забайкальский край, р-н. Кыринский, с. Кыра, ул. Строительная, д. 11	Индивидуальные домовладения	49,578411	111,95769
107747	Забайкальский край, р-н. Кыринский, с. Кыра, ул. Строительная, д. 2	Индивидуальные домовладения	49,578411	111,95769
107748	Забайкальский край, р-н. Кыринский, с. Кыра, ул. Строительная, д. 3	Индивидуальные домовладения	49,578411	111,95769
107749	Забайкальский край, р-н. Кыринский, с. Кыра, ул. Строительная, д. 4	Индивидуальные домовладения	49,578411	111,95769
107750	Забайкальский край, р-н. Кыринский, с. Кыра, ул. Строительная, д. 5	Индивидуальные домовладения	49,578411	111,95769
107751	Забайкальский край, р-н. Кыринский, с. Кыра, ул. Строительная, д. 6	Индивидуальные домовладения	49,578411	111,95769
107752	Забайкальский край, р-н. Кыринский, с. Кыра, ул. Строительная, д. 8	Индивидуальные домовладения	49,578411	111,95769
107753	Забайкальский край, р-н. Кыринский, с. Кыра, ул. Черкасова, д. 10	Индивидуальные домовладения	49,584024	111,97606
107754	Забайкальский край, р-н. Борзинский, пгт. Шерловая Гора, ул. Большое Садовое Кольцо, д. 1	Индивидуальные домовладения	50,523273	116,30223
107755	Забайкальский край, р-н. Кыринский, с. Кыра, ул. Черкасова, д. 11	Индивидуальные домовладения	49,584024	111,97606
107756	Забайкальский край, р-н. Кыринский, с. Кыра, ул. Черкасова, д. 13	Индивидуальные домовладения	49,584024	111,97606
107757	Забайкальский край, р-н. Кыринский, с. Кыра, ул. Черкасова, д. 14	Индивидуальные домовладения	49,584024	111,97606
107758	Забайкальский край, р-н. Кыринский, с. Кыра, ул. Черкасова, д. 16	Индивидуальные домовладения	49,584024	111,97606
107759	Забайкальский край, р-н. Кыринский, с. Кыра, ул. Черкасова, д. 17	Индивидуальные домовладения	49,584024	111,97606

№ п/п	Адрес	Вид	Широта	Долгота
107760	Забайкальский край, р-н. Кыринский, с. Кыра, ул. Черкасова, д. 18	Индивидуальные домовладения	49,584024	111,97606
107761	Забайкальский край, р-н. Кыринский, с. Кыра, ул. Черкасова, д. 19	Индивидуальные домовладения	49,584024	111,97606
107762	Забайкальский край, р-н. Кыринский, с. Кыра, ул. Черкасова, д. 2	Индивидуальные домовладения	49,584024	111,97606
107763	Забайкальский край, р-н. Кыринский, с. Кыра, ул. Черкасова, д. 20	Индивидуальные домовладения	49,584024	111,97606
107764	Забайкальский край, р-н. Кыринский, с. Кыра, ул. Черкасова, д. 22	Индивидуальные домовладения	49,584024	111,97606
107765	Забайкальский край, р-н. Кыринский, с. Кыра, ул. Черкасова, д. 24	Индивидуальные домовладения	49,584024	111,97606
107766	Забайкальский край, р-н. Кыринский, с. Кыра, ул. Черкасова, д. 26	Индивидуальные домовладения	49,584024	111,97606
107767	Забайкальский край, р-н. Кыринский, с. Кыра, ул. Черкасова, д. 3	Индивидуальные домовладения	49,584024	111,97606
107768	Забайкальский край, р-н. Кыринский, с. Кыра, ул. Черкасова, д. 4	Индивидуальные домовладения	49,584024	111,97606
107769	Забайкальский край, р-н. Кыринский, с. Кыра, ул. Черкасова, д. 5	Индивидуальные домовладения	49,584024	111,97606
107770	Забайкальский край, р-н. Кыринский, с. Кыра, ул. Черкасова, д. 7	Индивидуальные домовладения	49,584024	111,97606
107771	Забайкальский край, р-н. Кыринский, с. Кыра, ул. Черкасова, д. 8	Индивидуальные домовладения	49,584024	111,97606
107772	Забайкальский край, р-н. Кыринский, с. Кыра, ул. Черкасова, д. 9	Индивидуальные домовладения	49,584024	111,97606
107773	Забайкальский край, р-н. Кыринский, с. Нижний Стан, д. 10	Индивидуальные домовладения	49,755631	112,528874
107774	Забайкальский край, р-н. Кыринский, с. Нижний Стан, д. 4	Индивидуальные домовладения	49,755631	112,528874

№ п/п	Адрес	Вид	Широта	Долгота
107775	Забайкальский край, р-н. Кыринский, с. Нижний Стан, д. 5	Индивидуальные домовладения	49,755631	112,528874
107776	Забайкальский край, р-н. Краснокаменский, с. Кайластуй, ул. Артемьева, д. 10	Индивидуальные домовладения	49,831433	118,400057
107777	Забайкальский край, р-н. Кыринский, с. Тарбальджей, ул. Журавлева, д. 11	Индивидуальные домовладения	49,734523	112,514349
107778	Забайкальский край, р-н. Кыринский, с. Тарбальджей, ул. Журавлева, д. 13	Индивидуальные домовладения	49,734523	112,514349
107779	Забайкальский край, р-н. Кыринский, с. Тарбальджей, ул. Журавлева, д. 14	Индивидуальные домовладения	49,734523	112,514349
107780	Забайкальский край, р-н. Кыринский, с. Тарбальджей, ул. Журавлева, д. 15	Индивидуальные домовладения	49,734523	112,514349
107781	Забайкальский край, р-н. Кыринский, с. Тарбальджей, ул. Журавлева, д. 18	Индивидуальные домовладения	49,734523	112,514349
107782	Забайкальский край, р-н. Кыринский, с. Тарбальджей, ул. Журавлева, д. 2	Индивидуальные домовладения	49,734523	112,514349
107783	Забайкальский край, р-н. Кыринский, с. Тарбальджей, ул. Журавлева, д. 20	Индивидуальные домовладения	49,734523	112,514349
107784	Забайкальский край, р-н. Кыринский, с. Тарбальджей, ул. Журавлева, д. 22	Индивидуальные домовладения	49,734523	112,514349
107785	Забайкальский край, р-н. Кыринский, с. Тарбальджей, ул. Журавлева, д. 3	Индивидуальные домовладения	49,734523	112,514349
107786	Забайкальский край, р-н. Кыринский, с. Тарбальджей, ул. Журавлева, д. 4	Индивидуальные домовладения	49,734523	112,514349
107787	Забайкальский край, р-н. Кыринский, с. Тарбальджей, ул. Журавлева, д. 5	Индивидуальные домовладения	49,734523	112,514349
107788	Забайкальский край, р-н. Кыринский, с. Тарбальджей, ул. Журавлева, д. 6	Индивидуальные домовладения	49,734523	112,514349
107789	Забайкальский край, р-н. Кыринский, с. Тарбальджей, ул. Журавлева, д. 8	Индивидуальные домовладения	49,734523	112,514349

№ п/п	Адрес	Вид	Широта	Долгота
107790	Забайкальский край, р-н. Кыринский, с. Тарбальджей, ул. Журавлева, д. 9	Индивидуальные домовладения	49,734523	112,514349
107791	Забайкальский край, р-н. Кыринский, с. Тарбальджей, ул. Журавлева, д. 9А	Индивидуальные домовладения	49,734523	112,514349
107792	Забайкальский край, р-н. Кыринский, с. Тарбальджей, ул. Карбышева, д. 10	Индивидуальные домовладения	49,734523	112,514349
107793	Забайкальский край, р-н. Кыринский, с. Тарбальджей, ул. Карбышева, д. 11	Индивидуальные домовладения	49,734523	112,514349
107794	Забайкальский край, р-н. Кыринский, с. Тарбальджей, ул. Карбышева, д. 12	Индивидуальные домовладения	49,734523	112,514349
107795	Забайкальский край, р-н. Кыринский, с. Тарбальджей, ул. Карбышева, д. 13	Индивидуальные домовладения	49,734523	112,514349
107796	Забайкальский край, р-н. Кыринский, с. Тарбальджей, ул. Карбышева, д. 14	Индивидуальные домовладения	49,734523	112,514349
107797	Забайкальский край, р-н. Краснокаменский, с. Кайластуй, ул. Артемьева, д. 17	Индивидуальные домовладения	49,831433	118,400057
107798	Забайкальский край, р-н. Кыринский, с. Тарбальджей, ул. Карбышева, д. 16	Индивидуальные домовладения	49,734523	112,514349
107799	Забайкальский край, р-н. Кыринский, с. Тарбальджей, ул. Карбышева, д. 18	Индивидуальные домовладения	49,734523	112,514349
107800	Забайкальский край, р-н. Кыринский, с. Тарбальджей, ул. Карбышева, д. 2	Индивидуальные домовладения	49,734523	112,514349
107801	Забайкальский край, р-н. Кыринский, с. Тарбальджей, ул. Карбышева, д. 20	Индивидуальные домовладения	49,734523	112,514349
107802	Забайкальский край, р-н. Кыринский, с. Тарбальджей, ул. Карбышева, д. 21	Индивидуальные домовладения	49,734523	112,514349
107803	Забайкальский край, р-н. Кыринский, с. Тарбальджей, ул. Карбышева, д. 22	Индивидуальные домовладения	49,734523	112,514349
107804	Забайкальский край, р-н. Кыринский, с. Тарбальджей, ул. Карбышева, д. 23	Индивидуальные домовладения	49,734523	112,514349

№ п/п	Адрес	Вид	Широта	Долгота
107805	Забайкальский край, р-н. Кыринский, с. Тарбальджей, ул. Карбышева, д. 24	Индивидуальные домовладения	49,734523	112,514349
107806	Забайкальский край, р-н. Кыринский, с. Тарбальджей, ул. Карбышева, д. 25	Индивидуальные домовладения	49,734523	112,514349
107807	Забайкальский край, р-н. Кыринский, с. Тарбальджей, ул. Карбышева, д. 26	Индивидуальные домовладения	49,734523	112,514349
107808	Забайкальский край, р-н. Кыринский, с. Тарбальджей, ул. Карбышева, д. 28	Индивидуальные домовладения	49,734523	112,514349
107809	Забайкальский край, р-н. Кыринский, с. Тарбальджей, ул. Карбышева, д. 3	Индивидуальные домовладения	49,734523	112,514349
107810	Забайкальский край, р-н. Кыринский, с. Тарбальджей, ул. Карбышева, д. 30	Индивидуальные домовладения	49,734523	112,514349
107811	Забайкальский край, р-н. Кыринский, с. Тарбальджей, ул. Карбышева, д. 31	Индивидуальные домовладения	49,734523	112,514349
107812	Забайкальский край, р-н. Кыринский, с. Тарбальджей, ул. Карбышева, д. 32	Индивидуальные домовладения	49,734523	112,514349
107813	Забайкальский край, р-н. Кыринский, с. Тарбальджей, ул. Карбышева, д. 34	Индивидуальные домовладения	49,734523	112,514349
107814	Забайкальский край, р-н. Кыринский, с. Тарбальджей, ул. Карбышева, д. 35	Индивидуальные домовладения	49,734523	112,514349
107815	Забайкальский край, р-н. Кыринский, с. Тарбальджей, ул. Карбышева, д. 36	Индивидуальные домовладения	49,734523	112,514349
107816	Забайкальский край, р-н. Кыринский, с. Тарбальджей, ул. Карбышева, д. 38	Индивидуальные домовладения	49,734523	112,514349
107817	Забайкальский край, р-н. Кыринский, с. Тарбальджей, ул. Карбышева, д. 39	Индивидуальные домовладения	49,734523	112,514349
107818	Забайкальский край, р-н. Кыринский, с. Тарбальджей, ул. Карбышева, д. 40	Индивидуальные домовладения	49,734523	112,514349
107819	Забайкальский край, р-н. Кыринский, с. Тарбальджей, ул. Карбышева, д. 42	Индивидуальные домовладения	49,734523	112,514349

№ п/п	Адрес	Вид	Широта	Долгота
107820	Забайкальский край, р-н. Краснокаменский, с. Кайластуй, ул. Артемьева, д. 31	Индивидуальные домовладения	49,831433	118,400057
107821	Забайкальский край, р-н. Кыринский, с. Тарбальджей, ул. Карбышева, д. 43	Индивидуальные домовладения	49,734523	112,514349
107822	Забайкальский край, р-н. Кыринский, с. Тарбальджей, ул. Карбышева, д. 44	Индивидуальные домовладения	49,734523	112,514349
107823	Забайкальский край, р-н. Кыринский, с. Тарбальджей, ул. Карбышева, д. 45	Индивидуальные домовладения	49,734523	112,514349
107824	Забайкальский край, р-н. Кыринский, с. Тарбальджей, ул. Карбышева, д. 46	Индивидуальные домовладения	49,734523	112,514349
107825	Забайкальский край, р-н. Кыринский, с. Тарбальджей, ул. Карбышева, д. 47	Индивидуальные домовладения	49,734523	112,514349
107826	Забайкальский край, р-н. Кыринский, с. Тарбальджей, ул. Карбышева, д. 48	Индивидуальные домовладения	49,734523	112,514349
107827	Забайкальский край, р-н. Кыринский, с. Тарбальджей, ул. Карбышева, д. 49	Индивидуальные домовладения	49,734523	112,514349
107828	Забайкальский край, р-н. Кыринский, с. Тарбальджей, ул. Карбышева, д. 5	Индивидуальные домовладения	49,734523	112,514349
107829	Забайкальский край, р-н. Кыринский, с. Тарбальджей, ул. Карбышева, д. 51	Индивидуальные домовладения	49,734523	112,514349
107830	Забайкальский край, р-н. Кыринский, с. Тарбальджей, ул. Карбышева, д. 52	Индивидуальные домовладения	49,734523	112,514349
107831	Забайкальский край, р-н. Кыринский, с. Тарбальджей, ул. Карбышева, д. 54	Индивидуальные домовладения	49,734523	112,514349
107832	Забайкальский край, р-н. Кыринский, с. Тарбальджей, ул. Карбышева, д. 55	Индивидуальные домовладения	49,734523	112,514349
107833	Забайкальский край, р-н. Кыринский, с. Тарбальджей, ул. Карбышева, д. 6	Индивидуальные домовладения	49,734523	112,514349
107834	Забайкальский край, р-н. Кыринский, с. Тарбальджей, ул. Карбышева, д. 62	Индивидуальные домовладения	49,734523	112,514349

№ п/п	Адрес	Вид	Широта	Долгота
107850	Забайкальский край, р-н. Кыринский, с. Тарбальджей, ул. Пионерская, д. 25	Индивидуальные домовладения	49,734523	112,514349
107851	Забайкальский край, р-н. Кыринский, с. Тарбальджей, ул. Пионерская, д. 27	Индивидуальные домовладения	49,734523	112,514349
107852	Забайкальский край, р-н. Кыринский, с. Тарбальджей, ул. Пионерская, д. 29	Индивидуальные домовладения	49,734523	112,514349
107853	Забайкальский край, р-н. Кыринский, с. Тарбальджей, ул. Пионерская, д. 3	Индивидуальные домовладения	49,734523	112,514349
107854	Забайкальский край, р-н. Кыринский, с. Тарбальджей, ул. Пионерская, д. 31	Индивидуальные домовладения	49,734523	112,514349
107855	Забайкальский край, р-н. Кыринский, с. Тарбальджей, ул. Пионерская, д. 32	Индивидуальные домовладения	49,734523	112,514349
107856	Забайкальский край, р-н. Кыринский, с. Тарбальджей, ул. Пионерская, д. 35	Индивидуальные домовладения	49,734523	112,514349
107857	Забайкальский край, р-н. Кыринский, с. Тарбальджей, ул. Пионерская, д. 36	Индивидуальные домовладения	49,734523	112,514349
107858	Забайкальский край, р-н. Кыринский, с. Тарбальджей, ул. Пионерская, д. 37	Индивидуальные домовладения	49,734523	112,514349
107859	Забайкальский край, р-н. Кыринский, с. Тарбальджей, ул. Пионерская, д. 38	Индивидуальные домовладения	49,734523	112,514349
107860	Забайкальский край, р-н. Борзинский, с. Хада-Булак, ул. Юбилейная, д. 47	Индивидуальные домовладения	50,611856	116,557342
107861	Забайкальский край, р-н. Кыринский, с. Тарбальджей, ул. Пионерская, д. 40	Индивидуальные домовладения	49,734523	112,514349
107862	Забайкальский край, р-н. Кыринский, с. Тарбальджей, ул. Пионерская, д. 42	Индивидуальные домовладения	49,734523	112,514349
107863	Забайкальский край, р-н. Кыринский, с. Тарбальджей, ул. Пионерская, д. 43	Индивидуальные домовладения	49,734523	112,514349
107864	Забайкальский край, р-н. Кыринский, с. Тарбальджей, ул. Пионерская, д. 44	Индивидуальные домовладения	49,734523	112,514349

№ п/п	Адрес	Вид	Широта	Долгота
107880	Забайкальский край, р-н. Кыринский, с. Тарбальджей, ул. Школьная, д. 11	Индивидуальные домовладения	49,734523	112,514349
107881	Забайкальский край, р-н. Борзинский, пгт. Шерловая Гора, ул. Большое Садовое Кольцо, д. 2а	Индивидуальные домовладения	50,523256	116,302769
107882	Забайкальский край, р-н. Кыринский, с. Тарбальджей, ул. Школьная, д. 13	Индивидуальные домовладения	49,734523	112,514349
107883	Забайкальский край, р-н. Кыринский, с. Тарбальджей, ул. Школьная, д. 14	Индивидуальные домовладения	49,734523	112,514349
107884	Забайкальский край, р-н. Кыринский, с. Тарбальджей, ул. Школьная, д. 15	Индивидуальные домовладения	49,734523	112,514349
107885	Забайкальский край, р-н. Кыринский, с. Тарбальджей, ул. Школьная, д. 16	Индивидуальные домовладения	49,734523	112,514349
107886	Забайкальский край, р-н. Кыринский, с. Тарбальджей, ул. Школьная, д. 17А	Индивидуальные домовладения	49,734523	112,514349
107887	Забайкальский край, р-н. Кыринский, с. Тарбальджей, ул. Школьная, д. 19	Индивидуальные домовладения	49,734523	112,514349
107888	Забайкальский край, р-н. Кыринский, с. Тарбальджей, ул. Школьная, д. 21	Индивидуальные домовладения	49,734523	112,514349
107889	Забайкальский край, р-н. Кыринский, с. Тарбальджей, ул. Школьная, д. 3	Индивидуальные домовладения	49,734523	112,514349
107890	Забайкальский край, р-н. Кыринский, с. Тарбальджей, ул. Школьная, д. 4	Индивидуальные домовладения	49,734523	112,514349
107891	Забайкальский край, р-н. Кыринский, с. Тарбальджей, ул. Школьная, д. 6	Индивидуальные домовладения	49,734523	112,514349
107892	Забайкальский край, р-н. Кыринский, с. Тарбальджей, ул. Школьная, д. 7	Индивидуальные домовладения	49,734523	112,514349
107893	Забайкальский край, р-н. Кыринский, с. Тарбальджей, ул. Школьная, д. 9	Индивидуальные домовладения	49,734523	112,514349
107894	Забайкальский край, р-н. Кыринский, с. Тырин, ул. Красноармейская, д. 10	Индивидуальные домовладения	49,56425	112,404116

№ п/п	Адрес	Вид	Широта	Долгота
107925	Забайкальский край, г. Чита, тракт. Карповский, д. 19	Индивидуальные домовладения	52,098457	113,483586
107926	Забайкальский край, р-н. Кыринский, с. Тырин, ул. Новая, д. 19	Индивидуальные домовладения	49,566406	112,393669
107927	Забайкальский край, р-н. Кыринский, с. Тырин, ул. Новая, д. 21	Индивидуальные домовладения	49,566406	112,393669
107928	Забайкальский край, р-н. Кыринский, с. Тырин, ул. Новая, д. 23	Индивидуальные домовладения	49,566406	112,393669
107929	Забайкальский край, р-н. Кыринский, с. Тырин, ул. Новая, д. 4	Индивидуальные домовладения	49,566406	112,393669
107930	Забайкальский край, р-н. Кыринский, с. Тырин, ул. Новая, д. 5	Индивидуальные домовладения	49,566406	112,393669
107931	Забайкальский край, р-н. Кыринский, с. Тырин, ул. Новая, д. 7	Индивидуальные домовладения	49,566406	112,393669
107932	Забайкальский край, р-н. Кыринский, с. Тырин, ул. Новая, д. 9	Индивидуальные домовладения	49,566406	112,393669
107933	Забайкальский край, р-н. Кыринский, с. Тырин, ул. Партизанская, д. 11	Индивидуальные домовладения	49,567171	112,396454
107934	Забайкальский край, р-н. Кыринский, с. Тырин, ул. Партизанская, д. 12	Индивидуальные домовладения	49,567171	112,396454
107935	Забайкальский край, р-н. Кыринский, с. Тырин, ул. Партизанская, д. 13, корп. 2	Индивидуальные домовладения	49,567171	112,396454
107936	Забайкальский край, р-н. Кыринский, с. Тырин, ул. Партизанская, д. 14	Индивидуальные домовладения	49,567171	112,396454
107937	Забайкальский край, р-н. Кыринский, с. Тырин, ул. Партизанская, д. 16	Индивидуальные домовладения	49,567171	112,396454
107938	Забайкальский край, р-н. Кыринский, с. Тырин, ул. Партизанская, д. 18	Индивидуальные домовладения	49,567171	112,396454
107939	Забайкальский край, р-н. Кыринский, с. Тырин, ул. Партизанская, д. 2	Индивидуальные домовладения	49,567171	112,396454

№ п/п	Адрес	Вид	Широта	Долгота
107970	Забайкальский край, р-н. Кыринский, с. Шумунда, ул. Заречная, д. 14	Индивидуальные домовладения	49,49963	111,298138
107971	Забайкальский край, р-н. Кыринский, с. Шумунда, ул. Заречная, д. 15	Индивидуальные домовладения	49,49963	111,298138
107972	Забайкальский край, р-н. Кыринский, с. Шумунда, ул. Заречная, д. 16	Индивидуальные домовладения	49,49963	111,298138
107973	Забайкальский край, р-н. Кыринский, с. Шумунда, ул. Заречная, д. 2	Индивидуальные домовладения	49,49963	111,298138
107974	Забайкальский край, р-н. Кыринский, с. Шумунда, ул. Заречная, д. 20	Индивидуальные домовладения	49,49963	111,298138
107975	Забайкальский край, р-н. Кыринский, с. Шумунда, ул. Заречная, д. 22	Индивидуальные домовладения	49,49963	111,298138
107976	Забайкальский край, р-н. Кыринский, с. Шумунда, ул. Заречная, д. 24	Индивидуальные домовладения	49,49963	111,298138
107977	Забайкальский край, р-н. Кыринский, с. Шумунда, ул. Заречная, д. 26	Индивидуальные домовладения	49,49963	111,298138
107978	Забайкальский край, р-н. Кыринский, с. Шумунда, ул. Заречная, д. 3	Индивидуальные домовладения	49,49963	111,298138
107979	Забайкальский край, р-н. Кыринский, с. Шумунда, ул. Заречная, д. 4	Индивидуальные домовладения	49,49963	111,298138
107980	Забайкальский край, р-н. Кыринский, с. Шумунда, ул. Заречная, д. 5	Индивидуальные домовладения	49,49963	111,298138
107981	Забайкальский край, р-н. Кыринский, с. Шумунда, ул. Заречная, д. 6	Индивидуальные домовладения	49,49963	111,298138
107982	Забайкальский край, р-н. Кыринский, с. Шумунда, ул. Заречная, д. 7	Индивидуальные домовладения	49,49963	111,298138
107983	Забайкальский край, р-н. Кыринский, с. Шумунда, ул. Заречная, д. 8	Индивидуальные домовладения	49,49963	111,298138
107984	Забайкальский край, р-н. Кыринский, с. Шумунда, ул. Набережная, д. 1	Индивидуальные домовладения	49,49963	111,298138

№ п/п	Адрес	Вид	Широта	Долгота
107985	Забайкальский край, р-н. Кыринский, с. Шумунда, ул. Набережная, д. 2	Индивидуальные домовладения	49,49963	111,298138
107986	Забайкальский край, р-н. Кыринский, с. Шумунда, ул. Набережная, д. 3	Индивидуальные домовладения	49,49963	111,298138
107987	Забайкальский край, р-н. Кыринский, с. Шумунда, ул. Центральная, д. 1	Индивидуальные домовладения	49,49963	111,298138
107988	Забайкальский край, р-н. Кыринский, с. Шумунда, ул. Центральная, д. 10	Индивидуальные домовладения	49,49963	111,298138
107989	Забайкальский край, р-н. Кыринский, с. Шумунда, ул. Центральная, д. 12	Индивидуальные домовладения	49,49963	111,298138
107990	Забайкальский край, р-н. Кыринский, с. Шумунда, ул. Центральная, д. 14	Индивидуальные домовладения	49,49963	111,298138
107991	Забайкальский край, р-н. Борзинский, пгт. Шерловая Гора, ул. Вершина, д. 71	Индивидуальные домовладения	50,52412	116,318759
107992	Забайкальский край, р-н. Кыринский, с. Шумунда, ул. Центральная, д. 20	Индивидуальные домовладения	49,49963	111,298138
107993	Забайкальский край, р-н. Кыринский, с. Шумунда, ул. Центральная, д. 21	Индивидуальные домовладения	49,49963	111,298138
107994	Забайкальский край, р-н. Кыринский, с. Шумунда, ул. Центральная, д. 3	Индивидуальные домовладения	49,49963	111,298138
107995	Забайкальский край, р-н. Кыринский, с. Шумунда, ул. Центральная, д. 32	Индивидуальные домовладения	49,49963	111,298138
107996	Забайкальский край, р-н. Кыринский, с. Шумунда, ул. Центральная, д. 4	Индивидуальные домовладения	49,49963	111,298138
107997	Забайкальский край, р-н. Кыринский, с. Шумунда, ул. Центральная, д. 5	Индивидуальные домовладения	49,49963	111,298138
107998	Забайкальский край, р-н. Кыринский, с. Шумунда, ул. Центральная, д. 6	Индивидуальные домовладения	49,49963	111,298138
107999	Забайкальский край, р-н. Кыринский, с. Шумунда, ул. Центральная, д. 7	Индивидуальные домовладения	49,49963	111,298138

№ п/п	Адрес	Вид	Широта	Долгота
108015	Забайкальский край, р-н. Кыринский, с. Билютуй, ул. Гагарина, д. 3	Индивидуальные домовладения	49,586588	111,691681
108016	Забайкальский край, р-н. Кыринский, с. Билютуй, ул. Гагарина, д. 4	Индивидуальные домовладения	49,586588	111,691681
108017	Забайкальский край, р-н. Кыринский, с. Билютуй, ул. Гагарина, д. 6	Индивидуальные домовладения	49,586588	111,691681
108018	Забайкальский край, р-н. Кыринский, с. Билютуй, ул. Гагарина, д. 7	Индивидуальные домовладения	49,586588	111,691681
108019	Забайкальский край, р-н. Кыринский, с. Билютуй, ул. Гагарина, д. 8	Индивидуальные домовладения	49,586588	111,691681
108020	Забайкальский край, р-н. Кыринский, с. Билютуй, ул. Гагарина, д. 9	Индивидуальные домовладения	49,586588	111,691681
108021	Забайкальский край, р-н. Кыринский, с. Билютуй, ул. Калинина, д. 12	Индивидуальные домовладения	49,586588	111,691681
108022	Забайкальский край, р-н. Кыринский, с. Билютуй, ул. Калинина, д. 13	Индивидуальные домовладения	49,586588	111,691681
108023	Забайкальский край, р-н. Кыринский, с. Билютуй, ул. Калинина, д. 14	Индивидуальные домовладения	49,586588	111,691681
108024	Забайкальский край, р-н. Кыринский, с. Билютуй, ул. Калинина, д. 15	Индивидуальные домовладения	49,586588	111,691681
108025	Забайкальский край, р-н. Кыринский, с. Билютуй, ул. Калинина, д. 15, корп. 1	Индивидуальные домовладения	49,586588	111,691681
108026	Забайкальский край, р-н. Кыринский, с. Билютуй, ул. Калинина, д. 16	Индивидуальные домовладения	49,586588	111,691681
108027	Забайкальский край, р-н. Кыринский, с. Билютуй, ул. Калинина, д. 17	Индивидуальные домовладения	49,586588	111,691681
108028	Забайкальский край, р-н. Кыринский, с. Билютуй, ул. Калинина, д. 18	Индивидуальные домовладения	49,586588	111,691681
108029	Забайкальский край, р-н. Кыринский, с. Билютуй, ул. Калинина, д. 19	Индивидуальные домовладения	49,586588	111,691681

№ п/п	Адрес	Вид	Широта	Долгота
108030	Забайкальский край, р-н. Кыринский, с. Билютуй, ул. Калинина, д. 20	Индивидуальные домовладения	49,586588	111,691681
108031	Забайкальский край, р-н. Кыринский, с. Билютуй, ул. Калинина, д. 22	Индивидуальные домовладения	49,586588	111,691681
108032	Забайкальский край, р-н. Кыринский, с. Билютуй, ул. Калинина, д. 24	Индивидуальные домовладения	49,586588	111,691681
108033	Забайкальский край, р-н. Кыринский, с. Билютуй, ул. Калинина, д. 26	Индивидуальные домовладения	49,586588	111,691681
108034	Забайкальский край, р-н. Кыринский, с. Билютуй, ул. Калинина, д. 28	Индивидуальные домовладения	49,586588	111,691681
108035	Забайкальский край, р-н. Борзинский, пгт. Шерловая Гора, ул. Восточная, д. 10	Индивидуальные домовладения	50,524034	116,320214
108036	Забайкальский край, г. Чита, тракт. Карповский, д. 2	Индивидуальные домовладения	52,094645	113,484224
108037	Забайкальский край, р-н. Кыринский, с. Билютуй, ул. Калинина, д. 30	Индивидуальные домовладения	49,586588	111,691681
108038	Забайкальский край, р-н. Кыринский, с. Билютуй, ул. Калинина, д. 7	Индивидуальные домовладения	49,586588	111,691681
108039	Забайкальский край, р-н. Кыринский, с. Билютуй, ул. Калинина, д. 8	Индивидуальные домовладения	49,586588	111,691681
108040	Забайкальский край, р-н. Кыринский, с. Билютуй, ул. Комсомольская, д. 11	Индивидуальные домовладения	49,586588	111,691681
108041	Забайкальский край, р-н. Кыринский, с. Билютуй, ул. Комсомольская, д. 12	Индивидуальные домовладения	49,586588	111,691681
108042	Забайкальский край, р-н. Кыринский, с. Билютуй, ул. Комсомольская, д. 15, корп. 1	Индивидуальные домовладения	49,586588	111,691681
108043	Забайкальский край, р-н. Кыринский, с. Билютуй, ул. Комсомольская, д. 15, корп. 2	Индивидуальные домовладения	49,586588	111,691681
108044	Забайкальский край, р-н. Кыринский, с. Билютуй, ул. Комсомольская, д. 16, корп. 1	Индивидуальные домовладения	49,586588	111,691681

№ п/п	Адрес	Вид	Широта	Долгота
108045	Забайкальский край, р-н. Кыринский, с. Билютуй, ул. Комсомольская, д. 16, корп. 2	Индивидуальные домовладения	49,586588	111,691681
108046	Забайкальский край, р-н. Кыринский, с. Билютуй, ул. Комсомольская, д. 17	Индивидуальные домовладения	49,586588	111,691681
108047	Забайкальский край, р-н. Кыринский, с. Билютуй, ул. Комсомольская, д. 18	Индивидуальные домовладения	49,586588	111,691681
108048	Забайкальский край, р-н. Кыринский, с. Билютуй, ул. Комсомольская, д. 19	Индивидуальные домовладения	49,586588	111,691681
108049	Забайкальский край, р-н. Кыринский, с. Билютуй, ул. Комсомольская, д. 21	Индивидуальные домовладения	49,586588	111,691681
108050	Забайкальский край, р-н. Кыринский, с. Билютуй, ул. Комсомольская, д. 22	Индивидуальные домовладения	49,586588	111,691681
108051	Забайкальский край, р-н. Кыринский, с. Билютуй, ул. Комсомольская, д. 22, корп. 1	Индивидуальные домовладения	49,586588	111,691681
108052	Забайкальский край, р-н. Кыринский, с. Билютуй, ул. Комсомольская, д. 22, корп. 2	Индивидуальные домовладения	49,586588	111,691681
108053	Забайкальский край, р-н. Кыринский, с. Билютуй, ул. Комсомольская, д. 23	Индивидуальные домовладения	49,586588	111,691681
108054	Забайкальский край, р-н. Кыринский, с. Билютуй, ул. Комсомольская, д. 24	Индивидуальные домовладения	49,586588	111,691681
108055	Забайкальский край, р-н. Кыринский, с. Билютуй, ул. Комсомольская, д. 25	Индивидуальные домовладения	49,586588	111,691681
108056	Забайкальский край, р-н. Борзинский, пгт. Шерловая Гора, ул. Восточная, д. 18	Индивидуальные домовладения	50,524034	116,320214
108057	Забайкальский край, г. Чита, тракт. Карповский, д. 21	Индивидуальные домовладения	52,099155	113,48329
108058	Забайкальский край, р-н. Кыринский, с. Билютуй, ул. Комсомольская, д. 28	Индивидуальные домовладения	49,586588	111,691681
108059	Забайкальский край, р-н. Кыринский, с. Билютуй, ул. Комсомольская, д. 29	Индивидуальные домовладения	49,586588	111,691681

№ п/п	Адрес	Вид	Широта	Долгота
108060	Забайкальский край, р-н. Кыринский, с. Билютуй, ул. Комсомольская, д. 30	Индивидуальные домовладения	49,586588	111,691681
108061	Забайкальский край, р-н. Кыринский, с. Билютуй, ул. Комсомольская, д. 31	Индивидуальные домовладения	49,586588	111,691681
108062	Забайкальский край, р-н. Кыринский, с. Билютуй, ул. Комсомольская, д. 33	Индивидуальные домовладения	49,586588	111,691681
108063	Забайкальский край, р-н. Кыринский, с. Билютуй, ул. Комсомольская, д. 34	Индивидуальные домовладения	49,586588	111,691681
108064	Забайкальский край, р-н. Кыринский, с. Билютуй, ул. Комсомольская, д. 35	Индивидуальные домовладения	49,586588	111,691681
108065	Забайкальский край, р-н. Кыринский, с. Билютуй, ул. Комсомольская, д. 37	Индивидуальные домовладения	49,586588	111,691681
108066	Забайкальский край, р-н. Кыринский, с. Билютуй, ул. Комсомольская, д. 38	Индивидуальные домовладения	49,586588	111,691681
108067	Забайкальский край, р-н. Кыринский, с. Билютуй, ул. Комсомольская, д. 39	Индивидуальные домовладения	49,586588	111,691681
108068	Забайкальский край, р-н. Кыринский, с. Билютуй, ул. Комсомольская, д. 3, корп. 1	Индивидуальные домовладения	49,586588	111,691681
108069	Забайкальский край, р-н. Кыринский, с. Билютуй, ул. Комсомольская, д. 3, корп. 2	Индивидуальные домовладения	49,586588	111,691681
108070	Забайкальский край, р-н. Кыринский, с. Билютуй, ул. Комсомольская, д. 4	Индивидуальные домовладения	49,586588	111,691681
108071	Забайкальский край, р-н. Кыринский, с. Билютуй, ул. Комсомольская, д. 40	Индивидуальные домовладения	49,586588	111,691681
108072	Забайкальский край, р-н. Кыринский, с. Билютуй, ул. Комсомольская, д. 41	Индивидуальные домовладения	49,586588	111,691681
108073	Забайкальский край, р-н. Кыринский, с. Билютуй, ул. Комсомольская, д. 43	Индивидуальные домовладения	49,586588	111,691681
108074	Забайкальский край, р-н. Кыринский, с. Билютуй, ул. Комсомольская, д. 44	Индивидуальные домовладения	49,586588	111,691681

№ п/п	Адрес	Вид	Широта	Долгота
108090	Забайкальский край, р-н. Кыринский, с. Билютуй, ул. Комсомольская, д. 63	Индивидуальные домовладения	49,586588	111,691681
108091	Забайкальский край, р-н. Кыринский, с. Билютуй, ул. Комсомольская, д. 65	Индивидуальные домовладения	49,586588	111,691681
108092	Забайкальский край, р-н. Кыринский, с. Билютуй, ул. Комсомольская, д. 66	Индивидуальные домовладения	49,586588	111,691681
108093	Забайкальский край, р-н. Кыринский, с. Билютуй, ул. Комсомольская, д. 67	Индивидуальные домовладения	49,586588	111,691681
108094	Забайкальский край, р-н. Кыринский, с. Билютуй, ул. Комсомольская, д. 68	Индивидуальные домовладения	49,586588	111,691681
108095	Забайкальский край, р-н. Кыринский, с. Билютуй, ул. Комсомольская, д. 69	Индивидуальные домовладения	49,586588	111,691681
108096	Забайкальский край, р-н. Кыринский, с. Билютуй, ул. Комсомольская, д. 7	Индивидуальные домовладения	49,586588	111,691681
108097	Забайкальский край, р-н. Кыринский, с. Билютуй, ул. Комсомольская, д. 70	Индивидуальные домовладения	49,586588	111,691681
108098	Забайкальский край, р-н. Кыринский, с. Билютуй, ул. Комсомольская, д. 7, корп. 1	Индивидуальные домовладения	49,586588	111,691681
108099	Забайкальский край, р-н. Борзинский, пгт. Шерловая Гора, ул. Восточная, д. 37	Индивидуальные домовладения	50,524034	116,320214
108100	Забайкальский край, р-н. Кыринский, с. Билютуй, ул. Комсомольская, д. 7, корп. 2	Индивидуальные домовладения	49,586588	111,691681
108101	Забайкальский край, р-н. Кыринский, с. Билютуй, ул. Комсомольская, д. 8	Индивидуальные домовладения	49,586588	111,691681
108102	Забайкальский край, р-н. Кыринский, с. Билютуй, ул. Лазо, д. 1	Индивидуальные домовладения	49,586588	111,691681
108103	Забайкальский край, р-н. Кыринский, с. Билютуй, ул. Лазо, д. 10	Индивидуальные домовладения	49,586588	111,691681
108104	Забайкальский край, р-н. Кыринский, с. Билютуй, ул. Лазо, д. 11	Индивидуальные домовладения	49,586588	111,691681

№ п/п	Адрес	Вид	Широта	Долгота
108105	Забайкальский край, р-н. Кыринский, с. Билютуй, ул. Лазо, д. 12	Индивидуальные домовладения	49,586588	111,691681
108106	Забайкальский край, р-н. Кыринский, с. Билютуй, ул. Лазо, д. 13	Индивидуальные домовладения	49,586588	111,691681
108107	Забайкальский край, р-н. Кыринский, с. Билютуй, ул. Лазо, д. 14	Индивидуальные домовладения	49,586588	111,691681
108108	Забайкальский край, р-н. Кыринский, с. Билютуй, ул. Лазо, д. 15	Индивидуальные домовладения	49,586588	111,691681
108109	Забайкальский край, р-н. Кыринский, с. Билютуй, ул. Лазо, д. 16	Индивидуальные домовладения	49,586588	111,691681
108110	Забайкальский край, р-н. Кыринский, с. Билютуй, ул. Лазо, д. 2	Индивидуальные домовладения	49,586588	111,691681
108111	Забайкальский край, р-н. Кыринский, с. Билютуй, ул. Лазо, д. 20	Индивидуальные домовладения	49,586588	111,691681
108112	Забайкальский край, р-н. Кыринский, с. Билютуй, ул. Лазо, д. 21	Индивидуальные домовладения	49,586588	111,691681
108113	Забайкальский край, р-н. Кыринский, с. Билютуй, ул. Лазо, д. 22	Индивидуальные домовладения	49,586588	111,691681
108114	Забайкальский край, р-н. Кыринский, с. Билютуй, ул. Лазо, д. 23	Индивидуальные домовладения	49,586588	111,691681
108115	Забайкальский край, р-н. Кыринский, с. Билютуй, ул. Лазо, д. 24	Индивидуальные домовладения	49,586588	111,691681
108116	Забайкальский край, р-н. Кыринский, с. Билютуй, ул. Лазо, д. 25	Индивидуальные домовладения	49,586588	111,691681
108117	Забайкальский край, р-н. Кыринский, с. Билютуй, ул. Лазо, д. 28	Индивидуальные домовладения	49,586588	111,691681
108118	Забайкальский край, р-н. Кыринский, с. Билютуй, ул. Лазо, д. 29	Индивидуальные домовладения	49,586588	111,691681
108119	Забайкальский край, р-н. Кыринский, с. Билютуй, ул. Лазо, д. 3	Индивидуальные домовладения	49,586588	111,691681

№ п/п	Адрес	Вид	Широта	Долгота
108135	Забайкальский край, р-н. Кыринский, с. Билютуй, ул. Лазо, д. 5	Индивидуальные домовладения	49,586588	111,691681
108136	Забайкальский край, р-н. Кыринский, с. Билютуй, ул. Лазо, д. 51	Индивидуальные домовладения	49,586588	111,691681
108137	Забайкальский край, р-н. Кыринский, с. Билютуй, ул. Лазо, д. 52	Индивидуальные домовладения	49,586588	111,691681
108138	Забайкальский край, р-н. Кыринский, с. Билютуй, ул. Лазо, д. 54	Индивидуальные домовладения	49,586588	111,691681
108139	Забайкальский край, р-н. Кыринский, с. Билютуй, ул. Лазо, д. 54А	Индивидуальные домовладения	49,586588	111,691681
108140	Забайкальский край, р-н. Кыринский, с. Билютуй, ул. Лазо, д. 57	Индивидуальные домовладения	49,586588	111,691681
108141	Забайкальский край, р-н. Кыринский, с. Билютуй, ул. Лазо, д. 59	Индивидуальные домовладения	49,586588	111,691681
108142	Забайкальский край, р-н. Кыринский, с. Билютуй, ул. Лазо, д. 61	Индивидуальные домовладения	49,586588	111,691681
108143	Забайкальский край, р-н. Борзинский, пгт. Шерловая Гора, ул. Восточная, д. 5	Индивидуальные домовладения	50,524034	116,320214
108144	Забайкальский край, р-н. Кыринский, с. Билютуй, ул. Лазо, д. 64	Индивидуальные домовладения	49,586588	111,691681
108145	Забайкальский край, р-н. Кыринский, с. Билютуй, ул. Лазо, д. 66	Индивидуальные домовладения	49,586588	111,691681
108146	Забайкальский край, р-н. Кыринский, с. Билютуй, ул. Лазо, д. 67	Индивидуальные домовладения	49,586588	111,691681
108147	Забайкальский край, р-н. Кыринский, с. Билютуй, ул. Лазо, д. 68	Индивидуальные домовладения	49,586588	111,691681
108148	Забайкальский край, р-н. Кыринский, с. Билютуй, ул. Лазо, д. 70	Индивидуальные домовладения	49,586588	111,691681
108149	Забайкальский край, р-н. Кыринский, с. Билютуй, ул. Лазо, д. 72	Индивидуальные домовладения	49,586588	111,691681

№ п/п	Адрес	Вид	Широта	Долгота
108150	Забайкальский край, р-н. Кыринский, с. Билютуй, ул. Лазо, д. 8	Индивидуальные домовладения	49,586588	111,691681
108151	Забайкальский край, р-н. Кыринский, с. Билютуй, ул. Молодежная, д. 1	Индивидуальные домовладения	49,586588	111,691681
108152	Забайкальский край, р-н. Кыринский, с. Билютуй, ул. Молодежная, д. 10	Индивидуальные домовладения	49,586588	111,691681
108153	Забайкальский край, р-н. Кыринский, с. Билютуй, ул. Молодежная, д. 12	Индивидуальные домовладения	49,586588	111,691681
108154	Забайкальский край, р-н. Кыринский, с. Билютуй, ул. Молодежная, д. 14	Индивидуальные домовладения	49,586588	111,691681
108155	Забайкальский край, р-н. Кыринский, с. Билютуй, ул. Молодежная, д. 16	Индивидуальные домовладения	49,586588	111,691681
108156	Забайкальский край, р-н. Кыринский, с. Билютуй, ул. Молодежная, д. 16а	Индивидуальные домовладения	49,586588	111,691681
108157	Забайкальский край, р-н. Кыринский, с. Билютуй, ул. Молодежная, д. 18	Индивидуальные домовладения	49,586588	111,691681
108158	Забайкальский край, р-н. Кыринский, с. Билютуй, ул. Молодежная, д. 2	Индивидуальные домовладения	49,586588	111,691681
108159	Забайкальский край, р-н. Кыринский, с. Билютуй, ул. Молодежная, д. 4	Индивидуальные домовладения	49,586588	111,691681
108160	Забайкальский край, р-н. Кыринский, с. Билютуй, ул. Молодежная, д. 5	Индивидуальные домовладения	49,586588	111,691681
108161	Забайкальский край, р-н. Кыринский, с. Билютуй, ул. Молодежная, д. 6	Индивидуальные домовладения	49,586588	111,691681
108162	Забайкальский край, р-н. Кыринский, с. Билютуй, ул. Молодежная, д. 7	Индивидуальные домовладения	49,586588	111,691681
108163	Забайкальский край, р-н. Кыринский, с. Билютуй, ул. Молодежная, д. 8	Индивидуальные домовладения	49,586588	111,691681
108164	Забайкальский край, р-н. Кыринский, с. Билютуй, ул. Пионерская, д. 1	Индивидуальные домовладения	49,586588	111,691681

№ п/п	Адрес	Вид	Широта	Долгота
108180	Забайкальский край, р-н. Кыринский, с. Билютуй, ул. Пионерская, д. 3	Индивидуальные домовладения	49,586588	111,691681
108181	Забайкальский край, р-н. Кыринский, с. Билютуй, ул. Пионерская, д. 31	Индивидуальные домовладения	49,586588	111,691681
108182	Забайкальский край, р-н. Кыринский, с. Билютуй, ул. Пионерская, д. 4	Индивидуальные домовладения	49,586588	111,691681
108183	Забайкальский край, р-н. Кыринский, с. Билютуй, ул. Пионерская, д. 5	Индивидуальные домовладения	49,586588	111,691681
108184	Забайкальский край, р-н. Кыринский, с. Билютуй, ул. Пионерская, д. 6	Индивидуальные домовладения	49,586588	111,691681
108185	Забайкальский край, р-н. Кыринский, с. Билютуй, ул. Пионерская, д. 7	Индивидуальные домовладения	49,586588	111,691681
108186	Забайкальский край, р-н. Борзинский, пгт. Шерловая Гора, ул. Геологическая, д. 11	Индивидуальные домовладения	50,5296	116,298439
108187	Забайкальский край, р-н. Кыринский, с. Билютуй, ул. Чапаева, д. 11	Индивидуальные домовладения	49,586588	111,691681
108188	Забайкальский край, р-н. Кыринский, с. Билютуй, ул. Чапаева, д. 12	Индивидуальные домовладения	49,586588	111,691681
108189	Забайкальский край, р-н. Кыринский, с. Билютуй, ул. Чапаева, д. 14	Индивидуальные домовладения	49,586588	111,691681
108190	Забайкальский край, р-н. Кыринский, с. Билютуй, ул. Чапаева, д. 18	Индивидуальные домовладения	49,586588	111,691681
108191	Забайкальский край, р-н. Кыринский, с. Билютуй, ул. Чапаева, д. 2	Индивидуальные домовладения	49,586588	111,691681
108192	Забайкальский край, р-н. Кыринский, с. Билютуй, ул. Чапаева, д. 21	Индивидуальные домовладения	49,586588	111,691681
108193	Забайкальский край, р-н. Кыринский, с. Билютуй, ул. Чапаева, д. 22	Индивидуальные домовладения	49,586588	111,691681
108194	Забайкальский край, р-н. Кыринский, с. Билютуй, ул. Чапаева, д. 23	Индивидуальные домовладения	49,586588	111,691681

№ п/п	Адрес	Вид	Широта	Долгота
108210	Забайкальский край, г. Чита, тракт. Карповский, д. 24	Индивидуальные домовладения	52,099834	113,483315
108211	Забайкальский край, р-н. Кыринский, с. Алтан, ул. Комсомольская, д. 11	Индивидуальные домовладения	49,511178	111,535643
108212	Забайкальский край, р-н. Кыринский, с. Алтан, ул. Комсомольская, д. 12	Индивидуальные домовладения	49,511178	111,535643
108213	Забайкальский край, р-н. Кыринский, с. Алтан, ул. Комсомольская, д. 13	Индивидуальные домовладения	49,511178	111,535643
108214	Забайкальский край, р-н. Кыринский, с. Алтан, ул. Комсомольская, д. 14	Индивидуальные домовладения	49,511178	111,535643
108215	Забайкальский край, р-н. Кыринский, с. Алтан, ул. Комсомольская, д. 15	Индивидуальные домовладения	49,511178	111,535643
108216	Забайкальский край, р-н. Кыринский, с. Алтан, ул. Комсомольская, д. 17	Индивидуальные домовладения	49,511178	111,535643
108217	Забайкальский край, р-н. Кыринский, с. Алтан, ул. Комсомольская, д. 18	Индивидуальные домовладения	49,511178	111,535643
108218	Забайкальский край, р-н. Кыринский, с. Алтан, ул. Комсомольская, д. 19	Индивидуальные домовладения	49,511178	111,535643
108219	Забайкальский край, р-н. Кыринский, с. Алтан, ул. Комсомольская, д. 2	Индивидуальные домовладения	49,511178	111,535643
108220	Забайкальский край, р-н. Кыринский, с. Алтан, ул. Комсомольская, д. 20	Индивидуальные домовладения	49,511178	111,535643
108221	Забайкальский край, р-н. Кыринский, с. Алтан, ул. Комсомольская, д. 21	Индивидуальные домовладения	49,511178	111,535643
108222	Забайкальский край, р-н. Кыринский, с. Алтан, ул. Комсомольская, д. 22	Индивидуальные домовладения	49,511178	111,535643
108223	Забайкальский край, р-н. Кыринский, с. Алтан, ул. Комсомольская, д. 24	Индивидуальные домовладения	49,511178	111,535643
108224	Забайкальский край, р-н. Кыринский, с. Алтан, ул. Комсомольская, д. 28	Индивидуальные домовладения	49,511178	111,535643

№ п/п	Адрес	Вид	Широта	Долгота
108240	Забайкальский край, р-н. Кыринский, с. Алтан, ул. Набережная, д. 3	Индивидуальные домовладения	49,511178	111,535643
108241	Забайкальский край, р-н. Кыринский, с. Алтан, ул. Набережная, д. 5	Индивидуальные домовладения	49,511178	111,535643
108242	Забайкальский край, р-н. Кыринский, с. Алтан, ул. Набережная, д. 7	Индивидуальные домовладения	49,511178	111,535643
108243	Забайкальский край, р-н. Кыринский, с. Алтан, ул. Набережная, д. 8	Индивидуальные домовладения	49,511178	111,535643
108244	Забайкальский край, р-н. Кыринский, с. Алтан, ул. Нагорная, д. 1	Индивидуальные домовладения	49,511178	111,535643
108245	Забайкальский край, р-н. Кыринский, с. Алтан, ул. Нагорная, д. 11	Индивидуальные домовладения	49,511178	111,535643
108246	Забайкальский край, р-н. Кыринский, с. Алтан, ул. Нагорная, д. 12	Индивидуальные домовладения	49,511178	111,535643
108247	Забайкальский край, р-н. Кыринский, с. Алтан, ул. Нагорная, д. 14	Индивидуальные домовладения	49,511178	111,535643
108248	Забайкальский край, р-н. Кыринский, с. Алтан, ул. Нагорная, д. 15	Индивидуальные домовладения	49,511178	111,535643
108249	Забайкальский край, р-н. Кыринский, с. Алтан, ул. Нагорная, д. 16	Индивидуальные домовладения	49,511178	111,535643
108250	Забайкальский край, р-н. Кыринский, с. Алтан, ул. Нагорная, д. 17	Индивидуальные домовладения	49,511178	111,535643
108251	Забайкальский край, р-н. Кыринский, с. Алтан, ул. Нагорная, д. 3	Индивидуальные домовладения	49,511178	111,535643
108252	Забайкальский край, р-н. Кыринский, с. Алтан, ул. Нагорная, д. 6	Индивидуальные домовладения	49,511178	111,535643
108253	Забайкальский край, р-н. Кыринский, с. Алтан, ул. Нагорная, д. 7	Индивидуальные домовладения	49,511178	111,535643
108254	Забайкальский край, р-н. Борзинский, пгт. Шерловая Гора, ул. Горняцкая, д. 10	Индивидуальные домовладения	50,52412	116,318759

№ п/п	Адрес	Вид	Широта	Долгота
108255	Забайкальский край, г. Чита, тракт. Карповский, д. 25	Индивидуальные домовладения	52,100067	113,483315
108256	Забайкальский край, р-н. Кыринский, с. Алтан, ул. Пионерская, д. 1	Индивидуальные домовладения	49,511178	111,535643
108257	Забайкальский край, р-н. Кыринский, с. Алтан, ул. Пионерская, д. 11	Индивидуальные домовладения	49,511178	111,535643
108258	Забайкальский край, р-н. Кыринский, с. Алтан, ул. Пионерская, д. 13	Индивидуальные домовладения	49,511178	111,535643
108259	Забайкальский край, р-н. Кыринский, с. Алтан, ул. Пионерская, д. 14	Индивидуальные домовладения	49,511178	111,535643
108260	Забайкальский край, р-н. Кыринский, с. Алтан, ул. Пионерская, д. 16	Индивидуальные домовладения	49,511178	111,535643
108261	Забайкальский край, р-н. Кыринский, с. Алтан, ул. Пионерская, д. 17	Индивидуальные домовладения	49,511178	111,535643
108262	Забайкальский край, р-н. Кыринский, с. Алтан, ул. Пионерская, д. 18	Индивидуальные домовладения	49,511178	111,535643
108263	Забайкальский край, р-н. Кыринский, с. Алтан, ул. Пионерская, д. 19	Индивидуальные домовладения	49,511178	111,535643
108264	Забайкальский край, р-н. Кыринский, с. Алтан, ул. Пионерская, д. 2	Индивидуальные домовладения	49,511178	111,535643
108265	Забайкальский край, р-н. Кыринский, с. Алтан, ул. Пионерская, д. 20	Индивидуальные домовладения	49,511178	111,535643
108266	Забайкальский край, р-н. Кыринский, с. Алтан, ул. Пионерская, д. 21	Индивидуальные домовладения	49,511178	111,535643
108267	Забайкальский край, р-н. Кыринский, с. Алтан, ул. Пионерская, д. 22	Индивидуальные домовладения	49,511178	111,535643
108268	Забайкальский край, р-н. Кыринский, с. Алтан, ул. Пионерская, д. 23	Индивидуальные домовладения	49,511178	111,535643
108269	Забайкальский край, р-н. Приаргунский, пгт. Приаргунск, ул. Энергетиков, д. 1	Индивидуальные домовладения	50,364799	119,091867

№ п/п	Адрес	Вид	Широта	Долгота
108270	Забайкальский край, р-н. Кыринский, с. Алтан, ул. Пионерская, д. 26	Индивидуальные домовладения	49,511178	111,535643
108271	Забайкальский край, р-н. Кыринский, с. Алтан, ул. Пионерская, д. 27	Индивидуальные домовладения	49,511178	111,535643
108272	Забайкальский край, р-н. Кыринский, с. Алтан, ул. Пионерская, д. 29	Индивидуальные домовладения	49,511178	111,535643
108273	Забайкальский край, р-н. Кыринский, с. Алтан, ул. Пионерская, д. 3	Индивидуальные домовладения	49,511178	111,535643
108274	Забайкальский край, р-н. Кыринский, с. Алтан, ул. Пионерская, д. 31	Индивидуальные домовладения	49,511178	111,535643
108275	Забайкальский край, р-н. Кыринский, с. Алтан, ул. Пионерская, д. 33	Индивидуальные домовладения	49,511178	111,535643
108276	Забайкальский край, р-н. Кыринский, с. Алтан, ул. Пионерская, д. 34	Индивидуальные домовладения	49,511178	111,535643
108277	Забайкальский край, р-н. Борзинский, пгт. Шерловая Гора, ул. Горняцкая, д. 17	Индивидуальные домовладения	50,52412	116,318759
108278	Забайкальский край, г. Чита, тракт. Карповский, д. 26	Индивидуальные домовладения	52,10029	113,483315
108279	Забайкальский край, р-н. Кыринский, с. Алтан, ул. Пионерская, д. 38	Индивидуальные домовладения	49,511178	111,535643
108280	Забайкальский край, р-н. Кыринский, с. Алтан, ул. Пионерская, д. 4	Индивидуальные домовладения	49,511178	111,535643
108281	Забайкальский край, р-н. Кыринский, с. Алтан, ул. Пионерская, д. 40	Индивидуальные домовладения	49,511178	111,535643
108282	Забайкальский край, р-н. Кыринский, с. Алтан, ул. Пионерская, д. 42	Индивидуальные домовладения	49,511178	111,535643
108283	Забайкальский край, р-н. Кыринский, с. Алтан, ул. Пионерская, д. 46	Индивидуальные домовладения	49,511178	111,535643
108284	Забайкальский край, р-н. Кыринский, с. Алтан, ул. Пионерская, д. 48	Индивидуальные домовладения	49,511178	111,535643

№ п/п	Адрес	Вид	Широта	Долгота
108285	Забайкальский край, р-н. Кыринский, с. Алтан, ул. Пионерская, д. 5	Индивидуальные домовладения	49,511178	111,535643
108286	Забайкальский край, р-н. Кыринский, с. Алтан, ул. Пионерская, д. 6	Индивидуальные домовладения	49,511178	111,535643
108287	Забайкальский край, р-н. Кыринский, с. Алтан, ул. Пионерская, д. 7	Индивидуальные домовладения	49,511178	111,535643
108288	Забайкальский край, р-н. Кыринский, с. Алтан, ул. Пионерская, д. 8	Индивидуальные домовладения	49,511178	111,535643
108289	Забайкальский край, р-н. Кыринский, с. Алтан, ул. Пионерская, д. 9	Индивидуальные домовладения	49,511178	111,535643
108290	Забайкальский край, р-н. Кыринский, с. Алтан, ул. Трактовая, д. 1	Индивидуальные домовладения	49,511178	111,535643
108291	Забайкальский край, р-н. Кыринский, с. Алтан, ул. Трактовая, д. 10	Индивидуальные домовладения	49,511178	111,535643
108292	Забайкальский край, р-н. Кыринский, с. Алтан, ул. Трактовая, д. 11	Индивидуальные домовладения	49,511178	111,535643
108293	Забайкальский край, р-н. Кыринский, с. Алтан, ул. Трактовая, д. 12	Индивидуальные домовладения	49,511178	111,535643
108294	Забайкальский край, р-н. Кыринский, с. Алтан, ул. Трактовая, д. 13	Индивидуальные домовладения	49,511178	111,535643
108295	Забайкальский край, р-н. Кыринский, с. Алтан, ул. Трактовая, д. 15	Индивидуальные домовладения	49,511178	111,535643
108296	Забайкальский край, р-н. Кыринский, с. Алтан, ул. Трактовая, д. 18	Индивидуальные домовладения	49,511178	111,535643
108297	Забайкальский край, р-н. Кыринский, с. Алтан, ул. Трактовая, д. 19	Индивидуальные домовладения	49,511178	111,535643
108298	Забайкальский край, р-н. Кыринский, с. Алтан, ул. Трактовая, д. 2	Индивидуальные домовладения	49,511178	111,535643
108299	Забайкальский край, р-н. Кыринский, с. Алтан, ул. Трактовая, д. 20	Индивидуальные домовладения	49,511178	111,535643

№ п/п	Адрес	Вид	Широта	Долгота
108330	Забайкальский край, р-н. Кыринский, с. Алтан, ул. Центральная, д. 109	Индивидуальные домовладения	49,511178	111,535643
108331	Забайкальский край, р-н. Кыринский, с. Алтан, ул. Центральная, д. 11	Индивидуальные домовладения	49,511178	111,535643
108332	Забайкальский край, р-н. Кыринский, с. Алтан, ул. Центральная, д. 110	Индивидуальные домовладения	49,511178	111,535643
108333	Забайкальский край, р-н. Кыринский, с. Алтан, ул. Центральная, д. 111	Индивидуальные домовладения	49,511178	111,535643
108334	Забайкальский край, р-н. Кыринский, с. Алтан, ул. Центральная, д. 113	Индивидуальные домовладения	49,511178	111,535643
108335	Забайкальский край, р-н. Кыринский, с. Алтан, ул. Центральная, д. 114	Индивидуальные домовладения	49,511178	111,535643
108336	Забайкальский край, р-н. Кыринский, с. Алтан, ул. Центральная, д. 115	Индивидуальные домовладения	49,511178	111,535643
108337	Забайкальский край, р-н. Кыринский, с. Алтан, ул. Центральная, д. 116	Индивидуальные домовладения	49,511178	111,535643
108338	Забайкальский край, р-н. Кыринский, с. Алтан, ул. Центральная, д. 12	Индивидуальные домовладения	49,511178	111,535643
108339	Забайкальский край, р-н. Кыринский, с. Алтан, ул. Центральная, д. 123	Индивидуальные домовладения	49,511178	111,535643
108340	Забайкальский край, р-н. Кыринский, с. Алтан, ул. Центральная, д. 126	Индивидуальные домовладения	49,511178	111,535643
108341	Забайкальский край, р-н. Кыринский, с. Алтан, ул. Центральная, д. 127	Индивидуальные домовладения	49,511178	111,535643
108342	Забайкальский край, р-н. Кыринский, с. Алтан, ул. Центральная, д. 128	Индивидуальные домовладения	49,511178	111,535643
108343	Забайкальский край, р-н. Кыринский, с. Алтан, ул. Центральная, д. 130	Индивидуальные домовладения	49,511178	111,535643
108344	Забайкальский край, р-н. Кыринский, с. Алтан, ул. Центральная, д. 132	Индивидуальные домовладения	49,511178	111,535643

№ п/п	Адрес	Вид	Широта	Долгота
108345	Забайкальский край, р-н. Борзинский, пгт. Шерловая Гора, ул. Дзержинского, д. 3а, строение 1	Индивидуальные домовладения	50,52748	116,30648
108346	Забайкальский край, р-н. Кыринский, с. Алтан, ул. Центральная, д. 137	Индивидуальные домовладения	49,511178	111,535643
108347	Забайкальский край, р-н. Кыринский, с. Алтан, ул. Центральная, д. 138	Индивидуальные домовладения	49,511178	111,535643
108348	Забайкальский край, р-н. Кыринский, с. Алтан, ул. Центральная, д. 139	Индивидуальные домовладения	49,511178	111,535643
108349	Забайкальский край, р-н. Кыринский, с. Алтан, ул. Центральная, д. 14	Индивидуальные домовладения	49,511178	111,535643
108350	Забайкальский край, р-н. Кыринский, с. Алтан, ул. Центральная, д. 142	Индивидуальные домовладения	49,511178	111,535643
108351	Забайкальский край, р-н. Кыринский, с. Алтан, ул. Центральная, д. 143	Индивидуальные домовладения	49,511178	111,535643
108352	Забайкальский край, р-н. Кыринский, с. Алтан, ул. Центральная, д. 146	Индивидуальные домовладения	49,511178	111,535643
108353	Забайкальский край, р-н. Кыринский, с. Алтан, ул. Центральная, д. 147	Индивидуальные домовладения	49,511178	111,535643
108354	Забайкальский край, р-н. Кыринский, с. Алтан, ул. Центральная, д. 149	Индивидуальные домовладения	49,511178	111,535643
108355	Забайкальский край, р-н. Кыринский, с. Алтан, ул. Центральная, д. 150	Индивидуальные домовладения	49,511178	111,535643
108356	Забайкальский край, р-н. Кыринский, с. Алтан, ул. Центральная, д. 151	Индивидуальные домовладения	49,511178	111,535643
108357	Забайкальский край, р-н. Кыринский, с. Алтан, ул. Центральная, д. 151а	Индивидуальные домовладения	49,511178	111,535643
108358	Забайкальский край, р-н. Кыринский, с. Алтан, ул. Центральная, д. 152	Индивидуальные домовладения	49,511178	111,535643
108359	Забайкальский край, р-н. Кыринский, с. Алтан, ул. Центральная, д. 153	Индивидуальные домовладения	49,511178	111,535643

№ п/п	Адрес	Вид	Широта	Долгота
108360	Забайкальский край, р-н. Кыринский, с. Алтан, ул. Центральная, д. 154	Индивидуальные домовладения	49,511178	111,535643
108361	Забайкальский край, р-н. Кыринский, с. Алтан, ул. Центральная, д. 158	Индивидуальные домовладения	49,511178	111,535643
108362	Забайкальский край, р-н. Кыринский, с. Алтан, ул. Центральная, д. 159	Индивидуальные домовладения	49,511178	111,535643
108363	Забайкальский край, р-н. Кыринский, с. Алтан, ул. Центральная, д. 161	Индивидуальные домовладения	49,511178	111,535643
108364	Забайкальский край, р-н. Кыринский, с. Алтан, ул. Центральная, д. 162	Индивидуальные домовладения	49,511178	111,535643
108365	Забайкальский край, р-н. Кыринский, с. Алтан, ул. Центральная, д. 163	Индивидуальные домовладения	49,511178	111,535643
108366	Забайкальский край, р-н. Борзинский, пгт. Шерловая Гора, ул. Дружба, д. 10	Индивидуальные домовладения	50,528793	116,297307
108367	Забайкальский край, р-н. Кыринский, с. Алтан, ул. Центральная, д. 166	Индивидуальные домовладения	49,511178	111,535643
108368	Забайкальский край, р-н. Кыринский, с. Алтан, ул. Центральная, д. 167	Индивидуальные домовладения	49,511178	111,535643
108369	Забайкальский край, р-н. Кыринский, с. Алтан, ул. Центральная, д. 168	Индивидуальные домовладения	49,511178	111,535643
108370	Забайкальский край, р-н. Кыринский, с. Алтан, ул. Центральная, д. 169	Индивидуальные домовладения	49,511178	111,535643
108371	Забайкальский край, р-н. Кыринский, с. Алтан, ул. Центральная, д. 171	Индивидуальные домовладения	49,511178	111,535643
108372	Забайкальский край, р-н. Кыринский, с. Алтан, ул. Центральная, д. 172	Индивидуальные домовладения	49,511178	111,535643
108373	Забайкальский край, р-н. Кыринский, с. Алтан, ул. Центральная, д. 175	Индивидуальные домовладения	49,511178	111,535643
108374	Забайкальский край, р-н. Кыринский, с. Алтан, ул. Центральная, д. 177	Индивидуальные домовладения	49,511178	111,535643

№ п/п	Адрес	Вид	Широта	Долгота
108375	Забайкальский край, р-н. Кыринский, с. Алтан, ул. Центральная, д. 178	Индивидуальные домовладения	49,511178	111,535643
108376	Забайкальский край, р-н. Кыринский, с. Алтан, ул. Центральная, д. 179	Индивидуальные домовладения	49,511178	111,535643
108377	Забайкальский край, р-н. Кыринский, с. Алтан, ул. Центральная, д. 180	Индивидуальные домовладения	49,511178	111,535643
108378	Забайкальский край, р-н. Кыринский, с. Алтан, ул. Центральная, д. 181	Индивидуальные домовладения	49,511178	111,535643
108379	Забайкальский край, р-н. Кыринский, с. Алтан, ул. Центральная, д. 182	Индивидуальные домовладения	49,511178	111,535643
108380	Забайкальский край, р-н. Кыринский, с. Алтан, ул. Центральная, д. 183	Индивидуальные домовладения	49,511178	111,535643
108381	Забайкальский край, р-н. Кыринский, с. Алтан, ул. Центральная, д. 185	Индивидуальные домовладения	49,511178	111,535643
108382	Забайкальский край, р-н. Кыринский, с. Алтан, ул. Центральная, д. 187	Индивидуальные домовладения	49,511178	111,535643
108383	Забайкальский край, р-н. Кыринский, с. Алтан, ул. Центральная, д. 190	Индивидуальные домовладения	49,511178	111,535643
108384	Забайкальский край, р-н. Кыринский, с. Алтан, ул. Центральная, д. 192	Индивидуальные домовладения	49,511178	111,535643
108385	Забайкальский край, р-н. Кыринский, с. Алтан, ул. Центральная, д. 194	Индивидуальные домовладения	49,511178	111,535643
108386	Забайкальский край, р-н. Кыринский, с. Алтан, ул. Центральная, д. 195	Индивидуальные домовладения	49,511178	111,535643
108387	Забайкальский край, р-н. Кыринский, с. Алтан, ул. Центральная, д. 196	Индивидуальные домовладения	49,511178	111,535643
108388	Забайкальский край, р-н. Борзинский, пгт. Шерловая Гора, ул. Дружба, д. 1б	Индивидуальные домовладения	50,528793	116,297307
108389	Забайкальский край, р-н. Кыринский, с. Алтан, ул. Центральная, д. 198	Индивидуальные домовладения	49,511178	111,535643

№ п/п	Адрес	Вид	Широта	Долгота
108390	Забайкальский край, р-н. Кыринский, с. Алтан, ул. Центральная, д. 199	Индивидуальные домовладения	49,511178	111,535643
108391	Забайкальский край, р-н. Кыринский, с. Алтан, ул. Центральная, д. 1а	Индивидуальные домовладения	49,511178	111,535643
108392	Забайкальский край, р-н. Кыринский, с. Алтан, ул. Центральная, д. 20	Индивидуальные домовладения	49,511178	111,535643
108393	Забайкальский край, р-н. Кыринский, с. Алтан, ул. Центральная, д. 200	Индивидуальные домовладения	49,511178	111,535643
108394	Забайкальский край, р-н. Кыринский, с. Алтан, ул. Центральная, д. 201	Индивидуальные домовладения	49,511178	111,535643
108395	Забайкальский край, р-н. Кыринский, с. Алтан, ул. Центральная, д. 207	Индивидуальные домовладения	49,511178	111,535643
108396	Забайкальский край, р-н. Кыринский, с. Алтан, ул. Центральная, д. 21	Индивидуальные домовладения	49,511178	111,535643
108397	Забайкальский край, р-н. Кыринский, с. Алтан, ул. Центральная, д. 211	Индивидуальные домовладения	49,511178	111,535643
108398	Забайкальский край, р-н. Кыринский, с. Алтан, ул. Центральная, д. 22	Индивидуальные домовладения	49,511178	111,535643
108399	Забайкальский край, р-н. Кыринский, с. Алтан, ул. Центральная, д. 25	Индивидуальные домовладения	49,511178	111,535643
108400	Забайкальский край, р-н. Кыринский, с. Алтан, ул. Центральная, д. 28	Индивидуальные домовладения	49,511178	111,535643
108401	Забайкальский край, р-н. Кыринский, с. Алтан, ул. Центральная, д. 29	Индивидуальные домовладения	49,511178	111,535643
108402	Забайкальский край, р-н. Кыринский, с. Алтан, ул. Центральная, д. 3	Индивидуальные домовладения	49,511178	111,535643
108403	Забайкальский край, р-н. Кыринский, с. Алтан, ул. Центральная, д. 30	Индивидуальные домовладения	49,511178	111,535643
108404	Забайкальский край, р-н. Кыринский, с. Алтан, ул. Центральная, д. 32	Индивидуальные домовладения	49,511178	111,535643

№ п/п	Адрес	Вид	Широта	Долгота
108405	Забайкальский край, р-н. Кыринский, с. Алтан, ул. Центральная, д. 36	Индивидуальные домовладения	49,511178	111,535643
108406	Забайкальский край, р-н. Кыринский, с. Алтан, ул. Центральная, д. 3а	Индивидуальные домовладения	49,511178	111,535643
108407	Забайкальский край, р-н. Кыринский, с. Алтан, ул. Центральная, д. 40	Индивидуальные домовладения	49,511178	111,535643
108408	Забайкальский край, р-н. Кыринский, с. Алтан, ул. Центральная, д. 42	Индивидуальные домовладения	49,511178	111,535643
108409	Забайкальский край, р-н. Кыринский, с. Алтан, ул. Центральная, д. 44	Индивидуальные домовладения	49,511178	111,535643
108410	Забайкальский край, р-н. Борзинский, пгт. Шерловая Гора, ул. Дружба, д. 21	Индивидуальные домовладения	50,531456	116,29493
108411	Забайкальский край, р-н. Кыринский, с. Алтан, ул. Центральная, д. 48	Индивидуальные домовладения	49,511178	111,535643
108412	Забайкальский край, р-н. Кыринский, с. Алтан, ул. Центральная, д. 5	Индивидуальные домовладения	49,511178	111,535643
108413	Забайкальский край, р-н. Кыринский, с. Алтан, ул. Центральная, д. 52	Индивидуальные домовладения	49,511178	111,535643
108414	Забайкальский край, р-н. Кыринский, с. Алтан, ул. Центральная, д. 53	Индивидуальные домовладения	49,511178	111,535643
108415	Забайкальский край, р-н. Кыринский, с. Алтан, ул. Центральная, д. 54	Индивидуальные домовладения	49,511178	111,535643
108416	Забайкальский край, р-н. Кыринский, с. Алтан, ул. Центральная, д. 55	Индивидуальные домовладения	49,511178	111,535643
108417	Забайкальский край, р-н. Кыринский, с. Алтан, ул. Центральная, д. 56	Индивидуальные домовладения	49,511178	111,535643
108418	Забайкальский край, р-н. Кыринский, с. Алтан, ул. Центральная, д. 58	Индивидуальные домовладения	49,511178	111,535643
108419	Забайкальский край, р-н. Кыринский, с. Алтан, ул. Центральная, д. 5а	Индивидуальные домовладения	49,511178	111,535643

№ п/п	Адрес	Вид	Широта	Долгота
108420	Забайкальский край, р-н. Кыринский, с. Алтан, ул. Центральная, д. 6	Индивидуальные домовладения	49,511178	111,535643
108421	Забайкальский край, р-н. Кыринский, с. Алтан, ул. Центральная, д. 60	Индивидуальные домовладения	49,511178	111,535643
108422	Забайкальский край, р-н. Кыринский, с. Алтан, ул. Центральная, д. 61	Индивидуальные домовладения	49,511178	111,535643
108423	Забайкальский край, р-н. Кыринский, с. Алтан, ул. Центральная, д. 62	Индивидуальные домовладения	49,511178	111,535643
108424	Забайкальский край, р-н. Кыринский, с. Алтан, ул. Центральная, д. 63	Индивидуальные домовладения	49,511178	111,535643
108425	Забайкальский край, р-н. Кыринский, с. Алтан, ул. Центральная, д. 64	Индивидуальные домовладения	49,511178	111,535643
108426	Забайкальский край, р-н. Кыринский, с. Алтан, ул. Центральная, д. 66	Индивидуальные домовладения	49,511178	111,535643
108427	Забайкальский край, р-н. Кыринский, с. Алтан, ул. Центральная, д. 67	Индивидуальные домовладения	49,511178	111,535643
108428	Забайкальский край, р-н. Кыринский, с. Алтан, ул. Центральная, д. 69	Индивидуальные домовладения	49,511178	111,535643
108429	Забайкальский край, р-н. Кыринский, с. Алтан, ул. Центральная, д. 7	Индивидуальные домовладения	49,511178	111,535643
108430	Забайкальский край, р-н. Кыринский, с. Алтан, ул. Центральная, д. 71	Индивидуальные домовладения	49,511178	111,535643
108431	Забайкальский край, р-н. Кыринский, с. Алтан, ул. Центральная, д. 72	Индивидуальные домовладения	49,511178	111,535643
108432	Забайкальский край, р-н. Борзинский, пгт. Шерловая Гора, ул. Журавлева, д. 1	Индивидуальные домовладения	50,52221	116,30886
108433	Забайкальский край, р-н. Кыринский, с. Алтан, ул. Центральная, д. 75	Индивидуальные домовладения	49,511178	111,535643
108434	Забайкальский край, р-н. Кыринский, с. Алтан, ул. Центральная, д. 76	Индивидуальные домовладения	49,511178	111,535643

№ п/п	Адрес	Вид	Широта	Долгота
108435	Забайкальский край, р-н. Кыринский, с. Алтан, ул. Центральная, д. 78	Индивидуальные домовладения	49,511178	111,535643
108436	Забайкальский край, р-н. Кыринский, с. Алтан, ул. Центральная, д. 79	Индивидуальные домовладения	49,511178	111,535643
108437	Забайкальский край, р-н. Кыринский, с. Алтан, ул. Центральная, д. 80	Индивидуальные домовладения	49,511178	111,535643
108438	Забайкальский край, р-н. Кыринский, с. Алтан, ул. Центральная, д. 81	Индивидуальные домовладения	49,511178	111,535643
108439	Забайкальский край, р-н. Кыринский, с. Алтан, ул. Центральная, д. 84	Индивидуальные домовладения	49,511178	111,535643
108440	Забайкальский край, р-н. Кыринский, с. Алтан, ул. Центральная, д. 85	Индивидуальные домовладения	49,511178	111,535643
108441	Забайкальский край, р-н. Кыринский, с. Алтан, ул. Центральная, д. 86	Индивидуальные домовладения	49,511178	111,535643
108442	Забайкальский край, р-н. Кыринский, с. Алтан, ул. Центральная, д. 87	Индивидуальные домовладения	49,511178	111,535643
108443	Забайкальский край, р-н. Кыринский, с. Алтан, ул. Центральная, д. 89	Индивидуальные домовладения	49,511178	111,535643
108444	Забайкальский край, р-н. Кыринский, с. Алтан, ул. Центральная, д. 9	Индивидуальные домовладения	49,511178	111,535643
108445	Забайкальский край, р-н. Кыринский, с. Алтан, ул. Центральная, д. 90	Индивидуальные домовладения	49,511178	111,535643
108446	Забайкальский край, р-н. Кыринский, с. Алтан, ул. Центральная, д. 91	Индивидуальные домовладения	49,511178	111,535643
108447	Забайкальский край, р-н. Кыринский, с. Алтан, ул. Центральная, д. 92	Индивидуальные домовладения	49,511178	111,535643
108448	Забайкальский край, р-н. Кыринский, с. Алтан, ул. Центральная, д. 94	Индивидуальные домовладения	49,511178	111,535643
108449	Забайкальский край, р-н. Кыринский, с. Алтан, ул. Центральная, д. 95	Индивидуальные домовладения	49,511178	111,535643

№ п/п	Адрес	Вид	Широта	Долгота
108450	Забайкальский край, р-н. Кыринский, с. Алтан, ул. Центральная, д. 96	Индивидуальные домовладения	49,511178	111,535643
108451	Забайкальский край, р-н. Кыринский, с. Алтан, ул. Центральная, д. 98	Индивидуальные домовладения	49,511178	111,535643
108452	Забайкальский край, р-н. Кыринский, с. Алтан, ул. Центральная, д. 99	Индивидуальные домовладения	49,511178	111,535643
108453	Забайкальский край, р-н. Кыринский, с. Букукун, ул. Таежная, д. 2	Индивидуальные домовладения	49,449446	111,1345
108454	Забайкальский край, р-н. Борзинский, пгт. Шерловая Гора, ул. Журавлева, д. 15	Индивидуальные домовладения	50,520449	116,309515
108455	Забайкальский край, г. Чита, тракт. Карповский, д. 27	Индивидуальные домовладения	52,100515	113,483325
108456	Забайкальский край, р-н. Кыринский, с. Букукун, ул. Таежная, д. 7	Индивидуальные домовладения	49,449446	111,1345
108457	Забайкальский край, р-н. Кыринский, с. Ульхун-Партия, пер. Клубный, д. 1	Индивидуальные домовладения	49,855884	112,763083
108458	Забайкальский край, р-н. Кыринский, с. Ульхун-Партия, пер. Клубный, д. 2	Индивидуальные домовладения	49,855884	112,763083
108459	Забайкальский край, р-н. Кыринский, с. Ульхун-Партия, пер. Клубный, д. 3	Индивидуальные домовладения	49,855884	112,763083
108460	Забайкальский край, р-н. Кыринский, с. Ульхун-Партия, пер. Магазинный, д. 1	Индивидуальные домовладения	49,855884	112,763083
108461	Забайкальский край, р-н. Кыринский, с. Ульхун-Партия, пер. Магазинный, д. 10	Индивидуальные домовладения	49,855884	112,763083
108462	Забайкальский край, р-н. Кыринский, с. Ульхун-Партия, пер. Магазинный, д. 3	Индивидуальные домовладения	49,855884	112,763083
108463	Забайкальский край, р-н. Кыринский, с. Ульхун-Партия, пер. Магазинный, д. 4	Индивидуальные домовладения	49,855884	112,763083
108464	Забайкальский край, р-н. Кыринский, с. Ульхун-Партия, пер. Магазинный, д. 6	Индивидуальные домовладения	49,855884	112,763083

№ п/п	Адрес	Вид	Широта	Долгота
108465	Забайкальский край, р-н. Кыринский, с. Ульхун-Партия, пер. Магазинный, д. 8	Индивидуальные домовладения	49,855884	112,763083
108466	Забайкальский край, р-н. Кыринский, с. Ульхун-Партия, пер. Набережный, д. 1	Индивидуальные домовладения	49,855884	112,763083
108467	Забайкальский край, р-н. Кыринский, с. Ульхун-Партия, пер. Набережный, д. 2	Индивидуальные домовладения	49,855884	112,763083
108468	Забайкальский край, р-н. Кыринский, с. Ульхун-Партия, пер. Набережный, д. 3	Индивидуальные домовладения	49,855884	112,763083
108469	Забайкальский край, р-н. Кыринский, с. Ульхун-Партия, пер. Набережный, д. 7	Индивидуальные домовладения	49,855884	112,763083
108470	Забайкальский край, р-н. Кыринский, с. Ульхун-Партия, пер. Набережный, д. 9	Индивидуальные домовладения	49,855884	112,763083
108471	Забайкальский край, р-н. Кыринский, с. Ульхун-Партия, пер. Новый, д. 1	Индивидуальные домовладения	49,855884	112,763083
108472	Забайкальский край, р-н. Кыринский, с. Ульхун-Партия, пер. Новый, д. 10	Индивидуальные домовладения	49,855884	112,763083
108473	Забайкальский край, р-н. Кыринский, с. Ульхун-Партия, пер. Новый, д. 2	Индивидуальные домовладения	49,855884	112,763083
108474	Забайкальский край, р-н. Кыринский, с. Ульхун-Партия, пер. Новый, д. 3	Индивидуальные домовладения	49,855884	112,763083
108475	Забайкальский край, р-н. Борзинский, пгт. Шерловая Гора, ул. Журавлева, д. 21	Индивидуальные домовладения	50,520449	116,309515
108476	Забайкальский край, р-н. Кыринский, с. Ульхун-Партия, пер. Новый, д. 5	Индивидуальные домовладения	49,855884	112,763083
108477	Забайкальский край, р-н. Кыринский, с. Ульхун-Партия, пер. Новый, д. 6	Индивидуальные домовладения	49,855884	112,763083
108478	Забайкальский край, р-н. Кыринский, с. Ульхун-Партия, пер. Новый, д. 7	Индивидуальные домовладения	49,855884	112,763083
108479	Забайкальский край, р-н. Кыринский, с. Ульхун-Партия, пер. Новый, д. 8	Индивидуальные домовладения	49,855884	112,763083

№ п/п	Адрес	Вид	Широта	Долгота
108480	Забайкальский край, р-н. Кыринский, с. Ульхун-Партия, ул. Богомолова, д. 1	Индивидуальные домовладения	49,855884	112,763083
108481	Забайкальский край, р-н. Кыринский, с. Ульхун-Партия, ул. Богомолова, д. 10	Индивидуальные домовладения	49,855884	112,763083
108482	Забайкальский край, р-н. Кыринский, с. Ульхун-Партия, ул. Богомолова, д. 103	Индивидуальные домовладения	49,855884	112,763083
108483	Забайкальский край, р-н. Кыринский, с. Ульхун-Партия, ул. Богомолова, д. 12	Индивидуальные домовладения	49,855884	112,763083
108484	Забайкальский край, р-н. Кыринский, с. Ульхун-Партия, ул. Богомолова, д. 13	Индивидуальные домовладения	49,855884	112,763083
108485	Забайкальский край, р-н. Кыринский, с. Ульхун-Партия, ул. Богомолова, д. 15	Индивидуальные домовладения	49,855884	112,763083
108486	Забайкальский край, р-н. Кыринский, с. Ульхун-Партия, ул. Богомолова, д. 16	Индивидуальные домовладения	49,855884	112,763083
108487	Забайкальский край, р-н. Кыринский, с. Ульхун-Партия, ул. Богомолова, д. 17	Индивидуальные домовладения	49,855884	112,763083
108488	Забайкальский край, р-н. Кыринский, с. Ульхун-Партия, ул. Богомолова, д. 18	Индивидуальные домовладения	49,855884	112,763083
108489	Забайкальский край, р-н. Кыринский, с. Ульхун-Партия, ул. Богомолова, д. 19	Индивидуальные домовладения	49,855884	112,763083
108490	Забайкальский край, р-н. Кыринский, с. Ульхун-Партия, ул. Богомолова, д. 2	Индивидуальные домовладения	49,855884	112,763083
108491	Забайкальский край, р-н. Кыринский, с. Ульхун-Партия, ул. Богомолова, д. 20	Индивидуальные домовладения	49,855884	112,763083
108492	Забайкальский край, р-н. Кыринский, с. Ульхун-Партия, ул. Богомолова, д. 22	Индивидуальные домовладения	49,855884	112,763083
108493	Забайкальский край, р-н. Кыринский, с. Ульхун-Партия, ул. Богомолова, д. 23	Индивидуальные домовладения	49,855884	112,763083
108494	Забайкальский край, р-н. Кыринский, с. Ульхун-Партия, ул. Богомолова, д. 25	Индивидуальные домовладения	49,855884	112,763083

№ п/п	Адрес	Вид	Широта	Долгота
108510	Забайкальский край, р-н. Кыринский, с. Ульхун-Партия, ул. Богомолова, д. 43	Индивидуальные домовладения	49,855884	112,763083
108511	Забайкальский край, р-н. Кыринский, с. Ульхун-Партия, ул. Богомолова, д. 46	Индивидуальные домовладения	49,855884	112,763083
108512	Забайкальский край, р-н. Кыринский, с. Ульхун-Партия, ул. Богомолова, д. 48	Индивидуальные домовладения	49,855884	112,763083
108513	Забайкальский край, р-н. Кыринский, с. Ульхун-Партия, ул. Богомолова, д. 49	Индивидуальные домовладения	49,855884	112,763083
108514	Забайкальский край, р-н. Кыринский, с. Ульхун-Партия, ул. Богомолова, д. 5	Индивидуальные домовладения	49,855884	112,763083
108515	Забайкальский край, р-н. Борзинский, пгт. Шерловая Гора, ул. Журавлева, д. 40	Индивидуальные домовладения	50,516738	116,311177
108516	Забайкальский край, р-н. Кыринский, с. Ульхун-Партия, ул. Богомолова, д. 51	Индивидуальные домовладения	49,855884	112,763083
108517	Забайкальский край, р-н. Кыринский, с. Ульхун-Партия, ул. Богомолова, д. 53	Индивидуальные домовладения	49,855884	112,763083
108518	Забайкальский край, р-н. Кыринский, с. Ульхун-Партия, ул. Богомолова, д. 54	Индивидуальные домовладения	49,855884	112,763083
108519	Забайкальский край, р-н. Кыринский, с. Ульхун-Партия, ул. Богомолова, д. 55	Индивидуальные домовладения	49,855884	112,763083
108520	Забайкальский край, р-н. Кыринский, с. Ульхун-Партия, ул. Богомолова, д. 56	Индивидуальные домовладения	49,855884	112,763083
108521	Забайкальский край, р-н. Кыринский, с. Ульхун-Партия, ул. Богомолова, д. 57	Индивидуальные домовладения	49,855884	112,763083
108522	Забайкальский край, р-н. Кыринский, с. Ульхун-Партия, ул. Богомолова, д. 58	Индивидуальные домовладения	49,855884	112,763083
108523	Забайкальский край, р-н. Кыринский, с. Ульхун-Партия, ул. Богомолова, д. 59	Индивидуальные домовладения	49,855884	112,763083
108524	Забайкальский край, р-н. Кыринский, с. Ульхун-Партия, ул. Богомолова, д. 6	Индивидуальные домовладения	49,855884	112,763083

№ п/п	Адрес	Вид	Широта	Долгота
108525	Забайкальский край, р-н. Кыринский, с. Ульхун-Партия, ул. Богомолова, д. 60	Индивидуальные домовладения	49,855884	112,763083
108526	Забайкальский край, р-н. Кыринский, с. Ульхун-Партия, ул. Богомолова, д. 61	Индивидуальные домовладения	49,855884	112,763083
108527	Забайкальский край, р-н. Кыринский, с. Ульхун-Партия, ул. Богомолова, д. 62	Индивидуальные домовладения	49,855884	112,763083
108528	Забайкальский край, р-н. Кыринский, с. Ульхун-Партия, ул. Богомолова, д. 63	Индивидуальные домовладения	49,855884	112,763083
108529	Забайкальский край, р-н. Кыринский, с. Ульхун-Партия, ул. Богомолова, д. 64	Индивидуальные домовладения	49,855884	112,763083
108530	Забайкальский край, р-н. Кыринский, с. Ульхун-Партия, ул. Богомолова, д. 65	Индивидуальные домовладения	49,855884	112,763083
108531	Забайкальский край, р-н. Кыринский, с. Ульхун-Партия, ул. Богомолова, д. 67	Индивидуальные домовладения	49,855884	112,763083
108532	Забайкальский край, р-н. Кыринский, с. Ульхун-Партия, ул. Богомолова, д. 68	Индивидуальные домовладения	49,855884	112,763083
108533	Забайкальский край, р-н. Кыринский, с. Ульхун-Партия, ул. Богомолова, д. 7	Индивидуальные домовладения	49,855884	112,763083
108534	Забайкальский край, р-н. Кыринский, с. Ульхун-Партия, ул. Богомолова, д. 70	Индивидуальные домовладения	49,855884	112,763083
108535	Забайкальский край, р-н. Борзинский, пгт. Шерловая Гора, ул. Кошевого, д. 22	Индивидуальные домовладения	50,525054	116,297747
108536	Забайкальский край, р-н. Кыринский, с. Ульхун-Партия, ул. Богомолова, д. 72	Индивидуальные домовладения	49,855884	112,763083
108537	Забайкальский край, р-н. Кыринский, с. Ульхун-Партия, ул. Богомолова, д. 74	Индивидуальные домовладения	49,855884	112,763083
108538	Забайкальский край, р-н. Кыринский, с. Ульхун-Партия, ул. Богомолова, д. 75	Индивидуальные домовладения	49,855884	112,763083
108539	Забайкальский край, р-н. Кыринский, с. Ульхун-Партия, ул. Богомолова, д. 76	Индивидуальные домовладения	49,855884	112,763083

№ п/п	Адрес	Вид	Широта	Долгота
108540	Забайкальский край, р-н. Кыринский, с. Ульхун-Партия, ул. Богомолова, д. 77	Индивидуальные домовладения	49,855884	112,763083
108541	Забайкальский край, р-н. Кыринский, с. Ульхун-Партия, ул. Богомолова, д. 78	Индивидуальные домовладения	49,855884	112,763083
108542	Забайкальский край, р-н. Кыринский, с. Ульхун-Партия, ул. Богомолова, д. 79	Индивидуальные домовладения	49,855884	112,763083
108543	Забайкальский край, р-н. Кыринский, с. Ульхун-Партия, ул. Богомолова, д. 8	Индивидуальные домовладения	49,855884	112,763083
108544	Забайкальский край, р-н. Кыринский, с. Ульхун-Партия, ул. Богомолова, д. 80	Индивидуальные домовладения	49,855884	112,763083
108545	Забайкальский край, р-н. Кыринский, с. Ульхун-Партия, ул. Богомолова, д. 81	Индивидуальные домовладения	49,855884	112,763083
108546	Забайкальский край, р-н. Кыринский, с. Ульхун-Партия, ул. Богомолова, д. 82	Индивидуальные домовладения	49,855884	112,763083
108547	Забайкальский край, р-н. Кыринский, с. Ульхун-Партия, ул. Богомолова, д. 83	Индивидуальные домовладения	49,855884	112,763083
108548	Забайкальский край, р-н. Кыринский, с. Ульхун-Партия, ул. Богомолова, д. 84	Индивидуальные домовладения	49,855884	112,763083
108549	Забайкальский край, р-н. Кыринский, с. Ульхун-Партия, ул. Богомолова, д. 85	Индивидуальные домовладения	49,855884	112,763083
108550	Забайкальский край, р-н. Кыринский, с. Ульхун-Партия, ул. Богомолова, д. 87	Индивидуальные домовладения	49,855884	112,763083
108551	Забайкальский край, р-н. Кыринский, с. Ульхун-Партия, ул. Богомолова, д. 88	Индивидуальные домовладения	49,855884	112,763083
108552	Забайкальский край, р-н. Кыринский, с. Ульхун-Партия, ул. Богомолова, д. 89	Индивидуальные домовладения	49,855884	112,763083
108553	Забайкальский край, р-н. Кыринский, с. Ульхун-Партия, ул. Богомолова, д. 9	Индивидуальные домовладения	49,855884	112,763083
108554	Забайкальский край, р-н. Кыринский, с. Ульхун-Партия, ул. Богомолова, д. 90	Индивидуальные домовладения	49,855884	112,763083

№ п/п	Адрес	Вид	Широта	Долгота
108555	Забайкальский край, р-н. Борзинский, пгт. Шерловая Гора, ул. Кошевого, д. 4	Индивидуальные домовладения	50,523754	116,301781
108556	Забайкальский край, г. Чита, тракт. Карповский, д. 28	Индивидуальные домовладения	52,100719	113,483325
108557	Забайкальский край, р-н. Кыринский, с. Ульхун-Партия, ул. Богомолова, д. 92	Индивидуальные домовладения	49,855884	112,763083
108558	Забайкальский край, р-н. Кыринский, с. Ульхун-Партия, ул. Богомолова, д. 93	Индивидуальные домовладения	49,855884	112,763083
108559	Забайкальский край, р-н. Кыринский, с. Ульхун-Партия, ул. Богомолова, д. 97	Индивидуальные домовладения	49,855884	112,763083
108560	Забайкальский край, р-н. Кыринский, с. Ульхун-Партия, ул. Богомолова, д. 99	Индивидуальные домовладения	49,855884	112,763083
108561	Забайкальский край, р-н. Кыринский, с. Ульхун-Партия, ул. Комсомольская, д. 1	Индивидуальные домовладения	49,855884	112,763083
108562	Забайкальский край, р-н. Кыринский, с. Ульхун-Партия, ул. Комсомольская, д. 10	Индивидуальные домовладения	49,855884	112,763083
108563	Забайкальский край, р-н. Кыринский, с. Ульхун-Партия, ул. Комсомольская, д. 11	Индивидуальные домовладения	49,855884	112,763083
108564	Забайкальский край, р-н. Кыринский, с. Ульхун-Партия, ул. Комсомольская, д. 12	Индивидуальные домовладения	49,855884	112,763083
108565	Забайкальский край, р-н. Кыринский, с. Ульхун-Партия, ул. Комсомольская, д. 13	Индивидуальные домовладения	49,855884	112,763083
108566	Забайкальский край, р-н. Кыринский, с. Ульхун-Партия, ул. Комсомольская, д. 14	Индивидуальные домовладения	49,855884	112,763083
108567	Забайкальский край, р-н. Кыринский, с. Ульхун-Партия, ул. Комсомольская, д. 15	Индивидуальные домовладения	49,855884	112,763083
108568	Забайкальский край, р-н. Кыринский, с. Ульхун-Партия, ул. Комсомольская, д. 16	Индивидуальные домовладения	49,855884	112,763083
108569	Забайкальский край, р-н. Кыринский, с. Ульхун-Партия, ул. Комсомольская, д. 19	Индивидуальные домовладения	49,855884	112,763083

№ п/п	Адрес	Вид	Широта	Долгота
108570	Забайкальский край, р-н. Кыринский, с. Ульхун-Партия, ул. Комсомольская, д. 2	Индивидуальные домовладения	49,855884	112,763083
108571	Забайкальский край, р-н. Кыринский, с. Ульхун-Партия, ул. Комсомольская, д. 20	Индивидуальные домовладения	49,855884	112,763083
108572	Забайкальский край, р-н. Кыринский, с. Ульхун-Партия, ул. Комсомольская, д. 21А	Индивидуальные домовладения	49,855884	112,763083
108573	Забайкальский край, р-н. Кыринский, с. Ульхун-Партия, ул. Комсомольская, д. 22	Индивидуальные домовладения	49,855884	112,763083
108574	Забайкальский край, р-н. Кыринский, с. Ульхун-Партия, ул. Комсомольская, д. 24	Индивидуальные домовладения	49,855884	112,763083
108575	Забайкальский край, р-н. Борзинский, пгт. Шерловая Гора, ул. Кошевого, д. 5	Индивидуальные домовладения	50,525077	116,297181
108576	Забайкальский край, р-н. Кыринский, с. Ульхун-Партия, ул. Комсомольская, д. 26	Индивидуальные домовладения	49,855884	112,763083
108577	Забайкальский край, р-н. Кыринский, с. Ульхун-Партия, ул. Комсомольская, д. 27	Индивидуальные домовладения	49,855884	112,763083
108578	Забайкальский край, р-н. Кыринский, с. Ульхун-Партия, ул. Комсомольская, д. 28	Индивидуальные домовладения	49,855884	112,763083
108579	Забайкальский край, р-н. Кыринский, с. Ульхун-Партия, ул. Комсомольская, д. 29	Индивидуальные домовладения	49,855884	112,763083
108580	Забайкальский край, р-н. Кыринский, с. Ульхун-Партия, ул. Комсомольская, д. 3	Индивидуальные домовладения	49,855884	112,763083
108581	Забайкальский край, р-н. Кыринский, с. Ульхун-Партия, ул. Комсомольская, д. 31	Индивидуальные домовладения	49,855884	112,763083
108582	Забайкальский край, р-н. Кыринский, с. Ульхун-Партия, ул. Комсомольская, д. 33	Индивидуальные домовладения	49,855884	112,763083
108583	Забайкальский край, р-н. Кыринский, с. Ульхун-Партия, ул. Комсомольская, д. 34	Индивидуальные домовладения	49,855884	112,763083
108584	Забайкальский край, р-н. Кыринский, с. Ульхун-Партия, ул. Комсомольская, д. 36	Индивидуальные домовладения	49,855884	112,763083

№ п/п	Адрес	Вид	Широта	Долгота
108585	Забайкальский край, р-н. Кыринский, с. Ульхун-Партия, ул. Комсомольская, д. 37	Индивидуальные домовладения	49,855884	112,763083
108586	Забайкальский край, р-н. Кыринский, с. Ульхун-Партия, ул. Комсомольская, д. 38	Индивидуальные домовладения	49,855884	112,763083
108587	Забайкальский край, р-н. Кыринский, с. Ульхун-Партия, ул. Комсомольская, д. 39	Индивидуальные домовладения	49,855884	112,763083
108588	Забайкальский край, р-н. Кыринский, с. Ульхун-Партия, ул. Комсомольская, д. 4	Индивидуальные домовладения	49,855884	112,763083
108589	Забайкальский край, р-н. Кыринский, с. Ульхун-Партия, ул. Комсомольская, д. 40	Индивидуальные домовладения	49,855884	112,763083
108590	Забайкальский край, р-н. Кыринский, с. Ульхун-Партия, ул. Комсомольская, д. 41	Индивидуальные домовладения	49,855884	112,763083
108591	Забайкальский край, р-н. Кыринский, с. Ульхун-Партия, ул. Комсомольская, д. 42	Индивидуальные домовладения	49,855884	112,763083
108592	Забайкальский край, р-н. Кыринский, с. Ульхун-Партия, ул. Комсомольская, д. 47	Индивидуальные домовладения	49,855884	112,763083
108593	Забайкальский край, р-н. Кыринский, с. Ульхун-Партия, ул. Комсомольская, д. 49	Индивидуальные домовладения	49,855884	112,763083
108594	Забайкальский край, р-н. Борзинский, пгт. Шерловая Гора, ул. Лазо, д. 16	Индивидуальные домовладения	50,520249	116,315408
108595	Забайкальский край, г. Чита, тракт. Карповский, д. 29	Индивидуальные домовладения	52,100952	113,483298
108596	Забайкальский край, р-н. Кыринский, с. Ульхун-Партия, ул. Комсомольская, д. 51	Индивидуальные домовладения	49,855884	112,763083
108597	Забайкальский край, р-н. Кыринский, с. Ульхун-Партия, ул. Комсомольская, д. 52	Индивидуальные домовладения	49,855884	112,763083
108598	Забайкальский край, р-н. Кыринский, с. Ульхун-Партия, ул. Комсомольская, д. 54	Индивидуальные домовладения	49,855884	112,763083
108599	Забайкальский край, р-н. Кыринский, с. Ульхун-Партия, ул. Комсомольская, д. 56	Индивидуальные домовладения	49,855884	112,763083

№ п/п	Адрес	Вид	Широта	Долгота
108600	Забайкальский край, р-н. Кыринский, с. Ульхун-Партия, ул. Комсомольская, д. 57	Индивидуальные домовладения	49,855884	112,763083
108601	Забайкальский край, р-н. Кыринский, с. Ульхун-Партия, ул. Комсомольская, д. 59	Индивидуальные домовладения	49,855884	112,763083
108602	Забайкальский край, р-н. Кыринский, с. Ульхун-Партия, ул. Комсомольская, д. 6	Индивидуальные домовладения	49,855884	112,763083
108603	Забайкальский край, р-н. Кыринский, с. Ульхун-Партия, ул. Комсомольская, д. 61	Индивидуальные домовладения	49,855884	112,763083
108604	Забайкальский край, р-н. Кыринский, с. Ульхун-Партия, ул. Комсомольская, д. 63	Индивидуальные домовладения	49,855884	112,763083
108605	Забайкальский край, р-н. Кыринский, с. Ульхун-Партия, ул. Комсомольская, д. 65	Индивидуальные домовладения	49,855884	112,763083
108606	Забайкальский край, р-н. Кыринский, с. Ульхун-Партия, ул. Комсомольская, д. 67	Индивидуальные домовладения	49,855884	112,763083
108607	Забайкальский край, р-н. Кыринский, с. Ульхун-Партия, ул. Комсомольская, д. 69	Индивидуальные домовладения	49,855884	112,763083
108608	Забайкальский край, р-н. Кыринский, с. Ульхун-Партия, ул. Комсомольская, д. 71	Индивидуальные домовладения	49,855884	112,763083
108609	Забайкальский край, р-н. Кыринский, с. Ульхун-Партия, ул. Комсомольская, д. 8	Индивидуальные домовладения	49,855884	112,763083
108610	Забайкальский край, р-н. Кыринский, с. Ульхун-Партия, ул. Комсомольская, д. 9	Индивидуальные домовладения	49,855884	112,763083
108611	Забайкальский край, р-н. Кыринский, с. Ульхун-Партия, ул. Набережная, д. 10	Индивидуальные домовладения	49,855884	112,763083
108612	Забайкальский край, р-н. Кыринский, с. Ульхун-Партия, ул. Набережная, д. 12	Индивидуальные домовладения	49,855884	112,763083
108613	Забайкальский край, р-н. Кыринский, с. Ульхун-Партия, ул. Набережная, д. 14	Индивидуальные домовладения	49,855884	112,763083
108614	Забайкальский край, р-н. Борзинский, пгт. Шерловая Гора, ул. Лазо, д. 25	Индивидуальные домовладения	50,519974	116,315947

№ п/п	Адрес	Вид	Широта	Долгота
108615	Забайкальский край, р-н. Кыринский, с. Ульхун-Партия, ул. Набережная, д. 4	Индивидуальные домовладения	49,855884	112,763083
108616	Забайкальский край, р-н. Кыринский, с. Ульхун-Партия, ул. Набережная, д. 5	Индивидуальные домовладения	49,855884	112,763083
108617	Забайкальский край, р-н. Кыринский, с. Ульхун-Партия, ул. Набережная, д. 6	Индивидуальные домовладения	49,855884	112,763083
108618	Забайкальский край, р-н. Кыринский, с. Ульхун-Партия, ул. Набережная, д. 7	Индивидуальные домовладения	49,855884	112,763083
108619	Забайкальский край, р-н. Кыринский, с. Ульхун-Партия, ул. Набережная, д. 8	Индивидуальные домовладения	49,855884	112,763083
108620	Забайкальский край, р-н. Кыринский, с. Ульхун-Партия, ул. Степная, д. 1	Индивидуальные домовладения	49,855884	112,763083
108621	Забайкальский край, р-н. Кыринский, с. Ульхун-Партия, ул. Степная, д. 2	Индивидуальные домовладения	49,855884	112,763083
108622	Забайкальский край, р-н. Кыринский, с. Ульхун-Партия, ул. Степная, д. 3	Индивидуальные домовладения	49,855884	112,763083
108623	Забайкальский край, р-н. Кыринский, с. Ульхун-Партия, ул. Степная, д. 4	Индивидуальные домовладения	49,855884	112,763083
108624	Забайкальский край, р-н. Кыринский, с. Ульхун-Партия, ул. Степная, д. 5	Индивидуальные домовладения	49,855884	112,763083
108625	Забайкальский край, р-н. Кыринский, с. Ульхун-Партия, ул. Степная, д. 7	Индивидуальные домовладения	49,855884	112,763083
108626	Забайкальский край, р-н. Кыринский, с. Ульхун-Партия, ул. Степная, д. 9	Индивидуальные домовладения	49,855884	112,763083
108627	Забайкальский край, р-н. Кыринский, с. Ульхун-Партия, ул. Школьная, д. 11	Индивидуальные домовладения	49,859462	112,761547
108628	Забайкальский край, р-н. Кыринский, с. Ульхун-Партия, ул. Школьная, д. 12	Индивидуальные домовладения	49,859462	112,761547
108629	Забайкальский край, р-н. Кыринский, с. Ульхун-Партия, ул. Школьная, д. 14	Индивидуальные домовладения	49,859462	112,761547

№ п/п	Адрес	Вид	Широта	Долгота
108630	Забайкальский край, р-н. Кыринский, с. Ульхун-Партия, ул. Школьная, д. 18	Индивидуальные домовладения	49,859462	112,761547
108631	Забайкальский край, р-н. Кыринский, с. Ульхун-Партия, ул. Школьная, д. 2	Индивидуальные домовладения	49,859462	112,761547
108632	Забайкальский край, р-н. Кыринский, с. Ульхун-Партия, ул. Школьная, д. 20	Индивидуальные домовладения	49,859462	112,761547
108633	Забайкальский край, р-н. Кыринский, с. Ульхун-Партия, ул. Школьная, д. 22	Индивидуальные домовладения	49,859462	112,761547
108634	Забайкальский край, р-н. Кыринский, с. Ульхун-Партия, ул. Школьная, д. 24	Индивидуальные домовладения	49,859462	112,761547
108635	Забайкальский край, р-н. Борзинский, пгт. Шерловая Гора, ул. Лазо, д. 30	Индивидуальные домовладения	50,519974	116,315947
108636	Забайкальский край, р-н. Кыринский, с. Ульхун-Партия, ул. Школьная, д. 28	Индивидуальные домовладения	49,859462	112,761547
108637	Забайкальский край, р-н. Кыринский, с. Ульхун-Партия, ул. Школьная, д. 3	Индивидуальные домовладения	49,859462	112,761547
108638	Забайкальский край, р-н. Кыринский, с. Ульхун-Партия, ул. Школьная, д. 30	Индивидуальные домовладения	49,859462	112,761547
108639	Забайкальский край, р-н. Кыринский, с. Ульхун-Партия, ул. Школьная, д. 4	Индивидуальные домовладения	49,859462	112,761547
108640	Забайкальский край, р-н. Кыринский, с. Ульхун-Партия, ул. Школьная, д. 6	Индивидуальные домовладения	49,859462	112,761547
108641	Забайкальский край, р-н. Кыринский, с. Ульхун-Партия, ул. Школьная, д. 7	Индивидуальные домовладения	49,859462	112,761547
108642	Забайкальский край, р-н. Кыринский, с. Ульхун-Партия, ул. Школьная, д. 8	Индивидуальные домовладения	49,859462	112,761547
108643	Забайкальский край, р-н. Кыринский, с. Любовь, ул. Геологическая, д. 1	Индивидуальные домовладения	49,640843	112,152382
108644	Забайкальский край, р-н. Кыринский, с. Любовь, ул. Геологическая, д. 10	Индивидуальные домовладения	49,640843	112,152382

№ п/п	Адрес	Вид	Широта	Долгота
108645	Забайкальский край, р-н. Кыринский, с. Любовь, ул. Геологическая, д. 12	Индивидуальные домовладения	49,640843	112,152382
108646	Забайкальский край, р-н. Кыринский, с. Любовь, ул. Геологическая, д. 13	Индивидуальные домовладения	49,640843	112,152382
108647	Забайкальский край, р-н. Кыринский, с. Любовь, ул. Геологическая, д. 14	Индивидуальные домовладения	49,640843	112,152382
108648	Забайкальский край, р-н. Кыринский, с. Любовь, ул. Геологическая, д. 16	Индивидуальные домовладения	49,640843	112,152382
108649	Забайкальский край, р-н. Кыринский, с. Любовь, ул. Геологическая, д. 6	Индивидуальные домовладения	49,640843	112,152382
108650	Забайкальский край, р-н. Кыринский, с. Любовь, ул. Геологическая, д. 8	Индивидуальные домовладения	49,640843	112,152382
108651	Забайкальский край, р-н. Кыринский, с. Любовь, ул. Геологическая, д. 9	Индивидуальные домовладения	49,640843	112,152382
108652	Забайкальский край, р-н. Кыринский, с. Любовь, ул. Даниловская, д. 12	Индивидуальные домовладения	49,640843	112,152382
108653	Забайкальский край, р-н. Кыринский, с. Любовь, ул. Даниловская, д. 16	Индивидуальные домовладения	49,640843	112,152382
108654	Забайкальский край, р-н. Кыринский, с. Любовь, ул. Даниловская, д. 19	Индивидуальные домовладения	49,640843	112,152382
108655	Забайкальский край, р-н. Кыринский, с. Любовь, ул. Даниловская, д. 2	Индивидуальные домовладения	49,640843	112,152382
108656	Забайкальский край, р-н. Борзинский, пгт. Шерловая Гора, ул. Лазо, д. 42	Индивидуальные домовладения	50,519974	116,315947
108657	Забайкальский край, р-н. Кыринский, с. Любовь, ул. Даниловская, д. 26	Индивидуальные домовладения	49,640843	112,152382
108658	Забайкальский край, р-н. Кыринский, с. Любовь, ул. Даниловская, д. 3	Индивидуальные домовладения	49,640843	112,152382
108659	Забайкальский край, р-н. Кыринский, с. Любовь, ул. Даниловская, д. 4	Индивидуальные домовладения	49,640843	112,152382

№ п/п	Адрес	Вид	Широта	Долгота
108660	Забайкальский край, р-н. Кыринский, с. Любовь, ул. Даниловская, д. 5	Индивидуальные домовладения	49,640843	112,152382
108661	Забайкальский край, р-н. Кыринский, с. Любовь, ул. Клубная, д. 2	Индивидуальные домовладения	49,640843	112,152382
108662	Забайкальский край, р-н. Кыринский, с. Любовь, ул. Комсомольская, д. 1	Индивидуальные домовладения	49,640843	112,152382
108663	Забайкальский край, р-н. Кыринский, с. Любовь, ул. Комсомольская, д. 10	Индивидуальные домовладения	49,640843	112,152382
108664	Забайкальский край, р-н. Кыринский, с. Любовь, ул. Комсомольская, д. 2	Индивидуальные домовладения	49,640843	112,152382
108665	Забайкальский край, р-н. Кыринский, с. Любовь, ул. Комсомольская, д. 3	Индивидуальные домовладения	49,640843	112,152382
108666	Забайкальский край, р-н. Кыринский, с. Любовь, ул. Комсомольская, д. 4	Индивидуальные домовладения	49,640843	112,152382
108667	Забайкальский край, р-н. Кыринский, с. Любовь, ул. Комсомольская, д. 6	Индивидуальные домовладения	49,640843	112,152382
108668	Забайкальский край, р-н. Кыринский, с. Любовь, ул. Комсомольская, д. 8	Индивидуальные домовладения	49,640843	112,152382
108669	Забайкальский край, р-н. Кыринский, с. Любовь, ул. Лесная, д. 1	Индивидуальные домовладения	49,640843	112,152382
108670	Забайкальский край, р-н. Кыринский, с. Любовь, ул. Лесная, д. 11	Индивидуальные домовладения	49,640843	112,152382
108671	Забайкальский край, р-н. Кыринский, с. Любовь, ул. Лесная, д. 12	Индивидуальные домовладения	49,640843	112,152382
108672	Забайкальский край, р-н. Кыринский, с. Любовь, ул. Лесная, д. 13	Индивидуальные домовладения	49,640843	112,152382
108673	Забайкальский край, р-н. Кыринский, с. Любовь, ул. Лесная, д. 14	Индивидуальные домовладения	49,640843	112,152382
108674	Забайкальский край, р-н. Кыринский, с. Любовь, ул. Лесная, д. 16	Индивидуальные домовладения	49,640843	112,152382

№ п/п	Адрес	Вид	Широта	Долгота
108675	Забайкальский край, р-н. Кыринский, с. Любовь, ул. Лесная, д. 17	Индивидуальные домовладения	49,640843	112,152382
108676	Забайкальский край, р-н. Кыринский, с. Любовь, ул. Лесная, д. 18	Индивидуальные домовладения	49,640843	112,152382
108677	Забайкальский край, р-н. Кыринский, с. Любовь, ул. Лесная, д. 19	Индивидуальные домовладения	49,640843	112,152382
108678	Забайкальский край, р-н. Борзинский, пгт. Шерловая Гора, ул. Лазо, д. 5	Индивидуальные домовладения	50,519974	116,315947
108679	Забайкальский край, р-н. Кыринский, с. Любовь, ул. Лесная, д. 2	Индивидуальные домовладения	49,640843	112,152382
108680	Забайкальский край, р-н. Кыринский, с. Любовь, ул. Лесная, д. 20	Индивидуальные домовладения	49,640843	112,152382
108681	Забайкальский край, р-н. Кыринский, с. Любовь, ул. Лесная, д. 21	Индивидуальные домовладения	49,640843	112,152382
108682	Забайкальский край, р-н. Кыринский, с. Любовь, ул. Лесная, д. 22	Индивидуальные домовладения	49,640843	112,152382
108683	Забайкальский край, р-н. Кыринский, с. Любовь, ул. Лесная, д. 23	Индивидуальные домовладения	49,640843	112,152382
108684	Забайкальский край, р-н. Кыринский, с. Любовь, ул. Лесная, д. 4	Индивидуальные домовладения	49,640843	112,152382
108685	Забайкальский край, р-н. Кыринский, с. Любовь, ул. Лесная, д. 6	Индивидуальные домовладения	49,640843	112,152382
108686	Забайкальский край, р-н. Кыринский, с. Любовь, ул. Лесная, д. 9	Индивидуальные домовладения	49,640843	112,152382
108687	Забайкальский край, р-н. Кыринский, с. Любовь, ул. Любавинская, д. 1	Индивидуальные домовладения	49,640843	112,152382
108688	Забайкальский край, р-н. Кыринский, с. Любовь, ул. Любавинская, д. 11	Индивидуальные домовладения	49,640843	112,152382
108689	Забайкальский край, р-н. Кыринский, с. Любовь, ул. Любавинская, д. 13	Индивидуальные домовладения	49,640843	112,152382

№ п/п	Адрес	Вид	Широта	Долгота
108690	Забайкальский край, р-н. Кыринский, с. Любовь, ул. Любавинская, д. 20	Индивидуальные домовладения	49,640843	112,152382
108691	Забайкальский край, р-н. Кыринский, с. Любовь, ул. Любавинская, д. 3	Индивидуальные домовладения	49,640843	112,152382
108692	Забайкальский край, р-н. Кыринский, с. Любовь, ул. Любавинская, д. 9	Индивидуальные домовладения	49,640843	112,152382
108693	Забайкальский край, р-н. Кыринский, с. Любовь, ул. Молодежная, д. 1	Индивидуальные домовладения	49,640843	112,152382
108694	Забайкальский край, р-н. Кыринский, с. Любовь, ул. Молодежная, д. 10	Индивидуальные домовладения	49,640843	112,152382
108695	Забайкальский край, р-н. Кыринский, с. Любовь, ул. Молодежная, д. 12	Индивидуальные домовладения	49,640843	112,152382
108696	Забайкальский край, р-н. Кыринский, с. Любовь, ул. Молодежная, д. 14	Индивидуальные домовладения	49,640843	112,152382
108697	Забайкальский край, р-н. Кыринский, с. Любовь, ул. Молодежная, д. 15	Индивидуальные домовладения	49,640843	112,152382
108698	Забайкальский край, р-н. Кыринский, с. Любовь, ул. Молодежная, д. 16	Индивидуальные домовладения	49,640843	112,152382
108699	Забайкальский край, р-н. Кыринский, с. Любовь, ул. Молодежная, д. 17	Индивидуальные домовладения	49,640843	112,152382
108700	Забайкальский край, г. Чита, тракт. Карповский, д. 3	Индивидуальные домовладения	52,09491	113,484224
108701	Забайкальский край, р-н. Борзинский, пгт. Шерловая Гора, ул. Лазо, д. 51	Индивидуальные домовладения	50,519974	116,315947
108702	Забайкальский край, р-н. Кыринский, с. Любовь, ул. Молодежная, д. 20	Индивидуальные домовладения	49,640843	112,152382
108703	Забайкальский край, р-н. Кыринский, с. Любовь, ул. Молодежная, д. 21	Индивидуальные домовладения	49,640843	112,152382
108704	Забайкальский край, р-н. Кыринский, с. Любовь, ул. Молодежная, д. 22	Индивидуальные домовладения	49,640843	112,152382

№ п/п	Адрес	Вид	Широта	Долгота
108705	Забайкальский край, р-н. Кыринский, с. Любовь, ул. Молодежная, д. 3	Индивидуальные домовладения	49,640843	112,152382
108706	Забайкальский край, р-н. Кыринский, с. Любовь, ул. Молодежная, д. 4	Индивидуальные домовладения	49,640843	112,152382
108707	Забайкальский край, р-н. Кыринский, с. Любовь, ул. Молодежная, д. 5	Индивидуальные домовладения	49,640843	112,152382
108708	Забайкальский край, р-н. Кыринский, с. Любовь, ул. Молодежная, д. 7	Индивидуальные домовладения	49,640843	112,152382
108709	Забайкальский край, р-н. Кыринский, с. Любовь, ул. Молодежная, д. 8	Индивидуальные домовладения	49,640843	112,152382
108710	Забайкальский край, р-н. Кыринский, с. Любовь, ул. Молодежная, д. 9	Индивидуальные домовладения	49,640843	112,152382
108711	Забайкальский край, р-н. Кыринский, с. Любовь, ул. Новая, д. 1	Индивидуальные домовладения	49,640843	112,152382
108712	Забайкальский край, р-н. Кыринский, с. Любовь, ул. Новая, д. 10	Индивидуальные домовладения	49,640843	112,152382
108713	Забайкальский край, р-н. Кыринский, с. Любовь, ул. Новая, д. 11	Индивидуальные домовладения	49,640843	112,152382
108714	Забайкальский край, р-н. Кыринский, с. Любовь, ул. Новая, д. 3	Индивидуальные домовладения	49,640843	112,152382
108715	Забайкальский край, р-н. Кыринский, с. Любовь, ул. Новая, д. 4	Индивидуальные домовладения	49,640843	112,152382
108716	Забайкальский край, р-н. Кыринский, с. Любовь, ул. Новая, д. 5	Индивидуальные домовладения	49,640843	112,152382
108717	Забайкальский край, р-н. Кыринский, с. Любовь, ул. Новая, д. 6	Индивидуальные домовладения	49,640843	112,152382
108718	Забайкальский край, р-н. Кыринский, с. Любовь, ул. Новая, д. 7	Индивидуальные домовладения	49,640843	112,152382
108719	Забайкальский край, р-н. Кыринский, с. Любовь, ул. Новая, д. 8	Индивидуальные домовладения	49,640843	112,152382

№ п/п	Адрес	Вид	Широта	Долгота
108720	Забайкальский край, р-н. Кыринский, с. Любовь, ул. Новая, д. 9	Индивидуальные домовладения	49,640843	112,152382
108721	Забайкальский край, р-н. Кыринский, с. Любовь, ул. Обручникова, д. 1	Индивидуальные домовладения	49,640843	112,152382
108722	Забайкальский край, р-н. Кыринский, с. Любовь, ул. Обручникова, д. 10	Индивидуальные домовладения	49,640843	112,152382
108723	Забайкальский край, р-н. Борзинский, пгт. Шерловая Гора, ул. Ленина, д. 7	МКД	50,525105	116,310413
108724	Забайкальский край, г. Чита, тракт. Карповский, д. 30	Индивидуальные домовладения	52,101167	113,483298
108725	Забайкальский край, р-н. Кыринский, с. Любовь, ул. Обручникова, д. 13	Индивидуальные домовладения	49,640843	112,152382
108726	Забайкальский край, р-н. Кыринский, с. Любовь, ул. Обручникова, д. 15	Индивидуальные домовладения	49,640843	112,152382
108727	Забайкальский край, р-н. Кыринский, с. Любовь, ул. Обручникова, д. 5	Индивидуальные домовладения	49,640843	112,152382
108728	Забайкальский край, р-н. Кыринский, с. Любовь, ул. Обручникова, д. 7	Индивидуальные домовладения	49,640843	112,152382
108729	Забайкальский край, р-н. Кыринский, с. Любовь, ул. Обручникова, д. 8	Индивидуальные домовладения	49,640843	112,152382
108730	Забайкальский край, р-н. Кыринский, с. Любовь, ул. Обручникова, д. 9	Индивидуальные домовладения	49,640843	112,152382
108731	Забайкальский край, р-н. Кыринский, с. Любовь, ул. Октябрьская, д. 1	Индивидуальные домовладения	49,640843	112,152382
108732	Забайкальский край, р-н. Кыринский, с. Любовь, ул. Октябрьская, д. 10	Индивидуальные домовладения	49,640843	112,152382
108733	Забайкальский край, р-н. Кыринский, с. Любовь, ул. Октябрьская, д. 12	Индивидуальные домовладения	49,640843	112,152382
108734	Забайкальский край, р-н. Кыринский, с. Любовь, ул. Октябрьская, д. 12, корп. 2	Индивидуальные домовладения	49,640843	112,152382

№ п/п	Адрес	Вид	Широта	Долгота
108735	Забайкальский край, р-н. Кыринский, с. Любовь, ул. Октябрьская, д. 2	Индивидуальные домовладения	49,640843	112,152382
108736	Забайкальский край, р-н. Кыринский, с. Любовь, ул. Октябрьская, д. 20	Индивидуальные домовладения	49,640843	112,152382
108737	Забайкальский край, р-н. Кыринский, с. Любовь, ул. Октябрьская, д. 3	Индивидуальные домовладения	49,640843	112,152382
108738	Забайкальский край, р-н. Кыринский, с. Любовь, ул. Октябрьская, д. 4	Индивидуальные домовладения	49,640843	112,152382
108739	Забайкальский край, р-н. Кыринский, с. Любовь, ул. Октябрьская, д. 7	Индивидуальные домовладения	49,640843	112,152382
108740	Забайкальский край, р-н. Кыринский, с. Любовь, ул. Октябрьская, д. 9	Индивидуальные домовладения	49,640843	112,152382
108741	Забайкальский край, р-н. Кыринский, с. Любовь, ул. Пионерская, д. 1	Индивидуальные домовладения	49,640843	112,152382
108742	Забайкальский край, р-н. Кыринский, с. Любовь, ул. Пионерская, д. 11	Индивидуальные домовладения	49,640843	112,152382
108743	Забайкальский край, р-н. Кыринский, с. Любовь, ул. Пионерская, д. 13	Индивидуальные домовладения	49,640843	112,152382
108744	Забайкальский край, р-н. Кыринский, с. Любовь, ул. Пионерская, д. 16	Индивидуальные домовладения	49,640843	112,152382
108745	Забайкальский край, р-н. Борзинский, пгт. Шерловая Гора, ул. Лермонтова, д. 24	Индивидуальные домовладения	50,529211	116,325658
108746	Забайкальский край, р-н. Кыринский, с. Любовь, ул. Пионерская, д. 18	Индивидуальные домовладения	49,640843	112,152382
108747	Забайкальский край, р-н. Кыринский, с. Любовь, ул. Пионерская, д. 19	Индивидуальные домовладения	49,640843	112,152382
108748	Забайкальский край, р-н. Кыринский, с. Любовь, ул. Пионерская, д. 2	Индивидуальные домовладения	49,640843	112,152382
108749	Забайкальский край, р-н. Кыринский, с. Любовь, ул. Пионерская, д. 20	Индивидуальные домовладения	49,640843	112,152382

№ п/п	Адрес	Вид	Широта	Долгота
108750	Забайкальский край, р-н. Кыринский, с. Любовь, ул. Пионерская, д. 21	Индивидуальные домовладения	49,640843	112,152382
108751	Забайкальский край, р-н. Кыринский, с. Любовь, ул. Пионерская, д. 23	Индивидуальные домовладения	49,640843	112,152382
108752	Забайкальский край, р-н. Кыринский, с. Любовь, ул. Пионерская, д. 25	Индивидуальные домовладения	49,640843	112,152382
108753	Забайкальский край, р-н. Кыринский, с. Любовь, ул. Пионерская, д. 27	Индивидуальные домовладения	49,640843	112,152382
108754	Забайкальский край, р-н. Кыринский, с. Любовь, ул. Пионерская, д. 4	Индивидуальные домовладения	49,640843	112,152382
108755	Забайкальский край, р-н. Кыринский, с. Любовь, ул. Пионерская, д. 5	Индивидуальные домовладения	49,640843	112,152382
108756	Забайкальский край, р-н. Кыринский, с. Любовь, ул. Пионерская, д. 6	Индивидуальные домовладения	49,640843	112,152382
108757	Забайкальский край, р-н. Кыринский, с. Любовь, ул. Пионерская, д. 7	Индивидуальные домовладения	49,640843	112,152382
108758	Забайкальский край, р-н. Кыринский, с. Любовь, ул. Пионерская, д. 9	Индивидуальные домовладения	49,640843	112,152382
108759	Забайкальский край, р-н. Кыринский, с. Любовь, ул. Советская, д. 10	Индивидуальные домовладения	49,640843	112,152382
108760	Забайкальский край, р-н. Кыринский, с. Любовь, ул. Советская, д. 11	Индивидуальные домовладения	49,640843	112,152382
108761	Забайкальский край, р-н. Кыринский, с. Любовь, ул. Советская, д. 16	Индивидуальные домовладения	49,640843	112,152382
108762	Забайкальский край, р-н. Кыринский, с. Любовь, ул. Советская, д. 18	Индивидуальные домовладения	49,640843	112,152382
108763	Забайкальский край, р-н. Кыринский, с. Любовь, ул. Советская, д. 19	Индивидуальные домовладения	49,640843	112,152382
108764	Забайкальский край, р-н. Кыринский, с. Любовь, ул. Советская, д. 20	Индивидуальные домовладения	49,640843	112,152382

№ п/п	Адрес	Вид	Широта	Долгота
108765	Забайкальский край, р-н. Кыринский, с. Любовь, ул. Советская, д. 21	Индивидуальные домовладения	49,640843	112,152382
108766	Забайкальский край, р-н. Кыринский, с. Любовь, ул. Советская, д. 22	Индивидуальные домовладения	49,640843	112,152382
108767	Забайкальский край, р-н. Кыринский, с. Любовь, ул. Советская, д. 25	Индивидуальные домовладения	49,640843	112,152382
108768	Забайкальский край, р-н. Краснокаменский, с. Кайластуй, ул. Артемьева, д. 46	Индивидуальные домовладения	49,831433	118,400057
108769	Забайкальский край, р-н. Кыринский, с. Любовь, ул. Советская, д. 27	Индивидуальные домовладения	49,640843	112,152382
108770	Забайкальский край, р-н. Кыринский, с. Любовь, ул. Советская, д. 30	Индивидуальные домовладения	49,640843	112,152382
108771	Забайкальский край, р-н. Кыринский, с. Любовь, ул. Советская, д. 34	Индивидуальные домовладения	49,640843	112,152382
108772	Забайкальский край, р-н. Кыринский, с. Любовь, ул. Советская, д. 4	Индивидуальные домовладения	49,640843	112,152382
108773	Забайкальский край, р-н. Кыринский, с. Любовь, ул. Советская, д. 6	Индивидуальные домовладения	49,640843	112,152382
108774	Забайкальский край, р-н. Кыринский, с. Любовь, ул. Советская, д. 9	Индивидуальные домовладения	49,640843	112,152382
108775	Забайкальский край, р-н. Кыринский, с. Любовь, ул. Советская, д. 9А	Индивидуальные домовладения	49,640843	112,152382
108776	Забайкальский край, р-н. Кыринский, с. Любовь, ул. Центральная, д. 1	Индивидуальные домовладения	49,640843	112,152382
108777	Забайкальский край, р-н. Кыринский, с. Любовь, ул. Центральная, д. 11	Индивидуальные домовладения	49,640843	112,152382
108778	Забайкальский край, р-н. Кыринский, с. Любовь, ул. Центральная, д. 13	Индивидуальные домовладения	49,640843	112,152382
108779	Забайкальский край, р-н. Кыринский, с. Любовь, ул. Центральная, д. 14	Индивидуальные домовладения	49,640843	112,152382

№ п/п	Адрес	Вид	Широта	Долгота
108780	Забайкальский край, р-н. Кыринский, с. Любовь, ул. Центральная, д. 16	Индивидуальные домовладения	49,640843	112,152382
108781	Забайкальский край, р-н. Кыринский, с. Любовь, ул. Центральная, д. 18	Индивидуальные домовладения	49,640843	112,152382
108782	Забайкальский край, р-н. Кыринский, с. Любовь, ул. Центральная, д. 20	Индивидуальные домовладения	49,640843	112,152382
108783	Забайкальский край, р-н. Кыринский, с. Любовь, ул. Центральная, д. 22	Индивидуальные домовладения	49,640843	112,152382
108784	Забайкальский край, р-н. Кыринский, с. Любовь, ул. Центральная, д. 23	Индивидуальные домовладения	49,640843	112,152382
108785	Забайкальский край, р-н. Кыринский, с. Любовь, ул. Центральная, д. 23а	Индивидуальные домовладения	49,640843	112,152382
108786	Забайкальский край, р-н. Кыринский, с. Любовь, ул. Центральная, д. 24	Индивидуальные домовладения	49,640843	112,152382
108787	Забайкальский край, р-н. Кыринский, с. Любовь, ул. Центральная, д. 26	Индивидуальные домовладения	49,640843	112,152382
108788	Забайкальский край, р-н. Кыринский, с. Любовь, ул. Центральная, д. 28	Индивидуальные домовладения	49,640843	112,152382
108789	Забайкальский край, р-н. Борзинский, с. Хада-Булак, ул. Юбилейная, д. 61	Индивидуальные домовладения	50,611856	116,557342
108790	Забайкальский край, р-н. Кыринский, с. Любовь, ул. Центральная, д. 33	Индивидуальные домовладения	49,640843	112,152382
108791	Забайкальский край, р-н. Кыринский, с. Любовь, ул. Центральная, д. 34	Индивидуальные домовладения	49,640843	112,152382
108792	Забайкальский край, р-н. Кыринский, с. Любовь, ул. Центральная, д. 35	Индивидуальные домовладения	49,640843	112,152382
108793	Забайкальский край, р-н. Кыринский, с. Любовь, ул. Центральная, д. 36	Индивидуальные домовладения	49,640843	112,152382
108794	Забайкальский край, р-н. Кыринский, с. Любовь, ул. Центральная, д. 37	Индивидуальные домовладения	49,640843	112,152382

№ п/п	Адрес	Вид	Широта	Долгота
108795	Забайкальский край, р-н. Кыринский, с. Любовь, ул. Центральная, д. 45	Индивидуальные домовладения	49,640843	112,152382
108796	Забайкальский край, р-н. Кыринский, с. Любовь, ул. Центральная, д. 47	Индивидуальные домовладения	49,640843	112,152382
108797	Забайкальский край, р-н. Кыринский, с. Любовь, ул. Центральная, д. 49	Индивидуальные домовладения	49,640843	112,152382
108798	Забайкальский край, р-н. Кыринский, с. Любовь, ул. Центральная, д. 49а	Индивидуальные домовладения	49,640843	112,152382
108799	Забайкальский край, р-н. Кыринский, с. Любовь, ул. Центральная, д. 5	Индивидуальные домовладения	49,640843	112,152382
108800	Забайкальский край, р-н. Кыринский, с. Любовь, ул. Центральная, д. 50	Индивидуальные домовладения	49,640843	112,152382
108801	Забайкальский край, р-н. Кыринский, с. Любовь, ул. Центральная, д. 7	Индивидуальные домовладения	49,640843	112,152382
108802	Забайкальский край, р-н. Кыринский, с. Любовь, ул. Центральная, д. 9	Индивидуальные домовладения	49,640843	112,152382
108803	Забайкальский край, р-н. Кыринский, с. Любовь, ул. Шахтерская, д. 1	Индивидуальные домовладения	49,640843	112,152382
108804	Забайкальский край, р-н. Кыринский, с. Любовь, ул. Шахтерская, д. 10	Индивидуальные домовладения	49,640843	112,152382
108805	Забайкальский край, р-н. Кыринский, с. Любовь, ул. Шахтерская, д. 11	Индивидуальные домовладения	49,640843	112,152382
108806	Забайкальский край, р-н. Кыринский, с. Любовь, ул. Шахтерская, д. 12	Индивидуальные домовладения	49,640843	112,152382
108807	Забайкальский край, р-н. Кыринский, с. Любовь, ул. Шахтерская, д. 13	Индивидуальные домовладения	49,640843	112,152382
108808	Забайкальский край, р-н. Кыринский, с. Любовь, ул. Шахтерская, д. 14	Индивидуальные домовладения	49,640843	112,152382
108809	Забайкальский край, р-н. Кыринский, с. Любовь, ул. Шахтерская, д. 15	Индивидуальные домовладения	49,640843	112,152382

№ п/п	Адрес	Вид	Широта	Долгота
108810	Забайкальский край, р-н. Кыринский, с. Гавань, ул. Клубная, д. 35	Индивидуальные домовладения	49,466469	112,173429
108811	Забайкальский край, р-н. Борзинский, пгт. Шерловая Гора, ул. Матросова, д. 18	Индивидуальные домовладения	50,525489	116,299158
108812	Забайкальский край, р-н. Кыринский, с. Любовь, ул. Шахтерская, д. 17	Индивидуальные домовладения	49,640843	112,152382
108813	Забайкальский край, р-н. Кыринский, с. Любовь, ул. Шахтерская, д. 19	Индивидуальные домовладения	49,640843	112,152382
108814	Забайкальский край, р-н. Кыринский, с. Любовь, ул. Шахтерская, д. 20	Индивидуальные домовладения	49,640843	112,152382
108815	Забайкальский край, р-н. Кыринский, с. Любовь, ул. Шахтерская, д. 21	Индивидуальные домовладения	49,640843	112,152382
108816	Забайкальский край, р-н. Кыринский, с. Любовь, ул. Шахтерская, д. 22	Индивидуальные домовладения	49,640843	112,152382
108817	Забайкальский край, р-н. Кыринский, с. Любовь, ул. Шахтерская, д. 23	Индивидуальные домовладения	49,640843	112,152382
108818	Забайкальский край, р-н. Кыринский, с. Любовь, ул. Шахтерская, д. 24	Индивидуальные домовладения	49,640843	112,152382
108819	Забайкальский край, р-н. Кыринский, с. Любовь, ул. Шахтерская, д. 25	Индивидуальные домовладения	49,640843	112,152382
108820	Забайкальский край, р-н. Кыринский, с. Любовь, ул. Шахтерская, д. 27	Индивидуальные домовладения	49,640843	112,152382
108821	Забайкальский край, р-н. Кыринский, с. Любовь, ул. Шахтерская, д. 29	Индивидуальные домовладения	49,640843	112,152382
108822	Забайкальский край, р-н. Кыринский, с. Любовь, ул. Шахтерская, д. 3	Индивидуальные домовладения	49,640843	112,152382
108823	Забайкальский край, р-н. Кыринский, с. Любовь, ул. Шахтерская, д. 31	Индивидуальные домовладения	49,640843	112,152382
108824	Забайкальский край, р-н. Кыринский, с. Любовь, ул. Шахтерская, д. 36	Индивидуальные домовладения	49,640843	112,152382

№ п/п	Адрес	Вид	Широта	Долгота
108825	Забайкальский край, р-н. Кыринский, с. Любовь, ул. Шахтерская, д. 38	Индивидуальные домовладения	49,640843	112,152382
108826	Забайкальский край, р-н. Кыринский, с. Любовь, ул. Шахтерская, д. 41	Индивидуальные домовладения	49,640843	112,152382
108827	Забайкальский край, р-н. Кыринский, с. Любовь, ул. Шахтерская, д. 42	Индивидуальные домовладения	49,640843	112,152382
108828	Забайкальский край, р-н. Кыринский, с. Любовь, ул. Шахтерская, д. 43	Индивидуальные домовладения	49,640843	112,152382
108829	Забайкальский край, р-н. Кыринский, с. Любовь, ул. Шахтерская, д. 44	Индивидуальные домовладения	49,640843	112,152382
108830	Забайкальский край, р-н. Кыринский, с. Любовь, ул. Шахтерская, д. 5	Индивидуальные домовладения	49,640843	112,152382
108831	Забайкальский край, р-н. Кыринский, с. Любовь, ул. Шахтерская, д. 6	Индивидуальные домовладения	49,640843	112,152382
108832	Забайкальский край, р-н. Кыринский, с. Любовь, ул. Шахтерская, д. 7	Индивидуальные домовладения	49,640843	112,152382
108833	Забайкальский край, р-н. Кыринский, с. Любовь, ул. Школьная, д. 12	Индивидуальные домовладения	49,640843	112,152382
108834	Забайкальский край, р-н. Кыринский, с. Любовь, ул. Школьная, д. 2	Индивидуальные домовладения	49,640843	112,152382
108835	Забайкальский край, р-н. Кыринский, с. Любовь, ул. Школьная, д. 3	Индивидуальные домовладения	49,640843	112,152382
108836	Забайкальский край, р-н. Кыринский, с. Любовь, ул. Школьная, д. 7	Индивидуальные домовладения	49,640843	112,152382
108837	Забайкальский край, р-н. Кыринский, с. Любовь, ул. Школьная, д. 8	Индивидуальные домовладения	49,640843	112,152382
108838	Забайкальский край, р-н. Кыринский, с. Любовь, ул. Школьная, д. 9	Индивидуальные домовладения	49,640843	112,152382
108839	Забайкальский край, р-н. Кыринский, с. Гавань, ул. Клубная, д. 10	Индивидуальные домовладения	49,466469	112,173429

№ п/п	Адрес	Вид	Широта	Долгота
108840	Забайкальский край, р-н. Кыринский, с. Гавань, ул. Клубная, д. 11	Индивидуальные домовладения	49,466469	112,173429
108841	Забайкальский край, р-н. Кыринский, с. Гавань, ул. Клубная, д. 12	Индивидуальные домовладения	49,466469	112,173429
108842	Забайкальский край, р-н. Кыринский, с. Гавань, ул. Клубная, д. 14	Индивидуальные домовладения	49,466469	112,173429
108843	Забайкальский край, р-н. Кыринский, с. Гавань, ул. Клубная, д. 15	Индивидуальные домовладения	49,466469	112,173429
108844	Забайкальский край, р-н. Кыринский, с. Гавань, ул. Клубная, д. 16	Индивидуальные домовладения	49,466469	112,173429
108845	Забайкальский край, р-н. Кыринский, с. Гавань, ул. Клубная, д. 19	Индивидуальные домовладения	49,466469	112,173429
108846	Забайкальский край, р-н. Кыринский, с. Гавань, ул. Клубная, д. 20	Индивидуальные домовладения	49,466469	112,173429
108847	Забайкальский край, р-н. Кыринский, с. Гавань, ул. Клубная, д. 21	Индивидуальные домовладения	49,466469	112,173429
108848	Забайкальский край, р-н. Кыринский, с. Гавань, ул. Клубная, д. 22	Индивидуальные домовладения	49,466469	112,173429
108849	Забайкальский край, р-н. Кыринский, с. Гавань, ул. Клубная, д. 23	Индивидуальные домовладения	49,466469	112,173429
108850	Забайкальский край, р-н. Кыринский, с. Гавань, ул. Клубная, д. 26	Индивидуальные домовладения	49,466469	112,173429
108851	Забайкальский край, р-н. Кыринский, с. Гавань, ул. Клубная, д. 29	Индивидуальные домовладения	49,466469	112,173429
108852	Забайкальский край, р-н. Кыринский, с. Гавань, ул. Клубная, д. 3	Индивидуальные домовладения	49,466469	112,173429
108853	Забайкальский край, р-н. Кыринский, с. Гавань, ул. Клубная, д. 30	Индивидуальные домовладения	49,466469	112,173429
108854	Забайкальский край, р-н. Кыринский, с. Гавань, ул. Клубная, д. 33	Индивидуальные домовладения	49,466469	112,173429

№ п/п	Адрес	Вид	Широта	Долгота
108855	Забайкальский край, р-н. Борзинский, пгт. Шерловая Гора, ул. Матросова, д. 20а	Индивидуальные домовладения	50,525283	116,300164
108856	Забайкальский край, р-н. Кыринский, с. Гавань, ул. Клубная, д. 37	Индивидуальные домовладения	49,466469	112,173429
108857	Забайкальский край, р-н. Кыринский, с. Гавань, ул. Клубная, д. 38	Индивидуальные домовладения	49,466469	112,173429
108858	Забайкальский край, р-н. Кыринский, с. Гавань, ул. Клубная, д. 5	Индивидуальные домовладения	49,466469	112,173429
108859	Забайкальский край, р-н. Кыринский, с. Гавань, ул. Клубная, д. 6	Индивидуальные домовладения	49,466469	112,173429
108860	Забайкальский край, р-н. Кыринский, с. Гавань, ул. Клубная, д. 7	Индивидуальные домовладения	49,466469	112,173429
108861	Забайкальский край, р-н. Кыринский, с. Гавань, ул. Клубная, д. 9	Индивидуальные домовладения	49,466469	112,173429
108862	Забайкальский край, р-н. Кыринский, с. Гавань, ул. Ленина, д. 10	Индивидуальные домовладения	49,466469	112,173429
108863	Забайкальский край, р-н. Кыринский, с. Гавань, ул. Ленина, д. 11	Индивидуальные домовладения	49,466469	112,173429
108864	Забайкальский край, р-н. Кыринский, с. Гавань, ул. Ленина, д. 12	Индивидуальные домовладения	49,466469	112,173429
108865	Забайкальский край, р-н. Кыринский, с. Гавань, ул. Ленина, д. 13	Индивидуальные домовладения	49,466469	112,173429
108866	Забайкальский край, р-н. Кыринский, с. Гавань, ул. Ленина, д. 15	Индивидуальные домовладения	49,466469	112,173429
108867	Забайкальский край, р-н. Кыринский, с. Гавань, ул. Ленина, д. 17	Индивидуальные домовладения	49,466469	112,173429
108868	Забайкальский край, р-н. Кыринский, с. Гавань, ул. Ленина, д. 3	Индивидуальные домовладения	49,466469	112,173429
108869	Забайкальский край, р-н. Кыринский, с. Гавань, ул. Ленина, д. 4	Индивидуальные домовладения	49,466469	112,173429

№ п/п	Адрес	Вид	Широта	Долгота
108870	Забайкальский край, р-н. Кыринский, с. Гавань, ул. Ленина, д. 6	Индивидуальные домовладения	49,466469	112,173429
108871	Забайкальский край, р-н. Кыринский, с. Гавань, ул. Ленина, д. 7	Индивидуальные домовладения	49,466469	112,173429
108872	Забайкальский край, р-н. Кыринский, с. Гавань, ул. Ленина, д. 9	Индивидуальные домовладения	49,466469	112,173429
108873	Забайкальский край, р-н. Кыринский, с. Гавань, ул. Набережная, д. 1	Индивидуальные домовладения	49,466469	112,173429
108874	Забайкальский край, р-н. Кыринский, с. Гавань, ул. Набережная, д. 10	Индивидуальные домовладения	49,466469	112,173429
108875	Забайкальский край, р-н. Кыринский, с. Гавань, ул. Набережная, д. 11	Индивидуальные домовладения	49,466469	112,173429
108876	Забайкальский край, р-н. Кыринский, с. Гавань, ул. Набережная, д. 12	Индивидуальные домовладения	49,466469	112,173429
108877	Забайкальский край, р-н. Кыринский, с. Гавань, ул. Набережная, д. 13	Индивидуальные домовладения	49,466469	112,173429
108878	Забайкальский край, р-н. Борзинский, пгт. Шерловая Гора, ул. Матросова, д. 30	Индивидуальные домовладения	50,525489	116,299158
108879	Забайкальский край, г. Чита, тракт. Карповский, д. 31	Индивидуальные домовладения	52,101394	113,483289
108880	Забайкальский край, р-н. Кыринский, с. Гавань, ул. Набережная, д. 14А	Индивидуальные домовладения	49,466469	112,173429
108881	Забайкальский край, р-н. Кыринский, с. Гавань, ул. Набережная, д. 16	Индивидуальные домовладения	49,466469	112,173429
108882	Забайкальский край, р-н. Кыринский, с. Гавань, ул. Набережная, д. 17	Индивидуальные домовладения	49,466469	112,173429
108883	Забайкальский край, р-н. Кыринский, с. Гавань, ул. Набережная, д. 20	Индивидуальные домовладения	49,466469	112,173429
108884	Забайкальский край, р-н. Кыринский, с. Гавань, ул. Набережная, д. 21	Индивидуальные домовладения	49,466469	112,173429

№ п/п	Адрес	Вид	Широта	Долгота
108885	Забайкальский край, р-н. Кыринский, с. Гавань, ул. Набережная, д. 23	Индивидуальные домовладения	49,466469	112,173429
108886	Забайкальский край, р-н. Кыринский, с. Гавань, ул. Набережная, д. 25	Индивидуальные домовладения	49,466469	112,173429
108887	Забайкальский край, р-н. Кыринский, с. Гавань, ул. Набережная, д. 3	Индивидуальные домовладения	49,466469	112,173429
108888	Забайкальский край, р-н. Кыринский, с. Гавань, ул. Набережная, д. 4	Индивидуальные домовладения	49,466469	112,173429
108889	Забайкальский край, р-н. Кыринский, с. Гавань, ул. Набережная, д. 8	Индивидуальные домовладения	49,466469	112,173429
108890	Забайкальский край, р-н. Кыринский, с. Гавань, ул. Нагорная, д. 1	Индивидуальные домовладения	49,466469	112,173429
108891	Забайкальский край, р-н. Кыринский, с. Гавань, ул. Нагорная, д. 11	Индивидуальные домовладения	49,466469	112,173429
108892	Забайкальский край, р-н. Кыринский, с. Гавань, ул. Нагорная, д. 12	Индивидуальные домовладения	49,466469	112,173429
108893	Забайкальский край, р-н. Кыринский, с. Гавань, ул. Нагорная, д. 14	Индивидуальные домовладения	49,466469	112,173429
108894	Забайкальский край, р-н. Кыринский, с. Гавань, ул. Нагорная, д. 15	Индивидуальные домовладения	49,466469	112,173429
108895	Забайкальский край, р-н. Кыринский, с. Гавань, ул. Нагорная, д. 19	Индивидуальные домовладения	49,466469	112,173429
108896	Забайкальский край, р-н. Кыринский, с. Гавань, ул. Нагорная, д. 2	Индивидуальные домовладения	49,466469	112,173429
108897	Забайкальский край, р-н. Кыринский, с. Гавань, ул. Нагорная, д. 20	Индивидуальные домовладения	49,466469	112,173429
108898	Забайкальский край, р-н. Кыринский, с. Гавань, ул. Нагорная, д. 21	Индивидуальные домовладения	49,466469	112,173429
108899	Забайкальский край, р-н. Кыринский, с. Гавань, ул. Нагорная, д. 22	Индивидуальные домовладения	49,466469	112,173429

№ п/п	Адрес	Вид	Широта	Долгота
108900	Забайкальский край, р-н. Кыринский, с. Гавань, ул. Нагорная, д. 24	Индивидуальные домовладения	49,466469	112,173429
108901	Забайкальский край, р-н. Борзинский, пгт. Шерловая Гора, ул. Нагорная, д. 8	Индивидуальные домовладения	50,52412	116,318759
108902	Забайкальский край, р-н. Кыринский, с. Гавань, ул. Нагорная, д. 5	Индивидуальные домовладения	49,466469	112,173429
108903	Забайкальский край, р-н. Кыринский, с. Гавань, ул. Нагорная, д. 7	Индивидуальные домовладения	49,466469	112,173429
108904	Забайкальский край, р-н. Кыринский, с. Гавань, ул. Нагорная, д. 8	Индивидуальные домовладения	49,466469	112,173429
108905	Забайкальский край, р-н. Кыринский, с. Гавань, ул. Нагорная, д. 9	Индивидуальные домовладения	49,466469	112,173429
108906	Забайкальский край, р-н. Кыринский, с. Гавань, ул. Новая, д. 11	Индивидуальные домовладения	49,466469	112,173429
108907	Забайкальский край, р-н. Кыринский, с. Гавань, ул. Новая, д. 13	Индивидуальные домовладения	49,466469	112,173429
108908	Забайкальский край, р-н. Кыринский, с. Гавань, ул. Новая, д. 15	Индивидуальные домовладения	49,466469	112,173429
108909	Забайкальский край, р-н. Кыринский, с. Гавань, ул. Новая, д. 23	Индивидуальные домовладения	49,466469	112,173429
108910	Забайкальский край, р-н. Кыринский, с. Гавань, ул. Новая, д. 25	Индивидуальные домовладения	49,466469	112,173429
108911	Забайкальский край, р-н. Кыринский, с. Гавань, ул. Новая, д. 26	Индивидуальные домовладения	49,466469	112,173429
108912	Забайкальский край, р-н. Кыринский, с. Гавань, ул. Новая, д. 4	Индивидуальные домовладения	49,466469	112,173429
108913	Забайкальский край, р-н. Кыринский, с. Гавань, ул. Новая, д. 6	Индивидуальные домовладения	49,466469	112,173429
108914	Забайкальский край, р-н. Кыринский, с. Гавань, ул. Новая, д. 9	Индивидуальные домовладения	49,466469	112,173429

№ п/п	Адрес	Вид	Широта	Долгота
108915	Забайкальский край, р-н. Кыринский, с. Гавань, ул. Советская, д. 1	Индивидуальные домовладения	49,466469	112,173429
108916	Забайкальский край, р-н. Кыринский, с. Гавань, ул. Советская, д. 11	Индивидуальные домовладения	49,466469	112,173429
108917	Забайкальский край, р-н. Кыринский, с. Гавань, ул. Советская, д. 2	Индивидуальные домовладения	49,466469	112,173429
108918	Забайкальский край, р-н. Кыринский, с. Гавань, ул. Советская, д. 3	Индивидуальные домовладения	49,466469	112,173429
108919	Забайкальский край, р-н. Кыринский, с. Гавань, ул. Советская, д. 5	Индивидуальные домовладения	49,466469	112,173429
108920	Забайкальский край, р-н. Кыринский, с. Гавань, ул. Советская, д. 6	Индивидуальные домовладения	49,466469	112,173429
108921	Забайкальский край, р-н. Кыринский, с. Гавань, ул. Советская, д. 7	Индивидуальные домовладения	49,466469	112,173429
108922	Забайкальский край, р-н. Кыринский, с. Гавань, ул. Советская, д. 8	Индивидуальные домовладения	49,466469	112,173429
108923	Забайкальский край, р-н. Кыринский, с. Гавань, ул. Советская, д. 9	Индивидуальные домовладения	49,466469	112,173429
108924	Забайкальский край, р-н. Борзинский, пгт. Шерловая Гора, ул. Некрасова, д. 26	Индивидуальные домовладения	50,530625	116,325963
108925	Забайкальский край, р-н. Кыринский, с. Гавань, ул. Центральная, д. 12	Индивидуальные домовладения	49,466469	112,173429
108926	Забайкальский край, р-н. Кыринский, с. Гавань, ул. Центральная, д. 14	Индивидуальные домовладения	49,466469	112,173429
108927	Забайкальский край, р-н. Кыринский, с. Гавань, ул. Центральная, д. 15	Индивидуальные домовладения	49,466469	112,173429
108928	Забайкальский край, р-н. Кыринский, с. Гавань, ул. Центральная, д. 16	Индивидуальные домовладения	49,466469	112,173429
108929	Забайкальский край, р-н. Кыринский, с. Гавань, ул. Центральная, д. 18	Индивидуальные домовладения	49,466469	112,173429

№ п/п	Адрес	Вид	Широта	Долгота
108930	Забайкальский край, р-н. Кыринский, с. Гавань, ул. Центральная, д. 20	Индивидуальные домовладения	49,466469	112,173429
108931	Забайкальский край, р-н. Кыринский, с. Гавань, ул. Центральная, д. 25	Индивидуальные домовладения	49,466469	112,173429
108932	Забайкальский край, р-н. Кыринский, с. Гавань, ул. Центральная, д. 26	Индивидуальные домовладения	49,466469	112,173429
108933	Забайкальский край, р-н. Кыринский, с. Гавань, ул. Центральная, д. 3	Индивидуальные домовладения	49,466469	112,173429
108934	Забайкальский край, р-н. Кыринский, с. Гавань, ул. Центральная, д. 31	Индивидуальные домовладения	49,466469	112,173429
108935	Забайкальский край, р-н. Кыринский, с. Гавань, ул. Центральная, д. 32	Индивидуальные домовладения	49,466469	112,173429
108936	Забайкальский край, р-н. Кыринский, с. Гавань, ул. Центральная, д. 34	Индивидуальные домовладения	49,466469	112,173429
108937	Забайкальский край, р-н. Кыринский, с. Гавань, ул. Центральная, д. 36	Индивидуальные домовладения	49,466469	112,173429
108938	Забайкальский край, р-н. Кыринский, с. Гавань, ул. Центральная, д. 38	Индивидуальные домовладения	49,466469	112,173429
108939	Забайкальский край, р-н. Кыринский, с. Гавань, ул. Центральная, д. 40	Индивидуальные домовладения	49,466469	112,173429
108940	Забайкальский край, р-н. Кыринский, с. Гавань, ул. Центральная, д. 5	Индивидуальные домовладения	49,466469	112,173429
108941	Забайкальский край, р-н. Кыринский, с. Гавань, ул. Центральная, д. 6	Индивидуальные домовладения	49,466469	112,173429
108942	Забайкальский край, р-н. Кыринский, с. Мангут, пер. Больничный, д. 1	Индивидуальные домовладения	49,695876	112,672704
108943	Забайкальский край, р-н. Кыринский, с. Мангут, пер. Больничный, д. 2	Индивидуальные домовладения	49,695876	112,672704
108944	Забайкальский край, р-н. Кыринский, с. Мангут, пер. Больничный, д. 3а	Индивидуальные домовладения	49,695876	112,672704

№ п/п	Адрес	Вид	Широта	Долгота
108945	Забайкальский край, р-н. Кыринский, с. Мангут, пер. Больничный, д. 4	Индивидуальные домовладения	49,695876	112,672704
108946	Забайкальский край, р-н. Приаргунский, пгт. Приаргунск, ул. Южная, д. 2а	Индивидуальные домовладения	50,364799	119,091867
108947	Забайкальский край, р-н. Кыринский, с. Мангут, пер. Клубный, д. 12	Индивидуальные домовладения	49,695876	112,672704
108948	Забайкальский край, р-н. Кыринский, с. Мангут, пер. Клубный, д. 2	Индивидуальные домовладения	49,695876	112,672704
108949	Забайкальский край, р-н. Кыринский, с. Мангут, пер. Клубный, д. 2а	Индивидуальные домовладения	49,695876	112,672704
108950	Забайкальский край, р-н. Кыринский, с. Мангут, пер. Клубный, д. 3	Индивидуальные домовладения	49,695876	112,672704
108951	Забайкальский край, р-н. Кыринский, с. Мангут, пер. Клубный, д. 4	Индивидуальные домовладения	49,695876	112,672704
108952	Забайкальский край, р-н. Кыринский, с. Мангут, пер. Клубный, д. 5	Индивидуальные домовладения	49,695876	112,672704
108953	Забайкальский край, р-н. Кыринский, с. Мангут, пер. Клубный, д. 6	Индивидуальные домовладения	49,695876	112,672704
108954	Забайкальский край, р-н. Кыринский, с. Мангут, пер. Клубный, д. 7	Индивидуальные домовладения	49,695876	112,672704
108955	Забайкальский край, р-н. Кыринский, с. Мангут, пер. Клубный, д. 8	Индивидуальные домовладения	49,695876	112,672704
108956	Забайкальский край, р-н. Кыринский, с. Мангут, пер. Клубный, д. 9	Индивидуальные домовладения	49,695876	112,672704
108957	Забайкальский край, р-н. Кыринский, с. Мангут, пер. Лесной, д. 10	Индивидуальные домовладения	49,702553	112,683636
108958	Забайкальский край, р-н. Кыринский, с. Мангут, пер. Лесной, д. 12	Индивидуальные домовладения	49,702553	112,683636
108959	Забайкальский край, р-н. Кыринский, с. Мангут, пер. Лесной, д. 14	Индивидуальные домовладения	49,702553	112,683636

№ п/п	Адрес	Вид	Широта	Долгота
108960	Забайкальский край, р-н. Кыринский, с. Мангут, пер. Лесной, д. 2	Индивидуальные домовладения	49,702553	112,683636
108961	Забайкальский край, р-н. Кыринский, с. Мангут, пер. Лесной, д. 3	Индивидуальные домовладения	49,702553	112,683636
108962	Забайкальский край, р-н. Кыринский, с. Мангут, пер. Лесной, д. 4	Индивидуальные домовладения	49,702553	112,683636
108963	Забайкальский край, р-н. Кыринский, с. Мангут, пер. Лесной, д. 5	Индивидуальные домовладения	49,702553	112,683636
108964	Забайкальский край, р-н. Кыринский, с. Мангут, пер. Лесной, д. 6	Индивидуальные домовладения	49,702553	112,683636
108965	Забайкальский край, р-н. Кыринский, с. Мангут, пер. Лесной, д. 7	Индивидуальные домовладения	49,70172	112,684921
108966	Забайкальский край, р-н. Кыринский, с. Мангут, пер. Лесной, д. 8	Индивидуальные домовладения	49,702553	112,683636
108967	Забайкальский край, р-н. Кыринский, с. Мангут, пер. Лесной, д. 9	Индивидуальные домовладения	49,70158	112,685163
108968	Забайкальский край, р-н. Кыринский, с. Мангут, пер. Набережный, д. 2	Индивидуальные домовладения	49,695876	112,672704
108969	Забайкальский край, р-н. Борзинский, пгт. Шерловая Гора, ул. Новая, д. 32	Индивидуальные домовладения	50,532171	116,326637
108970	Забайкальский край, р-н. Кыринский, с. Мангут, пер. Набережный, д. 3	Индивидуальные домовладения	49,695876	112,672704
108971	Забайкальский край, р-н. Кыринский, с. Мангут, пер. Набережный, д. 4	Индивидуальные домовладения	49,695876	112,672704
108972	Забайкальский край, р-н. Кыринский, с. Мангут, пер. Октябрьский, д. 1	Индивидуальные домовладения	49,695876	112,672704
108973	Забайкальский край, р-н. Кыринский, с. Мангут, пер. Октябрьский, д. 2	Индивидуальные домовладения	49,695876	112,672704
108974	Забайкальский край, р-н. Кыринский, с. Мангут, пер. Октябрьский, д. 3	Индивидуальные домовладения	49,695876	112,672704

№ п/п	Адрес	Вид	Широта	Долгота
108975	Забайкальский край, р-н. Кыринский, с. Мангут, пер. Октябрьский, д. 5	Индивидуальные домовладения	49,695876	112,672704
108976	Забайкальский край, р-н. Кыринский, с. Мангут, пер. Октябрьский, д. 6	Индивидуальные домовладения	49,695876	112,672704
108977	Забайкальский край, р-н. Кыринский, с. Мангут, пер. Ононский, д. 1	Индивидуальные домовладения	49,695876	112,672704
108978	Забайкальский край, р-н. Кыринский, с. Мангут, пер. Ононский, д. 10	Индивидуальные домовладения	49,695876	112,672704
108979	Забайкальский край, р-н. Кыринский, с. Мангут, пер. Ононский, д. 11	Индивидуальные домовладения	49,695876	112,672704
108980	Забайкальский край, р-н. Кыринский, с. Мангут, пер. Ононский, д. 12	Индивидуальные домовладения	49,695876	112,672704
108981	Забайкальский край, р-н. Кыринский, с. Мангут, пер. Ононский, д. 14	Индивидуальные домовладения	49,695876	112,672704
108982	Забайкальский край, р-н. Кыринский, с. Мангут, пер. Ононский, д. 2	Индивидуальные домовладения	49,695876	112,672704
108983	Забайкальский край, р-н. Кыринский, с. Мангут, пер. Ононский, д. 3	Индивидуальные домовладения	49,695876	112,672704
108984	Забайкальский край, р-н. Кыринский, с. Мангут, пер. Ононский, д. 4	Индивидуальные домовладения	49,695876	112,672704
108985	Забайкальский край, р-н. Кыринский, с. Мангут, пер. Ононский, д. 5	Индивидуальные домовладения	49,695876	112,672704
108986	Забайкальский край, р-н. Кыринский, с. Мангут, пер. Ононский, д. 5а	Индивидуальные домовладения	49,695876	112,672704
108987	Забайкальский край, р-н. Кыринский, с. Мангут, пер. Ононский, д. 6	Индивидуальные домовладения	49,695876	112,672704
108988	Забайкальский край, р-н. Кыринский, с. Мангут, пер. Ононский, д. 7	Индивидуальные домовладения	49,695876	112,672704
108989	Забайкальский край, р-н. Кыринский, с. Мангут, пер. Ононский, д. 8	Индивидуальные домовладения	49,695876	112,672704

№ п/п	Адрес	Вид	Широта	Долгота
108990	Забайкальский край, р-н. Борзинский, пгт. Шерловая Гора, ул. Новая, д. 36	Индивидуальные домовладения	50,532171	116,326637
108991	Забайкальский край, р-н. Кыринский, с. Мангут, пер. Пионерский, д. 10	Индивидуальные домовладения	49,695876	112,672704
108992	Забайкальский край, р-н. Кыринский, с. Мангут, пер. Пионерский, д. 12	Индивидуальные домовладения	49,695876	112,672704
108993	Забайкальский край, р-н. Кыринский, с. Мангут, пер. Пионерский, д. 13	Индивидуальные домовладения	49,695876	112,672704
108994	Забайкальский край, р-н. Кыринский, с. Мангут, пер. Пионерский, д. 14	Индивидуальные домовладения	49,695876	112,672704
108995	Забайкальский край, р-н. Кыринский, с. Мангут, пер. Пионерский, д. 15	Индивидуальные домовладения	49,695876	112,672704
108996	Забайкальский край, р-н. Кыринский, с. Мангут, пер. Пионерский, д. 16	Индивидуальные домовладения	49,695876	112,672704
108997	Забайкальский край, р-н. Кыринский, с. Мангут, пер. Пионерский, д. 17	Индивидуальные домовладения	49,695876	112,672704
108998	Забайкальский край, р-н. Кыринский, с. Мангут, пер. Пионерский, д. 19	Индивидуальные домовладения	49,695876	112,672704
108999	Забайкальский край, р-н. Кыринский, с. Мангут, пер. Пионерский, д. 2	Индивидуальные домовладения	49,695876	112,672704
109000	Забайкальский край, р-н. Кыринский, с. Мангут, пер. Пионерский, д. 3	Индивидуальные домовладения	49,695876	112,672704
109001	Забайкальский край, р-н. Кыринский, с. Мангут, пер. Пионерский, д. 4	Индивидуальные домовладения	49,695876	112,672704
109002	Забайкальский край, р-н. Кыринский, с. Мангут, пер. Пионерский, д. 5	Индивидуальные домовладения	49,695876	112,672704
109003	Забайкальский край, р-н. Кыринский, с. Мангут, пер. Пионерский, д. 9	Индивидуальные домовладения	49,695876	112,672704
109004	Забайкальский край, р-н. Кыринский, с. Мангут, пер. Проточный, д. 2	Индивидуальные домовладения	49,695876	112,672704

№ п/п	Адрес	Вид	Широта	Долгота
109005	Забайкальский край, р-н. Кыринский, с. Мангут, пер. Советский, д. 1	Индивидуальные домовладения	49,695876	112,672704
109006	Забайкальский край, р-н. Кыринский, с. Мангут, пер. Советский, д. 10	Индивидуальные домовладения	49,695876	112,672704
109007	Забайкальский край, р-н. Кыринский, с. Мангут, пер. Советский, д. 11	Индивидуальные домовладения	49,695876	112,672704
109008	Забайкальский край, р-н. Кыринский, с. Мангут, пер. Советский, д. 12	Индивидуальные домовладения	49,695876	112,672704
109009	Забайкальский край, р-н. Кыринский, с. Мангут, пер. Советский, д. 13	Индивидуальные домовладения	49,695876	112,672704
109010	Забайкальский край, р-н. Кыринский, с. Мангут, пер. Советский, д. 14	Индивидуальные домовладения	49,695876	112,672704
109011	Забайкальский край, р-н. Кыринский, с. Мангут, пер. Советский, д. 17	Индивидуальные домовладения	49,695876	112,672704
109012	Забайкальский край, р-н. Борзинский, пгт. Шерловая Гора, ул. Октябрьская, д. 4а	МКД	50,52466	116,31126
109013	Забайкальский край, р-н. Кыринский, с. Мангут, пер. Советский, д. 2	Индивидуальные домовладения	49,695876	112,672704
109014	Забайкальский край, р-н. Кыринский, с. Мангут, пер. Советский, д. 20	Индивидуальные домовладения	49,695876	112,672704
109015	Забайкальский край, р-н. Кыринский, с. Мангут, пер. Советский, д. 3	Индивидуальные домовладения	49,695876	112,672704
109016	Забайкальский край, р-н. Кыринский, с. Мангут, пер. Советский, д. 4	Индивидуальные домовладения	49,695876	112,672704
109017	Забайкальский край, р-н. Кыринский, с. Мангут, пер. Советский, д. 6	Индивидуальные домовладения	49,695876	112,672704
109018	Забайкальский край, р-н. Кыринский, с. Мангут, пер. Советский, д. 7	Индивидуальные домовладения	49,695876	112,672704
109019	Забайкальский край, р-н. Кыринский, с. Мангут, пер. Советский, д. 9	Индивидуальные домовладения	49,695876	112,672704

№ п/п	Адрес	Вид	Широта	Долгота
109020	Забайкальский край, р-н. Кыринский, с. Мангут, пер. Строительный, д. 1	Индивидуальные домовладения	49,695876	112,672704
109021	Забайкальский край, р-н. Кыринский, с. Мангут, пер. Строительный, д. 3	Индивидуальные домовладения	49,695876	112,672704
109022	Забайкальский край, р-н. Кыринский, с. Мангут, пер. Строительный, д. 4	Индивидуальные домовладения	49,695876	112,672704
109023	Забайкальский край, р-н. Кыринский, с. Мангут, пер. Строительный, д. 6	Индивидуальные домовладения	49,695876	112,672704
109024	Забайкальский край, р-н. Кыринский, с. Мангут, пер. Учительский, д. 1	Индивидуальные домовладения	49,695876	112,672704
109025	Забайкальский край, р-н. Кыринский, с. Мангут, пер. Учительский, д. 2	Индивидуальные домовладения	49,695876	112,672704
109026	Забайкальский край, р-н. Кыринский, с. Мангут, пер. Учительский, д. 3	Индивидуальные домовладения	49,695876	112,672704
109027	Забайкальский край, р-н. Кыринский, с. Мангут, пер. Учительский, д. 5	Индивидуальные домовладения	49,695876	112,672704
109028	Забайкальский край, р-н. Кыринский, с. Мангут, пер. Учительский, д. 6	Индивидуальные домовладения	49,695876	112,672704
109029	Забайкальский край, р-н. Кыринский, с. Мангут, пер. Учительский, д. 7	Индивидуальные домовладения	49,695876	112,672704
109030	Забайкальский край, р-н. Кыринский, с. Мангут, пер. Учительский, д. 9	Индивидуальные домовладения	49,695876	112,672704
109031	Забайкальский край, р-н. Кыринский, с. Мангут, пер. Школьный, д. 1	Индивидуальные домовладения	49,695876	112,672704
109032	Забайкальский край, р-н. Кыринский, с. Мангут, ул. 1 Степная, д. 2	Индивидуальные домовладения	49,695876	112,672704
109033	Забайкальский край, р-н. Кыринский, с. Мангут, ул. 1 Степная, д. 2В	МКД	49,695876	112,672704
109034	Забайкальский край, р-н. Кыринский, с. Мангут, ул. 1 Степная, д. 3В	МКД	49,695876	112,672704

№ п/п	Адрес	Вид	Широта	Долгота
109035	Забайкальский край, р-н. Кыринский, с. Мангут, ул. 1 Степная, д. 4	Индивидуальные домовладения	49,695876	112,672704
109036	Забайкальский край, р-н. Борзинский, пгт. Шерловая Гора, ул. Оловянная, д. 17	Индивидуальные домовладения	50,520701	116,313144
109037	Забайкальский край, р-н. Кыринский, с. Мангут, ул. Богомолова, д. 10	Индивидуальные домовладения	49,695946	112,678875
109038	Забайкальский край, р-н. Кыринский, с. Мангут, ул. Богомолова, д. 101	Индивидуальные домовладения	49,695946	112,678875
109039	Забайкальский край, р-н. Кыринский, с. Мангут, ул. Богомолова, д. 103	Индивидуальные домовладения	49,695946	112,678875
109040	Забайкальский край, р-н. Кыринский, с. Мангут, ул. Богомолова, д. 104	Индивидуальные домовладения	49,695946	112,678875
109041	Забайкальский край, р-н. Кыринский, с. Мангут, ул. Богомолова, д. 105	Индивидуальные домовладения	49,695946	112,678875
109042	Забайкальский край, р-н. Кыринский, с. Мангут, ул. Богомолова, д. 106	Индивидуальные домовладения	49,695946	112,678875
109043	Забайкальский край, р-н. Кыринский, с. Мангут, ул. Богомолова, д. 107	Индивидуальные домовладения	49,695946	112,678875
109044	Забайкальский край, р-н. Кыринский, с. Мангут, ул. Богомолова, д. 108	Индивидуальные домовладения	49,695946	112,678875
109045	Забайкальский край, р-н. Кыринский, с. Мангут, ул. Богомолова, д. 11	Индивидуальные домовладения	49,695946	112,678875
109046	Забайкальский край, р-н. Кыринский, с. Мангут, ул. Богомолова, д. 110	Индивидуальные домовладения	49,695946	112,678875
109047	Забайкальский край, р-н. Кыринский, с. Мангут, ул. Богомолова, д. 111	Индивидуальные домовладения	49,695946	112,678875
109048	Забайкальский край, р-н. Кыринский, с. Мангут, ул. Богомолова, д. 112	Индивидуальные домовладения	49,695946	112,678875
109049	Забайкальский край, р-н. Кыринский, с. Мангут, ул. Богомолова, д. 114	Индивидуальные домовладения	49,695946	112,678875

№ п/п	Адрес	Вид	Широта	Долгота
109050	Забайкальский край, р-н. Кыринский, с. Мангут, ул. Богомолова, д. 115	Индивидуальные домовладения	49,695946	112,678875
109051	Забайкальский край, р-н. Кыринский, с. Мангут, ул. Богомолова, д. 116	Индивидуальные домовладения	49,695946	112,678875
109052	Забайкальский край, р-н. Кыринский, с. Мангут, ул. Богомолова, д. 117	Индивидуальные домовладения	49,695946	112,678875
109053	Забайкальский край, р-н. Кыринский, с. Мангут, ул. Богомолова, д. 118	Индивидуальные домовладения	49,695946	112,678875
109054	Забайкальский край, р-н. Кыринский, с. Мангут, ул. Богомолова, д. 119	Индивидуальные домовладения	49,695946	112,678875
109055	Забайкальский край, р-н. Кыринский, с. Мангут, ул. Богомолова, д. 12	Индивидуальные домовладения	49,695946	112,678875
109056	Забайкальский край, р-н. Борзинский, пгт. Шерловая Гора, ул. Оловянная, д. 23	Индивидуальные домовладения	50,520701	116,313144
109057	Забайкальский край, р-н. Кыринский, с. Мангут, ул. Богомолова, д. 122	Индивидуальные домовладения	49,695946	112,678875
109058	Забайкальский край, р-н. Кыринский, с. Мангут, ул. Богомолова, д. 123	Индивидуальные домовладения	49,695946	112,678875
109059	Забайкальский край, р-н. Кыринский, с. Мангут, ул. Богомолова, д. 124	Индивидуальные домовладения	49,695946	112,678875
109060	Забайкальский край, р-н. Кыринский, с. Мангут, ул. Богомолова, д. 125	Индивидуальные домовладения	49,695946	112,678875
109061	Забайкальский край, р-н. Кыринский, с. Мангут, ул. Богомолова, д. 126	Индивидуальные домовладения	49,695946	112,678875
109062	Забайкальский край, р-н. Кыринский, с. Мангут, ул. Богомолова, д. 127	Индивидуальные домовладения	49,695946	112,678875
109063	Забайкальский край, р-н. Кыринский, с. Мангут, ул. Богомолова, д. 128	Индивидуальные домовладения	49,695946	112,678875
109064	Забайкальский край, р-н. Приаргунский, пгт. Приаргунск, ул. Энергетиков, д. 13	Индивидуальные домовладения	50,364799	119,091867

№ п/п	Адрес	Вид	Широта	Долгота
109065	Забайкальский край, р-н. Кыринский, с. Мангут, ул. Богомолова, д. 128а	Индивидуальные домовладения	49,695946	112,678875
109066	Забайкальский край, р-н. Кыринский, с. Мангут, ул. Богомолова, д. 129	Индивидуальные домовладения	49,695946	112,678875
109067	Забайкальский край, р-н. Кыринский, с. Мангут, ул. Богомолова, д. 130	Индивидуальные домовладения	49,695946	112,678875
109068	Забайкальский край, р-н. Кыринский, с. Мангут, ул. Богомолова, д. 131	Индивидуальные домовладения	49,695946	112,678875
109069	Забайкальский край, р-н. Кыринский, с. Мангут, ул. Богомолова, д. 132	Индивидуальные домовладения	49,695946	112,678875
109070	Забайкальский край, р-н. Кыринский, с. Мангут, ул. Богомолова, д. 134Б	Индивидуальные домовладения	49,695946	112,678875
109071	Забайкальский край, р-н. Кыринский, с. Мангут, ул. Богомолова, д. 14	Индивидуальные домовладения	49,695946	112,678875
109072	Забайкальский край, р-н. Кыринский, с. Мангут, ул. Богомолова, д. 15	Индивидуальные домовладения	49,695946	112,678875
109073	Забайкальский край, р-н. Кыринский, с. Мангут, ул. Богомолова, д. 16	Индивидуальные домовладения	49,695946	112,678875
109074	Забайкальский край, р-н. Кыринский, с. Мангут, ул. Богомолова, д. 17	Индивидуальные домовладения	49,695946	112,678875
109075	Забайкальский край, р-н. Кыринский, с. Мангут, ул. Богомолова, д. 18	Индивидуальные домовладения	49,695946	112,678875
109076	Забайкальский край, р-н. Кыринский, с. Мангут, ул. Богомолова, д. 19	Индивидуальные домовладения	49,695946	112,678875
109077	Забайкальский край, р-н. Кыринский, с. Мангут, ул. Богомолова, д. 2	Индивидуальные домовладения	49,695946	112,678875
109078	Забайкальский край, р-н. Кыринский, с. Мангут, ул. Богомолова, д. 21	Индивидуальные домовладения	49,695946	112,678875
109079	Забайкальский край, р-н. Борзинский, пгт. Шерловая Гора, ул. Оловянная, д. 35	Индивидуальные домовладения	50,520701	116,313144

№ п/п	Адрес	Вид	Широта	Долгота
109080	Забайкальский край, р-н. Кыринский, с. Мангут, ул. Богомолова, д. 23	Индивидуальные домовладения	49,695946	112,678875
109081	Забайкальский край, р-н. Кыринский, с. Мангут, ул. Богомолова, д. 25	Индивидуальные домовладения	49,695946	112,678875
109082	Забайкальский край, р-н. Кыринский, с. Мангут, ул. Богомолова, д. 25а	Индивидуальные домовладения	49,695946	112,678875
109083	Забайкальский край, р-н. Кыринский, с. Мангут, ул. Богомолова, д. 26	Индивидуальные домовладения	49,695946	112,678875
109084	Забайкальский край, р-н. Кыринский, с. Мангут, ул. Богомолова, д. 27	Индивидуальные домовладения	49,695946	112,678875
109085	Забайкальский край, р-н. Кыринский, с. Мангут, ул. Богомолова, д. 28	Индивидуальные домовладения	49,695946	112,678875
109086	Забайкальский край, р-н. Кыринский, с. Мангут, ул. Богомолова, д. 29	Индивидуальные домовладения	49,695946	112,678875
109087	Забайкальский край, р-н. Кыринский, с. Мангут, ул. Богомолова, д. 3	Индивидуальные домовладения	49,695946	112,678875
109088	Забайкальский край, р-н. Кыринский, с. Мангут, ул. Богомолова, д. 30	Индивидуальные домовладения	49,695946	112,678875
109089	Забайкальский край, р-н. Кыринский, с. Мангут, ул. Богомолова, д. 31	Индивидуальные домовладения	49,695946	112,678875
109090	Забайкальский край, р-н. Кыринский, с. Мангут, ул. Богомолова, д. 32	Индивидуальные домовладения	49,695946	112,678875
109091	Забайкальский край, р-н. Кыринский, с. Мангут, ул. Богомолова, д. 33	Индивидуальные домовладения	49,695946	112,678875
109092	Забайкальский край, р-н. Кыринский, с. Мангут, ул. Богомолова, д. 35	Индивидуальные домовладения	49,695946	112,678875
109093	Забайкальский край, р-н. Кыринский, с. Мангут, ул. Богомолова, д. 36	Индивидуальные домовладения	49,695946	112,678875
109094	Забайкальский край, р-н. Кыринский, с. Мангут, ул. Богомолова, д. 37	Индивидуальные домовладения	49,695946	112,678875

№ п/п	Адрес	Вид	Широта	Долгота
109095	Забайкальский край, р-н. Кыринский, с. Мангут, ул. Богомолова, д. 38	Индивидуальные домовладения	49,695946	112,678875
109096	Забайкальский край, р-н. Кыринский, с. Мангут, ул. Богомолова, д. 39	Индивидуальные домовладения	49,695946	112,678875
109097	Забайкальский край, р-н. Кыринский, с. Мангут, ул. Богомолова, д. 4	Индивидуальные домовладения	49,695946	112,678875
109098	Забайкальский край, р-н. Кыринский, с. Мангут, ул. Богомолова, д. 40	Индивидуальные домовладения	49,695946	112,678875
109099	Забайкальский край, р-н. Кыринский, с. Мангут, ул. Богомолова, д. 41	Индивидуальные домовладения	49,695946	112,678875
109100	Забайкальский край, р-н. Борзинский, пгт. Шерловая Гора, ул. Оловянная, д. 37	Индивидуальные домовладения	50,520701	116,313144
109101	Забайкальский край, р-н. Кыринский, с. Мангут, ул. Богомолова, д. 43	Индивидуальные домовладения	49,695946	112,678875
109102	Забайкальский край, р-н. Кыринский, с. Мангут, ул. Богомолова, д. 45	Индивидуальные домовладения	49,695946	112,678875
109103	Забайкальский край, р-н. Кыринский, с. Мангут, ул. Богомолова, д. 46	Индивидуальные домовладения	49,695946	112,678875
109104	Забайкальский край, р-н. Кыринский, с. Мангут, ул. Богомолова, д. 48	Индивидуальные домовладения	49,695946	112,678875
109105	Забайкальский край, р-н. Кыринский, с. Мангут, ул. Богомолова, д. 49	Индивидуальные домовладения	49,695946	112,678875
109106	Забайкальский край, р-н. Кыринский, с. Мангут, ул. Богомолова, д. 5	Индивидуальные домовладения	49,695946	112,678875
109107	Забайкальский край, р-н. Кыринский, с. Мангут, ул. Богомолова, д. 50	Индивидуальные домовладения	49,695946	112,678875
109108	Забайкальский край, р-н. Кыринский, с. Мангут, ул. Богомолова, д. 51	Индивидуальные домовладения	49,695946	112,678875
109109	Забайкальский край, р-н. Кыринский, с. Мангут, ул. Богомолова, д. 52	Индивидуальные домовладения	49,695946	112,678875

№ п/п	Адрес	Вид	Широта	Долгота
109110	Забайкальский край, р-н. Кыринский, с. Мангут, ул. Богомолова, д. 53	Индивидуальные домовладения	49,695946	112,678875
109111	Забайкальский край, р-н. Кыринский, с. Мангут, ул. Богомолова, д. 55	Индивидуальные домовладения	49,695946	112,678875
109112	Забайкальский край, р-н. Кыринский, с. Мангут, ул. Богомолова, д. 56	Индивидуальные домовладения	49,695946	112,678875
109113	Забайкальский край, р-н. Кыринский, с. Мангут, ул. Богомолова, д. 57	Индивидуальные домовладения	49,695946	112,678875
109114	Забайкальский край, р-н. Кыринский, с. Мангут, ул. Богомолова, д. 6	Индивидуальные домовладения	49,695946	112,678875
109115	Забайкальский край, р-н. Кыринский, с. Мангут, ул. Богомолова, д. 61	Индивидуальные домовладения	49,695946	112,678875
109116	Забайкальский край, р-н. Кыринский, с. Мангут, ул. Богомолова, д. 62	Индивидуальные домовладения	49,695946	112,678875
109117	Забайкальский край, р-н. Кыринский, с. Мангут, ул. Богомолова, д. 63	Индивидуальные домовладения	49,695946	112,678875
109118	Забайкальский край, р-н. Кыринский, с. Мангут, ул. Богомолова, д. 64	Индивидуальные домовладения	49,695946	112,678875
109119	Забайкальский край, р-н. Кыринский, с. Мангут, ул. Богомолова, д. 66	Индивидуальные домовладения	49,695946	112,678875
109120	Забайкальский край, р-н. Кыринский, с. Мангут, ул. Богомолова, д. 68	Индивидуальные домовладения	49,695946	112,678875
109121	Забайкальский край, р-н. Кыринский, с. Мангут, ул. Богомолова, д. 7	Индивидуальные домовладения	49,695946	112,678875
109122	Забайкальский край, р-н. Борзинский, пгт. Шерловая Гора, ул. Полевая, д. 11	Индивидуальные домовладения	50,523153	116,315606
109123	Забайкальский край, г. Чита, тракт. Карповский, д. 32	Индивидуальные домовладения	52,101627	113,483307
109124	Забайкальский край, р-н. Кыринский, с. Мангут, ул. Богомолова, д. 71б	Индивидуальные домовладения	49,695946	112,678875

№ п/п	Адрес	Вид	Широта	Долгота
109125	Забайкальский край, р-н. Кыринский, с. Мангут, ул. Богомолова, д. 72	Индивидуальные домовладения	49,695946	112,678875
109126	Забайкальский край, р-н. Кыринский, с. Мангут, ул. Богомолова, д. 73	Индивидуальные домовладения	49,695946	112,678875
109127	Забайкальский край, р-н. Кыринский, с. Мангут, ул. Богомолова, д. 74	Индивидуальные домовладения	49,695946	112,678875
109128	Забайкальский край, р-н. Кыринский, с. Мангут, ул. Богомолова, д. 76	Индивидуальные домовладения	49,695946	112,678875
109129	Забайкальский край, р-н. Кыринский, с. Мангут, ул. Богомолова, д. 78	Индивидуальные домовладения	49,695946	112,678875
109130	Забайкальский край, р-н. Кыринский, с. Мангут, ул. Богомолова, д. 79	Индивидуальные домовладения	49,695946	112,678875
109131	Забайкальский край, р-н. Кыринский, с. Мангут, ул. Богомолова, д. 8	Индивидуальные домовладения	49,695946	112,678875
109132	Забайкальский край, р-н. Кыринский, с. Мангут, ул. Богомолова, д. 80	Индивидуальные домовладения	49,695946	112,678875
109133	Забайкальский край, р-н. Кыринский, с. Мангут, ул. Богомолова, д. 81	Индивидуальные домовладения	49,695946	112,678875
109134	Забайкальский край, р-н. Кыринский, с. Мангут, ул. Богомолова, д. 81а	Индивидуальные домовладения	49,695946	112,678875
109135	Забайкальский край, р-н. Кыринский, с. Мангут, ул. Богомолова, д. 82	Индивидуальные домовладения	49,695946	112,678875
109136	Забайкальский край, р-н. Кыринский, с. Мангут, ул. Богомолова, д. 82б	Индивидуальные домовладения	49,695946	112,678875
109137	Забайкальский край, р-н. Кыринский, с. Мангут, ул. Богомолова, д. 83	Индивидуальные домовладения	49,695946	112,678875
109138	Забайкальский край, р-н. Кыринский, с. Мангут, ул. Богомолова, д. 84	Индивидуальные домовладения	49,695946	112,678875
109139	Забайкальский край, р-н. Кыринский, с. Мангут, ул. Богомолова, д. 85	Индивидуальные домовладения	49,695946	112,678875

№ п/п	Адрес	Вид	Широта	Долгота
109140	Забайкальский край, р-н. Кыринский, с. Мангут, ул. Богомолова, д. 89	Индивидуальные домовладения	49,695946	112,678875
109141	Забайкальский край, р-н. Кыринский, с. Мангут, ул. Богомолова, д. 9	Индивидуальные домовладения	49,695946	112,678875
109142	Забайкальский край, р-н. Кыринский, с. Мангут, ул. Богомолова, д. 90	Индивидуальные домовладения	49,695946	112,678875
109143	Забайкальский край, р-н. Кыринский, с. Мангут, ул. Богомолова, д. 91	Индивидуальные домовладения	49,695946	112,678875
109144	Забайкальский край, р-н. Кыринский, с. Мангут, ул. Богомолова, д. 93	Индивидуальные домовладения	49,695946	112,678875
109145	Забайкальский край, р-н. Борзинский, пгт. Шерловая Гора, ул. Полевая, д. 15	Индивидуальные домовладения	50,523153	116,315606
109146	Забайкальский край, р-н. Кыринский, с. Мангут, ул. Богомолова, д. 94	МКД	49,695946	112,678875
109147	Забайкальский край, р-н. Кыринский, с. Мангут, ул. Богомолова, д. 96	Индивидуальные домовладения	49,695946	112,678875
109148	Забайкальский край, р-н. Кыринский, с. Мангут, ул. Богомолова, д. 97	Индивидуальные домовладения	49,695946	112,678875
109149	Забайкальский край, р-н. Кыринский, с. Мангут, ул. Богомолова, д. 98	Индивидуальные домовладения	49,695946	112,678875
109150	Забайкальский край, р-н. Кыринский, с. Мангут, ул. Богомолова, д. 99	Индивидуальные домовладения	49,695946	112,678875
109151	Забайкальский край, р-н. Кыринский, с. Мангут, ул. Колхозная, д. 1	Индивидуальные домовладения	49,704846	112,682412
109152	Забайкальский край, р-н. Кыринский, с. Мангут, ул. Колхозная, д. 10	Индивидуальные домовладения	49,70365	112,680329
109153	Забайкальский край, р-н. Кыринский, с. Мангут, ул. Колхозная, д. 100	Индивидуальные домовладения	49,692097	112,662288
109154	Забайкальский край, р-н. Кыринский, с. Мангут, ул. Колхозная, д. 101	Индивидуальные домовладения	49,692113	112,663136

№ п/п	Адрес	Вид	Широта	Долгота
109155	Забайкальский край, р-н. Кыринский, с. Мангут, ул. Колхозная, д. 102	Индивидуальные домовладения	49,6919	112,661921
109156	Забайкальский край, р-н. Кыринский, с. Мангут, ул. Колхозная, д. 103	Индивидуальные домовладения	49,691846	112,662637
109157	Забайкальский край, р-н. Кыринский, с. Мангут, ул. Колхозная, д. 104	Индивидуальные домовладения	49,691663	112,661508
109158	Забайкальский край, р-н. Кыринский, с. Мангут, ул. Колхозная, д. 105	Индивидуальные домовладения	49,69164	112,662237
109159	Забайкальский край, р-н. Кыринский, с. Мангут, ул. Колхозная, д. 107	Индивидуальные домовладения	49,69143	112,661806
109160	Забайкальский край, р-н. Кыринский, с. Мангут, ул. Колхозная, д. 107а	Индивидуальные домовладения	49,69143	112,661806
109161	Забайкальский край, р-н. Кыринский, с. Мангут, ул. Колхозная, д. 108	Индивидуальные домовладения	49,691262	112,660721
109162	Забайкальский край, р-н. Кыринский, с. Мангут, ул. Колхозная, д. 109	Индивидуальные домовладения	49,691188	112,661398
109163	Забайкальский край, р-н. Кыринский, с. Мангут, ул. Колхозная, д. 110	Индивидуальные домовладения	49,690995	112,660266
109164	Забайкальский край, р-н. Кыринский, с. Мангут, ул. Колхозная, д. 112	Индивидуальные домовладения	49,690169	112,659154
109165	Забайкальский край, р-н. Кыринский, с. Мангут, ул. Колхозная, д. 112а	Индивидуальные домовладения	49,690169	112,659154
109166	Забайкальский край, г. Чита, тракт. Карповский, д. 33	Индивидуальные домовладения	52,101837	113,483307
109167	Забайкальский край, р-н. Кыринский, с. Мангут, ул. Колхозная, д. 119	Индивидуальные домовладения	49,690263	112,659857
109168	Забайкальский край, р-н. Кыринский, с. Мангут, ул. Колхозная, д. 123	Индивидуальные домовладения	49,696933	112,671716
109169	Забайкальский край, р-н. Кыринский, с. Мангут, ул. Колхозная, д. 13	Индивидуальные домовладения	49,703535	112,680789

№ п/п	Адрес	Вид	Широта	Долгота
109170	Забайкальский край, р-н. Кыринский, с. Мангут, ул. Колхозная, д. 14	Индивидуальные домовладения	49,703306	112,679926
109171	Забайкальский край, р-н. Кыринский, с. Мангут, ул. Колхозная, д. 15	Индивидуальные домовладения	49,703335	112,680561
109172	Забайкальский край, р-н. Кыринский, с. Мангут, ул. Колхозная, д. 16	Индивидуальные домовладения	49,703162	112,679834
109173	Забайкальский край, р-н. Кыринский, с. Мангут, ул. Колхозная, д. 17	Индивидуальные домовладения	49,703197	112,680349
109174	Забайкальский край, р-н. Кыринский, с. Мангут, ул. Колхозная, д. 18	Индивидуальные домовладения	49,702845	112,679447
109175	Забайкальский край, р-н. Кыринский, с. Мангут, ул. Колхозная, д. 19	Индивидуальные домовладения	49,703071	112,680215
109176	Забайкальский край, р-н. Кыринский, с. Мангут, ул. Колхозная, д. 2	Индивидуальные домовладения	49,704892	112,681766
109177	Забайкальский край, р-н. Кыринский, с. Мангут, ул. Колхозная, д. 20	Индивидуальные домовладения	49,702564	112,679112
109178	Забайкальский край, р-н. Кыринский, с. Мангут, ул. Колхозная, д. 22	Индивидуальные домовладения	49,702375	112,678914
109179	Забайкальский край, р-н. Кыринский, с. Мангут, ул. Колхозная, д. 25	Индивидуальные домовладения	49,696933	112,671716
109180	Забайкальский край, р-н. Кыринский, с. Мангут, ул. Колхозная, д. 26	Индивидуальные домовладения	49,702038	112,678483
109181	Забайкальский край, р-н. Кыринский, с. Мангут, ул. Колхозная, д. 27	Индивидуальные домовладения	49,696933	112,671716
109182	Забайкальский край, р-н. Кыринский, с. Мангут, ул. Колхозная, д. 28	Индивидуальные домовладения	49,701817	112,678225
109183	Забайкальский край, р-н. Кыринский, с. Мангут, ул. Колхозная, д. 29	Индивидуальные домовладения	49,696933	112,671716
109184	Забайкальский край, р-н. Кыринский, с. Мангут, ул. Колхозная, д. 3	Индивидуальные домовладения	49,704591	112,682101

№ п/п	Адрес	Вид	Широта	Долгота
109185	Забайкальский край, р-н. Кыринский, с. Мангут, ул. Колхозная, д. 30	Индивидуальные домовладения	49,701639	112,677956
109186	Забайкальский край, р-н. Кыринский, с. Мангут, ул. Колхозная, д. 31	Индивидуальные домовладения	49,696933	112,671716
109187	Забайкальский край, р-н. Кыринский, с. Мангут, ул. Колхозная, д. 32	Индивидуальные домовладения	49,701532	112,677802
109188	Забайкальский край, г. Чита, тракт. Карповский, д. 34	Индивидуальные домовладения	52,102064	113,483307
109189	Забайкальский край, р-н. Кыринский, с. Мангут, ул. Колхозная, д. 37	Индивидуальные домовладения	49,696933	112,671716
109190	Забайкальский край, р-н. Кыринский, с. Мангут, ул. Колхозная, д. 38	Индивидуальные домовладения	49,696933	112,671716
109191	Забайкальский край, р-н. Кыринский, с. Мангут, ул. Колхозная, д. 4	Индивидуальные домовладения	49,704613	112,681477
109192	Забайкальский край, р-н. Кыринский, с. Мангут, ул. Колхозная, д. 40	Индивидуальные домовладения	49,696933	112,671716
109193	Забайкальский край, р-н. Кыринский, с. Мангут, ул. Колхозная, д. 41	Индивидуальные домовладения	49,70071	112,677329
109194	Забайкальский край, р-н. Кыринский, с. Мангут, ул. Колхозная, д. 43	Индивидуальные домовладения	49,700545	112,677154
109195	Забайкальский край, р-н. Кыринский, с. Мангут, ул. Колхозная, д. 45	Индивидуальные домовладения	49,700319	112,676836
109196	Забайкальский край, р-н. Кыринский, с. Мангут, ул. Колхозная, д. 47	Индивидуальные домовладения	49,696933	112,671716
109197	Забайкальский край, р-н. Кыринский, с. Мангут, ул. Колхозная, д. 49	Индивидуальные домовладения	49,69973	112,676252
109198	Забайкальский край, р-н. Кыринский, с. Мангут, ул. Колхозная, д. 4а	Индивидуальные домовладения	49,704613	112,681477
109199	Забайкальский край, р-н. Кыринский, с. Мангут, ул. Колхозная, д. 5	Индивидуальные домовладения	49,70446	112,681881

№ п/п	Адрес	Вид	Широта	Долгота
109200	Забайкальский край, р-н. Кыринский, с. Мангут, ул. Колхозная, д. 53	Индивидуальные домовладения	49,699176	112,675449
109201	Забайкальский край, р-н. Кыринский, с. Мангут, ул. Колхозная, д. 54	Индивидуальные домовладения	49,699493	112,675234
109202	Забайкальский край, р-н. Кыринский, с. Мангут, ул. Колхозная, д. 55	Индивидуальные домовладения	49,698824	112,674938
109203	Забайкальский край, р-н. Кыринский, с. Мангут, ул. Колхозная, д. 56	Индивидуальные домовладения	49,69932	112,675003
109204	Забайкальский край, р-н. Кыринский, с. Мангут, ул. Колхозная, д. 57	Индивидуальные домовладения	49,698554	112,674625
109205	Забайкальский край, р-н. Кыринский, с. Мангут, ул. Колхозная, д. 58	Индивидуальные домовладения	49,699118	112,67475
109206	Забайкальский край, р-н. Кыринский, с. Мангут, ул. Колхозная, д. 59	Индивидуальные домовладения	49,698023	112,674043
109207	Забайкальский край, р-н. Кыринский, с. Мангут, ул. Колхозная, д. 6	Индивидуальные домовладения	49,704272	112,68107
109208	Забайкальский край, р-н. Кыринский, с. Мангут, ул. Колхозная, д. 60	Индивидуальные домовладения	49,698885	112,674482
109209	Забайкальский край, р-н. Кыринский, с. Мангут, ул. Колхозная, д. 61	Индивидуальные домовладения	49,697876	112,673858
109210	Забайкальский край, р-н. Борзинский, пгт. Шерловая Гора, ул. Полевая, д. 16	Индивидуальные домовладения	50,523153	116,315606
109211	Забайкальский край, р-н. Кыринский, с. Мангут, ул. Колхозная, д. 64	Индивидуальные домовладения	49,698441	112,67387
109212	Забайкальский край, р-н. Кыринский, с. Мангут, ул. Колхозная, д. 65	Индивидуальные домовладения	49,697358	112,67295
109213	Забайкальский край, р-н. Кыринский, с. Мангут, ул. Колхозная, д. 66	Индивидуальные домовладения	49,698264	112,673687
109214	Забайкальский край, р-н. Кыринский, с. Мангут, ул. Колхозная, д. 67	Индивидуальные домовладения	49,697103	112,672446

№ п/п	Адрес	Вид	Широта	Долгота
109215	Забайкальский край, р-н. Кыринский, с. Мангут, ул. Колхозная, д. 68	Индивидуальные домовладения	49,698137	112,673434
109216	Забайкальский край, р-н. Кыринский, с. Мангут, ул. Колхозная, д. 69	Индивидуальные домовладения	49,696933	112,671716
109217	Забайкальский край, р-н. Кыринский, с. Мангут, ул. Колхозная, д. 70	Индивидуальные домовладения	49,697889	112,673144
109218	Забайкальский край, р-н. Кыринский, с. Мангут, ул. Колхозная, д. 71	Индивидуальные домовладения	49,695646	112,669677
109219	Забайкальский край, р-н. Кыринский, с. Мангут, ул. Колхозная, д. 72	Индивидуальные домовладения	49,697707	112,672835
109220	Забайкальский край, р-н. Кыринский, с. Мангут, ул. Колхозная, д. 73	Индивидуальные домовладения	49,695391	112,669213
109221	Забайкальский край, р-н. Кыринский, с. Мангут, ул. Колхозная, д. 74	Индивидуальные домовладения	49,697397	112,67155
109222	Забайкальский край, р-н. Кыринский, с. Мангут, ул. Колхозная, д. 75	Индивидуальные домовладения	49,695174	112,668811
109223	Забайкальский край, р-н. Кыринский, с. Мангут, ул. Колхозная, д. 76	Индивидуальные домовладения	49,69507	112,667833
109224	Забайкальский край, р-н. Кыринский, с. Мангут, ул. Колхозная, д. 77	Индивидуальные домовладения	49,694977	112,668724
109225	Забайкальский край, р-н. Кыринский, с. Мангут, ул. Колхозная, д. 78	Индивидуальные домовладения	49,694783	112,667291
109226	Забайкальский край, р-н. Кыринский, с. Мангут, ул. Колхозная, д. 79	Индивидуальные домовладения	49,694822	112,668166
109227	Забайкальский край, р-н. Кыринский, с. Мангут, ул. Колхозная, д. 80	Индивидуальные домовладения	49,694525	112,666828
109228	Забайкальский край, р-н. Кыринский, с. Мангут, ул. Колхозная, д. 81	Индивидуальные домовладения	49,694521	112,667599
109229	Забайкальский край, р-н. Кыринский, с. Мангут, ул. Колхозная, д. 82	Индивидуальные домовладения	49,69424	112,666287

№ п/п	Адрес	Вид	Широта	Долгота
109230	Забайкальский край, р-н. Кыринский, с. Мангут, ул. Колхозная, д. 83	Индивидуальные домовладения	49,694264	112,667131
109231	Забайкальский край, р-н. Кыринский, с. Мангут, ул. Колхозная, д. 84	Индивидуальные домовладения	49,694038	112,665914
109232	Забайкальский край, р-н. Кыринский, с. Мангут, ул. Колхозная, д. 85А	Индивидуальные домовладения	49,693996	112,666664
109233	Забайкальский край, р-н. Борзинский, пгт. Шерловая Гора, ул. Полевая, д. 31	Индивидуальные домовладения	50,523153	116,315606
109234	Забайкальский край, р-н. Кыринский, с. Мангут, ул. Колхозная, д. 86	Индивидуальные домовладения	49,693877	112,665594
109235	Забайкальский край, р-н. Кыринский, с. Мангут, ул. Колхозная, д. 87	Индивидуальные домовладения	49,693807	112,666257
109236	Забайкальский край, р-н. Борзинский, пгт. Шерловая Гора, ул. Полевая, д. 4	МКД	50,52315	116,31527
109237	Забайкальский край, р-н. Кыринский, с. Мангут, ул. Колхозная, д. 88	Индивидуальные домовладения	49,693635	112,66517
109238	Забайкальский край, р-н. Кыринский, с. Мангут, ул. Колхозная, д. 89	Индивидуальные домовладения	49,69359	112,665931
109239	Забайкальский край, р-н. Борзинский, пгт. Шерловая Гора, ул. Промышленная, д. 1	Индивидуальные домовладения	50,536168	116,318435
109240	Забайкальский край, р-н. Борзинский, пгт. Шерловая Гора, ул. Советская, д. 4	Индивидуальные домовладения	50,523107	116,310036
109241	Забайкальский край, р-н. Кыринский, с. Мангут, ул. Колхозная, д. 90А	Индивидуальные домовладения	49,693376	112,664646
109242	Забайкальский край, р-н. Кыринский, с. Мангут, ул. Колхозная, д. 91	Индивидуальные домовладения	49,693352	112,665505
109243	Забайкальский край, р-н. Борзинский, пгт. Шерловая Гора, ул. Советская, д. 6а	Индивидуальные домовладения	50,525803	116,31405
109244	Забайкальский край, р-н. Борзинский, пгт. Шерловая Гора, ул. Строительная, д. 7	Индивидуальные домовладения	50,529114	116,294702

№ п/п	Адрес	Вид	Широта	Долгота
109245	Забайкальский край, р-н. Кыринский, с. Мангут, ул. Колхозная, д. 92	Индивидуальные домовладения	49,693173	112,664285
109246	Забайкальский край, р-н. Кыринский, с. Мангут, ул. Колхозная, д. 93	Индивидуальные домовладения	49,693111	112,665047
109247	Забайкальский край, р-н. Кыринский, с. Мангут, ул. Колхозная, д. 94	Индивидуальные домовладения	49,692788	112,66358
109248	Забайкальский край, р-н. Кыринский, с. Мангут, ул. Колхозная, д. 95	Индивидуальные домовладения	49,692887	112,664598
109249	Забайкальский край, р-н. Кыринский, с. Мангут, ул. Колхозная, д. 96	Индивидуальные домовладения	49,692582	112,663165
109250	Забайкальский край, р-н. Кыринский, с. Мангут, ул. Колхозная, д. 97	Индивидуальные домовладения	49,692567	112,663986
109251	Забайкальский край, р-н. Кыринский, с. Мангут, ул. Колхозная, д. 98	Индивидуальные домовладения	49,692345	112,662734
109252	Забайкальский край, р-н. Кыринский, с. Мангут, ул. Колхозная, д. 99	Индивидуальные домовладения	49,692355	112,663547
109253	Забайкальский край, р-н. Борзинский, пгт. Шерловая Гора, ул. Харанорская, д. 10	Индивидуальные домовладения	50,525563	116,320564
109254	Забайкальский край, р-н. Борзинский, пгт. Шерловая Гора, ул. Харанорская, д. 11а	Индивидуальные домовладения	50,525993	116,31672
109255	Забайкальский край, р-н. Борзинский, пгт. Шерловая Гора, ул. Харанорская, д. 24	Индивидуальные домовладения	50,525563	116,320564
109256	Забайкальский край, р-н. Борзинский, пгт. Шерловая Гора, ул. Харанорская, д. 28	Индивидуальные домовладения	50,525563	116,320564
109257	Забайкальский край, р-н. Борзинский, пгт. Шерловая Гора, ул. Харанорская, д. 2а	Индивидуальные домовладения	50,525563	116,320564
109258	Забайкальский край, р-н. Борзинский, пгт. Шерловая Гора, ул. Харанорская, д. 42	Индивидуальные домовладения	50,525563	116,320564
109259	Забайкальский край, р-н. Борзинский, пгт. Шерловая Гора, ул. Учанина, д. 6	МКД	50,540672	116,338425

№ п/п	Адрес	Вид	Широта	Долгота
109260	Забайкальский край, р-н. Борзинский, пгт. Шерловая Гора, ул. Харанорская, д. 45а	Индивидуальные домовладения	50,525563	116,320564
109261	Забайкальский край, р-н. Борзинский, пгт. Шерловая Гора, ул. Харанорская, д. 46	Индивидуальные домовладения	50,525197	116,323592
109262	Забайкальский край, р-н. Борзинский, пгт. Шерловая Гора, ул. Чапаева, д. 13	Индивидуальные домовладения	50,519367	116,31256
109263	Забайкальский край, р-н. Борзинский, пгт. Шерловая Гора, ул. Чапаева, д. 19	Индивидуальные домовладения	50,51865	116,31316
109264	Забайкальский край, р-н. Борзинский, пгт. Шерловая Гора, ул. Чапаева, д. 2	Индивидуальные домовладения	50,522551	116,309569
109265	Забайкальский край, р-н. Борзинский, пгт. Шерловая Гора, ул. Чапаева, д. 31	Индивидуальные домовладения	50,519235	116,312354
109266	Забайкальский край, р-н. Борзинский, пгт. Шерловая Гора, ул. Чапаева, д. 39	Индивидуальные домовладения	50,519235	116,312354
109267	Забайкальский край, р-н. Борзинский, пгт. Шерловая Гора, ул. Чапаева, д. 42	Индивидуальные домовладения	50,516903	116,31388
109268	Забайкальский край, р-н. Борзинский, пгт. Шерловая Гора, ул. Шевченко, д. 10	Индивидуальные домовладения	50,527613	116,318247
109269	Забайкальский край, р-н. Борзинский, пгт. Шерловая Гора, ул. Шевченко, д. 1а	Индивидуальные домовладения	50,527613	116,318247
109270	Забайкальский край, р-н. Борзинский, пгт. Шерловая Гора, ул. Шевченко, д. 5	Индивидуальные домовладения	50,527613	116,318247
109271	Забайкальский край, р-н. Борзинский, пгт. Шерловая Гора, ул. Юбилейная, д. 2	МКД	50,528816	116,30472
109272	Забайкальский край, р-н. Борзинский, пгт. Шерловая Гора, ул. Юбилейная, д. 4	МКД	50,528454	116,30379
109273	Забайкальский край, р-н. Борзинский, пгт. Шерловая Гора, мкр. 1-й, д. 10	Индивидуальные домовладения	50,52412	116,318759
109274	Забайкальский край, р-н. Борзинский, пгт. Шерловая Гора, мкр. 1-й, д. 23	Индивидуальные домовладения	50,52412	116,318759

№ п/п	Адрес	Вид	Широта	Долгота
109275	Забайкальский край, р-н. Борзинский, пгт. Шерловая Гора, мкр. 1-й, д. 30	Индивидуальные домовладения	50,52412	116,318759
109276	Забайкальский край, р-н. Борзинский, пгт. Шерловая Гора, мкр. 1-й, д. 5	Индивидуальные домовладения	50,52412	116,318759
109277	Забайкальский край, р-н. Краснокаменский, с. Кайластуй, ул. Груздева, д. 13	Индивидуальные домовладения	49,831433	118,400057
109278	Забайкальский край, р-н. Краснокаменский, с. Кайластуй, ул. Груздева, д. 15	Индивидуальные домовладения	49,831433	118,400057
109279	Забайкальский край, р-н. Краснокаменский, с. Кайластуй, ул. Груздева, д. 27	Индивидуальные домовладения	49,831433	118,400057
109280	Забайкальский край, р-н. Краснокаменский, с. Кайластуй, ул. Груздева, д. 35	Индивидуальные домовладения	49,831433	118,400057
109281	Забайкальский край, р-н. Краснокаменский, с. Кайластуй, ул. Груздева, д. 47	Индивидуальные домовладения	49,831433	118,400057
109282	Забайкальский край, р-н. Борзинский, пгт. Шерловая Гора, мкр. 2-й, д. 8	МКД	50,546901	116,334479
109283	Забайкальский край, р-н. Борзинский, пгт. Шерловая Гора, мкр. 2-й, д. 9	МКД	50,546747	116,332925
109284	Забайкальский край, р-н. Борзинский, пгт. Шерловая Гора, мкр. 3-й, д. 5а	Индивидуальные домовладения	50,52412	116,318759
109285	Забайкальский край, р-н. Борзинский, пгт. Шерловая Гора, ул. 50 лет Октября, д. 1б	Индивидуальные домовладения	50,538091	116,343247
109286	Забайкальский край, р-н. Краснокаменский, с. Кайластуй, ул. Куйбышева, д. 18	Индивидуальные домовладения	49,831433	118,400057
109287	Забайкальский край, р-н. Борзинский, пгт. Шерловая Гора, ул. 50 лет Октября, д. 1в	Индивидуальные домовладения	50,538091	116,343247
109288	Забайкальский край, р-н. Борзинский, пгт. Шерловая Гора, ул. 50 лет Октября, д. 2г	Индивидуальные домовладения	50,540192	116,343507
109289	Забайкальский край, р-н. Борзинский, пгт. Шерловая Гора, ул. 50 лет Октября, д. 36а	Индивидуальные домовладения	50,54384	116,34305

№ п/п	Адрес	Вид	Широта	Долгота
109290	Забайкальский край, р-н. Борзинский, пгт. Шерловая Гора, ул. 50 лет Октября, д. 6	Индивидуальные домовладения	50,540192	116,343507
109291	Забайкальский край, р-н. Борзинский, пгт. Шерловая Гора, ул. Бабушкина, д. 20	Индивидуальные домовладения	50,545648	116,344037
109292	Забайкальский край, р-н. Борзинский, пгт. Шерловая Гора, ул. Бабушкина, д. 22а	Индивидуальные домовладения	50,545648	116,344037
109293	Забайкальский край, р-н. Борзинский, пгт. Шерловая Гора, ул. Бабушкина, д. 22б	Индивидуальные домовладения	50,545648	116,344037
109294	Забайкальский край, р-н. Борзинский, пгт. Шерловая Гора, ул. Бутина, д. 1	Индивидуальные домовладения	50,544068	116,340956
109295	Забайкальский край, р-н. Борзинский, пгт. Шерловая Гора, ул. Бутина, д. 5	Индивидуальные домовладения	50,544068	116,340956
109296	Забайкальский край, р-н. Борзинский, пгт. Шерловая Гора, ул. Бутина, д. 8	Индивидуальные домовладения	50,544068	116,340956
109297	Забайкальский край, р-н. Борзинский, пгт. Шерловая Гора, ул. Гагарина, д. 27	Индивидуальные домовладения	50,553723	116,338198
109298	Забайкальский край, р-н. Борзинский, пгт. Шерловая Гора, ул. Гастелло, д. 11	Индивидуальные домовладения	50,547004	116,341495
109299	Забайкальский край, р-н. Краснокаменский, с. Кайластуй, ул. Куйбышева, д. 19	Индивидуальные домовладения	49,831433	118,400057
109300	Забайкальский край, р-н. Борзинский, пгт. Шерловая Гора, ул. Горького, д. 11а	МКД	50,540638	116,34141
109301	Забайкальский край, р-н. Борзинский, пгт. Шерловая Гора, ул. Горького, д. 13	МКД	50,540764	116,34057
109302	Забайкальский край, р-н. Борзинский, пгт. Шерловая Гора, ул. Горького, д. 23а	Индивидуальные домовладения	50,541424	116,337234
109303	Забайкальский край, р-н. Борзинский, пгт. Шерловая Гора, ул. Даурская, д. 2	Индивидуальные домовладения	50,536311	116,33977
109304	Забайкальский край, р-н. Борзинский, пгт. Шерловая Гора, ул. Даурская, д. 2а	Индивидуальные домовладения	50,536311	116,33977

№ п/п	Адрес	Вид	Широта	Долгота
109305	Забайкальский край, р-н. Борзинский, пгт. Шерловая Гора, ул. Декабристов, д. 3	Индивидуальные домовладения	50,550805	116,339681
109306	Забайкальский край, р-н. Борзинский, пгт. Шерловая Гора, ул. Димова, д. 5	Индивидуальные домовладения	50,543633	116,339699
109307	Забайкальский край, р-н. Борзинский, пгт. Шерловая Гора, ул. Димова, д. 7	Индивидуальные домовладения	50,543633	116,339699
109308	Забайкальский край, р-н. Борзинский, пгт. Шерловая Гора, ул. Железнодорожная, д. 18	Индивидуальные домовладения	50,542744	116,34613
109309	Забайкальский край, р-н. Борзинский, пгт. Шерловая Гора, ул. Железнодорожная, д. 24	Индивидуальные домовладения	50,54386	116,34595
109310	Забайкальский край, р-н. Борзинский, пгт. Шерловая Гора, ул. Железнодорожная, д. 25	Индивидуальные домовладения	50,545975	116,34506
109311	Забайкальский край, р-н. Борзинский, пгт. Шерловая Гора, ул. Жукова, д. 13	Индивидуальные домовладения	50,552802	116,33836
109312	Забайкальский край, р-н. Борзинский, пгт. Шерловая Гора, ул. Жукова, д. 28	Индивидуальные домовладения	50,552802	116,33836
109313	Забайкальский край, р-н. Борзинский, пгт. Шерловая Гора, ул. Жукова, д. 29	Индивидуальные домовладения	50,552802	116,33836
109314	Забайкальский край, р-н. Борзинский, пгт. Шерловая Гора, ул. Курнатовского, д. 1	Индивидуальные домовладения	50,546227	116,34631
109315	Забайкальский край, р-н. Борзинский, пгт. Шерловая Гора, ул. Курнатовского, д. 14	Индивидуальные домовладения	50,546432	116,3428
109316	Забайкальский край, р-н. Борзинский, пгт. Шерловая Гора, ул. Курнатовского, д. 16	Индивидуальные домовладения	50,5464	116,342285
109317	Забайкальский край, р-н. Борзинский, пгт. Шерловая Гора, ул. Курнатовского, д. 33	Индивидуальные домовладения	50,546214	116,341567
109318	Забайкальский край, р-н. Борзинский, пгт. Шерловая Гора, ул. Курнатовского, д. 42	Индивидуальные домовладения	50,546214	116,341567
109319	Забайкальский край, р-н. Борзинский, пгт. Шерловая Гора, ул. Курнатовского, д. 9	Индивидуальные домовладения	50,5461	116,343544

№ п/п	Адрес	Вид	Широта	Долгота
109320	Забайкальский край, р-н. Борзинский, пгт. Шерловая Гора, ул. Молодежная, д. 5	Индивидуальные домовладения	50,533077	116,33918
109321	Забайкальский край, р-н. Борзинский, пгт. Шерловая Гора, ул. Молодежная, д. 6	Индивидуальные домовладения	50,532881	116,338082
109322	Забайкальский край, р-н. Борзинский, пгт. Шерловая Гора, ул. Молодежная, д. 9	Индивидуальные домовладения	50,5335	116,337524
109323	Забайкальский край, р-н. Краснокаменский, с. Кайластуй, ул. Куйбышева, д. 20	Индивидуальные домовладения	49,831433	118,400057
109324	Забайкальский край, р-н. Борзинский, пгт. Шерловая Гора, ул. Профсоюзная, д. 13	Индивидуальные домовладения	50,5429	116,345116
109325	Забайкальский край, р-н. Борзинский, пгт. Шерловая Гора, ул. Профсоюзная, д. 27	Индивидуальные домовладения	50,542917	116,343274
109326	Забайкальский край, р-н. Борзинский, пгт. Шерловая Гора, ул. Пушкина, д. 15	Индивидуальные домовладения	50,54788	116,34259
109327	Забайкальский край, р-н. Борзинский, пгт. Шерловая Гора, ул. Пушкина, д. 16	Индивидуальные домовладения	50,54824	116,34258
109328	Забайкальский край, р-н. Борзинский, пгт. Шерловая Гора, ул. Пушкина, д. 18	Индивидуальные домовладения	50,548195	116,34134
109329	Забайкальский край, р-н. Борзинский, пгт. Шерловая Гора, ул. Пушкина, д. 30	Индивидуальные домовладения	50,548023	116,341594
109330	Забайкальский край, р-н. Борзинский, пгт. Шерловая Гора, ул. Пушкина, д. 36	Индивидуальные домовладения	50,547874	116,33681
109331	Забайкальский край, р-н. Борзинский, пгт. Шерловая Гора, ул. Разведочная, д. 12	Индивидуальные домовладения	50,536231	116,34163
109332	Забайкальский край, р-н. Борзинский, пгт. Шерловая Гора, ул. Спортивная, д. 17	Индивидуальные домовладения	50,544582	116,33834
109333	Забайкальский край, р-н. Борзинский, пгт. Шерловая Гора, ул. Спортивная, д. 18	Индивидуальные домовладения	50,537687	116,337831
109334	Забайкальский край, р-н. Борзинский, пгт. Шерловая Гора, ул. Степная, д. 6	Индивидуальные домовладения	50,549133	116,344826

№ п/п	Адрес	Вид	Широта	Долгота
109335	Забайкальский край, р-н. Борзинский, пгт. Шерловая Гора, ул. Торговая, д. 11а	МКД	50,538658	116,340058
109336	Забайкальский край, р-н. Борзинский, пгт. Шерловая Гора, ул. Торговая, д. 18	МКД	50,538835	116,341621
109337	Забайкальский край, р-н. Борзинский, пгт. Шерловая Гора, ул. Торговая, д. 44	Индивидуальные домовладения	50,538893	116,340139
109338	Забайкальский край, р-н. Борзинский, пгт. Шерловая Гора, ул. Торговая, д. 62	Индивидуальные домовладения	50,538893	116,340139
109339	Забайкальский край, р-н. Борзинский, пгт. Шерловая Гора, ул. Учанина, д. 3а	Индивидуальные домовладения	50,540455	116,337746
109340	Забайкальский край, р-н. Борзинский, пгт. Шерловая Гора, ул. Центральная, д. 7	МКД	50,54034	116,34038
109341	Забайкальский край, р-н. Краснокаменский, с. Кайластуй, ул. Куйбышева, д. 23	Индивидуальные домовладения	49,831433	118,400057
109342	Забайкальский край, р-н. Борзинский, пгт. Шерловая Гора, ул. Энтузиастов, д. 1а	Индивидуальные домовладения	50,535727	116,345717
109343	Забайкальский край, р-н. Борзинский, пгт. Шерловая Гора, ул. Энтузиастов, д. 8	Индивидуальные домовладения	50,535727	116,345717
109344	Забайкальский край, р-н. Александрово-Заводский, с. Базаново, ул. Липецкая, д. 14	Индивидуальные домовладения	50,951938	117,788115
109345	Забайкальский край, р-н. Александрово-Заводский, с. Базаново, ул. Липецкая, д. 3	Индивидуальные домовладения	50,951938	117,788115
109346	Забайкальский край, р-н. Александрово-Заводский, с. Верхний Аленуй, ул. Комсомольская, д. 13	Индивидуальные домовладения	51,13725	117,969593
109347	Забайкальский край, р-н. Александрово-Заводский, с. Верхний Аленуй, ул. Комсомольская, д. 5	Индивидуальные домовладения	51,13725	117,969593
109348	Забайкальский край, р-н. Александрово-Заводский, с. Верхний Аленуй, ул. Комсомольская, д. 7	Индивидуальные домовладения	51,13725	117,969593

№ п/п	Адрес	Вид	Широта	Долгота
109349	Забайкальский край, р-н. Александрово-Заводский, с. Верхний Аленуй, ул. Центральная, д. 19	Индивидуальные домовладения	51,13725	117,969593
109350	Забайкальский край, р-н. Александрово-Заводский, с. Верхний Аленуй, ул. Центральная, д. 20	Индивидуальные домовладения	51,13725	117,969593
109351	Забайкальский край, р-н. Александрово-Заводский, с. Верхний Аленуй, ул. Центральная, д. 29	Индивидуальные домовладения	51,13725	117,969593
109352	Забайкальский край, р-н. Александрово-Заводский, с. Верхний Аленуй, ул. Центральная, д. 57	Индивидуальные домовладения	51,13725	117,969593
109353	Забайкальский край, р-н. Кыринский, с. Мангут, ул. Новая, д. 23	Индивидуальные домовладения	49,695876	112,672704
109354	Забайкальский край, р-н. Кыринский, с. Мангут, ул. Новая, д. 24	Индивидуальные домовладения	49,695876	112,672704
109355	Забайкальский край, р-н. Кыринский, с. Мангут, ул. Новая, д. 3	Индивидуальные домовладения	49,695876	112,672704
109356	Забайкальский край, р-н. Кыринский, с. Мангут, ул. Новая, д. 4	Индивидуальные домовладения	49,695876	112,672704
109357	Забайкальский край, р-н. Кыринский, с. Мангут, ул. Новая, д. 5	Индивидуальные домовладения	49,695876	112,672704
109358	Забайкальский край, р-н. Кыринский, с. Мангут, ул. Новая, д. 6	Индивидуальные домовладения	49,695876	112,672704
109359	Забайкальский край, р-н. Кыринский, с. Мангут, ул. Новая, д. 8	Индивидуальные домовладения	49,695876	112,672704
109360	Забайкальский край, р-н. Кыринский, с. Мангут, ул. Новая, д. 9	Индивидуальные домовладения	49,695876	112,672704
109361	Забайкальский край, р-н. Кыринский, с. Мангут, ул. Сафонова, д. 10	Индивидуальные домовладения	49,695876	112,672704

№ п/п	Адрес	Вид	Широта	Долгота
109362	Забайкальский край, р-н. Кыринский, с. Мангут, ул. Сафонова, д. 11	Индивидуальные домовладения	49,695876	112,672704
109363	Забайкальский край, р-н. Кыринский, с. Мангут, ул. Сафонова, д. 12	Индивидуальные домовладения	49,695876	112,672704
109364	Забайкальский край, р-н. Кыринский, с. Мангут, ул. Сафонова, д. 13	Индивидуальные домовладения	49,695876	112,672704
109365	Забайкальский край, р-н. Кыринский, с. Мангут, ул. Сафонова, д. 14	Индивидуальные домовладения	49,695876	112,672704
109366	Забайкальский край, р-н. Кыринский, с. Мангут, ул. Сафонова, д. 15	Индивидуальные домовладения	49,695876	112,672704
109367	Забайкальский край, р-н. Кыринский, с. Мангут, ул. Сафонова, д. 16	Индивидуальные домовладения	49,695876	112,672704
109368	Забайкальский край, р-н. Кыринский, с. Мангут, ул. Сафонова, д. 18	Индивидуальные домовладения	49,695876	112,672704
109369	Забайкальский край, р-н. Кыринский, с. Мангут, ул. Сафонова, д. 19	Индивидуальные домовладения	49,695876	112,672704
109370	Забайкальский край, р-н. Кыринский, с. Мангут, ул. Сафонова, д. 2	Индивидуальные домовладения	49,695876	112,672704
109371	Забайкальский край, р-н. Кыринский, с. Мангут, ул. Сафонова, д. 20	Индивидуальные домовладения	49,695876	112,672704
109372	Забайкальский край, р-н. Кыринский, с. Мангут, ул. Сафонова, д. 21	Индивидуальные домовладения	49,695876	112,672704
109373	Забайкальский край, р-н. Александрово-Заводский, с. Верхний Аленуй, ул. Центральная, д. 6	Индивидуальные домовладения	51,13725	117,969593
109374	Забайкальский край, р-н. Кыринский, с. Мангут, ул. Сафонова, д. 23	Индивидуальные домовладения	49,695876	112,672704
109375	Забайкальский край, р-н. Кыринский, с. Мангут, ул. Сафонова, д. 25	Индивидуальные домовладения	49,695876	112,672704
109376	Забайкальский край, р-н. Кыринский, с. Мангут, ул. Сафонова, д. 26	Индивидуальные домовладения	49,695876	112,672704

№ п/п	Адрес	Вид	Широта	Долгота
109377	Забайкальский край, р-н. Кыринский, с. Мангут, ул. Сафонова, д. 27	Индивидуальные домовладения	49,695876	112,672704
109378	Забайкальский край, р-н. Кыринский, с. Мангут, ул. Сафонова, д. 28	Индивидуальные домовладения	49,695876	112,672704
109379	Забайкальский край, р-н. Кыринский, с. Мангут, ул. Сафонова, д. 29	Индивидуальные домовладения	49,695876	112,672704
109380	Забайкальский край, р-н. Кыринский, с. Мангут, ул. Сафонова, д. 30	Индивидуальные домовладения	49,695876	112,672704
109381	Забайкальский край, р-н. Кыринский, с. Мангут, ул. Сафонова, д. 31	Индивидуальные домовладения	49,695876	112,672704
109382	Забайкальский край, р-н. Кыринский, с. Мангут, ул. Сафонова, д. 32	Индивидуальные домовладения	49,695876	112,672704
109383	Забайкальский край, р-н. Кыринский, с. Мангут, ул. Сафонова, д. 34	МКД	49,695876	112,672704
109384	Забайкальский край, р-н. Кыринский, с. Мангут, ул. Сафонова, д. 35	Индивидуальные домовладения	49,695876	112,672704
109385	Забайкальский край, р-н. Кыринский, с. Мангут, ул. Сафонова, д. 36	МКД	49,695876	112,672704
109386	Забайкальский край, р-н. Кыринский, с. Мангут, ул. Сафонова, д. 37	Индивидуальные домовладения	49,695876	112,672704
109387	Забайкальский край, р-н. Кыринский, с. Мангут, ул. Сафонова, д. 38	МКД	49,695876	112,672704
109388	Забайкальский край, р-н. Кыринский, с. Мангут, ул. Сафонова, д. 40	Индивидуальные домовладения	49,695876	112,672704
109389	Забайкальский край, р-н. Кыринский, с. Мангут, ул. Сафонова, д. 41	Индивидуальные домовладения	49,695876	112,672704
109390	Забайкальский край, р-н. Кыринский, с. Мангут, ул. Сафонова, д. 42	Индивидуальные домовладения	49,695876	112,672704
109391	Забайкальский край, р-н. Кыринский, с. Мангут, ул. Сафонова, д. 43	Индивидуальные домовладения	49,695876	112,672704

№ п/п	Адрес	Вид	Широта	Долгота
109392	Забайкальский край, р-н. Кыринский, с. Мангут, ул. Сафонова, д. 45	Индивидуальные домовладения	49,695876	112,672704
109393	Забайкальский край, р-н. Кыринский, с. Мангут, ул. Сафонова, д. 49	Индивидуальные домовладения	49,695876	112,672704
109394	Забайкальский край, р-н. Александрово-Заводский, с. Журавлево, пер. Школьный, д. 57	Индивидуальные домовладения	50,906902	117,831674
109395	Забайкальский край, р-н. Кыринский, с. Мангут, ул. Сафонова, д. 9	Индивидуальные домовладения	49,695876	112,672704
109396	Забайкальский край, р-н. Кыринский, с. Мангут, ул. Степная, д. 1	Индивидуальные домовладения	49,695876	112,672704
109397	Забайкальский край, р-н. Кыринский, с. Мангут, ул. Степная, д. 10	Индивидуальные домовладения	49,695876	112,672704
109398	Забайкальский край, р-н. Кыринский, с. Мангут, ул. Степная, д. 11	Индивидуальные домовладения	49,695876	112,672704
109399	Забайкальский край, р-н. Кыринский, с. Мангут, ул. Степная, д. 14	Индивидуальные домовладения	49,695876	112,672704
109400	Забайкальский край, р-н. Кыринский, с. Мангут, ул. Степная, д. 15	Индивидуальные домовладения	49,695876	112,672704
109401	Забайкальский край, р-н. Кыринский, с. Мангут, ул. Степная, д. 16	Индивидуальные домовладения	49,695876	112,672704
109402	Забайкальский край, р-н. Кыринский, с. Мангут, ул. Степная, д. 17	Индивидуальные домовладения	49,695876	112,672704
109403	Забайкальский край, р-н. Кыринский, с. Мангут, ул. Степная, д. 18	Индивидуальные домовладения	49,695876	112,672704
109404	Забайкальский край, р-н. Кыринский, с. Мангут, ул. Степная, д. 19	Индивидуальные домовладения	49,695876	112,672704
109405	Забайкальский край, р-н. Кыринский, с. Мангут, ул. Степная, д. 2	Индивидуальные домовладения	49,695876	112,672704
109406	Забайкальский край, р-н. Кыринский, с. Мангут, ул. Степная, д. 3	Индивидуальные домовладения	49,695876	112,672704

№ п/п	Адрес	Вид	Широта	Долгота
109407	Забайкальский край, р-н. Кыринский, с. Мангут, ул. Степная, д. 5	Индивидуальные домовладения	49,695876	112,672704
109408	Забайкальский край, р-н. Кыринский, с. Мангут, ул. Степная, д. 7	Индивидуальные домовладения	49,695876	112,672704
109409	Забайкальский край, р-н. Кыринский, с. Мангут, ул. Степная, д. 9	Индивидуальные домовладения	49,695876	112,672704
109410	Забайкальский край, р-н. Кыринский, с. Верхний Ульхун, ул. Власова, д. 10	Индивидуальные домовладения	49,571395	112,551341
109411	Забайкальский край, р-н. Кыринский, с. Верхний Ульхун, ул. Власова, д. 11	Индивидуальные домовладения	49,569753	112,544388
109412	Забайкальский край, р-н. Кыринский, с. Верхний Ульхун, ул. Власова, д. 12	Индивидуальные домовладения	49,571331	112,551
109413	Забайкальский край, р-н. Кыринский, с. Верхний Ульхун, ул. Власова, д. 13	Индивидуальные домовладения	49,570665	112,549428
109414	Забайкальский край, р-н. Кыринский, с. Верхний Ульхун, ул. Власова, д. 14	Индивидуальные домовладения	49,571249	112,550694
109415	Забайкальский край, р-н. Кыринский, с. Верхний Ульхун, ул. Власова, д. 16	Индивидуальные домовладения	49,569753	112,544388
109416	Забайкальский край, р-н. Александрово-Заводский, с. Журавлево, ул. 40 лет Победы, д. 10	Индивидуальные домовладения	50,906902	117,831674
109417	Забайкальский край, р-н. Кыринский, с. Верхний Ульхун, ул. Власова, д. 19	Индивидуальные домовладения	49,569753	112,544388
109418	Забайкальский край, р-н. Кыринский, с. Верхний Ульхун, ул. Власова, д. 2	Индивидуальные домовладения	49,571722	112,552617
109419	Забайкальский край, р-н. Кыринский, с. Верхний Ульхун, ул. Власова, д. 20	Индивидуальные домовладения	49,571109	112,550012
109420	Забайкальский край, р-н. Кыринский, с. Верхний Ульхун, ул. Власова, д. 22	Индивидуальные домовладения	49,570957	112,549383
109421	Забайкальский край, р-н. Кыринский, с. Верхний Ульхун, ул. Власова, д. 24	Индивидуальные домовладения	49,570857	112,548907

№ п/п	Адрес	Вид	Широта	Долгота
109422	Забайкальский край, р-н. Кыринский, с. Верхний Ульхун, ул. Власова, д. 25	Индивидуальные домовладения	49,569753	112,544388
109423	Забайкальский край, р-н. Кыринский, с. Верхний Ульхун, ул. Власова, д. 26	Индивидуальные домовладения	49,569753	112,544388
109424	Забайкальский край, р-н. Кыринский, с. Верхний Ульхун, ул. Власова, д. 27	Индивидуальные домовладения	49,569753	112,544388
109425	Забайкальский край, р-н. Кыринский, с. Верхний Ульхун, ул. Власова, д. 28	Индивидуальные домовладения	49,569753	112,544388
109426	Забайкальский край, р-н. Кыринский, с. Верхний Ульхун, ул. Власова, д. 29	Индивидуальные домовладения	49,569753	112,544388
109427	Забайкальский край, р-н. Кыринский, с. Верхний Ульхун, ул. Власова, д. 3	Индивидуальные домовладения	49,569753	112,544388
109428	Забайкальский край, р-н. Кыринский, с. Верхний Ульхун, ул. Власова, д. 30	Индивидуальные домовладения	49,569753	112,544388
109429	Забайкальский край, р-н. Кыринский, с. Верхний Ульхун, ул. Власова, д. 31	Индивидуальные домовладения	49,569753	112,544388
109430	Забайкальский край, р-н. Кыринский, с. Верхний Ульхун, ул. Власова, д. 32	Индивидуальные домовладения	49,569753	112,544388
109431	Забайкальский край, р-н. Кыринский, с. Верхний Ульхун, ул. Власова, д. 33	Индивидуальные домовладения	49,569753	112,544388
109432	Забайкальский край, р-н. Кыринский, с. Верхний Ульхун, ул. Власова, д. 34	Индивидуальные домовладения	49,569753	112,544388
109433	Забайкальский край, р-н. Кыринский, с. Верхний Ульхун, ул. Власова, д. 35	Индивидуальные домовладения	49,569753	112,544388
109434	Забайкальский край, р-н. Кыринский, с. Верхний Ульхун, ул. Власова, д. 37	Индивидуальные домовладения	49,569753	112,544388
109435	Забайкальский край, р-н. Кыринский, с. Верхний Ульхун, ул. Власова, д. 38	Индивидуальные домовладения	49,569753	112,544388
109436	Забайкальский край, р-н. Кыринский, с. Верхний Ульхун, ул. Власова, д. 39	Индивидуальные домовладения	49,569753	112,544388

№ п/п	Адрес	Вид	Широта	Долгота
109437	Забайкальский край, р-н. Александрово-Заводский, с. Журавлево, ул. 40 лет Победы, д. 15	Индивидуальные домовладения	50,906902	117,831674
109438	Забайкальский край, р-н. Кыринский, с. Верхний Ульхун, ул. Власова, д. 41	Индивидуальные домовладения	49,569753	112,544388
109439	Забайкальский край, р-н. Кыринский, с. Верхний Ульхун, ул. Власова, д. 42	Индивидуальные домовладения	49,569753	112,544388
109440	Забайкальский край, р-н. Кыринский, с. Верхний Ульхун, ул. Власова, д. 43	Индивидуальные домовладения	49,569753	112,544388
109441	Забайкальский край, р-н. Кыринский, с. Верхний Ульхун, ул. Власова, д. 44	Индивидуальные домовладения	49,569753	112,544388
109442	Забайкальский край, р-н. Кыринский, с. Верхний Ульхун, ул. Власова, д. 45	Индивидуальные домовладения	49,569753	112,544388
109443	Забайкальский край, р-н. Кыринский, с. Верхний Ульхун, ул. Власова, д. 46	Индивидуальные домовладения	49,569753	112,544388
109444	Забайкальский край, р-н. Кыринский, с. Верхний Ульхун, ул. Власова, д. 48	Индивидуальные домовладения	49,569753	112,544388
109445	Забайкальский край, р-н. Кыринский, с. Верхний Ульхун, ул. Власова, д. 48а	Индивидуальные домовладения	49,569753	112,544388
109446	Забайкальский край, р-н. Кыринский, с. Верхний Ульхун, ул. Власова, д. 5	Индивидуальные домовладения	49,569753	112,544388
109447	Забайкальский край, р-н. Кыринский, с. Верхний Ульхун, ул. Власова, д. 51	Индивидуальные домовладения	49,569753	112,544388
109448	Забайкальский край, р-н. Кыринский, с. Верхний Ульхун, ул. Власова, д. 52	Индивидуальные домовладения	49,569753	112,544388
109449	Забайкальский край, р-н. Кыринский, с. Верхний Ульхун, ул. Власова, д. 54	Индивидуальные домовладения	49,569753	112,544388
109450	Забайкальский край, р-н. Кыринский, с. Верхний Ульхун, ул. Власова, д. 55	Индивидуальные домовладения	49,569753	112,544388
109451	Забайкальский край, р-н. Кыринский, с. Верхний Ульхун, ул. Власова, д. 59	Индивидуальные домовладения	49,569029	112,540184

№ п/п	Адрес	Вид	Широта	Долгота
109452	Забайкальский край, р-н. Кыринский, с. Верхний Ульхун, ул. Власова, д. 6	Индивидуальные домовладения	49,571558	112,551925
109453	Забайкальский край, р-н. Кыринский, с. Верхний Ульхун, ул. Власова, д. 60	Индивидуальные домовладения	49,569753	112,544388
109454	Забайкальский край, р-н. Кыринский, с. Верхний Ульхун, ул. Власова, д. 61, корп. 1	Индивидуальные домовладения	49,569753	112,544388
109455	Забайкальский край, р-н. Кыринский, с. Верхний Ульхун, ул. Власова, д. 62, корп. 1	Индивидуальные домовладения	49,569753	112,544388
109456	Забайкальский край, р-н. Кыринский, с. Верхний Ульхун, ул. Власова, д. 63	Индивидуальные домовладения	49,569753	112,544388
109457	Забайкальский край, р-н. Кыринский, с. Хапчеранга, ул. Кирова, д. 3	Индивидуальные домовладения	49,704674	112,392483
109458	Забайкальский край, р-н. Александрово-Заводский, с. Журавлево, ул. Нагорная, д. 33	Индивидуальные домовладения	50,906902	117,831674
109459	Забайкальский край, г. Чита, тракт. Карповский, д. 35	Индивидуальные домовладения	52,102394	113,483315
109460	Забайкальский край, р-н. Кыринский, с. Верхний Ульхун, ул. Власова, д. 65	Индивидуальные домовладения	49,569753	112,544388
109461	Забайкальский край, р-н. Кыринский, с. Верхний Ульхун, ул. Власова, д. 68	Индивидуальные домовладения	49,569753	112,544388
109462	Забайкальский край, р-н. Кыринский, с. Верхний Ульхун, ул. Власова, д. 69	Индивидуальные домовладения	49,569753	112,544388
109463	Забайкальский край, р-н. Кыринский, с. Верхний Ульхун, ул. Власова, д. 7	Индивидуальные домовладения	49,569753	112,544388
109464	Забайкальский край, р-н. Кыринский, с. Верхний Ульхун, ул. Власова, д. 71	Индивидуальные домовладения	49,569753	112,544388
109465	Забайкальский край, р-н. Кыринский, с. Верхний Ульхун, ул. Власова, д. 72	Индивидуальные домовладения	49,569753	112,544388
109466	Забайкальский край, р-н. Кыринский, с. Верхний Ульхун, ул. Власова, д. 73, корп. 1	Индивидуальные домовладения	49,569753	112,544388

№ п/п	Адрес	Вид	Широта	Долгота
109467	Забайкальский край, р-н. Кыринский, с. Верхний Ульхун, ул. Власова, д. 74	Индивидуальные домовладения	49,569753	112,544388
109468	Забайкальский край, р-н. Кыринский, с. Верхний Ульхун, ул. Власова, д. 74, корп. 1	Индивидуальные домовладения	49,569753	112,544388
109469	Забайкальский край, р-н. Кыринский, с. Верхний Ульхун, ул. Власова, д. 74, корп. 2	Индивидуальные домовладения	49,569753	112,544388
109470	Забайкальский край, р-н. Кыринский, с. Верхний Ульхун, ул. Власова, д. 76	Индивидуальные домовладения	49,569753	112,544388
109471	Забайкальский край, р-н. Кыринский, с. Верхний Ульхун, ул. Власова, д. 78	Индивидуальные домовладения	49,569753	112,544388
109472	Забайкальский край, р-н. Кыринский, с. Верхний Ульхун, ул. Власова, д. 79	Индивидуальные домовладения	49,569753	112,544388
109473	Забайкальский край, р-н. Кыринский, с. Верхний Ульхун, ул. Власова, д. 8	Индивидуальные домовладения	49,571488	112,55162
109474	Забайкальский край, р-н. Кыринский, с. Верхний Ульхун, ул. Власова, д. 80	Индивидуальные домовладения	49,569753	112,544388
109475	Забайкальский край, р-н. Кыринский, с. Верхний Ульхун, ул. Власова, д. 82	Индивидуальные домовладения	49,569753	112,544388
109476	Забайкальский край, р-н. Кыринский, с. Верхний Ульхун, ул. Власова, д. 9	Индивидуальные домовладения	49,569753	112,544388
109477	Забайкальский край, р-н. Кыринский, с. Верхний Ульхун, ул. Колхозная, д. 1	Индивидуальные домовладения	49,586313	112,549446
109478	Забайкальский край, р-н. Кыринский, с. Верхний Ульхун, ул. Колхозная, д. 10	Индивидуальные домовладения	49,586313	112,549446
109479	Забайкальский край, р-н. Александрово-Заводский, с. Журавлево, ул. Погодаева, д. 47	Индивидуальные домовладения	50,906902	117,831674
109480	Забайкальский край, р-н. Кыринский, с. Верхний Ульхун, ул. Колхозная, д. 3	Индивидуальные домовладения	49,586313	112,549446
109481	Забайкальский край, р-н. Кыринский, с. Верхний Ульхун, ул. Колхозная, д. 6	Индивидуальные домовладения	49,586313	112,549446

№ п/п	Адрес	Вид	Широта	Долгота
109482	Забайкальский край, р-н. Кыринский, с. Верхний Ульхун, ул. Колхозная, д. 7	Индивидуальные домовладения	49,586313	112,549446
109483	Забайкальский край, р-н. Кыринский, с. Верхний Ульхун, ул. Колхозная, д. 8	Индивидуальные домовладения	49,586313	112,549446
109484	Забайкальский край, р-н. Кыринский, с. Верхний Ульхун, ул. Ленина, д. 10	Индивидуальные домовладения	49,581752	112,545376
109485	Забайкальский край, р-н. Кыринский, с. Верхний Ульхун, ул. Ленина, д. 101	Индивидуальные домовладения	49,581752	112,545376
109486	Забайкальский край, р-н. Кыринский, с. Верхний Ульхун, ул. Ленина, д. 102	Индивидуальные домовладения	49,581752	112,545376
109487	Забайкальский край, р-н. Кыринский, с. Верхний Ульхун, ул. Ленина, д. 103	Индивидуальные домовладения	49,581752	112,545376
109488	Забайкальский край, р-н. Кыринский, с. Верхний Ульхун, ул. Ленина, д. 104	Индивидуальные домовладения	49,581752	112,545376
109489	Забайкальский край, р-н. Кыринский, с. Верхний Ульхун, ул. Ленина, д. 106	Индивидуальные домовладения	49,581752	112,545376
109490	Забайкальский край, р-н. Кыринский, с. Верхний Ульхун, ул. Ленина, д. 107	Индивидуальные домовладения	49,581752	112,545376
109491	Забайкальский край, р-н. Кыринский, с. Верхний Ульхун, ул. Ленина, д. 108	Индивидуальные домовладения	49,581752	112,545376
109492	Забайкальский край, р-н. Кыринский, с. Верхний Ульхун, ул. Ленина, д. 109	Индивидуальные домовладения	49,581752	112,545376
109493	Забайкальский край, р-н. Кыринский, с. Верхний Ульхун, ул. Ленина, д. 11	Индивидуальные домовладения	49,570548	112,548979
109494	Забайкальский край, р-н. Кыринский, с. Верхний Ульхун, ул. Ленина, д. 111	Индивидуальные домовладения	49,581752	112,545376
109495	Забайкальский край, р-н. Кыринский, с. Верхний Ульхун, ул. Ленина, д. 112	Индивидуальные домовладения	49,581752	112,545376
109496	Забайкальский край, р-н. Кыринский, с. Верхний Ульхун, ул. Ленина, д. 113	Индивидуальные домовладения	49,581752	112,545376

№ п/п	Адрес	Вид	Широта	Долгота
109497	Забайкальский край, р-н. Кыринский, с. Верхний Ульхун, ул. Ленина, д. 114	Индивидуальные домовладения	49,581752	112,545376
109498	Забайкальский край, р-н. Кыринский, с. Верхний Ульхун, ул. Ленина, д. 117	Индивидуальные домовладения	49,581752	112,545376
109499	Забайкальский край, р-н. Кыринский, с. Верхний Ульхун, ул. Ленина, д. 118	Индивидуальные домовладения	49,581752	112,545376
109500	Забайкальский край, р-н. Александрово-Заводский, с. Кириллиха, ул. Декабристов, д. 17	Индивидуальные домовладения	50,931455	117,483101
109501	Забайкальский край, р-н. Кыринский, с. Верхний Ульхун, ул. Ленина, д. 121	Индивидуальные домовладения	49,581752	112,545376
109502	Забайкальский край, р-н. Кыринский, с. Верхний Ульхун, ул. Ленина, д. 122	Индивидуальные домовладения	49,581752	112,545376
109503	Забайкальский край, р-н. Кыринский, с. Верхний Ульхун, ул. Ленина, д. 124	Индивидуальные домовладения	49,581752	112,545376
109504	Забайкальский край, р-н. Кыринский, с. Верхний Ульхун, ул. Ленина, д. 125	Индивидуальные домовладения	49,581752	112,545376
109505	Забайкальский край, р-н. Кыринский, с. Верхний Ульхун, ул. Ленина, д. 126	Индивидуальные домовладения	49,581752	112,545376
109506	Забайкальский край, р-н. Кыринский, с. Верхний Ульхун, ул. Ленина, д. 127	Индивидуальные домовладения	49,581752	112,545376
109507	Забайкальский край, р-н. Кыринский, с. Верхний Ульхун, ул. Ленина, д. 129	Индивидуальные домовладения	49,581752	112,545376
109508	Забайкальский край, р-н. Кыринский, с. Верхний Ульхун, ул. Ленина, д. 12, корп. а	Индивидуальные домовладения	49,581752	112,545376
109509	Забайкальский край, р-н. Кыринский, с. Верхний Ульхун, ул. Ленина, д. 13	Индивидуальные домовладения	49,570857	112,548907
109510	Забайкальский край, р-н. Кыринский, с. Верхний Ульхун, ул. Ленина, д. 130	Индивидуальные домовладения	49,581752	112,545376
109511	Забайкальский край, р-н. Кыринский, с. Верхний Ульхун, ул. Ленина, д. 132	Индивидуальные домовладения	49,581752	112,545376

№ п/п	Адрес	Вид	Широта	Долгота
109512	Забайкальский край, р-н. Кыринский, с. Верхний Ульхун, ул. Ленина, д. 133	Индивидуальные домовладения	49,581752	112,545376
109513	Забайкальский край, р-н. Кыринский, с. Верхний Ульхун, ул. Ленина, д. 134	Индивидуальные домовладения	49,581752	112,545376
109514	Забайкальский край, р-н. Кыринский, с. Верхний Ульхун, ул. Ленина, д. 135	Индивидуальные домовладения	49,581752	112,545376
109515	Забайкальский край, р-н. Кыринский, с. Верхний Ульхун, ул. Ленина, д. 14	Индивидуальные домовладения	49,581752	112,545376
109516	Забайкальский край, р-н. Кыринский, с. Верхний Ульхун, ул. Ленина, д. 140	Индивидуальные домовладения	49,581752	112,545376
109517	Забайкальский край, р-н. Кыринский, с. Верхний Ульхун, ул. Ленина, д. 141	Индивидуальные домовладения	49,581752	112,545376
109518	Забайкальский край, р-н. Кыринский, с. Верхний Ульхун, ул. Ленина, д. 142	Индивидуальные домовладения	49,581752	112,545376
109519	Забайкальский край, р-н. Кыринский, с. Верхний Ульхун, ул. Ленина, д. 143	Индивидуальные домовладения	49,581752	112,545376
109520	Забайкальский край, р-н. Кыринский, с. Верхний Ульхун, ул. Ленина, д. 144	Индивидуальные домовладения	49,581752	112,545376
109521	Забайкальский край, р-н. Александрово-Заводский, с. Кириллиха, ул. Декабристов, д. 4	Индивидуальные домовладения	50,931455	117,483101
109522	Забайкальский край, р-н. Кыринский, с. Верхний Ульхун, ул. Ленина, д. 147	Индивидуальные домовладения	49,581752	112,545376
109523	Забайкальский край, р-н. Кыринский, с. Верхний Ульхун, ул. Ленина, д. 148	Индивидуальные домовладения	49,581752	112,545376
109524	Забайкальский край, р-н. Кыринский, с. Верхний Ульхун, ул. Ленина, д. 149	Индивидуальные домовладения	49,581752	112,545376
109525	Забайкальский край, р-н. Кыринский, с. Верхний Ульхун, ул. Ленина, д. 15	Индивидуальные домовладения	49,571605	112,548619
109526	Забайкальский край, р-н. Кыринский, с. Верхний Ульхун, ул. Ленина, д. 151	Индивидуальные домовладения	49,581752	112,545376

№ п/п	Адрес	Вид	Широта	Долгота
109527	Забайкальский край, р-н. Кыринский, с. Верхний Ульхун, ул. Ленина, д. 152	Индивидуальные домовладения	49,581752	112,545376
109528	Забайкальский край, р-н. Кыринский, с. Верхний Ульхун, ул. Ленина, д. 153	Индивидуальные домовладения	49,581752	112,545376
109529	Забайкальский край, р-н. Кыринский, с. Верхний Ульхун, ул. Ленина, д. 154	Индивидуальные домовладения	49,581752	112,545376
109530	Забайкальский край, р-н. Кыринский, с. Верхний Ульхун, ул. Ленина, д. 156	Индивидуальные домовладения	49,581752	112,545376
109531	Забайкальский край, р-н. Кыринский, с. Верхний Ульхун, ул. Ленина, д. 157	Индивидуальные домовладения	49,581752	112,545376
109532	Забайкальский край, р-н. Кыринский, с. Верхний Ульхун, ул. Ленина, д. 158	Индивидуальные домовладения	49,581752	112,545376
109533	Забайкальский край, р-н. Кыринский, с. Верхний Ульхун, ул. Ленина, д. 159	Индивидуальные домовладения	49,581752	112,545376
109534	Забайкальский край, р-н. Кыринский, с. Верхний Ульхун, ул. Ленина, д. 15, корп. а	Индивидуальные домовладения	49,571605	112,548619
109535	Забайкальский край, р-н. Кыринский, с. Верхний Ульхун, ул. Ленина, д. 16	Индивидуальные домовладения	49,581752	112,545376
109536	Забайкальский край, р-н. Кыринский, с. Верхний Ульхун, ул. Ленина, д. 165	Индивидуальные домовладения	49,581752	112,545376
109537	Забайкальский край, р-н. Кыринский, с. Верхний Ульхун, ул. Ленина, д. 169	Индивидуальные домовладения	49,581752	112,545376
109538	Забайкальский край, р-н. Кыринский, с. Верхний Ульхун, ул. Ленина, д. 171	Индивидуальные домовладения	49,581752	112,545376
109539	Забайкальский край, р-н. Кыринский, с. Верхний Ульхун, ул. Ленина, д. 19	Индивидуальные домовладения	49,581752	112,545376
109540	Забайкальский край, р-н. Кыринский, с. Верхний Ульхун, ул. Ленина, д. 20	Индивидуальные домовладения	49,572902	112,548916
109541	Забайкальский край, р-н. Кыринский, с. Верхний Ульхун, ул. Ленина, д. 21	Индивидуальные домовладения	49,572651	112,548431

№ п/п	Адрес	Вид	Широта	Долгота
109542	Забайкальский край, р-н. Александрово-Заводский, с. Кириллиха, ул. Садовая, д. 20	Индивидуальные домовладения	50,929417	117,485311
109543	Забайкальский край, г. Чита, тракт. Карповский, д. 36	Индивидуальные домовладения	52,1026	113,4833
109544	Забайкальский край, р-н. Кыринский, с. Верхний Ульхун, ул. Ленина, д. 23	Индивидуальные домовладения	49,572972	112,548341
109545	Забайкальский край, р-н. Кыринский, с. Верхний Ульхун, ул. Ленина, д. 26	Индивидуальные домовладения	49,573574	112,548808
109546	Забайкальский край, р-н. Кыринский, с. Верхний Ульхун, ул. Ленина, д. 27	Индивидуальные домовладения	49,581752	112,545376
109547	Забайкальский край, р-н. Кыринский, с. Верхний Ульхун, ул. Ленина, д. 28	Индивидуальные домовладения	49,581752	112,545376
109548	Забайкальский край, р-н. Кыринский, с. Верхний Ульхун, ул. Ленина, д. 29	Индивидуальные домовладения	49,581752	112,545376
109549	Забайкальский край, р-н. Кыринский, с. Верхний Ульхун, ул. Ленина, д. 3	Индивидуальные домовладения	49,581752	112,545376
109550	Забайкальский край, р-н. Кыринский, с. Верхний Ульхун, ул. Ленина, д. 30	Индивидуальные домовладения	49,581752	112,545376
109551	Забайкальский край, р-н. Кыринский, с. Верхний Ульхун, ул. Ленина, д. 31	Индивидуальные домовладения	49,581752	112,545376
109552	Забайкальский край, р-н. Кыринский, с. Верхний Ульхун, ул. Ленина, д. 33	Индивидуальные домовладения	49,581752	112,545376
109553	Забайкальский край, р-н. Кыринский, с. Верхний Ульхун, ул. Ленина, д. 35	Индивидуальные домовладения	49,581752	112,545376
109554	Забайкальский край, р-н. Кыринский, с. Верхний Ульхун, ул. Ленина, д. 36	Индивидуальные домовладения	49,581752	112,545376
109555	Забайкальский край, р-н. Кыринский, с. Верхний Ульхун, ул. Ленина, д. 37	Индивидуальные домовладения	49,581752	112,545376
109556	Забайкальский край, р-н. Кыринский, с. Верхний Ульхун, ул. Ленина, д. 39	Индивидуальные домовладения	49,581752	112,545376

№ п/п	Адрес	Вид	Широта	Долгота
109557	Забайкальский край, р-н. Кыринский, с. Верхний Ульхун, ул. Ленина, д. 4	Индивидуальные домовладения	49,581752	112,545376
109558	Забайкальский край, р-н. Кыринский, с. Верхний Ульхун, ул. Ленина, д. 40	Индивидуальные домовладения	49,581752	112,545376
109559	Забайкальский край, р-н. Кыринский, с. Верхний Ульхун, ул. Ленина, д. 41	Индивидуальные домовладения	49,581752	112,545376
109560	Забайкальский край, р-н. Кыринский, с. Верхний Ульхун, ул. Ленина, д. 42	Индивидуальные домовладения	49,581752	112,545376
109561	Забайкальский край, р-н. Кыринский, с. Верхний Ульхун, ул. Ленина, д. 43	Индивидуальные домовладения	49,581752	112,545376
109562	Забайкальский край, р-н. Кыринский, с. Верхний Ульхун, ул. Ленина, д. 44	Индивидуальные домовладения	49,581752	112,545376
109563	Забайкальский край, р-н. Кыринский, с. Верхний Ульхун, ул. Ленина, д. 45	Индивидуальные домовладения	49,581752	112,545376
109564	Забайкальский край, р-н. Александрово-Заводский, с. Кириллиха, ул. Садовая, д. 28	Индивидуальные домовладения	50,929417	117,485311
109565	Забайкальский край, р-н. Кыринский, с. Верхний Ульхун, ул. Ленина, д. 47	Индивидуальные домовладения	49,576956	112,546571
109566	Забайкальский край, р-н. Кыринский, с. Верхний Ульхун, ул. Ленина, д. 48	Индивидуальные домовладения	49,575969	112,548161
109567	Забайкальский край, р-н. Кыринский, с. Верхний Ульхун, ул. Ленина, д. 50	Индивидуальные домовладения	49,576238	112,547892
109568	Забайкальский край, р-н. Кыринский, с. Верхний Ульхун, ул. Ленина, д. 51	Индивидуальные домовладения	49,579304	112,545889
109569	Забайкальский край, р-н. Кыринский, с. Верхний Ульхун, ул. Ленина, д. 52	Индивидуальные домовладения	49,576495	112,547784
109570	Забайкальский край, р-н. Кыринский, с. Верхний Ульхун, ул. Ленина, д. 53	Индивидуальные домовладения	49,581752	112,545376
109571	Забайкальский край, р-н. Кыринский, с. Верхний Ульхун, ул. Ленина, д. 55	Индивидуальные домовладения	49,581752	112,545376

№ п/п	Адрес	Вид	Широта	Долгота
109572	Забайкальский край, р-н. Кыринский, с. Верхний Ульхун, ул. Ленина, д. 58	Индивидуальные домовладения	49,578487	112,546733
109573	Забайкальский край, р-н. Кыринский, с. Верхний Ульхун, ул. Ленина, д. 58а	Индивидуальные домовладения	49,578487	112,546733
109574	Забайкальский край, р-н. Кыринский, с. Верхний Ульхун, ул. Ленина, д. 59	Индивидуальные домовладения	49,581752	112,545376
109575	Забайкальский край, р-н. Кыринский, с. Верхний Ульхун, ул. Ленина, д. 6	Индивидуальные домовладения	49,581752	112,545376
109576	Забайкальский край, р-н. Кыринский, с. Верхний Ульхун, ул. Ленина, д. 61	Индивидуальные домовладения	49,581752	112,545376
109577	Забайкальский край, р-н. Кыринский, с. Верхний Ульхун, ул. Ленина, д. 62	Индивидуальные домовладения	49,578907	112,546526
109578	Забайкальский край, р-н. Кыринский, с. Верхний Ульхун, ул. Ленина, д. 63	Индивидуальные домовладения	49,581752	112,545376
109579	Забайкальский край, р-н. Кыринский, с. Верхний Ульхун, ул. Ленина, д. 64	Индивидуальные домовладения	49,579112	112,546428
109580	Забайкальский край, р-н. Кыринский, с. Верхний Ульхун, ул. Ленина, д. 66	Индивидуальные домовладения	49,579351	112,546338
109581	Забайкальский край, р-н. Кыринский, с. Верхний Ульхун, ул. Ленина, д. 68	Индивидуальные домовладения	49,57962	112,546194
109582	Забайкальский край, р-н. Кыринский, с. Верхний Ульхун, ул. Ленина, д. 71	Индивидуальные домовладения	49,581752	112,545376
109583	Забайкальский край, р-н. Кыринский, с. Верхний Ульхун, ул. Ленина, д. 72	Индивидуальные домовладения	49,581752	112,545376
109584	Забайкальский край, р-н. Кыринский, с. Верхний Ульхун, ул. Ленина, д. 75	Индивидуальные домовладения	49,581752	112,545376
109585	Забайкальский край, р-н. Александрово-Заводский, с. Клин, ул. Нагорная, д. 15	Индивидуальные домовладения	50,994651	117,458901
109586	Забайкальский край, р-н. Кыринский, с. Верхний Ульхун, ул. Ленина, д. 78	Индивидуальные домовладения	49,581752	112,545376

№ п/п	Адрес	Вид	Широта	Долгота
109587	Забайкальский край, р-н. Кыринский, с. Верхний Ульхун, ул. Ленина, д. 79	Индивидуальные домовладения	49,581752	112,545376
109588	Забайкальский край, р-н. Кыринский, с. Верхний Ульхун, ул. Ленина, д. 80	Индивидуальные домовладения	49,581752	112,545376
109589	Забайкальский край, р-н. Кыринский, с. Верхний Ульхун, ул. Ленина, д. 81	Индивидуальные домовладения	49,581752	112,545376
109590	Забайкальский край, р-н. Кыринский, с. Верхний Ульхун, ул. Ленина, д. 82	Индивидуальные домовладения	49,581752	112,545376
109591	Забайкальский край, р-н. Кыринский, с. Верхний Ульхун, ул. Ленина, д. 83	Индивидуальные домовладения	49,581752	112,545376
109592	Забайкальский край, р-н. Кыринский, с. Верхний Ульхун, ул. Ленина, д. 85	Индивидуальные домовладения	49,581752	112,545376
109593	Забайкальский край, р-н. Кыринский, с. Верхний Ульхун, ул. Ленина, д. 86	Индивидуальные домовладения	49,581752	112,545376
109594	Забайкальский край, р-н. Кыринский, с. Верхний Ульхун, ул. Ленина, д. 87, корп. 1	Индивидуальные домовладения	49,581752	112,545376
109595	Забайкальский край, р-н. Кыринский, с. Верхний Ульхун, ул. Ленина, д. 88	Индивидуальные домовладения	49,581752	112,545376
109596	Забайкальский край, р-н. Кыринский, с. Верхний Ульхун, ул. Ленина, д. 89	Индивидуальные домовладения	49,581752	112,545376
109597	Забайкальский край, р-н. Кыринский, с. Верхний Ульхун, ул. Ленина, д. 90	Индивидуальные домовладения	49,581752	112,545376
109598	Забайкальский край, р-н. Кыринский, с. Верхний Ульхун, ул. Ленина, д. 91, корп. 2	Индивидуальные домовладения	49,581752	112,545376
109599	Забайкальский край, р-н. Кыринский, с. Верхний Ульхун, ул. Ленина, д. 95	Индивидуальные домовладения	49,581752	112,545376
109600	Забайкальский край, р-н. Кыринский, с. Верхний Ульхун, ул. Ленина, д. 96	Индивидуальные домовладения	49,581752	112,545376
109601	Забайкальский край, р-н. Кыринский, с. Верхний Ульхун, ул. Ленина, д. 99, корп. 2	Индивидуальные домовладения	49,581752	112,545376

№ п/п	Адрес	Вид	Широта	Долгота
109602	Забайкальский край, р-н. Кыринский, с. Верхний Ульхун, ул. Логинова, д. 1	Индивидуальные домовладения	49,573013	112,551099
109603	Забайкальский край, р-н. Кыринский, с. Верхний Ульхун, ул. Логинова, д. 10	Индивидуальные домовладения	49,574111	112,551314
109604	Забайкальский край, р-н. Кыринский, с. Верхний Ульхун, ул. Логинова, д. 12	Индивидуальные домовладения	49,574374	112,551225
109605	Забайкальский край, р-н. Кыринский, с. Верхний Ульхун, ул. Логинова, д. 14	Индивидуальные домовладения	49,574725	112,551144
109606	Забайкальский край, р-н. Александрово-Заводский, с. Клин, ул. Нагорная, д. 17	Индивидуальные домовладения	50,994651	117,458901
109607	Забайкальский край, г. Чита, тракт. Карповский, д. 37	Индивидуальные домовладения	52,103126	113,483191
109608	Забайкальский край, р-н. Кыринский, с. Верхний Ульхун, ул. Логинова, д. 3	Индивидуальные домовладения	49,573399	112,551036
109609	Забайкальский край, р-н. Кыринский, с. Верхний Ульхун, ул. Логинова, д. 4	Индивидуальные домовладения	49,573031	112,551494
109610	Забайкальский край, р-н. Кыринский, с. Верхний Ульхун, ул. Логинова, д. 5	Индивидуальные домовладения	49,573784	112,550982
109611	Забайкальский край, р-н. Кыринский, с. Верхний Ульхун, ул. Логинова, д. 7	Индивидуальные домовладения	49,57424	112,550874
109612	Забайкальский край, р-н. Кыринский, с. Верхний Ульхун, ул. Логинова, д. 8	Индивидуальные домовладения	49,573831	112,551359
109613	Забайкальский край, р-н. Кыринский, с. Верхний Ульхун, ул. Логинова, д. 9	Индивидуальные домовладения	49,574725	112,550739
109614	Забайкальский край, р-н. Кыринский, с. Верхний Ульхун, ул. Набережная, д. 10	Индивидуальные домовладения	49,567632	112,54658
109615	Забайкальский край, р-н. Кыринский, с. Верхний Ульхун, ул. Набережная, д. 12	Индивидуальные домовладения	49,567632	112,54658
109616	Забайкальский край, р-н. Кыринский, с. Верхний Ульхун, ул. Набережная, д. 3	Индивидуальные домовладения	49,567428	112,546706

№ п/п	Адрес	Вид	Широта	Долгота
109617	Забайкальский край, р-н. Кыринский, с. Верхний Ульхун, ул. Набережная, д. 4	Индивидуальные домовладения	49,567632	112,54658
109618	Забайкальский край, р-н. Кыринский, с. Верхний Ульхун, ул. Набережная, д. 5	Индивидуальные домовладения	49,567632	112,54658
109619	Забайкальский край, р-н. Кыринский, с. Верхний Ульхун, ул. Набережная, д. 6	Индивидуальные домовладения	49,567632	112,54658
109620	Забайкальский край, р-н. Кыринский, с. Верхний Ульхун, ул. Набережная, д. 8	Индивидуальные домовладения	49,567632	112,54658
109621	Забайкальский край, р-н. Кыринский, с. Верхний Ульхун, ул. Набережная, д. 9	Индивидуальные домовладения	49,567632	112,54658
109622	Забайкальский край, р-н. Кыринский, с. Верхний Ульхун, ул. Новая, д. 2	Индивидуальные домовладения	49,571266	112,541478
109623	Забайкальский край, р-н. Кыринский, с. Верхний Ульхун, ул. Новая, д. 3	Индивидуальные домовладения	49,571266	112,541478
109624	Забайкальский край, р-н. Кыринский, с. Верхний Ульхун, ул. Новая, д. 4	Индивидуальные домовладения	49,571266	112,541478
109625	Забайкальский край, р-н. Кыринский, с. Верхний Ульхун, ул. Новая, д. 5	Индивидуальные домовладения	49,571266	112,541478
109626	Забайкальский край, р-н. Кыринский, с. Верхний Ульхун, ул. Пионерская, д. 1	Индивидуальные домовладения	49,584117	112,551305
109627	Забайкальский край, р-н. Александрово-Заводский, с. Клин, ул. Советская, д. 16	Индивидуальные домовладения	50,994651	117,458901
109628	Забайкальский край, р-н. Кыринский, с. Верхний Ульхун, ул. Пионерская, д. 13	Индивидуальные домовладения	49,584736	112,546984
109629	Забайкальский край, р-н. Кыринский, с. Верхний Ульхун, ул. Пионерская, д. 14	Индивидуальные домовладения	49,584736	112,546984
109630	Забайкальский край, р-н. Кыринский, с. Верхний Ульхун, ул. Пионерская, д. 15	Индивидуальные домовладения	49,584736	112,546984
109631	Забайкальский край, р-н. Кыринский, с. Верхний Ульхун, ул. Пионерская, д. 16	Индивидуальные домовладения	49,584736	112,546984

№ п/п	Адрес	Вид	Широта	Долгота
109632	Забайкальский край, р-н. Кыринский, с. Верхний Ульхун, ул. Пионерская, д. 17	Индивидуальные домовладения	49,584736	112,546984
109633	Забайкальский край, р-н. Кыринский, с. Верхний Ульхун, ул. Пионерская, д. 20	Индивидуальные домовладения	49,584736	112,546984
109634	Забайкальский край, р-н. Кыринский, с. Верхний Ульхун, ул. Пионерская, д. 21	Индивидуальные домовладения	49,584736	112,546984
109635	Забайкальский край, р-н. Кыринский, с. Верхний Ульхун, ул. Пионерская, д. 22	Индивидуальные домовладения	49,584947	112,54649
109636	Забайкальский край, р-н. Кыринский, с. Верхний Ульхун, ул. Пионерская, д. 25	Индивидуальные домовладения	49,584736	112,546984
109637	Забайкальский край, р-н. Кыринский, с. Верхний Ульхун, ул. Пионерская, д. 26	Индивидуальные домовладения	49,584736	112,546984
109638	Забайкальский край, р-н. Кыринский, с. Верхний Ульхун, ул. Пионерская, д. 28	Индивидуальные домовладения	49,584736	112,546984
109639	Забайкальский край, р-н. Кыринский, с. Верхний Ульхун, ул. Пионерская, д. 2, корп. 2	Индивидуальные домовладения	49,584409	112,551763
109640	Забайкальский край, р-н. Кыринский, с. Верхний Ульхун, ул. Пионерская, д. 30	Индивидуальные домовладения	49,584736	112,546984
109641	Забайкальский край, р-н. Кыринский, с. Верхний Ульхун, ул. Пионерская, д. 32	Индивидуальные домовладения	49,584736	112,546984
109642	Забайкальский край, р-н. Кыринский, с. Верхний Ульхун, ул. Пионерская, д. 36	Индивидуальные домовладения	49,584736	112,546984
109643	Забайкальский край, р-н. Кыринский, с. Верхний Ульхун, ул. Пионерская, д. 4	Индивидуальные домовладения	49,584444	112,551332
109644	Забайкальский край, р-н. Кыринский, с. Верхний Ульхун, ул. Пионерская, д. 40	Индивидуальные домовладения	49,585291	112,540526
109645	Забайкальский край, р-н. Кыринский, с. Верхний Ульхун, ул. Пионерская, д. 42	Индивидуальные домовладения	49,584736	112,546984
109646	Забайкальский край, р-н. Кыринский, с. Верхний Ульхун, ул. Пионерская, д. 5	Индивидуальные домовладения	49,584736	112,546984

№ п/п	Адрес	Вид	Широта	Долгота
109692	Забайкальский край, р-н. Кыринский, с. Верхний Ульхун, ул. Трухина, д. 20	Индивидуальные домовладения	49,587989	112,549994
109693	Забайкальский край, р-н. Кыринский, с. Верхний Ульхун, ул. Трухина, д. 5	Индивидуальные домовладения	49,587989	112,549994
109694	Забайкальский край, р-н. Кыринский, с. Верхний Ульхун, ул. Трухина, д. 6	Индивидуальные домовладения	49,587989	112,549994
109695	Забайкальский край, р-н. Кыринский, с. Верхний Ульхун, ул. Трухина, д. 7	Индивидуальные домовладения	49,587989	112,549994
109696	Забайкальский край, р-н. Кыринский, с. Верхний Ульхун, ул. Трухина, д. 9	Индивидуальные домовладения	49,587989	112,549994
109697	Забайкальский край, р-н. Кыринский, с. Верхний Ульхун, ул. Школьная, д. 1	Индивидуальные домовладения	49,585683	112,538253
109698	Забайкальский край, р-н. Кыринский, с. Верхний Ульхун, ул. Школьная, д. 10	Индивидуальные домовладения	49,588982	112,541774
109699	Забайкальский край, р-н. Кыринский, с. Верхний Ульхун, ул. Школьная, д. 12	Индивидуальные домовладения	49,588982	112,541774
109700	Забайкальский край, р-н. Кыринский, с. Верхний Ульхун, ул. Школьная, д. 14	Индивидуальные домовладения	49,588982	112,541774
109701	Забайкальский край, р-н. Кыринский, с. Верхний Ульхун, ул. Школьная, д. 2	Индивидуальные домовладения	49,588982	112,541774
109702	Забайкальский край, р-н. Кыринский, с. Верхний Ульхун, ул. Школьная, д. 4	Индивидуальные домовладения	49,588982	112,541774
109703	Забайкальский край, р-н. Кыринский, с. Верхний Ульхун, ул. Школьная, д. 5	Индивидуальные домовладения	49,588982	112,541774
109704	Забайкальский край, р-н. Приаргунский, пгт. Приаргунск, ул. Энергетиков, д. 2	Индивидуальные домовладения	50,364799	119,091867
109705	Забайкальский край, р-н. Приаргунский, пгт. Приаргунск, ул. Энергетиков, д. 20	Индивидуальные домовладения	50,364799	119,091867
109706	Забайкальский край, р-н. Кыринский, с. Верхний Ульхун, ул. Школьная, д. 7, корп. 1	Индивидуальные домовладения	49,588982	112,541774

№ п/п	Адрес	Вид	Широта	Долгота
109707	Забайкальский край, р-н. Кыринский, с. Верхний Ульхун, ул. Школьная, д. 8, корп. 1	Индивидуальные домовладения	49,588982	112,541774
109708	Забайкальский край, р-н. Кыринский, с. Хапчеранга, пер. им Н.Козия, д. 1	Индивидуальные домовладения	49,704674	112,392483
109709	Забайкальский край, р-н. Александрово-Заводский, с. Кокуй 1-й, ул. Заречная, д. 2	Индивидуальные домовладения	51,180176	118,348053
109710	Забайкальский край, р-н. Кыринский, с. Хапчеранга, пер. Кирпичный, д. 2	Индивидуальные домовладения	49,704674	112,392483
109711	Забайкальский край, р-н. Кыринский, с. Хапчеранга, ул. Бабушкина, д. 6	Индивидуальные домовладения	49,704674	112,392483
109712	Забайкальский край, р-н. Кыринский, с. Хапчеранга, ул. Балуева, д. 10	Индивидуальные домовладения	49,698224	112,38827
109713	Забайкальский край, р-н. Кыринский, с. Хапчеранга, ул. Балуева, д. 11	Индивидуальные домовладения	49,698224	112,38827
109714	Забайкальский край, р-н. Кыринский, с. Хапчеранга, ул. Балуева, д. 13	Индивидуальные домовладения	49,698224	112,38827
109715	Забайкальский край, р-н. Кыринский, с. Хапчеранга, ул. Балуева, д. 14	Индивидуальные домовладения	49,698224	112,38827
109716	Забайкальский край, р-н. Кыринский, с. Хапчеранга, ул. Балуева, д. 16	Индивидуальные домовладения	49,698224	112,38827
109717	Забайкальский край, р-н. Кыринский, с. Хапчеранга, ул. Балуева, д. 17	Индивидуальные домовладения	49,698224	112,38827
109718	Забайкальский край, р-н. Кыринский, с. Хапчеранга, ул. Балуева, д. 18	Индивидуальные домовладения	49,698224	112,38827
109719	Забайкальский край, р-н. Кыринский, с. Хапчеранга, ул. Балуева, д. 21	Индивидуальные домовладения	49,698224	112,38827
109720	Забайкальский край, р-н. Кыринский, с. Хапчеранга, ул. Балуева, д. 22	Индивидуальные домовладения	49,698224	112,38827
109721	Забайкальский край, р-н. Кыринский, с. Хапчеранга, ул. Балуева, д. 23	Индивидуальные домовладения	49,698224	112,38827

№ п/п	Адрес	Вид	Широта	Долгота
109722	Забайкальский край, р-н. Кыринский, с. Хапчеранга, ул. Балуева, д. 27	Индивидуальные домовладения	49,698224	112,38827
109723	Забайкальский край, р-н. Кыринский, с. Хапчеранга, ул. Балуева, д. 5	Индивидуальные домовладения	49,698224	112,38827
109724	Забайкальский край, р-н. Кыринский, с. Хапчеранга, ул. Балуева, д. 7	Индивидуальные домовладения	49,698224	112,38827
109725	Забайкальский край, р-н. Кыринский, с. Хапчеранга, ул. Гаражная, д. 1	Индивидуальные домовладения	49,704674	112,392483
109726	Забайкальский край, р-н. Кыринский, с. Хапчеранга, ул. Гаражная, д. 2	Индивидуальные домовладения	49,704674	112,392483
109727	Забайкальский край, р-н. Кыринский, с. Хапчеранга, ул. Гаражная, д. 5	Индивидуальные домовладения	49,704674	112,392483
109728	Забайкальский край, р-н. Кыринский, с. Хапчеранга, ул. Дзержинского, д. 10	Индивидуальные домовладения	49,704674	112,392483
109729	Забайкальский край, р-н. Кыринский, с. Хапчеранга, ул. Дзержинского, д. 14	Индивидуальные домовладения	49,704674	112,392483
109730	Забайкальский край, р-н. Александрово-Заводский, с. Кокуй 1-й, ул. Заречная, д. 23	Индивидуальные домовладения	51,180176	118,348053
109731	Забайкальский край, г. Чита, тракт. Карповский, д. 41	Индивидуальные домовладения	52,103992	113,483246
109732	Забайкальский край, р-н. Кыринский, с. Хапчеранга, ул. Дзержинского, д. 24	Индивидуальные домовладения	49,704674	112,392483
109733	Забайкальский край, р-н. Кыринский, с. Хапчеранга, ул. Дзержинского, д. 25	Индивидуальные домовладения	49,704674	112,392483
109734	Забайкальский край, р-н. Кыринский, с. Хапчеранга, ул. Дзержинского, д. 30	Индивидуальные домовладения	49,704674	112,392483
109735	Забайкальский край, р-н. Кыринский, с. Хапчеранга, ул. Дзержинского, д. 32	Индивидуальные домовладения	49,704674	112,392483
109736	Забайкальский край, р-н. Кыринский, с. Хапчеранга, ул. Дзержинского, д. 38	Индивидуальные домовладения	49,704674	112,392483

№ п/п	Адрес	Вид	Широта	Долгота
109737	Забайкальский край, р-н. Кыринский, с. Хапчеранга, ул. Дзержинского, д. 6	Индивидуальные домовладения	49,704674	112,392483
109738	Забайкальский край, р-н. Кыринский, с. Хапчеранга, ул. Забайкальская, д. 15	Индивидуальные домовладения	49,704674	112,392483
109739	Забайкальский край, р-н. Кыринский, с. Хапчеранга, ул. Забайкальская, д. 17	Индивидуальные домовладения	49,704674	112,392483
109740	Забайкальский край, р-н. Кыринский, с. Хапчеранга, ул. Забайкальская, д. 3	Индивидуальные домовладения	49,704674	112,392483
109741	Забайкальский край, р-н. Кыринский, с. Хапчеранга, ул. Забайкальская, д. 4	Индивидуальные домовладения	49,704674	112,392483
109742	Забайкальский край, р-н. Кыринский, с. Хапчеранга, ул. Забайкальская, д. 5	Индивидуальные домовладения	49,704674	112,392483
109743	Забайкальский край, р-н. Кыринский, с. Хапчеранга, ул. Замостовская, д. 2	Индивидуальные домовладения	49,704674	112,392483
109744	Забайкальский край, р-н. Кыринский, с. Хапчеранга, ул. им Крупской, д. 10	Индивидуальные домовладения	49,704674	112,392483
109745	Забайкальский край, р-н. Кыринский, с. Хапчеранга, ул. им Крупской, д. 11	Индивидуальные домовладения	49,704674	112,392483
109746	Забайкальский край, р-н. Кыринский, с. Хапчеранга, ул. им Крупской, д. 12	Индивидуальные домовладения	49,704674	112,392483
109747	Забайкальский край, р-н. Кыринский, с. Хапчеранга, ул. им Крупской, д. 13	Индивидуальные домовладения	49,704674	112,392483
109748	Забайкальский край, р-н. Кыринский, с. Хапчеранга, ул. им Крупской, д. 15	Индивидуальные домовладения	49,704674	112,392483
109749	Забайкальский край, р-н. Кыринский, с. Хапчеранга, ул. им Крупской, д. 16	Индивидуальные домовладения	49,704674	112,392483
109750	Забайкальский край, р-н. Кыринский, с. Хапчеранга, ул. им Крупской, д. 21	Индивидуальные домовладения	49,704674	112,392483
109751	Забайкальский край, г. Чита, тракт. Карповский, д. 42	Индивидуальные домовладения	52,10431	113,48349

№ п/п	Адрес	Вид	Широта	Долгота
109752	Забайкальский край, р-н. Кыринский, с. Хапчеранга, ул. им Крупской, д. 25	Индивидуальные домовладения	49,704674	112,392483
109753	Забайкальский край, р-н. Кыринский, с. Хапчеранга, ул. им Крупской, д. 27	Индивидуальные домовладения	49,704674	112,392483
109754	Забайкальский край, р-н. Кыринский, с. Хапчеранга, ул. им Крупской, д. 3	Индивидуальные домовладения	49,704674	112,392483
109755	Забайкальский край, р-н. Кыринский, с. Хапчеранга, ул. им Крупской, д. 4	Индивидуальные домовладения	49,704674	112,392483
109756	Забайкальский край, р-н. Кыринский, с. Хапчеранга, ул. Калинина, д. 10	Индивидуальные домовладения	49,704674	112,392483
109757	Забайкальский край, р-н. Кыринский, с. Хапчеранга, ул. Калинина, д. 11	Индивидуальные домовладения	49,704674	112,392483
109758	Забайкальский край, р-н. Александрово-Заводский, с. Кокуй 1-й, ул. Колхозная, д. 25	Индивидуальные домовладения	51,180176	118,348053
109759	Забайкальский край, р-н. Кыринский, с. Хапчеранга, ул. Калинина, д. 12	Индивидуальные домовладения	49,704674	112,392483
109760	Забайкальский край, р-н. Кыринский, с. Хапчеранга, ул. Калинина, д. 13	Индивидуальные домовладения	49,704674	112,392483
109761	Забайкальский край, р-н. Кыринский, с. Хапчеранга, ул. Калинина, д. 14	Индивидуальные домовладения	49,704674	112,392483
109762	Забайкальский край, р-н. Кыринский, с. Хапчеранга, ул. Калинина, д. 16	Индивидуальные домовладения	49,704674	112,392483
109763	Забайкальский край, р-н. Кыринский, с. Хапчеранга, ул. Калинина, д. 6	Индивидуальные домовладения	49,704674	112,392483
109764	Забайкальский край, р-н. Кыринский, с. Хапчеранга, ул. Калинина, д. 7	Индивидуальные домовладения	49,704674	112,392483
109765	Забайкальский край, р-н. Кыринский, с. Хапчеранга, ул. Калинина, д. 8	Индивидуальные домовладения	49,704674	112,392483
109766	Забайкальский край, р-н. Кыринский, с. Хапчеранга, ул. Кирова, д. 1	Индивидуальные домовладения	49,704674	112,392483

№ п/п	Адрес	Вид	Широта	Долгота
109767	Забайкальский край, р-н. Кыринский, с. Хапчеранга, ул. Кирова, д. 10	Индивидуальные домовладения	49,704674	112,392483
109768	Забайкальский край, р-н. Кыринский, с. Хапчеранга, ул. Кирова, д. 105	Индивидуальные домовладения	49,704674	112,392483
109769	Забайкальский край, р-н. Кыринский, с. Хапчеранга, ул. Кирова, д. 11	Индивидуальные домовладения	49,704674	112,392483
109770	Забайкальский край, р-н. Кыринский, с. Хапчеранга, ул. Кирова, д. 13	Индивидуальные домовладения	49,704674	112,392483
109771	Забайкальский край, р-н. Кыринский, с. Хапчеранга, ул. Кирова, д. 2	Индивидуальные домовладения	49,704674	112,392483
109772	Забайкальский край, р-н. Кыринский, с. Хапчеранга, ул. Кирова, д. 24	Индивидуальные домовладения	49,704674	112,392483
109773	Забайкальский край, р-н. Александрово-Заводский, с. Кокуй 1-й, ул. Колхозная, д. 30	Индивидуальные домовладения	51,180176	118,348053
109774	Забайкальский край, р-н. Кыринский, с. Хапчеранга, ул. Кирова, д. 31	Индивидуальные домовладения	49,704674	112,392483
109775	Забайкальский край, р-н. Кыринский, с. Хапчеранга, ул. Кирова, д. 34	Индивидуальные домовладения	49,704674	112,392483
109776	Забайкальский край, р-н. Кыринский, с. Хапчеранга, ул. Кирова, д. 35	Индивидуальные домовладения	49,704674	112,392483
109777	Забайкальский край, р-н. Кыринский, с. Хапчеранга, ул. Кирова, д. 37	Индивидуальные домовладения	49,704674	112,392483
109778	Забайкальский край, р-н. Кыринский, с. Хапчеранга, ул. Кирова, д. 38А	Индивидуальные домовладения	49,704674	112,392483
109779	Забайкальский край, р-н. Кыринский, с. Хапчеранга, ул. Кирова, д. 39	Индивидуальные домовладения	49,704674	112,392483
109780	Забайкальский край, р-н. Кыринский, с. Хапчеранга, ул. Кирова, д. 42	Индивидуальные домовладения	49,704674	112,392483
109781	Забайкальский край, р-н. Кыринский, с. Хапчеранга, ул. Кирова, д. 45	Индивидуальные домовладения	49,704674	112,392483

№ п/п	Адрес	Вид	Широта	Долгота
109782	Забайкальский край, р-н. Кыринский, с. Хапчеранга, ул. Кирова, д. 46	Индивидуальные домовладения	49,704674	112,392483
109783	Забайкальский край, р-н. Кыринский, с. Хапчеранга, ул. Кирова, д. 47	Индивидуальные домовладения	49,704674	112,392483
109784	Забайкальский край, р-н. Кыринский, с. Хапчеранга, ул. Кирова, д. 48	Индивидуальные домовладения	49,704674	112,392483
109785	Забайкальский край, р-н. Кыринский, с. Хапчеранга, ул. Кирова, д. 49	Индивидуальные домовладения	49,704674	112,392483
109786	Забайкальский край, р-н. Кыринский, с. Хапчеранга, ул. Кирова, д. 5	Индивидуальные домовладения	49,704674	112,392483
109787	Забайкальский край, р-н. Кыринский, с. Хапчеранга, ул. Кирова, д. 50	Индивидуальные домовладения	49,704674	112,392483
109788	Забайкальский край, р-н. Кыринский, с. Хапчеранга, ул. Кирова, д. 55	Индивидуальные домовладения	49,704674	112,392483
109789	Забайкальский край, р-н. Кыринский, с. Хапчеранга, ул. Кирова, д. 60	Индивидуальные домовладения	49,704674	112,392483
109790	Забайкальский край, р-н. Кыринский, с. Хапчеранга, ул. Кирова, д. 68	Индивидуальные домовладения	49,704674	112,392483
109791	Забайкальский край, р-н. Кыринский, с. Хапчеранга, ул. Кирова, д. 7	Индивидуальные домовладения	49,704674	112,392483
109792	Забайкальский край, р-н. Кыринский, с. Хапчеранга, ул. Кирова, д. 72	Индивидуальные домовладения	49,704674	112,392483
109793	Забайкальский край, р-н. Кыринский, с. Хапчеранга, ул. Кирова, д. 78	Индивидуальные домовладения	49,704674	112,392483
109794	Забайкальский край, р-н. Кыринский, с. Хапчеранга, ул. Кирова, д. 9	Индивидуальные домовладения	49,704674	112,392483
109795	Забайкальский край, р-н. Александрово-Заводский, с. Кокуй 1-й, ул. Колхозная, д. 6	Индивидуальные домовладения	51,180176	118,348053
109796	Забайкальский край, р-н. Кыринский, с. Хапчеранга, ул. Коммунальная, д. 17	Индивидуальные домовладения	49,704674	112,392483

№ п/п	Адрес	Вид	Широта	Долгота
109797	Забайкальский край, р-н. Кыринский, с. Хапчеранга, ул. Коммунальная, д. 2	Индивидуальные домовладения	49,704674	112,392483
109798	Забайкальский край, р-н. Кыринский, с. Хапчеранга, ул. Коммунальная, д. 4	Индивидуальные домовладения	49,704674	112,392483
109799	Забайкальский край, р-н. Кыринский, с. Хапчеранга, ул. Коммунальная, д. 5	Индивидуальные домовладения	49,704674	112,392483
109800	Забайкальский край, р-н. Кыринский, с. Хапчеранга, ул. Коммунальная, д. 6	Индивидуальные домовладения	49,704674	112,392483
109801	Забайкальский край, р-н. Кыринский, с. Хапчеранга, ул. Коммунальная, д. 7	Индивидуальные домовладения	49,704674	112,392483
109802	Забайкальский край, р-н. Кыринский, с. Хапчеранга, ул. Комсомольская, д. 1	Индивидуальные домовладения	49,704674	112,392483
109803	Забайкальский край, р-н. Кыринский, с. Хапчеранга, ул. Комсомольская, д. 6	Индивидуальные домовладения	49,704674	112,392483
109804	Забайкальский край, р-н. Кыринский, с. Хапчеранга, ул. Кооперативная, д. 2	Индивидуальные домовладения	49,704674	112,392483
109805	Забайкальский край, р-н. Кыринский, с. Хапчеранга, ул. Кооперативная, д. 5	Индивидуальные домовладения	49,704674	112,392483
109806	Забайкальский край, р-н. Кыринский, с. Хапчеранга, ул. Кооперативная, д. 6	Индивидуальные домовладения	49,704674	112,392483
109807	Забайкальский край, р-н. Кыринский, с. Хапчеранга, ул. Лазо, д. 1	Индивидуальные домовладения	49,704674	112,392483
109808	Забайкальский край, р-н. Кыринский, с. Хапчеранга, ул. Лазо, д. 5	Индивидуальные домовладения	49,704674	112,392483
109809	Забайкальский край, р-н. Кыринский, с. Хапчеранга, ул. Лазо, д. 7	Индивидуальные домовладения	49,704674	112,392483
109810	Забайкальский край, р-н. Кыринский, с. Хапчеранга, ул. Лесная, д. 1	Индивидуальные домовладения	49,704674	112,392483
109811	Забайкальский край, р-н. Кыринский, с. Хапчеранга, ул. Лесная, д. 5	Индивидуальные домовладения	49,704674	112,392483

№ п/п	Адрес	Вид	Широта	Долгота
109812	Забайкальский край, р-н. Кыринский, с. Хапчеранга, ул. Максима Горького, д. 1	Индивидуальные домовладения	49,704674	112,392483
109813	Забайкальский край, р-н. Кыринский, с. Хапчеранга, ул. Максима Горького, д. 10	Индивидуальные домовладения	49,704674	112,392483
109814	Забайкальский край, р-н. Кыринский, с. Хапчеранга, ул. Максима Горького, д. 13	Индивидуальные домовладения	49,704674	112,392483
109815	Забайкальский край, р-н. Кыринский, с. Хапчеранга, ул. Максима Горького, д. 22	Индивидуальные домовладения	49,704674	112,392483
109816	Забайкальский край, р-н. Кыринский, с. Хапчеранга, ул. Максима Горького, д. 7	Индивидуальные домовладения	49,704674	112,392483
109817	Забайкальский край, р-н. Кыринский, с. Хапчеранга, ул. Максима Горького, д. 9	Индивидуальные домовладения	49,704674	112,392483
109818	Забайкальский край, р-н. Кыринский, с. Хапчеранга, ул. Матросова, д. 1	Индивидуальные домовладения	49,704674	112,392483
109819	Забайкальский край, р-н. Александрово-Заводский, с. Кокуй 1-й, ул. Луговая, д. 25	Индивидуальные домовладения	51,180176	118,348053
109820	Забайкальский край, р-н. Кыринский, с. Хапчеранга, ул. Матросова, д. 10	Индивидуальные домовладения	49,704674	112,392483
109821	Забайкальский край, р-н. Кыринский, с. Хапчеранга, ул. Матросова, д. 11	Индивидуальные домовладения	49,704674	112,392483
109822	Забайкальский край, р-н. Кыринский, с. Хапчеранга, ул. Матросова, д. 12	Индивидуальные домовладения	49,704674	112,392483
109823	Забайкальский край, р-н. Кыринский, с. Хапчеранга, ул. Матросова, д. 13	Индивидуальные домовладения	49,704674	112,392483
109824	Забайкальский край, р-н. Кыринский, с. Хапчеранга, ул. Матросова, д. 16	Индивидуальные домовладения	49,704674	112,392483
109825	Забайкальский край, р-н. Кыринский, с. Хапчеранга, ул. Матросова, д. 4	Индивидуальные домовладения	49,704674	112,392483
109826	Забайкальский край, р-н. Кыринский, с. Хапчеранга, ул. Матросова, д. 6	Индивидуальные домовладения	49,704674	112,392483

№ п/п	Адрес	Вид	Широта	Долгота
109827	Забайкальский край, р-н. Кыринский, с. Хапчеранга, ул. Матросова, д. 9А	Индивидуальные домовладения	49,704674	112,392483
109828	Забайкальский край, р-н. Кыринский, с. Хапчеранга, ул. Маяковского, д. 1	Индивидуальные домовладения	49,704674	112,392483
109829	Забайкальский край, р-н. Кыринский, с. Хапчеранга, ул. Маяковского, д. 2	Индивидуальные домовладения	49,704674	112,392483
109830	Забайкальский край, р-н. Кыринский, с. Хапчеранга, ул. Новая, д. 3	Индивидуальные домовладения	49,704674	112,392483
109831	Забайкальский край, р-н. Кыринский, с. Хапчеранга, ул. Новая, д. 4	Индивидуальные домовладения	49,704674	112,392483
109832	Забайкальский край, р-н. Кыринский, с. Хапчеранга, ул. Новая, д. 6	Индивидуальные домовладения	49,704674	112,392483
109833	Забайкальский край, р-н. Кыринский, с. Хапчеранга, ул. Первомайская, д. 11	Индивидуальные домовладения	49,704674	112,392483
109834	Забайкальский край, р-н. Кыринский, с. Хапчеранга, ул. Первомайская, д. 16	Индивидуальные домовладения	49,704674	112,392483
109835	Забайкальский край, р-н. Кыринский, с. Хапчеранга, ул. Первомайская, д. 3	Индивидуальные домовладения	49,704674	112,392483
109836	Забайкальский край, р-н. Кыринский, с. Хапчеранга, ул. Первомайская, д. 8	Индивидуальные домовладения	49,704674	112,392483
109837	Забайкальский край, р-н. Александрово-Заводский, с. Кокуй 1-й, ул. Молодежная, д. 4	Индивидуальные домовладения	51,180176	118,348053
109838	Забайкальский край, р-н. Кыринский, с. Хапчеранга, ул. Профсоюзная, д. 8	Индивидуальные домовладения	49,704674	112,392483
109839	Забайкальский край, р-н. Кыринский, с. Хапчеранга, ул. Пушкина, д. 1	Индивидуальные домовладения	49,704674	112,392483
109840	Забайкальский край, р-н. Кыринский, с. Хапчеранга, ул. Пушкина, д. 10	Индивидуальные домовладения	49,704674	112,392483
109841	Забайкальский край, р-н. Кыринский, с. Хапчеранга, ул. Пушкина, д. 11	Индивидуальные домовладения	49,704674	112,392483

№ п/п	Адрес	Вид	Широта	Долгота
109842	Забайкальский край, р-н. Кыринский, с. Хапчеранга, ул. Пушкина, д. 13	Индивидуальные домовладения	49,704674	112,392483
109843	Забайкальский край, р-н. Кыринский, с. Хапчеранга, ул. Пушкина, д. 14	Индивидуальные домовладения	49,704674	112,392483
109844	Забайкальский край, р-н. Кыринский, с. Хапчеранга, ул. Пушкина, д. 16	Индивидуальные домовладения	49,704674	112,392483
109845	Забайкальский край, р-н. Кыринский, с. Хапчеранга, ул. Пушкина, д. 17	Индивидуальные домовладения	49,704674	112,392483
109846	Забайкальский край, р-н. Кыринский, с. Хапчеранга, ул. Пушкина, д. 2	Индивидуальные домовладения	49,704674	112,392483
109847	Забайкальский край, р-н. Кыринский, с. Хапчеранга, ул. Пушкина, д. 26	Индивидуальные домовладения	49,704674	112,392483
109848	Забайкальский край, р-н. Кыринский, с. Хапчеранга, ул. Пушкина, д. 28	Индивидуальные домовладения	49,704674	112,392483
109849	Забайкальский край, р-н. Кыринский, с. Хапчеранга, ул. Пушкина, д. 3	Индивидуальные домовладения	49,704674	112,392483
109850	Забайкальский край, р-н. Кыринский, с. Хапчеранга, ул. Пушкина, д. 4	Индивидуальные домовладения	49,704674	112,392483
109851	Забайкальский край, р-н. Кыринский, с. Хапчеранга, ул. Пушкина, д. 5	Индивидуальные домовладения	49,704674	112,392483
109852	Забайкальский край, р-н. Кыринский, с. Хапчеранга, ул. Пушкина, д. 6	Индивидуальные домовладения	49,704674	112,392483
109853	Забайкальский край, р-н. Кыринский, с. Хапчеранга, ул. Пушкина, д. 7	Индивидуальные домовладения	49,704674	112,392483
109854	Забайкальский край, р-н. Кыринский, с. Хапчеранга, ул. Речная, д. 11	Индивидуальные домовладения	49,704674	112,392483
109855	Забайкальский край, р-н. Кыринский, с. Хапчеранга, ул. Речная, д. 7	Индивидуальные домовладения	49,704674	112,392483
109856	Забайкальский край, р-н. Кыринский, с. Хапчеранга, ул. Речная, д. 9	Индивидуальные домовладения	49,704674	112,392483

№ п/п	Адрес	Вид	Широта	Долгота
109857	Забайкальский край, р-н. Кыринский, с. Хапчеранга, ул. Самостройная, д. 17	Индивидуальные домовладения	49,704674	112,392483
109858	Забайкальский край, р-н. Кыринский, с. Хапчеранга, ул. Самостройная, д. 3	Индивидуальные домовладения	49,704674	112,392483
109859	Забайкальский край, г. Чита, тракт. Карповский, д. 43	Индивидуальные домовладения	52,104614	113,483406
109860	Забайкальский край, р-н. Александрово-Заводский, с. Кокуй 2-й, ул. Ключевская, д. 13	Индивидуальные домовладения	51,05373	118,001115
109861	Забайкальский край, р-н. Кыринский, с. Хапчеранга, ул. Смирнова, д. 11	Индивидуальные домовладения	49,704674	112,392483
109862	Забайкальский край, р-н. Кыринский, с. Хапчеранга, ул. Смирнова, д. 13	Индивидуальные домовладения	49,704674	112,392483
109863	Забайкальский край, р-н. Кыринский, с. Хапчеранга, ул. Смирнова, д. 15	Индивидуальные домовладения	49,704674	112,392483
109864	Забайкальский край, р-н. Кыринский, с. Хапчеранга, ул. Смирнова, д. 21	Индивидуальные домовладения	49,704674	112,392483
109865	Забайкальский край, р-н. Кыринский, с. Хапчеранга, ул. Смирнова, д. 4	МКД	49,704674	112,392483
109866	Забайкальский край, р-н. Кыринский, с. Хапчеранга, ул. Смирнова, д. 7	Индивидуальные домовладения	49,704674	112,392483
109867	Забайкальский край, р-н. Кыринский, с. Хапчеранга, ул. Смирнова, д. 9	Индивидуальные домовладения	49,704674	112,392483
109868	Забайкальский край, р-н. Кыринский, с. Хапчеранга, ул. Спортивная, д. 11	Индивидуальные домовладения	49,704674	112,392483
109869	Забайкальский край, р-н. Кыринский, с. Хапчеранга, ул. Спортивная, д. 2	Индивидуальные домовладения	49,704674	112,392483
109870	Забайкальский край, р-н. Кыринский, с. Хапчеранга, ул. Спортивная, д. 4	Индивидуальные домовладения	49,704674	112,392483
109871	Забайкальский край, р-н. Кыринский, с. Хапчеранга, ул. Спортивная, д. 5	Индивидуальные домовладения	49,704674	112,392483

№ п/п	Адрес	Вид	Широта	Долгота
109872	Забайкальский край, р-н. Кыринский, с. Хапчеранга, ул. Спортивная, д. 6	Индивидуальные домовладения	49,704674	112,392483
109873	Забайкальский край, р-н. Кыринский, с. Хапчеранга, ул. Спортивная, д. 7	Индивидуальные домовладения	49,704674	112,392483
109874	Забайкальский край, р-н. Кыринский, с. Хапчеранга, ул. Спортивная, д. 8	Индивидуальные домовладения	49,704674	112,392483
109875	Забайкальский край, р-н. Кыринский, с. Хапчеранга, ул. Спортивная, д. 9	Индивидуальные домовладения	49,704674	112,392483
109876	Забайкальский край, р-н. Кыринский, с. Хапчеранга, ул. Фрунзе, д. 13	Индивидуальные домовладения	49,704674	112,392483
109877	Забайкальский край, р-н. Кыринский, с. Хапчеранга, ул. Фрунзе, д. 19	Индивидуальные домовладения	49,704674	112,392483
109878	Забайкальский край, р-н. Кыринский, с. Хапчеранга, ул. Фрунзе, д. 3	Индивидуальные домовладения	49,704674	112,392483
109879	Забайкальский край, р-н. Кыринский, с. Хапчеранга, ул. Фрунзе, д. 5	Индивидуальные домовладения	49,704674	112,392483
109880	Забайкальский край, р-н. Кыринский, с. Хапчеранга, ул. Фрунзе, д. 9	Индивидуальные домовладения	49,704674	112,392483
109881	Забайкальский край, р-н. Александрово-Заводский, с. Кокуй 2-й, ул. Ключевская, д. 14	Индивидуальные домовладения	51,05373	118,001115
109882	Забайкальский край, р-н. Кыринский, с. Хапчеранга, ул. Хвойная, д. 2	Индивидуальные домовладения	49,704674	112,392483
109883	Забайкальский край, р-н. Кыринский, с. Хапчеранга, ул. Хвойная, д. 4	Индивидуальные домовладения	49,704674	112,392483
109884	Забайкальский край, р-н. Кыринский, с. Хапчеранга, ул. Хвойная, д. 7	Индивидуальные домовладения	49,704674	112,392483
109885	Забайкальский край, р-н. Кыринский, с. Хапчеранга, ул. Чапаева, д. 5	Индивидуальные домовладения	49,704674	112,392483
109886	Забайкальский край, р-н. Кыринский, с. Хапчеранга, ул. Чапаева, д. 6	Индивидуальные домовладения	49,704674	112,392483

№ п/п	Адрес	Вид	Широта	Долгота
109887	Забайкальский край, р-н. Кыринский, с. Хапчеранга, ул. Школьная, д. 10	Индивидуальные домовладения	49,704674	112,392483
109888	Забайкальский край, р-н. Кыринский, с. Хапчеранга, ул. Школьная, д. 11	Индивидуальные домовладения	49,704674	112,392483
109889	Забайкальский край, р-н. Кыринский, с. Хапчеранга, ул. Школьная, д. 16	Индивидуальные домовладения	49,704674	112,392483
109890	Забайкальский край, р-н. Кыринский, с. Хапчеранга, ул. Школьная, д. 19	Индивидуальные домовладения	49,704674	112,392483
109891	Забайкальский край, р-н. Кыринский, с. Хапчеранга, ул. Школьная, д. 2	Индивидуальные домовладения	49,704674	112,392483
109892	Забайкальский край, р-н. Кыринский, с. Хапчеранга, ул. Школьная, д. 20	Индивидуальные домовладения	49,704674	112,392483
109893	Забайкальский край, р-н. Кыринский, с. Хапчеранга, ул. Школьная, д. 21	Индивидуальные домовладения	49,704674	112,392483
109894	Забайкальский край, р-н. Кыринский, с. Хапчеранга, ул. Школьная, д. 25	Индивидуальные домовладения	49,704674	112,392483
109895	Забайкальский край, р-н. Кыринский, с. Хапчеранга, ул. Школьная, д. 27	Индивидуальные домовладения	49,704674	112,392483
109896	Забайкальский край, р-н. Кыринский, с. Хапчеранга, ул. Школьная, д. 28	Индивидуальные домовладения	49,704674	112,392483
109897	Забайкальский край, р-н. Кыринский, с. Хапчеранга, ул. Школьная, д. 3	Индивидуальные домовладения	49,704674	112,392483
109898	Забайкальский край, р-н. Кыринский, с. Хапчеранга, ул. Школьная, д. 5	Индивидуальные домовладения	49,704674	112,392483
109899	Забайкальский край, р-н. Кыринский, с. Хапчеранга, ул. Школьная, д. 7	Индивидуальные домовладения	49,704674	112,392483
109900	Забайкальский край, р-н. Кыринский, с. Хапчеранга, ул. Школьная, д. 9	Индивидуальные домовладения	49,704674	112,392483
109901	Забайкальский край, р-н. Кыринский, с. Мордой, ул. Ключевая, д. 1	Индивидуальные домовладения	49,6958	112,023294

№ п/п	Адрес	Вид	Широта	Долгота
109902	Забайкальский край, р-н. Кыринский, с. Мордой, ул. Ключевая, д. 2	Индивидуальные домовладения	49,6958	112,023294
109903	Забайкальский край, р-н. Александрово-Заводский, с. Кокуй 2-й, ул. Ключевская, д. 2	Индивидуальные домовладения	51,05373	118,001115
109904	Забайкальский край, р-н. Кыринский, с. Мордой, ул. Ключевая, д. 6	Индивидуальные домовладения	49,6958	112,023294
109905	Забайкальский край, р-н. Кыринский, с. Мордой, ул. Ключевая, д. 7	Индивидуальные домовладения	49,6958	112,023294
109906	Забайкальский край, р-н. Кыринский, с. Мордой, ул. Лесная, д. 1	Индивидуальные домовладения	49,6958	112,023294
109907	Забайкальский край, р-н. Кыринский, с. Мордой, ул. Лесная, д. 10	Индивидуальные домовладения	49,6958	112,023294
109908	Забайкальский край, р-н. Кыринский, с. Мордой, ул. Лесная, д. 11	Индивидуальные домовладения	49,6958	112,023294
109909	Забайкальский край, р-н. Кыринский, с. Мордой, ул. Лесная, д. 12	Индивидуальные домовладения	49,6958	112,023294
109910	Забайкальский край, р-н. Кыринский, с. Мордой, ул. Лесная, д. 15	Индивидуальные домовладения	49,6958	112,023294
109911	Забайкальский край, р-н. Кыринский, с. Мордой, ул. Лесная, д. 19	Индивидуальные домовладения	49,6958	112,023294
109912	Забайкальский край, р-н. Кыринский, с. Мордой, ул. Лесная, д. 21	Индивидуальные домовладения	49,6958	112,023294
109913	Забайкальский край, р-н. Кыринский, с. Мордой, ул. Лесная, д. 22	Индивидуальные домовладения	49,6958	112,023294
109914	Забайкальский край, р-н. Кыринский, с. Мордой, ул. Лесная, д. 23	Индивидуальные домовладения	49,6958	112,023294
109915	Забайкальский край, р-н. Кыринский, с. Мордой, ул. Лесная, д. 25	Индивидуальные домовладения	49,6958	112,023294
109916	Забайкальский край, р-н. Кыринский, с. Мордой, ул. Лесная, д. 3	Индивидуальные домовладения	49,6958	112,023294

№ п/п	Адрес	Вид	Широта	Долгота
109917	Забайкальский край, р-н. Кыринский, с. Мордой, ул. Лесная, д. 4	Индивидуальные домовладения	49,6958	112,023294
109918	Забайкальский край, р-н. Кыринский, с. Мордой, ул. Лесная, д. 5	Индивидуальные домовладения	49,6958	112,023294
109919	Забайкальский край, р-н. Кыринский, с. Мордой, ул. Лесная, д. 7	Индивидуальные домовладения	49,6958	112,023294
109920	Забайкальский край, р-н. Кыринский, с. Мордой, ул. Лесная, д. 8	Индивидуальные домовладения	49,6958	112,023294
109921	Забайкальский край, р-н. Кыринский, с. Мордой, ул. Лесная, д. 9	Индивидуальные домовладения	49,6958	112,023294
109922	Забайкальский край, р-н. Кыринский, с. Мордой, ул. Набережная, д. 11	Индивидуальные домовладения	49,6958	112,023294
109923	Забайкальский край, р-н. Кыринский, с. Мордой, ул. Набережная, д. 13	Индивидуальные домовладения	49,6958	112,023294
109924	Забайкальский край, р-н. Кыринский, с. Мордой, ул. Набережная, д. 14	Индивидуальные домовладения	49,6958	112,023294
109925	Забайкальский край, р-н. Кыринский, с. Мордой, ул. Набережная, д. 15	Индивидуальные домовладения	49,6958	112,023294
109926	Забайкальский край, р-н. Александрово-Заводский, с. Кокуй 2-й, ул. Луговая, д. 5	Индивидуальные домовладения	51,05373	118,001115
109927	Забайкальский край, р-н. Кыринский, с. Мордой, ул. Набережная, д. 18	Индивидуальные домовладения	49,6958	112,023294
109928	Забайкальский край, р-н. Кыринский, с. Мордой, ул. Набережная, д. 7	Индивидуальные домовладения	49,6958	112,023294
109929	Забайкальский край, р-н. Кыринский, с. Мордой, ул. Нагорная, д. 1	Индивидуальные домовладения	49,6958	112,023294
109930	Забайкальский край, р-н. Кыринский, с. Мордой, ул. Нагорная, д. 10	Индивидуальные домовладения	49,6958	112,023294
109931	Забайкальский край, р-н. Кыринский, с. Мордой, ул. Нагорная, д. 11	Индивидуальные домовладения	49,6958	112,023294

№ п/п	Адрес	Вид	Широта	Долгота
109932	Забайкальский край, р-н. Кыринский, с. Мордой, ул. Нагорная, д. 2	Индивидуальные домовладения	49,6958	112,023294
109933	Забайкальский край, р-н. Кыринский, с. Мордой, ул. Нагорная, д. 3	Индивидуальные домовладения	49,6958	112,023294
109934	Забайкальский край, р-н. Кыринский, с. Мордой, ул. Нагорная, д. 5	Индивидуальные домовладения	49,6958	112,023294
109935	Забайкальский край, р-н. Кыринский, с. Мордой, ул. Нагорная, д. 6	Индивидуальные домовладения	49,6958	112,023294
109936	Забайкальский край, р-н. Кыринский, с. Мордой, ул. Нагорная, д. 7	Индивидуальные домовладения	49,6958	112,023294
109937	Забайкальский край, р-н. Кыринский, с. Мордой, ул. Нагорная, д. 9	Индивидуальные домовладения	49,6958	112,023294
109938	Забайкальский край, р-н. Кыринский, с. Мордой, ул. Партизанская, д. 1	Индивидуальные домовладения	49,6958	112,023294
109939	Забайкальский край, р-н. Кыринский, с. Мордой, ул. Партизанская, д. 12	Индивидуальные домовладения	49,6958	112,023294
109940	Забайкальский край, р-н. Кыринский, с. Мордой, ул. Партизанская, д. 13	Индивидуальные домовладения	49,6958	112,023294
109941	Забайкальский край, р-н. Кыринский, с. Мордой, ул. Партизанская, д. 14	Индивидуальные домовладения	49,6958	112,023294
109942	Забайкальский край, р-н. Кыринский, с. Мордой, ул. Партизанская, д. 15	Индивидуальные домовладения	49,6958	112,023294
109943	Забайкальский край, р-н. Кыринский, с. Мордой, ул. Партизанская, д. 18	Индивидуальные домовладения	49,6958	112,023294
109944	Забайкальский край, р-н. Кыринский, с. Мордой, ул. Партизанская, д. 19	Индивидуальные домовладения	49,6958	112,023294
109945	Забайкальский край, р-н. Кыринский, с. Мордой, ул. Партизанская, д. 20	Индивидуальные домовладения	49,6958	112,023294
109946	Забайкальский край, р-н. Кыринский, с. Мордой, ул. Партизанская, д. 3	Индивидуальные домовладения	49,6958	112,023294

№ п/п	Адрес	Вид	Широта	Долгота
109947	Забайкальский край, р-н. Кыринский, с. Мордой, ул. Партизанская, д. 4	Индивидуальные домовладения	49,6958	112,023294
109948	Забайкальский край, р-н. Александрово-Заводский, с. Кокуй 2-й, ул. Молодежная, д. 13	Индивидуальные домовладения	51,05373	118,001115
109949	Забайкальский край, г. Чита, тракт. Карповский, д. 44	Индивидуальные домовладения	52,104786	113,48359
109950	Забайкальский край, р-н. Кыринский, с. Мордой, ул. Партизанская, д. 6	Индивидуальные домовладения	49,6958	112,023294
109951	Забайкальский край, р-н. Кыринский, с. Мордой, ул. Партизанская, д. 8	Индивидуальные домовладения	49,6958	112,023294
109952	Забайкальский край, р-н. Кыринский, с. Мордой, ул. Пионерская, д. 1-1	Индивидуальные домовладения	49,6958	112,023294
109953	Забайкальский край, р-н. Кыринский, с. Мордой, ул. Пионерская, д. 1-2	Индивидуальные домовладения	49,6958	112,023294
109954	Забайкальский край, р-н. Кыринский, с. Мордой, ул. Пионерская, д. 2	Индивидуальные домовладения	49,6958	112,023294
109955	Забайкальский край, р-н. Кыринский, с. Мордой, ул. Пионерская, д. 22	Индивидуальные домовладения	49,6958	112,023294
109956	Забайкальский край, р-н. Кыринский, с. Мордой, ул. Пионерская, д. 24	Индивидуальные домовладения	49,6958	112,023294
109957	Забайкальский край, р-н. Кыринский, с. Мордой, ул. Пионерская, д. 26	Индивидуальные домовладения	49,6958	112,023294
109958	Забайкальский край, р-н. Кыринский, с. Мордой, ул. Пионерская, д. 3	Индивидуальные домовладения	49,6958	112,023294
109959	Забайкальский край, р-н. Кыринский, с. Мордой, ул. Пионерская, д. 32	Индивидуальные домовладения	49,6958	112,023294
109960	Забайкальский край, р-н. Кыринский, с. Мордой, ул. Пионерская, д. 4	Индивидуальные домовладения	49,6958	112,023294
109961	Забайкальский край, р-н. Кыринский, с. Мордой, ул. Пионерская, д. 5	Индивидуальные домовладения	49,6958	112,023294

№ п/п	Адрес	Вид	Широта	Долгота
109962	Забайкальский край, р-н. Кыринский, с. Мордой, ул. Пионерская, д. 6	Индивидуальные домовладения	49,6958	112,023294
109963	Забайкальский край, р-н. Кыринский, с. Мордой, ул. Советская, д. 10	Индивидуальные домовладения	49,6958	112,023294
109964	Забайкальский край, р-н. Кыринский, с. Мордой, ул. Советская, д. 12	Индивидуальные домовладения	49,6958	112,023294
109965	Забайкальский край, р-н. Кыринский, с. Мордой, ул. Советская, д. 13	Индивидуальные домовладения	49,6958	112,023294
109966	Забайкальский край, р-н. Кыринский, с. Мордой, ул. Советская, д. 16	Индивидуальные домовладения	49,6958	112,023294
109967	Забайкальский край, р-н. Кыринский, с. Мордой, ул. Советская, д. 4	Индивидуальные домовладения	49,6958	112,023294
109968	Забайкальский край, р-н. Кыринский, с. Мордой, ул. Советская, д. 5	Индивидуальные домовладения	49,6958	112,023294
109969	Забайкальский край, р-н. Кыринский, с. Мордой, ул. Советская, д. 6	Индивидуальные домовладения	49,6958	112,023294
109970	Забайкальский край, р-н. Кыринский, с. Мордой, ул. Советская, д. 7	Индивидуальные домовладения	49,6958	112,023294
109971	Забайкальский край, р-н. Александрово-Заводский, с. Кокуй 2-й, ул. Молодежная, д. 15	Индивидуальные домовладения	51,05373	118,001115
109972	Забайкальский край, р-н. Кыринский, с. Мордой, ул. Центральная, д. 1	Индивидуальные домовладения	49,697303	112,027058
109973	Забайкальский край, р-н. Кыринский, с. Мордой, ул. Центральная, д. 12	Индивидуальные домовладения	49,697303	112,027058
109974	Забайкальский край, р-н. Кыринский, с. Мордой, ул. Центральная, д. 13	Индивидуальные домовладения	49,697303	112,027058
109975	Забайкальский край, р-н. Кыринский, с. Мордой, ул. Центральная, д. 14	Индивидуальные домовладения	49,697303	112,027058
109976	Забайкальский край, р-н. Кыринский, с. Мордой, ул. Центральная, д. 15	Индивидуальные домовладения	49,697303	112,027058

№ п/п	Адрес	Вид	Широта	Долгота
109977	Забайкальский край, р-н. Кыринский, с. Мордой, ул. Центральная, д. 18	Индивидуальные домовладения	49,697303	112,027058
109978	Забайкальский край, р-н. Кыринский, с. Мордой, ул. Центральная, д. 19	Индивидуальные домовладения	49,697303	112,027058
109979	Забайкальский край, р-н. Кыринский, с. Мордой, ул. Центральная, д. 2	Индивидуальные домовладения	49,697303	112,027058
109980	Забайкальский край, р-н. Кыринский, с. Мордой, ул. Центральная, д. 20	Индивидуальные домовладения	49,697303	112,027058
109981	Забайкальский край, р-н. Кыринский, с. Мордой, ул. Центральная, д. 21	Индивидуальные домовладения	49,697303	112,027058
109982	Забайкальский край, р-н. Кыринский, с. Мордой, ул. Центральная, д. 23	Индивидуальные домовладения	49,697303	112,027058
109983	Забайкальский край, р-н. Кыринский, с. Мордой, ул. Центральная, д. 25	Индивидуальные домовладения	49,697303	112,027058
109984	Забайкальский край, р-н. Кыринский, с. Мордой, ул. Центральная, д. 28	Индивидуальные домовладения	49,697303	112,027058
109985	Забайкальский край, р-н. Кыринский, с. Мордой, ул. Центральная, д. 29	Индивидуальные домовладения	49,697303	112,027058
109986	Забайкальский край, р-н. Кыринский, с. Мордой, ул. Центральная, д. 3	Индивидуальные домовладения	49,697303	112,027058
109987	Забайкальский край, р-н. Кыринский, с. Мордой, ул. Центральная, д. 31	Индивидуальные домовладения	49,697303	112,027058
109988	Забайкальский край, р-н. Кыринский, с. Мордой, ул. Центральная, д. 35	Индивидуальные домовладения	49,697303	112,027058
109989	Забайкальский край, р-н. Кыринский, с. Мордой, ул. Центральная, д. 37	Индивидуальные домовладения	49,697303	112,027058
109990	Забайкальский край, р-н. Кыринский, с. Мордой, ул. Центральная, д. 38	Индивидуальные домовладения	49,697303	112,027058
109991	Забайкальский край, р-н. Кыринский, с. Мордой, ул. Центральная, д. 39	Индивидуальные домовладения	49,697303	112,027058

№ п/п	Адрес	Вид	Широта	Долгота
109992	Забайкальский край, р-н. Кыринский, с. Мордой, ул. Центральная, д. 41	Индивидуальные домовладения	49,697303	112,027058
109993	Забайкальский край, р-н. Александрово-Заводский, с. Кокуй 2-й, ул. Молодежная, д. 3	Индивидуальные домовладения	51,05373	118,001115
109994	Забайкальский край, р-н. Кыринский, с. Мордой, ул. Центральная, д. 45-а	Индивидуальные домовладения	49,697303	112,027058
109995	Забайкальский край, р-н. Кыринский, с. Мордой, ул. Центральная, д. 46	Индивидуальные домовладения	49,697303	112,027058
109996	Забайкальский край, р-н. Кыринский, с. Мордой, ул. Центральная, д. 47	Индивидуальные домовладения	49,697303	112,027058
109997	Забайкальский край, р-н. Кыринский, с. Мордой, ул. Центральная, д. 49	Индивидуальные домовладения	49,697303	112,027058
109998	Забайкальский край, р-н. Кыринский, с. Мордой, ул. Центральная, д. 50	Индивидуальные домовладения	49,697303	112,027058
109999	Забайкальский край, р-н. Кыринский, с. Мордой, ул. Центральная, д. 52	Индивидуальные домовладения	49,697303	112,027058
110000	Забайкальский край, р-н. Кыринский, с. Мордой, ул. Центральная, д. 53	Индивидуальные домовладения	49,697303	112,027058
110001	Забайкальский край, р-н. Кыринский, с. Мордой, ул. Центральная, д. 54	Индивидуальные домовладения	49,697303	112,027058
110002	Забайкальский край, р-н. Кыринский, с. Мордой, ул. Центральная, д. 55	Индивидуальные домовладения	49,697303	112,027058
110003	Забайкальский край, р-н. Кыринский, с. Мордой, ул. Центральная, д. 57	Индивидуальные домовладения	49,697303	112,027058
110004	Забайкальский край, р-н. Кыринский, с. Мордой, ул. Центральная, д. 58	Индивидуальные домовладения	49,697303	112,027058
110005	Забайкальский край, р-н. Кыринский, с. Мордой, ул. Центральная, д. 58-а	Индивидуальные домовладения	49,697303	112,027058
110006	Забайкальский край, р-н. Кыринский, с. Мордой, ул. Центральная, д. 59	Индивидуальные домовладения	49,697303	112,027058

№ п/п	Адрес	Вид	Широта	Долгота
110007	Забайкальский край, р-н. Кыринский, с. Мордой, ул. Центральная, д. 6	Индивидуальные домовладения	49,697303	112,027058
110008	Забайкальский край, р-н. Кыринский, с. Мордой, ул. Центральная, д. 60	Индивидуальные домовладения	49,697303	112,027058
110009	Забайкальский край, р-н. Кыринский, с. Мордой, ул. Центральная, д. 61	Индивидуальные домовладения	49,697303	112,027058
110010	Забайкальский край, р-н. Кыринский, с. Мордой, ул. Центральная, д. 8	Индивидуальные домовладения	49,697303	112,027058
110011	Забайкальский край, р-н. Кыринский, с. Мордой, ул. Шахтовая, д. 1	Индивидуальные домовладения	49,6958	112,023294
110012	Забайкальский край, р-н. Кыринский, с. Мордой, ул. Шахтовая, д. 10	Индивидуальные домовладения	49,6958	112,023294
110013	Забайкальский край, р-н. Кыринский, с. Мордой, ул. Шахтовая, д. 11/2	Индивидуальные домовладения	49,6958	112,023294
110014	Забайкальский край, р-н. Кыринский, с. Мордой, ул. Шахтовая, д. 11-а	Индивидуальные домовладения	49,6958	112,023294
110015	Забайкальский край, р-н. Александрово-Заводский, с. Кокуй 2-й, ул. Молодежная, д. 36	Индивидуальные домовладения	51,05373	118,001115
110016	Забайкальский край, г. Чита, тракт. Карповский, д. 45	Индивидуальные домовладения	52,105067	113,483721
110017	Забайкальский край, р-н. Кыринский, с. Мордой, ул. Шахтовая, д. 14	Индивидуальные домовладения	49,6958	112,023294
110018	Забайкальский край, р-н. Кыринский, с. Мордой, ул. Шахтовая, д. 20/2	Индивидуальные домовладения	49,6958	112,023294
110019	Забайкальский край, р-н. Кыринский, с. Мордой, ул. Шахтовая, д. 21	Индивидуальные домовладения	49,6958	112,023294
110020	Забайкальский край, р-н. Кыринский, с. Мордой, ул. Шахтовая, д. 22	Индивидуальные домовладения	49,6958	112,023294
110021	Забайкальский край, р-н. Кыринский, с. Мордой, ул. Шахтовая, д. 27	Индивидуальные домовладения	49,6958	112,023294

№ п/п	Адрес	Вид	Широта	Долгота
110022	Забайкальский край, р-н. Кыринский, с. Мордой, ул. Шахтовая, д. 28	Индивидуальные домовладения	49,6958	112,023294
110023	Забайкальский край, р-н. Кыринский, с. Мордой, ул. Шахтовая, д. 29	Индивидуальные домовладения	49,6958	112,023294
110024	Забайкальский край, р-н. Кыринский, с. Мордой, ул. Шахтовая, д. 30	Индивидуальные домовладения	49,6958	112,023294
110025	Забайкальский край, р-н. Кыринский, с. Мордой, ул. Шахтовая, д. 31	Индивидуальные домовладения	49,6958	112,023294
110026	Забайкальский край, р-н. Кыринский, с. Мордой, ул. Шахтовая, д. 34	Индивидуальные домовладения	49,6958	112,023294
110027	Забайкальский край, р-н. Кыринский, с. Мордой, ул. Шахтовая, д. 35	Индивидуальные домовладения	49,6958	112,023294
110028	Забайкальский край, р-н. Кыринский, с. Мордой, ул. Шахтовая, д. 37	Индивидуальные домовладения	49,6958	112,023294
110029	Забайкальский край, р-н. Кыринский, с. Мордой, ул. Шахтовая, д. 40	Индивидуальные домовладения	49,6958	112,023294
110030	Забайкальский край, р-н. Кыринский, с. Мордой, ул. Шахтовая, д. 41	Индивидуальные домовладения	49,6958	112,023294
110031	Забайкальский край, р-н. Кыринский, с. Мордой, ул. Шахтовая, д. 42	Индивидуальные домовладения	49,6958	112,023294
110032	Забайкальский край, р-н. Кыринский, с. Мордой, ул. Шахтовая, д. 45	Индивидуальные домовладения	49,6958	112,023294
110033	Забайкальский край, р-н. Кыринский, с. Мордой, ул. Шахтовая, д. 46	Индивидуальные домовладения	49,6958	112,023294
110034	Забайкальский край, р-н. Кыринский, с. Мордой, ул. Шахтовая, д. 49	Индивидуальные домовладения	49,6958	112,023294
110035	Забайкальский край, р-н. Кыринский, с. Мордой, ул. Шахтовая, д. 5	Индивидуальные домовладения	49,6958	112,023294
110036	Забайкальский край, р-н. Кыринский, с. Мордой, ул. Шахтовая, д. 50	Индивидуальные домовладения	49,6958	112,023294

№ п/п	Адрес	Вид	Широта	Долгота
110037	Забайкальский край, р-н. Кыринский, с. Мордой, ул. Шахтовая, д. 52	Индивидуальные домовладения	49,6958	112,023294
110038	Забайкальский край, р-н. Кыринский, с. Мордой, ул. Шахтовая, д. 55	Индивидуальные домовладения	49,6958	112,023294
110039	Забайкальский край, р-н. Кыринский, с. Мордой, ул. Шахтовая, д. 58	Индивидуальные домовладения	49,6958	112,023294
110040	Забайкальский край, р-н. Кыринский, с. Мордой, ул. Шахтовая, д. 59	Индивидуальные домовладения	49,6958	112,023294
110041	Забайкальский край, р-н. Кыринский, с. Мордой, ул. Шахтовая, д. 7а	Индивидуальные домовладения	49,6958	112,023294
110042	Забайкальский край, р-н. Кыринский, с. Мордой, ул. Шахтовая, д. 8	Индивидуальные домовладения	49,6958	112,023294
110043	Забайкальский край, р-н. Кыринский, с. Мордой, ул. Шахтовая, д. 9	Индивидуальные домовладения	49,6958	112,023294
110044	Забайкальский край, р-н. Кыринский, с. Мордой, ул. Шахтовая, д. 9-а	Индивидуальные домовладения	49,6958	112,023294
110045	Забайкальский край, р-н. Кыринский, с. Мордой, ул. Школьная, д. 1	Индивидуальные домовладения	49,6958	112,023294
110046	Забайкальский край, р-н. Кыринский, с. Мордой, ул. Школьная, д. 11	Индивидуальные домовладения	49,6958	112,023294
110047	Забайкальский край, р-н. Кыринский, с. Мордой, ул. Школьная, д. 19	Индивидуальные домовладения	49,6958	112,023294
110048	Забайкальский край, р-н. Приаргунский, с. Улан, ул. Мирная, д. 8	Индивидуальные домовладения	50,475992	118,928751
110049	Забайкальский край, р-н. Кыринский, с. Мордой, ул. Школьная, д. 2	Индивидуальные домовладения	49,6958	112,023294
110050	Забайкальский край, р-н. Кыринский, с. Мордой, ул. Школьная, д. 26	Индивидуальные домовладения	49,6958	112,023294
110051	Забайкальский край, р-н. Кыринский, с. Мордой, ул. Школьная, д. 3	Индивидуальные домовладения	49,6958	112,023294

№ п/п	Адрес	Вид	Широта	Долгота
110052	Забайкальский край, р-н. Кыринский, с. Мордой, ул. Школьная, д. 36	Индивидуальные домовладения	49,6958	112,023294
110053	Забайкальский край, р-н. Кыринский, с. Мордой, ул. Школьная, д. 37	Индивидуальные домовладения	49,6958	112,023294
110054	Забайкальский край, р-н. Кыринский, с. Мордой, ул. Школьная, д. 38	Индивидуальные домовладения	49,6958	112,023294
110055	Забайкальский край, р-н. Кыринский, с. Мордой, ул. Школьная, д. 39	Индивидуальные домовладения	49,6958	112,023294
110056	Забайкальский край, р-н. Кыринский, с. Мордой, ул. Школьная, д. 4	Индивидуальные домовладения	49,6958	112,023294
110057	Забайкальский край, р-н. Кыринский, с. Мордой, ул. Школьная, д. 40	Индивидуальные домовладения	49,6958	112,023294
110058	Забайкальский край, р-н. Кыринский, с. Мордой, ул. Школьная, д. 5	Индивидуальные домовладения	49,6958	112,023294
110059	Забайкальский край, р-н. Кыринский, с. Мордой, ул. Школьная, д. 7	Индивидуальные домовладения	49,6958	112,023294
110060	Забайкальский край, г. Чита, тракт. Карповский, д. 47	Индивидуальные домовладения	52,106125	113,48383
110061	Забайкальский край, р-н. Александрово-Заводский, с. Кокуй 2-й, ул. Молодежная, д. 40	Индивидуальные домовладения	51,05373	118,001115
110062	Забайкальский край, р-н. Кыринский, с. Михайло-Павловск, ул. Дзержинского, д. 10	Индивидуальные домовладения	49,67884	113,014944
110063	Забайкальский край, р-н. Кыринский, с. Михайло-Павловск, ул. Дзержинского, д. 14	Индивидуальные домовладения	49,67884	113,014944
110064	Забайкальский край, р-н. Кыринский, с. Михайло-Павловск, ул. Дзержинского, д. 2	Индивидуальные домовладения	49,67884	113,014944
110065	Забайкальский край, р-н. Кыринский, с. Михайло-Павловск, ул. Дзержинского, д. 6	Индивидуальные домовладения	49,67884	113,014944
110066	Забайкальский край, р-н. Кыринский, с. Михайло-Павловск, ул. Дзержинского, д. 8	Индивидуальные домовладения	49,67884	113,014944

№ п/п	Адрес	Вид	Широта	Долгота
110067	Забайкальский край, р-н. Кыринский, с. Михайло-Павловск, ул. Дзержинского, д. 9	Индивидуальные домовладения	49,67884	113,014944
110068	Забайкальский край, р-н. Кыринский, с. Михайло-Павловск, ул. Ивановская, д. 1	Индивидуальные домовладения	49,67884	113,014944
110069	Забайкальский край, р-н. Кыринский, с. Михайло-Павловск, ул. Ивановская, д. 11	Индивидуальные домовладения	49,67884	113,014944
110070	Забайкальский край, р-н. Кыринский, с. Михайло-Павловск, ул. Ивановская, д. 13	Индивидуальные домовладения	49,67884	113,014944
110071	Забайкальский край, р-н. Кыринский, с. Михайло-Павловск, ул. Ивановская, д. 2	Индивидуальные домовладения	49,67884	113,014944
110072	Забайкальский край, р-н. Кыринский, с. Михайло-Павловск, ул. Ивановская, д. 7	Индивидуальные домовладения	49,67884	113,014944
110073	Забайкальский край, р-н. Кыринский, с. Михайло-Павловск, ул. Красноармейская, д. 1	Индивидуальные домовладения	49,67884	113,014944
110074	Забайкальский край, р-н. Кыринский, с. Михайло-Павловск, ул. Красноармейская, д. 10	Индивидуальные домовладения	49,67884	113,014944
110075	Забайкальский край, р-н. Кыринский, с. Михайло-Павловск, ул. Красноармейская, д. 11	Индивидуальные домовладения	49,67884	113,014944
110076	Забайкальский край, р-н. Кыринский, с. Михайло-Павловск, ул. Красноармейская, д. 13	Индивидуальные домовладения	49,67884	113,014944
110077	Забайкальский край, р-н. Кыринский, с. Михайло-Павловск, ул. Красноармейская, д. 14	Индивидуальные домовладения	49,67884	113,014944
110078	Забайкальский край, р-н. Кыринский, с. Михайло-Павловск, ул. Красноармейская, д. 19	Индивидуальные домовладения	49,67884	113,014944
110079	Забайкальский край, р-н. Кыринский, с. Михайло-Павловск, ул. Красноармейская, д. 2	Индивидуальные домовладения	49,67884	113,014944
110080	Забайкальский край, р-н. Александрово-Заводский, с. Кокуй 2-й, ул. Нагорная, д. 8	Индивидуальные домовладения	51,05373	118,001115
110081	Забайкальский край, г. Чита, тракт. Карповский, д. 5	Индивидуальные домовладения	52,095436	113,484233

№ п/п	Адрес	Вид	Широта	Долгота
110082	Забайкальский край, р-н. Кыринский, с. Михайло-Павловск, ул. Красноармейская, д. 25	Индивидуальные домовладения	49,67884	113,014944
110083	Забайкальский край, р-н. Кыринский, с. Михайло-Павловск, ул. Красноармейская, д. 26	Индивидуальные домовладения	49,67884	113,014944
110084	Забайкальский край, р-н. Кыринский, с. Михайло-Павловск, ул. Красноармейская, д. 27	Индивидуальные домовладения	49,67884	113,014944
110085	Забайкальский край, р-н. Кыринский, с. Михайло-Павловск, ул. Красноармейская, д. 28	Индивидуальные домовладения	49,67884	113,014944
110086	Забайкальский край, р-н. Кыринский, с. Михайло-Павловск, ул. Красноармейская, д. 30	Индивидуальные домовладения	49,67884	113,014944
110087	Забайкальский край, р-н. Кыринский, с. Михайло-Павловск, ул. Красноармейская, д. 33	Индивидуальные домовладения	49,67884	113,014944
110088	Забайкальский край, р-н. Кыринский, с. Михайло-Павловск, ул. Красноармейская, д. 34	Индивидуальные домовладения	49,67884	113,014944
110089	Забайкальский край, р-н. Кыринский, с. Михайло-Павловск, ул. Красноармейская, д. 35	Индивидуальные домовладения	49,67884	113,014944
110090	Забайкальский край, р-н. Кыринский, с. Михайло-Павловск, ул. Красноармейская, д. 36	Индивидуальные домовладения	49,67884	113,014944
110091	Забайкальский край, р-н. Кыринский, с. Михайло-Павловск, ул. Красноармейская, д. 37	Индивидуальные домовладения	49,67884	113,014944
110092	Забайкальский край, р-н. Кыринский, с. Михайло-Павловск, ул. Красноармейская, д. 38	Индивидуальные домовладения	49,67884	113,014944
110093	Забайкальский край, р-н. Кыринский, с. Михайло-Павловск, ул. Красноармейская, д. 39	Индивидуальные домовладения	49,67884	113,014944
110094	Забайкальский край, р-н. Кыринский, с. Михайло-Павловск, ул. Красноармейская, д. 4	Индивидуальные домовладения	49,67884	113,014944
110095	Забайкальский край, р-н. Кыринский, с. Михайло-Павловск, ул. Красноармейская, д. 40	Индивидуальные домовладения	49,67884	113,014944
110096	Забайкальский край, р-н. Кыринский, с. Михайло-Павловск, ул. Красноармейская, д. 42	Индивидуальные домовладения	49,67884	113,014944

№ п/п	Адрес	Вид	Широта	Долгота
110097	Забайкальский край, р-н. Кыринский, с. Михайло-Павловск, ул. Красноармейская, д. 43	Индивидуальные домовладения	49,67884	113,014944
110098	Забайкальский край, р-н. Кыринский, с. Михайло-Павловск, ул. Красноармейская, д. 44	Индивидуальные домовладения	49,67884	113,014944
110099	Забайкальский край, р-н. Александрово-Заводский, с. Кокуй 2-й, ул. Советская, д. 22	Индивидуальные домовладения	51,05373	118,001115
110100	Забайкальский край, г. Чита, тракт. Карповский, д. 50, строение 1	Индивидуальные домовладения	52,10682	113,48381
110101	Забайкальский край, р-н. Кыринский, с. Михайло-Павловск, ул. Красноармейская, д. 7	Индивидуальные домовладения	49,67884	113,014944
110102	Забайкальский край, р-н. Кыринский, с. Михайло-Павловск, ул. Красноармейская, д. 8	Индивидуальные домовладения	49,67884	113,014944
110103	Забайкальский край, р-н. Кыринский, с. Михайло-Павловск, ул. Красноармейская, д. 9	Индивидуальные домовладения	49,67884	113,014944
110104	Забайкальский край, р-н. Кыринский, с. Михайло-Павловск, ул. Новая, д. 10	Индивидуальные домовладения	49,67884	113,014944
110105	Забайкальский край, р-н. Кыринский, с. Михайло-Павловск, ул. Новая, д. 6	Индивидуальные домовладения	49,67884	113,014944
110106	Забайкальский край, р-н. Кыринский, с. Михайло-Павловск, ул. Новая, д. 8	Индивидуальные домовладения	49,67884	113,014944
110107	Забайкальский край, р-н. Кыринский, с. Михайло-Павловск, ул. Октябрьская, д. 1	Индивидуальные домовладения	49,67884	113,014944
110108	Забайкальский край, р-н. Кыринский, с. Михайло-Павловск, ул. Октябрьская, д. 10	Индивидуальные домовладения	49,67884	113,014944
110109	Забайкальский край, р-н. Кыринский, с. Михайло-Павловск, ул. Октябрьская, д. 11	Индивидуальные домовладения	49,67884	113,014944
110110	Забайкальский край, р-н. Кыринский, с. Михайло-Павловск, ул. Октябрьская, д. 12	Индивидуальные домовладения	49,67884	113,014944
110111	Забайкальский край, р-н. Кыринский, с. Михайло-Павловск, ул. Октябрьская, д. 13	Индивидуальные домовладения	49,67884	113,014944

№ п/п	Адрес	Вид	Широта	Долгота
110112	Забайкальский край, р-н. Кыринский, с. Михайло-Павловск, ул. Октябрьская, д. 14	Индивидуальные домовладения	49,67884	113,014944
110113	Забайкальский край, р-н. Кыринский, с. Михайло-Павловск, ул. Октябрьская, д. 18	Индивидуальные домовладения	49,67884	113,014944
110114	Забайкальский край, р-н. Кыринский, с. Михайло-Павловск, ул. Октябрьская, д. 19	Индивидуальные домовладения	49,67884	113,014944
110115	Забайкальский край, р-н. Кыринский, с. Михайло-Павловск, ул. Октябрьская, д. 2	Индивидуальные домовладения	49,67884	113,014944
110116	Забайкальский край, р-н. Кыринский, с. Михайло-Павловск, ул. Октябрьская, д. 21	Индивидуальные домовладения	49,67884	113,014944
110117	Забайкальский край, р-н. Кыринский, с. Михайло-Павловск, ул. Октябрьская, д. 22	Индивидуальные домовладения	49,67884	113,014944
110118	Забайкальский край, р-н. Кыринский, с. Михайло-Павловск, ул. Октябрьская, д. 24	Индивидуальные домовладения	49,67884	113,014944
110119	Забайкальский край, р-н. Александрово-Заводский, с. Красноярово, ул. Береговая, д. 8	Индивидуальные домовладения	51,253997	118,232036
110120	Забайкальский край, р-н. Кыринский, с. Михайло-Павловск, ул. Октябрьская, д. 4	Индивидуальные домовладения	49,67884	113,014944
110121	Забайкальский край, р-н. Кыринский, с. Михайло-Павловск, ул. Октябрьская, д. 7	Индивидуальные домовладения	49,67884	113,014944
110122	Забайкальский край, р-н. Кыринский, с. Михайло-Павловск, ул. Советская, д. 11	Индивидуальные домовладения	49,67884	113,014944
110123	Забайкальский край, р-н. Кыринский, с. Михайло-Павловск, ул. Советская, д. 13	Индивидуальные домовладения	49,67884	113,014944
110124	Забайкальский край, р-н. Кыринский, с. Михайло-Павловск, ул. Советская, д. 14	Индивидуальные домовладения	49,67884	113,014944
110125	Забайкальский край, р-н. Кыринский, с. Михайло-Павловск, ул. Советская, д. 15	Индивидуальные домовладения	49,67884	113,014944
110126	Забайкальский край, р-н. Кыринский, с. Михайло-Павловск, ул. Советская, д. 16	Индивидуальные домовладения	49,67884	113,014944

№ п/п	Адрес	Вид	Широта	Долгота
110127	Забайкальский край, р-н. Кыринский, с. Михайло-Павловск, ул. Советская, д. 17	Индивидуальные домовладения	49,67884	113,014944
110128	Забайкальский край, р-н. Кыринский, с. Михайло-Павловск, ул. Советская, д. 18	Индивидуальные домовладения	49,67884	113,014944
110129	Забайкальский край, р-н. Кыринский, с. Михайло-Павловск, ул. Советская, д. 19	Индивидуальные домовладения	49,67884	113,014944
110130	Забайкальский край, р-н. Кыринский, с. Михайло-Павловск, ул. Советская, д. 2	Индивидуальные домовладения	49,67884	113,014944
110131	Забайкальский край, р-н. Кыринский, с. Михайло-Павловск, ул. Советская, д. 20	Индивидуальные домовладения	49,67884	113,014944
110132	Забайкальский край, р-н. Кыринский, с. Михайло-Павловск, ул. Советская, д. 22	Индивидуальные домовладения	49,67884	113,014944
110133	Забайкальский край, р-н. Кыринский, с. Михайло-Павловск, ул. Советская, д. 23	Индивидуальные домовладения	49,67884	113,014944
110134	Забайкальский край, р-н. Кыринский, с. Михайло-Павловск, ул. Советская, д. 25	Индивидуальные домовладения	49,67884	113,014944
110135	Забайкальский край, р-н. Кыринский, с. Михайло-Павловск, ул. Советская, д. 27	Индивидуальные домовладения	49,67884	113,014944
110136	Забайкальский край, р-н. Кыринский, с. Михайло-Павловск, ул. Советская, д. 28	Индивидуальные домовладения	49,67884	113,014944
110137	Забайкальский край, р-н. Кыринский, с. Михайло-Павловск, ул. Советская, д. 29	Индивидуальные домовладения	49,67884	113,014944
110138	Забайкальский край, р-н. Кыринский, с. Турген, ул. Новая, д. 8	Индивидуальные домовладения	49,756859	113,139926
110139	Забайкальский край, р-н. Александрово-Заводский, с. Красноярово, ул. Центральная, д. 10	Индивидуальные домовладения	51,253997	118,232036
110140	Забайкальский край, г. Чита, тракт. Карповский, д. 51	Индивидуальные домовладения	52,106865	113,484538
110141	Забайкальский край, р-н. Кыринский, с. Михайло-Павловск, ул. Советская, д. 31	Индивидуальные домовладения	49,67884	113,014944

№ п/п	Адрес	Вид	Широта	Долгота
110142	Забайкальский край, р-н. Кыринский, с. Михайло-Павловск, ул. Советская, д. 32	Индивидуальные домовладения	49,67884	113,014944
110143	Забайкальский край, р-н. Кыринский, с. Михайло-Павловск, ул. Советская, д. 34	Индивидуальные домовладения	49,67884	113,014944
110144	Забайкальский край, р-н. Кыринский, с. Михайло-Павловск, ул. Советская, д. 36	Индивидуальные домовладения	49,67884	113,014944
110145	Забайкальский край, р-н. Кыринский, с. Михайло-Павловск, ул. Советская, д. 37	Индивидуальные домовладения	49,67884	113,014944
110146	Забайкальский край, р-н. Кыринский, с. Михайло-Павловск, ул. Советская, д. 38	Индивидуальные домовладения	49,67884	113,014944
110147	Забайкальский край, р-н. Кыринский, с. Михайло-Павловск, ул. Советская, д. 40	Индивидуальные домовладения	49,67884	113,014944
110148	Забайкальский край, р-н. Кыринский, с. Михайло-Павловск, ул. Советская, д. 42	Индивидуальные домовладения	49,67884	113,014944
110149	Забайкальский край, р-н. Кыринский, с. Михайло-Павловск, ул. Советская, д. 44	Индивидуальные домовладения	49,67884	113,014944
110150	Забайкальский край, р-н. Кыринский, с. Михайло-Павловск, ул. Советская, д. 46	Индивидуальные домовладения	49,67884	113,014944
110151	Забайкальский край, р-н. Кыринский, с. Михайло-Павловск, ул. Советская, д. 48	Индивидуальные домовладения	49,67884	113,014944
110152	Забайкальский край, р-н. Кыринский, с. Михайло-Павловск, ул. Советская, д. 5	Индивидуальные домовладения	49,67884	113,014944
110153	Забайкальский край, р-н. Кыринский, с. Михайло-Павловск, ул. Советская, д. 50	Индивидуальные домовладения	49,67884	113,014944
110154	Забайкальский край, р-н. Кыринский, с. Михайло-Павловск, ул. Советская, д. 6	Индивидуальные домовладения	49,67884	113,014944
110155	Забайкальский край, р-н. Кыринский, с. Михайло-Павловск, ул. Советская, д. 7	Индивидуальные домовладения	49,67884	113,014944
110156	Забайкальский край, р-н. Кыринский, с. Турген, ул. Новая, д. 1	Индивидуальные домовладения	49,756859	113,139926

№ п/п	Адрес	Вид	Широта	Долгота
110157	Забайкальский край, р-н. Кыринский, с. Турген, ул. Новая, д. 2	Индивидуальные домовладения	49,756859	113,139926
110158	Забайкальский край, р-н. Кыринский, с. Турген, ул. Новая, д. 5	Индивидуальные домовладения	49,756859	113,139926
110159	Забайкальский край, р-н. Кыринский, с. Турген, ул. Новая, д. 7	Индивидуальные домовладения	49,756859	113,139926
110160	Забайкальский край, р-н. Александрово-Заводский, с. Красноярово, ул. Центральная, д. 14	Индивидуальные домовладения	51,253997	118,232036
110161	Забайкальский край, р-н. Кыринский, с. Турген, ул. Центральная, д. 11	Индивидуальные домовладения	49,756859	113,139926
110162	Забайкальский край, р-н. Кыринский, с. Турген, ул. Центральная, д. 14	Индивидуальные домовладения	49,756859	113,139926
110163	Забайкальский край, р-н. Кыринский, с. Турген, ул. Центральная, д. 15	Индивидуальные домовладения	49,756859	113,139926
110164	Забайкальский край, р-н. Кыринский, с. Турген, ул. Центральная, д. 17	Индивидуальные домовладения	49,756859	113,139926
110165	Забайкальский край, р-н. Кыринский, с. Турген, ул. Центральная, д. 18	Индивидуальные домовладения	49,756859	113,139926
110166	Забайкальский край, р-н. Кыринский, с. Турген, ул. Центральная, д. 19	Индивидуальные домовладения	49,756859	113,139926
110167	Забайкальский край, р-н. Кыринский, с. Турген, ул. Центральная, д. 21	Индивидуальные домовладения	49,756859	113,139926
110168	Забайкальский край, р-н. Кыринский, с. Турген, ул. Центральная, д. 25	Индивидуальные домовладения	49,756859	113,139926
110169	Забайкальский край, р-н. Кыринский, с. Турген, ул. Центральная, д. 29	Индивидуальные домовладения	49,756859	113,139926
110170	Забайкальский край, р-н. Кыринский, с. Турген, ул. Центральная, д. 3	Индивидуальные домовладения	49,756859	113,139926
110171	Забайкальский край, р-н. Кыринский, с. Турген, ул. Центральная, д. 31	Индивидуальные домовладения	49,756859	113,139926

№ п/п	Адрес	Вид	Широта	Долгота
110172	Забайкальский край, р-н. Кыринский, с. Турген, ул. Центральная, д. 32	Индивидуальные домовладения	49,756859	113,139926
110173	Забайкальский край, р-н. Кыринский, с. Турген, ул. Центральная, д. 34	Индивидуальные домовладения	49,756859	113,139926
110174	Забайкальский край, р-н. Кыринский, с. Турген, ул. Центральная, д. 35	Индивидуальные домовладения	49,756859	113,139926
110175	Забайкальский край, р-н. Кыринский, с. Турген, ул. Центральная, д. 36	Индивидуальные домовладения	49,756859	113,139926
110176	Забайкальский край, р-н. Кыринский, с. Турген, ул. Центральная, д. 39	Индивидуальные домовладения	49,756859	113,139926
110177	Забайкальский край, р-н. Кыринский, с. Турген, ул. Центральная, д. 4	Индивидуальные домовладения	49,756859	113,139926
110178	Забайкальский край, р-н. Кыринский, с. Турген, ул. Центральная, д. 43	Индивидуальные домовладения	49,756859	113,139926
110179	Забайкальский край, р-н. Кыринский, с. Турген, ул. Центральная, д. 5	Индивидуальные домовладения	49,756859	113,139926
110180	Забайкальский край, р-н. Кыринский, с. Турген, ул. Центральная, д. 50	Индивидуальные домовладения	49,756859	113,139926
110181	Забайкальский край, р-н. Кыринский, с. Турген, ул. Центральная, д. 52	Индивидуальные домовладения	49,756859	113,139926
110182	Забайкальский край, р-н. Александрово-Заводский, с. Красноярово, ул. Центральная, д. 37	Индивидуальные домовладения	51,253997	118,232036
110183	Забайкальский край, р-н. Кыринский, с. Турген, ул. Центральная, д. 56	Индивидуальные домовладения	49,756859	113,139926
110184	Забайкальский край, р-н. Кыринский, с. Турген, ул. Центральная, д. 6	Индивидуальные домовладения	49,756859	113,139926
110185	Забайкальский край, р-н. Кыринский, с. Турген, ул. Центральная, д. 60	Индивидуальные домовладения	49,756859	113,139926
110186	Забайкальский край, р-н. Кыринский, с. Турген, ул. Центральная, д. 63	Индивидуальные домовладения	49,756859	113,139926

№ п/п	Адрес	Вид	Широта	Долгота
110187	Забайкальский край, р-н. Кыринский, с. Турген, ул. Центральная, д. 65	Индивидуальные домовладения	49,756859	113,139926
110188	Забайкальский край, р-н. Кыринский, с. Турген, ул. Центральная, д. 7	Индивидуальные домовладения	49,756859	113,139926
110189	Забайкальский край, р-н. Кыринский, с. Турген, ул. Центральная, д. 8	Индивидуальные домовладения	49,756859	113,139926
110190	Забайкальский край, р-н. Кыринский, с. Турген, ул. Центральная, д. 9	Индивидуальные домовладения	49,756859	113,139926
110191	Забайкальский край, р-н. Приаргунский, пгт. Приаргунск, ул. Энергетиков, д. 24	Индивидуальные домовладения	50,364799	119,091867
110192	Забайкальский край, р-н. Приаргунский, пгт. Приаргунск, ул. Энергетиков, д. 26	Индивидуальные домовладения	50,364799	119,091867
110193	Забайкальский край, р-н. Приаргунский, пгт. Приаргунск, ул. Энергетиков, д. 28	Индивидуальные домовладения	50,364799	119,091867
110194	Забайкальский край, р-н. Приаргунский, пгт. Приаргунск, ул. Энергетиков, д. 30	Индивидуальные домовладения	50,364799	119,091867
110195	Забайкальский край, р-н. Приаргунский, пгт. Приаргунск, ул. Энергетиков, д. 32	Индивидуальные домовладения	50,364799	119,091867
110196	Забайкальский край, р-н. Приаргунский, пгт. Приаргунск, ул. Энергетиков, д. 34	Индивидуальные домовладения	50,364799	119,091867
110197	Забайкальский край, р-н. Приаргунский, пгт. Приаргунск, ул. Южная, д. 3	Индивидуальные домовладения	50,364799	119,091867
110198	Забайкальский край, р-н. Приаргунский, пгт. Приаргунск, мкр. 1-й, д. 10	МКД	50,364799	119,091867
110199	Забайкальский край, р-н. Приаргунский, пгт. Приаргунск, мкр. 1-й, д. 11	МКД	50,364799	119,091867
110200	Забайкальский край, р-н. Приаргунский, пгт. Приаргунск, мкр. 1-й, д. 13	МКД	50,364799	119,091867
110201	Забайкальский край, р-н. Александрово-Заводский, с. Красноярово, ул. Центральная, д. 39	Индивидуальные домовладения	51,253997	118,232036

№ п/п	Адрес	Вид	Широта	Долгота
110202	Забайкальский край, р-н. Приаргунский, пгт. Приаргунск, ул. Энергетиков, д. 4	Индивидуальные домовладения	50,364799	119,091867
110203	Забайкальский край, р-н. Приаргунский, пгт. Приаргунск, ул. Энергетиков, д. 5	Индивидуальные домовладения	50,364799	119,091867
110204	Забайкальский край, р-н. Приаргунский, пгт. Приаргунск, ул. Энергетиков, д. 6	Индивидуальные домовладения	50,364799	119,091867
110205	Забайкальский край, р-н. Приаргунский, пгт. Приаргунск, ул. Энергетиков, д. 7	Индивидуальные домовладения	50,364799	119,091867
110206	Забайкальский край, р-н. Приаргунский, пгт. Приаргунск, ул. Энергетиков, д. 8	Индивидуальные домовладения	50,364799	119,091867
110207	Забайкальский край, р-н. Приаргунский, пгт. Приаргунск, ул. Энергетиков, д. 9	Индивидуальные домовладения	50,364799	119,091867
110208	Забайкальский край, р-н. Приаргунский, пгт. Приаргунск, ул. Энергетиков, д. 9а	Индивидуальные домовладения	50,364799	119,091867
110209	Забайкальский край, р-н. Приаргунский, пгт. Приаргунск, ул. Энтузиастов, д. 1	Индивидуальные домовладения	50,364799	119,091867
110210	Забайкальский край, р-н. Приаргунский, пгт. Приаргунск, ул. Энтузиастов, д. 10	Индивидуальные домовладения	50,364799	119,091867
110211	Забайкальский край, р-н. Приаргунский, пгт. Приаргунск, ул. Энтузиастов, д. 11а	Индивидуальные домовладения	50,364799	119,091867
110212	Забайкальский край, р-н. Приаргунский, пгт. Приаргунск, ул. Энтузиастов, д. 12	Индивидуальные домовладения	50,364799	119,091867
110213	Забайкальский край, р-н. Приаргунский, пгт. Приаргунск, ул. Энтузиастов, д. 13а	Индивидуальные домовладения	50,364799	119,091867
110214	Забайкальский край, р-н. Приаргунский, пгт. Приаргунск, ул. Энтузиастов, д. 14	Индивидуальные домовладения	50,364799	119,091867
110215	Забайкальский край, р-н. Приаргунский, с. Улан, ул. Мирная, д. 9	Индивидуальные домовладения	50,475992	118,928751
110216	Забайкальский край, р-н. Приаргунский, пгт. Приаргунск, мкр. 1-й, д. 26	МКД	50,364799	119,091867

№ п/п	Адрес	Вид	Широта	Долгота
110217	Забайкальский край, р-н. Приаргунский, пгт. Приаргунск, мкр. 1-й, д. 28	МКД	50,364799	119,091867
110218	Забайкальский край, р-н. Александрово-Заводский, с. Красноярово, ул. Центральная, д. 6	Индивидуальные домовладения	51,253997	118,232036
110219	Забайкальский край, р-н. Приаргунский, пгт. Приаргунск, мкр. 1-й, д. 9	МКД	50,364799	119,091867
110220	Забайкальский край, р-н. Приаргунский, пгт. Приаргунск, мкр. 2-й, д. 10	Индивидуальные домовладения	50,364799	119,091867
110221	Забайкальский край, р-н. Приаргунский, пгт. Приаргунск, мкр. 2-й, д. 11	Индивидуальные домовладения	50,364799	119,091867
110222	Забайкальский край, р-н. Приаргунский, пгт. Приаргунск, мкр. 2-й, д. 13	Индивидуальные домовладения	50,364799	119,091867
110223	Забайкальский край, р-н. Приаргунский, пгт. Приаргунск, мкр. 2-й, д. 1а	Индивидуальные домовладения	50,364799	119,091867
110224	Забайкальский край, р-н. Приаргунский, пгт. Приаргунск, мкр. 2-й, д. 2	МКД	50,364799	119,091867
110225	Забайкальский край, р-н. Приаргунский, пгт. Приаргунск, мкр. 2-й, д. 3	МКД	50,364799	119,091867
110226	Забайкальский край, р-н. Приаргунский, пгт. Приаргунск, мкр. 2-й, д. 4	МКД	50,364799	119,091867
110227	Забайкальский край, р-н. Приаргунский, пгт. Приаргунск, мкр. 2-й, д. 5	МКД	50,364799	119,091867
110228	Забайкальский край, р-н. Приаргунский, пгт. Приаргунск, мкр. 2-й, д. 5а	МКД	50,364799	119,091867
110229	Забайкальский край, р-н. Приаргунский, пгт. Приаргунск, мкр. 2-й, д. 6	Индивидуальные домовладения	50,364799	119,091867
110230	Забайкальский край, р-н. Приаргунский, пгт. Приаргунск, мкр. 2-й, д. 7	Индивидуальные домовладения	50,364799	119,091867
110231	Забайкальский край, р-н. Приаргунский, пгт. Приаргунск, мкр. 2-й, д. 8	Индивидуальные домовладения	50,364799	119,091867

№ п/п	Адрес	Вид	Широта	Долгота
110232	Забайкальский край, р-н. Приаргунский, пгт. Приаргунск, мкр. 2-й, д. 9	Индивидуальные домовладения	50,364799	119,091867
110233	Забайкальский край, р-н. Приаргунский, пгт. Приаргунск, мкр. 3-й, д. 2	МКД	50,364799	119,091867
110234	Забайкальский край, р-н. Приаргунский, пгт. Приаргунск, мкр. МЖК, д. 1	МКД	50,364799	119,091867
110235	Забайкальский край, р-н. Приаргунский, пгт. Приаргунск, мкр. МЖК, д. 11а	Индивидуальные домовладения	50,364799	119,091867
110236	Забайкальский край, р-н. Приаргунский, пгт. Приаргунск, мкр. МЖК, д. 2	МКД	50,364799	119,091867
110237	Забайкальский край, р-н. Приаргунский, пгт. Приаргунск, мкр. МЖК, д. 5	МКД	50,364799	119,091867
110238	Забайкальский край, р-н. Александрово-Заводский, с. Кутугай, ул. Новая, д. 11	Индивидуальные домовладения	50,853976	117,369797
110239	Забайкальский край, р-н. Приаргунский, пгт. Приаргунск, пер. Индустриальный, д. 1а	Индивидуальные домовладения	50,364799	119,091867
110240	Забайкальский край, р-н. Приаргунский, пгт. Приаргунск, пер. Индустриальный, д. 1б	Индивидуальные домовладения	50,364799	119,091867
110241	Забайкальский край, р-н. Приаргунский, пгт. Приаргунск, пер. Индустриальный, д. 2	Индивидуальные домовладения	50,364799	119,091867
110242	Забайкальский край, р-н. Приаргунский, пгт. Приаргунск, пер. Индустриальный, д. 3	Индивидуальные домовладения	50,364799	119,091867
110243	Забайкальский край, р-н. Приаргунский, пгт. Приаргунск, пер. Индустриальный, д. 3а	Индивидуальные домовладения	50,364799	119,091867
110244	Забайкальский край, р-н. Приаргунский, пгт. Приаргунск, пер. Индустриальный, д. 4	Индивидуальные домовладения	50,364799	119,091867
110245	Забайкальский край, р-н. Приаргунский, пгт. Приаргунск, пер. Индустриальный, д. 5	Индивидуальные домовладения	50,364799	119,091867
110246	Забайкальский край, р-н. Приаргунский, пгт. Приаргунск, пер. Индустриальный, д. 6	Индивидуальные домовладения	50,364799	119,091867

№ п/п	Адрес	Вид	Широта	Долгота
110247	Забайкальский край, р-н. Приаргунский, пгт. Приаргунск, пер. Индустриальный, д. 7	Индивидуальные домовладения	50,364799	119,091867
110248	Забайкальский край, р-н. Приаргунский, пгт. Приаргунск, пер. Садовый, д. 3	Индивидуальные домовладения	50,364799	119,091867
110249	Забайкальский край, р-н. Приаргунский, пгт. Приаргунск, пер. Садовый, д. 4а	Индивидуальные домовладения	50,364799	119,091867
110250	Забайкальский край, р-н. Приаргунский, пгт. Приаргунск, пер. Садовый, д. 5	Индивидуальные домовладения	50,364799	119,091867
110251	Забайкальский край, р-н. Приаргунский, пгт. Приаргунск, пер. Сетевой, д. 1	Индивидуальные домовладения	50,364799	119,091867
110252	Забайкальский край, р-н. Приаргунский, пгт. Приаргунск, пер. Сетевой, д. 2	Индивидуальные домовладения	50,364799	119,091867
110253	Забайкальский край, р-н. Приаргунский, пгт. Приаргунск, пер. Сетевой, д. 4	Индивидуальные домовладения	50,364799	119,091867
110254	Забайкальский край, р-н. Приаргунский, пгт. Приаргунск, пер. Содружества, д. 1	Индивидуальные домовладения	50,364799	119,091867
110255	Забайкальский край, р-н. Приаргунский, пгт. Приаргунск, пер. Содружества, д. 2	Индивидуальные домовладения	50,364799	119,091867
110256	Забайкальский край, р-н. Приаргунский, пгт. Приаргунск, пер. Содружества, д. 3	Индивидуальные домовладения	50,364799	119,091867
110257	Забайкальский край, р-н. Александрово-Заводский, с. Кутугай, ул. Новая, д. 12	Индивидуальные домовладения	50,853976	117,369797
110258	Забайкальский край, р-н. Приаргунский, пгт. Приаргунск, пер. Содружества, д. 6	Индивидуальные домовладения	50,364799	119,091867
110259	Забайкальский край, р-н. Приаргунский, пгт. Приаргунск, пер. Солнечный, д. 1	Индивидуальные домовладения	50,364799	119,091867
110260	Забайкальский край, р-н. Приаргунский, пгт. Приаргунск, пер. Солнечный, д. 10	Индивидуальные домовладения	50,364799	119,091867
110261	Забайкальский край, р-н. Приаргунский, пгт. Приаргунск, пер. Солнечный, д. 2а	Индивидуальные домовладения	50,364799	119,091867

№ п/п	Адрес	Вид	Широта	Долгота
110262	Забайкальский край, р-н. Приаргунский, пгт. Приаргунск, пер. Солнечный, д. 2г	Индивидуальные домовладения	50,364799	119,091867
110263	Забайкальский край, р-н. Приаргунский, пгт. Приаргунск, пер. Солнечный, д. 4	Индивидуальные домовладения	50,364799	119,091867
110264	Забайкальский край, р-н. Приаргунский, пгт. Приаргунск, пер. Солнечный, д. 6	Индивидуальные домовладения	50,364799	119,091867
110265	Забайкальский край, р-н. Приаргунский, пгт. Приаргунск, пер. Спортивный, д. 1	Индивидуальные домовладения	50,364799	119,091867
110266	Забайкальский край, р-н. Приаргунский, пгт. Приаргунск, пер. Спортивный, д. 2	Индивидуальные домовладения	50,364799	119,091867
110267	Забайкальский край, р-н. Приаргунский, пгт. Приаргунск, пер. Спортивный, д. 3	Индивидуальные домовладения	50,364799	119,091867
110268	Забайкальский край, р-н. Приаргунский, пгт. Приаргунск, пер. Спортивный, д. 5	Индивидуальные домовладения	50,364799	119,091867
110269	Забайкальский край, р-н. Приаргунский, пгт. Приаргунск, пер. Трактовый, д. 1	Индивидуальные домовладения	50,364799	119,091867
110270	Забайкальский край, р-н. Приаргунский, пгт. Приаргунск, пер. Трактовый, д. 2	Индивидуальные домовладения	50,364799	119,091867
110271	Забайкальский край, р-н. Приаргунский, пгт. Приаргунск, пер. Трактовый, д. 3	Индивидуальные домовладения	50,364799	119,091867
110272	Забайкальский край, р-н. Приаргунский, пгт. Приаргунск, пер. Чернышевского, д. 1	Индивидуальные домовладения	50,37379	119,09489
110273	Забайкальский край, р-н. Приаргунский, пгт. Приаргунск, пер. Чернышевского, д. 1а	Индивидуальные домовладения	50,37379	119,09489
110274	Забайкальский край, р-н. Приаргунский, пгт. Приаргунск, пер. Чернышевского, д. 1б	Индивидуальные домовладения	50,37379	119,09489
110275	Забайкальский край, р-н. Приаргунский, пгт. Приаргунск, пер. Чернышевского, д. 2	Индивидуальные домовладения	50,374027	119,095379
110276	Забайкальский край, р-н. Александрово-Заводский, с. Кутугай, ул. Новая, д. 13	Индивидуальные домовладения	50,853976	117,369797

№ п/п	Адрес	Вид	Широта	Долгота
110277	Забайкальский край, р-н. Приаргунский, пгт. Приаргунск, ул. Южная, д. 33	Индивидуальные домовладения	50,364799	119,091867
110278	Забайкальский край, р-н. Приаргунский, пгт. Приаргунск, пер. Чернышевского, д. 5	Индивидуальные домовладения	50,373918	119,095092
110279	Забайкальский край, р-н. Приаргунский, пгт. Приаргунск, пер. Чернышевского, д. 6	Индивидуальные домовладения	50,373918	119,095092
110280	Забайкальский край, р-н. Приаргунский, пгт. Приаргунск, пер. Чернышевского, д. 7	Индивидуальные домовладения	50,37413	119,096197
110281	Забайкальский край, р-н. Приаргунский, пгт. Приаргунск, пер. Чернышевского, д. 8	Индивидуальные домовладения	50,373918	119,095092
110282	Забайкальский край, р-н. Приаргунский, пгт. Приаргунск, пер. Энтузиастов, д. 1	Индивидуальные домовладения	50,364799	119,091867
110283	Забайкальский край, р-н. Приаргунский, пгт. Приаргунск, пер. Энтузиастов, д. 2	Индивидуальные домовладения	50,364799	119,091867
110284	Забайкальский край, р-н. Приаргунский, пгт. Приаргунск, пер. Энтузиастов, д. 3	Индивидуальные домовладения	50,364799	119,091867
110285	Забайкальский край, р-н. Приаргунский, пгт. Приаргунск, пер. Энтузиастов, д. 4	Индивидуальные домовладения	50,364799	119,091867
110286	Забайкальский край, р-н. Приаргунский, пгт. Приаргунск, пер. Юбилейный, д. 1	Индивидуальные домовладения	50,364799	119,091867
110287	Забайкальский край, р-н. Приаргунский, пгт. Приаргунск, пер. Юбилейный, д. 2	Индивидуальные домовладения	50,364799	119,091867
110288	Забайкальский край, р-н. Приаргунский, пгт. Приаргунск, пер. Юбилейный, д. 3	Индивидуальные домовладения	50,364799	119,091867
110289	Забайкальский край, р-н. Приаргунский, пгт. Приаргунск, пер. Юбилейный, д. 4	Индивидуальные домовладения	50,364799	119,091867
110290	Забайкальский край, р-н. Приаргунский, пгт. Приаргунск, пер. Юбилейный, д. 5	Индивидуальные домовладения	50,364799	119,091867
110291	Забайкальский край, р-н. Приаргунский, пгт. Приаргунск, пер. Юбилейный, д. 6	Индивидуальные домовладения	50,364799	119,091867

№ п/п	Адрес	Вид	Широта	Долгота
110292	Забайкальский край, р-н. Приаргунский, пгт. Приаргунск, ул. Автомобилистов, д. 2	Индивидуальные домовладения	50,364799	119,091867
110293	Забайкальский край, р-н. Приаргунский, пгт. Приаргунск, ул. Автомобилистов, д. 3	Индивидуальные домовладения	50,364799	119,091867
110294	Забайкальский край, р-н. Приаргунский, пгт. Приаргунск, ул. Автомобилистов, д. 4	Индивидуальные домовладения	50,364799	119,091867
110295	Забайкальский край, р-н. Борзинский, с. Шоноктуй, ул. Набережная, д. 12	Индивидуальные домовладения	50,77402	117,272033
110296	Забайкальский край, р-н. Приаргунский, пгт. Приаргунск, ул. Автомобилистов, д. 6	Индивидуальные домовладения	50,364799	119,091867
110297	Забайкальский край, р-н. Приаргунский, пгт. Приаргунск, ул. Автомобилистов, д. 7	Индивидуальные домовладения	50,364799	119,091867
110298	Забайкальский край, р-н. Приаргунский, пгт. Приаргунск, ул. Автомобилистов, д. 8	Индивидуальные домовладения	50,364799	119,091867
110299	Забайкальский край, р-н. Приаргунский, пгт. Приаргунск, ул. Аксенова, д. 2	Индивидуальные домовладения	50,364799	119,091867
110300	Забайкальский край, р-н. Приаргунский, пгт. Приаргунск, ул. Аксенова, д. 3	Индивидуальные домовладения	50,362869	119,102261
110301	Забайкальский край, р-н. Приаргунский, пгт. Приаргунск, ул. Аксенова, д. 4	Индивидуальные домовладения	50,364799	119,091867
110302	Забайкальский край, р-н. Приаргунский, пгт. Приаргунск, ул. Аксенова, д. 5	Индивидуальные домовладения	50,364799	119,091867
110303	Забайкальский край, р-н. Приаргунский, пгт. Приаргунск, ул. Аксенова, д. 6	Индивидуальные домовладения	50,364799	119,091867
110304	Забайкальский край, р-н. Приаргунский, пгт. Приаргунск, ул. Аксенова, д. 8	Индивидуальные домовладения	50,364799	119,091867
110305	Забайкальский край, р-н. Приаргунский, пгт. Приаргунск, ул. Аргунская, д. 10	Индивидуальные домовладения	50,365029	119,106429
110306	Забайкальский край, р-н. Приаргунский, пгт. Приаргунск, ул. Аргунская, д. 11	Индивидуальные домовладения	50,366173	119,104039

№ п/п	Адрес	Вид	Широта	Долгота
110307	Забайкальский край, р-н. Приаргунский, пгт. Приаргунск, ул. Аргунская, д. 12	Индивидуальные домовладения	50,364972	119,106689
110308	Забайкальский край, р-н. Приаргунский, пгт. Приаргунск, ул. Аргунская, д. 13	Индивидуальные домовладения	50,366075	119,104336
110309	Забайкальский край, р-н. Приаргунский, пгт. Приаргунск, ул. Аргунская, д. 14	Индивидуальные домовладения	50,364897	119,106977
110310	Забайкальский край, р-н. Приаргунский, пгт. Приаргунск, ул. Аргунская, д. 15	Индивидуальные домовладения	50,365943	119,104812
110311	Забайкальский край, р-н. Приаргунский, пгт. Приаргунск, ул. Аргунская, д. 16	Индивидуальные домовладения	50,364696	119,107444
110312	Забайкальский край, р-н. Приаргунский, пгт. Приаргунск, ул. Аргунская, д. 17	Индивидуальные домовладения	50,365828	119,105153
110313	Забайкальский край, р-н. Приаргунский, пгт. Приаргунск, ул. Аргунская, д. 19	Индивидуальные домовладения	50,365719	119,105503
110314	Забайкальский край, р-н. Приаргунский, пгт. Приаргунск, ул. Аргунская, д. 2	Индивидуальные домовладения	50,365466	119,105009
110315	Забайкальский край, р-н. Александрово-Заводский, с. Кутугай, ул. Центральная, д. 1	Индивидуальные домовладения	50,853976	117,369797
110316	Забайкальский край, р-н. Приаргунский, пгт. Приаргунск, ул. Аргунская, д. 23	Индивидуальные домовладения	50,365523	119,10615
110317	Забайкальский край, р-н. Приаргунский, пгт. Приаргунск, ул. Аргунская, д. 27	Индивидуальные домовладения	50,365322	119,106842
110318	Забайкальский край, р-н. Приаргунский, пгт. Приаргунск, ул. Аргунская, д. 29	Индивидуальные домовладения	50,365213	119,107192
110319	Забайкальский край, р-н. Приаргунский, пгт. Приаргунск, ул. Аргунская, д. 3	Индивидуальные домовладения	50,366575	119,10297
110320	Забайкальский край, р-н. Приаргунский, пгт. Приаргунск, ул. Аргунская, д. 31	Индивидуальные домовладения	50,365064	119,107722
110321	Забайкальский край, р-н. Приаргунский, пгт. Приаргунск, ул. Аргунская, д. 4	Индивидуальные домовладения	50,365345	119,105414

№ п/п	Адрес	Вид	Широта	Долгота
110322	Забайкальский край, р-н. Приаргунский, пгт. Приаргунск, ул. Аргунская, д. 5	Индивидуальные домовладения	50,366426	119,103213
110323	Забайкальский край, р-н. Приаргунский, пгт. Приаргунск, ул. Аргунская, д. 6	Индивидуальные домовладения	50,365242	119,105791
110324	Забайкальский край, р-н. Приаргунский, пгт. Приаргунск, ул. Аргунская, д. 7	Индивидуальные домовладения	50,366351	119,1035
110325	Забайкальский край, р-н. Приаргунский, пгт. Приаргунск, ул. Аргунская, д. 8	Индивидуальные домовладения	50,36515	119,106087
110326	Забайкальский край, р-н. Приаргунский, пгт. Приаргунск, ул. Аргунская, д. 9	Индивидуальные домовладения	50,366259	119,103788
110327	Забайкальский край, р-н. Приаргунский, пгт. Приаргунск, ул. Баженова, д. 10	Индивидуальные домовладения	50,372889	119,101263
110328	Забайкальский край, р-н. Приаргунский, пгт. Приаргунск, ул. Баженова, д. 11	Индивидуальные домовладения	50,372889	119,101263
110329	Забайкальский край, р-н. Приаргунский, пгт. Приаргунск, ул. Баженова, д. 11а	Индивидуальные домовладения	50,372889	119,101263
110330	Забайкальский край, р-н. Приаргунский, пгт. Приаргунск, ул. Баженова, д. 12	Индивидуальные домовладения	50,372889	119,101263
110331	Забайкальский край, р-н. Приаргунский, пгт. Приаргунск, ул. Баженова, д. 13	Индивидуальные домовладения	50,372889	119,101263
110332	Забайкальский край, р-н. Приаргунский, пгт. Приаргунск, ул. Баженова, д. 13а	Индивидуальные домовладения	50,372889	119,101263
110333	Забайкальский край, р-н. Приаргунский, пгт. Приаргунск, ул. Баженова, д. 14	Индивидуальные домовладения	50,37274	119,101165
110334	Забайкальский край, р-н. Калганский, с. Калга, ул. 7 Ноября, д. 6	Индивидуальные домовладения	50,92781	118,903715
110335	Забайкальский край, р-н. Александрово-Заводский, с. Кутугай, ул. Центральная, д. 22	Индивидуальные домовладения	50,853976	117,369797
110336	Забайкальский край, р-н. Приаргунский, пгт. Приаргунск, ул. Баженова, д. 16	Индивидуальные домовладения	50,372889	119,101263

№ п/п	Адрес	Вид	Широта	Долгота
110337	Забайкальский край, р-н. Приаргунский, пгт. Приаргунск, ул. Баженова, д. 17	Индивидуальные домовладения	50,372889	119,101263
110338	Забайкальский край, р-н. Приаргунский, пгт. Приаргунск, ул. Энтузиастов, д. 15а	Индивидуальные домовладения	50,364799	119,091867
110339	Забайкальский край, р-н. Калганский, с. Калга, ул. 7 Ноября, д. 7	Индивидуальные домовладения	50,92781	118,903715
110340	Забайкальский край, р-н. Приаргунский, пгт. Приаргунск, ул. Баженова, д. 18	Индивидуальные домовладения	50,372889	119,101263
110341	Забайкальский край, р-н. Приаргунский, пгт. Приаргунск, ул. Баженова, д. 19	Индивидуальные домовладения	50,372889	119,101263
110342	Забайкальский край, р-н. Приаргунский, пгт. Приаргунск, ул. Баженова, д. 1а	Индивидуальные домовладения	50,372889	119,101263
110343	Забайкальский край, р-н. Приаргунский, пгт. Приаргунск, ул. Баженова, д. 1б	Индивидуальные домовладения	50,372889	119,101263
110344	Забайкальский край, р-н. Приаргунский, пгт. Приаргунск, ул. Баженова, д. 2	Индивидуальные домовладения	50,372889	119,101263
110345	Забайкальский край, р-н. Приаргунский, пгт. Приаргунск, ул. Баженова, д. 20	Индивидуальные домовладения	50,372889	119,101263
110346	Забайкальский край, р-н. Приаргунский, пгт. Приаргунск, ул. Баженова, д. 21	Индивидуальные домовладения	50,371958	119,104399
110347	Забайкальский край, р-н. Приаргунский, пгт. Приаргунск, ул. Баженова, д. 23	Индивидуальные домовладения	50,372889	119,101263
110348	Забайкальский край, р-н. Приаргунский, пгт. Приаргунск, ул. Баженова, д. 24	Индивидуальные домовладения	50,372889	119,101263
110349	Забайкальский край, р-н. Приаргунский, пгт. Приаргунск, ул. Баженова, д. 25	Индивидуальные домовладения	50,372889	119,101263
110350	Забайкальский край, р-н. Приаргунский, пгт. Приаргунск, ул. Баженова, д. 26	Индивидуальные домовладения	50,372889	119,101263
110351	Забайкальский край, р-н. Приаргунский, пгт. Приаргунск, ул. Баженова, д. 27	Индивидуальные домовладения	50,372889	119,101263

№ п/п	Адрес	Вид	Широта	Долгота
110352	Забайкальский край, р-н. Приаргунский, пгт. Приаргунск, ул. Баженова, д. 28	Индивидуальные домовладения	50,372889	119,101263
110353	Забайкальский край, р-н. Приаргунский, пгт. Приаргунск, ул. Баженова, д. 29	Индивидуальные домовладения	50,372889	119,101263
110354	Забайкальский край, р-н. Приаргунский, пгт. Приаргунск, ул. Баженова, д. 2а	Индивидуальные домовладения	50,372889	119,101263
110355	Забайкальский край, р-н. Александрово-Заводский, с. Кутугай, ул. Центральная, д. 36	Индивидуальные домовладения	50,853976	117,369797
110356	Забайкальский край, р-н. Приаргунский, пгт. Приаргунск, ул. Баженова, д. 30	Индивидуальные домовладения	50,372889	119,101263
110357	Забайкальский край, р-н. Приаргунский, пгт. Приаргунск, ул. Баженова, д. 31	Индивидуальные домовладения	50,372889	119,101263
110358	Забайкальский край, р-н. Приаргунский, пгт. Приаргунск, ул. Баженова, д. 32	Индивидуальные домовладения	50,372889	119,101263
110359	Забайкальский край, р-н. Приаргунский, пгт. Приаргунск, ул. Баженова, д. 34	Индивидуальные домовладения	50,370821	119,106662
110360	Забайкальский край, р-н. Приаргунский, пгт. Приаргунск, ул. Баженова, д. 34а	Индивидуальные домовладения	50,370723	119,107067
110361	Забайкальский край, р-н. Приаргунский, пгт. Приаргунск, ул. Баженова, д. 36	Индивидуальные домовладения	50,372889	119,101263
110362	Забайкальский край, р-н. Приаргунский, пгт. Приаргунск, ул. Баженова, д. 38	Индивидуальные домовладения	50,372889	119,101263
110363	Забайкальский край, р-н. Приаргунский, пгт. Приаргунск, ул. Баженова, д. 3а	Индивидуальные домовладения	50,372889	119,101263
110364	Забайкальский край, р-н. Приаргунский, пгт. Приаргунск, ул. Баженова, д. 4	Индивидуальные домовладения	50,372889	119,101263
110365	Забайкальский край, р-н. Приаргунский, пгт. Приаргунск, ул. Баженова, д. 4а	Индивидуальные домовладения	50,372889	119,101263
110366	Забайкальский край, р-н. Приаргунский, пгт. Приаргунск, ул. Баженова, д. 5	Индивидуальные домовладения	50,372889	119,101263

№ п/п	Адрес	Вид	Широта	Долгота
110367	Забайкальский край, р-н. Приаргунский, пгт. Приаргунск, ул. Баженова, д. 5а	Индивидуальные домовладения	50,372889	119,101263
110368	Забайкальский край, р-н. Приаргунский, пгт. Приаргунск, ул. Баженова, д. 6а	Индивидуальные домовладения	50,372889	119,101263
110369	Забайкальский край, р-н. Приаргунский, пгт. Приаргунск, ул. Баженова, д. 6б	Индивидуальные домовладения	50,372889	119,101263
110370	Забайкальский край, р-н. Приаргунский, пгт. Приаргунск, ул. Баженова, д. 7	Индивидуальные домовладения	50,374952	119,095936
110371	Забайкальский край, р-н. Приаргунский, пгт. Приаргунск, ул. Баженова, д. 8	Индивидуальные домовладения	50,372889	119,101263
110372	Забайкальский край, р-н. Приаргунский, пгт. Приаргунск, ул. Баженова, д. 9	Индивидуальные домовладения	50,372889	119,101263
110373	Забайкальский край, р-н. Приаргунский, пгт. Приаргунск, ул. Баженова, д. 9а	Индивидуальные домовладения	50,372889	119,101263
110374	Забайкальский край, р-н. Приаргунский, пгт. Приаргунск, ул. Баженова, д. 9б	Индивидуальные домовладения	50,372889	119,101263
110375	Забайкальский край, р-н. Александрово-Заводский, с. Кутугай, ул. Центральная, д. 8	Индивидуальные домовладения	50,853976	117,369797
110376	Забайкальский край, р-н. Приаргунский, пгт. Приаргунск, ул. Безымянная, д. 1	Индивидуальные домовладения	50,364799	119,091867
110377	Забайкальский край, р-н. Приаргунский, пгт. Приаргунск, ул. Безымянная, д. 3	Индивидуальные домовладения	50,364799	119,091867
110378	Забайкальский край, р-н. Приаргунский, пгт. Приаргунск, ул. Безымянная, д. 5	Индивидуальные домовладения	50,364799	119,091867
110379	Забайкальский край, р-н. Приаргунский, пгт. Приаргунск, ул. Безымянная, д. 7	Индивидуальные домовладения	50,364799	119,091867
110380	Забайкальский край, р-н. Приаргунский, пгт. Приаргунск, ул. Весенняя, д. 13	Индивидуальные домовладения	50,364799	119,091867
110381	Забайкальский край, р-н. Приаргунский, пгт. Приаргунск, ул. Весенняя, д. 15	Индивидуальные домовладения	50,364799	119,091867

№ п/п	Адрес	Вид	Широта	Долгота
110382	Забайкальский край, р-н. Приаргунский, пгт. Приаргунск, ул. Весенняя, д. 2	Индивидуальные домовладения	50,364799	119,091867
110383	Забайкальский край, р-н. Приаргунский, пгт. Приаргунск, ул. Весенняя, д. 22	Индивидуальные домовладения	50,364799	119,091867
110384	Забайкальский край, р-н. Приаргунский, пгт. Приаргунск, ул. Весенняя, д. 23	Индивидуальные домовладения	50,364799	119,091867
110385	Забайкальский край, р-н. Приаргунский, пгт. Приаргунск, ул. Весенняя, д. 5	Индивидуальные домовладения	50,364799	119,091867
110386	Забайкальский край, р-н. Приаргунский, пгт. Приаргунск, ул. Весенняя, д. 8	Индивидуальные домовладения	50,364799	119,091867
110387	Забайкальский край, р-н. Приаргунский, пгт. Приаргунск, ул. Весенняя, д. 9	Индивидуальные домовладения	50,364799	119,091867
110388	Забайкальский край, р-н. Приаргунский, пгт. Приаргунск, ул. Воинов Интернационалистов, д. 1	МКД	50,36534	119,094149
110389	Забайкальский край, р-н. Приаргунский, пгт. Приаргунск, ул. Воинов Интернационалистов, д. 10	Индивидуальные домовладения	50,366104	119,091041
110390	Забайкальский край, р-н. Приаргунский, пгт. Приаргунск, ул. Воинов Интернационалистов, д. 12	Индивидуальные домовладения	50,366104	119,091041
110391	Забайкальский край, р-н. Приаргунский, пгт. Приаргунск, ул. Воинов Интернационалистов, д. 14	Индивидуальные домовладения	50,364633	119,095335
110392	Забайкальский край, р-н. Приаргунский, пгт. Приаргунск, ул. Воинов Интернационалистов, д. 16	Индивидуальные домовладения	50,366104	119,091041
110393	Забайкальский край, р-н. Приаргунский, пгт. Приаргунск, ул. Воинов Интернационалистов, д. 18	Индивидуальные домовладения	50,364426	119,096044

№ п/п	Адрес	Вид	Широта	Долгота
110394	Забайкальский край, р-н. Александрово-Заводский, с. Мулино, ул. Заречная, д. 2	Индивидуальные домовладения	50,542969	118,07377
110395	Забайкальский край, р-н. Александрово-Заводский, с. Мулино, ул. Клубная, д. 11	Индивидуальные домовладения	50,542969	118,07377
110396	Забайкальский край, р-н. Приаргунский, пгт. Приаргунск, ул. Энтузиастов, д. 1а	Индивидуальные домовладения	50,364799	119,091867
110397	Забайкальский край, р-н. Приаргунский, пгт. Приаргунск, ул. Энтузиастов, д. 2	Индивидуальные домовладения	50,364799	119,091867
110398	Забайкальский край, р-н. Приаргунский, пгт. Приаргунск, ул. Энтузиастов, д. 20	Индивидуальные домовладения	50,364799	119,091867
110399	Забайкальский край, р-н. Приаргунский, пгт. Приаргунск, ул. Энтузиастов, д. 22	Индивидуальные домовладения	50,364799	119,091867
110400	Забайкальский край, р-н. Приаргунский, пгт. Приаргунск, ул. Энтузиастов, д. 24	Индивидуальные домовладения	50,364799	119,091867
110401	Забайкальский край, р-н. Приаргунский, пгт. Приаргунск, ул. Энтузиастов, д. 28	Индивидуальные домовладения	50,364799	119,091867
110402	Забайкальский край, р-н. Приаргунский, пгт. Приаргунск, ул. Энтузиастов, д. 3	Индивидуальные домовладения	50,364799	119,091867
110403	Забайкальский край, р-н. Приаргунский, пгт. Приаргунск, ул. Энтузиастов, д. 30	Индивидуальные домовладения	50,364799	119,091867
110404	Забайкальский край, р-н. Приаргунский, пгт. Приаргунск, ул. Энтузиастов, д. 32	Индивидуальные домовладения	50,364799	119,091867
110405	Забайкальский край, р-н. Приаргунский, пгт. Приаргунск, ул. Энтузиастов, д. 34	Индивидуальные домовладения	50,364799	119,091867
110406	Забайкальский край, р-н. Приаргунский, пгт. Приаргунск, ул. Энтузиастов, д. 4	Индивидуальные домовладения	50,364799	119,091867
110407	Забайкальский край, р-н. Приаргунский, пгт. Приаргунск, ул. Энтузиастов, д. 5	Индивидуальные домовладения	50,364799	119,091867
110408	Забайкальский край, р-н. Приаргунский, пгт. Приаргунск, ул. Энтузиастов, д. 5а	Индивидуальные домовладения	50,364799	119,091867

№ п/п	Адрес	Вид	Широта	Долгота
110409	Забайкальский край, р-н. Приаргунский, пгт. Приаргунск, ул. Воинов Интернационалистов, д. 1а	МКД	50,36534	119,094149
110410	Забайкальский край, р-н. Приаргунский, пгт. Приаргунск, ул. Воинов Интернационалистов, д. 2	МКД	50,366104	119,091041
110411	Забайкальский край, р-н. Приаргунский, пгт. Приаргунск, ул. Воинов Интернационалистов, д. 20	Индивидуальные домовладения	50,364294	119,096395
110412	Забайкальский край, р-н. Приаргунский, пгт. Приаргунск, ул. Воинов Интернационалистов, д. 26	Индивидуальные домовладения	50,366104	119,091041
110413	Забайкальский край, р-н. Борзинский, с. Шоноктуй, ул. Набережная, д. 5	Индивидуальные домовладения	50,77402	117,272033
110414	Забайкальский край, г. Чита, ул. 1-я Каштакская, д. 26	Индивидуальные домовладения	52,05854	113,48921
110415	Забайкальский край, р-н. Приаргунский, пгт. Приаргунск, ул. Воинов Интернационалистов, д. 2а	МКД	50,366104	119,091041
110416	Забайкальский край, р-н. Приаргунский, пгт. Приаргунск, ул. Воинов Интернационалистов, д. 2б	Индивидуальные домовладения	50,366104	119,091041
110417	Забайкальский край, р-н. Приаргунский, пгт. Приаргунск, ул. Воинов Интернационалистов, д. 4	МКД	50,366104	119,091041
110418	Забайкальский край, р-н. Приаргунский, пгт. Приаргунск, ул. Воинов Интернационалистов, д. 5	Индивидуальные домовладения	50,366104	119,091041
110419	Забайкальский край, р-н. Приаргунский, пгт. Приаргунск, ул. Воинов Интернационалистов, д. 7	МКД	50,366104	119,091041

№ п/п	Адрес	Вид	Широта	Долгота
110435	Забайкальский край, р-н. Приаргунский, пгт. Приаргунск, ул. Декабристов, д. 10	Индивидуальные домовладения	50,363438	119,096907
110436	Забайкальский край, р-н. Приаргунский, пгт. Приаргунск, ул. Декабристов, д. 11	Индивидуальные домовладения	50,363438	119,096907
110437	Забайкальский край, р-н. Приаргунский, пгт. Приаргунск, ул. Декабристов, д. 12	МКД	50,363438	119,096907
110438	Забайкальский край, р-н. Приаргунский, пгт. Приаргунск, ул. Декабристов, д. 13	Индивидуальные домовладения	50,363438	119,096907
110439	Забайкальский край, р-н. Приаргунский, пгт. Приаргунск, ул. Декабристов, д. 15	Индивидуальные домовладения	50,363438	119,096907
110440	Забайкальский край, р-н. Приаргунский, пгт. Приаргунск, ул. Декабристов, д. 17	Индивидуальные домовладения	50,363266	119,09803
110441	Забайкальский край, р-н. Приаргунский, пгт. Приаргунск, ул. Декабристов, д. 19	МКД	50,363438	119,096907
110442	Забайкальский край, р-н. Приаргунский, пгт. Приаргунск, ул. Декабристов, д. 19а	МКД	50,363438	119,096907
110443	Забайкальский край, р-н. Приаргунский, пгт. Приаргунск, ул. Декабристов, д. 4	Индивидуальные домовладения	50,363438	119,096907
110444	Забайкальский край, р-н. Приаргунский, пгт. Приаргунск, ул. Декабристов, д. 6	Индивидуальные домовладения	50,363438	119,096907
110445	Забайкальский край, р-н. Приаргунский, пгт. Приаргунск, ул. Декабристов, д. 8	Индивидуальные домовладения	50,363438	119,096907
110446	Забайкальский край, р-н. Приаргунский, пгт. Приаргунск, ул. Декабристов, д. 9	Индивидуальные домовладения	50,363438	119,096907
110447	Забайкальский край, р-н. Приаргунский, пгт. Приаргунск, ул. Дорожная, д. 1	Индивидуальные домовладения	50,36523	119,087429
110448	Забайкальский край, р-н. Приаргунский, пгт. Приаргунск, ул. Дорожная, д. 2	Индивидуальные домовладения	50,36523	119,087429
110449	Забайкальский край, р-н. Приаргунский, пгт. Приаргунск, ул. Дорожная, д. 3	Индивидуальные домовладения	50,36523	119,087429

№ п/п	Адрес	Вид	Широта	Долгота
110465	Забайкальский край, р-н. Приаргунский, пгт. Приаргунск, ул. Дружбы, д. 22	Индивидуальные домовладения	50,361875	119,091166
110466	Забайкальский край, р-н. Приаргунский, пгт. Приаргунск, ул. Дружбы, д. 2б	Индивидуальные домовладения	50,361875	119,091166
110467	Забайкальский край, р-н. Приаргунский, пгт. Приаргунск, ул. Дружбы, д. 2в	Индивидуальные домовладения	50,361875	119,091166
110468	Забайкальский край, р-н. Приаргунский, пгт. Приаргунск, ул. Дружбы, д. 2г	Индивидуальные домовладения	50,361875	119,091166
110469	Забайкальский край, р-н. Приаргунский, пгт. Приаргунск, ул. Дружбы, д. 3	Индивидуальные домовладения	50,361875	119,091166
110470	Забайкальский край, р-н. Приаргунский, пгт. Приаргунск, ул. Дружбы, д. 4	Индивидуальные домовладения	50,361875	119,091166
110471	Забайкальский край, р-н. Александрово-Заводский, с. Мулино, ул. Нагорная, д. 4	Индивидуальные домовладения	50,542969	118,07377
110472	Забайкальский край, р-н. Приаргунский, пгт. Приаргунск, ул. Юбилейная, д. 1	Индивидуальные домовладения	50,371528	119,10041
110473	Забайкальский край, р-н. Приаргунский, пгт. Приаргунск, ул. Юбилейная, д. 10	Индивидуальные домовладения	50,371528	119,10041
110474	Забайкальский край, р-н. Приаргунский, пгт. Приаргунск, ул. Юбилейная, д. 11	Индивидуальные домовладения	50,371528	119,10041
110475	Забайкальский край, р-н. Приаргунский, пгт. Приаргунск, ул. Юбилейная, д. 12	Индивидуальные домовладения	50,371528	119,10041
110476	Забайкальский край, р-н. Приаргунский, пгт. Приаргунск, ул. Юбилейная, д. 13	Индивидуальные домовладения	50,371528	119,10041
110477	Забайкальский край, р-н. Приаргунский, пгт. Приаргунск, ул. Юбилейная, д. 14	Индивидуальные домовладения	50,371528	119,10041
110478	Забайкальский край, р-н. Приаргунский, пгт. Приаргунск, ул. Юбилейная, д. 15	Индивидуальные домовладения	50,371528	119,10041
110479	Забайкальский край, р-н. Приаргунский, пгт. Приаргунск, ул. Юбилейная, д. 16	Индивидуальные домовладения	50,373337	119,094328

№ п/п	Адрес	Вид	Широта	Долгота
110480	Забайкальский край, р-н. Приаргунский, пгт. Приаргунск, ул. Юбилейная, д. 17	Индивидуальные домовладения	50,371528	119,10041
110481	Забайкальский край, р-н. Приаргунский, пгт. Приаргунск, ул. Юбилейная, д. 18	Индивидуальные домовладения	50,371528	119,10041
110482	Забайкальский край, р-н. Приаргунский, пгт. Приаргунск, ул. Юбилейная, д. 1а	Индивидуальные домовладения	50,371528	119,10041
110483	Забайкальский край, р-н. Приаргунский, пгт. Приаргунск, ул. Юбилейная, д. 1б	Индивидуальные домовладения	50,371528	119,10041
110484	Забайкальский край, р-н. Приаргунский, пгт. Приаргунск, ул. Юбилейная, д. 2	Индивидуальные домовладения	50,371528	119,10041
110485	Забайкальский край, р-н. Приаргунский, пгт. Приаргунск, ул. Юбилейная, д. 20	Индивидуальные домовладения	50,371528	119,10041
110486	Забайкальский край, р-н. Приаргунский, пгт. Приаргунск, ул. Юбилейная, д. 21	Индивидуальные домовладения	50,371528	119,10041
110487	Забайкальский край, р-н. Приаргунский, пгт. Приаргунск, ул. Юбилейная, д. 22	Индивидуальные домовладения	50,371528	119,10041
110488	Забайкальский край, р-н. Приаргунский, пгт. Приаргунск, ул. Юбилейная, д. 23	Индивидуальные домовладения	50,371528	119,10041
110489	Забайкальский край, р-н. Приаргунский, пгт. Приаргунск, ул. Юбилейная, д. 24	Индивидуальные домовладения	50,371528	119,10041
110490	Забайкальский край, р-н. Калганский, с. Калга, ул. 8 Марта, д. 10	Индивидуальные домовладения	50,923757	118,901388
110491	Забайкальский край, р-н. Александрово-Заводский, с. Николаевка, ул. Молодежная, д. 13	Индивидуальные домовладения	51,014341	117,655344
110492	Забайкальский край, р-н. Приаргунский, пгт. Приаргунск, ул. Юбилейная, д. 27	Индивидуальные домовладения	50,371528	119,10041
110493	Забайкальский край, р-н. Приаргунский, пгт. Приаргунск, ул. Юбилейная, д. 28	Индивидуальные домовладения	50,370804	119,102422
110494	Забайкальский край, р-н. Приаргунский, пгт. Приаргунск, ул. Юбилейная, д. 29	Индивидуальные домовладения	50,371528	119,10041

№ п/п	Адрес	Вид	Широта	Долгота
110495	Забайкальский край, р-н. Приаргунский, пгт. Приаргунск, ул. Юбилейная, д. 2а	Индивидуальные домовладения	50,371528	119,10041
110496	Забайкальский край, р-н. Приаргунский, пгт. Приаргунск, ул. Юбилейная, д. 2б	Индивидуальные домовладения	50,371528	119,10041
110497	Забайкальский край, р-н. Приаргунский, пгт. Приаргунск, ул. Юбилейная, д. 3	Индивидуальные домовладения	50,371528	119,10041
110498	Забайкальский край, р-н. Приаргунский, пгт. Приаргунск, ул. Юбилейная, д. 30	Индивидуальные домовладения	50,371528	119,10041
110499	Забайкальский край, р-н. Приаргунский, пгт. Приаргунск, ул. Юбилейная, д. 31	Индивидуальные домовладения	50,371528	119,10041
110500	Забайкальский край, р-н. Приаргунский, пгт. Приаргунск, ул. Юбилейная, д. 32	Индивидуальные домовладения	50,371528	119,10041
110501	Забайкальский край, р-н. Приаргунский, пгт. Приаргунск, ул. Юбилейная, д. 33	Индивидуальные домовладения	50,371528	119,10041
110502	Забайкальский край, р-н. Приаргунский, пгт. Приаргунск, ул. Юбилейная, д. 34	Индивидуальные домовладения	50,371528	119,10041
110503	Забайкальский край, р-н. Приаргунский, пгт. Приаргунск, ул. Юбилейная, д. 36	Индивидуальные домовладения	50,371528	119,10041
110504	Забайкальский край, р-н. Приаргунский, пгт. Приаргунск, ул. Юбилейная, д. 37	Индивидуальные домовладения	50,371528	119,10041
110505	Забайкальский край, р-н. Приаргунский, пгт. Приаргунск, ул. Юбилейная, д. 38	Индивидуальные домовладения	50,371528	119,10041
110506	Забайкальский край, р-н. Приаргунский, пгт. Приаргунск, ул. Юбилейная, д. 39	Индивидуальные домовладения	50,371528	119,10041
110507	Забайкальский край, р-н. Приаргунский, пгт. Приаргунск, ул. Юбилейная, д. 40	Индивидуальные домовладения	50,371528	119,10041
110508	Забайкальский край, р-н. Приаргунский, пгт. Приаргунск, ул. Юбилейная, д. 41	Индивидуальные домовладения	50,371528	119,10041
110509	Забайкальский край, р-н. Приаргунский, пгт. Приаргунск, ул. Юбилейная, д. 42	Индивидуальные домовладения	50,371528	119,10041

№ п/п	Адрес	Вид	Широта	Долгота
110510	Забайкальский край, р-н. Калганский, с. Калга, ул. 8 Марта, д. 11	Индивидуальные домовладения	50,923757	118,901388
110511	Забайкальский край, р-н. Александрово-Заводский, с. Николаевка, ул. Набережная, д. 13	Индивидуальные домовладения	51,014341	117,655344
110512	Забайкальский край, р-н. Приаргунский, пгт. Приаргунск, ул. Юбилейная, д. 45	Индивидуальные домовладения	50,371528	119,10041
110513	Забайкальский край, р-н. Приаргунский, пгт. Приаргунск, ул. Юбилейная, д. 46	Индивидуальные домовладения	50,371528	119,10041
110514	Забайкальский край, р-н. Приаргунский, пгт. Приаргунск, ул. Юбилейная, д. 47	Индивидуальные домовладения	50,371528	119,10041
110515	Забайкальский край, р-н. Приаргунский, пгт. Приаргунск, ул. Юбилейная, д. 48	Индивидуальные домовладения	50,371528	119,10041
110516	Забайкальский край, р-н. Приаргунский, пгт. Приаргунск, ул. Юбилейная, д. 49	Индивидуальные домовладения	50,371528	119,10041
110517	Забайкальский край, р-н. Приаргунский, пгт. Приаргунск, ул. Юбилейная, д. 4а	Индивидуальные домовладения	50,371528	119,10041
110518	Забайкальский край, р-н. Приаргунский, пгт. Приаргунск, ул. Юбилейная, д. 5	Индивидуальные домовладения	50,371528	119,10041
110519	Забайкальский край, р-н. Приаргунский, пгт. Приаргунск, ул. Юбилейная, д. 50	Индивидуальные домовладения	50,371528	119,10041
110520	Забайкальский край, р-н. Приаргунский, пгт. Приаргунск, ул. Юбилейная, д. 51	Индивидуальные домовладения	50,371528	119,10041
110521	Забайкальский край, р-н. Приаргунский, пгт. Приаргунск, ул. Юбилейная, д. 52	Индивидуальные домовладения	50,371528	119,10041
110522	Забайкальский край, р-н. Приаргунский, пгт. Приаргунск, ул. Юбилейная, д. 53	Индивидуальные домовладения	50,371528	119,10041
110523	Забайкальский край, р-н. Приаргунский, пгт. Приаргунск, ул. Юбилейная, д. 55	Индивидуальные домовладения	50,371528	119,10041
110524	Забайкальский край, р-н. Приаргунский, пгт. Приаргунск, ул. Юбилейная, д. 59	Индивидуальные домовладения	50,371528	119,10041

№ п/п	Адрес	Вид	Широта	Долгота
110540	Забайкальский край, р-н. Приаргунский, пгт. Приаргунск, ул. Южная, д. 17	Индивидуальные домовладения	50,364799	119,091867
110541	Забайкальский край, р-н. Приаргунский, пгт. Приаргунск, ул. Южная, д. 18	Индивидуальные домовладения	50,364799	119,091867
110542	Забайкальский край, р-н. Приаргунский, пгт. Приаргунск, ул. Южная, д. 19	Индивидуальные домовладения	50,364799	119,091867
110543	Забайкальский край, р-н. Приаргунский, пгт. Приаргунск, ул. Южная, д. 2	Индивидуальные домовладения	50,364799	119,091867
110544	Забайкальский край, р-н. Приаргунский, пгт. Приаргунск, ул. Южная, д. 20	Индивидуальные домовладения	50,364799	119,091867
110545	Забайкальский край, р-н. Приаргунский, пгт. Приаргунск, ул. Южная, д. 22	Индивидуальные домовладения	50,364799	119,091867
110546	Забайкальский край, р-н. Приаргунский, пгт. Приаргунск, ул. Южная, д. 23	Индивидуальные домовладения	50,364799	119,091867
110547	Забайкальский край, р-н. Приаргунский, пгт. Приаргунск, ул. Южная, д. 24	Индивидуальные домовладения	50,364799	119,091867
110548	Забайкальский край, р-н. Приаргунский, пгт. Приаргунск, ул. Южная, д. 25	Индивидуальные домовладения	50,364799	119,091867
110549	Забайкальский край, р-н. Приаргунский, пгт. Приаргунск, ул. Южная, д. 26	Индивидуальные домовладения	50,364799	119,091867
110550	Забайкальский край, р-н. Приаргунский, пгт. Приаргунск, ул. Южная, д. 27	Индивидуальные домовладения	50,364799	119,091867
110551	Забайкальский край, р-н. Калганский, с. Калга, ул. 8 Марта, д. 16	Индивидуальные домовладения	50,923757	118,901388
110552	Забайкальский край, р-н. Александрово-Заводский, с. Николаевка, ул. Центральная, д. 25	Индивидуальные домовладения	51,014341	117,655344
110553	Забайкальский край, р-н. Приаргунский, с. Селинда, ул. Кооперативная, д. 13	Индивидуальные домовладения	50,565597	118,327652
110554	Забайкальский край, р-н. Приаргунский, с. Селинда, ул. Кооперативная, д. 15	Индивидуальные домовладения	50,565597	118,327652

№ п/п	Адрес	Вид	Широта	Долгота
110555	Забайкальский край, р-н. Приаргунский, с. Селинда, ул. Кооперативная, д. 17	Индивидуальные домовладения	50,565597	118,327652
110556	Забайкальский край, р-н. Приаргунский, с. Селинда, ул. Кооперативная, д. 3	Индивидуальные домовладения	50,565597	118,327652
110557	Забайкальский край, р-н. Приаргунский, с. Селинда, ул. Кооперативная, д. 5	Индивидуальные домовладения	50,565597	118,327652
110558	Забайкальский край, р-н. Приаргунский, с. Селинда, ул. Кооперативная, д. 7	Индивидуальные домовладения	50,565597	118,327652
110559	Забайкальский край, р-н. Приаргунский, с. Селинда, ул. Лесная, д. 1	Индивидуальные домовладения	50,565597	118,327652
110560	Забайкальский край, р-н. Приаргунский, с. Селинда, ул. Лесная, д. 11	Индивидуальные домовладения	50,565597	118,327652
110561	Забайкальский край, р-н. Приаргунский, с. Селинда, ул. Лесная, д. 5	Индивидуальные домовладения	50,565597	118,327652
110562	Забайкальский край, р-н. Приаргунский, с. Селинда, ул. Лесная, д. 7	Индивидуальные домовладения	50,565597	118,327652
110563	Забайкальский край, р-н. Приаргунский, с. Селинда, ул. Лесная, д. 9	Индивидуальные домовладения	50,565597	118,327652
110564	Забайкальский край, р-н. Приаргунский, с. Селинда, ул. Молодежная, д. 7	Индивидуальные домовладения	50,565597	118,327652
110565	Забайкальский край, р-н. Приаргунский, с. Селинда, ул. Нагорная, д. 9	Индивидуальные домовладения	50,565597	118,327652
110566	Забайкальский край, р-н. Приаргунский, с. Селинда, ул. Намаконова, д. 2	Индивидуальные домовладения	50,565597	118,327652
110567	Забайкальский край, р-н. Приаргунский, с. Селинда, ул. Намаконова, д. 3	Индивидуальные домовладения	50,565597	118,327652
110568	Забайкальский край, р-н. Приаргунский, с. Селинда, ул. Намаконова, д. 5	Индивидуальные домовладения	50,565597	118,327652
110569	Забайкальский край, р-н. Приаргунский, с. Селинда, ул. Намаконова, д. 6	Индивидуальные домовладения	50,565597	118,327652

№ п/п	Адрес	Вид	Широта	Долгота
110570	Забайкальский край, р-н. Приаргунский, с. Селинда, ул. Односторонняя, д. 12	Индивидуальные домовладения	50,565597	118,327652
110571	Забайкальский край, р-н. Приаргунский, с. Селинда, ул. Партизанская, д. 12	Индивидуальные домовладения	50,565597	118,327652
110572	Забайкальский край, р-н. Приаргунский, с. Селинда, ул. Партизанская, д. 16	Индивидуальные домовладения	50,565597	118,327652
110573	Забайкальский край, р-н. Александрово-Заводский, с. Николаевка, ул. Центральная, д. 43	Индивидуальные домовладения	51,014341	117,655344
110574	Забайкальский край, р-н. Приаргунский, с. Селинда, ул. Партизанская, д. 4	Индивидуальные домовладения	50,565597	118,327652
110575	Забайкальский край, р-н. Приаргунский, с. Селинда, ул. Садовая, д. 10	Индивидуальные домовладения	50,565597	118,327652
110576	Забайкальский край, р-н. Приаргунский, с. Селинда, ул. Садовая, д. 14	Индивидуальные домовладения	50,565597	118,327652
110577	Забайкальский край, р-н. Приаргунский, с. Селинда, ул. Садовая, д. 17	Индивидуальные домовладения	50,565597	118,327652
110578	Забайкальский край, р-н. Приаргунский, с. Селинда, ул. Садовая, д. 2	Индивидуальные домовладения	50,565597	118,327652
110579	Забайкальский край, р-н. Приаргунский, с. Селинда, ул. Садовая, д. 8	Индивидуальные домовладения	50,565597	118,327652
110580	Забайкальский край, р-н. Приаргунский, с. Селинда, ул. Стрелка, д. 1	Индивидуальные домовладения	50,565597	118,327652
110581	Забайкальский край, р-н. Приаргунский, с. Селинда, ул. Стрелка, д. 10	Индивидуальные домовладения	50,565597	118,327652
110582	Забайкальский край, р-н. Приаргунский, п. Досатуй, пер. ул.Ленина, д. 2	Индивидуальные домовладения	50,395916	118,636466
110583	Забайкальский край, р-н. Приаргунский, п. Досатуй, пер. ул.Советская, д. 5	Индивидуальные домовладения	50,395916	118,636466
110584	Забайкальский край, р-н. Приаргунский, п. Досатуй, ул. Геологическая, д. 1	Индивидуальные домовладения	50,395916	118,636466

№ п/п	Адрес	Вид	Широта	Долгота
110585	Забайкальский край, р-н. Приаргунский, п. Досатуй, ул. Геологическая, д. 10	Индивидуальные домовладения	50,395916	118,636466
110586	Забайкальский край, р-н. Приаргунский, п. Досатуй, ул. Геологическая, д. 11	Индивидуальные домовладения	50,395916	118,636466
110587	Забайкальский край, р-н. Приаргунский, п. Досатуй, ул. Геологическая, д. 13	Индивидуальные домовладения	50,395916	118,636466
110588	Забайкальский край, р-н. Приаргунский, п. Досатуй, ул. Геологическая, д. 2	Индивидуальные домовладения	50,395916	118,636466
110589	Забайкальский край, р-н. Приаргунский, п. Досатуй, ул. Геологическая, д. 3	Индивидуальные домовладения	50,395916	118,636466
110590	Забайкальский край, р-н. Приаргунский, п. Досатуй, ул. Геологическая, д. 7	Индивидуальные домовладения	50,395916	118,636466
110591	Забайкальский край, р-н. Приаргунский, п. Досатуй, ул. Геологическая, д. 8	Индивидуальные домовладения	50,395916	118,636466
110592	Забайкальский край, р-н. Приаргунский, п. Досатуй, ул. Дорожная, д. 1	Индивидуальные домовладения	50,395916	118,636466
110593	Забайкальский край, р-н. Приаргунский, п. Досатуй, ул. Дорожная, д. 2	Индивидуальные домовладения	50,395916	118,636466
110594	Забайкальский край, р-н. Александрово-Заводский, с. Почекуй, ул. Нагорная, д. 16	Индивидуальные домовладения	50,52987	117,987667
110595	Забайкальский край, г. Чита, ул. 1-я Каштакская, д. 28	Индивидуальные домовладения	52,064425	113,490117
110596	Забайкальский край, р-н. Приаргунский, п. Досатуй, ул. Дорожная, д. 4	Индивидуальные домовладения	50,395916	118,636466
110597	Забайкальский край, р-н. Приаргунский, п. Досатуй, ул. Дорожная, д. 9	Индивидуальные домовладения	50,395916	118,636466
110598	Забайкальский край, р-н. Приаргунский, п. Досатуй, ул. Кооперативная, д. 1	Индивидуальные домовладения	50,395916	118,636466
110599	Забайкальский край, р-н. Приаргунский, п. Досатуй, ул. Кооперативная, д. 2	Индивидуальные домовладения	50,395916	118,636466

№ п/п	Адрес	Вид	Широта	Долгота
110600	Забайкальский край, р-н. Приаргунский, п. Досатуй, ул. Кооперативная, д. 3	Индивидуальные домовладения	50,395916	118,636466
110601	Забайкальский край, р-н. Приаргунский, п. Досатуй, ул. Кооперативная, д. 5	Индивидуальные домовладения	50,395916	118,636466
110602	Забайкальский край, р-н. Приаргунский, п. Досатуй, ул. Кооперативная, д. 6	Индивидуальные домовладения	50,395916	118,636466
110603	Забайкальский край, р-н. Приаргунский, п. Досатуй, ул. Кооперативная, д. 8	Индивидуальные домовладения	50,395916	118,636466
110604	Забайкальский край, р-н. Приаргунский, п. Досатуй, ул. Ленина, д. 10	Индивидуальные домовладения	50,395916	118,636466
110605	Забайкальский край, р-н. Приаргунский, п. Досатуй, ул. Ленина, д. 12	Индивидуальные домовладения	50,395916	118,636466
110606	Забайкальский край, р-н. Приаргунский, п. Досатуй, ул. Ленина, д. 14	Индивидуальные домовладения	50,395916	118,636466
110607	Забайкальский край, р-н. Приаргунский, п. Досатуй, ул. Ленина, д. 18	Индивидуальные домовладения	50,395916	118,636466
110608	Забайкальский край, р-н. Приаргунский, п. Досатуй, ул. Ленина, д. 20	Индивидуальные домовладения	50,395916	118,636466
110609	Забайкальский край, р-н. Приаргунский, п. Досатуй, ул. Ленина, д. 24	Индивидуальные домовладения	50,395916	118,636466
110610	Забайкальский край, р-н. Приаргунский, п. Досатуй, ул. Ленина, д. 26	Индивидуальные домовладения	50,395916	118,636466
110611	Забайкальский край, р-н. Приаргунский, п. Досатуй, ул. Ленина, д. 28	Индивидуальные домовладения	50,395916	118,636466
110612	Забайкальский край, р-н. Приаргунский, п. Досатуй, ул. Ленина, д. 30	Индивидуальные домовладения	50,395916	118,636466
110613	Забайкальский край, р-н. Приаргунский, п. Досатуй, ул. Ленина, д. 32	Индивидуальные домовладения	50,395916	118,636466
110614	Забайкальский край, р-н. Приаргунский, п. Досатуй, ул. Ленина, д. 4	Индивидуальные домовладения	50,395916	118,636466

№ п/п	Адрес	Вид	Широта	Долгота
110615	Забайкальский край, р-н. Приаргунский, п. Досатуй, ул. Ленина, д. 8	Индивидуальные домовладения	50,395916	118,636466
110616	Забайкальский край, р-н. Борзинский, с. Шоноктуй, ул. Октябрьская, д. 13	Индивидуальные домовладения	50,77402	117,272033
110617	Забайкальский край, р-н. Приаргунский, п. Досатуй, ул. Полевая, д. 2	Индивидуальные домовладения	50,395916	118,636466
110618	Забайкальский край, р-н. Приаргунский, п. Досатуй, ул. Полевая, д. 4	Индивидуальные домовладения	50,395916	118,636466
110619	Забайкальский край, р-н. Приаргунский, п. Досатуй, ул. Полевая, д. 6	Индивидуальные домовладения	50,395916	118,636466
110620	Забайкальский край, р-н. Приаргунский, п. Досатуй, ул. Полевая, д. 8	Индивидуальные домовладения	50,395916	118,636466
110621	Забайкальский край, р-н. Приаргунский, п. Досатуй, ул. Пролетарская, д. 1	Индивидуальные домовладения	50,395916	118,636466
110622	Забайкальский край, р-н. Приаргунский, п. Досатуй, ул. Пролетарская, д. 10	Индивидуальные домовладения	50,395916	118,636466
110623	Забайкальский край, р-н. Приаргунский, п. Досатуй, ул. Пролетарская, д. 11	Индивидуальные домовладения	50,395916	118,636466
110624	Забайкальский край, р-н. Приаргунский, п. Досатуй, ул. Пролетарская, д. 12	Индивидуальные домовладения	50,395916	118,636466
110625	Забайкальский край, р-н. Приаргунский, п. Досатуй, ул. Пролетарская, д. 13	Индивидуальные домовладения	50,395916	118,636466
110626	Забайкальский край, р-н. Приаргунский, п. Досатуй, ул. Пролетарская, д. 14	Индивидуальные домовладения	50,395916	118,636466
110627	Забайкальский край, р-н. Приаргунский, п. Досатуй, ул. Пролетарская, д. 15	Индивидуальные домовладения	50,395916	118,636466
110628	Забайкальский край, р-н. Приаргунский, п. Досатуй, ул. Пролетарская, д. 17	Индивидуальные домовладения	50,395916	118,636466
110629	Забайкальский край, р-н. Приаргунский, п. Досатуй, ул. Пролетарская, д. 18	Индивидуальные домовладения	50,395916	118,636466

№ п/п	Адрес	Вид	Широта	Долгота
110630	Забайкальский край, р-н. Приаргунский, п. Досатуй, ул. Пролетарская, д. 21	Индивидуальные домовладения	50,395916	118,636466
110631	Забайкальский край, р-н. Приаргунский, п. Досатуй, ул. Пролетарская, д. 22	Индивидуальные домовладения	50,395916	118,636466
110632	Забайкальский край, р-н. Приаргунский, п. Досатуй, ул. Пролетарская, д. 23	Индивидуальные домовладения	50,395916	118,636466
110633	Забайкальский край, р-н. Приаргунский, п. Досатуй, ул. Пролетарская, д. 24	Индивидуальные домовладения	50,395916	118,636466
110634	Забайкальский край, р-н. Приаргунский, п. Досатуй, ул. Пролетарская, д. 25	Индивидуальные домовладения	50,395916	118,636466
110635	Забайкальский край, р-н. Приаргунский, п. Досатуй, ул. Пролетарская, д. 27	Индивидуальные домовладения	50,395916	118,636466
110636	Забайкальский край, р-н. Калганский, с. Калга, ул. 8 Марта, д. 24	Индивидуальные домовладения	50,923757	118,901388
110637	Забайкальский край, р-н. Александрово-Заводский, с. Почекуй, ул. Нагорная, д. 17	Индивидуальные домовладения	50,52987	117,987667
110638	Забайкальский край, р-н. Приаргунский, п. Досатуй, ул. Пролетарская, д. 31	Индивидуальные домовладения	50,395916	118,636466
110639	Забайкальский край, р-н. Приаргунский, п. Досатуй, ул. Пролетарская, д. 4	Индивидуальные домовладения	50,395916	118,636466
110640	Забайкальский край, р-н. Приаргунский, п. Досатуй, ул. Пролетарская, д. 7	Индивидуальные домовладения	50,395916	118,636466
110641	Забайкальский край, р-н. Приаргунский, п. Досатуй, ул. Пролетарская, д. 8	Индивидуальные домовладения	50,395916	118,636466
110642	Забайкальский край, р-н. Приаргунский, п. Досатуй, ул. Советская, д. 10	Индивидуальные домовладения	50,395916	118,636466
110643	Забайкальский край, р-н. Приаргунский, п. Досатуй, ул. Советская, д. 11	Индивидуальные домовладения	50,395916	118,636466
110644	Забайкальский край, р-н. Приаргунский, п. Досатуй, ул. Советская, д. 12	Индивидуальные домовладения	50,395916	118,636466

№ п/п	Адрес	Вид	Широта	Долгота
110645	Забайкальский край, р-н. Приаргунский, п. Досатуй, ул. Советская, д. 13	Индивидуальные домовладения	50,395916	118,636466
110646	Забайкальский край, р-н. Приаргунский, п. Досатуй, ул. Советская, д. 14	Индивидуальные домовладения	50,395916	118,636466
110647	Забайкальский край, р-н. Приаргунский, п. Досатуй, ул. Советская, д. 15	Индивидуальные домовладения	50,395916	118,636466
110648	Забайкальский край, р-н. Приаргунский, п. Досатуй, ул. Советская, д. 15А	Индивидуальные домовладения	50,395916	118,636466
110649	Забайкальский край, р-н. Приаргунский, п. Досатуй, ул. Советская, д. 18	Индивидуальные домовладения	50,395916	118,636466
110650	Забайкальский край, р-н. Приаргунский, п. Досатуй, ул. Советская, д. 19	Индивидуальные домовладения	50,395916	118,636466
110651	Забайкальский край, р-н. Приаргунский, п. Досатуй, ул. Советская, д. 2	Индивидуальные домовладения	50,395916	118,636466
110652	Забайкальский край, р-н. Приаргунский, п. Досатуй, ул. Советская, д. 20	Индивидуальные домовладения	50,395916	118,636466
110653	Забайкальский край, р-н. Приаргунский, п. Досатуй, ул. Советская, д. 23	Индивидуальные домовладения	50,395916	118,636466
110654	Забайкальский край, р-н. Приаргунский, п. Досатуй, ул. Советская, д. 24	Индивидуальные домовладения	50,395916	118,636466
110655	Забайкальский край, р-н. Приаргунский, п. Досатуй, ул. Советская, д. 25	Индивидуальные домовладения	50,395916	118,636466
110656	Забайкальский край, р-н. Приаргунский, п. Досатуй, ул. Советская, д. 26	Индивидуальные домовладения	50,395916	118,636466
110657	Забайкальский край, р-н. Приаргунский, п. Досатуй, ул. Советская, д. 27	Индивидуальные домовладения	50,395916	118,636466
110658	Забайкальский край, р-н. Борзинский, с. Шоноктуй, ул. Октябрьская, д. 3	Индивидуальные домовладения	50,77402	117,272033
110659	Забайкальский край, г. Чита, ул. 1-я Каштакская, д. 30	Индивидуальные домовладения	52,05886	113,489524

№ п/п	Адрес	Вид	Широта	Долгота
110660	Забайкальский край, р-н. Приаргунский, п. Досатуй, ул. Советская, д. 29	Индивидуальные домовладения	50,395916	118,636466
110661	Забайкальский край, р-н. Приаргунский, п. Досатуй, ул. Советская, д. 30	Индивидуальные домовладения	50,395916	118,636466
110662	Забайкальский край, р-н. Приаргунский, п. Досатуй, ул. Советская, д. 32	Индивидуальные домовладения	50,395916	118,636466
110663	Забайкальский край, р-н. Приаргунский, п. Досатуй, ул. Советская, д. 34	Индивидуальные домовладения	50,395916	118,636466
110664	Забайкальский край, р-н. Приаргунский, п. Досатуй, ул. Советская, д. 35	Индивидуальные домовладения	50,395916	118,636466
110665	Забайкальский край, р-н. Приаргунский, п. Досатуй, ул. Советская, д. 36	Индивидуальные домовладения	50,395916	118,636466
110666	Забайкальский край, р-н. Приаргунский, п. Досатуй, ул. Советская, д. 37	Индивидуальные домовладения	50,395916	118,636466
110667	Забайкальский край, р-н. Приаргунский, п. Досатуй, ул. Советская, д. 38	Индивидуальные домовладения	50,395916	118,636466
110668	Забайкальский край, р-н. Приаргунский, п. Досатуй, ул. Советская, д. 39	Индивидуальные домовладения	50,395916	118,636466
110669	Забайкальский край, р-н. Приаргунский, п. Досатуй, ул. Советская, д. 4	Индивидуальные домовладения	50,395916	118,636466
110670	Забайкальский край, р-н. Приаргунский, п. Досатуй, ул. Советская, д. 42	Индивидуальные домовладения	50,395916	118,636466
110671	Забайкальский край, р-н. Приаргунский, п. Досатуй, ул. Советская, д. 44	Индивидуальные домовладения	50,395916	118,636466
110672	Забайкальский край, р-н. Приаргунский, п. Досатуй, ул. Советская, д. 48	Индивидуальные домовладения	50,395916	118,636466
110673	Забайкальский край, р-н. Приаргунский, п. Досатуй, ул. Советская, д. 5	Индивидуальные домовладения	50,395916	118,636466
110674	Забайкальский край, р-н. Приаргунский, п. Досатуй, ул. Советская, д. 50	Индивидуальные домовладения	50,395916	118,636466

№ п/п	Адрес	Вид	Широта	Долгота
110675	Забайкальский край, р-н. Приаргунский, п. Досатуй, ул. Советская, д. 52	Индивидуальные домовладения	50,395916	118,636466
110676	Забайкальский край, р-н. Приаргунский, п. Досатуй, ул. Советская, д. 56	Индивидуальные домовладения	50,395916	118,636466
110677	Забайкальский край, р-н. Приаргунский, п. Досатуй, ул. Советская, д. 66	Индивидуальные домовладения	50,395916	118,636466
110678	Забайкальский край, р-н. Приаргунский, п. Досатуй, ул. Советская, д. 7	Индивидуальные домовладения	50,395916	118,636466
110679	Забайкальский край, р-н. Приаргунский, п. Досатуй, ул. Советская, д. 8	Индивидуальные домовладения	50,395916	118,636466
110680	Забайкальский край, р-н. Борзинский, с. Шоноктуй, ул. Октябрьская, д. 31	Индивидуальные домовладения	50,77402	117,272033
110681	Забайкальский край, р-н. Приаргунский, п. Досатуй, ул. Солнечная, д. 5	Индивидуальные домовладения	50,395916	118,636466
110682	Забайкальский край, р-н. Приаргунский, п. Досатуй, ул. Солнечная, д. 9	Индивидуальные домовладения	50,395916	118,636466
110683	Забайкальский край, р-н. Приаргунский, п. Досатуй, ул. Степная, д. 1	Индивидуальные домовладения	50,395916	118,636466
110684	Забайкальский край, р-н. Приаргунский, п. Досатуй, ул. Степная, д. 10	Индивидуальные домовладения	50,395916	118,636466
110685	Забайкальский край, р-н. Приаргунский, п. Досатуй, ул. Степная, д. 11	Индивидуальные домовладения	50,395916	118,636466
110686	Забайкальский край, р-н. Приаргунский, п. Досатуй, ул. Степная, д. 12	Индивидуальные домовладения	50,395916	118,636466
110687	Забайкальский край, р-н. Приаргунский, п. Досатуй, ул. Степная, д. 13	Индивидуальные домовладения	50,395916	118,636466
110688	Забайкальский край, р-н. Приаргунский, п. Досатуй, ул. Степная, д. 14	Индивидуальные домовладения	50,395916	118,636466
110689	Забайкальский край, р-н. Приаргунский, п. Досатуй, ул. Степная, д. 15	Индивидуальные домовладения	50,395916	118,636466

№ п/п	Адрес	Вид	Широта	Долгота
110690	Забайкальский край, р-н. Приаргунский, п. Досатуй, ул. Степная, д. 16	Индивидуальные домовладения	50,395916	118,636466
110691	Забайкальский край, р-н. Приаргунский, п. Досатуй, ул. Степная, д. 2	Индивидуальные домовладения	50,395916	118,636466
110692	Забайкальский край, р-н. Приаргунский, п. Досатуй, ул. Степная, д. 3	Индивидуальные домовладения	50,395916	118,636466
110693	Забайкальский край, р-н. Приаргунский, п. Досатуй, ул. Степная, д. 4	Индивидуальные домовладения	50,395916	118,636466
110694	Забайкальский край, р-н. Приаргунский, п. Досатуй, ул. Степная, д. 5	Индивидуальные домовладения	50,395916	118,636466
110695	Забайкальский край, р-н. Приаргунский, п. Досатуй, ул. Степная, д. 6	Индивидуальные домовладения	50,395916	118,636466
110696	Забайкальский край, р-н. Приаргунский, п. Досатуй, ул. Степная, д. 7	Индивидуальные домовладения	50,395916	118,636466
110697	Забайкальский край, р-н. Приаргунский, п. Досатуй, ул. Степная, д. 8	Индивидуальные домовладения	50,395916	118,636466
110698	Забайкальский край, р-н. Приаргунский, п. Досатуй, ул. Степная, д. 9	Индивидуальные домовладения	50,395916	118,636466
110699	Забайкальский край, р-н. Приаргунский, п. Досатуй, ул. Юбилейная, д. 4	Индивидуальные домовладения	50,395916	118,636466
110700	Забайкальский край, р-н. Приаргунский, п. Досатуй, ул. Юбилейная, д. 5	Индивидуальные домовладения	50,395916	118,636466
110701	Забайкальский край, р-н. Приаргунский, п. Досатуй, ул. Юбилейная, д. 6	Индивидуальные домовладения	50,395916	118,636466
110702	Забайкальский край, р-н. Александрово-Заводский, с. Савво-Борзя, ул. Молодежная, д. 11	Индивидуальные домовладения	50,699724	118,346607
110703	Забайкальский край, р-н. Приаргунский, п. Досатуй, ул. Юбилейная, д. 8	Индивидуальные домовладения	50,395916	118,636466
110704	Забайкальский край, р-н. Приаргунский, п. Досатуй, ул. Юбилейная, д. 8а	Индивидуальные домовладения	50,395916	118,636466

№ п/п	Адрес	Вид	Широта	Долгота
110705	Забайкальский край, р-н. Приаргунский, п. Досатуй, ул. Юности, д. 1	Индивидуальные домовладения	50,395916	118,636466
110706	Забайкальский край, р-н. Приаргунский, п. Досатуй, ул. Юности, д. 10	Индивидуальные домовладения	50,395916	118,636466
110707	Забайкальский край, р-н. Приаргунский, п. Досатуй, ул. Юности, д. 11	Индивидуальные домовладения	50,395916	118,636466
110708	Забайкальский край, р-н. Приаргунский, п. Досатуй, ул. Юности, д. 6	Индивидуальные домовладения	50,395916	118,636466
110709	Забайкальский край, р-н. Приаргунский, п. Досатуй, ул. Юности, д. 9	Индивидуальные домовладения	50,395916	118,636466
110710	Забайкальский край, р-н. Приаргунский, с. Восточный Досатуй, ул. Аксенова, д. 1	Индивидуальные домовладения	50,3977813	118,6435461
110711	Забайкальский край, р-н. Приаргунский, с. Восточный Досатуй, ул. Аксенова, д. 11	Индивидуальные домовладения	50,3977813	118,6435461
110712	Забайкальский край, р-н. Приаргунский, с. Восточный Досатуй, ул. Аксенова, д. 13	Индивидуальные домовладения	50,3977813	118,6435461
110713	Забайкальский край, р-н. Приаргунский, с. Восточный Досатуй, ул. Аксенова, д. 15	Индивидуальные домовладения	50,3977813	118,6435461
110714	Забайкальский край, р-н. Приаргунский, с. Восточный Досатуй, ул. Аксенова, д. 2	Индивидуальные домовладения	50,3977813	118,6435461
110715	Забайкальский край, р-н. Приаргунский, с. Восточный Досатуй, ул. Аксенова, д. 3	Индивидуальные домовладения	50,3977813	118,6435461
110716	Забайкальский край, р-н. Приаргунский, с. Восточный Досатуй, ул. Аксенова, д. 4	Индивидуальные домовладения	50,3977813	118,6435461
110717	Забайкальский край, р-н. Приаргунский, с. Восточный Досатуй, ул. Аксенова, д. 7	Индивидуальные домовладения	50,3977813	118,6435461
110718	Забайкальский край, р-н. Приаргунский, с. Восточный Досатуй, ул. Аксенова, д. 9	Индивидуальные домовладения	50,3977813	118,6435461
110719	Забайкальский край, р-н. Приаргунский, с. Восточный Досатуй, ул. Гагарина, д. 1	Индивидуальные домовладения	50,3977813	118,6435461

№ п/п	Адрес	Вид	Широта	Долгота
110720	Забайкальский край, р-н. Приаргунский, с. Восточный Досатуй, ул. Гагарина, д. 11	Индивидуальные домовладения	50,3977813	118,6435461
110721	Забайкальский край, р-н. Приаргунский, с. Восточный Досатуй, ул. Гагарина, д. 12	Индивидуальные домовладения	50,3977813	118,6435461
110722	Забайкальский край, р-н. Александрово-Заводский, с. Савво-Борзя, ул. Молодежная, д. 20	Индивидуальные домовладения	50,699724	118,346607
110723	Забайкальский край, г. Чита, ул. 1-я Каштакская, д. 32	Индивидуальные домовладения	52,064425	113,490117
110724	Забайкальский край, р-н. Приаргунский, с. Восточный Досатуй, ул. Гагарина, д. 2	Индивидуальные домовладения	50,3977813	118,6435461
110725	Забайкальский край, р-н. Приаргунский, с. Восточный Досатуй, ул. Гагарина, д. 3	Индивидуальные домовладения	50,3977813	118,6435461
110726	Забайкальский край, р-н. Приаргунский, с. Восточный Досатуй, ул. Гагарина, д. 4	Индивидуальные домовладения	50,3977813	118,6435461
110727	Забайкальский край, р-н. Приаргунский, с. Восточный Досатуй, ул. Гагарина, д. 5	Индивидуальные домовладения	50,3977813	118,6435461
110728	Забайкальский край, р-н. Приаргунский, с. Восточный Досатуй, ул. Гагарина, д. 7	Индивидуальные домовладения	50,3977813	118,6435461
110729	Забайкальский край, р-н. Приаргунский, с. Восточный Досатуй, ул. Гагарина, д. 8	Индивидуальные домовладения	50,3977813	118,6435461
110730	Забайкальский край, р-н. Приаргунский, с. Восточный Досатуй, ул. Гагарина, д. 9	Индивидуальные домовладения	50,3977813	118,6435461
110731	Забайкальский край, р-н. Приаргунский, с. Восточный Досатуй, ул. Комсомольская, д. 5	Индивидуальные домовладения	50,3977813	118,6435461
110732	Забайкальский край, р-н. Приаргунский, с. Восточный Досатуй, ул. Лазо, д. 1	Индивидуальные домовладения	50,3977813	118,6435461
110733	Забайкальский край, р-н. Приаргунский, с. Восточный Досатуй, ул. Лазо, д. 10	Индивидуальные домовладения	50,3977813	118,6435461
110734	Забайкальский край, р-н. Приаргунский, с. Восточный Досатуй, ул. Лазо, д. 2	Индивидуальные домовладения	50,3977813	118,6435461

№ п/п	Адрес	Вид	Широта	Долгота
110735	Забайкальский край, р-н. Приаргунский, с. Восточный Досатуй, ул. Лазо, д. 3	Индивидуальные домовладения	50,3977813	118,6435461
110736	Забайкальский край, р-н. Приаргунский, с. Восточный Досатуй, ул. Лазо, д. 4	Индивидуальные домовладения	50,3977813	118,6435461
110737	Забайкальский край, р-н. Приаргунский, с. Восточный Досатуй, ул. Лазо, д. 6	Индивидуальные домовладения	50,3977813	118,6435461
110738	Забайкальский край, р-н. Приаргунский, с. Восточный Досатуй, ул. Лазо, д. 7	Индивидуальные домовладения	50,3977813	118,6435461
110739	Забайкальский край, р-н. Приаргунский, с. Восточный Досатуй, ул. Лазо, д. 8	Индивидуальные домовладения	50,3977813	118,6435461
110740	Забайкальский край, р-н. Приаргунский, с. Восточный Досатуй, ул. Лазо, д. 9	Индивидуальные домовладения	50,3977813	118,6435461
110741	Забайкальский край, р-н. Приаргунский, с. Восточный Досатуй, ул. Луговая, д. 11	Индивидуальные домовладения	50,3977813	118,6435461
110742	Забайкальский край, р-н. Борзинский, с. Шоноктуй, ул. Октябрьская, д. 7	Индивидуальные домовладения	50,77402	117,272033
110743	Забайкальский край, г. Чита, ул. 1-я Каштакская, д. 34	Индивидуальные домовладения	52,059345	113,490005
110744	Забайкальский край, р-н. Приаргунский, с. Восточный Досатуй, ул. Луговая, д. 15	Индивидуальные домовладения	50,3977813	118,6435461
110745	Забайкальский край, р-н. Приаргунский, с. Восточный Досатуй, ул. Луговая, д. 17	Индивидуальные домовладения	50,3977813	118,6435461
110746	Забайкальский край, р-н. Приаргунский, с. Восточный Досатуй, ул. Луговая, д. 19	Индивидуальные домовладения	50,3977813	118,6435461
110747	Забайкальский край, р-н. Приаргунский, с. Восточный Досатуй, ул. Луговая, д. 21	Индивидуальные домовладения	50,3977813	118,6435461
110748	Забайкальский край, р-н. Приаргунский, с. Восточный Досатуй, ул. Луговая, д. 23	Индивидуальные домовладения	50,3977813	118,6435461
110749	Забайкальский край, р-н. Приаргунский, с. Восточный Досатуй, ул. Луговая, д. 7	Индивидуальные домовладения	50,3977813	118,6435461

№ п/п	Адрес	Вид	Широта	Долгота
110750	Забайкальский край, р-н. Приаргунский, с. Восточный Досатуй, ул. Нагорная, д. 1	Индивидуальные домовладения	50,3977813	118,6435461
110751	Забайкальский край, р-н. Приаргунский, с. Восточный Досатуй, ул. Нагорная, д. 15	Индивидуальные домовладения	50,3977813	118,6435461
110752	Забайкальский край, р-н. Приаргунский, с. Восточный Досатуй, ул. Нагорная, д. 3	Индивидуальные домовладения	50,3977813	118,6435461
110753	Забайкальский край, р-н. Приаргунский, с. Восточный Досатуй, ул. Нагорная, д. 5	Индивидуальные домовладения	50,3977813	118,6435461
110754	Забайкальский край, р-н. Приаргунский, с. Восточный Досатуй, ул. Нагорная, д. 7	Индивидуальные домовладения	50,3977813	118,6435461
110755	Забайкальский край, р-н. Приаргунский, с. Восточный Досатуй, ул. Октябрьская, д. 10	Индивидуальные домовладения	50,3977813	118,6435461
110756	Забайкальский край, р-н. Приаргунский, с. Восточный Досатуй, ул. Октябрьская, д. 11	Индивидуальные домовладения	50,3977813	118,6435461
110757	Забайкальский край, р-н. Приаргунский, с. Восточный Досатуй, ул. Октябрьская, д. 12	Индивидуальные домовладения	50,3977813	118,6435461
110758	Забайкальский край, р-н. Приаргунский, с. Восточный Досатуй, ул. Октябрьская, д. 13	Индивидуальные домовладения	50,3977813	118,6435461
110759	Забайкальский край, р-н. Приаргунский, с. Восточный Досатуй, ул. Октябрьская, д. 15	Индивидуальные домовладения	50,3977813	118,6435461
110760	Забайкальский край, р-н. Приаргунский, с. Восточный Досатуй, ул. Октябрьская, д. 16	Индивидуальные домовладения	50,3977813	118,6435461
110761	Забайкальский край, р-н. Приаргунский, с. Восточный Досатуй, ул. Октябрьская, д. 17	Индивидуальные домовладения	50,3977813	118,6435461
110762	Забайкальский край, р-н. Александрово-Заводский, с. Савво-Борзя, ул. Нагорная, д. 4	Индивидуальные домовладения	50,699724	118,346607
110763	Забайкальский край, г. Чита, ул. 1-я Каштакская, д. 40	Индивидуальные домовладения	52,064596	113,490332
110764	Забайкальский край, р-н. Приаргунский, с. Восточный Досатуй, ул. Октябрьская, д. 2	Индивидуальные домовладения	50,3977813	118,6435461

№ п/п	Адрес	Вид	Широта	Долгота
110765	Забайкальский край, р-н. Приаргунский, с. Восточный Досатуй, ул. Октябрьская, д. 22	Индивидуальные домовладения	50,3977813	118,6435461
110766	Забайкальский край, р-н. Приаргунский, с. Восточный Досатуй, ул. Октябрьская, д. 24	Индивидуальные домовладения	50,3977813	118,6435461
110767	Забайкальский край, р-н. Приаргунский, с. Восточный Досатуй, ул. Октябрьская, д. 26	Индивидуальные домовладения	50,3977813	118,6435461
110768	Забайкальский край, р-н. Приаргунский, с. Восточный Досатуй, ул. Октябрьская, д. 28	Индивидуальные домовладения	50,3977813	118,6435461
110769	Забайкальский край, р-н. Приаргунский, с. Восточный Досатуй, ул. Октябрьская, д. 3	Индивидуальные домовладения	50,3977813	118,6435461
110770	Забайкальский край, р-н. Приаргунский, с. Восточный Досатуй, ул. Октябрьская, д. 5	Индивидуальные домовладения	50,3977813	118,6435461
110771	Забайкальский край, р-н. Приаргунский, с. Восточный Досатуй, ул. Октябрьская, д. 6	Индивидуальные домовладения	50,3977813	118,6435461
110772	Забайкальский край, р-н. Приаргунский, с. Восточный Досатуй, ул. Октябрьская, д. 7	Индивидуальные домовладения	50,3977813	118,6435461
110773	Забайкальский край, р-н. Приаргунский, с. Восточный Досатуй, ул. Октябрьская, д. 8	Индивидуальные домовладения	50,3977813	118,6435461
110774	Забайкальский край, р-н. Приаргунский, с. Восточный Досатуй, ул. Октябрьская, д. 9	Индивидуальные домовладения	50,3977813	118,6435461
110775	Забайкальский край, р-н. Приаргунский, с. Восточный Досатуй, ул. Первомайская, д. 1	Индивидуальные домовладения	50,3977813	118,6435461
110776	Забайкальский край, р-н. Приаргунский, с. Восточный Досатуй, ул. Первомайская, д. 11	Индивидуальные домовладения	50,3977813	118,6435461
110777	Забайкальский край, р-н. Приаргунский, с. Восточный Досатуй, ул. Первомайская, д. 3	Индивидуальные домовладения	50,3977813	118,6435461
110778	Забайкальский край, р-н. Приаргунский, с. Восточный Досатуй, ул. Первомайская, д. 7	Индивидуальные домовладения	50,3977813	118,6435461
110779	Забайкальский край, р-н. Приаргунский, с. Восточный Досатуй, ул. Первомайская, д. 9	Индивидуальные домовладения	50,3977813	118,6435461

№ п/п	Адрес	Вид	Широта	Долгота
110780	Забайкальский край, р-н. Приаргунский, с. Восточный Досатуй, ул. Погадаева, д. 11	Индивидуальные домовладения	50,3977813	118,6435461
110781	Забайкальский край, р-н. Борзинский, с. Шоноктуй, ул. Советская, д. 48	Индивидуальные домовладения	50,77402	117,272033
110782	Забайкальский край, р-н. Приаргунский, с. Восточный Досатуй, ул. Погадаева, д. 4	Индивидуальные домовладения	50,3977813	118,6435461
110783	Забайкальский край, р-н. Приаргунский, с. Восточный Досатуй, ул. Погадаева, д. 6	Индивидуальные домовладения	50,3977813	118,6435461
110784	Забайкальский край, р-н. Приаргунский, с. Восточный Досатуй, ул. Погадаева, д. 8	Индивидуальные домовладения	50,3977813	118,6435461
110785	Забайкальский край, р-н. Приаргунский, с. Восточный Досатуй, ул. Урожайная, д. 1	Индивидуальные домовладения	50,3977813	118,6435461
110786	Забайкальский край, р-н. Приаргунский, с. Восточный Досатуй, ул. Урожайная, д. 11	Индивидуальные домовладения	50,3977813	118,6435461
110787	Забайкальский край, р-н. Приаргунский, с. Восточный Досатуй, ул. Урожайная, д. 13	Индивидуальные домовладения	50,3977813	118,6435461
110788	Забайкальский край, р-н. Приаргунский, с. Восточный Досатуй, ул. Урожайная, д. 3	Индивидуальные домовладения	50,3977813	118,6435461
110789	Забайкальский край, р-н. Приаргунский, с. Восточный Досатуй, ул. Урожайная, д. 5	Индивидуальные домовладения	50,3977813	118,6435461
110790	Забайкальский край, р-н. Приаргунский, с. Восточный Досатуй, ул. Урожайная, д. 7	Индивидуальные домовладения	50,3977813	118,6435461
110791	Забайкальский край, р-н. Приаргунский, с. Станция-Досатуй, ул. Калинина, д. 11	Индивидуальные домовладения	50,398582	118,627419
110792	Забайкальский край, р-н. Приаргунский, с. Станция-Досатуй, ул. Калинина, д. 3	Индивидуальные домовладения	50,398582	118,627419
110793	Забайкальский край, р-н. Приаргунский, с. Станция-Досатуй, ул. Калинина, д. 5	Индивидуальные домовладения	50,398582	118,627419
110794	Забайкальский край, р-н. Приаргунский, с. Станция-Досатуй, ул. Калинина, д. 6	Индивидуальные домовладения	50,398582	118,627419

№ п/п	Адрес	Вид	Широта	Долгота
110795	Забайкальский край, р-н. Приаргунский, с. Станция-Досатуй, ул. Калинина, д. 7	Индивидуальные домовладения	50,398582	118,627419
110796	Забайкальский край, р-н. Приаргунский, с. Станция-Досатуй, ул. Калинина, д. 9	Индивидуальные домовладения	50,398582	118,627419
110797	Забайкальский край, р-н. Приаргунский, с. Станция-Досатуй, ул.. Ленина, д. 1	Индивидуальные домовладения	50,398582	118,627419
110798	Забайкальский край, р-н. Приаргунский, с. Станция-Досатуй, ул.. Ленина, д. 11	Индивидуальные домовладения	50,398582	118,627419
110799	Забайкальский край, р-н. Приаргунский, с. Станция-Досатуй, ул.. Ленина, д. 13	Индивидуальные домовладения	50,398582	118,627419
110800	Забайкальский край, р-н. Приаргунский, с. Станция-Досатуй, ул.. Ленина, д. 15	Индивидуальные домовладения	50,398582	118,627419
110801	Забайкальский край, р-н. Александрово-Заводский, с. Савво-Борзя, ул. Советская, д. 8	Индивидуальные домовладения	50,699724	118,346607
110802	Забайкальский край, р-н. Приаргунский, с. Станция-Досатуй, ул.. Ленина, д. 3	Индивидуальные домовладения	50,398582	118,627419
110803	Забайкальский край, р-н. Приаргунский, с. Станция-Досатуй, ул.. Ленина, д. 5	Индивидуальные домовладения	50,398582	118,627419
110804	Забайкальский край, р-н. Приаргунский, с. Станция-Досатуй, ул.. Ленина, д. 7	Индивидуальные домовладения	50,398582	118,627419
110805	Забайкальский край, р-н. Приаргунский, с. Станция-Досатуй, ул.. Ленина, д. 9	Индивидуальные домовладения	50,398582	118,627419
110806	Забайкальский край, р-н. Приаргунский, с. Станция-Досатуй, ул. Набережная, д. 11	Индивидуальные домовладения	50,398582	118,627419
110807	Забайкальский край, р-н. Приаргунский, с. Станция-Досатуй, ул. Набережная, д. 13	Индивидуальные домовладения	50,398582	118,627419
110808	Забайкальский край, р-н. Приаргунский, с. Станция-Досатуй, ул. Набережная, д. 14	Индивидуальные домовладения	50,398582	118,627419
110809	Забайкальский край, р-н. Приаргунский, с. Станция-Досатуй, ул. Набережная, д. 15	Индивидуальные домовладения	50,398582	118,627419

№ п/п	Адрес	Вид	Широта	Долгота
110810	Забайкальский край, р-н. Приаргунский, с. Станция-Досатуй, ул. Набережная, д. 16	Индивидуальные домовладения	50,398582	118,627419
110811	Забайкальский край, р-н. Приаргунский, с. Станция-Досатуй, ул. Набережная, д. 17	Индивидуальные домовладения	50,398582	118,627419
110812	Забайкальский край, р-н. Приаргунский, с. Станция-Досатуй, ул. Набережная, д. 2	Индивидуальные домовладения	50,398582	118,627419
110813	Забайкальский край, р-н. Приаргунский, с. Станция-Досатуй, ул. Набережная, д. 3	Индивидуальные домовладения	50,398582	118,627419
110814	Забайкальский край, р-н. Приаргунский, с. Станция-Досатуй, ул. Набережная, д. 7	Индивидуальные домовладения	50,398582	118,627419
110815	Забайкальский край, р-н. Приаргунский, с. Станция-Досатуй, ул. Набережная, д. 8	Индивидуальные домовладения	50,398582	118,627419
110816	Забайкальский край, р-н. Приаргунский, с. Станция-Досатуй, ул. Набережная, д. 9	Индивидуальные домовладения	50,398582	118,627419
110817	Забайкальский край, р-н. Забайкальский, п/ст. Даурия, ул. Кавалерийская, д. 11	Индивидуальные домовладения		
110818	Забайкальский край, р-н. Забайкальский, п/ст. Даурия, ул. Кавалерийская, д. 13	Индивидуальные домовладения		
110819	Забайкальский край, р-н. Забайкальский, п/ст. Даурия, ул. Кавалерийская, д. 15	Индивидуальные домовладения		
110820	Забайкальский край, р-н. Александрово-Заводский, с. Савво-Борзя, ул. Школьная, д. 2	Индивидуальные домовладения	50,699724	118,346607
110821	Забайкальский край, г. Чита, ул. 1-я Каштакская, д. 41	Индивидуальные домовладения	52,063904	113,4897
110822	Забайкальский край, р-н. Приаргунский, с. Станция-Досатуй, ул. Нефтяника, д. 11	Индивидуальные домовладения	50,398582	118,627419
110823	Забайкальский край, р-н. Приаргунский, с. Станция-Досатуй, ул. Нефтяника, д. 13	Индивидуальные домовладения	50,398582	118,627419
110824	Забайкальский край, р-н. Приаргунский, с. Станция-Досатуй, ул. Нефтяника, д. 14	Индивидуальные домовладения	50,398582	118,627419

№ п/п	Адрес	Вид	Широта	Долгота
110825	Забайкальский край, р-н. Приаргунский, с. Станция-Досатуй, ул. Нефтяника, д. 15	Индивидуальные домовладения	50,398582	118,627419
110826	Забайкальский край, р-н. Приаргунский, с. Станция-Досатуй, ул. Нефтяника, д. 2	Индивидуальные домовладения	50,398582	118,627419
110827	Забайкальский край, р-н. Приаргунский, с. Станция-Досатуй, ул. Нефтяника, д. 3	Индивидуальные домовладения	50,398582	118,627419
110828	Забайкальский край, р-н. Приаргунский, с. Станция-Досатуй, ул. Нефтяника, д. 4	Индивидуальные домовладения	50,398582	118,627419
110829	Забайкальский край, р-н. Приаргунский, с. Станция-Досатуй, ул. Нефтяника, д. 5	Индивидуальные домовладения	50,398582	118,627419
110830	Забайкальский край, р-н. Приаргунский, с. Станция-Досатуй, ул. Нефтяника, д. 6	Индивидуальные домовладения	50,398582	118,627419
110831	Забайкальский край, р-н. Приаргунский, с. Станция-Досатуй, ул. Нефтяника, д. 7	Индивидуальные домовладения	50,398582	118,627419
110832	Забайкальский край, р-н. Приаргунский, с. Станция-Досатуй, ул. Нефтяника, д. 9	Индивидуальные домовладения	50,398582	118,627419
110833	Забайкальский край, р-н. Приаргунский, с. Станция-Досатуй, ул. Новая, д. 1	Индивидуальные домовладения	50,398582	118,627419
110834	Забайкальский край, р-н. Приаргунский, с. Станция-Досатуй, ул. Новая, д. 3	Индивидуальные домовладения	50,398582	118,627419
110835	Забайкальский край, р-н. Приаргунский, с. Станция-Досатуй, ул. Новая, д. 4	Индивидуальные домовладения	50,398582	118,627419
110836	Забайкальский край, р-н. Приаргунский, с. Станция-Досатуй, ул. Новая, д. 5	Индивидуальные домовладения	50,398582	118,627419
110837	Забайкальский край, р-н. Приаргунский, с. Станция-Досатуй, ул. Новая, д. 7	Индивидуальные домовладения	50,398582	118,627419
110838	Забайкальский край, р-н. Приаргунский, с. Станция-Досатуй, ул. Партизанская, д. 1	Индивидуальные домовладения	50,398582	118,627419
110839	Забайкальский край, р-н. Приаргунский, с. Станция-Досатуй, ул. Партизанская, д. 10	Индивидуальные домовладения	50,398582	118,627419

№ п/п	Адрес	Вид	Широта	Долгота
110840	Забайкальский край, р-н. Александрово-Заводский, с. Савво-Борзя, ул. Школьная, д. 35	Индивидуальные домовладения	50,699724	118,346607
110841	Забайкальский край, р-н. Приаргунский, с. Станция-Досатуй, ул. Партизанская, д. 12	Индивидуальные домовладения	50,398582	118,627419
110842	Забайкальский край, р-н. Приаргунский, с. Станция-Досатуй, ул. Партизанская, д. 13	Индивидуальные домовладения	50,398582	118,627419
110843	Забайкальский край, р-н. Приаргунский, с. Станция-Досатуй, ул. Партизанская, д. 14	Индивидуальные домовладения	50,398582	118,627419
110844	Забайкальский край, р-н. Приаргунский, с. Станция-Досатуй, ул. Партизанская, д. 3	Индивидуальные домовладения	50,398582	118,627419
110845	Забайкальский край, р-н. Приаргунский, с. Станция-Досатуй, ул. Партизанская, д. 5	Индивидуальные домовладения	50,398582	118,627419
110846	Забайкальский край, р-н. Приаргунский, с. Станция-Досатуй, ул. Партизанская, д. 7	Индивидуальные домовладения	50,398582	118,627419
110847	Забайкальский край, р-н. Приаргунский, с. Станция-Досатуй, ул. Партизанская, д. 8	Индивидуальные домовладения	50,398582	118,627419
110848	Забайкальский край, р-н. Приаргунский, с. Станция-Досатуй, ул. Привокзальная, д. 1	Индивидуальные домовладения	50,398582	118,627419
110849	Забайкальский край, р-н. Приаргунский, с. Станция-Досатуй, ул. Привокзальная, д. 11	Индивидуальные домовладения	50,398582	118,627419
110850	Забайкальский край, р-н. Приаргунский, с. Станция-Досатуй, ул. Привокзальная, д. 13	Индивидуальные домовладения	50,398582	118,627419
110851	Забайкальский край, р-н. Забайкальский, п/ст. Даурия, ул. Кавалерийская, д. 17	Индивидуальные домовладения		
110852	Забайкальский край, р-н. Приаргунский, с. Станция-Досатуй, ул. Привокзальная, д. 15	Индивидуальные домовладения	50,398582	118,627419
110853	Забайкальский край, р-н. Приаргунский, с. Станция-Досатуй, ул. Привокзальная, д. 17	Индивидуальные домовладения	50,398582	118,627419
110854	Забайкальский край, р-н. Приаргунский, с. Станция-Досатуй, ул. Привокзальная, д. 19	Индивидуальные домовладения	50,398582	118,627419

№ п/п	Адрес	Вид	Широта	Долгота
110870	Забайкальский край, р-н. Приаргунский, с. Станция-Досатуй, ул. Профсоюзная, д. 5	Индивидуальные домовладения	50,398582	118,627419
110871	Забайкальский край, р-н. Александрово-Заводский, с. Савво-Борзя, ул. Школьная, д. 41	Индивидуальные домовладения	50,699724	118,346607
110872	Забайкальский край, р-н. Приаргунский, с. Станция-Досатуй, ул. Профсоюзная, д. 6	Индивидуальные домовладения	50,398582	118,627419
110873	Забайкальский край, р-н. Приаргунский, с. Станция-Досатуй, ул. Профсоюзная, д. 7	Индивидуальные домовладения	50,398582	118,627419
110874	Забайкальский край, р-н. Приаргунский, с. Станция-Досатуй, ул. Профсоюзная, д. 8	Индивидуальные домовладения	50,398582	118,627419
110875	Забайкальский край, р-н. Приаргунский, с. Станция-Досатуй, ул. Профсоюзная, д. 9	Индивидуальные домовладения	50,398582	118,627419
110876	Забайкальский край, р-н. Приаргунский, с. Станция-Досатуй, ул. Строительная, д. 13	Индивидуальные домовладения	50,398582	118,627419
110877	Забайкальский край, р-н. Приаргунский, с. Станция-Досатуй, ул. Строительная, д. 15	Индивидуальные домовладения	50,398582	118,627419
110878	Забайкальский край, р-н. Александрово-Заводский, с. Старый Акатуй, ул. Нагорная, д. 1	Индивидуальные домовладения	51,030754	117,783426
110879	Забайкальский край, р-н. Приаргунский, с. Станция-Досатуй, ул. Строительная, д. 5	Индивидуальные домовладения	50,398582	118,627419
110880	Забайкальский край, р-н. Приаргунский, с. Станция-Досатуй, ул. Строительная, д. 9	Индивидуальные домовладения	50,398582	118,627419
110881	Забайкальский край, р-н. Приаргунский, с. Станция-Досатуй, ул. Шоферская, д. 1	Индивидуальные домовладения	50,398582	118,627419
110882	Забайкальский край, р-н. Приаргунский, с. Станция-Досатуй, ул. Шоферская, д. 11	Индивидуальные домовладения	50,398582	118,627419
110883	Забайкальский край, р-н. Приаргунский, с. Станция-Досатуй, ул. Шоферская, д. 12	Индивидуальные домовладения	50,398582	118,627419
110884	Забайкальский край, р-н. Приаргунский, с. Станция-Досатуй, ул. Шоферская, д. 13	Индивидуальные домовладения	50,398582	118,627419

№ п/п	Адрес	Вид	Широта	Долгота
110885	Забайкальский край, р-н. Приаргунский, с. Станция-Досатуй, ул. Шоферская, д. 15	Индивидуальные домовладения	50,398582	118,627419
110886	Забайкальский край, р-н. Приаргунский, с. Станция-Досатуй, ул. Шоферская, д. 16	Индивидуальные домовладения	50,398582	118,627419
110887	Забайкальский край, р-н. Приаргунский, с. Станция-Досатуй, ул. Шоферская, д. 18	Индивидуальные домовладения	50,398582	118,627419
110888	Забайкальский край, р-н. Приаргунский, с. Станция-Досатуй, ул. Шоферская, д. 19	Индивидуальные домовладения	50,398582	118,627419
110889	Забайкальский край, р-н. Приаргунский, с. Станция-Досатуй, ул. Шоферская, д. 2	Индивидуальные домовладения	50,398582	118,627419
110890	Забайкальский край, р-н. Приаргунский, с. Станция-Досатуй, ул. Шоферская, д. 22	Индивидуальные домовладения	50,398582	118,627419
110891	Забайкальский край, р-н. Приаргунский, с. Станция-Досатуй, ул. Шоферская, д. 23	Индивидуальные домовладения	50,398582	118,627419
110892	Забайкальский край, р-н. Приаргунский, с. Станция-Досатуй, ул. Шоферская, д. 24	Индивидуальные домовладения	50,398582	118,627419
110893	Забайкальский край, р-н. Приаргунский, с. Станция-Досатуй, ул. Шоферская, д. 25	Индивидуальные домовладения	50,398582	118,627419
110894	Забайкальский край, р-н. Приаргунский, с. Станция-Досатуй, ул. Шоферская, д. 27	Индивидуальные домовладения	50,398582	118,627419
110895	Забайкальский край, р-н. Приаргунский, с. Станция-Досатуй, ул. Шоферская, д. 29	Индивидуальные домовладения	50,398582	118,627419
110896	Забайкальский край, р-н. Приаргунский, с. Станция-Досатуй, ул. Шоферская, д. 30	Индивидуальные домовладения	50,398582	118,627419
110897	Забайкальский край, р-н. Александрово-Заводский, с. Старый Акатуй, ул. Нагорная, д. 35	Индивидуальные домовладения	51,030754	117,783426
110898	Забайкальский край, г. Чита, ул. 1-я Каштакская, д. 45	Индивидуальные домовладения	52,064425	113,490117
110899	Забайкальский край, р-н. Приаргунский, с. Станция-Досатуй, ул. Шоферская, д. 31	Индивидуальные домовладения	50,398582	118,627419

№ п/п	Адрес	Вид	Широта	Долгота
110912	674314, Забайкальский край, р-н. Приаргунский, с. Урулюнгуй, ул. Аксенова, д. 15	Индивидуальные домовладения	50,465357	118,515607
110913	674314, Забайкальский край, р-н. Приаргунский, с. Урулюнгуй, ул. Аксенова, д. 16	Индивидуальные домовладения	50,465357	118,515607
110914	674314, Забайкальский край, р-н. Приаргунский, с. Урулюнгуй, ул. Аксенова, д. 18	Индивидуальные домовладения	50,465357	118,515607
110915	674314, Забайкальский край, р-н. Приаргунский, с. Урулюнгуй, ул. Аксенова, д. 19	Индивидуальные домовладения	50,465357	118,515607
110916	674314, Забайкальский край, р-н. Приаргунский, с. Урулюнгуй, ул. Аксенова, д. 21	Индивидуальные домовладения	50,465357	118,515607
110917	Забайкальский край, р-н. Александрово-Заводский, с. Старый Акатуй, ул. Нагорная, д. 37	Индивидуальные домовладения	51,030754	117,783426
110918	674314, Забайкальский край, р-н. Приаргунский, с. Урулюнгуй, ул. Аксенова, д. 23	Индивидуальные домовладения	50,465357	118,515607
110919	674314, Забайкальский край, р-н. Приаргунский, с. Урулюнгуй, ул. Аксенова, д. 3	Индивидуальные домовладения	50,465357	118,515607
110920	674314, Забайкальский край, р-н. Приаргунский, с. Урулюнгуй, ул. Аксенова, д. 32	Индивидуальные домовладения	50,465357	118,515607
110921	674314, Забайкальский край, р-н. Приаргунский, с. Урулюнгуй, ул. Аксенова, д. 34	Индивидуальные домовладения	50,465357	118,515607

№ п/п	Адрес	Вид	Широта	Долгота
110945	674314, Забайкальский край, р-н. Приаргунский, с. Урулюнгуй, ул. Гранитная, д. 8	Индивидуальные домовладения	50,465357	118,515607
110946	674314, Забайкальский край, р-н. Приаргунский, с. Урулюнгуй, ул. Кооперативная, д. 1	Индивидуальные домовладения	50,465357	118,515607
110947	674314, Забайкальский край, р-н. Приаргунский, с. Урулюнгуй, ул. Кооперативная, д. 11	Индивидуальные домовладения	50,465357	118,515607
110948	674314, Забайкальский край, р-н. Приаргунский, с. Урулюнгуй, ул. Кооперативная, д. 13	Индивидуальные домовладения	50,465357	118,515607
110949	674314, Забайкальский край, р-н. Приаргунский, с. Урулюнгуй, ул. Кооперативная, д. 15	Индивидуальные домовладения	50,465357	118,515607
110950	674314, Забайкальский край, р-н. Приаргунский, с. Урулюнгуй, ул. Кооперативная, д. 17	Индивидуальные домовладения	50,465357	118,515607
110951	674314, Забайкальский край, р-н. Приаргунский, с. Урулюнгуй, ул. Кооперативная, д. 18	Индивидуальные домовладения	50,465357	118,515607
110952	674314, Забайкальский край, р-н. Приаргунский, с. Урулюнгуй, ул. Кооперативная, д. 2	Индивидуальные домовладения	50,465357	118,515607
110953	674314, Забайкальский край, р-н. Приаргунский, с. Урулюнгуй, ул. Кооперативная, д. 21	Индивидуальные домовладения	50,465357	118,515607
110954	674314, Забайкальский край, р-н. Приаргунский, с. Урулюнгуй, ул. Кооперативная, д. 22	Индивидуальные домовладения	50,465357	118,515607

№ п/п	Адрес	Вид	Широта	Долгота
110955	674314, Забайкальский край, р-н. Приаргунский, с. Урулюнгуй, ул. Кооперативная, д. 23	Индивидуальные домовладения	50,465357	118,515607
110956	Забайкальский край, р-н. Александрово-Заводский, с. Старый Акатуй, ул. Центральная, д. 32а	Индивидуальные домовладения	51,030754	117,783426
110957	Забайкальский край, г. Чита, ул. 1-я Каштакская, д. 46	Индивидуальные домовладения	52,06495	113,490296
110958	674314, Забайкальский край, р-н. Приаргунский, с. Урулюнгуй, ул. Кооперативная, д. 25	Индивидуальные домовладения	50,465357	118,515607
110959	674314, Забайкальский край, р-н. Приаргунский, с. Урулюнгуй, ул. Кооперативная, д. 27	Индивидуальные домовладения	50,465357	118,515607
110960	674314, Забайкальский край, р-н. Приаргунский, с. Урулюнгуй, ул. Кооперативная, д. 28	Индивидуальные домовладения	50,465357	118,515607
110961	674314, Забайкальский край, р-н. Приаргунский, с. Урулюнгуй, ул. Кооперативная, д. 3	Индивидуальные домовладения	50,465357	118,515607
110962	674314, Забайкальский край, р-н. Приаргунский, с. Урулюнгуй, ул. Кооперативная, д. 30	Индивидуальные домовладения	50,465357	118,515607
110963	674314, Забайкальский край, р-н. Приаргунский, с. Урулюнгуй, ул. Кооперативная, д. 31	Индивидуальные домовладения	50,465357	118,515607
110964	674314, Забайкальский край, р-н. Приаргунский, с. Урулюнгуй, ул. Кооперативная, д. 34	Индивидуальные домовладения	50,465357	118,515607

№ п/п	Адрес	Вид	Широта	Долгота
110965	674314, Забайкальский край, р-н. Приаргунский, с. Урулюнгуй, ул. Кооперативная, д. 35	Индивидуальные домовладения	50,465357	118,515607
110966	674314, Забайкальский край, р-н. Приаргунский, с. Урулюнгуй, ул. Кооперативная, д. 37	Индивидуальные домовладения	50,465357	118,515607
110967	674314, Забайкальский край, р-н. Приаргунский, с. Урулюнгуй, ул. Кооперативная, д. 39	Индивидуальные домовладения	50,465357	118,515607
110968	674314, Забайкальский край, р-н. Приаргунский, с. Урулюнгуй, ул. Кооперативная, д. 41	Индивидуальные домовладения	50,465357	118,515607
110969	674314, Забайкальский край, р-н. Приаргунский, с. Урулюнгуй, ул. Кооперативная, д. 43	Индивидуальные домовладения	50,465357	118,515607
110970	674314, Забайкальский край, р-н. Приаргунский, с. Урулюнгуй, ул. Кооперативная, д. 45	Индивидуальные домовладения	50,465357	118,515607
110971	674314, Забайкальский край, р-н. Приаргунский, с. Урулюнгуй, ул. Кооперативная, д. 5	Индивидуальные домовладения	50,465357	118,515607
110972	674314, Забайкальский край, р-н. Приаргунский, с. Урулюнгуй, ул. Кооперативная, д. 7	Индивидуальные домовладения	50,465357	118,515607
110973	674314, Забайкальский край, р-н. Приаргунский, с. Урулюнгуй, ул. Кооперативная, д. 9	Индивидуальные домовладения	50,465357	118,515607
110974	674314, Забайкальский край, р-н. Приаргунский, с. Урулюнгуй, ул. Молодежная, д. 1	Индивидуальные домовладения	50,465357	118,515607

№ п/п	Адрес	Вид	Широта	Долгота
110975	Забайкальский край, р-н. Александрово-Заводский, с. Старый Акатуй, ул. Центральная, д. 33	Индивидуальные домовладения	51,030754	117,783426
110976	Забайкальский край, г. Чита, ул. 1-я Каштакская, д. 47	Индивидуальные домовладения	52,0648	113,490121
110977	674314, Забайкальский край, р-н. Приаргунский, с. Урулюнгуй, ул. Молодежная, д. 13	Индивидуальные домовладения	50,465357	118,515607
110978	674314, Забайкальский край, р-н. Приаргунский, с. Урулюнгуй, ул. Молодежная, д. 14	Индивидуальные домовладения	50,465357	118,515607
110979	674314, Забайкальский край, р-н. Приаргунский, с. Урулюнгуй, ул. Молодежная, д. 15	Индивидуальные домовладения	50,465357	118,515607
110980	674314, Забайкальский край, р-н. Приаргунский, с. Урулюнгуй, ул. Молодежная, д. 16	Индивидуальные домовладения	50,465357	118,515607
110981	674314, Забайкальский край, р-н. Приаргунский, с. Урулюнгуй, ул. Молодежная, д. 17	Индивидуальные домовладения	50,465357	118,515607
110982	674314, Забайкальский край, р-н. Приаргунский, с. Урулюнгуй, ул. Молодежная, д. 19	Индивидуальные домовладения	50,465357	118,515607
110983	674314, Забайкальский край, р-н. Приаргунский, с. Урулюнгуй, ул. Молодежная, д. 2	Индивидуальные домовладения	50,465357	118,515607
110984	674314, Забайкальский край, р-н. Приаргунский, с. Урулюнгуй, ул. Молодежная, д. 21	Индивидуальные домовладения	50,465357	118,515607

№ п/п	Адрес	Вид	Широта	Долгота
110985	674314, Забайкальский край, р-н. Приаргунский, с. Урулюнгуй, ул. Молодежная, д. 22	Индивидуальные домовладения	50,465357	118,515607
110986	674314, Забайкальский край, р-н. Приаргунский, с. Урулюнгуй, ул. Молодежная, д. 24	Индивидуальные домовладения	50,465357	118,515607
110987	674314, Забайкальский край, р-н. Приаргунский, с. Урулюнгуй, ул. Молодежная, д. 25	Индивидуальные домовладения	50,465357	118,515607
110988	674314, Забайкальский край, р-н. Приаргунский, с. Урулюнгуй, ул. Молодежная, д. 28	Индивидуальные домовладения	50,465357	118,515607
110989	674314, Забайкальский край, р-н. Приаргунский, с. Урулюнгуй, ул. Молодежная, д. 3	Индивидуальные домовладения	50,465357	118,515607
110990	674314, Забайкальский край, р-н. Приаргунский, с. Урулюнгуй, ул. Молодежная, д. 30	Индивидуальные домовладения	50,465357	118,515607
110991	674314, Забайкальский край, р-н. Приаргунский, с. Урулюнгуй, ул. Молодежная, д. 31	Индивидуальные домовладения	50,465357	118,515607
110992	674314, Забайкальский край, р-н. Приаргунский, с. Урулюнгуй, ул. Молодежная, д. 32	Индивидуальные домовладения	50,465357	118,515607
110993	674314, Забайкальский край, р-н. Приаргунский, с. Урулюнгуй, ул. Молодежная, д. 4	Индивидуальные домовладения	50,465357	118,515607
110994	674314, Забайкальский край, р-н. Приаргунский, с. Урулюнгуй, ул. Молодежная, д. 41	Индивидуальные домовладения	50,465357	118,515607

№ п/п	Адрес	Вид	Широта	Долгота
110995	Забайкальский край, р-н. Александрово-Заводский, с. Старый Акатуй, ул. Центральная, д. 49	Индивидуальные домовладения	51,030754	117,783426
110996	674314, Забайкальский край, р-н. Приаргунский, с. Урулюнгуй, ул. Молодежная, д. 5	Индивидуальные домовладения	50,465357	118,515607
110997	674314, Забайкальский край, р-н. Приаргунский, с. Урулюнгуй, ул. Молодежная, д. 8	Индивидуальные домовладения	50,465357	118,515607
110998	674314, Забайкальский край, р-н. Приаргунский, с. Урулюнгуй, ул. Молодежная, д. 9	Индивидуальные домовладения	50,465357	118,515607
110999	674314, Забайкальский край, р-н. Приаргунский, с. Урулюнгуй, ул. Набережная, д. 1	Индивидуальные домовладения	50,465357	118,515607
111000	674314, Забайкальский край, р-н. Приаргунский, с. Урулюнгуй, ул. Набережная, д. 10	Индивидуальные домовладения	50,465357	118,515607
111001	674314, Забайкальский край, р-н. Приаргунский, с. Урулюнгуй, ул. Набережная, д. 11	Индивидуальные домовладения	50,465357	118,515607
111002	674314, Забайкальский край, р-н. Приаргунский, с. Урулюнгуй, ул. Набережная, д. 13	Индивидуальные домовладения	50,465357	118,515607
111003	674314, Забайкальский край, р-н. Приаргунский, с. Урулюнгуй, ул. Набережная, д. 2	Индивидуальные домовладения	50,465357	118,515607
111004	674314, Забайкальский край, р-н. Приаргунский, с. Урулюнгуй, ул. Набережная, д. 3	Индивидуальные домовладения	50,465357	118,515607

№ п/п	Адрес	Вид	Широта	Долгота
111005	674314, Забайкальский край, р-н. Приаргунский, с. Урулюнгуй, ул. Набережная, д. 4	Индивидуальные домовладения	50,465357	118,515607
111006	674314, Забайкальский край, р-н. Приаргунский, с. Урулюнгуй, ул. Набережная, д. 6	Индивидуальные домовладения	50,465357	118,515607
111007	674314, Забайкальский край, р-н. Приаргунский, с. Урулюнгуй, ул. Набережная, д. 7	Индивидуальные домовладения	50,465357	118,515607
111008	674314, Забайкальский край, р-н. Приаргунский, с. Урулюнгуй, ул. Набережная, д. 8	Индивидуальные домовладения	50,465357	118,515607
111009	674314, Забайкальский край, р-н. Приаргунский, с. Урулюнгуй, ул. Набережная, д. 9	Индивидуальные домовладения	50,465357	118,515607
111010	674314, Забайкальский край, р-н. Приаргунский, с. Урулюнгуй, ул. Новая, д. 1	Индивидуальные домовладения	50,465357	118,515607
111011	674314, Забайкальский край, р-н. Приаргунский, с. Урулюнгуй, ул. Новая, д. 17	Индивидуальные домовладения	50,465357	118,515607
111012	674314, Забайкальский край, р-н. Приаргунский, с. Урулюнгуй, ул. Новая, д. 18	Индивидуальные домовладения	50,465357	118,515607
111013	674314, Забайкальский край, р-н. Приаргунский, с. Урулюнгуй, ул. Новая, д. 19	Индивидуальные домовладения	50,465357	118,515607
111014	674314, Забайкальский край, р-н. Приаргунский, с. Урулюнгуй, ул. Новая, д. 2	Индивидуальные домовладения	50,465357	118,515607
111015	Забайкальский край, р-н. Александрово-Заводский, с. Старый Акатуй, ул. Центральная, д. 54	Индивидуальные домовладения	51,030754	117,783426
111016	674314, Забайкальский край, р-н. Приаргунский, с. Урулюнгуй, ул. Новая, д. 22, литер А	Индивидуальные домовладения	50,465357	118,515607

№ п/п	Адрес	Вид	Широта	Долгота
111017	674314, Забайкальский край, р-н. Приаргунский, с. Урулюнгуй, ул. Новая, д. 23	Индивидуальные домовладения	50,465357	118,515607
111018	674314, Забайкальский край, р-н. Приаргунский, с. Урулюнгуй, ул. Новая, д. 24	Индивидуальные домовладения	50,465357	118,515607
111019	674314, Забайкальский край, р-н. Приаргунский, с. Урулюнгуй, ул. Новая, д. 26	Индивидуальные домовладения	50,465357	118,515607
111020	674314, Забайкальский край, р-н. Приаргунский, с. Урулюнгуй, ул. Новая, д. 28	Индивидуальные домовладения	50,465357	118,515607
111021	674314, Забайкальский край, р-н. Приаргунский, с. Урулюнгуй, ул. Новая, д. 29	Индивидуальные домовладения	50,465357	118,515607
111022	674314, Забайкальский край, р-н. Приаргунский, с. Урулюнгуй, ул. Новая, д. 30	Индивидуальные домовладения	50,465357	118,515607
111023	674314, Забайкальский край, р-н. Приаргунский, с. Урулюнгуй, ул. Новая, д. 31	Индивидуальные домовладения	50,465357	118,515607
111024	674314, Забайкальский край, р-н. Приаргунский, с. Урулюнгуй, ул. Новая, д. 33	Индивидуальные домовладения	50,465357	118,515607
111025	674314, Забайкальский край, р-н. Приаргунский, с. Урулюнгуй, ул. Новая, д. 4	Индивидуальные домовладения	50,465357	118,515607
111026	674314, Забайкальский край, р-н. Приаргунский, с. Урулюнгуй, ул. Новая, д. 6	Индивидуальные домовладения	50,465357	118,515607
111027	674314, Забайкальский край, р-н. Приаргунский, с. Урулюнгуй, ул. Новая, д. 9	Индивидуальные домовладения	50,465357	118,515607
111028	674314, Забайкальский край, р-н. Приаргунский, с. Урулюнгуй, ул. Пешкова, д. 1	Индивидуальные домовладения	50,465357	118,515607
111029	674314, Забайкальский край, р-н. Приаргунский, с. Урулюнгуй, ул. Пешкова, д. 3	Индивидуальные домовладения	50,465357	118,515607
111030	674314, Забайкальский край, р-н. Приаргунский, с. Урулюнгуй, ул. Пешкова, д. 5	Индивидуальные домовладения	50,465357	118,515607
111031	674314, Забайкальский край, р-н. Приаргунский, с. Урулюнгуй, ул. Пешкова, д. 7	Индивидуальные домовладения	50,465357	118,515607

№ п/п	Адрес	Вид	Широта	Долгота
111032	674314, Забайкальский край, р-н. Приаргунский, с. Урулюнгуй, ул. Пешкова, д. 9	Индивидуальные домовладения	50,465357	118,515607
111033	674314, Забайкальский край, р-н. Приаргунский, с. Урулюнгуй, ул. Советская, д. 11	Индивидуальные домовладения	50,465879	118,522066
111034	674314, Забайкальский край, р-н. Приаргунский, с. Урулюнгуй, ул. Советская, д. 12	Индивидуальные домовладения	50,465879	118,522066
111035	Забайкальский край, р-н. Александрово-Заводский, с. Старый Акатуй, ул. Центральная, д. 59	Индивидуальные домовладения	51,030754	117,783426
111036	Забайкальский край, г. Чита, ул. 1-я Каштакская, д. 48	Индивидуальные домовладения	52,06536	113,490332
111037	674314, Забайкальский край, р-н. Приаргунский, с. Урулюнгуй, ул. Советская, д. 15	Индивидуальные домовладения	50,465879	118,522066
111038	674314, Забайкальский край, р-н. Приаргунский, с. Урулюнгуй, ул. Советская, д. 16	Индивидуальные домовладения	50,465879	118,522066
111039	674314, Забайкальский край, р-н. Приаргунский, с. Урулюнгуй, ул. Советская, д. 19	Индивидуальные домовладения	50,465879	118,522066
111040	674314, Забайкальский край, р-н. Приаргунский, с. Урулюнгуй, ул. Советская, д. 2	Индивидуальные домовладения	50,465879	118,522066
111041	674314, Забайкальский край, р-н. Приаргунский, с. Урулюнгуй, ул. Советская, д. 20	Индивидуальные домовладения	50,465879	118,522066
111042	674314, Забайкальский край, р-н. Приаргунский, с. Урулюнгуй, ул. Советская, д. 21	Индивидуальные домовладения	50,465879	118,522066

№ п/п	Адрес	Вид	Широта	Долгота
111043	674314, Забайкальский край, р-н. Приаргунский, с. Урулюнгуй, ул. Советская, д. 22	Индивидуальные домовладения	50,465879	118,522066
111044	674314, Забайкальский край, р-н. Приаргунский, с. Урулюнгуй, ул. Советская, д. 23	Индивидуальные домовладения	50,465879	118,522066
111045	674314, Забайкальский край, р-н. Приаргунский, с. Урулюнгуй, ул. Советская, д. 24	Индивидуальные домовладения	50,465879	118,522066
111046	674314, Забайкальский край, р-н. Приаргунский, с. Урулюнгуй, ул. Советская, д. 26	Индивидуальные домовладения	50,465879	118,522066
111047	674314, Забайкальский край, р-н. Приаргунский, с. Урулюнгуй, ул. Советская, д. 27	Индивидуальные домовладения	50,465879	118,522066
111048	674314, Забайкальский край, р-н. Приаргунский, с. Урулюнгуй, ул. Советская, д. 28	Индивидуальные домовладения	50,465879	118,522066
111049	674314, Забайкальский край, р-н. Приаргунский, с. Урулюнгуй, ул. Советская, д. 29	Индивидуальные домовладения	50,465879	118,522066
111050	674314, Забайкальский край, р-н. Приаргунский, с. Урулюнгуй, ул. Советская, д. 3	Индивидуальные домовладения	50,465879	118,522066
111051	674314, Забайкальский край, р-н. Приаргунский, с. Урулюнгуй, ул. Советская, д. 33	Индивидуальные домовладения	50,465879	118,522066
111052	674314, Забайкальский край, р-н. Приаргунский, с. Урулюнгуй, ул. Советская, д. 36	Индивидуальные домовладения	50,465879	118,522066

№ п/п	Адрес	Вид	Широта	Долгота
111053	674314, Забайкальский край, р-н. Приаргунский, с. Урулюнгуй, ул. Советская, д. 39	Индивидуальные домовладения	50,465879	118,522066
111054	674314, Забайкальский край, р-н. Приаргунский, с. Урулюнгуй, ул. Советская, д. 4	Индивидуальные домовладения	50,465879	118,522066
111055	Забайкальский край, р-н. Александрово-Заводский, с. Шаракан, ул. Набережная, д. 1	Индивидуальные домовладения	50,844843	118,408007
111056	Забайкальский край, г. Чита, ул. 1-я Каштакская, д. 49	Индивидуальные домовладения	52,064425	113,490117
111057	674314, Забайкальский край, р-н. Приаргунский, с. Урулюнгуй, ул. Советская, д. 41	Индивидуальные домовладения	50,465879	118,522066
111058	674314, Забайкальский край, р-н. Приаргунский, с. Урулюнгуй, ул. Советская, д. 42	Индивидуальные домовладения	50,465879	118,522066
111059	674314, Забайкальский край, р-н. Приаргунский, с. Урулюнгуй, ул. Советская, д. 46	Индивидуальные домовладения	50,465879	118,522066
111060	674314, Забайкальский край, р-н. Приаргунский, с. Урулюнгуй, ул. Советская, д. 47	Индивидуальные домовладения	50,465879	118,522066
111061	674314, Забайкальский край, р-н. Приаргунский, с. Урулюнгуй, ул. Советская, д. 48	Индивидуальные домовладения	50,465879	118,522066
111062	674314, Забайкальский край, р-н. Приаргунский, с. Урулюнгуй, ул. Советская, д. 5	Индивидуальные домовладения	50,465879	118,522066
111063	674314, Забайкальский край, р-н. Приаргунский, с. Урулюнгуй, ул. Советская, д. 50	Индивидуальные домовладения	50,465879	118,522066

№ п/п	Адрес	Вид	Широта	Долгота
111064	674314, Забайкальский край, р-н. Приаргунский, с. Урулюнгуй, ул. Советская, д. 52	Индивидуальные домовладения	50,465879	118,522066
111065	674314, Забайкальский край, р-н. Приаргунский, с. Урулюнгуй, ул. Советская, д. 7	Индивидуальные домовладения	50,465879	118,522066
111066	674314, Забайкальский край, р-н. Приаргунский, с. Урулюнгуй, ул. Советская, д. 8	Индивидуальные домовладения	50,465879	118,522066
111067	674314, Забайкальский край, р-н. Приаргунский, с. Урулюнгуй, ул. Юбилейная, д. 1	Индивидуальные домовладения	50,465357	118,515607
111068	674314, Забайкальский край, р-н. Приаргунский, с. Урулюнгуй, ул. Юбилейная, д. 12	Индивидуальные домовладения	50,465357	118,515607
111069	674314, Забайкальский край, р-н. Приаргунский, с. Урулюнгуй, ул. Юбилейная, д. 13	Индивидуальные домовладения	50,465357	118,515607
111070	674314, Забайкальский край, р-н. Приаргунский, с. Урулюнгуй, ул. Юбилейная, д. 14	Индивидуальные домовладения	50,465357	118,515607
111071	674314, Забайкальский край, р-н. Приаргунский, с. Урулюнгуй, ул. Юбилейная, д. 16	Индивидуальные домовладения	50,465357	118,515607
111072	674314, Забайкальский край, р-н. Приаргунский, с. Урулюнгуй, ул. Юбилейная, д. 17	Индивидуальные домовладения	50,465357	118,515607
111073	674314, Забайкальский край, р-н. Приаргунский, с. Урулюнгуй, ул. Юбилейная, д. 21	Индивидуальные домовладения	50,465357	118,515607

№ п/п	Адрес	Вид	Широта	Долгота
111074	674314, Забайкальский край, р-н. Приаргунский, с. Урулюнгуй, ул. Юбилейная, д. 23	Индивидуальные домовладения	50,465357	118,515607
111075	Забайкальский край, р-н. Александрово-Заводский, с. Шаракан, ул. Набережная, д. 7	Индивидуальные домовладения	50,844843	118,408007
111076	674314, Забайкальский край, р-н. Приаргунский, с. Урулюнгуй, ул. Юбилейная, д. 5	Индивидуальные домовладения	50,465357	118,515607
111077	674314, Забайкальский край, р-н. Приаргунский, с. Урулюнгуй, ул. Юбилейная, д. 6	Индивидуальные домовладения	50,465357	118,515607
111078	674314, Забайкальский край, р-н. Приаргунский, с. Урулюнгуй, ул. Юбилейная, д. 7	Индивидуальные домовладения	50,465357	118,515607
111079	Забайкальский край, р-н. Приаргунский, с. Усть-Тасуркай, ул. Колхозная, д. 1	Индивидуальные домовладения	50,355898	118,417349
111080	Забайкальский край, р-н. Приаргунский, с. Усть-Тасуркай, ул. Колхозная, д. 12	Индивидуальные домовладения	50,355898	118,417349
111081	Забайкальский край, р-н. Приаргунский, с. Усть-Тасуркай, ул. Колхозная, д. 15	Индивидуальные домовладения	50,355898	118,417349
111082	Забайкальский край, р-н. Приаргунский, с. Усть-Тасуркай, ул. Колхозная, д. 16	Индивидуальные домовладения	50,355898	118,417349
111083	Забайкальский край, р-н. Приаргунский, с. Усть-Тасуркай, ул. Колхозная, д. 2	Индивидуальные домовладения	50,355898	118,417349
111084	Забайкальский край, р-н. Приаргунский, с. Усть-Тасуркай, ул. Колхозная, д. 3	Индивидуальные домовладения	50,355898	118,417349
111085	Забайкальский край, р-н. Приаргунский, с. Усть-Тасуркай, ул. Колхозная, д. 4	Индивидуальные домовладения	50,355898	118,417349
111086	Забайкальский край, р-н. Приаргунский, с. Усть-Тасуркай, ул. Колхозная, д. 6	Индивидуальные домовладения	50,355898	118,417349

№ п/п	Адрес	Вид	Широта	Долгота
111087	Забайкальский край, р-н. Приаргунский, с. Усть-Тасуркай, ул. Колхозная, д. 7	Индивидуальные домовладения	50,355898	118,417349
111088	Забайкальский край, р-н. Приаргунский, с. Усть-Тасуркай, ул. Колхозная, д. 8	Индивидуальные домовладения	50,355898	118,417349
111089	Забайкальский край, р-н. Приаргунский, с. Усть-Тасуркай, ул. Колхозная, д. 9	Индивидуальные домовладения	50,355898	118,417349
111090	Забайкальский край, р-н. Приаргунский, с. Усть-Тасуркай, ул. Микрорайон, д. 1	Индивидуальные домовладения	50,355898	118,417349
111091	Забайкальский край, р-н. Приаргунский, с. Усть-Тасуркай, ул. Мира, д. 11	Индивидуальные домовладения	50,355898	118,417349
111092	Забайкальский край, р-н. Приаргунский, с. Усть-Тасуркай, ул. Мира, д. 1а	Индивидуальные домовладения	50,355898	118,417349
111093	Забайкальский край, р-н. Приаргунский, с. Усть-Тасуркай, ул. Мира, д. 2	Индивидуальные домовладения	50,355898	118,417349
111094	Забайкальский край, р-н. Приаргунский, с. Усть-Тасуркай, ул. Мира, д. 3	Индивидуальные домовладения	50,355898	118,417349
111095	Забайкальский край, р-н. Александрово-Заводский, с. Шаракан, ул. Центральная, д. 14	Индивидуальные домовладения	50,844843	118,408007
111096	Забайкальский край, р-н. Приаргунский, с. Усть-Тасуркай, ул. Мира, д. 5	Индивидуальные домовладения	50,355898	118,417349
111097	Забайкальский край, р-н. Приаргунский, с. Усть-Тасуркай, ул. Мира, д. 6	Индивидуальные домовладения	50,355898	118,417349
111098	Забайкальский край, р-н. Приаргунский, с. Усть-Тасуркай, ул. Мира, д. 7	Индивидуальные домовладения	50,355898	118,417349
111099	Забайкальский край, р-н. Приаргунский, с. Усть-Тасуркай, ул. Мира, д. 8	Индивидуальные домовладения	50,355898	118,417349
111100	Забайкальский край, р-н. Приаргунский, с. Усть-Тасуркай, ул. Набережная, д. 1	Индивидуальные домовладения	50,355898	118,417349
111101	Забайкальский край, р-н. Приаргунский, с. Усть-Тасуркай, ул. Набережная, д. 2	Индивидуальные домовладения	50,355898	118,417349

№ п/п	Адрес	Вид	Широта	Долгота
111102	Забайкальский край, р-н. Приаргунский, с. Усть-Тасуркай, ул. Набережная, д. 3	Индивидуальные домовладения	50,355898	118,417349
111103	Забайкальский край, р-н. Приаргунский, с. Усть-Тасуркай, ул. Набережная, д. 4	Индивидуальные домовладения	50,355898	118,417349
111104	Забайкальский край, р-н. Приаргунский, с. Усть-Тасуркай, ул. Набережная, д. 5	Индивидуальные домовладения	50,355898	118,417349
111105	Забайкальский край, р-н. Приаргунский, с. Усть-Тасуркай, ул. Набережная, д. 6	Индивидуальные домовладения	50,355898	118,417349
111106	Забайкальский край, р-н. Приаргунский, с. Усть-Тасуркай, ул. Набережная, д. 7	Индивидуальные домовладения	50,355898	118,417349
111107	Забайкальский край, р-н. Приаргунский, с. Усть-Тасуркай, ул. Переулок N 1, д. 2	Индивидуальные домовладения	50,355898	118,417349
111108	Забайкальский край, р-н. Приаргунский, с. Усть-Тасуркай, ул. Переулок N 1, д. 2а	Индивидуальные домовладения	50,355898	118,417349
111109	Забайкальский край, р-н. Приаргунский, с. Усть-Тасуркай, ул. Переулок N 1, д. 4	Индивидуальные домовладения	50,355898	118,417349
111110	Забайкальский край, р-н. Приаргунский, с. Усть-Тасуркай, ул. Переулок N 1, д. 5	Индивидуальные домовладения	50,355898	118,417349
111111	Забайкальский край, р-н. Приаргунский, с. Усть-Тасуркай, ул. Переулок N 1, д. 6	Индивидуальные домовладения	50,355898	118,417349
111112	Забайкальский край, р-н. Приаргунский, с. Усть-Тасуркай, ул. Переулок N 1, д. 7	Индивидуальные домовладения	50,355898	118,417349
111113	Забайкальский край, р-н. Приаргунский, с. Усть-Тасуркай, ул. Переулок N 1, д. 8	Индивидуальные домовладения	50,355898	118,417349
111114	Забайкальский край, р-н. Приаргунский, с. Усть-Тасуркай, ул. Переулок N 2, д. 1	Индивидуальные домовладения	50,355898	118,417349
111115	Забайкальский край, р-н. Александрово-Заводский, с. Шара, ул. Советская, д. 45	Индивидуальные домовладения	50,832272	118,350443
111116	Забайкальский край, р-н. Приаргунский, с. Усть-Тасуркай, ул. Советская, д. 2	Индивидуальные домовладения	50,355898	118,417349

№ п/п	Адрес	Вид	Широта	Долгота
111132	Забайкальский край, р-н. Приаргунский, с. Усть-Тасуркай, ул. Центральная, д. 20	Индивидуальные домовладения	50,355898	118,417349
111133	Забайкальский край, р-н. Приаргунский, с. Усть-Тасуркай, ул. Центральная, д. 20а	Индивидуальные домовладения	50,355898	118,417349
111134	Забайкальский край, р-н. Приаргунский, с. Дурой, ул. Дружбы, д. 29	Индивидуальные домовладения	50,01025	118,932668
111135	Забайкальский край, р-н. Приаргунский, с. Усть-Тасуркай, ул. Центральная, д. 24	Индивидуальные домовладения	50,355898	118,417349
111136	Забайкальский край, р-н. Приаргунский, с. Усть-Тасуркай, ул. Центральная, д. 25	Индивидуальные домовладения	50,355898	118,417349
111137	Забайкальский край, р-н. Приаргунский, с. Усть-Тасуркай, ул. Центральная, д. 26	Индивидуальные домовладения	50,355898	118,417349
111138	Забайкальский край, р-н. Приаргунский, с. Усть-Тасуркай, ул. Центральная, д. 27	Индивидуальные домовладения	50,355898	118,417349
111139	Забайкальский край, р-н. Приаргунский, с. Усть-Тасуркай, ул. Центральная, д. 29	Индивидуальные домовладения	50,355898	118,417349
111140	Забайкальский край, р-н. Приаргунский, с. Усть-Тасуркай, ул. Центральная, д. 31	Индивидуальные домовладения	50,355898	118,417349
111141	Забайкальский край, р-н. Приаргунский, с. Усть-Тасуркай, ул. Центральная, д. 32	Индивидуальные домовладения	50,355898	118,417349
111142	Забайкальский край, р-н. Приаргунский, с. Усть-Тасуркай, ул. Центральная, д. 34	Индивидуальные домовладения	50,355898	118,417349
111143	Забайкальский край, р-н. Приаргунский, с. Усть-Тасуркай, ул. Центральная, д. 35	Индивидуальные домовладения	50,355898	118,417349
111144	Забайкальский край, р-н. Приаргунский, с. Усть-Тасуркай, ул. Центральная, д. 36	Индивидуальные домовладения	50,355898	118,417349
111145	Забайкальский край, р-н. Приаргунский, с. Усть-Тасуркай, ул. Центральная, д. 37	Индивидуальные домовладения	50,355898	118,417349
111146	Забайкальский край, р-н. Приаргунский, с. Усть-Тасуркай, ул. Центральная, д. 38	Индивидуальные домовладения	50,355898	118,417349

№ п/п	Адрес	Вид	Широта	Долгота
111237	Забайкальский край, р-н. Приаргунский, с. Новое Погадаево, ул. Новая, д. 5	Индивидуальные домовладения	50,336457	118,667754
111238	Забайкальский край, р-н. Приаргунский, с. Новое Погадаево, ул. Новая, д. 6	Индивидуальные домовладения	50,336457	118,667754
111239	Забайкальский край, р-н. Приаргунский, с. Новое Погадаево, ул. Новая, д. 7	Индивидуальные домовладения	50,336457	118,667754
111240	Забайкальский край, р-н. Приаргунский, с. Новое Погадаево, ул. Новая, д. 9	Индивидуальные домовладения	50,336457	118,667754
111241	Забайкальский край, р-н. Приаргунский, с. Новое Погадаево, ул. Советская, д. 54	Индивидуальные домовладения	50,336457	118,667754
111242	Забайкальский край, р-н. Приаргунский, с. Новое Погадаево, ул. Советская, д. 56	Индивидуальные домовладения	50,336457	118,667754
111243	Забайкальский край, р-н. Приаргунский, с. Новое Погадаево, ул. Советская, д. 58	Индивидуальные домовладения	50,336457	118,667754
111244	Забайкальский край, р-н. Приаргунский, с. Новое Погадаево, ул. Советская, д. 60	Индивидуальные домовладения	50,336457	118,667754
111245	Забайкальский край, р-н. Приаргунский, с. Новое Погадаево, ул. Советская, д. 62	Индивидуальные домовладения	50,336457	118,667754
111246	Забайкальский край, р-н. Приаргунский, с. Новое Погадаево, ул. Советская, д. 64	Индивидуальные домовладения	50,336457	118,667754
111247	Забайкальский край, р-н. Приаргунский, с. Новое Погадаево, ул. Советская, д. 66	Индивидуальные домовладения	50,336457	118,667754
111248	Забайкальский край, р-н. Приаргунский, с. Новое Погадаево, ул. Советская, д. 68	Индивидуальные домовладения	50,336457	118,667754
111249	Забайкальский край, р-н. Приаргунский, с. Новое Погадаево, ул. Школьная, д. 53	Индивидуальные домовладения	50,336457	118,667754
111250	Забайкальский край, р-н. Приаргунский, с. Новое Погадаево, ул. Школьная, д. 57	Индивидуальные домовладения	50,336457	118,667754
111251	Забайкальский край, р-н. Приаргунский, с. Погадаево, ул. Комсомольская, д. 1	Индивидуальные домовладения	50,331265	118,669785

№ п/п	Адрес	Вид	Широта	Долгота
111252	Забайкальский край, р-н. Приаргунский, с. Погадаево, ул. Комсомольская, д. 10	Индивидуальные домовладения	50,331265	118,669785
111253	Забайкальский край, р-н. Приаргунский, с. Погадаево, ул. Комсомольская, д. 14	Индивидуальные домовладения	50,331265	118,669785
111254	Забайкальский край, р-н. Борзинский, с. Усть-Озерная, ул. Зеленая, д. 44	Индивидуальные домовладения	50,702708	117,090924
111255	Забайкальский край, р-н. Приаргунский, с. Погадаево, ул. Комсомольская, д. 3	Индивидуальные домовладения	50,331265	118,669785
111256	Забайкальский край, р-н. Приаргунский, с. Погадаево, ул. Комсомольская, д. 7	Индивидуальные домовладения	50,331265	118,669785
111257	Забайкальский край, р-н. Приаргунский, с. Погадаево, ул. Комсомольская, д. 8	Индивидуальные домовладения	50,331265	118,669785
111258	Забайкальский край, р-н. Приаргунский, с. Погадаево, ул. Комсомольская, д. 9	Индивидуальные домовладения	50,331265	118,669785
111259	Забайкальский край, р-н. Приаргунский, с. Погадаево, ул. Луговая, д. 1	Индивидуальные домовладения	50,331265	118,669785
111260	Забайкальский край, р-н. Приаргунский, с. Погадаево, ул. Луговая, д. 14	Индивидуальные домовладения	50,331265	118,669785
111261	Забайкальский край, р-н. Приаргунский, с. Погадаево, ул. Луговая, д. 16	Индивидуальные домовладения	50,331265	118,669785
111262	Забайкальский край, р-н. Приаргунский, с. Погадаево, ул. Луговая, д. 2	Индивидуальные домовладения	50,331265	118,669785
111263	Забайкальский край, р-н. Приаргунский, с. Погадаево, ул. Луговая, д. 20	Индивидуальные домовладения	50,331265	118,669785
111264	Забайкальский край, р-н. Приаргунский, с. Погадаево, ул. Луговая, д. 22	Индивидуальные домовладения	50,331265	118,669785
111265	Забайкальский край, р-н. Приаргунский, с. Погадаево, ул. Луговая, д. 24	Индивидуальные домовладения	50,331265	118,669785
111266	Забайкальский край, р-н. Приаргунский, с. Погадаево, ул. Луговая, д. 24а	Индивидуальные домовладения	50,331265	118,669785

№ п/п	Адрес	Вид	Широта	Долгота
111267	Забайкальский край, р-н. Приаргунский, с. Погадаево, ул. Луговая, д. 24б	Индивидуальные домовладения	50,331265	118,669785
111268	Забайкальский край, р-н. Приаргунский, с. Погадаево, ул. Луговая, д. 24в	Индивидуальные домовладения	50,331265	118,669785
111269	Забайкальский край, р-н. Приаргунский, с. Погадаево, ул. Советская, д. 10	Индивидуальные домовладения	50,331265	118,669785
111270	Забайкальский край, р-н. Приаргунский, с. Погадаево, ул. Советская, д. 24	Индивидуальные домовладения	50,331265	118,669785
111271	Забайкальский край, р-н. Приаргунский, с. Погадаево, ул. Советская, д. 30	Индивидуальные домовладения	50,331265	118,669785
111272	Забайкальский край, р-н. Приаргунский, с. Погадаево, ул. Советская, д. 32	Индивидуальные домовладения	50,331265	118,669785
111273	Забайкальский край, р-н. Приаргунский, с. Погадаево, ул. Советская, д. 34	Индивидуальные домовладения	50,331265	118,669785
111274	Забайкальский край, р-н. Калганский, с. Калга, ул. 8 Марта, д. 26	Индивидуальные домовладения	50,923757	118,901388
111275	Забайкальский край, р-н. Борзинский, с. Усть-Озерная, ул. Зеленая, д. 45	Индивидуальные домовладения	50,702708	117,090924
111276	Забайкальский край, р-н. Приаргунский, с. Погадаево, ул. Советская, д. 37	Индивидуальные домовладения	50,331265	118,669785
111277	Забайкальский край, р-н. Приаргунский, с. Погадаево, ул. Советская, д. 38	Индивидуальные домовладения	50,331265	118,669785
111278	Забайкальский край, р-н. Приаргунский, с. Погадаево, ул. Советская, д. 39	Индивидуальные домовладения	50,331265	118,669785
111279	Забайкальский край, р-н. Приаргунский, с. Погадаево, ул. Советская, д. 4	Индивидуальные домовладения	50,331265	118,669785
111280	Забайкальский край, р-н. Приаргунский, с. Погадаево, ул. Советская, д. 40	Индивидуальные домовладения	50,331265	118,669785
111281	Забайкальский край, р-н. Приаргунский, с. Погадаево, ул. Советская, д. 41	Индивидуальные домовладения	50,331265	118,669785

№ п/п	Адрес	Вид	Широта	Долгота
111282	Забайкальский край, р-н. Приаргунский, с. Погадаево, ул. Советская, д. 42	Индивидуальные домовладения	50,331265	118,669785
111283	Забайкальский край, р-н. Приаргунский, с. Погадаево, ул. Советская, д. 43	Индивидуальные домовладения	50,331265	118,669785
111284	Забайкальский край, р-н. Приаргунский, с. Погадаево, ул. Советская, д. 44	Индивидуальные домовладения	50,331265	118,669785
111285	Забайкальский край, р-н. Приаргунский, с. Погадаево, ул. Советская, д. 47	Индивидуальные домовладения	50,331265	118,669785
111286	Забайкальский край, р-н. Приаргунский, с. Погадаево, ул. Советская, д. 50	Индивидуальные домовладения	50,331265	118,669785
111287	Забайкальский край, р-н. Приаргунский, с. Погадаево, ул. Советская, д. 52	Индивидуальные домовладения	50,331265	118,669785
111288	Забайкальский край, р-н. Приаргунский, с. Погадаево, ул. Советская, д. 7	Индивидуальные домовладения	50,331265	118,669785
111289	Забайкальский край, р-н. Приаргунский, с. Погадаево, ул. Советская, д. 8	Индивидуальные домовладения	50,331265	118,669785
111290	Забайкальский край, р-н. Приаргунский, с. Погадаево, ул. Школьная, д. 1	Индивидуальные домовладения	50,331265	118,669785
111291	Забайкальский край, р-н. Приаргунский, с. Погадаево, ул. Школьная, д. 10	Индивидуальные домовладения	50,331265	118,669785
111292	Забайкальский край, р-н. Приаргунский, с. Погадаево, ул. Школьная, д. 12	Индивидуальные домовладения	50,331265	118,669785
111293	Забайкальский край, р-н. Приаргунский, с. Погадаево, ул. Школьная, д. 14	Индивидуальные домовладения	50,331265	118,669785
111294	Забайкальский край, р-н. Приаргунский, с. Погадаево, ул. Школьная, д. 14а	Индивидуальные домовладения	50,331265	118,669785
111295	Забайкальский край, р-н. Приаргунский, с. Погадаево, ул. Школьная, д. 2	Индивидуальные домовладения	50,331265	118,669785
111296	Забайкальский край, р-н. Борзинский, с. Усть-Озерная, ул. Зеленая, д. 49	Индивидуальные домовладения	50,702708	117,090924

№ п/п	Адрес	Вид	Широта	Долгота
111297	Забайкальский край, р-н. Приаргунский, с. Погадаево, ул. Школьная, д. 23	Индивидуальные домовладения	50,331265	118,669785
111298	Забайкальский край, р-н. Приаргунский, с. Погадаево, ул. Школьная, д. 25	Индивидуальные домовладения	50,331265	118,669785
111299	Забайкальский край, р-н. Приаргунский, с. Погадаево, ул. Школьная, д. 27	Индивидуальные домовладения	50,331265	118,669785
111300	Забайкальский край, р-н. Приаргунский, с. Погадаево, ул. Школьная, д. 29	Индивидуальные домовладения	50,331265	118,669785
111301	Забайкальский край, р-н. Приаргунский, с. Погадаево, ул. Школьная, д. 3	Индивидуальные домовладения	50,331265	118,669785
111302	Забайкальский край, р-н. Приаргунский, с. Погадаево, ул. Школьная, д. 31	Индивидуальные домовладения	50,331265	118,669785
111303	Забайкальский край, р-н. Приаргунский, с. Погадаево, ул. Школьная, д. 32	Индивидуальные домовладения	50,331265	118,669785
111304	Забайкальский край, р-н. Приаргунский, с. Погадаево, ул. Школьная, д. 33	Индивидуальные домовладения	50,331265	118,669785
111305	Забайкальский край, р-н. Приаргунский, с. Погадаево, ул. Школьная, д. 36	Индивидуальные домовладения	50,331265	118,669785
111306	Забайкальский край, р-н. Приаргунский, с. Погадаево, ул. Школьная, д. 37	Индивидуальные домовладения	50,331265	118,669785
111307	Забайкальский край, р-н. Приаргунский, с. Погадаево, ул. Школьная, д. 39	Индивидуальные домовладения	50,331265	118,669785
111308	Забайкальский край, р-н. Приаргунский, с. Погадаево, ул. Школьная, д. 4	Индивидуальные домовладения	50,331265	118,669785
111309	Забайкальский край, р-н. Приаргунский, с. Погадаево, ул. Школьная, д. 40	Индивидуальные домовладения	50,331265	118,669785
111310	Забайкальский край, р-н. Приаргунский, с. Погадаево, ул. Школьная, д. 41	Индивидуальные домовладения	50,331265	118,669785
111311	Забайкальский край, р-н. Приаргунский, с. Погадаево, ул. Школьная, д. 42	Индивидуальные домовладения	50,331265	118,669785

№ п/п	Адрес	Вид	Широта	Долгота
111312	Забайкальский край, р-н. Приаргунский, с. Погадаево, ул. Школьная, д. 45	Индивидуальные домовладения	50,331265	118,669785
111313	Забайкальский край, р-н. Приаргунский, с. Погадаево, ул. Школьная, д. 46	Индивидуальные домовладения	50,331265	118,669785
111314	Забайкальский край, р-н. Приаргунский, с. Погадаево, ул. Школьная, д. 48	Индивидуальные домовладения	50,331265	118,669785
111315	Забайкальский край, р-н. Приаргунский, с. Погадаево, ул. Школьная, д. 49	Индивидуальные домовладения	50,331265	118,669785
111316	Забайкальский край, р-н. Приаргунский, с. Погадаево, ул. Школьная, д. 5	Индивидуальные домовладения	50,331265	118,669785
111317	Забайкальский край, р-н. Борзинский, с. Усть-Озерная, ул. Зеленая, д. 51	Индивидуальные домовладения	50,702708	117,090924
111318	Забайкальский край, р-н. Приаргунский, с. Погадаево, ул. Школьная, д. 55	Индивидуальные домовладения	50,331265	118,669785
111319	Забайкальский край, р-н. Приаргунский, с. Погадаево, ул. Школьная, д. 59	Индивидуальные домовладения	50,331265	118,669785
111320	Забайкальский край, р-н. Приаргунский, с. Погадаево, ул. Школьная, д. 6	Индивидуальные домовладения	50,331265	118,669785
111321	Забайкальский край, р-н. Приаргунский, с. Погадаево, ул. Школьная, д. 7	Индивидуальные домовладения	50,331265	118,669785
111322	Забайкальский край, р-н. Приаргунский, с. Погадаево, ул. Школьная, д. 8	Индивидуальные домовладения	50,331265	118,669785
111323	Забайкальский край, р-н. Приаргунский, с. Погадаево, ул. Школьная, д. 9	Индивидуальные домовладения	50,331265	118,669785
111324	Забайкальский край, р-н. Приаргунский, с. Дурой 1-й, ул.. Аргунская, д. 1	Индивидуальные домовладения	50,011967	118,935265
111325	Забайкальский край, р-н. Приаргунский, с. Дурой 1-й, ул.. Аргунская, д. 10	Индивидуальные домовладения	50,011967	118,935265
111326	Забайкальский край, р-н. Приаргунский, с. Дурой 1-й, ул.. Аргунская, д. 11	Индивидуальные домовладения	50,011967	118,935265

№ п/п	Адрес	Вид	Широта	Долгота
111327	Забайкальский край, р-н. Приаргунский, с. Дурой 1-й, ул.. Аргунская, д. 12	Индивидуальные домовладения	50,011967	118,935265
111328	Забайкальский край, р-н. Приаргунский, с. Дурой 1-й, ул.. Аргунская, д. 13	Индивидуальные домовладения	50,011967	118,935265
111329	Забайкальский край, р-н. Приаргунский, с. Дурой 1-й, ул.. Аргунская, д. 14	Индивидуальные домовладения	50,011967	118,935265
111330	Забайкальский край, р-н. Приаргунский, с. Дурой 1-й, ул.. Аргунская, д. 15	Индивидуальные домовладения	50,011967	118,935265
111331	Забайкальский край, р-н. Приаргунский, с. Дурой 1-й, ул.. Аргунская, д. 16	Индивидуальные домовладения	50,011967	118,935265
111332	Забайкальский край, р-н. Приаргунский, с. Дурой 1-й, ул.. Аргунская, д. 17	Индивидуальные домовладения	50,011967	118,935265
111333	Забайкальский край, р-н. Приаргунский, с. Дурой 1-й, ул.. Аргунская, д. 2	Индивидуальные домовладения	50,011967	118,935265
111334	Забайкальский край, р-н. Приаргунский, с. Дурой 1-й, ул.. Аргунская, д. 22	Индивидуальные домовладения	50,011967	118,935265
111335	Забайкальский край, р-н. Приаргунский, с. Дурой 1-й, ул.. Аргунская, д. 23	Индивидуальные домовладения	50,011967	118,935265
111336	Забайкальский край, р-н. Приаргунский, с. Дурой 1-й, ул.. Аргунская, д. 24	Индивидуальные домовладения	50,011967	118,935265
111337	Забайкальский край, р-н. Приаргунский, с. Дурой 1-й, ул.. Аргунская, д. 25	Индивидуальные домовладения	50,011967	118,935265
111338	Забайкальский край, р-н. Борзинский, с. Усть-Озерная, ул. Зеленая, д. 52	Индивидуальные домовладения	50,702708	117,090924
111339	Забайкальский край, р-н. Приаргунский, с. Дурой 1-й, ул.. Аргунская, д. 27	Индивидуальные домовладения	50,011967	118,935265
111340	Забайкальский край, р-н. Приаргунский, с. Дурой 1-й, ул.. Аргунская, д. 29	Индивидуальные домовладения	50,011967	118,935265
111341	Забайкальский край, р-н. Приаргунский, с. Дурой 1-й, ул.. Аргунская, д. 3	Индивидуальные домовладения	50,011967	118,935265

№ п/п	Адрес	Вид	Широта	Долгота
111342	Забайкальский край, р-н. Приаргунский, с. Дурой 1-й, ул.. Аргунская, д. 31	Индивидуальные домовладения	50,011967	118,935265
111343	Забайкальский край, р-н. Приаргунский, с. Дурой 1-й, ул.. Аргунская, д. 32	Индивидуальные домовладения	50,011967	118,935265
111344	Забайкальский край, р-н. Приаргунский, с. Дурой 1-й, ул.. Аргунская, д. 33	Индивидуальные домовладения	50,011967	118,935265
111345	Забайкальский край, р-н. Приаргунский, с. Дурой 1-й, ул.. Аргунская, д. 34	Индивидуальные домовладения	50,011967	118,935265
111346	Забайкальский край, р-н. Приаргунский, с. Дурой 1-й, ул.. Аргунская, д. 35	Индивидуальные домовладения	50,011967	118,935265
111347	Забайкальский край, р-н. Приаргунский, с. Дурой 1-й, ул.. Аргунская, д. 36	Индивидуальные домовладения	50,011967	118,935265
111348	Забайкальский край, р-н. Приаргунский, с. Дурой 1-й, ул.. Аргунская, д. 37	Индивидуальные домовладения	50,011967	118,935265
111349	Забайкальский край, р-н. Приаргунский, с. Дурой 1-й, ул.. Аргунская, д. 38	Индивидуальные домовладения	50,011967	118,935265
111350	Забайкальский край, р-н. Приаргунский, с. Дурой 1-й, ул.. Аргунская, д. 39	Индивидуальные домовладения	50,011967	118,935265
111351	Забайкальский край, р-н. Приаргунский, с. Дурой 1-й, ул.. Аргунская, д. 4	Индивидуальные домовладения	50,011967	118,935265
111352	Забайкальский край, р-н. Приаргунский, с. Дурой 1-й, ул.. Аргунская, д. 40	Индивидуальные домовладения	50,011967	118,935265
111353	Забайкальский край, р-н. Приаргунский, с. Дурой 1-й, ул.. Аргунская, д. 41	Индивидуальные домовладения	50,011967	118,935265
111354	Забайкальский край, р-н. Приаргунский, с. Дурой 1-й, ул.. Аргунская, д. 5	Индивидуальные домовладения	50,011967	118,935265
111355	Забайкальский край, р-н. Приаргунский, с. Дурой 1-й, ул.. Аргунская, д. 6	Индивидуальные домовладения	50,011967	118,935265
111356	Забайкальский край, р-н. Приаргунский, с. Дурой 1-й, ул.. Аргунская, д. 7	Индивидуальные домовладения	50,011967	118,935265

№ п/п	Адрес	Вид	Широта	Долгота
111357	Забайкальский край, р-н. Приаргунский, с. Дурой 1-й, ул.. Аргунская, д. 8	Индивидуальные домовладения	50,011967	118,935265
111358	Забайкальский край, р-н. Приаргунский, с. Дурой 1-й, ул.. Аргунская, д. 9	Индивидуальные домовладения	50,011967	118,935265
111359	Забайкальский край, р-н. Борзинский, с. Усть-Озерная, ул. Зеленая, д. 53	Индивидуальные домовладения	50,702708	117,090924
111360	Забайкальский край, г. Чита, ул. 1-я Каштакская, д. 53	Индивидуальные домовладения	52,064425	113,490117
111361	Забайкальский край, р-н. Приаргунский, с. Дурой 1-й, ул.. Баженова, д. 11	Индивидуальные домовладения	50,011967	118,935265
111362	Забайкальский край, р-н. Приаргунский, с. Дурой 1-й, ул.. Баженова, д. 12	Индивидуальные домовладения	50,011967	118,935265
111363	Забайкальский край, р-н. Приаргунский, с. Дурой 1-й, ул.. Баженова, д. 13	Индивидуальные домовладения	50,011967	118,935265
111364	Забайкальский край, р-н. Приаргунский, с. Дурой 1-й, ул.. Баженова, д. 14	Индивидуальные домовладения	50,011967	118,935265
111365	Забайкальский край, р-н. Приаргунский, с. Дурой 1-й, ул.. Баженова, д. 17	Индивидуальные домовладения	50,011967	118,935265
111366	Забайкальский край, р-н. Приаргунский, с. Дурой 1-й, ул.. Баженова, д. 18	Индивидуальные домовладения	50,011967	118,935265
111367	Забайкальский край, р-н. Приаргунский, с. Дурой 1-й, ул.. Баженова, д. 19	Индивидуальные домовладения	50,011967	118,935265
111368	Забайкальский край, р-н. Приаргунский, с. Дурой 1-й, ул.. Баженова, д. 2	Индивидуальные домовладения	50,011967	118,935265
111369	Забайкальский край, р-н. Приаргунский, с. Дурой 1-й, ул.. Баженова, д. 22	Индивидуальные домовладения	50,011967	118,935265
111370	Забайкальский край, р-н. Приаргунский, с. Дурой 1-й, ул.. Баженова, д. 23	Индивидуальные домовладения	50,011967	118,935265
111371	Забайкальский край, р-н. Приаргунский, с. Дурой 1-й, ул.. Баженова, д. 24	Индивидуальные домовладения	50,011967	118,935265

№ п/п	Адрес	Вид	Широта	Долгота
111372	Забайкальский край, р-н. Приаргунский, с. Дурой 1-й, ул.. Баженова, д. 25	Индивидуальные домовладения	50,011967	118,935265
111373	Забайкальский край, р-н. Приаргунский, с. Дурой 1-й, ул.. Баженова, д. 27	Индивидуальные домовладения	50,011967	118,935265
111374	Забайкальский край, р-н. Приаргунский, с. Дурой 1-й, ул.. Баженова, д. 28	Индивидуальные домовладения	50,011967	118,935265
111375	Забайкальский край, р-н. Приаргунский, с. Дурой 1-й, ул.. Баженова, д. 3	Индивидуальные домовладения	50,011967	118,935265
111376	Забайкальский край, р-н. Приаргунский, с. Дурой 1-й, ул.. Баженова, д. 31	Индивидуальные домовладения	50,011967	118,935265
111377	Забайкальский край, р-н. Приаргунский, с. Дурой 1-й, ул.. Баженова, д. 32	Индивидуальные домовладения	50,011967	118,935265
111378	Забайкальский край, р-н. Приаргунский, с. Дурой 1-й, ул.. Баженова, д. 33	Индивидуальные домовладения	50,011967	118,935265
111379	Забайкальский край, р-н. Приаргунский, с. Дурой 1-й, ул.. Баженова, д. 34	Индивидуальные домовладения	50,011967	118,935265
111380	Забайкальский край, р-н. Приаргунский, с. Дурой 1-й, ул.. Баженова, д. 4	Индивидуальные домовладения	50,011967	118,935265
111381	Забайкальский край, р-н. Борзинский, с. Усть-Озерная, ул. Зеленая, д. 54	Индивидуальные домовладения	50,702708	117,090924
111382	Забайкальский край, р-н. Приаргунский, с. Дурой 1-й, ул.. Баженова, д. 6	Индивидуальные домовладения	50,011967	118,935265
111383	Забайкальский край, р-н. Приаргунский, с. Дурой 1-й, ул.. Баженова, д. 7	Индивидуальные домовладения	50,011967	118,935265
111384	Забайкальский край, р-н. Приаргунский, с. Дурой 1-й, ул.. Баженова, д. 9	Индивидуальные домовладения	50,011967	118,935265
111385	Забайкальский край, р-н. Приаргунский, с. Дурой 1-й, ул.. Дружбы, д. 1	Индивидуальные домовладения	50,011967	118,935265
111386	Забайкальский край, р-н. Приаргунский, с. Дурой 1-й, ул.. Дружбы, д. 11	Индивидуальные домовладения	50,011967	118,935265

№ п/п	Адрес	Вид	Широта	Долгота
111387	Забайкальский край, р-н. Приаргунский, с. Дурой 1-й, ул.. Дружбы, д. 12	Индивидуальные домовладения	50,011967	118,935265
111388	Забайкальский край, р-н. Приаргунский, с. Дурой 1-й, ул.. Дружбы, д. 13	Индивидуальные домовладения	50,011967	118,935265
111389	Забайкальский край, р-н. Приаргунский, с. Дурой 1-й, ул.. Дружбы, д. 14	Индивидуальные домовладения	50,011967	118,935265
111390	Забайкальский край, р-н. Приаргунский, с. Дурой 1-й, ул.. Дружбы, д. 15	Индивидуальные домовладения	50,011967	118,935265
111391	Забайкальский край, р-н. Приаргунский, с. Дурой 1-й, ул.. Дружбы, д. 16	Индивидуальные домовладения	50,011967	118,935265
111392	Забайкальский край, р-н. Приаргунский, с. Дурой 1-й, ул.. Дружбы, д. 17	Индивидуальные домовладения	50,011967	118,935265
111393	Забайкальский край, р-н. Приаргунский, с. Дурой 1-й, ул.. Дружбы, д. 18	Индивидуальные домовладения	50,011967	118,935265
111394	Забайкальский край, р-н. Приаргунский, с. Дурой 1-й, ул.. Дружбы, д. 19	Индивидуальные домовладения	50,011967	118,935265
111395	Забайкальский край, р-н. Приаргунский, с. Дурой 1-й, ул.. Дружбы, д. 2	Индивидуальные домовладения	50,011967	118,935265
111396	Забайкальский край, р-н. Приаргунский, с. Дурой 1-й, ул.. Дружбы, д. 22	Индивидуальные домовладения	50,011967	118,935265
111397	Забайкальский край, р-н. Приаргунский, с. Дурой 1-й, ул.. Дружбы, д. 23	Индивидуальные домовладения	50,011967	118,935265
111398	Забайкальский край, р-н. Приаргунский, с. Дурой 1-й, ул.. Дружбы, д. 24	Индивидуальные домовладения	50,011967	118,935265
111399	Забайкальский край, р-н. Приаргунский, с. Дурой 1-й, ул.. Дружбы, д. 3	Индивидуальные домовладения	50,011967	118,935265
111400	Забайкальский край, р-н. Приаргунский, с. Дурой 1-й, ул.. Дружбы, д. 4	Индивидуальные домовладения	50,011967	118,935265
111401	Забайкальский край, р-н. Приаргунский, с. Дурой 1-й, ул.. Дружбы, д. 6	Индивидуальные домовладения	50,011967	118,935265

№ п/п	Адрес	Вид	Широта	Долгота
111402	Забайкальский край, р-н. Приаргунский, с. Дурой 1-й, ул.. Дружбы, д. 7	Индивидуальные домовладения	50,011967	118,935265
111403	Забайкальский край, р-н. Борзинский, с. Усть-Озерная, ул. Зеленая, д. 55	Индивидуальные домовладения	50,702708	117,090924
111404	Забайкальский край, р-н. Приаргунский, с. Дурой 1-й, ул.. Набережная, д. 1	Индивидуальные домовладения	50,011967	118,935265
111405	Забайкальский край, р-н. Приаргунский, с. Дурой 1-й, ул.. Набережная, д. 10	Индивидуальные домовладения	50,011967	118,935265
111406	Забайкальский край, р-н. Приаргунский, с. Дурой 1-й, ул.. Набережная, д. 11	Индивидуальные домовладения	50,011967	118,935265
111407	Забайкальский край, р-н. Приаргунский, с. Дурой 1-й, ул.. Набережная, д. 14	Индивидуальные домовладения	50,011967	118,935265
111408	Забайкальский край, р-н. Приаргунский, с. Дурой 1-й, ул.. Набережная, д. 15	Индивидуальные домовладения	50,011967	118,935265
111409	Забайкальский край, р-н. Приаргунский, с. Дурой 1-й, ул.. Набережная, д. 16	Индивидуальные домовладения	50,011967	118,935265
111410	Забайкальский край, р-н. Приаргунский, с. Дурой 1-й, ул.. Набережная, д. 17	Индивидуальные домовладения	50,011967	118,935265
111411	Забайкальский край, р-н. Приаргунский, с. Дурой 1-й, ул.. Набережная, д. 18	Индивидуальные домовладения	50,011967	118,935265
111412	Забайкальский край, р-н. Приаргунский, с. Дурой 1-й, ул.. Набережная, д. 2	Индивидуальные домовладения	50,011967	118,935265
111413	Забайкальский край, р-н. Приаргунский, с. Дурой 1-й, ул.. Набережная, д. 21	Индивидуальные домовладения	50,011967	118,935265
111414	Забайкальский край, р-н. Приаргунский, с. Дурой 1-й, ул.. Набережная, д. 22	Индивидуальные домовладения	50,011967	118,935265
111415	Забайкальский край, р-н. Приаргунский, с. Дурой 1-й, ул.. Набережная, д. 23	Индивидуальные домовладения	50,011967	118,935265
111416	Забайкальский край, р-н. Приаргунский, с. Дурой 1-й, ул.. Набережная, д. 24	Индивидуальные домовладения	50,011967	118,935265

№ п/п	Адрес	Вид	Широта	Долгота
111417	Забайкальский край, р-н. Приаргунский, с. Дурой 1-й, ул.. Набережная, д. 25	Индивидуальные домовладения	50,011967	118,935265
111418	Забайкальский край, р-н. Приаргунский, с. Дурой 1-й, ул.. Набережная, д. 28	Индивидуальные домовладения	50,011967	118,935265
111419	Забайкальский край, р-н. Приаргунский, с. Дурой 1-й, ул.. Набережная, д. 3	Индивидуальные домовладения	50,011967	118,935265
111420	Забайкальский край, р-н. Приаргунский, с. Дурой 1-й, ул.. Набережная, д. 30	Индивидуальные домовладения	50,011967	118,935265
111421	Забайкальский край, р-н. Приаргунский, с. Дурой 1-й, ул.. Набережная, д. 31	Индивидуальные домовладения	50,011967	118,935265
111422	Забайкальский край, р-н. Приаргунский, с. Дурой 1-й, ул.. Набережная, д. 32	Индивидуальные домовладения	50,011967	118,935265
111423	Забайкальский край, р-н. Приаргунский, с. Дурой 1-й, ул.. Набережная, д. 33	Индивидуальные домовладения	50,011967	118,935265
111424	Забайкальский край, р-н. Борзинский, с. Усть-Озерная, ул. Зеленая, д. 6	Индивидуальные домовладения	50,702708	117,090924
111425	Забайкальский край, р-н. Приаргунский, с. Дурой 1-й, ул.. Набережная, д. 35	Индивидуальные домовладения	50,011967	118,935265
111426	Забайкальский край, р-н. Приаргунский, с. Дурой 1-й, ул.. Набережная, д. 5	Индивидуальные домовладения	50,011967	118,935265
111427	Забайкальский край, р-н. Приаргунский, с. Дурой 1-й, ул.. Набережная, д. 6	Индивидуальные домовладения	50,011967	118,935265
111428	Забайкальский край, р-н. Приаргунский, с. Дурой 1-й, ул.. Набережная, д. 8	Индивидуальные домовладения	50,011967	118,935265
111429	Забайкальский край, р-н. Приаргунский, с. Дурой 1-й, ул.. Набережная, д. 9	Индивидуальные домовладения	50,011967	118,935265
111430	Забайкальский край, р-н. Приаргунский, с. Дурой, ул. Аргунская, д. 44	Индивидуальные домовладения	50,01025	118,932668
111431	Забайкальский край, р-н. Приаргунский, с. Дурой, ул. Аргунская, д. 45	Индивидуальные домовладения	50,01025	118,932668

№ п/п	Адрес	Вид	Широта	Долгота
111432	Забайкальский край, р-н. Приаргунский, с. Дурой, ул. Аргунская, д. 46	Индивидуальные домовладения	50,01025	118,932668
111433	Забайкальский край, р-н. Приаргунский, с. Дурой, ул. Аргунская, д. 47	Индивидуальные домовладения	50,01025	118,932668
111434	Забайкальский край, р-н. Приаргунский, с. Дурой, ул. Аргунская, д. 48	Индивидуальные домовладения	50,01025	118,932668
111435	Забайкальский край, р-н. Приаргунский, с. Дурой, ул. Аргунская, д. 49	Индивидуальные домовладения	50,01025	118,932668
111436	Забайкальский край, р-н. Приаргунский, с. Дурой, ул. Аргунская, д. 50	Индивидуальные домовладения	50,01025	118,932668
111437	Забайкальский край, р-н. Приаргунский, с. Дурой, ул. Аргунская, д. 52	Индивидуальные домовладения	50,01025	118,932668
111438	Забайкальский край, р-н. Приаргунский, с. Дурой, ул. Аргунская, д. 53	Индивидуальные домовладения	50,01025	118,932668
111439	Забайкальский край, р-н. Приаргунский, с. Дурой, ул. Аргунская, д. 54	Индивидуальные домовладения	50,01025	118,932668
111440	Забайкальский край, р-н. Приаргунский, с. Дурой, ул. Аргунская, д. 55	Индивидуальные домовладения	50,01025	118,932668
111441	Забайкальский край, р-н. Приаргунский, с. Дурой, ул. Аргунская, д. 56	Индивидуальные домовладения	50,01025	118,932668
111442	Забайкальский край, р-н. Приаргунский, с. Дурой, ул. Аргунская, д. 57	Индивидуальные домовладения	50,01025	118,932668
111443	Забайкальский край, р-н. Приаргунский, с. Дурой, ул. Аргунская, д. 58	Индивидуальные домовладения	50,01025	118,932668
111444	Забайкальский край, р-н. Приаргунский, с. Дурой, ул. Аргунская, д. 59	Индивидуальные домовладения	50,01025	118,932668
111445	Забайкальский край, р-н. Приаргунский, с. Дурой, ул. Аргунская, д. 60	Индивидуальные домовладения	50,01025	118,932668
111446	Забайкальский край, р-н. Борзинский, с. Усть-Озерная, ул. Набережная, д. 1	Индивидуальные домовладения	50,703792	117,092604

№ п/п	Адрес	Вид	Широта	Долгота
111447	Забайкальский край, р-н. Приаргунский, с. Дурой, ул. Аргунская, д. 62	Индивидуальные домовладения	50,01025	118,932668
111448	Забайкальский край, р-н. Приаргунский, с. Дурой, ул. Аргунская, д. 63	Индивидуальные домовладения	50,01025	118,932668
111449	Забайкальский край, р-н. Приаргунский, с. Дурой, ул. Аргунская, д. 64	Индивидуальные домовладения	50,01025	118,932668
111450	Забайкальский край, р-н. Приаргунский, с. Дурой, ул. Аргунская, д. 65	Индивидуальные домовладения	50,01025	118,932668
111451	Забайкальский край, р-н. Приаргунский, с. Дурой, ул. Аргунская, д. 66	Индивидуальные домовладения	50,01025	118,932668
111452	Забайкальский край, р-н. Приаргунский, с. Дурой, ул. Аргунская, д. 70	Индивидуальные домовладения	50,01025	118,932668
111453	Забайкальский край, р-н. Приаргунский, с. Дурой, ул. Аргунская, д. 72	Индивидуальные домовладения	50,01025	118,932668
111454	Забайкальский край, р-н. Приаргунский, с. Дурой, ул. Баженова, д. 35	Индивидуальные домовладения	50,01025	118,932668
111455	Забайкальский край, р-н. Приаргунский, с. Дурой, ул. Баженова, д. 37	Индивидуальные домовладения	50,01025	118,932668
111456	Забайкальский край, р-н. Приаргунский, с. Дурой, ул. Баженова, д. 38	Индивидуальные домовладения	50,01025	118,932668
111457	Забайкальский край, р-н. Приаргунский, с. Дурой, ул. Баженова, д. 39	Индивидуальные домовладения	50,01025	118,932668
111458	Забайкальский край, р-н. Приаргунский, с. Дурой, ул. Баженова, д. 40	Индивидуальные домовладения	50,01025	118,932668
111459	Забайкальский край, р-н. Приаргунский, с. Дурой, ул. Баженова, д. 41	Индивидуальные домовладения	50,01025	118,932668
111460	Забайкальский край, р-н. Приаргунский, с. Дурой, ул. Баженова, д. 42	Индивидуальные домовладения	50,01025	118,932668
111461	Забайкальский край, р-н. Приаргунский, с. Дурой, ул. Баженова, д. 43	Индивидуальные домовладения	50,01025	118,932668

№ п/п	Адрес	Вид	Широта	Долгота
111462	Забайкальский край, р-н. Приаргунский, с. Дурой, ул. Баженова, д. 44	Индивидуальные домовладения	50,01025	118,932668
111463	Забайкальский край, р-н. Приаргунский, с. Дурой, ул. Баженова, д. 46	Индивидуальные домовладения	50,01025	118,932668
111464	Забайкальский край, р-н. Приаргунский, с. Дурой, ул. Дружбы, д. 25	Индивидуальные домовладения	50,01025	118,932668
111465	Забайкальский край, р-н. Приаргунский, с. Дурой, ул. Дружбы, д. 26	Индивидуальные домовладения	50,01025	118,932668
111466	Забайкальский край, р-н. Приаргунский, с. Дурой, ул. Дружбы, д. 27	Индивидуальные домовладения	50,01025	118,932668
111467	Забайкальский край, р-н. Приаргунский, с. Дурой, ул. Дружбы, д. 28	Индивидуальные домовладения	50,01025	118,932668
111468	Забайкальский край, р-н. Борзинский, с. Усть-Озерная, ул. Набережная, д. 10	Индивидуальные домовладения	50,703792	117,092604
111469	Забайкальский край, р-н. Приаргунский, с. Дурой, ул. Дружбы, д. 32	Индивидуальные домовладения	50,01025	118,932668
111470	Забайкальский край, р-н. Приаргунский, с. Дурой, ул. Дружбы, д. 33	Индивидуальные домовладения	50,01025	118,932668
111471	Забайкальский край, р-н. Приаргунский, с. Дурой, ул. Дружбы, д. 35	Индивидуальные домовладения	50,01025	118,932668
111472	Забайкальский край, р-н. Приаргунский, с. Дурой, ул. Дружбы, д. 36	Индивидуальные домовладения	50,01025	118,932668
111473	Забайкальский край, р-н. Приаргунский, с. Дурой, ул. Дружбы, д. 37	Индивидуальные домовладения	50,01025	118,932668
111474	Забайкальский край, р-н. Приаргунский, с. Дурой, ул. Дружбы, д. 38	Индивидуальные домовладения	50,01025	118,932668
111475	Забайкальский край, р-н. Приаргунский, с. Дурой, ул. Дружбы, д. 39	Индивидуальные домовладения	50,01025	118,932668
111476	Забайкальский край, р-н. Приаргунский, с. Дурой, ул. Дружбы, д. 40	Индивидуальные домовладения	50,01025	118,932668

№ п/п	Адрес	Вид	Широта	Долгота
111477	Забайкальский край, р-н. Приаргунский, с. Дурой, ул. Дружбы, д. 42	Индивидуальные домовладения	50,01025	118,932668
111478	Забайкальский край, р-н. Приаргунский, с. Дурой, ул. Набережная, д. 19	Индивидуальные домовладения	50,01025	118,932668
111479	Забайкальский край, р-н. Приаргунский, с. Дурой, ул. Набережная, д. 20	Индивидуальные домовладения	50,01025	118,932668
111480	Забайкальский край, р-н. Приаргунский, с. Дурой, ул. Набережная, д. 29	Индивидуальные домовладения	50,01025	118,932668
111481	Забайкальский край, р-н. Приаргунский, с. Дурой, ул. Набережная, д. 36	Индивидуальные домовладения	50,01025	118,932668
111482	Забайкальский край, р-н. Приаргунский, с. Дурой, ул. Набережная, д. 38	Индивидуальные домовладения	50,01025	118,932668
111483	Забайкальский край, р-н. Приаргунский, с. Дурой, ул. Набережная, д. 39	Индивидуальные домовладения	50,01025	118,932668
111484	Забайкальский край, р-н. Приаргунский, с. Дурой, ул. Набережная, д. 40	Индивидуальные домовладения	50,01025	118,932668
111485	Забайкальский край, р-н. Приаргунский, с. Дурой, ул. Набережная, д. 41	Индивидуальные домовладения	50,01025	118,932668
111486	Забайкальский край, р-н. Приаргунский, с. Дурой, ул. Набережная, д. 43	Индивидуальные домовладения	50,01025	118,932668
111487	Забайкальский край, р-н. Приаргунский, с. Дурой, ул. Набережная, д. 44	Индивидуальные домовладения	50,01025	118,932668
111488	Забайкальский край, р-н. Приаргунский, с. Дурой, ул. Набережная, д. 45	Индивидуальные домовладения	50,01025	118,932668
111489	Забайкальский край, р-н. Приаргунский, с. Дурой, ул. Набережная, д. 46	Индивидуальные домовладения	50,01025	118,932668
111490	Забайкальский край, р-н. Борзинский, с. Усть-Озерная, ул. Набережная, д. 11	Индивидуальные домовладения	50,703792	117,092604
111491	Забайкальский край, г. Чита, ул. 1-я Каштакская, д. 54	Индивидуальные домовладения	52,064425	113,490117

№ п/п	Адрес	Вид	Широта	Долгота
111492	Забайкальский край, р-н. Приаргунский, с. Дурой, ул. Набережная, д. 48	Индивидуальные домовладения	50,01025	118,932668
111493	Забайкальский край, р-н. Приаргунский, с. Дурой, ул. Набережная, д. 50	Индивидуальные домовладения	50,01025	118,932668
111494	Забайкальский край, р-н. Приаргунский, с. Дурой, ул. Набережная, д. 51	Индивидуальные домовладения	50,01025	118,932668
111495	Забайкальский край, р-н. Приаргунский, с. Дурой, ул. Набережная, д. 52	Индивидуальные домовладения	50,01025	118,932668
111496	Забайкальский край, р-н. Приаргунский, с. Дурой, ул. Набережная, д. 53	Индивидуальные домовладения	50,01025	118,932668
111497	Забайкальский край, р-н. Приаргунский, с. Дурой, ул. Набережная, д. 55	Индивидуальные домовладения	50,01025	118,932668
111498	Забайкальский край, р-н. Приаргунский, с. Дурой, ул. Набережная, д. 8а	Индивидуальные домовладения	50,01025	118,932668
111499	Забайкальский край, р-н. Приаргунский, с. Дурой, ул. Пограничная, д. 1	Индивидуальные домовладения	50,01025	118,932668
111500	Забайкальский край, р-н. Приаргунский, с. Дурой, ул. Пограничная, д. 10	Индивидуальные домовладения	50,01025	118,932668
111501	Забайкальский край, р-н. Приаргунский, с. Дурой, ул. Пограничная, д. 11	Индивидуальные домовладения	50,01025	118,932668
111502	Забайкальский край, р-н. Приаргунский, с. Дурой, ул. Пограничная, д. 12	Индивидуальные домовладения	50,01025	118,932668
111503	Забайкальский край, р-н. Приаргунский, с. Дурой, ул. Пограничная, д. 13	Индивидуальные домовладения	50,01025	118,932668
111504	Забайкальский край, р-н. Приаргунский, с. Дурой, ул. Пограничная, д. 14	Индивидуальные домовладения	50,01025	118,932668
111505	Забайкальский край, р-н. Приаргунский, с. Дурой, ул. Пограничная, д. 15	Индивидуальные домовладения	50,01025	118,932668
111506	Забайкальский край, р-н. Приаргунский, с. Дурой, ул. Пограничная, д. 17	Индивидуальные домовладения	50,01025	118,932668

№ п/п	Адрес	Вид	Широта	Долгота
111507	Забайкальский край, р-н. Приаргунский, с. Дурой, ул. Пограничная, д. 19	Индивидуальные домовладения	50,01025	118,932668
111508	Забайкальский край, р-н. Приаргунский, с. Дурой, ул. Пограничная, д. 2	Индивидуальные домовладения	50,01025	118,932668
111509	Забайкальский край, р-н. Приаргунский, с. Дурой, ул. Пограничная, д. 21	Индивидуальные домовладения	50,01025	118,932668
111510	Забайкальский край, р-н. Приаргунский, с. Дурой, ул. Пограничная, д. 3	Индивидуальные домовладения	50,01025	118,932668
111511	Забайкальский край, р-н. Приаргунский, с. Дурой, ул. Пограничная, д. 4	Индивидуальные домовладения	50,01025	118,932668
111512	Забайкальский край, р-н. Борзинский, с. Усть-Озерная, ул. Набережная, д. 12	Индивидуальные домовладения	50,703792	117,092604
111513	Забайкальский край, р-н. Приаргунский, с. Дурой, ул. Пограничная, д. 6	Индивидуальные домовладения	50,01025	118,932668
111514	Забайкальский край, р-н. Приаргунский, с. Дурой, ул. Пограничная, д. 7	Индивидуальные домовладения	50,01025	118,932668
111515	Забайкальский край, р-н. Приаргунский, с. Дурой, ул. Пограничная, д. 8	Индивидуальные домовладения	50,01025	118,932668
111516	Забайкальский край, р-н. Приаргунский, с. Дурой, ул. Пограничная, д. 9	Индивидуальные домовладения	50,01025	118,932668
111517	Забайкальский край, р-н. Приаргунский, пгт. Кличка, пер. Набережный, д. 5	Индивидуальные домовладения	50,442198	117,998294
111518	Забайкальский край, р-н. Приаргунский, пгт. Кличка, ул. Алешкова, д. 1	Индивидуальные домовладения	50,442198	117,998294
111519	Забайкальский край, р-н. Приаргунский, пгт. Кличка, ул. Алешкова, д. 11	Индивидуальные домовладения	50,442198	117,998294
111520	Забайкальский край, р-н. Приаргунский, пгт. Кличка, ул. Алешкова, д. 5	Индивидуальные домовладения	50,442198	117,998294
111521	Забайкальский край, р-н. Приаргунский, пгт. Кличка, ул. Алешкова, д. 7	Индивидуальные домовладения	50,442198	117,998294

№ п/п	Адрес	Вид	Широта	Долгота
111522	Забайкальский край, р-н. Приаргунский, пгт. Кличка, ул. Алешкова, д. 9	Индивидуальные домовладения	50,442198	117,998294
111523	Забайкальский край, р-н. Приаргунский, пгт. Кличка, ул. Гайдара, д. 12	Индивидуальные домовладения	50,442198	117,998294
111524	Забайкальский край, р-н. Приаргунский, пгт. Кличка, ул. Гаражная, д. 10	Индивидуальные домовладения	50,444057	117,999866
111525	Забайкальский край, р-н. Приаргунский, пгт. Кличка, ул. Гаражная, д. 11	Индивидуальные домовладения	50,444057	117,999866
111526	Забайкальский край, р-н. Приаргунский, пгт. Кличка, ул. Гаражная, д. 18	Индивидуальные домовладения	50,444057	117,999866
111527	Забайкальский край, р-н. Приаргунский, пгт. Кличка, ул. Гаражная, д. 19	Индивидуальные домовладения	50,444057	117,999866
111528	Забайкальский край, р-н. Приаргунский, пгт. Кличка, ул. Гаражная, д. 1а	Индивидуальные домовладения	50,444057	117,999866
111529	Забайкальский край, р-н. Приаргунский, пгт. Кличка, ул. Гаражная, д. 2	Индивидуальные домовладения	50,444057	117,999866
111530	Забайкальский край, р-н. Приаргунский, пгт. Кличка, ул. Гаражная, д. 24	Индивидуальные домовладения	50,444057	117,999866
111531	Забайкальский край, р-н. Приаргунский, пгт. Кличка, ул. Гаражная, д. 25	Индивидуальные домовладения	50,444057	117,999866
111532	Забайкальский край, р-н. Приаргунский, пгт. Кличка, ул. Гаражная, д. 28	Индивидуальные домовладения	50,444057	117,999866
111533	Забайкальский край, р-н. Приаргунский, пгт. Кличка, ул. Гаражная, д. 3	Индивидуальные домовладения	50,444057	117,999866
111534	Забайкальский край, р-н. Приаргунский, пгт. Кличка, ул. Гаражная, д. 30	Индивидуальные домовладения	50,444057	117,999866
111535	Забайкальский край, р-н. Приаргунский, пгт. Кличка, ул. Гаражная, д. 4	Индивидуальные домовладения	50,444057	117,999866
111536	Забайкальский край, р-н. Приаргунский, пгт. Кличка, ул. Гаражная, д. 6	Индивидуальные домовладения	50,444057	117,999866

№ п/п	Адрес	Вид	Широта	Долгота
111537	Забайкальский край, р-н. Приаргунский, пгт. Кличка, ул. Гаражная, д. 9	Индивидуальные домовладения	50,444057	117,999866
111538	Забайкальский край, р-н. Забайкальский, п/ст. Даурия, ул. Кавалерийская, д. 19	Индивидуальные домовладения		
111539	Забайкальский край, р-н. Приаргунский, пгт. Кличка, ул. Геологическая, д. 1	Индивидуальные домовладения	50,440328	117,994341
111540	Забайкальский край, р-н. Приаргунский, пгт. Кличка, ул. Геологическая, д. 11	Индивидуальные домовладения	50,440328	117,994341
111541	Забайкальский край, р-н. Приаргунский, пгт. Кличка, ул. Геологическая, д. 15	Индивидуальные домовладения	50,440328	117,994341
111542	Забайкальский край, р-н. Приаргунский, пгт. Кличка, ул. Геологическая, д. 17	Индивидуальные домовладения	50,440328	117,994341
111543	Забайкальский край, р-н. Приаргунский, пгт. Кличка, ул. Геологическая, д. 19	Индивидуальные домовладения	50,440328	117,994341
111544	Забайкальский край, р-н. Приаргунский, пгт. Кличка, ул. Геологическая, д. 1а	Индивидуальные домовладения	50,440328	117,994341
111545	Забайкальский край, р-н. Приаргунский, пгт. Кличка, ул. Геологическая, д. 21	Индивидуальные домовладения	50,440328	117,994341
111546	Забайкальский край, р-н. Приаргунский, пгт. Кличка, ул. Геологическая, д. 5	Индивидуальные домовладения	50,440328	117,994341
111547	Забайкальский край, р-н. Приаргунский, пгт. Кличка, ул. Геологическая, д. 7	Индивидуальные домовладения	50,440328	117,994341
111548	Забайкальский край, р-н. Приаргунский, пгт. Кличка, ул. Горняцкая, д. 1	Индивидуальные домовладения	50,442198	117,998294
111549	Забайкальский край, р-н. Приаргунский, пгт. Кличка, ул. Горняцкая, д. 2	Индивидуальные домовладения	50,442198	117,998294
111550	Забайкальский край, р-н. Приаргунский, пгт. Кличка, ул. Горняцкая, д. 3	Индивидуальные домовладения	50,442198	117,998294
111551	Забайкальский край, р-н. Приаргунский, пгт. Кличка, ул. Горняцкая, д. 4	Индивидуальные домовладения	50,442198	117,998294

№ п/п	Адрес	Вид	Широта	Долгота
111552	Забайкальский край, р-н. Приаргунский, пгт. Кличка, ул. Горняцкая, д. 5	Индивидуальные домовладения	50,442198	117,998294
111553	Забайкальский край, г. Чита, ул. 1-я Каштакская, д. 55	Индивидуальные домовладения	52,064425	113,490117
111554	Забайкальский край, р-н. Приаргунский, пгт. Кличка, ул. Железнодорожная, д. 2	Индивидуальные домовладения	50,442198	117,998294
111555	Забайкальский край, р-н. Борзинский, с. Усть-Озерная, ул. Набережная, д. 16	Индивидуальные домовладения	50,703792	117,092604
111556	Забайкальский край, р-н. Приаргунский, пгт. Кличка, ул. Железнодорожная, д. 3	Индивидуальные домовладения	50,442198	117,998294
111557	Забайкальский край, р-н. Приаргунский, пгт. Кличка, ул. Журавлева, д. 11	Индивидуальные домовладения	50,442198	117,998294
111558	Забайкальский край, р-н. Приаргунский, пгт. Кличка, ул. Журавлева, д. 13	Индивидуальные домовладения	50,442198	117,998294
111559	Забайкальский край, р-н. Приаргунский, пгт. Кличка, ул. Журавлева, д. 15	Индивидуальные домовладения	50,442198	117,998294
111560	Забайкальский край, р-н. Приаргунский, пгт. Кличка, ул. Журавлева, д. 16	Индивидуальные домовладения	50,442198	117,998294
111561	Забайкальский край, р-н. Приаргунский, пгт. Кличка, ул. Журавлева, д. 17	Индивидуальные домовладения	50,442198	117,998294
111562	Забайкальский край, р-н. Приаргунский, пгт. Кличка, ул. Журавлева, д. 18	Индивидуальные домовладения	50,442198	117,998294
111563	Забайкальский край, р-н. Приаргунский, пгт. Кличка, ул. Журавлева, д. 19	Индивидуальные домовладения	50,442198	117,998294
111564	Забайкальский край, р-н. Приаргунский, пгт. Кличка, ул. Журавлева, д. 2	Индивидуальные домовладения	50,442198	117,998294
111565	Забайкальский край, р-н. Приаргунский, пгт. Кличка, ул. Журавлева, д. 20	Индивидуальные домовладения	50,442198	117,998294
111566	Забайкальский край, р-н. Приаргунский, пгт. Кличка, ул. Журавлева, д. 22	Индивидуальные домовладения	50,442198	117,998294

№ п/п	Адрес	Вид	Широта	Долгота
111567	Забайкальский край, р-н. Приаргунский, пгт. Кличка, ул. Журавлева, д. 23	Индивидуальные домовладения	50,442198	117,998294
111568	Забайкальский край, р-н. Приаргунский, пгт. Кличка, ул. Журавлева, д. 27	Индивидуальные домовладения	50,442198	117,998294
111569	Забайкальский край, р-н. Приаргунский, пгт. Кличка, ул. Журавлева, д. 29	Индивидуальные домовладения	50,442198	117,998294
111570	Забайкальский край, р-н. Приаргунский, пгт. Кличка, ул. Журавлева, д. 3	Индивидуальные домовладения	50,442198	117,998294
111571	Забайкальский край, р-н. Приаргунский, пгт. Кличка, ул. Журавлева, д. 30	Индивидуальные домовладения	50,442198	117,998294
111572	Забайкальский край, р-н. Приаргунский, пгт. Кличка, ул. Журавлева, д. 31	Индивидуальные домовладения	50,442198	117,998294
111573	Забайкальский край, р-н. Приаргунский, пгт. Кличка, ул. Журавлева, д. 33	Индивидуальные домовладения	50,442198	117,998294
111574	Забайкальский край, р-н. Борзинский, с. Усть-Озерная, ул. Набережная, д. 5	Индивидуальные домовладения	50,703792	117,092604
111575	Забайкальский край, р-н. Приаргунский, пгт. Кличка, ул. Журавлева, д. 47	Индивидуальные домовладения	50,442198	117,998294
111576	Забайкальский край, р-н. Приаргунский, пгт. Кличка, ул. Журавлева, д. 49	Индивидуальные домовладения	50,442198	117,998294
111577	Забайкальский край, р-н. Приаргунский, пгт. Кличка, ул. Журавлева, д. 5	Индивидуальные домовладения	50,442198	117,998294
111578	Забайкальский край, р-н. Приаргунский, пгт. Кличка, ул. Журавлева, д. 7	Индивидуальные домовладения	50,442198	117,998294
111579	Забайкальский край, р-н. Приаргунский, пгт. Кличка, ул. Журавлева, д. 9	Индивидуальные домовладения	50,442198	117,998294
111580	Забайкальский край, р-н. Приаргунский, пгт. Кличка, ул. Качева, д. 16	Индивидуальные домовладения	50,442198	117,998294
111581	Забайкальский край, р-н. Приаргунский, пгт. Кличка, ул. Качева, д. 28	Индивидуальные домовладения	50,442198	117,998294

№ п/п	Адрес	Вид	Широта	Долгота
111582	Забайкальский край, р-н. Приаргунский, пгт. Кличка, ул. Качева, д. 54	Индивидуальные домовладения	50,442198	117,998294
111583	Забайкальский край, р-н. Приаргунский, пгт. Кличка, ул. Качева, д. 55	Индивидуальные домовладения	50,442198	117,998294
111584	Забайкальский край, р-н. Приаргунский, пгт. Кличка, ул. Качева, д. 60	Индивидуальные домовладения	50,442198	117,998294
111585	Забайкальский край, р-н. Приаргунский, пгт. Кличка, ул. Качева, д. 7	Индивидуальные домовладения	50,442198	117,998294
111586	Забайкальский край, р-н. Приаргунский, пгт. Кличка, ул. Качева, д. 88	Индивидуальные домовладения	50,442198	117,998294
111587	Забайкальский край, р-н. Приаргунский, пгт. Кличка, ул. Качева, д. 98	Индивидуальные домовладения	50,442198	117,998294
111588	Забайкальский край, р-н. Приаргунский, пгт. Кличка, ул. Колхозная, д. 2	Индивидуальные домовладения	50,442198	117,998294
111589	Забайкальский край, р-н. Приаргунский, пгт. Кличка, ул. Колхозная, д. 27	Индивидуальные домовладения	50,442198	117,998294
111590	Забайкальский край, р-н. Приаргунский, пгт. Кличка, ул. Колхозная, д. 33	Индивидуальные домовладения	50,442198	117,998294
111591	Забайкальский край, р-н. Приаргунский, пгт. Кличка, ул. Колхозная, д. 37а	Индивидуальные домовладения	50,442198	117,998294
111592	Забайкальский край, р-н. Приаргунский, пгт. Кличка, ул. Колхозная, д. 41	Индивидуальные домовладения	50,442198	117,998294
111593	Забайкальский край, р-н. Приаргунский, пгт. Кличка, ул. Колхозная, д. 44	Индивидуальные домовладения	50,442198	117,998294
111594	Забайкальский край, р-н. Приаргунский, пгт. Кличка, ул. Колхозная, д. 48	Индивидуальные домовладения	50,442198	117,998294
111595	Забайкальский край, р-н. Борзинский, с. Усть-Озерная, ул. Набережная, д. 8	Индивидуальные домовладения	50,703792	117,092604
111596	Забайкальский край, г. Чита, ул. 1-я Каштакская, д. 56	Индивидуальные домовладения	52,064425	113,490117

№ п/п	Адрес	Вид	Широта	Долгота
111597	Забайкальский край, р-н. Приаргунский, пгт. Кличка, ул. Колхозная, д. 55	Индивидуальные домовладения	50,442198	117,998294
111598	Забайкальский край, р-н. Приаргунский, пгт. Кличка, ул. Колхозная, д. 58	Индивидуальные домовладения	50,442198	117,998294
111599	Забайкальский край, р-н. Приаргунский, пгт. Кличка, ул. Колхозная, д. 62	Индивидуальные домовладения	50,442198	117,998294
111600	Забайкальский край, р-н. Приаргунский, пгт. Кличка, ул. Колхозная, д. 66а	Индивидуальные домовладения	50,442198	117,998294
111601	Забайкальский край, р-н. Приаргунский, пгт. Кличка, ул. Колхозная, д. 69	Индивидуальные домовладения	50,442198	117,998294
111602	Забайкальский край, р-н. Приаргунский, пгт. Кличка, ул. Колхозная, д. 70	Индивидуальные домовладения	50,442198	117,998294
111603	Забайкальский край, р-н. Приаргунский, пгт. Кличка, ул. Колхозная, д. 72	Индивидуальные домовладения	50,442198	117,998294
111604	Забайкальский край, р-н. Приаргунский, пгт. Кличка, ул. Колхозная, д. 73	Индивидуальные домовладения	50,442198	117,998294
111605	Забайкальский край, р-н. Приаргунский, пгт. Кличка, ул. Колхозная, д. 74	Индивидуальные домовладения	50,442198	117,998294
111606	Забайкальский край, р-н. Приаргунский, пгт. Кличка, ул. Колхозная, д. 76	Индивидуальные домовладения	50,442198	117,998294
111607	Забайкальский край, р-н. Приаргунский, пгт. Кличка, ул. Колхозная, д. 78	Индивидуальные домовладения	50,442198	117,998294
111608	Забайкальский край, р-н. Приаргунский, пгт. Кличка, ул. Колхозная, д. 9	Индивидуальные домовладения	50,442198	117,998294
111609	Забайкальский край, р-н. Приаргунский, пгт. Кличка, ул. Колхозная, д. 98	Индивидуальные домовладения	50,442198	117,998294
111610	Забайкальский край, р-н. Приаргунский, пгт. Кличка, ул. Кооперативная, д. 10	Индивидуальные домовладения	50,442198	117,998294
111611	Забайкальский край, р-н. Приаргунский, пгт. Кличка, ул. Кооперативная, д. 16	Индивидуальные домовладения	50,442198	117,998294

№ п/п	Адрес	Вид	Широта	Долгота
111612	Забайкальский край, р-н. Приаргунский, пгт. Кличка, ул. Кооперативная, д. 21	Индивидуальные домовладения	50,442198	117,998294
111613	Забайкальский край, р-н. Приаргунский, пгт. Кличка, ул. Кооперативная, д. 22	Индивидуальные домовладения	50,442198	117,998294
111614	Забайкальский край, р-н. Приаргунский, пгт. Кличка, ул. Кооперативная, д. 24	Индивидуальные домовладения	50,442198	117,998294
111615	Забайкальский край, р-н. Приаргунский, пгт. Кличка, ул. Кооперативная, д. 28	Индивидуальные домовладения	50,442198	117,998294
111616	Забайкальский край, р-н. Борзинский, с. Усть-Озерная, ул. Набережная, д. 9	Индивидуальные домовладения	50,703792	117,092604
111617	Забайкальский край, р-н. Приаргунский, пгт. Кличка, ул. Кооперативная, д. 38	Индивидуальные домовладения	50,442198	117,998294
111618	Забайкальский край, р-н. Приаргунский, пгт. Кличка, ул. Кооперативная, д. 42	Индивидуальные домовладения	50,442198	117,998294
111619	Забайкальский край, р-н. Приаргунский, пгт. Кличка, ул. Кооперативная, д. 47	Индивидуальные домовладения	50,442198	117,998294
111620	Забайкальский край, р-н. Приаргунский, пгт. Кличка, ул. Кооперативная, д. 48	Индивидуальные домовладения	50,442198	117,998294
111621	Забайкальский край, р-н. Приаргунский, пгт. Кличка, ул. Кооперативная, д. 54	Индивидуальные домовладения	50,442198	117,998294
111622	Забайкальский край, р-н. Приаргунский, пгт. Кличка, ул. Кооперативная, д. 55	Индивидуальные домовладения	50,442198	117,998294
111623	Забайкальский край, р-н. Приаргунский, пгт. Кличка, ул. Кооперативная, д. 59	Индивидуальные домовладения	50,442198	117,998294
111624	Забайкальский край, р-н. Приаргунский, пгт. Кличка, ул. Кооперативная, д. 64	Индивидуальные домовладения	50,442198	117,998294
111625	Забайкальский край, р-н. Приаргунский, пгт. Кличка, ул. Кооперативная, д. 67	Индивидуальные домовладения	50,442198	117,998294
111626	Забайкальский край, р-н. Приаргунский, пгт. Кличка, ул. Кооперативная, д. 69	Индивидуальные домовладения	50,442198	117,998294

№ п/п	Адрес	Вид	Широта	Долгота
111627	Забайкальский край, р-н. Приаргунский, пгт. Кличка, ул. Кооперативная, д. 73	Индивидуальные домовладения	50,442198	117,998294
111628	Забайкальский край, р-н. Приаргунский, пгт. Кличка, ул. Кооперативная, д. 8	Индивидуальные домовладения	50,442198	117,998294
111629	Забайкальский край, р-н. Приаргунский, пгт. Кличка, ул. Кооперативная, д. 81	Индивидуальные домовладения	50,442198	117,998294
111630	Забайкальский край, р-н. Забайкальский, п/ст. Даурия, ул. Кавалерийская, д. 20	Индивидуальные домовладения		
111631	Забайкальский край, р-н. Приаргунский, пгт. Кличка, ул. Кооперативная, д. 85	Индивидуальные домовладения	50,442198	117,998294
111632	Забайкальский край, р-н. Приаргунский, пгт. Кличка, ул. Лазо, д. 11	Индивидуальные домовладения	50,442198	117,998294
111633	Забайкальский край, р-н. Приаргунский, пгт. Кличка, ул. Лазо, д. 13	Индивидуальные домовладения	50,442198	117,998294
111634	Забайкальский край, р-н. Приаргунский, пгт. Кличка, ул. Лазо, д. 15	Индивидуальные домовладения	50,442198	117,998294
111635	Забайкальский край, р-н. Приаргунский, пгт. Кличка, ул. Лазо, д. 17	Индивидуальные домовладения	50,442198	117,998294
111636	Забайкальский край, р-н. Борзинский, с. Усть-Озерная, ул. Нагорная, д. 10	Индивидуальные домовладения	50,703792	117,092604
111637	Забайкальский край, г. Чита, ул. 1-я Читинская, д. 27	Индивидуальные домовладения	52,051994	113,48751
111638	Забайкальский край, р-н. Приаргунский, пгт. Кличка, ул. Лазо, д. 8	МКД	50,442198	117,998294
111639	Забайкальский край, р-н. Приаргунский, пгт. Кличка, ул. Лазо, д. 9	Индивидуальные домовладения	50,442198	117,998294
111640	Забайкальский край, р-н. Приаргунский, пгт. Кличка, ул. Ленина, д. 14	Индивидуальные домовладения	50,415142	118,006487
111641	Забайкальский край, р-н. Приаргунский, пгт. Кличка, ул. Ленина, д. 16	Индивидуальные домовладения	50,415142	118,006487

№ п/п	Адрес	Вид	Широта	Долгота
111642	Забайкальский край, р-н. Приаргунский, пгт. Кличка, ул. Ленина, д. 17	МКД	50,415142	118,006487
111643	Забайкальский край, р-н. Приаргунский, пгт. Кличка, ул. Ленина, д. 19	МКД	50,415142	118,006487
111644	Забайкальский край, р-н. Приаргунский, пгт. Кличка, ул. Ленина, д. 21	МКД	50,415142	118,006487
111645	Забайкальский край, р-н. Приаргунский, пгт. Кличка, ул. Мира, д. 10	Индивидуальные домовладения	50,442198	117,998294
111646	Забайкальский край, р-н. Приаргунский, пгт. Кличка, ул. Мира, д. 11	Индивидуальные домовладения	50,442198	117,998294
111647	Забайкальский край, р-н. Приаргунский, пгт. Кличка, ул. Мира, д. 13	Индивидуальные домовладения	50,442198	117,998294
111648	Забайкальский край, р-н. Приаргунский, пгт. Кличка, ул. Мира, д. 14	Индивидуальные домовладения	50,442198	117,998294
111649	Забайкальский край, р-н. Приаргунский, пгт. Кличка, ул. Мира, д. 16	Индивидуальные домовладения	50,442198	117,998294
111650	Забайкальский край, р-н. Приаргунский, пгт. Кличка, ул. Мира, д. 17	Индивидуальные домовладения	50,442198	117,998294
111651	Забайкальский край, р-н. Приаргунский, пгт. Кличка, ул. Мира, д. 19	Индивидуальные домовладения	50,442198	117,998294
111652	Забайкальский край, р-н. Приаргунский, пгт. Кличка, ул. Мира, д. 20	Индивидуальные домовладения	50,442198	117,998294
111653	Забайкальский край, р-н. Приаргунский, пгт. Кличка, ул. Мира, д. 5	Индивидуальные домовладения	50,442198	117,998294
111654	Забайкальский край, р-н. Приаргунский, пгт. Кличка, ул. Мира, д. 8	Индивидуальные домовладения	50,442198	117,998294
111655	Забайкальский край, р-н. Приаргунский, пгт. Кличка, ул. Мира, д. 9	Индивидуальные домовладения	50,442198	117,998294
111656	Забайкальский край, р-н. Приаргунский, пгт. Кличка, ул. Набережная, д. 33	Индивидуальные домовладения	50,442198	117,998294

№ п/п	Адрес	Вид	Широта	Долгота
111657	Забайкальский край, р-н. Приаргунский, пгт. Кличка, ул. Набережная, д. 9	Индивидуальные домовладения	50,442198	117,998294
111658	Забайкальский край, р-н. Борзинский, с. Усть-Озерная, ул. Нагорная, д. 11	Индивидуальные домовладения	50,703792	117,092604
111659	Забайкальский край, г. Чита, ул. 1-я Читинская, д. 27, корп. А	Индивидуальные домовладения	52,051976	113,487476
111660	Забайкальский край, р-н. Приаргунский, пгт. Кличка, ул. Нагорная, д. 10	Индивидуальные домовладения	50,445686	117,99197
111661	Забайкальский край, р-н. Приаргунский, пгт. Кличка, ул. Нагорная, д. 11	МКД	50,445686	117,99197
111662	Забайкальский край, р-н. Приаргунский, пгт. Кличка, ул. Нагорная, д. 14	Индивидуальные домовладения	50,445686	117,99197
111663	Забайкальский край, р-н. Приаргунский, пгт. Кличка, ул. Нагорная, д. 16	Индивидуальные домовладения	50,445686	117,99197
111664	Забайкальский край, р-н. Приаргунский, пгт. Кличка, ул. Нагорная, д. 2	Индивидуальные домовладения	50,445686	117,99197
111665	Забайкальский край, р-н. Приаргунский, пгт. Кличка, ул. Нагорная, д. 22	МКД	50,445686	117,99197
111666	Забайкальский край, р-н. Приаргунский, пгт. Кличка, ул. Нагорная, д. 28	МКД	50,445686	117,99197
111667	Забайкальский край, р-н. Приаргунский, пгт. Кличка, ул. Нагорная, д. 3	МКД	50,445686	117,99197
111668	Забайкальский край, р-н. Приаргунский, пгт. Кличка, ул. Нагорная, д. 33	МКД	50,445686	117,99197
111669	Забайкальский край, р-н. Приаргунский, пгт. Кличка, ул. Нагорная, д. 4	Индивидуальные домовладения	50,445686	117,99197
111670	Забайкальский край, р-н. Приаргунский, пгт. Кличка, ул. Нагорная, д. 5	МКД	50,445686	117,99197
111671	Забайкальский край, р-н. Приаргунский, пгт. Кличка, ул. Нагорная, д. 6	Индивидуальные домовладения	50,445686	117,99197

№ п/п	Адрес	Вид	Широта	Долгота
111672	Забайкальский край, р-н. Приаргунский, пгт. Кличка, ул. Нагорная, д. 7	МКД	50,445686	117,99197
111673	Забайкальский край, р-н. Приаргунский, пгт. Кличка, ул. Нагорная, д. 8	Индивидуальные домовладения	50,445686	117,99197
111674	Забайкальский край, р-н. Приаргунский, пгт. Кличка, ул. Новая 2-я, д. 1	Индивидуальные домовладения	50,442198	117,998294
111675	Забайкальский край, р-н. Приаргунский, пгт. Кличка, ул. Новая, д. 1	Индивидуальные домовладения	50,442198	117,998294
111676	Забайкальский край, р-н. Приаргунский, пгт. Кличка, ул. Новая, д. 10	Индивидуальные домовладения	50,442198	117,998294
111677	Забайкальский край, р-н. Приаргунский, пгт. Кличка, ул. Новая, д. 12	Индивидуальные домовладения	50,442198	117,998294
111678	Забайкальский край, р-н. Приаргунский, пгт. Кличка, ул. Новая, д. 14	Индивидуальные домовладения	50,442198	117,998294
111679	Забайкальский край, р-н. Борзинский, с. Усть-Озерная, ул. Нагорная, д. 12	Индивидуальные домовладения	50,703792	117,092604
111680	Забайкальский край, р-н. Приаргунский, пгт. Кличка, ул. Новая, д. 17	Индивидуальные домовладения	50,442198	117,998294
111681	Забайкальский край, р-н. Приаргунский, пгт. Кличка, ул. Новая, д. 19	Индивидуальные домовладения	50,442198	117,998294
111682	Забайкальский край, р-н. Приаргунский, пгт. Кличка, ул. Новая, д. 2	Индивидуальные домовладения	50,442198	117,998294
111683	Забайкальский край, р-н. Приаргунский, пгт. Кличка, ул. Новая, д. 20	Индивидуальные домовладения	50,442198	117,998294
111684	Забайкальский край, р-н. Приаргунский, пгт. Кличка, ул. Новая, д. 28	Индивидуальные домовладения	50,442198	117,998294
111685	Забайкальский край, р-н. Приаргунский, пгт. Кличка, ул. Новая, д. 3	Индивидуальные домовладения	50,442198	117,998294
111686	Забайкальский край, р-н. Приаргунский, пгт. Кличка, ул. Новая, д. 32	Индивидуальные домовладения	50,442198	117,998294

№ п/п	Адрес	Вид	Широта	Долгота
111687	Забайкальский край, р-н. Приаргунский, пгт. Кличка, ул. Новая, д. 5	Индивидуальные домовладения	50,442198	117,998294
111688	Забайкальский край, р-н. Приаргунский, пгт. Кличка, ул. Новая, д. 6	Индивидуальные домовладения	50,442198	117,998294
111689	Забайкальский край, р-н. Приаргунский, пгт. Кличка, ул. Новая, д. 7	Индивидуальные домовладения	50,442198	117,998294
111690	Забайкальский край, р-н. Приаргунский, пгт. Кличка, ул. Новая, д. 8	Индивидуальные домовладения	50,442198	117,998294
111691	Забайкальский край, р-н. Приаргунский, пгт. Кличка, ул. Новая, д. 9	Индивидуальные домовладения	50,442198	117,998294
111692	Забайкальский край, р-н. Забайкальский, п/ст. Даурия, ул. Кавалерийская, д. 24	Индивидуальные домовладения		
111693	Забайкальский край, р-н. Приаргунский, пгт. Кличка, ул. Октябрьская, д. 1	Индивидуальные домовладения	50,442198	117,998294
111694	Забайкальский край, р-н. Приаргунский, пгт. Кличка, ул. Октябрьская, д. 10	Индивидуальные домовладения	50,442198	117,998294
111695	Забайкальский край, р-н. Приаргунский, пгт. Кличка, ул. Октябрьская, д. 11	Индивидуальные домовладения	50,442198	117,998294
111696	Забайкальский край, р-н. Приаргунский, пгт. Кличка, ул. Октябрьская, д. 2	Индивидуальные домовладения	50,442198	117,998294
111697	Забайкальский край, р-н. Приаргунский, пгт. Кличка, ул. Октябрьская, д. 3	Индивидуальные домовладения	50,442198	117,998294
111698	Забайкальский край, р-н. Приаргунский, пгт. Кличка, ул. Октябрьская, д. 4	Индивидуальные домовладения	50,442198	117,998294
111699	Забайкальский край, р-н. Приаргунский, пгт. Кличка, ул. Октябрьская, д. 7	Индивидуальные домовладения	50,442198	117,998294
111700	Забайкальский край, р-н. Приаргунский, пгт. Кличка, ул. Первомайская, д. 1	Индивидуальные домовладения	50,442198	117,998294
111701	Забайкальский край, р-н. Приаргунский, пгт. Кличка, ул. Первомайская, д. 13	Индивидуальные домовладения	50,442198	117,998294

№ п/п	Адрес	Вид	Широта	Долгота
111702	Забайкальский край, р-н. Приаргунский, пгт. Кличка, ул. Первомайская, д. 15	Индивидуальные домовладения	50,442198	117,998294
111703	Забайкальский край, р-н. Приаргунский, пгт. Кличка, ул. Первомайская, д. 17	Индивидуальные домовладения	50,442198	117,998294
111704	Забайкальский край, р-н. Приаргунский, пгт. Кличка, ул. Первомайская, д. 21	Индивидуальные домовладения	50,442198	117,998294
111705	Забайкальский край, р-н. Приаргунский, пгт. Кличка, ул. Первомайская, д. 5	Индивидуальные домовладения	50,442198	117,998294
111706	Забайкальский край, р-н. Приаргунский, пгт. Кличка, ул. Первомайская, д. 7	Индивидуальные домовладения	50,442198	117,998294
111707	Забайкальский край, р-н. Забайкальский, п/ст. Даурия, ул. Кавалерийская, д. 3	Индивидуальные домовладения		
111708	Забайкальский край, р-н. Приаргунский, пгт. Кличка, ул. Погодаева, д. 10	Индивидуальные домовладения	50,442198	117,998294
111709	Забайкальский край, р-н. Приаргунский, пгт. Кличка, ул. Погодаева, д. 12	Индивидуальные домовладения	50,442198	117,998294
111710	Забайкальский край, р-н. Приаргунский, пгт. Кличка, ул. Погодаева, д. 13	Индивидуальные домовладения	50,442198	117,998294
111711	Забайкальский край, р-н. Приаргунский, пгт. Кличка, ул. Погодаева, д. 14	Индивидуальные домовладения	50,442198	117,998294
111712	Забайкальский край, р-н. Приаргунский, пгт. Кличка, ул. Погодаева, д. 3	Индивидуальные домовладения	50,442198	117,998294
111713	Забайкальский край, р-н. Приаргунский, пгт. Кличка, ул. Погодаева, д. 6	Индивидуальные домовладения	50,442198	117,998294
111714	Забайкальский край, р-н. Приаргунский, пгт. Кличка, ул. Погодаева, д. 8	Индивидуальные домовладения	50,442198	117,998294
111715	Забайкальский край, р-н. Приаргунский, пгт. Кличка, ул. Подгорная 1-я, д. 10	Индивидуальные домовладения	50,444281	117,990631
111716	Забайкальский край, р-н. Приаргунский, пгт. Кличка, ул. Подгорная 1-я, д. 11	Индивидуальные домовладения	50,444281	117,990631

№ п/п	Адрес	Вид	Широта	Долгота
111717	Забайкальский край, р-н. Приаргунский, пгт. Кличка, ул. Подгорная 1-я, д. 2	Индивидуальные домовладения	50,444281	117,990631
111718	Забайкальский край, р-н. Приаргунский, пгт. Кличка, ул. Подгорная 1-я, д. 3	Индивидуальные домовладения	50,444281	117,990631
111719	Забайкальский край, р-н. Приаргунский, пгт. Кличка, ул. Подгорная 1-я, д. 4	Индивидуальные домовладения	50,444281	117,990631
111720	Забайкальский край, р-н. Борзинский, с. Усть-Озерная, ул. Нагорная, д. 2	Индивидуальные домовладения	50,703792	117,092604
111721	Забайкальский край, р-н. Забайкальский, п/ст. Даурия, ул. Кавалерийская, д. 4	Индивидуальные домовладения		
111722	Забайкальский край, р-н. Приаргунский, пгт. Кличка, ул. Подгорная 1-я, д. 6	Индивидуальные домовладения	50,444281	117,990631
111723	Забайкальский край, р-н. Приаргунский, пгт. Кличка, ул. Подгорная 1-я, д. 9	Индивидуальные домовладения	50,444281	117,990631
111724	Забайкальский край, р-н. Приаргунский, пгт. Кличка, ул. Подгорная 2-я, д. 10	Индивидуальные домовладения	50,443185	117,989266
111725	Забайкальский край, р-н. Приаргунский, пгт. Кличка, ул. Подгорная 2-я, д. 19	Индивидуальные домовладения	50,443185	117,989266
111726	Забайкальский край, р-н. Приаргунский, пгт. Кличка, ул. Подгорная 2-я, д. 20	Индивидуальные домовладения	50,443185	117,989266
111727	Забайкальский край, р-н. Приаргунский, пгт. Кличка, ул. Подгорная 2-я, д. 21	Индивидуальные домовладения	50,443185	117,989266
111728	Забайкальский край, р-н. Приаргунский, пгт. Кличка, ул. Подгорная 2-я, д. 27	Индивидуальные домовладения	50,443185	117,989266
111729	Забайкальский край, р-н. Приаргунский, пгт. Кличка, ул. Подгорная 2-я, д. 6	Индивидуальные домовладения	50,443185	117,989266
111730	Забайкальский край, р-н. Приаргунский, пгт. Кличка, ул. Пономарева, д. 10	Индивидуальные домовладения	50,442198	117,998294
111731	Забайкальский край, р-н. Приаргунский, пгт. Кличка, ул. Пономарева, д. 12	Индивидуальные домовладения	50,442198	117,998294

№ п/п	Адрес	Вид	Широта	Долгота
111732	Забайкальский край, р-н. Приаргунский, пгт. Кличка, ул. Пономарева, д. 14	Индивидуальные домовладения	50,442198	117,998294
111733	Забайкальский край, р-н. Приаргунский, пгт. Кличка, ул. Пономарева, д. 15	Индивидуальные домовладения	50,442198	117,998294
111734	Забайкальский край, р-н. Приаргунский, пгт. Кличка, ул. Пономарева, д. 16	Индивидуальные домовладения	50,442198	117,998294
111735	Забайкальский край, р-н. Приаргунский, пгт. Кличка, ул. Пономарева, д. 17	Индивидуальные домовладения	50,442198	117,998294
111736	Забайкальский край, р-н. Приаргунский, пгт. Кличка, ул. Пономарева, д. 18	Индивидуальные домовладения	50,442198	117,998294
111737	Забайкальский край, р-н. Приаргунский, пгт. Кличка, ул. Пономарева, д. 19	Индивидуальные домовладения	50,442198	117,998294
111738	Забайкальский край, р-н. Приаргунский, пгт. Кличка, ул. Пономарева, д. 2	Индивидуальные домовладения	50,442198	117,998294
111739	Забайкальский край, р-н. Приаргунский, пгт. Кличка, ул. Пономарева, д. 21	Индивидуальные домовладения	50,442198	117,998294
111740	Забайкальский край, р-н. Приаргунский, пгт. Кличка, ул. Пономарева, д. 23	Индивидуальные домовладения	50,442198	117,998294
111741	Забайкальский край, р-н. Борзинский, с. Усть-Озерная, ул. Нагорная, д. 4	Индивидуальные домовладения	50,703792	117,092604
111742	Забайкальский край, г. Чита, ул. 1-я Читинская, д. 29	Индивидуальные домовладения	52,052652	113,487844
111743	Забайкальский край, р-н. Приаргунский, пгт. Кличка, ул. Пономарева, д. 25	Индивидуальные домовладения	50,442198	117,998294
111744	Забайкальский край, р-н. Забайкальский, п/ст. Даурия, ул. Кавалерийская, д. 6	Индивидуальные домовладения		
111745	Забайкальский край, р-н. Приаргунский, пгт. Кличка, ул. Пономарева, д. 27	Индивидуальные домовладения	50,442198	117,998294
111746	Забайкальский край, р-н. Приаргунский, пгт. Кличка, ул. Пономарева, д. 2а	Индивидуальные домовладения	50,442198	117,998294

№ п/п	Адрес	Вид	Широта	Долгота
111762	Забайкальский край, р-н. Борзинский, с. Усть-Озерная, ул. Нагорная, д. 5	Индивидуальные домовладения	50,703792	117,092604
111763	Забайкальский край, р-н. Приаргунский, пгт. Кличка, ул. Рабочая, д. 1б	Индивидуальные домовладения	50,442198	117,998294
111764	Забайкальский край, р-н. Приаргунский, пгт. Кличка, ул. Рабочая, д. 5	Индивидуальные домовладения	50,442198	117,998294
111765	Забайкальский край, р-н. Приаргунский, пгт. Кличка, ул. Рабочая, д. 9	Индивидуальные домовладения	50,442198	117,998294
111766	Забайкальский край, р-н. Приаргунский, пгт. Кличка, ул. Социалистическая, д. 11	Индивидуальные домовладения	50,442198	117,998294
111767	Забайкальский край, р-н. Приаргунский, пгт. Кличка, ул. Социалистическая, д. 13	Индивидуальные домовладения	50,442198	117,998294
111768	Забайкальский край, р-н. Приаргунский, пгт. Кличка, ул. Социалистическая, д. 15	Индивидуальные домовладения	50,442198	117,998294
111769	Забайкальский край, р-н. Приаргунский, пгт. Кличка, ул. Социалистическая, д. 17	Индивидуальные домовладения	50,442198	117,998294
111770	Забайкальский край, р-н. Приаргунский, пгт. Кличка, ул. Социалистическая, д. 19	Индивидуальные домовладения	50,442198	117,998294
111771	Забайкальский край, р-н. Приаргунский, пгт. Кличка, ул. Социалистическая, д. 2	Индивидуальные домовладения	50,442198	117,998294
111772	Забайкальский край, р-н. Приаргунский, пгт. Кличка, ул. Социалистическая, д. 21	Индивидуальные домовладения	50,442198	117,998294
111773	Забайкальский край, р-н. Приаргунский, пгт. Кличка, ул. Социалистическая, д. 23	Индивидуальные домовладения	50,442198	117,998294
111774	Забайкальский край, р-н. Приаргунский, пгт. Кличка, ул. Социалистическая, д. 25	Индивидуальные домовладения	50,442198	117,998294
111775	Забайкальский край, р-н. Приаргунский, пгт. Кличка, ул. Социалистическая, д. 27	Индивидуальные домовладения	50,442198	117,998294
111776	Забайкальский край, р-н. Приаргунский, пгт. Кличка, ул. Социалистическая, д. 29	Индивидуальные домовладения	50,442198	117,998294

№ п/п	Адрес	Вид	Широта	Долгота
111777	Забайкальский край, р-н. Приаргунский, пгт. Кличка, ул. Социалистическая, д. 41	МКД	50,442198	117,998294
111778	Забайкальский край, р-н. Приаргунский, пгт. Кличка, ул. Социалистическая, д. 47	МКД	50,442198	117,998294
111779	Забайкальский край, р-н. Приаргунский, пгт. Кличка, ул. Социалистическая, д. 5	Индивидуальные домовладения	50,442198	117,998294
111780	Забайкальский край, р-н. Приаргунский, пгт. Кличка, ул. Социалистическая, д. 51	Индивидуальные домовладения	50,442198	117,998294
111781	Забайкальский край, р-н. Борзинский, с. Усть-Озерная, ул. Нагорная, д. 6	Индивидуальные домовладения	50,703792	117,092604
111782	Забайкальский край, р-н. Приаргунский, пгт. Кличка, ул. Социалистическая, д. 7	Индивидуальные домовладения	50,442198	117,998294
111783	Забайкальский край, р-н. Приаргунский, пгт. Кличка, ул. Социалистическая, д. 9	Индивидуальные домовладения	50,442198	117,998294
111784	Забайкальский край, р-н. Приаргунский, пгт. Кличка, ул. Степная, д. 1	Индивидуальные домовладения	50,442198	117,998294
111785	Забайкальский край, р-н. Приаргунский, пгт. Кличка, ул. Степная, д. 2	Индивидуальные домовладения	50,442198	117,998294
111786	Забайкальский край, р-н. Приаргунский, пгт. Кличка, ул. Степная, д. 3	Индивидуальные домовладения	50,442198	117,998294
111787	Забайкальский край, р-н. Приаргунский, пгт. Кличка, ул. Степная, д. 4	Индивидуальные домовладения	50,442198	117,998294
111788	Забайкальский край, р-н. Приаргунский, пгт. Кличка, ул. Степная, д. 5	Индивидуальные домовладения	50,442198	117,998294
111789	Забайкальский край, р-н. Приаргунский, пгт. Кличка, ул. Терешковой, д. 10	МКД	50,442198	117,998294
111790	Забайкальский край, р-н. Приаргунский, пгт. Кличка, ул. Терешковой, д. 11	Индивидуальные домовладения	50,442198	117,998294
111791	Забайкальский край, р-н. Приаргунский, пгт. Кличка, ул. Терешковой, д. 13	Индивидуальные домовладения	50,442198	117,998294

№ п/п	Адрес	Вид	Широта	Долгота
111807	Забайкальский край, р-н. Приаргунский, пгт. Кличка, ул. Фрунзе, д. 3	Индивидуальные домовладения	50,442198	117,998294
111808	Забайкальский край, р-н. Приаргунский, пгт. Кличка, ул. Фрунзе, д. 4	Индивидуальные домовладения	50,442198	117,998294
111809	Забайкальский край, р-н. Приаргунский, пгт. Кличка, ул. Фрунзе, д. 5	Индивидуальные домовладения	50,442198	117,998294
111810	Забайкальский край, р-н. Приаргунский, пгт. Кличка, ул. Фрунзе, д. 7	Индивидуальные домовладения	50,442198	117,998294
111811	Забайкальский край, р-н. Приаргунский, пгт. Кличка, ул. Чапаева, д. 1	Индивидуальные домовладения	50,44416	117,987757
111812	Забайкальский край, р-н. Приаргунский, пгт. Кличка, ул. Чапаева, д. 13	Индивидуальные домовладения	50,444998	117,987254
111813	Забайкальский край, р-н. Приаргунский, пгт. Кличка, ул. Чапаева, д. 15	Индивидуальные домовладения	50,44416	117,987757
111814	Забайкальский край, р-н. Приаргунский, пгт. Кличка, ул. Чапаева, д. 2	Индивидуальные домовладения	50,44416	117,987757
111815	Забайкальский край, р-н. Приаргунский, пгт. Кличка, ул. Чапаева, д. 3	Индивидуальные домовладения	50,44416	117,987757
111816	Забайкальский край, р-н. Приаргунский, пгт. Кличка, ул. Шахтерская, д. 10	Индивидуальные домовладения	50,442198	117,998294
111817	Забайкальский край, р-н. Приаргунский, пгт. Кличка, ул. Шахтерская, д. 8	Индивидуальные домовладения	50,442198	117,998294
111818	Забайкальский край, р-н. Приаргунский, пгт. Кличка, ул. Школьная, д. 14	Индивидуальные домовладения	50,445485	117,991503
111819	Забайкальский край, р-н. Приаргунский, пгт. Кличка, ул. Школьная, д. 16	Индивидуальные домовладения	50,445485	117,991503
111820	Забайкальский край, р-н. Приаргунский, пгт. Кличка, ул. Школьная, д. 18	Индивидуальные домовладения	50,445485	117,991503
111821	Забайкальский край, р-н. Приаргунский, пгт. Кличка, ул. Школьная, д. 2	Индивидуальные домовладения	50,445485	117,991503

№ п/п	Адрес	Вид	Широта	Долгота
111822	Забайкальский край, р-н. Приаргунский, пгт. Кличка, ул. Школьная, д. 20	Индивидуальные домовладения	50,445485	117,991503
111823	Забайкальский край, р-н. Борзинский, с. Усть-Озерная, ул. Нагорная, д. 8	Индивидуальные домовладения	50,703792	117,092604
111824	Забайкальский край, р-н. Приаргунский, пгт. Кличка, ул. Школьная, д. 4	Индивидуальные домовладения	50,445485	117,991503
111825	Забайкальский край, р-н. Приаргунский, пгт. Кличка, ул. Школьная, д. 8	Индивидуальные домовладения	50,445485	117,991503
111826	Забайкальский край, р-н. Приаргунский, пгт. Кличка, ул. Шоферская, д. 10	Индивидуальные домовладения	50,442198	117,998294
111827	Забайкальский край, р-н. Приаргунский, пгт. Кличка, ул. Шоферская, д. 13	Индивидуальные домовладения	50,442198	117,998294
111828	Забайкальский край, р-н. Приаргунский, пгт. Кличка, ул. Шоферская, д. 14	Индивидуальные домовладения	50,442198	117,998294
111829	Забайкальский край, р-н. Приаргунский, пгт. Кличка, ул. Шоферская, д. 15	Индивидуальные домовладения	50,442198	117,998294
111830	Забайкальский край, р-н. Приаргунский, пгт. Кличка, ул. Шоферская, д. 17	Индивидуальные домовладения	50,442198	117,998294
111831	Забайкальский край, р-н. Приаргунский, пгт. Кличка, ул. Шоферская, д. 19	Индивидуальные домовладения	50,442198	117,998294
111832	Забайкальский край, р-н. Приаргунский, пгт. Кличка, ул. Шоферская, д. 2	Индивидуальные домовладения	50,442198	117,998294
111833	Забайкальский край, р-н. Приаргунский, пгт. Кличка, ул. Шоферская, д. 20	Индивидуальные домовладения	50,442198	117,998294
111834	Забайкальский край, р-н. Приаргунский, пгт. Кличка, ул. Шоферская, д. 21	Индивидуальные домовладения	50,442198	117,998294
111835	Забайкальский край, р-н. Приаргунский, пгт. Кличка, ул. Шоферская, д. 26	Индивидуальные домовладения	50,442198	117,998294
111836	Забайкальский край, р-н. Приаргунский, пгт. Кличка, ул. Шоферская, д. 28	Индивидуальные домовладения	50,442198	117,998294

№ п/п	Адрес	Вид	Широта	Долгота
111837	Забайкальский край, р-н. Приаргунский, пгт. Кличка, ул. Шоферская, д. 30	Индивидуальные домовладения	50,442198	117,998294
111838	Забайкальский край, р-н. Приаргунский, пгт. Кличка, ул. Шоферская, д. 35	Индивидуальные домовладения	50,442198	117,998294
111839	Забайкальский край, р-н. Приаргунский, пгт. Кличка, ул. Шоферская, д. 37	Индивидуальные домовладения	50,442198	117,998294
111840	Забайкальский край, р-н. Приаргунский, пгт. Кличка, ул. Шоферская, д. 5	Индивидуальные домовладения	50,442198	117,998294
111841	Забайкальский край, р-н. Приаргунский, пгт. Кличка, ул. Шоферская, д. 6	Индивидуальные домовладения	50,442198	117,998294
111842	Забайкальский край, р-н. Приаргунский, пгт. Кличка, ул. Шоферская, д. 7	Индивидуальные домовладения	50,442198	117,998294
111843	Забайкальский край, р-н. Приаргунский, пгт. Кличка, ул. Шоферская, д. 8	Индивидуальные домовладения	50,442198	117,998294
111844	Забайкальский край, р-н. Борзинский, с. Усть-Озерная, ул. Стадионная, д. 5	Индивидуальные домовладения	50,703792	117,092604
111845	Забайкальский край, р-н. Приаргунский, пгт. Кличка, ул. Юбилейная, д. 4	Индивидуальные домовладения	50,441625	117,994916
111846	Забайкальский край, р-н. Приаргунский, пгт. Кличка, ул. Юбилейная, д. 6	Индивидуальные домовладения	50,441625	117,994916
111847	Забайкальский край, р-н. Приаргунский, п. Молодёжный, ул. Будюмканская, д. 1	Индивидуальные домовладения	50,283739	118,990672
111848	Забайкальский край, р-н. Приаргунский, п. Молодёжный, ул. Будюмканская, д. 10	Индивидуальные домовладения	50,283739	118,990672
111849	Забайкальский край, р-н. Приаргунский, п. Молодёжный, ул. Будюмканская, д. 11	Индивидуальные домовладения	50,283739	118,990672
111850	Забайкальский край, р-н. Приаргунский, п. Молодёжный, ул. Будюмканская, д. 1а	Индивидуальные домовладения	50,283739	118,990672
111851	Забайкальский край, р-н. Приаргунский, п. Молодёжный, ул. Будюмканская, д. 3	Индивидуальные домовладения	50,283739	118,990672

№ п/п	Адрес	Вид	Широта	Долгота
111852	Забайкальский край, р-н. Приаргунский, п. Молодёжный, ул. Будюмканская, д. 4	Индивидуальные домовладения	50,283739	118,990672
111853	Забайкальский край, р-н. Приаргунский, п. Молодёжный, ул. Будюмканская, д. 5	Индивидуальные домовладения	50,283739	118,990672
111854	Забайкальский край, р-н. Приаргунский, п. Молодёжный, ул. Будюмканская, д. 6	Индивидуальные домовладения	50,283739	118,990672
111855	Забайкальский край, р-н. Приаргунский, п. Молодёжный, ул. Будюмканская, д. 7	Индивидуальные домовладения	50,283739	118,990672
111856	Забайкальский край, р-н. Приаргунский, п. Молодёжный, ул. Будюмканская, д. 8	Индивидуальные домовладения	50,283739	118,990672
111857	Забайкальский край, р-н. Приаргунский, п. Молодёжный, ул. Ветеранов, д. 1	Индивидуальные домовладения	50,283739	118,990672
111858	Забайкальский край, р-н. Приаргунский, п. Молодёжный, ул. Ветеранов, д. 2	Индивидуальные домовладения	50,283739	118,990672
111859	Забайкальский край, р-н. Приаргунский, п. Молодёжный, ул. Ветеранов, д. 4	Индивидуальные домовладения	50,283739	118,990672
111860	Забайкальский край, р-н. Приаргунский, п. Молодёжный, ул. Ветеранов, д. 5	Индивидуальные домовладения	50,283739	118,990672
111861	Забайкальский край, р-н. Приаргунский, п. Молодёжный, ул. Ветеранов, д. 6	Индивидуальные домовладения	50,283739	118,990672
111862	Забайкальский край, р-н. Приаргунский, п. Молодёжный, ул. Владимирская, д. 1	Индивидуальные домовладения	50,283739	118,990672
111863	Забайкальский край, р-н. Приаргунский, п. Молодёжный, ул. Владимирская, д. 10	Индивидуальные домовладения	50,283739	118,990672
111864	Забайкальский край, р-н. Приаргунский, п. Молодёжный, ул. Владимирская, д. 15	Индивидуальные домовладения	50,283739	118,990672
111865	Забайкальский край, р-н. Борзинский, с. Усть-Озерная, ул. Стадионная, д. 6	Индивидуальные домовладения	50,703792	117,092604
111866	Забайкальский край, р-н. Приаргунский, п. Молодёжный, ул. Владимирская, д. 16	Индивидуальные домовладения	50,283739	118,990672

№ п/п	Адрес	Вид	Широта	Долгота
111897	Забайкальский край, р-н. Приаргунский, п. Молодёжный, ул. Ленина, д. 9	Индивидуальные домовладения	50,283739	118,990672
111898	Забайкальский край, р-н. Приаргунский, п. Молодёжный, ул. Мира, д. 1	Индивидуальные домовладения	50,283739	118,990672
111899	Забайкальский край, р-н. Приаргунский, п. Молодёжный, ул. Мира, д. 10	Индивидуальные домовладения	50,283739	118,990672
111900	Забайкальский край, р-н. Приаргунский, п. Молодёжный, ул. Мира, д. 14	Индивидуальные домовладения	50,283739	118,990672
111901	Забайкальский край, р-н. Приаргунский, п. Молодёжный, ул. Мира, д. 15	Индивидуальные домовладения	50,283739	118,990672
111902	Забайкальский край, р-н. Приаргунский, п. Молодёжный, ул. Мира, д. 17	Индивидуальные домовладения	50,283739	118,990672
111903	Забайкальский край, р-н. Приаргунский, п. Молодёжный, ул. Мира, д. 19	Индивидуальные домовладения	50,283739	118,990672
111904	Забайкальский край, р-н. Приаргунский, п. Молодёжный, ул. Мира, д. 2	Индивидуальные домовладения	50,283739	118,990672
111905	Забайкальский край, р-н. Приаргунский, п. Молодёжный, ул. Мира, д. 23	Индивидуальные домовладения	50,283739	118,990672
111906	Забайкальский край, р-н. Борзинский, с. Усть-Озерная, ул. Стадионная, д. 8	Индивидуальные домовладения	50,703792	117,092604
111907	Забайкальский край, р-н. Приаргунский, п. Молодёжный, ул. Мира, д. 24	Индивидуальные домовладения	50,283739	118,990672
111908	Забайкальский край, р-н. Приаргунский, п. Молодёжный, ул. Мира, д. 29	Индивидуальные домовладения	50,283739	118,990672
111909	Забайкальский край, р-н. Приаргунский, п. Молодёжный, ул. Мира, д. 3	Индивидуальные домовладения	50,283739	118,990672
111910	Забайкальский край, р-н. Приаргунский, п. Молодёжный, ул. Мира, д. 31	Индивидуальные домовладения	50,283739	118,990672
111911	Забайкальский край, р-н. Приаргунский, п. Молодёжный, ул. Мира, д. 4	Индивидуальные домовладения	50,283739	118,990672

№ п/п	Адрес	Вид	Широта	Долгота
111927	Забайкальский край, р-н. Приаргунский, п. Молодёжный, ул. Нагорная, д. 28	Индивидуальные домовладения	50,283739	118,990672
111928	Забайкальский край, р-н. Приаргунский, п. Молодёжный, ул. Нагорная, д. 33	Индивидуальные домовладения	50,283739	118,990672
111929	Забайкальский край, р-н. Приаргунский, п. Молодёжный, ул. Нагорная, д. 37	Индивидуальные домовладения	50,283739	118,990672
111930	Забайкальский край, р-н. Приаргунский, п. Молодёжный, ул. Нагорная, д. 39	Индивидуальные домовладения	50,283739	118,990672
111931	Забайкальский край, р-н. Приаргунский, п. Молодёжный, ул. Нагорная, д. 40	Индивидуальные домовладения	50,283739	118,990672
111932	Забайкальский край, р-н. Приаргунский, п. Молодёжный, ул. Нагорная, д. 6	Индивидуальные домовладения	50,283739	118,990672
111933	Забайкальский край, р-н. Приаргунский, п. Молодёжный, ул. Новая, д. 1	Индивидуальные домовладения	50,283739	118,990672
111934	Забайкальский край, р-н. Забайкальский, п/ст. Даурия, ул. Карьерная, д. 1	Индивидуальные домовладения		
111935	Забайкальский край, р-н. Приаргунский, п. Молодёжный, ул. Новая, д. 10	Индивидуальные домовладения	50,283739	118,990672
111936	Забайкальский край, р-н. Приаргунский, п. Молодёжный, ул. Новая, д. 12	Индивидуальные домовладения	50,283739	118,990672
111937	Забайкальский край, р-н. Приаргунский, п. Молодёжный, ул. Новая, д. 15	Индивидуальные домовладения	50,283739	118,990672
111938	Забайкальский край, р-н. Приаргунский, п. Молодёжный, ул. Новая, д. 16	Индивидуальные домовладения	50,283739	118,990672
111939	Забайкальский край, р-н. Приаргунский, п. Молодёжный, ул. Новая, д. 18	Индивидуальные домовладения	50,283739	118,990672
111940	Забайкальский край, р-н. Приаргунский, п. Молодёжный, ул. Новая, д. 2	Индивидуальные домовладения	50,283739	118,990672
111941	Забайкальский край, р-н. Приаргунский, п. Молодёжный, ул. Новая, д. 20	Индивидуальные домовладения	50,283739	118,990672

№ п/п	Адрес	Вид	Широта	Долгота
111942	Забайкальский край, р-н. Приаргунский, п. Молодёжный, ул. Новая, д. 26	Индивидуальные домовладения	50,283739	118,990672
111943	Забайкальский край, р-н. Приаргунский, п. Молодёжный, ул. Новая, д. 28	Индивидуальные домовладения	50,283739	118,990672
111944	Забайкальский край, р-н. Приаргунский, п. Молодёжный, ул. Новая, д. 3	Индивидуальные домовладения	50,283739	118,990672
111945	Забайкальский край, р-н. Приаргунский, п. Молодёжный, ул. Новая, д. 30	Индивидуальные домовладения	50,283739	118,990672
111946	Забайкальский край, р-н. Приаргунский, п. Молодёжный, ул. Новая, д. 32	Индивидуальные домовладения	50,283739	118,990672
111947	Забайкальский край, р-н. Приаргунский, п. Молодёжный, ул. Новая, д. 6	Индивидуальные домовладения	50,283739	118,990672
111948	Забайкальский край, р-н. Борзинский, с. Усть-Озерная, ул. Школьная, д. 10	Индивидуальные домовладения	50,70244	117,09396
111949	Забайкальский край, р-н. Приаргунский, п. Молодёжный, ул. Новая, д. 8	Индивидуальные домовладения	50,283739	118,990672
111950	Забайкальский край, р-н. Приаргунский, п. Молодёжный, ул. Первомайская, д. 10	Индивидуальные домовладения	50,283739	118,990672
111951	Забайкальский край, р-н. Приаргунский, п. Молодёжный, ул. Первомайская, д. 10, литер а	Индивидуальные домовладения	50,283739	118,990672
111952	Забайкальский край, р-н. Приаргунский, п. Молодёжный, ул. Первомайская, д. 11	Индивидуальные домовладения	50,283739	118,990672
111953	Забайкальский край, р-н. Приаргунский, п. Молодёжный, ул. Первомайская, д. 11, строение 2	Индивидуальные домовладения	50,283739	118,990672
111954	Забайкальский край, р-н. Приаргунский, п. Молодёжный, ул. Первомайская, д. 12, строение 2	Индивидуальные домовладения	50,283739	118,990672
111955	Забайкальский край, р-н. Приаргунский, п. Молодёжный, ул. Первомайская, д. 13	Индивидуальные домовладения	50,283739	118,990672

№ п/п	Адрес	Вид	Широта	Долгота
111956	Забайкальский край, р-н. Приаргунский, п. Молодёжный, ул. Первомайская, д. 13, строение 2	Индивидуальные домовладения	50,283739	118,990672
111957	Забайкальский край, р-н. Приаргунский, п. Молодёжный, ул. Первомайская, д. 14	Индивидуальные домовладения	50,283739	118,990672
111958	Забайкальский край, р-н. Приаргунский, п. Молодёжный, ул. Первомайская, д. 2	Индивидуальные домовладения	50,283739	118,990672
111959	Забайкальский край, р-н. Приаргунский, п. Молодёжный, ул. Первомайская, д. 2, строение 2	Индивидуальные домовладения	50,283739	118,990672
111960	Забайкальский край, р-н. Приаргунский, п. Молодёжный, ул. Первомайская, д. 3	Индивидуальные домовладения	50,283739	118,990672
111961	Забайкальский край, р-н. Приаргунский, п. Молодёжный, ул. Первомайская, д. 4	Индивидуальные домовладения	50,283739	118,990672
111962	Забайкальский край, р-н. Приаргунский, п. Молодёжный, ул. Первомайская, д. 4, строение 2	Индивидуальные домовладения	50,283739	118,990672
111963	Забайкальский край, р-н. Приаргунский, п. Молодёжный, ул. Первомайская, д. 5, строение 2	Индивидуальные домовладения	50,283739	118,990672
111964	Забайкальский край, р-н. Приаргунский, п. Молодёжный, ул. Первомайская, д. 6	Индивидуальные домовладения	50,283739	118,990672
111965	Забайкальский край, р-н. Приаргунский, п. Молодёжный, ул. Полевая, д. 1	Индивидуальные домовладения	50,283739	118,990672
111966	Забайкальский край, р-н. Приаргунский, п. Молодёжный, ул. Первомайская, д. 7	Индивидуальные домовладения	50,283739	118,990672
111967	Забайкальский край, р-н. Приаргунский, п. Молодёжный, ул. Первомайская, д. 7, литер а	Индивидуальные домовладения	50,283739	118,990672
111968	Забайкальский край, р-н. Приаргунский, п. Молодёжный, ул. Первомайская, д. 7, строение 2	Индивидуальные домовладения	50,283739	118,990672

№ п/п	Адрес	Вид	Широта	Долгота
111969	Забайкальский край, р-н. Приаргунский, п. Молодёжный, ул. Первомайская, д. 8	Индивидуальные домовладения	50,283739	118,990672
111970	Забайкальский край, р-н. Приаргунский, п. Молодёжный, ул. Первомайская, д. 8, строение 2	Индивидуальные домовладения	50,283739	118,990672
111971	Забайкальский край, р-н. Приаргунский, п. Молодёжный, ул. Первомайская, д. 9	Индивидуальные домовладения	50,283739	118,990672
111972	Забайкальский край, р-н. Приаргунский, п. Молодёжный, ул. Пионерская, д. 11	Индивидуальные домовладения	50,289127	118,992199
111973	Забайкальский край, р-н. Приаргунский, п. Молодёжный, ул. Пионерская, д. 16	Индивидуальные домовладения	50,289127	118,992199
111974	Забайкальский край, р-н. Приаргунский, п. Молодёжный, ул. Пионерская, д. 18	Индивидуальные домовладения	50,289127	118,992199
111975	Забайкальский край, р-н. Приаргунский, п. Молодёжный, ул. Пионерская, д. 2	Индивидуальные домовладения	50,289127	118,992199
111976	Забайкальский край, р-н. Приаргунский, с. Бырка, пер. Почтовый, д. 2	Индивидуальные домовладения	50,644254	118,552303
111977	Забайкальский край, р-н. Приаргунский, п. Молодёжный, ул. Пионерская, д. 20	Индивидуальные домовладения	50,289127	118,992199
111978	Забайкальский край, р-н. Приаргунский, п. Молодёжный, ул. Пионерская, д. 23	Индивидуальные домовладения	50,289127	118,992199
111979	Забайкальский край, р-н. Приаргунский, п. Молодёжный, ул. Пионерская, д. 24	Индивидуальные домовладения	50,289127	118,992199
111980	Забайкальский край, р-н. Приаргунский, п. Молодёжный, ул. Пионерская, д. 26	Индивидуальные домовладения	50,289127	118,992199
111981	Забайкальский край, р-н. Приаргунский, п. Молодёжный, ул. Пионерская, д. 3	Индивидуальные домовладения	50,289127	118,992199
111982	Забайкальский край, р-н. Приаргунский, п. Молодёжный, ул. Пионерская, д. 31	Индивидуальные домовладения	50,289127	118,992199
111983	Забайкальский край, р-н. Приаргунский, п. Молодёжный, ул. Пионерская, д. 33	Индивидуальные домовладения	50,289127	118,992199

№ п/п	Адрес	Вид	Широта	Долгота
111984	Забайкальский край, р-н. Приаргунский, п. Молодёжный, ул. Пионерская, д. 37	Индивидуальные домовладения	50,289127	118,992199
111985	Забайкальский край, р-н. Приаргунский, п. Молодёжный, ул. Пионерская, д. 5	Индивидуальные домовладения	50,289127	118,992199
111986	Забайкальский край, р-н. Борзинский, с. Усть-Озерная, ул. Школьная, д. 12	Индивидуальные домовладения	50,70244	117,09396
111987	Забайкальский край, р-н. Приаргунский, п. Молодёжный, ул. Полевая, д. 7	Индивидуальные домовладения	50,283739	118,990672
111988	Забайкальский край, р-н. Приаргунский, п. Молодёжный, ул. Полевая, д. 8	Индивидуальные домовладения	50,283739	118,990672
111989	Забайкальский край, р-н. Приаргунский, п. Молодёжный, ул. Полевая, д. 9	Индивидуальные домовладения	50,283739	118,990672
111990	Забайкальский край, р-н. Приаргунский, п. Молодёжный, ул. Садовая, д. 1	Индивидуальные домовладения	50,283739	118,990672
111991	Забайкальский край, р-н. Приаргунский, п. Молодёжный, ул. Садовая, д. 2	Индивидуальные домовладения	50,283739	118,990672
111992	Забайкальский край, р-н. Приаргунский, п. Молодёжный, ул. Садовая, д. 3	Индивидуальные домовладения	50,283739	118,990672
111993	Забайкальский край, р-н. Приаргунский, п. Молодёжный, ул. Садовая, д. 4	Индивидуальные домовладения	50,283739	118,990672
111994	Забайкальский край, р-н. Приаргунский, п. Молодёжный, ул. Садовая, д. 5	Индивидуальные домовладения	50,283739	118,990672
111995	Забайкальский край, р-н. Приаргунский, п. Молодёжный, ул. Садовая, д. 6	Индивидуальные домовладения	50,283739	118,990672
111996	Забайкальский край, р-н. Приаргунский, п. Молодёжный, ул. Садовая, д. 7	Индивидуальные домовладения	50,283739	118,990672
111997	Забайкальский край, р-н. Приаргунский, п. Молодёжный, ул. Северная, д. 11	Индивидуальные домовладения	50,283739	118,990672
111998	Забайкальский край, р-н. Приаргунский, п. Молодёжный, ул. Северная, д. 12	Индивидуальные домовладения	50,283739	118,990672

№ п/п	Адрес	Вид	Широта	Долгота
112014	Забайкальский край, р-н. Приаргунский, п. Молодёжный, ул. Степная, д. 10	Индивидуальные домовладения	50,283739	118,990672
112015	Забайкальский край, р-н. Приаргунский, п. Молодёжный, ул. Степная, д. 11	Индивидуальные домовладения	50,283739	118,990672
112016	Забайкальский край, р-н. Приаргунский, п. Молодёжный, ул. Степная, д. 13	Индивидуальные домовладения	50,283739	118,990672
112017	Забайкальский край, р-н. Приаргунский, п. Молодёжный, ул. Степная, д. 17	Индивидуальные домовладения	50,283739	118,990672
112018	Забайкальский край, р-н. Приаргунский, п. Молодёжный, ул. Степная, д. 19	Индивидуальные домовладения	50,283739	118,990672
112019	Забайкальский край, р-н. Приаргунский, п. Молодёжный, ул. Степная, д. 1а	Индивидуальные домовладения	50,283739	118,990672
112020	Забайкальский край, р-н. Приаргунский, п. Молодёжный, ул. Степная, д. 1б	Индивидуальные домовладения	50,283739	118,990672
112021	Забайкальский край, р-н. Приаргунский, п. Молодёжный, ул. Степная, д. 2	Индивидуальные домовладения	50,283739	118,990672
112022	Забайкальский край, р-н. Приаргунский, п. Молодёжный, ул. Степная, д. 23	Индивидуальные домовладения	50,283739	118,990672
112023	Забайкальский край, р-н. Приаргунский, п. Молодёжный, ул. Степная, д. 25	Индивидуальные домовладения	50,283739	118,990672
112024	Забайкальский край, р-н. Приаргунский, п. Молодёжный, ул. Степная, д. 27	Индивидуальные домовладения	50,283739	118,990672
112025	Забайкальский край, р-н. Приаргунский, п. Молодёжный, ул. Степная, д. 2а	Индивидуальные домовладения	50,283739	118,990672
112026	Забайкальский край, р-н. Приаргунский, п. Молодёжный, ул. Степная, д. 2б	Индивидуальные домовладения	50,283739	118,990672
112027	Забайкальский край, р-н. Приаргунский, с. Улан, ул. Горная, д. 2	Индивидуальные домовладения	50,475992	118,928751
112028	Забайкальский край, р-н. Борзинский, с. Усть-Озерная, ул. Школьная, д. 15	Индивидуальные домовладения	50,70244	117,09396

№ п/п	Адрес	Вид	Широта	Долгота
112029	Забайкальский край, р-н. Приаргунский, п. Молодёжный, ул. Степная, д. 4	Индивидуальные домовладения	50,283739	118,990672
112030	Забайкальский край, р-н. Приаргунский, п. Молодёжный, ул. Степная, д. 4а	Индивидуальные домовладения	50,283739	118,990672
112031	Забайкальский край, р-н. Приаргунский, п. Молодёжный, ул. Степная, д. 5	Индивидуальные домовладения	50,283739	118,990672
112032	Забайкальский край, р-н. Приаргунский, п. Молодёжный, ул. Степная, д. 5а	Индивидуальные домовладения	50,283739	118,990672
112033	Забайкальский край, р-н. Приаргунский, п. Молодёжный, ул. Степная, д. 5, литер а	Индивидуальные домовладения	50,283739	118,990672
112034	Забайкальский край, р-н. Приаргунский, п. Молодёжный, ул. Степная, д. 5, строение 1	Индивидуальные домовладения	50,283739	118,990672
112035	Забайкальский край, р-н. Приаргунский, п. Молодёжный, ул. Степная, д. 6	Индивидуальные домовладения	50,283739	118,990672
112036	Забайкальский край, р-н. Приаргунский, п. Молодёжный, ул. Степная, д. 7	Индивидуальные домовладения	50,283739	118,990672
112037	Забайкальский край, р-н. Приаргунский, п. Молодёжный, ул. Степная, д. 8	Индивидуальные домовладения	50,283739	118,990672
112038	Забайкальский край, р-н. Приаргунский, п. Молодёжный, ул. Целинная, д. 1	Индивидуальные домовладения	50,283739	118,990672
112039	Забайкальский край, р-н. Приаргунский, п. Молодёжный, ул. Целинная, д. 11	Индивидуальные домовладения	50,283739	118,990672
112040	Забайкальский край, р-н. Приаргунский, п. Молодёжный, ул. Целинная, д. 12	Индивидуальные домовладения	50,283739	118,990672
112041	Забайкальский край, р-н. Приаргунский, п. Молодёжный, ул. Целинная, д. 14	Индивидуальные домовладения	50,283739	118,990672
112042	Забайкальский край, р-н. Приаргунский, п. Молодёжный, ул. Целинная, д. 15	Индивидуальные домовладения	50,283739	118,990672
112043	Забайкальский край, р-н. Приаргунский, п. Молодёжный, ул. Целинная, д. 17	Индивидуальные домовладения	50,283739	118,990672

№ п/п	Адрес	Вид	Широта	Долгота
112044	Забайкальский край, р-н. Приаргунский, п. Молодёжный, ул. Целинная, д. 2	Индивидуальные домовладения	50,283739	118,990672
112045	Забайкальский край, р-н. Приаргунский, п. Молодёжный, ул. Целинная, д. 20	Индивидуальные домовладения	50,283739	118,990672
112046	Забайкальский край, р-н. Приаргунский, п. Молодёжный, ул. Целинная, д. 21	Индивидуальные домовладения	50,283739	118,990672
112047	Забайкальский край, р-н. Приаргунский, п. Молодёжный, ул. Целинная, д. 22	Индивидуальные домовладения	50,283739	118,990672
112048	Забайкальский край, р-н. Приаргунский, с. Улан, ул. Горная, д. 20	Индивидуальные домовладения	50,475992	118,928751
112049	Забайкальский край, р-н. Борзинский, с. Усть-Озерная, ул. Школьная, д. 17	Индивидуальные домовладения	50,70244	117,09396
112050	Забайкальский край, р-н. Забайкальский, п/ст. Даурия, ул. Карьерная, д. 11	Индивидуальные домовладения		
112051	Забайкальский край, р-н. Забайкальский, п/ст. Даурия, ул. Карьерная, д. 2	Индивидуальные домовладения		
112052	Забайкальский край, р-н. Приаргунский, п. Молодёжный, ул. Целинная, д. 4	Индивидуальные домовладения	50,283739	118,990672
112053	Забайкальский край, р-н. Забайкальский, п/ст. Даурия, ул. Карьерная, д. 3	Индивидуальные домовладения		
112054	Забайкальский край, р-н. Забайкальский, п/ст. Даурия, ул. Карьерная, д. 4	Индивидуальные домовладения		
112055	Забайкальский край, р-н. Приаргунский, п. Молодёжный, ул. Целинная, д. 5	Индивидуальные домовладения	50,283739	118,990672
112056	Забайкальский край, р-н. Приаргунский, п. Молодёжный, ул. Целинная, д. 6	Индивидуальные домовладения	50,283739	118,990672
112057	Забайкальский край, р-н. Приаргунский, п. Молодёжный, ул. Целинная, д. 7	Индивидуальные домовладения	50,283739	118,990672
112058	Забайкальский край, р-н. Приаргунский, п. Молодёжный, ул. Целинная, д. 8	Индивидуальные домовладения	50,283739	118,990672

№ п/п	Адрес	Вид	Широта	Долгота
112059	Забайкальский край, р-н. Приаргунский, п. Молодёжный, ул. Целинная, д. 9	Индивидуальные домовладения	50,283739	118,990672
112060	Забайкальский край, р-н. Приаргунский, п. Молодёжный, ул. Школьная, д. 2	Индивидуальные домовладения	50,283739	118,990672
112061	Забайкальский край, р-н. Приаргунский, п. Молодёжный, ул. Школьная, д. 4	Индивидуальные домовладения	50,283739	118,990672
112062	Забайкальский край, р-н. Приаргунский, п. Молодёжный, ул. Юбилейная, д. 1	Индивидуальные домовладения	50,283739	118,990672
112063	Забайкальский край, р-н. Приаргунский, п. Молодёжный, ул. Юбилейная, д. 2	Индивидуальные домовладения	50,283739	118,990672
112064	Забайкальский край, р-н. Приаргунский, п. Молодёжный, ул. Юбилейная, д. 3	Индивидуальные домовладения	50,283739	118,990672
112065	Забайкальский край, р-н. Приаргунский, п. Молодёжный, ул. Юбилейная, д. 4	Индивидуальные домовладения	50,283739	118,990672
112066	Забайкальский край, р-н. Приаргунский, п. Молодёжный, ул. Юбилейная, д. 5	Индивидуальные домовладения	50,283739	118,990672
112067	Забайкальский край, р-н. Приаргунский, п. Молодёжный, ул. Юбилейная, д. 6	Индивидуальные домовладения	50,283739	118,990672
112068	Забайкальский край, р-н. Приаргунский, п. Молодёжный, ул. Юбилейная, д. 8	Индивидуальные домовладения	50,283739	118,990672
112069	Забайкальский край, р-н. Приаргунский, п. Молодёжный, ул. Юбилейная, д. 9	Индивидуальные домовладения	50,283739	118,990672
112070	Забайкальский край, р-н. Борзинский, с. Усть-Озерная, ул. Школьная, д. 18	Индивидуальные домовладения	50,70244	117,09396
112071	Забайкальский край, р-н. Забайкальский, п/ст. Даурия, ул. Карьерная, д. 5	Индивидуальные домовладения		
112072	Забайкальский край, р-н. Забайкальский, п/ст. Даурия, ул. Карьерная, д. 6	Индивидуальные домовладения		
112073	Забайкальский край, р-н. Приаргунский, п. Молодёжный, ул. Южная, д. 2	Индивидуальные домовладения	50,283739	118,990672

№ п/п	Адрес	Вид	Широта	Долгота
112074	Забайкальский край, р-н. Приаргунский, п. Молодёжный, ул. Южная, д. 3	Индивидуальные домовладения	50,283739	118,990672
112075	Забайкальский край, р-н. Приаргунский, п. Молодёжный, ул. Южная, д. 5	Индивидуальные домовладения	50,283739	118,990672
112076	Забайкальский край, р-н. Приаргунский, п. Молодёжный, ул. Южная, д. 7	Индивидуальные домовладения	50,283739	118,990672
112077	Забайкальский край, р-н. Приаргунский, п. Молодёжный, ул. Южная, д. 8	Индивидуальные домовладения	50,283739	118,990672
112078	Забайкальский край, р-н. Приаргунский, п. Молодёжный, ул. Южная, д. 9	Индивидуальные домовладения	50,283739	118,990672
112079	Забайкальский край, р-н. Приаргунский, с. Зоргол, ул. Ленина, д. 15	Индивидуальные домовладения	50,605557	119,270811
112080	Забайкальский край, р-н. Приаргунский, с. Зоргол, ул. Ленина, д. 19	Индивидуальные домовладения	50,605557	119,270811
112081	Забайкальский край, р-н. Приаргунский, с. Зоргол, ул. Ленина, д. 21	Индивидуальные домовладения	50,605557	119,270811
112082	Забайкальский край, р-н. Приаргунский, с. Зоргол, ул. Ленина, д. 22	Индивидуальные домовладения	50,605557	119,270811
112083	Забайкальский край, р-н. Приаргунский, с. Зоргол, ул. Ленина, д. 25	Индивидуальные домовладения	50,605557	119,270811
112084	Забайкальский край, р-н. Приаргунский, с. Зоргол, ул. Ленина, д. 26	Индивидуальные домовладения	50,605557	119,270811
112085	Забайкальский край, р-н. Приаргунский, с. Зоргол, ул. Ленина, д. 27	Индивидуальные домовладения	50,605557	119,270811
112086	Забайкальский край, р-н. Приаргунский, с. Зоргол, ул. Ленина, д. 28	Индивидуальные домовладения	50,605557	119,270811
112087	Забайкальский край, р-н. Приаргунский, с. Зоргол, ул. Ленина, д. 30	Индивидуальные домовладения	50,605557	119,270811
112088	Забайкальский край, р-н. Приаргунский, с. Зоргол, ул. Ленина, д. 31	Индивидуальные домовладения	50,605557	119,270811

№ п/п	Адрес	Вид	Широта	Долгота
112089	Забайкальский край, р-н. Приаргунский, с. Зоргол, ул. Ленина, д. 32	Индивидуальные домовладения	50,605557	119,270811
112090	Забайкальский край, р-н. Приаргунский, с. Зоргол, ул. Ленина, д. 33	Индивидуальные домовладения	50,605557	119,270811
112091	Забайкальский край, р-н. Приаргунский, с. Зоргол, ул. Ленина, д. 34	Индивидуальные домовладения	50,605557	119,270811
112092	Забайкальский край, р-н. Борзинский, с. Усть-Озерная, ул. Школьная, д. 24	Индивидуальные домовладения	50,70244	117,09396
112093	Забайкальский край, р-н. Приаргунский, с. Зоргол, ул. Ленина, д. 38	Индивидуальные домовладения	50,605557	119,270811
112094	Забайкальский край, р-н. Приаргунский, с. Зоргол, ул. Ленина, д. 39	Индивидуальные домовладения	50,605557	119,270811
112095	Забайкальский край, р-н. Приаргунский, с. Зоргол, ул. Ленина, д. 40	Индивидуальные домовладения	50,605557	119,270811
112096	Забайкальский край, р-н. Приаргунский, с. Зоргол, ул. Ленина, д. 41	Индивидуальные домовладения	50,605557	119,270811
112097	Забайкальский край, р-н. Приаргунский, с. Зоргол, ул. Ленина, д. 42	Индивидуальные домовладения	50,605557	119,270811
112098	Забайкальский край, р-н. Приаргунский, с. Зоргол, ул. Ленина, д. 43	Индивидуальные домовладения	50,605557	119,270811
112099	Забайкальский край, р-н. Приаргунский, с. Зоргол, ул. Ленина, д. 47	Индивидуальные домовладения	50,605557	119,270811
112100	Забайкальский край, р-н. Приаргунский, с. Зоргол, ул. Ленина, д. 48	Индивидуальные домовладения	50,605557	119,270811
112101	Забайкальский край, р-н. Приаргунский, с. Зоргол, ул. Ленина, д. 50	Индивидуальные домовладения	50,605557	119,270811
112102	Забайкальский край, р-н. Приаргунский, с. Зоргол, ул. Ленина, д. 51	Индивидуальные домовладения	50,605557	119,270811
112103	Забайкальский край, р-н. Приаргунский, с. Зоргол, ул. Ленина, д. 52	Индивидуальные домовладения	50,605557	119,270811

№ п/п	Адрес	Вид	Широта	Долгота
112104	Забайкальский край, р-н. Приаргунский, с. Зоргол, ул. Ленина, д. 54	Индивидуальные домовладения	50,605557	119,270811
112105	Забайкальский край, р-н. Приаргунский, с. Зоргол, ул. Ленина, д. 55	Индивидуальные домовладения	50,605557	119,270811
112106	Забайкальский край, р-н. Приаргунский, с. Зоргол, ул. Ленина, д. 56	Индивидуальные домовладения	50,605557	119,270811
112107	Забайкальский край, р-н. Приаргунский, с. Зоргол, ул. Ленина, д. 58	Индивидуальные домовладения	50,605557	119,270811
112108	Забайкальский край, р-н. Приаргунский, с. Зоргол, ул. Ленина, д. 61	Индивидуальные домовладения	50,605557	119,270811
112109	Забайкальский край, р-н. Приаргунский, с. Зоргол, ул. Ленина, д. 62	Индивидуальные домовладения	50,605557	119,270811
112110	Забайкальский край, р-н. Приаргунский, с. Зоргол, ул. Ленина, д. 63	Индивидуальные домовладения	50,605557	119,270811
112111	Забайкальский край, р-н. Приаргунский, с. Зоргол, ул. Ленина, д. 64	Индивидуальные домовладения	50,605557	119,270811
112112	Забайкальский край, р-н. Приаргунский, с. Зоргол, ул. Ленина, д. 65	Индивидуальные домовладения	50,605557	119,270811
112113	Забайкальский край, р-н. Приаргунский, с. Зоргол, ул. Ленина, д. 66	Индивидуальные домовладения	50,605557	119,270811
112114	Забайкальский край, р-н. Борзинский, с. Усть-Озерная, ул. Школьная, д. 28	Индивидуальные домовладения	50,70244	117,09396
112115	Забайкальский край, г. Чита, ул. 2-я Геодезическая, д. 38а	Индивидуальные домовладения	52,0626949	113,4738198
112116	Забайкальский край, р-н. Приаргунский, с. Зоргол, ул. Ленина, д. 69	Индивидуальные домовладения	50,605557	119,270811
112117	Забайкальский край, р-н. Приаргунский, с. Зоргол, ул. Ленина, д. 71	Индивидуальные домовладения	50,605557	119,270811
112118	Забайкальский край, р-н. Приаргунский, с. Зоргол, ул. Ленина, д. 72	Индивидуальные домовладения	50,605557	119,270811

№ п/п	Адрес	Вид	Широта	Долгота
112119	Забайкальский край, р-н. Приаргунский, с. Зоргол, ул. Пешкова, д. 10	Индивидуальные домовладения	50,605557	119,270811
112120	Забайкальский край, р-н. Приаргунский, с. Зоргол, ул. Пешкова, д. 11	Индивидуальные домовладения	50,605557	119,270811
112121	Забайкальский край, р-н. Приаргунский, с. Зоргол, ул. Пешкова, д. 12	Индивидуальные домовладения	50,605557	119,270811
112122	Забайкальский край, р-н. Приаргунский, с. Зоргол, ул. Пешкова, д. 15	Индивидуальные домовладения	50,605557	119,270811
112123	Забайкальский край, р-н. Приаргунский, с. Зоргол, ул. Пешкова, д. 18	Индивидуальные домовладения	50,605557	119,270811
112124	Забайкальский край, р-н. Приаргунский, с. Зоргол, ул. Пешкова, д. 2	Индивидуальные домовладения	50,605557	119,270811
112125	Забайкальский край, р-н. Приаргунский, с. Зоргол, ул. Пешкова, д. 20	Индивидуальные домовладения	50,605557	119,270811
112126	Забайкальский край, р-н. Приаргунский, с. Зоргол, ул. Пешкова, д. 21	Индивидуальные домовладения	50,605557	119,270811
112127	Забайкальский край, р-н. Приаргунский, с. Зоргол, ул. Пешкова, д. 22	Индивидуальные домовладения	50,605557	119,270811
112128	Забайкальский край, р-н. Приаргунский, с. Зоргол, ул. Пешкова, д. 23	Индивидуальные домовладения	50,605557	119,270811
112129	Забайкальский край, р-н. Приаргунский, с. Зоргол, ул. Пешкова, д. 24	Индивидуальные домовладения	50,605557	119,270811
112130	Забайкальский край, р-н. Приаргунский, с. Зоргол, ул. Пешкова, д. 26	Индивидуальные домовладения	50,605557	119,270811
112131	Забайкальский край, р-н. Приаргунский, с. Зоргол, ул. Пешкова, д. 27	Индивидуальные домовладения	50,605557	119,270811
112132	Забайкальский край, р-н. Приаргунский, с. Зоргол, ул. Пешкова, д. 28	Индивидуальные домовладения	50,605557	119,270811
112133	Забайкальский край, р-н. Приаргунский, с. Зоргол, ул. Пешкова, д. 29	Индивидуальные домовладения	50,605557	119,270811

№ п/п	Адрес	Вид	Широта	Долгота
112134	Забайкальский край, р-н. Приаргунский, с. Зоргол, ул. Пешкова, д. 30	Индивидуальные домовладения	50,605557	119,270811
112135	Забайкальский край, р-н. Приаргунский, с. Зоргол, ул. Пешкова, д. 31	Индивидуальные домовладения	50,605557	119,270811
112136	Забайкальский край, р-н. Приаргунский, с. Зоргол, ул. Пешкова, д. 34	Индивидуальные домовладения	50,605557	119,270811
112137	Забайкальский край, р-н. Борзинский, с. Усть-Озерная, ул. Школьная, д. 30	Индивидуальные домовладения	50,70244	117,09396
112138	Забайкальский край, р-н. Приаргунский, с. Зоргол, ул. Пешкова, д. 35	Индивидуальные домовладения	50,605557	119,270811
112139	Забайкальский край, р-н. Приаргунский, с. Зоргол, ул. Пешкова, д. 36	Индивидуальные домовладения	50,605557	119,270811
112140	Забайкальский край, р-н. Приаргунский, с. Зоргол, ул. Пешкова, д. 37	Индивидуальные домовладения	50,605557	119,270811
112141	Забайкальский край, р-н. Приаргунский, с. Зоргол, ул. Пешкова, д. 38	Индивидуальные домовладения	50,605557	119,270811
112142	Забайкальский край, р-н. Приаргунский, с. Зоргол, ул. Пешкова, д. 39	Индивидуальные домовладения	50,605557	119,270811
112143	Забайкальский край, р-н. Приаргунский, с. Зоргол, ул. Пешкова, д. 4	Индивидуальные домовладения	50,605557	119,270811
112144	Забайкальский край, р-н. Приаргунский, с. Зоргол, ул. Пешкова, д. 41	Индивидуальные домовладения	50,605557	119,270811
112145	Забайкальский край, р-н. Приаргунский, с. Зоргол, ул. Пешкова, д. 42	Индивидуальные домовладения	50,605557	119,270811
112146	Забайкальский край, р-н. Приаргунский, с. Зоргол, ул. Пешкова, д. 43	Индивидуальные домовладения	50,605557	119,270811
112147	Забайкальский край, р-н. Приаргунский, с. Зоргол, ул. Пешкова, д. 44	Индивидуальные домовладения	50,605557	119,270811
112148	Забайкальский край, р-н. Приаргунский, с. Зоргол, ул. Пешкова, д. 45	Индивидуальные домовладения	50,605557	119,270811

№ п/п	Адрес	Вид	Широта	Долгота
112149	Забайкальский край, р-н. Приаргунский, с. Зоргол, ул. Пешкова, д. 46	Индивидуальные домовладения	50,605557	119,270811
112150	Забайкальский край, р-н. Приаргунский, с. Зоргол, ул. Пешкова, д. 5	Индивидуальные домовладения	50,605557	119,270811
112151	Забайкальский край, р-н. Приаргунский, с. Зоргол, ул. Пешкова, д. 50	Индивидуальные домовладения	50,605557	119,270811
112152	Забайкальский край, р-н. Приаргунский, с. Зоргол, ул. Пешкова, д. 52	Индивидуальные домовладения	50,605557	119,270811
112153	Забайкальский край, р-н. Приаргунский, с. Зоргол, ул. Пешкова, д. 56	Индивидуальные домовладения	50,605557	119,270811
112154	Забайкальский край, р-н. Приаргунский, с. Зоргол, ул. Пешкова, д. 6	Индивидуальные домовладения	50,605557	119,270811
112155	Забайкальский край, р-н. Приаргунский, с. Зоргол, ул. Пешкова, д. 60	Индивидуальные домовладения	50,605557	119,270811
112156	Забайкальский край, р-н. Приаргунский, с. Зоргол, ул. Пешкова, д. 62	Индивидуальные домовладения	50,605557	119,270811
112157	Забайкальский край, р-н. Приаргунский, с. Зоргол, ул. Пешкова, д. 64	Индивидуальные домовладения	50,605557	119,270811
112158	Забайкальский край, р-н. Приаргунский, с. Зоргол, ул. Пешкова, д. 7	Индивидуальные домовладения	50,605557	119,270811
112159	Забайкальский край, р-н. Приаргунский, с. Зоргол, ул. Пешкова, д. 8	Индивидуальные домовладения	50,605557	119,270811
112160	Забайкальский край, р-н. Борзинский, с. Усть-Озерная, ул. Школьная, д. 31	Индивидуальные домовладения	50,70244	117,09396
112161	Забайкальский край, р-н. Приаргунский, с. Зоргол, ул. Пешкова, д. 9	Индивидуальные домовладения	50,605557	119,270811
112162	Забайкальский край, р-н. Приаргунский, с. Зоргол, ул. Школьная, д. 10	Индивидуальные домовладения	50,605557	119,270811
112163	Забайкальский край, р-н. Приаргунский, с. Зоргол, ул. Школьная, д. 11	Индивидуальные домовладения	50,605557	119,270811

№ п/п	Адрес	Вид	Широта	Долгота
112164	Забайкальский край, р-н. Приаргунский, с. Зоргол, ул. Школьная, д. 2	Индивидуальные домовладения	50,605557	119,270811
112165	Забайкальский край, р-н. Приаргунский, с. Зоргол, ул. Школьная, д. 4	Индивидуальные домовладения	50,605557	119,270811
112166	Забайкальский край, р-н. Приаргунский, с. Зоргол, ул. Школьная, д. 6	Индивидуальные домовладения	50,605557	119,270811
112167	Забайкальский край, р-н. Приаргунский, с. Зоргол, ул. Школьная, д. 7	Индивидуальные домовладения	50,605557	119,270811
112168	Забайкальский край, р-н. Приаргунский, с. Зоргол, ул. Школьная, д. 8	Индивидуальные домовладения	50,605557	119,270811
112169	Забайкальский край, р-н. Приаргунский, с. Бырка, пер. Почтовый, д. 1	Индивидуальные домовладения	50,644254	118,552303
112170	Забайкальский край, р-н. Приаргунский, с. Бырка, пер. Почтовый, д. 3	Индивидуальные домовладения	50,644254	118,552303
112171	Забайкальский край, р-н. Приаргунский, с. Бырка, ул. 2-я Нагорная, д. 2	Индивидуальные домовладения	50,644254	118,552303
112172	Забайкальский край, р-н. Приаргунский, с. Бырка, ул. 2-я Нагорная, д. 5	Индивидуальные домовладения	50,644254	118,552303
112173	Забайкальский край, р-н. Приаргунский, с. Бырка, ул. 2-я Нагорная, д. 9	Индивидуальные домовладения	50,644254	118,552303
112174	Забайкальский край, р-н. Приаргунский, с. Бырка, ул. Больничная, д. 1	Индивидуальные домовладения	50,644254	118,552303
112175	Забайкальский край, р-н. Приаргунский, с. Бырка, ул. Больничная, д. 9	Индивидуальные домовладения	50,644254	118,552303
112176	Забайкальский край, р-н. Приаргунский, с. Бырка, ул. Большая, д. 10	Индивидуальные домовладения	50,644254	118,552303
112177	Забайкальский край, р-н. Приаргунский, с. Бырка, ул. Большая, д. 11	Индивидуальные домовладения	50,644254	118,552303
112178	Забайкальский край, р-н. Приаргунский, с. Бырка, ул. Большая, д. 12	Индивидуальные домовладения	50,644254	118,552303

№ п/п	Адрес	Вид	Широта	Долгота
112179	Забайкальский край, р-н. Борзинский, с. Усть-Озерная, ул. Школьная, д. 37	Индивидуальные домовладения	50,70244	117,09396
112180	Забайкальский край, р-н. Приаргунский, с. Бырка, ул. Большая, д. 14	Индивидуальные домовладения	50,644254	118,552303
112181	Забайкальский край, р-н. Приаргунский, с. Бырка, ул. Большая, д. 17	Индивидуальные домовладения	50,644254	118,552303
112182	Забайкальский край, р-н. Приаргунский, с. Бырка, ул. Большая, д. 19	Индивидуальные домовладения	50,644254	118,552303
112183	Забайкальский край, р-н. Приаргунский, с. Бырка, ул. Большая, д. 2	Индивидуальные домовладения	50,644254	118,552303
112184	Забайкальский край, р-н. Приаргунский, с. Бырка, ул. Большая, д. 21	Индивидуальные домовладения	50,644254	118,552303
112185	Забайкальский край, р-н. Приаргунский, с. Бырка, ул. Большая, д. 23	Индивидуальные домовладения	50,644254	118,552303
112186	Забайкальский край, р-н. Приаргунский, с. Бырка, ул. Большая, д. 27	Индивидуальные домовладения	50,644254	118,552303
112187	Забайкальский край, р-н. Приаргунский, с. Бырка, ул. Большая, д. 29	Индивидуальные домовладения	50,644254	118,552303
112188	Забайкальский край, р-н. Приаргунский, с. Бырка, ул. Большая, д. 3	Индивидуальные домовладения	50,644254	118,552303
112189	Забайкальский край, р-н. Приаргунский, с. Бырка, ул. Большая, д. 31	Индивидуальные домовладения	50,644254	118,552303
112190	Забайкальский край, р-н. Приаргунский, с. Бырка, ул. Большая, д. 32	Индивидуальные домовладения	50,644254	118,552303
112191	Забайкальский край, р-н. Приаргунский, с. Бырка, ул. Большая, д. 33	Индивидуальные домовладения	50,644254	118,552303
112192	Забайкальский край, р-н. Приаргунский, с. Бырка, ул. Большая, д. 34	Индивидуальные домовладения	50,644254	118,552303
112193	Забайкальский край, р-н. Приаргунский, с. Бырка, ул. Большая, д. 36	Индивидуальные домовладения	50,644254	118,552303

№ п/п	Адрес	Вид	Широта	Долгота
112194	Забайкальский край, р-н. Приаргунский, с. Бырка, ул. Большая, д. 37	Индивидуальные домовладения	50,644254	118,552303
112195	Забайкальский край, р-н. Приаргунский, с. Бырка, ул. Большая, д. 39	Индивидуальные домовладения	50,644254	118,552303
112196	Забайкальский край, р-н. Приаргунский, с. Бырка, ул. Большая, д. 41	Индивидуальные домовладения	50,644254	118,552303
112197	Забайкальский край, р-н. Приаргунский, с. Бырка, ул. Большая, д. 44	Индивидуальные домовладения	50,644254	118,552303
112198	Забайкальский край, р-н. Приаргунский, с. Бырка, ул. Большая, д. 45	Индивидуальные домовладения	50,644254	118,552303
112199	Забайкальский край, р-н. Приаргунский, с. Бырка, ул. Большая, д. 46	Индивидуальные домовладения	50,644254	118,552303
112200	Забайкальский край, р-н. Приаргунский, с. Бырка, ул. Большая, д. 5	Индивидуальные домовладения	50,644254	118,552303
112201	Забайкальский край, р-н. Борзинский, с. Усть-Озерная, ул. Школьная, д. 38	Индивидуальные домовладения	50,70244	117,09396
112202	Забайкальский край, р-н. Приаргунский, с. Бырка, ул. Большая, д. 53	Индивидуальные домовладения	50,644254	118,552303
112203	Забайкальский край, р-н. Приаргунский, с. Бырка, ул. Большая, д. 56	Индивидуальные домовладения	50,644254	118,552303
112204	Забайкальский край, р-н. Приаргунский, с. Бырка, ул. Большая, д. 57	Индивидуальные домовладения	50,644254	118,552303
112205	Забайкальский край, р-н. Приаргунский, с. Бырка, ул. Большая, д. 6	Индивидуальные домовладения	50,644254	118,552303
112206	Забайкальский край, р-н. Приаргунский, с. Бырка, ул. Большая, д. 61	Индивидуальные домовладения	50,644254	118,552303
112207	Забайкальский край, р-н. Приаргунский, с. Бырка, ул. Большая, д. 63	Индивидуальные домовладения	50,644254	118,552303
112208	Забайкальский край, р-н. Приаргунский, с. Бырка, ул. Большая, д. 65	Индивидуальные домовладения	50,644254	118,552303

№ п/п	Адрес	Вид	Широта	Долгота
112209	Забайкальский край, р-н. Приаргунский, с. Бырка, ул. Большая, д. 67	Индивидуальные домовладения	50,644254	118,552303
112210	Забайкальский край, р-н. Приаргунский, с. Бырка, ул. Большая, д. 69	Индивидуальные домовладения	50,644254	118,552303
112211	Забайкальский край, р-н. Приаргунский, с. Бырка, ул. Большая, д. 75	Индивидуальные домовладения	50,644254	118,552303
112212	Забайкальский край, р-н. Приаргунский, с. Бырка, ул. Большая, д. 9	Индивидуальные домовладения	50,644254	118,552303
112213	Забайкальский край, р-н. Приаргунский, с. Бырка, ул. Коммунальная, д. 3	Индивидуальные домовладения	50,644254	118,552303
112214	Забайкальский край, р-н. Приаргунский, с. Бырка, ул. Комсомольская, д. 10	Индивидуальные домовладения	50,644254	118,552303
112215	Забайкальский край, р-н. Приаргунский, с. Бырка, ул. Комсомольская, д. 11	Индивидуальные домовладения	50,644254	118,552303
112216	Забайкальский край, р-н. Приаргунский, с. Бырка, ул. Комсомольская, д. 12	Индивидуальные домовладения	50,644254	118,552303
112217	Забайкальский край, р-н. Приаргунский, с. Бырка, ул. Комсомольская, д. 25	Индивидуальные домовладения	50,644254	118,552303
112218	Забайкальский край, р-н. Приаргунский, с. Бырка, ул. Комсомольская, д. 3	Индивидуальные домовладения	50,644254	118,552303
112219	Забайкальский край, р-н. Приаргунский, с. Бырка, ул. Комсомольская, д. 31	Индивидуальные домовладения	50,644254	118,552303
112220	Забайкальский край, р-н. Приаргунский, с. Бырка, ул. Комсомольская, д. 5	Индивидуальные домовладения	50,644254	118,552303
112221	Забайкальский край, р-н. Приаргунский, с. Бырка, ул. Комсомольская, д. 6	Индивидуальные домовладения	50,644254	118,552303
112222	Забайкальский край, р-н. Приаргунский, с. Бырка, ул. Комсомольская, д. 9	Индивидуальные домовладения	50,644254	118,552303
112223	Забайкальский край, р-н. Борзинский, с. Усть-Озерная, ул. Школьная, д. 40	Индивидуальные домовладения	50,70244	117,09396

№ п/п	Адрес	Вид	Широта	Долгота
112224	Забайкальский край, р-н. Приаргунский, с. Бырка, ул. Кооперативная, д. 12	Индивидуальные домовладения	50,644254	118,552303
112225	Забайкальский край, р-н. Приаргунский, с. Бырка, ул. Кооперативная, д. 13	Индивидуальные домовладения	50,644254	118,552303
112226	Забайкальский край, р-н. Приаргунский, с. Бырка, ул. Кооперативная, д. 18	Индивидуальные домовладения	50,644254	118,552303
112227	Забайкальский край, р-н. Приаргунский, с. Бырка, ул. Кооперативная, д. 2	Индивидуальные домовладения	50,644254	118,552303
112228	Забайкальский край, р-н. Приаргунский, с. Бырка, ул. Кооперативная, д. 20	Индивидуальные домовладения	50,644254	118,552303
112229	Забайкальский край, р-н. Приаргунский, с. Бырка, ул. Кооперативная, д. 21	Индивидуальные домовладения	50,644254	118,552303
112230	Забайкальский край, р-н. Приаргунский, с. Бырка, ул. Кооперативная, д. 25	Индивидуальные домовладения	50,644254	118,552303
112231	Забайкальский край, р-н. Приаргунский, с. Бырка, ул. Кооперативная, д. 4	Индивидуальные домовладения	50,644254	118,552303
112232	Забайкальский край, р-н. Приаргунский, с. Бырка, ул. Кооперативная, д. 6	Индивидуальные домовладения	50,644254	118,552303
112233	Забайкальский край, р-н. Приаргунский, с. Бырка, ул. Кооперативная, д. 7	Индивидуальные домовладения	50,644254	118,552303
112234	Забайкальский край, р-н. Приаргунский, с. Бырка, ул. Лапердинская, д. 3	Индивидуальные домовладения	50,644254	118,552303
112235	Забайкальский край, р-н. Приаргунский, с. Бырка, ул. Лапердинская, д. 5	Индивидуальные домовладения	50,644254	118,552303
112236	Забайкальский край, р-н. Приаргунский, с. Бырка, ул. Лапердинская, д. 6	Индивидуальные домовладения	50,644254	118,552303
112237	Забайкальский край, р-н. Приаргунский, с. Бырка, ул. Лапердинская, д. 8	Индивидуальные домовладения	50,644254	118,552303
112238	Забайкальский край, р-н. Приаргунский, с. Бырка, ул. Лапердинская, д. 9	Индивидуальные домовладения	50,644254	118,552303

№ п/п	Адрес	Вид	Широта	Долгота
112239	Забайкальский край, р-н. Приаргунский, с. Бырка, ул. Набережная, д. 15	Индивидуальные домовладения	50,644254	118,552303
112240	Забайкальский край, р-н. Приаргунский, с. Бырка, ул. Набережная, д. 5	Индивидуальные домовладения	50,644254	118,552303
112241	Забайкальский край, р-н. Приаргунский, с. Бырка, ул. Набережная, д. 7	Индивидуальные домовладения	50,644254	118,552303
112242	Забайкальский край, р-н. Приаргунский, с. Бырка, ул. Нагорная, д. 1	Индивидуальные домовладения	50,644254	118,552303
112243	Забайкальский край, р-н. Борзинский, с. Усть-Озерная, ул. Школьная, д. 44	Индивидуальные домовладения	50,70244	117,09396
112244	Забайкальский край, р-н. Приаргунский, с. Бырка, ул. Нагорная, д. 11	Индивидуальные домовладения	50,644254	118,552303
112245	Забайкальский край, р-н. Приаргунский, с. Бырка, ул. Нагорная, д. 12	Индивидуальные домовладения	50,644254	118,552303
112246	Забайкальский край, р-н. Приаргунский, с. Бырка, ул. Нагорная, д. 15	Индивидуальные домовладения	50,644254	118,552303
112247	Забайкальский край, р-н. Приаргунский, с. Бырка, ул. Нагорная, д. 2	Индивидуальные домовладения	50,644254	118,552303
112248	Забайкальский край, р-н. Приаргунский, с. Бырка, ул. Нагорная, д. 5	Индивидуальные домовладения	50,644254	118,552303
112249	Забайкальский край, р-н. Приаргунский, с. Бырка, ул. Нагорная, д. 7	Индивидуальные домовладения	50,644254	118,552303
112250	Забайкальский край, р-н. Приаргунский, с. Бырка, ул. Нагорная, д. 9	Индивидуальные домовладения	50,644254	118,552303
112251	Забайкальский край, р-н. Приаргунский, с. Бырка, ул. Огловская, д. 29	Индивидуальные домовладения	50,644254	118,552303
112252	Забайкальский край, р-н. Приаргунский, с. Бырка, ул. Огловская, д. 38	Индивидуальные домовладения	50,644254	118,552303
112253	Забайкальский край, р-н. Приаргунский, с. Бырка, ул. Огловская, д. 42	Индивидуальные домовладения	50,644254	118,552303

№ п/п	Адрес	Вид	Широта	Долгота
112254	Забайкальский край, р-н. Приаргунский, с. Бырка, ул. Огловская, д. 44	Индивидуальные домовладения	50,644254	118,552303
112255	Забайкальский край, р-н. Приаргунский, с. Бырка, ул. Огловская, д. 47	Индивидуальные домовладения	50,644254	118,552303
112256	Забайкальский край, р-н. Приаргунский, с. Бырка, ул. Огловская, д. 48	Индивидуальные домовладения	50,644254	118,552303
112257	Забайкальский край, р-н. Приаргунский, с. Бырка, ул. Огловская, д. 49	Индивидуальные домовладения	50,644254	118,552303
112258	Забайкальский край, р-н. Приаргунский, с. Бырка, ул. Огловская, д. 53	Индивидуальные домовладения	50,644254	118,552303
112259	Забайкальский край, р-н. Приаргунский, с. Бырка, ул. Огловская, д. 55	Индивидуальные домовладения	50,644254	118,552303
112260	Забайкальский край, р-н. Приаргунский, с. Бырка, ул. Огловская, д. 56	Индивидуальные домовладения	50,644254	118,552303
112261	Забайкальский край, р-н. Приаргунский, с. Бырка, ул. Огловская, д. 58	Индивидуальные домовладения	50,644254	118,552303
112262	Забайкальский край, р-н. Приаргунский, с. Бырка, ул. Огловская, д. 59	Индивидуальные домовладения	50,644254	118,552303
112263	Забайкальский край, р-н. Приаргунский, с. Бырка, ул. Огловская, д. 60	Индивидуальные домовладения	50,644254	118,552303
112264	Забайкальский край, р-н. Приаргунский, с. Бырка, ул. Огловская, д. 61	Индивидуальные домовладения	50,644254	118,552303
112265	Забайкальский край, р-н. Борзинский, с. Усть-Озерная, ул. Школьная, д. 45	Индивидуальные домовладения	50,70244	117,09396
112266	Забайкальский край, р-н. Приаргунский, с. Бырка, ул. Огловская, д. 65	Индивидуальные домовладения	50,644254	118,552303
112267	Забайкальский край, р-н. Приаргунский, с. Бырка, ул. Огловская, д. 8	Индивидуальные домовладения	50,644254	118,552303
112268	Забайкальский край, р-н. Приаргунский, с. Бырка, ул. Партизанская, д. 10	Индивидуальные домовладения	50,644254	118,552303

№ п/п	Адрес	Вид	Широта	Долгота
112269	Забайкальский край, р-н. Приаргунский, с. Бырка, ул. Партизанская, д. 20	Индивидуальные домовладения	50,644254	118,552303
112270	Забайкальский край, р-н. Приаргунский, с. Бырка, ул. Партизанская, д. 4	Индивидуальные домовладения	50,644254	118,552303
112271	Забайкальский край, р-н. Приаргунский, с. Бырка, ул. Партизанская, д. 8	Индивидуальные домовладения	50,644254	118,552303
112272	Забайкальский край, р-н. Приаргунский, с. Бырка, ул. Родионовская, д. 35	Индивидуальные домовладения	50,644254	118,552303
112273	Забайкальский край, р-н. Приаргунский, с. Бырка, ул. Родионовская, д. 37	Индивидуальные домовладения	50,644254	118,552303
112274	Забайкальский край, р-н. Приаргунский, с. Бырка, ул. Родионовская, д. 39	Индивидуальные домовладения	50,644254	118,552303
112275	Забайкальский край, р-н. Приаргунский, с. Бырка, ул. Родионовская, д. 41	Индивидуальные домовладения	50,644254	118,552303
112276	Забайкальский край, р-н. Приаргунский, с. Бырка, ул. Родионовская, д. 44	Индивидуальные домовладения	50,644254	118,552303
112277	Забайкальский край, р-н. Приаргунский, с. Бырка, ул. Родионовская, д. 48	Индивидуальные домовладения	50,644254	118,552303
112278	Забайкальский край, р-н. Приаргунский, с. Бырка, ул. Родионовская, д. 50	Индивидуальные домовладения	50,644254	118,552303
112279	Забайкальский край, р-н. Приаргунский, с. Бырка, ул. Родионовская, д. 52	Индивидуальные домовладения	50,644254	118,552303
112280	Забайкальский край, р-н. Приаргунский, с. Бырка, ул. Родионовская, д. 54	Индивидуальные домовладения	50,644254	118,552303
112281	Забайкальский край, р-н. Приаргунский, с. Бырка, ул. Родионовская, д. 56	Индивидуальные домовладения	50,644254	118,552303
112282	Забайкальский край, р-н. Приаргунский, с. Бырка, ул. Родионовская, д. 58	Индивидуальные домовладения	50,644254	118,552303
112283	Забайкальский край, р-н. Приаргунский, с. Бырка, ул. Родионовская, д. 60	Индивидуальные домовладения	50,644254	118,552303

№ п/п	Адрес	Вид	Широта	Долгота
112284	Забайкальский край, р-н. Приаргунский, с. Бырка, ул. Стрелка, д. 11	Индивидуальные домовладения	50,644254	118,552303
112285	Забайкальский край, р-н. Приаргунский, с. Бырка, ул. Стрелка, д. 7	Индивидуальные домовладения	50,644254	118,552303
112286	Забайкальский край, р-н. Приаргунский, с. Новая Бырка, ул. 2-я Колхозная, д. 3	Индивидуальные домовладения	50,6481135	118,5585201
112287	Забайкальский край, р-н. Приаргунский, с. Новая Бырка, ул. 2-я Колхозная, д. 4	Индивидуальные домовладения	50,6481135	118,5585201
112288	Забайкальский край, р-н. Приаргунский, с. Новая Бырка, ул. 2-я Колхозная, д. 6	Индивидуальные домовладения	50,6481135	118,5585201
112289	Забайкальский край, р-н. Приаргунский, с. Новая Бырка, ул. 2-я Колхозная, д. 8	Индивидуальные домовладения	50,6481135	118,5585201
112290	Забайкальский край, р-н. Приаргунский, с. Новая Бырка, ул. Балябина, д. 10	Индивидуальные домовладения	50,6481135	118,5585201
112291	Забайкальский край, р-н. Приаргунский, с. Новая Бырка, ул. Балябина, д. 11	Индивидуальные домовладения	50,6481135	118,5585201
112292	Забайкальский край, р-н. Приаргунский, с. Новая Бырка, ул. Балябина, д. 13	Индивидуальные домовладения	50,6481135	118,5585201
112293	Забайкальский край, р-н. Приаргунский, с. Новая Бырка, ул. Балябина, д. 15	Индивидуальные домовладения	50,6481135	118,5585201
112294	Забайкальский край, р-н. Приаргунский, с. Новая Бырка, ул. Балябина, д. 17	Индивидуальные домовладения	50,6481135	118,5585201
112295	Забайкальский край, р-н. Приаргунский, с. Новая Бырка, ул. Балябина, д. 18	Индивидуальные домовладения	50,6481135	118,5585201
112296	Забайкальский край, р-н. Приаргунский, с. Новая Бырка, ул. Балябина, д. 19	Индивидуальные домовладения	50,6481135	118,5585201
112297	Забайкальский край, р-н. Приаргунский, с. Новая Бырка, ул. Балябина, д. 20	Индивидуальные домовладения	50,6481135	118,5585201
112298	Забайкальский край, р-н. Приаргунский, с. Новая Бырка, ул. Балябина, д. 21	Индивидуальные домовладения	50,6481135	118,5585201

№ п/п	Адрес	Вид	Широта	Долгота
112299	Забайкальский край, р-н. Приаргунский, с. Новая Бырка, ул. Балябина, д. 22	Индивидуальные домовладения	50,6481135	118,5585201
112300	Забайкальский край, р-н. Приаргунский, с. Новая Бырка, ул. Балябина, д. 23	Индивидуальные домовладения	50,6481135	118,5585201
112301	Забайкальский край, р-н. Приаргунский, с. Новая Бырка, ул. Балябина, д. 24	Индивидуальные домовладения	50,6481135	118,5585201
112302	Забайкальский край, р-н. Приаргунский, с. Новая Бырка, ул. Балябина, д. 26	Индивидуальные домовладения	50,6481135	118,5585201
112303	Забайкальский край, р-н. Приаргунский, с. Новая Бырка, ул. Балябина, д. 28	Индивидуальные домовладения	50,6481135	118,5585201
112304	Забайкальский край, р-н. Приаргунский, с. Новая Бырка, ул. Балябина, д. 30	Индивидуальные домовладения	50,6481135	118,5585201
112305	Забайкальский край, р-н. Приаргунский, с. Новая Бырка, ул. Балябина, д. 32	Индивидуальные домовладения	50,6481135	118,5585201
112306	Забайкальский край, р-н. Борзинский, с. Усть-Озерная, ул. Школьная, д. 48	Индивидуальные домовладения	50,70244	117,09396
112307	Забайкальский край, г. Чита, ул. 2-я Каштакская, д. 16	Индивидуальные домовладения	52,063899	113,489093
112308	Забайкальский край, р-н. Приаргунский, с. Новая Бырка, ул. Балябина, д. 9	Индивидуальные домовладения	50,6481135	118,5585201
112309	Забайкальский край, р-н. Приаргунский, с. Новая Бырка, ул. Колхозная, д. 11	Индивидуальные домовладения	50,6481135	118,5585201
112310	Забайкальский край, р-н. Приаргунский, с. Новая Бырка, ул. Колхозная, д. 14	Индивидуальные домовладения	50,6481135	118,5585201
112311	Забайкальский край, р-н. Приаргунский, с. Новая Бырка, ул. Колхозная, д. 16	Индивидуальные домовладения	50,6481135	118,5585201
112312	Забайкальский край, р-н. Приаргунский, с. Новая Бырка, ул. Колхозная, д. 17	Индивидуальные домовладения	50,6481135	118,5585201
112313	Забайкальский край, р-н. Приаргунский, с. Новая Бырка, ул. Колхозная, д. 18	Индивидуальные домовладения	50,6481135	118,5585201

№ п/п	Адрес	Вид	Широта	Долгота
112314	Забайкальский край, р-н. Приаргунский, с. Новая Бырка, ул. Колхозная, д. 2	Индивидуальные домовладения	50,6481135	118,5585201
112315	Забайкальский край, р-н. Приаргунский, с. Новая Бырка, ул. Колхозная, д. 20	Индивидуальные домовладения	50,6481135	118,5585201
112316	Забайкальский край, р-н. Приаргунский, с. Новая Бырка, ул. Колхозная, д. 21	Индивидуальные домовладения	50,6481135	118,5585201
112317	Забайкальский край, р-н. Приаргунский, с. Новая Бырка, ул. Колхозная, д. 22	Индивидуальные домовладения	50,6481135	118,5585201
112318	Забайкальский край, р-н. Приаргунский, с. Новая Бырка, ул. Колхозная, д. 3	Индивидуальные домовладения	50,6481135	118,5585201
112319	Забайкальский край, р-н. Приаргунский, с. Новая Бырка, ул. Колхозная, д. 4	Индивидуальные домовладения	50,6481135	118,5585201
112320	Забайкальский край, р-н. Приаргунский, с. Новая Бырка, ул. Колхозная, д. 7	Индивидуальные домовладения	50,6481135	118,5585201
112321	Забайкальский край, р-н. Приаргунский, с. Новая Бырка, ул. Колхозная, д. 9	Индивидуальные домовладения	50,6481135	118,5585201
112322	Забайкальский край, р-н. Приаргунский, с. Новая Бырка, ул. Новая, д. 10	Индивидуальные домовладения	50,6481135	118,5585201
112323	Забайкальский край, р-н. Приаргунский, с. Новая Бырка, ул. Новая, д. 11	Индивидуальные домовладения	50,6481135	118,5585201
112324	Забайкальский край, р-н. Приаргунский, с. Новая Бырка, ул. Новая, д. 15	Индивидуальные домовладения	50,6481135	118,5585201
112325	Забайкальский край, р-н. Приаргунский, с. Новая Бырка, ул. Новая, д. 16	Индивидуальные домовладения	50,6481135	118,5585201
112326	Забайкальский край, р-н. Приаргунский, с. Новая Бырка, ул. Новая, д. 17	Индивидуальные домовладения	50,6481135	118,5585201
112327	Забайкальский край, р-н. Приаргунский, с. Новая Бырка, ул. Новая, д. 20	Индивидуальные домовладения	50,6481135	118,5585201
112328	Забайкальский край, р-н. Приаргунский, с. Новая Бырка, ул. Новая, д. 25	Индивидуальные домовладения	50,6481135	118,5585201

№ п/п	Адрес	Вид	Широта	Долгота
112329	Забайкальский край, р-н. Борзинский, с. Усть-Озерная, ул. Школьная, д. 49	Индивидуальные домовладения	50,70244	117,09396
112330	Забайкальский край, р-н. Приаргунский, с. Новая Бырка, ул. Новая, д. 6	Индивидуальные домовладения	50,6481135	118,5585201
112331	Забайкальский край, р-н. Приаргунский, с. Новая Бырка, ул. Новая, д. 7	Индивидуальные домовладения	50,6481135	118,5585201
112332	Забайкальский край, р-н. Приаргунский, с. Новая Бырка, ул. Новая, д. 8	Индивидуальные домовладения	50,6481135	118,5585201
112333	Забайкальский край, р-н. Приаргунский, с. Новая Бырка, ул. Новая, д. 9	Индивидуальные домовладения	50,6481135	118,5585201
112334	Забайкальский край, р-н. Приаргунский, с. Новая Бырка, ул. Подстанция, д. 5	Индивидуальные домовладения	50,6481135	118,5585201
112335	Забайкальский край, р-н. Приаргунский, с. Новая Бырка, ул. Родионовская, д. 42	Индивидуальные домовладения	50,6481135	118,5585201
112336	Забайкальский край, р-н. Приаргунский, с. Новая Бырка, ул. Юбилейная, д. 10	Индивидуальные домовладения	50,6481135	118,5585201
112337	Забайкальский край, р-н. Приаргунский, с. Новая Бырка, ул. Юбилейная, д. 13	Индивидуальные домовладения	50,6481135	118,5585201
112338	Забайкальский край, р-н. Приаргунский, с. Новая Бырка, ул. Юбилейная, д. 15	Индивидуальные домовладения	50,6481135	118,5585201
112339	Забайкальский край, р-н. Приаргунский, с. Новая Бырка, ул. Юбилейная, д. 16	Индивидуальные домовладения	50,6481135	118,5585201
112340	Забайкальский край, р-н. Приаргунский, с. Новая Бырка, ул. Юбилейная, д. 2	Индивидуальные домовладения	50,6481135	118,5585201
112341	Забайкальский край, р-н. Приаргунский, с. Новая Бырка, ул. Юбилейная, д. 5	Индивидуальные домовладения	50,6481135	118,5585201
112342	Забайкальский край, р-н. Приаргунский, с. Новая Бырка, ул. Юбилейная, д. 6	Индивидуальные домовладения	50,6481135	118,5585201
112343	Забайкальский край, р-н. Приаргунский, с. Улан, ул. Алферова, д. 1	Индивидуальные домовладения	50,475992	118,928751

№ п/п	Адрес	Вид	Широта	Долгота
112344	Забайкальский край, р-н. Приаргунский, с. Улан, ул. Алферова, д. 10	Индивидуальные домовладения	50,475992	118,928751
112345	Забайкальский край, р-н. Приаргунский, с. Улан, ул. Алферова, д. 11	Индивидуальные домовладения	50,475992	118,928751
112346	Забайкальский край, р-н. Приаргунский, с. Улан, ул. Алферова, д. 12	Индивидуальные домовладения	50,475992	118,928751
112347	Забайкальский край, р-н. Приаргунский, с. Улан, ул. Алферова, д. 13	Индивидуальные домовладения	50,475992	118,928751
112348	Забайкальский край, р-н. Борзинский, с. Усть-Озерная, ул. Школьная, д. 52	Индивидуальные домовладения	50,70244	117,09396
112349	Забайкальский край, г. Чита, ул. 2-я Каштакская, д. 18	МКД	52,064224	113,489174
112350	Забайкальский край, р-н. Приаргунский, с. Улан, ул. Алферова, д. 15	Индивидуальные домовладения	50,475992	118,928751
112351	Забайкальский край, р-н. Приаргунский, с. Улан, ул. Алферова, д. 16	Индивидуальные домовладения	50,475992	118,928751
112352	Забайкальский край, р-н. Приаргунский, с. Улан, ул. Алферова, д. 2	Индивидуальные домовладения	50,475992	118,928751
112353	Забайкальский край, р-н. Приаргунский, с. Улан, ул. Алферова, д. 20	Индивидуальные домовладения	50,475992	118,928751
112354	Забайкальский край, р-н. Приаргунский, с. Улан, ул. Алферова, д. 22	Индивидуальные домовладения	50,475992	118,928751
112355	Забайкальский край, р-н. Приаргунский, с. Улан, ул. Алферова, д. 24	Индивидуальные домовладения	50,475992	118,928751
112356	Забайкальский край, р-н. Приаргунский, с. Улан, ул. Алферова, д. 26	Индивидуальные домовладения	50,475992	118,928751
112357	Забайкальский край, р-н. Приаргунский, с. Улан, ул. Алферова, д. 3	Индивидуальные домовладения	50,475992	118,928751
112358	Забайкальский край, р-н. Приаргунский, с. Улан, ул. Алферова, д. 5	Индивидуальные домовладения	50,475992	118,928751

№ п/п	Адрес	Вид	Широта	Долгота
112359	Забайкальский край, р-н. Приаргунский, с. Улан, ул. Алферова, д. 6	Индивидуальные домовладения	50,475992	118,928751
112360	Забайкальский край, р-н. Приаргунский, с. Улан, ул. Алферова, д. 7	Индивидуальные домовладения	50,475992	118,928751
112361	Забайкальский край, р-н. Приаргунский, с. Улан, ул. Алферова, д. 8	Индивидуальные домовладения	50,475992	118,928751
112362	Забайкальский край, р-н. Приаргунский, с. Улан, ул. Алферова, д. 9	Индивидуальные домовладения	50,475992	118,928751
112363	Забайкальский край, р-н. Приаргунский, с. Улан, ул. Горная, д. 1	Индивидуальные домовладения	50,475992	118,928751
112364	Забайкальский край, р-н. Приаргунский, с. Улан, ул. Горная, д. 11	Индивидуальные домовладения	50,475992	118,928751
112365	Забайкальский край, р-н. Приаргунский, с. Улан, ул. Горная, д. 13	Индивидуальные домовладения	50,475992	118,928751
112366	Забайкальский край, р-н. Приаргунский, с. Улан, ул. Горная, д. 14	Индивидуальные домовладения	50,475992	118,928751
112367	Забайкальский край, р-н. Приаргунский, с. Улан, ул. Горная, д. 15	Индивидуальные домовладения	50,475992	118,928751
112368	Забайкальский край, р-н. Приаргунский, с. Улан, ул. Горная, д. 16	Индивидуальные домовладения	50,475992	118,928751
112369	Забайкальский край, р-н. Приаргунский, с. Улан, ул. Горная, д. 17	Индивидуальные домовладения	50,475992	118,928751
112370	Забайкальский край, р-н. Приаргунский, с. Улан, ул. Горная, д. 18	Индивидуальные домовладения	50,475992	118,928751
112371	Забайкальский край, р-н. Приаргунский, с. Улан, ул. Нагорная, д. 2	Индивидуальные домовладения	50,475992	118,928751
112372	Забайкальский край, р-н. Приаргунский, с. Улан, ул. Нагорная, д. 5	Индивидуальные домовладения	50,475992	118,928751
112373	Забайкальский край, р-н. Борзинский, с. Усть-Озерная, ул. Школьная, д. 56	Индивидуальные домовладения	50,70244	117,09396

№ п/п	Адрес	Вид	Широта	Долгота
112374	Забайкальский край, р-н. Приаргунский, с. Улан, ул. Новая, д. 1	Индивидуальные домовладения	50,475992	118,928751
112375	Забайкальский край, р-н. Приаргунский, с. Улан, ул. Новая, д. 3	Индивидуальные домовладения	50,475992	118,928751
112376	Забайкальский край, р-н. Приаргунский, с. Улан, ул. Новая, д. 5	Индивидуальные домовладения	50,475992	118,928751
112377	Забайкальский край, р-н. Приаргунский, с. Улан, ул. Новая, д. 7	Индивидуальные домовладения	50,475992	118,928751
112378	Забайкальский край, р-н. Приаргунский, с. Улан, ул. Новая, д. 9	Индивидуальные домовладения	50,475992	118,928751
112379	Забайкальский край, р-н. Приаргунский, с. Улан, ул. Центральная, д. 11	Индивидуальные домовладения	50,475992	118,928751
112380	Забайкальский край, р-н. Приаргунский, с. Улан, ул. Центральная, д. 12	Индивидуальные домовладения	50,475992	118,928751
112381	Забайкальский край, р-н. Приаргунский, с. Улан, ул. Центральная, д. 13	Индивидуальные домовладения	50,475992	118,928751
112382	Забайкальский край, р-н. Приаргунский, с. Улан, ул. Центральная, д. 16	Индивидуальные домовладения	50,475992	118,928751
112383	Забайкальский край, р-н. Приаргунский, с. Улан, ул. Центральная, д. 17	Индивидуальные домовладения	50,475992	118,928751
112384	Забайкальский край, р-н. Приаргунский, с. Улан, ул. Центральная, д. 19	Индивидуальные домовладения	50,475992	118,928751
112385	Забайкальский край, р-н. Приаргунский, с. Улан, ул. Центральная, д. 2	Индивидуальные домовладения	50,475992	118,928751
112386	Забайкальский край, р-н. Приаргунский, с. Улан, ул. Центральная, д. 20	Индивидуальные домовладения	50,475992	118,928751
112387	Забайкальский край, р-н. Приаргунский, с. Улан, ул. Центральная, д. 21	Индивидуальные домовладения	50,475992	118,928751
112388	Забайкальский край, р-н. Приаргунский, с. Улан, ул. Центральная, д. 22	Индивидуальные домовладения	50,475992	118,928751

№ п/п	Адрес	Вид	Широта	Долгота
112389	Забайкальский край, р-н. Приаргунский, с. Улан, ул. Центральная, д. 23	Индивидуальные домовладения	50,475992	118,928751
112390	Забайкальский край, р-н. Приаргунский, с. Улан, ул. Центральная, д. 24	Индивидуальные домовладения	50,475992	118,928751
112391	Забайкальский край, р-н. Приаргунский, с. Улан, ул. Центральная, д. 26	Индивидуальные домовладения	50,475992	118,928751
112392	Забайкальский край, р-н. Приаргунский, с. Улан, ул. Центральная, д. 27	Индивидуальные домовладения	50,475992	118,928751
112393	Забайкальский край, р-н. Борзинский, с. Усть-Озерная, ул. Школьная, д. 57	Индивидуальные домовладения	50,70244	117,09396
112394	Забайкальский край, г. Чита, ул. 2-я Каштакская, д. 18, корп. а	Индивидуальные домовладения	52,064197	113,489147
112395	Забайкальский край, р-н. Приаргунский, с. Улан, ул. Центральная, д. 31	Индивидуальные домовладения	50,475992	118,928751
112396	Забайкальский край, р-н. Приаргунский, с. Улан, ул. Центральная, д. 33	Индивидуальные домовладения	50,475992	118,928751
112397	Забайкальский край, р-н. Приаргунский, с. Улан, ул. Центральная, д. 4	Индивидуальные домовладения	50,475992	118,928751
112398	Забайкальский край, р-н. Приаргунский, с. Улан, ул. Центральная, д. 7	Индивидуальные домовладения	50,475992	118,928751
112399	Забайкальский край, р-н. Приаргунский, с. Улан, ул. Центральная, д. 8	Индивидуальные домовладения	50,475992	118,928751
112400	Забайкальский край, р-н. Приаргунский, с. Улан, ул. Юбилейная, д. 10	Индивидуальные домовладения	50,475992	118,928751
112401	Забайкальский край, р-н. Приаргунский, с. Улан, ул. Юбилейная, д. 12	Индивидуальные домовладения	50,475992	118,928751
112402	Забайкальский край, р-н. Приаргунский, с. Улан, ул. Юбилейная, д. 14	Индивидуальные домовладения	50,475992	118,928751
112403	Забайкальский край, р-н. Приаргунский, с. Улан, ул. Юбилейная, д. 2	Индивидуальные домовладения	50,475992	118,928751

№ п/п	Адрес	Вид	Широта	Долгота
112404	Забайкальский край, р-н. Приаргунский, с. Улан, ул. Юбилейная, д. 20	Индивидуальные домовладения	50,475992	118,928751
112405	Забайкальский край, р-н. Приаргунский, с. Улан, ул. Юбилейная, д. 24	Индивидуальные домовладения	50,475992	118,928751
112406	Забайкальский край, р-н. Приаргунский, с. Улан, ул. Юбилейная, д. 4	Индивидуальные домовладения	50,475992	118,928751
112407	Забайкальский край, р-н. Приаргунский, с. Улан, ул. Юбилейная, д. 6	Индивидуальные домовладения	50,475992	118,928751
112408	Забайкальский край, р-н. Приаргунский, п. Пограничный, ул. Кочура, д. 4	Индивидуальные домовладения	50,589873	118,962384
112409	Забайкальский край, р-н. Приаргунский, п. Пограничный, ул. Луговая, д. 10	Индивидуальные домовладения	50,591234	118,959204
112410	Забайкальский край, р-н. Приаргунский, п. Пограничный, ул. Луговая, д. 11	Индивидуальные домовладения	50,591234	118,959204
112411	Забайкальский край, р-н. Приаргунский, п. Пограничный, ул. Луговая, д. 14	Индивидуальные домовладения	50,591234	118,959204
112412	Забайкальский край, р-н. Приаргунский, п. Пограничный, ул. Луговая, д. 3	Индивидуальные домовладения	50,591234	118,959204
112413	Забайкальский край, р-н. Приаргунский, п. Пограничный, ул. Луговая, д. 6	Индивидуальные домовладения	50,591234	118,959204
112414	Забайкальский край, р-н. Приаргунский, п. Пограничный, ул. Луговая, д. 8	Индивидуальные домовладения	50,591234	118,959204
112415	Забайкальский край, р-н. Борзинский, с. Усть-Озерная, ул. Школьная, д. 58	Индивидуальные домовладения	50,70244	117,09396
112416	Забайкальский край, г. Чита, ул. 2-я Каштакская, д. 24	Индивидуальные домовладения	52,064203	113,488931
112417	Забайкальский край, р-н. Приаргунский, п. Пограничный, ул. Назара Губина, д. 21	Индивидуальные домовладения	50,591234	118,959204
112418	Забайкальский край, р-н. Забайкальский, п/ст. Даурия, ул. Карьерная, д. 8	Индивидуальные домовладения		

№ п/п	Адрес	Вид	Широта	Долгота
112419	Забайкальский край, р-н. Приаргунский, п. Пограничный, ул. Назара Губина, д. 22	Индивидуальные домовладения	50,591234	118,959204
112420	Забайкальский край, р-н. Приаргунский, п. Пограничный, ул. Назара Губина, д. 23	Индивидуальные домовладения	50,591234	118,959204
112421	Забайкальский край, р-н. Приаргунский, п. Пограничный, ул. Назара Губина, д. 27	Индивидуальные домовладения	50,591234	118,959204
112422	Забайкальский край, р-н. Приаргунский, п. Пограничный, ул. Новая, д. 1	Индивидуальные домовладения	50,591234	118,959204
112423	Забайкальский край, р-н. Приаргунский, п. Пограничный, ул. Новая, д. 10	Индивидуальные домовладения	50,591234	118,959204
112424	Забайкальский край, р-н. Приаргунский, п. Пограничный, ул. Новая, д. 12	Индивидуальные домовладения	50,591234	118,959204
112425	Забайкальский край, р-н. Приаргунский, п. Пограничный, ул. Новая, д. 13	Индивидуальные домовладения	50,591234	118,959204
112426	Забайкальский край, р-н. Приаргунский, п. Пограничный, ул. Новая, д. 16	Индивидуальные домовладения	50,591234	118,959204
112427	Забайкальский край, р-н. Приаргунский, п. Пограничный, ул. Новая, д. 17	Индивидуальные домовладения	50,591234	118,959204
112428	Забайкальский край, р-н. Приаргунский, п. Пограничный, ул. Новая, д. 19	Индивидуальные домовладения	50,591234	118,959204
112429	Забайкальский край, р-н. Приаргунский, п. Пограничный, ул. Новая, д. 2	Индивидуальные домовладения	50,591234	118,959204
112430	Забайкальский край, р-н. Приаргунский, п. Пограничный, ул. Новая, д. 3	Индивидуальные домовладения	50,591234	118,959204
112431	Забайкальский край, р-н. Приаргунский, п. Пограничный, ул. Новая, д. 4	Индивидуальные домовладения	50,591234	118,959204
112432	Забайкальский край, р-н. Приаргунский, п. Пограничный, ул. Новая, д. 5	Индивидуальные домовладения	50,591234	118,959204
112433	Забайкальский край, р-н. Приаргунский, п. Пограничный, ул. Новая, д. 7	Индивидуальные домовладения	50,591234	118,959204

№ п/п	Адрес	Вид	Широта	Долгота
112434	Забайкальский край, р-н. Приаргунский, п. Пограничный, ул. Новая, д. 9	Индивидуальные домовладения	50,591234	118,959204
112435	Забайкальский край, р-н. Приаргунский, п. Пограничный, ул. Советская, д. 1	Индивидуальные домовладения	50,591234	118,959204
112436	Забайкальский край, р-н. Борзинский, с. Усть-Озерная, ул. Школьная, д. 59	Индивидуальные домовладения	50,70244	117,09396
112437	Забайкальский край, р-н. Агинский, пгт. Агинское, кв-л. 17, д. 102	Индивидуальные домовладения	51,103662	114,537849
112438	Забайкальский край, р-н. Приаргунский, п. Пограничный, ул. Советская, д. 15	Индивидуальные домовладения	50,591234	118,959204
112439	Забайкальский край, р-н. Приаргунский, п. Пограничный, ул. Советская, д. 16	Индивидуальные домовладения	50,591234	118,959204
112440	Забайкальский край, р-н. Приаргунский, п. Пограничный, ул. Советская, д. 19	Индивидуальные домовладения	50,591234	118,959204
112441	Забайкальский край, р-н. Приаргунский, п. Пограничный, ул. Советская, д. 23	Индивидуальные домовладения	50,591234	118,959204
112442	Забайкальский край, р-н. Приаргунский, п. Пограничный, ул. Советская, д. 25	Индивидуальные домовладения	50,591234	118,959204
112443	Забайкальский край, р-н. Приаргунский, п. Пограничный, ул. Советская, д. 27	Индивидуальные домовладения	50,591234	118,959204
112444	Забайкальский край, р-н. Приаргунский, п. Пограничный, ул. Советская, д. 29	Индивидуальные домовладения	50,591234	118,959204
112445	Забайкальский край, р-н. Приаргунский, п. Пограничный, ул. Советская, д. 3	Индивидуальные домовладения	50,591234	118,959204
112446	Забайкальский край, р-н. Приаргунский, п. Пограничный, ул. Советская, д. 34	Индивидуальные домовладения	50,591234	118,959204
112447	Забайкальский край, р-н. Приаргунский, п. Пограничный, ул. Советская, д. 38	Индивидуальные домовладения	50,591234	118,959204
112448	Забайкальский край, р-н. Приаргунский, п. Пограничный, ул. Советская, д. 5	Индивидуальные домовладения	50,591234	118,959204

№ п/п	Адрес	Вид	Широта	Долгота
112449	Забайкальский край, р-н. Приаргунский, п. Пограничный, ул. Советская, д. 7	Индивидуальные домовладения	50,591234	118,959204
112450	Забайкальский край, р-н. Приаргунский, п. Пограничный, ул. Спортивная, д. 1	Индивидуальные домовладения	50,591234	118,959204
112451	Забайкальский край, р-н. Приаргунский, п. Пограничный, ул. Спортивная, д. 2	Индивидуальные домовладения	50,591234	118,959204
112452	Забайкальский край, р-н. Приаргунский, п. Пограничный, ул. Спортивная, д. 4	Индивидуальные домовладения	50,591234	118,959204
112453	Забайкальский край, р-н. Приаргунский, п. Пограничный, ул. Спортивная, д. 6	Индивидуальные домовладения	50,591234	118,959204
112454	Забайкальский край, р-н. Приаргунский, п. Пограничный, ул. Спортивная, д. 7	Индивидуальные домовладения	50,591234	118,959204
112455	Забайкальский край, р-н. Приаргунский, п. Пограничный, ул. Степная, д. 11	Индивидуальные домовладения	50,591234	118,959204
112456	Забайкальский край, р-н. Борзинский, с. Усть-Озерная, ул. Школьная, д. 60	Индивидуальные домовладения	50,70244	117,09396
112457	Забайкальский край, р-н. Приаргунский, п. Пограничный, ул. Степная, д. 5	Индивидуальные домовладения	50,591234	118,959204
112458	Забайкальский край, р-н. Приаргунский, п. Пограничный, ул. Степная, д. 9	Индивидуальные домовладения	50,591234	118,959204
112459	Забайкальский край, р-н. Приаргунский, п. Пограничный, ул. Школьная, д. 1	Индивидуальные домовладения	50,591234	118,959204
112460	Забайкальский край, р-н. Приаргунский, п. Пограничный, ул. Школьная, д. 16	Индивидуальные домовладения	50,591234	118,959204
112461	Забайкальский край, р-н. Приаргунский, п. Пограничный, ул. Школьная, д. 20	Индивидуальные домовладения	50,591234	118,959204
112462	Забайкальский край, р-н. Приаргунский, п. Пограничный, ул. Школьная, д. 3	Индивидуальные домовладения	50,591234	118,959204
112463	Забайкальский край, р-н. Приаргунский, п. Пограничный, ул. Школьная, д. 33	Индивидуальные домовладения	50,591234	118,959204

№ п/п	Адрес	Вид	Широта	Долгота
112464	Забайкальский край, р-н. Приаргунский, п. Пограничный, ул. Школьная, д. 5	Индивидуальные домовладения	50,591234	118,959204
112465	Забайкальский край, р-н. Приаргунский, п. Пограничный, ул. Юбилейная, д. 11	Индивидуальные домовладения	50,591234	118,959204
112466	Забайкальский край, р-н. Приаргунский, п. Пограничный, ул. Юбилейная, д. 12	Индивидуальные домовладения	50,591234	118,959204
112467	Забайкальский край, р-н. Приаргунский, п. Пограничный, ул. Юбилейная, д. 20	Индивидуальные домовладения	50,591234	118,959204
112468	Забайкальский край, р-н. Приаргунский, п. Пограничный, ул. Юбилейная, д. 25	Индивидуальные домовладения	50,591234	118,959204
112469	Забайкальский край, р-н. Приаргунский, п. Пограничный, ул. Юбилейная, д. 29	Индивидуальные домовладения	50,591234	118,959204
112470	Забайкальский край, р-н. Приаргунский, п. Пограничный, ул. Юбилейная, д. 30	Индивидуальные домовладения	50,591234	118,959204
112471	Забайкальский край, р-н. Приаргунский, п. Пограничный, ул. Юбилейная, д. 31	Индивидуальные домовладения	50,591234	118,959204
112472	Забайкальский край, р-н. Приаргунский, п. Пограничный, ул. Юбилейная, д. 33	Индивидуальные домовладения	50,591234	118,959204
112473	Забайкальский край, р-н. Приаргунский, п. Пограничный, ул. Юбилейная, д. 34	Индивидуальные домовладения	50,591234	118,959204
112474	Забайкальский край, р-н. Приаргунский, п. Пограничный, ул. Юбилейная, д. 4	Индивидуальные домовладения	50,591234	118,959204
112475	Забайкальский край, р-н. Приаргунский, п. Пограничный, ул. Юбилейная, д. 5	Индивидуальные домовладения	50,591234	118,959204
112476	Забайкальский край, р-н. Приаргунский, с. Новоцурухайтуй, ул. Аргунская, д. 1	Индивидуальные домовладения	50,395984	119,126147
112477	Забайкальский край, р-н. Борзинский, с. Усть-Озерная, ул. Школьная, д. 62	Индивидуальные домовладения	50,70244	117,09396
112478	Забайкальский край, р-н. Приаргунский, с. Новоцурухайтуй, ул. Аргунская, д. 10	Индивидуальные домовладения	50,395984	119,126147

№ п/п	Адрес	Вид	Широта	Долгота
112479	Забайкальский край, р-н. Приаргунский, с. Новоцурухайтуй, ул. Аргунская, д. 11	Индивидуальные домовладения	50,395984	119,126147
112480	Забайкальский край, р-н. Приаргунский, с. Новоцурухайтуй, ул. Аргунская, д. 12	Индивидуальные домовладения	50,395984	119,126147
112481	Забайкальский край, р-н. Приаргунский, с. Новоцурухайтуй, ул. Аргунская, д. 13	Индивидуальные домовладения	50,395984	119,126147
112482	Забайкальский край, р-н. Приаргунский, с. Новоцурухайтуй, ул. Аргунская, д. 15	Индивидуальные домовладения	50,395984	119,126147
112483	Забайкальский край, р-н. Приаргунский, с. Новоцурухайтуй, ул. Аргунская, д. 16	Индивидуальные домовладения	50,395984	119,126147
112484	Забайкальский край, р-н. Приаргунский, с. Новоцурухайтуй, ул. Аргунская, д. 17	Индивидуальные домовладения	50,395984	119,126147
112485	Забайкальский край, р-н. Приаргунский, с. Новоцурухайтуй, ул. Аргунская, д. 18	Индивидуальные домовладения	50,395984	119,126147
112486	Забайкальский край, р-н. Приаргунский, с. Новоцурухайтуй, ул. Аргунская, д. 19	Индивидуальные домовладения	50,395984	119,126147
112487	Забайкальский край, р-н. Приаргунский, с. Новоцурухайтуй, ул. Аргунская, д. 1а	Индивидуальные домовладения	50,395984	119,126147
112488	Забайкальский край, р-н. Приаргунский, с. Новоцурухайтуй, ул. Аргунская, д. 20	Индивидуальные домовладения	50,395984	119,126147
112489	Забайкальский край, р-н. Приаргунский, с. Новоцурухайтуй, ул. Аргунская, д. 21	Индивидуальные домовладения	50,395984	119,126147
112490	Забайкальский край, р-н. Приаргунский, с. Новоцурухайтуй, ул. Аргунская, д. 22	Индивидуальные домовладения	50,395984	119,126147
112491	Забайкальский край, р-н. Приаргунский, с. Новоцурухайтуй, ул. Аргунская, д. 23	Индивидуальные домовладения	50,395984	119,126147
112492	Забайкальский край, р-н. Приаргунский, с. Новоцурухайтуй, ул. Аргунская, д. 24	Индивидуальные домовладения	50,395984	119,126147
112493	Забайкальский край, р-н. Приаргунский, с. Новоцурухайтуй, ул. Аргунская, д. 26	Индивидуальные домовладения	50,395984	119,126147

№ п/п	Адрес	Вид	Широта	Долгота
112509	Забайкальский край, р-н. Приаргунский, с. Новоцурухайтуй, ул. Аргунская, д. 48	Индивидуальные домовладения	50,395984	119,126147
112510	Забайкальский край, р-н. Приаргунский, с. Новоцурухайтуй, ул. Аргунская, д. 4а	Индивидуальные домовладения	50,395984	119,126147
112511	Забайкальский край, р-н. Приаргунский, с. Новоцурухайтуй, ул. Аргунская, д. 5	Индивидуальные домовладения	50,395984	119,126147
112512	Забайкальский край, р-н. Приаргунский, с. Новоцурухайтуй, ул. Аргунская, д. 50	Индивидуальные домовладения	50,395984	119,126147
112513	Забайкальский край, р-н. Приаргунский, с. Новоцурухайтуй, ул. Аргунская, д. 52	Индивидуальные домовладения	50,395984	119,126147
112514	Забайкальский край, р-н. Приаргунский, с. Новоцурухайтуй, ул. Аргунская, д. 54	Индивидуальные домовладения	50,395984	119,126147
112515	Забайкальский край, р-н. Борзинский, с. Усть-Озерная, ул. Школьная, д. 8	Индивидуальные домовладения	50,70244	117,09396
112516	Забайкальский край, р-н. Приаргунский, с. Новоцурухайтуй, ул. Аргунская, д. 58	Индивидуальные домовладения	50,395984	119,126147
112517	Забайкальский край, р-н. Приаргунский, с. Новоцурухайтуй, ул. Аргунская, д. 60	Индивидуальные домовладения	50,395984	119,126147
112518	Забайкальский край, р-н. Приаргунский, с. Новоцурухайтуй, ул. Аргунская, д. 62	Индивидуальные домовладения	50,395984	119,126147
112519	Забайкальский край, р-н. Приаргунский, с. Новоцурухайтуй, ул. Аргунская, д. 64	Индивидуальные домовладения	50,395984	119,126147
112520	Забайкальский край, р-н. Приаргунский, с. Новоцурухайтуй, ул. Аргунская, д. 66	Индивидуальные домовладения	50,395984	119,126147
112521	Забайкальский край, р-н. Приаргунский, с. Новоцурухайтуй, ул. Аргунская, д. 7	Индивидуальные домовладения	50,395984	119,126147
112522	Забайкальский край, р-н. Приаргунский, с. Новоцурухайтуй, ул. Аргунская, д. 74	Индивидуальные домовладения	50,395984	119,126147
112523	Забайкальский край, р-н. Приаргунский, с. Новоцурухайтуй, ул. Аргунская, д. 76	Индивидуальные домовладения	50,395984	119,126147

№ п/п	Адрес	Вид	Широта	Долгота
112539	Забайкальский край, р-н. Приаргунский, с. Новоцурухайтуй, ул. Безымянная, д. 7	Индивидуальные домовладения	50,392263	119,116247
112540	Забайкальский край, р-н. Приаргунский, с. Новоцурухайтуй, ул. Безымянная, д. 8	Индивидуальные домовладения	50,392263	119,116247
112541	Забайкальский край, р-н. Приаргунский, с. Новоцурухайтуй, ул. Безымянная, д. 9	Индивидуальные домовладения	50,392263	119,116247
112542	Забайкальский край, р-н. Приаргунский, с. Новоцурухайтуй, ул. Горьковская, д. 1	Индивидуальные домовладения	50,392263	119,116247
112543	Забайкальский край, р-н. Приаргунский, с. Новоцурухайтуй, ул. Горьковская, д. 10	Индивидуальные домовладения	50,392263	119,116247
112544	Забайкальский край, р-н. Приаргунский, с. Новоцурухайтуй, ул. Горьковская, д. 2	Индивидуальные домовладения	50,392263	119,116247
112545	Забайкальский край, р-н. Приаргунский, с. Новоцурухайтуй, ул. Горьковская, д. 2а	Индивидуальные домовладения	50,392263	119,116247
112546	Забайкальский край, р-н. Приаргунский, с. Новоцурухайтуй, ул. Горьковская, д. 3	Индивидуальные домовладения	50,392263	119,116247
112547	Забайкальский край, р-н. Приаргунский, с. Новоцурухайтуй, ул. Горьковская, д. 4	Индивидуальные домовладения	50,392263	119,116247
112548	Забайкальский край, р-н. Приаргунский, с. Новоцурухайтуй, ул. Горьковская, д. 5	Индивидуальные домовладения	50,392263	119,116247
112549	Забайкальский край, р-н. Приаргунский, с. Новоцурухайтуй, ул. Горьковская, д. 6	Индивидуальные домовладения	50,392263	119,116247
112550	Забайкальский край, р-н. Приаргунский, с. Новоцурухайтуй, ул. Горьковская, д. 8	Индивидуальные домовладения	50,392263	119,116247
112551	Забайкальский край, р-н. Приаргунский, с. Новоцурухайтуй, ул. Кирзавод, д. 3	Индивидуальные домовладения	50,392263	119,116247
112552	Забайкальский край, р-н. Приаргунский, с. Новоцурухайтуй, ул. Кирзавод, д. 5	Индивидуальные домовладения	50,392263	119,116247
112553	Забайкальский край, р-н. Борзинский, с. Усть-Озерная, ул. Шоссейная, д. 15	Индивидуальные домовладения	50,703792	117,092604

№ п/п	Адрес	Вид	Широта	Долгота
112599	Забайкальский край, р-н. Приаргунский, с. Новоцурухайтуй, ул. Лазо, д. 5	Индивидуальные домовладения	50,389805	119,114783
112600	Забайкальский край, р-н. Приаргунский, с. Новоцурухайтуй, ул. Лазо, д. 50	Индивидуальные домовладения	50,389805	119,114783
112601	Забайкальский край, р-н. Приаргунский, с. Новоцурухайтуй, ул. Лазо, д. 51	Индивидуальные домовладения	50,389805	119,114783
112602	Забайкальский край, р-н. Приаргунский, с. Новоцурухайтуй, ул. Лазо, д. 52	Индивидуальные домовладения	50,389805	119,114783
112603	Забайкальский край, р-н. Приаргунский, с. Новоцурухайтуй, ул. Лазо, д. 53	Индивидуальные домовладения	50,389805	119,114783
112604	Забайкальский край, р-н. Приаргунский, с. Новоцурухайтуй, ул. Лазо, д. 54	Индивидуальные домовладения	50,389805	119,114783
112605	Забайкальский край, р-н. Приаргунский, с. Новоцурухайтуй, ул. Лазо, д. 55	Индивидуальные домовладения	50,389805	119,114783
112606	Забайкальский край, р-н. Приаргунский, с. Новоцурухайтуй, ул. Лазо, д. 56	Индивидуальные домовладения	50,389805	119,114783
112607	Забайкальский край, р-н. Приаргунский, с. Новоцурухайтуй, ул. Лазо, д. 57	Индивидуальные домовладения	50,389805	119,114783
112608	Забайкальский край, р-н. Приаргунский, с. Новоцурухайтуй, ул. Лазо, д. 59	Индивидуальные домовладения	50,389805	119,114783
112609	Забайкальский край, р-н. Приаргунский, с. Новоцурухайтуй, ул. Лазо, д. 6	Индивидуальные домовладения	50,389805	119,114783
112610	Забайкальский край, р-н. Приаргунский, с. Новоцурухайтуй, ул. Лазо, д. 60	Индивидуальные домовладения	50,389805	119,114783
112611	Забайкальский край, р-н. Приаргунский, с. Новоцурухайтуй, ул. Лазо, д. 61	Индивидуальные домовладения	50,389805	119,114783
112612	Забайкальский край, р-н. Приаргунский, с. Новоцурухайтуй, ул. Лазо, д. 62	Индивидуальные домовладения	50,389805	119,114783
112613	Забайкальский край, р-н. Приаргунский, с. Новоцурухайтуй, ул. Лазо, д. 64	Индивидуальные домовладения	50,389805	119,114783

№ п/п	Адрес	Вид	Широта	Долгота
112614	Забайкальский край, р-н. Приаргунский, с. Новоцурухайтуй, ул. Лазо, д. 65	Индивидуальные домовладения	50,389805	119,114783
112615	Забайкальский край, р-н. Приаргунский, с. Новоцурухайтуй, ул. Лазо, д. 66	Индивидуальные домовладения	50,389805	119,114783
112616	Забайкальский край, р-н. Борзинский, с. Усть-Озерная, ул. Шоссейная, д. 22	Индивидуальные домовладения	50,703792	117,092604
112617	Забайкальский край, р-н. Приаргунский, с. Новоцурухайтуй, ул. Лазо, д. 6а	Индивидуальные домовладения	50,389805	119,114783
112618	Забайкальский край, р-н. Приаргунский, с. Новоцурухайтуй, ул. Лазо, д. 7	Индивидуальные домовладения	50,389805	119,114783
112619	Забайкальский край, р-н. Приаргунский, с. Новоцурухайтуй, ул. Лазо, д. 71	Индивидуальные домовладения	50,389805	119,114783
112620	Забайкальский край, р-н. Приаргунский, с. Новоцурухайтуй, ул. Лазо, д. 72	Индивидуальные домовладения	50,389805	119,114783
112621	Забайкальский край, р-н. Приаргунский, с. Новоцурухайтуй, ул. Лазо, д. 73	Индивидуальные домовладения	50,389805	119,114783
112622	Забайкальский край, р-н. Приаргунский, с. Новоцурухайтуй, ул. Лазо, д. 74	Индивидуальные домовладения	50,389805	119,114783
112623	Забайкальский край, р-н. Приаргунский, с. Новоцурухайтуй, ул. Лазо, д. 74а	Индивидуальные домовладения	50,389805	119,114783
112624	Забайкальский край, р-н. Приаргунский, с. Новоцурухайтуй, ул. Лазо, д. 75	Индивидуальные домовладения	50,389805	119,114783
112625	Забайкальский край, р-н. Приаргунский, с. Новоцурухайтуй, ул. Лазо, д. 76	Индивидуальные домовладения	50,389805	119,114783
112626	Забайкальский край, р-н. Приаргунский, с. Новоцурухайтуй, ул. Лазо, д. 77	Индивидуальные домовладения	50,389805	119,114783
112627	Забайкальский край, р-н. Приаргунский, с. Новоцурухайтуй, ул. Лазо, д. 79	Индивидуальные домовладения	50,389805	119,114783
112628	Забайкальский край, р-н. Приаргунский, с. Новоцурухайтуй, ул. Лазо, д. 8	Индивидуальные домовладения	50,389805	119,114783

№ п/п	Адрес	Вид	Широта	Долгота
112629	Забайкальский край, р-н. Приаргунский, с. Новоцурухайтуй, ул. Лазо, д. 83	Индивидуальные домовладения	50,389805	119,114783
112630	Забайкальский край, р-н. Приаргунский, с. Новоцурухайтуй, ул. Лазо, д. 84	Индивидуальные домовладения	50,389805	119,114783
112631	Забайкальский край, р-н. Приаргунский, с. Новоцурухайтуй, ул. Лазо, д. 85	Индивидуальные домовладения	50,389805	119,114783
112632	Забайкальский край, р-н. Приаргунский, с. Новоцурухайтуй, ул. Лазо, д. 86	Индивидуальные домовладения	50,389805	119,114783
112633	Забайкальский край, р-н. Приаргунский, с. Новоцурухайтуй, ул. Лазо, д. 87	Индивидуальные домовладения	50,389805	119,114783
112634	Забайкальский край, р-н. Приаргунский, с. Новоцурухайтуй, ул. Лазо, д. 88	Индивидуальные домовладения	50,389805	119,114783
112635	Забайкальский край, р-н. Приаргунский, с. Новоцурухайтуй, ул. Лазо, д. 89	Индивидуальные домовладения	50,389805	119,114783
112636	Забайкальский край, р-н. Калганский, с. Калга, ул. 8 Марта, д. 32	Индивидуальные домовладения	50,923757	118,901388
112637	Забайкальский край, р-н. Борзинский, с. Усть-Озерная, ул. Шоссейная, д. 23	Индивидуальные домовладения	50,703792	117,092604
112638	Забайкальский край, р-н. Приаргунский, с. Новоцурухайтуй, ул. Лазо, д. 90	Индивидуальные домовладения	50,389805	119,114783
112639	Забайкальский край, р-н. Приаргунский, с. Новоцурухайтуй, ул. Лазо, д. 91	Индивидуальные домовладения	50,389805	119,114783
112640	Забайкальский край, р-н. Приаргунский, с. Новоцурухайтуй, ул. Лазо, д. 93	Индивидуальные домовладения	50,389805	119,114783
112641	Забайкальский край, р-н. Приаргунский, с. Новоцурухайтуй, ул. Лазо, д. 94	Индивидуальные домовладения	50,389805	119,114783
112642	Забайкальский край, р-н. Приаргунский, с. Новоцурухайтуй, ул. Лазо, д. 95	Индивидуальные домовладения	50,389805	119,114783
112643	Забайкальский край, р-н. Приаргунский, с. Новоцурухайтуй, ул. Лазо, д. 97	Индивидуальные домовладения	50,389805	119,114783

№ п/п	Адрес	Вид	Широта	Долгота
112644	Забайкальский край, р-н. Приаргунский, с. Новоцурухайтуй, ул. Лазо, д. 98	Индивидуальные домовладения	50,389805	119,114783
112645	Забайкальский край, р-н. Приаргунский, с. Новоцурухайтуй, ул. Лазо, д. 99	Индивидуальные домовладения	50,389805	119,114783
112646	Забайкальский край, р-н. Приаргунский, с. Новоцурухайтуй, ул. Луговая, д. 1	Индивидуальные домовладения	50,392263	119,116247
112647	Забайкальский край, р-н. Приаргунский, с. Новоцурухайтуй, ул. Луговая, д. 10	Индивидуальные домовладения	50,392263	119,116247
112648	Забайкальский край, р-н. Приаргунский, с. Новоцурухайтуй, ул. Луговая, д. 12	Индивидуальные домовладения	50,392263	119,116247
112649	Забайкальский край, р-н. Приаргунский, с. Новоцурухайтуй, ул. Луговая, д. 16	Индивидуальные домовладения	50,392263	119,116247
112650	Забайкальский край, р-н. Приаргунский, с. Новоцурухайтуй, ул. Луговая, д. 2	Индивидуальные домовладения	50,392263	119,116247
112651	Забайкальский край, р-н. Приаргунский, с. Новоцурухайтуй, ул. Луговая, д. 2а	Индивидуальные домовладения	50,392263	119,116247
112652	Забайкальский край, р-н. Приаргунский, с. Новоцурухайтуй, ул. Луговая, д. 4	Индивидуальные домовладения	50,392263	119,116247
112653	Забайкальский край, р-н. Приаргунский, с. Новоцурухайтуй, ул. Луговая, д. 8	Индивидуальные домовладения	50,392263	119,116247
112654	Забайкальский край, р-н. Приаргунский, с. Новоцурухайтуй, ул. Молодежная, д. 1	Индивидуальные домовладения	50,392263	119,116247
112655	Забайкальский край, р-н. Забайкальский, п/ст. Даурия, ул. Колхозная, д. 11	Индивидуальные домовладения		
112656	Забайкальский край, р-н. Забайкальский, п/ст. Даурия, ул. Колхозная, д. 12	Индивидуальные домовладения		
112657	Забайкальский край, р-н. Приаргунский, с. Новоцурухайтуй, ул. Молодежная, д. 2а	Индивидуальные домовладения	50,392263	119,116247
112658	Забайкальский край, р-н. Борзинский, с. Усть-Озерная, ул. Шоссейная, д. 24	Индивидуальные домовладения	50,703792	117,092604

№ п/п	Адрес	Вид	Широта	Долгота
112659	Забайкальский край, р-н. Приаргунский, с. Новоцурухайтуй, ул. Молодежная, д. 3	Индивидуальные домовладения	50,392263	119,116247
112660	Забайкальский край, р-н. Приаргунский, с. Новоцурухайтуй, ул. Молодежная, д. 4	Индивидуальные домовладения	50,392263	119,116247
112661	Забайкальский край, р-н. Приаргунский, с. Новоцурухайтуй, ул. Молодежная, д. 5	Индивидуальные домовладения	50,392263	119,116247
112662	Забайкальский край, р-н. Приаргунский, с. Новоцурухайтуй, ул. Молодежная, д. 6	Индивидуальные домовладения	50,392263	119,116247
112663	Забайкальский край, р-н. Приаргунский, с. Новоцурухайтуй, ул. Молодежная, д. 8	Индивидуальные домовладения	50,392263	119,116247
112664	Забайкальский край, р-н. Приаргунский, с. Новоцурухайтуй, ул. Партизанская, д. 11	Индивидуальные домовладения	50,392263	119,116247
112665	Забайкальский край, р-н. Приаргунский, с. Новоцурухайтуй, ул. Партизанская, д. 12	Индивидуальные домовладения	50,392263	119,116247
112666	Забайкальский край, р-н. Приаргунский, с. Новоцурухайтуй, ул. Партизанская, д. 14	Индивидуальные домовладения	50,392263	119,116247
112667	Забайкальский край, р-н. Приаргунский, с. Новоцурухайтуй, ул. Партизанская, д. 16	Индивидуальные домовладения	50,392263	119,116247
112668	Забайкальский край, р-н. Приаргунский, с. Новоцурухайтуй, ул. Партизанская, д. 17	Индивидуальные домовладения	50,392263	119,116247
112669	Забайкальский край, р-н. Приаргунский, с. Новоцурухайтуй, ул. Партизанская, д. 18	Индивидуальные домовладения	50,392263	119,116247
112670	Забайкальский край, р-н. Приаргунский, с. Новоцурухайтуй, ул. Партизанская, д. 19а	Индивидуальные домовладения	50,392263	119,116247
112671	Забайкальский край, р-н. Приаргунский, с. Новоцурухайтуй, ул. Партизанская, д. 2	Индивидуальные домовладения	50,392263	119,116247
112672	Забайкальский край, р-н. Приаргунский, с. Новоцурухайтуй, ул. Партизанская, д. 20	Индивидуальные домовладения	50,392263	119,116247
112673	Забайкальский край, р-н. Приаргунский, с. Новоцурухайтуй, ул. Партизанская, д. 20а	Индивидуальные домовладения	50,392263	119,116247

№ п/п	Адрес	Вид	Широта	Долгота
112689	Забайкальский край, р-н. Приаргунский, с. Новоцурухайтуй, ул. Спортивная, д. 14	Индивидуальные домовладения	50,392263	119,116247
112690	Забайкальский край, р-н. Приаргунский, с. Новоцурухайтуй, ул. Спортивная, д. 16	Индивидуальные домовладения	50,392263	119,116247
112691	Забайкальский край, р-н. Приаргунский, с. Новоцурухайтуй, ул. Спортивная, д. 17	Индивидуальные домовладения	50,392263	119,116247
112692	Забайкальский край, р-н. Приаргунский, с. Новоцурухайтуй, ул. Спортивная, д. 19	Индивидуальные домовладения	50,392263	119,116247
112693	Забайкальский край, р-н. Приаргунский, с. Новоцурухайтуй, ул. Спортивная, д. 2	Индивидуальные домовладения	50,392263	119,116247
112694	Забайкальский край, р-н. Калганский, с. Калга, ул. 8 Марта, д. 5	Индивидуальные домовладения	50,923757	118,901388
112695	Забайкальский край, р-н. Борзинский, с. Усть-Озерная, ул. Шоссейная, д. 28	Индивидуальные домовладения	50,703792	117,092604
112696	Забайкальский край, р-н. Борзинский, с. Усть-Озерная, ул. Шоссейная, д. 30	Индивидуальные домовладения	50,703792	117,092604
112697	Забайкальский край, р-н. Приаргунский, с. Новоцурухайтуй, ул. Спортивная, д. 21	Индивидуальные домовладения	50,392263	119,116247
112698	Забайкальский край, р-н. Приаргунский, с. Новоцурухайтуй, ул. Спортивная, д. 22	Индивидуальные домовладения	50,392263	119,116247
112699	Забайкальский край, р-н. Приаргунский, с. Новоцурухайтуй, ул. Спортивная, д. 23	Индивидуальные домовладения	50,392263	119,116247
112700	Забайкальский край, р-н. Приаргунский, с. Новоцурухайтуй, ул. Спортивная, д. 24	Индивидуальные домовладения	50,392263	119,116247
112701	Забайкальский край, р-н. Приаргунский, с. Новоцурухайтуй, ул. Спортивная, д. 26	Индивидуальные домовладения	50,392263	119,116247
112702	Забайкальский край, р-н. Приаргунский, с. Новоцурухайтуй, ул. Спортивная, д. 3	Индивидуальные домовладения	50,392263	119,116247
112703	Забайкальский край, р-н. Приаргунский, с. Новоцурухайтуй, ул. Спортивная, д. 4	Индивидуальные домовладения	50,392263	119,116247

№ п/п	Адрес	Вид	Широта	Долгота
112704	Забайкальский край, р-н. Приаргунский, с. Новоцурухайтуй, ул. Спортивная, д. 5	Индивидуальные домовладения	50,392263	119,116247
112705	Забайкальский край, р-н. Приаргунский, с. Новоцурухайтуй, ул. Спортивная, д. 6	Индивидуальные домовладения	50,392263	119,116247
112706	Забайкальский край, р-н. Приаргунский, с. Новоцурухайтуй, ул. Спортивная, д. 7	Индивидуальные домовладения	50,392263	119,116247
112707	Забайкальский край, р-н. Приаргунский, с. Новоцурухайтуй, ул. Спортивная, д. 8	Индивидуальные домовладения	50,392263	119,116247
112708	Забайкальский край, р-н. Приаргунский, с. Новоцурухайтуй, ул. Спортивная, д. 9	Индивидуальные домовладения	50,392263	119,116247
112709	Забайкальский край, р-н. Приаргунский, с. Новоцурухайтуй, ул. Степная, д. 1	Индивидуальные домовладения	50,401944	119,126973
112710	Забайкальский край, р-н. Приаргунский, с. Новоцурухайтуй, ул. Степная, д. 1а	Индивидуальные домовладения	50,401944	119,126973
112711	Забайкальский край, р-н. Приаргунский, с. Новоцурухайтуй, ул. Степная, д. 2	Индивидуальные домовладения	50,401944	119,126973
112712	Забайкальский край, р-н. Приаргунский, с. Новоцурухайтуй, ул. Степная, д. 3	Индивидуальные домовладения	50,401944	119,126973
112713	Забайкальский край, р-н. Приаргунский, с. Новоцурухайтуй, ул. Степная, д. 4	Индивидуальные домовладения	50,401944	119,126973
112714	Забайкальский край, р-н. Приаргунский, с. Новоцурухайтуй, ул. Степная, д. 6	Индивидуальные домовладения	50,401944	119,126973
112715	Забайкальский край, р-н. Приаргунский, с. Новоцурухайтуй, ул. Техническая, д. 4	Индивидуальные домовладения	50,392263	119,116247
112716	Забайкальский край, р-н. Приаргунский, с. Новоцурухайтуй, ул. Техническая, д. 5	Индивидуальные домовладения	50,392263	119,116247
112717	Забайкальский край, р-н. Борзинский, с. Усть-Озерная, ул. Шоссейная, д. 34	Индивидуальные домовладения	50,703792	117,092604
112718	Забайкальский край, р-н. Приаргунский, с. Новоцурухайтуй, ул. Техническая, д. 7	Индивидуальные домовладения	50,392263	119,116247

№ п/п	Адрес	Вид	Широта	Долгота
112719	Забайкальский край, р-н. Приаргунский, с. Новоцурухайтуй, ул. Техническая, д. 9	Индивидуальные домовладения	50,392263	119,116247
112720	Забайкальский край, р-н. Приаргунский, с. Новоцурухайтуй, ул. Урулюнгуйская, д. 1	Индивидуальные домовладения	50,38254	119,108684
112721	Забайкальский край, р-н. Приаргунский, с. Новоцурухайтуй, ул. Урулюнгуйская, д. 10	Индивидуальные домовладения	50,38254	119,108684
112722	Забайкальский край, р-н. Приаргунский, с. Новоцурухайтуй, ул. Урулюнгуйская, д. 12	Индивидуальные домовладения	50,38254	119,108684
112723	Забайкальский край, р-н. Приаргунский, с. Новоцурухайтуй, ул. Урулюнгуйская, д. 14	Индивидуальные домовладения	50,38254	119,108684
112724	Забайкальский край, р-н. Приаргунский, с. Новоцурухайтуй, ул. Урулюнгуйская, д. 14а	Индивидуальные домовладения	50,38254	119,108684
112725	Забайкальский край, р-н. Приаргунский, с. Новоцурухайтуй, ул. Урулюнгуйская, д. 16	Индивидуальные домовладения	50,38254	119,108684
112726	Забайкальский край, р-н. Приаргунский, с. Новоцурухайтуй, ул. Урулюнгуйская, д. 3	Индивидуальные домовладения	50,38254	119,108684
112727	Забайкальский край, р-н. Приаргунский, с. Новоцурухайтуй, ул. Урулюнгуйская, д. 5	Индивидуальные домовладения	50,38254	119,108684
112728	Забайкальский край, р-н. Приаргунский, с. Новоцурухайтуй, ул. Урулюнгуйская, д. 6	Индивидуальные домовладения	50,38254	119,108684
112729	Забайкальский край, р-н. Приаргунский, с. Новоцурухайтуй, ул. Урулюнгуйская, д. 6а	Индивидуальные домовладения	50,38254	119,108684
112730	Забайкальский край, р-н. Приаргунский, с. Новоцурухайтуй, ул. Урулюнгуйская, д. 7	Индивидуальные домовладения	50,38254	119,108684
112731	Забайкальский край, р-н. Приаргунский, с. Новоцурухайтуй, ул. Урулюнгуйская, д. 8	Индивидуальные домовладения	50,38254	119,108684
112732	Забайкальский край, р-н. Приаргунский, с. Новоцурухайтуй, ул. Федорова, д. 1	Индивидуальные домовладения	50,387991	119,109833
112733	Забайкальский край, р-н. Калганский, с. Калга, ул. 8 Марта, д. 6	Индивидуальные домовладения	50,923757	118,901388

№ п/п	Адрес	Вид	Широта	Долгота
112734	Забайкальский край, р-н. Борзинский, с. Усть-Озерная, ул. Шоссейная, д. 36	Индивидуальные домовладения	50,703792	117,092604
112735	Забайкальский край, р-н. Приаргунский, с. Новоцурухайтуй, ул. Федорова, д. 13	Индивидуальные домовладения	50,387991	119,109833
112736	Забайкальский край, р-н. Приаргунский, с. Новоцурухайтуй, ул. Федорова, д. 14	Индивидуальные домовладения	50,387991	119,109833
112737	Забайкальский край, р-н. Приаргунский, с. Новоцурухайтуй, ул. Федорова, д. 15	Индивидуальные домовладения	50,387991	119,109833
112738	Забайкальский край, р-н. Приаргунский, с. Новоцурухайтуй, ул. Федорова, д. 16	Индивидуальные домовладения	50,387991	119,109833
112739	Забайкальский край, р-н. Приаргунский, с. Новоцурухайтуй, ул. Федорова, д. 17	Индивидуальные домовладения	50,387991	119,109833
112740	Забайкальский край, р-н. Приаргунский, с. Новоцурухайтуй, ул. Федорова, д. 18	Индивидуальные домовладения	50,387991	119,109833
112741	Забайкальский край, р-н. Приаргунский, с. Новоцурухайтуй, ул. Федорова, д. 2	Индивидуальные домовладения	50,387991	119,109833
112742	Забайкальский край, р-н. Приаргунский, с. Новоцурухайтуй, ул. Федорова, д. 20	Индивидуальные домовладения	50,387991	119,109833
112743	Забайкальский край, р-н. Приаргунский, с. Новоцурухайтуй, ул. Федорова, д. 21	Индивидуальные домовладения	50,387991	119,109833
112744	Забайкальский край, р-н. Приаргунский, с. Новоцурухайтуй, ул. Федорова, д. 22	Индивидуальные домовладения	50,387991	119,109833
112745	Забайкальский край, р-н. Приаргунский, с. Новоцурухайтуй, ул. Федорова, д. 23	Индивидуальные домовладения	50,387991	119,109833
112746	Забайкальский край, р-н. Приаргунский, с. Новоцурухайтуй, ул. Федорова, д. 24	Индивидуальные домовладения	50,387991	119,109833
112747	Забайкальский край, р-н. Приаргунский, с. Новоцурухайтуй, ул. Федорова, д. 25	Индивидуальные домовладения	50,393435	119,116652
112748	Забайкальский край, р-н. Приаргунский, с. Новоцурухайтуй, ул. Федорова, д. 25а	Индивидуальные домовладения	50,393435	119,116652

№ п/п	Адрес	Вид	Широта	Долгота
112749	Забайкальский край, р-н. Приаргунский, с. Новоцурухайтуй, ул. Федорова, д. 26	Индивидуальные домовладения	50,387991	119,109833
112750	Забайкальский край, р-н. Приаргунский, с. Новоцурухайтуй, ул. Федорова, д. 27	Индивидуальные домовладения	50,387991	119,109833
112751	Забайкальский край, р-н. Приаргунский, с. Новоцурухайтуй, ул. Федорова, д. 27а	Индивидуальные домовладения	50,387991	119,109833
112752	Забайкальский край, р-н. Приаргунский, с. Новоцурухайтуй, ул. Федорова, д. 29	Индивидуальные домовладения	50,387991	119,109833
112753	Забайкальский край, р-н. Борзинский, с. Усть-Озерная, ул. Шоссейная, д. 37	Индивидуальные домовладения	50,703792	117,092604
112754	Забайкальский край, г. Чита, ул. 2-я Каштакская, д. 26а	Индивидуальные домовладения	52,065593	113,489164
112755	Забайкальский край, р-н. Приаргунский, с. Новоцурухайтуй, ул. Федорова, д. 31	Индивидуальные домовладения	50,387991	119,109833
112756	Забайкальский край, р-н. Приаргунский, с. Новоцурухайтуй, ул. Федорова, д. 32	Индивидуальные домовладения	50,387991	119,109833
112757	Забайкальский край, р-н. Приаргунский, с. Новоцурухайтуй, ул. Федорова, д. 33	Индивидуальные домовладения	50,387991	119,109833
112758	Забайкальский край, р-н. Приаргунский, с. Новоцурухайтуй, ул. Федорова, д. 34	Индивидуальные домовладения	50,387991	119,109833
112759	Забайкальский край, р-н. Приаргунский, с. Новоцурухайтуй, ул. Федорова, д. 36	Индивидуальные домовладения	50,387991	119,109833
112760	Забайкальский край, р-н. Приаргунский, с. Новоцурухайтуй, ул. Федорова, д. 38	Индивидуальные домовладения	50,387991	119,109833
112761	Забайкальский край, р-н. Приаргунский, с. Новоцурухайтуй, ул. Федорова, д. 39а	Индивидуальные домовладения	50,387991	119,109833
112762	Забайкальский край, р-н. Приаргунский, с. Новоцурухайтуй, ул. Федорова, д. 39б	Индивидуальные домовладения	50,387991	119,109833
112763	Забайкальский край, р-н. Приаргунский, с. Новоцурухайтуй, ул. Федорова, д. 4	Индивидуальные домовладения	50,387991	119,109833

№ п/п	Адрес	Вид	Широта	Долгота
112764	Забайкальский край, р-н. Приаргунский, с. Новоцурухайтуй, ул. Федорова, д. 40	Индивидуальные домовладения	50,387991	119,109833
112765	Забайкальский край, р-н. Приаргунский, с. Новоцурухайтуй, ул. Федорова, д. 41	Индивидуальные домовладения	50,387991	119,109833
112766	Забайкальский край, р-н. Приаргунский, с. Новоцурухайтуй, ул. Федорова, д. 44	Индивидуальные домовладения	50,387991	119,109833
112767	Забайкальский край, р-н. Приаргунский, с. Новоцурухайтуй, ул. Федорова, д. 45	Индивидуальные домовладения	50,387991	119,109833
112768	Забайкальский край, р-н. Приаргунский, с. Новоцурухайтуй, ул. Федорова, д. 46	Индивидуальные домовладения	50,387991	119,109833
112769	Забайкальский край, р-н. Приаргунский, с. Новоцурухайтуй, ул. Федорова, д. 47	Индивидуальные домовладения	50,387991	119,109833
112770	Забайкальский край, р-н. Приаргунский, с. Новоцурухайтуй, ул. Федорова, д. 48	Индивидуальные домовладения	50,387991	119,109833
112771	Забайкальский край, р-н. Приаргунский, с. Новоцурухайтуй, ул. Федорова, д. 49	Индивидуальные домовладения	50,387991	119,109833
112772	Забайкальский край, р-н. Приаргунский, с. Новоцурухайтуй, ул. Федорова, д. 5	Индивидуальные домовладения	50,387991	119,109833
112773	Забайкальский край, р-н. Борзинский, с. Усть-Озерная, ул. Шоссейная, д. 38	Индивидуальные домовладения	50,703792	117,092604
112774	Забайкальский край, г. Чита, ул. 2-я Каштакская, д. 27	Индивидуальные домовладения	52,06285	113,48874
112775	Забайкальский край, р-н. Приаргунский, с. Новоцурухайтуй, ул. Федорова, д. 51	Индивидуальные домовладения	50,387991	119,109833
112776	Забайкальский край, р-н. Приаргунский, с. Новоцурухайтуй, ул. Федорова, д. 53	Индивидуальные домовладения	50,387991	119,109833
112777	Забайкальский край, р-н. Приаргунский, с. Новоцурухайтуй, ул. Федорова, д. 54	Индивидуальные домовладения	50,387991	119,109833
112778	Забайкальский край, р-н. Приаргунский, с. Новоцурухайтуй, ул. Федорова, д. 55	Индивидуальные домовладения	50,388347	119,109636

№ п/п	Адрес	Вид	Широта	Долгота
112779	Забайкальский край, р-н. Приаргунский, с. Новоцурухайтуй, ул. Федорова, д. 55а	Индивидуальные домовладения	50,388347	119,109636
112780	Забайкальский край, р-н. Приаргунский, с. Новоцурухайтуй, ул. Федорова, д. 57	Индивидуальные домовладения	50,387991	119,109833
112781	Забайкальский край, р-н. Приаргунский, с. Новоцурухайтуй, ул. Федорова, д. 57а	Индивидуальные домовладения	50,387991	119,109833
112782	Забайкальский край, р-н. Приаргунский, с. Новоцурухайтуй, ул. Федорова, д. 58	Индивидуальные домовладения	50,387991	119,109833
112783	Забайкальский край, р-н. Приаргунский, с. Новоцурухайтуй, ул. Федорова, д. 59	Индивидуальные домовладения	50,387991	119,109833
112784	Забайкальский край, р-н. Приаргунский, с. Новоцурухайтуй, ул. Федорова, д. 6	Индивидуальные домовладения	50,387991	119,109833
112785	Забайкальский край, р-н. Приаргунский, с. Новоцурухайтуй, ул. Федорова, д. 60	Индивидуальные домовладения	50,387991	119,109833
112786	Забайкальский край, р-н. Приаргунский, с. Новоцурухайтуй, ул. Федорова, д. 62	Индивидуальные домовладения	50,387991	119,109833
112787	Забайкальский край, р-н. Приаргунский, с. Новоцурухайтуй, ул. Федорова, д. 63	Индивидуальные домовладения	50,387991	119,109833
112788	Забайкальский край, р-н. Приаргунский, с. Новоцурухайтуй, ул. Федорова, д. 66	Индивидуальные домовладения	50,387991	119,109833
112789	Забайкальский край, р-н. Приаргунский, с. Новоцурухайтуй, ул. Федорова, д. 68	Индивидуальные домовладения	50,387991	119,109833
112790	Забайкальский край, р-н. Приаргунский, с. Новоцурухайтуй, ул. Федорова, д. 69	Индивидуальные домовладения	50,387991	119,109833
112791	Забайкальский край, р-н. Приаргунский, с. Новоцурухайтуй, ул. Федорова, д. 7	Индивидуальные домовладения	50,387991	119,109833
112792	Забайкальский край, р-н. Приаргунский, с. Новоцурухайтуй, ул. Федорова, д. 71	Индивидуальные домовладения	50,387991	119,109833
112793	Забайкальский край, р-н. Борзинский, с. Усть-Озерная, ул. Шоссейная, д. 39	Индивидуальные домовладения	50,703792	117,092604

№ п/п	Адрес	Вид	Широта	Долгота
112794	Забайкальский край, р-н. Борзинский, с. Усть-Озерная, ул. Шоссейная, д. 5	Индивидуальные домовладения	50,703792	117,092604
112795	Забайкальский край, р-н. Приаргунский, с. Новоцурухайтуй, ул. Федорова, д. 73	Индивидуальные домовладения	50,387991	119,109833
112796	Забайкальский край, р-н. Приаргунский, с. Новоцурухайтуй, ул. Федорова, д. 74	Индивидуальные домовладения	50,387991	119,109833
112797	Забайкальский край, р-н. Приаргунский, с. Новоцурухайтуй, ул. Федорова, д. 75	Индивидуальные домовладения	50,387991	119,109833
112798	Забайкальский край, р-н. Приаргунский, с. Новоцурухайтуй, ул. Федорова, д. 76	Индивидуальные домовладения	50,387991	119,109833
112799	Забайкальский край, р-н. Приаргунский, с. Новоцурухайтуй, ул. Федорова, д. 77	Индивидуальные домовладения	50,387991	119,109833
112800	Забайкальский край, р-н. Приаргунский, с. Новоцурухайтуй, ул. Федорова, д. 78	Индивидуальные домовладения	50,387991	119,109833
112801	Забайкальский край, р-н. Приаргунский, с. Новоцурухайтуй, ул. Федорова, д. 8	Индивидуальные домовладения	50,387991	119,109833
112802	Забайкальский край, р-н. Приаргунский, с. Новоцурухайтуй, ул. Федорова, д. 80	Индивидуальные домовладения	50,387991	119,109833
112803	Забайкальский край, р-н. Приаргунский, с. Новоцурухайтуй, ул. Федорова, д. 81	Индивидуальные домовладения	50,387991	119,109833
112804	Забайкальский край, р-н. Приаргунский, с. Новоцурухайтуй, ул. Федорова, д. 82	Индивидуальные домовладения	50,387991	119,109833
112805	Забайкальский край, р-н. Приаргунский, с. Новоцурухайтуй, ул. Федорова, д. 83	Индивидуальные домовладения	50,387991	119,109833
112806	Забайкальский край, р-н. Приаргунский, с. Новоцурухайтуй, ул. Федорова, д. 84	Индивидуальные домовладения	50,387991	119,109833
112807	Забайкальский край, р-н. Приаргунский, с. Новоцурухайтуй, ул. Федорова, д. 85	Индивидуальные домовладения	50,387991	119,109833
112808	Забайкальский край, р-н. Приаргунский, с. Новоцурухайтуй, ул. Федорова, д. 86	Индивидуальные домовладения	50,387991	119,109833

№ п/п	Адрес	Вид	Широта	Долгота
112809	Забайкальский край, р-н. Приаргунский, с. Новоцурухайтуй, ул. Федорова, д. 87	Индивидуальные домовладения	50,387991	119,109833
112810	Забайкальский край, р-н. Приаргунский, с. Новоцурухайтуй, ул. Федорова, д. 88	Индивидуальные домовладения	50,387991	119,109833
112811	Забайкальский край, р-н. Приаргунский, с. Новоцурухайтуй, ул. Федорова, д. 9	Индивидуальные домовладения	50,387991	119,109833
112812	Забайкальский край, р-н. Приаргунский, с. Новоцурухайтуй, ул. Федорова, д. 90	Индивидуальные домовладения	50,387991	119,109833
112813	Забайкальский край, р-н. Борзинский, с. Усть-Озерная, ул. Шоссейная, д. 8	Индивидуальные домовладения	50,703792	117,092604
112814	Забайкальский край, р-н. Приаргунский, с. Новоцурухайтуй, ул. Федорова, д. 96	Индивидуальные домовладения	50,387991	119,109833
112815	Забайкальский край, р-н. Приаргунский, с. Новоцурухайтуй, ул. Федорова, д. 98	Индивидуальные домовладения	50,387991	119,109833
112816	Забайкальский край, р-н. Приаргунский, с. Новоцурухайтуй, ул. Юбилейная, д. 1	Индивидуальные домовладения	50,387399	119,105045
112817	Забайкальский край, р-н. Приаргунский, с. Новоцурухайтуй, ул. Юбилейная, д. 12	Индивидуальные домовладения	50,387399	119,105045
112818	Забайкальский край, р-н. Приаргунский, с. Новоцурухайтуй, ул. Юбилейная, д. 14	Индивидуальные домовладения	50,387399	119,105045
112819	Забайкальский край, р-н. Приаргунский, с. Новоцурухайтуй, ул. Юбилейная, д. 16	Индивидуальные домовладения	50,387399	119,105045
112820	Забайкальский край, р-н. Приаргунский, с. Новоцурухайтуй, ул. Юбилейная, д. 18	Индивидуальные домовладения	50,387399	119,105045
112821	Забайкальский край, р-н. Приаргунский, с. Новоцурухайтуй, ул. Юбилейная, д. 2	Индивидуальные домовладения	50,387399	119,105045
112822	Забайкальский край, р-н. Приаргунский, с. Новоцурухайтуй, ул. Юбилейная, д. 20	Индивидуальные домовладения	50,387399	119,105045
112823	Забайкальский край, р-н. Приаргунский, с. Новоцурухайтуй, ул. Юбилейная, д. 22	Индивидуальные домовладения	50,387399	119,105045

№ п/п	Адрес	Вид	Широта	Долгота
112899	Забайкальский край, р-н. Приаргунский, с. Староцурухайтуй 1-й, ул.. Садовая, д. 19	Индивидуальные домовладения	50,197453	119,330345
112900	Забайкальский край, р-н. Приаргунский, с. Староцурухайтуй 1-й, ул.. Садовая, д. 1а	Индивидуальные домовладения	50,197453	119,330345
112901	Забайкальский край, р-н. Приаргунский, с. Староцурухайтуй 1-й, ул.. Садовая, д. 21	Индивидуальные домовладения	50,197453	119,330345
112902	Забайкальский край, р-н. Приаргунский, с. Староцурухайтуй 1-й, ул.. Садовая, д. 23	Индивидуальные домовладения	50,197453	119,330345
112903	Забайкальский край, р-н. Приаргунский, с. Староцурухайтуй 1-й, ул.. Садовая, д. 25	Индивидуальные домовладения	50,197453	119,330345
112904	Забайкальский край, р-н. Приаргунский, с. Староцурухайтуй 1-й, ул.. Садовая, д. 27	Индивидуальные домовладения	50,197453	119,330345
112905	Забайкальский край, р-н. Приаргунский, с. Староцурухайтуй 1-й, ул.. Садовая, д. 5	Индивидуальные домовладения	50,197453	119,330345
112906	Забайкальский край, р-н. Приаргунский, с. Староцурухайтуй 1-й, ул.. Садовая, д. 7	Индивидуальные домовладения	50,197453	119,330345
112907	Забайкальский край, р-н. Приаргунский, с. Староцурухайтуй 1-й, ул.. Садовая, д. 9	Индивидуальные домовладения	50,197453	119,330345
112908	Забайкальский край, р-н. Борзинский, с. Малый Хада-Булак, ул. Лазо, д. 8	Индивидуальные домовладения	50,6097564	116,5601563
112909	Забайкальский край, р-н. Приаргунский, с. Староцурухайтуй, пер. Колхозный, д. 10	Индивидуальные домовладения	50,198054	119,326687
112910	Забайкальский край, р-н. Приаргунский, с. Староцурухайтуй, пер. Колхозный, д. 12	Индивидуальные домовладения	50,198054	119,326687
112911	Забайкальский край, р-н. Приаргунский, с. Староцурухайтуй, пер. Колхозный, д. 14	Индивидуальные домовладения	50,198054	119,326687
112912	Забайкальский край, р-н. Приаргунский, с. Староцурухайтуй, пер. Колхозный, д. 16	Индивидуальные домовладения	50,198054	119,326687
112913	Забайкальский край, р-н. Приаргунский, с. Староцурухайтуй, пер. Колхозный, д. 3	Индивидуальные домовладения	50,198054	119,326687

№ п/п	Адрес	Вид	Широта	Долгота
112974	Забайкальский край, р-н. Приаргунский, с. Староцурухайтуй, ул. Октябрьская, д. 6	Индивидуальные домовладения	50,198054	119,326687
112975	Забайкальский край, р-н. Приаргунский, с. Староцурухайтуй, ул. Октябрьская, д. 7	Индивидуальные домовладения	50,198054	119,326687
112976	Забайкальский край, р-н. Приаргунский, с. Староцурухайтуй, ул. Октябрьская, д. 8	Индивидуальные домовладения	50,198054	119,326687
112977	Забайкальский край, р-н. Приаргунский, с. Староцурухайтуй, ул. Октябрьская, д. 9	Индивидуальные домовладения	50,198054	119,326687
112978	Забайкальский край, р-н. Приаргунский, с. Староцурухайтуй, ул. Партизан Шестаковых, д. 1	Индивидуальные домовладения	50,198054	119,326687
112979	Забайкальский край, р-н. Приаргунский, с. Староцурухайтуй, ул. Партизан Шестаковых, д. 10	Индивидуальные домовладения	50,198054	119,326687
112980	Забайкальский край, р-н. Приаргунский, с. Староцурухайтуй, ул. Партизан Шестаковых, д. 11	Индивидуальные домовладения	50,198054	119,326687
112981	Забайкальский край, р-н. Приаргунский, с. Староцурухайтуй, ул. Партизан Шестаковых, д. 12	Индивидуальные домовладения	50,198054	119,326687
112982	Забайкальский край, р-н. Приаргунский, с. Староцурухайтуй, ул. Партизан Шестаковых, д. 14	Индивидуальные домовладения	50,198054	119,326687
112983	Забайкальский край, р-н. Приаргунский, с. Староцурухайтуй, ул. Партизан Шестаковых, д. 15	Индивидуальные домовладения	50,198054	119,326687
112984	Забайкальский край, р-н. Приаргунский, с. Староцурухайтуй, ул. Партизан Шестаковых, д. 16	Индивидуальные домовладения	50,198054	119,326687

№ п/п	Адрес	Вид	Широта	Долгота
112985	Забайкальский край, р-н. Приаргунский, с. Староцурухайтуй, ул. Партизан Шестаковых, д. 17	Индивидуальные домовладения	50,198054	119,326687
112986	Забайкальский край, р-н. Борзинский, с. Чиндант 2-й, ул. Советская, д. 15	Индивидуальные домовладения	50,375296	116,376835
112987	Забайкальский край, р-н. Борзинский, с. Чиндант 2-й, ул. Советская, д. 27	Индивидуальные домовладения	50,375296	116,376835
112988	Забайкальский край, г. Чита, ул. 2-я Каштакская, д. 32	Индивидуальные домовладения	52,066384	113,4892
112989	Забайкальский край, р-н. Приаргунский, с. Староцурухайтуй, ул. Партизан Шестаковых, д. 19	Индивидуальные домовладения	50,198054	119,326687
112990	Забайкальский край, р-н. Борзинский, с. Чиндант 2-й, ул. Советская, д. 39	Индивидуальные домовладения	50,375296	116,376835
112991	Забайкальский край, р-н. Борзинский, с. Чиндант 2-й, ул. Советская, д. 41	Индивидуальные домовладения	50,375296	116,376835
112992	Забайкальский край, р-н. Борзинский, с. Чиндант 2-й, ул. Юбилейная, д. 11	Индивидуальные домовладения	50,372251	116,376044
112993	Забайкальский край, р-н. Борзинский, с. Чиндант 2-й, ул. Юбилейная, д. 22	Индивидуальные домовладения	50,372251	116,376044
112994	Забайкальский край, р-н. Борзинский, с. Чиндант 2-й, ул. Юбилейная, д. 24	Индивидуальные домовладения	50,372251	116,376044
112995	Забайкальский край, р-н. Приаргунский, с. Староцурухайтуй, ул. Партизан Шестаковых, д. 2	Индивидуальные домовладения	50,198054	119,326687
112996	Забайкальский край, р-н. Приаргунский, с. Староцурухайтуй, ул. Партизан Шестаковых, д. 21	Индивидуальные домовладения	50,198054	119,326687
112997	Забайкальский край, р-н. Приаргунский, с. Староцурухайтуй, ул. Партизан Шестаковых, д. 22	Индивидуальные домовладения	50,198054	119,326687

№ п/п	Адрес	Вид	Широта	Долгота
113025	Забайкальский край, р-н. Борзинский, с. Цаган-Олуй, ул. Бородина, д. 18	Индивидуальные домовладения	50,468247	117,158252
113026	Забайкальский край, р-н. Борзинский, с. Цаган-Олуй, ул. Бородина, д. 22	Индивидуальные домовладения	50,468247	117,158252
113027	Забайкальский край, р-н. Борзинский, с. Цаган-Олуй, ул. Бородина, д. 42	Индивидуальные домовладения	50,468247	117,158252
113028	Забайкальский край, р-н. Борзинский, с. Цаган-Олуй, ул. Бородина, д. 53	Индивидуальные домовладения	50,468247	117,158252
113029	Забайкальский край, р-н. Борзинский, с. Цаган-Олуй, ул. Бородина, д. 54	Индивидуальные домовладения	50,468247	117,158252
113030	Забайкальский край, р-н. Борзинский, с. Цаган-Олуй, ул. Горная, д. 2	Индивидуальные домовладения	50,469715	117,163894
113031	Забайкальский край, р-н. Борзинский, с. Цаган-Олуй, ул. Горная, д. 29	Индивидуальные домовладения	50,469715	117,163894
113032	Забайкальский край, р-н. Борзинский, с. Цаган-Олуй, ул. Горная, д. 35	Индивидуальные домовладения	50,469715	117,163894
113033	Забайкальский край, р-н. Борзинский, с. Цаган-Олуй, ул. Горная, д. 8	Индивидуальные домовладения	50,469715	117,163894
113034	Забайкальский край, р-н. Борзинский, с. Цаган-Олуй, ул. Метелицы, д. 15	Индивидуальные домовладения	50,473848	117,148173
113035	Забайкальский край, р-н. Борзинский, с. Цаган-Олуй, ул. Метелицы, д. 20	Индивидуальные домовладения	50,473848	117,148173
113036	Забайкальский край, р-н. Борзинский, с. Цаган-Олуй, ул. Новая, д. 10	Индивидуальные домовладения	50,461475	117,151183
113037	Забайкальский край, р-н. Борзинский, с. Цаган-Олуй, ул. Новая, д. 53	Индивидуальные домовладения	50,461475	117,151183
113038	Забайкальский край, р-н. Борзинский, с. Цаган-Олуй, ул. Новая, д. 54	Индивидуальные домовладения	50,461475	117,151183
113039	Забайкальский край, р-н. Борзинский, с. Цаган-Олуй, ул. Новая, д. 65	Индивидуальные домовладения	50,461475	117,151183

№ п/п	Адрес	Вид	Широта	Долгота
113070	Забайкальский край, р-н. Борзинский, с. Акурай, ул. Новая, д. 55	Индивидуальные домовладения	50,760604	117,161244
113071	Забайкальский край, р-н. Борзинский, с. Акурай, ул. Партизанская, д. 30	Индивидуальные домовладения	50,760604	117,161244
113072	Забайкальский край, р-н. Борзинский, с. Акурай, ул. Партизанская, д. 46	Индивидуальные домовладения	50,760604	117,161244
113073	Забайкальский край, р-н. Калганский, с. Верхний Калгукан, ул. Новая, д. 2	Индивидуальные домовладения	50,816807	118,784284
113074	Забайкальский край, р-н. Калганский, с. Верхний Калгукан, ул. Новая, д. 20	Индивидуальные домовладения	50,816807	118,784284
113075	Забайкальский край, р-н. Калганский, с. Верхний Калгукан, ул. Новая, д. 3	Индивидуальные домовладения	50,816807	118,784284
113076	Забайкальский край, р-н. Калганский, с. Верхний Калгукан, ул. Новая, д. 4	Индивидуальные домовладения	50,816807	118,784284
113077	Забайкальский край, р-н. Калганский, с. Верхний Калгукан, ул. Новая, д. 5	Индивидуальные домовладения	50,816807	118,784284
113078	Забайкальский край, р-н. Калганский, с. Верхний Калгукан, ул. Новая, д. 6	Индивидуальные домовладения	50,816807	118,784284
113079	Забайкальский край, р-н. Калганский, с. Верхний Калгукан, ул. Новая, д. 7	Индивидуальные домовладения	50,816807	118,784284
113080	Забайкальский край, р-н. Калганский, с. Верхний Калгукан, ул. Новая, д. 8	Индивидуальные домовладения	50,816807	118,784284
113081	Забайкальский край, р-н. Калганский, с. Верхний Калгукан, ул. Новая, д. 9	Индивидуальные домовладения	50,816807	118,784284
113082	Забайкальский край, р-н. Калганский, с. Верхний Калгукан, ул. Центральная, д. 1	Индивидуальные домовладения	50,816807	118,784284
113083	Забайкальский край, р-н. Калганский, с. Верхний Калгукан, ул. Центральная, д. 10	Индивидуальные домовладения	50,816807	118,784284
113084	Забайкальский край, р-н. Калганский, с. Верхний Калгукан, ул. Центральная, д. 11	Индивидуальные домовладения	50,816807	118,784284

№ п/п	Адрес	Вид	Широта	Долгота
113115	Забайкальский край, р-н. Калганский, с. Запокровский, ул. Центральная, д. 7	Индивидуальные домовладения	50,819891	119,173856
113116	Забайкальский край, р-н. Калганский, с. Калга, пер. Балябина, д. 10	Индивидуальные домовладения	50,926153	118,893169
113117	Забайкальский край, р-н. Калганский, с. Калга, пер. Балябина, д. 11	Индивидуальные домовладения	50,926153	118,893169
113118	Забайкальский край, р-н. Калганский, с. Калга, пер. Балябина, д. 7	Индивидуальные домовладения	50,926153	118,893169
113119	Забайкальский край, р-н. Калганский, с. Калга, пер. Балябина, д. 9а	Индивидуальные домовладения	50,926153	118,893169
113120	Забайкальский край, р-н. Калганский, с. Калга, пер. Больничный, д. 12	Индивидуальные домовладения	50,924665	118,891561
113121	Забайкальский край, р-н. Калганский, с. Калга, пер. Больничный, д. 6	Индивидуальные домовладения	50,924665	118,891561
113122	Забайкальский край, р-н. Калганский, с. Калга, пер. Больничный, д. 8	Индивидуальные домовладения	50,924665	118,891561
113123	Забайкальский край, р-н. Калганский, с. Калга, пер. Новый 1-й, д. 1	Индивидуальные домовладения	50,924665	118,891561
113124	Забайкальский край, р-н. Калганский, с. Калга, пер. Новый 1-й, д. 3	Индивидуальные домовладения	50,924665	118,891561
113125	Забайкальский край, р-н. Калганский, с. Калга, пер. Новый 1-й, д. 8	Индивидуальные домовладения	50,924665	118,891561
113126	Забайкальский край, р-н. Калганский, с. Калга, пер. Новый 2-й, д. 5	Индивидуальные домовладения	50,924665	118,891561
113127	Забайкальский край, г. Чита, ул. Лазо, д. 19	Индивидуальные домовладения	52,016179	113,504705
113128	Забайкальский край, р-н. Калганский, с. Калга, ул. 50 лет Октября, д. 11	Индивидуальные домовладения	50,924665	118,891561
113129	Забайкальский край, р-н. Калганский, с. Калга, ул. 7 Ноября, д. 3	Индивидуальные домовладения	50,92781	118,903715
113130	Забайкальский край, р-н. Калганский, с. Калга, ул. 7 Ноября, д. 4	Индивидуальные домовладения	50,92781	118,903715

№ п/п	Адрес	Вид	Широта	Долгота
113146	Забайкальский край, р-н. Калганский, с. Калга, ул. 50 лет Октября, д. 3/1	Индивидуальные домовладения	50,924665	118,891561
113147	Забайкальский край, р-н. Калганский, с. Калга, ул. 50 лет Октября, д. 3/2	Индивидуальные домовладения	50,924665	118,891561
113148	Забайкальский край, р-н. Калганский, с. Калга, ул. 50 лет Октября, д. 34/1	Индивидуальные домовладения	50,924665	118,891561
113149	Забайкальский край, р-н. Калганский, с. Калга, ул. 50 лет Октября, д. 34/3	Индивидуальные домовладения	50,924665	118,891561
113150	Забайкальский край, р-н. Калганский, с. Калга, ул. 50 лет Октября, д. 34/4	Индивидуальные домовладения	50,924665	118,891561
113151	Забайкальский край, р-н. Калганский, с. Калга, ул. 50 лет Октября, д. 36	Индивидуальные домовладения	50,924665	118,891561
113152	Забайкальский край, р-н. Борзинский, с. Акурай, ул. Советская, д. 47	Индивидуальные домовладения	50,760604	117,161244
113153	Забайкальский край, р-н. Забайкальский, п/ст. Даурия, ул. Колхозная, д. 14	Индивидуальные домовладения		
113154	Забайкальский край, р-н. Калганский, с. Калга, ул. 50 лет Октября, д. 3А/2	Индивидуальные домовладения	50,924665	118,891561
113155	Забайкальский край, р-н. Калганский, с. Калга, ул. 50 лет Октября, д. 3Б	Индивидуальные домовладения	50,924665	118,891561
113156	Забайкальский край, р-н. Калганский, с. Калга, ул. 50 лет Октября, д. 4	Индивидуальные домовладения	50,924665	118,891561
113157	Забайкальский край, р-н. Калганский, с. Калга, ул. 50 лет Октября, д. 40/1	Индивидуальные домовладения	50,924665	118,891561
113158	Забайкальский край, р-н. Калганский, с. Калга, ул. 50 лет Октября, д. 40/2	Индивидуальные домовладения	50,924665	118,891561
113159	Забайкальский край, р-н. Калганский, с. Калга, ул. 50 лет Октября, д. 42/2	Индивидуальные домовладения	50,924665	118,891561
113160	Забайкальский край, р-н. Калганский, с. Калга, ул. 50 лет Октября, д. 44/1	Индивидуальные домовладения	50,924665	118,891561

№ п/п	Адрес	Вид	Широта	Долгота
113176	Забайкальский край, р-н. Калганский, с. Калга, ул. 50 лет Октября, д. 7/1	Индивидуальные домовладения	50,924665	118,891561
113177	Забайкальский край, р-н. Калганский, с. Калга, ул. 50 лет Октября, д. 7/2	Индивидуальные домовладения	50,924665	118,891561
113178	Забайкальский край, р-н. Калганский, с. Калга, ул. 50 лет Октября, д. 9	Индивидуальные домовладения	50,924665	118,891561
113179	Забайкальский край, р-н. Калганский, с. Калга, ул. 60 лет Октября, д. 10	Индивидуальные домовладения	50,917681	118,896313
113180	Забайкальский край, р-н. Калганский, с. Калга, ул. 60 лет Октября, д. 11	МКД	50,917681	118,896313
113181	Забайкальский край, р-н. Калганский, с. Калга, ул. 60 лет Октября, д. 12	Индивидуальные домовладения	50,917681	118,896313
113182	Забайкальский край, р-н. Калганский, с. Калга, ул. 60 лет Октября, д. 13	МКД	50,917681	118,896313
113183	Забайкальский край, р-н. Калганский, с. Калга, ул. 60 лет Октября, д. 14	Индивидуальные домовладения	50,917681	118,896313
113184	Забайкальский край, р-н. Калганский, с. Калга, ул. 60 лет Октября, д. 19	МКД	50,917681	118,896313
113185	Забайкальский край, р-н. Калганский, с. Калга, ул. 60 лет Октября, д. 2	Индивидуальные домовладения	50,9185215	118,9008491
113186	Забайкальский край, р-н. Калганский, с. Калга, ул. 60 лет Октября, д. 20	Индивидуальные домовладения	50,917681	118,896313
113187	Забайкальский край, р-н. Калганский, с. Калга, ул. 60 лет Октября, д. 22	Индивидуальные домовладения	50,917681	118,896313
113188	Забайкальский край, р-н. Калганский, с. Калга, ул. 60 лет Октября, д. 23	Индивидуальные домовладения	50,917681	118,896313
113189	Забайкальский край, р-н. Калганский, с. Калга, ул. 60 лет Октября, д. 24	Индивидуальные домовладения	50,917681	118,896313
113190	Забайкальский край, р-н. Калганский, с. Калга, ул. 60 лет Октября, д. 26	Индивидуальные домовладения	50,917681	118,896313

№ п/п	Адрес	Вид	Широта	Долгота
113191	Забайкальский край, р-н. Калганский, с. Калга, ул. 60 лет Октября, д. 27	Индивидуальные домовладения	50,917681	118,896313
113192	Забайкальский край, р-н. Калганский, с. Калга, ул. 60 лет Октября, д. 28	Индивидуальные домовладения	50,917681	118,896313
113193	Забайкальский край, р-н. Калганский, с. Калга, ул. 60 лет Октября, д. 29	Индивидуальные домовладения	50,917681	118,896313
113194	Забайкальский край, р-н. Борзинский, с. Акурай, ул. Юбилейная, д. 25	Индивидуальные домовладения	50,760604	117,161244
113195	Забайкальский край, г. Чита, ул. 2-я Каштакская, д. 37	Индивидуальные домовладения	52,063705	113,48872
113196	Забайкальский край, р-н. Калганский, с. Калга, ул. 60 лет Октября, д. 31	Индивидуальные домовладения	50,917681	118,896313
113197	Забайкальский край, р-н. Калганский, с. Калга, ул. 60 лет Октября, д. 35/1	Индивидуальные домовладения	50,917681	118,896313
113198	Забайкальский край, р-н. Калганский, с. Калга, ул. 60 лет Октября, д. 35А	Индивидуальные домовладения	50,917681	118,896313
113199	Забайкальский край, р-н. Калганский, с. Калга, ул. 60 лет Октября, д. 37/1	Индивидуальные домовладения	50,917681	118,896313
113200	Забайкальский край, р-н. Калганский, с. Калга, ул. 60 лет Октября, д. 37/2	Индивидуальные домовладения	50,917681	118,896313
113201	Забайкальский край, р-н. Калганский, с. Калга, ул. 60 лет Октября, д. 39	Индивидуальные домовладения	50,917681	118,896313
113202	Забайкальский край, р-н. Калганский, с. Калга, ул. 60 лет Октября, д. 41/1	Индивидуальные домовладения	50,917681	118,896313
113203	Забайкальский край, р-н. Калганский, с. Калга, ул. 60 лет Октября, д. 41/2	Индивидуальные домовладения	50,917681	118,896313
113204	Забайкальский край, р-н. Калганский, с. Калга, ул. 60 лет Октября, д. 45	МКД	50,917681	118,896313
113205	Забайкальский край, р-н. Калганский, с. Калга, ул. 60 лет Октября, д. 47	МКД	50,917681	118,896313

№ п/п	Адрес	Вид	Широта	Долгота
113221	Забайкальский край, р-н. Калганский, с. Калга, ул. Авиационная, д. 18	Индивидуальные домовладения	50,92856	118,913174
113222	Забайкальский край, р-н. Калганский, с. Калга, ул. Авиационная, д. 19	Индивидуальные домовладения	50,92856	118,913174
113223	Забайкальский край, р-н. Калганский, с. Калга, ул. Авиационная, д. 2	Индивидуальные домовладения	50,92856	118,913174
113224	Забайкальский край, р-н. Калганский, с. Калга, ул. Авиационная, д. 20	Индивидуальные домовладения	50,92856	118,913174
113225	Забайкальский край, р-н. Калганский, с. Калга, ул. Авиационная, д. 25	Индивидуальные домовладения	50,92856	118,913174
113226	Забайкальский край, р-н. Калганский, с. Калга, ул. Авиационная, д. 26	Индивидуальные домовладения	50,92856	118,913174
113227	Забайкальский край, р-н. Калганский, с. Калга, ул. Авиационная, д. 26А	Индивидуальные домовладения	50,92856	118,913174
113228	Забайкальский край, р-н. Калганский, с. Калга, ул. Авиационная, д. 27	Индивидуальные домовладения	50,92856	118,913174
113229	Забайкальский край, р-н. Калганский, с. Калга, ул. Авиационная, д. 28	Индивидуальные домовладения	50,92856	118,913174
113230	Забайкальский край, р-н. Калганский, с. Калга, ул. Авиационная, д. 2А	Индивидуальные домовладения	50,92856	118,913174
113231	Забайкальский край, р-н. Калганский, с. Калга, ул. Авиационная, д. 2Б	Индивидуальные домовладения	50,92856	118,913174
113232	Забайкальский край, р-н. Калганский, с. Калга, ул. Авиационная, д. 30	Индивидуальные домовладения	50,92856	118,913174
113233	Забайкальский край, р-н. Калганский, с. Калга, ул. Авиационная, д. 31	Индивидуальные домовладения	50,92856	118,913174
113234	Забайкальский край, р-н. Калганский, с. Калга, ул. Авиационная, д. 32	Индивидуальные домовладения	50,92856	118,913174
113235	Забайкальский край, р-н. Калганский, с. Калга, ул. Авиационная, д. 32/2	Индивидуальные домовладения	50,92856	118,913174

№ п/п	Адрес	Вид	Широта	Долгота
113236	Забайкальский край, р-н. Калганский, с. Калга, ул. Авиационная, д. 33	Индивидуальные домовладения	50,92856	118,913174
113237	Забайкальский край, р-н. Калганский, с. Калга, ул. Авиационная, д. 34	Индивидуальные домовладения	50,92856	118,913174
113238	Забайкальский край, р-н. Калганский, с. Калга, ул. Авиационная, д. 36	Индивидуальные домовладения	50,92856	118,913174
113239	Забайкальский край, р-н. Борзинский, с. Передняя Бырка, ул. Гаражная, д. 4	Индивидуальные домовладения	50,727346	116,795225
113240	Забайкальский край, р-н. Калганский, с. Калга, ул. Авиационная, д. 36/2	Индивидуальные домовладения	50,92856	118,913174
113241	Забайкальский край, р-н. Калганский, с. Калга, ул. Авиационная, д. 37	Индивидуальные домовладения	50,92856	118,913174
113242	Забайкальский край, р-н. Калганский, с. Калга, ул. Авиационная, д. 37/2	Индивидуальные домовладения	50,92856	118,913174
113243	Забайкальский край, р-н. Калганский, с. Калга, ул. Авиационная, д. 38	Индивидуальные домовладения	50,92856	118,913174
113244	Забайкальский край, р-н. Калганский, с. Калга, ул. Авиационная, д. 39	Индивидуальные домовладения	50,92856	118,913174
113245	Забайкальский край, р-н. Калганский, с. Калга, ул. Авиационная, д. 41	Индивидуальные домовладения	50,92856	118,913174
113246	Забайкальский край, р-н. Калганский, с. Калга, ул. Авиационная, д. 42	Индивидуальные домовладения	50,92856	118,913174
113247	Забайкальский край, р-н. Калганский, с. Калга, ул. Авиационная, д. 43	Индивидуальные домовладения	50,92856	118,913174
113248	Забайкальский край, р-н. Калганский, с. Калга, ул. Авиационная, д. 45	Индивидуальные домовладения	50,92856	118,913174
113249	Забайкальский край, р-н. Калганский, с. Калга, ул. Авиационная, д. 45/2	Индивидуальные домовладения	50,92856	118,913174
113250	Забайкальский край, р-н. Калганский, с. Калга, ул. Авиационная, д. 46	Индивидуальные домовладения	50,92856	118,913174

№ п/п	Адрес	Вид	Широта	Долгота
113251	Забайкальский край, р-н. Калганский, с. Калга, ул. Авиационная, д. 5	Индивидуальные домовладения	50,92856	118,913174
113252	Забайкальский край, р-н. Калганский, с. Калга, ул. Авиационная, д. 6	Индивидуальные домовладения	50,92856	118,913174
113253	Забайкальский край, р-н. Калганский, с. Калга, ул. Авиационная, д. 6А	Индивидуальные домовладения	50,92856	118,913174
113254	Забайкальский край, р-н. Калганский, с. Калга, ул. Авиационная, д. 7	Индивидуальные домовладения	50,92856	118,913174
113255	Забайкальский край, р-н. Калганский, с. Калга, ул. Авиационная, д. 7/2	Индивидуальные домовладения	50,92856	118,913174
113256	Забайкальский край, р-н. Калганский, с. Калга, ул. Авиационная, д. 8/2	Индивидуальные домовладения	50,92856	118,913174
113257	Забайкальский край, р-н. Калганский, с. Калга, ул. Авиационная, д. 9	Индивидуальные домовладения	50,92856	118,913174
113258	Забайкальский край, р-н. Калганский, с. Калга, ул. Авиационная, д. 9/3	Индивидуальные домовладения	50,92856	118,913174
113259	Забайкальский край, р-н. Калганский, с. Калга, ул. Балябина, д. 1	Индивидуальные домовладения	50,93267	118,912682
113260	Забайкальский край, р-н. Борзинский, с. Передняя Бырка, ул. Заречная, д. 1	Индивидуальные домовладения	50,727346	116,795225
113261	Забайкальский край, г. Чита, ул. 2-я Каштакская, д. 39	Индивидуальные домовладения	52,063865	113,488697
113262	Забайкальский край, р-н. Калганский, с. Калга, ул. Балябина, д. 10/2	Индивидуальные домовладения	50,93104	118,906446
113263	Забайкальский край, р-н. Калганский, с. Калга, ул. Балябина, д. 11	Индивидуальные домовладения	50,930706	118,906908
113264	Забайкальский край, р-н. Калганский, с. Калга, ул. Балябина, д. 12/2	Индивидуальные домовладения	50,930909	118,906108
113265	Забайкальский край, р-н. Калганский, с. Калга, ул. Балябина, д. 29	Индивидуальные домовладения	50,926897	118,89897

№ п/п	Адрес	Вид	Широта	Долгота
113266	Забайкальский край, р-н. Калганский, с. Калга, ул. Балябина, д. 31	Индивидуальные домовладения	50,926923	118,898652
113267	Забайкальский край, р-н. Калганский, с. Калга, ул. Балябина, д. 43	Индивидуальные домовладения	50,926902	118,893518
113268	Забайкальский край, р-н. Калганский, с. Калга, ул. Балябина, д. 44	Индивидуальные домовладения	50,92734	118,893075
113269	Забайкальский край, р-н. Калганский, с. Калга, ул. Балябина, д. 44а	Индивидуальные домовладения	50,927143	118,892347
113270	Забайкальский край, р-н. Калганский, с. Калга, ул. Балябина, д. 45	Индивидуальные домовладения	50,927122	118,89336
113271	Забайкальский край, р-н. Калганский, с. Калга, ул. Балябина, д. 46	Индивидуальные домовладения	50,92699	118,892073
113272	Забайкальский край, р-н. Калганский, с. Калга, ул. Балябина, д. 48	Индивидуальные домовладения	50,92695	118,891619
113273	Забайкальский край, р-н. Калганский, с. Калга, ул. Балябина, д. 50	Индивидуальные домовладения	50,926664	118,890687
113274	Забайкальский край, р-н. Калганский, с. Калга, ул. Балябина, д. 51/1	Индивидуальные домовладения	50,926375	118,89085
113275	Забайкальский край, р-н. Калганский, с. Калга, ул. Балябина, д. 53/1	Индивидуальные домовладения	50,926007	118,889763
113276	Забайкальский край, р-н. Калганский, с. Калга, ул. Балябина, д. 53/2	Индивидуальные домовладения	50,926007	118,889763
113277	Забайкальский край, р-н. Калганский, с. Калга, ул. Балябина, д. 54	Индивидуальные домовладения	50,926442	118,890043
113278	Забайкальский край, р-н. Калганский, с. Калга, ул. Балябина, д. 55	Индивидуальные домовладения	50,925863	118,889321
113279	Забайкальский край, р-н. Калганский, с. Калга, ул. Балябина, д. 57	Индивидуальные домовладения	50,925671	118,888653
113280	Забайкальский край, р-н. Калганский, с. Калга, ул. Балябина, д. 58	Индивидуальные домовладения	50,92604	118,88884

№ п/п	Адрес	Вид	Широта	Долгота
113281	Забайкальский край, р-н. Калганский, с. Калга, ул. Балябина, д. 59	Индивидуальные домовладения	50,925504	118,888182
113282	Забайкальский край, р-н. Калганский, с. Калга, ул. Балябина, д. 60	Индивидуальные домовладения	50,925797	118,887946
113283	Забайкальский край, р-н. Борзинский, с. Передняя Бырка, ул. Зеленая, д. 2	Индивидуальные домовладения	50,727346	116,795225
113284	Забайкальский край, г. Чита, ул. 2-я Каштакская, д. 41	Индивидуальные домовладения	52,064075	113,48872
113285	Забайкальский край, р-н. Калганский, с. Калга, ул. Балябина, д. 63	Индивидуальные домовладения	50,925295	118,887296
113286	Забайкальский край, р-н. Калганский, с. Калга, ул. Балябина, д. 64	Индивидуальные домовладения	50,924967	118,882801
113287	Забайкальский край, р-н. Калганский, с. Калга, ул. Балябина, д. 66	Индивидуальные домовладения	50,925005	118,882486
113288	Забайкальский край, р-н. Калганский, с. Калга, ул. Балябина, д. 68	Индивидуальные домовладения	50,925065	118,881948
113289	Забайкальский край, р-н. Калганский, с. Калга, ул. Балябина, д. 69	Индивидуальные домовладения	50,924893	118,886543
113290	Забайкальский край, р-н. Калганский, с. Калга, ул. Балябина, д. 70	Индивидуальные домовладения	50,925115	118,881472
113291	Забайкальский край, р-н. Калганский, с. Калга, ул. Балябина, д. 71	Индивидуальные домовладения	50,924779	118,885957
113292	Забайкальский край, р-н. Калганский, с. Калга, ул. Балябина, д. 72	Индивидуальные домовладения	50,925145	118,881027
113293	Забайкальский край, р-н. Калганский, с. Калга, ул. Балябина, д. 73	Индивидуальные домовладения	50,92469	118,885205
113294	Забайкальский край, р-н. Калганский, с. Калга, ул. Балябина, д. 74	Индивидуальные домовладения	50,925499	118,880069
113295	Забайкальский край, р-н. Калганский, с. Калга, ул. Балябина, д. 75	Индивидуальные домовладения	50,924597	118,884871

№ п/п	Адрес	Вид	Широта	Долгота
113296	Забайкальский край, р-н. Калганский, с. Калга, ул. Балябина, д. 76	Индивидуальные домовладения	50,925757	118,879556
113297	Забайкальский край, р-н. Калганский, с. Калга, ул. Балябина, д. 77	Индивидуальные домовладения	50,924687	118,8844
113298	Забайкальский край, р-н. Калганский, с. Калга, ул. Балябина, д. 79	Индивидуальные домовладения	50,92473	118,883955
113299	Забайкальский край, р-н. Калганский, с. Калга, ул. Балябина, д. 8	Индивидуальные домовладения	50,931307	118,90682
113300	Забайкальский край, р-н. Калганский, с. Калга, ул. Балябина, д. 80	Индивидуальные домовладения	50,926169	118,878484
113301	Забайкальский край, р-н. Калганский, с. Калга, ул. Балябина, д. 82	Индивидуальные домовладения	50,926565	118,877561
113302	Забайкальский край, р-н. Калганский, с. Калга, ул. Балябина, д. 84	Индивидуальные домовладения	50,926771	118,877022
113303	Забайкальский край, р-н. Калганский, с. Калга, ул. Балябина, д. 86	Индивидуальные домовладения	50,926935	118,876562
113304	Забайкальский край, р-н. Калганский, с. Калга, ул. Балябина, д. 87	Индивидуальные домовладения	50,924733	118,881916
113305	Забайкальский край, р-н. Калганский, с. Калга, ул. Балябина, д. 88	Индивидуальные домовладения	50,927193	118,87602
113306	Забайкальский край, р-н. Борзинский, с. Передняя Бырка, ул. Зеленая, д. 24	Индивидуальные домовладения	50,727346	116,795225
113307	Забайкальский край, г. Чита, ул. 2-я Каштакская, д. 43	Индивидуальные домовладения	52,064285	113,48874
113308	Забайкальский край, р-н. Калганский, с. Калга, ул. Балябина, д. 92	Индивидуальные домовладения	50,92765	118,874088
113309	Забайкальский край, р-н. Калганский, с. Калга, ул. Балябина, д. 94	Индивидуальные домовладения	50,928071	118,875432
113310	Забайкальский край, р-н. Калганский, с. Калга, ул. Больничная, д. 1	Индивидуальные домовладения	50,916792	118,896548

№ п/п	Адрес	Вид	Широта	Долгота
113326	Забайкальский край, р-н. Калганский, с. Калга, ул. Дорожная, д. 10	Индивидуальные домовладения	50,925534	118,871277
113327	Забайкальский край, р-н. Калганский, с. Калга, ул. Дорожная, д. 11	Индивидуальные домовладения	50,925534	118,871277
113328	Забайкальский край, р-н. Калганский, с. Калга, ул. Дорожная, д. 12	Индивидуальные домовладения	50,925534	118,871277
113329	Забайкальский край, р-н. Калганский, с. Калга, ул. Дорожная, д. 14	Индивидуальные домовладения	50,925534	118,871277
113330	Забайкальский край, р-н. Калганский, с. Калга, ул. Дорожная, д. 2	Индивидуальные домовладения	50,925534	118,871277
113331	Забайкальский край, р-н. Борзинский, с. Передняя Бырка, ул. Зеленая, д. 26	Индивидуальные домовладения	50,727346	116,795225
113332	Забайкальский край, р-н. Калганский, с. Калга, ул. Дорожная, д. 3	Индивидуальные домовладения	50,925534	118,871277
113333	Забайкальский край, р-н. Калганский, с. Калга, ул. Дорожная, д. 5	Индивидуальные домовладения	50,925534	118,871277
113334	Забайкальский край, р-н. Калганский, с. Калга, ул. Дорожная, д. 6	Индивидуальные домовладения	50,925534	118,871277
113335	Забайкальский край, р-н. Калганский, с. Калга, ул. Забайкальская, д. 10	Индивидуальные домовладения	50,916364	118,891408
113336	Забайкальский край, р-н. Калганский, с. Калга, ул. Забайкальская, д. 6	Индивидуальные домовладения	50,916364	118,891408
113337	Забайкальский край, р-н. Калганский, с. Калга, ул. Забайкальская, д. 8	Индивидуальные домовладения	50,916364	118,891408
113338	Забайкальский край, р-н. Калганский, с. Калга, ул. Забайкальская, д. 9	Индивидуальные домовладения	50,916364	118,891408
113339	Забайкальский край, р-н. Калганский, с. Калга, ул. Коммунальная, д. 1	Индивидуальные домовладения	50,922536	118,908692
113340	Забайкальский край, р-н. Калганский, с. Калга, ул. Коммунальная, д. 10	Индивидуальные домовладения	50,922536	118,908692

№ п/п	Адрес	Вид	Широта	Долгота
113356	Забайкальский край, р-н. Калганский, с. Калга, ул. Комсомольская, д. 13	Индивидуальные домовладения	50,929076	118,91065
113357	Забайкальский край, р-н. Калганский, с. Калга, ул. Комсомольская, д. 17	Индивидуальные домовладения	50,929076	118,91065
113358	Забайкальский край, р-н. Калганский, с. Калга, ул. Комсомольская, д. 18	Индивидуальные домовладения	50,929076	118,91065
113359	Забайкальский край, р-н. Калганский, с. Калга, ул. Комсомольская, д. 19	Индивидуальные домовладения	50,929076	118,91065
113360	Забайкальский край, р-н. Калганский, с. Калга, ул. Комсомольская, д. 20	Индивидуальные домовладения	50,929076	118,91065
113361	Забайкальский край, р-н. Калганский, с. Калга, ул. Комсомольская, д. 22	Индивидуальные домовладения	50,929076	118,91065
113362	Забайкальский край, р-н. Калганский, с. Калга, ул. Комсомольская, д. 24	Индивидуальные домовладения	50,929076	118,91065
113363	Забайкальский край, р-н. Калганский, с. Калга, ул. Комсомольская, д. 25	Индивидуальные домовладения	50,929076	118,91065
113364	Забайкальский край, р-н. Калганский, с. Калга, ул. Комсомольская, д. 3	Индивидуальные домовладения	50,929076	118,91065
113365	Забайкальский край, р-н. Калганский, с. Калга, ул. Комсомольская, д. 31	Индивидуальные домовладения	50,929076	118,91065
113366	Забайкальский край, р-н. Калганский, с. Калга, ул. Комсомольская, д. 33	Индивидуальные домовладения	50,929076	118,91065
113367	Забайкальский край, р-н. Калганский, с. Калга, ул. Комсомольская, д. 34	Индивидуальные домовладения	50,929076	118,91065
113368	Забайкальский край, р-н. Калганский, с. Калга, ул. Комсомольская, д. 38	Индивидуальные домовладения	50,929076	118,91065
113369	Забайкальский край, р-н. Калганский, с. Калга, ул. Комсомольская, д. 39	Индивидуальные домовладения	50,929076	118,91065
113370	Забайкальский край, р-н. Калганский, с. Калга, ул. Комсомольская, д. 40/1	Индивидуальные домовладения	50,929076	118,91065

№ п/п	Адрес	Вид	Широта	Долгота
113461	Забайкальский край, р-н. Калганский, с. Калга, ул. Лесная, д. 31	Индивидуальные домовладения	50,919192	118,890698
113462	Забайкальский край, р-н. Калганский, с. Калга, ул. Лесная, д. 32	Индивидуальные домовладения	50,919192	118,890698
113463	Забайкальский край, р-н. Калганский, с. Калга, ул. Лесная, д. 4	Индивидуальные домовладения	50,919192	118,890698
113464	Забайкальский край, р-н. Калганский, с. Калга, ул. Лесная, д. 7	Индивидуальные домовладения	50,919192	118,890698
113465	Забайкальский край, р-н. Калганский, с. Калга, ул. Лесная, д. 8	Индивидуальные домовладения	50,919192	118,890698
113466	Забайкальский край, р-н. Калганский, с. Калга, ул. Лесная, д. 9	Индивидуальные домовладения	50,919192	118,890698
113467	Забайкальский край, р-н. Калганский, с. Калга, ул. Луговая, д. 10	Индивидуальные домовладения	50,923723	118,904928
113468	Забайкальский край, р-н. Калганский, с. Калга, ул. Луговая, д. 11	Индивидуальные домовладения	50,923723	118,904928
113469	Забайкальский край, р-н. Калганский, с. Калга, ул. Луговая, д. 12	Индивидуальные домовладения	50,923723	118,904928
113470	Забайкальский край, р-н. Калганский, с. Калга, ул. Луговая, д. 13	Индивидуальные домовладения	50,923723	118,904928
113471	Забайкальский край, р-н. Калганский, с. Калга, ул. Луговая, д. 14	Индивидуальные домовладения	50,923723	118,904928
113472	Забайкальский край, р-н. Калганский, с. Калга, ул. Луговая, д. 15	Индивидуальные домовладения	50,923723	118,904928
113473	Забайкальский край, р-н. Калганский, с. Калга, ул. Луговая, д. 18	Индивидуальные домовладения	50,923723	118,904928
113474	Забайкальский край, р-н. Калганский, с. Калга, ул. Луговая, д. 2	Индивидуальные домовладения	50,923723	118,904928
113475	Забайкальский край, р-н. Калганский, с. Калга, ул. Луговая, д. 25	Индивидуальные домовладения	50,923723	118,904928

№ п/п	Адрес	Вид	Широта	Долгота
113476	Забайкальский край, р-н. Калганский, с. Калга, ул. Луговая, д. 26А	Индивидуальные домовладения	50,923723	118,904928
113477	Забайкальский край, р-н. Калганский, с. Калга, ул. Луговая, д. 28/1	Индивидуальные домовладения	50,923723	118,904928
113478	Забайкальский край, р-н. Калганский, с. Калга, ул. Луговая, д. 28/2	Индивидуальные домовладения	50,923723	118,904928
113479	Забайкальский край, р-н. Калганский, с. Калга, ул. Луговая, д. 43	Индивидуальные домовладения	50,923723	118,904928
113480	Забайкальский край, р-н. Забайкальский, п/ст. Билитуй, ул. Степная, д. 12	Индивидуальные домовладения		
113481	Забайкальский край, г. Чита, ул. Лазо, д. 115	Индивидуальные домовладения	52,02434	113,48552
113482	Забайкальский край, р-н. Калганский, с. Калга, ул. Магистральная, д. 2	Индивидуальные домовладения	50,937665	118,875948
113483	Забайкальский край, р-н. Калганский, с. Калга, ул. Магистральная, д. 4	Индивидуальные домовладения	50,937665	118,875948
113484	Забайкальский край, р-н. Калганский, с. Калга, ул. Магистральная, д. 6	Индивидуальные домовладения	50,937665	118,875948
113485	Забайкальский край, р-н. Калганский, с. Калга, ул. Магистральная, д. 8	Индивидуальные домовладения	50,937665	118,875948
113486	Забайкальский край, р-н. Калганский, с. Калга, ул. Молодежная, д. 5а	Индивидуальные домовладения	50,924665	118,891561
113487	Забайкальский край, р-н. Калганский, с. Калга, ул. Набережная, д. 2	Индивидуальные домовладения	50,922042	118,910443
113488	Забайкальский край, р-н. Калганский, с. Калга, ул. Набережная, д. 6	Индивидуальные домовладения	50,922042	118,910443
113489	Забайкальский край, р-н. Калганский, с. Калга, ул. Набережная, д. 7	Индивидуальные домовладения	50,922042	118,910443
113490	Забайкальский край, р-н. Калганский, с. Калга, ул. Нагорная, д. 10	Индивидуальные домовладения	50,920844	118,893241
113491	Забайкальский край, р-н. Калганский, с. Калга, ул. Нагорная, д. 12	Индивидуальные домовладения	50,920844	118,893241

№ п/п	Адрес	Вид	Широта	Долгота
113507	Забайкальский край, р-н. Калганский, с. Калга, ул. Нагорная, д. 50	Индивидуальные домовладения	50,920844	118,893241
113508	Забайкальский край, р-н. Калганский, с. Калга, ул. Нагорная, д. 52	Индивидуальные домовладения	50,920844	118,893241
113509	Забайкальский край, р-н. Калганский, с. Калга, ул. Нагорная, д. 53	Индивидуальные домовладения	50,920844	118,893241
113510	Забайкальский край, р-н. Калганский, с. Калга, ул. Нагорная, д. 54	Индивидуальные домовладения	50,920844	118,893241
113511	Забайкальский край, р-н. Калганский, с. Калга, ул. Нагорная, д. 55	Индивидуальные домовладения	50,920844	118,893241
113512	Забайкальский край, р-н. Калганский, с. Калга, ул. Нагорная, д. 56	Индивидуальные домовладения	50,920844	118,893241
113513	Забайкальский край, р-н. Калганский, с. Калга, ул. Нагорная, д. 57	Индивидуальные домовладения	50,920844	118,893241
113514	Забайкальский край, р-н. Калганский, с. Калга, ул. Нагорная, д. 58	Индивидуальные домовладения	50,920844	118,893241
113515	Забайкальский край, р-н. Калганский, с. Калга, ул. Нагорная, д. 6	Индивидуальные домовладения	50,920844	118,893241
113516	Забайкальский край, р-н. Калганский, с. Калга, ул. Нагорная, д. 60	Индивидуальные домовладения	50,920844	118,893241
113517	Забайкальский край, р-н. Калганский, с. Калга, ул. Нагорная, д. 61	Индивидуальные домовладения	50,920844	118,893241
113518	Забайкальский край, р-н. Калганский, с. Калга, ул. Нагорная, д. 62	Индивидуальные домовладения	50,920844	118,893241
113519	Забайкальский край, р-н. Калганский, с. Калга, ул. Нагорная, д. 64	Индивидуальные домовладения	50,920844	118,893241
113520	Забайкальский край, р-н. Калганский, с. Калга, ул. Нагорная, д. 65	Индивидуальные домовладения	50,920844	118,893241
113521	Забайкальский край, р-н. Калганский, с. Калга, ул. Нагорная, д. 66	Индивидуальные домовладения	50,920844	118,893241

№ п/п	Адрес	Вид	Широта	Долгота
113522	Забайкальский край, р-н. Калганский, с. Калга, ул. Нагорная, д. 67	Индивидуальные домовладения	50,920844	118,893241
113523	Забайкальский край, р-н. Калганский, с. Калга, ул. Нагорная, д. 70	Индивидуальные домовладения	50,920844	118,893241
113524	Забайкальский край, р-н. Калганский, с. Калга, ул. Нагорная, д. 71	Индивидуальные домовладения	50,920844	118,893241
113525	Забайкальский край, р-н. Калганский, с. Калга, ул. Нагорная, д. 74	Индивидуальные домовладения	50,920844	118,893241
113526	Забайкальский край, р-н. Борзинский, с. Передняя Бырка, ул. Рабочая, д. 4	Индивидуальные домовладения	50,727346	116,795225
113527	Забайкальский край, р-н. Калганский, с. Калга, ул. Нагорная, д. 76	Индивидуальные домовладения	50,920844	118,893241
113528	Забайкальский край, р-н. Калганский, с. Калга, ул. Нагорная, д. 78	Индивидуальные домовладения	50,920844	118,893241
113529	Забайкальский край, р-н. Калганский, с. Калга, ул. Нагорная, д. 79	Индивидуальные домовладения	50,920844	118,893241
113530	Забайкальский край, р-н. Калганский, с. Калга, ул. Нагорная, д. 8	Индивидуальные домовладения	50,920844	118,893241
113531	Забайкальский край, р-н. Калганский, с. Калга, ул. Нагорная, д. 82	Индивидуальные домовладения	50,920844	118,893241
113532	Забайкальский край, р-н. Калганский, с. Калга, ул. Нагорная, д. 83	Индивидуальные домовладения	50,920844	118,893241
113533	Забайкальский край, р-н. Калганский, с. Калга, ул. Нагорная, д. 86	Индивидуальные домовладения	50,920844	118,893241
113534	Забайкальский край, р-н. Калганский, с. Калга, ул. Нагорная, д. 90	Индивидуальные домовладения	50,920844	118,893241
113535	Забайкальский край, р-н. Калганский, с. Калга, ул. Нагорная, д. 92	Индивидуальные домовладения	50,920844	118,893241
113536	Забайкальский край, р-н. Калганский, с. Калга, ул. Новая, д. 10	Индивидуальные домовладения	50,932851	118,906967

№ п/п	Адрес	Вид	Широта	Долгота
113537	Забайкальский край, р-н. Калганский, с. Калга, ул. Новая, д. 12	Индивидуальные домовладения	50,932851	118,906967
113538	Забайкальский край, р-н. Калганский, с. Калга, ул. Новая, д. 14	Индивидуальные домовладения	50,932851	118,906967
113539	Забайкальский край, р-н. Калганский, с. Калга, ул. Новая, д. 15	Индивидуальные домовладения	50,932851	118,906967
113540	Забайкальский край, р-н. Калганский, с. Калга, ул. Новая, д. 16	Индивидуальные домовладения	50,932851	118,906967
113541	Забайкальский край, р-н. Калганский, с. Калга, ул. Новая, д. 18	Индивидуальные домовладения	50,932851	118,906967
113542	Забайкальский край, р-н. Калганский, с. Калга, ул. Новая, д. 19	Индивидуальные домовладения	50,932851	118,906967
113543	Забайкальский край, р-н. Калганский, с. Калга, ул. Новая, д. 20	Индивидуальные домовладения	50,932851	118,906967
113544	Забайкальский край, р-н. Калганский, с. Калга, ул. Новая, д. 22	Индивидуальные домовладения	50,932851	118,906967
113545	Забайкальский край, р-н. Калганский, с. Калга, ул. Новая, д. 26	Индивидуальные домовладения	50,932851	118,906967
113546	Забайкальский край, р-н. Калганский, с. Калга, ул. Новая, д. 27	Индивидуальные домовладения	50,932851	118,906967
113547	Забайкальский край, р-н. Калганский, с. Калга, ул. Новая, д. 28	Индивидуальные домовладения	50,932851	118,906967
113548	Забайкальский край, р-н. Калганский, с. Калга, ул. Новая, д. 3	Индивидуальные домовладения	50,932851	118,906967
113549	Забайкальский край, р-н. Борзинский, с. Передняя Бырка, ул. Рабочая, д. 6	Индивидуальные домовладения	50,727346	116,795225
113550	Забайкальский край, г. Чита, ул. 2-я Каштакская, д. 47, корп. а	Индивидуальные домовладения	52,06474	113,488733
113551	Забайкальский край, р-н. Калганский, с. Калга, ул. Новая, д. 31	Индивидуальные домовладения	50,932851	118,906967

№ п/п	Адрес	Вид	Широта	Долгота
113552	Забайкальский край, р-н. Калганский, с. Калга, ул. Новая, д. 33	Индивидуальные домовладения	50,932851	118,906967
113553	Забайкальский край, р-н. Калганский, с. Калга, ул. Новая, д. 34	Индивидуальные домовладения	50,932851	118,906967
113554	Забайкальский край, р-н. Калганский, с. Калга, ул. Новая, д. 39	Индивидуальные домовладения	50,932851	118,906967
113555	Забайкальский край, р-н. Калганский, с. Калга, ул. Новая, д. 4	Индивидуальные домовладения	50,932851	118,906967
113556	Забайкальский край, р-н. Калганский, с. Калга, ул. Новая, д. 42	Индивидуальные домовладения	50,932851	118,906967
113557	Забайкальский край, р-н. Калганский, с. Калга, ул. Новая, д. 44	Индивидуальные домовладения	50,932851	118,906967
113558	Забайкальский край, р-н. Калганский, с. Калга, ул. Новая, д. 46	Индивидуальные домовладения	50,932851	118,906967
113559	Забайкальский край, р-н. Калганский, с. Калга, ул. Новая, д. 48	Индивидуальные домовладения	50,932851	118,906967
113560	Забайкальский край, р-н. Калганский, с. Калга, ул. Новая, д. 5	Индивидуальные домовладения	50,932851	118,906967
113561	Забайкальский край, р-н. Калганский, с. Калга, ул. Новая, д. 50	Индивидуальные домовладения	50,932851	118,906967
113562	Забайкальский край, р-н. Калганский, с. Калга, ул. Новая, д. 52А	Индивидуальные домовладения	50,932851	118,906967
113563	Забайкальский край, р-н. Калганский, с. Калга, ул. Новая, д. 56	Индивидуальные домовладения	50,932851	118,906967
113564	Забайкальский край, р-н. Калганский, с. Калга, ул. Новая, д. 59	Индивидуальные домовладения	50,932851	118,906967
113565	Забайкальский край, р-н. Калганский, с. Калга, ул. Новая, д. 6	Индивидуальные домовладения	50,932851	118,906967
113566	Забайкальский край, р-н. Калганский, с. Калга, ул. Новая, д. 63	Индивидуальные домовладения	50,932851	118,906967

№ п/п	Адрес	Вид	Широта	Долгота
113567	Забайкальский край, р-н. Калганский, с. Калга, ул. Новая, д. 65	Индивидуальные домовладения	50,932851	118,906967
113568	Забайкальский край, р-н. Калганский, с. Калга, ул. Новая, д. 67	Индивидуальные домовладения	50,932851	118,906967
113569	Забайкальский край, р-н. Калганский, с. Калга, ул. Новая, д. 7	Индивидуальные домовладения	50,932851	118,906967
113570	Забайкальский край, р-н. Калганский, с. Калга, ул. Новая, д. 71	Индивидуальные домовладения	50,932851	118,906967
113571	Забайкальский край, р-н. Калганский, с. Калга, ул. Новая, д. 8	Индивидуальные домовладения	50,932851	118,906967
113572	Забайкальский край, р-н. Борзинский, с. Передняя Бырка, ул. Советская, д. 44	Индивидуальные домовладения	50,727346	116,795225
113573	Забайкальский край, г. Чита, ул. 2-я Каштакская, д. 49	Индивидуальные домовладения	52,065083	113,488751
113574	Забайкальский край, р-н. Калганский, с. Калга, ул. Первомайская, д. 11	Индивидуальные домовладения	50,933033	118,886764
113575	Забайкальский край, р-н. Калганский, с. Калга, ул. Первомайская, д. 13	Индивидуальные домовладения	50,933033	118,886764
113576	Забайкальский край, р-н. Калганский, с. Калга, ул. Первомайская, д. 14	Индивидуальные домовладения	50,933033	118,886764
113577	Забайкальский край, р-н. Калганский, с. Калга, ул. Первомайская, д. 16	Индивидуальные домовладения	50,933033	118,886764
113578	Забайкальский край, р-н. Калганский, с. Калга, ул. Первомайская, д. 17	Индивидуальные домовладения	50,933033	118,886764
113579	Забайкальский край, р-н. Калганский, с. Калга, ул. Первомайская, д. 18	Индивидуальные домовладения	50,933033	118,886764
113580	Забайкальский край, р-н. Калганский, с. Калга, ул. Первомайская, д. 19	Индивидуальные домовладения	50,933033	118,886764
113581	Забайкальский край, р-н. Калганский, с. Калга, ул. Первомайская, д. 20	Индивидуальные домовладения	50,933033	118,886764

№ п/п	Адрес	Вид	Широта	Долгота
113582	Забайкальский край, р-н. Калганский, с. Калга, ул. Первомайская, д. 21	Индивидуальные домовладения	50,933033	118,886764
113583	Забайкальский край, р-н. Калганский, с. Калга, ул. Первомайская, д. 22	Индивидуальные домовладения	50,933033	118,886764
113584	Забайкальский край, р-н. Калганский, с. Калга, ул. Первомайская, д. 23	Индивидуальные домовладения	50,933033	118,886764
113585	Забайкальский край, р-н. Калганский, с. Калга, ул. Первомайская, д. 24	Индивидуальные домовладения	50,933033	118,886764
113586	Забайкальский край, р-н. Калганский, с. Калга, ул. Первомайская, д. 26	Индивидуальные домовладения	50,933033	118,886764
113587	Забайкальский край, р-н. Калганский, с. Калга, ул. Первомайская, д. 27	Индивидуальные домовладения	50,933033	118,886764
113588	Забайкальский край, р-н. Калганский, с. Калга, ул. Первомайская, д. 28	Индивидуальные домовладения	50,933033	118,886764
113589	Забайкальский край, р-н. Калганский, с. Калга, ул. Первомайская, д. 29	Индивидуальные домовладения	50,933033	118,886764
113590	Забайкальский край, р-н. Калганский, с. Калга, ул. Первомайская, д. 3	Индивидуальные домовладения	50,933033	118,886764
113591	Забайкальский край, р-н. Калганский, с. Калга, ул. Первомайская, д. 30	Индивидуальные домовладения	50,933033	118,886764
113592	Забайкальский край, р-н. Калганский, с. Калга, ул. Первомайская, д. 31А	Индивидуальные домовладения	50,933033	118,886764
113593	Забайкальский край, р-н. Калганский, с. Калга, ул. Первомайская, д. 32	Индивидуальные домовладения	50,933033	118,886764
113594	Забайкальский край, р-н. Борзинский, с. Передняя Бырка, ул. Советская, д. 66	Индивидуальные домовладения	50,727346	116,795225
113595	Забайкальский край, г. Чита, ул. Лазо, д. 17	Индивидуальные домовладения	52,016052	113,504867
113596	Забайкальский край, р-н. Калганский, с. Калга, ул. Первомайская, д. 35	Индивидуальные домовладения	50,933033	118,886764
113597	Забайкальский край, р-н. Калганский, с. Калга, ул. Первомайская, д. 37	Индивидуальные домовладения	50,933033	118,886764

№ п/п	Адрес	Вид	Широта	Долгота
113598	Забайкальский край, р-н. Калганский, с. Калга, ул. Первомайская, д. 38	Индивидуальные домовладения	50,933033	118,886764
113599	Забайкальский край, р-н. Калганский, с. Калга, ул. Первомайская, д. 39	Индивидуальные домовладения	50,933033	118,886764
113600	Забайкальский край, р-н. Калганский, с. Калга, ул. Первомайская, д. 40	Индивидуальные домовладения	50,933033	118,886764
113601	Забайкальский край, р-н. Калганский, с. Калга, ул. Первомайская, д. 41/1	Индивидуальные домовладения	50,933033	118,886764
113602	Забайкальский край, р-н. Калганский, с. Калга, ул. Первомайская, д. 41/2	Индивидуальные домовладения	50,933033	118,886764
113603	Забайкальский край, р-н. Калганский, с. Калга, ул. Первомайская, д. 42	Индивидуальные домовладения	50,933033	118,886764
113604	Забайкальский край, р-н. Калганский, с. Калга, ул. Первомайская, д. 43	Индивидуальные домовладения	50,933033	118,886764
113605	Забайкальский край, р-н. Калганский, с. Калга, ул. Первомайская, д. 44	Индивидуальные домовладения	50,933033	118,886764
113606	Забайкальский край, р-н. Калганский, с. Калга, ул. Первомайская, д. 45	Индивидуальные домовладения	50,933033	118,886764
113607	Забайкальский край, р-н. Калганский, с. Калга, ул. Первомайская, д. 46	Индивидуальные домовладения	50,933033	118,886764
113608	Забайкальский край, р-н. Калганский, с. Калга, ул. Первомайская, д. 48	Индивидуальные домовладения	50,933033	118,886764
113609	Забайкальский край, р-н. Калганский, с. Калга, ул. Первомайская, д. 49	Индивидуальные домовладения	50,933033	118,886764
113610	Забайкальский край, р-н. Калганский, с. Калга, ул. Первомайская, д. 5	Индивидуальные домовладения	50,933033	118,886764
113611	Забайкальский край, р-н. Калганский, с. Калга, ул. Первомайская, д. 50	Индивидуальные домовладения	50,933033	118,886764
113612	Забайкальский край, р-н. Калганский, с. Калга, ул. Первомайская, д. 51	Индивидуальные домовладения	50,933033	118,886764

№ п/п	Адрес	Вид	Широта	Долгота
113613	Забайкальский край, р-н. Калганский, с. Калга, ул. Первомайская, д. 52/1	Индивидуальные домовладения	50,933033	118,886764
113614	Забайкальский край, р-н. Калганский, с. Калга, ул. Первомайская, д. 52/2	Индивидуальные домовладения	50,933033	118,886764
113615	Забайкальский край, р-н. Калганский, с. Калга, ул. Первомайская, д. 53	Индивидуальные домовладения	50,933033	118,886764
113616	Забайкальский край, р-н. Борзинский, с. Передняя Бырка, ул. Советская, д. 74	Индивидуальные домовладения	50,727346	116,795225
113617	Забайкальский край, г. Чита, ул. 2-я Каштакская, д. 51	Индивидуальные домовладения	52,065273	113,48877
113618	Забайкальский край, р-н. Калганский, с. Калга, ул. Первомайская, д. 55/1	Индивидуальные домовладения	50,933033	118,886764
113619	Забайкальский край, р-н. Калганский, с. Калга, ул. Первомайская, д. 56	Индивидуальные домовладения	50,933033	118,886764
113620	Забайкальский край, р-н. Калганский, с. Калга, ул. Первомайская, д. 58	Индивидуальные домовладения	50,933033	118,886764
113621	Забайкальский край, р-н. Калганский, с. Калга, ул. Первомайская, д. 6	Индивидуальные домовладения	50,933033	118,886764
113622	Забайкальский край, р-н. Калганский, с. Калга, ул. Первомайская, д. 60/1	Индивидуальные домовладения	50,933033	118,886764
113623	Забайкальский край, р-н. Калганский, с. Калга, ул. Первомайская, д. 60/2	Индивидуальные домовладения	50,933033	118,886764
113624	Забайкальский край, р-н. Калганский, с. Калга, ул. Первомайская, д. 60А	Индивидуальные домовладения	50,933033	118,886764
113625	Забайкальский край, р-н. Калганский, с. Калга, ул. Первомайская, д. 61	Индивидуальные домовладения	50,933033	118,886764
113626	Забайкальский край, р-н. Калганский, с. Калга, ул. Первомайская, д. 62	Индивидуальные домовладения	50,933033	118,886764
113627	Забайкальский край, р-н. Калганский, с. Калга, ул. Первомайская, д. 63	Индивидуальные домовладения	50,933033	118,886764

№ п/п	Адрес	Вид	Широта	Долгота
113628	Забайкальский край, р-н. Калганский, с. Калга, ул. Первомайская, д. 64	Индивидуальные домовладения	50,933033	118,886764
113629	Забайкальский край, р-н. Калганский, с. Калга, ул. Первомайская, д. 65	Индивидуальные домовладения	50,933033	118,886764
113630	Забайкальский край, р-н. Калганский, с. Калга, ул. Первомайская, д. 67	Индивидуальные домовладения	50,933033	118,886764
113631	Забайкальский край, р-н. Калганский, с. Калга, ул. Первомайская, д. 68/1	Индивидуальные домовладения	50,933033	118,886764
113632	Забайкальский край, р-н. Калганский, с. Калга, ул. Первомайская, д. 68/2	Индивидуальные домовладения	50,933033	118,886764
113633	Забайкальский край, р-н. Калганский, с. Калга, ул. Первомайская, д. 7	Индивидуальные домовладения	50,933033	118,886764
113634	Забайкальский край, р-н. Калганский, с. Калга, ул. Первомайская, д. 70/1	Индивидуальные домовладения	50,933033	118,886764
113635	Забайкальский край, р-н. Калганский, с. Калга, ул. Первомайская, д. 70/2	Индивидуальные домовладения	50,933033	118,886764
113636	Забайкальский край, р-н. Калганский, с. Калга, ул. Первомайская, д. 72	Индивидуальные домовладения	50,933033	118,886764
113637	Забайкальский край, р-н. Калганский, с. Калга, ул. Первомайская, д. 74	Индивидуальные домовладения	50,933033	118,886764
113638	Забайкальский край, р-н. Борзинский, с. Передняя Бырка, ул. Солнечная, д. 18	Индивидуальные домовладения	50,727346	116,795225
113639	Забайкальский край, р-н. Калганский, с. Калга, ул. Первомайская, д. 8	Индивидуальные домовладения	50,933033	118,886764
113640	Забайкальский край, р-н. Калганский, с. Калга, ул. Первомайская, д. 9	Индивидуальные домовладения	50,933033	118,886764
113641	Забайкальский край, р-н. Калганский, с. Калга, ул. Савватеева, д. 10	Индивидуальные домовладения	50,932727	118,890249
113642	Забайкальский край, р-н. Калганский, с. Калга, ул. Савватеева, д. 11	Индивидуальные домовладения	50,932727	118,890249

№ п/п	Адрес	Вид	Широта	Долгота
113643	Забайкальский край, р-н. Калганский, с. Калга, ул. Савватеева, д. 14	Индивидуальные домовладения	50,932727	118,890249
113644	Забайкальский край, р-н. Калганский, с. Калга, ул. Савватеева, д. 14/1	Индивидуальные домовладения	50,932727	118,890249
113645	Забайкальский край, р-н. Калганский, с. Калга, ул. Савватеева, д. 17	Индивидуальные домовладения	50,932727	118,890249
113646	Забайкальский край, р-н. Калганский, с. Калга, ул. Савватеева, д. 18	Индивидуальные домовладения	50,932727	118,890249
113647	Забайкальский край, р-н. Калганский, с. Калга, ул. Савватеева, д. 19/1	Индивидуальные домовладения	50,932727	118,890249
113648	Забайкальский край, р-н. Калганский, с. Калга, ул. Савватеева, д. 19/2	Индивидуальные домовладения	50,932727	118,890249
113649	Забайкальский край, р-н. Калганский, с. Калга, ул. Савватеева, д. 24	Индивидуальные домовладения	50,932727	118,890249
113650	Забайкальский край, р-н. Калганский, с. Калга, ул. Савватеева, д. 27	Индивидуальные домовладения	50,932727	118,890249
113651	Забайкальский край, р-н. Калганский, с. Калга, ул. Савватеева, д. 29	Индивидуальные домовладения	50,932727	118,890249
113652	Забайкальский край, р-н. Калганский, с. Калга, ул. Савватеева, д. 3	Индивидуальные домовладения	50,932727	118,890249
113653	Забайкальский край, р-н. Калганский, с. Калга, ул. Савватеева, д. 30	Индивидуальные домовладения	50,932727	118,890249
113654	Забайкальский край, р-н. Калганский, с. Калга, ул. Савватеева, д. 31	Индивидуальные домовладения	50,932727	118,890249
113655	Забайкальский край, р-н. Калганский, с. Калга, ул. Савватеева, д. 31а	Индивидуальные домовладения	50,932727	118,890249
113656	Забайкальский край, р-н. Калганский, с. Калга, ул. Савватеева, д. 34	Индивидуальные домовладения	50,932727	118,890249
113657	Забайкальский край, р-н. Калганский, с. Калга, ул. Савватеева, д. 36	Индивидуальные домовладения	50,932727	118,890249

№ п/п	Адрес	Вид	Широта	Долгота
113658	Забайкальский край, р-н. Калганский, с. Калга, ул. Савватеева, д. 37	Индивидуальные домовладения	50,932727	118,890249
113659	Забайкальский край, р-н. Калганский, с. Калга, ул. Савватеева, д. 38	Индивидуальные домовладения	50,932727	118,890249
113660	Забайкальский край, р-н. Борзинский, с. Передняя Бырка, ул. Солнечная, д. 5	Индивидуальные домовладения	50,727346	116,795225
113661	Забайкальский край, р-н. Калганский, с. Калга, ул. Савватеева, д. 4	Индивидуальные домовладения	50,932727	118,890249
113662	Забайкальский край, р-н. Калганский, с. Калга, ул. Савватеева, д. 41	Индивидуальные домовладения	50,932727	118,890249
113663	Забайкальский край, р-н. Калганский, с. Калга, ул. Савватеева, д. 42	Индивидуальные домовладения	50,932727	118,890249
113664	Забайкальский край, р-н. Калганский, с. Калга, ул. Савватеева, д. 44	Индивидуальные домовладения	50,932727	118,890249
113665	Забайкальский край, р-н. Калганский, с. Калга, ул. Савватеева, д. 45	Индивидуальные домовладения	50,932727	118,890249
113666	Забайкальский край, р-н. Калганский, с. Калга, ул. Савватеева, д. 46	Индивидуальные домовладения	50,932727	118,890249
113667	Забайкальский край, р-н. Калганский, с. Калга, ул. Савватеева, д. 47	Индивидуальные домовладения	50,932727	118,890249
113668	Забайкальский край, р-н. Калганский, с. Калга, ул. Савватеева, д. 48	Индивидуальные домовладения	50,932727	118,890249
113669	Забайкальский край, р-н. Калганский, с. Калга, ул. Савватеева, д. 49	Индивидуальные домовладения	50,932727	118,890249
113670	Забайкальский край, р-н. Калганский, с. Калга, ул. Савватеева, д. 50	Индивидуальные домовладения	50,932727	118,890249
113671	Забайкальский край, р-н. Калганский, с. Калга, ул. Савватеева, д. 52	Индивидуальные домовладения	50,932727	118,890249
113672	Забайкальский край, р-н. Калганский, с. Калга, ул. Савватеева, д. 53	Индивидуальные домовладения	50,932727	118,890249

№ п/п	Адрес	Вид	Широта	Долгота
113673	Забайкальский край, р-н. Калганский, с. Калга, ул. Савватеева, д. 54	Индивидуальные домовладения	50,932727	118,890249
113674	Забайкальский край, р-н. Калганский, с. Калга, ул. Савватеева, д. 55/1	Индивидуальные домовладения	50,932727	118,890249
113675	Забайкальский край, р-н. Калганский, с. Калга, ул. Савватеева, д. 55/2	Индивидуальные домовладения	50,932727	118,890249
113676	Забайкальский край, р-н. Калганский, с. Калга, ул. Савватеева, д. 56	Индивидуальные домовладения	50,932727	118,890249
113677	Забайкальский край, р-н. Калганский, с. Калга, ул. Савватеева, д. 58/2	Индивидуальные домовладения	50,932727	118,890249
113678	Забайкальский край, р-н. Калганский, с. Калга, ул. Савватеева, д. 6	Индивидуальные домовладения	50,932727	118,890249
113679	Забайкальский край, р-н. Калганский, с. Калга, ул. Савватеева, д. 60	Индивидуальные домовладения	50,932727	118,890249
113680	Забайкальский край, р-н. Калганский, с. Калга, ул. Савватеева, д. 62	Индивидуальные домовладения	50,932727	118,890249
113681	Забайкальский край, р-н. Калганский, с. Калга, ул. Савватеева, д. 64	Индивидуальные домовладения	50,932727	118,890249
113682	Забайкальский край, р-н. Борзинский, с. Передняя Бырка, ул. Степная, д. 12	Индивидуальные домовладения	50,727346	116,795225
113683	Забайкальский край, р-н. Калганский, с. Калга, ул. Савватеева, д. 66	Индивидуальные домовладения	50,932727	118,890249
113684	Забайкальский край, р-н. Калганский, с. Калга, ул. Савватеева, д. 67	Индивидуальные домовладения	50,932727	118,890249
113685	Забайкальский край, р-н. Калганский, с. Калга, ул. Савватеева, д. 68	Индивидуальные домовладения	50,932727	118,890249
113686	Забайкальский край, р-н. Калганский, с. Калга, ул. Савватеева, д. 69	Индивидуальные домовладения	50,932727	118,890249
113687	Забайкальский край, р-н. Калганский, с. Калга, ул. Савватеева, д. 7	Индивидуальные домовладения	50,932727	118,890249

№ п/п	Адрес	Вид	Широта	Долгота
113688	Забайкальский край, р-н. Калганский, с. Калга, ул. Савватеева, д. 71	Индивидуальные домовладения	50,932727	118,890249
113689	Забайкальский край, р-н. Калганский, с. Калга, ул. Савватеева, д. 72	Индивидуальные домовладения	50,932727	118,890249
113690	Забайкальский край, р-н. Калганский, с. Калга, ул. Савватеева, д. 73	Индивидуальные домовладения	50,932727	118,890249
113691	Забайкальский край, р-н. Калганский, с. Калга, ул. Савватеева, д. 74	Индивидуальные домовладения	50,932727	118,890249
113692	Забайкальский край, р-н. Калганский, с. Калга, ул. Савватеева, д. 75	Индивидуальные домовладения	50,932727	118,890249
113693	Забайкальский край, р-н. Калганский, с. Калга, ул. Савватеева, д. 76	Индивидуальные домовладения	50,932727	118,890249
113694	Забайкальский край, р-н. Калганский, с. Калга, ул. Савватеева, д. 77	Индивидуальные домовладения	50,932727	118,890249
113695	Забайкальский край, р-н. Калганский, с. Калга, ул. Савватеева, д. 84	Индивидуальные домовладения	50,932727	118,890249
113696	Забайкальский край, р-н. Калганский, с. Калга, ул. Савватеева, д. 86	Индивидуальные домовладения	50,932727	118,890249
113697	Забайкальский край, р-н. Калганский, с. Калга, ул. Савватеева, д. 9	Индивидуальные домовладения	50,932727	118,890249
113698	Забайкальский край, р-н. Калганский, с. Калга, ул. Советская, д. 1	Индивидуальные домовладения	50,924898	118,897445
113699	Забайкальский край, р-н. Калганский, с. Калга, ул. Советская, д. 12	Индивидуальные домовладения	50,924898	118,897445
113700	Забайкальский край, р-н. Калганский, с. Калга, ул. Советская, д. 18	Индивидуальные домовладения	50,924898	118,897445
113701	Забайкальский край, р-н. Калганский, с. Калга, ул. Советская, д. 24	Индивидуальные домовладения	50,924898	118,897445
113702	Забайкальский край, р-н. Калганский, с. Калга, ул. Советская, д. 27	Индивидуальные домовладения	50,924898	118,897445

№ п/п	Адрес	Вид	Широта	Долгота
113703	Забайкальский край, р-н. Калганский, с. Калга, ул. Советская, д. 29	Индивидуальные домовладения	50,924898	118,897445
113704	Забайкальский край, р-н. Забайкальский, п/ст. Билитуй, ул. Степная, д. 28	Индивидуальные домовладения		
113705	Забайкальский край, г. Чита, ул. 2-я Каштакская, д. 51, корп. а	Индивидуальные домовладения	52,065244	113,488742
113706	Забайкальский край, р-н. Калганский, с. Калга, ул. Советская, д. 34	Индивидуальные домовладения	50,924898	118,897445
113707	Забайкальский край, р-н. Калганский, с. Калга, ул. Советская, д. 36	Индивидуальные домовладения	50,924898	118,897445
113708	Забайкальский край, р-н. Калганский, с. Калга, ул. Советская, д. 40	Индивидуальные домовладения	50,924898	118,897445
113709	Забайкальский край, р-н. Калганский, с. Калга, ул. Советская, д. 42	Индивидуальные домовладения	50,924898	118,897445
113710	Забайкальский край, р-н. Калганский, с. Калга, ул. Советская, д. 48	Индивидуальные домовладения	50,924898	118,897445
113711	Забайкальский край, р-н. Калганский, с. Калга, ул. Советская, д. 52	Индивидуальные домовладения	50,924898	118,897445
113712	Забайкальский край, р-н. Калганский, с. Калга, ул. Советская, д. 54	Индивидуальные домовладения	50,924898	118,897445
113713	Забайкальский край, р-н. Калганский, с. Калга, ул. Советская, д. 56	Индивидуальные домовладения	50,924898	118,897445
113714	Забайкальский край, р-н. Калганский, с. Калга, ул. Советская, д. 58	Индивидуальные домовладения	50,924898	118,897445
113715	Забайкальский край, р-н. Калганский, с. Калга, ул. Советская, д. 60	Индивидуальные домовладения	50,924898	118,897445
113716	Забайкальский край, р-н. Калганский, с. Калга, ул. Советская, д. 7	Индивидуальные домовладения	50,924898	118,897445
113717	Забайкальский край, р-н. Калганский, с. Калга, ул. Солнечная, д. 3	Индивидуальные домовладения	50,924665	118,891561

№ п/п	Адрес	Вид	Широта	Долгота
113718	Забайкальский край, р-н. Калганский, с. Калга, ул. Солнечная, д. 4	Индивидуальные домовладения	50,924665	118,891561
113719	Забайкальский край, р-н. Калганский, с. Калга, ул. Солнечная, д. 5	Индивидуальные домовладения	50,924665	118,891561
113720	Забайкальский край, р-н. Калганский, с. Калга, ул. Солнечная, д. 6	Индивидуальные домовладения	50,924665	118,891561
113721	Забайкальский край, р-н. Калганский, с. Калга, ул. Солнечная, д. 7	Индивидуальные домовладения	50,924665	118,891561
113722	Забайкальский край, р-н. Калганский, с. Калга, ул. Строительная, д. 11	Индивидуальные домовладения	50,924665	118,891561
113723	Забайкальский край, р-н. Калганский, с. Калга, ул. Строительная, д. 15	Индивидуальные домовладения	50,924665	118,891561
113724	Забайкальский край, р-н. Калганский, с. Калга, ул. Строительная, д. 16	Индивидуальные домовладения	50,924665	118,891561
113725	Забайкальский край, р-н. Калганский, с. Калга, ул. Строительная, д. 19	Индивидуальные домовладения	50,924665	118,891561
113726	Забайкальский край, р-н. Калганский, с. Калга, ул. Строительная, д. 20	Индивидуальные домовладения	50,924665	118,891561
113727	Забайкальский край, р-н. Борзинский, с. Передняя Бырка, ул. Фестивальная, д. 5	Индивидуальные домовладения	50,727346	116,795225
113728	Забайкальский край, р-н. Калганский, с. Калга, ул. Строительная, д. 22А	Индивидуальные домовладения	50,924665	118,891561
113729	Забайкальский край, р-н. Калганский, с. Калга, ул. Строительная, д. 3	Индивидуальные домовладения	50,924665	118,891561
113730	Забайкальский край, р-н. Калганский, с. Калга, ул. Строительная, д. 4	Индивидуальные домовладения	50,924665	118,891561
113731	Забайкальский край, р-н. Калганский, с. Калга, ул. Хлебозаводская, д. 10	Индивидуальные домовладения	50,933947	118,89219
113732	Забайкальский край, р-н. Калганский, с. Калга, ул. Хлебозаводская, д. 1/1	Индивидуальные домовладения	50,933947	118,89219

№ п/п	Адрес	Вид	Широта	Долгота
113763	Забайкальский край, р-н. Калганский, с. Калга, ул. Школьная, д. 13	Индивидуальные домовладения	50,918925	118,905206
113764	Забайкальский край, р-н. Калганский, с. Калга, ул. Школьная, д. 14	Индивидуальные домовладения	50,918925	118,905206
113765	Забайкальский край, р-н. Калганский, с. Калга, ул. Школьная, д. 18	Индивидуальные домовладения	50,918925	118,905206
113766	Забайкальский край, р-н. Калганский, с. Калга, ул. Школьная, д. 2	Индивидуальные домовладения	50,918925	118,905206
113767	Забайкальский край, р-н. Калганский, с. Калга, ул. Школьная, д. 3	Индивидуальные домовладения	50,918925	118,905206
113768	Забайкальский край, р-н. Калганский, с. Калга, ул. Школьная, д. 4	Индивидуальные домовладения	50,918925	118,905206
113769	Забайкальский край, р-н. Калганский, с. Калга, ул. Школьная, д. 5	Индивидуальные домовладения	50,918925	118,905206
113770	Забайкальский край, р-н. Агинский, пгт. Агинское, ул. Заречная, д. 3	Индивидуальные домовладения	51,101078	114,556812
113771	Забайкальский край, г. Чита, ул. Лазо, д. 18а	МКД	52,01719	113,504715
113772	Забайкальский край, р-н. Калганский, с. Калга, ул. Энергетиков, д. 10	Индивидуальные домовладения	50,924665	118,891561
113773	Забайкальский край, р-н. Калганский, с. Калга, ул. Энергетиков, д. 12	Индивидуальные домовладения	50,924665	118,891561
113774	Забайкальский край, р-н. Калганский, с. Калга, ул. Энергетиков, д. 2	Индивидуальные домовладения	50,924665	118,891561
113775	Забайкальский край, р-н. Калганский, с. Калга, ул. Энергетиков, д. 3/1	Индивидуальные домовладения	50,924665	118,891561
113776	Забайкальский край, р-н. Калганский, с. Калга, ул. Энергетиков, д. 4	Индивидуальные домовладения	50,924665	118,891561
113777	Забайкальский край, р-н. Калганский, с. Калга, ул. Энергетиков, д. 6	Индивидуальные домовладения	50,924665	118,891561
113778	Забайкальский край, р-н. Калганский, с. Калга, ул. Энергетиков, д. 7/1	Индивидуальные домовладения	50,924665	118,891561

№ п/п	Адрес	Вид	Широта	Долгота
113794	Забайкальский край, р-н. Калганский, с. Калга, ул. Юбилейная, д. 25/2	Индивидуальные домовладения	50,921741	118,888524
113795	Забайкальский край, р-н. Калганский, с. Калга, ул. Юбилейная, д. 25А	Индивидуальные домовладения	50,921741	118,888524
113796	Забайкальский край, р-н. Калганский, с. Калга, ул. Юбилейная, д. 29	Индивидуальные домовладения	50,921741	118,888524
113797	Забайкальский край, р-н. Калганский, с. Калга, ул. Юбилейная, д. 3	Индивидуальные домовладения	50,921741	118,888524
113798	Забайкальский край, р-н. Калганский, с. Калга, ул. Юбилейная, д. 33	Индивидуальные домовладения	50,921741	118,888524
113799	Забайкальский край, р-н. Калганский, с. Калга, ул. Юбилейная, д. 35	Индивидуальные домовладения	50,921741	118,888524
113800	Забайкальский край, р-н. Калганский, с. Калга, ул. Юбилейная, д. 36	Индивидуальные домовладения	50,921741	118,888524
113801	Забайкальский край, р-н. Калганский, с. Калга, ул. Юбилейная, д. 36/2	Индивидуальные домовладения	50,921741	118,888524
113802	Забайкальский край, р-н. Калганский, с. Калга, ул. Юбилейная, д. 37	Индивидуальные домовладения	50,921741	118,888524
113803	Забайкальский край, р-н. Калганский, с. Калга, ул. Юбилейная, д. 38	Индивидуальные домовладения	50,921741	118,888524
113804	Забайкальский край, р-н. Калганский, с. Калга, ул. Юбилейная, д. 40	Индивидуальные домовладения	50,921741	118,888524
113805	Забайкальский край, р-н. Калганский, с. Калга, ул. Юбилейная, д. 41	Индивидуальные домовладения	50,921741	118,888524
113806	Забайкальский край, р-н. Калганский, с. Калга, ул. Юбилейная, д. 5	Индивидуальные домовладения	50,921741	118,888524
113807	Забайкальский край, р-н. Калганский, с. Калга, ул. Юбилейная, д. 7	Индивидуальные домовладения	50,921741	118,888524
113808	Забайкальский край, р-н. Калганский, с. Калга, ул. Юбилейная, д. 8	Индивидуальные домовладения	50,921741	118,888524

№ п/п	Адрес	Вид	Широта	Долгота
113869	Забайкальский край, р-н. Калганский, с. Нижний Калгукан, ул. Журавлева, д. 13	Индивидуальные домовладения	50,743833	118,912042
113870	Забайкальский край, р-н. Калганский, с. Нижний Калгукан, ул. Журавлева, д. 14	Индивидуальные домовладения	50,743833	118,912042
113871	Забайкальский край, р-н. Калганский, с. Нижний Калгукан, ул. Журавлева, д. 15	Индивидуальные домовладения	50,743833	118,912042
113872	Забайкальский край, р-н. Калганский, с. Нижний Калгукан, ул. Журавлева, д. 16	Индивидуальные домовладения	50,743833	118,912042
113873	Забайкальский край, р-н. Калганский, с. Нижний Калгукан, ул. Журавлева, д. 17	Индивидуальные домовладения	50,743833	118,912042
113874	Забайкальский край, р-н. Калганский, с. Нижний Калгукан, ул. Журавлева, д. 19	Индивидуальные домовладения	50,743833	118,912042
113875	Забайкальский край, р-н. Калганский, с. Нижний Калгукан, ул. Журавлева, д. 2	Индивидуальные домовладения	50,743833	118,912042
113876	Забайкальский край, р-н. Калганский, с. Нижний Калгукан, ул. Журавлева, д. 20	Индивидуальные домовладения	50,743833	118,912042
113877	Забайкальский край, р-н. Калганский, с. Нижний Калгукан, ул. Журавлева, д. 21	Индивидуальные домовладения	50,743833	118,912042
113878	Забайкальский край, р-н. Борзинский, с. Курунзулай, ул. Алтагачанская, д. 33	Индивидуальные домовладения	50,938482	117,124323
113879	Забайкальский край, р-н. Забайкальский, п/ст. Даурия, пер. Аэродромный, д. 3	Индивидуальные домовладения		
113880	Забайкальский край, р-н. Калганский, с. Нижний Калгукан, ул. Журавлева, д. 23	Индивидуальные домовладения	50,743833	118,912042
113881	Забайкальский край, р-н. Калганский, с. Нижний Калгукан, ул. Журавлева, д. 24	Индивидуальные домовладения	50,743833	118,912042
113882	Забайкальский край, р-н. Калганский, с. Нижний Калгукан, ул. Журавлева, д. 25	Индивидуальные домовладения	50,743833	118,912042
113883	Забайкальский край, р-н. Калганский, с. Нижний Калгукан, ул. Журавлева, д. 26	Индивидуальные домовладения	50,743833	118,912042

№ п/п	Адрес	Вид	Широта	Долгота
113884	Забайкальский край, р-н. Калганский, с. Нижний Калгукан, ул. Журавлева, д. 3	Индивидуальные домовладения	50,743833	118,912042
113885	Забайкальский край, р-н. Калганский, с. Нижний Калгукан, ул. Журавлева, д. 4	Индивидуальные домовладения	50,743833	118,912042
113886	Забайкальский край, р-н. Калганский, с. Нижний Калгукан, ул. Журавлева, д. 6	Индивидуальные домовладения	50,743833	118,912042
113887	Забайкальский край, р-н. Калганский, с. Нижний Калгукан, ул. Журавлева, д. 7	Индивидуальные домовладения	50,743833	118,912042
113888	Забайкальский край, р-н. Калганский, с. Нижний Калгукан, ул. Журавлева, д. 8	Индивидуальные домовладения	50,743833	118,912042
113889	Забайкальский край, р-н. Калганский, с. Нижний Калгукан, ул. Журавлева, д. 9	Индивидуальные домовладения	50,743833	118,912042
113890	Забайкальский край, р-н. Калганский, с. Нижний Калгукан, ул. Забайкальская, д. 1	Индивидуальные домовладения	50,743833	118,912042
113891	Забайкальский край, р-н. Калганский, с. Нижний Калгукан, ул. Забайкальская, д. 10	Индивидуальные домовладения	50,743833	118,912042
113892	Забайкальский край, р-н. Калганский, с. Нижний Калгукан, ул. Забайкальская, д. 11	Индивидуальные домовладения	50,743833	118,912042
113893	Забайкальский край, р-н. Калганский, с. Нижний Калгукан, ул. Забайкальская, д. 13	Индивидуальные домовладения	50,743833	118,912042
113894	Забайкальский край, р-н. Калганский, с. Нижний Калгукан, ул. Забайкальская, д. 14	Индивидуальные домовладения	50,743833	118,912042
113895	Забайкальский край, р-н. Калганский, с. Нижний Калгукан, ул. Забайкальская, д. 15	Индивидуальные домовладения	50,743833	118,912042
113896	Забайкальский край, р-н. Калганский, с. Нижний Калгукан, ул. Забайкальская, д. 17	Индивидуальные домовладения	50,743833	118,912042
113897	Забайкальский край, р-н. Калганский, с. Нижний Калгукан, ул. Забайкальская, д. 2	Индивидуальные домовладения	50,743833	118,912042
113898	Забайкальский край, р-н. Борзинский, с. Курунзулай, ул. Макара Якимова, д. 18	Индивидуальные домовладения	50,938482	117,124323

№ п/п	Адрес	Вид	Широта	Долгота
113914	Забайкальский край, р-н. Калганский, с. Нижний Калгукан, ул. Мира, д. 17	Индивидуальные домовладения	50,743833	118,912042
113915	Забайкальский край, р-н. Калганский, с. Нижний Калгукан, ул. Мира, д. 18	Индивидуальные домовладения	50,743833	118,912042
113916	Забайкальский край, р-н. Калганский, с. Нижний Калгукан, ул. Мира, д. 19	Индивидуальные домовладения	50,743833	118,912042
113917	Забайкальский край, р-н. Калганский, с. Нижний Калгукан, ул. Мира, д. 23	Индивидуальные домовладения	50,743833	118,912042
113918	Забайкальский край, р-н. Калганский, с. Нижний Калгукан, ул. Мира, д. 24	Индивидуальные домовладения	50,743833	118,912042
113919	Забайкальский край, р-н. Борзинский, с. Курунзулай, ул. Макара Якимова, д. 8	Индивидуальные домовладения	50,938482	117,124323
113920	Забайкальский край, р-н. Калганский, с. Нижний Калгукан, ул. Мира, д. 26	Индивидуальные домовладения	50,743833	118,912042
113921	Забайкальский край, р-н. Калганский, с. Нижний Калгукан, ул. Мира, д. 27	Индивидуальные домовладения	50,743833	118,912042
113922	Забайкальский край, р-н. Калганский, с. Нижний Калгукан, ул. Мира, д. 31	Индивидуальные домовладения	50,743833	118,912042
113923	Забайкальский край, р-н. Калганский, с. Нижний Калгукан, ул. Мира, д. 33	Индивидуальные домовладения	50,743833	118,912042
113924	Забайкальский край, р-н. Калганский, с. Нижний Калгукан, ул. Мира, д. 35	Индивидуальные домовладения	50,743833	118,912042
113925	Забайкальский край, р-н. Калганский, с. Нижний Калгукан, ул. Мира, д. 37	Индивидуальные домовладения	50,743833	118,912042
113926	Забайкальский край, р-н. Калганский, с. Нижний Калгукан, ул. Мира, д. 39	Индивидуальные домовладения	50,743833	118,912042
113927	Забайкальский край, р-н. Калганский, с. Нижний Калгукан, ул. Мира, д. 4	Индивидуальные домовладения	50,743833	118,912042
113928	Забайкальский край, р-н. Калганский, с. Нижний Калгукан, ул. Мира, д. 41	Индивидуальные домовладения	50,743833	118,912042

№ п/п	Адрес	Вид	Широта	Долгота
113929	Забайкальский край, р-н. Калганский, с. Нижний Калгукан, ул. Мира, д. 5	Индивидуальные домовладения	50,743833	118,912042
113930	Забайкальский край, р-н. Калганский, с. Нижний Калгукан, ул. Мира, д. 6	Индивидуальные домовладения	50,743833	118,912042
113931	Забайкальский край, р-н. Калганский, с. Нижний Калгукан, ул. Мира, д. 7	Индивидуальные домовладения	50,743833	118,912042
113932	Забайкальский край, р-н. Калганский, с. Нижний Калгукан, ул. Мира, д. 8	Индивидуальные домовладения	50,743833	118,912042
113933	Забайкальский край, р-н. Калганский, с. Нижний Калгукан, ул. Набережная, д. 1	Индивидуальные домовладения	50,743833	118,912042
113934	Забайкальский край, р-н. Калганский, с. Нижний Калгукан, ул. Набережная, д. 10	Индивидуальные домовладения	50,743833	118,912042
113935	Забайкальский край, р-н. Калганский, с. Нижний Калгукан, ул. Набережная, д. 11	Индивидуальные домовладения	50,743833	118,912042
113936	Забайкальский край, р-н. Калганский, с. Нижний Калгукан, ул. Набережная, д. 12	Индивидуальные домовладения	50,743833	118,912042
113937	Забайкальский край, р-н. Калганский, с. Нижний Калгукан, ул. Набережная, д. 14	Индивидуальные домовладения	50,743833	118,912042
113938	Забайкальский край, р-н. Калганский, с. Нижний Калгукан, ул. Набережная, д. 15	Индивидуальные домовладения	50,743833	118,912042
113939	Забайкальский край, р-н. Калганский, с. Нижний Калгукан, ул. Набережная, д. 16	Индивидуальные домовладения	50,743833	118,912042
113940	Забайкальский край, р-н. Борзинский, с. Курунзулай, ул. Матафонова, д. 15	Индивидуальные домовладения	50,938482	117,124323
113941	Забайкальский край, р-н. Калганский, с. Нижний Калгукан, ул. Набережная, д. 19	Индивидуальные домовладения	50,743833	118,912042
113942	Забайкальский край, р-н. Калганский, с. Нижний Калгукан, ул. Набережная, д. 2	Индивидуальные домовладения	50,743833	118,912042
113943	Забайкальский край, р-н. Калганский, с. Нижний Калгукан, ул. Набережная, д. 21	Индивидуальные домовладения	50,743833	118,912042

№ п/п	Адрес	Вид	Широта	Долгота
113944	Забайкальский край, р-н. Калганский, с. Нижний Калгукан, ул. Набережная, д. 22	Индивидуальные домовладения	50,743833	118,912042
113945	Забайкальский край, р-н. Калганский, с. Нижний Калгукан, ул. Набережная, д. 23	Индивидуальные домовладения	50,743833	118,912042
113946	Забайкальский край, р-н. Калганский, с. Нижний Калгукан, ул. Набережная, д. 25	Индивидуальные домовладения	50,743833	118,912042
113947	Забайкальский край, р-н. Калганский, с. Нижний Калгукан, ул. Набережная, д. 27	Индивидуальные домовладения	50,743833	118,912042
113948	Забайкальский край, р-н. Калганский, с. Нижний Калгукан, ул. Набережная, д. 3	Индивидуальные домовладения	50,743833	118,912042
113949	Забайкальский край, р-н. Калганский, с. Нижний Калгукан, ул. Набережная, д. 33	Индивидуальные домовладения	50,743833	118,912042
113950	Забайкальский край, р-н. Калганский, с. Нижний Калгукан, ул. Набережная, д. 5	Индивидуальные домовладения	50,743833	118,912042
113951	Забайкальский край, р-н. Калганский, с. Нижний Калгукан, ул. Набережная, д. 7	Индивидуальные домовладения	50,743833	118,912042
113952	Забайкальский край, р-н. Калганский, с. Нижний Калгукан, ул. Набережная, д. 8	Индивидуальные домовладения	50,743833	118,912042
113953	Забайкальский край, р-н. Калганский, с. Нижний Калгукан, ул. Нагорная, д. 1	Индивидуальные домовладения	50,743833	118,912042
113954	Забайкальский край, р-н. Калганский, с. Нижний Калгукан, ул. Нагорная, д. 10	Индивидуальные домовладения	50,743833	118,912042
113955	Забайкальский край, р-н. Калганский, с. Нижний Калгукан, ул. Нагорная, д. 11	Индивидуальные домовладения	50,743833	118,912042
113956	Забайкальский край, р-н. Калганский, с. Нижний Калгукан, ул. Нагорная, д. 13	Индивидуальные домовладения	50,743833	118,912042
113957	Забайкальский край, р-н. Калганский, с. Нижний Калгукан, ул. Нагорная, д. 14	Индивидуальные домовладения	50,743833	118,912042
113958	Забайкальский край, р-н. Калганский, с. Нижний Калгукан, ул. Нагорная, д. 15	Индивидуальные домовладения	50,743833	118,912042

№ п/п	Адрес	Вид	Широта	Долгота
113959	Забайкальский край, р-н. Калганский, с. Нижний Калгукан, ул. Нагорная, д. 16	Индивидуальные домовладения	50,743833	118,912042
113960	Забайкальский край, р-н. Борзинский, с. Курунзулай, ул. Матафонова, д. 33	Индивидуальные домовладения	50,938482	117,124323
113961	Забайкальский край, г. Чита, ул. 2-я Каштакская, д. 55	Индивидуальные домовладения	52,065804	113,48877
113962	Забайкальский край, р-н. Калганский, с. Нижний Калгукан, ул. Нагорная, д. 4	Индивидуальные домовладения	50,743833	118,912042
113963	Забайкальский край, р-н. Калганский, с. Нижний Калгукан, ул. Нагорная, д. 5	Индивидуальные домовладения	50,743833	118,912042
113964	Забайкальский край, р-н. Калганский, с. Нижний Калгукан, ул. Нагорная, д. 6	Индивидуальные домовладения	50,743833	118,912042
113965	Забайкальский край, р-н. Калганский, с. Нижний Калгукан, ул. Нагорная, д. 7б	Индивидуальные домовладения	50,743833	118,912042
113966	Забайкальский край, р-н. Калганский, с. Нижний Калгукан, ул. Новая, д. 1	Индивидуальные домовладения	50,745583	118,912959
113967	Забайкальский край, р-н. Калганский, с. Нижний Калгукан, ул. Новая, д. 11	Индивидуальные домовладения	50,745583	118,912959
113968	Забайкальский край, р-н. Калганский, с. Нижний Калгукан, ул. Новая, д. 12	Индивидуальные домовладения	50,745583	118,912959
113969	Забайкальский край, р-н. Калганский, с. Нижний Калгукан, ул. Новая, д. 13	Индивидуальные домовладения	50,745583	118,912959
113970	Забайкальский край, р-н. Калганский, с. Нижний Калгукан, ул. Новая, д. 14	Индивидуальные домовладения	50,745583	118,912959
113971	Забайкальский край, р-н. Калганский, с. Нижний Калгукан, ул. Новая, д. 15	Индивидуальные домовладения	50,745583	118,912959
113972	Забайкальский край, р-н. Калганский, с. Нижний Калгукан, ул. Новая, д. 2	Индивидуальные домовладения	50,745583	118,912959
113973	Забайкальский край, р-н. Калганский, с. Нижний Калгукан, ул. Новая, д. 3	Индивидуальные домовладения	50,745583	118,912959

№ п/п	Адрес	Вид	Широта	Долгота
113974	Забайкальский край, р-н. Калганский, с. Нижний Калгукан, ул. Новая, д. 4	Индивидуальные домовладения	50,745583	118,912959
113975	Забайкальский край, р-н. Калганский, с. Нижний Калгукан, ул. Новая, д. 5	Индивидуальные домовладения	50,745583	118,912959
113976	Забайкальский край, р-н. Калганский, с. Нижний Калгукан, ул. Новая, д. 7	Индивидуальные домовладения	50,745583	118,912959
113977	Забайкальский край, р-н. Калганский, с. Нижний Калгукан, ул. Новая, д. 8	Индивидуальные домовладения	50,745583	118,912959
113978	Забайкальский край, р-н. Калганский, с. Нижний Калгукан, ул. Первомайская, д. 1	Индивидуальные домовладения	50,743833	118,912042
113979	Забайкальский край, р-н. Калганский, с. Нижний Калгукан, ул. Первомайская, д. 16	Индивидуальные домовладения	50,743833	118,912042
113980	Забайкальский край, р-н. Калганский, с. Нижний Калгукан, ул. Первомайская, д. 3	Индивидуальные домовладения	50,743833	118,912042
113981	Забайкальский край, р-н. Борзинский, с. Курунзулай, ул. Матафонова, д. 39	Индивидуальные домовладения	50,938482	117,124323
113982	Забайкальский край, р-н. Борзинский, с. Курунзулай, ул. Матафонова, д. 4	Индивидуальные домовладения	50,938482	117,124323
113983	Забайкальский край, р-н. Калганский, с. Нижний Калгукан, ул. Первомайская, д. 6	Индивидуальные домовладения	50,743833	118,912042
113984	Забайкальский край, р-н. Калганский, с. Нижний Калгукан, ул. Центральная, д. 1	Индивидуальные домовладения	50,743833	118,912042
113985	Забайкальский край, р-н. Калганский, с. Нижний Калгукан, ул. Центральная, д. 10	Индивидуальные домовладения	50,743833	118,912042
113986	Забайкальский край, р-н. Калганский, с. Нижний Калгукан, ул. Центральная, д. 11	Индивидуальные домовладения	50,743833	118,912042
113987	Забайкальский край, р-н. Калганский, с. Нижний Калгукан, ул. Центральная, д. 13	Индивидуальные домовладения	50,743833	118,912042
113988	Забайкальский край, р-н. Калганский, с. Нижний Калгукан, ул. Центральная, д. 14	Индивидуальные домовладения	50,743833	118,912042

№ п/п	Адрес	Вид	Широта	Долгота
113989	Забайкальский край, р-н. Калганский, с. Нижний Калгукан, ул. Центральная, д. 15	Индивидуальные домовладения	50,743833	118,912042
113990	Забайкальский край, р-н. Калганский, с. Нижний Калгукан, ул. Центральная, д. 16	Индивидуальные домовладения	50,743833	118,912042
113991	Забайкальский край, р-н. Калганский, с. Нижний Калгукан, ул. Центральная, д. 17	Индивидуальные домовладения	50,743833	118,912042
113992	Забайкальский край, р-н. Калганский, с. Нижний Калгукан, ул. Центральная, д. 19	Индивидуальные домовладения	50,743833	118,912042
113993	Забайкальский край, р-н. Калганский, с. Нижний Калгукан, ул. Центральная, д. 2	Индивидуальные домовладения	50,743833	118,912042
113994	Забайкальский край, р-н. Калганский, с. Нижний Калгукан, ул. Центральная, д. 21	Индивидуальные домовладения	50,743833	118,912042
113995	Забайкальский край, р-н. Калганский, с. Нижний Калгукан, ул. Центральная, д. 23	Индивидуальные домовладения	50,743833	118,912042
113996	Забайкальский край, р-н. Калганский, с. Нижний Калгукан, ул. Центральная, д. 25	Индивидуальные домовладения	50,743833	118,912042
113997	Забайкальский край, р-н. Калганский, с. Нижний Калгукан, ул. Центральная, д. 27	Индивидуальные домовладения	50,743833	118,912042
113998	Забайкальский край, р-н. Калганский, с. Нижний Калгукан, ул. Центральная, д. 28	Индивидуальные домовладения	50,743833	118,912042
113999	Забайкальский край, р-н. Калганский, с. Нижний Калгукан, ул. Центральная, д. 3	Индивидуальные домовладения	50,743833	118,912042
114000	Забайкальский край, р-н. Калганский, с. Нижний Калгукан, ул. Центральная, д. 32	Индивидуальные домовладения	50,743833	118,912042
114001	Забайкальский край, р-н. Борзинский, с. Курунзулай, ул. Новая, д. 15	Индивидуальные домовладения	50,938482	117,124323
114002	Забайкальский край, р-н. Борзинский, с. Курунзулай, ул. Подгорная, д. 2	Индивидуальные домовладения	50,938482	117,124323
114003	Забайкальский край, р-н. Калганский, с. Нижний Калгукан, ул. Центральная, д. 35	Индивидуальные домовладения	50,743833	118,912042

№ п/п	Адрес	Вид	Широта	Долгота
114004	Забайкальский край, р-н. Калганский, с. Нижний Калгукан, ул. Центральная, д. 37	Индивидуальные домовладения	50,743833	118,912042
114005	Забайкальский край, р-н. Калганский, с. Нижний Калгукан, ул. Центральная, д. 4	Индивидуальные домовладения	50,743833	118,912042
114006	Забайкальский край, р-н. Калганский, с. Нижний Калгукан, ул. Центральная, д. 40	Индивидуальные домовладения	50,743833	118,912042
114007	Забайкальский край, р-н. Калганский, с. Нижний Калгукан, ул. Центральная, д. 42	Индивидуальные домовладения	50,743833	118,912042
114008	Забайкальский край, р-н. Калганский, с. Нижний Калгукан, ул. Центральная, д. 43	Индивидуальные домовладения	50,743833	118,912042
114009	Забайкальский край, р-н. Калганский, с. Нижний Калгукан, ул. Центральная, д. 44	Индивидуальные домовладения	50,743833	118,912042
114010	Забайкальский край, р-н. Калганский, с. Нижний Калгукан, ул. Центральная, д. 45	Индивидуальные домовладения	50,743833	118,912042
114011	Забайкальский край, р-н. Калганский, с. Нижний Калгукан, ул. Центральная, д. 46	Индивидуальные домовладения	50,743833	118,912042
114012	Забайкальский край, р-н. Калганский, с. Нижний Калгукан, ул. Центральная, д. 47	Индивидуальные домовладения	50,743833	118,912042
114013	Забайкальский край, р-н. Калганский, с. Нижний Калгукан, ул. Центральная, д. 48	Индивидуальные домовладения	50,743833	118,912042
114014	Забайкальский край, р-н. Калганский, с. Нижний Калгукан, ул. Центральная, д. 49	Индивидуальные домовладения	50,743833	118,912042
114015	Забайкальский край, р-н. Калганский, с. Нижний Калгукан, ул. Центральная, д. 5	Индивидуальные домовладения	50,743833	118,912042
114016	Забайкальский край, р-н. Калганский, с. Нижний Калгукан, ул. Центральная, д. 50	Индивидуальные домовладения	50,743833	118,912042
114017	Забайкальский край, р-н. Калганский, с. Нижний Калгукан, ул. Центральная, д. 51	Индивидуальные домовладения	50,743833	118,912042
114018	Забайкальский край, р-н. Калганский, с. Нижний Калгукан, ул. Центральная, д. 54	Индивидуальные домовладения	50,743833	118,912042

№ п/п	Адрес	Вид	Широта	Долгота
114019	Забайкальский край, р-н. Калганский, с. Нижний Калгукан, ул. Центральная, д. 55	Индивидуальные домовладения	50,743833	118,912042
114020	Забайкальский край, р-н. Калганский, с. Нижний Калгукан, ул. Центральная, д. 56	Индивидуальные домовладения	50,743833	118,912042
114021	Забайкальский край, р-н. Забайкальский, п/ст. Даурия, пер. Базарный, д. 5	Индивидуальные домовладения		
114022	Забайкальский край, р-н. Калганский, с. Нижний Калгукан, ул. Центральная, д. 59	Индивидуальные домовладения	50,743833	118,912042
114023	Забайкальский край, р-н. Калганский, с. Нижний Калгукан, ул. Центральная, д. 60	Индивидуальные домовладения	50,743833	118,912042
114024	Забайкальский край, р-н. Калганский, с. Нижний Калгукан, ул. Центральная, д. 61	Индивидуальные домовладения	50,743833	118,912042
114025	Забайкальский край, р-н. Калганский, с. Нижний Калгукан, ул. Центральная, д. 62	Индивидуальные домовладения	50,743833	118,912042
114026	Забайкальский край, р-н. Калганский, с. Нижний Калгукан, ул. Центральная, д. 63	Индивидуальные домовладения	50,743833	118,912042
114027	Забайкальский край, р-н. Калганский, с. Нижний Калгукан, ул. Центральная, д. 65	Индивидуальные домовладения	50,743833	118,912042
114028	Забайкальский край, р-н. Калганский, с. Нижний Калгукан, ул. Центральная, д. 66	Индивидуальные домовладения	50,743833	118,912042
114029	Забайкальский край, р-н. Калганский, с. Нижний Калгукан, ул. Центральная, д. 67	Индивидуальные домовладения	50,743833	118,912042
114030	Забайкальский край, р-н. Калганский, с. Нижний Калгукан, ул. Центральная, д. 68	Индивидуальные домовладения	50,743833	118,912042
114031	Забайкальский край, р-н. Калганский, с. Нижний Калгукан, ул. Центральная, д. 69	Индивидуальные домовладения	50,743833	118,912042
114032	Забайкальский край, р-н. Калганский, с. Нижний Калгукан, ул. Центральная, д. 7	Индивидуальные домовладения	50,743833	118,912042
114033	Забайкальский край, р-н. Калганский, с. Нижний Калгукан, ул. Центральная, д. 71	Индивидуальные домовладения	50,743833	118,912042

№ п/п	Адрес	Вид	Широта	Долгота
114034	Забайкальский край, р-н. Калганский, с. Нижний Калгукан, ул. Центральная, д. 74	Индивидуальные домовладения	50,743833	118,912042
114035	Забайкальский край, р-н. Калганский, с. Нижний Калгукан, ул. Центральная, д. 75	Индивидуальные домовладения	50,743833	118,912042
114036	Забайкальский край, р-н. Калганский, с. Нижний Калгукан, ул. Центральная, д. 77	Индивидуальные домовладения	50,743833	118,912042
114037	Забайкальский край, р-н. Калганский, с. Нижний Калгукан, ул. Центральная, д. 79	Индивидуальные домовладения	50,743833	118,912042
114038	Забайкальский край, р-н. Калганский, с. Нижний Калгукан, ул. Центральная, д. 8	Индивидуальные домовладения	50,743833	118,912042
114039	Забайкальский край, р-н. Калганский, с. Нижний Калгукан, ул. Центральная, д. 80	Индивидуальные домовладения	50,743833	118,912042
114040	Забайкальский край, р-н. Калганский, с. Нижний Калгукан, ул. Центральная, д. 81	Индивидуальные домовладения	50,743833	118,912042
114041	Забайкальский край, р-н. Борзинский, с. Курунзулай, ул. Подгорная, д. 6	Индивидуальные домовладения	50,938482	117,124323
114042	Забайкальский край, г. Чита, ул. 2-я Каштакская, д. 63а	Индивидуальные домовладения	52,064203	113,488931
114043	Забайкальский край, р-н. Калганский, с. Нижний Калгукан, ул. Центральная, д. 83	Индивидуальные домовладения	50,743833	118,912042
114044	Забайкальский край, р-н. Калганский, с. Нижний Калгукан, ул. Центральная, д. 87	Индивидуальные домовладения	50,743833	118,912042
114045	Забайкальский край, р-н. Калганский, с. Бура 1-я, пер. Аргунский, д. 12	Индивидуальные домовладения	50,7502779	119,4495391
114046	Забайкальский край, р-н. Калганский, с. Бура 1-я, пер. Аргунский, д. 18	Индивидуальные домовладения	50,7502779	119,4495391
114047	Забайкальский край, р-н. Калганский, с. Бура 1-я, пер. Аргунский, д. 20	Индивидуальные домовладения	50,7502779	119,4495391
114048	Забайкальский край, р-н. Калганский, с. Бура 1-я, пер. Аргунский, д. 3	Индивидуальные домовладения	50,7502779	119,4495391

№ п/п	Адрес	Вид	Широта	Долгота
114049	Забайкальский край, р-н. Калганский, с. Бура 1-я, пер. Аргунский, д. 7	Индивидуальные домовладения	50,7502779	119,4495391
114050	Забайкальский край, р-н. Калганский, с. Бура 1-я, пер. Аргунский, д. 9	Индивидуальные домовладения	50,7502779	119,4495391
114051	Забайкальский край, р-н. Калганский, с. Бура 1-я, ул. Виталия Козлова, д. 1	Индивидуальные домовладения	50,7502779	119,4495391
114052	Забайкальский край, р-н. Калганский, с. Бура 1-я, ул. Виталия Козлова, д. 10	Индивидуальные домовладения	50,7502779	119,4495391
114053	Забайкальский край, р-н. Калганский, с. Бура 1-я, ул. Виталия Козлова, д. 13	Индивидуальные домовладения	50,7502779	119,4495391
114054	Забайкальский край, р-н. Калганский, с. Бура 1-я, ул. Виталия Козлова, д. 14	Индивидуальные домовладения	50,7502779	119,4495391
114055	Забайкальский край, р-н. Калганский, с. Бура 1-я, ул. Виталия Козлова, д. 16	Индивидуальные домовладения	50,7502779	119,4495391
114056	Забайкальский край, р-н. Калганский, с. Бура 1-я, ул. Виталия Козлова, д. 2	Индивидуальные домовладения	50,7502779	119,4495391
114057	Забайкальский край, р-н. Калганский, с. Бура 1-я, ул. Виталия Козлова, д. 23	Индивидуальные домовладения	50,7502779	119,4495391
114058	Забайкальский край, р-н. Калганский, с. Бура 1-я, ул. Виталия Козлова, д. 27	Индивидуальные домовладения	50,7502779	119,4495391
114059	Забайкальский край, р-н. Калганский, с. Бура 1-я, ул. Виталия Козлова, д. 28	Индивидуальные домовладения	50,7502779	119,4495391
114060	Забайкальский край, р-н. Калганский, с. Бура 1-я, ул. Виталия Козлова, д. 3	Индивидуальные домовладения	50,7502779	119,4495391
114061	Забайкальский край, р-н. Калганский, с. Бура 1-я, ул. Виталия Козлова, д. 32	Индивидуальные домовладения	50,7502779	119,4495391
114062	Забайкальский край, р-н. Борзинский, с. Курунзулай, ул. Советская, д. 5	Индивидуальные домовладения	50,938482	117,124323
114063	Забайкальский край, г. Чита, ул. 3-я Каштакская, д. 1а	МКД	52,057542	113,486991

№ п/п	Адрес	Вид	Широта	Долгота
114064	Забайкальский край, р-н. Калганский, с. Бура 1-я, ул. Молодежная, д. 3	Индивидуальные домовладения	50,7502779	119,4495391
114065	Забайкальский край, р-н. Калганский, с. Бура 1-я, ул. Молодежная, д. 5	Индивидуальные домовладения	50,7502779	119,4495391
114066	Забайкальский край, р-н. Калганский, с. Бура 1-я, ул. Молодежная, д. 7	Индивидуальные домовладения	50,7502779	119,4495391
114067	Забайкальский край, р-н. Калганский, с. Бура 1-я, ул. Набережная, д. 12	Индивидуальные домовладения	50,7502779	119,4495391
114068	Забайкальский край, р-н. Калганский, с. Бура 1-я, ул. Набережная, д. 14	Индивидуальные домовладения	50,7502779	119,4495391
114069	Забайкальский край, р-н. Калганский, с. Бура 1-я, ул. Партизанская, д. 15	Индивидуальные домовладения	50,7502779	119,4495391
114070	Забайкальский край, р-н. Калганский, с. Бура 1-я, ул. Партизанская, д. 18	Индивидуальные домовладения	50,7502779	119,4495391
114071	Забайкальский край, р-н. Калганский, с. Бура 1-я, ул. Партизанская, д. 19	Индивидуальные домовладения	50,7502779	119,4495391
114072	Забайкальский край, р-н. Калганский, с. Бура 1-я, ул. Партизанская, д. 20	Индивидуальные домовладения	50,7502779	119,4495391
114073	Забайкальский край, р-н. Калганский, с. Бура 1-я, ул. Партизанская, д. 22	Индивидуальные домовладения	50,7502779	119,4495391
114074	Забайкальский край, р-н. Калганский, с. Бура 1-я, ул. Партизанская, д. 24	Индивидуальные домовладения	50,7502779	119,4495391
114075	Забайкальский край, р-н. Калганский, с. Бура 1-я, ул. Партизанская, д. 25	Индивидуальные домовладения	50,7502779	119,4495391
114076	Забайкальский край, р-н. Калганский, с. Бура 1-я, ул. Партизанская, д. 26	Индивидуальные домовладения	50,7502779	119,4495391
114077	Забайкальский край, р-н. Калганский, с. Бура 1-я, ул. Партизанская, д. 28	Индивидуальные домовладения	50,7502779	119,4495391
114078	Забайкальский край, р-н. Калганский, с. Бура 1-я, ул. Партизанская, д. 29	Индивидуальные домовладения	50,7502779	119,4495391

№ п/п	Адрес	Вид	Широта	Долгота
114079	Забайкальский край, р-н. Калганский, с. Бура 1-я, ул. Партизанская, д. 37	Индивидуальные домовладения	50,7502779	119,4495391
114080	Забайкальский край, р-н. Калганский, с. Бура 1-я, ул. Партизанская, д. 39	Индивидуальные домовладения	50,7502779	119,4495391
114081	Забайкальский край, р-н. Калганский, с. Бура 1-я, ул. Партизанская, д. 41	Индивидуальные домовладения	50,7502779	119,4495391
114082	Забайкальский край, р-н. Калганский, с. Бура 1-я, ул. Партизанская, д. 45	Индивидуальные домовладения	50,7502779	119,4495391
114083	Забайкальский край, р-н. Калганский, с. Бура 1-я, ул. Партизанская, д. 47	Индивидуальные домовладения	50,7502779	119,4495391
114084	Забайкальский край, р-н. Калганский, с. Бура, ул. Набережная, д. 13	Индивидуальные домовладения	50,752872	119,448184
114085	Забайкальский край, р-н. Калганский, с. Бура, ул. Набережная, д. 2	Индивидуальные домовладения	50,752872	119,448184
114086	Забайкальский край, р-н. Калганский, с. Бура, ул. Набережная, д. 3	Индивидуальные домовладения	50,752872	119,448184
114087	Забайкальский край, р-н. Калганский, с. Бура, ул. Набережная, д. 5	Индивидуальные домовладения	50,752872	119,448184
114088	Забайкальский край, р-н. Калганский, с. Бура, ул. Набережная, д. 7	Индивидуальные домовладения	50,752872	119,448184
114089	Забайкальский край, р-н. Калганский, с. Бура, ул. Нагорная, д. 10	Индивидуальные домовладения	50,752872	119,448184
114090	Забайкальский край, р-н. Калганский, с. Бура, ул. Нагорная, д. 11	Индивидуальные домовладения	50,752872	119,448184
114091	Забайкальский край, р-н. Калганский, с. Бура, ул. Нагорная, д. 13	Индивидуальные домовладения	50,752872	119,448184
114092	Забайкальский край, р-н. Калганский, с. Бура, ул. Нагорная, д. 14	Индивидуальные домовладения	50,752872	119,448184
114093	Забайкальский край, р-н. Калганский, с. Бура, ул. Нагорная, д. 15	Индивидуальные домовладения	50,752872	119,448184

№ п/п	Адрес	Вид	Широта	Долгота
114094	Забайкальский край, р-н. Калганский, с. Бура, ул. Нагорная, д. 16	Индивидуальные домовладения	50,752872	119,448184
114095	Забайкальский край, р-н. Калганский, с. Бура, ул. Нагорная, д. 17	Индивидуальные домовладения	50,752872	119,448184
114096	Забайкальский край, р-н. Калганский, с. Бура, ул. Нагорная, д. 18	Индивидуальные домовладения	50,752872	119,448184
114097	Забайкальский край, р-н. Калганский, с. Бура, ул. Нагорная, д. 2	Индивидуальные домовладения	50,752872	119,448184
114098	Забайкальский край, р-н. Калганский, с. Бура, ул. Нагорная, д. 20	Индивидуальные домовладения	50,752872	119,448184
114099	Забайкальский край, р-н. Калганский, с. Бура, ул. Нагорная, д. 21	Индивидуальные домовладения	50,752872	119,448184
114100	Забайкальский край, р-н. Калганский, с. Бура, ул. Нагорная, д. 22	Индивидуальные домовладения	50,752872	119,448184
114101	Забайкальский край, р-н. Калганский, с. Бура, ул. Нагорная, д. 24	Индивидуальные домовладения	50,752872	119,448184
114102	Забайкальский край, р-н. Калганский, с. Бура, ул. Нагорная, д. 26	Индивидуальные домовладения	50,752872	119,448184
114103	Забайкальский край, р-н. Калганский, с. Бура, ул. Нагорная, д. 28	Индивидуальные домовладения	50,752872	119,448184
114104	Забайкальский край, р-н. Калганский, с. Бура, ул. Нагорная, д. 29	Индивидуальные домовладения	50,752872	119,448184
114105	Забайкальский край, р-н. Калганский, с. Бура, ул. Нагорная, д. 3	Индивидуальные домовладения	50,752872	119,448184
114106	Забайкальский край, г. Чита, ул. Лазо, д. 20	МКД	52,017426	113,503663
114107	Забайкальский край, р-н. Калганский, с. Бура, ул. Нагорная, д. 31	Индивидуальные домовладения	50,752872	119,448184
114108	Забайкальский край, р-н. Калганский, с. Бура, ул. Нагорная, д. 33	Индивидуальные домовладения	50,752872	119,448184
114109	Забайкальский край, р-н. Калганский, с. Бура, ул. Нагорная, д. 34	Индивидуальные домовладения	50,752872	119,448184

№ п/п	Адрес	Вид	Широта	Долгота
114110	Забайкальский край, р-н. Калганский, с. Бура, ул. Нагорная, д. 35	Индивидуальные домовладения	50,752872	119,448184
114111	Забайкальский край, р-н. Калганский, с. Бура, ул. Нагорная, д. 37	Индивидуальные домовладения	50,752872	119,448184
114112	Забайкальский край, р-н. Калганский, с. Бура, ул. Нагорная, д. 5	Индивидуальные домовладения	50,752872	119,448184
114113	Забайкальский край, р-н. Калганский, с. Бура, ул. Нагорная, д. 6	Индивидуальные домовладения	50,752872	119,448184
114114	Забайкальский край, р-н. Калганский, с. Бура, ул. Нагорная, д. 7	Индивидуальные домовладения	50,752872	119,448184
114115	Забайкальский край, р-н. Калганский, с. Бура, ул. Нагорная, д. 8	Индивидуальные домовладения	50,752872	119,448184
114116	Забайкальский край, р-н. Калганский, с. Бура, ул. Нагорная, д. 9	Индивидуальные домовладения	50,752872	119,448184
114117	Забайкальский край, р-н. Калганский, с. Бура, ул. Новая, д. 1	Индивидуальные домовладения	50,752872	119,448184
114118	Забайкальский край, р-н. Калганский, с. Бура, ул. Новая, д. 11	Индивидуальные домовладения	50,752872	119,448184
114119	Забайкальский край, р-н. Калганский, с. Бура, ул. Новая, д. 14	Индивидуальные домовладения	50,752872	119,448184
114120	Забайкальский край, р-н. Калганский, с. Бура, ул. Новая, д. 15	Индивидуальные домовладения	50,752872	119,448184
114121	Забайкальский край, р-н. Калганский, с. Бура, ул. Новая, д. 16	Индивидуальные домовладения	50,752872	119,448184
114122	Забайкальский край, р-н. Калганский, с. Бура, ул. Новая, д. 18	Индивидуальные домовладения	50,752872	119,448184
114123	Забайкальский край, р-н. Калганский, с. Бура, ул. Новая, д. 19	Индивидуальные домовладения	50,752872	119,448184
114124	Забайкальский край, р-н. Калганский, с. Бура, ул. Новая, д. 20	Индивидуальные домовладения	50,752872	119,448184

№ п/п	Адрес	Вид	Широта	Долгота
114125	Забайкальский край, р-н. Калганский, с. Бура, ул. Новая, д. 21	Индивидуальные домовладения	50,752872	119,448184
114126	Забайкальский край, р-н. Калганский, с. Бура, ул. Новая, д. 22	Индивидуальные домовладения	50,752872	119,448184
114127	Забайкальский край, р-н. Калганский, с. Бура, ул. Новая, д. 25	Индивидуальные домовладения	50,752872	119,448184
114128	Забайкальский край, р-н. Калганский, с. Бура, ул. Новая, д. 27	Индивидуальные домовладения	50,752872	119,448184
114129	Забайкальский край, р-н. Борзинский, с. Олдонда, ул. Центральная, д. 10	Индивидуальные домовладения	50,886149	116,950607
114130	Забайкальский край, р-н. Калганский, с. Бура, ул. Новая, д. 30	Индивидуальные домовладения	50,752872	119,448184
114131	Забайкальский край, р-н. Калганский, с. Бура, ул. Партизанская, д. 10	Индивидуальные домовладения	50,752872	119,448184
114132	Забайкальский край, р-н. Калганский, с. Бура, ул. Партизанская, д. 11	Индивидуальные домовладения	50,752872	119,448184
114133	Забайкальский край, р-н. Калганский, с. Бура, ул. Партизанская, д. 12	Индивидуальные домовладения	50,752872	119,448184
114134	Забайкальский край, р-н. Калганский, с. Бура, ул. Партизанская, д. 13	Индивидуальные домовладения	50,752872	119,448184
114135	Забайкальский край, р-н. Калганский, с. Бура, ул. Партизанская, д. 3	Индивидуальные домовладения	50,752872	119,448184
114136	Забайкальский край, р-н. Калганский, с. Бура, ул. Партизанская, д. 5	Индивидуальные домовладения	50,752872	119,448184
114137	Забайкальский край, р-н. Калганский, с. Бура, ул. Партизанская, д. 9	Индивидуальные домовладения	50,752872	119,448184
114138	Забайкальский край, р-н. Калганский, с. Бура, ул. Садовая, д. 10	Индивидуальные домовладения	50,752872	119,448184
114139	Забайкальский край, р-н. Калганский, с. Бура, ул. Садовая, д. 11	Индивидуальные домовладения	50,752872	119,448184

№ п/п	Адрес	Вид	Широта	Долгота
114140	Забайкальский край, р-н. Калганский, с. Бура, ул. Садовая, д. 12	Индивидуальные домовладения	50,752872	119,448184
114141	Забайкальский край, р-н. Калганский, с. Бура, ул. Садовая, д. 14	Индивидуальные домовладения	50,752872	119,448184
114142	Забайкальский край, р-н. Калганский, с. Бура, ул. Садовая, д. 15	Индивидуальные домовладения	50,752872	119,448184
114143	Забайкальский край, р-н. Калганский, с. Бура, ул. Садовая, д. 16	Индивидуальные домовладения	50,752872	119,448184
114144	Забайкальский край, р-н. Калганский, с. Бура, ул. Садовая, д. 18	Индивидуальные домовладения	50,752872	119,448184
114145	Забайкальский край, р-н. Калганский, с. Бура, ул. Садовая, д. 19	Индивидуальные домовладения	50,752872	119,448184
114146	Забайкальский край, р-н. Калганский, с. Бура, ул. Садовая, д. 2	Индивидуальные домовладения	50,752872	119,448184
114147	Забайкальский край, р-н. Калганский, с. Бура, ул. Садовая, д. 21	Индивидуальные домовладения	50,752872	119,448184
114148	Забайкальский край, р-н. Калганский, с. Бура, ул. Садовая, д. 22	Индивидуальные домовладения	50,752872	119,448184
114149	Забайкальский край, р-н. Борзинский, с. Олдонда, ул. Центральная, д. 11	Индивидуальные домовладения	50,886149	116,950607
114150	Забайкальский край, р-н. Калганский, с. Бура, ул. Садовая, д. 24	Индивидуальные домовладения	50,752872	119,448184
114151	Забайкальский край, р-н. Калганский, с. Бура, ул. Садовая, д. 25	Индивидуальные домовладения	50,752872	119,448184
114152	Забайкальский край, р-н. Калганский, с. Бура, ул. Садовая, д. 26	Индивидуальные домовладения	50,752872	119,448184
114153	Забайкальский край, р-н. Калганский, с. Бура, ул. Садовая, д. 28	Индивидуальные домовладения	50,752872	119,448184
114154	Забайкальский край, р-н. Калганский, с. Бура, ул. Садовая, д. 30	Индивидуальные домовладения	50,752872	119,448184

№ п/п	Адрес	Вид	Широта	Долгота
114155	Забайкальский край, р-н. Калганский, с. Бура, ул. Садовая, д. 32	Индивидуальные домовладения	50,752872	119,448184
114156	Забайкальский край, р-н. Калганский, с. Бура, ул. Садовая, д. 34	Индивидуальные домовладения	50,752872	119,448184
114157	Забайкальский край, р-н. Калганский, с. Бура, ул. Садовая, д. 36	Индивидуальные домовладения	50,752872	119,448184
114158	Забайкальский край, р-н. Калганский, с. Бура, ул. Садовая, д. 38	Индивидуальные домовладения	50,752872	119,448184
114159	Забайкальский край, р-н. Калганский, с. Бура, ул. Садовая, д. 4	Индивидуальные домовладения	50,752872	119,448184
114160	Забайкальский край, р-н. Калганский, с. Бура, ул. Садовая, д. 42	Индивидуальные домовладения	50,752872	119,448184
114161	Забайкальский край, р-н. Калганский, с. Бура, ул. Садовая, д. 6	Индивидуальные домовладения	50,752872	119,448184
114162	Забайкальский край, р-н. Калганский, с. Бура, ул. Садовая, д. 7	Индивидуальные домовладения	50,752872	119,448184
114163	Забайкальский край, р-н. Калганский, с. Бура, ул. Садовая, д. 8	Индивидуальные домовладения	50,752872	119,448184
114164	Забайкальский край, р-н. Калганский, с. Бура, ул. Садовая, д. 9	Индивидуальные домовладения	50,752872	119,448184
114165	Забайкальский край, р-н. Калганский, с. Чупрово, ул. Нагорная, д. 2	Индивидуальные домовладения	50,986708	118,9967
114166	Забайкальский край, р-н. Калганский, с. Чупрово, ул. Нагорная, д. 4	Индивидуальные домовладения	50,986708	118,9967
114167	Забайкальский край, р-н. Калганский, с. Чупрово, ул. Нагорная, д. 6	Индивидуальные домовладения	50,986708	118,9967
114168	Забайкальский край, р-н. Калганский, с. Чупрово, ул. Нагорная, д. 6а	Индивидуальные домовладения	50,986708	118,9967
114169	Забайкальский край, р-н. Калганский, с. Чупрово, ул. Нагорная, д. 7	Индивидуальные домовладения	50,986708	118,9967

№ п/п	Адрес	Вид	Широта	Долгота
114170	Забайкальский край, р-н. Калганский, с. Чупрово, ул. Нагорная, д. 9	Индивидуальные домовладения	50,986708	118,9967
114171	Забайкальский край, р-н. Калганский, с. Чупрово, ул. Новая, д. 1	Индивидуальные домовладения	50,989112	119,002179
114172	Забайкальский край, р-н. Борзинский, с. Биликтуй, ул. Гагарина, д. 1	Индивидуальные домовладения	50,722545	116,913569
114173	Забайкальский край, г. Чита, ул. Лазо, д. 21	Индивидуальные домовладения	52,016318	113,504391
114174	Забайкальский край, р-н. Калганский, с. Чупрово, ул. Новая, д. 3	Индивидуальные домовладения	50,989112	119,002179
114175	Забайкальский край, р-н. Калганский, с. Чупрово, ул. Новая, д. 4	Индивидуальные домовладения	50,989112	119,002179
114176	Забайкальский край, р-н. Калганский, с. Чупрово, ул. Новая, д. 5	Индивидуальные домовладения	50,989112	119,002179
114177	Забайкальский край, р-н. Калганский, с. Чупрово, ул. Новая, д. 6	Индивидуальные домовладения	50,989112	119,002179
114178	Забайкальский край, р-н. Калганский, с. Чупрово, ул. Новая, д. 7	Индивидуальные домовладения	50,989112	119,002179
114179	Забайкальский край, р-н. Забайкальский, п/ст. Даурия, ул. Колхозная, д. 19	Индивидуальные домовладения		
114180	Забайкальский край, р-н. Забайкальский, п/ст. Даурия, ул. Колхозная, д. 3	Индивидуальные домовладения		
114181	Забайкальский край, р-н. Калганский, с. Чупрово, ул. Новая, д. 8	Индивидуальные домовладения	50,989112	119,002179
114182	Забайкальский край, р-н. Калганский, с. Чупрово, ул. Сабурова, д. 1	Индивидуальные домовладения	50,986708	118,9967
114183	Забайкальский край, р-н. Калганский, с. Чупрово, ул. Сабурова, д. 10	Индивидуальные домовладения	50,986708	118,9967
114184	Забайкальский край, р-н. Калганский, с. Чупрово, ул. Сабурова, д. 12	Индивидуальные домовладения	50,986708	118,9967
114185	Забайкальский край, р-н. Калганский, с. Чупрово, ул. Сабурова, д. 13	Индивидуальные домовладения	50,986708	118,9967

№ п/п	Адрес	Вид	Широта	Долгота
114186	Забайкальский край, р-н. Калганский, с. Чупрово, ул. Сабурова, д. 14	Индивидуальные домовладения	50,986708	118,9967
114187	Забайкальский край, р-н. Калганский, с. Чупрово, ул. Сабурова, д. 18	Индивидуальные домовладения	50,986708	118,9967
114188	Забайкальский край, р-н. Калганский, с. Чупрово, ул. Сабурова, д. 2	Индивидуальные домовладения	50,986708	118,9967
114189	Забайкальский край, р-н. Калганский, с. Чупрово, ул. Сабурова, д. 20	Индивидуальные домовладения	50,986708	118,9967
114190	Забайкальский край, р-н. Калганский, с. Чупрово, ул. Сабурова, д. 21	Индивидуальные домовладения	50,986708	118,9967
114191	Забайкальский край, р-н. Калганский, с. Чупрово, ул. Сабурова, д. 23	Индивидуальные домовладения	50,986708	118,9967
114192	Забайкальский край, р-н. Калганский, с. Чупрово, ул. Сабурова, д. 25	Индивидуальные домовладения	50,986708	118,9967
114193	Забайкальский край, р-н. Калганский, с. Чупрово, ул. Сабурова, д. 29	Индивидуальные домовладения	50,986708	118,9967
114194	Забайкальский край, р-н. Калганский, с. Чупрово, ул. Сабурова, д. 30	Индивидуальные домовладения	50,986708	118,9967
114195	Забайкальский край, р-н. Борзинский, с. Биликтуй, ул. Гагарина, д. 48а	Индивидуальные домовладения	50,722545	116,913569
114196	Забайкальский край, р-н. Калганский, с. Чупрово, ул. Сабурова, д. 33	Индивидуальные домовладения	50,986708	118,9967
114197	Забайкальский край, р-н. Калганский, с. Чупрово, ул. Сабурова, д. 34	Индивидуальные домовладения	50,986708	118,9967
114198	Забайкальский край, р-н. Калганский, с. Чупрово, ул. Сабурова, д. 35	Индивидуальные домовладения	50,986708	118,9967
114199	Забайкальский край, р-н. Калганский, с. Чупрово, ул. Сабурова, д. 36	Индивидуальные домовладения	50,986708	118,9967
114200	Забайкальский край, р-н. Калганский, с. Чупрово, ул. Сабурова, д. 38	Индивидуальные домовладения	50,986708	118,9967

№ п/п	Адрес	Вид	Широта	Долгота
114201	Забайкальский край, р-н. Калганский, с. Чупрово, ул. Сабурова, д. 4	Индивидуальные домовладения	50,986708	118,9967
114202	Забайкальский край, р-н. Калганский, с. Чупрово, ул. Сабурова, д. 42	Индивидуальные домовладения	50,986708	118,9967
114203	Забайкальский край, р-н. Калганский, с. Чупрово, ул. Сабурова, д. 43	Индивидуальные домовладения	50,986708	118,9967
114204	Забайкальский край, р-н. Калганский, с. Чупрово, ул. Сабурова, д. 44	Индивидуальные домовладения	50,986708	118,9967
114205	Забайкальский край, р-н. Калганский, с. Чупрово, ул. Сабурова, д. 45	Индивидуальные домовладения	50,986708	118,9967
114206	Забайкальский край, р-н. Калганский, с. Чупрово, ул. Сабурова, д. 48	Индивидуальные домовладения	50,986708	118,9967
114207	Забайкальский край, р-н. Калганский, с. Чупрово, ул. Сабурова, д. 5	Индивидуальные домовладения	50,986708	118,9967
114208	Забайкальский край, р-н. Калганский, с. Чупрово, ул. Сабурова, д. 50	Индивидуальные домовладения	50,986708	118,9967
114209	Забайкальский край, р-н. Калганский, с. Чупрово, ул. Сабурова, д. 52	Индивидуальные домовладения	50,986708	118,9967
114210	Забайкальский край, р-н. Калганский, с. Чупрово, ул. Сабурова, д. 53	Индивидуальные домовладения	50,986708	118,9967
114211	Забайкальский край, р-н. Калганский, с. Чупрово, ул. Сабурова, д. 54	Индивидуальные домовладения	50,986708	118,9967
114212	Забайкальский край, р-н. Калганский, с. Чупрово, ул. Сабурова, д. 55	Индивидуальные домовладения	50,986708	118,9967
114213	Забайкальский край, р-н. Калганский, с. Чупрово, ул. Сабурова, д. 57	Индивидуальные домовладения	50,986708	118,9967
114214	Забайкальский край, р-н. Калганский, с. Чупрово, ул. Сабурова, д. 6	Индивидуальные домовладения	50,986708	118,9967
114215	Забайкальский край, р-н. Калганский, с. Чупрово, ул. Сабурова, д. 60	Индивидуальные домовладения	50,986708	118,9967

№ п/п	Адрес	Вид	Широта	Долгота
114216	Забайкальский край, р-н. Калганский, с. Чупрово, ул. Сабурова, д. 61	Индивидуальные домовладения	50,986708	118,9967
114217	Забайкальский край, р-н. Борзинский, с. Биликтуй, ул. Гагарина, д. 50	Индивидуальные домовладения	50,722545	116,913569
114218	Забайкальский край, р-н. Калганский, с. Чупрово, ул. Сабурова, д. 63	Индивидуальные домовладения	50,986708	118,9967
114219	Забайкальский край, р-н. Калганский, с. Чупрово, ул. Сабурова, д. 64	Индивидуальные домовладения	50,986708	118,9967
114220	Забайкальский край, р-н. Калганский, с. Чупрово, ул. Сабурова, д. 67	Индивидуальные домовладения	50,986708	118,9967
114221	Забайкальский край, р-н. Агинский, с. Лаха, ул. Подгорная, д. 1	Индивидуальные домовладения		
114222	Забайкальский край, р-н. Калганский, с. Чупрово, ул. Сабурова, д. 70	Индивидуальные домовладения	50,986708	118,9967
114223	Забайкальский край, р-н. Калганский, с. Чупрово, ул. Сабурова, д. 72	Индивидуальные домовладения	50,986708	118,9967
114224	Забайкальский край, р-н. Калганский, с. Чупрово, ул. Сабурова, д. 8	Индивидуальные домовладения	50,986708	118,9967
114225	Забайкальский край, р-н. Калганский, с. Чупрово, ул. Сабурова, д. 80	Индивидуальные домовладения	50,986708	118,9967
114226	Забайкальский край, р-н. Калганский, с. Чупрово, ул. Сабурова, д. 85	Индивидуальные домовладения	50,986708	118,9967
114227	Забайкальский край, р-н. Калганский, с. Чупрово, ул. Сабурова, д. 9	Индивидуальные домовладения	50,986708	118,9967
114228	Забайкальский край, р-н. Калганский, с. Чупрово, ул. Сабурова, д. 91	Индивидуальные домовладения	50,986708	118,9967
114229	Забайкальский край, р-н. Калганский, с. Чупрово, ул. Центральная, д. 1	Индивидуальные домовладения	50,986708	118,9967
114230	Забайкальский край, р-н. Калганский, с. Чупрово, ул. Центральная, д. 11	Индивидуальные домовладения	50,986708	118,9967

№ п/п	Адрес	Вид	Широта	Долгота
114231	Забайкальский край, р-н. Калганский, с. Чупрово, ул. Центральная, д. 12	Индивидуальные домовладения	50,986708	118,9967
114232	Забайкальский край, р-н. Калганский, с. Чупрово, ул. Центральная, д. 16	Индивидуальные домовладения	50,986708	118,9967
114233	Забайкальский край, р-н. Калганский, с. Чупрово, ул. Центральная, д. 17	Индивидуальные домовладения	50,986708	118,9967
114234	Забайкальский край, р-н. Калганский, с. Чупрово, ул. Центральная, д. 19	Индивидуальные домовладения	50,986708	118,9967
114235	Забайкальский край, р-н. Калганский, с. Чупрово, ул. Центральная, д. 1а	Индивидуальные домовладения	50,986708	118,9967
114236	Забайкальский край, р-н. Калганский, с. Чупрово, ул. Центральная, д. 2	Индивидуальные домовладения	50,986708	118,9967
114237	Забайкальский край, р-н. Калганский, с. Чупрово, ул. Центральная, д. 20	Индивидуальные домовладения	50,986708	118,9967
114238	Забайкальский край, р-н. Калганский, с. Чупрово, ул. Центральная, д. 25	Индивидуальные домовладения	50,986708	118,9967
114239	Забайкальский край, р-н. Калганский, с. Чупрово, ул. Центральная, д. 26	Индивидуальные домовладения	50,986708	118,9967
114240	Забайкальский край, р-н. Борзинский, с. Биликтуй, ул. Журавлева, д. 11	Индивидуальные домовладения	50,722545	116,913569
114241	Забайкальский край, г. Чита, ул. 3-я Каштакская, д. 29	Индивидуальные домовладения	52,063046	113,487646
114242	Забайкальский край, р-н. Калганский, с. Чупрово, ул. Центральная, д. 28	Индивидуальные домовладения	50,986708	118,9967
114243	Забайкальский край, р-н. Калганский, с. Чупрово, ул. Центральная, д. 29а	Индивидуальные домовладения	50,986708	118,9967
114244	Забайкальский край, р-н. Калганский, с. Козлово, ул. Валько, д. 1	Индивидуальные домовладения	51,206937	118,930943
114245	Забайкальский край, р-н. Калганский, с. Чупрово, ул. Центральная, д. 3	Индивидуальные домовладения	50,986708	118,9967

№ п/п	Адрес	Вид	Широта	Долгота
114246	Забайкальский край, р-н. Калганский, с. Чупрово, ул. Центральная, д. 30	Индивидуальные домовладения	50,986708	118,9967
114247	Забайкальский край, р-н. Калганский, с. Чупрово, ул. Центральная, д. 31	Индивидуальные домовладения	50,986708	118,9967
114248	Забайкальский край, р-н. Калганский, с. Чупрово, ул. Центральная, д. 32	Индивидуальные домовладения	50,986708	118,9967
114249	Забайкальский край, р-н. Калганский, с. Чупрово, ул. Центральная, д. 39	Индивидуальные домовладения	50,986708	118,9967
114250	Забайкальский край, р-н. Калганский, с. Чупрово, ул. Центральная, д. 4	Индивидуальные домовладения	50,986708	118,9967
114251	Забайкальский край, р-н. Калганский, с. Чупрово, ул. Центральная, д. 41	Индивидуальные домовладения	50,986708	118,9967
114252	Забайкальский край, р-н. Калганский, с. Чупрово, ул. Центральная, д. 43	Индивидуальные домовладения	50,986708	118,9967
114253	Забайкальский край, р-н. Калганский, с. Чупрово, ул. Центральная, д. 45	Индивидуальные домовладения	50,986708	118,9967
114254	Забайкальский край, р-н. Калганский, с. Чупрово, ул. Центральная, д. 47	Индивидуальные домовладения	50,986708	118,9967
114255	Забайкальский край, р-н. Калганский, с. Чупрово, ул. Центральная, д. 5	Индивидуальные домовладения	50,986708	118,9967
114256	Забайкальский край, р-н. Калганский, с. Чупрово, ул. Центральная, д. 51	Индивидуальные домовладения	50,986708	118,9967
114257	Забайкальский край, р-н. Калганский, с. Чупрово, ул. Центральная, д. 53	Индивидуальные домовладения	50,986708	118,9967
114258	Забайкальский край, р-н. Калганский, с. Чупрово, ул. Центральная, д. 54	Индивидуальные домовладения	50,986708	118,9967
114259	Забайкальский край, р-н. Калганский, с. Чупрово, ул. Центральная, д. 55	Индивидуальные домовладения	50,986708	118,9967
114260	Забайкальский край, р-н. Калганский, с. Чупрово, ул. Центральная, д. 56	Индивидуальные домовладения	50,986708	118,9967

№ п/п	Адрес	Вид	Широта	Долгота
114261	Забайкальский край, р-н. Калганский, с. Чупрово, ул. Центральная, д. 58	Индивидуальные домовладения	50,986708	118,9967
114262	Забайкальский край, р-н. Калганский, с. Чупрово, ул. Центральная, д. 5а	Индивидуальные домовладения	50,986708	118,9967
114263	Забайкальский край, р-н. Борзинский, с. Биликтуй, ул. Журавлева, д. 37	Индивидуальные домовладения	50,722545	116,913569
114264	Забайкальский край, г. Чита, ул. 3-я Каштакская, д. 36	Индивидуальные домовладения	52,063557	113,488014
114265	Забайкальский край, р-н. Калганский, с. Чупрово, ул. Центральная, д. 60	Индивидуальные домовладения	50,986708	118,9967
114266	Забайкальский край, р-н. Калганский, с. Чупрово, ул. Центральная, д. 61	Индивидуальные домовладения	50,986708	118,9967
114267	Забайкальский край, р-н. Калганский, с. Чупрово, ул. Центральная, д. 62	Индивидуальные домовладения	50,986708	118,9967
114268	Забайкальский край, р-н. Калганский, с. Чупрово, ул. Центральная, д. 67	Индивидуальные домовладения	50,986708	118,9967
114269	Забайкальский край, р-н. Калганский, с. Чупрово, ул. Центральная, д. 69	Индивидуальные домовладения	50,986708	118,9967
114270	Забайкальский край, р-н. Калганский, с. Чупрово, ул. Центральная, д. 7	Индивидуальные домовладения	50,986708	118,9967
114271	Забайкальский край, р-н. Калганский, с. Чупрово, ул. Центральная, д. 71	Индивидуальные домовладения	50,986708	118,9967
114272	Забайкальский край, р-н. Калганский, с. Чупрово, ул. Центральная, д. 75	Индивидуальные домовладения	50,986708	118,9967
114273	Забайкальский край, р-н. Калганский, с. Чупрово, ул. Центральная, д. 78	Индивидуальные домовладения	50,986708	118,9967
114274	Забайкальский край, р-н. Калганский, с. Чупрово, ул. Центральная, д. 79	Индивидуальные домовладения	50,986708	118,9967
114275	Забайкальский край, р-н. Калганский, с. Чупрово, ул. Центральная, д. 8	Индивидуальные домовладения	50,986708	118,9967

№ п/п	Адрес	Вид	Широта	Долгота
114276	Забайкальский край, р-н. Калганский, с. Чупрово, ул. Центральная, д. 80	Индивидуальные домовладения	50,986708	118,9967
114277	Забайкальский край, р-н. Калганский, с. Чупрово, ул. Центральная, д. 81	Индивидуальные домовладения	50,986708	118,9967
114278	Забайкальский край, р-н. Калганский, с. Чупрово, ул. Центральная, д. 82	Индивидуальные домовладения	50,986708	118,9967
114279	Забайкальский край, р-н. Калганский, с. Чупрово, ул. Центральная, д. 84	Индивидуальные домовладения	50,986708	118,9967
114280	Забайкальский край, р-н. Калганский, с. Чупрово, ул. Центральная, д. 86	Индивидуальные домовладения	50,986708	118,9967
114281	Забайкальский край, р-н. Калганский, с. Чупрово, ул. Центральная, д. 88	Индивидуальные домовладения	50,986708	118,9967
114282	Забайкальский край, р-н. Калганский, с. Чупрово, ул. Центральная, д. 89	Индивидуальные домовладения	50,986708	118,9967
114283	Забайкальский край, р-н. Калганский, с. Чупрово, ул. Центральная, д. 90	Индивидуальные домовладения	50,986708	118,9967
114284	Забайкальский край, р-н. Калганский, с. Чупрово, ул. Школьная, д. 1	Индивидуальные домовладения	50,986708	118,9967
114285	Забайкальский край, р-н. Борзинский, с. Биликтуй, ул. Журавлева, д. 43	Индивидуальные домовладения	50,722545	116,913569
114286	Забайкальский край, р-н. Калганский, с. Чупрово, ул. Школьная, д. 11	Индивидуальные домовладения	50,986708	118,9967
114287	Забайкальский край, р-н. Калганский, с. Чупрово, ул. Школьная, д. 13	Индивидуальные домовладения	50,986708	118,9967
114288	Забайкальский край, р-н. Калганский, с. Чупрово, ул. Школьная, д. 14	Индивидуальные домовладения	50,986708	118,9967
114289	Забайкальский край, р-н. Калганский, с. Чупрово, ул. Школьная, д. 15	Индивидуальные домовладения	50,986708	118,9967
114290	Забайкальский край, р-н. Калганский, с. Чупрово, ул. Школьная, д. 16	Индивидуальные домовладения	50,986708	118,9967

№ п/п	Адрес	Вид	Широта	Долгота
114291	Забайкальский край, р-н. Калганский, с. Чупрово, ул. Школьная, д. 17	Индивидуальные домовладения	50,986708	118,9967
114292	Забайкальский край, р-н. Калганский, с. Чупрово, ул. Школьная, д. 18	Индивидуальные домовладения	50,986708	118,9967
114293	Забайкальский край, р-н. Калганский, с. Чупрово, ул. Школьная, д. 1а	Индивидуальные домовладения	50,986708	118,9967
114294	Забайкальский край, р-н. Калганский, с. Чупрово, ул. Школьная, д. 1б	Индивидуальные домовладения	50,986708	118,9967
114295	Забайкальский край, р-н. Калганский, с. Чупрово, ул. Школьная, д. 1в	Индивидуальные домовладения	50,986708	118,9967
114296	Забайкальский край, р-н. Калганский, с. Чупрово, ул. Школьная, д. 2	Индивидуальные домовладения	50,986708	118,9967
114297	Забайкальский край, р-н. Калганский, с. Чупрово, ул. Школьная, д. 21	Индивидуальные домовладения	50,986708	118,9967
114298	Забайкальский край, р-н. Калганский, с. Чупрово, ул. Школьная, д. 22	Индивидуальные домовладения	50,986708	118,9967
114299	Забайкальский край, р-н. Калганский, с. Чупрово, ул. Школьная, д. 23	Индивидуальные домовладения	50,986708	118,9967
114300	Забайкальский край, р-н. Калганский, с. Чупрово, ул. Школьная, д. 25	Индивидуальные домовладения	50,986708	118,9967
114301	Забайкальский край, р-н. Калганский, с. Чупрово, ул. Школьная, д. 27	Индивидуальные домовладения	50,986708	118,9967
114302	Забайкальский край, р-н. Калганский, с. Чупрово, ул. Школьная, д. 3	Индивидуальные домовладения	50,986708	118,9967
114303	Забайкальский край, р-н. Калганский, с. Чупрово, ул. Школьная, д. 4	Индивидуальные домовладения	50,986708	118,9967
114304	Забайкальский край, р-н. Калганский, с. Чупрово, ул. Школьная, д. 5	Индивидуальные домовладения	50,986708	118,9967
114305	Забайкальский край, р-н. Калганский, с. Чупрово, ул. Школьная, д. 9	Индивидуальные домовладения	50,986708	118,9967

№ п/п	Адрес	Вид	Широта	Долгота
114306	Забайкальский край, р-н. Калганский, с. Козлово, пер. Школьный, д. 4	Индивидуальные домовладения	51,206937	118,930943
114307	Забайкальский край, р-н. Борзинский, с. Биликтуй, ул. Лазо, д. 13	Индивидуальные домовладения	50,722545	116,913569
114308	Забайкальский край, г. Чита, ул. 3-я Каштакская, д. 46	Индивидуальные домовладения	52,064503	113,48801
114309	Забайкальский край, р-н. Калганский, с. Козлово, пер. Школьный, д. 6	Индивидуальные домовладения	51,206937	118,930943
114310	Забайкальский край, р-н. Калганский, с. Козлово, пер. Школьный, д. 7	Индивидуальные домовладения	51,206937	118,930943
114311	Забайкальский край, р-н. Калганский, с. Козлово, ул. Валько, д. 12	Индивидуальные домовладения	51,206937	118,930943
114312	Забайкальский край, р-н. Калганский, с. Козлово, ул. Валько, д. 14	Индивидуальные домовладения	51,206937	118,930943
114313	Забайкальский край, р-н. Калганский, с. Козлово, ул. Валько, д. 19	Индивидуальные домовладения	51,206937	118,930943
114314	Забайкальский край, р-н. Калганский, с. Козлово, ул. Валько, д. 2	Индивидуальные домовладения	51,206937	118,930943
114315	Забайкальский край, р-н. Калганский, с. Козлово, ул. Валько, д. 22	Индивидуальные домовладения	51,206937	118,930943
114316	Забайкальский край, р-н. Калганский, с. Козлово, ул. Валько, д. 23	Индивидуальные домовладения	51,206937	118,930943
114317	Забайкальский край, р-н. Калганский, с. Козлово, ул. Валько, д. 3	Индивидуальные домовладения	51,206937	118,930943
114318	Забайкальский край, р-н. Калганский, с. Козлово, ул. Валько, д. 33	Индивидуальные домовладения	51,206937	118,930943
114319	Забайкальский край, р-н. Калганский, с. Козлово, ул. Валько, д. 5	Индивидуальные домовладения	51,206937	118,930943
114320	Забайкальский край, р-н. Калганский, с. Козлово, ул. Валько, д. 6	Индивидуальные домовладения	51,206937	118,930943

№ п/п	Адрес	Вид	Широта	Долгота
114321	Забайкальский край, р-н. Калганский, с. Козлово, ул. Валько, д. 7	Индивидуальные домовладения	51,206937	118,930943
114322	Забайкальский край, р-н. Калганский, с. Козлово, ул. Валько, д. 8	Индивидуальные домовладения	51,206937	118,930943
114323	Забайкальский край, р-н. Калганский, с. Козлово, ул. Набережная, д. 1	Индивидуальные домовладения	51,206937	118,930943
114324	Забайкальский край, р-н. Калганский, с. Козлово, ул. Набережная, д. 10	Индивидуальные домовладения	51,206937	118,930943
114325	Забайкальский край, р-н. Калганский, с. Козлово, ул. Набережная, д. 13	Индивидуальные домовладения	51,206937	118,930943
114326	Забайкальский край, р-н. Калганский, с. Козлово, ул. Набережная, д. 14	Индивидуальные домовладения	51,206937	118,930943
114327	Забайкальский край, р-н. Калганский, с. Козлово, ул. Набережная, д. 15	Индивидуальные домовладения	51,206937	118,930943
114328	Забайкальский край, р-н. Калганский, с. Козлово, ул. Набережная, д. 16	Индивидуальные домовладения	51,206937	118,930943
114329	Забайкальский край, р-н. Борзинский, с. Биликтуй, ул. Лазо, д. 30	Индивидуальные домовладения	50,722545	116,913569
114330	Забайкальский край, р-н. Калганский, с. Козлово, ул. Набережная, д. 18	Индивидуальные домовладения	51,206937	118,930943
114331	Забайкальский край, р-н. Калганский, с. Козлово, ул. Набережная, д. 19	Индивидуальные домовладения	51,206937	118,930943
114332	Забайкальский край, р-н. Калганский, с. Козлово, ул. Набережная, д. 20	Индивидуальные домовладения	51,206937	118,930943
114333	Забайкальский край, р-н. Калганский, с. Кадая, ул. Комарова, д. 13	Индивидуальные домовладения	50,933612	119,291652
114334	Забайкальский край, р-н. Калганский, с. Козлово, ул. Набережная, д. 22	Индивидуальные домовладения	51,206937	118,930943
114335	Забайкальский край, р-н. Калганский, с. Козлово, ул. Набережная, д. 23	Индивидуальные домовладения	51,206937	118,930943

№ п/п	Адрес	Вид	Широта	Долгота
114336	Забайкальский край, р-н. Калганский, с. Козлово, ул. Набережная, д. 25	Индивидуальные домовладения	51,206937	118,930943
114337	Забайкальский край, р-н. Калганский, с. Козлово, ул. Набережная, д. 26	Индивидуальные домовладения	51,206937	118,930943
114338	Забайкальский край, р-н. Калганский, с. Козлово, ул. Набережная, д. 28	Индивидуальные домовладения	51,206937	118,930943
114339	Забайкальский край, р-н. Калганский, с. Козлово, ул. Набережная, д. 4	Индивидуальные домовладения	51,206937	118,930943
114340	Забайкальский край, р-н. Калганский, с. Козлово, ул. Набережная, д. 5	Индивидуальные домовладения	51,206937	118,930943
114341	Забайкальский край, р-н. Калганский, с. Козлово, ул. Набережная, д. 7	Индивидуальные домовладения	51,206937	118,930943
114342	Забайкальский край, р-н. Калганский, с. Козлово, ул. Набережная, д. 9	Индивидуальные домовладения	51,206937	118,930943
114343	Забайкальский край, р-н. Калганский, с. Козлово, ул. Советская, д. 14	Индивидуальные домовладения	51,206937	118,930943
114344	Забайкальский край, р-н. Калганский, с. Козлово, ул. Советская, д. 15	Индивидуальные домовладения	51,206937	118,930943
114345	Забайкальский край, р-н. Калганский, с. Козлово, ул. Советская, д. 5	Индивидуальные домовладения	51,206937	118,930943
114346	Забайкальский край, р-н. Калганский, с. Козлово, ул. Советская, д. 6	Индивидуальные домовладения	51,206937	118,930943
114347	Забайкальский край, р-н. Калганский, с. Козлово, ул. Советская, д. 7	Индивидуальные домовладения	51,206937	118,930943
114348	Забайкальский край, р-н. Калганский, с. Козлово, ул. Советская, д. 8	Индивидуальные домовладения	51,206937	118,930943
114349	Забайкальский край, р-н. Калганский, с. Козлово, ул. Советская, д. 9	Индивидуальные домовладения	51,206937	118,930943
114350	Забайкальский край, р-н. Калганский, с. Козлово, ул. Центральная, д. 1	Индивидуальные домовладения	51,206937	118,930943

№ п/п	Адрес	Вид	Широта	Долгота
114351	Забайкальский край, р-н. Калганский, с. Козлово, ул. Центральная, д. 10	Индивидуальные домовладения	51,206937	118,930943
114352	Забайкальский край, р-н. Борзинский, с. Биликтуй, ул. Лазо, д. 5	Индивидуальные домовладения	50,722545	116,913569
114353	Забайкальский край, р-н. Калганский, с. Козлово, ул. Центральная, д. 17	Индивидуальные домовладения	51,206937	118,930943
114354	Забайкальский край, р-н. Калганский, с. Козлово, ул. Центральная, д. 2	Индивидуальные домовладения	51,206937	118,930943
114355	Забайкальский край, р-н. Калганский, с. Козлово, ул. Центральная, д. 3	Индивидуальные домовладения	51,206937	118,930943
114356	Забайкальский край, р-н. Калганский, с. Козлово, ул. Центральная, д. 4	Индивидуальные домовладения	51,206937	118,930943
114357	Забайкальский край, р-н. Калганский, с. Козлово, ул. Центральная, д. 6	Индивидуальные домовладения	51,206937	118,930943
114358	Забайкальский край, р-н. Калганский, с. Козлово, ул. Центральная, д. 7	Индивидуальные домовладения	51,206937	118,930943
114359	Забайкальский край, р-н. Калганский, с. Козлово, ул. Центральная, д. 8	Индивидуальные домовладения	51,206937	118,930943
114360	Забайкальский край, р-н. Калганский, с. Козлово, ул. Центральная, д. 9	Индивидуальные домовладения	51,206937	118,930943
114361	Забайкальский край, р-н. Калганский, с. Чингильтуй, пер. Луговой, д. 1	Индивидуальные домовладения	50,79615	119,03512
114362	Забайкальский край, р-н. Калганский, с. Чингильтуй, пер. Луговой, д. 2	Индивидуальные домовладения	50,79615	119,03512
114363	Забайкальский край, р-н. Калганский, с. Чингильтуй, ул. Комсомольская, д. 13	Индивидуальные домовладения	50,79615	119,03512
114364	Забайкальский край, р-н. Калганский, с. Чингильтуй, ул. Комсомольская, д. 18	Индивидуальные домовладения	50,79615	119,03512
114365	Забайкальский край, р-н. Калганский, с. Чингильтуй, ул. Комсомольская, д. 20	Индивидуальные домовладения	50,79615	119,03512

№ п/п	Адрес	Вид	Широта	Долгота
114366	Забайкальский край, р-н. Калганский, с. Чингильтуй, ул. Комсомольская, д. 5	Индивидуальные домовладения	50,79615	119,03512
114367	Забайкальский край, р-н. Калганский, с. Чингильтуй, ул. Комсомольская, д. 6	Индивидуальные домовладения	50,79615	119,03512
114368	Забайкальский край, р-н. Калганский, с. Чингильтуй, ул. Комсомольская, д. 9	Индивидуальные домовладения	50,79615	119,03512
114369	Забайкальский край, р-н. Калганский, с. Чингильтуй, ул. Луговая, д. 1	Индивидуальные домовладения	50,79615	119,03512
114370	Забайкальский край, р-н. Калганский, с. Чингильтуй, ул. Луговая, д. 10	Индивидуальные домовладения	50,79615	119,03512
114371	Забайкальский край, р-н. Калганский, с. Чингильтуй, ул. Луговая, д. 12	Индивидуальные домовладения	50,79615	119,03512
114372	Забайкальский край, р-н. Калганский, с. Чингильтуй, ул. Луговая, д. 14	Индивидуальные домовладения	50,79615	119,03512
114373	Забайкальский край, р-н. Борзинский, с. Биликтуй, ул. Советская, д. 21	Индивидуальные домовладения	50,722545	116,913569
114374	Забайкальский край, г. Чита, ул. 3-я Каштакская, д. 53	Индивидуальные домовладения	52,065353	113,48768
114375	Забайкальский край, р-н. Калганский, с. Чингильтуй, ул. Луговая, д. 17	Индивидуальные домовладения	50,79615	119,03512
114376	Забайкальский край, р-н. Калганский, с. Чингильтуй, ул. Луговая, д. 19	Индивидуальные домовладения	50,79615	119,03512
114377	Забайкальский край, р-н. Калганский, с. Чингильтуй, ул. Луговая, д. 2	Индивидуальные домовладения	50,79615	119,03512
114378	Забайкальский край, р-н. Калганский, с. Чингильтуй, ул. Луговая, д. 23	Индивидуальные домовладения	50,79615	119,03512
114379	Забайкальский край, р-н. Калганский, с. Чингильтуй, ул. Луговая, д. 3	Индивидуальные домовладения	50,79615	119,03512
114380	Забайкальский край, р-н. Калганский, с. Чингильтуй, ул. Луговая, д. 31	Индивидуальные домовладения	50,79615	119,03512

№ п/п	Адрес	Вид	Широта	Долгота
114381	Забайкальский край, р-н. Калганский, с. Чингильтуй, ул. Луговая, д. 32	Индивидуальные домовладения	50,79615	119,03512
114382	Забайкальский край, р-н. Калганский, с. Чингильтуй, ул. Луговая, д. 35	Индивидуальные домовладения	50,79615	119,03512
114383	Забайкальский край, р-н. Калганский, с. Чингильтуй, ул. Луговая, д. 38	Индивидуальные домовладения	50,79615	119,03512
114384	Забайкальский край, р-н. Калганский, с. Чингильтуй, ул. Луговая, д. 40	Индивидуальные домовладения	50,79615	119,03512
114385	Забайкальский край, р-н. Калганский, с. Чингильтуй, ул. Луговая, д. 41	Индивидуальные домовладения	50,79615	119,03512
114386	Забайкальский край, р-н. Калганский, с. Чингильтуй, ул. Луговая, д. 43	Индивидуальные домовладения	50,79615	119,03512
114387	Забайкальский край, р-н. Калганский, с. Чингильтуй, ул. Луговая, д. 45	Индивидуальные домовладения	50,79615	119,03512
114388	Забайкальский край, р-н. Калганский, с. Чингильтуй, ул. Луговая, д. 47	Индивидуальные домовладения	50,79615	119,03512
114389	Забайкальский край, р-н. Калганский, с. Чингильтуй, ул. Луговая, д. 47а	Индивидуальные домовладения	50,79615	119,03512
114390	Забайкальский край, р-н. Забайкальский, п/ст. Даурия, ул. Колхозная, д. 7	Индивидуальные домовладения		
114391	Забайкальский край, р-н. Калганский, с. Чингильтуй, ул. Луговая, д. 48	Индивидуальные домовладения	50,79615	119,03512
114392	Забайкальский край, р-н. Калганский, с. Чингильтуй, ул. Луговая, д. 49	Индивидуальные домовладения	50,79615	119,03512
114393	Забайкальский край, р-н. Калганский, с. Чингильтуй, ул. Луговая, д. 50	Индивидуальные домовладения	50,79615	119,03512
114394	Забайкальский край, р-н. Калганский, с. Чингильтуй, ул. Луговая, д. 51	Индивидуальные домовладения	50,79615	119,03512
114395	Забайкальский край, г. Чита, ул. 3-я Каштакская, д. 60	Индивидуальные домовладения	52,065964	113,488014

№ п/п	Адрес	Вид	Широта	Долгота
114396	Забайкальский край, р-н. Борзинский, с. Олдонда, ул. Центральная, д. 28	Индивидуальные домовладения	50,886149	116,950607
114397	Забайкальский край, р-н. Калганский, с. Чингильтуй, ул. Луговая, д. 55	Индивидуальные домовладения	50,79615	119,03512
114398	Забайкальский край, р-н. Калганский, с. Чингильтуй, ул. Луговая, д. 7	Индивидуальные домовладения	50,79615	119,03512
114399	Забайкальский край, р-н. Калганский, с. Чингильтуй, ул. Нагорная, д. 4	Индивидуальные домовладения	50,79615	119,03512
114400	Забайкальский край, р-н. Калганский, с. Чингильтуй, ул. Нагорная, д. 6	Индивидуальные домовладения	50,79615	119,03512
114401	Забайкальский край, р-н. Калганский, с. Чингильтуй, ул. Новая, д. 13	Индивидуальные домовладения	50,79615	119,03512
114402	Забайкальский край, р-н. Калганский, с. Чингильтуй, ул. Новая, д. 14	Индивидуальные домовладения	50,79615	119,03512
114403	Забайкальский край, р-н. Калганский, с. Чингильтуй, ул. Новая, д. 15	Индивидуальные домовладения	50,79615	119,03512
114404	Забайкальский край, р-н. Калганский, с. Чингильтуй, ул. Новая, д. 18	Индивидуальные домовладения	50,79615	119,03512
114405	Забайкальский край, р-н. Калганский, с. Чингильтуй, ул. Новая, д. 5	Индивидуальные домовладения	50,79615	119,03512
114406	Забайкальский край, р-н. Калганский, с. Чингильтуй, ул. Советская, д. 10	Индивидуальные домовладения	50,79615	119,03512
114407	Забайкальский край, р-н. Калганский, с. Чингильтуй, ул. Советская, д. 11	Индивидуальные домовладения	50,79615	119,03512
114408	Забайкальский край, р-н. Калганский, с. Чингильтуй, ул. Советская, д. 13	Индивидуальные домовладения	50,79615	119,03512
114409	Забайкальский край, р-н. Калганский, с. Чингильтуй, ул. Советская, д. 15	Индивидуальные домовладения	50,79615	119,03512
114410	Забайкальский край, р-н. Калганский, с. Чингильтуй, ул. Советская, д. 17	Индивидуальные домовладения	50,79615	119,03512

№ п/п	Адрес	Вид	Широта	Долгота
114411	Забайкальский край, р-н. Калганский, с. Чингильтуй, ул. Советская, д. 20	Индивидуальные домовладения	50,79615	119,03512
114412	Забайкальский край, р-н. Калганский, с. Чингильтуй, ул. Советская, д. 27	Индивидуальные домовладения	50,79615	119,03512
114413	Забайкальский край, р-н. Калганский, с. Чингильтуй, ул. Советская, д. 36	Индивидуальные домовладения	50,79615	119,03512
114414	Забайкальский край, р-н. Калганский, с. Чингильтуй, ул. Советская, д. 38	Индивидуальные домовладения	50,79615	119,03512
114415	Забайкальский край, р-н. Калганский, с. Чингильтуй, ул. Советская, д. 39	Индивидуальные домовладения	50,79615	119,03512
114416	Забайкальский край, р-н. Калганский, с. Чингильтуй, ул. Советская, д. 4	Индивидуальные домовладения	50,79615	119,03512
114417	Забайкальский край, р-н. Александрово-Заводский, с. Маньково, пер. Северный, д. 2	Индивидуальные домовладения	50,856432	117,71042
114418	Забайкальский край, р-н. Калганский, с. Чингильтуй, ул. Советская, д. 42	Индивидуальные домовладения	50,79615	119,03512
114419	Забайкальский край, р-н. Калганский, с. Чингильтуй, ул. Советская, д. 43	Индивидуальные домовладения	50,79615	119,03512
114420	Забайкальский край, р-н. Калганский, с. Чингильтуй, ул. Советская, д. 44	Индивидуальные домовладения	50,79615	119,03512
114421	Забайкальский край, р-н. Калганский, с. Чингильтуй, ул. Советская, д. 46	Индивидуальные домовладения	50,79615	119,03512
114422	Забайкальский край, р-н. Калганский, с. Чингильтуй, ул. Советская, д. 48	Индивидуальные домовладения	50,79615	119,03512
114423	Забайкальский край, р-н. Калганский, с. Чингильтуй, ул. Советская, д. 49	Индивидуальные домовладения	50,79615	119,03512
114424	Забайкальский край, р-н. Калганский, с. Чингильтуй, ул. Советская, д. 50	Индивидуальные домовладения	50,79615	119,03512
114425	Забайкальский край, р-н. Калганский, с. Чингильтуй, ул. Советская, д. 51	Индивидуальные домовладения	50,79615	119,03512

№ п/п	Адрес	Вид	Широта	Долгота
114426	Забайкальский край, р-н. Калганский, с. Чингильтуй, ул. Советская, д. 52	Индивидуальные домовладения	50,79615	119,03512
114427	Забайкальский край, р-н. Калганский, с. Чингильтуй, ул. Советская, д. 53	Индивидуальные домовладения	50,79615	119,03512
114428	Забайкальский край, р-н. Калганский, с. Чингильтуй, ул. Советская, д. 55	Индивидуальные домовладения	50,79615	119,03512
114429	Забайкальский край, р-н. Калганский, с. Чингильтуй, ул. Советская, д. 56	Индивидуальные домовладения	50,79615	119,03512
114430	Забайкальский край, р-н. Калганский, с. Чингильтуй, ул. Советская, д. 57	Индивидуальные домовладения	50,79615	119,03512
114431	Забайкальский край, р-н. Калганский, с. Чингильтуй, ул. Советская, д. 58	Индивидуальные домовладения	50,79615	119,03512
114432	Забайкальский край, р-н. Калганский, с. Чингильтуй, ул. Советская, д. 59	Индивидуальные домовладения	50,79615	119,03512
114433	Забайкальский край, р-н. Калганский, с. Чингильтуй, ул. Советская, д. 6	Индивидуальные домовладения	50,79615	119,03512
114434	Забайкальский край, р-н. Калганский, с. Чингильтуй, ул. Советская, д. 62	Индивидуальные домовладения	50,79615	119,03512
114435	Забайкальский край, р-н. Калганский, с. Чингильтуй, ул. Советская, д. 63	Индивидуальные домовладения	50,79615	119,03512
114436	Забайкальский край, р-н. Калганский, с. Чингильтуй, ул. Советская, д. 65	Индивидуальные домовладения	50,79615	119,03512
114437	Забайкальский край, р-н. Калганский, с. Чингильтуй, ул. Советская, д. 66	Индивидуальные домовладения	50,79615	119,03512
114438	Забайкальский край, р-н. Александрово-Заводский, с. Маньково, ул. Западная, д. 8	Индивидуальные домовладения	50,856432	117,71042
114439	Забайкальский край, г. Чита, ул. 3-я Каштакская, д. 62	Индивидуальные домовладения	52,06612	113,488014
114440	Забайкальский край, р-н. Калганский, с. Чингильтуй, ул. Советская, д. 68	Индивидуальные домовладения	50,79615	119,03512

№ п/п	Адрес	Вид	Широта	Долгота
114441	Забайкальский край, р-н. Калганский, с. Чингильтуй, ул. Советская, д. 69	Индивидуальные домовладения	50,79615	119,03512
114442	Забайкальский край, р-н. Калганский, с. Чингильтуй, ул. Советская, д. 70	Индивидуальные домовладения	50,79615	119,03512
114443	Забайкальский край, р-н. Калганский, с. Чингильтуй, ул. Советская, д. 71	Индивидуальные домовладения	50,79615	119,03512
114444	Забайкальский край, р-н. Калганский, с. Чингильтуй, ул. Советская, д. 72	Индивидуальные домовладения	50,79615	119,03512
114445	Забайкальский край, р-н. Калганский, с. Чингильтуй, ул. Советская, д. 74	Индивидуальные домовладения	50,79615	119,03512
114446	Забайкальский край, р-н. Калганский, с. Чингильтуй, ул. Советская, д. 78	Индивидуальные домовладения	50,79615	119,03512
114447	Забайкальский край, р-н. Калганский, с. Чингильтуй, ул. Советская, д. 80	Индивидуальные домовладения	50,79615	119,03512
114448	Забайкальский край, р-н. Калганский, с. Чингильтуй, ул. Советская, д. 82	Индивидуальные домовладения	50,79615	119,03512
114449	Забайкальский край, р-н. Калганский, с. Чингильтуй, ул. Советская, д. 9	Индивидуальные домовладения	50,79615	119,03512
114450	Забайкальский край, р-н. Калганский, с. Чингильтуй, ул. Юбилейная, д. 4	Индивидуальные домовладения	50,79615	119,03512
114451	Забайкальский край, р-н. Калганский, с. Кадая, ул. 70 лет Октября, д. 10	Индивидуальные домовладения	50,933612	119,291652
114452	Забайкальский край, р-н. Калганский, с. Кадая, ул. 70 лет Октября, д. 11	Индивидуальные домовладения	50,933612	119,291652
114453	Забайкальский край, р-н. Калганский, с. Кадая, ул. 70 лет Октября, д. 12	Индивидуальные домовладения	50,933612	119,291652
114454	Забайкальский край, р-н. Калганский, с. Кадая, ул. 70 лет Октября, д. 15	Индивидуальные домовладения	50,933612	119,291652
114455	Забайкальский край, р-н. Калганский, с. Кадая, ул. 70 лет Октября, д. 2	Индивидуальные домовладения	50,933612	119,291652

№ п/п	Адрес	Вид	Широта	Долгота
114456	Забайкальский край, р-н. Калганский, с. Кадая, ул. 70 лет Октября, д. 3	Индивидуальные домовладения	50,933612	119,291652
114457	Забайкальский край, р-н. Калганский, с. Кадая, ул. 70 лет Октября, д. 4	Индивидуальные домовладения	50,933612	119,291652
114458	Забайкальский край, р-н. Калганский, с. Кадая, ул. 70 лет Октября, д. 5	Индивидуальные домовладения	50,933612	119,291652
114459	Забайкальский край, р-н. Калганский, с. Кадая, ул. 70 лет Октября, д. 6	Индивидуальные домовладения	50,933612	119,291652
114460	Забайкальский край, р-н. Калганский, с. Кадая, ул. 70 лет Октября, д. 8	Индивидуальные домовладения	50,933612	119,291652
114461	Забайкальский край, р-н. Калганский, с. Кадая, ул. Комарова, д. 1	Индивидуальные домовладения	50,933612	119,291652
114462	Забайкальский край, р-н. Калганский, с. Кадая, ул. Комарова, д. 10	Индивидуальные домовладения	50,933612	119,291652
114463	Забайкальский край, р-н. Забайкальский, п/ст. Даурия, пер. Больничный, д. 1	Индивидуальные домовладения		
114464	Забайкальский край, р-н. Калганский, с. Кадая, ул. Комарова, д. 11	Индивидуальные домовладения	50,933612	119,291652
114465	Забайкальский край, р-н. Калганский, с. Кадая, ул. Комарова, д. 12	Индивидуальные домовладения	50,933612	119,291652
114466	Забайкальский край, р-н. Калганский, с. Кадая, ул. Комарова, д. 14	Индивидуальные домовладения	50,933612	119,291652
114467	Забайкальский край, р-н. Калганский, с. Кадая, ул. Комарова, д. 15	Индивидуальные домовладения	50,933612	119,291652
114468	Забайкальский край, р-н. Калганский, с. Кадая, ул. Комарова, д. 16	Индивидуальные домовладения	50,933612	119,291652
114469	Забайкальский край, р-н. Калганский, с. Кадая, ул. Комарова, д. 17	Индивидуальные домовладения	50,933612	119,291652
114470	Забайкальский край, р-н. Калганский, с. Кадая, ул. Комарова, д. 19	Индивидуальные домовладения	50,933612	119,291652

№ п/п	Адрес	Вид	Широта	Долгота
114471	Забайкальский край, р-н. Калганский, с. Кадая, ул. Комарова, д. 2	Индивидуальные домовладения	50,933612	119,291652
114472	Забайкальский край, р-н. Калганский, с. Кадая, ул. Комарова, д. 3	Индивидуальные домовладения	50,933612	119,291652
114473	Забайкальский край, р-н. Калганский, с. Кадая, ул. Комарова, д. 4	Индивидуальные домовладения	50,933612	119,291652
114474	Забайкальский край, р-н. Калганский, с. Кадая, ул. Комарова, д. 6	Индивидуальные домовладения	50,933612	119,291652
114475	Забайкальский край, р-н. Калганский, с. Кадая, ул. Комарова, д. 7	Индивидуальные домовладения	50,933612	119,291652
114476	Забайкальский край, р-н. Калганский, с. Кадая, ул. Комарова, д. 8	Индивидуальные домовладения	50,933612	119,291652
114477	Забайкальский край, р-н. Калганский, с. Кадая, ул. Комарова, д. 9	Индивидуальные домовладения	50,933612	119,291652
114478	Забайкальский край, р-н. Калганский, с. Кадая, ул. Комсомольская, д. 11	Индивидуальные домовладения	50,933612	119,291652
114479	Забайкальский край, р-н. Калганский, с. Кадая, ул. Комсомольская, д. 13	Индивидуальные домовладения	50,933612	119,291652
114480	Забайкальский край, р-н. Калганский, с. Кадая, ул. Комсомольская, д. 15	Индивидуальные домовладения	50,933612	119,291652
114481	Забайкальский край, р-н. Калганский, с. Кадая, ул. Комсомольская, д. 17	Индивидуальные домовладения	50,933612	119,291652
114482	Забайкальский край, р-н. Александрово-Заводский, с. Маньково, ул. Ключевая, д. 2	Индивидуальные домовладения	50,856432	117,71042
114483	Забайкальский край, г. Чита, ул. 3-я Каштакская, д. 65	Индивидуальные домовладения	52,065831	113,48726
114484	Забайкальский край, р-н. Калганский, с. Кадая, ул. Комсомольская, д. 5	Индивидуальные домовладения	50,933612	119,291652
114485	Забайкальский край, р-н. Калганский, с. Кадая, ул. Комсомольская, д. 7	Индивидуальные домовладения	50,933612	119,291652

№ п/п	Адрес	Вид	Широта	Долгота
114486	Забайкальский край, р-н. Калганский, с. Кадая, ул. Михайлова, д. 1	Индивидуальные домовладения	50,931506	119,294738
114487	Забайкальский край, р-н. Калганский, с. Кадая, ул. Михайлова, д. 10	Индивидуальные домовладения	50,931506	119,294738
114488	Забайкальский край, р-н. Калганский, с. Кадая, ул. Михайлова, д. 11	Индивидуальные домовладения	50,931506	119,294738
114489	Забайкальский край, р-н. Калганский, с. Кадая, ул. Михайлова, д. 12	Индивидуальные домовладения	50,931506	119,294738
114490	Забайкальский край, р-н. Калганский, с. Кадая, ул. Михайлова, д. 13	Индивидуальные домовладения	50,931506	119,294738
114491	Забайкальский край, р-н. Калганский, с. Кадая, ул. Михайлова, д. 17	Индивидуальные домовладения	50,931506	119,294738
114492	Забайкальский край, р-н. Калганский, с. Кадая, ул. Михайлова, д. 19	Индивидуальные домовладения	50,931506	119,294738
114493	Забайкальский край, р-н. Калганский, с. Кадая, ул. Михайлова, д. 20	Индивидуальные домовладения	50,931506	119,294738
114494	Забайкальский край, р-н. Калганский, с. Кадая, ул. Михайлова, д. 21	Индивидуальные домовладения	50,931506	119,294738
114495	Забайкальский край, р-н. Калганский, с. Кадая, ул. Михайлова, д. 23	Индивидуальные домовладения	50,931506	119,294738
114496	Забайкальский край, р-н. Калганский, с. Кадая, ул. Михайлова, д. 24	Индивидуальные домовладения	50,931506	119,294738
114497	Забайкальский край, р-н. Калганский, с. Кадая, ул. Михайлова, д. 25	Индивидуальные домовладения	50,931506	119,294738
114498	Забайкальский край, р-н. Калганский, с. Кадая, ул. Михайлова, д. 26	Индивидуальные домовладения	50,931506	119,294738
114499	Забайкальский край, р-н. Калганский, с. Кадая, ул. Михайлова, д. 29	Индивидуальные домовладения	50,931506	119,294738
114500	Забайкальский край, р-н. Калганский, с. Кадая, ул. Михайлова, д. 3	Индивидуальные домовладения	50,931506	119,294738

№ п/п	Адрес	Вид	Широта	Долгота
114501	Забайкальский край, р-н. Калганский, с. Кадая, ул. Михайлова, д. 31	Индивидуальные домовладения	50,931506	119,294738
114502	Забайкальский край, р-н. Калганский, с. Кадая, ул. Михайлова, д. 5	Индивидуальные домовладения	50,931506	119,294738
114503	Забайкальский край, р-н. Калганский, с. Кадая, ул. Михайлова, д. 6	Индивидуальные домовладения	50,931506	119,294738
114504	Забайкальский край, р-н. Калганский, с. Кадая, ул. Михайлова, д. 8	Индивидуальные домовладения	50,931506	119,294738
114505	Забайкальский край, р-н. Александрово-Заводский, с. Маньково, ул. Ключевая, д. 4	Индивидуальные домовладения	50,856432	117,71042
114506	Забайкальский край, р-н. Калганский, с. Кадая, ул. Нагорная, д. 2	Индивидуальные домовладения	50,933612	119,291652
114507	Забайкальский край, р-н. Калганский, с. Кадая, ул. Нагорная, д. 4	Индивидуальные домовладения	50,933612	119,291652
114508	Забайкальский край, р-н. Калганский, с. Кадая, ул. Нагорная, д. 6	Индивидуальные домовладения	50,933612	119,291652
114509	Забайкальский край, р-н. Калганский, с. Кадая, ул. Нагорная, д. 8	Индивидуальные домовладения	50,933612	119,291652
114510	Забайкальский край, р-н. Калганский, с. Кадая, ул. Новая, д. 1	Индивидуальные домовладения	50,933612	119,291652
114511	Забайкальский край, р-н. Калганский, с. Кадая, ул. Новая, д. 13	Индивидуальные домовладения	50,933612	119,291652
114512	Забайкальский край, р-н. Калганский, с. Кадая, ул. Новая, д. 15	Индивидуальные домовладения	50,933612	119,291652
114513	Забайкальский край, р-н. Калганский, с. Кадая, ул. Новая, д. 17	Индивидуальные домовладения	50,933612	119,291652
114514	Забайкальский край, р-н. Калганский, с. Кадая, ул. Новая, д. 3	Индивидуальные домовладения	50,933612	119,291652
114515	Забайкальский край, р-н. Калганский, с. Кадая, ул. Новая, д. 5	Индивидуальные домовладения	50,933612	119,291652

№ п/п	Адрес	Вид	Широта	Долгота
114516	Забайкальский край, р-н. Калганский, с. Кадая, ул. Новая, д. 6	Индивидуальные домовладения	50,933612	119,291652
114517	Забайкальский край, р-н. Калганский, с. Кадая, ул. Новая, д. 7	Индивидуальные домовладения	50,933612	119,291652
114518	Забайкальский край, р-н. Калганский, с. Кадая, ул. Новая, д. 8	Индивидуальные домовладения	50,933612	119,291652
114519	Забайкальский край, р-н. Калганский, с. Кадая, ул. Новая, д. 9	Индивидуальные домовладения	50,933612	119,291652
114520	Забайкальский край, р-н. Калганский, с. Кадая, ул. Партизанская, д. 10	Индивидуальные домовладения	50,933612	119,291652
114521	Забайкальский край, р-н. Калганский, с. Кадая, ул. Партизанская, д. 11	Индивидуальные домовладения	50,933612	119,291652
114522	Забайкальский край, р-н. Калганский, с. Кадая, ул. Партизанская, д. 12	Индивидуальные домовладения	50,933612	119,291652
114523	Забайкальский край, р-н. Калганский, с. Кадая, ул. Партизанская, д. 13	Индивидуальные домовладения	50,933612	119,291652
114524	Забайкальский край, р-н. Калганский, с. Кадая, ул. Партизанская, д. 14	Индивидуальные домовладения	50,933612	119,291652
114525	Забайкальский край, р-н. Калганский, с. Кадая, ул. Партизанская, д. 15	Индивидуальные домовладения	50,933612	119,291652
114526	Забайкальский край, р-н. Калганский, с. Кадая, ул. Партизанская, д. 16	Индивидуальные домовладения	50,933612	119,291652
114527	Забайкальский край, р-н. Калганский, с. Кадая, ул. Партизанская, д. 17	Индивидуальные домовладения	50,933612	119,291652
114528	Забайкальский край, р-н. Забайкальский, пгт. Забайкальск, ул. Просторная, д. 20а	Индивидуальные домовладения	49,650584	117,32904
114529	Забайкальский край, р-н. Калганский, с. Кадая, ул. Партизанская, д. 2	Индивидуальные домовладения	50,933612	119,291652
114530	Забайкальский край, р-н. Калганский, с. Кадая, ул. Партизанская, д. 20	Индивидуальные домовладения	50,933612	119,291652

№ п/п	Адрес	Вид	Широта	Долгота
114531	Забайкальский край, р-н. Калганский, с. Кадая, ул. Партизанская, д. 21	Индивидуальные домовладения	50,933612	119,291652
114532	Забайкальский край, р-н. Калганский, с. Кадая, ул. Партизанская, д. 22	Индивидуальные домовладения	50,933612	119,291652
114533	Забайкальский край, р-н. Калганский, с. Кадая, ул. Партизанская, д. 23	Индивидуальные домовладения	50,933612	119,291652
114534	Забайкальский край, р-н. Калганский, с. Кадая, ул. Партизанская, д. 25	Индивидуальные домовладения	50,933612	119,291652
114535	Забайкальский край, р-н. Калганский, с. Кадая, ул. Партизанская, д. 26	Индивидуальные домовладения	50,933612	119,291652
114536	Забайкальский край, р-н. Калганский, с. Кадая, ул. Партизанская, д. 3	Индивидуальные домовладения	50,933612	119,291652
114537	Забайкальский край, р-н. Калганский, с. Кадая, ул. Партизанская, д. 30	Индивидуальные домовладения	50,933612	119,291652
114538	Забайкальский край, р-н. Калганский, с. Кадая, ул. Партизанская, д. 32	Индивидуальные домовладения	50,933612	119,291652
114539	Забайкальский край, р-н. Калганский, с. Кадая, ул. Партизанская, д. 34	Индивидуальные домовладения	50,933612	119,291652
114540	Забайкальский край, р-н. Калганский, с. Кадая, ул. Партизанская, д. 36	Индивидуальные домовладения	50,933612	119,291652
114541	Забайкальский край, р-н. Калганский, с. Кадая, ул. Партизанская, д. 4	Индивидуальные домовладения	50,933612	119,291652
114542	Забайкальский край, р-н. Калганский, с. Кадая, ул. Партизанская, д. 40	Индивидуальные домовладения	50,933612	119,291652
114543	Забайкальский край, р-н. Калганский, с. Кадая, ул. Партизанская, д. 42	Индивидуальные домовладения	50,933612	119,291652
114544	Забайкальский край, р-н. Калганский, с. Кадая, ул. Партизанская, д. 44	Индивидуальные домовладения	50,933612	119,291652
114545	Забайкальский край, р-н. Калганский, с. Кадая, ул. Партизанская, д. 46	Индивидуальные домовладения	50,933612	119,291652

№ п/п	Адрес	Вид	Широта	Долгота
114546	Забайкальский край, р-н. Калганский, с. Кадая, ул. Партизанская, д. 48	Индивидуальные домовладения	50,933612	119,291652
114547	Забайкальский край, р-н. Калганский, с. Кадая, ул. Партизанская, д. 5	Индивидуальные домовладения	50,933612	119,291652
114548	Забайкальский край, р-н. Калганский, с. Кадая, ул. Партизанская, д. 50	Индивидуальные домовладения	50,933612	119,291652
114549	Забайкальский край, р-н. Калганский, с. Кадая, ул. Партизанская, д. 52	Индивидуальные домовладения	50,933612	119,291652
114550	Забайкальский край, р-н. Александрово-Заводский, с. Маньково, ул. Кооперативная, д. 24	Индивидуальные домовладения	50,856432	117,71042
114551	Забайкальский край, р-н. Калганский, с. Кадая, ул. Партизанская, д. 6	Индивидуальные домовладения	50,933612	119,291652
114552	Забайкальский край, р-н. Калганский, с. Кадая, ул. Партизанская, д. 7	Индивидуальные домовладения	50,933612	119,291652
114553	Забайкальский край, р-н. Калганский, с. Кадая, ул. Партизанская, д. 8	Индивидуальные домовладения	50,933612	119,291652
114554	Забайкальский край, р-н. Калганский, с. Кадая, ул. Приаргунская, д. 10	Индивидуальные домовладения	50,933612	119,291652
114555	Забайкальский край, р-н. Калганский, с. Кадая, ул. Приаргунская, д. 15	Индивидуальные домовладения	50,933612	119,291652
114556	Забайкальский край, р-н. Калганский, с. Кадая, ул. Приаргунская, д. 17	Индивидуальные домовладения	50,933612	119,291652
114557	Забайкальский край, р-н. Калганский, с. Кадая, ул. Приаргунская, д. 19	Индивидуальные домовладения	50,933612	119,291652
114558	Забайкальский край, р-н. Калганский, с. Кадая, ул. Приаргунская, д. 21	Индивидуальные домовладения	50,933612	119,291652
114559	Забайкальский край, р-н. Калганский, с. Кадая, ул. Приаргунская, д. 23	Индивидуальные домовладения	50,933612	119,291652
114560	Забайкальский край, р-н. Калганский, с. Кадая, ул. Приаргунская, д. 25	Индивидуальные домовладения	50,933612	119,291652

№ п/п	Адрес	Вид	Широта	Долгота
114561	Забайкальский край, р-н. Калганский, с. Кадая, ул. Приаргунская, д. 27	Индивидуальные домовладения	50,933612	119,291652
114562	Забайкальский край, р-н. Калганский, с. Кадая, ул. Приаргунская, д. 29	Индивидуальные домовладения	50,933612	119,291652
114563	Забайкальский край, р-н. Калганский, с. Кадая, ул. Приаргунская, д. 31	Индивидуальные домовладения	50,933612	119,291652
114564	Забайкальский край, р-н. Калганский, с. Кадая, ул. Приаргунская, д. 33	Индивидуальные домовладения	50,933612	119,291652
114565	Забайкальский край, р-н. Калганский, с. Кадая, ул. Приаргунская, д. 7	Индивидуальные домовладения	50,933612	119,291652
114566	Забайкальский край, р-н. Калганский, с. Кадая, ул. Профсоюзная, д. 1	Индивидуальные домовладения	50,933612	119,291652
114567	Забайкальский край, р-н. Калганский, с. Кадая, ул. Профсоюзная, д. 10	Индивидуальные домовладения	50,933612	119,291652
114568	Забайкальский край, р-н. Калганский, с. Кадая, ул. Профсоюзная, д. 13	Индивидуальные домовладения	50,933612	119,291652
114569	Забайкальский край, р-н. Калганский, с. Кадая, ул. Профсоюзная, д. 14	Индивидуальные домовладения	50,933612	119,291652
114570	Забайкальский край, р-н. Калганский, с. Кадая, ул. Профсоюзная, д. 16	Индивидуальные домовладения	50,933612	119,291652
114571	Забайкальский край, р-н. Калганский, с. Кадая, ул. Профсоюзная, д. 17	Индивидуальные домовладения	50,933612	119,291652
114572	Забайкальский край, р-н. Забайкальский, пгт. Забайкальск, ул. Просторная, д. 21	Индивидуальные домовладения	49,650584	117,32904
114573	Забайкальский край, р-н. Калганский, с. Кадая, ул. Профсоюзная, д. 21	Индивидуальные домовладения	50,933612	119,291652
114574	Забайкальский край, р-н. Калганский, с. Кадая, ул. Профсоюзная, д. 3	Индивидуальные домовладения	50,933612	119,291652
114575	Забайкальский край, р-н. Калганский, с. Кадая, ул. Профсоюзная, д. 6	Индивидуальные домовладения	50,933612	119,291652

№ п/п	Адрес	Вид	Широта	Долгота
114576	Забайкальский край, р-н. Калганский, с. Кадая, ул. Профсоюзная, д. 7	Индивидуальные домовладения	50,933612	119,291652
114577	Забайкальский край, р-н. Калганский, с. Кадая, ул. Профсоюзная, д. 9	Индивидуальные домовладения	50,933612	119,291652
114578	Забайкальский край, р-н. Калганский, с. Кадая, ул. Садовая, д. 1	Индивидуальные домовладения	50,933612	119,291652
114579	Забайкальский край, р-н. Калганский, с. Кадая, ул. Садовая, д. 10	Индивидуальные домовладения	50,933612	119,291652
114580	Забайкальский край, р-н. Калганский, с. Кадая, ул. Садовая, д. 4	Индивидуальные домовладения	50,933612	119,291652
114581	Забайкальский край, р-н. Калганский, с. Кадая, ул. Садовая, д. 5	Индивидуальные домовладения	50,933612	119,291652
114582	Забайкальский край, р-н. Калганский, с. Кадая, ул. Садовая, д. 6	Индивидуальные домовладения	50,933612	119,291652
114583	Забайкальский край, р-н. Калганский, с. Кадая, ул. Садовая, д. 7	Индивидуальные домовладения	50,933612	119,291652
114584	Забайкальский край, р-н. Калганский, с. Кадая, ул. Садовая, д. 8	Индивидуальные домовладения	50,933612	119,291652
114585	Забайкальский край, р-н. Калганский, с. Кадая, ул. Советская, д. 1	Индивидуальные домовладения	50,933612	119,291652
114586	Забайкальский край, р-н. Калганский, с. Кадая, ул. Советская, д. 10	Индивидуальные домовладения	50,933612	119,291652
114587	Забайкальский край, р-н. Калганский, с. Кадая, ул. Советская, д. 12	Индивидуальные домовладения	50,933612	119,291652
114588	Забайкальский край, р-н. Калганский, с. Кадая, ул. Советская, д. 15	Индивидуальные домовладения	50,933612	119,291652
114589	Забайкальский край, р-н. Калганский, с. Кадая, ул. Советская, д. 16	Индивидуальные домовладения	50,933612	119,291652
114590	Забайкальский край, р-н. Калганский, с. Кадая, ул. Советская, д. 17	Индивидуальные домовладения	50,933612	119,291652

№ п/п	Адрес	Вид	Широта	Долгота
114591	Забайкальский край, р-н. Калганский, с. Кадая, ул. Советская, д. 18	Индивидуальные домовладения	50,933612	119,291652
114592	Забайкальский край, р-н. Калганский, с. Кадая, ул. Советская, д. 19	Индивидуальные домовладения	50,933612	119,291652
114593	Забайкальский край, р-н. Калганский, с. Кадая, ул. Советская, д. 21	Индивидуальные домовладения	50,933612	119,291652
114594	Забайкальский край, р-н. Калганский, с. Кадая, ул. Советская, д. 22	Индивидуальные домовладения	50,933612	119,291652
114595	Забайкальский край, р-н. Забайкальский, п/ст. Даурия, ул. Алтайская, д. 10	Индивидуальные домовладения		
114596	Забайкальский край, р-н. Калганский, с. Кадая, ул. Советская, д. 24	Индивидуальные домовладения	50,933612	119,291652
114597	Забайкальский край, р-н. Калганский, с. Кадая, ул. Советская, д. 25	Индивидуальные домовладения	50,933612	119,291652
114598	Забайкальский край, р-н. Калганский, с. Кадая, ул. Советская, д. 27	Индивидуальные домовладения	50,933612	119,291652
114599	Забайкальский край, р-н. Калганский, с. Кадая, ул. Советская, д. 28	Индивидуальные домовладения	50,933612	119,291652
114600	Забайкальский край, р-н. Калганский, с. Кадая, ул. Советская, д. 29	Индивидуальные домовладения	50,933612	119,291652
114601	Забайкальский край, р-н. Калганский, с. Кадая, ул. Советская, д. 3	Индивидуальные домовладения	50,933612	119,291652
114602	Забайкальский край, р-н. Калганский, с. Кадая, ул. Советская, д. 30	Индивидуальные домовладения	50,933612	119,291652
114603	Забайкальский край, р-н. Калганский, с. Кадая, ул. Советская, д. 31	Индивидуальные домовладения	50,933612	119,291652
114604	Забайкальский край, р-н. Калганский, с. Кадая, ул. Советская, д. 32	Индивидуальные домовладения	50,933612	119,291652
114605	Забайкальский край, р-н. Калганский, с. Кадая, ул. Советская, д. 34	Индивидуальные домовладения	50,933612	119,291652

№ п/п	Адрес	Вид	Широта	Долгота
114606	Забайкальский край, р-н. Калганский, с. Кадая, ул. Советская, д. 36	Индивидуальные домовладения	50,933612	119,291652
114607	Забайкальский край, р-н. Калганский, с. Кадая, ул. Советская, д. 38	Индивидуальные домовладения	50,933612	119,291652
114608	Забайкальский край, р-н. Калганский, с. Кадая, ул. Советская, д. 4	Индивидуальные домовладения	50,933612	119,291652
114609	Забайкальский край, р-н. Калганский, с. Кадая, ул. Советская, д. 44	Индивидуальные домовладения	50,9300404	119,2939903
114610	Забайкальский край, р-н. Калганский, с. Кадая, ул. Советская, д. 6	Индивидуальные домовладения	50,933612	119,291652
114611	Забайкальский край, р-н. Калганский, с. Кадая, ул. Советская, д. 7	Индивидуальные домовладения	50,933612	119,291652
114612	Забайкальский край, р-н. Калганский, с. Кадая, ул. Советская, д. 8	Индивидуальные домовладения	50,933612	119,291652
114613	Забайкальский край, р-н. Калганский, с. Кадая, ул. Советская, д. 9	Индивидуальные домовладения	50,933612	119,291652
114614	Забайкальский край, р-н. Калганский, с. Кадая, ул. Фабричная, д. 11	Индивидуальные домовладения	50,933612	119,291652
114615	Забайкальский край, р-н. Калганский, с. Кадая, ул. Фабричная, д. 3	Индивидуальные домовладения	50,933612	119,291652
114616	Забайкальский край, р-н. Калганский, с. Кадая, ул. Фабричная, д. 5	Индивидуальные домовладения	50,933612	119,291652
114617	Забайкальский край, р-н. Калганский, с. Кадая, ул. Фабричная, д. 9	Индивидуальные домовладения	50,933612	119,291652
114618	Забайкальский край, р-н. Забайкальский, пгт. Забайкальск, ул. Просторная, д. 2а	Индивидуальные домовладения	49,650584	117,32904
114619	Забайкальский край, р-н. Калганский, с. Кадая, ул. Чернышевского, д. 12	Индивидуальные домовладения	50,933612	119,291652
114620	Забайкальский край, р-н. Калганский, с. Кадая, ул. Чернышевского, д. 13	Индивидуальные домовладения	50,933612	119,291652

№ п/п	Адрес	Вид	Широта	Долгота
114621	Забайкальский край, р-н. Калганский, с. Кадая, ул. Чернышевского, д. 15	Индивидуальные домовладения	50,933612	119,291652
114622	Забайкальский край, р-н. Калганский, с. Кадая, ул. Чернышевского, д. 18	Индивидуальные домовладения	50,933612	119,291652
114623	Забайкальский край, р-н. Калганский, с. Кадая, ул. Чернышевского, д. 19	Индивидуальные домовладения	50,933612	119,291652
114624	Забайкальский край, р-н. Агинский, с. Лаха, ул. Подгорная, д. 2	Индивидуальные домовладения		
114625	Забайкальский край, р-н. Калганский, с. Кадая, ул. Чернышевского, д. 2	Индивидуальные домовладения	50,933612	119,291652
114626	Забайкальский край, р-н. Калганский, с. Кадая, ул. Чернышевского, д. 20	Индивидуальные домовладения	50,933612	119,291652
114627	Забайкальский край, р-н. Калганский, с. Кадая, ул. Чернышевского, д. 22	Индивидуальные домовладения	50,933612	119,291652
114628	Забайкальский край, р-н. Калганский, с. Кадая, ул. Чернышевского, д. 26	Индивидуальные домовладения	50,933612	119,291652
114629	Забайкальский край, р-н. Калганский, с. Кадая, ул. Чернышевского, д. 28	Индивидуальные домовладения	50,933612	119,291652
114630	Забайкальский край, р-н. Калганский, с. Кадая, ул. Чернышевского, д. 3	Индивидуальные домовладения	50,933612	119,291652
114631	Забайкальский край, р-н. Калганский, с. Кадая, ул. Чернышевского, д. 4	Индивидуальные домовладения	50,933612	119,291652
114632	Забайкальский край, р-н. Калганский, с. Кадая, ул. Чернышевского, д. 5	Индивидуальные домовладения	50,933612	119,291652
114633	Забайкальский край, р-н. Калганский, с. Кадая, ул. Чернышевского, д. 7	Индивидуальные домовладения	50,933612	119,291652
114634	Забайкальский край, р-н. Калганский, с. Доно 1-е, ул. Лелекова, д. 1	Индивидуальные домовладения	50,899876	118,602833
114635	Забайкальский край, р-н. Калганский, с. Доно 1-е, ул. Лелекова, д. 10	Индивидуальные домовладения	50,899876	118,602833

№ п/п	Адрес	Вид	Широта	Долгота
114636	Забайкальский край, р-н. Калганский, с. Доно 1-е, ул. Лелекова, д. 12	Индивидуальные домовладения	50,899876	118,602833
114637	Забайкальский край, р-н. Калганский, с. Доно 1-е, ул. Лелекова, д. 13	Индивидуальные домовладения	50,899876	118,602833
114638	Забайкальский край, р-н. Калганский, с. Доно 1-е, ул. Лелекова, д. 14	Индивидуальные домовладения	50,899876	118,602833
114639	Забайкальский край, р-н. Калганский, с. Доно 1-е, ул. Лелекова, д. 15	Индивидуальные домовладения	50,899876	118,602833
114640	Забайкальский край, р-н. Калганский, с. Доно 1-е, ул. Лелекова, д. 17	Индивидуальные домовладения	50,899876	118,602833
114641	Забайкальский край, г. Чита, ул. 4-я Каштакская, д. 26	Индивидуальные домовладения	52,062287	113,486901
114642	Забайкальский край, р-н. Калганский, с. Доно 1-е, ул. Лелекова, д. 19	Индивидуальные домовладения	50,899876	118,602833
114643	Забайкальский край, р-н. Калганский, с. Доно 1-е, ул. Лелекова, д. 20	Индивидуальные домовладения	50,899876	118,602833
114644	Забайкальский край, р-н. Калганский, с. Доно 1-е, ул. Лелекова, д. 21	Индивидуальные домовладения	50,899876	118,602833
114645	Забайкальский край, р-н. Калганский, с. Доно 1-е, ул. Лелекова, д. 22	Индивидуальные домовладения	50,899876	118,602833
114646	Забайкальский край, р-н. Калганский, с. Доно 1-е, ул. Лелекова, д. 23	Индивидуальные домовладения	50,899876	118,602833
114647	Забайкальский край, р-н. Калганский, с. Доно 1-е, ул. Лелекова, д. 24	Индивидуальные домовладения	50,899876	118,602833
114648	Забайкальский край, р-н. Калганский, с. Доно 1-е, ул. Лелекова, д. 26	Индивидуальные домовладения	50,899876	118,602833
114649	Забайкальский край, р-н. Калганский, с. Доно 1-е, ул. Лелекова, д. 29	Индивидуальные домовладения	50,899876	118,602833
114650	Забайкальский край, р-н. Калганский, с. Доно 1-е, ул. Лелекова, д. 3	Индивидуальные домовладения	50,899876	118,602833

№ п/п	Адрес	Вид	Широта	Долгота
114651	Забайкальский край, р-н. Калганский, с. Доно 1-е, ул. Лелекова, д. 30	Индивидуальные домовладения	50,899876	118,602833
114652	Забайкальский край, р-н. Калганский, с. Доно 1-е, ул. Лелекова, д. 32	Индивидуальные домовладения	50,899876	118,602833
114653	Забайкальский край, р-н. Калганский, с. Доно 1-е, ул. Лелекова, д. 34	Индивидуальные домовладения	50,899876	118,602833
114654	Забайкальский край, р-н. Калганский, с. Доно 1-е, ул. Лелекова, д. 35	Индивидуальные домовладения	50,899876	118,602833
114655	Забайкальский край, р-н. Калганский, с. Доно 1-е, ул. Лелекова, д. 36	Индивидуальные домовладения	50,899876	118,602833
114656	Забайкальский край, р-н. Калганский, с. Доно 1-е, ул. Лелекова, д. 37	Индивидуальные домовладения	50,899876	118,602833
114657	Забайкальский край, р-н. Калганский, с. Доно 1-е, ул. Лелекова, д. 38	Индивидуальные домовладения	50,899876	118,602833
114658	Забайкальский край, р-н. Калганский, с. Доно 1-е, ул. Лелекова, д. 39	Индивидуальные домовладения	50,899876	118,602833
114659	Забайкальский край, р-н. Калганский, с. Доно 1-е, ул. Лелекова, д. 40	Индивидуальные домовладения	50,899876	118,602833
114660	Забайкальский край, р-н. Калганский, с. Доно 1-е, ул. Лелекова, д. 41	Индивидуальные домовладения	50,899876	118,602833
114661	Забайкальский край, р-н. Калганский, с. Доно 1-е, ул. Лелекова, д. 43	Индивидуальные домовладения	50,899876	118,602833
114662	Забайкальский край, р-н. Калганский, с. Доно 1-е, ул. Лелекова, д. 44	Индивидуальные домовладения	50,899876	118,602833
114663	Забайкальский край, р-н. Александрово-Заводский, с. Маньково, ул. Кооперативная, д. 28а	Индивидуальные домовладения	50,856432	117,71042
114664	Забайкальский край, г. Чита, ул. Лазо, д. 22	МКД	52,0178	113,50319
114665	Забайкальский край, р-н. Калганский, с. Доно 1-е, ул. Лелекова, д. 5	Индивидуальные домовладения	50,899876	118,602833

№ п/п	Адрес	Вид	Широта	Долгота
114666	Забайкальский край, р-н. Калганский, с. Доно 1-е, ул. Лелекова, д. 50	Индивидуальные домовладения	50,899876	118,602833
114667	Забайкальский край, р-н. Калганский, с. Доно 1-е, ул. Лелекова, д. 51	Индивидуальные домовладения	50,899876	118,602833
114668	Забайкальский край, р-н. Калганский, с. Доно 1-е, ул. Лелекова, д. 58	Индивидуальные домовладения	50,899876	118,602833
114669	Забайкальский край, р-н. Калганский, с. Доно 1-е, ул. Лелекова, д. 59	Индивидуальные домовладения	50,899876	118,602833
114670	Забайкальский край, р-н. Калганский, с. Доно 1-е, ул. Лелекова, д. 6	Индивидуальные домовладения	50,899876	118,602833
114671	Забайкальский край, р-н. Калганский, с. Доно 1-е, ул. Лелекова, д. 60	Индивидуальные домовладения	50,899876	118,602833
114672	Забайкальский край, р-н. Калганский, с. Доно 1-е, ул. Лелекова, д. 8	Индивидуальные домовладения	50,899876	118,602833
114673	Забайкальский край, р-н. Калганский, с. Доно 1-е, ул. Лелекова, д. 9	Индивидуальные домовладения	50,899876	118,602833
114674	Забайкальский край, р-н. Калганский, с. Доно 1-е, ул. Молодежная, д. 10	Индивидуальные домовладения	50,899876	118,602833
114675	Забайкальский край, р-н. Калганский, с. Доно 1-е, ул. Молодежная, д. 11	Индивидуальные домовладения	50,899876	118,602833
114676	Забайкальский край, р-н. Калганский, с. Доно 1-е, ул. Молодежная, д. 12	Индивидуальные домовладения	50,899876	118,602833
114677	Забайкальский край, р-н. Калганский, с. Доно 1-е, ул. Молодежная, д. 16	Индивидуальные домовладения	50,899876	118,602833
114678	Забайкальский край, р-н. Калганский, с. Доно 1-е, ул. Молодежная, д. 18	Индивидуальные домовладения	50,899876	118,602833
114679	Забайкальский край, р-н. Калганский, с. Доно 1-е, ул. Молодежная, д. 2	Индивидуальные домовладения	50,899876	118,602833
114680	Забайкальский край, р-н. Калганский, с. Доно 1-е, ул. Молодежная, д. 22	Индивидуальные домовладения	50,899876	118,602833

№ п/п	Адрес	Вид	Широта	Долгота
114681	Забайкальский край, р-н. Калганский, с. Доно 1-е, ул. Молодежная, д. 24	Индивидуальные домовладения	50,899876	118,602833
114682	Забайкальский край, р-н. Калганский, с. Доно 1-е, ул. Молодежная, д. 26	Индивидуальные домовладения	50,899876	118,602833
114683	Забайкальский край, р-н. Калганский, с. Доно 1-е, ул. Молодежная, д. 28	Индивидуальные домовладения	50,899876	118,602833
114684	Забайкальский край, р-н. Калганский, с. Доно 1-е, ул. Молодежная, д. 3	Индивидуальные домовладения	50,899876	118,602833
114685	Забайкальский край, г. Чита, ул. 4-я Каштакская, д. 34	Индивидуальные домовладения	52,06318	113,48695
114686	Забайкальский край, р-н. Калганский, с. Доно 1-е, ул. Молодежная, д. 8	Индивидуальные домовладения	50,899876	118,602833
114687	Забайкальский край, р-н. Калганский, с. Доно 1-е, ул. Нагорная, д. 1	Индивидуальные домовладения	50,899876	118,602833
114688	Забайкальский край, р-н. Калганский, с. Доно 1-е, ул. Нагорная, д. 10	Индивидуальные домовладения	50,899876	118,602833
114689	Забайкальский край, р-н. Калганский, с. Доно 1-е, ул. Нагорная, д. 11	Индивидуальные домовладения	50,899876	118,602833
114690	Забайкальский край, р-н. Калганский, с. Доно 1-е, ул. Нагорная, д. 12	Индивидуальные домовладения	50,899876	118,602833
114691	Забайкальский край, р-н. Калганский, с. Доно 1-е, ул. Нагорная, д. 13	Индивидуальные домовладения	50,899876	118,602833
114692	Забайкальский край, р-н. Калганский, с. Доно 1-е, ул. Нагорная, д. 17	Индивидуальные домовладения	50,899876	118,602833
114693	Забайкальский край, р-н. Калганский, с. Доно 1-е, ул. Нагорная, д. 18	Индивидуальные домовладения	50,899876	118,602833
114694	Забайкальский край, р-н. Калганский, с. Доно 1-е, ул. Нагорная, д. 19	Индивидуальные домовладения	50,899876	118,602833
114695	Забайкальский край, р-н. Калганский, с. Доно 1-е, ул. Нагорная, д. 2	Индивидуальные домовладения	50,899876	118,602833

№ п/п	Адрес	Вид	Широта	Долгота
114696	Забайкальский край, р-н. Калганский, с. Доно 1-е, ул. Нагорная, д. 20	Индивидуальные домовладения	50,899876	118,602833
114697	Забайкальский край, р-н. Калганский, с. Доно 1-е, ул. Нагорная, д. 23	Индивидуальные домовладения	50,899876	118,602833
114698	Забайкальский край, р-н. Калганский, с. Доно 1-е, ул. Нагорная, д. 24	Индивидуальные домовладения	50,899876	118,602833
114699	Забайкальский край, р-н. Калганский, с. Доно 1-е, ул. Нагорная, д. 25	Индивидуальные домовладения	50,899876	118,602833
114700	Забайкальский край, р-н. Калганский, с. Доно 1-е, ул. Нагорная, д. 26	Индивидуальные домовладения	50,899876	118,602833
114701	Забайкальский край, р-н. Калганский, с. Доно 1-е, ул. Нагорная, д. 27	Индивидуальные домовладения	50,899876	118,602833
114702	Забайкальский край, р-н. Калганский, с. Доно 1-е, ул. Нагорная, д. 28	Индивидуальные домовладения	50,899876	118,602833
114703	Забайкальский край, р-н. Калганский, с. Доно 1-е, ул. Нагорная, д. 29	Индивидуальные домовладения	50,899876	118,602833
114704	Забайкальский край, р-н. Калганский, с. Доно 1-е, ул. Нагорная, д. 30	Индивидуальные домовладения	50,899876	118,602833
114705	Забайкальский край, р-н. Калганский, с. Доно 1-е, ул. Нагорная, д. 31	Индивидуальные домовладения	50,899876	118,602833
114706	Забайкальский край, р-н. Калганский, с. Доно 1-е, ул. Нагорная, д. 32	Индивидуальные домовладения	50,899876	118,602833
114707	Забайкальский край, р-н. Александрово-Заводский, с. Маньково, ул. Кооперативная, д. 32	Индивидуальные домовладения	50,856432	117,71042
114708	Забайкальский край, р-н. Калганский, с. Доно 1-е, ул. Нагорная, д. 35	Индивидуальные домовладения	50,899876	118,602833
114709	Забайкальский край, р-н. Калганский, с. Доно 1-е, ул. Нагорная, д. 36	Индивидуальные домовладения	50,899876	118,602833
114710	Забайкальский край, р-н. Калганский, с. Доно 1-е, ул. Нагорная, д. 37	Индивидуальные домовладения	50,899876	118,602833

№ п/п	Адрес	Вид	Широта	Долгота
114711	Забайкальский край, р-н. Калганский, с. Доно 1-е, ул. Нагорная, д. 38	Индивидуальные домовладения	50,899876	118,602833
114712	Забайкальский край, р-н. Калганский, с. Доно 1-е, ул. Нагорная, д. 4	Индивидуальные домовладения	50,899876	118,602833
114713	Забайкальский край, р-н. Калганский, с. Доно 1-е, ул. Нагорная, д. 42	Индивидуальные домовладения	50,899876	118,602833
114714	Забайкальский край, р-н. Калганский, с. Доно 1-е, ул. Нагорная, д. 44	Индивидуальные домовладения	50,899876	118,602833
114715	Забайкальский край, р-н. Калганский, с. Доно 1-е, ул. Нагорная, д. 46	Индивидуальные домовладения	50,899876	118,602833
114716	Забайкальский край, р-н. Калганский, с. Доно 1-е, ул. Нагорная, д. 5	Индивидуальные домовладения	50,899876	118,602833
114717	Забайкальский край, р-н. Калганский, с. Доно 1-е, ул. Нагорная, д. 8	Индивидуальные домовладения	50,899876	118,602833
114718	Забайкальский край, р-н. Калганский, с. Доно 1-е, ул. Нагорная, д. 9	Индивидуальные домовладения	50,899876	118,602833
114719	Забайкальский край, р-н. Калганский, с. Доно 1-е, ул. Центральная, д. 13	Индивидуальные домовладения	50,899876	118,602833
114720	Забайкальский край, р-н. Калганский, с. Доно 1-е, ул. Центральная, д. 14	Индивидуальные домовладения	50,899876	118,602833
114721	Забайкальский край, р-н. Калганский, с. Доно 1-е, ул. Центральная, д. 17	Индивидуальные домовладения	50,899876	118,602833
114722	Забайкальский край, р-н. Калганский, с. Доно 1-е, ул. Центральная, д. 19	Индивидуальные домовладения	50,899876	118,602833
114723	Забайкальский край, р-н. Калганский, с. Доно 1-е, ул. Центральная, д. 20	Индивидуальные домовладения	50,899876	118,602833
114724	Забайкальский край, р-н. Калганский, с. Доно 1-е, ул. Центральная, д. 22	Индивидуальные домовладения	50,899876	118,602833
114725	Забайкальский край, р-н. Калганский, с. Доно 1-е, ул. Центральная, д. 23	Индивидуальные домовладения	50,899876	118,602833

№ п/п	Адрес	Вид	Широта	Долгота
114726	Забайкальский край, р-н. Калганский, с. Доно 1-е, ул. Центральная, д. 25	Индивидуальные домовладения	50,899876	118,602833
114727	Забайкальский край, р-н. Калганский, с. Доно 1-е, ул. Центральная, д. 26	Индивидуальные домовладения	50,899876	118,602833
114728	Забайкальский край, р-н. Калганский, с. Доно 1-е, ул. Центральная, д. 28	Индивидуальные домовладения	50,899876	118,602833
114729	Забайкальский край, р-н. Александрово-Заводский, с. Маньково, ул. Нагорная, д. 24а	Индивидуальные домовладения	50,856432	117,71042
114730	Забайкальский край, р-н. Калганский, с. Доно 1-е, ул. Центральная, д. 30	Индивидуальные домовладения	50,899876	118,602833
114731	Забайкальский край, р-н. Калганский, с. Доно 1-е, ул. Центральная, д. 31	Индивидуальные домовладения	50,899876	118,602833
114732	Забайкальский край, р-н. Калганский, с. Доно 1-е, ул. Центральная, д. 32	Индивидуальные домовладения	50,899876	118,602833
114733	Забайкальский край, р-н. Калганский, с. Доно 1-е, ул. Центральная, д. 34	Индивидуальные домовладения	50,899876	118,602833
114734	Забайкальский край, р-н. Калганский, с. Доно 1-е, ул. Центральная, д. 35	Индивидуальные домовладения	50,899876	118,602833
114735	Забайкальский край, р-н. Калганский, с. Доно 1-е, ул. Центральная, д. 39	Индивидуальные домовладения	50,899876	118,602833
114736	Забайкальский край, р-н. Калганский, с. Доно 1-е, ул. Центральная, д. 40	Индивидуальные домовладения	50,899876	118,602833
114737	Забайкальский край, р-н. Калганский, с. Доно 1-е, ул. Центральная, д. 41	Индивидуальные домовладения	50,899876	118,602833
114738	Забайкальский край, р-н. Калганский, с. Доно 1-е, ул. Центральная, д. 42	Индивидуальные домовладения	50,899876	118,602833
114739	Забайкальский край, р-н. Калганский, с. Доно 1-е, ул. Центральная, д. 43	Индивидуальные домовладения	50,899876	118,602833
114740	Забайкальский край, р-н. Калганский, с. Доно 1-е, ул. Центральная, д. 44	Индивидуальные домовладения	50,899876	118,602833

№ п/п	Адрес	Вид	Широта	Долгота
114741	Забайкальский край, р-н. Калганский, с. Доно 1-е, ул. Центральная, д. 7	Индивидуальные домовладения	50,899876	118,602833
114742	Забайкальский край, р-н. Калганский, с. Доно 1-е, ул. Центральная, д. 9	Индивидуальные домовладения	50,899876	118,602833
114743	Забайкальский край, р-н. Калганский, с. Доно 1-е, ул. Юбилейная, д. 10	Индивидуальные домовладения	50,899876	118,602833
114744	Забайкальский край, р-н. Калганский, с. Доно 1-е, ул. Юбилейная, д. 12	Индивидуальные домовладения	50,899876	118,602833
114745	Забайкальский край, р-н. Калганский, с. Доно 1-е, ул. Юбилейная, д. 14	Индивидуальные домовладения	50,899876	118,602833
114746	Забайкальский край, р-н. Калганский, с. Доно 1-е, ул. Юбилейная, д. 15	Индивидуальные домовладения	50,899876	118,602833
114747	Забайкальский край, р-н. Калганский, с. Доно 1-е, ул. Юбилейная, д. 16	Индивидуальные домовладения	50,899876	118,602833
114748	Забайкальский край, р-н. Калганский, с. Доно 1-е, ул. Юбилейная, д. 18	Индивидуальные домовладения	50,899876	118,602833
114749	Забайкальский край, р-н. Калганский, с. Доно 1-е, ул. Юбилейная, д. 2	Индивидуальные домовладения	50,899876	118,602833
114750	Забайкальский край, р-н. Забайкальский, п/ст. Даурия, ул. Амбулаторная, д. 6	Индивидуальные домовладения		
114751	Забайкальский край, г. Чита, ул. Лазо, д. 22а	МКД	52,018345	113,503235
114752	Забайкальский край, р-н. Калганский, с. Доно 1-е, ул. Юбилейная, д. 21	Индивидуальные домовладения	50,899876	118,602833
114753	Забайкальский край, р-н. Калганский, с. Доно 1-е, ул. Юбилейная, д. 26	Индивидуальные домовладения	50,899876	118,602833
114754	Забайкальский край, р-н. Калганский, с. Доно 1-е, ул. Юбилейная, д. 3	Индивидуальные домовладения	50,899876	118,602833
114755	Забайкальский край, р-н. Калганский, с. Доно 1-е, ул. Юбилейная, д. 30	Индивидуальные домовладения	50,899876	118,602833
114756	Забайкальский край, р-н. Калганский, с. Доно 1-е, ул. Юбилейная, д. 32	Индивидуальные домовладения	50,899876	118,602833

№ п/п	Адрес	Вид	Широта	Долгота
114757	Забайкальский край, р-н. Калганский, с. Доно 1-е, ул. Юбилейная, д. 34	Индивидуальные домовладения	50,899876	118,602833
114758	Забайкальский край, р-н. Калганский, с. Доно 1-е, ул. Юбилейная, д. 4	Индивидуальные домовладения	50,899876	118,602833
114759	Забайкальский край, р-н. Калганский, с. Доно 1-е, ул. Юбилейная, д. 5	Индивидуальные домовладения	50,899876	118,602833
114760	Забайкальский край, р-н. Калганский, с. Доно 1-е, ул. Юбилейная, д. 6	Индивидуальные домовладения	50,899876	118,602833
114761	Забайкальский край, р-н. Калганский, с. Доно 1-е, ул. Юбилейная, д. 7	Индивидуальные домовладения	50,899876	118,602833
114762	Забайкальский край, р-н. Калганский, с. Доно 1-е, ул. Юбилейная, д. 8	Индивидуальные домовладения	50,899876	118,602833
114763	Забайкальский край, р-н. Калганский, с. Доно 1-е, ул. Юбилейная, д. 9	Индивидуальные домовладения	50,899876	118,602833
114764	Забайкальский край, р-н. Калганский, с. Доно, пер. Колхозный, д. 2	Индивидуальные домовладения	50,892036	118,595458
114765	Забайкальский край, р-н. Калганский, с. Доно, пер. Колхозный, д. 6	Индивидуальные домовладения	50,892036	118,595458
114766	Забайкальский край, р-н. Калганский, с. Доно, ул. Лелекова, д. 11	Индивидуальные домовладения	50,892036	118,595458
114767	Забайкальский край, р-н. Калганский, с. Доно, ул. Лелекова, д. 25	Индивидуальные домовладения	50,892036	118,595458
114768	Забайкальский край, р-н. Калганский, с. Доно, ул. Лелекова, д. 42а	Индивидуальные домовладения	50,892036	118,595458
114769	Забайкальский край, р-н. Калганский, с. Доно, ул. Лелекова, д. 53	Индивидуальные домовладения	50,892036	118,595458
114770	Забайкальский край, р-н. Калганский, с. Доно, ул. Лелекова, д. 54	Индивидуальные домовладения	50,892036	118,595458
114771	Забайкальский край, р-н. Калганский, с. Доно, ул. Лелекова, д. 55	Индивидуальные домовладения	50,892036	118,595458

№ п/п	Адрес	Вид	Широта	Долгота
114772	Забайкальский край, р-н. Калганский, с. Доно, ул. Лелекова, д. 57	Индивидуальные домовладения	50,892036	118,595458
114773	Забайкальский край, р-н. Александрово-Заводский, с. Маньково, ул. Нагорная, д. 26	Индивидуальные домовладения	50,856432	117,71042
114774	Забайкальский край, р-н. Калганский, с. Доно, ул. Лелекова, д. 62	Индивидуальные домовладения	50,892036	118,595458
114775	Забайкальский край, р-н. Калганский, с. Доно, ул. Лелекова, д. 63	Индивидуальные домовладения	50,892036	118,595458
114776	Забайкальский край, р-н. Калганский, с. Доно, ул. Лелекова, д. 64	Индивидуальные домовладения	50,892036	118,595458
114777	Забайкальский край, р-н. Калганский, с. Доно, ул. Лелекова, д. 65	Индивидуальные домовладения	50,892036	118,595458
114778	Забайкальский край, р-н. Калганский, с. Доно, ул. Лелекова, д. 67	Индивидуальные домовладения	50,892036	118,595458
114779	Забайкальский край, р-н. Калганский, с. Доно, ул. Лелекова, д. 68	Индивидуальные домовладения	50,892036	118,595458
114780	Забайкальский край, р-н. Калганский, с. Доно, ул. Лелекова, д. 69	Индивидуальные домовладения	50,892036	118,595458
114781	Забайкальский край, р-н. Калганский, с. Доно, ул. Лелекова, д. 7	Индивидуальные домовладения	50,892036	118,595458
114782	Забайкальский край, р-н. Калганский, с. Доно, ул. Лелекова, д. 74	Индивидуальные домовладения	50,892036	118,595458
114783	Забайкальский край, р-н. Калганский, с. Доно, ул. Лелекова, д. 75	Индивидуальные домовладения	50,892036	118,595458
114784	Забайкальский край, р-н. Калганский, с. Доно, ул. Лелекова, д. 76	Индивидуальные домовладения	50,892036	118,595458
114785	Забайкальский край, р-н. Калганский, с. Доно, ул. Лелекова, д. 77	Индивидуальные домовладения	50,892036	118,595458
114786	Забайкальский край, р-н. Калганский, с. Доно, ул. Лелекова, д. 78	Индивидуальные домовладения	50,892036	118,595458

№ п/п	Адрес	Вид	Широта	Долгота
114787	Забайкальский край, р-н. Калганский, с. Доно, ул. Лелекова, д. 82	Индивидуальные домовладения	50,892036	118,595458
114788	Забайкальский край, р-н. Калганский, с. Доно, ул. Набережная, д. 1	Индивидуальные домовладения	50,892036	118,595458
114789	Забайкальский край, р-н. Калганский, с. Доно, ул. Набережная, д. 2	Индивидуальные домовладения	50,892036	118,595458
114790	Забайкальский край, р-н. Калганский, с. Доно, ул. Набережная, д. 3	Индивидуальные домовладения	50,892036	118,595458
114791	Забайкальский край, р-н. Калганский, с. Доно, ул. Набережная, д. 5	Индивидуальные домовладения	50,892036	118,595458
114792	Забайкальский край, р-н. Калганский, с. Доно, ул. Набережная, д. 7	Индивидуальные домовладения	50,892036	118,595458
114793	Забайкальский край, р-н. Калганский, с. Доно, ул. Набережная, д. 8	Индивидуальные домовладения	50,892036	118,595458
114794	Забайкальский край, р-н. Калганский, с. Доно, ул. Набережная, д. 9	Индивидуальные домовладения	50,892036	118,595458
114795	Забайкальский край, р-н. Калганский, с. Доно, ул. Нагорная, д. 15	Индивидуальные домовладения	50,892036	118,595458
114796	Забайкальский край, г. Чита, ул. 4-я Каштакская, д. 41	Индивидуальные домовладения	52,064773	113,486559
114797	Забайкальский край, р-н. Калганский, с. Доно, ул. Нагорная, д. 50	Индивидуальные домовладения	50,892036	118,595458
114798	Забайкальский край, р-н. Калганский, с. Доно, ул. Нагорная, д. 56	Индивидуальные домовладения	50,892036	118,595458
114799	Забайкальский край, р-н. Калганский, с. Доно, ул. Нагорная, д. 7	Индивидуальные домовладения	50,892036	118,595458
114800	Забайкальский край, р-н. Калганский, с. Доно, ул. Партизанская, д. 1	Индивидуальные домовладения	50,892036	118,595458
114801	Забайкальский край, р-н. Калганский, с. Доно, ул. Партизанская, д. 10	Индивидуальные домовладения	50,892036	118,595458

№ п/п	Адрес	Вид	Широта	Долгота
114802	Забайкальский край, р-н. Калганский, с. Доно, ул. Партизанская, д. 11	Индивидуальные домовладения	50,892036	118,595458
114803	Забайкальский край, р-н. Калганский, с. Доно, ул. Партизанская, д. 12	Индивидуальные домовладения	50,892036	118,595458
114804	Забайкальский край, р-н. Калганский, с. Доно, ул. Партизанская, д. 14	Индивидуальные домовладения	50,892036	118,595458
114805	Забайкальский край, р-н. Калганский, с. Доно, ул. Партизанская, д. 15	Индивидуальные домовладения	50,892036	118,595458
114806	Забайкальский край, р-н. Калганский, с. Доно, ул. Партизанская, д. 17	Индивидуальные домовладения	50,892036	118,595458
114807	Забайкальский край, р-н. Калганский, с. Доно, ул. Партизанская, д. 18	Индивидуальные домовладения	50,892036	118,595458
114808	Забайкальский край, р-н. Калганский, с. Доно, ул. Партизанская, д. 20	Индивидуальные домовладения	50,892036	118,595458
114809	Забайкальский край, р-н. Калганский, с. Доно, ул. Партизанская, д. 21	Индивидуальные домовладения	50,892036	118,595458
114810	Забайкальский край, р-н. Калганский, с. Доно, ул. Партизанская, д. 22	Индивидуальные домовладения	50,892036	118,595458
114811	Забайкальский край, р-н. Калганский, с. Доно, ул. Партизанская, д. 3	Индивидуальные домовладения	50,892036	118,595458
114812	Забайкальский край, р-н. Калганский, с. Доно, ул. Партизанская, д. 30	Индивидуальные домовладения	50,892036	118,595458
114813	Забайкальский край, р-н. Калганский, с. Доно, ул. Партизанская, д. 32	Индивидуальные домовладения	50,892036	118,595458
114814	Забайкальский край, р-н. Калганский, с. Доно, ул. Партизанская, д. 34	Индивидуальные домовладения	50,892036	118,595458
114815	Забайкальский край, р-н. Калганский, с. Доно, ул. Партизанская, д. 4	Индивидуальные домовладения	50,892036	118,595458
114816	Забайкальский край, р-н. Калганский, с. Доно, ул. Партизанская, д. 5	Индивидуальные домовладения	50,892036	118,595458

№ п/п	Адрес	Вид	Широта	Долгота
114817	Забайкальский край, р-н. Калганский, с. Доно, ул. Партизанская, д. 6	Индивидуальные домовладения	50,892036	118,595458
114818	Забайкальский край, р-н. Александрово-Заводский, с. Маньково, ул. Нагорная, д. 29	Индивидуальные домовладения	50,856432	117,71042
114819	Забайкальский край, р-н. Калганский, с. Доно, ул. Партизанская, д. 8	Индивидуальные домовладения	50,892036	118,595458
114820	Забайкальский край, р-н. Калганский, с. Доно, ул. Строительная, д. 1	Индивидуальные домовладения	50,892036	118,595458
114821	Забайкальский край, р-н. Калганский, с. Доно, ул. Строительная, д. 11	Индивидуальные домовладения	50,892036	118,595458
114822	Забайкальский край, р-н. Калганский, с. Доно, ул. Строительная, д. 13	Индивидуальные домовладения	50,892036	118,595458
114823	Забайкальский край, р-н. Калганский, с. Доно, ул. Строительная, д. 14	Индивидуальные домовладения	50,892036	118,595458
114824	Забайкальский край, р-н. Калганский, с. Доно, ул. Строительная, д. 15	Индивидуальные домовладения	50,892036	118,595458
114825	Забайкальский край, р-н. Калганский, с. Доно, ул. Строительная, д. 16	Индивидуальные домовладения	50,892036	118,595458
114826	Забайкальский край, р-н. Калганский, с. Доно, ул. Строительная, д. 17	Индивидуальные домовладения	50,892036	118,595458
114827	Забайкальский край, р-н. Калганский, с. Доно, ул. Строительная, д. 18	Индивидуальные домовладения	50,892036	118,595458
114828	Забайкальский край, р-н. Калганский, с. Доно, ул. Строительная, д. 19	Индивидуальные домовладения	50,892036	118,595458
114829	Забайкальский край, р-н. Калганский, с. Доно, ул. Строительная, д. 2	Индивидуальные домовладения	50,892036	118,595458
114830	Забайкальский край, р-н. Калганский, с. Доно, ул. Строительная, д. 21	Индивидуальные домовладения	50,892036	118,595458
114831	Забайкальский край, р-н. Калганский, с. Доно, ул. Строительная, д. 25	Индивидуальные домовладения	50,892036	118,595458

№ п/п	Адрес	Вид	Широта	Долгота
114832	Забайкальский край, р-н. Калганский, с. Доно, ул. Строительная, д. 27	Индивидуальные домовладения	50,892036	118,595458
114833	Забайкальский край, р-н. Калганский, с. Доно, ул. Строительная, д. 29	Индивидуальные домовладения	50,892036	118,595458
114834	Забайкальский край, р-н. Калганский, с. Доно, ул. Строительная, д. 31	Индивидуальные домовладения	50,892036	118,595458
114835	Забайкальский край, р-н. Калганский, с. Доно, ул. Строительная, д. 4	Индивидуальные домовладения	50,892036	118,595458
114836	Забайкальский край, р-н. Калганский, с. Доно, ул. Строительная, д. 5	Индивидуальные домовладения	50,892036	118,595458
114837	Забайкальский край, р-н. Калганский, с. Доно, ул. Строительная, д. 6	Индивидуальные домовладения	50,892036	118,595458
114838	Забайкальский край, р-н. Калганский, с. Доно, ул. Строительная, д. 7	Индивидуальные домовладения	50,892036	118,595458
114839	Забайкальский край, р-н. Калганский, с. Доно, ул. Строительная, д. 8	Индивидуальные домовладения	50,892036	118,595458
114840	Забайкальский край, р-н. Александрово-Заводский, с. Маньково, ул. Почтовая, д. 1	Индивидуальные домовладения	50,856432	117,71042
114841	Забайкальский край, р-н. Калганский, с. Доно, ул. Центральная, д. 10	Индивидуальные домовладения	50,892036	118,595458
114842	Забайкальский край, р-н. Калганский, с. Доно, ул. Центральная, д. 100	Индивидуальные домовладения	50,892036	118,595458
114843	Забайкальский край, р-н. Калганский, с. Доно, ул. Центральная, д. 102	Индивидуальные домовладения	50,892036	118,595458
114844	Забайкальский край, р-н. Калганский, с. Доно, ул. Центральная, д. 104	Индивидуальные домовладения	50,892036	118,595458
114845	Забайкальский край, р-н. Калганский, с. Доно, ул. Центральная, д. 37	Индивидуальные домовладения	50,892036	118,595458
114846	Забайкальский край, г. Чита, ул. Овощная, д. 11	Индивидуальные домовладения	52,10686	113,45024
114847	Забайкальский край, р-н. Калганский, с. Доно, ул. Центральная, д. 45	Индивидуальные домовладения	50,892036	118,595458

№ п/п	Адрес	Вид	Широта	Долгота
114848	Забайкальский край, р-н. Калганский, с. Доно, ул. Центральная, д. 47	Индивидуальные домовладения	50,892036	118,595458
114849	Забайкальский край, р-н. Калганский, с. Доно, ул. Центральная, д. 48	Индивидуальные домовладения	50,892036	118,595458
114850	Забайкальский край, р-н. Калганский, с. Доно, ул. Центральная, д. 5	Индивидуальные домовладения	50,892036	118,595458
114851	Забайкальский край, р-н. Калганский, с. Доно, ул. Центральная, д. 50	Индивидуальные домовладения	50,892036	118,595458
114852	Забайкальский край, р-н. Калганский, с. Доно, ул. Центральная, д. 53	Индивидуальные домовладения	50,892036	118,595458
114853	Забайкальский край, р-н. Калганский, с. Доно, ул. Центральная, д. 54	Индивидуальные домовладения	50,892036	118,595458
114854	Забайкальский край, р-н. Калганский, с. Доно, ул. Центральная, д. 55	Индивидуальные домовладения	50,892036	118,595458
114855	Забайкальский край, р-н. Калганский, с. Доно, ул. Центральная, д. 58	Индивидуальные домовладения	50,892036	118,595458
114856	Забайкальский край, р-н. Калганский, с. Доно, ул. Центральная, д. 60	Индивидуальные домовладения	50,892036	118,595458
114857	Забайкальский край, р-н. Калганский, с. Доно, ул. Центральная, д. 62	Индивидуальные домовладения	50,892036	118,595458
114858	Забайкальский край, р-н. Калганский, с. Доно, ул. Центральная, д. 63	Индивидуальные домовладения	50,892036	118,595458
114859	Забайкальский край, р-н. Калганский, с. Доно, ул. Центральная, д. 65	Индивидуальные домовладения	50,892036	118,595458
114860	Забайкальский край, р-н. Калганский, с. Доно, ул. Центральная, д. 68	Индивидуальные домовладения	50,892036	118,595458
114861	Забайкальский край, р-н. Калганский, с. Доно, ул. Центральная, д. 69	Индивидуальные домовладения	50,892036	118,595458
114862	Забайкальский край, р-н. Калганский, с. Доно, ул. Центральная, д. 70	Индивидуальные домовладения	50,892036	118,595458

№ п/п	Адрес	Вид	Широта	Долгота
114863	Забайкальский край, р-н. Александрово-Заводский, с. Маньково, ул. Почтовая, д. 14	Индивидуальные домовладения	50,856432	117,71042
114864	Забайкальский край, г. Чита, ул. Лазо, д. 23	Индивидуальные домовладения	52,016296	113,503933
114865	Забайкальский край, р-н. Калганский, с. Доно, ул. Центральная, д. 73	Индивидуальные домовладения	50,892036	118,595458
114866	Забайкальский край, р-н. Калганский, с. Доно, ул. Центральная, д. 78	Индивидуальные домовладения	50,892036	118,595458
114867	Забайкальский край, р-н. Калганский, с. Доно, ул. Центральная, д. 82	Индивидуальные домовладения	50,892036	118,595458
114868	Забайкальский край, р-н. Калганский, с. Доно, ул. Центральная, д. 84	Индивидуальные домовладения	50,892036	118,595458
114869	Забайкальский край, р-н. Калганский, с. Доно, ул. Центральная, д. 86	Индивидуальные домовладения	50,892036	118,595458
114870	Забайкальский край, р-н. Калганский, с. Доно, ул. Центральная, д. 88	Индивидуальные домовладения	50,892036	118,595458
114871	Забайкальский край, р-н. Калганский, с. Доно, ул. Центральная, д. 92	Индивидуальные домовладения	50,892036	118,595458
114872	Забайкальский край, р-н. Калганский, с. Доно, ул. Центральная, д. 94	Индивидуальные домовладения	50,892036	118,595458
114873	Забайкальский край, р-н. Калганский, с. Доно, ул. Центральная, д. 98	Индивидуальные домовладения	50,892036	118,595458
114874	Забайкальский край, р-н. Калганский, с. Средняя Борзя, ул. Гагарина, д. 1	Индивидуальные домовладения	50,911201	119,487755
114875	Забайкальский край, р-н. Калганский, с. Средняя Борзя, ул. Гагарина, д. 10	Индивидуальные домовладения	50,911201	119,487755
114876	Забайкальский край, р-н. Калганский, с. Средняя Борзя, ул. Гагарина, д. 11	Индивидуальные домовладения	50,911201	119,487755
114877	Забайкальский край, р-н. Калганский, с. Средняя Борзя, ул. Гагарина, д. 15	Индивидуальные домовладения	50,911201	119,487755
114878	Забайкальский край, р-н. Калганский, с. Средняя Борзя, ул. Гагарина, д. 16	Индивидуальные домовладения	50,911201	119,487755

№ п/п	Адрес	Вид	Широта	Долгота
114879	Забайкальский край, р-н. Калганский, с. Средняя Борзя, ул. Гагарина, д. 17	Индивидуальные домовладения	50,911201	119,487755
114880	Забайкальский край, р-н. Калганский, с. Средняя Борзя, ул. Гагарина, д. 19	Индивидуальные домовладения	50,911201	119,487755
114881	Забайкальский край, р-н. Калганский, с. Средняя Борзя, ул. Гагарина, д. 2	Индивидуальные домовладения	50,911201	119,487755
114882	Забайкальский край, р-н. Калганский, с. Средняя Борзя, ул. Гагарина, д. 21	Индивидуальные домовладения	50,911201	119,487755
114883	Забайкальский край, р-н. Калганский, с. Средняя Борзя, ул. Гагарина, д. 22	Индивидуальные домовладения	50,911201	119,487755
114884	Забайкальский край, р-н. Калганский, с. Средняя Борзя, ул. Гагарина, д. 23	Индивидуальные домовладения	50,911201	119,487755
114885	Забайкальский край, р-н. Александрово-Заводский, с. Маньково, ул. Почтовая, д. 6	Индивидуальные домовладения	50,856432	117,71042
114886	Забайкальский край, р-н. Калганский, с. Средняя Борзя, ул. Гагарина, д. 25	Индивидуальные домовладения	50,911201	119,487755
114887	Забайкальский край, р-н. Калганский, с. Средняя Борзя, ул. Гагарина, д. 27	Индивидуальные домовладения	50,911201	119,487755
114888	Забайкальский край, р-н. Калганский, с. Средняя Борзя, ул. Гагарина, д. 29	Индивидуальные домовладения	50,911201	119,487755
114889	Забайкальский край, р-н. Калганский, с. Средняя Борзя, ул. Гагарина, д. 4	Индивидуальные домовладения	50,911201	119,487755
114890	Забайкальский край, р-н. Калганский, с. Средняя Борзя, ул. Гагарина, д. 6	Индивидуальные домовладения	50,911201	119,487755
114891	Забайкальский край, г. Чита, ул. Овощная, д. 17а	Индивидуальные домовладения	52,106456	113,448704
114892	Забайкальский край, р-н. Калганский, с. Средняя Борзя, ул. Гагарина, д. 7	Индивидуальные домовладения	50,911201	119,487755
114893	Забайкальский край, р-н. Калганский, с. Средняя Борзя, ул. Гагарина, д. 8	Индивидуальные домовладения	50,911201	119,487755

№ п/п	Адрес	Вид	Широта	Долгота
114894	Забайкальский край, р-н. Калганский, с. Средняя Борзя, ул. Гагарина, д. 9	Индивидуальные домовладения	50,911201	119,487755
114895	Забайкальский край, р-н. Калганский, с. Средняя Борзя, ул. Кобозева, д. 10	Индивидуальные домовладения	50,911201	119,487755
114896	Забайкальский край, р-н. Калганский, с. Средняя Борзя, ул. Кобозева, д. 11	Индивидуальные домовладения	50,911201	119,487755
114897	Забайкальский край, р-н. Калганский, с. Средняя Борзя, ул. Кобозева, д. 12	Индивидуальные домовладения	50,911201	119,487755
114898	Забайкальский край, р-н. Калганский, с. Средняя Борзя, ул. Кобозева, д. 13	Индивидуальные домовладения	50,911201	119,487755
114899	Забайкальский край, р-н. Калганский, с. Средняя Борзя, ул. Кобозева, д. 14	Индивидуальные домовладения	50,911201	119,487755
114900	Забайкальский край, р-н. Калганский, с. Средняя Борзя, ул. Кобозева, д. 16	Индивидуальные домовладения	50,911201	119,487755
114901	Забайкальский край, р-н. Калганский, с. Средняя Борзя, ул. Кобозева, д. 17	Индивидуальные домовладения	50,911201	119,487755
114902	Забайкальский край, р-н. Калганский, с. Средняя Борзя, ул. Кобозева, д. 3	Индивидуальные домовладения	50,911201	119,487755
114903	Забайкальский край, р-н. Калганский, с. Средняя Борзя, ул. Кобозева, д. 4	Индивидуальные домовладения	50,911201	119,487755
114904	Забайкальский край, р-н. Калганский, с. Средняя Борзя, ул. Кобозева, д. 5	Индивидуальные домовладения	50,911201	119,487755
114905	Забайкальский край, р-н. Калганский, с. Средняя Борзя, ул. Кобозева, д. 6	Индивидуальные домовладения	50,911201	119,487755
114906	Забайкальский край, р-н. Калганский, с. Средняя Борзя, ул. Кобозева, д. 7	Индивидуальные домовладения	50,911201	119,487755
114907	Забайкальский край, р-н. Александрово-Заводский, с. Маньково, ул. Сахалинская, д. 2а	Индивидуальные домовладения	50,856432	117,71042
114908	Забайкальский край, р-н. Калганский, с. Средняя Борзя, ул. Кооперативная, д. 1	Индивидуальные домовладения	50,911201	119,487755

№ п/п	Адрес	Вид	Широта	Долгота
114909	Забайкальский край, р-н. Калганский, с. Средняя Борзя, ул. Кооперативная, д. 10	Индивидуальные домовладения	50,911201	119,487755
114910	Забайкальский край, р-н. Калганский, с. Средняя Борзя, ул. Кооперативная, д. 15	Индивидуальные домовладения	50,911201	119,487755
114911	Забайкальский край, р-н. Калганский, с. Средняя Борзя, ул. Кооперативная, д. 16	Индивидуальные домовладения	50,911201	119,487755
114912	Забайкальский край, р-н. Калганский, с. Средняя Борзя, ул. Кооперативная, д. 17	Индивидуальные домовладения	50,911201	119,487755
114913	Забайкальский край, р-н. Калганский, с. Средняя Борзя, ул. Кооперативная, д. 18	Индивидуальные домовладения	50,911201	119,487755
114914	Забайкальский край, р-н. Калганский, с. Средняя Борзя, ул. Кооперативная, д. 2	Индивидуальные домовладения	50,911201	119,487755
114915	Забайкальский край, р-н. Калганский, с. Средняя Борзя, ул. Кооперативная, д. 20	Индивидуальные домовладения	50,911201	119,487755
114916	Забайкальский край, р-н. Калганский, с. Средняя Борзя, ул. Кооперативная, д. 22	Индивидуальные домовладения	50,911201	119,487755
114917	Забайкальский край, р-н. Калганский, с. Средняя Борзя, ул. Кооперативная, д. 24	Индивидуальные домовладения	50,911201	119,487755
114918	Забайкальский край, р-н. Калганский, с. Средняя Борзя, ул. Кооперативная, д. 26	Индивидуальные домовладения	50,911201	119,487755
114919	Забайкальский край, р-н. Калганский, с. Средняя Борзя, ул. Кооперативная, д. 3	Индивидуальные домовладения	50,911201	119,487755
114920	Забайкальский край, р-н. Калганский, с. Средняя Борзя, ул. Кооперативная, д. 6	Индивидуальные домовладения	50,911201	119,487755
114921	Забайкальский край, р-н. Калганский, с. Средняя Борзя, ул. Кооперативная, д. 8	Индивидуальные домовладения	50,911201	119,487755
114922	Забайкальский край, р-н. Калганский, с. Средняя Борзя, ул. Кооперативная, д. 9	Индивидуальные домовладения	50,911201	119,487755
114923	Забайкальский край, р-н. Калганский, с. Средняя Борзя, ул. Молодежная, д. 1	Индивидуальные домовладения	50,911201	119,487755

№ п/п	Адрес	Вид	Широта	Долгота
114924	Забайкальский край, р-н. Калганский, с. Средняя Борзя, ул. Молодежная, д. 10	Индивидуальные домовладения	50,911201	119,487755
114925	Забайкальский край, р-н. Калганский, с. Средняя Борзя, ул. Молодежная, д. 11	Индивидуальные домовладения	50,911201	119,487755
114926	Забайкальский край, р-н. Калганский, с. Шивия, ул. Гагарина, д. 19	Индивидуальные домовладения	50,886286	119,123443
114927	Забайкальский край, р-н. Александрово-Заводский, с. Маньково, ул. Сахалинская, д. 6	Индивидуальные домовладения	50,856432	117,71042
114928	Забайкальский край, р-н. Калганский, с. Средняя Борзя, ул. Молодежная, д. 13	Индивидуальные домовладения	50,911201	119,487755
114929	Забайкальский край, р-н. Калганский, с. Средняя Борзя, ул. Молодежная, д. 14	Индивидуальные домовладения	50,911201	119,487755
114930	Забайкальский край, р-н. Калганский, с. Средняя Борзя, ул. Молодежная, д. 15	Индивидуальные домовладения	50,911201	119,487755
114931	Забайкальский край, р-н. Калганский, с. Средняя Борзя, ул. Молодежная, д. 16	Индивидуальные домовладения	50,911201	119,487755
114932	Забайкальский край, р-н. Калганский, с. Средняя Борзя, ул. Молодежная, д. 2	Индивидуальные домовладения	50,911201	119,487755
114933	Забайкальский край, г. Чита, ул. Овощная, д. 26а	Индивидуальные домовладения	52,10686	113,45024
114934	Забайкальский край, р-н. Калганский, с. Средняя Борзя, ул. Молодежная, д. 3	Индивидуальные домовладения	50,911201	119,487755
114935	Забайкальский край, р-н. Калганский, с. Средняя Борзя, ул. Молодежная, д. 5	Индивидуальные домовладения	50,911201	119,487755
114936	Забайкальский край, р-н. Калганский, с. Средняя Борзя, ул. Молодежная, д. 6	Индивидуальные домовладения	50,911201	119,487755
114937	Забайкальский край, р-н. Калганский, с. Средняя Борзя, ул. Молодежная, д. 7	Индивидуальные домовладения	50,911201	119,487755
114938	Забайкальский край, р-н. Калганский, с. Средняя Борзя, ул. Молодежная, д. 8	Индивидуальные домовладения	50,911201	119,487755

№ п/п	Адрес	Вид	Широта	Долгота
114939	Забайкальский край, р-н. Калганский, с. Средняя Борзя, ул. Молодежная, д. 9	Индивидуальные домовладения	50,911201	119,487755
114940	Забайкальский край, р-н. Калганский, с. Средняя Борзя, ул. Набережная, д. 1	Индивидуальные домовладения	50,911201	119,487755
114941	Забайкальский край, р-н. Калганский, с. Средняя Борзя, ул. Набережная, д. 2	Индивидуальные домовладения	50,911201	119,487755
114942	Забайкальский край, р-н. Калганский, с. Средняя Борзя, ул. Набережная, д. 5	Индивидуальные домовладения	50,911201	119,487755
114943	Забайкальский край, р-н. Калганский, с. Средняя Борзя, ул. Набережная, д. 6	Индивидуальные домовладения	50,911201	119,487755
114944	Забайкальский край, р-н. Калганский, с. Средняя Борзя, ул. Набережная, д. 8	Индивидуальные домовладения	50,911201	119,487755
114945	Забайкальский край, р-н. Калганский, с. Средняя Борзя, ул. Набережная, д. 9	Индивидуальные домовладения	50,911201	119,487755
114946	Забайкальский край, р-н. Калганский, с. Средняя Борзя, ул. Нагорная, д. 1	Индивидуальные домовладения	50,911201	119,487755
114947	Забайкальский край, р-н. Калганский, с. Средняя Борзя, ул. Нагорная, д. 10	Индивидуальные домовладения	50,911201	119,487755
114948	Забайкальский край, р-н. Александрово-Заводский, с. Бутунтай, ул. Новая, д. 10	Индивидуальные домовладения	50,65651	118,119144
114949	Забайкальский край, р-н. Калганский, с. Средняя Борзя, ул. Нагорная, д. 13	Индивидуальные домовладения	50,911201	119,487755
114950	Забайкальский край, р-н. Калганский, с. Средняя Борзя, ул. Нагорная, д. 15	Индивидуальные домовладения	50,911201	119,487755
114951	Забайкальский край, р-н. Калганский, с. Средняя Борзя, ул. Нагорная, д. 17	Индивидуальные домовладения	50,911201	119,487755
114952	Забайкальский край, р-н. Калганский, с. Средняя Борзя, ул. Нагорная, д. 19	Индивидуальные домовладения	50,911201	119,487755
114953	Забайкальский край, р-н. Калганский, с. Средняя Борзя, ул. Нагорная, д. 2	Индивидуальные домовладения	50,911201	119,487755

№ п/п	Адрес	Вид	Широта	Долгота
114954	Забайкальский край, р-н. Калганский, с. Средняя Борзя, ул. Нагорная, д. 20	Индивидуальные домовладения	50,911201	119,487755
114955	Забайкальский край, р-н. Калганский, с. Средняя Борзя, ул. Нагорная, д. 22	Индивидуальные домовладения	50,911201	119,487755
114956	Забайкальский край, р-н. Калганский, с. Средняя Борзя, ул. Нагорная, д. 24	Индивидуальные домовладения	50,911201	119,487755
114957	Забайкальский край, р-н. Калганский, с. Средняя Борзя, ул. Нагорная, д. 3	Индивидуальные домовладения	50,911201	119,487755
114958	Забайкальский край, р-н. Калганский, с. Средняя Борзя, ул. Нагорная, д. 4	Индивидуальные домовладения	50,911201	119,487755
114959	Забайкальский край, р-н. Калганский, с. Средняя Борзя, ул. Нагорная, д. 5	Индивидуальные домовладения	50,911201	119,487755
114960	Забайкальский край, р-н. Калганский, с. Средняя Борзя, ул. Нагорная, д. 6	Индивидуальные домовладения	50,911201	119,487755
114961	Забайкальский край, р-н. Калганский, с. Средняя Борзя, ул. Нагорная, д. 7	Индивидуальные домовладения	50,911201	119,487755
114962	Забайкальский край, р-н. Калганский, с. Средняя Борзя, ул. Нагорная, д. 8	Индивидуальные домовладения	50,911201	119,487755
114963	Забайкальский край, р-н. Калганский, с. Средняя Борзя, ул. Нагорная, д. 9	Индивидуальные домовладения	50,911201	119,487755
114964	Забайкальский край, р-н. Калганский, с. Средняя Борзя, ул. Новая, д. 1	Индивидуальные домовладения	50,911201	119,487755
114965	Забайкальский край, р-н. Калганский, с. Средняя Борзя, ул. Новая, д. 4	Индивидуальные домовладения	50,911201	119,487755
114966	Забайкальский край, р-н. Калганский, с. Средняя Борзя, ул. Новая, д. 7	Индивидуальные домовладения	50,911201	119,487755
114967	Забайкальский край, р-н. Калганский, с. Средняя Борзя, ул. Новая, д. 9	Индивидуальные домовладения	50,911201	119,487755
114968	Забайкальский край, р-н. Калганский, с. Средняя Борзя, ул. Перебоева, д. 13	Индивидуальные домовладения	50,911201	119,487755

№ п/п	Адрес	Вид	Широта	Долгота
114969	Забайкальский край, р-н. Александрово-Заводский, с. Бутунтай, ул. Партизанская, д. 16	Индивидуальные домовладения	50,65651	118,119144
114970	Забайкальский край, р-н. Калганский, с. Средняя Борзя, ул. Перебоева, д. 18	Индивидуальные домовладения	50,911201	119,487755
114971	Забайкальский край, р-н. Калганский, с. Средняя Борзя, ул. Перебоева, д. 20	Индивидуальные домовладения	50,911201	119,487755
114972	Забайкальский край, р-н. Калганский, с. Средняя Борзя, ул. Перебоева, д. 21	Индивидуальные домовладения	50,911201	119,487755
114973	Забайкальский край, р-н. Калганский, с. Средняя Борзя, ул. Перебоева, д. 23	Индивидуальные домовладения	50,911201	119,487755
114974	Забайкальский край, р-н. Калганский, с. Средняя Борзя, ул. Перебоева, д. 24	Индивидуальные домовладения	50,911201	119,487755
114975	Забайкальский край, г. Чита, ул. Овощная, д. 7	Индивидуальные домовладения	52,105797	113,450878
114976	Забайкальский край, р-н. Калганский, с. Средняя Борзя, ул. Перебоева, д. 25	Индивидуальные домовладения	50,911201	119,487755
114977	Забайкальский край, р-н. Калганский, с. Средняя Борзя, ул. Перебоева, д. 32	Индивидуальные домовладения	50,911201	119,487755
114978	Забайкальский край, р-н. Калганский, с. Средняя Борзя, ул. Перебоева, д. 5	Индивидуальные домовладения	50,911201	119,487755
114979	Забайкальский край, р-н. Калганский, с. Средняя Борзя, ул. Перебоева, д. 6	Индивидуальные домовладения	50,911201	119,487755
114980	Забайкальский край, р-н. Калганский, с. Средняя Борзя, ул. Советская, д. 10	Индивидуальные домовладения	50,911201	119,487755
114981	Забайкальский край, р-н. Калганский, с. Средняя Борзя, ул. Советская, д. 12	Индивидуальные домовладения	50,911201	119,487755
114982	Забайкальский край, р-н. Калганский, с. Средняя Борзя, ул. Советская, д. 14	Индивидуальные домовладения	50,911201	119,487755
114983	Забайкальский край, р-н. Калганский, с. Средняя Борзя, ул. Советская, д. 16	Индивидуальные домовладения	50,911201	119,487755
114984	Забайкальский край, р-н. Калганский, с. Средняя Борзя, ул. Советская, д. 18	Индивидуальные домовладения	50,911201	119,487755

№ п/п	Адрес	Вид	Широта	Долгота
114985	Забайкальский край, р-н. Калганский, с. Средняя Борзя, ул. Советская, д. 2	Индивидуальные домовладения	50,911201	119,487755
114986	Забайкальский край, р-н. Калганский, с. Средняя Борзя, ул. Советская, д. 20	Индивидуальные домовладения	50,911201	119,487755
114987	Забайкальский край, р-н. Калганский, с. Средняя Борзя, ул. Советская, д. 22	Индивидуальные домовладения	50,911201	119,487755
114988	Забайкальский край, р-н. Калганский, с. Средняя Борзя, ул. Советская, д. 5	Индивидуальные домовладения	50,911201	119,487755
114989	Забайкальский край, р-н. Калганский, с. Средняя Борзя, ул. Советская, д. 6	Индивидуальные домовладения	50,911201	119,487755
114990	Забайкальский край, р-н. Краснокаменский, с. Кайластуй, ул. Куйбышева, д. 5	Индивидуальные домовладения	49,831433	118,400057
114991	Забайкальский край, г. Чита, мкр. Мирный, д. 133	Индивидуальные домовладения	52,033973	113,499432
114992	Забайкальский край, р-н. Калганский, с. Средняя Борзя, ул. Целинная, д. 10	Индивидуальные домовладения	50,911201	119,487755
114993	Забайкальский край, р-н. Калганский, с. Средняя Борзя, ул. Целинная, д. 11	Индивидуальные домовладения	50,911201	119,487755
114994	Забайкальский край, р-н. Калганский, с. Средняя Борзя, ул. Целинная, д. 12	Индивидуальные домовладения	50,911201	119,487755
114995	Забайкальский край, р-н. Калганский, с. Средняя Борзя, ул. Целинная, д. 13	Индивидуальные домовладения	50,911201	119,487755
114996	Забайкальский край, р-н. Калганский, с. Средняя Борзя, ул. Целинная, д. 14	Индивидуальные домовладения	50,911201	119,487755
114997	Забайкальский край, г. Чита, ул. Овсяная, д. 6	Индивидуальные домовладения	52,10867	113,451256
114998	Забайкальский край, р-н. Калганский, с. Средняя Борзя, ул. Целинная, д. 3	Индивидуальные домовладения	50,911201	119,487755
114999	Забайкальский край, р-н. Калганский, с. Средняя Борзя, ул. Целинная, д. 5	Индивидуальные домовладения	50,911201	119,487755
115000	Забайкальский край, р-н. Калганский, с. Средняя Борзя, ул. Целинная, д. 7	Индивидуальные домовладения	50,911201	119,487755

№ п/п	Адрес	Вид	Широта	Долгота
115001	Забайкальский край, р-н. Калганский, с. Средняя Борзя, ул. Целинная, д. 9	Индивидуальные домовладения	50,911201	119,487755
115002	Забайкальский край, р-н. Калганский, с. Средняя Борзя, ул. Центральная, д. 13	Индивидуальные домовладения	50,911201	119,487755
115003	Забайкальский край, р-н. Калганский, с. Средняя Борзя, ул. Центральная, д. 3	Индивидуальные домовладения	50,911201	119,487755
115004	Забайкальский край, р-н. Калганский, с. Средняя Борзя, ул. Центральная, д. 8	Индивидуальные домовладения	50,911201	119,487755
115005	Забайкальский край, р-н. Калганский, с. Шивия, ул. Гагарина, д. 1	Индивидуальные домовладения	50,886286	119,123443
115006	Забайкальский край, р-н. Калганский, с. Шивия, ул. Гагарина, д. 10	Индивидуальные домовладения	50,886286	119,123443
115007	Забайкальский край, р-н. Калганский, с. Шивия, ул. Гагарина, д. 12	Индивидуальные домовладения	50,886286	119,123443
115008	Забайкальский край, р-н. Калганский, с. Шивия, ул. Гагарина, д. 13	Индивидуальные домовладения	50,886286	119,123443
115009	Забайкальский край, р-н. Калганский, с. Шивия, ул. Гагарина, д. 14	Индивидуальные домовладения	50,886286	119,123443
115010	Забайкальский край, р-н. Калганский, с. Шивия, ул. Гагарина, д. 15	Индивидуальные домовладения	50,886286	119,123443
115011	Забайкальский край, р-н. Калганский, с. Шивия, ул. Гагарина, д. 16	Индивидуальные домовладения	50,886286	119,123443
115012	Забайкальский край, р-н. Калганский, с. Шивия, ул. Гагарина, д. 17	Индивидуальные домовладения	50,886286	119,123443
115013	Забайкальский край, р-н. Александрово-Заводский, с. Бутунтай, ул. Партизанская, д. 30	Индивидуальные домовладения	50,65651	118,119144
115014	Забайкальский край, р-н. Калганский, с. Шивия, ул. Гагарина, д. 20	Индивидуальные домовладения	50,886286	119,123443
115015	Забайкальский край, р-н. Калганский, с. Шивия, ул. Гагарина, д. 21	Индивидуальные домовладения	50,886286	119,123443

№ п/п	Адрес	Вид	Широта	Долгота
115016	Забайкальский край, р-н. Калганский, с. Шивия, ул. Гагарина, д. 22	Индивидуальные домовладения	50,886286	119,123443
115017	Забайкальский край, р-н. Калганский, с. Шивия, ул. Гагарина, д. 26	Индивидуальные домовладения	50,886286	119,123443
115018	Забайкальский край, р-н. Калганский, с. Шивия, ул. Гагарина, д. 28	Индивидуальные домовладения	50,886286	119,123443
115019	Забайкальский край, р-н. Калганский, с. Шивия, ул. Гагарина, д. 3	Индивидуальные домовладения	50,886286	119,123443
115020	Забайкальский край, р-н. Калганский, с. Шивия, ул. Гагарина, д. 34	Индивидуальные домовладения	50,886286	119,123443
115021	Забайкальский край, р-н. Калганский, с. Шивия, ул. Гагарина, д. 36	Индивидуальные домовладения	50,886286	119,123443
115022	Забайкальский край, р-н. Калганский, с. Шивия, ул. Гагарина, д. 4	Индивидуальные домовладения	50,886286	119,123443
115023	Забайкальский край, р-н. Калганский, с. Шивия, ул. Гагарина, д. 46	Индивидуальные домовладения	50,886286	119,123443
115024	Забайкальский край, р-н. Калганский, с. Шивия, ул. Гагарина, д. 48	Индивидуальные домовладения	50,886286	119,123443
115025	Забайкальский край, р-н. Калганский, с. Шивия, ул. Гагарина, д. 5	Индивидуальные домовладения	50,886286	119,123443
115026	Забайкальский край, р-н. Калганский, с. Шивия, ул. Гагарина, д. 7	Индивидуальные домовладения	50,886286	119,123443
115027	Забайкальский край, р-н. Калганский, с. Шивия, ул. Гагарина, д. 8	Индивидуальные домовладения	50,886286	119,123443
115028	Забайкальский край, р-н. Калганский, с. Шивия, ул. Гагарина, д. 9	Индивидуальные домовладения	50,886286	119,123443
115029	Забайкальский край, р-н. Калганский, с. Шивия, ул. Новая, д. 1	Индивидуальные домовладения	50,886286	119,123443
115030	Забайкальский край, р-н. Калганский, с. Шивия, ул. Новая, д. 10	Индивидуальные домовладения	50,886286	119,123443

№ п/п	Адрес	Вид	Широта	Долгота
115031	Забайкальский край, р-н. Калганский, с. Шивия, ул. Новая, д. 11	Индивидуальные домовладения	50,886286	119,123443
115032	Забайкальский край, р-н. Калганский, с. Шивия, ул. Новая, д. 14	Индивидуальные домовладения	50,886286	119,123443
115033	Забайкальский край, р-н. Калганский, с. Шивия, ул. Новая, д. 15	Индивидуальные домовладения	50,886286	119,123443
115034	Забайкальский край, р-н. Калганский, с. Шивия, ул. Новая, д. 3	Индивидуальные домовладения	50,886286	119,123443
115035	Забайкальский край, р-н. Калганский, с. Шивия, ул. Новая, д. 32	Индивидуальные домовладения	50,886286	119,123443
115036	Забайкальский край, р-н. Краснокаменский, с. Кайластуй, ул. Куйбышева, д. 9	Индивидуальные домовладения	49,831433	118,400057
115037	Забайкальский край, р-н. Калганский, с. Шивия, ул. Новая, д. 7	Индивидуальные домовладения	50,886286	119,123443
115038	Забайкальский край, р-н. Калганский, с. Шивия, ул. Новая, д. 8	Индивидуальные домовладения	50,886286	119,123443
115039	Забайкальский край, р-н. Калганский, с. Шивия, ул. Садовая, д. 1	Индивидуальные домовладения	50,886286	119,123443
115040	Забайкальский край, р-н. Калганский, с. Шивия, ул. Садовая, д. 10	Индивидуальные домовладения	50,886286	119,123443
115041	Забайкальский край, р-н. Калганский, с. Шивия, ул. Садовая, д. 13	Индивидуальные домовладения	50,886286	119,123443
115042	Забайкальский край, р-н. Калганский, с. Шивия, ул. Садовая, д. 2	Индивидуальные домовладения	50,886286	119,123443
115043	Забайкальский край, г. Чита, ул. Олекминская, д. 12	Индивидуальные домовладения	52,065919	113,452917
115044	Забайкальский край, р-н. Калганский, с. Шивия, ул. Садовая, д. 21	Индивидуальные домовладения	50,886286	119,123443
115045	Забайкальский край, р-н. Калганский, с. Шивия, ул. Садовая, д. 22	Индивидуальные домовладения	50,886286	119,123443

№ п/п	Адрес	Вид	Широта	Долгота
115046	Забайкальский край, р-н. Калганский, с. Шивия, ул. Садовая, д. 23	Индивидуальные домовладения	50,886286	119,123443
115047	Забайкальский край, р-н. Калганский, с. Шивия, ул. Садовая, д. 24	Индивидуальные домовладения	50,886286	119,123443
115048	Забайкальский край, р-н. Калганский, с. Шивия, ул. Садовая, д. 25	Индивидуальные домовладения	50,886286	119,123443
115049	Забайкальский край, р-н. Калганский, с. Шивия, ул. Садовая, д. 26	Индивидуальные домовладения	50,886286	119,123443
115050	Забайкальский край, р-н. Калганский, с. Шивия, ул. Садовая, д. 27	Индивидуальные домовладения	50,886286	119,123443
115051	Забайкальский край, р-н. Калганский, с. Шивия, ул. Садовая, д. 28	Индивидуальные домовладения	50,886286	119,123443
115052	Забайкальский край, р-н. Калганский, с. Шивия, ул. Садовая, д. 3	Индивидуальные домовладения	50,886286	119,123443
115053	Забайкальский край, р-н. Калганский, с. Шивия, ул. Садовая, д. 30	Индивидуальные домовладения	50,886286	119,123443
115054	Забайкальский край, р-н. Калганский, с. Шивия, ул. Садовая, д. 35	Индивидуальные домовладения	50,886286	119,123443
115055	Забайкальский край, р-н. Калганский, с. Шивия, ул. Садовая, д. 39	Индивидуальные домовладения	50,886286	119,123443
115056	Забайкальский край, р-н. Калганский, с. Шивия, ул. Садовая, д. 43	Индивидуальные домовладения	50,886286	119,123443
115057	Забайкальский край, р-н. Калганский, с. Шивия, ул. Садовая, д. 45	Индивидуальные домовладения	50,886286	119,123443
115058	Забайкальский край, р-н. Калганский, с. Шивия, ул. Садовая, д. 49	Индивидуальные домовладения	50,886286	119,123443
115059	Забайкальский край, р-н. Калганский, с. Шивия, ул. Садовая, д. 51	Индивидуальные домовладения	50,886286	119,123443
115060	Забайкальский край, р-н. Александрово-Заводский, с. Бутунтай, ул. Строителей, д. 7	Индивидуальные домовладения	50,65651	118,119144

№ п/п	Адрес	Вид	Широта	Долгота
115061	Забайкальский край, р-н. Калганский, с. Шивия, ул. Садовая, д. 59	Индивидуальные домовладения	50,886286	119,123443
115062	Забайкальский край, р-н. Калганский, с. Шивия, ул. Садовая, д. 61	Индивидуальные домовладения	50,886286	119,123443
115063	Забайкальский край, р-н. Калганский, с. Шивия, ул. Садовая, д. 8	Индивидуальные домовладения	50,886286	119,123443
115064	Забайкальский край, р-н. Калганский, с. Шивия, ул. Садовая, д. 9	Индивидуальные домовладения	50,886286	119,123443
115065	Забайкальский край, р-н. Нерчинско-Заводский, с. Явленка, пер. Весенний, д. 1	Индивидуальные домовладения	51,036736	119,081114
115066	Забайкальский край, р-н. Ононский, с. Кубухай, ул. Ленина, д. 18	Индивидуальные домовладения	50,493679	114,819803
115067	Забайкальский край, р-н. Нерчинско-Заводский, с. Явленка, пер. Весенний, д. 10	Индивидуальные домовладения	51,036736	119,081114
115068	Забайкальский край, р-н. Нерчинско-Заводский, с. Явленка, пер. Весенний, д. 2	Индивидуальные домовладения	51,036736	119,081114
115069	Забайкальский край, р-н. Нерчинско-Заводский, с. Явленка, пер. Весенний, д. 4	Индивидуальные домовладения	51,036736	119,081114
115070	Забайкальский край, р-н. Нерчинско-Заводский, с. Явленка, пер. Весенний, д. 6	Индивидуальные домовладения	51,036736	119,081114
115071	Забайкальский край, р-н. Нерчинско-Заводский, с. Явленка, пер. Весенний, д. 8	Индивидуальные домовладения	51,036736	119,081114
115072	Забайкальский край, р-н. Нерчинско-Заводский, с. Явленка, пер. Молодежный, д. 1	Индивидуальные домовладения	51,036736	119,081114
115073	Забайкальский край, р-н. Нерчинско-Заводский, с. Явленка, пер. Молодежный, д. 10	Индивидуальные домовладения	51,036736	119,081114
115074	Забайкальский край, р-н. Нерчинско-Заводский, с. Явленка, пер. Молодежный, д. 11	Индивидуальные домовладения	51,036736	119,081114
115075	Забайкальский край, р-н. Нерчинско-Заводский, с. Явленка, пер. Молодежный, д. 14	Индивидуальные домовладения	51,036736	119,081114

№ п/п	Адрес	Вид	Широта	Долгота
115076	Забайкальский край, р-н. Нерчинско-Заводский, с. Явленка, пер. Молодежный, д. 2	Индивидуальные домовладения	51,036736	119,081114
115077	Забайкальский край, р-н. Нерчинско-Заводский, с. Явленка, пер. Молодежный, д. 3	Индивидуальные домовладения	51,036736	119,081114
115078	Забайкальский край, р-н. Нерчинско-Заводский, с. Явленка, пер. Молодежный, д. 4	Индивидуальные домовладения	51,036736	119,081114
115079	Забайкальский край, р-н. Нерчинско-Заводский, с. Явленка, пер. Молодежный, д. 5	Индивидуальные домовладения	51,036736	119,081114
115080	Забайкальский край, р-н. Нерчинско-Заводский, с. Явленка, пер. Молодежный, д. 6	Индивидуальные домовладения	51,036736	119,081114
115081	Забайкальский край, р-н. Нерчинско-Заводский, с. Явленка, пер. Молодежный, д. 8	Индивидуальные домовладения	51,036736	119,081114
115082	Забайкальский край, р-н. Нерчинско-Заводский, с. Явленка, пер. Молодежный, д. 9	Индивидуальные домовладения	51,036736	119,081114
115083	Забайкальский край, р-н. Александрово-Заводский, с. Бутунтай, ул. Юбилейная, д. 10	Индивидуальные домовладения	50,65651	118,119144
115084	Забайкальский край, р-н. Нерчинско-Заводский, с. Явленка, ул. Дражная, д. 10	Индивидуальные домовладения	51,036736	119,081114
115085	Забайкальский край, р-н. Нерчинско-Заводский, с. Явленка, ул. Дражная, д. 12	Индивидуальные домовладения	51,036736	119,081114
115086	Забайкальский край, р-н. Нерчинско-Заводский, с. Явленка, ул. Дражная, д. 2	Индивидуальные домовладения	51,036736	119,081114
115087	Забайкальский край, р-н. Нерчинско-Заводский, с. Явленка, ул. Дражная, д. 3	Индивидуальные домовладения	51,036736	119,081114
115088	Забайкальский край, р-н. Нерчинско-Заводский, с. Явленка, ул. Дражная, д. 4	Индивидуальные домовладения	51,036736	119,081114
115089	Забайкальский край, р-н. Нерчинско-Заводский, с. Явленка, ул. Дражная, д. 5	Индивидуальные домовладения	51,036736	119,081114
115090	Забайкальский край, р-н. Нерчинско-Заводский, с. Явленка, ул. Дражная, д. 6	Индивидуальные домовладения	51,036736	119,081114

№ п/п	Адрес	Вид	Широта	Долгота
115091	Забайкальский край, р-н. Нерчинско-Заводский, с. Явленка, ул. Дражная, д. 9	Индивидуальные домовладения	51,036736	119,081114
115092	Забайкальский край, р-н. Нерчинско-Заводский, с. Явленка, ул. Журавлева, д. 1	Индивидуальные домовладения	51,036736	119,081114
115093	Забайкальский край, р-н. Нерчинско-Заводский, с. Явленка, ул. Журавлева, д. 10	Индивидуальные домовладения	51,036736	119,081114
115094	Забайкальский край, р-н. Нерчинско-Заводский, с. Явленка, ул. Журавлева, д. 11	Индивидуальные домовладения	51,036736	119,081114
115095	Забайкальский край, р-н. Нерчинско-Заводский, с. Явленка, ул. Журавлева, д. 15	Индивидуальные домовладения	51,036736	119,081114
115096	Забайкальский край, р-н. Нерчинско-Заводский, с. Явленка, ул. Журавлева, д. 19	Индивидуальные домовладения	51,036736	119,081114
115097	Забайкальский край, р-н. Нерчинско-Заводский, с. Явленка, ул. Журавлева, д. 2	Индивидуальные домовладения	51,036736	119,081114
115098	Забайкальский край, р-н. Нерчинско-Заводский, с. Явленка, ул. Журавлева, д. 21	Индивидуальные домовладения	51,036736	119,081114
115099	Забайкальский край, р-н. Нерчинско-Заводский, с. Явленка, ул. Журавлева, д. 22	Индивидуальные домовладения	51,036736	119,081114
115100	Забайкальский край, г. Чита, ул. 4-я Каштакская, д. 49а	Индивидуальные домовладения	52,064103	113,486757
115101	Забайкальский край, р-н. Александрово-Заводский, с. Бутунтай, ул. Юбилейная, д. 12	Индивидуальные домовладения	50,65651	118,119144
115102	Забайкальский край, р-н. Нерчинско-Заводский, с. Явленка, ул. Журавлева, д. 25	Индивидуальные домовладения	51,036736	119,081114
115103	Забайкальский край, р-н. Нерчинско-Заводский, с. Явленка, ул. Журавлева, д. 3	Индивидуальные домовладения	51,036736	119,081114
115104	Забайкальский край, р-н. Нерчинско-Заводский, с. Явленка, ул. Журавлева, д. 30	Индивидуальные домовладения	51,036736	119,081114
115105	Забайкальский край, р-н. Агинский, с. Лаха, ул. Подгорная, д. 3	Индивидуальные домовладения		

№ п/п	Адрес	Вид	Широта	Долгота
115106	Забайкальский край, р-н. Нерчинско-Заводский, с. Явленка, ул. Журавлева, д. 4	Индивидуальные домовладения	51,036736	119,081114
115107	Забайкальский край, р-н. Нерчинско-Заводский, с. Явленка, ул. Журавлева, д. 5	Индивидуальные домовладения	51,036736	119,081114
115108	Забайкальский край, р-н. Нерчинско-Заводский, с. Явленка, ул. Журавлева, д. 6	Индивидуальные домовладения	51,036736	119,081114
115109	Забайкальский край, р-н. Нерчинско-Заводский, с. Явленка, ул. Журавлева, д. 7	Индивидуальные домовладения	51,036736	119,081114
115110	Забайкальский край, р-н. Нерчинско-Заводский, с. Явленка, ул. Журавлева, д. 8	Индивидуальные домовладения	51,036736	119,081114
115111	Забайкальский край, р-н. Нерчинско-Заводский, с. Явленка, ул. Лесная, д. 1	Индивидуальные домовладения	51,036736	119,081114
115112	Забайкальский край, р-н. Нерчинско-Заводский, с. Явленка, ул. Лесная, д. 2	Индивидуальные домовладения	51,036736	119,081114
115113	Забайкальский край, р-н. Нерчинско-Заводский, с. Явленка, ул. Лесная, д. 3	Индивидуальные домовладения	51,036736	119,081114
115114	Забайкальский край, р-н. Нерчинско-Заводский, с. Явленка, ул. Лесная, д. 5	Индивидуальные домовладения	51,036736	119,081114
115115	Забайкальский край, р-н. Нерчинско-Заводский, с. Явленка, ул. Лесная, д. 6	Индивидуальные домовладения	51,036736	119,081114
115116	Забайкальский край, р-н. Нерчинско-Заводский, с. Явленка, ул. Советская, д. 1	Индивидуальные домовладения	51,036736	119,081114
115117	Забайкальский край, р-н. Нерчинско-Заводский, с. Явленка, ул. Советская, д. 14	Индивидуальные домовладения	51,036736	119,081114
115118	Забайкальский край, р-н. Нерчинско-Заводский, с. Явленка, ул. Советская, д. 16	Индивидуальные домовладения	51,036736	119,081114
115119	Забайкальский край, р-н. Нерчинско-Заводский, с. Явленка, ул. Советская, д. 21	Индивидуальные домовладения	51,036736	119,081114
115120	Забайкальский край, р-н. Александрово-Заводский, с. Бутунтай, ул. Юбилейная, д. 3	Индивидуальные домовладения	50,65651	118,119144

№ п/п	Адрес	Вид	Широта	Долгота
115121	Забайкальский край, г. Чита, ул. 4-я Каштакская, д. 58	Индивидуальные домовладения	52,064103	113,486757
115122	Забайкальский край, г. Чита, ул. 4-я Каштакская, д. 62	Индивидуальные домовладения	52,064103	113,486757
115123	Забайкальский край, р-н. Нерчинско-Заводский, с. Явленка, ул. Советская, д. 26	Индивидуальные домовладения	51,036736	119,081114
115124	Забайкальский край, р-н. Нерчинско-Заводский, с. Явленка, ул. Советская, д. 8	Индивидуальные домовладения	51,036736	119,081114
115125	Забайкальский край, р-н. Нерчинско-Заводский, с. Явленка, ул. Совхозная, д. 1	Индивидуальные домовладения	51,036736	119,081114
115126	Забайкальский край, р-н. Нерчинско-Заводский, с. Явленка, ул. Совхозная, д. 16	Индивидуальные домовладения	51,036736	119,081114
115127	Забайкальский край, г. Чита, ул. Лазо, д. 24в	МКД	52,01943	113,50288
115128	Забайкальский край, р-н. Нерчинско-Заводский, с. Явленка, ул. Совхозная, д. 17	Индивидуальные домовладения	51,036736	119,081114
115129	Забайкальский край, р-н. Нерчинско-Заводский, с. Явленка, ул. Совхозная, д. 18	Индивидуальные домовладения	51,036736	119,081114
115130	Забайкальский край, р-н. Нерчинско-Заводский, с. Явленка, ул. Совхозная, д. 19	Индивидуальные домовладения	51,036736	119,081114
115131	Забайкальский край, р-н. Нерчинско-Заводский, с. Явленка, ул. Совхозная, д. 27	Индивидуальные домовладения	51,036736	119,081114
115132	Забайкальский край, р-н. Нерчинско-Заводский, с. Явленка, ул. Совхозная, д. 3	Индивидуальные домовладения	51,036736	119,081114
115133	Забайкальский край, р-н. Нерчинско-Заводский, с. Явленка, ул. Совхозная, д. 7	Индивидуальные домовладения	51,036736	119,081114
115134	Забайкальский край, р-н. Нерчинско-Заводский, с. Явленка, ул. Центральная, д. 10	Индивидуальные домовладения	51,036736	119,081114
115135	Забайкальский край, р-н. Нерчинско-Заводский, с. Явленка, ул. Центральная, д. 11	Индивидуальные домовладения	51,036736	119,081114
115136	Забайкальский край, р-н. Нерчинско-Заводский, с. Явленка, ул. Центральная, д. 12	Индивидуальные домовладения	51,036736	119,081114

№ п/п	Адрес	Вид	Широта	Долгота
115137	Забайкальский край, р-н. Нерчинско-Заводский, с. Явленка, ул. Центральная, д. 13	Индивидуальные домовладения	51,036736	119,081114
115138	Забайкальский край, р-н. Нерчинско-Заводский, с. Явленка, ул. Центральная, д. 14	Индивидуальные домовладения	51,036736	119,081114
115139	Забайкальский край, р-н. Нерчинско-Заводский, с. Явленка, ул. Центральная, д. 15	Индивидуальные домовладения	51,036736	119,081114
115140	Забайкальский край, р-н. Нерчинско-Заводский, с. Явленка, ул. Центральная, д. 20	Индивидуальные домовладения	51,036736	119,081114
115141	Забайкальский край, г. Чита, ул. 5-я Каштакская, д. 11	Индивидуальные домовладения	52,0622	113,48544
115142	Забайкальский край, г. Чита, ул. 5-я Каштакская, д. 23	Индивидуальные домовладения	52,067807	113,485347
115143	Забайкальский край, р-н. Александрово-Заводский, с. Бутунтай, ул. Юбилейная, д. 4	Индивидуальные домовладения	50,65651	118,119144
115144	Забайкальский край, р-н. Нерчинско-Заводский, с. Явленка, ул. Центральная, д. 23	Индивидуальные домовладения	51,036736	119,081114
115145	Забайкальский край, р-н. Нерчинско-Заводский, с. Явленка, ул. Центральная, д. 24	Индивидуальные домовладения	51,036736	119,081114
115146	Забайкальский край, р-н. Нерчинско-Заводский, с. Явленка, ул. Центральная, д. 27	Индивидуальные домовладения	51,036736	119,081114
115147	Забайкальский край, р-н. Нерчинско-Заводский, с. Явленка, ул. Центральная, д. 28	Индивидуальные домовладения	51,036736	119,081114
115148	Забайкальский край, р-н. Агинский, с. Амитхаша, ул. 33 Партизан, д. 40	Индивидуальные домовладения	51,0821034	114,4696338
115149	Забайкальский край, р-н. Нерчинско-Заводский, с. Явленка, ул. Центральная, д. 29	Индивидуальные домовладения	51,036736	119,081114
115150	Забайкальский край, р-н. Нерчинско-Заводский, с. Явленка, ул. Центральная, д. 3	Индивидуальные домовладения	51,036736	119,081114
115151	Забайкальский край, р-н. Нерчинско-Заводский, с. Явленка, ул. Центральная, д. 31	Индивидуальные домовладения	51,036736	119,081114

№ п/п	Адрес	Вид	Широта	Долгота
115152	Забайкальский край, р-н. Нерчинско-Заводский, с. Явленка, ул. Центральная, д. 32	Индивидуальные домовладения	51,036736	119,081114
115153	Забайкальский край, р-н. Нерчинско-Заводский, с. Явленка, ул. Центральная, д. 33	Индивидуальные домовладения	51,036736	119,081114
115154	Забайкальский край, р-н. Нерчинско-Заводский, с. Явленка, ул. Центральная, д. 4	Индивидуальные домовладения	51,036736	119,081114
115155	Забайкальский край, р-н. Нерчинско-Заводский, с. Явленка, ул. Центральная, д. 5	Индивидуальные домовладения	51,036736	119,081114
115156	Забайкальский край, р-н. Нерчинско-Заводский, с. Явленка, ул. Центральная, д. 6	Индивидуальные домовладения	51,036736	119,081114
115157	Забайкальский край, р-н. Нерчинско-Заводский, с. Явленка, ул. Центральная, д. 7	Индивидуальные домовладения	51,036736	119,081114
115158	Забайкальский край, р-н. Нерчинско-Заводский, с. Явленка, ул. Центральная, д. 8	Индивидуальные домовладения	51,036736	119,081114
115159	Забайкальский край, р-н. Нерчинско-Заводский, с. Михайловка, ул. Журавлева, д. 13	Индивидуальные домовладения	51,116685	119,431448
115160	Забайкальский край, р-н. Нерчинско-Заводский, с. Михайловка, ул. Журавлева, д. 15	Индивидуальные домовладения	51,116685	119,431448
115161	Забайкальский край, р-н. Нерчинско-Заводский, с. Михайловка, ул. Журавлева, д. 3	Индивидуальные домовладения	51,116685	119,431448
115162	Забайкальский край, г. Чита, ул. 5-я Каштакская, д. 30	Индивидуальные домовладения	52,063057	113,48583
115163	Забайкальский край, р-н. Александрово-Заводский, с. Манкечур, пер. Больничный, д. 6	Индивидуальные домовладения	50,654163	117,905848
115164	Забайкальский край, р-н. Нерчинско-Заводский, с. Михайловка, ул. Нагорная, д. 1	Индивидуальные домовладения	51,116685	119,431448
115165	Забайкальский край, р-н. Нерчинско-Заводский, с. Михайловка, ул. Нагорная, д. 14	Индивидуальные домовладения	51,116685	119,431448
115166	Забайкальский край, р-н. Нерчинско-Заводский, с. Михайловка, ул. Нагорная, д. 16	Индивидуальные домовладения	51,116685	119,431448

№ п/п	Адрес	Вид	Широта	Долгота
115167	Забайкальский край, р-н. Нерчинско-Заводский, с. Михайловка, ул. Нагорная, д. 2	Индивидуальные домовладения	51,116685	119,431448
115168	Забайкальский край, р-н. Нерчинско-Заводский, с. Михайловка, ул. Нагорная, д. 3	Индивидуальные домовладения	51,116685	119,431448
115169	Забайкальский край, р-н. Нерчинско-Заводский, с. Михайловка, ул. Нагорная, д. 4	Индивидуальные домовладения	51,116685	119,431448
115170	Забайкальский край, р-н. Нерчинско-Заводский, с. Михайловка, ул. Нагорная, д. 6	Индивидуальные домовладения	51,116685	119,431448
115171	Забайкальский край, р-н. Нерчинско-Заводский, с. Михайловка, ул. Нагорная, д. 8	Индивидуальные домовладения	51,116685	119,431448
115172	Забайкальский край, р-н. Нерчинско-Заводский, с. Михайловка, ул. Нагорная, д. 9	Индивидуальные домовладения	51,116685	119,431448
115173	Забайкальский край, р-н. Нерчинско-Заводский, с. Михайловка, ул. Новая, д. 1	Индивидуальные домовладения	51,116685	119,431448
115174	Забайкальский край, р-н. Нерчинско-Заводский, с. Михайловка, ул. Новая, д. 10	Индивидуальные домовладения	51,116685	119,431448
115175	Забайкальский край, р-н. Нерчинско-Заводский, с. Михайловка, ул. Новая, д. 12	Индивидуальные домовладения	51,116685	119,431448
115176	Забайкальский край, р-н. Нерчинско-Заводский, с. Михайловка, ул. Новая, д. 14	Индивидуальные домовладения	51,116685	119,431448
115177	Забайкальский край, р-н. Нерчинско-Заводский, с. Михайловка, ул. Новая, д. 2	Индивидуальные домовладения	51,116685	119,431448
115178	Забайкальский край, р-н. Нерчинско-Заводский, с. Михайловка, ул. Новая, д. 3	Индивидуальные домовладения	51,116685	119,431448
115179	Забайкальский край, р-н. Нерчинско-Заводский, с. Михайловка, ул. Новая, д. 4	Индивидуальные домовладения	51,116685	119,431448
115180	Забайкальский край, р-н. Нерчинско-Заводский, с. Михайловка, ул. Новая, д. 5	Индивидуальные домовладения	51,116685	119,431448
115181	Забайкальский край, р-н. Нерчинско-Заводский, с. Михайловка, ул. Новая, д. 6	Индивидуальные домовладения	51,116685	119,431448

№ п/п	Адрес	Вид	Широта	Долгота
115182	Забайкальский край, р-н. Александрово-Заводский, с. Манкечур, ул. Бронникова, д. 6	Индивидуальные домовладения	50,654791	117,905785
115183	Забайкальский край, р-н. Нерчинско-Заводский, с. Михайловка, ул. Новая, д. 8	Индивидуальные домовладения	51,116685	119,431448
115184	Забайкальский край, р-н. Нерчинско-Заводский, с. Михайловка, ул. Новая, д. 9	Индивидуальные домовладения	51,116685	119,431448
115185	Забайкальский край, р-н. Нерчинско-Заводский, с. Михайловка, ул. Перфильева, д. 11	Индивидуальные домовладения	51,116685	119,431448
115186	Забайкальский край, р-н. Нерчинско-Заводский, с. Михайловка, ул. Перфильева, д. 13	Индивидуальные домовладения	51,116685	119,431448
115187	Забайкальский край, р-н. Нерчинско-Заводский, с. Михайловка, ул. Перфильева, д. 15	Индивидуальные домовладения	51,116685	119,431448
115188	Забайкальский край, г. Чита, ул. Олекминская, д. 13	Индивидуальные домовладения	52,066318	113,452343
115189	Забайкальский край, р-н. Нерчинско-Заводский, с. Михайловка, ул. Перфильева, д. 17	Индивидуальные домовладения	51,116685	119,431448
115190	Забайкальский край, р-н. Нерчинско-Заводский, с. Михайловка, ул. Перфильева, д. 2	Индивидуальные домовладения	51,116685	119,431448
115191	Забайкальский край, р-н. Нерчинско-Заводский, с. Михайловка, ул. Перфильева, д. 20	Индивидуальные домовладения	51,116685	119,431448
115192	Забайкальский край, р-н. Нерчинско-Заводский, с. Михайловка, ул. Перфильева, д. 22	Индивидуальные домовладения	51,116685	119,431448
115193	Забайкальский край, р-н. Нерчинско-Заводский, с. Михайловка, ул. Перфильева, д. 24	Индивидуальные домовладения	51,116685	119,431448

№ п/п	Адрес	Вид	Широта	Долгота
115194	Забайкальский край, р-н. Нерчинско-Заводский, с. Михайловка, ул. Перфильева, д. 26	Индивидуальные домовладения	51,116685	119,431448
115195	Забайкальский край, р-н. Нерчинско-Заводский, с. Михайловка, ул. Перфильева, д. 28	Индивидуальные домовладения	51,116685	119,431448
115196	Забайкальский край, р-н. Нерчинско-Заводский, с. Михайловка, ул. Перфильева, д. 2а	Индивидуальные домовладения	51,116685	119,431448
115197	Забайкальский край, р-н. Нерчинско-Заводский, с. Михайловка, ул. Перфильева, д. 3	Индивидуальные домовладения	51,116685	119,431448
115198	Забайкальский край, р-н. Нерчинско-Заводский, с. Михайловка, ул. Перфильева, д. 4	Индивидуальные домовладения	51,116685	119,431448
115199	Забайкальский край, р-н. Нерчинско-Заводский, с. Михайловка, ул. Перфильева, д. 5	Индивидуальные домовладения	51,116685	119,431448
115200	Забайкальский край, р-н. Нерчинско-Заводский, с. Михайловка, ул. Перфильева, д. 8	Индивидуальные домовладения	51,116685	119,431448
115201	Забайкальский край, р-н. Нерчинско-Заводский, с. Ишага, ул. Новая, д. 6	Индивидуальные домовладения	51,480918	119,969629
115202	Забайкальский край, р-н. Александрово-Заводский, с. Манкечур, ул. Бронникова, д. 9	Индивидуальные домовладения	50,654791	117,905785
115203	Забайкальский край, р-н. Нерчинско-Заводский, с. Михайловка, ул. Погодаева, д. 11	Индивидуальные домовладения	51,116685	119,431448
115204	Забайкальский край, р-н. Нерчинско-Заводский, с. Михайловка, ул. Погодаева, д. 13	Индивидуальные домовладения	51,116685	119,431448
115205	Забайкальский край, р-н. Нерчинско-Заводский, с. Михайловка, ул. Погодаева, д. 14	Индивидуальные домовладения	51,116685	119,431448
115206	Забайкальский край, р-н. Нерчинско-Заводский, с. Михайловка, ул. Погодаева, д. 15	Индивидуальные домовладения	51,116685	119,431448
115207	Забайкальский край, р-н. Нерчинско-Заводский, с. Михайловка, ул. Погодаева, д. 17	Индивидуальные домовладения	51,116685	119,431448

№ п/п	Адрес	Вид	Широта	Долгота
115208	Забайкальский край, р-н. Нерчинско-Заводский, с. Михайловка, ул. Погодаева, д. 17а	Индивидуальные домовладения	51,116685	119,431448
115209	Забайкальский край, р-н. Нерчинско-Заводский, с. Михайловка, ул. Погодаева, д. 20	Индивидуальные домовладения	51,116685	119,431448
115210	Забайкальский край, р-н. Нерчинско-Заводский, с. Михайловка, ул. Погодаева, д. 21	Индивидуальные домовладения	51,116685	119,431448
115211	Забайкальский край, р-н. Нерчинско-Заводский, с. Михайловка, ул. Погодаева, д. 22	Индивидуальные домовладения	51,116685	119,431448
115212	Забайкальский край, р-н. Нерчинско-Заводский, с. Михайловка, ул. Погодаева, д. 23	Индивидуальные домовладения	51,116685	119,431448
115213	Забайкальский край, р-н. Нерчинско-Заводский, с. Михайловка, ул. Погодаева, д. 24	Индивидуальные домовладения	51,116685	119,431448
115214	Забайкальский край, р-н. Нерчинско-Заводский, с. Михайловка, ул. Погодаева, д. 25	Индивидуальные домовладения	51,116685	119,431448
115215	Забайкальский край, р-н. Нерчинско-Заводский, с. Михайловка, ул. Погодаева, д. 26	Индивидуальные домовладения	51,116685	119,431448
115216	Забайкальский край, р-н. Нерчинско-Заводский, с. Михайловка, ул. Погодаева, д. 27	Индивидуальные домовладения	51,116685	119,431448
115217	Забайкальский край, р-н. Нерчинско-Заводский, с. Михайловка, ул. Погодаева, д. 30	Индивидуальные домовладения	51,116685	119,431448
115218	Забайкальский край, р-н. Нерчинско-Заводский, с. Михайловка, ул. Погодаева, д. 31	Индивидуальные домовладения	51,116685	119,431448
115219	Забайкальский край, р-н. Нерчинско-Заводский, с. Михайловка, ул. Погодаева, д. 34	Индивидуальные домовладения	51,116685	119,431448
115220	Забайкальский край, р-н. Нерчинско-Заводский, с. Михайловка, ул. Погодаева, д. 35	Индивидуальные домовладения	51,116685	119,431448
115221	Забайкальский край, р-н. Александрово-Заводский, с. Манкечур, ул. Нагорная, д. 15	Индивидуальные домовладения	50,654791	117,905785
115222	Забайкальский край, р-н. Нерчинско-Заводский, с. Михайловка, ул. Погодаева, д. 37	Индивидуальные домовладения	51,116685	119,431448

№ п/п	Адрес	Вид	Широта	Долгота
115223	Забайкальский край, р-н. Нерчинско-Заводский, с. Михайловка, ул. Погодаева, д. 39	Индивидуальные домовладения	51,116685	119,431448
115224	Забайкальский край, р-н. Нерчинско-Заводский, с. Михайловка, ул. Погодаева, д. 4	Индивидуальные домовладения	51,116685	119,431448
115225	Забайкальский край, р-н. Нерчинско-Заводский, с. Михайловка, ул. Погодаева, д. 40	Индивидуальные домовладения	51,116685	119,431448
115226	Забайкальский край, р-н. Нерчинско-Заводский, с. Михайловка, ул. Погодаева, д. 41	Индивидуальные домовладения	51,116685	119,431448
115227	Забайкальский край, р-н. Нерчинско-Заводский, с. Михайловка, ул. Погодаева, д. 43	Индивидуальные домовладения	51,116685	119,431448
115228	Забайкальский край, р-н. Нерчинско-Заводский, с. Михайловка, ул. Погодаева, д. 45	Индивидуальные домовладения	51,116685	119,431448
115229	Забайкальский край, р-н. Нерчинско-Заводский, с. Михайловка, ул. Погодаева, д. 47	Индивидуальные домовладения	51,116685	119,431448
115230	Забайкальский край, р-н. Нерчинско-Заводский, с. Михайловка, ул. Погодаева, д. 49	Индивидуальные домовладения	51,116685	119,431448
115231	Забайкальский край, р-н. Нерчинско-Заводский, с. Михайловка, ул. Погодаева, д. 50	Индивидуальные домовладения	51,116685	119,431448
115232	Забайкальский край, р-н. Нерчинско-Заводский, с. Михайловка, ул. Погодаева, д. 51	Индивидуальные домовладения	51,116685	119,431448
115233	Забайкальский край, р-н. Нерчинско-Заводский, с. Михайловка, ул. Погодаева, д. 52	Индивидуальные домовладения	51,116685	119,431448
115234	Забайкальский край, р-н. Нерчинско-Заводский, с. Михайловка, ул. Погодаева, д. 53	Индивидуальные домовладения	51,116685	119,431448
115235	Забайкальский край, р-н. Нерчинско-Заводский, с. Михайловка, ул. Погодаева, д. 54	Индивидуальные домовладения	51,116685	119,431448
115236	Забайкальский край, р-н. Нерчинско-Заводский, с. Михайловка, ул. Погодаева, д. 58	Индивидуальные домовладения	51,116685	119,431448
115237	Забайкальский край, р-н. Нерчинско-Заводский, с. Михайловка, ул. Погодаева, д. 6	Индивидуальные домовладения	51,116685	119,431448

№ п/п	Адрес	Вид	Широта	Долгота
115238	Забайкальский край, р-н. Нерчинско-Заводский, с. Михайловка, ул. Погодаева, д. 60	Индивидуальные домовладения	51,116685	119,431448
115239	Забайкальский край, р-н. Ононский, с. Кубухай, ул. Ленина, д. 3	Индивидуальные домовладения	50,493679	114,819803
115240	Забайкальский край, р-н. Александрово-Заводский, с. Манкечур, ул. Нагорная, д. 5	Индивидуальные домовладения	50,654791	117,905785
115241	Забайкальский край, р-н. Нерчинско-Заводский, с. Михайловка, ул. Погодаева, д. 64	Индивидуальные домовладения	51,116685	119,431448
115242	Забайкальский край, р-н. Нерчинско-Заводский, с. Михайловка, ул. Погодаева, д. 8	Индивидуальные домовладения	51,116685	119,431448
115243	Забайкальский край, р-н. Нерчинско-Заводский, с. Михайловка, ул. Погодаева, д. 9	Индивидуальные домовладения	51,116685	119,431448
115244	Забайкальский край, р-н. Нерчинско-Заводский, с. Михайловка, ул. Садовая, д. 1	Индивидуальные домовладения	51,116685	119,431448
115245	Забайкальский край, р-н. Нерчинско-Заводский, с. Михайловка, ул. Садовая, д. 11	Индивидуальные домовладения	51,116685	119,431448
115246	Забайкальский край, р-н. Агинский, с. Амитхаша, ул. Мира, д. 2а	Индивидуальные домовладения	51,0821034	114,4696338
115247	Забайкальский край, р-н. Нерчинско-Заводский, с. Михайловка, ул. Садовая, д. 12	Индивидуальные домовладения	51,116685	119,431448
115248	Забайкальский край, р-н. Нерчинско-Заводский, с. Михайловка, ул. Садовая, д. 13	Индивидуальные домовладения	51,116685	119,431448
115249	Забайкальский край, р-н. Нерчинско-Заводский, с. Михайловка, ул. Садовая, д. 14	Индивидуальные домовладения	51,116685	119,431448
115250	Забайкальский край, р-н. Нерчинско-Заводский, с. Михайловка, ул. Садовая, д. 15	Индивидуальные домовладения	51,116685	119,431448
115251	Забайкальский край, р-н. Нерчинско-Заводский, с. Михайловка, ул. Садовая, д. 18	Индивидуальные домовладения	51,116685	119,431448
115252	Забайкальский край, р-н. Нерчинско-Заводский, с. Михайловка, ул. Садовая, д. 19	Индивидуальные домовладения	51,116685	119,431448

№ п/п	Адрес	Вид	Широта	Долгота
115253	Забайкальский край, р-н. Нерчинско-Заводский, с. Михайловка, ул. Садовая, д. 20	Индивидуальные домовладения	51,116685	119,431448
115254	Забайкальский край, р-н. Нерчинско-Заводский, с. Михайловка, ул. Садовая, д. 21	Индивидуальные домовладения	51,116685	119,431448
115255	Забайкальский край, р-н. Нерчинско-Заводский, с. Михайловка, ул. Садовая, д. 23	Индивидуальные домовладения	51,116685	119,431448
115256	Забайкальский край, р-н. Нерчинско-Заводский, с. Михайловка, ул. Садовая, д. 25	Индивидуальные домовладения	51,116685	119,431448
115257	Забайкальский край, р-н. Нерчинско-Заводский, с. Михайловка, ул. Садовая, д. 27	Индивидуальные домовладения	51,116685	119,431448
115258	Забайкальский край, р-н. Нерчинско-Заводский, с. Михайловка, ул. Садовая, д. 29	Индивидуальные домовладения	51,116685	119,431448
115259	Забайкальский край, р-н. Нерчинско-Заводский, с. Михайловка, ул. Садовая, д. 31	Индивидуальные домовладения	51,116685	119,431448
115260	Забайкальский край, р-н. Александрово-Заводский, с. Манкечур, ул. Партизанская, д. 12а	Индивидуальные домовладения	50,654791	117,905785
115261	Забайкальский край, г. Чита, ул. 5-я Каштакская, д. 38	Индивидуальные домовладения	52,06407	113,48585
115262	Забайкальский край, г. Чита, ул. 5-я Каштакская, д. 54	Индивидуальные домовладения	52,06572	113,485661
115263	Забайкальский край, р-н. Нерчинско-Заводский, с. Михайловка, ул. Садовая, д. 6	Индивидуальные домовладения	51,116685	119,431448
115264	Забайкальский край, р-н. Нерчинско-Заводский, с. Михайловка, ул. Садовая, д. 8	Индивидуальные домовладения	51,116685	119,431448
115265	Забайкальский край, р-н. Нерчинско-Заводский, с. Михайловка, ул. Садовая, д. 9	Индивидуальные домовладения	51,116685	119,431448
115266	Забайкальский край, р-н. Нерчинско-Заводский, с. Михайловка, ул. Садовая, д. 9а	Индивидуальные домовладения	51,116685	119,431448
115267	Забайкальский край, р-н. Нерчинско-Заводский, с. Михайловка, ул. Советская, д. 10	Индивидуальные домовладения	51,116685	119,431448

№ п/п	Адрес	Вид	Широта	Долгота
115268	Забайкальский край, р-н. Нерчинско-Заводский, с. Михайловка, ул. Советская, д. 11	Индивидуальные домовладения	51,116685	119,431448
115269	Забайкальский край, р-н. Нерчинско-Заводский, с. Михайловка, ул. Советская, д. 12	Индивидуальные домовладения	51,116685	119,431448
115270	Забайкальский край, р-н. Нерчинско-Заводский, с. Михайловка, ул. Советская, д. 13	Индивидуальные домовладения	51,116685	119,431448
115271	Забайкальский край, р-н. Нерчинско-Заводский, с. Михайловка, ул. Советская, д. 14	Индивидуальные домовладения	51,116685	119,431448
115272	Забайкальский край, р-н. Нерчинско-Заводский, с. Михайловка, ул. Советская, д. 15	Индивидуальные домовладения	51,116685	119,431448
115273	Забайкальский край, р-н. Нерчинско-Заводский, с. Михайловка, ул. Советская, д. 16	Индивидуальные домовладения	51,116685	119,431448
115274	Забайкальский край, р-н. Нерчинско-Заводский, с. Михайловка, ул. Советская, д. 17	Индивидуальные домовладения	51,116685	119,431448
115275	Забайкальский край, р-н. Нерчинско-Заводский, с. Михайловка, ул. Советская, д. 19	Индивидуальные домовладения	51,116685	119,431448
115276	Забайкальский край, р-н. Нерчинско-Заводский, с. Михайловка, ул. Советская, д. 20	Индивидуальные домовладения	51,116685	119,431448
115277	Забайкальский край, р-н. Нерчинско-Заводский, с. Михайловка, ул. Советская, д. 3	Индивидуальные домовладения	51,116685	119,431448
115278	Забайкальский край, р-н. Нерчинско-Заводский, с. Михайловка, ул. Советская, д. 4	Индивидуальные домовладения	51,116685	119,431448
115279	Забайкальский край, р-н. Нерчинско-Заводский, с. Михайловка, ул. Советская, д. 5	Индивидуальные домовладения	51,116685	119,431448
115280	Забайкальский край, р-н. Нерчинско-Заводский, с. Михайловка, ул. Советская, д. 9	Индивидуальные домовладения	51,116685	119,431448
115281	Забайкальский край, р-н. Нерчинско-Заводский, с. Михайловка, ул. Центральная, д. 1	Индивидуальные домовладения	51,116685	119,431448
115282	Забайкальский край, р-н. Александрово-Заводский, с. Манкечур, ул. Партизанская, д. 27	Индивидуальные домовладения	50,654791	117,905785

№ п/п	Адрес	Вид	Широта	Долгота
115283	Забайкальский край, р-н. Нерчинско-Заводский, с. Михайловка, ул. Центральная, д. 10	Индивидуальные домовладения	51,116685	119,431448
115284	Забайкальский край, р-н. Нерчинско-Заводский, с. Михайловка, ул. Центральная, д. 11	Индивидуальные домовладения	51,116685	119,431448
115285	Забайкальский край, р-н. Нерчинско-Заводский, с. Михайловка, ул. Центральная, д. 12	Индивидуальные домовладения	51,116685	119,431448
115286	Забайкальский край, р-н. Нерчинско-Заводский, с. Михайловка, ул. Центральная, д. 13	Индивидуальные домовладения	51,116685	119,431448
115287	Забайкальский край, г. Чита, ул. Широкая, д. 52	Индивидуальные домовладения	52,039292	113,463491
115288	Забайкальский край, р-н. Нерчинско-Заводский, с. Михайловка, ул. Центральная, д. 14	Индивидуальные домовладения	51,116685	119,431448
115289	Забайкальский край, р-н. Нерчинско-Заводский, с. Михайловка, ул. Центральная, д. 17	Индивидуальные домовладения	51,116685	119,431448
115290	Забайкальский край, р-н. Нерчинско-Заводский, с. Михайловка, ул. Центральная, д. 18	Индивидуальные домовладения	51,116685	119,431448
115291	Забайкальский край, р-н. Нерчинско-Заводский, с. Михайловка, ул. Центральная, д. 19	Индивидуальные домовладения	51,116685	119,431448
115292	Забайкальский край, р-н. Нерчинско-Заводский, с. Михайловка, ул. Центральная, д. 19а	Индивидуальные домовладения	51,116685	119,431448
115293	Забайкальский край, р-н. Нерчинско-Заводский, с. Михайловка, ул. Центральная, д. 20	Индивидуальные домовладения	51,116685	119,431448

№ п/п	Адрес	Вид	Широта	Долгота
115294	Забайкальский край, р-н. Нерчинско-Заводский, с. Михайловка, ул. Центральная, д. 21	Индивидуальные домовладения	51,116685	119,431448
115295	Забайкальский край, р-н. Нерчинско-Заводский, с. Михайловка, ул. Центральная, д. 22	Индивидуальные домовладения	51,116685	119,431448
115296	Забайкальский край, р-н. Нерчинско-Заводский, с. Михайловка, ул. Центральная, д. 22а	Индивидуальные домовладения	51,116685	119,431448
115297	Забайкальский край, р-н. Нерчинско-Заводский, с. Михайловка, ул. Центральная, д. 23	Индивидуальные домовладения	51,116685	119,431448
115298	Забайкальский край, р-н. Нерчинско-Заводский, с. Михайловка, ул. Центральная, д. 24	Индивидуальные домовладения	51,116685	119,431448
115299	Забайкальский край, р-н. Нерчинско-Заводский, с. Михайловка, ул. Центральная, д. 26	Индивидуальные домовладения	51,116685	119,431448
115300	Забайкальский край, р-н. Александрово-Заводский, с. Манкечур, ул. Партизанская, д. 3	Индивидуальные домовладения	50,654791	117,905785
115301	Забайкальский край, р-н. Нерчинско-Заводский, с. Михайловка, ул. Центральная, д. 5	Индивидуальные домовладения	51,116685	119,431448
115302	Забайкальский край, р-н. Нерчинско-Заводский, с. Михайловка, ул. Центральная, д. 5а	Индивидуальные домовладения	51,116685	119,431448
115303	Забайкальский край, р-н. Нерчинско-Заводский, с. Михайловка, ул. Центральная, д. 6	Индивидуальные домовладения	51,116685	119,431448

№ п/п	Адрес	Вид	Широта	Долгота
115304	Забайкальский край, р-н. Нерчинско-Заводский, с. Михайловка, ул. Центральная, д. 8	Индивидуальные домовладения	51,116685	119,431448
115305	Забайкальский край, р-н. Нерчинско-Заводский, с. Михайловка, ул. Центральная, д. 9	Индивидуальные домовладения	51,116685	119,431448
115306	Забайкальский край, г. Чита, ул. Широкая, д. 70	Индивидуальные домовладения	52,03886	113,463679
115307	Забайкальский край, р-н. Нерчинско-Заводский, с. Михайловка, ул. Шоссейная, д. 1	Индивидуальные домовладения	51,116685	119,431448
115308	Забайкальский край, р-н. Нерчинско-Заводский, с. Михайловка, ул. Шоссейная, д. 2	Индивидуальные домовладения	51,116685	119,431448
115309	Забайкальский край, р-н. Нерчинско-Заводский, с. Михайловка, ул. Шоссейная, д. 4	Индивидуальные домовладения	51,116685	119,431448
115310	Забайкальский край, р-н. Нерчинско-Заводский, с. Горный Зерентуй, ул. Волконского, д. 13	Индивидуальные домовладения	51,213268	119,520938
115311	Забайкальский край, р-н. Нерчинско-Заводский, с. Горный Зерентуй, ул. Волконского, д. 15	Индивидуальные домовладения	51,213268	119,520938
115312	Забайкальский край, р-н. Нерчинско-Заводский, с. Горный Зерентуй, ул. Волконского, д. 20	Индивидуальные домовладения	51,213268	119,520938
115313	Забайкальский край, р-н. Нерчинско-Заводский, с. Горный Зерентуй, ул. Волконского, д. 21	Индивидуальные домовладения	51,213268	119,520938
115314	Забайкальский край, р-н. Нерчинско-Заводский, с. Горный Зерентуй, ул. Волконского, д. 23	Индивидуальные домовладения	51,213268	119,520938
115315	Забайкальский край, р-н. Нерчинско-Заводский, с. Горный Зерентуй, ул. Волконского, д. 24	Индивидуальные домовладения	51,213268	119,520938

№ п/п	Адрес	Вид	Широта	Долгота
115316	Забайкальский край, р-н. Нерчинско-Заводский, с. Горный Зерентуй, ул. Волконского, д. 26	Индивидуальные домовладения	51,213268	119,520938
115317	Забайкальский край, р-н. Нерчинско-Заводский, с. Горный Зерентуй, ул. Геологическая, д. 11	Индивидуальные домовладения	51,213268	119,520938
115318	Забайкальский край, р-н. Нерчинско-Заводский, с. Горный Зерентуй, ул. Геологическая, д. 12	Индивидуальные домовладения	51,213268	119,520938
115319	Забайкальский край, р-н. Александрово-Заводский, с. Манкечур, ул. Переселенческая, д. 7	Индивидуальные домовладения	50,654791	117,905785
115320	Забайкальский край, р-н. Нерчинско-Заводский, с. Горный Зерентуй, ул. Геологическая, д. 14	Индивидуальные домовладения	51,213268	119,520938
115321	Забайкальский край, р-н. Нерчинско-Заводский, с. Горный Зерентуй, ул. Геологическая, д. 15	Индивидуальные домовладения	51,213268	119,520938
115322	Забайкальский край, р-н. Нерчинско-Заводский, с. Горный Зерентуй, ул. Геологическая, д. 16	Индивидуальные домовладения	51,213268	119,520938
115323	Забайкальский край, р-н. Нерчинско-Заводский, с. Горный Зерентуй, ул. Геологическая, д. 17	Индивидуальные домовладения	51,213268	119,520938
115324	Забайкальский край, р-н. Нерчинско-Заводский, с. Горный Зерентуй, ул. Геологическая, д. 2	Индивидуальные домовладения	51,213268	119,520938
115325	Забайкальский край, г. Чита, ул. Широкая, д. 78	Индивидуальные домовладения	52,03886	113,463679
115326	Забайкальский край, р-н. Нерчинско-Заводский, с. Горный Зерентуй, ул. Геологическая, д. 20	Индивидуальные домовладения	51,213268	119,520938

№ п/п	Адрес	Вид	Широта	Долгота
115327	Забайкальский край, р-н. Нерчинско-Заводский, с. Горный Зерентуй, ул. Геологическая, д. 22	Индивидуальные домовладения	51,213268	119,520938
115328	Забайкальский край, р-н. Нерчинско-Заводский, с. Горный Зерентуй, ул. Геологическая, д. 23	Индивидуальные домовладения	51,213268	119,520938
115329	Забайкальский край, р-н. Нерчинско-Заводский, с. Горный Зерентуй, ул. Геологическая, д. 24	Индивидуальные домовладения	51,213268	119,520938
115330	Забайкальский край, р-н. Нерчинско-Заводский, с. Горный Зерентуй, ул. Геологическая, д. 25	Индивидуальные домовладения	51,213268	119,520938
115331	Забайкальский край, р-н. Нерчинско-Заводский, с. Горный Зерентуй, ул. Геологическая, д. 26	Индивидуальные домовладения	51,213268	119,520938
115332	Забайкальский край, р-н. Нерчинско-Заводский, с. Горный Зерентуй, ул. Геологическая, д. 27	Индивидуальные домовладения	51,213268	119,520938
115333	Забайкальский край, р-н. Нерчинско-Заводский, с. Горный Зерентуй, ул. Геологическая, д. 28	Индивидуальные домовладения	51,213268	119,520938
115334	Забайкальский край, р-н. Нерчинско-Заводский, с. Горный Зерентуй, ул. Геологическая, д. 30	Индивидуальные домовладения	51,213268	119,520938
115335	Забайкальский край, р-н. Нерчинско-Заводский, с. Горный Зерентуй, ул. Геологическая, д. 31	Индивидуальные домовладения	51,213268	119,520938
115336	Забайкальский край, р-н. Нерчинско-Заводский, с. Горный Зерентуй, ул. Геологическая, д. 32	Индивидуальные домовладения	51,213268	119,520938

№ п/п	Адрес	Вид	Широта	Долгота
115337	Забайкальский край, р-н. Нерчинско-Заводский, с. Горный Зерентуй, ул. Геологическая, д. 33	Индивидуальные домовладения	51,213268	119,520938
115338	Забайкальский край, р-н. Александрово-Заводский, с. Манкечур, ул. Почтовая, д. 10	Индивидуальные домовладения	50,654791	117,905785
115339	Забайкальский край, г. Чита, ул. 5-я Каштакская, д. 70	Индивидуальные домовладения	52,06989	113,485306
115340	Забайкальский край, р-н. Нерчинско-Заводский, с. Горный Зерентуй, ул. Геологическая, д. 38	Индивидуальные домовладения	51,213268	119,520938
115341	Забайкальский край, р-н. Нерчинско-Заводский, с. Горный Зерентуй, ул. Геологическая, д. 40	Индивидуальные домовладения	51,213268	119,520938
115342	Забайкальский край, р-н. Нерчинско-Заводский, с. Горный Зерентуй, ул. Геологическая, д. 46	Индивидуальные домовладения	51,213268	119,520938
115343	Забайкальский край, р-н. Нерчинско-Заводский, с. Горный Зерентуй, ул. Заречная, д. 11	Индивидуальные домовладения	51,213268	119,520938
115344	Забайкальский край, р-н. Нерчинско-Заводский, с. Горный Зерентуй, ул. Геологическая, д. 50	Индивидуальные домовладения	51,213268	119,520938
115345	Забайкальский край, р-н. Нерчинско-Заводский, с. Горный Зерентуй, ул. Геологическая, д. 52	Индивидуальные домовладения	51,213268	119,520938
115346	Забайкальский край, р-н. Нерчинско-Заводский, с. Горный Зерентуй, ул. Геологическая, д. 6	Индивидуальные домовладения	51,213268	119,520938
115347	Забайкальский край, р-н. Нерчинско-Заводский, с. Горный Зерентуй, ул. Геологическая, д. 8	Индивидуальные домовладения	51,213268	119,520938

№ п/п	Адрес	Вид	Широта	Долгота
115348	Забайкальский край, р-н. Нерчинско-Заводский, с. Горный Зерентуй, ул. Геологическая, д. 9	Индивидуальные домовладения	51,213268	119,520938
115349	Забайкальский край, р-н. Нерчинско-Заводский, с. Горный Зерентуй, ул. Горького, д. 1	Индивидуальные домовладения	51,213268	119,520938
115350	Забайкальский край, р-н. Нерчинско-Заводский, с. Горный Зерентуй, ул. Горького, д. 16	Индивидуальные домовладения	51,213268	119,520938
115351	Забайкальский край, р-н. Нерчинско-Заводский, с. Горный Зерентуй, ул. Горького, д. 2	Индивидуальные домовладения	51,213268	119,520938
115352	Забайкальский край, р-н. Нерчинско-Заводский, с. Горный Зерентуй, ул. Горького, д. 3	Индивидуальные домовладения	51,213268	119,520938
115353	Забайкальский край, р-н. Нерчинско-Заводский, с. Горный Зерентуй, ул. Горького, д. 4	Индивидуальные домовладения	51,213268	119,520938
115354	Забайкальский край, р-н. Нерчинско-Заводский, с. Горный Зерентуй, ул. Горького, д. 7	Индивидуальные домовладения	51,213268	119,520938
115355	Забайкальский край, р-н. Нерчинско-Заводский, с. Горный Зерентуй, ул. Декабристов, д. 10	Индивидуальные домовладения	51,221172	119,528978
115356	Забайкальский край, р-н. Нерчинско-Заводский, с. Горный Зерентуй, ул. Декабристов, д. 11	Индивидуальные домовладения	51,221172	119,528978
115357	Забайкальский край, р-н. Александрово-Заводский, с. Манкечур, ул. Почтовая, д. 15	Индивидуальные домовладения	50,654791	117,905785
115358	Забайкальский край, г. Чита, ул. 5-я Каштакская, д. 9	Индивидуальные домовладения	52,061983	113,485401

№ п/п	Адрес	Вид	Широта	Долгота
115359	Забайкальский край, р-н. Нерчинско-Заводский, с. Горный Зерентуй, ул. Декабристов, д. 13	Индивидуальные домовладения	51,221172	119,528978
115360	Забайкальский край, р-н. Нерчинско-Заводский, с. Горный Зерентуй, ул. Декабристов, д. 14	Индивидуальные домовладения	51,221172	119,528978
115361	Забайкальский край, р-н. Нерчинско-Заводский, с. Горный Зерентуй, ул. Декабристов, д. 15	Индивидуальные домовладения	51,221172	119,528978
115362	Забайкальский край, р-н. Нерчинско-Заводский, с. Горный Зерентуй, ул. Декабристов, д. 17	Индивидуальные домовладения	51,221172	119,528978
115363	Забайкальский край, р-н. Нерчинско-Заводский, с. Горный Зерентуй, ул. Декабристов, д. 18	Индивидуальные домовладения	51,221172	119,528978
115364	Забайкальский край, р-н. Нерчинско-Заводский, с. Горный Зерентуй, ул. Декабристов, д. 19	Индивидуальные домовладения	51,221172	119,528978
115365	Забайкальский край, р-н. Нерчинско-Заводский, с. Горный Зерентуй, ул. Декабристов, д. 2	Индивидуальные домовладения	51,221172	119,528978
115366	Забайкальский край, р-н. Нерчинско-Заводский, с. Горный Зерентуй, ул. Декабристов, д. 20	Индивидуальные домовладения	51,221172	119,528978
115367	Забайкальский край, р-н. Нерчинско-Заводский, с. Горный Зерентуй, ул. Декабристов, д. 21	Индивидуальные домовладения	51,221172	119,528978
115368	Забайкальский край, р-н. Нерчинско-Заводский, с. Горный Зерентуй, ул. Декабристов, д. 23	Индивидуальные домовладения	51,221172	119,528978

№ п/п	Адрес	Вид	Широта	Долгота
115369	Забайкальский край, р-н. Нерчинско-Заводский, с. Горный Зерентуй, ул. Декабристов, д. 24	Индивидуальные домовладения	51,221172	119,528978
115370	Забайкальский край, р-н. Нерчинско-Заводский, с. Горный Зерентуй, ул. Декабристов, д. 25	Индивидуальные домовладения	51,221172	119,528978
115371	Забайкальский край, р-н. Нерчинско-Заводский, с. Горный Зерентуй, ул. Декабристов, д. 26	Индивидуальные домовладения	51,221172	119,528978
115372	Забайкальский край, р-н. Нерчинско-Заводский, с. Горный Зерентуй, ул. Декабристов, д. 27	Индивидуальные домовладения	51,221172	119,528978
115373	Забайкальский край, р-н. Нерчинско-Заводский, с. Горный Зерентуй, ул. Декабристов, д. 29	Индивидуальные домовладения	51,221172	119,528978
115374	Забайкальский край, р-н. Нерчинско-Заводский, с. Горный Зерентуй, ул. Декабристов, д. 3	Индивидуальные домовладения	51,221172	119,528978
115375	Забайкальский край, р-н. Нерчинско-Заводский, с. Горный Зерентуй, ул. Декабристов, д. 30	Индивидуальные домовладения	51,221172	119,528978
115376	Забайкальский край, р-н. Александрово-Заводский, с. Манкечур, ул. Садовая, д. 7	Индивидуальные домовладения	50,654791	117,905785
115377	Забайкальский край, р-н. Нерчинско-Заводский, с. Горный Зерентуй, ул. Декабристов, д. 33	Индивидуальные домовладения	51,221172	119,528978
115378	Забайкальский край, р-н. Нерчинско-Заводский, с. Горный Зерентуй, ул. Декабристов, д. 35	Индивидуальные домовладения	51,221172	119,528978

№ п/п	Адрес	Вид	Широта	Долгота
115379	Забайкальский край, р-н. Нерчинско-Заводский, с. Горный Зерентуй, ул. Декабристов, д. 37	Индивидуальные домовладения	51,221172	119,528978
115380	Забайкальский край, р-н. Нерчинско-Заводский, с. Горный Зерентуй, ул. Декабристов, д. 38	Индивидуальные домовладения	51,221172	119,528978
115381	Забайкальский край, р-н. Нерчинско-Заводский, с. Горный Зерентуй, ул. Декабристов, д. 39	Индивидуальные домовладения	51,221172	119,528978
115382	Забайкальский край, р-н. Нерчинско-Заводский, с. Горный Зерентуй, ул. Декабристов, д. 4	Индивидуальные домовладения	51,221172	119,528978
115383	Забайкальский край, р-н. Нерчинско-Заводский, с. Горный Зерентуй, ул. Декабристов, д. 40	Индивидуальные домовладения	51,221172	119,528978
115384	Забайкальский край, р-н. Нерчинско-Заводский, с. Горный Зерентуй, ул. Декабристов, д. 41	Индивидуальные домовладения	51,221172	119,528978
115385	Забайкальский край, р-н. Нерчинско-Заводский, с. Горный Зерентуй, ул. Декабристов, д. 43	Индивидуальные домовладения	51,221172	119,528978
115386	Забайкальский край, р-н. Нерчинско-Заводский, с. Горный Зерентуй, ул. Декабристов, д. 45	Индивидуальные домовладения	51,221172	119,528978
115387	Забайкальский край, р-н. Нерчинско-Заводский, с. Горный Зерентуй, ул. Декабристов, д. 47	Индивидуальные домовладения	51,221172	119,528978
115388	Забайкальский край, р-н. Нерчинско-Заводский, с. Горный Зерентуй, ул. Декабристов, д. 49	Индивидуальные домовладения	51,221172	119,528978

№ п/п	Адрес	Вид	Широта	Долгота
115389	Забайкальский край, р-н. Нерчинско-Заводский, с. Горный Зерентуй, ул. Декабристов, д. 53	Индивидуальные домовладения	51,221172	119,528978
115390	Забайкальский край, р-н. Нерчинско-Заводский, с. Горный Зерентуй, ул. Декабристов, д. 55	Индивидуальные домовладения	51,221172	119,528978
115391	Забайкальский край, р-н. Нерчинско-Заводский, с. Горный Зерентуй, ул. Декабристов, д. 8	Индивидуальные домовладения	51,221172	119,528978
115392	Забайкальский край, р-н. Нерчинско-Заводский, с. Горный Зерентуй, ул. Журавлева, д. 1	Индивидуальные домовладения	51,213268	119,520938
115393	Забайкальский край, р-н. Ононский, с. Кубухай, ул. Ленина, д. 30	Индивидуальные домовладения	50,493679	114,819803
115394	Забайкальский край, р-н. Александрово-Заводский, с. Манкечур, ул. Садовая, д. 8	Индивидуальные домовладения	50,654791	117,905785
115395	Забайкальский край, р-н. Нерчинско-Заводский, с. Горный Зерентуй, ул. Журавлева, д. 2	Индивидуальные домовладения	51,213268	119,520938
115396	Забайкальский край, р-н. Нерчинско-Заводский, с. Горный Зерентуй, ул. Журавлева, д. 3	Индивидуальные домовладения	51,213268	119,520938
115397	Забайкальский край, р-н. Нерчинско-Заводский, с. Горный Зерентуй, ул. Журавлева, д. 4	Индивидуальные домовладения	51,213268	119,520938
115398	Забайкальский край, р-н. Нерчинско-Заводский, с. Горный Зерентуй, ул. Журавлева, д. 6	Индивидуальные домовладения	51,213268	119,520938
115399	Забайкальский край, р-н. Нерчинско-Заводский, с. Горный Зерентуй, ул. Заречная, д. 10	Индивидуальные домовладения	51,213268	119,520938

№ п/п	Адрес	Вид	Широта	Долгота
115400	Забайкальский край, р-н. Нерчинско-Заводский, с. Горный Зерентуй, ул. Заречная, д. 12	Индивидуальные домовладения	51,213268	119,520938
115401	Забайкальский край, р-н. Нерчинско-Заводский, с. Горный Зерентуй, ул. Заречная, д. 15	Индивидуальные домовладения	51,213268	119,520938
115402	Забайкальский край, р-н. Нерчинско-Заводский, с. Горный Зерентуй, ул. Заречная, д. 16	Индивидуальные домовладения	51,213268	119,520938
115403	Забайкальский край, р-н. Нерчинско-Заводский, с. Горный Зерентуй, ул. Заречная, д. 17	Индивидуальные домовладения	51,213268	119,520938
115404	Забайкальский край, р-н. Нерчинско-Заводский, с. Горный Зерентуй, ул. Заречная, д. 18	Индивидуальные домовладения	51,213268	119,520938
115405	Забайкальский край, р-н. Нерчинско-Заводский, с. Горный Зерентуй, ул. Заречная, д. 19	Индивидуальные домовладения	51,213268	119,520938
115406	Забайкальский край, р-н. Нерчинско-Заводский, с. Горный Зерентуй, ул. Заречная, д. 2	Индивидуальные домовладения	51,213268	119,520938
115407	Забайкальский край, р-н. Нерчинско-Заводский, с. Горный Зерентуй, ул. Заречная, д. 20	Индивидуальные домовладения	51,213268	119,520938
115408	Забайкальский край, р-н. Нерчинско-Заводский, с. Горный Зерентуй, ул. Заречная, д. 21	Индивидуальные домовладения	51,213268	119,520938
115409	Забайкальский край, р-н. Нерчинско-Заводский, с. Горный Зерентуй, ул. Заречная, д. 22	Индивидуальные домовладения	51,213268	119,520938

№ п/п	Адрес	Вид	Широта	Долгота
115410	Забайкальский край, р-н. Нерчинско-Заводский, с. Горный Зерентуй, ул. Заречная, д. 24	Индивидуальные домовладения	51,213268	119,520938
115411	Забайкальский край, р-н. Нерчинско-Заводский, с. Горный Зерентуй, ул. Заречная, д. 25	Индивидуальные домовладения	51,213268	119,520938
115412	Забайкальский край, р-н. Александрово-Заводский, с. Манкечур, ул. Садовая, д. 9	Индивидуальные домовладения	50,654791	117,905785
115413	Забайкальский край, г. Чита, ул. 6-я Каштакская, д. 17	Индивидуальные домовладения	52,061651	113,484538
115414	Забайкальский край, р-н. Нерчинско-Заводский, с. Горный Зерентуй, ул. Заречная, д. 27	Индивидуальные домовладения	51,213268	119,520938
115415	Забайкальский край, р-н. Нерчинско-Заводский, с. Горный Зерентуй, ул. Крупской, д. 10	Индивидуальные домовладения	51,214768	119,529984
115416	Забайкальский край, р-н. Нерчинско-Заводский, с. Горный Зерентуй, ул. Крупской, д. 11	Индивидуальные домовладения	51,214768	119,529984
115417	Забайкальский край, р-н. Нерчинско-Заводский, с. Горный Зерентуй, ул. Крупской, д. 13	Индивидуальные домовладения	51,214768	119,529984
115418	Забайкальский край, р-н. Нерчинско-Заводский, с. Горный Зерентуй, ул. Крупской, д. 2	Индивидуальные домовладения	51,214768	119,529984
115419	Забайкальский край, р-н. Ононский, с. Кубухай, ул. Ленина, д. 19	Индивидуальные домовладения	50,493679	114,819803
115420	Забайкальский край, р-н. Нерчинско-Заводский, с. Горный Зерентуй, ул. Крупской, д. 4	Индивидуальные домовладения	51,214768	119,529984

№ п/п	Адрес	Вид	Широта	Долгота
115421	Забайкальский край, р-н. Нерчинско-Заводский, с. Горный Зерентуй, ул. Крупской, д. 6	Индивидуальные домовладения	51,214768	119,529984
115422	Забайкальский край, р-н. Нерчинско-Заводский, с. Горный Зерентуй, ул. Крупской, д. 7	Индивидуальные домовладения	51,214768	119,529984
115423	Забайкальский край, р-н. Нерчинско-Заводский, с. Горный Зерентуй, ул. Крупской, д. 8	Индивидуальные домовладения	51,214768	119,529984
115424	Забайкальский край, р-н. Нерчинско-Заводский, с. Горный Зерентуй, ул. Крупской, д. 9	Индивидуальные домовладения	51,214768	119,529984
115425	Забайкальский край, р-н. Нерчинско-Заводский, с. Горный Зерентуй, ул. Лазо, д. 13	Индивидуальные домовладения	51,213268	119,520938
115426	Забайкальский край, р-н. Нерчинско-Заводский, с. Горный Зерентуй, ул. Лесная, д. 10	Индивидуальные домовладения	51,213268	119,520938
115427	Забайкальский край, р-н. Нерчинско-Заводский, с. Горный Зерентуй, ул. Лесная, д. 12	Индивидуальные домовладения	51,213268	119,520938
115428	Забайкальский край, р-н. Нерчинско-Заводский, с. Горный Зерентуй, ул. Лесная, д. 13	Индивидуальные домовладения	51,213268	119,520938
115429	Забайкальский край, р-н. Нерчинско-Заводский, с. Горный Зерентуй, ул. Лесная, д. 14	Индивидуальные домовладения	51,213268	119,520938
115430	Забайкальский край, р-н. Нерчинско-Заводский, с. Горный Зерентуй, ул. Лесная, д. 17	Индивидуальные домовладения	51,213268	119,520938

№ п/п	Адрес	Вид	Широта	Долгота
115431	Забайкальский край, р-н. Нерчинско-Заводский, с. Горный Зерентуй, ул. Лесная, д. 18	Индивидуальные домовладения	51,213268	119,520938
115432	Забайкальский край, р-н. Александрово-Заводский, с. Васильевский Хутор, пер. Садовый, д. 1	Индивидуальные домовладения	50,523227	117,803189
115433	Забайкальский край, р-н. Нерчинско-Заводский, с. Горный Зерентуй, ул. Лесная, д. 23	Индивидуальные домовладения	51,213268	119,520938
115434	Забайкальский край, р-н. Нерчинско-Заводский, с. Горный Зерентуй, ул. Лесная, д. 24	Индивидуальные домовладения	51,213268	119,520938
115435	Забайкальский край, р-н. Нерчинско-Заводский, с. Горный Зерентуй, ул. Лесная, д. 25	Индивидуальные домовладения	51,213268	119,520938
115436	Забайкальский край, р-н. Нерчинско-Заводский, с. Горный Зерентуй, ул. Лесная, д. 26	Индивидуальные домовладения	51,213268	119,520938
115437	Забайкальский край, р-н. Нерчинско-Заводский, с. Горный Зерентуй, ул. Лесная, д. 28	Индивидуальные домовладения	51,213268	119,520938
115438	Забайкальский край, р-н. Нерчинско-Заводский, с. Горный Зерентуй, ул. Лесная, д. 3	Индивидуальные домовладения	51,213268	119,520938
115439	Забайкальский край, г. Чита, ул. Лазо, д. 24г	МКД	52,019344	113,503365
115440	Забайкальский край, р-н. Нерчинско-Заводский, с. Горный Зерентуй, ул. Лесная, д. 30	Индивидуальные домовладения	51,213268	119,520938
115441	Забайкальский край, р-н. Нерчинско-Заводский, с. Горный Зерентуй, ул. Лесная, д. 8	Индивидуальные домовладения	51,213268	119,520938
115442	Забайкальский край, р-н. Нерчинско-Заводский, с. Горный Зерентуй, ул. Лесная, д. 9	Индивидуальные домовладения	51,213268	119,520938

№ п/п	Адрес	Вид	Широта	Долгота
115443	Забайкальский край, р-н. Нерчинско-Заводский, с. Горный Зерентуй, ул. Панина, д. 18	Индивидуальные домовладения	51,213268	119,520938
115444	Забайкальский край, р-н. Нерчинско-Заводский, с. Горный Зерентуй, ул. Панина, д. 8	Индивидуальные домовладения	51,213268	119,520938
115445	Забайкальский край, р-н. Нерчинско-Заводский, с. Горный Зерентуй, ул. Панина, д. 9	Индивидуальные домовладения	51,213268	119,520938
115446	Забайкальский край, р-н. Нерчинско-Заводский, с. Горный Зерентуй, ул. Партизанская, д. 11	Индивидуальные домовладения	51,219276	119,529814
115447	Забайкальский край, р-н. Нерчинско-Заводский, с. Горный Зерентуй, ул. Партизанская, д. 12	Индивидуальные домовладения	51,219276	119,529814
115448	Забайкальский край, р-н. Нерчинско-Заводский, с. Горный Зерентуй, ул. Партизанская, д. 13	Индивидуальные домовладения	51,219276	119,529814
115449	Забайкальский край, р-н. Нерчинско-Заводский, с. Горный Зерентуй, ул. Партизанская, д. 17	Индивидуальные домовладения	51,219276	119,529814
115450	Забайкальский край, р-н. Нерчинско-Заводский, с. Горный Зерентуй, ул. Партизанская, д. 19	Индивидуальные домовладения	51,219276	119,529814
115451	Забайкальский край, р-н. Нерчинско-Заводский, с. Горный Зерентуй, ул. Партизанская, д. 20	Индивидуальные домовладения	51,219276	119,529814
115452	Забайкальский край, р-н. Александрово-Заводский, с. Васильевский Хутор, ул. Журавлева, д. 10	Индивидуальные домовладения	50,523227	117,803189

№ п/п	Адрес	Вид	Широта	Долгота
115453	Забайкальский край, г. Чита, ул. Автогенная, д. 12	МКД	52,059536	113,4874
115454	Забайкальский край, р-н. Нерчинско-Заводский, с. Горный Зерентуй, ул. Партизанская, д. 22	Индивидуальные домовладения	51,219276	119,529814
115455	Забайкальский край, р-н. Нерчинско-Заводский, с. Горный Зерентуй, ул. Партизанская, д. 23	Индивидуальные домовладения	51,219276	119,529814
115456	Забайкальский край, р-н. Нерчинско-Заводский, с. Горный Зерентуй, ул. Партизанская, д. 24	Индивидуальные домовладения	51,219276	119,529814
115457	Забайкальский край, р-н. Нерчинско-Заводский, с. Горный Зерентуй, ул. Партизанская, д. 26	Индивидуальные домовладения	51,219276	119,529814
115458	Забайкальский край, р-н. Нерчинско-Заводский, с. Горный Зерентуй, ул. Партизанская, д. 28	Индивидуальные домовладения	51,219276	119,529814
115459	Забайкальский край, г. Чита, ул. Лазо, д. 24д	Индивидуальные домовладения	52,01862	113,50269
115460	Забайкальский край, р-н. Нерчинско-Заводский, с. Горный Зерентуй, ул. Партизанская, д. 30	Индивидуальные домовладения	51,219276	119,529814
115461	Забайкальский край, р-н. Нерчинско-Заводский, с. Горный Зерентуй, ул. Партизанская, д. 34	Индивидуальные домовладения	51,219276	119,529814
115462	Забайкальский край, р-н. Нерчинско-Заводский, с. Горный Зерентуй, ул. Партизанская, д. 36	Индивидуальные домовладения	51,219276	119,529814
115463	Забайкальский край, р-н. Нерчинско-Заводский, с. Горный Зерентуй, ул. Партизанская, д. 38	Индивидуальные домовладения	51,219276	119,529814

№ п/п	Адрес	Вид	Широта	Долгота
115464	Забайкальский край, р-н. Нерчинско-Заводский, с. Горный Зерентуй, ул. Партизанская, д. 4	Индивидуальные домовладения	51,219276	119,529814
115465	Забайкальский край, р-н. Нерчинско-Заводский, с. Горный Зерентуй, ул. Партизанская, д. 5	Индивидуальные домовладения	51,219276	119,529814
115466	Забайкальский край, р-н. Нерчинско-Заводский, с. Горный Зерентуй, ул. Партизанская, д. 7	Индивидуальные домовладения	51,219276	119,529814
115467	Забайкальский край, р-н. Нерчинско-Заводский, с. Горный Зерентуй, ул. Партизанская, д. 9	Индивидуальные домовладения	51,219276	119,529814
115468	Забайкальский край, р-н. Нерчинско-Заводский, с. Горный Зерентуй, ул. Пушкина, д. 1	Индивидуальные домовладения	51,218633	119,530164
115469	Забайкальский край, р-н. Нерчинско-Заводский, с. Горный Зерентуй, ул. Пушкина, д. 11	Индивидуальные домовладения	51,218633	119,530164
115470	Забайкальский край, р-н. Нерчинско-Заводский, с. Горный Зерентуй, ул. Пушкина, д. 12	Индивидуальные домовладения	51,218633	119,530164
115471	Забайкальский край, р-н. Нерчинско-Заводский, с. Горный Зерентуй, ул. Пушкина, д. 13	Индивидуальные домовладения	51,218633	119,530164
115472	Забайкальский край, р-н. Забайкальский, пгт. Забайкальск, ул. Просторная, д. 2б	Индивидуальные домовладения	49,650584	117,32904
115473	Забайкальский край, р-н. Нерчинско-Заводский, с. Горный Зерентуй, ул. Пушкина, д. 15	Индивидуальные домовладения	51,218633	119,530164

№ п/п	Адрес	Вид	Широта	Долгота
115474	Забайкальский край, р-н. Нерчинско-Заводский, с. Горный Зерентуй, ул. Пушкина, д. 16	Индивидуальные домовладения	51,218633	119,530164
115475	Забайкальский край, р-н. Нерчинско-Заводский, с. Горный Зерентуй, ул. Пушкина, д. 18	Индивидуальные домовладения	51,218633	119,530164
115476	Забайкальский край, р-н. Нерчинско-Заводский, с. Горный Зерентуй, ул. Пушкина, д. 19	Индивидуальные домовладения	51,218633	119,530164
115477	Забайкальский край, р-н. Нерчинско-Заводский, с. Горный Зерентуй, ул. Пушкина, д. 2	Индивидуальные домовладения	51,218633	119,530164
115478	Забайкальский край, р-н. Агинский, с. Амитхаша, пер. Клубный, д. 14	Индивидуальные домовладения	51,0821034	114,4696338
115479	Забайкальский край, р-н. Нерчинско-Заводский, с. Горный Зерентуй, ул. Пушкина, д. 21	Индивидуальные домовладения	51,218633	119,530164
115480	Забайкальский край, р-н. Нерчинско-Заводский, с. Горный Зерентуй, ул. Пушкина, д. 22	Индивидуальные домовладения	51,218633	119,530164
115481	Забайкальский край, р-н. Нерчинско-Заводский, с. Горный Зерентуй, ул. Пушкина, д. 24	Индивидуальные домовладения	51,218633	119,530164
115482	Забайкальский край, р-н. Нерчинско-Заводский, с. Горный Зерентуй, ул. Пушкина, д. 26	Индивидуальные домовладения	51,218633	119,530164
115483	Забайкальский край, р-н. Нерчинско-Заводский, с. Горный Зерентуй, ул. Пушкина, д. 27	Индивидуальные домовладения	51,218633	119,530164

№ п/п	Адрес	Вид	Широта	Долгота
115484	Забайкальский край, р-н. Нерчинско-Заводский, с. Горный Зерентуй, ул. Пушкина, д. 28	Индивидуальные домовладения	51,218633	119,530164
115485	Забайкальский край, р-н. Нерчинско-Заводский, с. Горный Зерентуй, ул. Пушкина, д. 29	Индивидуальные домовладения	51,218633	119,530164
115486	Забайкальский край, р-н. Нерчинско-Заводский, с. Горный Зерентуй, ул. Пушкина, д. 3	Индивидуальные домовладения	51,218633	119,530164
115487	Забайкальский край, р-н. Нерчинско-Заводский, с. Горный Зерентуй, ул. Пушкина, д. 30	Индивидуальные домовладения	51,218633	119,530164
115488	Забайкальский край, р-н. Нерчинско-Заводский, с. Горный Зерентуй, ул. Пушкина, д. 31	Индивидуальные домовладения	51,218633	119,530164
115489	Забайкальский край, р-н. Нерчинско-Заводский, с. Горный Зерентуй, ул. Пушкина, д. 32	Индивидуальные домовладения	51,218633	119,530164
115490	Забайкальский край, р-н. Нерчинско-Заводский, с. Горный Зерентуй, ул. Пушкина, д. 33	Индивидуальные домовладения	51,218633	119,530164
115491	Забайкальский край, р-н. Нерчинско-Заводский, с. Горный Зерентуй, ул. Пушкина, д. 35	Индивидуальные домовладения	51,218633	119,530164
115492	Забайкальский край, р-н. Забайкальский, п/ст. Даурия, ул. Амбулаторная, д. 8	Индивидуальные домовладения		
115493	Забайкальский край, р-н. Нерчинско-Заводский, с. Горный Зерентуй, ул. Пушкина, д. 39	Индивидуальные домовладения	51,218633	119,530164

№ п/п	Адрес	Вид	Широта	Долгота
115494	Забайкальский край, р-н. Нерчинско-Заводский, с. Горный Зерентуй, ул. Пушкина, д. 5	Индивидуальные домовладения	51,218633	119,530164
115495	Забайкальский край, р-н. Нерчинско-Заводский, с. Горный Зерентуй, ул. Пушкина, д. 6	Индивидуальные домовладения	51,218633	119,530164
115496	Забайкальский край, р-н. Нерчинско-Заводский, с. Горный Зерентуй, ул. Пушкина, д. 7	Индивидуальные домовладения	51,218633	119,530164
115497	Забайкальский край, р-н. Нерчинско-Заводский, с. Горный Зерентуй, ул. Пушкина, д. 9	Индивидуальные домовладения	51,218633	119,530164
115498	Забайкальский край, р-н. Нерчинско-Заводский, с. Горный Зерентуй, ул. Советская, д. 12	Индивидуальные домовладения	51,213268	119,520938
115499	Забайкальский край, р-н. Нерчинско-Заводский, с. Горный Зерентуй, ул. Советская, д. 13	Индивидуальные домовладения	51,213268	119,520938
115500	Забайкальский край, р-н. Нерчинско-Заводский, с. Горный Зерентуй, ул. Советская, д. 14	Индивидуальные домовладения	51,213268	119,520938
115501	Забайкальский край, р-н. Нерчинско-Заводский, с. Горный Зерентуй, ул. Советская, д. 15	Индивидуальные домовладения	51,213268	119,520938
115502	Забайкальский край, р-н. Нерчинско-Заводский, с. Горный Зерентуй, ул. Советская, д. 18	Индивидуальные домовладения	51,213268	119,520938
115503	Забайкальский край, р-н. Нерчинско-Заводский, с. Горный Зерентуй, ул. Советская, д. 2	Индивидуальные домовладения	51,213268	119,520938

№ п/п	Адрес	Вид	Широта	Долгота
115504	Забайкальский край, р-н. Нерчинско-Заводский, с. Горный Зерентуй, ул. Советская, д. 21	Индивидуальные домовладения	51,213268	119,520938
115505	Забайкальский край, р-н. Нерчинско-Заводский, с. Горный Зерентуй, ул. Советская, д. 23	Индивидуальные домовладения	51,213268	119,520938
115506	Забайкальский край, р-н. Нерчинско-Заводский, с. Горный Зерентуй, ул. Советская, д. 4	Индивидуальные домовладения	51,213268	119,520938
115507	Забайкальский край, р-н. Нерчинско-Заводский, с. Горный Зерентуй, ул. Советская, д. 5	Индивидуальные домовладения	51,213268	119,520938
115508	Забайкальский край, р-н. Нерчинско-Заводский, с. Горный Зерентуй, ул. Советская, д. 6	Индивидуальные домовладения	51,213268	119,520938
115509	Забайкальский край, р-н. Нерчинско-Заводский, с. Горный Зерентуй, ул. Советская, д. 9	Индивидуальные домовладения	51,213268	119,520938
115510	Забайкальский край, р-н. Нерчинско-Заводский, с. Горный Зерентуй, ул. Суворова, д. 1	Индивидуальные домовладения	51,213268	119,520938
115511	Забайкальский край, р-н. Александрово-Заводский, с. Васильевский Хутор, ул. Журавлева, д. 12	Индивидуальные домовладения	50,523227	117,803189
115512	Забайкальский край, г. Чита, ул. Автогенная, д. 3	МКД	52,060781	113,48664
115513	Забайкальский край, р-н. Нерчинско-Заводский, с. Горный Зерентуй, ул. Суворова, д. 14	Индивидуальные домовладения	51,213268	119,520938

№ п/п	Адрес	Вид	Широта	Долгота
115514	Забайкальский край, р-н. Нерчинско-Заводский, с. Горный Зерентуй, ул. Суворова, д. 15	Индивидуальные домовладения	51,213268	119,520938
115515	Забайкальский край, р-н. Нерчинско-Заводский, с. Горный Зерентуй, ул. Суворова, д. 17	Индивидуальные домовладения	51,213268	119,520938
115516	Забайкальский край, р-н. Нерчинско-Заводский, с. Горный Зерентуй, ул. Суворова, д. 18	Индивидуальные домовладения	51,213268	119,520938
115517	Забайкальский край, р-н. Нерчинско-Заводский, с. Горный Зерентуй, ул. Суворова, д. 19	Индивидуальные домовладения	51,213268	119,520938
115518	Забайкальский край, р-н. Нерчинско-Заводский, с. Горный Зерентуй, ул. Суворова, д. 2	Индивидуальные домовладения	51,213268	119,520938
115519	Забайкальский край, р-н. Нерчинско-Заводский, с. Горный Зерентуй, ул. Суворова, д. 20	Индивидуальные домовладения	51,213268	119,520938
115520	Забайкальский край, р-н. Нерчинско-Заводский, с. Горный Зерентуй, ул. Суворова, д. 4	Индивидуальные домовладения	51,213268	119,520938
115521	Забайкальский край, р-н. Нерчинско-Заводский, с. Горный Зерентуй, ул. Суворова, д. 5	Индивидуальные домовладения	51,213268	119,520938
115522	Забайкальский край, р-н. Нерчинско-Заводский, с. Горный Зерентуй, ул. Суворова, д. 6	Индивидуальные домовладения	51,213268	119,520938
115523	Забайкальский край, р-н. Нерчинско-Заводский, с. Горный Зерентуй, ул. Сухинова, д. 1	Индивидуальные домовладения	51,21619	119,522825

№ п/п	Адрес	Вид	Широта	Долгота
115524	Забайкальский край, р-н. Нерчинско-Заводский, с. Горный Зерентуй, ул. Сухинова, д. 11	Индивидуальные домовладения	51,21619	119,522825
115525	Забайкальский край, р-н. Нерчинско-Заводский, с. Горный Зерентуй, ул. Сухинова, д. 12	Индивидуальные домовладения	51,21619	119,522825
115526	Забайкальский край, р-н. Нерчинско-Заводский, с. Горный Зерентуй, ул. Сухинова, д. 15	Индивидуальные домовладения	51,21619	119,522825
115527	Забайкальский край, р-н. Нерчинско-Заводский, с. Горный Зерентуй, ул. Сухинова, д. 2	Индивидуальные домовладения	51,21619	119,522825
115528	Забайкальский край, р-н. Нерчинско-Заводский, с. Горный Зерентуй, ул. Сухинова, д. 22	Индивидуальные домовладения	51,21619	119,522825
115529	Забайкальский край, г. Чита, ул. Алданская, д. 12	Индивидуальные домовладения	52,055914	113,475717
115530	Забайкальский край, р-н. Александрово-Заводский, с. Васильевский Хутор, ул. Набережная, д. 5	Индивидуальные домовладения	50,523227	117,803189
115531	Забайкальский край, г. Чита, ул. Алданская, д. 8	Индивидуальные домовладения	52,055914	113,475717
115532	Забайкальский край, р-н. Нерчинско-Заводский, с. Горный Зерентуй, ул. Сухинова, д. 25	Индивидуальные домовладения	51,21619	119,522825
115533	Забайкальский край, р-н. Нерчинско-Заводский, с. Горный Зерентуй, ул. Сухинова, д. 26	Индивидуальные домовладения	51,21619	119,522825
115534	Забайкальский край, р-н. Нерчинско-Заводский, с. Горный Зерентуй, ул. Сухинова, д. 3	Индивидуальные домовладения	51,21619	119,522825

№ п/п	Адрес	Вид	Широта	Долгота
115535	Забайкальский край, р-н. Нерчинско-Заводский, с. Горный Зерентуй, ул. Сухинова, д. 32	Индивидуальные домовладения	51,21619	119,522825
115536	Забайкальский край, р-н. Нерчинско-Заводский, с. Горный Зерентуй, ул. Сухинова, д. 36	Индивидуальные домовладения	51,21619	119,522825
115537	Забайкальский край, р-н. Нерчинско-Заводский, с. Горный Зерентуй, ул. Сухинова, д. 4	Индивидуальные домовладения	51,21619	119,522825
115538	Забайкальский край, р-н. Нерчинско-Заводский, с. Горный Зерентуй, ул. Сухинова, д. 5	Индивидуальные домовладения	51,21619	119,522825
115539	Забайкальский край, р-н. Нерчинско-Заводский, с. Горный Зерентуй, ул. Сухинова, д. 6	Индивидуальные домовладения	51,21619	119,522825
115540	Забайкальский край, р-н. Нерчинско-Заводский, с. Горный Зерентуй, ул. Сухинова, д. 7	Индивидуальные домовладения	51,21619	119,522825
115541	Забайкальский край, р-н. Нерчинско-Заводский, с. Горный Зерентуй, ул. Сухинова, д. 9	Индивидуальные домовладения	51,21619	119,522825
115542	Забайкальский край, р-н. Нерчинско-Заводский, с. Горный Зерентуй, ул. Ярославского, д. 1	Индивидуальные домовладения	51,213268	119,520938
115543	Забайкальский край, р-н. Нерчинско-Заводский, с. Горный Зерентуй, ул. Ярославского, д. 10	Индивидуальные домовладения	51,213268	119,520938
115544	Забайкальский край, р-н. Нерчинско-Заводский, с. Горный Зерентуй, ул. Ярославского, д. 12	Индивидуальные домовладения	51,213268	119,520938

№ п/п	Адрес	Вид	Широта	Долгота
115545	Забайкальский край, р-н. Нерчинско-Заводский, с. Горный Зерентуй, ул. Ярославского, д. 3	Индивидуальные домовладения	51,213268	119,520938
115546	Забайкальский край, р-н. Нерчинско-Заводский, с. Горный Зерентуй, ул. Ярославского, д. 7	Индивидуальные домовладения	51,213268	119,520938
115547	Забайкальский край, р-н. Нерчинско-Заводский, с. Чашино-Ильдикан, ул. Гагарина, д. 11	Индивидуальные домовладения	51,067367	119,255935
115548	Забайкальский край, р-н. Александрово-Заводский, с. Васильевский Хутор, ул. Нагорная, д. 11	Индивидуальные домовладения	50,527671	117,80256
115549	Забайкальский край, р-н. Нерчинско-Заводский, с. Чашино-Ильдикан, ул. Ленина, д. 3	Индивидуальные домовладения	51,067367	119,255935
115550	Забайкальский край, р-н. Нерчинско-Заводский, с. Чашино-Ильдикан, ул. Мира, д. 1	Индивидуальные домовладения	51,067367	119,255935
115551	Забайкальский край, р-н. Нерчинско-Заводский, с. Чашино-Ильдикан, ул. Мира, д. 11	Индивидуальные домовладения	51,067367	119,255935
115552	Забайкальский край, р-н. Нерчинско-Заводский, с. Чашино-Ильдикан, ул. Мира, д. 13	Индивидуальные домовладения	51,067367	119,255935
115553	Забайкальский край, р-н. Ононский, с. Кубухай, ул. Ленина, д. 2	Индивидуальные домовладения	50,493679	114,819803
115554	Забайкальский край, р-н. Нерчинско-Заводский, с. Чашино-Ильдикан, ул. Мира, д. 15	Индивидуальные домовладения	51,067367	119,255935
115555	Забайкальский край, р-н. Нерчинско-Заводский, с. Чашино-Ильдикан, ул. Мира, д. 17	Индивидуальные домовладения	51,067367	119,255935

№ п/п	Адрес	Вид	Широта	Долгота
115556	Забайкальский край, р-н. Нерчинско-Заводский, с. Чашино-Ильдикан, ул. Мира, д. 19	Индивидуальные домовладения	51,067367	119,255935
115557	Забайкальский край, р-н. Нерчинско-Заводский, с. Чашино-Ильдикан, ул. Мира, д. 5	Индивидуальные домовладения	51,067367	119,255935
115558	Забайкальский край, р-н. Нерчинско-Заводский, с. Чашино-Ильдикан, ул. Мира, д. 7	Индивидуальные домовладения	51,067367	119,255935
115559	Забайкальский край, р-н. Нерчинско-Заводский, с. Чашино-Ильдикан, ул. Мира, д. 9	Индивидуальные домовладения	51,067367	119,255935
115560	Забайкальский край, р-н. Нерчинско-Заводский, с. Чашино-Ильдикан, ул. Михайлова, д. 1	Индивидуальные домовладения	51,067367	119,255935
115561	Забайкальский край, р-н. Нерчинско-Заводский, с. Чашино-Ильдикан, ул. Михайлова, д. 3	Индивидуальные домовладения	51,067367	119,255935
115562	Забайкальский край, р-н. Нерчинско-Заводский, с. Чашино-Ильдикан, ул. Михайлова, д. 4	Индивидуальные домовладения	51,067367	119,255935
115563	Забайкальский край, р-н. Нерчинско-Заводский, с. Чашино-Ильдикан, ул. Михайлова, д. 6	Индивидуальные домовладения	51,067367	119,255935
115564	Забайкальский край, р-н. Нерчинско-Заводский, с. Чашино-Ильдикан, ул. Новая, д. 1	Индивидуальные домовладения	51,067367	119,255935
115565	Забайкальский край, р-н. Нерчинско-Заводский, с. Чашино-Ильдикан, ул. Пионерская, д. 10	Индивидуальные домовладения	51,067367	119,255935
115566	Забайкальский край, р-н. Нерчинско-Заводский, с. Чашино-Ильдикан, ул. Пионерская, д. 12	Индивидуальные домовладения	51,067367	119,255935

№ п/п	Адрес	Вид	Широта	Долгота
115578	Забайкальский край, р-н. Нерчинско-Заводский, с. Чашино-Ильдикан, ул. Пионерская, д. 8	Индивидуальные домовладения	51,067367	119,255935
115579	Забайкальский край, р-н. Нерчинско-Заводский, с. Чашино-Ильдикан, ул. Пионерская, д. 9	Индивидуальные домовладения	51,067367	119,255935
115580	Забайкальский край, р-н. Нерчинско-Заводский, с. Чашино-Ильдикан, ул. Советская, д. 10	Индивидуальные домовладения	51,067367	119,255935
115581	Забайкальский край, р-н. Нерчинско-Заводский, с. Чашино-Ильдикан, ул. Советская, д. 11	Индивидуальные домовладения	51,067367	119,255935
115582	Забайкальский край, р-н. Нерчинско-Заводский, с. Чашино-Ильдикан, ул. Советская, д. 12	Индивидуальные домовладения	51,067367	119,255935
115583	Забайкальский край, р-н. Нерчинско-Заводский, с. Чашино-Ильдикан, ул. Советская, д. 3	Индивидуальные домовладения	51,067367	119,255935
115584	Забайкальский край, р-н. Нерчинско-Заводский, с. Чашино-Ильдикан, ул. Советская, д. 5	Индивидуальные домовладения	51,067367	119,255935
115585	Забайкальский край, р-н. Нерчинско-Заводский, с. Чашино-Ильдикан, ул. Советская, д. 6	Индивидуальные домовладения	51,067367	119,255935
115586	Забайкальский край, р-н. Нерчинско-Заводский, с. Чашино-Ильдикан, ул. Советская, д. 7	Индивидуальные домовладения	51,067367	119,255935
115587	Забайкальский край, р-н. Нерчинско-Заводский, п. Михайловский участок, ул. Нагорная, д. 6	Индивидуальные домовладения	51,093413	119,365117

№ п/п	Адрес	Вид	Широта	Долгота
115588	Забайкальский край, р-н. Александрово-Заводский, с. Васильевский Хутор, ул. Партизанская, д. 20	Индивидуальные домовладения	50,525483	117,802623
115589	Забайкальский край, р-н. Нерчинско-Заводский, п. Михайловский участок, ул. Нагорная, д. 9	Индивидуальные домовладения	51,093413	119,365117
115590	Забайкальский край, р-н. Нерчинско-Заводский, п. Михайловский участок, ул. Октябрьская, д. 2	Индивидуальные домовладения	51,093413	119,365117
115591	Забайкальский край, р-н. Нерчинско-Заводский, п. Михайловский участок, ул. Октябрьская, д. 7	Индивидуальные домовладения	51,093413	119,365117
115592	Забайкальский край, р-н. Нерчинско-Заводский, п. Михайловский участок, ул. Школьная, д. 17	Индивидуальные домовладения	51,093413	119,365117
115593	Забайкальский край, р-н. Нерчинско-Заводский, п. Михайловский участок, ул. Школьная, д. 2а	Индивидуальные домовладения	51,093413	119,365117
115594	Забайкальский край, р-н. Нерчинско-Заводский, п. Михайловский участок, ул. Школьная, д. 5	Индивидуальные домовладения	51,093413	119,365117
115595	Забайкальский край, р-н. Нерчинско-Заводский, с. Булдуруй 2-й, ул. Балябина, д. 1	Индивидуальные домовладения	51,078358	119,702497
115596	Забайкальский край, р-н. Нерчинско-Заводский, с. Булдуруй 2-й, ул. Балябина, д. 11	Индивидуальные домовладения	51,078358	119,702497
115597	Забайкальский край, р-н. Нерчинско-Заводский, с. Булдуруй 2-й, ул. Балябина, д. 19	Индивидуальные домовладения	51,078358	119,702497
115598	Забайкальский край, р-н. Нерчинско-Заводский, с. Булдуруй 2-й, ул. Балябина, д. 20	Индивидуальные домовладения	51,078358	119,702497
115599	Забайкальский край, р-н. Нерчинско-Заводский, с. Булдуруй 2-й, ул. Балябина, д. 22	Индивидуальные домовладения	51,078358	119,702497

№ п/п	Адрес	Вид	Широта	Долгота
115600	Забайкальский край, р-н. Нерчинско-Заводский, с. Булдуруй 2-й, ул. Балябина, д. 24	Индивидуальные домовладения	51,078358	119,702497
115601	Забайкальский край, р-н. Нерчинско-Заводский, с. Булдуруй 2-й, ул. Балябина, д. 25	Индивидуальные домовладения	51,078358	119,702497
115602	Забайкальский край, р-н. Нерчинско-Заводский, с. Булдуруй 2-й, ул. Балябина, д. 5	Индивидуальные домовладения	51,078358	119,702497
115603	Забайкальский край, р-н. Нерчинско-Заводский, с. Булдуруй 2-й, ул. Балябина, д. 9	Индивидуальные домовладения	51,078358	119,702497
115604	Забайкальский край, р-н. Нерчинско-Заводский, с. Булдуруй 2-й, ул. Новая, д. 28	Индивидуальные домовладения	51,079444	119,706261
115605	Забайкальский край, р-н. Нерчинско-Заводский, с. Булдуруй 2-й, ул. Новая, д. 34	Индивидуальные домовладения	51,079444	119,706261
115606	Забайкальский край, р-н. Александрово-Заводский, с. Васильевский Хутор, ул. Партизанская, д. 22	Индивидуальные домовладения	50,525329	117,802506
115607	Забайкальский край, р-н. Нерчинско-Заводский, с. Золотоноша, ул. Центральная, д. 13	Индивидуальные домовладения	51,290252	119,196278
115608	Забайкальский край, р-н. Нерчинско-Заводский, с. Золотоноша, ул. Центральная, д. 4	Индивидуальные домовладения	51,290252	119,196278
115609	Забайкальский край, р-н. Нерчинско-Заводский, с. Золотоноша, ул. Центральная, д. 5	Индивидуальные домовладения	51,290252	119,196278
115610	Забайкальский край, г. Чита, ул. Шишкинская, д. 1	Индивидуальные домовладения	52,072026	113,458101
115611	Забайкальский край, р-н. Нерчинско-Заводский, с. Золотоноша, ул. Центральная, д. 6	Индивидуальные домовладения	51,290252	119,196278

№ п/п	Адрес	Вид	Широта	Долгота
115612	Забайкальский край, р-н. Нерчинско-Заводский, с. Нерчинский Завод, пер. Декабристов, д. 2	Индивидуальные домовладения	51,30932	119,622026
115613	Забайкальский край, р-н. Нерчинско-Заводский, с. Нерчинский Завод, пер. Декабристов, д. 2А	Индивидуальные домовладения	51,30932	119,622026
115614	Забайкальский край, р-н. Нерчинско-Заводский, с. Нерчинский Завод, пер. Декабристов, д. 2Б	Индивидуальные домовладения	51,30932	119,622026
115615	Забайкальский край, р-н. Нерчинско-Заводский, с. Нерчинский Завод, пер. Декабристов, д. 3	Индивидуальные домовладения	51,30932	119,622026
115616	Забайкальский край, р-н. Нерчинско-Заводский, с. Нерчинский Завод, ул. 60 лет Октября, д. 1	Индивидуальные домовладения	51,310823	119,627218
115617	Забайкальский край, р-н. Нерчинско-Заводский, с. Нерчинский Завод, ул. 60 лет Октября, д. 10	Индивидуальные домовладения	51,310823	119,627218
115618	Забайкальский край, р-н. Нерчинско-Заводский, с. Нерчинский Завод, ул. 60 лет Октября, д. 11	Индивидуальные домовладения	51,310823	119,627218
115619	Забайкальский край, р-н. Нерчинско-Заводский, с. Нерчинский Завод, ул. 60 лет Октября, д. 12	Индивидуальные домовладения	51,310823	119,627218
115620	Забайкальский край, р-н. Нерчинско-Заводский, с. Нерчинский Завод, ул. 60 лет Октября, д. 13	Индивидуальные домовладения	51,310823	119,627218
115621	Забайкальский край, р-н. Нерчинско-Заводский, с. Нерчинский Завод, ул. 60 лет Октября, д. 14	Индивидуальные домовладения	51,310823	119,627218

№ п/п	Адрес	Вид	Широта	Долгота
115622	Забайкальский край, р-н. Нерчинско-Заводский, с. Нерчинский Завод, ул. 60 лет Октября, д. 15	Индивидуальные домовладения	51,310823	119,627218
115623	Забайкальский край, р-н. Нерчинско-Заводский, с. Нерчинский Завод, ул. 60 лет Октября, д. 17	Индивидуальные домовладения	51,310823	119,627218
115624	Забайкальский край, р-н. Забайкальский, пгт. Забайкальск, ул. Просторная, д. 3	Индивидуальные домовладения	49,650584	117,32904
115625	Забайкальский край, г. Чита, ул. Аргунская, д. 41	Индивидуальные домовладения	52,059995	113,47374
115626	Забайкальский край, г. Чита, ул. Аргунская, д. 61	МКД	52,062943	113,47248
115627	Забайкальский край, р-н. Нерчинско-Заводский, с. Нерчинский Завод, ул. 60 лет Октября, д. 1а	Индивидуальные домовладения	51,310823	119,627218
115628	Забайкальский край, р-н. Нерчинско-Заводский, с. Нерчинский Завод, ул. 60 лет Октября, д. 2	Индивидуальные домовладения	51,310823	119,627218
115629	Забайкальский край, р-н. Нерчинско-Заводский, с. Нерчинский Завод, ул. 60 лет Октября, д. 20	Индивидуальные домовладения	51,310823	119,627218
115630	Забайкальский край, г. Чита, ул. Лазо, д. 24е	Индивидуальные домовладения	52,018601	113,501714
115631	Забайкальский край, р-н. Нерчинско-Заводский, с. Нерчинский Завод, ул. 60 лет Октября, д. 21	Индивидуальные домовладения	51,310823	119,627218
115632	Забайкальский край, р-н. Нерчинско-Заводский, с. Нерчинский Завод, ул. 60 лет Октября, д. 22	Индивидуальные домовладения	51,310823	119,627218
115633	Забайкальский край, р-н. Нерчинско-Заводский, с. Нерчинский Завод, ул. 60 лет Октября, д. 24	Индивидуальные домовладения	51,310823	119,627218

№ п/п	Адрес	Вид	Широта	Долгота
115634	Забайкальский край, р-н. Нерчинско-Заводский, с. Нерчинский Завод, ул. 60 лет Октября, д. 25	Индивидуальные домовладения	51,310823	119,627218
115635	Забайкальский край, р-н. Нерчинско-Заводский, с. Нерчинский Завод, ул. 60 лет Октября, д. 26	Индивидуальные домовладения	51,310823	119,627218
115636	Забайкальский край, р-н. Нерчинско-Заводский, с. Нерчинский Завод, ул. 60 лет Октября, д. 27	Индивидуальные домовладения	51,310823	119,627218
115637	Забайкальский край, р-н. Нерчинско-Заводский, с. Нерчинский Завод, ул. 60 лет Октября, д. 29	Индивидуальные домовладения	51,310823	119,627218
115638	Забайкальский край, р-н. Нерчинско-Заводский, с. Нерчинский Завод, ул. 60 лет Октября, д. 2А	Индивидуальные домовладения	51,310823	119,627218
115639	Забайкальский край, р-н. Нерчинско-Заводский, с. Нерчинский Завод, ул. 60 лет Октября, д. 3	Индивидуальные домовладения	51,310823	119,627218
115640	Забайкальский край, р-н. Нерчинско-Заводский, с. Нерчинский Завод, ул. 60 лет Октября, д. 30	Индивидуальные домовладения	51,310823	119,627218
115641	Забайкальский край, р-н. Нерчинско-Заводский, с. Нерчинский Завод, ул. 60 лет Октября, д. 32	Индивидуальные домовладения	51,310823	119,627218
115642	Забайкальский край, р-н. Нерчинско-Заводский, с. Нерчинский Завод, ул. 60 лет Октября, д. 33	Индивидуальные домовладения	51,310823	119,627218
115643	Забайкальский край, р-н. Нерчинско-Заводский, с. Нерчинский Завод, ул. 60 лет Октября, д. 34	Индивидуальные домовладения	51,310823	119,627218

№ п/п	Адрес	Вид	Широта	Долгота
115644	Забайкальский край, г. Чита, ул. Богомягкова, д. 107	МКД	52,05243	113,506547
115645	Забайкальский край, р-н. Забайкальский, пгт. Забайкальск, ул. Просторная, д. 3б	Индивидуальные домовладения	49,650584	117,32904
115646	Забайкальский край, г. Чита, ул. Богомягкова, д. 89	Индивидуальные домовладения	52,050149	113,504328
115647	Забайкальский край, р-н. Нерчинско-Заводский, с. Нерчинский Завод, ул. 60 лет Октября, д. 36	Индивидуальные домовладения	51,310823	119,627218
115648	Забайкальский край, р-н. Нерчинско-Заводский, с. Нерчинский Завод, ул. 60 лет Октября, д. 38	Индивидуальные домовладения	51,310823	119,627218
115649	Забайкальский край, р-н. Нерчинско-Заводский, с. Нерчинский Завод, ул. 60 лет Октября, д. 39	Индивидуальные домовладения	51,310823	119,627218
115650	Забайкальский край, р-н. Нерчинско-Заводский, с. Нерчинский Завод, ул. 60 лет Октября, д. 4	Индивидуальные домовладения	51,310823	119,627218
115651	Забайкальский край, р-н. Нерчинско-Заводский, с. Нерчинский Завод, ул. 60 лет Октября, д. 40	Индивидуальные домовладения	51,310823	119,627218
115652	Забайкальский край, р-н. Нерчинско-Заводский, с. Нерчинский Завод, ул. 60 лет Октября, д. 41	Индивидуальные домовладения	51,310823	119,627218
115653	Забайкальский край, р-н. Нерчинско-Заводский, с. Нерчинский Завод, ул. 60 лет Октября, д. 42	Индивидуальные домовладения	51,310823	119,627218
115654	Забайкальский край, р-н. Нерчинско-Заводский, с. Нерчинский Завод, ул. 60 лет Октября, д. 44	Индивидуальные домовладения	51,310823	119,627218

№ п/п	Адрес	Вид	Широта	Долгота
115665	Забайкальский край, р-н. Краснокаменский, с. Маргуцек, ул. Новая, д. 1	Индивидуальные домовладения	50,40183	117,888816
115666	Забайкальский край, р-н. Нерчинско-Заводский, с. Нерчинский Завод, ул. 60 лет Октября, д. 56	Индивидуальные домовладения	51,310823	119,627218
115667	Забайкальский край, р-н. Нерчинско-Заводский, с. Нерчинский Завод, ул. 60 лет Октября, д. 57	Индивидуальные домовладения	51,311538	119,628323
115668	Забайкальский край, р-н. Нерчинско-Заводский, с. Нерчинский Завод, ул. 60 лет Октября, д. 58	Индивидуальные домовладения	51,310823	119,627218
115669	Забайкальский край, р-н. Нерчинско-Заводский, с. Нерчинский Завод, ул. 60 лет Октября, д. 59	Индивидуальные домовладения	51,311764	119,628835
115670	Забайкальский край, р-н. Нерчинско-Заводский, с. Нерчинский Завод, ул. 60 лет Октября, д. 60	Индивидуальные домовладения	51,310823	119,627218
115671	Забайкальский край, р-н. Нерчинско-Заводский, с. Нерчинский Завод, ул. 60 лет Октября, д. 61	Индивидуальные домовладения	51,31206	119,62956
115672	Забайкальский край, р-н. Нерчинско-Заводский, с. Нерчинский Завод, ул. 60 лет Октября, д. 62	Индивидуальные домовладения	51,310823	119,627218
115673	Забайкальский край, р-н. Нерчинско-Заводский, с. Нерчинский Завод, ул. 60 лет Октября, д. 63	Индивидуальные домовладения	51,31225	119,62997
115674	Забайкальский край, р-н. Нерчинско-Заводский, с. Нерчинский Завод, ул. 60 лет Октября, д. 64	Индивидуальные домовладения	51,310823	119,627218

№ п/п	Адрес	Вид	Широта	Долгота
115675	Забайкальский край, р-н. Нерчинско-Заводский, с. Нерчинский Завод, ул. 60 лет Октября, д. 65	Индивидуальные домовладения	51,312518	119,630533
115676	Забайкальский край, р-н. Нерчинско-Заводский, с. Нерчинский Завод, ул. 60 лет Октября, д. 66	Индивидуальные домовладения	51,310823	119,627218
115677	Забайкальский край, р-н. Нерчинско-Заводский, с. Нерчинский Завод, ул. 60 лет Октября, д. 67	Индивидуальные домовладения	51,312726	119,631063
115678	Забайкальский край, р-н. Нерчинско-Заводский, с. Нерчинский Завод, ул. 60 лет Октября, д. 68	Индивидуальные домовладения	51,310823	119,627218
115679	Забайкальский край, р-н. Нерчинско-Заводский, с. Нерчинский Завод, ул. 60 лет Октября, д. 69	Индивидуальные домовладения	51,310823	119,627218
115680	Забайкальский край, р-н. Нерчинско-Заводский, с. Нерчинский Завод, ул. 60 лет Октября, д. 6б	Индивидуальные домовладения	51,310823	119,627218
115681	Забайкальский край, р-н. Александрово-Заводский, с. Васильевский Хутор, ул. Школьная, д. 12	Индивидуальные домовладения	50,523227	117,803189
115682	Забайкальский край, г. Чита, ул. Витимская, д. 11	Индивидуальные домовладения	52,058134	113,473767
115683	Забайкальский край, г. Чита, ул. Витимская, д. 18	Индивидуальные домовладения	52,058134	113,473767
115684	Забайкальский край, р-н. Нерчинско-Заводский, с. Нерчинский Завод, ул. 60 лет Октября, д. 72	Индивидуальные домовладения	51,310823	119,627218
115685	Забайкальский край, р-н. Нерчинско-Заводский, с. Нерчинский Завод, ул. 60 лет Октября, д. 73	Индивидуальные домовладения	51,310823	119,627218

№ п/п	Адрес	Вид	Широта	Долгота
115686	Забайкальский край, р-н. Нерчинско-Заводский, с. Нерчинский Завод, ул. 60 лет Октября, д. 74	Индивидуальные домовладения	51,310823	119,627218
115687	Забайкальский край, р-н. Нерчинско-Заводский, с. Нерчинский Завод, ул. 60 лет Октября, д. 76	Индивидуальные домовладения	51,310823	119,627218
115688	Забайкальский край, р-н. Нерчинско-Заводский, с. Нерчинский Завод, ул. 60 лет Октября, д. 77	Индивидуальные домовладения	51,310823	119,627218
115689	Забайкальский край, р-н. Нерчинско-Заводский, с. Нерчинский Завод, ул. 60 лет Октября, д. 79	Индивидуальные домовладения	51,310823	119,627218
115690	Забайкальский край, р-н. Нерчинско-Заводский, с. Нерчинский Завод, ул. 60 лет Октября, д. 8	Индивидуальные домовладения	51,310823	119,627218
115691	Забайкальский край, р-н. Нерчинско-Заводский, с. Нерчинский Завод, ул. 60 лет Октября, д. 81	Индивидуальные домовладения	51,310823	119,627218
115692	Забайкальский край, р-н. Нерчинско-Заводский, с. Нерчинский Завод, ул. 60 лет Октября, д. 83	Индивидуальные домовладения	51,310823	119,627218
115693	Забайкальский край, р-н. Нерчинско-Заводский, с. Нерчинский Завод, ул. 60 лет Октября, д. 85	Индивидуальные домовладения	51,310823	119,627218
115694	Забайкальский край, р-н. Нерчинско-Заводский, с. Нерчинский Завод, ул. 60 лет Октября, д. 87	Индивидуальные домовладения	51,310823	119,627218
115695	Забайкальский край, р-н. Нерчинско-Заводский, с. Нерчинский Завод, ул. 60 лет Октября, д. 89	Индивидуальные домовладения	51,310823	119,627218

№ п/п	Адрес	Вид	Широта	Долгота
115696	Забайкальский край, р-н. Нерчинско-Заводский, с. Нерчинский Завод, ул. 60 лет Октября, д. 9	Индивидуальные домовладения	51,310823	119,627218
115697	Забайкальский край, р-н. Нерчинско-Заводский, с. Нерчинский Завод, ул. 60 лет Октября, д. 91	Индивидуальные домовладения	51,310823	119,627218
115698	Забайкальский край, р-н. Нерчинско-Заводский, с. Нерчинский Завод, ул. 60 лет Октября, д. 93	Индивидуальные домовладения	51,310823	119,627218
115699	Забайкальский край, р-н. Нерчинско-Заводский, с. Нерчинский Завод, ул. 60 лет Октября, д. 95	Индивидуальные домовладения	51,310823	119,627218
115700	Забайкальский край, г. Чита, ул. Витимская, д. 25	Индивидуальные домовладения	52,058134	113,473767
115701	Забайкальский край, р-н. Александрово-Заводский, с. Васильевский Хутор, ул. Школьная, д. 9/2	Индивидуальные домовладения	50,526314	117,798715
115702	Забайкальский край, р-н. Краснокаменский, с. Маргуцек, ул. Новая, д. 12	Индивидуальные домовладения	50,40183	117,888816
115703	Забайкальский край, р-н. Нерчинско-Заводский, с. Нерчинский Завод, ул. Балябина, д. 10	Индивидуальные домовладения	51,306246	119,623894
115704	Забайкальский край, р-н. Нерчинско-Заводский, с. Нерчинский Завод, ул. Балябина, д. 11	Индивидуальные домовладения	51,306246	119,623894
115705	Забайкальский край, р-н. Нерчинско-Заводский, с. Нерчинский Завод, ул. Балябина, д. 13	Индивидуальные домовладения	51,306246	119,623894
115706	Забайкальский край, р-н. Нерчинско-Заводский, с. Нерчинский Завод, ул. Балябина, д. 2	Индивидуальные домовладения	51,306246	119,623894

№ п/п	Адрес	Вид	Широта	Долгота
115707	Забайкальский край, р-н. Нерчинско-Заводский, с. Нерчинский Завод, ул. Балябина, д. 3	Индивидуальные домовладения	51,306246	119,623894
115708	Забайкальский край, р-н. Нерчинско-Заводский, с. Нерчинский Завод, ул. Балябина, д. 4	Индивидуальные домовладения	51,306246	119,623894
115709	Забайкальский край, р-н. Нерчинско-Заводский, с. Нерчинский Завод, ул. Балябина, д. 5	Индивидуальные домовладения	51,306246	119,623894
115710	Забайкальский край, р-н. Нерчинско-Заводский, с. Нерчинский Завод, ул. Балябина, д. 6	Индивидуальные домовладения	51,306246	119,623894
115711	Забайкальский край, р-н. Нерчинско-Заводский, с. Нерчинский Завод, ул. Балябина, д. 7	Индивидуальные домовладения	51,306246	119,623894
115712	Забайкальский край, р-н. Нерчинско-Заводский, с. Нерчинский Завод, ул. Балябина, д. 8	Индивидуальные домовладения	51,306246	119,623894
115713	Забайкальский край, р-н. Нерчинско-Заводский, с. Нерчинский Завод, ул. Балябина, д. 9	Индивидуальные домовладения	51,306246	119,623894
115714	Забайкальский край, р-н. Нерчинско-Заводский, с. Нерчинский Завод, ул. Булгаковой, д. 1	Индивидуальные домовладения	51,308936	119,61853
115715	Забайкальский край, р-н. Нерчинско-Заводский, с. Нерчинский Завод, ул. Булгаковой, д. 10	Индивидуальные домовладения	51,308936	119,61853
115716	Забайкальский край, р-н. Нерчинско-Заводский, с. Нерчинский Завод, ул. Булгаковой, д. 12	Индивидуальные домовладения	51,308936	119,61853

№ п/п	Адрес	Вид	Широта	Долгота
115717	Забайкальский край, р-н. Нерчинско-Заводский, с. Нерчинский Завод, ул. Булгаковой, д. 13	Индивидуальные домовладения	51,308936	119,61853
115718	Забайкальский край, р-н. Нерчинско-Заводский, с. Нерчинский Завод, ул. Булгаковой, д. 14	Индивидуальные домовладения	51,308936	119,61853
115719	Забайкальский край, р-н. Нерчинско-Заводский, с. Нерчинский Завод, ул. Булгаковой, д. 17	Индивидуальные домовладения	51,308936	119,61853
115720	Забайкальский край, р-н. Нерчинско-Заводский, с. Нерчинский Завод, ул. Булгаковой, д. 18	Индивидуальные домовладения	51,308936	119,61853
115721	Забайкальский край, р-н. Александрово-Заводский, с. Онон-Борзя, ул. Каратаева, д. 21	Индивидуальные домовладения	51,067186	117,319365
115722	Забайкальский край, р-н. Нерчинско-Заводский, с. Нерчинский Завод, ул. Булгаковой, д. 19	Индивидуальные домовладения	51,308936	119,61853
115723	Забайкальский край, р-н. Нерчинско-Заводский, с. Нерчинский Завод, ул. Булгаковой, д. 20	Индивидуальные домовладения	51,308936	119,61853
115724	Забайкальский край, р-н. Агинский, с. Лаха, ул. Подгорная, д. 4	Индивидуальные домовладения		
115725	Забайкальский край, р-н. Нерчинско-Заводский, с. Нерчинский Завод, ул. Булгаковой, д. 21	Индивидуальные домовладения	51,308936	119,61853
115726	Забайкальский край, р-н. Нерчинско-Заводский, с. Нерчинский Завод, ул. Булгаковой, д. 22	Индивидуальные домовладения	51,308936	119,61853
115727	Забайкальский край, р-н. Нерчинско-Заводский, с. Нерчинский Завод, ул. Булгаковой, д. 23	Индивидуальные домовладения	51,308936	119,61853

№ п/п	Адрес	Вид	Широта	Долгота
115728	Забайкальский край, р-н. Нерчинско-Заводский, с. Нерчинский Завод, ул. Булгаковой, д. 25	Индивидуальные домовладения	51,308936	119,61853
115729	Забайкальский край, р-н. Нерчинско-Заводский, с. Нерчинский Завод, ул. Булгаковой, д. 26	Индивидуальные домовладения	51,308936	119,61853
115730	Забайкальский край, р-н. Нерчинско-Заводский, с. Нерчинский Завод, ул. Булгаковой, д. 27	Индивидуальные домовладения	51,308936	119,61853
115731	Забайкальский край, р-н. Нерчинско-Заводский, с. Нерчинский Завод, ул. Булгаковой, д. 29	Индивидуальные домовладения	51,308936	119,61853
115732	Забайкальский край, р-н. Нерчинско-Заводский, с. Нерчинский Завод, ул. Булгаковой, д. 31	Индивидуальные домовладения	51,308936	119,61853
115733	Забайкальский край, р-н. Нерчинско-Заводский, с. Нерчинский Завод, ул. Булгаковой, д. 33	Индивидуальные домовладения	51,308936	119,61853
115734	Забайкальский край, р-н. Нерчинско-Заводский, с. Нерчинский Завод, ул. Булгаковой, д. 5	Индивидуальные домовладения	51,308936	119,61853
115735	Забайкальский край, р-н. Нерчинско-Заводский, с. Нерчинский Завод, ул. Булгаковой, д. 8	Индивидуальные домовладения	51,308936	119,61853
115736	Забайкальский край, р-н. Нерчинско-Заводский, с. Нерчинский Завод, ул. Восточная, д. 4	Индивидуальные домовладения	51,311758	119,607266
115737	Забайкальский край, р-н. Нерчинско-Заводский, с. Нерчинский Завод, ул. Восточная, д. 5	Индивидуальные домовладения	51,311758	119,607266

№ п/п	Адрес	Вид	Широта	Долгота
115738	Забайкальский край, р-н. Александрово-Заводский, с. Онон-Борзя, ул. Каратаева, д. 32	Индивидуальные домовладения	51,067186	117,319365
115739	Забайкальский край, г. Чита, ул. Геодезическая, д. 16	Индивидуальные домовладения	52,06484	113,474962
115740	Забайкальский край, г. Чита, ул. Геодезическая, д. 28	Индивидуальные домовладения	52,06484	113,474962
115741	Забайкальский край, р-н. Нерчинско-Заводский, с. Нерчинский Завод, ул. Декабристов, д. 10	Индивидуальные домовладения	51,309382	119,627434
115742	Забайкальский край, р-н. Нерчинско-Заводский, с. Нерчинский Завод, ул. Декабристов, д. 11	Индивидуальные домовладения	51,309382	119,627434
115743	Забайкальский край, р-н. Нерчинско-Заводский, с. Нерчинский Завод, ул. Декабристов, д. 12	Индивидуальные домовладения	51,309382	119,627434
115744	Забайкальский край, р-н. Нерчинско-Заводский, с. Нерчинский Завод, ул. Декабристов, д. 14	Индивидуальные домовладения	51,309382	119,627434
115745	Забайкальский край, р-н. Нерчинско-Заводский, с. Нерчинский Завод, ул. Декабристов, д. 15	Индивидуальные домовладения	51,309382	119,627434
115746	Забайкальский край, р-н. Нерчинско-Заводский, с. Нерчинский Завод, ул. Декабристов, д. 16	Индивидуальные домовладения	51,309382	119,627434
115747	Забайкальский край, р-н. Нерчинско-Заводский, с. Нерчинский Завод, ул. Декабристов, д. 17	Индивидуальные домовладения	51,309382	119,627434
115748	Забайкальский край, р-н. Нерчинско-Заводский, с. Нерчинский Завод, ул. Декабристов, д. 18	Индивидуальные домовладения	51,309382	119,627434

№ п/п	Адрес	Вид	Широта	Долгота
115759	Забайкальский край, р-н. Нерчинско-Заводский, с. Нерчинский Завод, ул. Декабристов, д. 28	Индивидуальные домовладения	51,309382	119,627434
115760	Забайкальский край, р-н. Нерчинско-Заводский, с. Нерчинский Завод, ул. Декабристов, д. 29	Индивидуальные домовладения	51,309382	119,627434
115761	Забайкальский край, р-н. Нерчинско-Заводский, с. Нерчинский Завод, ул. Декабристов, д. 30	Индивидуальные домовладения	51,309382	119,627434
115762	Забайкальский край, р-н. Нерчинско-Заводский, с. Нерчинский Завод, ул. Декабристов, д. 31	Индивидуальные домовладения	51,309382	119,627434
115763	Забайкальский край, р-н. Нерчинско-Заводский, с. Нерчинский Завод, ул. Декабристов, д. 32	Индивидуальные домовладения	51,310958	119,630488
115764	Забайкальский край, р-н. Нерчинско-Заводский, с. Нерчинский Завод, ул. Декабристов, д. 33	Индивидуальные домовладения	51,309382	119,627434
115765	Забайкальский край, р-н. Нерчинско-Заводский, с. Нерчинский Завод, ул. Декабристов, д. 34	Индивидуальные домовладения	51,309382	119,627434
115766	Забайкальский край, р-н. Нерчинско-Заводский, с. Нерчинский Завод, ул. Декабристов, д. 35	Индивидуальные домовладения	51,309382	119,627434
115767	Забайкальский край, р-н. Нерчинско-Заводский, с. Нерчинский Завод, ул. Декабристов, д. 36	Индивидуальные домовладения	51,309382	119,627434
115768	Забайкальский край, р-н. Нерчинско-Заводский, с. Нерчинский Завод, ул. Декабристов, д. 4	Индивидуальные домовладения	51,309382	119,627434

№ п/п	Адрес	Вид	Широта	Долгота
115769	Забайкальский край, р-н. Нерчинско-Заводский, с. Нерчинский Завод, ул. Декабристов, д. 5	Индивидуальные домовладения	51,309382	119,627434
115770	Забайкальский край, р-н. Нерчинско-Заводский, с. Нерчинский Завод, ул. Декабристов, д. 6	Индивидуальные домовладения	51,309382	119,627434
115771	Забайкальский край, р-н. Нерчинско-Заводский, с. Нерчинский Завод, ул. Декабристов, д. 7	Индивидуальные домовладения	51,309382	119,627434
115772	Забайкальский край, р-н. Нерчинско-Заводский, с. Нерчинский Завод, ул. Декабристов, д. 8	Индивидуальные домовладения	51,309382	119,627434
115773	Забайкальский край, р-н. Нерчинско-Заводский, с. Нерчинский Завод, ул. Декабристов, д. 9	Индивидуальные домовладения	51,309382	119,627434
115774	Забайкальский край, р-н. Нерчинско-Заводский, с. Нерчинский Завод, ул. Димова, д. 11	Индивидуальные домовладения	51,311758	119,607266
115775	Забайкальский край, р-н. Александрово-Заводский, с. Онон-Борзя, ул. Советская, д. 7	Индивидуальные домовладения	51,064684	117,324863
115776	Забайкальский край, р-н. Нерчинско-Заводский, с. Нерчинский Завод, ул. Димова, д. 13	Индивидуальные домовладения	51,311758	119,607266
115777	Забайкальский край, р-н. Нерчинско-Заводский, с. Нерчинский Завод, ул. Димова, д. 14	Индивидуальные домовладения	51,311758	119,607266
115778	Забайкальский край, р-н. Нерчинско-Заводский, с. Нерчинский Завод, ул. Димова, д. 18	Индивидуальные домовладения	51,311758	119,607266

№ п/п	Адрес	Вид	Широта	Долгота
115779	Забайкальский край, р-н. Нерчинско-Заводский, с. Нерчинский Завод, ул. Димова, д. 19	Индивидуальные домовладения	51,311758	119,607266
115780	Забайкальский край, г. Чита, ул. Пойменная, д. 21	Индивидуальные домовладения	52,107285	113,454786
115781	Забайкальский край, р-н. Нерчинско-Заводский, с. Нерчинский Завод, ул. Димова, д. 20	Индивидуальные домовладения	51,311758	119,607266
115782	Забайкальский край, р-н. Нерчинско-Заводский, с. Нерчинский Завод, ул. Димова, д. 21	Индивидуальные домовладения	51,311758	119,607266
115783	Забайкальский край, р-н. Нерчинско-Заводский, с. Нерчинский Завод, ул. Димова, д. 25	Индивидуальные домовладения	51,311758	119,607266
115784	Забайкальский край, р-н. Нерчинско-Заводский, с. Нерчинский Завод, ул. Димова, д. 27	Индивидуальные домовладения	51,311758	119,607266
115785	Забайкальский край, р-н. Нерчинско-Заводский, с. Нерчинский Завод, ул. Димова, д. 29	Индивидуальные домовладения	51,311758	119,607266
115786	Забайкальский край, р-н. Нерчинско-Заводский, с. Нерчинский Завод, ул. Димова, д. 3	Индивидуальные домовладения	51,311758	119,607266
115787	Забайкальский край, р-н. Нерчинско-Заводский, с. Нерчинский Завод, ул. Димова, д. 31	Индивидуальные домовладения	51,311758	119,607266
115788	Забайкальский край, р-н. Нерчинско-Заводский, с. Нерчинский Завод, ул. Димова, д. 33	Индивидуальные домовладения	51,311758	119,607266

№ п/п	Адрес	Вид	Широта	Долгота
115821	Забайкальский край, р-н. Нерчинско-Заводский, с. Нерчинский Завод, ул. Журавлева, д. 45	Индивидуальные домовладения	51,312051	119,624352
115822	Забайкальский край, р-н. Нерчинско-Заводский, с. Нерчинский Завод, ул. Журавлева, д. 5	Индивидуальные домовладения	51,312051	119,624352
115823	Забайкальский край, р-н. Нерчинско-Заводский, с. Нерчинский Завод, ул. Журавлева, д. 7	Индивидуальные домовладения	51,312051	119,624352
115824	Забайкальский край, р-н. Нерчинско-Заводский, с. Нерчинский Завод, ул. Журавлева, д. 8	Индивидуальные домовладения	51,312051	119,624352
115825	Забайкальский край, р-н. Нерчинско-Заводский, с. Нерчинский Завод, ул. Журавлева, д. 9	Индивидуальные домовладения	51,312051	119,624352
115826	Забайкальский край, р-н. Нерчинско-Заводский, с. Нерчинский Завод, ул. Забайкальская, д. 10	Индивидуальные домовладения	51,311758	119,607266
115827	Забайкальский край, р-н. Нерчинско-Заводский, с. Нерчинский Завод, ул. Забайкальская, д. 11	Индивидуальные домовладения	51,311758	119,607266
115828	Забайкальский край, р-н. Нерчинско-Заводский, с. Нерчинский Завод, ул. Забайкальская, д. 12	Индивидуальные домовладения	51,311758	119,607266
115829	Забайкальский край, р-н. Нерчинско-Заводский, с. Нерчинский Завод, ул. Забайкальская, д. 14	Индивидуальные домовладения	51,311758	119,607266
115830	Забайкальский край, р-н. Нерчинско-Заводский, с. Нерчинский Завод, ул. Забайкальская, д. 15	Индивидуальные домовладения	51,311758	119,607266

№ п/п	Адрес	Вид	Широта	Долгота
115831	Забайкальский край, р-н. Нерчинско-Заводский, с. Нерчинский Завод, ул. Забайкальская, д. 16	Индивидуальные домовладения	51,311758	119,607266
115832	Забайкальский край, р-н. Нерчинско-Заводский, с. Нерчинский Завод, ул. Забайкальская, д. 17	Индивидуальные домовладения	51,311758	119,607266
115833	Забайкальский край, р-н. Александрово-Заводский, с. Онон-Борзя, ул. Центральная, д. 30	Индивидуальные домовладения	51,064684	117,324863
115834	Забайкальский край, р-н. Нерчинско-Заводский, с. Нерчинский Завод, ул. Забайкальская, д. 2	Индивидуальные домовладения	51,311758	119,607266
115835	Забайкальский край, р-н. Нерчинско-Заводский, с. Нерчинский Завод, ул. Забайкальская, д. 20	Индивидуальные домовладения	51,311758	119,607266
115836	Забайкальский край, р-н. Нерчинско-Заводский, с. Нерчинский Завод, ул. Забайкальская, д. 21	Индивидуальные домовладения	51,311758	119,607266
115837	Забайкальский край, р-н. Нерчинско-Заводский, с. Нерчинский Завод, ул. Забайкальская, д. 23	Индивидуальные домовладения	51,311758	119,607266
115838	Забайкальский край, р-н. Нерчинско-Заводский, с. Нерчинский Завод, ул. Забайкальская, д. 29	Индивидуальные домовладения	51,311758	119,607266
115839	Забайкальский край, р-н. Нерчинско-Заводский, с. Нерчинский Завод, ул. Забайкальская, д. 3	Индивидуальные домовладения	51,311758	119,607266
115840	Забайкальский край, р-н. Нерчинско-Заводский, с. Нерчинский Завод, ул. Забайкальская, д. 4	Индивидуальные домовладения	51,311758	119,607266

№ п/п	Адрес	Вид	Широта	Долгота
115841	Забайкальский край, р-н. Нерчинско-Заводский, с. Нерчинский Завод, ул. Забайкальская, д. 5	Индивидуальные домовладения	51,311758	119,607266
115842	Забайкальский край, р-н. Нерчинско-Заводский, с. Нерчинский Завод, ул. Забайкальская, д. 6	Индивидуальные домовладения	51,311758	119,607266
115843	Забайкальский край, р-н. Нерчинско-Заводский, с. Нерчинский Завод, ул. Забайкальская, д. 8	Индивидуальные домовладения	51,311758	119,607266
115844	Забайкальский край, р-н. Нерчинско-Заводский, с. Нерчинский Завод, ул. Забайкальская, д. 9	Индивидуальные домовладения	51,311758	119,607266
115845	Забайкальский край, р-н. Нерчинско-Заводский, с. Нерчинский Завод, ул. Зверева, д. 1	Индивидуальные домовладения	51,310547	119,602164
115846	Забайкальский край, р-н. Нерчинско-Заводский, с. Нерчинский Завод, ул. Зверева, д. 11	Индивидуальные домовладения	51,310547	119,602164
115847	Забайкальский край, р-н. Нерчинско-Заводский, с. Нерчинский Завод, ул. Зверева, д. 12	Индивидуальные домовладения	51,310547	119,602164
115848	Забайкальский край, р-н. Нерчинско-Заводский, с. Нерчинский Завод, ул. Зверева, д. 13	Индивидуальные домовладения	51,310547	119,602164
115849	Забайкальский край, р-н. Нерчинско-Заводский, с. Нерчинский Завод, ул. Зверева, д. 14	Индивидуальные домовладения	51,310547	119,602164
115850	Забайкальский край, р-н. Нерчинско-Заводский, с. Нерчинский Завод, ул. Зверева, д. 15	Индивидуальные домовладения	51,310547	119,602164

№ п/п	Адрес	Вид	Широта	Долгота
115851	Забайкальский край, р-н. Нерчинско-Заводский, с. Нерчинский Завод, ул. Зверева, д. 21	Индивидуальные домовладения	51,310547	119,602164
115852	Забайкальский край, р-н. Нерчинско-Заводский, с. Нерчинский Завод, ул. Зверева, д. 22	Индивидуальные домовладения	51,310547	119,602164
115853	Забайкальский край, р-н. Краснокаменский, с. Маргуцек, ул. Новая, д. 7	Индивидуальные домовладения	50,40183	117,888816
115854	Забайкальский край, р-н. Нерчинско-Заводский, с. Нерчинский Завод, ул. Зверева, д. 23	Индивидуальные домовладения	51,310547	119,602164
115855	Забайкальский край, г. Чита, ул. Пригородная, д. 19	Индивидуальные домовладения	52,075712	113,457562
115856	Забайкальский край, р-н. Нерчинско-Заводский, с. Нерчинский Завод, ул. Зверева, д. 24	Индивидуальные домовладения	51,310547	119,602164
115857	Забайкальский край, р-н. Нерчинско-Заводский, с. Нерчинский Завод, ул. Зверева, д. 26	Индивидуальные домовладения	51,310547	119,602164
115858	Забайкальский край, р-н. Нерчинско-Заводский, с. Нерчинский Завод, ул. Зверева, д. 28	Индивидуальные домовладения	51,310547	119,602164
115859	Забайкальский край, р-н. Нерчинско-Заводский, с. Нерчинский Завод, ул. Зверева, д. 3	Индивидуальные домовладения	51,310547	119,602164
115860	Забайкальский край, р-н. Нерчинско-Заводский, с. Нерчинский Завод, ул. Зверева, д. 30	Индивидуальные домовладения	51,310547	119,602164
115861	Забайкальский край, р-н. Нерчинско-Заводский, с. Нерчинский Завод, ул. Зверева, д. 32	Индивидуальные домовладения	51,310547	119,602164

№ п/п	Адрес	Вид	Широта	Долгота
115862	Забайкальский край, р-н. Нерчинско-Заводский, с. Нерчинский Завод, ул. Зверева, д. 33	Индивидуальные домовладения	51,310547	119,602164
115863	Забайкальский край, р-н. Нерчинско-Заводский, с. Нерчинский Завод, ул. Зверева, д. 34	Индивидуальные домовладения	51,310547	119,602164
115864	Забайкальский край, р-н. Нерчинско-Заводский, с. Нерчинский Завод, ул. Зверева, д. 38	Индивидуальные домовладения	51,310547	119,602164
115865	Забайкальский край, р-н. Нерчинско-Заводский, с. Нерчинский Завод, ул. Зверева, д. 39	Индивидуальные домовладения	51,310547	119,602164
115866	Забайкальский край, р-н. Нерчинско-Заводский, с. Нерчинский Завод, ул. Зверева, д. 4	Индивидуальные домовладения	51,310547	119,602164
115867	Забайкальский край, р-н. Нерчинско-Заводский, с. Нерчинский Завод, ул. Зверева, д. 40	Индивидуальные домовладения	51,310547	119,602164
115868	Забайкальский край, р-н. Нерчинско-Заводский, с. Нерчинский Завод, ул. Зверева, д. 42	Индивидуальные домовладения	51,310547	119,602164
115869	Забайкальский край, р-н. Нерчинско-Заводский, с. Нерчинский Завод, ул. Зверева, д. 43	Индивидуальные домовладения	51,310547	119,602164
115870	Забайкальский край, р-н. Нерчинско-Заводский, с. Нерчинский Завод, ул. Зверева, д. 44	Индивидуальные домовладения	51,310547	119,602164
115871	Забайкальский край, г. Чита, ул. Геодезическая, д. 34	Индивидуальные домовладения	52,06484	113,474962
115872	Забайкальский край, г. Чита, ул. Геодезическая, д. 42	МКД	52,061733	113,47628

№ п/п	Адрес	Вид	Широта	Долгота
115873	Забайкальский край, р-н. Александрово-Заводский, с. Онон-Борзя, ул. Центральная, д. 34	Индивидуальные домовладения	51,064684	117,324863
115874	Забайкальский край, р-н. Агинский, пгт. Агинское, кв-л. 17, д. 3	Индивидуальные домовладения	51,103662	114,537849
115875	Забайкальский край, р-н. Нерчинско-Заводский, с. Нерчинский Завод, ул. Зверева, д. 46	Индивидуальные домовладения	51,310547	119,602164
115876	Забайкальский край, р-н. Нерчинско-Заводский, с. Нерчинский Завод, ул. Зверева, д. 47	Индивидуальные домовладения	51,310547	119,602164
115877	Забайкальский край, р-н. Нерчинско-Заводский, с. Нерчинский Завод, ул. Зверева, д. 48	Индивидуальные домовладения	51,310547	119,602164
115878	Забайкальский край, р-н. Нерчинско-Заводский, с. Нерчинский Завод, ул. Зверева, д. 49	Индивидуальные домовладения	51,310547	119,602164
115879	Забайкальский край, р-н. Нерчинско-Заводский, с. Нерчинский Завод, ул. Зверева, д. 50	Индивидуальные домовладения	51,310547	119,602164
115880	Забайкальский край, р-н. Нерчинско-Заводский, с. Нерчинский Завод, ул. Зверева, д. 51	Индивидуальные домовладения	51,310547	119,602164
115881	Забайкальский край, р-н. Нерчинско-Заводский, с. Нерчинский Завод, ул. Зверева, д. 52	Индивидуальные домовладения	51,310547	119,602164
115882	Забайкальский край, р-н. Нерчинско-Заводский, с. Нерчинский Завод, ул. Зверева, д. 53	Индивидуальные домовладения	51,310547	119,602164

№ п/п	Адрес	Вид	Широта	Долгота
115883	Забайкальский край, р-н. Нерчинско-Заводский, с. Нерчинский Завод, ул. Зверева, д. 54	Индивидуальные домовладения	51,310547	119,602164
115884	Забайкальский край, р-н. Нерчинско-Заводский, с. Нерчинский Завод, ул. Зверева, д. 54а	Индивидуальные домовладения	51,310547	119,602164
115885	Забайкальский край, р-н. Нерчинско-Заводский, с. Нерчинский Завод, ул. Зверева, д. 55	Индивидуальные домовладения	51,310547	119,602164
115886	Забайкальский край, р-н. Нерчинско-Заводский, с. Нерчинский Завод, ул. Зверева, д. 56	Индивидуальные домовладения	51,310547	119,602164
115887	Забайкальский край, р-н. Нерчинско-Заводский, с. Нерчинский Завод, ул. Зверева, д. 57	Индивидуальные домовладения	51,310547	119,602164
115888	Забайкальский край, р-н. Нерчинско-Заводский, с. Нерчинский Завод, ул. Зверева, д. 58	Индивидуальные домовладения	51,310547	119,602164
115889	Забайкальский край, р-н. Нерчинско-Заводский, с. Нерчинский Завод, ул. Зверева, д. 6	Индивидуальные домовладения	51,310547	119,602164
115890	Забайкальский край, р-н. Нерчинско-Заводский, с. Нерчинский Завод, ул. Зверева, д. 8	Индивидуальные домовладения	51,310547	119,602164
115891	Забайкальский край, р-н. Нерчинско-Заводский, с. Нерчинский Завод, ул. Козлова, д. 1	Индивидуальные домовладения	51,309956	119,606224
115892	Забайкальский край, р-н. Агинский, с. Амитхаша, пер. Жемчужный, д. 16	Индивидуальные домовладения	51,0821034	114,4696338

№ п/п	Адрес	Вид	Широта	Долгота
115893	Забайкальский край, р-н. Нерчинско-Заводский, с. Нерчинский Завод, ул. Козлова, д. 10	Индивидуальные домовладения	51,309956	119,606224
115894	Забайкальский край, р-н. Нерчинско-Заводский, с. Нерчинский Завод, ул. Козлова, д. 11	Индивидуальные домовладения	51,309956	119,606224
115895	Забайкальский край, р-н. Нерчинско-Заводский, с. Нерчинский Завод, ул. Козлова, д. 13	Индивидуальные домовладения	51,309956	119,606224
115896	Забайкальский край, р-н. Нерчинско-Заводский, с. Нерчинский Завод, ул. Козлова, д. 14	Индивидуальные домовладения	51,309956	119,606224
115897	Забайкальский край, р-н. Нерчинско-Заводский, с. Нерчинский Завод, ул. Козлова, д. 15	Индивидуальные домовладения	51,309956	119,606224
115898	Забайкальский край, р-н. Нерчинско-Заводский, с. Нерчинский Завод, ул. Козлова, д. 16	Индивидуальные домовладения	51,309956	119,606224
115899	Забайкальский край, р-н. Нерчинско-Заводский, с. Нерчинский Завод, ул. Козлова, д. 17	Индивидуальные домовладения	51,309956	119,606224
115900	Забайкальский край, р-н. Нерчинско-Заводский, с. Нерчинский Завод, ул. Козлова, д. 18	Индивидуальные домовладения	51,309956	119,606224
115901	Забайкальский край, р-н. Нерчинско-Заводский, с. Нерчинский Завод, ул. Козлова, д. 19	Индивидуальные домовладения	51,309956	119,606224
115902	Забайкальский край, р-н. Нерчинско-Заводский, с. Нерчинский Завод, ул. Козлова, д. 2	Индивидуальные домовладения	51,309956	119,606224

№ п/п	Адрес	Вид	Широта	Долгота
115903	Забайкальский край, р-н. Нерчинско-Заводский, с. Нерчинский Завод, ул. Козлова, д. 21	Индивидуальные домовладения	51,309956	119,606224
115904	Забайкальский край, р-н. Нерчинско-Заводский, с. Нерчинский Завод, ул. Козлова, д. 22	Индивидуальные домовладения	51,309956	119,606224
115905	Забайкальский край, р-н. Нерчинско-Заводский, с. Нерчинский Завод, ул. Козлова, д. 24	Индивидуальные домовладения	51,309956	119,606224
115906	Забайкальский край, р-н. Нерчинско-Заводский, с. Нерчинский Завод, ул. Козлова, д. 26а	Индивидуальные домовладения	51,309956	119,606224
115907	Забайкальский край, р-н. Нерчинско-Заводский, с. Нерчинский Завод, ул. Козлова, д. 28	Индивидуальные домовладения	51,309956	119,606224
115908	Забайкальский край, р-н. Нерчинско-Заводский, с. Нерчинский Завод, ул. Козлова, д. 3	Индивидуальные домовладения	51,309956	119,606224
115909	Забайкальский край, г. Чита, ул. Геодезическая, д. 49а	Индивидуальные домовладения	52,068494	113,473174
115910	Забайкальский край, г. Чита, ул. Геодезическая, д. 5	Индивидуальные домовладения	52,056873	113,477196
115911	Забайкальский край, р-н. Нерчинско-Заводский, с. Нерчинский Завод, ул. Козлова, д. 34	Индивидуальные домовладения	51,309956	119,606224
115912	Забайкальский край, р-н. Нерчинско-Заводский, с. Нерчинский Завод, ул. Козлова, д. 36	Индивидуальные домовладения	51,309956	119,606224
115913	Забайкальский край, р-н. Агинский, с. Амитхаша, пер. Клубный, д. 6	Индивидуальные домовладения	51,0821034	114,4696338

№ п/п	Адрес	Вид	Широта	Долгота
115914	Забайкальский край, р-н. Нерчинско-Заводский, с. Нерчинский Завод, ул. Козлова, д. 38	Индивидуальные домовладения	51,309956	119,606224
115915	Забайкальский край, р-н. Нерчинско-Заводский, с. Нерчинский Завод, ул. Козлова, д. 40	Индивидуальные домовладения	51,309956	119,606224
115916	Забайкальский край, р-н. Нерчинско-Заводский, с. Нерчинский Завод, ул. Козлова, д. 42	Индивидуальные домовладения	51,309956	119,606224
115917	Забайкальский край, р-н. Нерчинско-Заводский, с. Нерчинский Завод, ул. Козлова, д. 44	Индивидуальные домовладения	51,309956	119,606224
115918	Забайкальский край, р-н. Нерчинско-Заводский, с. Нерчинский Завод, ул. Козлова, д. 48	Индивидуальные домовладения	51,309956	119,606224
115919	Забайкальский край, р-н. Нерчинско-Заводский, с. Нерчинский Завод, ул. Козлова, д. 5	Индивидуальные домовладения	51,309956	119,606224
115920	Забайкальский край, р-н. Нерчинско-Заводский, с. Нерчинский Завод, ул. Козлова, д. 50	Индивидуальные домовладения	51,309956	119,606224
115921	Забайкальский край, р-н. Нерчинско-Заводский, с. Нерчинский Завод, ул. Козлова, д. 52	Индивидуальные домовладения	51,309956	119,606224
115922	Забайкальский край, р-н. Нерчинско-Заводский, с. Нерчинский Завод, ул. Козлова, д. 54	Индивидуальные домовладения	51,309956	119,606224
115923	Забайкальский край, р-н. Нерчинско-Заводский, с. Нерчинский Завод, ул. Козлова, д. 56	Индивидуальные домовладения	51,309956	119,606224

№ п/п	Адрес	Вид	Широта	Долгота
115924	Забайкальский край, р-н. Нерчинско-Заводский, с. Нерчинский Завод, ул. Козлова, д. 58	Индивидуальные домовладения	51,309956	119,606224
115925	Забайкальский край, р-н. Нерчинско-Заводский, с. Нерчинский Завод, ул. Козлова, д. 6	Индивидуальные домовладения	51,309956	119,606224
115926	Забайкальский край, р-н. Нерчинско-Заводский, с. Нерчинский Завод, ул. Козлова, д. 60	Индивидуальные домовладения	51,309956	119,606224
115927	Забайкальский край, р-н. Нерчинско-Заводский, с. Нерчинский Завод, ул. Козлова, д. 66	Индивидуальные домовладения	51,309956	119,606224
115928	Забайкальский край, р-н. Нерчинско-Заводский, с. Нерчинский Завод, ул. Козлова, д. 68	Индивидуальные домовладения	51,309956	119,606224
115929	Забайкальский край, р-н. Нерчинско-Заводский, с. Нерчинский Завод, ул. Козлова, д. 8	Индивидуальные домовладения	51,309956	119,606224
115930	Забайкальский край, р-н. Агинский, с. Амитхаша, пер. Северный, д. 54б	Индивидуальные домовладения	51,0821034	114,4696338
115931	Забайкальский край, р-н. Нерчинско-Заводский, с. Нерчинский Завод, ул. Козлова, д. 9	Индивидуальные домовладения	51,309956	119,606224
115932	Забайкальский край, р-н. Нерчинско-Заводский, с. Нерчинский Завод, ул. Комсомольская, д. 10	Индивидуальные домовладения	51,311758	119,607266
115933	Забайкальский край, р-н. Нерчинско-Заводский, с. Нерчинский Завод, ул. Комсомольская, д. 11	Индивидуальные домовладения	51,311758	119,607266

№ п/п	Адрес	Вид	Широта	Долгота
115934	Забайкальский край, р-н. Нерчинско-Заводский, с. Нерчинский Завод, ул. Комсомольская, д. 13	Индивидуальные домовладения	51,311758	119,607266
115935	Забайкальский край, р-н. Нерчинско-Заводский, с. Нерчинский Завод, ул. Комсомольская, д. 14	Индивидуальные домовладения	51,311758	119,607266
115936	Забайкальский край, р-н. Нерчинско-Заводский, с. Нерчинский Завод, ул. Комсомольская, д. 15	Индивидуальные домовладения	51,311758	119,607266
115937	Забайкальский край, р-н. Нерчинско-Заводский, с. Нерчинский Завод, ул. Комсомольская, д. 16	Индивидуальные домовладения	51,311758	119,607266
115938	Забайкальский край, р-н. Нерчинско-Заводский, с. Нерчинский Завод, ул. Комсомольская, д. 17	Индивидуальные домовладения	51,311758	119,607266
115939	Забайкальский край, р-н. Нерчинско-Заводский, с. Нерчинский Завод, ул. Комсомольская, д. 18	Индивидуальные домовладения	51,311758	119,607266
115940	Забайкальский край, р-н. Нерчинско-Заводский, с. Нерчинский Завод, ул. Комсомольская, д. 19	Индивидуальные домовладения	51,311758	119,607266
115941	Забайкальский край, р-н. Нерчинско-Заводский, с. Нерчинский Завод, ул. Комсомольская, д. 2	Индивидуальные домовладения	51,311758	119,607266
115942	Забайкальский край, р-н. Нерчинско-Заводский, с. Нерчинский Завод, ул. Комсомольская, д. 20	Индивидуальные домовладения	51,311758	119,607266
115943	Забайкальский край, р-н. Нерчинско-Заводский, с. Нерчинский Завод, ул. Комсомольская, д. 21	Индивидуальные домовладения	51,311758	119,607266

№ п/п	Адрес	Вид	Широта	Долгота
115944	Забайкальский край, р-н. Нерчинско-Заводский, с. Нерчинский Завод, ул. Комсомольская, д. 23	Индивидуальные домовладения	51,311758	119,607266
115945	Забайкальский край, р-н. Нерчинско-Заводский, с. Нерчинский Завод, ул. Комсомольская, д. 24	Индивидуальные домовладения	51,311758	119,607266
115946	Забайкальский край, г. Чита, ул. Геодезическая, д. 9	Индивидуальные домовладения	52,06484	113,474962
115947	Забайкальский край, р-н. Агинский, с. Амитхаша, пер. Солнечный, д. 9	Индивидуальные домовладения	51,0821034	114,4696338
115948	Забайкальский край, р-н. Агинский, с. Амитхаша, пер. Степной, д. 7	Индивидуальные домовладения	51,0821034	114,4696338
115949	Забайкальский край, г. Чита, ул. Евгения Гаюсана, д. 23	МКД	52,06419	113,47693
115950	Забайкальский край, р-н. Нерчинско-Заводский, с. Нерчинский Завод, ул. Комсомольская, д. 27	Индивидуальные домовладения	51,311758	119,607266
115951	Забайкальский край, р-н. Нерчинско-Заводский, с. Нерчинский Завод, ул. Комсомольская, д. 28	Индивидуальные домовладения	51,311758	119,607266
115952	Забайкальский край, г. Чита, ул. Радужная, д. 3в	Индивидуальные домовладения	52,104437	113,446108
115953	Забайкальский край, р-н. Нерчинско-Заводский, с. Нерчинский Завод, ул. Комсомольская, д. 29	Индивидуальные домовладения	51,311758	119,607266
115954	Забайкальский край, р-н. Нерчинско-Заводский, с. Нерчинский Завод, ул. Комсомольская, д. 3	Индивидуальные домовладения	51,311758	119,607266
115955	Забайкальский край, р-н. Нерчинско-Заводский, с. Нерчинский Завод, ул. Комсомольская, д. 31	Индивидуальные домовладения	51,311758	119,607266

№ п/п	Адрес	Вид	Широта	Долгота
115956	Забайкальский край, р-н. Нерчинско-Заводский, с. Нерчинский Завод, ул. Комсомольская, д. 32	Индивидуальные домовладения	51,311758	119,607266
115957	Забайкальский край, р-н. Нерчинско-Заводский, с. Нерчинский Завод, ул. Комсомольская, д. 33	Индивидуальные домовладения	51,311758	119,607266
115958	Забайкальский край, р-н. Нерчинско-Заводский, с. Нерчинский Завод, ул. Комсомольская, д. 37	Индивидуальные домовладения	51,311758	119,607266
115959	Забайкальский край, р-н. Нерчинско-Заводский, с. Нерчинский Завод, ул. Комсомольская, д. 39	Индивидуальные домовладения	51,311758	119,607266
115960	Забайкальский край, р-н. Нерчинско-Заводский, с. Нерчинский Завод, ул. Комсомольская, д. 4	Индивидуальные домовладения	51,311758	119,607266
115961	Забайкальский край, р-н. Нерчинско-Заводский, с. Нерчинский Завод, ул. Комсомольская, д. 40	Индивидуальные домовладения	51,311758	119,607266
115962	Забайкальский край, р-н. Нерчинско-Заводский, с. Нерчинский Завод, ул. Комсомольская, д. 41	Индивидуальные домовладения	51,311758	119,607266
115963	Забайкальский край, р-н. Нерчинско-Заводский, с. Нерчинский Завод, ул. Комсомольская, д. 5	Индивидуальные домовладения	51,311758	119,607266
115964	Забайкальский край, р-н. Нерчинско-Заводский, с. Нерчинский Завод, ул. Комсомольская, д. 6	Индивидуальные домовладения	51,311758	119,607266
115965	Забайкальский край, р-н. Нерчинско-Заводский, с. Нерчинский Завод, ул. Комсомольская, д. 7	Индивидуальные домовладения	51,311758	119,607266

№ п/п	Адрес	Вид	Широта	Долгота
115966	Забайкальский край, г. Чита, ул. Евгения Гаюсана, д. 25	МКД	52,06438	113,475744
115967	Забайкальский край, р-н. Агинский, с. Амитхаша, пер. Школьный, д. 2	Индивидуальные домовладения	51,0821034	114,4696338
115968	Забайкальский край, р-н. Нерчинско-Заводский, с. Нерчинский Завод, ул. Красноармейская, д. 1	Индивидуальные домовладения	51,309281	119,617615
115969	Забайкальский край, р-н. Нерчинско-Заводский, с. Нерчинский Завод, ул. Красноармейская, д. 101	Индивидуальные домовладения	51,309281	119,617615
115970	Забайкальский край, р-н. Агинский, с. Лаха, ул. Северная, д. 1	Индивидуальные домовладения		
115971	Забайкальский край, р-н. Нерчинско-Заводский, с. Нерчинский Завод, ул. Красноармейская, д. 102	Индивидуальные домовладения	51,309281	119,617615
115972	Забайкальский край, р-н. Нерчинско-Заводский, с. Нерчинский Завод, ул. Красноармейская, д. 103	Индивидуальные домовладения	51,309281	119,617615
115973	Забайкальский край, р-н. Нерчинско-Заводский, с. Нерчинский Завод, ул. Красноармейская, д. 105	Индивидуальные домовладения	51,309281	119,617615
115974	Забайкальский край, р-н. Нерчинско-Заводский, с. Нерчинский Завод, ул. Красноармейская, д. 11	Индивидуальные домовладения	51,309281	119,617615
115975	Забайкальский край, р-н. Нерчинско-Заводский, с. Нерчинский Завод, ул. Красноармейская, д. 111	Индивидуальные домовладения	51,309281	119,617615
115976	Забайкальский край, р-н. Нерчинско-Заводский, с. Нерчинский Завод, ул. Красноармейская, д. 112	Индивидуальные домовладения	51,309281	119,617615

№ п/п	Адрес	Вид	Широта	Долгота
115977	Забайкальский край, р-н. Нерчинско-Заводский, с. Нерчинский Завод, ул. Красноармейская, д. 113	Индивидуальные домовладения	51,309281	119,617615
115978	Забайкальский край, р-н. Нерчинско-Заводский, с. Нерчинский Завод, ул. Красноармейская, д. 113А	Индивидуальные домовладения	51,309281	119,617615
115979	Забайкальский край, р-н. Нерчинско-Заводский, с. Нерчинский Завод, ул. Красноармейская, д. 114	Индивидуальные домовладения	51,309281	119,617615
115980	Забайкальский край, р-н. Нерчинско-Заводский, с. Нерчинский Завод, ул. Красноармейская, д. 115	Индивидуальные домовладения	51,309281	119,617615
115981	Забайкальский край, р-н. Нерчинско-Заводский, с. Нерчинский Завод, ул. Красноармейская, д. 116	Индивидуальные домовладения	51,309281	119,617615
115982	Забайкальский край, р-н. Нерчинско-Заводский, с. Нерчинский Завод, ул. Красноармейская, д. 117	Индивидуальные домовладения	51,309281	119,617615
115983	Забайкальский край, р-н. Нерчинско-Заводский, с. Нерчинский Завод, ул. Красноармейская, д. 118	Индивидуальные домовладения	51,309281	119,617615
115984	Забайкальский край, г. Чита, ул. Евгения Гаюсана, д. 35	МКД	52,06391	113,472123
115985	Забайкальский край, р-н. Агинский, с. Амитхаша, пер. Школьный, д. 7	Индивидуальные домовладения	51,0821034	114,4696338
115986	Забайкальский край, р-н. Нерчинско-Заводский, с. Нерчинский Завод, ул. Красноармейская, д. 12	Индивидуальные домовладения	51,309281	119,617615
115987	Забайкальский край, р-н. Нерчинско-Заводский, с. Нерчинский Завод, ул. Красноармейская, д. 120	Индивидуальные домовладения	51,309281	119,617615

№ п/п	Адрес	Вид	Широта	Долгота
115988	Забайкальский край, р-н. Нерчинско-Заводский, с. Нерчинский Завод, ул. Красноармейская, д. 122	Индивидуальные домовладения	51,309281	119,617615
115989	Забайкальский край, р-н. Нерчинско-Заводский, с. Нерчинский Завод, ул. Красноармейская, д. 124	Индивидуальные домовладения	51,309281	119,617615
115990	Забайкальский край, р-н. Нерчинско-Заводский, с. Нерчинский Завод, ул. Красноармейская, д. 13	Индивидуальные домовладения	51,309281	119,617615
115991	Забайкальский край, р-н. Нерчинско-Заводский, с. Нерчинский Завод, ул. Красноармейская, д. 14	Индивидуальные домовладения	51,309281	119,617615
115992	Забайкальский край, р-н. Нерчинско-Заводский, с. Нерчинский Завод, ул. Красноармейская, д. 16	Индивидуальные домовладения	51,309281	119,617615
115993	Забайкальский край, р-н. Нерчинско-Заводский, с. Нерчинский Завод, ул. Красноармейская, д. 17	Индивидуальные домовладения	51,309281	119,617615
115994	Забайкальский край, р-н. Нерчинско-Заводский, с. Нерчинский Завод, ул. Красноармейская, д. 18	Индивидуальные домовладения	51,309281	119,617615
115995	Забайкальский край, р-н. Нерчинско-Заводский, с. Нерчинский Завод, ул. Красноармейская, д. 19	Индивидуальные домовладения	51,309281	119,617615
115996	Забайкальский край, р-н. Нерчинско-Заводский, с. Нерчинский Завод, ул. Красноармейская, д. 21	Индивидуальные домовладения	51,309281	119,617615
115997	Забайкальский край, р-н. Нерчинско-Заводский, с. Нерчинский Завод, ул. Красноармейская, д. 23	Индивидуальные домовладения	51,309281	119,617615

№ п/п	Адрес	Вид	Широта	Долгота
115998	Забайкальский край, р-н. Нерчинско-Заводский, с. Нерчинский Завод, ул. Красноармейская, д. 24	Индивидуальные домовладения	51,309281	119,617615
115999	Забайкальский край, р-н. Нерчинско-Заводский, с. Нерчинский Завод, ул. Красноармейская, д. 25	Индивидуальные домовладения	51,309281	119,617615
116000	Забайкальский край, р-н. Нерчинско-Заводский, с. Нерчинский Завод, ул. Красноармейская, д. 28	Индивидуальные домовладения	51,309281	119,617615
116001	Забайкальский край, р-н. Нерчинско-Заводский, с. Нерчинский Завод, ул. Красноармейская, д. 3	Индивидуальные домовладения	51,309281	119,617615
116002	Забайкальский край, р-н. Нерчинско-Заводский, с. Нерчинский Завод, ул. Красноармейская, д. 36	Индивидуальные домовладения	51,309281	119,617615
116003	Забайкальский край, р-н. Агинский, с. Амитхаша, пер. Школьный, д. 8	Индивидуальные домовладения	51,0821034	114,4696338
116004	Забайкальский край, р-н. Агинский, с. Амитхаша, ул. 1-я Дорожная, д. 18	Индивидуальные домовладения	51,0821034	114,4696338
116005	Забайкальский край, р-н. Нерчинско-Заводский, с. Байка, ул. Новая, д. 23	Индивидуальные домовладения	51,254679	119,296315
116006	Забайкальский край, р-н. Нерчинско-Заводский, с. Нерчинский Завод, ул. Красноармейская, д. 37	Индивидуальные домовладения	51,309281	119,617615
116007	Забайкальский край, р-н. Нерчинско-Заводский, с. Нерчинский Завод, ул. Красноармейская, д. 39	Индивидуальные домовладения	51,309281	119,617615
116008	Забайкальский край, р-н. Нерчинско-Заводский, с. Нерчинский Завод, ул. Красноармейская, д. 4	Индивидуальные домовладения	51,309281	119,617615

№ п/п	Адрес	Вид	Широта	Долгота
116009	Забайкальский край, р-н. Нерчинско-Заводский, с. Нерчинский Завод, ул. Красноармейская, д. 40	Индивидуальные домовладения	51,309281	119,617615
116010	Забайкальский край, р-н. Нерчинско-Заводский, с. Нерчинский Завод, ул. Красноармейская, д. 41	Индивидуальные домовладения	51,309281	119,617615
116011	Забайкальский край, р-н. Нерчинско-Заводский, с. Нерчинский Завод, ул. Красноармейская, д. 42	Индивидуальные домовладения	51,309281	119,617615
116012	Забайкальский край, р-н. Нерчинско-Заводский, с. Нерчинский Завод, ул. Красноармейская, д. 44	Индивидуальные домовладения	51,309281	119,617615
116013	Забайкальский край, р-н. Нерчинско-Заводский, с. Нерчинский Завод, ул. Красноармейская, д. 47	Индивидуальные домовладения	51,309281	119,617615
116014	Забайкальский край, р-н. Нерчинско-Заводский, с. Нерчинский Завод, ул. Красноармейская, д. 49	Индивидуальные домовладения	51,309281	119,617615
116015	Забайкальский край, р-н. Нерчинско-Заводский, с. Нерчинский Завод, ул. Красноармейская, д. 5	Индивидуальные домовладения	51,309281	119,617615
116016	Забайкальский край, р-н. Нерчинско-Заводский, с. Нерчинский Завод, ул. Красноармейская, д. 61	Индивидуальные домовладения	51,309281	119,617615
116017	Забайкальский край, р-н. Нерчинско-Заводский, с. Нерчинский Завод, ул. Красноармейская, д. 63	Индивидуальные домовладения	51,309281	119,617615
116018	Забайкальский край, р-н. Нерчинско-Заводский, с. Нерчинский Завод, ул. Красноармейская, д. 65	Индивидуальные домовладения	51,309281	119,617615

№ п/п	Адрес	Вид	Широта	Долгота
116019	Забайкальский край, р-н. Нерчинско-Заводский, с. Нерчинский Завод, ул. Красноармейская, д. 67	Индивидуальные домовладения	51,309281	119,617615
116020	Забайкальский край, р-н. Агинский, с. Амитхаша, ул. 1-я Дорожная, д. 2б	Индивидуальные домовладения	51,0821034	114,4696338
116021	Забайкальский край, г. Чита, ул. Евгения Гаюсана, д. 8	МКД	52,065853	113,478933
116022	Забайкальский край, г. Чита, ул. Ивана Артеменко, д. 7	МКД	52,0557633	113,4823936
116023	Забайкальский край, р-н. Нерчинско-Заводский, с. Нерчинский Завод, ул. Красноармейская, д. 7	Индивидуальные домовладения	51,309281	119,617615
116024	Забайкальский край, р-н. Нерчинско-Заводский, с. Нерчинский Завод, ул. Красноармейская, д. 70	Индивидуальные домовладения	51,309281	119,617615
116025	Забайкальский край, р-н. Нерчинско-Заводский, с. Нерчинский Завод, ул. Лесная, д. 6	Индивидуальные домовладения	51,308886	119,630165
116026	Забайкальский край, р-н. Нерчинско-Заводский, с. Нерчинский Завод, ул. Красноармейская, д. 71	Индивидуальные домовладения	51,309281	119,617615
116027	Забайкальский край, р-н. Нерчинско-Заводский, с. Нерчинский Завод, ул. Красноармейская, д. 72	Индивидуальные домовладения	51,309281	119,617615
116028	Забайкальский край, р-н. Нерчинско-Заводский, с. Нерчинский Завод, ул. Красноармейская, д. 73	Индивидуальные домовладения	51,309281	119,617615
116029	Забайкальский край, р-н. Нерчинско-Заводский, с. Нерчинский Завод, ул. Красноармейская, д. 74	Индивидуальные домовладения	51,309281	119,617615

№ п/п	Адрес	Вид	Широта	Долгота
116030	Забайкальский край, р-н. Нерчинско-Заводский, с. Нерчинский Завод, ул. Красноармейская, д. 75	Индивидуальные домовладения	51,309281	119,617615
116031	Забайкальский край, р-н. Нерчинско-Заводский, с. Нерчинский Завод, ул. Красноармейская, д. 76	Индивидуальные домовладения	51,309281	119,617615
116032	Забайкальский край, р-н. Нерчинско-Заводский, с. Нерчинский Завод, ул. Красноармейская, д. 78	Индивидуальные домовладения	51,309281	119,617615
116033	Забайкальский край, р-н. Нерчинско-Заводский, с. Нерчинский Завод, ул. Красноармейская, д. 80	Индивидуальные домовладения	51,309281	119,617615
116034	Забайкальский край, р-н. Нерчинско-Заводский, с. Нерчинский Завод, ул. Красноармейская, д. 82	Индивидуальные домовладения	51,309281	119,617615
116035	Забайкальский край, р-н. Нерчинско-Заводский, с. Нерчинский Завод, ул. Красноармейская, д. 84	Индивидуальные домовладения	51,309281	119,617615
116036	Забайкальский край, р-н. Нерчинско-Заводский, с. Нерчинский Завод, ул. Красноармейская, д. 85	Индивидуальные домовладения	51,309281	119,617615
116037	Забайкальский край, р-н. Нерчинско-Заводский, с. Нерчинский Завод, ул. Красноармейская, д. 86	Индивидуальные домовладения	51,309281	119,617615
116038	Забайкальский край, р-н. Нерчинско-Заводский, с. Нерчинский Завод, ул. Красноармейская, д. 87	Индивидуальные домовладения	51,309281	119,617615
116039	Забайкальский край, р-н. Ононский, с. Кубухай, ул. Ленина, д. 31	Индивидуальные домовладения	50,493679	114,819803

№ п/п	Адрес	Вид	Широта	Долгота
116040	Забайкальский край, р-н. Нерчинско-Заводский, с. Нерчинский Завод, ул. Красноармейская, д. 93	Индивидуальные домовладения	51,309281	119,617615
116041	Забайкальский край, р-н. Агинский, с. Амитхаша, ул. 1-я Дорожная, д. 3	Индивидуальные домовладения	51,0821034	114,4696338
116042	Забайкальский край, р-н. Нерчинско-Заводский, с. Нерчинский Завод, ул. Красноармейская, д. 94	Индивидуальные домовладения	51,309281	119,617615
116043	Забайкальский край, р-н. Нерчинско-Заводский, с. Нерчинский Завод, ул. Лесная, д. 1	Индивидуальные домовладения	51,308886	119,630165
116044	Забайкальский край, р-н. Нерчинско-Заводский, с. Нерчинский Завод, ул. Лесная, д. 10	Индивидуальные домовладения	51,308886	119,630165
116045	Забайкальский край, р-н. Нерчинско-Заводский, с. Нерчинский Завод, ул. Лесная, д. 1Д	Индивидуальные домовладения	51,308886	119,630165
116046	Забайкальский край, р-н. Нерчинско-Заводский, с. Нерчинский Завод, ул. Лесная, д. 2	Индивидуальные домовладения	51,308886	119,630165
116047	Забайкальский край, р-н. Нерчинско-Заводский, с. Нерчинский Завод, ул. Лесная, д. 3	Индивидуальные домовладения	51,308886	119,630165
116048	Забайкальский край, р-н. Нерчинско-Заводский, с. Уровские Ключи, ул. Новая, д. 6	Индивидуальные домовладения	51,692793	119,462009
116049	Забайкальский край, р-н. Нерчинско-Заводский, с. Уровские Ключи, ул. Новая, д. 7	Индивидуальные домовладения	51,692793	119,462009
116050	Забайкальский край, р-н. Нерчинско-Заводский, с. Уровские Ключи, ул. Новая, д. 9	Индивидуальные домовладения	51,692793	119,462009

№ п/п	Адрес	Вид	Широта	Долгота
116051	Забайкальский край, р-н. Нерчинско-Заводский, с. Уровские Ключи, ул. Центральная, д. 1	Индивидуальные домовладения	51,692793	119,462009
116052	Забайкальский край, р-н. Нерчинско-Заводский, с. Уровские Ключи, ул. Центральная, д. 11	Индивидуальные домовладения	51,692793	119,462009
116053	Забайкальский край, р-н. Нерчинско-Заводский, с. Уровские Ключи, ул. Центральная, д. 14	Индивидуальные домовладения	51,692793	119,462009
116054	Забайкальский край, р-н. Нерчинско-Заводский, с. Уровские Ключи, ул. Центральная, д. 15	Индивидуальные домовладения	51,692793	119,462009
116055	Забайкальский край, р-н. Нерчинско-Заводский, с. Уровские Ключи, ул. Центральная, д. 16	Индивидуальные домовладения	51,692793	119,462009
116056	Забайкальский край, р-н. Нерчинско-Заводский, с. Уровские Ключи, ул. Центральная, д. 17	Индивидуальные домовладения	51,692793	119,462009
116057	Забайкальский край, р-н. Нерчинско-Заводский, с. Уровские Ключи, ул. Центральная, д. 18	Индивидуальные домовладения	51,692793	119,462009
116058	Забайкальский край, р-н. Нерчинско-Заводский, с. Олочи, ул. Набережная, д. 4	Индивидуальные домовладения	51,352478	119,899839
116059	Забайкальский край, р-н. Агинский, с. Амитхаша, ул. 1-я Дорожная, д. 30	Индивидуальные домовладения	51,0821034	114,4696338
116060	Забайкальский край, р-н. Нерчинско-Заводский, с. Нерчинский Завод, ул. Лесная, д. 4	Индивидуальные домовладения	51,308886	119,630165
116061	Забайкальский край, р-н. Нерчинско-Заводский, с. Нерчинский Завод, ул. Лесная, д. 5	Индивидуальные домовладения	51,308886	119,630165

№ п/п	Адрес	Вид	Широта	Долгота
116062	Забайкальский край, р-н. Агинский, пгт. Агинское, кв-л. 17, д. 52	Индивидуальные домовладения	51,103662	114,537849
116063	Забайкальский край, г. Чита, ул. Радужная, д. 5	Индивидуальные домовладения	52,104437	113,446108
116064	Забайкальский край, р-н. Нерчинско-Заводский, с. Нерчинский Завод, ул. Лесная, д. 8	Индивидуальные домовладения	51,308886	119,630165
116065	Забайкальский край, р-н. Нерчинско-Заводский, с. Нерчинский Завод, ул. Молодежная, д. 1	Индивидуальные домовладения	51,311758	119,607266
116066	Забайкальский край, р-н. Нерчинско-Заводский, с. Нерчинский Завод, ул. Молодежная, д. 11	Индивидуальные домовладения	51,311758	119,607266
116067	Забайкальский край, р-н. Забайкальский, п/ст. Даурия, ул. Красноармейская, д. 9	МКД		
116068	Забайкальский край, р-н. Забайкальский, п/ст. Даурия, ул. Лазо, д. 1	Индивидуальные домовладения		
116069	Забайкальский край, р-н. Забайкальский, п/ст. Даурия, ул. Лазо, д. 10	Индивидуальные домовладения		
116070	Забайкальский край, р-н. Забайкальский, п/ст. Даурия, ул. Лазо, д. 11	Индивидуальные домовладения		
116071	Забайкальский край, р-н. Забайкальский, п/ст. Даурия, ул. Лазо, д. 12	Индивидуальные домовладения		
116072	Забайкальский край, р-н. Забайкальский, п/ст. Даурия, ул. Лазо, д. 13	Индивидуальные домовладения		
116073	Забайкальский край, р-н. Забайкальский, п/ст. Даурия, ул. Лазо, д. 14	Индивидуальные домовладения		
116074	Забайкальский край, р-н. Забайкальский, п/ст. Даурия, ул. Лазо, д. 2	Индивидуальные домовладения		
116075	Забайкальский край, р-н. Забайкальский, п/ст. Даурия, ул. Лазо, д. 3	Индивидуальные домовладения		

№ п/п	Адрес	Вид	Широта	Долгота
116076	Забайкальский край, р-н. Забайкальский, п/ст. Даурия, ул. Лазо, д. 4	Индивидуальные домовладения		
116077	Забайкальский край, р-н. Забайкальский, п/ст. Даурия, ул. Лазо, д. 5	Индивидуальные домовладения		
116078	Забайкальский край, р-н. Забайкальский, п/ст. Даурия, ул. Лазо, д. 6	Индивидуальные домовладения		
116079	Забайкальский край, р-н. Забайкальский, п/ст. Даурия, ул. Лазо, д. 7	Индивидуальные домовладения		
116080	Забайкальский край, р-н. Забайкальский, п/ст. Даурия, ул. Лазо, д. 8	Индивидуальные домовладения		
116081	Забайкальский край, г. Чита, ул. Инструментальная, д. 2	МКД	52,066307	113,47627
116082	Забайкальский край, р-н. Нерчинско-Заводский, с. Нерчинский Завод, ул. Молодежная, д. 15	Индивидуальные домовладения	51,311758	119,607266
116083	Забайкальский край, р-н. Агинский, с. Амитхаша, ул. 1-я Дорожная, д. 42	Индивидуальные домовладения	51,0821034	114,4696338
116084	Забайкальский край, р-н. Нерчинско-Заводский, с. Нерчинский Завод, ул. Молодежная, д. 19	Индивидуальные домовладения	51,311758	119,607266
116085	Забайкальский край, р-н. Нерчинско-Заводский, с. Нерчинский Завод, ул. Молодежная, д. 2	Индивидуальные домовладения	51,311758	119,607266
116086	Забайкальский край, г. Чита, ул. Лазо, д. 25	МКД	52,0168	113,50376
116087	Забайкальский край, р-н. Нерчинско-Заводский, с. Нерчинский Завод, ул. Молодежная, д. 21	Индивидуальные домовладения	51,311758	119,607266
116088	Забайкальский край, р-н. Нерчинско-Заводский, с. Нерчинский Завод, ул. Молодежная, д. 23	Индивидуальные домовладения	51,311758	119,607266

№ п/п	Адрес	Вид	Широта	Долгота
116089	Забайкальский край, р-н. Нерчинско-Заводский, с. Нерчинский Завод, ул. Молодежная, д. 3	Индивидуальные домовладения	51,311758	119,607266
116090	Забайкальский край, р-н. Нерчинско-Заводский, с. Нерчинский Завод, ул. Молодежная, д. 4	Индивидуальные домовладения	51,311758	119,607266
116091	Забайкальский край, р-н. Нерчинско-Заводский, с. Нерчинский Завод, ул. Молодежная, д. 5	Индивидуальные домовладения	51,311758	119,607266
116092	Забайкальский край, р-н. Нерчинско-Заводский, с. Нерчинский Завод, ул. Молодежная, д. 6	Индивидуальные домовладения	51,311758	119,607266
116093	Забайкальский край, р-н. Нерчинско-Заводский, с. Нерчинский Завод, ул. Молодежная, д. 7	Индивидуальные домовладения	51,311758	119,607266
116094	Забайкальский край, р-н. Нерчинско-Заводский, с. Нерчинский Завод, ул. Молодежная, д. 8	Индивидуальные домовладения	51,294792	119,601077
116095	Забайкальский край, р-н. Нерчинско-Заводский, с. Нерчинский Завод, ул. Молодежная, д. 9	Индивидуальные домовладения	51,311758	119,607266
116096	Забайкальский край, р-н. Нерчинско-Заводский, с. Нерчинский Завод, ул. Нагорная, д. 1	Индивидуальные домовладения	51,307884	119,610869
116097	Забайкальский край, р-н. Нерчинско-Заводский, с. Нерчинский Завод, ул. Нагорная, д. 10	Индивидуальные домовладения	51,307884	119,610869
116098	Забайкальский край, р-н. Нерчинско-Заводский, с. Нерчинский Завод, ул. Нагорная, д. 11	Индивидуальные домовладения	51,307884	119,610869

№ п/п	Адрес	Вид	Широта	Долгота
116099	Забайкальский край, р-н. Нерчинско-Заводский, с. Нерчинский Завод, ул. Нагорная, д. 12	Индивидуальные домовладения	51,307884	119,610869
116100	Забайкальский край, р-н. Нерчинско-Заводский, с. Нерчинский Завод, ул. Нагорная, д. 13	Индивидуальные домовладения	51,307884	119,610869
116101	Забайкальский край, р-н. Нерчинско-Заводский, с. Нерчинский Завод, ул. Нагорная, д. 15	Индивидуальные домовладения	51,307884	119,610869
116102	Забайкальский край, р-н. Нерчинско-Заводский, с. Нерчинский Завод, ул. Нагорная, д. 16	Индивидуальные домовладения	51,307884	119,610869
116103	Забайкальский край, р-н. Агинский, с. Амитхаша, ул. 1-я Дорожная, д. 54	Индивидуальные домовладения	51,0821034	114,4696338
116104	Забайкальский край, р-н. Нерчинско-Заводский, с. Нерчинский Завод, ул. Нагорная, д. 18	Индивидуальные домовладения	51,307884	119,610869
116105	Забайкальский край, р-н. Ононский, с. Кубухай, ул. Ленина, д. 20	Индивидуальные домовладения	50,493679	114,819803
116106	Забайкальский край, р-н. Нерчинско-Заводский, с. Нерчинский Завод, ул. Нагорная, д. 1б	Индивидуальные домовладения	51,307884	119,610869
116107	Забайкальский край, р-н. Нерчинско-Заводский, с. Нерчинский Завод, ул. Нагорная, д. 2	Индивидуальные домовладения	51,307884	119,610869
116108	Забайкальский край, р-н. Нерчинско-Заводский, с. Нерчинский Завод, ул. Нагорная, д. 20	Индивидуальные домовладения	51,307884	119,610869
116109	Забайкальский край, р-н. Нерчинско-Заводский, с. Нерчинский Завод, ул. Нагорная, д. 21	Индивидуальные домовладения	51,307884	119,610869

№ п/п	Адрес	Вид	Широта	Долгота
116110	Забайкальский край, р-н. Нерчинско-Заводский, с. Нерчинский Завод, ул. Нагорная, д. 22	Индивидуальные домовладения	51,307884	119,610869
116111	Забайкальский край, р-н. Нерчинско-Заводский, с. Нерчинский Завод, ул. Нагорная, д. 24	Индивидуальные домовладения	51,307884	119,610869
116112	Забайкальский край, р-н. Нерчинско-Заводский, с. Нерчинский Завод, ул. Нагорная, д. 26	Индивидуальные домовладения	51,307884	119,610869
116113	Забайкальский край, р-н. Нерчинско-Заводский, с. Нерчинский Завод, ул. Нагорная, д. 28	Индивидуальные домовладения	51,307884	119,610869
116114	Забайкальский край, р-н. Нерчинско-Заводский, с. Нерчинский Завод, ул. Нагорная, д. 3	Индивидуальные домовладения	51,307884	119,610869
116115	Забайкальский край, р-н. Нерчинско-Заводский, с. Нерчинский Завод, ул. Нагорная, д. 30	Индивидуальные домовладения	51,307884	119,610869
116116	Забайкальский край, р-н. Нерчинско-Заводский, с. Нерчинский Завод, ул. Нагорная, д. 32	Индивидуальные домовладения	51,307884	119,610869
116117	Забайкальский край, р-н. Нерчинско-Заводский, с. Нерчинский Завод, ул. Нагорная, д. 34	Индивидуальные домовладения	51,307884	119,610869
116118	Забайкальский край, р-н. Нерчинско-Заводский, с. Нерчинский Завод, ул. Нагорная, д. 36	Индивидуальные домовладения	51,307884	119,610869
116119	Забайкальский край, р-н. Нерчинско-Заводский, с. Ишага, ул. Новая, д. 34	Индивидуальные домовладения	51,480918	119,969629
116120	Забайкальский край, р-н. Нерчинско-Заводский, с. Ишага, ул. Новая, д. 5	Индивидуальные домовладения	51,480918	119,969629

№ п/п	Адрес	Вид	Широта	Долгота
116121	Забайкальский край, р-н. Нерчинско-Заводский, с. Нерчинский Завод, ул. Нагорная, д. 4а	Индивидуальные домовладения	51,307884	119,610869
116122	Забайкальский край, р-н. Нерчинско-Заводский, с. Нерчинский Завод, ул. Нагорная, д. 5	Индивидуальные домовладения	51,307884	119,610869
116123	Забайкальский край, р-н. Нерчинско-Заводский, с. Нерчинский Завод, ул. Нагорная, д. 6	Индивидуальные домовладения	51,307884	119,610869
116124	Забайкальский край, р-н. Агинский, с. Амитхаша, ул. 1-я Дорожная, д. 57	Индивидуальные домовладения	51,0821034	114,4696338
116125	Забайкальский край, р-н. Нерчинско-Заводский, с. Нерчинский Завод, ул. Нагорная, д. 7	Индивидуальные домовладения	51,307884	119,610869
116126	Забайкальский край, р-н. Нерчинско-Заводский, с. Нерчинский Завод, ул. Нагорная, д. 9	Индивидуальные домовладения	51,307884	119,610869
116127	Забайкальский край, р-н. Нерчинско-Заводский, с. Нерчинский Завод, ул. Партизанская, д. 11	Индивидуальные домовладения	51,311966	119,60653
116128	Забайкальский край, р-н. Нерчинско-Заводский, с. Нерчинский Завод, ул. Партизанская, д. 12	Индивидуальные домовладения	51,311966	119,60653
116129	Забайкальский край, р-н. Нерчинско-Заводский, с. Нерчинский Завод, ул. Партизанская, д. 13	Индивидуальные домовладения	51,311966	119,60653
116130	Забайкальский край, р-н. Нерчинско-Заводский, с. Нерчинский Завод, ул. Партизанская, д. 15	Индивидуальные домовладения	51,311966	119,60653

№ п/п	Адрес	Вид	Широта	Долгота
116131	Забайкальский край, р-н. Нерчинско-Заводский, с. Нерчинский Завод, ул. Партизанская, д. 17	Индивидуальные домовладения	51,311966	119,60653
116132	Забайкальский край, р-н. Нерчинско-Заводский, с. Нерчинский Завод, ул. Партизанская, д. 19	Индивидуальные домовладения	51,311966	119,60653
116133	Забайкальский край, р-н. Нерчинско-Заводский, с. Нерчинский Завод, ул. Партизанская, д. 2	Индивидуальные домовладения	51,311966	119,60653
116134	Забайкальский край, р-н. Нерчинско-Заводский, с. Нерчинский Завод, ул. Партизанская, д. 3	Индивидуальные домовладения	51,311966	119,60653
116135	Забайкальский край, р-н. Нерчинско-Заводский, с. Нерчинский Завод, ул. Партизанская, д. 4	Индивидуальные домовладения	51,311966	119,60653
116136	Забайкальский край, р-н. Нерчинско-Заводский, с. Нерчинский Завод, ул. Партизанская, д. 5	Индивидуальные домовладения	51,311966	119,60653
116137	Забайкальский край, р-н. Нерчинско-Заводский, с. Нерчинский Завод, ул. Партизанская, д. 7	Индивидуальные домовладения	51,311966	119,60653
116138	Забайкальский край, р-н. Нерчинско-Заводский, с. Нерчинский Завод, ул. Партизанская, д. 8	Индивидуальные домовладения	51,311966	119,60653
116139	Забайкальский край, р-н. Агинский, с. Амитхаша, ул. 1-я Дорожная, д. 61	Индивидуальные домовладения	51,0821034	114,4696338
116140	Забайкальский край, р-н. Нерчинско-Заводский, с. Нерчинский Завод, ул. Первомайская, д. 1	Индивидуальные домовладения	51,311758	119,607266

№ п/п	Адрес	Вид	Широта	Долгота
116141	Забайкальский край, р-н. Нерчинско-Заводский, с. Нерчинский Завод, ул. Первомайская, д. 10	Индивидуальные домовладения	51,311758	119,607266
116142	Забайкальский край, р-н. Нерчинско-Заводский, с. Нерчинский Завод, ул. Первомайская, д. 11	Индивидуальные домовладения	51,311758	119,607266
116143	Забайкальский край, р-н. Нерчинско-Заводский, с. Нерчинский Завод, ул. Первомайская, д. 13	Индивидуальные домовладения	51,311758	119,607266
116144	Забайкальский край, р-н. Нерчинско-Заводский, с. Нерчинский Завод, ул. Первомайская, д. 16	Индивидуальные домовладения	51,311758	119,607266
116145	Забайкальский край, р-н. Нерчинско-Заводский, с. Нерчинский Завод, ул. Первомайская, д. 17	Индивидуальные домовладения	51,311758	119,607266
116146	Забайкальский край, р-н. Нерчинско-Заводский, с. Нерчинский Завод, ул. Первомайская, д. 18	Индивидуальные домовладения	51,311758	119,607266
116147	Забайкальский край, р-н. Нерчинско-Заводский, с. Нерчинский Завод, ул. Первомайская, д. 20	Индивидуальные домовладения	51,311758	119,607266
116148	Забайкальский край, р-н. Нерчинско-Заводский, с. Нерчинский Завод, ул. Первомайская, д. 21	Индивидуальные домовладения	51,311758	119,607266
116149	Забайкальский край, р-н. Нерчинско-Заводский, с. Нерчинский Завод, ул. Первомайская, д. 22	Индивидуальные домовладения	51,311758	119,607266
116150	Забайкальский край, р-н. Нерчинско-Заводский, с. Нерчинский Завод, ул. Первомайская, д. 23	Индивидуальные домовладения	51,311758	119,607266

№ п/п	Адрес	Вид	Широта	Долгота
116151	Забайкальский край, р-н. Нерчинско-Заводский, с. Нерчинский Завод, ул. Первомайская, д. 27	Индивидуальные домовладения	51,311758	119,607266
116152	Забайкальский край, р-н. Нерчинско-Заводский, с. Нерчинский Завод, ул. Первомайская, д. 3	Индивидуальные домовладения	51,311758	119,607266
116153	Забайкальский край, р-н. Нерчинско-Заводский, с. Нерчинский Завод, ул. Первомайская, д. 5	Индивидуальные домовладения	51,311758	119,607266
116154	Забайкальский край, р-н. Нерчинско-Заводский, с. Нерчинский Завод, ул. Первомайская, д. 7	Индивидуальные домовладения	51,311758	119,607266
116155	Забайкальский край, р-н. Нерчинско-Заводский, с. Нерчинский Завод, ул. Первомайская, д. 9	Индивидуальные домовладения	51,311758	119,607266
116156	Забайкальский край, р-н. Нерчинско-Заводский, с. Нерчинский Завод, ул. Садовая, д. 10	Индивидуальные домовладения	51,31397	119,592408
116157	Забайкальский край, р-н. Агинский, с. Амитхаша, ул. 1-я Дорожная, д. 73	Индивидуальные домовладения	51,0821034	114,4696338
116158	Забайкальский край, р-н. Нерчинско-Заводский, с. Нерчинский Завод, ул. Садовая, д. 12	Индивидуальные домовладения	51,31397	119,592408
116159	Забайкальский край, р-н. Нерчинско-Заводский, с. Нерчинский Завод, ул. Садовая, д. 13	Индивидуальные домовладения	51,31397	119,592408
116160	Забайкальский край, р-н. Нерчинско-Заводский, с. Нерчинский Завод, ул. Садовая, д. 13а	Индивидуальные домовладения	51,31397	119,592408
116161	Забайкальский край, г. Чита, ул. Садовая, д. 12а	Индивидуальные домовладения	52,125087	113,443943

№ п/п	Адрес	Вид	Широта	Долгота
116162	Забайкальский край, р-н. Нерчинско-Заводский, с. Нерчинский Завод, ул. Садовая, д. 15	Индивидуальные домовладения	51,31397	119,592408
116163	Забайкальский край, р-н. Нерчинско-Заводский, с. Нерчинский Завод, ул. Садовая, д. 15А	Индивидуальные домовладения	51,31397	119,592408
116164	Забайкальский край, р-н. Нерчинско-Заводский, с. Нерчинский Завод, ул. Садовая, д. 17	Индивидуальные домовладения	51,31397	119,592408
116165	Забайкальский край, р-н. Забайкальский, п/ст. Даурия, ул. Манежная, д. 10	Индивидуальные домовладения		
116166	Забайкальский край, р-н. Нерчинско-Заводский, с. Нерчинский Завод, ул. Садовая, д. 18	Индивидуальные домовладения	51,31397	119,592408
116167	Забайкальский край, р-н. Нерчинско-Заводский, с. Нерчинский Завод, ул. Садовая, д. 19	Индивидуальные домовладения	51,31397	119,592408
116168	Забайкальский край, р-н. Нерчинско-Заводский, с. Нерчинский Завод, ул. Садовая, д. 2	Индивидуальные домовладения	51,31397	119,592408
116169	Забайкальский край, р-н. Нерчинско-Заводский, с. Нерчинский Завод, ул. Садовая, д. 21	Индивидуальные домовладения	51,31397	119,592408
116170	Забайкальский край, р-н. Нерчинско-Заводский, с. Нерчинский Завод, ул. Садовая, д. 22	Индивидуальные домовладения	51,31397	119,592408
116171	Забайкальский край, р-н. Нерчинско-Заводский, с. Нерчинский Завод, ул. Садовая, д. 23	Индивидуальные домовладения	51,31397	119,592408

№ п/п	Адрес	Вид	Широта	Долгота
116172	Забайкальский край, р-н. Нерчинско-Заводский, с. Нерчинский Завод, ул. Садовая, д. 24	Индивидуальные домовладения	51,31397	119,592408
116173	Забайкальский край, р-н. Нерчинско-Заводский, с. Нерчинский Завод, ул. Садовая, д. 28	Индивидуальные домовладения	51,31397	119,592408
116174	Забайкальский край, р-н. Нерчинско-Заводский, с. Нерчинский Завод, ул. Садовая, д. 30	Индивидуальные домовладения	51,31397	119,592408
116175	Забайкальский край, р-н. Нерчинско-Заводский, с. Нерчинский Завод, ул. Садовая, д. 4	Индивидуальные домовладения	51,31397	119,592408
116176	Забайкальский край, р-н. Нерчинско-Заводский, с. Нерчинский Завод, ул. Садовая, д. 5	Индивидуальные домовладения	51,31397	119,592408
116177	Забайкальский край, р-н. Нерчинско-Заводский, с. Нерчинский Завод, ул. Садовая, д. 9	Индивидуальные домовладения	51,31397	119,592408
116178	Забайкальский край, р-н. Агинский, с. Амитхаша, ул. 1-я Дорожная, д. 8	Индивидуальные домовладения	51,0821034	114,4696338
116179	Забайкальский край, р-н. Нерчинско-Заводский, с. Нерчинский Завод, ул. Сенная, д. 2	Индивидуальные домовладения	51,311758	119,607266
116180	Забайкальский край, р-н. Агинский, с. Амитхаша, ул. 2-я Дорожная, д. 76	Индивидуальные домовладения	51,0821034	114,4696338
116181	Забайкальский край, р-н. Нерчинско-Заводский, с. Нерчинский Завод, ул. Сенная, д. 6	Индивидуальные домовладения	51,311758	119,607266
116182	Забайкальский край, р-н. Нерчинско-Заводский, с. Нерчинский Завод, ул. Советская, д. 1	Индивидуальные домовладения	51,311758	119,607266

№ п/п	Адрес	Вид	Широта	Долгота
116183	Забайкальский край, р-н. Нерчинско-Заводский, с. Нерчинский Завод, ул. Советская, д. 11	Индивидуальные домовладения	51,311758	119,607266
116184	Забайкальский край, р-н. Нерчинско-Заводский, с. Нерчинский Завод, ул. Советская, д. 15	Индивидуальные домовладения	51,311758	119,607266
116185	Забайкальский край, р-н. Нерчинско-Заводский, с. Нерчинский Завод, ул. Советская, д. 17	Индивидуальные домовладения	51,311758	119,607266
116186	Забайкальский край, р-н. Нерчинско-Заводский, с. Нерчинский Завод, ул. Советская, д. 18	Индивидуальные домовладения	51,311758	119,607266
116187	Забайкальский край, р-н. Нерчинско-Заводский, с. Нерчинский Завод, ул. Советская, д. 19	Индивидуальные домовладения	51,311758	119,607266
116188	Забайкальский край, р-н. Нерчинско-Заводский, с. Нерчинский Завод, ул. Советская, д. 20	Индивидуальные домовладения	51,311758	119,607266
116189	Забайкальский край, р-н. Нерчинско-Заводский, с. Нерчинский Завод, ул. Советская, д. 21	Индивидуальные домовладения	51,311758	119,607266
116190	Забайкальский край, р-н. Нерчинско-Заводский, с. Нерчинский Завод, ул. Советская, д. 22	Индивидуальные домовладения	51,311758	119,607266
116191	Забайкальский край, р-н. Нерчинско-Заводский, с. Нерчинский Завод, ул. Советская, д. 23	Индивидуальные домовладения	51,311758	119,607266
116192	Забайкальский край, р-н. Нерчинско-Заводский, с. Нерчинский Завод, ул. Советская, д. 24	Индивидуальные домовладения	51,311758	119,607266

№ п/п	Адрес	Вид	Широта	Долгота
116193	Забайкальский край, р-н. Нерчинско-Заводский, с. Нерчинский Завод, ул. Советская, д. 26	Индивидуальные домовладения	51,311758	119,607266
116194	Забайкальский край, р-н. Нерчинско-Заводский, с. Нерчинский Завод, ул. Советская, д. 27А	Индивидуальные домовладения	51,311758	119,607266
116195	Забайкальский край, р-н. Нерчинско-Заводский, с. Нерчинский Завод, ул. Советская, д. 28	Индивидуальные домовладения	51,311758	119,607266
116196	Забайкальский край, р-н. Агинский, с. Амитхаша, ул. 1-я Дорожная, д. 85	Индивидуальные домовладения	51,0821034	114,4696338
116197	Забайкальский край, р-н. Агинский, пгт. Агинское, кв-л. 17, д. 55	Индивидуальные домовладения	51,103662	114,537849
116198	Забайкальский край, р-н. Агинский, пгт. Агинское, кв-л. 11, д. 18	Индивидуальные домовладения	51,103662	114,537849
116199	Забайкальский край, р-н. Нерчинско-Заводский, с. Нерчинский Завод, ул. Советская, д. 31	Индивидуальные домовладения	51,311758	119,607266
116200	Забайкальский край, р-н. Нерчинско-Заводский, с. Нерчинский Завод, ул. Советская, д. 32	Индивидуальные домовладения	51,311758	119,607266
116201	Забайкальский край, р-н. Нерчинско-Заводский, с. Нерчинский Завод, ул. Советская, д. 33	Индивидуальные домовладения	51,311758	119,607266
116202	Забайкальский край, р-н. Нерчинско-Заводский, с. Нерчинский Завод, ул. Советская, д. 35	Индивидуальные домовладения	51,311758	119,607266
116203	Забайкальский край, р-н. Нерчинско-Заводский, с. Нерчинский Завод, ул. Советская, д. 36	Индивидуальные домовладения	51,311758	119,607266

№ п/п	Адрес	Вид	Широта	Долгота
116204	Забайкальский край, р-н. Нерчинско-Заводский, с. Нерчинский Завод, ул. Советская, д. 37	Индивидуальные домовладения	51,311758	119,607266
116205	Забайкальский край, р-н. Нерчинско-Заводский, с. Нерчинский Завод, ул. Советская, д. 40	Индивидуальные домовладения	51,311758	119,607266
116206	Забайкальский край, р-н. Нерчинско-Заводский, с. Нерчинский Завод, ул. Советская, д. 41	Индивидуальные домовладения	51,311758	119,607266
116207	Забайкальский край, р-н. Нерчинско-Заводский, с. Нерчинский Завод, ул. Советская, д. 42	Индивидуальные домовладения	51,311758	119,607266
116208	Забайкальский край, р-н. Нерчинско-Заводский, с. Нерчинский Завод, ул. Советская, д. 43	Индивидуальные домовладения	51,311758	119,607266
116209	Забайкальский край, р-н. Нерчинско-Заводский, с. Нерчинский Завод, ул. Советская, д. 44	Индивидуальные домовладения	51,311758	119,607266
116210	Забайкальский край, р-н. Нерчинско-Заводский, с. Нерчинский Завод, ул. Советская, д. 45	Индивидуальные домовладения	51,311758	119,607266
116211	Забайкальский край, р-н. Нерчинско-Заводский, с. Нерчинский Завод, ул. Советская, д. 46	Индивидуальные домовладения	51,311758	119,607266
116212	Забайкальский край, р-н. Нерчинско-Заводский, с. Нерчинский Завод, ул. Советская, д. 48а	Индивидуальные домовладения	51,311758	119,607266
116213	Забайкальский край, р-н. Нерчинско-Заводский, с. Нерчинский Завод, ул. Советская, д. 5	Индивидуальные домовладения	51,311758	119,607266

№ п/п	Адрес	Вид	Широта	Долгота
116214	Забайкальский край, р-н. Нерчинско-Заводский, с. Нерчинский Завод, ул. Советская, д. 52	Индивидуальные домовладения	51,311758	119,607266
116215	Забайкальский край, р-н. Агинский, с. Амитхаша, ул. 2-я Дорожная, д. 105	Индивидуальные домовладения	51,0821034	114,4696338
116216	Забайкальский край, р-н. Забайкальский, п/ст. Даурия, ул. Манежная, д. 12	Индивидуальные домовладения		
116217	Забайкальский край, р-н. Нерчинско-Заводский, с. Нерчинский Завод, ул. Советская, д. 72	Индивидуальные домовладения	51,311758	119,607266
116218	Забайкальский край, р-н. Нерчинско-Заводский, с. Нерчинский Завод, ул. Советская, д. 9	Индивидуальные домовладения	51,311758	119,607266
116219	Забайкальский край, р-н. Нерчинско-Заводский, с. Нерчинский Завод, ул. Совхозная, д. 10	Индивидуальные домовладения	51,305367	119,624101
116220	Забайкальский край, р-н. Нерчинско-Заводский, с. Нерчинский Завод, ул. Совхозная, д. 11	Индивидуальные домовладения	51,305367	119,624101
116221	Забайкальский край, р-н. Нерчинско-Заводский, с. Нерчинский Завод, ул. Совхозная, д. 12	Индивидуальные домовладения	51,305367	119,624101
116222	Забайкальский край, р-н. Нерчинско-Заводский, с. Нерчинский Завод, ул. Совхозная, д. 13	Индивидуальные домовладения	51,305367	119,624101
116223	Забайкальский край, р-н. Нерчинско-Заводский, с. Нерчинский Завод, ул. Совхозная, д. 14	Индивидуальные домовладения	51,305367	119,624101
116224	Забайкальский край, р-н. Нерчинско-Заводский, с. Нерчинский Завод, ул. Совхозная, д. 15	Индивидуальные домовладения	51,305367	119,624101

№ п/п	Адрес	Вид	Широта	Долгота
116225	Забайкальский край, р-н. Нерчинско-Заводский, с. Нерчинский Завод, ул. Совхозная, д. 16	Индивидуальные домовладения	51,305367	119,624101
116226	Забайкальский край, р-н. Нерчинско-Заводский, с. Нерчинский Завод, ул. Совхозная, д. 17	Индивидуальные домовладения	51,305367	119,624101
116227	Забайкальский край, р-н. Нерчинско-Заводский, с. Нерчинский Завод, ул. Совхозная, д. 18	Индивидуальные домовладения	51,305367	119,624101
116228	Забайкальский край, р-н. Нерчинско-Заводский, с. Нерчинский Завод, ул. Совхозная, д. 2	Индивидуальные домовладения	51,305367	119,624101
116229	Забайкальский край, р-н. Нерчинско-Заводский, с. Нерчинский Завод, ул. Совхозная, д. 21	Индивидуальные домовладения	51,305367	119,624101
116230	Забайкальский край, р-н. Нерчинско-Заводский, с. Нерчинский Завод, ул. Совхозная, д. 23	Индивидуальные домовладения	51,305367	119,624101
116231	Забайкальский край, р-н. Нерчинско-Заводский, с. Нерчинский Завод, ул. Совхозная, д. 25	Индивидуальные домовладения	51,305367	119,624101
116232	Забайкальский край, р-н. Нерчинско-Заводский, с. Нерчинский Завод, ул. Совхозная, д. 27	Индивидуальные домовладения	51,305367	119,624101
116233	Забайкальский край, р-н. Нерчинско-Заводский, с. Нерчинский Завод, ул. Совхозная, д. 3	Индивидуальные домовладения	51,305367	119,624101
116234	Забайкальский край, р-н. Нерчинско-Заводский, с. Нерчинский Завод, ул. Совхозная, д. 33	Индивидуальные домовладения	51,305367	119,624101

№ п/п	Адрес	Вид	Широта	Долгота
116235	Забайкальский край, р-н. Агинский, с. Амитхаша, ул. 2-я Дорожная, д. 16	Индивидуальные домовладения	51,0821034	114,4696338
116236	Забайкальский край, р-н. Агинский, пгт. Агинское, кв-л. 17, д. 7	Индивидуальные домовладения	51,103662	114,537849
116237	Забайкальский край, р-н. Нерчинско-Заводский, с. Нерчинский Завод, ул. Совхозная, д. 35	Индивидуальные домовладения	51,305367	119,624101
116238	Забайкальский край, р-н. Нерчинско-Заводский, с. Нерчинский Завод, ул. Совхозная, д. 5	Индивидуальные домовладения	51,305367	119,624101
116239	Забайкальский край, р-н. Нерчинско-Заводский, с. Нерчинский Завод, ул. Совхозная, д. 6	Индивидуальные домовладения	51,305367	119,624101
116240	Забайкальский край, р-н. Нерчинско-Заводский, с. Нерчинский Завод, ул. Совхозная, д. 7	Индивидуальные домовладения	51,305367	119,624101
116241	Забайкальский край, р-н. Нерчинско-Заводский, с. Нерчинский Завод, ул. Совхозная, д. 8	Индивидуальные домовладения	51,305367	119,624101
116242	Забайкальский край, р-н. Нерчинско-Заводский, с. Нерчинский Завод, ул. Совхозная, д. 9	Индивидуальные домовладения	51,305367	119,624101
116243	Забайкальский край, р-н. Нерчинско-Заводский, с. Нерчинский Завод, ул. Солнечная, д. 1	Индивидуальные домовладения	51,311758	119,607266
116244	Забайкальский край, р-н. Нерчинско-Заводский, с. Нерчинский Завод, ул. Солнечная, д. 10	Индивидуальные домовладения	51,311758	119,607266
116245	Забайкальский край, р-н. Нерчинско-Заводский, с. Нерчинский Завод, ул. Солнечная, д. 11	Индивидуальные домовладения	51,311758	119,607266

№ п/п	Адрес	Вид	Широта	Долгота
116246	Забайкальский край, р-н. Нерчинско-Заводский, с. Нерчинский Завод, ул. Солнечная, д. 12	Индивидуальные домовладения	51,311758	119,607266
116247	Забайкальский край, р-н. Нерчинско-Заводский, с. Нерчинский Завод, ул. Солнечная, д. 13	Индивидуальные домовладения	51,311758	119,607266
116248	Забайкальский край, р-н. Нерчинско-Заводский, с. Нерчинский Завод, ул. Солнечная, д. 14	Индивидуальные домовладения	51,311758	119,607266
116249	Забайкальский край, р-н. Нерчинско-Заводский, с. Нерчинский Завод, ул. Солнечная, д. 18	Индивидуальные домовладения	51,311758	119,607266
116250	Забайкальский край, р-н. Нерчинско-Заводский, с. Нерчинский Завод, ул. Солнечная, д. 2	Индивидуальные домовладения	51,311758	119,607266
116251	Забайкальский край, р-н. Ононский, с. Кубухай, ул. Ленина, д. 32	Индивидуальные домовладения	50,493679	114,819803
116252	Забайкальский край, р-н. Агинский, с. Амитхаша, ул. 2-я Дорожная, д. 21	Индивидуальные домовладения	51,0821034	114,4696338
116253	Забайкальский край, р-н. Забайкальский, п/ст. Даурия, ул. Манежная, д. 13	Индивидуальные домовладения		
116254	Забайкальский край, р-н. Агинский, пгт. Агинское, кв-л. 11, д. 19	Индивидуальные домовладения	51,103662	114,537849
116255	Забайкальский край, р-н. Нерчинско-Заводский, с. Нерчинский Завод, ул. Солнечная, д. 3	Индивидуальные домовладения	51,311758	119,607266
116256	Забайкальский край, г. Чита, ул. Садовая, д. 20	Индивидуальные домовладения	52,125087	113,443943
116257	Забайкальский край, р-н. Нерчинско-Заводский, с. Нерчинский Завод, ул. Солнечная, д. 5	Индивидуальные домовладения	51,311758	119,607266

№ п/п	Адрес	Вид	Широта	Долгота
116258	Забайкальский край, р-н. Нерчинско-Заводский, с. Нерчинский Завод, ул. Солнечная, д. 6	Индивидуальные домовладения	51,311758	119,607266
116259	Забайкальский край, р-н. Нерчинско-Заводский, с. Нерчинский Завод, ул. Солнечная, д. 7	Индивидуальные домовладения	51,311758	119,607266
116260	Забайкальский край, р-н. Нерчинско-Заводский, с. Нерчинский Завод, ул. Солнечная, д. 8	Индивидуальные домовладения	51,311758	119,607266
116261	Забайкальский край, р-н. Нерчинско-Заводский, с. Нерчинский Завод, ул. Солнечная, д. 9	Индивидуальные домовладения	51,311758	119,607266
116262	Забайкальский край, р-н. Нерчинско-Заводский, с. Нерчинский Завод, ул. Строителей, д. 1	Индивидуальные домовладения	51,311758	119,607266
116263	Забайкальский край, р-н. Нерчинско-Заводский, с. Нерчинский Завод, ул. Строителей, д. 2	Индивидуальные домовладения	51,311758	119,607266
116264	Забайкальский край, р-н. Нерчинско-Заводский, с. Нерчинский Завод, ул. Строителей, д. 3	Индивидуальные домовладения	51,311758	119,607266
116265	Забайкальский край, р-н. Нерчинско-Заводский, с. Нерчинский Завод, ул. Строителей, д. 4	Индивидуальные домовладения	51,311758	119,607266
116266	Забайкальский край, р-н. Нерчинско-Заводский, с. Нерчинский Завод, ул. Строителей, д. 5	Индивидуальные домовладения	51,311758	119,607266
116267	Забайкальский край, р-н. Нерчинско-Заводский, с. Нерчинский Завод, ул. Строителей, д. 6	Индивидуальные домовладения	51,311758	119,607266

№ п/п	Адрес	Вид	Широта	Долгота
116268	Забайкальский край, р-н. Нерчинско-Заводский, с. Нерчинский Завод, ул. Строителей, д. 8	Индивидуальные домовладения	51,311758	119,607266
116269	Забайкальский край, р-н. Нерчинско-Заводский, с. Нерчинский Завод, ул. Флегонтова, д. 1	Индивидуальные домовладения	51,311758	119,607266
116270	Забайкальский край, р-н. Нерчинско-Заводский, с. Нерчинский Завод, ул. Флегонтова, д. 2	Индивидуальные домовладения	51,311758	119,607266
116271	Забайкальский край, р-н. Нерчинско-Заводский, с. Нерчинский Завод, ул. Флегонтова, д. 3	Индивидуальные домовладения	51,311758	119,607266
116272	Забайкальский край, р-н. Нерчинско-Заводский, с. Нерчинский Завод, ул. Флегонтова, д. 5	Индивидуальные домовладения	51,311758	119,607266
116273	Забайкальский край, р-н. Агинский, с. Амитхаша, ул. 2-я Дорожная, д. 33	Индивидуальные домовладения	51,0821034	114,4696338
116274	Забайкальский край, р-н. Нерчинско-Заводский, с. Нерчинский Завод, ул. Флегонтова, д. 6	Индивидуальные домовладения	51,311758	119,607266
116275	Забайкальский край, р-н. Краснокаменский, с. Кайластуй, ул. Новая, д. 10	Индивидуальные домовладения	49,831433	118,400057
116276	Забайкальский край, р-н. Нерчинско-Заводский, с. Нерчинский Завод, ул. Флегонтова, д. 7	Индивидуальные домовладения	51,311758	119,607266
116277	Забайкальский край, р-н. Нерчинско-Заводский, с. Нерчинский Завод, ул. Флегонтова, д. 8	Индивидуальные домовладения	51,311758	119,607266
116278	Забайкальский край, р-н. Нерчинско-Заводский, с. Нерчинский Завод, ул. Флегонтова, д. 9	Индивидуальные домовладения	51,311758	119,607266

№ п/п	Адрес	Вид	Широта	Долгота
116279	Забайкальский край, р-н. Нерчинско-Заводский, с. Уровские Ключи, ул. Новая, д. 11	Индивидуальные домовладения	51,692793	119,462009
116280	Забайкальский край, р-н. Нерчинско-Заводский, с. Уровские Ключи, ул. Новая, д. 13	Индивидуальные домовладения	51,692793	119,462009
116281	Забайкальский край, р-н. Нерчинско-Заводский, с. Уровские Ключи, ул. Новая, д. 15	Индивидуальные домовладения	51,692793	119,462009
116282	Забайкальский край, р-н. Нерчинско-Заводский, с. Уровские Ключи, ул. Новая, д. 17	Индивидуальные домовладения	51,692793	119,462009
116283	Забайкальский край, р-н. Нерчинско-Заводский, с. Уровские Ключи, ул. Новая, д. 1а	Индивидуальные домовладения	51,692793	119,462009
116284	Забайкальский край, р-н. Нерчинско-Заводский, с. Уровские Ключи, ул. Новая, д. 2	Индивидуальные домовладения	51,692793	119,462009
116285	Забайкальский край, р-н. Нерчинско-Заводский, с. Уровские Ключи, ул. Новая, д. 21	Индивидуальные домовладения	51,692793	119,462009
116286	Забайкальский край, р-н. Нерчинско-Заводский, с. Уровские Ключи, ул. Новая, д. 23	Индивидуальные домовладения	51,692793	119,462009
116287	Забайкальский край, р-н. Нерчинско-Заводский, с. Уровские Ключи, ул. Новая, д. 25	Индивидуальные домовладения	51,692793	119,462009
116288	Забайкальский край, р-н. Нерчинско-Заводский, с. Уровские Ключи, ул. Новая, д. 29	Индивидуальные домовладения	51,692793	119,462009
116289	Забайкальский край, р-н. Нерчинско-Заводский, с. Уровские Ключи, ул. Новая, д. 3	Индивидуальные домовладения	51,692793	119,462009
116290	Забайкальский край, р-н. Нерчинско-Заводский, с. Уровские Ключи, ул. Новая, д. 4	Индивидуальные домовладения	51,692793	119,462009
116291	Забайкальский край, р-н. Нерчинско-Заводский, с. Уровские Ключи, ул. Новая, д. 5	Индивидуальные домовладения	51,692793	119,462009
116292	Забайкальский край, р-н. Агинский, с. Амитхаша, ул. 2-я Дорожная, д. 44	Индивидуальные домовладения	51,0821034	114,4696338
116293	Забайкальский край, р-н. Нерчинско-Заводский, с. Уровские Ключи, ул. Центральная, д. 20	Индивидуальные домовладения	51,692793	119,462009

№ п/п	Адрес	Вид	Широта	Долгота
116294	Забайкальский край, р-н. Агинский, с. Амитхаша, ул. 33 Партизан, д. 18	МКД	51,0821034	114,4696338
116295	Забайкальский край, р-н. Нерчинско-Заводский, с. Уровские Ключи, ул. Центральная, д. 21	Индивидуальные домовладения	51,692793	119,462009
116296	Забайкальский край, р-н. Нерчинско-Заводский, с. Уровские Ключи, ул. Центральная, д. 22	Индивидуальные домовладения	51,692793	119,462009
116297	Забайкальский край, р-н. Нерчинско-Заводский, с. Уровские Ключи, ул. Центральная, д. 23	Индивидуальные домовладения	51,692793	119,462009
116298	Забайкальский край, р-н. Нерчинско-Заводский, с. Уровские Ключи, ул. Центральная, д. 24	Индивидуальные домовладения	51,692793	119,462009
116299	Забайкальский край, р-н. Нерчинско-Заводский, с. Уровские Ключи, ул. Центральная, д. 25	Индивидуальные домовладения	51,692793	119,462009
116300	Забайкальский край, р-н. Нерчинско-Заводский, с. Уровские Ключи, ул. Центральная, д. 26	Индивидуальные домовладения	51,692793	119,462009
116301	Забайкальский край, р-н. Нерчинско-Заводский, с. Уровские Ключи, ул. Центральная, д. 27	Индивидуальные домовладения	51,692793	119,462009
116302	Забайкальский край, р-н. Нерчинско-Заводский, с. Уровские Ключи, ул. Центральная, д. 29	Индивидуальные домовладения	51,692793	119,462009
116303	Забайкальский край, р-н. Нерчинско-Заводский, с. Уровские Ключи, ул. Центральная, д. 3	Индивидуальные домовладения	51,692793	119,462009

№ п/п	Адрес	Вид	Широта	Долгота
116304	Забайкальский край, р-н. Нерчинско-Заводский, с. Уровские Ключи, ул. Центральная, д. 30	Индивидуальные домовладения	51,692793	119,462009
116305	Забайкальский край, р-н. Нерчинско-Заводский, с. Уровские Ключи, ул. Центральная, д. 32	Индивидуальные домовладения	51,692793	119,462009
116306	Забайкальский край, р-н. Нерчинско-Заводский, с. Уровские Ключи, ул. Центральная, д. 33	Индивидуальные домовладения	51,692793	119,462009
116307	Забайкальский край, р-н. Нерчинско-Заводский, с. Уровские Ключи, ул. Центральная, д. 39	Индивидуальные домовладения	51,692793	119,462009
116308	Забайкальский край, р-н. Нерчинско-Заводский, с. Уровские Ключи, ул. Центральная, д. 41	Индивидуальные домовладения	51,692793	119,462009
116309	Забайкальский край, р-н. Нерчинско-Заводский, с. Уровские Ключи, ул. Центральная, д. 42	Индивидуальные домовладения	51,692793	119,462009
116310	Забайкальский край, р-н. Нерчинско-Заводский, с. Уровские Ключи, ул. Центральная, д. 43	Индивидуальные домовладения	51,692793	119,462009
116311	Забайкальский край, р-н. Агинский, с. Амитхаша, ул. 2-я Дорожная, д. 46	Индивидуальные домовладения	51,0821034	114,4696338
116312	Забайкальский край, р-н. Нерчинско-Заводский, с. Уровские Ключи, ул. Центральная, д. 47	Индивидуальные домовладения	51,692793	119,462009
116313	Забайкальский край, р-н. Агинский, с. Амитхаша, ул. 33 Партизан, д. 24	Индивидуальные домовладения	51,0821034	114,4696338
116314	Забайкальский край, р-н. Нерчинско-Заводский, с. Уровские Ключи, ул. Центральная, д. 48	Индивидуальные домовладения	51,692793	119,462009

№ п/п	Адрес	Вид	Широта	Долгота
116315	Забайкальский край, р-н. Нерчинско-Заводский, с. Уровские Ключи, ул. Центральная, д. 50	Индивидуальные домовладения	51,692793	119,462009
116316	Забайкальский край, р-н. Нерчинско-Заводский, с. Уровские Ключи, ул. Центральная, д. 51	Индивидуальные домовладения	51,692793	119,462009
116317	Забайкальский край, р-н. Нерчинско-Заводский, с. Уровские Ключи, ул. Центральная, д. 52	Индивидуальные домовладения	51,692793	119,462009
116318	Забайкальский край, р-н. Нерчинско-Заводский, с. Уровские Ключи, ул. Центральная, д. 53	Индивидуальные домовладения	51,692793	119,462009
116319	Забайкальский край, р-н. Нерчинско-Заводский, с. Уровские Ключи, ул. Центральная, д. 54	Индивидуальные домовладения	51,692793	119,462009
116320	Забайкальский край, р-н. Нерчинско-Заводский, с. Уровские Ключи, ул. Центральная, д. 56	Индивидуальные домовладения	51,692793	119,462009
116321	Забайкальский край, р-н. Нерчинско-Заводский, с. Уровские Ключи, ул. Центральная, д. 59	Индивидуальные домовладения	51,692793	119,462009
116322	Забайкальский край, р-н. Нерчинско-Заводский, с. Уровские Ключи, ул. Центральная, д. 6	Индивидуальные домовладения	51,692793	119,462009
116323	Забайкальский край, р-н. Нерчинско-Заводский, с. Уровские Ключи, ул. Центральная, д. 61	Индивидуальные домовладения	51,692793	119,462009
116324	Забайкальский край, р-н. Нерчинско-Заводский, с. Уровские Ключи, ул. Центральная, д. 63	Индивидуальные домовладения	51,692793	119,462009

№ п/п	Адрес	Вид	Широта	Долгота
116325	Забайкальский край, р-н. Нерчинско-Заводский, с. Уровские Ключи, ул. Центральная, д. 67	Индивидуальные домовладения	51,692793	119,462009
116326	Забайкальский край, р-н. Нерчинско-Заводский, с. Уровские Ключи, ул. Центральная, д. 7	Индивидуальные домовладения	51,692793	119,462009
116327	Забайкальский край, р-н. Нерчинско-Заводский, с. Уровские Ключи, ул. Центральная, д. 71	Индивидуальные домовладения	51,692793	119,462009
116328	Забайкальский край, р-н. Нерчинско-Заводский, с. Уровские Ключи, ул. Центральная, д. 75	Индивидуальные домовладения	51,692793	119,462009
116329	Забайкальский край, р-н. Нерчинско-Заводский, с. Уровские Ключи, ул. Центральная, д. 77	Индивидуальные домовладения	51,692793	119,462009
116330	Забайкальский край, р-н. Агинский, с. Амитхаша, ул. 2-я Дорожная, д. 46а	Индивидуальные домовладения	51,0821034	114,4696338
116331	Забайкальский край, р-н. Агинский, пгт. Агинское, мкр Западный, д. 10	Индивидуальные домовладения	51,103662	114,537849
116332	Забайкальский край, р-н. Нерчинско-Заводский, с. Уровские Ключи, ул. Центральная, д. 8	Индивидуальные домовладения	51,692793	119,462009
116333	Забайкальский край, р-н. Нерчинско-Заводский, с. Уровские Ключи, ул. Центральная, д. 81	Индивидуальные домовладения	51,692793	119,462009
116334	Забайкальский край, р-н. Нерчинско-Заводский, с. Уровские Ключи, ул. Центральная, д. 83	Индивидуальные домовладения	51,692793	119,462009
116335	Забайкальский край, р-н. Нерчинско-Заводский, с. Уровские Ключи, ул. Центральная, д. 87	Индивидуальные домовладения	51,692793	119,462009

№ п/п	Адрес	Вид	Широта	Долгота
116336	Забайкальский край, р-н. Нерчинско-Заводский, с. Уровские Ключи, ул. Центральная, д. 89	Индивидуальные домовладения	51,692793	119,462009
116337	Забайкальский край, р-н. Нерчинско-Заводский, с. Уровские Ключи, ул. Центральная, д. 9	Индивидуальные домовладения	51,692793	119,462009
116338	Забайкальский край, р-н. Нерчинско-Заводский, с. Олочи, пер. Школьный, д. 2	Индивидуальные домовладения	51,351488	119,900962
116339	Забайкальский край, р-н. Нерчинско-Заводский, с. Олочи, пер. Школьный, д. 3	Индивидуальные домовладения	51,351488	119,900962
116340	Забайкальский край, р-н. Нерчинско-Заводский, с. Олочи, ул. Молодежная, д. 1	Индивидуальные домовладения	51,352478	119,899839
116341	Забайкальский край, р-н. Нерчинско-Заводский, с. Олочи, ул. Молодежная, д. 2	Индивидуальные домовладения	51,352478	119,899839
116342	Забайкальский край, р-н. Нерчинско-Заводский, с. Олочи, ул. Набережная, д. 1	Индивидуальные домовладения	51,352478	119,899839
116343	Забайкальский край, р-н. Нерчинско-Заводский, с. Олочи, ул. Набережная, д. 10а	Индивидуальные домовладения	51,352478	119,899839
116344	Забайкальский край, р-н. Нерчинско-Заводский, с. Олочи, ул. Набережная, д. 11	Индивидуальные домовладения	51,352478	119,899839
116345	Забайкальский край, р-н. Нерчинско-Заводский, с. Олочи, ул. Набережная, д. 12а	Индивидуальные домовладения	51,352478	119,899839
116346	Забайкальский край, р-н. Нерчинско-Заводский, с. Олочи, ул. Набережная, д. 15	Индивидуальные домовладения	51,352478	119,899839
116347	Забайкальский край, р-н. Нерчинско-Заводский, с. Олочи, ул. Набережная, д. 16	Индивидуальные домовладения	51,352478	119,899839
116348	Забайкальский край, р-н. Нерчинско-Заводский, с. Олочи, ул. Набережная, д. 19	Индивидуальные домовладения	51,352478	119,899839
116349	Забайкальский край, р-н. Нерчинско-Заводский, с. Олочи, ул. Набережная, д. 3	Индивидуальные домовладения	51,352478	119,899839

№ п/п	Адрес	Вид	Широта	Долгота
116350	Забайкальский край, р-н. Агинский, с. Амитхаша, ул. 2-я Дорожная, д. 58	Индивидуальные домовладения	51,0821034	114,4696338
116351	Забайкальский край, р-н. Агинский, с. Амитхаша, ул. 2-я Дорожная, д. 69	Индивидуальные домовладения	51,0821034	114,4696338
116352	Забайкальский край, р-н. Агинский, с. Амитхаша, ул. 2-я Дорожная, д. 71	Индивидуальные домовладения	51,0821034	114,4696338
116353	Забайкальский край, р-н. Агинский, с. Амитхаша, ул. 33 Партизан, д. 50	Индивидуальные домовладения	51,0821034	114,4696338
116354	Забайкальский край, р-н. Агинский, с. Амитхаша, ул. 33 Партизан, д. 5а	Индивидуальные домовладения	51,0821034	114,4696338
116355	Забайкальский край, р-н. Агинский, с. Амитхаша, ул. 8 Марта, д. 4	Индивидуальные домовладения	51,0821034	114,4696338
116356	Забайкальский край, г. Чита, ул. Инструментальная, д. 6	МКД	52,066517	113,47945
116357	Забайкальский край, р-н. Нерчинско-Заводский, с. Олочи, ул. Набережная, д. 5а	Индивидуальные домовладения	51,352478	119,899839
116358	Забайкальский край, р-н. Нерчинско-Заводский, с. Олочи, ул. Набережная, д. 7	Индивидуальные домовладения	51,352478	119,899839
116359	Забайкальский край, р-н. Нерчинско-Заводский, с. Олочи, ул. Набережная, д. 8	Индивидуальные домовладения	51,352478	119,899839
116360	Забайкальский край, р-н. Нерчинско-Заводский, с. Олочи, ул. Набережная, д. 9	Индивидуальные домовладения	51,352478	119,899839
116361	Забайкальский край, р-н. Нерчинско-Заводский, с. Олочи, ул. Новая, д. 1	Индивидуальные домовладения	51,352478	119,899839
116362	Забайкальский край, р-н. Нерчинско-Заводский, с. Олочи, ул. Новая, д. 2	Индивидуальные домовладения	51,352478	119,899839
116363	Забайкальский край, р-н. Нерчинско-Заводский, с. Олочи, ул. Новая, д. 3	Индивидуальные домовладения	51,352478	119,899839
116364	Забайкальский край, р-н. Нерчинско-Заводский, с. Олочи, ул. Новая, д. 4	Индивидуальные домовладения	51,352478	119,899839

№ п/п	Адрес	Вид	Широта	Долгота
116365	Забайкальский край, р-н. Нерчинско-Заводский, с. Олочи, ул. Новая, д. 5	Индивидуальные домовладения	51,352478	119,899839
116366	Забайкальский край, р-н. Нерчинско-Заводский, с. Олочи, ул. Новая, д. 6	Индивидуальные домовладения	51,352478	119,899839
116367	Забайкальский край, р-н. Агинский, с. Амитхаша, ул. 9 Января, д. 11	Индивидуальные домовладения	51,0821034	114,4696338
116368	Забайкальский край, р-н. Агинский, с. Амитхаша, ул. 9 Января, д. 14	Индивидуальные домовладения	51,0821034	114,4696338
116369	Забайкальский край, р-н. Агинский, с. Амитхаша, ул. 9 Января, д. 5	Индивидуальные домовладения	51,0821034	114,4696338
116370	Забайкальский край, р-н. Агинский, с. Амитхаша, ул. Аграрная, д. 4	Индивидуальные домовладения	51,0821034	114,4696338
116371	Забайкальский край, р-н. Агинский, с. Амитхаша, ул. Аграрная, д. 8а	Индивидуальные домовладения	51,0821034	114,4696338
116372	Забайкальский край, р-н. Агинский, с. Амитхаша, ул. Булактуйская, д. 17а	Индивидуальные домовладения	51,0821034	114,4696338
116373	Забайкальский край, р-н. Агинский, с. Амитхаша, ул. Булактуйская, д. 28	Индивидуальные домовладения	51,0821034	114,4696338
116374	Забайкальский край, р-н. Агинский, с. Амитхаша, ул. Булактуйская, д. 34	Индивидуальные домовладения	51,0821034	114,4696338
116375	Забайкальский край, р-н. Агинский, с. Амитхаша, ул. Булактуйская, д. 54	Индивидуальные домовладения	51,0821034	114,4696338
116376	Забайкальский край, р-н. Агинский, с. Амитхаша, ул. Булактуйская, д. 62	Индивидуальные домовладения	51,0821034	114,4696338
116377	Забайкальский край, р-н. Агинский, с. Амитхаша, ул. Булактуйская, д. 63	Индивидуальные домовладения	51,0821034	114,4696338
116378	Забайкальский край, р-н. Агинский, с. Амитхаша, ул. Булактуйская, д. 96	Индивидуальные домовладения	51,0821034	114,4696338
116379	Забайкальский край, р-н. Агинский, с. Амитхаша, ул. Горная, д. 20	Индивидуальные домовладения	51,0821034	114,4696338

№ п/п	Адрес	Вид	Широта	Долгота
116380	Забайкальский край, р-н. Агинский, с. Амитхаша, ул. Горная, д. 24	Индивидуальные домовладения	51,0821034	114,4696338
116381	Забайкальский край, р-н. Агинский, с. Амитхаша, ул. Кирзаводская, д. 13	Индивидуальные домовладения	51,0821034	114,4696338
116382	Забайкальский край, р-н. Краснокаменский, с. Кайластуй, ул. Новая, д. 15	Индивидуальные домовладения	49,831433	118,400057
116383	Забайкальский край, р-н. Агинский, с. Амитхаша, ул. Красноармейская, д. 14	Индивидуальные домовладения	51,0821034	114,4696338
116384	Забайкальский край, р-н. Агинский, с. Амитхаша, ул. Луговая, д. 27	Индивидуальные домовладения	51,0821034	114,4696338
116385	Забайкальский край, р-н. Агинский, с. Амитхаша, ул. Луговая, д. 57	Индивидуальные домовладения	51,0821034	114,4696338
116386	Забайкальский край, р-н. Агинский, с. Амитхаша, ул. Луговая, д. 58а	Индивидуальные домовладения	51,0821034	114,4696338
116387	Забайкальский край, р-н. Агинский, с. Амитхаша, ул. Луговая, д. 87	Индивидуальные домовладения	51,0821034	114,4696338
116388	Забайкальский край, р-н. Агинский, с. Амитхаша, ул. Майская, д. 16	Индивидуальные домовладения	51,0821034	114,4696338
116389	Забайкальский край, р-н. Агинский, с. Амитхаша, ул. Майская, д. 1а	Индивидуальные домовладения	51,0821034	114,4696338
116390	Забайкальский край, р-н. Агинский, с. Амитхаша, ул. Майская, д. 7	Индивидуальные домовладения	51,0821034	114,4696338
116391	Забайкальский край, р-н. Агинский, с. Амитхаша, ул. Макаренко, д. 18/а	Индивидуальные домовладения	51,0821034	114,4696338
116392	Забайкальский край, р-н. Краснокаменский, с. Кайластуй, ул. Новая, д. 16	Индивидуальные домовладения	49,831433	118,400057
116393	Забайкальский край, р-н. Агинский, с. Амитхаша, ул. Макаренко, д. 38	Индивидуальные домовладения	51,0821034	114,4696338
116394	Забайкальский край, р-н. Краснокаменский, с. Кайластуй, ул. Новая, д. 18	Индивидуальные домовладения	49,831433	118,400057

№ п/п	Адрес	Вид	Широта	Долгота
116395	Забайкальский край, р-н. Агинский, с. Амитхаша, ул. Мира, д. 12	Индивидуальные домовладения	51,0821034	114,4696338
116396	Забайкальский край, г. Чита, ул. Садовая, д. 27	Индивидуальные домовладения	52,125087	113,443943
116397	Забайкальский край, р-н. Агинский, с. Амитхаша, ул. Набережная, д. 12/а	Индивидуальные домовладения	51,0821034	114,4696338
116398	Забайкальский край, р-н. Агинский, с. Амитхаша, ул. Набережная, д. 13	Индивидуальные домовладения	51,0821034	114,4696338
116399	Забайкальский край, р-н. Агинский, с. Амитхаша, ул. Набережная, д. 25б	Индивидуальные домовладения	51,0821034	114,4696338
116400	Забайкальский край, р-н. Агинский, с. Амитхаша, ул. Набережная, д. 5	Индивидуальные домовладения	51,0821034	114,4696338
116401	Забайкальский край, р-н. Агинский, с. Амитхаша, ул. Набережная, д. 8	Индивидуальные домовладения	51,0821034	114,4696338
116402	Забайкальский край, р-н. Агинский, с. Амитхаша, ул. Нагорная, д. 8а	Индивидуальные домовладения	51,0821034	114,4696338
116403	Забайкальский край, р-н. Агинский, с. Амитхаша, ул. Новая, д. 1а	Индивидуальные домовладения	51,0821034	114,4696338
116404	Забайкальский край, р-н. Агинский, с. Амитхаша, ул. Новая, д. 23	Индивидуальные домовладения	51,0821034	114,4696338
116405	Забайкальский край, р-н. Агинский, с. Амитхаша, ул. Новая, д. 33б	Индивидуальные домовладения	51,0821034	114,4696338
116406	Забайкальский край, р-н. Агинский, с. Амитхаша, ул. Новая, д. 41	Индивидуальные домовладения	51,0821034	114,4696338
116407	Забайкальский край, р-н. Агинский, с. Амитхаша, ул. Новая, д. 44	Индивидуальные домовладения	51,0821034	114,4696338
116408	Забайкальский край, р-н. Агинский, с. Амитхаша, ул. Новая, д. 7	Индивидуальные домовладения	51,0821034	114,4696338
116409	Забайкальский край, р-н. Агинский, с. Амитхаша, ул. Подгорная, д. 6	Индивидуальные домовладения	51,0821034	114,4696338
116410	Забайкальский край, р-н. Агинский, с. Амитхаша, ул. Подгорная, д. 7	Индивидуальные домовладения	51,0821034	114,4696338

№ п/п	Адрес	Вид	Широта	Долгота
116411	Забайкальский край, р-н. Агинский, с. Амитхаша, ул. Полевая, д. 23а	Индивидуальные домовладения	51,0821034	114,4696338
116412	Забайкальский край, р-н. Агинский, с. Амитхаша, ул. Рябиновая, д. 6	Индивидуальные домовладения	51,0821034	114,4696338
116413	Забайкальский край, р-н. Агинский, с. Амитхаша, ул. Санаторная, д. 14	Индивидуальные домовладения	51,0821034	114,4696338
116414	Забайкальский край, р-н. Агинский, с. Амитхаша, ул. Санаторная, д. 16	Индивидуальные домовладения	51,0821034	114,4696338
116415	Забайкальский край, р-н. Агинский, с. Амитхаша, ул. Санаторная, д. 24/а	Индивидуальные домовладения	51,0821034	114,4696338
116416	Забайкальский край, р-н. Агинский, с. Амитхаша, ул. Санаторная, д. 34	Индивидуальные домовладения	51,0821034	114,4696338
116417	Забайкальский край, р-н. Агинский, с. Амитхаша, ул. Санаторная, д. 4	Индивидуальные домовладения	51,0821034	114,4696338
116418	Забайкальский край, р-н. Агинский, с. Амитхаша, ул. Светлая, д. 4	Индивидуальные домовладения	51,0821034	114,4696338
116419	Забайкальский край, г. Чита, ул. Садовая, д. 4	Индивидуальные домовладения	52,125087	113,443943
116420	Забайкальский край, р-н. Агинский, с. Амитхаша, ул. Северная, д. 12б	Индивидуальные домовладения	51,0821034	114,4696338
116421	Забайкальский край, р-н. Агинский, с. Амитхаша, ул. Северная, д. 15	Индивидуальные домовладения	51,0821034	114,4696338
116422	Забайкальский край, р-н. Агинский, с. Амитхаша, ул. Северная, д. 21в	Индивидуальные домовладения	51,0821034	114,4696338
116423	Забайкальский край, р-н. Агинский, с. Амитхаша, ул. Северная, д. 26б	Индивидуальные домовладения	51,0821034	114,4696338
116424	Забайкальский край, р-н. Агинский, с. Амитхаша, ул. Северная, д. 28	Индивидуальные домовладения	51,0821034	114,4696338
116425	Забайкальский край, р-н. Агинский, с. Амитхаша, ул. Северная, д. 31	Индивидуальные домовладения	51,0821034	114,4696338
116426	Забайкальский край, р-н. Агинский, с. Амитхаша, ул. Северная, д. 39	Индивидуальные домовладения	51,0821034	114,4696338

№ п/п	Адрес	Вид	Широта	Долгота
116427	Забайкальский край, р-н. Агинский, с. Амитхаша, ул. Северная, д. 39а	Индивидуальные домовладения	51,0821034	114,4696338
116428	Забайкальский край, р-н. Агинский, с. Амитхаша, ул. Северная, д. 4	Индивидуальные домовладения	51,0821034	114,4696338
116429	Забайкальский край, р-н. Агинский, с. Амитхаша, ул. Северная, д. 54	Индивидуальные домовладения	51,0821034	114,4696338
116430	Забайкальский край, р-н. Агинский, с. Амитхаша, ул. Сельская, д. 11	Индивидуальные домовладения	51,0821034	114,4696338
116431	Забайкальский край, р-н. Агинский, с. Амитхаша, ул. Советская, д. 1	Индивидуальные домовладения	51,0821034	114,4696338
116432	Забайкальский край, р-н. Агинский, с. Амитхаша, ул. Сосновая, д. 15а	Индивидуальные домовладения	51,0821034	114,4696338
116433	Забайкальский край, р-н. Агинский, с. Амитхаша, ул. Сосновая, д. 1б	Индивидуальные домовладения	51,0821034	114,4696338
116434	Забайкальский край, р-н. Агинский, с. Амитхаша, ул. Сосновая, д. 20	Индивидуальные домовладения	51,0821034	114,4696338
116435	Забайкальский край, р-н. Агинский, с. Амитхаша, ул. Спортивная, д. 3	Индивидуальные домовладения	51,0821034	114,4696338
116436	Забайкальский край, р-н. Агинский, с. Амитхаша, ул. Строительная, д. 21	Индивидуальные домовладения	51,0821034	114,4696338
116437	Забайкальский край, р-н. Агинский, с. Амитхаша, ул. Строительная, д. 22	Индивидуальные домовладения	51,0821034	114,4696338
116438	Забайкальский край, р-н. Агинский, с. Амитхаша, ул. Строительная, д. 6	Индивидуальные домовладения	51,0821034	114,4696338
116439	Забайкальский край, р-н. Агинский, с. Амитхаша, ул. Трактовая, д. 18	Индивидуальные домовладения	51,0821034	114,4696338
116440	Забайкальский край, р-н. Агинский, с. Амитхаша, ул. Трактовая, д. 7	Индивидуальные домовладения	51,0821034	114,4696338
116441	Забайкальский край, р-н. Агинский, с. Амитхаша, ул. Улиртуйская, д. 13	Индивидуальные домовладения	51,0821034	114,4696338

№ п/п	Адрес	Вид	Широта	Долгота
116442	Забайкальский край, р-н. Агинский, с. Амитхаша, ул. Юбилейная, д. 2	Индивидуальные домовладения	51,0821034	114,4696338
116443	Забайкальский край, р-н. Агинский, с. Амитхаша, ул. Ясная, д. 14	Индивидуальные домовладения	51,0821034	114,4696338
116444	Забайкальский край, р-н. Агинский, с. Амитхаша, ул. Ясная, д. 21	Индивидуальные домовладения	51,0821034	114,4696338
116445	Забайкальский край, р-н. Агинский, с. Амитхаша, ул. Ясная, д. 9	Индивидуальные домовладения	51,0821034	114,4696338
116446	Забайкальский край, р-н. Агинский, с. Восточная Амитхаша, пер. Ипподромный, д. 4а	Индивидуальные домовладения	51,098544	114,49649
116447	Забайкальский край, р-н. Агинский, с. Восточная Амитхаша, пер. Речной, д. 10	Индивидуальные домовладения	51,098544	114,49649
116448	Забайкальский край, р-н. Агинский, с. Восточная Амитхаша, ул. А.С.Пушкина, д. 11	Индивидуальные домовладения	51,098544	114,49649
116449	Забайкальский край, р-н. Агинский, с. Восточная Амитхаша, ул. А.С.Пушкина, д. 3	Индивидуальные домовладения	51,098544	114,49649
116450	Забайкальский край, р-н. Агинский, с. Восточная Амитхаша, ул. А.С.Пушкина, д. 7г	Индивидуальные домовладения	51,098544	114,49649
116451	Забайкальский край, р-н. Агинский, с. Восточная Амитхаша, ул. Лермонтова, д. 18	Индивидуальные домовладения	51,098544	114,49649
116452	Забайкальский край, р-н. Агинский, с. Восточная Амитхаша, ул. Лермонтова, д. 20	Индивидуальные домовладения	51,098544	114,49649
116453	Забайкальский край, р-н. Агинский, с. Восточная Амитхаша, ул. Лермонтова, д. 21	Индивидуальные домовладения	51,098544	114,49649
116454	Забайкальский край, р-н. Агинский, с. Восточная Амитхаша, ул. Лермонтова, д. 22	Индивидуальные домовладения	51,098544	114,49649
116455	Забайкальский край, р-н. Агинский, с. Восточная Амитхаша, ул. Лермонтова, д. 23	Индивидуальные домовладения	51,098544	114,49649
116456	Забайкальский край, р-н. Агинский, с. Восточная Амитхаша, ул. Лермонтова, д. 25	Индивидуальные домовладения	51,098544	114,49649

№ п/п	Адрес	Вид	Широта	Долгота
116457	Забайкальский край, р-н. Агинский, с. Восточная Амитхаша, ул. Лермонтова, д. 27	Индивидуальные домовладения	51,098544	114,49649
116458	Забайкальский край, р-н. Агинский, с. Восточная Амитхаша, ул. Лермонтова, д. 29	Индивидуальные домовладения	51,098544	114,49649
116459	Забайкальский край, р-н. Агинский, с. Восточная Амитхаша, ул. Лермонтова, д. 3	Индивидуальные домовладения	51,098544	114,49649
116460	Забайкальский край, р-н. Агинский, с. Восточная Амитхаша, ул. Лермонтова, д. 31	Индивидуальные домовладения	51,098544	114,49649
116461	Забайкальский край, р-н. Агинский, с. Восточная Амитхаша, ул. Лермонтова, д. 33	Индивидуальные домовладения	51,098544	114,49649
116462	Забайкальский край, р-н. Агинский, с. Восточная Амитхаша, ул. Лермонтова, д. 35	Индивидуальные домовладения	51,098544	114,49649
116463	Забайкальский край, р-н. Агинский, с. Восточная Амитхаша, ул. Лермонтова, д. 37	Индивидуальные домовладения	51,098544	114,49649
116464	Забайкальский край, р-н. Агинский, с. Восточная Амитхаша, ул. Лермонтова, д. 4	Индивидуальные домовладения	51,098544	114,49649
116465	Забайкальский край, г. Чита, ул. Июньская, д. 28	МКД	52,061066	113,49346
116466	Забайкальский край, р-н. Нерчинско-Заводский, с. Аргунск, пер. Больничный, д. 7	Индивидуальные домовладения	51,577868	120,018533
116467	Забайкальский край, р-н. Нерчинско-Заводский, с. Аргунск, пер. Больничный, д. 8	Индивидуальные домовладения	51,577868	120,018533
116468	Забайкальский край, р-н. Нерчинско-Заводский, с. Аргунск, ул. Вершина, д. 10	Индивидуальные домовладения	51,577868	120,018533
116469	Забайкальский край, р-н. Нерчинско-Заводский, с. Аргунск, ул. Вершина, д. 14	Индивидуальные домовладения	51,577868	120,018533
116470	Забайкальский край, р-н. Нерчинско-Заводский, с. Аргунск, ул. Вершина, д. 16	Индивидуальные домовладения	51,577868	120,018533
116471	Забайкальский край, р-н. Нерчинско-Заводский, с. Аргунск, ул. Вершина, д. 18	Индивидуальные домовладения	51,577868	120,018533

№ п/п	Адрес	Вид	Широта	Долгота
116472	Забайкальский край, р-н. Нерчинско-Заводский, с. Аргунск, ул. Вершина, д. 2	Индивидуальные домовладения	51,577868	120,018533
116473	Забайкальский край, р-н. Забайкальский, п/ст. Даурия, ул. Манежная, д. 15	Индивидуальные домовладения		
116474	Забайкальский край, р-н. Агинский, с. Восточная Амитхаша, ул. Лермонтова, д. 5	Индивидуальные домовладения	51,098544	114,49649
116475	Забайкальский край, р-н. Нерчинско-Заводский, с. Аргунск, ул. Вершина, д. 3	Индивидуальные домовладения	51,577868	120,018533
116476	Забайкальский край, р-н. Нерчинско-Заводский, с. Аргунск, ул. Вершина, д. 4	Индивидуальные домовладения	51,577868	120,018533
116477	Забайкальский край, р-н. Нерчинско-Заводский, с. Аргунск, ул. Вершина, д. 6	Индивидуальные домовладения	51,577868	120,018533
116478	Забайкальский край, р-н. Нерчинско-Заводский, с. Аргунск, ул. Вершина, д. 7	Индивидуальные домовладения	51,577868	120,018533
116479	Забайкальский край, р-н. Нерчинско-Заводский, с. Аргунск, ул. Вершина, д. 8	Индивидуальные домовладения	51,577868	120,018533
116480	Забайкальский край, р-н. Нерчинско-Заводский, с. Аргунск, ул. Зверева, д. 1	Индивидуальные домовладения	51,577868	120,018533
116481	Забайкальский край, р-н. Нерчинско-Заводский, с. Аргунск, ул. Зверева, д. 2	Индивидуальные домовладения	51,577868	120,018533
116482	Забайкальский край, р-н. Нерчинско-Заводский, с. Аргунск, ул. Зверева, д. 3	Индивидуальные домовладения	51,577868	120,018533
116483	Забайкальский край, р-н. Нерчинско-Заводский, с. Аргунск, ул. Зверева, д. 4	Индивидуальные домовладения	51,577868	120,018533
116484	Забайкальский край, р-н. Нерчинско-Заводский, с. Аргунск, ул. Зверева, д. 6	Индивидуальные домовладения	51,577868	120,018533
116485	Забайкальский край, р-н. Нерчинско-Заводский, с. Аргунск, ул. Зеленая, д. 16	Индивидуальные домовладения	51,577868	120,018533
116486	Забайкальский край, р-н. Нерчинско-Заводский, с. Аргунск, ул. Зеленая, д. 4	Индивидуальные домовладения	51,577868	120,018533

№ п/п	Адрес	Вид	Широта	Долгота
116487	Забайкальский край, р-н. Нерчинско-Заводский, с. Аргунск, ул. Молодежная, д. 1	Индивидуальные домовладения	51,577868	120,018533
116488	Забайкальский край, р-н. Нерчинско-Заводский, с. Аргунск, ул. Молодежная, д. 10	Индивидуальные домовладения	51,577868	120,018533
116489	Забайкальский край, р-н. Нерчинско-Заводский, с. Аргунск, ул. Молодежная, д. 12	Индивидуальные домовладения	51,577868	120,018533
116490	Забайкальский край, р-н. Нерчинско-Заводский, с. Аргунск, ул. Молодежная, д. 14	Индивидуальные домовладения	51,577868	120,018533
116491	Забайкальский край, р-н. Нерчинско-Заводский, с. Аргунск, ул. Молодежная, д. 16	Индивидуальные домовладения	51,577868	120,018533
116492	Забайкальский край, р-н. Нерчинско-Заводский, с. Аргунск, ул. Молодежная, д. 18	Индивидуальные домовладения	51,577868	120,018533
116493	Забайкальский край, р-н. Нерчинско-Заводский, с. Аргунск, ул. Молодежная, д. 2	Индивидуальные домовладения	51,577868	120,018533
116494	Забайкальский край, р-н. Агинский, с. Восточная Амитхаша, ул. Лермонтова, д. 6	Индивидуальные домовладения	51,098544	114,49649
116495	Забайкальский край, р-н. Нерчинско-Заводский, с. Аргунск, ул. Молодежная, д. 22	Индивидуальные домовладения	51,577868	120,018533
116496	Забайкальский край, р-н. Нерчинско-Заводский, с. Аргунск, ул. Молодежная, д. 3	Индивидуальные домовладения	51,577868	120,018533
116497	Забайкальский край, р-н. Нерчинско-Заводский, с. Аргунск, ул. Молодежная, д. 4	Индивидуальные домовладения	51,577868	120,018533
116498	Забайкальский край, р-н. Нерчинско-Заводский, с. Аргунск, ул. Молодежная, д. 5	Индивидуальные домовладения	51,577868	120,018533
116499	Забайкальский край, р-н. Нерчинско-Заводский, с. Аргунск, ул. Молодежная, д. 6	Индивидуальные домовладения	51,577868	120,018533
116500	Забайкальский край, р-н. Нерчинско-Заводский, с. Аргунск, ул. Молодежная, д. 7	Индивидуальные домовладения	51,577868	120,018533
116501	Забайкальский край, р-н. Нерчинско-Заводский, с. Аргунск, ул. Молодежная, д. 8	Индивидуальные домовладения	51,577868	120,018533

№ п/п	Адрес	Вид	Широта	Долгота
116517	Забайкальский край, р-н. Нерчинско-Заводский, с. Аргунск, ул. Партизанская, д. 21	Индивидуальные домовладения	51,577868	120,018533
116518	Забайкальский край, р-н. Нерчинско-Заводский, с. Аргунск, ул. Партизанская, д. 22	Индивидуальные домовладения	51,577868	120,018533
116519	Забайкальский край, р-н. Нерчинско-Заводский, с. Аргунск, ул. Партизанская, д. 23	Индивидуальные домовладения	51,577868	120,018533
116520	Забайкальский край, р-н. Нерчинско-Заводский, с. Аргунск, ул. Партизанская, д. 24	Индивидуальные домовладения	51,577868	120,018533
116521	Забайкальский край, р-н. Нерчинско-Заводский, с. Аргунск, ул. Партизанская, д. 25	Индивидуальные домовладения	51,577868	120,018533
116522	Забайкальский край, г. Чита, ул. Средняя, д. 13	Индивидуальные домовладения	52,00598	113,222158
116523	Забайкальский край, р-н. Нерчинско-Заводский, с. Аргунск, ул. Партизанская, д. 26	Индивидуальные домовладения	51,577868	120,018533
116524	Забайкальский край, р-н. Нерчинско-Заводский, с. Аргунск, ул. Партизанская, д. 27	Индивидуальные домовладения	51,577868	120,018533
116525	Забайкальский край, р-н. Нерчинско-Заводский, с. Аргунск, ул. Партизанская, д. 28	Индивидуальные домовладения	51,577868	120,018533
116526	Забайкальский край, р-н. Нерчинско-Заводский, с. Аргунск, ул. Партизанская, д. 29	Индивидуальные домовладения	51,577868	120,018533
116527	Забайкальский край, р-н. Нерчинско-Заводский, с. Аргунск, ул. Партизанская, д. 3	Индивидуальные домовладения	51,577868	120,018533
116528	Забайкальский край, р-н. Нерчинско-Заводский, с. Аргунск, ул. Партизанская, д. 30	Индивидуальные домовладения	51,577868	120,018533
116529	Забайкальский край, р-н. Нерчинско-Заводский, с. Аргунск, ул. Партизанская, д. 31	Индивидуальные домовладения	51,577868	120,018533
116530	Забайкальский край, р-н. Нерчинско-Заводский, с. Аргунск, ул. Партизанская, д. 33	Индивидуальные домовладения	51,577868	120,018533
116531	Забайкальский край, р-н. Нерчинско-Заводский, с. Аргунск, ул. Партизанская, д. 34	Индивидуальные домовладения	51,577868	120,018533
116532	Забайкальский край, р-н. Нерчинско-Заводский, с. Аргунск, ул. Партизанская, д. 35	Индивидуальные домовладения	51,577868	120,018533

№ п/п	Адрес	Вид	Широта	Долгота
116533	Забайкальский край, р-н. Агинский, пгт. Агинское, кв-л. 11, д. 20	Индивидуальные домовладения	51,103662	114,537849
116534	Забайкальский край, р-н. Агинский, с. Восточная Амитхаша, ул. Лермонтова, д. 9	Индивидуальные домовладения	51,098544	114,49649
116535	Забайкальский край, р-н. Нерчинско-Заводский, с. Аргунск, ул. Партизанская, д. 37а	Индивидуальные домовладения	51,577868	120,018533
116536	Забайкальский край, р-н. Нерчинско-Заводский, с. Аргунск, ул. Партизанская, д. 39	Индивидуальные домовладения	51,577868	120,018533
116537	Забайкальский край, р-н. Нерчинско-Заводский, с. Аргунск, ул. Партизанская, д. 41	Индивидуальные домовладения	51,577868	120,018533
116538	Забайкальский край, р-н. Нерчинско-Заводский, с. Аргунск, ул. Партизанская, д. 43	Индивидуальные домовладения	51,577868	120,018533
116539	Забайкальский край, р-н. Нерчинско-Заводский, с. Аргунск, ул. Партизанская, д. 47	Индивидуальные домовладения	51,577868	120,018533
116540	Забайкальский край, р-н. Нерчинско-Заводский, с. Аргунск, ул. Партизанская, д. 49	Индивидуальные домовладения	51,577868	120,018533
116541	Забайкальский край, р-н. Нерчинско-Заводский, с. Аргунск, ул. Партизанская, д. 5	Индивидуальные домовладения	51,577868	120,018533
116542	Забайкальский край, р-н. Ононский, с. Кубухай, ул. Ленина, д. 21	Индивидуальные домовладения	50,493679	114,819803
116543	Забайкальский край, р-н. Нерчинско-Заводский, с. Аргунск, ул. Партизанская, д. 51	Индивидуальные домовладения	51,577868	120,018533
116544	Забайкальский край, р-н. Нерчинско-Заводский, с. Аргунск, ул. Партизанская, д. 53	Индивидуальные домовладения	51,577868	120,018533
116545	Забайкальский край, р-н. Нерчинско-Заводский, с. Аргунск, ул. Партизанская, д. 7	Индивидуальные домовладения	51,577868	120,018533
116546	Забайкальский край, р-н. Нерчинско-Заводский, с. Аргунск, ул. Партизанская, д. 9	Индивидуальные домовладения	51,577868	120,018533
116547	Забайкальский край, р-н. Нерчинско-Заводский, с. Аргунск, ул. Советская, д. 1	Индивидуальные домовладения	51,577868	120,018533

№ п/п	Адрес	Вид	Широта	Долгота
116548	Забайкальский край, р-н. Нерчинско-Заводский, с. Аргунск, ул. Советская, д. 10	Индивидуальные домовладения	51,577868	120,018533
116549	Забайкальский край, р-н. Нерчинско-Заводский, с. Аргунск, ул. Советская, д. 11	Индивидуальные домовладения	51,577868	120,018533
116550	Забайкальский край, р-н. Нерчинско-Заводский, с. Аргунск, ул. Советская, д. 17	Индивидуальные домовладения	51,577868	120,018533
116551	Забайкальский край, р-н. Нерчинско-Заводский, с. Аргунск, ул. Советская, д. 18	Индивидуальные домовладения	51,577868	120,018533
116552	Забайкальский край, р-н. Нерчинско-Заводский, с. Аргунск, ул. Советская, д. 20	Индивидуальные домовладения	51,577868	120,018533
116553	Забайкальский край, р-н. Нерчинско-Заводский, с. Аргунск, ул. Советская, д. 22	Индивидуальные домовладения	51,577868	120,018533
116554	Забайкальский край, р-н. Агинский, с. Восточная Амитхаша, ул. Лесная, д. 2	Индивидуальные домовладения	51,098544	114,49649
116555	Забайкальский край, г. Чита, ул. Кислородная, д. 1	Индивидуальные домовладения	52,065758	113,486496
116556	Забайкальский край, р-н. Нерчинско-Заводский, с. Аргунск, ул. Советская, д. 25	Индивидуальные домовладения	51,577868	120,018533
116557	Забайкальский край, р-н. Нерчинско-Заводский, с. Аргунск, ул. Советская, д. 31	Индивидуальные домовладения	51,577868	120,018533
116558	Забайкальский край, р-н. Нерчинско-Заводский, с. Аргунск, ул. Советская, д. 32	Индивидуальные домовладения	51,577868	120,018533
116559	Забайкальский край, р-н. Нерчинско-Заводский, с. Аргунск, ул. Советская, д. 35	Индивидуальные домовладения	51,577868	120,018533
116560	Забайкальский край, р-н. Нерчинско-Заводский, с. Аргунск, ул. Советская, д. 38	Индивидуальные домовладения	51,577868	120,018533
116561	Забайкальский край, р-н. Нерчинско-Заводский, с. Аргунск, ул. Советская, д. 39	Индивидуальные домовладения	51,577868	120,018533
116562	Забайкальский край, р-н. Нерчинско-Заводский, с. Аргунск, ул. Советская, д. 8	Индивидуальные домовладения	51,577868	120,018533
116563	Забайкальский край, г. Чита, ул. Средняя, д. 16	Индивидуальные домовладения	52,005846	113,2227544

№ п/п	Адрес	Вид	Широта	Долгота
116579	Забайкальский край, р-н. Нерчинско-Заводский, с. Середняя, ул. Кондратьева, д. 6	Индивидуальные домовладения	51,682715	120,092303
116580	Забайкальский край, р-н. Нерчинско-Заводский, с. Середняя, ул. Кондратьева, д. 8	Индивидуальные домовладения	51,682715	120,092303
116581	Забайкальский край, р-н. Нерчинско-Заводский, с. Горбуновка, ул. Новая, д. 1	Индивидуальные домовладения	51,229627	119,759962
116582	Забайкальский край, р-н. Забайкальский, п/ст. Даурия, ул. Манежная, д. 16	Индивидуальные домовладения		
116583	Забайкальский край, р-н. Нерчинско-Заводский, с. Горбуновка, ул. Новая, д. 10	Индивидуальные домовладения	51,229627	119,759962
116584	Забайкальский край, р-н. Ононский, с. Кубухай, ул. Ленина, д. 24	Индивидуальные домовладения	50,493679	114,819803
116585	Забайкальский край, р-н. Нерчинско-Заводский, с. Горбуновка, ул. Новая, д. 11	Индивидуальные домовладения	51,229627	119,759962
116586	Забайкальский край, р-н. Нерчинско-Заводский, с. Горбуновка, ул. Новая, д. 12	Индивидуальные домовладения	51,229627	119,759962
116587	Забайкальский край, р-н. Нерчинско-Заводский, с. Горбуновка, ул. Новая, д. 13	Индивидуальные домовладения	51,229627	119,759962
116588	Забайкальский край, р-н. Нерчинско-Заводский, с. Горбуновка, ул. Новая, д. 14	Индивидуальные домовладения	51,229627	119,759962
116589	Забайкальский край, р-н. Нерчинско-Заводский, с. Горбуновка, ул. Новая, д. 15	Индивидуальные домовладения	51,229627	119,759962
116590	Забайкальский край, р-н. Нерчинско-Заводский, с. Горбуновка, ул. Новая, д. 2	Индивидуальные домовладения	51,229627	119,759962
116591	Забайкальский край, р-н. Нерчинско-Заводский, с. Горбуновка, ул. Новая, д. 20	Индивидуальные домовладения	51,229627	119,759962
116592	Забайкальский край, р-н. Нерчинско-Заводский, с. Горбуновка, ул. Новая, д. 21	Индивидуальные домовладения	51,229627	119,759962
116593	Забайкальский край, р-н. Нерчинско-Заводский, с. Горбуновка, ул. Новая, д. 22	Индивидуальные домовладения	51,229627	119,759962

№ п/п	Адрес	Вид	Широта	Долгота
116608	Забайкальский край, р-н. Нерчинско-Заводский, с. Горбуновка, ул. Центральная, д. 12	Индивидуальные домовладения	51,229627	119,759962
116609	Забайкальский край, р-н. Нерчинско-Заводский, с. Горбуновка, ул. Центральная, д. 13	Индивидуальные домовладения	51,229627	119,759962
116610	Забайкальский край, р-н. Нерчинско-Заводский, с. Горбуновка, ул. Центральная, д. 14	Индивидуальные домовладения	51,229627	119,759962
116611	Забайкальский край, р-н. Нерчинско-Заводский, с. Горбуновка, ул. Центральная, д. 16	Индивидуальные домовладения	51,229627	119,759962
116612	Забайкальский край, р-н. Нерчинско-Заводский, с. Горбуновка, ул. Центральная, д. 18	Индивидуальные домовладения	51,229627	119,759962
116613	Забайкальский край, р-н. Нерчинско-Заводский, с. Горбуновка, ул. Центральная, д. 19	Индивидуальные домовладения	51,229627	119,759962
116614	Забайкальский край, р-н. Нерчинско-Заводский, с. Горбуновка, ул. Центральная, д. 2	Индивидуальные домовладения	51,229627	119,759962
116615	Забайкальский край, р-н. Нерчинско-Заводский, с. Горбуновка, ул. Центральная, д. 20	Индивидуальные домовладения	51,229627	119,759962
116616	Забайкальский край, р-н. Агинский, с. Восточная Амитхаша, ул. Мелиорации, д. 4	Индивидуальные домовладения	51,098544	114,49649
116617	Забайкальский край, г. Чита, ул. Кочеткова, д. 51	Индивидуальные домовладения	52,05222	113,505074
116618	Забайкальский край, р-н. Нерчинско-Заводский, с. Горбуновка, ул. Центральная, д. 23	Индивидуальные домовладения	51,229627	119,759962

№ п/п	Адрес	Вид	Широта	Долгота
116619	Забайкальский край, р-н. Нерчинско-Заводский, с. Горбуновка, ул. Центральная, д. 24	Индивидуальные домовладения	51,229627	119,759962
116620	Забайкальский край, р-н. Нерчинско-Заводский, с. Горбуновка, ул. Центральная, д. 27	Индивидуальные домовладения	51,229627	119,759962
116621	Забайкальский край, р-н. Нерчинско-Заводский, с. Горбуновка, ул. Центральная, д. 28	Индивидуальные домовладения	51,229627	119,759962
116622	Забайкальский край, р-н. Нерчинско-Заводский, с. Горбуновка, ул. Центральная, д. 29	Индивидуальные домовладения	51,229627	119,759962
116623	Забайкальский край, р-н. Нерчинско-Заводский, с. Горбуновка, ул. Центральная, д. 3	Индивидуальные домовладения	51,229627	119,759962
116624	Забайкальский край, р-н. Нерчинско-Заводский, с. Горбуновка, ул. Центральная, д. 30	Индивидуальные домовладения	51,229627	119,759962
116625	Забайкальский край, р-н. Нерчинско-Заводский, с. Горбуновка, ул. Центральная, д. 31	Индивидуальные домовладения	51,229627	119,759962
116626	Забайкальский край, р-н. Нерчинско-Заводский, с. Горбуновка, ул. Центральная, д. 32	Индивидуальные домовладения	51,229627	119,759962
116627	Забайкальский край, р-н. Нерчинско-Заводский, с. Горбуновка, ул. Центральная, д. 34	Индивидуальные домовладения	51,229627	119,759962
116628	Забайкальский край, р-н. Нерчинско-Заводский, с. Горбуновка, ул. Центральная, д. 35	Индивидуальные домовладения	51,229627	119,759962

№ п/п	Адрес	Вид	Широта	Долгота
116629	Забайкальский край, р-н. Нерчинско-Заводский, с. Горбуновка, ул. Центральная, д. 36	Индивидуальные домовладения	51,229627	119,759962
116630	Забайкальский край, р-н. Нерчинско-Заводский, с. Горбуновка, ул. Центральная, д. 37	Индивидуальные домовладения	51,229627	119,759962
116631	Забайкальский край, р-н. Нерчинско-Заводский, с. Горбуновка, ул. Центральная, д. 39	Индивидуальные домовладения	51,229627	119,759962
116632	Забайкальский край, р-н. Нерчинско-Заводский, с. Горбуновка, ул. Центральная, д. 4	Индивидуальные домовладения	51,229627	119,759962
116633	Забайкальский край, р-н. Нерчинско-Заводский, с. Горбуновка, ул. Центральная, д. 40	Индивидуальные домовладения	51,229627	119,759962
116634	Забайкальский край, р-н. Нерчинско-Заводский, с. Горбуновка, ул. Центральная, д. 42	Индивидуальные домовладения	51,229627	119,759962
116635	Забайкальский край, р-н. Агинский, с. Восточная Амитхаша, ул. Мелиорации, д. 4а	Индивидуальные домовладения	51,098544	114,49649
116636	Забайкальский край, р-н. Нерчинско-Заводский, с. Горбуновка, ул. Центральная, д. 44	Индивидуальные домовладения	51,229627	119,759962
116637	Забайкальский край, р-н. Нерчинско-Заводский, с. Горбуновка, ул. Центральная, д. 48	Индивидуальные домовладения	51,229627	119,759962
116638	Забайкальский край, р-н. Нерчинско-Заводский, с. Горбуновка, ул. Центральная, д. 5	Индивидуальные домовладения	51,229627	119,759962
116639	Забайкальский край, р-н. Нерчинско-Заводский, с. Горбуновка, ул. Центральная, д. 6	Индивидуальные домовладения	51,229627	119,759962
116640	Забайкальский край, р-н. Нерчинско-Заводский, с. Горбуновка, ул. Центральная, д. 7	Индивидуальные домовладения	51,229627	119,759962

№ п/п	Адрес	Вид	Широта	Долгота
116663	Забайкальский край, р-н. Нерчинско-Заводский, с. Булдуруй 1-й, ул. Солнечная, д. 80	Индивидуальные домовладения	51,021475	119,66148
116664	Забайкальский край, р-н. Нерчинско-Заводский, с. Булдуруй 1-й, ул. Солнечная, д. 82	Индивидуальные домовладения	51,021475	119,66148
116665	Забайкальский край, р-н. Нерчинско-Заводский, с. Булдуруй 1-й, ул. Солнечная, д. 87	Индивидуальные домовладения	51,021475	119,66148
116666	Забайкальский край, р-н. Нерчинско-Заводский, с. Булдуруй 1-й, ул. Солнечная, д. 89	Индивидуальные домовладения	51,021475	119,66148
116667	Забайкальский край, р-н. Нерчинско-Заводский, с. Булдуруй 1-й, ул. Солнечная, д. 92	Индивидуальные домовладения	51,021475	119,66148
116668	Забайкальский край, р-н. Нерчинско-Заводский, с. Булдуруй 1-й, ул. Солнечная, д. 93	Индивидуальные домовладения	51,021475	119,66148
116669	Забайкальский край, р-н. Нерчинско-Заводский, с. Булдуруй 1-й, ул. Центральная, д. 22	Индивидуальные домовладения	51,020126	119,66095
116670	Забайкальский край, р-н. Нерчинско-Заводский, с. Булдуруй 1-й, ул. Центральная, д. 25	Индивидуальные домовладения	51,020126	119,66095
116671	Забайкальский край, р-н. Нерчинско-Заводский, с. Булдуруй 1-й, ул. Центральная, д. 26	Индивидуальные домовладения	51,020126	119,66095
116672	Забайкальский край, р-н. Нерчинско-Заводский, с. Булдуруй 1-й, ул. Центральная, д. 28	Индивидуальные домовладения	51,020126	119,66095

№ п/п	Адрес	Вид	Широта	Долгота
116673	Забайкальский край, р-н. Ононский, с. Кубухай, ул. Ленина, д. 34	Индивидуальные домовладения	50,493679	114,819803
116674	Забайкальский край, р-н. Агинский, пгт. Агинское, мкр Западный, д. 6	Индивидуальные домовладения	51,103662	114,537849
116675	Забайкальский край, р-н. Нерчинско-Заводский, с. Булдуруй 1-й, ул. Центральная, д. 31	Индивидуальные домовладения	51,020126	119,66095
116676	Забайкальский край, р-н. Нерчинско-Заводский, с. Булдуруй 1-й, ул. Центральная, д. 32	Индивидуальные домовладения	51,020126	119,66095
116677	Забайкальский край, р-н. Нерчинско-Заводский, с. Булдуруй 1-й, ул. Центральная, д. 33	Индивидуальные домовладения	51,020126	119,66095
116678	Забайкальский край, р-н. Нерчинско-Заводский, с. Булдуруй 1-й, ул. Центральная, д. 35	Индивидуальные домовладения	51,020126	119,66095
116679	Забайкальский край, р-н. Нерчинско-Заводский, с. Булдуруй 1-й, ул. Центральная, д. 37	Индивидуальные домовладения	51,020126	119,66095
116680	Забайкальский край, р-н. Нерчинско-Заводский, с. Булдуруй 1-й, ул. Центральная, д. 42	Индивидуальные домовладения	51,020126	119,66095
116681	Забайкальский край, р-н. Нерчинско-Заводский, с. Булдуруй 1-й, ул. Центральная, д. 43	Индивидуальные домовладения	51,020126	119,66095
116682	Забайкальский край, р-н. Нерчинско-Заводский, с. Булдуруй 1-й, ул. Центральная, д. 48	Индивидуальные домовладения	51,020126	119,66095
116683	Забайкальский край, р-н. Нерчинско-Заводский, с. Булдуруй 1-й, ул. Центральная, д. 51	Индивидуальные домовладения	51,020126	119,66095

№ п/п	Адрес	Вид	Широта	Долгота
116684	Забайкальский край, р-н. Нерчинско-Заводский, с. Булдуруй 1-й, ул. Центральная, д. 52	Индивидуальные домовладения	51,020126	119,66095
116685	Забайкальский край, р-н. Нерчинско-Заводский, с. Булдуруй 1-й, ул. Центральная, д. 53	Индивидуальные домовладения	51,020126	119,66095
116686	Забайкальский край, р-н. Нерчинско-Заводский, с. Булдуруй 1-й, ул. Центральная, д. 54	Индивидуальные домовладения	51,020126	119,66095
116687	Забайкальский край, р-н. Нерчинско-Заводский, с. Булдуруй 1-й, ул. Центральная, д. 56	Индивидуальные домовладения	51,020126	119,66095
116688	Забайкальский край, р-н. Нерчинско-Заводский, с. Булдуруй 1-й, ул. Центральная, д. 57	Индивидуальные домовладения	51,020126	119,66095
116689	Забайкальский край, р-н. Нерчинско-Заводский, с. Булдуруй 1-й, ул. Центральная, д. 58	Индивидуальные домовладения	51,020126	119,66095
116690	Забайкальский край, р-н. Нерчинско-Заводский, с. Ивановка, ул. Зеленая, д. 12	Индивидуальные домовладения	51,261821	119,459871
116691	Забайкальский край, р-н. Нерчинско-Заводский, с. Ивановка, ул. Зеленая, д. 16	Индивидуальные домовладения	51,261821	119,459871
116692	Забайкальский край, р-н. Нерчинско-Заводский, с. Ивановка, ул. Зеленая, д. 18	Индивидуальные домовладения	51,261821	119,459871
116693	Забайкальский край, р-н. Агинский, с. Восточная Амитхаша, ул. Мелиорации, д. 6	Индивидуальные домовладения	51,098544	114,49649
116694	Забайкальский край, р-н. Нерчинско-Заводский, с. Ивановка, ул. Зеленая, д. 2	Индивидуальные домовладения	51,261821	119,459871
116695	Забайкальский край, р-н. Нерчинско-Заводский, с. Ивановка, ул. Зеленая, д. 25	Индивидуальные домовладения	51,261821	119,459871

№ п/п	Адрес	Вид	Широта	Долгота
116696	Забайкальский край, р-н. Нерчинско-Заводский, с. Ивановка, ул. Зеленая, д. 3	Индивидуальные домовладения	51,261821	119,459871
116697	Забайкальский край, р-н. Нерчинско-Заводский, с. Ивановка, ул. Зеленая, д. 32	Индивидуальные домовладения	51,261821	119,459871
116698	Забайкальский край, р-н. Нерчинско-Заводский, с. Ивановка, ул. Зеленая, д. 33	Индивидуальные домовладения	51,261821	119,459871
116699	Забайкальский край, р-н. Нерчинско-Заводский, с. Ивановка, ул. Зеленая, д. 35	Индивидуальные домовладения	51,261821	119,459871
116700	Забайкальский край, р-н. Забайкальский, п/ст. Даурия, ул. Манежная, д. 18	Индивидуальные домовладения		
116701	Забайкальский край, р-н. Агинский, пгт. Агинское, кв-л. 11, д. 21	Индивидуальные домовладения	51,103662	114,537849
116702	Забайкальский край, р-н. Нерчинско-Заводский, с. Ивановка, ул. Зеленая, д. 38	Индивидуальные домовладения	51,261821	119,459871
116703	Забайкальский край, р-н. Нерчинско-Заводский, с. Ивановка, ул. Зеленая, д. 4	Индивидуальные домовладения	51,261821	119,459871
116704	Забайкальский край, р-н. Нерчинско-Заводский, с. Ивановка, ул. Зеленая, д. 5	Индивидуальные домовладения	51,261821	119,459871
116705	Забайкальский край, р-н. Нерчинско-Заводский, с. Ивановка, ул. Зеленая, д. 6	Индивидуальные домовладения	51,261821	119,459871
116706	Забайкальский край, р-н. Нерчинско-Заводский, с. Ивановка, ул. Зеленая, д. 7	Индивидуальные домовладения	51,261821	119,459871
116707	Забайкальский край, р-н. Нерчинско-Заводский, с. Ивановка, ул. Зеленая, д. 8	Индивидуальные домовладения	51,261821	119,459871
116708	Забайкальский край, р-н. Нерчинско-Заводский, с. Ивановка, ул. Зеленая, д. 9	Индивидуальные домовладения	51,261821	119,459871
116709	Забайкальский край, р-н. Нерчинско-Заводский, с. Ивановка, ул. Молодежная, д. 1	Индивидуальные домовладения	51,261821	119,459871
116710	Забайкальский край, р-н. Нерчинско-Заводский, с. Ивановка, ул. Молодежная, д. 12	Индивидуальные домовладения	51,261821	119,459871

№ п/п	Адрес	Вид	Широта	Долгота
116711	Забайкальский край, р-н. Нерчинско-Заводский, с. Ивановка, ул. Молодежная, д. 14	Индивидуальные домовладения	51,261821	119,459871
116712	Забайкальский край, р-н. Нерчинско-Заводский, с. Ивановка, ул. Молодежная, д. 16	Индивидуальные домовладения	51,261821	119,459871
116713	Забайкальский край, р-н. Нерчинско-Заводский, с. Ивановка, ул. Молодежная, д. 19	Индивидуальные домовладения	51,261821	119,459871
116714	Забайкальский край, р-н. Агинский, с. Восточная Амитхаша, ул. Мелиорации, д. 8	Индивидуальные домовладения	51,098544	114,49649
116715	Забайкальский край, р-н. Нерчинско-Заводский, с. Ивановка, ул. Молодежная, д. 2	Индивидуальные домовладения	51,261821	119,459871
116716	Забайкальский край, р-н. Нерчинско-Заводский, с. Ивановка, ул. Молодежная, д. 22	Индивидуальные домовладения	51,261821	119,459871
116717	Забайкальский край, р-н. Нерчинско-Заводский, с. Ивановка, ул. Молодежная, д. 24	Индивидуальные домовладения	51,261821	119,459871
116718	Забайкальский край, р-н. Нерчинско-Заводский, с. Ивановка, ул. Молодежная, д. 26	Индивидуальные домовладения	51,261821	119,459871
116719	Забайкальский край, р-н. Нерчинско-Заводский, с. Ивановка, ул. Молодежная, д. 3	Индивидуальные домовладения	51,261821	119,459871
116720	Забайкальский край, р-н. Нерчинско-Заводский, с. Ивановка, ул. Молодежная, д. 30	Индивидуальные домовладения	51,261821	119,459871
116721	Забайкальский край, р-н. Нерчинско-Заводский, с. Ивановка, ул. Молодежная, д. 32	Индивидуальные домовладения	51,261821	119,459871
116722	Забайкальский край, р-н. Нерчинско-Заводский, с. Ивановка, ул. Молодежная, д. 34	Индивидуальные домовладения	51,261821	119,459871
116723	Забайкальский край, р-н. Нерчинско-Заводский, с. Ивановка, ул. Молодежная, д. 36	Индивидуальные домовладения	51,261821	119,459871
116724	Забайкальский край, р-н. Нерчинско-Заводский, с. Ивановка, ул. Молодежная, д. 4	Индивидуальные домовладения	51,261821	119,459871
116725	Забайкальский край, р-н. Нерчинско-Заводский, с. Ивановка, ул. Молодежная, д. 5	Индивидуальные домовладения	51,261821	119,459871

№ п/п	Адрес	Вид	Широта	Долгота
116726	Забайкальский край, р-н. Нерчинско-Заводский, с. Ивановка, ул. Молодежная, д. 6	Индивидуальные домовладения	51,261821	119,459871
116727	Забайкальский край, р-н. Нерчинско-Заводский, с. Ивановка, ул. Молодежная, д. 7	Индивидуальные домовладения	51,261821	119,459871
116728	Забайкальский край, р-н. Нерчинско-Заводский, с. Ивановка, ул. Молодежная, д. 8	Индивидуальные домовладения	51,261821	119,459871
116729	Забайкальский край, р-н. Нерчинско-Заводский, с. Ивановка, ул. Молодежная, д. 9	Индивидуальные домовладения	51,261821	119,459871
116730	Забайкальский край, р-н. Нерчинско-Заводский, с. Ивановка, ул. Партизанская, д. 11	Индивидуальные домовладения	51,261821	119,459871
116731	Забайкальский край, р-н. Нерчинско-Заводский, с. Ивановка, ул. Партизанская, д. 17	Индивидуальные домовладения	51,261821	119,459871
116732	Забайкальский край, р-н. Агинский, с. Восточная Амитхаша, ул. Молодежная, д. 1	Индивидуальные домовладения	51,098544	114,49649
116733	Забайкальский край, р-н. Агинский, пгт. Агинское, кв-л. 11, д. 25	Индивидуальные домовладения	51,103662	114,537849
116734	Забайкальский край, р-н. Нерчинско-Заводский, с. Ивановка, ул. Партизанская, д. 27	Индивидуальные домовладения	51,261821	119,459871
116735	Забайкальский край, р-н. Нерчинско-Заводский, с. Ивановка, ул. Партизанская, д. 29	Индивидуальные домовладения	51,261821	119,459871
116736	Забайкальский край, р-н. Нерчинско-Заводский, с. Ивановка, ул. Партизанская, д. 30	Индивидуальные домовладения	51,261821	119,459871
116737	Забайкальский край, р-н. Нерчинско-Заводский, с. Ивановка, ул. Партизанская, д. 32	Индивидуальные домовладения	51,261821	119,459871
116738	Забайкальский край, р-н. Нерчинско-Заводский, с. Ивановка, ул. Партизанская, д. 33	Индивидуальные домовладения	51,261821	119,459871
116739	Забайкальский край, р-н. Нерчинско-Заводский, с. Ивановка, ул. Партизанская, д. 34	Индивидуальные домовладения	51,261821	119,459871
116740	Забайкальский край, р-н. Нерчинско-Заводский, с. Ивановка, ул. Партизанская, д. 37	Индивидуальные домовладения	51,261821	119,459871

№ п/п	Адрес	Вид	Широта	Долгота
116741	Забайкальский край, р-н. Нерчинско-Заводский, с. Ивановка, ул. Партизанская, д. 38	Индивидуальные домовладения	51,261821	119,459871
116742	Забайкальский край, р-н. Нерчинско-Заводский, с. Ивановка, ул. Партизанская, д. 39	Индивидуальные домовладения	51,261821	119,459871
116743	Забайкальский край, р-н. Нерчинско-Заводский, с. Ивановка, ул. Партизанская, д. 39а	Индивидуальные домовладения	51,261821	119,459871
116744	Забайкальский край, р-н. Нерчинско-Заводский, с. Ивановка, ул. Партизанская, д. 4	Индивидуальные домовладения	51,261821	119,459871
116745	Забайкальский край, р-н. Нерчинско-Заводский, с. Ивановка, ул. Партизанская, д. 40	Индивидуальные домовладения	51,261821	119,459871
116746	Забайкальский край, р-н. Нерчинско-Заводский, с. Ивановка, ул. Партизанская, д. 41	Индивидуальные домовладения	51,261821	119,459871
116747	Забайкальский край, р-н. Ононский, с. Кубухай, ул. Ленина, д. 35	Индивидуальные домовладения	50,493679	114,819803
116748	Забайкальский край, р-н. Ононский, с. Кубухай, ул. Ленина, д. 36	Индивидуальные домовладения	50,493679	114,819803
116749	Забайкальский край, р-н. Ононский, с. Кубухай, ул. Ленина, д. 37	Индивидуальные домовладения	50,493679	114,819803
116750	Забайкальский край, р-н. Ононский, с. Кубухай, ул. Ленина, д. 38	Индивидуальные домовладения	50,493679	114,819803
116751	Забайкальский край, р-н. Ононский, с. Кубухай, ул. Ленина, д. 4	Индивидуальные домовладения	50,493679	114,819803
116752	Забайкальский край, р-н. Агинский, с. Восточная Амитхаша, ул. Молодежная, д. 10	Индивидуальные домовладения	51,098544	114,49649
116753	Забайкальский край, р-н. Нерчинско-Заводский, с. Ивановка, ул. Партизанская, д. 49	Индивидуальные домовладения	51,261821	119,459871
116754	Забайкальский край, р-н. Нерчинско-Заводский, с. Ивановка, ул. Партизанская, д. 7	Индивидуальные домовладения	51,261821	119,459871

№ п/п	Адрес	Вид	Широта	Долгота
116755	Забайкальский край, р-н. Нерчинско-Заводский, с. Большой Зерентуй, пер. Советский, д. 1	Индивидуальные домовладения	51,364447	119,219922
116756	Забайкальский край, р-н. Нерчинско-Заводский, с. Большой Зерентуй, пер. Советский, д. 2	Индивидуальные домовладения	51,364447	119,219922
116757	Забайкальский край, р-н. Нерчинско-Заводский, с. Большой Зерентуй, пер. Советский, д. 3	Индивидуальные домовладения	51,364447	119,219922
116758	Забайкальский край, р-н. Нерчинско-Заводский, с. Большой Зерентуй, пер. Советский, д. 4	Индивидуальные домовладения	51,364447	119,219922
116759	Забайкальский край, р-н. Нерчинско-Заводский, с. Большой Зерентуй, пер. Советский, д. 6	Индивидуальные домовладения	51,364447	119,219922
116760	Забайкальский край, р-н. Нерчинско-Заводский, с. Большой Зерентуй, пер. Советский, д. 9	Индивидуальные домовладения	51,364447	119,219922
116761	Забайкальский край, р-н. Нерчинско-Заводский, с. Большой Зерентуй, пер. Школьный, д. 1	Индивидуальные домовладения	51,364447	119,219922
116762	Забайкальский край, р-н. Нерчинско-Заводский, с. Большой Зерентуй, пер. Школьный, д. 2	Индивидуальные домовладения	51,364447	119,219922
116763	Забайкальский край, р-н. Нерчинско-Заводский, с. Большой Зерентуй, ул. Бамовская, д. 1	Индивидуальные домовладения	51,3664627	119,2261352
116764	Забайкальский край, р-н. Нерчинско-Заводский, с. Большой Зерентуй, ул. Бамовская, д. 10	Индивидуальные домовладения	51,3653314	119,2281253

№ п/п	Адрес	Вид	Широта	Долгота
116765	Забайкальский край, р-н. Нерчинско-Заводский, с. Большой Зерентуй, ул. Бамовская, д. 11	Индивидуальные домовладения	51,364447	119,219922
116766	Забайкальский край, р-н. Нерчинско-Заводский, с. Большой Зерентуй, ул. Бамовская, д. 14	Индивидуальные домовладения	51,3648533	119,228741
116767	Забайкальский край, р-н. Нерчинско-Заводский, с. Большой Зерентуй, ул. Бамовская, д. 2	Индивидуальные домовладения	51,366374	119,226873
116768	Забайкальский край, р-н. Нерчинско-Заводский, с. Большой Зерентуй, ул. Бамовская, д. 3	Индивидуальные домовладения	51,3661733	119,2264481
116769	Забайкальский край, р-н. Нерчинско-Заводский, с. Большой Зерентуй, ул. Бамовская, д. 4	Индивидуальные домовладения	51,3660881	119,2272237
116770	Забайкальский край, р-н. Агинский, с. Восточная Амитхаша, ул. Молодежная, д. 11	Индивидуальные домовладения	51,098544	114,49649
116771	Забайкальский край, р-н. Нерчинско-Заводский, с. Большой Зерентуй, ул. Бамовская, д. 6	Индивидуальные домовладения	51,3657829	119,2276087
116772	Забайкальский край, р-н. Нерчинско-Заводский, с. Большой Зерентуй, ул. Бамовская, д. 8	Индивидуальные домовладения	51,3654795	119,2279732
116773	Забайкальский край, р-н. Нерчинско-Заводский, с. Большой Зерентуй, ул. Бамовская, д. 9	Индивидуальные домовладения	51,3642169	119,2288129
116774	Забайкальский край, р-н. Нерчинско-Заводский, с. Большой Зерентуй, ул. Больничная, д. 1	Индивидуальные домовладения	51,364447	119,219922

№ п/п	Адрес	Вид	Широта	Долгота
116775	Забайкальский край, р-н. Нерчинско-Заводский, с. Большой Зерентуй, ул. Больничная, д. 1в	Индивидуальные домовладения	51,364447	119,219922
116776	Забайкальский край, р-н. Нерчинско-Заводский, с. Большой Зерентуй, ул. Больничная, д. 2	Индивидуальные домовладения	51,364447	119,219922
116777	Забайкальский край, р-н. Нерчинско-Заводский, с. Большой Зерентуй, ул. Больничная, д. 3	Индивидуальные домовладения	51,364447	119,219922
116778	Забайкальский край, р-н. Нерчинско-Заводский, с. Большой Зерентуй, ул. Больничная, д. 4	Индивидуальные домовладения	51,364447	119,219922
116779	Забайкальский край, р-н. Нерчинско-Заводский, с. Большой Зерентуй, ул. Дачная, д. 4	Индивидуальные домовладения	51,364447	119,219922
116780	Забайкальский край, р-н. Нерчинско-Заводский, с. Большой Зерентуй, ул. Больничная, д. 5	Индивидуальные домовладения	51,364447	119,219922
116781	Забайкальский край, р-н. Нерчинско-Заводский, с. Большой Зерентуй, ул. Больничная, д. 6	Индивидуальные домовладения	51,364447	119,219922
116782	Забайкальский край, р-н. Нерчинско-Заводский, с. Большой Зерентуй, ул. Ветеранов, д. 1	Индивидуальные домовладения	51,364447	119,219922
116783	Забайкальский край, р-н. Нерчинско-Заводский, с. Большой Зерентуй, ул. Ветеранов, д. 16	Индивидуальные домовладения	51,364447	119,219922
116784	Забайкальский край, р-н. Нерчинско-Заводский, с. Большой Зерентуй, ул. Ветеранов, д. 2	Индивидуальные домовладения	51,364447	119,219922

№ п/п	Адрес	Вид	Широта	Долгота
116785	Забайкальский край, р-н. Нерчинско-Заводский, с. Большой Зерентуй, ул. Ветеранов, д. 3	Индивидуальные домовладения	51,364447	119,219922
116786	Забайкальский край, р-н. Нерчинско-Заводский, с. Большой Зерентуй, ул. Ветеранов, д. 4	Индивидуальные домовладения	51,364447	119,219922
116787	Забайкальский край, р-н. Нерчинско-Заводский, с. Большой Зерентуй, ул. Ветеранов, д. 7	Индивидуальные домовладения	51,364447	119,219922
116788	Забайкальский край, р-н. Ононский, с. Верхний Цасучей, ул. Лесная, д. 21	Индивидуальные домовладения	50,510666	115,090736
116789	Забайкальский край, р-н. Агинский, с. Восточная Амитхаша, ул. Молодежная, д. 23	Индивидуальные домовладения	51,098544	114,49649
116790	Забайкальский край, р-н. Нерчинско-Заводский, с. Большой Зерентуй, ул. Дачная, д. 10	Индивидуальные домовладения	51,364447	119,219922
116791	Забайкальский край, р-н. Нерчинско-Заводский, с. Большой Зерентуй, ул. Дачная, д. 11	Индивидуальные домовладения	51,364447	119,219922
116792	Забайкальский край, р-н. Нерчинско-Заводский, с. Большой Зерентуй, ул. Дачная, д. 12	Индивидуальные домовладения	51,364447	119,219922
116793	Забайкальский край, р-н. Нерчинско-Заводский, с. Большой Зерентуй, ул. Дачная, д. 13	Индивидуальные домовладения	51,364447	119,219922
116794	Забайкальский край, р-н. Нерчинско-Заводский, с. Большой Зерентуй, ул. Дачная, д. 14	Индивидуальные домовладения	51,364447	119,219922
116795	Забайкальский край, р-н. Нерчинско-Заводский, с. Большой Зерентуй, ул. Дачная, д. 15	Индивидуальные домовладения	51,364447	119,219922

№ п/п	Адрес	Вид	Широта	Долгота
116796	Забайкальский край, р-н. Нерчинско-Заводский, с. Большой Зерентуй, ул. Дачная, д. 17	Индивидуальные домовладения	51,364447	119,219922
116797	Забайкальский край, р-н. Нерчинско-Заводский, с. Большой Зерентуй, ул. Дачная, д. 2	Индивидуальные домовладения	51,364447	119,219922
116798	Забайкальский край, р-н. Нерчинско-Заводский, с. Большой Зерентуй, ул. Дачная, д. 3	Индивидуальные домовладения	51,364447	119,219922
116799	Забайкальский край, р-н. Нерчинско-Заводский, с. Большой Зерентуй, ул. Дачная, д. 5	Индивидуальные домовладения	51,364447	119,219922
116800	Забайкальский край, р-н. Нерчинско-Заводский, с. Большой Зерентуй, ул. Дачная, д. 6	Индивидуальные домовладения	51,364447	119,219922
116801	Забайкальский край, р-н. Нерчинско-Заводский, с. Большой Зерентуй, ул. Дачная, д. 7	Индивидуальные домовладения	51,364447	119,219922
116802	Забайкальский край, р-н. Забайкальский, п/ст. Даурия, ул. Манежная, д. 19	Индивидуальные домовладения		
116803	Забайкальский край, р-н. Нерчинско-Заводский, с. Большой Зерентуй, ул. Дачная, д. 8	Индивидуальные домовладения	51,364447	119,219922
116804	Забайкальский край, р-н. Нерчинско-Заводский, с. Большой Зерентуй, ул. Забайкальская, д. 1	Индивидуальные домовладения	51,364447	119,219922
116805	Забайкальский край, р-н. Нерчинско-Заводский, с. Большой Зерентуй, ул. Забайкальская, д. 2	Индивидуальные домовладения	51,364447	119,219922

№ п/п	Адрес	Вид	Широта	Долгота
116806	Забайкальский край, р-н. Нерчинско-Заводский, с. Большой Зерентуй, ул. Забайкальская, д. 3	Индивидуальные домовладения	51,364447	119,219922
116807	Забайкальский край, р-н. Нерчинско-Заводский, с. Большой Зерентуй, ул. Заречная, д. 1	Индивидуальные домовладения	51,364447	119,219922
116808	Забайкальский край, р-н. Нерчинско-Заводский, с. Большой Зерентуй, ул. Заречная, д. 3	Индивидуальные домовладения	51,364447	119,219922
116809	Забайкальский край, р-н. Нерчинско-Заводский, с. Большой Зерентуй, ул. Заречная, д. 4	Индивидуальные домовладения	51,364447	119,219922
116810	Забайкальский край, р-н. Нерчинско-Заводский, с. Большой Зерентуй, ул. Заречная, д. 5	Индивидуальные домовладения	51,364447	119,219922
116811	Забайкальский край, р-н. Агинский, пгт. Агинское, мкр. Питомник, д. 10	Индивидуальные домовладения	51,102401	114,561627
116812	Забайкальский край, р-н. Нерчинско-Заводский, с. Большой Зерентуй, ул. Заречная, д. 9	Индивидуальные домовладения	51,364447	119,219922
116813	Забайкальский край, р-н. Нерчинско-Заводский, с. Большой Зерентуй, ул. Козлова, д. 12	Индивидуальные домовладения	51,364447	119,219922
116814	Забайкальский край, р-н. Нерчинско-Заводский, с. Большой Зерентуй, ул. Козлова, д. 13	Индивидуальные домовладения	51,364447	119,219922
116815	Забайкальский край, р-н. Нерчинско-Заводский, с. Большой Зерентуй, ул. Козлова, д. 14	Индивидуальные домовладения	51,364447	119,219922

№ п/п	Адрес	Вид	Широта	Долгота
116816	Забайкальский край, р-н. Нерчинско-Заводский, с. Большой Зерентуй, ул. Козлова, д. 16	Индивидуальные домовладения	51,364447	119,219922
116817	Забайкальский край, р-н. Нерчинско-Заводский, с. Большой Зерентуй, ул. Козлова, д. 17	Индивидуальные домовладения	51,364447	119,219922
116818	Забайкальский край, р-н. Нерчинско-Заводский, с. Большой Зерентуй, ул. Козлова, д. 19	Индивидуальные домовладения	51,364447	119,219922
116819	Забайкальский край, р-н. Нерчинско-Заводский, с. Большой Зерентуй, ул. Козлова, д. 22	Индивидуальные домовладения	51,364447	119,219922
116820	Забайкальский край, р-н. Нерчинско-Заводский, с. Большой Зерентуй, ул. Козлова, д. 25	Индивидуальные домовладения	51,364447	119,219922
116821	Забайкальский край, р-н. Нерчинско-Заводский, с. Большой Зерентуй, ул. Козлова, д. 26	Индивидуальные домовладения	51,364447	119,219922
116822	Забайкальский край, р-н. Нерчинско-Заводский, с. Большой Зерентуй, ул. Козлова, д. 27	Индивидуальные домовладения	51,364447	119,219922
116823	Забайкальский край, р-н. Нерчинско-Заводский, с. Большой Зерентуй, ул. Козлова, д. 3	Индивидуальные домовладения	51,364447	119,219922
116824	Забайкальский край, р-н. Нерчинско-Заводский, с. Большой Зерентуй, ул. Козлова, д. 32	Индивидуальные домовладения	51,364447	119,219922
116825	Забайкальский край, р-н. Нерчинско-Заводский, с. Большой Зерентуй, ул. Козлова, д. 34	Индивидуальные домовладения	51,364447	119,219922

№ п/п	Адрес	Вид	Широта	Долгота
116826	Забайкальский край, р-н. Агинский, с. Восточная Амитхаша, ул. Молодежная, д. 24а	Индивидуальные домовладения	51,098544	114,49649
116827	Забайкальский край, р-н. Нерчинско-Заводский, с. Большой Зерентуй, ул. Козлова, д. 39	Индивидуальные домовладения	51,364447	119,219922
116828	Забайкальский край, р-н. Нерчинско-Заводский, с. Большой Зерентуй, ул. Козлова, д. 4	Индивидуальные домовладения	51,364447	119,219922
116829	Забайкальский край, р-н. Нерчинско-Заводский, с. Большой Зерентуй, ул. Козлова, д. 41	Индивидуальные домовладения	51,364447	119,219922
116830	Забайкальский край, р-н. Нерчинско-Заводский, с. Большой Зерентуй, ул. Козлова, д. 48	Индивидуальные домовладения	51,364447	119,219922
116831	Забайкальский край, р-н. Нерчинско-Заводский, с. Большой Зерентуй, ул. Козлова, д. 49	Индивидуальные домовладения	51,364447	119,219922
116832	Забайкальский край, р-н. Нерчинско-Заводский, с. Большой Зерентуй, ул. Козлова, д. 5	Индивидуальные домовладения	51,364447	119,219922
116833	Забайкальский край, р-н. Нерчинско-Заводский, с. Большой Зерентуй, ул. Козлова, д. 52	Индивидуальные домовладения	51,364447	119,219922
116834	Забайкальский край, р-н. Нерчинско-Заводский, с. Большой Зерентуй, ул. Козлова, д. 6	Индивидуальные домовладения	51,364447	119,219922
116835	Забайкальский край, р-н. Нерчинско-Заводский, с. Большой Зерентуй, ул. Козлова, д. 7	Индивидуальные домовладения	51,364447	119,219922

№ п/п	Адрес	Вид	Широта	Долгота
116836	Забайкальский край, р-н. Нерчинско-Заводский, с. Большой Зерентуй, ул. Кольцевая, д. 1	Индивидуальные домовладения	51,364447	119,219922
116837	Забайкальский край, р-н. Нерчинско-Заводский, с. Большой Зерентуй, ул. Кольцевая, д. 2	Индивидуальные домовладения	51,364447	119,219922
116838	Забайкальский край, р-н. Нерчинско-Заводский, с. Большой Зерентуй, ул. Кольцевая, д. 4	Индивидуальные домовладения	51,364447	119,219922
116839	Забайкальский край, р-н. Нерчинско-Заводский, с. Большой Зерентуй, ул. Кольцевая, д. 5	Индивидуальные домовладения	51,364447	119,219922
116840	Забайкальский край, р-н. Нерчинско-Заводский, с. Большой Зерентуй, ул. Лесная, д. 11	Индивидуальные домовладения	51,364447	119,219922
116841	Забайкальский край, р-н. Нерчинско-Заводский, с. Большой Зерентуй, ул. Лесная, д. 3	Индивидуальные домовладения	51,364447	119,219922
116842	Забайкальский край, р-н. Нерчинско-Заводский, с. Большой Зерентуй, ул. Лесная, д. 7	Индивидуальные домовладения	51,364447	119,219922
116843	Забайкальский край, р-н. Нерчинско-Заводский, с. Большой Зерентуй, ул. Луговая, д. 2	Индивидуальные домовладения	51,364447	119,219922
116844	Забайкальский край, р-н. Нерчинско-Заводский, с. Большой Зерентуй, ул. Луговая, д. 4	Индивидуальные домовладения	51,364447	119,219922
116845	Забайкальский край, р-н. Нерчинско-Заводский, с. Большой Зерентуй, ул. Луговая, д. 7	Индивидуальные домовладения	51,364447	119,219922

№ п/п	Адрес	Вид	Широта	Долгота
116846	Забайкальский край, р-н. Агинский, с. Восточная Амитхаша, ул. Молодежная, д. 34б	Индивидуальные домовладения	51,098544	114,49649
116847	Забайкальский край, р-н. Нерчинско-Заводский, с. Большой Зерентуй, ул. Луговая, д. 8	Индивидуальные домовладения	51,364447	119,219922
116848	Забайкальский край, р-н. Нерчинско-Заводский, с. Большой Зерентуй, ул. Набережная, д. 1	Индивидуальные домовладения	51,364447	119,219922
116849	Забайкальский край, р-н. Нерчинско-Заводский, с. Большой Зерентуй, ул. Набережная, д. 11	Индивидуальные домовладения	51,364447	119,219922
116850	Забайкальский край, р-н. Нерчинско-Заводский, с. Большой Зерентуй, ул. Набережная, д. 12	Индивидуальные домовладения	51,364447	119,219922
116851	Забайкальский край, р-н. Нерчинско-Заводский, с. Большой Зерентуй, ул. Набережная, д. 13	Индивидуальные домовладения	51,364447	119,219922
116852	Забайкальский край, р-н. Нерчинско-Заводский, с. Большой Зерентуй, ул. Набережная, д. 15	Индивидуальные домовладения	51,364447	119,219922
116853	Забайкальский край, р-н. Нерчинско-Заводский, с. Большой Зерентуй, ул. Набережная, д. 16	Индивидуальные домовладения	51,364447	119,219922
116854	Забайкальский край, р-н. Нерчинско-Заводский, с. Большой Зерентуй, ул. Набережная, д. 2	Индивидуальные домовладения	51,364447	119,219922
116855	Забайкальский край, р-н. Ононский, с. Верхний Цасучей, ул. Гагарина, д. 17	Индивидуальные домовладения	50,510666	115,090736
116856	Забайкальский край, р-н. Нерчинско-Заводский, с. Большой Зерентуй, ул. Набережная, д. 24	Индивидуальные домовладения	51,364447	119,219922

№ п/п	Адрес	Вид	Широта	Долгота
116857	Забайкальский край, р-н. Нерчинско-Заводский, с. Большой Зерентуй, ул. Набережная, д. 27	Индивидуальные домовладения	51,364447	119,219922
116858	Забайкальский край, р-н. Нерчинско-Заводский, с. Большой Зерентуй, ул. Набережная, д. 3	Индивидуальные домовладения	51,364447	119,219922
116859	Забайкальский край, р-н. Нерчинско-Заводский, с. Большой Зерентуй, ул. Набережная, д. 51	Индивидуальные домовладения	51,364447	119,219922
116860	Забайкальский край, р-н. Нерчинско-Заводский, с. Большой Зерентуй, ул. Набережная, д. 8	Индивидуальные домовладения	51,364447	119,219922
116861	Забайкальский край, р-н. Нерчинско-Заводский, с. Большой Зерентуй, ул. Нагорная, д. 10	Индивидуальные домовладения	51,364447	119,219922
116862	Забайкальский край, р-н. Нерчинско-Заводский, с. Большой Зерентуй, ул. Нагорная, д. 12	Индивидуальные домовладения	51,364447	119,219922
116863	Забайкальский край, р-н. Ононский, с. Верхний Цасучей, ул. Лесная, д. 22	Индивидуальные домовладения	50,510666	115,090736
116864	Забайкальский край, р-н. Агинский, с. Восточная Амитхаша, ул. Молодежная, д. 38а	Индивидуальные домовладения	51,098544	114,49649
116865	Забайкальский край, р-н. Агинский, с. Восточная Амитхаша, ул. Молодежная, д. 3а	Индивидуальные домовладения	51,098544	114,49649
116866	Забайкальский край, р-н. Нерчинско-Заводский, с. Большой Зерентуй, ул. Нагорная, д. 2	Индивидуальные домовладения	51,364447	119,219922
116867	Забайкальский край, р-н. Нерчинско-Заводский, с. Большой Зерентуй, ул. Нагорная, д. 3	Индивидуальные домовладения	51,364447	119,219922

№ п/п	Адрес	Вид	Широта	Долгота
116868	Забайкальский край, р-н. Нерчинско-Заводский, с. Большой Зерентуй, ул. Нагорная, д. 4	Индивидуальные домовладения	51,364447	119,219922
116869	Забайкальский край, р-н. Забайкальский, п/ст. Даурия, ул. Манежная, д. 2	Индивидуальные домовладения		
116870	Забайкальский край, р-н. Нерчинско-Заводский, с. Большой Зерентуй, ул. Нагорная, д. 8	Индивидуальные домовладения	51,364447	119,219922
116871	Забайкальский край, р-н. Нерчинско-Заводский, с. Большой Зерентуй, ул. Новая, д. 1	Индивидуальные домовладения	51,364447	119,219922
116872	Забайкальский край, р-н. Нерчинско-Заводский, с. Большой Зерентуй, ул. Новая, д. 12	Индивидуальные домовладения	51,364447	119,219922
116873	Забайкальский край, р-н. Нерчинско-Заводский, с. Большой Зерентуй, ул. Новая, д. 13	Индивидуальные домовладения	51,364447	119,219922
116874	Забайкальский край, р-н. Ононский, с. Верхний Цасучей, ул. Гагарина, д. 18А	Индивидуальные домовладения	50,510666	115,090736
116875	Забайкальский край, р-н. Нерчинско-Заводский, с. Большой Зерентуй, ул. Новая, д. 15	Индивидуальные домовладения	51,364447	119,219922
116876	Забайкальский край, р-н. Нерчинско-Заводский, с. Большой Зерентуй, ул. Новая, д. 16	Индивидуальные домовладения	51,364447	119,219922
116877	Забайкальский край, р-н. Нерчинско-Заводский, с. Большой Зерентуй, ул. Новая, д. 2	Индивидуальные домовладения	51,364447	119,219922
116878	Забайкальский край, р-н. Нерчинско-Заводский, с. Большой Зерентуй, ул. Новая, д. 3	Индивидуальные домовладения	51,364447	119,219922
116879	Забайкальский край, р-н. Нерчинско-Заводский, с. Большой Зерентуй, ул. Новая, д. 4	Индивидуальные домовладения	51,364447	119,219922

№ п/п	Адрес	Вид	Широта	Долгота
116880	Забайкальский край, р-н. Нерчинско-Заводский, с. Большой Зерентуй, ул. Новая, д. 5	Индивидуальные домовладения	51,364447	119,219922
116881	Забайкальский край, р-н. Нерчинско-Заводский, с. Большой Зерентуй, ул. Новая, д. 6	Индивидуальные домовладения	51,364447	119,219922
116882	Забайкальский край, р-н. Нерчинско-Заводский, с. Большой Зерентуй, ул. Новая, д. 7	Индивидуальные домовладения	51,364447	119,219922
116883	Забайкальский край, р-н. Нерчинско-Заводский, с. Большой Зерентуй, ул. Новая, д. 9	Индивидуальные домовладения	51,364447	119,219922
116884	Забайкальский край, р-н. Агинский, с. Восточная Амитхаша, ул. Молодежная, д. 46а	Индивидуальные домовладения	51,098544	114,49649
116885	Забайкальский край, р-н. Нерчинско-Заводский, с. Большой Зерентуй, ул. Поперечная, д. 3	Индивидуальные домовладения	51,364447	119,219922
116886	Забайкальский край, р-н. Нерчинско-Заводский, с. Большой Зерентуй, ул. Поперечная, д. 4	Индивидуальные домовладения	51,364447	119,219922
116887	Забайкальский край, р-н. Нерчинско-Заводский, с. Большой Зерентуй, ул. Поперечная, д. 6	Индивидуальные домовладения	51,364447	119,219922
116888	Забайкальский край, р-н. Нерчинско-Заводский, с. Большой Зерентуй, ул. Поперечная, д. 8	Индивидуальные домовладения	51,364447	119,219922
116889	Забайкальский край, р-н. Нерчинско-Заводский, с. Большой Зерентуй, ул. Поперечная, д. 9	Индивидуальные домовладения	51,364447	119,219922
116890	Забайкальский край, р-н. Нерчинско-Заводский, с. Большой Зерентуй, ул. Солнечная, д. 1	Индивидуальные домовладения	51,364447	119,219922
116891	Забайкальский край, р-н. Нерчинско-Заводский, с. Большой Зерентуй, ул. Солнечная, д. 2	Индивидуальные домовладения	51,364447	119,219922

№ п/п	Адрес	Вид	Широта	Долгота
116892	Забайкальский край, р-н. Нерчинско-Заводский, с. Большой Зерентуй, ул. Солнечная, д. 3	Индивидуальные домовладения	51,364447	119,219922
116893	Забайкальский край, г. Чита, ул. Средняя, д. 6	Индивидуальные домовладения	52,00598	113,222158
116894	Забайкальский край, р-н. Нерчинско-Заводский, с. Большой Зерентуй, ул. Солнечная, д. 5	Индивидуальные домовладения	51,364447	119,219922
116895	Забайкальский край, р-н. Нерчинско-Заводский, с. Большой Зерентуй, ул. Солнечная, д. 6	Индивидуальные домовладения	51,364447	119,219922
116896	Забайкальский край, р-н. Нерчинско-Заводский, с. Большой Зерентуй, ул. Строителей, д. 1	Индивидуальные домовладения	51,364447	119,219922
116897	Забайкальский край, р-н. Нерчинско-Заводский, с. Большой Зерентуй, ул. Строителей, д. 10	Индивидуальные домовладения	51,364447	119,219922
116898	Забайкальский край, р-н. Нерчинско-Заводский, с. Большой Зерентуй, ул. Строителей, д. 1а	Индивидуальные домовладения	51,364447	119,219922
116899	Забайкальский край, р-н. Нерчинско-Заводский, с. Большой Зерентуй, ул. Строителей, д. 2	Индивидуальные домовладения	51,364447	119,219922
116900	Забайкальский край, р-н. Нерчинско-Заводский, с. Большой Зерентуй, ул. Строителей, д. 3	Индивидуальные домовладения	51,364447	119,219922
116901	Забайкальский край, р-н. Нерчинско-Заводский, с. Большой Зерентуй, ул. Строителей, д. 5	Индивидуальные домовладения	51,364447	119,219922
116902	Забайкальский край, р-н. Ононский, с. Кубухай, ул. Ленина, д. 29	Индивидуальные домовладения	50,493679	114,819803

№ п/п	Адрес	Вид	Широта	Долгота
116903	Забайкальский край, р-н. Агинский, с. Восточная Амитхаша, ул. Молодежная, д. 51	Индивидуальные домовладения	51,098544	114,49649
116904	Забайкальский край, р-н. Нерчинско-Заводский, с. Большой Зерентуй, ул. Строителей, д. 7	Индивидуальные домовладения	51,364447	119,219922
116905	Забайкальский край, р-н. Нерчинско-Заводский, с. Большой Зерентуй, ул. Строителей, д. 8	Индивидуальные домовладения	51,364447	119,219922
116906	Забайкальский край, р-н. Ононский, с. Верхний Цасучей, ул. Гагарина, д. 1	Индивидуальные домовладения	50,510666	115,090736
116907	Забайкальский край, р-н. Ононский, с. Верхний Цасучей, ул. Гагарина, д. 10	Индивидуальные домовладения	50,510666	115,090736
116908	Забайкальский край, р-н. Ононский, с. Верхний Цасучей, ул. Гагарина, д. 12	Индивидуальные домовладения	50,510666	115,090736
116909	Забайкальский край, р-н. Ононский, с. Верхний Цасучей, ул. Гагарина, д. 13	Индивидуальные домовладения	50,510666	115,090736
116910	Забайкальский край, р-н. Ононский, с. Верхний Цасучей, ул. Гагарина, д. 14	Индивидуальные домовладения	50,510666	115,090736
116911	Забайкальский край, р-н. Ононский, с. Верхний Цасучей, ул. Гагарина, д. 15	Индивидуальные домовладения	50,510666	115,090736
116912	Забайкальский край, р-н. Ононский, с. Верхний Цасучей, ул. Гагарина, д. 16	Индивидуальные домовладения	50,510666	115,090736
116913	Забайкальский край, р-н. Ононский, с. Верхний Цасучей, ул. Гагарина, д. 20	Индивидуальные домовладения	50,510666	115,090736
116914	Забайкальский край, р-н. Ононский, с. Верхний Цасучей, ул. Гагарина, д. 21	Индивидуальные домовладения	50,510666	115,090736
116915	Забайкальский край, р-н. Ононский, с. Верхний Цасучей, ул. Гагарина, д. 23	Индивидуальные домовладения	50,510666	115,090736
116916	Забайкальский край, р-н. Ононский, с. Верхний Цасучей, ул. Гагарина, д. 24	Индивидуальные домовладения	50,510666	115,090736

№ п/п	Адрес	Вид	Широта	Долгота
116917	Забайкальский край, р-н. Ононский, с. Верхний Цасучей, ул. Гагарина, д. 25	Индивидуальные домовладения	50,510666	115,090736
116918	Забайкальский край, р-н. Ононский, с. Верхний Цасучей, ул. Гагарина, д. 26	Индивидуальные домовладения	50,510666	115,090736
116919	Забайкальский край, р-н. Ононский, с. Верхний Цасучей, ул. Гагарина, д. 28	Индивидуальные домовладения	50,510666	115,090736
116920	Забайкальский край, р-н. Агинский, с. Восточная Амитхаша, ул. Молодежная, д. 53	Индивидуальные домовладения	51,098544	114,49649
116921	Забайкальский край, р-н. Ононский, с. Верхний Цасучей, ул. Гагарина, д. 3	Индивидуальные домовладения	50,510666	115,090736
116922	Забайкальский край, р-н. Ононский, с. Верхний Цасучей, ул. Гагарина, д. 30	Индивидуальные домовладения	50,510666	115,090736
116923	Забайкальский край, р-н. Ононский, с. Верхний Цасучей, ул. Гагарина, д. 31	Индивидуальные домовладения	50,510666	115,090736
116924	Забайкальский край, р-н. Ононский, с. Верхний Цасучей, ул. Гагарина, д. 33	Индивидуальные домовладения	50,510666	115,090736
116925	Забайкальский край, р-н. Ононский, с. Верхний Цасучей, ул. Гагарина, д. 34	Индивидуальные домовладения	50,510666	115,090736
116926	Забайкальский край, р-н. Ононский, с. Верхний Цасучей, ул. Гагарина, д. 35	Индивидуальные домовладения	50,510666	115,090736
116927	Забайкальский край, р-н. Ононский, с. Верхний Цасучей, ул. Гагарина, д. 36	Индивидуальные домовладения	50,510666	115,090736
116928	Забайкальский край, р-н. Ононский, с. Верхний Цасучей, ул. Гагарина, д. 37	Индивидуальные домовладения	50,510666	115,090736
116929	Забайкальский край, р-н. Ононский, с. Верхний Цасучей, ул. Гагарина, д. 38	Индивидуальные домовладения	50,510666	115,090736
116930	Забайкальский край, р-н. Ононский, с. Верхний Цасучей, ул. Гагарина, д. 39	Индивидуальные домовладения	50,510666	115,090736
116931	Забайкальский край, р-н. Ононский, с. Верхний Цасучей, ул. Гагарина, д. 4	Индивидуальные домовладения	50,510666	115,090736

№ п/п	Адрес	Вид	Широта	Долгота
116932	Забайкальский край, р-н. Ононский, с. Верхний Цасучей, ул. Гагарина, д. 41	Индивидуальные домовладения	50,510666	115,090736
116933	Забайкальский край, г. Чита, ул. Суворова, д. 1б	Индивидуальные домовладения	52,046704	113,4491
116934	Забайкальский край, р-н. Ононский, с. Верхний Цасучей, ул. Гагарина, д. 43	Индивидуальные домовладения	50,510666	115,090736
116935	Забайкальский край, р-н. Ононский, с. Верхний Цасучей, ул. Гагарина, д. 5	Индивидуальные домовладения	50,510666	115,090736
116936	Забайкальский край, р-н. Ононский, с. Верхний Цасучей, ул. Гагарина, д. 7	Индивидуальные домовладения	50,510666	115,090736
116937	Забайкальский край, р-н. Ононский, с. Верхний Цасучей, ул. Гагарина, д. 8	Индивидуальные домовладения	50,510666	115,090736
116938	Забайкальский край, р-н. Ононский, с. Верхний Цасучей, ул. Гагарина, д. 9	Индивидуальные домовладения	50,510666	115,090736
116939	Забайкальский край, р-н. Ононский, с. Верхний Цасучей, ул. Григорьева, д. 1	Индивидуальные домовладения	50,510666	115,090736
116940	Забайкальский край, р-н. Ононский, с. Верхний Цасучей, ул. Григорьева, д. 10	Индивидуальные домовладения	50,510666	115,090736
116941	Забайкальский край, р-н. Агинский, с. Восточная Амитхаша, ул. С.Есенина, д. 14	Индивидуальные домовладения	51,098544	114,49649
116942	Забайкальский край, р-н. Ононский, с. Верхний Цасучей, ул. Григорьева, д. 13	Индивидуальные домовладения	50,510666	115,090736
116943	Забайкальский край, р-н. Ононский, с. Верхний Цасучей, ул. Григорьева, д. 14	Индивидуальные домовладения	50,510666	115,090736
116944	Забайкальский край, р-н. Ононский, с. Верхний Цасучей, ул. Григорьева, д. 15	Индивидуальные домовладения	50,510666	115,090736
116945	Забайкальский край, р-н. Ононский, с. Верхний Цасучей, ул. Григорьева, д. 17	Индивидуальные домовладения	50,510666	115,090736
116946	Забайкальский край, р-н. Ононский, с. Верхний Цасучей, ул. Григорьева, д. 18	Индивидуальные домовладения	50,510666	115,090736

№ п/п	Адрес	Вид	Широта	Долгота
116947	Забайкальский край, р-н. Ононский, с. Верхний Цасучей, ул. Григорьева, д. 19	Индивидуальные домовладения	50,510666	115,090736
116948	Забайкальский край, р-н. Ононский, с. Верхний Цасучей, ул. Григорьева, д. 1А	Индивидуальные домовладения	50,510666	115,090736
116949	Забайкальский край, р-н. Ононский, с. Верхний Цасучей, ул. Григорьева, д. 2	Индивидуальные домовладения	50,510666	115,090736
116950	Забайкальский край, р-н. Ононский, с. Верхний Цасучей, ул. Григорьева, д. 20	Индивидуальные домовладения	50,510666	115,090736
116951	Забайкальский край, р-н. Ононский, с. Верхний Цасучей, ул. Григорьева, д. 21	Индивидуальные домовладения	50,510666	115,090736
116952	Забайкальский край, р-н. Ононский, с. Верхний Цасучей, ул. Григорьева, д. 22	Индивидуальные домовладения	50,510666	115,090736
116953	Забайкальский край, р-н. Ононский, с. Верхний Цасучей, ул. Григорьева, д. 24	Индивидуальные домовладения	50,510666	115,090736
116954	Забайкальский край, г. Чита, ул. Суворова, д. 29	Индивидуальные домовладения	52,047634	113,450717
116955	Забайкальский край, р-н. Ононский, с. Верхний Цасучей, ул. Григорьева, д. 25	Индивидуальные домовладения	50,510666	115,090736
116956	Забайкальский край, р-н. Ононский, с. Верхний Цасучей, ул. Григорьева, д. 27	Индивидуальные домовладения	50,510666	115,090736
116957	Забайкальский край, р-н. Ононский, с. Верхний Цасучей, ул. Григорьева, д. 28	Индивидуальные домовладения	50,510666	115,090736
116958	Забайкальский край, р-н. Ононский, с. Верхний Цасучей, ул. Григорьева, д. 29	Индивидуальные домовладения	50,510666	115,090736
116959	Забайкальский край, р-н. Ононский, с. Верхний Цасучей, ул. Григорьева, д. 3	Индивидуальные домовладения	50,510666	115,090736
116960	Забайкальский край, р-н. Ононский, с. Верхний Цасучей, ул. Григорьева, д. 30	Индивидуальные домовладения	50,510666	115,090736
116961	Забайкальский край, р-н. Ононский, с. Верхний Цасучей, ул. Григорьева, д. 32	Индивидуальные домовладения	50,510666	115,090736

№ п/п	Адрес	Вид	Широта	Долгота
116962	Забайкальский край, р-н. Агинский, с. Восточная Амитхаша, ул. С.Есенина, д. 9	Индивидуальные домовладения	51,098544	114,49649
116963	Забайкальский край, р-н. Ононский, с. Верхний Цасучей, ул. Григорьева, д. 36	Индивидуальные домовладения	50,510666	115,090736
116964	Забайкальский край, р-н. Ононский, с. Верхний Цасучей, ул. Григорьева, д. 37	Индивидуальные домовладения	50,510666	115,090736
116965	Забайкальский край, р-н. Ононский, с. Верхний Цасучей, ул. Григорьева, д. 39	Индивидуальные домовладения	50,510666	115,090736
116966	Забайкальский край, р-н. Ононский, с. Верхний Цасучей, ул. Григорьева, д. 39А	Индивидуальные домовладения	50,510666	115,090736
116967	Забайкальский край, р-н. Ононский, с. Верхний Цасучей, ул. Григорьева, д. 4	Индивидуальные домовладения	50,510666	115,090736
116968	Забайкальский край, р-н. Ононский, с. Верхний Цасучей, ул. Григорьева, д. 40	Индивидуальные домовладения	50,510666	115,090736
116969	Забайкальский край, р-н. Ононский, с. Верхний Цасучей, ул. Григорьева, д. 41	Индивидуальные домовладения	50,510666	115,090736
116970	Забайкальский край, р-н. Ононский, с. Верхний Цасучей, ул. Григорьева, д. 42	Индивидуальные домовладения	50,510666	115,090736
116971	Забайкальский край, р-н. Ононский, с. Верхний Цасучей, ул. Григорьева, д. 43	Индивидуальные домовладения	50,510666	115,090736
116972	Забайкальский край, р-н. Ононский, с. Верхний Цасучей, ул. Григорьева, д. 45	Индивидуальные домовладения	50,510666	115,090736
116973	Забайкальский край, р-н. Ононский, с. Верхний Цасучей, ул. Григорьева, д. 47	Индивидуальные домовладения	50,510666	115,090736
116974	Забайкальский край, р-н. Ононский, с. Верхний Цасучей, ул. Григорьева, д. 49	Индивидуальные домовладения	50,510666	115,090736
116975	Забайкальский край, р-н. Ононский, с. Верхний Цасучей, ул. Григорьева, д. 5	Индивидуальные домовладения	50,510666	115,090736
116976	Забайкальский край, р-н. Ононский, с. Верхний Цасучей, ул. Григорьева, д. 50	Индивидуальные домовладения	50,510666	115,090736

№ п/п	Адрес	Вид	Широта	Долгота
116977	Забайкальский край, р-н. Ононский, с. Верхний Цасучей, ул. Григорьева, д. 51	Индивидуальные домовладения	50,510666	115,090736
116978	Забайкальский край, р-н. Ононский, с. Верхний Цасучей, ул. Григорьева, д. 52	Индивидуальные домовладения	50,510666	115,090736
116979	Забайкальский край, р-н. Ононский, с. Верхний Цасучей, ул. Григорьева, д. 53	Индивидуальные домовладения	50,510666	115,090736
116980	Забайкальский край, р-н. Ононский, с. Верхний Цасучей, ул. Григорьева, д. 54	Индивидуальные домовладения	50,510666	115,090736
116981	Забайкальский край, р-н. Ононский, с. Верхний Цасучей, ул. Григорьева, д. 54А	Индивидуальные домовладения	50,510666	115,090736
116982	Забайкальский край, р-н. Агинский, с. Восточная Амитхаша, ул. Транспортная, д. 1	Индивидуальные домовладения	51,098544	114,49649
116983	Забайкальский край, р-н. Ононский, с. Верхний Цасучей, ул. Григорьева, д. 56	Индивидуальные домовладения	50,510666	115,090736
116984	Забайкальский край, р-н. Ононский, с. Верхний Цасучей, ул. Григорьева, д. 59	Индивидуальные домовладения	50,510666	115,090736
116985	Забайкальский край, р-н. Ононский, с. Верхний Цасучей, ул. Григорьева, д. 59А	Индивидуальные домовладения	50,510666	115,090736
116986	Забайкальский край, р-н. Ононский, с. Верхний Цасучей, ул. Григорьева, д. 6	Индивидуальные домовладения	50,510666	115,090736
116987	Забайкальский край, р-н. Ононский, с. Верхний Цасучей, ул. Григорьева, д. 60	Индивидуальные домовладения	50,510666	115,090736
116988	Забайкальский край, р-н. Ононский, с. Верхний Цасучей, ул. Григорьева, д. 61	Индивидуальные домовладения	50,510666	115,090736
116989	Забайкальский край, р-н. Ононский, с. Верхний Цасучей, ул. Григорьева, д. 62	Индивидуальные домовладения	50,510666	115,090736
116990	Забайкальский край, р-н. Ононский, с. Верхний Цасучей, ул. Григорьева, д. 63	Индивидуальные домовладения	50,510666	115,090736
116991	Забайкальский край, р-н. Ононский, с. Верхний Цасучей, ул. Григорьева, д. 64	Индивидуальные домовладения	50,510666	115,090736

№ п/п	Адрес	Вид	Широта	Долгота
116992	Забайкальский край, р-н. Ононский, с. Верхний Цасучей, ул. Григорьева, д. 65	Индивидуальные домовладения	50,510666	115,090736
116993	Забайкальский край, р-н. Ононский, с. Верхний Цасучей, ул. Григорьева, д. 66	Индивидуальные домовладения	50,510666	115,090736
116994	Забайкальский край, р-н. Ононский, с. Верхний Цасучей, ул. Григорьева, д. 67	Индивидуальные домовладения	50,510666	115,090736
116995	Забайкальский край, р-н. Ононский, с. Верхний Цасучей, ул. Григорьева, д. 69	Индивидуальные домовладения	50,510666	115,090736
116996	Забайкальский край, р-н. Ононский, с. Верхний Цасучей, ул. Григорьева, д. 7	Индивидуальные домовладения	50,510666	115,090736
116997	Забайкальский край, р-н. Ононский, с. Верхний Цасучей, ул. Григорьева, д. 70	Индивидуальные домовладения	50,510666	115,090736
116998	Забайкальский край, р-н. Ононский, с. Верхний Цасучей, ул. Григорьева, д. 71	Индивидуальные домовладения	50,510666	115,090736
116999	Забайкальский край, р-н. Ононский, с. Верхний Цасучей, ул. Григорьева, д. 73	Индивидуальные домовладения	50,510666	115,090736
117000	Забайкальский край, р-н. Ононский, с. Верхний Цасучей, ул. Григорьева, д. 75	Индивидуальные домовладения	50,510666	115,090736
117001	Забайкальский край, р-н. Ононский, с. Верхний Цасучей, ул. Григорьева, д. 77	Индивидуальные домовладения	50,510666	115,090736
117002	Забайкальский край, р-н. Забайкальский, пгт. Забайкальск, ул. Просторная, д. 4а	Индивидуальные домовладения	49,650584	117,32904
117003	Забайкальский край, р-н. Ононский, с. Верхний Цасучей, ул. Григорьева, д. 8	Индивидуальные домовладения	50,510666	115,090736
117004	Забайкальский край, р-н. Ононский, с. Верхний Цасучей, ул. Григорьева, д. 83	Индивидуальные домовладения	50,510666	115,090736
117005	Забайкальский край, р-н. Ононский, с. Верхний Цасучей, ул. Григорьева, д. 85	Индивидуальные домовладения	50,510666	115,090736
117006	Забайкальский край, р-н. Ононский, с. Верхний Цасучей, ул. Григорьева, д. 87	Индивидуальные домовладения	50,510666	115,090736

№ п/п	Адрес	Вид	Широта	Долгота
117007	Забайкальский край, р-н. Ононский, с. Верхний Цасучей, ул. Григорьева, д. 89	Индивидуальные домовладения	50,510666	115,090736
117008	Забайкальский край, р-н. Ононский, с. Верхний Цасучей, ул. Григорьева, д. 9	Индивидуальные домовладения	50,510666	115,090736
117009	Забайкальский край, р-н. Ононский, с. Верхний Цасучей, ул. Лесная, д. 1	Индивидуальные домовладения	50,510666	115,090736
117010	Забайкальский край, р-н. Ононский, с. Верхний Цасучей, ул. Лесная, д. 10	Индивидуальные домовладения	50,510666	115,090736
117011	Забайкальский край, р-н. Ононский, с. Верхний Цасучей, ул. Лесная, д. 11	Индивидуальные домовладения	50,510666	115,090736
117012	Забайкальский край, р-н. Ононский, с. Верхний Цасучей, ул. Лесная, д. 12	Индивидуальные домовладения	50,510666	115,090736
117013	Забайкальский край, р-н. Ононский, с. Верхний Цасучей, ул. Лесная, д. 13	Индивидуальные домовладения	50,510666	115,090736
117014	Забайкальский край, р-н. Ононский, с. Верхний Цасучей, ул. Лесная, д. 13А	Индивидуальные домовладения	50,510666	115,090736
117015	Забайкальский край, р-н. Агинский, с. Лаха, ул. Северная, д. 3	Индивидуальные домовладения		
117016	Забайкальский край, р-н. Ононский, с. Верхний Цасучей, ул. Лесная, д. 14	Индивидуальные домовладения	50,510666	115,090736
117017	Забайкальский край, р-н. Ононский, с. Верхний Цасучей, ул. Лесная, д. 16	Индивидуальные домовладения	50,510666	115,090736
117018	Забайкальский край, р-н. Ононский, с. Верхний Цасучей, ул. Лесная, д. 17	Индивидуальные домовладения	50,510666	115,090736
117019	Забайкальский край, р-н. Ононский, с. Верхний Цасучей, ул. Лесная, д. 18	Индивидуальные домовладения	50,510666	115,090736
117020	Забайкальский край, р-н. Ононский, с. Верхний Цасучей, ул. Лесная, д. 19	Индивидуальные домовладения	50,510666	115,090736
117021	Забайкальский край, р-н. Ононский, с. Верхний Цасучей, ул. Лесная, д. 1Б	Индивидуальные домовладения	50,510666	115,090736

№ п/п	Адрес	Вид	Широта	Долгота
117022	Забайкальский край, р-н. Ононский, с. Верхний Цасучей, ул. Лесная, д. 2	Индивидуальные домовладения	50,510666	115,090736
117023	Забайкальский край, р-н. Ононский, с. Верхний Цасучей, ул. Лесная, д. 20	Индивидуальные домовладения	50,510666	115,090736
117024	Забайкальский край, р-н. Агинский, с. Восточная Амитхаша, ул. Хойто-Агинская, д. 3	Индивидуальные домовладения	51,098544	114,49649
117025	Забайкальский край, р-н. Ононский, с. Верхний Цасучей, ул. Лесная, д. 24	Индивидуальные домовладения	50,510666	115,090736
117026	Забайкальский край, р-н. Ононский, с. Верхний Цасучей, ул. Лесная, д. 25	Индивидуальные домовладения	50,510666	115,090736
117027	Забайкальский край, р-н. Ононский, с. Верхний Цасучей, ул. Лесная, д. 26	Индивидуальные домовладения	50,510666	115,090736
117028	Забайкальский край, р-н. Ононский, с. Верхний Цасучей, ул. Лесная, д. 27	Индивидуальные домовладения	50,510666	115,090736
117029	Забайкальский край, р-н. Ононский, с. Верхний Цасучей, ул. Лесная, д. 28	Индивидуальные домовладения	50,510666	115,090736
117030	Забайкальский край, р-н. Ононский, с. Верхний Цасучей, ул. Лесная, д. 30	Индивидуальные домовладения	50,510666	115,090736
117031	Забайкальский край, р-н. Ононский, с. Верхний Цасучей, ул. Лесная, д. 32	Индивидуальные домовладения	50,510666	115,090736
117032	Забайкальский край, р-н. Ононский, с. Верхний Цасучей, ул. Лесная, д. 4	Индивидуальные домовладения	50,510666	115,090736
117033	Забайкальский край, р-н. Ононский, с. Верхний Цасучей, ул. Лесная, д. 5	Индивидуальные домовладения	50,510666	115,090736
117034	Забайкальский край, р-н. Ононский, с. Верхний Цасучей, ул. Лесная, д. 6	Индивидуальные домовладения	50,510666	115,090736
117035	Забайкальский край, р-н. Ононский, с. Верхний Цасучей, ул. Лесная, д. 7	Индивидуальные домовладения	50,510666	115,090736
117036	Забайкальский край, р-н. Ононский, с. Верхний Цасучей, ул. Лесная, д. 8	Индивидуальные домовладения	50,510666	115,090736

№ п/п	Адрес	Вид	Широта	Долгота
117037	Забайкальский край, г. Чита, ул. Суворова, д. 34, корп. А	Индивидуальные домовладения	52,047634	113,450717
117038	Забайкальский край, р-н. Ононский, с. Верхний Цасучей, ул. Лесная, д. 9	Индивидуальные домовладения	50,510666	115,090736
117039	Забайкальский край, р-н. Ононский, с. Верхний Цасучей, ул. Луговая, д. 1	Индивидуальные домовладения	50,510666	115,090736
117040	Забайкальский край, р-н. Ононский, с. Верхний Цасучей, ул. Луговая, д. 11	Индивидуальные домовладения	50,510666	115,090736
117041	Забайкальский край, р-н. Ононский, с. Верхний Цасучей, ул. Луговая, д. 13	Индивидуальные домовладения	50,510666	115,090736
117042	Забайкальский край, р-н. Ононский, с. Верхний Цасучей, ул. Луговая, д. 17	Индивидуальные домовладения	50,510666	115,090736
117043	Забайкальский край, р-н. Ононский, с. Верхний Цасучей, ул. Луговая, д. 19	Индивидуальные домовладения	50,510666	115,090736
117044	Забайкальский край, р-н. Ононский, с. Верхний Цасучей, ул. Луговая, д. 1А	Индивидуальные домовладения	50,510666	115,090736
117045	Забайкальский край, р-н. Ононский, с. Верхний Цасучей, ул. Луговая, д. 1Б	Индивидуальные домовладения	50,510666	115,090736
117046	Забайкальский край, р-н. Агинский, с. Восточная Амитхаша, ул. Шоссейная, д. 1	Индивидуальные домовладения	51,098544	114,49649
117047	Забайкальский край, р-н. Ононский, с. Верхний Цасучей, ул. Луговая, д. 21	Индивидуальные домовладения	50,510666	115,090736
117048	Забайкальский край, р-н. Ононский, с. Верхний Цасучей, ул. Луговая, д. 23	Индивидуальные домовладения	50,510666	115,090736
117049	Забайкальский край, р-н. Ононский, с. Верхний Цасучей, ул. Луговая, д. 25	Индивидуальные домовладения	50,510666	115,090736
117050	Забайкальский край, р-н. Ононский, с. Верхний Цасучей, ул. Луговая, д. 25А	Индивидуальные домовладения	50,510666	115,090736
117051	Забайкальский край, р-н. Ононский, с. Верхний Цасучей, ул. Луговая, д. 3	Индивидуальные домовладения	50,510666	115,090736

№ п/п	Адрес	Вид	Широта	Долгота
117052	Забайкальский край, р-н. Ононский, с. Верхний Цасучей, ул. Луговая, д. 31	Индивидуальные домовладения	50,510666	115,090736
117053	Забайкальский край, р-н. Ононский, с. Верхний Цасучей, ул. Луговая, д. 33А	Индивидуальные домовладения	50,510666	115,090736
117054	Забайкальский край, р-н. Ононский, с. Верхний Цасучей, ул. Луговая, д. 37	Индивидуальные домовладения	50,510666	115,090736
117055	Забайкальский край, р-н. Ононский, с. Верхний Цасучей, ул. Луговая, д. 39	Индивидуальные домовладения	50,510666	115,090736
117056	Забайкальский край, р-н. Ононский, с. Верхний Цасучей, ул. Луговая, д. 3А	Индивидуальные домовладения	50,510666	115,090736
117057	Забайкальский край, р-н. Ононский, с. Верхний Цасучей, ул. Луговая, д. 41	Индивидуальные домовладения	50,510666	115,090736
117058	Забайкальский край, р-н. Ононский, с. Кубухай, ул. Ленина, д. 16	Индивидуальные домовладения	50,493679	114,819803
117059	Забайкальский край, р-н. Ононский, с. Верхний Цасучей, ул. Луговая, д. 45	Индивидуальные домовладения	50,510666	115,090736
117060	Забайкальский край, р-н. Ононский, с. Верхний Цасучей, ул. Луговая, д. 5	Индивидуальные домовладения	50,510666	115,090736
117061	Забайкальский край, р-н. Ононский, с. Верхний Цасучей, ул. Луговая, д. 5А	Индивидуальные домовладения	50,510666	115,090736
117062	Забайкальский край, р-н. Ононский, с. Верхний Цасучей, ул. Луговая, д. 7	Индивидуальные домовладения	50,510666	115,090736
117063	Забайкальский край, р-н. Ононский, с. Верхний Цасучей, ул. Луговая, д. 9	Индивидуальные домовладения	50,510666	115,090736
117064	Забайкальский край, р-н. Ононский, с. Верхний Цасучей, ул. Молодежная, д. 10	Индивидуальные домовладения	50,510666	115,090736
117065	Забайкальский край, р-н. Ононский, с. Верхний Цасучей, ул. Молодежная, д. 11	Индивидуальные домовладения	50,510666	115,090736
117066	Забайкальский край, р-н. Ононский, с. Верхний Цасучей, ул. Молодежная, д. 12	Индивидуальные домовладения	50,510666	115,090736

№ п/п	Адрес	Вид	Широта	Долгота
117067	Забайкальский край, р-н. Агинский, с. Восточная Амитхаша, ул. Шоссейная, д. 10	Индивидуальные домовладения	51,098544	114,49649
117068	Забайкальский край, р-н. Ононский, с. Верхний Цасучей, ул. Молодежная, д. 14	Индивидуальные домовладения	50,510666	115,090736
117069	Забайкальский край, р-н. Ононский, с. Верхний Цасучей, ул. Молодежная, д. 15	Индивидуальные домовладения	50,510666	115,090736
117070	Забайкальский край, р-н. Ононский, с. Верхний Цасучей, ул. Молодежная, д. 17	Индивидуальные домовладения	50,510666	115,090736
117071	Забайкальский край, р-н. Ононский, с. Верхний Цасучей, ул. Молодежная, д. 18	Индивидуальные домовладения	50,510666	115,090736
117072	Забайкальский край, р-н. Ононский, с. Верхний Цасучей, ул. Молодежная, д. 19	Индивидуальные домовладения	50,510666	115,090736
117073	Забайкальский край, р-н. Забайкальский, п/ст. Даурия, ул. Манежная, д. 20	Индивидуальные домовладения		
117074	Забайкальский край, р-н. Ононский, с. Верхний Цасучей, ул. Молодежная, д. 1Б	Индивидуальные домовладения	50,510666	115,090736
117075	Забайкальский край, р-н. Ононский, с. Верхний Цасучей, ул. Молодежная, д. 1В	Индивидуальные домовладения	50,510666	115,090736
117076	Забайкальский край, р-н. Ононский, с. Верхний Цасучей, ул. Молодежная, д. 2	Индивидуальные домовладения	50,510666	115,090736
117077	Забайкальский край, р-н. Ононский, с. Верхний Цасучей, ул. Молодежная, д. 20	Индивидуальные домовладения	50,510666	115,090736
117078	Забайкальский край, р-н. Ононский, с. Верхний Цасучей, ул. Молодежная, д. 21	Индивидуальные домовладения	50,510666	115,090736
117079	Забайкальский край, г. Чита, ул. Суворова, д. 6	Индивидуальные домовладения	52,045895	113,448713
117080	Забайкальский край, р-н. Ононский, с. Верхний Цасучей, ул. Молодежная, д. 22	Индивидуальные домовладения	50,510666	115,090736
117081	Забайкальский край, р-н. Ононский, с. Верхний Цасучей, ул. Молодежная, д. 23	Индивидуальные домовладения	50,510666	115,090736
117082	Забайкальский край, р-н. Ононский, с. Верхний Цасучей, ул. Молодежная, д. 24	Индивидуальные домовладения	50,510666	115,090736

№ п/п	Адрес	Вид	Широта	Долгота
117083	Забайкальский край, р-н. Ононский, с. Верхний Цасучей, ул. Молодежная, д. 26	Индивидуальные домовладения	50,510666	115,090736
117084	Забайкальский край, р-н. Ононский, с. Верхний Цасучей, ул. Молодежная, д. 27	Индивидуальные домовладения	50,510666	115,090736
117085	Забайкальский край, р-н. Ононский, с. Верхний Цасучей, ул. Молодежная, д. 28	Индивидуальные домовладения	50,510666	115,090736
117086	Забайкальский край, р-н. Ононский, с. Верхний Цасучей, ул. Молодежная, д. 29	Индивидуальные домовладения	50,510666	115,090736
117087	Забайкальский край, р-н. Ононский, с. Верхний Цасучей, ул. Молодежная, д. 2А	Индивидуальные домовладения	50,510666	115,090736
117088	Забайкальский край, р-н. Александрово-Заводский, с. Новый Акатуй, ул. Береговая, д. 17	Индивидуальные домовладения	51,048714	117,776878
117089	Забайкальский край, р-н. Ононский, с. Верхний Цасучей, ул. Молодежная, д. 2В	Индивидуальные домовладения	50,510666	115,090736
117090	Забайкальский край, р-н. Ононский, с. Верхний Цасучей, ул. Молодежная, д. 3	Индивидуальные домовладения	50,510666	115,090736
117091	Забайкальский край, р-н. Ононский, с. Верхний Цасучей, ул. Молодежная, д. 30	Индивидуальные домовладения	50,510666	115,090736
117092	Забайкальский край, р-н. Ононский, с. Верхний Цасучей, ул. Молодежная, д. 32	Индивидуальные домовладения	50,510666	115,090736
117093	Забайкальский край, р-н. Ононский, с. Верхний Цасучей, ул. Молодежная, д. 33	Индивидуальные домовладения	50,510666	115,090736
117094	Забайкальский край, р-н. Ононский, с. Верхний Цасучей, ул. Молодежная, д. 34	Индивидуальные домовладения	50,510666	115,090736
117095	Забайкальский край, р-н. Ононский, с. Верхний Цасучей, ул. Молодежная, д. 36	Индивидуальные домовладения	50,510666	115,090736
117096	Забайкальский край, р-н. Ононский, с. Верхний Цасучей, ул. Молодежная, д. 38	Индивидуальные домовладения	50,510666	115,090736
117097	Забайкальский край, р-н. Ононский, с. Верхний Цасучей, ул. Молодежная, д. 4	Индивидуальные домовладения	50,510666	115,090736

№ п/п	Адрес	Вид	Широта	Долгота
117098	Забайкальский край, р-н. Ононский, с. Верхний Цасучей, ул. Молодежная, д. 40	Индивидуальные домовладения	50,510666	115,090736
117099	Забайкальский край, р-н. Ононский, с. Верхний Цасучей, ул. Молодежная, д. 5	Индивидуальные домовладения	50,510666	115,090736
117100	Забайкальский край, р-н. Ононский, с. Верхний Цасучей, ул. Молодежная, д. 6	Индивидуальные домовладения	50,510666	115,090736
117101	Забайкальский край, р-н. Ононский, с. Верхний Цасучей, ул. Молодежная, д. 7	Индивидуальные домовладения	50,510666	115,090736
117102	Забайкальский край, р-н. Ононский, с. Верхний Цасучей, ул. Молодежная, д. 8	Индивидуальные домовладения	50,510666	115,090736
117103	Забайкальский край, р-н. Ононский, с. Верхний Цасучей, ул. Молодежная, д. 9	Индивидуальные домовладения	50,510666	115,090736
117104	Забайкальский край, р-н. Ононский, с. Верхний Цасучей, ул. Нагорная, д. 1	Индивидуальные домовладения	50,510666	115,090736
117105	Забайкальский край, р-н. Ононский, с. Верхний Цасучей, ул. Нагорная, д. 7	Индивидуальные домовладения	50,510666	115,090736
117106	Забайкальский край, р-н. Ононский, с. Верхний Цасучей, ул. Новая, д. 1	Индивидуальные домовладения	50,510666	115,090736
117107	Забайкальский край, р-н. Ононский, с. Верхний Цасучей, ул. Новая, д. 10	Индивидуальные домовладения	50,510666	115,090736
117108	Забайкальский край, р-н. Александрово-Заводский, с. Новый Акатуй, ул. Береговая, д. 8	Индивидуальные домовладения	51,048714	117,776878
117109	Забайкальский край, р-н. Ононский, с. Верхний Цасучей, ул. Новая, д. 13	Индивидуальные домовладения	50,510666	115,090736
117110	Забайкальский край, р-н. Ононский, с. Верхний Цасучей, ул. Новая, д. 2	Индивидуальные домовладения	50,510666	115,090736
117111	Забайкальский край, р-н. Ононский, с. Верхний Цасучей, ул. Новая, д. 23	Индивидуальные домовладения	50,510666	115,090736
117112	Забайкальский край, р-н. Ононский, с. Верхний Цасучей, ул. Новая, д. 3	Индивидуальные домовладения	50,510666	115,090736

№ п/п	Адрес	Вид	Широта	Долгота
117113	Забайкальский край, р-н. Ононский, с. Верхний Цасучей, ул. Новая, д. 5	Индивидуальные домовладения	50,510666	115,090736
117114	Забайкальский край, р-н. Ононский, с. Верхний Цасучей, ул. Новая, д. 7	Индивидуальные домовладения	50,510666	115,090736
117115	Забайкальский край, р-н. Ононский, с. Верхний Цасучей, ул. Новая, д. 8	Индивидуальные домовладения	50,510666	115,090736
117116	Забайкальский край, р-н. Ононский, с. Верхний Цасучей, ул. Подстанция, д. 10	Индивидуальные домовладения	50,510666	115,090736
117117	Забайкальский край, р-н. Ононский, с. Верхний Цасучей, ул. Подстанция, д. 1А	Индивидуальные домовладения	50,510666	115,090736
117118	Забайкальский край, р-н. Ононский, с. Верхний Цасучей, ул. Подстанция, д. 2	Индивидуальные домовладения	50,510666	115,090736
117119	Забайкальский край, р-н. Ононский, с. Верхний Цасучей, ул. Подстанция, д. 3А	Индивидуальные домовладения	50,510666	115,090736
117120	Забайкальский край, г. Чита, ул. Татарская, д. 19	Индивидуальные домовладения	52,043015	113,458604
117121	Забайкальский край, р-н. Ононский, с. Верхний Цасучей, ул. Подстанция, д. 4	Индивидуальные домовладения	50,510666	115,090736
117122	Забайкальский край, р-н. Ононский, с. Верхний Цасучей, ул. Подстанция, д. 6	Индивидуальные домовладения	50,510666	115,090736
117123	Забайкальский край, р-н. Ононский, с. Верхний Цасучей, ул. Подстанция, д. 7	Индивидуальные домовладения	50,510666	115,090736
117124	Забайкальский край, р-н. Ононский, с. Верхний Цасучей, ул. Сосновая, д. 3	Индивидуальные домовладения	50,510666	115,090736
117125	Забайкальский край, р-н. Ононский, с. Верхний Цасучей, ул. Строкина М.И., д. 1	Индивидуальные домовладения	50,510666	115,090736
117126	Забайкальский край, р-н. Ононский, с. Верхний Цасучей, ул. Строкина М.И., д. 11	Индивидуальные домовладения	50,510666	115,090736
117127	Забайкальский край, р-н. Ононский, с. Верхний Цасучей, ул. Строкина М.И., д. 13	Индивидуальные домовладения	50,510666	115,090736

№ п/п	Адрес	Вид	Широта	Долгота
117128	Забайкальский край, р-н. Ононский, с. Верхний Цасучей, ул. Строкина М.И., д. 3	Индивидуальные домовладения	50,510666	115,090736
117129	Забайкальский край, р-н. Александрово-Заводский, с. Новый Акатуй, ул. Береговая, д. 9	Индивидуальные домовладения	51,048714	117,776878
117130	Забайкальский край, р-н. Ононский, с. Верхний Цасучей, ул. Строкина М.И., д. 7	Индивидуальные домовладения	50,510666	115,090736
117131	Забайкальский край, р-н. Ононский, с. Верхний Цасучей, ул. Строкина М.И., д. 9	Индивидуальные домовладения	50,510666	115,090736
117132	Забайкальский край, р-н. Ононский, с. Верхний Цасучей, ул. Школьная, д. 1	Индивидуальные домовладения	50,510666	115,090736
117133	Забайкальский край, р-н. Ононский, с. Верхний Цасучей, ул. Школьная, д. 2	Индивидуальные домовладения	50,510666	115,090736
117134	Забайкальский край, р-н. Ононский, с. Верхний Цасучей, ул. Школьная, д. 4	Индивидуальные домовладения	50,510666	115,090736
117135	Забайкальский край, р-н. Ононский, с. Кубухай, ул. Ленина, д. 1	Индивидуальные домовладения	50,493679	114,819803
117136	Забайкальский край, р-н. Ононский, с. Кубухай, ул. Ленина, д. 10	Индивидуальные домовладения	50,493679	114,819803
117137	Забайкальский край, р-н. Ононский, с. Кубухай, ул. Ленина, д. 107	Индивидуальные домовладения	50,493679	114,819803
117138	Забайкальский край, р-н. Ононский, с. Кубухай, ул. Ленина, д. 109	Индивидуальные домовладения	50,493679	114,819803
117139	Забайкальский край, р-н. Ононский, с. Кубухай, ул. Ленина, д. 11	Индивидуальные домовладения	50,493679	114,819803
117140	Забайкальский край, р-н. Ононский, с. Кубухай, ул. Ленина, д. 13	Индивидуальные домовладения	50,493679	114,819803
117141	Забайкальский край, р-н. Ононский, с. Кубухай, ул. Ленина, д. 15	Индивидуальные домовладения	50,493679	114,819803
117142	Забайкальский край, р-н. Ононский, с. Кубухай, ул. Ленина, д. 25	Индивидуальные домовладения	50,493679	114,819803

№ п/п	Адрес	Вид	Широта	Долгота
117143	Забайкальский край, р-н. Ононский, с. Кубухай, ул. Ленина, д. 27	Индивидуальные домовладения	50,493679	114,819803
117144	Забайкальский край, р-н. Александрово-Заводский, с. Новый Акатуй, ул. Декабристов, д. 5	Индивидуальные домовладения	51,048714	117,776878
117145	Забайкальский край, р-н. Ононский, с. Кубухай, ул. Ленина, д. 40	Индивидуальные домовладения	50,493679	114,819803
117146	Забайкальский край, р-н. Ононский, с. Кубухай, ул. Ленина, д. 44	Индивидуальные домовладения	50,493679	114,819803
117147	Забайкальский край, р-н. Ононский, с. Кубухай, ул. Ленина, д. 45	Индивидуальные домовладения	50,493679	114,819803
117148	Забайкальский край, р-н. Ононский, с. Кубухай, ул. Ленина, д. 48	Индивидуальные домовладения	50,493679	114,819803
117149	Забайкальский край, р-н. Ононский, с. Кубухай, ул. Ленина, д. 49	Индивидуальные домовладения	50,493679	114,819803
117150	Забайкальский край, р-н. Ононский, с. Кубухай, ул. Ленина, д. 5	Индивидуальные домовладения	50,493679	114,819803
117151	Забайкальский край, р-н. Ононский, с. Кубухай, ул. Ленина, д. 50	Индивидуальные домовладения	50,493679	114,819803
117152	Забайкальский край, р-н. Ононский, с. Кубухай, ул. Ленина, д. 53	Индивидуальные домовладения	50,493679	114,819803
117153	Забайкальский край, р-н. Ононский, с. Кубухай, ул. Ленина, д. 54	Индивидуальные домовладения	50,493679	114,819803
117154	Забайкальский край, р-н. Ононский, с. Кубухай, ул. Ленина, д. 55	Индивидуальные домовладения	50,493679	114,819803
117155	Забайкальский край, р-н. Ононский, с. Кубухай, ул. Ленина, д. 56	Индивидуальные домовладения	50,493679	114,819803
117156	Забайкальский край, р-н. Ононский, с. Кубухай, ул. Ленина, д. 57	Индивидуальные домовладения	50,493679	114,819803
117157	Забайкальский край, р-н. Ононский, с. Кубухай, ул. Ленина, д. 6	Индивидуальные домовладения	50,493679	114,819803

№ п/п	Адрес	Вид	Широта	Долгота
117158	Забайкальский край, р-н. Ононский, с. Кубухай, ул. Ленина, д. 60	Индивидуальные домовладения	50,493679	114,819803
117159	Забайкальский край, р-н. Ононский, с. Кубухай, ул. Ленина, д. 62	Индивидуальные домовладения	50,493679	114,819803
117160	Забайкальский край, р-н. Ононский, с. Кубухай, ул. Ленина, д. 63	Индивидуальные домовладения	50,493679	114,819803
117161	Забайкальский край, р-н. Ононский, с. Кубухай, ул. Ленина, д. 64	Индивидуальные домовладения	50,493679	114,819803
117162	Забайкальский край, р-н. Ононский, с. Кубухай, ул. Ленина, д. 65	Индивидуальные домовладения	50,493679	114,819803
117163	Забайкальский край, р-н. Ононский, с. Кубухай, ул. Ленина, д. 66	Индивидуальные домовладения	50,493679	114,819803
117164	Забайкальский край, р-н. Ононский, с. Кубухай, ул. Ленина, д. 67	Индивидуальные домовладения	50,493679	114,819803
117165	Забайкальский край, г. Чита, ул. Татарская, д. 23	Индивидуальные домовладения	52,043441	113,45864
117166	Забайкальский край, р-н. Ононский, с. Кубухай, ул. Ленина, д. 69	Индивидуальные домовладения	50,493679	114,819803
117167	Забайкальский край, р-н. Ононский, с. Кубухай, ул. Ленина, д. 7	Индивидуальные домовладения	50,493679	114,819803
117168	Забайкальский край, р-н. Агинский, пгт. Агинское, мкр. Питомник, д. 17б	Индивидуальные домовладения	51,103464	114,564825
117169	Забайкальский край, р-н. Ононский, с. Кубухай, ул. Ленина, д. 74	Индивидуальные домовладения	50,493679	114,819803
117170	Забайкальский край, р-н. Ононский, с. Кубухай, ул. Ленина, д. 77	Индивидуальные домовладения	50,493679	114,819803
117171	Забайкальский край, р-н. Ононский, с. Кубухай, ул. Ленина, д. 78	Индивидуальные домовладения	50,493679	114,819803
117172	Забайкальский край, р-н. Ононский, с. Кубухай, ул. Ленина, д. 8	Индивидуальные домовладения	50,493679	114,819803

№ п/п	Адрес	Вид	Широта	Долгота
117173	Забайкальский край, р-н. Ононский, с. Кубухай, ул. Ленина, д. 80	Индивидуальные домовладения	50,493679	114,819803
117174	Забайкальский край, р-н. Ононский, с. Кубухай, ул. Ленина, д. 82	Индивидуальные домовладения	50,493679	114,819803
117175	Забайкальский край, р-н. Ононский, с. Кубухай, ул. Ленина, д. 85	Индивидуальные домовладения	50,493679	114,819803
117176	Забайкальский край, р-н. Ононский, с. Кубухай, ул. Ленина, д. 86	Индивидуальные домовладения	50,493679	114,819803
117177	Забайкальский край, р-н. Ононский, с. Кубухай, ул. Ленина, д. 9	Индивидуальные домовладения	50,493679	114,819803
117178	Забайкальский край, р-н. Ононский, с. Кубухай, ул. Ленина, д. 90	Индивидуальные домовладения	50,493679	114,819803
117179	Забайкальский край, р-н. Ононский, с. Кубухай, ул. Лесная, д. 1	Индивидуальные домовладения	50,493679	114,819803
117180	Забайкальский край, р-н. Ононский, с. Кубухай, ул. Лесная, д. 10	Индивидуальные домовладения	50,493679	114,819803
117181	Забайкальский край, р-н. Ононский, с. Кубухай, ул. Лесная, д. 12	Индивидуальные домовладения	50,493679	114,819803
117182	Забайкальский край, р-н. Ононский, с. Кубухай, ул. Лесная, д. 15	Индивидуальные домовладения	50,493679	114,819803
117183	Забайкальский край, р-н. Ононский, с. Кубухай, ул. Лесная, д. 2	Индивидуальные домовладения	50,493679	114,819803
117184	Забайкальский край, р-н. Ононский, с. Кубухай, ул. Лесная, д. 3	Индивидуальные домовладения	50,493679	114,819803
117185	Забайкальский край, р-н. Ононский, с. Кубухай, ул. Лесная, д. 5	Индивидуальные домовладения	50,493679	114,819803
117186	Забайкальский край, р-н. Ононский, с. Кубухай, ул. Лесная, д. 6	Индивидуальные домовладения	50,493679	114,819803
117187	Забайкальский край, р-н. Ононский, с. Кубухай, ул. Лесная, д. 8	Индивидуальные домовладения	50,493679	114,819803

№ п/п	Адрес	Вид	Широта	Долгота
117188	Забайкальский край, р-н. Ононский, с. Кубухай, ул. Молодежная, д. 10	Индивидуальные домовладения	50,493679	114,819803
117189	Забайкальский край, р-н. Ононский, с. Кубухай, ул. Молодежная, д. 12	Индивидуальные домовладения	50,493679	114,819803
117190	Забайкальский край, р-н. Ононский, с. Кубухай, ул. Молодежная, д. 16	Индивидуальные домовладения	50,493679	114,819803
117191	Забайкальский край, р-н. Александрово-Заводский, с. Новый Акатуй, ул. Комсомольская, д. 10	Индивидуальные домовладения	51,048714	117,776878
117192	Забайкальский край, р-н. Ононский, с. Кубухай, ул. Молодежная, д. 2	Индивидуальные домовладения	50,493679	114,819803
117193	Забайкальский край, р-н. Ононский, с. Кубухай, ул. Молодежная, д. 20	Индивидуальные домовладения	50,493679	114,819803
117194	Забайкальский край, р-н. Ононский, с. Кубухай, ул. Молодежная, д. 3	Индивидуальные домовладения	50,493679	114,819803
117195	Забайкальский край, р-н. Ононский, с. Кубухай, ул. Молодежная, д. 5	Индивидуальные домовладения	50,493679	114,819803
117196	Забайкальский край, р-н. Ононский, с. Кубухай, ул. Молодежная, д. 6	Индивидуальные домовладения	50,493679	114,819803
117197	Забайкальский край, р-н. Ононский, с. Кубухай, ул. Молодежная, д. 7	Индивидуальные домовладения	50,493679	114,819803
117198	Забайкальский край, р-н. Ононский, с. Кубухай, ул. Молодежная, д. 8	Индивидуальные домовладения	50,493679	114,819803
117199	Забайкальский край, р-н. Ононский, с. Кубухай, ул. Молодежная, д. 9	Индивидуальные домовладения	50,493679	114,819803
117200	Забайкальский край, р-н. Ононский, с. Кубухай, ул. Нагорная, д. 1	Индивидуальные домовладения	50,493679	114,819803
117201	Забайкальский край, р-н. Ононский, с. Кубухай, ул. Нагорная, д. 2	Индивидуальные домовладения	50,493679	114,819803
117202	Забайкальский край, р-н. Ононский, с. Кубухай, ул. Нагорная, д. 3	Индивидуальные домовладения	50,493679	114,819803

№ п/п	Адрес	Вид	Широта	Долгота
117203	Забайкальский край, р-н. Ононский, с. Кубухай, ул. Нагорная, д. 5	Индивидуальные домовладения	50,493679	114,819803
117204	Забайкальский край, р-н. Ононский, с. Кубухай, ул. Нагорная, д. 6	Индивидуальные домовладения	50,493679	114,819803
117205	Забайкальский край, р-н. Ононский, с. Кубухай, ул. Нагорная, д. 8	Индивидуальные домовладения	50,493679	114,819803
117206	Забайкальский край, р-н. Ононский, с. Кубухай, ул. Новая, д. 1	Индивидуальные домовладения	50,493679	114,819803
117207	Забайкальский край, р-н. Ононский, с. Кубухай, ул. Новая, д. 10	Индивидуальные домовладения	50,493679	114,819803
117208	Забайкальский край, р-н. Ононский, с. Кубухай, ул. Новая, д. 3	Индивидуальные домовладения	50,493679	114,819803
117209	Забайкальский край, р-н. Ононский, с. Кубухай, ул. Новая, д. 4	Индивидуальные домовладения	50,493679	114,819803
117210	Забайкальский край, р-н. Ононский, с. Кубухай, ул. Новая, д. 5	Индивидуальные домовладения	50,493679	114,819803
117211	Забайкальский край, р-н. Ононский, с. Кубухай, ул. Новая, д. 6	Индивидуальные домовладения	50,493679	114,819803
117212	Забайкальский край, р-н. Ононский, с. Кубухай, ул. Новая, д. 8	Индивидуальные домовладения	50,493679	114,819803
117213	Забайкальский край, р-н. Ононский, с. Кубухай, ул. Ононская, д. 3	Индивидуальные домовладения	50,493679	114,819803
117214	Забайкальский край, р-н. Ононский, с. Усть-Борзя, ул. Верхняя, д. 4	Индивидуальные домовладения	50,604671	115,676526
117215	Забайкальский край, р-н. Ононский, с. Усть-Борзя, ул. Верхняя, д. 5	Индивидуальные домовладения	50,604671	115,676526
117216	Забайкальский край, р-н. Ононский, с. Усть-Борзя, ул. Верхняя, д. 6	Индивидуальные домовладения	50,604671	115,676526
117217	Забайкальский край, р-н. Ононский, с. Усть-Борзя, ул. Верхняя, д. 7	Индивидуальные домовладения	50,604671	115,676526

№ п/п	Адрес	Вид	Широта	Долгота
117218	Забайкальский край, р-н. Ононский, с. Усть-Борзя, ул. Верхняя, д. 9	Индивидуальные домовладения	50,604671	115,676526
117219	Забайкальский край, р-н. Ононский, с. Усть-Борзя, ул. Дачная, д. 1	Индивидуальные домовладения	50,599468	115,675574
117220	Забайкальский край, р-н. Ононский, с. Усть-Борзя, ул. Дачная, д. 2	Индивидуальные домовладения	50,599468	115,675574
117221	Забайкальский край, р-н. Ононский, с. Усть-Борзя, ул. Дачная, д. 3	Индивидуальные домовладения	50,599468	115,675574
117222	Забайкальский край, р-н. Ононский, с. Усть-Борзя, ул. Дачная, д. 4	Индивидуальные домовладения	50,599468	115,675574
117223	Забайкальский край, р-н. Ононский, с. Усть-Борзя, ул. Дачная, д. 5	Индивидуальные домовладения	50,599468	115,675574
117224	Забайкальский край, р-н. Ононский, с. Усть-Борзя, ул. Дачная, д. 6	Индивидуальные домовладения	50,599468	115,675574
117225	Забайкальский край, р-н. Ононский, с. Усть-Борзя, ул. Дачная, д. 8	Индивидуальные домовладения	50,599468	115,675574
117226	Забайкальский край, р-н. Ононский, с. Усть-Борзя, ул. Кушурская, д. 12	Индивидуальные домовладения	50,604213	115,673724
117227	Забайкальский край, р-н. Ононский, с. Усть-Борзя, ул. Кушурская, д. 13	Индивидуальные домовладения	50,604213	115,673724
117228	Забайкальский край, р-н. Ононский, с. Усть-Борзя, ул. Кушурская, д. 15	Индивидуальные домовладения	50,604213	115,673724
117229	Забайкальский край, р-н. Ононский, с. Усть-Борзя, ул. Кушурская, д. 16	Индивидуальные домовладения	50,604213	115,673724
117230	Забайкальский край, р-н. Ононский, с. Усть-Борзя, ул. Кушурская, д. 17	Индивидуальные домовладения	50,604213	115,673724
117231	Забайкальский край, р-н. Ононский, с. Усть-Борзя, ул. Кушурская, д. 18	Индивидуальные домовладения	50,604213	115,673724
117232	Забайкальский край, р-н. Ононский, с. Усть-Борзя, ул. Кушурская, д. 19	Индивидуальные домовладения	50,604213	115,673724

№ п/п	Адрес	Вид	Широта	Долгота
117233	Забайкальский край, р-н. Ононский, с. Усть-Борзя, ул. Кушурская, д. 1а	Индивидуальные домовладения	50,604213	115,673724
117234	Забайкальский край, р-н. Забайкальский, п/ст. Даурия, ул. Манежная, д. 22	Индивидуальные домовладения		
117235	Забайкальский край, р-н. Ононский, с. Усть-Борзя, ул. Кушурская, д. 20	Индивидуальные домовладения	50,604213	115,673724
117236	Забайкальский край, р-н. Забайкальский, пгт. Забайкальск, ул. Просторная, д. 5	Индивидуальные домовладения	49,650584	117,32904
117237	Забайкальский край, р-н. Ононский, с. Усть-Борзя, ул. Кушурская, д. 22	Индивидуальные домовладения	50,604213	115,673724
117238	Забайкальский край, р-н. Ононский, с. Усть-Борзя, ул. Кушурская, д. 24	Индивидуальные домовладения	50,604213	115,673724
117239	Забайкальский край, р-н. Ононский, с. Усть-Борзя, ул. Кушурская, д. 25	Индивидуальные домовладения	50,604213	115,673724
117240	Забайкальский край, р-н. Ононский, с. Усть-Борзя, ул. Кушурская, д. 26	Индивидуальные домовладения	50,604213	115,673724
117241	Забайкальский край, р-н. Ононский, с. Усть-Борзя, ул. Кушурская, д. 27	Индивидуальные домовладения	50,604213	115,673724
117242	Забайкальский край, р-н. Ононский, с. Усть-Борзя, ул. Кушурская, д. 4	Индивидуальные домовладения	50,604213	115,673724
117243	Забайкальский край, р-н. Ононский, с. Усть-Борзя, ул. Кушурская, д. 5	Индивидуальные домовладения	50,604213	115,673724
117244	Забайкальский край, р-н. Ононский, с. Усть-Борзя, ул. Кушурская, д. 6	Индивидуальные домовладения	50,604213	115,673724
117245	Забайкальский край, р-н. Ононский, с. Усть-Борзя, ул. Кушурская, д. 7	Индивидуальные домовладения	50,604213	115,673724
117246	Забайкальский край, р-н. Ононский, с. Усть-Борзя, ул. Кушурская, д. 8	Индивидуальные домовладения	50,604213	115,673724
117247	Забайкальский край, р-н. Ононский, с. Усть-Борзя, ул. Кушурская, д. 9	Индивидуальные домовладения	50,604213	115,673724

№ п/п	Адрес	Вид	Широта	Долгота
117248	Забайкальский край, р-н. Ононский, с. Усть-Борзя, ул. Мирная, д. 10	Индивидуальные домовладения	50,602041	115,677425
117249	Забайкальский край, р-н. Ононский, с. Усть-Борзя, ул. Степная, д. 104	МКД	50,602041	115,677425
117250	Забайкальский край, р-н. Ононский, с. Усть-Борзя, ул. Степная, д. 63	МКД	50,602041	115,677425
117251	Забайкальский край, р-н. Ононский, с. Усть-Борзя, ул. Центральная, д. 10а	Индивидуальные домовладения	50,601972	115,676975
117252	Забайкальский край, р-н. Ононский, с. Усть-Борзя, ул. Центральная, д. 11	Индивидуальные домовладения	50,601972	115,676975
117253	Забайкальский край, р-н. Ононский, с. Усть-Борзя, ул. Центральная, д. 12	Индивидуальные домовладения	50,601972	115,676975
117254	Забайкальский край, р-н. Ононский, с. Усть-Борзя, ул. Центральная, д. 13	Индивидуальные домовладения	50,601972	115,676975
117255	Забайкальский край, р-н. Ононский, с. Усть-Борзя, ул. Центральная, д. 14	Индивидуальные домовладения	50,601972	115,676975
117256	Забайкальский край, р-н. Ононский, с. Усть-Борзя, ул. Центральная, д. 15	Индивидуальные домовладения	50,601972	115,676975
117257	Забайкальский край, р-н. Ононский, с. Усть-Борзя, ул. Центральная, д. 19	Индивидуальные домовладения	50,601972	115,676975
117258	Забайкальский край, р-н. Александрово-Заводский, с. Новый Акатуй, ул. Комсомольская, д. 2	Индивидуальные домовладения	51,048714	117,776878
117259	Забайкальский край, р-н. Ононский, с. Усть-Борзя, ул. Центральная, д. 23	Индивидуальные домовладения	50,601972	115,676975
117260	Забайкальский край, р-н. Ононский, с. Усть-Борзя, ул. Центральная, д. 6	Индивидуальные домовладения	50,601972	115,676975
117261	Забайкальский край, р-н. Ононский, с. Усть-Борзя, ул. Центральная, д. 7	Индивидуальные домовладения	50,601972	115,676975
117262	Забайкальский край, р-н. Ононский, с. Усть-Борзя, ул. Центральная, д. 8	Индивидуальные домовладения	50,601972	115,676975

№ п/п	Адрес	Вид	Широта	Долгота
117263	Забайкальский край, р-н. Ононский, с. Усть-Борзя, ул. Центральная, д. 9	Индивидуальные домовладения	50,601972	115,676975
117264	Забайкальский край, р-н. Ононский, с. Усть-Борзя, ул. Школьная, д. 106	МКД	50,602041	115,677425
117265	Забайкальский край, р-н. Ононский, с. Усть-Борзя, ул. Школьная, д. 107	МКД	50,602041	115,677425
117266	Забайкальский край, р-н. Ононский, с. Усть-Борзя, ул. Южная, д. 17	Индивидуальные домовладения	50,602041	115,677425
117267	Забайкальский край, р-н. Ононский, с. Нижний Цасучей, пер. Цасучейский, д. 1	Индивидуальные домовладения	50,510593	115,118385
117268	Забайкальский край, р-н. Ононский, с. Нижний Цасучей, пер. Цасучейский, д. 10	Индивидуальные домовладения	50,510593	115,118385
117269	Забайкальский край, р-н. Ононский, с. Нижний Цасучей, пер. Цасучейский, д. 11	Индивидуальные домовладения	50,510593	115,118385
117270	Забайкальский край, р-н. Ононский, с. Нижний Цасучей, пер. Цасучейский, д. 12	Индивидуальные домовладения	50,510593	115,118385
117271	Забайкальский край, р-н. Ононский, с. Нижний Цасучей, пер. Цасучейский, д. 18	Индивидуальные домовладения	50,510593	115,118385
117272	Забайкальский край, р-н. Ононский, с. Нижний Цасучей, пер. Цасучейский, д. 2	Индивидуальные домовладения	50,510593	115,118385
117273	Забайкальский край, р-н. Ононский, с. Нижний Цасучей, пер. Цасучейский, д. 20	Индивидуальные домовладения	50,510593	115,118385
117274	Забайкальский край, р-н. Ононский, с. Нижний Цасучей, пер. Цасучейский, д. 22	Индивидуальные домовладения	50,510593	115,118385
117275	Забайкальский край, р-н. Ононский, с. Нижний Цасучей, пер. Цасучейский, д. 24	Индивидуальные домовладения	50,510593	115,118385
117276	Забайкальский край, г. Чита, ул. Татарская, д. 4	Индивидуальные домовладения	52,04203	113,45805
117277	Забайкальский край, р-н. Ононский, с. Нижний Цасучей, пер. Цасучейский, д. 26	Индивидуальные домовладения	50,510593	115,118385

№ п/п	Адрес	Вид	Широта	Долгота
117278	Забайкальский край, р-н. Александрово-Заводский, с. Новый Акатуй, ул. Комсомольская, д. 8	Индивидуальные домовладения	51,048714	117,776878
117279	Забайкальский край, р-н. Ононский, с. Нижний Цасучей, пер. Цасучейский, д. 3	Индивидуальные домовладения	50,510593	115,118385
117280	Забайкальский край, р-н. Ононский, с. Нижний Цасучей, пер. Цасучейский, д. 4	Индивидуальные домовладения	50,510593	115,118385
117281	Забайкальский край, р-н. Ононский, с. Нижний Цасучей, пер. Цасучейский, д. 5	Индивидуальные домовладения	50,510593	115,118385
117282	Забайкальский край, р-н. Забайкальский, п/ст. Даурия, ул. Манежная, д. 23	Индивидуальные домовладения		
117283	Забайкальский край, р-н. Ононский, с. Нижний Цасучей, пер. Цасучейский, д. 6	Индивидуальные домовладения	50,510593	115,118385
117284	Забайкальский край, р-н. Ононский, с. Нижний Цасучей, пер. Цасучейский, д. 8	Индивидуальные домовладения	50,510593	115,118385
117285	Забайкальский край, р-н. Ононский, с. Нижний Цасучей, пер. Цасучейский, д. 9	Индивидуальные домовладения	50,510593	115,118385
117286	Забайкальский край, р-н. Ононский, с. Нижний Цасучей, ул. Бронникова, д. 1	Индивидуальные домовладения	50,510593	115,118385
117287	Забайкальский край, р-н. Ононский, с. Нижний Цасучей, ул. Бронникова, д. 2	Индивидуальные домовладения	50,510593	115,118385
117288	Забайкальский край, р-н. Ононский, с. Нижний Цасучей, ул. Бронникова, д. 3	Индивидуальные домовладения	50,510593	115,118385
117289	Забайкальский край, р-н. Ононский, с. Нижний Цасучей, ул. Бронникова, д. 4	Индивидуальные домовладения	50,510593	115,118385
117290	Забайкальский край, р-н. Ононский, с. Нижний Цасучей, ул. Бронникова, д. 5	Индивидуальные домовладения	50,510593	115,118385
117291	Забайкальский край, р-н. Ононский, с. Нижний Цасучей, ул. Бронникова, д. 6	Индивидуальные домовладения	50,510593	115,118385
117292	Забайкальский край, р-н. Ононский, с. Нижний Цасучей, ул. Васильева, д. 1	Индивидуальные домовладения	50,510593	115,118385

№ п/п	Адрес	Вид	Широта	Долгота
117293	Забайкальский край, р-н. Ононский, с. Нижний Цасучей, ул. Васильева, д. 10	Индивидуальные домовладения	50,510593	115,118385
117294	Забайкальский край, р-н. Ононский, с. Нижний Цасучей, ул. Васильева, д. 11	Индивидуальные домовладения	50,510593	115,118385
117295	Забайкальский край, р-н. Ононский, с. Нижний Цасучей, ул. Васильева, д. 13Б	Индивидуальные домовладения	50,510593	115,118385
117296	Забайкальский край, р-н. Ононский, с. Нижний Цасучей, ул. Васильева, д. 14	Индивидуальные домовладения	50,510593	115,118385
117297	Забайкальский край, г. Чита, ул. Тепличная, д. 2	Индивидуальные домовладения	52,108005	113,452127
117298	Забайкальский край, р-н. Ононский, с. Нижний Цасучей, ул. Васильева, д. 15	Индивидуальные домовладения	50,510593	115,118385
117299	Забайкальский край, р-н. Ононский, с. Нижний Цасучей, ул. Васильева, д. 18	Индивидуальные домовладения	50,510593	115,118385
117300	Забайкальский край, р-н. Александрово-Заводский, с. Новый Акатуй, ул. Кооперативная, д. 9	Индивидуальные домовладения	51,048714	117,776878
117301	Забайкальский край, р-н. Ононский, с. Нижний Цасучей, ул. Васильева, д. 19	Индивидуальные домовладения	50,510593	115,118385
117302	Забайкальский край, р-н. Ононский, с. Нижний Цасучей, ул. Васильева, д. 2	Индивидуальные домовладения	50,510593	115,118385
117303	Забайкальский край, р-н. Ононский, с. Нижний Цасучей, ул. Васильева, д. 20	Индивидуальные домовладения	50,510593	115,118385
117304	Забайкальский край, р-н. Ононский, с. Нижний Цасучей, ул. Васильева, д. 21	Индивидуальные домовладения	50,510593	115,118385
117305	Забайкальский край, р-н. Ононский, с. Нижний Цасучей, ул. Васильева, д. 22	Индивидуальные домовладения	50,510593	115,118385
117306	Забайкальский край, р-н. Ононский, с. Нижний Цасучей, ул. Васильева, д. 23	Индивидуальные домовладения	50,510593	115,118385
117307	Забайкальский край, р-н. Ононский, с. Нижний Цасучей, ул. Васильева, д. 24	Индивидуальные домовладения	50,510593	115,118385

№ п/п	Адрес	Вид	Широта	Долгота
117308	Забайкальский край, р-н. Ононский, с. Нижний Цасучей, ул. Васильева, д. 25	Индивидуальные домовладения	50,510593	115,118385
117309	Забайкальский край, р-н. Ононский, с. Нижний Цасучей, ул. Васильева, д. 26	Индивидуальные домовладения	50,510593	115,118385
117310	Забайкальский край, р-н. Ононский, с. Нижний Цасучей, ул. Васильева, д. 27	Индивидуальные домовладения	50,510593	115,118385
117311	Забайкальский край, р-н. Ононский, с. Нижний Цасучей, ул. Васильева, д. 28	Индивидуальные домовладения	50,510593	115,118385
117312	Забайкальский край, р-н. Ононский, с. Нижний Цасучей, ул. Васильева, д. 3	Индивидуальные домовладения	50,510593	115,118385
117313	Забайкальский край, р-н. Ононский, с. Нижний Цасучей, ул. Васильева, д. 30	Индивидуальные домовладения	50,510593	115,118385
117314	Забайкальский край, р-н. Ононский, с. Нижний Цасучей, ул. Васильева, д. 31	Индивидуальные домовладения	50,510593	115,118385
117315	Забайкальский край, р-н. Ононский, с. Нижний Цасучей, ул. Васильева, д. 32	Индивидуальные домовладения	50,510593	115,118385
117316	Забайкальский край, р-н. Ононский, с. Нижний Цасучей, ул. Васильева, д. 33	Индивидуальные домовладения	50,510593	115,118385
117317	Забайкальский край, р-н. Ононский, с. Нижний Цасучей, ул. Васильева, д. 33А	Индивидуальные домовладения	50,510593	115,118385
117318	Забайкальский край, г. Чита, ул. Лазо, д. 26б	МКД	52,0195	113,50172
117319	Забайкальский край, р-н. Ононский, с. Нижний Цасучей, ул. Васильева, д. 33Б	Индивидуальные домовладения	50,510593	115,118385
117320	Забайкальский край, р-н. Ононский, с. Нижний Цасучей, ул. Васильева, д. 35	Индивидуальные домовладения	50,510593	115,118385
117321	Забайкальский край, р-н. Александрово-Заводский, с. Новый Акатуй, ул. Лунина, д. 10	Индивидуальные домовладения	51,048714	117,776878
117322	Забайкальский край, р-н. Ононский, с. Нижний Цасучей, ул. Васильева, д. 36	Индивидуальные домовладения	50,510593	115,118385
117323	Забайкальский край, р-н. Ононский, с. Нижний Цасучей, ул. Васильева, д. 38	Индивидуальные домовладения	50,510593	115,118385

№ п/п	Адрес	Вид	Широта	Долгота
117324	Забайкальский край, р-н. Ононский, с. Нижний Цасучей, ул. Васильева, д. 39	Индивидуальные домовладения	50,510593	115,118385
117325	Забайкальский край, р-н. Ононский, с. Нижний Цасучей, ул. Васильева, д. 4	Индивидуальные домовладения	50,510593	115,118385
117326	Забайкальский край, р-н. Ононский, с. Нижний Цасучей, ул. Васильева, д. 41	Индивидуальные домовладения	50,510593	115,118385
117327	Забайкальский край, р-н. Ононский, с. Нижний Цасучей, ул. Васильева, д. 42	Индивидуальные домовладения	50,510593	115,118385
117328	Забайкальский край, р-н. Ононский, с. Нижний Цасучей, ул. Васильева, д. 44	Индивидуальные домовладения	50,510593	115,118385
117329	Забайкальский край, р-н. Ононский, с. Нижний Цасучей, ул. Васильева, д. 46	Индивидуальные домовладения	50,510593	115,118385
117330	Забайкальский край, р-н. Ононский, с. Нижний Цасучей, ул. Васильева, д. 5	Индивидуальные домовладения	50,510593	115,118385
117331	Забайкальский край, р-н. Ононский, с. Нижний Цасучей, ул. Васильева, д. 6	Индивидуальные домовладения	50,510593	115,118385
117332	Забайкальский край, р-н. Ононский, с. Нижний Цасучей, ул. Васильева, д. 7	Индивидуальные домовладения	50,510593	115,118385
117333	Забайкальский край, р-н. Ононский, с. Нижний Цасучей, ул. Васильева, д. 8	Индивидуальные домовладения	50,510593	115,118385
117334	Забайкальский край, р-н. Ононский, с. Нижний Цасучей, ул. Васильева, д. 9	Индивидуальные домовладения	50,510593	115,118385
117335	Забайкальский край, р-н. Ононский, с. Нижний Цасучей, ул. Весенняя, д. 2	Индивидуальные домовладения	50,510593	115,118385
117336	Забайкальский край, р-н. Ононский, с. Нижний Цасучей, ул. Весенняя, д. 3	Индивидуальные домовладения	50,510593	115,118385
117337	Забайкальский край, р-н. Ононский, с. Нижний Цасучей, ул. Весенняя, д. 3А	Индивидуальные домовладения	50,510593	115,118385
117338	Забайкальский край, р-н. Ононский, с. Нижний Цасучей, ул. Весенняя, д. 4	Индивидуальные домовладения	50,510593	115,118385
117339	Забайкальский край, г. Чита, ул. Лазо, д. 27	МКД	52,017221	113,503241

№ п/п	Адрес	Вид	Широта	Долгота
117340	Забайкальский край, р-н. Ононский, с. Нижний Цасучей, ул. Весенняя, д. 5	Индивидуальные домовладения	50,510593	115,118385
117341	Забайкальский край, р-н. Александрово-Заводский, с. Новый Акатуй, ул. Лунина, д. 12	Индивидуальные домовладения	51,048714	117,776878
117342	Забайкальский край, р-н. Ононский, с. Нижний Цасучей, ул. Дорожная, д. 1	Индивидуальные домовладения	50,510593	115,118385
117343	Забайкальский край, р-н. Ононский, с. Нижний Цасучей, ул. Дорожная, д. 10	Индивидуальные домовладения	50,510593	115,118385
117344	Забайкальский край, р-н. Ононский, с. Нижний Цасучей, ул. Дорожная, д. 12	Индивидуальные домовладения	50,510593	115,118385
117345	Забайкальский край, р-н. Ононский, с. Нижний Цасучей, ул. Дорожная, д. 14	Индивидуальные домовладения	50,510593	115,118385
117346	Забайкальский край, р-н. Ононский, с. Нижний Цасучей, ул. Дорожная, д. 18	Индивидуальные домовладения	50,510593	115,118385
117347	Забайкальский край, р-н. Ононский, с. Нижний Цасучей, ул. Дорожная, д. 2	Индивидуальные домовладения	50,510593	115,118385
117348	Забайкальский край, р-н. Ононский, с. Нижний Цасучей, ул. Дорожная, д. 3	Индивидуальные домовладения	50,510593	115,118385
117349	Забайкальский край, р-н. Ононский, с. Нижний Цасучей, ул. Дорожная, д. 4	Индивидуальные домовладения	50,510593	115,118385
117350	Забайкальский край, р-н. Ононский, с. Нижний Цасучей, ул. Дорожная, д. 4А	Индивидуальные домовладения	50,510593	115,118385
117351	Забайкальский край, р-н. Ононский, с. Нижний Цасучей, ул. Дорожная, д. 4Б	Индивидуальные домовладения	50,510593	115,118385
117352	Забайкальский край, р-н. Ононский, с. Нижний Цасучей, ул. Дорожная, д. 5	Индивидуальные домовладения	50,510593	115,118385
117353	Забайкальский край, р-н. Ононский, с. Нижний Цасучей, ул. Дорожная, д. 6	Индивидуальные домовладения	50,510593	115,118385
117354	Забайкальский край, р-н. Ононский, с. Нижний Цасучей, ул. Дорожная, д. 7	Индивидуальные домовладения	50,510593	115,118385

№ п/п	Адрес	Вид	Широта	Долгота
117355	Забайкальский край, р-н. Ононский, с. Нижний Цасучей, ул. Жукова, д. 1	Индивидуальные домовладения	50,510593	115,118385
117356	Забайкальский край, р-н. Ононский, с. Нижний Цасучей, ул. Жукова, д. 10	Индивидуальные домовладения	50,510593	115,118385
117357	Забайкальский край, р-н. Ононский, с. Нижний Цасучей, ул. Жукова, д. 11	Индивидуальные домовладения	50,510593	115,118385
117358	Забайкальский край, р-н. Ононский, с. Нижний Цасучей, ул. Жукова, д. 12	Индивидуальные домовладения	50,510593	115,118385
117359	Забайкальский край, р-н. Ононский, с. Нижний Цасучей, ул. Жукова, д. 13	Индивидуальные домовладения	50,510593	115,118385
117360	Забайкальский край, р-н. Ононский, с. Нижний Цасучей, ул. Жукова, д. 14	Индивидуальные домовладения	50,510593	115,118385
117361	Забайкальский край, р-н. Ононский, с. Нижний Цасучей, ул. Жукова, д. 15	Индивидуальные домовладения	50,510593	115,118385
117362	Забайкальский край, р-н. Александрово-Заводский, с. Новый Акатуй, ул. Лунина, д. 5	Индивидуальные домовладения	51,048714	117,776878
117363	Забайкальский край, г. Чита, ул. Кочеткова, д. 56	Индивидуальные домовладения	52,051411	113,507984
117364	Забайкальский край, г. Чита, ул. Кочеткова, д. 58	Индивидуальные домовладения	52,051411	113,507984
117365	Забайкальский край, р-н. Ононский, с. Нижний Цасучей, ул. Жукова, д. 17	Индивидуальные домовладения	50,510593	115,118385
117366	Забайкальский край, р-н. Ононский, с. Нижний Цасучей, ул. Жукова, д. 18	Индивидуальные домовладения	50,510593	115,118385
117367	Забайкальский край, р-н. Ононский, с. Нижний Цасучей, ул. Жукова, д. 20	Индивидуальные домовладения	50,510593	115,118385
117368	Забайкальский край, р-н. Ононский, с. Нижний Цасучей, ул. Жукова, д. 22	Индивидуальные домовладения	50,510593	115,118385
117369	Забайкальский край, р-н. Ононский, с. Нижний Цасучей, ул. Жукова, д. 24	Индивидуальные домовладения	50,510593	115,118385

№ п/п	Адрес	Вид	Широта	Долгота
117370	Забайкальский край, р-н. Ононский, с. Нижний Цасучей, ул. Жукова, д. 25	Индивидуальные домовладения	50,510593	115,118385
117371	Забайкальский край, р-н. Ононский, с. Нижний Цасучей, ул. Жукова, д. 26	Индивидуальные домовладения	50,510593	115,118385
117372	Забайкальский край, р-н. Ононский, с. Нижний Цасучей, ул. Жукова, д. 28	Индивидуальные домовладения	50,510593	115,118385
117373	Забайкальский край, р-н. Ононский, с. Нижний Цасучей, ул. Жукова, д. 2А	Индивидуальные домовладения	50,510593	115,118385
117374	Забайкальский край, р-н. Ононский, с. Нижний Цасучей, ул. Жукова, д. 3	Индивидуальные домовладения	50,510593	115,118385
117375	Забайкальский край, р-н. Ононский, с. Нижний Цасучей, ул. Жукова, д. 30	Индивидуальные домовладения	50,510593	115,118385
117376	Забайкальский край, р-н. Ононский, с. Нижний Цасучей, ул. Жукова, д. 4	Индивидуальные домовладения	50,510593	115,118385
117377	Забайкальский край, р-н. Ононский, с. Нижний Цасучей, ул. Жукова, д. 5	Индивидуальные домовладения	50,510593	115,118385
117378	Забайкальский край, р-н. Ононский, с. Нижний Цасучей, ул. Жукова, д. 6	Индивидуальные домовладения	50,510593	115,118385
117379	Забайкальский край, р-н. Ононский, с. Нижний Цасучей, ул. Жукова, д. 8	Индивидуальные домовладения	50,510593	115,118385
117380	Забайкальский край, р-н. Ононский, с. Нижний Цасучей, ул. Жукова, д. 9	Индивидуальные домовладения	50,510593	115,118385
117381	Забайкальский край, р-н. Ононский, с. Нижний Цасучей, ул. имени Федотова, д. 4	Индивидуальные домовладения	50,510593	115,118385
117382	Забайкальский край, р-н. Ононский, с. Нижний Цасучей, ул. Комарова, д. 1	Индивидуальные домовладения	50,510593	115,118385
117383	Забайкальский край, г. Чита, ул. Лазо, д. 28	МКД	52,019688	113,499917
117384	Забайкальский край, р-н. Ононский, с. Нижний Цасучей, ул. Комарова, д. 10	Индивидуальные домовладения	50,510593	115,118385
117385	Забайкальский край, р-н. Ононский, с. Нижний Цасучей, ул. Комарова, д. 12	Индивидуальные домовладения	50,510593	115,118385

№ п/п	Адрес	Вид	Широта	Долгота
117386	Забайкальский край, р-н. Александрово-Заводский, с. Новый Акатуй, ул. Мира, д. 6	Индивидуальные домовладения	51,048714	117,776878
117387	Забайкальский край, р-н. Ононский, с. Нижний Цасучей, ул. Комарова, д. 14	Индивидуальные домовладения	50,510593	115,118385
117388	Забайкальский край, р-н. Ононский, с. Нижний Цасучей, ул. Комарова, д. 16	Индивидуальные домовладения	50,510593	115,118385
117389	Забайкальский край, р-н. Ононский, с. Нижний Цасучей, ул. Комарова, д. 18	Индивидуальные домовладения	50,510593	115,118385
117390	Забайкальский край, р-н. Ононский, с. Нижний Цасучей, ул. Комарова, д. 2	Индивидуальные домовладения	50,510593	115,118385
117391	Забайкальский край, р-н. Ононский, с. Нижний Цасучей, ул. Комарова, д. 4	Индивидуальные домовладения	50,510593	115,118385
117392	Забайкальский край, р-н. Ононский, с. Нижний Цасучей, ул. Комарова, д. 5	Индивидуальные домовладения	50,510593	115,118385
117393	Забайкальский край, р-н. Ононский, с. Нижний Цасучей, ул. Комарова, д. 6	Индивидуальные домовладения	50,510593	115,118385
117394	Забайкальский край, р-н. Ононский, с. Нижний Цасучей, ул. Комарова, д. 7	Индивидуальные домовладения	50,510593	115,118385
117395	Забайкальский край, р-н. Ононский, с. Нижний Цасучей, ул. Комарова, д. 8	Индивидуальные домовладения	50,510593	115,118385
117396	Забайкальский край, р-н. Ононский, с. Нижний Цасучей, ул. Комарова, д. 9	Индивидуальные домовладения	50,510593	115,118385
117397	Забайкальский край, р-н. Ононский, с. Нижний Цасучей, ул. Коммунальная, д. 1	Индивидуальные домовладения	50,509572	115,139756
117398	Забайкальский край, р-н. Ононский, с. Нижний Цасучей, ул. Коммунальная, д. 10	Индивидуальные домовладения	50,509544	115,137744
117399	Забайкальский край, р-н. Ононский, с. Нижний Цасучей, ул. Коммунальная, д. 11	Индивидуальные домовладения	50,50908	115,136854
117400	Забайкальский край, р-н. Ононский, с. Нижний Цасучей, ул. Коммунальная, д. 13	Индивидуальные домовладения	50,508988	115,136315

№ п/п	Адрес	Вид	Широта	Долгота
117401	Забайкальский край, р-н. Ононский, с. Нижний Цасучей, ул. Коммунальная, д. 14	Индивидуальные домовладения	50,509372	115,13672
117402	Забайкальский край, р-н. Ононский, с. Нижний Цасучей, ул. Коммунальная, д. 15	Индивидуальные домовладения	50,508902	115,135812
117403	Забайкальский край, р-н. Ононский, с. Нижний Цасучей, ул. Коммунальная, д. 16	Индивидуальные домовладения	50,50928	115,136181
117404	Забайкальский край, р-н. Ононский, с. Нижний Цасучей, ул. Коммунальная, д. 17	Индивидуальные домовладения	50,508822	115,135264
117405	Забайкальский край, р-н. Агинский, пгт. Агинское, мкр. Питомник, д. 3	Индивидуальные домовладения	51,10114	114,559022
117406	Забайкальский край, р-н. Ононский, с. Нижний Цасучей, ул. Коммунальная, д. 19	Индивидуальные домовладения	50,508725	115,13468
117407	Забайкальский край, р-н. Забайкальский, п/ст. Даурия, ул. Манежная, д. 24	Индивидуальные домовладения		
117408	Забайкальский край, р-н. Забайкальский, п/ст. Даурия, ул. Манежная, д. 25	Индивидуальные домовладения		
117409	Забайкальский край, р-н. Ононский, с. Нижний Цасучей, ул. Коммунальная, д. 2	Индивидуальные домовладения	50,50991	115,139864
117410	Забайкальский край, р-н. Ононский, с. Нижний Цасучей, ул. Коммунальная, д. 21	Индивидуальные домовладения	50,508627	115,134132
117411	Забайкальский край, р-н. Ононский, с. Нижний Цасучей, ул. Коммунальная, д. 22	Индивидуальные домовладения	50,509005	115,134573
117412	Забайкальский край, р-н. Ононский, с. Нижний Цасучей, ул. Коммунальная, д. 24	Индивидуальные домовладения	50,508914	115,134025
117413	Забайкальский край, р-н. Ононский, с. Нижний Цасучей, ул. Коммунальная, д. 25	Индивидуальные домовладения	50,50845	115,133019
117414	Забайкальский край, р-н. Ононский, с. Нижний Цасучей, ул. Коммунальная, д. 26	Индивидуальные домовладения	50,508822	115,133441
117415	Забайкальский край, р-н. Ононский, с. Нижний Цасучей, ул. Коммунальная, д. 27	Индивидуальные домовладения	50,508358	115,132489

№ п/п	Адрес	Вид	Широта	Долгота
117416	Забайкальский край, р-н. Ононский, с. Нижний Цасучей, ул. Коммунальная, д. 28	Индивидуальные домовладения	50,508736	115,132911
117417	Забайкальский край, р-н. Ононский, с. Нижний Цасучей, ул. Коммунальная, д. 29	Индивидуальные домовладения	50,508295	115,131977
117418	Забайкальский край, р-н. Забайкальский, п/ст. Даурия, ул. Манежная, д. 26	Индивидуальные домовладения		
117419	Забайкальский край, р-н. Ононский, с. Нижний Цасучей, ул. Коммунальная, д. 3	Индивидуальные домовладения	50,509498	115,139442
117420	Забайкальский край, р-н. Ононский, с. Нижний Цасучей, ул. Коммунальная, д. 30	Индивидуальные домовладения	50,508656	115,132363
117421	Забайкальский край, р-н. Ононский, с. Нижний Цасучей, ул. Коммунальная, д. 31	Индивидуальные домовладения	50,507705	115,13159
117422	Забайкальский край, р-н. Ононский, с. Нижний Цасучей, ул. Коммунальная, д. 32	Индивидуальные домовладения	50,507968	115,13133
117423	Забайкальский край, р-н. Ононский, с. Нижний Цасучей, ул. Коммунальная, д. 33	Индивидуальные домовладения	50,507642	115,131132
117424	Забайкальский край, р-н. Ононский, с. Нижний Цасучей, ул. Коммунальная, д. 34	Индивидуальные домовладения	50,507923	115,130872
117425	Забайкальский край, р-н. Александрово-Заводский, с. Новый Акатуй, ул. Молодежная, д. 12	Индивидуальные домовладения	51,048714	117,776878
117426	Забайкальский край, р-н. Ононский, с. Нижний Цасучей, ул. Коммунальная, д. 36	Индивидуальные домовладения	50,507871	115,130404
117427	Забайкальский край, р-н. Ононский, с. Нижний Цасучей, ул. Коммунальная, д. 38	Индивидуальные домовладения	50,507825	115,131051
117428	Забайкальский край, р-н. Ононский, с. Нижний Цасучей, ул. Коммунальная, д. 39	Индивидуальные домовладения	50,50747	115,12965
117429	Забайкальский край, р-н. Забайкальский, п/ст. Даурия, ул. Манежная, д. 28	Индивидуальные домовладения		
117430	Забайкальский край, р-н. Забайкальский, п/ст. Даурия, ул. Манежная, д. 29	Индивидуальные домовладения		

№ п/п	Адрес	Вид	Широта	Долгота
117431	Забайкальский край, р-н. Ононский, с. Нижний Цасучей, ул. Коммунальная, д. 4	Индивидуальные домовладения	50,509813	115,139316
117432	Забайкальский край, р-н. Ононский, с. Нижний Цасучей, ул. Коммунальная, д. 40	Индивидуальные домовладения	50,5079	115,128949
117433	Забайкальский край, р-н. Ононский, с. Нижний Цасучей, ул. Коммунальная, д. 42	Индивидуальные домовладения	50,507837	115,128329
117434	Забайкальский край, р-н. Ононский, с. Нижний Цасучей, ул. Коммунальная, д. 44	Индивидуальные домовладения	50,507791	115,127862
117435	Забайкальский край, р-н. Ононский, с. Нижний Цасучей, ул. Коммунальная, д. 45	Индивидуальные домовладения	50,507052	115,126012
117436	Забайкальский край, р-н. Ононский, с. Нижний Цасучей, ул. Коммунальная, д. 47	Индивидуальные домовладения	50,506995	115,125455
117437	Забайкальский край, р-н. Ононский, с. Нижний Цасучей, ул. Коммунальная, д. 48	Индивидуальные домовладения	50,507631	115,126425
117438	Забайкальский край, р-н. Забайкальский, п/ст. Даурия, ул. Манежная, д. 3	Индивидуальные домовладения		
117439	Забайкальский край, р-н. Забайкальский, п/ст. Даурия, ул. Манежная, д. 30	Индивидуальные домовладения		
117440	Забайкальский край, р-н. Забайкальский, п/ст. Даурия, ул. Манежная, д. 32	Индивидуальные домовладения		
117441	Забайкальский край, р-н. Ононский, с. Нижний Цасучей, ул. Коммунальная, д. 5	Индивидуальные домовладения	50,509401	115,138903
117442	Забайкальский край, р-н. Ононский, с. Нижний Цасучей, ул. Коммунальная, д. 50	Индивидуальные домовладения	50,50759	115,125877
117443	Забайкальский край, р-н. Ононский, с. Нижний Цасучей, ул. Коммунальная, д. 52	Индивидуальные домовладения	50,507545	115,125311
117444	Забайкальский край, р-н. Агинский, пгт. Агинское, кв-л. 11, д. 26	Индивидуальные домовладения	51,103662	114,537849
117445	Забайкальский край, р-н. Александрово-Заводский, с. Новый Акатуй, ул. Первомайская, д. 1	Индивидуальные домовладения	51,048714	117,776878

№ п/п	Адрес	Вид	Широта	Долгота
117446	Забайкальский край, р-н. Ононский, с. Нижний Цасучей, ул. Коммунальная, д. 6	Индивидуальные домовладения	50,509727	115,138822
117447	Забайкальский край, р-н. Ононский, с. Нижний Цасучей, ул. Коммунальная, д. 7	Индивидуальные домовладения	50,50932	115,138426
117448	Забайкальский край, р-н. Ононский, с. Нижний Цасучей, ул. Коммунальная, д. 9	Индивидуальные домовладения	50,50916	115,137321
117449	Забайкальский край, р-н. Ононский, с. Нижний Цасучей, ул. Комсомольская, д. 1	Индивидуальные домовладения	50,512631	115,138849
117450	Забайкальский край, р-н. Ононский, с. Нижний Цасучей, ул. Комсомольская, д. 10	Индивидуальные домовладения	50,51262	115,13574
117451	Забайкальский край, р-н. Ононский, с. Нижний Цасучей, ул. Комсомольская, д. 11	Индивидуальные домовладения	50,512362	115,135884
117452	Забайкальский край, р-н. Ононский, с. Нижний Цасучей, ул. Комсомольская, д. 12	Индивидуальные домовладения	50,512574	115,135264
117453	Забайкальский край, р-н. Ононский, с. Нижний Цасучей, ул. Комсомольская, д. 13	Индивидуальные домовладения	50,512305	115,135507
117454	Забайкальский край, р-н. Ононский, с. Нижний Цасучей, ул. Комсомольская, д. 15	Индивидуальные домовладения	50,512081	115,135085
117455	Забайкальский край, р-н. Ононский, с. Нижний Цасучей, ул. Комсомольская, д. 16	Индивидуальные домовладения	50,511887	115,134779
117456	Забайкальский край, р-н. Ононский, с. Нижний Цасучей, ул. Комсомольская, д. 17	Индивидуальные домовладения	50,512133	115,133845
117457	Забайкальский край, р-н. Ононский, с. Нижний Цасучей, ул. Комсомольская, д. 2	Индивидуальные домовладения	50,512912	115,138642
117458	Забайкальский край, р-н. Ононский, с. Нижний Цасучей, ул. Комсомольская, д. 20	Индивидуальные домовладения	50,512196	115,132102
117459	Забайкальский край, р-н. Ононский, с. Нижний Цасучей, ул. Комсомольская, д. 27	Индивидуальные домовладения	50,511881	115,131689
117460	Забайкальский край, р-н. Ононский, с. Нижний Цасучей, ул. Комсомольская, д. 28	Индивидуальные домовладения	50,512001	115,130333

№ п/п	Адрес	Вид	Широта	Долгота
117461	Забайкальский край, р-н. Ононский, с. Нижний Цасучей, ул. Комсомольская, д. 3	Индивидуальные домовладения	50,512597	115,138408
117462	Забайкальский край, р-н. Ононский, с. Нижний Цасучей, ул. Комсомольская, д. 31	Индивидуальные домовладения	50,511096	115,123263
117463	Забайкальский край, г. Чита, ул. Техническая, д. 7	Индивидуальные домовладения	52,043912	113,451624
117464	Забайкальский край, р-н. Ононский, с. Нижний Цасучей, ул. Комсомольская, д. 36	Индивидуальные домовладения	50,511583	115,126685
117465	Забайкальский край, р-н. Ононский, с. Нижний Цасучей, ул. Комсомольская, д. 38	Индивидуальные домовладения	50,511549	115,126155
117466	Забайкальский край, р-н. Ононский, с. Нижний Цасучей, ул. Комсомольская, д. 39	Индивидуальные домовладения	50,511245	115,126209
117467	Забайкальский край, р-н. Ононский, с. Нижний Цасучей, ул. Комсомольская, д. 4	Индивидуальные домовладения	50,512866	115,138013
117468	Забайкальский край, р-н. Ононский, с. Нижний Цасучей, ул. Комсомольская, д. 40	Индивидуальные домовладения	50,511491	115,125715
117469	Забайкальский край, р-н. Ононский, с. Нижний Цасучей, ул. Комсомольская, д. 41	Индивидуальные домовладения	50,511171	115,125805
117470	Забайкальский край, р-н. Ононский, с. Нижний Цасучей, ул. Комсомольская, д. 44	Индивидуальные домовладения	50,511297	115,123712
117471	Забайкальский край, р-н. Ононский, с. Нижний Цасучей, ул. Комсомольская, д. 46	Индивидуальные домовладения	50,511262	115,123263
117472	Забайкальский край, р-н. Ононский, с. Нижний Цасучей, ул. Комсомольская, д. 48	Индивидуальные домовладения	50,511234	115,122832
117473	Забайкальский край, р-н. Ононский, с. Нижний Цасучей, ул. Комсомольская, д. 49	Индивидуальные домовладения	50,510976	115,123784
117474	Забайкальский край, р-н. Ононский, с. Нижний Цасучей, ул. Комсомольская, д. 5	Индивидуальные домовладения	50,512494	115,137348
117475	Забайкальский край, р-н. Ононский, с. Нижний Цасучей, ул. Комсомольская, д. 51	Индивидуальные домовладения	50,51093	115,12329

№ п/п	Адрес	Вид	Широта	Долгота
117476	Забайкальский край, р-н. Ононский, с. Нижний Цасучей, ул. Комсомольская, д. 52	Индивидуальные домовладения	50,511079	115,121242
117477	Забайкальский край, р-н. Ононский, с. Нижний Цасучей, ул. Комсомольская, д. 53	Индивидуальные домовладения	50,510867	115,122796
117478	Забайкальский край, р-н. Ононский, с. Нижний Цасучей, ул. Комсомольская, д. 54Б	Индивидуальные домовладения	50,511016	115,120532
117479	Забайкальский край, р-н. Ононский, с. Нижний Цасучей, ул. Комсомольская, д. 55	Индивидуальные домовладения	50,510701	115,121233
117480	Забайкальский край, р-н. Ононский, с. Нижний Цасучей, ул. Комсомольская, д. 57	Индивидуальные домовладения	50,510684	115,120909
117481	Забайкальский край, р-н. Ононский, с. Нижний Цасучей, ул. Комсомольская, д. 59	Индивидуальные домовладения	50,510609	115,120379
117482	Забайкальский край, р-н. Ононский, с. Нижний Цасучей, ул. Комсомольская, д. 6	Индивидуальные домовладения	50,512809	115,137501
117483	Забайкальский край, р-н. Александрово-Заводский, с. Новый Акатуй, ул. Первомайская, д. 10	Индивидуальные домовладения	51,048714	117,776878
117484	Забайкальский край, р-н. Александрово-Заводский, с. Новый Акатуй, ул. Первомайская, д. 13	Индивидуальные домовладения	51,048714	117,776878
117485	Забайкальский край, р-н. Ононский, с. Нижний Цасучей, ул. Комсомольская, д. 63	Индивидуальные домовладения	50,510478	115,119238
117486	Забайкальский край, р-н. Ононский, с. Нижний Цасучей, ул. Комсомольская, д. 64	Индивидуальные домовладения	50,510518	115,11269
117487	Забайкальский край, р-н. Ононский, с. Нижний Цасучей, ул. Комсомольская, д. 65	Индивидуальные домовладения	50,510437	115,118816
117488	Забайкальский край, р-н. Ононский, с. Нижний Цасучей, ул. Комсомольская, д. 67	Индивидуальные домовладения	50,510357	115,118044
117489	Забайкальский край, р-н. Ононский, с. Нижний Цасучей, ул. Комсомольская, д. 68	Индивидуальные домовладения	50,510415	115,111693

№ п/п	Адрес	Вид	Широта	Долгота
117490	Забайкальский край, р-н. Ононский, с. Нижний Цасучей, ул. Комсомольская, д. 69	Индивидуальные домовладения	50,51026	115,117343
117491	Забайкальский край, р-н. Ононский, с. Нижний Цасучей, ул. Комсомольская, д. 7	Индивидуальные домовладения	50,512437	115,136756
117492	Забайкальский край, р-н. Ононский, с. Нижний Цасучей, ул. Комсомольская, д. 70	Индивидуальные домовладения	50,510363	115,111145
117493	Забайкальский край, р-н. Ононский, с. Нижний Цасучей, ул. Комсомольская, д. 71	Индивидуальные домовладения	50,510134	115,116597
117494	Забайкальский край, р-н. Ононский, с. Нижний Цасучей, ул. Комсомольская, д. 72Б	Индивидуальные домовладения	50,510546	115,115762
117495	Забайкальский край, р-н. Ононский, с. Нижний Цасучей, ул. Комсомольская, д. 73	Индивидуальные домовладения	50,510065	115,115663
117496	Забайкальский край, р-н. Ононский, с. Нижний Цасучей, ул. Комсомольская, д. 74	Индивидуальные домовладения	50,510334	115,114864
117497	Забайкальский край, р-н. Ононский, с. Нижний Цасучей, ул. Комсомольская, д. 75	Индивидуальные домовладения	50,510002	115,115106
117498	Забайкальский край, р-н. Ононский, с. Нижний Цасучей, ул. Комсомольская, д. 76	Индивидуальные домовладения	50,510277	115,114495
117499	Забайкальский край, р-н. Ононский, с. Нижний Цасучей, ул. Комсомольская, д. 78	Индивидуальные домовладения	50,510117	115,11313
117500	Забайкальский край, р-н. Ононский, с. Нижний Цасучей, ул. Комсомольская, д. 78А	Индивидуальные домовладения	50,510117	115,11313
117501	Забайкальский край, р-н. Ононский, с. Нижний Цасучей, ул. Комсомольская, д. 79	Индивидуальные домовладения	50,509876	115,113992
117502	Забайкальский край, р-н. Ононский, с. Нижний Цасучей, ул. Комсомольская, д. 8	Индивидуальные домовладения	50,512694	115,136486
117503	Забайкальский край, г. Чита, ул. Трактовая, д. 13	Индивидуальные домовладения	52,069092	113,449872
117504	Забайкальский край, р-н. Александрово-Заводский, с. Новый Акатуй, ул. Первомайская, д. 8	Индивидуальные домовладения	51,048714	117,776878

№ п/п	Адрес	Вид	Широта	Долгота
117505	Забайкальский край, р-н. Забайкальский, п/ст. Даурия, ул. Манежная, д. 36	Индивидуальные домовладения		
117506	Забайкальский край, р-н. Ононский, с. Нижний Цасучей, ул. Комсомольская, д. 81	Индивидуальные домовладения	50,50979	115,113211
117507	Забайкальский край, р-н. Забайкальский, п/ст. Даурия, ул. Манежная, д. 5	Индивидуальные домовладения		
117508	Забайкальский край, р-н. Ононский, с. Нижний Цасучей, ул. Комсомольская, д. 82А	Индивидуальные домовладения	50,510002	115,111908
117509	Забайкальский край, р-н. Ононский, с. Нижний Цасучей, ул. Комсомольская, д. 83	Индивидуальные домовладения	50,509721	115,112636
117510	Забайкальский край, р-н. Ононский, с. Нижний Цасучей, ул. Комсомольская, д. 84	Индивидуальные домовладения	50,509922	115,111154
117511	Забайкальский край, р-н. Ононский, с. Нижний Цасучей, ул. Комсомольская, д. 85	Индивидуальные домовладения	50,509647	115,111953
117512	Забайкальский край, р-н. Ононский, с. Нижний Цасучей, ул. Комсомольская, д. 86	Индивидуальные домовладения	50,509865	115,110516
117513	Забайкальский край, р-н. Ононский, с. Нижний Цасучей, ул. Комсомольская, д. 87	Индивидуальные домовладения	50,509561	115,111234
117514	Забайкальский край, р-н. Ононский, с. Нижний Цасучей, ул. Комсомольская, д. 88	Индивидуальные домовладения	50,50983	115,110058
117515	Забайкальский край, р-н. Ононский, с. Нижний Цасучей, ул. Комсомольская, д. 89	Индивидуальные домовладения	50,509452	115,110219
117516	Забайкальский край, р-н. Ононский, с. Нижний Цасучей, ул. Комсомольская, д. 9	Индивидуальные домовладения	50,512379	115,136351
117517	Забайкальский край, р-н. Ононский, с. Нижний Цасучей, ул. Комсомольская, д. 90	Индивидуальные домовладения	50,509779	115,109546
117518	Забайкальский край, р-н. Ононский, с. Нижний Цасучей, ул. Комсомольская, д. 91	Индивидуальные домовладения	50,509378	115,109501
117519	Забайкальский край, р-н. Забайкальский, п/ст. Даурия, ул. Манежная, д. 6	Индивидуальные домовладения		

№ п/п	Адрес	Вид	Широта	Долгота
117520	Забайкальский край, р-н. Ононский, с. Нижний Цасучей, ул. Комсомольская, д. 94	Индивидуальные домовладения	50,510105	115,10889
117521	Забайкальский край, р-н. Забайкальский, п/ст. Даурия, ул. Манежная, д. 7	Индивидуальные домовладения		
117522	Забайкальский край, р-н. Ононский, с. Нижний Цасучей, ул. Ленина, д. 1	Индивидуальные домовладения	50,510593	115,118385
117523	Забайкальский край, р-н. Александрово-Заводский, с. Новый Акатуй, ул. Поповича, д. 1	Индивидуальные домовладения	51,048714	117,776878
117524	Забайкальский край, р-н. Забайкальский, п/ст. Даурия, ул. Манежная, д. 8	Индивидуальные домовладения		
117525	Забайкальский край, р-н. Ононский, с. Нижний Цасучей, ул. Ленина, д. 11	Индивидуальные домовладения	50,510593	115,118385
117526	Забайкальский край, р-н. Ононский, с. Нижний Цасучей, ул. Ленина, д. 13А	Индивидуальные домовладения	50,510593	115,118385
117527	Забайкальский край, р-н. Ононский, с. Нижний Цасучей, ул. Ленина, д. 15	Индивидуальные домовладения	50,510593	115,118385
117528	Забайкальский край, р-н. Ононский, с. Нижний Цасучей, ул. Ленина, д. 16	Индивидуальные домовладения	50,510593	115,118385
117529	Забайкальский край, р-н. Ононский, с. Нижний Цасучей, ул. Ленина, д. 18	Индивидуальные домовладения	50,510593	115,118385
117530	Забайкальский край, р-н. Ононский, с. Нижний Цасучей, ул. Ленина, д. 19	Индивидуальные домовладения	50,510593	115,118385
117531	Забайкальский край, р-н. Ононский, с. Нижний Цасучей, ул. Ленина, д. 20	Индивидуальные домовладения	50,510593	115,118385
117532	Забайкальский край, р-н. Ононский, с. Нижний Цасучей, ул. Ленина, д. 21	Индивидуальные домовладения	50,510593	115,118385
117533	Забайкальский край, р-н. Ононский, с. Нижний Цасучей, ул. Ленина, д. 23	Индивидуальные домовладения	50,510593	115,118385
117534	Забайкальский край, р-н. Ононский, с. Нижний Цасучей, ул. Ленина, д. 24	Индивидуальные домовладения	50,510593	115,118385

№ п/п	Адрес	Вид	Широта	Долгота
117550	Забайкальский край, р-н. Ононский, с. Нижний Цасучей, ул. Ленина, д. 42	Индивидуальные домовладения	50,510593	115,118385
117551	Забайкальский край, р-н. Ононский, с. Нижний Цасучей, ул. Ленина, д. 43	Индивидуальные домовладения	50,510593	115,118385
117552	Забайкальский край, р-н. Ононский, с. Нижний Цасучей, ул. Ленина, д. 44	Индивидуальные домовладения	50,510593	115,118385
117553	Забайкальский край, р-н. Ононский, с. Нижний Цасучей, ул. Ленина, д. 45	Индивидуальные домовладения	50,510593	115,118385
117554	Забайкальский край, р-н. Ононский, с. Нижний Цасучей, ул. Ленина, д. 46	Индивидуальные домовладения	50,510593	115,118385
117555	Забайкальский край, р-н. Ононский, с. Нижний Цасучей, ул. Ленина, д. 46А	Индивидуальные домовладения	50,510593	115,118385
117556	Забайкальский край, р-н. Ононский, с. Нижний Цасучей, ул. Ленина, д. 46Б	Индивидуальные домовладения	50,510593	115,118385
117557	Забайкальский край, р-н. Ононский, с. Нижний Цасучей, ул. Ленина, д. 47	Индивидуальные домовладения	50,510593	115,118385
117558	Забайкальский край, р-н. Ононский, с. Нижний Цасучей, ул. Ленина, д. 48	Индивидуальные домовладения	50,510593	115,118385
117559	Забайкальский край, р-н. Ононский, с. Нижний Цасучей, ул. Ленина, д. 49	Индивидуальные домовладения	50,510593	115,118385
117560	Забайкальский край, р-н. Ононский, с. Нижний Цасучей, ул. Ленина, д. 5	Индивидуальные домовладения	50,510593	115,118385
117561	Забайкальский край, р-н. Ононский, с. Нижний Цасучей, ул. Ленина, д. 51	Индивидуальные домовладения	50,510593	115,118385
117562	Забайкальский край, р-н. Ононский, с. Нижний Цасучей, ул. Ленина, д. 53	Индивидуальные домовладения	50,510593	115,118385
117563	Забайкальский край, р-н. Ононский, с. Нижний Цасучей, ул. Ленина, д. 55	Индивидуальные домовладения	50,510593	115,118385
117564	Забайкальский край, р-н. Ононский, с. Нижний Цасучей, ул. Ленина, д. 56	Индивидуальные домовладения	50,510593	115,118385

№ п/п	Адрес	Вид	Широта	Долгота
117580	Забайкальский край, р-н. Ононский, с. Нижний Цасучей, ул. Ленина, д. 76	Индивидуальные домовладения	50,510593	115,118385
117581	Забайкальский край, р-н. Ононский, с. Нижний Цасучей, ул. Ленина, д. 78	Индивидуальные домовладения	50,510593	115,118385
117582	Забайкальский край, р-н. Ононский, с. Нижний Цасучей, ул. Ленина, д. 8	Индивидуальные домовладения	50,510593	115,118385
117583	Забайкальский край, р-н. Ононский, с. Нижний Цасучей, ул. Ленина, д. 80	Индивидуальные домовладения	50,510593	115,118385
117584	Забайкальский край, р-н. Ононский, с. Нижний Цасучей, ул. Ленина, д. 82	Индивидуальные домовладения	50,510593	115,118385
117585	Забайкальский край, р-н. Ононский, с. Нижний Цасучей, ул. Ленина, д. 86	Индивидуальные домовладения	50,510593	115,118385
117586	Забайкальский край, р-н. Ононский, с. Нижний Цасучей, ул. Ленина, д. 88	Индивидуальные домовладения	50,510593	115,118385
117587	Забайкальский край, р-н. Ононский, с. Нижний Цасучей, ул. Ленина, д. 9	Индивидуальные домовладения	50,510593	115,118385
117588	Забайкальский край, р-н. Александрово-Заводский, с. Новый Акатуй, ул. Титова, д. 15	Индивидуальные домовладения	51,048714	117,776878
117589	Забайкальский край, р-н. Ононский, с. Нижний Цасучей, ул. Лесная, д. 1	Индивидуальные домовладения	50,510593	115,118385
117590	Забайкальский край, р-н. Ононский, с. Нижний Цасучей, ул. Лесная, д. 2	Индивидуальные домовладения	50,510593	115,118385
117591	Забайкальский край, р-н. Ононский, с. Нижний Цасучей, ул. Лесная, д. 3	Индивидуальные домовладения	50,510593	115,118385
117592	Забайкальский край, р-н. Ононский, с. Нижний Цасучей, ул. Лесная, д. 4А	Индивидуальные домовладения	50,510593	115,118385
117593	Забайкальский край, р-н. Ононский, с. Нижний Цасучей, ул. Лесная, д. 4Б	Индивидуальные домовладения	50,510593	115,118385
117594	Забайкальский край, р-н. Ононский, с. Нижний Цасучей, ул. Лесная, д. 5	Индивидуальные домовладения	50,510593	115,118385

№ п/п	Адрес	Вид	Широта	Долгота
117595	Забайкальский край, р-н. Ононский, с. Нижний Цасучей, ул. Лесная, д. 6	Индивидуальные домовладения	50,510593	115,118385
117596	Забайкальский край, р-н. Ононский, с. Нижний Цасучей, ул. Лесная, д. 7	Индивидуальные домовладения	50,510593	115,118385
117597	Забайкальский край, р-н. Ононский, с. Нижний Цасучей, ул. Лесная, д. 8	Индивидуальные домовладения	50,510593	115,118385
117598	Забайкальский край, р-н. Ононский, с. Нижний Цасучей, ул. Магистральная, д. 10	Индивидуальные домовладения	50,510593	115,118385
117599	Забайкальский край, р-н. Ононский, с. Нижний Цасучей, ул. Магистральная, д. 12	Индивидуальные домовладения	50,510593	115,118385
117600	Забайкальский край, р-н. Ононский, с. Нижний Цасучей, ул. Магистральная, д. 14	Индивидуальные домовладения	50,510593	115,118385
117601	Забайкальский край, р-н. Ононский, с. Нижний Цасучей, ул. Магистральная, д. 16	Индивидуальные домовладения	50,510593	115,118385
117602	Забайкальский край, р-н. Ононский, с. Нижний Цасучей, ул. Магистральная, д. 4	Индивидуальные домовладения	50,510593	115,118385
117603	Забайкальский край, р-н. Ононский, с. Нижний Цасучей, ул. Магистральная, д. 6	Индивидуальные домовладения	50,510593	115,118385
117604	Забайкальский край, р-н. Ононский, с. Нижний Цасучей, ул. Магистральная, д. 6а	Индивидуальные домовладения	50,510593	115,118385
117605	Забайкальский край, р-н. Ононский, с. Нижний Цасучей, ул. Магистральная, д. 8	Индивидуальные домовладения	50,510593	115,118385
117606	Забайкальский край, р-н. Ононский, с. Нижний Цасучей, ул. Магистральная, д. 8А	Индивидуальные домовладения	50,510593	115,118385
117607	Забайкальский край, р-н. Ононский, с. Нижний Цасучей, ул. Мира, д. 1	Индивидуальные домовладения	50,510593	115,118385
117608	Забайкальский край, г. Чита, ул. Трактовая, д. 32	Индивидуальные домовладения	52,061142	113,455952
117609	Забайкальский край, р-н. Александрово-Заводский, с. Новый Акатуй, ул. Титова, д. 8	Индивидуальные домовладения	51,048714	117,776878

№ п/п	Адрес	Вид	Широта	Долгота
117610	Забайкальский край, р-н. Ононский, с. Нижний Цасучей, ул. Мира, д. 11	Индивидуальные домовладения	50,510593	115,118385
117611	Забайкальский край, р-н. Ононский, с. Нижний Цасучей, ул. Мира, д. 12	Индивидуальные домовладения	50,510593	115,118385
117612	Забайкальский край, р-н. Ононский, с. Нижний Цасучей, ул. Мира, д. 13	Индивидуальные домовладения	50,510593	115,118385
117613	Забайкальский край, р-н. Ононский, с. Нижний Цасучей, ул. Мира, д. 14	Индивидуальные домовладения	50,510593	115,118385
117614	Забайкальский край, р-н. Ононский, с. Нижний Цасучей, ул. Мира, д. 15	Индивидуальные домовладения	50,510593	115,118385
117615	Забайкальский край, р-н. Ононский, с. Нижний Цасучей, ул. Мира, д. 17	Индивидуальные домовладения	50,510593	115,118385
117616	Забайкальский край, р-н. Ононский, с. Нижний Цасучей, ул. Мира, д. 18	Индивидуальные домовладения	50,510593	115,118385
117617	Забайкальский край, р-н. Ононский, с. Нижний Цасучей, ул. Мира, д. 19	Индивидуальные домовладения	50,510593	115,118385
117618	Забайкальский край, р-н. Ононский, с. Нижний Цасучей, ул. Мира, д. 19А	Индивидуальные домовладения	50,510593	115,118385
117619	Забайкальский край, р-н. Ононский, с. Нижний Цасучей, ул. Мира, д. 2	Индивидуальные домовладения	50,510593	115,118385
117620	Забайкальский край, р-н. Ононский, с. Нижний Цасучей, ул. Мира, д. 20	Индивидуальные домовладения	50,510593	115,118385
117621	Забайкальский край, р-н. Ононский, с. Нижний Цасучей, ул. Мира, д. 21	Индивидуальные домовладения	50,510593	115,118385
117622	Забайкальский край, р-н. Ононский, с. Нижний Цасучей, ул. Мира, д. 22	Индивидуальные домовладения	50,510593	115,118385
117623	Забайкальский край, р-н. Ононский, с. Нижний Цасучей, ул. Мира, д. 23	Индивидуальные домовладения	50,510593	115,118385
117624	Забайкальский край, р-н. Ононский, с. Нижний Цасучей, ул. Мира, д. 24	Индивидуальные домовладения	50,510593	115,118385

№ п/п	Адрес	Вид	Широта	Долгота
117625	Забайкальский край, р-н. Ононский, с. Нижний Цасучей, ул. Мира, д. 26	Индивидуальные домовладения	50,510593	115,118385
117626	Забайкальский край, р-н. Ононский, с. Нижний Цасучей, ул. Мира, д. 28	Индивидуальные домовладения	50,510593	115,118385
117627	Забайкальский край, р-н. Ононский, с. Нижний Цасучей, ул. Мира, д. 3	Индивидуальные домовладения	50,510593	115,118385
117628	Забайкальский край, р-н. Ононский, с. Нижний Цасучей, ул. Мира, д. 30	Индивидуальные домовладения	50,510593	115,118385
117629	Забайкальский край, р-н. Ононский, с. Нижний Цасучей, ул. Мира, д. 5	Индивидуальные домовладения	50,510593	115,118385
117630	Забайкальский край, р-н. Александрово-Заводский, с. Новый Акатуй, ул. Чернышевского, д. 11	Индивидуальные домовладения	51,048714	117,776878
117631	Забайкальский край, р-н. Ононский, с. Нижний Цасучей, ул. Мира, д. 7	Индивидуальные домовладения	50,510593	115,118385
117632	Забайкальский край, р-н. Ононский, с. Нижний Цасучей, ул. Мира, д. 8	Индивидуальные домовладения	50,510593	115,118385
117633	Забайкальский край, р-н. Ононский, с. Нижний Цасучей, ул. Мира, д. 9	Индивидуальные домовладения	50,510593	115,118385
117634	Забайкальский край, р-н. Ононский, с. Нижний Цасучей, ул. Молодежная, д. 10	Индивидуальные домовладения	50,510593	115,118385
117635	Забайкальский край, р-н. Ононский, с. Нижний Цасучей, ул. Молодежная, д. 11	Индивидуальные домовладения	50,510593	115,118385
117636	Забайкальский край, р-н. Ононский, с. Нижний Цасучей, ул. Молодежная, д. 12	Индивидуальные домовладения	50,510593	115,118385
117637	Забайкальский край, р-н. Ононский, с. Нижний Цасучей, ул. Молодежная, д. 14	Индивидуальные домовладения	50,510593	115,118385
117638	Забайкальский край, р-н. Ононский, с. Нижний Цасучей, ул. Молодежная, д. 15	Индивидуальные домовладения	50,510593	115,118385
117639	Забайкальский край, р-н. Ононский, с. Нижний Цасучей, ул. Молодежная, д. 16	Индивидуальные домовладения	50,510593	115,118385

№ п/п	Адрес	Вид	Широта	Долгота
117640	Забайкальский край, р-н. Забайкальский, п/ст. Даурия, ул. Нагорная, д. 1	Индивидуальные домовладения		
117641	Забайкальский край, р-н. Ононский, с. Нижний Цасучей, ул. Молодежная, д. 17	Индивидуальные домовладения	50,510593	115,118385
117642	Забайкальский край, р-н. Ононский, с. Нижний Цасучей, ул. Молодежная, д. 18	Индивидуальные домовладения	50,510593	115,118385
117643	Забайкальский край, р-н. Ононский, с. Нижний Цасучей, ул. Молодежная, д. 19	Индивидуальные домовладения	50,510593	115,118385
117644	Забайкальский край, р-н. Ононский, с. Нижний Цасучей, ул. Молодежная, д. 2	Индивидуальные домовладения	50,510593	115,118385
117645	Забайкальский край, р-н. Ононский, с. Нижний Цасучей, ул. Молодежная, д. 20	Индивидуальные домовладения	50,510593	115,118385
117646	Забайкальский край, р-н. Ононский, с. Нижний Цасучей, ул. Молодежная, д. 22	Индивидуальные домовладения	50,510593	115,118385
117647	Забайкальский край, р-н. Ононский, с. Нижний Цасучей, ул. Молодежная, д. 3	Индивидуальные домовладения	50,510593	115,118385
117648	Забайкальский край, р-н. Ононский, с. Нижний Цасучей, ул. Молодежная, д. 4	Индивидуальные домовладения	50,510593	115,118385
117649	Забайкальский край, р-н. Ононский, с. Нижний Цасучей, ул. Молодежная, д. 5	Индивидуальные домовладения	50,510593	115,118385
117650	Забайкальский край, р-н. Александрово-Заводский, с. Новый Акатуй, ул. Чернышевского, д. 9	Индивидуальные домовладения	51,048714	117,776878
117651	Забайкальский край, р-н. Ононский, с. Нижний Цасучей, ул. Новая, д. 39	Индивидуальные домовладения	50,510593	115,118385
117652	Забайкальский край, р-н. Ононский, с. Нижний Цасучей, ул. Молодежная, д. 8	Индивидуальные домовладения	50,510593	115,118385
117653	Забайкальский край, р-н. Ононский, с. Нижний Цасучей, ул. Молодежная, д. 9	Индивидуальные домовладения	50,510593	115,118385
117654	Забайкальский край, р-н. Ононский, с. Нижний Цасучей, ул. Набережная, д. 11	Индивидуальные домовладения	50,510593	115,118385

№ п/п	Адрес	Вид	Широта	Долгота
117655	Забайкальский край, р-н. Ононский, с. Нижний Цасучей, ул. Набережная, д. 15	Индивидуальные домовладения	50,510593	115,118385
117656	Забайкальский край, р-н. Ононский, с. Нижний Цасучей, ул. Набережная, д. 16	Индивидуальные домовладения	50,510593	115,118385
117657	Забайкальский край, р-н. Ононский, с. Нижний Цасучей, ул. Набережная, д. 18	Индивидуальные домовладения	50,510593	115,118385
117658	Забайкальский край, р-н. Ононский, с. Нижний Цасучей, ул. Набережная, д. 18а	Индивидуальные домовладения	50,510593	115,118385
117659	Забайкальский край, р-н. Ононский, с. Нижний Цасучей, ул. Набережная, д. 18Б	Индивидуальные домовладения	50,510593	115,118385
117660	Забайкальский край, р-н. Ононский, с. Нижний Цасучей, ул. Набережная, д. 19	Индивидуальные домовладения	50,510593	115,118385
117661	Забайкальский край, р-н. Ононский, с. Нижний Цасучей, ул. Набережная, д. 20	Индивидуальные домовладения	50,510593	115,118385
117662	Забайкальский край, р-н. Ононский, с. Нижний Цасучей, ул. Набережная, д. 22	Индивидуальные домовладения	50,510593	115,118385
117663	Забайкальский край, р-н. Ононский, с. Нижний Цасучей, ул. Набережная, д. 24	Индивидуальные домовладения	50,510593	115,118385
117664	Забайкальский край, р-н. Ононский, с. Нижний Цасучей, ул. Набережная, д. 26	Индивидуальные домовладения	50,510593	115,118385
117665	Забайкальский край, р-н. Ононский, с. Нижний Цасучей, ул. Набережная, д. 28	Индивидуальные домовладения	50,510593	115,118385
117666	Забайкальский край, р-н. Ононский, с. Нижний Цасучей, ул. Набережная, д. 30	Индивидуальные домовладения	50,510593	115,118385
117667	Забайкальский край, р-н. Ононский, с. Нижний Цасучей, ул. Набережная, д. 32	Индивидуальные домовладения	50,510593	115,118385
117668	Забайкальский край, р-н. Ононский, с. Нижний Цасучей, ул. Набережная, д. 36	Индивидуальные домовладения	50,510593	115,118385
117669	Забайкальский край, р-н. Ононский, с. Нижний Цасучей, ул. Набережная, д. 38А	Индивидуальные домовладения	50,510593	115,118385

№ п/п	Адрес	Вид	Широта	Долгота
117670	Забайкальский край, р-н. Ононский, с. Нижний Цасучей, ул. Набережная, д. 4	Индивидуальные домовладения	50,510593	115,118385
117671	Забайкальский край, р-н. Александрово-Заводский, с. Новый Акатуй, ул. Юбилейная, д. 2	Индивидуальные домовладения	51,048714	117,776878
117672	Забайкальский край, р-н. Ононский, с. Нижний Цасучей, ул. Набережная, д. 42	Индивидуальные домовладения	50,510593	115,118385
117673	Забайкальский край, р-н. Ононский, с. Нижний Цасучей, ул. Набережная, д. 44	Индивидуальные домовладения	50,510593	115,118385
117674	Забайкальский край, р-н. Ононский, с. Нижний Цасучей, ул. Набережная, д. 5	Индивидуальные домовладения	50,510593	115,118385
117675	Забайкальский край, р-н. Ононский, с. Нижний Цасучей, ул. Набережная, д. 6	Индивидуальные домовладения	50,510593	115,118385
117676	Забайкальский край, р-н. Ононский, с. Нижний Цасучей, ул. Набережная, д. 7	Индивидуальные домовладения	50,510593	115,118385
117677	Забайкальский край, р-н. Ононский, с. Нижний Цасучей, ул. Набережная, д. 9	Индивидуальные домовладения	50,510593	115,118385
117678	Забайкальский край, р-н. Ононский, с. Нижний Цасучей, ул. Нагорная, д. 1	Индивидуальные домовладения	50,510593	115,118385
117679	Забайкальский край, р-н. Ононский, с. Нижний Цасучей, ул. Нагорная, д. 13	Индивидуальные домовладения	50,510593	115,118385
117680	Забайкальский край, р-н. Ононский, с. Нижний Цасучей, ул. Нагорная, д. 14	Индивидуальные домовладения	50,510593	115,118385
117681	Забайкальский край, р-н. Ононский, с. Нижний Цасучей, ул. Нагорная, д. 16	Индивидуальные домовладения	50,510593	115,118385
117682	Забайкальский край, р-н. Ононский, с. Нижний Цасучей, ул. Нагорная, д. 1А	Индивидуальные домовладения	50,510593	115,118385
117683	Забайкальский край, р-н. Ононский, с. Нижний Цасучей, ул. Нагорная, д. 2	Индивидуальные домовладения	50,510593	115,118385
117684	Забайкальский край, р-н. Ононский, с. Нижний Цасучей, ул. Нагорная, д. 20	Индивидуальные домовладения	50,510593	115,118385

№ п/п	Адрес	Вид	Широта	Долгота
117685	Забайкальский край, р-н. Ононский, с. Нижний Цасучей, ул. Нагорная, д. 22	Индивидуальные домовладения	50,510593	115,118385
117686	Забайкальский край, р-н. Ононский, с. Нижний Цасучей, ул. Нагорная, д. 23	Индивидуальные домовладения	50,510593	115,118385
117687	Забайкальский край, р-н. Ононский, с. Нижний Цасучей, ул. Нагорная, д. 24	Индивидуальные домовладения	50,510593	115,118385
117688	Забайкальский край, р-н. Ононский, с. Нижний Цасучей, ул. Нагорная, д. 25	Индивидуальные домовладения	50,510593	115,118385
117689	Забайкальский край, р-н. Ононский, с. Нижний Цасучей, ул. Нагорная, д. 26	Индивидуальные домовладения	50,510593	115,118385
117690	Забайкальский край, р-н. Ононский, с. Нижний Цасучей, ул. Нагорная, д. 3	Индивидуальные домовладения	50,510593	115,118385
117691	Забайкальский край, р-н. Ононский, с. Нижний Цасучей, ул. Нагорная, д. 6	Индивидуальные домовладения	50,510593	115,118385
117692	Забайкальский край, г. Чита, ул. Трактовая, д. 7	Индивидуальные домовладения	52,065968	113,44992
117693	Забайкальский край, р-н. Ононский, с. Нижний Цасучей, ул. Нагорная, д. 7	Индивидуальные домовладения	50,510593	115,118385
117694	Забайкальский край, р-н. Ононский, с. Нижний Цасучей, ул. Нагорная, д. 8	Индивидуальные домовладения	50,510593	115,118385
117695	Забайкальский край, р-н. Ононский, с. Нижний Цасучей, ул. Новая, д. 1	Индивидуальные домовладения	50,510593	115,118385
117696	Забайкальский край, р-н. Ононский, с. Нижний Цасучей, ул. Новая, д. 10	Индивидуальные домовладения	50,510593	115,118385
117697	Забайкальский край, р-н. Ононский, с. Нижний Цасучей, ул. Новая, д. 12	Индивидуальные домовладения	50,510593	115,118385
117698	Забайкальский край, р-н. Ононский, с. Нижний Цасучей, ул. Новая, д. 13	Индивидуальные домовладения	50,510593	115,118385
117699	Забайкальский край, р-н. Ононский, с. Нижний Цасучей, ул. Новая, д. 14	Индивидуальные домовладения	50,510593	115,118385
117700	Забайкальский край, р-н. Ононский, с. Нижний Цасучей, ул. Новая, д. 15	Индивидуальные домовладения	50,510593	115,118385

№ п/п	Адрес	Вид	Широта	Долгота
117701	Забайкальский край, р-н. Ононский, с. Нижний Цасучей, ул. Новая, д. 16	Индивидуальные домовладения	50,510593	115,118385
117702	Забайкальский край, р-н. Ононский, с. Нижний Цасучей, ул. Новая, д. 17	Индивидуальные домовладения	50,510593	115,118385
117703	Забайкальский край, р-н. Ононский, с. Нижний Цасучей, ул. Новая, д. 20	Индивидуальные домовладения	50,510593	115,118385
117704	Забайкальский край, р-н. Ононский, с. Нижний Цасучей, ул. Новая, д. 22	Индивидуальные домовладения	50,510593	115,118385
117705	Забайкальский край, р-н. Ононский, с. Нижний Цасучей, ул. Новая, д. 23	Индивидуальные домовладения	50,510593	115,118385
117706	Забайкальский край, р-н. Ононский, с. Нижний Цасучей, ул. Новая, д. 26	Индивидуальные домовладения	50,510593	115,118385
117707	Забайкальский край, р-н. Ононский, с. Нижний Цасучей, ул. Новая, д. 28	Индивидуальные домовладения	50,510593	115,118385
117708	Забайкальский край, р-н. Ононский, с. Нижний Цасучей, ул. Новая, д. 29	Индивидуальные домовладения	50,510593	115,118385
117709	Забайкальский край, р-н. Ононский, с. Нижний Цасучей, ул. Новая, д. 31	Индивидуальные домовладения	50,510593	115,118385
117710	Забайкальский край, р-н. Ононский, с. Нижний Цасучей, ул. Новая, д. 33	Индивидуальные домовладения	50,510593	115,118385
117711	Забайкальский край, р-н. Ононский, с. Нижний Цасучей, ул. Новая, д. 35	Индивидуальные домовладения	50,510593	115,118385
117712	Забайкальский край, р-н. Ононский, с. Нижний Цасучей, ул. Новая, д. 36	Индивидуальные домовладения	50,510593	115,118385
117713	Забайкальский край, р-н. Александрово-Заводский, с. Александровский Завод, пер. Газимурский, д. 13	Индивидуальные домовладения	50,930643	117,936714
117714	Забайкальский край, р-н. Ононский, с. Нижний Цасучей, ул. Новая, д. 38	Индивидуальные домовладения	50,510593	115,118385
117715	Забайкальский край, р-н. Ононский, с. Нижний Цасучей, ул. Новая, д. 42	Индивидуальные домовладения	50,510593	115,118385

№ п/п	Адрес	Вид	Широта	Долгота
117716	Забайкальский край, р-н. Ононский, с. Нижний Цасучей, ул. Новая, д. 44	Индивидуальные домовладения	50,510593	115,118385
117717	Забайкальский край, р-н. Ононский, с. Нижний Цасучей, ул. Новая, д. 5	Индивидуальные домовладения	50,510593	115,118385
117718	Забайкальский край, р-н. Ононский, с. Нижний Цасучей, ул. Новая, д. 7	Индивидуальные домовладения	50,510593	115,118385
117719	Забайкальский край, р-н. Ононский, с. Нижний Цасучей, ул. Новая, д. 8	Индивидуальные домовладения	50,510593	115,118385
117720	Забайкальский край, р-н. Ононский, с. Нижний Цасучей, ул. Новая, д. 9	Индивидуальные домовладения	50,510593	115,118385
117721	Забайкальский край, р-н. Ононский, с. Нижний Цасучей, ул. Октябрьская, д. 1	Индивидуальные домовладения	50,510593	115,118385
117722	Забайкальский край, р-н. Ононский, с. Нижний Цасучей, ул. Октябрьская, д. 3	Индивидуальные домовладения	50,510593	115,118385
117723	Забайкальский край, р-н. Ононский, с. Нижний Цасучей, ул. Октябрьская, д. 4	Индивидуальные домовладения	50,510593	115,118385
117724	Забайкальский край, р-н. Ононский, с. Нижний Цасучей, ул. Октябрьская, д. 6	Индивидуальные домовладения	50,510593	115,118385
117725	Забайкальский край, р-н. Ононский, с. Нижний Цасучей, ул. Октябрьская, д. 7	Индивидуальные домовладения	50,510593	115,118385
117726	Забайкальский край, р-н. Ононский, с. Нижний Цасучей, ул. Октябрьская, д. 8	Индивидуальные домовладения	50,510593	115,118385
117727	Забайкальский край, р-н. Ононский, с. Нижний Цасучей, ул. Октябрьская, д. 9	Индивидуальные домовладения	50,510593	115,118385
117728	Забайкальский край, р-н. Ононский, с. Нижний Цасучей, ул. Ононская, д. 1	Индивидуальные домовладения	50,510593	115,118385
117729	Забайкальский край, р-н. Ононский, с. Нижний Цасучей, ул. Ононская, д. 10	Индивидуальные домовладения	50,510593	115,118385
117730	Забайкальский край, р-н. Ононский, с. Нижний Цасучей, ул. Ононская, д. 11	Индивидуальные домовладения	50,510593	115,118385

№ п/п	Адрес	Вид	Широта	Долгота
117731	Забайкальский край, р-н. Ононский, с. Нижний Цасучей, ул. Ононская, д. 12	Индивидуальные домовладения	50,510593	115,118385
117732	Забайкальский край, р-н. Ононский, с. Нижний Цасучей, ул. Ононская, д. 13	Индивидуальные домовладения	50,510593	115,118385
117733	Забайкальский край, р-н. Александрово-Заводский, с. Александровский Завод, пер. Газимурский, д. 17	Индивидуальные домовладения	50,930643	117,936714
117734	Забайкальский край, р-н. Ононский, с. Нижний Цасучей, ул. Ононская, д. 19	Индивидуальные домовладения	50,510593	115,118385
117735	Забайкальский край, р-н. Ононский, с. Нижний Цасучей, ул. Ононская, д. 23	Индивидуальные домовладения	50,510593	115,118385
117736	Забайкальский край, р-н. Ононский, с. Нижний Цасучей, ул. Ононская, д. 24	Индивидуальные домовладения	50,510593	115,118385
117737	Забайкальский край, р-н. Ононский, с. Нижний Цасучей, ул. Ононская, д. 25	Индивидуальные домовладения	50,510593	115,118385
117738	Забайкальский край, р-н. Ононский, с. Нижний Цасучей, ул. Ононская, д. 26	Индивидуальные домовладения	50,510593	115,118385
117739	Забайкальский край, р-н. Ононский, с. Нижний Цасучей, ул. Ононская, д. 28	Индивидуальные домовладения	50,510593	115,118385
117740	Забайкальский край, р-н. Ононский, с. Нижний Цасучей, ул. Ононская, д. 29	Индивидуальные домовладения	50,510593	115,118385
117741	Забайкальский край, р-н. Ононский, с. Нижний Цасучей, ул. Ононская, д. 3	Индивидуальные домовладения	50,510593	115,118385
117742	Забайкальский край, р-н. Ононский, с. Нижний Цасучей, ул. Ононская, д. 30	Индивидуальные домовладения	50,510593	115,118385
117743	Забайкальский край, р-н. Ононский, с. Нижний Цасучей, ул. Ононская, д. 31	Индивидуальные домовладения	50,510593	115,118385
117744	Забайкальский край, р-н. Ононский, с. Нижний Цасучей, ул. Ононская, д. 32	Индивидуальные домовладения	50,510593	115,118385
117745	Забайкальский край, р-н. Ононский, с. Нижний Цасучей, ул. Ононская, д. 33	Индивидуальные домовладения	50,510593	115,118385

№ п/п	Адрес	Вид	Широта	Долгота
117746	Забайкальский край, р-н. Ононский, с. Нижний Цасучей, ул. Ононская, д. 34	Индивидуальные домовладения	50,510593	115,118385
117747	Забайкальский край, р-н. Ононский, с. Нижний Цасучей, ул. Ононская, д. 36	Индивидуальные домовладения	50,510593	115,118385
117748	Забайкальский край, р-н. Ононский, с. Нижний Цасучей, ул. Ононская, д. 37	Индивидуальные домовладения	50,510593	115,118385
117749	Забайкальский край, р-н. Ононский, с. Нижний Цасучей, ул. Ононская, д. 38	Индивидуальные домовладения	50,510593	115,118385
117750	Забайкальский край, р-н. Ононский, с. Нижний Цасучей, ул. Ононская, д. 4	Индивидуальные домовладения	50,510593	115,118385
117751	Забайкальский край, р-н. Ононский, с. Нижний Цасучей, ул. Ононская, д. 40	Индивидуальные домовладения	50,510593	115,118385
117752	Забайкальский край, р-н. Ононский, с. Нижний Цасучей, ул. Ононская, д. 41	Индивидуальные домовладения	50,510593	115,118385
117753	Забайкальский край, р-н. Ононский, с. Нижний Цасучей, ул. Ононская, д. 46	Индивидуальные домовладения	50,510593	115,118385
117754	Забайкальский край, р-н. Александрово-Заводский, с. Александровский Завод, пер. Газимурский, д. 6	Индивидуальные домовладения	50,930643	117,936714
117755	Забайкальский край, р-н. Ононский, с. Нижний Цасучей, ул. Ононская, д. 5	Индивидуальные домовладения	50,510593	115,118385
117756	Забайкальский край, р-н. Ононский, с. Нижний Цасучей, ул. Ононская, д. 51	Индивидуальные домовладения	50,510593	115,118385
117757	Забайкальский край, р-н. Ононский, с. Нижний Цасучей, ул. Ононская, д. 52	Индивидуальные домовладения	50,510593	115,118385
117758	Забайкальский край, р-н. Ононский, с. Нижний Цасучей, ул. Ононская, д. 53	Индивидуальные домовладения	50,510593	115,118385
117759	Забайкальский край, р-н. Ононский, с. Нижний Цасучей, ул. Ононская, д. 54	Индивидуальные домовладения	50,510593	115,118385
117760	Забайкальский край, р-н. Ононский, с. Нижний Цасучей, ул. Ононская, д. 55	Индивидуальные домовладения	50,510593	115,118385

№ п/п	Адрес	Вид	Широта	Долгота
117761	Забайкальский край, р-н. Ононский, с. Нижний Цасучей, ул. Ононская, д. 56	Индивидуальные домовладения	50,510593	115,118385
117762	Забайкальский край, р-н. Ононский, с. Нижний Цасучей, ул. Ононская, д. 57	Индивидуальные домовладения	50,510593	115,118385
117763	Забайкальский край, р-н. Ононский, с. Нижний Цасучей, ул. Ононская, д. 58	Индивидуальные домовладения	50,510593	115,118385
117764	Забайкальский край, р-н. Ононский, с. Нижний Цасучей, ул. Ононская, д. 59	Индивидуальные домовладения	50,510593	115,118385
117765	Забайкальский край, р-н. Ононский, с. Нижний Цасучей, ул. Ононская, д. 61	Индивидуальные домовладения	50,510593	115,118385
117766	Забайкальский край, р-н. Ононский, с. Нижний Цасучей, ул. Ононская, д. 62	Индивидуальные домовладения	50,510593	115,118385
117767	Забайкальский край, р-н. Ононский, с. Нижний Цасучей, ул. Ононская, д. 63	Индивидуальные домовладения	50,510593	115,118385
117768	Забайкальский край, р-н. Ононский, с. Нижний Цасучей, ул. Ононская, д. 64А	Индивидуальные домовладения	50,510593	115,118385
117769	Забайкальский край, р-н. Ононский, с. Нижний Цасучей, ул. Ононская, д. 65	Индивидуальные домовладения	50,510593	115,118385
117770	Забайкальский край, р-н. Ононский, с. Нижний Цасучей, ул. Ононская, д. 67	Индивидуальные домовладения	50,510593	115,118385
117771	Забайкальский край, р-н. Ононский, с. Нижний Цасучей, ул. Ононская, д. 69	Индивидуальные домовладения	50,510593	115,118385
117772	Забайкальский край, р-н. Ононский, с. Нижний Цасучей, ул. Ононская, д. 7	Индивидуальные домовладения	50,510593	115,118385
117773	Забайкальский край, р-н. Ононский, с. Нижний Цасучей, ул. Ононская, д. 71	Индивидуальные домовладения	50,510593	115,118385
117774	Забайкальский край, р-н. Ононский, с. Нижний Цасучей, ул. Ононская, д. 73	Индивидуальные домовладения	50,510593	115,118385
117775	Забайкальский край, р-н. Александрово-Заводский, с. Александровский Завод, пер. Каменский, д. 3	Индивидуальные домовладения	50,924393	117,935547

№ п/п	Адрес	Вид	Широта	Долгота
117776	Забайкальский край, р-н. Александрово-Заводский, с. Александровский Завод, пер. Луговой, д. 17	Индивидуальные домовладения	50,924393	117,935547
117777	Забайкальский край, р-н. Ононский, с. Нижний Цасучей, ул. Ононская, д. 77	Индивидуальные домовладения	50,510593	115,118385
117778	Забайкальский край, р-н. Александрово-Заводский, с. Александровский Завод, пер. Октябрьский, д. 13	Индивидуальные домовладения	50,924393	117,935547
117779	Забайкальский край, р-н. Ононский, с. Нижний Цасучей, ул. Ононская, д. 8	Индивидуальные домовладения	50,510593	115,118385
117780	Забайкальский край, р-н. Ононский, с. Нижний Цасучей, ул. Ононская, д. 81	Индивидуальные домовладения	50,510593	115,118385
117781	Забайкальский край, р-н. Ононский, с. Нижний Цасучей, ул. Партизанская, д. 1	Индивидуальные домовладения	50,510593	115,118385
117782	Забайкальский край, р-н. Ононский, с. Нижний Цасучей, ул. Партизанская, д. 10	Индивидуальные домовладения	50,510593	115,118385
117783	Забайкальский край, р-н. Ононский, с. Нижний Цасучей, ул. Партизанская, д. 10А	Индивидуальные домовладения	50,510593	115,118385
117784	Забайкальский край, р-н. Ононский, с. Нижний Цасучей, ул. Партизанская, д. 11	Индивидуальные домовладения	50,510593	115,118385
117785	Забайкальский край, р-н. Ононский, с. Нижний Цасучей, ул. Партизанская, д. 16	Индивидуальные домовладения	50,510593	115,118385
117786	Забайкальский край, р-н. Ононский, с. Нижний Цасучей, ул. Партизанская, д. 2	Индивидуальные домовладения	50,510593	115,118385
117787	Забайкальский край, р-н. Ононский, с. Нижний Цасучей, ул. Партизанская, д. 3	Индивидуальные домовладения	50,510593	115,118385
117788	Забайкальский край, р-н. Ононский, с. Нижний Цасучей, ул. Партизанская, д. 4	Индивидуальные домовладения	50,510593	115,118385
117789	Забайкальский край, р-н. Ононский, с. Нижний Цасучей, ул. Партизанская, д. 6	Индивидуальные домовладения	50,510593	115,118385

№ п/п	Адрес	Вид	Широта	Долгота
117790	Забайкальский край, р-н. Ононский, с. Нижний Цасучей, ул. Партизанская, д. 7	Индивидуальные домовладения	50,510593	115,118385
117791	Забайкальский край, р-н. Ононский, с. Нижний Цасучей, ул. Партизанская, д. 8	Индивидуальные домовладения	50,510593	115,118385
117792	Забайкальский край, р-н. Ононский, с. Нижний Цасучей, ул. Пельменева, д. 1	Индивидуальные домовладения	50,510593	115,118385
117793	Забайкальский край, р-н. Ононский, с. Нижний Цасучей, ул. Пельменева, д. 10	Индивидуальные домовладения	50,510593	115,118385
117794	Забайкальский край, р-н. Александрово-Заводский, с. Александровский Завод, пер. Октябрьский, д. 15	Индивидуальные домовладения	50,924393	117,935547
117795	Забайкальский край, р-н. Ононский, с. Нижний Цасучей, ул. Пельменева, д. 12	Индивидуальные домовладения	50,510593	115,118385
117796	Забайкальский край, р-н. Ононский, с. Нижний Цасучей, ул. Пельменева, д. 13	Индивидуальные домовладения	50,510593	115,118385
117797	Забайкальский край, р-н. Ононский, с. Нижний Цасучей, ул. Пельменева, д. 14	Индивидуальные домовладения	50,510593	115,118385
117798	Забайкальский край, р-н. Ононский, с. Нижний Цасучей, ул. Пельменева, д. 14А	Индивидуальные домовладения	50,510593	115,118385
117799	Забайкальский край, р-н. Ононский, с. Нижний Цасучей, ул. Пельменева, д. 14В	Индивидуальные домовладения	50,510593	115,118385
117800	Забайкальский край, р-н. Ононский, с. Нижний Цасучей, ул. Пельменева, д. 14С	Индивидуальные домовладения	50,510593	115,118385
117801	Забайкальский край, р-н. Ононский, с. Нижний Цасучей, ул. Пельменева, д. 15	Индивидуальные домовладения	50,510593	115,118385
117802	Забайкальский край, р-н. Ононский, с. Нижний Цасучей, ул. Пельменева, д. 16	Индивидуальные домовладения	50,510593	115,118385
117803	Забайкальский край, р-н. Ононский, с. Нижний Цасучей, ул. Пельменева, д. 17	Индивидуальные домовладения	50,510593	115,118385
117804	Забайкальский край, р-н. Ононский, с. Нижний Цасучей, ул. Пельменева, д. 18	Индивидуальные домовладения	50,510593	115,118385

№ п/п	Адрес	Вид	Широта	Долгота
117805	Забайкальский край, р-н. Ононский, с. Нижний Цасучей, ул. Пельменева, д. 19	Индивидуальные домовладения	50,510593	115,118385
117806	Забайкальский край, р-н. Ононский, с. Нижний Цасучей, ул. Пельменева, д. 21	Индивидуальные домовладения	50,510593	115,118385
117807	Забайкальский край, р-н. Ононский, с. Нижний Цасучей, ул. Пельменева, д. 23	Индивидуальные домовладения	50,510593	115,118385
117808	Забайкальский край, р-н. Ононский, с. Нижний Цасучей, ул. Пельменева, д. 27	Индивидуальные домовладения	50,510593	115,118385
117809	Забайкальский край, р-н. Ононский, с. Нижний Цасучей, ул. Пельменева, д. 3	Индивидуальные домовладения	50,510593	115,118385
117810	Забайкальский край, р-н. Ононский, с. Нижний Цасучей, ул. Пельменева, д. 4	Индивидуальные домовладения	50,510593	115,118385
117811	Забайкальский край, р-н. Ононский, с. Нижний Цасучей, ул. Пельменева, д. 5	Индивидуальные домовладения	50,510593	115,118385
117812	Забайкальский край, р-н. Ононский, с. Нижний Цасучей, ул. Пельменева, д. 6	Индивидуальные домовладения	50,510593	115,118385
117813	Забайкальский край, р-н. Ононский, с. Нижний Цасучей, ул. Пельменева, д. 7	Индивидуальные домовладения	50,510593	115,118385
117814	Забайкальский край, р-н. Александрово-Заводский, с. Александровский Завод, пер. Талманский, д. 5	Индивидуальные домовладения	50,924393	117,935547
117815	Забайкальский край, р-н. Ононский, с. Нижний Цасучей, ул. Пельменева, д. 9	Индивидуальные домовладения	50,510593	115,118385
117816	Забайкальский край, р-н. Ононский, с. Большевик, ул. Нагорная, д. 4	Индивидуальные домовладения	50,486802	114,661978
117817	Забайкальский край, р-н. Ононский, с. Нижний Цасучей, ул. Первомайская, д. 1	Индивидуальные домовладения	50,510593	115,118385
117818	Забайкальский край, р-н. Ононский, с. Нижний Цасучей, ул. Первомайская, д. 10	Индивидуальные домовладения	50,510593	115,118385
117819	Забайкальский край, р-н. Ононский, с. Нижний Цасучей, ул. Первомайская, д. 11	Индивидуальные домовладения	50,510593	115,118385

№ п/п	Адрес	Вид	Широта	Долгота
117820	Забайкальский край, р-н. Ононский, с. Нижний Цасучей, ул. Первомайская, д. 12	Индивидуальные домовладения	50,510593	115,118385
117821	Забайкальский край, р-н. Ононский, с. Нижний Цасучей, ул. Первомайская, д. 14	Индивидуальные домовладения	50,510593	115,118385
117822	Забайкальский край, р-н. Ононский, с. Нижний Цасучей, ул. Первомайская, д. 15	Индивидуальные домовладения	50,510593	115,118385
117823	Забайкальский край, р-н. Ононский, с. Нижний Цасучей, ул. Первомайская, д. 16	Индивидуальные домовладения	50,510593	115,118385
117824	Забайкальский край, р-н. Ононский, с. Нижний Цасучей, ул. Первомайская, д. 17	Индивидуальные домовладения	50,510593	115,118385
117825	Забайкальский край, р-н. Ононский, с. Нижний Цасучей, ул. Первомайская, д. 18	Индивидуальные домовладения	50,510593	115,118385
117826	Забайкальский край, р-н. Ононский, с. Нижний Цасучей, ул. Первомайская, д. 2	Индивидуальные домовладения	50,510593	115,118385
117827	Забайкальский край, р-н. Ононский, с. Нижний Цасучей, ул. Первомайская, д. 20	Индивидуальные домовладения	50,510593	115,118385
117828	Забайкальский край, р-н. Ононский, с. Нижний Цасучей, ул. Первомайская, д. 22	Индивидуальные домовладения	50,510593	115,118385
117829	Забайкальский край, р-н. Ононский, с. Нижний Цасучей, ул. Первомайская, д. 24	Индивидуальные домовладения	50,510593	115,118385
117830	Забайкальский край, р-н. Ононский, с. Нижний Цасучей, ул. Первомайская, д. 3	Индивидуальные домовладения	50,510593	115,118385
117831	Забайкальский край, р-н. Ононский, с. Нижний Цасучей, ул. Первомайская, д. 4	Индивидуальные домовладения	50,510593	115,118385
117832	Забайкальский край, р-н. Ононский, с. Нижний Цасучей, ул. Первомайская, д. 5	Индивидуальные домовладения	50,510593	115,118385
117833	Забайкальский край, р-н. Ононский, с. Нижний Цасучей, ул. Первомайская, д. 6	Индивидуальные домовладения	50,510593	115,118385
117834	Забайкальский край, р-н. Ононский, с. Нижний Цасучей, ул. Первомайская, д. 9	Индивидуальные домовладения	50,510593	115,118385

№ п/п	Адрес	Вид	Широта	Долгота
117835	Забайкальский край, р-н. Александрово-Заводский, с. Александровский Завод, пер. Школьный, д. 14	Индивидуальные домовладения	50,924393	117,935547
117836	Забайкальский край, р-н. Ононский, с. Нижний Цасучей, ул. Пионерская, д. 1	Индивидуальные домовладения	50,510593	115,118385
117837	Забайкальский край, р-н. Ононский, с. Нижний Цасучей, ул. Пионерская, д. 11	Индивидуальные домовладения	50,510593	115,118385
117838	Забайкальский край, р-н. Ононский, с. Нижний Цасучей, ул. Пионерская, д. 12	Индивидуальные домовладения	50,510593	115,118385
117839	Забайкальский край, р-н. Ононский, с. Нижний Цасучей, ул. Пионерская, д. 14	Индивидуальные домовладения	50,510593	115,118385
117840	Забайкальский край, р-н. Ононский, с. Нижний Цасучей, ул. Пионерская, д. 15	Индивидуальные домовладения	50,510593	115,118385
117841	Забайкальский край, р-н. Ононский, с. Нижний Цасучей, ул. Пионерская, д. 16	Индивидуальные домовладения	50,510593	115,118385
117842	Забайкальский край, р-н. Ононский, с. Нижний Цасучей, ул. Пионерская, д. 17	Индивидуальные домовладения	50,510593	115,118385
117843	Забайкальский край, р-н. Ононский, с. Нижний Цасучей, ул. Пионерская, д. 18	Индивидуальные домовладения	50,510593	115,118385
117844	Забайкальский край, р-н. Ононский, с. Нижний Цасучей, ул. Пионерская, д. 21	Индивидуальные домовладения	50,510593	115,118385
117845	Забайкальский край, р-н. Ононский, с. Нижний Цасучей, ул. Пионерская, д. 22	Индивидуальные домовладения	50,510593	115,118385
117846	Забайкальский край, р-н. Ононский, с. Нижний Цасучей, ул. Пионерская, д. 23	Индивидуальные домовладения	50,510593	115,118385
117847	Забайкальский край, р-н. Ононский, с. Нижний Цасучей, ул. Пионерская, д. 24	Индивидуальные домовладения	50,510593	115,118385
117848	Забайкальский край, р-н. Ононский, с. Нижний Цасучей, ул. Пионерская, д. 5	Индивидуальные домовладения	50,510593	115,118385
117849	Забайкальский край, р-н. Ононский, с. Нижний Цасучей, ул. Пионерская, д. 6	Индивидуальные домовладения	50,510593	115,118385

№ п/п	Адрес	Вид	Широта	Долгота
117850	Забайкальский край, р-н. Ононский, с. Нижний Цасучей, ул. Пионерская, д. 7	Индивидуальные домовладения	50,510593	115,118385
117851	Забайкальский край, р-н. Ононский, с. Нижний Цасучей, ул. Пионерская, д. 9	Индивидуальные домовладения	50,510593	115,118385
117852	Забайкальский край, р-н. Ононский, с. Нижний Цасучей, ул. Пляскина, д. 1	Индивидуальные домовладения	50,510593	115,118385
117853	Забайкальский край, р-н. Ононский, с. Нижний Цасучей, ул. Пляскина, д. 10	Индивидуальные домовладения	50,510593	115,118385
117854	Забайкальский край, р-н. Александрово-Заводский, с. Александровский Завод, ул. Автомобильная, д. 19а	Индивидуальные домовладения	50,920006	117,932
117855	Забайкальский край, р-н. Ононский, с. Нижний Цасучей, ул. Пляскина, д. 16	Индивидуальные домовладения	50,510593	115,118385
117856	Забайкальский край, р-н. Ононский, с. Нижний Цасучей, ул. Пляскина, д. 18	Индивидуальные домовладения	50,510593	115,118385
117857	Забайкальский край, г. Чита, ул. Трактовая, д. 82	Индивидуальные домовладения	52,063161	113,451748
117858	Забайкальский край, р-н. Ононский, с. Нижний Цасучей, ул. Пляскина, д. 2	Индивидуальные домовладения	50,510593	115,118385
117859	Забайкальский край, р-н. Ононский, с. Нижний Цасучей, ул. Пляскина, д. 20	Индивидуальные домовладения	50,510593	115,118385
117860	Забайкальский край, р-н. Ононский, с. Нижний Цасучей, ул. Пляскина, д. 22	Индивидуальные домовладения	50,510593	115,118385
117861	Забайкальский край, р-н. Ононский, с. Нижний Цасучей, ул. Пляскина, д. 24	Индивидуальные домовладения	50,510593	115,118385
117862	Забайкальский край, р-н. Ононский, с. Нижний Цасучей, ул. Пляскина, д. 26	Индивидуальные домовладения	50,510593	115,118385
117863	Забайкальский край, р-н. Ононский, с. Нижний Цасучей, ул. Пляскина, д. 3	Индивидуальные домовладения	50,510593	115,118385
117864	Забайкальский край, р-н. Ононский, с. Нижний Цасучей, ул. Пляскина, д. 4	Индивидуальные домовладения	50,510593	115,118385

№ п/п	Адрес	Вид	Широта	Долгота
117865	Забайкальский край, р-н. Ононский, с. Нижний Цасучей, ул. Пляскина, д. 7	Индивидуальные домовладения	50,510593	115,118385
117866	Забайкальский край, р-н. Ононский, с. Нижний Цасучей, ул. Пляскина, д. 9	Индивидуальные домовладения	50,510593	115,118385
117867	Забайкальский край, р-н. Ононский, с. Нижний Цасучей, ул. Победы, д. 1	Индивидуальные домовладения	50,510593	115,118385
117868	Забайкальский край, р-н. Ононский, с. Нижний Цасучей, ул. Победы, д. 10	Индивидуальные домовладения	50,510593	115,118385
117869	Забайкальский край, р-н. Ононский, с. Нижний Цасучей, ул. Победы, д. 11	Индивидуальные домовладения	50,510593	115,118385
117870	Забайкальский край, р-н. Ононский, с. Нижний Цасучей, ул. Победы, д. 12	Индивидуальные домовладения	50,510593	115,118385
117871	Забайкальский край, р-н. Ононский, с. Нижний Цасучей, ул. Победы, д. 3	Индивидуальные домовладения	50,510593	115,118385
117872	Забайкальский край, р-н. Ононский, с. Нижний Цасучей, ул. Победы, д. 4	Индивидуальные домовладения	50,510593	115,118385
117873	Забайкальский край, р-н. Ононский, с. Нижний Цасучей, ул. Победы, д. 5	Индивидуальные домовладения	50,510593	115,118385
117874	Забайкальский край, р-н. Ононский, с. Нижний Цасучей, ул. Победы, д. 6	Индивидуальные домовладения	50,510593	115,118385
117875	Забайкальский край, р-н. Ононский, с. Нижний Цасучей, ул. Победы, д. 7	Индивидуальные домовладения	50,510593	115,118385
117876	Забайкальский край, р-н. Забайкальский, пгт. Забайкальск, ул. Просторная, д. 5А	Индивидуальные домовладения	49,650584	117,32904
117877	Забайкальский край, р-н. Ононский, с. Нижний Цасучей, ул. Свободы, д. 1	Индивидуальные домовладения	50,510593	115,118385
117878	Забайкальский край, р-н. Ононский, с. Нижний Цасучей, ул. Свободы, д. 10	Индивидуальные домовладения	50,510593	115,118385
117879	Забайкальский край, р-н. Ононский, с. Нижний Цасучей, ул. Свободы, д. 11	Индивидуальные домовладения	50,510593	115,118385

№ п/п	Адрес	Вид	Широта	Долгота
117880	Забайкальский край, р-н. Ононский, с. Нижний Цасучей, ул. Свободы, д. 13	Индивидуальные домовладения	50,510593	115,118385
117881	Забайкальский край, р-н. Ононский, с. Нижний Цасучей, ул. Свободы, д. 2	Индивидуальные домовладения	50,510593	115,118385
117882	Забайкальский край, р-н. Ононский, с. Нижний Цасучей, ул. Свободы, д. 3	Индивидуальные домовладения	50,510593	115,118385
117883	Забайкальский край, р-н. Ононский, с. Нижний Цасучей, ул. Свободы, д. 4	Индивидуальные домовладения	50,510593	115,118385
117884	Забайкальский край, р-н. Ононский, с. Нижний Цасучей, ул. Свободы, д. 5	Индивидуальные домовладения	50,510593	115,118385
117885	Забайкальский край, р-н. Ононский, с. Нижний Цасучей, ул. Свободы, д. 7	Индивидуальные домовладения	50,510593	115,118385
117886	Забайкальский край, р-н. Ононский, с. Нижний Цасучей, ул. Свободы, д. 8	Индивидуальные домовладения	50,510593	115,118385
117887	Забайкальский край, р-н. Ононский, с. Нижний Цасучей, ул. Советская, д. 1	Индивидуальные домовладения	50,510593	115,118385
117888	Забайкальский край, р-н. Ононский, с. Нижний Цасучей, ул. Советская, д. 16	Индивидуальные домовладения	50,510593	115,118385
117889	Забайкальский край, р-н. Ононский, с. Нижний Цасучей, ул. Советская, д. 17	Индивидуальные домовладения	50,510593	115,118385
117890	Забайкальский край, р-н. Ононский, с. Нижний Цасучей, ул. Советская, д. 19	Индивидуальные домовладения	50,510593	115,118385
117891	Забайкальский край, р-н. Ононский, с. Нижний Цасучей, ул. Советская, д. 2	Индивидуальные домовладения	50,510593	115,118385
117892	Забайкальский край, р-н. Ононский, с. Нижний Цасучей, ул. Советская, д. 21	Индивидуальные домовладения	50,510593	115,118385
117893	Забайкальский край, р-н. Ононский, с. Нижний Цасучей, ул. Советская, д. 25	Индивидуальные домовладения	50,510593	115,118385
117894	Забайкальский край, р-н. Ононский, с. Нижний Цасучей, ул. Советская, д. 26	Индивидуальные домовладения	50,510593	115,118385

№ п/п	Адрес	Вид	Широта	Долгота
117895	Забайкальский край, р-н. Ононский, с. Нижний Цасучей, ул. Советская, д. 27	Индивидуальные домовладения	50,510593	115,118385
117896	Забайкальский край, р-н. Александрово-Заводский, с. Александровский Завод, ул. Автомобильная, д. 2а	Индивидуальные домовладения	50,920287	117,926132
117897	Забайкальский край, р-н. Ононский, с. Нижний Цасучей, ул. Советская, д. 29	Индивидуальные домовладения	50,510593	115,118385
117898	Забайкальский край, р-н. Ононский, с. Нижний Цасучей, ул. Советская, д. 30	Индивидуальные домовладения	50,510593	115,118385
117899	Забайкальский край, р-н. Ононский, с. Нижний Цасучей, ул. Советская, д. 31	Индивидуальные домовладения	50,510593	115,118385
117900	Забайкальский край, р-н. Ононский, с. Нижний Цасучей, ул. Советская, д. 33	Индивидуальные домовладения	50,510593	115,118385
117901	Забайкальский край, р-н. Ононский, с. Нижний Цасучей, ул. Советская, д. 34	Индивидуальные домовладения	50,510593	115,118385
117902	Забайкальский край, р-н. Ононский, с. Нижний Цасучей, ул. Советская, д. 35	Индивидуальные домовладения	50,510593	115,118385
117903	Забайкальский край, р-н. Ононский, с. Нижний Цасучей, ул. Советская, д. 37	Индивидуальные домовладения	50,510593	115,118385
117904	Забайкальский край, р-н. Ононский, с. Нижний Цасучей, ул. Советская, д. 38	Индивидуальные домовладения	50,510593	115,118385
117905	Забайкальский край, р-н. Ононский, с. Нижний Цасучей, ул. Советская, д. 39	Индивидуальные домовладения	50,510593	115,118385
117906	Забайкальский край, р-н. Ононский, с. Нижний Цасучей, ул. Советская, д. 40	Индивидуальные домовладения	50,510593	115,118385
117907	Забайкальский край, р-н. Ононский, с. Нижний Цасучей, ул. Советская, д. 42	Индивидуальные домовладения	50,510593	115,118385
117908	Забайкальский край, р-н. Ононский, с. Нижний Цасучей, ул. Советская, д. 6	Индивидуальные домовладения	50,510593	115,118385
117909	Забайкальский край, р-н. Ононский, с. Нижний Цасучей, ул. Советская, д. 7	Индивидуальные домовладения	50,510593	115,118385

№ п/п	Адрес	Вид	Широта	Долгота
117910	Забайкальский край, р-н. Ононский, с. Нижний Цасучей, ул. Советская, д. 9	Индивидуальные домовладения	50,510593	115,118385
117911	Забайкальский край, р-н. Ононский, с. Нижний Цасучей, ул. Сосновая, д. 10	Индивидуальные домовладения	50,510593	115,118385
117912	Забайкальский край, р-н. Ононский, с. Нижний Цасучей, ул. Сосновая, д. 12	Индивидуальные домовладения	50,510593	115,118385
117913	Забайкальский край, р-н. Ононский, с. Нижний Цасучей, ул. Сосновая, д. 13	Индивидуальные домовладения	50,510593	115,118385
117914	Забайкальский край, р-н. Ононский, с. Нижний Цасучей, ул. Сосновая, д. 13А	Индивидуальные домовладения	50,510593	115,118385
117915	Забайкальский край, р-н. Ононский, с. Нижний Цасучей, ул. Сосновая, д. 14	Индивидуальные домовладения	50,510593	115,118385
117916	Забайкальский край, р-н. Александрово-Заводский, с. Александровский Завод, ул. Березовская, д. 10	Индивидуальные домовладения	50,912706	117,944377
117917	Забайкальский край, р-н. Ононский, с. Нижний Цасучей, ул. Сосновая, д. 15А	Индивидуальные домовладения	50,510593	115,118385
117918	Забайкальский край, р-н. Ононский, с. Нижний Цасучей, ул. Сосновая, д. 16	Индивидуальные домовладения	50,510593	115,118385
117919	Забайкальский край, р-н. Ононский, с. Нижний Цасучей, ул. Сосновая, д. 17	Индивидуальные домовладения	50,510593	115,118385
117920	Забайкальский край, р-н. Ононский, с. Нижний Цасучей, ул. Сосновая, д. 18	Индивидуальные домовладения	50,510593	115,118385
117921	Забайкальский край, р-н. Ононский, с. Нижний Цасучей, ул. Сосновая, д. 2	Индивидуальные домовладения	50,510593	115,118385
117922	Забайкальский край, р-н. Ононский, с. Нижний Цасучей, ул. Сосновая, д. 5	Индивидуальные домовладения	50,510593	115,118385
117923	Забайкальский край, р-н. Ононский, с. Нижний Цасучей, ул. Сосновая, д. 6	Индивидуальные домовладения	50,510593	115,118385
117924	Забайкальский край, р-н. Ононский, с. Нижний Цасучей, ул. Сосновая, д. 7	Индивидуальные домовладения	50,510593	115,118385

№ п/п	Адрес	Вид	Широта	Долгота
117925	Забайкальский край, р-н. Ононский, с. Нижний Цасучей, ул. Сосновая, д. 8	Индивидуальные домовладения	50,510593	115,118385
117926	Забайкальский край, р-н. Ононский, с. Нижний Цасучей, ул. Сосновая, д. 9	Индивидуальные домовладения	50,510593	115,118385
117927	Забайкальский край, р-н. Ононский, с. Нижний Цасучей, ул. Строителей, д. 1	Индивидуальные домовладения	50,510593	115,118385
117928	Забайкальский край, р-н. Ононский, с. Нижний Цасучей, ул. Строителей, д. 10	Индивидуальные домовладения	50,510593	115,118385
117929	Забайкальский край, р-н. Ононский, с. Нижний Цасучей, ул. Строителей, д. 11	Индивидуальные домовладения	50,510593	115,118385
117930	Забайкальский край, р-н. Ононский, с. Нижний Цасучей, ул. Строителей, д. 12	Индивидуальные домовладения	50,510593	115,118385
117931	Забайкальский край, р-н. Ононский, с. Нижний Цасучей, ул. Строителей, д. 14	Индивидуальные домовладения	50,510593	115,118385
117932	Забайкальский край, р-н. Ононский, с. Нижний Цасучей, ул. Строителей, д. 16	Индивидуальные домовладения	50,510593	115,118385
117933	Забайкальский край, р-н. Ононский, с. Нижний Цасучей, ул. Строителей, д. 18	Индивидуальные домовладения	50,510593	115,118385
117934	Забайкальский край, р-н. Ононский, с. Нижний Цасучей, ул. Строителей, д. 2	Индивидуальные домовладения	50,510593	115,118385
117935	Забайкальский край, р-н. Ононский, с. Нижний Цасучей, ул. Строителей, д. 22	Индивидуальные домовладения	50,510593	115,118385
117936	Забайкальский край, р-н. Александрово-Заводский, с. Александровский Завод, ул. Березовская, д. 8	Индивидуальные домовладения	50,912706	117,944377
117937	Забайкальский край, р-н. Ононский, с. Нижний Цасучей, ул. Строителей, д. 26	Индивидуальные домовладения	50,510593	115,118385
117938	Забайкальский край, р-н. Ононский, с. Нижний Цасучей, ул. Строителей, д. 28	Индивидуальные домовладения	50,510593	115,118385
117939	Забайкальский край, р-н. Ононский, с. Нижний Цасучей, ул. Строителей, д. 3	Индивидуальные домовладения	50,510593	115,118385

№ п/п	Адрес	Вид	Широта	Долгота
117940	Забайкальский край, р-н. Ононский, с. Нижний Цасучей, ул. Строителей, д. 3А	Индивидуальные домовладения	50,510593	115,118385
117941	Забайкальский край, р-н. Ононский, с. Нижний Цасучей, ул. Строителей, д. 5	Индивидуальные домовладения	50,510593	115,118385
117942	Забайкальский край, р-н. Ононский, с. Нижний Цасучей, ул. Строителей, д. 7	Индивидуальные домовладения	50,510593	115,118385
117943	Забайкальский край, р-н. Ононский, с. Нижний Цасучей, ул. Строителей, д. 8	Индивидуальные домовладения	50,510593	115,118385
117944	Забайкальский край, р-н. Ононский, с. Нижний Цасучей, ул. Строителей, д. 9	Индивидуальные домовладения	50,510593	115,118385
117945	Забайкальский край, р-н. Ононский, с. Нижний Цасучей, ул. Титова, д. 1	Индивидуальные домовладения	50,510593	115,118385
117946	Забайкальский край, р-н. Ононский, с. Нижний Цасучей, ул. Титова, д. 2	Индивидуальные домовладения	50,510593	115,118385
117947	Забайкальский край, р-н. Ононский, с. Нижний Цасучей, ул. Титова, д. 3	Индивидуальные домовладения	50,510593	115,118385
117948	Забайкальский край, р-н. Ононский, с. Нижний Цасучей, ул. Титова, д. 4	Индивидуальные домовладения	50,510593	115,118385
117949	Забайкальский край, р-н. Ононский, с. Нижний Цасучей, ул. Титова, д. 5	Индивидуальные домовладения	50,510593	115,118385
117950	Забайкальский край, р-н. Ононский, с. Нижний Цасучей, ул. Титова, д. 6	Индивидуальные домовладения	50,510593	115,118385
117951	Забайкальский край, р-н. Ононский, с. Нижний Цасучей, ул. Титова, д. 7	Индивидуальные домовладения	50,510593	115,118385
117952	Забайкальский край, р-н. Ононский, с. Нижний Цасучей, ул. Титова, д. 8	Индивидуальные домовладения	50,510593	115,118385
117953	Забайкальский край, р-н. Ононский, с. Нижний Цасучей, ул. Токмакова, д. 11	Индивидуальные домовладения	50,510593	115,118385
117954	Забайкальский край, р-н. Ононский, с. Нижний Цасучей, ул. Токмакова, д. 15	Индивидуальные домовладения	50,510593	115,118385

№ п/п	Адрес	Вид	Широта	Долгота
117955	Забайкальский край, р-н. Ононский, с. Нижний Цасучей, ул. Токмакова, д. 17	Индивидуальные домовладения	50,510593	115,118385
117956	Забайкальский край, р-н. Ононский, с. Нижний Цасучей, ул. Токмакова, д. 2	Индивидуальные домовладения	50,510593	115,118385
117957	Забайкальский край, р-н. Ононский, с. Нижний Цасучей, ул. Токмакова, д. 21	Индивидуальные домовладения	50,510593	115,118385
117958	Забайкальский край, р-н. Ононский, с. Нижний Цасучей, ул. Токмакова, д. 4	Индивидуальные домовладения	50,510593	115,118385
117959	Забайкальский край, р-н. Ононский, с. Нижний Цасучей, ул. Токмакова, д. 5	Индивидуальные домовладения	50,510593	115,118385
117960	Забайкальский край, р-н. Ононский, с. Нижний Цасучей, ул. Токмакова, д. 6	Индивидуальные домовладения	50,510593	115,118385
117961	Забайкальский край, р-н. Ононский, с. Нижний Цасучей, ул. Токмакова, д. 7	Индивидуальные домовладения	50,510593	115,118385
117962	Забайкальский край, р-н. Ононский, с. Нижний Цасучей, ул. Школьная, д. 1	Индивидуальные домовладения	50,510593	115,118385
117963	Забайкальский край, р-н. Ононский, с. Нижний Цасучей, ул. Школьная, д. 10	Индивидуальные домовладения	50,510593	115,118385
117964	Забайкальский край, р-н. Ононский, с. Нижний Цасучей, ул. Школьная, д. 11	Индивидуальные домовладения	50,510593	115,118385
117965	Забайкальский край, р-н. Ононский, с. Нижний Цасучей, ул. Школьная, д. 12	Индивидуальные домовладения	50,510593	115,118385
117966	Забайкальский край, р-н. Ононский, с. Нижний Цасучей, ул. Школьная, д. 13	Индивидуальные домовладения	50,510593	115,118385
117967	Забайкальский край, р-н. Ононский, с. Нижний Цасучей, ул. Школьная, д. 14	Индивидуальные домовладения	50,510593	115,118385
117968	Забайкальский край, р-н. Ононский, с. Нижний Цасучей, ул. Школьная, д. 15	Индивидуальные домовладения	50,510593	115,118385
117969	Забайкальский край, р-н. Ононский, с. Нижний Цасучей, ул. Школьная, д. 16	Индивидуальные домовладения	50,510593	115,118385

№ п/п	Адрес	Вид	Широта	Долгота
117970	Забайкальский край, р-н. Ононский, с. Нижний Цасучей, ул. Школьная, д. 17	Индивидуальные домовладения	50,510593	115,118385
117971	Забайкальский край, р-н. Ононский, с. Нижний Цасучей, ул. Школьная, д. 19	Индивидуальные домовладения	50,510593	115,118385
117972	Забайкальский край, р-н. Ононский, с. Нижний Цасучей, ул. Школьная, д. 2	Индивидуальные домовладения	50,510593	115,118385
117973	Забайкальский край, р-н. Ононский, с. Нижний Цасучей, ул. Школьная, д. 20	Индивидуальные домовладения	50,510593	115,118385
117974	Забайкальский край, р-н. Ононский, с. Нижний Цасучей, ул. Школьная, д. 21	Индивидуальные домовладения	50,510593	115,118385
117975	Забайкальский край, р-н. Ононский, с. Нижний Цасучей, ул. Школьная, д. 23	Индивидуальные домовладения	50,510593	115,118385
117976	Забайкальский край, р-н. Ононский, с. Нижний Цасучей, ул. Школьная, д. 4	Индивидуальные домовладения	50,510593	115,118385
117977	Забайкальский край, р-н. Ононский, с. Нижний Цасучей, ул. Школьная, д. 5	Индивидуальные домовладения	50,510593	115,118385
117978	Забайкальский край, р-н. Александрово-Заводский, с. Александровский Завод, ул. Журавлева, д. 15	Индивидуальные домовладения	50,922519	117,937334
117979	Забайкальский край, р-н. Ононский, с. Нижний Цасучей, ул. Школьная, д. 6	Индивидуальные домовладения	50,510593	115,118385
117980	Забайкальский край, р-н. Ононский, с. Нижний Цасучей, ул. Школьная, д. 7	Индивидуальные домовладения	50,510593	115,118385
117981	Забайкальский край, р-н. Ононский, с. Нижний Цасучей, ул. Школьная, д. 9	Индивидуальные домовладения	50,510593	115,118385
117982	Забайкальский край, р-н. Ононский, с. Нижний Цасучей, ул. Юбилейная, д. 1	Индивидуальные домовладения	50,507863	115,123818
117983	Забайкальский край, р-н. Ононский, с. Нижний Цасучей, ул. Юбилейная, д. 10	Индивидуальные домовладения	50,508606	115,126847
117984	Забайкальский край, р-н. Ононский, с. Нижний Цасучей, ул. Юбилейная, д. 11	Индивидуальные домовладения	50,508405	115,128123

№ п/п	Адрес	Вид	Широта	Долгота
117985	Забайкальский край, р-н. Ононский, с. Нижний Цасучей, ул. Юбилейная, д. 12	Индивидуальные домовладения	50,508549	115,126206
117986	Забайкальский край, р-н. Ононский, с. Нижний Цасучей, ул. Юбилейная, д. 13	Индивидуальные домовладения	50,50847	115,12875
117987	Забайкальский край, р-н. Ононский, с. Нижний Цасучей, ул. Юбилейная, д. 15	Индивидуальные домовладения	50,508385	115,126271
117988	Забайкальский край, р-н. Ононский, с. Нижний Цасучей, ул. Юбилейная, д. 16	Индивидуальные домовладения	50,508413	115,125048
117989	Забайкальский край, р-н. Ононский, с. Нижний Цасучей, ул. Юбилейная, д. 17	Индивидуальные домовладения	50,508385	115,126271
117990	Забайкальский край, р-н. Ононский, с. Нижний Цасучей, ул. Юбилейная, д. 17А	Индивидуальные домовладения	50,508385	115,126271
117991	Забайкальский край, р-н. Ононский, с. Нижний Цасучей, ул. Юбилейная, д. 18	Индивидуальные домовладения	50,50836	115,124398
117992	Забайкальский край, р-н. Ононский, с. Нижний Цасучей, ул. Юбилейная, д. 19	Индивидуальные домовладения	50,508385	115,126271
117993	Забайкальский край, р-н. Ононский, с. Нижний Цасучей, ул. Юбилейная, д. 19В	Индивидуальные домовладения	50,508385	115,126271
117994	Забайкальский край, р-н. Ононский, с. Нижний Цасучей, ул. Юбилейная, д. 20	Индивидуальные домовладения	50,508385	115,126271
117995	Забайкальский край, р-н. Ононский, с. Нижний Цасучей, ул. Юбилейная, д. 21	Индивидуальные домовладения	50,507207	115,106868
117996	Забайкальский край, р-н. Ононский, с. Нижний Цасучей, ул. Юбилейная, д. 26	Индивидуальные домовладения	50,507415	115,106019
117997	Забайкальский край, р-н. Агинский, пгт. Агинское, мкр. Питомник, д. 4	Индивидуальные домовладения	51,102865	114,561969
117998	Забайкальский край, р-н. Ононский, с. Нижний Цасучей, ул. Юбилейная, д. 3	Индивидуальные домовладения	50,507982	115,124473
117999	Забайкальский край, р-н. Ононский, с. Нижний Цасучей, ул. Юбилейная, д. 4	Индивидуальные домовладения	50,508745	115,127933

№ п/п	Адрес	Вид	Широта	Долгота
118000	Забайкальский край, р-н. Ононский, с. Нижний Цасучей, ул. Юбилейная, д. 5	Индивидуальные домовладения	50,508058	115,125192
118001	Забайкальский край, г. Чита, ул. Туринская, д. 14	Индивидуальные домовладения	52,069103	113,45696
118002	Забайкальский край, р-н. Ононский, с. Нижний Цасучей, ул. Юбилейная, д. 6	Индивидуальные домовладения	50,508385	115,126271
118003	Забайкальский край, р-н. Ононский, с. Нижний Цасучей, ул. Юбилейная, д. 8	Индивидуальные домовладения	50,508683	115,127435
118004	Забайкальский край, р-н. Ононский, с. Нижний Цасучей, ул. Юбилейная, д. 9	Индивидуальные домовладения	50,508193	115,126284
118005	Забайкальский край, р-н. Ононский, с. Нижний Цасучей, ул. Южная, д. 1	Индивидуальные домовладения	50,510593	115,118385
118006	Забайкальский край, р-н. Ононский, с. Нижний Цасучей, ул. Южная, д. 10	Индивидуальные домовладения	50,510593	115,118385
118007	Забайкальский край, р-н. Ононский, с. Нижний Цасучей, ул. Южная, д. 12	Индивидуальные домовладения	50,510593	115,118385
118008	Забайкальский край, р-н. Ононский, с. Нижний Цасучей, ул. Южная, д. 2	Индивидуальные домовладения	50,510593	115,118385
118009	Забайкальский край, р-н. Ононский, с. Нижний Цасучей, ул. Южная, д. 3	Индивидуальные домовладения	50,510593	115,118385
118010	Забайкальский край, р-н. Ононский, с. Нижний Цасучей, ул. Южная, д. 4	Индивидуальные домовладения	50,510593	115,118385
118011	Забайкальский край, р-н. Ононский, с. Нижний Цасучей, ул. Южная, д. 4А	Индивидуальные домовладения	50,510593	115,118385
118012	Забайкальский край, р-н. Ононский, с. Нижний Цасучей, ул. Южная, д. 5	Индивидуальные домовладения	50,510593	115,118385
118013	Забайкальский край, р-н. Ононский, с. Нижний Цасучей, ул. Южная, д. 6	Индивидуальные домовладения	50,510593	115,118385
118014	Забайкальский край, р-н. Ононский, с. Нижний Цасучей, ул. Южная, д. 8	Индивидуальные домовладения	50,510593	115,118385

№ п/п	Адрес	Вид	Широта	Долгота
118015	Забайкальский край, р-н. Ононский, с. Нижний Цасучей, ул. Южная, д. 9	Индивидуальные домовладения	50,510593	115,118385
118016	Забайкальский край, р-н. Ононский, с. Большевик, ул. Дорожная, д. 2	Индивидуальные домовладения	50,486802	114,661978
118017	Забайкальский край, р-н. Ононский, с. Большевик, ул. Дорожная, д. 4	Индивидуальные домовладения	50,486802	114,661978
118018	Забайкальский край, р-н. Агинский, пгт. Агинское, пер. Агинский, д. 3	Индивидуальные домовладения	51,119196	114,53651
118019	Забайкальский край, р-н. Ононский, с. Большевик, ул. Заречная, д. 1	Индивидуальные домовладения	50,486802	114,661978
118020	Забайкальский край, р-н. Ононский, с. Большевик, ул. Заречная, д. 3	Индивидуальные домовладения	50,486802	114,661978
118021	Забайкальский край, р-н. Ононский, с. Большевик, ул. Заречная, д. 5	Индивидуальные домовладения	50,486802	114,661978
118022	Забайкальский край, р-н. Ононский, с. Большевик, ул. Заречная, д. 7	Индивидуальные домовладения	50,486802	114,661978
118023	Забайкальский край, г. Чита, ул. Усуглинская, д. 19	МКД	52,064457	113,46451
118024	Забайкальский край, р-н. Ононский, с. Большевик, ул. Заречная, д. 9	Индивидуальные домовладения	50,486802	114,661978
118025	Забайкальский край, р-н. Ононский, с. Большевик, ул. Луговая, д. 1	Индивидуальные домовладения	50,486802	114,661978
118026	Забайкальский край, р-н. Ононский, с. Большевик, ул. Луговая, д. 2	Индивидуальные домовладения	50,486802	114,661978
118027	Забайкальский край, р-н. Ононский, с. Большевик, ул. Луговая, д. 3	Индивидуальные домовладения	50,486802	114,661978
118028	Забайкальский край, р-н. Ононский, с. Большевик, ул. Молодежная, д. 1	Индивидуальные домовладения	50,486802	114,661978
118029	Забайкальский край, р-н. Ононский, с. Большевик, ул. Молодежная, д. 2	Индивидуальные домовладения	50,486802	114,661978

№ п/п	Адрес	Вид	Широта	Долгота
118030	Забайкальский край, р-н. Ононский, с. Большевик, ул. Молодежная, д. 3	Индивидуальные домовладения	50,486802	114,661978
118031	Забайкальский край, р-н. Ононский, с. Большевик, ул. Молодежная, д. 4	Индивидуальные домовладения	50,486802	114,661978
118032	Забайкальский край, р-н. Ононский, с. Большевик, ул. Набережная, д. 11	Индивидуальные домовладения	50,486802	114,661978
118033	Забайкальский край, р-н. Ононский, с. Большевик, ул. Набережная, д. 14	Индивидуальные домовладения	50,486802	114,661978
118034	Забайкальский край, р-н. Ононский, с. Большевик, ул. Набережная, д. 16	Индивидуальные домовладения	50,486802	114,661978
118035	Забайкальский край, р-н. Ононский, с. Большевик, ул. Набережная, д. 20	Индивидуальные домовладения	50,486802	114,661978
118036	Забайкальский край, р-н. Ононский, с. Большевик, ул. Набережная, д. 5	Индивидуальные домовладения	50,486802	114,661978
118037	Забайкальский край, р-н. Ононский, с. Большевик, ул. Набережная, д. 6	Индивидуальные домовладения	50,486802	114,661978
118038	Забайкальский край, р-н. Ононский, с. Большевик, ул. Набережная, д. 7	Индивидуальные домовладения	50,486802	114,661978
118039	Забайкальский край, р-н. Ононский, с. Большевик, ул. Набережная, д. 8	Индивидуальные домовладения	50,486802	114,661978
118040	Забайкальский край, р-н. Ононский, с. Большевик, ул. Набережная, д. 9	Индивидуальные домовладения	50,486802	114,661978
118041	Забайкальский край, р-н. Забайкальский, пгт. Забайкальск, ул. Просторная, д. 5б	Индивидуальные домовладения	49,650584	117,32904
118042	Забайкальский край, р-н. Ононский, с. Большевик, ул. Нагорная, д. 10	Индивидуальные домовладения	50,486802	114,661978
118043	Забайкальский край, р-н. Ононский, с. Большевик, ул. Нагорная, д. 12	Индивидуальные домовладения	50,486802	114,661978
118044	Забайкальский край, р-н. Ононский, с. Большевик, ул. Нагорная, д. 14	Индивидуальные домовладения	50,486802	114,661978

№ п/п	Адрес	Вид	Широта	Долгота
118045	Забайкальский край, р-н. Ононский, с. Большевик, ул. Нагорная, д. 2	Индивидуальные домовладения	50,486802	114,661978
118046	Забайкальский край, г. Чита, ул. Лазо, д. 29а	МКД	52,017543	113,502684
118047	Забайкальский край, р-н. Ононский, с. Большевик, ул. Нагорная, д. 6	Индивидуальные домовладения	50,486802	114,661978
118048	Забайкальский край, р-н. Ононский, с. Большевик, ул. Нагорная, д. 8	Индивидуальные домовладения	50,486802	114,661978
118049	Забайкальский край, р-н. Ононский, с. Большевик, ул. Новая, д. 1	Индивидуальные домовладения	50,486802	114,661978
118050	Забайкальский край, р-н. Ононский, с. Большевик, ул. Новая, д. 10	Индивидуальные домовладения	50,486802	114,661978
118051	Забайкальский край, р-н. Ононский, с. Большевик, ул. Новая, д. 12	Индивидуальные домовладения	50,486802	114,661978
118052	Забайкальский край, р-н. Ононский, с. Большевик, ул. Новая, д. 13	Индивидуальные домовладения	50,486802	114,661978
118053	Забайкальский край, р-н. Ононский, с. Большевик, ул. Новая, д. 14	Индивидуальные домовладения	50,486802	114,661978
118054	Забайкальский край, р-н. Ононский, с. Большевик, ул. Новая, д. 15	Индивидуальные домовладения	50,486802	114,661978
118055	Забайкальский край, р-н. Ононский, с. Большевик, ул. Новая, д. 17	Индивидуальные домовладения	50,486802	114,661978
118056	Забайкальский край, р-н. Ононский, с. Большевик, ул. Новая, д. 18	Индивидуальные домовладения	50,486802	114,661978
118057	Забайкальский край, р-н. Ононский, с. Большевик, ул. Новая, д. 20	Индивидуальные домовладения	50,486802	114,661978
118058	Забайкальский край, р-н. Ононский, с. Большевик, ул. Новая, д. 21	Индивидуальные домовладения	50,486802	114,661978
118059	Забайкальский край, р-н. Ононский, с. Большевик, ул. Новая, д. 22	Индивидуальные домовладения	50,486802	114,661978
118060	Забайкальский край, р-н. Ононский, с. Большевик, ул. Новая, д. 23	Индивидуальные домовладения	50,486802	114,661978

№ п/п	Адрес	Вид	Широта	Долгота
118061	Забайкальский край, р-н. Ононский, с. Большевик, ул. Новая, д. 24	Индивидуальные домовладения	50,486802	114,661978
118062	Забайкальский край, р-н. Ононский, с. Большевик, ул. Новая, д. 25	Индивидуальные домовладения	50,486802	114,661978
118063	Забайкальский край, р-н. Ононский, с. Большевик, ул. Новая, д. 26	Индивидуальные домовладения	50,486802	114,661978
118064	Забайкальский край, р-н. Ононский, с. Большевик, ул. Новая, д. 28	Индивидуальные домовладения	50,486802	114,661978
118065	Забайкальский край, р-н. Ононский, с. Большевик, ул. Новая, д. 29	Индивидуальные домовладения	50,486802	114,661978
118066	Забайкальский край, р-н. Ононский, с. Большевик, ул. Новая, д. 30	Индивидуальные домовладения	50,486802	114,661978
118067	Забайкальский край, р-н. Ононский, с. Большевик, ул. Новая, д. 31	Индивидуальные домовладения	50,486802	114,661978
118068	Забайкальский край, р-н. Ононский, с. Большевик, ул. Новая, д. 32	Индивидуальные домовладения	50,486802	114,661978
118069	Забайкальский край, р-н. Ононский, с. Большевик, ул. Новая, д. 33	Индивидуальные домовладения	50,486802	114,661978
118070	Забайкальский край, р-н. Ононский, с. Большевик, ул. Новая, д. 34	Индивидуальные домовладения	50,486802	114,661978
118071	Забайкальский край, р-н. Ононский, с. Большевик, ул. Новая, д. 35	Индивидуальные домовладения	50,486802	114,661978
118072	Забайкальский край, р-н. Ононский, с. Большевик, ул. Новая, д. 36	Индивидуальные домовладения	50,486802	114,661978
118073	Забайкальский край, р-н. Ононский, с. Большевик, ул. Новая, д. 37	Индивидуальные домовладения	50,486802	114,661978
118074	Забайкальский край, р-н. Ононский, с. Большевик, ул. Новая, д. 38	Индивидуальные домовладения	50,486802	114,661978
118075	Забайкальский край, р-н. Ононский, с. Большевик, ул. Новая, д. 42	Индивидуальные домовладения	50,486802	114,661978

№ п/п	Адрес	Вид	Широта	Долгота
118076	Забайкальский край, р-н. Ононский, с. Большевик, ул. Новая, д. 46	Индивидуальные домовладения	50,486802	114,661978
118077	Забайкальский край, р-н. Ононский, с. Большевик, ул. Новая, д. 48	Индивидуальные домовладения	50,486802	114,661978
118078	Забайкальский край, р-н. Ононский, с. Большевик, ул. Новая, д. 5	Индивидуальные домовладения	50,486802	114,661978
118079	Забайкальский край, р-н. Ононский, с. Большевик, ул. Новая, д. 56	Индивидуальные домовладения	50,486802	114,661978
118080	Забайкальский край, р-н. Ононский, с. Большевик, ул. Новая, д. 58	Индивидуальные домовладения	50,486802	114,661978
118081	Забайкальский край, р-н. Ононский, с. Большевик, ул. Новая, д. 7	Индивидуальные домовладения	50,486802	114,661978
118082	Забайкальский край, р-н. Ононский, с. Большевик, ул. Новая, д. 8	Индивидуальные домовладения	50,486802	114,661978
118083	Забайкальский край, р-н. Ононский, с. Большевик, ул. Новая, д. 9	Индивидуальные домовладения	50,486802	114,661978
118084	Забайкальский край, р-н. Ононский, с. Большевик, ул. Ононская, д. 1	Индивидуальные домовладения	50,486802	114,661978
118085	Забайкальский край, р-н. Ононский, с. Большевик, ул. Ононская, д. 2	Индивидуальные домовладения	50,486802	114,661978
118086	Забайкальский край, р-н. Забайкальский, пгт. Забайкальск, ул. Просторная, д. 6	Индивидуальные домовладения	49,650584	117,32904
118087	Забайкальский край, р-н. Ононский, с. Большевик, ул. Ононская, д. 4	Индивидуальные домовладения	50,486802	114,661978
118088	Забайкальский край, р-н. Ононский, с. Большевик, ул. Центральная, д. 11	Индивидуальные домовладения	50,486802	114,661978
118089	Забайкальский край, р-н. Ононский, с. Большевик, ул. Центральная, д. 12	Индивидуальные домовладения	50,486802	114,661978
118090	Забайкальский край, р-н. Ононский, с. Большевик, ул. Центральная, д. 14	Индивидуальные домовладения	50,486802	114,661978

№ п/п	Адрес	Вид	Широта	Долгота
118091	Забайкальский край, р-н. Ононский, с. Большевик, ул. Центральная, д. 15	Индивидуальные домовладения	50,486802	114,661978
118092	Забайкальский край, р-н. Ононский, с. Большевик, ул. Центральная, д. 16	Индивидуальные домовладения	50,486802	114,661978
118093	Забайкальский край, р-н. Ононский, с. Большевик, ул. Центральная, д. 17	Индивидуальные домовладения	50,486802	114,661978
118094	Забайкальский край, р-н. Ононский, с. Большевик, ул. Центральная, д. 19	Индивидуальные домовладения	50,486802	114,661978
118095	Забайкальский край, р-н. Ононский, с. Большевик, ул. Центральная, д. 2	Индивидуальные домовладения	50,486802	114,661978
118096	Забайкальский край, р-н. Ононский, с. Большевик, ул. Центральная, д. 21	Индивидуальные домовладения	50,486802	114,661978
118097	Забайкальский край, р-н. Ононский, с. Большевик, ул. Центральная, д. 23	Индивидуальные домовладения	50,486802	114,661978
118098	Забайкальский край, р-н. Ононский, с. Большевик, ул. Центральная, д. 25	Индивидуальные домовладения	50,486802	114,661978
118099	Забайкальский край, р-н. Ононский, с. Большевик, ул. Центральная, д. 5	Индивидуальные домовладения	50,486802	114,661978
118100	Забайкальский край, р-н. Ононский, с. Большевик, ул. Центральная, д. 6	Индивидуальные домовладения	50,486802	114,661978
118101	Забайкальский край, р-н. Ононский, с. Большевик, ул. Центральная, д. 7	Индивидуальные домовладения	50,486802	114,661978
118102	Забайкальский край, р-н. Ононский, с. Большевик, ул. Центральная, д. 8	Индивидуальные домовладения	50,486802	114,661978
118103	Забайкальский край, р-н. Ононский, с. Большевик, ул. Центральная, д. 9	Индивидуальные домовладения	50,486802	114,661978
118104	Забайкальский край, р-н. Ононский, с. Большевик, ул. Школьная, д. 10	Индивидуальные домовладения	50,486802	114,661978
118105	Забайкальский край, р-н. Ононский, с. Большевик, ул. Школьная, д. 14	Индивидуальные домовладения	50,486802	114,661978

№ п/п	Адрес	Вид	Широта	Долгота
118106	Забайкальский край, р-н. Ононский, с. Большевик, ул. Школьная, д. 18	Индивидуальные домовладения	50,486802	114,661978
118107	Забайкальский край, р-н. Ононский, с. Большевик, ул. Школьная, д. 22	Индивидуальные домовладения	50,486802	114,661978
118108	Забайкальский край, р-н. Александрово-Заводский, с. Александровский Завод, ул. Журавлева, д. 19	Индивидуальные домовладения	50,922519	117,937334
118109	Забайкальский край, р-н. Ононский, с. Большевик, ул. Школьная, д. 8	Индивидуальные домовладения	50,486802	114,661978
118110	Забайкальский край, р-н. Ононский, с. Тут-Халтуй, ул. Луговая, д. 1	Индивидуальные домовладения	50,456188	114,167393
118111	Забайкальский край, р-н. Ононский, с. Тут-Халтуй, ул. Луговая, д. 10	Индивидуальные домовладения	50,456188	114,167393
118112	Забайкальский край, р-н. Ононский, с. Тут-Халтуй, ул. Луговая, д. 11	Индивидуальные домовладения	50,456188	114,167393
118113	Забайкальский край, р-н. Ононский, с. Тут-Халтуй, ул. Луговая, д. 13	Индивидуальные домовладения	50,456188	114,167393
118114	Забайкальский край, р-н. Ононский, с. Тут-Халтуй, ул. Луговая, д. 15	Индивидуальные домовладения	50,456188	114,167393
118115	Забайкальский край, р-н. Ононский, с. Тут-Халтуй, ул. Луговая, д. 2	Индивидуальные домовладения	50,456188	114,167393
118116	Забайкальский край, р-н. Ононский, с. Тут-Халтуй, ул. Луговая, д. 3	Индивидуальные домовладения	50,456188	114,167393
118117	Забайкальский край, р-н. Ононский, с. Тут-Халтуй, ул. Луговая, д. 4	Индивидуальные домовладения	50,456188	114,167393
118118	Забайкальский край, р-н. Ононский, с. Тут-Халтуй, ул. Луговая, д. 5	Индивидуальные домовладения	50,456188	114,167393
118119	Забайкальский край, р-н. Ононский, с. Тут-Халтуй, ул. Луговая, д. 6	Индивидуальные домовладения	50,456188	114,167393
118120	Забайкальский край, р-н. Ононский, с. Тут-Халтуй, ул. Луговая, д. 8	Индивидуальные домовладения	50,456188	114,167393

№ п/п	Адрес	Вид	Широта	Долгота
118121	Забайкальский край, р-н. Забайкальский, п/ст. Даурия, ул. Нагорная, д. 4	Индивидуальные домовладения		
118122	Забайкальский край, р-н. Ононский, с. Тут-Халтуй, ул. Молодежная, д. 1	Индивидуальные домовладения	50,456188	114,167393
118123	Забайкальский край, р-н. Ононский, с. Тут-Халтуй, ул. Молодежная, д. 10	Индивидуальные домовладения	50,456188	114,167393
118124	Забайкальский край, р-н. Ононский, с. Тут-Халтуй, ул. Молодежная, д. 11	Индивидуальные домовладения	50,456188	114,167393
118125	Забайкальский край, р-н. Ононский, с. Тут-Халтуй, ул. Молодежная, д. 12	Индивидуальные домовладения	50,456188	114,167393
118126	Забайкальский край, р-н. Ононский, с. Тут-Халтуй, ул. Молодежная, д. 14	Индивидуальные домовладения	50,456188	114,167393
118127	Забайкальский край, р-н. Ононский, с. Тут-Халтуй, ул. Молодежная, д. 2	Индивидуальные домовладения	50,456188	114,167393
118128	Забайкальский край, р-н. Ононский, с. Тут-Халтуй, ул. Молодежная, д. 3	Индивидуальные домовладения	50,456188	114,167393
118129	Забайкальский край, р-н. Ононский, с. Тут-Халтуй, ул. Молодежная, д. 4	Индивидуальные домовладения	50,456188	114,167393
118130	Забайкальский край, р-н. Александрово-Заводский, с. Александровский Завод, ул. Журавлева, д. 39	Индивидуальные домовладения	50,922519	117,937334
118131	Забайкальский край, р-н. Ононский, с. Тут-Халтуй, ул. Молодежная, д. 6	Индивидуальные домовладения	50,456188	114,167393
118132	Забайкальский край, р-н. Ононский, с. Тут-Халтуй, ул. Победы, д. 11	Индивидуальные домовладения	50,459302	114,164877
118133	Забайкальский край, р-н. Ононский, с. Тут-Халтуй, ул. Победы, д. 12	Индивидуальные домовладения	50,459302	114,164877
118134	Забайкальский край, р-н. Ононский, с. Тут-Халтуй, ул. Победы, д. 14	Индивидуальные домовладения	50,459302	114,164877
118135	Забайкальский край, р-н. Ононский, с. Тут-Халтуй, ул. Победы, д. 16	Индивидуальные домовладения	50,459302	114,164877

№ п/п	Адрес	Вид	Широта	Долгота
118136	Забайкальский край, р-н. Ононский, с. Тут-Халтуй, ул. Победы, д. 19	Индивидуальные домовладения	50,459302	114,164877
118137	Забайкальский край, р-н. Ононский, с. Тут-Халтуй, ул. Победы, д. 2	Индивидуальные домовладения	50,459302	114,164877
118138	Забайкальский край, р-н. Ононский, с. Тут-Халтуй, ул. Победы, д. 20	Индивидуальные домовладения	50,459302	114,164877
118139	Забайкальский край, р-н. Ононский, с. Тут-Халтуй, ул. Победы, д. 21	Индивидуальные домовладения	50,459302	114,164877
118140	Забайкальский край, р-н. Ононский, с. Тут-Халтуй, ул. Победы, д. 22	Индивидуальные домовладения	50,459302	114,164877
118141	Забайкальский край, р-н. Ононский, с. Тут-Халтуй, ул. Победы, д. 23	Индивидуальные домовладения	50,459302	114,164877
118142	Забайкальский край, р-н. Ононский, с. Тут-Халтуй, ул. Победы, д. 25	Индивидуальные домовладения	50,459302	114,164877
118143	Забайкальский край, р-н. Ононский, с. Тут-Халтуй, ул. Победы, д. 26	Индивидуальные домовладения	50,459302	114,164877
118144	Забайкальский край, р-н. Ононский, с. Тут-Халтуй, ул. Победы, д. 27	Индивидуальные домовладения	50,459302	114,164877
118145	Забайкальский край, р-н. Ононский, с. Тут-Халтуй, ул. Победы, д. 28	Индивидуальные домовладения	50,459302	114,164877
118146	Забайкальский край, р-н. Ононский, с. Тут-Халтуй, ул. Победы, д. 29	Индивидуальные домовладения	50,459302	114,164877
118147	Забайкальский край, р-н. Ононский, с. Тут-Халтуй, ул. Победы, д. 32	Индивидуальные домовладения	50,459302	114,164877
118148	Забайкальский край, р-н. Ононский, с. Тут-Халтуй, ул. Победы, д. 34	Индивидуальные домовладения	50,459302	114,164877
118149	Забайкальский край, р-н. Ононский, с. Тут-Халтуй, ул. Победы, д. 35	Индивидуальные домовладения	50,459302	114,164877
118150	Забайкальский край, р-н. Ононский, с. Тут-Халтуй, ул. Победы, д. 36	Индивидуальные домовладения	50,459302	114,164877

№ п/п	Адрес	Вид	Широта	Долгота
118151	Забайкальский край, р-н. Ононский, с. Тут-Халтуй, ул. Победы, д. 38	Индивидуальные домовладения	50,459302	114,164877
118152	Забайкальский край, р-н. Агинский, пгт. Агинское, пер. Агинский, д. 8	Индивидуальные домовладения	51,119456	114,538145
118153	Забайкальский край, р-н. Ононский, с. Тут-Халтуй, ул. Победы, д. 4	Индивидуальные домовладения	50,459302	114,164877
118154	Забайкальский край, р-н. Ононский, с. Тут-Халтуй, ул. Победы, д. 41	Индивидуальные домовладения	50,459302	114,164877
118155	Забайкальский край, р-н. Ононский, с. Тут-Халтуй, ул. Победы, д. 42	Индивидуальные домовладения	50,459302	114,164877
118156	Забайкальский край, р-н. Ононский, с. Тут-Халтуй, ул. Победы, д. 44	Индивидуальные домовладения	50,459302	114,164877
118157	Забайкальский край, р-н. Ононский, с. Тут-Халтуй, ул. Победы, д. 45	Индивидуальные домовладения	50,459302	114,164877
118158	Забайкальский край, р-н. Ононский, с. Тут-Халтуй, ул. Победы, д. 46	Индивидуальные домовладения	50,459302	114,164877
118159	Забайкальский край, р-н. Ононский, с. Тут-Халтуй, ул. Победы, д. 49	Индивидуальные домовладения	50,459302	114,164877
118160	Забайкальский край, р-н. Ононский, с. Тут-Халтуй, ул. Победы, д. 5	Индивидуальные домовладения	50,459302	114,164877
118161	Забайкальский край, р-н. Ононский, с. Тут-Халтуй, ул. Победы, д. 50	Индивидуальные домовладения	50,459302	114,164877
118162	Забайкальский край, р-н. Ононский, с. Тут-Халтуй, ул. Победы, д. 51	Индивидуальные домовладения	50,459302	114,164877
118163	Забайкальский край, р-н. Ононский, с. Тут-Халтуй, ул. Победы, д. 52	Индивидуальные домовладения	50,459302	114,164877
118164	Забайкальский край, р-н. Ононский, с. Тут-Халтуй, ул. Победы, д. 55	Индивидуальные домовладения	50,459302	114,164877
118165	Забайкальский край, р-н. Ононский, с. Тут-Халтуй, ул. Победы, д. 56	Индивидуальные домовладения	50,459302	114,164877

№ п/п	Адрес	Вид	Широта	Долгота
118166	Забайкальский край, р-н. Ононский, с. Тут-Халтуй, ул. Победы, д. 6	Индивидуальные домовладения	50,459302	114,164877
118167	Забайкальский край, р-н. Ононский, с. Тут-Халтуй, ул. Победы, д. 60	Индивидуальные домовладения	50,459302	114,164877
118168	Забайкальский край, р-н. Ононский, с. Тут-Халтуй, ул. Победы, д. 61	Индивидуальные домовладения	50,459302	114,164877
118169	Забайкальский край, р-н. Ононский, с. Тут-Халтуй, ул. Победы, д. 62	Индивидуальные домовладения	50,459302	114,164877
118170	Забайкальский край, р-н. Ононский, с. Тут-Халтуй, ул. Победы, д. 64	Индивидуальные домовладения	50,459302	114,164877
118171	Забайкальский край, р-н. Ононский, с. Тут-Халтуй, ул. Победы, д. 65	Индивидуальные домовладения	50,459302	114,164877
118172	Забайкальский край, р-н. Ононский, с. Тут-Халтуй, ул. Победы, д. 69	Индивидуальные домовладения	50,459302	114,164877
118173	Забайкальский край, р-н. Ононский, с. Тут-Халтуй, ул. Победы, д. 7	Индивидуальные домовладения	50,459302	114,164877
118174	Забайкальский край, р-н. Ононский, с. Тут-Халтуй, ул. Победы, д. 70	Индивидуальные домовладения	50,459302	114,164877
118175	Забайкальский край, р-н. Ононский, с. Тут-Халтуй, ул. Победы, д. 74	Индивидуальные домовладения	50,459302	114,164877
118176	Забайкальский край, р-н. Ононский, с. Тут-Халтуй, ул. Победы, д. 76	Индивидуальные домовладения	50,459302	114,164877
118177	Забайкальский край, р-н. Ононский, с. Тут-Халтуй, ул. Победы, д. 77	Индивидуальные домовладения	50,459302	114,164877
118178	Забайкальский край, р-н. Ононский, с. Тут-Халтуй, ул. Победы, д. 78	Индивидуальные домовладения	50,459302	114,164877
118179	Забайкальский край, р-н. Ононский, с. Тут-Халтуй, ул. Победы, д. 79	Индивидуальные домовладения	50,459302	114,164877
118180	Забайкальский край, р-н. Ононский, с. Тут-Халтуй, ул. Победы, д. 80	Индивидуальные домовладения	50,459302	114,164877

№ п/п	Адрес	Вид	Широта	Долгота
118211	Забайкальский край, р-н. Ононский, с. Тут-Халтуй, ул. Школьная, д. 25	Индивидуальные домовладения	50,459451	114,167725
118212	Забайкальский край, р-н. Ононский, с. Тут-Халтуй, ул. Школьная, д. 26	Индивидуальные домовладения	50,459451	114,167725
118213	Забайкальский край, р-н. Ононский, с. Тут-Халтуй, ул. Школьная, д. 27	Индивидуальные домовладения	50,459451	114,167725
118214	Забайкальский край, р-н. Ононский, с. Тут-Халтуй, ул. Школьная, д. 29	Индивидуальные домовладения	50,459451	114,167725
118215	Забайкальский край, р-н. Ононский, с. Тут-Халтуй, ул. Школьная, д. 3	Индивидуальные домовладения	50,459451	114,167725
118216	Забайкальский край, р-н. Ононский, с. Тут-Халтуй, ул. Школьная, д. 30	Индивидуальные домовладения	50,459451	114,167725
118217	Забайкальский край, р-н. Ононский, с. Тут-Халтуй, ул. Школьная, д. 31	Индивидуальные домовладения	50,459451	114,167725
118218	Забайкальский край, р-н. Ононский, с. Тут-Халтуй, ул. Школьная, д. 33	Индивидуальные домовладения	50,459451	114,167725
118219	Забайкальский край, р-н. Ононский, с. Тут-Халтуй, ул. Школьная, д. 34	Индивидуальные домовладения	50,459451	114,167725
118220	Забайкальский край, р-н. Александрово-Заводский, с. Александровский Завод, ул. Журавлева, д. 6	Индивидуальные домовладения	50,922519	117,937334
118221	Забайкальский край, р-н. Ононский, с. Тут-Халтуй, ул. Школьная, д. 37	Индивидуальные домовладения	50,459451	114,167725
118222	Забайкальский край, р-н. Ононский, с. Тут-Халтуй, ул. Школьная, д. 39	Индивидуальные домовладения	50,459451	114,167725
118223	Забайкальский край, р-н. Ононский, с. Тут-Халтуй, ул. Школьная, д. 40	Индивидуальные домовладения	50,459451	114,167725
118224	Забайкальский край, р-н. Ононский, с. Тут-Халтуй, ул. Школьная, д. 41	Индивидуальные домовладения	50,459451	114,167725
118225	Забайкальский край, р-н. Ононский, с. Тут-Халтуй, ул. Школьная, д. 43	Индивидуальные домовладения	50,459451	114,167725

№ п/п	Адрес	Вид	Широта	Долгота
118226	Забайкальский край, р-н. Ононский, с. Тут-Халтуй, ул. Школьная, д. 45	Индивидуальные домовладения	50,459451	114,167725
118227	Забайкальский край, р-н. Ононский, с. Тут-Халтуй, ул. Школьная, д. 46	Индивидуальные домовладения	50,459451	114,167725
118228	Забайкальский край, р-н. Ононский, с. Тут-Халтуй, ул. Школьная, д. 48	Индивидуальные домовладения	50,459451	114,167725
118229	Забайкальский край, р-н. Ононский, с. Тут-Халтуй, ул. Школьная, д. 49	Индивидуальные домовладения	50,459451	114,167725
118230	Забайкальский край, р-н. Ононский, с. Тут-Халтуй, ул. Школьная, д. 50	Индивидуальные домовладения	50,459451	114,167725
118231	Забайкальский край, р-н. Ононский, с. Тут-Халтуй, ул. Школьная, д. 51	Индивидуальные домовладения	50,459451	114,167725
118232	Забайкальский край, р-н. Ононский, с. Тут-Халтуй, ул. Школьная, д. 53	Индивидуальные домовладения	50,459451	114,167725
118233	Забайкальский край, р-н. Ононский, с. Тут-Халтуй, ул. Школьная, д. 60	Индивидуальные домовладения	50,459451	114,167725
118234	Забайкальский край, р-н. Ононский, с. Тут-Халтуй, ул. Школьная, д. 64	Индивидуальные домовладения	50,459451	114,167725
118235	Забайкальский край, р-н. Ононский, с. Тут-Халтуй, ул. Школьная, д. 66	Индивидуальные домовладения	50,459451	114,167725
118236	Забайкальский край, р-н. Ононский, с. Тут-Халтуй, ул. Школьная, д. 72	Индивидуальные домовладения	50,459451	114,167725
118237	Забайкальский край, р-н. Ононский, с. Тут-Халтуй, ул. Школьная, д. 74	Индивидуальные домовладения	50,459451	114,167725
118238	Забайкальский край, р-н. Ононский, с. Тут-Халтуй, ул. Школьная, д. 76	Индивидуальные домовладения	50,459451	114,167725
118239	Забайкальский край, р-н. Ононский, с. Тут-Халтуй, ул. Школьная, д. 78	Индивидуальные домовладения	50,459451	114,167725
118240	Забайкальский край, р-н. Ононский, с. Тут-Халтуй, ул. Школьная, д. 8	Индивидуальные домовладения	50,459451	114,167725

№ п/п	Адрес	Вид	Широта	Долгота
118241	Забайкальский край, р-н. Ононский, с. Тут-Халтуй, ул. Школьная, д. 80	Индивидуальные домовладения	50,459451	114,167725
118242	Забайкальский край, р-н. Агинский, пгт. Агинское, пер. Амурский, д. 25	Индивидуальные домовладения	51,098346	114,535046
118243	Забайкальский край, р-н. Ононский, с. Новый Дурулгуй, пер. Школьный, д. 1	Индивидуальные домовладения	50,346368	114,413531
118244	Забайкальский край, р-н. Ононский, с. Новый Дурулгуй, пер. Школьный, д. 10	Индивидуальные домовладения	50,346368	114,413531
118245	Забайкальский край, р-н. Ононский, с. Новый Дурулгуй, пер. Школьный, д. 11	Индивидуальные домовладения	50,346368	114,413531
118246	Забайкальский край, р-н. Ононский, с. Новый Дурулгуй, пер. Школьный, д. 12	Индивидуальные домовладения	50,346368	114,413531
118247	Забайкальский край, р-н. Ононский, с. Новый Дурулгуй, пер. Школьный, д. 15	Индивидуальные домовладения	50,346368	114,413531
118248	Забайкальский край, р-н. Ононский, с. Новый Дурулгуй, пер. Школьный, д. 16	Индивидуальные домовладения	50,346368	114,413531
118249	Забайкальский край, р-н. Ононский, с. Новый Дурулгуй, пер. Школьный, д. 17	Индивидуальные домовладения	50,346368	114,413531
118250	Забайкальский край, р-н. Ононский, с. Новый Дурулгуй, пер. Школьный, д. 2	Индивидуальные домовладения	50,346368	114,413531
118251	Забайкальский край, р-н. Ононский, с. Новый Дурулгуй, пер. Школьный, д. 22	Индивидуальные домовладения	50,346368	114,413531
118252	Забайкальский край, р-н. Ононский, с. Новый Дурулгуй, пер. Школьный, д. 26	Индивидуальные домовладения	50,346368	114,413531
118253	Забайкальский край, р-н. Ононский, с. Новый Дурулгуй, пер. Школьный, д. 4	Индивидуальные домовладения	50,346368	114,413531
118254	Забайкальский край, р-н. Ононский, с. Новый Дурулгуй, пер. Школьный, д. 7	Индивидуальные домовладения	50,346368	114,413531
118255	Забайкальский край, р-н. Ононский, с. Новый Дурулгуй, пер. Школьный, д. 8	Индивидуальные домовладения	50,346368	114,413531

№ п/п	Адрес	Вид	Широта	Долгота
118256	Забайкальский край, р-н. Ононский, с. Новый Дурулгуй, пер. Школьный, д. 9	Индивидуальные домовладения	50,346368	114,413531
118257	Забайкальский край, р-н. Ононский, с. Новый Дурулгуй, ул. Ветрова, д. 1	Индивидуальные домовладения	50,346368	114,413531
118258	Забайкальский край, р-н. Ононский, с. Новый Дурулгуй, ул. Ветрова, д. 10	Индивидуальные домовладения	50,346368	114,413531
118259	Забайкальский край, р-н. Ононский, с. Новый Дурулгуй, ул. Ветрова, д. 11	Индивидуальные домовладения	50,346368	114,413531
118260	Забайкальский край, р-н. Ононский, с. Новый Дурулгуй, ул. Ветрова, д. 12	Индивидуальные домовладения	50,346368	114,413531
118261	Забайкальский край, р-н. Ононский, с. Новый Дурулгуй, ул. Ветрова, д. 14	Индивидуальные домовладения	50,346368	114,413531
118262	Забайкальский край, р-н. Ононский, с. Новый Дурулгуй, ул. Ветрова, д. 15	Индивидуальные домовладения	50,346368	114,413531
118263	Забайкальский край, р-н. Забайкальский, пгт. Забайкальск, ул. Просторная, д. 6а	Индивидуальные домовладения	49,650584	117,32904
118264	Забайкальский край, р-н. Ононский, с. Новый Дурулгуй, ул. Ветрова, д. 16Б	Индивидуальные домовладения	50,346368	114,413531
118265	Забайкальский край, р-н. Ононский, с. Новый Дурулгуй, ул. Ветрова, д. 17	Индивидуальные домовладения	50,346368	114,413531
118266	Забайкальский край, р-н. Ононский, с. Новый Дурулгуй, ул. Ветрова, д. 2	Индивидуальные домовладения	50,346368	114,413531
118267	Забайкальский край, р-н. Ононский, с. Новый Дурулгуй, ул. Ветрова, д. 21	Индивидуальные домовладения	50,346368	114,413531
118268	Забайкальский край, р-н. Ононский, с. Новый Дурулгуй, ул. Ветрова, д. 22	Индивидуальные домовладения	50,346368	114,413531
118269	Забайкальский край, р-н. Ононский, с. Новый Дурулгуй, ул. Ветрова, д. 24	Индивидуальные домовладения	50,346368	114,413531
118270	Забайкальский край, р-н. Ононский, с. Новый Дурулгуй, ул. Ветрова, д. 26	Индивидуальные домовладения	50,346368	114,413531

№ п/п	Адрес	Вид	Широта	Долгота
118271	Забайкальский край, р-н. Ононский, с. Новый Дурулгуй, ул. Ветрова, д. 27	Индивидуальные домовладения	50,346368	114,413531
118272	Забайкальский край, р-н. Ононский, с. Новый Дурулгуй, ул. Ветрова, д. 27А	Индивидуальные домовладения	50,346368	114,413531
118273	Забайкальский край, р-н. Ононский, с. Новый Дурулгуй, ул. Ветрова, д. 29	Индивидуальные домовладения	50,346368	114,413531
118274	Забайкальский край, р-н. Ононский, с. Новый Дурулгуй, ул. Ветрова, д. 3	Индивидуальные домовладения	50,346368	114,413531
118275	Забайкальский край, р-н. Ононский, с. Новый Дурулгуй, ул. Ветрова, д. 34	Индивидуальные домовладения	50,346368	114,413531
118276	Забайкальский край, р-н. Ононский, с. Новый Дурулгуй, ул. Ветрова, д. 35	Индивидуальные домовладения	50,346368	114,413531
118277	Забайкальский край, р-н. Ононский, с. Новый Дурулгуй, ул. Ветрова, д. 37	Индивидуальные домовладения	50,346368	114,413531
118278	Забайкальский край, р-н. Ононский, с. Новый Дурулгуй, ул. Ветрова, д. 38	Индивидуальные домовладения	50,346368	114,413531
118279	Забайкальский край, р-н. Ононский, с. Новый Дурулгуй, ул. Ветрова, д. 39	Индивидуальные домовладения	50,346368	114,413531
118280	Забайкальский край, р-н. Ононский, с. Новый Дурулгуй, ул. Ветрова, д. 40	Индивидуальные домовладения	50,346368	114,413531
118281	Забайкальский край, р-н. Ононский, с. Новый Дурулгуй, ул. Ветрова, д. 41	Индивидуальные домовладения	50,346368	114,413531
118282	Забайкальский край, р-н. Ононский, с. Новый Дурулгуй, ул. Ветрова, д. 42	Индивидуальные домовладения	50,346368	114,413531
118283	Забайкальский край, р-н. Ононский, с. Новый Дурулгуй, ул. Ветрова, д. 43	Индивидуальные домовладения	50,346368	114,413531
118284	Забайкальский край, р-н. Александрово-Заводский, с. Александровский Завод, ул. Журавлева, д. 61	Индивидуальные домовладения	50,922519	117,937334
118285	Забайкальский край, р-н. Ононский, с. Новый Дурулгуй, ул. Ветрова, д. 46	Индивидуальные домовладения	50,346368	114,413531

№ п/п	Адрес	Вид	Широта	Долгота
118286	Забайкальский край, р-н. Ононский, с. Новый Дурулгуй, ул. Ветрова, д. 47	Индивидуальные домовладения	50,346368	114,413531
118287	Забайкальский край, р-н. Ононский, с. Новый Дурулгуй, ул. Ветрова, д. 48	Индивидуальные домовладения	50,346368	114,413531
118288	Забайкальский край, р-н. Ононский, с. Новый Дурулгуй, ул. Ветрова, д. 49	Индивидуальные домовладения	50,346368	114,413531
118289	Забайкальский край, р-н. Забайкальский, п/ст. Даурия, ул. Нагорная, д. 5	Индивидуальные домовладения		
118290	Забайкальский край, р-н. Ононский, с. Новый Дурулгуй, ул. Ветрова, д. 51	Индивидуальные домовладения	50,346368	114,413531
118291	Забайкальский край, р-н. Ононский, с. Новый Дурулгуй, ул. Ветрова, д. 52	Индивидуальные домовладения	50,346368	114,413531
118292	Забайкальский край, г. Чита, ул. Лазо, д. 33	Индивидуальные домовладения	52,01807	113,50161
118293	Забайкальский край, р-н. Ононский, с. Новый Дурулгуй, ул. Ветрова, д. 53	Индивидуальные домовладения	50,346368	114,413531
118294	Забайкальский край, р-н. Ононский, с. Новый Дурулгуй, ул. Ветрова, д. 54	Индивидуальные домовладения	50,346368	114,413531
118295	Забайкальский край, р-н. Ононский, с. Новый Дурулгуй, ул. Ветрова, д. 55	Индивидуальные домовладения	50,346368	114,413531
118296	Забайкальский край, р-н. Ононский, с. Новый Дурулгуй, ул. Ветрова, д. 57	Индивидуальные домовладения	50,346368	114,413531
118297	Забайкальский край, р-н. Ононский, с. Новый Дурулгуй, ул. Ветрова, д. 58	Индивидуальные домовладения	50,346368	114,413531
118298	Забайкальский край, р-н. Ононский, с. Новый Дурулгуй, ул. Ветрова, д. 6	Индивидуальные домовладения	50,346368	114,413531
118299	Забайкальский край, р-н. Ононский, с. Новый Дурулгуй, ул. Ветрова, д. 60	Индивидуальные домовладения	50,346368	114,413531
118300	Забайкальский край, р-н. Ононский, с. Новый Дурулгуй, ул. Ветрова, д. 62	Индивидуальные домовладения	50,346368	114,413531
118301	Забайкальский край, р-н. Ононский, с. Новый Дурулгуй, ул. Ветрова, д. 64	Индивидуальные домовладения	50,346368	114,413531

№ п/п	Адрес	Вид	Широта	Долгота
118302	Забайкальский край, р-н. Ононский, с. Новый Дурулгуй, ул. Ветрова, д. 65	Индивидуальные домовладения	50,346368	114,413531
118303	Забайкальский край, р-н. Ононский, с. Новый Дурулгуй, ул. Ветрова, д. 68	Индивидуальные домовладения	50,346368	114,413531
118304	Забайкальский край, р-н. Ононский, с. Новый Дурулгуй, ул. Ветрова, д. 69	Индивидуальные домовладения	50,346368	114,413531
118305	Забайкальский край, р-н. Ононский, с. Новый Дурулгуй, ул. Ветрова, д. 7	Индивидуальные домовладения	50,346368	114,413531
118306	Забайкальский край, р-н. Ононский, с. Новый Дурулгуй, ул. Ветрова, д. 71	Индивидуальные домовладения	50,346368	114,413531
118307	Забайкальский край, р-н. Александрово-Заводский, с. Александровский Завод, ул. Журавлева, д. 68	Индивидуальные домовладения	50,922519	117,937334
118308	Забайкальский край, р-н. Ононский, с. Новый Дурулгуй, ул. Ветрова, д. 72	Индивидуальные домовладения	50,346368	114,413531
118309	Забайкальский край, р-н. Ононский, с. Новый Дурулгуй, ул. Ветрова, д. 73	Индивидуальные домовладения	50,346368	114,413531
118310	Забайкальский край, р-н. Ононский, с. Новый Дурулгуй, ул. Ветрова, д. 74	Индивидуальные домовладения	50,346368	114,413531
118311	Забайкальский край, р-н. Ононский, с. Новый Дурулгуй, ул. Ветрова, д. 77	Индивидуальные домовладения	50,346368	114,413531
118312	Забайкальский край, р-н. Ононский, с. Новый Дурулгуй, ул. Ветрова, д. 78	Индивидуальные домовладения	50,346368	114,413531
118313	Забайкальский край, р-н. Ононский, с. Новый Дурулгуй, ул. Ветрова, д. 8	Индивидуальные домовладения	50,346368	114,413531
118314	Забайкальский край, г. Чита, ул. Фабричная, д. 14а	Индивидуальные домовладения	52,119912	113,441069
118315	Забайкальский край, р-н. Ононский, с. Новый Дурулгуй, ул. Ветрова, д. 80	Индивидуальные домовладения	50,346368	114,413531
118316	Забайкальский край, р-н. Ононский, с. Новый Дурулгуй, ул. Ветрова, д. 81	Индивидуальные домовладения	50,346368	114,413531

№ п/п	Адрес	Вид	Широта	Долгота
118317	Забайкальский край, р-н. Ононский, с. Новый Дурулгуй, ул. Ветрова, д. 83	Индивидуальные домовладения	50,346368	114,413531
118318	Забайкальский край, р-н. Ононский, с. Новый Дурулгуй, ул. Ветрова, д. 9	Индивидуальные домовладения	50,346368	114,413531
118319	Забайкальский край, р-н. Ононский, с. Новый Дурулгуй, ул. Заречная, д. 1	Индивидуальные домовладения	50,346368	114,413531
118320	Забайкальский край, р-н. Ононский, с. Новый Дурулгуй, ул. Заречная, д. 10	Индивидуальные домовладения	50,346368	114,413531
118321	Забайкальский край, р-н. Ононский, с. Новый Дурулгуй, ул. Заречная, д. 12	Индивидуальные домовладения	50,346368	114,413531
118322	Забайкальский край, р-н. Ононский, с. Новый Дурулгуй, ул. Заречная, д. 14	Индивидуальные домовладения	50,346368	114,413531
118323	Забайкальский край, р-н. Ононский, с. Новый Дурулгуй, ул. Заречная, д. 16	Индивидуальные домовладения	50,346368	114,413531
118324	Забайкальский край, р-н. Ононский, с. Новый Дурулгуй, ул. Заречная, д. 20	Индивидуальные домовладения	50,346368	114,413531
118325	Забайкальский край, р-н. Ононский, с. Новый Дурулгуй, ул. Заречная, д. 22	Индивидуальные домовладения	50,346368	114,413531
118326	Забайкальский край, р-н. Ононский, с. Новый Дурулгуй, ул. Заречная, д. 24	Индивидуальные домовладения	50,346368	114,413531
118327	Забайкальский край, р-н. Ононский, с. Новый Дурулгуй, ул. Заречная, д. 26	Индивидуальные домовладения	50,346368	114,413531
118328	Забайкальский край, р-н. Александрово-Заводский, с. Александровский Завод, ул. Журавлева, д. 78	Индивидуальные домовладения	50,922519	117,937334
118329	Забайкальский край, р-н. Ононский, с. Новый Дурулгуй, ул. Заречная, д. 4	Индивидуальные домовладения	50,346368	114,413531
118330	Забайкальский край, р-н. Ононский, с. Новый Дурулгуй, ул. Заречная, д. 6	Индивидуальные домовладения	50,346368	114,413531
118331	Забайкальский край, р-н. Ононский, с. Новый Дурулгуй, ул. Заречная, д. 7	Индивидуальные домовладения	50,346368	114,413531

№ п/п	Адрес	Вид	Широта	Долгота
118332	Забайкальский край, р-н. Ононский, с. Новый Дурулгуй, ул. Заречная, д. 8	Индивидуальные домовладения	50,346368	114,413531
118333	Забайкальский край, р-н. Ононский, с. Новый Дурулгуй, ул. Заречная, д. 9	Индивидуальные домовладения	50,346368	114,413531
118334	Забайкальский край, р-н. Ононский, с. Новый Дурулгуй, ул. Центральная, д. 10	Индивидуальные домовладения	50,345236	114,417205
118335	Забайкальский край, р-н. Ононский, с. Новый Дурулгуй, ул. Центральная, д. 100	Индивидуальные домовладения	50,345236	114,417205
118336	Забайкальский край, р-н. Ононский, с. Новый Дурулгуй, ул. Центральная, д. 101	Индивидуальные домовладения	50,345236	114,417205
118337	Забайкальский край, р-н. Ононский, с. Новый Дурулгуй, ул. Центральная, д. 102	Индивидуальные домовладения	50,345236	114,417205
118338	Забайкальский край, р-н. Ононский, с. Новый Дурулгуй, ул. Центральная, д. 103	Индивидуальные домовладения	50,345236	114,417205
118339	Забайкальский край, р-н. Ононский, с. Новый Дурулгуй, ул. Центральная, д. 104	Индивидуальные домовладения	50,345236	114,417205
118340	Забайкальский край, р-н. Ононский, с. Новый Дурулгуй, ул. Центральная, д. 105	Индивидуальные домовладения	50,345236	114,417205
118341	Забайкальский край, р-н. Ононский, с. Новый Дурулгуй, ул. Центральная, д. 107	Индивидуальные домовладения	50,345236	114,417205
118342	Забайкальский край, р-н. Ононский, с. Новый Дурулгуй, ул. Центральная, д. 109	Индивидуальные домовладения	50,345236	114,417205
118343	Забайкальский край, р-н. Ононский, с. Новый Дурулгуй, ул. Центральная, д. 11	Индивидуальные домовладения	50,345236	114,417205
118344	Забайкальский край, р-н. Ононский, с. Новый Дурулгуй, ул. Центральная, д. 13	Индивидуальные домовладения	50,345236	114,417205
118345	Забайкальский край, р-н. Ононский, с. Новый Дурулгуй, ул. Центральная, д. 15	Индивидуальные домовладения	50,345236	114,417205
118346	Забайкальский край, р-н. Ононский, с. Новый Дурулгуй, ул. Центральная, д. 16	Индивидуальные домовладения	50,345236	114,417205

№ п/п	Адрес	Вид	Широта	Долгота
118362	Забайкальский край, р-н. Ононский, с. Новый Дурулгуй, ул. Центральная, д. 38	Индивидуальные домовладения	50,345236	114,417205
118363	Забайкальский край, р-н. Ононский, с. Новый Дурулгуй, ул. Центральная, д. 39	Индивидуальные домовладения	50,345236	114,417205
118364	Забайкальский край, р-н. Ононский, с. Новый Дурулгуй, ул. Центральная, д. 40	Индивидуальные домовладения	50,345236	114,417205
118365	Забайкальский край, р-н. Ононский, с. Новый Дурулгуй, ул. Центральная, д. 42	Индивидуальные домовладения	50,345236	114,417205
118366	Забайкальский край, р-н. Ононский, с. Новый Дурулгуй, ул. Центральная, д. 43	Индивидуальные домовладения	50,345236	114,417205
118367	Забайкальский край, р-н. Ононский, с. Новый Дурулгуй, ул. Центральная, д. 44	Индивидуальные домовладения	50,345236	114,417205
118368	Забайкальский край, р-н. Александрово-Заводский, с. Александровский Завод, ул. Заречная, д. 10	Индивидуальные домовладения	50,917261	117,920733
118369	Забайкальский край, р-н. Ононский, с. Новый Дурулгуй, ул. Центральная, д. 46	Индивидуальные домовладения	50,345236	114,417205
118370	Забайкальский край, р-н. Ононский, с. Новый Дурулгуй, ул. Центральная, д. 47	Индивидуальные домовладения	50,345236	114,417205
118371	Забайкальский край, р-н. Ононский, с. Новый Дурулгуй, ул. Центральная, д. 49	Индивидуальные домовладения	50,345236	114,417205
118372	Забайкальский край, р-н. Ононский, с. Новый Дурулгуй, ул. Центральная, д. 5	Индивидуальные домовладения	50,345236	114,417205
118373	Забайкальский край, р-н. Ононский, с. Новый Дурулгуй, ул. Центральная, д. 50	Индивидуальные домовладения	50,345236	114,417205
118374	Забайкальский край, р-н. Ононский, с. Новый Дурулгуй, ул. Центральная, д. 51	Индивидуальные домовладения	50,345236	114,417205
118375	Забайкальский край, р-н. Ононский, с. Новый Дурулгуй, ул. Центральная, д. 52	Индивидуальные домовладения	50,345236	114,417205
118376	Забайкальский край, р-н. Ононский, с. Новый Дурулгуй, ул. Центральная, д. 53	Индивидуальные домовладения	50,345236	114,417205

№ п/п	Адрес	Вид	Широта	Долгота
118377	Забайкальский край, р-н. Ононский, с. Новый Дурулгуй, ул. Центральная, д. 55	Индивидуальные домовладения	50,345236	114,417205
118378	Забайкальский край, р-н. Ононский, с. Новый Дурулгуй, ул. Центральная, д. 56	Индивидуальные домовладения	50,345236	114,417205
118379	Забайкальский край, р-н. Ононский, с. Новый Дурулгуй, ул. Центральная, д. 57	Индивидуальные домовладения	50,345236	114,417205
118380	Забайкальский край, р-н. Ононский, с. Новый Дурулгуй, ул. Центральная, д. 59	Индивидуальные домовладения	50,345236	114,417205
118381	Забайкальский край, р-н. Ононский, с. Новый Дурулгуй, ул. Центральная, д. 6	Индивидуальные домовладения	50,345236	114,417205
118382	Забайкальский край, р-н. Ононский, с. Новый Дурулгуй, ул. Центральная, д. 60	Индивидуальные домовладения	50,345236	114,417205
118383	Забайкальский край, р-н. Ононский, с. Новый Дурулгуй, ул. Центральная, д. 62	Индивидуальные домовладения	50,345236	114,417205
118384	Забайкальский край, р-н. Ононский, с. Новый Дурулгуй, ул. Центральная, д. 63	Индивидуальные домовладения	50,345236	114,417205
118385	Забайкальский край, р-н. Ононский, с. Новый Дурулгуй, ул. Центральная, д. 64	Индивидуальные домовладения	50,345236	114,417205
118386	Забайкальский край, р-н. Ононский, с. Новый Дурулгуй, ул. Центральная, д. 65	Индивидуальные домовладения	50,345236	114,417205
118387	Забайкальский край, р-н. Ононский, с. Новый Дурулгуй, ул. Центральная, д. 66	Индивидуальные домовладения	50,345236	114,417205
118388	Забайкальский край, р-н. Александрово-Заводский, с. Александровский Завод, ул. Заречная, д. 14	Индивидуальные домовладения	50,917261	117,920733
118389	Забайкальский край, р-н. Ононский, с. Новый Дурулгуй, ул. Центральная, д. 68	Индивидуальные домовладения	50,345236	114,417205
118390	Забайкальский край, р-н. Ононский, с. Новый Дурулгуй, ул. Центральная, д. 7	Индивидуальные домовладения	50,345236	114,417205
118391	Забайкальский край, р-н. Ононский, с. Новый Дурулгуй, ул. Центральная, д. 72	Индивидуальные домовладения	50,345236	114,417205

№ п/п	Адрес	Вид	Широта	Долгота
118392	Забайкальский край, р-н. Ононский, с. Новый Дурулгуй, ул. Центральная, д. 75	Индивидуальные домовладения	50,345236	114,417205
118393	Забайкальский край, р-н. Ононский, с. Новый Дурулгуй, ул. Центральная, д. 77	Индивидуальные домовладения	50,345236	114,417205
118394	Забайкальский край, р-н. Ононский, с. Новый Дурулгуй, ул. Центральная, д. 78	Индивидуальные домовладения	50,345236	114,417205
118395	Забайкальский край, р-н. Ононский, с. Новый Дурулгуй, ул. Центральная, д. 79	Индивидуальные домовладения	50,345236	114,417205
118396	Забайкальский край, р-н. Ононский, с. Новый Дурулгуй, ул. Центральная, д. 8	Индивидуальные домовладения	50,345236	114,417205
118397	Забайкальский край, р-н. Ононский, с. Новый Дурулгуй, ул. Центральная, д. 80	Индивидуальные домовладения	50,345236	114,417205
118398	Забайкальский край, р-н. Ононский, с. Новый Дурулгуй, ул. Центральная, д. 81	Индивидуальные домовладения	50,345236	114,417205
118399	Забайкальский край, р-н. Ононский, с. Новый Дурулгуй, ул. Центральная, д. 82	Индивидуальные домовладения	50,345236	114,417205
118400	Забайкальский край, р-н. Ононский, с. Новый Дурулгуй, ул. Центральная, д. 85	Индивидуальные домовладения	50,345236	114,417205
118401	Забайкальский край, р-н. Ононский, с. Новый Дурулгуй, ул. Центральная, д. 86	Индивидуальные домовладения	50,345236	114,417205
118402	Забайкальский край, р-н. Ононский, с. Новый Дурулгуй, ул. Центральная, д. 87	Индивидуальные домовладения	50,345236	114,417205
118403	Забайкальский край, р-н. Ононский, с. Новый Дурулгуй, ул. Центральная, д. 88	Индивидуальные домовладения	50,345236	114,417205
118404	Забайкальский край, р-н. Ононский, с. Новый Дурулгуй, ул. Центральная, д. 89	Индивидуальные домовладения	50,345236	114,417205
118405	Забайкальский край, р-н. Ононский, с. Новый Дурулгуй, ул. Центральная, д. 9	Индивидуальные домовладения	50,345236	114,417205
118406	Забайкальский край, р-н. Ононский, с. Новый Дурулгуй, ул. Центральная, д. 90	Индивидуальные домовладения	50,345236	114,417205

№ п/п	Адрес	Вид	Широта	Долгота
118407	Забайкальский край, р-н. Ононский, с. Новый Дурулгуй, ул. Центральная, д. 91	Индивидуальные домовладения	50,345236	114,417205
118408	Забайкальский край, р-н. Александрово-Заводский, с. Александровский Завод, ул. Заречная, д. 4	Индивидуальные домовладения	50,917261	117,920733
118409	Забайкальский край, р-н. Ононский, с. Новый Дурулгуй, ул. Центральная, д. 93	Индивидуальные домовладения	50,345236	114,417205
118410	Забайкальский край, р-н. Ононский, с. Новый Дурулгуй, ул. Центральная, д. 95	Индивидуальные домовладения	50,345236	114,417205
118411	Забайкальский край, р-н. Забайкальский, п/ст. Даурия, ул. Нагорная, д. 6	Индивидуальные домовладения		
118412	Забайкальский край, р-н. Ононский, с. Новый Дурулгуй, ул. Центральная, д. 96	Индивидуальные домовладения	50,345236	114,417205
118413	Забайкальский край, р-н. Ононский, с. Новый Дурулгуй, ул. Центральная, д. 97	Индивидуальные домовладения	50,345236	114,417205
118414	Забайкальский край, р-н. Ононский, с. Новый Дурулгуй, ул. Школьная, д. 1	Индивидуальные домовладения	50,347702	114,40621
118415	Забайкальский край, р-н. Ононский, с. Новый Дурулгуй, ул. Школьная, д. 10	Индивидуальные домовладения	50,347702	114,40621
118416	Забайкальский край, р-н. Ононский, с. Новый Дурулгуй, ул. Школьная, д. 12	Индивидуальные домовладения	50,347702	114,40621
118417	Забайкальский край, р-н. Ононский, с. Новый Дурулгуй, ул. Школьная, д. 13	Индивидуальные домовладения	50,347702	114,40621
118418	Забайкальский край, р-н. Ононский, с. Новый Дурулгуй, ул. Школьная, д. 14	Индивидуальные домовладения	50,347702	114,40621
118419	Забайкальский край, р-н. Ононский, с. Новый Дурулгуй, ул. Школьная, д. 15	Индивидуальные домовладения	50,347702	114,40621
118420	Забайкальский край, р-н. Ононский, с. Новый Дурулгуй, ул. Школьная, д. 16	Индивидуальные домовладения	50,347702	114,40621
118421	Забайкальский край, р-н. Ононский, с. Новый Дурулгуй, ул. Школьная, д. 18	Индивидуальные домовладения	50,347702	114,40621

№ п/п	Адрес	Вид	Широта	Долгота
118422	Забайкальский край, р-н. Ононский, с. Новый Дурулгуй, ул. Школьная, д. 19	Индивидуальные домовладения	50,347702	114,40621
118423	Забайкальский край, р-н. Ононский, с. Новый Дурулгуй, ул. Школьная, д. 2	Индивидуальные домовладения	50,347702	114,40621
118424	Забайкальский край, р-н. Ононский, с. Новый Дурулгуй, ул. Школьная, д. 20	Индивидуальные домовладения	50,347702	114,40621
118425	Забайкальский край, р-н. Ононский, с. Новый Дурулгуй, ул. Школьная, д. 21	Индивидуальные домовладения	50,347702	114,40621
118426	Забайкальский край, р-н. Ононский, с. Новый Дурулгуй, ул. Школьная, д. 23	Индивидуальные домовладения	50,347702	114,40621
118427	Забайкальский край, р-н. Ононский, с. Новый Дурулгуй, ул. Школьная, д. 24	Индивидуальные домовладения	50,347702	114,40621
118428	Забайкальский край, р-н. Александрово-Заводский, с. Александровский Завод, ул. им Г.А. Стрелкова, д. 107	Индивидуальные домовладения	50,917818	117,952802
118429	Забайкальский край, р-н. Ононский, с. Новый Дурулгуй, ул. Школьная, д. 28	Индивидуальные домовладения	50,347702	114,40621
118430	Забайкальский край, р-н. Ононский, с. Новый Дурулгуй, ул. Школьная, д. 29	Индивидуальные домовладения	50,347702	114,40621
118431	Забайкальский край, р-н. Ононский, с. Новый Дурулгуй, ул. Школьная, д. 3	Индивидуальные домовладения	50,347702	114,40621
118432	Забайкальский край, р-н. Ононский, с. Новый Дурулгуй, ул. Школьная, д. 30	Индивидуальные домовладения	50,347702	114,40621
118433	Забайкальский край, р-н. Ононский, с. Новый Дурулгуй, ул. Школьная, д. 31	Индивидуальные домовладения	50,347702	114,40621
118434	Забайкальский край, р-н. Ононский, с. Новый Дурулгуй, ул. Школьная, д. 32	Индивидуальные домовладения	50,347702	114,40621
118435	Забайкальский край, р-н. Ононский, с. Новый Дурулгуй, ул. Школьная, д. 33	Индивидуальные домовладения	50,347702	114,40621
118436	Забайкальский край, р-н. Ононский, с. Новый Дурулгуй, ул. Школьная, д. 34	Индивидуальные домовладения	50,347702	114,40621

№ п/п	Адрес	Вид	Широта	Долгота
118437	Забайкальский край, р-н. Ононский, с. Новый Дурулгуй, ул. Школьная, д. 35	Индивидуальные домовладения	50,347702	114,40621
118438	Забайкальский край, р-н. Ононский, с. Новый Дурулгуй, ул. Школьная, д. 36	Индивидуальные домовладения	50,347702	114,40621
118439	Забайкальский край, р-н. Ононский, с. Новый Дурулгуй, ул. Школьная, д. 37	Индивидуальные домовладения	50,347702	114,40621
118440	Забайкальский край, р-н. Ононский, с. Новый Дурулгуй, ул. Школьная, д. 38	Индивидуальные домовладения	50,347702	114,40621
118441	Забайкальский край, р-н. Ононский, с. Новый Дурулгуй, ул. Школьная, д. 4	Индивидуальные домовладения	50,347702	114,40621
118442	Забайкальский край, р-н. Ононский, с. Новый Дурулгуй, ул. Школьная, д. 42	Индивидуальные домовладения	50,347702	114,40621
118443	Забайкальский край, р-н. Ононский, с. Новый Дурулгуй, ул. Школьная, д. 43	Индивидуальные домовладения	50,347702	114,40621
118444	Забайкальский край, р-н. Ононский, с. Новый Дурулгуй, ул. Школьная, д. 44	Индивидуальные домовладения	50,347702	114,40621
118445	Забайкальский край, р-н. Ононский, с. Новый Дурулгуй, ул. Школьная, д. 45	Индивидуальные домовладения	50,347702	114,40621
118446	Забайкальский край, р-н. Ононский, с. Новый Дурулгуй, ул. Школьная, д. 46	Индивидуальные домовладения	50,347702	114,40621
118447	Забайкальский край, р-н. Ононский, с. Новый Дурулгуй, ул. Школьная, д. 47	Индивидуальные домовладения	50,347702	114,40621
118448	Забайкальский край, р-н. Могойтуйский, с. Ара-Булак, ул. Мира, д. 9	Индивидуальные домовладения	51,193973	115,087528
118449	Забайкальский край, р-н. Ононский, с. Новый Дурулгуй, ул. Школьная, д. 5	Индивидуальные домовладения	50,347702	114,40621
118450	Забайкальский край, р-н. Александрово-Заводский, с. Александровский Завод, ул. им Г.А. Стрелкова, д. 11	Индивидуальные домовладения	50,927114	117,92911
118451	Забайкальский край, р-н. Ононский, с. Новый Дурулгуй, ул. Школьная, д. 50	Индивидуальные домовладения	50,347702	114,40621

№ п/п	Адрес	Вид	Широта	Долгота
118452	Забайкальский край, р-н. Ононский, с. Новый Дурулгуй, ул. Школьная, д. 52	Индивидуальные домовладения	50,347702	114,40621
118453	Забайкальский край, р-н. Ононский, с. Новый Дурулгуй, ул. Школьная, д. 7	Индивидуальные домовладения	50,347702	114,40621
118454	Забайкальский край, р-н. Ононский, с. Новый Дурулгуй, ул. Школьная, д. 8	Индивидуальные домовладения	50,347702	114,40621
118455	Забайкальский край, р-н. Агинский, с. Баян-Булак, ул. Нагорная, д. 10	Индивидуальные домовладения	50,637274	114,404691
118456	Забайкальский край, р-н. Агинский, с. Баян-Булак, ул. Нагорная, д. 2	Индивидуальные домовладения	50,637274	114,404691
118457	Забайкальский край, р-н. Агинский, с. Баян-Булак, ул. Нагорная, д. 4	Индивидуальные домовладения	50,637274	114,404691
118458	Забайкальский край, р-н. Агинский, с. Баян-Булак, ул. Нагорная, д. 6	Индивидуальные домовладения	50,637274	114,404691
118459	Забайкальский край, р-н. Агинский, с. Баян-Булак, ул. Нагорная, д. 8	Индивидуальные домовладения	50,637274	114,404691
118460	Забайкальский край, р-н. Агинский, с. Баян-Булак, ул. Родниковая, д. 10	Индивидуальные домовладения	50,637274	114,404691
118461	Забайкальский край, р-н. Агинский, с. Баян-Булак, ул. Родниковая, д. 1А	Индивидуальные домовладения	50,637274	114,404691
118462	Забайкальский край, р-н. Агинский, с. Баян-Булак, ул. Родниковая, д. 1Б	Индивидуальные домовладения	50,637274	114,404691
118463	Забайкальский край, р-н. Агинский, с. Баян-Булак, ул. Родниковая, д. 2	Индивидуальные домовладения	50,637274	114,404691
118464	Забайкальский край, р-н. Агинский, с. Баян-Булак, ул. Родниковая, д. 3	Индивидуальные домовладения	50,637274	114,404691
118465	Забайкальский край, р-н. Агинский, с. Баян-Булак, ул. Родниковая, д. 4	Индивидуальные домовладения	50,637274	114,404691
118466	Забайкальский край, р-н. Агинский, с. Баян-Булак, ул. Родниковая, д. 6	Индивидуальные домовладения	50,637274	114,404691

№ п/п	Адрес	Вид	Широта	Долгота
118467	Забайкальский край, р-н. Агинский, с. Баян-Булак, ул. Родниковая, д. 7	Индивидуальные домовладения	50,637274	114,404691
118468	Забайкальский край, р-н. Агинский, с. Баян-Булак, ул. Трактовая, д. 10	Индивидуальные домовладения	50,637274	114,404691
118469	Забайкальский край, р-н. Агинский, с. Баян-Булак, ул. Трактовая, д. 11	Индивидуальные домовладения	50,637274	114,404691
118470	Забайкальский край, р-н. Александрово-Заводский, с. Александровский Завод, ул. им Г.А. Стрелкова, д. 12	Индивидуальные домовладения	50,927018	117,928169
118471	Забайкальский край, р-н. Агинский, с. Баян-Булак, ул. Трактовая, д. 15	Индивидуальные домовладения	50,637274	114,404691
118472	Забайкальский край, р-н. Агинский, с. Баян-Булак, ул. Трактовая, д. 17	Индивидуальные домовладения	50,637274	114,404691
118473	Забайкальский край, р-н. Агинский, с. Баян-Булак, ул. Трактовая, д. 19	Индивидуальные домовладения	50,637274	114,404691
118474	Забайкальский край, р-н. Агинский, с. Баян-Булак, ул. Трактовая, д. 4	Индивидуальные домовладения	50,637274	114,404691
118475	Забайкальский край, р-н. Агинский, с. Баян-Булак, ул. Трактовая, д. 5	Индивидуальные домовладения	50,637274	114,404691
118476	Забайкальский край, р-н. Агинский, с. Баян-Булак, ул. Угловая, д. 1	Индивидуальные домовладения	50,637274	114,404691
118477	Забайкальский край, р-н. Агинский, с. Баян-Булак, ул. Угловая, д. 2	Индивидуальные домовладения	50,637274	114,404691
118478	Забайкальский край, г. Чита, ул. Фабричная, д. 9	Индивидуальные домовладения	52,119912	113,441069
118479	Забайкальский край, р-н. Агинский, с. Баян-Булак, ул. Угловая, д. 3	Индивидуальные домовладения	50,637274	114,404691
118480	Забайкальский край, р-н. Агинский, с. Баян-Булак, ул. Центральная, д. 1	Индивидуальные домовладения	50,637274	114,404691
118481	Забайкальский край, р-н. Агинский, с. Баян-Булак, ул. Центральная, д. 3	Индивидуальные домовладения	50,637274	114,404691

№ п/п	Адрес	Вид	Широта	Долгота
118482	Забайкальский край, р-н. Агинский, с. Баян-Булак, ул. Центральная, д. 4	Индивидуальные домовладения	50,637274	114,404691
118483	Забайкальский край, р-н. Агинский, с. Баян-Булак, ул. Центральная, д. 5	Индивидуальные домовладения	50,637274	114,404691
118484	Забайкальский край, р-н. Агинский, с. Баян-Булак, ул. Центральная, д. 6	Индивидуальные домовладения	50,637274	114,404691
118485	Забайкальский край, р-н. Агинский, с. Баян-Булак, ул. Центральная, д. 7	Индивидуальные домовладения	50,637274	114,404691
118486	Забайкальский край, р-н. Агинский, с. Баян-Булак, ул. Школьная, д. 1А	Индивидуальные домовладения	50,637274	114,404691
118487	Забайкальский край, р-н. Агинский, с. Баян-Булак, ул. Школьная, д. 1Б	Индивидуальные домовладения	50,637274	114,404691
118488	Забайкальский край, р-н. Агинский, с. Баян-Булак, ул. Школьная, д. 2	Индивидуальные домовладения	50,637274	114,404691
118489	Забайкальский край, р-н. Агинский, с. Баян-Булак, ул. Школьная, д. 7	Индивидуальные домовладения	50,637274	114,404691
118490	Забайкальский край, р-н. Агинский, с. Баян-Булак, ул. Школьная, д. 9	Индивидуальные домовладения	50,637274	114,404691
118491	Забайкальский край, р-н. Могойтуйский, с. Уронай, ул. Южная, д. 9	Индивидуальные домовладения	51,213454	114,939198
118492	Забайкальский край, р-н. Агинский, с. Баян-Булак, ул. Шоссейная, д. 15	Индивидуальные домовладения	50,637274	114,404691
118493	Забайкальский край, р-н. Агинский, с. Баян-Булак, ул. Шоссейная, д. 3	Индивидуальные домовладения	50,637274	114,404691
118494	Забайкальский край, р-н. Агинский, с. Баян-Булак, ул. Шоссейная, д. 4	Индивидуальные домовладения	50,637274	114,404691
118495	Забайкальский край, р-н. Агинский, с. Баян-Булак, ул. Шоссейная, д. 5	Индивидуальные домовладения	50,637274	114,404691
118496	Забайкальский край, р-н. Агинский, с. Баян-Булак, ул. Шоссейная, д. 8	Индивидуальные домовладения	50,637274	114,404691

№ п/п	Адрес	Вид	Широта	Долгота
118497	Забайкальский край, р-н. Агинский, с. Булактуй, ул. Булактуйская, д. 1	Индивидуальные домовладения	51,069982	114,439537
118498	Забайкальский край, р-н. Агинский, с. Булактуй, ул. Булактуйская, д. 2	Индивидуальные домовладения	51,069982	114,439537
118499	Забайкальский край, р-н. Агинский, с. Булактуй, ул. Булактуйская, д. 24	Индивидуальные домовладения	51,069982	114,439537
118500	Забайкальский край, р-н. Агинский, с. Булактуй, ул. Булактуйская, д. 4	Индивидуальные домовладения	51,069982	114,439537
118501	Забайкальский край, р-н. Агинский, с. Булактуй, ул. Булактуйская, д. 5	Индивидуальные домовладения	51,069982	114,439537
118502	Забайкальский край, р-н. Агинский, с. Булактуй, ул. Подгорная, д. 10	Индивидуальные домовладения	51,069982	114,439537
118503	Забайкальский край, р-н. Агинский, с. Булактуй, ул. Подгорная, д. 2	Индивидуальные домовладения	51,069982	114,439537
118504	Забайкальский край, р-н. Агинский, с. Булактуй, ул. Подгорная, д. 3	Индивидуальные домовладения	51,069982	114,439537
118505	Забайкальский край, р-н. Агинский, с. Булактуй, ул. Подгорная, д. 4	Индивидуальные домовладения	51,069982	114,439537
118506	Забайкальский край, р-н. Агинский, с. Булактуй, ул. Подгорная, д. 5	Индивидуальные домовладения	51,069982	114,439537
118507	Забайкальский край, р-н. Агинский, с. Булактуй, ул. Подгорная, д. 6	Индивидуальные домовладения	51,069982	114,439537
118508	Забайкальский край, р-н. Агинский, с. Булактуй, ул. Северная, д. 10	Индивидуальные домовладения	51,069982	114,439537
118509	Забайкальский край, р-н. Агинский, с. Булактуй, ул. Северная, д. 2	Индивидуальные домовладения	51,069982	114,439537
118510	Забайкальский край, р-н. Агинский, с. Булактуй, ул. Улиртуйская, д. 10	Индивидуальные домовладения	51,069982	114,439537
118511	Забайкальский край, р-н. Агинский, с. Булактуй, ул. Улиртуйская, д. 102	Индивидуальные домовладения	51,069982	114,439537

№ п/п	Адрес	Вид	Широта	Долгота
118512	Забайкальский край, р-н. Ононский, с. Икарал, ул. Солнечная, д. 49	Индивидуальные домовладения	50,534084	115,288274
118513	Забайкальский край, р-н. Александрово-Заводский, с. Александровский Завод, ул. им Г.А. Стрелкова, д. 13	Индивидуальные домовладения	50,927034	117,92932
118514	Забайкальский край, р-н. Агинский, с. Булактуй, ул. Улиртуйская, д. 10а	Индивидуальные домовладения	51,069982	114,439537
118515	Забайкальский край, р-н. Агинский, с. Булактуй, ул. Улиртуйская, д. 11	Индивидуальные домовладения	51,069982	114,439537
118516	Забайкальский край, р-н. Агинский, с. Булактуй, ул. Улиртуйская, д. 12	Индивидуальные домовладения	51,069982	114,439537
118517	Забайкальский край, р-н. Агинский, с. Булактуй, ул. Улиртуйская, д. 14	Индивидуальные домовладения	51,069982	114,439537
118518	Забайкальский край, р-н. Агинский, с. Булактуй, ул. Улиртуйская, д. 20	Индивидуальные домовладения	51,069982	114,439537
118519	Забайкальский край, р-н. Агинский, с. Булактуй, ул. Улиртуйская, д. 24	Индивидуальные домовладения	51,069982	114,439537
118520	Забайкальский край, р-н. Агинский, с. Булактуй, ул. Улиртуйская, д. 4	Индивидуальные домовладения	51,069982	114,439537
118521	Забайкальский край, р-н. Агинский, с. Булактуй, ул. Улиртуйская, д. 5	Индивидуальные домовладения	51,069982	114,439537
118522	Забайкальский край, р-н. Агинский, с. Булактуй, ул. Улиртуйская, д. 6	Индивидуальные домовладения	51,069982	114,439537
118523	Забайкальский край, р-н. Агинский, с. Булактуй, ул. Улиртуйская, д. 7	Индивидуальные домовладения	51,069982	114,439537
118524	Забайкальский край, р-н. Агинский, с. Булактуй, ул. Улиртуйская, д. 8а	Индивидуальные домовладения	51,069982	114,439537
118525	Забайкальский край, р-н. Агинский, с. Булактуй, ул. Улиртуйская, д. 9	Индивидуальные домовладения	51,069982	114,439537
118526	Забайкальский край, р-н. Агинский, с. Булактуй, ул. Центральная, д. 1	Индивидуальные домовладения	51,069982	114,439537

№ п/п	Адрес	Вид	Широта	Долгота
118527	Забайкальский край, р-н. Агинский, с. Булактуй, ул. Центральная, д. 10	Индивидуальные домовладения	51,069982	114,439537
118528	Забайкальский край, р-н. Агинский, с. Булактуй, ул. Центральная, д. 14	Индивидуальные домовладения	51,069982	114,439537
118529	Забайкальский край, р-н. Агинский, с. Булактуй, ул. Центральная, д. 3	Индивидуальные домовладения	51,069982	114,439537
118530	Забайкальский край, р-н. Агинский, с. Булактуй, ул. Центральная, д. 3А	Индивидуальные домовладения	51,069982	114,439537
118531	Забайкальский край, р-н. Агинский, с. Булактуй, ул. Центральная, д. 5	Индивидуальные домовладения	51,069982	114,439537
118532	Забайкальский край, р-н. Агинский, с. Булактуй, ул. Центральная, д. 6	Индивидуальные домовладения	51,069982	114,439537
118533	Забайкальский край, р-н. Агинский, с. Булактуй, ул. Центральная, д. 9	Индивидуальные домовладения	51,069982	114,439537
118534	Забайкальский край, р-н. Агинский, с. Булактуй, ул. Челутайская, д. 2	Индивидуальные домовладения	51,069982	114,439537
118535	Забайкальский край, р-н. Агинский, с. Булактуй, ул. Челутайская, д. 2А	Индивидуальные домовладения	51,069982	114,439537
118536	Забайкальский край, р-н. Агинский, с. Булактуй, ул. Челутайская, д. 4	Индивидуальные домовладения	51,069982	114,439537
118537	Забайкальский край, р-н. Агинский, с. Булактуй, ул. Челутайская, д. 5	Индивидуальные домовладения	51,069982	114,439537
118538	Забайкальский край, р-н. Агинский, с. Булактуй, ул. Челутайская, д. 7	Индивидуальные домовладения	51,069982	114,439537
118539	Забайкальский край, р-н. Агинский, с. Булактуй, ул. Челутайская, д. 9	Индивидуальные домовладения	51,069982	114,439537
118540	Забайкальский край, р-н. Агинский, с. Лаха, ул. Западная, д. 1	Индивидуальные домовладения		
118541	Забайкальский край, р-н. Агинский, с. Лаха, ул. Западная, д. 2	Индивидуальные домовладения		

№ п/п	Адрес	Вид	Широта	Долгота
118542	Забайкальский край, г. Чита, ул. Холбонская, д. 6	Индивидуальные домовладения	52,067392	113,461407
118543	Забайкальский край, р-н. Агинский, с. Лаха, ул. Центральная, д. 11	Индивидуальные домовладения		
118544	Забайкальский край, р-н. Агинский, с. Лаха, ул. Центральная, д. 12	Индивидуальные домовладения		
118545	Забайкальский край, р-н. Агинский, с. Лаха, ул. Центральная, д. 13	Индивидуальные домовладения		
118546	Забайкальский край, р-н. Агинский, с. Лаха, ул. Центральная, д. 2	Индивидуальные домовладения		
118547	Забайкальский край, р-н. Агинский, с. Лаха, ул. Центральная, д. 3	Индивидуальные домовладения		
118548	Забайкальский край, р-н. Агинский, с. Лаха, ул. Центральная, д. 4	Индивидуальные домовладения		
118549	Забайкальский край, р-н. Александрово-Заводский, с. Александровский Завод, ул. им Г.А. Стрелкова, д. 14	Индивидуальные домовладения	50,926777	117,928753
118550	Забайкальский край, р-н. Агинский, с. Лаха, ул. Центральная, д. 5	Индивидуальные домовладения		
118551	Забайкальский край, р-н. Агинский, с. Лаха, ул. Центральная, д. 7	Индивидуальные домовладения		
118552	Забайкальский край, р-н. Агинский, с. Лаха, ул. Центральная, д. 8	Индивидуальные домовладения		
118553	Забайкальский край, р-н. Агинский, с. Лаха, ул. Центральная, д. 9	Индивидуальные домовладения		
118554	Забайкальский край, р-н. Агинский, с. Лаха, ул. Школьная, д. 1	Индивидуальные домовладения		
118555	Забайкальский край, р-н. Агинский, с. Лаха, ул. Школьная, д. 3	Индивидуальные домовладения		
118556	Забайкальский край, р-н. Агинский, с. Лаха, ул. Школьная, д. 4	Индивидуальные домовладения		

№ п/п	Адрес	Вид	Широта	Долгота
118557	Забайкальский край, р-н. Агинский, с. Лаха, ул. Южная, д. 1	Индивидуальные домовладения		
118558	Забайкальский край, р-н. Агинский, с. Лаха, ул. Южная, д. 2	Индивидуальные домовладения		
118559	Забайкальский край, р-н. Агинский, с. Лаха, ул. Южная, д. 3	Индивидуальные домовладения		
118560	Забайкальский край, р-н. Агинский, с. Лесозавод, д. 16	Индивидуальные домовладения	51,394427	114,060601
118561	Забайкальский край, р-н. Агинский, с. Лесозавод, д. 17	Индивидуальные домовладения	51,394427	114,060601
118562	Забайкальский край, р-н. Агинский, с. Лесозавод, д. 18-1	Индивидуальные домовладения	51,394427	114,060601
118563	Забайкальский край, р-н. Агинский, с. Лесозавод, д. 20	Индивидуальные домовладения	51,394427	114,060601
118564	Забайкальский край, р-н. Агинский, с. Лесозавод, д. 21	Индивидуальные домовладения	51,394427	114,060601
118565	Забайкальский край, р-н. Агинский, с. Хусатуй, ул. Хусатуй, д. 1	Индивидуальные домовладения	51,0993807	114,6090069
118566	Забайкальский край, г. Чита, ул. Центральная, д. 12	МКД	52,105632	113,442892
118567	Забайкальский край, р-н. Агинский, с. Хусатуй, ул. Хусатуй, д. 8	Индивидуальные домовладения	51,0993807	114,6090069
118568	Забайкальский край, р-н. Агинский, с. Хусатуй, ул. Хусатуй, д. 9	Индивидуальные домовладения	51,0993807	114,6090069
118569	Забайкальский край, р-н. Ононский, с. Икарал, ул. Солнечная, д. 5	Индивидуальные домовладения	50,534084	115,288274
118570	Забайкальский край, р-н. Ононский, с. Икарал, ул. Солнечная, д. 52	Индивидуальные домовладения	50,534084	115,288274
118571	Забайкальский край, р-н. Ононский, с. Икарал, ул. Солнечная, д. 6	Индивидуальные домовладения	50,534084	115,288274

№ п/п	Адрес	Вид	Широта	Долгота
118572	Забайкальский край, р-н. Ононский, с. Икарал, ул. Солнечная, д. 7	Индивидуальные домовладения	50,534084	115,288274
118573	Забайкальский край, р-н. Александрово-Заводский, с. Александровский Завод, ул. им Г.А. Стрелкова, д. 15	Индивидуальные домовладения	50,926925	117,929628
118574	Забайкальский край, р-н. Дульдургинский, с. Восточный Токчин, тер. Стоянка Убэр Харганаши, д. 1	Индивидуальные домовладения	50,5144522	114,1379393
118575	Забайкальский край, р-н. Дульдургинский, с. Красноярово, ул. Центральная, д. 10	Индивидуальные домовладения	50,958917	113,528358
118576	Забайкальский край, р-н. Дульдургинский, с. Красноярово, ул. Центральная, д. 26	Индивидуальные домовладения	50,958917	113,528358
118577	Забайкальский край, р-н. Дульдургинский, с. Красноярово, ул. Центральная, д. 27	Индивидуальные домовладения	50,958917	113,528358
118578	Забайкальский край, р-н. Дульдургинский, с. Красноярово, ул. Центральная, д. 35	Индивидуальные домовладения	50,958917	113,528358
118579	Забайкальский край, р-н. Дульдургинский, с. Красноярово, ул. Центральная, д. 51	Индивидуальные домовладения	50,958917	113,528358
118580	Забайкальский край, р-н. Дульдургинский, с. Красноярово, ул. Центральная, д. 54	Индивидуальные домовладения	50,958917	113,528358
118581	Забайкальский край, р-н. Дульдургинский, с. Красноярово, ул. Центральная, д. 54а	Индивидуальные домовладения	50,958917	113,528358
118582	Забайкальский край, р-н. Забайкальский, п/ст. Даурия, ул. Новая, д. 1	Индивидуальные домовладения		
118583	Забайкальский край, р-н. Забайкальский, п/ст. Даурия, ул. Новая, д. 10	Индивидуальные домовладения		
118584	Забайкальский край, р-н. Забайкальский, п/ст. Даурия, ул. Новая, д. 11	Индивидуальные домовладения		
118585	Забайкальский край, р-н. Могойтуйский, п/ст. Остречная, ул. Железнодорожная, д. 1	Индивидуальные домовладения		

№ п/п	Адрес	Вид	Широта	Долгота
118586	Забайкальский край, р-н. Могойтуйский, п/ст. Остречная, ул. Железнодорожная, д. 11	Индивидуальные домовладения		
118587	Забайкальский край, г. Чита, ул. Центральная, д. 2	МКД	52,107457	113,443144
118588	Забайкальский край, р-н. Могойтуйский, п/ст. Остречная, ул. Железнодорожная, д. 2	Индивидуальные домовладения		
118589	Забайкальский край, р-н. Могойтуйский, п/ст. Остречная, ул. Железнодорожная, д. 3	Индивидуальные домовладения		
118590	Забайкальский край, р-н. Забайкальский, п/ст. Даурия, ул. Новая, д. 13	Индивидуальные домовладения		
118591	Забайкальский край, р-н. Забайкальский, п/ст. Даурия, ул. Новая, д. 15	Индивидуальные домовладения		
118592	Забайкальский край, р-н. Забайкальский, п/ст. Даурия, ул. Новая, д. 16	Индивидуальные домовладения		
118593	Забайкальский край, р-н. Забайкальский, п/ст. Даурия, ул. Новая, д. 17	Индивидуальные домовладения		
118594	Забайкальский край, р-н. Забайкальский, п/ст. Даурия, ул. Новая, д. 20	Индивидуальные домовладения		
118595	Забайкальский край, р-н. Могойтуйский, п/ст. Остречная, ул. Железнодорожная, д. 5	МКД		
118596	Забайкальский край, р-н. Могойтуйский, п/ст. Остречная, ул. Железнодорожная, д. 6	Индивидуальные домовладения		
118597	Забайкальский край, р-н. Могойтуйский, п/ст. Остречная, ул. Железнодорожная, д. 8	Индивидуальные домовладения		
118598	Забайкальский край, р-н. Могойтуйский, п/ст. Остречная, ул. Железнодорожная, д. 9	Индивидуальные домовладения		
118599	Забайкальский край, р-н. Могойтуйский, с. Ара-Булак, ул. Крайнюченко, д. 1	Индивидуальные домовладения	51,193973	115,087528
118600	Забайкальский край, р-н. Могойтуйский, с. Ара-Булак, ул. Крайнюченко, д. 3	Индивидуальные домовладения	51,193973	115,087528

№ п/п	Адрес	Вид	Широта	Долгота
118601	Забайкальский край, р-н. Могойтуйский, с. Ара-Булак, ул. Крайнюченко, д. 80	Индивидуальные домовладения	51,193973	115,087528
118602	Забайкальский край, р-н. Могойтуйский, с. Ара-Булак, ул. Крайнюченко, д. 81	Индивидуальные домовладения	51,193973	115,087528
118603	Забайкальский край, р-н. Могойтуйский, с. Ара-Булак, ул. Мира, д. 1	Индивидуальные домовладения	51,193973	115,087528
118604	Забайкальский край, р-н. Могойтуйский, с. Ара-Булак, ул. Мира, д. 10	Индивидуальные домовладения	51,193973	115,087528
118605	Забайкальский край, р-н. Могойтуйский, с. Ара-Булак, ул. Мира, д. 1а	Индивидуальные домовладения	51,193973	115,087528
118606	Забайкальский край, р-н. Могойтуйский, с. Ара-Булак, ул. Мира, д. 2	Индивидуальные домовладения	51,193973	115,087528
118607	Забайкальский край, р-н. Могойтуйский, с. Ара-Булак, ул. Мира, д. 3	Индивидуальные домовладения	51,193973	115,087528
118608	Забайкальский край, р-н. Могойтуйский, с. Ара-Булак, ул. Мира, д. 4	Индивидуальные домовладения	51,193973	115,087528
118609	Забайкальский край, р-н. Могойтуйский, с. Ара-Булак, ул. Мира, д. 5	Индивидуальные домовладения	51,193973	115,087528
118610	Забайкальский край, р-н. Могойтуйский, с. Ара-Булак, ул. Мира, д. 6	Индивидуальные домовладения	51,193973	115,087528
118611	Забайкальский край, р-н. Могойтуйский, с. Ара-Булак, ул. Мира, д. 7	Индивидуальные домовладения	51,193973	115,087528
118612	Забайкальский край, р-н. Могойтуйский, с. Ара-Булак, ул. Мира, д. 73	Индивидуальные домовладения	51,193973	115,087528
118613	Забайкальский край, р-н. Могойтуйский, с. Ара-Булак, ул. Мира, д. 75	Индивидуальные домовладения	51,193973	115,087528
118614	Забайкальский край, р-н. Могойтуйский, с. Ара-Булак, ул. Мира, д. 8	Индивидуальные домовладения	51,193973	115,087528
118615	Забайкальский край, р-н. Могойтуйский, с. Бильчиртуй, ул. ДОС, д. 198	МКД	51,065658	115,174646

№ п/п	Адрес	Вид	Широта	Долгота
118616	Забайкальский край, р-н. Могойтуйский, с. Известковое, ул. Балдановой, д. 7	Индивидуальные домовладения		
118617	Забайкальский край, р-н. Могойтуйский, с. Известковое, ул. Степная, д. 4	Индивидуальные домовладения		
118618	Забайкальский край, р-н. Могойтуйский, с. Курильжа, тер. Мурсон 3, д. 1	Индивидуальные домовладения	50,830224	115,304785
118619	Забайкальский край, р-н. Могойтуйский, с. Курильжа, ул. Центральная, д. 1	Индивидуальные домовладения	50,830224	115,304785
118620	Забайкальский край, р-н. Могойтуйский, с. Курильжа, ул. Центральная, д. 10	Индивидуальные домовладения	50,830224	115,304785
118621	Забайкальский край, р-н. Могойтуйский, с. Курильжа, ул. Центральная, д. 13	Индивидуальные домовладения	50,830224	115,304785
118622	Забайкальский край, р-н. Могойтуйский, с. Курильжа, ул. Центральная, д. 14	Индивидуальные домовладения	50,830224	115,304785
118623	Забайкальский край, р-н. Могойтуйский, с. Курильжа, ул. Центральная, д. 16	Индивидуальные домовладения	50,830224	115,304785
118624	Забайкальский край, р-н. Могойтуйский, с. Курильжа, ул. Центральная, д. 2	Индивидуальные домовладения	50,830224	115,304785
118625	Забайкальский край, р-н. Могойтуйский, с. Курильжа, ул. Центральная, д. 3	Индивидуальные домовладения	50,830224	115,304785
118626	Забайкальский край, р-н. Могойтуйский, с. Курильжа, ул. Центральная, д. 5	Индивидуальные домовладения	50,830224	115,304785
118627	Забайкальский край, р-н. Могойтуйский, с. Курильжа, ул. Центральная, д. 7	Индивидуальные домовладения	50,830224	115,304785
118628	Забайкальский край, р-н. Могойтуйский, с. Курильжа, ул. Центральная, д. 8	Индивидуальные домовладения	50,830224	115,304785
118629	Забайкальский край, р-н. Могойтуйский, с. Курильжа, ул. Школьная, д. 1	Индивидуальные домовладения	50,830224	115,304785
118630	Забайкальский край, р-н. Могойтуйский, с. Курильжа, ул. Школьная, д. 11	Индивидуальные домовладения	50,830224	115,304785

№ п/п	Адрес	Вид	Широта	Долгота
118631	Забайкальский край, р-н. Могойтуйский, с. Курильжа, ул. Школьная, д. 12	Индивидуальные домовладения	50,830224	115,304785
118632	Забайкальский край, р-н. Могойтуйский, с. Курильжа, ул. Школьная, д. 16	Индивидуальные домовладения	50,830224	115,304785
118633	Забайкальский край, р-н. Александрово-Заводский, с. Александровский Завод, ул. им Г.А. Стрелкова, д. 16	Индивидуальные домовладения	50,926627	117,929015
118634	Забайкальский край, р-н. Могойтуйский, с. Курильжа, ул. Школьная, д. 4	Индивидуальные домовладения	50,830224	115,304785
118635	Забайкальский край, р-н. Могойтуйский, с. Курильжа, ул. Школьная, д. 5	Индивидуальные домовладения	50,830224	115,304785
118636	Забайкальский край, р-н. Могойтуйский, с. Курильжа, ул. Школьная, д. 6	Индивидуальные домовладения	50,830224	115,304785
118637	Забайкальский край, р-н. Могойтуйский, с. Курильжа, ул. Школьная, д. 7	Индивидуальные домовладения	50,830224	115,304785
118638	Забайкальский край, р-н. Могойтуйский, с. Курильжа, ул. Школьная, д. 8	Индивидуальные домовладения	50,830224	115,304785
118639	Забайкальский край, р-н. Могойтуйский, с. Курильжа, ул. Школьная, д. 9	Индивидуальные домовладения	50,830224	115,304785
118640	Забайкальский край, р-н. Могойтуйский, ст. 71 Разъезд, ул. Станционная, д. 3	МКД	51,094375	115,198524
118641	Забайкальский край, р-н. Могойтуйский, ст. 71 Разъезд, ул. Станционная, д. 6	МКД	51,094375	115,198524
118642	Забайкальский край, р-н. Могойтуйский, ст. 71 Разъезд, ул. Станционная, д. 7	МКД	51,094375	115,198524
118643	Забайкальский край, р-н. Могойтуйский, ст. Булак, ул. Центральная, д. 1	МКД	51,036322	115,340233
118644	Забайкальский край, р-н. Могойтуйский, ст. Булак, ул. Центральная, д. 3	МКД	51,036322	115,340233
118645	Забайкальский край, р-н. Могойтуйский, ст. Булак, ул. Центральная, д. 6	МКД	51,036322	115,340233

№ п/п	Адрес	Вид	Широта	Долгота
118646	Забайкальский край, р-н. Могойтуйский, ст. Бурятская, ул. Заречная, д. 15	Индивидуальные домовладения	51,450124	114,703525
118647	Забайкальский край, р-н. Могойтуйский, ст. Бурятская, ул. Заречная, д. 3	Индивидуальные домовладения	51,450124	114,703525
118648	Забайкальский край, р-н. Могойтуйский, ст. Бурятская, ул. Заречная, д. 7	Индивидуальные домовладения	51,450124	114,703525
118649	Забайкальский край, р-н. Могойтуйский, ст. Бурятская, ул. Линейная, д. 1	Индивидуальные домовладения	51,450124	114,703525
118650	Забайкальский край, р-н. Могойтуйский, ст. Бурятская, ул. Линейная, д. 10	Индивидуальные домовладения	51,450124	114,703525
118651	Забайкальский край, р-н. Могойтуйский, ст. Бурятская, ул. Линейная, д. 12	Индивидуальные домовладения	51,450124	114,703525
118652	Забайкальский край, р-н. Могойтуйский, ст. Бурятская, ул. Линейная, д. 13	Индивидуальные домовладения	51,450124	114,703525
118653	Забайкальский край, р-н. Могойтуйский, ст. Бурятская, ул. Линейная, д. 3	Индивидуальные домовладения	51,450124	114,703525
118654	Забайкальский край, р-н. Могойтуйский, ст. Бурятская, ул. Линейная, д. 6	Индивидуальные домовладения	51,450124	114,703525
118655	Забайкальский край, р-н. Могойтуйский, ст. Бурятская, ул. Линейная, д. 9	Индивидуальные домовладения	51,450124	114,703525
118656	Забайкальский край, р-н. Могойтуйский, ст. Бурятская, ул. Нагорная, д. 1	Индивидуальные домовладения	51,450124	114,703525
118657	Забайкальский край, р-н. Александрово-Заводский, с. Александровский Завод, ул. им Г.А. Стрелкова, д. 17	Индивидуальные домовладения	50,926719	117,930077
118658	Забайкальский край, р-н. Александрово-Заводский, с. Александровский Завод, ул. им Г.А. Стрелкова, д. 18	Индивидуальные домовладения	50,926466	117,929654
118659	Забайкальский край, р-н. Александрово-Заводский, с. Александровский Завод, ул. им Г.А. Стрелкова, д. 19	Индивидуальные домовладения	50,926638	117,930417

№ п/п	Адрес	Вид	Широта	Долгота
118660	Забайкальский край, р-н. Александрово-Заводский, с. Александровский Завод, ул. им Г.А. Стрелкова, д. 1а	Индивидуальные домовладения	50,928623	117,927022
118661	Забайкальский край, р-н. Александрово-Заводский, с. Александровский Завод, ул. им Г.А. Стрелкова, д. 1Б	Индивидуальные домовладения	50,927888	117,927039
118662	Забайкальский край, р-н. Александрово-Заводский, с. Александровский Завод, ул. им Г.А. Стрелкова, д. 2	Индивидуальные домовладения	50,928046	117,925723
118663	Забайкальский край, р-н. Александрово-Заводский, с. Александровский Завод, ул. им Г.А. Стрелкова, д. 20	Индивидуальные домовладения	50,926295	117,930074
118664	Забайкальский край, р-н. Александрово-Заводский, с. Александровский Завод, ул. им Г.А. Стрелкова, д. 21	Индивидуальные домовладения	50,926408	117,930948
118665	Забайкальский край, р-н. Александрово-Заводский, с. Александровский Завод, ул. им Г.А. Стрелкова, д. 23	Индивидуальные домовладения	50,926229	117,931411
118666	Забайкальский край, р-н. Александрово-Заводский, с. Александровский Завод, ул. им Г.А. Стрелкова, д. 2а	Индивидуальные домовладения	50,927754	117,925839
118667	Забайкальский край, р-н. Александрово-Заводский, с. Александровский Завод, ул. им Г.А. Стрелкова, д. 3	Индивидуальные домовладения	50,927689	117,92756
118668	Забайкальский край, р-н. Александрово-Заводский, с. Александровский Завод, ул. им Г.А. Стрелкова, д. 30	Индивидуальные домовладения	50,925444	117,932257
118669	Забайкальский край, р-н. Александрово-Заводский, с. Александровский Завод, ул. им Г.А. Стрелкова, д. 37	Индивидуальные домовладения	50,922339	117,940834

№ п/п	Адрес	Вид	Широта	Долгота
118670	Забайкальский край, р-н. Александрово-Заводский, с. Александровский Завод, ул. им Г.А. Стрелкова, д. 44	Индивидуальные домовладения	50,923679	117,936973
118671	Забайкальский край, р-н. Александрово-Заводский, с. Александровский Завод, ул. им Г.А. Стрелкова, д. 45	Индивидуальные домовладения	50,922339	117,940834
118672	Забайкальский край, р-н. Александрово-Заводский, с. Александровский Завод, ул. им Г.А. Стрелкова, д. 46	Индивидуальные домовладения	50,923524	117,937397
118673	Забайкальский край, р-н. Александрово-Заводский, с. Александровский Завод, ул. им Г.А. Стрелкова, д. 47	Индивидуальные домовладения	50,922339	117,940834
118674	Забайкальский край, р-н. Александрово-Заводский, с. Александровский Завод, ул. им Г.А. Стрелкова, д. 48	Индивидуальные домовладения	50,92336	117,937819
118675	Забайкальский край, р-н. Александрово-Заводский, с. Александровский Завод, ул. им Г.А. Стрелкова, д. 49	Индивидуальные домовладения	50,923794	117,937543
118676	Забайкальский край, р-н. Александрово-Заводский, с. Александровский Завод, ул. им Г.А. Стрелкова, д. 5	Индивидуальные домовладения	50,927553	117,927935
118677	Забайкальский край, р-н. Александрово-Заводский, с. Александровский Завод, ул. им Г.А. Стрелкова, д. 50	Индивидуальные домовладения	50,923143	117,938349
118678	Забайкальский край, р-н. Александрово-Заводский, с. Александровский Завод, ул. им Г.А. Стрелкова, д. 51	Индивидуальные домовладения	50,923618	117,938006
118679	Забайкальский край, р-н. Александрово-Заводский, с. Александровский Завод, ул. им Г.А. Стрелкова, д. 55	Индивидуальные домовладения	50,922874	117,939758

№ п/п	Адрес	Вид	Широта	Долгота
118680	Забайкальский край, р-н. Александрово-Заводский, с. Александровский Завод, ул. им Г.А. Стрелкова, д. 56	Индивидуальные домовладения	50,922755	117,939247
118681	Забайкальский край, р-н. Александрово-Заводский, с. Александровский Завод, ул. им Г.А. Стрелкова, д. 57	Индивидуальные домовладения	50,922644	117,940331
118682	Забайкальский край, р-н. Александрово-Заводский, с. Александровский Завод, ул. им Г.А. Стрелкова, д. 58	Индивидуальные домовладения	50,922623	117,939791
118683	Забайкальский край, р-н. Александрово-Заводский, с. Александровский Завод, ул. им Г.А. Стрелкова, д. 6	Индивидуальные домовладения	50,927499	117,927033
118684	Забайкальский край, р-н. Александрово-Заводский, с. Александровский Завод, ул. им Г.А. Стрелкова, д. 61	Индивидуальные домовладения	50,922187	117,941552
118685	Забайкальский край, г. Чита, ул. Шишкинская, д. 13	Индивидуальные домовладения	52,072026	113,458101
118686	Забайкальский край, р-н. Александрово-Заводский, с. Александровский Завод, ул. им Г.А. Стрелкова, д. 62	Индивидуальные домовладения	50,922237	117,940721
118687	Забайкальский край, р-н. Александрово-Заводский, с. Александровский Завод, ул. им Г.А. Стрелкова, д. 63	Индивидуальные домовладения	50,922023	117,941987
118688	Забайкальский край, р-н. Александрово-Заводский, с. Александровский Завод, ул. им Г.А. Стрелкова, д. 63а	Индивидуальные домовладения	50,922023	117,941987
118689	Забайкальский край, р-н. Александрово-Заводский, с. Александровский Завод, ул. им Г.А. Стрелкова, д. 64	Индивидуальные домовладения	50,922016	117,941217

№ п/п	Адрес	Вид	Широта	Долгота
118690	Забайкальский край, р-н. Александрово-Заводский, с. Александровский Завод, ул. им Г.А. Стрелкова, д. 65	Индивидуальные домовладения	50,92179	117,942524
118691	Забайкальский край, р-н. Александрово-Заводский, с. Александровский Завод, ул. им Г.А. Стрелкова, д. 66	Индивидуальные домовладения	50,921789	117,941609
118692	Забайкальский край, р-н. Александрово-Заводский, с. Александровский Завод, ул. им Г.А. Стрелкова, д. 67	Индивидуальные домовладения	50,921712	117,942925
118693	Забайкальский край, р-н. Александрово-Заводский, с. Александровский Завод, ул. им Г.А. Стрелкова, д. 68	Индивидуальные домовладения	50,921678	117,942112
118694	Забайкальский край, р-н. Александрово-Заводский, с. Александровский Завод, ул. им Г.А. Стрелкова, д. 69	Индивидуальные домовладения	50,921482	117,943372
118695	Забайкальский край, р-н. Могойтуйский, с. Харганаша, ул. Центральная, д. 1	Индивидуальные домовладения	51,262525	115,044597
118696	Забайкальский край, р-н. Могойтуйский, с. Харганаша, ул. Центральная, д. 10	Индивидуальные домовладения	51,262525	115,044597
118697	Забайкальский край, р-н. Могойтуйский, с. Харганаша, ул. Центральная, д. 11	Индивидуальные домовладения	51,262525	115,044597
118698	Забайкальский край, р-н. Могойтуйский, с. Харганаша, ул. Центральная, д. 12	Индивидуальные домовладения	51,262525	115,044597
118699	Забайкальский край, р-н. Могойтуйский, с. Харганаша, ул. Центральная, д. 13	Индивидуальные домовладения	51,262525	115,044597
118700	Забайкальский край, р-н. Могойтуйский, с. Харганаша, ул. Центральная, д. 14	Индивидуальные домовладения	51,262525	115,044597
118701	Забайкальский край, р-н. Могойтуйский, с. Харганаша, ул. Центральная, д. 15	Индивидуальные домовладения	51,262525	115,044597
118702	Забайкальский край, р-н. Могойтуйский, с. Харганаша, ул. Центральная, д. 16	Индивидуальные домовладения	51,262525	115,044597

№ п/п	Адрес	Вид	Широта	Долгота
118703	Забайкальский край, р-н. Могойтуйский, с. Харганаша, ул. Центральная, д. 17	Индивидуальные домовладения	51,262525	115,044597
118704	Забайкальский край, р-н. Могойтуйский, с. Харганаша, ул. Центральная, д. 18	Индивидуальные домовладения	51,262525	115,044597
118705	Забайкальский край, р-н. Могойтуйский, с. Харганаша, ул. Центральная, д. 19	Индивидуальные домовладения	51,262525	115,044597
118706	Забайкальский край, р-н. Александрово-Заводский, с. Александровский Завод, ул. им Г.А. Стрелкова, д. 7	Индивидуальные домовладения	50,927352	117,928409
118707	Забайкальский край, р-н. Могойтуйский, с. Харганаша, ул. Центральная, д. 20	Индивидуальные домовладения	51,262525	115,044597
118708	Забайкальский край, р-н. Могойтуйский, с. Харганаша, ул. Центральная, д. 22	Индивидуальные домовладения	51,262525	115,044597
118709	Забайкальский край, р-н. Могойтуйский, с. Харганаша, ул. Центральная, д. 3	Индивидуальные домовладения	51,262525	115,044597
118710	Забайкальский край, р-н. Могойтуйский, с. Харганаша, ул. Центральная, д. 5	Индивидуальные домовладения	51,262525	115,044597
118711	Забайкальский край, р-н. Могойтуйский, с. Харганаша, ул. Центральная, д. 6	Индивидуальные домовладения	51,262525	115,044597
118712	Забайкальский край, р-н. Могойтуйский, с. Харганаша, ул. Центральная, д. 8	Индивидуальные домовладения	51,262525	115,044597
118713	Забайкальский край, р-н. Могойтуйский, с. Харганаша, ул. Центральная, д. 9	Индивидуальные домовладения	51,262525	115,044597
118714	Забайкальский край, р-н. Ононский, с. Байн-Цаган, ул. Центральная, д. 14	Индивидуальные домовладения	50,309818	115,085875
118715	Забайкальский край, р-н. Ононский, с. Байн-Цаган, ул. Центральная, д. 22	Индивидуальные домовладения	50,309818	115,085875
118716	Забайкальский край, р-н. Ононский, с. Байн-Цаган, ул. Центральная, д. 4	Индивидуальные домовладения	50,309818	115,085875
118717	Забайкальский край, р-н. Ононский, с. Байн-Цаган, ул. Центральная, д. 7	Индивидуальные домовладения	50,309818	115,085875

№ п/п	Адрес	Вид	Широта	Долгота
118718	Забайкальский край, р-н. Ононский, с. Икарал, ул. Солнечная, д. 1	Индивидуальные домовладения	50,534084	115,288274
118719	Забайкальский край, р-н. Ононский, с. Икарал, ул. Солнечная, д. 10	Индивидуальные домовладения	50,534084	115,288274
118720	Забайкальский край, р-н. Ононский, с. Икарал, ул. Солнечная, д. 12	Индивидуальные домовладения	50,534084	115,288274
118721	Забайкальский край, р-н. Ононский, с. Икарал, ул. Солнечная, д. 13	Индивидуальные домовладения	50,534084	115,288274
118722	Забайкальский край, р-н. Ононский, с. Икарал, ул. Солнечная, д. 15	Индивидуальные домовладения	50,534084	115,288274
118723	Забайкальский край, р-н. Ононский, с. Икарал, ул. Солнечная, д. 17	Индивидуальные домовладения	50,534084	115,288274
118724	Забайкальский край, р-н. Ононский, с. Икарал, ул. Солнечная, д. 18	Индивидуальные домовладения	50,534084	115,288274
118725	Забайкальский край, р-н. Ононский, с. Икарал, ул. Солнечная, д. 20	Индивидуальные домовладения	50,534084	115,288274
118726	Забайкальский край, р-н. Ононский, с. Икарал, ул. Солнечная, д. 22	Индивидуальные домовладения	50,534084	115,288274
118727	Забайкальский край, р-н. Агинский, пгт. Агинское, пер. Рабочий, д. 7	Индивидуальные домовладения	51,103662	114,537849
118728	Забайкальский край, р-н. Ононский, с. Икарал, ул. Солнечная, д. 25	Индивидуальные домовладения	50,534084	115,288274
118729	Забайкальский край, р-н. Ононский, с. Икарал, ул. Солнечная, д. 26	Индивидуальные домовладения	50,534084	115,288274
118730	Забайкальский край, р-н. Ононский, с. Икарал, ул. Солнечная, д. 27	Индивидуальные домовладения	50,534084	115,288274
118731	Забайкальский край, р-н. Ононский, с. Икарал, ул. Солнечная, д. 28	Индивидуальные домовладения	50,534084	115,288274
118732	Забайкальский край, р-н. Ононский, с. Икарал, ул. Солнечная, д. 29	Индивидуальные домовладения	50,534084	115,288274

№ п/п	Адрес	Вид	Широта	Долгота
118733	Забайкальский край, р-н. Ононский, с. Икарал, ул. Солнечная, д. 31	Индивидуальные домовладения	50,534084	115,288274
118734	Забайкальский край, р-н. Ононский, с. Икарал, ул. Солнечная, д. 32	Индивидуальные домовладения	50,534084	115,288274
118735	Забайкальский край, р-н. Ононский, с. Икарал, ул. Солнечная, д. 33	Индивидуальные домовладения	50,534084	115,288274
118736	Забайкальский край, р-н. Ононский, с. Икарал, ул. Солнечная, д. 34	Индивидуальные домовладения	50,534084	115,288274
118737	Забайкальский край, р-н. Ононский, с. Икарал, ул. Солнечная, д. 35	Индивидуальные домовладения	50,534084	115,288274
118738	Забайкальский край, р-н. Ононский, с. Икарал, ул. Солнечная, д. 36	Индивидуальные домовладения	50,534084	115,288274
118739	Забайкальский край, р-н. Ононский, с. Икарал, ул. Солнечная, д. 37	Индивидуальные домовладения	50,534084	115,288274
118740	Забайкальский край, р-н. Ононский, с. Икарал, ул. Солнечная, д. 39	Индивидуальные домовладения	50,534084	115,288274
118741	Забайкальский край, р-н. Ононский, с. Икарал, ул. Солнечная, д. 4	Индивидуальные домовладения	50,534084	115,288274
118742	Забайкальский край, р-н. Ононский, с. Икарал, ул. Солнечная, д. 40	Индивидуальные домовладения	50,534084	115,288274
118743	Забайкальский край, р-н. Ононский, с. Икарал, ул. Солнечная, д. 42	Индивидуальные домовладения	50,534084	115,288274
118744	Забайкальский край, р-н. Ононский, с. Икарал, ул. Солнечная, д. 43	Индивидуальные домовладения	50,534084	115,288274
118745	Забайкальский край, р-н. Ононский, с. Икарал, ул. Солнечная, д. 44	Индивидуальные домовладения	50,534084	115,288274
118746	Забайкальский край, р-н. Ононский, с. Икарал, ул. Солнечная, д. 45	Индивидуальные домовладения	50,534084	115,288274
118747	Забайкальский край, р-н. Ононский, с. Икарал, ул. Солнечная, д. 47	Индивидуальные домовладения	50,534084	115,288274

№ п/п	Адрес	Вид	Широта	Долгота
118748	Забайкальский край, р-н. Ононский, с. Икарал, ул. Солнечная, д. 48	Индивидуальные домовладения	50,534084	115,288274
118749	Забайкальский край, р-н. Забайкальский, пгт. Забайкальск, ул. Просторная, д. 7	Индивидуальные домовладения	49,650584	117,32904
118750	Забайкальский край, р-н. Ононский, с. Куранжа, ул. Центральная, д. 1	Индивидуальные домовладения	50,445399	114,038574
118751	Забайкальский край, р-н. Ононский, с. Куранжа, ул. Центральная, д. 10	Индивидуальные домовладения	50,445399	114,038574
118752	Забайкальский край, р-н. Ононский, с. Куранжа, ул. Центральная, д. 11	Индивидуальные домовладения	50,445399	114,038574
118753	Забайкальский край, р-н. Ононский, с. Куранжа, ул. Центральная, д. 12	Индивидуальные домовладения	50,445399	114,038574
118754	Забайкальский край, р-н. Ононский, с. Куранжа, ул. Центральная, д. 13	Индивидуальные домовладения	50,445399	114,038574
118755	Забайкальский край, р-н. Ононский, с. Куранжа, ул. Центральная, д. 16	Индивидуальные домовладения	50,445399	114,038574
118756	Забайкальский край, р-н. Ононский, с. Куранжа, ул. Центральная, д. 17	Индивидуальные домовладения	50,445399	114,038574
118757	Забайкальский край, р-н. Ононский, с. Куранжа, ул. Центральная, д. 18	Индивидуальные домовладения	50,445399	114,038574
118758	Забайкальский край, р-н. Ононский, с. Куранжа, ул. Центральная, д. 19	Индивидуальные домовладения	50,445399	114,038574
118759	Забайкальский край, р-н. Ононский, с. Куранжа, ул. Центральная, д. 21	Индивидуальные домовладения	50,445399	114,038574
118760	Забайкальский край, р-н. Ононский, с. Куранжа, ул. Центральная, д. 24	Индивидуальные домовладения	50,445399	114,038574
118761	Забайкальский край, р-н. Ононский, с. Куранжа, ул. Центральная, д. 26	Индивидуальные домовладения	50,445399	114,038574
118762	Забайкальский край, р-н. Ононский, с. Куранжа, ул. Центральная, д. 27	Индивидуальные домовладения	50,445399	114,038574

№ п/п	Адрес	Вид	Широта	Долгота
118763	Забайкальский край, р-н. Ононский, с. Куранжа, ул. Центральная, д. 28	Индивидуальные домовладения	50,445399	114,038574
118764	Забайкальский край, р-н. Ононский, с. Куранжа, ул. Центральная, д. 29	Индивидуальные домовладения	50,445399	114,038574
118765	Забайкальский край, р-н. Ононский, с. Куранжа, ул. Центральная, д. 3	Индивидуальные домовладения	50,445399	114,038574
118766	Забайкальский край, р-н. Ононский, с. Куранжа, ул. Центральная, д. 31	Индивидуальные домовладения	50,445399	114,038574
118767	Забайкальский край, р-н. Ононский, с. Куранжа, ул. Центральная, д. 32	Индивидуальные домовладения	50,445399	114,038574
118768	Забайкальский край, р-н. Ононский, с. Куранжа, ул. Центральная, д. 34	Индивидуальные домовладения	50,445399	114,038574
118769	Забайкальский край, р-н. Ононский, с. Куранжа, ул. Центральная, д. 35	Индивидуальные домовладения	50,445399	114,038574
118770	Забайкальский край, р-н. Ононский, с. Куранжа, ул. Центральная, д. 36	Индивидуальные домовладения	50,445399	114,038574
118771	Забайкальский край, р-н. Забайкальский, пгт. Забайкальск, ул. Просторная, д. 7а	Индивидуальные домовладения	49,650584	117,32904
118772	Забайкальский край, р-н. Ононский, с. Куранжа, ул. Центральная, д. 38	Индивидуальные домовладения	50,445399	114,038574
118773	Забайкальский край, р-н. Ононский, с. Куранжа, ул. Центральная, д. 39	Индивидуальные домовладения	50,445399	114,038574
118774	Забайкальский край, р-н. Ононский, с. Куранжа, ул. Центральная, д. 41	Индивидуальные домовладения	50,445399	114,038574
118775	Забайкальский край, р-н. Ононский, с. Куранжа, ул. Центральная, д. 42	Индивидуальные домовладения	50,445399	114,038574
118776	Забайкальский край, р-н. Ононский, с. Куранжа, ул. Центральная, д. 43	Индивидуальные домовладения	50,445399	114,038574
118777	Забайкальский край, р-н. Ононский, с. Куранжа, ул. Центральная, д. 45	Индивидуальные домовладения	50,445399	114,038574

№ п/п	Адрес	Вид	Широта	Долгота
118778	Забайкальский край, р-н. Ононский, с. Куранжа, ул. Центральная, д. 49	Индивидуальные домовладения	50,445399	114,038574
118779	Забайкальский край, р-н. Ононский, с. Куранжа, ул. Центральная, д. 50	Индивидуальные домовладения	50,445399	114,038574
118780	Забайкальский край, р-н. Ононский, с. Куранжа, ул. Центральная, д. 51	Индивидуальные домовладения	50,445399	114,038574
118781	Забайкальский край, р-н. Ононский, с. Куранжа, ул. Центральная, д. 6	Индивидуальные домовладения	50,445399	114,038574
118782	Забайкальский край, р-н. Ононский, с. Куранжа, ул. Центральная, д. 7	Индивидуальные домовладения	50,445399	114,038574
118783	Забайкальский край, р-н. Ононский, с. Куранжа, ул. Центральная, д. 8	Индивидуальные домовладения	50,445399	114,038574
118784	Забайкальский край, р-н. Ононский, с. Куранжа, ул. Центральная, д. 9	Индивидуальные домовладения	50,445399	114,038574
118785	Забайкальский край, р-н. Ононский, с. Старый Дурулгуй, ул. Вокзальная, д. 10	Индивидуальные домовладения	50,47793	114,305374
118786	Забайкальский край, р-н. Ононский, с. Старый Дурулгуй, ул. Вокзальная, д. 12	Индивидуальные домовладения	50,47793	114,305374
118787	Забайкальский край, р-н. Ононский, с. Старый Дурулгуй, ул. Вокзальная, д. 2	Индивидуальные домовладения	50,47793	114,305374
118788	Забайкальский край, р-н. Ононский, с. Старый Дурулгуй, ул. Вокзальная, д. 3	Индивидуальные домовладения	50,47793	114,305374
118789	Забайкальский край, р-н. Ононский, с. Старый Дурулгуй, ул. Вокзальная, д. 4	Индивидуальные домовладения	50,47793	114,305374
118790	Забайкальский край, р-н. Ононский, с. Старый Дурулгуй, ул. Вокзальная, д. 5	Индивидуальные домовладения	50,47793	114,305374
118791	Забайкальский край, р-н. Ононский, с. Старый Дурулгуй, ул. Вокзальная, д. 6	Индивидуальные домовладения	50,47793	114,305374
118792	Забайкальский край, р-н. Забайкальский, пгт. Забайкальск, ул. Просторная, д. 8	Индивидуальные домовладения	49,650584	117,32904

№ п/п	Адрес	Вид	Широта	Долгота
118793	Забайкальский край, р-н. Ононский, с. Старый Дурулгуй, ул. Зеленая, д. 11	Индивидуальные домовладения	50,47793	114,305374
118794	Забайкальский край, р-н. Ононский, с. Старый Дурулгуй, ул. Зеленая, д. 12	Индивидуальные домовладения	50,47793	114,305374
118795	Забайкальский край, р-н. Ононский, с. Старый Дурулгуй, ул. Зеленая, д. 13	Индивидуальные домовладения	50,47793	114,305374
118796	Забайкальский край, р-н. Ононский, с. Старый Дурулгуй, ул. Зеленая, д. 15	Индивидуальные домовладения	50,47793	114,305374
118797	Забайкальский край, р-н. Ононский, с. Старый Дурулгуй, ул. Зеленая, д. 16	Индивидуальные домовладения	50,47793	114,305374
118798	Забайкальский край, р-н. Ононский, с. Старый Дурулгуй, ул. Зеленая, д. 17	Индивидуальные домовладения	50,47793	114,305374
118799	Забайкальский край, р-н. Ононский, с. Старый Дурулгуй, ул. Зеленая, д. 18	Индивидуальные домовладения	50,47793	114,305374
118800	Забайкальский край, р-н. Ононский, с. Старый Дурулгуй, ул. Зеленая, д. 19	Индивидуальные домовладения	50,47793	114,305374
118801	Забайкальский край, р-н. Ононский, с. Старый Дурулгуй, ул. Зеленая, д. 20	Индивидуальные домовладения	50,47793	114,305374
118802	Забайкальский край, р-н. Ононский, с. Старый Дурулгуй, ул. Зеленая, д. 21	Индивидуальные домовладения	50,47793	114,305374
118803	Забайкальский край, р-н. Ононский, с. Старый Дурулгуй, ул. Зеленая, д. 22	Индивидуальные домовладения	50,47793	114,305374
118804	Забайкальский край, р-н. Ононский, с. Старый Дурулгуй, ул. Зеленая, д. 26	Индивидуальные домовладения	50,47793	114,305374
118805	Забайкальский край, р-н. Ононский, с. Старый Дурулгуй, ул. Зеленая, д. 3	Индивидуальные домовладения	50,47793	114,305374
118806	Забайкальский край, р-н. Ононский, с. Старый Дурулгуй, ул. Зеленая, д. 6	Индивидуальные домовладения	50,47793	114,305374
118807	Забайкальский край, р-н. Ононский, с. Старый Дурулгуй, ул. Зеленая, д. 7	Индивидуальные домовладения	50,47793	114,305374

№ п/п	Адрес	Вид	Широта	Долгота
118808	Забайкальский край, р-н. Ононский, с. Старый Дурулгуй, ул. Зеленая, д. 8	Индивидуальные домовладения	50,47793	114,305374
118809	Забайкальский край, р-н. Ононский, с. Старый Дурулгуй, ул. Зеленая, д. 9	Индивидуальные домовладения	50,47793	114,305374
118810	Забайкальский край, р-н. Ононский, с. Старый Дурулгуй, ул. Кооперативная, д. 1	Индивидуальные домовладения	50,47793	114,305374
118811	Забайкальский край, р-н. Ононский, с. Старый Дурулгуй, ул. Кооперативная, д. 2	Индивидуальные домовладения	50,47793	114,305374
118812	Забайкальский край, р-н. Ононский, с. Старый Дурулгуй, ул. Кооперативная, д. 4	Индивидуальные домовладения	50,47793	114,305374
118813	Забайкальский край, р-н. Ононский, с. Старый Дурулгуй, ул. Кооперативная, д. 9	Индивидуальные домовладения	50,47793	114,305374
118814	Забайкальский край, р-н. Ононский, с. Старый Дурулгуй, ул. Молодежная, д. 1	Индивидуальные домовладения	50,47793	114,305374
118815	Забайкальский край, р-н. Ононский, с. Старый Дурулгуй, ул. Молодежная, д. 10	Индивидуальные домовладения	50,47793	114,305374
118816	Забайкальский край, р-н. Ононский, с. Старый Дурулгуй, ул. Молодежная, д. 12	Индивидуальные домовладения	50,47793	114,305374
118817	Забайкальский край, р-н. Ононский, с. Старый Дурулгуй, ул. Молодежная, д. 14	Индивидуальные домовладения	50,47793	114,305374
118818	Забайкальский край, р-н. Ононский, с. Старый Дурулгуй, ул. Молодежная, д. 2	Индивидуальные домовладения	50,47793	114,305374
118819	Забайкальский край, р-н. Ононский, с. Старый Дурулгуй, ул. Молодежная, д. 4	Индивидуальные домовладения	50,47793	114,305374
118820	Забайкальский край, р-н. Ононский, с. Старый Дурулгуй, ул. Молодежная, д. 5	Индивидуальные домовладения	50,476233	114,323062
118821	Забайкальский край, р-н. Ононский, с. Старый Дурулгуй, ул. Молодежная, д. 6	Индивидуальные домовладения	50,47793	114,305374
118822	Забайкальский край, р-н. Ононский, с. Старый Дурулгуй, ул. Молодежная, д. 7	Индивидуальные домовладения	50,47793	114,305374

№ п/п	Адрес	Вид	Широта	Долгота
118823	Забайкальский край, р-н. Ононский, с. Старый Дурулгуй, ул. Молодежная, д. 8	Индивидуальные домовладения	50,47793	114,305374
118824	Забайкальский край, р-н. Ононский, с. Старый Дурулгуй, ул. Молодежная, д. 9	Индивидуальные домовладения	50,47793	114,305374
118825	Забайкальский край, р-н. Ононский, с. Старый Дурулгуй, ул. Набережная, д. 2	Индивидуальные домовладения	50,47793	114,305374
118826	Забайкальский край, р-н. Ононский, с. Старый Дурулгуй, ул. Набережная, д. 4	Индивидуальные домовладения	50,47793	114,305374
118827	Забайкальский край, р-н. Ононский, с. Старый Дурулгуй, ул. Набережная, д. 6	Индивидуальные домовладения	50,47793	114,305374
118828	Забайкальский край, р-н. Ононский, с. Старый Дурулгуй, ул. Набережная, д. 8	Индивидуальные домовладения	50,47793	114,305374
118829	Забайкальский край, р-н. Ононский, с. Старый Чиндант, ул. Нагорная, д. 11	Индивидуальные домовладения	50,562216	115,568207
118830	Забайкальский край, р-н. Ононский, с. Старый Чиндант, ул. Нагорная, д. 14	Индивидуальные домовладения	50,562216	115,568207
118831	Забайкальский край, р-н. Ононский, с. Старый Чиндант, ул. Нагорная, д. 15	Индивидуальные домовладения	50,562216	115,568207
118832	Забайкальский край, р-н. Ононский, с. Старый Чиндант, ул. Нагорная, д. 16	Индивидуальные домовладения	50,562216	115,568207
118833	Забайкальский край, р-н. Александрово-Заводский, с. Александровский Завод, ул. им Г.А. Стрелкова, д. 70	Индивидуальные домовладения	50,921419	117,942761
118834	Забайкальский край, р-н. Ононский, с. Старый Чиндант, ул. Нагорная, д. 3	Индивидуальные домовладения	50,562216	115,568207
118835	Забайкальский край, р-н. Ононский, с. Старый Чиндант, ул. Нагорная, д. 4	Индивидуальные домовладения	50,562216	115,568207
118836	Забайкальский край, р-н. Ононский, с. Старый Чиндант, ул. Нагорная, д. 6	Индивидуальные домовладения	50,562216	115,568207
118837	Забайкальский край, р-н. Ононский, с. Старый Чиндант, ул. Ононская, д. 2	Индивидуальные домовладения	50,562216	115,568207

№ п/п	Адрес	Вид	Широта	Долгота
118838	Забайкальский край, р-н. Ононский, с. Старый Чиндант, ул. Ононская, д. 3	Индивидуальные домовладения	50,562216	115,568207
118839	Забайкальский край, р-н. Ононский, с. Старый Чиндант, ул. Ононская, д. 4	Индивидуальные домовладения	50,562216	115,568207
118840	Забайкальский край, р-н. Ононский, с. Старый Чиндант, ул. Ононская, д. 5	Индивидуальные домовладения	50,562216	115,568207
118841	Забайкальский край, р-н. Ононский, с. Старый Чиндант, ул. Ононская, д. 6	Индивидуальные домовладения	50,562216	115,568207
118842	Забайкальский край, р-н. Ононский, с. Старый Чиндант, ул. Ононская, д. 8	Индивидуальные домовладения	50,562216	115,568207
118843	Забайкальский край, р-н. Ононский, с. Старый Чиндант, ул. Центральная, д. 1	Индивидуальные домовладения	50,562216	115,568207
118844	Забайкальский край, р-н. Ононский, с. Старый Чиндант, ул. Центральная, д. 2	Индивидуальные домовладения	50,562216	115,568207
118845	Забайкальский край, р-н. Ононский, с. Старый Чиндант, ул. Центральная, д. 5	Индивидуальные домовладения	50,562216	115,568207
118846	Забайкальский край, р-н. Ононский, с. Старый Чиндант, ул. Центральная, д. 6	Индивидуальные домовладения	50,562216	115,568207
118847	Забайкальский край, р-н. Ононский, с. Старый Чиндант, ул. Центральная, д. 7	Индивидуальные домовладения	50,562216	115,568207
118848	Забайкальский край, р-н. Ононский, с. Старый Чиндант, ул. Центральная, д. 8	Индивидуальные домовладения	50,562216	115,568207
118849	Забайкальский край, р-н. Ононский, с. Урта-Харгана, ул. Лесная, д. 1	Индивидуальные домовладения	50,395152	114,758125
118850	Забайкальский край, р-н. Ононский, с. Урта-Харгана, ул. Лесная, д. 2	Индивидуальные домовладения	50,395152	114,758125
118851	Забайкальский край, р-н. Ононский, с. Урта-Харгана, ул. Лесная, д. 3	Индивидуальные домовладения	50,395152	114,758125
118852	Забайкальский край, р-н. Ононский, с. Урта-Харгана, ул. Лесная, д. 6	Индивидуальные домовладения	50,395152	114,758125

№ п/п	Адрес	Вид	Широта	Долгота
118853	Забайкальский край, р-н. Ононский, с. Урта-Харгана, ул. Озерная, д. 1	Индивидуальные домовладения	50,395152	114,758125
118854	Забайкальский край, р-н. Забайкальский, пгт. Забайкальск, ул. Просторная, д. 8а	Индивидуальные домовладения	49,650584	117,32904
118855	Забайкальский край, р-н. Ононский, с. Урта-Харгана, ул. Озерная, д. 3	Индивидуальные домовладения	50,395152	114,758125
118856	Забайкальский край, р-н. Ононский, с. Урта-Харгана, ул. Озерная, д. 4	Индивидуальные домовладения	50,395152	114,758125
118857	Забайкальский край, р-н. Ононский, с. Урта-Харгана, ул. Озерная, д. 5	Индивидуальные домовладения	50,395152	114,758125
118858	Забайкальский край, р-н. Ононский, с. Урта-Харгана, ул. Озерная, д. 7	Индивидуальные домовладения	50,395152	114,758125
118859	Забайкальский край, р-н. Ононский, с. Урта-Харгана, ул. Озерная, д. 9	Индивидуальные домовладения	50,395152	114,758125
118860	Забайкальский край, р-н. Ононский, с. Усть-Ималка, ул. Молодежная, д. 13	Индивидуальные домовладения	50,09576	115,339856
118861	Забайкальский край, р-н. Ононский, с. Усть-Ималка, ул. Молодежная, д. 5	Индивидуальные домовладения	50,09576	115,339856
118862	Забайкальский край, р-н. Ононский, с. Усть-Ималка, ул. Новая, д. 6	Индивидуальные домовладения	50,09576	115,339856
118863	Забайкальский край, р-н. Ононский, с. Усть-Ималка, ул. Советская, д. 1	Индивидуальные домовладения	50,09576	115,339856
118864	Забайкальский край, р-н. Ононский, с. Усть-Ималка, ул. Советская, д. 21	Индивидуальные домовладения	50,09576	115,339856
118865	Забайкальский край, р-н. Ононский, с. Усть-Ималка, ул. Советская, д. 26	Индивидуальные домовладения	50,09576	115,339856
118866	Забайкальский край, р-н. Ононский, с. Усть-Ималка, ул. Школьная, д. 1	Индивидуальные домовладения	50,09576	115,339856
118867	Забайкальский край, р-н. Ононский, с. Усть-Ималка, ул. Школьная, д. 5	Индивидуальные домовладения	50,09576	115,339856

№ п/п	Адрес	Вид	Широта	Долгота
118868	Забайкальский край, р-н. Ононский, с. Усть-Лиска, ул. Главная, д. 1	Индивидуальные домовладения	50,426701	114,579701
118869	Забайкальский край, р-н. Ононский, с. Усть-Лиска, ул. Главная, д. 10	Индивидуальные домовладения	50,426701	114,579701
118870	Забайкальский край, р-н. Ононский, с. Усть-Лиска, ул. Главная, д. 12	Индивидуальные домовладения	50,426701	114,579701
118871	Забайкальский край, р-н. Ононский, с. Усть-Лиска, ул. Главная, д. 14	Индивидуальные домовладения	50,426701	114,579701
118872	Забайкальский край, р-н. Ононский, с. Усть-Лиска, ул. Главная, д. 15	Индивидуальные домовладения	50,426701	114,579701
118873	Забайкальский край, р-н. Ононский, с. Усть-Лиска, ул. Главная, д. 16	Индивидуальные домовладения	50,426701	114,579701
118874	Забайкальский край, р-н. Ононский, с. Усть-Лиска, ул. Главная, д. 17	Индивидуальные домовладения	50,426701	114,579701
118875	Забайкальский край, р-н. Ононский, с. Усть-Лиска, ул. Главная, д. 18	Индивидуальные домовладения	50,426701	114,579701
118876	Забайкальский край, р-н. Ононский, с. Усть-Лиска, ул. Главная, д. 20	Индивидуальные домовладения	50,426701	114,579701
118877	Забайкальский край, р-н. Александрово-Заводский, с. Александровский Завод, ул. им Г.А. Стрелкова, д. 72	Индивидуальные домовладения	50,921248	117,943211
118878	Забайкальский край, р-н. Ононский, с. Усть-Лиска, ул. Главная, д. 22	Индивидуальные домовладения	50,426701	114,579701
118879	Забайкальский край, р-н. Ононский, с. Усть-Лиска, ул. Главная, д. 23	Индивидуальные домовладения	50,426701	114,579701
118880	Забайкальский край, р-н. Ононский, с. Усть-Лиска, ул. Главная, д. 25	Индивидуальные домовладения	50,426701	114,579701
118881	Забайкальский край, р-н. Ононский, с. Усть-Лиска, ул. Главная, д. 29	Индивидуальные домовладения	50,426701	114,579701
118882	Забайкальский край, р-н. Ононский, с. Усть-Лиска, ул. Главная, д. 5	Индивидуальные домовладения	50,426701	114,579701

№ п/п	Адрес	Вид	Широта	Долгота
118883	Забайкальский край, р-н. Ононский, с. Усть-Лиска, ул. Главная, д. 6	Индивидуальные домовладения	50,426701	114,579701
118884	Забайкальский край, р-н. Ононский, с. Усть-Лиска, ул. Главная, д. 7	Индивидуальные домовладения	50,426701	114,579701
118885	Забайкальский край, р-н. Ононский, с. Усть-Лиска, ул. Главная, д. 8	Индивидуальные домовладения	50,426701	114,579701
118886	Забайкальский край, р-н. Ононский, с. Усть-Лиска, ул. Главная, д. 9	Индивидуальные домовладения	50,426701	114,579701
118887	Забайкальский край, р-н. Ононский, с. Усть-Лиска, ул. Речная, д. 1	Индивидуальные домовладения	50,426701	114,579701
118888	Забайкальский край, р-н. Ононский, с. Усть-Лиска, ул. Речная, д. 2	Индивидуальные домовладения	50,426701	114,579701
118889	Забайкальский край, р-н. Ононский, с. Усть-Лиска, ул. Речная, д. 3	Индивидуальные домовладения	50,426701	114,579701
118890	Забайкальский край, р-н. Ононский, с. Усть-Лиска, ул. Речная, д. 5	Индивидуальные домовладения	50,426701	114,579701
118891	Забайкальский край, р-н. Ононский, с. Усть-Лиска, ул. Речная, д. 7	Индивидуальные домовладения	50,426701	114,579701
118892	Забайкальский край, р-н. Ононский, с. Холуй-База, пер. 1-й, д. 2	Индивидуальные домовладения	50,49051	115,768002
118893	Забайкальский край, р-н. Ононский, с. Холуй-База, пер. 1-й, д. 4	Индивидуальные домовладения	50,49051	115,768002
118894	Забайкальский край, р-н. Ононский, с. Холуй-База, пер. 1-й, д. 6	Индивидуальные домовладения	50,49051	115,768002
118895	Забайкальский край, р-н. Ононский, с. Чиндант 1-й, ул. Васильева, д. 10	Индивидуальные домовладения	50,576381	115,412502
118896	Забайкальский край, г. Чита, ул. Шишкинская, д. 14	Индивидуальные домовладения	52,072469	113,458496
118897	Забайкальский край, р-н. Ононский, с. Чиндант 1-й, ул. Васильева, д. 12	Индивидуальные домовладения	50,576381	115,412502

№ п/п	Адрес	Вид	Широта	Долгота
118898	Забайкальский край, р-н. Ононский, с. Чиндант 1-й, ул. Васильева, д. 13	Индивидуальные домовладения	50,576381	115,412502
118899	Забайкальский край, р-н. Ононский, с. Чиндант 1-й, ул. Васильева, д. 15	Индивидуальные домовладения	50,576381	115,412502
118900	Забайкальский край, р-н. Ононский, с. Чиндант 1-й, ул. Васильева, д. 17	Индивидуальные домовладения	50,576381	115,412502
118901	Забайкальский край, р-н. Ононский, с. Чиндант 1-й, ул. Васильева, д. 18	Индивидуальные домовладения	50,576381	115,412502
118902	Забайкальский край, р-н. Ононский, с. Чиндант 1-й, ул. Васильева, д. 19	Индивидуальные домовладения	50,576381	115,412502
118903	Забайкальский край, р-н. Ононский, с. Чиндант 1-й, ул. Васильева, д. 2	Индивидуальные домовладения	50,576381	115,412502
118904	Забайкальский край, р-н. Ононский, с. Чиндант 1-й, ул. Васильева, д. 20	Индивидуальные домовладения	50,576381	115,412502
118905	Забайкальский край, р-н. Ононский, с. Чиндант 1-й, ул. Васильева, д. 21	Индивидуальные домовладения	50,576381	115,412502
118906	Забайкальский край, р-н. Ононский, с. Чиндант 1-й, ул. Васильева, д. 23	Индивидуальные домовладения	50,576381	115,412502
118907	Забайкальский край, р-н. Ононский, с. Чиндант 1-й, ул. Васильева, д. 25	Индивидуальные домовладения	50,576381	115,412502
118908	Забайкальский край, р-н. Ононский, с. Чиндант 1-й, ул. Васильева, д. 26	Индивидуальные домовладения	50,576381	115,412502
118909	Забайкальский край, р-н. Ононский, с. Чиндант 1-й, ул. Васильева, д. 27	Индивидуальные домовладения	50,576381	115,412502
118910	Забайкальский край, р-н. Ононский, с. Чиндант 1-й, ул. Васильева, д. 35	Индивидуальные домовладения	50,576381	115,412502
118911	Забайкальский край, р-н. Ононский, с. Чиндант 1-й, ул. Васильева, д. 36	Индивидуальные домовладения	50,576381	115,412502
118912	Забайкальский край, р-н. Ононский, с. Чиндант 1-й, ул. Васильева, д. 39	Индивидуальные домовладения	50,576381	115,412502

№ п/п	Адрес	Вид	Широта	Долгота
118913	Забайкальский край, р-н. Ононский, с. Чиндант 1-й, ул. Васильева, д. 4	Индивидуальные домовладения	50,576381	115,412502
118914	Забайкальский край, р-н. Ононский, с. Чиндант 1-й, ул. Васильева, д. 40	Индивидуальные домовладения	50,576381	115,412502
118915	Забайкальский край, р-н. Ононский, с. Чиндант 1-й, ул. Васильева, д. 41	Индивидуальные домовладения	50,576381	115,412502
118916	Забайкальский край, р-н. Ононский, с. Чиндант 1-й, ул. Васильева, д. 42	Индивидуальные домовладения	50,576381	115,412502
118917	Забайкальский край, р-н. Ононский, с. Чиндант 1-й, ул. Васильева, д. 43	Индивидуальные домовладения	50,576381	115,412502
118918	Забайкальский край, р-н. Ононский, с. Чиндант 1-й, ул. Васильева, д. 5	Индивидуальные домовладения	50,576381	115,412502
118919	Забайкальский край, р-н. Ононский, с. Чиндант 1-й, ул. Васильева, д. 6	Индивидуальные домовладения	50,576381	115,412502
118920	Забайкальский край, р-н. Александрово-Заводский, с. Александровский Завод, ул. им Г.А. Стрелкова, д. 73	Индивидуальные домовладения	50,920946	117,944776
118921	Забайкальский край, р-н. Ононский, с. Чиндант 1-й, ул. Васильева, д. 8	Индивидуальные домовладения	50,576381	115,412502
118922	Забайкальский край, р-н. Ононский, с. Чиндант 1-й, ул. Васильева, д. 9	Индивидуальные домовладения	50,576381	115,412502
118923	Забайкальский край, р-н. Ононский, с. Чиндант 1-й, ул. Весенняя, д. 1	Индивидуальные домовладения	50,576038	115,410445
118924	Забайкальский край, р-н. Ононский, с. Чиндант 1-й, ул. Весенняя, д. 11	Индивидуальные домовладения	50,576038	115,410445
118925	Забайкальский край, р-н. Ононский, с. Чиндант 1-й, ул. Весенняя, д. 13	Индивидуальные домовладения	50,576038	115,410445
118926	Забайкальский край, р-н. Ононский, с. Чиндант 1-й, ул. Весенняя, д. 17	Индивидуальные домовладения	50,576038	115,410445
118927	Забайкальский край, р-н. Ононский, с. Чиндант 1-й, ул. Весенняя, д. 2	Индивидуальные домовладения	50,576038	115,410445

№ п/п	Адрес	Вид	Широта	Долгота
118928	Забайкальский край, р-н. Ононский, с. Чиндант 1-й, ул. Весенняя, д. 3	Индивидуальные домовладения	50,576038	115,410445
118929	Забайкальский край, р-н. Ононский, с. Чиндант 1-й, ул. Весенняя, д. 4	Индивидуальные домовладения	50,576038	115,410445
118930	Забайкальский край, р-н. Ононский, с. Чиндант 1-й, ул. Весенняя, д. 5	Индивидуальные домовладения	50,576038	115,410445
118931	Забайкальский край, р-н. Ононский, с. Чиндант 1-й, ул. Весенняя, д. 6	Индивидуальные домовладения	50,576038	115,410445
118932	Забайкальский край, р-н. Ононский, с. Чиндант 1-й, ул. Весенняя, д. 9	Индивидуальные домовладения	50,576038	115,410445
118933	Забайкальский край, р-н. Ононский, с. Чиндант 1-й, ул. Зеленая, д. 1	Индивидуальные домовладения	50,576038	115,410445
118934	Забайкальский край, р-н. Ононский, с. Чиндант 1-й, ул. Зеленая, д. 10	Индивидуальные домовладения	50,576038	115,410445
118935	Забайкальский край, р-н. Ононский, с. Чиндант 1-й, ул. Зеленая, д. 11	Индивидуальные домовладения	50,576038	115,410445
118936	Забайкальский край, р-н. Ононский, с. Чиндант 1-й, ул. Зеленая, д. 12	Индивидуальные домовладения	50,576038	115,410445
118937	Забайкальский край, р-н. Ононский, с. Чиндант 1-й, ул. Зеленая, д. 13	Индивидуальные домовладения	50,576038	115,410445
118938	Забайкальский край, р-н. Ононский, с. Чиндант 1-й, ул. Зеленая, д. 15	Индивидуальные домовладения	50,576038	115,410445
118939	Забайкальский край, р-н. Ононский, с. Чиндант 1-й, ул. Зеленая, д. 16	Индивидуальные домовладения	50,576038	115,410445
118940	Забайкальский край, р-н. Ононский, с. Чиндант 1-й, ул. Зеленая, д. 17	Индивидуальные домовладения	50,576038	115,410445
118941	Забайкальский край, р-н. Ононский, с. Чиндант 1-й, ул. Зеленая, д. 18	Индивидуальные домовладения	50,576038	115,410445
118942	Забайкальский край, р-н. Александрово-Заводский, с. Александровский Завод, ул. им Г.А. Стрелкова, д. 74	Индивидуальные домовладения	50,920579	117,944932

№ п/п	Адрес	Вид	Широта	Долгота
118943	Забайкальский край, р-н. Ононский, с. Чиндант 1-й, ул. Зеленая, д. 2	Индивидуальные домовладения	50,576038	115,410445
118944	Забайкальский край, р-н. Ононский, с. Чиндант 1-й, ул. Зеленая, д. 21	Индивидуальные домовладения	50,576038	115,410445
118945	Забайкальский край, р-н. Ононский, с. Чиндант 1-й, ул. Зеленая, д. 23	Индивидуальные домовладения	50,576038	115,410445
118946	Забайкальский край, р-н. Ононский, с. Чиндант 1-й, ул. Зеленая, д. 25	Индивидуальные домовладения	50,576038	115,410445
118947	Забайкальский край, р-н. Ононский, с. Чиндант 1-й, ул. Зеленая, д. 31	Индивидуальные домовладения	50,576038	115,410445
118948	Забайкальский край, р-н. Ононский, с. Чиндант 1-й, ул. Зеленая, д. 33	Индивидуальные домовладения	50,576038	115,410445
118949	Забайкальский край, р-н. Ононский, с. Чиндант 1-й, ул. Зеленая, д. 4	Индивидуальные домовладения	50,576038	115,410445
118950	Забайкальский край, р-н. Ононский, с. Чиндант 1-й, ул. Зеленая, д. 5	Индивидуальные домовладения	50,576038	115,410445
118951	Забайкальский край, р-н. Ононский, с. Чиндант 1-й, ул. Зеленая, д. 8	Индивидуальные домовладения	50,576038	115,410445
118952	Забайкальский край, р-н. Ононский, с. Чиндант 1-й, ул. Зеленая, д. 9	Индивидуальные домовладения	50,576038	115,410445
118953	Забайкальский край, р-н. Ононский, с. Чиндант 1-й, ул. Комсомольская, д. 1	Индивидуальные домовладения	50,576038	115,410445
118954	Забайкальский край, р-н. Ононский, с. Чиндант 1-й, ул. Комсомольская, д. 10	Индивидуальные домовладения	50,576038	115,410445
118955	Забайкальский край, р-н. Ононский, с. Чиндант 1-й, ул. Комсомольская, д. 11	Индивидуальные домовладения	50,576038	115,410445
118956	Забайкальский край, р-н. Ононский, с. Чиндант 1-й, ул. Комсомольская, д. 14	Индивидуальные домовладения	50,576038	115,410445
118957	Забайкальский край, р-н. Ононский, с. Чиндант 1-й, ул. Комсомольская, д. 15	Индивидуальные домовладения	50,576038	115,410445

№ п/п	Адрес	Вид	Широта	Долгота
118958	Забайкальский край, р-н. Ононский, с. Чиндант 1-й, ул. Комсомольская, д. 16	Индивидуальные домовладения	50,576038	115,410445
118959	Забайкальский край, р-н. Ононский, с. Чиндант 1-й, ул. Комсомольская, д. 17	Индивидуальные домовладения	50,576038	115,410445
118960	Забайкальский край, р-н. Ононский, с. Чиндант 1-й, ул. Комсомольская, д. 18	Индивидуальные домовладения	50,576038	115,410445
118961	Забайкальский край, р-н. Ононский, с. Чиндант 1-й, ул. Комсомольская, д. 18а	Индивидуальные домовладения	50,576038	115,410445
118962	Забайкальский край, р-н. Ононский, с. Чиндант 1-й, ул. Комсомольская, д. 19	Индивидуальные домовладения	50,576038	115,410445
118963	Забайкальский край, р-н. Ононский, с. Чиндант 1-й, ул. Комсомольская, д. 22	Индивидуальные домовладения	50,576038	115,410445
118964	Забайкальский край, р-н. Забайкальский, пгт. Забайкальск, ул. Просторная, д. 9	Индивидуальные домовладения	49,650584	117,32904
118965	Забайкальский край, р-н. Ононский, с. Чиндант 1-й, ул. Комсомольская, д. 23	Индивидуальные домовладения	50,576038	115,410445
118966	Забайкальский край, р-н. Ононский, с. Чиндант 1-й, ул. Комсомольская, д. 24	Индивидуальные домовладения	50,576038	115,410445
118967	Забайкальский край, р-н. Ононский, с. Чиндант 1-й, ул. Комсомольская, д. 26	Индивидуальные домовладения	50,576038	115,410445
118968	Забайкальский край, р-н. Ононский, с. Чиндант 1-й, ул. Комсомольская, д. 27	Индивидуальные домовладения	50,576038	115,410445
118969	Забайкальский край, р-н. Ононский, с. Чиндант 1-й, ул. Комсомольская, д. 28	Индивидуальные домовладения	50,576038	115,410445
118970	Забайкальский край, р-н. Ононский, с. Чиндант 1-й, ул. Комсомольская, д. 29	Индивидуальные домовладения	50,576038	115,410445
118971	Забайкальский край, р-н. Ононский, с. Чиндант 1-й, ул. Комсомольская, д. 3	Индивидуальные домовладения	50,576038	115,410445
118972	Забайкальский край, р-н. Ононский, с. Чиндант 1-й, ул. Комсомольская, д. 31	Индивидуальные домовладения	50,576038	115,410445

№ п/п	Адрес	Вид	Широта	Долгота
118973	Забайкальский край, р-н. Ононский, с. Чиндант 1-й, ул. Комсомольская, д. 4	Индивидуальные домовладения	50,576038	115,410445
118974	Забайкальский край, р-н. Ононский, с. Чиндант 1-й, ул. Комсомольская, д. 5	Индивидуальные домовладения	50,576038	115,410445
118975	Забайкальский край, р-н. Ононский, с. Чиндант 1-й, ул. Комсомольская, д. 7	Индивидуальные домовладения	50,576038	115,410445
118976	Забайкальский край, р-н. Ононский, с. Чиндант 1-й, ул. Комсомольская, д. 8	Индивидуальные домовладения	50,576038	115,410445
118977	Забайкальский край, р-н. Ононский, с. Чиндант 1-й, ул. Комсомольская, д. 9	Индивидуальные домовладения	50,576038	115,410445
118978	Забайкальский край, р-н. Ононский, с. Чиндант 1-й, ул. Красноармейская, д. 10	Индивидуальные домовладения	50,576038	115,410445
118979	Забайкальский край, р-н. Ононский, с. Чиндант 1-й, ул. Красноармейская, д. 12	Индивидуальные домовладения	50,576038	115,410445
118980	Забайкальский край, р-н. Ононский, с. Чиндант 1-й, ул. Красноармейская, д. 2	Индивидуальные домовладения	50,576038	115,410445
118981	Забайкальский край, р-н. Ононский, с. Чиндант 1-й, ул. Красноармейская, д. 3	Индивидуальные домовладения	50,576038	115,410445
118982	Забайкальский край, р-н. Ононский, с. Чиндант 1-й, ул. Красноармейская, д. 4	Индивидуальные домовладения	50,576038	115,410445
118983	Забайкальский край, р-н. Забайкальский, пгт. Забайкальск, ул. Пушкина, д. 27	Индивидуальные домовладения	49,653104	117,346935
118984	Забайкальский край, р-н. Ононский, с. Чиндант 1-й, ул. Мира, д. 11	Индивидуальные домовладения	50,577491	115,411757
118985	Забайкальский край, р-н. Ононский, с. Чиндант 1-й, ул. Мира, д. 13	Индивидуальные домовладения	50,577491	115,411757
118986	Забайкальский край, р-н. Ононский, с. Чиндант 1-й, ул. Мира, д. 19	Индивидуальные домовладения	50,577491	115,411757
118987	Забайкальский край, р-н. Ононский, с. Чиндант 1-й, ул. Мира, д. 3	Индивидуальные домовладения	50,577491	115,411757

№ п/п	Адрес	Вид	Широта	Долгота
118988	Забайкальский край, р-н. Ононский, с. Чиндант 1-й, ул. Мира, д. 5	Индивидуальные домовладения	50,577491	115,411757
118989	Забайкальский край, р-н. Ононский, с. Чиндант 1-й, ул. Мира, д. 9	Индивидуальные домовладения	50,577491	115,411757
118990	Забайкальский край, р-н. Ононский, с. Чиндант 1-й, ул. Молодежная, д. 1	Индивидуальные домовладения	50,576038	115,410445
118991	Забайкальский край, р-н. Ононский, с. Чиндант 1-й, ул. Молодежная, д. 10	Индивидуальные домовладения	50,576038	115,410445
118992	Забайкальский край, р-н. Ононский, с. Чиндант 1-й, ул. Молодежная, д. 11	Индивидуальные домовладения	50,576038	115,410445
118993	Забайкальский край, р-н. Ононский, с. Чиндант 1-й, ул. Молодежная, д. 12	Индивидуальные домовладения	50,576038	115,410445
118994	Забайкальский край, р-н. Ононский, с. Чиндант 1-й, ул. Молодежная, д. 13	Индивидуальные домовладения	50,576038	115,410445
118995	Забайкальский край, р-н. Ононский, с. Чиндант 1-й, ул. Молодежная, д. 14	Индивидуальные домовладения	50,576038	115,410445
118996	Забайкальский край, р-н. Ононский, с. Чиндант 1-й, ул. Молодежная, д. 15	Индивидуальные домовладения	50,576038	115,410445
118997	Забайкальский край, р-н. Ононский, с. Чиндант 1-й, ул. Молодежная, д. 17	Индивидуальные домовладения	50,576038	115,410445
118998	Забайкальский край, р-н. Ононский, с. Чиндант 1-й, ул. Молодежная, д. 19	Индивидуальные домовладения	50,576038	115,410445
118999	Забайкальский край, р-н. Ононский, с. Чиндант 1-й, ул. Молодежная, д. 2	Индивидуальные домовладения	50,576038	115,410445
119000	Забайкальский край, р-н. Ононский, с. Чиндант 1-й, ул. Молодежная, д. 20	Индивидуальные домовладения	50,576038	115,410445
119001	Забайкальский край, р-н. Ононский, с. Чиндант 1-й, ул. Молодежная, д. 21	Индивидуальные домовладения	50,576038	115,410445
119002	Забайкальский край, р-н. Ононский, с. Чиндант 1-й, ул. Молодежная, д. 22	Индивидуальные домовладения	50,576038	115,410445

№ п/п	Адрес	Вид	Широта	Долгота
119003	Забайкальский край, р-н. Ононский, с. Чиндант 1-й, ул. Молодежная, д. 23	Индивидуальные домовладения	50,576038	115,410445
119004	Забайкальский край, р-н. Ононский, с. Чиндант 1-й, ул. Молодежная, д. 24	Индивидуальные домовладения	50,576038	115,410445
119005	Забайкальский край, р-н. Александрово-Заводский, с. Александровский Завод, ул. им Г.А. Стрелкова, д. 75	Индивидуальные домовладения	50,920811	117,945221
119006	Забайкальский край, р-н. Ононский, с. Чиндант 1-й, ул. Молодежная, д. 26	Индивидуальные домовладения	50,576038	115,410445
119007	Забайкальский край, р-н. Ононский, с. Чиндант 1-й, ул. Молодежная, д. 27	Индивидуальные домовладения	50,576038	115,410445
119008	Забайкальский край, р-н. Ононский, с. Чиндант 1-й, ул. Молодежная, д. 28	Индивидуальные домовладения	50,576038	115,410445
119009	Забайкальский край, р-н. Ононский, с. Чиндант 1-й, ул. Молодежная, д. 29	Индивидуальные домовладения	50,576038	115,410445
119010	Забайкальский край, р-н. Ононский, с. Чиндант 1-й, ул. Молодежная, д. 30	Индивидуальные домовладения	50,576038	115,410445
119011	Забайкальский край, р-н. Ононский, с. Чиндант 1-й, ул. Молодежная, д. 31	Индивидуальные домовладения	50,576038	115,410445
119012	Забайкальский край, р-н. Ононский, с. Чиндант 1-й, ул. Молодежная, д. 32	Индивидуальные домовладения	50,576038	115,410445
119013	Забайкальский край, р-н. Ононский, с. Чиндант 1-й, ул. Молодежная, д. 33	Индивидуальные домовладения	50,576038	115,410445
119014	Забайкальский край, р-н. Ононский, с. Чиндант 1-й, ул. Молодежная, д. 34	Индивидуальные домовладения	50,576038	115,410445
119015	Забайкальский край, р-н. Ононский, с. Чиндант 1-й, ул. Молодежная, д. 4	Индивидуальные домовладения	50,576038	115,410445
119016	Забайкальский край, р-н. Ононский, с. Чиндант 1-й, ул. Молодежная, д. 5	Индивидуальные домовладения	50,576038	115,410445
119017	Забайкальский край, р-н. Ононский, с. Чиндант 1-й, ул. Молодежная, д. 6	Индивидуальные домовладения	50,576038	115,410445

№ п/п	Адрес	Вид	Широта	Долгота
119018	Забайкальский край, р-н. Ононский, с. Чиндант 1-й, ул. Молодежная, д. 7	Индивидуальные домовладения	50,576038	115,410445
119019	Забайкальский край, р-н. Ононский, с. Чиндант 1-й, ул. Молодежная, д. 8	Индивидуальные домовладения	50,576038	115,410445
119020	Забайкальский край, р-н. Ононский, с. Чиндант 1-й, ул. Молодежная, д. 9	Индивидуальные домовладения	50,576038	115,410445
119021	Забайкальский край, р-н. Ононский, с. Чиндант 1-й, ул. Солнечная, д. 1	Индивидуальные домовладения	50,575031	115,412996
119022	Забайкальский край, р-н. Ононский, с. Чиндант 1-й, ул. Солнечная, д. 2	Индивидуальные домовладения	50,575031	115,412996
119023	Забайкальский край, р-н. Ононский, с. Чиндант 1-й, ул. Солнечная, д. 3	Индивидуальные домовладения	50,575031	115,412996
119024	Забайкальский край, р-н. Ононский, с. Чиндант 1-й, ул. Солнечная, д. 5	Индивидуальные домовладения	50,575031	115,412996
119025	Забайкальский край, р-н. Ононский, с. Чиндант 1-й, ул. Солнечная, д. 7	Индивидуальные домовладения	50,575031	115,412996
119026	Забайкальский край, р-н. Забайкальский, пгт. Забайкальск, ул. Пушкина, д. 3	Индивидуальные домовладения	49,653104	117,346935
119027	Забайкальский край, р-н. Ононский, с. Чиндант 1-й, ул. Школьная, д. 1	Индивидуальные домовладения	50,576038	115,410445
119028	Забайкальский край, р-н. Ононский, с. Чиндант 1-й, ул. Школьная, д. 10	Индивидуальные домовладения	50,576038	115,410445
119029	Забайкальский край, р-н. Ононский, с. Чиндант 1-й, ул. Школьная, д. 11	Индивидуальные домовладения	50,576038	115,410445
119030	Забайкальский край, р-н. Ононский, с. Чиндант 1-й, ул. Школьная, д. 12	Индивидуальные домовладения	50,576038	115,410445
119031	Забайкальский край, р-н. Ононский, с. Чиндант 1-й, ул. Школьная, д. 14	Индивидуальные домовладения	50,576038	115,410445
119032	Забайкальский край, р-н. Ононский, с. Чиндант 1-й, ул. Школьная, д. 18	Индивидуальные домовладения	50,576038	115,410445

№ п/п	Адрес	Вид	Широта	Долгота
119033	Забайкальский край, р-н. Ононский, с. Чиндант 1-й, ул. Школьная, д. 19	Индивидуальные домовладения	50,576038	115,410445
119034	Забайкальский край, р-н. Ононский, с. Чиндант 1-й, ул. Школьная, д. 2	Индивидуальные домовладения	50,576038	115,410445
119035	Забайкальский край, р-н. Ононский, с. Чиндант 1-й, ул. Школьная, д. 21	Индивидуальные домовладения	50,576038	115,410445
119036	Забайкальский край, р-н. Ононский, с. Чиндант 1-й, ул. Школьная, д. 23	Индивидуальные домовладения	50,576038	115,410445
119037	Забайкальский край, р-н. Ононский, с. Чиндант 1-й, ул. Школьная, д. 3	Индивидуальные домовладения	50,576038	115,410445
119038	Забайкальский край, р-н. Ононский, с. Чиндант 1-й, ул. Школьная, д. 4	Индивидуальные домовладения	50,576038	115,410445
119039	Забайкальский край, р-н. Ононский, с. Чиндант 1-й, ул. Школьная, д. 5	Индивидуальные домовладения	50,576038	115,410445
119040	Забайкальский край, р-н. Ононский, с. Чиндант 1-й, ул. Школьная, д. 7	Индивидуальные домовладения	50,576038	115,410445
119041	Забайкальский край, р-н. Ононский, с. Чиндант 1-й, ул. Школьная, д. 8	Индивидуальные домовладения	50,576038	115,410445
119042	Забайкальский край, р-н. Ононский, с. Чиндант 1-й, ул. Школьная, д. 9	Индивидуальные домовладения	50,576038	115,410445
119043	Забайкальский край, р-н. Ононский, с. Заря, ул. Мирная, д. 1	Индивидуальные домовладения	50,35926	115,568737
119044	Забайкальский край, р-н. Ононский, с. Заря, ул. Мирная, д. 12	Индивидуальные домовладения	50,35926	115,568737
119045	Забайкальский край, р-н. Ононский, с. Заря, ул. Мирная, д. 13	Индивидуальные домовладения	50,35926	115,568737
119046	Забайкальский край, г. Чита, ул. Шишкинская, д. 25	Индивидуальные домовладения	52,072026	113,458101
119047	Забайкальский край, р-н. Ононский, с. Заря, ул. Мирная, д. 14	Индивидуальные домовладения	50,35926	115,568737

№ п/п	Адрес	Вид	Широта	Долгота
119048	Забайкальский край, р-н. Ононский, с. Заря, ул. Мирная, д. 15	Индивидуальные домовладения	50,35926	115,568737
119049	Забайкальский край, р-н. Забайкальский, пгт. Забайкальск, ул. Раздольная, д. 1	Индивидуальные домовладения	49,650584	117,32904
119050	Забайкальский край, р-н. Ононский, с. Заря, ул. Мирная, д. 22	Индивидуальные домовладения	50,35926	115,568737
119051	Забайкальский край, р-н. Ононский, с. Заря, ул. Мирная, д. 22а	Индивидуальные домовладения	50,35926	115,568737
119052	Забайкальский край, р-н. Ононский, с. Заря, ул. Мирная, д. 24	Индивидуальные домовладения	50,35926	115,568737
119053	Забайкальский край, р-н. Ононский, с. Заря, ул. Мирная, д. 26	Индивидуальные домовладения	50,35926	115,568737
119054	Забайкальский край, р-н. Ононский, с. Заря, ул. Мирная, д. 5	Индивидуальные домовладения	50,35926	115,568737
119055	Забайкальский край, р-н. Ононский, с. Заря, ул. Мирная, д. 8	Индивидуальные домовладения	50,35926	115,568737
119056	Забайкальский край, р-н. Ононский, с. Заря, ул. Молодежная, д. 1	Индивидуальные домовладения	50,35926	115,568737
119057	Забайкальский край, р-н. Ононский, с. Заря, ул. Молодежная, д. 11	Индивидуальные домовладения	50,35926	115,568737
119058	Забайкальский край, р-н. Ононский, с. Заря, ул. Молодежная, д. 12	Индивидуальные домовладения	50,35926	115,568737
119059	Забайкальский край, р-н. Ононский, с. Заря, ул. Молодежная, д. 13	Индивидуальные домовладения	50,35926	115,568737
119060	Забайкальский край, р-н. Ононский, с. Заря, ул. Молодежная, д. 14	Индивидуальные домовладения	50,35926	115,568737
119061	Забайкальский край, р-н. Ононский, с. Заря, ул. Молодежная, д. 2	Индивидуальные домовладения	50,35926	115,568737
119062	Забайкальский край, р-н. Ононский, с. Заря, ул. Молодежная, д. 3	Индивидуальные домовладения	50,35926	115,568737

№ п/п	Адрес	Вид	Широта	Долгота
119063	Забайкальский край, р-н. Ононский, с. Заря, ул. Молодежная, д. 4	Индивидуальные домовладения	50,35926	115,568737
119064	Забайкальский край, р-н. Ононский, с. Заря, ул. Молодежная, д. 6	Индивидуальные домовладения	50,35926	115,568737
119065	Забайкальский край, р-н. Ононский, с. Заря, ул. Молодежная, д. 9	Индивидуальные домовладения	50,35926	115,568737
119066	Забайкальский край, р-н. Ононский, с. Заря, ул. Тарейская, д. 1	Индивидуальные домовладения	50,35926	115,568737
119067	Забайкальский край, р-н. Ононский, с. Заря, ул. Тарейская, д. 10	Индивидуальные домовладения	50,35926	115,568737
119068	Забайкальский край, р-н. Ононский, с. Заря, ул. Тарейская, д. 11	Индивидуальные домовладения	50,35926	115,568737
119069	Забайкальский край, р-н. Ононский, с. Заря, ул. Тарейская, д. 13	Индивидуальные домовладения	50,35926	115,568737
119070	Забайкальский край, р-н. Ононский, с. Заря, ул. Тарейская, д. 14	Индивидуальные домовладения	50,35926	115,568737
119071	Забайкальский край, р-н. Ононский, с. Заря, ул. Тарейская, д. 16	Индивидуальные домовладения	50,35926	115,568737
119072	Забайкальский край, р-н. Ононский, с. Заря, ул. Тарейская, д. 18	Индивидуальные домовладения	50,35926	115,568737
119073	Забайкальский край, р-н. Ононский, с. Заря, ул. Тарейская, д. 19	Индивидуальные домовладения	50,35926	115,568737
119074	Забайкальский край, р-н. Ононский, с. Заря, ул. Тарейская, д. 2	Индивидуальные домовладения	50,35926	115,568737
119075	Забайкальский край, р-н. Ононский, с. Заря, ул. Тарейская, д. 20	Индивидуальные домовладения	50,35926	115,568737
119076	Забайкальский край, р-н. Ононский, с. Заря, ул. Тарейская, д. 24	Индивидуальные домовладения	50,35926	115,568737
119077	Забайкальский край, р-н. Ононский, с. Заря, ул. Тарейская, д. 25	Индивидуальные домовладения	50,35926	115,568737

№ п/п	Адрес	Вид	Широта	Долгота
119078	Забайкальский край, р-н. Ононский, с. Заря, ул. Тарейская, д. 26	Индивидуальные домовладения	50,35926	115,568737
119079	Забайкальский край, р-н. Ононский, с. Заря, ул. Тарейская, д. 27	Индивидуальные домовладения	50,35926	115,568737
119080	Забайкальский край, р-н. Ононский, с. Заря, ул. Тарейская, д. 28	Индивидуальные домовладения	50,35926	115,568737
119081	Забайкальский край, р-н. Ононский, с. Заря, ул. Тарейская, д. 3	Индивидуальные домовладения	50,35926	115,568737
119082	Забайкальский край, р-н. Ононский, с. Заря, ул. Тарейская, д. 32	Индивидуальные домовладения	50,35926	115,568737
119083	Забайкальский край, р-н. Ононский, с. Заря, ул. Тарейская, д. 34	Индивидуальные домовладения	50,35926	115,568737
119084	Забайкальский край, р-н. Ононский, с. Заря, ул. Тарейская, д. 4	Индивидуальные домовладения	50,35926	115,568737
119085	Забайкальский край, р-н. Ононский, с. Заря, ул. Тарейская, д. 5	Индивидуальные домовладения	50,35926	115,568737
119086	Забайкальский край, р-н. Ононский, с. Заря, ул. Тарейская, д. 6	Индивидуальные домовладения	50,35926	115,568737
119087	Забайкальский край, р-н. Ононский, с. Новая Заря, пер. Первый, д. 3	Индивидуальные домовладения	50,362231	115,553053
119088	Забайкальский край, р-н. Ононский, с. Новая Заря, пер. Первый, д. 5	Индивидуальные домовладения	50,362231	115,553053
119089	Забайкальский край, р-н. Ононский, с. Новая Заря, пер. Первый, д. 7	Индивидуальные домовладения	50,362231	115,553053
119090	Забайкальский край, р-н. Ононский, с. Новая Заря, пер. Северный, д. 1	Индивидуальные домовладения	50,362231	115,553053
119091	Забайкальский край, р-н. Ононский, с. Новая Заря, пер. Северный, д. 2	Индивидуальные домовладения	50,362231	115,553053
119092	Забайкальский край, р-н. Ононский, с. Новая Заря, пер. Северный, д. 3	Индивидуальные домовладения	50,362231	115,553053

№ п/п	Адрес	Вид	Широта	Долгота
119093	Забайкальский край, р-н. Ононский, с. Новая Заря, пер. Северный, д. 4	Индивидуальные домовладения	50,362231	115,553053
119094	Забайкальский край, р-н. Александрово-Заводский, с. Александровский Завод, ул. им Г.А. Стрелкова, д. 76	Индивидуальные домовладения	50,920308	117,945562
119095	Забайкальский край, р-н. Ононский, с. Новая Заря, ул. Башкирская, д. 10	Индивидуальные домовладения	50,362231	115,553053
119096	Забайкальский край, р-н. Ононский, с. Новая Заря, ул. Башкирская, д. 11	Индивидуальные домовладения	50,362231	115,553053
119097	Забайкальский край, р-н. Ононский, с. Новая Заря, ул. Башкирская, д. 16	Индивидуальные домовладения	50,362231	115,553053
119098	Забайкальский край, р-н. Ононский, с. Новая Заря, ул. Башкирская, д. 18	Индивидуальные домовладения	50,362231	115,553053
119099	Забайкальский край, р-н. Ононский, с. Новая Заря, ул. Башкирская, д. 2	Индивидуальные домовладения	50,362231	115,553053
119100	Забайкальский край, р-н. Ононский, с. Новая Заря, ул. Башкирская, д. 20	Индивидуальные домовладения	50,362231	115,553053
119101	Забайкальский край, р-н. Ононский, с. Новая Заря, ул. Башкирская, д. 22	Индивидуальные домовладения	50,362231	115,553053
119102	Забайкальский край, р-н. Ононский, с. Новая Заря, ул. Башкирская, д. 23	Индивидуальные домовладения	50,362231	115,553053
119103	Забайкальский край, р-н. Ононский, с. Новая Заря, ул. Башкирская, д. 24	Индивидуальные домовладения	50,362231	115,553053
119104	Забайкальский край, р-н. Ононский, с. Новая Заря, ул. Башкирская, д. 25	Индивидуальные домовладения	50,362231	115,553053
119105	Забайкальский край, р-н. Ононский, с. Новая Заря, ул. Башкирская, д. 26	Индивидуальные домовладения	50,362231	115,553053
119106	Забайкальский край, р-н. Ононский, с. Новая Заря, ул. Башкирская, д. 27	Индивидуальные домовладения	50,362231	115,553053
119107	Забайкальский край, р-н. Ононский, с. Новая Заря, ул. Башкирская, д. 28	Индивидуальные домовладения	50,362231	115,553053

№ п/п	Адрес	Вид	Широта	Долгота
119108	Забайкальский край, р-н. Ононский, с. Новая Заря, ул. Башкирская, д. 29	Индивидуальные домовладения	50,362231	115,553053
119109	Забайкальский край, р-н. Ононский, с. Новая Заря, ул. Башкирская, д. 3	Индивидуальные домовладения	50,362231	115,553053
119110	Забайкальский край, р-н. Ононский, с. Новая Заря, ул. Башкирская, д. 33	Индивидуальные домовладения	50,362231	115,553053
119111	Забайкальский край, р-н. Ононский, с. Новая Заря, ул. Башкирская, д. 35	Индивидуальные домовладения	50,362231	115,553053
119112	Забайкальский край, р-н. Ононский, с. Новая Заря, ул. Башкирская, д. 37	Индивидуальные домовладения	50,362231	115,553053
119113	Забайкальский край, р-н. Ононский, с. Новая Заря, ул. Башкирская, д. 39	Индивидуальные домовладения	50,362231	115,553053
119114	Забайкальский край, р-н. Ононский, с. Новая Заря, ул. Башкирская, д. 9	Индивидуальные домовладения	50,362231	115,553053
119115	Забайкальский край, р-н. Забайкальский, пгт. Забайкальск, ул. Раздольная, д. 11а	Индивидуальные домовладения	49,650584	117,32904
119116	Забайкальский край, р-н. Ононский, с. Новая Заря, ул. Механизаторская, д. 12	Индивидуальные домовладения	50,362231	115,553053
119117	Забайкальский край, р-н. Ононский, с. Новая Заря, ул. Механизаторская, д. 14	Индивидуальные домовладения	50,362231	115,553053
119118	Забайкальский край, р-н. Ононский, с. Новая Заря, ул. Механизаторская, д. 16	Индивидуальные домовладения	50,362231	115,553053
119119	Забайкальский край, р-н. Ононский, с. Новая Заря, ул. Механизаторская, д. 4	Индивидуальные домовладения	50,362231	115,553053
119120	Забайкальский край, р-н. Ононский, с. Новая Заря, ул. Механизаторская, д. 6	Индивидуальные домовладения	50,362231	115,553053
119121	Забайкальский край, р-н. Ононский, с. Новая Заря, ул. Механизаторская, д. 7	Индивидуальные домовладения	50,362231	115,553053
119122	Забайкальский край, р-н. Ононский, с. Новая Заря, ул. Механизаторская, д. 8	Индивидуальные домовладения	50,362231	115,553053

№ п/п	Адрес	Вид	Широта	Долгота
119123	Забайкальский край, р-н. Ононский, с. Новая Заря, ул. Механизаторская, д. 9	Индивидуальные домовладения	50,362231	115,553053
119124	Забайкальский край, р-н. Ононский, с. Новая Заря, ул. Нагорная, д. 1	Индивидуальные домовладения	50,362231	115,553053
119125	Забайкальский край, р-н. Ононский, с. Новая Заря, ул. Нагорная, д. 11	Индивидуальные домовладения	50,362231	115,553053
119126	Забайкальский край, р-н. Ононский, с. Новая Заря, ул. Нагорная, д. 15	Индивидуальные домовладения	50,362231	115,553053
119127	Забайкальский край, р-н. Ононский, с. Новая Заря, ул. Нагорная, д. 3	Индивидуальные домовладения	50,362231	115,553053
119128	Забайкальский край, р-н. Ононский, с. Новая Заря, ул. Нагорная, д. 5	Индивидуальные домовладения	50,362231	115,553053
119129	Забайкальский край, р-н. Ононский, с. Новая Заря, ул. Нагорная, д. 9	Индивидуальные домовладения	50,362231	115,553053
119130	Забайкальский край, р-н. Ононский, с. Новая Заря, ул. Новая, д. 1	Индивидуальные домовладения	50,362231	115,553053
119131	Забайкальский край, р-н. Ононский, с. Новая Заря, ул. Новая, д. 11	Индивидуальные домовладения	50,362231	115,553053
119132	Забайкальский край, р-н. Ононский, с. Новая Заря, ул. Новая, д. 13	Индивидуальные домовладения	50,362231	115,553053
119133	Забайкальский край, р-н. Ононский, с. Новая Заря, ул. Новая, д. 15	Индивидуальные домовладения	50,362231	115,553053
119134	Забайкальский край, р-н. Ононский, с. Новая Заря, ул. Новая, д. 17	Индивидуальные домовладения	50,362231	115,553053
119135	Забайкальский край, р-н. Ононский, с. Новая Заря, ул. Новая, д. 3	Индивидуальные домовладения	50,362231	115,553053
119136	Забайкальский край, р-н. Забайкальский, пгт. Забайкальск, ул. Раздольная, д. 12	Индивидуальные домовладения	49,650584	117,32904
119137	Забайкальский край, р-н. Ононский, с. Новая Заря, ул. Новая, д. 7	Индивидуальные домовладения	50,362231	115,553053

№ п/п	Адрес	Вид	Широта	Долгота
119138	Забайкальский край, р-н. Ононский, с. Новая Заря, ул. Новая, д. 9	Индивидуальные домовладения	50,362231	115,553053
119139	Забайкальский край, р-н. Ононский, с. Новая Заря, ул. Степная, д. 1	Индивидуальные домовладения	50,362231	115,553053
119140	Забайкальский край, р-н. Ононский, с. Новая Заря, ул. Степная, д. 10	Индивидуальные домовладения	50,362231	115,553053
119141	Забайкальский край, р-н. Ононский, с. Новая Заря, ул. Степная, д. 2	Индивидуальные домовладения	50,362231	115,553053
119142	Забайкальский край, р-н. Ононский, с. Новая Заря, ул. Степная, д. 3	Индивидуальные домовладения	50,362231	115,553053
119143	Забайкальский край, р-н. Ононский, с. Новая Заря, ул. Степная, д. 4	Индивидуальные домовладения	50,362231	115,553053
119144	Забайкальский край, р-н. Ононский, с. Новая Заря, ул. Степная, д. 5	Индивидуальные домовладения	50,362231	115,553053
119145	Забайкальский край, р-н. Ононский, с. Новая Заря, ул. Степная, д. 6	Индивидуальные домовладения	50,362231	115,553053
119146	Забайкальский край, р-н. Ононский, с. Новая Заря, ул. Степная, д. 7	Индивидуальные домовладения	50,362231	115,553053
119147	Забайкальский край, р-н. Ононский, с. Новая Заря, ул. Степная, д. 9	Индивидуальные домовладения	50,362231	115,553053
119148	Забайкальский край, р-н. Ононский, с. Новая Заря, ул. Центральная, д. 10	Индивидуальные домовладения	50,362231	115,553053
119149	Забайкальский край, р-н. Ононский, с. Новая Заря, ул. Центральная, д. 11	Индивидуальные домовладения	50,362231	115,553053
119150	Забайкальский край, р-н. Ононский, с. Новая Заря, ул. Центральная, д. 23	Индивидуальные домовладения	50,362231	115,553053
119151	Забайкальский край, р-н. Ононский, с. Новая Заря, ул. Центральная, д. 25	Индивидуальные домовладения	50,362231	115,553053
119152	Забайкальский край, р-н. Ононский, с. Новая Заря, ул. Центральная, д. 27	Индивидуальные домовладения	50,362231	115,553053

№ п/п	Адрес	Вид	Широта	Долгота
119153	Забайкальский край, р-н. Ононский, с. Новая Заря, ул. Центральная, д. 29	Индивидуальные домовладения	50,362231	115,553053
119154	Забайкальский край, р-н. Ононский, с. Новая Заря, ул. Центральная, д. 4	Индивидуальные домовладения	50,362231	115,553053
119155	Забайкальский край, р-н. Ононский, с. Новая Заря, ул. Центральная, д. 5	Индивидуальные домовладения	50,362231	115,553053
119156	Забайкальский край, р-н. Ононский, с. Новая Заря, ул. Центральная, д. 6	Индивидуальные домовладения	50,362231	115,553053
119157	Забайкальский край, р-н. Ононский, с. Новая Заря, ул. Центральная, д. 9	Индивидуальные домовладения	50,362231	115,553053
119158	Забайкальский край, р-н. Александрово-Заводский, с. Александровский Завод, ул. им Г.А. Стрелкова, д. 77	Индивидуальные домовладения	50,920687	117,945543
119159	Забайкальский край, р-н. Ононский, с. Новая Заря, ул. Школьная, д. 10	Индивидуальные домовладения	50,362231	115,553053
119160	Забайкальский край, р-н. Ононский, с. Новая Заря, ул. Школьная, д. 11	Индивидуальные домовладения	50,362231	115,553053
119161	Забайкальский край, р-н. Ононский, с. Новая Заря, ул. Школьная, д. 12	Индивидуальные домовладения	50,362231	115,553053
119162	Забайкальский край, р-н. Ононский, с. Новая Заря, ул. Школьная, д. 14	Индивидуальные домовладения	50,362231	115,553053
119163	Забайкальский край, р-н. Ононский, с. Новая Заря, ул. Школьная, д. 15	Индивидуальные домовладения	50,362231	115,553053
119164	Забайкальский край, р-н. Ононский, с. Новая Заря, ул. Школьная, д. 16	Индивидуальные домовладения	50,362231	115,553053
119165	Забайкальский край, р-н. Ононский, с. Новая Заря, ул. Школьная, д. 17	Индивидуальные домовладения	50,362231	115,553053
119166	Забайкальский край, р-н. Ононский, с. Новая Заря, ул. Школьная, д. 18	Индивидуальные домовладения	50,362231	115,553053
119167	Забайкальский край, р-н. Ононский, с. Новая Заря, ул. Школьная, д. 19	Индивидуальные домовладения	50,362231	115,553053

№ п/п	Адрес	Вид	Широта	Долгота
119168	Забайкальский край, р-н. Ононский, с. Новая Заря, ул. Школьная, д. 2	Индивидуальные домовладения	50,362231	115,553053
119169	Забайкальский край, р-н. Ононский, с. Новая Заря, ул. Школьная, д. 20	Индивидуальные домовладения	50,362231	115,553053
119170	Забайкальский край, р-н. Ононский, с. Новая Заря, ул. Школьная, д. 23	Индивидуальные домовладения	50,362231	115,553053
119171	Забайкальский край, р-н. Ононский, с. Новая Заря, ул. Школьная, д. 3	Индивидуальные домовладения	50,362231	115,553053
119172	Забайкальский край, р-н. Ононский, с. Новая Заря, ул. Школьная, д. 4	Индивидуальные домовладения	50,362231	115,553053
119173	Забайкальский край, р-н. Ононский, с. Новая Заря, ул. Школьная, д. 5	Индивидуальные домовладения	50,362231	115,553053
119174	Забайкальский край, р-н. Ононский, с. Новая Заря, ул. Школьная, д. 7	Индивидуальные домовладения	50,362231	115,553053
119175	Забайкальский край, р-н. Ононский, с. Новая Заря, ул. Школьная, д. 9	Индивидуальные домовладения	50,362231	115,553053
119176	Забайкальский край, р-н. Ононский, с. Новая Заря, ул. Юбилейная, д. 10	Индивидуальные домовладения	50,362231	115,553053
119177	Забайкальский край, р-н. Ононский, с. Новая Заря, ул. Юбилейная, д. 11	Индивидуальные домовладения	50,362231	115,553053
119178	Забайкальский край, р-н. Ононский, с. Новая Заря, ул. Юбилейная, д. 12	Индивидуальные домовладения	50,362231	115,553053
119179	Забайкальский край, р-н. Ононский, с. Новая Заря, ул. Юбилейная, д. 13	Индивидуальные домовладения	50,362231	115,553053
119180	Забайкальский край, р-н. Александрово-Заводский, с. Александровский Завод, ул. им Г.А. Стрелкова, д. 78	Индивидуальные домовладения	50,920137	117,946019
119181	Забайкальский край, р-н. Ононский, с. Новая Заря, ул. Юбилейная, д. 16	Индивидуальные домовладения	50,362231	115,553053
119182	Забайкальский край, р-н. Ононский, с. Новая Заря, ул. Юбилейная, д. 18	Индивидуальные домовладения	50,362231	115,553053

№ п/п	Адрес	Вид	Широта	Долгота
119183	Забайкальский край, р-н. Ононский, с. Новая Заря, ул. Юбилейная, д. 2	Индивидуальные домовладения	50,362231	115,553053
119184	Забайкальский край, р-н. Ононский, с. Новая Заря, ул. Юбилейная, д. 24	Индивидуальные домовладения	50,362231	115,553053
119185	Забайкальский край, р-н. Ононский, с. Новая Заря, ул. Юбилейная, д. 26	Индивидуальные домовладения	50,362231	115,553053
119186	Забайкальский край, р-н. Ононский, с. Новая Заря, ул. Юбилейная, д. 3	Индивидуальные домовладения	50,362231	115,553053
119187	Забайкальский край, р-н. Ононский, с. Новая Заря, ул. Юбилейная, д. 4	Индивидуальные домовладения	50,362231	115,553053
119188	Забайкальский край, р-н. Ононский, с. Новая Заря, ул. Юбилейная, д. 5	Индивидуальные домовладения	50,362231	115,553053
119189	Забайкальский край, р-н. Ононский, с. Новая Заря, ул. Юбилейная, д. 6	Индивидуальные домовладения	50,362231	115,553053
119190	Забайкальский край, р-н. Ононский, с. Новая Заря, ул. Юбилейная, д. 7	Индивидуальные домовладения	50,362231	115,553053
119191	Забайкальский край, р-н. Ононский, с. Новая Заря, ул. Юбилейная, д. 8	Индивидуальные домовладения	50,362231	115,553053
119192	Забайкальский край, р-н. Ононский, с. Новая Заря, ул. Юбилейная, д. 9	Индивидуальные домовладения	50,362231	115,553053
119193	Забайкальский край, р-н. Ононский, с. Кулусутай, пер. Садовый, д. 1	Индивидуальные домовладения	50,232115	115,679769
119194	Забайкальский край, р-н. Ононский, с. Кулусутай, пер. Садовый, д. 3	Индивидуальные домовладения	50,232115	115,679769
119195	Забайкальский край, р-н. Ононский, с. Кулусутай, пер. Садовый, д. 5	Индивидуальные домовладения	50,232115	115,679769
119196	Забайкальский край, р-н. Ононский, с. Кулусутай, ул. Молодежная, д. 10	Индивидуальные домовладения	50,232115	115,679769
119197	Забайкальский край, р-н. Ононский, с. Кулусутай, ул. Молодежная, д. 11	Индивидуальные домовладения	50,232115	115,679769

№ п/п	Адрес	Вид	Широта	Долгота
119198	Забайкальский край, р-н. Ононский, с. Кулусутай, ул. Молодежная, д. 12	Индивидуальные домовладения	50,232115	115,679769
119199	Забайкальский край, р-н. Ононский, с. Кулусутай, ул. Молодежная, д. 14	Индивидуальные домовладения	50,232115	115,679769
119200	Забайкальский край, р-н. Ононский, с. Кулусутай, ул. Молодежная, д. 16	Индивидуальные домовладения	50,232115	115,679769
119201	Забайкальский край, р-н. Александрово-Заводский, с. Александровский Завод, ул. им Г.А. Стрелкова, д. 79	Индивидуальные домовладения	50,920543	117,945898
119202	Забайкальский край, р-н. Ононский, с. Кулусутай, ул. Молодежная, д. 18	Индивидуальные домовладения	50,232115	115,679769
119203	Забайкальский край, р-н. Ононский, с. Кулусутай, ул. Молодежная, д. 19	Индивидуальные домовладения	50,232115	115,679769
119204	Забайкальский край, р-н. Ононский, с. Кулусутай, ул. Молодежная, д. 2	Индивидуальные домовладения	50,232115	115,679769
119205	Забайкальский край, р-н. Ононский, с. Кулусутай, ул. Молодежная, д. 20	Индивидуальные домовладения	50,232115	115,679769
119206	Забайкальский край, р-н. Ононский, с. Кулусутай, ул. Молодежная, д. 22	Индивидуальные домовладения	50,232115	115,679769
119207	Забайкальский край, р-н. Ононский, с. Кулусутай, ул. Молодежная, д. 24	Индивидуальные домовладения	50,232115	115,679769
119208	Забайкальский край, р-н. Ононский, с. Кулусутай, ул. Молодежная, д. 25	Индивидуальные домовладения	50,232115	115,679769
119209	Забайкальский край, р-н. Ононский, с. Кулусутай, ул. Молодежная, д. 3	Индивидуальные домовладения	50,232115	115,679769
119210	Забайкальский край, р-н. Ононский, с. Кулусутай, ул. Молодежная, д. 4	Индивидуальные домовладения	50,232115	115,679769
119211	Забайкальский край, р-н. Ононский, с. Кулусутай, ул. Молодежная, д. 5	Индивидуальные домовладения	50,232115	115,679769
119212	Забайкальский край, р-н. Ононский, с. Кулусутай, ул. Молодежная, д. 6	Индивидуальные домовладения	50,232115	115,679769

№ п/п	Адрес	Вид	Широта	Долгота
119213	Забайкальский край, р-н. Ононский, с. Кулусутай, ул. Молодежная, д. 7	Индивидуальные домовладения	50,232115	115,679769
119214	Забайкальский край, р-н. Ононский, с. Кулусутай, ул. Молодежная, д. 8	Индивидуальные домовладения	50,232115	115,679769
119215	Забайкальский край, р-н. Ононский, с. Кулусутай, ул. Молодежная, д. 9	Индивидуальные домовладения	50,232115	115,679769
119216	Забайкальский край, р-н. Ононский, с. Кулусутай, ул. Новая, д. 1	Индивидуальные домовладения	50,232115	115,679769
119217	Забайкальский край, р-н. Ононский, с. Кулусутай, ул. Новая, д. 10	Индивидуальные домовладения	50,232115	115,679769
119218	Забайкальский край, р-н. Ононский, с. Кулусутай, ул. Новая, д. 12	Индивидуальные домовладения	50,232115	115,679769
119219	Забайкальский край, р-н. Ононский, с. Кулусутай, ул. Новая, д. 16	Индивидуальные домовладения	50,232115	115,679769
119220	Забайкальский край, р-н. Ононский, с. Кулусутай, ул. Новая, д. 18	Индивидуальные домовладения	50,232115	115,679769
119221	Забайкальский край, р-н. Ононский, с. Кулусутай, ул. Новая, д. 2	Индивидуальные домовладения	50,232115	115,679769
119222	Забайкальский край, р-н. Ононский, с. Кулусутай, ул. Новая, д. 20	Индивидуальные домовладения	50,232115	115,679769
119223	Забайкальский край, р-н. Александрово-Заводский, с. Александровский Завод, ул. им Г.А. Стрелкова, д. 8	Индивидуальные домовладения	50,92739	117,927344
119224	Забайкальский край, р-н. Ононский, с. Кулусутай, ул. Новая, д. 24	Индивидуальные домовладения	50,232115	115,679769
119225	Забайкальский край, р-н. Ононский, с. Кулусутай, ул. Новая, д. 26	Индивидуальные домовладения	50,232115	115,679769
119226	Забайкальский край, р-н. Ононский, с. Кулусутай, ул. Новая, д. 28	Индивидуальные домовладения	50,232115	115,679769
119227	Забайкальский край, р-н. Ононский, с. Кулусутай, ул. Новая, д. 32	Индивидуальные домовладения	50,232115	115,679769

№ п/п	Адрес	Вид	Широта	Долгота
119228	Забайкальский край, р-н. Ононский, с. Кулусутай, ул. Новая, д. 34	Индивидуальные домовладения	50,232115	115,679769
119229	Забайкальский край, р-н. Ононский, с. Кулусутай, ул. Новая, д. 36	Индивидуальные домовладения	50,232115	115,679769
119230	Забайкальский край, р-н. Ононский, с. Кулусутай, ул. Новая, д. 38	Индивидуальные домовладения	50,232115	115,679769
119231	Забайкальский край, р-н. Ононский, с. Кулусутай, ул. Новая, д. 4	Индивидуальные домовладения	50,232115	115,679769
119232	Забайкальский край, р-н. Ононский, с. Кулусутай, ул. Новая, д. 40	Индивидуальные домовладения	50,232115	115,679769
119233	Забайкальский край, р-н. Ононский, с. Кулусутай, ул. Новая, д. 42	Индивидуальные домовладения	50,232115	115,679769
119234	Забайкальский край, р-н. Ононский, с. Кулусутай, ул. Новая, д. 44	Индивидуальные домовладения	50,232115	115,679769
119235	Забайкальский край, р-н. Ононский, с. Кулусутай, ул. Новая, д. 6	Индивидуальные домовладения	50,232115	115,679769
119236	Забайкальский край, р-н. Ононский, с. Кулусутай, ул. Новая, д. 8	Индивидуальные домовладения	50,232115	115,679769
119237	Забайкальский край, р-н. Ононский, с. Кулусутай, ул. Сиреневая, д. 1	Индивидуальные домовладения	50,232115	115,679769
119238	Забайкальский край, р-н. Ононский, с. Кулусутай, ул. Сиреневая, д. 3	Индивидуальные домовладения	50,232115	115,679769
119239	Забайкальский край, р-н. Ононский, с. Кулусутай, ул. Сиреневая, д. 5	Индивидуальные домовладения	50,232115	115,679769
119240	Забайкальский край, р-н. Ононский, с. Кулусутай, ул. Строительная, д. 1	Индивидуальные домовладения	50,232115	115,679769
119241	Забайкальский край, р-н. Ононский, с. Кулусутай, ул. Строительная, д. 10	Индивидуальные домовладения	50,232115	115,679769
119242	Забайкальский край, р-н. Ононский, с. Кулусутай, ул. Строительная, д. 11	Индивидуальные домовладения	50,232115	115,679769

№ п/п	Адрес	Вид	Широта	Долгота
119243	Забайкальский край, р-н. Ононский, с. Кулусутай, ул. Строительная, д. 12	Индивидуальные домовладения	50,232115	115,679769
119244	Забайкальский край, р-н. Ононский, с. Кулусутай, ул. Строительная, д. 13	Индивидуальные домовладения	50,232115	115,679769
119245	Забайкальский край, р-н. Александрово-Заводский, с. Александровский Завод, ул. им Г.А. Стрелкова, д. 80	Индивидуальные домовладения	50,91999	117,946362
119246	Забайкальский край, р-н. Ононский, с. Кулусутай, ул. Строительная, д. 15	Индивидуальные домовладения	50,232115	115,679769
119247	Забайкальский край, р-н. Ононский, с. Кулусутай, ул. Строительная, д. 16	Индивидуальные домовладения	50,232115	115,679769
119248	Забайкальский край, р-н. Ононский, с. Кулусутай, ул. Строительная, д. 17	Индивидуальные домовладения	50,232115	115,679769
119249	Забайкальский край, р-н. Ононский, с. Кулусутай, ул. Строительная, д. 18	Индивидуальные домовладения	50,232115	115,679769
119250	Забайкальский край, р-н. Ононский, с. Кулусутай, ул. Строительная, д. 19	Индивидуальные домовладения	50,232115	115,679769
119251	Забайкальский край, р-н. Ононский, с. Кулусутай, ул. Строительная, д. 21	Индивидуальные домовладения	50,232115	115,679769
119252	Забайкальский край, р-н. Ононский, с. Кулусутай, ул. Строительная, д. 22	Индивидуальные домовладения	50,232115	115,679769
119253	Забайкальский край, р-н. Ононский, с. Кулусутай, ул. Строительная, д. 24	Индивидуальные домовладения	50,232115	115,679769
119254	Забайкальский край, р-н. Ононский, с. Кулусутай, ул. Строительная, д. 26	Индивидуальные домовладения	50,232115	115,679769
119255	Забайкальский край, р-н. Ононский, с. Кулусутай, ул. Строительная, д. 28	Индивидуальные домовладения	50,232115	115,679769
119256	Забайкальский край, р-н. Ононский, с. Кулусутай, ул. Строительная, д. 3	Индивидуальные домовладения	50,232115	115,679769
119257	Забайкальский край, р-н. Ононский, с. Кулусутай, ул. Строительная, д. 30	Индивидуальные домовладения	50,232115	115,679769

№ п/п	Адрес	Вид	Широта	Долгота
119258	Забайкальский край, р-н. Ононский, с. Кулусутай, ул. Строительная, д. 4	Индивидуальные домовладения	50,232115	115,679769
119259	Забайкальский край, р-н. Ононский, с. Кулусутай, ул. Строительная, д. 5	Индивидуальные домовладения	50,232115	115,679769
119260	Забайкальский край, р-н. Ононский, с. Кулусутай, ул. Строительная, д. 6	Индивидуальные домовладения	50,232115	115,679769
119261	Забайкальский край, р-н. Ононский, с. Кулусутай, ул. Строительная, д. 7	Индивидуальные домовладения	50,232115	115,679769
119262	Забайкальский край, р-н. Ононский, с. Кулусутай, ул. Строительная, д. 9	Индивидуальные домовладения	50,232115	115,679769
119263	Забайкальский край, р-н. Ононский, с. Кулусутай, ул. Центральная, д. 1	Индивидуальные домовладения	50,232115	115,679769
119264	Забайкальский край, р-н. Ононский, с. Кулусутай, ул. Центральная, д. 11	Индивидуальные домовладения	50,232115	115,679769
119265	Забайкальский край, р-н. Ононский, с. Кулусутай, ул. Центральная, д. 12	Индивидуальные домовладения	50,232115	115,679769
119266	Забайкальский край, р-н. Александрово-Заводский, с. Александровский Завод, ул. им Г.А. Стрелкова, д. 81	Индивидуальные домовладения	50,920359	117,946341
119267	Забайкальский край, р-н. Ононский, с. Кулусутай, ул. Центральная, д. 14	Индивидуальные домовладения	50,232115	115,679769
119268	Забайкальский край, р-н. Ононский, с. Кулусутай, ул. Центральная, д. 15	Индивидуальные домовладения	50,232115	115,679769
119269	Забайкальский край, р-н. Ононский, с. Кулусутай, ул. Центральная, д. 16	Индивидуальные домовладения	50,232115	115,679769
119270	Забайкальский край, р-н. Ононский, с. Кулусутай, ул. Центральная, д. 2	Индивидуальные домовладения	50,232115	115,679769
119271	Забайкальский край, р-н. Ононский, с. Кулусутай, ул. Центральная, д. 21	Индивидуальные домовладения	50,232115	115,679769
119272	Забайкальский край, р-н. Ононский, с. Кулусутай, ул. Центральная, д. 23	Индивидуальные домовладения	50,232115	115,679769

№ п/п	Адрес	Вид	Широта	Долгота
119273	Забайкальский край, р-н. Ононский, с. Кулусутай, ул. Центральная, д. 25	Индивидуальные домовладения	50,232115	115,679769
119274	Забайкальский край, р-н. Ононский, с. Кулусутай, ул. Центральная, д. 27	Индивидуальные домовладения	50,232115	115,679769
119275	Забайкальский край, р-н. Ононский, с. Кулусутай, ул. Центральная, д. 28	Индивидуальные домовладения	50,232115	115,679769
119276	Забайкальский край, р-н. Ононский, с. Кулусутай, ул. Центральная, д. 29	Индивидуальные домовладения	50,232115	115,679769
119277	Забайкальский край, р-н. Ононский, с. Кулусутай, ул. Центральная, д. 3	Индивидуальные домовладения	50,232115	115,679769
119278	Забайкальский край, р-н. Ононский, с. Кулусутай, ул. Центральная, д. 31	Индивидуальные домовладения	50,232115	115,679769
119279	Забайкальский край, р-н. Ононский, с. Кулусутай, ул. Центральная, д. 32	Индивидуальные домовладения	50,232115	115,679769
119280	Забайкальский край, р-н. Ононский, с. Кулусутай, ул. Центральная, д. 33	Индивидуальные домовладения	50,232115	115,679769
119281	Забайкальский край, р-н. Ононский, с. Кулусутай, ул. Центральная, д. 35	Индивидуальные домовладения	50,232115	115,679769
119282	Забайкальский край, р-н. Ононский, с. Кулусутай, ул. Центральная, д. 37	Индивидуальные домовладения	50,232115	115,679769
119283	Забайкальский край, р-н. Ононский, с. Кулусутай, ул. Центральная, д. 39	Индивидуальные домовладения	50,232115	115,679769
119284	Забайкальский край, р-н. Ононский, с. Кулусутай, ул. Центральная, д. 4	Индивидуальные домовладения	50,232115	115,679769
119285	Забайкальский край, р-н. Ононский, с. Кулусутай, ул. Центральная, д. 41	Индивидуальные домовладения	50,232115	115,679769
119286	Забайкальский край, р-н. Ононский, с. Кулусутай, ул. Центральная, д. 5	Индивидуальные домовладения	50,232115	115,679769
119287	Забайкальский край, р-н. Александрово-Заводский, с. Александровский Завод, ул. им Г.А. Стрелкова, д. 82	Индивидуальные домовладения	50,919826	117,946784

№ п/п	Адрес	Вид	Широта	Долгота
119288	Забайкальский край, р-н. Ононский, с. Кулусутай, ул. Центральная, д. 7	Индивидуальные домовладения	50,232115	115,679769
119289	Забайкальский край, р-н. Ононский, с. Кулусутай, ул. Центральная, д. 9	Индивидуальные домовладения	50,232115	115,679769
119290	Забайкальский край, р-н. Ононский, с. Кулусутай, ул. Школьная, д. 1	Индивидуальные домовладения	50,232115	115,679769
119291	Забайкальский край, р-н. Ононский, с. Кулусутай, ул. Школьная, д. 13	Индивидуальные домовладения	50,232115	115,679769
119292	Забайкальский край, р-н. Ононский, с. Кулусутай, ул. Школьная, д. 2	Индивидуальные домовладения	50,232115	115,679769
119293	Забайкальский край, р-н. Ононский, с. Кулусутай, ул. Школьная, д. 23	Индивидуальные домовладения	50,232115	115,679769
119294	Забайкальский край, р-н. Ононский, с. Кулусутай, ул. Школьная, д. 25	Индивидуальные домовладения	50,232115	115,679769
119295	Забайкальский край, р-н. Ононский, с. Кулусутай, ул. Школьная, д. 27	Индивидуальные домовладения	50,232115	115,679769
119296	Забайкальский край, р-н. Ононский, с. Кулусутай, ул. Школьная, д. 29	Индивидуальные домовладения	50,232115	115,679769
119297	Забайкальский край, р-н. Ононский, с. Кулусутай, ул. Школьная, д. 3	Индивидуальные домовладения	50,232115	115,679769
119298	Забайкальский край, р-н. Ононский, с. Кулусутай, ул. Школьная, д. 31	Индивидуальные домовладения	50,232115	115,679769
119299	Забайкальский край, р-н. Ононский, с. Кулусутай, ул. Школьная, д. 33	Индивидуальные домовладения	50,232115	115,679769
119300	Забайкальский край, р-н. Ононский, с. Кулусутай, ул. Школьная, д. 35	Индивидуальные домовладения	50,232115	115,679769
119301	Забайкальский край, р-н. Ононский, с. Кулусутай, ул. Школьная, д. 37	Индивидуальные домовладения	50,232115	115,679769
119302	Забайкальский край, р-н. Ононский, с. Кулусутай, ул. Школьная, д. 4	Индивидуальные домовладения	50,232115	115,679769

№ п/п	Адрес	Вид	Широта	Долгота
119303	Забайкальский край, р-н. Ононский, с. Кулусутай, ул. Школьная, д. 41	Индивидуальные домовладения	50,232115	115,679769
119304	Забайкальский край, р-н. Ононский, с. Кулусутай, ул. Школьная, д. 43	Индивидуальные домовладения	50,232115	115,679769
119305	Забайкальский край, р-н. Ононский, с. Кулусутай, ул. Школьная, д. 45	Индивидуальные домовладения	50,232115	115,679769
119306	Забайкальский край, р-н. Ононский, с. Кулусутай, ул. Школьная, д. 47	Индивидуальные домовладения	50,232115	115,679769
119307	Забайкальский край, р-н. Ононский, с. Кулусутай, ул. Школьная, д. 49	Индивидуальные домовладения	50,232115	115,679769
119308	Забайкальский край, р-н. Ононский, с. Кулусутай, ул. Школьная, д. 51	Индивидуальные домовладения	50,232115	115,679769
119309	Забайкальский край, р-н. Забайкальский, пгт. Забайкальск, ул. Раздольная, д. 13	Индивидуальные домовладения	49,650584	117,32904
119310	Забайкальский край, р-н. Ононский, с. Кулусутай, ул. Школьная, д. 7	Индивидуальные домовладения	50,232115	115,679769
119311	Забайкальский край, р-н. Ононский, с. Кулусутай, ул. Юбилейная, д. 1	Индивидуальные домовладения	50,232115	115,679769
119312	Забайкальский край, р-н. Ононский, с. Кулусутай, ул. Юбилейная, д. 10	Индивидуальные домовладения	50,232115	115,679769
119313	Забайкальский край, р-н. Ононский, с. Кулусутай, ул. Юбилейная, д. 11	Индивидуальные домовладения	50,232115	115,679769
119314	Забайкальский край, р-н. Ононский, с. Кулусутай, ул. Юбилейная, д. 13	Индивидуальные домовладения	50,232115	115,679769
119315	Забайкальский край, р-н. Ононский, с. Кулусутай, ул. Юбилейная, д. 15	Индивидуальные домовладения	50,232115	115,679769
119316	Забайкальский край, р-н. Ононский, с. Кулусутай, ул. Юбилейная, д. 20	Индивидуальные домовладения	50,232115	115,679769
119317	Забайкальский край, р-н. Ононский, с. Кулусутай, ул. Юбилейная, д. 21	Индивидуальные домовладения	50,232115	115,679769

№ п/п	Адрес	Вид	Широта	Долгота
119318	Забайкальский край, р-н. Ононский, с. Кулусутай, ул. Юбилейная, д. 22	Индивидуальные домовладения	50,232115	115,679769
119319	Забайкальский край, р-н. Ононский, с. Кулусутай, ул. Юбилейная, д. 23	Индивидуальные домовладения	50,232115	115,679769
119320	Забайкальский край, р-н. Ононский, с. Кулусутай, ул. Юбилейная, д. 24	Индивидуальные домовладения	50,232115	115,679769
119321	Забайкальский край, р-н. Ононский, с. Кулусутай, ул. Юбилейная, д. 25	Индивидуальные домовладения	50,232115	115,679769
119322	Забайкальский край, р-н. Ононский, с. Кулусутай, ул. Юбилейная, д. 27	Индивидуальные домовладения	50,232115	115,679769
119323	Забайкальский край, р-н. Ононский, с. Кулусутай, ул. Юбилейная, д. 28	Индивидуальные домовладения	50,232115	115,679769
119324	Забайкальский край, р-н. Ононский, с. Кулусутай, ул. Юбилейная, д. 3	Индивидуальные домовладения	50,232115	115,679769
119325	Забайкальский край, р-н. Ононский, с. Кулусутай, ул. Юбилейная, д. 30	Индивидуальные домовладения	50,232115	115,679769
119326	Забайкальский край, р-н. Ононский, с. Кулусутай, ул. Юбилейная, д. 31	Индивидуальные домовладения	50,232115	115,679769
119327	Забайкальский край, р-н. Ононский, с. Кулусутай, ул. Юбилейная, д. 32	Индивидуальные домовладения	50,232115	115,679769
119328	Забайкальский край, р-н. Ононский, с. Кулусутай, ул. Юбилейная, д. 33	Индивидуальные домовладения	50,232115	115,679769
119329	Забайкальский край, р-н. Ононский, с. Кулусутай, ул. Юбилейная, д. 34	Индивидуальные домовладения	50,232115	115,679769
119330	Забайкальский край, р-н. Ононский, с. Кулусутай, ул. Юбилейная, д. 36	Индивидуальные домовладения	50,232115	115,679769
119331	Забайкальский край, р-н. Забайкальский, пгт. Забайкальск, ул. Раздольная, д. 14	Индивидуальные домовладения	49,650584	117,32904
119332	Забайкальский край, р-н. Ононский, с. Кулусутай, ул. Юбилейная, д. 40	Индивидуальные домовладения	50,232115	115,679769

№ п/п	Адрес	Вид	Широта	Долгота
119333	Забайкальский край, р-н. Ононский, с. Кулусутай, ул. Юбилейная, д. 42	Индивидуальные домовладения	50,232115	115,679769
119334	Забайкальский край, р-н. Ононский, с. Кулусутай, ул. Юбилейная, д. 5	Индивидуальные домовладения	50,232115	115,679769
119335	Забайкальский край, р-н. Ононский, с. Кулусутай, ул. Юбилейная, д. 8	Индивидуальные домовладения	50,232115	115,679769
119336	Забайкальский край, р-н. Ононский, с. Кулусутай, ул. Юбилейная, д. 9	Индивидуальные домовладения	50,232115	115,679769
119337	Забайкальский край, р-н. Ононский, с. Байн-Цаган, ул. Центральная, д. 2	Индивидуальные домовладения	50,309818	115,085875
119338	Забайкальский край, р-н. Ононский, с. Байн-Цаган, ул. Центральная, д. 21	Индивидуальные домовладения	50,309818	115,085875
119339	Забайкальский край, р-н. Ононский, с. Байн-Цаган, ул. Центральная, д. 26	Индивидуальные домовладения	50,309818	115,085875
119340	Забайкальский край, р-н. Ононский, с. Байн-Цаган, ул. Центральная, д. 30	Индивидуальные домовладения	50,309818	115,085875
119341	Забайкальский край, р-н. Ононский, с. Буйлэсан, ул. Новая, д. 16	Индивидуальные домовладения	50,244911	114,874591
119342	Забайкальский край, р-н. Ононский, с. Буйлэсан, ул. Новая, д. 2	Индивидуальные домовладения	50,244911	114,874591
119343	Забайкальский край, р-н. Ононский, с. Буйлэсан, ул. Новая, д. 21	Индивидуальные домовладения	50,244911	114,874591
119344	Забайкальский край, р-н. Ононский, с. Буйлэсан, ул. Токмакова, д. 1	Индивидуальные домовладения	50,244911	114,874591
119345	Забайкальский край, р-н. Ононский, с. Буйлэсан, ул. Токмакова, д. 13	Индивидуальные домовладения	50,244911	114,874591
119346	Забайкальский край, р-н. Ононский, с. Буйлэсан, ул. Токмакова, д. 23	Индивидуальные домовладения	50,244911	114,874591
119347	Забайкальский край, р-н. Ононский, с. Буйлэсан, ул. Токмакова, д. 25	Индивидуальные домовладения	50,244911	114,874591

№ п/п	Адрес	Вид	Широта	Долгота
119348	Забайкальский край, р-н. Ононский, с. Буйлэсан, ул. Токмакова, д. 26	Индивидуальные домовладения	50,244911	114,874591
119349	Забайкальский край, р-н. Ононский, с. Буйлэсан, ул. Токмакова, д. 27	Индивидуальные домовладения	50,244911	114,874591
119350	Забайкальский край, р-н. Ононский, с. Буйлэсан, ул. Токмакова, д. 28	Индивидуальные домовладения	50,244911	114,874591
119351	Забайкальский край, р-н. Ононский, с. Буйлэсан, ул. Токмакова, д. 34	Индивидуальные домовладения	50,244911	114,874591
119352	Забайкальский край, р-н. Ононский, с. Буйлэсан, ул. Токмакова, д. 7	Индивидуальные домовладения	50,244911	114,874591
119353	Забайкальский край, р-н. Александрово-Заводский, с. Александровский Завод, ул. им Г.А. Стрелкова, д. 84	Индивидуальные домовладения	50,919617	117,947288
119354	Забайкальский край, р-н. Ононский, с. Буйлэсан, ул. Центральная, д. 13	Индивидуальные домовладения	50,244911	114,874591
119355	Забайкальский край, р-н. Ононский, с. Буйлэсан, ул. Центральная, д. 15	Индивидуальные домовладения	50,244911	114,874591
119356	Забайкальский край, р-н. Ононский, с. Буйлэсан, ул. Центральная, д. 17	Индивидуальные домовладения	50,244911	114,874591
119357	Забайкальский край, р-н. Ононский, с. Буйлэсан, ул. Центральная, д. 2	Индивидуальные домовладения	50,244911	114,874591
119358	Забайкальский край, р-н. Ононский, с. Буйлэсан, ул. Центральная, д. 25	Индивидуальные домовладения	50,244911	114,874591
119359	Забайкальский край, р-н. Ононский, с. Буйлэсан, ул. Центральная, д. 27	Индивидуальные домовладения	50,244911	114,874591
119360	Забайкальский край, р-н. Ононский, с. Буйлэсан, ул. Центральная, д. 28	Индивидуальные домовладения	50,244911	114,874591
119361	Забайкальский край, р-н. Ононский, с. Буйлэсан, ул. Центральная, д. 29	Индивидуальные домовладения	50,244911	114,874591
119362	Забайкальский край, р-н. Ононский, с. Буйлэсан, ул. Центральная, д. 38	Индивидуальные домовладения	50,244911	114,874591

№ п/п	Адрес	Вид	Широта	Долгота
119363	Забайкальский край, р-н. Ононский, с. Буйлэсан, ул. Центральная, д. 4	Индивидуальные домовладения	50,244911	114,874591
119364	Забайкальский край, р-н. Ононский, с. Буйлэсан, ул. Центральная, д. 40	Индивидуальные домовладения	50,244911	114,874591
119365	Забайкальский край, р-н. Ононский, с. Буйлэсан, ул. Центральная, д. 42	Индивидуальные домовладения	50,244911	114,874591
119366	Забайкальский край, р-н. Ононский, с. Буйлэсан, ул. Центральная, д. 49	Индивидуальные домовладения	50,244911	114,874591
119367	Забайкальский край, р-н. Ононский, с. Буйлэсан, ул. Центральная, д. 5	Индивидуальные домовладения	50,244911	114,874591
119368	Забайкальский край, р-н. Ононский, с. Буйлэсан, ул. Центральная, д. 58	Индивидуальные домовладения	50,244911	114,874591
119369	Забайкальский край, р-н. Ононский, с. Буйлэсан, ул. Юбилейная, д. 11	Индивидуальные домовладения	50,244911	114,874591
119370	Забайкальский край, р-н. Ононский, с. Буйлэсан, ул. Юбилейная, д. 17	Индивидуальные домовладения	50,244911	114,874591
119371	Забайкальский край, р-н. Ононский, с. Буйлэсан, ул. Юбилейная, д. 18	Индивидуальные домовладения	50,244911	114,874591
119372	Забайкальский край, р-н. Ононский, с. Буйлэсан, ул. Юбилейная, д. 2	Индивидуальные домовладения	50,244911	114,874591
119373	Забайкальский край, р-н. Ононский, с. Буйлэсан, ул. Юбилейная, д. 25	Индивидуальные домовладения	50,244911	114,874591
119374	Забайкальский край, р-н. Александрово-Заводский, с. Александровский Завод, ул. им Г.А. Стрелкова, д. 85	Индивидуальные домовладения	50,919967	117,947351
119375	Забайкальский край, р-н. Ононский, с. Буйлэсан, ул. Юбилейная, д. 32	Индивидуальные домовладения	50,244911	114,874591
119376	Забайкальский край, р-н. Ононский, с. Буйлэсан, ул. Юбилейная, д. 35	Индивидуальные домовладения	50,244911	114,874591
119377	Забайкальский край, р-н. Ононский, с. Буйлэсан, ул. Юбилейная, д. 5	Индивидуальные домовладения	50,244911	114,874591

№ п/п	Адрес	Вид	Широта	Долгота
119378	Забайкальский край, р-н. Ононский, с. Буйлэсан, ул. Юбилейная, д. 7	Индивидуальные домовладения	50,244911	114,874591
119379	Забайкальский край, р-н. Ононский, с. Красная Ималка, пер. Восточный, д. 1	Индивидуальные домовладения	50,261706	115,311415
119380	Забайкальский край, р-н. Ононский, с. Красная Ималка, пер. Восточный, д. 3	Индивидуальные домовладения	50,261706	115,311415
119381	Забайкальский край, р-н. Ононский, с. Красная Ималка, пер. Восточный, д. 5	Индивидуальные домовладения	50,261706	115,311415
119382	Забайкальский край, р-н. Ононский, с. Красная Ималка, пер. Восточный, д. 7	Индивидуальные домовладения	50,261706	115,311415
119383	Забайкальский край, р-н. Ононский, с. Красная Ималка, ул. Ленина, д. 1	Индивидуальные домовладения	50,261706	115,311415
119384	Забайкальский край, р-н. Ононский, с. Красная Ималка, ул. Ленина, д. 10	Индивидуальные домовладения	50,261706	115,311415
119385	Забайкальский край, р-н. Ононский, с. Красная Ималка, ул. Ленина, д. 11	Индивидуальные домовладения	50,261706	115,311415
119386	Забайкальский край, р-н. Ононский, с. Красная Ималка, ул. Ленина, д. 12	Индивидуальные домовладения	50,261706	115,311415
119387	Забайкальский край, р-н. Ононский, с. Красная Ималка, ул. Ленина, д. 14	Индивидуальные домовладения	50,261706	115,311415
119388	Забайкальский край, р-н. Ононский, с. Красная Ималка, ул. Ленина, д. 15	Индивидуальные домовладения	50,261706	115,311415
119389	Забайкальский край, р-н. Ононский, с. Красная Ималка, ул. Ленина, д. 16	Индивидуальные домовладения	50,261706	115,311415
119390	Забайкальский край, р-н. Ононский, с. Красная Ималка, ул. Ленина, д. 18	Индивидуальные домовладения	50,261706	115,311415
119391	Забайкальский край, р-н. Ононский, с. Красная Ималка, ул. Ленина, д. 19	Индивидуальные домовладения	50,261706	115,311415
119392	Забайкальский край, р-н. Ононский, с. Красная Ималка, ул. Ленина, д. 2	Индивидуальные домовладения	50,261706	115,311415

№ п/п	Адрес	Вид	Широта	Долгота
119393	Забайкальский край, р-н. Ононский, с. Красная Ималка, ул. Ленина, д. 20	Индивидуальные домовладения	50,261706	115,311415
119394	Забайкальский край, р-н. Ононский, с. Красная Ималка, ул. Ленина, д. 21	Индивидуальные домовладения	50,261706	115,311415
119395	Забайкальский край, р-н. Александрово-Заводский, с. Александровский Завод, ул. им Г.А. Стрелкова, д. 86	Индивидуальные домовладения	50,919212	117,948254
119396	Забайкальский край, р-н. Ононский, с. Красная Ималка, ул. Ленина, д. 25	Индивидуальные домовладения	50,261706	115,311415
119397	Забайкальский край, р-н. Ононский, с. Красная Ималка, ул. Ленина, д. 26	Индивидуальные домовладения	50,261706	115,311415
119398	Забайкальский край, р-н. Ононский, с. Красная Ималка, ул. Ленина, д. 27	Индивидуальные домовладения	50,261706	115,311415
119399	Забайкальский край, р-н. Ононский, с. Красная Ималка, ул. Ленина, д. 28	Индивидуальные домовладения	50,261706	115,311415
119400	Забайкальский край, р-н. Ононский, с. Красная Ималка, ул. Ленина, д. 30	Индивидуальные домовладения	50,261706	115,311415
119401	Забайкальский край, р-н. Ононский, с. Красная Ималка, ул. Ленина, д. 31	Индивидуальные домовладения	50,261706	115,311415
119402	Забайкальский край, р-н. Ононский, с. Красная Ималка, ул. Ленина, д. 32	Индивидуальные домовладения	50,261706	115,311415
119403	Забайкальский край, р-н. Ононский, с. Красная Ималка, ул. Ленина, д. 34	Индивидуальные домовладения	50,261706	115,311415
119404	Забайкальский край, р-н. Ононский, с. Красная Ималка, ул. Ленина, д. 37	Индивидуальные домовладения	50,261706	115,311415
119405	Забайкальский край, р-н. Ононский, с. Красная Ималка, ул. Ленина, д. 39	Индивидуальные домовладения	50,261706	115,311415
119406	Забайкальский край, р-н. Ононский, с. Красная Ималка, ул. Ленина, д. 4	Индивидуальные домовладения	50,261706	115,311415
119407	Забайкальский край, р-н. Ононский, с. Красная Ималка, ул. Ленина, д. 40	Индивидуальные домовладения	50,261706	115,311415

№ п/п	Адрес	Вид	Широта	Долгота
119408	Забайкальский край, р-н. Ононский, с. Красная Ималка, ул. Ленина, д. 44	Индивидуальные домовладения	50,261706	115,311415
119409	Забайкальский край, р-н. Ононский, с. Красная Ималка, ул. Ленина, д. 46	Индивидуальные домовладения	50,261706	115,311415
119410	Забайкальский край, р-н. Ононский, с. Красная Ималка, ул. Ленина, д. 5	Индивидуальные домовладения	50,261706	115,311415
119411	Забайкальский край, р-н. Ононский, с. Красная Ималка, ул. Ленина, д. 55	Индивидуальные домовладения	50,261706	115,311415
119412	Забайкальский край, р-н. Ононский, с. Красная Ималка, ул. Ленина, д. 7	Индивидуальные домовладения	50,261706	115,311415
119413	Забайкальский край, р-н. Ононский, с. Красная Ималка, ул. Ленина, д. 8	Индивидуальные домовладения	50,261706	115,311415
119414	Забайкальский край, г. Чита, ул. Шишкинская, д. 7а	Индивидуальные домовладения	52,072026	113,458101
119415	Забайкальский край, р-н. Ононский, с. Красная Ималка, ул. Ленина, д. 9	Индивидуальные домовладения	50,261706	115,311415
119416	Забайкальский край, р-н. Ононский, с. Красная Ималка, ул. Новая, д. 1	Индивидуальные домовладения	50,261706	115,311415
119417	Забайкальский край, р-н. Ононский, с. Красная Ималка, ул. Новая, д. 14	Индивидуальные домовладения	50,261706	115,311415
119418	Забайкальский край, р-н. Ононский, с. Красная Ималка, ул. Новая, д. 15	Индивидуальные домовладения	50,261706	115,311415
119419	Забайкальский край, р-н. Ононский, с. Красная Ималка, ул. Новая, д. 16	Индивидуальные домовладения	50,261706	115,311415
119420	Забайкальский край, р-н. Ононский, с. Красная Ималка, ул. Новая, д. 17	Индивидуальные домовладения	50,261706	115,311415
119421	Забайкальский край, р-н. Ононский, с. Красная Ималка, ул. Новая, д. 18	Индивидуальные домовладения	50,261706	115,311415
119422	Забайкальский край, р-н. Ононский, с. Красная Ималка, ул. Новая, д. 19	Индивидуальные домовладения	50,261706	115,311415

№ п/п	Адрес	Вид	Широта	Долгота
119423	Забайкальский край, р-н. Ононский, с. Красная Ималка, ул. Новая, д. 1а	Индивидуальные домовладения	50,261706	115,311415
119424	Забайкальский край, р-н. Ононский, с. Красная Ималка, ул. Новая, д. 2	Индивидуальные домовладения	50,261706	115,311415
119425	Забайкальский край, р-н. Ононский, с. Красная Ималка, ул. Новая, д. 20	Индивидуальные домовладения	50,261706	115,311415
119426	Забайкальский край, р-н. Ононский, с. Красная Ималка, ул. Новая, д. 22	Индивидуальные домовладения	50,261706	115,311415
119427	Забайкальский край, р-н. Ононский, с. Красная Ималка, ул. Новая, д. 24	Индивидуальные домовладения	50,261706	115,311415
119428	Забайкальский край, р-н. Ононский, с. Красная Ималка, ул. Новая, д. 3	Индивидуальные домовладения	50,261706	115,311415
119429	Забайкальский край, р-н. Ононский, с. Красная Ималка, ул. Новая, д. 4	Индивидуальные домовладения	50,261706	115,311415
119430	Забайкальский край, р-н. Ононский, с. Красная Ималка, ул. Новая, д. 5	Индивидуальные домовладения	50,261706	115,311415
119431	Забайкальский край, р-н. Ононский, с. Красная Ималка, ул. Новая, д. 7	Индивидуальные домовладения	50,261706	115,311415
119432	Забайкальский край, р-н. Ононский, с. Красная Ималка, ул. Новая, д. 8	Индивидуальные домовладения	50,261706	115,311415
119433	Забайкальский край, р-н. Ононский, с. Красная Ималка, ул. Новая, д. 9	Индивидуальные домовладения	50,261706	115,311415
119434	Забайкальский край, р-н. Ононский, с. Красная Ималка, ул. Профсоюзная, д. 10	Индивидуальные домовладения	50,261706	115,311415
119435	Забайкальский край, р-н. Ононский, с. Красная Ималка, ул. Профсоюзная, д. 12	Индивидуальные домовладения	50,261706	115,311415
119436	Забайкальский край, г. Чита, ул. Юшкова, д. 19	Индивидуальные домовладения	52,034755	113,463491
119437	Забайкальский край, р-н. Ононский, с. Красная Ималка, ул. Профсоюзная, д. 14	Индивидуальные домовладения	50,261706	115,311415
119438	Забайкальский край, р-н. Ононский, с. Красная Ималка, ул. Профсоюзная, д. 16	Индивидуальные домовладения	50,261706	115,311415

№ п/п	Адрес	Вид	Широта	Долгота
119439	Забайкальский край, р-н. Александрово-Заводский, с. Александровский Завод, ул. им Г.А. Стрелкова, д. 87	Индивидуальные домовладения	50,919895	117,947559
119440	Забайкальский край, р-н. Ононский, с. Красная Ималка, ул. Северная, д. 1	Индивидуальные домовладения	50,261706	115,311415
119441	Забайкальский край, р-н. Ононский, с. Красная Ималка, ул. Северная, д. 10	Индивидуальные домовладения	50,261706	115,311415
119442	Забайкальский край, р-н. Ононский, с. Красная Ималка, ул. Северная, д. 2	Индивидуальные домовладения	50,261706	115,311415
119443	Забайкальский край, р-н. Ононский, с. Красная Ималка, ул. Северная, д. 2а	Индивидуальные домовладения	50,261706	115,311415
119444	Забайкальский край, р-н. Ононский, с. Красная Ималка, ул. Северная, д. 3	Индивидуальные домовладения	50,261706	115,311415
119445	Забайкальский край, р-н. Ононский, с. Красная Ималка, ул. Северная, д. 5	Индивидуальные домовладения	50,261706	115,311415
119446	Забайкальский край, р-н. Ононский, с. Красная Ималка, ул. Северная, д. 6	Индивидуальные домовладения	50,261706	115,311415
119447	Забайкальский край, р-н. Ононский, с. Красная Ималка, ул. Северная, д. 8	Индивидуальные домовладения	50,261706	115,311415
119448	Забайкальский край, р-н. Ононский, с. Красная Ималка, ул. Школьная, д. 11	Индивидуальные домовладения	50,261706	115,311415
119449	Забайкальский край, р-н. Ононский, с. Красная Ималка, ул. Школьная, д. 12	Индивидуальные домовладения	50,261706	115,311415
119450	Забайкальский край, р-н. Ононский, с. Красная Ималка, ул. Школьная, д. 13	Индивидуальные домовладения	50,261706	115,311415
119451	Забайкальский край, р-н. Ононский, с. Красная Ималка, ул. Школьная, д. 15	Индивидуальные домовладения	50,261706	115,311415
119452	Забайкальский край, р-н. Ононский, с. Красная Ималка, ул. Школьная, д. 17	Индивидуальные домовладения	50,261706	115,311415
119453	Забайкальский край, р-н. Ононский, с. Красная Ималка, ул. Школьная, д. 19	Индивидуальные домовладения	50,261706	115,311415

№ п/п	Адрес	Вид	Широта	Долгота
119454	Забайкальский край, р-н. Ононский, с. Красная Ималка, ул. Школьная, д. 5	Индивидуальные домовладения	50,261706	115,311415
119455	Забайкальский край, р-н. Ононский, с. Красная Ималка, ул. Школьная, д. 7	Индивидуальные домовладения	50,261706	115,311415
119456	Забайкальский край, р-н. Ононский, с. Красная Ималка, ул. Юбилейная, д. 1	Индивидуальные домовладения	50,261706	115,311415
119457	Забайкальский край, р-н. Ононский, с. Красная Ималка, ул. Юбилейная, д. 11	Индивидуальные домовладения	50,261706	115,311415
119458	Забайкальский край, р-н. Ононский, с. Красная Ималка, ул. Юбилейная, д. 12	Индивидуальные домовладения	50,261706	115,311415
119459	Забайкальский край, р-н. Александрово-Заводский, с. Александровский Завод, ул. им Г.А. Стрелкова, д. 88	Индивидуальные домовладения	50,919053	117,948697
119460	Забайкальский край, р-н. Ононский, с. Красная Ималка, ул. Юбилейная, д. 17	Индивидуальные домовладения	50,261706	115,311415
119461	Забайкальский край, р-н. Ононский, с. Красная Ималка, ул. Юбилейная, д. 18	Индивидуальные домовладения	50,261706	115,311415
119462	Забайкальский край, р-н. Ононский, с. Красная Ималка, ул. Юбилейная, д. 19	Индивидуальные домовладения	50,261706	115,311415
119463	Забайкальский край, р-н. Ононский, с. Красная Ималка, ул. Юбилейная, д. 2	Индивидуальные домовладения	50,261706	115,311415
119464	Забайкальский край, р-н. Ононский, с. Красная Ималка, ул. Юбилейная, д. 20	Индивидуальные домовладения	50,261706	115,311415
119465	Забайкальский край, р-н. Ононский, с. Красная Ималка, ул. Юбилейная, д. 21	Индивидуальные домовладения	50,261706	115,311415
119466	Забайкальский край, р-н. Ононский, с. Красная Ималка, ул. Юбилейная, д. 22	Индивидуальные домовладения	50,261706	115,311415
119467	Забайкальский край, р-н. Ононский, с. Красная Ималка, ул. Юбилейная, д. 23	Индивидуальные домовладения	50,261706	115,311415
119468	Забайкальский край, р-н. Ононский, с. Красная Ималка, ул. Юбилейная, д. 24	Индивидуальные домовладения	50,261706	115,311415

№ п/п	Адрес	Вид	Широта	Долгота
119469	Забайкальский край, р-н. Ононский, с. Красная Ималка, ул. Юбилейная, д. 28	Индивидуальные домовладения	50,261706	115,311415
119470	Забайкальский край, р-н. Ононский, с. Красная Ималка, ул. Юбилейная, д. 3	Индивидуальные домовладения	50,261706	115,311415
119471	Забайкальский край, р-н. Ононский, с. Красная Ималка, ул. Юбилейная, д. 30	Индивидуальные домовладения	50,261706	115,311415
119472	Забайкальский край, р-н. Ононский, с. Красная Ималка, ул. Юбилейная, д. 36	Индивидуальные домовладения	50,261706	115,311415
119473	Забайкальский край, р-н. Ононский, с. Красная Ималка, ул. Юбилейная, д. 4	Индивидуальные домовладения	50,261706	115,311415
119474	Забайкальский край, р-н. Ононский, с. Красная Ималка, ул. Юбилейная, д. 5	Индивидуальные домовладения	50,261706	115,311415
119475	Забайкальский край, р-н. Ононский, с. Красная Ималка, ул. Юбилейная, д. 6	Индивидуальные домовладения	50,261706	115,311415
119476	Забайкальский край, р-н. Ононский, с. Красная Ималка, ул. Юбилейная, д. 7	Индивидуальные домовладения	50,261706	115,311415
119477	Забайкальский край, р-н. Ононский, с. Красная Ималка, ул. Юбилейная, д. 8	Индивидуальные домовладения	50,261706	115,311415
119478	Забайкальский край, р-н. Ононский, с. Красная Ималка, ул. Юбилейная, д. 9	Индивидуальные домовладения	50,261706	115,311415
119479	Забайкальский край, р-н. Александрово-Заводский, с. Александровский Завод, ул. им Г.А. Стрелкова, д. 9	Индивидуальные домовладения	50,927237	117,928698
119480	Забайкальский край, р-н. Оловяннинский, пгт. Оловянная, пер. Восточный, д. 10	Индивидуальные домовладения	50,942285	115,575681
119481	Забайкальский край, р-н. Оловяннинский, пгт. Оловянная, пер. Восточный, д. 12	Индивидуальные домовладения	50,942285	115,575681
119482	Забайкальский край, р-н. Оловяннинский, пгт. Оловянная, пер. Восточный, д. 13	Индивидуальные домовладения	50,942285	115,575681
119483	Забайкальский край, р-н. Оловяннинский, пгт. Оловянная, пер. Восточный, д. 14	Индивидуальные домовладения	50,942285	115,575681

№ п/п	Адрес	Вид	Широта	Долгота
119484	Забайкальский край, р-н. Оловяннинский, пгт. Оловянная, пер. Восточный, д. 15	Индивидуальные домовладения	50,942285	115,575681
119485	Забайкальский край, р-н. Оловяннинский, пгт. Оловянная, пер. Восточный, д. 18	Индивидуальные домовладения	50,942285	115,575681
119486	Забайкальский край, р-н. Оловяннинский, пгт. Оловянная, пер. Восточный, д. 2	Индивидуальные домовладения	50,942285	115,575681
119487	Забайкальский край, р-н. Оловяннинский, пгт. Оловянная, пер. Восточный, д. 20	Индивидуальные домовладения	50,942285	115,575681
119488	Забайкальский край, р-н. Оловяннинский, пгт. Оловянная, пер. Восточный, д. 22	Индивидуальные домовладения	50,942285	115,575681
119489	Забайкальский край, р-н. Оловяннинский, пгт. Оловянная, пер. Восточный, д. 25	Индивидуальные домовладения	50,942285	115,575681
119490	Забайкальский край, р-н. Оловяннинский, пгт. Оловянная, пер. Восточный, д. 26	Индивидуальные домовладения	50,942285	115,575681
119491	Забайкальский край, р-н. Оловяннинский, пгт. Оловянная, пер. Восточный, д. 32	Индивидуальные домовладения	50,942285	115,575681
119492	Забайкальский край, р-н. Оловяннинский, пгт. Оловянная, пер. Восточный, д. 33	Индивидуальные домовладения	50,942285	115,575681
119493	Забайкальский край, р-н. Оловяннинский, пгт. Оловянная, пер. Восточный, д. 36	Индивидуальные домовладения	50,942285	115,575681
119494	Забайкальский край, р-н. Оловяннинский, пгт. Оловянная, пер. Восточный, д. 39	Индивидуальные домовладения	50,942285	115,575681
119495	Забайкальский край, р-н. Оловяннинский, пгт. Оловянная, пер. Восточный, д. 47	Индивидуальные домовладения	50,942285	115,575681
119496	Забайкальский край, р-н. Борзинский, г. Борзя, ул. Гурьева, д. 79	Индивидуальные домовладения	50,389915	116,55994
119497	Забайкальский край, р-н. Оловяннинский, пгт. Оловянная, пер. Восточный, д. 49	Индивидуальные домовладения	50,942285	115,575681
119498	Забайкальский край, р-н. Оловяннинский, пгт. Оловянная, пер. Восточный, д. 5	Индивидуальные домовладения	50,942285	115,575681

№ п/п	Адрес	Вид	Широта	Долгота
119499	Забайкальский край, р-н. Александрово-Заводский, с. Александровский Завод, ул. им Г.А. Стрелкова, д. 90	Индивидуальные домовладения	50,918872	117,949197
119500	Забайкальский край, р-н. Оловяннинский, пгт. Оловянная, пер. Восточный, д. 55	Индивидуальные домовладения	50,942285	115,575681
119501	Забайкальский край, р-н. Оловяннинский, пгт. Оловянная, пер. Восточный, д. 59	Индивидуальные домовладения	50,942285	115,575681
119502	Забайкальский край, р-н. Оловяннинский, пгт. Оловянная, пер. Восточный, д. 7	Индивидуальные домовладения	50,942285	115,575681
119503	Забайкальский край, р-н. Оловяннинский, пгт. Оловянная, пер. Восточный, д. 9	Индивидуальные домовладения	50,942285	115,575681
119504	Забайкальский край, р-н. Оловяннинский, пгт. Оловянная, пер. Горького, д. 1	Индивидуальные домовладения	50,942285	115,575681
119505	Забайкальский край, р-н. Оловяннинский, пгт. Оловянная, пер. Горького, д. 2	Индивидуальные домовладения	50,942285	115,575681
119506	Забайкальский край, р-н. Забайкальский, п/ст. Даурия, ул. Новая, д. 21	Индивидуальные домовладения		
119507	Забайкальский край, р-н. Оловяннинский, пгт. Оловянная, пер. Западный, д. 11	Индивидуальные домовладения	50,946093	115,577056
119508	Забайкальский край, р-н. Оловяннинский, пгт. Оловянная, пер. Западный, д. 2	Индивидуальные домовладения	50,946093	115,577056
119509	Забайкальский край, р-н. Оловяннинский, пгт. Оловянная, пер. Западный, д. 4	Индивидуальные домовладения	50,946093	115,577056
119510	Забайкальский край, р-н. Оловяннинский, пгт. Оловянная, пер. Западный, д. 7	Индивидуальные домовладения	50,946093	115,577056
119511	Забайкальский край, р-н. Оловяннинский, пгт. Оловянная, пер. Тихий, д. 1	Индивидуальные домовладения	50,942285	115,575681
119512	Забайкальский край, р-н. Оловяннинский, пгт. Оловянная, пер. Узкий, д. 2	Индивидуальные домовладения	50,942285	115,575681
119513	Забайкальский край, р-н. Оловяннинский, пгт. Оловянная, пер. Узкий, д. 4	Индивидуальные домовладения	50,942285	115,575681

№ п/п	Адрес	Вид	Широта	Долгота
119514	Забайкальский край, р-н. Оловяннинский, пгт. Оловянная, пер. Школьный, д. 3	Индивидуальные домовладения	50,942285	115,575681
119515	Забайкальский край, р-н. Оловяннинский, пгт. Оловянная, пер. Школьный, д. 4	Индивидуальные домовладения	50,942285	115,575681
119516	Забайкальский край, р-н. Оловяннинский, пгт. Оловянная, пер. Школьный, д. 5	Индивидуальные домовладения	50,942285	115,575681
119517	Забайкальский край, р-н. Оловяннинский, пгт. Оловянная, пер. Школьный, д. 7	Индивидуальные домовладения	50,942285	115,575681
119518	Забайкальский край, р-н. Оловяннинский, пгт. Оловянная, рзд. 112, д. 1	Индивидуальные домовладения	50,942285	115,575681
119519	Забайкальский край, р-н. Александрово-Заводский, с. Александровский Завод, ул. им Г.А. Стрелкова, д. 91	Индивидуальные домовладения	50,922339	117,940834
119520	Забайкальский край, р-н. Забайкальский, п/ст. Даурия, ул. Новая, д. 22	Индивидуальные домовладения		
119521	Забайкальский край, р-н. Забайкальский, п/ст. Даурия, ул. Новая, д. 23	Индивидуальные домовладения		
119522	Забайкальский край, р-н. Забайкальский, п/ст. Даурия, ул. Новая, д. 24	Индивидуальные домовладения		
119523	Забайкальский край, р-н. Забайкальский, п/ст. Даурия, ул. Новая, д. 29	Индивидуальные домовладения		
119524	Забайкальский край, р-н. Забайкальский, п/ст. Даурия, ул. Новая, д. 3	Индивидуальные домовладения		
119525	Забайкальский край, р-н. Оловяннинский, пгт. Оловянная, ул. 60 лет Октября, д. 1	Индивидуальные домовладения	50,934912	115,583892
119526	Забайкальский край, р-н. Забайкальский, п/ст. Даурия, ул. Новая, д. 30	Индивидуальные домовладения		
119527	Забайкальский край, р-н. Оловяннинский, пгт. Оловянная, ул. 60 лет Октября, д. 10	Индивидуальные домовладения	50,934912	115,583892
119528	Забайкальский край, р-н. Оловяннинский, пгт. Оловянная, ул. 60 лет Октября, д. 13	Индивидуальные домовладения	50,934912	115,583892

№ п/п	Адрес	Вид	Широта	Долгота
119529	Забайкальский край, р-н. Оловяннинский, пгт. Оловянная, ул. 60 лет Октября, д. 14	Индивидуальные домовладения	50,934912	115,583892
119530	Забайкальский край, р-н. Оловяннинский, пгт. Оловянная, ул. 60 лет Октября, д. 15	Индивидуальные домовладения	50,934912	115,583892
119531	Забайкальский край, р-н. Оловяннинский, пгт. Оловянная, ул. 60 лет Октября, д. 16	Индивидуальные домовладения	50,934912	115,583892
119532	Забайкальский край, р-н. Оловяннинский, пгт. Оловянная, ул. 60 лет Октября, д. 17	Индивидуальные домовладения	50,934912	115,583892
119533	Забайкальский край, р-н. Оловяннинский, пгт. Оловянная, ул. 60 лет Октября, д. 18	Индивидуальные домовладения	50,934912	115,583892
119534	Забайкальский край, р-н. Оловяннинский, пгт. Оловянная, ул. 60 лет Октября, д. 20	Индивидуальные домовладения	50,934912	115,583892
119535	Забайкальский край, р-н. Оловяннинский, пгт. Оловянная, ул. 60 лет Октября, д. 21	Индивидуальные домовладения	50,934912	115,583892
119536	Забайкальский край, р-н. Оловяннинский, пгт. Оловянная, ул. 60 лет Октября, д. 22	Индивидуальные домовладения	50,934912	115,583892
119537	Забайкальский край, г. Чита, ул. Юшкова, д. 30	Индивидуальные домовладения	52,035503	113,46264
119538	Забайкальский край, р-н. Оловяннинский, пгт. Оловянная, ул. 60 лет Октября, д. 23	Индивидуальные домовладения	50,934912	115,583892
119539	Забайкальский край, р-н. Оловяннинский, пгт. Оловянная, ул. 60 лет Октября, д. 24	Индивидуальные домовладения	50,934912	115,583892
119540	Забайкальский край, р-н. Александрово-Заводский, с. Александровский Завод, ул. им Г.А. Стрелкова, д. 92а	Индивидуальные домовладения	50,922339	117,940834
119541	Забайкальский край, р-н. Оловяннинский, пгт. Оловянная, ул. 60 лет Октября, д. 28	Индивидуальные домовладения	50,934912	115,583892
119542	Забайкальский край, р-н. Оловяннинский, пгт. Оловянная, ул. 60 лет Октября, д. 3	Индивидуальные домовладения	50,934912	115,583892
119543	Забайкальский край, р-н. Оловяннинский, пгт. Оловянная, ул. 60 лет Октября, д. 4	Индивидуальные домовладения	50,934912	115,583892

№ п/п	Адрес	Вид	Широта	Долгота
119544	Забайкальский край, р-н. Оловяннинский, пгт. Оловянная, ул. 60 лет Октября, д. 5	Индивидуальные домовладения	50,934912	115,583892
119545	Забайкальский край, р-н. Оловяннинский, пгт. Оловянная, ул. 60 лет Октября, д. 7	Индивидуальные домовладения	50,934912	115,583892
119546	Забайкальский край, р-н. Оловяннинский, пгт. Оловянная, ул. 60 лет Октября, д. 8	Индивидуальные домовладения	50,934912	115,583892
119547	Забайкальский край, р-н. Оловяннинский, пгт. Оловянная, ул. Больничная, д. 11	Индивидуальные домовладения	50,942285	115,575681
119548	Забайкальский край, р-н. Оловяннинский, пгт. Оловянная, ул. Больничная, д. 13	Индивидуальные домовладения	50,942285	115,575681
119549	Забайкальский край, р-н. Оловяннинский, пгт. Оловянная, ул. Больничная, д. 2	Индивидуальные домовладения	50,948267	115,576732
119550	Забайкальский край, р-н. Оловяннинский, пгт. Оловянная, ул. Больничная, д. 3	Индивидуальные домовладения	50,942285	115,575681
119551	Забайкальский край, р-н. Оловяннинский, пгт. Оловянная, ул. Больничная, д. 4	Индивидуальные домовладения	50,942285	115,575681
119552	Забайкальский край, р-н. Оловяннинский, пгт. Оловянная, ул. Больничная, д. 4а	Индивидуальные домовладения	50,942285	115,575681
119553	Забайкальский край, р-н. Оловяннинский, пгт. Оловянная, ул. Больничная, д. 5	Индивидуальные домовладения	50,942285	115,575681
119554	Забайкальский край, р-н. Оловяннинский, пгт. Оловянная, ул. Больничная, д. 6	Индивидуальные домовладения	50,942285	115,575681
119555	Забайкальский край, р-н. Оловяннинский, пгт. Оловянная, ул. Больничная, д. 7	Индивидуальные домовладения	50,942285	115,575681
119556	Забайкальский край, р-н. Оловяннинский, пгт. Оловянная, ул. Гагарина, д. 1	Индивидуальные домовладения	50,936728	115,592498
119557	Забайкальский край, г. Чита, ул. Юшкова, д. 45а	Индивидуальные домовладения	52,036545	113,45998
119558	Забайкальский край, р-н. Оловяннинский, пгт. Оловянная, ул. Гагарина, д. 10	Индивидуальные домовладения	50,936728	115,592498
119559	Забайкальский край, р-н. Оловяннинский, пгт. Оловянная, ул. Гагарина, д. 11	Индивидуальные домовладения	50,936728	115,592498

№ п/п	Адрес	Вид	Широта	Долгота
119560	Забайкальский край, р-н. Александрово-Заводский, с. Александровский Завод, ул. им Г.А. Стрелкова, д. 93	Индивидуальные домовладения	50,91942	117,948763
119561	Забайкальский край, р-н. Александрово-Заводский, с. Александровский Завод, ул. им Г.А. Стрелкова, д. 94	Индивидуальные домовладения	50,918093	117,951172
119562	Забайкальский край, р-н. Оловяннинский, пгт. Оловянная, ул. Гагарина, д. 15	Индивидуальные домовладения	50,936728	115,592498
119563	Забайкальский край, р-н. Забайкальский, п/ст. Даурия, ул. Новая, д. 32	Индивидуальные домовладения		
119564	Забайкальский край, р-н. Забайкальский, п/ст. Даурия, ул. Новая, д. 33	Индивидуальные домовладения		
119565	Забайкальский край, р-н. Забайкальский, п/ст. Даурия, ул. Новая, д. 4	Индивидуальные домовладения		
119566	Забайкальский край, р-н. Оловяннинский, пгт. Оловянная, ул. Гагарина, д. 15а	МКД	50,936728	115,592498
119567	Забайкальский край, р-н. Оловяннинский, пгт. Оловянная, ул. Гагарина, д. 15б	Индивидуальные домовладения	50,936728	115,592498
119568	Забайкальский край, р-н. Оловяннинский, пгт. Оловянная, ул. Гагарина, д. 17	МКД	50,936728	115,592498
119569	Забайкальский край, р-н. Оловяннинский, пгт. Оловянная, ул. Гагарина, д. 18	Индивидуальные домовладения	50,936728	115,592498
119570	Забайкальский край, р-н. Оловяннинский, пгт. Оловянная, ул. Гагарина, д. 19	МКД	50,936728	115,592498
119571	Забайкальский край, р-н. Александрово-Заводский, с. Александровский Завод, ул. им Г.А. Стрелкова, д. 95	Индивидуальные домовладения	50,919245	117,949235
119572	Забайкальский край, р-н. Александрово-Заводский, с. Александровский Завод, ул. им Г.А. Стрелкова, д. 96	Индивидуальные домовладения	50,922339	117,940834

№ п/п	Адрес	Вид	Широта	Долгота
119573	Забайкальский край, р-н. Александрово-Заводский, с. Александровский Завод, ул. им Г.А. Стрелкова, д. 97	Индивидуальные домовладения	50,918996	117,94983
119574	Забайкальский край, р-н. Александрово-Заводский, с. Александровский Завод, ул. им Г.А. Стрелкова, д. 98	Индивидуальные домовладения	50,917787	117,951963
119575	Забайкальский край, р-н. Александрово-Заводский, с. Александровский Завод, ул. им Г.А. Стрелкова, д. 99	Индивидуальные домовладения	50,918821	117,950348
119576	Забайкальский край, р-н. Александрово-Заводский, с. Александровский Завод, ул. Комсомольская, д. 1	Индивидуальные домовладения	50,924523	117,944018
119577	Забайкальский край, р-н. Забайкальский, пгт. Забайкальск, ул. Раздольная, д. 5А	Индивидуальные домовладения	49,650584	117,32904
119578	Забайкальский край, р-н. Александрово-Заводский, с. Александровский Завод, ул. Комсомольская, д. 11	Индивидуальные домовладения	50,924523	117,944018
119579	Забайкальский край, р-н. Александрово-Заводский, с. Александровский Завод, ул. Комсомольская, д. 12	МКД	50,926272	117,938987
119580	Забайкальский край, р-н. Александрово-Заводский, с. Александровский Завод, ул. Комсомольская, д. 14	МКД	50,926062	117,939544
119581	Забайкальский край, р-н. Александрово-Заводский, с. Александровский Завод, ул. Комсомольская, д. 15	Индивидуальные домовладения	50,926686	117,938951
119582	Забайкальский край, р-н. Александрово-Заводский, с. Александровский Завод, ул. Комсомольская, д. 16	Индивидуальные домовладения	50,924523	117,944018

№ п/п	Адрес	Вид	Широта	Долгота
119583	Забайкальский край, р-н. Александрово-Заводский, с. Александровский Завод, ул. Комсомольская, д. 17	Индивидуальные домовладения	50,926567	117,93925
119584	Забайкальский край, р-н. Александрово-Заводский, с. Александровский Завод, ул. Комсомольская, д. 18	Индивидуальные домовладения	50,925488	117,941154
119585	Забайкальский край, р-н. Александрово-Заводский, с. Александровский Завод, ул. Комсомольская, д. 19	Индивидуальные домовладения	50,92642	117,93958
119586	Забайкальский край, р-н. Александрово-Заводский, с. Александровский Завод, ул. Комсомольская, д. 2	Индивидуальные домовладения	50,924523	117,944018
119587	Забайкальский край, р-н. Александрово-Заводский, с. Александровский Завод, ул. Комсомольская, д. 20	Индивидуальные домовладения	50,925318	117,94161
119588	Забайкальский край, р-н. Александрово-Заводский, с. Александровский Завод, ул. Комсомольская, д. 21	Индивидуальные домовладения	50,92631	117,93986
119589	Забайкальский край, р-н. Александрово-Заводский, с. Александровский Завод, ул. Комсомольская, д. 36	Индивидуальные домовладения	50,924523	117,944018
119590	Забайкальский край, р-н. Александрово-Заводский, с. Александровский Завод, ул. Комсомольская, д. 37	Индивидуальные домовладения	50,924523	117,944018
119591	Забайкальский край, р-н. Александрово-Заводский, с. Александровский Завод, ул. Комсомольская, д. 52	Индивидуальные домовладения	50,924523	117,944018
119592	Забайкальский край, р-н. Александрово-Заводский, с. Александровский Завод, ул. Косяковича, д. 10	Индивидуальные домовладения	50,921395	117,933472

№ п/п	Адрес	Вид	Широта	Долгота
119593	Забайкальский край, р-н. Забайкальский, пгт. Забайкальск, ул. Раздольная, д. 7А	Индивидуальные домовладения	49,650584	117,32904
119594	Забайкальский край, р-н. Александрово-Заводский, с. Александровский Завод, ул. Косяковича, д. 123	Индивидуальные домовладения	50,91449	117,949012
119595	Забайкальский край, р-н. Александрово-Заводский, с. Александровский Завод, ул. Косяковича, д. 15	Индивидуальные домовладения	50,921395	117,933472
119596	Забайкальский край, р-н. Александрово-Заводский, с. Александровский Завод, ул. Косяковича, д. 3	Индивидуальные домовладения	50,921395	117,933472
119597	Забайкальский край, р-н. Александрово-Заводский, с. Александровский Завод, ул. Косяковича, д. 32	Индивидуальные домовладения	50,921395	117,933472
119598	Забайкальский край, р-н. Александрово-Заводский, с. Александровский Завод, ул. Косяковича, д. 54	Индивидуальные домовладения	50,921395	117,933472
119599	Забайкальский край, р-н. Александрово-Заводский, с. Александровский Завод, ул. Косяковича, д. 59	Индивидуальные домовладения	50,921395	117,933472
119600	Забайкальский край, р-н. Александрово-Заводский, с. Александровский Завод, ул. Косяковича, д. 72	Индивидуальные домовладения	50,921395	117,933472
119601	Забайкальский край, р-н. Александрово-Заводский, с. Александровский Завод, ул. Косяковича, д. 75	Индивидуальные домовладения	50,921395	117,933472
119602	Забайкальский край, р-н. Александрово-Заводский, с. Александровский Завод, ул. Косяковича, д. 89	Индивидуальные домовладения	50,921395	117,933472

№ п/п	Адрес	Вид	Широта	Долгота
119603	Забайкальский край, р-н. Александрово-Заводский, с. Александровский Завод, ул. Косяковича, д. 94	Индивидуальные домовладения	50,921395	117,933472
119604	Забайкальский край, р-н. Александрово-Заводский, с. Александровский Завод, ул. Кузнецкая, д. 15	Индивидуальные домовладения	50,916449	117,943515
119605	Забайкальский край, р-н. Александрово-Заводский, с. Александровский Завод, ул. Кузнецкая, д. 18	Индивидуальные домовладения	50,916449	117,943515
119606	Забайкальский край, р-н. Александрово-Заводский, с. Александровский Завод, ул. Кузнецкая, д. 31	Индивидуальные домовладения	50,916449	117,943515
119607	Забайкальский край, р-н. Александрово-Заводский, с. Александровский Завод, ул. Кузнецкая, д. 32	Индивидуальные домовладения	50,914482	117,94617
119608	Забайкальский край, р-н. Александрово-Заводский, с. Александровский Завод, ул. Лесная, д. 6	Индивидуальные домовладения	50,924393	117,935547
119609	Забайкальский край, р-н. Александрово-Заводский, с. Александровский Завод, ул. Маслозаводская, д. 1	Индивидуальные домовладения	50,924393	117,935547
119610	Забайкальский край, р-н. Агинский, пгт. Агинское, пер. Садовый, д. 3	Индивидуальные домовладения	51,103662	114,537849
119611	Забайкальский край, р-н. Александрово-Заводский, с. Александровский Завод, ул. Маслозаводская, д. 2	Индивидуальные домовладения	50,924393	117,935547
119612	Забайкальский край, р-н. Александрово-Заводский, с. Александровский Завод, ул. Молодежная, д. 10	Индивидуальные домовладения	50,929633	117,932645

№ п/п	Адрес	Вид	Широта	Долгота
119613	Забайкальский край, р-н. Александрово-Заводский, с. Александровский Завод, ул. Молодежная, д. 14	Индивидуальные домовладения	50,929633	117,932645
119614	Забайкальский край, р-н. Александрово-Заводский, с. Александровский Завод, ул. Набережная, д. 9	Индивидуальные домовладения	50,910838	117,94515
119615	Забайкальский край, р-н. Оловяннинский, пгт. Оловянная, ул. Гражданская, д. 2б	МКД	50,942285	115,575681
119616	Забайкальский край, р-н. Оловяннинский, пгт. Оловянная, ул. Гражданская, д. 2в	МКД	50,942285	115,575681
119617	Забайкальский край, р-н. Оловяннинский, пгт. Оловянная, ул. Гражданская, д. 3	Индивидуальные домовладения	50,942285	115,575681
119618	Забайкальский край, р-н. Оловяннинский, пгт. Оловянная, ул. Гражданская, д. 30	Индивидуальные домовладения	50,942285	115,575681
119619	Забайкальский край, р-н. Александрово-Заводский, с. Александровский Завод, ул. Новая, д. 2	Индивидуальные домовладения	50,924393	117,935547
119620	Забайкальский край, р-н. Оловяннинский, пгт. Оловянная, ул. Гражданская, д. 34	Индивидуальные домовладения	50,942285	115,575681
119621	Забайкальский край, р-н. Александрово-Заводский, с. Александровский Завод, ул. Партизанская, д. 16а	Индивидуальные домовладения	50,92793	117,931235
119622	Забайкальский край, р-н. Александрово-Заводский, с. Александровский Завод, ул. Партизанская, д. 2	Индивидуальные домовладения	50,923853	117,942509
119623	Забайкальский край, р-н. Александрово-Заводский, с. Александровский Завод, ул. Партизанская, д. 21	Индивидуальные домовладения	50,923853	117,942509
119624	Забайкальский край, р-н. Александрово-Заводский, с. Александровский Завод, ул. Партизанская, д. 40	Индивидуальные домовладения	50,923853	117,942509

№ п/п	Адрес	Вид	Широта	Долгота
119625	Забайкальский край, р-н. Александрово-Заводский, с. Александровский Завод, ул. Партизанская, д. 41	Индивидуальные домовладения	50,923853	117,942509
119626	Забайкальский край, р-н. Александрово-Заводский, с. Александровский Завод, ул. Партизанская, д. 55	Индивидуальные домовладения	50,923853	117,942509
119627	Забайкальский край, р-н. Александрово-Заводский, с. Александровский Завод, ул. Партизанская, д. 56	Индивидуальные домовладения	50,923853	117,942509
119628	Забайкальский край, р-н. Александрово-Заводский, с. Александровский Завод, ул. Партизанская, д. 57	Индивидуальные домовладения	50,923853	117,942509
119629	Забайкальский край, р-н. Оловяннинский, пгт. Оловянная, ул. Гражданская, д. 38	Индивидуальные домовладения	50,942285	115,575681
119630	Забайкальский край, р-н. Оловяннинский, пгт. Оловянная, ул. Гражданская, д. 40	Индивидуальные домовладения	50,942285	115,575681
119631	Забайкальский край, р-н. Оловяннинский, пгт. Оловянная, ул. Гражданская, д. 42	Индивидуальные домовладения	50,942285	115,575681
119632	Забайкальский край, р-н. Оловяннинский, пгт. Оловянная, ул. Гражданская, д. 44	Индивидуальные домовладения	50,942285	115,575681
119633	Забайкальский край, р-н. Оловяннинский, пгт. Оловянная, ул. Гражданская, д. 44а	Индивидуальные домовладения	50,942285	115,575681
119634	Забайкальский край, р-н. Оловяннинский, пгт. Оловянная, ул. Гражданская, д. 50	Индивидуальные домовладения	50,942285	115,575681
119635	Забайкальский край, р-н. Оловяннинский, пгт. Оловянная, ул. Гражданская, д. 52	Индивидуальные домовладения	50,942285	115,575681
119636	Забайкальский край, р-н. Оловяннинский, пгт. Оловянная, ул. Гражданская, д. 54	Индивидуальные домовладения	50,942285	115,575681
119637	Забайкальский край, р-н. Оловяннинский, пгт. Оловянная, ул. Гражданская, д. 56	Индивидуальные домовладения	50,942285	115,575681

№ п/п	Адрес	Вид	Широта	Долгота
119638	Забайкальский край, р-н. Оловяннинский, пгт. Оловянная, ул. Гражданская, д. 58	Индивидуальные домовладения	50,942285	115,575681
119639	Забайкальский край, р-н. Оловяннинский, пгт. Оловянная, ул. Гражданская, д. 6	Индивидуальные домовладения	50,942285	115,575681
119640	Забайкальский край, р-н. Оловяннинский, пгт. Оловянная, ул. Гражданская, д. 60	Индивидуальные домовладения	50,942285	115,575681
119641	Забайкальский край, р-н. Оловяннинский, пгт. Оловянная, ул. Гражданская, д. 62	Индивидуальные домовладения	50,942285	115,575681
119642	Забайкальский край, р-н. Оловяннинский, пгт. Оловянная, ул. Гражданская, д. 7	Индивидуальные домовладения	50,942285	115,575681
119643	Забайкальский край, р-н. Оловяннинский, пгт. Оловянная, ул. Гражданская, д. 8	Индивидуальные домовладения	50,942285	115,575681
119644	Забайкальский край, р-н. Оловяннинский, пгт. Оловянная, ул. Гурулева, д. 1	Индивидуальные домовладения	50,942285	115,575681
119645	Забайкальский край, р-н. Оловяннинский, пгт. Оловянная, ул. Гурулева, д. 10а	Индивидуальные домовладения	50,942285	115,575681
119646	Забайкальский край, р-н. Оловяннинский, пгт. Оловянная, ул. Гурулева, д. 11	Индивидуальные домовладения	50,942285	115,575681
119647	Забайкальский край, р-н. Александрово-Заводский, с. Александровский Завод, ул. Партизанская, д. 72а	Индивидуальные домовладения	50,923853	117,942509
119648	Забайкальский край, р-н. Александрово-Заводский, с. Александровский Завод, ул. Партизанская, д. 73	Индивидуальные домовладения	50,923853	117,942509
119649	Забайкальский край, р-н. Александрово-Заводский, с. Александровский Завод, ул. Партизанская, д. 74	Индивидуальные домовладения	50,923853	117,942509
119650	Забайкальский край, р-н. Оловяннинский, пгт. Оловянная, ул. Гурулева, д. 13	Индивидуальные домовладения	50,942285	115,575681
119651	Забайкальский край, р-н. Оловяннинский, пгт. Оловянная, ул. Гурулева, д. 17	Индивидуальные домовладения	50,942285	115,575681

№ п/п	Адрес	Вид	Широта	Долгота
119652	Забайкальский край, р-н. Оловяннинский, пгт. Оловянная, ул. Гурулева, д. 2	Индивидуальные домовладения	50,942285	115,575681
119653	Забайкальский край, р-н. Оловяннинский, пгт. Оловянная, ул. Гурулева, д. 3	Индивидуальные домовладения	50,942285	115,575681
119654	Забайкальский край, р-н. Оловяннинский, пгт. Оловянная, ул. Гурулева, д. 4	Индивидуальные домовладения	50,942285	115,575681
119655	Забайкальский край, р-н. Оловяннинский, пгт. Оловянная, ул. Гурулева, д. 5	Индивидуальные домовладения	50,942285	115,575681
119656	Забайкальский край, р-н. Оловяннинский, пгт. Оловянная, ул. Гурулева, д. 6	Индивидуальные домовладения	50,942285	115,575681
119657	Забайкальский край, р-н. Оловяннинский, пгт. Оловянная, ул. Гурулева, д. 7	Индивидуальные домовладения	50,942285	115,575681
119658	Забайкальский край, р-н. Оловяннинский, пгт. Оловянная, ул. Гурулева, д. 8	Индивидуальные домовладения	50,938187	115,56288
119659	Забайкальский край, р-н. Оловяннинский, пгт. Оловянная, ул. Гурулева, д. 9	Индивидуальные домовладения	50,942285	115,575681
119660	Забайкальский край, р-н. Агинский, пгт. Агинское, кв-л. 11, д. 28	Индивидуальные домовладения	51,103662	114,537849
119661	Забайкальский край, р-н. Оловяннинский, пгт. Оловянная, ул. Даурская, д. 1	Индивидуальные домовладения	50,942285	115,575681
119662	Забайкальский край, р-н. Оловяннинский, пгт. Оловянная, ул. Даурская, д. 10	Индивидуальные домовладения	50,942285	115,575681
119663	Забайкальский край, р-н. Оловяннинский, пгт. Оловянная, ул. Даурская, д. 13	Индивидуальные домовладения	50,942285	115,575681
119664	Забайкальский край, р-н. Оловяннинский, пгт. Оловянная, ул. Даурская, д. 15	Индивидуальные домовладения	50,942285	115,575681
119665	Забайкальский край, р-н. Оловяннинский, пгт. Оловянная, ул. Даурская, д. 2	Индивидуальные домовладения	50,942285	115,575681
119666	Забайкальский край, р-н. Борзинский, г. Борзя, ул. Гурьева, д. 8	Индивидуальные домовладения	50,38235	116,53972

№ п/п	Адрес	Вид	Широта	Долгота
119667	Забайкальский край, р-н. Забайкальский, пгт. Забайкальск, ул. Раздольная, д. 8	Индивидуальные домовладения	49,650584	117,32904
119668	Забайкальский край, р-н. Забайкальский, п/ст. Даурия, ул. Новая, д. 6	Индивидуальные домовладения		
119669	Забайкальский край, р-н. Оловяннинский, пгт. Оловянная, ул. Даурская, д. 5	Индивидуальные домовладения	50,942285	115,575681
119670	Забайкальский край, р-н. Оловяннинский, пгт. Оловянная, ул. Даурская, д. 6	Индивидуальные домовладения	50,942285	115,575681
119671	Забайкальский край, р-н. Оловяннинский, пгт. Оловянная, ул. Даурская, д. 7	Индивидуальные домовладения	50,942285	115,575681
119672	Забайкальский край, р-н. Забайкальский, п/ст. Даурия, ул. Новая, д. 8	Индивидуальные домовладения		
119673	Забайкальский край, р-н. Забайкальский, п/ст. Даурия, ул. Партизанская, д. 1	Индивидуальные домовладения		
119674	Забайкальский край, р-н. Оловяннинский, пгт. Оловянная, ул. Дзержинского, д. 1	Индивидуальные домовладения	50,942285	115,575681
119675	Забайкальский край, р-н. Оловяннинский, пгт. Оловянная, ул. Дзержинского, д. 10	Индивидуальные домовладения	50,942285	115,575681
119676	Забайкальский край, р-н. Забайкальский, п/ст. Даурия, ул. Партизанская, д. 11	Индивидуальные домовладения		
119677	Забайкальский край, р-н. Оловяннинский, пгт. Оловянная, ул. Дзержинского, д. 11	Индивидуальные домовладения	50,942285	115,575681
119678	Забайкальский край, р-н. Оловяннинский, пгт. Оловянная, ул. Дзержинского, д. 12	Индивидуальные домовладения	50,942285	115,575681
119679	Забайкальский край, р-н. Забайкальский, п/ст. Даурия, ул. Партизанская, д. 12	Индивидуальные домовладения		
119680	Забайкальский край, р-н. Забайкальский, п/ст. Даурия, ул. Партизанская, д. 13	Индивидуальные домовладения		
119681	Забайкальский край, р-н. Оловяннинский, пгт. Оловянная, ул. Дзержинского, д. 14	Индивидуальные домовладения	50,942285	115,575681

№ п/п	Адрес	Вид	Широта	Долгота
119682	Забайкальский край, р-н. Оловяннинский, пгт. Оловянная, ул. Дзержинского, д. 16	Индивидуальные домовладения	50,942285	115,575681
119683	Забайкальский край, р-н. Оловяннинский, пгт. Оловянная, ул. Дзержинского, д. 2	Индивидуальные домовладения	50,942285	115,575681
119684	Забайкальский край, р-н. Оловяннинский, пгт. Оловянная, ул. Дзержинского, д. 24	Индивидуальные домовладения	50,942285	115,575681
119685	Забайкальский край, р-н. Оловяннинский, пгт. Оловянная, ул. Дзержинского, д. 26	Индивидуальные домовладения	50,942285	115,575681
119686	Забайкальский край, р-н. Александрово-Заводский, с. Александровский Завод, ул. Партизанская, д. 91	Индивидуальные домовладения	50,923853	117,942509
119687	Забайкальский край, р-н. Оловяннинский, пгт. Оловянная, ул. Дзержинского, д. 3	Индивидуальные домовладения	50,942285	115,575681
119688	Забайкальский край, р-н. Оловяннинский, пгт. Оловянная, ул. Дзержинского, д. 30	Индивидуальные домовладения	50,942285	115,575681
119689	Забайкальский край, р-н. Оловяннинский, пгт. Оловянная, ул. Дзержинского, д. 32	Индивидуальные домовладения	50,942285	115,575681
119690	Забайкальский край, р-н. Оловяннинский, пгт. Оловянная, ул. Дзержинского, д. 4	Индивидуальные домовладения	50,942285	115,575681
119691	Забайкальский край, р-н. Забайкальский, п/ст. Даурия, ул. Партизанская, д. 14	Индивидуальные домовладения		
119692	Забайкальский край, р-н. Оловяннинский, пгт. Оловянная, ул. Дзержинского, д. 7	Индивидуальные домовладения	50,942285	115,575681
119693	Забайкальский край, р-н. Оловяннинский, пгт. Оловянная, ул. Дзержинского, д. 8	Индивидуальные домовладения	50,942285	115,575681
119694	Забайкальский край, р-н. Оловяннинский, пгт. Оловянная, ул. Дзержинского, д. 9	Индивидуальные домовладения	50,942285	115,575681
119695	Забайкальский край, р-н. Оловяннинский, пгт. Оловянная, ул. Дорожная, д. 1	Индивидуальные домовладения	50,942285	115,575681
119696	Забайкальский край, р-н. Оловяннинский, пгт. Оловянная, ул. Дорожная, д. 2	Индивидуальные домовладения	50,942285	115,575681

№ п/п	Адрес	Вид	Широта	Долгота
119697	Забайкальский край, р-н. Оловяннинский, пгт. Оловянная, ул. Дорожная, д. 3	Индивидуальные домовладения	50,942285	115,575681
119698	Забайкальский край, р-н. Оловяннинский, пгт. Оловянная, ул. Дорожная, д. 4	Индивидуальные домовладения	50,942285	115,575681
119699	Забайкальский край, р-н. Оловяннинский, пгт. Оловянная, ул. Дорожная, д. 5	Индивидуальные домовладения	50,942285	115,575681
119700	Забайкальский край, р-н. Оловяннинский, пгт. Оловянная, ул. Дорожная, д. 6	Индивидуальные домовладения	50,942285	115,575681
119701	Забайкальский край, р-н. Оловяннинский, пгт. Оловянная, ул. Дорожная, д. 7	Индивидуальные домовладения	50,942285	115,575681
119702	Забайкальский край, р-н. Оловяннинский, пгт. Оловянная, ул. Дорожная, д. 8	Индивидуальные домовладения	50,942285	115,575681
119703	Забайкальский край, р-н. Оловяннинский, пгт. Оловянная, ул. Железнодорожная, д. 1	Индивидуальные домовладения	50,936893	115,582994
119704	Забайкальский край, р-н. Оловяннинский, пгт. Оловянная, ул. Железнодорожная, д. 11	Индивидуальные домовладения	50,936893	115,582994
119705	Забайкальский край, р-н. Забайкальский, п/ст. Даурия, ул. Партизанская, д. 19	Индивидуальные домовладения		
119706	Забайкальский край, р-н. Оловяннинский, пгт. Оловянная, ул. Железнодорожная, д. 15	Индивидуальные домовладения	50,936893	115,582994
119707	Забайкальский край, р-н. Оловяннинский, пгт. Оловянная, ул. Железнодорожная, д. 16	Индивидуальные домовладения	50,936893	115,582994
119708	Забайкальский край, р-н. Оловяннинский, пгт. Оловянная, ул. Железнодорожная, д. 17	Индивидуальные домовладения	50,936893	115,582994
119709	Забайкальский край, р-н. Оловяннинский, пгт. Оловянная, ул. Железнодорожная, д. 17а	Индивидуальные домовладения	50,936893	115,582994
119710	Забайкальский край, р-н. Оловяннинский, пгт. Оловянная, ул. Железнодорожная, д. 18	Индивидуальные домовладения	50,936893	115,582994
119711	Забайкальский край, р-н. Оловяннинский, пгт. Оловянная, ул. Железнодорожная, д. 19	Индивидуальные домовладения	50,936893	115,582994

№ п/п	Адрес	Вид	Широта	Долгота
119712	Забайкальский край, р-н. Оловяннинский, пгт. Оловянная, ул. Железнодорожная, д. 2	Индивидуальные домовладения	50,936893	115,582994
119713	Забайкальский край, р-н. Александрово-Заводский, с. Александровский Завод, ул. Партизанская, д. 94	Индивидуальные домовладения	50,923853	117,942509
119714	Забайкальский край, р-н. Оловяннинский, пгт. Оловянная, ул. Железнодорожная, д. 20	Индивидуальные домовладения	50,936893	115,582994
119715	Забайкальский край, р-н. Оловяннинский, пгт. Оловянная, ул. Железнодорожная, д. 21	Индивидуальные домовладения	50,936893	115,582994
119716	Забайкальский край, р-н. Оловяннинский, пгт. Оловянная, ул. Железнодорожная, д. 22	Индивидуальные домовладения	50,936893	115,582994
119717	Забайкальский край, р-н. Оловяннинский, пгт. Оловянная, ул. Железнодорожная, д. 24	Индивидуальные домовладения	50,936893	115,582994
119718	Забайкальский край, р-н. Оловяннинский, пгт. Оловянная, ул. Железнодорожная, д. 26	Индивидуальные домовладения	50,936893	115,582994
119719	Забайкальский край, р-н. Оловяннинский, пгт. Оловянная, ул. Железнодорожная, д. 28	Индивидуальные домовладения	50,936893	115,582994
119720	Забайкальский край, р-н. Оловяннинский, пгт. Оловянная, ул. Железнодорожная, д. 29	Индивидуальные домовладения	50,936893	115,582994
119721	Забайкальский край, р-н. Оловяннинский, пгт. Оловянная, ул. Железнодорожная, д. 3	Индивидуальные домовладения	50,936893	115,582994
119722	Забайкальский край, р-н. Оловяннинский, пгт. Оловянная, ул. Железнодорожная, д. 31	Индивидуальные домовладения	50,936893	115,582994
119723	Забайкальский край, р-н. Оловяннинский, пгт. Оловянная, ул. Железнодорожная, д. 33	Индивидуальные домовладения	50,936893	115,582994
119724	Забайкальский край, р-н. Оловяннинский, пгт. Оловянная, ул. Невская, д. 19	Индивидуальные домовладения	50,941366	115,576418
119725	Забайкальский край, р-н. Александрово-Заводский, с. Александровский Завод, ул. Победы, д. 1	Индивидуальные домовладения	50,925133	117,94752

№ п/п	Адрес	Вид	Широта	Долгота
119726	Забайкальский край, р-н. Оловяннинский, пгт. Оловянная, ул. Железнодорожная, д. 37	Индивидуальные домовладения	50,936893	115,582994
119727	Забайкальский край, р-н. Оловяннинский, пгт. Оловянная, ул. Железнодорожная, д. 39	Индивидуальные домовладения	50,936893	115,582994
119728	Забайкальский край, р-н. Оловяннинский, пгт. Оловянная, ул. Железнодорожная, д. 3а	Индивидуальные домовладения	50,936893	115,582994
119729	Забайкальский край, р-н. Оловяннинский, пгт. Оловянная, ул. Железнодорожная, д. 4	Индивидуальные домовладения	50,936893	115,582994
119730	Забайкальский край, р-н. Оловяннинский, пгт. Оловянная, ул. Железнодорожная, д. 43	Индивидуальные домовладения	50,936893	115,582994
119731	Забайкальский край, р-н. Оловяннинский, пгт. Оловянная, ул. Железнодорожная, д. 45	Индивидуальные домовладения	50,936893	115,582994
119732	Забайкальский край, р-н. Оловяннинский, пгт. Оловянная, ул. Железнодорожная, д. 47	Индивидуальные домовладения	50,936893	115,582994
119733	Забайкальский край, р-н. Оловяннинский, пгт. Оловянная, ул. Железнодорожная, д. 49	Индивидуальные домовладения	50,936893	115,582994
119734	Забайкальский край, р-н. Оловяннинский, пгт. Оловянная, ул. Железнодорожная, д. 5	Индивидуальные домовладения	50,936893	115,582994
119735	Забайкальский край, р-н. Оловяннинский, пгт. Оловянная, ул. Железнодорожная, д. 51	Индивидуальные домовладения	50,936893	115,582994
119736	Забайкальский край, р-н. Оловяннинский, пгт. Оловянная, ул. Железнодорожная, д. 53	Индивидуальные домовладения	50,936893	115,582994
119737	Забайкальский край, р-н. Оловяннинский, пгт. Оловянная, ул. Железнодорожная, д. 55	Индивидуальные домовладения	50,936893	115,582994
119738	Забайкальский край, р-н. Оловяннинский, пгт. Оловянная, ул. Железнодорожная, д. 6	Индивидуальные домовладения	50,936893	115,582994
119739	Забайкальский край, р-н. Оловяннинский, пгт. Оловянная, ул. Железнодорожная, д. 7	Индивидуальные домовладения	50,936893	115,582994
119740	Забайкальский край, р-н. Оловяннинский, пгт. Оловянная, ул. Железнодорожная, д. 8	Индивидуальные домовладения	50,936893	115,582994

№ п/п	Адрес	Вид	Широта	Долгота
119741	Забайкальский край, р-н. Оловяннинский, пгт. Оловянная, ул. Журавлева, д. 1	Индивидуальные домовладения	50,942285	115,575681
119742	Забайкальский край, р-н. Оловяннинский, пгт. Оловянная, ул. Журавлева, д. 2	Индивидуальные домовладения	50,942285	115,575681
119743	Забайкальский край, р-н. Александрово-Заводский, с. Александровский Завод, ул. Победы, д. 10	Индивидуальные домовладения	50,923885	117,94972
119744	Забайкальский край, г. Чита, ул. Кочеткова, д. 73	Индивидуальные домовладения	52,051411	113,507984
119745	Забайкальский край, р-н. Оловяннинский, пгт. Оловянная, ул. Заводская, д. 10	Индивидуальные домовладения	50,942285	115,575681
119746	Забайкальский край, р-н. Оловяннинский, пгт. Оловянная, ул. Заводская, д. 10а	Индивидуальные домовладения	50,942285	115,575681
119747	Забайкальский край, р-н. Оловяннинский, пгт. Оловянная, ул. Заводская, д. 4а	Индивидуальные домовладения	50,942285	115,575681
119748	Забайкальский край, р-н. Оловяннинский, пгт. Оловянная, ул. Заводская, д. 4б	Индивидуальные домовладения	50,942285	115,575681
119749	Забайкальский край, р-н. Оловяннинский, пгт. Оловянная, ул. Заводская, д. 5	Индивидуальные домовладения	50,942285	115,575681
119750	Забайкальский край, р-н. Оловяннинский, пгт. Оловянная, ул. Заводская, д. 5а	Индивидуальные домовладения	50,942285	115,575681
119751	Забайкальский край, р-н. Оловяннинский, пгт. Оловянная, ул. Заводская, д. 7	Индивидуальные домовладения	50,942285	115,575681
119752	Забайкальский край, р-н. Оловяннинский, пгт. Оловянная, ул. Заводская, д. 8	Индивидуальные домовладения	50,942285	115,575681
119753	Забайкальский край, р-н. Оловяннинский, пгт. Оловянная, ул. Заводская, д. 9	Индивидуальные домовладения	50,942285	115,575681
119754	Забайкальский край, р-н. Оловяннинский, пгт. Оловянная, ул. Заречная, д. 1	Индивидуальные домовладения	50,942285	115,575681
119755	Забайкальский край, р-н. Оловяннинский, пгт. Оловянная, ул. Заречная, д. 3	Индивидуальные домовладения	50,942285	115,575681

№ п/п	Адрес	Вид	Широта	Долгота
119756	Забайкальский край, р-н. Оловяннинский, пгт. Оловянная, ул. Известковая, д. 1	Индивидуальные домовладения	50,942285	115,575681
119757	Забайкальский край, р-н. Оловяннинский, пгт. Оловянная, ул. Известковая, д. 10	Индивидуальные домовладения	50,942285	115,575681
119758	Забайкальский край, р-н. Оловяннинский, пгт. Оловянная, ул. Известковая, д. 11	Индивидуальные домовладения	50,942285	115,575681
119759	Забайкальский край, р-н. Оловяннинский, пгт. Оловянная, ул. Известковая, д. 13	Индивидуальные домовладения	50,942285	115,575681
119760	Забайкальский край, р-н. Оловяннинский, пгт. Оловянная, ул. Известковая, д. 15	Индивидуальные домовладения	50,942285	115,575681
119761	Забайкальский край, р-н. Оловяннинский, пгт. Оловянная, ул. Известковая, д. 16	Индивидуальные домовладения	50,942285	115,575681
119762	Забайкальский край, р-н. Оловяннинский, пгт. Оловянная, ул. Известковая, д. 17	Индивидуальные домовладения	50,942285	115,575681
119763	Забайкальский край, г. Чита, ул. Юшкова, д. 51	Индивидуальные домовладения	52,03707	113,458972
119764	Забайкальский край, р-н. Александрово-Заводский, с. Александровский Завод, ул. Победы, д. 21	Индивидуальные домовладения	50,924285	117,949156
119765	Забайкальский край, р-н. Оловяннинский, пгт. Оловянная, ул. Известковая, д. 19	Индивидуальные домовладения	50,942285	115,575681
119766	Забайкальский край, р-н. Оловяннинский, пгт. Оловянная, ул. Известковая, д. 2	Индивидуальные домовладения	50,942285	115,575681
119767	Забайкальский край, р-н. Оловяннинский, пгт. Оловянная, ул. Известковая, д. 22	Индивидуальные домовладения	50,942285	115,575681
119768	Забайкальский край, р-н. Оловяннинский, пгт. Оловянная, ул. Известковая, д. 23	Индивидуальные домовладения	50,942285	115,575681
119769	Забайкальский край, р-н. Оловяннинский, пгт. Оловянная, ул. Известковая, д. 24	Индивидуальные домовладения	50,942285	115,575681
119770	Забайкальский край, р-н. Оловяннинский, пгт. Оловянная, ул. Известковая, д. 25	Индивидуальные домовладения	50,942285	115,575681

№ п/п	Адрес	Вид	Широта	Долгота
119771	Забайкальский край, р-н. Оловяннинский, пгт. Оловянная, ул. Известковая, д. 26	Индивидуальные домовладения	50,942285	115,575681
119772	Забайкальский край, р-н. Оловяннинский, пгт. Оловянная, ул. Известковая, д. 27	МКД	50,942285	115,575681
119773	Забайкальский край, р-н. Оловяннинский, пгт. Оловянная, ул. Известковая, д. 27а	Индивидуальные домовладения	50,942285	115,575681
119774	Забайкальский край, р-н. Оловяннинский, пгт. Оловянная, ул. Известковая, д. 27г	Индивидуальные домовладения	50,942285	115,575681
119775	Забайкальский край, р-н. Оловяннинский, пгт. Оловянная, ул. Известковая, д. 29	Индивидуальные домовладения	50,942285	115,575681
119776	Забайкальский край, р-н. Оловяннинский, пгт. Оловянная, ул. Известковая, д. 3	Индивидуальные домовладения	50,942285	115,575681
119777	Забайкальский край, р-н. Оловяннинский, пгт. Оловянная, ул. Известковая, д. 30	Индивидуальные домовладения	50,942285	115,575681
119778	Забайкальский край, р-н. Оловяннинский, пгт. Оловянная, ул. Известковая, д. 31	Индивидуальные домовладения	50,942285	115,575681
119779	Забайкальский край, р-н. Оловяннинский, пгт. Оловянная, ул. Известковая, д. 32	Индивидуальные домовладения	50,942285	115,575681
119780	Забайкальский край, р-н. Оловяннинский, пгт. Оловянная, ул. Известковая, д. 34	Индивидуальные домовладения	50,942285	115,575681
119781	Забайкальский край, р-н. Оловяннинский, пгт. Оловянная, ул. Известковая, д. 35	Индивидуальные домовладения	50,942285	115,575681
119782	Забайкальский край, р-н. Оловяннинский, пгт. Оловянная, ул. Известковая, д. 36	Индивидуальные домовладения	50,942285	115,575681
119783	Забайкальский край, р-н. Александрово-Заводский, с. Александровский Завод, ул. Победы, д. 2а	Индивидуальные домовладения	50,924755	117,94725
119784	Забайкальский край, р-н. Оловяннинский, пгт. Оловянная, ул. Известковая, д. 5	Индивидуальные домовладения	50,942285	115,575681
119785	Забайкальский край, р-н. Оловяннинский, пгт. Оловянная, ул. Известковая, д. 6	Индивидуальные домовладения	50,942285	115,575681

№ п/п	Адрес	Вид	Широта	Долгота
119786	Забайкальский край, р-н. Оловяннинский, пгт. Оловянная, ул. Известковая, д. 8	Индивидуальные домовладения	50,942285	115,575681
119787	Забайкальский край, р-н. Оловяннинский, пгт. Оловянная, ул. Известковая, д. 9	Индивидуальные домовладения	50,942285	115,575681
119788	Забайкальский край, р-н. Оловяннинский, пгт. Оловянная, ул. Каратаева, д. 1	МКД	50,942285	115,575681
119789	Забайкальский край, р-н. Оловяннинский, пгт. Оловянная, ул. Каратаева, д. 11	Индивидуальные домовладения	50,942285	115,575681
119790	Забайкальский край, р-н. Оловяннинский, пгт. Оловянная, ул. Каратаева, д. 13	Индивидуальные домовладения	50,942285	115,575681
119791	Забайкальский край, р-н. Оловяннинский, пгт. Оловянная, ул. Каратаева, д. 14	Индивидуальные домовладения	50,942285	115,575681
119792	Забайкальский край, р-н. Оловяннинский, пгт. Оловянная, ул. Каратаева, д. 15	Индивидуальные домовладения	50,942285	115,575681
119793	Забайкальский край, р-н. Оловяннинский, пгт. Оловянная, ул. Каратаева, д. 16	Индивидуальные домовладения	50,942285	115,575681
119794	Забайкальский край, р-н. Оловяннинский, пгт. Оловянная, ул. Каратаева, д. 19	Индивидуальные домовладения	50,942285	115,575681
119795	Забайкальский край, р-н. Оловяннинский, пгт. Оловянная, ул. Каратаева, д. 2	МКД	50,942285	115,575681
119796	Забайкальский край, р-н. Оловяннинский, пгт. Оловянная, ул. Каратаева, д. 20	Индивидуальные домовладения	50,942285	115,575681
119797	Забайкальский край, р-н. Оловяннинский, пгт. Оловянная, ул. Каратаева, д. 21	Индивидуальные домовладения	50,942285	115,575681
119798	Забайкальский край, р-н. Оловяннинский, пгт. Оловянная, ул. Каратаева, д. 22	Индивидуальные домовладения	50,942285	115,575681
119799	Забайкальский край, р-н. Оловяннинский, пгт. Оловянная, ул. Каратаева, д. 24	Индивидуальные домовладения	50,942285	115,575681
119800	Забайкальский край, р-н. Оловяннинский, пгт. Оловянная, ул. Каратаева, д. 25	Индивидуальные домовладения	50,942285	115,575681

№ п/п	Адрес	Вид	Широта	Долгота
119801	Забайкальский край, р-н. Оловяннинский, пгт. Оловянная, ул. Каратаева, д. 25а	Индивидуальные домовладения	50,942285	115,575681
119802	Забайкальский край, р-н. Александрово-Заводский, с. Александровский Завод, ул. Победы, д. 7	Индивидуальные домовладения	50,924466	117,949228
119803	Забайкальский край, р-н. Оловяннинский, пгт. Оловянная, ул. Каратаева, д. 3	МКД	50,942285	115,575681
119804	Забайкальский край, р-н. Оловяннинский, пгт. Оловянная, ул. Каратаева, д. 31	Индивидуальные домовладения	50,942285	115,575681
119805	Забайкальский край, р-н. Оловяннинский, пгт. Оловянная, ул. Каратаева, д. 32	Индивидуальные домовладения	50,942285	115,575681
119806	Забайкальский край, р-н. Оловяннинский, пгт. Оловянная, ул. Каратаева, д. 33	Индивидуальные домовладения	50,942285	115,575681
119807	Забайкальский край, р-н. Оловяннинский, пгт. Оловянная, ул. Каратаева, д. 34	Индивидуальные домовладения	50,942285	115,575681
119808	Забайкальский край, р-н. Оловяннинский, пгт. Оловянная, ул. Каратаева, д. 36	Индивидуальные домовладения	50,942285	115,575681
119809	Забайкальский край, р-н. Оловяннинский, пгт. Оловянная, ул. Каратаева, д. 37	Индивидуальные домовладения	50,942285	115,575681
119810	Забайкальский край, р-н. Оловяннинский, пгт. Оловянная, ул. Каратаева, д. 38	Индивидуальные домовладения	50,942285	115,575681
119811	Забайкальский край, р-н. Оловяннинский, пгт. Оловянная, ул. Каратаева, д. 39	Индивидуальные домовладения	50,942285	115,575681
119812	Забайкальский край, р-н. Оловяннинский, пгт. Оловянная, ул. Каратаева, д. 4	МКД	50,942285	115,575681
119813	Забайкальский край, р-н. Оловяннинский, пгт. Оловянная, ул. Каратаева, д. 40	Индивидуальные домовладения	50,942285	115,575681
119814	Забайкальский край, р-н. Оловяннинский, пгт. Оловянная, ул. Каратаева, д. 42	Индивидуальные домовладения	50,942285	115,575681
119815	Забайкальский край, р-н. Оловяннинский, пгт. Оловянная, ул. Каратаева, д. 44	Индивидуальные домовладения	50,942285	115,575681

№ п/п	Адрес	Вид	Широта	Долгота
119816	Забайкальский край, р-н. Оловяннинский, пгт. Оловянная, ул. Каратаева, д. 45	Индивидуальные домовладения	50,942285	115,575681
119817	Забайкальский край, р-н. Оловяннинский, пгт. Оловянная, ул. Каратаева, д. 46	Индивидуальные домовладения	50,942285	115,575681
119818	Забайкальский край, р-н. Оловяннинский, пгт. Оловянная, ул. Каратаева, д. 47	Индивидуальные домовладения	50,942285	115,575681
119819	Забайкальский край, р-н. Оловяннинский, пгт. Оловянная, ул. Каратаева, д. 48	Индивидуальные домовладения	50,942285	115,575681
119820	Забайкальский край, р-н. Оловяннинский, пгт. Оловянная, ул. Каратаева, д. 50	Индивидуальные домовладения	50,942285	115,575681
119821	Забайкальский край, р-н. Александрово-Заводский, с. Александровский Завод, ул. Погодаева, д. 23	Индивидуальные домовладения	50,927288	117,933382
119822	Забайкальский край, р-н. Агинский, пгт. Агинское, пер. Читинский, д. 4	Индивидуальные домовладения	51,121661	114,536528
119823	Забайкальский край, р-н. Оловяннинский, пгт. Оловянная, ул. Каратаева, д. 52	Индивидуальные домовладения	50,942285	115,575681
119824	Забайкальский край, р-н. Оловяннинский, пгт. Оловянная, ул. Каратаева, д. 54	Индивидуальные домовладения	50,942285	115,575681
119825	Забайкальский край, р-н. Оловяннинский, пгт. Оловянная, ул. Каратаева, д. 54а	Индивидуальные домовладения	50,942285	115,575681
119826	Забайкальский край, р-н. Оловяннинский, пгт. Оловянная, ул. Каратаева, д. 55	Индивидуальные домовладения	50,942285	115,575681
119827	Забайкальский край, р-н. Оловяннинский, пгт. Оловянная, ул. Каратаева, д. 57	Индивидуальные домовладения	50,942285	115,575681
119828	Забайкальский край, р-н. Оловяннинский, пгт. Оловянная, ул. Каратаева, д. 59	Индивидуальные домовладения	50,942285	115,575681
119829	Забайкальский край, р-н. Оловяннинский, пгт. Оловянная, ул. Каратаева, д. 6	Индивидуальные домовладения	50,942285	115,575681
119830	Забайкальский край, р-н. Оловяннинский, пгт. Оловянная, ул. Каратаева, д. 60	Индивидуальные домовладения	50,942285	115,575681

№ п/п	Адрес	Вид	Широта	Долгота
119831	Забайкальский край, р-н. Оловяннинский, пгт. Оловянная, ул. Каратаева, д. 61	Индивидуальные домовладения	50,942285	115,575681
119832	Забайкальский край, р-н. Оловяннинский, пгт. Оловянная, ул. Каратаева, д. 62	Индивидуальные домовладения	50,942285	115,575681
119833	Забайкальский край, р-н. Оловяннинский, пгт. Оловянная, ул. Каратаева, д. 63	Индивидуальные домовладения	50,942285	115,575681
119834	Забайкальский край, р-н. Оловяннинский, пгт. Оловянная, ул. Каратаева, д. 65	Индивидуальные домовладения	50,942285	115,575681
119835	Забайкальский край, р-н. Оловяннинский, пгт. Оловянная, ул. Каратаева, д. 66	Индивидуальные домовладения	50,942285	115,575681
119836	Забайкальский край, р-н. Оловяннинский, пгт. Оловянная, ул. Каратаева, д. 67	Индивидуальные домовладения	50,942285	115,575681
119837	Забайкальский край, р-н. Оловяннинский, пгт. Оловянная, ул. Каратаева, д. 68	Индивидуальные домовладения	50,942285	115,575681
119838	Забайкальский край, р-н. Оловяннинский, пгт. Оловянная, ул. Каратаева, д. 69	Индивидуальные домовладения	50,942285	115,575681
119839	Забайкальский край, р-н. Оловяннинский, пгт. Оловянная, ул. Каратаева, д. 70	Индивидуальные домовладения	50,942285	115,575681
119840	Забайкальский край, р-н. Агинский, пгт. Агинское, кв-л. 11, д. 29	Индивидуальные домовладения	51,103662	114,537849
119841	Забайкальский край, р-н. Александрово-Заводский, с. Александровский Завод, ул. Погодаева, д. 30	Индивидуальные домовладения	50,927288	117,933382
119842	Забайкальский край, р-н. Оловяннинский, пгт. Оловянная, ул. Каратаева, д. 76	Индивидуальные домовладения	50,942285	115,575681
119843	Забайкальский край, р-н. Оловяннинский, пгт. Оловянная, ул. Каратаева, д. 78	Индивидуальные домовладения	50,942285	115,575681
119844	Забайкальский край, р-н. Оловяннинский, пгт. Оловянная, ул. Каратаева, д. 8	Индивидуальные домовладения	50,942285	115,575681
119845	Забайкальский край, р-н. Оловяннинский, пгт. Оловянная, ул. Каратаева, д. 9	Индивидуальные домовладения	50,942285	115,575681

№ п/п	Адрес	Вид	Широта	Долгота
119846	Забайкальский край, р-н. Оловяннинский, пгт. Оловянная, ул. Кирпичная, д. 10	Индивидуальные домовладения	50,942285	115,575681
119847	Забайкальский край, р-н. Оловяннинский, пгт. Оловянная, ул. Кирпичная, д. 11	Индивидуальные домовладения	50,942285	115,575681
119848	Забайкальский край, р-н. Оловяннинский, пгт. Оловянная, ул. Кирпичная, д. 13	Индивидуальные домовладения	50,942285	115,575681
119849	Забайкальский край, р-н. Оловяннинский, пгт. Оловянная, ул. Кирпичная, д. 18	Индивидуальные домовладения	50,942285	115,575681
119850	Забайкальский край, р-н. Оловяннинский, пгт. Оловянная, ул. Кирпичная, д. 2	Индивидуальные домовладения	50,942285	115,575681
119851	Забайкальский край, р-н. Нерчинско-Заводский, с. Байка, ул. Новая, д. 25	Индивидуальные домовладения	51,254679	119,296315
119852	Забайкальский край, р-н. Оловяннинский, пгт. Оловянная, ул. Кирпичная, д. 3	Индивидуальные домовладения	50,942285	115,575681
119853	Забайкальский край, р-н. Оловяннинский, пгт. Оловянная, ул. Кирпичная, д. 4	Индивидуальные домовладения	50,942285	115,575681
119854	Забайкальский край, р-н. Оловяннинский, пгт. Оловянная, ул. Кирпичная, д. 5	Индивидуальные домовладения	50,942285	115,575681
119855	Забайкальский край, р-н. Оловяннинский, пгт. Оловянная, ул. Кирпичная, д. 6	Индивидуальные домовладения	50,942285	115,575681
119856	Забайкальский край, р-н. Оловяннинский, пгт. Оловянная, ул. Кирпичная, д. 7	Индивидуальные домовладения	50,942285	115,575681
119857	Забайкальский край, р-н. Оловяннинский, пгт. Оловянная, ул. Кирпичная, д. 7а	Индивидуальные домовладения	50,942285	115,575681
119858	Забайкальский край, р-н. Оловяннинский, пгт. Оловянная, ул. Кирпичная, д. 8	Индивидуальные домовладения	50,942285	115,575681
119859	Забайкальский край, р-н. Оловяннинский, пгт. Оловянная, ул. Кирпичная, д. 9	Индивидуальные домовладения	50,942285	115,575681
119860	Забайкальский край, р-н. Борзинский, г. Борзя, ул. Гурьева, д. 1А	Индивидуальные домовладения	50,382201	116,538469

№ п/п	Адрес	Вид	Широта	Долгота
119861	Забайкальский край, р-н. Александрово-Заводский, с. Александровский Завод, ул. Погодаева, д. 5	Индивидуальные домовладения	50,927288	117,933382
119862	Забайкальский край, р-н. Оловяннинский, пгт. Оловянная, ул. Клубная, д. 2	Индивидуальные домовладения	50,941922	115,586668
119863	Забайкальский край, р-н. Оловяннинский, пгт. Оловянная, ул. Клубная, д. 2а	Индивидуальные домовладения	50,941922	115,586668
119864	Забайкальский край, р-н. Оловяннинский, пгт. Оловянная, ул. Клубная, д. 3	Индивидуальные домовладения	50,941922	115,586668
119865	Забайкальский край, р-н. Оловяннинский, пгт. Оловянная, ул. Клубная, д. 5	МКД	50,940843	115,587386
119866	Забайкальский край, р-н. Оловяннинский, пгт. Оловянная, ул. Клубная, д. 6	МКД	50,941922	115,586668
119867	Забайкальский край, р-н. Оловяннинский, пгт. Оловянная, ул. Колхозная, д. 11	Индивидуальные домовладения	50,942285	115,575681
119868	Забайкальский край, р-н. Оловяннинский, пгт. Оловянная, ул. Колхозная, д. 12	Индивидуальные домовладения	50,942285	115,575681
119869	Забайкальский край, р-н. Оловяннинский, пгт. Оловянная, ул. Колхозная, д. 13	Индивидуальные домовладения	50,942285	115,575681
119870	Забайкальский край, р-н. Оловяннинский, пгт. Оловянная, ул. Колхозная, д. 17	Индивидуальные домовладения	50,942285	115,575681
119871	Забайкальский край, р-н. Оловяннинский, пгт. Оловянная, ул. Колхозная, д. 20	Индивидуальные домовладения	50,942285	115,575681
119872	Забайкальский край, р-н. Оловяннинский, пгт. Оловянная, ул. Колхозная, д. 22	Индивидуальные домовладения	50,942285	115,575681
119873	Забайкальский край, р-н. Оловяннинский, пгт. Оловянная, ул. Колхозная, д. 24	Индивидуальные домовладения	50,942285	115,575681
119874	Забайкальский край, р-н. Оловяннинский, пгт. Оловянная, ул. Колхозная, д. 25	Индивидуальные домовладения	50,942285	115,575681
119875	Забайкальский край, р-н. Оловяннинский, пгт. Оловянная, ул. Колхозная, д. 27	Индивидуальные домовладения	50,942285	115,575681

№ п/п	Адрес	Вид	Широта	Долгота
119876	Забайкальский край, р-н. Оловяннинский, пгт. Оловянная, ул. Колхозная, д. 29	Индивидуальные домовладения	50,942285	115,575681
119877	Забайкальский край, р-н. Оловяннинский, пгт. Оловянная, ул. Колхозная, д. 31	Индивидуальные домовладения	50,942285	115,575681
119878	Забайкальский край, р-н. Оловяннинский, пгт. Оловянная, ул. Колхозная, д. 35	Индивидуальные домовладения	50,942285	115,575681
119879	Забайкальский край, р-н. Оловяннинский, пгт. Оловянная, ул. Колхозная, д. 36	Индивидуальные домовладения	50,942285	115,575681
119880	Забайкальский край, г. Чита, ул. Юшкова, д. 58а, строение 1	Индивидуальные домовладения	52,037453	113,45894
119881	Забайкальский край, р-н. Александрово-Заводский, с. Александровский Завод, ул. Погодаева, д. 7	Индивидуальные домовладения	50,927288	117,933382
119882	Забайкальский край, р-н. Оловяннинский, пгт. Оловянная, ул. Колхозная, д. 39	Индивидуальные домовладения	50,942285	115,575681
119883	Забайкальский край, р-н. Оловяннинский, пгт. Оловянная, ул. Колхозная, д. 40	Индивидуальные домовладения	50,942285	115,575681
119884	Забайкальский край, р-н. Оловяннинский, пгт. Оловянная, ул. Колхозная, д. 5	Индивидуальные домовладения	50,942285	115,575681
119885	Забайкальский край, р-н. Оловяннинский, пгт. Оловянная, ул. Колхозная, д. 6	Индивидуальные домовладения	50,942285	115,575681
119886	Забайкальский край, р-н. Оловяннинский, пгт. Оловянная, ул. Колхозная, д. 9	Индивидуальные домовладения	50,942285	115,575681
119887	Забайкальский край, р-н. Оловяннинский, пгт. Оловянная, ул. Коммунальная, д. 1	Индивидуальные домовладения	50,942285	115,575681
119888	Забайкальский край, р-н. Оловяннинский, пгт. Оловянная, ул. Коммунальная, д. 10	Индивидуальные домовладения	50,942285	115,575681
119889	Забайкальский край, р-н. Оловяннинский, пгт. Оловянная, ул. Коммунальная, д. 11	Индивидуальные домовладения	50,942285	115,575681
119890	Забайкальский край, р-н. Оловяннинский, пгт. Оловянная, ул. Коммунальная, д. 12	Индивидуальные домовладения	50,942285	115,575681

№ п/п	Адрес	Вид	Широта	Долгота
119891	Забайкальский край, р-н. Оловяннинский, пгт. Оловянная, ул. Коммунальная, д. 14	Индивидуальные домовладения	50,942285	115,575681
119892	Забайкальский край, р-н. Оловяннинский, пгт. Оловянная, ул. Коммунальная, д. 15	Индивидуальные домовладения	50,942285	115,575681
119893	Забайкальский край, р-н. Оловяннинский, пгт. Оловянная, ул. Коммунальная, д. 16	Индивидуальные домовладения	50,942285	115,575681
119894	Забайкальский край, р-н. Оловяннинский, пгт. Оловянная, ул. Коммунальная, д. 17	Индивидуальные домовладения	50,942285	115,575681
119895	Забайкальский край, р-н. Оловяннинский, пгт. Оловянная, ул. Коммунальная, д. 2	Индивидуальные домовладения	50,942285	115,575681
119896	Забайкальский край, р-н. Оловяннинский, пгт. Оловянная, ул. Коммунальная, д. 3	Индивидуальные домовладения	50,942285	115,575681
119897	Забайкальский край, р-н. Оловяннинский, пгт. Оловянная, ул. Коммунальная, д. 5	Индивидуальные домовладения	50,942285	115,575681
119898	Забайкальский край, р-н. Оловяннинский, пгт. Оловянная, ул. Коммунальная, д. 7	Индивидуальные домовладения	50,942285	115,575681
119899	Забайкальский край, р-н. Оловяннинский, пгт. Оловянная, ул. Коммунальная, д. 8	Индивидуальные домовладения	50,942285	115,575681
119900	Забайкальский край, р-н. Александрово-Заводский, с. Александровский Завод, ул. Советская, д. 17	Индивидуальные домовладения	50,926232	117,93773
119901	Забайкальский край, р-н. Агинский, пгт. Агинское, кв-л. 11, д. 3	Индивидуальные домовладения	51,103662	114,537849
119902	Забайкальский край, р-н. Оловяннинский, пгт. Оловянная, ул. Комсомольская, д. 11	Индивидуальные домовладения	50,942285	115,575681
119903	Забайкальский край, р-н. Оловяннинский, пгт. Оловянная, ул. Комсомольская, д. 12	Индивидуальные домовладения	50,942285	115,575681
119904	Забайкальский край, р-н. Оловяннинский, пгт. Оловянная, ул. Комсомольская, д. 13	Индивидуальные домовладения	50,942285	115,575681
119905	Забайкальский край, р-н. Оловяннинский, пгт. Оловянная, ул. Комсомольская, д. 14	Индивидуальные домовладения	50,942285	115,575681

№ п/п	Адрес	Вид	Широта	Долгота
119906	Забайкальский край, р-н. Оловяннинский, пгт. Оловянная, ул. Комсомольская, д. 15	Индивидуальные домовладения	50,942285	115,575681
119907	Забайкальский край, р-н. Оловяннинский, пгт. Оловянная, ул. Комсомольская, д. 16	Индивидуальные домовладения	50,942285	115,575681
119908	Забайкальский край, р-н. Оловяннинский, пгт. Оловянная, ул. Комсомольская, д. 17	Индивидуальные домовладения	50,942285	115,575681
119909	Забайкальский край, р-н. Оловяннинский, пгт. Оловянная, ул. Комсомольская, д. 18	Индивидуальные домовладения	50,942285	115,575681
119910	Забайкальский край, р-н. Оловяннинский, пгт. Оловянная, ул. Комсомольская, д. 19	Индивидуальные домовладения	50,942285	115,575681
119911	Забайкальский край, р-н. Оловяннинский, пгт. Оловянная, ул. Комсомольская, д. 2	Индивидуальные домовладения	50,942285	115,575681
119912	Забайкальский край, р-н. Оловяннинский, пгт. Оловянная, ул. Комсомольская, д. 20	Индивидуальные домовладения	50,942285	115,575681
119913	Забайкальский край, р-н. Оловяннинский, пгт. Оловянная, ул. Комсомольская, д. 21	Индивидуальные домовладения	50,942285	115,575681
119914	Забайкальский край, р-н. Оловяннинский, пгт. Оловянная, ул. Комсомольская, д. 22а	Индивидуальные домовладения	50,942285	115,575681
119915	Забайкальский край, р-н. Оловяннинский, пгт. Оловянная, ул. Комсомольская, д. 25	Индивидуальные домовладения	50,942285	115,575681
119916	Забайкальский край, р-н. Оловяннинский, пгт. Оловянная, ул. Комсомольская, д. 26	Индивидуальные домовладения	50,942285	115,575681
119917	Забайкальский край, р-н. Оловяннинский, пгт. Оловянная, ул. Комсомольская, д. 27	Индивидуальные домовладения	50,942285	115,575681
119918	Забайкальский край, р-н. Борзинский, г. Борзя, ул. Гурьева, д. 2	Индивидуальные домовладения	50,385722	116,549617
119919	Забайкальский край, г. Чита, ул. Юшкова, д. 66	Индивидуальные домовладения	52,038167	113,458559
119920	Забайкальский край, р-н. Оловяннинский, пгт. Оловянная, ул. Комсомольская, д. 3	Индивидуальные домовладения	50,942285	115,575681

№ п/п	Адрес	Вид	Широта	Долгота
119921	Забайкальский край, р-н. Александрово-Заводский, с. Александровский Завод, ул. Советская, д. 28а	Индивидуальные домовладения	50,926823	117,93867
119922	Забайкальский край, р-н. Оловяннинский, пгт. Оловянная, ул. Комсомольская, д. 30	Индивидуальные домовладения	50,942285	115,575681
119923	Забайкальский край, р-н. Оловяннинский, пгт. Оловянная, ул. Комсомольская, д. 31	Индивидуальные домовладения	50,942285	115,575681
119924	Забайкальский край, р-н. Оловяннинский, пгт. Оловянная, ул. Комсомольская, д. 37	Индивидуальные домовладения	50,942285	115,575681
119925	Забайкальский край, р-н. Оловяннинский, пгт. Оловянная, ул. Комсомольская, д. 39	Индивидуальные домовладения	50,942285	115,575681
119926	Забайкальский край, р-н. Оловяннинский, пгт. Оловянная, ул. Комсомольская, д. 41	Индивидуальные домовладения	50,942285	115,575681
119927	Забайкальский край, р-н. Оловяннинский, пгт. Оловянная, ул. Комсомольская, д. 47	Индивидуальные домовладения	50,942285	115,575681
119928	Забайкальский край, р-н. Оловяннинский, пгт. Оловянная, ул. Комсомольская, д. 49	Индивидуальные домовладения	50,942285	115,575681
119929	Забайкальский край, р-н. Оловяннинский, пгт. Оловянная, ул. Комсомольская, д. 5	Индивидуальные домовладения	50,942285	115,575681
119930	Забайкальский край, р-н. Оловяннинский, пгт. Оловянная, ул. Комсомольская, д. 51	Индивидуальные домовладения	50,942285	115,575681
119931	Забайкальский край, р-н. Оловяннинский, пгт. Оловянная, ул. Комсомольская, д. 55	Индивидуальные домовладения	50,942285	115,575681
119932	Забайкальский край, р-н. Оловяннинский, пгт. Оловянная, ул. Комсомольская, д. 7	Индивидуальные домовладения	50,942285	115,575681
119933	Забайкальский край, р-н. Оловяннинский, пгт. Оловянная, ул. Комсомольская, д. 8	Индивидуальные домовладения	50,942285	115,575681
119934	Забайкальский край, р-н. Оловяннинский, пгт. Оловянная, ул. Комсомольская, д. 9	Индивидуальные домовладения	50,942285	115,575681
119935	Забайкальский край, р-н. Оловяннинский, пгт. Оловянная, ул. Коробейникова, д. 10	Индивидуальные домовладения	50,942285	115,575681

№ п/п	Адрес	Вид	Широта	Долгота
119936	Забайкальский край, р-н. Оловяннинский, пгт. Оловянная, ул. Коробейникова, д. 11	Индивидуальные домовладения	50,942285	115,575681
119937	Забайкальский край, р-н. Оловяннинский, пгт. Оловянная, ул. Коробейникова, д. 13	Индивидуальные домовладения	50,942285	115,575681
119938	Забайкальский край, р-н. Оловяннинский, пгт. Оловянная, ул. Коробейникова, д. 14	Индивидуальные домовладения	50,942285	115,575681
119939	Забайкальский край, р-н. Александрово-Заводский, с. Александровский Завод, ул. Советская, д. 3	Индивидуальные домовладения	50,921825	117,93222
119940	Забайкальский край, р-н. Оловяннинский, пгт. Оловянная, ул. Коробейникова, д. 18	Индивидуальные домовладения	50,942285	115,575681
119941	Забайкальский край, р-н. Оловяннинский, пгт. Оловянная, ул. Коробейникова, д. 19	Индивидуальные домовладения	50,942285	115,575681
119942	Забайкальский край, р-н. Оловяннинский, пгт. Оловянная, ул. Коробейникова, д. 20	Индивидуальные домовладения	50,942285	115,575681
119943	Забайкальский край, р-н. Оловяннинский, пгт. Оловянная, ул. Коробейникова, д. 21	Индивидуальные домовладения	50,942285	115,575681
119944	Забайкальский край, р-н. Оловяннинский, пгт. Оловянная, ул. Коробейникова, д. 22	Индивидуальные домовладения	50,949663	115,584584
119945	Забайкальский край, р-н. Оловяннинский, пгт. Оловянная, ул. Коробейникова, д. 23	Индивидуальные домовладения	50,942285	115,575681
119946	Забайкальский край, р-н. Оловяннинский, пгт. Оловянная, ул. Коробейникова, д. 26	Индивидуальные домовладения	50,942285	115,575681
119947	Забайкальский край, р-н. Оловяннинский, пгт. Оловянная, ул. Коробейникова, д. 3	Индивидуальные домовладения	50,942285	115,575681
119948	Забайкальский край, р-н. Оловяннинский, пгт. Оловянная, ул. Коробейникова, д. 30	Индивидуальные домовладения	50,942285	115,575681
119949	Забайкальский край, р-н. Оловяннинский, пгт. Оловянная, ул. Коробейникова, д. 31	Индивидуальные домовладения	50,942285	115,575681
119950	Забайкальский край, р-н. Оловяннинский, пгт. Оловянная, ул. Коробейникова, д. 32	Индивидуальные домовладения	50,942285	115,575681

№ п/п	Адрес	Вид	Широта	Долгота
119951	Забайкальский край, р-н. Оловяннинский, пгт. Оловянная, ул. Коробейникова, д. 34	Индивидуальные домовладения	50,942285	115,575681
119952	Забайкальский край, р-н. Оловяннинский, пгт. Оловянная, ул. Коробейникова, д. 36	Индивидуальные домовладения	50,942285	115,575681
119953	Забайкальский край, р-н. Оловяннинский, пгт. Оловянная, ул. Коробейникова, д. 37	Индивидуальные домовладения	50,942285	115,575681
119954	Забайкальский край, р-н. Оловяннинский, пгт. Оловянная, ул. Коробейникова, д. 4	Индивидуальные домовладения	50,942285	115,575681
119955	Забайкальский край, р-н. Оловяннинский, пгт. Оловянная, ул. Коробейникова, д. 41	Индивидуальные домовладения	50,942285	115,575681
119956	Забайкальский край, р-н. Оловяннинский, пгт. Оловянная, ул. Коробейникова, д. 43	Индивидуальные домовладения	50,942285	115,575681
119957	Забайкальский край, р-н. Оловяннинский, пгт. Оловянная, ул. Коробейникова, д. 44	Индивидуальные домовладения	50,942285	115,575681
119958	Забайкальский край, р-н. Александрово-Заводский, с. Александровский Завод, ул. Советская, д. 49	Индивидуальные домовладения	50,92959	117,9404
119959	Забайкальский край, р-н. Оловяннинский, пгт. Оловянная, ул. Коробейникова, д. 47	Индивидуальные домовладения	50,942285	115,575681
119960	Забайкальский край, р-н. Оловяннинский, пгт. Оловянная, ул. Коробейникова, д. 51	Индивидуальные домовладения	50,942285	115,575681
119961	Забайкальский край, р-н. Оловяннинский, пгт. Оловянная, ул. Коробейникова, д. 53	Индивидуальные домовладения	50,942285	115,575681
119962	Забайкальский край, р-н. Оловяннинский, пгт. Оловянная, ул. Коробейникова, д. 57	Индивидуальные домовладения	50,942285	115,575681
119963	Забайкальский край, р-н. Оловяннинский, пгт. Оловянная, ул. Коробейникова, д. 6	Индивидуальные домовладения	50,942285	115,575681
119964	Забайкальский край, р-н. Оловяннинский, пгт. Оловянная, ул. Коробейникова, д. 7	Индивидуальные домовладения	50,942285	115,575681
119965	Забайкальский край, р-н. Оловяннинский, пгт. Оловянная, ул. Коробейникова, д. 8	Индивидуальные домовладения	50,942285	115,575681

№ п/п	Адрес	Вид	Широта	Долгота
119966	Забайкальский край, р-н. Оловяннинский, пгт. Оловянная, ул. Коробейникова, д. 9	Индивидуальные домовладения	50,942285	115,575681
119967	Забайкальский край, р-н. Оловяннинский, пгт. Оловянная, ул. Красноармейская, д. 2	Индивидуальные домовладения	50,942285	115,575681
119968	Забайкальский край, р-н. Оловяннинский, пгт. Оловянная, ул. Красноармейская, д. 4	Индивидуальные домовладения	50,942285	115,575681
119969	Забайкальский край, р-н. Оловяннинский, пгт. Оловянная, ул. Красноармейская, д. 6	Индивидуальные домовладения	50,942285	115,575681
119970	Забайкальский край, р-н. Оловяннинский, пгт. Оловянная, ул. Красноармейская, д. 8	Индивидуальные домовладения	50,942285	115,575681
119971	Забайкальский край, р-н. Оловяннинский, пгт. Оловянная, ул. Лазо, д. 1	Индивидуальные домовладения	50,942285	115,575681
119972	Забайкальский край, р-н. Оловяннинский, пгт. Оловянная, ул. Лазо, д. 11	Индивидуальные домовладения	50,942285	115,575681
119973	Забайкальский край, р-н. Оловяннинский, пгт. Оловянная, ул. Лазо, д. 13	Индивидуальные домовладения	50,942285	115,575681
119974	Забайкальский край, р-н. Оловяннинский, пгт. Оловянная, ул. Лазо, д. 15	Индивидуальные домовладения	50,942285	115,575681
119975	Забайкальский край, р-н. Оловяннинский, пгт. Оловянная, ул. Лазо, д. 18	Индивидуальные домовладения	50,942285	115,575681
119976	Забайкальский край, р-н. Оловяннинский, пгт. Оловянная, ул. Лазо, д. 19	Индивидуальные домовладения	50,942285	115,575681
119977	Забайкальский край, р-н. Читинский, с. Заречное, ул. Заречная, д. 23	Индивидуальные домовладения	51,8078187	113,0094909
119978	Забайкальский край, р-н. Александрово-Заводский, с. Александровский Завод, ул. Советская, д. 51	Индивидуальные домовладения	50,929655	117,941296
119979	Забайкальский край, р-н. Оловяннинский, пгт. Оловянная, ул. Лазо, д. 20	Индивидуальные домовладения	50,942285	115,575681
119980	Забайкальский край, р-н. Оловяннинский, пгт. Оловянная, ул. Лазо, д. 21	Индивидуальные домовладения	50,942285	115,575681

№ п/п	Адрес	Вид	Широта	Долгота
119981	Забайкальский край, р-н. Оловяннинский, пгт. Оловянная, ул. Лазо, д. 23	Индивидуальные домовладения	50,942285	115,575681
119982	Забайкальский край, р-н. Оловяннинский, пгт. Оловянная, ул. Лазо, д. 24	Индивидуальные домовладения	50,942285	115,575681
119983	Забайкальский край, р-н. Оловяннинский, пгт. Оловянная, ул. Лазо, д. 25	Индивидуальные домовладения	50,942285	115,575681
119984	Забайкальский край, р-н. Оловяннинский, пгт. Оловянная, ул. Лазо, д. 26	Индивидуальные домовладения	50,942285	115,575681
119985	Забайкальский край, р-н. Оловяннинский, пгт. Оловянная, ул. Лазо, д. 27	Индивидуальные домовладения	50,942285	115,575681
119986	Забайкальский край, р-н. Оловяннинский, пгт. Оловянная, ул. Лазо, д. 28	Индивидуальные домовладения	50,942285	115,575681
119987	Забайкальский край, р-н. Оловяннинский, пгт. Оловянная, ул. Лазо, д. 29	Индивидуальные домовладения	50,942285	115,575681
119988	Забайкальский край, р-н. Оловяннинский, пгт. Оловянная, ул. Лазо, д. 3	Индивидуальные домовладения	50,942285	115,575681
119989	Забайкальский край, р-н. Оловяннинский, пгт. Оловянная, ул. Лазо, д. 30	Индивидуальные домовладения	50,942285	115,575681
119990	Забайкальский край, р-н. Оловяннинский, пгт. Оловянная, ул. Лазо, д. 31	Индивидуальные домовладения	50,942285	115,575681
119991	Забайкальский край, р-н. Оловяннинский, пгт. Оловянная, ул. Лазо, д. 33	Индивидуальные домовладения	50,942285	115,575681
119992	Забайкальский край, р-н. Оловяннинский, пгт. Оловянная, ул. Лазо, д. 35	Индивидуальные домовладения	50,942285	115,575681
119993	Забайкальский край, р-н. Оловяннинский, пгт. Оловянная, ул. Лазо, д. 4	Индивидуальные домовладения	50,942285	115,575681
119994	Забайкальский край, р-н. Оловяннинский, пгт. Оловянная, ул. Лазо, д. 7	Индивидуальные домовладения	50,942285	115,575681
119995	Забайкальский край, р-н. Оловяннинский, пгт. Оловянная, ул. Лазо, д. 8	Индивидуальные домовладения	50,942285	115,575681

№ п/п	Адрес	Вид	Широта	Долгота
119996	Забайкальский край, р-н. Оловяннинский, пгт. Оловянная, ул. Лазо, д. 9	Индивидуальные домовладения	50,942285	115,575681
119997	Забайкальский край, р-н. Забайкальский, п/ст. Даурия, ул. Партизанская, д. 15	Индивидуальные домовладения		
119998	Забайкальский край, р-н. Оловяннинский, пгт. Оловянная, ул. Лесопитомник, д. 1	Индивидуальные домовладения	50,942285	115,575681
119999	Забайкальский край, р-н. Оловяннинский, пгт. Оловянная, ул. Линейная, д. 101	Индивидуальные домовладения	50,944833	115,55829
120000	Забайкальский край, р-н. Александрово-Заводский, с. Александровский Завод, ул. Советская, д. 53	Индивидуальные домовладения	50,929934	117,941556
120001	Забайкальский край, р-н. Оловяннинский, пгт. Оловянная, ул. Линейная, д. 103	Индивидуальные домовладения	50,944833	115,55829
120002	Забайкальский край, р-н. Оловяннинский, пгт. Оловянная, ул. Линейная, д. 105	Индивидуальные домовладения	50,944833	115,55829
120003	Забайкальский край, р-н. Оловяннинский, пгт. Оловянная, ул. Линейная, д. 107	Индивидуальные домовладения	50,944833	115,55829
120004	Забайкальский край, р-н. Оловяннинский, пгт. Оловянная, ул. Линейная, д. 109	Индивидуальные домовладения	50,944833	115,55829
120005	Забайкальский край, р-н. Оловяннинский, пгт. Оловянная, ул. Линейная, д. 11	Индивидуальные домовладения	50,944833	115,55829
120006	Забайкальский край, р-н. Оловяннинский, пгт. Оловянная, ул. Линейная, д. 115	Индивидуальные домовладения	50,944833	115,55829
120007	Забайкальский край, р-н. Оловяннинский, пгт. Оловянная, ул. Линейная, д. 12	Индивидуальные домовладения	50,944833	115,55829
120008	Забайкальский край, р-н. Оловяннинский, пгт. Оловянная, ул. Линейная, д. 121	Индивидуальные домовладения	50,944833	115,55829
120009	Забайкальский край, р-н. Оловяннинский, пгт. Оловянная, ул. Линейная, д. 123	Индивидуальные домовладения	50,944833	115,55829
120010	Забайкальский край, р-н. Оловяннинский, пгт. Оловянная, ул. Линейная, д. 14	Индивидуальные домовладения	50,944833	115,55829

№ п/п	Адрес	Вид	Широта	Долгота
120011	Забайкальский край, р-н. Оловяннинский, пгт. Оловянная, ул. Линейная, д. 16	Индивидуальные домовладения	50,944833	115,55829
120012	Забайкальский край, р-н. Оловяннинский, пгт. Оловянная, ул. Линейная, д. 17	Индивидуальные домовладения	50,944833	115,55829
120013	Забайкальский край, р-н. Оловяннинский, пгт. Оловянная, ул. Линейная, д. 18	Индивидуальные домовладения	50,944833	115,55829
120014	Забайкальский край, р-н. Оловяннинский, пгт. Оловянная, ул. Линейная, д. 19	Индивидуальные домовладения	50,944833	115,55829
120015	Забайкальский край, р-н. Оловяннинский, пгт. Оловянная, ул. Линейная, д. 2	Индивидуальные домовладения	50,944833	115,55829
120016	Забайкальский край, р-н. Оловяннинский, пгт. Оловянная, ул. Линейная, д. 20	Индивидуальные домовладения	50,944833	115,55829
120017	Забайкальский край, р-н. Оловяннинский, пгт. Оловянная, ул. Линейная, д. 21	Индивидуальные домовладения	50,944833	115,55829
120018	Забайкальский край, р-н. Борзинский, г. Борзя, ул. Гурьева, д. 20	Индивидуальные домовладения	50,38858	116,555595
120019	Забайкальский край, р-н. Александрово-Заводский, с. Александровский Завод, ул. Чернышевского, д. 1	Индивидуальные домовладения	50,921753	117,92999
120020	Забайкальский край, р-н. Оловяннинский, пгт. Оловянная, ул. Линейная, д. 23а	Индивидуальные домовладения	50,944833	115,55829
120021	Забайкальский край, р-н. Оловяннинский, пгт. Оловянная, ул. Линейная, д. 24	Индивидуальные домовладения	50,944833	115,55829
120022	Забайкальский край, р-н. Оловяннинский, пгт. Оловянная, ул. Линейная, д. 26	Индивидуальные домовладения	50,944833	115,55829
120023	Забайкальский край, р-н. Оловяннинский, пгт. Оловянная, ул. Линейная, д. 27	Индивидуальные домовладения	50,944833	115,55829
120024	Забайкальский край, р-н. Оловяннинский, пгт. Оловянная, ул. Линейная, д. 3	Индивидуальные домовладения	50,944833	115,55829
120025	Забайкальский край, р-н. Оловяннинский, пгт. Оловянная, ул. Линейная, д. 30	Индивидуальные домовладения	50,944833	115,55829

№ п/п	Адрес	Вид	Широта	Долгота
120026	Забайкальский край, р-н. Оловяннинский, пгт. Оловянная, ул. Линейная, д. 31	Индивидуальные домовладения	50,944833	115,55829
120027	Забайкальский край, р-н. Оловяннинский, пгт. Оловянная, ул. Линейная, д. 32	Индивидуальные домовладения	50,944833	115,55829
120028	Забайкальский край, р-н. Оловяннинский, пгт. Оловянная, ул. Линейная, д. 33	Индивидуальные домовладения	50,944833	115,55829
120029	Забайкальский край, р-н. Оловяннинский, пгт. Оловянная, ул. Линейная, д. 34	Индивидуальные домовладения	50,944833	115,55829
120030	Забайкальский край, р-н. Оловяннинский, пгт. Оловянная, ул. Линейная, д. 35а	Индивидуальные домовладения	50,944833	115,55829
120031	Забайкальский край, р-н. Оловяннинский, пгт. Оловянная, ул. Линейная, д. 35б	Индивидуальные домовладения	50,944833	115,55829
120032	Забайкальский край, р-н. Оловяннинский, пгт. Оловянная, ул. Линейная, д. 38	Индивидуальные домовладения	50,944833	115,55829
120033	Забайкальский край, р-н. Оловяннинский, пгт. Оловянная, ул. Линейная, д. 39	Индивидуальные домовладения	50,944833	115,55829
120034	Забайкальский край, р-н. Оловяннинский, пгт. Оловянная, ул. Линейная, д. 3а	Индивидуальные домовладения	50,944833	115,55829
120035	Забайкальский край, р-н. Оловяннинский, пгт. Оловянная, ул. Линейная, д. 4	Индивидуальные домовладения	50,944833	115,55829
120036	Забайкальский край, р-н. Оловяннинский, пгт. Оловянная, ул. Линейная, д. 41	Индивидуальные домовладения	50,944833	115,55829
120037	Забайкальский край, р-н. Оловяннинский, пгт. Оловянная, ул. Линейная, д. 42	Индивидуальные домовладения	50,944833	115,55829
120038	Забайкальский край, р-н. Забайкальский, пгт. Забайкальск, ул. Раздольная, д. 9	Индивидуальные домовладения	49,650584	117,32904
120039	Забайкальский край, р-н. Оловяннинский, пгт. Оловянная, ул. Линейная, д. 45	Индивидуальные домовладения	50,944833	115,55829
120040	Забайкальский край, р-н. Оловяннинский, пгт. Оловянная, ул. Линейная, д. 46	Индивидуальные домовладения	50,944833	115,55829

№ п/п	Адрес	Вид	Широта	Долгота
120041	Забайкальский край, р-н. Оловяннинский, пгт. Оловянная, ул. Линейная, д. 47	Индивидуальные домовладения	50,944833	115,55829
120042	Забайкальский край, р-н. Оловяннинский, пгт. Оловянная, ул. Линейная, д. 48	Индивидуальные домовладения	50,944833	115,55829
120043	Забайкальский край, р-н. Оловяннинский, пгт. Оловянная, ул. Линейная, д. 49	Индивидуальные домовладения	50,944833	115,55829
120044	Забайкальский край, р-н. Оловяннинский, пгт. Оловянная, ул. Линейная, д. 5	Индивидуальные домовладения	50,944833	115,55829
120045	Забайкальский край, р-н. Оловяннинский, пгт. Оловянная, ул. Линейная, д. 50	Индивидуальные домовладения	50,944833	115,55829
120046	Забайкальский край, р-н. Оловяннинский, пгт. Оловянная, ул. Линейная, д. 52	Индивидуальные домовладения	50,944833	115,55829
120047	Забайкальский край, р-н. Оловяннинский, пгт. Оловянная, ул. Линейная, д. 53	Индивидуальные домовладения	50,944833	115,55829
120048	Забайкальский край, р-н. Оловяннинский, пгт. Оловянная, ул. Линейная, д. 54	Индивидуальные домовладения	50,944833	115,55829
120049	Забайкальский край, р-н. Оловяннинский, пгт. Оловянная, ул. Линейная, д. 56	Индивидуальные домовладения	50,944833	115,55829
120050	Забайкальский край, р-н. Оловяннинский, пгт. Оловянная, ул. Линейная, д. 57	Индивидуальные домовладения	50,94245	115,549558
120051	Забайкальский край, р-н. Оловяннинский, пгт. Оловянная, ул. Линейная, д. 58	Индивидуальные домовладения	50,944833	115,55829
120052	Забайкальский край, р-н. Оловяннинский, пгт. Оловянная, ул. Линейная, д. 59	Индивидуальные домовладения	50,944833	115,55829
120053	Забайкальский край, р-н. Оловяннинский, пгт. Оловянная, ул. Линейная, д. 59а	Индивидуальные домовладения	50,944833	115,55829
120054	Забайкальский край, р-н. Оловяннинский, пгт. Оловянная, ул. Линейная, д. 6	Индивидуальные домовладения	50,944833	115,55829
120055	Забайкальский край, р-н. Оловяннинский, пгт. Оловянная, ул. Линейная, д. 60	Индивидуальные домовладения	50,944833	115,55829

№ п/п	Адрес	Вид	Широта	Долгота
120056	Забайкальский край, р-н. Оловяннинский, пгт. Оловянная, ул. Линейная, д. 61	Индивидуальные домовладения	50,944833	115,55829
120057	Забайкальский край, р-н. Оловяннинский, пгт. Оловянная, ул. Линейная, д. 63	Индивидуальные домовладения	50,944833	115,55829
120058	Забайкальский край, р-н. Александрово-Заводский, с. Александровский Завод, ул. Чернышевского, д. 11	Индивидуальные домовладения	50,923206	117,931558
120059	Забайкальский край, р-н. Оловяннинский, пгт. Оловянная, ул. Линейная, д. 67	Индивидуальные домовладения	50,941156	115,546028
120060	Забайкальский край, р-н. Оловяннинский, пгт. Оловянная, ул. Линейная, д. 7	Индивидуальные домовладения	50,944833	115,55829
120061	Забайкальский край, р-н. Оловяннинский, пгт. Оловянная, ул. Линейная, д. 70	Индивидуальные домовладения	50,944833	115,55829
120062	Забайкальский край, р-н. Оловяннинский, пгт. Оловянная, ул. Линейная, д. 71	Индивидуальные домовладения	50,944833	115,55829
120063	Забайкальский край, р-н. Оловяннинский, пгт. Оловянная, ул. Линейная, д. 72	Индивидуальные домовладения	50,944833	115,55829
120064	Забайкальский край, р-н. Оловяннинский, пгт. Оловянная, ул. Линейная, д. 73	Индивидуальные домовладения	50,944833	115,55829
120065	Забайкальский край, р-н. Оловяннинский, пгт. Оловянная, ул. Линейная, д. 74	Индивидуальные домовладения	50,944833	115,55829
120066	Забайкальский край, р-н. Оловяннинский, пгт. Оловянная, ул. Линейная, д. 75	Индивидуальные домовладения	50,944833	115,55829
120067	Забайкальский край, р-н. Оловяннинский, пгт. Оловянная, ул. Линейная, д. 75а	Индивидуальные домовладения	50,944833	115,55829
120068	Забайкальский край, р-н. Оловяннинский, пгт. Оловянная, ул. Линейная, д. 75б	Индивидуальные домовладения	50,944833	115,55829
120069	Забайкальский край, р-н. Оловяннинский, пгт. Оловянная, ул. Линейная, д. 77	Индивидуальные домовладения	50,944833	115,55829
120070	Забайкальский край, р-н. Оловяннинский, пгт. Оловянная, ул. Линейная, д. 8	Индивидуальные домовладения	50,944833	115,55829

№ п/п	Адрес	Вид	Широта	Долгота
120071	Забайкальский край, р-н. Оловяннинский, пгт. Оловянная, ул. Линейная, д. 81	Индивидуальные домовладения	50,944833	115,55829
120072	Забайкальский край, р-н. Оловяннинский, пгт. Оловянная, ул. Линейная, д. 82	Индивидуальные домовладения	50,944833	115,55829
120073	Забайкальский край, р-н. Оловяннинский, пгт. Оловянная, ул. Линейная, д. 84	Индивидуальные домовладения	50,942609	115,552792
120074	Забайкальский край, р-н. Оловяннинский, пгт. Оловянная, ул. Линейная, д. 85	Индивидуальные домовладения	50,944833	115,55829
120075	Забайкальский край, р-н. Оловяннинский, пгт. Оловянная, ул. Линейная, д. 86	Индивидуальные домовладения	50,944833	115,55829
120076	Забайкальский край, р-н. Оловяннинский, пгт. Оловянная, ул. Линейная, д. 9	Индивидуальные домовладения	50,944833	115,55829
120077	Забайкальский край, р-н. Борзинский, г. Борзя, ул. Гурьева, д. 22	Индивидуальные домовладения	50,38311	116,54187
120078	Забайкальский край, р-н. Александрово-Заводский, с. Александровский Завод, ул. Чернышевского, д. 42	Индивидуальные домовладения	50,92869	117,938225
120079	Забайкальский край, р-н. Оловяннинский, пгт. Оловянная, ул. Линейная, д. 91	Индивидуальные домовладения	50,944833	115,55829
120080	Забайкальский край, р-н. Оловяннинский, пгт. Оловянная, ул. Линейная, д. 95	Индивидуальные домовладения	50,944833	115,55829
120081	Забайкальский край, р-н. Оловяннинский, пгт. Оловянная, ул. Линейная, д. 97	Индивидуальные домовладения	50,944833	115,55829
120082	Забайкальский край, р-н. Оловяннинский, пгт. Оловянная, ул. Линейная, д. 99	Индивидуальные домовладения	50,944833	115,55829
120083	Забайкальский край, р-н. Забайкальский, п/ст. Даурия, ул. Партизанская, д. 16	Индивидуальные домовладения		
120084	Забайкальский край, р-н. Оловяннинский, пгт. Оловянная, ул. Машиностроительная, д. 10	Индивидуальные домовладения	50,938732	115,591878
120085	Забайкальский край, р-н. Оловяннинский, пгт. Оловянная, ул. Машиностроительная, д. 10а	Индивидуальные домовладения	50,938732	115,591878

№ п/п	Адрес	Вид	Широта	Долгота
120086	Забайкальский край, р-н. Оловяннинский, пгт. Оловянная, ул. Машиностроительная, д. 11	Индивидуальные домовладения	50,938732	115,591878
120087	Забайкальский край, р-н. Оловяннинский, пгт. Оловянная, ул. Машиностроительная, д. 12	Индивидуальные домовладения	50,938732	115,591878
120088	Забайкальский край, р-н. Оловяннинский, пгт. Оловянная, ул. Машиностроительная, д. 13	Индивидуальные домовладения	50,938732	115,591878
120089	Забайкальский край, р-н. Оловяннинский, пгт. Оловянная, ул. Машиностроительная, д. 14	Индивидуальные домовладения	50,938732	115,591878
120090	Забайкальский край, р-н. Оловяннинский, пгт. Оловянная, ул. Машиностроительная, д. 15	Индивидуальные домовладения	50,938732	115,591878
120091	Забайкальский край, р-н. Оловяннинский, пгт. Оловянная, ул. Машиностроительная, д. 17	Индивидуальные домовладения	50,938732	115,591878
120092	Забайкальский край, р-н. Оловяннинский, пгт. Оловянная, ул. Машиностроительная, д. 19	Индивидуальные домовладения	50,938732	115,591878
120093	Забайкальский край, р-н. Оловяннинский, пгт. Оловянная, ул. Машиностроительная, д. 1а	Индивидуальные домовладения	50,938732	115,591878
120094	Забайкальский край, р-н. Оловяннинский, пгт. Оловянная, ул. Машиностроительная, д. 2	МКД	50,939487	115,59174
120095	Забайкальский край, р-н. Оловяннинский, пгт. Оловянная, ул. Машиностроительная, д. 21	Индивидуальные домовладения	50,938732	115,591878
120096	Забайкальский край, р-н. Агинский, пгт. Агинское, пер. Школьный, д. 5	Индивидуальные домовладения	51,109837	114,53453
120097	Забайкальский край, р-н. Оловяннинский, пгт. Оловянная, ул. Машиностроительная, д. 4	МКД	50,940662	115,590611
120098	Забайкальский край, р-н. Оловяннинский, пгт. Оловянная, ул. Машиностроительная, д. 5	МКД	50,93791	115,59383
120099	Забайкальский край, р-н. Оловяннинский, пгт. Оловянная, ул. Машиностроительная, д. 5а	Индивидуальные домовладения	50,93791	115,59383
120100	Забайкальский край, р-н. Оловяннинский, пгт. Оловянная, ул. Машиностроительная, д. 6	МКД	50,93815	115,59331

№ п/п	Адрес	Вид	Широта	Долгота
120101	Забайкальский край, р-н. Оловяннинский, пгт. Оловянная, ул. Машиностроительная, д. 6а	Индивидуальные домовладения	50,93815	115,59331
120102	Забайкальский край, р-н. Оловяннинский, пгт. Оловянная, ул. Машиностроительная, д. 7	МКД	50,93929	115,59375
120103	Забайкальский край, р-н. Оловяннинский, пгт. Оловянная, ул. Машиностроительная, д. 7а	МКД	50,93933	115,59243
120104	Забайкальский край, р-н. Оловяннинский, пгт. Оловянная, ул. Машиностроительная, д. 7а, строение 1	Индивидуальные домовладения	50,93929	115,59375
120105	Забайкальский край, р-н. Оловяннинский, пгт. Оловянная, ул. Машиностроительная, д. 8	Индивидуальные домовладения	50,938732	115,591878
120106	Забайкальский край, р-н. Оловяннинский, пгт. Оловянная, ул. Машиностроительная, д. 9	Индивидуальные домовладения	50,93874	115,59457
120107	Забайкальский край, р-н. Оловяннинский, пгт. Оловянная, ул. Машиностроительная, д. 9а	Индивидуальные домовладения	50,93874	115,59457
120108	Забайкальский край, р-н. Оловяннинский, пгт. Оловянная, ул. Молодежная, д. 1	Индивидуальные домовладения	50,938834	115,565539
120109	Забайкальский край, р-н. Оловяннинский, пгт. Оловянная, ул. Молодежная, д. 10	Индивидуальные домовладения	50,938834	115,565539
120110	Забайкальский край, р-н. Оловяннинский, пгт. Оловянная, ул. Молодежная, д. 11	Индивидуальные домовладения	50,938834	115,565539
120111	Забайкальский край, р-н. Оловяннинский, пгт. Оловянная, ул. Молодежная, д. 12	Индивидуальные домовладения	50,938834	115,565539
120112	Забайкальский край, р-н. Александрово-Заводский, с. Александровский Завод, ул. Чернышевского, д. 43	Индивидуальные домовладения	50,927402	117,93649
120113	Забайкальский край, р-н. Забайкальский, п/ст. Даурия, ул. Партизанская, д. 2	Индивидуальные домовладения		
120114	Забайкальский край, р-н. Забайкальский, п/ст. Даурия, ул. Партизанская, д. 20	Индивидуальные домовладения		

№ п/п	Адрес	Вид	Широта	Долгота
120115	Забайкальский край, р-н. Оловяннинский, пгт. Оловянная, ул. Молодежная, д. 12б	Индивидуальные домовладения	50,938834	115,565539
120116	Забайкальский край, р-н. Оловяннинский, пгт. Оловянная, ул. Молодежная, д. 13	Индивидуальные домовладения	50,938834	115,565539
120117	Забайкальский край, р-н. Оловяннинский, пгт. Оловянная, ул. Молодежная, д. 14	Индивидуальные домовладения	50,938834	115,565539
120118	Забайкальский край, р-н. Забайкальский, п/ст. Даурия, ул. Партизанская, д. 21	Индивидуальные домовладения		
120119	Забайкальский край, р-н. Забайкальский, п/ст. Даурия, ул. Партизанская, д. 23	Индивидуальные домовладения		
120120	Забайкальский край, р-н. Оловяннинский, пгт. Оловянная, ул. Молодежная, д. 14а	Индивидуальные домовладения	50,938834	115,565539
120121	Забайкальский край, р-н. Оловяннинский, пгт. Оловянная, ул. Молодежная, д. 15	Индивидуальные домовладения	50,938834	115,565539
120122	Забайкальский край, р-н. Забайкальский, п/ст. Даурия, ул. Партизанская, д. 24	Индивидуальные домовладения		
120123	Забайкальский край, р-н. Забайкальский, п/ст. Даурия, ул. Партизанская, д. 25	Индивидуальные домовладения		
120124	Забайкальский край, р-н. Оловяннинский, пгт. Оловянная, ул. Молодежная, д. 16а	Индивидуальные домовладения	50,938834	115,565539
120125	Забайкальский край, р-н. Оловяннинский, пгт. Оловянная, ул. Молодежная, д. 17	Индивидуальные домовладения	50,938834	115,565539
120126	Забайкальский край, р-н. Оловяннинский, пгт. Оловянная, ул. Молодежная, д. 18	Индивидуальные домовладения	50,938834	115,565539
120127	Забайкальский край, р-н. Забайкальский, п/ст. Даурия, ул. Партизанская, д. 26	Индивидуальные домовладения		
120128	Забайкальский край, р-н. Забайкальский, п/ст. Даурия, ул. Партизанская, д. 27	Индивидуальные домовладения		
120129	Забайкальский край, р-н. Оловяннинский, пгт. Оловянная, ул. Молодежная, д. 18а	Индивидуальные домовладения	50,938834	115,565539

№ п/п	Адрес	Вид	Широта	Долгота
120130	Забайкальский край, р-н. Забайкальский, п/ст. Даурия, ул. Партизанская, д. 29	Индивидуальные домовладения		
120131	Забайкальский край, р-н. Оловяннинский, пгт. Оловянная, ул. Молодежная, д. 1а	Индивидуальные домовладения	50,938834	115,565539
120132	Забайкальский край, р-н. Александрово-Заводский, с. Александровский Завод, ул. Чернышевского, д. 6	Индивидуальные домовладения	50,927402	117,93649
120133	Забайкальский край, р-н. Оловяннинский, пгт. Оловянная, ул. Молодежная, д. 1б	Индивидуальные домовладения	50,938834	115,565539
120134	Забайкальский край, р-н. Оловяннинский, пгт. Оловянная, ул. Молодежная, д. 20	Индивидуальные домовладения	50,938834	115,565539
120135	Забайкальский край, р-н. Оловяннинский, пгт. Оловянная, ул. Молодежная, д. 22	Индивидуальные домовладения	50,938834	115,565539
120136	Забайкальский край, р-н. Оловяннинский, пгт. Оловянная, ул. Молодежная, д. 24	Индивидуальные домовладения	50,938834	115,565539
120137	Забайкальский край, р-н. Оловяннинский, пгт. Оловянная, ул. Молодежная, д. 26	Индивидуальные домовладения	50,938834	115,565539
120138	Забайкальский край, р-н. Оловяннинский, пгт. Оловянная, ул. Молодежная, д. 2а	Индивидуальные домовладения	50,938834	115,565539
120139	Забайкальский край, р-н. Оловяннинский, пгт. Оловянная, ул. Молодежная, д. 3	Индивидуальные домовладения	50,938834	115,565539
120140	Забайкальский край, р-н. Оловяннинский, пгт. Оловянная, ул. Молодежная, д. 3а	Индивидуальные домовладения	50,938834	115,565539
120141	Забайкальский край, р-н. Оловяннинский, пгт. Оловянная, ул. Молодежная, д. 4	Индивидуальные домовладения	50,938834	115,565539
120142	Забайкальский край, р-н. Оловяннинский, пгт. Оловянная, ул. Молодежная, д. 4а	Индивидуальные домовладения	50,938834	115,565539
120143	Забайкальский край, р-н. Оловяннинский, пгт. Оловянная, ул. Молодежная, д. 5	Индивидуальные домовладения	50,939373	115,565962
120144	Забайкальский край, р-н. Оловяннинский, пгт. Оловянная, ул. Молодежная, д. 7	Индивидуальные домовладения	50,938834	115,565539

№ п/п	Адрес	Вид	Широта	Долгота
120145	Забайкальский край, р-н. Оловяннинский, пгт. Оловянная, ул. Молодежная, д. 8	Индивидуальные домовладения	50,938834	115,565539
120146	Забайкальский край, р-н. Оловяннинский, пгт. Оловянная, ул. Молодежная, д. 9	Индивидуальные домовладения	50,938834	115,565539
120147	Забайкальский край, р-н. Оловяннинский, пгт. Оловянная, ул. Московская, д. 103	Индивидуальные домовладения	50,94701	115,569712
120148	Забайкальский край, р-н. Оловяннинский, пгт. Оловянная, ул. Московская, д. 105	Индивидуальные домовладения	50,947012	115,569563
120149	Забайкальский край, р-н. Оловяннинский, пгт. Оловянная, ул. Московская, д. 107	Индивидуальные домовладения	50,947269	115,569387
120150	Забайкальский край, р-н. Оловяннинский, пгт. Оловянная, ул. Московская, д. 109	Индивидуальные домовладения	50,947246	115,56887
120151	Забайкальский край, р-н. Александрово-Заводский, с. Александровский Завод, ул. Чернышевского, д. 61	Индивидуальные домовладения	50,932477	117,941997
120152	Забайкальский край, р-н. Оловяннинский, пгт. Оловянная, ул. Московская, д. 113	Индивидуальные домовладения	50,947027	115,568712
120153	Забайкальский край, р-н. Оловяннинский, пгт. Оловянная, ул. Московская, д. 115	Индивидуальные домовладения	50,946334	115,574426
120154	Забайкальский край, р-н. Оловяннинский, пгт. Оловянная, ул. Московская, д. 117	Индивидуальные домовладения	50,946334	115,574426
120155	Забайкальский край, р-н. Оловяннинский, пгт. Оловянная, ул. Московская, д. 121	Индивидуальные домовладения	50,947337	115,567101
120156	Забайкальский край, р-н. Оловяннинский, пгт. Оловянная, ул. Московская, д. 129	Индивидуальные домовладения	50,947378	115,566378
120157	Забайкальский край, р-н. Оловяннинский, пгт. Оловянная, ул. Московская, д. 13	Индивидуальные домовладения	50,949223	115,586359
120158	Забайкальский край, р-н. Оловяннинский, пгт. Оловянная, ул. Московская, д. 133	Индивидуальные домовладения	50,947415	115,565886
120159	Забайкальский край, р-н. Оловяннинский, пгт. Оловянная, ул. Московская, д. 137	Индивидуальные домовладения	50,947392	115,565175

№ п/п	Адрес	Вид	Широта	Долгота
120160	Забайкальский край, р-н. Оловяннинский, пгт. Оловянная, ул. Московская, д. 139	Индивидуальные домовладения	50,947433	115,564939
120161	Забайкальский край, р-н. Оловяннинский, пгт. Оловянная, ул. Московская, д. 14	Индивидуальные домовладения	50,949802	115,588029
120162	Забайкальский край, р-н. Оловяннинский, пгт. Оловянная, ул. Московская, д. 141	Индивидуальные домовладения	50,947487	115,564617
120163	Забайкальский край, р-н. Оловяннинский, пгт. Оловянная, ул. Московская, д. 147	Индивидуальные домовладения	50,947543	115,563626
120164	Забайкальский край, р-н. Оловяннинский, пгт. Оловянная, ул. Московская, д. 149	Индивидуальные домовладения	50,947595	115,563132
120165	Забайкальский край, р-н. Оловяннинский, пгт. Оловянная, ул. Московская, д. 153	Индивидуальные домовладения	50,947582	115,562445
120166	Забайкальский край, р-н. Оловяннинский, пгт. Оловянная, ул. Московская, д. 155	Индивидуальные домовладения	50,947231	115,56387
120167	Забайкальский край, р-н. Оловяннинский, пгт. Оловянная, ул. Московская, д. 16	Индивидуальные домовладения	50,949642	115,587765
120168	Забайкальский край, р-н. Оловяннинский, пгт. Оловянная, ул. Московская, д. 20	Индивидуальные домовладения	50,949328	115,587465
120169	Забайкальский край, р-н. Оловяннинский, пгт. Оловянная, ул. Московская, д. 22	Индивидуальные домовладения	50,949226	115,5872
120170	Забайкальский край, р-н. Александрово-Заводский, с. Александровский Завод, ул. Юбилейная, д. 24	Индивидуальные домовладения	50,924393	117,935547
120171	Забайкальский край, р-н. Оловяннинский, пгт. Оловянная, ул. Московская, д. 26	Индивидуальные домовладения	50,94887	115,586697
120172	Забайкальский край, р-н. Оловяннинский, пгт. Оловянная, ул. Московская, д. 3	Индивидуальные домовладения	50,946334	115,574426
120173	Забайкальский край, р-н. Забайкальский, п/ст. Даурия, ул. Партизанская, д. 7	Индивидуальные домовладения		
120174	Забайкальский край, р-н. Оловяннинский, пгт. Оловянная, ул. Московская, д. 35	Индивидуальные домовладения	50,948168	115,582892

№ п/п	Адрес	Вид	Широта	Долгота
120175	Забайкальский край, р-н. Оловяннинский, пгт. Оловянная, ул. Московская, д. 38	МКД	50,947058	115,580463
120176	Забайкальский край, р-н. Оловяннинский, пгт. Оловянная, ул. Московская, д. 40	МКД	50,946899	115,579849
120177	Забайкальский край, р-н. Оловяннинский, пгт. Оловянная, ул. Московская, д. 41	Индивидуальные домовладения	50,947862	115,581937
120178	Забайкальский край, р-н. Оловяннинский, пгт. Оловянная, ул. Московская, д. 42	Индивидуальные домовладения	50,946925	115,579387
120179	Забайкальский край, р-н. Оловяннинский, пгт. Оловянная, ул. Московская, д. 43	МКД	50,947765	115,5814
120180	Забайкальский край, р-н. Оловяннинский, пгт. Оловянная, ул. Московская, д. 45	Индивидуальные домовладения	50,947674	115,581038
120181	Забайкальский край, р-н. Оловяннинский, пгт. Оловянная, ул. Московская, д. 46	МКД	50,946696	115,5784
120182	Забайкальский край, р-н. Оловяннинский, пгт. Оловянная, ул. Московская, д. 48	МКД	50,946562	115,577789
120183	Забайкальский край, р-н. Оловяннинский, пгт. Оловянная, ул. Московская, д. 50	Индивидуальные домовладения	50,94633	115,576871
120184	Забайкальский край, р-н. Оловяннинский, пгт. Оловянная, ул. Московская, д. 53	Индивидуальные домовладения	50,947406	115,579738
120185	Забайкальский край, р-н. Оловяннинский, пгт. Оловянная, ул. Московская, д. 55	Индивидуальные домовладения	50,947293	115,578857
120186	Забайкальский край, р-н. Оловяннинский, пгт. Оловянная, ул. Московская, д. 56	Индивидуальные домовладения	50,946097	115,575184
120187	Забайкальский край, р-н. Оловяннинский, пгт. Оловянная, ул. Московская, д. 57	Индивидуальные домовладения	50,94733	115,579304
120188	Забайкальский край, р-н. Александрово-Заводский, с. Александровский Завод, ул. Юбилейная, д. 28	Индивидуальные домовладения	50,924393	117,935547
120189	Забайкальский край, р-н. Оловяннинский, пгт. Оловянная, ул. Московская, д. 62	Индивидуальные домовладения	50,946252	115,574193

№ п/п	Адрес	Вид	Широта	Долгота
120190	Забайкальский край, р-н. Оловяннинский, пгт. Оловянная, ул. Московская, д. 64	Индивидуальные домовладения	50,946301	115,573516
120191	Забайкальский край, р-н. Оловяннинский, пгт. Оловянная, ул. Московская, д. 65	Индивидуальные домовладения	50,947079	115,577931
120192	Забайкальский край, р-н. Оловяннинский, пгт. Оловянная, ул. Московская, д. 67	Индивидуальные домовладения	50,946984	115,577745
120193	Забайкальский край, р-н. Оловяннинский, пгт. Оловянная, ул. Московская, д. 69	Индивидуальные домовладения	50,946935	115,577582
120194	Забайкальский край, р-н. Оловяннинский, пгт. Оловянная, ул. Московская, д. 7	Индивидуальные домовладения	50,949943	115,587558
120195	Забайкальский край, р-н. Оловяннинский, пгт. Оловянная, ул. Московская, д. 71	Индивидуальные домовладения	50,94677	115,577153
120196	Забайкальский край, р-н. Оловяннинский, пгт. Оловянная, ул. Московская, д. 73	Индивидуальные домовладения	50,946652	115,576872
120197	Забайкальский край, р-н. Оловяннинский, пгт. Оловянная, ул. Московская, д. 75	МКД	50,946727	115,576419
120198	Забайкальский край, р-н. Оловяннинский, пгт. Оловянная, ул. Московская, д. 77	Индивидуальные домовладения	50,946464	115,576287
120199	Забайкальский край, р-н. Оловяннинский, пгт. Оловянная, ул. Московская, д. 8	Индивидуальные домовладения	50,950212	115,588515
120200	Забайкальский край, р-н. Оловяннинский, пгт. Оловянная, ул. Московская, д. 81	Индивидуальные домовладения	50,9465	115,57503
120201	Забайкальский край, р-н. Оловяннинский, пгт. Оловянная, ул. Московская, д. 81а	Индивидуальные домовладения	50,9465	115,57503
120202	Забайкальский край, р-н. Оловяннинский, пгт. Оловянная, ул. Московская, д. 91	Индивидуальные домовладения	50,946334	115,574426
120203	Забайкальский край, р-н. Оловяннинский, пгт. Оловянная, ул. Московская, д. 95	Индивидуальные домовладения	50,946806	115,57142
120204	Забайкальский край, р-н. Оловяннинский, пгт. Оловянная, ул. Московская, д. 97	Индивидуальные домовладения	50,946871	115,57125

№ п/п	Адрес	Вид	Широта	Долгота
120205	Забайкальский край, р-н. Оловяннинский, пгт. Оловянная, ул. Московская, д. 99	Индивидуальные домовладения	50,947014	115,570989
120206	Забайкальский край, р-н. Оловяннинский, пгт. Оловянная, ул. Набережная, д. 3	Индивидуальные домовладения	50,942285	115,575681
120207	Забайкальский край, р-н. Александрово-Заводский, с. Бохто, ул. Алек-Заводская, д. 12	Индивидуальные домовладения	51,062924	118,16786
120208	Забайкальский край, р-н. Оловяннинский, пгт. Оловянная, ул. Невская, д. 1	Индивидуальные домовладения	50,941366	115,576418
120209	Забайкальский край, р-н. Оловяннинский, пгт. Оловянная, ул. Невская, д. 11	Индивидуальные домовладения	50,941366	115,576418
120210	Забайкальский край, р-н. Оловяннинский, пгт. Оловянная, ул. Невская, д. 15	Индивидуальные домовладения	50,941366	115,576418
120211	Забайкальский край, р-н. Оловяннинский, пгт. Оловянная, ул. Невская, д. 16	Индивидуальные домовладения	50,941366	115,576418
120212	Забайкальский край, р-н. Оловяннинский, пгт. Оловянная, ул. Невская, д. 17	Индивидуальные домовладения	50,941366	115,576418
120213	Забайкальский край, р-н. Оловяннинский, пгт. Оловянная, ул. Невская, д. 1б	МКД	50,941366	115,576418
120214	Забайкальский край, р-н. Оловяннинский, пгт. Оловянная, ул. Невская, д. 20	Индивидуальные домовладения	50,941366	115,576418
120215	Забайкальский край, р-н. Оловяннинский, пгт. Оловянная, ул. Невская, д. 22	Индивидуальные домовладения	50,94115	115,574064
120216	Забайкальский край, р-н. Оловяннинский, пгт. Оловянная, ул. Невская, д. 23	Индивидуальные домовладения	50,941366	115,576418
120217	Забайкальский край, р-н. Оловяннинский, пгт. Оловянная, ул. Невская, д. 24	Индивидуальные домовладения	50,941366	115,576418
120218	Забайкальский край, р-н. Оловяннинский, пгт. Оловянная, ул. Невская, д. 25	Индивидуальные домовладения	50,941366	115,576418
120219	Забайкальский край, р-н. Оловяннинский, пгт. Оловянная, ул. Невская, д. 3	Индивидуальные домовладения	50,941366	115,576418

№ п/п	Адрес	Вид	Широта	Долгота
120250	Забайкальский край, р-н. Оловяннинский, пгт. Оловянная, ул. Паровозная, д. 7	Индивидуальные домовладения	50,944674	115,587719
120251	Забайкальский край, р-н. Оловяннинский, пгт. Оловянная, ул. Паровозная, д. 8	МКД	50,944674	115,587719
120252	Забайкальский край, р-н. Оловяннинский, пгт. Оловянная, ул. Партизанская, д. 13	Индивидуальные домовладения	50,942285	115,575681
120253	Забайкальский край, р-н. Оловяннинский, пгт. Оловянная, ул. Перова, д. 24	Индивидуальные домовладения	50,938908	115,588644
120254	Забайкальский край, р-н. Оловяннинский, пгт. Оловянная, ул. Партизанская, д. 15	Индивидуальные домовладения	50,942285	115,575681
120255	Забайкальский край, р-н. Оловяннинский, пгт. Оловянная, ул. Партизанская, д. 19	Индивидуальные домовладения	50,942285	115,575681
120256	Забайкальский край, р-н. Оловяннинский, пгт. Оловянная, ул. Первомайская, д. 1	Индивидуальные домовладения	50,942285	115,575681
120257	Забайкальский край, р-н. Оловяннинский, пгт. Оловянная, ул. Первомайская, д. 10	Индивидуальные домовладения	50,942285	115,575681
120258	Забайкальский край, р-н. Оловяннинский, пгт. Оловянная, ул. Первомайская, д. 11	Индивидуальные домовладения	50,942285	115,575681
120259	Забайкальский край, р-н. Оловяннинский, пгт. Оловянная, ул. Первомайская, д. 12	Индивидуальные домовладения	50,942285	115,575681
120260	Забайкальский край, р-н. Оловяннинский, пгт. Оловянная, ул. Первомайская, д. 13	Индивидуальные домовладения	50,942285	115,575681
120261	Забайкальский край, р-н. Оловяннинский, пгт. Оловянная, ул. Первомайская, д. 15	Индивидуальные домовладения	50,942285	115,575681
120262	Забайкальский край, р-н. Оловяннинский, пгт. Оловянная, ул. Первомайская, д. 16	Индивидуальные домовладения	50,942285	115,575681
120263	Забайкальский край, р-н. Оловяннинский, пгт. Оловянная, ул. Первомайская, д. 17	Индивидуальные домовладения	50,942285	115,575681
120264	Забайкальский край, р-н. Оловяннинский, пгт. Оловянная, ул. Первомайская, д. 18	Индивидуальные домовладения	50,942285	115,575681

№ п/п	Адрес	Вид	Широта	Долгота
120265	Забайкальский край, р-н. Оловяннинский, пгт. Оловянная, ул. Первомайская, д. 19	Индивидуальные домовладения	50,942285	115,575681
120266	Забайкальский край, р-н. Оловяннинский, пгт. Оловянная, ул. Первомайская, д. 24	Индивидуальные домовладения	50,942285	115,575681
120267	Забайкальский край, р-н. Александрово-Заводский, с. Бохто, ул. Газимурская, д. 12	Индивидуальные домовладения	51,062924	118,16786
120268	Забайкальский край, р-н. Оловяннинский, пгт. Оловянная, ул. Первомайская, д. 25	Индивидуальные домовладения	50,942285	115,575681
120269	Забайкальский край, р-н. Оловяннинский, пгт. Оловянная, ул. Первомайская, д. 28	Индивидуальные домовладения	50,942285	115,575681
120270	Забайкальский край, р-н. Оловяннинский, пгт. Оловянная, ул. Первомайская, д. 29	Индивидуальные домовладения	50,942285	115,575681
120271	Забайкальский край, р-н. Оловяннинский, пгт. Оловянная, ул. Первомайская, д. 5	Индивидуальные домовладения	50,942285	115,575681
120272	Забайкальский край, р-н. Оловяннинский, пгт. Оловянная, ул. Первомайская, д. 6	Индивидуальные домовладения	50,942285	115,575681
120273	Забайкальский край, р-н. Оловяннинский, пгт. Оловянная, ул. Первомайская, д. 7	Индивидуальные домовладения	50,942285	115,575681
120274	Забайкальский край, р-н. Оловяннинский, пгт. Оловянная, ул. Первомайская, д. 8	Индивидуальные домовладения	50,942285	115,575681
120275	Забайкальский край, р-н. Оловяннинский, пгт. Оловянная, ул. Первомайская, д. 9	Индивидуальные домовладения	50,942285	115,575681
120276	Забайкальский край, р-н. Оловяннинский, пгт. Оловянная, ул. Перова, д. 1	Индивидуальные домовладения	50,938908	115,588644
120277	Забайкальский край, р-н. Оловяннинский, пгт. Оловянная, ул. Перова, д. 10	Индивидуальные домовладения	50,938908	115,588644
120278	Забайкальский край, р-н. Оловяннинский, пгт. Оловянная, ул. Перова, д. 11	Индивидуальные домовладения	50,938908	115,588644
120279	Забайкальский край, р-н. Оловяннинский, пгт. Оловянная, ул. Перова, д. 12	Индивидуальные домовладения	50,938908	115,588644

№ п/п	Адрес	Вид	Широта	Долгота
120280	Забайкальский край, р-н. Оловяннинский, пгт. Оловянная, ул. Перова, д. 13	Индивидуальные домовладения	50,938908	115,588644
120281	Забайкальский край, р-н. Оловяннинский, пгт. Оловянная, ул. Перова, д. 14	Индивидуальные домовладения	50,938908	115,588644
120282	Забайкальский край, р-н. Оловяннинский, пгт. Оловянная, ул. Перова, д. 15	Индивидуальные домовладения	50,938908	115,588644
120283	Забайкальский край, р-н. Оловяннинский, пгт. Оловянная, ул. Перова, д. 17	Индивидуальные домовладения	50,938908	115,588644
120284	Забайкальский край, г. Чита, ул. Кочеткова, д. 81	МКД	52,05474	113,499001
120285	Забайкальский край, р-н. Оловяннинский, пгт. Оловянная, ул. Перова, д. 19	МКД	50,938908	115,588644
120286	Забайкальский край, р-н. Оловяннинский, пгт. Оловянная, ул. Перова, д. 2	МКД	50,938908	115,588644
120287	Забайкальский край, р-н. Оловяннинский, пгт. Оловянная, ул. Перова, д. 20	Индивидуальные домовладения	50,938908	115,588644
120288	Забайкальский край, р-н. Оловяннинский, пгт. Оловянная, ул. Перова, д. 21	МКД	50,938908	115,588644
120289	Забайкальский край, р-н. Оловяннинский, пгт. Оловянная, ул. Перова, д. 22	Индивидуальные домовладения	50,938908	115,588644
120290	Забайкальский край, р-н. Оловяннинский, пгт. Оловянная, ул. Перова, д. 23	МКД	50,938908	115,588644
120291	Забайкальский край, р-н. Оловяннинский, пгт. Оловянная, ул. Перова, д. 26	Индивидуальные домовладения	50,938908	115,588644
120292	Забайкальский край, р-н. Оловяннинский, пгт. Оловянная, ул. Перова, д. 27	МКД	50,938908	115,588644
120293	Забайкальский край, р-н. Оловяннинский, пгт. Оловянная, ул. Перова, д. 28	Индивидуальные домовладения	50,938908	115,588644
120294	Забайкальский край, р-н. Оловяннинский, пгт. Оловянная, ул. Перова, д. 29	МКД	50,936428	115,588958

№ п/п	Адрес	Вид	Широта	Долгота
120295	Забайкальский край, р-н. Оловяннинский, пгт. Оловянная, ул. Перова, д. 3	Индивидуальные домовладения	50,938908	115,588644
120296	Забайкальский край, р-н. Оловяннинский, пгт. Оловянная, ул. Перова, д. 30	Индивидуальные домовладения	50,938908	115,588644
120297	Забайкальский край, р-н. Оловяннинский, пгт. Оловянная, ул. Перова, д. 30а	Индивидуальные домовладения	50,938908	115,588644
120298	Забайкальский край, р-н. Оловяннинский, пгт. Оловянная, ул. Перова, д. 32	Индивидуальные домовладения	50,938908	115,588644
120299	Забайкальский край, р-н. Оловяннинский, пгт. Оловянная, ул. Перова, д. 34	Индивидуальные домовладения	50,938908	115,588644
120300	Забайкальский край, р-н. Оловяннинский, пгт. Оловянная, ул. Перова, д. 36	Индивидуальные домовладения	50,938908	115,588644
120301	Забайкальский край, р-н. Оловяннинский, пгт. Оловянная, ул. Перова, д. 38	Индивидуальные домовладения	50,937415	115,589336
120302	Забайкальский край, р-н. Оловяннинский, пгт. Оловянная, ул. Перова, д. 4	Индивидуальные домовладения	50,938908	115,588644
120303	Забайкальский край, р-н. Оловяннинский, пгт. Оловянная, ул. Перова, д. 42	МКД	50,938908	115,588644
120304	Забайкальский край, р-н. Оловяннинский, пгт. Оловянная, ул. Перова, д. 44	МКД	50,938908	115,588644
120305	Забайкальский край, р-н. Оловяннинский, пгт. Оловянная, ул. Перова, д. 4а	Индивидуальные домовладения	50,938908	115,588644
120306	Забайкальский край, р-н. Оловяннинский, пгт. Оловянная, ул. Перова, д. 6	Индивидуальные домовладения	50,938908	115,588644
120307	Забайкальский край, р-н. Оловяннинский, пгт. Оловянная, ул. Перова, д. 6а	Индивидуальные домовладения	50,938908	115,588644
120308	Забайкальский край, р-н. Оловяннинский, пгт. Оловянная, ул. Перова, д. 7	Индивидуальные домовладения	50,938908	115,588644
120309	Забайкальский край, р-н. Александрово-Заводский, с. Бохто, ул. Ключевская, д. 10	Индивидуальные домовладения	51,062924	118,16786

№ п/п	Адрес	Вид	Широта	Долгота
120325	Забайкальский край, р-н. Оловяннинский, пгт. Оловянная, ул. Пионерская, д. 21	МКД	50,945026	115,584593
120326	Забайкальский край, р-н. Оловяннинский, пгт. Оловянная, ул. Пионерская, д. 22	Индивидуальные домовладения	50,9451	115,584817
120327	Забайкальский край, р-н. Оловяннинский, пгт. Оловянная, ул. Пионерская, д. 23	МКД	50,9451	115,584817
120328	Забайкальский край, р-н. Оловяннинский, пгт. Оловянная, ул. Пионерская, д. 24	Индивидуальные домовладения	50,945404	115,5853
120329	Забайкальский край, р-н. Борзинский, г. Борзя, ул. Гурьева, д. 7	Индивидуальные домовладения	50,38281	116,54027
120330	Забайкальский край, р-н. Оловяннинский, пгт. Оловянная, ул. Пионерская, д. 25	МКД	50,9451	115,584817
120331	Забайкальский край, р-н. Оловяннинский, пгт. Оловянная, ул. Пионерская, д. 3	МКД	50,9451	115,584817
120332	Забайкальский край, р-н. Оловяннинский, пгт. Оловянная, ул. Пионерская, д. 5	Индивидуальные домовладения	50,9451	115,584817
120333	Забайкальский край, р-н. Оловяннинский, пгт. Оловянная, ул. Пионерская, д. 7	Индивидуальные домовладения	50,9451	115,584817
120334	Забайкальский край, р-н. Оловяннинский, пгт. Оловянная, ул. Пионерская, д. 8	МКД	50,945644	115,590225
120335	Забайкальский край, р-н. Оловяннинский, пгт. Оловянная, ул. Пионерская, д. 9	МКД	50,9451	115,584817
120336	Забайкальский край, р-н. Оловяннинский, пгт. Оловянная, ул. Погодаева, д. 1	Индивидуальные домовладения	50,942285	115,575681
120337	Забайкальский край, р-н. Оловяннинский, пгт. Оловянная, ул. Погодаева, д. 11	Индивидуальные домовладения	50,942285	115,575681
120338	Забайкальский край, р-н. Оловяннинский, пгт. Оловянная, ул. Погодаева, д. 3	Индивидуальные домовладения	50,942285	115,575681
120339	Забайкальский край, р-н. Оловяннинский, пгт. Оловянная, ул. Погодаева, д. 4	Индивидуальные домовладения	50,942285	115,575681

№ п/п	Адрес	Вид	Широта	Долгота
120340	Забайкальский край, р-н. Борзинский, г. Борзя, ул. Гурьева, д. 24	Индивидуальные домовладения	50,3832	116,54213
120341	Забайкальский край, р-н. Борзинский, г. Борзя, ул. Гурьева, д. 25	Индивидуальные домовладения	50,384	116,54336
120342	Забайкальский край, р-н. Оловяннинский, пгт. Оловянная, ул. Погодаева, д. 6	Индивидуальные домовладения	50,942285	115,575681
120343	Забайкальский край, р-н. Оловяннинский, пгт. Оловянная, ул. Погодаева, д. 9	Индивидуальные домовладения	50,942285	115,575681
120344	Забайкальский край, р-н. Александрово-Заводский, с. Бохто, ул. Ключевская, д. 3	Индивидуальные домовладения	51,062924	118,16786
120345	Забайкальский край, р-н. Оловяннинский, пгт. Оловянная, ул. Подгорная, д. 12	Индивидуальные домовладения	50,942285	115,575681
120346	Забайкальский край, р-н. Оловяннинский, пгт. Оловянная, ул. Подгорная, д. 14	Индивидуальные домовладения	50,942285	115,575681
120347	Забайкальский край, р-н. Оловяннинский, пгт. Оловянная, ул. Подгорная, д. 15	Индивидуальные домовладения	50,942285	115,575681
120348	Забайкальский край, р-н. Оловяннинский, пгт. Оловянная, ул. Подгорная, д. 16	Индивидуальные домовладения	50,942285	115,575681
120349	Забайкальский край, р-н. Оловяннинский, пгт. Оловянная, ул. Подгорная, д. 2	Индивидуальные домовладения	50,942285	115,575681
120350	Забайкальский край, р-н. Оловяннинский, пгт. Оловянная, ул. Подгорная, д. 3	Индивидуальные домовладения	50,942285	115,575681
120351	Забайкальский край, р-н. Оловяннинский, пгт. Оловянная, ул. Подгорная, д. 4	Индивидуальные домовладения	50,942285	115,575681
120352	Забайкальский край, р-н. Оловяннинский, пгт. Оловянная, ул. Подгорная, д. 5	Индивидуальные домовладения	50,942285	115,575681
120353	Забайкальский край, р-н. Оловяннинский, пгт. Оловянная, ул. Подгорная, д. 6	Индивидуальные домовладения	50,942285	115,575681
120354	Забайкальский край, р-н. Оловяннинский, пгт. Оловянная, ул. Подгорная, д. 7	Индивидуальные домовладения	50,942285	115,575681

№ п/п	Адрес	Вид	Широта	Долгота
120355	Забайкальский край, р-н. Оловяннинский, пгт. Оловянная, ул. Подгорная, д. 7а	Индивидуальные домовладения	50,942285	115,575681
120356	Забайкальский край, р-н. Оловяннинский, пгт. Оловянная, ул. Подгорная, д. 9	Индивидуальные домовладения	50,942285	115,575681
120357	Забайкальский край, р-н. Оловяннинский, пгт. Оловянная, ул. Производственная, д. 1	Индивидуальные домовладения	50,942285	115,575681
120358	Забайкальский край, р-н. Оловяннинский, пгт. Оловянная, ул. Производственная, д. 10	Индивидуальные домовладения	50,942285	115,575681
120359	Забайкальский край, р-н. Оловяннинский, пгт. Оловянная, ул. Производственная, д. 11	Индивидуальные домовладения	50,942285	115,575681
120360	Забайкальский край, р-н. Оловяннинский, пгт. Оловянная, ул. Производственная, д. 12	Индивидуальные домовладения	50,942285	115,575681
120361	Забайкальский край, р-н. Александрово-Заводский, с. Бохто, ул. Нагорная, д. 10	Индивидуальные домовладения	51,062924	118,16786
120362	Забайкальский край, р-н. Оловяннинский, пгт. Оловянная, ул. Производственная, д. 15	Индивидуальные домовладения	50,942285	115,575681
120363	Забайкальский край, р-н. Оловяннинский, пгт. Оловянная, ул. Производственная, д. 17	Индивидуальные домовладения	50,942285	115,575681
120364	Забайкальский край, р-н. Оловяннинский, пгт. Оловянная, ул. Производственная, д. 2	Индивидуальные домовладения	50,942285	115,575681
120365	Забайкальский край, р-н. Оловяннинский, пгт. Оловянная, ул. Производственная, д. 3	Индивидуальные домовладения	50,942285	115,575681
120366	Забайкальский край, р-н. Оловяннинский, пгт. Оловянная, ул. Производственная, д. 4	Индивидуальные домовладения	50,942285	115,575681
120367	Забайкальский край, р-н. Оловяннинский, пгт. Оловянная, ул. Производственная, д. 8	Индивидуальные домовладения	50,942285	115,575681
120368	Забайкальский край, р-н. Оловяннинский, пгт. Оловянная, ул. Производственная, д. 9	Индивидуальные домовладения	50,942285	115,575681
120369	Забайкальский край, р-н. Оловяннинский, пгт. Оловянная, ул. Промышленная, д. 10	Индивидуальные домовладения	50,942285	115,575681

№ п/п	Адрес	Вид	Широта	Долгота
120370	Забайкальский край, р-н. Оловяннинский, пгт. Оловянная, ул. Промышленная, д. 12	Индивидуальные домовладения	50,942285	115,575681
120371	Забайкальский край, р-н. Оловяннинский, пгт. Оловянная, ул. Промышленная, д. 13	Индивидуальные домовладения	50,942285	115,575681
120372	Забайкальский край, р-н. Оловяннинский, пгт. Оловянная, ул. Промышленная, д. 14	Индивидуальные домовладения	50,942285	115,575681
120373	Забайкальский край, р-н. Оловяннинский, пгт. Оловянная, ул. Промышленная, д. 15	Индивидуальные домовладения	50,942285	115,575681
120374	Забайкальский край, р-н. Оловяннинский, пгт. Оловянная, ул. Промышленная, д. 16	Индивидуальные домовладения	50,942285	115,575681
120375	Забайкальский край, р-н. Оловяннинский, пгт. Оловянная, ул. Промышленная, д. 17	Индивидуальные домовладения	50,942285	115,575681
120376	Забайкальский край, р-н. Оловяннинский, пгт. Оловянная, ул. Промышленная, д. 18	Индивидуальные домовладения	50,942285	115,575681
120377	Забайкальский край, р-н. Оловяннинский, пгт. Оловянная, ул. Промышленная, д. 20	Индивидуальные домовладения	50,942285	115,575681
120378	Забайкальский край, р-н. Оловяннинский, пгт. Оловянная, ул. Промышленная, д. 24	Индивидуальные домовладения	50,942285	115,575681
120379	Забайкальский край, р-н. Александрово-Заводский, с. Бохто, ул. Нагорная, д. 14	Индивидуальные домовладения	51,062924	118,16786
120380	Забайкальский край, р-н. Оловяннинский, пгт. Оловянная, ул. Промышленная, д. 28	Индивидуальные домовладения	50,942285	115,575681
120381	Забайкальский край, р-н. Оловяннинский, пгт. Оловянная, ул. Промышленная, д. 7	Индивидуальные домовладения	50,942285	115,575681
120382	Забайкальский край, р-н. Оловяннинский, пгт. Оловянная, ул. Профсоюзная, д. 1	Индивидуальные домовладения	50,942285	115,575681
120383	Забайкальский край, р-н. Оловяннинский, пгт. Оловянная, ул. Профсоюзная, д. 10	Индивидуальные домовладения	50,942285	115,575681
120384	Забайкальский край, р-н. Оловяннинский, пгт. Оловянная, ул. Профсоюзная, д. 12	Индивидуальные домовладения	50,942285	115,575681

№ п/п	Адрес	Вид	Широта	Долгота
120385	Забайкальский край, р-н. Оловяннинский, пгт. Оловянная, ул. Профсоюзная, д. 13	Индивидуальные домовладения	50,942285	115,575681
120386	Забайкальский край, р-н. Оловяннинский, пгт. Оловянная, ул. Профсоюзная, д. 14	Индивидуальные домовладения	50,942285	115,575681
120387	Забайкальский край, р-н. Оловяннинский, пгт. Оловянная, ул. Профсоюзная, д. 2	Индивидуальные домовладения	50,942285	115,575681
120388	Забайкальский край, р-н. Оловяннинский, пгт. Оловянная, ул. Профсоюзная, д. 3	Индивидуальные домовладения	50,942285	115,575681
120389	Забайкальский край, р-н. Оловяннинский, пгт. Оловянная, ул. Профсоюзная, д. 4	Индивидуальные домовладения	50,942285	115,575681
120390	Забайкальский край, р-н. Оловяннинский, пгт. Оловянная, ул. Профсоюзная, д. 5	Индивидуальные домовладения	50,942285	115,575681
120391	Забайкальский край, р-н. Оловяннинский, пгт. Оловянная, ул. Профсоюзная, д. 6	Индивидуальные домовладения	50,942285	115,575681
120392	Забайкальский край, р-н. Оловяннинский, пгт. Оловянная, ул. Профсоюзная, д. 9	Индивидуальные домовладения	50,942285	115,575681
120393	Забайкальский край, р-н. Забайкальский, п/ст. Даурия, ул. Партизанская, д. 9	Индивидуальные домовладения		
120394	Забайкальский край, р-н. Оловяннинский, пгт. Оловянная, ул. Рабочая, д. 1	Индивидуальные домовладения	50,942285	115,575681
120395	Забайкальский край, р-н. Оловяннинский, пгт. Оловянная, ул. Рабочая, д. 2	Индивидуальные домовладения	50,942285	115,575681
120396	Забайкальский край, р-н. Оловяннинский, пгт. Оловянная, ул. Рабочая, д. 3	Индивидуальные домовладения	50,942285	115,575681
120397	Забайкальский край, р-н. Оловяннинский, пгт. Оловянная, ул. Рабочая, д. 4	Индивидуальные домовладения	50,942285	115,575681
120398	Забайкальский край, р-н. Александрово-Заводский, с. Бохто, ул. Нагорная, д. 2	Индивидуальные домовладения	51,062924	118,16786
120399	Забайкальский край, р-н. Оловяннинский, пгт. Оловянная, ул. Рабочая, д. 7	Индивидуальные домовладения	50,942285	115,575681

№ п/п	Адрес	Вид	Широта	Долгота
120400	Забайкальский край, р-н. Оловяннинский, пгт. Оловянная, ул. Рабочая, д. 9	Индивидуальные домовладения	50,942285	115,575681
120401	Забайкальский край, р-н. Оловяннинский, пгт. Оловянная, ул. Савицкой, д. 10	Индивидуальные домовладения	50,942285	115,575681
120402	Забайкальский край, р-н. Оловяннинский, пгт. Оловянная, ул. Савицкой, д. 11	Индивидуальные домовладения	50,942285	115,575681
120403	Забайкальский край, р-н. Оловяннинский, пгт. Оловянная, ул. Савицкой, д. 12	Индивидуальные домовладения	50,942285	115,575681
120404	Забайкальский край, р-н. Оловяннинский, пгт. Оловянная, ул. Савицкой, д. 13	Индивидуальные домовладения	50,942285	115,575681
120405	Забайкальский край, р-н. Оловяннинский, пгт. Оловянная, ул. Савицкой, д. 2	Индивидуальные домовладения	50,942285	115,575681
120406	Забайкальский край, р-н. Оловяннинский, пгт. Оловянная, ул. Савицкой, д. 3	Индивидуальные домовладения	50,942285	115,575681
120407	Забайкальский край, р-н. Оловяннинский, пгт. Оловянная, ул. Савицкой, д. 4	Индивидуальные домовладения	50,942285	115,575681
120408	Забайкальский край, р-н. Оловяннинский, пгт. Оловянная, ул. Савицкой, д. 5	Индивидуальные домовладения	50,942285	115,575681
120409	Забайкальский край, р-н. Оловяннинский, пгт. Оловянная, ул. Савицкой, д. 6	Индивидуальные домовладения	50,942285	115,575681
120410	Забайкальский край, р-н. Оловяннинский, пгт. Оловянная, ул. Савицкой, д. 7	Индивидуальные домовладения	50,942285	115,575681
120411	Забайкальский край, р-н. Оловяннинский, пгт. Оловянная, ул. Савицкой, д. 8	Индивидуальные домовладения	50,942285	115,575681
120412	Забайкальский край, р-н. Оловяннинский, пгт. Оловянная, ул. Савицкой, д. 9	Индивидуальные домовладения	50,942285	115,575681
120413	Забайкальский край, р-н. Оловяннинский, пгт. Оловянная, ул. Садовая, д. 10	Индивидуальные домовладения	50,938953	115,585769
120414	Забайкальский край, р-н. Оловяннинский, пгт. Оловянная, ул. Садовая, д. 11	Индивидуальные домовладения	50,938953	115,585769

№ п/п	Адрес	Вид	Широта	Долгота
120415	Забайкальский край, р-н. Оловяннинский, пгт. Оловянная, ул. Садовая, д. 14	Индивидуальные домовладения	50,938953	115,585769
120416	Забайкальский край, р-н. Оловяннинский, пгт. Оловянная, ул. Садовая, д. 15	Индивидуальные домовладения	50,938953	115,585769
120417	Забайкальский край, р-н. Александрово-Заводский, с. Бохто, ул. Новая, д. 3	Индивидуальные домовладения	51,062924	118,16786
120418	Забайкальский край, р-н. Оловяннинский, пгт. Оловянная, ул. Садовая, д. 2	Индивидуальные домовладения	50,938953	115,585769
120419	Забайкальский край, р-н. Оловяннинский, пгт. Оловянная, ул. Садовая, д. 20	Индивидуальные домовладения	50,938953	115,585769
120420	Забайкальский край, р-н. Оловяннинский, пгт. Оловянная, ул. Садовая, д. 21	Индивидуальные домовладения	50,938953	115,585769
120421	Забайкальский край, р-н. Оловяннинский, пгт. Оловянная, ул. Садовая, д. 23	Индивидуальные домовладения	50,938953	115,585769
120422	Забайкальский край, р-н. Оловяннинский, пгт. Оловянная, ул. Садовая, д. 26	Индивидуальные домовладения	50,938953	115,585769
120423	Забайкальский край, р-н. Оловяннинский, пгт. Оловянная, ул. Садовая, д. 28	Индивидуальные домовладения	50,938953	115,585769
120424	Забайкальский край, р-н. Оловяннинский, пгт. Оловянная, ул. Садовая, д. 29	Индивидуальные домовладения	50,938953	115,585769
120425	Забайкальский край, р-н. Оловяннинский, пгт. Оловянная, ул. Садовая, д. 3	Индивидуальные домовладения	50,938953	115,585769
120426	Забайкальский край, р-н. Оловяннинский, пгт. Оловянная, ул. Садовая, д. 30	Индивидуальные домовладения	50,938953	115,585769
120427	Забайкальский край, г. Чита, пер. Полярный, д. 9	Индивидуальные домовладения	52,007236	113,34245
120428	Забайкальский край, р-н. Оловяннинский, пгт. Оловянная, ул. Садовая, д. 32	Индивидуальные домовладения	50,938953	115,585769
120429	Забайкальский край, р-н. Оловяннинский, пгт. Оловянная, ул. Садовая, д. 34	Индивидуальные домовладения	50,938953	115,585769

№ п/п	Адрес	Вид	Широта	Долгота
120430	Забайкальский край, р-н. Оловяннинский, пгт. Оловянная, ул. Садовая, д. 36	Индивидуальные домовладения	50,938953	115,585769
120431	Забайкальский край, р-н. Оловяннинский, пгт. Оловянная, ул. Садовая, д. 38	Индивидуальные домовладения	50,938953	115,585769
120432	Забайкальский край, р-н. Оловяннинский, пгт. Оловянная, ул. Садовая, д. 5	Индивидуальные домовладения	50,938953	115,585769
120433	Забайкальский край, р-н. Оловяннинский, пгт. Оловянная, ул. Садовая, д. 7	Индивидуальные домовладения	50,938953	115,585769
120434	Забайкальский край, р-н. Оловяннинский, пгт. Оловянная, ул. Садовая, д. 8	Индивидуальные домовладения	50,938953	115,585769
120435	Забайкальский край, р-н. Оловяннинский, пгт. Оловянная, ул. Садовая, д. 9	Индивидуальные домовладения	50,938953	115,585769
120436	Забайкальский край, р-н. Оловяннинский, пгт. Оловянная, ул. Северная, д. 1	Индивидуальные домовладения	50,942285	115,575681
120437	Забайкальский край, р-н. Оловяннинский, пгт. Оловянная, ул. Северная, д. 10	Индивидуальные домовладения	50,942285	115,575681
120438	Забайкальский край, р-н. Александрово-Заводский, с. Бохто, ул. Садовая, д. 13	Индивидуальные домовладения	51,062924	118,16786
120439	Забайкальский край, г. Чита, ул. Красноармейская, д. 100	Индивидуальные домовладения	52,053394	113,504948
120440	Забайкальский край, р-н. Оловяннинский, пгт. Оловянная, ул. Северная, д. 12	Индивидуальные домовладения	50,942285	115,575681
120441	Забайкальский край, р-н. Оловяннинский, пгт. Оловянная, ул. Северная, д. 13	Индивидуальные домовладения	50,942285	115,575681
120442	Забайкальский край, р-н. Оловяннинский, пгт. Оловянная, ул. Северная, д. 15	Индивидуальные домовладения	50,942285	115,575681
120443	Забайкальский край, р-н. Оловяннинский, пгт. Оловянная, ул. Северная, д. 16	Индивидуальные домовладения	50,942285	115,575681
120444	Забайкальский край, р-н. Оловяннинский, пгт. Оловянная, ул. Северная, д. 3	Индивидуальные домовладения	50,942285	115,575681

№ п/п	Адрес	Вид	Широта	Долгота
120445	Забайкальский край, р-н. Оловяннинский, пгт. Оловянная, ул. Северная, д. 4	Индивидуальные домовладения	50,942285	115,575681
120446	Забайкальский край, р-н. Оловяннинский, пгт. Оловянная, ул. Северная, д. 5	Индивидуальные домовладения	50,942285	115,575681
120447	Забайкальский край, р-н. Оловяннинский, пгт. Оловянная, ул. Северная, д. 6	Индивидуальные домовладения	50,942285	115,575681
120448	Забайкальский край, р-н. Борзинский, г. Борзя, ул. Гурьева, д. 77	Индивидуальные домовладения	50,389891	116,55975
120449	Забайкальский край, р-н. Оловяннинский, пгт. Оловянная, ул. Северная, д. 7	Индивидуальные домовладения	50,942285	115,575681
120450	Забайкальский край, р-н. Оловяннинский, пгт. Оловянная, ул. Северная, д. 8	Индивидуальные домовладения	50,942285	115,575681
120451	Забайкальский край, р-н. Оловяннинский, пгт. Оловянная, ул. Смоленская, д. 1	Индивидуальные домовладения	50,942285	115,575681
120452	Забайкальский край, р-н. Оловяннинский, пгт. Оловянная, ул. Смоленская, д. 10	Индивидуальные домовладения	50,942285	115,575681
120453	Забайкальский край, р-н. Оловяннинский, пгт. Оловянная, ул. Смоленская, д. 11	Индивидуальные домовладения	50,942285	115,575681
120454	Забайкальский край, р-н. Оловяннинский, пгт. Оловянная, ул. Смоленская, д. 13	Индивидуальные домовладения	50,942285	115,575681
120455	Забайкальский край, р-н. Оловяннинский, пгт. Оловянная, ул. Смоленская, д. 17	Индивидуальные домовладения	50,942285	115,575681
120456	Забайкальский край, р-н. Оловяннинский, пгт. Оловянная, ул. Смоленская, д. 19	Индивидуальные домовладения	50,942285	115,575681
120457	Забайкальский край, р-н. Оловяннинский, пгт. Оловянная, ул. Смоленская, д. 2	Индивидуальные домовладения	50,942285	115,575681
120458	Забайкальский край, р-н. Оловяннинский, пгт. Оловянная, ул. Смоленская, д. 21	Индивидуальные домовладения	50,942285	115,575681
120459	Забайкальский край, р-н. Оловяннинский, пгт. Оловянная, ул. Смоленская, д. 23	Индивидуальные домовладения	50,942285	115,575681

№ п/п	Адрес	Вид	Широта	Долгота
120460	Забайкальский край, р-н. Оловяннинский, пгт. Оловянная, ул. Смоленская, д. 25	Индивидуальные домовладения	50,942285	115,575681
120461	Забайкальский край, р-н. Агинский, пгт. Агинское, пер. Юбилейный, д. 3	Индивидуальные домовладения	51,105749	114,53766
120462	Забайкальский край, р-н. Оловяннинский, пгт. Оловянная, ул. Смоленская, д. 27	Индивидуальные домовладения	50,942285	115,575681
120463	Забайкальский край, р-н. Оловяннинский, пгт. Оловянная, ул. Смоленская, д. 2а	Индивидуальные домовладения	50,942285	115,575681
120464	Забайкальский край, р-н. Оловяннинский, пгт. Оловянная, ул. Смоленская, д. 3	Индивидуальные домовладения	50,942285	115,575681
120465	Забайкальский край, р-н. Оловяннинский, пгт. Оловянная, ул. Смоленская, д. 4	Индивидуальные домовладения	50,942285	115,575681
120466	Забайкальский край, р-н. Оловяннинский, пгт. Оловянная, ул. Смоленская, д. 5	Индивидуальные домовладения	50,942285	115,575681
120467	Забайкальский край, р-н. Оловяннинский, пгт. Оловянная, ул. Смоленская, д. 8	Индивидуальные домовладения	50,942285	115,575681
120468	Забайкальский край, р-н. Оловяннинский, пгт. Оловянная, ул. Смоленская, д. 9	Индивидуальные домовладения	50,942285	115,575681
120469	Забайкальский край, р-н. Оловяннинский, пгт. Оловянная, ул. Советская, д. 1	Индивидуальные домовладения	50,948868	115,584611
120470	Забайкальский край, р-н. Оловяннинский, пгт. Оловянная, ул. Советская, д. 11	Индивидуальные домовладения	50,948868	115,584611
120471	Забайкальский край, р-н. Оловяннинский, пгт. Оловянная, ул. Советская, д. 12	Индивидуальные домовладения	50,948868	115,584611
120472	Забайкальский край, р-н. Оловяннинский, пгт. Оловянная, ул. Советская, д. 13	Индивидуальные домовладения	50,948868	115,584611
120473	Забайкальский край, р-н. Оловяннинский, пгт. Оловянная, ул. Советская, д. 14	Индивидуальные домовладения	50,948868	115,584611
120474	Забайкальский край, р-н. Оловяннинский, пгт. Оловянная, ул. Советская, д. 16	Индивидуальные домовладения	50,948868	115,584611

№ п/п	Адрес	Вид	Широта	Долгота
120475	Забайкальский край, р-н. Оловяннинский, пгт. Оловянная, ул. Советская, д. 17	Индивидуальные домовладения	50,948868	115,584611
120476	Забайкальский край, р-н. Оловяннинский, пгт. Оловянная, ул. Советская, д. 18	Индивидуальные домовладения	50,948868	115,584611
120477	Забайкальский край, р-н. Оловяннинский, пгт. Оловянная, ул. Советская, д. 20	Индивидуальные домовладения	50,948868	115,584611
120478	Забайкальский край, р-н. Оловяннинский, пгт. Оловянная, ул. Советская, д. 21	Индивидуальные домовладения	50,948868	115,584611
120479	Забайкальский край, р-н. Александрово-Заводский, с. Бохто, ул. Садовая, д. 17	Индивидуальные домовладения	51,062924	118,16786
120480	Забайкальский край, г. Чита, ул. Красноармейская, д. 70	МКД	52,048387	113,499594
120481	Забайкальский край, р-н. Оловяннинский, пгт. Оловянная, ул. Советская, д. 23	Индивидуальные домовладения	50,948868	115,584611
120482	Забайкальский край, р-н. Оловяннинский, пгт. Оловянная, ул. Советская, д. 24	Индивидуальные домовладения	50,948868	115,584611
120483	Забайкальский край, р-н. Оловяннинский, пгт. Оловянная, ул. Советская, д. 26	Индивидуальные домовладения	50,948868	115,584611
120484	Забайкальский край, р-н. Оловяннинский, пгт. Оловянная, ул. Советская, д. 27	Индивидуальные домовладения	50,948868	115,584611
120485	Забайкальский край, р-н. Оловяннинский, пгт. Оловянная, ул. Советская, д. 28	Индивидуальные домовладения	50,948868	115,584611
120486	Забайкальский край, р-н. Оловяннинский, пгт. Оловянная, ул. Советская, д. 29	Индивидуальные домовладения	50,948868	115,584611
120487	Забайкальский край, р-н. Оловяннинский, пгт. Оловянная, ул. Советская, д. 30	Индивидуальные домовладения	50,948868	115,584611
120488	Забайкальский край, р-н. Оловяннинский, пгт. Оловянная, ул. Советская, д. 31	Индивидуальные домовладения	50,948868	115,584611
120489	Забайкальский край, р-н. Оловяннинский, пгт. Оловянная, ул. Советская, д. 33	Индивидуальные домовладения	50,948868	115,584611

№ п/п	Адрес	Вид	Широта	Долгота
120490	Забайкальский край, р-н. Оловяннинский, пгт. Оловянная, ул. Советская, д. 39	Индивидуальные домовладения	50,948868	115,584611
120491	Забайкальский край, р-н. Оловяннинский, пгт. Оловянная, ул. Советская, д. 41	Индивидуальные домовладения	50,948868	115,584611
120492	Забайкальский край, р-н. Оловяннинский, пгт. Оловянная, ул. Советская, д. 42	МКД	50,948868	115,584611
120493	Забайкальский край, р-н. Оловяннинский, пгт. Оловянная, ул. Советская, д. 44	МКД	50,948868	115,584611
120494	Забайкальский край, р-н. Оловяннинский, пгт. Оловянная, ул. Советская, д. 49	Индивидуальные домовладения	50,948868	115,584611
120495	Забайкальский край, р-н. Оловяннинский, пгт. Оловянная, ул. Советская, д. 51	Индивидуальные домовладения	50,948868	115,584611
120496	Забайкальский край, р-н. Оловяннинский, пгт. Оловянная, ул. Советская, д. 55	Индивидуальные домовладения	50,948868	115,584611
120497	Забайкальский край, р-н. Оловяннинский, пгт. Оловянная, ул. Советская, д. 57	Индивидуальные домовладения	50,948868	115,584611
120498	Забайкальский край, р-н. Оловяннинский, пгт. Оловянная, ул. Советская, д. 59	Индивидуальные домовладения	50,948868	115,584611
120499	Забайкальский край, р-н. Оловяннинский, пгт. Оловянная, ул. Советская, д. 63	Индивидуальные домовладения	50,948868	115,584611
120500	Забайкальский край, р-н. Оловяннинский, пгт. Оловянная, ул. Советская, д. 65	Индивидуальные домовладения	50,948868	115,584611
120501	Забайкальский край, р-н. Оловяннинский, пгт. Оловянная, ул. Советская, д. 67	Индивидуальные домовладения	50,948868	115,584611
120502	Забайкальский край, р-н. Оловяннинский, пгт. Оловянная, ул. Советская, д. 69	Индивидуальные домовладения	50,948868	115,584611
120503	Забайкальский край, р-н. Оловяннинский, пгт. Оловянная, ул. Советская, д. 75	Индивидуальные домовладения	50,948868	115,584611
120504	Забайкальский край, р-н. Оловяннинский, пгт. Оловянная, ул. Советская, д. 77	Индивидуальные домовладения	50,948868	115,584611

№ п/п	Адрес	Вид	Широта	Долгота
120520	Забайкальский край, р-н. Оловяннинский, пгт. Оловянная, ул. Станционная, д. 30	МКД	50,942274	115,581628
120521	Забайкальский край, р-н. Оловяннинский, пгт. Оловянная, ул. Станционная, д. 32	МКД	50,943102	115,587243
120522	Забайкальский край, р-н. Оловяннинский, пгт. Оловянная, ул. Станционная, д. 34	МКД	50,943102	115,587243
120523	Забайкальский край, р-н. Александрово-Заводский, с. Бохто, ул. Советская, д. 18	Индивидуальные домовладения	51,062924	118,16786
120524	Забайкальский край, р-н. Оловяннинский, пгт. Оловянная, ул. Станционная, д. 4	МКД	50,943102	115,587243
120525	Забайкальский край, р-н. Оловяннинский, пгт. Оловянная, ул. Станционная, д. 4а	Индивидуальные домовладения	50,943102	115,587243
120526	Забайкальский край, р-н. Оловяннинский, пгт. Оловянная, ул. Станционная, д. 5	МКД	50,943102	115,587243
120527	Забайкальский край, р-н. Оловяннинский, пгт. Оловянная, ул. Станционная, д. 6	Индивидуальные домовладения	50,943102	115,587243
120528	Забайкальский край, р-н. Оловяннинский, пгт. Оловянная, ул. Станционная, д. 8	Индивидуальные домовладения	50,943102	115,587243
120529	Забайкальский край, г. Чита, ул. Январская, д. 13	Индивидуальные домовладения	52,040278	113,459897
120530	Забайкальский край, р-н. Борзинский, г. Борзя, ул. Гурьева, д. 81	Индивидуальные домовладения	50,386026	116,549015
120531	Забайкальский край, р-н. Борзинский, г. Борзя, ул. Гурьева, д. 9	Индивидуальные домовладения	50,384906	116,547838
120532	Забайкальский край, р-н. Борзинский, г. Борзя, ул. Дальневосточная, д. 11	Индивидуальные домовладения	50,387629	116,523485
120533	Забайкальский край, р-н. Борзинский, г. Борзя, ул. Дальневосточная, д. 12	Индивидуальные домовладения	50,387629	116,523485
120534	Забайкальский край, р-н. Борзинский, г. Борзя, ул. Дальневосточная, д. 14	Индивидуальные домовладения	50,387629	116,523485

№ п/п	Адрес	Вид	Широта	Долгота
120565	Забайкальский край, р-н. Оловяннинский, пгт. Оловянная, ул. Транспортная, д. 8	Индивидуальные домовладения	50,942285	115,575681
120566	Забайкальский край, р-н. Оловяннинский, пгт. Оловянная, ул. Транспортная, д. 9	Индивидуальные домовладения	50,942285	115,575681
120567	Забайкальский край, р-н. Оловяннинский, пгт. Оловянная, ул. Трудовая, д. 1	Индивидуальные домовладения	50,936666	115,585365
120568	Забайкальский край, р-н. Оловяннинский, пгт. Оловянная, ул. Трудовая, д. 11	Индивидуальные домовладения	50,936666	115,585365
120569	Забайкальский край, р-н. Оловяннинский, пгт. Оловянная, ул. Трудовая, д. 12	Индивидуальные домовладения	50,938725	115,58482
120570	Забайкальский край, г. Чита, ул. Январская, д. 29	Индивидуальные домовладения	52,039508	113,460221
120571	Забайкальский край, р-н. Оловяннинский, пгт. Оловянная, ул. Трудовая, д. 13	Индивидуальные домовладения	50,936666	115,585365
120572	Забайкальский край, р-н. Оловяннинский, пгт. Оловянная, ул. Трудовая, д. 15	Индивидуальные домовладения	50,936666	115,585365
120573	Забайкальский край, р-н. Оловяннинский, пгт. Оловянная, ул. Трудовая, д. 16	Индивидуальные домовладения	50,936666	115,585365
120574	Забайкальский край, р-н. Александрово-Заводский, с. Бохто, ул. Советская, д. 25	Индивидуальные домовладения	51,062924	118,16786
120575	Забайкальский край, р-н. Оловяннинский, пгт. Оловянная, ул. Трудовая, д. 19	Индивидуальные домовладения	50,936666	115,585365
120576	Забайкальский край, р-н. Оловяннинский, пгт. Оловянная, ул. Трудовая, д. 20	Индивидуальные домовладения	50,936666	115,585365
120577	Забайкальский край, р-н. Оловяннинский, пгт. Оловянная, ул. Трудовая, д. 21	Индивидуальные домовладения	50,936666	115,585365
120578	Забайкальский край, р-н. Оловяннинский, пгт. Оловянная, ул. Трудовая, д. 22	Индивидуальные домовладения	50,936666	115,585365
120579	Забайкальский край, р-н. Оловяннинский, пгт. Оловянная, ул. Трудовая, д. 23	Индивидуальные домовладения	50,936666	115,585365

№ п/п	Адрес	Вид	Широта	Долгота
120595	Забайкальский край, р-н. Оловяннинский, пгт. Оловянная, ул. Трудовая, д. 39	Индивидуальные домовладения	50,936666	115,585365
120596	Забайкальский край, р-н. Оловяннинский, пгт. Оловянная, ул. Трудовая, д. 4	Индивидуальные домовладения	50,936666	115,585365
120597	Забайкальский край, р-н. Оловяннинский, пгт. Оловянная, ул. Трудовая, д. 5	Индивидуальные домовладения	50,936666	115,585365
120598	Забайкальский край, р-н. Оловяннинский, пгт. Оловянная, ул. Трудовая, д. 7	Индивидуальные домовладения	50,938658	115,584404
120599	Забайкальский край, р-н. Оловяннинский, пгт. Оловянная, ул. Трудовая, д. 8	Индивидуальные домовладения	50,939288	115,584557
120600	Забайкальский край, р-н. Оловяннинский, пгт. Оловянная, ул. Трудовая, д. 9	Индивидуальные домовладения	50,9385	115,584496
120601	Забайкальский край, р-н. Оловяннинский, пгт. Оловянная, ул. Ударная, д. 1	Индивидуальные домовладения	50,936132	115,584126
120602	Забайкальский край, р-н. Оловяннинский, пгт. Оловянная, ул. Ударная, д. 10	Индивидуальные домовладения	50,936132	115,584126
120603	Забайкальский край, р-н. Оловяннинский, пгт. Оловянная, ул. Ударная, д. 10а	Индивидуальные домовладения	50,936132	115,584126
120604	Забайкальский край, р-н. Оловяннинский, пгт. Оловянная, ул. Ударная, д. 11	Индивидуальные домовладения	50,936132	115,584126
120605	Забайкальский край, р-н. Оловяннинский, пгт. Оловянная, ул. Ударная, д. 12	Индивидуальные домовладения	50,936132	115,584126
120606	Забайкальский край, р-н. Оловяннинский, пгт. Оловянная, ул. Ударная, д. 13	Индивидуальные домовладения	50,936132	115,584126
120607	Забайкальский край, р-н. Оловяннинский, пгт. Оловянная, ул. Ударная, д. 14	Индивидуальные домовладения	50,936132	115,584126
120608	Забайкальский край, р-н. Оловяннинский, пгт. Оловянная, ул. Ударная, д. 15	Индивидуальные домовладения	50,936132	115,584126
120609	Забайкальский край, р-н. Оловяннинский, пгт. Оловянная, ул. Ударная, д. 17	Индивидуальные домовладения	50,936132	115,584126

№ п/п	Адрес	Вид	Широта	Долгота
120610	Забайкальский край, р-н. Оловяннинский, пгт. Оловянная, ул. Ударная, д. 18	Индивидуальные домовладения	50,936132	115,584126
120611	Забайкальский край, р-н. Оловяннинский, пгт. Оловянная, ул. Ударная, д. 19	Индивидуальные домовладения	50,936132	115,584126
120612	Забайкальский край, р-н. Оловяннинский, пгт. Оловянная, ул. Ударная, д. 2	Индивидуальные домовладения	50,936132	115,584126
120613	Забайкальский край, р-н. Оловяннинский, пгт. Оловянная, ул. Ударная, д. 20	Индивидуальные домовладения	50,936132	115,584126
120614	Забайкальский край, р-н. Александрово-Заводский, с. Бохто, ул. Советская, д. 5	Индивидуальные домовладения	51,062924	118,16786
120615	Забайкальский край, р-н. Оловяннинский, пгт. Оловянная, ул. Ударная, д. 22	Индивидуальные домовладения	50,936132	115,584126
120616	Забайкальский край, р-н. Оловяннинский, пгт. Оловянная, ул. Ударная, д. 23	Индивидуальные домовладения	50,936132	115,584126
120617	Забайкальский край, р-н. Оловяннинский, пгт. Оловянная, ул. Ударная, д. 24	Индивидуальные домовладения	50,936132	115,584126
120618	Забайкальский край, р-н. Оловяннинский, пгт. Оловянная, ул. Ударная, д. 26	Индивидуальные домовладения	50,936132	115,584126
120619	Забайкальский край, р-н. Оловяннинский, пгт. Оловянная, ул. Ударная, д. 27	Индивидуальные домовладения	50,936132	115,584126
120620	Забайкальский край, р-н. Оловяннинский, пгт. Оловянная, ул. Ударная, д. 27а	Индивидуальные домовладения	50,936132	115,584126
120621	Забайкальский край, р-н. Оловяннинский, пгт. Оловянная, ул. Ударная, д. 28	Индивидуальные домовладения	50,936132	115,584126
120622	Забайкальский край, р-н. Оловяннинский, пгт. Оловянная, ул. Ударная, д. 29	Индивидуальные домовладения	50,936132	115,584126
120623	Забайкальский край, р-н. Оловяннинский, пгт. Оловянная, ул. Ударная, д. 30	Индивидуальные домовладения	50,936132	115,584126
120624	Забайкальский край, р-н. Оловяннинский, пгт. Оловянная, ул. Ударная, д. 32	Индивидуальные домовладения	50,936132	115,584126

№ п/п	Адрес	Вид	Широта	Долгота
120625	Забайкальский край, р-н. Оловяннинский, пгт. Оловянная, ул. Ударная, д. 34	Индивидуальные домовладения	50,936132	115,584126
120626	Забайкальский край, р-н. Оловяннинский, пгт. Оловянная, ул. Ударная, д. 36	Индивидуальные домовладения	50,936132	115,584126
120627	Забайкальский край, р-н. Оловяннинский, пгт. Оловянная, ул. Ударная, д. 38	Индивидуальные домовладения	50,936132	115,584126
120628	Забайкальский край, р-н. Оловяннинский, пгт. Оловянная, ул. Ударная, д. 4	Индивидуальные домовладения	50,936132	115,584126
120629	Забайкальский край, р-н. Оловяннинский, пгт. Оловянная, ул. Ударная, д. 42	Индивидуальные домовладения	50,936132	115,584126
120630	Забайкальский край, р-н. Оловяннинский, пгт. Оловянная, ул. Ударная, д. 42а	Индивидуальные домовладения	50,936132	115,584126
120631	Забайкальский край, г. Чита, ул. Январская, д. 38	Индивидуальные домовладения	52,039874	113,460481
120632	Забайкальский край, р-н. Оловяннинский, пгт. Оловянная, ул. Ударная, д. 44	Индивидуальные домовладения	50,936132	115,584126
120633	Забайкальский край, р-н. Оловяннинский, пгт. Оловянная, ул. Ударная, д. 46	Индивидуальные домовладения	50,936132	115,584126
120634	Забайкальский край, р-н. Оловяннинский, пгт. Оловянная, ул. Ударная, д. 6	Индивидуальные домовладения	50,936132	115,584126
120635	Забайкальский край, р-н. Александрово-Заводский, с. Бохто, ул. Советская, д. 52	Индивидуальные домовладения	51,062924	118,16786
120636	Забайкальский край, р-н. Оловяннинский, пгт. Оловянная, ул. Ударная, д. 8	Индивидуальные домовладения	50,936132	115,584126
120637	Забайкальский край, р-н. Оловяннинский, пгт. Оловянная, ул. Ударная, д. 9	Индивидуальные домовладения	50,936132	115,584126
120638	Забайкальский край, р-н. Оловяннинский, пгт. Оловянная, ул. Урожайная, д. 1	Индивидуальные домовладения	50,942285	115,575681
120639	Забайкальский край, р-н. Оловяннинский, пгт. Оловянная, ул. Урожайная, д. 10	Индивидуальные домовладения	50,942285	115,575681

№ п/п	Адрес	Вид	Широта	Долгота
120640	Забайкальский край, р-н. Оловяннинский, пгт. Оловянная, ул. Урожайная, д. 13	Индивидуальные домовладения	50,942285	115,575681
120641	Забайкальский край, р-н. Оловяннинский, пгт. Оловянная, ул. Урожайная, д. 15	Индивидуальные домовладения	50,942285	115,575681
120642	Забайкальский край, р-н. Оловяннинский, пгт. Оловянная, ул. Урожайная, д. 16	Индивидуальные домовладения	50,942285	115,575681
120643	Забайкальский край, р-н. Оловяннинский, пгт. Оловянная, ул. Урожайная, д. 1а	Индивидуальные домовладения	50,942285	115,575681
120644	Забайкальский край, р-н. Оловяннинский, пгт. Оловянная, ул. Урожайная, д. 1б	Индивидуальные домовладения	50,942285	115,575681
120645	Забайкальский край, р-н. Оловяннинский, пгт. Оловянная, ул. Урожайная, д. 1в	Индивидуальные домовладения	50,942285	115,575681
120646	Забайкальский край, р-н. Оловяннинский, пгт. Оловянная, ул. Урожайная, д. 2а	Индивидуальные домовладения	50,942285	115,575681
120647	Забайкальский край, р-н. Оловяннинский, пгт. Оловянная, ул. Урожайная, д. 3	Индивидуальные домовладения	50,942285	115,575681
120648	Забайкальский край, р-н. Оловяннинский, пгт. Оловянная, ул. Урожайная, д. 4	Индивидуальные домовладения	50,942285	115,575681
120649	Забайкальский край, р-н. Оловяннинский, пгт. Оловянная, ул. Урожайная, д. 5а	Индивидуальные домовладения	50,942285	115,575681
120650	Забайкальский край, р-н. Оловяннинский, пгт. Оловянная, ул. Урожайная, д. 7	Индивидуальные домовладения	50,942285	115,575681
120651	Забайкальский край, р-н. Оловяннинский, пгт. Оловянная, ул. Урожайная, д. 8	Индивидуальные домовладения	50,942285	115,575681
120652	Забайкальский край, р-н. Оловяннинский, пгт. Оловянная, ул. Южная, д. 1	Индивидуальные домовладения	50,942285	115,575681
120653	Забайкальский край, р-н. Оловяннинский, пгт. Оловянная, ул. Южная, д. 2	Индивидуальные домовладения	50,942285	115,575681
120654	Забайкальский край, р-н. Оловяннинский, пгт. Оловянная, ул. Южная, д. 3	Индивидуальные домовладения	50,942285	115,575681

№ п/п	Адрес	Вид	Широта	Долгота
120655	Забайкальский край, р-н. Александрово-Заводский, с. Кузнецово, ул. Верхняя, д. 6	Индивидуальные домовладения	51,099104	118,317447
120656	Забайкальский край, р-н. Оловяннинский, пгт. Оловянная, ул. Якимова, д. 10	Индивидуальные домовладения	50,942285	115,575681
120657	Забайкальский край, р-н. Оловяннинский, пгт. Оловянная, ул. Якимова, д. 11	Индивидуальные домовладения	50,942285	115,575681
120658	Забайкальский край, р-н. Оловяннинский, пгт. Оловянная, ул. Якимова, д. 12	Индивидуальные домовладения	50,942285	115,575681
120659	Забайкальский край, р-н. Оловяннинский, пгт. Оловянная, ул. Якимова, д. 15	Индивидуальные домовладения	50,942285	115,575681
120660	Забайкальский край, р-н. Оловяннинский, пгт. Оловянная, ул. Якимова, д. 2	Индивидуальные домовладения	50,942285	115,575681
120661	Забайкальский край, р-н. Оловяннинский, пгт. Оловянная, ул. Якимова, д. 3	Индивидуальные домовладения	50,942285	115,575681
120662	Забайкальский край, р-н. Оловяннинский, пгт. Оловянная, ул. Якимова, д. 4	Индивидуальные домовладения	50,942285	115,575681
120663	Забайкальский край, р-н. Оловяннинский, пгт. Оловянная, ул. Якимова, д. 5	Индивидуальные домовладения	50,942285	115,575681
120664	Забайкальский край, р-н. Оловяннинский, пгт. Оловянная, ул. Якимова, д. 6	Индивидуальные домовладения	50,942285	115,575681
120665	Забайкальский край, р-н. Оловяннинский, пгт. Оловянная, ул. Якимова, д. 7	Индивидуальные домовладения	50,942285	115,575681
120666	Забайкальский край, р-н. Оловяннинский, пгт. Оловянная, ул. Якимова, д. 9	Индивидуальные домовладения	50,942285	115,575681
120667	Забайкальский край, р-н. Оловяннинский, п/ст. Ясная, ул. Железнодорожная, д. 12	Индивидуальные домовладения		
120668	Забайкальский край, р-н. Оловяннинский, п/ст. Ясная, ул. Железнодорожная, д. 14	Индивидуальные домовладения		
120669	Забайкальский край, р-н. Оловяннинский, п/ст. Ясная, ул. Железнодорожная, д. 15	Индивидуальные домовладения		

№ п/п	Адрес	Вид	Широта	Долгота
120670	Забайкальский край, р-н. Оловяннинский, п/ст. Ясная, ул. Железнодорожная, д. 16	Индивидуальные домовладения		
120671	Забайкальский край, р-н. Оловяннинский, п/ст. Ясная, ул. Железнодорожная, д. 18	Индивидуальные домовладения		
120672	Забайкальский край, р-н. Оловяннинский, п/ст. Ясная, ул. Железнодорожная, д. 19	Индивидуальные домовладения		
120673	Забайкальский край, р-н. Оловяннинский, п/ст. Ясная, ул. Железнодорожная, д. 2	Индивидуальные домовладения		
120674	Забайкальский край, р-н. Оловяннинский, п/ст. Ясная, ул. Подгорная, д. 2	Индивидуальные домовладения		
120675	Забайкальский край, р-н. Александрово-Заводский, с. Кузнецово, ул. Газимурская, д. 14	Индивидуальные домовладения	51,099104	118,317447
120676	Забайкальский край, р-н. Оловяннинский, п/ст. Ясная, ул. Железнодорожная, д. 21	Индивидуальные домовладения		
120677	Забайкальский край, р-н. Оловяннинский, п/ст. Ясная, ул. Железнодорожная, д. 22	Индивидуальные домовладения		
120678	Забайкальский край, р-н. Оловяннинский, п/ст. Ясная, ул. Железнодорожная, д. 26	Индивидуальные домовладения		
120679	Забайкальский край, р-н. Оловяннинский, п/ст. Ясная, ул. Железнодорожная, д. 28	Индивидуальные домовладения		
120680	Забайкальский край, р-н. Оловяннинский, п/ст. Ясная, ул. Железнодорожная, д. 3	Индивидуальные домовладения		
120681	Забайкальский край, р-н. Оловяннинский, п/ст. Ясная, ул. Железнодорожная, д. 33	Индивидуальные домовладения		
120682	Забайкальский край, р-н. Оловяннинский, п/ст. Ясная, ул. Железнодорожная, д. 35	Индивидуальные домовладения		
120683	Забайкальский край, р-н. Оловяннинский, п/ст. Ясная, ул. Железнодорожная, д. 37	Индивидуальные домовладения		
120684	Забайкальский край, р-н. Оловяннинский, п/ст. Ясная, ул. Железнодорожная, д. 39	Индивидуальные домовладения		

№ п/п	Адрес	Вид	Широта	Долгота
120685	Забайкальский край, р-н. Оловяннинский, п/ст. Ясная, ул. Железнодорожная, д. 4	Индивидуальные домовладения		
120686	Забайкальский край, р-н. Оловяннинский, п/ст. Ясная, ул. Железнодорожная, д. 41	Индивидуальные домовладения		
120687	Забайкальский край, р-н. Оловяннинский, п/ст. Ясная, ул. Железнодорожная, д. 43	Индивидуальные домовладения		
120688	Забайкальский край, р-н. Оловяннинский, п/ст. Ясная, ул. Железнодорожная, д. 45	Индивидуальные домовладения		
120689	Забайкальский край, р-н. Оловяннинский, п/ст. Ясная, ул. Железнодорожная, д. 47	Индивидуальные домовладения		
120690	Забайкальский край, р-н. Оловяннинский, п/ст. Ясная, ул. Железнодорожная, д. 49	Индивидуальные домовладения		
120691	Забайкальский край, р-н. Оловяннинский, п/ст. Ясная, ул. Железнодорожная, д. 5	Индивидуальные домовладения		
120692	Забайкальский край, р-н. Оловяннинский, п/ст. Ясная, ул. Подгорная, д. 1	Индивидуальные домовладения		
120693	Забайкальский край, р-н. Оловяннинский, п/ст. Ясная, ул. Подгорная, д. 14	Индивидуальные домовладения		
120694	Забайкальский край, р-н. Оловяннинский, п/ст. Ясная, ул. Подгорная, д. 15	Индивидуальные домовладения		
120695	Забайкальский край, р-н. Оловяннинский, п/ст. Ясная, ул. Подгорная, д. 16	Индивидуальные домовладения		
120696	Забайкальский край, р-н. Александрово-Заводский, с. Кузнецово, ул. Газимурская, д. 26	Индивидуальные домовладения	51,099104	118,317447
120697	Забайкальский край, р-н. Оловяннинский, п/ст. Ясная, ул. Подгорная, д. 4	Индивидуальные домовладения		
120698	Забайкальский край, р-н. Оловяннинский, п/ст. Ясная, ул. Подгорная, д. 5	Индивидуальные домовладения		
120699	Забайкальский край, р-н. Оловяннинский, п/ст. Ясная, ул. Подгорная, д. 6	Индивидуальные домовладения		

№ п/п	Адрес	Вид	Широта	Долгота
120700	Забайкальский край, р-н. Оловяннинский, п/ст. Ясная, ул. Станционная, д. 1	Индивидуальные домовладения		
120701	Забайкальский край, р-н. Оловяннинский, п/ст. Ясная, ул. Станционная, д. 16	Индивидуальные домовладения		
120702	Забайкальский край, р-н. Оловяннинский, п/ст. Ясная, ул. Станционная, д. 18	Индивидуальные домовладения		
120703	Забайкальский край, р-н. Оловяннинский, п/ст. Ясная, ул. Станционная, д. 19	Индивидуальные домовладения		
120704	Забайкальский край, р-н. Оловяннинский, п/ст. Ясная, ул. Станционная, д. 22	Индивидуальные домовладения		
120705	Забайкальский край, р-н. Оловяннинский, п/ст. Ясная, ул. Станционная, д. 24	Индивидуальные домовладения		
120706	Забайкальский край, р-н. Оловяннинский, п/ст. Ясная, ул. Станционная, д. 26	Индивидуальные домовладения		
120707	Забайкальский край, р-н. Оловяннинский, п/ст. Ясная, ул. Станционная, д. 28	Индивидуальные домовладения		
120708	Забайкальский край, р-н. Оловяннинский, п/ст. Ясная, ул. Станционная, д. 32	Индивидуальные домовладения		
120709	Забайкальский край, р-н. Оловяннинский, п/ст. Ясная, ул. Станционная, д. 34	Индивидуальные домовладения		
120710	Забайкальский край, р-н. Оловяннинский, п/ст. Ясная, ул. Станционная, д. 4	Индивидуальные домовладения		
120711	Забайкальский край, р-н. Оловяннинский, п/ст. Ясная, ул. Станционная, д. 5	Индивидуальные домовладения		
120712	Забайкальский край, р-н. Оловяннинский, п/ст. Ясная, ул. Станционная, д. 6	Индивидуальные домовладения		
120713	Забайкальский край, р-н. Оловяннинский, п. Тополевка, ул. Центральная, д. 11	Индивидуальные домовладения	50,904698	115,605775
120714	Забайкальский край, р-н. Оловяннинский, п. Тополевка, ул. Центральная, д. 13	Индивидуальные домовладения	50,904698	115,605775

№ п/п	Адрес	Вид	Широта	Долгота
120715	Забайкальский край, р-н. Оловяннинский, п. Тополевка, ул. Центральная, д. 16	Индивидуальные домовладения	50,904698	115,605775
120716	Забайкальский край, р-н. Оловяннинский, п. Тополевка, ул. Центральная, д. 18	Индивидуальные домовладения	50,904698	115,605775
120717	Забайкальский край, р-н. Александрово-Заводский, с. Кузнецово, ул. Центральная, д. 18	Индивидуальные домовладения	51,099104	118,317447
120718	Забайкальский край, р-н. Оловяннинский, п. Тополевка, ул. Центральная, д. 2	Индивидуальные домовладения	50,904698	115,605775
120719	Забайкальский край, р-н. Оловяннинский, п. Тополевка, ул. Центральная, д. 21	Индивидуальные домовладения	50,904698	115,605775
120720	Забайкальский край, р-н. Оловяннинский, п. Тополевка, ул. Центральная, д. 23	Индивидуальные домовладения	50,904698	115,605775
120721	Забайкальский край, р-н. Оловяннинский, п. Тополевка, ул. Центральная, д. 24	Индивидуальные домовладения	50,904698	115,605775
120722	Забайкальский край, р-н. Оловяннинский, п. Тополевка, ул. Центральная, д. 25	Индивидуальные домовладения	50,904698	115,605775
120723	Забайкальский край, р-н. Оловяннинский, п. Тополевка, ул. Центральная, д. 27	Индивидуальные домовладения	50,904698	115,605775
120724	Забайкальский край, р-н. Оловяннинский, п. Тополевка, ул. Центральная, д. 28	Индивидуальные домовладения	50,904698	115,605775
120725	Забайкальский край, р-н. Оловяннинский, п. Тополевка, ул. Центральная, д. 3	Индивидуальные домовладения	50,904698	115,605775
120726	Забайкальский край, р-н. Оловяннинский, п. Тополевка, ул. Центральная, д. 30	Индивидуальные домовладения	50,904698	115,605775
120727	Забайкальский край, р-н. Оловяннинский, п. Тополевка, ул. Центральная, д. 31	Индивидуальные домовладения	50,904698	115,605775
120728	Забайкальский край, р-н. Оловяннинский, п. Тополевка, ул. Центральная, д. 32	Индивидуальные домовладения	50,904698	115,605775
120729	Забайкальский край, р-н. Оловяннинский, п. Тополевка, ул. Центральная, д. 33	Индивидуальные домовладения	50,904698	115,605775

№ п/п	Адрес	Вид	Широта	Долгота
120730	Забайкальский край, р-н. Оловяннинский, п. Тополевка, ул. Центральная, д. 34	Индивидуальные домовладения	50,904698	115,605775
120731	Забайкальский край, р-н. Оловяннинский, п. Тополевка, ул. Центральная, д. 36	Индивидуальные домовладения	50,904698	115,605775
120732	Забайкальский край, р-н. Оловяннинский, п. Тополевка, ул. Центральная, д. 37	Индивидуальные домовладения	50,904698	115,605775
120733	Забайкальский край, р-н. Оловяннинский, п. Тополевка, ул. Центральная, д. 39	Индивидуальные домовладения	50,904698	115,605775
120734	Забайкальский край, р-н. Оловяннинский, п. Тополевка, ул. Центральная, д. 4	Индивидуальные домовладения	50,904698	115,605775
120735	Забайкальский край, р-н. Оловяннинский, п. Тополевка, ул. Центральная, д. 41	Индивидуальные домовладения	50,904698	115,605775
120736	Забайкальский край, р-н. Оловяннинский, п. Тополевка, ул. Центральная, д. 44	Индивидуальные домовладения	50,904698	115,605775
120737	Забайкальский край, р-н. Александрово-Заводский, с. Кузнецово, ул. Центральная, д. 20	Индивидуальные домовладения	51,099104	118,317447
120738	Забайкальский край, р-н. Оловяннинский, п. Тополевка, ул. Центральная, д. 5	Индивидуальные домовладения	50,904698	115,605775
120739	Забайкальский край, р-н. Оловяннинский, п. Тополевка, ул. Центральная, д. 7	Индивидуальные домовладения	50,904698	115,605775
120740	Забайкальский край, р-н. Оловяннинский, п. Тополевка, ул. Центральная, д. 8	Индивидуальные домовладения	50,904698	115,605775
120741	Забайкальский край, р-н. Оловяннинский, п. Тополевка, ул. Центральная, д. 9	Индивидуальные домовладения	50,904698	115,605775
120742	Забайкальский край, р-н. Оловяннинский, с. Верхний Шаранай, ул. Заречная, д. 1	Индивидуальные домовладения	51,078612	115,76484
120743	Забайкальский край, р-н. Оловяннинский, с. Верхний Шаранай, ул. Заречная, д. 2	Индивидуальные домовладения	51,078612	115,76484
120744	Забайкальский край, р-н. Оловяннинский, с. Верхний Шаранай, ул. Заречная, д. 20	Индивидуальные домовладения	51,078612	115,76484

№ п/п	Адрес	Вид	Широта	Долгота
120745	Забайкальский край, р-н. Оловяннинский, с. Верхний Шаранай, ул. Заречная, д. 24	Индивидуальные домовладения	51,078612	115,76484
120746	Забайкальский край, р-н. Оловяннинский, с. Верхний Шаранай, ул. Заречная, д. 25	Индивидуальные домовладения	51,078612	115,76484
120747	Забайкальский край, р-н. Оловяннинский, с. Верхний Шаранай, ул. Заречная, д. 28	Индивидуальные домовладения	51,078612	115,76484
120748	Забайкальский край, р-н. Оловяннинский, с. Верхний Шаранай, ул. Заречная, д. 3	Индивидуальные домовладения	51,078612	115,76484
120749	Забайкальский край, р-н. Оловяннинский, с. Верхний Шаранай, ул. Заречная, д. 36	Индивидуальные домовладения	51,078612	115,76484
120750	Забайкальский край, р-н. Оловяннинский, с. Верхний Шаранай, ул. Заречная, д. 39	Индивидуальные домовладения	51,078612	115,76484
120751	Забайкальский край, р-н. Оловяннинский, с. Верхний Шаранай, ул. Заречная, д. 4	Индивидуальные домовладения	51,078612	115,76484
120752	Забайкальский край, р-н. Оловяннинский, с. Верхний Шаранай, ул. Заречная, д. 40	Индивидуальные домовладения	51,078612	115,76484
120753	Забайкальский край, р-н. Оловяннинский, с. Верхний Шаранай, ул. Лесная, д. 12	Индивидуальные домовладения	51,078612	115,76484
120754	Забайкальский край, р-н. Оловяннинский, с. Верхний Шаранай, ул. Лесная, д. 13	Индивидуальные домовладения	51,078612	115,76484
120755	Забайкальский край, р-н. Оловяннинский, с. Верхний Шаранай, ул. Лесная, д. 14	Индивидуальные домовладения	51,078612	115,76484
120756	Забайкальский край, р-н. Борзинский, г. Борзя, ул. Даурская, д. 9	Индивидуальные домовладения	50,379063	116,544395
120757	Забайкальский край, р-н. Александрово-Заводский, с. Кузнецово, ул. Центральная, д. 5	Индивидуальные домовладения	51,099104	118,317447
120758	Забайкальский край, р-н. Оловяннинский, с. Верхний Шаранай, ул. Лесная, д. 16	Индивидуальные домовладения	51,078612	115,76484
120759	Забайкальский край, р-н. Оловяннинский, с. Верхний Шаранай, ул. Лесная, д. 17	Индивидуальные домовладения	51,078612	115,76484

№ п/п	Адрес	Вид	Широта	Долгота
120760	Забайкальский край, р-н. Оловяннинский, с. Верхний Шаранай, ул. Лесная, д. 20	Индивидуальные домовладения	51,078612	115,76484
120761	Забайкальский край, р-н. Оловяннинский, с. Верхний Шаранай, ул. Лесная, д. 23	Индивидуальные домовладения	51,078612	115,76484
120762	Забайкальский край, р-н. Оловяннинский, с. Верхний Шаранай, ул. Лесная, д. 24	Индивидуальные домовладения	51,078612	115,76484
120763	Забайкальский край, р-н. Оловяннинский, с. Верхний Шаранай, ул. Лесная, д. 25	Индивидуальные домовладения	51,078612	115,76484
120764	Забайкальский край, р-н. Оловяннинский, с. Верхний Шаранай, ул. Лесная, д. 26	Индивидуальные домовладения	51,078612	115,76484
120765	Забайкальский край, р-н. Оловяннинский, с. Верхний Шаранай, ул. Лесная, д. 30	Индивидуальные домовладения	51,078612	115,76484
120766	Забайкальский край, р-н. Оловяннинский, с. Верхний Шаранай, ул. Лесная, д. 4	Индивидуальные домовладения	51,078612	115,76484
120767	Забайкальский край, р-н. Оловяннинский, с. Верхний Шаранай, ул. Лесная, д. 6	Индивидуальные домовладения	51,078612	115,76484
120768	Забайкальский край, р-н. Оловяннинский, с. Верхний Шаранай, ул. Лесная, д. 7	Индивидуальные домовладения	51,078612	115,76484
120769	Забайкальский край, р-н. Оловяннинский, с. Верхний Шаранай, ул. Ононская, д. 1	Индивидуальные домовладения	51,078612	115,76484
120770	Забайкальский край, р-н. Оловяннинский, с. Верхний Шаранай, ул. Ононская, д. 11	Индивидуальные домовладения	51,078612	115,76484
120771	Забайкальский край, р-н. Оловяннинский, с. Верхний Шаранай, ул. Ононская, д. 12	Индивидуальные домовладения	51,078612	115,76484
120772	Забайкальский край, р-н. Оловяннинский, с. Верхний Шаранай, ул. Ононская, д. 16	Индивидуальные домовладения	51,078612	115,76484
120773	Забайкальский край, р-н. Оловяннинский, с. Верхний Шаранай, ул. Ононская, д. 18	Индивидуальные домовладения	51,078612	115,76484
120774	Забайкальский край, р-н. Оловяннинский, с. Верхний Шаранай, ул. Ононская, д. 22	Индивидуальные домовладения	51,078612	115,76484

№ п/п	Адрес	Вид	Широта	Долгота
120775	Забайкальский край, р-н. Оловяннинский, с. Верхний Шаранай, ул. Ононская, д. 29	Индивидуальные домовладения	51,078612	115,76484
120776	Забайкальский край, р-н. Оловяннинский, с. Верхний Шаранай, ул. Ононская, д. 30	Индивидуальные домовладения	51,078612	115,76484
120777	Забайкальский край, р-н. Забайкальский, пгт. Забайкальск, ул. Раздольная, д. 9а	Индивидуальные домовладения	49,650584	117,32904
120778	Забайкальский край, р-н. Оловяннинский, с. Верхний Шаранай, ул. Ононская, д. 31	Индивидуальные домовладения	51,078612	115,76484
120779	Забайкальский край, р-н. Оловяннинский, с. Верхний Шаранай, ул. Ононская, д. 33	Индивидуальные домовладения	51,078612	115,76484
120780	Забайкальский край, р-н. Оловяннинский, с. Верхний Шаранай, ул. Ононская, д. 35	Индивидуальные домовладения	51,078612	115,76484
120781	Забайкальский край, р-н. Оловяннинский, с. Верхний Шаранай, ул. Ононская, д. 4	Индивидуальные домовладения	51,078612	115,76484
120782	Забайкальский край, р-н. Оловяннинский, с. Верхний Шаранай, ул. Ононская, д. 9	Индивидуальные домовладения	51,078612	115,76484
120783	Забайкальский край, р-н. Оловяннинский, с. Верхний Шаранай, ул. Подгорная, д. 1	Индивидуальные домовладения	51,078612	115,76484
120784	Забайкальский край, р-н. Оловяннинский, с. Верхний Шаранай, ул. Подгорная, д. 17	Индивидуальные домовладения	51,078612	115,76484
120785	Забайкальский край, р-н. Оловяннинский, с. Верхний Шаранай, ул. Подгорная, д. 2	Индивидуальные домовладения	51,078612	115,76484
120786	Забайкальский край, р-н. Оловяннинский, с. Верхний Шаранай, ул. Подгорная, д. 20	Индивидуальные домовладения	51,078612	115,76484
120787	Забайкальский край, р-н. Оловяннинский, с. Верхний Шаранай, ул. Подгорная, д. 22	Индивидуальные домовладения	51,078612	115,76484
120788	Забайкальский край, р-н. Оловяннинский, с. Верхний Шаранай, ул. Подгорная, д. 4	Индивидуальные домовладения	51,078612	115,76484
120789	Забайкальский край, р-н. Оловяннинский, с. Верхний Шаранай, ул. Подгорная, д. 7	Индивидуальные домовладения	51,078612	115,76484

№ п/п	Адрес	Вид	Широта	Долгота
120790	Забайкальский край, р-н. Оловяннинский, с. Верхний Шаранай, ул. Школьная, д. 11	Индивидуальные домовладения	51,078612	115,76484
120791	Забайкальский край, р-н. Оловяннинский, с. Верхний Шаранай, ул. Школьная, д. 12	Индивидуальные домовладения	51,078612	115,76484
120792	Забайкальский край, р-н. Оловяннинский, с. Верхний Шаранай, ул. Школьная, д. 13	Индивидуальные домовладения	51,078612	115,76484
120793	Забайкальский край, р-н. Оловяннинский, с. Верхний Шаранай, ул. Школьная, д. 14	Индивидуальные домовладения	51,078612	115,76484
120794	Забайкальский край, р-н. Оловяннинский, с. Верхний Шаранай, ул. Школьная, д. 15	Индивидуальные домовладения	51,078612	115,76484
120795	Забайкальский край, р-н. Оловяннинский, с. Верхний Шаранай, ул. Школьная, д. 16	Индивидуальные домовладения	51,078612	115,76484
120796	Забайкальский край, р-н. Александрово-Заводский, с. Кузнецово, ул. Центральная, д. 53	Индивидуальные домовладения	51,099104	118,317447
120797	Забайкальский край, р-н. Оловяннинский, с. Верхний Шаранай, ул. Школьная, д. 19	Индивидуальные домовладения	51,078612	115,76484
120798	Забайкальский край, р-н. Оловяннинский, с. Верхний Шаранай, ул. Школьная, д. 21	Индивидуальные домовладения	51,078612	115,76484
120799	Забайкальский край, р-н. Оловяннинский, с. Верхний Шаранай, ул. Школьная, д. 22	Индивидуальные домовладения	51,078612	115,76484
120800	Забайкальский край, р-н. Оловяннинский, с. Верхний Шаранай, ул. Школьная, д. 23	Индивидуальные домовладения	51,078612	115,76484
120801	Забайкальский край, р-н. Оловяннинский, с. Верхний Шаранай, ул. Школьная, д. 24	Индивидуальные домовладения	51,078612	115,76484
120802	Забайкальский край, р-н. Оловяннинский, с. Верхний Шаранай, ул. Школьная, д. 25	Индивидуальные домовладения	51,078612	115,76484
120803	Забайкальский край, р-н. Оловяннинский, с. Верхний Шаранай, ул. Школьная, д. 26	Индивидуальные домовладения	51,078612	115,76484
120804	Забайкальский край, р-н. Оловяннинский, с. Верхний Шаранай, ул. Школьная, д. 27	Индивидуальные домовладения	51,078612	115,76484

№ п/п	Адрес	Вид	Широта	Долгота
120805	Забайкальский край, р-н. Оловяннинский, с. Верхний Шаранай, ул. Школьная, д. 28	Индивидуальные домовладения	51,078612	115,76484
120806	Забайкальский край, р-н. Оловяннинский, с. Верхний Шаранай, ул. Школьная, д. 29	Индивидуальные домовладения	51,078612	115,76484
120807	Забайкальский край, р-н. Оловяннинский, с. Верхний Шаранай, ул. Школьная, д. 30	Индивидуальные домовладения	51,078612	115,76484
120808	Забайкальский край, р-н. Оловяннинский, с. Верхний Шаранай, ул. Школьная, д. 31	Индивидуальные домовладения	51,078612	115,76484
120809	Забайкальский край, р-н. Оловяннинский, с. Верхний Шаранай, ул. Школьная, д. 32	Индивидуальные домовладения	51,078612	115,76484
120810	Забайкальский край, р-н. Оловяннинский, с. Верхний Шаранай, ул. Школьная, д. 33	Индивидуальные домовладения	51,078612	115,76484
120811	Забайкальский край, р-н. Оловяннинский, с. Верхний Шаранай, ул. Школьная, д. 35	Индивидуальные домовладения	51,078612	115,76484
120812	Забайкальский край, р-н. Оловяннинский, с. Верхний Шаранай, ул. Школьная, д. 36	Индивидуальные домовладения	51,078612	115,76484
120813	Забайкальский край, г. Чита, ул. Январская, д. 4	Индивидуальные домовладения	52,040278	113,459897
120814	Забайкальский край, р-н. Оловяннинский, с. Верхний Шаранай, ул. Школьная, д. 40	Индивидуальные домовладения	51,078612	115,76484
120815	Забайкальский край, р-н. Оловяннинский, с. Верхний Шаранай, ул. Школьная, д. 6	Индивидуальные домовладения	51,078612	115,76484
120816	Забайкальский край, р-н. Александрово-Заводский, с. Кузнецово, ул. Центральная, д. 64	Индивидуальные домовладения	51,099104	118,317447
120817	Забайкальский край, р-н. Оловяннинский, с. Кулинда, ул. Набережная, д. 10	Индивидуальные домовладения	50,95549	115,608946
120818	Забайкальский край, р-н. Оловяннинский, с. Кулинда, ул. Набережная, д. 11	Индивидуальные домовладения	50,95549	115,608946
120819	Забайкальский край, р-н. Оловяннинский, с. Кулинда, ул. Набережная, д. 12	Индивидуальные домовладения	50,95549	115,608946
120820	Забайкальский край, р-н. Оловяннинский, с. Кулинда, ул. Набережная, д. 2	Индивидуальные домовладения	50,95549	115,608946

№ п/п	Адрес	Вид	Широта	Долгота
120821	Забайкальский край, р-н. Оловяннинский, с. Кулинда, ул. Набережная, д. 3	Индивидуальные домовладения	50,95549	115,608946
120822	Забайкальский край, р-н. Оловяннинский, с. Кулинда, ул. Набережная, д. 4	Индивидуальные домовладения	50,95549	115,608946
120823	Забайкальский край, р-н. Оловяннинский, с. Кулинда, ул. Набережная, д. 5	Индивидуальные домовладения	50,95549	115,608946
120824	Забайкальский край, р-н. Оловяннинский, с. Кулинда, ул. Набережная, д. 6	Индивидуальные домовладения	50,95549	115,608946
120825	Забайкальский край, р-н. Оловяннинский, с. Кулинда, ул. Набережная, д. 7	Индивидуальные домовладения	50,95549	115,608946
120826	Забайкальский край, р-н. Оловяннинский, с. Кулинда, ул. Набережная, д. 8	Индивидуальные домовладения	50,95549	115,608946
120827	Забайкальский край, р-н. Оловяннинский, с. Кулинда, ул. Набережная, д. 9	Индивидуальные домовладения	50,95549	115,608946
120828	Забайкальский край, р-н. Оловяннинский, с. Кулинда, ул. Ручейная, д. 1	Индивидуальные домовладения	50,955416	115,613474
120829	Забайкальский край, р-н. Оловяннинский, с. Кулинда, ул. Ручейная, д. 10	Индивидуальные домовладения	50,955416	115,613474
120830	Забайкальский край, р-н. Оловяннинский, с. Кулинда, ул. Ручейная, д. 11	Индивидуальные домовладения	50,955416	115,613474
120831	Забайкальский край, р-н. Оловяннинский, с. Кулинда, ул. Ручейная, д. 14	Индивидуальные домовладения	50,955416	115,613474
120832	Забайкальский край, р-н. Оловяннинский, с. Кулинда, ул. Ручейная, д. 16	Индивидуальные домовладения	50,955416	115,613474
120833	Забайкальский край, р-н. Оловяннинский, с. Кулинда, ул. Ручейная, д. 2	Индивидуальные домовладения	50,955416	115,613474
120834	Забайкальский край, р-н. Оловяннинский, с. Кулинда, ул. Ручейная, д. 3	Индивидуальные домовладения	50,955416	115,613474
120835	Забайкальский край, р-н. Оловяннинский, с. Кулинда, ул. Ручейная, д. 4	Индивидуальные домовладения	50,955416	115,613474

№ п/п	Адрес	Вид	Широта	Долгота
120836	Забайкальский край, р-н. Оловяннинский, с. Кулинда, ул. Ручейная, д. 5	Индивидуальные домовладения	50,955416	115,613474
120837	Забайкальский край, р-н. Могойтуйский, с. Ага-Хангил, пер. Булакта, д. 3	Индивидуальные домовладения	51,185189	114,75375
120838	Забайкальский край, р-н. Оловяннинский, с. Кулинда, ул. Ручейная, д. 7	Индивидуальные домовладения	50,955416	115,613474
120839	Забайкальский край, р-н. Оловяннинский, с. Кулинда, ул. Школьная, д. 1	Индивидуальные домовладения	50,956619	115,616294
120840	Забайкальский край, р-н. Оловяннинский, с. Кулинда, ул. Школьная, д. 11	Индивидуальные домовладения	50,956619	115,616294
120841	Забайкальский край, р-н. Оловяннинский, с. Кулинда, ул. Школьная, д. 12	Индивидуальные домовладения	50,956619	115,616294
120842	Забайкальский край, р-н. Оловяннинский, с. Кулинда, ул. Школьная, д. 14	Индивидуальные домовладения	50,956619	115,616294
120843	Забайкальский край, р-н. Оловяннинский, с. Кулинда, ул. Школьная, д. 16	Индивидуальные домовладения	50,956619	115,616294
120844	Забайкальский край, р-н. Оловяннинский, с. Кулинда, ул. Школьная, д. 17	Индивидуальные домовладения	50,956619	115,616294
120845	Забайкальский край, р-н. Оловяннинский, с. Кулинда, ул. Школьная, д. 19	Индивидуальные домовладения	50,956619	115,616294
120846	Забайкальский край, р-н. Оловяннинский, с. Кулинда, ул. Школьная, д. 2	Индивидуальные домовладения	50,956619	115,616294
120847	Забайкальский край, р-н. Оловяннинский, с. Кулинда, ул. Школьная, д. 22	Индивидуальные домовладения	50,956619	115,616294
120848	Забайкальский край, р-н. Оловяннинский, с. Кулинда, ул. Школьная, д. 23	Индивидуальные домовладения	50,956619	115,616294
120849	Забайкальский край, р-н. Оловяннинский, с. Кулинда, ул. Школьная, д. 24	Индивидуальные домовладения	50,956619	115,616294
120850	Забайкальский край, р-н. Оловяннинский, с. Кулинда, ул. Школьная, д. 5	Индивидуальные домовладения	50,956619	115,616294

№ п/п	Адрес	Вид	Широта	Долгота
120851	Забайкальский край, р-н. Оловяннинский, с. Кулинда, ул. Школьная, д. 6	Индивидуальные домовладения	50,956619	115,616294
120852	Забайкальский край, р-н. Оловяннинский, с. Кулинда, ул. Школьная, д. 7	Индивидуальные домовладения	50,956619	115,616294
120853	Забайкальский край, р-н. Оловяннинский, с. Кулинда, ул. Школьная, д. 9	Индивидуальные домовладения	50,956619	115,616294
120854	Забайкальский край, р-н. Оловяннинский, с. Оловорудник, д. 16	Индивидуальные домовладения	50,967982	115,586659
120855	Забайкальский край, р-н. Оловяннинский, с. Хара-Бырка, ул. Бушулейная, д. 2	Индивидуальные домовладения	50,954423	115,918416
120856	Забайкальский край, р-н. Оловяннинский, п/ст. Ясная, ул. Базарная, д. 11	Индивидуальные домовладения		
120857	Забайкальский край, р-н. Оловяннинский, с. Хара-Бырка, ул. Бушулейная, д. 3	Индивидуальные домовладения	50,954423	115,918416
120858	Забайкальский край, р-н. Оловяннинский, с. Хара-Бырка, ул. Мира, д. 1	Индивидуальные домовладения	50,954423	115,918416
120859	Забайкальский край, р-н. Могойтуйский, с. Ага-Хангил, пер. Советский, д. 1	Индивидуальные домовладения	51,185189	114,75375
120860	Забайкальский край, р-н. Оловяннинский, с. Хара-Бырка, ул. Мира, д. 11	Индивидуальные домовладения	50,954423	115,918416
120861	Забайкальский край, р-н. Оловяннинский, с. Хара-Бырка, ул. Мира, д. 12	Индивидуальные домовладения	50,954423	115,918416
120862	Забайкальский край, р-н. Оловяннинский, с. Хара-Бырка, ул. Мира, д. 13	Индивидуальные домовладения	50,954423	115,918416
120863	Забайкальский край, р-н. Оловяннинский, с. Хара-Бырка, ул. Мира, д. 14	Индивидуальные домовладения	50,954423	115,918416
120864	Забайкальский край, р-н. Оловяннинский, с. Хара-Бырка, ул. Мира, д. 3	Индивидуальные домовладения	50,954423	115,918416
120865	Забайкальский край, р-н. Оловяннинский, с. Хара-Бырка, ул. Мира, д. 5	Индивидуальные домовладения	50,954423	115,918416

№ п/п	Адрес	Вид	Широта	Долгота
120866	Забайкальский край, р-н. Оловяннинский, с. Хара-Бырка, ул. Мира, д. 6	Индивидуальные домовладения	50,954423	115,918416
120867	Забайкальский край, р-н. Оловяннинский, с. Хара-Бырка, ул. Мира, д. 7	Индивидуальные домовладения	50,954423	115,918416
120868	Забайкальский край, р-н. Оловяннинский, с. Хара-Бырка, ул. Мира, д. 8	Индивидуальные домовладения	50,954423	115,918416
120869	Забайкальский край, р-н. Оловяннинский, с. Хара-Бырка, ул. Мира, д. 9	Индивидуальные домовладения	50,954423	115,918416
120870	Забайкальский край, р-н. Оловяннинский, с. Хара-Бырка, ул. Молодежная, д. 10	Индивидуальные домовладения	50,954423	115,918416
120871	Забайкальский край, р-н. Оловяннинский, с. Хара-Бырка, ул. Молодежная, д. 11	Индивидуальные домовладения	50,954423	115,918416
120872	Забайкальский край, р-н. Оловяннинский, с. Хара-Бырка, ул. Молодежная, д. 12	Индивидуальные домовладения	50,954423	115,918416
120873	Забайкальский край, р-н. Оловяннинский, с. Хара-Бырка, ул. Молодежная, д. 13	Индивидуальные домовладения	50,954423	115,918416
120874	Забайкальский край, р-н. Оловяннинский, с. Хара-Бырка, ул. Молодежная, д. 2	Индивидуальные домовладения	50,954423	115,918416
120875	Забайкальский край, р-н. Оловяннинский, с. Хара-Бырка, ул. Молодежная, д. 4	Индивидуальные домовладения	50,954423	115,918416
120876	Забайкальский край, р-н. Оловяннинский, с. Хара-Бырка, ул. Молодежная, д. 5	Индивидуальные домовладения	50,954423	115,918416
120877	Забайкальский край, р-н. Оловяннинский, с. Хара-Бырка, ул. Молодежная, д. 6	Индивидуальные домовладения	50,954423	115,918416
120878	Забайкальский край, г. Чита, ул. Красной Звезды, д. 44	МКД	52,065975	113,482376
120879	Забайкальский край, р-н. Оловяннинский, с. Хара-Бырка, ул. Молодежная, д. 7	Индивидуальные домовладения	50,954423	115,918416
120880	Забайкальский край, р-н. Оловяннинский, с. Хара-Бырка, ул. Молодежная, д. 8	Индивидуальные домовладения	50,954423	115,918416

№ п/п	Адрес	Вид	Широта	Долгота
120881	Забайкальский край, р-н. Могойтуйский, с. Ага-Хангил, пер. Советский, д. 1а	Индивидуальные домовладения	51,185189	114,75375
120882	Забайкальский край, р-н. Оловяннинский, с. Хара-Бырка, ул. Первомайская, д. 19	Индивидуальные домовладения	50,954423	115,918416
120883	Забайкальский край, р-н. Оловяннинский, с. Хара-Бырка, ул. Первомайская, д. 27	Индивидуальные домовладения	50,954423	115,918416
120884	Забайкальский край, р-н. Оловяннинский, с. Хара-Бырка, ул. Первомайская, д. 29	Индивидуальные домовладения	50,954423	115,918416
120885	Забайкальский край, р-н. Оловяннинский, с. Хара-Бырка, ул. Первомайская, д. 3	Индивидуальные домовладения	50,954423	115,918416
120886	Забайкальский край, р-н. Оловяннинский, с. Хара-Бырка, ул. Первомайская, д. 32	Индивидуальные домовладения	50,954423	115,918416
120887	Забайкальский край, р-н. Оловяннинский, с. Хара-Бырка, ул. Первомайская, д. 39	Индивидуальные домовладения	50,954423	115,918416
120888	Забайкальский край, р-н. Оловяннинский, с. Хара-Бырка, ул. Первомайская, д. 40	Индивидуальные домовладения	50,954423	115,918416
120889	Забайкальский край, р-н. Оловяннинский, с. Хара-Бырка, ул. Первомайская, д. 41	Индивидуальные домовладения	50,954423	115,918416
120890	Забайкальский край, р-н. Оловяннинский, с. Хара-Бырка, ул. Первомайская, д. 42	Индивидуальные домовладения	50,954423	115,918416
120891	Забайкальский край, р-н. Оловяннинский, с. Хара-Бырка, ул. Первомайская, д. 45	Индивидуальные домовладения	50,954423	115,918416
120892	Забайкальский край, р-н. Оловяннинский, с. Хара-Бырка, ул. Первомайская, д. 46	Индивидуальные домовладения	50,954423	115,918416
120893	Забайкальский край, р-н. Оловяннинский, с. Хара-Бырка, ул. Советская, д. 10	Индивидуальные домовладения	50,954423	115,918416
120894	Забайкальский край, р-н. Оловяннинский, с. Хара-Бырка, ул. Советская, д. 12	Индивидуальные домовладения	50,954423	115,918416
120895	Забайкальский край, р-н. Оловяннинский, с. Хара-Бырка, ул. Советская, д. 13	Индивидуальные домовладения	50,954423	115,918416

№ п/п	Адрес	Вид	Широта	Долгота
120896	Забайкальский край, р-н. Оловяннинский, с. Хара-Бырка, ул. Советская, д. 15	Индивидуальные домовладения	50,954423	115,918416
120897	Забайкальский край, р-н. Оловяннинский, с. Хара-Бырка, ул. Советская, д. 16	Индивидуальные домовладения	50,954423	115,918416
120898	Забайкальский край, р-н. Оловяннинский, с. Хара-Бырка, ул. Советская, д. 17	Индивидуальные домовладения	50,954423	115,918416
120899	Забайкальский край, г. Чита, пер. Саянский, д. 11	Индивидуальные домовладения	52,004072	113,34565
120900	Забайкальский край, р-н. Оловяннинский, с. Хара-Бырка, ул. Советская, д. 18	Индивидуальные домовладения	50,954423	115,918416
120901	Забайкальский край, р-н. Оловяннинский, с. Хара-Бырка, ул. Советская, д. 19	Индивидуальные домовладения	50,954423	115,918416
120902	Забайкальский край, р-н. Могойтуйский, с. Ага-Хангил, ул. Заречная, д. 5	Индивидуальные домовладения	51,185189	114,75375
120903	Забайкальский край, р-н. Оловяннинский, с. Хара-Бырка, ул. Советская, д. 22	Индивидуальные домовладения	50,954423	115,918416
120904	Забайкальский край, р-н. Оловяннинский, с. Хара-Бырка, ул. Советская, д. 24	Индивидуальные домовладения	50,954423	115,918416
120905	Забайкальский край, р-н. Оловяннинский, с. Хара-Бырка, ул. Советская, д. 25	Индивидуальные домовладения	50,954423	115,918416
120906	Забайкальский край, р-н. Оловяннинский, с. Хара-Бырка, ул. Советская, д. 26	Индивидуальные домовладения	50,954423	115,918416
120907	Забайкальский край, р-н. Оловяннинский, с. Хара-Бырка, ул. Советская, д. 28	Индивидуальные домовладения	50,954423	115,918416
120908	Забайкальский край, р-н. Оловяннинский, с. Хара-Бырка, ул. Советская, д. 29	Индивидуальные домовладения	50,954423	115,918416
120909	Забайкальский край, р-н. Оловяннинский, с. Хара-Бырка, ул. Советская, д. 30	Индивидуальные домовладения	50,954423	115,918416
120910	Забайкальский край, р-н. Оловяннинский, с. Хара-Бырка, ул. Советская, д. 31	Индивидуальные домовладения	50,954423	115,918416

№ п/п	Адрес	Вид	Широта	Долгота
120911	Забайкальский край, р-н. Оловяннинский, с. Хара-Бырка, ул. Советская, д. 32	Индивидуальные домовладения	50,954423	115,918416
120912	Забайкальский край, р-н. Оловяннинский, с. Хара-Бырка, ул. Советская, д. 33	Индивидуальные домовладения	50,954423	115,918416
120913	Забайкальский край, р-н. Оловяннинский, с. Хара-Бырка, ул. Советская, д. 34	Индивидуальные домовладения	50,954423	115,918416
120914	Забайкальский край, р-н. Оловяннинский, с. Хара-Бырка, ул. Советская, д. 36	Индивидуальные домовладения	50,954423	115,918416
120915	Забайкальский край, р-н. Оловяннинский, с. Хара-Бырка, ул. Советская, д. 37	Индивидуальные домовладения	50,954423	115,918416
120916	Забайкальский край, р-н. Оловяннинский, с. Хара-Бырка, ул. Советская, д. 38	Индивидуальные домовладения	50,954423	115,918416
120917	Забайкальский край, р-н. Оловяннинский, с. Хара-Бырка, ул. Советская, д. 4	Индивидуальные домовладения	50,954423	115,918416
120918	Забайкальский край, р-н. Оловяннинский, с. Хара-Бырка, ул. Советская, д. 40	Индивидуальные домовладения	50,954423	115,918416
120919	Забайкальский край, р-н. Оловяннинский, с. Хара-Бырка, ул. Советская, д. 44	Индивидуальные домовладения	50,954423	115,918416
120920	Забайкальский край, р-н. Забайкальский, п/ст. Даурия, ул. Пограничная, д. 12	Индивидуальные домовладения		
120921	Забайкальский край, р-н. Оловяннинский, с. Хара-Бырка, ул. Советская, д. 5	Индивидуальные домовладения	50,954423	115,918416
120922	Забайкальский край, р-н. Оловяннинский, с. Хара-Бырка, ул. Советская, д. 7	Индивидуальные домовладения	50,954423	115,918416
120923	Забайкальский край, р-н. Оловяннинский, с. Хара-Бырка, ул. Советская, д. 8	Индивидуальные домовладения	50,954423	115,918416
120924	Забайкальский край, р-н. Могойтуйский, с. Ага-Хангил, ул. Комарова, д. 22	Индивидуальные домовладения	51,185189	114,75375
120925	Забайкальский край, р-н. Оловяннинский, с. Хара-Бырка, ул. Юбилейная, д. 10	Индивидуальные домовладения	50,954423	115,918416

№ п/п	Адрес	Вид	Широта	Долгота
120926	Забайкальский край, р-н. Оловяннинский, с. Хара-Бырка, ул. Юбилейная, д. 12	Индивидуальные домовладения	50,954423	115,918416
120927	Забайкальский край, р-н. Оловяннинский, с. Хара-Бырка, ул. Юбилейная, д. 13	Индивидуальные домовладения	50,954423	115,918416
120928	Забайкальский край, р-н. Оловяннинский, с. Хара-Бырка, ул. Юбилейная, д. 14	Индивидуальные домовладения	50,954423	115,918416
120929	Забайкальский край, р-н. Оловяннинский, с. Хара-Бырка, ул. Юбилейная, д. 15	Индивидуальные домовладения	50,954423	115,918416
120930	Забайкальский край, р-н. Оловяннинский, с. Хара-Бырка, ул. Юбилейная, д. 17	Индивидуальные домовладения	50,954423	115,918416
120931	Забайкальский край, р-н. Оловяннинский, с. Хара-Бырка, ул. Юбилейная, д. 18	Индивидуальные домовладения	50,954423	115,918416
120932	Забайкальский край, р-н. Оловяннинский, с. Хара-Бырка, ул. Юбилейная, д. 19	Индивидуальные домовладения	50,954423	115,918416
120933	Забайкальский край, р-н. Оловяннинский, с. Хара-Бырка, ул. Юбилейная, д. 2	Индивидуальные домовладения	50,954423	115,918416
120934	Забайкальский край, р-н. Оловяннинский, с. Хара-Бырка, ул. Юбилейная, д. 20	Индивидуальные домовладения	50,954423	115,918416
120935	Забайкальский край, р-н. Оловяннинский, с. Хара-Бырка, ул. Юбилейная, д. 21	Индивидуальные домовладения	50,954423	115,918416
120936	Забайкальский край, р-н. Оловяннинский, с. Хара-Бырка, ул. Юбилейная, д. 22	Индивидуальные домовладения	50,954423	115,918416
120937	Забайкальский край, р-н. Оловяннинский, с. Хара-Бырка, ул. Юбилейная, д. 23	Индивидуальные домовладения	50,954423	115,918416
120938	Забайкальский край, р-н. Оловяннинский, с. Хара-Бырка, ул. Юбилейная, д. 27	Индивидуальные домовладения	50,954423	115,918416
120939	Забайкальский край, р-н. Оловяннинский, с. Хара-Бырка, ул. Юбилейная, д. 3	Индивидуальные домовладения	50,954423	115,918416
120940	Забайкальский край, р-н. Оловяннинский, с. Хара-Бырка, ул. Юбилейная, д. 31	Индивидуальные домовладения	50,954423	115,918416

№ п/п	Адрес	Вид	Широта	Долгота
120941	Забайкальский край, р-н. Оловяннинский, с. Хара-Бырка, ул. Юбилейная, д. 33	Индивидуальные домовладения	50,954423	115,918416
120942	Забайкальский край, р-н. Могойтуйский, с. Ага-Хангил, ул. Комарова, д. 24	Индивидуальные домовладения	51,185189	114,75375
120943	Забайкальский край, р-н. Оловяннинский, с. Хара-Бырка, ул. Юбилейная, д. 6	Индивидуальные домовладения	50,954423	115,918416
120944	Забайкальский край, р-н. Оловяннинский, с. Хара-Бырка, ул. Юбилейная, д. 7	Индивидуальные домовладения	50,954423	115,918416
120945	Забайкальский край, р-н. Оловяннинский, с. Хара-Бырка, ул. Юбилейная, д. 8	Индивидуальные домовладения	50,954423	115,918416
120946	Забайкальский край, р-н. Оловяннинский, с. Хара-Бырка, ул. Юбилейная, д. 9	Индивидуальные домовладения	50,954423	115,918416
120947	Забайкальский край, р-н. Оловяннинский, с. Ононск, ул. Кирпичная, д. 10	Индивидуальные домовладения	50,98465	115,572007
120948	Забайкальский край, р-н. Оловяннинский, с. Ононск, ул. Кирпичная, д. 12	Индивидуальные домовладения	50,98465	115,572007
120949	Забайкальский край, р-н. Оловяннинский, с. Ононск, ул. Кирпичная, д. 16	Индивидуальные домовладения	50,98465	115,572007
120950	Забайкальский край, р-н. Оловяннинский, с. Ононск, ул. Кирпичная, д. 3	Индивидуальные домовладения	50,98465	115,572007
120951	Забайкальский край, р-н. Оловяннинский, с. Ононск, ул. Кирпичная, д. 4	Индивидуальные домовладения	50,98465	115,572007
120952	Забайкальский край, р-н. Оловяннинский, с. Ононск, ул. Кирпичная, д. 5	Индивидуальные домовладения	50,98465	115,572007
120953	Забайкальский край, р-н. Оловяннинский, с. Ононск, ул. Кирпичная, д. 8	Индивидуальные домовладения	50,98465	115,572007
120954	Забайкальский край, р-н. Оловяннинский, с. Ононск, ул. Молодежная, д. 1	Индивидуальные домовладения	50,98465	115,572007
120955	Забайкальский край, р-н. Оловяннинский, с. Ононск, ул. Молодежная, д. 2	Индивидуальные домовладения	50,98465	115,572007

№ п/п	Адрес	Вид	Широта	Долгота
120956	Забайкальский край, р-н. Оловяннинский, с. Ононск, ул. Молодежная, д. 3	Индивидуальные домовладения	50,98465	115,572007
120957	Забайкальский край, р-н. Оловяннинский, с. Ононск, ул. Набережная, д. 1	Индивидуальные домовладения	50,98465	115,572007
120958	Забайкальский край, р-н. Оловяннинский, с. Ононск, ул. Набережная, д. 10	Индивидуальные домовладения	50,98465	115,572007
120959	Забайкальский край, р-н. Оловяннинский, с. Ононск, ул. Набережная, д. 11	Индивидуальные домовладения	50,98465	115,572007
120960	Забайкальский край, р-н. Оловяннинский, с. Ононск, ул. Набережная, д. 13	Индивидуальные домовладения	50,98465	115,572007
120961	Забайкальский край, р-н. Оловяннинский, с. Ононск, ул. Набережная, д. 15	Индивидуальные домовладения	50,98465	115,572007
120962	Забайкальский край, р-н. Оловяннинский, с. Ононск, ул. Набережная, д. 16	Индивидуальные домовладения	50,98465	115,572007
120963	Забайкальский край, р-н. Могойтуйский, с. Ага-Хангил, ул. Комарова, д. 39	Индивидуальные домовладения	51,185189	114,75375
120964	Забайкальский край, р-н. Оловяннинский, с. Ононск, ул. Набережная, д. 18	Индивидуальные домовладения	50,98465	115,572007
120965	Забайкальский край, р-н. Оловяннинский, с. Ононск, ул. Набережная, д. 20	Индивидуальные домовладения	50,98465	115,572007
120966	Забайкальский край, р-н. Оловяннинский, с. Ононск, ул. Набережная, д. 21	Индивидуальные домовладения	50,98465	115,572007
120967	Забайкальский край, р-н. Оловяннинский, с. Ононск, ул. Набережная, д. 24	Индивидуальные домовладения	50,98465	115,572007
120968	Забайкальский край, р-н. Оловяннинский, с. Ононск, ул. Набережная, д. 4	Индивидуальные домовладения	50,98465	115,572007
120969	Забайкальский край, р-н. Оловяннинский, с. Ононск, ул. Набережная, д. 5	Индивидуальные домовладения	50,98465	115,572007
120970	Забайкальский край, р-н. Оловяннинский, с. Ононск, ул. Набережная, д. 6	Индивидуальные домовладения	50,98465	115,572007

№ п/п	Адрес	Вид	Широта	Долгота
120971	Забайкальский край, р-н. Оловяннинский, с. Ононск, ул. Набережная, д. 7	Индивидуальные домовладения	50,98465	115,572007
120972	Забайкальский край, р-н. Оловяннинский, с. Ононск, ул. Набережная, д. 8	Индивидуальные домовладения	50,98465	115,572007
120973	Забайкальский край, р-н. Оловяннинский, с. Ононск, ул. Набережная, д. 9	Индивидуальные домовладения	50,98465	115,572007
120974	Забайкальский край, р-н. Оловяннинский, с. Ононск, ул. Нагорная, д. 1	Индивидуальные домовладения	50,98465	115,572007
120975	Забайкальский край, р-н. Оловяннинский, с. Ононск, ул. Нагорная, д. 10	Индивидуальные домовладения	50,98465	115,572007
120976	Забайкальский край, р-н. Оловяннинский, с. Ононск, ул. Нагорная, д. 11	Индивидуальные домовладения	50,98465	115,572007
120977	Забайкальский край, р-н. Оловяннинский, с. Ононск, ул. Нагорная, д. 13	Индивидуальные домовладения	50,98465	115,572007
120978	Забайкальский край, р-н. Оловяннинский, с. Ононск, ул. Нагорная, д. 14	Индивидуальные домовладения	50,98465	115,572007
120979	Забайкальский край, р-н. Оловяннинский, с. Ононск, ул. Нагорная, д. 15	Индивидуальные домовладения	50,98465	115,572007
120980	Забайкальский край, р-н. Оловяннинский, с. Ононск, ул. Нагорная, д. 16	Индивидуальные домовладения	50,98465	115,572007
120981	Забайкальский край, р-н. Оловяннинский, с. Ононск, ул. Нагорная, д. 18	Индивидуальные домовладения	50,98465	115,572007
120982	Забайкальский край, р-н. Оловяннинский, с. Ононск, ул. Нагорная, д. 2	Индивидуальные домовладения	50,98465	115,572007
120983	Забайкальский край, р-н. Оловяннинский, с. Ононск, ул. Нагорная, д. 3	Индивидуальные домовладения	50,98465	115,572007
120984	Забайкальский край, р-н. Могойтуйский, с. Ага-Хангил, ул. Комарова, д. 51	Индивидуальные домовладения	51,185189	114,75375
120985	Забайкальский край, р-н. Оловяннинский, с. Ононск, ул. Нагорная, д. 5	Индивидуальные домовладения	50,98465	115,572007

№ п/п	Адрес	Вид	Широта	Долгота
120986	Забайкальский край, р-н. Оловяннинский, с. Ононск, ул. Нагорная, д. 6	Индивидуальные домовладения	50,98465	115,572007
120987	Забайкальский край, р-н. Оловяннинский, с. Ононск, ул. Нагорная, д. 7	Индивидуальные домовладения	50,98465	115,572007
120988	Забайкальский край, р-н. Оловяннинский, с. Ононск, ул. Нагорная, д. 8	Индивидуальные домовладения	50,98465	115,572007
120989	Забайкальский край, р-н. Оловяннинский, с. Ононск, ул. Новая, д. 10	Индивидуальные домовладения	50,98465	115,572007
120990	Забайкальский край, р-н. Оловяннинский, с. Ононск, ул. Новая, д. 11	Индивидуальные домовладения	50,98465	115,572007
120991	Забайкальский край, р-н. Оловяннинский, с. Ононск, ул. Новая, д. 12	Индивидуальные домовладения	50,98465	115,572007
120992	Забайкальский край, р-н. Оловяннинский, с. Ононск, ул. Новая, д. 2	Индивидуальные домовладения	50,98465	115,572007
120993	Забайкальский край, р-н. Оловяннинский, с. Ононск, ул. Новая, д. 3	Индивидуальные домовладения	50,98465	115,572007
120994	Забайкальский край, р-н. Оловяннинский, с. Ононск, ул. Новая, д. 4	Индивидуальные домовладения	50,98465	115,572007
120995	Забайкальский край, р-н. Оловяннинский, с. Ононск, ул. Новая, д. 5	Индивидуальные домовладения	50,98465	115,572007
120996	Забайкальский край, р-н. Оловяннинский, с. Ононск, ул. Новая, д. 6	Индивидуальные домовладения	50,98465	115,572007
120997	Забайкальский край, р-н. Оловяннинский, с. Ононск, ул. Новая, д. 7	Индивидуальные домовладения	50,98465	115,572007
120998	Забайкальский край, р-н. Оловяннинский, с. Ононск, ул. Новая, д. 8	Индивидуальные домовладения	50,98465	115,572007
120999	Забайкальский край, р-н. Оловяннинский, с. Ононск, ул. Новая, д. 9	Индивидуальные домовладения	50,98465	115,572007
121000	Забайкальский край, р-н. Оловяннинский, с. Ононск, ул. Почтовая, д. 1	Индивидуальные домовладения	50,98465	115,572007

№ п/п	Адрес	Вид	Широта	Долгота
121001	Забайкальский край, р-н. Оловяннинский, с. Ононск, ул. Почтовая, д. 10	Индивидуальные домовладения	50,98465	115,572007
121002	Забайкальский край, р-н. Оловяннинский, с. Ононск, ул. Почтовая, д. 11	Индивидуальные домовладения	50,98465	115,572007
121003	Забайкальский край, р-н. Оловяннинский, с. Ононск, ул. Почтовая, д. 15	Индивидуальные домовладения	50,98465	115,572007
121004	Забайкальский край, р-н. Оловяннинский, с. Ононск, ул. Почтовая, д. 2	Индивидуальные домовладения	50,98465	115,572007
121005	Забайкальский край, р-н. Оловяннинский, с. Ононск, ул. Почтовая, д. 3	Индивидуальные домовладения	50,98465	115,572007
121006	Забайкальский край, р-н. Могойтуйский, с. Ага-Хангил, ул. Комарова, д. 56б	Индивидуальные домовладения	51,185189	114,75375
121007	Забайкальский край, р-н. Оловяннинский, с. Ононск, ул. Почтовая, д. 5	Индивидуальные домовладения	50,98465	115,572007
121008	Забайкальский край, р-н. Оловяннинский, с. Ононск, ул. Почтовая, д. 7	Индивидуальные домовладения	50,98465	115,572007
121009	Забайкальский край, р-н. Оловяннинский, с. Ононск, ул. Почтовая, д. 8	Индивидуальные домовладения	50,98465	115,572007
121010	Забайкальский край, р-н. Оловяннинский, с. Ононск, ул. Почтовая, д. 9	Индивидуальные домовладения	50,98465	115,572007
121011	Забайкальский край, р-н. Оловяннинский, с. Ононск, ул. Садовая, д. 10	Индивидуальные домовладения	50,98465	115,572007
121012	Забайкальский край, р-н. Оловяннинский, с. Ононск, ул. Садовая, д. 12	Индивидуальные домовладения	50,98465	115,572007
121013	Забайкальский край, р-н. Оловяннинский, с. Ононск, ул. Садовая, д. 14	Индивидуальные домовладения	50,98465	115,572007
121014	Забайкальский край, р-н. Оловяннинский, с. Ононск, ул. Садовая, д. 16	Индивидуальные домовладения	50,98465	115,572007
121015	Забайкальский край, р-н. Оловяннинский, с. Ононск, ул. Садовая, д. 18	Индивидуальные домовладения	50,98465	115,572007

№ п/п	Адрес	Вид	Широта	Долгота
121016	Забайкальский край, р-н. Оловяннинский, с. Ононск, ул. Садовая, д. 2	Индивидуальные домовладения	50,98465	115,572007
121017	Забайкальский край, р-н. Оловяннинский, с. Ононск, ул. Садовая, д. 20	Индивидуальные домовладения	50,98465	115,572007
121018	Забайкальский край, р-н. Оловяннинский, с. Ононск, ул. Садовая, д. 26	Индивидуальные домовладения	50,98465	115,572007
121019	Забайкальский край, р-н. Оловяннинский, с. Ононск, ул. Садовая, д. 28	Индивидуальные домовладения	50,98465	115,572007
121020	Забайкальский край, р-н. Оловяннинский, с. Ононск, ул. Садовая, д. 4	Индивидуальные домовладения	50,98465	115,572007
121021	Забайкальский край, р-н. Оловяннинский, с. Ононск, ул. Строительная, д. 1	Индивидуальные домовладения	50,98465	115,572007
121022	Забайкальский край, р-н. Оловяннинский, с. Ононск, ул. Строительная, д. 2	Индивидуальные домовладения	50,98465	115,572007
121023	Забайкальский край, р-н. Оловяннинский, с. Ононск, ул. Строительная, д. 3	Индивидуальные домовладения	50,98465	115,572007
121024	Забайкальский край, р-н. Оловяннинский, с. Ононск, ул. Строительная, д. 4	Индивидуальные домовладения	50,98465	115,572007
121025	Забайкальский край, р-н. Оловяннинский, с. Ононск, ул. Строительная, д. 5	Индивидуальные домовладения	50,98465	115,572007
121026	Забайкальский край, р-н. Оловяннинский, с. Ононск, ул. Строительная, д. 6	Индивидуальные домовладения	50,98465	115,572007
121027	Забайкальский край, р-н. Агинский, пгт. Агинское, ул. 2-я Ильмовая, д. 10	Индивидуальные домовладения	51,104635	114,515463
121028	Забайкальский край, р-н. Оловяннинский, с. Ононск, ул. Строительная, д. 8	Индивидуальные домовладения	50,98465	115,572007
121029	Забайкальский край, р-н. Оловяннинский, с. Ононск, ул. Строительная, д. 9	Индивидуальные домовладения	50,98465	115,572007
121030	Забайкальский край, р-н. Оловяннинский, с. Ононск, ул. Центральная, д. 1	Индивидуальные домовладения	50,98465	115,572007

№ п/п	Адрес	Вид	Широта	Долгота
121031	Забайкальский край, р-н. Оловяннинский, с. Ононск, ул. Центральная, д. 10	Индивидуальные домовладения	50,98465	115,572007
121032	Забайкальский край, р-н. Забайкальский, п/ст. Даурия, ул. Пограничная, д. 15	Индивидуальные домовладения		
121033	Забайкальский край, р-н. Забайкальский, п/ст. Даурия, ул. Пограничная, д. 17	Индивидуальные домовладения		
121034	Забайкальский край, р-н. Оловяннинский, с. Ононск, ул. Центральная, д. 11	Индивидуальные домовладения	50,98465	115,572007
121035	Забайкальский край, р-н. Забайкальский, п/ст. Даурия, ул. Пограничная, д. 19	Индивидуальные домовладения		
121036	Забайкальский край, р-н. Забайкальский, п/ст. Даурия, ул. Пограничная, д. 2	Индивидуальные домовладения		
121037	Забайкальский край, р-н. Оловяннинский, с. Ононск, ул. Центральная, д. 14	Индивидуальные домовладения	50,98465	115,572007
121038	Забайкальский край, р-н. Оловяннинский, с. Ононск, ул. Центральная, д. 15	Индивидуальные домовладения	50,98465	115,572007
121039	Забайкальский край, р-н. Оловяннинский, с. Ононск, ул. Центральная, д. 16	Индивидуальные домовладения	50,98465	115,572007
121040	Забайкальский край, р-н. Оловяннинский, с. Ононск, ул. Центральная, д. 17	Индивидуальные домовладения	50,98465	115,572007
121041	Забайкальский край, р-н. Оловяннинский, с. Ононск, ул. Центральная, д. 18	Индивидуальные домовладения	50,98465	115,572007
121042	Забайкальский край, р-н. Оловяннинский, с. Ононск, ул. Центральная, д. 1е	Индивидуальные домовладения	50,98465	115,572007
121043	Забайкальский край, р-н. Оловяннинский, с. Ононск, ул. Центральная, д. 20	Индивидуальные домовладения	50,98465	115,572007
121044	Забайкальский край, р-н. Оловяннинский, с. Ононск, ул. Центральная, д. 22	Индивидуальные домовладения	50,98465	115,572007
121045	Забайкальский край, р-н. Оловяннинский, с. Ононск, ул. Центральная, д. 26	Индивидуальные домовладения	50,98465	115,572007

№ п/п	Адрес	Вид	Широта	Долгота
121061	Забайкальский край, р-н. Оловяннинский, с. Ононск, ул. Школьная, д. 1	Индивидуальные домовладения	50,98465	115,572007
121062	Забайкальский край, р-н. Оловяннинский, с. Ононск, ул. Школьная, д. 10	Индивидуальные домовладения	50,98465	115,572007
121063	Забайкальский край, р-н. Оловяннинский, с. Ононск, ул. Школьная, д. 12	Индивидуальные домовладения	50,98465	115,572007
121064	Забайкальский край, р-н. Оловяннинский, с. Ононск, ул. Школьная, д. 14	Индивидуальные домовладения	50,98465	115,572007
121065	Забайкальский край, р-н. Оловяннинский, с. Ононск, ул. Школьная, д. 16	Индивидуальные домовладения	50,98465	115,572007
121066	Забайкальский край, р-н. Оловяннинский, с. Ононск, ул. Школьная, д. 18	Индивидуальные домовладения	50,98465	115,572007
121067	Забайкальский край, р-н. Оловяннинский, с. Ононск, ул. Школьная, д. 2	Индивидуальные домовладения	50,98465	115,572007
121068	Забайкальский край, р-н. Оловяннинский, с. Ононск, ул. Школьная, д. 4	Индивидуальные домовладения	50,98465	115,572007
121069	Забайкальский край, р-н. Оловяннинский, с. Ононск, ул. Школьная, д. 6	Индивидуальные домовладения	50,98465	115,572007
121070	Забайкальский край, р-н. Могойтуйский, с. Ага-Хангил, ул. Ламожапова, д. 1	Индивидуальные домовладения	51,185189	114,75375
121071	Забайкальский край, р-н. Оловяннинский, с. Ононск, ул. Школьная, д. 8	Индивидуальные домовладения	50,98465	115,572007
121072	Забайкальский край, р-н. Оловяннинский, с. Ононск, ул. Школьная, д. 9	Индивидуальные домовладения	50,98465	115,572007
121073	Забайкальский край, р-н. Забайкальский, п/ст. Даурия, ул. Пограничная, д. 3	Индивидуальные домовладения		
121074	Забайкальский край, р-н. Забайкальский, п/ст. Даурия, ул. Пограничная, д. 4	Индивидуальные домовладения		
121075	Забайкальский край, р-н. Забайкальский, п/ст. Даурия, ул. Пограничная, д. 5	Индивидуальные домовладения		

№ п/п	Адрес	Вид	Широта	Долгота
121121	Забайкальский край, р-н. Оловяннинский, п/ст. Ясная, ул. Базарная, д. 16	Индивидуальные домовладения		
121122	Забайкальский край, р-н. Оловяннинский, п/ст. Ясная, ул. Базарная, д. 18	Индивидуальные домовладения		
121123	Забайкальский край, р-н. Оловяннинский, п/ст. Ясная, ул. Базарная, д. 19	Индивидуальные домовладения		
121124	Забайкальский край, р-н. Оловяннинский, п/ст. Ясная, ул. Базарная, д. 2	Индивидуальные домовладения		
121125	Забайкальский край, р-н. Оловяннинский, п/ст. Ясная, ул. Базарная, д. 20	Индивидуальные домовладения		
121126	Забайкальский край, р-н. Оловяннинский, п/ст. Ясная, ул. Базарная, д. 21	Индивидуальные домовладения		
121127	Забайкальский край, р-н. Оловяннинский, п/ст. Ясная, ул. Базарная, д. 22	Индивидуальные домовладения		
121128	Забайкальский край, р-н. Оловяннинский, п/ст. Ясная, ул. Базарная, д. 23	Индивидуальные домовладения		
121129	Забайкальский край, р-н. Оловяннинский, п/ст. Ясная, ул. Базарная, д. 24	Индивидуальные домовладения		
121130	Забайкальский край, р-н. Оловяннинский, п/ст. Ясная, ул. Базарная, д. 25	Индивидуальные домовладения		
121131	Забайкальский край, р-н. Оловяннинский, п/ст. Ясная, ул. Базарная, д. 26	Индивидуальные домовладения		
121132	Забайкальский край, р-н. Могойтуйский, с. Ага-Хангил, ул. Ленина, д. 11	Индивидуальные домовладения	51,185189	114,75375
121133	Забайкальский край, р-н. Оловяннинский, п/ст. Ясная, ул. Базарная, д. 27, корп. А	Индивидуальные домовладения		
121134	Забайкальский край, р-н. Оловяннинский, п/ст. Ясная, ул. Базарная, д. 28	Индивидуальные домовладения		
121135	Забайкальский край, р-н. Оловяннинский, п/ст. Ясная, ул. Базарная, д. 29	Индивидуальные домовладения		

№ п/п	Адрес	Вид	Широта	Долгота
121136	Забайкальский край, р-н. Оловяннинский, п/ст. Ясная, ул. Базарная, д. 2, корп. А	Индивидуальные домовладения		
121137	Забайкальский край, р-н. Оловяннинский, п/ст. Ясная, ул. Базарная, д. 2, корп. Б	Индивидуальные домовладения		
121138	Забайкальский край, р-н. Оловяннинский, п/ст. Ясная, ул. Базарная, д. 3	Индивидуальные домовладения		
121139	Забайкальский край, г. Чита, ул. Нагорная, д. 141, корп. В	Индивидуальные домовладения	52,054784	113,482319
121140	Забайкальский край, р-н. Оловяннинский, п/ст. Ясная, ул. Базарная, д. 31	Индивидуальные домовладения		
121141	Забайкальский край, р-н. Оловяннинский, п/ст. Ясная, ул. Базарная, д. 32	Индивидуальные домовладения		
121142	Забайкальский край, р-н. Оловяннинский, п/ст. Ясная, ул. Базарная, д. 33	Индивидуальные домовладения		
121143	Забайкальский край, р-н. Оловяннинский, п/ст. Ясная, ул. Базарная, д. 35	Индивидуальные домовладения		
121144	Забайкальский край, р-н. Оловяннинский, п/ст. Ясная, ул. Базарная, д. 36	Индивидуальные домовладения		
121145	Забайкальский край, р-н. Оловяннинский, п/ст. Ясная, ул. Базарная, д. 36, корп. А	Индивидуальные домовладения		
121146	Забайкальский край, р-н. Оловяннинский, п/ст. Ясная, ул. Базарная, д. 37	Индивидуальные домовладения		
121147	Забайкальский край, р-н. Оловяннинский, п/ст. Ясная, ул. Базарная, д. 38	Индивидуальные домовладения		
121148	Забайкальский край, р-н. Оловяннинский, п/ст. Ясная, ул. Базарная, д. 4	Индивидуальные домовладения		
121149	Забайкальский край, р-н. Оловяннинский, п/ст. Ясная, ул. Базарная, д. 40	Индивидуальные домовладения		
121150	Забайкальский край, р-н. Оловяннинский, п/ст. Ясная, ул. Базарная, д. 41	Индивидуальные домовладения		

№ п/п	Адрес	Вид	Широта	Долгота
121151	Забайкальский край, р-н. Оловяннинский, п/ст. Ясная, ул. Базарная, д. 41А	Индивидуальные домовладения		
121152	Забайкальский край, р-н. Оловяннинский, п/ст. Ясная, ул. Базарная, д. 42	Индивидуальные домовладения		
121153	Забайкальский край, р-н. Оловяннинский, п/ст. Ясная, ул. Базарная, д. 44	Индивидуальные домовладения		
121154	Забайкальский край, р-н. Оловяннинский, п/ст. Ясная, ул. Базарная, д. 46	Индивидуальные домовладения		
121155	Забайкальский край, р-н. Могойтуйский, с. Ага-Хангил, ул. Ленина, д. 13	Индивидуальные домовладения	51,185189	114,75375
121156	Забайкальский край, р-н. Могойтуйский, с. Ага-Хангил, ул. Ленина, д. 4	Индивидуальные домовладения	51,185189	114,75375
121157	Забайкальский край, р-н. Оловяннинский, п/ст. Ясная, ул. Базарная, д. 4, корп. Б	Индивидуальные домовладения		
121158	Забайкальский край, р-н. Оловяннинский, п/ст. Ясная, ул. Базарная, д. 5	Индивидуальные домовладения		
121159	Забайкальский край, р-н. Оловяннинский, п/ст. Ясная, ул. Базарная, д. 52	Индивидуальные домовладения		
121160	Забайкальский край, р-н. Оловяннинский, п/ст. Ясная, ул. Базарная, д. 54	Индивидуальные домовладения		
121161	Забайкальский край, р-н. Оловяннинский, п/ст. Ясная, ул. Базарная, д. 6	Индивидуальные домовладения		
121162	Забайкальский край, р-н. Оловяннинский, п/ст. Ясная, ул. Базарная, д. 7	Индивидуальные домовладения		
121163	Забайкальский край, р-н. Оловяннинский, п/ст. Ясная, ул. Базарная, д. 7, корп. А	Индивидуальные домовладения		
121164	Забайкальский край, р-н. Оловяннинский, п/ст. Ясная, ул. Базарная, д. 8	Индивидуальные домовладения		
121165	Забайкальский край, р-н. Оловяннинский, п/ст. Ясная, ул. Базарная, д. 9	Индивидуальные домовладения		

№ п/п	Адрес	Вид	Широта	Долгота
121166	Забайкальский край, р-н. Оловяннинский, п/ст. Ясная, ул. Железнодорожная, д. 11, корп. 2	Индивидуальные домовладения		
121167	Забайкальский край, р-н. Оловяннинский, п/ст. Ясная, ул. Железнодорожная, д. 17	Индивидуальные домовладения		
121168	Забайкальский край, р-н. Оловяннинский, п/ст. Ясная, ул. Железнодорожная, д. 23	Индивидуальные домовладения		
121169	Забайкальский край, р-н. Оловяннинский, п/ст. Ясная, ул. Железнодорожная, д. 24	Индивидуальные домовладения		
121170	Забайкальский край, р-н. Оловяннинский, п/ст. Ясная, ул. Железнодорожная, д. 25	Индивидуальные домовладения		
121171	Забайкальский край, р-н. Оловяннинский, п/ст. Ясная, ул. Железнодорожная, д. 27	Индивидуальные домовладения		
121172	Забайкальский край, р-н. Оловяннинский, п/ст. Ясная, ул. Железнодорожная, д. 27Б	Индивидуальные домовладения		
121173	Забайкальский край, р-н. Оловяннинский, п/ст. Ясная, ул. Железнодорожная, д. 27, корп. В	Индивидуальные домовладения		
121174	Забайкальский край, р-н. Оловяннинский, п/ст. Ясная, ул. Железнодорожная, д. 28, корп. А	Индивидуальные домовладения		
121175	Забайкальский край, р-н. Оловяннинский, п/ст. Ясная, ул. Железнодорожная, д. 28, корп. Б	Индивидуальные домовладения		
121176	Забайкальский край, р-н. Могойтуйский, с. Ага-Хангил, ул. Ленина, д. 52	Индивидуальные домовладения	51,185189	114,75375
121177	Забайкальский край, р-н. Оловяннинский, п/ст. Ясная, ул. Железнодорожная, д. 29, корп. А	Индивидуальные домовладения		
121178	Забайкальский край, р-н. Оловяннинский, п/ст. Ясная, ул. Железнодорожная, д. 30а	Индивидуальные домовладения		
121179	Забайкальский край, р-н. Оловяннинский, п/ст. Ясная, ул. Железнодорожная, д. 32	Индивидуальные домовладения		
121180	Забайкальский край, р-н. Оловяннинский, п/ст. Ясная, ул. Железнодорожная, д. 33, корп. А	Индивидуальные домовладения		

№ п/п	Адрес	Вид	Широта	Долгота
121181	Забайкальский край, р-н. Оловяннинский, п/ст. Ясная, ул. Железнодорожная, д. 33, корп. В	Индивидуальные домовладения		
121182	Забайкальский край, р-н. Оловяннинский, п/ст. Ясная, ул. Железнодорожная, д. 34	Индивидуальные домовладения		
121183	Забайкальский край, р-н. Оловяннинский, п/ст. Ясная, ул. Железнодорожная, д. 37А	Индивидуальные домовладения		
121184	Забайкальский край, р-н. Оловяннинский, п/ст. Ясная, ул. Железнодорожная, д. 40	Индивидуальные домовладения		
121185	Забайкальский край, р-н. Оловяннинский, п/ст. Ясная, ул. Железнодорожная, д. 42	Индивидуальные домовладения		
121186	Забайкальский край, р-н. Оловяннинский, п/ст. Ясная, ул. Железнодорожная, д. 44	Индивидуальные домовладения		
121187	Забайкальский край, р-н. Оловяннинский, п/ст. Ясная, ул. Железнодорожная, д. 48	Индивидуальные домовладения		
121188	Забайкальский край, р-н. Оловяннинский, п/ст. Ясная, ул. Железнодорожная, д. 58	Индивидуальные домовладения		
121189	Забайкальский край, р-н. Оловяннинский, п/ст. Ясная, ул. Железнодорожная, д. 59	Индивидуальные домовладения		
121190	Забайкальский край, р-н. Оловяннинский, п/ст. Ясная, ул. Железнодорожная, д. 60	Индивидуальные домовладения		
121191	Забайкальский край, р-н. Оловяннинский, п/ст. Ясная, ул. Железнодорожная, д. 6, корп. 2	Индивидуальные домовладения		
121192	Забайкальский край, р-н. Оловяннинский, п/ст. Ясная, ул. Железнодорожная, д. 7А	Индивидуальные домовладения		
121193	Забайкальский край, р-н. Оловяннинский, п/ст. Ясная, ул. Железнодорожная, д. 8а	Индивидуальные домовладения		
121194	Забайкальский край, р-н. Оловяннинский, п/ст. Ясная, ул. Залинейная, д. 11	Индивидуальные домовладения		
121195	Забайкальский край, р-н. Борзинский, г. Борзя, ул. Даурская, д. 9А	Индивидуальные домовладения	50,379116	116,544876

№ п/п	Адрес	Вид	Широта	Долгота
121196	Забайкальский край, р-н. Могойтуйский, с. Ага-Хангил, ул. Ленина, д. 56	Индивидуальные домовладения	51,185189	114,75375
121197	Забайкальский край, р-н. Оловяннинский, п/ст. Ясная, ул. Залинейная, д. 13	Индивидуальные домовладения		
121198	Забайкальский край, р-н. Оловяннинский, п/ст. Ясная, ул. Залинейная, д. 14	Индивидуальные домовладения		
121199	Забайкальский край, р-н. Оловяннинский, п/ст. Ясная, ул. Залинейная, д. 15	Индивидуальные домовладения		
121200	Забайкальский край, р-н. Оловяннинский, п/ст. Ясная, ул. Залинейная, д. 16	Индивидуальные домовладения		
121201	Забайкальский край, р-н. Оловяннинский, п/ст. Ясная, ул. Залинейная, д. 17	Индивидуальные домовладения		
121202	Забайкальский край, р-н. Оловяннинский, п/ст. Ясная, ул. Залинейная, д. 18	Индивидуальные домовладения		
121203	Забайкальский край, р-н. Оловяннинский, п/ст. Ясная, ул. Залинейная, д. 21	Индивидуальные домовладения		
121204	Забайкальский край, р-н. Оловяннинский, п/ст. Ясная, ул. Залинейная, д. 22	Индивидуальные домовладения		
121205	Забайкальский край, р-н. Оловяннинский, п/ст. Ясная, ул. Залинейная, д. 23	Индивидуальные домовладения		
121206	Забайкальский край, р-н. Оловяннинский, п/ст. Ясная, ул. Залинейная, д. 24	Индивидуальные домовладения		
121207	Забайкальский край, р-н. Оловяннинский, п/ст. Ясная, ул. Залинейная, д. 25	Индивидуальные домовладения		
121208	Забайкальский край, р-н. Оловяннинский, п/ст. Ясная, ул. Залинейная, д. 27	Индивидуальные домовладения		
121209	Забайкальский край, р-н. Оловяннинский, п/ст. Ясная, ул. Залинейная, д. 28	Индивидуальные домовладения		
121210	Забайкальский край, р-н. Оловяннинский, п/ст. Ясная, ул. Залинейная, д. 3	Индивидуальные домовладения		

№ п/п	Адрес	Вид	Широта	Долгота
121211	Забайкальский край, р-н. Оловяннинский, п/ст. Ясная, ул. Залинейная, д. 30	Индивидуальные домовладения		
121212	Забайкальский край, р-н. Оловяннинский, п/ст. Ясная, ул. Залинейная, д. 31	Индивидуальные домовладения		
121213	Забайкальский край, р-н. Оловяннинский, п/ст. Ясная, ул. Залинейная, д. 32	Индивидуальные домовладения		
121214	Забайкальский край, р-н. Оловяннинский, п/ст. Ясная, ул. Залинейная, д. 33	Индивидуальные домовладения		
121215	Забайкальский край, р-н. Оловяннинский, п/ст. Ясная, ул. Залинейная, д. 34	Индивидуальные домовладения		
121216	Забайкальский край, р-н. Оловяннинский, п/ст. Ясная, ул. Залинейная, д. 35	Индивидуальные домовладения		
121217	Забайкальский край, р-н. Могойтуйский, с. Ага-Хангил, ул. Молодежная, д. 10б	Индивидуальные домовладения	51,185189	114,75375
121218	Забайкальский край, р-н. Оловяннинский, п/ст. Ясная, ул. Залинейная, д. 37	Индивидуальные домовладения		
121219	Забайкальский край, р-н. Оловяннинский, п/ст. Ясная, ул. Залинейная, д. 4	Индивидуальные домовладения		
121220	Забайкальский край, р-н. Оловяннинский, п/ст. Ясная, ул. Залинейная, д. 43	Индивидуальные домовладения		
121221	Забайкальский край, р-н. Оловяннинский, п/ст. Ясная, ул. Залинейная, д. 44	Индивидуальные домовладения		
121222	Забайкальский край, р-н. Оловяннинский, п/ст. Ясная, ул. Залинейная, д. 45	Индивидуальные домовладения		
121223	Забайкальский край, р-н. Оловяннинский, п/ст. Ясная, ул. Залинейная, д. 47	Индивидуальные домовладения		
121224	Забайкальский край, р-н. Оловяннинский, п/ст. Ясная, ул. Залинейная, д. 48	Индивидуальные домовладения		
121225	Забайкальский край, г. Чита, ул. Народная, д. 39	МКД	52,055115	113,4766

№ п/п	Адрес	Вид	Широта	Долгота
121226	Забайкальский край, р-н. Оловяннинский, п/ст. Ясная, ул. Залинейная, д. 49	Индивидуальные домовладения		
121227	Забайкальский край, р-н. Оловяннинский, п/ст. Ясная, ул. Залинейная, д. 5	Индивидуальные домовладения		
121228	Забайкальский край, р-н. Оловяннинский, п/ст. Ясная, ул. Залинейная, д. 50	Индивидуальные домовладения		
121229	Забайкальский край, р-н. Оловяннинский, п/ст. Ясная, ул. Залинейная, д. 51	Индивидуальные домовладения		
121230	Забайкальский край, р-н. Оловяннинский, п/ст. Ясная, ул. Залинейная, д. 53	Индивидуальные домовладения		
121231	Забайкальский край, р-н. Оловяннинский, п/ст. Ясная, ул. Залинейная, д. 6	Индивидуальные домовладения		
121232	Забайкальский край, р-н. Оловяннинский, п/ст. Ясная, ул. Залинейная, д. 8	Индивидуальные домовладения		
121233	Забайкальский край, р-н. Оловяннинский, п/ст. Ясная, ул. Залинейная, д. 9	Индивидуальные домовладения		
121234	Забайкальский край, р-н. Оловяннинский, п/ст. Ясная, ул. Зеленая, д. 11	Индивидуальные домовладения		
121235	Забайкальский край, р-н. Оловяннинский, п/ст. Ясная, ул. Зеленая, д. 20	Индивидуальные домовладения		
121236	Забайкальский край, р-н. Оловяннинский, п/ст. Ясная, ул. Зеленая, д. 22	Индивидуальные домовладения		
121237	Забайкальский край, р-н. Оловяннинский, п/ст. Ясная, ул. Зеленая, д. 23, корп. 6	Индивидуальные домовладения		
121238	Забайкальский край, р-н. Оловяннинский, п/ст. Ясная, ул. Зеленая, д. 24	Индивидуальные домовладения		
121239	Забайкальский край, р-н. Агинский, пгт. Агинское, ул. 2-я Луговая, д. 26	Индивидуальные домовладения	51,096478	114,539734
121240	Забайкальский край, р-н. Оловяннинский, п/ст. Ясная, ул. Зеленая, д. 28	Индивидуальные домовладения		

№ п/п	Адрес	Вид	Широта	Долгота
121241	Забайкальский край, р-н. Забайкальский, п/ст. Даурия, ул. Совхозная, д. 13	Индивидуальные домовладения		
121242	Забайкальский край, р-н. Забайкальский, п/ст. Даурия, ул. Совхозная, д. 14	Индивидуальные домовладения		
121243	Забайкальский край, р-н. Оловяннинский, п/ст. Ясная, ул. Зеленая, д. 30, корп. 3	Индивидуальные домовладения		
121244	Забайкальский край, р-н. Забайкальский, п/ст. Даурия, ул. Совхозная, д. 15	Индивидуальные домовладения		
121245	Забайкальский край, р-н. Забайкальский, п/ст. Даурия, ул. Совхозная, д. 16	Индивидуальные домовладения		
121246	Забайкальский край, р-н. Забайкальский, п/ст. Даурия, ул. Совхозная, д. 17	Индивидуальные домовладения		
121247	Забайкальский край, р-н. Забайкальский, п/ст. Даурия, ул. Совхозная, д. 18	Индивидуальные домовладения		
121248	Забайкальский край, р-н. Забайкальский, п/ст. Даурия, ул. Совхозная, д. 19	Индивидуальные домовладения		
121249	Забайкальский край, р-н. Забайкальский, п/ст. Даурия, ул. Совхозная, д. 2	Индивидуальные домовладения		
121250	Забайкальский край, р-н. Забайкальский, п/ст. Даурия, ул. Совхозная, д. 20	Индивидуальные домовладения		
121251	Забайкальский край, р-н. Забайкальский, п/ст. Даурия, ул. Совхозная, д. 21	Индивидуальные домовладения		
121252	Забайкальский край, р-н. Забайкальский, п/ст. Даурия, ул. Совхозная, д. 22	Индивидуальные домовладения		
121253	Забайкальский край, р-н. Оловяннинский, п/ст. Ясная, ул. Комсомольская, д. 1	МКД		
121254	Забайкальский край, р-н. Оловяннинский, п/ст. Ясная, ул. Комсомольская, д. 3	МКД		
121255	Забайкальский край, р-н. Оловяннинский, п/ст. Ясная, ул. Комсомольская, д. 5	МКД		

№ п/п	Адрес	Вид	Широта	Долгота
121256	Забайкальский край, р-н. Оловяннинский, п/ст. Ясная, ул. Крестьянская, д. 1	Индивидуальные домовладения		
121257	Забайкальский край, р-н. Оловяннинский, п/ст. Ясная, ул. Ленина, д. 10	МКД		
121258	Забайкальский край, р-н. Могойтуйский, с. Ага-Хангил, ул. Молодежная, д. 22	Индивидуальные домовладения	51,185189	114,75375
121259	Забайкальский край, г. Чита, ул. Красного Восстания, д. 24	Индивидуальные домовладения	52,062902	113,477468
121260	Забайкальский край, р-н. Забайкальский, п/ст. Даурия, ул. Совхозная, д. 24	Индивидуальные домовладения		
121261	Забайкальский край, р-н. Забайкальский, п/ст. Даурия, ул. Совхозная, д. 25	Индивидуальные домовладения		
121262	Забайкальский край, р-н. Забайкальский, п/ст. Даурия, ул. Совхозная, д. 26	Индивидуальные домовладения		
121263	Забайкальский край, р-н. Забайкальский, п/ст. Даурия, ул. Совхозная, д. 27	Индивидуальные домовладения		
121264	Забайкальский край, р-н. Забайкальский, п/ст. Даурия, ул. Совхозная, д. 28	Индивидуальные домовладения		
121265	Забайкальский край, р-н. Забайкальский, п/ст. Даурия, ул. Совхозная, д. 29	Индивидуальные домовладения		
121266	Забайкальский край, р-н. Забайкальский, п/ст. Даурия, ул. Совхозная, д. 3	Индивидуальные домовладения		
121267	Забайкальский край, р-н. Забайкальский, п/ст. Даурия, ул. Совхозная, д. 30	Индивидуальные домовладения		
121268	Забайкальский край, р-н. Забайкальский, п/ст. Даурия, ул. Совхозная, д. 31	Индивидуальные домовладения		
121269	Забайкальский край, р-н. Забайкальский, п/ст. Даурия, ул. Совхозная, д. 32	Индивидуальные домовладения		
121270	Забайкальский край, р-н. Забайкальский, п/ст. Даурия, ул. Совхозная, д. 33	Индивидуальные домовладения		

№ п/п	Адрес	Вид	Широта	Долгота
121271	Забайкальский край, р-н. Забайкальский, п/ст. Даурия, ул. Совхозная, д. 34	Индивидуальные домовладения		
121272	Забайкальский край, р-н. Забайкальский, п/ст. Даурия, ул. Совхозная, д. 4	Индивидуальные домовладения		
121273	Забайкальский край, р-н. Оловяннинский, п/ст. Ясная, ул. Ленина, д. 12	МКД		
121274	Забайкальский край, р-н. Оловяннинский, п/ст. Ясная, ул. Ленина, д. 13	МКД		
121275	Забайкальский край, р-н. Оловяннинский, п/ст. Ясная, ул. Ленина, д. 16	МКД		
121276	Забайкальский край, р-н. Оловяннинский, п/ст. Ясная, ул. Ленина, д. 18	МКД		
121277	Забайкальский край, р-н. Оловяннинский, п/ст. Ясная, ул. Ленина, д. 19	МКД		
121278	Забайкальский край, г. Чита, ул. Красной Звезды, д. 1	МКД	52,0557	113,4855
121279	Забайкальский край, р-н. Могойтуйский, с. Ага-Хангил, ул. Молодежная, д. 2б	Индивидуальные домовладения	51,185189	114,75375
121280	Забайкальский край, г. Чита, ул. Красной Звезды, д. 22	МКД	52,059541	113,484179
121281	Забайкальский край, г. Чита, ул. Красной Звезды, д. 38а	МКД	52,064606	113,48256
121282	Забайкальский край, р-н. Забайкальский, п/ст. Даурия, ул. Совхозная, д. 511	Индивидуальные домовладения		
121283	Забайкальский край, р-н. Оловяннинский, п/ст. Ясная, ул. Ленина, д. 20	МКД		
121284	Забайкальский край, р-н. Забайкальский, п/ст. Даурия, ул. Совхозная, д. 512	Индивидуальные домовладения		
121285	Забайкальский край, р-н. Забайкальский, п/ст. Даурия, ул. Совхозная, д. 513	Индивидуальные домовладения		

№ п/п	Адрес	Вид	Широта	Долгота
121286	Забайкальский край, р-н. Забайкальский, п/ст. Даурия, ул. Совхозная, д. 516	Индивидуальные домовладения		
121287	Забайкальский край, р-н. Забайкальский, п/ст. Даурия, ул. Совхозная, д. 517	Индивидуальные домовладения		
121288	Забайкальский край, р-н. Забайкальский, п/ст. Даурия, ул. Совхозная, д. 519	Индивидуальные домовладения		
121289	Забайкальский край, р-н. Забайкальский, п/ст. Даурия, ул. Совхозная, д. 520	Индивидуальные домовладения		
121290	Забайкальский край, р-н. Забайкальский, п/ст. Даурия, ул. Совхозная, д. 521	Индивидуальные домовладения		
121291	Забайкальский край, р-н. Забайкальский, п/ст. Даурия, ул. Совхозная, д. 522	Индивидуальные домовладения		
121292	Забайкальский край, р-н. Забайкальский, п/ст. Даурия, ул. Совхозная, д. 6	Индивидуальные домовладения		
121293	Забайкальский край, р-н. Забайкальский, п/ст. Даурия, ул. Совхозная, д. 9	Индивидуальные домовладения		
121294	Забайкальский край, р-н. Оловяннинский, п/ст. Ясная, ул. Ленина, д. 21	МКД		
121295	Забайкальский край, р-н. Оловяннинский, п/ст. Ясная, ул. Ленина, д. 22	МКД		
121296	Забайкальский край, р-н. Оловяннинский, п/ст. Ясная, ул. Мира, д. 1	МКД		
121297	Забайкальский край, р-н. Оловяннинский, п/ст. Ясная, ул. Мира, д. 12	МКД		
121298	Забайкальский край, р-н. Оловяннинский, п/ст. Ясная, ул. Мира, д. 14	МКД		
121299	Забайкальский край, р-н. Оловяннинский, п/ст. Ясная, ул. Мира, д. 16	МКД		
121300	Забайкальский край, р-н. Забайкальский, п/ст. Даурия, ул. Солнечная, д. 70	МКД		

№ п/п	Адрес	Вид	Широта	Долгота
121301	Забайкальский край, р-н. Забайкальский, п/ст. Даурия, ул. Степная, д. 1	Индивидуальные домовладения		
121302	Забайкальский край, р-н. Забайкальский, п/ст. Даурия, ул. Степная, д. 10	Индивидуальные домовладения		
121303	Забайкальский край, р-н. Забайкальский, п/ст. Даурия, ул. Степная, д. 13	Индивидуальные домовладения		
121304	Забайкальский край, р-н. Забайкальский, п/ст. Даурия, ул. Степная, д. 14	Индивидуальные домовладения		
121305	Забайкальский край, р-н. Забайкальский, п/ст. Даурия, ул. Степная, д. 15	Индивидуальные домовладения		
121306	Забайкальский край, р-н. Забайкальский, п/ст. Даурия, ул. Степная, д. 2	Индивидуальные домовладения		
121307	Забайкальский край, р-н. Забайкальский, п/ст. Даурия, ул. Степная, д. 3	Индивидуальные домовладения		
121308	Забайкальский край, р-н. Забайкальский, п/ст. Даурия, ул. Степная, д. 4	Индивидуальные домовладения		
121309	Забайкальский край, р-н. Забайкальский, п/ст. Даурия, ул. Степная, д. 5	Индивидуальные домовладения		
121310	Забайкальский край, р-н. Забайкальский, п/ст. Даурия, ул. Степная, д. 6	Индивидуальные домовладения		
121311	Забайкальский край, р-н. Забайкальский, п/ст. Даурия, ул. Степная, д. 7	Индивидуальные домовладения		
121312	Забайкальский край, р-н. Забайкальский, п/ст. Даурия, ул. Степная, д. 8	Индивидуальные домовладения		
121313	Забайкальский край, р-н. Забайкальский, п/ст. Даурия, ул. Степная, д. 9	Индивидуальные домовладения		
121314	Забайкальский край, р-н. Забайкальский, п/ст. Даурия, ул. Строителей, д. 1	Индивидуальные домовладения		
121315	Забайкальский край, р-н. Забайкальский, п/ст. Даурия, ул. Строителей, д. 10	Индивидуальные домовладения		

№ п/п	Адрес	Вид	Широта	Долгота
121316	Забайкальский край, р-н. Забайкальский, п/ст. Даурия, ул. Строителей, д. 11	Индивидуальные домовладения		
121317	Забайкальский край, р-н. Забайкальский, п/ст. Даурия, ул. Строителей, д. 12	Индивидуальные домовладения		
121318	Забайкальский край, р-н. Забайкальский, п/ст. Даурия, ул. Строителей, д. 13	Индивидуальные домовладения		
121319	Забайкальский край, р-н. Забайкальский, п/ст. Даурия, ул. Строителей, д. 14	Индивидуальные домовладения		
121320	Забайкальский край, р-н. Оловяннинский, п/ст. Ясная, ул. Мира, д. 4	МКД		
121321	Забайкальский край, р-н. Оловяннинский, п/ст. Ясная, ул. Нагорная, д. 10	Индивидуальные домовладения		
121322	Забайкальский край, р-н. Оловяннинский, п/ст. Ясная, ул. Нагорная, д. 12, корп. 1	Индивидуальные домовладения		
121323	Забайкальский край, р-н. Оловяннинский, п/ст. Ясная, ул. Нагорная, д. 12, корп. 2	Индивидуальные домовладения		
121324	Забайкальский край, р-н. Оловяннинский, п/ст. Ясная, ул. Нагорная, д. 13, корп. 2	Индивидуальные домовладения		
121325	Забайкальский край, р-н. Оловяннинский, п/ст. Ясная, ул. Нагорная, д. 14, корп. 1	Индивидуальные домовладения		
121326	Забайкальский край, р-н. Оловяннинский, п/ст. Ясная, ул. Нагорная, д. 15, корп. 1	Индивидуальные домовладения		
121327	Забайкальский край, р-н. Оловяннинский, п/ст. Ясная, ул. Нагорная, д. 16, корп. 1	Индивидуальные домовладения		
121328	Забайкальский край, р-н. Оловяннинский, п/ст. Ясная, ул. Нагорная, д. 18, корп. 1	Индивидуальные домовладения		
121329	Забайкальский край, р-н. Оловяннинский, п/ст. Ясная, ул. Нагорная, д. 18, корп. 2	Индивидуальные домовладения		
121330	Забайкальский край, р-н. Оловяннинский, п/ст. Ясная, ул. Нагорная, д. 1, корп. А	Индивидуальные домовладения		

№ п/п	Адрес	Вид	Широта	Долгота
121331	Забайкальский край, р-н. Могойтуйский, с. Ага-Хангил, ул. Молодежная, д. 8а	Индивидуальные домовладения	51,185189	114,75375
121332	Забайкальский край, р-н. Оловяннинский, п/ст. Ясная, ул. Нагорная, д. 2а	Индивидуальные домовладения		
121333	Забайкальский край, р-н. Оловяннинский, п/ст. Ясная, ул. Нагорная, д. 30	Индивидуальные домовладения		
121334	Забайкальский край, р-н. Оловяннинский, п/ст. Ясная, ул. Нагорная, д. 4	Индивидуальные домовладения		
121335	Забайкальский край, р-н. Оловяннинский, п/ст. Ясная, ул. Нагорная, д. 6	Индивидуальные домовладения		
121336	Забайкальский край, р-н. Оловяннинский, п/ст. Ясная, ул. Нагорная, д. 8	Индивидуальные домовладения		
121337	Забайкальский край, р-н. Оловяннинский, п/ст. Ясная, ул. Подгорная, д. 100	Индивидуальные домовладения		
121338	Забайкальский край, р-н. Оловяннинский, п/ст. Ясная, ул. Подгорная, д. 101	Индивидуальные домовладения		
121339	Забайкальский край, р-н. Оловяннинский, п/ст. Ясная, ул. Подгорная, д. 102	Индивидуальные домовладения		
121340	Забайкальский край, р-н. Оловяннинский, п/ст. Ясная, ул. Подгорная, д. 102, корп. Б	Индивидуальные домовладения		
121341	Забайкальский край, р-н. Оловяннинский, п/ст. Ясная, ул. Подгорная, д. 105	Индивидуальные домовладения		
121342	Забайкальский край, р-н. Оловяннинский, п/ст. Ясная, ул. Подгорная, д. 107а	Индивидуальные домовладения		
121343	Забайкальский край, р-н. Оловяннинский, п/ст. Ясная, ул. Подгорная, д. 11	Индивидуальные домовладения		
121344	Забайкальский край, р-н. Оловяннинский, п/ст. Ясная, ул. Подгорная, д. 112	Индивидуальные домовладения		
121345	Забайкальский край, р-н. Оловяннинский, п/ст. Ясная, ул. Подгорная, д. 12	Индивидуальные домовладения		

№ п/п	Адрес	Вид	Широта	Долгота
121346	Забайкальский край, р-н. Оловяннинский, п/ст. Ясная, ул. Подгорная, д. 13	Индивидуальные домовладения		
121347	Забайкальский край, р-н. Оловяннинский, п/ст. Ясная, ул. Подгорная, д. 16, корп. А	Индивидуальные домовладения		
121348	Забайкальский край, р-н. Оловяннинский, п/ст. Ясная, ул. Подгорная, д. 17	Индивидуальные домовладения		
121349	Забайкальский край, р-н. Оловяннинский, п/ст. Ясная, ул. Подгорная, д. 18	Индивидуальные домовладения		
121350	Забайкальский край, р-н. Оловяннинский, п/ст. Ясная, ул. Подгорная, д. 19	Индивидуальные домовладения		
121351	Забайкальский край, р-н. Оловяннинский, п/ст. Ясная, ул. Подгорная, д. 22, корп. А	Индивидуальные домовладения		
121352	Забайкальский край, р-н. Оловяннинский, п/ст. Ясная, ул. Подгорная, д. 23	Индивидуальные домовладения		
121353	Забайкальский край, р-н. Оловяннинский, п/ст. Ясная, ул. Подгорная, д. 24	Индивидуальные домовладения		
121354	Забайкальский край, р-н. Оловяннинский, п/ст. Ясная, ул. Подгорная, д. 25	Индивидуальные домовладения		
121355	Забайкальский край, р-н. Оловяннинский, п/ст. Ясная, ул. Подгорная, д. 27	Индивидуальные домовладения		
121356	Забайкальский край, р-н. Оловяннинский, п/ст. Ясная, ул. Подгорная, д. 28	Индивидуальные домовладения		
121357	Забайкальский край, р-н. Оловяннинский, п/ст. Ясная, ул. Подгорная, д. 29	Индивидуальные домовладения		
121358	Забайкальский край, р-н. Оловяннинский, п/ст. Ясная, ул. Подгорная, д. 29, корп. А	Индивидуальные домовладения		
121359	Забайкальский край, р-н. Оловяннинский, п/ст. Ясная, ул. Подгорная, д. 30	Индивидуальные домовладения		
121360	Забайкальский край, р-н. Оловяннинский, п/ст. Ясная, ул. Подгорная, д. 31	Индивидуальные домовладения		

№ п/п	Адрес	Вид	Широта	Долгота
121361	Забайкальский край, р-н. Оловяннинский, п/ст. Ясная, ул. Подгорная, д. 32	Индивидуальные домовладения		
121362	Забайкальский край, р-н. Оловяннинский, п/ст. Ясная, ул. Подгорная, д. 33Б	Индивидуальные домовладения		
121363	Забайкальский край, р-н. Оловяннинский, п/ст. Ясная, ул. Подгорная, д. 33, корп. А	Индивидуальные домовладения		
121364	Забайкальский край, р-н. Оловяннинский, п/ст. Ясная, ул. Подгорная, д. 34	Индивидуальные домовладения		
121365	Забайкальский край, р-н. Оловяннинский, п/ст. Ясная, ул. Подгорная, д. 34, корп. А	Индивидуальные домовладения		
121366	Забайкальский край, р-н. Оловяннинский, п/ст. Ясная, ул. Подгорная, д. 35	Индивидуальные домовладения		
121367	Забайкальский край, р-н. Оловяннинский, п/ст. Ясная, ул. Подгорная, д. 36	Индивидуальные домовладения		
121368	Забайкальский край, р-н. Оловяннинский, п/ст. Ясная, ул. Подгорная, д. 36, корп. А	Индивидуальные домовладения		
121369	Забайкальский край, р-н. Оловяннинский, п/ст. Ясная, ул. Подгорная, д. 36, корп. Б	Индивидуальные домовладения		
121370	Забайкальский край, р-н. Оловяннинский, п/ст. Ясная, ул. Подгорная, д. 36, корп. Г	Индивидуальные домовладения		
121371	Забайкальский край, р-н. Оловяннинский, п/ст. Ясная, ул. Подгорная, д. 38	Индивидуальные домовладения		
121372	Забайкальский край, р-н. Оловяннинский, п/ст. Ясная, ул. Подгорная, д. 38, корп. Б	Индивидуальные домовладения		
121373	Забайкальский край, р-н. Оловяннинский, п/ст. Ясная, ул. Подгорная, д. 38, корп. В	Индивидуальные домовладения		
121374	Забайкальский край, р-н. Оловяннинский, п/ст. Ясная, ул. Подгорная, д. 38, корп. Г	Индивидуальные домовладения		
121375	Забайкальский край, р-н. Оловяннинский, п/ст. Ясная, ул. Подгорная, д. 39	Индивидуальные домовладения		

№ п/п	Адрес	Вид	Широта	Долгота
121391	Забайкальский край, р-н. Оловяннинский, п/ст. Ясная, ул. Подгорная, д. 53	Индивидуальные домовладения		
121392	Забайкальский край, р-н. Оловяннинский, п/ст. Ясная, ул. Подгорная, д. 54	Индивидуальные домовладения		
121393	Забайкальский край, р-н. Оловяннинский, п/ст. Ясная, ул. Подгорная, д. 55	Индивидуальные домовладения		
121394	Забайкальский край, р-н. Оловяннинский, п/ст. Ясная, ул. Подгорная, д. 56	Индивидуальные домовладения		
121395	Забайкальский край, р-н. Оловяннинский, п/ст. Ясная, ул. Подгорная, д. 56а	Индивидуальные домовладения		
121396	Забайкальский край, р-н. Оловяннинский, п/ст. Ясная, ул. Подгорная, д. 56, корп. В	Индивидуальные домовладения		
121397	Забайкальский край, р-н. Оловяннинский, п/ст. Ясная, ул. Подгорная, д. 57	Индивидуальные домовладения		
121398	Забайкальский край, р-н. Оловяннинский, п/ст. Ясная, ул. Подгорная, д. 58	Индивидуальные домовладения		
121399	Забайкальский край, р-н. Оловяннинский, п/ст. Ясная, ул. Подгорная, д. 58г	Индивидуальные домовладения		
121400	Забайкальский край, р-н. Оловяннинский, п/ст. Ясная, ул. Подгорная, д. 58, корп. А	Индивидуальные домовладения		
121401	Забайкальский край, р-н. Оловяннинский, п/ст. Ясная, ул. Подгорная, д. 59	Индивидуальные домовладения		
121402	Забайкальский край, р-н. Оловяннинский, п/ст. Ясная, ул. Подгорная, д. 59, корп. В	Индивидуальные домовладения		
121403	Забайкальский край, р-н. Оловяннинский, п/ст. Ясная, ул. Подгорная, д. 61, корп. А	Индивидуальные домовладения		
121404	Забайкальский край, р-н. Оловяннинский, п/ст. Ясная, ул. Подгорная, д. 61, корп. Б	Индивидуальные домовладения		
121405	Забайкальский край, р-н. Оловяннинский, п/ст. Ясная, ул. Подгорная, д. 62б	Индивидуальные домовладения		

№ п/п	Адрес	Вид	Широта	Долгота
121451	Забайкальский край, р-н. Оловяннинский, п/ст. Ясная, ул. Подгорная, д. 92	Индивидуальные домовладения		
121452	Забайкальский край, р-н. Оловяннинский, п/ст. Ясная, ул. Подгорная, д. 93А	Индивидуальные домовладения		
121453	Забайкальский край, р-н. Оловяннинский, п/ст. Ясная, ул. Подгорная, д. 94	Индивидуальные домовладения		
121454	Забайкальский край, р-н. Оловяннинский, п/ст. Ясная, ул. Подгорная, д. 95	Индивидуальные домовладения		
121455	Забайкальский край, р-н. Оловяннинский, п/ст. Ясная, ул. Подгорная, д. 96	Индивидуальные домовладения		
121456	Забайкальский край, р-н. Оловяннинский, п/ст. Ясная, ул. Подгорная, д. 97	Индивидуальные домовладения		
121457	Забайкальский край, р-н. Оловяннинский, п/ст. Ясная, ул. Северная, д. 2	Индивидуальные домовладения		
121458	Забайкальский край, р-н. Оловяннинский, п/ст. Ясная, ул. Станционная, д. 10	Индивидуальные домовладения		
121459	Забайкальский край, р-н. Забайкальский, п/ст. Даурия, ул. Строителей, д. 15	Индивидуальные домовладения		
121460	Забайкальский край, р-н. Оловяннинский, п/ст. Ясная, ул. Станционная, д. 11	Индивидуальные домовладения		
121461	Забайкальский край, р-н. Оловяннинский, п/ст. Ясная, ул. Станционная, д. 12	Индивидуальные домовладения		
121462	Забайкальский край, р-н. Оловяннинский, п/ст. Ясная, ул. Станционная, д. 13	Индивидуальные домовладения		
121463	Забайкальский край, р-н. Оловяннинский, п/ст. Ясная, ул. Станционная, д. 14	Индивидуальные домовладения		
121464	Забайкальский край, р-н. Оловяннинский, п/ст. Ясная, ул. Станционная, д. 1, корп. 1	Индивидуальные домовладения		
121465	Забайкальский край, р-н. Оловяннинский, п/ст. Ясная, ул. Станционная, д. 1, корп. 3	Индивидуальные домовладения		

№ п/п	Адрес	Вид	Широта	Долгота
121466	Забайкальский край, р-н. Оловяннинский, п/ст. Ясная, ул. Станционная, д. 1, корп. Б	Индивидуальные домовладения		
121467	Забайкальский край, р-н. Оловяннинский, п/ст. Ясная, ул. Станционная, д. 21	Индивидуальные домовладения		
121468	Забайкальский край, р-н. Оловяннинский, п/ст. Ясная, ул. Станционная, д. 23	Индивидуальные домовладения		
121469	Забайкальский край, р-н. Оловяннинский, п/ст. Ясная, ул. Станционная, д. 25	Индивидуальные домовладения		
121470	Забайкальский край, р-н. Оловяннинский, п/ст. Ясная, ул. Станционная, д. 3	Индивидуальные домовладения		
121471	Забайкальский край, р-н. Могойтуйский, с. Ага-Хангил, ул. Новая, д. 4	Индивидуальные домовладения	51,185189	114,75375
121472	Забайкальский край, р-н. Оловяннинский, п/ст. Ясная, ул. Станционная, д. 37	Индивидуальные домовладения		
121473	Забайкальский край, р-н. Оловяннинский, п/ст. Ясная, ул. Станционная, д. 7	Индивидуальные домовладения		
121474	Забайкальский край, р-н. Оловяннинский, п/ст. Ясная, ул. Станционная, д. 8	Индивидуальные домовладения		
121475	Забайкальский край, р-н. Оловяннинский, п/ст. Ясная, ул. Станционная, д. 9	Индивидуальные домовладения		
121476	Забайкальский край, р-н. Оловяннинский, п/ст. Степь, ул. Гражданская, д. 1	Индивидуальные домовладения		
121477	Забайкальский край, р-н. Оловяннинский, п/ст. Степь, ул. Гражданская, д. 10а	Индивидуальные домовладения		
121478	Забайкальский край, р-н. Оловяннинский, п/ст. Степь, ул. Гражданская, д. 11	Индивидуальные домовладения		
121479	Забайкальский край, р-н. Оловяннинский, п/ст. Степь, ул. Гражданская, д. 12	Индивидуальные домовладения		
121480	Забайкальский край, р-н. Оловяннинский, п/ст. Степь, ул. Гражданская, д. 13	Индивидуальные домовладения		

№ п/п	Адрес	Вид	Широта	Долгота
121481	Забайкальский край, р-н. Оловяннинский, п/ст. Степь, ул. Гражданская, д. 14	Индивидуальные домовладения		
121482	Забайкальский край, р-н. Оловяннинский, п/ст. Степь, ул. Гражданская, д. 15	Индивидуальные домовладения		
121483	Забайкальский край, р-н. Оловяннинский, п/ст. Степь, ул. Гражданская, д. 16	Индивидуальные домовладения		
121484	Забайкальский край, р-н. Оловяннинский, п/ст. Степь, ул. Гражданская, д. 17	Индивидуальные домовладения		
121485	Забайкальский край, р-н. Оловяннинский, п/ст. Степь, ул. Гражданская, д. 18	Индивидуальные домовладения		
121486	Забайкальский край, р-н. Оловяннинский, п/ст. Степь, ул. Гражданская, д. 1а	Индивидуальные домовладения		
121487	Забайкальский край, р-н. Оловяннинский, п/ст. Степь, ул. Гражданская, д. 2	Индивидуальные домовладения		
121488	Забайкальский край, р-н. Оловяннинский, п/ст. Степь, ул. Гражданская, д. 20	Индивидуальные домовладения		
121489	Забайкальский край, р-н. Оловяннинский, п/ст. Степь, ул. Гражданская, д. 22	Индивидуальные домовладения		
121490	Забайкальский край, р-н. Оловяннинский, п/ст. Степь, ул. Гражданская, д. 23	Индивидуальные домовладения		
121491	Забайкальский край, р-н. Могойтуйский, с. Ага-Хангил, ул. Партизанская, д. 2	Индивидуальные домовладения	51,185189	114,75375
121492	Забайкальский край, р-н. Оловяннинский, п/ст. Степь, ул. Гражданская, д. 25	Индивидуальные домовладения		
121493	Забайкальский край, р-н. Оловяннинский, п/ст. Степь, ул. Гражданская, д. 26	Индивидуальные домовладения		
121494	Забайкальский край, р-н. Оловяннинский, п/ст. Степь, ул. Гражданская, д. 28	Индивидуальные домовладения		
121495	Забайкальский край, р-н. Оловяннинский, п/ст. Степь, ул. Гражданская, д. 2а	Индивидуальные домовладения		

№ п/п	Адрес	Вид	Широта	Долгота
121511	Забайкальский край, р-н. Оловяннинский, п/ст. Степь, ул. Комсомольская, д. 10	Индивидуальные домовладения		
121512	Забайкальский край, р-н. Оловяннинский, п/ст. Степь, ул. Комсомольская, д. 12	Индивидуальные домовладения		
121513	Забайкальский край, р-н. Оловяннинский, п/ст. Степь, ул. Комсомольская, д. 13	Индивидуальные домовладения		
121514	Забайкальский край, р-н. Оловяннинский, п/ст. Степь, ул. Комсомольская, д. 14	Индивидуальные домовладения		
121515	Забайкальский край, р-н. Оловяннинский, п/ст. Степь, ул. Комсомольская, д. 15	Индивидуальные домовладения		
121516	Забайкальский край, р-н. Оловяннинский, п/ст. Степь, ул. Комсомольская, д. 17	Индивидуальные домовладения		
121517	Забайкальский край, р-н. Оловяннинский, п/ст. Степь, ул. Комсомольская, д. 18	Индивидуальные домовладения		
121518	Забайкальский край, р-н. Оловяннинский, п/ст. Степь, ул. Комсомольская, д. 19	Индивидуальные домовладения		
121519	Забайкальский край, р-н. Оловяннинский, п/ст. Степь, ул. Комсомольская, д. 20	Индивидуальные домовладения		
121520	Забайкальский край, р-н. Оловяннинский, п/ст. Степь, ул. Комсомольская, д. 21	Индивидуальные домовладения		
121521	Забайкальский край, р-н. Оловяннинский, п/ст. Степь, ул. Комсомольская, д. 22	Индивидуальные домовладения		
121522	Забайкальский край, р-н. Оловяннинский, п/ст. Степь, ул. Комсомольская, д. 23	Индивидуальные домовладения		
121523	Забайкальский край, р-н. Оловяннинский, п/ст. Степь, ул. Комсомольская, д. 24	Индивидуальные домовладения		
121524	Забайкальский край, р-н. Оловяннинский, п/ст. Степь, ул. Комсомольская, д. 25	Индивидуальные домовладения		
121525	Забайкальский край, р-н. Оловяннинский, п/ст. Степь, ул. Комсомольская, д. 26	Индивидуальные домовладения		

№ п/п	Адрес	Вид	Широта	Долгота
121526	Забайкальский край, р-н. Оловяннинский, п/ст. Степь, ул. Комсомольская, д. 28	Индивидуальные домовладения		
121527	Забайкальский край, р-н. Оловяннинский, п/ст. Степь, ул. Комсомольская, д. 29	Индивидуальные домовладения		
121528	Забайкальский край, р-н. Оловяннинский, п/ст. Степь, ул. Комсомольская, д. 3	Индивидуальные домовладения		
121529	Забайкальский край, р-н. Оловяннинский, п/ст. Степь, ул. Комсомольская, д. 30	Индивидуальные домовладения		
121530	Забайкальский край, р-н. Оловяннинский, п/ст. Степь, ул. Комсомольская, д. 34	Индивидуальные домовладения		
121531	Забайкальский край, р-н. Оловяннинский, п/ст. Степь, ул. Комсомольская, д. 4	Индивидуальные домовладения		
121532	Забайкальский край, р-н. Могойтуйский, с. Ага-Хангил, ул. Северная, д. 13	Индивидуальные домовладения	51,185189	114,75375
121533	Забайкальский край, р-н. Оловяннинский, п/ст. Степь, ул. Комсомольская, д. 6	Индивидуальные домовладения		
121534	Забайкальский край, г. Чита, ул. Фрунзе, д. 19д	МКД	52,053043	113,498474
121535	Забайкальский край, р-н. Оловяннинский, п/ст. Степь, ул. Комсомольская, д. 9	Индивидуальные домовладения		
121536	Забайкальский край, р-н. Оловяннинский, п/ст. Степь, ул. Линейная, д. 1	Индивидуальные домовладения		
121537	Забайкальский край, р-н. Оловяннинский, п/ст. Степь, ул. Линейная, д. 1а	Индивидуальные домовладения		
121538	Забайкальский край, р-н. Оловяннинский, п/ст. Степь, ул. Линейная, д. 4	Индивидуальные домовладения		
121539	Забайкальский край, р-н. Оловяннинский, п/ст. Степь, ул. Линейная, д. 6	Индивидуальные домовладения		
121540	Забайкальский край, р-н. Оловяннинский, п/ст. Степь, ул. Линейная, д. 7	Индивидуальные домовладения		
121541	Забайкальский край, р-н. Оловяннинский, п/ст. Степь, ул. Линейная, д. 8	Индивидуальные домовладения		

№ п/п	Адрес	Вид	Широта	Долгота
121542	Забайкальский край, р-н. Оловяннинский, п/ст. Степь, ул. Луговая, д. 10	Индивидуальные домовладения		
121543	Забайкальский край, р-н. Оловяннинский, п/ст. Степь, ул. Луговая, д. 11	Индивидуальные домовладения		
121544	Забайкальский край, р-н. Оловяннинский, п/ст. Степь, ул. Луговая, д. 1/1	Индивидуальные домовладения		
121545	Забайкальский край, р-н. Оловяннинский, п/ст. Степь, ул. Луговая, д. 12	Индивидуальные домовладения		
121546	Забайкальский край, р-н. Оловяннинский, п/ст. Степь, ул. Луговая, д. 1/2	Индивидуальные домовладения		
121547	Забайкальский край, р-н. Оловяннинский, п/ст. Степь, ул. Луговая, д. 2	Индивидуальные домовладения		
121548	Забайкальский край, р-н. Оловяннинский, п/ст. Степь, ул. Луговая, д. 3/1	Индивидуальные домовладения		
121549	Забайкальский край, р-н. Оловяннинский, п/ст. Степь, ул. Луговая, д. 8	Индивидуальные домовладения		
121550	Забайкальский край, р-н. Оловяннинский, п/ст. Степь, ул. Нагорная, д. 3	Индивидуальные домовладения		
121551	Забайкальский край, р-н. Оловяннинский, п/ст. Степь, ул. Нагорная, д. 7	Индивидуальные домовладения		
121552	Забайкальский край, р-н. Оловяннинский, п/ст. Степь, ул. Производственная, д. 1	Индивидуальные домовладения		
121553	Забайкальский край, р-н. Оловяннинский, п/ст. Степь, ул. Производственная, д. 11	Индивидуальные домовладения		
121554	Забайкальский край, р-н. Оловяннинский, п/ст. Степь, ул. Рабочая, д. 39	Индивидуальные домовладения		
121555	Забайкальский край, р-н. Могойтуйский, с. Ага-Хангил, ул. Северная, д. 2	Индивидуальные домовладения	51,185189	114,75375
121556	Забайкальский край, р-н. Оловяннинский, п/ст. Степь, ул. Производственная, д. 13	Индивидуальные домовладения		
121557	Забайкальский край, г. Чита, ул. Фрунзе, д. 34	Индивидуальные домовладения	52,052105	113,49982

№ п/п	Адрес	Вид	Широта	Долгота
121558	Забайкальский край, р-н. Оловяннинский, п/ст. Степь, ул. Производственная, д. 14	Индивидуальные домовладения		
121559	Забайкальский край, р-н. Оловяннинский, п/ст. Степь, ул. Производственная, д. 15	Индивидуальные домовладения		
121560	Забайкальский край, р-н. Оловяннинский, п/ст. Степь, ул. Производственная, д. 16	Индивидуальные домовладения		
121561	Забайкальский край, р-н. Оловяннинский, п/ст. Степь, ул. Производственная, д. 17	Индивидуальные домовладения		
121562	Забайкальский край, р-н. Оловяннинский, п/ст. Степь, ул. Производственная, д. 2	Индивидуальные домовладения		
121563	Забайкальский край, р-н. Оловяннинский, п/ст. Степь, ул. Производственная, д. 28	Индивидуальные домовладения		
121564	Забайкальский край, р-н. Оловяннинский, п/ст. Степь, ул. Производственная, д. 3	Индивидуальные домовладения		
121565	Забайкальский край, р-н. Оловяннинский, п/ст. Степь, ул. Производственная, д. 30	Индивидуальные домовладения		
121566	Забайкальский край, р-н. Оловяннинский, п/ст. Степь, ул. Производственная, д. 4	Индивидуальные домовладения		
121567	Забайкальский край, р-н. Оловяннинский, п/ст. Степь, ул. Производственная, д. 5	Индивидуальные домовладения		
121568	Забайкальский край, р-н. Оловяннинский, п/ст. Степь, ул. Производственная, д. 6	Индивидуальные домовладения		
121569	Забайкальский край, р-н. Оловяннинский, п/ст. Степь, ул. Производственная, д. 7	Индивидуальные домовладения		
121570	Забайкальский край, р-н. Оловяннинский, п/ст. Степь, ул. Производственная, д. 8	Индивидуальные домовладения		
121571	Забайкальский край, р-н. Оловяннинский, п/ст. Степь, ул. Производственная, д. 9	Индивидуальные домовладения		
121572	Забайкальский край, р-н. Оловяннинский, п/ст. Степь, ул. Профсоюзная, д. 1	Индивидуальные домовладения		

№ п/п	Адрес	Вид	Широта	Долгота
121573	Забайкальский край, р-н. Оловяннинский, п/ст. Степь, ул. Профсоюзная, д. 12	Индивидуальные домовладения		
121574	Забайкальский край, р-н. Оловяннинский, п/ст. Степь, ул. Профсоюзная, д. 16	Индивидуальные домовладения		
121575	Забайкальский край, р-н. Оловяннинский, п/ст. Степь, ул. Профсоюзная, д. 18	Индивидуальные домовладения		
121576	Забайкальский край, р-н. Могойтуйский, с. Ага-Хангил, ул. Северная, д. 26	Индивидуальные домовладения	51,185189	114,75375
121577	Забайкальский край, р-н. Оловяннинский, п/ст. Степь, ул. Профсоюзная, д. 20	Индивидуальные домовладения		
121578	Забайкальский край, р-н. Оловяннинский, п/ст. Степь, ул. Профсоюзная, д. 22	Индивидуальные домовладения		
121579	Забайкальский край, р-н. Оловяннинский, п/ст. Степь, ул. Профсоюзная, д. 24	Индивидуальные домовладения		
121580	Забайкальский край, р-н. Оловяннинский, п/ст. Степь, ул. Профсоюзная, д. 3	Индивидуальные домовладения		
121581	Забайкальский край, р-н. Оловяннинский, п/ст. Степь, ул. Профсоюзная, д. 4	Индивидуальные домовладения		
121582	Забайкальский край, р-н. Оловяннинский, п/ст. Степь, ул. Профсоюзная, д. 5	Индивидуальные домовладения		
121583	Забайкальский край, р-н. Оловяннинский, п/ст. Степь, ул. Профсоюзная, д. 6	Индивидуальные домовладения		
121584	Забайкальский край, р-н. Оловяннинский, п/ст. Степь, ул. Профсоюзная, д. 9	Индивидуальные домовладения		
121585	Забайкальский край, р-н. Оловяннинский, п/ст. Степь, ул. Рабочая, д. 12	Индивидуальные домовладения		
121586	Забайкальский край, р-н. Оловяннинский, п/ст. Степь, ул. Рабочая, д. 14	Индивидуальные домовладения		
121587	Забайкальский край, р-н. Оловяннинский, п/ст. Степь, ул. Рабочая, д. 18	Индивидуальные домовладения		

№ п/п	Адрес	Вид	Широта	Долгота
121588	Забайкальский край, р-н. Оловяннинский, п/ст. Степь, ул. Рабочая, д. 2	Индивидуальные домовладения		
121589	Забайкальский край, р-н. Оловяннинский, п/ст. Степь, ул. Рабочая, д. 20	Индивидуальные домовладения		
121590	Забайкальский край, р-н. Оловяннинский, п/ст. Степь, ул. Рабочая, д. 22	Индивидуальные домовладения		
121591	Забайкальский край, р-н. Оловяннинский, п/ст. Степь, ул. Рабочая, д. 24	Индивидуальные домовладения		
121592	Забайкальский край, р-н. Оловяннинский, п/ст. Степь, ул. Рабочая, д. 26	Индивидуальные домовладения		
121593	Забайкальский край, р-н. Оловяннинский, п/ст. Степь, ул. Рабочая, д. 30	Индивидуальные домовладения		
121594	Забайкальский край, р-н. Оловяннинский, п/ст. Степь, ул. Рабочая, д. 32	Индивидуальные домовладения		
121595	Забайкальский край, р-н. Оловяннинский, п/ст. Степь, ул. Рабочая, д. 34	Индивидуальные домовладения		
121596	Забайкальский край, р-н. Оловяннинский, п/ст. Степь, ул. Рабочая, д. 36	Индивидуальные домовладения		
121597	Забайкальский край, р-н. Оловяннинский, п/ст. Степь, ул. Рабочая, д. 38	Индивидуальные домовладения		
121598	Забайкальский край, р-н. Могойтуйский, с. Ага-Хангил, ул. Трудовая, д. 14	Индивидуальные домовладения	51,185189	114,75375
121599	Забайкальский край, р-н. Оловяннинский, п/ст. Степь, ул. Рабочая, д. 40	Индивидуальные домовладения		
121600	Забайкальский край, р-н. Оловяннинский, п/ст. Степь, ул. Рабочая, д. 41	Индивидуальные домовладения		
121601	Забайкальский край, г. Чита, ул. Шилкинская, д. 10	Индивидуальные домовладения	52,06128	113,480804
121602	Забайкальский край, р-н. Оловяннинский, п/ст. Степь, ул. Рабочая, д. 8	Индивидуальные домовладения		

№ п/п	Адрес	Вид	Широта	Долгота
121603	Забайкальский край, р-н. Оловяннинский, п/ст. Степь, ул. Станционная, д. 1	Индивидуальные домовладения		
121604	Забайкальский край, р-н. Оловяннинский, п/ст. Степь, ул. Станционная, д. 10/1	Индивидуальные домовладения		
121605	Забайкальский край, р-н. Оловяннинский, п/ст. Степь, ул. Станционная, д. 11/1	Индивидуальные домовладения		
121606	Забайкальский край, р-н. Оловяннинский, п/ст. Степь, ул. Станционная, д. 12/1	Индивидуальные домовладения		
121607	Забайкальский край, р-н. Оловяннинский, п/ст. Степь, ул. Станционная, д. 2/1	Индивидуальные домовладения		
121608	Забайкальский край, р-н. Оловяннинский, п/ст. Степь, ул. Станционная, д. 3/3	Индивидуальные домовладения		
121609	Забайкальский край, р-н. Оловяннинский, п/ст. Степь, ул. Станционная, д. 4	Индивидуальные домовладения		
121610	Забайкальский край, р-н. Оловяннинский, п/ст. Степь, ул. Станционная, д. 5	МКД		
121611	Забайкальский край, р-н. Оловяннинский, п/ст. Степь, ул. Станционная, д. 5/3	Индивидуальные домовладения		
121612	Забайкальский край, р-н. Оловяннинский, п/ст. Степь, ул. Станционная, д. 6/1	Индивидуальные домовладения		
121613	Забайкальский край, р-н. Оловяннинский, п/ст. Степь, ул. Станционная, д. 6/5	Индивидуальные домовладения		
121614	Забайкальский край, р-н. Оловяннинский, п/ст. Степь, ул. Станционная, д. 7а/1	Индивидуальные домовладения		
121615	Забайкальский край, р-н. Оловяннинский, п/ст. Степь, ул. Станционная, д. 8/2	Индивидуальные домовладения		
121616	Забайкальский край, р-н. Оловяннинский, п/ст. Степь, ул. Станционная, д. 9/1	Индивидуальные домовладения		
121617	Забайкальский край, р-н. Оловяннинский, п/ст. Степь, ул. Трудовая, д. 2	Индивидуальные домовладения		

№ п/п	Адрес	Вид	Широта	Долгота
121618	Забайкальский край, р-н. Оловяннинский, п/ст. Степь, ул. Трудовая, д. 6	Индивидуальные домовладения		
121619	Забайкальский край, р-н. Оловяннинский, п/ст. Степь, ул. Трудовая, д. 8	Индивидуальные домовладения		
121620	Забайкальский край, р-н. Могойтуйский, с. Ага-Хангил, ул. Учительская, д. 1	Индивидуальные домовладения	51,185189	114,75375
121621	Забайкальский край, р-н. Оловяннинский, п/ст. Степь, ул. Ударная, д. 2	Индивидуальные домовладения		
121622	Забайкальский край, р-н. Оловяннинский, п/ст. Степь, ул. Ударная, д. 3	Индивидуальные домовладения		
121623	Забайкальский край, р-н. Оловяннинский, п/ст. Степь, ул. Ударная, д. 5	Индивидуальные домовладения		
121624	Забайкальский край, г. Чита, ул. Шилкинская, д. 15	Индивидуальные домовладения	52,06072	113,47976
121625	Забайкальский край, р-н. Оловяннинский, п/ст. Степь, ул. Ударная, д. 6	Индивидуальные домовладения		
121626	Забайкальский край, р-н. Оловяннинский, п/ст. Степь, ул. Ударная, д. 7	Индивидуальные домовладения		
121627	Забайкальский край, р-н. Оловяннинский, п/ст. Степь, ул. Ударная, д. 8	Индивидуальные домовладения		
121628	Забайкальский край, р-н. Забайкальский, п/ст. Даурия, ул. Строителей, д. 16	Индивидуальные домовладения		
121629	Забайкальский край, р-н. Забайкальский, п/ст. Даурия, ул. Строителей, д. 17	Индивидуальные домовладения		
121630	Забайкальский край, р-н. Оловяннинский, п/ст. Степь, ул. Ударная, д. 9/2	Индивидуальные домовладения		
121631	Забайкальский край, р-н. Оловяннинский, п/ст. Бырка, ул. Колхозная, д. 1	Индивидуальные домовладения		
121632	Забайкальский край, р-н. Оловяннинский, п/ст. Бырка, ул. Колхозная, д. 2	Индивидуальные домовладения		

№ п/п	Адрес	Вид	Широта	Долгота
121633	Забайкальский край, р-н. Оловяннинский, п/ст. Бырка, ул. Колхозная, д. 3	Индивидуальные домовладения		
121634	Забайкальский край, р-н. Оловяннинский, п/ст. Бырка, ул. Колхозная, д. 4	Индивидуальные домовладения		
121635	Забайкальский край, р-н. Оловяннинский, п/ст. Бырка, ул. Колхозная, д. 6	Индивидуальные домовладения		
121636	Забайкальский край, р-н. Забайкальский, п/ст. Даурия, ул. Строителей, д. 18	Индивидуальные домовладения		
121637	Забайкальский край, р-н. Оловяннинский, п/ст. Бырка, ул. Колхозная, д. 7	Индивидуальные домовладения		
121638	Забайкальский край, р-н. Оловяннинский, п/ст. Бырка, ул. Колхозная, д. 9	Индивидуальные домовладения		
121639	Забайкальский край, р-н. Оловяннинский, п/ст. Бырка, ул. Кооперативная, д. 11	Индивидуальные домовладения		
121640	Забайкальский край, р-н. Оловяннинский, п/ст. Бырка, ул. Кооперативная, д. 16	Индивидуальные домовладения		
121641	Забайкальский край, р-н. Оловяннинский, п/ст. Бырка, ул. Кооперативная, д. 5	Индивидуальные домовладения		
121642	Забайкальский край, р-н. Оловяннинский, п/ст. Бырка, ул. Кооперативная, д. 9	Индивидуальные домовладения		
121643	Забайкальский край, р-н. Могойтуйский, с. Ага-Хангил, ул. Учительская, д. 10	Индивидуальные домовладения	51,185189	114,75375
121644	Забайкальский край, р-н. Оловяннинский, п/ст. Бырка, ул. Линейная, д. 14	Индивидуальные домовладения		
121645	Забайкальский край, р-н. Оловяннинский, п/ст. Бырка, ул. Линейная, д. 16	Индивидуальные домовладения		
121646	Забайкальский край, р-н. Оловяннинский, п/ст. Бырка, ул. Линейная, д. 22	Индивидуальные домовладения		
121647	Забайкальский край, р-н. Оловяннинский, п/ст. Бырка, ул. Линейная, д. 26	Индивидуальные домовладения		

№ п/п	Адрес	Вид	Широта	Долгота
121648	Забайкальский край, р-н. Оловяннинский, п/ст. Бырка, ул. Линейная, д. 26а	Индивидуальные домовладения		
121649	Забайкальский край, р-н. Оловяннинский, п/ст. Бырка, ул. Линейная, д. 28	Индивидуальные домовладения		
121650	Забайкальский край, р-н. Оловяннинский, п/ст. Бырка, ул. Линейная, д. 28а	Индивидуальные домовладения		
121651	Забайкальский край, р-н. Оловяннинский, п/ст. Бырка, ул. Линейная, д. 30	Индивидуальные домовладения		
121652	Забайкальский край, р-н. Оловяннинский, п/ст. Бырка, ул. Линейная, д. 30а	Индивидуальные домовладения		
121653	Забайкальский край, р-н. Оловяннинский, п/ст. Бырка, ул. Линейная, д. 32	Индивидуальные домовладения		
121654	Забайкальский край, р-н. Оловяннинский, п/ст. Бырка, ул. Линейная, д. 32а	Индивидуальные домовладения		
121655	Забайкальский край, р-н. Оловяннинский, п/ст. Бырка, ул. Линейная, д. 34	Индивидуальные домовладения		
121656	Забайкальский край, р-н. Оловяннинский, п/ст. Бырка, ул. Линейная, д. 34а	Индивидуальные домовладения		
121657	Забайкальский край, р-н. Оловяннинский, п/ст. Бырка, ул. Линейная, д. 5	Индивидуальные домовладения		
121658	Забайкальский край, р-н. Оловяннинский, п/ст. Бырка, ул. Линейная, д. 6	Индивидуальные домовладения		
121659	Забайкальский край, р-н. Оловяннинский, п/ст. Бырка, ул. Линейная, д. 8	Индивидуальные домовладения		
121660	Забайкальский край, р-н. Оловяннинский, п/ст. Бырка, ул. Набережная, д. 1	Индивидуальные домовладения		
121661	Забайкальский край, р-н. Оловяннинский, п/ст. Бырка, ул. Набережная, д. 3	Индивидуальные домовладения		
121662	Забайкальский край, р-н. Оловяннинский, п/ст. Бырка, ул. Набережная, д. 6	Индивидуальные домовладения		

№ п/п	Адрес	Вид	Широта	Долгота
121663	Забайкальский край, р-н. Оловяннинский, п/ст. Бырка, ул. Набережная, д. 8	Индивидуальные домовладения		
121664	Забайкальский край, р-н. Оловяннинский, п/ст. Бырка, ул. Северная, д. 1	Индивидуальные домовладения		
121665	Забайкальский край, р-н. Могойтуйский, с. Ага-Хангил, ул. Учительская, д. 6	Индивидуальные домовладения	51,185189	114,75375
121666	Забайкальский край, р-н. Оловяннинский, п/ст. Бырка, ул. Северная, д. 12	Индивидуальные домовладения		
121667	Забайкальский край, р-н. Оловяннинский, п/ст. Бырка, ул. Северная, д. 15	Индивидуальные домовладения		
121668	Забайкальский край, р-н. Оловяннинский, п/ст. Бырка, ул. Северная, д. 16	Индивидуальные домовладения		
121669	Забайкальский край, р-н. Оловяннинский, п/ст. Бырка, ул. Северная, д. 17	Индивидуальные домовладения		
121670	Забайкальский край, р-н. Оловяннинский, п/ст. Бырка, ул. Северная, д. 2	Индивидуальные домовладения		
121671	Забайкальский край, р-н. Оловяннинский, п/ст. Бырка, ул. Северная, д. 20	Индивидуальные домовладения		
121672	Забайкальский край, р-н. Оловяннинский, п/ст. Бырка, ул. Северная, д. 21	Индивидуальные домовладения		
121673	Забайкальский край, р-н. Оловяннинский, п/ст. Бырка, ул. Северная, д. 22	Индивидуальные домовладения		
121674	Забайкальский край, р-н. Оловяннинский, п/ст. Бырка, ул. Северная, д. 23	Индивидуальные домовладения		
121675	Забайкальский край, р-н. Оловяннинский, п/ст. Бырка, ул. Северная, д. 24	Индивидуальные домовладения		
121676	Забайкальский край, р-н. Оловяннинский, п/ст. Бырка, ул. Северная, д. 25	Индивидуальные домовладения		
121677	Забайкальский край, р-н. Оловяннинский, п/ст. Бырка, ул. Северная, д. 26	Индивидуальные домовладения		

№ п/п	Адрес	Вид	Широта	Долгота
121678	Забайкальский край, р-н. Оловяннинский, п/ст. Бырка, ул. Северная, д. 27	Индивидуальные домовладения		
121679	Забайкальский край, р-н. Оловяннинский, п/ст. Бырка, ул. Северная, д. 28	Индивидуальные домовладения		
121680	Забайкальский край, р-н. Оловяннинский, п/ст. Бырка, ул. Северная, д. 29	Индивидуальные домовладения		
121681	Забайкальский край, р-н. Оловяннинский, п/ст. Бырка, ул. Северная, д. 3	Индивидуальные домовладения		
121682	Забайкальский край, р-н. Оловяннинский, п/ст. Бырка, ул. Северная, д. 31	Индивидуальные домовладения		
121683	Забайкальский край, р-н. Оловяннинский, п/ст. Бырка, ул. Северная, д. 32	Индивидуальные домовладения		
121684	Забайкальский край, р-н. Оловяннинский, п/ст. Бырка, ул. Северная, д. 33	Индивидуальные домовладения		
121685	Забайкальский край, р-н. Оловяннинский, п/ст. Бырка, ул. Северная, д. 34	Индивидуальные домовладения		
121686	Забайкальский край, р-н. Оловяннинский, п/ст. Бырка, ул. Северная, д. 35	Индивидуальные домовладения		
121687	Забайкальский край, р-н. Краснокаменский, с. Кайластуй, ул. Новая, д. 29	Индивидуальные домовладения	49,831433	118,400057
121688	Забайкальский край, р-н. Оловяннинский, п/ст. Бырка, ул. Северная, д. 39	Индивидуальные домовладения		
121689	Забайкальский край, р-н. Оловяннинский, п/ст. Бырка, ул. Северная, д. 4	Индивидуальные домовладения		
121690	Забайкальский край, р-н. Оловяннинский, п/ст. Бырка, ул. Северная, д. 5	Индивидуальные домовладения		
121691	Забайкальский край, р-н. Оловяннинский, п/ст. Бырка, ул. Северная, д. 6	Индивидуальные домовладения		
121692	Забайкальский край, р-н. Оловяннинский, п/ст. Бырка, ул. Северная, д. 9	Индивидуальные домовладения		

№ п/п	Адрес	Вид	Широта	Долгота
121693	Забайкальский край, р-н. Оловяннинский, п/ст. Бырка, ул. Советская, д. 11	Индивидуальные домовладения		
121694	Забайкальский край, р-н. Оловяннинский, п/ст. Бырка, ул. Советская, д. 15	Индивидуальные домовладения		
121695	Забайкальский край, р-н. Оловяннинский, п/ст. Бырка, ул. Советская, д. 24	Индивидуальные домовладения		
121696	Забайкальский край, р-н. Оловяннинский, п/ст. Бырка, ул. Советская, д. 3	Индивидуальные домовладения		
121697	Забайкальский край, р-н. Оловяннинский, п/ст. Ясная, ул. Нагорная, д. 1	Индивидуальные домовладения		
121698	Забайкальский край, р-н. Оловяннинский, п/ст. Ясная, ул. Нагорная, д. 11	Индивидуальные домовладения		
121699	Забайкальский край, р-н. Оловяннинский, п/ст. Ясная, ул. Нагорная, д. 19	Индивидуальные домовладения		
121700	Забайкальский край, р-н. Оловяннинский, п/ст. Ясная, ул. Нагорная, д. 20	Индивидуальные домовладения		
121701	Забайкальский край, р-н. Оловяннинский, п/ст. Ясная, ул. Нагорная, д. 5	Индивидуальные домовладения		
121702	Забайкальский край, р-н. Оловяннинский, п/ст. Ясная, ул. Нагорная, д. 7	Индивидуальные домовладения		
121703	Забайкальский край, р-н. Оловяннинский, п. Уртуйский, ул. Молодежная, д. 1	Индивидуальные домовладения	50,728213	115,968317
121704	Забайкальский край, р-н. Оловяннинский, п. Уртуйский, ул. Молодежная, д. 10	Индивидуальные домовладения	50,728213	115,968317
121705	Забайкальский край, р-н. Оловяннинский, п. Уртуйский, ул. Молодежная, д. 11	Индивидуальные домовладения	50,728213	115,968317
121706	Забайкальский край, р-н. Оловяннинский, п. Уртуйский, ул. Молодежная, д. 15	Индивидуальные домовладения	50,728213	115,968317
121707	Забайкальский край, р-н. Оловяннинский, п. Уртуйский, ул. Молодежная, д. 2	Индивидуальные домовладения	50,728213	115,968317

№ п/п	Адрес	Вид	Широта	Долгота
121708	Забайкальский край, р-н. Оловяннинский, п. Уртуйский, ул. Молодежная, д. 3	Индивидуальные домовладения	50,728213	115,968317
121709	Забайкальский край, р-н. Борзинский, г. Борзя, мкр. Аэропорт, д. 8	Индивидуальные домовладения	50,387629	116,523485
121710	Забайкальский край, р-н. Оловяннинский, п. Уртуйский, ул. Молодежная, д. 6	Индивидуальные домовладения	50,728213	115,968317
121711	Забайкальский край, р-н. Оловяннинский, п. Уртуйский, ул. Молодежная, д. 8	Индивидуальные домовладения	50,728213	115,968317
121712	Забайкальский край, р-н. Оловяннинский, п. Уртуйский, ул. Молодежная, д. 9	Индивидуальные домовладения	50,728213	115,968317
121713	Забайкальский край, р-н. Оловяннинский, п. Уртуйский, ул. Нагорная, д. 1	Индивидуальные домовладения	50,728213	115,968317
121714	Забайкальский край, р-н. Оловяннинский, п. Уртуйский, ул. Нагорная, д. 11	Индивидуальные домовладения	50,728213	115,968317
121715	Забайкальский край, р-н. Оловяннинский, п. Уртуйский, ул. Нагорная, д. 13	Индивидуальные домовладения	50,728213	115,968317
121716	Забайкальский край, р-н. Оловяннинский, п. Уртуйский, ул. Нагорная, д. 15	Индивидуальные домовладения	50,728213	115,968317
121717	Забайкальский край, р-н. Оловяннинский, п. Уртуйский, ул. Нагорная, д. 16	Индивидуальные домовладения	50,728213	115,968317
121718	Забайкальский край, р-н. Оловяннинский, п. Уртуйский, ул. Нагорная, д. 17	Индивидуальные домовладения	50,728213	115,968317
121719	Забайкальский край, р-н. Оловяннинский, п. Уртуйский, ул. Нагорная, д. 18	Индивидуальные домовладения	50,728213	115,968317
121720	Забайкальский край, р-н. Оловяннинский, п. Уртуйский, ул. Нагорная, д. 19	Индивидуальные домовладения	50,728213	115,968317
121721	Забайкальский край, р-н. Оловяннинский, п. Уртуйский, ул. Нагорная, д. 20	Индивидуальные домовладения	50,728213	115,968317
121722	Забайкальский край, р-н. Оловяннинский, п. Уртуйский, ул. Нагорная, д. 21	Индивидуальные домовладения	50,728213	115,968317

№ п/п	Адрес	Вид	Широта	Долгота
121723	Забайкальский край, р-н. Оловяннинский, п. Уртуйский, ул. Нагорная, д. 22	Индивидуальные домовладения	50,728213	115,968317
121724	Забайкальский край, р-н. Оловяннинский, п. Уртуйский, ул. Нагорная, д. 24	Индивидуальные домовладения	50,728213	115,968317
121725	Забайкальский край, р-н. Оловяннинский, п. Уртуйский, ул. Нагорная, д. 25	Индивидуальные домовладения	50,728213	115,968317
121726	Забайкальский край, р-н. Оловяннинский, п. Уртуйский, ул. Нагорная, д. 26	Индивидуальные домовладения	50,728213	115,968317
121727	Забайкальский край, р-н. Оловяннинский, п. Уртуйский, ул. Нагорная, д. 28	Индивидуальные домовладения	50,728213	115,968317
121728	Забайкальский край, р-н. Оловяннинский, п. Уртуйский, ул. Нагорная, д. 3	Индивидуальные домовладения	50,728213	115,968317
121729	Забайкальский край, р-н. Оловяннинский, п. Уртуйский, ул. Нагорная, д. 30	Индивидуальные домовладения	50,728213	115,968317
121730	Забайкальский край, р-н. Краснокаменский, с. Кайластуй, ул. Переселенческая, д. 1	Индивидуальные домовладения	49,831433	118,400057
121731	Забайкальский край, р-н. Оловяннинский, п. Уртуйский, ул. Нагорная, д. 9	Индивидуальные домовладения	50,728213	115,968317
121732	Забайкальский край, р-н. Оловяннинский, п. Уртуйский, ул. Новая, д. 1	Индивидуальные домовладения	50,728213	115,968317
121733	Забайкальский край, р-н. Оловяннинский, п. Уртуйский, ул. Новая, д. 2	Индивидуальные домовладения	50,728213	115,968317
121734	Забайкальский край, р-н. Оловяннинский, п. Уртуйский, ул. Новая, д. 3	Индивидуальные домовладения	50,728213	115,968317
121735	Забайкальский край, г. Чита, ул. Шилкинская, д. 17	Индивидуальные домовладения	52,060654	113,479247
121736	Забайкальский край, р-н. Оловяннинский, п. Уртуйский, ул. Новая, д. 4	Индивидуальные домовладения	50,728213	115,968317
121737	Забайкальский край, р-н. Оловяннинский, п. Уртуйский, ул. Новая, д. 5	Индивидуальные домовладения	50,728213	115,968317

№ п/п	Адрес	Вид	Широта	Долгота
121738	Забайкальский край, р-н. Оловяннинский, п. Уртуйский, ул. Пионерская, д. 1	Индивидуальные домовладения	50,728213	115,968317
121739	Забайкальский край, р-н. Оловяннинский, п. Уртуйский, ул. Пионерская, д. 11	Индивидуальные домовладения	50,728213	115,968317
121740	Забайкальский край, р-н. Оловяннинский, п. Уртуйский, ул. Пионерская, д. 13	Индивидуальные домовладения	50,728213	115,968317
121741	Забайкальский край, р-н. Оловяннинский, п. Уртуйский, ул. Пионерская, д. 15	Индивидуальные домовладения	50,728213	115,968317
121742	Забайкальский край, р-н. Оловяннинский, п. Уртуйский, ул. Пионерская, д. 17	Индивидуальные домовладения	50,728213	115,968317
121743	Забайкальский край, р-н. Оловяннинский, п. Уртуйский, ул. Пионерская, д. 20	Индивидуальные домовладения	50,728213	115,968317
121744	Забайкальский край, р-н. Оловяннинский, п. Уртуйский, ул. Пионерская, д. 22	Индивидуальные домовладения	50,728213	115,968317
121745	Забайкальский край, р-н. Оловяннинский, п. Уртуйский, ул. Пионерская, д. 23	Индивидуальные домовладения	50,728213	115,968317
121746	Забайкальский край, р-н. Оловяннинский, п. Уртуйский, ул. Пионерская, д. 25	Индивидуальные домовладения	50,728213	115,968317
121747	Забайкальский край, р-н. Оловяннинский, п. Уртуйский, ул. Пионерская, д. 27	Индивидуальные домовладения	50,728213	115,968317
121748	Забайкальский край, р-н. Оловяннинский, п. Уртуйский, ул. Пионерская, д. 9	Индивидуальные домовладения	50,728213	115,968317
121749	Забайкальский край, р-н. Оловяннинский, п. Уртуйский, ул. Садовая, д. 1	Индивидуальные домовладения	50,728213	115,968317
121750	Забайкальский край, р-н. Оловяннинский, п. Уртуйский, ул. Садовая, д. 12	Индивидуальные домовладения	50,728213	115,968317
121751	Забайкальский край, р-н. Оловяннинский, п. Уртуйский, ул. Садовая, д. 14	Индивидуальные домовладения	50,728213	115,968317
121752	Забайкальский край, р-н. Борзинский, г. Борзя, мкр. Борзя-2, д. 40	МКД	50,377927	116,472793

№ п/п	Адрес	Вид	Широта	Долгота
121753	Забайкальский край, р-н. Оловяннинский, п. Уртуйский, ул. Садовая, д. 4	Индивидуальные домовладения	50,728213	115,968317
121754	Забайкальский край, р-н. Оловяннинский, п. Уртуйский, ул. Садовая, д. 5	Индивидуальные домовладения	50,728213	115,968317
121755	Забайкальский край, р-н. Оловяннинский, п. Уртуйский, ул. Садовая, д. 8	Индивидуальные домовладения	50,728213	115,968317
121756	Забайкальский край, р-н. Оловяннинский, п. Уртуйский, ул. Советская, д. 1	Индивидуальные домовладения	50,728213	115,968317
121757	Забайкальский край, г. Чита, пер. 1-й Южный, д. 5	Индивидуальные домовладения	52,003396	113,501471
121758	Забайкальский край, р-н. Оловяннинский, п. Уртуйский, ул. Советская, д. 10	Индивидуальные домовладения	50,728213	115,968317
121759	Забайкальский край, р-н. Оловяннинский, п. Уртуйский, ул. Советская, д. 11	Индивидуальные домовладения	50,728213	115,968317
121760	Забайкальский край, р-н. Оловяннинский, п. Уртуйский, ул. Советская, д. 12	Индивидуальные домовладения	50,728213	115,968317
121761	Забайкальский край, р-н. Оловяннинский, п. Уртуйский, ул. Советская, д. 14	Индивидуальные домовладения	50,728213	115,968317
121762	Забайкальский край, р-н. Оловяннинский, п. Уртуйский, ул. Советская, д. 16	Индивидуальные домовладения	50,728213	115,968317
121763	Забайкальский край, р-н. Оловяннинский, п. Уртуйский, ул. Советская, д. 18	Индивидуальные домовладения	50,728213	115,968317
121764	Забайкальский край, р-н. Оловяннинский, п. Уртуйский, ул. Советская, д. 2	Индивидуальные домовладения	50,728213	115,968317
121765	Забайкальский край, р-н. Оловяннинский, п. Уртуйский, ул. Советская, д. 3	Индивидуальные домовладения	50,728213	115,968317
121766	Забайкальский край, р-н. Оловяннинский, п. Уртуйский, ул. Советская, д. 4	Индивидуальные домовладения	50,728213	115,968317
121767	Забайкальский край, р-н. Оловяннинский, п. Уртуйский, ул. Советская, д. 5	Индивидуальные домовладения	50,728213	115,968317

№ п/п	Адрес	Вид	Широта	Долгота
121768	Забайкальский край, р-н. Оловяннинский, п. Уртуйский, ул. Советская, д. 8	Индивидуальные домовладения	50,728213	115,968317
121769	Забайкальский край, р-н. Оловяннинский, п. Уртуйский, ул. Советская, д. 9	Индивидуальные домовладения	50,728213	115,968317
121770	Забайкальский край, р-н. Оловяннинский, п. Уртуйский, ул. Центральная, д. 10	Индивидуальные домовладения	50,728213	115,968317
121771	Забайкальский край, р-н. Оловяннинский, п. Уртуйский, ул. Центральная, д. 11	Индивидуальные домовладения	50,728213	115,968317
121772	Забайкальский край, р-н. Борзинский, г. Борзя, ул. Дачная, д. 10	Индивидуальные домовладения	50,387629	116,523485
121773	Забайкальский край, р-н. Борзинский, г. Борзя, ул. Дачная, д. 5	Индивидуальные домовладения	50,387629	116,523485
121774	Забайкальский край, р-н. Борзинский, г. Борзя, рзд. Зун-Торей, ул. Заречная, д. 2	Индивидуальные домовладения	50,434993	116,462777
121775	Забайкальский край, р-н. Оловяннинский, п. Уртуйский, ул. Центральная, д. 2	Индивидуальные домовладения	50,728213	115,968317
121776	Забайкальский край, р-н. Оловяннинский, п. Уртуйский, ул. Центральная, д. 3	Индивидуальные домовладения	50,728213	115,968317
121777	Забайкальский край, р-н. Оловяннинский, п. Уртуйский, ул. Центральная, д. 8	Индивидуальные домовладения	50,728213	115,968317
121778	Забайкальский край, р-н. Оловяннинский, п. Маяк, ул. Крайняя, д. 1	Индивидуальные домовладения	50,780855	116,108481
121779	Забайкальский край, р-н. Оловяннинский, п. Маяк, ул. Крайняя, д. 3	Индивидуальные домовладения	50,780855	116,108481
121780	Забайкальский край, р-н. Оловяннинский, п. Маяк, ул. Нижняя, д. 1	Индивидуальные домовладения	50,780855	116,108481
121781	Забайкальский край, р-н. Оловяннинский, п. Маяк, ул. Нижняя, д. 2	Индивидуальные домовладения	50,780855	116,108481
121782	Забайкальский край, р-н. Оловяннинский, п. Маяк, ул. Нижняя, д. 3	Индивидуальные домовладения	50,780855	116,108481

№ п/п	Адрес	Вид	Широта	Долгота
121783	Забайкальский край, р-н. Оловяннинский, п. Маяк, ул. Нижняя, д. 4	Индивидуальные домовладения	50,780855	116,108481
121784	Забайкальский край, р-н. Оловяннинский, п. Маяк, ул. Нижняя, д. 7	Индивидуальные домовладения	50,780855	116,108481
121785	Забайкальский край, р-н. Оловяннинский, п. Маяк, ул. Тупик, д. 1	Индивидуальные домовладения	50,780855	116,108481
121786	Забайкальский край, р-н. Оловяннинский, п. Маяк, ул. Тупик, д. 3	Индивидуальные домовладения	50,780855	116,108481
121787	Забайкальский край, р-н. Оловяннинский, п. Маяк, ул. Тупик, д. 4	Индивидуальные домовладения	50,780855	116,108481
121788	Забайкальский край, р-н. Оловяннинский, п. Маяк, ул. Центральная, д. 11	Индивидуальные домовладения	50,780855	116,108481
121789	Забайкальский край, р-н. Оловяннинский, п. Маяк, ул. Центральная, д. 2	Индивидуальные домовладения	50,780855	116,108481
121790	Забайкальский край, р-н. Оловяннинский, п. Маяк, ул. Центральная, д. 5	Индивидуальные домовладения	50,780855	116,108481
121791	Забайкальский край, р-н. Оловяннинский, п. Маяк, ул. Центральная, д. 9	Индивидуальные домовладения	50,780855	116,108481
121792	Забайкальский край, р-н. Оловяннинский, п. Маяк, ул. Широкая, д. 1	Индивидуальные домовладения	50,780855	116,108481
121793	Забайкальский край, р-н. Оловяннинский, п. Маяк, ул. Широкая, д. 2	Индивидуальные домовладения	50,780855	116,108481
121794	Забайкальский край, р-н. Оловяннинский, п. Маяк, ул. Широкая, д. 4	Индивидуальные домовладения	50,780855	116,108481
121795	Забайкальский край, р-н. Оловяннинский, п. Маяк, ул. Широкая, д. 6	Индивидуальные домовладения	50,780855	116,108481
121796	Забайкальский край, р-н. Борзинский, г. Борзя, ул. 8 Марта, д. 13	Индивидуальные домовладения	50,371648	116,485594
121797	Забайкальский край, р-н. Забайкальский, п/ст. Даурия, ул. Строителей, д. 19	Индивидуальные домовладения		

№ п/п	Адрес	Вид	Широта	Долгота
121798	Забайкальский край, р-н. Оловяннинский, п/ст. Мирная, пер. Лесной, д. 5	Индивидуальные домовладения		
121799	Забайкальский край, р-н. Оловяннинский, п/ст. Мирная, пер. Лесной, д. 6	Индивидуальные домовладения		
121800	Забайкальский край, р-н. Оловяннинский, п/ст. Мирная, пер. Рабочий, д. 2	Индивидуальные домовладения		
121801	Забайкальский край, р-н. Оловяннинский, п/ст. Мирная, пер. Рабочий, д. 5	Индивидуальные домовладения		
121802	Забайкальский край, р-н. Оловяннинский, п/ст. Мирная, пер. Рабочий, д. 7	Индивидуальные домовладения		
121803	Забайкальский край, р-н. Оловяннинский, п/ст. Мирная, пер. Рабочий, д. 8	Индивидуальные домовладения		
121804	Забайкальский край, р-н. Оловяннинский, п/ст. Мирная, ул. Быркинская, д. 1	Индивидуальные домовладения		
121805	Забайкальский край, р-н. Оловяннинский, п/ст. Мирная, ул. Быркинская, д. 11	Индивидуальные домовладения		
121806	Забайкальский край, р-н. Оловяннинский, п/ст. Мирная, ул. Быркинская, д. 15	Индивидуальные домовладения		
121807	Забайкальский край, р-н. Оловяннинский, п/ст. Мирная, ул. Быркинская, д. 16	Индивидуальные домовладения		
121808	Забайкальский край, р-н. Оловяннинский, п/ст. Мирная, ул. Быркинская, д. 19	Индивидуальные домовладения		
121809	Забайкальский край, р-н. Оловяннинский, п/ст. Мирная, ул. Быркинская, д. 21	Индивидуальные домовладения		
121810	Забайкальский край, р-н. Оловяннинский, п/ст. Мирная, ул. Быркинская, д. 23	Индивидуальные домовладения		
121811	Забайкальский край, р-н. Оловяннинский, п/ст. Мирная, ул. Быркинская, д. 24	Индивидуальные домовладения		
121812	Забайкальский край, р-н. Оловяннинский, п/ст. Мирная, ул. Быркинская, д. 29	Индивидуальные домовладения		

№ п/п	Адрес	Вид	Широта	Долгота
121813	Забайкальский край, р-н. Оловяннинский, п/ст. Мирная, ул. Быркинская, д. 3	Индивидуальные домовладения		
121814	Забайкальский край, р-н. Оловяннинский, п/ст. Мирная, ул. Быркинская, д. 30	Индивидуальные домовладения		
121815	Забайкальский край, р-н. Оловяннинский, п/ст. Мирная, ул. Быркинская, д. 31	Индивидуальные домовладения		
121816	Забайкальский край, р-н. Оловяннинский, п/ст. Мирная, ул. Быркинская, д. 34	Индивидуальные домовладения		
121817	Забайкальский край, р-н. Оловяннинский, п/ст. Мирная, ул. Быркинская, д. 37	Индивидуальные домовладения		
121818	Забайкальский край, р-н. Борзинский, г. Борзя, ул. 8 Марта, д. 18	Индивидуальные домовладения	50,371648	116,485594
121819	Забайкальский край, р-н. Борзинский, г. Борзя, ул. 8 Марта, д. 22	Индивидуальные домовладения	50,371648	116,485594
121820	Забайкальский край, р-н. Оловяннинский, п/ст. Мирная, ул. Быркинская, д. 39	Индивидуальные домовладения		
121821	Забайкальский край, р-н. Оловяннинский, п/ст. Мирная, ул. Быркинская, д. 40	Индивидуальные домовладения		
121822	Забайкальский край, р-н. Оловяннинский, п/ст. Мирная, ул. Быркинская, д. 41	Индивидуальные домовладения		
121823	Забайкальский край, р-н. Оловяннинский, п/ст. Мирная, ул. Быркинская, д. 49	Индивидуальные домовладения		
121824	Забайкальский край, р-н. Оловяннинский, п/ст. Мирная, ул. Быркинская, д. 5	Индивидуальные домовладения		
121825	Забайкальский край, р-н. Оловяннинский, п/ст. Мирная, ул. Быркинская, д. 7	Индивидуальные домовладения		
121826	Забайкальский край, р-н. Оловяннинский, п/ст. Мирная, ул. Быркинская, д. 9	Индивидуальные домовладения		
121827	Забайкальский край, р-н. Оловяннинский, п/ст. Мирная, ул. Вокзальная, д. 2	Индивидуальные домовладения		

№ п/п	Адрес	Вид	Широта	Долгота
121828	Забайкальский край, р-н. Оловяннинский, п/ст. Мирная, ул. Вокзальная, д. 5	Индивидуальные домовладения		
121829	Забайкальский край, р-н. Оловяннинский, п/ст. Мирная, ул. Вокзальная, д. 6	Индивидуальные домовладения		
121830	Забайкальский край, р-н. Оловяннинский, п/ст. Мирная, ул. Вокзальная, д. 917	Индивидуальные домовладения		
121831	Забайкальский край, р-н. Оловяннинский, п/ст. Мирная, ул. Восточная, д. 1	Индивидуальные домовладения		
121832	Забайкальский край, р-н. Оловяннинский, п/ст. Мирная, ул. Восточная, д. 14	Индивидуальные домовладения		
121833	Забайкальский край, р-н. Оловяннинский, п/ст. Мирная, ул. Восточная, д. 15	Индивидуальные домовладения		
121834	Забайкальский край, р-н. Оловяннинский, п/ст. Мирная, ул. Восточная, д. 16	Индивидуальные домовладения		
121835	Забайкальский край, р-н. Оловяннинский, п/ст. Мирная, ул. Восточная, д. 17	Индивидуальные домовладения		
121836	Забайкальский край, р-н. Оловяннинский, п/ст. Мирная, ул. Восточная, д. 19	Индивидуальные домовладения		
121837	Забайкальский край, р-н. Оловяннинский, п/ст. Мирная, ул. Восточная, д. 2	Индивидуальные домовладения		
121838	Забайкальский край, р-н. Оловяннинский, п/ст. Мирная, ул. Восточная, д. 20	Индивидуальные домовладения		
121839	Забайкальский край, р-н. Оловяннинский, п/ст. Мирная, ул. Восточная, д. 6	Индивидуальные домовладения		
121840	Забайкальский край, р-н. Борзинский, г. Борзя, ул. 8 Марта, д. 9	Индивидуальные домовладения	50,371648	116,485594
121841	Забайкальский край, р-н. Оловяннинский, п/ст. Мирная, ул. Даурская, д. 1	Индивидуальные домовладения		
121842	Забайкальский край, р-н. Оловяннинский, п/ст. Мирная, ул. Даурская, д. 18	Индивидуальные домовладения		

№ п/п	Адрес	Вид	Широта	Долгота
121843	Забайкальский край, р-н. Оловяннинский, п/ст. Мирная, ул. Даурская, д. 3	Индивидуальные домовладения		
121844	Забайкальский край, р-н. Оловяннинский, п/ст. Мирная, ул. Даурская, д. 30	Индивидуальные домовладения		
121845	Забайкальский край, р-н. Оловяннинский, п/ст. Мирная, ул. Даурская, д. 31	Индивидуальные домовладения		
121846	Забайкальский край, г. Чита, ул. Шилкинская, д. 26	Индивидуальные домовладения	52,06061	113,477028
121847	Забайкальский край, р-н. Оловяннинский, п/ст. Мирная, ул. Даурская, д. 36	Индивидуальные домовладения		
121848	Забайкальский край, р-н. Оловяннинский, п/ст. Мирная, ул. Даурская, д. 39	Индивидуальные домовладения		
121849	Забайкальский край, р-н. Оловяннинский, п/ст. Мирная, ул. Даурская, д. 6	Индивидуальные домовладения		
121850	Забайкальский край, р-н. Оловяннинский, п/ст. Мирная, ул. Кирпичная, д. 1	Индивидуальные домовладения		
121851	Забайкальский край, р-н. Оловяннинский, п/ст. Мирная, ул. Кирпичная, д. 12	Индивидуальные домовладения		
121852	Забайкальский край, р-н. Оловяннинский, п/ст. Мирная, ул. Кирпичная, д. 3	Индивидуальные домовладения		
121853	Забайкальский край, р-н. Оловяннинский, п/ст. Мирная, ул. Кирпичная, д. 4	Индивидуальные домовладения		
121854	Забайкальский край, р-н. Оловяннинский, п/ст. Мирная, ул. Кирпичная, д. 429	Индивидуальные домовладения		
121855	Забайкальский край, р-н. Оловяннинский, п/ст. Мирная, ул. Кирпичная, д. 432	Индивидуальные домовладения		
121856	Забайкальский край, р-н. Оловяннинский, п/ст. Мирная, ул. Кирпичная, д. 4а	Индивидуальные домовладения		
121857	Забайкальский край, р-н. Оловяннинский, п/ст. Мирная, ул. Кирпичная, д. 570	Индивидуальные домовладения		

№ п/п	Адрес	Вид	Широта	Долгота
121858	Забайкальский край, р-н. Оловяннинский, п/ст. Мирная, ул. Кирпичная, д. 5а	Индивидуальные домовладения		
121859	Забайкальский край, р-н. Оловяннинский, п/ст. Мирная, ул. Кирпичная, д. 6	Индивидуальные домовладения		
121860	Забайкальский край, р-н. Оловяннинский, п/ст. Мирная, ул. Кирпичная, д. 671	Индивидуальные домовладения		
121861	Забайкальский край, р-н. Оловяннинский, п/ст. Мирная, ул. Кирпичная, д. 732	Индивидуальные домовладения		
121862	Забайкальский край, р-н. Оловяннинский, п/ст. Мирная, ул. Кирпичная, д. 734	Индивидуальные домовладения		
121863	Забайкальский край, р-н. Борзинский, г. Борзя, ул. Гора Буха, д. 6	Индивидуальные домовладения	50,380937	116,474661
121864	Забайкальский край, г. Чита, ул. Красной Звезды, д. 67	Индивидуальные домовладения	52,07956	113,48038
121865	Забайкальский край, р-н. Оловяннинский, п/ст. Мирная, ул. Кирпичная, д. 738	Индивидуальные домовладения		
121866	Забайкальский край, р-н. Оловяннинский, п/ст. Мирная, ул. Кирпичная, д. 739	Индивидуальные домовладения		
121867	Забайкальский край, р-н. Оловяннинский, п/ст. Мирная, ул. Краснослободцева, д. 6	Индивидуальные домовладения		
121868	Забайкальский край, р-н. Оловяннинский, п/ст. Мирная, ул. Краснослободцева, д. 7	Индивидуальные домовладения		
121869	Забайкальский край, р-н. Оловяннинский, п/ст. Мирная, ул. Новая, д. 12	Индивидуальные домовладения		
121870	Забайкальский край, р-н. Оловяннинский, п/ст. Мирная, ул. Новая, д. 13	Индивидуальные домовладения		
121871	Забайкальский край, р-н. Оловяннинский, п/ст. Мирная, ул. Новая, д. 16	Индивидуальные домовладения		
121872	Забайкальский край, р-н. Оловяннинский, п/ст. Мирная, ул. Новая, д. 18	Индивидуальные домовладения		

№ п/п	Адрес	Вид	Широта	Долгота
121873	Забайкальский край, р-н. Оловяннинский, п/ст. Мирная, ул. Новая, д. 3	Индивидуальные домовладения		
121874	Забайкальский край, р-н. Оловяннинский, п/ст. Мирная, ул. Новая, д. 6	Индивидуальные домовладения		
121875	Забайкальский край, р-н. Оловяннинский, п/ст. Мирная, ул. Октябрьская, д. 1	Индивидуальные домовладения		
121876	Забайкальский край, р-н. Оловяннинский, п/ст. Мирная, ул. Октябрьская, д. 12	Индивидуальные домовладения		
121877	Забайкальский край, р-н. Оловяннинский, п/ст. Мирная, ул. Октябрьская, д. 15	Индивидуальные домовладения		
121878	Забайкальский край, р-н. Оловяннинский, п/ст. Мирная, ул. Октябрьская, д. 17	Индивидуальные домовладения		
121879	Забайкальский край, р-н. Оловяннинский, п/ст. Мирная, ул. Октябрьская, д. 18	Индивидуальные домовладения		
121880	Забайкальский край, р-н. Оловяннинский, п/ст. Мирная, ул. Октябрьская, д. 21	Индивидуальные домовладения		
121881	Забайкальский край, р-н. Оловяннинский, п/ст. Мирная, ул. Октябрьская, д. 22	Индивидуальные домовладения		
121882	Забайкальский край, р-н. Оловяннинский, п/ст. Мирная, ул. Октябрьская, д. 3	Индивидуальные домовладения		
121883	Забайкальский край, р-н. Оловяннинский, п/ст. Мирная, ул. Октябрьская, д. 6	Индивидуальные домовладения		
121884	Забайкальский край, р-н. Оловяннинский, п/ст. Мирная, ул. Октябрьская, д. 7	Индивидуальные домовладения		
121885	Забайкальский край, р-н. Борзинский, г. Борзя, ул. Гора Буха, д. 7А	Индивидуальные домовладения	50,380955	116,47423
121886	Забайкальский край, р-н. Забайкальский, п/ст. Даурия, ул. Строителей, д. 2	Индивидуальные домовладения		
121887	Забайкальский край, р-н. Оловяннинский, п/ст. Мирная, ул. Песчаная, д. 1	Индивидуальные домовладения		

№ п/п	Адрес	Вид	Широта	Долгота
121903	Забайкальский край, р-н. Оловяннинский, п/ст. Мирная, ул. Песчаная, д. 62	Индивидуальные домовладения		
121904	Забайкальский край, р-н. Оловяннинский, п/ст. Мирная, ул. Песчаная, д. 62а	Индивидуальные домовладения		
121905	Забайкальский край, р-н. Оловяннинский, п/ст. Мирная, ул. Песчаная, д. 63	Индивидуальные домовладения		
121906	Забайкальский край, р-н. Оловяннинский, п/ст. Мирная, ул. Песчаная, д. 66	Индивидуальные домовладения		
121907	Забайкальский край, р-н. Борзинский, г. Борзя, ул. Первая Забайкальская, д. 7	Индивидуальные домовладения	50,387629	116,523485
121908	Забайкальский край, р-н. Оловяннинский, п/ст. Мирная, ул. Песчаная, д. 8	Индивидуальные домовладения		
121909	Забайкальский край, р-н. Оловяннинский, п/ст. Мирная, ул. Подгорная, д. 1	Индивидуальные домовладения		
121910	Забайкальский край, р-н. Оловяннинский, п/ст. Мирная, ул. Подгорная, д. 12	Индивидуальные домовладения		
121911	Забайкальский край, р-н. Оловяннинский, п/ст. Мирная, ул. Подгорная, д. 14	Индивидуальные домовладения		
121912	Забайкальский край, г. Чита, ул. Шилкинская, д. 31, корп. В	Индивидуальные домовладения	52,059546	113,477208
121913	Забайкальский край, р-н. Оловяннинский, п/ст. Мирная, ул. Подгорная, д. 19	Индивидуальные домовладения		
121914	Забайкальский край, р-н. Оловяннинский, п/ст. Мирная, ул. Подгорная, д. 3	Индивидуальные домовладения		
121915	Забайкальский край, р-н. Оловяннинский, п/ст. Мирная, ул. Подгорная, д. 4	Индивидуальные домовладения		
121916	Забайкальский край, р-н. Оловяннинский, п/ст. Мирная, ул. Подгорная, д. 6	Индивидуальные домовладения		
121917	Забайкальский край, р-н. Оловяннинский, п/ст. Мирная, ул. Подгорная, д. 7	Индивидуальные домовладения		

№ п/п	Адрес	Вид	Широта	Долгота
121948	Забайкальский край, р-н. Оловяннинский, п/ст. Мирная, ул. Радость, д. 485	Индивидуальные домовладения		
121949	Забайкальский край, р-н. Оловяннинский, п/ст. Мирная, ул. Радость, д. 584	Индивидуальные домовладения		
121950	Забайкальский край, р-н. Оловяннинский, п/ст. Мирная, ул. Радость, д. 723	Индивидуальные домовладения		
121951	Забайкальский край, р-н. Оловяннинский, п/ст. Мирная, ул. Радость, д. 724	Индивидуальные домовладения		
121952	Забайкальский край, р-н. Оловяннинский, п/ст. Мирная, ул. Радость, д. 725	Индивидуальные домовладения		
121953	Забайкальский край, р-н. Борзинский, г. Борзя, ул. Степная, д. 4	Индивидуальные домовладения	50,372183	116,484264
121954	Забайкальский край, р-н. Оловяннинский, п/ст. Мирная, ул. Радость, д. 727	Индивидуальные домовладения		
121955	Забайкальский край, р-н. Оловяннинский, п/ст. Мирная, ул. Радость, д. 755	Индивидуальные домовладения		
121956	Забайкальский край, р-н. Оловяннинский, п/ст. Мирная, ул. Садовая, д. 1	Индивидуальные домовладения		
121957	Забайкальский край, р-н. Оловяннинский, п/ст. Мирная, ул. Садовая, д. 13	Индивидуальные домовладения		
121958	Забайкальский край, р-н. Оловяннинский, п/ст. Мирная, ул. Садовая, д. 14	Индивидуальные домовладения		
121959	Забайкальский край, р-н. Оловяннинский, п/ст. Мирная, ул. Садовая, д. 17	Индивидуальные домовладения		
121960	Забайкальский край, р-н. Оловяннинский, п/ст. Мирная, ул. Садовая, д. 18	Индивидуальные домовладения		
121961	Забайкальский край, р-н. Оловяннинский, п/ст. Мирная, ул. Садовая, д. 2	Индивидуальные домовладения		
121962	Забайкальский край, р-н. Оловяннинский, п/ст. Мирная, ул. Садовая, д. 21	Индивидуальные домовладения		

№ п/п	Адрес	Вид	Широта	Долгота
121963	Забайкальский край, р-н. Оловяннинский, п/ст. Мирная, ул. Садовая, д. 22	Индивидуальные домовладения		
121964	Забайкальский край, р-н. Оловяннинский, п/ст. Мирная, ул. Садовая, д. 26	Индивидуальные домовладения		
121965	Забайкальский край, р-н. Оловяннинский, п/ст. Мирная, ул. Садовая, д. 27	Индивидуальные домовладения		
121966	Забайкальский край, р-н. Оловяннинский, п/ст. Мирная, ул. Садовая, д. 29	Индивидуальные домовладения		
121967	Забайкальский край, р-н. Оловяннинский, п/ст. Мирная, ул. Садовая, д. 3	Индивидуальные домовладения		
121968	Забайкальский край, р-н. Оловяннинский, п/ст. Мирная, ул. Садовая, д. 31	Индивидуальные домовладения		
121969	Забайкальский край, р-н. Оловяннинский, п/ст. Мирная, ул. Садовая, д. 34	Индивидуальные домовладения		
121970	Забайкальский край, р-н. Оловяннинский, п/ст. Мирная, ул. Садовая, д. 4	Индивидуальные домовладения		
121971	Забайкальский край, р-н. Оловяннинский, п/ст. Мирная, ул. Садовая, д. 5	Индивидуальные домовладения		
121972	Забайкальский край, р-н. Оловяннинский, п/ст. Мирная, ул. Садовая, д. 6	Индивидуальные домовладения		
121973	Забайкальский край, р-н. Оловяннинский, п/ст. Мирная, ул. Садовая, д. 9	Индивидуальные домовладения		
121974	Забайкальский край, р-н. Оловяннинский, п/ст. Мирная, ул. Тургинская, д. 10	Индивидуальные домовладения		
121975	Забайкальский край, р-н. Борзинский, пгт. Шерловая Гора, ул. Дорожная, д. 7	Индивидуальные домовладения	50,52412	116,318759
121976	Забайкальский край, р-н. Оловяннинский, п/ст. Мирная, ул. Тургинская, д. 13	Индивидуальные домовладения		
121977	Забайкальский край, р-н. Оловяннинский, п/ст. Мирная, ул. Тургинская, д. 14	Индивидуальные домовладения		

№ п/п	Адрес	Вид	Широта	Долгота
121978	Забайкальский край, р-н. Оловяннинский, п/ст. Мирная, ул. Тургинская, д. 17	Индивидуальные домовладения		
121979	Забайкальский край, р-н. Оловяннинский, п/ст. Мирная, ул. Тургинская, д. 2	Индивидуальные домовладения		
121980	Забайкальский край, р-н. Оловяннинский, п/ст. Мирная, ул. Тургинская, д. 22	Индивидуальные домовладения		
121981	Забайкальский край, г. Чита, ул. Ангарская, д. 35	МКД	52,03041	113,51196
121982	Забайкальский край, р-н. Оловяннинский, п/ст. Мирная, ул. Тургинская, д. 25	Индивидуальные домовладения		
121983	Забайкальский край, р-н. Оловяннинский, п/ст. Мирная, ул. Тургинская, д. 26	Индивидуальные домовладения		
121984	Забайкальский край, р-н. Оловяннинский, п/ст. Мирная, ул. Тургинская, д. 2а	Индивидуальные домовладения		
121985	Забайкальский край, р-н. Оловяннинский, п/ст. Мирная, ул. Тургинская, д. 31	Индивидуальные домовладения		
121986	Забайкальский край, р-н. Оловяннинский, п/ст. Мирная, ул. Тургинская, д. 34	Индивидуальные домовладения		
121987	Забайкальский край, р-н. Оловяннинский, п/ст. Мирная, ул. Тургинская, д. 35	Индивидуальные домовладения		
121988	Забайкальский край, р-н. Оловяннинский, п/ст. Мирная, ул. Тургинская, д. 37	Индивидуальные домовладения		
121989	Забайкальский край, р-н. Оловяннинский, п/ст. Мирная, ул. Тургинская, д. 4	Индивидуальные домовладения		
121990	Забайкальский край, р-н. Оловяннинский, п/ст. Мирная, ул. Тургинская, д. 5	Индивидуальные домовладения		
121991	Забайкальский край, р-н. Оловяннинский, п/ст. Мирная, ул. Тургинская, д. 6	Индивидуальные домовладения		
121992	Забайкальский край, р-н. Оловяннинский, п/ст. Мирная, ул. Тургинская, д. 7	Индивидуальные домовладения		

№ п/п	Адрес	Вид	Широта	Долгота
121993	Забайкальский край, р-н. Оловяннинский, п/ст. Мирная, ул. Фасадная, д. 1	Индивидуальные домовладения		
121994	Забайкальский край, р-н. Оловяннинский, п/ст. Мирная, ул. Фасадная, д. 14а	Индивидуальные домовладения		
121995	Забайкальский край, р-н. Оловяннинский, п/ст. Мирная, ул. Фасадная, д. 15	Индивидуальные домовладения		
121996	Забайкальский край, р-н. Оловяннинский, п/ст. Мирная, ул. Фасадная, д. 16	Индивидуальные домовладения		
121997	Забайкальский край, р-н. Оловяннинский, п/ст. Мирная, ул. Фасадная, д. 17	Индивидуальные домовладения		
121998	Забайкальский край, р-н. Оловяннинский, п/ст. Мирная, ул. Фасадная, д. 19	Индивидуальные домовладения		
121999	Забайкальский край, р-н. Борзинский, пгт. Шерловая Гора, ул. Линейная, д. 21	Индивидуальные домовладения	50,52412	116,318759
122000	Забайкальский край, р-н. Оловяннинский, п/ст. Мирная, ул. Фасадная, д. 2	Индивидуальные домовладения		
122001	Забайкальский край, р-н. Оловяннинский, п/ст. Мирная, ул. Фасадная, д. 20	Индивидуальные домовладения		
122002	Забайкальский край, р-н. Оловяннинский, п/ст. Мирная, ул. Фасадная, д. 21	Индивидуальные домовладения		
122003	Забайкальский край, р-н. Оловяннинский, п/ст. Мирная, ул. Фасадная, д. 3	Индивидуальные домовладения		
122004	Забайкальский край, р-н. Оловяннинский, п/ст. Мирная, ул. Шумихина, д. 13	Индивидуальные домовладения		
122005	Забайкальский край, р-н. Оловяннинский, п/ст. Мирная, ул. Шумихина, д. 5	Индивидуальные домовладения		
122006	Забайкальский край, р-н. Оловяннинский, п/ст. Мирная, ул. Шумихина, д. 6	Индивидуальные домовладения		
122007	Забайкальский край, р-н. Оловяннинский, п/ст. Мирная, ул. Юбилейная, д. 10	Индивидуальные домовладения		

№ п/п	Адрес	Вид	Широта	Долгота
122008	Забайкальский край, р-н. Оловяннинский, п/ст. Мирная, ул. Юбилейная, д. 12	Индивидуальные домовладения		
122009	Забайкальский край, р-н. Оловяннинский, п/ст. Мирная, ул. Юбилейная, д. 13	Индивидуальные домовладения		
122010	Забайкальский край, р-н. Оловяннинский, п/ст. Мирная, ул. Юбилейная, д. 15	Индивидуальные домовладения		
122011	Забайкальский край, р-н. Оловяннинский, п/ст. Мирная, ул. Юбилейная, д. 16	Индивидуальные домовладения		
122012	Забайкальский край, р-н. Оловяннинский, п/ст. Мирная, ул. Юбилейная, д. 17	Индивидуальные домовладения		
122013	Забайкальский край, р-н. Оловяннинский, п/ст. Мирная, ул. Юбилейная, д. 19	Индивидуальные домовладения		
122014	Забайкальский край, р-н. Оловяннинский, п/ст. Мирная, ул. Юбилейная, д. 2	Индивидуальные домовладения		
122015	Забайкальский край, р-н. Оловяннинский, п/ст. Мирная, ул. Юбилейная, д. 4	Индивидуальные домовладения		
122016	Забайкальский край, р-н. Оловяннинский, п/ст. Мирная, ул. Юбилейная, д. 420	Индивидуальные домовладения		
122017	Забайкальский край, р-н. Оловяннинский, п/ст. Мирная, ул. Юбилейная, д. 5	Индивидуальные домовладения		
122018	Забайкальский край, р-н. Оловяннинский, п/ст. Мирная, ул. Юбилейная, д. 6	Индивидуальные домовладения		
122019	Забайкальский край, р-н. Борзинский, г. Борзя, ул. Дачная, д. 6	Индивидуальные домовладения	50,387629	116,523485
122020	Забайкальский край, р-н. Оловяннинский, п/ст. Мирная, ул. Юбилейная, д. 666	Индивидуальные домовладения		
122021	Забайкальский край, р-н. Агинский, пгт. Агинское, ул. 2-я Ранжурова, д. 12	Индивидуальные домовладения	51,095014	114,555779
122022	Забайкальский край, р-н. Оловяннинский, п/ст. Мирная, ул. Юбилейная, д. 7	Индивидуальные домовладения		

№ п/п	Адрес	Вид	Широта	Долгота
122023	Забайкальский край, р-н. Оловяннинский, п/ст. Мирная, ул. Юбилейная, д. 8	Индивидуальные домовладения		
122024	Забайкальский край, р-н. Оловяннинский, п/ст. Мирная, ул. Юбилейная, д. 9	Индивидуальные домовладения		
122025	Забайкальский край, р-н. Оловяннинский, п/ст. Безречная, ул. Базарная, д. 11	Индивидуальные домовладения		
122026	Забайкальский край, г. Чита, ул. Анохина, д. 2	Индивидуальные домовладения	52,023914	113,51847
122027	Забайкальский край, р-н. Оловяннинский, п/ст. Безречная, ул. Базарная, д. 15	Индивидуальные домовладения		
122028	Забайкальский край, р-н. Оловяннинский, п/ст. Безречная, ул. Базарная, д. 17	Индивидуальные домовладения		
122029	Забайкальский край, р-н. Оловяннинский, п/ст. Безречная, ул. Базарная, д. 22	Индивидуальные домовладения		
122030	Забайкальский край, р-н. Оловяннинский, п/ст. Безречная, ул. Базарная, д. 24	Индивидуальные домовладения		
122031	Забайкальский край, р-н. Оловяннинский, п/ст. Безречная, ул. Базарная, д. 25	Индивидуальные домовладения		
122032	Забайкальский край, р-н. Оловяннинский, п/ст. Безречная, ул. Базарная, д. 3	Индивидуальные домовладения		
122033	Забайкальский край, р-н. Оловяннинский, п/ст. Безречная, ул. Базарная, д. 7	Индивидуальные домовладения		
122034	Забайкальский край, р-н. Оловяннинский, п/ст. Безречная, ул. Базарная, д. 9	Индивидуальные домовладения		
122035	Забайкальский край, р-н. Оловяннинский, п/ст. Безречная, ул. Верхняя, д. 1	Индивидуальные домовладения		
122036	Забайкальский край, р-н. Оловяннинский, п/ст. Безречная, ул. Вокзальная, д. 1	Индивидуальные домовладения		
122037	Забайкальский край, р-н. Оловяннинский, п/ст. Безречная, ул. Вокзальная, д. 11	Индивидуальные домовладения		
122038	Забайкальский край, р-н. Оловяннинский, п/ст. Безречная, ул. Вокзальная, д. 13	Индивидуальные домовладения		

№ п/п	Адрес	Вид	Широта	Долгота
122039	Забайкальский край, р-н. Оловяннинский, п/ст. Безречная, ул. Вокзальная, д. 14	Индивидуальные домовладения		
122040	Забайкальский край, р-н. Оловяннинский, п/ст. Безречная, ул. Вокзальная, д. 2	Индивидуальные домовладения		
122041	Забайкальский край, р-н. Оловяннинский, п/ст. Безречная, ул. Вокзальная, д. 5	Индивидуальные домовладения		
122042	Забайкальский край, р-н. Оловяннинский, п/ст. Безречная, ул. Вокзальная, д. 6	Индивидуальные домовладения		
122043	Забайкальский край, р-н. Борзинский, пгт. Шерловая Гора, ул. Линейная, д. 23	Индивидуальные домовладения	50,52412	116,318759
122044	Забайкальский край, р-н. Нерчинско-Заводский, с. Байка, ул. Новая, д. 4	Индивидуальные домовладения	51,254679	119,296315
122045	Забайкальский край, р-н. Оловяннинский, п/ст. Безречная, ул. Журавлева, д. 1	Индивидуальные домовладения		
122046	Забайкальский край, р-н. Оловяннинский, п/ст. Безречная, ул. Журавлева, д. 11	Индивидуальные домовладения		
122047	Забайкальский край, р-н. Оловяннинский, п/ст. Безречная, ул. Журавлева, д. 13	Индивидуальные домовладения		
122048	Забайкальский край, р-н. Оловяннинский, п/ст. Безречная, ул. Журавлева, д. 14	Индивидуальные домовладения		
122049	Забайкальский край, р-н. Оловяннинский, п/ст. Безречная, ул. Журавлева, д. 15	Индивидуальные домовладения		
122050	Забайкальский край, р-н. Оловяннинский, п/ст. Безречная, ул. Журавлева, д. 16	Индивидуальные домовладения		
122051	Забайкальский край, р-н. Оловяннинский, п/ст. Безречная, ул. Журавлева, д. 17	Индивидуальные домовладения		
122052	Забайкальский край, р-н. Оловяннинский, п/ст. Безречная, ул. Журавлева, д. 18	Индивидуальные домовладения		
122053	Забайкальский край, р-н. Оловяннинский, п/ст. Безречная, ул. Журавлева, д. 19	Индивидуальные домовладения		

№ п/п	Адрес	Вид	Широта	Долгота
122054	Забайкальский край, р-н. Оловяннинский, п/ст. Безречная, ул. Журавлева, д. 2	Индивидуальные домовладения		
122055	Забайкальский край, р-н. Оловяннинский, п/ст. Безречная, ул. Журавлева, д. 21	Индивидуальные домовладения		
122056	Забайкальский край, р-н. Оловяннинский, п/ст. Безречная, ул. Журавлева, д. 2а	Индивидуальные домовладения		
122057	Забайкальский край, р-н. Оловяннинский, п/ст. Безречная, ул. Журавлева, д. 3	Индивидуальные домовладения		
122058	Забайкальский край, р-н. Оловяннинский, п/ст. Безречная, ул. Журавлева, д. 4	Индивидуальные домовладения		
122059	Забайкальский край, р-н. Оловяннинский, п/ст. Безречная, ул. Журавлева, д. 5	Индивидуальные домовладения		
122060	Забайкальский край, р-н. Оловяннинский, п/ст. Безречная, ул. Журавлева, д. 6	Индивидуальные домовладения		
122061	Забайкальский край, р-н. Оловяннинский, п/ст. Безречная, ул. Журавлева, д. 7	Индивидуальные домовладения		
122062	Забайкальский край, р-н. Оловяннинский, п/ст. Безречная, ул. Журавлева, д. 8	Индивидуальные домовладения		
122063	Забайкальский край, р-н. Оловяннинский, п/ст. Безречная, ул. Лесозаводская, д. 12	Индивидуальные домовладения		
122064	Забайкальский край, р-н. Борзинский, пгт. Шерловая Гора, ул. Линейная, д. 38	Индивидуальные домовладения	50,52412	116,318759
122065	Забайкальский край, р-н. Оловяннинский, п/ст. Безречная, ул. Лесозаводская, д. 14	Индивидуальные домовладения		
122066	Забайкальский край, р-н. Оловяннинский, п/ст. Безречная, ул. Лесозаводская, д. 16	Индивидуальные домовладения		
122067	Забайкальский край, р-н. Оловяннинский, п/ст. Безречная, ул. Лесозаводская, д. 17	Индивидуальные домовладения		
122068	Забайкальский край, р-н. Оловяннинский, п/ст. Безречная, ул. Лесозаводская, д. 24	Индивидуальные домовладения		

№ п/п	Адрес	Вид	Широта	Долгота
122069	Забайкальский край, р-н. Оловяннинский, п/ст. Безречная, ул. Лесозаводская, д. 29	Индивидуальные домовладения		
122070	Забайкальский край, р-н. Оловяннинский, п/ст. Безречная, ул. Лесозаводская, д. 30	Индивидуальные домовладения		
122071	Забайкальский край, р-н. Оловяннинский, п/ст. Безречная, ул. Лесозаводская, д. 34	Индивидуальные домовладения		
122072	Забайкальский край, р-н. Оловяннинский, п/ст. Безречная, ул. Лесозаводская, д. 39	Индивидуальные домовладения		
122073	Забайкальский край, р-н. Оловяннинский, п/ст. Безречная, ул. Лесозаводская, д. 51	Индивидуальные домовладения		
122074	Забайкальский край, р-н. Оловяннинский, п/ст. Безречная, ул. Луговая, д. 3	Индивидуальные домовладения		
122075	Забайкальский край, р-н. Оловяннинский, п/ст. Безречная, ул. Луговая, д. 4	Индивидуальные домовладения		
122076	Забайкальский край, р-н. Оловяннинский, п/ст. Безречная, ул. Луговая, д. 7	Индивидуальные домовладения		
122077	Забайкальский край, р-н. Оловяннинский, п/ст. Безречная, ул. Луговая, д. 9	Индивидуальные домовладения		
122078	Забайкальский край, р-н. Оловяннинский, п/ст. Безречная, ул. Новая, д. 27	Индивидуальные домовладения		
122079	Забайкальский край, р-н. Оловяннинский, п/ст. Безречная, ул. Новая, д. 29	Индивидуальные домовладения		
122080	Забайкальский край, р-н. Оловяннинский, п/ст. Безречная, ул. Новая, д. 31	Индивидуальные домовладения		
122081	Забайкальский край, р-н. Оловяннинский, п/ст. Безречная, ул. Новая, д. 35	Индивидуальные домовладения		
122082	Забайкальский край, р-н. Оловяннинский, п/ст. Безречная, ул. Новая, д. 50	Индивидуальные домовладения		
122083	Забайкальский край, р-н. Оловяннинский, п/ст. Безречная, ул. Новая, д. 54	Индивидуальные домовладения		

№ п/п	Адрес	Вид	Широта	Долгота
122084	Забайкальский край, р-н. Оловяннинский, п/ст. Безречная, ул. Новая, д. 56	Индивидуальные домовладения		
122085	Забайкальский край, р-н. Нерчинско-Заводский, с. Георгиевка, ул. Клубная, д. 9	Индивидуальные домовладения	51,368934	119,443099
122086	Забайкальский край, р-н. Оловяннинский, п/ст. Безречная, ул. Новая, д. 62	Индивидуальные домовладения		
122087	Забайкальский край, р-н. Оловяннинский, п/ст. Безречная, ул. Новая, д. 64	Индивидуальные домовладения		
122088	Забайкальский край, р-н. Оловяннинский, п/ст. Безречная, ул. Новая, д. 7	Индивидуальные домовладения		
122089	Забайкальский край, р-н. Оловяннинский, п/ст. Безречная, ул. Рабочая, д. 25	Индивидуальные домовладения		
122090	Забайкальский край, р-н. Оловяннинский, п/ст. Безречная, ул. Рабочая, д. 7	Индивидуальные домовладения		
122091	Забайкальский край, р-н. Оловяннинский, п/ст. Безречная, ул. Рабочая, д. 8	Индивидуальные домовладения		
122092	Забайкальский край, р-н. Оловяннинский, п/ст. Безречная, ул. Станционная, д. 1	Индивидуальные домовладения		
122093	Забайкальский край, р-н. Оловяннинский, п/ст. Безречная, ул. Станционная, д. 11	Индивидуальные домовладения		
122094	Забайкальский край, р-н. Оловяннинский, п/ст. Безречная, ул. Станционная, д. 13	Индивидуальные домовладения		
122095	Забайкальский край, р-н. Оловяннинский, п/ст. Безречная, ул. Станционная, д. 14	Индивидуальные домовладения		
122096	Забайкальский край, р-н. Оловяннинский, п/ст. Безречная, ул. Станционная, д. 15	Индивидуальные домовладения		
122097	Забайкальский край, р-н. Оловяннинский, п/ст. Безречная, ул. Станционная, д. 16	Индивидуальные домовладения		
122098	Забайкальский край, р-н. Оловяннинский, п/ст. Безречная, ул. Станционная, д. 20	Индивидуальные домовладения		

№ п/п	Адрес	Вид	Широта	Долгота
122099	Забайкальский край, р-н. Оловяннинский, п/ст. Безречная, ул. Станционная, д. 29	Индивидуальные домовладения		
122100	Забайкальский край, р-н. Оловяннинский, п/ст. Безречная, ул. Станционная, д. 31	Индивидуальные домовладения		
122101	Забайкальский край, р-н. Оловяннинский, п/ст. Безречная, ул. Станционная, д. 7	Индивидуальные домовладения		
122102	Забайкальский край, р-н. Оловяннинский, п/ст. Безречная, ул. Станционная, д. 9	Индивидуальные домовладения		
122103	Забайкальский край, р-н. Оловяннинский, п/ст. Безречная, ул. Трудовая, д. 11	Индивидуальные домовладения		
122104	Забайкальский край, р-н. Оловяннинский, п/ст. Безречная, ул. Трудовая, д. 149	Индивидуальные домовладения		
122105	Забайкальский край, р-н. Оловяннинский, п/ст. Безречная, ул. Южная, д. 2	Индивидуальные домовладения		
122106	Забайкальский край, р-н. Борзинский, пгт. Шерловая Гора, ул. Линейная, д. 42а	Индивидуальные домовладения	50,52412	116,318759
122107	Забайкальский край, р-н. Забайкальский, п/ст. Даурия, ул. Строителей, д. 3	Индивидуальные домовладения		
122108	Забайкальский край, р-н. Забайкальский, п/ст. Даурия, ул. Строителей, д. 4	Индивидуальные домовладения		
122109	Забайкальский край, р-н. Забайкальский, п/ст. Даурия, ул. Строителей, д. 5	Индивидуальные домовладения		
122110	Забайкальский край, р-н. Забайкальский, п/ст. Даурия, ул. Строителей, д. 5А	Индивидуальные домовладения		
122111	Забайкальский край, р-н. Забайкальский, п/ст. Даурия, ул. Строителей, д. 6	Индивидуальные домовладения		
122112	Забайкальский край, р-н. Забайкальский, п/ст. Даурия, ул. Строителей, д. 7	Индивидуальные домовладения		
122113	Забайкальский край, р-н. Забайкальский, п/ст. Даурия, ул. Строителей, д. 8	Индивидуальные домовладения		

№ п/п	Адрес	Вид	Широта	Долгота
122114	Забайкальский край, р-н. Забайкальский, п/ст. Даурия, ул. Строителей, д. 9	Индивидуальные домовладения		
122115	Забайкальский край, р-н. Забайкальский, п/ст. Даурия, ул. Шоссейная, д. 10	Индивидуальные домовладения		
122116	Забайкальский край, р-н. Оловяннинский, п/ст. Безречная, ул. Центральная, д. 7	МКД		
122117	Забайкальский край, р-н. Оловяннинский, п/ст. Безречная, ул. Школьная, д. 10	Индивидуальные домовладения		
122118	Забайкальский край, р-н. Оловяннинский, п/ст. Безречная, ул. Школьная, д. 12	Индивидуальные домовладения		
122119	Забайкальский край, р-н. Оловяннинский, п/ст. Безречная, ул. Школьная, д. 15	Индивидуальные домовладения		
122120	Забайкальский край, р-н. Оловяннинский, п/ст. Безречная, ул. Школьная, д. 38	Индивидуальные домовладения		
122121	Забайкальский край, р-н. Оловяннинский, п/ст. Безречная, ул. Школьная, д. 6	Индивидуальные домовладения		
122122	Забайкальский край, р-н. Оловяннинский, п/ст. Безречная, ул. Школьная, д. 7	Индивидуальные домовладения		
122123	Забайкальский край, р-н. Оловяннинский, п/ст. Безречная, ул. Школьная, д. 8	Индивидуальные домовладения		
122124	Забайкальский край, р-н. Оловяннинский, п/ст. Безречная, ул. Шоссейная, д. 1	Индивидуальные домовладения		
122125	Забайкальский край, р-н. Оловяннинский, п/ст. Безречная, ул. Шоссейная, д. 10	Индивидуальные домовладения		
122126	Забайкальский край, р-н. Оловяннинский, п/ст. Безречная, ул. Шоссейная, д. 11	Индивидуальные домовладения		
122127	Забайкальский край, р-н. Борзинский, пгт. Шерловая Гора, ул. Линейная, д. 54	Индивидуальные домовладения	50,52412	116,318759
122128	Забайкальский край, р-н. Оловяннинский, п/ст. Безречная, ул. Шоссейная, д. 13	Индивидуальные домовладения		

№ п/п	Адрес	Вид	Широта	Долгота
122129	Забайкальский край, р-н. Оловяннинский, п/ст. Безречная, ул. Шоссейная, д. 14	Индивидуальные домовладения		
122130	Забайкальский край, р-н. Оловяннинский, п/ст. Безречная, ул. Шоссейная, д. 15	Индивидуальные домовладения		
122131	Забайкальский край, р-н. Оловяннинский, п/ст. Безречная, ул. Шоссейная, д. 16	Индивидуальные домовладения		
122132	Забайкальский край, р-н. Оловяннинский, п/ст. Безречная, ул. Шоссейная, д. 18	Индивидуальные домовладения		
122133	Забайкальский край, р-н. Оловяннинский, п/ст. Безречная, ул. Шоссейная, д. 19	Индивидуальные домовладения		
122134	Забайкальский край, р-н. Оловяннинский, п/ст. Безречная, ул. Шоссейная, д. 2	Индивидуальные домовладения		
122135	Забайкальский край, р-н. Оловяннинский, п/ст. Безречная, ул. Шоссейная, д. 20	Индивидуальные домовладения		
122136	Забайкальский край, р-н. Оловяннинский, п/ст. Безречная, ул. Шоссейная, д. 21	Индивидуальные домовладения		
122137	Забайкальский край, р-н. Оловяннинский, п/ст. Безречная, ул. Шоссейная, д. 22	Индивидуальные домовладения		
122138	Забайкальский край, р-н. Оловяннинский, п/ст. Безречная, ул. Шоссейная, д. 23	Индивидуальные домовладения		
122139	Забайкальский край, р-н. Оловяннинский, п/ст. Безречная, ул. Шоссейная, д. 24	Индивидуальные домовладения		
122140	Забайкальский край, р-н. Оловяннинский, п/ст. Безречная, ул. Шоссейная, д. 26	Индивидуальные домовладения		
122141	Забайкальский край, р-н. Оловяннинский, п/ст. Безречная, ул. Шоссейная, д. 27	Индивидуальные домовладения		
122142	Забайкальский край, р-н. Оловяннинский, п/ст. Безречная, ул. Шоссейная, д. 28	Индивидуальные домовладения		
122143	Забайкальский край, р-н. Оловяннинский, п/ст. Безречная, ул. Шоссейная, д. 3	Индивидуальные домовладения		

№ п/п	Адрес	Вид	Широта	Долгота
122159	Забайкальский край, р-н. Оловяннинский, п/ст. Хада-Булак, ул. 1-я Широкая, д. 5	Индивидуальные домовладения		
122160	Забайкальский край, р-н. Оловяннинский, п/ст. Хада-Булак, ул. 1-я Широкая, д. 7	Индивидуальные домовладения		
122161	Забайкальский край, р-н. Оловяннинский, п/ст. Хада-Булак, ул. 1-я Широкая, д. 8	Индивидуальные домовладения		
122162	Забайкальский край, р-н. Оловяннинский, п/ст. Хада-Булак, ул. 1-я Широкая, д. 9	Индивидуальные домовладения		
122163	Забайкальский край, р-н. Оловяннинский, п/ст. Хада-Булак, ул. 2-я Широкая, д. 1	Индивидуальные домовладения		
122164	Забайкальский край, р-н. Оловяннинский, п/ст. Хада-Булак, ул. 2-я Широкая, д. 2	Индивидуальные домовладения		
122165	Забайкальский край, р-н. Оловяннинский, п/ст. Хада-Булак, ул. 2-я Широкая, д. 3	Индивидуальные домовладения		
122166	Забайкальский край, р-н. Оловяннинский, п/ст. Хада-Булак, ул. 2-я Широкая, д. 4	Индивидуальные домовладения		
122167	Забайкальский край, р-н. Оловяннинский, п/ст. Хада-Булак, ул. 2-я Широкая, д. 5	Индивидуальные домовладения		
122168	Забайкальский край, р-н. Оловяннинский, п/ст. Хада-Булак, ул. 2-я Широкая, д. 6	Индивидуальные домовладения		
122169	Забайкальский край, р-н. Борзинский, пгт. Шерловая Гора, ул. Линейная, д. 6а	Индивидуальные домовладения	50,52412	116,318759
122170	Забайкальский край, р-н. Оловяннинский, п/ст. Хада-Булак, ул. 2-я Широкая, д. 8	Индивидуальные домовладения		
122171	Забайкальский край, р-н. Оловяннинский, п/ст. Хада-Булак, ул. Гражданская, д. 12	Индивидуальные домовладения		
122172	Забайкальский край, р-н. Оловяннинский, п/ст. Хада-Булак, ул. Гражданская, д. 2	Индивидуальные домовладения		
122173	Забайкальский край, р-н. Оловяннинский, п/ст. Хада-Булак, ул. Гражданская, д. 20	Индивидуальные домовладения		

№ п/п	Адрес	Вид	Широта	Долгота
122174	Забайкальский край, г. Чита, ул. Бабушкина, д. 34	МКД	52,032716	113,518432
122175	Забайкальский край, р-н. Оловяннинский, п/ст. Хада-Булак, ул. Гражданская, д. 24	Индивидуальные домовладения		
122176	Забайкальский край, р-н. Оловяннинский, п/ст. Хада-Булак, ул. Гражданская, д. 26	Индивидуальные домовладения		
122177	Забайкальский край, р-н. Оловяннинский, п/ст. Хада-Булак, ул. Гражданская, д. 28	Индивидуальные домовладения		
122178	Забайкальский край, р-н. Оловяннинский, п/ст. Хада-Булак, ул. Гражданская, д. 30	Индивидуальные домовладения		
122179	Забайкальский край, р-н. Оловяннинский, п/ст. Хада-Булак, ул. Гражданская, д. 32	Индивидуальные домовладения		
122180	Забайкальский край, р-н. Оловяннинский, п/ст. Хада-Булак, ул. Гражданская, д. 34	Индивидуальные домовладения		
122181	Забайкальский край, р-н. Оловяннинский, п/ст. Хада-Булак, ул. Гражданская, д. 4	Индивидуальные домовладения		
122182	Забайкальский край, р-н. Оловяннинский, п/ст. Хада-Булак, ул. Гражданская, д. 40	Индивидуальные домовладения		
122183	Забайкальский край, р-н. Оловяннинский, п/ст. Хада-Булак, ул. Гражданская, д. 42	Индивидуальные домовладения		
122184	Забайкальский край, р-н. Оловяннинский, п/ст. Хада-Булак, ул. Гражданская, д. 46	Индивидуальные домовладения		
122185	Забайкальский край, р-н. Оловяннинский, п/ст. Хада-Булак, ул. Гражданская, д. 48	Индивидуальные домовладения		
122186	Забайкальский край, р-н. Оловяннинский, п/ст. Хада-Булак, ул. Гражданская, д. 8	Индивидуальные домовладения		
122187	Забайкальский край, р-н. Оловяннинский, п/ст. Хада-Булак, ул. Железнодорожная, д. 1	Индивидуальные домовладения		
122188	Забайкальский край, р-н. Оловяннинский, п/ст. Хада-Булак, ул. Железнодорожная, д. 12	Индивидуальные домовладения		

№ п/п	Адрес	Вид	Широта	Долгота
122189	Забайкальский край, р-н. Оловяннинский, п/ст. Хада-Булак, ул. Железнодорожная, д. 13	Индивидуальные домовладения		
122190	Забайкальский край, р-н. Борзинский, пгт. Шерловая Гора, ул. Линейная, д. 8	Индивидуальные домовладения	50,52412	116,318759
122191	Забайкальский край, р-н. Оловяннинский, п/ст. Хада-Булак, ул. Железнодорожная, д. 16	Индивидуальные домовладения		
122192	Забайкальский край, р-н. Оловяннинский, п/ст. Хада-Булак, ул. Железнодорожная, д. 16а	Индивидуальные домовладения		
122193	Забайкальский край, р-н. Оловяннинский, п/ст. Хада-Булак, ул. Железнодорожная, д. 18	Индивидуальные домовладения		
122194	Забайкальский край, р-н. Оловяннинский, п/ст. Хада-Булак, ул. Железнодорожная, д. 22	Индивидуальные домовладения		
122195	Забайкальский край, р-н. Оловяннинский, п/ст. Хада-Булак, ул. Железнодорожная, д. 24	Индивидуальные домовладения		
122196	Забайкальский край, р-н. Оловяннинский, п/ст. Хада-Булак, ул. Железнодорожная, д. 26	Индивидуальные домовладения		
122197	Забайкальский край, р-н. Оловяннинский, п/ст. Хада-Булак, ул. Железнодорожная, д. 28	Индивидуальные домовладения		
122198	Забайкальский край, р-н. Оловяннинский, п/ст. Хада-Булак, ул. Железнодорожная, д. 4	Индивидуальные домовладения		
122199	Забайкальский край, р-н. Оловяннинский, п/ст. Хада-Булак, ул. Железнодорожная, д. 5	Индивидуальные домовладения		
122200	Забайкальский край, р-н. Оловяннинский, п/ст. Хада-Булак, ул. Железнодорожная, д. 6	Индивидуальные домовладения		
122201	Забайкальский край, р-н. Оловяннинский, п/ст. Хада-Булак, ул. Железнодорожная, д. 7	Индивидуальные домовладения		
122202	Забайкальский край, р-н. Оловяннинский, п/ст. Хада-Булак, ул. Колхозная, д. 1	Индивидуальные домовладения		
122203	Забайкальский край, р-н. Оловяннинский, п/ст. Хада-Булак, ул. Колхозная, д. 10	Индивидуальные домовладения		

№ п/п	Адрес	Вид	Широта	Долгота
122204	Забайкальский край, р-н. Оловяннинский, п/ст. Хада-Булак, ул. Колхозная, д. 11	Индивидуальные домовладения		
122205	Забайкальский край, р-н. Оловяннинский, п/ст. Хада-Булак, ул. Колхозная, д. 12	Индивидуальные домовладения		
122206	Забайкальский край, р-н. Оловяннинский, п/ст. Хада-Булак, ул. Колхозная, д. 13	Индивидуальные домовладения		
122207	Забайкальский край, р-н. Оловяннинский, п/ст. Хада-Булак, ул. Колхозная, д. 14	Индивидуальные домовладения		
122208	Забайкальский край, р-н. Оловяннинский, п/ст. Хада-Булак, ул. Колхозная, д. 16	Индивидуальные домовладения		
122209	Забайкальский край, р-н. Борзинский, г. Борзя, ул. Дачная, д. 8	Индивидуальные домовладения	50,387629	116,523485
122210	Забайкальский край, р-н. Оловяннинский, п/ст. Хада-Булак, ул. Колхозная, д. 2	Индивидуальные домовладения		
122211	Забайкальский край, р-н. Оловяннинский, п/ст. Хада-Булак, ул. Колхозная, д. 3	Индивидуальные домовладения		
122212	Забайкальский край, р-н. Оловяннинский, п/ст. Хада-Булак, ул. Колхозная, д. 4	Индивидуальные домовладения		
122213	Забайкальский край, р-н. Оловяннинский, п/ст. Хада-Булак, ул. Колхозная, д. 5	Индивидуальные домовладения		
122214	Забайкальский край, р-н. Оловяннинский, п/ст. Хада-Булак, ул. Колхозная, д. 7	Индивидуальные домовладения		
122215	Забайкальский край, р-н. Забайкальский, п/ст. Даурия, ул. Шоссейная, д. 5	Индивидуальные домовладения		
122216	Забайкальский край, р-н. Оловяннинский, п/ст. Хада-Булак, ул. Колхозная, д. 8	Индивидуальные домовладения		
122217	Забайкальский край, р-н. Оловяннинский, п/ст. Хада-Булак, ул. Колхозная, д. 9	Индивидуальные домовладения		
122218	Забайкальский край, р-н. Оловяннинский, п/ст. Хада-Булак, ул. Новая, д. 1	Индивидуальные домовладения		

№ п/п	Адрес	Вид	Широта	Долгота
122219	Забайкальский край, р-н. Оловяннинский, п/ст. Хада-Булак, ул. Новая, д. 10	Индивидуальные домовладения		
122220	Забайкальский край, р-н. Оловяннинский, п/ст. Хада-Булак, ул. Новая, д. 11	Индивидуальные домовладения		
122221	Забайкальский край, р-н. Оловяннинский, п/ст. Хада-Булак, ул. Новая, д. 12	Индивидуальные домовладения		
122222	Забайкальский край, р-н. Оловяннинский, п/ст. Хада-Булак, ул. Новая, д. 13	Индивидуальные домовладения		
122223	Забайкальский край, р-н. Оловяннинский, п/ст. Хада-Булак, ул. Новая, д. 15	Индивидуальные домовладения		
122224	Забайкальский край, р-н. Оловяннинский, п/ст. Хада-Булак, ул. Новая, д. 16	Индивидуальные домовладения		
122225	Забайкальский край, р-н. Оловяннинский, п/ст. Хада-Булак, ул. Новая, д. 19	Индивидуальные домовладения		
122226	Забайкальский край, р-н. Оловяннинский, п/ст. Хада-Булак, ул. Новая, д. 2	Индивидуальные домовладения		
122227	Забайкальский край, р-н. Оловяннинский, п/ст. Хада-Булак, ул. Новая, д. 3	Индивидуальные домовладения		
122228	Забайкальский край, р-н. Оловяннинский, п/ст. Хада-Булак, ул. Новая, д. 4	Индивидуальные домовладения		
122229	Забайкальский край, р-н. Оловяннинский, п/ст. Хада-Булак, ул. Новая, д. 5	Индивидуальные домовладения		
122230	Забайкальский край, р-н. Оловяннинский, п/ст. Хада-Булак, ул. Новая, д. 6	Индивидуальные домовладения		
122231	Забайкальский край, р-н. Оловяннинский, п/ст. Хада-Булак, ул. Новая, д. 8	Индивидуальные домовладения		
122232	Забайкальский край, р-н. Борзинский, пгт. Шерловая Гора, ул. Северная, д. 15	Индивидуальные домовладения	50,52412	116,318759
122233	Забайкальский край, р-н. Оловяннинский, п/ст. Хада-Булак, ул. Октябрьская, д. 10	Индивидуальные домовладения		

№ п/п	Адрес	Вид	Широта	Долгота
122234	Забайкальский край, р-н. Оловяннинский, п/ст. Хада-Булак, ул. Октябрьская, д. 11	Индивидуальные домовладения		
122235	Забайкальский край, р-н. Оловяннинский, п/ст. Хада-Булак, ул. Октябрьская, д. 12	Индивидуальные домовладения		
122236	Забайкальский край, р-н. Оловяннинский, п/ст. Хада-Булак, ул. Октябрьская, д. 14	Индивидуальные домовладения		
122237	Забайкальский край, р-н. Оловяннинский, п/ст. Хада-Булак, ул. Октябрьская, д. 16	Индивидуальные домовладения		
122238	Забайкальский край, р-н. Оловяннинский, п/ст. Хада-Булак, ул. Октябрьская, д. 17	Индивидуальные домовладения		
122239	Забайкальский край, р-н. Оловяннинский, п/ст. Хада-Булак, ул. Октябрьская, д. 18	Индивидуальные домовладения		
122240	Забайкальский край, р-н. Оловяннинский, п/ст. Хада-Булак, ул. Октябрьская, д. 2	Индивидуальные домовладения		
122241	Забайкальский край, р-н. Оловяннинский, п/ст. Хада-Булак, ул. Октябрьская, д. 20	Индивидуальные домовладения		
122242	Забайкальский край, р-н. Оловяннинский, п/ст. Хада-Булак, ул. Октябрьская, д. 22	Индивидуальные домовладения		
122243	Забайкальский край, р-н. Оловяннинский, п/ст. Хада-Булак, ул. Октябрьская, д. 25	Индивидуальные домовладения		
122244	Забайкальский край, р-н. Оловяннинский, п/ст. Хада-Булак, ул. Октябрьская, д. 26	Индивидуальные домовладения		
122245	Забайкальский край, р-н. Оловяннинский, п/ст. Хада-Булак, ул. Октябрьская, д. 27	Индивидуальные домовладения		
122246	Забайкальский край, р-н. Оловяннинский, п/ст. Хада-Булак, ул. Октябрьская, д. 29	Индивидуальные домовладения		
122247	Забайкальский край, р-н. Оловяннинский, п/ст. Хада-Булак, ул. Октябрьская, д. 3	Индивидуальные домовладения		
122248	Забайкальский край, р-н. Оловяннинский, п/ст. Хада-Булак, ул. Октябрьская, д. 30	Индивидуальные домовладения		

№ п/п	Адрес	Вид	Широта	Долгота
122249	Забайкальский край, р-н. Оловяннинский, п/ст. Хада-Булак, ул. Октябрьская, д. 32	Индивидуальные домовладения		
122250	Забайкальский край, р-н. Оловяннинский, п/ст. Хада-Булак, ул. Октябрьская, д. 34	Индивидуальные домовладения		
122251	Забайкальский край, р-н. Оловяннинский, п/ст. Хада-Булак, ул. Октябрьская, д. 36	Индивидуальные домовладения		
122252	Забайкальский край, р-н. Оловяннинский, п/ст. Хада-Булак, ул. Октябрьская, д. 38	Индивидуальные домовладения		
122253	Забайкальский край, р-н. Оловяннинский, п/ст. Хада-Булак, ул. Октябрьская, д. 43	Индивидуальные домовладения		
122254	Забайкальский край, р-н. Оловяннинский, п/ст. Хада-Булак, ул. Октябрьская, д. 44	Индивидуальные домовладения		
122255	Забайкальский край, р-н. Оловяннинский, п/ст. Хада-Булак, ул. Октябрьская, д. 46	Индивидуальные домовладения		
122256	Забайкальский край, р-н. Оловяннинский, п/ст. Хада-Булак, ул. Октябрьская, д. 5	Индивидуальные домовладения		
122257	Забайкальский край, р-н. Оловяннинский, п/ст. Хада-Булак, ул. Октябрьская, д. 50	Индивидуальные домовладения		
122258	Забайкальский край, г. Чита, ул. Бабушкина, д. 53	МКД	52,031142	113,520597
122259	Забайкальский край, р-н. Оловяннинский, п/ст. Хада-Булак, ул. Октябрьская, д. 51	Индивидуальные домовладения		
122260	Забайкальский край, р-н. Оловяннинский, п/ст. Хада-Булак, ул. Октябрьская, д. 54	Индивидуальные домовладения		
122261	Забайкальский край, р-н. Оловяннинский, п/ст. Хада-Булак, ул. Октябрьская, д. 58	Индивидуальные домовладения		
122262	Забайкальский край, р-н. Оловяннинский, п/ст. Хада-Булак, ул. Октябрьская, д. 59	Индивидуальные домовладения		
122263	Забайкальский край, р-н. Оловяннинский, п/ст. Хада-Булак, ул. Октябрьская, д. 6	Индивидуальные домовладения		

№ п/п	Адрес	Вид	Широта	Долгота
122264	Забайкальский край, р-н. Оловяннинский, п/ст. Хада-Булак, ул. Октябрьская, д. 61	Индивидуальные домовладения		
122265	Забайкальский край, р-н. Оловяннинский, п/ст. Хада-Булак, ул. Октябрьская, д. 7	Индивидуальные домовладения		
122266	Забайкальский край, р-н. Оловяннинский, п/ст. Хада-Булак, ул. Первомайская, д. 1	Индивидуальные домовладения		
122267	Забайкальский край, р-н. Оловяннинский, п/ст. Хада-Булак, ул. Первомайская, д. 10	Индивидуальные домовладения		
122268	Забайкальский край, р-н. Оловяннинский, п/ст. Хада-Булак, ул. Первомайская, д. 12	Индивидуальные домовладения		
122269	Забайкальский край, р-н. Оловяннинский, п/ст. Хада-Булак, ул. Первомайская, д. 13	Индивидуальные домовладения		
122270	Забайкальский край, р-н. Оловяннинский, п/ст. Хада-Булак, ул. Первомайская, д. 14	Индивидуальные домовладения		
122271	Забайкальский край, р-н. Оловяннинский, п/ст. Хада-Булак, ул. Первомайская, д. 1а	Индивидуальные домовладения		
122272	Забайкальский край, р-н. Оловяннинский, п/ст. Хада-Булак, ул. Первомайская, д. 2	Индивидуальные домовладения		
122273	Забайкальский край, р-н. Оловяннинский, п/ст. Хада-Булак, ул. Первомайская, д. 3	Индивидуальные домовладения		
122274	Забайкальский край, р-н. Борзинский, пгт. Шерловая Гора, ул. Шоссейная, д. 11	Индивидуальные домовладения	50,517815	116,389393
122275	Забайкальский край, р-н. Оловяннинский, п/ст. Хада-Булак, ул. Первомайская, д. 8	Индивидуальные домовладения		
122276	Забайкальский край, р-н. Оловяннинский, п/ст. Хада-Булак, ул. Первомайская, д. 9	Индивидуальные домовладения		
122277	Забайкальский край, р-н. Оловяннинский, п/ст. Хада-Булак, ул. Рабочая, д. 1	Индивидуальные домовладения		
122278	Забайкальский край, р-н. Оловяннинский, п/ст. Хада-Булак, ул. Рабочая, д. 10	Индивидуальные домовладения		

№ п/п	Адрес	Вид	Широта	Долгота
122279	Забайкальский край, р-н. Оловяннинский, п/ст. Хада-Булак, ул. Рабочая, д. 11	Индивидуальные домовладения		
122280	Забайкальский край, р-н. Оловяннинский, п/ст. Хада-Булак, ул. Рабочая, д. 13	Индивидуальные домовладения		
122281	Забайкальский край, р-н. Оловяннинский, п/ст. Хада-Булак, ул. Рабочая, д. 14	Индивидуальные домовладения		
122282	Забайкальский край, р-н. Оловяннинский, п/ст. Хада-Булак, ул. Рабочая, д. 16	Индивидуальные домовладения		
122283	Забайкальский край, р-н. Оловяннинский, п/ст. Хада-Булак, ул. Рабочая, д. 18	Индивидуальные домовладения		
122284	Забайкальский край, р-н. Оловяннинский, п/ст. Хада-Булак, ул. Рабочая, д. 2	Индивидуальные домовладения		
122285	Забайкальский край, р-н. Оловяннинский, п/ст. Хада-Булак, ул. Рабочая, д. 20	Индивидуальные домовладения		
122286	Забайкальский край, р-н. Оловяннинский, п/ст. Хада-Булак, ул. Рабочая, д. 24	Индивидуальные домовладения		
122287	Забайкальский край, р-н. Оловяннинский, п/ст. Хада-Булак, ул. Рабочая, д. 5	Индивидуальные домовладения		
122288	Забайкальский край, р-н. Оловяннинский, п/ст. Хада-Булак, ул. Рабочая, д. 6	Индивидуальные домовладения		
122289	Забайкальский край, р-н. Оловяннинский, п/ст. Хада-Булак, ул. Рабочая, д. 8	Индивидуальные домовладения		
122290	Забайкальский край, р-н. Оловяннинский, п/ст. Хада-Булак, ул. Советская, д. 10	Индивидуальные домовладения		
122291	Забайкальский край, р-н. Оловяннинский, п/ст. Хада-Булак, ул. Советская, д. 12	Индивидуальные домовладения		
122292	Забайкальский край, р-н. Оловяннинский, п/ст. Хада-Булак, ул. Советская, д. 16	Индивидуальные домовладения		
122293	Забайкальский край, р-н. Оловяннинский, п/ст. Хада-Булак, ул. Советская, д. 18	Индивидуальные домовладения		

№ п/п	Адрес	Вид	Широта	Долгота
122294	Забайкальский край, р-н. Борзинский, г. Борзя, ул. Журавлева, д. 42	Индивидуальные домовладения	50,398264	116,523889
122295	Забайкальский край, р-н. Борзинский, пгт. Шерловая Гора, ул. Шоссейная, д. 3	Индивидуальные домовладения	50,52115	116,38659
122296	Забайкальский край, р-н. Оловяннинский, п/ст. Хада-Булак, ул. Советская, д. 24	Индивидуальные домовладения		
122297	Забайкальский край, р-н. Оловяннинский, п/ст. Хада-Булак, ул. Советская, д. 3	Индивидуальные домовладения		
122298	Забайкальский край, р-н. Оловяннинский, п/ст. Хада-Булак, ул. Советская, д. 32	Индивидуальные домовладения		
122299	Забайкальский край, р-н. Оловяннинский, п/ст. Хада-Булак, ул. Советская, д. 34	Индивидуальные домовладения		
122300	Забайкальский край, р-н. Оловяннинский, п/ст. Хада-Булак, ул. Советская, д. 4	Индивидуальные домовладения		
122301	Забайкальский край, р-н. Оловяннинский, п/ст. Хада-Булак, ул. Советская, д. 42	Индивидуальные домовладения		
122302	Забайкальский край, р-н. Оловяннинский, п/ст. Хада-Булак, ул. Советская, д. 5	Индивидуальные домовладения		
122303	Забайкальский край, р-н. Оловяннинский, п/ст. Хада-Булак, ул. Советская, д. 8	Индивидуальные домовладения		
122304	Забайкальский край, р-н. Оловяннинский, п/ст. Хада-Булак, ул. Советская, д. 9	Индивидуальные домовладения		
122305	Забайкальский край, р-н. Оловяннинский, п/ст. Хада-Булак, ул. Трудовая, д. 1	Индивидуальные домовладения		
122306	Забайкальский край, р-н. Оловяннинский, п/ст. Хада-Булак, ул. Трудовая, д. 14	Индивидуальные домовладения		
122307	Забайкальский край, р-н. Оловяннинский, п/ст. Хада-Булак, ул. Трудовая, д. 2	Индивидуальные домовладения		
122308	Забайкальский край, р-н. Оловяннинский, п/ст. Хада-Булак, ул. Трудовая, д. 4	Индивидуальные домовладения		

№ п/п	Адрес	Вид	Широта	Долгота
122309	Забайкальский край, р-н. Оловяннинский, п/ст. Хада-Булак, ул. Трудовая, д. 5	Индивидуальные домовладения		
122310	Забайкальский край, р-н. Оловяннинский, п/ст. Хада-Булак, ул. Трудовая, д. 6	Индивидуальные домовладения		
122311	Забайкальский край, р-н. Оловяннинский, п/ст. Хада-Булак, ул. Трудовая, д. 8	Индивидуальные домовладения		
122312	Забайкальский край, р-н. Оловяннинский, п/ст. Хада-Булак, ул. Центральная, д. 10	Индивидуальные домовладения		
122313	Забайкальский край, р-н. Оловяннинский, п/ст. Хада-Булак, ул. Центральная, д. 12	Индивидуальные домовладения		
122314	Забайкальский край, р-н. Оловяннинский, п/ст. Хада-Булак, ул. Центральная, д. 12а	Индивидуальные домовладения		
122315	Забайкальский край, р-н. Оловяннинский, п/ст. Хада-Булак, ул. Центральная, д. 14	Индивидуальные домовладения		
122316	Забайкальский край, р-н. Борзинский, с. Ключевское, ул. Надречная, д. 3	Индивидуальные домовладения	50,378019	116,853247
122317	Забайкальский край, р-н. Оловяннинский, п/ст. Хада-Булак, ул. Центральная, д. 5	Индивидуальные домовладения		
122318	Забайкальский край, р-н. Оловяннинский, п/ст. Хада-Булак, ул. Центральная, д. 6	Индивидуальные домовладения		
122319	Забайкальский край, р-н. Оловяннинский, п/ст. Хада-Булак, ул. Центральная, д. 7	Индивидуальные домовладения		
122320	Забайкальский край, р-н. Оловяннинский, п/ст. Хада-Булак, ул. Школьная, д. 1	Индивидуальные домовладения		
122321	Забайкальский край, г. Чита, ул. Бабушкина, д. 71	Индивидуальные домовладения	52,032123	113,518432
122322	Забайкальский край, р-н. Оловяннинский, п/ст. Хада-Булак, ул. Школьная, д. 10	Индивидуальные домовладения		
122323	Забайкальский край, р-н. Оловяннинский, п/ст. Хада-Булак, ул. Школьная, д. 14	Индивидуальные домовладения		

№ п/п	Адрес	Вид	Широта	Долгота
122324	Забайкальский край, р-н. Оловяннинский, п/ст. Хада-Булак, ул. Школьная, д. 2	Индивидуальные домовладения		
122325	Забайкальский край, р-н. Оловяннинский, п/ст. Хада-Булак, ул. Школьная, д. 3	Индивидуальные домовладения		
122326	Забайкальский край, р-н. Оловяннинский, п/ст. Хада-Булак, ул. Школьная, д. 5	Индивидуальные домовладения		
122327	Забайкальский край, р-н. Оловяннинский, п/ст. Хада-Булак, ул. Школьная, д. 6	Индивидуальные домовладения		
122328	Забайкальский край, р-н. Оловяннинский, п/ст. Хада-Булак, ул. Школьная, д. 7	Индивидуальные домовладения		
122329	Забайкальский край, р-н. Оловяннинский, п/ст. Хада-Булак, ул. Школьная, д. 8	Индивидуальные домовладения		
122330	Забайкальский край, р-н. Оловяннинский, пгт. Ясногорск, мкр. Абрикосовый, д. 17	Индивидуальные домовладения	50,87397	115,692013
122331	Забайкальский край, р-н. Оловяннинский, пгт. Ясногорск, мкр. Абрикосовый, д. 4	Индивидуальные домовладения	50,87397	115,692013
122332	Забайкальский край, р-н. Оловяннинский, пгт. Ясногорск, мкр. Абрикосовый, д. 9	Индивидуальные домовладения	50,87397	115,692013
122333	Забайкальский край, р-н. Оловяннинский, пгт. Ясногорск, мкр. Ковыльный, д. 11а	Индивидуальные домовладения	50,87397	115,692013
122334	Забайкальский край, р-н. Оловяннинский, пгт. Ясногорск, мкр. Лесной, д. 1	Индивидуальные домовладения	50,882836	115,715522
122335	Забайкальский край, р-н. Оловяннинский, пгт. Ясногорск, мкр. Лесной, д. 1а	Индивидуальные домовладения	50,882836	115,715522
122336	Забайкальский край, р-н. Оловяннинский, пгт. Ясногорск, мкр. Лесной, д. 2	Индивидуальные домовладения	50,882836	115,715522
122337	Забайкальский край, р-н. Борзинский, г. Борзя, ул. Лазо, д. 115А	Индивидуальные домовладения	50,397546	116,513091
122338	Забайкальский край, р-н. Борзинский, с. Ключевское, ул. Новая, д. 2	Индивидуальные домовладения	50,378019	116,853247

№ п/п	Адрес	Вид	Широта	Долгота
122339	Забайкальский край, р-н. Забайкальский, п/ст. Даурия, ул. Шоссейная, д. 1А	Индивидуальные домовладения		
122340	Забайкальский край, р-н. Забайкальский, п/ст. Даурия, ул. Шоссейная, д. 2	Индивидуальные домовладения		
122341	Забайкальский край, р-н. Забайкальский, п/ст. Даурия, ул. Шоссейная, д. 3	Индивидуальные домовладения		
122342	Забайкальский край, р-н. Забайкальский, п/ст. Даурия, ул. Шоссейная, д. 4	Индивидуальные домовладения		
122343	Забайкальский край, г. Чита, ул. Бабушкина, д. 89	МКД	52,03286	113,515225
122344	Забайкальский край, р-н. Забайкальский, п/ст. Даурия, ул. Шоссейная, д. 6	Индивидуальные домовладения		
122345	Забайкальский край, р-н. Забайкальский, п/ст. Даурия, ул. Шоссейная, д. 7	Индивидуальные домовладения		
122346	Забайкальский край, р-н. Забайкальский, п/ст. Даурия, ул. Шоссейная, д. 8	Индивидуальные домовладения		
122347	Забайкальский край, р-н. Забайкальский, п/ст. Даурия, ул. Шоссейная, д. 9	Индивидуальные домовладения		
122348	Забайкальский край, р-н. Забайкальский, с. Абагайтуй, пер. Нижний, д. 1	Индивидуальные домовладения	49,5849	117,834774
122349	Забайкальский край, р-н. Забайкальский, с. Абагайтуй, пер. Нижний, д. 2	Индивидуальные домовладения	49,5849	117,834774
122350	Забайкальский край, р-н. Забайкальский, с. Абагайтуй, тер. пункт Молоканка, д. 3	Индивидуальные домовладения	49,5849	117,834774
122351	Забайкальский край, р-н. Нерчинско-Заводский, с. Байка, ул. Новая, д. 5	Индивидуальные домовладения	51,254679	119,296315
122352	Забайкальский край, р-н. Нерчинско-Заводский, с. Байка, ул. Новая, д. 6	Индивидуальные домовладения	51,254679	119,296315
122353	Забайкальский край, р-н. Нерчинско-Заводский, с. Байка, ул. Новая, д. 7	Индивидуальные домовладения	51,254679	119,296315

№ п/п	Адрес	Вид	Широта	Долгота
122354	Забайкальский край, р-н. Нерчинско-Заводский, с. Байка, ул. Новая, д. 8	Индивидуальные домовладения	51,254679	119,296315
122355	Забайкальский край, р-н. Агинский, пгт. Агинское, кв-л. 11, д. 30	Индивидуальные домовладения	51,103662	114,537849
122356	Забайкальский край, р-н. Оловяннинский, пгт. Ясногорск, мкр. Луговой, д. 1	МКД	50,871844	115,699613
122357	Забайкальский край, р-н. Борзинский, с. Ключевское, ул. Партизанская, д. 26	Индивидуальные домовладения	50,377025	116,849672
122358	Забайкальский край, р-н. Забайкальский, с. Абагайтуй, ул. Дружбы, д. 11	Индивидуальные домовладения	49,5849	117,834774
122359	Забайкальский край, р-н. Забайкальский, с. Абагайтуй, ул. Дружбы, д. 2	Индивидуальные домовладения	49,5849	117,834774
122360	Забайкальский край, р-н. Забайкальский, с. Абагайтуй, ул. Дружбы, д. 3	Индивидуальные домовладения	49,5849	117,834774
122361	Забайкальский край, р-н. Забайкальский, с. Абагайтуй, ул. Дружбы, д. 5	Индивидуальные домовладения	49,5849	117,834774
122362	Забайкальский край, р-н. Забайкальский, с. Абагайтуй, ул. Дружбы, д. 7	Индивидуальные домовладения	49,5849	117,834774
122363	Забайкальский край, р-н. Забайкальский, с. Абагайтуй, ул. Дружбы, д. 8	Индивидуальные домовладения	49,5849	117,834774
122364	Забайкальский край, г. Чита, ул. Баргузинская, д. 43	Индивидуальные домовладения	52,033672	113,52878
122365	Забайкальский край, р-н. Забайкальский, с. Абагайтуй, ул. Дружбы, д. 9	Индивидуальные домовладения	49,5849	117,834774
122366	Забайкальский край, р-н. Забайкальский, с. Абагайтуй, ул. Забайкальская, д. 13	Индивидуальные домовладения	49,5849	117,834774
122367	Забайкальский край, р-н. Забайкальский, с. Абагайтуй, ул. Забайкальская, д. 15	Индивидуальные домовладения	49,5849	117,834774
122368	Забайкальский край, р-н. Забайкальский, с. Абагайтуй, ул. Забайкальская, д. 17	Индивидуальные домовладения	49,5849	117,834774

№ п/п	Адрес	Вид	Широта	Долгота
122369	Забайкальский край, р-н. Забайкальский, с. Абагайтуй, ул. Забайкальская, д. 2	Индивидуальные домовладения	49,5849	117,834774
122370	Забайкальский край, р-н. Забайкальский, с. Абагайтуй, ул. Забайкальская, д. 3	Индивидуальные домовладения	49,5849	117,834774
122371	Забайкальский край, р-н. Забайкальский, с. Абагайтуй, ул. Забайкальская, д. 6	Индивидуальные домовладения	49,5849	117,834774
122372	Забайкальский край, р-н. Забайкальский, с. Абагайтуй, ул. Забайкальская, д. 9	Индивидуальные домовладения	49,5849	117,834774
122373	Забайкальский край, р-н. Оловяннинский, пгт. Ясногорск, мкр. Луговой, д. 10	МКД	50,873226	115,701401
122374	Забайкальский край, р-н. Забайкальский, с. Абагайтуй, ул. Комсомольская, д. 1	Индивидуальные домовладения	49,5849	117,834774
122375	Забайкальский край, р-н. Забайкальский, с. Абагайтуй, ул. Комсомольская, д. 3	Индивидуальные домовладения	49,5849	117,834774
122376	Забайкальский край, р-н. Борзинский, с. Ключевское, ул. Партизанская, д. 5	Индивидуальные домовладения	50,377025	116,849672
122377	Забайкальский край, р-н. Забайкальский, с. Абагайтуй, ул. Кооперативная, д. 2	Индивидуальные домовладения	49,5849	117,834774
122378	Забайкальский край, р-н. Забайкальский, с. Абагайтуй, ул. Кооперативная, д. 9	Индивидуальные домовладения	49,5849	117,834774
122379	Забайкальский край, р-н. Забайкальский, с. Абагайтуй, ул. Красноармейская, д. 1	Индивидуальные домовладения	49,5849	117,834774
122380	Забайкальский край, р-н. Забайкальский, с. Абагайтуй, ул. Красноармейская, д. 13	Индивидуальные домовладения	49,5849	117,834774
122381	Забайкальский край, р-н. Забайкальский, с. Абагайтуй, ул. Красноармейская, д. 17	Индивидуальные домовладения	49,5849	117,834774
122382	Забайкальский край, р-н. Забайкальский, с. Абагайтуй, ул. Красноармейская, д. 18	Индивидуальные домовладения	49,5849	117,834774
122383	Забайкальский край, р-н. Забайкальский, с. Абагайтуй, ул. Красноармейская, д. 2	Индивидуальные домовладения	49,5849	117,834774

№ п/п	Адрес	Вид	Широта	Долгота
122384	Забайкальский край, р-н. Забайкальский, с. Абагайтуй, ул. Красноармейская, д. 22	Индивидуальные домовладения	49,5849	117,834774
122385	Забайкальский край, р-н. Забайкальский, с. Абагайтуй, ул. Красноармейская, д. 23	Индивидуальные домовладения	49,5849	117,834774
122386	Забайкальский край, р-н. Забайкальский, с. Абагайтуй, ул. Красноармейская, д. 24	Индивидуальные домовладения	49,5849	117,834774
122387	Забайкальский край, р-н. Нерчинско-Заводский, с. Байка, ул. Новая, д. 9	Индивидуальные домовладения	51,254679	119,296315
122388	Забайкальский край, р-н. Оловяннинский, пгт. Ясногорск, мкр. Луговой, д. 2	МКД	50,872066	115,700386
122389	Забайкальский край, р-н. Оловяннинский, пгт. Ясногорск, мкр. Луговой, д. 3	МКД	50,872635	115,699451
122390	Забайкальский край, р-н. Оловяннинский, пгт. Ясногорск, мкр. Луговой, д. 3а	МКД	50,872635	115,699451
122391	Забайкальский край, р-н. Оловяннинский, пгт. Ясногорск, мкр. Луговой, д. 5	МКД	50,872066	115,700386
122392	Забайкальский край, р-н. Оловяннинский, пгт. Ясногорск, мкр. Луговой, д. 6	МКД	50,872066	115,700386
122393	Забайкальский край, р-н. Борзинский, с. Ключевское, ул. Пионерская, д. 13	Индивидуальные домовладения	50,373751	116,847319
122394	Забайкальский край, р-н. Забайкальский, с. Абагайтуй, ул. Красноармейская, д. 7	Индивидуальные домовладения	49,5849	117,834774
122395	Забайкальский край, р-н. Забайкальский, с. Абагайтуй, ул. Мира, д. 1	Индивидуальные домовладения	49,5849	117,834774
122396	Забайкальский край, р-н. Забайкальский, с. Абагайтуй, ул. Мира, д. 10	Индивидуальные домовладения	49,5849	117,834774
122397	Забайкальский край, р-н. Забайкальский, с. Абагайтуй, ул. Мира, д. 2	Индивидуальные домовладения	49,5849	117,834774
122398	Забайкальский край, р-н. Забайкальский, с. Абагайтуй, ул. Мира, д. 4	Индивидуальные домовладения	49,5849	117,834774

№ п/п	Адрес	Вид	Широта	Долгота
122399	Забайкальский край, р-н. Забайкальский, с. Абагайтуй, ул. Мира, д. 7	Индивидуальные домовладения	49,5849	117,834774
122400	Забайкальский край, р-н. Оловяннинский, пгт. Ясногорск, мкр. Луговой, д. 9	МКД	50,873129	115,700556
122401	Забайкальский край, р-н. Оловяннинский, пгт. Ясногорск, мкр. Раздольный, д. 13	Индивидуальные домовладения	50,87397	115,692013
122402	Забайкальский край, р-н. Оловяннинский, пгт. Ясногорск, мкр. Раздольный, д. 15	Индивидуальные домовладения	50,87397	115,692013
122403	Забайкальский край, р-н. Оловяннинский, пгт. Ясногорск, мкр. Раздольный, д. 16	Индивидуальные домовладения	50,87397	115,692013
122404	Забайкальский край, р-н. Оловяннинский, пгт. Ясногорск, мкр. Раздольный, д. 18	Индивидуальные домовладения	50,87397	115,692013
122405	Забайкальский край, р-н. Оловяннинский, пгт. Ясногорск, мкр. Раздольный, д. 20	Индивидуальные домовладения	50,87397	115,692013
122406	Забайкальский край, р-н. Оловяннинский, пгт. Ясногорск, мкр. Раздольный, д. 21	Индивидуальные домовладения	50,87397	115,692013
122407	Забайкальский край, р-н. Оловяннинский, пгт. Ясногорск, мкр. Раздольный, д. 33	Индивидуальные домовладения	50,87397	115,692013
122408	Забайкальский край, р-н. Оловяннинский, пгт. Ясногорск, мкр. Раздольный, д. 37	Индивидуальные домовладения	50,87397	115,692013
122409	Забайкальский край, р-н. Оловяннинский, пгт. Ясногорск, мкр. Раздольный, д. 38	Индивидуальные домовладения	50,87397	115,692013
122410	Забайкальский край, р-н. Оловяннинский, пгт. Ясногорск, мкр. Советский, д. 1	МКД	50,874056	115,697152
122411	Забайкальский край, р-н. Борзинский, с. Ключевское, ул. Северная, д. 6	Индивидуальные домовладения	50,378019	116,853247
122412	Забайкальский край, р-н. Забайкальский, с. Абагайтуй, ул. Мира, д. 9	Индивидуальные домовладения	49,5849	117,834774
122413	Забайкальский край, р-н. Забайкальский, с. Абагайтуй, ул. Молодежная, д. 10	Индивидуальные домовладения	49,5849	117,834774

№ п/п	Адрес	Вид	Широта	Долгота
122414	Забайкальский край, р-н. Забайкальский, с. Абагайтуй, ул. Молодежная, д. 2	Индивидуальные домовладения	49,5849	117,834774
122415	Забайкальский край, р-н. Забайкальский, с. Абагайтуй, ул. Молодежная, д. 4	Индивидуальные домовладения	49,5849	117,834774
122416	Забайкальский край, р-н. Забайкальский, с. Абагайтуй, ул. Молодежная, д. 6	Индивидуальные домовладения	49,5849	117,834774
122417	Забайкальский край, р-н. Забайкальский, с. Абагайтуй, ул. Молодежная, д. 7	Индивидуальные домовладения	49,5849	117,834774
122418	Забайкальский край, р-н. Забайкальский, с. Абагайтуй, ул. Молодежная, д. 8	Индивидуальные домовладения	49,5849	117,834774
122419	Забайкальский край, р-н. Забайкальский, с. Абагайтуй, ул. Молодежная, д. 9	Индивидуальные домовладения	49,5849	117,834774
122420	Забайкальский край, р-н. Забайкальский, с. Абагайтуй, ул. Обручева, д. 1	Индивидуальные домовладения	49,5849	117,834774
122421	Забайкальский край, р-н. Забайкальский, с. Абагайтуй, ул. Обручева, д. 10	Индивидуальные домовладения	49,5849	117,834774
122422	Забайкальский край, р-н. Забайкальский, с. Абагайтуй, ул. Обручева, д. 12	Индивидуальные домовладения	49,5849	117,834774
122423	Забайкальский край, г. Чита, пер. Партизанский, д. 5	Индивидуальные домовладения	52,038189	113,484394
122424	Забайкальский край, р-н. Забайкальский, с. Абагайтуй, ул. Обручева, д. 14	Индивидуальные домовладения	49,5849	117,834774
122425	Забайкальский край, р-н. Оловяннинский, пгт. Ясногорск, мкр. Советский, д. 2	МКД	50,874686	115,697044
122426	Забайкальский край, р-н. Оловяннинский, пгт. Ясногорск, мкр. Советский, д. 3	МКД	50,875414	115,696774
122427	Забайкальский край, р-н. Оловяннинский, пгт. Ясногорск, мкр. Солнечный, д. 1	МКД	50,871975	115,69664
122428	Забайкальский край, р-н. Оловяннинский, пгт. Ясногорск, мкр. Солнечный, д. 3	МКД	50,871975	115,69664

№ п/п	Адрес	Вид	Широта	Долгота
122429	Забайкальский край, р-н. Борзинский, с. Ключевское, ул. Советская, д. 14	Индивидуальные домовладения	50,3749	116,848855
122430	Забайкальский край, р-н. Борзинский, с. Ключевское, ул. Советская, д. 23	Индивидуальные домовладения	50,3749	116,848855
122431	Забайкальский край, г. Чита, ул. Красной Звезды, д. 73	Индивидуальные домовладения	52,078564	113,48022
122432	Забайкальский край, г. Чита, ул. Красных Коммунаров, д. 12	Индивидуальные домовладения	52,062453	113,479014
122433	Забайкальский край, р-н. Забайкальский, с. Абагайтуй, ул. Обручева, д. 3	Индивидуальные домовладения	49,5849	117,834774
122434	Забайкальский край, р-н. Забайкальский, с. Абагайтуй, ул. Обручева, д. 7	Индивидуальные домовладения	49,5849	117,834774
122435	Забайкальский край, р-н. Забайкальский, с. Абагайтуй, ул. Партизанская, д. 11	Индивидуальные домовладения	49,5849	117,834774
122436	Забайкальский край, р-н. Забайкальский, с. Абагайтуй, ул. Партизанская, д. 12	Индивидуальные домовладения	49,5849	117,834774
122437	Забайкальский край, р-н. Забайкальский, с. Абагайтуй, ул. Партизанская, д. 13	Индивидуальные домовладения	49,5849	117,834774
122438	Забайкальский край, р-н. Забайкальский, с. Абагайтуй, ул. Партизанская, д. 5	Индивидуальные домовладения	49,5849	117,834774
122439	Забайкальский край, р-н. Забайкальский, с. Абагайтуй, ул. Партизанская, д. 7	Индивидуальные домовладения	49,5849	117,834774
122440	Забайкальский край, р-н. Забайкальский, с. Абагайтуй, ул. Пионерская, д. 1	Индивидуальные домовладения	49,5849	117,834774
122441	Забайкальский край, р-н. Оловяннинский, пгт. Ясногорск, мкр. Солнечный, д. 4	МКД	50,871975	115,69664
122442	Забайкальский край, р-н. Забайкальский, с. Абагайтуй, ул. Пионерская, д. 11	Индивидуальные домовладения	49,5849	117,834774
122443	Забайкальский край, р-н. Забайкальский, с. Абагайтуй, ул. Пионерская, д. 7	Индивидуальные домовладения	49,5849	117,834774

№ п/п	Адрес	Вид	Широта	Долгота
122444	Забайкальский край, р-н. Забайкальский, с. Абагайтуй, ул. Пионерская, д. 8	Индивидуальные домовладения	49,5849	117,834774
122445	Забайкальский край, г. Чита, ул. 1-я Новопроточная, д. 16	Индивидуальные домовладения	52,0402	113,484367
122446	Забайкальский край, р-н. Оловяннинский, пгт. Ясногорск, мкр. Солнечный, д. 5	МКД	50,871975	115,69664
122447	Забайкальский край, р-н. Оловяннинский, пгт. Ясногорск, мкр. Солнечный, д. 6	МКД	50,872072	115,697628
122448	Забайкальский край, р-н. Оловяннинский, пгт. Ясногорск, мкр. Солнечный, д. 8	МКД	50,873345	115,697143
122449	Забайкальский край, р-н. Оловяннинский, пгт. Ясногорск, мкр. Степной, д. 1	МКД	50,8744985	115,6992182
122450	Забайкальский край, р-н. Оловяннинский, пгт. Ясногорск, мкр. Школьный, д. 16	Индивидуальные домовладения	50,87397	115,692013
122451	Забайкальский край, р-н. Оловяннинский, пгт. Ясногорск, мкр. Школьный, д. 20	Индивидуальные домовладения	50,87397	115,692013
122452	Забайкальский край, р-н. Оловяннинский, пгт. Ясногорск, мкр. Школьный, д. 36	Индивидуальные домовладения	50,87397	115,692013
122453	Забайкальский край, р-н. Оловяннинский, пгт. Ясногорск, мкр. Школьный, д. 37	Индивидуальные домовладения	50,87397	115,692013
122454	Забайкальский край, р-н. Оловяннинский, пгт. Ясногорск, мкр. Школьный, д. 5	Индивидуальные домовладения	50,87397	115,692013
122455	Забайкальский край, р-н. Оловяннинский, пгт. Ясногорск, мкр. Школьный, д. 7а	Индивидуальные домовладения	50,87397	115,692013
122456	Забайкальский край, р-н. Оловяннинский, пгт. Ясногорск, мкр. Школьный, д. 7в	Индивидуальные домовладения	50,87397	115,692013
122457	Забайкальский край, р-н. Оловяннинский, пгт. Ясногорск, мкр. Школьный, д. 8	Индивидуальные домовладения	50,87397	115,692013
122458	Забайкальский край, р-н. Оловяннинский, пгт. Ясногорск, пер. Больничный, д. 10	Индивидуальные домовладения	50,876238	115,686471

№ п/п	Адрес	Вид	Широта	Долгота
122459	Забайкальский край, р-н. Борзинский, с. Новоборзинское, ул. Октябрьская, д. 1	Индивидуальные домовладения	50,296562	116,574303
122460	Забайкальский край, р-н. Оловяннинский, пгт. Ясногорск, пер. Больничный, д. 11	Индивидуальные домовладения	50,876238	115,686471
122461	Забайкальский край, р-н. Оловяннинский, пгт. Ясногорск, пер. Больничный, д. 12	Индивидуальные домовладения	50,876238	115,686471
122462	Забайкальский край, р-н. Оловяннинский, пгт. Ясногорск, пер. Больничный, д. 14	Индивидуальные домовладения	50,876238	115,686471
122463	Забайкальский край, р-н. Оловяннинский, пгт. Ясногорск, пер. Больничный, д. 16	Индивидуальные домовладения	50,876238	115,686471
122464	Забайкальский край, р-н. Оловяннинский, пгт. Ясногорск, пер. Больничный, д. 20	Индивидуальные домовладения	50,876238	115,686471
122465	Забайкальский край, р-н. Оловяннинский, пгт. Ясногорск, пер. Больничный, д. 3	Индивидуальные домовладения	50,876238	115,686471
122466	Забайкальский край, р-н. Оловяннинский, пгт. Ясногорск, пер. Больничный, д. 4	Индивидуальные домовладения	50,876238	115,686471
122467	Забайкальский край, р-н. Борзинский, с. Новоборзинское, ул. Рабочая, д. 8	Индивидуальные домовладения	50,297966	116,571751
122468	Забайкальский край, р-н. Оловяннинский, пгт. Ясногорск, пер. Больничный, д. 7	Индивидуальные домовладения	50,875647	115,687737
122469	Забайкальский край, г. Чита, ул. Проезжая, д. 22	Индивидуальные домовладения	52,035404	113,51689
122470	Забайкальский край, г. Чита, ул. Проезжая, д. 23	МКД	52,03607	113,51616
122471	Забайкальский край, р-н. Оловяннинский, пгт. Ясногорск, пер. Яблоневый 1-й, д. 4	Индивидуальные домовладения	50,87397	115,692013
122472	Забайкальский край, р-н. Оловяннинский, пгт. Ясногорск, ул. Алексейцева, д. 1	Индивидуальные домовладения	50,868911	115,704006
122473	Забайкальский край, р-н. Оловяннинский, пгт. Ясногорск, ул. Алексейцева, д. 12	Индивидуальные домовладения	50,868911	115,704006

№ п/п	Адрес	Вид	Широта	Долгота
122474	Забайкальский край, р-н. Оловяннинский, пгт. Ясногорск, ул. Алексейцева, д. 14	Индивидуальные домовладения	50,868911	115,704006
122475	Забайкальский край, р-н. Оловяннинский, пгт. Ясногорск, ул. Алексейцева, д. 15	Индивидуальные домовладения	50,868911	115,704006
122476	Забайкальский край, р-н. Оловяннинский, пгт. Ясногорск, ул. Алексейцева, д. 2	Индивидуальные домовладения	50,868911	115,704006
122477	Забайкальский край, р-н. Оловяннинский, пгт. Ясногорск, ул. Алексейцева, д. 4	Индивидуальные домовладения	50,868911	115,704006
122478	Забайкальский край, р-н. Оловяннинский, пгт. Ясногорск, ул. Алексейцева, д. 6	Индивидуальные домовладения	50,868911	115,704006
122479	Забайкальский край, р-н. Оловяннинский, пгт. Ясногорск, ул. Алексейцева, д. 8	Индивидуальные домовладения	50,868911	115,704006
122480	Забайкальский край, р-н. Оловяннинский, пгт. Ясногорск, ул. Багульная, д. 10	Индивидуальные домовладения	50,87397	115,692013
122481	Забайкальский край, р-н. Оловяннинский, пгт. Ясногорск, ул. Багульная, д. 12	Индивидуальные домовладения	50,87397	115,692013
122482	Забайкальский край, р-н. Оловяннинский, пгт. Ясногорск, ул. Багульная, д. 14	Индивидуальные домовладения	50,87397	115,692013
122483	Забайкальский край, р-н. Оловяннинский, пгт. Ясногорск, ул. Багульная, д. 16	Индивидуальные домовладения	50,87397	115,692013
122484	Забайкальский край, р-н. Оловяннинский, пгт. Ясногорск, ул. Багульная, д. 16а	Индивидуальные домовладения	50,87397	115,692013
122485	Забайкальский край, г. Чита, ул. 1-я Читинская, д. 19	Индивидуальные домовладения	52,050564	113,48665
122486	Забайкальский край, р-н. Оловяннинский, пгт. Ясногорск, ул. Багульная, д. 18	Индивидуальные домовладения	50,87397	115,692013
122487	Забайкальский край, р-н. Оловяннинский, пгт. Ясногорск, ул. Багульная, д. 2	Индивидуальные домовладения	50,87397	115,692013
122488	Забайкальский край, р-н. Борзинский, с. Новоборзинское, ул. Советская, д. 17	Индивидуальные домовладения	50,296435	116,573162

№ п/п	Адрес	Вид	Широта	Долгота
122489	Забайкальский край, р-н. Забайкальский, с. Абагайтуй, ул. Пионерская, д. 9	Индивидуальные домовладения	49,5849	117,834774
122490	Забайкальский край, р-н. Оловяннинский, пгт. Ясногорск, ул. Багульная, д. 26	Индивидуальные домовладения	50,87397	115,692013
122491	Забайкальский край, р-н. Оловяннинский, пгт. Ясногорск, ул. Багульная, д. 4	Индивидуальные домовладения	50,87397	115,692013
122492	Забайкальский край, р-н. Оловяннинский, пгт. Ясногорск, ул. Багульная, д. 6	Индивидуальные домовладения	50,87397	115,692013
122493	Забайкальский край, р-н. Оловяннинский, пгт. Ясногорск, ул. Багульная, д. 8	Индивидуальные домовладения	50,87397	115,692013
122494	Забайкальский край, р-н. Оловяннинский, пгт. Ясногорск, ул. Березовая, д. 11	Индивидуальные домовладения	50,881955	115,719061
122495	Забайкальский край, р-н. Оловяннинский, пгт. Ясногорск, ул. Березовая, д. 14	Индивидуальные домовладения	50,881955	115,719061
122496	Забайкальский край, р-н. Оловяннинский, пгт. Ясногорск, ул. Березовая, д. 15	Индивидуальные домовладения	50,881955	115,719061
122497	Забайкальский край, р-н. Оловяннинский, пгт. Ясногорск, ул. Березовая, д. 16	Индивидуальные домовладения	50,881955	115,719061
122498	Забайкальский край, р-н. Оловяннинский, пгт. Ясногорск, ул. Березовая, д. 2	Индивидуальные домовладения	50,881955	115,719061
122499	Забайкальский край, р-н. Оловяннинский, пгт. Ясногорск, ул. Березовая, д. 3	Индивидуальные домовладения	50,881955	115,719061
122500	Забайкальский край, р-н. Оловяннинский, пгт. Ясногорск, ул. Березовая, д. 5	Индивидуальные домовладения	50,881955	115,719061
122501	Забайкальский край, р-н. Оловяннинский, пгт. Ясногорск, ул. Березовая, д. 6	Индивидуальные домовладения	50,881955	115,719061
122502	Забайкальский край, р-н. Оловяннинский, пгт. Ясногорск, ул. Весенняя, д. 1	Индивидуальные домовладения	50,879472	115,687692
122503	Забайкальский край, р-н. Оловяннинский, пгт. Ясногорск, ул. Весенняя, д. 10	Индивидуальные домовладения	50,879472	115,687692

№ п/п	Адрес	Вид	Широта	Долгота
122504	Забайкальский край, р-н. Оловяннинский, пгт. Ясногорск, ул. Весенняя, д. 11	Индивидуальные домовладения	50,879472	115,687692
122505	Забайкальский край, г. Чита, ул. Бабушкина, д. 112	Индивидуальные домовладения	52,04364	113,490611
122506	Забайкальский край, р-н. Оловяннинский, пгт. Ясногорск, ул. Весенняя, д. 12	Индивидуальные домовладения	50,879472	115,687692
122507	Забайкальский край, р-н. Оловяннинский, пгт. Ясногорск, ул. Весенняя, д. 13	Индивидуальные домовладения	50,879472	115,687692
122508	Забайкальский край, р-н. Борзинский, с. Новоборзинское, ул. Советская, д. 36	Индивидуальные домовладения	50,297695	116,573413
122509	Забайкальский край, р-н. Оловяннинский, пгт. Ясногорск, ул. Весенняя, д. 15	Индивидуальные домовладения	50,879472	115,687692
122510	Забайкальский край, р-н. Оловяннинский, пгт. Ясногорск, ул. Весенняя, д. 2	Индивидуальные домовладения	50,879472	115,687692
122511	Забайкальский край, р-н. Оловяннинский, пгт. Ясногорск, ул. Весенняя, д. 21	Индивидуальные домовладения	50,879472	115,687692
122512	Забайкальский край, р-н. Оловяннинский, пгт. Ясногорск, ул. Весенняя, д. 27	Индивидуальные домовладения	50,879472	115,687692
122513	Забайкальский край, р-н. Оловяннинский, пгт. Ясногорск, ул. Весенняя, д. 3	Индивидуальные домовладения	50,879472	115,687692
122514	Забайкальский край, р-н. Оловяннинский, пгт. Ясногорск, ул. Весенняя, д. 4	Индивидуальные домовладения	50,879472	115,687692
122515	Забайкальский край, р-н. Оловяннинский, пгт. Ясногорск, ул. Весенняя, д. 5	Индивидуальные домовладения	50,879472	115,687692
122516	Забайкальский край, р-н. Оловяннинский, пгт. Ясногорск, ул. Весенняя, д. 6	Индивидуальные домовладения	50,879472	115,687692
122517	Забайкальский край, р-н. Оловяннинский, пгт. Ясногорск, ул. Весенняя, д. 7	Индивидуальные домовладения	50,879472	115,687692
122518	Забайкальский край, р-н. Оловяннинский, пгт. Ясногорск, ул. Весенняя, д. 8	Индивидуальные домовладения	50,879472	115,687692

№ п/п	Адрес	Вид	Широта	Долгота
122519	Забайкальский край, р-н. Оловяннинский, пгт. Ясногорск, ул. Весенняя, д. 9	Индивидуальные домовладения	50,879472	115,687692
122520	Забайкальский край, р-н. Оловяннинский, пгт. Ясногорск, ул. Дачная, д. 16	Индивидуальные домовладения	50,882859	115,720068
122521	Забайкальский край, р-н. Оловяннинский, пгт. Ясногорск, ул. Дорожная, д. 1	Индивидуальные домовладения	50,880978	115,717238
122522	Забайкальский край, р-н. Оловяннинский, пгт. Ясногорск, ул. Дорожная, д. 11	Индивидуальные домовладения	50,880978	115,717238
122523	Забайкальский край, р-н. Оловяннинский, пгт. Ясногорск, ул. Дорожная, д. 13	Индивидуальные домовладения	50,880978	115,717238
122524	Забайкальский край, р-н. Оловяннинский, пгт. Ясногорск, ул. Дорожная, д. 17	Индивидуальные домовладения	50,880978	115,717238
122525	Забайкальский край, г. Чита, ул. Бабушкина, д. 114	Индивидуальные домовладения	52,036611	113,507796
122526	Забайкальский край, р-н. Оловяннинский, пгт. Ясногорск, ул. Дорожная, д. 18	Индивидуальные домовладения	50,880978	115,717238
122527	Забайкальский край, р-н. Оловяннинский, пгт. Ясногорск, ул. Дорожная, д. 19	Индивидуальные домовладения	50,880978	115,717238
122528	Забайкальский край, р-н. Борзинский, с. Новоборзинское, ул. Советская, д. 41	Индивидуальные домовладения	50,297695	116,573413
122529	Забайкальский край, р-н. Оловяннинский, пгт. Ясногорск, ул. Дорожная, д. 21	Индивидуальные домовладения	50,880978	115,717238
122530	Забайкальский край, р-н. Оловяннинский, пгт. Ясногорск, ул. Дорожная, д. 29	Индивидуальные домовладения	50,880978	115,717238
122531	Забайкальский край, р-н. Оловяннинский, пгт. Ясногорск, ул. Дорожная, д. 31	Индивидуальные домовладения	50,880978	115,717238
122532	Забайкальский край, р-н. Оловяннинский, пгт. Ясногорск, ул. Дорожная, д. 5	Индивидуальные домовладения	50,880978	115,717238
122533	Забайкальский край, р-н. Оловяннинский, пгт. Ясногорск, ул. Дорожная, д. 7	Индивидуальные домовладения	50,880978	115,717238

№ п/п	Адрес	Вид	Широта	Долгота
122534	Забайкальский край, р-н. Оловяннинский, пгт. Ясногорск, ул. Дорожная, д. 8	Индивидуальные домовладения	50,880978	115,717238
122535	Забайкальский край, р-н. Оловяннинский, пгт. Ясногорск, ул. Железнодорожная, д. 10	Индивидуальные домовладения	50,87114	115,685707
122536	Забайкальский край, р-н. Оловяннинский, пгт. Ясногорск, ул. Железнодорожная, д. 11	Индивидуальные домовладения	50,87114	115,685707
122537	Забайкальский край, р-н. Оловяннинский, пгт. Ясногорск, ул. Железнодорожная, д. 12	Индивидуальные домовладения	50,87114	115,685707
122538	Забайкальский край, р-н. Оловяннинский, пгт. Ясногорск, ул. Железнодорожная, д. 13	Индивидуальные домовладения	50,87114	115,685707
122539	Забайкальский край, р-н. Оловяннинский, пгт. Ясногорск, ул. Железнодорожная, д. 1а	Индивидуальные домовладения	50,87114	115,685707
122540	Забайкальский край, р-н. Оловяннинский, пгт. Ясногорск, ул. Железнодорожная, д. 22	Индивидуальные домовладения	50,87114	115,685707
122541	Забайкальский край, р-н. Оловяннинский, пгт. Ясногорск, ул. Железнодорожная, д. 2а	Индивидуальные домовладения	50,87114	115,685707
122542	Забайкальский край, р-н. Оловяннинский, пгт. Ясногорск, ул. Железнодорожная, д. 3	Индивидуальные домовладения	50,87114	115,685707
122543	Забайкальский край, р-н. Оловяннинский, пгт. Ясногорск, ул. Железнодорожная, д. 4	Индивидуальные домовладения	50,87114	115,685707
122544	Забайкальский край, р-н. Оловяннинский, пгт. Ясногорск, ул. Железнодорожная, д. 5	Индивидуальные домовладения	50,87114	115,685707
122545	Забайкальский край, г. Чита, ул. Бабушкина, д. 116	Индивидуальные домовладения	52,044427	113,488545
122546	Забайкальский край, р-н. Оловяннинский, пгт. Ясногорск, ул. Железнодорожная, д. 5а	Индивидуальные домовладения	50,87114	115,685707
122547	Забайкальский край, р-н. Оловяннинский, пгт. Ясногорск, ул. Железнодорожная, д. 6	Индивидуальные домовладения	50,87114	115,685707
122548	Забайкальский край, р-н. Борзинский, с. Новоборзинское, ул. Советская, д. 46	Индивидуальные домовладения	50,297695	116,573413

№ п/п	Адрес	Вид	Широта	Долгота
122549	Забайкальский край, р-н. Оловяннинский, пгт. Ясногорск, ул. Железнодорожная, д. 8	Индивидуальные домовладения	50,87114	115,685707
122550	Забайкальский край, р-н. Оловяннинский, пгт. Ясногорск, ул. Железнодорожная, д. 9	Индивидуальные домовладения	50,87114	115,685707
122551	Забайкальский край, р-н. Оловяннинский, пгт. Ясногорск, ул. Зеленая, д. 1	Индивидуальные домовладения	50,879927	115,690423
122552	Забайкальский край, р-н. Оловяннинский, пгт. Ясногорск, ул. Зеленая, д. 10	Индивидуальные домовладения	50,879927	115,690423
122553	Забайкальский край, р-н. Оловяннинский, пгт. Ясногорск, ул. Зеленая, д. 12	Индивидуальные домовладения	50,879927	115,690423
122554	Забайкальский край, р-н. Оловяннинский, пгт. Ясногорск, ул. Зеленая, д. 13	Индивидуальные домовладения	50,879927	115,690423
122555	Забайкальский край, р-н. Оловяннинский, пгт. Ясногорск, ул. Зеленая, д. 14	Индивидуальные домовладения	50,879927	115,690423
122556	Забайкальский край, р-н. Оловяннинский, пгт. Ясногорск, ул. Зеленая, д. 15	Индивидуальные домовладения	50,879927	115,690423
122557	Забайкальский край, р-н. Оловяннинский, пгт. Ясногорск, ул. Зеленая, д. 16	Индивидуальные домовладения	50,879927	115,690423
122558	Забайкальский край, р-н. Оловяннинский, пгт. Ясногорск, ул. Зеленая, д. 17	Индивидуальные домовладения	50,879927	115,690423
122559	Забайкальский край, р-н. Оловяннинский, пгт. Ясногорск, ул. Зеленая, д. 19	Индивидуальные домовладения	50,879927	115,690423
122560	Забайкальский край, р-н. Оловяннинский, пгт. Ясногорск, ул. Зеленая, д. 2	Индивидуальные домовладения	50,879927	115,690423
122561	Забайкальский край, р-н. Оловяннинский, пгт. Ясногорск, ул. Зеленая, д. 21	Индивидуальные домовладения	50,879927	115,690423
122562	Забайкальский край, р-н. Оловяннинский, пгт. Ясногорск, ул. Зеленая, д. 23	Индивидуальные домовладения	50,879927	115,690423
122563	Забайкальский край, р-н. Оловяннинский, пгт. Ясногорск, ул. Зеленая, д. 25	Индивидуальные домовладения	50,879927	115,690423

№ п/п	Адрес	Вид	Широта	Долгота
122564	Забайкальский край, р-н. Оловяннинский, пгт. Ясногорск, ул. Зеленая, д. 27	Индивидуальные домовладения	50,879927	115,690423
122565	Забайкальский край, р-н. Борзинский, г. Борзя, ул. Лазо, д. 115В	Индивидуальные домовладения	50,397546	116,513091
122566	Забайкальский край, р-н. Борзинский, г. Борзя, ул. Лазо, д. 116	Индивидуальные домовладения	50,391764	116,520395
122567	Забайкальский край, р-н. Борзинский, г. Борзя, ул. Лазо, д. 117	Индивидуальные домовладения	50,391764	116,520395
122568	Забайкальский край, р-н. Борзинский, с. Новоборзинское, ул. Шоссейная, д. 13	Индивидуальные домовладения	50,300009	116,571311
122569	Забайкальский край, р-н. Оловяннинский, пгт. Ясногорск, ул. Зеленая, д. 29	Индивидуальные домовладения	50,879927	115,690423
122570	Забайкальский край, р-н. Оловяннинский, пгт. Ясногорск, ул. Зеленая, д. 31	Индивидуальные домовладения	50,879927	115,690423
122571	Забайкальский край, р-н. Оловяннинский, пгт. Ясногорск, ул. Зеленая, д. 33	Индивидуальные домовладения	50,879927	115,690423
122572	Забайкальский край, р-н. Оловяннинский, пгт. Ясногорск, ул. Зеленая, д. 4	Индивидуальные домовладения	50,879927	115,690423
122573	Забайкальский край, р-н. Оловяннинский, пгт. Ясногорск, ул. Зеленая, д. 6а	Индивидуальные домовладения	50,879927	115,690423
122574	Забайкальский край, р-н. Оловяннинский, пгт. Ясногорск, ул. Зеленая, д. 7	Индивидуальные домовладения	50,879927	115,690423
122575	Забайкальский край, р-н. Оловяннинский, пгт. Ясногорск, ул. Зеленая, д. 8	Индивидуальные домовладения	50,879927	115,690423
122576	Забайкальский край, р-н. Оловяннинский, пгт. Ясногорск, ул. Зеленая, д. 9	Индивидуальные домовладения	50,879927	115,690423
122577	Забайкальский край, р-н. Оловяннинский, пгт. Ясногорск, ул. Кленовая, д. 12	Индивидуальные домовладения	50,87397	115,692013
122578	Забайкальский край, р-н. Оловяннинский, пгт. Ясногорск, ул. Кленовая, д. 14	Индивидуальные домовладения	50,87397	115,692013

№ п/п	Адрес	Вид	Широта	Долгота
122579	Забайкальский край, р-н. Оловяннинский, пгт. Ясногорск, ул. Кленовая, д. 18	Индивидуальные домовладения	50,87397	115,692013
122580	Забайкальский край, р-н. Оловяннинский, пгт. Ясногорск, ул. Кленовая, д. 4	Индивидуальные домовладения	50,87397	115,692013
122581	Забайкальский край, р-н. Оловяннинский, пгт. Ясногорск, ул. Ленина, д. 1	МКД	50,872814	115,69459
122582	Забайкальский край, р-н. Оловяннинский, пгт. Ясногорск, ул. Ленина, д. 2	МКД	50,872402	115,694915
122583	Забайкальский край, р-н. Оловяннинский, пгт. Ясногорск, ул. Лиственная, д. 10	Индивидуальные домовладения	50,87397	115,692013
122584	Забайкальский край, р-н. Оловяннинский, пгт. Ясногорск, ул. Лиственная, д. 4	Индивидуальные домовладения	50,87397	115,692013
122585	Забайкальский край, р-н. Оловяннинский, пгт. Ясногорск, ул. Магистральная, д. 1	Индивидуальные домовладения	50,876113	115,707527
122586	Забайкальский край, г. Чита, ул. Бабушкина, д. 136	Индивидуальные домовладения	52,04695	113,483315
122587	Забайкальский край, р-н. Борзинский, с. Новоборзинское, ул. Шоссейная, д. 9	Индивидуальные домовладения	50,300009	116,571311
122588	Забайкальский край, р-н. Оловяннинский, пгт. Ясногорск, ул. Магистральная, д. 16	Индивидуальные домовладения	50,876113	115,707527
122589	Забайкальский край, р-н. Оловяннинский, пгт. Ясногорск, ул. Магистральная, д. 2	Индивидуальные домовладения	50,876113	115,707527
122590	Забайкальский край, р-н. Нерчинско-Заводский, с. Широкая, ул. Новая, д. 5	Индивидуальные домовладения	51,369181	119,596819
122591	Забайкальский край, р-н. Оловяннинский, пгт. Ясногорск, ул. Магистральная, д. 20	Индивидуальные домовладения	50,876113	115,707527
122592	Забайкальский край, р-н. Оловяннинский, пгт. Ясногорск, ул. Магистральная, д. 22	Индивидуальные домовладения	50,876113	115,707527
122593	Забайкальский край, р-н. Оловяннинский, пгт. Ясногорск, ул. Магистральная, д. 23	Индивидуальные домовладения	50,876113	115,707527

№ п/п	Адрес	Вид	Широта	Долгота
122594	Забайкальский край, р-н. Оловяннинский, пгт. Ясногорск, ул. Магистральная, д. 24	Индивидуальные домовладения	50,876113	115,707527
122595	Забайкальский край, р-н. Оловяннинский, пгт. Ясногорск, ул. Магистральная, д. 26	Индивидуальные домовладения	50,876113	115,707527
122596	Забайкальский край, р-н. Оловяннинский, пгт. Ясногорск, ул. Магистральная, д. 26а	Индивидуальные домовладения	50,876113	115,707527
122597	Забайкальский край, р-н. Оловяннинский, пгт. Ясногорск, ул. Магистральная, д. 27	Индивидуальные домовладения	50,876113	115,707527
122598	Забайкальский край, р-н. Оловяннинский, пгт. Ясногорск, ул. Магистральная, д. 28	Индивидуальные домовладения	50,876113	115,707527
122599	Забайкальский край, р-н. Оловяннинский, пгт. Ясногорск, ул. Магистральная, д. 2а	Индивидуальные домовладения	50,876113	115,707527
122600	Забайкальский край, р-н. Оловяннинский, пгт. Ясногорск, ул. Магистральная, д. 3	Индивидуальные домовладения	50,876113	115,707527
122601	Забайкальский край, р-н. Оловяннинский, пгт. Ясногорск, ул. Магистральная, д. 30	Индивидуальные домовладения	50,876113	115,707527
122602	Забайкальский край, р-н. Оловяннинский, пгт. Ясногорск, ул. Магистральная, д. 31	Индивидуальные домовладения	50,876113	115,707527
122603	Забайкальский край, р-н. Оловяннинский, пгт. Ясногорск, ул. Магистральная, д. 32	Индивидуальные домовладения	50,876113	115,707527
122604	Забайкальский край, р-н. Оловяннинский, пгт. Ясногорск, ул. Магистральная, д. 34	Индивидуальные домовладения	50,876113	115,707527
122605	Забайкальский край, р-н. Оловяннинский, пгт. Ясногорск, ул. Магистральная, д. 35	Индивидуальные домовладения	50,876113	115,707527
122606	Забайкальский край, г. Чита, ул. Бабушкина, д. 150	Индивидуальные домовладения	52,047817	113,481169
122607	Забайкальский край, р-н. Борзинский, с. Приозерное, ул. Гагарина, д. 15	Индивидуальные домовладения	50,485679	116,272343
122608	Забайкальский край, г. Чита, ул. Красных Коммунаров, д. 13	Индивидуальные домовладения	52,063	113,47808

№ п/п	Адрес	Вид	Широта	Долгота
122609	Забайкальский край, р-н. Оловяннинский, пгт. Ясногорск, ул. Магистральная, д. 3а	Индивидуальные домовладения	50,876113	115,707527
122610	Забайкальский край, р-н. Оловяннинский, пгт. Ясногорск, ул. Магистральная, д. 4	Индивидуальные домовладения	50,876113	115,707527
122611	Забайкальский край, р-н. Оловяннинский, пгт. Ясногорск, ул. Магистральная, д. 40	Индивидуальные домовладения	50,876113	115,707527
122612	Забайкальский край, р-н. Оловяннинский, пгт. Ясногорск, ул. Магистральная, д. 41	Индивидуальные домовладения	50,876113	115,707527
122613	Забайкальский край, р-н. Оловяннинский, пгт. Ясногорск, ул. Магистральная, д. 42	Индивидуальные домовладения	50,876113	115,707527
122614	Забайкальский край, р-н. Оловяннинский, пгт. Ясногорск, ул. Магистральная, д. 44	Индивидуальные домовладения	50,876113	115,707527
122615	Забайкальский край, р-н. Оловяннинский, пгт. Ясногорск, ул. Магистральная, д. 45	Индивидуальные домовладения	50,876113	115,707527
122616	Забайкальский край, р-н. Оловяннинский, пгт. Ясногорск, ул. Магистральная, д. 46	Индивидуальные домовладения	50,876113	115,707527
122617	Забайкальский край, р-н. Оловяннинский, пгт. Ясногорск, ул. Магистральная, д. 47	Индивидуальные домовладения	50,876113	115,707527
122618	Забайкальский край, р-н. Оловяннинский, пгт. Ясногорск, ул. Магистральная, д. 48	Индивидуальные домовладения	50,876113	115,707527
122619	Забайкальский край, р-н. Оловяннинский, пгт. Ясногорск, ул. Магистральная, д. 49	Индивидуальные домовладения	50,876113	115,707527
122620	Забайкальский край, р-н. Оловяннинский, пгт. Ясногорск, ул. Магистральная, д. 4а	Индивидуальные домовладения	50,876113	115,707527
122621	Забайкальский край, р-н. Оловяннинский, пгт. Ясногорск, ул. Магистральная, д. 50	Индивидуальные домовладения	50,876113	115,707527
122622	Забайкальский край, р-н. Оловяннинский, пгт. Ясногорск, ул. Магистральная, д. 6	Индивидуальные домовладения	50,876113	115,707527
122623	Забайкальский край, р-н. Оловяннинский, пгт. Ясногорск, ул. Магистральная, д. 7	Индивидуальные домовладения	50,876113	115,707527

№ п/п	Адрес	Вид	Широта	Долгота
122624	Забайкальский край, р-н. Оловяннинский, пгт. Ясногорск, ул. Магистральная, д. 8	Индивидуальные домовладения	50,876113	115,707527
122625	Забайкальский край, р-н. Оловяннинский, пгт. Ясногорск, ул. Магистральная, д. 9	Индивидуальные домовладения	50,876113	115,707527
122626	Забайкальский край, р-н. Оловяннинский, пгт. Ясногорск, ул. Майская, д. 1	Индивидуальные домовладения	50,86811	115,701949
122627	Забайкальский край, р-н. Борзинский, с. Приозерное, ул. Гагарина, д. 30	Индивидуальные домовладения	50,485679	116,272343
122628	Забайкальский край, р-н. Оловяннинский, пгт. Ясногорск, ул. Малая 1-я, д. 10	Индивидуальные домовладения	50,870281	115,707913
122629	Забайкальский край, р-н. Оловяннинский, пгт. Ясногорск, ул. Малая 1-я, д. 2	Индивидуальные домовладения	50,870281	115,707913
122630	Забайкальский край, р-н. Оловяннинский, пгт. Ясногорск, ул. Малая 1-я, д. 7	Индивидуальные домовладения	50,870281	115,707913
122631	Забайкальский край, р-н. Оловяннинский, пгт. Ясногорск, ул. Малая 1-я, д. 9	Индивидуальные домовладения	50,870281	115,707913
122632	Забайкальский край, р-н. Оловяннинский, пгт. Ясногорск, ул. Малая 2-я, д. 1	Индивидуальные домовладения	50,869315	115,707042
122633	Забайкальский край, р-н. Оловяннинский, пгт. Ясногорск, ул. Малая 2-я, д. 11	Индивидуальные домовладения	50,869315	115,707042
122634	Забайкальский край, р-н. Оловяннинский, пгт. Ясногорск, ул. Малая 2-я, д. 5	Индивидуальные домовладения	50,869315	115,707042
122635	Забайкальский край, р-н. Оловяннинский, пгт. Ясногорск, ул. Малая 2-я, д. 7	Индивидуальные домовладения	50,869315	115,707042
122636	Забайкальский край, р-н. Оловяннинский, пгт. Ясногорск, ул. Малая 2-я, д. 9	Индивидуальные домовладения	50,869315	115,707042
122637	Забайкальский край, р-н. Забайкальский, с. Абагайтуй, ул. Пограничная, д. 10	Индивидуальные домовладения	49,5849	117,834774
122638	Забайкальский край, р-н. Оловяннинский, пгт. Ясногорск, ул. Мира, д. 1	Индивидуальные домовладения	50,87397	115,692013

№ п/п	Адрес	Вид	Широта	Долгота
122639	Забайкальский край, р-н. Оловяннинский, пгт. Ясногорск, ул. Мира, д. 10	Индивидуальные домовладения	50,87397	115,692013
122640	Забайкальский край, р-н. Оловяннинский, пгт. Ясногорск, ул. Мира, д. 11	Индивидуальные домовладения	50,87397	115,692013
122641	Забайкальский край, р-н. Оловяннинский, пгт. Ясногорск, ул. Мира, д. 12	Индивидуальные домовладения	50,87397	115,692013
122642	Забайкальский край, р-н. Оловяннинский, пгт. Ясногорск, ул. Мира, д. 13	Индивидуальные домовладения	50,879654	115,691708
122643	Забайкальский край, р-н. Оловяннинский, пгт. Ясногорск, ул. Мира, д. 2	Индивидуальные домовладения	50,87397	115,692013
122644	Забайкальский край, р-н. Оловяннинский, пгт. Ясногорск, ул. Мира, д. 3	Индивидуальные домовладения	50,87397	115,692013
122645	Забайкальский край, р-н. Оловяннинский, пгт. Ясногорск, ул. Мира, д. 4	Индивидуальные домовладения	50,87397	115,692013
122646	Забайкальский край, р-н. Оловяннинский, пгт. Ясногорск, ул. Мира, д. 5	Индивидуальные домовладения	50,87397	115,692013
122647	Забайкальский край, г. Чита, ул. Бабушкина, д. 177	Индивидуальные домовладения	52,043818	113,48876
122648	Забайкальский край, р-н. Борзинский, с. Приозерное, ул. Метелица, д. 12	Индивидуальные домовладения	50,485753	116,278802
122649	Забайкальский край, р-н. Оловяннинский, пгт. Ясногорск, ул. Мира, д. 6	Индивидуальные домовладения	50,87397	115,692013
122650	Забайкальский край, р-н. Забайкальский, с. Абагайтуй, ул. Пограничная, д. 8	Индивидуальные домовладения	49,5849	117,834774
122651	Забайкальский край, р-н. Забайкальский, с. Абагайтуй, ул. Пограничная, д. 9	Индивидуальные домовладения	49,5849	117,834774
122652	Забайкальский край, р-н. Забайкальский, с. Абагайтуй, ул. Садовая, д. 1	Индивидуальные домовладения	49,5849	117,834774
122653	Забайкальский край, р-н. Оловяннинский, пгт. Ясногорск, ул. Мира, д. 8	Индивидуальные домовладения	50,87397	115,692013

№ п/п	Адрес	Вид	Широта	Долгота
122654	Забайкальский край, р-н. Забайкальский, с. Абагайтуй, ул. Садовая, д. 10	Индивидуальные домовладения	49,5849	117,834774
122655	Забайкальский край, р-н. Забайкальский, с. Абагайтуй, ул. Садовая, д. 11	Индивидуальные домовладения	49,5849	117,834774
122656	Забайкальский край, р-н. Оловяннинский, пгт. Ясногорск, ул. Мира, д. 9	Индивидуальные домовладения	50,87397	115,692013
122657	Забайкальский край, р-н. Забайкальский, с. Абагайтуй, ул. Садовая, д. 12	Индивидуальные домовладения	49,5849	117,834774
122658	Забайкальский край, р-н. Забайкальский, с. Абагайтуй, ул. Садовая, д. 13	Индивидуальные домовладения	49,5849	117,834774
122659	Забайкальский край, р-н. Забайкальский, с. Абагайтуй, ул. Садовая, д. 14	Индивидуальные домовладения	49,5849	117,834774
122660	Забайкальский край, р-н. Забайкальский, с. Абагайтуй, ул. Садовая, д. 15	Индивидуальные домовладения	49,5849	117,834774
122661	Забайкальский край, р-н. Забайкальский, с. Абагайтуй, ул. Садовая, д. 16	Индивидуальные домовладения	49,5849	117,834774
122662	Забайкальский край, р-н. Забайкальский, с. Абагайтуй, ул. Садовая, д. 17	Индивидуальные домовладения	49,5849	117,834774
122663	Забайкальский край, р-н. Забайкальский, с. Абагайтуй, ул. Садовая, д. 18	Индивидуальные домовладения	49,5849	117,834774
122664	Забайкальский край, р-н. Забайкальский, с. Абагайтуй, ул. Садовая, д. 20	Индивидуальные домовладения	49,5849	117,834774
122665	Забайкальский край, р-н. Забайкальский, с. Абагайтуй, ул. Садовая, д. 21	Индивидуальные домовладения	49,5849	117,834774
122666	Забайкальский край, р-н. Оловяннинский, пгт. Ясногорск, ул. Молодежная, д. 10	МКД	50,873596	115,690994
122667	Забайкальский край, р-н. Оловяннинский, пгт. Ясногорск, ул. Молодежная, д. 4	МКД	50,873585	115,69212
122668	Забайкальский край, р-н. Оловяннинский, пгт. Ясногорск, ул. Молодежная, д. 5	МКД	50,873129	115,69284

№ п/п	Адрес	Вид	Широта	Долгота
122669	Забайкальский край, г. Чита, ул. Бабушкина, д. 191, корп. А	Индивидуальные домовладения	52,044931	113,485347
122670	Забайкальский край, р-н. Оловяннинский, пгт. Ясногорск, ул. Нагорная, д. 11	Индивидуальные домовладения	50,87397	115,692013
122671	Забайкальский край, р-н. Оловяннинский, пгт. Ясногорск, ул. Нагорная, д. 12	Индивидуальные домовладения	50,87397	115,692013
122672	Забайкальский край, р-н. Оловяннинский, пгт. Ясногорск, ул. Нагорная, д. 15	Индивидуальные домовладения	50,87397	115,692013
122673	Забайкальский край, р-н. Оловяннинский, пгт. Ясногорск, ул. Нагорная, д. 19	Индивидуальные домовладения	50,87397	115,692013
122674	Забайкальский край, р-н. Оловяннинский, пгт. Ясногорск, ул. Нагорная, д. 20	Индивидуальные домовладения	50,87397	115,692013
122675	Забайкальский край, р-н. Оловяннинский, пгт. Ясногорск, ул. Нагорная, д. 20а	Индивидуальные домовладения	50,87397	115,692013
122676	Забайкальский край, р-н. Борзинский, с. Приозерное, ул. Метелица, д. 15	Индивидуальные домовладения	50,485753	116,278802
122677	Забайкальский край, р-н. Оловяннинский, пгт. Ясногорск, ул. Нагорная, д. 21	Индивидуальные домовладения	50,87397	115,692013
122678	Забайкальский край, р-н. Оловяннинский, пгт. Ясногорск, ул. Нагорная, д. 24	Индивидуальные домовладения	50,87397	115,692013
122679	Забайкальский край, р-н. Оловяннинский, пгт. Ясногорск, ул. Нагорная, д. 26	Индивидуальные домовладения	50,87397	115,692013
122680	Забайкальский край, р-н. Оловяннинский, пгт. Ясногорск, ул. Озерная, д. 10	Индивидуальные домовладения	50,876539	115,711004
122681	Забайкальский край, р-н. Оловяннинский, пгт. Ясногорск, ул. Озерная, д. 101	Индивидуальные домовладения	50,876539	115,711004
122682	Забайкальский край, р-н. Оловяннинский, пгт. Ясногорск, ул. Озерная, д. 14	Индивидуальные домовладения	50,876539	115,711004
122683	Забайкальский край, р-н. Оловяннинский, пгт. Ясногорск, ул. Озерная, д. 16	Индивидуальные домовладения	50,876539	115,711004

№ п/п	Адрес	Вид	Широта	Долгота
122684	Забайкальский край, р-н. Оловяннинский, пгт. Ясногорск, ул. Озерная, д. 17	Индивидуальные домовладения	50,876539	115,711004
122685	Забайкальский край, р-н. Оловяннинский, пгт. Ясногорск, ул. Озерная, д. 18	Индивидуальные домовладения	50,876539	115,711004
122686	Забайкальский край, р-н. Борзинский, с. Приозерное, ул. Нагорная, д. 13	Индивидуальные домовладения	50,484538	116,27025
122687	Забайкальский край, р-н. Оловяннинский, пгт. Ясногорск, ул. Озерная, д. 21	Индивидуальные домовладения	50,876539	115,711004
122688	Забайкальский край, р-н. Оловяннинский, пгт. Ясногорск, ул. Озерная, д. 22	Индивидуальные домовладения	50,876539	115,711004
122689	Забайкальский край, г. Чита, ул. Бабушкина, д. 211	Индивидуальные домовладения	52,036611	113,507796
122690	Забайкальский край, р-н. Оловяннинский, пгт. Ясногорск, ул. Озерная, д. 23	Индивидуальные домовладения	50,876539	115,711004
122691	Забайкальский край, р-н. Оловяннинский, пгт. Ясногорск, ул. Озерная, д. 25	Индивидуальные домовладения	50,876539	115,711004
122692	Забайкальский край, р-н. Оловяннинский, пгт. Ясногорск, ул. Озерная, д. 29	Индивидуальные домовладения	50,876539	115,711004
122693	Забайкальский край, р-н. Оловяннинский, пгт. Ясногорск, ул. Озерная, д. 31	Индивидуальные домовладения	50,876539	115,711004
122694	Забайкальский край, р-н. Оловяннинский, пгт. Ясногорск, ул. Озерная, д. 32	Индивидуальные домовладения	50,876539	115,711004
122695	Забайкальский край, р-н. Оловяннинский, пгт. Ясногорск, ул. Озерная, д. 33	Индивидуальные домовладения	50,876539	115,711004
122696	Забайкальский край, р-н. Оловяннинский, пгт. Ясногорск, ул. Озерная, д. 34	Индивидуальные домовладения	50,876539	115,711004
122697	Забайкальский край, р-н. Оловяннинский, пгт. Ясногорск, ул. Озерная, д. 35	Индивидуальные домовладения	50,876539	115,711004
122698	Забайкальский край, р-н. Забайкальский, с. Абагайтуй, ул. Садовая, д. 22	Индивидуальные домовладения	49,5849	117,834774

№ п/п	Адрес	Вид	Широта	Долгота
122699	Забайкальский край, р-н. Оловяннинский, пгт. Ясногорск, ул. Озерная, д. 36	Индивидуальные домовладения	50,876539	115,711004
122700	Забайкальский край, р-н. Оловяннинский, пгт. Ясногорск, ул. Озерная, д. 38	Индивидуальные домовладения	50,876539	115,711004
122701	Забайкальский край, р-н. Оловяннинский, пгт. Ясногорск, ул. Озерная, д. 39	Индивидуальные домовладения	50,876539	115,711004
122702	Забайкальский край, р-н. Оловяннинский, пгт. Ясногорск, ул. Озерная, д. 4	Индивидуальные домовладения	50,876539	115,711004
122703	Забайкальский край, р-н. Оловяннинский, пгт. Ясногорск, ул. Озерная, д. 42	Индивидуальные домовладения	50,876539	115,711004
122704	Забайкальский край, р-н. Оловяннинский, пгт. Ясногорск, ул. Озерная, д. 44	Индивидуальные домовладения	50,876539	115,711004
122705	Забайкальский край, р-н. Оловяннинский, пгт. Ясногорск, ул. Озерная, д. 46	Индивидуальные домовладения	50,876539	115,711004
122706	Забайкальский край, р-н. Оловяннинский, пгт. Ясногорск, ул. Озерная, д. 47	Индивидуальные домовладения	50,876539	115,711004
122707	Забайкальский край, р-н. Борзинский, с. Приозерное, ул. Нагорная, д. 7	Индивидуальные домовладения	50,484538	116,27025
122708	Забайкальский край, р-н. Борзинский, с. Приозерное, ул. Школьная, д. 13	Индивидуальные домовладения	50,484802	116,27626
122709	Забайкальский край, р-н. Борзинский, с. Приозерное, ул. Школьная, д. 42	Индивидуальные домовладения	50,484802	116,27626
122710	Забайкальский край, г. Чита, ул. Забайкальского Рабочего, д. 46	Индивидуальные домовладения	52,030083	113,51746
122711	Забайкальский край, р-н. Борзинский, с. Приозерное, ул. Школьная, д. 7	Индивидуальные домовладения	50,484802	116,27626
122712	Забайкальский край, р-н. Борзинский, с. Тасырхой, ул. Барская, д. 13	Индивидуальные домовладения	50,405487	116,107233
122713	Забайкальский край, р-н. Борзинский, с. Юбилейное, ул. Строительная, д. 14	Индивидуальные домовладения	50,246421	116,563927

№ п/п	Адрес	Вид	Широта	Долгота
122729	Забайкальский край, р-н. Оловяннинский, с. Антия, ул. Кузнечная, д. 8	Индивидуальные домовладения	50,951019	116,576683
122730	Забайкальский край, р-н. Оловяннинский, с. Антия, ул. Нагорная, д. 14	Индивидуальные домовладения	50,951019	116,576683
122731	Забайкальский край, р-н. Оловяннинский, с. Антия, ул. Подгорная, д. 9	Индивидуальные домовладения	50,951019	116,576683
122732	Забайкальский край, р-н. Оловяннинский, с. Антия, ул. Центральная, д. 30	Индивидуальные домовладения	50,951019	116,576683
122733	Забайкальский край, р-н. Оловяннинский, с. Антия, ул. Центральная, д. 35	Индивидуальные домовладения	50,951019	116,576683
122734	Забайкальский край, р-н. Александрово-Заводский, с. Чиндагатай, ул. Колхозная, д. 3	Индивидуальные домовладения	50,764046	118,23765
122735	Забайкальский край, р-н. Александрово-Заводский, с. Чиндагатай, ул. Комсомольская, д. 13	Индивидуальные домовладения	50,764046	118,23765
122736	Забайкальский край, р-н. Александрово-Заводский, с. Чиндагатай, ул. Комсомольская, д. 2	Индивидуальные домовладения	50,764046	118,23765
122737	Забайкальский край, р-н. Александрово-Заводский, с. Чиндагатай, ул. Кооперативная, д. 8	Индивидуальные домовладения	50,764046	118,23765
122738	Забайкальский край, р-н. Александрово-Заводский, с. Чиндагатай, ул. Кооперативная, д. 9	Индивидуальные домовладения	50,764046	118,23765
122739	Забайкальский край, р-н. Александрово-Заводский, с. Чиндагатай, ул. Лесная, д. 5	Индивидуальные домовладения	50,764046	118,23765
122740	Забайкальский край, р-н. Александрово-Заводский, с. Чиндагатай, ул. Лесная, д. 9	Индивидуальные домовладения	50,764046	118,23765
122741	Забайкальский край, р-н. Александрово-Заводский, с. Чиндагатай, ул. Молодежная, д. 16/2	Индивидуальные домовладения	50,764046	118,23765

№ п/п	Адрес	Вид	Широта	Долгота
122742	Забайкальский край, р-н. Александрово-Заводский, с. Чиндагатай, ул. Нагорная, д. 4	Индивидуальные домовладения	50,764046	118,23765
122743	Забайкальский край, р-н. Александрово-Заводский, с. Чиндагатай, ул. Нагорная, д. 9	Индивидуальные домовладения	50,764046	118,23765
122744	Забайкальский край, р-н. Александрово-Заводский, с. Чиндагатай, ул. Новая, д. 25	Индивидуальные домовладения	50,764046	118,23765
122745	Забайкальский край, р-н. Александрово-Заводский, с. Чиндагатай, ул. Новая, д. 3	Индивидуальные домовладения	50,764046	118,23765
122746	Забайкальский край, р-н. Александрово-Заводский, с. Чиндагатай, ул. Новая, д. 31	Индивидуальные домовладения	50,764046	118,23765
122747	Забайкальский край, р-н. Александрово-Заводский, с. Чиндагатай, ул. Советская, д. 2	Индивидуальные домовладения	50,764046	118,23765
122748	Забайкальский край, р-н. Александрово-Заводский, с. Чиндагатай, ул. Советская, д. 7	Индивидуальные домовладения	50,764046	118,23765
122749	Забайкальский край, р-н. Александрово-Заводский, с. Шаранча, ул. Забайкальская, д. 12	Индивидуальные домовладения	50,933294	117,367174
122750	Забайкальский край, р-н. Александрово-Заводский, с. Шаранча, ул. Забайкальская, д. 7	Индивидуальные домовладения	50,933294	117,367174
122751	Забайкальский край, р-н. Александрово-Заводский, с. Шаранча, ул. Заключная, д. 4	Индивидуальные домовладения	50,933294	117,367174
122752	Забайкальский край, р-н. Александрово-Заводский, с. Шаранча, ул. Новая, д. 13	Индивидуальные домовладения	50,933294	117,367174
122753	Забайкальский край, р-н. Александрово-Заводский, с. Шаранча, ул. Новая, д. 17	Индивидуальные домовладения	50,933294	117,367174
122754	Забайкальский край, р-н. Александрово-Заводский, с. Шаранча, ул. Рабочая, д. 13	Индивидуальные домовладения	50,933294	117,367174
122755	Забайкальский край, р-н. Краснокаменский, с. Кайластуй, ул. Переселенческая, д. 5	Индивидуальные домовладения	49,831433	118,400057
122756	Забайкальский край, р-н. Александрово-Заводский, с. Шаранча, ул. Рабочая, д. 5	Индивидуальные домовладения	50,933294	117,367174

№ п/п	Адрес	Вид	Широта	Долгота
122757	Забайкальский край, р-н. Александрово-Заводский, с. Шаранча, ул. Трудовая, д. 3	Индивидуальные домовладения	50,932448	117,373812
122758	Забайкальский край, р-н. Краснокаменский, с. Кайластуй, ул. Переселенческая, д. 6	Индивидуальные домовладения	49,831433	118,400057
122759	Забайкальский край, р-н. Александрово-Заводский, с. Шаранча, ул. Трудовая, д. 6	Индивидуальные домовладения	50,932448	117,373812
122760	Забайкальский край, р-н. Забайкальский, пгт. Забайкальск, мкр. Солнечный, д. 2	Индивидуальные домовладения	49,646868	117,345147
122761	Забайкальский край, р-н. Забайкальский, пгт. Забайкальск, мкр. Солнечный, д. 25	Индивидуальные домовладения	49,646868	117,345147
122762	Забайкальский край, р-н. Забайкальский, пгт. Забайкальск, мкр. Солнечный, д. 3	Индивидуальные домовладения	49,646868	117,345147
122763	Забайкальский край, р-н. Забайкальский, пгт. Забайкальск, пер. Верхний, д. 9	Индивидуальные домовладения	49,650584	117,32904
122764	Забайкальский край, р-н. Забайкальский, пгт. Забайкальск, ул. 100-лет Забайкальску, д. 1	Индивидуальные домовладения	49,647399	117,352917
122765	Забайкальский край, р-н. Забайкальский, пгт. Забайкальск, ул. 100-лет Забайкальску, д. 14	Индивидуальные домовладения	49,647399	117,352917
122766	Забайкальский край, р-н. Забайкальский, пгт. Забайкальск, ул. 100-лет Забайкальску, д. 9	Индивидуальные домовладения	49,647399	117,352917
122767	Забайкальский край, р-н. Забайкальский, пгт. Забайкальск, ул. 1-я Дачная, д. 6	Индивидуальные домовладения	49,650584	117,32904
122768	Забайкальский край, р-н. Забайкальский, пгт. Забайкальск, ул. 4-я Дачная, д. 6	Индивидуальные домовладения	49,650584	117,32904
122769	Забайкальский край, р-н. Забайкальский, пгт. Забайкальск, ул. 5-я Дачная, д. 75	Индивидуальные домовладения	49,650584	117,32904
122770	Забайкальский край, р-н. Оловяннинский, пгт. Ясногорск, ул. Станционная, д. 4	Индивидуальные домовладения	50,87397	115,692013
122771	Забайкальский край, г. Чита, ул. Забайкальского Рабочего, д. 58	Индивидуальные домовладения	52,03068	113,515915

№ п/п	Адрес	Вид	Широта	Долгота
122772	Забайкальский край, р-н. Забайкальский, пгт. Забайкальск, ул. 6-я Дачная, д. 13	Индивидуальные домовладения	49,638287	117,348605
122773	Забайкальский край, р-н. Оловяннинский, пгт. Ясногорск, ул. Станционная, д. 5	Индивидуальные домовладения	50,87397	115,692013
122774	Забайкальский край, р-н. Оловяннинский, пгт. Ясногорск, ул. Станционная, д. 7	Индивидуальные домовладения	50,87397	115,692013
122775	Забайкальский край, р-н. Забайкальский, пгт. Забайкальск, ул. 70 лет Октября, д. 20	Индивидуальные домовладения	49,643748	117,318197
122776	Забайкальский край, р-н. Забайкальский, пгт. Забайкальск, ул. 70 лет Октября, д. 7	Индивидуальные домовладения	49,643748	117,318197
122777	Забайкальский край, р-н. Забайкальский, пгт. Забайкальск, ул. Автомобильная, д. 1	Индивидуальные домовладения	49,650584	117,32904
122778	Забайкальский край, р-н. Забайкальский, пгт. Забайкальск, ул. Автомобильная, д. 1а	Индивидуальные домовладения	49,650584	117,32904
122779	Забайкальский край, р-н. Оловяннинский, пгт. Ясногорск, ул. Станционная, д. 8	Индивидуальные домовладения	50,87397	115,692013
122780	Забайкальский край, р-н. Забайкальский, пгт. Забайкальск, ул. Автомобильная, д. 3а	Индивидуальные домовладения	49,650584	117,32904
122781	Забайкальский край, р-н. Забайкальский, пгт. Забайкальск, ул. Автомобильная, д. 4	Индивидуальные домовладения	49,650584	117,32904
122782	Забайкальский край, р-н. Забайкальский, пгт. Забайкальск, ул. Алтайская, д. 1	Индивидуальные домовладения	49,647679	117,304938
122783	Забайкальский край, р-н. Забайкальский, пгт. Забайкальск, ул. Алтайская, д. 19	Индивидуальные домовладения	49,647679	117,304938
122784	Забайкальский край, р-н. Забайкальский, пгт. Забайкальск, ул. Алтайская, д. 4	Индивидуальные домовладения	49,647679	117,304938
122785	Забайкальский край, р-н. Забайкальский, пгт. Забайкальск, ул. Амурская, д. 1А	Индивидуальные домовладения	49,652905	117,347581
122786	Забайкальский край, р-н. Забайкальский, пгт. Забайкальск, ул. Амурская, д. 4	Индивидуальные домовладения	49,652905	117,347581

№ п/п	Адрес	Вид	Широта	Долгота
122787	Забайкальский край, р-н. Забайкальский, пгт. Забайкальск, ул. Амурская, д. 5	Индивидуальные домовладения	49,652905	117,347581
122788	Забайкальский край, р-н. Агинский, пгт. Агинское, ул. 30 лет Победы, д. 96	Индивидуальные домовладения	51,094431	114,541604
122789	Забайкальский край, р-н. Оловяннинский, пгт. Ясногорск, ул. Станционная, д. 9	Индивидуальные домовладения	50,87397	115,692013
122790	Забайкальский край, р-н. Оловяннинский, пгт. Ясногорск, ул. Степная, д. 1	Индивидуальные домовладения	50,87397	115,692013
122791	Забайкальский край, г. Чита, ул. Ингодинская, д. 15	МКД	52,025734	113,51652
122792	Забайкальский край, р-н. Оловяннинский, пгт. Ясногорск, ул. Степная, д. 1а	Индивидуальные домовладения	50,87397	115,692013
122793	Забайкальский край, р-н. Оловяннинский, пгт. Ясногорск, ул. Степная, д. 2	Индивидуальные домовладения	50,87397	115,692013
122794	Забайкальский край, р-н. Оловяннинский, пгт. Ясногорск, ул. Степная, д. 4	Индивидуальные домовладения	50,87397	115,692013
122795	Забайкальский край, р-н. Оловяннинский, пгт. Ясногорск, ул. Степная, д. 6	Индивидуальные домовладения	50,87397	115,692013
122796	Забайкальский край, р-н. Оловяннинский, пгт. Ясногорск, ул. Степная, д. 7	Индивидуальные домовладения	50,87397	115,692013
122797	Забайкальский край, р-н. Оловяннинский, пгт. Ясногорск, ул. Степная, д. 7а	Индивидуальные домовладения	50,87397	115,692013
122798	Забайкальский край, р-н. Оловяннинский, пгт. Ясногорск, ул. Степная, д. 7г	Индивидуальные домовладения	50,87397	115,692013
122799	Забайкальский край, р-н. Оловяннинский, пгт. Ясногорск, ул. Степная, д. 8	Индивидуальные домовладения	50,87397	115,692013
122800	Забайкальский край, р-н. Оловяннинский, пгт. Ясногорск, ул. Степная, д. 9	Индивидуальные домовладения	50,87397	115,692013
122801	Забайкальский край, р-н. Забайкальский, с. Абагайтуй, ул. Садовая, д. 26	Индивидуальные домовладения	49,5849	117,834774

№ п/п	Адрес	Вид	Широта	Долгота
122802	Забайкальский край, р-н. Забайкальский, с. Абагайтуй, ул. Садовая, д. 29	Индивидуальные домовладения	49,5849	117,834774
122803	Забайкальский край, р-н. Забайкальский, с. Абагайтуй, ул. Садовая, д. 3	Индивидуальные домовладения	49,5849	117,834774
122804	Забайкальский край, р-н. Оловяннинский, пгт. Ясногорск, ул. Строителей, д. 2	МКД	50,87606	115,69369
122805	Забайкальский край, р-н. Оловяннинский, пгт. Ясногорск, ул. Строителей, д. 3	МКД	50,87509	115,69391
122806	Забайкальский край, р-н. Оловяннинский, пгт. Ясногорск, ул. Строителей, д. 4	МКД	50,874664	115,693397
122807	Забайкальский край, р-н. Забайкальский, пгт. Забайкальск, ул. Аргунская, д. 2	Индивидуальные домовладения	49,643106	117,341922
122808	Забайкальский край, р-н. Забайкальский, с. Абагайтуй, ул. Садовая, д. 4	Индивидуальные домовладения	49,5849	117,834774
122809	Забайкальский край, р-н. Забайкальский, с. Абагайтуй, ул. Садовая, д. 5	Индивидуальные домовладения	49,5849	117,834774
122810	Забайкальский край, р-н. Забайкальский, с. Абагайтуй, ул. Садовая, д. 6	Индивидуальные домовладения	49,5849	117,834774
122811	Забайкальский край, р-н. Забайкальский, с. Абагайтуй, ул. Садовая, д. 7	Индивидуальные домовладения	49,5849	117,834774
122812	Забайкальский край, р-н. Забайкальский, с. Абагайтуй, ул. Садовая, д. 8	Индивидуальные домовладения	49,5849	117,834774
122813	Забайкальский край, р-н. Забайкальский, с. Абагайтуй, ул. Садовая, д. 9	Индивидуальные домовладения	49,5849	117,834774
122814	Забайкальский край, р-н. Забайкальский, с. Абагайтуй, ул. Советская, д. 1	Индивидуальные домовладения	49,5849	117,834774
122815	Забайкальский край, р-н. Забайкальский, с. Абагайтуй, ул. Советская, д. 10	Индивидуальные домовладения	49,5849	117,834774
122816	Забайкальский край, р-н. Забайкальский, с. Абагайтуй, ул. Советская, д. 15	Индивидуальные домовладения	49,5849	117,834774

№ п/п	Адрес	Вид	Широта	Долгота
122892	Забайкальский край, р-н. Оловяннинский, пгт. Ясногорск, ул. Цветочная, д. 90	Индивидуальные домовладения	50,87455	115,713573
122893	Забайкальский край, р-н. Оловяннинский, пгт. Ясногорск, ул. Цветочная, д. 93	Индивидуальные домовладения	50,87455	115,713573
122894	Забайкальский край, р-н. Оловяннинский, пгт. Ясногорск, ул. Цветочная, д. 94	Индивидуальные домовладения	50,87455	115,713573
122895	Забайкальский край, р-н. Оловяннинский, пгт. Ясногорск, ул. Цветочная, д. 97	Индивидуальные домовладения	50,87455	115,713573
122896	Забайкальский край, р-н. Оловяннинский, пгт. Ясногорск, ул. Цветочная, д. 99	Индивидуальные домовладения	50,87455	115,713573
122897	Забайкальский край, р-н. Оловяннинский, пгт. Ясногорск, ул. Центральная, д. 1	Индивидуальные домовладения	50,875482	115,711776
122898	Забайкальский край, р-н. Оловяннинский, пгт. Ясногорск, ул. Центральная, д. 10	Индивидуальные домовладения	50,875482	115,711776
122899	Забайкальский край, р-н. Оловяннинский, пгт. Ясногорск, ул. Центральная, д. 11	Индивидуальные домовладения	50,875482	115,711776
122900	Забайкальский край, р-н. Оловяннинский, пгт. Ясногорск, ул. Центральная, д. 13	Индивидуальные домовладения	50,875482	115,711776
122901	Забайкальский край, р-н. Оловяннинский, пгт. Ясногорск, ул. Центральная, д. 14	Индивидуальные домовладения	50,875482	115,711776
122902	Забайкальский край, р-н. Оловяннинский, пгт. Ясногорск, ул. Центральная, д. 15	Индивидуальные домовладения	50,875482	115,711776
122903	Забайкальский край, р-н. Забайкальский, пгт. Забайкальск, ул. Борзинская, д. 14	Индивидуальные домовладения	49,650584	117,32904
122904	Забайкальский край, р-н. Оловяннинский, пгт. Ясногорск, ул. Центральная, д. 17	Индивидуальные домовладения	50,875482	115,711776
122905	Забайкальский край, р-н. Оловяннинский, пгт. Ясногорск, ул. Центральная, д. 18	Индивидуальные домовладения	50,875482	115,711776
122906	Забайкальский край, р-н. Оловяннинский, пгт. Ясногорск, ул. Центральная, д. 19	Индивидуальные домовладения	50,875482	115,711776

№ п/п	Адрес	Вид	Широта	Долгота
122907	Забайкальский край, р-н. Оловяннинский, пгт. Ясногорск, ул. Центральная, д. 1а	Индивидуальные домовладения	50,875482	115,711776
122908	Забайкальский край, р-н. Оловяннинский, пгт. Ясногорск, ул. Центральная, д. 20	Индивидуальные домовладения	50,875482	115,711776
122909	Забайкальский край, р-н. Оловяннинский, пгт. Ясногорск, ул. Центральная, д. 22	Индивидуальные домовладения	50,875482	115,711776
122910	Забайкальский край, р-н. Оловяннинский, пгт. Ясногорск, ул. Центральная, д. 23	Индивидуальные домовладения	50,875482	115,711776
122911	Забайкальский край, р-н. Оловяннинский, пгт. Ясногорск, ул. Центральная, д. 24а	Индивидуальные домовладения	50,875482	115,711776
122912	Забайкальский край, р-н. Оловяннинский, с. Единение, ул. Лазо, д. 5	Индивидуальные домовладения	51,174072	115,886777
122913	Забайкальский край, р-н. Оловяннинский, пгт. Ясногорск, ул. Центральная, д. 24б	Индивидуальные домовладения	50,875482	115,711776
122914	Забайкальский край, р-н. Оловяннинский, пгт. Ясногорск, ул. Центральная, д. 26	Индивидуальные домовладения	50,875482	115,711776
122915	Забайкальский край, р-н. Оловяннинский, пгт. Ясногорск, ул. Центральная, д. 26а	Индивидуальные домовладения	50,875482	115,711776
122916	Забайкальский край, р-н. Оловяннинский, пгт. Ясногорск, ул. Центральная, д. 27а	Индивидуальные домовладения	50,875482	115,711776
122917	Забайкальский край, р-н. Оловяннинский, пгт. Ясногорск, ул. Центральная, д. 28	Индивидуальные домовладения	50,875482	115,711776
122918	Забайкальский край, р-н. Оловяннинский, пгт. Ясногорск, ул. Центральная, д. 29	Индивидуальные домовладения	50,875482	115,711776
122919	Забайкальский край, р-н. Оловяннинский, пгт. Ясногорск, ул. Центральная, д. 30	Индивидуальные домовладения	50,875482	115,711776
122920	Забайкальский край, р-н. Оловяннинский, пгт. Ясногорск, ул. Центральная, д. 31	Индивидуальные домовладения	50,875482	115,711776
122921	Забайкальский край, р-н. Оловяннинский, пгт. Ясногорск, ул. Центральная, д. 32	Индивидуальные домовладения	50,875482	115,711776

№ п/п	Адрес	Вид	Широта	Долгота
122922	Забайкальский край, р-н. Оловяннинский, пгт. Ясногорск, ул. Центральная, д. 33	Индивидуальные домовладения	50,875482	115,711776
122923	Забайкальский край, р-н. Забайкальский, пгт. Забайкальск, ул. Борзинская, д. 6а	Индивидуальные домовладения	49,650584	117,32904
122924	Забайкальский край, р-н. Оловяннинский, пгт. Ясногорск, ул. Центральная, д. 36	Индивидуальные домовладения	50,875482	115,711776
122925	Забайкальский край, р-н. Оловяннинский, пгт. Ясногорск, ул. Центральная, д. 37	Индивидуальные домовладения	50,875482	115,711776
122926	Забайкальский край, р-н. Оловяннинский, пгт. Ясногорск, ул. Центральная, д. 38	Индивидуальные домовладения	50,875482	115,711776
122927	Забайкальский край, р-н. Оловяннинский, пгт. Ясногорск, ул. Центральная, д. 39	Индивидуальные домовладения	50,875482	115,711776
122928	Забайкальский край, р-н. Оловяннинский, пгт. Ясногорск, ул. Центральная, д. 4	Индивидуальные домовладения	50,875482	115,711776
122929	Забайкальский край, р-н. Оловяннинский, пгт. Ясногорск, ул. Центральная, д. 42	Индивидуальные домовладения	50,875482	115,711776
122930	Забайкальский край, р-н. Оловяннинский, пгт. Ясногорск, ул. Центральная, д. 43	Индивидуальные домовладения	50,875482	115,711776
122931	Забайкальский край, р-н. Оловяннинский, пгт. Ясногорск, ул. Центральная, д. 45	Индивидуальные домовладения	50,875482	115,711776
122932	Забайкальский край, р-н. Оловяннинский, пгт. Ясногорск, ул. Центральная, д. 46	Индивидуальные домовладения	50,875482	115,711776
122933	Забайкальский край, р-н. Оловяннинский, пгт. Ясногорск, ул. Центральная, д. 47	Индивидуальные домовладения	50,875482	115,711776
122934	Забайкальский край, р-н. Оловяннинский, пгт. Ясногорск, ул. Центральная, д. 48	Индивидуальные домовладения	50,875482	115,711776
122935	Забайкальский край, р-н. Оловяннинский, пгт. Ясногорск, ул. Центральная, д. 49	Индивидуальные домовладения	50,875482	115,711776
122936	Забайкальский край, р-н. Оловяннинский, пгт. Ясногорск, ул. Центральная, д. 5	Индивидуальные домовладения	50,875482	115,711776

№ п/п	Адрес	Вид	Широта	Долгота
122937	Забайкальский край, р-н. Оловяннинский, пгт. Ясногорск, ул. Центральная, д. 50	Индивидуальные домовладения	50,875482	115,711776
122938	Забайкальский край, р-н. Оловяннинский, пгт. Ясногорск, ул. Центральная, д. 51	Индивидуальные домовладения	50,875482	115,711776
122939	Забайкальский край, р-н. Оловяннинский, пгт. Ясногорск, ул. Центральная, д. 53	Индивидуальные домовладения	50,875482	115,711776
122940	Забайкальский край, р-н. Оловяннинский, пгт. Ясногорск, ул. Центральная, д. 57	Индивидуальные домовладения	50,875482	115,711776
122941	Забайкальский край, р-н. Оловяннинский, пгт. Ясногорск, ул. Центральная, д. 58	Индивидуальные домовладения	50,875482	115,711776
122942	Забайкальский край, р-н. Оловяннинский, пгт. Ясногорск, ул. Центральная, д. 62	Индивидуальные домовладения	50,875482	115,711776
122943	Забайкальский край, р-н. Оловяннинский, пгт. Ясногорск, ул. Центральная, д. 63	Индивидуальные домовладения	50,875482	115,711776
122944	Забайкальский край, р-н. Оловяннинский, пгт. Ясногорск, ул. Центральная, д. 65	Индивидуальные домовладения	50,875482	115,711776
122945	Забайкальский край, р-н. Оловяннинский, пгт. Ясногорск, ул. Центральная, д. 7	Индивидуальные домовладения	50,875482	115,711776
122946	Забайкальский край, р-н. Оловяннинский, пгт. Ясногорск, ул. Центральная, д. 71	Индивидуальные домовладения	50,875482	115,711776
122947	Забайкальский край, р-н. Оловяннинский, пгт. Ясногорск, ул. Центральная, д. 77	Индивидуальные домовладения	50,875482	115,711776
122948	Забайкальский край, р-н. Оловяннинский, пгт. Ясногорск, ул. Центральная, д. 8	Индивидуальные домовладения	50,875482	115,711776
122949	Забайкальский край, р-н. Оловяннинский, пгт. Ясногорск, ул. Центральная, д. 9	Индивидуальные домовладения	50,875482	115,711776
122950	Забайкальский край, р-н. Забайкальский, с. Абагайтуй, ул. Советская, д. 24	Индивидуальные домовладения	49,5849	117,834774
122951	Забайкальский край, р-н. Забайкальский, с. Абагайтуй, ул. Советская, д. 4	Индивидуальные домовладения	49,5849	117,834774

№ п/п	Адрес	Вид	Широта	Долгота
122952	Забайкальский край, р-н. Забайкальский, с. Абагайтуй, ул. Советская, д. 5	Индивидуальные домовладения	49,5849	117,834774
122953	Забайкальский край, р-н. Забайкальский, с. Абагайтуй, ул. Советская, д. 6	Индивидуальные домовладения	49,5849	117,834774
122954	Забайкальский край, р-н. Забайкальский, с. Абагайтуй, ул. Советская, д. 7	Индивидуальные домовладения	49,5849	117,834774
122955	Забайкальский край, р-н. Забайкальский, с. Абагайтуй, ул. Советская, д. 8	Индивидуальные домовладения	49,5849	117,834774
122956	Забайкальский край, р-н. Забайкальский, с. Абагайтуй, ул. Степная, д. 1	Индивидуальные домовладения	49,5849	117,834774
122957	Забайкальский край, р-н. Забайкальский, с. Абагайтуй, ул. Степная, д. 10	Индивидуальные домовладения	49,5849	117,834774
122958	Забайкальский край, р-н. Забайкальский, с. Абагайтуй, ул. Степная, д. 11	Индивидуальные домовладения	49,5849	117,834774
122959	Забайкальский край, р-н. Забайкальский, с. Абагайтуй, ул. Степная, д. 13	Индивидуальные домовладения	49,5849	117,834774
122960	Забайкальский край, р-н. Оловяннинский, пгт. Ясногорск, ул. Энергетиков, д. 11	МКД	50,873737	115,694198
122961	Забайкальский край, р-н. Забайкальский, пгт. Забайкальск, ул. Братская, д. 10	Индивидуальные домовладения	49,646233	117,352504
122962	Забайкальский край, р-н. Забайкальский, с. Абагайтуй, ул. Степная, д. 17	Индивидуальные домовладения	49,5849	117,834774
122963	Забайкальский край, р-н. Забайкальский, с. Абагайтуй, ул. Степная, д. 19	Индивидуальные домовладения	49,5849	117,834774
122964	Забайкальский край, р-н. Забайкальский, с. Абагайтуй, ул. Степная, д. 2	Индивидуальные домовладения	49,5849	117,834774
122965	Забайкальский край, р-н. Забайкальский, с. Абагайтуй, ул. Степная, д. 20	Индивидуальные домовладения	49,5849	117,834774
122966	Забайкальский край, р-н. Забайкальский, с. Абагайтуй, ул. Степная, д. 23	Индивидуальные домовладения	49,5849	117,834774

№ п/п	Адрес	Вид	Широта	Долгота
122967	Забайкальский край, р-н. Забайкальский, с. Абагайтуй, ул. Степная, д. 5	Индивидуальные домовладения	49,5849	117,834774
122968	Забайкальский край, р-н. Забайкальский, с. Абагайтуй, ул. Степная, д. 6	Индивидуальные домовладения	49,5849	117,834774
122969	Забайкальский край, р-н. Забайкальский, с. Абагайтуй, ул. Степная, д. 9	Индивидуальные домовладения	49,5849	117,834774
122970	Забайкальский край, р-н. Забайкальский, с. Абагайтуй, ул. Уральская, д. 1	Индивидуальные домовладения	49,5849	117,834774
122971	Забайкальский край, р-н. Оловяннинский, с. Единение, ул. Лазо, д. 6	Индивидуальные домовладения	51,174072	115,886777
122972	Забайкальский край, р-н. Забайкальский, с. Абагайтуй, ул. Уральская, д. 10	Индивидуальные домовладения	49,5849	117,834774
122973	Забайкальский край, р-н. Забайкальский, с. Абагайтуй, ул. Уральская, д. 11	Индивидуальные домовладения	49,5849	117,834774
122974	Забайкальский край, р-н. Забайкальский, с. Абагайтуй, ул. Уральская, д. 12	Индивидуальные домовладения	49,5849	117,834774
122975	Забайкальский край, р-н. Забайкальский, с. Абагайтуй, ул. Уральская, д. 14	Индивидуальные домовладения	49,5849	117,834774
122976	Забайкальский край, р-н. Агинский, пгт. Агинское, кв-л. 11, д. 7	Индивидуальные домовладения	51,103662	114,537849
122977	Забайкальский край, р-н. Агинский, пгт. Агинское, кв-л. 11, д. 8	Индивидуальные домовладения	51,103662	114,537849
122978	Забайкальский край, р-н. Оловяннинский, пгт. Ясногорск, ул. Энергетиков, д. 4	МКД	50,874664	115,693385
122979	Забайкальский край, р-н. Оловяннинский, пгт. Ясногорск, ул. Энергетиков, д. 5	МКД	50,874557	115,692039
122980	Забайкальский край, р-н. Оловяннинский, пгт. Ясногорск, ул. Юбилейная, д. 6	Индивидуальные домовладения	50,87397	115,692013
122981	Забайкальский край, р-н. Оловяннинский, пгт. Ясногорск, ул. Юбилейная, д. 8	Индивидуальные домовладения	50,87397	115,692013

№ п/п	Адрес	Вид	Широта	Долгота
122982	Забайкальский край, р-н. Оловяннинский, п/ст. Ясная, ул. Железнодорожная, д. 8	Индивидуальные домовладения		
122983	Забайкальский край, р-н. Оловяннинский, п/ст. Ясная, ул. Железнодорожная, д. 9	Индивидуальные домовладения		
122984	Забайкальский край, р-н. Оловяннинский, п/ст. Ясная, ул. Зеленая, д. 1	Индивидуальные домовладения		
122985	Забайкальский край, р-н. Оловяннинский, п/ст. Ясная, ул. Зеленая, д. 10	Индивидуальные домовладения		
122986	Забайкальский край, р-н. Оловяннинский, п/ст. Ясная, ул. Зеленая, д. 13	Индивидуальные домовладения		
122987	Забайкальский край, р-н. Оловяннинский, п/ст. Ясная, ул. Зеленая, д. 14	Индивидуальные домовладения		
122988	Забайкальский край, р-н. Оловяннинский, п/ст. Ясная, ул. Зеленая, д. 15	Индивидуальные домовладения		
122989	Забайкальский край, р-н. Оловяннинский, п/ст. Ясная, ул. Зеленая, д. 17	Индивидуальные домовладения		
122990	Забайкальский край, р-н. Оловяннинский, п/ст. Ясная, ул. Зеленая, д. 18	Индивидуальные домовладения		
122991	Забайкальский край, р-н. Оловяннинский, п/ст. Ясная, ул. Зеленая, д. 19	Индивидуальные домовладения		
122992	Забайкальский край, р-н. Оловяннинский, п/ст. Ясная, ул. Зеленая, д. 21	Индивидуальные домовладения		
122993	Забайкальский край, р-н. Оловяннинский, п/ст. Ясная, ул. Зеленая, д. 3	Индивидуальные домовладения		
122994	Забайкальский край, р-н. Забайкальский, пгт. Забайкальск, ул. Братская, д. 2	Индивидуальные домовладения	49,646233	117,352504
122995	Забайкальский край, р-н. Оловяннинский, п/ст. Ясная, ул. Зеленая, д. 5	Индивидуальные домовладения		
122996	Забайкальский край, р-н. Оловяннинский, п/ст. Ясная, ул. Зеленая, д. 6	Индивидуальные домовладения		

№ п/п	Адрес	Вид	Широта	Долгота
122997	Забайкальский край, р-н. Оловяннинский, п/ст. Ясная, ул. Зеленая, д. 7	Индивидуальные домовладения		
122998	Забайкальский край, р-н. Оловяннинский, п/ст. Ясная, ул. Зеленая, д. 8	Индивидуальные домовладения		
122999	Забайкальский край, р-н. Оловяннинский, п/ст. Ясная, ул. Зеленая, д. 9	Индивидуальные домовладения		
123000	Забайкальский край, р-н. Оловяннинский, с. Заря, ул. Нагорная, д. 1	Индивидуальные домовладения	51,147749	116,058499
123001	Забайкальский край, р-н. Борзинский, г. Борзя, ул. Лазо, д. 120	Индивидуальные домовладения	50,391764	116,520395
123002	Забайкальский край, р-н. Оловяннинский, п/ст. Ясная, ул. Мира, д. 6	МКД		
123003	Забайкальский край, р-н. Оловяннинский, с. Единение, ул. Коммунаров, д. 1	Индивидуальные домовладения	51,174072	115,886777
123004	Забайкальский край, р-н. Оловяннинский, с. Единение, ул. Коммунаров, д. 2	Индивидуальные домовладения	51,174072	115,886777
123005	Забайкальский край, р-н. Оловяннинский, с. Единение, ул. Коммунаров, д. 3	Индивидуальные домовладения	51,174072	115,886777
123006	Забайкальский край, р-н. Оловяннинский, с. Единение, ул. Коммунаров, д. 4	Индивидуальные домовладения	51,174072	115,886777
123007	Забайкальский край, р-н. Оловяннинский, с. Единение, ул. Лазо, д. 1	Индивидуальные домовладения	51,174072	115,886777
123008	Забайкальский край, р-н. Оловяннинский, с. Единение, ул. Лазо, д. 10	Индивидуальные домовладения	51,174072	115,886777
123009	Забайкальский край, р-н. Забайкальский, пгт. Забайкальск, ул. Ведерникова, д. 17	Индивидуальные домовладения	49,650584	117,32904
123010	Забайкальский край, р-н. Оловяннинский, с. Единение, ул. Лазо, д. 11	Индивидуальные домовладения	51,174072	115,886777
123011	Забайкальский край, р-н. Оловяннинский, с. Единение, ул. Лазо, д. 12	Индивидуальные домовладения	51,174072	115,886777

№ п/п	Адрес	Вид	Широта	Долгота
123012	Забайкальский край, р-н. Оловяннинский, с. Единение, ул. Лазо, д. 13	Индивидуальные домовладения	51,174072	115,886777
123013	Забайкальский край, р-н. Оловяннинский, с. Единение, ул. Лазо, д. 2	Индивидуальные домовладения	51,174072	115,886777
123014	Забайкальский край, р-н. Оловяннинский, с. Единение, ул. Лазо, д. 3	Индивидуальные домовладения	51,174072	115,886777
123015	Забайкальский край, р-н. Оловяннинский, с. Единение, ул. Лазо, д. 4	Индивидуальные домовладения	51,174072	115,886777
123016	Забайкальский край, р-н. Оловяннинский, с. Единение, ул. Лазо, д. 7	Индивидуальные домовладения	51,174072	115,886777
123017	Забайкальский край, р-н. Оловяннинский, с. Единение, ул. Ленина, д. 10	Индивидуальные домовладения	51,173055	115,885879
123018	Забайкальский край, р-н. Оловяннинский, с. Единение, ул. Ленина, д. 11	Индивидуальные домовладения	51,173055	115,885879
123019	Забайкальский край, р-н. Оловяннинский, с. Единение, ул. Ленина, д. 13	Индивидуальные домовладения	51,173055	115,885879
123020	Забайкальский край, р-н. Оловяннинский, с. Единение, ул. Ленина, д. 14	Индивидуальные домовладения	51,173055	115,885879
123021	Забайкальский край, р-н. Оловяннинский, с. Единение, ул. Ленина, д. 16	Индивидуальные домовладения	51,173055	115,885879
123022	Забайкальский край, р-н. Агинский, пгт. Агинское, кв-л. 14, д. 18	Индивидуальные домовладения	51,103662	114,537849
123023	Забайкальский край, р-н. Оловяннинский, с. Единение, ул. Ленина, д. 18	Индивидуальные домовладения	51,173055	115,885879
123024	Забайкальский край, р-н. Оловяннинский, с. Единение, ул. Ленина, д. 20	Индивидуальные домовладения	51,173055	115,885879
123025	Забайкальский край, р-н. Оловяннинский, с. Единение, ул. Ленина, д. 22	Индивидуальные домовладения	51,173055	115,885879
123026	Забайкальский край, р-н. Оловяннинский, с. Единение, ул. Ленина, д. 23	Индивидуальные домовладения	51,173055	115,885879

№ п/п	Адрес	Вид	Широта	Долгота
123027	Забайкальский край, р-н. Оловяннинский, с. Единение, ул. Ленина, д. 3	Индивидуальные домовладения	51,173055	115,885879
123028	Забайкальский край, р-н. Оловяннинский, с. Единение, ул. Ленина, д. 6	Индивидуальные домовладения	51,173055	115,885879
123029	Забайкальский край, р-н. Оловяннинский, с. Единение, ул. Ленина, д. 7	Индивидуальные домовладения	51,173055	115,885879
123030	Забайкальский край, р-н. Оловяннинский, с. Единение, ул. Ленина, д. 8	Индивидуальные домовладения	51,173055	115,885879
123031	Забайкальский край, р-н. Оловяннинский, с. Единение, ул. Мира, д. 10	Индивидуальные домовладения	51,174072	115,886777
123032	Забайкальский край, р-н. Оловяннинский, с. Единение, ул. Мира, д. 13	Индивидуальные домовладения	51,174072	115,886777
123033	Забайкальский край, р-н. Оловяннинский, с. Единение, ул. Мира, д. 2	Индивидуальные домовладения	51,174072	115,886777
123034	Забайкальский край, р-н. Оловяннинский, с. Единение, ул. Мира, д. 3	Индивидуальные домовладения	51,174072	115,886777
123035	Забайкальский край, р-н. Оловяннинский, с. Единение, ул. Мира, д. 4	Индивидуальные домовладения	51,174072	115,886777
123036	Забайкальский край, р-н. Оловяннинский, с. Единение, ул. Мира, д. 8	Индивидуальные домовладения	51,174072	115,886777
123037	Забайкальский край, р-н. Оловяннинский, с. Единение, ул. Мира, д. 9	Индивидуальные домовладения	51,174072	115,886777
123038	Забайкальский край, р-н. Оловяннинский, с. Единение, ул. Молодежная, д. 8	Индивидуальные домовладения	51,174072	115,886777
123039	Забайкальский край, р-н. Оловяннинский, с. Единение, ул. Партизанская, д. 1	Индивидуальные домовладения	51,174072	115,886777
123040	Забайкальский край, р-н. Оловяннинский, с. Единение, ул. Партизанская, д. 11	Индивидуальные домовладения	51,174072	115,886777
123041	Забайкальский край, р-н. Оловяннинский, с. Единение, ул. Партизанская, д. 12	Индивидуальные домовладения	51,174072	115,886777

№ п/п	Адрес	Вид	Широта	Долгота
123042	Забайкальский край, р-н. Забайкальский, пгт. Забайкальск, ул. Ведерникова, д. 2	МКД	49,650584	117,32904
123043	Забайкальский край, р-н. Оловяннинский, с. Единение, ул. Партизанская, д. 16	Индивидуальные домовладения	51,174072	115,886777
123044	Забайкальский край, р-н. Оловяннинский, с. Единение, ул. Партизанская, д. 17	Индивидуальные домовладения	51,174072	115,886777
123045	Забайкальский край, р-н. Оловяннинский, с. Единение, ул. Партизанская, д. 18	Индивидуальные домовладения	51,174072	115,886777
123046	Забайкальский край, р-н. Оловяннинский, с. Единение, ул. Партизанская, д. 19	Индивидуальные домовладения	51,174072	115,886777
123047	Забайкальский край, р-н. Оловяннинский, с. Единение, ул. Партизанская, д. 2	Индивидуальные домовладения	51,174072	115,886777
123048	Забайкальский край, р-н. Оловяннинский, с. Единение, ул. Партизанская, д. 20	Индивидуальные домовладения	51,174072	115,886777
123049	Забайкальский край, р-н. Оловяннинский, с. Единение, ул. Партизанская, д. 21	Индивидуальные домовладения	51,174072	115,886777
123050	Забайкальский край, р-н. Оловяннинский, с. Единение, ул. Партизанская, д. 22	Индивидуальные домовладения	51,174072	115,886777
123051	Забайкальский край, р-н. Оловяннинский, с. Единение, ул. Партизанская, д. 23	Индивидуальные домовладения	51,174072	115,886777
123052	Забайкальский край, р-н. Оловяннинский, с. Единение, ул. Партизанская, д. 25	Индивидуальные домовладения	51,174072	115,886777
123053	Забайкальский край, р-н. Оловяннинский, с. Единение, ул. Партизанская, д. 3	Индивидуальные домовладения	51,174072	115,886777
123054	Забайкальский край, р-н. Оловяннинский, с. Единение, ул. Партизанская, д. 4	Индивидуальные домовладения	51,174072	115,886777
123055	Забайкальский край, р-н. Оловяннинский, с. Единение, ул. Партизанская, д. 5	Индивидуальные домовладения	51,174072	115,886777
123056	Забайкальский край, р-н. Оловяннинский, с. Единение, ул. Партизанская, д. 7	Индивидуальные домовладения	51,174072	115,886777

№ п/п	Адрес	Вид	Широта	Долгота
123057	Забайкальский край, р-н. Оловяннинский, с. Единение, ул. Партизанская, д. 9	Индивидуальные домовладения	51,174072	115,886777
123058	Забайкальский край, р-н. Оловяннинский, с. Единение, ул. Победы, д. 1	Индивидуальные домовладения	51,174072	115,886777
123059	Забайкальский край, р-н. Оловяннинский, с. Единение, ул. Победы, д. 11	Индивидуальные домовладения	51,174072	115,886777
123060	Забайкальский край, р-н. Оловяннинский, с. Единение, ул. Победы, д. 12	Индивидуальные домовладения	51,174072	115,886777
123061	Забайкальский край, р-н. Оловяннинский, с. Единение, ул. Победы, д. 13	Индивидуальные домовладения	51,174072	115,886777
123062	Забайкальский край, р-н. Забайкальский, пгт. Забайкальск, ул. Верхняя, д. 12	Индивидуальные домовладения	49,650584	117,32904
123063	Забайкальский край, р-н. Оловяннинский, с. Единение, ул. Победы, д. 15	Индивидуальные домовладения	51,174072	115,886777
123064	Забайкальский край, р-н. Оловяннинский, с. Единение, ул. Победы, д. 3	Индивидуальные домовладения	51,174072	115,886777
123065	Забайкальский край, р-н. Оловяннинский, с. Единение, ул. Победы, д. 5	Индивидуальные домовладения	51,174072	115,886777
123066	Забайкальский край, р-н. Оловяннинский, с. Единение, ул. Победы, д. 6	Индивидуальные домовладения	51,174072	115,886777
123067	Забайкальский край, р-н. Оловяннинский, с. Единение, ул. Победы, д. 8	Индивидуальные домовладения	51,174072	115,886777
123068	Забайкальский край, р-н. Оловяннинский, с. Единение, ул. Победы, д. 9	Индивидуальные домовладения	51,174072	115,886777
123069	Забайкальский край, р-н. Оловяннинский, с. Единение, ул. Юбилейная, д. 1	Индивидуальные домовладения	51,174072	115,886777
123070	Забайкальский край, р-н. Оловяннинский, с. Единение, ул. Юбилейная, д. 10	Индивидуальные домовладения	51,174072	115,886777
123071	Забайкальский край, р-н. Оловяннинский, с. Единение, ул. Юбилейная, д. 11	Индивидуальные домовладения	51,174072	115,886777

№ п/п	Адрес	Вид	Широта	Долгота
123072	Забайкальский край, р-н. Оловяннинский, с. Единение, ул. Юбилейная, д. 12	Индивидуальные домовладения	51,174072	115,886777
123073	Забайкальский край, р-н. Оловяннинский, с. Единение, ул. Юбилейная, д. 13	Индивидуальные домовладения	51,174072	115,886777
123074	Забайкальский край, р-н. Оловяннинский, с. Единение, ул. Юбилейная, д. 14	Индивидуальные домовладения	51,174072	115,886777
123075	Забайкальский край, р-н. Оловяннинский, с. Единение, ул. Юбилейная, д. 2	Индивидуальные домовладения	51,174072	115,886777
123076	Забайкальский край, р-н. Оловяннинский, с. Единение, ул. Юбилейная, д. 3	Индивидуальные домовладения	51,174072	115,886777
123077	Забайкальский край, р-н. Оловяннинский, с. Единение, ул. Юбилейная, д. 5	Индивидуальные домовладения	51,174072	115,886777
123078	Забайкальский край, р-н. Оловяннинский, с. Единение, ул. Юбилейная, д. 6	Индивидуальные домовладения	51,174072	115,886777
123079	Забайкальский край, р-н. Оловяннинский, с. Единение, ул. Юбилейная, д. 7	Индивидуальные домовладения	51,174072	115,886777
123080	Забайкальский край, р-н. Оловяннинский, с. Единение, ул. Юбилейная, д. 8	Индивидуальные домовладения	51,174072	115,886777
123081	Забайкальский край, р-н. Оловяннинский, с. Единение, ул. Юбилейная, д. 9	Индивидуальные домовладения	51,174072	115,886777
123082	Забайкальский край, р-н. Оловяннинский, с. Заря, ул. Набережная, д. 1	Индивидуальные домовладения	51,147749	116,058499
123083	Забайкальский край, р-н. Забайкальский, пгт. Забайкальск, ул. Верхняя, д. 24	Индивидуальные домовладения	49,650584	117,32904
123084	Забайкальский край, р-н. Оловяннинский, с. Заря, ул. Нагорная, д. 13	Индивидуальные домовладения	51,147749	116,058499
123085	Забайкальский край, р-н. Оловяннинский, с. Заря, ул. Нагорная, д. 2	Индивидуальные домовладения	51,147749	116,058499
123086	Забайкальский край, р-н. Оловяннинский, с. Заря, ул. Нагорная, д. 3	Индивидуальные домовладения	51,147749	116,058499

№ п/п	Адрес	Вид	Широта	Долгота
123087	Забайкальский край, р-н. Оловяннинский, с. Заря, ул. Нагорная, д. 4	Индивидуальные домовладения	51,147749	116,058499
123088	Забайкальский край, р-н. Оловяннинский, с. Заря, ул. Нагорная, д. 5	Индивидуальные домовладения	51,147749	116,058499
123089	Забайкальский край, р-н. Оловяннинский, с. Заря, ул. Нагорная, д. 6	Индивидуальные домовладения	51,147749	116,058499
123090	Забайкальский край, р-н. Оловяннинский, с. Караксар, ул. Заречная, д. 1	Индивидуальные домовладения	51,26443	115,954986
123091	Забайкальский край, р-н. Оловяннинский, с. Караксар, ул. Заречная, д. 2	Индивидуальные домовладения	51,26443	115,954986
123092	Забайкальский край, р-н. Оловяннинский, с. Караксар, ул. Заречная, д. 3	Индивидуальные домовладения	51,26443	115,954986
123093	Забайкальский край, р-н. Оловяннинский, с. Караксар, ул. Заречная, д. 4	Индивидуальные домовладения	51,26443	115,954986
123094	Забайкальский край, р-н. Оловяннинский, с. Караксар, ул. Заречная, д. 5	Индивидуальные домовладения	51,26443	115,954986
123095	Забайкальский край, р-н. Оловяннинский, с. Караксар, ул. Набережная, д. 1	Индивидуальные домовладения	51,26443	115,954986
123096	Забайкальский край, р-н. Оловяннинский, с. Караксар, ул. Набережная, д. 11	Индивидуальные домовладения	51,26443	115,954986
123097	Забайкальский край, р-н. Оловяннинский, с. Караксар, ул. Набережная, д. 2	Индивидуальные домовладения	51,26443	115,954986
123098	Забайкальский край, р-н. Оловяннинский, с. Караксар, ул. Набережная, д. 6	Индивидуальные домовладения	51,26443	115,954986
123099	Забайкальский край, р-н. Оловяннинский, с. Караксар, ул. Центральная, д. 11	Индивидуальные домовладения	51,26443	115,954986
123100	Забайкальский край, р-н. Оловяннинский, с. Караксар, ул. Центральная, д. 15	Индивидуальные домовладения	51,26443	115,954986
123101	Забайкальский край, р-н. Оловяннинский, с. Караксар, ул. Центральная, д. 4	Индивидуальные домовладения	51,26443	115,954986

№ п/п	Адрес	Вид	Широта	Долгота
123102	Забайкальский край, р-н. Оловяннинский, с. Караксар, ул. Центральная, д. 5	Индивидуальные домовладения	51,26443	115,954986
123103	Забайкальский край, р-н. Оловяннинский, с. Караксар, ул. Центральная, д. 6	Индивидуальные домовладения	51,26443	115,954986
123104	Забайкальский край, р-н. Оловяннинский, с. Караксар, ул. Центральная, д. 9	Индивидуальные домовладения	51,26443	115,954986
123105	Забайкальский край, р-н. Забайкальский, пгт. Забайкальск, ул. Верхняя, д. 2г	Индивидуальные домовладения	49,650584	117,32904
123106	Забайкальский край, р-н. Оловяннинский, п/ст. Ясная, ул. Нагорная, д. 9	Индивидуальные домовладения		
123107	Забайкальский край, р-н. Оловяннинский, с. Комкай, ул. Елань, д. 1	Индивидуальные домовладения	51,189644	116,358015
123108	Забайкальский край, р-н. Оловяннинский, с. Комкай, ул. Елань, д. 2	Индивидуальные домовладения	51,189644	116,358015
123109	Забайкальский край, р-н. Оловяннинский, с. Комкай, ул. Центральная, д. 10	Индивидуальные домовладения	51,189644	116,358015
123110	Забайкальский край, р-н. Оловяннинский, с. Улятуй, пер. Лесничий, д. 2/1	Индивидуальные домовладения	51,168526	116,243184
123111	Забайкальский край, р-н. Оловяннинский, с. Улятуй, ул. Заречная, д. 1	Индивидуальные домовладения	51,168526	116,243184
123112	Забайкальский край, р-н. Оловяннинский, с. Улятуй, ул. Заречная, д. 11	Индивидуальные домовладения	51,168526	116,243184
123113	Забайкальский край, р-н. Оловяннинский, с. Улятуй, ул. Заречная, д. 12	Индивидуальные домовладения	51,168526	116,243184
123114	Забайкальский край, р-н. Оловяннинский, с. Улятуй, ул. Заречная, д. 14	Индивидуальные домовладения	51,168526	116,243184
123115	Забайкальский край, р-н. Оловяннинский, с. Улятуй, ул. Заречная, д. 15	Индивидуальные домовладения	51,168526	116,243184
123116	Забайкальский край, р-н. Оловяннинский, с. Улятуй, ул. Заречная, д. 17	Индивидуальные домовладения	51,168526	116,243184

№ п/п	Адрес	Вид	Широта	Долгота
123117	Забайкальский край, р-н. Оловяннинский, с. Улятуй, ул. Заречная, д. 20	Индивидуальные домовладения	51,168526	116,243184
123118	Забайкальский край, р-н. Оловяннинский, с. Улятуй, ул. Заречная, д. 25	Индивидуальные домовладения	51,168526	116,243184
123119	Забайкальский край, р-н. Оловяннинский, с. Улятуй, ул. Заречная, д. 31	Индивидуальные домовладения	51,168526	116,243184
123120	Забайкальский край, р-н. Оловяннинский, с. Улятуй, ул. Заречная, д. 32	Индивидуальные домовладения	51,168526	116,243184
123121	Забайкальский край, р-н. Оловяннинский, с. Улятуй, ул. Заречная, д. 33	Индивидуальные домовладения	51,168526	116,243184
123122	Забайкальский край, р-н. Оловяннинский, с. Улятуй, ул. Заречная, д. 35	Индивидуальные домовладения	51,168526	116,243184
123123	Забайкальский край, р-н. Оловяннинский, с. Улятуй, ул. Заречная, д. 36	Индивидуальные домовладения	51,168526	116,243184
123124	Забайкальский край, р-н. Оловяннинский, с. Улятуй, ул. Заречная, д. 38	Индивидуальные домовладения	51,168526	116,243184
123125	Забайкальский край, р-н. Забайкальский, пгт. Забайкальск, ул. Весенняя, д. 15	Индивидуальные домовладения	49,650584	117,32904
123126	Забайкальский край, р-н. Оловяннинский, с. Улятуй, ул. Заречная, д. 44	Индивидуальные домовладения	51,168526	116,243184
123127	Забайкальский край, р-н. Оловяннинский, с. Улятуй, ул. Заречная, д. 46	Индивидуальные домовладения	51,168526	116,243184
123128	Забайкальский край, р-н. Оловяннинский, с. Улятуй, ул. Заречная, д. 5	Индивидуальные домовладения	51,168526	116,243184
123129	Забайкальский край, р-н. Оловяннинский, с. Улятуй, ул. Заречная, д. 50	Индивидуальные домовладения	51,168526	116,243184
123130	Забайкальский край, р-н. Оловяннинский, с. Улятуй, ул. Заречная, д. 54	Индивидуальные домовладения	51,168526	116,243184
123131	Забайкальский край, р-н. Оловяннинский, с. Улятуй, ул. Заречная, д. 6	Индивидуальные домовладения	51,168526	116,243184

№ п/п	Адрес	Вид	Широта	Долгота
123132	Забайкальский край, р-н. Оловяннинский, с. Улятуй, ул. Заречная, д. 65	Индивидуальные домовладения	51,168526	116,243184
123133	Забайкальский край, р-н. Оловяннинский, с. Улятуй, ул. Заречная, д. 67	Индивидуальные домовладения	51,168526	116,243184
123134	Забайкальский край, р-н. Оловяннинский, с. Улятуй, ул. Заречная, д. 68	Индивидуальные домовладения	51,168526	116,243184
123135	Забайкальский край, р-н. Оловяннинский, с. Улятуй, ул. Заречная, д. 70	Индивидуальные домовладения	51,168526	116,243184
123136	Забайкальский край, р-н. Оловяннинский, с. Улятуй, ул. Заречная, д. 72	Индивидуальные домовладения	51,168526	116,243184
123137	Забайкальский край, р-н. Оловяннинский, с. Улятуй, ул. Заречная, д. 75	Индивидуальные домовладения	51,168526	116,243184
123138	Забайкальский край, р-н. Оловяннинский, с. Улятуй, ул. Заречная, д. 76	Индивидуальные домовладения	51,168526	116,243184
123139	Забайкальский край, р-н. Оловяннинский, с. Улятуй, ул. Заречная, д. 78	Индивидуальные домовладения	51,168526	116,243184
123140	Забайкальский край, р-н. Оловяннинский, с. Улятуй, ул. Заречная, д. 79	Индивидуальные домовладения	51,168526	116,243184
123141	Забайкальский край, р-н. Оловяннинский, с. Улятуй, ул. Заречная, д. 8	Индивидуальные домовладения	51,168526	116,243184
123142	Забайкальский край, р-н. Оловяннинский, с. Улятуй, ул. Заречная, д. 9	Индивидуальные домовладения	51,168526	116,243184
123143	Забайкальский край, р-н. Оловяннинский, с. Улятуй, ул. Им. Братьев Сараевых, д. 11	Индивидуальные домовладения	51,168526	116,243184
123144	Забайкальский край, р-н. Оловяннинский, с. Улятуй, ул. Им. Братьев Сараевых, д. 12	Индивидуальные домовладения	51,168526	116,243184
123145	Забайкальский край, р-н. Оловяннинский, с. Улятуй, ул. Им. Братьев Сараевых, д. 13	Индивидуальные домовладения	51,168526	116,243184
123146	Забайкальский край, р-н. Агинский, пгт. Агинское, ул. Авиационная, д. 39	Индивидуальные домовладения	51,097197	114,509821

№ п/п	Адрес	Вид	Широта	Долгота
123147	Забайкальский край, р-н. Оловяннинский, с. Улятуй, ул. Им. Братьев Сараевых, д. 15	Индивидуальные домовладения	51,168526	116,243184
123148	Забайкальский край, р-н. Оловяннинский, с. Улятуй, ул. Им. Братьев Сараевых, д. 16	Индивидуальные домовладения	51,168526	116,243184
123149	Забайкальский край, р-н. Оловяннинский, с. Улятуй, ул. Им. Братьев Сараевых, д. 17	Индивидуальные домовладения	51,168526	116,243184
123150	Забайкальский край, р-н. Оловяннинский, с. Улятуй, ул. Им. Братьев Сараевых, д. 18	Индивидуальные домовладения	51,168526	116,243184
123151	Забайкальский край, р-н. Оловяннинский, с. Улятуй, ул. Им. Братьев Сараевых, д. 19	Индивидуальные домовладения	51,168526	116,243184
123152	Забайкальский край, р-н. Оловяннинский, с. Улятуй, ул. Им. Братьев Сараевых, д. 2	Индивидуальные домовладения	51,168526	116,243184
123153	Забайкальский край, р-н. Оловяннинский, с. Улятуй, ул. Им. Братьев Сараевых, д. 21	Индивидуальные домовладения	51,168526	116,243184
123154	Забайкальский край, р-н. Оловяннинский, с. Улятуй, ул. Им. Братьев Сараевых, д. 22	Индивидуальные домовладения	51,168526	116,243184
123155	Забайкальский край, р-н. Оловяннинский, с. Улятуй, ул. Им. Братьев Сараевых, д. 23	Индивидуальные домовладения	51,168526	116,243184
123156	Забайкальский край, р-н. Оловяннинский, с. Улятуй, ул. Им. Братьев Сараевых, д. 24	Индивидуальные домовладения	51,168526	116,243184
123157	Забайкальский край, р-н. Оловяннинский, с. Улятуй, ул. Им. Братьев Сараевых, д. 3	Индивидуальные домовладения	51,168526	116,243184
123158	Забайкальский край, р-н. Оловяннинский, с. Улятуй, ул. Им. Братьев Сараевых, д. 5	Индивидуальные домовладения	51,168526	116,243184
123159	Забайкальский край, р-н. Оловяннинский, с. Улятуй, ул. Им. Братьев Сараевых, д. 6	Индивидуальные домовладения	51,168526	116,243184
123160	Забайкальский край, р-н. Оловяннинский, с. Улятуй, ул. Им. Братьев Сараевых, д. 7	Индивидуальные домовладения	51,168526	116,243184
123161	Забайкальский край, р-н. Оловяннинский, с. Улятуй, ул. Им. Братьев Сараевых, д. 8	Индивидуальные домовладения	51,168526	116,243184

№ п/п	Адрес	Вид	Широта	Долгота
123162	Забайкальский край, р-н. Оловяннинский, с. Победа, ул. Клубная, д. 4	Индивидуальные домовладения	51,063009	116,208805
123163	Забайкальский край, р-н. Оловяннинский, с. Улятуй, ул. Им. Братьев Сараевых, д. 9	Индивидуальные домовладения	51,168526	116,243184
123164	Забайкальский край, р-н. Оловяннинский, с. Улятуй, ул. Ключевая, д. 1	Индивидуальные домовладения	51,168526	116,243184
123165	Забайкальский край, р-н. Оловяннинский, с. Улятуй, ул. Ключевая, д. 10	Индивидуальные домовладения	51,168526	116,243184
123166	Забайкальский край, р-н. Оловяннинский, с. Улятуй, ул. Ключевая, д. 11	Индивидуальные домовладения	51,168526	116,243184
123167	Забайкальский край, р-н. Забайкальский, пгт. Забайкальск, ул. Весенняя, д. 20	Индивидуальные домовладения	49,650584	117,32904
123168	Забайкальский край, р-н. Оловяннинский, с. Улятуй, ул. Ключевая, д. 15	Индивидуальные домовладения	51,168526	116,243184
123169	Забайкальский край, р-н. Оловяннинский, с. Улятуй, ул. Ключевая, д. 16	Индивидуальные домовладения	51,168526	116,243184
123170	Забайкальский край, р-н. Оловяннинский, с. Улятуй, ул. Ключевая, д. 20	Индивидуальные домовладения	51,168526	116,243184
123171	Забайкальский край, р-н. Оловяннинский, с. Улятуй, ул. Ключевая, д. 22	Индивидуальные домовладения	51,168526	116,243184
123172	Забайкальский край, р-н. Оловяннинский, с. Улятуй, ул. Ключевая, д. 23	Индивидуальные домовладения	51,168526	116,243184
123173	Забайкальский край, р-н. Оловяннинский, с. Улятуй, ул. Ключевая, д. 3	Индивидуальные домовладения	51,168526	116,243184
123174	Забайкальский край, р-н. Оловяннинский, с. Улятуй, ул. Ключевая, д. 5	Индивидуальные домовладения	51,168526	116,243184
123175	Забайкальский край, р-н. Оловяннинский, с. Улятуй, ул. Ключевая, д. 6	Индивидуальные домовладения	51,168526	116,243184
123176	Забайкальский край, р-н. Оловяннинский, с. Улятуй, ул. Ключевая, д. 8	Индивидуальные домовладения	51,168526	116,243184

№ п/п	Адрес	Вид	Широта	Долгота
123177	Забайкальский край, р-н. Оловяннинский, с. Улятуй, ул. Ключевая, д. 9	Индивидуальные домовладения	51,168526	116,243184
123178	Забайкальский край, р-н. Оловяннинский, с. Улятуй, ул. Луговая, д. 1	Индивидуальные домовладения	51,168526	116,243184
123179	Забайкальский край, р-н. Оловяннинский, с. Улятуй, ул. Луговая, д. 12	Индивидуальные домовладения	51,168526	116,243184
123180	Забайкальский край, р-н. Оловяннинский, с. Улятуй, ул. Луговая, д. 14	Индивидуальные домовладения	51,168526	116,243184
123181	Забайкальский край, р-н. Оловяннинский, с. Улятуй, ул. Луговая, д. 4	Индивидуальные домовладения	51,168526	116,243184
123182	Забайкальский край, р-н. Оловяннинский, с. Улятуй, ул. Луговая, д. 5	Индивидуальные домовладения	51,168526	116,243184
123183	Забайкальский край, р-н. Оловяннинский, с. Улятуй, ул. Луговая, д. 6	Индивидуальные домовладения	51,168526	116,243184
123184	Забайкальский край, р-н. Оловяннинский, с. Улятуй, ул. Луговая, д. 9	Индивидуальные домовладения	51,168526	116,243184
123185	Забайкальский край, р-н. Оловяннинский, с. Улятуй, ул. Нагорная, д. 1	Индивидуальные домовладения	51,168526	116,243184
123186	Забайкальский край, р-н. Оловяннинский, с. Улятуй, ул. Нагорная, д. 11	Индивидуальные домовладения	51,168526	116,243184
123187	Забайкальский край, р-н. Оловяннинский, с. Улятуй, ул. Нагорная, д. 12	Индивидуальные домовладения	51,168526	116,243184
123188	Забайкальский край, р-н. Оловяннинский, с. Улятуй, ул. Нагорная, д. 13	Индивидуальные домовладения	51,168526	116,243184
123189	Забайкальский край, р-н. Забайкальский, пгт. Забайкальск, ул. Весенняя, д. 6	Индивидуальные домовладения	49,650584	117,32904
123190	Забайкальский край, р-н. Оловяннинский, с. Улятуй, ул. Нагорная, д. 15	Индивидуальные домовладения	51,168526	116,243184
123191	Забайкальский край, р-н. Оловяннинский, с. Улятуй, ул. Нагорная, д. 16	Индивидуальные домовладения	51,168526	116,243184

№ п/п	Адрес	Вид	Широта	Долгота
123192	Забайкальский край, р-н. Оловяннинский, с. Улятуй, ул. Нагорная, д. 3	Индивидуальные домовладения	51,168526	116,243184
123193	Забайкальский край, р-н. Оловяннинский, с. Улятуй, ул. Нагорная, д. 5	Индивидуальные домовладения	51,168526	116,243184
123194	Забайкальский край, р-н. Оловяннинский, с. Улятуй, ул. Нагорная, д. 6	Индивидуальные домовладения	51,168526	116,243184
123195	Забайкальский край, р-н. Оловяннинский, с. Улятуй, ул. Нагорная, д. 7	Индивидуальные домовладения	51,168526	116,243184
123196	Забайкальский край, р-н. Оловяннинский, с. Улятуй, ул. Нагорная, д. 8	Индивидуальные домовладения	51,168526	116,243184
123197	Забайкальский край, р-н. Оловяннинский, с. Улятуй, ул. Нагорная, д. 9	Индивидуальные домовладения	51,168526	116,243184
123198	Забайкальский край, р-н. Оловяннинский, с. Улятуй, ул. Новая, д. 7	Индивидуальные домовладения	51,168526	116,243184
123199	Забайкальский край, р-н. Оловяннинский, с. Улятуй, ул. Партизанская, д. 1	Индивидуальные домовладения	51,168526	116,243184
123200	Забайкальский край, р-н. Оловяннинский, с. Улятуй, ул. Партизанская, д. 10/1	Индивидуальные домовладения	51,168526	116,243184
123201	Забайкальский край, р-н. Оловяннинский, с. Улятуй, ул. Партизанская, д. 11	Индивидуальные домовладения	51,168526	116,243184
123202	Забайкальский край, р-н. Оловяннинский, с. Улятуй, ул. Партизанская, д. 14	Индивидуальные домовладения	51,168526	116,243184
123203	Забайкальский край, р-н. Оловяннинский, с. Улятуй, ул. Партизанская, д. 17	Индивидуальные домовладения	51,168526	116,243184
123204	Забайкальский край, р-н. Оловяннинский, с. Улятуй, ул. Партизанская, д. 18/1	Индивидуальные домовладения	51,168526	116,243184
123205	Забайкальский край, р-н. Оловяннинский, с. Улятуй, ул. Партизанская, д. 19/1	Индивидуальные домовладения	51,168526	116,243184
123206	Забайкальский край, р-н. Оловяннинский, с. Улятуй, ул. Партизанская, д. 2	Индивидуальные домовладения	51,168526	116,243184

№ п/п	Адрес	Вид	Широта	Долгота
123207	Забайкальский край, р-н. Оловяннинский, с. Улятуй, ул. Партизанская, д. 20/1	Индивидуальные домовладения	51,168526	116,243184
123208	Забайкальский край, р-н. Оловяннинский, с. Улятуй, ул. Партизанская, д. 21	Индивидуальные домовладения	51,168526	116,243184
123209	Забайкальский край, р-н. Оловяннинский, с. Улятуй, ул. Партизанская, д. 23	Индивидуальные домовладения	51,168526	116,243184
123210	Забайкальский край, р-н. Забайкальский, пгт. Забайкальск, ул. Гагарина, д. 7	Индивидуальные домовладения	49,650275	117,298947
123211	Забайкальский край, р-н. Забайкальский, с. Абагайтуй, ул. Уральская, д. 6	Индивидуальные домовладения	49,5849	117,834774
123212	Забайкальский край, р-н. Оловяннинский, с. Улятуй, ул. Партизанская, д. 4	Индивидуальные домовладения	51,168526	116,243184
123213	Забайкальский край, р-н. Оловяннинский, с. Улятуй, ул. Партизанская, д. 9/1	Индивидуальные домовладения	51,168526	116,243184
123214	Забайкальский край, р-н. Оловяннинский, с. Улятуй, ул. Советская, д. 1	Индивидуальные домовладения	51,168526	116,243184
123215	Забайкальский край, р-н. Оловяннинский, с. Улятуй, ул. Советская, д. 10	Индивидуальные домовладения	51,168526	116,243184
123216	Забайкальский край, р-н. Оловяннинский, с. Улятуй, ул. Советская, д. 11	Индивидуальные домовладения	51,168526	116,243184
123217	Забайкальский край, р-н. Оловяннинский, с. Улятуй, ул. Советская, д. 13	Индивидуальные домовладения	51,168526	116,243184
123218	Забайкальский край, р-н. Оловяннинский, с. Улятуй, ул. Советская, д. 14	Индивидуальные домовладения	51,168526	116,243184
123219	Забайкальский край, р-н. Оловяннинский, с. Улятуй, ул. Советская, д. 15	Индивидуальные домовладения	51,168526	116,243184
123220	Забайкальский край, р-н. Оловяннинский, с. Улятуй, ул. Советская, д. 16	Индивидуальные домовладения	51,168526	116,243184
123221	Забайкальский край, р-н. Оловяннинский, с. Улятуй, ул. Советская, д. 19	Индивидуальные домовладения	51,168526	116,243184

№ п/п	Адрес	Вид	Широта	Долгота
123222	Забайкальский край, р-н. Оловяннинский, с. Улятуй, ул. Советская, д. 2	Индивидуальные домовладения	51,168526	116,243184
123223	Забайкальский край, р-н. Оловяннинский, с. Улятуй, ул. Советская, д. 20	Индивидуальные домовладения	51,168526	116,243184
123224	Забайкальский край, р-н. Оловяннинский, с. Улятуй, ул. Советская, д. 21	Индивидуальные домовладения	51,168526	116,243184
123225	Забайкальский край, р-н. Оловяннинский, с. Улятуй, ул. Советская, д. 23	Индивидуальные домовладения	51,168526	116,243184
123226	Забайкальский край, р-н. Оловяннинский, с. Улятуй, ул. Советская, д. 24	Индивидуальные домовладения	51,168526	116,243184
123227	Забайкальский край, р-н. Оловяннинский, с. Улятуй, ул. Советская, д. 25	Индивидуальные домовладения	51,168526	116,243184
123228	Забайкальский край, р-н. Оловяннинский, с. Улятуй, ул. Советская, д. 26	Индивидуальные домовладения	51,168526	116,243184
123229	Забайкальский край, р-н. Оловяннинский, с. Улятуй, ул. Советская, д. 27	Индивидуальные домовладения	51,168526	116,243184
123230	Забайкальский край, р-н. Оловяннинский, с. Улятуй, ул. Советская, д. 28	Индивидуальные домовладения	51,168526	116,243184
123231	Забайкальский край, р-н. Забайкальский, пгт. Забайкальск, ул. Гаражная, д. 3	Индивидуальные домовладения	49,650584	117,32904
123232	Забайкальский край, р-н. Оловяннинский, с. Улятуй, ул. Советская, д. 3	Индивидуальные домовладения	51,168526	116,243184
123233	Забайкальский край, р-н. Оловяннинский, с. Улятуй, ул. Советская, д. 31	Индивидуальные домовладения	51,168526	116,243184
123234	Забайкальский край, р-н. Оловяннинский, с. Улятуй, ул. Советская, д. 32	Индивидуальные домовладения	51,168526	116,243184
123235	Забайкальский край, р-н. Оловяннинский, с. Улятуй, ул. Советская, д. 33	Индивидуальные домовладения	51,168526	116,243184
123236	Забайкальский край, р-н. Оловяннинский, с. Улятуй, ул. Советская, д. 38	Индивидуальные домовладения	51,168526	116,243184

№ п/п	Адрес	Вид	Широта	Долгота
123237	Забайкальский край, р-н. Оловяннинский, с. Улятуй, ул. Советская, д. 40	Индивидуальные домовладения	51,168526	116,243184
123238	Забайкальский край, р-н. Оловяннинский, с. Улятуй, ул. Советская, д. 41	Индивидуальные домовладения	51,168526	116,243184
123239	Забайкальский край, р-н. Оловяннинский, с. Улятуй, ул. Советская, д. 42	Индивидуальные домовладения	51,168526	116,243184
123240	Забайкальский край, р-н. Оловяннинский, с. Улятуй, ул. Советская, д. 44	Индивидуальные домовладения	51,168526	116,243184
123241	Забайкальский край, р-н. Оловяннинский, с. Улятуй, ул. Советская, д. 46	Индивидуальные домовладения	51,168526	116,243184
123242	Забайкальский край, р-н. Оловяннинский, с. Улятуй, ул. Советская, д. 48	Индивидуальные домовладения	51,168526	116,243184
123243	Забайкальский край, р-н. Оловяннинский, с. Улятуй, ул. Советская, д. 5	Индивидуальные домовладения	51,168526	116,243184
123244	Забайкальский край, р-н. Оловяннинский, с. Улятуй, ул. Советская, д. 51	Индивидуальные домовладения	51,168526	116,243184
123245	Забайкальский край, р-н. Оловяннинский, с. Улятуй, ул. Советская, д. 56	Индивидуальные домовладения	51,168526	116,243184
123246	Забайкальский край, р-н. Оловяннинский, с. Улятуй, ул. Советская, д. 57	Индивидуальные домовладения	51,168526	116,243184
123247	Забайкальский край, р-н. Оловяннинский, с. Улятуй, ул. Советская, д. 6	Индивидуальные домовладения	51,168526	116,243184
123248	Забайкальский край, р-н. Оловяннинский, с. Улятуй, ул. Советская, д. 62	Индивидуальные домовладения	51,168526	116,243184
123249	Забайкальский край, р-н. Оловяннинский, с. Улятуй, ул. Советская, д. 63	Индивидуальные домовладения	51,168526	116,243184
123250	Забайкальский край, р-н. Оловяннинский, с. Улятуй, ул. Советская, д. 64	Индивидуальные домовладения	51,168526	116,243184
123251	Забайкальский край, р-н. Оловяннинский, с. Улятуй, ул. Советская, д. 66	Индивидуальные домовладения	51,168526	116,243184

№ п/п	Адрес	Вид	Широта	Долгота
123252	Забайкальский край, р-н. Забайкальский, пгт. Забайкальск, ул. Геологическая, д. 2	Индивидуальные домовладения	49,650584	117,32904
123253	Забайкальский край, р-н. Оловяннинский, с. Улятуй, ул. Советская, д. 68	Индивидуальные домовладения	51,168526	116,243184
123254	Забайкальский край, р-н. Оловяннинский, с. Улятуй, ул. Советская, д. 75	Индивидуальные домовладения	51,168526	116,243184
123255	Забайкальский край, р-н. Оловяннинский, с. Улятуй, ул. Советская, д. 77	Индивидуальные домовладения	51,168526	116,243184
123256	Забайкальский край, р-н. Оловяннинский, с. Улятуй, ул. Советская, д. 82	Индивидуальные домовладения	51,168526	116,243184
123257	Забайкальский край, р-н. Оловяннинский, с. Улятуй, ул. Советская, д. 83	Индивидуальные домовладения	51,168526	116,243184
123258	Забайкальский край, р-н. Оловяннинский, с. Улятуй, ул. Советская, д. 91	Индивидуальные домовладения	51,168526	116,243184
123259	Забайкальский край, р-н. Оловяннинский, с. Улятуй, ул. Советская, д. 93	Индивидуальные домовладения	51,168526	116,243184
123260	Забайкальский край, р-н. Оловяннинский, с. Улятуй, ул. Советская, д. 95	Индивидуальные домовладения	51,168526	116,243184
123261	Забайкальский край, р-н. Оловяннинский, с. Улятуй, ул. Совхозная, д. 1	Индивидуальные домовладения	51,168526	116,243184
123262	Забайкальский край, р-н. Оловяннинский, с. Улятуй, ул. Совхозная, д. 10	Индивидуальные домовладения	51,168526	116,243184
123263	Забайкальский край, р-н. Оловяннинский, с. Улятуй, ул. Совхозная, д. 1/2	Индивидуальные домовладения	51,168526	116,243184
123264	Забайкальский край, р-н. Оловяннинский, с. Улятуй, ул. Совхозная, д. 17/1	Индивидуальные домовладения	51,168526	116,243184
123265	Забайкальский край, р-н. Оловяннинский, с. Улятуй, ул. Совхозная, д. 2	Индивидуальные домовладения	51,168526	116,243184
123266	Забайкальский край, р-н. Оловяннинский, с. Улятуй, ул. Совхозная, д. 26	Индивидуальные домовладения	51,168526	116,243184

№ п/п	Адрес	Вид	Широта	Долгота
123282	Забайкальский край, р-н. Оловяннинский, с. Улятуй, ул. Школьная, д. 33	Индивидуальные домовладения	51,168526	116,243184
123283	Забайкальский край, р-н. Оловяннинский, с. Улятуй, ул. Школьная, д. 35	Индивидуальные домовладения	51,168526	116,243184
123284	Забайкальский край, р-н. Оловяннинский, с. Улятуй, ул. Школьная, д. 36	Индивидуальные домовладения	51,168526	116,243184
123285	Забайкальский край, р-н. Оловяннинский, с. Улятуй, ул. Школьная, д. 37/1	Индивидуальные домовладения	51,168526	116,243184
123286	Забайкальский край, р-н. Оловяннинский, с. Улятуй, ул. Школьная, д. 5	Индивидуальные домовладения	51,168526	116,243184
123287	Забайкальский край, р-н. Оловяннинский, с. Улятуй, ул. Школьная, д. 6	Индивидуальные домовладения	51,168526	116,243184
123288	Забайкальский край, р-н. Оловяннинский, с. Улятуй, ул. Школьная, д. 7	Индивидуальные домовладения	51,168526	116,243184
123289	Забайкальский край, р-н. Оловяннинский, с. Улятуй, ул. Школьная, д. 8/1	Индивидуальные домовладения	51,168526	116,243184
123290	674534, Забайкальский край, р-н. Оловяннинский, с. Аренда, ул. Зеленая, д. 12	Индивидуальные домовладения	51,284962	116,237848
123291	Забайкальский край, г. Чита, ул. Каларская, д. 4	МКД	51,996532	113,542048
123292	674534, Забайкальский край, р-н. Оловяннинский, с. Аренда, ул. Зеленая, д. 13	Индивидуальные домовладения	51,284962	116,237848
123293	674534, Забайкальский край, р-н. Оловяннинский, с. Аренда, ул. Зеленая, д. 14	Индивидуальные домовладения	51,284962	116,237848
123294	674534, Забайкальский край, р-н. Оловяннинский, с. Аренда, ул. Зеленая, д. 3	Индивидуальные домовладения	51,284962	116,237848
123295	Забайкальский край, р-н. Забайкальский, пгт. Забайкальск, ул. Дорожная, д. 1	Индивидуальные домовладения	49,65567	117,342659
123296	674534, Забайкальский край, р-н. Оловяннинский, с. Аренда, ул. Зеленая, д. 5	Индивидуальные домовладения	51,284962	116,237848
123297	674534, Забайкальский край, р-н. Оловяннинский, с. Аренда, ул. Зеленая, д. 7	Индивидуальные домовладения	51,284962	116,237848

№ п/п	Адрес	Вид	Широта	Долгота
123298	674534, Забайкальский край, р-н. Оловяннинский, с. Аренда, ул. Зеленая, д. 9	Индивидуальные домовладения	51,284962	116,237848
123299	674534, Забайкальский край, р-н. Оловяннинский, с. Аренда, ул. Нижняя, д. 2	Индивидуальные домовладения	51,284962	116,237848
123300	674534, Забайкальский край, р-н. Оловяннинский, с. Аренда, ул. Нижняя, д. 3	Индивидуальные домовладения	51,284962	116,237848
123301	674534, Забайкальский край, р-н. Оловяннинский, с. Аренда, ул. Садовая, д. 1	Индивидуальные домовладения	51,284962	116,237848
123302	674534, Забайкальский край, р-н. Оловяннинский, с. Аренда, ул. Садовая, д. 10	Индивидуальные домовладения	51,284962	116,237848
123303	674534, Забайкальский край, р-н. Оловяннинский, с. Аренда, ул. Садовая, д. 14	Индивидуальные домовладения	51,284962	116,237848
123304	674534, Забайкальский край, р-н. Оловяннинский, с. Аренда, ул. Садовая, д. 15	Индивидуальные домовладения	51,284962	116,237848
123305	674534, Забайкальский край, р-н. Оловяннинский, с. Аренда, ул. Садовая, д. 2	Индивидуальные домовладения	51,284962	116,237848
123306	674534, Забайкальский край, р-н. Оловяннинский, с. Аренда, ул. Садовая, д. 3	Индивидуальные домовладения	51,284962	116,237848
123307	674534, Забайкальский край, р-н. Оловяннинский, с. Аренда, ул. Садовая, д. 4	Индивидуальные домовладения	51,284962	116,237848
123308	674534, Забайкальский край, р-н. Оловяннинский, с. Аренда, ул. Садовая, д. 6	Индивидуальные домовладения	51,284962	116,237848
123309	674534, Забайкальский край, р-н. Оловяннинский, с. Аренда, ул. Садовая, д. 7	Индивидуальные домовладения	51,284962	116,237848
123310	674534, Забайкальский край, р-н. Оловяннинский, с. Аренда, ул. Садовая, д. 8	Индивидуальные домовладения	51,284962	116,237848
123311	674534, Забайкальский край, р-н. Оловяннинский, с. Аренда, ул. Советская, д. 10	Индивидуальные домовладения	51,284962	116,237848
123312	674534, Забайкальский край, р-н. Оловяннинский, с. Аренда, ул. Советская, д. 16	Индивидуальные домовладения	51,284962	116,237848

№ п/п	Адрес	Вид	Широта	Долгота
123313	Забайкальский край, г. Чита, ул. Каларская, д. 47б	Индивидуальные домовладения	51,992171	113,550465
123314	674534, Забайкальский край, р-н. Оловяннинский, с. Аренда, ул. Советская, д. 2	Индивидуальные домовладения	51,284962	116,237848
123315	674534, Забайкальский край, р-н. Оловяннинский, с. Аренда, ул. Советская, д. 21	Индивидуальные домовладения	51,284962	116,237848
123316	674534, Забайкальский край, р-н. Оловяннинский, с. Аренда, ул. Советская, д. 22	Индивидуальные домовладения	51,284962	116,237848
123317	Забайкальский край, р-н. Забайкальский, пгт. Забайкальск, ул. Дорожная, д. 5	Индивидуальные домовладения	49,65567	117,342659
123318	674534, Забайкальский край, р-н. Оловяннинский, с. Аренда, ул. Советская, д. 33	Индивидуальные домовладения	51,284962	116,237848
123319	674534, Забайкальский край, р-н. Оловяннинский, с. Аренда, ул. Советская, д. 34	Индивидуальные домовладения	51,284962	116,237848
123320	674534, Забайкальский край, р-н. Оловяннинский, с. Аренда, ул. Советская, д. 35	Индивидуальные домовладения	51,284962	116,237848
123321	674534, Забайкальский край, р-н. Оловяннинский, с. Аренда, ул. Советская, д. 40	Индивидуальные домовладения	51,284962	116,237848
123322	674534, Забайкальский край, р-н. Оловяннинский, с. Аренда, ул. Советская, д. 45	Индивидуальные домовладения	51,284962	116,237848
123323	674534, Забайкальский край, р-н. Оловяннинский, с. Аренда, ул. Советская, д. 46	Индивидуальные домовладения	51,284962	116,237848
123324	674534, Забайкальский край, р-н. Оловяннинский, с. Аренда, ул. Советская, д. 48	Индивидуальные домовладения	51,284962	116,237848
123325	674534, Забайкальский край, р-н. Оловяннинский, с. Аренда, ул. Советская, д. 49	Индивидуальные домовладения	51,284962	116,237848
123326	674534, Забайкальский край, р-н. Оловяннинский, с. Аренда, ул. Советская, д. 5	Индивидуальные домовладения	51,284962	116,237848
123327	674534, Забайкальский край, р-н. Оловяннинский, с. Аренда, ул. Советская, д. 50	Индивидуальные домовладения	51,284962	116,237848

№ п/п	Адрес	Вид	Широта	Долгота
123328	674534, Забайкальский край, р-н. Оловяннинский, с. Аренда, ул. Советская, д. 51	Индивидуальные домовладения	51,284962	116,237848
123329	674534, Забайкальский край, р-н. Оловяннинский, с. Аренда, ул. Советская, д. 53	Индивидуальные домовладения	51,284962	116,237848
123330	674534, Забайкальский край, р-н. Оловяннинский, с. Аренда, ул. Широкая, д. 10	Индивидуальные домовладения	51,284962	116,237848
123331	674534, Забайкальский край, р-н. Оловяннинский, с. Аренда, ул. Широкая, д. 11	Индивидуальные домовладения	51,284962	116,237848
123332	674534, Забайкальский край, р-н. Оловяннинский, с. Аренда, ул. Широкая, д. 13	Индивидуальные домовладения	51,284962	116,237848
123333	674534, Забайкальский край, р-н. Оловяннинский, с. Аренда, ул. Широкая, д. 16	Индивидуальные домовладения	51,284962	116,237848
123334	Забайкальский край, г. Чита, ул. Каларская, д. 7	Индивидуальные домовладения	51,992748	113,550582
123335	674534, Забайкальский край, р-н. Оловяннинский, с. Аренда, ул. Широкая, д. 2	Индивидуальные домовладения	51,284962	116,237848
123336	674534, Забайкальский край, р-н. Оловяннинский, с. Аренда, ул. Широкая, д. 20	Индивидуальные домовладения	51,284962	116,237848
123337	674534, Забайкальский край, р-н. Оловяннинский, с. Аренда, ул. Широкая, д. 21	Индивидуальные домовладения	51,284962	116,237848
123338	Забайкальский край, р-н. Забайкальский, пгт. Забайкальск, ул. Дружбы, д. 11	Индивидуальные домовладения	49,650584	117,32904
123339	674534, Забайкальский край, р-н. Оловяннинский, с. Аренда, ул. Широкая, д. 3	Индивидуальные домовладения	51,284962	116,237848
123340	674534, Забайкальский край, р-н. Оловяннинский, с. Аренда, ул. Школьная, д. 5	Индивидуальные домовладения	51,284962	116,237848
123341	674534, Забайкальский край, р-н. Оловяннинский, с. Аренда, ул. Школьная, д. 7	Индивидуальные домовладения	51,284962	116,237848
123342	674534, Забайкальский край, р-н. Оловяннинский, с. Шивия, ул. Центральная, д. 5	Индивидуальные домовладения	51,331509	116,256667

№ п/п	Адрес	Вид	Широта	Долгота
123343	674534, Забайкальский край, р-н. Оловяннинский, с. Шивия, ул. Центральная, д. 8	Индивидуальные домовладения	51,331509	116,256667
123344	674534, Забайкальский край, р-н. Оловяннинский, с. Шивия, ул. Центральная, д. 9	Индивидуальные домовладения	51,331509	116,256667
123345	Забайкальский край, р-н. Оловяннинский, с. Бурулятуй, ул. 1-я Больничная, д. 1	Индивидуальные домовладения	51,0902	116,329727
123346	Забайкальский край, р-н. Оловяннинский, с. Бурулятуй, ул. 1-я Больничная, д. 10	Индивидуальные домовладения	51,0902	116,329727
123347	Забайкальский край, р-н. Оловяннинский, с. Бурулятуй, ул. 1-я Больничная, д. 11	Индивидуальные домовладения	51,0902	116,329727
123348	Забайкальский край, р-н. Оловяннинский, с. Бурулятуй, ул. 1-я Больничная, д. 12	Индивидуальные домовладения	51,0902	116,329727
123349	Забайкальский край, р-н. Оловяннинский, с. Бурулятуй, ул. 1-я Больничная, д. 13	Индивидуальные домовладения	51,0902	116,329727
123350	Забайкальский край, р-н. Оловяннинский, с. Бурулятуй, ул. 1-я Больничная, д. 14	Индивидуальные домовладения	51,0902	116,329727
123351	Забайкальский край, р-н. Оловяннинский, с. Бурулятуй, ул. 1-я Больничная, д. 3	Индивидуальные домовладения	51,0902	116,329727
123352	Забайкальский край, р-н. Оловяннинский, с. Бурулятуй, ул. 1-я Больничная, д. 4	Индивидуальные домовладения	51,0902	116,329727
123353	Забайкальский край, р-н. Оловяннинский, с. Бурулятуй, ул. 1-я Больничная, д. 5	Индивидуальные домовладения	51,0902	116,329727
123354	Забайкальский край, р-н. Оловяннинский, с. Бурулятуй, ул. 1-я Больничная, д. 6	Индивидуальные домовладения	51,0902	116,329727
123355	Забайкальский край, р-н. Оловяннинский, с. Бурулятуй, ул. 1-я Больничная, д. 7	Индивидуальные домовладения	51,0902	116,329727
123356	Забайкальский край, р-н. Оловяннинский, с. Бурулятуй, ул. 1-я Больничная, д. 8	Индивидуальные домовладения	51,0902	116,329727

№ п/п	Адрес	Вид	Широта	Долгота
123357	Забайкальский край, р-н. Оловяннинский, с. Бурулятуй, ул. 1-я Больничная, д. 9	Индивидуальные домовладения	51,0902	116,329727
123358	Забайкальский край, р-н. Забайкальский, пгт. Забайкальск, ул. Дружбы, д. 14	Индивидуальные домовладения	49,650584	117,32904
123359	Забайкальский край, р-н. Оловяннинский, с. Бурулятуй, ул. 1-я Нагорная, д. 10	Индивидуальные домовладения	51,0902	116,329727
123360	Забайкальский край, р-н. Оловяннинский, с. Бурулятуй, ул. 1-я Нагорная, д. 12	Индивидуальные домовладения	51,0902	116,329727
123361	Забайкальский край, р-н. Оловяннинский, с. Бурулятуй, ул. 1-я Нагорная, д. 13	Индивидуальные домовладения	51,0902	116,329727
123362	Забайкальский край, р-н. Оловяннинский, с. Бурулятуй, ул. 1-я Нагорная, д. 14	Индивидуальные домовладения	51,0902	116,329727
123363	Забайкальский край, р-н. Оловяннинский, с. Бурулятуй, ул. 1-я Нагорная, д. 15	Индивидуальные домовладения	51,0902	116,329727
123364	Забайкальский край, р-н. Оловяннинский, с. Бурулятуй, ул. 1-я Нагорная, д. 16	Индивидуальные домовладения	51,0902	116,329727
123365	Забайкальский край, р-н. Оловяннинский, с. Бурулятуй, ул. 1-я Нагорная, д. 18	Индивидуальные домовладения	51,0902	116,329727
123366	Забайкальский край, р-н. Оловяннинский, с. Бурулятуй, ул. 1-я Нагорная, д. 19	Индивидуальные домовладения	51,0902	116,329727
123367	Забайкальский край, р-н. Оловяннинский, с. Бурулятуй, ул. 1-я Нагорная, д. 2	Индивидуальные домовладения	51,0902	116,329727
123368	Забайкальский край, р-н. Оловяннинский, с. Бурулятуй, ул. 1-я Нагорная, д. 20	Индивидуальные домовладения	51,0902	116,329727
123369	Забайкальский край, р-н. Оловяннинский, с. Бурулятуй, ул. 1-я Нагорная, д. 21	Индивидуальные домовладения	51,0902	116,329727
123370	Забайкальский край, р-н. Оловяннинский, с. Бурулятуй, ул. 1-я Нагорная, д. 22	Индивидуальные домовладения	51,0902	116,329727
123371	Забайкальский край, р-н. Оловяннинский, с. Бурулятуй, ул. 1-я Нагорная, д. 23	Индивидуальные домовладения	51,0902	116,329727

№ п/п	Адрес	Вид	Широта	Долгота
123372	Забайкальский край, р-н. Оловяннинский, с. Бурулятуй, ул. 1-я Нагорная, д. 24	Индивидуальные домовладения	51,0902	116,329727
123373	Забайкальский край, р-н. Оловяннинский, с. Бурулятуй, ул. 1-я Нагорная, д. 4	Индивидуальные домовладения	51,0902	116,329727
123374	Забайкальский край, р-н. Оловяннинский, с. Бурулятуй, ул. 1-я Нагорная, д. 5	Индивидуальные домовладения	51,0902	116,329727
123375	Забайкальский край, г. Чита, ул. Ингодинская, д. 28	Индивидуальные домовладения	52,025845	113,517166
123376	Забайкальский край, р-н. Оловяннинский, с. Бурулятуй, ул. 1-я Нагорная, д. 6	Индивидуальные домовладения	51,0902	116,329727
123377	Забайкальский край, р-н. Оловяннинский, с. Бурулятуй, ул. 1-я Нагорная, д. 7	Индивидуальные домовладения	51,0902	116,329727
123378	Забайкальский край, р-н. Оловяннинский, с. Бурулятуй, ул. 1-я Нагорная, д. 8	Индивидуальные домовладения	51,0902	116,329727
123379	Забайкальский край, р-н. Забайкальский, пгт. Забайкальск, ул. Дружбы, д. 33	Индивидуальные домовладения	49,650584	117,32904
123380	Забайкальский край, р-н. Оловяннинский, с. Бурулятуй, ул. 1-я Садовая, д. 1	Индивидуальные домовладения	51,0902	116,329727
123381	Забайкальский край, р-н. Оловяннинский, с. Бурулятуй, ул. 1-я Садовая, д. 10	Индивидуальные домовладения	51,0902	116,329727
123382	Забайкальский край, р-н. Оловяннинский, с. Бурулятуй, ул. 1-я Садовая, д. 11	Индивидуальные домовладения	51,0902	116,329727
123383	Забайкальский край, р-н. Оловяннинский, с. Бурулятуй, ул. 1-я Садовая, д. 12	Индивидуальные домовладения	51,0902	116,329727
123384	Забайкальский край, р-н. Оловяннинский, с. Бурулятуй, ул. 1-я Садовая, д. 14	Индивидуальные домовладения	51,0902	116,329727
123385	Забайкальский край, р-н. Оловяннинский, с. Бурулятуй, ул. 1-я Садовая, д. 17	Индивидуальные домовладения	51,0902	116,329727
123386	Забайкальский край, р-н. Оловяннинский, с. Бурулятуй, ул. 1-я Садовая, д. 18	Индивидуальные домовладения	51,0902	116,329727

№ п/п	Адрес	Вид	Широта	Долгота
123417	Забайкальский край, г. Чита, ул. Ингодинская, д. 29	МКД	52,026962	113,51271
123418	Забайкальский край, р-н. Оловяннинский, с. Бурулятуй, ул. 2-я Нагорная, д. 4	Индивидуальные домовладения	51,0902	116,329727
123419	Забайкальский край, р-н. Оловяннинский, с. Бурулятуй, ул. 2-я Нагорная, д. 5	Индивидуальные домовладения	51,0902	116,329727
123420	Забайкальский край, р-н. Забайкальский, пгт. Забайкальск, ул. Железнодорожная, д. 10	МКД	49,6420806	117,3310159
123421	Забайкальский край, р-н. Оловяннинский, с. Бурулятуй, ул. 2-я Нагорная, д. 7	Индивидуальные домовладения	51,0902	116,329727
123422	Забайкальский край, р-н. Оловяннинский, с. Бурулятуй, ул. 2-я Нагорная, д. 8	Индивидуальные домовладения	51,0902	116,329727
123423	Забайкальский край, р-н. Оловяннинский, с. Бурулятуй, ул. 2-я Садовая, д. 1	Индивидуальные домовладения	51,0902	116,329727
123424	Забайкальский край, р-н. Оловяннинский, с. Бурулятуй, ул. 2-я Садовая, д. 11	Индивидуальные домовладения	51,0902	116,329727
123425	Забайкальский край, р-н. Оловяннинский, с. Бурулятуй, ул. 2-я Садовая, д. 13	Индивидуальные домовладения	51,0902	116,329727
123426	Забайкальский край, р-н. Оловяннинский, с. Бурулятуй, ул. 2-я Садовая, д. 2	Индивидуальные домовладения	51,0902	116,329727
123427	Забайкальский край, р-н. Оловяннинский, с. Бурулятуй, ул. 2-я Садовая, д. 4	Индивидуальные домовладения	51,0902	116,329727
123428	Забайкальский край, р-н. Оловяннинский, с. Бурулятуй, ул. 2-я Садовая, д. 5	Индивидуальные домовладения	51,0902	116,329727
123429	Забайкальский край, р-н. Оловяннинский, с. Бурулятуй, ул. 2-я Садовая, д. 8	Индивидуальные домовладения	51,0902	116,329727
123430	Забайкальский край, р-н. Оловяннинский, с. Бурулятуй, ул. 2-я Садовая, д. 9	Индивидуальные домовладения	51,0902	116,329727
123431	Забайкальский край, р-н. Оловяннинский, с. Бурулятуй, ул. 3-я Нагорная, д. 1	Индивидуальные домовладения	51,0902	116,329727

№ п/п	Адрес	Вид	Широта	Долгота
123432	Забайкальский край, р-н. Оловяннинский, с. Бурулятуй, ул. 3-я Нагорная, д. 10	Индивидуальные домовладения	51,0902	116,329727
123433	Забайкальский край, р-н. Оловяннинский, с. Бурулятуй, ул. 3-я Нагорная, д. 11	Индивидуальные домовладения	51,0902	116,329727
123434	Забайкальский край, р-н. Оловяннинский, с. Бурулятуй, ул. 3-я Нагорная, д. 2	Индивидуальные домовладения	51,0902	116,329727
123435	Забайкальский край, р-н. Оловяннинский, с. Бурулятуй, ул. 3-я Нагорная, д. 3	Индивидуальные домовладения	51,0902	116,329727
123436	Забайкальский край, р-н. Оловяннинский, с. Бурулятуй, ул. 3-я Нагорная, д. 5	Индивидуальные домовладения	51,0902	116,329727
123437	Забайкальский край, р-н. Оловяннинский, с. Бурулятуй, ул. 3-я Нагорная, д. 6	Индивидуальные домовладения	51,0902	116,329727
123438	Забайкальский край, г. Чита, ул. Ингодинская, д. 56	Индивидуальные домовладения	52,027313	113,513518
123439	Забайкальский край, р-н. Оловяннинский, с. Бурулятуй, ул. 3-я Нагорная, д. 7	Индивидуальные домовладения	51,0902	116,329727
123440	Забайкальский край, р-н. Оловяннинский, с. Бурулятуй, ул. 3-я Нагорная, д. 8	Индивидуальные домовладения	51,0902	116,329727
123441	Забайкальский край, р-н. Забайкальский, пгт. Забайкальск, ул. Железнодорожная, д. 24	Индивидуальные домовладения	49,645885	117,32816
123442	Забайкальский край, р-н. Оловяннинский, с. Бурулятуй, ул. Новая, д. 2	Индивидуальные домовладения	51,0902	116,329727
123443	Забайкальский край, р-н. Оловяннинский, с. Бурулятуй, ул. Новая, д. 3	Индивидуальные домовладения	51,0902	116,329727
123444	Забайкальский край, р-н. Оловяннинский, с. Бурулятуй, ул. Новая, д. 5	Индивидуальные домовладения	51,0902	116,329727
123445	Забайкальский край, р-н. Оловяннинский, с. Бурулятуй, ул. Новая, д. 6	Индивидуальные домовладения	51,0902	116,329727
123446	Забайкальский край, р-н. Оловяннинский, с. Бурулятуй, ул. Центральная, д. 1	Индивидуальные домовладения	51,0902	116,329727

№ п/п	Адрес	Вид	Широта	Долгота
123447	Забайкальский край, р-н. Оловяннинский, с. Бурулятуй, ул. Центральная, д. 10	Индивидуальные домовладения	51,0902	116,329727
123448	Забайкальский край, р-н. Оловяннинский, с. Бурулятуй, ул. Центральная, д. 100	Индивидуальные домовладения	51,0902	116,329727
123449	Забайкальский край, р-н. Оловяннинский, с. Бурулятуй, ул. Центральная, д. 102	Индивидуальные домовладения	51,0902	116,329727
123450	Забайкальский край, р-н. Оловяннинский, с. Бурулятуй, ул. Центральная, д. 104	Индивидуальные домовладения	51,0902	116,329727
123451	Забайкальский край, р-н. Оловяннинский, с. Бурулятуй, ул. Центральная, д. 106	Индивидуальные домовладения	51,0902	116,329727
123452	Забайкальский край, р-н. Оловяннинский, с. Бурулятуй, ул. Центральная, д. 116	Индивидуальные домовладения	51,0902	116,329727
123453	Забайкальский край, р-н. Оловяннинский, с. Бурулятуй, ул. Центральная, д. 2	Индивидуальные домовладения	51,0902	116,329727
123454	Забайкальский край, р-н. Оловяннинский, с. Бурулятуй, ул. Центральная, д. 26	Индивидуальные домовладения	51,0902	116,329727
123455	Забайкальский край, р-н. Оловяннинский, с. Бурулятуй, ул. Центральная, д. 3	Индивидуальные домовладения	51,0902	116,329727
123456	Забайкальский край, р-н. Оловяннинский, с. Бурулятуй, ул. Центральная, д. 35	Индивидуальные домовладения	51,0902	116,329727
123457	Забайкальский край, р-н. Оловяннинский, с. Бурулятуй, ул. Центральная, д. 41	Индивидуальные домовладения	51,0902	116,329727
123458	Забайкальский край, р-н. Оловяннинский, с. Бурулятуй, ул. Центральная, д. 47	Индивидуальные домовладения	51,0902	116,329727
123459	Забайкальский край, г. Чита, ул. Кабанская, д. 13	Индивидуальные домовладения	52,03095	113,53308
123460	Забайкальский край, р-н. Оловяннинский, с. Бурулятуй, ул. Центральная, д. 49	Индивидуальные домовладения	51,0902	116,329727
123461	Забайкальский край, р-н. Оловяннинский, с. Бурулятуй, ул. Центральная, д. 5	Индивидуальные домовладения	51,0902	116,329727

№ п/п	Адрес	Вид	Широта	Долгота
123462	Забайкальский край, р-н. Забайкальский, пгт. Забайкальск, ул. Железнодорожная, д. 29	Индивидуальные домовладения	49,641805	117,330936
123463	Забайкальский край, р-н. Оловяннинский, с. Бурулятуй, ул. Центральная, д. 53	Индивидуальные домовладения	51,0902	116,329727
123464	Забайкальский край, р-н. Оловяннинский, с. Бурулятуй, ул. Центральная, д. 57	Индивидуальные домовладения	51,0902	116,329727
123465	Забайкальский край, р-н. Оловяннинский, с. Бурулятуй, ул. Центральная, д. 58	Индивидуальные домовладения	51,0902	116,329727
123466	Забайкальский край, р-н. Оловяннинский, с. Бурулятуй, ул. Центральная, д. 6	Индивидуальные домовладения	51,0902	116,329727
123467	Забайкальский край, р-н. Оловяннинский, с. Бурулятуй, ул. Центральная, д. 64	Индивидуальные домовладения	51,0902	116,329727
123468	Забайкальский край, р-н. Оловяннинский, с. Бурулятуй, ул. Центральная, д. 66	Индивидуальные домовладения	51,0902	116,329727
123469	Забайкальский край, р-н. Оловяннинский, с. Бурулятуй, ул. Центральная, д. 68	Индивидуальные домовладения	51,0902	116,329727
123470	Забайкальский край, р-н. Оловяннинский, с. Бурулятуй, ул. Центральная, д. 7	Индивидуальные домовладения	51,0902	116,329727
123471	Забайкальский край, р-н. Оловяннинский, с. Бурулятуй, ул. Центральная, д. 70	Индивидуальные домовладения	51,0902	116,329727
123472	Забайкальский край, р-н. Оловяннинский, с. Бурулятуй, ул. Центральная, д. 71	Индивидуальные домовладения	51,0902	116,329727
123473	Забайкальский край, р-н. Оловяннинский, с. Бурулятуй, ул. Центральная, д. 72	Индивидуальные домовладения	51,0902	116,329727
123474	Забайкальский край, р-н. Оловяннинский, с. Бурулятуй, ул. Центральная, д. 77	Индивидуальные домовладения	51,0902	116,329727
123475	Забайкальский край, р-н. Оловяннинский, с. Бурулятуй, ул. Центральная, д. 78	Индивидуальные домовладения	51,0902	116,329727
123476	Забайкальский край, р-н. Оловяннинский, с. Бурулятуй, ул. Центральная, д. 8	Индивидуальные домовладения	51,0902	116,329727

№ п/п	Адрес	Вид	Широта	Долгота
123477	Забайкальский край, р-н. Оловяннинский, с. Бурулятуй, ул. Центральная, д. 86	Индивидуальные домовладения	51,0902	116,329727
123478	Забайкальский край, р-н. Оловяннинский, с. Бурулятуй, ул. Центральная, д. 88	Индивидуальные домовладения	51,0902	116,329727
123479	Забайкальский край, р-н. Оловяннинский, с. Бурулятуй, ул. Центральная, д. 9	Индивидуальные домовладения	51,0902	116,329727
123480	Забайкальский край, г. Чита, ул. Красногвардейская, д. 1	Индивидуальные домовладения	51,99367	113,540872
123481	Забайкальский край, р-н. Оловяннинский, с. Бурулятуй, ул. Центральная, д. 91	Индивидуальные домовладения	51,0902	116,329727
123482	Забайкальский край, р-н. Оловяннинский, с. Бурулятуй, ул. Центральная, д. 94	Индивидуальные домовладения	51,0902	116,329727
123483	Забайкальский край, р-н. Краснокаменский, с. Кайластуй, ул. Переселенческая, д. 9	Индивидуальные домовладения	49,831433	118,400057
123484	Забайкальский край, р-н. Оловяннинский, с. Бурулятуй, ул. Школьная, д. 12	Индивидуальные домовладения	51,0902	116,329727
123485	Забайкальский край, р-н. Оловяннинский, с. Бурулятуй, ул. Школьная, д. 13	Индивидуальные домовладения	51,0902	116,329727
123486	Забайкальский край, р-н. Оловяннинский, с. Бурулятуй, ул. Школьная, д. 14	Индивидуальные домовладения	51,0902	116,329727
123487	Забайкальский край, р-н. Оловяннинский, с. Бурулятуй, ул. Школьная, д. 15	Индивидуальные домовладения	51,0902	116,329727
123488	Забайкальский край, р-н. Оловяннинский, с. Бурулятуй, ул. Школьная, д. 16	Индивидуальные домовладения	51,0902	116,329727
123489	Забайкальский край, р-н. Оловяннинский, с. Бурулятуй, ул. Школьная, д. 18	Индивидуальные домовладения	51,0902	116,329727
123490	Забайкальский край, р-н. Оловяннинский, с. Бурулятуй, ул. Школьная, д. 19	Индивидуальные домовладения	51,0902	116,329727
123491	Забайкальский край, р-н. Оловяннинский, с. Бурулятуй, ул. Школьная, д. 2	Индивидуальные домовладения	51,0902	116,329727

№ п/п	Адрес	Вид	Широта	Долгота
123492	Забайкальский край, р-н. Оловяннинский, с. Бурулятуй, ул. Школьная, д. 20	Индивидуальные домовладения	51,0902	116,329727
123493	Забайкальский край, р-н. Оловяннинский, с. Бурулятуй, ул. Школьная, д. 21	Индивидуальные домовладения	51,0902	116,329727
123494	Забайкальский край, р-н. Оловяннинский, с. Бурулятуй, ул. Школьная, д. 22	Индивидуальные домовладения	51,0902	116,329727
123495	Забайкальский край, р-н. Оловяннинский, с. Бурулятуй, ул. Школьная, д. 25	Индивидуальные домовладения	51,0902	116,329727
123496	Забайкальский край, р-н. Оловяннинский, с. Бурулятуй, ул. Школьная, д. 27	Индивидуальные домовладения	51,0902	116,329727
123497	Забайкальский край, р-н. Оловяннинский, с. Бурулятуй, ул. Школьная, д. 29	Индивидуальные домовладения	51,0902	116,329727
123498	Забайкальский край, р-н. Оловяннинский, с. Бурулятуй, ул. Школьная, д. 4	Индивидуальные домовладения	51,0902	116,329727
123499	Забайкальский край, р-н. Оловяннинский, с. Бурулятуй, ул. Школьная, д. 5	Индивидуальные домовладения	51,0902	116,329727
123500	Забайкальский край, р-н. Оловяннинский, с. Бурулятуй, ул. Школьная, д. 8	Индивидуальные домовладения	51,0902	116,329727
123501	Забайкальский край, р-н. Оловяннинский, с. Победа, ул. Клубная, д. 1	Индивидуальные домовладения	51,063009	116,208805
123502	Забайкальский край, г. Чита, ул. Красногвардейская, д. 25	Индивидуальные домовладения	51,99367	113,540872
123503	Забайкальский край, р-н. Оловяннинский, с. Победа, ул. Клубная, д. 5	Индивидуальные домовладения	51,063009	116,208805
123504	Забайкальский край, р-н. Агинский, пгт. Агинское, ул. Авиационная, д. 4	Индивидуальные домовладения	51,097197	114,509821
123505	Забайкальский край, р-н. Оловяннинский, с. Победа, ул. Лесная, д. 1	Индивидуальные домовладения	51,063009	116,208805
123506	Забайкальский край, р-н. Оловяннинский, с. Победа, ул. Лесная, д. 2	Индивидуальные домовладения	51,063009	116,208805

№ п/п	Адрес	Вид	Широта	Долгота
123507	Забайкальский край, р-н. Оловяннинский, с. Победа, ул. Лесная, д. 4	Индивидуальные домовладения	51,063009	116,208805
123508	Забайкальский край, р-н. Оловяннинский, с. Победа, ул. Лесная, д. 5	Индивидуальные домовладения	51,063009	116,208805
123509	Забайкальский край, р-н. Оловяннинский, с. Победа, ул. Луговая, д. 1	Индивидуальные домовладения	51,063009	116,208805
123510	Забайкальский край, р-н. Оловяннинский, с. Победа, ул. Луговая, д. 10	Индивидуальные домовладения	51,063009	116,208805
123511	Забайкальский край, р-н. Оловяннинский, с. Победа, ул. Луговая, д. 12	Индивидуальные домовладения	51,063009	116,208805
123512	Забайкальский край, р-н. Оловяннинский, с. Победа, ул. Луговая, д. 13	Индивидуальные домовладения	51,063009	116,208805
123513	Забайкальский край, р-н. Оловяннинский, с. Победа, ул. Луговая, д. 14	Индивидуальные домовладения	51,063009	116,208805
123514	Забайкальский край, р-н. Оловяннинский, с. Победа, ул. Луговая, д. 16	Индивидуальные домовладения	51,063009	116,208805
123515	Забайкальский край, р-н. Оловяннинский, с. Победа, ул. Луговая, д. 20	Индивидуальные домовладения	51,063009	116,208805
123516	Забайкальский край, р-н. Оловяннинский, с. Победа, ул. Луговая, д. 22	Индивидуальные домовладения	51,063009	116,208805
123517	Забайкальский край, р-н. Оловяннинский, с. Победа, ул. Луговая, д. 24	Индивидуальные домовладения	51,063009	116,208805
123518	Забайкальский край, р-н. Оловяннинский, с. Победа, ул. Луговая, д. 25	Индивидуальные домовладения	51,063009	116,208805
123519	Забайкальский край, р-н. Оловяннинский, с. Победа, ул. Луговая, д. 26	Индивидуальные домовладения	51,063009	116,208805
123520	Забайкальский край, р-н. Оловяннинский, с. Победа, ул. Луговая, д. 4	Индивидуальные домовладения	51,063009	116,208805
123521	Забайкальский край, р-н. Оловяннинский, с. Победа, ул. Луговая, д. 4а	Индивидуальные домовладения	51,063009	116,208805

№ п/п	Адрес	Вид	Широта	Долгота
123522	Забайкальский край, р-н. Оловяннинский, с. Победа, ул. Луговая, д. 8	Индивидуальные домовладения	51,063009	116,208805
123523	Забайкальский край, р-н. Оловяннинский, с. Победа, ул. Новая, д. 1	Индивидуальные домовладения	51,063009	116,208805
123524	Забайкальский край, р-н. Оловяннинский, с. Победа, ул. Новая, д. 11	Индивидуальные домовладения	51,063009	116,208805
123525	Забайкальский край, г. Чита, ул. Красногвардейская, д. 8	Индивидуальные домовладения	51,99367	113,540872
123526	Забайкальский край, р-н. Оловяннинский, с. Победа, ул. Новая, д. 12	Индивидуальные домовладения	51,063009	116,208805
123527	Забайкальский край, р-н. Забайкальский, пгт. Забайкальск, ул. Железнодорожная, д. 5	МКД	49,6424	117,33009
123528	Забайкальский край, р-н. Оловяннинский, с. Победа, ул. Новая, д. 16	Индивидуальные домовладения	51,063009	116,208805
123529	Забайкальский край, р-н. Оловяннинский, с. Победа, ул. Новая, д. 17	Индивидуальные домовладения	51,063009	116,208805
123530	Забайкальский край, р-н. Оловяннинский, с. Победа, ул. Новая, д. 19	Индивидуальные домовладения	51,063009	116,208805
123531	Забайкальский край, р-н. Оловяннинский, с. Победа, ул. Новая, д. 2	Индивидуальные домовладения	51,063009	116,208805
123532	Забайкальский край, р-н. Оловяннинский, с. Победа, ул. Новая, д. 20	Индивидуальные домовладения	51,063009	116,208805
123533	Забайкальский край, р-н. Оловяннинский, с. Победа, ул. Новая, д. 22	Индивидуальные домовладения	51,063009	116,208805
123534	Забайкальский край, р-н. Оловяннинский, с. Победа, ул. Новая, д. 23	Индивидуальные домовладения	51,063009	116,208805
123535	Забайкальский край, р-н. Оловяннинский, с. Победа, ул. Новая, д. 25	Индивидуальные домовладения	51,063009	116,208805
123536	Забайкальский край, р-н. Оловяннинский, с. Победа, ул. Новая, д. 26	Индивидуальные домовладения	51,063009	116,208805

№ п/п	Адрес	Вид	Широта	Долгота
123537	Забайкальский край, р-н. Оловяннинский, с. Победа, ул. Новая, д. 28	Индивидуальные домовладения	51,063009	116,208805
123538	Забайкальский край, р-н. Оловяннинский, с. Победа, ул. Новая, д. 29	Индивидуальные домовладения	51,063009	116,208805
123539	Забайкальский край, р-н. Оловяннинский, с. Победа, ул. Новая, д. 4	Индивидуальные домовладения	51,063009	116,208805
123540	Забайкальский край, р-н. Оловяннинский, с. Победа, ул. Новая, д. 8	Индивидуальные домовладения	51,063009	116,208805
123541	Забайкальский край, р-н. Оловяннинский, с. Победа, ул. Новая, д. 9	Индивидуальные домовладения	51,063009	116,208805
123542	Забайкальский край, р-н. Оловяннинский, с. Долгокыча, ул. Акатуевская, д. 1	Индивидуальные домовладения	51,069541	116,418283
123543	Забайкальский край, р-н. Оловяннинский, с. Долгокыча, ул. Акатуевская, д. 12	Индивидуальные домовладения	51,069541	116,418283
123544	Забайкальский край, р-н. Оловяннинский, с. Долгокыча, ул. Акатуевская, д. 13	Индивидуальные домовладения	51,069541	116,418283
123545	Забайкальский край, р-н. Оловяннинский, с. Долгокыча, ул. Акатуевская, д. 14	Индивидуальные домовладения	51,069541	116,418283
123546	Забайкальский край, р-н. Оловяннинский, с. Долгокыча, ул. Акатуевская, д. 17	Индивидуальные домовладения	51,069541	116,418283
123547	Забайкальский край, р-н. Оловяннинский, с. Долгокыча, ул. Акатуевская, д. 18	Индивидуальные домовладения	51,069541	116,418283
123548	Забайкальский край, р-н. Забайкальский, пгт. Забайкальск, ул. Железнодорожная, строение 33а/6	Индивидуальные домовладения	49,641805	117,330936
123549	Забайкальский край, р-н. Оловяннинский, с. Долгокыча, ул. Акатуевская, д. 21	Индивидуальные домовладения	51,069541	116,418283
123550	Забайкальский край, р-н. Оловяннинский, с. Долгокыча, ул. Акатуевская, д. 22	Индивидуальные домовладения	51,069541	116,418283
123551	Забайкальский край, р-н. Оловяннинский, с. Долгокыча, ул. Акатуевская, д. 24	Индивидуальные домовладения	51,069541	116,418283

№ п/п	Адрес	Вид	Широта	Долгота
123552	Забайкальский край, р-н. Оловяннинский, с. Долгокыча, ул. Акатуевская, д. 27	Индивидуальные домовладения	51,069541	116,418283
123553	Забайкальский край, р-н. Оловяннинский, с. Долгокыча, ул. Акатуевская, д. 28	Индивидуальные домовладения	51,069541	116,418283
123554	Забайкальский край, р-н. Оловяннинский, с. Долгокыча, ул. Акатуевская, д. 29	Индивидуальные домовладения	51,069541	116,418283
123555	Забайкальский край, р-н. Оловяннинский, с. Долгокыча, ул. Акатуевская, д. 3	Индивидуальные домовладения	51,069541	116,418283
123556	Забайкальский край, р-н. Оловяннинский, с. Долгокыча, ул. Акатуевская, д. 30	Индивидуальные домовладения	51,069541	116,418283
123557	Забайкальский край, р-н. Оловяннинский, с. Долгокыча, ул. Акатуевская, д. 31	Индивидуальные домовладения	51,069541	116,418283
123558	Забайкальский край, р-н. Оловяннинский, с. Долгокыча, ул. Акатуевская, д. 32	Индивидуальные домовладения	51,069541	116,418283
123559	Забайкальский край, р-н. Оловяннинский, с. Долгокыча, ул. Акатуевская, д. 35	Индивидуальные домовладения	51,069541	116,418283
123560	Забайкальский край, р-н. Оловяннинский, с. Долгокыча, ул. Акатуевская, д. 37	Индивидуальные домовладения	51,069541	116,418283
123561	Забайкальский край, р-н. Оловяннинский, с. Долгокыча, ул. Акатуевская, д. 39	Индивидуальные домовладения	51,069541	116,418283
123562	Забайкальский край, р-н. Оловяннинский, с. Долгокыча, ул. Акатуевская, д. 4	Индивидуальные домовладения	51,069541	116,418283
123563	Забайкальский край, р-н. Оловяннинский, с. Долгокыча, ул. Акатуевская, д. 43	Индивидуальные домовладения	51,069541	116,418283
123564	Забайкальский край, р-н. Оловяннинский, с. Долгокыча, ул. Акатуевская, д. 45	Индивидуальные домовладения	51,069541	116,418283
123565	Забайкальский край, р-н. Оловяннинский, с. Долгокыча, ул. Акатуевская, д. 5	Индивидуальные домовладения	51,069541	116,418283
123566	Забайкальский край, р-н. Оловяннинский, с. Долгокыча, ул. Акатуевская, д. 51	Индивидуальные домовладения	51,069541	116,418283

№ п/п	Адрес	Вид	Широта	Долгота
123567	Забайкальский край, р-н. Оловяннинский, с. Долгокыча, ул. Акатуевская, д. 7	Индивидуальные домовладения	51,069541	116,418283
123568	Забайкальский край, г. Чита, ул. Мирная, д. 2, корп. А	Индивидуальные домовладения	51,990343	113,5495891
123569	Забайкальский край, р-н. Забайкальский, пгт. Забайкальск, ул. Журавлева, д. 10	Индивидуальные домовладения	49,650765	117,300608
123570	Забайкальский край, р-н. Оловяннинский, с. Долгокыча, ул. Восточная, д. 1	Индивидуальные домовладения	51,070084	116,426116
123571	Забайкальский край, р-н. Оловяннинский, с. Долгокыча, ул. Восточная, д. 10	Индивидуальные домовладения	51,070084	116,426116
123572	Забайкальский край, р-н. Оловяннинский, с. Долгокыча, ул. Восточная, д. 12	Индивидуальные домовладения	51,070084	116,426116
123573	Забайкальский край, р-н. Оловяннинский, с. Долгокыча, ул. Восточная, д. 13	Индивидуальные домовладения	51,070084	116,426116
123574	Забайкальский край, р-н. Оловяннинский, с. Долгокыча, ул. Восточная, д. 15	Индивидуальные домовладения	51,070084	116,426116
123575	Забайкальский край, р-н. Оловяннинский, с. Долгокыча, ул. Восточная, д. 17	Индивидуальные домовладения	51,070084	116,426116
123576	Забайкальский край, р-н. Оловяннинский, с. Долгокыча, ул. Восточная, д. 2	Индивидуальные домовладения	51,070084	116,426116
123577	Забайкальский край, р-н. Оловяннинский, с. Долгокыча, ул. Восточная, д. 3	Индивидуальные домовладения	51,070084	116,426116
123578	Забайкальский край, р-н. Оловяннинский, с. Долгокыча, ул. Восточная, д. 4	Индивидуальные домовладения	51,070084	116,426116
123579	Забайкальский край, р-н. Оловяннинский, с. Долгокыча, ул. Восточная, д. 5	Индивидуальные домовладения	51,070084	116,426116
123580	Забайкальский край, р-н. Оловяннинский, с. Долгокыча, ул. Восточная, д. 6	Индивидуальные домовладения	51,070084	116,426116
123581	Забайкальский край, р-н. Оловяннинский, с. Долгокыча, ул. Восточная, д. 8	Индивидуальные домовладения	51,070084	116,426116

№ п/п	Адрес	Вид	Широта	Долгота
123582	Забайкальский край, р-н. Оловяннинский, с. Долгокыча, ул. Восточная, д. 9	Индивидуальные домовладения	51,070084	116,426116
123583	Забайкальский край, р-н. Оловяннинский, с. Долгокыча, ул. Молодежная, д. 1	Индивидуальные домовладения	51,07048	116,405626
123584	Забайкальский край, р-н. Оловяннинский, с. Долгокыча, ул. Молодежная, д. 12	Индивидуальные домовладения	51,07048	116,405626
123585	Забайкальский край, р-н. Оловяннинский, с. Долгокыча, ул. Молодежная, д. 4	Индивидуальные домовладения	51,07048	116,405626
123586	Забайкальский край, р-н. Оловяннинский, с. Долгокыча, ул. Молодежная, д. 6	Индивидуальные домовладения	51,07048	116,405626
123587	Забайкальский край, р-н. Оловяннинский, с. Долгокыча, ул. Новая, д. 1	Индивидуальные домовладения	51,069541	116,418283
123588	Забайкальский край, р-н. Оловяннинский, с. Долгокыча, ул. Новая, д. 11	Индивидуальные домовладения	51,069541	116,418283
123589	Забайкальский край, г. Чита, ул. Офицерская, д. 22	МКД	51,994153	113,554724
123590	Забайкальский край, р-н. Забайкальский, пгт. Забайкальск, ул. Журавлева, д. 18	Индивидуальные домовладения	49,650765	117,300608
123591	Забайкальский край, р-н. Оловяннинский, с. Долгокыча, ул. Новая, д. 3	Индивидуальные домовладения	51,069541	116,418283
123592	Забайкальский край, р-н. Оловяннинский, с. Долгокыча, ул. Новая, д. 4	Индивидуальные домовладения	51,069541	116,418283
123593	Забайкальский край, р-н. Оловяннинский, с. Долгокыча, ул. Новая, д. 5	Индивидуальные домовладения	51,069541	116,418283
123594	Забайкальский край, р-н. Оловяннинский, с. Долгокыча, ул. Новая, д. 7	Индивидуальные домовладения	51,069541	116,418283
123595	Забайкальский край, р-н. Оловяннинский, с. Долгокыча, ул. Новая, д. 9	Индивидуальные домовладения	51,069541	116,418283
123596	Забайкальский край, р-н. Оловяннинский, с. Долгокыча, ул. Октябрьская, д. 10	Индивидуальные домовладения	51,069541	116,418283

№ п/п	Адрес	Вид	Широта	Долгота
123597	Забайкальский край, р-н. Оловяннинский, с. Долгокыча, ул. Октябрьская, д. 12	Индивидуальные домовладения	51,069541	116,418283
123598	Забайкальский край, р-н. Оловяннинский, с. Долгокыча, ул. Октябрьская, д. 13	Индивидуальные домовладения	51,069541	116,418283
123599	Забайкальский край, р-н. Оловяннинский, с. Долгокыча, ул. Октябрьская, д. 14	Индивидуальные домовладения	51,069541	116,418283
123600	Забайкальский край, р-н. Оловяннинский, с. Долгокыча, ул. Октябрьская, д. 15	Индивидуальные домовладения	51,069541	116,418283
123601	Забайкальский край, р-н. Оловяннинский, с. Долгокыча, ул. Октябрьская, д. 17	Индивидуальные домовладения	51,069541	116,418283
123602	Забайкальский край, р-н. Оловяннинский, с. Долгокыча, ул. Октябрьская, д. 18	Индивидуальные домовладения	51,069541	116,418283
123603	Забайкальский край, р-н. Оловяннинский, с. Долгокыча, ул. Октябрьская, д. 19	Индивидуальные домовладения	51,069541	116,418283
123604	Забайкальский край, р-н. Оловяннинский, с. Долгокыча, ул. Октябрьская, д. 2	Индивидуальные домовладения	51,069541	116,418283
123605	Забайкальский край, р-н. Оловяннинский, с. Долгокыча, ул. Октябрьская, д. 20	Индивидуальные домовладения	51,069541	116,418283
123606	Забайкальский край, р-н. Оловяннинский, с. Долгокыча, ул. Октябрьская, д. 21	Индивидуальные домовладения	51,069541	116,418283
123607	Забайкальский край, р-н. Оловяннинский, с. Долгокыча, ул. Октябрьская, д. 22	Индивидуальные домовладения	51,069541	116,418283
123608	Забайкальский край, р-н. Оловяннинский, с. Долгокыча, ул. Октябрьская, д. 23	Индивидуальные домовладения	51,069541	116,418283
123609	Забайкальский край, р-н. Оловяннинский, с. Долгокыча, ул. Октябрьская, д. 24	Индивидуальные домовладения	51,069541	116,418283
123610	Забайкальский край, г. Чита, ул. Придорожная, д. 21	Индивидуальные домовладения	51,99113	113,547941
123611	Забайкальский край, р-н. Забайкальский, пгт. Забайкальск, ул. Журавлева, д. 9	Индивидуальные домовладения	49,650765	117,300608

№ п/п	Адрес	Вид	Широта	Долгота
123612	Забайкальский край, р-н. Оловяннинский, с. Долгокыча, ул. Октябрьская, д. 26	Индивидуальные домовладения	51,069541	116,418283
123613	Забайкальский край, р-н. Оловяннинский, с. Долгокыча, ул. Октябрьская, д. 27	Индивидуальные домовладения	51,069541	116,418283
123614	Забайкальский край, р-н. Оловяннинский, с. Долгокыча, ул. Октябрьская, д. 3	Индивидуальные домовладения	51,069541	116,418283
123615	Забайкальский край, р-н. Оловяннинский, с. Долгокыча, ул. Октябрьская, д. 31	Индивидуальные домовладения	51,069541	116,418283
123616	Забайкальский край, р-н. Оловяннинский, с. Долгокыча, ул. Октябрьская, д. 32	Индивидуальные домовладения	51,069541	116,418283
123617	Забайкальский край, р-н. Оловяннинский, с. Долгокыча, ул. Октябрьская, д. 33	Индивидуальные домовладения	51,069541	116,418283
123618	Забайкальский край, р-н. Оловяннинский, с. Долгокыча, ул. Октябрьская, д. 34	Индивидуальные домовладения	51,069541	116,418283
123619	Забайкальский край, р-н. Оловяннинский, с. Долгокыча, ул. Октябрьская, д. 35	Индивидуальные домовладения	51,069541	116,418283
123620	Забайкальский край, р-н. Оловяннинский, с. Долгокыча, ул. Октябрьская, д. 37	Индивидуальные домовладения	51,069541	116,418283
123621	Забайкальский край, р-н. Оловяннинский, с. Долгокыча, ул. Октябрьская, д. 39	Индивидуальные домовладения	51,069541	116,418283
123622	Забайкальский край, р-н. Оловяннинский, с. Долгокыча, ул. Октябрьская, д. 41	Индивидуальные домовладения	51,069541	116,418283
123623	Забайкальский край, р-н. Оловяннинский, с. Долгокыча, ул. Октябрьская, д. 43	Индивидуальные домовладения	51,069541	116,418283
123624	Забайкальский край, р-н. Оловяннинский, с. Долгокыча, ул. Октябрьская, д. 44	Индивидуальные домовладения	51,069541	116,418283
123625	Забайкальский край, р-н. Оловяннинский, с. Долгокыча, ул. Октябрьская, д. 45	Индивидуальные домовладения	51,069541	116,418283
123626	Забайкальский край, р-н. Оловяннинский, с. Долгокыча, ул. Октябрьская, д. 48	Индивидуальные домовладения	51,069541	116,418283

№ п/п	Адрес	Вид	Широта	Долгота
123627	Забайкальский край, р-н. Оловяннинский, с. Долгокыча, ул. Октябрьская, д. 49	Индивидуальные домовладения	51,069541	116,418283
123628	Забайкальский край, р-н. Оловяннинский, с. Долгокыча, ул. Октябрьская, д. 5	Индивидуальные домовладения	51,069541	116,418283
123629	Забайкальский край, р-н. Оловяннинский, с. Долгокыча, ул. Октябрьская, д. 50	Индивидуальные домовладения	51,069541	116,418283
123630	Забайкальский край, р-н. Оловяннинский, с. Долгокыча, ул. Октябрьская, д. 52	Индивидуальные домовладения	51,069541	116,418283
123631	Забайкальский край, г. Чита, ул. Придорожная, д. 26	Индивидуальные домовладения	51,9915557	113,5480763
123632	Забайкальский край, р-н. Забайкальский, пгт. Забайкальск, ул. Заветная, д. 11	Индивидуальные домовладения	49,650584	117,32904
123633	Забайкальский край, р-н. Оловяннинский, с. Долгокыча, ул. Октябрьская, д. 55	Индивидуальные домовладения	51,069541	116,418283
123634	Забайкальский край, р-н. Оловяннинский, с. Долгокыча, ул. Октябрьская, д. 56	Индивидуальные домовладения	51,069541	116,418283
123635	Забайкальский край, р-н. Оловяннинский, с. Долгокыча, ул. Октябрьская, д. 57	Индивидуальные домовладения	51,069541	116,418283
123636	Забайкальский край, р-н. Оловяннинский, с. Долгокыча, ул. Октябрьская, д. 58	Индивидуальные домовладения	51,069541	116,418283
123637	Забайкальский край, р-н. Оловяннинский, с. Долгокыча, ул. Октябрьская, д. 59	Индивидуальные домовладения	51,069541	116,418283
123638	Забайкальский край, р-н. Оловяннинский, с. Долгокыча, ул. Октябрьская, д. 6	Индивидуальные домовладения	51,069541	116,418283
123639	Забайкальский край, р-н. Оловяннинский, с. Долгокыча, ул. Октябрьская, д. 61	Индивидуальные домовладения	51,069541	116,418283
123640	Забайкальский край, р-н. Оловяннинский, с. Долгокыча, ул. Октябрьская, д. 63	Индивидуальные домовладения	51,069541	116,418283
123641	Забайкальский край, р-н. Оловяннинский, с. Долгокыча, ул. Октябрьская, д. 65	Индивидуальные домовладения	51,069541	116,418283

№ п/п	Адрес	Вид	Широта	Долгота
123642	Забайкальский край, р-н. Оловяннинский, с. Долгокыча, ул. Октябрьская, д. 67	Индивидуальные домовладения	51,069541	116,418283
123643	Забайкальский край, р-н. Оловяннинский, с. Долгокыча, ул. Октябрьская, д. 7	Индивидуальные домовладения	51,069541	116,418283
123644	Забайкальский край, р-н. Оловяннинский, с. Долгокыча, ул. Октябрьская, д. 71	Индивидуальные домовладения	51,069541	116,418283
123645	Забайкальский край, р-н. Оловяннинский, с. Долгокыча, ул. Партизанская, д. 1	Индивидуальные домовладения	51,069541	116,418283
123646	Забайкальский край, р-н. Оловяннинский, с. Долгокыча, ул. Партизанская, д. 11	Индивидуальные домовладения	51,069541	116,418283
123647	Забайкальский край, р-н. Оловяннинский, с. Долгокыча, ул. Партизанская, д. 14	Индивидуальные домовладения	51,069541	116,418283
123648	Забайкальский край, р-н. Оловяннинский, с. Долгокыча, ул. Партизанская, д. 15	Индивидуальные домовладения	51,069541	116,418283
123649	Забайкальский край, р-н. Оловяннинский, с. Долгокыча, ул. Партизанская, д. 16	Индивидуальные домовладения	51,069541	116,418283
123650	Забайкальский край, р-н. Оловяннинский, с. Долгокыча, ул. Партизанская, д. 17	Индивидуальные домовладения	51,069541	116,418283
123651	Забайкальский край, р-н. Оловяннинский, с. Долгокыча, ул. Партизанская, д. 18	Индивидуальные домовладения	51,069541	116,418283
123652	Забайкальский край, г. Чита, ул. Придорожная, д. 42	Индивидуальные домовладения	51,9917318	113,5461338
123653	Забайкальский край, р-н. Забайкальский, пгт. Забайкальск, ул. Заветная, д. 5	Индивидуальные домовладения	49,650584	117,32904
123654	Забайкальский край, г. Чита, ул. Красных Коммунаров, д. 138	МКД	52,06573	113,4777
123655	Забайкальский край, р-н. Оловяннинский, с. Долгокыча, ул. Партизанская, д. 2	Индивидуальные домовладения	51,069541	116,418283
123656	Забайкальский край, р-н. Оловяннинский, с. Долгокыча, ул. Партизанская, д. 20	Индивидуальные домовладения	51,069541	116,418283

№ п/п	Адрес	Вид	Широта	Долгота
123657	Забайкальский край, р-н. Оловяннинский, с. Долгокыча, ул. Партизанская, д. 28	Индивидуальные домовладения	51,069541	116,418283
123658	Забайкальский край, р-н. Оловяннинский, с. Долгокыча, ул. Партизанская, д. 29	Индивидуальные домовладения	51,069541	116,418283
123659	Забайкальский край, р-н. Оловяннинский, с. Долгокыча, ул. Партизанская, д. 3	Индивидуальные домовладения	51,069541	116,418283
123660	Забайкальский край, р-н. Оловяннинский, с. Долгокыча, ул. Партизанская, д. 30	Индивидуальные домовладения	51,069541	116,418283
123661	Забайкальский край, р-н. Оловяннинский, с. Долгокыча, ул. Партизанская, д. 32	Индивидуальные домовладения	51,069541	116,418283
123662	Забайкальский край, р-н. Оловяннинский, с. Долгокыча, ул. Партизанская, д. 34	Индивидуальные домовладения	51,069541	116,418283
123663	Забайкальский край, р-н. Оловяннинский, с. Долгокыча, ул. Партизанская, д. 35	Индивидуальные домовладения	51,069541	116,418283
123664	Забайкальский край, р-н. Оловяннинский, с. Долгокыча, ул. Партизанская, д. 36	Индивидуальные домовладения	51,069541	116,418283
123665	Забайкальский край, р-н. Оловяннинский, с. Долгокыча, ул. Партизанская, д. 37	Индивидуальные домовладения	51,069541	116,418283
123666	Забайкальский край, р-н. Оловяннинский, с. Долгокыча, ул. Партизанская, д. 38	Индивидуальные домовладения	51,069541	116,418283
123667	Забайкальский край, р-н. Оловяннинский, с. Долгокыча, ул. Партизанская, д. 4	Индивидуальные домовладения	51,069541	116,418283
123668	Забайкальский край, р-н. Оловяннинский, с. Долгокыча, ул. Партизанская, д. 54	Индивидуальные домовладения	51,069541	116,418283
123669	Забайкальский край, р-н. Оловяннинский, с. Долгокыча, ул. Партизанская, д. 6	Индивидуальные домовладения	51,069541	116,418283
123670	Забайкальский край, р-н. Оловяннинский, с. Долгокыча, ул. Партизанская, д. 7	Индивидуальные домовладения	51,069541	116,418283
123671	Забайкальский край, р-н. Оловяннинский, с. Долгокыча, ул. Партизанская, д. 8	Индивидуальные домовладения	51,069541	116,418283

№ п/п	Адрес	Вид	Широта	Долгота
123672	Забайкальский край, р-н. Оловяннинский, с. Долгокыча, ул. Первомайская, д. 1	Индивидуальные домовладения	51,069541	116,418283
123673	Забайкальский край, г. Чита, тракт. Агинский, д. 58	Индивидуальные домовладения	51,999105	113,575978
123674	Забайкальский край, р-н. Забайкальский, пгт. Забайкальск, ул. Залинейная, д. 18	Индивидуальные домовладения	49,650584	117,32904
123675	Забайкальский край, р-н. Оловяннинский, с. Долгокыча, ул. Первомайская, д. 12	Индивидуальные домовладения	51,069541	116,418283
123676	Забайкальский край, р-н. Оловяннинский, с. Долгокыча, ул. Первомайская, д. 13	Индивидуальные домовладения	51,069541	116,418283
123677	Забайкальский край, р-н. Оловяннинский, с. Долгокыча, ул. Первомайская, д. 14	Индивидуальные домовладения	51,069541	116,418283
123678	Забайкальский край, р-н. Оловяннинский, с. Долгокыча, ул. Первомайская, д. 17	Индивидуальные домовладения	51,069541	116,418283
123679	Забайкальский край, р-н. Оловяннинский, с. Долгокыча, ул. Первомайская, д. 18	Индивидуальные домовладения	51,069541	116,418283
123680	Забайкальский край, р-н. Оловяннинский, с. Долгокыча, ул. Первомайская, д. 19	Индивидуальные домовладения	51,069541	116,418283
123681	Забайкальский край, р-н. Оловяннинский, с. Долгокыча, ул. Первомайская, д. 2	Индивидуальные домовладения	51,069541	116,418283
123682	Забайкальский край, р-н. Оловяннинский, с. Долгокыча, ул. Первомайская, д. 20	Индивидуальные домовладения	51,069541	116,418283
123683	Забайкальский край, р-н. Оловяннинский, с. Долгокыча, ул. Первомайская, д. 21	Индивидуальные домовладения	51,069541	116,418283
123684	Забайкальский край, р-н. Оловяннинский, с. Долгокыча, ул. Первомайская, д. 22	Индивидуальные домовладения	51,069541	116,418283
123685	Забайкальский край, р-н. Оловяннинский, с. Долгокыча, ул. Первомайская, д. 23	Индивидуальные домовладения	51,069541	116,418283
123686	Забайкальский край, р-н. Оловяннинский, с. Долгокыча, ул. Первомайская, д. 24	Индивидуальные домовладения	51,069541	116,418283

№ п/п	Адрес	Вид	Широта	Долгота
123687	Забайкальский край, р-н. Оловяннинский, с. Долгокыча, ул. Первомайская, д. 25	Индивидуальные домовладения	51,069541	116,418283
123688	Забайкальский край, р-н. Оловяннинский, с. Долгокыча, ул. Первомайская, д. 27	Индивидуальные домовладения	51,069541	116,418283
123689	Забайкальский край, р-н. Оловяннинский, с. Долгокыча, ул. Первомайская, д. 28	Индивидуальные домовладения	51,069541	116,418283
123690	Забайкальский край, р-н. Оловяннинский, с. Долгокыча, ул. Первомайская, д. 29	Индивидуальные домовладения	51,069541	116,418283
123691	Забайкальский край, р-н. Оловяннинский, с. Долгокыча, ул. Первомайская, д. 30	Индивидуальные домовладения	51,069541	116,418283
123692	Забайкальский край, р-н. Оловяннинский, с. Долгокыча, ул. Первомайская, д. 31	Индивидуальные домовладения	51,069541	116,418283
123693	Забайкальский край, р-н. Агинский, пгт. Агинское, кв-л. 11, д. 9	Индивидуальные домовладения	51,103662	114,537849
123694	Забайкальский край, р-н. Забайкальский, пгт. Забайкальск, ул. Западная, д. 11	Индивидуальные домовладения	49,654597	117,305747
123695	Забайкальский край, р-н. Оловяннинский, с. Долгокыча, ул. Первомайская, д. 33	Индивидуальные домовладения	51,069541	116,418283
123696	Забайкальский край, р-н. Оловяннинский, с. Долгокыча, ул. Первомайская, д. 34	Индивидуальные домовладения	51,069541	116,418283
123697	Забайкальский край, р-н. Оловяннинский, с. Долгокыча, ул. Первомайская, д. 35	Индивидуальные домовладения	51,069541	116,418283
123698	Забайкальский край, р-н. Оловяннинский, с. Долгокыча, ул. Первомайская, д. 36	Индивидуальные домовладения	51,069541	116,418283
123699	Забайкальский край, р-н. Оловяннинский, с. Долгокыча, ул. Первомайская, д. 38	Индивидуальные домовладения	51,069541	116,418283
123700	Забайкальский край, р-н. Оловяннинский, с. Долгокыча, ул. Первомайская, д. 39	Индивидуальные домовладения	51,069541	116,418283
123701	Забайкальский край, р-н. Оловяннинский, с. Долгокыча, ул. Первомайская, д. 4	Индивидуальные домовладения	51,069541	116,418283

№ п/п	Адрес	Вид	Широта	Долгота
123702	Забайкальский край, р-н. Оловяннинский, с. Долгокыча, ул. Первомайская, д. 40	Индивидуальные домовладения	51,069541	116,418283
123703	Забайкальский край, р-н. Оловяннинский, с. Долгокыча, ул. Первомайская, д. 42	Индивидуальные домовладения	51,069541	116,418283
123704	Забайкальский край, р-н. Оловяннинский, с. Долгокыча, ул. Первомайская, д. 43	Индивидуальные домовладения	51,069541	116,418283
123705	Забайкальский край, р-н. Оловяннинский, с. Долгокыча, ул. Первомайская, д. 44	Индивидуальные домовладения	51,069541	116,418283
123706	Забайкальский край, р-н. Оловяннинский, с. Долгокыча, ул. Первомайская, д. 45	Индивидуальные домовладения	51,069541	116,418283
123707	Забайкальский край, р-н. Оловяннинский, с. Долгокыча, ул. Первомайская, д. 46	Индивидуальные домовладения	51,069541	116,418283
123708	Забайкальский край, р-н. Оловяннинский, с. Долгокыча, ул. Первомайская, д. 47	Индивидуальные домовладения	51,069541	116,418283
123709	Забайкальский край, р-н. Оловяннинский, с. Долгокыча, ул. Первомайская, д. 48	Индивидуальные домовладения	51,069541	116,418283
123710	Забайкальский край, р-н. Оловяннинский, с. Долгокыча, ул. Первомайская, д. 49	Индивидуальные домовладения	51,069541	116,418283
123711	Забайкальский край, р-н. Оловяннинский, с. Долгокыча, ул. Первомайская, д. 50	Индивидуальные домовладения	51,069541	116,418283
123712	Забайкальский край, р-н. Оловяннинский, с. Долгокыча, ул. Первомайская, д. 51	Индивидуальные домовладения	51,069541	116,418283
123713	674551, Забайкальский край, р-н. Оловяннинский, с. Булум, ул. Новая, д. 1	Индивидуальные домовладения	50,863653	116,551422
123714	Забайкальский край, р-н. Забайкальский, пгт. Забайкальск, ул. Западная, д. 3	Индивидуальные домовладения	49,654597	117,305747
123715	Забайкальский край, р-н. Оловяннинский, с. Долгокыча, ул. Первомайская, д. 56	Индивидуальные домовладения	51,069541	116,418283
123716	Забайкальский край, р-н. Оловяннинский, с. Долгокыча, ул. Первомайская, д. 6	Индивидуальные домовладения	51,069541	116,418283

№ п/п	Адрес	Вид	Широта	Долгота
123717	Забайкальский край, р-н. Оловяннинский, с. Долгокыча, ул. Первомайская, д. 7	Индивидуальные домовладения	51,069541	116,418283
123718	Забайкальский край, р-н. Оловяннинский, с. Долгокыча, ул. Первомайская, д. 8	Индивидуальные домовладения	51,069541	116,418283
123719	Забайкальский край, р-н. Оловяннинский, с. Долгокыча, ул. Первомайская, д. 9	Индивидуальные домовладения	51,069541	116,418283
123720	Забайкальский край, р-н. Оловяннинский, с. Долгокыча, ул. Сараева, д. 1	Индивидуальные домовладения	51,069541	116,418283
123721	Забайкальский край, р-н. Оловяннинский, с. Долгокыча, ул. Сараева, д. 12	Индивидуальные домовладения	51,069541	116,418283
123722	Забайкальский край, р-н. Оловяннинский, с. Долгокыча, ул. Сараева, д. 14	Индивидуальные домовладения	51,069541	116,418283
123723	Забайкальский край, р-н. Оловяннинский, с. Долгокыча, ул. Сараева, д. 15	Индивидуальные домовладения	51,069541	116,418283
123724	Забайкальский край, р-н. Оловяннинский, с. Долгокыча, ул. Сараева, д. 17	Индивидуальные домовладения	51,069541	116,418283
123725	Забайкальский край, р-н. Оловяннинский, с. Долгокыча, ул. Сараева, д. 19	Индивидуальные домовладения	51,069541	116,418283
123726	Забайкальский край, р-н. Оловяннинский, с. Долгокыча, ул. Сараева, д. 2	Индивидуальные домовладения	51,069541	116,418283
123727	Забайкальский край, р-н. Оловяннинский, с. Долгокыча, ул. Сараева, д. 20	Индивидуальные домовладения	51,069541	116,418283
123728	Забайкальский край, р-н. Оловяннинский, с. Долгокыча, ул. Сараева, д. 21	Индивидуальные домовладения	51,069541	116,418283
123729	Забайкальский край, р-н. Оловяннинский, с. Долгокыча, ул. Сараева, д. 22	Индивидуальные домовладения	51,069541	116,418283
123730	Забайкальский край, р-н. Оловяннинский, с. Долгокыча, ул. Сараева, д. 25	Индивидуальные домовладения	51,069541	116,418283
123731	Забайкальский край, р-н. Оловяннинский, с. Долгокыча, ул. Сараева, д. 26	Индивидуальные домовладения	51,069541	116,418283

№ п/п	Адрес	Вид	Широта	Долгота
123732	Забайкальский край, р-н. Оловяннинский, с. Долгокыча, ул. Сараева, д. 27	Индивидуальные домовладения	51,069541	116,418283
123733	Забайкальский край, р-н. Оловяннинский, с. Долгокыча, ул. Сараева, д. 28	Индивидуальные домовладения	51,069541	116,418283
123734	Забайкальский край, г. Чита, ул. 1-я Гарнизонная, д. 16	Индивидуальные домовладения	51,987709	113,597771
123735	Забайкальский край, р-н. Забайкальский, пгт. Забайкальск, ул. Звездная, д. 26	Индивидуальные домовладения	49,650584	117,32904
123736	Забайкальский край, р-н. Оловяннинский, с. Долгокыча, ул. Сараева, д. 3	Индивидуальные домовладения	51,069541	116,418283
123737	Забайкальский край, р-н. Оловяннинский, с. Долгокыча, ул. Сараева, д. 31	Индивидуальные домовладения	51,069541	116,418283
123738	Забайкальский край, р-н. Оловяннинский, с. Долгокыча, ул. Сараева, д. 4	Индивидуальные домовладения	51,069541	116,418283
123739	Забайкальский край, р-н. Оловяннинский, с. Долгокыча, ул. Сараева, д. 6	Индивидуальные домовладения	51,069541	116,418283
123740	Забайкальский край, р-н. Оловяннинский, с. Долгокыча, ул. Сараева, д. 8	Индивидуальные домовладения	51,069541	116,418283
123741	Забайкальский край, р-н. Оловяннинский, с. Долгокыча, ул. Эпова, д. 1	Индивидуальные домовладения	51,069541	116,418283
123742	Забайкальский край, р-н. Оловяннинский, с. Долгокыча, ул. Эпова, д. 11	Индивидуальные домовладения	51,069541	116,418283
123743	Забайкальский край, р-н. Оловяннинский, с. Долгокыча, ул. Эпова, д. 12	Индивидуальные домовладения	51,069541	116,418283
123744	Забайкальский край, р-н. Оловяннинский, с. Долгокыча, ул. Эпова, д. 13	Индивидуальные домовладения	51,069541	116,418283
123745	Забайкальский край, р-н. Оловяннинский, с. Долгокыча, ул. Эпова, д. 15	Индивидуальные домовладения	51,069541	116,418283
123746	Забайкальский край, р-н. Оловяннинский, с. Долгокыча, ул. Эпова, д. 16	Индивидуальные домовладения	51,069541	116,418283

№ п/п	Адрес	Вид	Широта	Долгота
123747	Забайкальский край, р-н. Оловяннинский, с. Долгокыча, ул. Эпова, д. 17	Индивидуальные домовладения	51,069541	116,418283
123748	Забайкальский край, р-н. Оловяннинский, с. Долгокыча, ул. Эпова, д. 18	Индивидуальные домовладения	51,069541	116,418283
123749	Забайкальский край, р-н. Оловяннинский, с. Долгокыча, ул. Эпова, д. 2	Индивидуальные домовладения	51,069541	116,418283
123750	Забайкальский край, р-н. Оловяннинский, с. Долгокыча, ул. Эпова, д. 20	Индивидуальные домовладения	51,069541	116,418283
123751	Забайкальский край, р-н. Оловяннинский, с. Долгокыча, ул. Эпова, д. 25	Индивидуальные домовладения	51,069541	116,418283
123752	Забайкальский край, р-н. Оловяннинский, с. Долгокыча, ул. Эпова, д. 3	Индивидуальные домовладения	51,069541	116,418283
123753	Забайкальский край, р-н. Оловяннинский, с. Долгокыча, ул. Эпова, д. 7	Индивидуальные домовладения	51,069541	116,418283
123754	Забайкальский край, р-н. Оловяннинский, с. Долгокыча, ул. Эпова, д. 8	Индивидуальные домовладения	51,069541	116,418283
123755	Забайкальский край, р-н. Оловяннинский, с. Долгокыча, ул. Эпова, д. 9	Индивидуальные домовладения	51,069541	116,418283
123756	Забайкальский край, г. Чита, ул. 1-я Новопоселковая, д. 23	Индивидуальные домовладения	52,033973	113,499432
123757	Забайкальский край, р-н. Забайкальский, пгт. Забайкальск, ул. Звездная, д. 3а	Индивидуальные домовладения	49,650584	117,32904
123758	Забайкальский край, р-н. Оловяннинский, пгт. Золотореченск, кв-л. 1-й, д. 100	Индивидуальные домовладения	51,053011	116,737868
123759	Забайкальский край, р-н. Оловяннинский, пгт. Золотореченск, кв-л. 1-й, д. 103	Индивидуальные домовладения	51,053011	116,737868
123760	Забайкальский край, р-н. Оловяннинский, пгт. Золотореченск, кв-л. 1-й, д. 104	Индивидуальные домовладения	51,053011	116,737868
123761	Забайкальский край, р-н. Оловяннинский, пгт. Золотореченск, кв-л. 1-й, д. 105	Индивидуальные домовладения	51,053011	116,737868

№ п/п	Адрес	Вид	Широта	Долгота
123762	Забайкальский край, р-н. Оловяннинский, пгт. Золотореченск, кв-л. 1-й, д. 106	Индивидуальные домовладения	51,053011	116,737868
123763	Забайкальский край, р-н. Оловяннинский, пгт. Золотореченск, кв-л. 1-й, д. 107	Индивидуальные домовладения	51,053011	116,737868
123764	Забайкальский край, р-н. Оловяннинский, пгт. Золотореченск, кв-л. 1-й, д. 109	Индивидуальные домовладения	51,053011	116,737868
123765	Забайкальский край, р-н. Оловяннинский, пгт. Золотореченск, кв-л. 1-й, д. 11	Индивидуальные домовладения	51,053011	116,737868
123766	Забайкальский край, р-н. Оловяннинский, пгт. Золотореченск, кв-л. 1-й, д. 12	Индивидуальные домовладения	51,053011	116,737868
123767	Забайкальский край, р-н. Оловяннинский, пгт. Золотореченск, кв-л. 1-й, д. 131	Индивидуальные домовладения	51,053011	116,737868
123768	Забайкальский край, р-н. Оловяннинский, пгт. Золотореченск, кв-л. 1-й, д. 132	Индивидуальные домовладения	51,053011	116,737868
123769	Забайкальский край, р-н. Оловяннинский, пгт. Золотореченск, кв-л. 1-й, д. 133	Индивидуальные домовладения	51,053011	116,737868
123770	Забайкальский край, р-н. Оловяннинский, пгт. Золотореченск, кв-л. 1-й, д. 134	Индивидуальные домовладения	51,053011	116,737868
123771	Забайкальский край, р-н. Оловяннинский, пгт. Золотореченск, кв-л. 1-й, д. 136	Индивидуальные домовладения	51,053011	116,737868
123772	Забайкальский край, р-н. Оловяннинский, пгт. Золотореченск, кв-л. 1-й, д. 138	Индивидуальные домовладения	51,053011	116,737868
123773	Забайкальский край, р-н. Оловяннинский, пгт. Золотореченск, кв-л. 1-й, д. 5	Индивидуальные домовладения	51,053011	116,737868
123774	Забайкальский край, р-н. Оловяннинский, пгт. Золотореченск, кв-л. 1-й, д. 6	Индивидуальные домовладения	51,053011	116,737868
123775	Забайкальский край, р-н. Оловяннинский, пгт. Золотореченск, кв-л. 1-й, д. 7	Индивидуальные домовладения	51,053011	116,737868
123776	Забайкальский край, р-н. Борзинский, г. Борзя, пер. Майский, д. 4	Индивидуальные домовладения	50,390614	116,55301

№ п/п	Адрес	Вид	Широта	Долгота
123777	Забайкальский край, р-н. Забайкальский, пгт. Забайкальск, ул. Звездная, д. 7а	Индивидуальные домовладения	49,650584	117,32904
123778	Забайкальский край, р-н. Оловяннинский, пгт. Золотореченск, кв-л. 1-й, д. 8	Индивидуальные домовладения	51,053011	116,737868
123779	Забайкальский край, р-н. Оловяннинский, пгт. Золотореченск, кв-л. 1-й, д. 83	Индивидуальные домовладения	51,053011	116,737868
123780	Забайкальский край, р-н. Оловяннинский, пгт. Золотореченск, кв-л. 1-й, д. 85	Индивидуальные домовладения	51,053011	116,737868
123781	Забайкальский край, р-н. Оловяннинский, пгт. Золотореченск, кв-л. 1-й, д. 86	Индивидуальные домовладения	51,053011	116,737868
123782	Забайкальский край, р-н. Оловяннинский, пгт. Золотореченск, кв-л. 1-й, д. 87	Индивидуальные домовладения	51,053011	116,737868
123783	Забайкальский край, р-н. Оловяннинский, пгт. Золотореченск, кв-л. 1-й, д. 91	Индивидуальные домовладения	51,053011	116,737868
123784	Забайкальский край, р-н. Оловяннинский, пгт. Золотореченск, кв-л. 1-й, д. 92	Индивидуальные домовладения	51,053011	116,737868
123785	Забайкальский край, р-н. Оловяннинский, пгт. Золотореченск, кв-л. 1-й, д. 93	Индивидуальные домовладения	51,053011	116,737868
123786	Забайкальский край, р-н. Оловяннинский, пгт. Золотореченск, кв-л. 1-й, д. 94	Индивидуальные домовладения	51,053011	116,737868
123787	Забайкальский край, р-н. Оловяннинский, пгт. Золотореченск, кв-л. 1-й, д. 95	Индивидуальные домовладения	51,053011	116,737868
123788	Забайкальский край, р-н. Оловяннинский, пгт. Золотореченск, кв-л. 1-й, д. 96	Индивидуальные домовладения	51,053011	116,737868
123789	Забайкальский край, р-н. Оловяннинский, пгт. Золотореченск, кв-л. 1-й, д. 97	Индивидуальные домовладения	51,053011	116,737868
123790	Забайкальский край, р-н. Оловяннинский, пгт. Золотореченск, кв-л. 1-й, д. 98	Индивидуальные домовладения	51,053011	116,737868
123791	Забайкальский край, р-н. Оловяннинский, пгт. Золотореченск, кв-л. 1-й, д. 99	Индивидуальные домовладения	51,053011	116,737868

№ п/п	Адрес	Вид	Широта	Долгота
123792	Забайкальский край, р-н. Оловяннинский, пгт. Золотореченск, кв-л. 2-й, д. 115	Индивидуальные домовладения	51,053011	116,737868
123793	Забайкальский край, р-н. Оловяннинский, пгт. Золотореченск, кв-л. 2-й, д. 116	Индивидуальные домовладения	51,053011	116,737868
123794	Забайкальский край, р-н. Оловяннинский, пгт. Золотореченск, кв-л. 2-й, д. 118	Индивидуальные домовладения	51,053011	116,737868
123795	Забайкальский край, р-н. Оловяннинский, пгт. Золотореченск, кв-л. 2-й, д. 119	Индивидуальные домовладения	51,053011	116,737868
123796	Забайкальский край, р-н. Забайкальский, пгт. Забайкальск, ул. Ингодинская, д. 18	Индивидуальные домовладения	49,650077	117,345039
123797	Забайкальский край, р-н. Оловяннинский, пгт. Золотореченск, кв-л. 2-й, д. 120	Индивидуальные домовладения	51,053011	116,737868
123798	Забайкальский край, р-н. Оловяннинский, пгт. Золотореченск, кв-л. 2-й, д. 122	Индивидуальные домовладения	51,053011	116,737868
123799	Забайкальский край, р-н. Оловяннинский, пгт. Золотореченск, кв-л. 2-й, д. 122а	Индивидуальные домовладения	51,053011	116,737868
123800	Забайкальский край, р-н. Оловяннинский, пгт. Золотореченск, кв-л. 2-й, д. 123	Индивидуальные домовладения	51,053011	116,737868
123801	Забайкальский край, р-н. Оловяннинский, пгт. Золотореченск, кв-л. 2-й, д. 123а	Индивидуальные домовладения	51,053011	116,737868
123802	Забайкальский край, р-н. Оловяннинский, пгт. Золотореченск, кв-л. 2-й, д. 124	Индивидуальные домовладения	51,053011	116,737868
123803	Забайкальский край, р-н. Оловяннинский, пгт. Золотореченск, кв-л. 2-й, д. 124а	Индивидуальные домовладения	51,053011	116,737868
123804	Забайкальский край, р-н. Оловяннинский, пгт. Золотореченск, кв-л. 2-й, д. 127	Индивидуальные домовладения	51,053011	116,737868
123805	Забайкальский край, р-н. Оловяннинский, пгт. Золотореченск, кв-л. 2-й, д. 128	Индивидуальные домовладения	51,053011	116,737868
123806	Забайкальский край, р-н. Оловяннинский, пгт. Золотореченск, кв-л. 2-й, д. 129	Индивидуальные домовладения	51,053011	116,737868

№ п/п	Адрес	Вид	Широта	Долгота
123807	Забайкальский край, р-н. Оловяннинский, пгт. Золотореченск, кв-л. 2-й, д. 130	Индивидуальные домовладения	51,053011	116,737868
123808	Забайкальский край, р-н. Оловяннинский, пгт. Золотореченск, кв-л. 2-й, д. 43а	Индивидуальные домовладения	51,053011	116,737868
123809	Забайкальский край, р-н. Оловяннинский, пгт. Золотореченск, кв-л. 3-й, д. 1	Индивидуальные домовладения	51,053011	116,737868
123810	Забайкальский край, р-н. Оловяннинский, пгт. Золотореченск, кв-л. 3-й, д. 16	Индивидуальные домовладения	51,053011	116,737868
123811	Забайкальский край, р-н. Оловяннинский, пгт. Золотореченск, кв-л. 3-й, д. 17	Индивидуальные домовладения	51,053011	116,737868
123812	Забайкальский край, р-н. Оловяннинский, пгт. Золотореченск, кв-л. 3-й, д. 18	Индивидуальные домовладения	51,053011	116,737868
123813	Забайкальский край, р-н. Оловяннинский, пгт. Золотореченск, кв-л. 3-й, д. 19	Индивидуальные домовладения	51,053011	116,737868
123814	Забайкальский край, р-н. Оловяннинский, пгт. Золотореченск, кв-л. 3-й, д. 2	Индивидуальные домовладения	51,053011	116,737868
123815	Забайкальский край, р-н. Забайкальский, пгт. Забайкальск, ул. Ингодинская, д. 4а	Индивидуальные домовладения	49,650077	117,345039
123816	Забайкальский край, р-н. Оловяннинский, пгт. Золотореченск, кв-л. 3-й, д. 20	Индивидуальные домовладения	51,053011	116,737868
123817	Забайкальский край, р-н. Оловяннинский, пгт. Золотореченск, кв-л. 3-й, д. 21	Индивидуальные домовладения	51,053011	116,737868
123818	Забайкальский край, р-н. Оловяннинский, пгт. Золотореченск, кв-л. 3-й, д. 29	Индивидуальные домовладения	51,053011	116,737868
123819	Забайкальский край, р-н. Оловяннинский, пгт. Золотореченск, кв-л. 3-й, д. 3	Индивидуальные домовладения	51,053011	116,737868
123820	Забайкальский край, р-н. Оловяннинский, пгт. Золотореченск, кв-л. 3-й, д. 30	Индивидуальные домовладения	51,053011	116,737868
123821	Забайкальский край, р-н. Оловяннинский, пгт. Золотореченск, кв-л. 3-й, д. 31	Индивидуальные домовладения	51,053011	116,737868

№ п/п	Адрес	Вид	Широта	Долгота
123822	Забайкальский край, р-н. Оловяннинский, пгт. Золотореченск, кв-л. 3-й, д. 32	Индивидуальные домовладения	51,053011	116,737868
123823	Забайкальский край, р-н. Оловяннинский, пгт. Золотореченск, кв-л. 3-й, д. 33	Индивидуальные домовладения	51,053011	116,737868
123824	Забайкальский край, р-н. Оловяннинский, пгт. Золотореченск, кв-л. 3-й, д. 34	Индивидуальные домовладения	51,053011	116,737868
123825	Забайкальский край, р-н. Оловяннинский, пгт. Золотореченск, кв-л. 3-й, д. 35	Индивидуальные домовладения	51,053011	116,737868
123826	Забайкальский край, р-н. Оловяннинский, пгт. Золотореченск, кв-л. 3-й, д. 36	Индивидуальные домовладения	51,053011	116,737868
123827	Забайкальский край, р-н. Оловяннинский, пгт. Золотореченск, кв-л. 3-й, д. 4	Индивидуальные домовладения	51,053011	116,737868
123828	Забайкальский край, р-н. Оловяннинский, пгт. Золотореченск, кв-л. 3-й, д. 43	Индивидуальные домовладения	51,053011	116,737868
123829	Забайкальский край, р-н. Оловяннинский, пгт. Золотореченск, кв-л. 3-й, д. 44	Индивидуальные домовладения	51,053011	116,737868
123830	Забайкальский край, р-н. Оловяннинский, пгт. Золотореченск, кв-л. 3-й, д. 45	Индивидуальные домовладения	51,053011	116,737868
123831	Забайкальский край, р-н. Оловяннинский, пгт. Золотореченск, кв-л. 3-й, д. 46	Индивидуальные домовладения	51,053011	116,737868
123832	Забайкальский край, р-н. Оловяннинский, пгт. Золотореченск, кв-л. 3-й, д. 47	Индивидуальные домовладения	51,053011	116,737868
123833	Забайкальский край, р-н. Оловяннинский, пгт. Золотореченск, кв-л. 3-й, д. 49	Индивидуальные домовладения	51,053011	116,737868
123834	Забайкальский край, р-н. Забайкальский, пгт. Забайкальск, ул. Ингодинская, д. 5	Индивидуальные домовладения	49,650077	117,345039
123835	Забайкальский край, р-н. Оловяннинский, пгт. Золотореченск, кв-л. 3-й, д. 50	Индивидуальные домовладения	51,053011	116,737868
123836	Забайкальский край, р-н. Оловяннинский, пгт. Золотореченск, кв-л. 3-й, д. 6	Индивидуальные домовладения	51,053011	116,737868

№ п/п	Адрес	Вид	Широта	Долгота
123837	Забайкальский край, р-н. Оловяннинский, пгт. Золотореченск, кв-л. 3-й, д. 7	Индивидуальные домовладения	51,053011	116,737868
123838	Забайкальский край, р-н. Оловяннинский, пгт. Золотореченск, кв-л. 3-й, д. 71	Индивидуальные домовладения	51,053011	116,737868
123839	Забайкальский край, р-н. Оловяннинский, пгт. Золотореченск, кв-л. 3-й, д. 72	Индивидуальные домовладения	51,053011	116,737868
123840	Забайкальский край, р-н. Оловяннинский, пгт. Золотореченск, кв-л. 3-й, д. 73	Индивидуальные домовладения	51,053011	116,737868
123841	Забайкальский край, р-н. Оловяннинский, пгт. Золотореченск, кв-л. 3-й, д. 74	Индивидуальные домовладения	51,053011	116,737868
123842	Забайкальский край, р-н. Оловяннинский, пгт. Золотореченск, кв-л. 3-й, д. 8	Индивидуальные домовладения	51,053011	116,737868
123843	Забайкальский край, р-н. Оловяннинский, пгт. Золотореченск, кв-л. 4-й, д. 10	Индивидуальные домовладения	51,053011	116,737868
123844	Забайкальский край, р-н. Оловяннинский, пгт. Золотореченск, кв-л. 4-й, д. 11	Индивидуальные домовладения	51,053011	116,737868
123845	Забайкальский край, р-н. Оловяннинский, пгт. Золотореченск, кв-л. 4-й, д. 12	Индивидуальные домовладения	51,053011	116,737868
123846	Забайкальский край, р-н. Оловяннинский, пгт. Золотореченск, кв-л. 4-й, д. 13	Индивидуальные домовладения	51,053011	116,737868
123847	Забайкальский край, р-н. Оловяннинский, пгт. Золотореченск, кв-л. 4-й, д. 14	Индивидуальные домовладения	51,053011	116,737868
123848	Забайкальский край, р-н. Оловяннинский, пгт. Золотореченск, кв-л. 4-й, д. 23	Индивидуальные домовладения	51,053011	116,737868
123849	Забайкальский край, р-н. Оловяннинский, пгт. Золотореченск, кв-л. 4-й, д. 25	Индивидуальные домовладения	51,053011	116,737868
123850	Забайкальский край, р-н. Оловяннинский, пгт. Золотореченск, кв-л. 4-й, д. 26	Индивидуальные домовладения	51,053011	116,737868
123851	Забайкальский край, р-н. Оловяннинский, пгт. Золотореченск, кв-л. 4-й, д. 27	Индивидуальные домовладения	51,053011	116,737868

№ п/п	Адрес	Вид	Широта	Долгота
123867	Забайкальский край, р-н. Оловяннинский, пгт. Золотореченск, кв-л. 4-й, д. 61	Индивидуальные домовладения	51,053011	116,737868
123868	Забайкальский край, р-н. Оловяннинский, пгт. Золотореченск, кв-л. 4-й, д. 62	Индивидуальные домовладения	51,053011	116,737868
123869	Забайкальский край, р-н. Оловяннинский, пгт. Золотореченск, кв-л. 4-й, д. 63	Индивидуальные домовладения	51,053011	116,737868
123870	Забайкальский край, р-н. Оловяннинский, пгт. Золотореченск, кв-л. 4-й, д. 75	Индивидуальные домовладения	51,053011	116,737868
123871	Забайкальский край, р-н. Оловяннинский, пгт. Золотореченск, кв-л. 4-й, д. 76	Индивидуальные домовладения	51,053011	116,737868
123872	Забайкальский край, р-н. Агинский, пгт. Агинское, ул. Балданжабона, д. 49	Индивидуальные домовладения	51,105393	114,526656
123873	Забайкальский край, р-н. Оловяннинский, пгт. Золотореченск, кв-л. 4-й, д. 77	Индивидуальные домовладения	51,053011	116,737868
123874	Забайкальский край, р-н. Забайкальский, нп. Рудник Абагайтуй, ул. Гагарина, д. 2	Индивидуальные домовладения	49,704598	117,889948
123875	Забайкальский край, р-н. Оловяннинский, пгт. Золотореченск, кв-л. 4-й, д. 78	Индивидуальные домовладения	51,053011	116,737868
123876	Забайкальский край, р-н. Забайкальский, нп. Рудник Абагайтуй, ул. Гагарина, д. 21	Индивидуальные домовладения	49,704598	117,889948
123877	Забайкальский край, р-н. Оловяннинский, пгт. Золотореченск, кв-л. 4-й, д. 81	МКД	51,053011	116,737868
123878	Забайкальский край, р-н. Оловяннинский, пгт. Золотореченск, кв-л. 4-й, д. 82	МКД	51,053011	116,737868
123879	Забайкальский край, р-н. Оловяннинский, пгт. Золотореченск, кв-л. 5-й, д. 1	МКД	51,053011	116,737868
123880	Забайкальский край, р-н. Оловяннинский, пгт. Золотореченск, кв-л. 5-й, д. 10	МКД	51,053011	116,737868
123881	Забайкальский край, р-н. Оловяннинский, пгт. Золотореченск, кв-л. 5-й, д. 11	МКД	51,053011	116,737868

№ п/п	Адрес	Вид	Широта	Долгота
123882	Забайкальский край, р-н. Оловяннинский, пгт. Золотореченск, кв-л. 5-й, д. 14	МКД	51,053011	116,737868
123883	Забайкальский край, р-н. Оловяннинский, пгт. Золотореченск, кв-л. 5-й, д. 17	МКД	51,053011	116,737868
123884	Забайкальский край, р-н. Оловяннинский, пгт. Золотореченск, кв-л. 5-й, д. 18	МКД	51,053011	116,737868
123885	Забайкальский край, р-н. Оловяннинский, пгт. Золотореченск, кв-л. 5-й, д. 2	МКД	51,053011	116,737868
123886	Забайкальский край, р-н. Оловяннинский, пгт. Золотореченск, кв-л. 5-й, д. 25	МКД	51,053011	116,737868
123887	Забайкальский край, р-н. Оловяннинский, пгт. Золотореченск, кв-л. 5-й, д. 26	МКД	51,053011	116,737868
123888	Забайкальский край, р-н. Оловяннинский, пгт. Золотореченск, кв-л. 5-й, д. 3	МКД	51,053011	116,737868
123889	Забайкальский край, р-н. Забайкальский, пгт. Забайкальск, ул. Июньская, д. 40	Индивидуальные домовладения	49,650584	117,32904
123890	Забайкальский край, р-н. Оловяннинский, пгт. Золотореченск, кв-л. 5-й, д. 35	МКД	51,053011	116,737868
123891	Забайкальский край, р-н. Оловяннинский, пгт. Золотореченск, кв-л. 5-й, д. 4	МКД	51,053011	116,737868
123892	Забайкальский край, р-н. Оловяннинский, пгт. Золотореченск, кв-л. 5-й, д. 5	МКД	51,053011	116,737868
123893	Забайкальский край, р-н. Оловяннинский, пгт. Золотореченск, кв-л. 5-й, д. 7	МКД	51,053011	116,737868
123894	Забайкальский край, р-н. Оловяннинский, пгт. Золотореченск, кв-л. 5-й, д. 8	МКД	51,053011	116,737868
123895	Забайкальский край, р-н. Оловяннинский, пгт. Золотореченск, кв-л. 5-й, д. 9	МКД	51,053011	116,737868
123896	Забайкальский край, р-н. Оловяннинский, с. Улан-Цацык, ул. Каменная, д. 11	Индивидуальные домовладения	50,861339	116,221193

№ п/п	Адрес	Вид	Широта	Долгота
123897	Забайкальский край, г. Чита, ул. 2-я Новопоселковая, д. 1	Индивидуальные домовладения	52,033973	113,499432
123898	Забайкальский край, р-н. Оловяннинский, с. Улан-Цацык, ул. Каменная, д. 12	Индивидуальные домовладения	50,861339	116,221193
123899	Забайкальский край, р-н. Оловяннинский, с. Улан-Цацык, ул. Каменная, д. 13	Индивидуальные домовладения	50,861339	116,221193
123900	Забайкальский край, р-н. Оловяннинский, с. Улан-Цацык, ул. Каменная, д. 14	Индивидуальные домовладения	50,861339	116,221193
123901	Забайкальский край, р-н. Оловяннинский, с. Улан-Цацык, ул. Каменная, д. 16	Индивидуальные домовладения	50,861339	116,221193
123902	Забайкальский край, р-н. Оловяннинский, с. Улан-Цацык, ул. Каменная, д. 17	Индивидуальные домовладения	50,861339	116,221193
123903	Забайкальский край, р-н. Оловяннинский, с. Улан-Цацык, ул. Каменная, д. 18	Индивидуальные домовладения	50,861339	116,221193
123904	Забайкальский край, р-н. Оловяннинский, с. Улан-Цацык, ул. Каменная, д. 2	Индивидуальные домовладения	50,861339	116,221193
123905	Забайкальский край, р-н. Оловяннинский, с. Улан-Цацык, ул. Каменная, д. 20	Индивидуальные домовладения	50,861339	116,221193
123906	Забайкальский край, р-н. Оловяннинский, с. Улан-Цацык, ул. Каменная, д. 22	Индивидуальные домовладения	50,861339	116,221193
123907	Забайкальский край, р-н. Оловяннинский, с. Улан-Цацык, ул. Каменная, д. 23	Индивидуальные домовладения	50,861339	116,221193
123908	Забайкальский край, р-н. Оловяннинский, с. Улан-Цацык, ул. Каменная, д. 24	Индивидуальные домовладения	50,861339	116,221193
123909	Забайкальский край, р-н. Оловяннинский, с. Улан-Цацык, ул. Каменная, д. 3	Индивидуальные домовладения	50,861339	116,221193
123910	Забайкальский край, р-н. Забайкальский, пгт. Забайкальск, ул. Июньская, д. 7а	Индивидуальные домовладения	49,650584	117,32904
123911	Забайкальский край, р-н. Оловяннинский, с. Улан-Цацык, ул. Каменная, д. 30	Индивидуальные домовладения	50,861339	116,221193

№ п/п	Адрес	Вид	Широта	Долгота
123912	Забайкальский край, р-н. Оловяннинский, с. Улан-Цацык, ул. Каменная, д. 4	Индивидуальные домовладения	50,861339	116,221193
123913	Забайкальский край, р-н. Оловяннинский, с. Улан-Цацык, ул. Каменная, д. 5	Индивидуальные домовладения	50,861339	116,221193
123914	Забайкальский край, р-н. Оловяннинский, с. Улан-Цацык, ул. Каменная, д. 6	Индивидуальные домовладения	50,861339	116,221193
123915	Забайкальский край, р-н. Оловяннинский, с. Улан-Цацык, ул. Каменная, д. 7	Индивидуальные домовладения	50,861339	116,221193
123916	Забайкальский край, р-н. Оловяннинский, с. Улан-Цацык, ул. Каменная, д. 8	Индивидуальные домовладения	50,861339	116,221193
123917	Забайкальский край, р-н. Оловяннинский, с. Улан-Цацык, ул. Каменная, д. 9	Индивидуальные домовладения	50,861339	116,221193
123918	Забайкальский край, р-н. Оловяннинский, с. Улан-Цацык, ул. Набережная, д. 3	Индивидуальные домовладения	50,861339	116,221193
123919	Забайкальский край, р-н. Оловяннинский, с. Улан-Цацык, ул. Набережная, д. 4	Индивидуальные домовладения	50,861339	116,221193
123920	Забайкальский край, р-н. Оловяннинский, с. Улан-Цацык, ул. Нагорная, д. 10	Индивидуальные домовладения	50,861339	116,221193
123921	Забайкальский край, р-н. Оловяннинский, с. Улан-Цацык, ул. Нагорная, д. 11	Индивидуальные домовладения	50,861339	116,221193
123922	Забайкальский край, р-н. Оловяннинский, с. Улан-Цацык, ул. Нагорная, д. 12	Индивидуальные домовладения	50,861339	116,221193
123923	Забайкальский край, р-н. Оловяннинский, с. Улан-Цацык, ул. Нагорная, д. 4	Индивидуальные домовладения	50,861339	116,221193
123924	Забайкальский край, р-н. Оловяннинский, с. Улан-Цацык, ул. Нагорная, д. 8	Индивидуальные домовладения	50,861339	116,221193
123925	Забайкальский край, р-н. Оловяннинский, с. Улан-Цацык, ул. Нагорная, д. 9	Индивидуальные домовладения	50,861339	116,221193
123926	Забайкальский край, р-н. Оловяннинский, с. Улан-Цацык, ул. Октябрьская, д. 2	Индивидуальные домовладения	50,861339	116,221193

№ п/п	Адрес	Вид	Широта	Долгота
123927	Забайкальский край, р-н. Оловяннинский, с. Улан-Цацык, ул. Октябрьская, д. 3	Индивидуальные домовладения	50,861339	116,221193
123928	Забайкальский край, р-н. Оловяннинский, с. Улан-Цацык, ул. Октябрьская, д. 4	Индивидуальные домовладения	50,861339	116,221193
123929	Забайкальский край, р-н. Борзинский, г. Борзя, ул. Лазо, д. 120А	Индивидуальные домовладения	50,391764	116,520395
123930	Забайкальский край, р-н. Забайкальский, пгт. Забайкальск, ул. Казачья, д. 25	Индивидуальные домовладения	49,644827	117,342703
123931	Забайкальский край, р-н. Оловяннинский, с. Улан-Цацык, ул. Октябрьская, д. 7	Индивидуальные домовладения	50,861339	116,221193
123932	Забайкальский край, р-н. Оловяннинский, с. Улан-Цацык, ул. Октябрьская, д. 8	Индивидуальные домовладения	50,861339	116,221193
123933	Забайкальский край, р-н. Оловяннинский, с. Улан-Цацык, ул. Совхозная, д. 2	Индивидуальные домовладения	50,861339	116,221193
123934	Забайкальский край, р-н. Оловяннинский, с. Улан-Цацык, ул. Совхозная, д. 3	Индивидуальные домовладения	50,861339	116,221193
123935	Забайкальский край, р-н. Оловяннинский, с. Улан-Цацык, ул. Совхозная, д. 4	Индивидуальные домовладения	50,861339	116,221193
123936	Забайкальский край, р-н. Оловяннинский, с. Улан-Цацык, ул. Совхозная, д. 6	Индивидуальные домовладения	50,861339	116,221193
123937	Забайкальский край, р-н. Оловяннинский, с. Улан-Цацык, ул. Степная, д. 1	Индивидуальные домовладения	50,861339	116,221193
123938	Забайкальский край, р-н. Борзинский, г. Борзя, пер. Майский, д. 5	Индивидуальные домовладения	50,391186	116,55236
123939	Забайкальский край, р-н. Оловяннинский, с. Улан-Цацык, ул. Степная, д. 2	Индивидуальные домовладения	50,861339	116,221193
123940	Забайкальский край, р-н. Оловяннинский, с. Улан-Цацык, ул. Степная, д. 3	Индивидуальные домовладения	50,861339	116,221193
123941	Забайкальский край, р-н. Оловяннинский, с. Улан-Цацык, ул. Степная, д. 5	Индивидуальные домовладения	50,861339	116,221193

№ п/п	Адрес	Вид	Широта	Долгота
123957	Забайкальский край, р-н. Оловяннинский, с. Улан-Цацык, ул. Школьная, д. 10А	Индивидуальные домовладения	50,861339	116,221193
123958	Забайкальский край, р-н. Оловяннинский, с. Улан-Цацык, ул. Школьная, д. 11	Индивидуальные домовладения	50,861339	116,221193
123959	Забайкальский край, г. Чита, ул. Красноярская, д. 7	МКД	52,024364	113,51564
123960	Забайкальский край, р-н. Оловяннинский, с. Улан-Цацык, ул. Школьная, д. 12	Индивидуальные домовладения	50,861339	116,221193
123961	Забайкальский край, р-н. Оловяннинский, с. Улан-Цацык, ул. Школьная, д. 13	Индивидуальные домовладения	50,861339	116,221193
123962	Забайкальский край, р-н. Оловяннинский, с. Улан-Цацык, ул. Школьная, д. 14	Индивидуальные домовладения	50,861339	116,221193
123963	Забайкальский край, р-н. Оловяннинский, с. Улан-Цацык, ул. Школьная, д. 15	Индивидуальные домовладения	50,861339	116,221193
123964	Забайкальский край, р-н. Оловяннинский, с. Улан-Цацык, ул. Школьная, д. 17	Индивидуальные домовладения	50,861339	116,221193
123965	Забайкальский край, р-н. Оловяннинский, с. Улан-Цацык, ул. Школьная, д. 18	Индивидуальные домовладения	50,861339	116,221193
123966	Забайкальский край, р-н. Оловяннинский, с. Улан-Цацык, ул. Школьная, д. 2	Индивидуальные домовладения	50,861339	116,221193
123967	Забайкальский край, р-н. Оловяннинский, с. Улан-Цацык, ул. Школьная, д. 20	Индивидуальные домовладения	50,861339	116,221193
123968	Забайкальский край, р-н. Оловяннинский, с. Улан-Цацык, ул. Школьная, д. 21	Индивидуальные домовладения	50,861339	116,221193
123969	Забайкальский край, р-н. Оловяннинский, с. Улан-Цацык, ул. Школьная, д. 22	Индивидуальные домовладения	50,861339	116,221193
123970	Забайкальский край, р-н. Оловяннинский, с. Улан-Цацык, ул. Школьная, д. 23	Индивидуальные домовладения	50,861339	116,221193
123971	Забайкальский край, р-н. Оловяннинский, с. Улан-Цацык, ул. Школьная, д. 24	Индивидуальные домовладения	50,861339	116,221193

№ п/п	Адрес	Вид	Широта	Долгота
123972	Забайкальский край, р-н. Забайкальский, пгт. Забайкальск, ул. Ключевская, д. 1	Индивидуальные домовладения	49,660084	117,344204
123973	Забайкальский край, р-н. Оловяннинский, с. Улан-Цацык, ул. Школьная, д. 26	Индивидуальные домовладения	50,861339	116,221193
123974	Забайкальский край, р-н. Оловяннинский, с. Улан-Цацык, ул. Школьная, д. 27	Индивидуальные домовладения	50,861339	116,221193
123975	Забайкальский край, р-н. Оловяннинский, с. Улан-Цацык, ул. Школьная, д. 28	Индивидуальные домовладения	50,861339	116,221193
123976	Забайкальский край, р-н. Оловяннинский, с. Улан-Цацык, ул. Школьная, д. 3	Индивидуальные домовладения	50,861339	116,221193
123977	Забайкальский край, р-н. Оловяннинский, с. Улан-Цацык, ул. Школьная, д. 30	Индивидуальные домовладения	50,861339	116,221193
123978	Забайкальский край, р-н. Оловяннинский, с. Улан-Цацык, ул. Школьная, д. 32	Индивидуальные домовладения	50,861339	116,221193
123979	Забайкальский край, р-н. Оловяннинский, с. Улан-Цацык, ул. Школьная, д. 33	Индивидуальные домовладения	50,861339	116,221193
123980	Забайкальский край, г. Чита, ул. Ленина, д. 27	МКД	52,02627	113,51795
123981	Забайкальский край, р-н. Оловяннинский, с. Улан-Цацык, ул. Школьная, д. 39	Индивидуальные домовладения	50,861339	116,221193
123982	Забайкальский край, р-н. Оловяннинский, с. Улан-Цацык, ул. Школьная, д. 4	Индивидуальные домовладения	50,861339	116,221193
123983	Забайкальский край, р-н. Оловяннинский, с. Улан-Цацык, ул. Школьная, д. 42	Индивидуальные домовладения	50,861339	116,221193
123984	Забайкальский край, р-н. Оловяннинский, с. Улан-Цацык, ул. Школьная, д. 5	Индивидуальные домовладения	50,861339	116,221193
123985	Забайкальский край, р-н. Оловяннинский, с. Улан-Цацык, ул. Школьная, д. 6	Индивидуальные домовладения	50,861339	116,221193
123986	Забайкальский край, р-н. Оловяннинский, с. Улан-Цацык, ул. Школьная, д. 7	Индивидуальные домовладения	50,861339	116,221193
123987	Забайкальский край, р-н. Оловяннинский, с. Улан-Цацык, ул. Школьная, д. 8	Индивидуальные домовладения	50,861339	116,221193

№ п/п	Адрес	Вид	Широта	Долгота
123988	Забайкальский край, р-н. Оловяннинский, с. Улан-Цацык, ул. Школьная, д. 9	Индивидуальные домовладения	50,861339	116,221193
123989	674551, Забайкальский край, р-н. Оловяннинский, с. Булум, ул. Алексейцева, д. 16	Индивидуальные домовладения	50,863653	116,551422
123990	674551, Забайкальский край, р-н. Оловяннинский, с. Булум, ул. Алексейцева, д. 18	Индивидуальные домовладения	50,863653	116,551422
123991	674551, Забайкальский край, р-н. Оловяннинский, с. Булум, ул. Алексейцева, д. 2	Индивидуальные домовладения	50,863653	116,551422
123992	674551, Забайкальский край, р-н. Оловяннинский, с. Булум, ул. Алексейцева, д. 4	Индивидуальные домовладения	50,863653	116,551422
123993	Забайкальский край, р-н. Забайкальский, пгт. Забайкальск, ул. Комсомольская, д. 16а	Индивидуальные домовладения	49,64283	117,33334
123994	674551, Забайкальский край, р-н. Оловяннинский, с. Булум, ул. Набережная, д. 23	Индивидуальные домовладения	50,863653	116,551422
123995	674551, Забайкальский край, р-н. Оловяннинский, с. Булум, ул. Набережная, д. 24	Индивидуальные домовладения	50,863653	116,551422
123996	674551, Забайкальский край, р-н. Оловяннинский, с. Булум, ул. Набережная, д. 26	Индивидуальные домовладения	50,863653	116,551422
123997	674551, Забайкальский край, р-н. Оловяннинский, с. Булум, ул. Набережная, д. 30	Индивидуальные домовладения	50,863653	116,551422
123998	674551, Забайкальский край, р-н. Оловяннинский, с. Булум, ул. Набережная, д. 37	Индивидуальные домовладения	50,863653	116,551422
123999	674551, Забайкальский край, р-н. Оловяннинский, с. Булум, ул. Набережная, д. 4	Индивидуальные домовладения	50,863653	116,551422

№ п/п	Адрес	Вид	Широта	Долгота
124000	Забайкальский край, г. Чита, ул. Ленина, д. 40	Индивидуальные домовладения	52,02745	113,51689
124001	674551, Забайкальский край, р-н. Оловяннинский, с. Булум, ул. Набережная, д. 53	Индивидуальные домовладения	50,863653	116,551422
124002	674551, Забайкальский край, р-н. Оловяннинский, с. Булум, ул. Набережная, д. 6	Индивидуальные домовладения	50,863653	116,551422
124003	674551, Забайкальский край, р-н. Оловяннинский, с. Булум, ул. Набережная, д. 9	Индивидуальные домовладения	50,863653	116,551422
124004	674551, Забайкальский край, р-н. Оловяннинский, с. Булум, ул. Новая 1-я, д. 10	Индивидуальные домовладения	50,863653	116,551422
124005	674551, Забайкальский край, р-н. Оловяннинский, с. Булум, ул. Новая 1-я, д. 12	Индивидуальные домовладения	50,863653	116,551422
124006	674551, Забайкальский край, р-н. Оловяннинский, с. Булум, ул. Новая 1-я, д. 14	Индивидуальные домовладения	50,863653	116,551422
124007	674551, Забайкальский край, р-н. Оловяннинский, с. Булум, ул. Новая 1-я, д. 16	Индивидуальные домовладения	50,863653	116,551422
124008	674551, Забайкальский край, р-н. Оловяннинский, с. Булум, ул. Новая 1-я, д. 17	Индивидуальные домовладения	50,863653	116,551422
124009	674551, Забайкальский край, р-н. Оловяннинский, с. Булум, ул. Новая 1-я, д. 18	Индивидуальные домовладения	50,863653	116,551422
124010	674551, Забайкальский край, р-н. Оловяннинский, с. Булум, ул. Новая 1-я, д. 21	Индивидуальные домовладения	50,863653	116,551422
124011	674551, Забайкальский край, р-н. Оловяннинский, с. Булум, ул. Новая 1-я, д. 23	Индивидуальные домовладения	50,863653	116,551422
124012	674551, Забайкальский край, р-н. Оловяннинский, с. Булум, ул. Новая 1-я, д. 25	Индивидуальные домовладения	50,863653	116,551422
124013	Забайкальский край, р-н. Краснокаменский, с. Кайластуй, ул. Пограничная, д. 1	Индивидуальные домовладения	49,831433	118,400057
124014	674551, Забайкальский край, р-н. Оловяннинский, с. Булум, ул. Новая 1-я, д. 29	Индивидуальные домовладения	50,863653	116,551422

№ п/п	Адрес	Вид	Широта	Долгота
124045	674551, Забайкальский край, р-н. Оловяннинский, с. Булум, ул. Советская, д. 11	Индивидуальные домовладения	50,863653	116,551422
124046	674551, Забайкальский край, р-н. Оловяннинский, с. Булум, ул. Советская, д. 12	Индивидуальные домовладения	50,863653	116,551422
124047	674551, Забайкальский край, р-н. Оловяннинский, с. Булум, ул. Советская, д. 13	Индивидуальные домовладения	50,863653	116,551422
124048	674551, Забайкальский край, р-н. Оловяннинский, с. Булум, ул. Советская, д. 15	Индивидуальные домовладения	50,863653	116,551422
124049	674551, Забайкальский край, р-н. Оловяннинский, с. Булум, ул. Советская, д. 16	Индивидуальные домовладения	50,863653	116,551422
124050	674551, Забайкальский край, р-н. Оловяннинский, с. Булум, ул. Советская, д. 17	Индивидуальные домовладения	50,863653	116,551422
124051	674551, Забайкальский край, р-н. Оловяннинский, с. Булум, ул. Советская, д. 18	Индивидуальные домовладения	50,863653	116,551422
124052	674551, Забайкальский край, р-н. Оловяннинский, с. Булум, ул. Советская, д. 2	Индивидуальные домовладения	50,863653	116,551422
124053	674551, Забайкальский край, р-н. Оловяннинский, с. Булум, ул. Советская, д. 20	Индивидуальные домовладения	50,863653	116,551422
124054	Забайкальский край, р-н. Забайкальский, пгт. Забайкальск, ул. Комсомольская, д. 22	Индивидуальные домовладения	49,64379	117,3325
124055	674551, Забайкальский край, р-н. Оловяннинский, с. Булум, ул. Советская, д. 3	Индивидуальные домовладения	50,863653	116,551422
124056	674551, Забайкальский край, р-н. Оловяннинский, с. Булум, ул. Советская, д. 5	Индивидуальные домовладения	50,863653	116,551422
124057	674551, Забайкальский край, р-н. Оловяннинский, с. Булум, ул. Советская, д. 7	Индивидуальные домовладения	50,863653	116,551422
124058	674551, Забайкальский край, р-н. Оловяннинский, с. Булум, ул. Управленческая, д. 17	Индивидуальные домовладения	50,863653	116,551422

№ п/п	Адрес	Вид	Широта	Долгота
124059	674551, Забайкальский край, р-н. Оловяннинский, с. Булум, ул. Управленческая, д. 19	Индивидуальные домовладения	50,863653	116,551422
124060	674551, Забайкальский край, р-н. Оловяннинский, с. Булум, ул. Управленческая, д. 21	Индивидуальные домовладения	50,863653	116,551422
124061	674551, Забайкальский край, р-н. Оловяннинский, с. Булум, ул. Управленческая, д. 23	Индивидуальные домовладения	50,863653	116,551422
124062	674551, Забайкальский край, р-н. Оловяннинский, с. Булум, ул. Управленческая, д. 25	Индивидуальные домовладения	50,863653	116,551422
124063	674551, Забайкальский край, р-н. Оловяннинский, с. Булум, ул. Управленческая, д. 7	Индивидуальные домовладения	50,863653	116,551422
124064	Забайкальский край, р-н. Борзинский, г. Борзя, пер. Майский, д. 6	Индивидуальные домовладения	50,390965	116,552878
124065	674551, Забайкальский край, р-н. Оловяннинский, с. Булум, ул. Центральная, д. 1	Индивидуальные домовладения	50,866228	116,553803
124066	674551, Забайкальский край, р-н. Оловяннинский, с. Булум, ул. Центральная, д. 10	Индивидуальные домовладения	50,866228	116,553803
124067	674551, Забайкальский край, р-н. Оловяннинский, с. Булум, ул. Центральная, д. 11	Индивидуальные домовладения	50,866228	116,553803
124068	674551, Забайкальский край, р-н. Оловяннинский, с. Булум, ул. Центральная, д. 13	Индивидуальные домовладения	50,866228	116,553803
124069	674551, Забайкальский край, р-н. Оловяннинский, с. Булум, ул. Центральная, д. 15	Индивидуальные домовладения	50,866228	116,553803

№ п/п	Адрес	Вид	Широта	Долгота
124070	674551, Забайкальский край, р-н. Оловяннинский, с. Булум, ул. Центральная, д. 16	Индивидуальные домовладения	50,866228	116,553803
124071	674551, Забайкальский край, р-н. Оловяннинский, с. Булум, ул. Центральная, д. 18	Индивидуальные домовладения	50,866228	116,553803
124072	674551, Забайкальский край, р-н. Оловяннинский, с. Булум, ул. Центральная, д. 20	Индивидуальные домовладения	50,866228	116,553803
124073	674551, Забайкальский край, р-н. Оловяннинский, с. Булум, ул. Центральная, д. 23	Индивидуальные домовладения	50,866228	116,553803
124074	674551, Забайкальский край, р-н. Оловяннинский, с. Булум, ул. Центральная, д. 5	Индивидуальные домовладения	50,866228	116,553803
124075	Забайкальский край, р-н. Краснокаменский, с. Кайластуй, ул. Пограничная, д. 19	Индивидуальные домовладения	49,831433	118,400057
124076	674551, Забайкальский край, р-н. Оловяннинский, с. Булум, ул. Центральная, д. 7	Индивидуальные домовладения	50,866228	116,553803
124077	Забайкальский край, р-н. Оловяннинский, пгт. Калангуй, кв-л. Микрорайон, д. 10	Индивидуальные домовладения	51,007206	116,514088
124078	Забайкальский край, р-н. Оловяннинский, пгт. Калангуй, кв-л. Микрорайон, д. 12	Индивидуальные домовладения	51,007206	116,514088
124079	Забайкальский край, р-н. Оловяннинский, пгт. Калангуй, кв-л. Микрорайон, д. 5	МКД	51,007206	116,514088
124080	Забайкальский край, р-н. Оловяннинский, пгт. Калангуй, кв-л. Микрорайон, д. 6	МКД	51,007206	116,514088
124081	Забайкальский край, р-н. Оловяннинский, пгт. Калангуй, кв-л. Микрорайон, д. 8	МКД	51,007206	116,514088
124082	Забайкальский край, р-н. Оловяннинский, пгт. Калангуй, кв-л. Микрорайон, д. 8а	Индивидуальные домовладения	51,007206	116,514088

№ п/п	Адрес	Вид	Широта	Долгота
124083	Забайкальский край, р-н. Оловяннинский, пгт. Калангуй, кв-л. Микрорайон, д. 9	Индивидуальные домовладения	51,007206	116,514088
124084	Забайкальский край, р-н. Оловяннинский, пгт. Калангуй, кв-л. Микрорайон, д. 9а	Индивидуальные домовладения	51,007206	116,514088
124085	Забайкальский край, р-н. Оловяннинский, пгт. Калангуй, ул. Больничная, д. 1	Индивидуальные домовладения	51,012862	116,520673
124086	Забайкальский край, р-н. Оловяннинский, пгт. Калангуй, ул. Больничная, д. 2	Индивидуальные домовладения	51,012862	116,520673
124087	Забайкальский край, р-н. Оловяннинский, пгт. Калангуй, ул. Ведерникова, д. 1	Индивидуальные домовладения	51,008721	116,515698
124088	Забайкальский край, р-н. Оловяннинский, пгт. Калангуй, ул. Ведерникова, д. 11	Индивидуальные домовладения	51,014247	116,515191
124089	Забайкальский край, р-н. Оловяннинский, пгт. Калангуй, ул. Ведерникова, д. 13	Индивидуальные домовладения	51,013806	116,515232
124090	Забайкальский край, р-н. Оловяннинский, пгт. Калангуй, ул. Ведерникова, д. 16	Индивидуальные домовладения	51,008721	116,515698
124091	Забайкальский край, р-н. Оловяннинский, пгт. Калангуй, ул. Ведерникова, д. 17	Индивидуальные домовладения	51,012839	116,515368
124092	Забайкальский край, р-н. Оловяннинский, пгт. Калангуй, ул. Ведерникова, д. 20	Индивидуальные домовладения	51,016323	116,514184
124093	Забайкальский край, р-н. Краснокаменский, с. Кайластуй, ул. Пограничная, д. 20	Индивидуальные домовладения	49,831433	118,400057
124094	Забайкальский край, р-н. Оловяннинский, пгт. Калангуй, ул. Ведерникова, д. 21, строение 10	Индивидуальные домовладения	51,008721	116,515698
124095	Забайкальский край, р-н. Оловяннинский, пгт. Калангуй, ул. Ведерникова, д. 21, строение 11	Индивидуальные домовладения	51,008721	116,515698
124096	Забайкальский край, р-н. Оловяннинский, пгт. Калангуй, ул. Ведерникова, д. 21, строение 12	Индивидуальные домовладения	51,008721	116,515698
124097	Забайкальский край, р-н. Оловяннинский, пгт. Калангуй, ул. Ведерникова, д. 21, строение 13	Индивидуальные домовладения	51,008721	116,515698

№ п/п	Адрес	Вид	Широта	Долгота
124113	Забайкальский край, р-н. Оловяннинский, пгт. Калангуй, ул. Ведерникова, д. 36	Индивидуальные домовладения	51,008721	116,515698
124114	Забайкальский край, р-н. Оловяннинский, пгт. Калангуй, ул. Ведерникова, д. 38	Индивидуальные домовладения	51,008721	116,515698
124115	Забайкальский край, р-н. Оловяннинский, пгт. Калангуй, ул. Ведерникова, д. 39в	Индивидуальные домовладения	51,006821	116,51634
124116	Забайкальский край, р-н. Оловяннинский, пгт. Калангуй, ул. Ведерникова, д. 40	Индивидуальные домовладения	51,008721	116,515698
124117	Забайкальский край, р-н. Оловяннинский, пгт. Калангуй, ул. Ведерникова, д. 42	Индивидуальные домовладения	51,008721	116,515698
124118	Забайкальский край, р-н. Оловяннинский, пгт. Калангуй, ул. Ведерникова, д. 43а	Индивидуальные домовладения	51,004335	116,516585
124119	Забайкальский край, р-н. Оловяннинский, пгт. Калангуй, ул. Ведерникова, д. 44	Индивидуальные домовладения	51,008721	116,515698
124120	Забайкальский край, р-н. Оловяннинский, пгт. Калангуй, ул. Ведерникова, д. 45	Индивидуальные домовладения	51,004021	116,516597
124121	Забайкальский край, р-н. Оловяннинский, пгт. Калангуй, ул. Ведерникова, д. 46	МКД	51,012339	116,514911
124122	Забайкальский край, р-н. Оловяннинский, пгт. Калангуй, ул. Гагарина, д. 72	Индивидуальные домовладения	51,011525	116,524913
124123	Забайкальский край, р-н. Оловяннинский, пгт. Калангуй, ул. Ведерникова, д. 46а	МКД	51,011924	116,514943
124124	Забайкальский край, р-н. Оловяннинский, пгт. Калангуй, ул. Ведерникова, д. 46б	МКД	51,012425	116,514288
124125	Забайкальский край, р-н. Оловяннинский, пгт. Калангуй, ул. Ведерникова, д. 46в	МКД	51,012339	116,514911
124126	Забайкальский край, р-н. Оловяннинский, пгт. Калангуй, ул. Ведерникова, д. 47	Индивидуальные домовладения	51,003717	116,516639
124127	Забайкальский край, р-н. Оловяннинский, пгт. Калангуй, ул. Ведерникова, д. 49	Индивидуальные домовладения	51,008721	116,515698

№ п/п	Адрес	Вид	Широта	Долгота
124128	Забайкальский край, р-н. Оловяннинский, пгт. Калангуй, ул. Ведерникова, д. 5	Индивидуальные домовладения	51,008721	116,515698
124129	Забайкальский край, р-н. Оловяннинский, пгт. Калангуй, ул. Ведерникова, д. 53	Индивидуальные домовладения	51,002293	116,516779
124130	Забайкальский край, р-н. Оловяннинский, пгт. Калангуй, ул. Ведерникова, д. 55	Индивидуальные домовладения	51,001967	116,516845
124131	Забайкальский край, р-н. Оловяннинский, пгт. Калангуй, ул. Ведерникова, д. 66	Индивидуальные домовладения	51,004555	116,516063
124132	Забайкальский край, р-н. Забайкальский, пгт. Забайкальск, ул. Комсомольская, д. 24	Индивидуальные домовладения	49,644497	117,33193
124133	Забайкальский край, р-н. Оловяннинский, пгт. Калангуй, ул. Ведерникова, д. 7	Индивидуальные домовладения	51,008721	116,515698
124134	Забайкальский край, р-н. Оловяннинский, пгт. Калангуй, ул. Ведерникова, д. 70	Индивидуальные домовладения	51,003972	116,516159
124135	Забайкальский край, р-н. Оловяннинский, пгт. Калангуй, ул. Ведерникова, д. 72	Индивидуальные домовладения	51,003675	116,516203
124136	Забайкальский край, р-н. Оловяннинский, пгт. Калангуй, ул. Ведерникова, д. 74	Индивидуальные домовладения	51,003283	116,516208
124137	Забайкальский край, р-н. Оловяннинский, пгт. Калангуй, ул. Ведерникова, д. 76	Индивидуальные домовладения	51,002936	116,516199
124138	Забайкальский край, р-н. Оловяннинский, пгт. Калангуй, ул. Ведерникова, д. 78	Индивидуальные домовладения	51,002591	116,51625
124139	Забайкальский край, р-н. Оловяннинский, пгт. Калангуй, ул. Ведерникова, д. 8	Индивидуальные домовладения	51,008721	116,515698
124140	Забайкальский край, р-н. Оловяннинский, пгт. Калангуй, ул. Ведерникова, д. 80	Индивидуальные домовладения	51,002305	116,516239
124141	Забайкальский край, р-н. Оловяннинский, пгт. Калангуй, ул. Ведерникова, д. 82	Индивидуальные домовладения	51,001951	116,516252
124142	Забайкальский край, р-н. Оловяннинский, пгт. Калангуй, ул. Ведерникова, д. 8а	Индивидуальные домовладения	51,008721	116,515698

№ п/п	Адрес	Вид	Широта	Долгота
124143	Забайкальский край, р-н. Оловяннинский, пгт. Калангуй, ул. Гагарина, д. 10	Индивидуальные домовладения	51,011525	116,524913
124144	Забайкальский край, р-н. Оловяннинский, пгт. Калангуй, ул. Гагарина, д. 12	Индивидуальные домовладения	51,011525	116,524913
124145	Забайкальский край, р-н. Оловяннинский, пгт. Калангуй, ул. Гагарина, д. 13	Индивидуальные домовладения	51,011525	116,524913
124146	Забайкальский край, р-н. Оловяннинский, пгт. Калангуй, ул. Гагарина, д. 15	Индивидуальные домовладения	51,011525	116,524913
124147	Забайкальский край, р-н. Оловяннинский, пгт. Калангуй, ул. Гагарина, д. 16	Индивидуальные домовладения	51,011525	116,524913
124148	Забайкальский край, р-н. Оловяннинский, пгт. Калангуй, ул. Гагарина, д. 17	Индивидуальные домовладения	51,011525	116,524913
124149	Забайкальский край, р-н. Оловяннинский, пгт. Калангуй, ул. Гагарина, д. 19	Индивидуальные домовладения	51,011525	116,524913
124150	Забайкальский край, р-н. Борзинский, г. Борзя, ул. Лазо, д. 121	Индивидуальные домовладения	50,391764	116,520395
124151	Забайкальский край, р-н. Забайкальский, пгт. Забайкальск, ул. Комсомольская, д. 34	Индивидуальные домовладения	49,645912	117,33095
124152	Забайкальский край, р-н. Оловяннинский, пгт. Калангуй, ул. Гагарина, д. 23	Индивидуальные домовладения	51,011525	116,524913
124153	Забайкальский край, р-н. Оловяннинский, пгт. Калангуй, ул. Гагарина, д. 25	Индивидуальные домовладения	51,011525	116,524913
124154	Забайкальский край, р-н. Оловяннинский, пгт. Калангуй, ул. Гагарина, д. 26	Индивидуальные домовладения	51,011525	116,524913
124155	Забайкальский край, р-н. Оловяннинский, пгт. Калангуй, ул. Гагарина, д. 27	Индивидуальные домовладения	51,011525	116,524913
124156	Забайкальский край, р-н. Оловяннинский, пгт. Калангуй, ул. Гагарина, д. 28	Индивидуальные домовладения	51,011525	116,524913
124157	Забайкальский край, р-н. Оловяннинский, пгт. Калангуй, ул. Гагарина, д. 29	Индивидуальные домовладения	51,011525	116,524913

№ п/п	Адрес	Вид	Широта	Долгота
124158	Забайкальский край, р-н. Оловяннинский, пгт. Калангуй, ул. Гагарина, д. 3	Индивидуальные домовладения	51,011525	116,524913
124159	Забайкальский край, р-н. Оловяннинский, пгт. Калангуй, ул. Гагарина, д. 31	Индивидуальные домовладения	51,011525	116,524913
124160	Забайкальский край, р-н. Оловяннинский, пгт. Калангуй, ул. Гагарина, д. 33	Индивидуальные домовладения	51,011525	116,524913
124161	Забайкальский край, р-н. Оловяннинский, пгт. Калангуй, ул. Гагарина, д. 34	Индивидуальные домовладения	51,011525	116,524913
124162	Забайкальский край, р-н. Оловяннинский, пгт. Калангуй, ул. Гагарина, д. 35	Индивидуальные домовладения	51,011525	116,524913
124163	Забайкальский край, г. Чита, ул. Ленина, д. 53	МКД	52,028327	113,513203
124164	Забайкальский край, р-н. Оловяннинский, пгт. Калангуй, ул. Гагарина, д. 37	Индивидуальные домовладения	51,011525	116,524913
124165	Забайкальский край, р-н. Оловяннинский, пгт. Калангуй, ул. Гагарина, д. 38	Индивидуальные домовладения	51,011525	116,524913
124166	Забайкальский край, р-н. Оловяннинский, пгт. Калангуй, ул. Гагарина, д. 40	Индивидуальные домовладения	51,011525	116,524913
124167	Забайкальский край, р-н. Оловяннинский, пгт. Калангуй, ул. Гагарина, д. 42	Индивидуальные домовладения	51,011525	116,524913
124168	Забайкальский край, р-н. Оловяннинский, пгт. Калангуй, ул. Гагарина, д. 44	Индивидуальные домовладения	51,011525	116,524913
124169	Забайкальский край, р-н. Оловяннинский, пгт. Калангуй, ул. Гагарина, д. 48	Индивидуальные домовладения	51,011525	116,524913
124170	Забайкальский край, р-н. Оловяннинский, пгт. Калангуй, ул. Гагарина, д. 5	Индивидуальные домовладения	51,011525	116,524913
124171	Забайкальский край, р-н. Оловяннинский, пгт. Калангуй, ул. Гагарина, д. 50	Индивидуальные домовладения	51,011525	116,524913
124172	Забайкальский край, р-н. Забайкальский, пгт. Забайкальск, ул. Комсомольская, д. 49	МКД	49,65487	117,32718
124173	Забайкальский край, р-н. Оловяннинский, пгт. Калангуй, ул. Гагарина, д. 54	Индивидуальные домовладения	51,011525	116,524913

№ п/п	Адрес	Вид	Широта	Долгота
124174	Забайкальский край, р-н. Оловяннинский, пгт. Калангуй, ул. Гагарина, д. 58	Индивидуальные домовладения	51,011525	116,524913
124175	Забайкальский край, р-н. Оловяннинский, пгт. Калангуй, ул. Гагарина, д. 6	Индивидуальные домовладения	51,011525	116,524913
124176	Забайкальский край, р-н. Оловяннинский, пгт. Калангуй, ул. Гагарина, д. 61	Индивидуальные домовладения	51,011525	116,524913
124177	Забайкальский край, р-н. Оловяннинский, пгт. Калангуй, ул. Гагарина, д. 62	Индивидуальные домовладения	51,011525	116,524913
124178	Забайкальский край, р-н. Оловяннинский, пгт. Калангуй, ул. Гагарина, д. 63	Индивидуальные домовладения	51,011525	116,524913
124179	Забайкальский край, р-н. Оловяннинский, пгт. Калангуй, ул. Гагарина, д. 65	Индивидуальные домовладения	51,011525	116,524913
124180	Забайкальский край, р-н. Оловяннинский, пгт. Калангуй, ул. Гагарина, д. 67	Индивидуальные домовладения	51,011525	116,524913
124181	Забайкальский край, р-н. Оловяннинский, пгт. Калангуй, ул. Гагарина, д. 69	Индивидуальные домовладения	51,011525	116,524913
124182	Забайкальский край, р-н. Оловяннинский, пгт. Калангуй, ул. Гагарина, д. 70	Индивидуальные домовладения	51,011525	116,524913
124183	Забайкальский край, р-н. Оловяннинский, пгт. Калангуй, ул. Гагарина, д. 71	Индивидуальные домовладения	51,011525	116,524913
124184	Забайкальский край, р-н. Оловяннинский, пгт. Калангуй, ул. Гагарина, д. 74	Индивидуальные домовладения	51,011525	116,524913
124185	Забайкальский край, р-н. Оловяннинский, пгт. Калангуй, ул. Гагарина, д. 77	Индивидуальные домовладения	51,011525	116,524913
124186	Забайкальский край, р-н. Оловяннинский, пгт. Калангуй, ул. Гагарина, д. 78	Индивидуальные домовладения	51,011525	116,524913
124187	Забайкальский край, р-н. Оловяннинский, пгт. Калангуй, ул. Гагарина, д. 79	Индивидуальные домовладения	51,011525	116,524913
124188	Забайкальский край, р-н. Оловяннинский, пгт. Калангуй, ул. Гагарина, д. 8	Индивидуальные домовладения	51,011525	116,524913

№ п/п	Адрес	Вид	Широта	Долгота
124219	Забайкальский край, р-н. Оловяннинский, пгт. Калангуй, ул. Костюкова, д. 13	Индивидуальные домовладения	51,013129	116,51142
124220	Забайкальский край, р-н. Оловяннинский, пгт. Калангуй, ул. Костюкова, д. 14	Индивидуальные домовладения	51,013129	116,51142
124221	Забайкальский край, р-н. Оловяннинский, пгт. Калангуй, ул. Костюкова, д. 15	Индивидуальные домовладения	51,013129	116,51142
124222	Забайкальский край, р-н. Оловяннинский, пгт. Калангуй, ул. Костюкова, д. 17	Индивидуальные домовладения	51,013129	116,51142
124223	Забайкальский край, р-н. Оловяннинский, пгт. Калангуй, ул. Костюкова, д. 18	Индивидуальные домовладения	51,013129	116,51142
124224	Забайкальский край, р-н. Оловяннинский, пгт. Калангуй, ул. Костюкова, д. 2	Индивидуальные домовладения	51,013129	116,51142
124225	Забайкальский край, р-н. Оловяннинский, пгт. Калангуй, ул. Костюкова, д. 20	Индивидуальные домовладения	51,013129	116,51142
124226	Забайкальский край, р-н. Оловяннинский, пгт. Калангуй, ул. Костюкова, д. 22	Индивидуальные домовладения	51,013129	116,51142
124227	Забайкальский край, р-н. Оловяннинский, пгт. Калангуй, ул. Костюкова, д. 23	Индивидуальные домовладения	51,013129	116,51142
124228	Забайкальский край, р-н. Оловяннинский, пгт. Калангуй, ул. Костюкова, д. 3	Индивидуальные домовладения	51,013129	116,51142
124229	Забайкальский край, р-н. Оловяннинский, пгт. Калангуй, ул. Костюкова, д. 4	Индивидуальные домовладения	51,013129	116,51142
124230	Забайкальский край, р-н. Оловяннинский, пгт. Калангуй, ул. Костюкова, д. 5	Индивидуальные домовладения	51,013129	116,51142
124231	Забайкальский край, р-н. Забайкальский, пгт. Забайкальск, ул. Комсомольская, д. 64а	Индивидуальные домовладения	49,65416	117,32827
124232	Забайкальский край, р-н. Оловяннинский, пгт. Калангуй, ул. Костюкова, д. 8	Индивидуальные домовладения	51,013129	116,51142
124233	Забайкальский край, р-н. Оловяннинский, пгт. Калангуй, ул. Костюкова, д. 9	Индивидуальные домовладения	51,013129	116,51142

№ п/п	Адрес	Вид	Широта	Долгота
124234	Забайкальский край, р-н. Оловяннинский, пгт. Калангуй, ул. Красноармейская, д. 1	Индивидуальные домовладения	51,013401	116,513037
124235	Забайкальский край, р-н. Оловяннинский, пгт. Калангуй, ул. Красноармейская, д. 10	Индивидуальные домовладения	51,013401	116,513037
124236	Забайкальский край, р-н. Оловяннинский, пгт. Калангуй, ул. Красноармейская, д. 11	Индивидуальные домовладения	51,013401	116,513037
124237	Забайкальский край, р-н. Оловяннинский, пгт. Калангуй, ул. Красноармейская, д. 12	Индивидуальные домовладения	51,013401	116,513037
124238	Забайкальский край, р-н. Оловяннинский, пгт. Калангуй, ул. Красноармейская, д. 14	Индивидуальные домовладения	51,013401	116,513037
124239	Забайкальский край, р-н. Оловяннинский, пгт. Калангуй, ул. Красноармейская, д. 15	Индивидуальные домовладения	51,013401	116,513037
124240	Забайкальский край, р-н. Оловяннинский, пгт. Калангуй, ул. Красноармейская, д. 16	Индивидуальные домовладения	51,013401	116,513037
124241	Забайкальский край, р-н. Оловяннинский, пгт. Калангуй, ул. Красноармейская, д. 18	Индивидуальные домовладения	51,013401	116,513037
124242	Забайкальский край, р-н. Оловяннинский, пгт. Калангуй, ул. Красноармейская, д. 2	Индивидуальные домовладения	51,013401	116,513037
124243	Забайкальский край, р-н. Борзинский, г. Борзя, пер. Майский, д. 7	Индивидуальные домовладения	50,391184	116,552644
124244	Забайкальский край, р-н. Оловяннинский, пгт. Калангуй, ул. Красноармейская, д. 24	Индивидуальные домовладения	51,013401	116,513037
124245	Забайкальский край, р-н. Оловяннинский, пгт. Калангуй, ул. Красноармейская, д. 4	Индивидуальные домовладения	51,013401	116,513037
124246	Забайкальский край, р-н. Оловяннинский, пгт. Калангуй, ул. Красноармейская, д. 6	Индивидуальные домовладения	51,013401	116,513037
124247	Забайкальский край, р-н. Оловяннинский, пгт. Калангуй, ул. Красноармейская, д. 7	Индивидуальные домовладения	51,013401	116,513037
124248	Забайкальский край, р-н. Оловяннинский, пгт. Калангуй, ул. Красноармейская, д. 8	Индивидуальные домовладения	51,013401	116,513037

№ п/п	Адрес	Вид	Широта	Долгота
124249	Забайкальский край, р-н. Оловяннинский, пгт. Калангуй, ул. Красноармейская, д. 9	Индивидуальные домовладения	51,013401	116,513037
124250	Забайкальский край, р-н. Оловяннинский, пгт. Калангуй, ул. Новая, д. 3	Индивидуальные домовладения	51,0041	116,522263
124251	Забайкальский край, р-н. Забайкальский, пгт. Забайкальск, ул. Комсомольская, д. 80	Индивидуальные домовладения	49,656506	117,32713
124252	Забайкальский край, р-н. Оловяннинский, пгт. Калангуй, ул. Маслозаводская, д. 7	Индивидуальные домовладения	51,002831	116,51973
124253	Забайкальский край, р-н. Оловяннинский, пгт. Калангуй, ул. Набережная, д. 1	Индивидуальные домовладения	51,015338	116,520934
124254	Забайкальский край, р-н. Оловяннинский, пгт. Калангуй, ул. Набережная, д. 10	Индивидуальные домовладения	51,015338	116,520934
124255	Забайкальский край, р-н. Оловяннинский, пгт. Калангуй, ул. Набережная, д. 101	Индивидуальные домовладения	51,015338	116,520934
124256	Забайкальский край, р-н. Оловяннинский, пгт. Калангуй, ул. Набережная, д. 105	Индивидуальные домовладения	51,015338	116,520934
124257	Забайкальский край, р-н. Оловяннинский, пгт. Калангуй, ул. Набережная, д. 109	Индивидуальные домовладения	51,015338	116,520934
124258	Забайкальский край, р-н. Оловяннинский, пгт. Калангуй, ул. Набережная, д. 11	Индивидуальные домовладения	51,015338	116,520934
124259	Забайкальский край, р-н. Оловяннинский, пгт. Калангуй, ул. Набережная, д. 111	Индивидуальные домовладения	51,015338	116,520934
124260	Забайкальский край, р-н. Оловяннинский, пгт. Калангуй, ул. Набережная, д. 113	Индивидуальные домовладения	51,015338	116,520934
124261	Забайкальский край, р-н. Оловяннинский, пгт. Калангуй, ул. Набережная, д. 12	Индивидуальные домовладения	51,015338	116,520934
124262	Забайкальский край, р-н. Оловяннинский, пгт. Калангуй, ул. Набережная, д. 13	Индивидуальные домовладения	51,015338	116,520934
124263	Забайкальский край, р-н. Оловяннинский, пгт. Калангуй, ул. Набережная, д. 14	Индивидуальные домовладения	51,015338	116,520934

№ п/п	Адрес	Вид	Широта	Долгота
124264	Забайкальский край, р-н. Оловяннинский, пгт. Калангуй, ул. Набережная, д. 16	Индивидуальные домовладения	51,015338	116,520934
124265	Забайкальский край, р-н. Оловяннинский, пгт. Калангуй, ул. Набережная, д. 17	Индивидуальные домовладения	51,015338	116,520934
124266	Забайкальский край, р-н. Оловяннинский, пгт. Калангуй, ул. Набережная, д. 19	Индивидуальные домовладения	51,015338	116,520934
124267	Забайкальский край, р-н. Оловяннинский, пгт. Калангуй, ул. Набережная, д. 2	Индивидуальные домовладения	51,015338	116,520934
124268	Забайкальский край, р-н. Оловяннинский, пгт. Калангуй, ул. Набережная, д. 21	Индивидуальные домовладения	51,015338	116,520934
124269	Забайкальский край, р-н. Оловяннинский, пгт. Калангуй, ул. Набережная, д. 23	Индивидуальные домовладения	51,015338	116,520934
124270	Забайкальский край, р-н. Забайкальский, пгт. Забайкальск, ул. Комсомольская, д. 83	МКД	49,65748	117,32558
124271	Забайкальский край, р-н. Оловяннинский, пгт. Калангуй, ул. Набережная, д. 3	Индивидуальные домовладения	51,015338	116,520934
124272	Забайкальский край, р-н. Оловяннинский, пгт. Калангуй, ул. Набережная, д. 30	Индивидуальные домовладения	51,015338	116,520934
124273	Забайкальский край, р-н. Оловяннинский, пгт. Калангуй, ул. Набережная, д. 31	Индивидуальные домовладения	51,015338	116,520934
124274	Забайкальский край, р-н. Оловяннинский, пгт. Калангуй, ул. Набережная, д. 32	Индивидуальные домовладения	51,015338	116,520934
124275	Забайкальский край, р-н. Оловяннинский, пгт. Калангуй, ул. Набережная, д. 33	Индивидуальные домовладения	51,015338	116,520934
124276	Забайкальский край, р-н. Оловяннинский, пгт. Калангуй, ул. Набережная, д. 40	Индивидуальные домовладения	51,015338	116,520934
124277	Забайкальский край, р-н. Оловяннинский, пгт. Калангуй, ул. Набережная, д. 43	Индивидуальные домовладения	51,015338	116,520934
124278	Забайкальский край, р-н. Оловяннинский, пгт. Калангуй, ул. Набережная, д. 44	Индивидуальные домовладения	51,015338	116,520934

№ п/п	Адрес	Вид	Широта	Долгота
124279	Забайкальский край, р-н. Оловяннинский, пгт. Калангуй, ул. Набережная, д. 48	Индивидуальные домовладения	51,015338	116,520934
124280	Забайкальский край, р-н. Оловяннинский, пгт. Калангуй, ул. Набережная, д. 48а	Индивидуальные домовладения	51,015338	116,520934
124281	Забайкальский край, р-н. Оловяннинский, пгт. Калангуй, ул. Набережная, д. 5	Индивидуальные домовладения	51,015338	116,520934
124282	Забайкальский край, р-н. Оловяннинский, пгт. Калангуй, ул. Набережная, д. 51	Индивидуальные домовладения	51,015338	116,520934
124283	Забайкальский край, р-н. Оловяннинский, пгт. Калангуй, ул. Набережная, д. 52	Индивидуальные домовладения	51,015338	116,520934
124284	Забайкальский край, р-н. Оловяннинский, пгт. Калангуй, ул. Набережная, д. 54	Индивидуальные домовладения	51,015338	116,520934
124285	Забайкальский край, р-н. Оловяннинский, пгт. Калангуй, ул. Набережная, д. 55	Индивидуальные домовладения	51,015338	116,520934
124286	Забайкальский край, р-н. Оловяннинский, пгт. Калангуй, ул. Набережная, д. 56	Индивидуальные домовладения	51,015338	116,520934
124287	Забайкальский край, р-н. Оловяннинский, пгт. Калангуй, ул. Набережная, д. 57	Индивидуальные домовладения	51,015338	116,520934
124288	Забайкальский край, р-н. Оловяннинский, пгт. Калангуй, ул. Набережная, д. 58	Индивидуальные домовладения	51,015338	116,520934
124289	Забайкальский край, р-н. Оловяннинский, пгт. Калангуй, ул. Набережная, д. 59	Индивидуальные домовладения	51,015338	116,520934
124290	Забайкальский край, р-н. Забайкальский, пгт. Забайкальск, ул. Комсомольская, д. 88	Индивидуальные домовладения	49,65755	117,32667
124291	Забайкальский край, р-н. Оловяннинский, пгт. Калангуй, ул. Набережная, д. 62	Индивидуальные домовладения	51,015338	116,520934
124292	Забайкальский край, р-н. Оловяннинский, пгт. Калангуй, ул. Набережная, д. 63	Индивидуальные домовладения	51,015338	116,520934
124293	Забайкальский край, р-н. Оловяннинский, пгт. Калангуй, ул. Набережная, д. 64	Индивидуальные домовладения	51,015338	116,520934

№ п/п	Адрес	Вид	Широта	Долгота
124294	Забайкальский край, р-н. Оловяннинский, пгт. Калангуй, ул. Набережная, д. 65	Индивидуальные домовладения	51,015338	116,520934
124295	Забайкальский край, р-н. Оловяннинский, пгт. Калангуй, ул. Набережная, д. 68	Индивидуальные домовладения	51,015338	116,520934
124296	Забайкальский край, р-н. Оловяннинский, пгт. Калангуй, ул. Набережная, д. 69	Индивидуальные домовладения	51,015338	116,520934
124297	Забайкальский край, р-н. Оловяннинский, пгт. Калангуй, ул. Набережная, д. 7	Индивидуальные домовладения	51,015338	116,520934
124298	Забайкальский край, р-н. Оловяннинский, пгт. Калангуй, ул. Набережная, д. 76	Индивидуальные домовладения	51,015338	116,520934
124299	Забайкальский край, р-н. Оловяннинский, пгт. Калангуй, ул. Набережная, д. 78	Индивидуальные домовладения	51,015338	116,520934
124300	Забайкальский край, р-н. Оловяннинский, пгт. Калангуй, ул. Набережная, д. 80	Индивидуальные домовладения	51,015338	116,520934
124301	Забайкальский край, р-н. Оловяннинский, пгт. Калангуй, ул. Набережная, д. 82	Индивидуальные домовладения	51,015338	116,520934
124302	Забайкальский край, р-н. Оловяннинский, пгт. Калангуй, ул. Набережная, д. 83	Индивидуальные домовладения	51,015338	116,520934
124303	Забайкальский край, р-н. Оловяннинский, пгт. Калангуй, ул. Набережная, д. 84	Индивидуальные домовладения	51,015338	116,520934
124304	Забайкальский край, р-н. Оловяннинский, пгт. Калангуй, ул. Набережная, д. 89	Индивидуальные домовладения	51,015338	116,520934
124305	Забайкальский край, р-н. Оловяннинский, пгт. Калангуй, ул. Новая, д. 1	Индивидуальные домовладения	51,0041	116,522263
124306	Забайкальский край, р-н. Оловяннинский, пгт. Калангуй, ул. Новая, д. 10	Индивидуальные домовладения	51,0041	116,522263
124307	Забайкальский край, р-н. Оловяннинский, пгт. Калангуй, ул. Новая, д. 12	Индивидуальные домовладения	51,0041	116,522263
124308	Забайкальский край, р-н. Оловяннинский, пгт. Калангуй, ул. Новая, д. 14	Индивидуальные домовладения	51,0041	116,522263

№ п/п	Адрес	Вид	Широта	Долгота
124309	Забайкальский край, р-н. Оловяннинский, пгт. Калангуй, ул. Новая, д. 16	Индивидуальные домовладения	51,0041	116,522263
124310	Забайкальский край, р-н. Забайкальский, пгт. Забайкальск, ул. Красноармейская, д. 105	Индивидуальные домовладения	49,66089	117,32164
124311	Забайкальский край, р-н. Оловяннинский, пгт. Калангуй, ул. Новая, д. 6	Индивидуальные домовладения	51,0041	116,522263
124312	Забайкальский край, р-н. Оловяннинский, пгт. Калангуй, ул. Новая, д. 9	Индивидуальные домовладения	51,0041	116,522263
124313	Забайкальский край, р-н. Оловяннинский, пгт. Калангуй, ул. Партизанская, д. 12	Индивидуальные домовладения	51,016874	116,51611
124314	Забайкальский край, р-н. Оловяннинский, пгт. Калангуй, ул. Партизанская, д. 13	Индивидуальные домовладения	51,016874	116,51611
124315	Забайкальский край, р-н. Оловяннинский, пгт. Калангуй, ул. Партизанская, д. 14а	Индивидуальные домовладения	51,016874	116,51611
124316	Забайкальский край, р-н. Оловяннинский, пгт. Калангуй, ул. Партизанская, д. 20	Индивидуальные домовладения	51,016874	116,51611
124317	Забайкальский край, р-н. Оловяннинский, пгт. Калангуй, ул. Партизанская, д. 21	Индивидуальные домовладения	51,016874	116,51611
124318	Забайкальский край, р-н. Оловяннинский, пгт. Калангуй, ул. Партизанская, д. 23	Индивидуальные домовладения	51,016874	116,51611
124319	Забайкальский край, р-н. Оловяннинский, пгт. Калангуй, ул. Партизанская, д. 24	Индивидуальные домовладения	51,016874	116,51611
124320	Забайкальский край, р-н. Оловяннинский, пгт. Калангуй, ул. Партизанская, д. 25	Индивидуальные домовладения	51,016874	116,51611
124321	Забайкальский край, р-н. Оловяннинский, пгт. Калангуй, ул. Партизанская, д. 27	Индивидуальные домовладения	51,016874	116,51611
124322	Забайкальский край, р-н. Оловяннинский, пгт. Калангуй, ул. Партизанская, д. 28	Индивидуальные домовладения	51,016874	116,51611
124323	Забайкальский край, г. Чита, ул. 2-я Новопоселковая, д. 4	Индивидуальные домовладения	52,033973	113,499432

№ п/п	Адрес	Вид	Широта	Долгота
124339	Забайкальский край, р-н. Оловяннинский, пгт. Калангуй, ул. Рудничная, д. 19	Индивидуальные домовладения	51,011411	116,528075
124340	Забайкальский край, р-н. Оловяннинский, пгт. Калангуй, ул. Рудничная, д. 1а	Индивидуальные домовладения	51,011411	116,528075
124341	Забайкальский край, р-н. Оловяннинский, пгт. Калангуй, ул. Рудничная, д. 2	Индивидуальные домовладения	51,011411	116,528075
124342	Забайкальский край, р-н. Оловяннинский, пгт. Калангуй, ул. Рудничная, д. 21	Индивидуальные домовладения	51,011411	116,528075
124343	Забайкальский край, р-н. Оловяннинский, пгт. Калангуй, ул. Рудничная, д. 26	Индивидуальные домовладения	51,011411	116,528075
124344	Забайкальский край, р-н. Оловяннинский, пгт. Калангуй, ул. Рудничная, д. 2а	Индивидуальные домовладения	51,011411	116,528075
124345	Забайкальский край, р-н. Оловяннинский, пгт. Калангуй, ул. Рудничная, д. 3	Индивидуальные домовладения	51,011411	116,528075
124346	Забайкальский край, р-н. Оловяннинский, пгт. Калангуй, ул. Рудничная, д. 30	Индивидуальные домовладения	51,011411	116,528075
124347	Забайкальский край, р-н. Оловяннинский, пгт. Калангуй, ул. Рудничная, д. 34	Индивидуальные домовладения	51,011411	116,528075
124348	Забайкальский край, р-н. Оловяннинский, пгт. Калангуй, ул. Рудничная, д. 36	Индивидуальные домовладения	51,011411	116,528075
124349	Забайкальский край, р-н. Оловяннинский, пгт. Калангуй, ул. Рудничная, д. 38	Индивидуальные домовладения	51,011411	116,528075
124350	Забайкальский край, р-н. Забайкальский, пгт. Забайкальск, ул. Садовая, д. 19	Индивидуальные домовладения	49,651121	117,304732
124351	Забайкальский край, р-н. Оловяннинский, пгт. Калангуй, ул. Советская, д. 1	Индивидуальные домовладения	51,013095	116,526162
124352	Забайкальский край, р-н. Оловяннинский, пгт. Калангуй, ул. Советская, д. 12	Индивидуальные домовладения	51,013095	116,526162
124353	Забайкальский край, р-н. Оловяннинский, пгт. Калангуй, ул. Советская, д. 14	Индивидуальные домовладения	51,013095	116,526162

№ п/п	Адрес	Вид	Широта	Долгота
124354	Забайкальский край, р-н. Оловяннинский, пгт. Калангуй, ул. Советская, д. 17	Индивидуальные домовладения	51,013095	116,526162
124355	Забайкальский край, р-н. Оловяннинский, пгт. Калангуй, ул. Советская, д. 18	Индивидуальные домовладения	51,013095	116,526162
124356	Забайкальский край, р-н. Оловяннинский, пгт. Калангуй, ул. Советская, д. 2	Индивидуальные домовладения	51,013095	116,526162
124357	Забайкальский край, р-н. Оловяннинский, пгт. Калангуй, ул. Советская, д. 20	Индивидуальные домовладения	51,013095	116,526162
124358	Забайкальский край, р-н. Оловяннинский, пгт. Калангуй, ул. Советская, д. 21	Индивидуальные домовладения	51,013095	116,526162
124359	Забайкальский край, р-н. Оловяннинский, пгт. Калангуй, ул. Советская, д. 22	Индивидуальные домовладения	51,013095	116,526162
124360	Забайкальский край, р-н. Оловяннинский, пгт. Калангуй, ул. Советская, д. 23	Индивидуальные домовладения	51,013095	116,526162
124361	Забайкальский край, р-н. Оловяннинский, пгт. Калангуй, ул. Советская, д. 26	Индивидуальные домовладения	51,013095	116,526162
124362	Забайкальский край, р-н. Оловяннинский, пгт. Калангуй, ул. Советская, д. 3	Индивидуальные домовладения	51,013095	116,526162
124363	Забайкальский край, р-н. Оловяннинский, пгт. Калангуй, ул. Советская, д. 30	Индивидуальные домовладения	51,013095	116,526162
124364	Забайкальский край, р-н. Оловяннинский, пгт. Калангуй, ул. Советская, д. 31	Индивидуальные домовладения	51,013095	116,526162
124365	Забайкальский край, р-н. Оловяннинский, пгт. Калангуй, ул. Советская, д. 32	Индивидуальные домовладения	51,013095	116,526162
124366	Забайкальский край, р-н. Оловяннинский, пгт. Калангуй, ул. Советская, д. 33	Индивидуальные домовладения	51,013095	116,526162
124367	Забайкальский край, р-н. Оловяннинский, пгт. Калангуй, ул. Советская, д. 35	Индивидуальные домовладения	51,013095	116,526162
124368	Забайкальский край, р-н. Оловяннинский, пгт. Калангуй, ул. Советская, д. 36	Индивидуальные домовладения	51,013095	116,526162

№ п/п	Адрес	Вид	Широта	Долгота
124369	Забайкальский край, р-н. Оловяннинский, пгт. Калангуй, ул. Советская, д. 38	Индивидуальные домовладения	51,013095	116,526162
124370	Забайкальский край, р-н. Забайкальский, пгт. Забайкальск, ул. Красноармейская, д. 131а	Индивидуальные домовладения	49,663227	117,321304
124371	Забайкальский край, р-н. Оловяннинский, пгт. Калангуй, ул. Советская, д. 4	Индивидуальные домовладения	51,013095	116,526162
124372	Забайкальский край, р-н. Оловяннинский, пгт. Калангуй, ул. Советская, д. 42	Индивидуальные домовладения	51,013095	116,526162
124373	Забайкальский край, р-н. Оловяннинский, пгт. Калангуй, ул. Советская, д. 45	Индивидуальные домовладения	51,013095	116,526162
124374	Забайкальский край, р-н. Оловяннинский, пгт. Калангуй, ул. Советская, д. 46	Индивидуальные домовладения	51,013095	116,526162
124375	Забайкальский край, р-н. Оловяннинский, пгт. Калангуй, ул. Советская, д. 47	Индивидуальные домовладения	51,013095	116,526162
124376	Забайкальский край, р-н. Оловяннинский, пгт. Калангуй, ул. Советская, д. 49	Индивидуальные домовладения	51,013095	116,526162
124377	Забайкальский край, р-н. Оловяннинский, пгт. Калангуй, ул. Советская, д. 5	Индивидуальные домовладения	51,013095	116,526162
124378	Забайкальский край, р-н. Оловяннинский, пгт. Калангуй, ул. Советская, д. 57	Индивидуальные домовладения	51,013095	116,526162
124379	Забайкальский край, р-н. Оловяннинский, пгт. Калангуй, ул. Советская, д. 59	МКД	51,013095	116,526162
124380	Забайкальский край, р-н. Оловяннинский, пгт. Калангуй, ул. Советская, д. 63	Индивидуальные домовладения	51,013095	116,526162
124381	Забайкальский край, р-н. Оловяннинский, пгт. Калангуй, ул. Советская, д. 8	Индивидуальные домовладения	51,013095	116,526162
124382	Забайкальский край, р-н. Оловяннинский, пгт. Калангуй, ул. Советская, д. 9	Индивидуальные домовладения	51,013095	116,526162
124383	Забайкальский край, р-н. Оловяннинский, пгт. Калангуй, ул. Стахановская, д. 10	Индивидуальные домовладения	51,010686	116,520017

№ п/п	Адрес	Вид	Широта	Долгота
124384	Забайкальский край, р-н. Оловяннинский, пгт. Калангуй, ул. Стахановская, д. 28	Индивидуальные домовладения	51,010686	116,520017
124385	Забайкальский край, р-н. Оловяннинский, пгт. Калангуй, ул. Стахановская, д. 33	Индивидуальные домовладения	51,010686	116,520017
124386	Забайкальский край, р-н. Оловяннинский, пгт. Калангуй, ул. Стахановская, д. 35	Индивидуальные домовладения	51,010686	116,520017
124387	Забайкальский край, р-н. Оловяннинский, пгт. Калангуй, ул. Стахановская, д. 4	Индивидуальные домовладения	51,010686	116,520017
124388	Забайкальский край, р-н. Борзинский, г. Борзя, ул. 8 Марта, д. 1А	Индивидуальные домовладения	50,371648	116,485594
124389	Забайкальский край, р-н. Борзинский, г. Борзя, ул. Автомобильная, д. 1	Индивидуальные домовладения	50,393833	116,545456
124390	Забайкальский край, р-н. Забайкальский, пгт. Забайкальск, ул. Красноармейская, д. 135	Индивидуальные домовладения	49,662617	117,32002
124391	Забайкальский край, р-н. Оловяннинский, пгт. Калангуй, ул. Стахановская, д. 51	Индивидуальные домовладения	51,010686	116,520017
124392	Забайкальский край, р-н. Оловяннинский, пгт. Калангуй, ул. Трестовская, д. 1	Индивидуальные домовладения	51,014313	116,52291
124393	Забайкальский край, р-н. Оловяннинский, пгт. Калангуй, ул. Трестовская, д. 10	Индивидуальные домовладения	51,014313	116,52291
124394	Забайкальский край, р-н. Оловяннинский, пгт. Калангуй, ул. Трестовская, д. 100	Индивидуальные домовладения	51,014313	116,52291
124395	Забайкальский край, р-н. Оловяннинский, пгт. Калангуй, ул. Трестовская, д. 102	Индивидуальные домовладения	51,014313	116,52291
124396	Забайкальский край, р-н. Оловяннинский, пгт. Калангуй, ул. Трестовская, д. 104	Индивидуальные домовладения	51,014313	116,52291
124397	Забайкальский край, р-н. Оловяннинский, пгт. Калангуй, ул. Трестовская, д. 106	Индивидуальные домовладения	51,014313	116,52291
124398	Забайкальский край, р-н. Оловяннинский, пгт. Калангуй, ул. Трестовская, д. 11	Индивидуальные домовладения	51,014313	116,52291

№ п/п	Адрес	Вид	Широта	Долгота
124399	Забайкальский край, р-н. Оловяннинский, пгт. Калангуй, ул. Трестовская, д. 14	Индивидуальные домовладения	51,014313	116,52291
124400	Забайкальский край, р-н. Оловяннинский, пгт. Калангуй, ул. Трестовская, д. 15	Индивидуальные домовладения	51,014313	116,52291
124401	Забайкальский край, р-н. Оловяннинский, пгт. Калангуй, ул. Трестовская, д. 16	Индивидуальные домовладения	51,014313	116,52291
124402	Забайкальский край, р-н. Оловяннинский, пгт. Калангуй, ул. Трестовская, д. 19	Индивидуальные домовладения	51,014313	116,52291
124403	Забайкальский край, р-н. Оловяннинский, пгт. Калангуй, ул. Трестовская, д. 20	Индивидуальные домовладения	51,014313	116,52291
124404	Забайкальский край, р-н. Оловяннинский, пгт. Калангуй, ул. Трестовская, д. 22	Индивидуальные домовладения	51,014313	116,52291
124405	Забайкальский край, р-н. Оловяннинский, пгт. Калангуй, ул. Трестовская, д. 23	Индивидуальные домовладения	51,014313	116,52291
124406	Забайкальский край, р-н. Оловяннинский, пгт. Калангуй, ул. Трестовская, д. 24	Индивидуальные домовладения	51,014313	116,52291
124407	Забайкальский край, р-н. Оловяннинский, пгт. Калангуй, ул. Трестовская, д. 25	Индивидуальные домовладения	51,014313	116,52291
124408	Забайкальский край, р-н. Оловяннинский, пгт. Калангуй, ул. Трестовская, д. 27	Индивидуальные домовладения	51,014313	116,52291
124409	Забайкальский край, р-н. Краснокаменский, с. Кайластуй, ул. Подгорная, д. 20	Индивидуальные домовладения	49,831433	118,400057
124410	Забайкальский край, р-н. Оловяннинский, пгт. Калангуй, ул. Трестовская, д. 3	Индивидуальные домовладения	51,014313	116,52291
124411	Забайкальский край, р-н. Оловяннинский, пгт. Калангуй, ул. Трестовская, д. 32	Индивидуальные домовладения	51,014313	116,52291
124412	Забайкальский край, р-н. Оловяннинский, пгт. Калангуй, ул. Трестовская, д. 33	Индивидуальные домовладения	51,014313	116,52291
124413	Забайкальский край, р-н. Оловяннинский, пгт. Калангуй, ул. Трестовская, д. 35	Индивидуальные домовладения	51,014313	116,52291

№ п/п	Адрес	Вид	Широта	Долгота
124414	Забайкальский край, р-н. Оловяннинский, пгт. Калангуй, ул. Трестовская, д. 37	Индивидуальные домовладения	51,014313	116,52291
124415	Забайкальский край, р-н. Оловяннинский, пгт. Калангуй, ул. Трестовская, д. 39	Индивидуальные домовладения	51,014313	116,52291
124416	Забайкальский край, р-н. Оловяннинский, пгт. Калангуй, ул. Трестовская, д. 40	Индивидуальные домовладения	51,014313	116,52291
124417	Забайкальский край, р-н. Оловяннинский, пгт. Калангуй, ул. Трестовская, д. 41	Индивидуальные домовладения	51,014313	116,52291
124418	Забайкальский край, р-н. Оловяннинский, пгт. Калангуй, ул. Трестовская, д. 42	Индивидуальные домовладения	51,014313	116,52291
124419	Забайкальский край, р-н. Оловяннинский, пгт. Калангуй, ул. Трестовская, д. 5	Индивидуальные домовладения	51,014313	116,52291
124420	Забайкальский край, р-н. Оловяннинский, пгт. Калангуй, ул. Трестовская, д. 52	Индивидуальные домовладения	51,014313	116,52291
124421	Забайкальский край, р-н. Оловяннинский, пгт. Калангуй, ул. Трестовская, д. 53	Индивидуальные домовладения	51,014313	116,52291
124422	Забайкальский край, г. Чита, ул. 3-я Гарнизонная, д. 12	Индивидуальные домовладения	51,986633	113,599505
124423	Забайкальский край, р-н. Оловяннинский, пгт. Калангуй, ул. Трестовская, д. 57	Индивидуальные домовладения	51,014313	116,52291
124424	Забайкальский край, р-н. Оловяннинский, пгт. Калангуй, ул. Трестовская, д. 58	Индивидуальные домовладения	51,014313	116,52291
124425	Забайкальский край, р-н. Оловяннинский, пгт. Калангуй, ул. Трестовская, д. 59	Индивидуальные домовладения	51,014313	116,52291
124426	Забайкальский край, р-н. Оловяннинский, пгт. Калангуй, ул. Трестовская, д. 61	Индивидуальные домовладения	51,014313	116,52291
124427	Забайкальский край, р-н. Оловяннинский, пгт. Калангуй, ул. Трестовская, д. 62	Индивидуальные домовладения	51,014313	116,52291
124428	Забайкальский край, р-н. Оловяннинский, пгт. Калангуй, ул. Трестовская, д. 64	Индивидуальные домовладения	51,014313	116,52291

№ п/п	Адрес	Вид	Широта	Долгота
124429	Забайкальский край, р-н. Краснокаменский, с. Кайластуй, ул. Подгорная, д. 7	Индивидуальные домовладения	49,831433	118,400057
124430	Забайкальский край, р-н. Оловяннинский, пгт. Калангуй, ул. Трестовская, д. 67	Индивидуальные домовладения	51,014313	116,52291
124431	Забайкальский край, р-н. Оловяннинский, пгт. Калангуй, ул. Трестовская, д. 68	Индивидуальные домовладения	51,014313	116,52291
124432	Забайкальский край, р-н. Оловяннинский, пгт. Калангуй, ул. Трестовская, д. 70	Индивидуальные домовладения	51,014313	116,52291
124433	Забайкальский край, р-н. Оловяннинский, пгт. Калангуй, ул. Трестовская, д. 71	Индивидуальные домовладения	51,014313	116,52291
124434	Забайкальский край, р-н. Оловяннинский, пгт. Калангуй, ул. Трестовская, д. 73	Индивидуальные домовладения	51,014313	116,52291
124435	Забайкальский край, р-н. Оловяннинский, пгт. Калангуй, ул. Трестовская, д. 75	Индивидуальные домовладения	51,014313	116,52291
124436	Забайкальский край, р-н. Оловяннинский, пгт. Калангуй, ул. Трестовская, д. 77	Индивидуальные домовладения	51,014313	116,52291
124437	Забайкальский край, р-н. Оловяннинский, пгт. Калангуй, ул. Трестовская, д. 79	Индивидуальные домовладения	51,014313	116,52291
124438	Забайкальский край, р-н. Оловяннинский, пгт. Калангуй, ул. Трестовская, д. 81	Индивидуальные домовладения	51,014313	116,52291
124439	Забайкальский край, р-н. Оловяннинский, пгт. Калангуй, ул. Трестовская, д. 83	Индивидуальные домовладения	51,014313	116,52291
124440	Забайкальский край, р-н. Оловяннинский, пгт. Калангуй, ул. Трестовская, д. 85	Индивидуальные домовладения	51,014313	116,52291
124441	Забайкальский край, р-н. Оловяннинский, пгт. Калангуй, ул. Трестовская, д. 86	Индивидуальные домовладения	51,014313	116,52291
124442	Забайкальский край, р-н. Оловяннинский, пгт. Калангуй, ул. Трестовская, д. 89	Индивидуальные домовладения	51,014313	116,52291
124443	Забайкальский край, р-н. Оловяннинский, пгт. Калангуй, ул. Трестовская, д. 9	Индивидуальные домовладения	51,014313	116,52291

№ п/п	Адрес	Вид	Широта	Долгота
124444	Забайкальский край, р-н. Оловяннинский, пгт. Калангуй, ул. Трестовская, д. 90	Индивидуальные домовладения	51,014313	116,52291
124445	Забайкальский край, р-н. Оловяннинский, пгт. Калангуй, ул. Трестовская, д. 92	Индивидуальные домовладения	51,014313	116,52291
124446	Забайкальский край, р-н. Оловяннинский, пгт. Калангуй, ул. Трестовская, д. 94	Индивидуальные домовладения	51,014313	116,52291
124447	Забайкальский край, р-н. Оловяннинский, пгт. Калангуй, ул. Фабричная, д. 1	Индивидуальные домовладения	51,005336	116,532342
124448	Забайкальский край, р-н. Краснокаменский, с. Кайластуй, ул. Степная, д. 14	Индивидуальные домовладения	49,831433	118,400057
124449	Забайкальский край, р-н. Оловяннинский, пгт. Калангуй, ул. Фабричная, д. 4	Индивидуальные домовладения	51,005336	116,532342
124450	Забайкальский край, р-н. Оловяннинский, пгт. Калангуй, ул. Фабричная, д. 5	Индивидуальные домовладения	51,005336	116,532342
124451	Забайкальский край, р-н. Оловяннинский, пгт. Калангуй, ул. Южно-Партизанская, д. 29	Индивидуальные домовладения	51,00414	116,517897
124452	Забайкальский край, р-н. Оловяннинский, пгт. Калангуй, ул. Южно-Партизанская, д. 31	Индивидуальные домовладения	51,00414	116,517897
124453	Забайкальский край, р-н. Оловяннинский, пгт. Калангуй, ул. Южно-Партизанская, д. 42	Индивидуальные домовладения	51,00414	116,517897
124454	Забайкальский край, р-н. Оловяннинский, пгт. Калангуй, ул. Южно-Партизанская, д. 43	Индивидуальные домовладения	51,00414	116,517897
124455	Забайкальский край, р-н. Оловяннинский, пгт. Калангуй, ул. Южно-Партизанская, д. 44	Индивидуальные домовладения	51,00414	116,517897
124456	Забайкальский край, р-н. Оловяннинский, пгт. Калангуй, ул. Южно-Партизанская, д. 50	Индивидуальные домовладения	51,00414	116,517897
124457	Забайкальский край, р-н. Оловяннинский, пгт. Калангуй, ул. Южно-Партизанская, д. 52	Индивидуальные домовладения	51,00414	116,517897
124458	Забайкальский край, р-н. Оловяннинский, пгт. Калангуй, ул. Южно-Партизанская, д. 54	Индивидуальные домовладения	51,00414	116,517897

№ п/п	Адрес	Вид	Широта	Долгота
124459	Забайкальский край, р-н. Оловяннинский, пгт. Калангуй, ул. Южно-Партизанская, д. 58	Индивидуальные домовладения	51,00414	116,517897
124460	Забайкальский край, р-н. Оловяннинский, пгт. Калангуй, ул. Южно-Партизанская, д. 60	Индивидуальные домовладения	51,00414	116,517897
124461	Забайкальский край, р-н. Оловяннинский, пгт. Калангуй, ул. Южно-Партизанская, д. 62	Индивидуальные домовладения	51,00414	116,517897
124462	Забайкальский край, р-н. Оловяннинский, с. Верхняя Турга, ул. Комсомольская, д. 43	Индивидуальные домовладения		
124463	Забайкальский край, р-н. Оловяннинский, с. Верхняя Турга, ул. Молодежная, д. 10	Индивидуальные домовладения		
124464	Забайкальский край, р-н. Оловяннинский, с. Верхняя Турга, ул. Молодежная, д. 11	Индивидуальные домовладения		
124465	Забайкальский край, р-н. Оловяннинский, с. Верхняя Турга, ул. Молодежная, д. 13	Индивидуальные домовладения		
124466	Забайкальский край, р-н. Оловяннинский, с. Верхняя Турга, ул. Молодежная, д. 14	Индивидуальные домовладения		
124467	Забайкальский край, р-н. Забайкальский, пгт. Забайкальск, ул. Красноармейская, д. 32	МКД	49,646763	117,3294
124468	Забайкальский край, р-н. Оловяннинский, с. Верхняя Турга, ул. Молодежная, д. 16	Индивидуальные домовладения		
124469	Забайкальский край, р-н. Оловяннинский, с. Верхняя Турга, ул. Молодежная, д. 17	Индивидуальные домовладения		
124470	Забайкальский край, р-н. Оловяннинский, с. Верхняя Турга, ул. Молодежная, д. 18	Индивидуальные домовладения		
124471	Забайкальский край, р-н. Оловяннинский, с. Верхняя Турга, ул. Молодежная, д. 19	Индивидуальные домовладения		
124472	Забайкальский край, р-н. Оловяннинский, с. Верхняя Турга, ул. Молодежная, д. 20	Индивидуальные домовладения		
124473	Забайкальский край, р-н. Оловяннинский, с. Верхняя Турга, ул. Молодежная, д. 21	Индивидуальные домовладения		

№ п/п	Адрес	Вид	Широта	Долгота
124474	Забайкальский край, р-н. Оловяннинский, с. Верхняя Турга, ул. Октябрьская, д. 27	Индивидуальные домовладения		
124475	Забайкальский край, р-н. Оловяннинский, с. Верхняя Турга, ул. Октябрьская, д. 29	Индивидуальные домовладения		
124476	Забайкальский край, р-н. Оловяннинский, с. Верхняя Турга, ул. Октябрьская, д. 31	Индивидуальные домовладения		
124477	Забайкальский край, р-н. Оловяннинский, с. Верхняя Турга, ул. Октябрьская, д. 34	Индивидуальные домовладения		
124478	Забайкальский край, р-н. Оловяннинский, с. Верхняя Турга, ул. Октябрьская, д. 36	Индивидуальные домовладения		
124479	Забайкальский край, р-н. Оловяннинский, с. Верхняя Турга, ул. Октябрьская, д. 38	Индивидуальные домовладения		
124480	Забайкальский край, р-н. Оловяннинский, с. Верхняя Турга, ул. Октябрьская, д. 39	Индивидуальные домовладения		
124481	Забайкальский край, г. Чита, ул. Облепиховая, д. 24а	Индивидуальные домовладения	52,033973	113,499432
124482	Забайкальский край, р-н. Оловяннинский, с. Верхняя Турга, ул. Октябрьская, д. 40	Индивидуальные домовладения		
124483	Забайкальский край, р-н. Оловяннинский, с. Верхняя Турга, ул. Октябрьская, д. 42	Индивидуальные домовладения		
124484	Забайкальский край, р-н. Оловяннинский, с. Верхняя Турга, ул. Октябрьская, д. 43	Индивидуальные домовладения		
124485	Забайкальский край, р-н. Оловяннинский, с. Верхняя Турга, ул. Октябрьская, д. 44	Индивидуальные домовладения		
124486	Забайкальский край, р-н. Оловяннинский, с. Верхняя Турга, ул. Октябрьская, д. 45	Индивидуальные домовладения		
124487	Забайкальский край, р-н. Оловяннинский, с. Верхняя Турга, ул. Октябрьская, д. 47	Индивидуальные домовладения		
124488	Забайкальский край, р-н. Агинский, пгт. Агинское, ул. Балданжабона, д. 50	Индивидуальные домовладения	51,105393	114,526656

№ п/п	Адрес	Вид	Широта	Долгота
124489	Забайкальский край, р-н. Оловяннинский, с. Верхняя Турга, ул. Октябрьская, д. 52	Индивидуальные домовладения		
124490	Забайкальский край, р-н. Оловяннинский, с. Верхняя Турга, ул. Октябрьская, д. 55	Индивидуальные домовладения		
124491	Забайкальский край, р-н. Оловяннинский, с. Верхняя Турга, ул. Октябрьская, д. 57	Индивидуальные домовладения		
124492	Забайкальский край, р-н. Оловяннинский, с. Верхняя Турга, ул. Октябрьская, д. 58	Индивидуальные домовладения		
124493	Забайкальский край, р-н. Оловяннинский, с. Верхняя Турга, ул. Октябрьская, д. 65	Индивидуальные домовладения		
124494	Забайкальский край, р-н. Оловяннинский, с. Верхняя Турга, ул. Октябрьская, д. 67	Индивидуальные домовладения		
124495	Забайкальский край, р-н. Оловяннинский, с. Верхняя Турга, ул. Октябрьская, д. 68	Индивидуальные домовладения		
124496	Забайкальский край, р-н. Оловяннинский, с. Верхняя Турга, ул. Октябрьская, д. 69	Индивидуальные домовладения		
124497	Забайкальский край, р-н. Оловяннинский, с. Верхняя Турга, ул. Октябрьская, д. 70	Индивидуальные домовладения		
124498	Забайкальский край, р-н. Оловяннинский, с. Верхняя Турга, ул. Октябрьская, д. 71	Индивидуальные домовладения		
124499	Забайкальский край, р-н. Оловяннинский, с. Верхняя Турга, ул. Октябрьская, д. 72	Индивидуальные домовладения		
124500	Забайкальский край, р-н. Оловяннинский, с. Верхняя Турга, ул. Партизанская, д. 51	Индивидуальные домовладения		
124501	Забайкальский край, р-н. Оловяннинский, с. Верхняя Турга, ул. Партизанская, д. 56	Индивидуальные домовладения		
124502	Забайкальский край, р-н. Оловяннинский, с. Верхняя Турга, ул. Партизанская, д. 57	Индивидуальные домовладения		
124503	Забайкальский край, р-н. Оловяннинский, с. Верхняя Турга, ул. Партизанская, д. 58	Индивидуальные домовладения		

№ п/п	Адрес	Вид	Широта	Долгота
124504	Забайкальский край, р-н. Оловяннинский, с. Верхняя Турга, ул. Партизанская, д. 59	Индивидуальные домовладения		
124505	Забайкальский край, р-н. Оловяннинский, с. Верхняя Турга, ул. Партизанская, д. 61	Индивидуальные домовладения		
124506	Забайкальский край, р-н. Оловяннинский, с. Верхняя Турга, ул. Партизанская, д. 63	Индивидуальные домовладения		
124507	Забайкальский край, р-н. Оловяннинский, с. Верхняя Турга, ул. Партизанская, д. 67	Индивидуальные домовладения		
124508	Забайкальский край, р-н. Оловяннинский, с. Верхняя Турга, ул. Партизанская, д. 69	Индивидуальные домовладения		
124509	Забайкальский край, р-н. Краснокаменский, с. Кайластуй, ул. Степная, д. 18	Индивидуальные домовладения	49,831433	118,400057
124510	Забайкальский край, р-н. Оловяннинский, с. Верхняя Турга, ул. Партизанская, д. 72	Индивидуальные домовладения		
124511	Забайкальский край, р-н. Оловяннинский, с. Верхняя Турга, ул. Партизанская, д. 73	Индивидуальные домовладения		
124512	Забайкальский край, р-н. Оловяннинский, с. Верхняя Турга, ул. Партизанская, д. 74	Индивидуальные домовладения		
124513	Забайкальский край, р-н. Оловяннинский, с. Верхняя Турга, ул. Партизанская, д. 75	Индивидуальные домовладения		
124514	Забайкальский край, р-н. Оловяннинский, с. Верхняя Турга, ул. Партизанская, д. 76	Индивидуальные домовладения		
124515	Забайкальский край, р-н. Оловяннинский, с. Верхняя Турга, ул. Партизанская, д. 77	Индивидуальные домовладения		
124516	Забайкальский край, р-н. Оловяннинский, с. Верхняя Турга, ул. Партизанская, д. 78	Индивидуальные домовладения		
124517	Забайкальский край, р-н. Оловяннинский, с. Верхняя Турга, ул. Партизанская, д. 79	Индивидуальные домовладения		
124518	Забайкальский край, р-н. Оловяннинский, с. Верхняя Турга, ул. Партизанская, д. 81	Индивидуальные домовладения		

№ п/п	Адрес	Вид	Широта	Долгота
124519	Забайкальский край, р-н. Оловяннинский, с. Верхняя Турга, ул. Партизанская, д. 82	Индивидуальные домовладения		
124520	Забайкальский край, р-н. Оловяннинский, с. Верхняя Турга, ул. Партизанская, д. 84	Индивидуальные домовладения		
124521	Забайкальский край, р-н. Оловяннинский, с. Турга, мкр. Луговой, д. 1	Индивидуальные домовладения	51,052892	116,629181
124522	Забайкальский край, р-н. Оловяннинский, с. Турга, мкр. Луговой, д. 2	Индивидуальные домовладения	51,052892	116,629181
124523	Забайкальский край, р-н. Оловяннинский, с. Турга, мкр. Луговой, д. 5	Индивидуальные домовладения	51,052892	116,629181
124524	Забайкальский край, р-н. Оловяннинский, с. Турга, мкр. Луговой, д. 6	Индивидуальные домовладения	51,052892	116,629181
124525	Забайкальский край, р-н. Оловяннинский, с. Турга, мкр. Луговой, д. 7	Индивидуальные домовладения	51,052892	116,629181
124526	Забайкальский край, р-н. Оловяннинский, с. Турга, мкр. Луговой, д. 8	Индивидуальные домовладения	51,052892	116,629181
124527	Забайкальский край, р-н. Оловяннинский, с. Турга, ул. Комсомольская, д. 1	Индивидуальные домовладения	51,050355	116,62618
124528	Забайкальский край, р-н. Оловяннинский, с. Турга, ул. Комсомольская, д. 10	Индивидуальные домовладения	51,050355	116,62618
124529	Забайкальский край, р-н. Оловяннинский, с. Турга, ул. Комсомольская, д. 11	Индивидуальные домовладения	51,050355	116,62618
124530	Забайкальский край, р-н. Забайкальский, пгт. Забайкальск, ул. Красноармейская, д. 55	МКД	49,65616	117,3245
124531	Забайкальский край, р-н. Забайкальский, нп. Рудник Абагайтуй, ул. Гагарина, д. 4	Индивидуальные домовладения	49,704598	117,889948
124532	Забайкальский край, р-н. Оловяннинский, с. Турга, ул. Комсомольская, д. 13	Индивидуальные домовладения	51,050355	116,62618
124533	Забайкальский край, р-н. Оловяннинский, с. Турга, ул. Комсомольская, д. 14	Индивидуальные домовладения	51,050355	116,62618

№ п/п	Адрес	Вид	Широта	Долгота
124534	Забайкальский край, р-н. Оловяннинский, с. Турга, ул. Комсомольская, д. 15	Индивидуальные домовладения	51,050355	116,62618
124535	Забайкальский край, р-н. Оловяннинский, с. Турга, ул. Комсомольская, д. 17	Индивидуальные домовладения	51,050355	116,62618
124536	Забайкальский край, р-н. Оловяннинский, с. Турга, ул. Комсомольская, д. 18	Индивидуальные домовладения	51,050355	116,62618
124537	Забайкальский край, р-н. Оловяннинский, с. Турга, ул. Комсомольская, д. 19	Индивидуальные домовладения	51,050355	116,62618
124538	Забайкальский край, р-н. Оловяннинский, с. Турга, ул. Комсомольская, д. 22	Индивидуальные домовладения	51,050355	116,62618
124539	Забайкальский край, р-н. Оловяннинский, с. Турга, ул. Комсомольская, д. 24	Индивидуальные домовладения	51,050355	116,62618
124540	Забайкальский край, р-н. Оловяннинский, с. Турга, ул. Комсомольская, д. 26	Индивидуальные домовладения	51,050355	116,62618
124541	Забайкальский край, р-н. Оловяннинский, с. Турга, ул. Комсомольская, д. 27	Индивидуальные домовладения	51,050355	116,62618
124542	Забайкальский край, р-н. Оловяннинский, с. Турга, ул. Комсомольская, д. 29	Индивидуальные домовладения	51,050355	116,62618
124543	Забайкальский край, р-н. Забайкальский, нп. Рудник Абагайтуй, ул. Гагарина, д. 7	Индивидуальные домовладения	49,704598	117,889948
124544	Забайкальский край, р-н. Оловяннинский, с. Турга, ул. Октябрьская, д. 20	Индивидуальные домовладения	51,055876	116,630106
124545	Забайкальский край, р-н. Забайкальский, нп. Рудник Абагайтуй, ул. Гагарина, д. 9	Индивидуальные домовладения	49,704598	117,889948
124546	Забайкальский край, р-н. Оловяннинский, с. Турга, ул. Комсомольская, д. 3	Индивидуальные домовладения	51,050355	116,62618
124547	Забайкальский край, р-н. Оловяннинский, с. Турга, ул. Комсомольская, д. 31	Индивидуальные домовладения	51,050355	116,62618
124548	Забайкальский край, р-н. Забайкальский, нп. Рудник Абагайтуй, ул. Горняцкая, д. 1	Индивидуальные домовладения	49,704598	117,889948

№ п/п	Адрес	Вид	Широта	Долгота
124549	Забайкальский край, р-н. Забайкальский, нп. Рудник Абагайтуй, ул. Горняцкая, д. 10	Индивидуальные домовладения	49,704598	117,889948
124550	Забайкальский край, р-н. Оловяннинский, с. Турга, ул. Комсомольская, д. 4	Индивидуальные домовладения	51,050355	116,62618
124551	Забайкальский край, р-н. Оловяннинский, с. Турга, ул. Комсомольская, д. 7	Индивидуальные домовладения	51,050355	116,62618
124552	Забайкальский край, р-н. Краснокаменский, с. Кайластуй, ул. Степная, д. 26	Индивидуальные домовладения	49,831433	118,400057
124553	Забайкальский край, р-н. Оловяннинский, с. Турга, ул. Комсомольская, д. 8	Индивидуальные домовладения	51,050355	116,62618
124554	Забайкальский край, р-н. Оловяннинский, с. Турга, ул. Комсомольская, д. 9	Индивидуальные домовладения	51,050355	116,62618
124555	Забайкальский край, р-н. Оловяннинский, с. Турга, ул. Молодежная, д. 2	Индивидуальные домовладения	51,054517	116,625363
124556	Забайкальский край, р-н. Оловяннинский, с. Турга, ул. Октябрьская, д. 1	Индивидуальные домовладения	51,055876	116,630106
124557	Забайкальский край, р-н. Оловяннинский, с. Турга, ул. Октябрьская, д. 11	Индивидуальные домовладения	51,055876	116,630106
124558	Забайкальский край, р-н. Оловяннинский, с. Турга, ул. Октябрьская, д. 12	Индивидуальные домовладения	51,055876	116,630106
124559	Забайкальский край, р-н. Оловяннинский, с. Турга, ул. Октябрьская, д. 13	Индивидуальные домовладения	51,055876	116,630106
124560	Забайкальский край, р-н. Оловяннинский, с. Турга, ул. Октябрьская, д. 14	Индивидуальные домовладения	51,055876	116,630106
124561	Забайкальский край, р-н. Оловяннинский, с. Турга, ул. Октябрьская, д. 15	Индивидуальные домовладения	51,055876	116,630106
124562	Забайкальский край, р-н. Оловяннинский, с. Турга, ул. Октябрьская, д. 16	Индивидуальные домовладения	51,055876	116,630106
124563	Забайкальский край, р-н. Оловяннинский, с. Турга, ул. Октябрьская, д. 17	Индивидуальные домовладения	51,055876	116,630106

№ п/п	Адрес	Вид	Широта	Долгота
124564	Забайкальский край, р-н. Оловяннинский, с. Турга, ул. Октябрьская, д. 19	Индивидуальные домовладения	51,055876	116,630106
124565	Забайкальский край, р-н. Оловяннинский, с. Турга, ул. Октябрьская, д. 2	Индивидуальные домовладения	51,055876	116,630106
124566	Забайкальский край, р-н. Оловяннинский, с. Турга, ул. Октябрьская, д. 21	Индивидуальные домовладения	51,055876	116,630106
124567	Забайкальский край, р-н. Оловяннинский, с. Турга, ул. Октябрьская, д. 22	Индивидуальные домовладения	51,055876	116,630106
124568	Забайкальский край, р-н. Оловяннинский, с. Турга, ул. Октябрьская, д. 4	Индивидуальные домовладения	51,055876	116,630106
124569	Забайкальский край, р-н. Оловяннинский, с. Турга, ул. Октябрьская, д. 5	Индивидуальные домовладения	51,055876	116,630106
124570	Забайкальский край, р-н. Оловяннинский, с. Турга, ул. Октябрьская, д. 7	Индивидуальные домовладения	51,055876	116,630106
124571	Забайкальский край, р-н. Забайкальский, пгт. Забайкальск, ул. Красноармейская, д. 8	Индивидуальные домовладения	49,641727	117,33276
124572	Забайкальский край, р-н. Оловяннинский, с. Турга, ул. Партизанская, д. 1	Индивидуальные домовладения	51,050888	116,630169
124573	Забайкальский край, р-н. Оловяннинский, с. Турга, ул. Партизанская, д. 10	Индивидуальные домовладения	51,050888	116,630169
124574	Забайкальский край, р-н. Оловяннинский, с. Турга, ул. Партизанская, д. 11	Индивидуальные домовладения	51,050888	116,630169
124575	Забайкальский край, р-н. Оловяннинский, с. Турга, ул. Партизанская, д. 13	Индивидуальные домовладения	51,050888	116,630169
124576	Забайкальский край, р-н. Оловяннинский, с. Турга, ул. Партизанская, д. 14	Индивидуальные домовладения	51,050888	116,630169
124577	Забайкальский край, р-н. Оловяннинский, с. Турга, ул. Партизанская, д. 15	Индивидуальные домовладения	51,050888	116,630169
124578	Забайкальский край, р-н. Оловяннинский, с. Турга, ул. Партизанская, д. 17	Индивидуальные домовладения	51,050888	116,630169

№ п/п	Адрес	Вид	Широта	Долгота
124579	Забайкальский край, р-н. Оловяннинский, с. Турга, ул. Партизанская, д. 18	Индивидуальные домовладения	51,050888	116,630169
124580	Забайкальский край, р-н. Оловяннинский, с. Турга, ул. Партизанская, д. 19	Индивидуальные домовладения	51,050888	116,630169
124581	Забайкальский край, р-н. Оловяннинский, с. Турга, ул. Партизанская, д. 20	Индивидуальные домовладения	51,050888	116,630169
124582	Забайкальский край, р-н. Оловяннинский, с. Турга, ул. Партизанская, д. 21	Индивидуальные домовладения	51,050888	116,630169
124583	Забайкальский край, р-н. Оловяннинский, с. Турга, ул. Партизанская, д. 22	Индивидуальные домовладения	51,050888	116,630169
124584	Забайкальский край, р-н. Оловяннинский, с. Турга, ул. Партизанская, д. 23	Индивидуальные домовладения	51,050888	116,630169
124585	Забайкальский край, р-н. Оловяннинский, с. Турга, ул. Партизанская, д. 24	Индивидуальные домовладения	51,050888	116,630169
124586	Забайкальский край, р-н. Оловяннинский, с. Турга, ул. Партизанская, д. 27	Индивидуальные домовладения	51,050888	116,630169
124587	Забайкальский край, р-н. Оловяннинский, с. Турга, ул. Партизанская, д. 29	Индивидуальные домовладения	51,050888	116,630169
124588	Забайкальский край, р-н. Оловяннинский, с. Турга, ул. Партизанская, д. 3	Индивидуальные домовладения	51,050888	116,630169
124589	Забайкальский край, р-н. Оловяннинский, с. Турга, ул. Партизанская, д. 30	Индивидуальные домовладения	51,050888	116,630169
124590	Забайкальский край, р-н. Оловяннинский, с. Турга, ул. Партизанская, д. 31	Индивидуальные домовладения	51,050888	116,630169
124591	Забайкальский край, р-н. Оловяннинский, с. Турга, ул. Партизанская, д. 32	Индивидуальные домовладения	51,050888	116,630169
124592	Забайкальский край, р-н. Забайкальский, пгт. Забайкальск, ул. Красноармейская, д. 83	Индивидуальные домовладения	49,659405	117,32311
124593	Забайкальский край, р-н. Оловяннинский, с. Турга, ул. Партизанская, д. 36	Индивидуальные домовладения	51,050888	116,630169

№ п/п	Адрес	Вид	Широта	Долгота
124594	Забайкальский край, р-н. Оловяннинский, с. Турга, ул. Партизанская, д. 39	Индивидуальные домовладения	51,050888	116,630169
124595	Забайкальский край, р-н. Оловяннинский, с. Турга, ул. Партизанская, д. 39а	Индивидуальные домовладения	51,050888	116,630169
124596	Забайкальский край, р-н. Оловяннинский, с. Турга, ул. Партизанская, д. 4	Индивидуальные домовладения	51,050888	116,630169
124597	Забайкальский край, р-н. Оловяннинский, с. Турга, ул. Партизанская, д. 40	Индивидуальные домовладения	51,050888	116,630169
124598	Забайкальский край, р-н. Оловяннинский, с. Турга, ул. Партизанская, д. 43	Индивидуальные домовладения	51,050888	116,630169
124599	Забайкальский край, р-н. Оловяннинский, с. Турга, ул. Партизанская, д. 44	Индивидуальные домовладения	51,050888	116,630169
124600	Забайкальский край, р-н. Оловяннинский, с. Турга, ул. Партизанская, д. 46	Индивидуальные домовладения	51,050888	116,630169
124601	Забайкальский край, р-н. Оловяннинский, с. Турга, ул. Партизанская, д. 6	Индивидуальные домовладения	51,050888	116,630169
124602	Забайкальский край, р-н. Оловяннинский, с. Турга, ул. Партизанская, д. 7	Индивидуальные домовладения	51,050888	116,630169
124603	Забайкальский край, р-н. Оловяннинский, с. Турга, ул. Партизанская, д. 8	Индивидуальные домовладения	51,050888	116,630169
124604	Забайкальский край, р-н. Оловяннинский, с. Турга, ул. Партизанская, д. 9	Индивидуальные домовладения	51,050888	116,630169
124605	Забайкальский край, р-н. Борзинский, г. Борзя, пер. Диспетчерский, д. 1	Индивидуальные домовладения	50,394911	116,513379
124606	Забайкальский край, р-н. Нерчинско-Заводский, с. Широкая, ул. Новая, д. 6	Индивидуальные домовладения	51,369181	119,596819
124607	Забайкальский край, р-н. Борзинский, г. Борзя, пер. Диспетчерский, д. 11	Индивидуальные домовладения	50,39412	116,514565
124608	Забайкальский край, р-н. Борзинский, г. Борзя, пер. Диспетчерский, д. 2	Индивидуальные домовладения	50,394911	116,513379

№ п/п	Адрес	Вид	Широта	Долгота
124609	Забайкальский край, р-н. Борзинский, г. Борзя, пер. Диспетчерский, д. 3	Индивидуальные домовладения	50,394911	116,513379
124610	Забайкальский край, р-н. Борзинский, г. Борзя, пер. Диспетчерский, д. 4	Индивидуальные домовладения	50,394911	116,513379
124611	Забайкальский край, р-н. Борзинский, г. Борзя, пер. Диспетчерский, д. 5	Индивидуальные домовладения	50,394911	116,513379
124612	Забайкальский край, р-н. Борзинский, г. Борзя, пер. Диспетчерский, д. 6	Индивидуальные домовладения	50,394911	116,513379
124613	Забайкальский край, р-н. Борзинский, г. Борзя, пер. Июньский, д. 1	Индивидуальные домовладения	50,387629	116,523485
124614	Забайкальский край, р-н. Борзинский, г. Борзя, пер. Июньский, д. 3	Индивидуальные домовладения	50,387629	116,523485
124615	Забайкальский край, р-н. Борзинский, г. Борзя, пер. Июньский, д. 5	Индивидуальные домовладения	50,387629	116,523485
124616	Забайкальский край, р-н. Борзинский, г. Борзя, пер. Июньский, д. 7	Индивидуальные домовладения	50,387629	116,523485
124617	Забайкальский край, р-н. Забайкальский, пгт. Забайкальск, ул. Садовая, д. 4а	Индивидуальные домовладения	49,651121	117,304732
124618	Забайкальский край, р-н. Борзинский, г. Борзя, пер. Кедровый, д. 1	Индивидуальные домовладения	50,387629	116,523485
124619	Забайкальский край, р-н. Борзинский, г. Борзя, пер. Кедровый, д. 11	Индивидуальные домовладения	50,387629	116,523485
124620	Забайкальский край, р-н. Борзинский, г. Борзя, пер. Кедровый, д. 14	Индивидуальные домовладения	50,387629	116,523485
124621	Забайкальский край, р-н. Борзинский, г. Борзя, пер. Кедровый, д. 3	Индивидуальные домовладения	50,387629	116,523485
124622	Забайкальский край, р-н. Борзинский, г. Борзя, пер. Кедровый, д. 4	Индивидуальные домовладения	50,387629	116,523485
124623	Забайкальский край, р-н. Борзинский, г. Борзя, пер. Кедровый, д. 5	Индивидуальные домовладения	50,387629	116,523485

№ п/п	Адрес	Вид	Широта	Долгота
124624	Забайкальский край, р-н. Борзинский, г. Борзя, пер. Кедровый, д. 7	Индивидуальные домовладения	50,387629	116,523485
124625	Забайкальский край, р-н. Борзинский, г. Борзя, пер. Коммунальный, д. 1	Индивидуальные домовладения	50,387629	116,523485
124626	Забайкальский край, р-н. Борзинский, г. Борзя, пер. Коммунальный, д. 10	Индивидуальные домовладения	50,387629	116,523485
124627	Забайкальский край, р-н. Борзинский, г. Борзя, пер. Коммунальный, д. 12	Индивидуальные домовладения	50,387629	116,523485
124628	Забайкальский край, р-н. Борзинский, г. Борзя, пер. Коммунальный, д. 14	Индивидуальные домовладения	50,387629	116,523485
124629	Забайкальский край, р-н. Борзинский, г. Борзя, пер. Коммунальный, д. 15	Индивидуальные домовладения	50,387629	116,523485
124630	Забайкальский край, р-н. Борзинский, г. Борзя, пер. Коммунальный, д. 16	Индивидуальные домовладения	50,387629	116,523485
124631	Забайкальский край, р-н. Борзинский, г. Борзя, пер. Коммунальный, д. 17	Индивидуальные домовладения	50,387629	116,523485
124632	Забайкальский край, р-н. Борзинский, г. Борзя, пер. Коммунальный, д. 18	Индивидуальные домовладения	50,387629	116,523485
124633	Забайкальский край, р-н. Борзинский, г. Борзя, пер. Коммунальный, д. 19	Индивидуальные домовладения	50,387629	116,523485
124634	Забайкальский край, р-н. Борзинский, г. Борзя, пер. Коммунальный, д. 2	Индивидуальные домовладения	50,387629	116,523485
124635	Забайкальский край, р-н. Агинский, пгт. Агинское, ул. Балданжабона, д. 7	Индивидуальные домовладения	51,106547	114,530689
124636	Забайкальский край, р-н. Борзинский, г. Борзя, пер. Коммунальный, д. 21	Индивидуальные домовладения	50,387629	116,523485
124637	Забайкальский край, р-н. Борзинский, г. Борзя, пер. Коммунальный, д. 23	Индивидуальные домовладения	50,387629	116,523485
124638	Забайкальский край, р-н. Борзинский, г. Борзя, пер. Коммунальный, д. 24	Индивидуальные домовладения	50,387629	116,523485

№ п/п	Адрес	Вид	Широта	Долгота
124639	Забайкальский край, р-н. Борзинский, г. Борзя, пер. Коммунальный, д. 25	Индивидуальные домовладения	50,387629	116,523485
124640	Забайкальский край, р-н. Борзинский, г. Борзя, пер. Коммунальный, д. 27	Индивидуальные домовладения	50,387629	116,523485
124641	Забайкальский край, р-н. Борзинский, г. Борзя, пер. Коммунальный, д. 3	Индивидуальные домовладения	50,387629	116,523485
124642	Забайкальский край, р-н. Борзинский, г. Борзя, пер. Коммунальный, д. 4	Индивидуальные домовладения	50,387629	116,523485
124643	Забайкальский край, р-н. Борзинский, г. Борзя, пер. Коммунальный, д. 5	Индивидуальные домовладения	50,387629	116,523485
124644	Забайкальский край, р-н. Борзинский, г. Борзя, пер. Коммунальный, д. 6	Индивидуальные домовладения	50,387629	116,523485
124645	Забайкальский край, р-н. Борзинский, г. Борзя, пер. Коммунальный, д. 7	Индивидуальные домовладения	50,387629	116,523485
124646	Забайкальский край, р-н. Борзинский, г. Борзя, пер. Коммунальный, д. 8	Индивидуальные домовладения	50,387629	116,523485
124647	Забайкальский край, р-н. Борзинский, г. Борзя, пер. Коммунальный, д. 9	Индивидуальные домовладения	50,387629	116,523485
124648	Забайкальский край, р-н. Борзинский, г. Борзя, пер. Линейный, д. 1	Индивидуальные домовладения	50,399269	116,537651
124649	Забайкальский край, р-н. Борзинский, г. Борзя, пер. Линейный, д. 11	Индивидуальные домовладения	50,399338	116,53734
124650	Забайкальский край, р-н. Борзинский, г. Борзя, пер. Линейный, д. 12	Индивидуальные домовладения	50,399544	116,538729
124651	Забайкальский край, р-н. Борзинский, г. Борзя, пер. Линейный, д. 13	Индивидуальные домовладения	50,399476	116,537768
124652	Забайкальский край, р-н. Борзинский, г. Борзя, пер. Линейный, д. 14	Индивидуальные домовладения	50,399671	116,53899
124653	Забайкальский край, р-н. Борзинский, г. Борзя, пер. Линейный, д. 15	Индивидуальные домовладения	50,399677	116,538155

№ п/п	Адрес	Вид	Широта	Долгота
124654	Забайкальский край, р-н. Борзинский, г. Борзя, пер. Линейный, д. 16	Индивидуальные домовладения	50,399791	116,53925
124655	Забайкальский край, р-н. Борзинский, г. Борзя, пер. Линейный, д. 19	Индивидуальные домовладения	50,40002	116,538956
124656	Забайкальский край, р-н. Агинский, пгт. Агинское, кв-л. 12, д. 1	Индивидуальные домовладения	51,119836	114,488176
124657	Забайкальский край, р-н. Борзинский, г. Борзя, пер. Линейный, д. 23	Индивидуальные домовладения	50,40035	116,53959
124658	Забайкальский край, р-н. Борзинский, г. Борзя, пер. Линейный, д. 25	Индивидуальные домовладения	50,400417	116,53965
124659	Забайкальский край, р-н. Борзинский, г. Борзя, пер. Линейный, д. 29	Индивидуальные домовладения	50,399269	116,537651
124660	Забайкальский край, р-н. Борзинский, г. Борзя, пер. Линейный, д. 31	Индивидуальные домовладения	50,399269	116,537651
124661	Забайкальский край, р-н. Борзинский, г. Борзя, пер. Линейный, д. 4	Индивидуальные домовладения	50,398982	116,537552
124662	Забайкальский край, р-н. Борзинский, г. Борзя, пер. Линейный, д. 4А	Индивидуальные домовладения	50,39875	116,537056
124663	Забайкальский край, р-н. Борзинский, г. Борзя, пер. Линейный, д. 4Б	Индивидуальные домовладения	50,398994	116,5376
124664	Забайкальский край, р-н. Борзинский, г. Борзя, пер. Линейный, д. 5	Индивидуальные домовладения	50,398896	116,536466
124665	Забайкальский край, р-н. Борзинский, г. Борзя, пер. Линейный, д. 6	Индивидуальные домовладения	50,399079	116,537759
124666	Забайкальский край, р-н. Борзинский, г. Борзя, пер. Линейный, д. 7	Индивидуальные домовладения	50,399091	116,536816
124667	Забайкальский край, р-н. Борзинский, г. Борзя, пер. Линейный, д. 8	Индивидуальные домовладения	50,399257	116,538145
124668	Забайкальский край, р-н. Борзинский, г. Борзя, пер. Майский, д. 1	Индивидуальные домовладения	50,39058	116,55252

№ п/п	Адрес	Вид	Широта	Долгота
124669	Забайкальский край, р-н. Борзинский, г. Борзя, пер. Майский, д. 10	Индивидуальные домовладения	50,391613	116,55275
124670	Забайкальский край, р-н. Борзинский, г. Борзя, пер. Майский, д. 12	Индивидуальные домовладения	50,391922	116,552765
124671	Забайкальский край, р-н. Борзинский, г. Борзя, пер. Майский, д. 2	Индивидуальные домовладения	50,390449	116,553165
124672	Забайкальский край, р-н. Борзинский, г. Борзя, пер. Майский, д. 3	Индивидуальные домовладения	50,390835	116,552376
124673	Забайкальский край, г. Чита, ул. Облепиховая, д. 34	Индивидуальные домовладения	52,033973	113,499432
124674	Забайкальский край, р-н. Борзинский, г. Борзя, пер. Майский, д. 8	Индивидуальные домовладения	50,391247	116,552826
124675	Забайкальский край, р-н. Забайкальский, пгт. Забайкальск, ул. Красноармейская, д. 87	Индивидуальные домовладения	49,659554	117,3221
124676	Забайкальский край, р-н. Борзинский, г. Борзя, пер. Машиностроителей, д. 10	Индивидуальные домовладения	50,381839	116,553318
124677	Забайкальский край, р-н. Борзинский, г. Борзя, пер. Машиностроителей, д. 12	Индивидуальные домовладения	50,381839	116,553318
124678	Забайкальский край, р-н. Борзинский, г. Борзя, пер. Машиностроителей, д. 18	Индивидуальные домовладения	50,381839	116,553318
124679	Забайкальский край, р-н. Борзинский, г. Борзя, пер. Машиностроителей, д. 2	Индивидуальные домовладения	50,381839	116,553318
124680	Забайкальский край, р-н. Борзинский, г. Борзя, пер. Машиностроителей, д. 5	Индивидуальные домовладения	50,381839	116,553318
124681	Забайкальский край, р-н. Борзинский, г. Борзя, пер. Машиностроителей, д. 7	Индивидуальные домовладения	50,381839	116,553318
124682	Забайкальский край, р-н. Борзинский, г. Борзя, пер. Машиностроителей, д. 8	Индивидуальные домовладения	50,381839	116,553318
124683	Забайкальский край, р-н. Борзинский, г. Борзя, пер. Машиностроителей, д. 9	Индивидуальные домовладения	50,381839	116,553318

№ п/п	Адрес	Вид	Широта	Долгота
124684	Забайкальский край, р-н. Борзинский, г. Борзя, пер. Октябрьский, д. 10	Индивидуальные домовладения	50,398287	116,522039
124685	Забайкальский край, р-н. Борзинский, г. Борзя, пер. Октябрьский, д. 11	Индивидуальные домовладения	50,398287	116,522039
124686	Забайкальский край, р-н. Борзинский, г. Борзя, пер. Октябрьский, д. 12	Индивидуальные домовладения	50,398287	116,522039
124687	Забайкальский край, р-н. Борзинский, г. Борзя, пер. Октябрьский, д. 13	Индивидуальные домовладения	50,398287	116,522039
124688	Забайкальский край, р-н. Борзинский, г. Борзя, пер. Октябрьский, д. 14	Индивидуальные домовладения	50,398287	116,522039
124689	Забайкальский край, р-н. Борзинский, г. Борзя, пер. Октябрьский, д. 15	Индивидуальные домовладения	50,398287	116,522039
124690	Забайкальский край, р-н. Борзинский, г. Борзя, пер. Октябрьский, д. 16	Индивидуальные домовладения	50,398287	116,522039
124691	Забайкальский край, р-н. Борзинский, г. Борзя, пер. Октябрьский, д. 17	Индивидуальные домовладения	50,398287	116,522039
124692	Забайкальский край, р-н. Борзинский, г. Борзя, пер. Октябрьский, д. 20	Индивидуальные домовладения	50,398287	116,522039
124693	Забайкальский край, р-н. Борзинский, г. Борзя, пер. Октябрьский, д. 21	Индивидуальные домовладения	50,398287	116,522039
124694	Забайкальский край, р-н. Борзинский, г. Борзя, пер. Октябрьский, д. 22	Индивидуальные домовладения	50,398287	116,522039
124695	Забайкальский край, р-н. Агинский, пгт. Агинское, ул. Баргузинская, д. 1	Индивидуальные домовладения	51,098476	114,52796
124696	Забайкальский край, р-н. Борзинский, г. Борзя, пер. Октябрьский, д. 24	Индивидуальные домовладения	50,398287	116,522039
124697	Забайкальский край, р-н. Борзинский, г. Борзя, пер. Октябрьский, д. 26	Индивидуальные домовладения	50,398287	116,522039
124698	Забайкальский край, р-н. Борзинский, г. Борзя, пер. Октябрьский, д. 4	Индивидуальные домовладения	50,398287	116,522039

№ п/п	Адрес	Вид	Широта	Долгота
124699	Забайкальский край, р-н. Борзинский, г. Борзя, пер. Октябрьский, д. 5	Индивидуальные домовладения	50,398287	116,522039
124700	Забайкальский край, р-н. Борзинский, г. Борзя, пер. Октябрьский, д. 6	Индивидуальные домовладения	50,398287	116,522039
124701	Забайкальский край, р-н. Борзинский, г. Борзя, пер. Октябрьский, д. 7	Индивидуальные домовладения	50,398287	116,522039
124702	Забайкальский край, р-н. Борзинский, г. Борзя, пер. Октябрьский, д. 8	Индивидуальные домовладения	50,398287	116,522039
124703	Забайкальский край, р-н. Борзинский, г. Борзя, пер. Октябрьский, д. 9	Индивидуальные домовладения	50,398287	116,522039
124704	Забайкальский край, р-н. Борзинский, г. Борзя, пер. Ононский, д. 11	Индивидуальные домовладения	50,390517	116,551647
124705	Забайкальский край, р-н. Борзинский, г. Борзя, пер. Ононский, д. 2	Индивидуальные домовладения	50,390517	116,551647
124706	Забайкальский край, р-н. Борзинский, г. Борзя, пер. Ононский, д. 3	Индивидуальные домовладения	50,390517	116,551647
124707	Забайкальский край, р-н. Борзинский, г. Борзя, пер. Ононский, д. 4	Индивидуальные домовладения	50,390517	116,551647
124708	Забайкальский край, р-н. Борзинский, г. Борзя, пер. Ононский, д. 5	Индивидуальные домовладения	50,390517	116,551647
124709	Забайкальский край, р-н. Борзинский, г. Борзя, пер. Ононский, д. 8	Индивидуальные домовладения	50,390517	116,551647
124710	Забайкальский край, р-н. Борзинский, г. Борзя, пер. Пионерский, д. 10	Индивидуальные домовладения	50,395847	116,535271
124711	Забайкальский край, р-н. Борзинский, г. Борзя, пер. Пионерский, д. 11	Индивидуальные домовладения	50,395847	116,535271
124712	Забайкальский край, р-н. Борзинский, г. Борзя, пер. Пионерский, д. 12	Индивидуальные домовладения	50,395847	116,535271
124713	Забайкальский край, р-н. Борзинский, г. Борзя, пер. Пионерский, д. 13	Индивидуальные домовладения	50,395847	116,535271

№ п/п	Адрес	Вид	Широта	Долгота
124714	Забайкальский край, р-н. Борзинский, г. Борзя, пер. Пионерский, д. 14	Индивидуальные домовладения	50,395847	116,535271
124715	Забайкальский край, р-н. Борзинский, г. Борзя, пер. Пионерский, д. 15	Индивидуальные домовладения	50,395847	116,535271
124716	Забайкальский край, р-н. Борзинский, г. Борзя, пер. Пионерский, д. 16	Индивидуальные домовладения	50,395847	116,535271
124717	Забайкальский край, р-н. Борзинский, г. Борзя, пер. Пионерский, д. 19	Индивидуальные домовладения	50,395847	116,535271
124718	Забайкальский край, р-н. Борзинский, г. Борзя, пер. Пионерский, д. 20	Индивидуальные домовладения	50,395847	116,535271
124719	Забайкальский край, р-н. Борзинский, г. Борзя, пер. Пионерский, д. 21	Индивидуальные домовладения	50,395847	116,535271
124720	Забайкальский край, р-н. Борзинский, г. Борзя, пер. Пионерский, д. 21А	Индивидуальные домовладения	50,395847	116,535271
124721	Забайкальский край, р-н. Борзинский, г. Борзя, пер. Пионерский, д. 22	Индивидуальные домовладения	50,395847	116,535271
124722	Забайкальский край, р-н. Борзинский, г. Борзя, пер. Пионерский, д. 24	Индивидуальные домовладения	50,395847	116,535271
124723	Забайкальский край, р-н. Борзинский, г. Борзя, пер. Пионерский, д. 26	Индивидуальные домовладения	50,395847	116,535271
124724	Забайкальский край, р-н. Борзинский, г. Борзя, пер. Пионерский, д. 27	Индивидуальные домовладения	50,395847	116,535271
124725	Забайкальский край, р-н. Борзинский, г. Борзя, пер. Пионерский, д. 28	Индивидуальные домовладения	50,395847	116,535271
124726	Забайкальский край, р-н. Борзинский, г. Борзя, пер. Пионерский, д. 29	Индивидуальные домовладения	50,395847	116,535271
124727	Забайкальский край, р-н. Борзинский, г. Борзя, пер. Пионерский, д. 3	Индивидуальные домовладения	50,395847	116,535271
124728	Забайкальский край, р-н. Борзинский, г. Борзя, пер. Пионерский, д. 31	Индивидуальные домовладения	50,395847	116,535271

№ п/п	Адрес	Вид	Широта	Долгота
124729	Забайкальский край, р-н. Борзинский, г. Борзя, пер. Пионерский, д. 32	Индивидуальные домовладения	50,395847	116,535271
124730	Забайкальский край, р-н. Борзинский, г. Борзя, пер. Пионерский, д. 33	Индивидуальные домовладения	50,395847	116,535271
124731	Забайкальский край, р-н. Борзинский, г. Борзя, пер. Пионерский, д. 34	Индивидуальные домовладения	50,395847	116,535271
124732	Забайкальский край, р-н. Борзинский, г. Борзя, пер. Пионерский, д. 35	Индивидуальные домовладения	50,395847	116,535271
124733	Забайкальский край, р-н. Борзинский, г. Борзя, пер. Пионерский, д. 36	Индивидуальные домовладения	50,395847	116,535271
124734	Забайкальский край, р-н. Борзинский, г. Борзя, пер. Пионерский, д. 37	Индивидуальные домовладения	50,395847	116,535271
124735	Забайкальский край, р-н. Борзинский, г. Борзя, пер. Пионерский, д. 38	Индивидуальные домовладения	50,395847	116,535271
124736	Забайкальский край, р-н. Борзинский, г. Борзя, пер. Пионерский, д. 39	Индивидуальные домовладения	50,395847	116,535271
124737	Забайкальский край, р-н. Борзинский, г. Борзя, пер. Пионерский, д. 4	Индивидуальные домовладения	50,395847	116,535271
124738	Забайкальский край, р-н. Забайкальский, пгт. Забайкальск, ул. Садовая, д. 6а	Индивидуальные домовладения	49,651121	117,304732
124739	Забайкальский край, р-н. Забайкальский, пгт. Забайкальск, ул. Красноармейская, д. 87а	Индивидуальные домовладения	49,65994	117,32204
124740	Забайкальский край, р-н. Борзинский, г. Борзя, пер. Пионерский, д. 46	Индивидуальные домовладения	50,39706	116,53829
124741	Забайкальский край, р-н. Борзинский, г. Борзя, пер. Пионерский, д. 47	Индивидуальные домовладения	50,395847	116,535271
124742	Забайкальский край, р-н. Борзинский, г. Борзя, пер. Пионерский, д. 49	Индивидуальные домовладения	50,395847	116,535271
124743	Забайкальский край, р-н. Борзинский, г. Борзя, пер. Пионерский, д. 5	Индивидуальные домовладения	50,395847	116,535271

№ п/п	Адрес	Вид	Широта	Долгота
124744	Забайкальский край, р-н. Борзинский, г. Борзя, пер. Пионерский, д. 50	Индивидуальные домовладения	50,395847	116,535271
124745	Забайкальский край, р-н. Борзинский, г. Борзя, пер. Пионерский, д. 51	Индивидуальные домовладения	50,395847	116,535271
124746	Забайкальский край, р-н. Борзинский, г. Борзя, пер. Пионерский, д. 52	Индивидуальные домовладения	50,395847	116,535271
124747	Забайкальский край, р-н. Борзинский, г. Борзя, пер. Пионерский, д. 53	Индивидуальные домовладения	50,395847	116,535271
124748	Забайкальский край, р-н. Борзинский, г. Борзя, пер. Пионерский, д. 54	Индивидуальные домовладения	50,395847	116,535271
124749	Забайкальский край, р-н. Борзинский, г. Борзя, пер. Пионерский, д. 55	Индивидуальные домовладения	50,395847	116,535271
124750	Забайкальский край, р-н. Борзинский, г. Борзя, пер. Пионерский, д. 57	Индивидуальные домовладения	50,395847	116,535271
124751	Забайкальский край, р-н. Борзинский, г. Борзя, пер. Пионерский, д. 58	Индивидуальные домовладения	50,395847	116,535271
124752	Забайкальский край, р-н. Борзинский, г. Борзя, пер. Пионерский, д. 59	Индивидуальные домовладения	50,395847	116,535271
124753	Забайкальский край, р-н. Борзинский, г. Борзя, пер. Пионерский, д. 6	Индивидуальные домовладения	50,395847	116,535271
124754	Забайкальский край, р-н. Борзинский, г. Борзя, пер. Пионерский, д. 60	Индивидуальные домовладения	50,395847	116,535271
124755	Забайкальский край, р-н. Борзинский, г. Борзя, пер. Пионерский, д. 61	Индивидуальные домовладения	50,395847	116,535271
124756	Забайкальский край, р-н. Борзинский, г. Борзя, пер. Пионерский, д. 62	Индивидуальные домовладения	50,395847	116,535271
124757	Забайкальский край, р-н. Борзинский, г. Борзя, пер. Пионерский, д. 63	Индивидуальные домовладения	50,39828	116,54014
124758	Забайкальский край, р-н. Борзинский, г. Борзя, пер. Пионерский, д. 63А	Индивидуальные домовладения	50,39828	116,54014

№ п/п	Адрес	Вид	Широта	Долгота
124759	Забайкальский край, р-н. Борзинский, г. Борзя, пер. Пионерский, д. 64	Индивидуальные домовладения	50,395847	116,535271
124760	Забайкальский край, р-н. Агинский, пгт. Агинское, кв-л. 12, д. 12	Индивидуальные домовладения	51,118823	114,486187
124761	Забайкальский край, р-н. Борзинский, г. Борзя, пер. Профсоюзный, д. 10	Индивидуальные домовладения	50,387629	116,523485
124762	Забайкальский край, р-н. Борзинский, г. Борзя, пер. Профсоюзный, д. 11	Индивидуальные домовладения	50,387629	116,523485
124763	Забайкальский край, р-н. Борзинский, г. Борзя, пер. Профсоюзный, д. 12	Индивидуальные домовладения	50,387629	116,523485
124764	Забайкальский край, р-н. Борзинский, г. Борзя, пер. Профсоюзный, д. 14	Индивидуальные домовладения	50,387629	116,523485
124765	Забайкальский край, р-н. Борзинский, г. Борзя, пер. Профсоюзный, д. 7	Индивидуальные домовладения	50,387629	116,523485
124766	Забайкальский край, р-н. Борзинский, г. Борзя, пер. Профсоюзный, д. 8	Индивидуальные домовладения	50,387629	116,523485
124767	Забайкальский край, р-н. Борзинский, г. Борзя, пер. Сибирский, д. 1	Индивидуальные домовладения	50,387629	116,523485
124768	Забайкальский край, р-н. Борзинский, г. Борзя, пер. Сибирский, д. 10	Индивидуальные домовладения	50,387629	116,523485
124769	Забайкальский край, р-н. Борзинский, г. Борзя, пер. Сибирский, д. 13	Индивидуальные домовладения	50,387629	116,523485
124770	Забайкальский край, р-н. Борзинский, г. Борзя, пер. Сибирский, д. 14	Индивидуальные домовладения	50,387629	116,523485
124771	Забайкальский край, р-н. Борзинский, г. Борзя, пер. Сибирский, д. 15	Индивидуальные домовладения	50,387629	116,523485
124772	Забайкальский край, р-н. Борзинский, г. Борзя, пер. Сибирский, д. 3	Индивидуальные домовладения	50,387629	116,523485
124773	Забайкальский край, р-н. Борзинский, г. Борзя, пер. Сибирский, д. 39	Индивидуальные домовладения	50,387629	116,523485

№ п/п	Адрес	Вид	Широта	Долгота
124774	Забайкальский край, р-н. Борзинский, г. Борзя, пер. Сибирский, д. 4	Индивидуальные домовладения	50,387629	116,523485
124775	Забайкальский край, р-н. Борзинский, г. Борзя, пер. Сибирский, д. 41	Индивидуальные домовладения	50,387629	116,523485
124776	Забайкальский край, р-н. Борзинский, г. Борзя, пер. Сибирский, д. 45	Индивидуальные домовладения	50,387629	116,523485
124777	Забайкальский край, р-н. Борзинский, г. Борзя, пер. Сибирский, д. 6	Индивидуальные домовладения	50,387629	116,523485
124778	Забайкальский край, р-н. Борзинский, г. Борзя, пер. Сибирский, д. 8	Индивидуальные домовладения	50,387629	116,523485
124779	Забайкальский край, р-н. Борзинский, г. Борзя, пер. Солнечный, д. 10	Индивидуальные домовладения	50,387629	116,523485
124780	Забайкальский край, р-н. Борзинский, г. Борзя, пер. Солнечный, д. 11	Индивидуальные домовладения	50,387629	116,523485
124781	Забайкальский край, р-н. Забайкальский, пгт. Забайкальск, ул. Красноармейская, д. 99	Индивидуальные домовладения	49,660217	117,321335
124782	Забайкальский край, р-н. Борзинский, г. Борзя, пер. Солнечный, д. 13	Индивидуальные домовладения	50,387629	116,523485
124783	Забайкальский край, р-н. Борзинский, г. Борзя, пер. Солнечный, д. 14	Индивидуальные домовладения	50,387629	116,523485
124784	Забайкальский край, р-н. Борзинский, г. Борзя, пер. Солнечный, д. 15	Индивидуальные домовладения	50,387629	116,523485
124785	Забайкальский край, р-н. Борзинский, г. Борзя, пер. Солнечный, д. 16	Индивидуальные домовладения	50,387629	116,523485
124786	Забайкальский край, р-н. Борзинский, г. Борзя, пер. Солнечный, д. 3	Индивидуальные домовладения	50,387629	116,523485
124787	Забайкальский край, р-н. Борзинский, г. Борзя, пер. Солнечный, д. 5	Индивидуальные домовладения	50,387629	116,523485
124788	Забайкальский край, р-н. Борзинский, г. Борзя, пер. Солнечный, д. 7	Индивидуальные домовладения	50,387629	116,523485

№ п/п	Адрес	Вид	Широта	Долгота
124789	Забайкальский край, р-н. Борзинский, г. Борзя, пер. Солнечный, д. 8	Индивидуальные домовладения	50,387629	116,523485
124790	Забайкальский край, р-н. Борзинский, г. Борзя, пер. Спортивный, д. 1	Индивидуальные домовладения	50,387629	116,523485
124791	Забайкальский край, р-н. Борзинский, г. Борзя, пер. Спортивный, д. 2	Индивидуальные домовладения	50,387629	116,523485
124792	Забайкальский край, р-н. Борзинский, г. Борзя, пер. Спортивный, д. 3	Индивидуальные домовладения	50,387629	116,523485
124793	Забайкальский край, р-н. Борзинский, г. Борзя, пер. Спортивный, д. 5	Индивидуальные домовладения	50,387629	116,523485
124794	Забайкальский край, р-н. Борзинский, г. Борзя, пер. Стадионный, д. 10	Индивидуальные домовладения	50,386192	116,53783
124795	Забайкальский край, р-н. Борзинский, г. Борзя, пер. Стадионный, д. 11	Индивидуальные домовладения	50,386285	116,538217
124796	Забайкальский край, р-н. Борзинский, г. Борзя, пер. Стадионный, д. 14	Индивидуальные домовладения	50,385837	116,538127
124797	Забайкальский край, р-н. Борзинский, г. Борзя, пер. Стадионный, д. 15	Индивидуальные домовладения	50,38602	116,53852
124798	Забайкальский край, р-н. Борзинский, г. Борзя, пер. Стадионный, д. 17	Индивидуальные домовладения	50,38584	116,53872
124799	Забайкальский край, р-н. Борзинский, г. Борзя, пер. Стадионный, д. 4	Индивидуальные домовладения	50,38676	116,53716
124800	Забайкальский край, р-н. Борзинский, г. Борзя, пер. Стадионный, д. 5	Индивидуальные домовладения	50,386833	116,53803
124801	Забайкальский край, р-н. Борзинский, г. Борзя, пер. Стадионный, д. 6	Индивидуальные домовладения	50,386604	116,53739
124802	Забайкальский край, р-н. Борзинский, г. Борзя, пер. Стадионный, д. 7	Индивидуальные домовладения	50,386627	116,53784
124803	Забайкальский край, р-н. Забайкальский, пгт. Забайкальск, ул. Лазо, д. 16	Индивидуальные домовладения	49,653034	117,306007

№ п/п	Адрес	Вид	Широта	Долгота
124804	Забайкальский край, р-н. Борзинский, г. Борзя, пер. Стадионный, д. 9	Индивидуальные домовладения	50,386444	116,53804
124805	Забайкальский край, р-н. Борзинский, г. Борзя, пер. Столяровский, д. 11	Индивидуальные домовладения	50,398827	116,521347
124806	Забайкальский край, р-н. Борзинский, г. Борзя, пер. Столяровский, д. 12	Индивидуальные домовладения	50,398827	116,521347
124807	Забайкальский край, р-н. Борзинский, г. Борзя, пер. Столяровский, д. 13	Индивидуальные домовладения	50,398827	116,521347
124808	Забайкальский край, р-н. Борзинский, г. Борзя, пер. Столяровский, д. 14	Индивидуальные домовладения	50,398827	116,521347
124809	Забайкальский край, р-н. Борзинский, г. Борзя, пер. Столяровский, д. 15	Индивидуальные домовладения	50,398827	116,521347
124810	Забайкальский край, р-н. Борзинский, г. Борзя, пер. Столяровский, д. 16	Индивидуальные домовладения	50,398827	116,521347
124811	Забайкальский край, р-н. Борзинский, г. Борзя, пер. Столяровский, д. 17	Индивидуальные домовладения	50,398827	116,521347
124812	Забайкальский край, р-н. Борзинский, г. Борзя, пер. Столяровский, д. 18	Индивидуальные домовладения	50,398827	116,521347
124813	Забайкальский край, р-н. Борзинский, г. Борзя, пер. Столяровский, д. 19	Индивидуальные домовладения	50,398827	116,521347
124814	Забайкальский край, р-н. Борзинский, г. Борзя, пер. Столяровский, д. 20	Индивидуальные домовладения	50,398827	116,521347
124815	Забайкальский край, р-н. Борзинский, г. Борзя, пер. Столяровский, д. 22	Индивидуальные домовладения	50,398827	116,521347
124816	Забайкальский край, р-н. Борзинский, г. Борзя, пер. Столяровский, д. 23	Индивидуальные домовладения	50,398827	116,521347
124817	Забайкальский край, р-н. Борзинский, г. Борзя, пер. Столяровский, д. 24	Индивидуальные домовладения	50,398827	116,521347
124818	Забайкальский край, р-н. Борзинский, г. Борзя, пер. Столяровский, д. 3	Индивидуальные домовладения	50,398827	116,521347

№ п/п	Адрес	Вид	Широта	Долгота
124819	Забайкальский край, р-н. Борзинский, г. Борзя, пер. Столяровский, д. 4	Индивидуальные домовладения	50,398827	116,521347
124820	Забайкальский край, р-н. Борзинский, г. Борзя, пер. Столяровский, д. 6	Индивидуальные домовладения	50,398827	116,521347
124821	Забайкальский край, р-н. Борзинский, г. Борзя, пер. Столяровский, д. 7	Индивидуальные домовладения	50,398827	116,521347
124822	Забайкальский край, р-н. Борзинский, г. Борзя, пер. Столяровский, д. 8	Индивидуальные домовладения	50,398827	116,521347
124823	Забайкальский край, р-н. Борзинский, г. Борзя, пер. Столяровский, д. 9	Индивидуальные домовладения	50,398827	116,521347
124824	Забайкальский край, р-н. Борзинский, г. Борзя, пер. Тарейский, д. 14	Индивидуальные домовладения	50,387629	116,523485
124825	Забайкальский край, р-н. Борзинский, г. Борзя, пер. Тарейский, д. 2	Индивидуальные домовладения	50,387629	116,523485
124826	Забайкальский край, р-н. Борзинский, г. Борзя, пер. Тарейский, д. 3	Индивидуальные домовладения	50,387629	116,523485
124827	Забайкальский край, р-н. Борзинский, г. Борзя, пер. Тарейский, д. 4	Индивидуальные домовладения	50,387629	116,523485
124828	Забайкальский край, р-н. Борзинский, г. Борзя, пер. Тарейский, д. 6	Индивидуальные домовладения	50,387629	116,523485
124829	Забайкальский край, р-н. Борзинский, г. Борзя, пер. Тарейский, д. 7	Индивидуальные домовладения	50,387629	116,523485
124830	Забайкальский край, р-н. Борзинский, г. Борзя, пер. Тарейский, д. 8	Индивидуальные домовладения	50,387629	116,523485
124831	Забайкальский край, р-н. Борзинский, г. Борзя, пер. Тарейский, д. 9	Индивидуальные домовладения	50,387629	116,523485
124832	Забайкальский край, р-н. Борзинский, г. Борзя, пер. Товарный, д. 10	Индивидуальные домовладения	50,37596	116,537
124833	Забайкальский край, р-н. Борзинский, г. Борзя, пер. Товарный, д. 11	Индивидуальные домовладения	50,37585	116,537254

№ п/п	Адрес	Вид	Широта	Долгота
124834	Забайкальский край, р-н. Борзинский, г. Борзя, пер. Товарный, д. 11А	Индивидуальные домовладения	50,37758	116,53643
124835	Забайкальский край, р-н. Борзинский, г. Борзя, пер. Товарный, д. 12А	Индивидуальные домовладения	50,375748	116,53804
124836	Забайкальский край, р-н. Борзинский, г. Борзя, пер. Товарный, д. 13А	Индивидуальные домовладения	50,37775	116,53608
124837	Забайкальский край, р-н. Борзинский, г. Борзя, пер. Товарный, д. 16	Индивидуальные домовладения	50,374638	116,53846
124838	Забайкальский край, р-н. Борзинский, г. Борзя, пер. Товарный, д. 17	Индивидуальные домовладения	50,374462	116,538635
124839	Забайкальский край, р-н. Борзинский, г. Борзя, пер. Товарный, д. 18	Индивидуальные домовладения	50,374205	116,538873
124840	Забайкальский край, р-н. Борзинский, г. Борзя, пер. Товарный, д. 19	Индивидуальные домовладения	50,374693	116,538298
124841	Забайкальский край, р-н. Борзинский, г. Борзя, пер. Товарный, д. 2	Индивидуальные домовладения	50,3779	116,5344
124842	Забайкальский край, р-н. Борзинский, г. Борзя, пер. Товарный, д. 20	Индивидуальные домовладения	50,372627	116,54374
124843	Забайкальский край, р-н. Борзинский, г. Борзя, пер. Товарный, д. 21	Индивидуальные домовладения	50,375473	116,539825
124844	Забайкальский край, р-н. Борзинский, г. Борзя, пер. Товарный, д. 24	Индивидуальные домовладения	50,375893	116,53919
124845	Забайкальский край, р-н. Забайкальский, пгт. Забайкальск, ул. Лазо, д. 19	Индивидуальные домовладения	49,653453	117,305091
124846	Забайкальский край, р-н. Борзинский, г. Борзя, пер. Товарный, д. 27	Индивидуальные домовладения	50,374693	116,538298
124847	Забайкальский край, р-н. Борзинский, г. Борзя, пер. Товарный, д. 27А	Индивидуальные домовладения	50,374693	116,538298
124848	Забайкальский край, р-н. Борзинский, г. Борзя, пер. Товарный, д. 28	Индивидуальные домовладения	50,37655	116,53815

№ п/п	Адрес	Вид	Широта	Долгота
124864	Забайкальский край, р-н. Борзинский, г. Борзя, пер. Транспортный, д. 13	Индивидуальные домовладения	50,388016	116,54056
124865	Забайкальский край, р-н. Борзинский, г. Борзя, пер. Транспортный, д. 14	Индивидуальные домовладения	50,387571	116,539933
124866	Забайкальский край, р-н. Борзинский, г. Борзя, пер. Транспортный, д. 3	Индивидуальные домовладения	50,387386	116,53906
124867	Забайкальский край, р-н. Забайкальский, пгт. Забайкальск, ул. Лазо, д. 9	Индивидуальные домовладения	49,651955	117,306025
124868	Забайкальский край, р-н. Борзинский, г. Борзя, пер. Транспортный, д. 6	Индивидуальные домовладения	50,387444	116,540085
124869	Забайкальский край, р-н. Борзинский, г. Борзя, пер. Транспортный, д. 6А	Индивидуальные домовладения	50,387444	116,540085
124870	Забайкальский край, р-н. Борзинский, г. Борзя, пер. Транспортный, д. 7	Индивидуальные домовладения	50,387703	116,539795
124871	Забайкальский край, р-н. Борзинский, г. Борзя, пер. Транспортный, д. 8	Индивидуальные домовладения	50,387608	116,540436
124872	Забайкальский край, р-н. Борзинский, г. Борзя, пер. Транспортный, д. 9	Индивидуальные домовладения	50,38786	116,54017
124873	Забайкальский край, р-н. Борзинский, г. Борзя, пер. Цветочный, д. 3	Индивидуальные домовладения	50,387629	116,523485
124874	Забайкальский край, р-н. Борзинский, г. Борзя, пер. Цветочный, д. 5	Индивидуальные домовладения	50,387629	116,523485
124875	Забайкальский край, р-н. Борзинский, г. Борзя, пер. Цветочный, д. 6	Индивидуальные домовладения	50,387629	116,523485
124876	Забайкальский край, р-н. Борзинский, г. Борзя, пер. Цветочный, д. 7	Индивидуальные домовладения	50,387629	116,523485
124877	Забайкальский край, р-н. Борзинский, г. Борзя, пер. Школьный, д. 3	Индивидуальные домовладения	50,394285	116,527204
124878	Забайкальский край, р-н. Борзинский, г. Борзя, пер. Школьный, д. 5	Индивидуальные домовладения	50,394285	116,527204

№ п/п	Адрес	Вид	Широта	Долгота
124894	Забайкальский край, р-н. Борзинский, г. Борзя, ул. Автомобильная, д. 1А	Индивидуальные домовладения	50,393833	116,545456
124895	Забайкальский край, р-н. Борзинский, г. Борзя, ул. Автомобильная, д. 2	Индивидуальные домовладения	50,393684	116,54579
124896	Забайкальский край, р-н. Борзинский, г. Борзя, ул. Автомобильная, д. 20	Индивидуальные домовладения	50,394917	116,54849
124897	Забайкальский край, р-н. Борзинский, г. Борзя, ул. Автомобильная, д. 2А	Индивидуальные домовладения	50,393684	116,54579
124898	Забайкальский край, р-н. Борзинский, г. Борзя, ул. Автомобильная, д. 2Б	Индивидуальные домовладения	50,393684	116,54579
124899	Забайкальский край, р-н. Борзинский, г. Борзя, ул. Автомобильная, д. 3	Индивидуальные домовладения	50,393975	116,545772
124900	Забайкальский край, р-н. Борзинский, г. Борзя, ул. Автомобильная, д. 4	Индивидуальные домовладения	50,393845	116,546135
124901	Забайкальский край, р-н. Борзинский, г. Борзя, ул. Автомобильная, д. 5	Индивидуальные домовладения	50,394157	116,54616
124902	Забайкальский край, р-н. Борзинский, г. Борзя, ул. Автомобильная, д. 6	Индивидуальные домовладения	50,394012	116,546486
124903	Забайкальский край, р-н. Борзинский, г. Борзя, ул. Автомобильная, д. 8	Индивидуальные домовладения	50,394176	116,54686
124904	Забайкальский край, р-н. Борзинский, г. Борзя, ул. Автомобильная, д. 9	Индивидуальные домовладения	50,39452	116,54689
124905	Забайкальский край, р-н. Борзинский, г. Борзя, ул. Аксенова, д. 11	Индивидуальные домовладения	50,383747	116,53668
124906	Забайкальский край, р-н. Борзинский, г. Борзя, ул. Аксенова, д. 13	Индивидуальные домовладения	50,38385	116,53691
124907	Забайкальский край, р-н. Борзинский, г. Борзя, ул. Аксенова, д. 15	Индивидуальные домовладения	50,383945	116,53713
124908	Забайкальский край, р-н. Борзинский, г. Борзя, ул. Аксенова, д. 17	Индивидуальные домовладения	50,3841	116,53741

№ п/п	Адрес	Вид	Широта	Долгота
124909	Забайкальский край, р-н. Забайкальский, пгт. Забайкальск, ул. Ленская, д. 6	Индивидуальные домовладения	49,658574	117,348875
124910	Забайкальский край, р-н. Борзинский, г. Борзя, ул. Аксенова, д. 23	Индивидуальные домовладения	50,384518	116,53825
124911	Забайкальский край, р-н. Борзинский, г. Борзя, ул. Аксенова, д. 25	Индивидуальные домовладения	50,384636	116,538666
124912	Забайкальский край, р-н. Борзинский, г. Борзя, ул. Аксенова, д. 27	Индивидуальные домовладения	50,384747	116,538895
124913	Забайкальский край, р-н. Борзинский, г. Борзя, ул. Аксенова, д. 29	Индивидуальные домовладения	50,38486	116,53915
124914	Забайкальский край, р-н. Борзинский, г. Борзя, ул. Аксенова, д. 31	Индивидуальные домовладения	50,38495	116,53937
124915	Забайкальский край, р-н. Борзинский, г. Борзя, ул. Аксенова, д. 33	Индивидуальные домовладения	50,385082	116,539696
124916	Забайкальский край, р-н. Борзинский, г. Борзя, ул. Аксенова, д. 7	Индивидуальные домовладения	50,38352	116,53621
124917	Забайкальский край, р-н. Борзинский, г. Борзя, ул. Аксенова, д. 9	Индивидуальные домовладения	50,383648	116,53646
124918	Забайкальский край, р-н. Борзинский, г. Борзя, ул. Алек-Заводская, д. 1	Индивидуальные домовладения	50,40096	116,55891
124919	Забайкальский край, р-н. Борзинский, г. Борзя, ул. Алек-Заводская, д. 10	Индивидуальные домовладения	50,399613	116,559741
124920	Забайкальский край, р-н. Борзинский, г. Борзя, ул. Алек-Заводская, д. 12	Индивидуальные домовладения	50,399613	116,559741
124921	Забайкальский край, р-н. Борзинский, г. Борзя, ул. Алек-Заводская, д. 13	Индивидуальные домовладения	50,399613	116,559741
124922	Забайкальский край, р-н. Борзинский, г. Борзя, ул. Алек-Заводская, д. 15	Индивидуальные домовладения	50,399613	116,559741
124923	Забайкальский край, р-н. Борзинский, г. Борзя, ул. Алек-Заводская, д. 16	Индивидуальные домовладения	50,399613	116,559741

№ п/п	Адрес	Вид	Широта	Долгота
124924	Забайкальский край, р-н. Борзинский, г. Борзя, ул. Алек-Заводская, д. 17	Индивидуальные домовладения	50,399613	116,559741
124925	Забайкальский край, р-н. Борзинский, г. Борзя, ул. Алек-Заводская, д. 19	Индивидуальные домовладения	50,399613	116,559741
124926	Забайкальский край, р-н. Борзинский, г. Борзя, ул. Алек-Заводская, д. 1А	Индивидуальные домовладения	50,40096	116,55891
124927	Забайкальский край, р-н. Борзинский, г. Борзя, ул. Алек-Заводская, д. 2	Индивидуальные домовладения	50,399613	116,559741
124928	Забайкальский край, р-н. Борзинский, г. Борзя, ул. Алек-Заводская, д. 21	Индивидуальные домовладения	50,399613	116,559741
124929	Забайкальский край, р-н. Борзинский, г. Борзя, ул. Алек-Заводская, д. 23	Индивидуальные домовладения	50,399613	116,559741
124930	Забайкальский край, р-н. Забайкальский, пгт. Забайкальск, ул. Луговая, д. 5	Индивидуальные домовладения	49,652456	117,307822
124931	Забайкальский край, р-н. Борзинский, г. Борзя, ул. Алек-Заводская, д. 4	Индивидуальные домовладения	50,399613	116,559741
124932	Забайкальский край, р-н. Борзинский, г. Борзя, ул. Алек-Заводская, д. 5	Индивидуальные домовладения	50,399613	116,559741
124933	Забайкальский край, р-н. Борзинский, г. Борзя, ул. Алек-Заводская, д. 6	Индивидуальные домовладения	50,399613	116,559741
124934	Забайкальский край, р-н. Борзинский, г. Борзя, ул. Алек-Заводская, д. 8	Индивидуальные домовладения	50,399613	116,559741
124935	Забайкальский край, р-н. Борзинский, г. Борзя, ул. Алек-Заводская, д. 9	Индивидуальные домовладения	50,399613	116,559741
124936	Забайкальский край, р-н. Борзинский, г. Борзя, ул. Амурский проезд, д. 10	Индивидуальные домовладения	50,40009	116,56091
124937	Забайкальский край, р-н. Борзинский, г. Борзя, ул. Амурский проезд, д. 12	Индивидуальные домовладения	50,400498	116,561043
124938	Забайкальский край, р-н. Борзинский, г. Борзя, ул. Амурский проезд, д. 13	Индивидуальные домовладения	50,400498	116,561043

№ п/п	Адрес	Вид	Широта	Долгота
124939	Забайкальский край, р-н. Борзинский, г. Борзя, ул. Амурский проезд, д. 14	Индивидуальные домовладения	50,400498	116,561043
124940	Забайкальский край, р-н. Борзинский, г. Борзя, ул. Амурский проезд, д. 16	Индивидуальные домовладения	50,400498	116,561043
124941	Забайкальский край, р-н. Борзинский, г. Борзя, ул. Амурский проезд, д. 17	Индивидуальные домовладения	50,400498	116,561043
124942	Забайкальский край, р-н. Борзинский, г. Борзя, ул. Амурский проезд, д. 18	Индивидуальные домовладения	50,400498	116,561043
124943	Забайкальский край, р-н. Борзинский, г. Борзя, ул. Амурский проезд, д. 2	Индивидуальные домовладения	50,400498	116,561043
124944	Забайкальский край, р-н. Борзинский, г. Борзя, ул. Амурский проезд, д. 21	Индивидуальные домовладения	50,400498	116,561043
124945	Забайкальский край, р-н. Борзинский, г. Борзя, ул. Амурский проезд, д. 25	Индивидуальные домовладения	50,400498	116,561043
124946	Забайкальский край, р-н. Борзинский, г. Борзя, ул. Амурский проезд, д. 4	Индивидуальные домовладения	50,400498	116,561043
124947	Забайкальский край, р-н. Борзинский, г. Борзя, ул. Амурский проезд, д. 6	Индивидуальные домовладения	50,400498	116,561043
124948	Забайкальский край, р-н. Борзинский, г. Борзя, ул. Амурский проезд, д. 69	Индивидуальные домовладения	50,400498	116,561043
124949	Забайкальский край, р-н. Борзинский, г. Борзя, ул. Амурский проезд, д. 73	Индивидуальные домовладения	50,400498	116,561043
124950	Забайкальский край, р-н. Борзинский, г. Борзя, ул. Амурский проезд, д. 75	Индивидуальные домовладения	50,400498	116,561043
124951	Забайкальский край, р-н. Забайкальский, пгт. Забайкальск, ул. Магистральная, д. 16	Индивидуальные домовладения	49,650584	117,32904
124952	Забайкальский край, р-н. Борзинский, г. Борзя, ул. Байкальская, д. 1	Индивидуальные домовладения	50,388169	116,555312
124953	Забайкальский край, р-н. Борзинский, г. Борзя, ул. Байкальская, д. 15	Индивидуальные домовладения	50,388169	116,555312

№ п/п	Адрес	Вид	Широта	Долгота
124954	Забайкальский край, р-н. Борзинский, г. Борзя, ул. Байкальская, д. 16	Индивидуальные домовладения	50,388169	116,555312
124955	Забайкальский край, р-н. Борзинский, г. Борзя, ул. Байкальская, д. 18	Индивидуальные домовладения	50,388169	116,555312
124956	Забайкальский край, р-н. Борзинский, г. Борзя, ул. Байкальская, д. 18А	Индивидуальные домовладения	50,388169	116,555312
124957	Забайкальский край, р-н. Борзинский, г. Борзя, ул. Байкальская, д. 19	Индивидуальные домовладения	50,388169	116,555312
124958	Забайкальский край, р-н. Борзинский, г. Борзя, ул. Байкальская, д. 2	Индивидуальные домовладения	50,388169	116,555312
124959	Забайкальский край, р-н. Борзинский, г. Борзя, ул. Байкальская, д. 20	Индивидуальные домовладения	50,388169	116,555312
124960	Забайкальский край, р-н. Борзинский, г. Борзя, ул. Байкальская, д. 21	Индивидуальные домовладения	50,388169	116,555312
124961	Забайкальский край, р-н. Борзинский, г. Борзя, ул. Байкальская, д. 22	Индивидуальные домовладения	50,388169	116,555312
124962	Забайкальский край, р-н. Борзинский, г. Борзя, ул. Байкальская, д. 23	Индивидуальные домовладения	50,388169	116,555312
124963	Забайкальский край, р-н. Борзинский, г. Борзя, ул. Байкальская, д. 3	Индивидуальные домовладения	50,388169	116,555312
124964	Забайкальский край, р-н. Борзинский, г. Борзя, ул. Байкальская, д. 4	Индивидуальные домовладения	50,388169	116,555312
124965	Забайкальский край, р-н. Борзинский, г. Борзя, ул. Байкальская, д. 6	Индивидуальные домовладения	50,388169	116,555312
124966	Забайкальский край, р-н. Борзинский, г. Борзя, ул. Байкальская, д. 8	Индивидуальные домовладения	50,388169	116,555312
124967	Забайкальский край, р-н. Борзинский, г. Борзя, ул. Байкальская, д. 9	Индивидуальные домовладения	50,388169	116,555312
124968	Забайкальский край, р-н. Борзинский, г. Борзя, ул. Богдана Хмельницкого, д. 1	МКД	50,386871	116,527716

№ п/п	Адрес	Вид	Широта	Долгота
124969	Забайкальский край, р-н. Борзинский, г. Борзя, ул. Богдана Хмельницкого, д. 101	Индивидуальные домовладения	50,394331	116,543625
124970	Забайкальский край, р-н. Борзинский, г. Борзя, ул. Богдана Хмельницкого, д. 102	Индивидуальные домовладения	50,395195	116,546196
124971	Забайкальский край, р-н. Забайкальский, пгт. Забайкальск, ул. Магистральная, д. 19	Индивидуальные домовладения	49,650584	117,32904
124972	Забайкальский край, р-н. Борзинский, г. Борзя, ул. Богдана Хмельницкого, д. 105	Индивидуальные домовладения	50,394572	116,54411
124973	Забайкальский край, р-н. Борзинский, г. Борзя, ул. Богдана Хмельницкого, д. 106	Индивидуальные домовладения	50,395515	116,54688
124974	Забайкальский край, р-н. Борзинский, г. Борзя, ул. Богдана Хмельницкого, д. 108	Индивидуальные домовладения	50,395626	116,54713
124975	Забайкальский край, р-н. Борзинский, г. Борзя, ул. Богдана Хмельницкого, д. 11	МКД	50,38853	116,53136
124976	Забайкальский край, р-н. Борзинский, г. Борзя, ул. Богдана Хмельницкого, д. 110	Индивидуальные домовладения	50,39572	116,54734
124977	Забайкальский край, р-н. Борзинский, г. Борзя, ул. Богдана Хмельницкого, д. 110А	Индивидуальные домовладения	50,3959	116,54775
124978	Забайкальский край, р-н. Борзинский, г. Борзя, ул. Богдана Хмельницкого, д. 111	Индивидуальные домовладения	50,395046	116,54509
124979	Забайкальский край, р-н. Борзинский, г. Борзя, ул. Богдана Хмельницкого, д. 112	Индивидуальные домовладения	50,396095	116,54817
124980	Забайкальский край, р-н. Борзинский, г. Борзя, ул. Богдана Хмельницкого, д. 113	Индивидуальные домовладения	50,395157	116,54533
124981	Забайкальский край, р-н. Борзинский, г. Борзя, ул. Богдана Хмельницкого, д. 114	Индивидуальные домовладения	50,39632	116,54868
124982	Забайкальский край, р-н. Борзинский, г. Борзя, ул. Богдана Хмельницкого, д. 116	Индивидуальные домовладения	50,39646	116,54898
124983	Забайкальский край, р-н. Борзинский, г. Борзя, ул. Богдана Хмельницкого, д. 117	Индивидуальные домовладения	50,395252	116,545525

№ п/п	Адрес	Вид	Широта	Долгота
124984	Забайкальский край, р-н. Борзинский, г. Борзя, ул. Богдана Хмельницкого, д. 119	Индивидуальные домовладения	50,39541	116,54587
124985	Забайкальский край, р-н. Борзинский, г. Борзя, ул. Богдана Хмельницкого, д. 12	МКД	50,388743	116,532944
124986	Забайкальский край, р-н. Борзинский, г. Борзя, ул. Богдана Хмельницкого, д. 120	Индивидуальные домовладения	50,39678	116,54966
124987	Забайкальский край, р-н. Борзинский, г. Борзя, ул. Богдана Хмельницкого, д. 121	Индивидуальные домовладения	50,3955	116,54606
124988	Забайкальский край, р-н. Борзинский, г. Борзя, ул. Богдана Хмельницкого, д. 121А	Индивидуальные домовладения	50,395615	116,54634
124989	Забайкальский край, р-н. Борзинский, г. Борзя, ул. Гурьева, д. 17	Индивидуальные домовладения	50,38335	116,54588
124990	Забайкальский край, р-н. Забайкальский, пгт. Забайкальск, ул. Малая, д. 3в	Индивидуальные домовладения	49,64667	117,336334
124991	Забайкальский край, р-н. Борзинский, г. Борзя, ул. Богдана Хмельницкого, д. 123	Индивидуальные домовладения	50,39574	116,54655
124992	Забайкальский край, р-н. Борзинский, г. Борзя, ул. Богдана Хмельницкого, д. 125	Индивидуальные домовладения	50,395824	116,54678
124993	Забайкальский край, р-н. Борзинский, г. Борзя, ул. Богдана Хмельницкого, д. 126	Индивидуальные домовладения	50,397385	116,550934
124994	Забайкальский край, р-н. Борзинский, г. Борзя, ул. Богдана Хмельницкого, д. 127	Индивидуальные домовладения	50,395927	116,547035
124995	Забайкальский край, р-н. Борзинский, г. Борзя, ул. Богдана Хмельницкого, д. 128	Индивидуальные домовладения	50,39757	116,551346
124996	Забайкальский край, р-н. Борзинский, г. Борзя, ул. Богдана Хмельницкого, д. 130	Индивидуальные домовладения	50,39775	116,55172
124997	Забайкальский край, р-н. Борзинский, г. Борзя, ул. Богдана Хмельницкого, д. 131	Индивидуальные домовладения	50,394422	116,5442
124998	Забайкальский край, р-н. Борзинский, г. Борзя, ул. Богдана Хмельницкого, д. 131А	Индивидуальные домовладения	50,394422	116,5442

№ п/п	Адрес	Вид	Широта	Долгота
125044	Забайкальский край, р-н. Борзинский, г. Борзя, ул. Богдана Хмельницкого, д. 52	Индивидуальные домовладения	50,390782	116,53713
125045	Забайкальский край, р-н. Забайкальский, пгт. Забайкальск, ул. Мира, д. 16	Индивидуальные домовладения	49,651622	117,301974
125046	Забайкальский край, р-н. Забайкальский, пгт. Забайкальск, ул. Мира, д. 9	Индивидуальные домовладения	49,651622	117,301974
125047	Забайкальский край, р-н. Борзинский, г. Борзя, ул. Богдана Хмельницкого, д. 52Б	Индивидуальные домовладения	50,390782	116,53713
125048	Забайкальский край, р-н. Борзинский, г. Борзя, ул. Богдана Хмельницкого, д. 54	Индивидуальные домовладения	50,390948	116,537463
125049	Забайкальский край, р-н. Борзинский, г. Борзя, ул. Богдана Хмельницкого, д. 55	Индивидуальные домовладения	50,390604	116,53572
125050	Забайкальский край, р-н. Борзинский, г. Борзя, ул. Богдана Хмельницкого, д. 55Б	Индивидуальные домовладения	50,39061	116,53576
125051	Забайкальский край, р-н. Борзинский, г. Борзя, ул. Богдана Хмельницкого, д. 57	Индивидуальные домовладения	50,390713	116,535971
125052	Забайкальский край, р-н. Борзинский, г. Борзя, ул. Богдана Хмельницкого, д. 58	Индивидуальные домовладения	50,39128	116,53811
125053	Забайкальский край, р-н. Борзинский, г. Борзя, ул. Богдана Хмельницкого, д. 59	Индивидуальные домовладения	50,390805	116,536196
125054	Забайкальский край, р-н. Борзинский, г. Борзя, ул. Богдана Хмельницкого, д. 6	МКД	50,3876	116,53051
125055	Забайкальский край, р-н. Борзинский, г. Борзя, ул. Богдана Хмельницкого, д. 60	Индивидуальные домовладения	50,391442	116,538433
125056	Забайкальский край, р-н. Борзинский, г. Борзя, ул. Богдана Хмельницкого, д. 61	Индивидуальные домовладения	50,390984	116,5366
125057	Забайкальский край, р-н. Борзинский, г. Борзя, ул. Богдана Хмельницкого, д. 62	Индивидуальные домовладения	50,391597	116,538783
125058	Забайкальский край, р-н. Борзинский, г. Борзя, ул. Богдана Хмельницкого, д. 62А	Индивидуальные домовладения	50,391597	116,538783

№ п/п	Адрес	Вид	Широта	Долгота
125074	Забайкальский край, р-н. Борзинский, г. Борзя, ул. Богдана Хмельницкого, д. 76	Индивидуальные домовладения	50,392776	116,54118
125075	Забайкальский край, р-н. Борзинский, г. Борзя, ул. Богдана Хмельницкого, д. 77	Индивидуальные домовладения	50,392094	116,538864
125076	Забайкальский край, р-н. Борзинский, г. Борзя, ул. Богдана Хмельницкого, д. 77А	Индивидуальные домовладения	50,392094	116,538864
125077	Забайкальский край, р-н. Борзинский, г. Борзя, ул. Богдана Хмельницкого, д. 78	Индивидуальные домовладения	50,393418	116,542484
125078	Забайкальский край, р-н. Борзинский, г. Борзя, ул. Богдана Хмельницкого, д. 78А	Индивидуальные домовладения	50,393418	116,542484
125079	Забайкальский край, р-н. Борзинский, г. Борзя, ул. Богдана Хмельницкого, д. 79	Индивидуальные домовладения	50,39217	116,53904
125080	Забайкальский край, р-н. Борзинский, г. Борзя, ул. Богдана Хмельницкого, д. 80	Индивидуальные домовладения	50,393567	116,542772
125081	Забайкальский край, р-н. Борзинский, г. Борзя, ул. Богдана Хмельницкого, д. 81	Индивидуальные домовладения	50,392326	116,539421
125082	Забайкальский край, р-н. Забайкальский, пгт. Забайкальск, ул. Модульная, д. 24	Индивидуальные домовладения	49,650584	117,32904
125083	Забайкальский край, р-н. Борзинский, г. Борзя, ул. Богдана Хмельницкого, д. 84	Индивидуальные домовладения	50,393785	116,54323
125084	Забайкальский край, р-н. Борзинский, г. Борзя, ул. Богдана Хмельницкого, д. 85А	Индивидуальные домовладения	50,392769	116,540346
125085	Забайкальский край, р-н. Борзинский, г. Борзя, ул. Богдана Хмельницкого, д. 86	Индивидуальные домовладения	50,393883	116,543454
125086	Забайкальский край, р-н. Борзинский, г. Борзя, ул. Богдана Хмельницкого, д. 87	Индивидуальные домовладения	50,392906	116,540544
125087	Забайкальский край, р-н. Борзинский, г. Борзя, ул. Богдана Хмельницкого, д. 88	Индивидуальные домовладения	50,394038	116,543751
125088	Забайкальский край, р-н. Борзинский, г. Борзя, ул. Богдана Хмельницкого, д. 90	Индивидуальные домовладения	50,394164	116,544029

№ п/п	Адрес	Вид	Широта	Долгота
125089	Забайкальский край, р-н. Борзинский, г. Борзя, ул. Богдана Хмельницкого, д. 90А	Индивидуальные домовладения	50,394703	116,54516
125090	Забайкальский край, р-н. Борзинский, г. Борзя, ул. Богдана Хмельницкого, д. 91	Индивидуальные домовладения	50,393498	116,5419
125091	Забайкальский край, р-н. Борзинский, г. Борзя, ул. Богдана Хмельницкого, д. 92	Индивидуальные домовладения	50,394897	116,54552
125092	Забайкальский край, р-н. Борзинский, г. Борзя, ул. Богдана Хмельницкого, д. 93	Индивидуальные домовладения	50,393659	116,542242
125093	Забайкальский край, р-н. Борзинский, г. Борзя, ул. Богдана Хмельницкого, д. 94	Индивидуальные домовладения	50,394997	116,54577
125094	Забайкальский край, р-н. Борзинский, г. Борзя, ул. Богдана Хмельницкого, д. 95	Индивидуальные домовладения	50,393825	116,542538
125095	Забайкальский край, р-н. Борзинский, г. Борзя, ул. Богдана Хмельницкого, д. 97	Индивидуальные домовладения	50,39398	116,542987
125096	Забайкальский край, р-н. Борзинский, г. Борзя, ул. Богдана Хмельницкого, д. 99	Индивидуальные домовладения	50,394181	116,543266
125097	Забайкальский край, р-н. Борзинский, г. Борзя, ул. Бульварная, д. 11	Индивидуальные домовладения	50,3836	116,54934
125098	Забайкальский край, р-н. Борзинский, г. Борзя, ул. Бульварная, д. 14	Индивидуальные домовладения	50,383436	116,551288
125099	Забайкальский край, р-н. Борзинский, г. Борзя, ул. Бульварная, д. 16	Индивидуальные домовладения	50,385128	116,55604
125100	Забайкальский край, р-н. Борзинский, г. Борзя, ул. Бульварная, д. 18	Индивидуальные домовладения	50,385265	116,556274
125101	Забайкальский край, р-н. Борзинский, г. Борзя, ул. Бульварная, д. 20	Индивидуальные домовладения	50,385395	116,556595
125102	Забайкальский край, р-н. Агинский, пгт. Агинское, ул. Баргузинская, д. 3	Индивидуальные домовладения	51,09847	114,52754
125103	Забайкальский край, р-н. Борзинский, г. Борзя, ул. Бульварная, д. 24	Индивидуальные домовладения	50,385597	116,557045

№ п/п	Адрес	Вид	Широта	Долгота
125104	Забайкальский край, р-н. Борзинский, г. Борзя, ул. Бульварная, д. 26	Индивидуальные домовладения	50,385647	116,55749
125105	Забайкальский край, р-н. Борзинский, г. Борзя, ул. Бульварная, д. 30	Индивидуальные домовладения	50,38612	116,55838
125106	Забайкальский край, р-н. Борзинский, г. Борзя, ул. Бульварная, д. 37	Индивидуальные домовладения	50,383436	116,551288
125107	Забайкальский край, р-н. Борзинский, г. Борзя, ул. Бульварная, д. 40	Индивидуальные домовладения	50,383436	116,551288
125108	Забайкальский край, р-н. Борзинский, г. Борзя, ул. Бульварная, д. 5	Индивидуальные домовладения	50,383097	116,549213
125109	Забайкальский край, р-н. Борзинский, г. Борзя, ул. Бульварная, д. 6А	Индивидуальные домовладения	50,38306	116,55132
125110	Забайкальский край, р-н. Борзинский, г. Борзя, ул. Бульварная, д. 6Б	Индивидуальные домовладения	50,38208	116,54871
125111	Забайкальский край, р-н. Борзинский, г. Борзя, ул. Бульварная, д. 8	Индивидуальные домовладения	50,383457	116,55197
125112	Забайкальский край, г. Чита, ул. Новозаводская, д. 42	Индивидуальные домовладения	52,032306	113,534368
125113	Забайкальский край, р-н. Борзинский, г. Борзя, ул. Бульварная, д. 9	Индивидуальные домовладения	50,383198	116,54986
125114	Забайкальский край, р-н. Борзинский, г. Борзя, ул. Ведерникова, д. 1	Индивидуальные домовладения	50,398706	116,529243
125115	Забайкальский край, р-н. Борзинский, г. Борзя, ул. Ведерникова, д. 10	Индивидуальные домовладения	50,398706	116,529243
125116	Забайкальский край, р-н. Борзинский, г. Борзя, ул. Ведерникова, д. 12	Индивидуальные домовладения	50,398706	116,529243
125117	Забайкальский край, р-н. Борзинский, г. Борзя, ул. Ведерникова, д. 14	Индивидуальные домовладения	50,398706	116,529243
125118	Забайкальский край, р-н. Борзинский, г. Борзя, ул. Ведерникова, д. 15	Индивидуальные домовладения	50,398706	116,529243

№ п/п	Адрес	Вид	Широта	Долгота
125119	Забайкальский край, р-н. Борзинский, г. Борзя, ул. Ведерникова, д. 16	Индивидуальные домовладения	50,398706	116,529243
125120	Забайкальский край, р-н. Борзинский, г. Борзя, ул. Ведерникова, д. 17	Индивидуальные домовладения	50,398706	116,529243
125121	Забайкальский край, р-н. Борзинский, г. Борзя, ул. Ведерникова, д. 18	Индивидуальные домовладения	50,398706	116,529243
125122	Забайкальский край, р-н. Борзинский, г. Борзя, ул. Ведерникова, д. 19	Индивидуальные домовладения	50,398706	116,529243
125123	Забайкальский край, р-н. Борзинский, г. Борзя, ул. Ведерникова, д. 2	Индивидуальные домовладения	50,398706	116,529243
125124	Забайкальский край, р-н. Борзинский, г. Борзя, ул. Ведерникова, д. 20	Индивидуальные домовладения	50,398706	116,529243
125125	Забайкальский край, р-н. Забайкальский, пгт. Забайкальск, ул. Модульная, д. 5	Индивидуальные домовладения	49,650584	117,32904
125126	Забайкальский край, р-н. Борзинский, г. Борзя, ул. Ведерникова, д. 23	Индивидуальные домовладения	50,398706	116,529243
125127	Забайкальский край, р-н. Борзинский, г. Борзя, ул. Ведерникова, д. 24	Индивидуальные домовладения	50,398706	116,529243
125128	Забайкальский край, р-н. Борзинский, г. Борзя, ул. Ведерникова, д. 25	Индивидуальные домовладения	50,398706	116,529243
125129	Забайкальский край, р-н. Борзинский, г. Борзя, ул. Ведерникова, д. 26	Индивидуальные домовладения	50,398706	116,529243
125130	Забайкальский край, р-н. Борзинский, г. Борзя, ул. Ведерникова, д. 27	Индивидуальные домовладения	50,398706	116,529243
125131	Забайкальский край, р-н. Борзинский, г. Борзя, ул. Ведерникова, д. 29	Индивидуальные домовладения	50,398706	116,529243
125132	Забайкальский край, р-н. Борзинский, г. Борзя, ул. Ведерникова, д. 3	Индивидуальные домовладения	50,398706	116,529243
125133	Забайкальский край, р-н. Борзинский, г. Борзя, ул. Ведерникова, д. 32	Индивидуальные домовладения	50,39751	116,52736

№ п/п	Адрес	Вид	Широта	Долгота
125134	Забайкальский край, р-н. Борзинский, г. Борзя, ул. Ведерникова, д. 33	Индивидуальные домовладения	50,397804	116,52697
125135	Забайкальский край, р-н. Борзинский, г. Борзя, ул. Ведерникова, д. 33А	Индивидуальные домовладения	50,397804	116,52697
125136	Забайкальский край, р-н. Борзинский, г. Борзя, ул. Ведерникова, д. 35	Индивидуальные домовладения	50,39795	116,52729
125137	Забайкальский край, р-н. Борзинский, г. Борзя, ул. Ведерникова, д. 36	Индивидуальные домовладения	50,39775	116,52793
125138	Забайкальский край, р-н. Борзинский, г. Борзя, ул. Ведерникова, д. 37	Индивидуальные домовладения	50,39811	116,52759
125139	Забайкальский край, р-н. Борзинский, г. Борзя, ул. Ведерникова, д. 38	Индивидуальные домовладения	50,39785	116,52811
125140	Забайкальский край, р-н. Борзинский, г. Борзя, ул. Ведерникова, д. 4	Индивидуальные домовладения	50,398706	116,529243
125141	Забайкальский край, р-н. Борзинский, г. Борзя, ул. Ведерникова, д. 40	Индивидуальные домовладения	50,397957	116,52833
125142	Забайкальский край, р-н. Борзинский, г. Борзя, ул. Ведерникова, д. 43	Индивидуальные домовладения	50,39857	116,52848
125143	Забайкальский край, р-н. Борзинский, г. Борзя, ул. Ведерникова, д. 43А	Индивидуальные домовладения	50,39857	116,52848
125144	Забайкальский край, р-н. Борзинский, г. Борзя, ул. Ведерникова, д. 44	Индивидуальные домовладения	50,398388	116,52906
125145	Забайкальский край, р-н. Борзинский, г. Борзя, ул. Ведерникова, д. 45	Индивидуальные домовладения	50,39873	116,52871
125146	Забайкальский край, р-н. Борзинский, г. Борзя, ул. Ведерникова, д. 49	Индивидуальные домовладения	50,398922	116,529175
125147	Забайкальский край, р-н. Борзинский, г. Борзя, ул. Ведерникова, д. 51	Индивидуальные домовладения	50,399227	116,5296
125148	Забайкальский край, р-н. Борзинский, г. Борзя, ул. Ведерникова, д. 52	Индивидуальные домовладения	50,39875	116,52974

№ п/п	Адрес	Вид	Широта	Долгота
125149	Забайкальский край, р-н. Борзинский, г. Борзя, ул. Ведерникова, д. 53	Индивидуальные домовладения	50,39939	116,52997
125150	Забайкальский край, р-н. Борзинский, г. Борзя, ул. Ведерникова, д. 54	Индивидуальные домовладения	50,398895	116,530014
125151	Забайкальский край, р-н. Борзинский, г. Борзя, ул. Ведерникова, д. 55	Индивидуальные домовладения	50,399506	116,53019
125152	Забайкальский край, р-н. Борзинский, г. Борзя, ул. Ведерникова, д. 56	Индивидуальные домовладения	50,399017	116,53027
125153	Забайкальский край, р-н. Борзинский, г. Борзя, ул. Ведерникова, д. 57	Индивидуальные домовладения	50,399666	116,53048
125154	Забайкальский край, р-н. Борзинский, г. Борзя, ул. Ведерникова, д. 58	Индивидуальные домовладения	50,399162	116,53058
125155	Забайкальский край, р-н. Борзинский, г. Борзя, ул. Ведерникова, д. 59	Индивидуальные домовладения	50,399826	116,53075
125156	Забайкальский край, р-н. Борзинский, г. Борзя, ул. Ведерникова, д. 6	Индивидуальные домовладения	50,398706	116,529243
125157	Забайкальский край, р-н. Борзинский, г. Борзя, ул. Ведерникова, д. 61	Индивидуальные домовладения	50,399967	116,531
125158	Забайкальский край, р-н. Борзинский, г. Борзя, ул. Ведерникова, д. 62	Индивидуальные домовладения	50,399361	116,531004
125159	Забайкальский край, р-н. Борзинский, г. Борзя, ул. Ведерникова, д. 63	Индивидуальные домовладения	50,400124	116,53119
125160	Забайкальский край, р-н. Борзинский, г. Борзя, ул. Ведерникова, д. 64	Индивидуальные домовладения	50,399532	116,5313
125161	Забайкальский край, р-н. Борзинский, г. Борзя, ул. Ведерникова, д. 65	Индивидуальные домовладения	50,400215	116,53146
125162	Забайкальский край, р-н. Борзинский, г. Борзя, ул. Ведерникова, д. 66	Индивидуальные домовладения	50,39972	116,53165
125163	Забайкальский край, р-н. Борзинский, г. Борзя, ул. Ведерникова, д. 66А	Индивидуальные домовладения	50,39972	116,53165

№ п/п	Адрес	Вид	Широта	Долгота
125164	Забайкальский край, р-н. Борзинский, г. Борзя, ул. Ведерникова, д. 68	Индивидуальные домовладения	50,39994	116,53205
125165	Забайкальский край, р-н. Борзинский, г. Борзя, ул. Ведерникова, д. 69	Индивидуальные домовладения	50,40058	116,532196
125166	Забайкальский край, р-н. Борзинский, г. Борзя, ул. Ведерникова, д. 7	Индивидуальные домовладения	50,398706	116,529243
125167	Забайкальский край, р-н. Борзинский, г. Борзя, ул. Ведерникова, д. 72	Индивидуальные домовладения	50,398706	116,529243
125168	Забайкальский край, р-н. Борзинский, г. Борзя, ул. Ведерникова, д. 73	Индивидуальные домовладения	50,401176	116,533455
125169	Забайкальский край, р-н. Борзинский, г. Борзя, ул. Ведерникова, д. 75	Индивидуальные домовладения	50,40137	116,53381
125170	Забайкальский край, р-н. Борзинский, г. Борзя, ул. Ведерникова, д. 76	Индивидуальные домовладения	50,40072	116,53371
125171	Забайкальский край, р-н. Борзинский, г. Борзя, ул. Ведерникова, д. 77	Индивидуальные домовладения	50,401543	116,53414
125172	Забайкальский край, р-н. Борзинский, г. Борзя, ул. Ведерникова, д. 78	Индивидуальные домовладения	50,40089	116,53404
125173	Забайкальский край, р-н. Борзинский, г. Борзя, ул. Ведерникова, д. 79	Индивидуальные домовладения	50,401665	116,53444
125174	Забайкальский край, р-н. Борзинский, г. Борзя, ул. Ведерникова, д. 8	Индивидуальные домовладения	50,398706	116,529243
125175	Забайкальский край, р-н. Борзинский, г. Борзя, ул. Ведерникова, д. 80	Индивидуальные домовладения	50,398706	116,529243
125176	Забайкальский край, р-н. Борзинский, г. Борзя, ул. Ведерникова, д. 81	Индивидуальные домовладения	50,4018	116,5347
125177	Забайкальский край, р-н. Борзинский, г. Борзя, ул. Ведерникова, д. 84	Индивидуальные домовладения	50,401253	116,53487
125178	Забайкальский край, р-н. Борзинский, г. Борзя, ул. Ведерникова, д. 9	Индивидуальные домовладения	50,398706	116,529243

№ п/п	Адрес	Вид	Широта	Долгота
125314	Забайкальский край, р-н. Борзинский, г. Борзя, ул. Декабристов, д. 38	Индивидуальные домовладения	50,393238	116,539795
125315	Забайкальский край, р-н. Борзинский, г. Борзя, ул. Декабристов, д. 39	Индивидуальные домовладения	50,39444	116,5417
125316	Забайкальский край, р-н. Борзинский, г. Борзя, ул. Декабристов, д. 4	Индивидуальные домовладения	50,391193	116,53513
125317	Забайкальский край, р-н. Борзинский, г. Борзя, ул. Декабристов, д. 43	Индивидуальные домовладения	50,39464	116,54219
125318	Забайкальский край, р-н. Борзинский, г. Борзя, ул. Декабристов, д. 44	Индивидуальные домовладения	50,393974	116,54146
125319	Забайкальский край, р-н. Борзинский, г. Борзя, ул. Декабристов, д. 45	Индивидуальные домовладения	50,394745	116,542435
125320	Забайкальский край, р-н. Борзинский, г. Борзя, ул. Декабристов, д. 46	Индивидуальные домовладения	50,39414	116,54182
125321	Забайкальский край, р-н. Борзинский, г. Борзя, ул. Декабристов, д. 47	Индивидуальные домовладения	50,39486	116,54263
125322	Забайкальский край, р-н. Борзинский, г. Борзя, ул. Декабристов, д. 48	Индивидуальные домовладения	50,394234	116,54202
125323	Забайкальский край, р-н. Борзинский, г. Борзя, ул. Декабристов, д. 49	Индивидуальные домовладения	50,394943	116,54286
125324	Забайкальский край, р-н. Борзинский, г. Борзя, ул. Декабристов, д. 5	Индивидуальные домовладения	50,391518	116,53514
125325	Забайкальский край, р-н. Борзинский, г. Борзя, ул. Декабристов, д. 50	Индивидуальные домовладения	50,394325	116,54222
125326	Забайкальский край, р-н. Борзинский, г. Борзя, ул. Декабристов, д. 52	Индивидуальные домовладения	50,39448	116,54249
125327	Забайкальский край, р-н. Борзинский, г. Борзя, ул. Декабристов, д. 53	Индивидуальные домовладения	50,39518	116,54335
125328	Забайкальский край, р-н. Борзинский, г. Борзя, ул. Декабристов, д. 54	Индивидуальные домовладения	50,394653	116,54297

№ п/п	Адрес	Вид	Широта	Долгота
125329	Забайкальский край, р-н. Борзинский, г. Борзя, ул. Декабристов, д. 55	Индивидуальные домовладения	50,395313	116,543625
125330	Забайкальский край, р-н. Борзинский, г. Борзя, ул. Декабристов, д. 56	Индивидуальные домовладения	50,394825	116,54333
125331	Забайкальский край, р-н. Борзинский, г. Борзя, ул. Декабристов, д. 57	Индивидуальные домовладения	50,39599	116,545098
125332	Забайкальский край, р-н. Борзинский, г. Борзя, ул. Декабристов, д. 58	Индивидуальные домовладения	50,39497	116,54366
125333	Забайкальский край, р-н. Забайкальский, пгт. Забайкальск, ул. Нагорная, д. 27б	Индивидуальные домовладения	49,645763	117,33178
125334	Забайкальский край, р-н. Борзинский, г. Борзя, ул. Декабристов, д. 59	Индивидуальные домовладения	50,396162	116,54553
125335	Забайкальский край, р-н. Борзинский, г. Борзя, ул. Декабристов, д. 60	Индивидуальные домовладения	50,395554	116,54495
125336	Забайкальский край, р-н. Борзинский, г. Борзя, ул. Декабристов, д. 61	Индивидуальные домовладения	50,396312	116,545889
125337	Забайкальский край, р-н. Борзинский, г. Борзя, ул. Декабристов, д. 62	Индивидуальные домовладения	50,395752	116,545395
125338	Забайкальский край, р-н. Борзинский, г. Борзя, ул. Декабристов, д. 63	Индивидуальные домовладения	50,396432	116,546185
125339	Забайкальский край, р-н. Борзинский, г. Борзя, ул. Декабристов, д. 64	Индивидуальные домовладения	50,39593	116,54579
125340	Забайкальский край, р-н. Борзинский, г. Борзя, ул. Декабристов, д. 65	Индивидуальные домовладения	50,396742	116,546724
125341	Забайкальский край, р-н. Борзинский, г. Борзя, ул. Декабристов, д. 66	Индивидуальные домовладения	50,39609	116,546165
125342	Забайкальский край, р-н. Борзинский, г. Борзя, ул. Декабристов, д. 68	Индивидуальные домовладения	50,39626	116,546555
125343	Забайкальский край, р-н. Борзинский, г. Борзя, ул. Декабристов, д. 69	Индивидуальные домовладения	50,39733	116,54819

№ п/п	Адрес	Вид	Широта	Долгота
125344	Забайкальский край, р-н. Борзинский, г. Борзя, ул. Декабристов, д. 7	Индивидуальные домовладения	50,391666	116,53551
125345	Забайкальский край, р-н. Борзинский, г. Борзя, ул. Декабристов, д. 70	Индивидуальные домовладения	50,396496	116,54709
125346	Забайкальский край, р-н. Борзинский, г. Борзя, ул. Декабристов, д. 73	Индивидуальные домовладения	50,39756	116,548775
125347	Забайкальский край, р-н. Борзинский, г. Борзя, ул. Декабристов, д. 74	Индивидуальные домовладения	50,397194	116,54857
125348	Забайкальский край, р-н. Борзинский, г. Борзя, ул. Декабристов, д. 75	Индивидуальные домовладения	50,397667	116,548965
125349	Забайкальский край, р-н. Борзинский, г. Борзя, ул. Декабристов, д. 77	Индивидуальные домовладения	50,3978	116,549286
125350	Забайкальский край, р-н. Борзинский, г. Борзя, ул. Декабристов, д. 79	Индивидуальные домовладения	50,397995	116,54969
125351	Забайкальский край, р-н. Борзинский, г. Борзя, ул. Декабристов, д. 8	Индивидуальные домовладения	50,391396	116,53563
125352	Забайкальский край, р-н. Борзинский, г. Борзя, ул. Декабристов, д. 80	Индивидуальные домовладения	50,397774	116,549934
125353	Забайкальский край, р-н. Борзинский, г. Борзя, ул. Декабристов, д. 81	Индивидуальные домовладения	50,398117	116,55003
125354	Забайкальский край, р-н. Забайкальский, пгт. Забайкальск, ул. Нагорная, д. 36а	Индивидуальные домовладения	49,645817	117,33394
125355	Забайкальский край, р-н. Борзинский, г. Борзя, ул. Декабристов, д. 9	Индивидуальные домовладения	50,391792	116,535736
125356	Забайкальский край, р-н. Борзинский, г. Борзя, ул. Димова, д. 1	Индивидуальные домовладения	50,383442	116,540337
125357	Забайкальский край, р-н. Борзинский, г. Борзя, ул. Димова, д. 10	Индивидуальные домовладения	50,383442	116,540337
125358	Забайкальский край, р-н. Борзинский, г. Борзя, ул. Димова, д. 11	Индивидуальные домовладения	50,383442	116,540337

№ п/п	Адрес	Вид	Широта	Долгота
125359	Забайкальский край, р-н. Борзинский, г. Борзя, ул. Димова, д. 13	Индивидуальные домовладения	50,383442	116,540337
125360	Забайкальский край, р-н. Борзинский, г. Борзя, ул. Димова, д. 15	Индивидуальные домовладения	50,383442	116,540337
125361	Забайкальский край, р-н. Борзинский, г. Борзя, ул. Димова, д. 16	Индивидуальные домовладения	50,383442	116,540337
125362	Забайкальский край, р-н. Борзинский, г. Борзя, ул. Димова, д. 17	Индивидуальные домовладения	50,383442	116,540337
125363	Забайкальский край, р-н. Борзинский, г. Борзя, ул. Димова, д. 18	Индивидуальные домовладения	50,383442	116,540337
125364	Забайкальский край, р-н. Борзинский, г. Борзя, ул. Димова, д. 19	Индивидуальные домовладения	50,383442	116,540337
125365	Забайкальский край, р-н. Борзинский, г. Борзя, ул. Димова, д. 20	Индивидуальные домовладения	50,383442	116,540337
125366	Забайкальский край, р-н. Борзинский, г. Борзя, ул. Димова, д. 21	Индивидуальные домовладения	50,383442	116,540337
125367	Забайкальский край, р-н. Борзинский, г. Борзя, ул. Димова, д. 23	Индивидуальные домовладения	50,383442	116,540337
125368	Забайкальский край, р-н. Борзинский, г. Борзя, ул. Димова, д. 25	Индивидуальные домовладения	50,383442	116,540337
125369	Забайкальский край, р-н. Борзинский, г. Борзя, ул. Димова, д. 3	Индивидуальные домовладения	50,383442	116,540337
125370	Забайкальский край, р-н. Борзинский, г. Борзя, ул. Димова, д. 39	Индивидуальные домовладения	50,383442	116,540337
125371	Забайкальский край, р-н. Борзинский, г. Борзя, ул. Димова, д. 41	Индивидуальные домовладения	50,383442	116,540337
125372	Забайкальский край, р-н. Борзинский, г. Борзя, ул. Димова, д. 5	Индивидуальные домовладения	50,383442	116,540337
125373	Забайкальский край, р-н. Борзинский, г. Борзя, ул. Димова, д. 6	Индивидуальные домовладения	50,383442	116,540337

№ п/п	Адрес	Вид	Широта	Долгота
125374	Забайкальский край, р-н. Борзинский, г. Борзя, ул. Димова, д. 7	Индивидуальные домовладения	50,383442	116,540337
125375	Забайкальский край, р-н. Борзинский, г. Борзя, ул. Димова, д. 8	Индивидуальные домовладения	50,383442	116,540337
125376	Забайкальский край, р-н. Борзинский, г. Борзя, ул. Димова, д. 9	Индивидуальные домовладения	50,383442	116,540337
125377	Забайкальский край, р-н. Забайкальский, пгт. Забайкальск, ул. Нагорная, д. 39	Индивидуальные домовладения	49,646988	117,33455
125378	Забайкальский край, р-н. Борзинский, г. Борзя, ул. Дымбрылова, д. 11	Индивидуальные домовладения	50,375302	116,552105
125379	Забайкальский край, р-н. Борзинский, г. Борзя, ул. Дымбрылова, д. 13	Индивидуальные домовладения	50,375302	116,552105
125380	Забайкальский край, р-н. Борзинский, г. Борзя, ул. Дымбрылова, д. 15	Индивидуальные домовладения	50,375302	116,552105
125381	Забайкальский край, р-н. Борзинский, г. Борзя, ул. Дымбрылова, д. 19	Индивидуальные домовладения	50,375302	116,552105
125382	Забайкальский край, р-н. Борзинский, г. Борзя, ул. Дымбрылова, д. 2	Индивидуальные домовладения	50,375302	116,552105
125383	Забайкальский край, р-н. Борзинский, г. Борзя, ул. Дымбрылова, д. 27	Индивидуальные домовладения	50,375302	116,552105
125384	Забайкальский край, р-н. Борзинский, г. Борзя, ул. Дымбрылова, д. 3	Индивидуальные домовладения	50,375302	116,552105
125385	Забайкальский край, р-н. Борзинский, г. Борзя, ул. Дымбрылова, д. 30	Индивидуальные домовладения	50,375302	116,552105
125386	Забайкальский край, р-н. Борзинский, г. Борзя, ул. Дымбрылова, д. 31	Индивидуальные домовладения	50,375302	116,552105
125387	Забайкальский край, р-н. Борзинский, г. Борзя, ул. Дымбрылова, д. 32	Индивидуальные домовладения	50,375302	116,552105
125388	Забайкальский край, р-н. Борзинский, г. Борзя, ул. Дымбрылова, д. 38	Индивидуальные домовладения	50,375302	116,552105

№ п/п	Адрес	Вид	Широта	Долгота
125389	Забайкальский край, р-н. Борзинский, г. Борзя, ул. Дымбрылова, д. 4	Индивидуальные домовладения	50,375302	116,552105
125390	Забайкальский край, р-н. Борзинский, г. Борзя, ул. Дымбрылова, д. 40	Индивидуальные домовладения	50,375302	116,552105
125391	Забайкальский край, р-н. Борзинский, г. Борзя, ул. Дымбрылова, д. 44	Индивидуальные домовладения	50,375302	116,552105
125392	Забайкальский край, р-н. Борзинский, г. Борзя, ул. Дымбрылова, д. 5	Индивидуальные домовладения	50,375302	116,552105
125393	Забайкальский край, р-н. Борзинский, г. Борзя, ул. Железнодорожная, д. 1	Индивидуальные домовладения	50,384296	116,52802
125394	Забайкальский край, р-н. Борзинский, г. Борзя, ул. Железнодорожная, д. 10	МКД	50,38528	116,525536
125395	Забайкальский край, р-н. Борзинский, г. Борзя, ул. Железнодорожная, д. 12	МКД	50,385687	116,52503
125396	Забайкальский край, р-н. Борзинский, г. Борзя, ул. Железнодорожная, д. 2	Индивидуальные домовладения	50,38453	116,52773
125397	Забайкальский край, р-н. Борзинский, г. Борзя, ул. Лазо, д. 122	Индивидуальные домовладения	50,39917	116,51226
125398	Забайкальский край, р-н. Борзинский, г. Борзя, ул. Лазо, д. 122А	Индивидуальные домовладения	50,39917	116,51226
125399	Забайкальский край, р-н. Борзинский, г. Борзя, ул. Железнодорожная, д. 30	Индивидуальные домовладения	50,388454	116,52125
125400	Забайкальский край, р-н. Борзинский, г. Борзя, ул. Железнодорожная, д. 38	Индивидуальные домовладения	50,387945	116,522712
125401	Забайкальский край, р-н. Борзинский, г. Борзя, ул. Железнодорожная, д. 4	Индивидуальные домовладения	50,384396	116,527374
125402	Забайкальский край, р-н. Забайкальский, пгт. Забайкальск, ул. Нагорная, д. 4	Индивидуальные домовладения	49,642523	117,334924
125403	Забайкальский край, р-н. Борзинский, г. Борзя, ул. Железнодорожная, д. 43	Индивидуальные домовладения	50,39144	116,51773

№ п/п	Адрес	Вид	Широта	Долгота
125404	Забайкальский край, р-н. Борзинский, г. Борзя, ул. Железнодорожная, д. 47	Индивидуальные домовладения	50,388484	116,520835
125405	Забайкальский край, р-н. Борзинский, г. Борзя, ул. Железнодорожная, д. 5	Индивидуальные домовладения	50,384727	116,52699
125406	Забайкальский край, р-н. Борзинский, г. Борзя, ул. Железнодорожная, д. 52	Индивидуальные домовладения	50,388484	116,520835
125407	Забайкальский край, р-н. Борзинский, г. Борзя, ул. Железнодорожная, д. 54	Индивидуальные домовладения	50,392994	116,5171
125408	Забайкальский край, р-н. Борзинский, г. Борзя, ул. Железнодорожная, д. 55	МКД	50,393452	116,516568
125409	Забайкальский край, р-н. Борзинский, г. Борзя, ул. Железнодорожная, д. 56	Индивидуальные домовладения	50,392166	116,51634
125410	Забайкальский край, р-н. Борзинский, г. Борзя, ул. Железнодорожная, д. 57	Индивидуальные домовладения	50,39259	116,51587
125411	Забайкальский край, р-н. Борзинский, г. Борзя, ул. Железнодорожная, д. 63	Индивидуальные домовладения	50,388484	116,520835
125412	Забайкальский край, р-н. Борзинский, г. Борзя, ул. Железнодорожная, д. 64	Индивидуальные домовладения	50,388484	116,520835
125413	Забайкальский край, р-н. Борзинский, г. Борзя, ул. Железнодорожная, д. 66	Индивидуальные домовладения	50,388484	116,520835
125414	Забайкальский край, р-н. Борзинский, г. Борзя, ул. Железнодорожная, д. 67	Индивидуальные домовладения	50,388484	116,520835
125415	Забайкальский край, р-н. Борзинский, г. Борзя, ул. Железнодорожная, д. 72	Индивидуальные домовладения	50,388484	116,520835
125416	Забайкальский край, р-н. Борзинский, г. Борзя, ул. Железнодорожная, д. 75	Индивидуальные домовладения	50,395519	116,513855
125417	Забайкальский край, р-н. Борзинский, г. Борзя, ул. Железнодорожная, д. 77	Индивидуальные домовладения	50,395732	116,513648
125418	Забайкальский край, р-н. Борзинский, г. Борзя, ул. Железнодорожная, д. 79	Индивидуальные домовладения	50,388484	116,520835

№ п/п	Адрес	Вид	Широта	Долгота
125419	Забайкальский край, р-н. Борзинский, г. Борзя, ул. Железнодорожная, д. 9	МКД	50,385273	116,526825
125420	Забайкальский край, р-н. Борзинский, г. Борзя, ул. Журавлева, д. 10	Индивидуальные домовладения	50,398264	116,523889
125421	Забайкальский край, р-н. Борзинский, г. Борзя, ул. Журавлева, д. 12	Индивидуальные домовладения	50,398264	116,523889
125422	Забайкальский край, р-н. Борзинский, г. Борзя, ул. Журавлева, д. 13	Индивидуальные домовладения	50,398264	116,523889
125423	Забайкальский край, р-н. Забайкальский, пгт. Забайкальск, ул. Народная, д. 10а	Индивидуальные домовладения	49,671786	117,320578
125424	Забайкальский край, р-н. Борзинский, г. Борзя, ул. Журавлева, д. 14	Индивидуальные домовладения	50,398264	116,523889
125425	Забайкальский край, р-н. Борзинский, г. Борзя, ул. Журавлева, д. 15	Индивидуальные домовладения	50,398264	116,523889
125426	Забайкальский край, р-н. Борзинский, г. Борзя, ул. Журавлева, д. 15А	Индивидуальные домовладения	50,398264	116,523889
125427	Забайкальский край, р-н. Борзинский, г. Борзя, ул. Журавлева, д. 16	Индивидуальные домовладения	50,398264	116,523889
125428	Забайкальский край, р-н. Борзинский, г. Борзя, ул. Журавлева, д. 17	Индивидуальные домовладения	50,398264	116,523889
125429	Забайкальский край, р-н. Борзинский, г. Борзя, ул. Журавлева, д. 17А	Индивидуальные домовладения	50,398264	116,523889
125430	Забайкальский край, р-н. Борзинский, г. Борзя, ул. Журавлева, д. 19А	Индивидуальные домовладения	50,398264	116,523889
125431	Забайкальский край, р-н. Борзинский, г. Борзя, ул. Журавлева, д. 2	МКД	50,39596	116,51995
125432	Забайкальский край, р-н. Борзинский, г. Борзя, ул. Журавлева, д. 20	Индивидуальные домовладения	50,398264	116,523889
125433	Забайкальский край, р-н. Борзинский, г. Борзя, ул. Журавлева, д. 21	Индивидуальные домовладения	50,398264	116,523889

№ п/п	Адрес	Вид	Широта	Долгота
125434	Забайкальский край, р-н. Борзинский, г. Борзя, ул. Журавлева, д. 24	Индивидуальные домовладения	50,398264	116,523889
125435	Забайкальский край, р-н. Борзинский, г. Борзя, ул. Журавлева, д. 26	Индивидуальные домовладения	50,398264	116,523889
125436	Забайкальский край, р-н. Борзинский, г. Борзя, ул. Журавлева, д. 29	Индивидуальные домовладения	50,398264	116,523889
125437	Забайкальский край, р-н. Борзинский, г. Борзя, ул. Журавлева, д. 2А	МКД	50,39596	116,51995
125438	Забайкальский край, р-н. Борзинский, г. Борзя, ул. Журавлева, д. 2В	МКД	50,39596	116,51995
125439	Забайкальский край, р-н. Борзинский, г. Борзя, ул. Журавлева, д. 30	Индивидуальные домовладения	50,398264	116,523889
125440	Забайкальский край, р-н. Борзинский, г. Борзя, ул. Журавлева, д. 31А	Индивидуальные домовладения	50,398264	116,523889
125441	Забайкальский край, р-н. Борзинский, г. Борзя, ул. Журавлева, д. 32А	Индивидуальные домовладения	50,398264	116,523889
125442	Забайкальский край, р-н. Борзинский, г. Борзя, ул. Журавлева, д. 33	Индивидуальные домовладения	50,398264	116,523889
125443	Забайкальский край, р-н. Борзинский, г. Борзя, ул. Журавлева, д. 35	Индивидуальные домовладения	50,398264	116,523889
125444	Забайкальский край, р-н. Борзинский, г. Борзя, ул. Журавлева, д. 35А	Индивидуальные домовладения	50,398264	116,523889
125445	Забайкальский край, р-н. Борзинский, г. Борзя, ул. Журавлева, д. 36	Индивидуальные домовладения	50,398264	116,523889
125446	Забайкальский край, р-н. Борзинский, г. Борзя, ул. Журавлева, д. 36А	Индивидуальные домовладения	50,398264	116,523889
125447	Забайкальский край, р-н. Борзинский, г. Борзя, ул. Журавлева, д. 36Б	Индивидуальные домовладения	50,398264	116,523889
125448	Забайкальский край, р-н. Борзинский, г. Борзя, ул. Журавлева, д. 36В	Индивидуальные домовладения	50,398264	116,523889

№ п/п	Адрес	Вид	Широта	Долгота
125449	Забайкальский край, р-н. Борзинский, г. Борзя, ул. Журавлева, д. 37	Индивидуальные домовладения	50,398264	116,523889
125450	Забайкальский край, р-н. Борзинский, г. Борзя, ул. Журавлева, д. 37А	Индивидуальные домовладения	50,398264	116,523889
125451	Забайкальский край, р-н. Борзинский, г. Борзя, ул. Журавлева, д. 37Б	Индивидуальные домовладения	50,398264	116,523889
125452	Забайкальский край, р-н. Борзинский, г. Борзя, ул. Журавлева, д. 39	Индивидуальные домовладения	50,398264	116,523889
125453	Забайкальский край, р-н. Борзинский, г. Борзя, ул. Журавлева, д. 3А	Индивидуальные домовладения	50,398264	116,523889
125454	Забайкальский край, р-н. Борзинский, г. Борзя, ул. Журавлева, д. 3Б	Индивидуальные домовладения	50,398264	116,523889
125455	Забайкальский край, р-н. Борзинский, г. Борзя, ул. Журавлева, д. 3Д	Индивидуальные домовладения	50,398264	116,523889
125456	Забайкальский край, р-н. Борзинский, г. Борзя, ул. Журавлева, д. 3Е	Индивидуальные домовладения	50,398264	116,523889
125457	Забайкальский край, р-н. Борзинский, г. Борзя, ул. Журавлева, д. 3Ж	Индивидуальные домовладения	50,398264	116,523889
125458	Забайкальский край, р-н. Борзинский, г. Борзя, ул. Журавлева, д. 3К	Индивидуальные домовладения	50,398264	116,523889
125459	Забайкальский край, р-н. Борзинский, г. Борзя, ул. Журавлева, д. 40	Индивидуальные домовладения	50,398264	116,523889
125460	Забайкальский край, р-н. Борзинский, г. Борзя, ул. Журавлева, д. 41	Индивидуальные домовладения	50,398264	116,523889
125461	Забайкальский край, р-н. Забайкальский, пгт. Забайкальск, ул. Народная, д. 14а	Индивидуальные домовладения	49,671786	117,320578
125462	Забайкальский край, р-н. Борзинский, г. Борзя, ул. Журавлева, д. 43	Индивидуальные домовладения	50,398264	116,523889
125463	Забайкальский край, р-н. Борзинский, г. Борзя, ул. Журавлева, д. 44	Индивидуальные домовладения	50,398264	116,523889

№ п/п	Адрес	Вид	Широта	Долгота
125464	Забайкальский край, р-н. Борзинский, г. Борзя, ул. Журавлева, д. 45	Индивидуальные домовладения	50,398264	116,523889
125465	Забайкальский край, р-н. Борзинский, г. Борзя, ул. Журавлева, д. 46	Индивидуальные домовладения	50,398264	116,523889
125466	Забайкальский край, р-н. Борзинский, г. Борзя, ул. Журавлева, д. 47А	Индивидуальные домовладения	50,398264	116,523889
125467	Забайкальский край, р-н. Борзинский, г. Борзя, ул. Журавлева, д. 48	Индивидуальные домовладения	50,398264	116,523889
125468	Забайкальский край, р-н. Борзинский, г. Борзя, ул. Журавлева, д. 48А	Индивидуальные домовладения	50,398264	116,523889
125469	Забайкальский край, р-н. Борзинский, г. Борзя, ул. Журавлева, д. 49	Индивидуальные домовладения	50,398264	116,523889
125470	Забайкальский край, р-н. Борзинский, г. Борзя, ул. Журавлева, д. 4А	Индивидуальные домовладения	50,398264	116,523889
125471	Забайкальский край, р-н. Борзинский, г. Борзя, ул. Журавлева, д. 5	Индивидуальные домовладения	50,398264	116,523889
125472	Забайкальский край, р-н. Борзинский, г. Борзя, ул. Журавлева, д. 50	Индивидуальные домовладения	50,398264	116,523889
125473	Забайкальский край, р-н. Борзинский, г. Борзя, ул. Журавлева, д. 51	Индивидуальные домовладения	50,398264	116,523889
125474	Забайкальский край, р-н. Борзинский, г. Борзя, ул. Журавлева, д. 53	Индивидуальные домовладения	50,398264	116,523889
125475	Забайкальский край, р-н. Борзинский, г. Борзя, ул. Журавлева, д. 54	Индивидуальные домовладения	50,398264	116,523889
125476	Забайкальский край, р-н. Борзинский, г. Борзя, ул. Журавлева, д. 56	Индивидуальные домовладения	50,40126	116,53031
125477	Забайкальский край, р-н. Борзинский, г. Борзя, ул. Журавлева, д. 57	Индивидуальные домовладения	50,398264	116,523889
125478	Забайкальский край, р-н. Борзинский, г. Борзя, ул. Журавлева, д. 7	Индивидуальные домовладения	50,398264	116,523889

№ п/п	Адрес	Вид	Широта	Долгота
125479	Забайкальский край, р-н. Борзинский, г. Борзя, ул. Журавлева, д. 8	Индивидуальные домовладения	50,398264	116,523889
125480	Забайкальский край, р-н. Борзинский, г. Борзя, ул. Журавлева, д. 9	Индивидуальные домовладения	50,398264	116,523889
125481	Забайкальский край, р-н. Борзинский, г. Борзя, ул. Захара Нешкова, д. 1	Индивидуальные домовладения	50,382797	116,550705
125482	Забайкальский край, р-н. Борзинский, г. Борзя, ул. Захара Нешкова, д. 10	Индивидуальные домовладения	50,381294	116,55127
125483	Забайкальский край, р-н. Забайкальский, пгт. Забайкальск, ул. Народная, д. 15	Индивидуальные домовладения	49,671786	117,320578
125484	Забайкальский край, р-н. Борзинский, г. Борзя, ул. Захара Нешкова, д. 11	Индивидуальные домовладения	50,38096	116,55236
125485	Забайкальский край, р-н. Борзинский, г. Борзя, ул. Захара Нешкова, д. 12А	Индивидуальные домовладения	50,380787	116,55123
125486	Забайкальский край, р-н. Борзинский, г. Борзя, ул. Захара Нешкова, д. 14	Индивидуальные домовладения	50,380703	116,551926
125487	Забайкальский край, р-н. Борзинский, г. Борзя, ул. Захара Нешкова, д. 16	Индивидуальные домовладения	50,38046	116,552155
125488	Забайкальский край, р-н. Борзинский, г. Борзя, ул. Захара Нешкова, д. 2	Индивидуальные домовладения	50,3824	116,55021
125489	Забайкальский край, р-н. Борзинский, г. Борзя, ул. Захара Нешкова, д. 3	Индивидуальные домовладения	50,382393	116,550934
125490	Забайкальский край, р-н. Борзинский, г. Борзя, ул. Захара Нешкова, д. 4	Индивидуальные домовладения	50,38207	116,55055
125491	Забайкальский край, р-н. Борзинский, г. Борзя, ул. Захара Нешкова, д. 5	Индивидуальные домовладения	50,38209	116,551254
125492	Забайкальский край, р-н. Борзинский, г. Борзя, ул. Захара Нешкова, д. 6	Индивидуальные домовладения	50,381817	116,55076
125493	Забайкальский край, р-н. Борзинский, г. Борзя, ул. Захара Нешкова, д. 7	Индивидуальные домовладения	50,381866	116,551476

№ п/п	Адрес	Вид	Широта	Долгота
125494	Забайкальский край, р-н. Борзинский, г. Борзя, ул. Захара Нешкова, д. 8	Индивидуальные домовладения	50,381546	116,551056
125495	Забайкальский край, р-н. Борзинский, г. Борзя, ул. Захара Нешкова, д. 9	Индивидуальные домовладения	50,381554	116,55178
125496	Забайкальский край, р-н. Борзинский, г. Борзя, ул. Звездная, д. 1	Индивидуальные домовладения	50,376692	116,550291
125497	Забайкальский край, р-н. Борзинский, г. Борзя, ул. Звездная, д. 3	Индивидуальные домовладения	50,376692	116,550291
125498	Забайкальский край, р-н. Борзинский, г. Борзя, ул. Звездная, д. 9	Индивидуальные домовладения	50,376692	116,550291
125499	Забайкальский край, р-н. Борзинский, г. Борзя, ул. Зои Космодемьянской, д. 1	Индивидуальные домовладения	50,387054	116,54111
125500	Забайкальский край, р-н. Борзинский, г. Борзя, ул. Зои Космодемьянской, д. 10Б	Индивидуальные домовладения	50,387054	116,54111
125501	Забайкальский край, р-н. Борзинский, г. Борзя, ул. Зои Космодемьянской, д. 13	Индивидуальные домовладения	50,387054	116,54111
125502	Забайкальский край, р-н. Борзинский, г. Борзя, ул. Зои Космодемьянской, д. 14	Индивидуальные домовладения	50,387054	116,54111
125503	Забайкальский край, р-н. Борзинский, г. Борзя, ул. Зои Космодемьянской, д. 3	Индивидуальные домовладения	50,387054	116,54111
125504	Забайкальский край, р-н. Забайкальский, пгт. Забайкальск, ул. Новая, д. 12	Индивидуальные домовладения	49,651314	117,31372
125505	Забайкальский край, р-н. Борзинский, г. Борзя, ул. Зои Космодемьянской, д. 5	Индивидуальные домовладения	50,387054	116,54111
125506	Забайкальский край, р-н. Борзинский, г. Борзя, ул. Зои Космодемьянской, д. 7	Индивидуальные домовладения	50,387054	116,54111
125507	Забайкальский край, р-н. Борзинский, г. Борзя, ул. Зои Космодемьянской, д. 8	Индивидуальные домовладения	50,387054	116,54111
125508	Забайкальский край, р-н. Борзинский, г. Борзя, ул. Казачий проезд, д. 10	Индивидуальные домовладения	50,398155	116,559678

№ п/п	Адрес	Вид	Широта	Долгота
125509	Забайкальский край, р-н. Борзинский, г. Борзя, ул. Казачий проезд, д. 12	Индивидуальные домовладения	50,398155	116,559678
125510	Забайкальский край, р-н. Борзинский, г. Борзя, ул. Казачий проезд, д. 14	Индивидуальные домовладения	50,398155	116,559678
125511	Забайкальский край, р-н. Борзинский, г. Борзя, ул. Казачий проезд, д. 15	Индивидуальные домовладения	50,398155	116,559678
125512	Забайкальский край, р-н. Борзинский, г. Борзя, ул. Казачий проезд, д. 17	Индивидуальные домовладения	50,398155	116,559678
125513	Забайкальский край, р-н. Борзинский, г. Борзя, ул. Казачий проезд, д. 19	Индивидуальные домовладения	50,398155	116,559678
125514	Забайкальский край, р-н. Борзинский, г. Борзя, ул. Казачий проезд, д. 2	Индивидуальные домовладения	50,398155	116,559678
125515	Забайкальский край, р-н. Борзинский, г. Борзя, ул. Казачий проезд, д. 20	Индивидуальные домовладения	50,398155	116,559678
125516	Забайкальский край, р-н. Борзинский, г. Борзя, ул. Казачий проезд, д. 22	Индивидуальные домовладения	50,398155	116,559678
125517	Забайкальский край, р-н. Борзинский, г. Борзя, ул. Казачий проезд, д. 24	Индивидуальные домовладения	50,398155	116,559678
125518	Забайкальский край, р-н. Борзинский, г. Борзя, ул. Казачий проезд, д. 26	Индивидуальные домовладения	50,398155	116,559678
125519	Забайкальский край, р-н. Борзинский, г. Борзя, ул. Казачий проезд, д. 31	Индивидуальные домовладения	50,398155	116,559678
125520	Забайкальский край, р-н. Борзинский, г. Борзя, ул. Казачий проезд, д. 35	Индивидуальные домовладения	50,398155	116,559678
125521	Забайкальский край, р-н. Борзинский, г. Борзя, ул. Казачий проезд, д. 4	Индивидуальные домовладения	50,398155	116,559678
125522	Забайкальский край, р-н. Борзинский, г. Борзя, ул. Казачий проезд, д. 42	Индивидуальные домовладения	50,398155	116,559678
125523	Забайкальский край, р-н. Борзинский, г. Борзя, ул. Казачий проезд, д. 47	Индивидуальные домовладения	50,398155	116,559678

№ п/п	Адрес	Вид	Широта	Долгота
125524	Забайкальский край, р-н. Борзинский, г. Борзя, ул. Казачий проезд, д. 49	Индивидуальные домовладения	50,398155	116,559678
125525	Забайкальский край, р-н. Забайкальский, пгт. Забайкальск, ул. Новая, д. 1А	Индивидуальные домовладения	49,64975	117,31427
125526	Забайкальский край, р-н. Борзинский, г. Борзя, ул. Казачий проезд, д. 51	Индивидуальные домовладения	50,398155	116,559678
125527	Забайкальский край, р-н. Борзинский, г. Борзя, ул. Казачий проезд, д. 59	Индивидуальные домовладения	50,398155	116,559678
125528	Забайкальский край, р-н. Борзинский, г. Борзя, ул. Казачий проезд, д. 6	Индивидуальные домовладения	50,398155	116,559678
125529	Забайкальский край, р-н. Борзинский, г. Борзя, ул. Казачий проезд, д. 6А	Индивидуальные домовладения	50,398155	116,559678
125530	Забайкальский край, р-н. Борзинский, г. Борзя, ул. Казачий проезд, д. 9	Индивидуальные домовладения	50,398155	116,559678
125531	Забайкальский край, р-н. Борзинский, г. Борзя, ул. Карла Маркса, д. 1	Индивидуальные домовладения	50,40133	116,52159
125532	Забайкальский край, р-н. Борзинский, г. Борзя, ул. Карла Маркса, д. 10	Индивидуальные домовладения	50,40034	116,52225
125533	Забайкальский край, р-н. Борзинский, г. Борзя, ул. Карла Маркса, д. 103	Индивидуальные домовладения	50,391308	116,53407
125534	Забайкальский край, р-н. Борзинский, г. Борзя, ул. Карла Маркса, д. 104	Индивидуальные домовладения	50,3908	116,53381
125535	Забайкальский край, р-н. Борзинский, г. Борзя, ул. Карла Маркса, д. 105	Индивидуальные домовладения	50,39118	116,534195
125536	Забайкальский край, р-н. Борзинский, г. Борзя, ул. Карла Маркса, д. 106	Индивидуальные домовладения	50,390682	116,53402
125537	Забайкальский край, р-н. Борзинский, г. Борзя, ул. Карла Маркса, д. 107	Индивидуальные домовладения	50,390926	116,53451
125538	Забайкальский край, р-н. Борзинский, г. Борзя, ул. Карла Маркса, д. 109	Индивидуальные домовладения	50,390785	116,534615

№ п/п	Адрес	Вид	Широта	Долгота
125539	Забайкальский край, р-н. Борзинский, г. Борзя, ул. Карла Маркса, д. 11	Индивидуальные домовладения	50,40044	116,52271
125540	Забайкальский край, р-н. Борзинский, г. Борзя, ул. Карла Маркса, д. 111	Индивидуальные домовладения	50,390682	116,534805
125541	Забайкальский край, р-н. Борзинский, г. Борзя, ул. Карла Маркса, д. 115	Индивидуальные домовладения	50,39035	116,53525
125542	Забайкальский край, р-н. Борзинский, г. Борзя, ул. Карла Маркса, д. 116	Индивидуальные домовладения	50,390919	116,534076
125543	Забайкальский край, р-н. Борзинский, г. Борзя, ул. Карла Маркса, д. 119	Индивидуальные домовладения	50,389771	116,535693
125544	Забайкальский край, р-н. Борзинский, г. Борзя, ул. Карла Маркса, д. 12	Индивидуальные домовладения	50,40007	116,52222
125545	Забайкальский край, г. Чита, ул. Облепиховая, д. 6	Индивидуальные домовладения	52,033973	113,499432
125546	Забайкальский край, р-н. Борзинский, г. Борзя, ул. Карла Маркса, д. 121	Индивидуальные домовладения	50,38963	116,53594
125547	Забайкальский край, р-н. Борзинский, г. Борзя, ул. Карла Маркса, д. 122Б	Индивидуальные домовладения	50,387894	116,536194
125548	Забайкальский край, р-н. Забайкальский, пгт. Забайкальск, ул. Новая, д. 23	Индивидуальные домовладения	49,65257	117,31158
125549	Забайкальский край, р-н. Борзинский, г. Борзя, ул. Карла Маркса, д. 123	Индивидуальные домовладения	50,38946	116,536125
125550	Забайкальский край, р-н. Борзинский, г. Борзя, ул. Карла Маркса, д. 127	Индивидуальные домовладения	50,389053	116,53656
125551	Забайкальский край, р-н. Борзинский, г. Борзя, ул. Карла Маркса, д. 128	Индивидуальные домовладения	50,388318	116,536753
125552	Забайкальский край, р-н. Борзинский, г. Борзя, ул. Карла Маркса, д. 13	Индивидуальные домовладения	50,400307	116,52288
125553	Забайкальский край, р-н. Борзинский, г. Борзя, ул. Карла Маркса, д. 130	Индивидуальные домовладения	50,388123	116,536978

№ п/п	Адрес	Вид	Широта	Долгота
125554	Забайкальский край, р-н. Борзинский, г. Борзя, ул. Карла Маркса, д. 132	Индивидуальные домовладения	50,387939	116,537202
125555	Забайкальский край, р-н. Борзинский, г. Борзя, ул. Карла Маркса, д. 133	Индивидуальные домовладения	50,388611	116,537067
125556	Забайкальский край, р-н. Борзинский, г. Борзя, ул. Карла Маркса, д. 134	Индивидуальные домовладения	50,38779	116,537319
125557	Забайкальский край, р-н. Борзинский, г. Борзя, ул. Карла Маркса, д. 135	Индивидуальные домовладения	50,38837	116,53731
125558	Забайкальский край, р-н. Борзинский, г. Борзя, ул. Карла Маркса, д. 137	Индивидуальные домовладения	50,388215	116,537588
125559	Забайкальский край, р-н. Борзинский, г. Борзя, ул. Карла Маркса, д. 139	Индивидуальные домовладения	50,387956	116,537813
125560	Забайкальский край, р-н. Борзинский, г. Борзя, ул. Карла Маркса, д. 14	Индивидуальные домовладения	50,390919	116,534076
125561	Забайкальский край, р-н. Борзинский, г. Борзя, ул. Карла Маркса, д. 140	Индивидуальные домовладения	50,387192	116,538047
125562	Забайкальский край, р-н. Борзинский, г. Борзя, ул. Карла Маркса, д. 141а	Индивидуальные домовладения	50,387428	116,538361
125563	Забайкальский край, р-н. Борзинский, г. Борзя, ул. Карла Маркса, д. 142	Индивидуальные домовладения	50,387003	116,538262
125564	Забайкальский край, р-н. Борзинский, г. Борзя, ул. Карла Маркса, д. 144	Индивидуальные домовладения	50,386853	116,538442
125565	Забайкальский край, р-н. Борзинский, г. Борзя, ул. Карла Маркса, д. 145	Индивидуальные домовладения	50,38694	116,538994
125566	Забайкальский край, р-н. Борзинский, г. Борзя, ул. Карла Маркса, д. 146	Индивидуальные домовладения	50,38671	116,538648
125567	Забайкальский край, р-н. Борзинский, г. Борзя, ул. Карла Маркса, д. 147	Индивидуальные домовладения	50,386795	116,53913
125568	Забайкальский край, р-н. Забайкальский, пгт. Забайкальск, ул. Озерная, д. 12	Индивидуальные домовладения	49,659349	117,343341

№ п/п	Адрес	Вид	Широта	Долгота
125569	Забайкальский край, р-н. Борзинский, г. Борзя, ул. Карла Маркса, д. 149	Индивидуальные домовладения	50,386604	116,539375
125570	Забайкальский край, р-н. Борзинский, г. Борзя, ул. Карла Маркса, д. 15	Индивидуальные домовладения	50,40014	116,5231
125571	Забайкальский край, р-н. Борзинский, г. Борзя, ул. Карла Маркса, д. 151	Индивидуальные домовладения	50,386434	116,53952
125572	Забайкальский край, р-н. Борзинский, г. Борзя, ул. Карла Маркса, д. 152	Индивидуальные домовладения	50,3863	116,539154
125573	Забайкальский край, р-н. Борзинский, г. Борзя, ул. Карла Маркса, д. 153	Индивидуальные домовладения	50,386273	116,539762
125574	Забайкальский край, р-н. Борзинский, г. Борзя, ул. Карла Маркса, д. 154	Индивидуальные домовладения	50,386143	116,53934
125575	Забайкальский край, р-н. Борзинский, г. Борзя, ул. Карла Маркса, д. 155	Индивидуальные домовладения	50,386084	116,539924
125576	Забайкальский край, р-н. Борзинский, г. Борзя, ул. Карла Маркса, д. 156	Индивидуальные домовладения	50,385918	116,53965
125577	Забайкальский край, р-н. Борзинский, г. Борзя, ул. Карла Маркса, д. 157	Индивидуальные домовладения	50,385946	116,540122
125578	Забайкальский край, р-н. Борзинский, г. Борзя, ул. Карла Маркса, д. 157А	Индивидуальные домовладения	50,38571	116,540409
125579	Забайкальский край, р-н. Борзинский, г. Борзя, ул. Карла Маркса, д. 159	Индивидуальные домовладения	50,385561	116,540598
125580	Забайкальский край, р-н. Борзинский, г. Борзя, ул. Карла Маркса, д. 16	Индивидуальные домовладения	50,390919	116,534076
125581	Забайкальский край, р-н. Борзинский, г. Борзя, ул. Карла Маркса, д. 160	Индивидуальные домовладения	50,385525	116,540085
125582	Забайкальский край, р-н. Борзинский, г. Борзя, ул. Карла Маркса, д. 161	Индивидуальные домовладения	50,385395	116,540786
125583	Забайкальский край, р-н. Борзинский, г. Борзя, ул. Карла Маркса, д. 163	Индивидуальные домовладения	50,385239	116,540957

№ п/п	Адрес	Вид	Широта	Долгота
125584	Забайкальский край, р-н. Борзинский, г. Борзя, ул. Карла Маркса, д. 165	Индивидуальные домовладения	50,385056	116,541137
125585	Забайкальский край, р-н. Борзинский, г. Борзя, ул. Карла Маркса, д. 167	Индивидуальные домовладения	50,383781	116,5427
125586	Забайкальский край, р-н. Борзинский, г. Борзя, ул. Карла Маркса, д. 167А	Индивидуальные домовладения	50,383804	116,542656
125587	Забайкальский край, р-н. Борзинский, г. Борзя, ул. Карла Маркса, д. 17	Индивидуальные домовладения	50,390919	116,534076
125588	Забайкальский край, р-н. Борзинский, г. Борзя, ул. Карла Маркса, д. 171	Индивидуальные домовладения	50,383505	116,54296
125589	Забайкальский край, р-н. Забайкальский, пгт. Забайкальск, ул. Озерная, д. 4	Индивидуальные домовладения	49,659349	117,343341
125590	Забайкальский край, р-н. Борзинский, г. Борзя, ул. Карла Маркса, д. 179	Индивидуальные домовладения	50,383264	116,543221
125591	Забайкальский край, р-н. Борзинский, г. Борзя, ул. Карла Маркса, д. 18	Индивидуальные домовладения	50,390919	116,534076
125592	Забайкальский край, р-н. Борзинский, г. Борзя, ул. Карла Маркса, д. 181	Индивидуальные домовладения	50,383114	116,5437
125593	Забайкальский край, р-н. Борзинский, г. Борзя, ул. Карла Маркса, д. 182А	Индивидуальные домовладения	50,383154	116,542727
125594	Забайкальский край, р-н. Борзинский, г. Борзя, ул. Карла Маркса, д. 183	Индивидуальные домовладения	50,382735	116,544002
125595	Забайкальский край, р-н. Борзинский, г. Борзя, ул. Карла Маркса, д. 185	Индивидуальные домовладения	50,38238	116,54445
125596	Забайкальский край, р-н. Борзинский, г. Борзя, ул. Карла Маркса, д. 186	Индивидуальные домовладения	50,379845	116,54434
125597	Забайкальский край, р-н. Борзинский, г. Борзя, ул. Карла Маркса, д. 186А	Индивидуальные домовладения	50,381977	116,543495
125598	Забайкальский край, р-н. Борзинский, г. Борзя, ул. Карла Маркса, д. 187	Индивидуальные домовладения	50,382138	116,544676

№ п/п	Адрес	Вид	Широта	Долгота
125599	Забайкальский край, р-н. Борзинский, г. Борзя, ул. Карла Маркса, д. 188	Индивидуальные домовладения	50,381733	116,5438
125600	Забайкальский край, р-н. Борзинский, г. Борзя, ул. Карла Маркса, д. 189	Индивидуальные домовладения	50,38185	116,54499
125601	Забайкальский край, р-н. Борзинский, г. Борзя, ул. Карла Маркса, д. 19	Индивидуальные домовладения	50,39975	116,523705
125602	Забайкальский край, р-н. Борзинский, г. Борзя, ул. Карла Маркса, д. 190	Индивидуальные домовладения	50,379242	116,545135
125603	Забайкальский край, р-н. Борзинский, г. Борзя, ул. Карла Маркса, д. 192	Индивидуальные домовладения	50,378983	116,545456
125604	Забайкальский край, р-н. Борзинский, г. Борзя, ул. Карла Маркса, д. 193	Индивидуальные домовладения	50,38147	116,5454
125605	Забайкальский край, р-н. Борзинский, г. Борзя, ул. Карла Маркса, д. 194	Индивидуальные домовладения	50,378757	116,545746
125606	Забайкальский край, р-н. Борзинский, г. Борзя, ул. Карла Маркса, д. 195	Индивидуальные домовладения	50,38127	116,54561
125607	Забайкальский край, р-н. Борзинский, г. Борзя, ул. Карла Маркса, д. 196	Индивидуальные домовладения	50,378456	116,54613
125608	Забайкальский край, р-н. Борзинский, г. Борзя, ул. Карла Маркса, д. 197	Индивидуальные домовладения	50,381454	116,546069
125609	Забайкальский край, р-н. Борзинский, г. Борзя, ул. Карла Маркса, д. 198	Индивидуальные домовладения	50,378146	116,546482
125610	Забайкальский край, р-н. Забайкальский, пгт. Забайкальск, ул. Озерная, д. 7	Индивидуальные домовладения	49,659349	117,343341
125611	Забайкальский край, р-н. Борзинский, г. Борзя, ул. Карла Маркса, д. 1А	Индивидуальные домовладения	50,40133	116,52159
125612	Забайкальский край, р-н. Борзинский, г. Борзя, ул. Карла Маркса, д. 2	Индивидуальные домовладения	50,40166	116,51879
125613	Забайкальский край, р-н. Борзинский, г. Борзя, ул. Карла Маркса, д. 20	Индивидуальные домовладения	50,390919	116,534076

№ п/п	Адрес	Вид	Широта	Долгота
125614	Забайкальский край, р-н. Борзинский, г. Борзя, ул. Карла Маркса, д. 200	Индивидуальные домовладения	50,377888	116,546844
125615	Забайкальский край, р-н. Борзинский, г. Борзя, ул. Карла Маркса, д. 204	Индивидуальные домовладения	50,373211	116,546994
125616	Забайкальский край, р-н. Борзинский, г. Борзя, ул. Карла Маркса, д. 205	Индивидуальные домовладения	50,380283	116,54605
125617	Забайкальский край, р-н. Борзинский, г. Борзя, ул. Карла Маркса, д. 208	Индивидуальные домовладения	50,37991	116,54499
125618	Забайкальский край, р-н. Борзинский, г. Борзя, ул. Карла Маркса, д. 21	Индивидуальные домовладения	50,399605	116,523834
125619	Забайкальский край, р-н. Борзинский, г. Борзя, ул. Карла Маркса, д. 210	Индивидуальные домовладения	50,380093	116,54477
125620	Забайкальский край, р-н. Борзинский, г. Борзя, ул. Карла Маркса, д. 212	Индивидуальные домовладения	50,381374	116,54431
125621	Забайкальский край, р-н. Борзинский, г. Борзя, ул. Карла Маркса, д. 22	Индивидуальные домовладения	50,390919	116,534076
125622	Забайкальский край, р-н. Борзинский, г. Борзя, ул. Карла Маркса, д. 23	Индивидуальные домовладения	50,39946	116,524086
125623	Забайкальский край, р-н. Борзинский, г. Борзя, ул. Карла Маркса, д. 24	Индивидуальные домовладения	50,390919	116,534076
125624	Забайкальский край, р-н. Борзинский, г. Борзя, ул. Карла Маркса, д. 25	Индивидуальные домовладения	50,399254	116,52422
125625	Забайкальский край, р-н. Борзинский, г. Борзя, ул. Карла Маркса, д. 27	Индивидуальные домовладения	50,399155	116,52443
125626	Забайкальский край, р-н. Борзинский, г. Борзя, ул. Карла Маркса, д. 29	Индивидуальные домовладения	50,398945	116,52478
125627	Забайкальский край, р-н. Борзинский, г. Борзя, ул. Карла Маркса, д. 2А	Индивидуальные домовладения	50,40166	116,51879
125628	Забайкальский край, р-н. Борзинский, г. Борзя, ул. Карла Маркса, д. 2В	Индивидуальные домовладения	50,40166	116,51879

№ п/п	Адрес	Вид	Широта	Долгота
125629	Забайкальский край, р-н. Борзинский, г. Борзя, ул. Карла Маркса, д. 2К	Индивидуальные домовладения	50,401127	116,51777
125630	Забайкальский край, р-н. Борзинский, г. Борзя, ул. Карла Маркса, д. 3	Индивидуальные домовладения	50,40116	116,52191
125631	Забайкальский край, р-н. Забайкальский, пгт. Забайкальск, ул. Октябрьская, д. 3	Индивидуальные домовладения	49,642803	117,337224
125632	Забайкальский край, р-н. Борзинский, г. Борзя, ул. Карла Маркса, д. 32	Индивидуальные домовладения	50,390919	116,534076
125633	Забайкальский край, р-н. Борзинский, г. Борзя, ул. Карла Маркса, д. 34	Индивидуальные домовладения	50,390919	116,534076
125634	Забайкальский край, р-н. Борзинский, г. Борзя, ул. Карла Маркса, д. 35	Индивидуальные домовладения	50,398285	116,52557
125635	Забайкальский край, р-н. Борзинский, г. Борзя, ул. Карла Маркса, д. 36	Индивидуальные домовладения	50,390919	116,534076
125636	Забайкальский край, р-н. Борзинский, г. Борзя, ул. Карла Маркса, д. 37	Индивидуальные домовладения	50,398155	116,52572
125637	Забайкальский край, р-н. Борзинский, г. Борзя, ул. Карла Маркса, д. 39	Индивидуальные домовладения	50,398064	116,52586
125638	Забайкальский край, р-н. Борзинский, г. Борзя, ул. Карла Маркса, д. 40	Индивидуальные домовладения	50,390919	116,534076
125639	Забайкальский край, р-н. Борзинский, г. Борзя, ул. Карла Маркса, д. 41	Индивидуальные домовладения	50,397835	116,52611
125640	Забайкальский край, р-н. Борзинский, г. Борзя, ул. Карла Маркса, д. 44	Индивидуальные домовладения	50,390919	116,534076
125641	Забайкальский край, р-н. Борзинский, г. Борзя, ул. Карла Маркса, д. 45	Индивидуальные домовладения	50,397293	116,52706
125642	Забайкальский край, р-н. Борзинский, г. Борзя, ул. Карла Маркса, д. 47	Индивидуальные домовладения	50,397064	116,52725
125643	Забайкальский край, р-н. Борзинский, г. Борзя, ул. Карла Маркса, д. 48	Индивидуальные домовладения	50,390919	116,534076

№ п/п	Адрес	Вид	Широта	Долгота
125644	Забайкальский край, р-н. Борзинский, г. Борзя, ул. Карла Маркса, д. 49	Индивидуальные домовладения	50,39686	116,52751
125645	Забайкальский край, р-н. Борзинский, г. Борзя, ул. Карла Маркса, д. 5	Индивидуальные домовладения	50,400963	116,52212
125646	Забайкальский край, р-н. Борзинский, г. Борзя, ул. Карла Маркса, д. 51	Индивидуальные домовладения	50,396725	116,52787
125647	Забайкальский край, р-н. Борзинский, г. Борзя, ул. Карла Маркса, д. 52	Индивидуальные домовладения	50,390919	116,534076
125648	Забайкальский край, р-н. Борзинский, г. Борзя, ул. Карла Маркса, д. 57	Индивидуальные домовладения	50,390919	116,534076
125649	Забайкальский край, р-н. Борзинский, г. Борзя, ул. Карла Маркса, д. 58	Индивидуальные домовладения	50,395301	116,528345
125650	Забайкальский край, р-н. Борзинский, г. Борзя, ул. Карла Маркса, д. 59	Индивидуальные домовладения	50,395732	116,52874
125651	Забайкальский край, р-н. Борзинский, г. Борзя, ул. Карла Маркса, д. 5А	Индивидуальные домовладения	50,400963	116,52212
125652	Забайкальский край, р-н. Краснокаменский, с. Кайластуй, ул. Центральная, д. 7	Индивидуальные домовладения	49,831433	118,400057
125653	Забайкальский край, р-н. Борзинский, г. Борзя, ул. Карла Маркса, д. 62	Индивидуальные домовладения	50,395043	116,528803
125654	Забайкальский край, р-н. Борзинский, г. Борзя, ул. Карла Маркса, д. 64	Индивидуальные домовладения	50,390919	116,534076
125655	Забайкальский край, р-н. Борзинский, г. Борзя, ул. Карла Маркса, д. 68	Индивидуальные домовладения	50,390919	116,534076
125656	Забайкальский край, р-н. Борзинский, г. Борзя, ул. Карла Маркса, д. 7	Индивидуальные домовладения	50,40072	116,52257
125657	Забайкальский край, р-н. Борзинский, г. Борзя, ул. Карла Маркса, д. 75	Индивидуальные домовладения	50,393952	116,530878
125658	Забайкальский край, р-н. Борзинский, г. Борзя, ул. Карла Маркса, д. 8	Индивидуальные домовладения	50,390919	116,534076

№ п/п	Адрес	Вид	Широта	Долгота
125659	Забайкальский край, р-н. Борзинский, г. Борзя, ул. Карла Маркса, д. 80	Индивидуальные домовладения	50,390919	116,534076
125660	Забайкальский край, р-н. Борзинский, г. Борзя, ул. Карла Маркса, д. 87	МКД	50,392602	116,533914
125661	Забайкальский край, р-н. Борзинский, г. Борзя, ул. Карла Маркса, д. 9	Индивидуальные домовладения	50,400555	116,5226
125662	Забайкальский край, р-н. Борзинский, г. Борзя, ул. Карла Маркса, д. 96	МКД	50,39245	116,53184
125663	Забайкальский край, р-н. Борзинский, г. Борзя, ул. Карла Маркса, д. 98	МКД	50,391723	116,532711
125664	Забайкальский край, р-н. Борзинский, г. Борзя, ул. Кольцевая, д. 11	Индивидуальные домовладения	50,374504	116,552977
125665	Забайкальский край, р-н. Борзинский, г. Борзя, ул. Кольцевая, д. 19	Индивидуальные домовладения	50,374504	116,552977
125666	Забайкальский край, р-н. Борзинский, г. Борзя, ул. Кольцевая, д. 195	Индивидуальные домовладения	50,374504	116,552977
125667	Забайкальский край, р-н. Борзинский, г. Борзя, ул. Кольцевая, д. 196	Индивидуальные домовладения	50,374504	116,552977
125668	Забайкальский край, р-н. Борзинский, г. Борзя, ул. Кольцевая, д. 218	Индивидуальные домовладения	50,374504	116,552977
125669	Забайкальский край, р-н. Борзинский, г. Борзя, ул. Кольцевая, д. 27	Индивидуальные домовладения	50,37539	116,55348
125670	Забайкальский край, р-н. Борзинский, г. Борзя, ул. Кольцевая, д. 45	Индивидуальные домовладения	50,376404	116,556435
125671	Забайкальский край, р-н. Агинский, пгт. Агинское, ул. Березовая, д. 4а	Индивидуальные домовладения	51,117805	114,533573
125672	Забайкальский край, р-н. Борзинский, г. Борзя, ул. Кольцевая, д. 9	Индивидуальные домовладения	50,374067	116,550488
125673	Забайкальский край, р-н. Борзинский, г. Борзя, ул. Комсомольская, д. 1	Индивидуальные домовладения	50,398109	116,516756

№ п/п	Адрес	Вид	Широта	Долгота
125674	Забайкальский край, р-н. Борзинский, г. Борзя, ул. Комсомольская, д. 13	Индивидуальные домовладения	50,398109	116,516756
125675	Забайкальский край, р-н. Борзинский, г. Борзя, ул. Комсомольская, д. 14	Индивидуальные домовладения	50,398109	116,516756
125676	Забайкальский край, р-н. Борзинский, г. Борзя, ул. Комсомольская, д. 15	Индивидуальные домовладения	50,39688	116,51391
125677	Забайкальский край, р-н. Борзинский, г. Борзя, ул. Комсомольская, д. 16	Индивидуальные домовладения	50,398109	116,516756
125678	Забайкальский край, р-н. Борзинский, г. Борзя, ул. Комсомольская, д. 17	Индивидуальные домовладения	50,398109	116,516756
125679	Забайкальский край, р-н. Борзинский, г. Борзя, ул. Комсомольская, д. 18	Индивидуальные домовладения	50,398109	116,516756
125680	Забайкальский край, р-н. Борзинский, г. Борзя, ул. Комсомольская, д. 19	Индивидуальные домовладения	50,398109	116,516756
125681	Забайкальский край, р-н. Борзинский, г. Борзя, ул. Комсомольская, д. 1А	Индивидуальные домовладения	50,398109	116,516756
125682	Забайкальский край, р-н. Борзинский, г. Борзя, ул. Комсомольская, д. 20	Индивидуальные домовладения	50,398109	116,516756
125683	Забайкальский край, р-н. Борзинский, г. Борзя, ул. Комсомольская, д. 22	Индивидуальные домовладения	50,398109	116,516756
125684	Забайкальский край, р-н. Борзинский, г. Борзя, ул. Комсомольская, д. 27	Индивидуальные домовладения	50,398109	116,516756
125685	Забайкальский край, р-н. Борзинский, г. Борзя, ул. Комсомольская, д. 28	Индивидуальные домовладения	50,398109	116,516756
125686	Забайкальский край, р-н. Борзинский, г. Борзя, ул. Комсомольская, д. 29	Индивидуальные домовладения	50,398109	116,516756
125687	Забайкальский край, р-н. Борзинский, г. Борзя, ул. Комсомольская, д. 3	Индивидуальные домовладения	50,398109	116,516756
125688	Забайкальский край, р-н. Борзинский, г. Борзя, ул. Комсомольская, д. 30	Индивидуальные домовладения	50,398109	116,516756

№ п/п	Адрес	Вид	Широта	Долгота
125689	Забайкальский край, р-н. Борзинский, г. Борзя, ул. Комсомольская, д. 31	Индивидуальные домовладения	50,398109	116,516756
125690	Забайкальский край, р-н. Борзинский, г. Борзя, ул. Комсомольская, д. 32	Индивидуальные домовладения	50,39824	116,51778
125691	Забайкальский край, р-н. Борзинский, г. Борзя, ул. Комсомольская, д. 32А	Индивидуальные домовладения	50,39824	116,51778
125692	Забайкальский край, р-н. Забайкальский, пгт. Забайкальск, ул. Ононская, д. 13	Индивидуальные домовладения	49,650584	117,32904
125693	Забайкальский край, р-н. Борзинский, г. Борзя, ул. Комсомольская, д. 34	Индивидуальные домовладения	50,398109	116,516756
125694	Забайкальский край, р-н. Борзинский, г. Борзя, ул. Комсомольская, д. 36А	Индивидуальные домовладения	50,398109	116,516756
125695	Забайкальский край, р-н. Борзинский, г. Борзя, ул. Комсомольская, д. 37	Индивидуальные домовладения	50,398109	116,516756
125696	Забайкальский край, р-н. Борзинский, г. Борзя, ул. Комсомольская, д. 38А	Индивидуальные домовладения	50,398109	116,516756
125697	Забайкальский край, р-н. Борзинский, г. Борзя, ул. Комсомольская, д. 39	Индивидуальные домовладения	50,398109	116,516756
125698	Забайкальский край, р-н. Борзинский, г. Борзя, ул. Комсомольская, д. 4	Индивидуальные домовладения	50,398109	116,516756
125699	Забайкальский край, р-н. Борзинский, г. Борзя, ул. Комсомольская, д. 40	Индивидуальные домовладения	50,398109	116,516756
125700	Забайкальский край, р-н. Борзинский, г. Борзя, ул. Комсомольская, д. 41	Индивидуальные домовладения	50,398109	116,516756
125701	Забайкальский край, р-н. Борзинский, г. Борзя, ул. Комсомольская, д. 42	Индивидуальные домовладения	50,398109	116,516756
125702	Забайкальский край, р-н. Борзинский, г. Борзя, ул. Комсомольская, д. 43	Индивидуальные домовладения	50,398109	116,516756
125703	Забайкальский край, р-н. Борзинский, г. Борзя, ул. Комсомольская, д. 44	Индивидуальные домовладения	50,398109	116,516756

№ п/п	Адрес	Вид	Широта	Долгота
125704	Забайкальский край, р-н. Борзинский, г. Борзя, ул. Комсомольская, д. 46	Индивидуальные домовладения	50,398109	116,516756
125705	Забайкальский край, р-н. Борзинский, г. Борзя, ул. Комсомольская, д. 47	Индивидуальные домовладения	50,398109	116,516756
125706	Забайкальский край, р-н. Борзинский, г. Борзя, ул. Комсомольская, д. 48	Индивидуальные домовладения	50,398109	116,516756
125707	Забайкальский край, р-н. Борзинский, г. Борзя, ул. Комсомольская, д. 48А	Индивидуальные домовладения	50,398109	116,516756
125708	Забайкальский край, р-н. Борзинский, г. Борзя, ул. Комсомольская, д. 49	Индивидуальные домовладения	50,398109	116,516756
125709	Забайкальский край, р-н. Борзинский, г. Борзя, ул. Комсомольская, д. 51	Индивидуальные домовладения	50,398109	116,516756
125710	Забайкальский край, р-н. Борзинский, г. Борзя, ул. Комсомольская, д. 53	Индивидуальные домовладения	50,398109	116,516756
125711	Забайкальский край, р-н. Борзинский, г. Борзя, ул. Комсомольская, д. 55	Индивидуальные домовладения	50,398109	116,516756
125712	Забайкальский край, р-н. Борзинский, г. Борзя, ул. Комсомольская, д. 57	Индивидуальные домовладения	50,398109	116,516756
125713	Забайкальский край, р-н. Забайкальский, пгт. Забайкальск, ул. Партизанская, д. 10	Индивидуальные домовладения	49,660166	117,323426
125714	Забайкальский край, р-н. Борзинский, г. Борзя, ул. Комсомольская, д. 6	Индивидуальные домовладения	50,398109	116,516756
125715	Забайкальский край, р-н. Борзинский, г. Борзя, ул. Комсомольская, д. 61	Индивидуальные домовладения	50,398109	116,516756
125716	Забайкальский край, р-н. Борзинский, г. Борзя, ул. Комсомольская, д. 63	Индивидуальные домовладения	50,398109	116,516756
125717	Забайкальский край, р-н. Борзинский, г. Борзя, ул. Комсомольская, д. 65	Индивидуальные домовладения	50,398109	116,516756
125718	Забайкальский край, р-н. Борзинский, г. Борзя, ул. Комсомольская, д. 65А	Индивидуальные домовладения	50,398109	116,516756

№ п/п	Адрес	Вид	Широта	Долгота
125719	Забайкальский край, р-н. Борзинский, г. Борзя, ул. Комсомольская, д. 67	Индивидуальные домовладения	50,398109	116,516756
125720	Забайкальский край, р-н. Борзинский, г. Борзя, ул. Комсомольская, д. 7	Индивидуальные домовладения	50,39632	116,51275
125721	Забайкальский край, р-н. Борзинский, г. Борзя, ул. Комсомольская, д. 9	Индивидуальные домовладения	50,39648	116,51311
125722	Забайкальский край, р-н. Борзинский, г. Борзя, ул. Комсомольская, д. 9А	Индивидуальные домовладения	50,39648	116,51311
125723	Забайкальский край, р-н. Борзинский, г. Борзя, ул. Коновалова, д. 10	Индивидуальные домовладения	50,387543	116,54172
125724	Забайкальский край, р-н. Борзинский, г. Борзя, ул. Коновалова, д. 11	Индивидуальные домовладения	50,39026	116,53916
125725	Забайкальский край, р-н. Борзинский, г. Борзя, ул. Коновалова, д. 12	Индивидуальные домовладения	50,38728	116,54199
125726	Забайкальский край, р-н. Борзинский, г. Борзя, ул. Коновалова, д. 15	Индивидуальные домовладения	50,3898	116,539696
125727	Забайкальский край, р-н. Борзинский, г. Борзя, ул. Коновалова, д. 16	Индивидуальные домовладения	50,38637	116,54304
125728	Забайкальский край, р-н. Борзинский, г. Борзя, ул. Коновалова, д. 17	Индивидуальные домовладения	50,38961	116,53993
125729	Забайкальский край, р-н. Борзинский, г. Борзя, ул. Коновалова, д. 18	Индивидуальные домовладения	50,386193	116,543149
125730	Забайкальский край, р-н. Борзинский, г. Борзя, ул. Коновалова, д. 19	Индивидуальные домовладения	50,389374	116,540215
125731	Забайкальский край, р-н. Борзинский, г. Борзя, ул. Коновалова, д. 22	Индивидуальные домовладения	50,388186	116,541227
125732	Забайкальский край, р-н. Борзинский, г. Борзя, ул. Коновалова, д. 23	Индивидуальные домовладения	50,38848	116,541245
125733	Забайкальский край, р-н. Борзинский, г. Борзя, ул. Коновалова, д. 25	Индивидуальные домовладения	50,38833	116,541374

№ п/п	Адрес	Вид	Широта	Долгота
125734	Забайкальский край, р-н. Нерчинско-Заводский, с. Байка, ул. Конторская, д. 1	Индивидуальные домовладения	51,254679	119,296315
125735	Забайкальский край, р-н. Борзинский, г. Борзя, ул. Коновалова, д. 2А	Индивидуальные домовладения	50,391712	116,53695
125736	Забайкальский край, р-н. Борзинский, г. Борзя, ул. Коновалова, д. 3	Индивидуальные домовладения	50,391781	116,537481
125737	Забайкальский край, р-н. Борзинский, г. Борзя, ул. Коновалова, д. 31	Индивидуальные домовладения	50,38787	116,54189
125738	Забайкальский край, р-н. Борзинский, г. Борзя, ул. Коновалова, д. 33	Индивидуальные домовладения	50,387634	116,54216
125739	Забайкальский край, р-н. Борзинский, г. Борзя, ул. Коновалова, д. 35	Индивидуальные домовладения	50,388186	116,541227
125740	Забайкальский край, р-н. Борзинский, г. Борзя, ул. Коновалова, д. 4	Индивидуальные домовладения	50,388203	116,54105
125741	Забайкальский край, р-н. Борзинский, г. Борзя, ул. Коновалова, д. 4А	Индивидуальные домовладения	50,388203	116,54105
125742	Забайкальский край, р-н. Борзинский, г. Борзя, ул. Коновалова, д. 6	Индивидуальные домовладения	50,390793	116,538055
125743	Забайкальский край, р-н. Борзинский, г. Борзя, ул. Коновалова, д. 6А	Индивидуальные домовладения	50,390793	116,538055
125744	Забайкальский край, р-н. Борзинский, г. Борзя, ул. Коновалова, д. 7	Индивидуальные домовладения	50,390965	116,538414
125745	Забайкальский край, р-н. Борзинский, г. Борзя, ул. Коновалова, д. 7А	Индивидуальные домовладения	50,390705	116,5387
125746	Забайкальский край, р-н. Борзинский, г. Борзя, ул. Коновалова, д. 9	Индивидуальные домовладения	50,390484	116,539
125747	Забайкальский край, р-н. Борзинский, г. Борзя, ул. Коновалова, д. 9А	Индивидуальные домовладения	50,390484	116,539
125748	Забайкальский край, р-н. Борзинский, г. Борзя, ул. Кооперативная, д. 10	Индивидуальные домовладения	50,378323	116,551476

№ п/п	Адрес	Вид	Широта	Долгота
125749	Забайкальский край, р-н. Борзинский, г. Борзя, ул. Кооперативная, д. 11	Индивидуальные домовладения	50,37838	116,55067
125750	Забайкальский край, р-н. Борзинский, г. Борзя, ул. Кооперативная, д. 13	Индивидуальные домовладения	50,378384	116,55069
125751	Забайкальский край, р-н. Борзинский, г. Борзя, ул. Кооперативная, д. 13А	Индивидуальные домовладения	50,378513	116,550934
125752	Забайкальский край, р-н. Борзинский, г. Борзя, ул. Кооперативная, д. 15	Индивидуальные домовладения	50,378628	116,55122
125753	Забайкальский край, р-н. Борзинский, г. Борзя, ул. Кооперативная, д. 17	Индивидуальные домовладения	50,378727	116,5515
125754	Забайкальский край, р-н. Борзинский, г. Борзя, ул. Кооперативная, д. 2	Индивидуальные домовладения	50,377213	116,54912
125755	Забайкальский край, р-н. Борзинский, г. Борзя, ул. Лазо, д. 123	Индивидуальные домовладения	50,391764	116,520395
125756	Забайкальский край, р-н. Агинский, пгт. Агинское, ул. Б.Жабона, д. 17	Индивидуальные домовладения	51,103662	114,537849
125757	Забайкальский край, р-н. Борзинский, г. Борзя, ул. Кооперативная, д. 28	Индивидуальные домовладения	50,379982	116,55525
125758	Забайкальский край, р-н. Борзинский, г. Борзя, ул. Кооперативная, д. 2А	Индивидуальные домовладения	50,376972	116,54828
125759	Забайкальский край, р-н. Борзинский, г. Борзя, ул. Кооперативная, д. 2Б	Индивидуальные домовладения	50,377117	116,54857
125760	Забайкальский край, р-н. Борзинский, г. Борзя, ул. Кооперативная, д. 30	Индивидуальные домовладения	50,38008	116,55559
125761	Забайкальский край, р-н. Борзинский, г. Борзя, ул. Кооперативная, д. 31	Индивидуальные домовладения	50,379913	116,554276
125762	Забайкальский край, р-н. Борзинский, г. Борзя, ул. Кооперативная, д. 32	Индивидуальные домовладения	50,38022	116,55577
125763	Забайкальский край, р-н. Борзинский, г. Борзя, ул. Кооперативная, д. 33	Индивидуальные домовладения	50,38009	116,554596

№ п/п	Адрес	Вид	Широта	Долгота
125764	Забайкальский край, р-н. Борзинский, г. Борзя, ул. Кооперативная, д. 37	Индивидуальные домовладения	50,380287	116,55507
125765	Забайкальский край, р-н. Борзинский, г. Борзя, ул. Кооперативная, д. 4	Индивидуальные домовладения	50,377364	116,549177
125766	Забайкальский край, р-н. Борзинский, г. Борзя, ул. Кооперативная, д. 41	Индивидуальные домовладения	50,380524	116,55562
125767	Забайкальский край, р-н. Борзинский, г. Борзя, ул. Кооперативная, д. 43	Индивидуальные домовладения	50,377715	116,549698
125768	Забайкальский край, р-н. Борзинский, г. Борзя, ул. Кооперативная, д. 6	Индивидуальные домовладения	50,378113	116,550896
125769	Забайкальский край, р-н. Борзинский, г. Борзя, ул. Кооперативная, д. 7	Индивидуальные домовладения	50,378056	116,54987
125770	Забайкальский край, р-н. Борзинский, г. Борзя, ул. Кооперативная, д. 8	Индивидуальные домовладения	50,37823	116,551186
125771	Забайкальский край, р-н. Борзинский, г. Борзя, ул. Кооперативная, д. 9	Индивидуальные домовладения	50,377715	116,549698
125772	Забайкальский край, р-н. Борзинский, г. Борзя, ул. Лазо, д. 11	Индивидуальные домовладения	50,38418	116,52881
125773	Забайкальский край, р-н. Борзинский, г. Борзя, ул. Лазо, д. 112	Индивидуальные домовладения	50,396605	116,515175
125774	Забайкальский край, р-н. Борзинский, г. Борзя, ул. Лазо, д. 113А	Индивидуальные домовладения	50,391764	116,520395
125775	Забайкальский край, р-н. Борзинский, г. Борзя, ул. Лазо, д. 113Б	Индивидуальные домовладения	50,391764	116,520395
125776	Забайкальский край, р-н. Борзинский, г. Борзя, ул. Лазо, д. 114А	Индивидуальные домовладения	50,396874	116,514843
125777	Забайкальский край, р-н. Борзинский, г. Борзя, ул. Лазо, д. 115	Индивидуальные домовладения	50,397546	116,513091
125778	Забайкальский край, р-н. Забайкальский, пгт. Забайкальск, ул. Партизанская, д. 6	Индивидуальные домовладения	49,660166	117,323426

№ п/п	Адрес	Вид	Широта	Долгота
125779	Забайкальский край, р-н. Борзинский, г. Борзя, ул. Лазо, д. 124	Индивидуальные домовладения	50,391764	116,520395
125780	Забайкальский край, р-н. Борзинский, г. Борзя, ул. Лазо, д. 127	Индивидуальные домовладения	50,391764	116,520395
125781	Забайкальский край, р-н. Борзинский, г. Борзя, ул. Лазо, д. 129	Индивидуальные домовладения	50,391764	116,520395
125782	Забайкальский край, р-н. Забайкальский, нп. Рудник Абагайтуй, ул. Молодая Гвардия, д. 13	Индивидуальные домовладения	49,704598	117,889948
125783	Забайкальский край, р-н. Забайкальский, нп. Рудник Абагайтуй, ул. Молодая Гвардия, д. 14	Индивидуальные домовладения	49,704598	117,889948
125784	Забайкальский край, р-н. Забайкальский, нп. Рудник Абагайтуй, ул. Молодая Гвардия, д. 15	Индивидуальные домовладения	49,704598	117,889948
125785	Забайкальский край, р-н. Забайкальский, нп. Рудник Абагайтуй, ул. Молодая Гвардия, д. 16	Индивидуальные домовладения	49,704598	117,889948
125786	Забайкальский край, р-н. Забайкальский, нп. Рудник Абагайтуй, ул. Молодая Гвардия, д. 17	Индивидуальные домовладения	49,704598	117,889948
125787	Забайкальский край, р-н. Агинский, пгт. Агинское, кв-л. 12, д. 13	Индивидуальные домовладения	51,118823	114,486187
125788	Забайкальский край, р-н. Борзинский, г. Борзя, ул. Лазо, д. 13	Индивидуальные домовладения	50,384502	116,5285
125789	Забайкальский край, р-н. Борзинский, г. Борзя, ул. Лазо, д. 130	Индивидуальные домовладения	50,391764	116,520395
125790	Забайкальский край, р-н. Борзинский, г. Борзя, ул. Лазо, д. 131	Индивидуальные домовладения	50,391764	116,520395
125791	Забайкальский край, р-н. Борзинский, г. Борзя, ул. Лазо, д. 133	Индивидуальные домовладения	50,391764	116,520395
125792	Забайкальский край, р-н. Борзинский, г. Борзя, ул. Лазо, д. 15	Индивидуальные домовладения	50,396873	116,51391
125793	Забайкальский край, р-н. Борзинский, г. Борзя, ул. Лазо, д. 17	Индивидуальные домовладения	50,38506	116,52789

№ п/п	Адрес	Вид	Широта	Долгота
125794	Забайкальский край, р-н. Борзинский, г. Борзя, ул. Лазо, д. 18	МКД	50,385418	116,529175
125795	Забайкальский край, р-н. Борзинский, г. Борзя, ул. Лазо, д. 19	Индивидуальные домовладения	50,38549	116,52737
125796	Забайкальский край, р-н. Борзинский, г. Борзя, ул. Лазо, д. 20	МКД	50,385723	116,52877
125797	Забайкальский край, р-н. Агинский, пгт. Агинское, ул. Б.Жабона, д. 22	Индивидуальные домовладения	51,103662	114,537849
125798	Забайкальский край, г. Чита, ул. Красных Коммунаров, д. 8	Индивидуальные домовладения	52,062453	113,479014
125799	Забайкальский край, г. Чита, ул. Матвеева, д. 47	Индивидуальные домовладения	52,051306	113,511524
125800	Забайкальский край, р-н. Забайкальский, нп. Рудник Абагайтуй, ул. Молодая Гвардия, д. 20	Индивидуальные домовладения	49,704598	117,889948
125801	Забайкальский край, р-н. Забайкальский, нп. Рудник Абагайтуй, ул. Молодая Гвардия, д. 21	Индивидуальные домовладения	49,704598	117,889948
125802	Забайкальский край, р-н. Забайкальский, нп. Рудник Абагайтуй, ул. Молодая Гвардия, д. 22	Индивидуальные домовладения	49,704598	117,889948
125803	Забайкальский край, р-н. Забайкальский, нп. Рудник Абагайтуй, ул. Молодая Гвардия, д. 24	Индивидуальные домовладения	49,704598	117,889948
125804	Забайкальский край, р-н. Забайкальский, нп. Рудник Абагайтуй, ул. Молодая Гвардия, д. 4	Индивидуальные домовладения	49,704598	117,889948
125805	Забайкальский край, р-н. Забайкальский, нп. Рудник Абагайтуй, ул. Молодая Гвардия, д. 7	Индивидуальные домовладения	49,704598	117,889948
125806	Забайкальский край, р-н. Забайкальский, нп. Рудник Абагайтуй, ул. Молодая Гвардия, д. 8	Индивидуальные домовладения	49,704598	117,889948
125807	Забайкальский край, р-н. Забайкальский, нп. Рудник Абагайтуй, ул. Молодая Гвардия, д. 9	Индивидуальные домовладения	49,704598	117,889948
125808	Забайкальский край, р-н. Нерчинско-Заводский, с. Широкая, ул. Новая, д. 7	Индивидуальные домовладения	51,369181	119,596819

№ п/п	Адрес	Вид	Широта	Долгота
125809	Забайкальский край, р-н. Борзинский, г. Борзя, ул. Лазо, д. 22	МКД	50,386055	116,528435
125810	Забайкальский край, р-н. Борзинский, г. Борзя, ул. Лазо, д. 24	МКД	50,386917	116,526886
125811	Забайкальский край, р-н. Борзинский, г. Борзя, ул. Лазо, д. 45	МКД	50,391727	116,519775
125812	Забайкальский край, р-н. Борзинский, г. Борзя, ул. Лазо, д. 47	МКД	50,392258	116,519065
125813	Забайкальский край, р-н. Борзинский, г. Борзя, ул. Лазо, д. 5	Индивидуальные домовладения	50,383459	116,529414
125814	Забайкальский край, р-н. Борзинский, г. Борзя, ул. Лазо, д. 51	МКД	50,393124	116,51756
125815	Забайкальский край, р-н. Борзинский, г. Борзя, ул. Лазо, д. 51А	МКД	50,392567	116,51819
125816	Забайкальский край, р-н. Агинский, пгт. Агинское, ул. Б.Жабона, д. 35	Индивидуальные домовладения	51,103662	114,537849
125817	Забайкальский край, р-н. Забайкальский, нп. Рудник Абагайтуй, ул. Молодежная, д. 2	Индивидуальные домовладения	49,704598	117,889948
125818	Забайкальский край, р-н. Забайкальский, нп. Рудник Абагайтуй, ул. Молодежная, д. 4	Индивидуальные домовладения	49,704598	117,889948
125819	Забайкальский край, р-н. Забайкальский, нп. Рудник Абагайтуй, ул. Молодежная, д. 5	Индивидуальные домовладения	49,704598	117,889948
125820	Забайкальский край, р-н. Забайкальский, нп. Рудник Абагайтуй, ул. Молодежная, д. 6	Индивидуальные домовладения	49,704598	117,889948
125821	Забайкальский край, р-н. Забайкальский, нп. Рудник Абагайтуй, ул. Садовая, д. 15	Индивидуальные домовладения	49,704598	117,889948
125822	Забайкальский край, р-н. Борзинский, г. Борзя, ул. Ленина, д. 63	МКД	50,39537	116,52174
125823	Забайкальский край, р-н. Забайкальский, нп. Рудник Абагайтуй, ул. Садовая, д. 18	Индивидуальные домовладения	49,704598	117,889948

№ п/п	Адрес	Вид	Широта	Долгота
125824	Забайкальский край, р-н. Забайкальский, нп. Рудник Абагайтуй, ул. Садовая, д. 19	Индивидуальные домовладения	49,704598	117,889948
125825	Забайкальский край, р-н. Забайкальский, нп. Рудник Абагайтуй, ул. Садовая, д. 2	Индивидуальные домовладения	49,704598	117,889948
125826	Забайкальский край, р-н. Борзинский, г. Борзя, ул. Лазо, д. 55	МКД	50,39379	116,51705
125827	Забайкальский край, р-н. Борзинский, г. Борзя, ул. Лазо, д. 59	Индивидуальные домовладения	50,394853	116,5162
125828	Забайкальский край, р-н. Борзинский, г. Борзя, ул. Лазо, д. 61	Индивидуальные домовладения	50,395307	116,51567
125829	Забайкальский край, р-н. Борзинский, г. Борзя, ул. Лазо, д. 63	МКД	50,39619	116,51446
125830	Забайкальский край, р-н. Борзинский, г. Борзя, ул. Лазо, д. 7	МКД	50,383798	116,528767
125831	Забайкальский край, р-н. Борзинский, г. Борзя, ул. Лазо, д. 73	Индивидуальные домовладения	50,397236	116,51346
125832	Забайкальский край, р-н. Борзинский, г. Борзя, ул. Лазо, д. 74	Индивидуальные домовладения	50,39115	116,52157
125833	Забайкальский край, р-н. Борзинский, г. Борзя, ул. Лазо, д. 92	Индивидуальные домовладения	50,391764	116,520395
125834	Забайкальский край, р-н. Борзинский, г. Борзя, ул. Лазо, д. 94А	Индивидуальные домовладения	50,391764	116,520395
125835	Забайкальский край, р-н. Борзинский, г. Борзя, ул. Лазо, д. 94Б	Индивидуальные домовладения	50,391764	116,520395
125836	Забайкальский край, р-н. Забайкальский, пгт. Забайкальск, ул. Светланская, д. 17	Индивидуальные домовладения	49,650584	117,32904
125837	Забайкальский край, р-н. Забайкальский, нп. Рудник Абагайтуй, ул. Садовая, д. 21	Индивидуальные домовладения	49,704598	117,889948
125838	Забайкальский край, р-н. Забайкальский, нп. Рудник Абагайтуй, ул. Садовая, д. 2а	Индивидуальные домовладения	49,704598	117,889948

№ п/п	Адрес	Вид	Широта	Долгота
125854	Забайкальский край, р-н. Борзинский, г. Борзя, ул. Ленина, д. 27	МКД	50,389202	116,529335
125855	Забайкальский край, р-н. Борзинский, г. Борзя, ул. Ленина, д. 27А	Индивидуальные домовладения	50,389202	116,529335
125856	Забайкальский край, р-н. Агинский, пгт. Агинское, ул. Б.Жабона, д. 4	МКД	51,103662	114,537849
125857	Забайкальский край, р-н. Забайкальский, п. Красный Великан, ул. Дружбы, д. 13	Индивидуальные домовладения	50,077027	117,059581
125858	Забайкальский край, р-н. Забайкальский, п. Красный Великан, ул. Дружбы, д. 14	Индивидуальные домовладения	50,077027	117,059581
125859	Забайкальский край, р-н. Забайкальский, п. Красный Великан, ул. Дружбы, д. 15	Индивидуальные домовладения	50,077027	117,059581
125860	Забайкальский край, р-н. Забайкальский, п. Красный Великан, ул. Дружбы, д. 15, строение 15	Индивидуальные домовладения	50,077027	117,059581
125861	Забайкальский край, р-н. Забайкальский, п. Красный Великан, ул. Дружбы, д. 2	Индивидуальные домовладения	50,077027	117,059581
125862	Забайкальский край, р-н. Забайкальский, п. Красный Великан, ул. Дружбы, д. 3	Индивидуальные домовладения	50,077027	117,059581
125863	Забайкальский край, р-н. Борзинский, г. Борзя, ул. Ленина, д. 3	МКД	50,386337	116,532745
125864	Забайкальский край, р-н. Забайкальский, п. Красный Великан, ул. Дружбы, д. 5	Индивидуальные домовладения	50,077027	117,059581
125865	Забайкальский край, г. Чита, ул. Панфилова, д. 26	Индивидуальные домовладения	52,033973	113,499432
125866	Забайкальский край, р-н. Забайкальский, п. Красный Великан, ул. Дружбы, д. 8	Индивидуальные домовладения	50,077027	117,059581
125867	Забайкальский край, р-н. Забайкальский, п. Красный Великан, ул. Дружбы, д. 9	Индивидуальные домовладения	50,077027	117,059581
125868	Забайкальский край, р-н. Забайкальский, п. Красный Великан, ул. Клубная, д. 1	Индивидуальные домовладения	50,077027	117,059581

№ п/п	Адрес	Вид	Широта	Долгота
125869	Забайкальский край, р-н. Забайкальский, п. Красный Великан, ул. Клубная, д. 5	Индивидуальные домовладения	50,077027	117,059581
125870	Забайкальский край, р-н. Забайкальский, п. Красный Великан, ул. Кооперативная, д. 1	Индивидуальные домовладения	50,077027	117,059581
125871	Забайкальский край, р-н. Забайкальский, п. Красный Великан, ул. Кооперативная, д. 4	Индивидуальные домовладения	50,077027	117,059581
125872	Забайкальский край, р-н. Забайкальский, п. Красный Великан, ул. Кооперативная, д. 5	Индивидуальные домовладения	50,077027	117,059581
125873	Забайкальский край, р-н. Забайкальский, п. Красный Великан, ул. Кооперативная, д. 6	Индивидуальные домовладения	50,077027	117,059581
125874	Забайкальский край, р-н. Забайкальский, п. Красный Великан, ул. Микрорайон, д. 1	Индивидуальные домовладения	50,077027	117,059581
125875	Забайкальский край, р-н. Забайкальский, п. Красный Великан, ул. Новая, д. 2	Индивидуальные домовладения	50,077027	117,059581
125876	Забайкальский край, р-н. Забайкальский, п. Красный Великан, ул. Новая, д. 3	Индивидуальные домовладения	50,073379	117,060722
125877	Забайкальский край, р-н. Забайкальский, пгт. Забайкальск, ул. Первомайская, д. 15д	Индивидуальные домовладения	49,642943	117,33832
125878	Забайкальский край, р-н. Забайкальский, п. Красный Великан, ул. Новая, д. 6	Индивидуальные домовладения	50,077027	117,059581
125879	Забайкальский край, р-н. Забайкальский, п. Красный Великан, ул. Озерная, д. 1	Индивидуальные домовладения	50,076576	117,062214
125880	Забайкальский край, р-н. Борзинский, г. Борзя, ул. Ленина, д. 38	МКД	50,39377	116,524796
125881	Забайкальский край, р-н. Забайкальский, п. Красный Великан, ул. Озерная, д. 5	Индивидуальные домовладения	50,076576	117,062214
125882	Забайкальский край, р-н. Забайкальский, п. Красный Великан, ул. Озерная, д. 7	Индивидуальные домовладения	50,076576	117,062214
125883	Забайкальский край, р-н. Забайкальский, п. Красный Великан, ул. Переселенческая, д. 2	Индивидуальные домовладения	50,077027	117,059581

№ п/п	Адрес	Вид	Широта	Долгота
125884	Забайкальский край, р-н. Забайкальский, п. Красный Великан, ул. Переселенческая, д. 3	Индивидуальные домовладения	50,077027	117,059581
125885	Забайкальский край, р-н. Забайкальский, п. Красный Великан, ул. Переселенческая, д. 4	Индивидуальные домовладения	50,077027	117,059581
125886	Забайкальский край, р-н. Забайкальский, п. Красный Великан, ул. Переселенческая, д. 5	Индивидуальные домовладения	50,077027	117,059581
125887	Забайкальский край, р-н. Забайкальский, п. Красный Великан, ул. Переселенческая, д. 6	Индивидуальные домовладения	50,077027	117,059581
125888	Забайкальский край, р-н. Забайкальский, п. Красный Великан, ул. Переселенческая, д. 7	Индивидуальные домовладения	50,077027	117,059581
125889	Забайкальский край, р-н. Забайкальский, п. Красный Великан, ул. Переселенческая, д. 9	Индивидуальные домовладения	50,077027	117,059581
125890	Забайкальский край, р-н. Забайкальский, п. Красный Великан, ул. Предгорная, д. 1	Индивидуальные домовладения	50,07764	117,05615
125891	Забайкальский край, р-н. Борзинский, г. Борзя, ул. Ленина, д. 42	МКД	50,394394	116,52443
125892	Забайкальский край, р-н. Забайкальский, п. Красный Великан, ул. Предгорная, д. 11	Индивидуальные домовладения	50,07764	117,05615
125893	Забайкальский край, р-н. Забайкальский, п. Красный Великан, ул. Предгорная, д. 14	Индивидуальные домовладения	50,07764	117,05615
125894	Забайкальский край, р-н. Борзинский, г. Борзя, ул. Ленина, д. 44	МКД	50,391459	116,527096
125895	Забайкальский край, р-н. Борзинский, г. Борзя, ул. Ленина, д. 46	Индивидуальные домовладения	50,391459	116,527096
125896	Забайкальский край, р-н. Борзинский, г. Борзя, ул. Ленина, д. 48	Индивидуальные домовладения	50,391459	116,527096
125897	Забайкальский край, р-н. Борзинский, г. Борзя, ул. Ленина, д. 49	МКД	50,3931	116,52425
125898	Забайкальский край, р-н. Борзинский, г. Борзя, ул. Ленина, д. 54	Индивидуальные домовладения	50,39595	116,52222

№ п/п	Адрес	Вид	Широта	Долгота
125899	Забайкальский край, р-н. Борзинский, г. Борзя, ул. Ленина, д. 56	Индивидуальные домовладения	50,391459	116,527096
125900	Забайкальский край, р-н. Борзинский, г. Борзя, ул. Ленина, д. 58	Индивидуальные домовладения	50,391459	116,527096
125901	Забайкальский край, р-н. Борзинский, г. Борзя, ул. Ленина, д. 59	Индивидуальные домовладения	50,391459	116,527096
125902	Забайкальский край, р-н. Борзинский, г. Борзя, ул. Ленина, д. 59А	Индивидуальные домовладения	50,391459	116,527096
125903	Забайкальский край, р-н. Борзинский, г. Борзя, ул. Ленина, д. 61	Индивидуальные домовладения	50,394664	116,521922
125904	Забайкальский край, р-н. Борзинский, г. Борзя, ул. Ленина, д. 61А	Индивидуальные домовладения	50,394664	116,521922
125905	Забайкальский край, р-н. Борзинский, г. Борзя, ул. Ленина, д. 62	МКД	50,391459	116,527096
125906	Забайкальский край, г. Чита, ул. Пехотная, д. 9	МКД	52,033973	113,499432
125907	Забайкальский край, р-н. Борзинский, г. Борзя, ул. Ленина, д. 66	Индивидуальные домовладения	50,391459	116,527096
125908	Забайкальский край, р-н. Борзинский, г. Борзя, ул. Ленина, д. 68	Индивидуальные домовладения	50,391459	116,527096
125909	Забайкальский край, р-н. Борзинский, г. Борзя, ул. Ленина, д. 7	МКД	50,387669	116,531094
125910	Забайкальский край, р-н. Забайкальский, пгт. Забайкальск, ул. Первомайская, д. 17А	Индивидуальные домовладения	49,642943	117,33832
125911	Забайкальский край, р-н. Борзинский, г. Борзя, ул. Ленина, д. 72	Индивидуальные домовладения	50,391459	116,527096
125912	Забайкальский край, р-н. Борзинский, г. Борзя, ул. Ленина, д. 74	Индивидуальные домовладения	50,391459	116,527096
125913	Забайкальский край, р-н. Борзинский, г. Борзя, ул. Ленина, д. 75	Индивидуальные домовладения	50,391459	116,527096
125914	Забайкальский край, р-н. Борзинский, г. Борзя, ул. Ленина, д. 75А	Индивидуальные домовладения	50,391459	116,527096

№ п/п	Адрес	Вид	Широта	Долгота
125915	Забайкальский край, р-н. Борзинский, г. Борзя, ул. Ленина, д. 75Б	Индивидуальные домовладения	50,391459	116,527096
125916	Забайкальский край, р-н. Борзинский, г. Борзя, ул. Ленина, д. 75В	Индивидуальные домовладения	50,391459	116,527096
125917	Забайкальский край, р-н. Забайкальский, пгт. Забайкальск, ул. Первомайская, д. 19	Индивидуальные домовладения	49,642943	117,33832
125918	Забайкальский край, р-н. Борзинский, г. Борзя, ул. Ленина, д. 76	Индивидуальные домовладения	50,391459	116,527096
125919	Забайкальский край, р-н. Борзинский, г. Борзя, ул. Ленина, д. 78	Индивидуальные домовладения	50,391459	116,527096
125920	Забайкальский край, р-н. Борзинский, г. Борзя, ул. Ленина, д. 79	Индивидуальные домовладения	50,391459	116,527096
125921	Забайкальский край, р-н. Борзинский, г. Борзя, ул. Ленина, д. 79А	Индивидуальные домовладения	50,391459	116,527096
125922	Забайкальский край, р-н. Борзинский, г. Борзя, ул. Ленина, д. 81	Индивидуальные домовладения	50,391459	116,527096
125923	Забайкальский край, р-н. Борзинский, г. Борзя, ул. Ленина, д. 84	Индивидуальные домовладения	50,391459	116,527096
125924	Забайкальский край, р-н. Борзинский, г. Борзя, ул. Ленина, д. 85	Индивидуальные домовладения	50,391459	116,527096
125925	Забайкальский край, р-н. Борзинский, г. Борзя, ул. Ленина, д. 86	Индивидуальные домовладения	50,391459	116,527096
125926	Забайкальский край, р-н. Борзинский, г. Борзя, ул. Ленина, д. 86А	Индивидуальные домовладения	50,391459	116,527096
125927	Забайкальский край, р-н. Борзинский, г. Борзя, ул. Ленина, д. 87	Индивидуальные домовладения	50,391459	116,527096
125928	Забайкальский край, р-н. Борзинский, г. Борзя, ул. Ленина, д. 88	Индивидуальные домовладения	50,391459	116,527096
125929	Забайкальский край, г. Чита, ул. Поклонная, д. 14	Индивидуальные домовладения	52,033973	113,499432

№ п/п	Адрес	Вид	Широта	Долгота
125930	Забайкальский край, р-н. Борзинский, г. Борзя, ул. Ленина, д. 92	Индивидуальные домовладения	50,391459	116,527096
125931	Забайкальский край, р-н. Борзинский, г. Борзя, ул. Ломоносова, д. 10	Индивидуальные домовладения	50,37877	116,53813
125932	Забайкальский край, р-н. Борзинский, г. Борзя, ул. Ломоносова, д. 10А	Индивидуальные домовладения	50,37864	116,53788
125933	Забайкальский край, р-н. Борзинский, г. Борзя, ул. Ломоносова, д. 10Б	Индивидуальные домовладения	50,378353	116,53804
125934	Забайкальский край, р-н. Борзинский, г. Борзя, ул. Ломоносова, д. 12Б	Индивидуальные домовладения	50,380426	116,538172
125935	Забайкальский край, р-н. Борзинский, г. Борзя, ул. Ломоносова, д. 13	Индивидуальные домовладения	50,38349	116,53563
125936	Забайкальский край, р-н. Борзинский, г. Борзя, ул. Ломоносова, д. 14	Индивидуальные домовладения	50,37818	116,53885
125937	Забайкальский край, р-н. Борзинский, г. Борзя, ул. Ломоносова, д. 15	Индивидуальные домовладения	50,383347	116,535805
125938	Забайкальский край, р-н. Борзинский, г. Борзя, ул. Ломоносова, д. 16	Индивидуальные домовладения	50,377975	116,53911
125939	Забайкальский край, р-н. Борзинский, г. Борзя, ул. Ломоносова, д. 17	Индивидуальные домовладения	50,383053	116,53598
125940	Забайкальский край, р-н. Борзинский, г. Борзя, ул. Ломоносова, д. 23	Индивидуальные домовладения	50,382168	116,53709
125941	Забайкальский край, р-н. Борзинский, г. Борзя, ул. Ломоносова, д. 25	Индивидуальные домовладения	50,38192	116,53737
125942	Забайкальский край, р-н. Борзинский, г. Борзя, ул. Ломоносова, д. 27	Индивидуальные домовладения	50,381752	116,53797
125943	Забайкальский край, р-н. Борзинский, г. Борзя, ул. Ломоносова, д. 3	МКД	50,384826	116,533618
125944	Забайкальский край, р-н. Борзинский, г. Борзя, ул. Ломоносова, д. 33	Индивидуальные домовладения	50,380585	116,538765

№ п/п	Адрес	Вид	Широта	Долгота
125945	Забайкальский край, р-н. Борзинский, г. Борзя, ул. Ломоносова, д. 4	МКД	50,38326	116,5332
125946	Забайкальский край, р-н. Борзинский, г. Борзя, ул. Ломоносова, д. 40	Индивидуальные домовладения	50,378387	116,54059
125947	Забайкальский край, р-н. Борзинский, г. Борзя, ул. Ломоносова, д. 41	Индивидуальные домовладения	50,378662	116,539406
125948	Забайкальский край, р-н. Борзинский, г. Борзя, ул. Ломоносова, д. 43	Индивидуальные домовладения	50,378628	116,53967
125949	Забайкальский край, р-н. Борзинский, г. Борзя, ул. Ломоносова, д. 47	Индивидуальные домовладения	50,37769	116,54038
125950	Забайкальский край, р-н. Борзинский, г. Борзя, ул. Ломоносова, д. 48	Индивидуальные домовладения	50,377703	116,541334
125951	Забайкальский край, р-н. Борзинский, г. Борзя, ул. Ломоносова, д. 49А	Индивидуальные домовладения	50,380426	116,538172
125952	Забайкальский край, г. Чита, ул. Походная, д. 9	Индивидуальные домовладения	51,98417	113,585832
125953	Забайкальский край, р-н. Борзинский, г. Борзя, ул. Ломоносова, д. 5	МКД	50,384453	116,534004
125954	Забайкальский край, р-н. Борзинский, г. Борзя, ул. Ломоносова, д. 52	Индивидуальные домовладения	50,377274	116,542404
125955	Забайкальский край, р-н. Борзинский, г. Борзя, ул. Ломоносова, д. 53	Индивидуальные домовладения	50,377087	116,542015
125956	Забайкальский край, р-н. Борзинский, г. Борзя, ул. Ломоносова, д. 54	Индивидуальные домовладения	50,37698	116,54275
125957	Забайкальский край, р-н. Борзинский, г. Борзя, ул. Ломоносова, д. 55	Индивидуальные домовладения	50,3768	116,542336
125958	Забайкальский край, р-н. Борзинский, г. Борзя, ул. Ломоносова, д. 56	Индивидуальные домовладения	50,376717	116,54303
125959	Забайкальский край, р-н. Забайкальский, пгт. Забайкальск, ул. Первомайская, д. 21д	Индивидуальные домовладения	49,642943	117,33832
125960	Забайкальский край, р-н. Борзинский, г. Борзя, ул. Ломоносова, д. 57	Индивидуальные домовладения	50,376404	116,54274

№ п/п	Адрес	Вид	Широта	Долгота
125961	Забайкальский край, р-н. Борзинский, г. Борзя, ул. Ломоносова, д. 59	Индивидуальные домовладения	50,37598	116,54326
125962	Забайкальский край, р-н. Забайкальский, пгт. Забайкальск, ул. Первомайская, д. 26	Индивидуальные домовладения	49,642943	117,33832
125963	Забайкальский край, р-н. Борзинский, г. Борзя, ул. Ломоносова, д. 61	Индивидуальные домовладения	50,375664	116,54358
125964	Забайкальский край, р-н. Борзинский, г. Борзя, ул. Ломоносова, д. 62	Индивидуальные домовладения	50,37571	116,54407
125965	Забайкальский край, р-н. Борзинский, г. Борзя, ул. Ломоносова, д. 63	Индивидуальные домовладения	50,375443	116,54381
125966	Забайкальский край, р-н. Борзинский, г. Борзя, ул. Ломоносова, д. 7	МКД	50,384073	116,534417
125967	Забайкальский край, р-н. Борзинский, г. Борзя, ул. Луговая, д. 10	Индивидуальные домовладения	50,400612	116,519047
125968	Забайкальский край, р-н. Борзинский, г. Борзя, ул. Луговая, д. 10А	Индивидуальные домовладения	50,400612	116,519047
125969	Забайкальский край, р-н. Борзинский, г. Борзя, ул. Луговая, д. 12	Индивидуальные домовладения	50,400612	116,519047
125970	Забайкальский край, р-н. Борзинский, г. Борзя, ул. Луговая, д. 14	Индивидуальные домовладения	50,400612	116,519047
125971	Забайкальский край, р-н. Борзинский, г. Борзя, ул. Луговая, д. 17	Индивидуальные домовладения	50,400612	116,519047
125972	Забайкальский край, р-н. Борзинский, г. Борзя, ул. Луговая, д. 18	Индивидуальные домовладения	50,400612	116,519047
125973	Забайкальский край, р-н. Борзинский, г. Борзя, ул. Луговая, д. 18А	Индивидуальные домовладения	50,400612	116,519047
125974	Забайкальский край, р-н. Борзинский, г. Борзя, ул. Луговая, д. 18Б	Индивидуальные домовладения	50,400612	116,519047
125975	Забайкальский край, р-н. Борзинский, г. Борзя, ул. Луговая, д. 19	Индивидуальные домовладения	50,400612	116,519047

№ п/п	Адрес	Вид	Широта	Долгота
125976	Забайкальский край, р-н. Борзинский, г. Борзя, ул. Луговая, д. 2	Индивидуальные домовладения	50,400612	116,519047
125977	Забайкальский край, р-н. Борзинский, г. Борзя, ул. Луговая, д. 20	Индивидуальные домовладения	50,400612	116,519047
125978	Забайкальский край, р-н. Борзинский, г. Борзя, ул. Луговая, д. 3	Индивидуальные домовладения	50,400612	116,519047
125979	Забайкальский край, р-н. Борзинский, г. Борзя, ул. Луговая, д. 5	Индивидуальные домовладения	50,400612	116,519047
125980	Забайкальский край, р-н. Борзинский, г. Борзя, ул. Луговая, д. 6	Индивидуальные домовладения	50,400612	116,519047
125981	Забайкальский край, р-н. Борзинский, г. Борзя, ул. Луговая, д. 7	Индивидуальные домовладения	50,400612	116,519047
125982	Забайкальский край, р-н. Борзинский, г. Борзя, ул. Луговая, д. 8	Индивидуальные домовладения	50,400612	116,519047
125983	Забайкальский край, р-н. Борзинский, г. Борзя, ул. Луговая, д. 9	Индивидуальные домовладения	50,400612	116,519047
125984	Забайкальский край, р-н. Забайкальский, пгт. Забайкальск, ул. Светланская, д. 4	Индивидуальные домовладения	49,650584	117,32904
125985	Забайкальский край, р-н. Борзинский, г. Борзя, ул. Маршала Жукова, д. 32	Индивидуальные домовладения	50,387629	116,523485
125986	Забайкальский край, р-н. Борзинский, г. Борзя, ул. Маршала Жукова, д. 36	Индивидуальные домовладения	50,387629	116,523485
125987	Забайкальский край, р-н. Борзинский, г. Борзя, ул. Матросова, д. 101	Индивидуальные домовладения	50,392051	116,546859
125988	Забайкальский край, р-н. Борзинский, г. Борзя, ул. Матросова, д. 103	Индивидуальные домовладения	50,39218	116,54718
125989	Забайкальский край, р-н. Борзинский, г. Борзя, ул. Матросова, д. 105	Индивидуальные домовладения	50,3925	116,54782
125990	Забайкальский край, р-н. Борзинский, г. Борзя, ул. Матросова, д. 105А	Индивидуальные домовладения	50,392345	116,54744

№ п/п	Адрес	Вид	Широта	Долгота
125991	Забайкальский край, р-н. Борзинский, г. Борзя, ул. Матросова, д. 107	Индивидуальные домовладения	50,39283	116,54848
125992	Забайкальский край, р-н. Борзинский, г. Борзя, ул. Матросова, д. 107А	Индивидуальные домовладения	50,392688	116,548144
125993	Забайкальский край, р-н. Борзинский, г. Борзя, ул. Матросова, д. 108	Индивидуальные домовладения	50,388433	116,539601
125994	Забайкальский край, р-н. Борзинский, г. Борзя, ул. Матросова, д. 110	Индивидуальные домовладения	50,388433	116,539601
125995	Забайкальский край, р-н. Борзинский, г. Борзя, ул. Матросова, д. 112А	Индивидуальные домовладения	50,388433	116,539601
125996	Забайкальский край, р-н. Борзинский, г. Борзя, ул. Матросова, д. 15	Индивидуальные домовладения	50,38433	116,53174
125997	Забайкальский край, р-н. Агинский, пгт. Агинское, кв-л. 12, д. 14	Индивидуальные домовладения	51,118823	114,486187
125998	Забайкальский край, р-н. Борзинский, г. Борзя, ул. Матросова, д. 17	Индивидуальные домовладения	50,384422	116,53191
125999	Забайкальский край, р-н. Борзинский, г. Борзя, ул. Матросова, д. 18	МКД	50,38555	116,5337
126000	Забайкальский край, р-н. Борзинский, г. Борзя, ул. Матросова, д. 19	Индивидуальные домовладения	50,38456	116,53209
126001	Забайкальский край, р-н. Борзинский, г. Борзя, ул. Матросова, д. 20	МКД	50,385853	116,53438
126002	Забайкальский край, р-н. Борзинский, г. Борзя, ул. Матросова, д. 21	Индивидуальные домовладения	50,38492	116,532394
126003	Забайкальский край, р-н. Борзинский, г. Борзя, ул. Матросова, д. 22	Индивидуальные домовладения	50,386032	116,534805
126004	Забайкальский край, р-н. Борзинский, г. Борзя, ул. Матросова, д. 23	МКД	50,385475	116,532369
126005	Забайкальский край, р-н. Борзинский, г. Борзя, ул. Метелицы, д. 124	Индивидуальные домовладения	50,401073	116,53999

№ п/п	Адрес	Вид	Широта	Долгота
126006	Забайкальский край, р-н. Борзинский, г. Борзя, ул. Матросова, д. 25	МКД	50,385715	116,53288
126007	Забайкальский край, р-н. Борзинский, г. Борзя, ул. Матросова, д. 26А	Индивидуальные домовладения	50,38668	116,536316
126008	Забайкальский край, р-н. Борзинский, г. Борзя, ул. Матросова, д. 31	Индивидуальные домовладения	50,38627	116,53417
126009	Забайкальский край, р-н. Борзинский, г. Борзя, ул. Матросова, д. 32	Индивидуальные домовладения	50,38727	116,53759
126010	Забайкальский край, р-н. Борзинский, г. Борзя, ул. Матросова, д. 33	Индивидуальные домовладения	50,386395	116,53442
126011	Забайкальский край, р-н. Борзинский, г. Борзя, ул. Матросова, д. 37	Индивидуальные домовладения	50,386677	116,53497
126012	Забайкальский край, р-н. Борзинский, г. Борзя, ул. Матросова, д. 38	Индивидуальные домовладения	50,38785	116,538795
126013	Забайкальский край, р-н. Забайкальский, пгт. Забайкальск, ул. Первомайская, д. 2а	Индивидуальные домовладения	49,642943	117,33832
126014	Забайкальский край, р-н. Борзинский, г. Борзя, ул. Матросова, д. 40	Индивидуальные домовладения	50,38796	116,53906
126015	Забайкальский край, р-н. Борзинский, г. Борзя, ул. Матросова, д. 41	Индивидуальные домовладения	50,38687	116,535545
126016	Забайкальский край, р-н. Борзинский, г. Борзя, ул. Матросова, д. 41А	Индивидуальные домовладения	50,386997	116,53585
126017	Забайкальский край, р-н. Борзинский, г. Борзя, ул. Матросова, д. 42	Индивидуальные домовладения	50,388096	116,53934
126018	Забайкальский край, р-н. Борзинский, г. Борзя, ул. Матросова, д. 44	Индивидуальные домовладения	50,38817	116,53956
126019	Забайкальский край, р-н. Борзинский, г. Борзя, ул. Матросова, д. 45	Индивидуальные домовладения	50,387234	116,536316
126020	Забайкальский край, р-н. Борзинский, г. Борзя, ул. Матросова, д. 46	Индивидуальные домовладения	50,38829	116,539795

№ п/п	Адрес	Вид	Широта	Долгота
126021	Забайкальский край, р-н. Борзинский, г. Борзя, ул. Матросова, д. 47	Индивидуальные домовладения	50,387352	116,5366
126022	Забайкальский край, р-н. Борзинский, г. Борзя, ул. Матросова, д. 49	Индивидуальные домовладения	50,387444	116,53685
126023	Забайкальский край, р-н. Борзинский, г. Борзя, ул. Матросова, д. 50	Индивидуальные домовладения	50,388485	116,540306
126024	Забайкальский край, р-н. Борзинский, г. Борзя, ул. Матросова, д. 51	Индивидуальные домовладения	50,387606	116,537301
126025	Забайкальский край, р-н. Борзинский, г. Борзя, ул. Матросова, д. 52	Индивидуальные домовладения	50,388577	116,5405
126026	Забайкальский край, р-н. Борзинский, г. Борзя, ул. Матросова, д. 53	Индивидуальные домовладения	50,388036	116,538145
126027	Забайкальский край, р-н. Борзинский, г. Борзя, ул. Матросова, д. 54	Индивидуальные домовладения	50,38876	116,540858
126028	Забайкальский край, р-н. Забайкальский, пгт. Забайкальск, ул. Первомайская, д. 8	Индивидуальные домовладения	49,642943	117,33832
126029	Забайкальский край, р-н. Борзинский, г. Борзя, ул. Матросова, д. 56	Индивидуальные домовладения	50,388858	116,541083
126030	Забайкальский край, р-н. Борзинский, г. Борзя, ул. Матросова, д. 58	Индивидуальные домовладения	50,388967	116,541325
126031	Забайкальский край, р-н. Борзинский, г. Борзя, ул. Матросова, д. 59	Индивидуальные домовладения	50,38836	116,538795
126032	Забайкальский край, р-н. Борзинский, г. Борзя, ул. Матросова, д. 61	Индивидуальные домовладения	50,388466	116,53905
126033	Забайкальский край, р-н. Борзинский, г. Борзя, ул. Матросова, д. 62	Индивидуальные домовладения	50,39092	116,54525
126034	Забайкальский край, р-н. Борзинский, г. Борзя, ул. Матросова, д. 63	Индивидуальные домовладения	50,388588	116,53925
126035	Забайкальский край, р-н. Борзинский, г. Борзя, ул. Матросова, д. 65	Индивидуальные домовладения	50,38869	116,53951

№ п/п	Адрес	Вид	Широта	Долгота
126036	Забайкальский край, р-н. Борзинский, г. Борзя, ул. Матросова, д. 66	Индивидуальные домовладения	50,391068	116,54562
126037	Забайкальский край, р-н. Борзинский, г. Борзя, ул. Матросова, д. 67	Индивидуальные домовладения	50,388817	116,539764
126038	Забайкальский край, р-н. Борзинский, г. Борзя, ул. Матросова, д. 69	Индивидуальные домовладения	50,388924	116,54005
126039	Забайкальский край, р-н. Борзинский, г. Борзя, ул. Матросова, д. 70А	Индивидуальные домовладения	50,391273	116,5461
126040	Забайкальский край, р-н. Борзинский, г. Борзя, ул. Матросова, д. 71	Индивидуальные домовладения	50,389392	116,540724
126041	Забайкальский край, р-н. Борзинский, г. Борзя, ул. Матросова, д. 72	Индивидуальные домовладения	50,391781	116,54729
126042	Забайкальский край, р-н. Борзинский, г. Борзя, ул. Матросова, д. 73	Индивидуальные домовладения	50,3897	116,54181
126043	Забайкальский край, р-н. Борзинский, г. Борзя, ул. Матросова, д. 74	Индивидуальные домовладения	50,391947	116,547659
126044	Забайкальский край, р-н. Борзинский, г. Борзя, ул. Матросова, д. 75	Индивидуальные домовладения	50,389828	116,542098
126045	Забайкальский край, р-н. Борзинский, г. Борзя, ул. Матросова, д. 76	Индивидуальные домовладения	50,392097	116,547838
126046	Забайкальский край, р-н. Борзинский, г. Борзя, ул. Матросова, д. 77	Индивидуальные домовладения	50,38995	116,54232
126047	Забайкальский край, р-н. Борзинский, г. Борзя, ул. Матросова, д. 78	Индивидуальные домовладения	50,392148	116,548117
126048	Забайкальский край, р-н. Борзинский, г. Борзя, ул. Матросова, д. 79	Индивидуальные домовладения	50,39007	116,54256
126049	Забайкальский край, р-н. Забайкальский, пгт. Забайкальск, ул. Песочная, д. 11а	Индивидуальные домовладения	49,650584	117,32904
126050	Забайкальский край, р-н. Борзинский, г. Борзя, ул. Матросова, д. 82	Индивидуальные домовладения	50,388433	116,539601

№ п/п	Адрес	Вид	Широта	Долгота
126051	Забайкальский край, р-н. Борзинский, г. Борзя, ул. Матросова, д. 89	Индивидуальные домовладения	50,39112	116,54485
126052	Забайкальский край, р-н. Борзинский, г. Борзя, ул. Матросова, д. 91	Индивидуальные домовладения	50,391315	116,54513
126053	Забайкальский край, р-н. Борзинский, г. Борзя, ул. Матросова, д. 95	Индивидуальные домовладения	50,391574	116,545844
126054	Забайкальский край, р-н. Борзинский, г. Борзя, ул. Матросова, д. 97	Индивидуальные домовладения	50,391678	116,54614
126055	Забайкальский край, р-н. Борзинский, г. Борзя, ул. Матросова, д. 99	Индивидуальные домовладения	50,391924	116,546527
126056	Забайкальский край, р-н. Борзинский, г. Борзя, ул. Метелицы, д. 100	Индивидуальные домовладения	50,399487	116,53619
126057	Забайкальский край, р-н. Борзинский, г. Борзя, ул. Метелицы, д. 101	Индивидуальные домовладения	50,400368	116,5369
126058	Забайкальский край, р-н. Борзинский, г. Борзя, ул. Метелицы, д. 102	Индивидуальные домовладения	50,399635	116,53654
126059	Забайкальский край, р-н. Борзинский, г. Борзя, ул. Метелицы, д. 104	Индивидуальные домовладения	50,399773	116,5368
126060	Забайкальский край, р-н. Борзинский, г. Борзя, ул. Метелицы, д. 106	Индивидуальные домовладения	50,39988	116,537025
126061	Забайкальский край, р-н. Борзинский, г. Борзя, ул. Метелицы, д. 107	Индивидуальные домовладения	50,396536	116,529719
126062	Забайкальский край, р-н. Борзинский, г. Борзя, ул. Метелицы, д. 108	Индивидуальные домовладения	50,4	116,53729
126063	Забайкальский край, р-н. Борзинский, г. Борзя, ул. Метелицы, д. 109	Индивидуальные домовладения	50,396536	116,529719
126064	Забайкальский край, р-н. Борзинский, г. Борзя, ул. Метелицы, д. 11	Индивидуальные домовладения	50,396536	116,529719
126065	Забайкальский край, р-н. Борзинский, г. Борзя, ул. Метелицы, д. 112	Индивидуальные домовладения	50,400337	116,53799

№ п/п	Адрес	Вид	Широта	Долгота
126066	Забайкальский край, р-н. Борзинский, г. Борзя, ул. Метелицы, д. 113	Индивидуальные домовладения	50,40116	116,53859
126067	Забайкальский край, р-н. Борзинский, г. Борзя, ул. Метелицы, д. 114	Индивидуальные домовладения	50,400528	116,538376
126068	Забайкальский край, р-н. Борзинский, г. Борзя, ул. Метелицы, д. 118	Индивидуальные домовладения	50,40083	116,53904
126069	Забайкальский край, р-н. Борзинский, г. Борзя, ул. Метелицы, д. 120	Индивидуальные домовладения	50,400875	116,53951
126070	Забайкальский край, р-н. Борзинский, г. Борзя, ул. Метелицы, д. 122	Индивидуальные домовладения	50,40105	116,539764
126071	Забайкальский край, р-н. Борзинский, г. Борзя, ул. Метелицы, д. 17	Индивидуальные домовладения	50,396536	116,529719
126072	Забайкальский край, р-н. Забайкальский, пгт. Забайкальск, ул. Песочная, д. 26	Индивидуальные домовладения	49,650584	117,32904
126073	Забайкальский край, р-н. Борзинский, г. Борзя, ул. Метелицы, д. 18	Индивидуальные домовладения	50,393135	116,52308
126074	Забайкальский край, р-н. Борзинский, г. Борзя, ул. Метелицы, д. 19Г	Индивидуальные домовладения	50,395496	116,524356
126075	Забайкальский край, р-н. Борзинский, г. Борзя, ул. Метелицы, д. 20	Индивидуальные домовладения	50,392902	116,52335
126076	Забайкальский край, р-н. Борзинский, г. Борзя, ул. Метелицы, д. 20А	Индивидуальные домовладения	50,393032	116,52366
126077	Забайкальский край, р-н. Борзинский, г. Борзя, ул. Метелицы, д. 21	Индивидуальные домовладения	50,396536	116,529719
126078	Забайкальский край, р-н. Борзинский, г. Борзя, ул. Метелицы, д. 21А	Индивидуальные домовладения	50,396536	116,529719
126079	Забайкальский край, р-н. Борзинский, г. Борзя, ул. Метелицы, д. 22	Индивидуальные домовладения	50,393303	116,52333
126080	Забайкальский край, р-н. Борзинский, г. Борзя, ул. Метелицы, д. 23	Индивидуальные домовладения	50,396536	116,529719

№ п/п	Адрес	Вид	Широта	Долгота
126081	Забайкальский край, р-н. Борзинский, г. Борзя, ул. Метелицы, д. 24	Индивидуальные домовладения	50,393494	116,52369
126082	Забайкальский край, р-н. Борзинский, г. Борзя, ул. Метелицы, д. 25	Индивидуальные домовладения	50,396536	116,529719
126083	Забайкальский край, р-н. Борзинский, г. Борзя, ул. Метелицы, д. 27	Индивидуальные домовладения	50,396536	116,529719
126084	Забайкальский край, р-н. Борзинский, г. Борзя, ул. Метелицы, д. 27А	Индивидуальные домовладения	50,396536	116,529719
126085	Забайкальский край, р-н. Борзинский, г. Борзя, ул. Метелицы, д. 27Б	Индивидуальные домовладения	50,396536	116,529719
126086	Забайкальский край, р-н. Борзинский, г. Борзя, ул. Метелицы, д. 29	Индивидуальные домовладения	50,396536	116,529719
126087	Забайкальский край, р-н. Борзинский, г. Борзя, ул. Метелицы, д. 30	МКД	50,39417	116,52611
126088	Забайкальский край, р-н. Борзинский, г. Борзя, ул. Метелицы, д. 31	Индивидуальные домовладения	50,396536	116,529719
126089	Забайкальский край, р-н. Борзинский, г. Борзя, ул. Метелицы, д. 32	Индивидуальные домовладения	50,396536	116,529719
126090	Забайкальский край, р-н. Борзинский, г. Борзя, ул. Метелицы, д. 33	Индивидуальные домовладения	50,396536	116,529719
126091	Забайкальский край, р-н. Борзинский, г. Борзя, ул. Метелицы, д. 35	Индивидуальные домовладения	50,396536	116,529719
126092	Забайкальский край, р-н. Борзинский, г. Борзя, ул. Метелицы, д. 38	Индивидуальные домовладения	50,396536	116,529719
126093	Забайкальский край, р-н. Забайкальский, пгт. Забайкальск, ул. Пионерская, д. 13	Индивидуальные домовладения	49,650584	117,32904
126094	Забайкальский край, р-н. Борзинский, г. Борзя, ул. Метелицы, д. 40	Индивидуальные домовладения	50,396536	116,529719
126095	Забайкальский край, р-н. Борзинский, г. Борзя, ул. Метелицы, д. 42	Индивидуальные домовладения	50,396536	116,529719

№ п/п	Адрес	Вид	Широта	Долгота
126096	Забайкальский край, р-н. Борзинский, г. Борзя, ул. Метелицы, д. 43	Индивидуальные домовладения	50,39658	116,52895
126097	Забайкальский край, р-н. Борзинский, г. Борзя, ул. Метелицы, д. 45	Индивидуальные домовладения	50,396536	116,529719
126098	Забайкальский край, р-н. Борзинский, г. Борзя, ул. Метелицы, д. 46	Индивидуальные домовладения	50,395187	116,52712
126099	Забайкальский край, р-н. Борзинский, г. Борзя, ул. Метелицы, д. 47	Индивидуальные домовладения	50,396763	116,529465
126100	Забайкальский край, р-н. Борзинский, г. Борзя, ул. Метелицы, д. 48	Индивидуальные домовладения	50,396536	116,529719
126101	Забайкальский край, р-н. Борзинский, г. Борзя, ул. Метелицы, д. 49	Индивидуальные домовладения	50,396904	116,52969
126102	Забайкальский край, р-н. Забайкальский, п. Красный Великан, ул. Предгорная, д. 4	Индивидуальные домовладения	50,07764	117,05615
126103	Забайкальский край, р-н. Борзинский, г. Борзя, ул. Метелицы, д. 5	Индивидуальные домовладения	50,396536	116,529719
126104	Забайкальский край, р-н. Борзинский, г. Борзя, ул. Метелицы, д. 50	Индивидуальные домовладения	50,396536	116,529719
126105	Забайкальский край, р-н. Борзинский, г. Борзя, ул. Метелицы, д. 51	Индивидуальные домовладения	50,397003	116,52995
126106	Забайкальский край, р-н. Борзинский, г. Борзя, ул. Метелицы, д. 52	Индивидуальные домовладения	50,396536	116,529719
126107	Забайкальский край, р-н. Борзинский, г. Борзя, ул. Метелицы, д. 55	Индивидуальные домовладения	50,396536	116,529719
126108	Забайкальский край, р-н. Борзинский, г. Борзя, ул. Метелицы, д. 56	Индивидуальные домовладения	50,39598	116,52898
126109	Забайкальский край, р-н. Борзинский, г. Борзя, ул. Метелицы, д. 59	Индивидуальные домовладения	50,397682	116,53136
126110	Забайкальский край, р-н. Борзинский, г. Борзя, ул. Метелицы, д. 6	Индивидуальные домовладения	50,3923	116,52135

№ п/п	Адрес	Вид	Широта	Долгота
126111	Забайкальский край, р-н. Борзинский, г. Борзя, ул. Метелицы, д. 60	Индивидуальные домовладения	50,39621	116,52965
126112	Забайкальский край, р-н. Борзинский, г. Борзя, ул. Метелицы, д. 61	Индивидуальные домовладения	50,397827	116,53165
126113	Забайкальский край, р-н. Борзинский, г. Борзя, ул. Метелицы, д. 62А	Индивидуальные домовладения	50,39634	116,530136
126114	Забайкальский край, р-н. Борзинский, г. Борзя, ул. Метелицы, д. 63	Индивидуальные домовладения	50,397934	116,53183
126115	Забайкальский край, р-н. Забайкальский, пгт. Забайкальск, ул. Пионерская, д. 17	Индивидуальные домовладения	49,650584	117,32904
126116	Забайкальский край, р-н. Борзинский, г. Борзя, ул. Метелицы, д. 65	Индивидуальные домовладения	50,398056	116,53196
126117	Забайкальский край, р-н. Борзинский, г. Борзя, ул. Метелицы, д. 66	Индивидуальные домовладения	50,396923	116,53067
126118	Забайкальский край, р-н. Борзинский, г. Борзя, ул. Метелицы, д. 67	Индивидуальные домовладения	50,398117	116,53222
126119	Забайкальский край, р-н. Борзинский, г. Борзя, ул. Метелицы, д. 68	Индивидуальные домовладения	50,397057	116,53093
126120	Забайкальский край, р-н. Борзинский, г. Борзя, ул. Метелицы, д. 68А	Индивидуальные домовладения	50,396675	116,53103
126121	Забайкальский край, р-н. Борзинский, г. Борзя, ул. Метелицы, д. 69	Индивидуальные домовладения	50,398212	116,532425
126122	Забайкальский край, р-н. Борзинский, г. Борзя, ул. Метелицы, д. 7	Индивидуальные домовладения	50,396536	116,529719
126123	Забайкальский край, р-н. Борзинский, г. Борзя, ул. Метелицы, д. 70	Индивидуальные домовладения	50,397163	116,531166
126124	Забайкальский край, р-н. Борзинский, г. Борзя, ул. Метелицы, д. 70А	Индивидуальные домовладения	50,396755	116,53128
126125	Забайкальский край, р-н. Борзинский, г. Борзя, ул. Метелицы, д. 71	Индивидуальные домовладения	50,398315	116,53264

№ п/п	Адрес	Вид	Широта	Долгота
126126	Забайкальский край, р-н. Борзинский, г. Борзя, ул. Метелицы, д. 72	Индивидуальные домовладения	50,397316	116,53148
126127	Забайкальский край, р-н. Борзинский, г. Борзя, ул. Метелицы, д. 72А	Индивидуальные домовладения	50,396904	116,53162
126128	Забайкальский край, р-н. Борзинский, г. Борзя, ул. Метелицы, д. 73	Индивидуальные домовладения	50,398495	116,53297
126129	Забайкальский край, р-н. Борзинский, г. Борзя, ул. Метелицы, д. 74А	Индивидуальные домовладения	50,39702	116,531845
126130	Забайкальский край, р-н. Борзинский, г. Борзя, ул. Метелицы, д. 75	Индивидуальные домовладения	50,396536	116,529719
126131	Забайкальский край, р-н. Борзинский, г. Борзя, ул. Метелицы, д. 76	Индивидуальные домовладения	50,397587	116,53223
126132	Забайкальский край, р-н. Борзинский, г. Борзя, ул. Метелицы, д. 76А	Индивидуальные домовладения	50,397095	116,532074
126133	Забайкальский край, р-н. Борзинский, г. Борзя, ул. Метелицы, д. 76Б	Индивидуальные домовладения	50,397587	116,53223
126134	Забайкальский край, р-н. Борзинский, г. Борзя, ул. Метелицы, д. 77	Индивидуальные домовладения	50,396536	116,529719
126135	Забайкальский край, р-н. Борзинский, г. Борзя, ул. Метелицы, д. 78	Индивидуальные домовладения	50,39776	116,5324
126136	Забайкальский край, р-н. Борзинский, г. Борзя, ул. Метелицы, д. 79	Индивидуальные домовладения	50,396536	116,529719
126137	Забайкальский край, р-н. Агинский, пгт. Агинское, ул. Б.Жабона, д. 43	Индивидуальные домовладения	51,103662	114,537849
126138	Забайкальский край, г. Чита, ул. Проезжая, д. 40	Индивидуальные домовладения	52,035802	113,515476
126139	Забайкальский край, р-н. Борзинский, г. Борзя, ул. Метелицы, д. 80А	Индивидуальные домовладения	50,3973	116,53258
126140	Забайкальский край, р-н. Борзинский, г. Борзя, ул. Метелицы, д. 82	Индивидуальные домовладения	50,398	116,532875

№ п/п	Адрес	Вид	Широта	Долгота
126141	Забайкальский край, р-н. Борзинский, г. Борзя, ул. Метелицы, д. 82А	Индивидуальные домовладения	50,397377	116,53294
126142	Забайкальский край, р-н. Борзинский, г. Борзя, ул. Метелицы, д. 83	Индивидуальные домовладения	50,396536	116,529719
126143	Забайкальский край, р-н. Борзинский, г. Борзя, ул. Метелицы, д. 84	Индивидуальные домовладения	50,398113	116,53313
126144	Забайкальский край, р-н. Борзинский, г. Борзя, ул. Метелицы, д. 84А	Индивидуальные домовладения	50,397533	116,533195
126145	Забайкальский край, р-н. Борзинский, г. Борзя, ул. Метелицы, д. 85	Индивидуальные домовладения	50,396536	116,529719
126146	Забайкальский край, р-н. Борзинский, г. Борзя, ул. Метелицы, д. 86	Индивидуальные домовладения	50,398224	116,53336
126147	Забайкальский край, р-н. Борзинский, г. Борзя, ул. Метелицы, д. 86А	Индивидуальные домовладения	50,397774	116,53376
126148	Забайкальский край, р-н. Борзинский, г. Борзя, ул. Метелицы, д. 87	Индивидуальные домовладения	50,399376	116,53483
126149	Забайкальский край, р-н. Борзинский, г. Борзя, ул. Метелицы, д. 88	Индивидуальные домовладения	50,39832	116,533615
126150	Забайкальский край, р-н. Борзинский, г. Борзя, ул. Метелицы, д. 89	Индивидуальные домовладения	50,399544	116,53511
126151	Забайкальский край, р-н. Борзинский, г. Борзя, ул. Метелицы, д. 9	Индивидуальные домовладения	50,396536	116,529719
126152	Забайкальский край, р-н. Борзинский, г. Борзя, ул. Метелицы, д. 90	Индивидуальные домовладения	50,39846	116,53388
126153	Забайкальский край, р-н. Борзинский, г. Борзя, ул. Метелицы, д. 90А	Индивидуальные домовладения	50,397995	116,53431
126154	Забайкальский край, р-н. Борзинский, г. Борзя, ул. Метелицы, д. 91	Индивидуальные домовладения	50,399643	116,535355
126155	Забайкальский край, р-н. Борзинский, г. Борзя, ул. Метелицы, д. 93	Индивидуальные домовладения	50,399788	116,53564

№ п/п	Адрес	Вид	Широта	Долгота
126156	Забайкальский край, р-н. Борзинский, г. Борзя, ул. Метелицы, д. 95	Индивидуальные домовладения	50,399887	116,53587
126157	Забайкальский край, р-н. Борзинский, г. Борзя, ул. Метелицы, д. 96	Индивидуальные домовладения	50,399246	116,53565
126158	Забайкальский край, р-н. Борзинский, г. Борзя, ул. Метелицы, д. 97	Индивидуальные домовладения	50,4	116,53607
126159	Забайкальский край, р-н. Борзинский, г. Борзя, ул. Метелицы, д. 98	Индивидуальные домовладения	50,39933	116,53589
126160	Забайкальский край, р-н. Борзинский, г. Борзя, ул. Мира, д. 1	Индивидуальные домовладения	50,38941	116,551544
126161	Забайкальский край, р-н. Борзинский, г. Борзя, ул. Мира, д. 12	Индивидуальные домовладения	50,388195	116,552216
126162	Забайкальский край, р-н. Борзинский, г. Борзя, ул. Мира, д. 13	Индивидуальные домовладения	50,387324	116,553327
126163	Забайкальский край, р-н. Борзинский, г. Борзя, ул. Мира, д. 14	Индивидуальные домовладения	50,38803	116,552376
126164	Забайкальский край, р-н. Борзинский, г. Борзя, ул. Мира, д. 15	Индивидуальные домовладения	50,387985	116,55294
126165	Забайкальский край, р-н. Борзинский, г. Борзя, ул. Мира, д. 16	Индивидуальные домовладения	50,38744	116,55289
126166	Забайкальский край, р-н. Борзинский, г. Борзя, ул. Мира, д. 16А	Индивидуальные домовладения	50,387817	116,55259
126167	Забайкальский край, р-н. Борзинский, г. Борзя, ул. Мира, д. 17	Индивидуальные домовладения	50,387646	116,5533
126168	Забайкальский край, р-н. Борзинский, г. Борзя, ул. Мира, д. 18	Индивидуальные домовладения	50,3873	116,553116
126169	Забайкальский край, р-н. Борзинский, г. Борзя, ул. Мира, д. 19	Индивидуальные домовладения	50,387352	116,55365
126170	Забайкальский край, р-н. Борзинский, г. Борзя, ул. Мира, д. 20	Индивидуальные домовладения	50,38712	116,55332

№ п/п	Адрес	Вид	Широта	Долгота
126171	Забайкальский край, р-н. Борзинский, г. Борзя, ул. Мира, д. 22	Индивидуальные домовладения	50,386948	116,55356
126172	Забайкальский край, р-н. Борзинский, г. Борзя, ул. Мира, д. 25	Индивидуальные домовладения	50,386948	116,55406
126173	Забайкальский край, р-н. Борзинский, г. Борзя, ул. Мира, д. 25А	Индивидуальные домовладения	50,386627	116,55438
126174	Забайкальский край, р-н. Борзинский, г. Борзя, ул. Мира, д. 27	Индивидуальные домовладения	50,386375	116,55463
126175	Забайкальский край, р-н. Борзинский, г. Борзя, ул. Мира, д. 27А	Индивидуальные домовладения	50,38607	116,55492
126176	Забайкальский край, р-н. Борзинский, г. Борзя, ул. Мира, д. 28	Индивидуальные домовладения	50,386147	116,55434
126177	Забайкальский край, р-н. Борзинский, г. Борзя, ул. Мира, д. 29	Индивидуальные домовладения	50,38586	116,55519
126178	Забайкальский край, р-н. Борзинский, г. Борзя, ул. Мира, д. 3	Индивидуальные домовладения	50,38916	116,55179
126179	Забайкальский край, р-н. Борзинский, г. Борзя, ул. Мира, д. 30	Индивидуальные домовладения	50,385825	116,554683
126180	Забайкальский край, р-н. Борзинский, г. Борзя, ул. Мира, д. 31	Индивидуальные домовладения	50,385616	116,55546
126181	Забайкальский край, р-н. Борзинский, г. Борзя, ул. Мира, д. 32	Индивидуальные домовладения	50,385574	116,55494
126182	Забайкальский край, р-н. Агинский, пгт. Агинское, ул. Б.Жабона, д. 64	Индивидуальные домовладения	51,103662	114,537849
126183	Забайкальский край, г. Чита, ул. Проезжая, д. 8	Индивидуальные домовладения	52,035496	113,514435
126184	Забайкальский край, р-н. Борзинский, г. Борзя, ул. Мира, д. 4	Индивидуальные домовладения	50,388992	116,55144
126185	Забайкальский край, р-н. Борзинский, г. Борзя, ул. Мира, д. 5	Индивидуальные домовладения	50,388924	116,55196
126186	Забайкальский край, р-н. Борзинский, г. Борзя, ул. Мира, д. 7	Индивидуальные домовладения	50,38877	116,552155

№ п/п	Адрес	Вид	Широта	Долгота
126187	Забайкальский край, р-н. Борзинский, г. Борзя, ул. Мира, д. 8	Индивидуальные домовладения	50,38848	116,55192
126188	Забайкальский край, р-н. Борзинский, г. Борзя, ул. Мира, д. 9	Индивидуальные домовладения	50,388454	116,55245
126189	Забайкальский край, р-н. Борзинский, г. Борзя, ул. Молодежная, д. 1	Индивидуальные домовладения	50,388892	116,550362
126190	Забайкальский край, р-н. Борзинский, г. Борзя, ул. Молодежная, д. 10	Индивидуальные домовладения	50,387737	116,55103
126191	Забайкальский край, р-н. Борзинский, г. Борзя, ул. Молодежная, д. 11	Индивидуальные домовладения	50,387864	116,551351
126192	Забайкальский край, р-н. Борзинский, г. Борзя, ул. Молодежная, д. 12	Индивидуальные домовладения	50,387592	116,55119
126193	Забайкальский край, р-н. Борзинский, г. Борзя, ул. Молодежная, д. 13	Индивидуальные домовладения	50,387617	116,551584
126194	Забайкальский край, р-н. Борзинский, г. Борзя, ул. Молодежная, д. 15	Индивидуальные домовладения	50,387008	116,552213
126195	Забайкальский край, р-н. Борзинский, г. Борзя, ул. Молодежная, д. 16А	Индивидуальные домовладения	50,386932	116,55147
126196	Забайкальский край, р-н. Борзинский, г. Борзя, ул. Молодежная, д. 17	Индивидуальные домовладения	50,38684	116,552505
126197	Забайкальский край, р-н. Борзинский, г. Борзя, ул. Молодежная, д. 18	Индивидуальные домовладения	50,386803	116,55197
126198	Забайкальский край, р-н. Борзинский, г. Борзя, ул. Молодежная, д. 19	Индивидуальные домовладения	50,386646	116,55268
126199	Забайкальский край, р-н. Борзинский, г. Борзя, ул. Молодежная, д. 2	Индивидуальные домовладения	50,388714	116,549859
126200	Забайкальский край, р-н. Борзинский, г. Борзя, ул. Молодежная, д. 20	Индивидуальные домовладения	50,38652	116,55228
126201	Забайкальский край, р-н. Борзинский, г. Борзя, ул. Молодежная, д. 21	Индивидуальные домовладения	50,386497	116,55287

№ п/п	Адрес	Вид	Широта	Долгота
126218	Забайкальский край, р-н. Борзинский, г. Борзя, ул. Молодежная, д. 9	Индивидуальные домовладения	50,388146	116,551036
126219	Забайкальский край, р-н. Борзинский, г. Борзя, ул. Московская, д. 1	Индивидуальные домовладения	50,387629	116,523485
126220	Забайкальский край, р-н. Борзинский, г. Борзя, ул. Московская, д. 5	Индивидуальные домовладения	50,387629	116,523485
126221	Забайкальский край, р-н. Борзинский, г. Борзя, ул. Новая, д. 1	Индивидуальные домовладения	50,387726	116,554333
126222	Забайкальский край, р-н. Борзинский, г. Борзя, ул. Новая, д. 11	Индивидуальные домовладения	50,387726	116,554333
126223	Забайкальский край, р-н. Борзинский, г. Борзя, ул. Новая, д. 12	Индивидуальные домовладения	50,387726	116,554333
126224	Забайкальский край, р-н. Борзинский, г. Борзя, ул. Новая, д. 13	Индивидуальные домовладения	50,387726	116,554333
126225	Забайкальский край, р-н. Борзинский, г. Борзя, ул. Новая, д. 14	Индивидуальные домовладения	50,387726	116,554333
126226	Забайкальский край, р-н. Борзинский, г. Борзя, ул. Новая, д. 15	Индивидуальные домовладения	50,387726	116,554333
126227	Забайкальский край, р-н. Забайкальский, пгт. Забайкальск, ул. Пионерская, д. 7	Индивидуальные домовладения	49,650584	117,32904
126228	Забайкальский край, г. Чита, ул. Серова, д. 23	Индивидуальные домовладения	52,031668	113,490153
126229	Забайкальский край, р-н. Борзинский, г. Борзя, ул. Новая, д. 20	Индивидуальные домовладения	50,387726	116,554333
126230	Забайкальский край, р-н. Борзинский, г. Борзя, ул. Новая, д. 21	Индивидуальные домовладения	50,387726	116,554333
126231	Забайкальский край, р-н. Борзинский, г. Борзя, ул. Новая, д. 22	Индивидуальные домовладения	50,387726	116,554333
126232	Забайкальский край, р-н. Борзинский, г. Борзя, ул. Новая, д. 23	Индивидуальные домовладения	50,387726	116,554333
126233	Забайкальский край, р-н. Борзинский, г. Борзя, ул. Новая, д. 23А	Индивидуальные домовладения	50,387726	116,554333

№ п/п	Адрес	Вид	Широта	Долгота
126234	Забайкальский край, р-н. Борзинский, г. Борзя, ул. Новая, д. 24А	Индивидуальные домовладения	50,387726	116,554333
126235	Забайкальский край, р-н. Борзинский, г. Борзя, ул. Новая, д. 25	Индивидуальные домовладения	50,387726	116,554333
126236	Забайкальский край, р-н. Борзинский, г. Борзя, ул. Новая, д. 26	Индивидуальные домовладения	50,387726	116,554333
126237	Забайкальский край, р-н. Борзинский, г. Борзя, ул. Новая, д. 27	Индивидуальные домовладения	50,387726	116,554333
126238	Забайкальский край, р-н. Борзинский, г. Борзя, ул. Новая, д. 28	Индивидуальные домовладения	50,387726	116,554333
126239	Забайкальский край, р-н. Борзинский, г. Борзя, ул. Новая, д. 33	Индивидуальные домовладения	50,387726	116,554333
126240	Забайкальский край, г. Чита, ул. Ремизова, д. 16	Индивидуальные домовладения	52,033973	113,499432
126241	Забайкальский край, р-н. Борзинский, г. Борзя, ул. Новая, д. 4	Индивидуальные домовладения	50,387726	116,554333
126242	Забайкальский край, р-н. Борзинский, г. Борзя, ул. Новая, д. 5	Индивидуальные домовладения	50,387726	116,554333
126243	Забайкальский край, р-н. Борзинский, г. Борзя, ул. Новая, д. 6	Индивидуальные домовладения	50,387726	116,554333
126244	Забайкальский край, р-н. Борзинский, г. Борзя, ул. Новая, д. 7	Индивидуальные домовладения	50,387726	116,554333
126245	Забайкальский край, р-н. Борзинский, г. Борзя, ул. Новая, д. 9	Индивидуальные домовладения	50,387726	116,554333
126246	Забайкальский край, р-н. Борзинский, г. Борзя, ул. Огородная, д. 13	Индивидуальные домовладения	50,385094	116,557495
126247	Забайкальский край, р-н. Борзинский, г. Борзя, ул. Огородная, д. 17	Индивидуальные домовладения	50,385464	116,55843
126248	Забайкальский край, р-н. Борзинский, г. Борзя, ул. Огородная, д. 18	Индивидуальные домовладения	50,38456	116,55766
126249	Забайкальский край, р-н. Борзинский, г. Борзя, ул. Огородная, д. 19	Индивидуальные домовладения	50,385153	116,558124

№ п/п	Адрес	Вид	Широта	Долгота
126250	Забайкальский край, р-н. Борзинский, г. Борзя, ул. Огородная, д. 20	Индивидуальные домовладения	50,384842	116,557785
126251	Забайкальский край, р-н. Нерчинско-Заводский, с. Байка, ул. Конторская, д. 2	Индивидуальные домовладения	51,254679	119,296315
126252	Забайкальский край, г. Чита, ул. Серова, д. 40, корп. Б	Индивидуальные домовладения	52,032178	113,490719
126253	Забайкальский край, р-н. Борзинский, г. Борзя, ул. Огородная, д. 24	Индивидуальные домовладения	50,385153	116,558124
126254	Забайкальский край, р-н. Борзинский, г. Борзя, ул. Огородная, д. 33	Индивидуальные домовладения	50,385153	116,558124
126255	Забайкальский край, р-н. Борзинский, г. Борзя, ул. Огородная, д. 4	Индивидуальные домовладения	50,38364	116,55511
126256	Забайкальский край, р-н. Борзинский, г. Борзя, ул. Огородная, д. 5	Индивидуальные домовладения	50,384567	116,5564
126257	Забайкальский край, р-н. Борзинский, г. Борзя, ул. Огородная, д. 7	Индивидуальные домовладения	50,384735	116,55676
126258	Забайкальский край, р-н. Борзинский, г. Борзя, ул. Огородная, д. 9	Индивидуальные домовладения	50,384876	116,55713
126259	Забайкальский край, р-н. Борзинский, г. Борзя, ул. Оздоровительная, д. 1	Индивидуальные домовладения	50,399548	116,54559
126260	Забайкальский край, р-н. Борзинский, г. Борзя, ул. Оздоровительная, д. 10	Индивидуальные домовладения	50,398643	116,546167
126261	Забайкальский край, р-н. Борзинский, г. Борзя, ул. Оздоровительная, д. 11	Индивидуальные домовладения	50,398872	116,54626
126262	Забайкальский край, р-н. Борзинский, г. Борзя, ул. Оздоровительная, д. 13	Индивидуальные домовладения	50,398666	116,546524
126263	Забайкальский край, р-н. Борзинский, г. Борзя, ул. Оздоровительная, д. 14	Индивидуальные домовладения	50,399246	116,54794
126264	Забайкальский край, р-н. Борзинский, г. Борзя, ул. Оздоровительная, д. 1А	Индивидуальные домовладения	50,39945	116,54568

№ п/п	Адрес	Вид	Широта	Долгота
126265	Забайкальский край, р-н. Борзинский, г. Борзя, ул. Оздоровительная, д. 3	Индивидуальные домовладения	50,39875	116,54579
126266	Забайкальский край, р-н. Борзинский, г. Борзя, ул. Оздоровительная, д. 4	Индивидуальные домовладения	50,39952	116,54638
126267	Забайкальский край, р-н. Борзинский, г. Борзя, ул. Оздоровительная, д. 5	Индивидуальные домовладения	50,398983	116,54557
126268	Забайкальский край, р-н. Борзинский, г. Борзя, ул. Оздоровительная, д. 5А	Индивидуальные домовладения	50,398758	116,54581
126269	Забайкальский край, р-н. Борзинский, г. Борзя, ул. Оздоровительная, д. 6	Индивидуальные домовладения	50,399124	116,54686
126270	Забайкальский край, р-н. Борзинский, г. Борзя, ул. Оздоровительная, д. 8	Индивидуальные домовладения	50,39879	116,547264
126271	Забайкальский край, р-н. Борзинский, г. Борзя, ул. Оранжерейная, д. 2	Индивидуальные домовладения	50,390408	116,547497
126272	Забайкальский край, р-н. Борзинский, г. Борзя, ул. Оранжерейная, д. 3	Индивидуальные домовладения	50,390408	116,547497
126273	Забайкальский край, р-н. Забайкальский, пгт. Забайкальск, ул. Пограничная, д. 15	Индивидуальные домовладения	49,641052	117,337524
126274	Забайкальский край, р-н. Борзинский, г. Борзя, ул. Оранжерейная, д. 7	Индивидуальные домовладения	50,390408	116,547497
126275	Забайкальский край, р-н. Борзинский, г. Борзя, ул. Осенняя, д. 1	Индивидуальные домовладения	50,37647	116,548744
126276	Забайкальский край, р-н. Борзинский, г. Борзя, ул. Осенняя, д. 10	Индивидуальные домовладения	50,376442	116,54957
126277	Забайкальский край, р-н. Борзинский, г. Борзя, ул. Осенняя, д. 12	Индивидуальные домовладения	50,376514	116,54976
126278	Забайкальский край, р-н. Борзинский, г. Борзя, ул. Осенняя, д. 14	Индивидуальные домовладения	50,376644	116,550064
126279	Забайкальский край, р-н. Борзинский, г. Борзя, ул. Осенняя, д. 18	Индивидуальные домовладения	50,377037	116,55099

№ п/п	Адрес	Вид	Широта	Долгота
126280	Забайкальский край, р-н. Борзинский, г. Борзя, ул. Осенняя, д. 1А	Индивидуальные домовладения	50,376617	116,54908
126281	Забайкальский край, р-н. Борзинский, г. Борзя, ул. Осенняя, д. 21	Индивидуальные домовладения	50,379345	116,555305
126282	Забайкальский край, р-н. Борзинский, г. Борзя, ул. Осенняя, д. 22	Индивидуальные домовладения	50,37729	116,551476
126283	Забайкальский край, р-н. Борзинский, г. Борзя, ул. Осенняя, д. 23	Индивидуальные домовладения	50,37949	116,55571
126284	Забайкальский край, р-н. Борзинский, г. Борзя, ул. Осенняя, д. 24	Индивидуальные домовладения	50,377415	116,55182
126285	Забайкальский край, р-н. Борзинский, г. Борзя, ул. Осенняя, д. 26	Индивидуальные домовладения	50,377483	116,55196
126286	Забайкальский край, р-н. Борзинский, г. Борзя, ул. Осенняя, д. 28	Индивидуальные домовладения	50,37755	116,5522
126287	Забайкальский край, р-н. Борзинский, г. Борзя, ул. Осенняя, д. 3	Индивидуальные домовладения	50,376892	116,54976
126288	Забайкальский край, р-н. Борзинский, г. Борзя, ул. Осенняя, д. 32	Индивидуальные домовладения	50,37776	116,55267
126289	Забайкальский край, р-н. Борзинский, г. Борзя, ул. Осенняя, д. 3А	Индивидуальные домовладения	50,376835	116,54952
126290	Забайкальский край, р-н. Борзинский, г. Борзя, ул. Осенняя, д. 5	Индивидуальные домовладения	50,37757	116,55134
126291	Забайкальский край, р-н. Борзинский, г. Борзя, ул. Осенняя, д. 7	Индивидуальные домовладения	50,377724	116,55168
126292	Забайкальский край, р-н. Борзинский, г. Борзя, ул. Осенняя, д. 8	Индивидуальные домовладения	50,376312	116,54928
126293	Забайкальский край, р-н. Борзинский, г. Борзя, ул. Осенняя, д. 9	Индивидуальные домовладения	50,377926	116,55214
126294	Забайкальский край, р-н. Борзинский, г. Борзя, ул. Партизанская, д. 1	Индивидуальные домовладения	50,402153	116,531815
126295	Забайкальский край, г. Чита, ул. Угданская, д. 7	МКД	52,038174	113,51439

№ п/п	Адрес	Вид	Широта	Долгота
126296	Забайкальский край, р-н. Борзинский, г. Борзя, ул. Партизанская, д. 102	МКД	50,387203	116,54611
126297	Забайкальский край, р-н. Борзинский, г. Борзя, ул. Партизанская, д. 102А	Индивидуальные домовладения	50,387707	116,54649
126298	Забайкальский край, р-н. Борзинский, г. Борзя, ул. Партизанская, д. 105	Индивидуальные домовладения	50,389835	116,545105
126299	Забайкальский край, р-н. Борзинский, г. Борзя, ул. Партизанская, д. 107	Индивидуальные домовладения	50,3896	116,545364
126300	Забайкальский край, р-н. Забайкальский, пгт. Забайкальск, ул. Пограничная, д. 28	Индивидуальные домовладения	49,640732	117,337718
126301	Забайкальский край, р-н. Борзинский, г. Борзя, ул. Партизанская, д. 108	МКД	50,386944	116,54727
126302	Забайкальский край, р-н. Борзинский, г. Борзя, ул. Партизанская, д. 109	Индивидуальные домовладения	50,38938	116,545586
126303	Забайкальский край, р-н. Борзинский, г. Борзя, ул. Партизанская, д. 110	МКД	50,386536	116,54772
126304	Забайкальский край, р-н. Борзинский, г. Борзя, ул. Партизанская, д. 111	Индивидуальные домовладения	50,389236	116,545746
126305	Забайкальский край, р-н. Борзинский, г. Борзя, ул. Партизанская, д. 112	МКД	50,3862	116,5483
126306	Забайкальский край, р-н. Борзинский, г. Борзя, ул. Партизанская, д. 113	Индивидуальные домовладения	50,389023	116,54596
126307	Забайкальский край, р-н. Борзинский, г. Борзя, ул. Парфенова, д. 32	Индивидуальные домовладения	50,386819	116,550695
126308	Забайкальский край, р-н. Борзинский, г. Борзя, ул. Партизанская, д. 115	Индивидуальные домовладения	50,38884	116,54615
126309	Забайкальский край, р-н. Борзинский, г. Борзя, ул. Партизанская, д. 117	Индивидуальные домовладения	50,388588	116,546425
126310	Забайкальский край, р-н. Борзинский, г. Борзя, ул. Партизанская, д. 119	Индивидуальные домовладения	50,38842	116,54661

№ п/п	Адрес	Вид	Широта	Долгота
126311	Забайкальский край, р-н. Борзинский, г. Борзя, ул. Партизанская, д. 119А	Индивидуальные домовладения	50,38823	116,54687
126312	Забайкальский край, р-н. Борзинский, г. Борзя, ул. Партизанская, д. 12	Индивидуальные домовладения	50,400772	116,53192
126313	Забайкальский край, р-н. Борзинский, г. Борзя, ул. Партизанская, д. 123	Индивидуальные домовладения	50,387897	116,54721
126314	Забайкальский край, р-н. Борзинский, г. Борзя, ул. Партизанская, д. 127	Индивидуальные домовладения	50,387319	116,548215
126315	Забайкальский край, р-н. Борзинский, г. Борзя, ул. Партизанская, д. 13	Индивидуальные домовладения	50,400345	116,53372
126316	Забайкальский край, р-н. Борзинский, г. Борзя, ул. Партизанская, д. 15	Индивидуальные домовладения	50,400215	116,53409
126317	Забайкальский край, р-н. Забайкальский, пгт. Забайкальск, ул. Пограничная, д. 28а	МКД	49,63888	117,33471
126318	Забайкальский край, р-н. Забайкальский, пгт. Забайкальск, ул. Пограничная, д. 3	МКД	49,63997	117,33469
126319	Забайкальский край, р-н. Забайкальский, пгт. Забайкальск, ул. Пограничная, д. 30	Индивидуальные домовладения	49,640843	117,338176
126320	Забайкальский край, р-н. Забайкальский, пгт. Забайкальск, ул. Пограничная, д. 30а	МКД	49,63905	117,3352
126321	Забайкальский край, р-н. Забайкальский, пгт. Забайкальск, ул. Пограничная, д. 32	Индивидуальные домовладения	49,64095	117,338234
126322	Забайкальский край, р-н. Забайкальский, пгт. Забайкальск, ул. Пограничная, д. 32А	МКД	49,639328	117,335785
126323	Забайкальский край, р-н. Забайкальский, пгт. Забайкальск, ул. Пограничная, д. 32в	Индивидуальные домовладения	49,64053	117,33842
126324	Забайкальский край, р-н. Забайкальский, пгт. Забайкальск, ул. Пограничная, д. 34	Индивидуальные домовладения	49,641033	117,33864
126325	Забайкальский край, р-н. Забайкальский, пгт. Забайкальск, ул. Пограничная, д. 36а	МКД	49,637331	117,337107

№ п/п	Адрес	Вид	Широта	Долгота
126326	Забайкальский край, р-н. Забайкальский, пгт. Забайкальск, ул. Пограничная, д. 38	Индивидуальные домовладения	49,636806	117,337188
126327	Забайкальский край, р-н. Забайкальский, пгт. Забайкальск, ул. Пограничная, д. 38а	МКД	49,636925	117,337166
126328	Забайкальский край, г. Чита, ул. Свободная, д. 12а	Индивидуальные домовладения	52,033973	113,499432
126329	Забайкальский край, р-н. Забайкальский, пгт. Забайкальск, ул. Пограничная, д. 40	Индивидуальные домовладения	49,641487	117,339874
126330	Забайкальский край, р-н. Забайкальский, пгт. Забайкальск, ул. Пограничная, д. 40а	Индивидуальные домовладения	49,64158	117,34068
126331	Забайкальский край, р-н. Забайкальский, пгт. Забайкальск, ул. Пограничная, д. 40б	Индивидуальные домовладения	49,64171	117,34052
126332	Забайкальский край, р-н. Забайкальский, пгт. Забайкальск, ул. Пограничная, д. 45	Индивидуальные домовладения	49,642204	117,34325
126333	Забайкальский край, р-н. Забайкальский, пгт. Забайкальск, ул. Светланская, д. 4а	Индивидуальные домовладения	49,650584	117,32904
126334	Забайкальский край, р-н. Борзинский, г. Борзя, ул. Партизанская, д. 18	Индивидуальные домовладения	50,40003	116,53293
126335	Забайкальский край, р-н. Борзинский, г. Борзя, ул. Партизанская, д. 19	Индивидуальные домовладения	50,399837	116,534325
126336	Забайкальский край, р-н. Борзинский, г. Борзя, ул. Партизанская, д. 20	Индивидуальные домовладения	50,399773	116,53322
126337	Забайкальский край, р-н. Борзинский, г. Борзя, ул. Партизанская, д. 22	Индивидуальные домовладения	50,399574	116,53346
126338	Забайкальский край, р-н. Забайкальский, пгт. Забайкальск, ул. Пограничная, д. 45а	Индивидуальные домовладения	49,642204	117,34325
126339	Забайкальский край, р-н. Забайкальский, пгт. Забайкальск, ул. Пограничная, д. 46	Индивидуальные домовладения	49,641263	117,338841
126340	Забайкальский край, р-н. Забайкальский, пгт. Забайкальск, ул. Пограничная, д. 48	Индивидуальные домовладения	49,642014	117,343475

№ п/п	Адрес	Вид	Широта	Долгота
126341	Забайкальский край, р-н. Забайкальский, пгт. Забайкальск, ул. Пограничная, д. 49а	Индивидуальные домовладения	49,641953	117,345314
126342	Забайкальский край, р-н. Забайкальский, пгт. Забайкальск, ул. Пограничная, д. 5	Индивидуальные домовладения	49,640484	117,336
126343	Забайкальский край, р-н. Забайкальский, пгт. Забайкальск, ул. Пограничная, д. 50	Индивидуальные домовладения	49,64159	117,34403
126344	Забайкальский край, р-н. Забайкальский, пгт. Забайкальск, ул. Пограничная, д. 52а	Индивидуальные домовладения	49,64217	117,34469
126345	Забайкальский край, р-н. Забайкальский, пгт. Забайкальск, ул. Пограничная, д. 57	Индивидуальные домовладения	49,64131	117,34444
126346	Забайкальский край, р-н. Забайкальский, пгт. Забайкальск, ул. Пограничная, д. 5а	Индивидуальные домовладения	49,640484	117,336
126347	Забайкальский край, р-н. Забайкальский, пгт. Забайкальск, ул. Пограничная, д. 7	Индивидуальные домовладения	49,6406	117,336296
126348	Забайкальский край, р-н. Забайкальский, пгт. Забайкальск, ул. Пограничная, д. 8	МКД	49,639576	117,33473
126349	Забайкальский край, р-н. Забайкальский, пгт. Забайкальск, ул. Пограничная, д. 9	Индивидуальные домовладения	49,640656	117,33656
126350	Забайкальский край, р-н. Забайкальский, пгт. Забайкальск, ул. Полевая, д. 1	Индивидуальные домовладения	49,656702	117,349809
126351	Забайкальский край, р-н. Забайкальский, пгт. Забайкальск, ул. Полевая, д. 10	Индивидуальные домовладения	49,656702	117,349809
126352	Забайкальский край, р-н. Забайкальский, пгт. Забайкальск, ул. Полевая, д. 11	Индивидуальные домовладения	49,656702	117,349809
126353	Забайкальский край, р-н. Забайкальский, пгт. Забайкальск, ул. Полевая, д. 12	Индивидуальные домовладения	49,656702	117,349809
126354	Забайкальский край, р-н. Забайкальский, пгт. Забайкальск, ул. Полевая, д. 14	Индивидуальные домовладения	49,656702	117,349809
126355	Забайкальский край, р-н. Забайкальский, пгт. Забайкальск, ул. Полевая, д. 14а	Индивидуальные домовладения	49,656702	117,349809

№ п/п	Адрес	Вид	Широта	Долгота
126356	Забайкальский край, р-н. Забайкальский, пгт. Забайкальск, ул. Полевая, д. 17	Индивидуальные домовладения	49,656702	117,349809
126357	Забайкальский край, р-н. Забайкальский, пгт. Забайкальск, ул. Полевая, д. 2	Индивидуальные домовладения	49,656702	117,349809
126358	Забайкальский край, р-н. Забайкальский, пгт. Забайкальск, ул. Полевая, д. 2а	Индивидуальные домовладения	49,656702	117,349809
126359	Забайкальский край, р-н. Забайкальский, пгт. Забайкальск, ул. Полевая, д. 3	Индивидуальные домовладения	49,656702	117,349809
126360	Забайкальский край, р-н. Забайкальский, пгт. Забайкальск, ул. Полевая, д. 4	Индивидуальные домовладения	49,656702	117,349809
126361	Забайкальский край, р-н. Забайкальский, пгт. Забайкальск, ул. Полевая, д. 5	Индивидуальные домовладения	49,656702	117,349809
126362	Забайкальский край, р-н. Забайкальский, пгт. Забайкальск, ул. Полевая, д. 6	Индивидуальные домовладения	49,656702	117,349809
126363	Забайкальский край, р-н. Забайкальский, пгт. Забайкальск, ул. Полевая, д. 7	Индивидуальные домовладения	49,656702	117,349809
126364	Забайкальский край, р-н. Забайкальский, пгт. Забайкальск, ул. Полевая, д. 9	Индивидуальные домовладения	49,656702	117,349809
126365	Забайкальский край, р-н. Забайкальский, пгт. Забайкальск, ул. Проселочная, д. 11	Индивидуальные домовладения	49,650584	117,32904
126366	Забайкальский край, р-н. Забайкальский, пгт. Забайкальск, ул. Проселочная, д. 26	Индивидуальные домовладения	49,650584	117,32904
126367	Забайкальский край, р-н. Забайкальский, пгт. Забайкальск, ул. Проселочная, д. 30	Индивидуальные домовладения	49,650584	117,32904
126368	Забайкальский край, р-н. Забайкальский, пгт. Забайкальск, ул. Просторная, д. 1	Индивидуальные домовладения	49,650584	117,32904
126369	Забайкальский край, р-н. Забайкальский, пгт. Забайкальск, ул. Просторная, д. 10	Индивидуальные домовладения	49,650584	117,32904
126370	Забайкальский край, р-н. Забайкальский, пгт. Забайкальск, ул. Просторная, д. 11а	Индивидуальные домовладения	49,650584	117,32904

№ п/п	Адрес	Вид	Широта	Долгота
126371	Забайкальский край, р-н. Забайкальский, пгт. Забайкальск, ул. Просторная, д. 12	Индивидуальные домовладения	49,650584	117,32904
126372	Забайкальский край, р-н. Забайкальский, пгт. Забайкальск, ул. Просторная, д. 13	Индивидуальные домовладения	49,650584	117,32904
126373	Забайкальский край, р-н. Забайкальский, пгт. Забайкальск, ул. Просторная, д. 15	Индивидуальные домовладения	49,650584	117,32904
126374	Забайкальский край, р-н. Забайкальский, пгт. Забайкальск, ул. Просторная, д. 16	Индивидуальные домовладения	49,650584	117,32904
126375	Забайкальский край, р-н. Забайкальский, пгт. Забайкальск, ул. Просторная, д. 20	Индивидуальные домовладения	49,650584	117,32904
126376	Забайкальский край, р-н. Борзинский, г. Борзя, ул. Партизанская, д. 90Е	Индивидуальные домовладения	50,390345	116,540661
126377	Забайкальский край, р-н. Приаргунский, с. Талман-Борзя, ул. Новая, д. 7	Индивидуальные домовладения	50,560642	118,842055
126378	Забайкальский край, р-н. Борзинский, г. Борзя, ул. Партизанская, д. 90К	Индивидуальные домовладения	50,39065	116,541
126379	Забайкальский край, р-н. Борзинский, г. Борзя, ул. Партизанская, д. 91	Индивидуальные домовладения	50,392044	116,542984
126380	Забайкальский край, р-н. Борзинский, г. Борзя, ул. Партизанская, д. 92	Индивидуальные домовладения	50,394066	116,540023
126381	Забайкальский край, р-н. Борзинский, г. Борзя, ул. Партизанская, д. 93	Индивидуальные домовладения	50,391792	116,54309
126382	Забайкальский край, р-н. Борзинский, г. Борзя, ул. Партизанская, д. 94	Индивидуальные домовладения	50,394066	116,540023
126383	Забайкальский край, р-н. Борзинский, г. Борзя, ул. Партизанская, д. 95	Индивидуальные домовладения	50,391678	116,54324
126384	Забайкальский край, р-н. Борзинский, г. Борзя, ул. Партизанская, д. 97	Индивидуальные домовладения	50,391494	116,543427
126385	Забайкальский край, р-н. Борзинский, г. Борзя, ул. Партизанская, д. 99	Индивидуальные домовладения	50,391266	116,54362

№ п/п	Адрес	Вид	Широта	Долгота
126386	Забайкальский край, р-н. Борзинский, г. Борзя, ул. Парфенова, д. 1	Индивидуальные домовладения	50,39068	116,54605
126387	Забайкальский край, р-н. Борзинский, г. Борзя, ул. Парфенова, д. 10	Индивидуальные домовладения	50,389854	116,546074
126388	Забайкальский край, р-н. Борзинский, г. Борзя, ул. Парфенова, д. 11	Индивидуальные домовладения	50,389393	116,54742
126389	Забайкальский край, р-н. Борзинский, г. Борзя, ул. Парфенова, д. 12	Индивидуальные домовладения	50,389664	116,5463
126390	Забайкальский край, р-н. Борзинский, г. Борзя, ул. Парфенова, д. 13	Индивидуальные домовладения	50,389164	116,54766
126391	Забайкальский край, р-н. Борзинский, г. Борзя, ул. Парфенова, д. 14	Индивидуальные домовладения	50,38951	116,54649
126392	Забайкальский край, р-н. Борзинский, г. Борзя, ул. Парфенова, д. 15	Индивидуальные домовладения	50,38894	116,54792
126393	Забайкальский край, р-н. Борзинский, г. Борзя, ул. Парфенова, д. 16	Индивидуальные домовладения	50,389347	116,54666
126394	Забайкальский край, р-н. Борзинский, г. Борзя, ул. Парфенова, д. 16А	Индивидуальные домовладения	50,389183	116,546844
126395	Забайкальский край, р-н. Борзинский, г. Борзя, ул. Парфенова, д. 17	Индивидуальные домовладения	50,38869	116,54818
126396	Забайкальский край, р-н. Борзинский, г. Борзя, ул. Парфенова, д. 18	Индивидуальные домовладения	50,38892	116,547165
126397	Забайкальский край, р-н. Борзинский, г. Борзя, ул. Парфенова, д. 19	Индивидуальные домовладения	50,388466	116,54842
126398	Забайкальский край, г. Чита, ул. Угданская, д. 7а	Индивидуальные домовладения	52,038418	113,51378
126399	Забайкальский край, р-н. Борзинский, г. Борзя, ул. Парфенова, д. 21	Индивидуальные домовладения	50,38846	116,54925
126400	Забайкальский край, р-н. Борзинский, г. Борзя, ул. Парфенова, д. 22	Индивидуальные домовладения	50,388508	116,54763

№ п/п	Адрес	Вид	Широта	Долгота
126401	Забайкальский край, р-н. Борзинский, г. Борзя, ул. Парфенова, д. 23	Индивидуальные домовладения	50,388195	116,54952
126402	Забайкальский край, р-н. Борзинский, г. Борзя, ул. Парфенова, д. 24	Индивидуальные домовладения	50,388218	116,54796
126403	Забайкальский край, р-н. Борзинский, г. Борзя, ул. Парфенова, д. 24А	Индивидуальные домовладения	50,388054	116,54817
126404	Забайкальский край, р-н. Борзинский, г. Борзя, ул. Парфенова, д. 25	Индивидуальные домовладения	50,387978	116,54976
126405	Забайкальский край, р-н. Борзинский, г. Борзя, ул. Парфенова, д. 26	Индивидуальные домовладения	50,386819	116,550695
126406	Забайкальский край, р-н. Борзинский, г. Борзя, ул. Парфенова, д. 27	Индивидуальные домовладения	50,387672	116,55006
126407	Забайкальский край, р-н. Борзинский, г. Борзя, ул. Парфенова, д. 28	Индивидуальные домовладения	50,38746	116,54965
126408	Забайкальский край, р-н. Борзинский, г. Борзя, ул. Парфенова, д. 28А	Индивидуальные домовладения	50,387314	116,549866
126409	Забайкальский край, р-н. Борзинский, г. Борзя, ул. Парфенова, д. 3	Индивидуальные домовладения	50,39044	116,546295
126410	Забайкальский край, р-н. Борзинский, г. Борзя, ул. Парфенова, д. 32А	Индивидуальные домовладения	50,386819	116,550695
126411	Забайкальский край, р-н. Борзинский, г. Борзя, ул. Парфенова, д. 33	Индивидуальные домовладения	50,385182	116,552177
126412	Забайкальский край, р-н. Борзинский, г. Борзя, ул. Парфенова, д. 34	Индивидуальные домовладения	50,386819	116,550695
126413	Забайкальский край, р-н. Борзинский, г. Борзя, ул. Парфенова, д. 35	Индивидуальные домовладения	50,38494	116,5525
126414	Забайкальский край, р-н. Борзинский, г. Борзя, ул. Парфенова, д. 36	Индивидуальные домовладения	50,383045	116,553986
126415	Забайкальский край, р-н. Борзинский, г. Борзя, ул. Парфенова, д. 37	Индивидуальные домовладения	50,384727	116,55275

№ п/п	Адрес	Вид	Широта	Долгота
126416	Забайкальский край, р-н. Борзинский, г. Борзя, ул. Парфенова, д. 38	Индивидуальные домовладения	50,386819	116,550695
126417	Забайкальский край, р-н. Борзинский, г. Борзя, ул. Парфенова, д. 39	Индивидуальные домовладения	50,384499	116,552968
126418	Забайкальский край, р-н. Борзинский, г. Борзя, ул. Парфенова, д. 4	Индивидуальные домовладения	50,39053	116,545334
126419	Забайкальский край, р-н. Борзинский, г. Борзя, ул. Парфенова, д. 42	Индивидуальные домовладения	50,382046	116,55492
126420	Забайкальский край, р-н. Борзинский, г. Борзя, ул. Парфенова, д. 43	Индивидуальные домовладения	50,38316	116,5544
126421	Забайкальский край, р-н. Борзинский, г. Борзя, ул. Парфенова, д. 45	Индивидуальные домовладения	50,382957	116,55465
126422	Забайкальский край, р-н. Борзинский, г. Борзя, ул. Парфенова, д. 49	Индивидуальные домовладения	50,382492	116,55515
126423	Забайкальский край, р-н. Борзинский, г. Борзя, ул. Парфенова, д. 5	Индивидуальные домовладения	50,39012	116,54662
126424	Забайкальский край, р-н. Борзинский, г. Борзя, ул. Парфенова, д. 6	Индивидуальные домовладения	50,390263	116,545616
126425	Забайкальский край, р-н. Борзинский, г. Борзя, ул. Парфенова, д. 7	Индивидуальные домовладения	50,389866	116,546906
126426	Забайкальский край, р-н. Борзинский, г. Борзя, ул. Парфенова, д. 8	Индивидуальные домовладения	50,390106	116,54581
126427	Забайкальский край, р-н. Борзинский, г. Борзя, ул. Парфенова, д. 9	Индивидуальные домовладения	50,389633	116,54712
126428	Забайкальский край, р-н. Борзинский, г. Борзя, ул. Первая Неглинная, д. 3	Индивидуальные домовладения	50,390483	116,548826
126429	Забайкальский край, р-н. Борзинский, г. Борзя, ул. Первая Неглинная, д. 4	Индивидуальные домовладения	50,390483	116,548826
126430	Забайкальский край, р-н. Борзинский, г. Борзя, ул. Первая Неглинная, д. 5	Индивидуальные домовладения	50,390483	116,548826

№ п/п	Адрес	Вид	Широта	Долгота
126431	Забайкальский край, г. Чита, ул. Сентябрьская, д. 3	МКД	52,033973	113,499432
126432	Забайкальский край, р-н. Борзинский, г. Борзя, ул. Первая Южная, д. 10	Индивидуальные домовладения	50,375917	116,551054
126433	Забайкальский край, р-н. Борзинский, г. Борзя, ул. Первая Южная, д. 13	Индивидуальные домовладения	50,375917	116,551054
126434	Забайкальский край, р-н. Борзинский, г. Борзя, ул. Первая Южная, д. 19	Индивидуальные домовладения	50,375917	116,551054
126435	Забайкальский край, р-н. Борзинский, г. Борзя, ул. Первая Южная, д. 1А	Индивидуальные домовладения	50,375917	116,551054
126436	Забайкальский край, р-н. Борзинский, г. Борзя, ул. Первая Южная, д. 20	Индивидуальные домовладения	50,375917	116,551054
126437	Забайкальский край, р-н. Борзинский, г. Борзя, ул. Первая Южная, д. 22	Индивидуальные домовладения	50,375917	116,551054
126438	Забайкальский край, р-н. Борзинский, г. Борзя, ул. Первая Южная, д. 25	Индивидуальные домовладения	50,375917	116,551054
126439	Забайкальский край, р-н. Борзинский, г. Борзя, ул. Первая Южная, д. 28	Индивидуальные домовладения	50,375917	116,551054
126440	Забайкальский край, р-н. Борзинский, г. Борзя, ул. Первая Южная, д. 32	Индивидуальные домовладения	50,375917	116,551054
126441	Забайкальский край, р-н. Борзинский, г. Борзя, ул. Первая Южная, д. 7	Индивидуальные домовладения	50,375917	116,551054
126442	Забайкальский край, р-н. Борзинский, г. Борзя, ул. Первомайская, д. 10	Индивидуальные домовладения	50,37784	116,54317
126443	Забайкальский край, р-н. Борзинский, г. Борзя, ул. Первомайская, д. 10А	Индивидуальные домовладения	50,37784	116,54317
126444	Забайкальский край, р-н. Борзинский, г. Борзя, ул. Первомайская, д. 10Б	Индивидуальные домовладения	50,37764	116,54287
126445	Забайкальский край, р-н. Борзинский, г. Борзя, ул. Первомайская, д. 11	Индивидуальные домовладения	50,377544	116,544876

№ п/п	Адрес	Вид	Широта	Долгота
126446	Забайкальский край, р-н. Борзинский, г. Борзя, ул. Первомайская, д. 12	Индивидуальные домовладения	50,378063	116,543625
126447	Забайкальский край, р-н. Борзинский, г. Борзя, ул. Первомайская, д. 13	Индивидуальные домовладения	50,37732	116,545166
126448	Забайкальский край, р-н. Борзинский, г. Борзя, ул. Первомайская, д. 15	Индивидуальные домовладения	50,377136	116,54547
126449	Забайкальский край, р-н. Борзинский, г. Борзя, ул. Первомайская, д. 16	Индивидуальные домовладения	50,377735	116,544106
126450	Забайкальский край, р-н. Борзинский, г. Борзя, ул. Первомайская, д. 17	Индивидуальные домовладения	50,377422	116,54473
126451	Забайкальский край, р-н. Борзинский, г. Борзя, ул. Первомайская, д. 18	Индивидуальные домовладения	50,377525	116,54437
126452	Забайкальский край, р-н. Борзинский, г. Борзя, ул. Первомайская, д. 19	Индивидуальные домовладения	50,37667	116,54597
126453	Забайкальский край, р-н. Борзинский, г. Борзя, ул. Первомайская, д. 19А	Индивидуальные домовладения	50,376495	116,54618
126454	Забайкальский край, р-н. Борзинский, г. Борзя, ул. Первомайская, д. 2	Индивидуальные домовладения	50,37925	116,542305
126455	Забайкальский край, р-н. Борзинский, г. Борзя, ул. Первомайская, д. 20	Индивидуальные домовладения	50,377308	116,54461
126456	Забайкальский край, р-н. Борзинский, г. Борзя, ул. Первомайская, д. 21	Индивидуальные домовладения	50,376175	116,54661
126457	Забайкальский край, р-н. Борзинский, г. Борзя, ул. Первомайская, д. 22	Индивидуальные домовладения	50,37708	116,54485
126458	Забайкальский край, р-н. Борзинский, г. Борзя, ул. Первомайская, д. 24	Индивидуальные домовладения	50,37691	116,545006
126459	Забайкальский край, р-н. Борзинский, г. Борзя, ул. Первомайская, д. 28	Индивидуальные домовладения	50,3752	116,54574
126460	Забайкальский край, р-н. Борзинский, г. Борзя, ул. Первомайская, д. 28А	Индивидуальные домовладения	50,375057	116,54548

№ п/п	Адрес	Вид	Широта	Долгота
126461	Забайкальский край, р-н. Борзинский, г. Борзя, ул. Первомайская, д. 5	Индивидуальные домовладения	50,378223	116,544044
126462	Забайкальский край, р-н. Борзинский, г. Борзя, ул. Первомайская, д. 6	Индивидуальные домовладения	50,37872	116,54293
126463	Забайкальский край, р-н. Борзинский, г. Борзя, ул. Первомайская, д. 7	Индивидуальные домовладения	50,377983	116,54433
126464	Забайкальский край, р-н. Борзинский, г. Борзя, ул. Первомайская, д. 8	Индивидуальные домовладения	50,378525	116,5432
126465	Забайкальский край, р-н. Борзинский, г. Борзя, ул. Первомайская, д. 9	Индивидуальные домовладения	50,37773	116,544624
126466	Забайкальский край, р-н. Борзинский, г. Борзя, ул. Песчаная, д. 10	Индивидуальные домовладения	50,396656	116,557315
126467	Забайкальский край, р-н. Борзинский, г. Борзя, ул. Песчаная, д. 12	Индивидуальные домовладения	50,396656	116,557315
126468	Забайкальский край, р-н. Борзинский, г. Борзя, ул. Песчаная, д. 13	Индивидуальные домовладения	50,396656	116,557315
126469	Забайкальский край, р-н. Борзинский, г. Борзя, ул. Песчаная, д. 14	Индивидуальные домовладения	50,396656	116,557315
126470	Забайкальский край, р-н. Борзинский, г. Борзя, ул. Песчаная, д. 14А	Индивидуальные домовладения	50,396656	116,557315
126471	Забайкальский край, р-н. Борзинский, г. Борзя, ул. Песчаная, д. 15	Индивидуальные домовладения	50,396656	116,557315
126472	Забайкальский край, р-н. Борзинский, г. Борзя, ул. Песчаная, д. 16	Индивидуальные домовладения	50,396656	116,557315
126473	Забайкальский край, р-н. Борзинский, г. Борзя, ул. Песчаная, д. 2	Индивидуальные домовладения	50,396656	116,557315
126474	Забайкальский край, р-н. Борзинский, г. Борзя, ул. Песчаная, д. 20	Индивидуальные домовладения	50,396656	116,557315
126475	Забайкальский край, р-н. Борзинский, г. Борзя, ул. Песчаная, д. 22	Индивидуальные домовладения	50,396656	116,557315

№ п/п	Адрес	Вид	Широта	Долгота
126476	Забайкальский край, р-н. Борзинский, г. Борзя, ул. Песчаная, д. 23	Индивидуальные домовладения	50,396656	116,557315
126477	Забайкальский край, р-н. Борзинский, г. Борзя, ул. Песчаная, д. 24	Индивидуальные домовладения	50,396656	116,557315
126478	Забайкальский край, р-н. Борзинский, г. Борзя, ул. Песчаная, д. 25а	Индивидуальные домовладения	50,396656	116,557315
126479	Забайкальский край, р-н. Борзинский, г. Борзя, ул. Песчаная, д. 26	Индивидуальные домовладения	50,396656	116,557315
126480	Забайкальский край, р-н. Борзинский, г. Борзя, ул. Песчаная, д. 27	Индивидуальные домовладения	50,396656	116,557315
126481	Забайкальский край, р-н. Борзинский, г. Борзя, ул. Песчаная, д. 28	Индивидуальные домовладения	50,396656	116,557315
126482	Забайкальский край, р-н. Борзинский, г. Борзя, ул. Песчаная, д. 31	Индивидуальные домовладения	50,396656	116,557315
126483	Забайкальский край, р-н. Борзинский, г. Борзя, ул. Песчаная, д. 33	Индивидуальные домовладения	50,396656	116,557315
126484	Забайкальский край, р-н. Борзинский, г. Борзя, ул. Песчаная, д. 34	Индивидуальные домовладения	50,396656	116,557315
126485	Забайкальский край, р-н. Борзинский, г. Борзя, ул. Песчаная, д. 36	Индивидуальные домовладения	50,396656	116,557315
126486	Забайкальский край, р-н. Борзинский, г. Борзя, ул. Песчаная, д. 37	Индивидуальные домовладения	50,396656	116,557315
126487	Забайкальский край, р-н. Борзинский, г. Борзя, ул. Песчаная, д. 3А	Индивидуальные домовладения	50,396656	116,557315
126488	Забайкальский край, р-н. Борзинский, г. Борзя, ул. Песчаная, д. 4	Индивидуальные домовладения	50,396656	116,557315
126489	Забайкальский край, р-н. Борзинский, г. Борзя, ул. Песчаная, д. 40	Индивидуальные домовладения	50,396656	116,557315
126490	Забайкальский край, р-н. Борзинский, г. Борзя, ул. Песчаная, д. 5	Индивидуальные домовладения	50,396656	116,557315

№ п/п	Адрес	Вид	Широта	Долгота
126491	Забайкальский край, р-н. Борзинский, г. Борзя, ул. Песчаная, д. 6	Индивидуальные домовладения	50,39833	116,55598
126492	Забайкальский край, р-н. Борзинский, г. Борзя, ул. Песчаная, д. 8	Индивидуальные домовладения	50,396656	116,557315
126493	Забайкальский край, р-н. Борзинский, г. Борзя, ул. Песчаная, д. 9	Индивидуальные домовладения	50,396656	116,557315
126494	Забайкальский край, р-н. Борзинский, г. Борзя, ул. Полевая, д. 1	Индивидуальные домовладения	50,388909	116,555941
126495	Забайкальский край, р-н. Борзинский, г. Борзя, ул. Полевая, д. 10	Индивидуальные домовладения	50,388909	116,555941
126496	Забайкальский край, р-н. Борзинский, г. Борзя, ул. Полевая, д. 11	Индивидуальные домовладения	50,388909	116,555941
126497	Забайкальский край, р-н. Борзинский, г. Борзя, ул. Полевая, д. 12	Индивидуальные домовладения	50,388909	116,555941
126498	Забайкальский край, р-н. Борзинский, г. Борзя, ул. Полевая, д. 13	Индивидуальные домовладения	50,388909	116,555941
126499	Забайкальский край, р-н. Борзинский, г. Борзя, ул. Полевая, д. 14	Индивидуальные домовладения	50,388909	116,555941
126500	Забайкальский край, р-н. Борзинский, г. Борзя, ул. Полевая, д. 15	Индивидуальные домовладения	50,388909	116,555941
126501	Забайкальский край, р-н. Борзинский, г. Борзя, ул. Полевая, д. 16	Индивидуальные домовладения	50,388909	116,555941
126502	Забайкальский край, р-н. Борзинский, г. Борзя, ул. Полевая, д. 18	Индивидуальные домовладения	50,388909	116,555941
126503	Забайкальский край, р-н. Борзинский, г. Борзя, ул. Полевая, д. 20	Индивидуальные домовладения	50,388909	116,555941
126504	Забайкальский край, р-н. Борзинский, г. Борзя, ул. Полевая, д. 21	Индивидуальные домовладения	50,388909	116,555941
126505	Забайкальский край, р-н. Борзинский, г. Борзя, ул. Полевая, д. 3	Индивидуальные домовладения	50,388909	116,555941

№ п/п	Адрес	Вид	Широта	Долгота
126506	Забайкальский край, р-н. Борзинский, г. Борзя, ул. Полевая, д. 4	Индивидуальные домовладения	50,388909	116,555941
126507	Забайкальский край, р-н. Борзинский, г. Борзя, ул. Полевая, д. 5	Индивидуальные домовладения	50,388909	116,555941
126508	Забайкальский край, р-н. Борзинский, г. Борзя, ул. Полевая, д. 6	Индивидуальные домовладения	50,388909	116,555941
126509	Забайкальский край, р-н. Борзинский, г. Борзя, ул. Полевая, д. 8	Индивидуальные домовладения	50,388909	116,555941
126510	Забайкальский край, р-н. Борзинский, г. Борзя, ул. Полевая, д. 9	Индивидуальные домовладения	50,388909	116,555941
126511	Забайкальский край, р-н. Борзинский, г. Борзя, ул. Полевая, д. 9А	Индивидуальные домовладения	50,388909	116,555941
126512	Забайкальский край, р-н. Борзинский, г. Борзя, ул. Приаргунская, д. 10	Индивидуальные домовладения	50,38039	116,54961
126513	Забайкальский край, р-н. Борзинский, г. Борзя, ул. Приаргунская, д. 12	Индивидуальные домовладения	50,37848	116,55181
126514	Забайкальский край, р-н. Борзинский, г. Борзя, ул. Приаргунская, д. 14	Индивидуальные домовладения	50,38011	116,54998
126515	Забайкальский край, р-н. Борзинский, г. Борзя, ул. Приаргунская, д. 16	Индивидуальные домовладения	50,37986	116,55031
126516	Забайкальский край, р-н. Борзинский, г. Борзя, ул. Приаргунская, д. 20	Индивидуальные домовладения	50,379869	116,550506
126517	Забайкальский край, р-н. Борзинский, г. Борзя, ул. Приаргунская, д. 24	Индивидуальные домовладения	50,379869	116,550506
126518	Забайкальский край, р-н. Борзинский, г. Борзя, ул. Приаргунская, д. 4	Индивидуальные домовладения	50,381817	116,54813
126519	Забайкальский край, р-н. Борзинский, г. Борзя, ул. Приаргунская, д. 5А	Индивидуальные домовладения	50,380173	116,55075
126520	Забайкальский край, р-н. Борзинский, г. Борзя, ул. Приаргунская, д. 6	Индивидуальные домовладения	50,381283	116,54865

№ п/п	Адрес	Вид	Широта	Долгота
126521	Забайкальский край, р-н. Борзинский, г. Борзя, ул. Приаргунская, д. 8	Индивидуальные домовладения	50,38068	116,54929
126522	Забайкальский край, р-н. Борзинский, г. Борзя, ул. Путейская, д. 1	Индивидуальные домовладения	50,387629	116,523485
126523	Забайкальский край, р-н. Борзинский, г. Борзя, ул. Пушкина, д. 10	Индивидуальные домовладения	50,391018	116,52341
126524	Забайкальский край, р-н. Борзинский, г. Борзя, ул. Пушкина, д. 101	Индивидуальные домовладения	50,398926	116,538574
126525	Забайкальский край, р-н. Борзинский, г. Борзя, ул. Пушкина, д. 102	Индивидуальные домовладения	50,39779	116,53719
126526	Забайкальский край, р-н. Борзинский, г. Борзя, ул. Пушкина, д. 104	Индивидуальные домовладения	50,397896	116,537384
126527	Забайкальский край, р-н. Борзинский, г. Борзя, ул. Пушкина, д. 104А	Индивидуальные домовладения	50,39801	116,537704
126528	Забайкальский край, р-н. Борзинский, г. Борзя, ул. Пушкина, д. 105	Индивидуальные домовладения	50,399147	116,53905
126529	Забайкальский край, р-н. Борзинский, г. Борзя, ул. Пушкина, д. 106	Индивидуальные домовладения	50,398155	116,53798
126530	Забайкальский край, р-н. Борзинский, г. Борзя, ул. Пушкина, д. 107	Индивидуальные домовладения	50,399277	116,539314
126531	Забайкальский край, р-н. Борзинский, г. Борзя, ул. Пушкина, д. 108	Индивидуальные домовладения	50,398296	116,5382
126532	Забайкальский край, р-н. Борзинский, г. Борзя, ул. Пушкина, д. 109	Индивидуальные домовладения	50,399395	116,53953
126533	Забайкальский край, р-н. Борзинский, г. Борзя, ул. Пушкина, д. 11	Индивидуальные домовладения	50,391716	116,52378
126534	Забайкальский край, р-н. Борзинский, г. Борзя, ул. Пушкина, д. 110	Индивидуальные домовладения	50,39842	116,53845
126535	Забайкальский край, р-н. Борзинский, г. Борзя, ул. Пушкина, д. 112	Индивидуальные домовладения	50,398544	116,53873

№ п/п	Адрес	Вид	Широта	Долгота
126551	Забайкальский край, р-н. Борзинский, г. Борзя, ул. Пушкина, д. 13	Индивидуальные домовладения	50,394985	116,531004
126552	Забайкальский край, р-н. Борзинский, г. Борзя, ул. Пушкина, д. 19	Индивидуальные домовладения	50,392235	116,52478
126553	Забайкальский край, р-н. Борзинский, г. Борзя, ул. Пушкина, д. 19А	МКД	50,392666	116,5245
126554	Забайкальский край, р-н. Борзинский, г. Борзя, ул. Пушкина, д. 2	МКД	50,38921	116,52088
126555	Забайкальский край, р-н. Борзинский, г. Борзя, ул. Пушкина, д. 20	Индивидуальные домовладения	50,39159	116,524536
126556	Забайкальский край, р-н. Борзинский, г. Борзя, ул. Пушкина, д. 22	Индивидуальные домовладения	50,391705	116,52476
126557	Забайкальский край, р-н. Борзинский, г. Борзя, ул. Пушкина, д. 27	Индивидуальные домовладения	50,39339	116,52727
126558	Забайкальский край, р-н. Борзинский, г. Борзя, ул. Пушкина, д. 29	Индивидуальные домовладения	50,393574	116,52757
126559	Забайкальский край, р-н. Борзинский, г. Борзя, ул. Пушкина, д. 30	Индивидуальные домовладения	50,392727	116,526794
126560	Забайкальский край, р-н. Борзинский, г. Борзя, ул. Пушкина, д. 31	Индивидуальные домовладения	50,393723	116,527916
126561	Забайкальский край, р-н. Борзинский, г. Борзя, ул. Пушкина, д. 33	Индивидуальные домовладения	50,394985	116,531004
126562	Забайкальский край, р-н. Борзинский, г. Борзя, ул. Пушкина, д. 34	Индивидуальные домовладения	50,393005	116,527405
126563	Забайкальский край, р-н. Борзинский, г. Борзя, ул. Пушкина, д. 36	Индивидуальные домовладения	50,393119	116,527626
126564	Забайкальский край, р-н. Борзинский, г. Борзя, ул. Пушкина, д. 38	Индивидуальные домовладения	50,39329	116,52791
126565	Забайкальский край, г. Чита, ул. Угданская, д. 9	МКД	52,039375	113,51151
126566	Забайкальский край, р-н. Борзинский, г. Борзя, ул. Пушкина, д. 40	Индивидуальные домовладения	50,394985	116,531004

№ п/п	Адрес	Вид	Широта	Долгота
126567	Забайкальский край, р-н. Борзинский, г. Борзя, ул. Пушкина, д. 41	Индивидуальные домовладения	50,394985	116,531004
126568	Забайкальский край, р-н. Борзинский, г. Борзя, ул. Пушкина, д. 44	Индивидуальные домовладения	50,394985	116,531004
126569	Забайкальский край, р-н. Борзинский, г. Борзя, ул. Пушкина, д. 44А	Индивидуальные домовладения	50,394985	116,531004
126570	Забайкальский край, р-н. Борзинский, г. Борзя, ул. Пушкина, д. 48	Индивидуальные домовладения	50,394085	116,52953
126571	Забайкальский край, р-н. Борзинский, г. Борзя, ул. Пушкина, д. 49	Индивидуальные домовладения	50,395134	116,530754
126572	Забайкальский край, р-н. Борзинский, г. Борзя, ул. Пушкина, д. 5	МКД	50,39197	116,522066
126573	Забайкальский край, р-н. Борзинский, г. Борзя, ул. Пушкина, д. 51	Индивидуальные домовладения	50,395256	116,530975
126574	Забайкальский край, р-н. Борзинский, г. Борзя, ул. Пушкина, д. 53	Индивидуальные домовладения	50,395332	116,53114
126575	Забайкальский край, р-н. Борзинский, г. Борзя, ул. Пушкина, д. 54	Индивидуальные домовладения	50,394985	116,531004
126576	Забайкальский край, р-н. Борзинский, г. Борзя, ул. Пушкина, д. 55	Индивидуальные домовладения	50,39548	116,53125
126577	Забайкальский край, р-н. Борзинский, г. Борзя, ул. Пушкина, д. 57	Индивидуальные домовладения	50,394985	116,531004
126578	Забайкальский край, р-н. Борзинский, г. Борзя, ул. Пушкина, д. 5А	Индивидуальные домовладения	50,39197	116,522066
126579	Забайкальский край, р-н. Борзинский, г. Борзя, ул. Пушкина, д. 61	Индивидуальные домовладения	50,395778	116,532064
126580	Забайкальский край, р-н. Борзинский, г. Борзя, ул. Пушкина, д. 62	Индивидуальные домовладения	50,395107	116,53168
126581	Забайкальский край, р-н. Борзинский, г. Борзя, ул. Пушкина, д. 64	Индивидуальные домовладения	50,395256	116,53192

№ п/п	Адрес	Вид	Широта	Долгота
126612	Забайкальский край, р-н. Борзинский, г. Борзя, ул. Савватеевская, д. 10	МКД	50,38891	116,52853
126613	Забайкальский край, р-н. Борзинский, г. Борзя, ул. Савватеевская, д. 101	Индивидуальные домовладения	50,396088	116,540921
126614	Забайкальский край, р-н. Борзинский, г. Борзя, ул. Савватеевская, д. 103	Индивидуальные домовладения	50,39626	116,541227
126615	Забайкальский край, р-н. Борзинский, г. Борзя, ул. Савватеевская, д. 105	Индивидуальные домовладения	50,396409	116,54155
126616	Забайкальский край, р-н. Борзинский, г. Борзя, ул. Савватеевская, д. 107	Индивидуальные домовладения	50,396547	116,541802
126617	Забайкальский край, р-н. Борзинский, г. Борзя, ул. Савватеевская, д. 109	Индивидуальные домовладения	50,396708	116,54217
126618	Забайкальский край, р-н. Борзинский, г. Борзя, ул. Савватеевская, д. 11	Индивидуальные домовладения	50,392838	116,535953
126619	Забайкальский край, р-н. Борзинский, г. Борзя, ул. Савватеевская, д. 111	Индивидуальные домовладения	50,396811	116,542394
126620	Забайкальский край, р-н. Борзинский, г. Борзя, ул. Савватеевская, д. 113	Индивидуальные домовладения	50,39692	116,542619
126621	Забайкальский край, р-н. Борзинский, г. Борзя, ул. Савватеевская, д. 114	Индивидуальные домовладения	50,395066	116,540607
126622	Забайкальский край, р-н. Борзинский, г. Борзя, ул. Савватеевская, д. 115	Индивидуальные домовладения	50,397041	116,542906
126623	Забайкальский край, р-н. Борзинский, г. Борзя, ул. Савватеевская, д. 116	Индивидуальные домовладения	50,395195	116,540825
126624	Забайкальский край, р-н. Борзинский, г. Борзя, ул. Савватеевская, д. 117	Индивидуальные домовладения	50,39719	116,543149
126625	Забайкальский край, р-н. Борзинский, г. Борзя, ул. Савватеевская, д. 118	Индивидуальные домовладения	50,395363	116,54112
126626	Забайкальский край, р-н. Борзинский, г. Борзя, ул. Савватеевская, д. 118А	Индивидуальные домовладения	50,395493	116,54143

№ п/п	Адрес	Вид	Широта	Долгота
126627	Забайкальский край, г. Чита, ул. Матвеева, д. 56	Индивидуальные домовладения	52,053649	113,506053
126628	Забайкальский край, г. Чита, ул. Матвеева, д. 69	Индивидуальные домовладения	52,051306	113,511524
126629	Забайкальский край, р-н. Борзинский, г. Борзя, ул. Савватеевская, д. 120	Индивидуальные домовладения	50,395584	116,54162
126630	Забайкальский край, р-н. Борзинский, г. Борзя, ул. Савватеевская, д. 121	Индивидуальные домовладения	50,397483	116,543733
126631	Забайкальский край, р-н. Борзинский, г. Борзя, ул. Савватеевская, д. 123	Индивидуальные домовладения	50,397581	116,543957
126632	Забайкальский край, р-н. Борзинский, г. Борзя, ул. Савватеевская, д. 124	Индивидуальные домовладения	50,395836	116,542076
126633	Забайкальский край, р-н. Борзинский, г. Борзя, ул. Савватеевская, д. 125	Индивидуальные домовладения	50,397644	116,544146
126634	Забайкальский край, р-н. Борзинский, г. Борзя, ул. Савватеевская, д. 126	Индивидуальные домовладения	50,396015	116,54245
126635	Забайкальский край, р-н. Борзинский, г. Борзя, ул. Савватеевская, д. 126А	Индивидуальные домовладения	50,396015	116,54245
126636	Забайкальский край, р-н. Борзинский, г. Борзя, ул. Савватеевская, д. 127	Индивидуальные домовладения	50,397782	116,544407
126637	Забайкальский край, р-н. Борзинский, г. Борзя, ул. Савватеевская, д. 128	Индивидуальные домовладения	50,39641	116,54323
126638	Забайкальский край, р-н. Борзинский, г. Борзя, ул. Савватеевская, д. 129	Индивидуальные домовладения	50,397908	116,544631
126639	Забайкальский край, р-н. Борзинский, г. Борзя, ул. Савватеевская, д. 13	Индивидуальные домовладения	50,392838	116,535953
126640	Забайкальский край, р-н. Борзинский, г. Борзя, ул. Савватеевская, д. 130	Индивидуальные домовладения	50,39653	116,5435
126641	Забайкальский край, р-н. Борзинский, г. Борзя, ул. Савватеевская, д. 131	Индивидуальные домовладения	50,398	116,544838

№ п/п	Адрес	Вид	Широта	Долгота
126674	Забайкальский край, р-н. Борзинский, г. Борзя, ул. Садовая, д. 13	Индивидуальные домовладения	50,387629	116,523485
126675	Забайкальский край, р-н. Борзинский, г. Борзя, ул. Садовая, д. 15	Индивидуальные домовладения	50,387629	116,523485
126676	Забайкальский край, р-н. Борзинский, г. Борзя, ул. Садовая, д. 20	Индивидуальные домовладения	50,387629	116,523485
126677	Забайкальский край, р-н. Борзинский, г. Борзя, ул. Садовая, д. 21	Индивидуальные домовладения	50,387629	116,523485
126678	Забайкальский край, р-н. Борзинский, г. Борзя, ул. Садовая, д. 22	Индивидуальные домовладения	50,387629	116,523485
126679	Забайкальский край, р-н. Борзинский, г. Борзя, ул. Садовая, д. 23	Индивидуальные домовладения	50,387629	116,523485
126680	Забайкальский край, р-н. Борзинский, г. Борзя, ул. Садовая, д. 24	Индивидуальные домовладения	50,387629	116,523485
126681	Забайкальский край, р-н. Борзинский, г. Борзя, ул. Садовая, д. 26	Индивидуальные домовладения	50,387629	116,523485
126682	Забайкальский край, р-н. Борзинский, г. Борзя, ул. Садовая, д. 29	Индивидуальные домовладения	50,387629	116,523485
126683	Забайкальский край, р-н. Борзинский, г. Борзя, ул. Садовая, д. 3	Индивидуальные домовладения	50,387629	116,523485
126684	Забайкальский край, р-н. Борзинский, г. Борзя, ул. Садовая, д. 30	Индивидуальные домовладения	50,387629	116,523485
126685	Забайкальский край, р-н. Борзинский, г. Борзя, ул. Садовая, д. 31	Индивидуальные домовладения	50,387629	116,523485
126686	Забайкальский край, р-н. Борзинский, г. Борзя, ул. Садовая, д. 34	Индивидуальные домовладения	50,387629	116,523485
126687	Забайкальский край, р-н. Борзинский, г. Борзя, ул. Садовая, д. 37	Индивидуальные домовладения	50,387629	116,523485
126688	Забайкальский край, р-н. Борзинский, г. Борзя, ул. Садовая, д. 49	Индивидуальные домовладения	50,387629	116,523485

№ п/п	Адрес	Вид	Широта	Долгота
126689	Забайкальский край, р-н. Борзинский, г. Борзя, ул. Садовая, д. 5	Индивидуальные домовладения	50,387629	116,523485
126690	Забайкальский край, р-н. Борзинский, г. Борзя, ул. Садовая, д. 51	Индивидуальные домовладения	50,387629	116,523485
126691	Забайкальский край, р-н. Борзинский, г. Борзя, ул. Садовая, д. 6	Индивидуальные домовладения	50,387629	116,523485
126692	Забайкальский край, р-н. Борзинский, г. Борзя, ул. Садовая, д. 7	Индивидуальные домовладения	50,387629	116,523485
126693	Забайкальский край, р-н. Борзинский, г. Борзя, ул. Садовая, д. 9	Индивидуальные домовладения	50,387629	116,523485
126694	Забайкальский край, р-н. Борзинский, г. Борзя, ул. Светлая, д. 1	Индивидуальные домовладения	50,388786	116,558
126695	Забайкальский край, р-н. Борзинский, г. Борзя, ул. Светлая, д. 11	Индивидуальные домовладения	50,39028	116,55919
126696	Забайкальский край, р-н. Борзинский, г. Борзя, ул. Светлая, д. 15	Индивидуальные домовладения	50,39073	116,559166
126697	Забайкальский край, р-н. Борзинский, г. Борзя, ул. Светлая, д. 2	Индивидуальные домовладения	50,38858	116,558846
126698	Забайкальский край, р-н. Борзинский, г. Борзя, ул. Светлая, д. 20	Индивидуальные домовладения	50,390915	116,55988
126699	Забайкальский край, р-н. Борзинский, г. Борзя, ул. Светлая, д. 20А	Индивидуальные домовладения	50,390785	116,56034
126700	Забайкальский край, р-н. Борзинский, г. Борзя, ул. Светлая, д. 21	Индивидуальные домовладения	50,390334	116,559364
126701	Забайкальский край, р-н. Борзинский, г. Борзя, ул. Светлая, д. 22	Индивидуальные домовладения	50,391174	116,55983
126702	Забайкальский край, р-н. Борзинский, г. Борзя, ул. Светлая, д. 23	Индивидуальные домовладения	50,391594	116,55917
126703	Забайкальский край, р-н. Борзинский, г. Борзя, ул. Светлая, д. 3	Индивидуальные домовладения	50,388818	116,558339

№ п/п	Адрес	Вид	Широта	Долгота
126735	Забайкальский край, р-н. Борзинский, г. Борзя, ул. Славянский проезд, д. 6	Индивидуальные домовладения	50,397385	116,558591
126736	Забайкальский край, р-н. Борзинский, г. Борзя, ул. Славянский проезд, д. 61	Индивидуальные домовладения	50,397385	116,558591
126737	Забайкальский край, р-н. Борзинский, г. Борзя, ул. Славянский проезд, д. 63	Индивидуальные домовладения	50,397385	116,558591
126738	Забайкальский край, р-н. Борзинский, г. Борзя, ул. Славянский проезд, д. 7	Индивидуальные домовладения	50,397385	116,558591
126739	Забайкальский край, р-н. Борзинский, г. Борзя, ул. Славянский проезд, д. 71	Индивидуальные домовладения	50,397385	116,558591
126740	Забайкальский край, р-н. Борзинский, г. Борзя, ул. Славянский проезд, д. 75	Индивидуальные домовладения	50,397385	116,558591
126741	Забайкальский край, р-н. Борзинский, г. Борзя, ул. Славянский проезд, д. 9	Индивидуальные домовладения	50,397385	116,558591
126742	Забайкальский край, р-н. Борзинский, г. Борзя, ул. Смирнова, д. 10	Индивидуальные домовладения	50,38352	116,53893
126743	Забайкальский край, р-н. Борзинский, г. Борзя, ул. Смирнова, д. 11	Индивидуальные домовладения	50,38382	116,538376
126744	Забайкальский край, р-н. Борзинский, г. Борзя, ул. Смирнова, д. 13	Индивидуальные домовладения	50,383984	116,53871
126745	Забайкальский край, р-н. Борзинский, г. Борзя, ул. Смирнова, д. 15	Индивидуальные домовладения	50,384148	116,53912
126746	Забайкальский край, р-н. Борзинский, г. Борзя, ул. Смирнова, д. 17	Индивидуальные домовладения	50,384277	116,539444
126747	Забайкальский край, р-н. Борзинский, г. Борзя, ул. Смирнова, д. 2	Индивидуальные домовладения	50,385079	116,541541
126748	Забайкальский край, р-н. Борзинский, г. Борзя, ул. Смирнова, д. 20	Индивидуальные домовладения	50,383896	116,5397
126749	Забайкальский край, р-н. Борзинский, г. Борзя, ул. Смирнова, д. 21	Индивидуальные домовладения	50,384533	116,54001

№ п/п	Адрес	Вид	Широта	Долгота
126780	Забайкальский край, р-н. Борзинский, г. Борзя, ул. Советская, д. 107	Индивидуальные домовладения	50,397224	116,53971
126781	Забайкальский край, р-н. Борзинский, г. Борзя, ул. Советская, д. 108	Индивидуальные домовладения	50,397312	116,54103
126782	Забайкальский край, р-н. Борзинский, г. Борзя, ул. Советская, д. 110	Индивидуальные домовладения	50,39742	116,541245
126783	Забайкальский край, р-н. Борзинский, г. Борзя, ул. Советская, д. 111	Индивидуальные домовладения	50,397537	116,54041
126784	Забайкальский край, р-н. Борзинский, г. Борзя, ул. Советская, д. 112	Индивидуальные домовладения	50,39755	116,54155
126785	Забайкальский край, р-н. Борзинский, г. Борзя, ул. Советская, д. 113	Индивидуальные домовладения	50,397644	116,540665
126786	Забайкальский край, р-н. Борзинский, г. Борзя, ул. Советская, д. 114	Индивидуальные домовладения	50,39772	116,54191
126787	Забайкальский край, г. Чита, ул. Металлистов, д. 11	Индивидуальные домовладения	52,06309	113,480433
126788	Забайкальский край, г. Чита, ул. Нагорная, д. 130, корп. А	Индивидуальные домовладения	52,045563	113,507508
126789	Забайкальский край, р-н. Борзинский, г. Борзя, ул. Советская, д. 116	Индивидуальные домовладения	50,397896	116,542244
126790	Забайкальский край, р-н. Борзинский, г. Борзя, ул. Советская, д. 117	Индивидуальные домовладения	50,39791	116,54117
126791	Забайкальский край, р-н. Борзинский, г. Борзя, ул. Советская, д. 117А	Индивидуальные домовладения	50,398087	116,541504
126792	Забайкальский край, р-н. Борзинский, г. Борзя, ул. Советская, д. 118	Индивидуальные домовладения	50,398026	116,542564
126793	Забайкальский край, р-н. Борзинский, г. Борзя, ул. Советская, д. 119А	Индивидуальные домовладения	50,398605	116,542534
126794	Забайкальский край, р-н. Борзинский, г. Борзя, ул. Таежная, д. 26	Индивидуальные домовладения	50,395818	116,556453

№ п/п	Адрес	Вид	Широта	Долгота
126795	Забайкальский край, р-н. Борзинский, г. Борзя, ул. Советская, д. 119Б	Индивидуальные домовладения	50,39879	116,54277
126796	Забайкальский край, р-н. Борзинский, г. Борзя, ул. Советская, д. 119Д	Индивидуальные домовладения	50,39912	116,543607
126797	Забайкальский край, р-н. Борзинский, г. Борзя, ул. Советская, д. 120	Индивидуальные домовладения	50,398224	116,54293
126798	Забайкальский край, р-н. Борзинский, г. Борзя, ул. Советская, д. 121	Индивидуальные домовладения	50,399384	116,5442
126799	Забайкальский край, р-н. Борзинский, г. Борзя, ул. Советская, д. 122	Индивидуальные домовладения	50,39839	116,54328
126800	Забайкальский край, р-н. Борзинский, г. Борзя, ул. Советская, д. 123	Индивидуальные домовладения	50,399548	116,544556
126801	Забайкальский край, р-н. Борзинский, г. Борзя, ул. Советская, д. 124	Индивидуальные домовладения	50,39849	116,54349
126802	Забайкальский край, р-н. Борзинский, г. Борзя, ул. Советская, д. 125	Индивидуальные домовладения	50,399654	116,54479
126803	Забайкальский край, р-н. Борзинский, г. Борзя, ул. Советская, д. 127	Индивидуальные домовладения	50,394813	116,535181
126804	Забайкальский край, р-н. Борзинский, г. Борзя, ул. Советская, д. 129	Индивидуальные домовладения	50,39995	116,545334
126805	Забайкальский край, р-н. Борзинский, г. Борзя, ул. Советская, д. 129А	Индивидуальные домовладения	50,400284	116,5443
126806	Забайкальский край, р-н. Борзинский, г. Борзя, ул. Советская, д. 130	Индивидуальные домовладения	50,399441	116,545089
126807	Забайкальский край, р-н. Борзинский, г. Борзя, ул. Советская, д. 130А	Индивидуальные домовладения	50,398636	116,54376
126808	Забайкальский край, р-н. Борзинский, г. Борзя, ул. Советская, д. 131	Индивидуальные домовладения	50,394813	116,535181
126809	Забайкальский край, р-н. Борзинский, г. Борзя, ул. Советская, д. 132	Индивидуальные домовладения	50,398796	116,54406

№ п/п	Адрес	Вид	Широта	Долгота
126841	Забайкальский край, р-н. Борзинский, г. Борзя, ул. Советская, д. 95	Индивидуальные домовладения	50,394813	116,535181
126842	Забайкальский край, р-н. Борзинский, г. Борзя, ул. Советская, д. 96	Индивидуальные домовладения	50,392447	116,531839
126843	Забайкальский край, р-н. Борзинский, г. Борзя, ул. Советская, д. 97	Индивидуальные домовладения	50,39646	116,53799
126844	Забайкальский край, р-н. Борзинский, г. Борзя, ул. Советская, д. 98	Индивидуальные домовладения	50,396694	116,53965
126845	Забайкальский край, р-н. Борзинский, г. Борзя, ул. Советская, д. 99	Индивидуальные домовладения	50,396553	116,538343
126846	Забайкальский край, р-н. Борзинский, г. Борзя, ул. Степная, д. 23	Индивидуальные домовладения	50,372183	116,484264
126847	Забайкальский край, р-н. Борзинский, г. Борзя, ул. Таежная, д. 10	Индивидуальные домовладения	50,395818	116,556453
126848	Забайкальский край, р-н. Борзинский, г. Борзя, ул. Таежная, д. 10А	Индивидуальные домовладения	50,395818	116,556453
126849	Забайкальский край, р-н. Борзинский, г. Борзя, ул. Таежная, д. 11	Индивидуальные домовладения	50,395818	116,556453
126850	Забайкальский край, р-н. Борзинский, г. Борзя, ул. Таежная, д. 12	Индивидуальные домовладения	50,395818	116,556453
126851	Забайкальский край, р-н. Борзинский, г. Борзя, ул. Таежная, д. 14	Индивидуальные домовладения	50,395818	116,556453
126852	Забайкальский край, р-н. Борзинский, г. Борзя, ул. Таежная, д. 18	Индивидуальные домовладения	50,395818	116,556453
126853	Забайкальский край, р-н. Борзинский, г. Борзя, ул. Таежная, д. 19	Индивидуальные домовладения	50,395818	116,556453
126854	Забайкальский край, р-н. Борзинский, г. Борзя, ул. Таежная, д. 20	Индивидуальные домовладения	50,395818	116,556453
126855	Забайкальский край, р-н. Борзинский, г. Борзя, ул. Таежная, д. 21	Индивидуальные домовладения	50,395818	116,556453

№ п/п	Адрес	Вид	Широта	Долгота
126856	Забайкальский край, р-н. Борзинский, г. Борзя, ул. Таежная, д. 22	Индивидуальные домовладения	50,395818	116,556453
126857	Забайкальский край, р-н. Борзинский, г. Борзя, ул. Таежная, д. 23	Индивидуальные домовладения	50,395818	116,556453
126858	Забайкальский край, р-н. Борзинский, г. Борзя, ул. Таежная, д. 25	Индивидуальные домовладения	50,395818	116,556453
126859	Забайкальский край, р-н. Борзинский, г. Борзя, ул. Таежная, д. 28	Индивидуальные домовладения	50,395818	116,556453
126860	Забайкальский край, р-н. Борзинский, г. Борзя, ул. Таежная, д. 30	Индивидуальные домовладения	50,395818	116,556453
126861	Забайкальский край, р-н. Борзинский, г. Борзя, ул. Таежная, д. 35	Индивидуальные домовладения	50,395818	116,556453
126862	Забайкальский край, р-н. Борзинский, г. Борзя, ул. Таежная, д. 37	Индивидуальные домовладения	50,395818	116,556453
126863	Забайкальский край, р-н. Забайкальский, п. Красный Великан, ул. Степная, д. 2	Индивидуальные домовладения	50,077027	117,059581
126864	Забайкальский край, р-н. Борзинский, г. Борзя, ул. Таежная, д. 39	Индивидуальные домовладения	50,395818	116,556453
126865	Забайкальский край, р-н. Борзинский, г. Борзя, ул. Таежная, д. 3А	Индивидуальные домовладения	50,395818	116,556453
126866	Забайкальский край, р-н. Борзинский, г. Борзя, ул. Таежная, д. 4	Индивидуальные домовладения	50,395818	116,556453
126867	Забайкальский край, р-н. Борзинский, г. Борзя, ул. Таежная, д. 46	Индивидуальные домовладения	50,395818	116,556453
126868	Забайкальский край, р-н. Борзинский, г. Борзя, ул. Таежная, д. 48	Индивидуальные домовладения	50,395818	116,556453
126869	Забайкальский край, р-н. Борзинский, г. Борзя, ул. Таежная, д. 52	Индивидуальные домовладения	50,395818	116,556453
126870	Забайкальский край, р-н. Борзинский, г. Борзя, ул. Таежная, д. 54	Индивидуальные домовладения	50,395818	116,556453

№ п/п	Адрес	Вид	Широта	Долгота
126886	Забайкальский край, р-н. Борзинский, г. Борзя, ул. Тенистая, д. 3	Индивидуальные домовладения	50,390095	116,55653
126887	Забайкальский край, р-н. Борзинский, г. Борзя, ул. Тенистая, д. 4	Индивидуальные домовладения	50,390182	116,55582
126888	Забайкальский край, р-н. Борзинский, г. Борзя, ул. Тенистая, д. 5	Индивидуальные домовладения	50,389893	116,55669
126889	Забайкальский край, р-н. Борзинский, г. Борзя, ул. Тенистая, д. 6	Индивидуальные домовладения	50,389915	116,55609
126890	Забайкальский край, р-н. Борзинский, г. Борзя, ул. Тенистая, д. 7	Индивидуальные домовладения	50,38962	116,556946
126891	Забайкальский край, р-н. Борзинский, г. Борзя, ул. Тенистая, д. 8	Индивидуальные домовладения	50,38974	116,556274
126892	Забайкальский край, р-н. Борзинский, г. Борзя, ул. Торговая, д. 11	Индивидуальные домовладения	50,37937	116,54994
126893	Забайкальский край, р-н. Борзинский, г. Борзя, ул. Торговая, д. 11А	Индивидуальные домовладения	50,379475	116,55019
126894	Забайкальский край, г. Чита, ул. Недорезова, д. 28	МКД	52,04326	113,4639
126895	Забайкальский край, г. Чита, ул. Недорезова, д. 41	Индивидуальные домовладения	52,040433	113,464596
126896	Забайкальский край, г. Чита, ул. Нечаева, д. 41, корп. А	Индивидуальные домовладения	52,051168	113,504966
126897	Забайкальский край, г. Чита, ул. Нечаева, д. 51	Индивидуальные домовладения	52,05176	113,503573
126898	Забайкальский край, г. Чита, ул. Юности, д. 10	МКД	51,990509	113,595543
126899	Забайкальский край, г. Чита, ул. Недорезова, д. 4а	МКД	52,035525	113,472725
126900	Забайкальский край, г. Чита, ул. Чкалова, д. 96	МКД	52,033176	113,513176
126901	Забайкальский край, г. Чита, ул. Юности, д. 25	МКД	51,991391	113,595893
126902	Забайкальский край, г. Чита, ул. Недорезова, д. 61, корп. 2	Индивидуальные домовладения	52,040189	113,465126

№ п/п	Адрес	Вид	Широта	Долгота
126918	Забайкальский край, г. Чита, ул. Родниковая, д. 63	Индивидуальные домовладения	52,096902	113,474863
126919	Забайкальский край, г. Чита, ул. Родниковая, д. 65	Индивидуальные домовладения	52,096902	113,474863
126920	Забайкальский край, г. Чита, ул. Смоленская, д. 136	Индивидуальные домовладения	52,05361	113,483532
126921	Забайкальский край, г. Чита, ул. Смоленская, д. 91	МКД	52,046831	113,499127
126922	Забайкальский край, г. Чита, ул. Сосновая, д. 43	Индивидуальные домовладения	52,054081	113,507077
126923	Забайкальский край, г. Чита, ул. Таежная, д. 12г	МКД	52,052708	113,49653
126924	Забайкальский край, г. Чита, ул. Угданская, д. 61	МКД	52,046133	113,49415
126925	Забайкальский край, г. Чита, ул. Уссурийская, д. 13	Индивидуальные домовладения	52,05643	113,47514
126926	Забайкальский край, г. Чита, ул. Уссурийская, д. 17	Индивидуальные домовладения	52,057143	113,478412
126927	Забайкальский край, г. Чита, ул. Уссурийская, д. 4	Индивидуальные домовладения	52,057143	113,478412
126928	Забайкальский край, г. Чита, ул. Фрунзе, д. 17а	МКД	52,05196	113,498228
126929	Забайкальский край, г. Чита, ул. Шилова, д. 14	МКД	52,050514	113,492485
126930	Забайкальский край, г. Чита, ул. Шилова, д. 30	Индивидуальные домовладения	52,056534	113,49258
126931	Забайкальский край, г. Чита, ул. Шилова, д. 46	МКД	52,058921	113,494752
126932	Забайкальский край, г. Чита, ул. Шилова, д. 53	МКД	52,063849	113,494698
126933	Забайкальский край, г. Чита, ул. Шилова, д. 87	МКД	52,056506	113,491832
126934	Забайкальский край, г. Чита, ул. Шилова, д. 97	Индивидуальные домовладения	52,061695	113,494186
126935	Забайкальский край, г. Чита, ул. Яблоновая, д. 16	Индивидуальные домовладения	52,06806	113,48251
126936	Забайкальский край, г. Чита, ул. Яблоновая, д. 30	Индивидуальные домовладения	52,069418	113,482131

№ п/п	Адрес	Вид	Широта	Долгота
126937	Забайкальский край, г. Чита, б-р. Украинский, д. 12	МКД	52,02499	113,540054
126938	Забайкальский край, г. Чита, б-р. Украинский, д. 19а	МКД	52,025993	113,543564
126939	Забайкальский край, г. Чита, б-р. Украинский, д. 26	МКД	52,02521	113,54459
126940	Забайкальский край, г. Чита, б-р. Украинский, д. 28	МКД	52,025468	113,545156
126941	Забайкальский край, г. Чита, мкр. Батарейный, д. 3	МКД	52,021899	113,526013
126942	Забайкальский край, г. Чита, пер. Короткий, д. 12	Индивидуальные домовладения	52,035496	113,5333
126943	Забайкальский край, г. Чита, пер. Короткий, д. 4	Индивидуальные домовладения	52,03527	113,53426
126944	Забайкальский край, г. Чита, пер. Парковый, д. 22	МКД	52,026955	113,53701
126945	Забайкальский край, г. Чита, ул. 1-я Забайкальская, д. 6	МКД	52,028061	113,535814
126946	Забайкальский край, г. Чита, ул. 2-я Забайкальская, д. 9	МКД	52,026781	113,537485
126947	Забайкальский край, г. Чита, ул. 2-я Селенгинская, д. 1	Индивидуальные домовладения	52,020874	113,51378
126948	Забайкальский край, г. Чита, ул. 3-я Забайкальская, д. 2	МКД	52,02627	113,54225
126949	Забайкальский край, г. Чита, ул. 9 Января, д. 58	Индивидуальные домовладения	52,033719	113,514407
126950	Забайкальский край, г. Чита, ул. Александро-Заводская, д. 15	МКД	52,027985	113,53678
126951	Забайкальский край, г. Чита, ул. Александро-Заводская, д. 25, корп. А	Индивидуальные домовладения	52,030167	113,531421
126952	Забайкальский край, г. Чита, ул. Александро-Заводская, д. 31	Индивидуальные домовладения	52,030342	113,53096

№ п/п	Адрес	Вид	Широта	Долгота
126971	Забайкальский край, г. Чита, ул. Белорусская, д. 17	МКД	52,024143	113,54409
126972	Забайкальский край, г. Чита, ул. Белорусская, д. 28	МКД	52,021954	113,54167
126973	Забайкальский край, г. Чита, ул. Белорусская, д. 44	МКД	52,024372	113,54541
126974	Забайкальский край, г. Чита, ул. Богдана Хмельницкого, д. 13	Индивидуальные домовладения	52,03079	113,53943
126975	Забайкальский край, г. Чита, ул. Богдана Хмельницкого, д. 23	Индивидуальные домовладения	52,03343	113,53433
126976	Забайкальский край, г. Чита, ул. Богдана Хмельницкого, д. 25	Индивидуальные домовладения	52,032843	113,5362
126977	Забайкальский край, г. Чита, ул. Богдана Хмельницкого, д. 32	Индивидуальные домовладения	52,032843	113,5362
126978	Забайкальский край, г. Чита, ул. Богдана Хмельницкого, д. 9	Индивидуальные домовладения	52,030872	113,540665
126979	Забайкальский край, г. Чита, ул. Верхоленская, д. 35, корп. А	Индивидуальные домовладения	52,031508	113,534817
126980	Забайкальский край, г. Чита, ул. Гагарина, д. 13	МКД	52,0214	113,549034
126981	Забайкальский край, г. Чита, ул. Гагарина, д. 5	МКД	52,020004	113,544716
126982	Забайкальский край, г. Чита, ул. Гагарина, д. 6	МКД	52,020336	113,54504
126983	Забайкальский край, г. Чита, ул. Гагарина, д. 8	МКД	52,02233	113,54734
126984	Забайкальский край, г. Чита, ул. Даурская, д. 12а	Индивидуальные домовладения	52,020131	113,536362
126985	Забайкальский край, г. Чита, ул. Даурская, д. 17	Индивидуальные домовладения	52,020016	113,535545
126986	Забайкальский край, г. Чита, ул. Даурская, д. 2, корп. Б	Индивидуальные домовладения	52,020225	113,53832
126987	Забайкальский край, г. Чита, ул. Даурская, д. 9	Индивидуальные домовладения	52,019954	113,53709
126988	Забайкальский край, г. Чита, ул. Декабристов, д. 2б	МКД	52,021827	113,516401

№ п/п	Адрес	Вид	Широта	Долгота
126989	Забайкальский край, г. Чита, ул. Забайкальского Рабочего, д. 15	МКД	52,028725	113,51858
126990	Забайкальский край, г. Чита, ул. Забайкальского Рабочего, д. 20	Индивидуальные домовладения	52,028316	113,521675
126991	Забайкальский край, г. Чита, ул. Забайкальского Рабочего, д. 37	Индивидуальные домовладения	52,030827	113,51456
126992	Забайкальский край, г. Чита, ул. Кабанская, д. 19	Индивидуальные домовладения	52,031147	113,532196
126993	Забайкальский край, г. Чита, ул. Кабанская, д. 2, корп. А	Индивидуальные домовладения	52,027635	113,542426
126994	Забайкальский край, г. Чита, ул. Кабанская, д. 40, корп. А	Индивидуальные домовладения	52,032084	113,531295
126995	Забайкальский край, г. Чита, ул. Кабанская, д. 8	Индивидуальные домовладения	52,028088	113,54136
126996	Забайкальский край, г. Чита, ул. Каховская, д. 10	Индивидуальные домовладения	52,030655	113,52813
126997	Забайкальский край, г. Чита, ул. Каховская, д. 29	Индивидуальные домовладения	52,033829	113,530712
126998	Забайкальский край, г. Чита, ул. Каховская, д. 7	Индивидуальные домовладения	52,031042	113,527756
126999	Забайкальский край, г. Чита, ул. Кирова, д. 3	МКД	52,021384	113,538769
127000	Забайкальский край, г. Чита, ул. Кирова, д. 45	Индивидуальные домовладения	52,022125	113,53664
127001	Забайкальский край, г. Чита, ул. Кирова, д. 61	Индивидуальные домовладения	52,023453	113,535446
127002	Забайкальский край, г. Чита, ул. Кирова, д. 73	Индивидуальные домовладения	52,020342	113,539946
127003	Забайкальский край, г. Чита, ул. Кирова, д. 77	Индивидуальные домовладения	52,02447	113,53386
127004	Забайкальский край, г. Чита, ул. Корейская, д. 4	Индивидуальные домовладения	52,033973	113,499432
127005	Забайкальский край, г. Чита, ул. Нерчинско-Заводская, д. 25	Индивидуальные домовладения	52,029696	113,528825
127006	Забайкальский край, г. Чита, ул. Нерчинско-Заводская, д. 31	Индивидуальные домовладения	52,030649	113,529607
127007	Забайкальский край, г. Чита, ул. Николая Островского, д. 12	Индивидуальные домовладения	52,026997	113,511314

№ п/п	Адрес	Вид	Широта	Долгота
127008	Забайкальский край, г. Чита, ул. Николая Островского, д. 39	Индивидуальные домовладения	52,030616	113,514465
127009	Забайкальский край, г. Чита, ул. Николая Островского, д. 51	Индивидуальные домовладения	52,03161	113,515438
127010	Забайкальский край, г. Чита, ул. Николая Островского, д. 53	Индивидуальные домовладения	52,03063	113,514761
127011	Забайкальский край, г. Чита, ул. Николая Островского, д. 61а	Индивидуальные домовладения	52,033441	113,516626
127012	Забайкальский край, г. Чита, ул. Новозаводская, д. 11	Индивидуальные домовладения	52,031231	113,536667
127013	Забайкальский край, г. Чита, ул. Новозаводская, д. 18	Индивидуальные домовладения	52,02984	113,54072
127014	Забайкальский край, г. Чита, ул. Новозаводская, д. 28	Индивидуальные домовладения	52,030376	113,5394
127015	Забайкальский край, г. Чита, ул. Новозаводская, д. 34	Индивидуальные домовладения	52,030647	113,538605
127016	Забайкальский край, г. Чита, ул. Новозаводская, д. 39	Индивидуальные домовладения	52,03241	113,53318
127017	Забайкальский край, г. Чита, ул. Новозаводская, д. 51а	Индивидуальные домовладения	52,033137	113,531277
127018	Забайкальский край, г. Чита, ул. Петровская, д. 1а	Индивидуальные домовладения	52,024532	113,5066
127019	Забайкальский край, г. Чита, ул. Петровско-Заводская, д. 16	Индивидуальные домовладения	52,029546	113,530864
127020	Забайкальский край, г. Чита, ул. Запрудная, д. 14	Индивидуальные домовладения	52,107949	113,449369
127021	Забайкальский край, г. Чита, ул. Зоотехническая, д. 1	МКД	52,076225	113,458916
127022	Забайкальский край, г. Чита, ул. Зоотехническая, д. 11	Индивидуальные домовладения	52,080295	113,457319

№ п/п	Адрес	Вид	Широта	Долгота
127023	Забайкальский край, г. Чита, ул. Зоотехническая, д. 14	Индивидуальные домовладения	52,080295	113,457319
127024	Забайкальский край, г. Чита, ул. Зоотехническая, д. 22	Индивидуальные домовладения	52,078048	113,457741
127025	Забайкальский край, г. Чита, ул. Зоотехническая, д. 27, корп. А	Индивидуальные домовладения	52,079006	113,457948
127026	Забайкальский край, г. Чита, ул. Зоотехническая, д. 31, корп. А	Индивидуальные домовладения	52,080295	113,457319
127027	Забайкальский край, г. Чита, ул. Зоотехническая, д. 44, корп. А	Индивидуальные домовладения	52,080295	113,457319
127028	Забайкальский край, г. Чита, ул. Зоотехническая, д. 49	Индивидуальные домовладения	52,080295	113,457319
127029	Забайкальский край, г. Чита, ул. Зоотехническая, д. 55	Индивидуальные домовладения	52,080295	113,457319
127030	Забайкальский край, г. Чита, ул. Зоотехническая, д. 66	Индивидуальные домовладения	52,080295	113,457319
127031	Забайкальский край, г. Чита, ул. Ильмовая, д. 22а	Индивидуальные домовладения	52,033973	113,499432
127032	Забайкальский край, г. Чита, ул. Ильмовая, д. 36	Индивидуальные домовладения	52,033973	113,499432
127033	Забайкальский край, г. Чита, ул. Инженерная, д. 19	Индивидуальные домовладения	52,050082	113,449118
127034	Забайкальский край, г. Чита, ул. Инженерная, д. 27а	Индивидуальные домовладения	52,051007	113,450303
127035	Забайкальский край, г. Чита, ул. Инженерная, д. 30	Индивидуальные домовладения	52,050903	113,4509
127036	Забайкальский край, г. Чита, ул. Калганская, д. 1	Индивидуальные домовладения	52,067901	113,460059
127037	Забайкальский край, г. Чита, ул. Калганская, д. 1д	МКД	52,067901	113,460059

№ п/п	Адрес	Вид	Широта	Долгота
127085	Забайкальский край, р-н. Борзинский, г. Борзя, пер. Зеленый, д. 68	Индивидуальные домовладения	50,382609	116,521958
127086	Забайкальский край, р-н. Борзинский, г. Борзя, пер. Зеленый, д. 69	Индивидуальные домовладения	50,383694	116,523682
127087	Забайкальский край, р-н. Борзинский, г. Борзя, пер. Зеленый, д. 69А	Индивидуальные домовладения	50,383987	116,523377
127088	Забайкальский край, р-н. Борзинский, г. Борзя, пер. Зеленый, д. 71	Индивидуальные домовладения	50,38366	116,524186
127089	Забайкальский край, г. Чита, ул. Локомотивная, д. 87	Индивидуальные домовладения	52,050376	113,452792
127090	Забайкальский край, г. Чита, ул. Ломоносова, д. 21	Индивидуальные домовладения	52,045657	113,450106
127091	Забайкальский край, г. Чита, ул. Ломоносова, д. 37	Индивидуальные домовладения	52,046687	113,45236
127092	Забайкальский край, г. Чита, ул. Ломоносова, д. 38	Индивидуальные домовладения	52,046687	113,45236
127093	Забайкальский край, р-н. Борзинский, г. Борзя, пер. Зеленый, д. 73А	Индивидуальные домовладения	50,383815	116,52291
127094	Забайкальский край, р-н. Борзинский, г. Борзя, пер. Иркутский, д. 9	Индивидуальные домовладения	50,387629	116,523485
127095	Забайкальский край, р-н. Борзинский, г. Борзя, пер. Краснодонский, д. 11	Индивидуальные домовладения	50,380966	116,505537
127096	Забайкальский край, р-н. Борзинский, г. Борзя, пер. Краснодонский, д. 12	Индивидуальные домовладения	50,380966	116,505537
127097	Забайкальский край, р-н. Борзинский, г. Борзя, пер. Краснодонский, д. 13	Индивидуальные домовладения	50,380966	116,505537
127098	Забайкальский край, р-н. Борзинский, г. Борзя, пер. Краснодонский, д. 14	Индивидуальные домовладения	50,380966	116,505537
127099	Забайкальский край, р-н. Борзинский, г. Борзя, пер. Краснодонский, д. 15	Индивидуальные домовладения	50,380966	116,505537

№ п/п	Адрес	Вид	Широта	Долгота
127100	Забайкальский край, р-н. Борзинский, г. Борзя, пер. Краснодонский, д. 16	Индивидуальные домовладения	50,380966	116,505537
127101	Забайкальский край, р-н. Борзинский, г. Борзя, пер. Краснодонский, д. 17	Индивидуальные домовладения	50,380966	116,505537
127102	Забайкальский край, р-н. Борзинский, г. Борзя, пер. Краснодонский, д. 19	Индивидуальные домовладения	50,380966	116,505537
127103	Забайкальский край, р-н. Борзинский, г. Борзя, пер. Краснодонский, д. 2	Индивидуальные домовладения	50,380966	116,505537
127104	Забайкальский край, р-н. Борзинский, г. Борзя, пер. Краснодонский, д. 20	Индивидуальные домовладения	50,380966	116,505537
127105	Забайкальский край, р-н. Борзинский, г. Борзя, пер. Краснодонский, д. 22	Индивидуальные домовладения	50,380966	116,505537
127106	Забайкальский край, р-н. Борзинский, г. Борзя, пер. Краснодонский, д. 3	Индивидуальные домовладения	50,380966	116,505537
127107	Забайкальский край, г. Чита, ул. Недорезова, д. 87	Индивидуальные домовладения	52,04483	113,460754
127108	Забайкальский край, р-н. Борзинский, г. Борзя, пер. Краснодонский, д. 5	Индивидуальные домовладения	50,380966	116,505537
127109	Забайкальский край, р-н. Борзинский, г. Борзя, пер. Краснодонский, д. 7	Индивидуальные домовладения	50,380966	116,505537
127110	Забайкальский край, р-н. Краснокаменский, г. Краснокаменск, мкр 6-й, д. 606	МКД	50,100579	118,047037
127111	Забайкальский край, р-н. Борзинский, г. Борзя, пер. Краснодонский, д. 9	Индивидуальные домовладения	50,380966	116,505537
127112	Забайкальский край, р-н. Борзинский, г. Борзя, пер. Кузнечный, д. 14	Индивидуальные домовладения	50,389817	116,508205
127113	Забайкальский край, р-н. Борзинский, г. Борзя, пер. Кузнечный, д. 15	Индивидуальные домовладения	50,389817	116,508205
127114	Забайкальский край, р-н. Борзинский, г. Борзя, пер. Кузнечный, д. 16	Индивидуальные домовладения	50,389817	116,508205

№ п/п	Адрес	Вид	Широта	Долгота
127115	Забайкальский край, р-н. Борзинский, г. Борзя, пер. Кузнечный, д. 17	Индивидуальные домовладения	50,389817	116,508205
127116	Забайкальский край, р-н. Борзинский, г. Борзя, пер. Кузнечный, д. 18	Индивидуальные домовладения	50,389817	116,508205
127117	Забайкальский край, р-н. Борзинский, г. Борзя, пер. Кузнечный, д. 19А	Индивидуальные домовладения	50,390305	116,50968
127118	Забайкальский край, р-н. Борзинский, г. Борзя, пер. Кузнечный, д. 20	Индивидуальные домовладения	50,389817	116,508205
127119	Забайкальский край, р-н. Борзинский, г. Борзя, пер. Кузнечный, д. 21	Индивидуальные домовладения	50,389817	116,508205
127120	Забайкальский край, р-н. Борзинский, г. Борзя, пер. Кузнечный, д. 22	Индивидуальные домовладения	50,389817	116,508205
127121	Забайкальский край, р-н. Борзинский, г. Борзя, пер. Кузнечный, д. 23	Индивидуальные домовладения	50,389817	116,508205
127122	Забайкальский край, р-н. Борзинский, г. Борзя, пер. Кузнечный, д. 24	Индивидуальные домовладения	50,389817	116,508205
127123	Забайкальский край, р-н. Борзинский, г. Борзя, пер. Кузнечный, д. 25	Индивидуальные домовладения	50,389817	116,508205
127124	Забайкальский край, р-н. Борзинский, г. Борзя, пер. Кузнечный, д. 27	Индивидуальные домовладения	50,389817	116,508205
127125	Забайкальский край, р-н. Борзинский, г. Борзя, пер. Кузнечный, д. 28	Индивидуальные домовладения	50,389817	116,508205
127126	Забайкальский край, р-н. Борзинский, г. Борзя, пер. Кузнечный, д. 30	Индивидуальные домовладения	50,389817	116,508205
127127	Забайкальский край, р-н. Борзинский, г. Борзя, пер. Кузнечный, д. 37	Индивидуальные домовладения	50,389817	116,508205
127128	Забайкальский край, р-н. Борзинский, г. Борзя, пер. Кузнечный, д. 38	Индивидуальные домовладения	50,389817	116,508205
127129	Забайкальский край, г. Чита, ул. Недорезова, д. 89	Индивидуальные домовладения	52,040189	113,465126

№ п/п	Адрес	Вид	Широта	Долгота
127130	Забайкальский край, р-н. Борзинский, г. Борзя, пер. Кузнечный, д. 39	Индивидуальные домовладения	50,389817	116,508205
127131	Забайкальский край, р-н. Борзинский, г. Борзя, пер. Кузнечный, д. 40	Индивидуальные домовладения	50,389817	116,508205
127132	Забайкальский край, р-н. Борзинский, г. Борзя, пер. Кузнечный, д. 41	Индивидуальные домовладения	50,389817	116,508205
127133	Забайкальский край, р-н. Борзинский, г. Борзя, пер. Кузнечный, д. 44	Индивидуальные домовладения	50,389817	116,508205
127134	Забайкальский край, р-н. Борзинский, г. Борзя, пер. Кузнечный, д. 45	Индивидуальные домовладения	50,389817	116,508205
127135	Забайкальский край, р-н. Борзинский, г. Борзя, пер. Кузнечный, д. 46	Индивидуальные домовладения	50,389817	116,508205
127136	Забайкальский край, р-н. Борзинский, г. Борзя, пер. Кузнечный, д. 47	Индивидуальные домовладения	50,389817	116,508205
127137	Забайкальский край, р-н. Борзинский, г. Борзя, пер. Кузнечный, д. 49	Индивидуальные домовладения	50,389817	116,508205
127138	Забайкальский край, р-н. Борзинский, г. Борзя, пер. Кузнечный, д. 5	Индивидуальные домовладения	50,389817	116,508205
127139	Забайкальский край, р-н. Борзинский, г. Борзя, пер. Кузнечный, д. 50	Индивидуальные домовладения	50,389817	116,508205
127140	Забайкальский край, р-н. Борзинский, г. Борзя, пер. Кузнечный, д. 51	Индивидуальные домовладения	50,389817	116,508205
127141	Забайкальский край, р-н. Борзинский, г. Борзя, пер. Кузнечный, д. 52	Индивидуальные домовладения	50,389817	116,508205
127142	Забайкальский край, р-н. Борзинский, г. Борзя, пер. Кузнечный, д. 53	Индивидуальные домовладения	50,389817	116,508205
127143	Забайкальский край, р-н. Борзинский, г. Борзя, пер. Кузнечный, д. 6	Индивидуальные домовладения	50,389817	116,508205
127144	Забайкальский край, р-н. Борзинский, г. Борзя, пер. Кузнечный, д. 7	Индивидуальные домовладения	50,389817	116,508205

№ п/п	Адрес	Вид	Широта	Долгота
127145	Забайкальский край, р-н. Борзинский, г. Борзя, пер. Магистральный, д. 2	Индивидуальные домовладения	50,387629	116,523485
127146	Забайкальский край, р-н. Борзинский, г. Борзя, пер. Магистральный, д. 3	Индивидуальные домовладения	50,387629	116,523485
127147	Забайкальский край, р-н. Борзинский, г. Борзя, пер. Магистральный, д. 4	Индивидуальные домовладения	50,387629	116,523485
127148	Забайкальский край, р-н. Борзинский, г. Борзя, пер. Магистральный, д. 5	Индивидуальные домовладения	50,387629	116,523485
127149	Забайкальский край, р-н. Борзинский, г. Борзя, пер. Магистральный, д. 6	Индивидуальные домовладения	50,387629	116,523485
127150	Забайкальский край, р-н. Борзинский, г. Борзя, пер. Магистральный, д. 8	Индивидуальные домовладения	50,387629	116,523485
127151	Забайкальский край, р-н. Борзинский, г. Борзя, пер. Магистральный, д. 8А	Индивидуальные домовладения	50,387629	116,523485
127152	Забайкальский край, р-н. Борзинский, г. Борзя, пер. Новосельский, д. 10	Индивидуальные домовладения	50,378858	116,519496
127153	Забайкальский край, р-н. Агинский, пгт. Агинское, кв-л. 12, д. 17	Индивидуальные домовладения	51,118882	114,486643
127154	Забайкальский край, г. Чита, ул. Ломоносова, д. 41	Индивидуальные домовладения	52,046687	113,45236
127155	Забайкальский край, г. Чита, ул. Ломоносова, д. 6	Индивидуальные домовладения	52,046687	113,45236
127156	Забайкальский край, г. Чита, ул. Малая, д. 4	МКД	52,03373	113,482634
127157	Забайкальский край, г. Чита, ул. Миронычева, д. 5	Индивидуальные домовладения	52,035458	113,467093
127158	Забайкальский край, г. Чита, ул. Мысовская, д. 19	Индивидуальные домовладения	52,044815	113,456097
127159	Забайкальский край, г. Чита, ул. Мысовская, д. 27	Индивидуальные домовладения	52,044815	113,456097
127160	Забайкальский край, г. Чита, ул. Петровско-Заводская, д. 26, корп. А	Индивидуальные домовладения	52,029724	113,529795

№ п/п	Адрес	Вид	Широта	Долгота
127161	Забайкальский край, р-н. Борзинский, г. Борзя, пер. Новосельский, д. 12	Индивидуальные домовладения	50,378858	116,519496
127162	Забайкальский край, р-н. Борзинский, г. Борзя, пер. Новосельский, д. 13	Индивидуальные домовладения	50,378858	116,519496
127163	Забайкальский край, р-н. Борзинский, г. Борзя, пер. Новосельский, д. 15	Индивидуальные домовладения	50,378858	116,519496
127164	Забайкальский край, р-н. Борзинский, г. Борзя, пер. Новосельский, д. 16	Индивидуальные домовладения	50,378858	116,519496
127165	Забайкальский край, р-н. Борзинский, г. Борзя, пер. Новосельский, д. 17	Индивидуальные домовладения	50,37808	116,51995
127166	Забайкальский край, р-н. Борзинский, г. Борзя, пер. Новосельский, д. 19	Индивидуальные домовладения	50,378858	116,519496
127167	Забайкальский край, р-н. Борзинский, г. Борзя, пер. Новосельский, д. 21	Индивидуальные домовладения	50,378858	116,519496
127168	Забайкальский край, р-н. Борзинский, г. Борзя, пер. Новосельский, д. 25	Индивидуальные домовладения	50,378858	116,519496
127169	Забайкальский край, р-н. Борзинский, г. Борзя, пер. Новосельский, д. 27	Индивидуальные домовладения	50,378858	116,519496
127170	Забайкальский край, р-н. Борзинский, г. Борзя, пер. Новосельский, д. 8	Индивидуальные домовладения	50,378858	116,519496
127171	Забайкальский край, р-н. Борзинский, г. Борзя, пер. Новосельский, д. 9	Индивидуальные домовладения	50,378858	116,519496
127172	Забайкальский край, р-н. Краснокаменский, г. Краснокаменск, мкр 6-й, д. 607	МКД	50,099978	118,047713
127173	Забайкальский край, р-н. Краснокаменский, г. Краснокаменск, мкр 6-й, д. 608	МКД	50,099413	118,04709
127174	Забайкальский край, р-н. Краснокаменский, г. Краснокаменск, мкр 6-й, д. 609	МКД	50,099368	118,046455
127175	Забайкальский край, р-н. Приаргунский, пгт. Приаргунск, ул. Журавлева, д. 1	Индивидуальные домовладения	50,364799	119,091867

№ п/п	Адрес	Вид	Широта	Долгота
127176	Забайкальский край, р-н. Приаргунский, пгт. Приаргунск, ул. Журавлева, д. 6	Индивидуальные домовладения	50,364799	119,091867
127177	Забайкальский край, г. Чита, ул. Мысовская, д. 33	МКД	52,046726	113,457565
127178	Забайкальский край, г. Чита, ул. Мысовская, д. 8	Индивидуальные домовладения	52,044815	113,456097
127179	Забайкальский край, г. Чита, ул. Набережная, д. 26	Индивидуальные домовладения	52,037137	113,475582
127180	Забайкальский край, г. Чита, ул. Набережная, д. 44	Индивидуальные домовладения	52,03778	113,47419
127181	Забайкальский край, г. Чита, ул. Набережная, д. 50, корп. В	Индивидуальные домовладения	52,038439	113,471045
127182	Забайкальский край, г. Чита, ул. Набережная, д. 60а	Индивидуальные домовладения	52,039802	113,468189
127183	Забайкальский край, г. Чита, ул. Набережная, д. 68	МКД	52,042477	113,46605
127184	Забайкальский край, г. Чита, ул. Набережная, д. 78а	МКД	52,044643	113,462574
127185	Забайкальский край, г. Чита, ул. Народная, д. 15	Индивидуальные домовладения	52,054574	113,468368
127186	Забайкальский край, г. Чита, ул. Народная, д. 29	Индивидуальные домовладения	52,055006	113,472052
127187	Забайкальский край, р-н. Борзинский, г. Борзя, пер. Переездный, д. 10	Индивидуальные домовладения	50,379335	116,521886
127188	Забайкальский край, р-н. Борзинский, г. Борзя, пер. Переездный, д. 11	Индивидуальные домовладения	50,378261	116,523548
127189	Забайкальский край, р-н. Борзинский, г. Борзя, пер. Переездный, д. 12	Индивидуальные домовладения	50,379335	116,521886
127190	Забайкальский край, р-н. Борзинский, г. Борзя, пер. Переездный, д. 13А	Индивидуальные домовладения	50,378898	116,523808

№ п/п	Адрес	Вид	Широта	Долгота
127191	Забайкальский край, р-н. Краснокаменский, г. Краснокаменск, мкр 6-й, д. 610	МКД	50,09876	118,047052
127192	Забайкальский край, р-н. Борзинский, г. Борзя, пер. Переездный, д. 14	Индивидуальные домовладения	50,379335	116,521886
127193	Забайкальский край, р-н. Борзинский, г. Борзя, пер. Переездный, д. 15	Индивидуальные домовладения	50,379335	116,521886
127194	Забайкальский край, р-н. Борзинский, г. Борзя, пер. Переездный, д. 17	Индивидуальные домовладения	50,379335	116,521886
127195	Забайкальский край, р-н. Краснокаменский, г. Краснокаменск, мкр 6-й, д. 611	МКД	50,098026	118,047708
127196	Забайкальский край, р-н. Краснокаменский, г. Краснокаменск, мкр 6-й, д. 612	МКД	50,097313	118,047077
127197	Забайкальский край, г. Чита, ул. Недорезова, д. 10	МКД	52,040455	113,465449
127198	Забайкальский край, г. Чита, ул. Недорезова, д. 10б	МКД	52,041344	113,465744
127199	Забайкальский край, г. Чита, ул. Недорезова, д. 120	Индивидуальные домовладения	52,050669	113,449944
127200	Забайкальский край, г. Чита, ул. Недорезова, д. 122	Индивидуальные домовладения	52,050902	113,449423
127201	Забайкальский край, г. Чита, ул. Недорезова, д. 124	Индивидуальные домовладения	52,051018	113,449189
127202	Забайкальский край, г. Чита, ул. Недорезова, д. 139	Индивидуальные домовладения	52,040189	113,465126
127203	Забайкальский край, р-н. Борзинский, г. Борзя, пер. Переездный, д. 2	МКД	50,377795	116,523476
127204	Забайкальский край, р-н. Борзинский, г. Борзя, пер. Переездный, д. 21	Индивидуальные домовладения	50,379335	116,521886
127205	Забайкальский край, р-н. Борзинский, г. Борзя, пер. Переездный, д. 25	Индивидуальные домовладения	50,379335	116,521886

№ п/п	Адрес	Вид	Широта	Долгота
127206	Забайкальский край, р-н. Борзинский, г. Борзя, пер. Переездный, д. 2Б	Индивидуальные домовладения	50,377795	116,523476
127207	Забайкальский край, р-н. Борзинский, г. Борзя, пер. Переездный, д. 2В	Индивидуальные домовладения	50,377795	116,523476
127208	Забайкальский край, р-н. Краснокаменский, г. Краснокаменск, мкр 6-й, д. 615	МКД	50,097764	118,045594
127209	Забайкальский край, р-н. Краснокаменский, г. Краснокаменск, мкр 6-й, д. 616	МКД	50,097363	118,0449
127210	Забайкальский край, г. Чита, ул. Олекминская, д. 14	Индивидуальные домовладения	52,066318	113,452343
127211	Забайкальский край, г. Чита, ул. Олекминская, д. 15	Индивидуальные домовладения	52,067444	113,45136
127212	Забайкальский край, г. Чита, ул. Олекминская, д. 16	Индивидуальные домовладения	52,066318	113,452343
127213	Забайкальский край, г. Чита, ул. Олекминская, д. 18	Индивидуальные домовладения	52,066318	113,452343
127214	Забайкальский край, г. Чита, ул. Олекминская, д. 19	Индивидуальные домовладения	52,066318	113,452343
127215	Забайкальский край, г. Чита, ул. Олекминская, д. 2	Индивидуальные домовладения	52,066318	113,452343
127216	Забайкальский край, г. Чита, ул. Олекминская, д. 20	Индивидуальные домовладения	52,066318	113,452343
127217	Забайкальский край, г. Чита, ул. Олекминская, д. 22	Индивидуальные домовладения	52,066318	113,452343
127218	Забайкальский край, г. Чита, ул. Олекминская, д. 24	Индивидуальные домовладения	52,068128	113,452262
127219	Забайкальский край, г. Чита, ул. Олекминская, д. 26	Индивидуальные домовладения	52,066318	113,452343
127220	Забайкальский край, г. Чита, ул. Олекминская, д. 4	Индивидуальные домовладения	52,066318	113,452343

№ п/п	Адрес	Вид	Широта	Долгота
127221	Забайкальский край, г. Чита, ул. Олекминская, д. 6	Индивидуальные домовладения	52,066318	113,452343
127222	Забайкальский край, г. Чита, ул. Олекминская, д. 8	Индивидуальные домовладения	52,064939	113,453438
127223	Забайкальский край, г. Чита, ул. Олимпийская, д. 1а	Индивидуальные домовладения	52,088386	113,439173
127224	Забайкальский край, г. Чита, ул. Олимпийская, д. 7	Индивидуальные домовладения	52,089294	113,441895
127225	Забайкальский край, г. Чита, ул. Пограничная, д. 12	Индивидуальные домовладения	52,050237	113,447887
127226	Забайкальский край, г. Чита, ул. Пограничная, д. 15а	Индивидуальные домовладения	52,051212	113,448749
127227	Забайкальский край, г. Чита, ул. Пограничная, д. 18	Индивидуальные домовладения	52,050114	113,448074
127228	Забайкальский край, р-н. Борзинский, г. Борзя, пер. Переездный, д. 4А	Индивидуальные домовладения	50,378502	116,522533
127229	Забайкальский край, р-н. Борзинский, г. Борзя, пер. Переездный, д. 5	Индивидуальные домовладения	50,37954	116,52194
127230	Забайкальский край, р-н. Борзинский, г. Борзя, пер. Переездный, д. 6А	Индивидуальные домовладения	50,378691	116,522272
127231	Забайкальский край, р-н. Краснокаменский, г. Краснокаменск, мкр 6-й, д. 617	МКД	50,09806	118,04434
127232	Забайкальский край, р-н. Краснокаменский, г. Краснокаменск, мкр 6-й, д. 620	МКД	50,098652	118,043255
127233	Забайкальский край, р-н. Краснокаменский, г. Краснокаменск, мкр 6-й, д. 621	МКД	50,098954	118,042716
127234	Забайкальский край, р-н. Краснокаменский, г. Краснокаменск, мкр 6-й, д. 625	МКД	50,097196	118,043266
127235	Забайкальский край, г. Чита, ул. Пограничная, д. 2	Индивидуальные домовладения	52,048855	113,446434

№ п/п	Адрес	Вид	Широта	Долгота
127236	Забайкальский край, г. Чита, ул. Пограничная, д. 20	Индивидуальные домовладения	52,050381	113,448345
127237	Забайкальский край, г. Чита, ул. Пойменная, д. 13	Индивидуальные домовладения	52,107285	113,454786
127238	Забайкальский край, г. Чита, ул. Пойменная, д. 15	Индивидуальные домовладения	52,107285	113,454786
127239	Забайкальский край, р-н. Борзинский, г. Борзя, пер. Переездный, д. 8	Индивидуальные домовладения	50,379335	116,521886
127240	Забайкальский край, р-н. Борзинский, г. Борзя, пер. Путевой, д. 10	Индивидуальные домовладения	50,38007	116,527509
127241	Забайкальский край, р-н. Борзинский, г. Борзя, пер. Путевой, д. 11	Индивидуальные домовладения	50,380783	116,52781
127242	Забайкальский край, р-н. Борзинский, г. Борзя, пер. Путевой, д. 12	Индивидуальные домовладения	50,380363	116,52732
127243	Забайкальский край, р-н. Борзинский, г. Борзя, пер. Путевой, д. 12А	Индивидуальные домовладения	50,380363	116,52732
127244	Забайкальский край, р-н. Борзинский, г. Борзя, пер. Путевой, д. 13	Индивидуальные домовладения	50,380558	116,528076
127245	Забайкальский край, р-н. Борзинский, г. Борзя, пер. Путевой, д. 14	Индивидуальные домовладения	50,38007	116,527509
127246	Забайкальский край, р-н. Борзинский, г. Борзя, пер. Путевой, д. 16	Индивидуальные домовладения	50,38007	116,527509
127247	Забайкальский край, р-н. Борзинский, г. Борзя, пер. Путевой, д. 18	Индивидуальные домовладения	50,37976	116,527402
127248	Забайкальский край, р-н. Борзинский, г. Борзя, пер. Путевой, д. 19	Индивидуальные домовладения	50,379547	116,52748
127249	Забайкальский край, р-н. Борзинский, г. Борзя, пер. Путевой, д. 1А	Индивидуальные домовладения	50,382656	116,524956
127250	Забайкальский край, р-н. Борзинский, г. Борзя, пер. Путевой, д. 1Б	Индивидуальные домовладения	50,382656	116,524956

№ п/п	Адрес	Вид	Широта	Долгота
127251	Забайкальский край, р-н. Краснокаменский, г. Краснокаменск, мкр 6-й, д. 626	МКД	50,09631	118,043467
127252	Забайкальский край, р-н. Краснокаменский, г. Краснокаменск, мкр 6-й, д. 627	МКД	50,09572	118,042472
127253	Забайкальский край, р-н. Краснокаменский, г. Краснокаменск, мкр 6-й, д. 628	МКД	50,095882	118,041137
127254	Забайкальский край, р-н. Краснокаменский, г. Краснокаменск, мкр 6-й, д. 629	МКД	50,095786	118,040073
127255	Забайкальский край, р-н. Борзинский, г. Борзя, пер. Путевой, д. 20	Индивидуальные домовладения	50,38007	116,527509
127256	Забайкальский край, р-н. Борзинский, г. Борзя, пер. Путевой, д. 2А	Индивидуальные домовладения	50,38007	116,527509
127257	Забайкальский край, р-н. Борзинский, г. Борзя, пер. Путевой, д. 3	Индивидуальные домовладения	50,38007	116,527509
127258	Забайкальский край, р-н. Борзинский, г. Борзя, пер. Путевой, д. 4	Индивидуальные домовладения	50,38007	116,527509
127259	Забайкальский край, р-н. Борзинский, г. Борзя, пер. Путевой, д. 5	Индивидуальные домовладения	50,381294	116,52725
127260	Забайкальский край, р-н. Борзинский, г. Борзя, пер. Путевой, д. 6	Индивидуальные домовладения	50,38007	116,527509
127261	Забайкальский край, р-н. Борзинский, г. Борзя, пер. Путевой, д. 6А	Индивидуальные домовладения	50,38007	116,527509
127262	Забайкальский край, р-н. Борзинский, г. Борзя, пер. Путевой, д. 8	Индивидуальные домовладения	50,38007	116,527509
127263	Забайкальский край, р-н. Борзинский, г. Борзя, пер. Путевой, д. 8А	Индивидуальные домовладения	50,38007	116,527509
127264	Забайкальский край, р-н. Борзинский, г. Борзя, пер. Путевой, д. 9	Индивидуальные домовладения	50,381046	116,52753
127265	Забайкальский край, р-н. Борзинский, г. Борзя, пер. Строительный, д. 10	Индивидуальные домовладения	50,381782	116,505402

№ п/п	Адрес	Вид	Широта	Долгота
127266	Забайкальский край, р-н. Борзинский, г. Борзя, пер. Строительный, д. 12	Индивидуальные домовладения	50,381782	116,505402
127267	Забайкальский край, р-н. Борзинский, г. Борзя, пер. Строительный, д. 15	Индивидуальные домовладения	50,381782	116,505402
127268	Забайкальский край, р-н. Борзинский, г. Борзя, пер. Строительный, д. 16	Индивидуальные домовладения	50,381782	116,505402
127269	Забайкальский край, р-н. Борзинский, г. Борзя, пер. Строительный, д. 17	Индивидуальные домовладения	50,381782	116,505402
127270	Забайкальский край, р-н. Борзинский, г. Борзя, пер. Строительный, д. 19	Индивидуальные домовладения	50,381782	116,505402
127271	Забайкальский край, р-н. Борзинский, г. Борзя, пер. Строительный, д. 2	Индивидуальные домовладения	50,381782	116,505402
127272	Забайкальский край, р-н. Борзинский, г. Борзя, пер. Строительный, д. 20	Индивидуальные домовладения	50,381782	116,505402
127273	Забайкальский край, р-н. Агинский, пгт. Агинское, кв-л. 12, д. 19	Индивидуальные домовладения	51,119138	114,486058
127274	Забайкальский край, р-н. Агинский, пгт. Агинское, кв-л. 12, д. 2	Индивидуальные домовладения	51,119974	114,487876
127275	Забайкальский край, р-н. Агинский, пгт. Агинское, кв-л. 12, д. 20	Индивидуальные домовладения	51,119289	114,485768
127276	Забайкальский край, р-н. Борзинский, г. Борзя, пер. Строительный, д. 21	Индивидуальные домовладения	50,381782	116,505402
127277	Забайкальский край, р-н. Борзинский, г. Борзя, пер. Строительный, д. 22	Индивидуальные домовладения	50,381782	116,505402
127278	Забайкальский край, р-н. Борзинский, г. Борзя, пер. Строительный, д. 23	Индивидуальные домовладения	50,381782	116,505402
127279	Забайкальский край, р-н. Борзинский, г. Борзя, пер. Строительный, д. 24	Индивидуальные домовладения	50,381782	116,505402
127280	Забайкальский край, р-н. Борзинский, г. Борзя, пер. Строительный, д. 25	Индивидуальные домовладения	50,381782	116,505402

№ п/п	Адрес	Вид	Широта	Долгота
127281	Забайкальский край, р-н. Борзинский, г. Борзя, пер. Строительный, д. 26	Индивидуальные домовладения	50,381782	116,505402
127282	Забайкальский край, р-н. Борзинский, г. Борзя, пер. Строительный, д. 29	Индивидуальные домовладения	50,381782	116,505402
127283	Забайкальский край, р-н. Борзинский, г. Борзя, пер. Строительный, д. 3	Индивидуальные домовладения	50,381782	116,505402
127284	Забайкальский край, р-н. Борзинский, г. Борзя, пер. Строительный, д. 30	Индивидуальные домовладения	50,381782	116,505402
127285	Забайкальский край, р-н. Борзинский, г. Борзя, пер. Строительный, д. 31	Индивидуальные домовладения	50,381782	116,505402
127286	Забайкальский край, р-н. Борзинский, г. Борзя, пер. Строительный, д. 32	Индивидуальные домовладения	50,381782	116,505402
127287	Забайкальский край, р-н. Борзинский, г. Борзя, пер. Строительный, д. 33	Индивидуальные домовладения	50,381782	116,505402
127288	Забайкальский край, р-н. Борзинский, г. Борзя, пер. Строительный, д. 34	Индивидуальные домовладения	50,381782	116,505402
127289	Забайкальский край, р-н. Борзинский, г. Борзя, пер. Строительный, д. 35	Индивидуальные домовладения	50,381782	116,505402
127290	Забайкальский край, р-н. Борзинский, г. Борзя, пер. Строительный, д. 36	Индивидуальные домовладения	50,381782	116,505402
127291	Забайкальский край, р-н. Борзинский, г. Борзя, пер. Строительный, д. 37	Индивидуальные домовладения	50,381782	116,505402
127292	Забайкальский край, р-н. Борзинский, г. Борзя, пер. Строительный, д. 4	Индивидуальные домовладения	50,38109	116,50781
127293	Забайкальский край, р-н. Борзинский, г. Борзя, пер. Строительный, д. 40	Индивидуальные домовладения	50,381782	116,505402
127294	Забайкальский край, р-н. Борзинский, г. Борзя, пер. Строительный, д. 5	Индивидуальные домовладения	50,381782	116,505402
127295	Забайкальский край, р-н. Борзинский, г. Борзя, пер. Строительный, д. 6	Индивидуальные домовладения	50,381782	116,505402

№ п/п	Адрес	Вид	Широта	Долгота
127326	Забайкальский край, р-н. Борзинский, г. Борзя, ул. Блюхера, д. 5	Индивидуальные домовладения	50,3876	116,508321
127327	Забайкальский край, р-н. Борзинский, г. Борзя, ул. Блюхера, д. 6	Индивидуальные домовладения	50,3876	116,508321
127328	Забайкальский край, р-н. Борзинский, г. Борзя, ул. Блюхера, д. 7	Индивидуальные домовладения	50,3876	116,508321
127329	Забайкальский край, р-н. Борзинский, г. Борзя, ул. Блюхера, д. 8	Индивидуальные домовладения	50,3876	116,508321
127330	Забайкальский край, р-н. Борзинский, г. Борзя, ул. Восточная, д. 10	Индивидуальные домовладения	50,37988	116,525129
127331	Забайкальский край, р-н. Борзинский, г. Борзя, ул. Восточная, д. 12	Индивидуальные домовладения	50,37988	116,525129
127332	Забайкальский край, р-н. Борзинский, г. Борзя, ул. Восточная, д. 13	Индивидуальные домовладения	50,379731	116,525623
127333	Забайкальский край, р-н. Борзинский, г. Борзя, ул. Восточная, д. 14	Индивидуальные домовладения	50,37988	116,525129
127334	Забайкальский край, р-н. Борзинский, г. Борзя, ул. Восточная, д. 15	Индивидуальные домовладения	50,37961	116,52574
127335	Забайкальский край, р-н. Борзинский, г. Борзя, ул. Восточная, д. 16	Индивидуальные домовладения	50,37988	116,525129
127336	Забайкальский край, р-н. Борзинский, г. Борзя, ул. Восточная, д. 17	Индивидуальные домовладения	50,37941	116,526024
127337	Забайкальский край, р-н. Борзинский, г. Борзя, ул. Восточная, д. 18	Индивидуальные домовладения	50,37988	116,525129
127338	Забайкальский край, р-н. Борзинский, г. Борзя, ул. Восточная, д. 19	Индивидуальные домовладения	50,379276	116,52624
127339	Забайкальский край, р-н. Борзинский, г. Борзя, ул. Восточная, д. 23	Индивидуальные домовладения	50,378517	116,52698
127340	Забайкальский край, р-н. Борзинский, г. Борзя, ул. Восточная, д. 26	Индивидуальные домовладения	50,378704	116,52616

№ п/п	Адрес	Вид	Широта	Долгота
127341	Забайкальский край, р-н. Борзинский, г. Борзя, ул. Восточная, д. 28	Индивидуальные домовладения	50,37988	116,525129
127342	Забайкальский край, р-н. Борзинский, г. Борзя, ул. Восточная, д. 32	Индивидуальные домовладения	50,37988	116,525129
127343	Забайкальский край, р-н. Борзинский, г. Борзя, ул. Восточная, д. 3А	Индивидуальные домовладения	50,37988	116,525129
127344	Забайкальский край, р-н. Борзинский, г. Борзя, ул. Восточная, д. 4	Индивидуальные домовладения	50,37988	116,525129
127345	Забайкальский край, р-н. Борзинский, г. Борзя, ул. Восточная, д. 5	Индивидуальные домовладения	50,37988	116,525129
127346	Забайкальский край, р-н. Борзинский, г. Борзя, ул. Восточная, д. 7	Индивидуальные домовладения	50,37988	116,525129
127347	Забайкальский край, р-н. Борзинский, г. Борзя, ул. Восточная, д. 8	Индивидуальные домовладения	50,37988	116,525129
127348	Забайкальский край, р-н. Борзинский, г. Борзя, ул. Восточная, д. 9	Индивидуальные домовладения	50,37988	116,525129
127349	Забайкальский край, р-н. Борзинский, г. Борзя, ул. Восточная, д. 9А	Индивидуальные домовладения	50,37988	116,525129
127350	Забайкальский край, р-н. Борзинский, г. Борзя, ул. Гастелло, д. 10	Индивидуальные домовладения	50,384286	116,5139
127351	Забайкальский край, р-н. Борзинский, г. Борзя, ул. Гастелло, д. 13	Индивидуальные домовладения	50,384286	116,5139
127352	Забайкальский край, р-н. Борзинский, г. Борзя, ул. Гастелло, д. 16	Индивидуальные домовладения	50,384286	116,5139
127353	Забайкальский край, р-н. Борзинский, г. Борзя, ул. Гастелло, д. 18	Индивидуальные домовладения	50,384286	116,5139
127354	Забайкальский край, р-н. Борзинский, г. Борзя, ул. Гастелло, д. 19	Индивидуальные домовладения	50,384286	116,5139
127355	Забайкальский край, р-н. Борзинский, г. Борзя, ул. Гастелло, д. 20	Индивидуальные домовладения	50,38538	116,51593

№ п/п	Адрес	Вид	Широта	Долгота
127356	Забайкальский край, р-н. Краснокаменский, г. Краснокаменск, мкр 6-й, д. 630	МКД	50,098519	118,043831
127357	Забайкальский край, г. Чита, ул. Рабочая, д. 12	Индивидуальные домовладения	52,03496	113,46506
127358	Забайкальский край, г. Чита, ул. Рабочая, д. 18	Индивидуальные домовладения	52,035587	113,46388
127359	Забайкальский край, г. Чита, ул. Рабочая, д. 22	Индивидуальные домовладения	52,036034	113,463311
127360	Забайкальский край, г. Чита, ул. Рабочая, д. 35	Индивидуальные домовладения	52,03649	113,46158
127361	Забайкальский край, г. Чита, ул. Рабочая, д. 42	Индивидуальные домовладения	52,03716	113,460754
127362	Забайкальский край, г. Чита, ул. Радужная, д. 15	Индивидуальные домовладения	52,104437	113,446108
127363	Забайкальский край, г. Чита, ул. Радужная, д. 24	Индивидуальные домовладения	52,104437	113,446108
127364	Забайкальский край, г. Чита, ул. Радужная, д. 34	Индивидуальные домовладения	52,104437	113,446108
127365	Забайкальский край, р-н. Краснокаменский, г. Краснокаменск, мкр 6-й, д. 637	МКД	50,098519	118,043831
127366	Забайкальский край, р-н. Краснокаменский, г. Краснокаменск, мкр 6-й, д. 638	МКД	50,099736	118,042077
127367	Забайкальский край, р-н. Краснокаменский, г. Краснокаменск, мкр Восточный, д. 1В	МКД	50,100244	118,052876
127368	Забайкальский край, р-н. Краснокаменский, г. Краснокаменск, мкр Восточный, д. 2В	МКД	50,099949	118,053289
127369	Забайкальский край, р-н. Краснокаменский, г. Краснокаменск, мкр Восточный, д. 3В	МКД	50,099833	118,052301
127370	Забайкальский край, р-н. Краснокаменский, г. Краснокаменск, мкр Восточный, д. 4В	МКД	50,099284	118,052795
127371	Забайкальский край, р-н. Краснокаменский, г. Краснокаменск, мкр Восточный, д. 5В	МКД	50,099284	118,052301
127372	Забайкальский край, р-н. Краснокаменский, г. Краснокаменск, мкр Восточный, д. 6В	МКД	50,098892	118,052822
127373	Забайкальский край, р-н. Краснокаменский, г. Краснокаменск, мкр Солнечный, д. 1	Индивидуальные домовладения	50,096768	118,049279

№ п/п	Адрес	Вид	Широта	Долгота
127374	Забайкальский край, р-н. Краснокаменский, г. Краснокаменск, мкр Солнечный, д. 100	Индивидуальные домовладения	50,094842	118,051591
127375	Забайкальский край, р-н. Краснокаменский, г. Краснокаменск, мкр Солнечный, д. 101	Индивидуальные домовладения	50,091183	118,052665
127376	Забайкальский край, р-н. Краснокаменский, г. Краснокаменск, мкр Солнечный, д. 10/10	Индивидуальные домовладения	50,094842	118,051591
127377	Забайкальский край, р-н. Краснокаменский, г. Краснокаменск, мкр Солнечный, д. 102	Индивидуальные домовладения	50,094842	118,051591
127378	Забайкальский край, р-н. Краснокаменский, г. Краснокаменск, мкр Солнечный, д. 10/2	Индивидуальные домовладения	50,094842	118,051591
127379	Забайкальский край, р-н. Краснокаменский, г. Краснокаменск, мкр Солнечный, д. 103	Индивидуальные домовладения	50,094842	118,051591
127380	Забайкальский край, р-н. Краснокаменский, г. Краснокаменск, мкр Солнечный, д. 10/3	Индивидуальные домовладения	50,094842	118,051591
127381	Забайкальский край, р-н. Краснокаменский, г. Краснокаменск, мкр Солнечный, д. 104	Индивидуальные домовладения	50,090759	118,05265
127382	Забайкальский край, р-н. Краснокаменский, г. Краснокаменск, мкр Солнечный, д. 10/4	Индивидуальные домовладения	50,094842	118,051591
127383	Забайкальский край, г. Чита, ул. Уральская, д. 10	Индивидуальные домовладения	52,036084	113,467228
127384	Забайкальский край, р-н. Краснокаменский, г. Краснокаменск, мкр Солнечный, д. 106	Индивидуальные домовладения	50,090661	118,053012
127385	Забайкальский край, р-н. Краснокаменский, г. Краснокаменск, мкр Солнечный, д. 10/6	Индивидуальные домовладения	50,094842	118,051591
127386	Забайкальский край, р-н. Краснокаменский, г. Краснокаменск, мкр Солнечный, д. 107	Индивидуальные домовладения	50,094842	118,051591
127387	Забайкальский край, р-н. Краснокаменский, г. Краснокаменск, мкр Солнечный, д. 10/7	Индивидуальные домовладения	50,094842	118,051591
127388	Забайкальский край, р-н. Краснокаменский, г. Краснокаменск, мкр Солнечный, д. 108	Индивидуальные домовладения	50,094842	118,051591

№ п/п	Адрес	Вид	Широта	Долгота
127389	Забайкальский край, р-н. Краснокаменский, г. Краснокаменск, мкр Солнечный, д. 10/8	Индивидуальные домовладения	50,094842	118,051591
127390	Забайкальский край, р-н. Краснокаменский, г. Краснокаменск, мкр Солнечный, д. 109	Индивидуальные домовладения	50,094842	118,051591
127391	Забайкальский край, р-н. Краснокаменский, г. Краснокаменск, мкр Солнечный, д. 10/9	Индивидуальные домовладения	50,094842	118,051591
127392	Забайкальский край, р-н. Краснокаменский, г. Краснокаменск, мкр Солнечный, д. 11	Индивидуальные домовладения	50,09673	118,05034
127393	Забайкальский край, р-н. Краснокаменский, г. Краснокаменск, мкр Солнечный, д. 110	Индивидуальные домовладения	50,094842	118,051591
127394	Забайкальский край, р-н. Краснокаменский, г. Краснокаменск, мкр Солнечный, д. 111	Индивидуальные домовладения	50,094842	118,051591
127395	Забайкальский край, р-н. Краснокаменский, г. Краснокаменск, мкр Солнечный, д. 112	Индивидуальные домовладения	50,091415	118,053381
127396	Забайкальский край, р-н. Краснокаменский, г. Краснокаменск, мкр Солнечный, д. 114	Индивидуальные домовладения	50,091751	118,053367
127397	Забайкальский край, р-н. Краснокаменский, г. Краснокаменск, мкр Солнечный, д. 115	Индивидуальные домовладения	50,094842	118,051591
127398	Забайкальский край, р-н. Краснокаменский, г. Краснокаменск, мкр Солнечный, д. 116	Индивидуальные домовладения	50,094842	118,051591
127399	Забайкальский край, р-н. Краснокаменский, г. Краснокаменск, мкр Солнечный, д. 117	Индивидуальные домовладения	50,094842	118,051591
127400	Забайкальский край, р-н. Краснокаменский, г. Краснокаменск, мкр Солнечный, д. 118	Индивидуальные домовладения	50,094842	118,051591
127401	Забайкальский край, г. Чита, ул. Уральская, д. 18	Индивидуальные домовладения	52,036484	113,46894
127402	Забайкальский край, р-н. Борзинский, г. Борзя, ул. Гастелло, д. 22	Индивидуальные домовладения	50,384286	116,5139
127403	Забайкальский край, р-н. Краснокаменский, г. Краснокаменск, мкр Солнечный, д. 119	Индивидуальные домовладения	50,090782	118,05397

№ п/п	Адрес	Вид	Широта	Долгота
127404	Забайкальский край, р-н. Краснокаменский, г. Краснокаменск, мкр Солнечный, д. 12	Индивидуальные домовладения	50,096689	118,051061
127405	Забайкальский край, р-н. Краснокаменский, г. Краснокаменск, мкр Солнечный, д. 122	Индивидуальные домовладения	50,094842	118,051591
127406	Забайкальский край, р-н. Краснокаменский, г. Краснокаменск, мкр Солнечный, д. 123	Индивидуальные домовладения	50,090626	118,051651
127407	Забайкальский край, р-н. Краснокаменский, г. Краснокаменск, мкр Солнечный, д. 124	Индивидуальные домовладения	50,094842	118,051591
127408	Забайкальский край, р-н. Краснокаменский, г. Краснокаменск, мкр Солнечный, д. 125	Индивидуальные домовладения	50,094842	118,051591
127409	Забайкальский край, р-н. Краснокаменский, г. Краснокаменск, мкр Солнечный, д. 126	Индивидуальные домовладения	50,094842	118,051591
127410	Забайкальский край, р-н. Краснокаменский, г. Краснокаменск, мкр Солнечный, д. 127	Индивидуальные домовладения	50,094842	118,051591
127411	Забайкальский край, р-н. Краснокаменский, г. Краснокаменск, мкр Солнечный, д. 128	Индивидуальные домовладения	50,094842	118,051591
127412	Забайкальский край, р-н. Краснокаменский, г. Краснокаменск, мкр Солнечный, д. 129	Индивидуальные домовладения	50,094842	118,051591
127413	Забайкальский край, р-н. Краснокаменский, г. Краснокаменск, мкр Солнечный, д. 130	Индивидуальные домовладения	50,094842	118,051591
127414	Забайкальский край, р-н. Краснокаменский, г. Краснокаменск, мкр Солнечный, д. 131	Индивидуальные домовладения	50,094842	118,051591
127415	Забайкальский край, р-н. Краснокаменский, г. Краснокаменск, мкр Солнечный, д. 134	Индивидуальные домовладения	50,090987	118,053522
127416	Забайкальский край, р-н. Краснокаменский, г. Краснокаменск, мкр Солнечный, д. 136	Индивидуальные домовладения	50,090806	118,053514
127417	Забайкальский край, р-н. Краснокаменский, г. Краснокаменск, мкр Солнечный, д. 137	Индивидуальные домовладения	50,094842	118,051591
127418	Забайкальский край, р-н. Краснокаменский, г. Краснокаменск, мкр Солнечный, д. 138	Индивидуальные домовладения	50,094842	118,051591

№ п/п	Адрес	Вид	Широта	Долгота
127419	Забайкальский край, г. Чита, ул. Уральская, д. 25	Индивидуальные домовладения	52,036568	113,467896
127420	Забайкальский край, р-н. Краснокаменский, г. Краснокаменск, мкр Солнечный, д. 14	Индивидуальные домовладения	50,096437	118,051042
127421	Забайкальский край, р-н. Краснокаменский, г. Краснокаменск, мкр Солнечный, д. 141	Индивидуальные домовладения	50,094842	118,051591
127422	Забайкальский край, р-н. Краснокаменский, г. Краснокаменск, мкр Солнечный, д. 142	Индивидуальные домовладения	50,094842	118,051591
127423	Забайкальский край, р-н. Краснокаменский, г. Краснокаменск, мкр Солнечный, д. 15	Индивидуальные домовладения	50,096191	118,050368
127424	Забайкальский край, р-н. Краснокаменский, г. Краснокаменск, мкр Солнечный, д. 16	Индивидуальные домовладения	50,094842	118,051591
127425	Забайкальский край, р-н. Краснокаменский, г. Краснокаменск, мкр Солнечный, д. 19	Индивидуальные домовладения	50,095666	118,050343
127426	Забайкальский край, р-н. Краснокаменский, г. Краснокаменск, мкр Солнечный, д. 202	Индивидуальные домовладения	50,094842	118,051591
127427	Забайкальский край, р-н. Краснокаменский, г. Краснокаменск, мкр Солнечный, д. 22	Индивидуальные домовладения	50,095198	118,050988
127428	Забайкальский край, р-н. Краснокаменский, г. Краснокаменск, мкр Солнечный, д. 232	Индивидуальные домовладения	50,094842	118,051591
127429	Забайкальский край, р-н. Краснокаменский, г. Краснокаменск, мкр Солнечный, д. 25а	Индивидуальные домовладения	50,094842	118,051591
127430	Забайкальский край, р-н. Краснокаменский, г. Краснокаменск, мкр Солнечный, д. 26	Индивидуальные домовладения	50,094633	118,050969
127431	Забайкальский край, р-н. Краснокаменский, г. Краснокаменск, мкр Солнечный, д. 28	Индивидуальные домовладения	50,094368	118,050986
127432	Забайкальский край, р-н. Краснокаменский, г. Краснокаменск, мкр Солнечный, д. 3	Индивидуальные домовладения	50,09618	118,049286
127433	Забайкальский край, р-н. Краснокаменский, г. Краснокаменск, мкр Солнечный, д. 32а	Индивидуальные домовладения	50,093681	118,050936

№ п/п	Адрес	Вид	Широта	Долгота
127434	Забайкальский край, р-н. Краснокаменский, г. Краснокаменск, мкр Солнечный, д. 32б	Индивидуальные домовладения	50,093687	118,051345
127435	Забайкальский край, р-н. Краснокаменский, г. Краснокаменск, мкр Солнечный, д. 34а	Индивидуальные домовладения	50,093349	118,050973
127436	Забайкальский край, р-н. Краснокаменский, г. Краснокаменск, мкр Солнечный, д. 34б	Индивидуальные домовладения	50,093345	118,051265
127437	Забайкальский край, р-н. Краснокаменский, г. Краснокаменск, мкр Солнечный, д. 36б	Индивидуальные домовладения	50,09308	118,051213
127438	Забайкальский край, р-н. Краснокаменский, г. Краснокаменск, мкр Солнечный, д. 38а	Индивидуальные домовладения	50,092854	118,050904
127439	Забайкальский край, г. Чита, пер. Волочаевский, д. 9	Индивидуальные домовладения	52,007587	113,3445
127440	Забайкальский край, р-н. Краснокаменский, г. Краснокаменск, мкр Солнечный, д. 38б	Индивидуальные домовладения	50,09285	118,051217
127441	Забайкальский край, р-н. Краснокаменский, г. Краснокаменск, мкр Солнечный, д. 40а/1	Индивидуальные домовладения	50,094842	118,051591
127442	Забайкальский край, р-н. Краснокаменский, г. Краснокаменск, мкр Солнечный, д. 40а/2	Индивидуальные домовладения	50,094842	118,051591
127443	Забайкальский край, р-н. Краснокаменский, г. Краснокаменск, мкр Солнечный, д. 40б	Индивидуальные домовладения	50,092576	118,051248
127444	Забайкальский край, р-н. Краснокаменский, г. Краснокаменск, мкр Солнечный, д. 41	Индивидуальные домовладения	50,096752	118,052146
127445	Забайкальский край, р-н. Краснокаменский, г. Краснокаменск, мкр Солнечный, д. 42б	Индивидуальные домовладения	50,096681	118,053189
127446	Забайкальский край, р-н. Краснокаменский, г. Краснокаменск, мкр Солнечный, д. 43	Индивидуальные домовладения	50,096419	118,052049
127447	Забайкальский край, р-н. Краснокаменский, г. Краснокаменск, мкр Солнечный, д. 44а	Индивидуальные домовладения	50,096426	118,052815
127448	Забайкальский край, р-н. Краснокаменский, г. Краснокаменск, мкр Солнечный, д. 44б	Индивидуальные домовладения	50,096419	118,053141

№ п/п	Адрес	Вид	Широта	Долгота
127509	Забайкальский край, р-н. Краснокаменский, г. Краснокаменск, мкр Солнечный, д. 84б	Индивидуальные домовладения	50,092806	118,053899
127510	Забайкальский край, р-н. Краснокаменский, г. Краснокаменск, мкр Солнечный, д. 85а	Индивидуальные домовладения	50,092486	118,053924
127511	Забайкальский край, р-н. Краснокаменский, г. Краснокаменск, мкр Солнечный, д. 85б	Индивидуальные домовладения	50,092567	118,053567
127512	Забайкальский край, р-н. Краснокаменский, г. Краснокаменск, мкр Солнечный, д. 86	Индивидуальные домовладения	50,092146	118,051098
127513	Забайкальский край, г. Чита, ул. Усуглинская, д. 17	МКД	52,063588	113,463967
127514	Забайкальский край, р-н. Краснокаменский, г. Краснокаменск, мкр Солнечный, д. 89	Индивидуальные домовладения	50,091898	118,051347
127515	Забайкальский край, р-н. Краснокаменский, г. Краснокаменск, мкр Солнечный, д. 90	Индивидуальные домовладения	50,091887	118,052095
127516	Забайкальский край, р-н. Краснокаменский, г. Краснокаменск, мкр Солнечный, д. 92а	Индивидуальные домовладения	50,091645	118,0521
127517	Забайкальский край, р-н. Краснокаменский, г. Краснокаменск, мкр Солнечный, д. 93	Индивидуальные домовладения	50,091453	118,052092
127518	Забайкальский край, р-н. Краснокаменский, г. Краснокаменск, мкр Солнечный, д. 94	Индивидуальные домовладения	50,091246	118,052108
127519	Забайкальский край, р-н. Краснокаменский, г. Краснокаменск, мкр Солнечный, д. 95	Индивидуальные домовладения	50,092146	118,052641
127520	Забайкальский край, р-н. Краснокаменский, г. Краснокаменск, мкр Солнечный, д. 96	Индивидуальные домовладения	50,092129	118,053081
127521	Забайкальский край, р-н. Краснокаменский, г. Краснокаменск, мкр Солнечный, д. 97	Индивидуальные домовладения	50,091844	118,052641
127522	Забайкальский край, р-н. Краснокаменский, г. Краснокаменск, мкр Солнечный, д. 98	Индивидуальные домовладения	50,094842	118,051591
127523	Забайкальский край, р-н. Краснокаменский, г. Краснокаменск, мкр Солнечный, д. 99	Индивидуальные домовладения	50,09149	118,05263

№ п/п	Адрес	Вид	Широта	Долгота
127524	Забайкальский край, р-н. Борзинский, г. Борзя, ул. Гастелло, д. 25	МКД	50,38376	116,51634
127525	Забайкальский край, р-н. Краснокаменский, г. Краснокаменск, мкр Центральный, д. 15Ц	МКД	50,094095	118,041171
127526	Забайкальский край, г. Чита, ул. Центральная, д. 2д	Индивидуальные домовладения	52,107457	113,443144
127527	Забайкальский край, г. Чита, ул. Центральная, д. 4	МКД	52,106992	113,443081
127528	Забайкальский край, г. Чита, ул. Цупсмана, д. 10	Индивидуальные домовладения	52,046931	113,450079
127529	Забайкальский край, г. Чита, ул. Цупсмана, д. 4	Индивидуальные домовладения	52,046482	113,45122
127530	Забайкальский край, г. Чита, ул. Чарская, д. 7	Индивидуальные домовладения	52,037286	113,472447
127531	Забайкальский край, г. Чита, ул. Чикойская, д. 17	Индивидуальные домовладения	52,069496	113,461901
127532	Забайкальский край, г. Чита, ул. Чикойская, д. 24	Индивидуальные домовладения	52,069496	113,461901
127533	Забайкальский край, г. Чита, ул. Чикойская, д. 8	Индивидуальные домовладения	52,069496	113,461901
127534	Забайкальский край, г. Чита, ул. Чингарская, д. 29	Индивидуальные домовладения	52,037137	113,466572
127535	Забайкальский край, г. Чита, ул. Чингарская, д. 7	Индивидуальные домовладения	52,035835	113,467705
127536	Забайкальский край, г. Чита, ул. Широкая, д. 12	Индивидуальные домовладения	52,036068	113,46602
127537	Забайкальский край, г. Чита, ул. Широкая, д. 23	Индивидуальные домовладения	52,037397	113,464048
127538	Забайкальский край, г. Чита, ул. Широкая, д. 28	Индивидуальные домовладения	52,037469	113,464946
127539	Забайкальский край, г. Чита, ул. Широкая, д. 3	Индивидуальные домовладения	52,035874	113,465548
127540	Забайкальский край, г. Чита, ул. Широкая, д. 38	Индивидуальные домовладения	52,038174	113,464424
127541	Забайкальский край, р-н. Краснокаменский, г. Краснокаменск, мкр Центральный, д. 1Ц	МКД	50,094095	118,041171
127542	Забайкальский край, р-н. Краснокаменский, г. Краснокаменск, мкр Центральный, д. 29Ц	МКД	50,094095	118,041171

№ п/п	Адрес	Вид	Широта	Долгота
127543	Забайкальский край, р-н. Борзинский, г. Борзя, ул. Гастелло, д. 29	Индивидуальные домовладения	50,384286	116,5139
127544	Забайкальский край, р-н. Борзинский, г. Борзя, ул. Гастелло, д. 31	Индивидуальные домовладения	50,381535	116,510154
127545	Забайкальский край, р-н. Борзинский, г. Борзя, ул. Гастелло, д. 34	Индивидуальные домовладения	50,384117	116,512924
127546	Забайкальский край, р-н. Краснокаменский, г. Краснокаменск, мкр Центральный, д. 30Ц	МКД	50,094095	118,041171
127547	Забайкальский край, р-н. Краснокаменский, г. Краснокаменск, мкр Центральный, д. 31Ц	МКД	50,094095	118,041171
127548	Забайкальский край, р-н. Нерчинско-Заводский, с. Байка, ул. Центральная, д. 1	Индивидуальные домовладения	51,254679	119,296315
127549	Забайкальский край, р-н. Нерчинско-Заводский, с. Байка, ул. Центральная, д. 11	Индивидуальные домовладения	51,254679	119,296315
127550	Забайкальский край, р-н. Нерчинско-Заводский, с. Байка, ул. Центральная, д. 12	Индивидуальные домовладения	51,254679	119,296315
127551	Забайкальский край, р-н. Нерчинско-Заводский, с. Байка, ул. Центральная, д. 16	Индивидуальные домовладения	51,254679	119,296315
127552	Забайкальский край, р-н. Нерчинско-Заводский, с. Байка, ул. Центральная, д. 2	Индивидуальные домовладения	51,254679	119,296315
127553	Забайкальский край, р-н. Нерчинско-Заводский, с. Байка, ул. Центральная, д. 4	Индивидуальные домовладения	51,254679	119,296315
127554	Забайкальский край, р-н. Нерчинско-Заводский, с. Байка, ул. Центральная, д. 5	Индивидуальные домовладения	51,254679	119,296315
127555	Забайкальский край, р-н. Нерчинско-Заводский, с. Байка, ул. Центральная, д. 6	Индивидуальные домовладения	51,254679	119,296315
127556	Забайкальский край, р-н. Нерчинско-Заводский, с. Булдуруй 2-й, ул. Балябина, д. 6	Индивидуальные домовладения	51,078358	119,702497
127557	Забайкальский край, р-н. Нерчинско-Заводский, с. Булдуруй 2-й, ул. Балябина, д. 7	Индивидуальные домовладения	51,078358	119,702497

№ п/п	Адрес	Вид	Широта	Долгота
127558	Забайкальский край, р-н. Нерчинско-Заводский, с. Булдуруй 2-й, ул. Новая, д. 27	Индивидуальные домовладения	51,079444	119,706261
127559	Забайкальский край, р-н. Нерчинско-Заводский, с. Булдуруй 2-й, ул. Новая, д. 37	Индивидуальные домовладения	51,079444	119,706261
127560	Забайкальский край, р-н. Борзинский, г. Борзя, ул. Гастелло, д. 52	Индивидуальные домовладения	50,384286	116,5139
127561	Забайкальский край, р-н. Борзинский, г. Борзя, ул. Гастелло, д. 52А	Индивидуальные домовладения	50,384286	116,5139
127562	Забайкальский край, р-н. Борзинский, г. Борзя, ул. Гастелло, д. 6	Индивидуальные домовладения	50,384286	116,5139
127563	Забайкальский край, р-н. Борзинский, г. Борзя, ул. Гастелло, д. 8	Индивидуальные домовладения	50,384286	116,5139
127564	Забайкальский край, р-н. Борзинский, г. Борзя, ул. Гастелло, д. 9	Индивидуальные домовладения	50,384286	116,5139
127565	Забайкальский край, р-н. Борзинский, г. Борзя, ул. Горького, д. 1	Индивидуальные домовладения	50,38358	116,51892
127566	Забайкальский край, р-н. Борзинский, г. Борзя, ул. Горького, д. 10	Индивидуальные домовладения	50,388312	116,514322
127567	Забайкальский край, р-н. Борзинский, г. Борзя, ул. Горького, д. 100	Индивидуальные домовладения	50,393166	116,50903
127568	Забайкальский край, р-н. Борзинский, г. Борзя, ул. Горького, д. 101	Индивидуальные домовладения	50,388312	116,514322
127569	Забайкальский край, р-н. Борзинский, г. Борзя, ул. Горького, д. 103	Индивидуальные домовладения	50,388312	116,514322
127570	Забайкальский край, р-н. Борзинский, г. Борзя, ул. Горького, д. 109	Индивидуальные домовладения	50,388312	116,514322
127571	Забайкальский край, р-н. Борзинский, г. Борзя, ул. Горького, д. 11	Индивидуальные домовладения	50,388312	116,514322
127572	Забайкальский край, р-н. Борзинский, г. Борзя, ул. Горького, д. 12	Индивидуальные домовладения	50,388312	116,514322

№ п/п	Адрес	Вид	Широта	Долгота
127573	Забайкальский край, р-н. Борзинский, г. Борзя, ул. Горького, д. 13	Индивидуальные домовладения	50,388312	116,514322
127574	Забайкальский край, р-н. Борзинский, г. Борзя, ул. Горького, д. 14	Индивидуальные домовладения	50,385527	116,517834
127575	Забайкальский край, р-н. Борзинский, г. Борзя, ул. Горького, д. 15	Индивидуальные домовладения	50,388312	116,514322
127576	Забайкальский край, р-н. Борзинский, г. Борзя, ул. Горького, д. 17	Индивидуальные домовладения	50,388312	116,514322
127577	Забайкальский край, г. Чита, ул. Январская, д. 40	Индивидуальные домовладения	52,039978	113,460335
127578	Забайкальский край, г. Чита, ул. Январская, д. 51	Индивидуальные домовладения	52,040278	113,459897
127579	Забайкальский край, г. Чита, ул. Январская, д. 6	Индивидуальные домовладения	52,037548	113,46226
127580	Забайкальский край, г. Чита, ул. Январская, д. 67	Индивидуальные домовладения	52,042627	113,456421
127581	Забайкальский край, г. Чита, ул. Январская, д. 88	Индивидуальные домовладения	52,040278	113,459897
127582	Забайкальский край, р-н. Читинский, с. Заречное, ул. Заречная, д. 13	Индивидуальные домовладения	51,8078187	113,0094909
127583	Забайкальский край, р-н. Читинский, с. Заречное, ул. Заречная, д. 22	Индивидуальные домовладения	51,8078187	113,0094909
127584	Забайкальский край, р-н. Борзинский, г. Борзя, ул. Горького, д. 1А	Индивидуальные домовладения	50,38358	116,51892
127585	Забайкальский край, р-н. Борзинский, г. Борзя, ул. Горького, д. 1Б	Индивидуальные домовладения	50,38358	116,51892
127586	Забайкальский край, р-н. Борзинский, г. Борзя, ул. Горького, д. 1В	Индивидуальные домовладения	50,38358	116,51892
127587	Забайкальский край, р-н. Борзинский, г. Борзя, ул. Горького, д. 2	Индивидуальные домовладения	50,388312	116,514322
127588	Забайкальский край, р-н. Борзинский, г. Борзя, ул. Горького, д. 20	Индивидуальные домовладения	50,388312	116,514322

№ п/п	Адрес	Вид	Широта	Долгота
127589	Забайкальский край, р-н. Борзинский, г. Борзя, ул. Горького, д. 21	Индивидуальные домовладения	50,388312	116,514322
127590	Забайкальский край, р-н. Борзинский, г. Борзя, ул. Горького, д. 22	Индивидуальные домовладения	50,388312	116,514322
127591	Забайкальский край, р-н. Борзинский, г. Борзя, ул. Горького, д. 23	Индивидуальные домовладения	50,388312	116,514322
127592	Забайкальский край, р-н. Борзинский, г. Борзя, ул. Горького, д. 24А	Индивидуальные домовладения	50,388312	116,514322
127593	Забайкальский край, р-н. Борзинский, г. Борзя, ул. Горького, д. 26	Индивидуальные домовладения	50,388312	116,514322
127594	Забайкальский край, р-н. Краснокаменский, г. Краснокаменск, мкр Центральный, д. 32Ц	МКД	50,094095	118,041171
127595	Забайкальский край, р-н. Краснокаменский, г. Краснокаменск, мкр Центральный, д. 33Ц	МКД	50,094095	118,041171
127596	Забайкальский край, р-н. Краснокаменский, г. Краснокаменск, мкр Центральный, д. 34Ц, корп. 1	МКД	50,094095	118,041171
127597	Забайкальский край, р-н. Читинский, с. Заречное, ул. Заречная, д. 6а	Индивидуальные домовладения	51,8078187	113,0094909
127598	Забайкальский край, г. Чита, мкр. Силикатный, д. 13	Индивидуальные домовладения	52,033973	113,499432
127599	Забайкальский край, г. Чита, мкр. Силикатный, д. 45	Индивидуальные домовладения	52,033973	113,499432
127600	Забайкальский край, г. Чита, мкр. Силикатный, д. 52	Индивидуальные домовладения	52,033973	113,499432
127601	Забайкальский край, г. Чита, тер. СНТСН Объединение, д. 15ж	Индивидуальные домовладения	52,033973	113,499432
127602	Забайкальский край, г. Чита, тер. СНТСН Объединение, д. 27и	Индивидуальные домовладения	52,033973	113,499432
127603	Забайкальский край, г. Чита, тер ТСН Звезда, ул. Лавандовая, д. 2	Индивидуальные домовладения	52,033973	113,499432

№ п/п	Адрес	Вид	Широта	Долгота
127604	Забайкальский край, г. Чита, ул. 1-я Оранжерейная, д. 14а	Индивидуальные домовладения	52,000492	113,56923
127605	Забайкальский край, р-н. Борзинский, г. Борзя, ул. Горького, д. 28	Индивидуальные домовладения	50,386555	116,51673
127606	Забайкальский край, р-н. Борзинский, г. Борзя, ул. Горького, д. 3	МКД	50,383385	116,51814
127607	Забайкальский край, р-н. Борзинский, г. Борзя, ул. Горького, д. 30	Индивидуальные домовладения	50,388312	116,514322
127608	Забайкальский край, р-н. Борзинский, г. Борзя, ул. Горького, д. 33	Индивидуальные домовладения	50,388312	116,514322
127609	Забайкальский край, р-н. Борзинский, г. Борзя, ул. Горького, д. 37	Индивидуальные домовладения	50,38742	116,51507
127610	Забайкальский край, р-н. Борзинский, г. Борзя, ул. Горького, д. 38	Индивидуальные домовладения	50,388312	116,514322
127611	Забайкальский край, р-н. Борзинский, г. Борзя, ул. Горького, д. 3А	Индивидуальные домовладения	50,383385	116,51814
127612	Забайкальский край, р-н. Борзинский, г. Борзя, ул. Горького, д. 3Б	Индивидуальные домовладения	50,383385	116,51814
127613	Забайкальский край, р-н. Борзинский, г. Борзя, ул. Горького, д. 4	Индивидуальные домовладения	50,388312	116,514322
127614	Забайкальский край, р-н. Борзинский, г. Борзя, ул. Горького, д. 40	Индивидуальные домовладения	50,388312	116,514322
127615	Забайкальский край, р-н. Борзинский, г. Борзя, ул. Горького, д. 41	Индивидуальные домовладения	50,388312	116,514322
127616	Забайкальский край, р-н. Борзинский, г. Борзя, ул. Горького, д. 42	Индивидуальные домовладения	50,388312	116,514322
127617	Забайкальский край, р-н. Борзинский, г. Борзя, ул. Горького, д. 43	Индивидуальные домовладения	50,388312	116,514322
127618	Забайкальский край, р-н. Борзинский, г. Борзя, ул. Горького, д. 44	Индивидуальные домовладения	50,388312	116,514322

№ п/п	Адрес	Вид	Широта	Долгота
127619	Забайкальский край, г. Чита, ул. 2-я Задорожная, д. 20	Индивидуальные домовладения	51,982678	113,556933
127620	Забайкальский край, г. Чита, ул. 2-я Оранжерейная, д. 20	Индивидуальные домовладения	52,000275	113,57048
127621	Забайкальский край, г. Чита, ул. 2-я Оранжерейная, д. 7	Индивидуальные домовладения	52,000275	113,57048
127622	Забайкальский край, г. Чита, ул. Арахлейская, д. 10а	Индивидуальные домовладения	51,994607	113,542228
127623	Забайкальский край, г. Чита, ул. Арахлейская, д. 1а	Индивидуальные домовладения	51,99268	113,54753
127624	Забайкальский край, г. Чита, ул. Арахлейская, д. 27	Индивидуальные домовладения	51,994607	113,542228
127625	Забайкальский край, г. Чита, ул. Арахлейская, д. 4	Индивидуальные домовладения	51,994607	113,542228
127626	Забайкальский край, г. Чита, ул. Арейская, д. 22, корп. А	Индивидуальные домовладения	51,994474	113,540153
127627	Забайкальский край, р-н. Борзинский, г. Борзя, ул. Горького, д. 46	Индивидуальные домовладения	50,388312	116,514322
127628	Забайкальский край, р-н. Борзинский, г. Борзя, ул. Горького, д. 47	Индивидуальные домовладения	50,388312	116,514322
127629	Забайкальский край, р-н. Борзинский, г. Борзя, ул. Горького, д. 48	Индивидуальные домовладения	50,388312	116,514322
127630	Забайкальский край, р-н. Борзинский, г. Борзя, ул. Горького, д. 4А	Индивидуальные домовладения	50,388312	116,514322
127631	Забайкальский край, р-н. Борзинский, г. Борзя, ул. Горького, д. 5	Индивидуальные домовладения	50,388312	116,514322
127632	Забайкальский край, р-н. Борзинский, г. Борзя, ул. Горького, д. 50	Индивидуальные домовладения	50,388312	116,514322
127633	Забайкальский край, р-н. Борзинский, г. Борзя, ул. Горького, д. 53А	Индивидуальные домовладения	50,388312	116,514322

№ п/п	Адрес	Вид	Широта	Долгота
127634	Забайкальский край, р-н. Борзинский, г. Борзя, ул. Горького, д. 55	Индивидуальные домовладения	50,388312	116,514322
127635	Забайкальский край, р-н. Борзинский, г. Борзя, ул. Горького, д. 57	Индивидуальные домовладения	50,388312	116,514322
127636	Забайкальский край, р-н. Борзинский, г. Борзя, ул. Горького, д. 58	Индивидуальные домовладения	50,388312	116,514322
127637	Забайкальский край, р-н. Борзинский, г. Борзя, ул. Горького, д. 5А	Индивидуальные домовладения	50,388312	116,514322
127638	Забайкальский край, р-н. Борзинский, г. Борзя, ул. Горького, д. 6	Индивидуальные домовладения	50,385307	116,51891
127639	Забайкальский край, р-н. Борзинский, г. Борзя, ул. Горького, д. 60	Индивидуальные домовладения	50,388312	116,514322
127640	Забайкальский край, р-н. Краснокаменский, г. Краснокаменск, мкр Центральный, д. 36Ц	МКД	50,094095	118,041171
127641	Забайкальский край, р-н. Краснокаменский, г. Краснокаменск, мкр Центральный, д. 3Ц	МКД	50,094095	118,041171
127642	Забайкальский край, р-н. Борзинский, г. Борзя, ул. Горького, д. 64	Индивидуальные домовладения	50,388312	116,514322
127643	Забайкальский край, р-н. Борзинский, г. Борзя, ул. Горького, д. 65	Индивидуальные домовладения	50,388312	116,514322
127644	Забайкальский край, р-н. Борзинский, г. Борзя, ул. Горького, д. 66	Индивидуальные домовладения	50,388312	116,514322
127645	Забайкальский край, р-н. Борзинский, г. Борзя, ул. Горького, д. 66А	Индивидуальные домовладения	50,388312	116,514322
127646	Забайкальский край, р-н. Борзинский, г. Борзя, ул. Горького, д. 67	Индивидуальные домовладения	50,388312	116,514322
127647	Забайкальский край, р-н. Борзинский, г. Борзя, ул. Горького, д. 68	Индивидуальные домовладения	50,388312	116,514322
127648	Забайкальский край, р-н. Борзинский, г. Борзя, ул. Горького, д. 69	Индивидуальные домовладения	50,388312	116,514322

№ п/п	Адрес	Вид	Широта	Долгота
127649	Забайкальский край, р-н. Борзинский, г. Борзя, ул. Горького, д. 6А	Индивидуальные домовладения	50,385307	116,51891
127650	Забайкальский край, р-н. Борзинский, г. Борзя, ул. Горького, д. 7	Индивидуальные домовладения	50,384705	116,516945
127651	Забайкальский край, р-н. Борзинский, г. Борзя, ул. Горького, д. 70	Индивидуальные домовладения	50,388312	116,514322
127652	Забайкальский край, р-н. Борзинский, г. Борзя, ул. Горького, д. 71	Индивидуальные домовладения	50,388312	116,514322
127653	Забайкальский край, р-н. Борзинский, г. Борзя, ул. Горького, д. 72	Индивидуальные домовладения	50,388312	116,514322
127654	Забайкальский край, р-н. Борзинский, г. Борзя, ул. Горького, д. 73	Индивидуальные домовладения	50,388312	116,514322
127655	Забайкальский край, г. Чита, мкр. Жилой Городок поселка Аэропорт, д. 1	МКД	52,015365	113,31128
127656	Забайкальский край, р-н. Борзинский, г. Борзя, ул. Горького, д. 74А	Индивидуальные домовладения	50,388312	116,514322
127657	Забайкальский край, р-н. Борзинский, г. Борзя, ул. Горького, д. 75	Индивидуальные домовладения	50,38994	116,51221
127658	Забайкальский край, р-н. Краснокаменский, г. Краснокаменск, мкр Центральный, д. 4Ц	МКД	50,094095	118,041171
127659	Забайкальский край, р-н. Краснокаменский, г. Краснокаменск, мкр Центральный, д. 5Ц	МКД	50,094095	118,041171
127660	Забайкальский край, р-н. Агинский, пгт. Агинское, кв-л. 12, д. 21	Индивидуальные домовладения	51,118374	114,486514
127661	Забайкальский край, р-н. Агинский, пгт. Агинское, кв-л. 12, д. 22	Индивидуальные домовладения	51,118506	114,486231
127662	Забайкальский край, р-н. Агинский, пгт. Агинское, кв-л. 12, д. 23	Индивидуальные домовладения	51,118646	114,485947
127663	Забайкальский край, г. Чита, ул. Бальзинская, д. 17	Индивидуальные домовладения	51,993482	113,539281

№ п/п	Адрес	Вид	Широта	Долгота
127664	Забайкальский край, р-н. Борзинский, г. Борзя, ул. Горького, д. 77	Индивидуальные домовладения	50,388312	116,514322
127665	Забайкальский край, р-н. Борзинский, г. Борзя, ул. Горького, д. 79	Индивидуальные домовладения	50,388312	116,514322
127666	Забайкальский край, р-н. Борзинский, г. Борзя, ул. Горького, д. 7А	Индивидуальные домовладения	50,384705	116,516945
127667	Забайкальский край, р-н. Борзинский, г. Борзя, ул. Горького, д. 8	Индивидуальные домовладения	50,388312	116,514322
127668	Забайкальский край, р-н. Борзинский, г. Борзя, ул. Горького, д. 80	Индивидуальные домовладения	50,39073	116,51205
127669	Забайкальский край, р-н. Борзинский, г. Борзя, ул. Горького, д. 80А	Индивидуальные домовладения	50,39073	116,51205
127670	Забайкальский край, р-н. Борзинский, г. Борзя, ул. Горького, д. 82	Индивидуальные домовладения	50,388312	116,514322
127671	Забайкальский край, р-н. Борзинский, г. Борзя, ул. Горького, д. 83	Индивидуальные домовладения	50,388312	116,514322
127672	Забайкальский край, р-н. Борзинский, г. Борзя, ул. Горького, д. 84	Индивидуальные домовладения	50,388312	116,514322
127673	Забайкальский край, р-н. Борзинский, г. Борзя, ул. Горького, д. 84А	Индивидуальные домовладения	50,388312	116,514322
127674	Забайкальский край, р-н. Борзинский, г. Борзя, ул. Горького, д. 86А	Индивидуальные домовладения	50,388312	116,514322
127675	Забайкальский край, р-н. Борзинский, г. Борзя, ул. Горького, д. 86Б	Индивидуальные домовладения	50,388312	116,514322
127676	Забайкальский край, р-н. Борзинский, г. Борзя, ул. Горького, д. 88	Индивидуальные домовладения	50,388312	116,514322
127677	Забайкальский край, р-н. Борзинский, г. Борзя, ул. Горького, д. 89	Индивидуальные домовладения	50,388312	116,514322
127678	Забайкальский край, р-н. Борзинский, г. Борзя, ул. Горького, д. 8А	Индивидуальные домовладения	50,388312	116,514322

№ п/п	Адрес	Вид	Широта	Долгота
127679	Забайкальский край, р-н. Борзинский, г. Борзя, ул. Горького, д. 9	Индивидуальные домовладения	50,388312	116,514322
127680	Забайкальский край, р-н. Борзинский, г. Борзя, ул. Горького, д. 90	Индивидуальные домовладения	50,388312	116,514322
127681	Забайкальский край, р-н. Борзинский, г. Борзя, ул. Горького, д. 91	Индивидуальные домовладения	50,391033	116,51083
127682	Забайкальский край, р-н. Борзинский, г. Борзя, ул. Горького, д. 92	Индивидуальные домовладения	50,388312	116,514322
127683	Забайкальский край, р-н. Борзинский, г. Борзя, ул. Горького, д. 92А	Индивидуальные домовладения	50,388312	116,514322
127684	Забайкальский край, р-н. Борзинский, г. Борзя, ул. Горького, д. 93	Индивидуальные домовладения	50,39127	116,510693
127685	Забайкальский край, г. Чита, ул. Бальзинская, д. 24	Индивидуальные домовладения	51,993482	113,539281
127686	Забайкальский край, г. Чита, ул. Боровая, д. 4	МКД	51,998383	113,555885
127687	Забайкальский край, г. Чита, ул. Ивано-Озерская, д. 1а	Индивидуальные домовладения	51,993304	113,543989
127688	Забайкальский край, г. Чита, ул. Казачья, д. 22а	МКД	51,99753	113,560769
127689	Забайкальский край, г. Чита, ул. Казачья, д. 38	МКД	52,003551	113,562305
127690	Забайкальский край, г. Чита, ул. Каларская, д. 10	Индивидуальные домовладения	51,995423	113,544007
127691	Забайкальский край, г. Чита, ул. Каларская, д. 12б	Индивидуальные домовладения	51,994731	113,545377
127692	Забайкальский край, г. Чита, ул. Каларская, д. 13	Индивидуальные домовладения	51,995286	113,543262
127693	Забайкальский край, г. Чита, ул. Каларская, д. 20а	Индивидуальные домовладения	51,993799	113,547509
127694	Забайкальский край, р-н. Борзинский, г. Борзя, ул. Горького, д. 96А	Индивидуальные домовладения	50,388312	116,514322
127695	Забайкальский край, р-н. Борзинский, г. Борзя, ул. Горького, д. 97	Индивидуальные домовладения	50,388312	116,514322

№ п/п	Адрес	Вид	Широта	Долгота
127740	Забайкальский край, р-н. Краснокаменский, г. Краснокаменск, пр-кт. Строителей, д. 5, корп. 2	МКД	50,102613	118,036266
127741	Забайкальский край, р-н. Краснокаменский, г. Краснокаменск, тер СХПК Маяк, д. 206	Индивидуальные домовладения	50,09868	118,034118
127742	Забайкальский край, г. Чита, пер. Новый, д. 6	Индивидуальные домовладения	52,037818	113,265376
127743	Забайкальский край, р-н. Краснокаменский, г. Краснокаменск, тер СХПК Маяк, д. 238	Индивидуальные домовладения	50,09868	118,034118
127744	Забайкальский край, р-н. Краснокаменский, г. Краснокаменск, тер СХПК Маяк, д. 300	Индивидуальные домовладения	50,09868	118,034118
127745	Забайкальский край, р-н. Краснокаменский, г. Краснокаменск, тер СХПК Маяк, д. 323	Индивидуальные домовладения	50,09868	118,034118
127746	Забайкальский край, р-н. Краснокаменский, г. Краснокаменск, тер СХПК Маяк, д. 343	Индивидуальные домовладения	50,09868	118,034118
127747	Забайкальский край, р-н. Краснокаменский, г. Краснокаменск, тер СХПК Маяк, д. 3А	Индивидуальные домовладения	50,09868	118,034118
127748	Забайкальский край, р-н. Краснокаменский, г. Краснокаменск, тер СХПК Маяк, д. 420	Индивидуальные домовладения	50,09868	118,034118
127749	Забайкальский край, р-н. Краснокаменский, г. Краснокаменск, тер СХПК Маяк, д. 429	Индивидуальные домовладения	50,09868	118,034118
127750	Забайкальский край, р-н. Краснокаменский, г. Краснокаменск, тер СХПК Маяк, д. 555	Индивидуальные домовладения	50,09868	118,034118
127751	Забайкальский край, р-н. Краснокаменский, г. Краснокаменск, ул. Молодежная, д. 15, корп. 2	МКД	50,090148	118,04497
127752	Забайкальский край, р-н. Краснокаменский, г. Краснокаменск, мкр 2-й, д. 201	МКД	50,1000871	118,0314271
127753	Забайкальский край, г. Чита, ул. Станционная, д. 10	Индивидуальные домовладения	51,988779	113,550169
127754	Забайкальский край, г. Чита, ул. Ундугунская, д. 10	МКД	51,997131	113,544096

№ п/п	Адрес	Вид	Широта	Долгота
127755	Забайкальский край, г. Чита, ул. Ундугунская, д. 3	МКД	51,997131	113,544096
127756	Забайкальский край, г. Чита, ул. Чапаева, д. 2	Индивидуальные домовладения	51,993021	113,541923
127757	Забайкальский край, г. Чита, ул. Чинейская, д. 5	Индивидуальные домовладения	52,033973	113,499432
127758	Забайкальский край, г. Чита, ул. Шакшинская, д. 14	Индивидуальные домовладения	51,993061	113,538529
127759	Забайкальский край, р-н. Читинский, тер СНТ Мечта, ул. Зеленая, д. 6	Индивидуальные домовладения		
127760	Забайкальский край, г. Чита, мкр. Осетровка, д. 22	МКД	51,987919	113,576768
127761	Забайкальский край, г. Чита, мкр. Осетровка, д. 7	МКД	51,987919	113,576768
127762	Забайкальский край, г. Чита, пер. Броневой, д. 17	Индивидуальные домовладения	51,988646	113,598705
127763	Забайкальский край, г. Чита, пер. Броневой, д. 8	МКД	51,989661	113,600978
127764	Забайкальский край, г. Чита, пер. Броневой, д. 9	МКД	51,989045	113,600654
127765	Забайкальский край, г. Чита, пер. Буйницкого, д. 10	Индивидуальные домовладения	52,033973	113,499432
127766	Забайкальский край, г. Чита, пер. Буйницкого, д. 19	Индивидуальные домовладения	52,033973	113,499432
127767	Забайкальский край, г. Чита, пер. Буйницкого, д. 4	Индивидуальные домовладения	52,033973	113,499432
127768	Забайкальский край, г. Чита, пер. Восточный, д. 2	Индивидуальные домовладения	51,982201	113,606772
127769	Забайкальский край, г. Чита, пер. Облепиховый, д. 4	Индивидуальные домовладения	52,033973	113,499432
127770	Забайкальский край, г. Чита, пер. Поселковый, д. 2	Индивидуальные домовладения	52,033973	113,499432

№ п/п	Адрес	Вид	Широта	Долгота
127850	Забайкальский край, г. Чита, ул. Гайдара, д. 22	Индивидуальные домовладения	52,005835	113,337062
127851	Забайкальский край, г. Чита, ул. Гайдара, д. 36	Индивидуальные домовладения	52,005835	113,337062
127852	Забайкальский край, г. Чита, ул. Гайдара, д. 72а	Индивидуальные домовладения	52,005835	113,337062
127853	Забайкальский край, г. Чита, ул. Геологическая, д. 10	Индивидуальные домовладения	52,016357	113,353339
127854	Забайкальский край, г. Чита, ул. Геологическая, д. 13	Индивидуальные домовладения	52,016357	113,353339
127855	Забайкальский край, г. Чита, ул. Геологическая, д. 3	МКД	52,015675	113,355163
127856	Забайкальский край, г. Чита, ул. Доронинская, д. 2	Индивидуальные домовладения	52,004655	113,348659
127857	Забайкальский край, г. Чита, ул. Забайкальская, д. 11	МКД	52,036633	113,265735
127858	Забайкальский край, г. Чита, ул. Забайкальская, д. 5	МКД	52,036633	113,265735
127859	Забайкальский край, г. Чита, ул. Западная, д. 15	Индивидуальные домовладения	51,998983	113,326426
127860	Забайкальский край, г. Чита, ул. Западная, д. 24	Индивидуальные домовладения	51,998983	113,326426
127861	Забайкальский край, г. Чита, ул. Западная, д. 35	Индивидуальные домовладения	51,998983	113,326426
127862	Забайкальский край, г. Чита, ул. Звездная, д. 3	МКД	52,01963	113,299446
127863	Забайкальский край, г. Чита, ул. Звездная, д. 9	МКД	52,019172	113,299961
127864	Забайкальский край, г. Чита, ул. Карпатская, д. 11	Индивидуальные домовладения	52,016562	113,331232
127865	Забайкальский край, г. Чита, ул. Конечная, д. 10	Индивидуальные домовладения	52,035137	113,283082
127866	Забайкальский край, г. Чита, ул. Конечная, д. 4	Индивидуальные домовладения	52,035137	113,283082
127867	Забайкальский край, г. Чита, ул. Линейная, д. 11	Индивидуальные домовладения	52,018263	113,325941
127868	Забайкальский край, г. Чита, ул. Линейная, д. 16	Индивидуальные домовладения	52,018263	113,325941
127869	Забайкальский край, г. Чита, ул. Линейная, д. 25	Индивидуальные домовладения	52,018263	113,325941

№ п/п	Адрес	Вид	Широта	Долгота
127870	Забайкальский край, г. Чита, ул. Линейная, д. 36	Индивидуальные домовладения	52,018263	113,325941
127871	Забайкальский край, г. Чита, ул. Линейная, д. 44	Индивидуальные домовладения	52,018263	113,325941
127872	Забайкальский край, г. Чита, ул. Линейная, д. 57	Индивидуальные домовладения	52,018263	113,325941
127873	Забайкальский край, г. Чита, ул. Линейная, д. 70	Индивидуальные домовладения	52,018263	113,325941
127874	Забайкальский край, г. Чита, ул. Лиственничная, д. 15	Индивидуальные домовладения	52,049789	113,258684
127875	Забайкальский край, р-н. Борзинский, г. Борзя, ул. Дзержинского, д. 43А	МКД	50,3791	116,51268
127876	Забайкальский край, р-н. Борзинский, г. Борзя, ул. Кирова, д. 23	Индивидуальные домовладения	50,387054	116,506623
127877	Забайкальский край, г. Чита, ул. Лиственничная, д. 1к	Индивидуальные домовладения	52,049301	113,259878
127878	Забайкальский край, г. Чита, ул. Лиственничная, д. 23, корп. 1	Индивидуальные домовладения	52,049789	113,258684
127879	Забайкальский край, г. Чита, ул. Лиственничная, д. 3	Индивидуальные домовладения	52,049789	113,258684
127880	Забайкальский край, г. Чита, ул. Лиственничная, д. 4	Индивидуальные домовладения	52,049789	113,258684
127881	Забайкальский край, г. Чита, ул. Лиственничная, д. 9	Индивидуальные домовладения	52,049789	113,258684
127882	Забайкальский край, г. Чита, ул. Новая, д. 28	Индивидуальные домовладения	52,040455	113,259941
127883	Забайкальский край, г. Чита, ул. Новая, д. 38	Индивидуальные домовладения	52,040455	113,259941
127884	Забайкальский край, г. Чита, ул. Новая, д. 45	Индивидуальные домовладения	52,040455	113,259941
127885	Забайкальский край, г. Чита, ул. Новая, д. 50	Индивидуальные домовладения	52,040455	113,259941
127886	Забайкальский край, г. Чита, ул. Новая, д. 60	Индивидуальные домовладения	52,040455	113,259941
127887	Забайкальский край, г. Чита, ул. Новая, д. 9	Индивидуальные домовладения	52,040455	113,259941
127888	Забайкальский край, г. Чита, ул. Печорская, д. 4	МКД	52,005974	113,347572

№ п/п	Адрес	Вид	Широта	Долгота
127990	Забайкальский край, р-н. Борзинский, г. Борзя, ул. Дорожная, д. 17	Индивидуальные домовладения	50,36931	116,504459
127991	Забайкальский край, р-н. Борзинский, г. Борзя, ул. Дорожная, д. 1А	Индивидуальные домовладения	50,370424	116,502878
127992	Забайкальский край, р-н. Борзинский, г. Борзя, ул. Дорожная, д. 2	Индивидуальные домовладения	50,37164	116,50357
127993	Забайкальский край, р-н. Борзинский, г. Борзя, ул. Дорожная, д. 3	Индивидуальные домовладения	50,370424	116,502878
127994	Забайкальский край, р-н. Борзинский, г. Борзя, ул. Дорожная, д. 4	Индивидуальные домовладения	50,370424	116,502878
127995	Забайкальский край, р-н. Борзинский, г. Борзя, ул. Дорожная, д. 4А	Индивидуальные домовладения	50,370424	116,502878
127996	Забайкальский край, р-н. Борзинский, г. Борзя, ул. Дорожная, д. 5	Индивидуальные домовладения	50,370424	116,502878
127997	Забайкальский край, р-н. Борзинский, г. Борзя, ул. Дорожная, д. 6	Индивидуальные домовладения	50,370505	116,502401
127998	Забайкальский край, р-н. Борзинский, г. Борзя, ул. Дорожная, д. 6А	Индивидуальные домовладения	50,370505	116,502401
127999	Забайкальский край, р-н. Борзинский, г. Борзя, ул. Дорожная, д. 7	Индивидуальные домовладения	50,370424	116,502878
128000	Забайкальский край, р-н. Борзинский, г. Борзя, ул. Дорожная, д. 7А	Индивидуальные домовладения	50,370424	116,502878
128001	Забайкальский край, р-н. Борзинский, г. Борзя, ул. Дорожная, д. 8	Индивидуальные домовладения	50,370183	116,502788
128002	Забайкальский край, р-н. Краснокаменский, г. Краснокаменск, мкр 5-й, д. 503	МКД	50,097214	118,029526
128003	Забайкальский край, г. Чита, ул. Школьная, д. 92	Индивидуальные домовладения	52,040843	113,262735
128004	Забайкальский край, п. Горный, ул. Таежная, д. 152	МКД	51,399828	112,888471

№ п/п	Адрес	Вид	Широта	Долгота
128005	Забайкальский край, р-н. Борзинский, г. Борзя, ул. Дорожная, д. 9	Индивидуальные домовладения	50,370424	116,502878
128006	Забайкальский край, р-н. Борзинский, г. Борзя, ул. Западная, д. 10	Индивидуальные домовладения	50,385188	116,489627
128007	Забайкальский край, р-н. Борзинский, г. Борзя, ул. Западная, д. 3	Индивидуальные домовладения	50,38544	116,489106
128008	Забайкальский край, р-н. Борзинский, г. Борзя, ул. Западная, д. 4	Индивидуальные домовладения	50,385188	116,489627
128009	Забайкальский край, р-н. Борзинский, г. Борзя, ул. Западная, д. 5	Индивидуальные домовладения	50,385498	116,489439
128010	Забайкальский край, р-н. Борзинский, г. Борзя, ул. Западная, д. 7	Индивидуальные домовладения	50,385705	116,490553
128011	Забайкальский край, р-н. Борзинский, г. Борзя, ул. Индустриальная, д. 1	Индивидуальные домовладения	50,389512	116,500003
128012	Забайкальский край, р-н. Борзинский, г. Борзя, ул. Индустриальная, д. 10	Индивидуальные домовладения	50,389512	116,500003
128013	Забайкальский край, р-н. Борзинский, г. Борзя, ул. Индустриальная, д. 2	Индивидуальные домовладения	50,389512	116,500003
128014	Забайкальский край, р-н. Борзинский, г. Борзя, ул. Индустриальная, д. 2А	Индивидуальные домовладения	50,389512	116,500003
128015	Забайкальский край, р-н. Борзинский, г. Борзя, ул. Индустриальная, д. 4	Индивидуальные домовладения	50,389512	116,500003
128016	Забайкальский край, р-н. Борзинский, г. Борзя, ул. Индустриальная, д. 5	Индивидуальные домовладения	50,389512	116,500003
128017	Забайкальский край, р-н. Борзинский, г. Борзя, ул. Индустриальная, д. 6	Индивидуальные домовладения	50,389512	116,500003
128018	Забайкальский край, р-н. Борзинский, г. Борзя, ул. Индустриальная, д. 7	Индивидуальные домовладения	50,389512	116,500003
128019	Забайкальский край, р-н. Борзинский, г. Борзя, ул. Индустриальная, д. 8	Индивидуальные домовладения	50,389512	116,500003

№ п/п	Адрес	Вид	Широта	Долгота
128177	Забайкальский край, р-н. Нерчинско-Заводский, с. Широкая, ул. Почтовая, д. 1	Индивидуальные домовладения	51,369181	119,596819
128178	Забайкальский край, г. Чита, пер. 1-й Южный, д. 9	Индивидуальные домовладения	52,00374	113,501606
128179	Забайкальский край, г. Чита, пер. Бекетова, д. 48	Индивидуальные домовладения	52,015026	113,502936
128180	Забайкальский край, г. Чита, пер. Бекетова, д. 8	Индивидуальные домовладения	52,01515	113,50329
128181	Забайкальский край, г. Чита, пер. Дарасунский, д. 10	Индивидуальные домовладения	52,004438	113,498372
128182	Забайкальский край, г. Чита, пер. Дарасунский, д. 2	Индивидуальные домовладения	52,004438	113,498372
128183	Забайкальский край, г. Чита, пер. Дарасунский, д. 9	Индивидуальные домовладения	52,004438	113,498372
128184	Забайкальский край, г. Чита, пер. Заречный, д. 10	Индивидуальные домовладения	52,012183	113,49424
128185	Забайкальский край, г. Чита, пер. Заречный, д. 17	Индивидуальные домовладения	52,012588	113,494896
128186	Забайкальский край, г. Чита, пер. Заречный, д. 2а	Индивидуальные домовладения	52,011982	113,49321
128187	Забайкальский край, р-н. Борзинский, г. Борзя, ул. Красноармейский тупик, д. 12	Индивидуальные домовладения	50,387629	116,523485
128188	Забайкальский край, р-н. Борзинский, г. Борзя, ул. Красноармейский тупик, д. 2	Индивидуальные домовладения	50,387629	116,523485
128189	Забайкальский край, р-н. Борзинский, г. Борзя, ул. Красноармейский тупик, д. 3	Индивидуальные домовладения	50,387629	116,523485
128190	Забайкальский край, р-н. Борзинский, г. Борзя, ул. Красноармейский тупик, д. 3А	Индивидуальные домовладения	50,387629	116,523485
128191	Забайкальский край, р-н. Борзинский, г. Борзя, ул. Красноармейский тупик, д. 4	Индивидуальные домовладения	50,387629	116,523485
128192	Забайкальский край, р-н. Борзинский, г. Борзя, ул. Красноармейский тупик, д. 4А	Индивидуальные домовладения	50,387629	116,523485

№ п/п	Адрес	Вид	Широта	Долгота
128193	Забайкальский край, р-н. Борзинский, г. Борзя, ул. Красноармейский тупик, д. 5	Индивидуальные домовладения	50,387629	116,523485
128194	Забайкальский край, р-н. Борзинский, г. Борзя, ул. Красноармейский тупик, д. 6А	Индивидуальные домовладения	50,387629	116,523485
128195	Забайкальский край, р-н. Борзинский, г. Борзя, ул. Красноармейский тупик, д. 7	Индивидуальные домовладения	50,387629	116,523485
128196	Забайкальский край, р-н. Краснокаменский, г. Краснокаменск, мкр 5-й, д. 523	МКД	50,0996295	118,0256041
128197	Забайкальский край, р-н. Краснокаменский, г. Краснокаменск, мкр 5-й, д. 524	МКД	50,1002709	118,0259634
128198	Забайкальский край, р-н. Краснокаменский, г. Краснокаменск, мкр 5-й, д. 525	МКД	50,1002702	118,026891
128199	Забайкальский край, г. Чита, пер. Заречный, д. 3	Индивидуальные домовладения	52,01226	113,493036
128200	Забайкальский край, г. Чита, пер. Кожевенный, д. 11	Индивидуальные домовладения	52,018746	113,494887
128201	Забайкальский край, г. Чита, пер. Кустарный, д. 2в	Индивидуальные домовладения	51,998606	113,490692
128202	Забайкальский край, р-н. Борзинский, г. Борзя, ул. Красноармейский тупик, д. 8А	Индивидуальные домовладения	50,387629	116,523485
128203	Забайкальский край, р-н. Борзинский, г. Борзя, ул. Красноармейский тупик, д. 9	Индивидуальные домовладения	50,387629	116,523485
128204	Забайкальский край, р-н. Борзинский, г. Борзя, ул. Лазо, д. 126	Индивидуальные домовладения	50,391764	116,520395
128205	Забайкальский край, р-н. Борзинский, г. Борзя, ул. Лунная, д. 10	Индивидуальные домовладения	50,386647	116,491891
128206	Забайкальский край, р-н. Борзинский, г. Борзя, ул. Лунная, д. 19	Индивидуальные домовладения	50,386647	116,491891
128207	Забайкальский край, р-н. Борзинский, г. Борзя, ул. Лунная, д. 22	Индивидуальные домовладения	50,386647	116,491891

№ п/п	Адрес	Вид	Широта	Долгота
128208	Забайкальский край, р-н. Борзинский, г. Борзя, ул. Лунная, д. 3	Индивидуальные домовладения	50,386647	116,491891
128209	Забайкальский край, р-н. Борзинский, г. Борзя, ул. Лунная, д. 41	Индивидуальные домовладения	50,386647	116,491891
128210	Забайкальский край, р-н. Борзинский, г. Борзя, ул. Лунная, д. 43	Индивидуальные домовладения	50,386647	116,491891
128211	Забайкальский край, р-н. Борзинский, г. Борзя, ул. Лунная, д. 6	Индивидуальные домовладения	50,386647	116,491891
128212	Забайкальский край, р-н. Борзинский, г. Борзя, ул. Лунная, д. 8	Индивидуальные домовладения	50,386647	116,491891
128213	Забайкальский край, р-н. Борзинский, г. Борзя, ул. Набережная, д. 10	Индивидуальные домовладения	50,389777	116,506013
128214	Забайкальский край, р-н. Борзинский, г. Борзя, ул. Набережная, д. 11	Индивидуальные домовладения	50,389777	116,506013
128215	Забайкальский край, р-н. Борзинский, г. Борзя, ул. Набережная, д. 12	Индивидуальные домовладения	50,389777	116,506013
128216	Забайкальский край, р-н. Борзинский, г. Борзя, ул. Набережная, д. 13	Индивидуальные домовладения	50,389777	116,506013
128217	Забайкальский край, р-н. Краснокаменский, г. Краснокаменск, тер СХПК Маяк, д. 512	Индивидуальные домовладения	50,09868	118,034118
128218	Забайкальский край, р-н. Агинский, пгт. Агинское, кв-л. 13, д. 15	Индивидуальные домовладения	51,103662	114,537849
128219	Забайкальский край, р-н. Агинский, пгт. Агинское, кв-л. 13, д. 18	Индивидуальные домовладения	51,103662	114,537849
128220	Забайкальский край, р-н. Агинский, пгт. Агинское, кв-л. 13, д. 1а	Индивидуальные домовладения	51,103662	114,537849
128221	Забайкальский край, р-н. Борзинский, г. Борзя, ул. Набережная, д. 15	Индивидуальные домовладения	50,389777	116,506013
128222	Забайкальский край, р-н. Борзинский, г. Борзя, ул. Набережная, д. 17	Индивидуальные домовладения	50,389777	116,506013

№ п/п	Адрес	Вид	Широта	Долгота
128286	Забайкальский край, г. Чита, ул. Столярова, д. 7а	Индивидуальные домовладения	52,022125	113,50947
128287	Забайкальский край, г. Чита, ул. Столярова, д. 93	МКД	52,033695	113,521576
128288	Забайкальский край, г. Чита, ул. Чкалова, д. 28	МКД	52,029125	113,523579
128289	Забайкальский край, г. Чита, ул. Чкалова, д. 46	МКД	52,030777	113,51975
128290	Забайкальский край, г. Чита, ул. Чкалова, д. 65	Индивидуальные домовладения	52,032234	113,51453
128291	Забайкальский край, г. Чита, ул. Чкалова, д. 76	Индивидуальные домовладения	52,03148	113,517479
128292	Забайкальский край, г. Чита, ул. Чкалова, д. 88	МКД	52,03232	113,515564
128293	Забайкальский край, г. Чита, ул. Чкалова, д. 9	МКД	52,028095	113,52493
128294	Забайкальский край, г. Чита, мкр. Девичья Сопка, д. 11а/15, строение 1	Индивидуальные домовладения	52,064214	113,407085
128295	Забайкальский край, г. Чита, мкр. Девичья Сопка, д. 2	Индивидуальные домовладения	52,062614	113,401767
128296	Забайкальский край, г. Чита, мкр. Девичья Сопка, д. 40	МКД	52,061723	113,401803
128297	Забайкальский край, г. Чита, мкр. Девичья Сопка, д. 4/7	Индивидуальные домовладения	52,061723	113,401803
128298	Забайкальский край, г. Чита, мкр. Девичья Сопка, д. 5/4	Индивидуальные домовладения	52,063356	113,401489
128299	Забайкальский край, г. Чита, мкр. Девичья Сопка, д. 8/10	Индивидуальные домовладения	52,06381	113,402181
128300	Забайкальский край, г. Чита, мкр. Полевой, д. 102	Индивидуальные домовладения	52,020746	113,4271
128301	Забайкальский край, г. Чита, мкр. Полевой, д. 112	Индивидуальные домовладения	52,020746	113,4271
128302	Забайкальский край, г. Чита, мкр. Полевой, д. 13	Индивидуальные домовладения	52,020746	113,4271
128303	Забайкальский край, г. Чита, мкр. Полевой, д. 21	Индивидуальные домовладения	52,020746	113,4271

№ п/п	Адрес	Вид	Широта	Долгота
128304	Забайкальский край, г. Чита, мкр. Полевой, д. 47	Индивидуальные домовладения	52,018585	113,430684
128305	Забайкальский край, г. Чита, мкр. Полевой, д. 54	Индивидуальные домовладения	52,018291	113,432148
128306	Забайкальский край, г. Чита, мкр. Полевой, д. 59	Индивидуальные домовладения	52,018884	113,431115
128307	Забайкальский край, г. Чита, мкр. Полевой, д. 6а	Индивидуальные домовладения	52,020746	113,4271
128308	Забайкальский край, г. Чита, мкр. Полевой, д. 79	Индивидуальные домовладения	52,020746	113,4271
128309	Забайкальский край, г. Чита, мкр. Полевой, д. 89	Индивидуальные домовладения	52,020746	113,4271
128310	Забайкальский край, г. Чита, мкр. Полевой, д. 96	Индивидуальные домовладения	52,020746	113,4271
128311	Забайкальский край, г. Чита, мкр. Яблонька, д. 10	Индивидуальные домовладения	52,025196	113,452109
128312	Забайкальский край, г. Чита, мкр. Яблонька, д. 3	Индивидуальные домовладения	52,025196	113,452109
128313	Забайкальский край, г. Чита, пер. 1-й Линейный, д. 6	Индивидуальные домовладения	52,033973	113,499432
128314	Забайкальский край, г. Чита, пер. 1-й Молодежный, д. 7	Индивидуальные домовладения	52,038162	113,432945
128315	Забайкальский край, г. Чита, пер. 1-й Некрасовский, д. 8	Индивидуальные домовладения	52,0361734	113,446248
128316	Забайкальский край, г. Чита, пер. 2-й Молодежный, д. 4	Индивидуальные домовладения	52,0364271	113,4327264
128317	Забайкальский край, г. Чита, пер. 3-й Молодежный, д. 9	Индивидуальные домовладения	52,036389	113,433981
128318	Забайкальский край, г. Чита, пер. Засопочный, д. 1	Индивидуальные домовладения	52,033973	113,499432

№ п/п	Адрес	Вид	Широта	Долгота
128319	Забайкальский край, г. Чита, пер. Зенитный, д. 12	Индивидуальные домовладения	52,038516	113,432463
128320	Забайкальский край, г. Чита, пер. Зенитный, д. 14	Индивидуальные домовладения	52,038505	113,431987
128321	Забайкальский край, г. Чита, пер. Извилистый, д. 22	Индивидуальные домовладения	52,030012	113,4362
128322	Забайкальский край, г. Чита, пер. Кирпично-Заводской, д. 1	Индивидуальные домовладения	52,032799	113,439335
128323	Забайкальский край, г. Чита, пер. Козловский, д. 3	Индивидуальные домовладения	52,03358	113,444761
128324	Забайкальский край, г. Чита, пер. Крутой, д. 12	Индивидуальные домовладения	52,026089	113,458029
128325	Забайкальский край, г. Чита, пер. Магистральный, д. 14а	Индивидуальные домовладения	52,02943	113,42489
128326	Забайкальский край, г. Чита, пер. Магистральный, д. 8	МКД	52,029585	113,425133
128327	Забайкальский край, г. Чита, пер. Ольховый, д. 6	Индивидуальные домовладения	52,04112	113,440575
128328	Забайкальский край, г. Чита, пер. Путейский, д. 3	Индивидуальные домовладения	52,03486	113,44547
128329	Забайкальский край, г. Чита, пер. Титовский, д. 3	Индивидуальные домовладения	52,0214596	113,4416695
128330	Забайкальский край, г. Чита, пер. Узкий, д. 1	Индивидуальные домовладения	52,03943	113,440575
128331	Забайкальский край, г. Чита, пер. Узкий, д. 4	Индивидуальные домовладения	52,03943	113,440575
128332	Забайкальский край, г. Чита, пер. Ямской, д. 1	Индивидуальные домовладения	52,031951	113,434161
128333	Забайкальский край, г. Чита, пр-кт. Советов, д. 16	МКД	52,034012	113,451597
128334	Забайкальский край, г. Чита, проезд. Продольный, д. 35	Индивидуальные домовладения	52,056036	113,425007
128335	Забайкальский край, г. Чита, ул. 1-я Коммунальная, д. 1а	Индивидуальные домовладения	52,02764	113,449109

№ п/п	Адрес	Вид	Широта	Долгота
128412	Забайкальский край, г. Чита, ул. 3-я Коммунальная, д. 18	Индивидуальные домовладения	52,027396	113,446261
128413	Забайкальский край, г. Чита, ул. 3-я Коммунальная, д. 19	Индивидуальные домовладения	52,028987	113,44556
128414	Забайкальский край, г. Чита, ул. 3-я Коммунальная, д. 20	Индивидуальные домовладения	52,027657	113,446234
128415	Забайкальский край, г. Чита, ул. 3-я Коммунальная, д. 22	Индивидуальные домовладения	52,027823	113,446207
128416	Забайкальский край, г. Чита, ул. 3-я Коммунальная, д. 23	Индивидуальные домовладения	52,027552	113,445982
128417	Забайкальский край, г. Чита, ул. 3-я Коммунальная, д. 24	Индивидуальные домовладения	52,027552	113,445982
128418	Забайкальский край, г. Чита, ул. 3-я Коммунальная, д. 25	Индивидуальные домовладения	52,030106	113,445145
128419	Забайкальский край, р-н. Краснокаменский, г. Краснокаменск, мкр 3-й, д. 311	МКД	50,088021	118,023905
128420	Забайкальский край, р-н. Краснокаменский, г. Краснокаменск, мкр 3-й, д. 312	МКД	50,088021	118,023905
128421	Забайкальский край, р-н. Краснокаменский, г. Краснокаменск, мкр 3-й, д. 313	МКД	50,088021	118,023905
128422	Забайкальский край, р-н. Краснокаменский, г. Краснокаменск, мкр 3-й, д. 314	МКД	50,088021	118,023905
128423	Забайкальский край, г. Чита, ул. 3-я Коммунальная, д. 27	Индивидуальные домовладения	52,030278	113,445426
128424	Забайкальский край, г. Чита, ул. 3-я Коммунальная, д. 30	Индивидуальные домовладения	52,029031	113,44609
128425	Забайкальский край, г. Чита, ул. 3-я Коммунальная, д. 31	МКД	52,027552	113,445982
128426	Забайкальский край, г. Чита, ул. 3-я Коммунальная, д. 5, корп. А	Индивидуальные домовладения	52,027552	113,445982

№ п/п	Адрес	Вид	Широта	Долгота
128427	Забайкальский край, г. Чита, ул. 3-я Коммунальная, д. 8	Индивидуальные домовладения	52,025219	113,447923
128428	Забайкальский край, г. Чита, ул. 3-я Коммунальная, д. 9	Индивидуальные домовладения	52,026144	113,446153
128429	Забайкальский край, г. Чита, ул. 3-я Кооперативная, д. 10	Индивидуальные домовладения	52,026393	113,452504
128430	Забайкальский край, г. Чита, ул. 3-я Кооперативная, д. 11	Индивидуальные домовладения	52,023418	113,444869
128431	Забайкальский край, г. Чита, ул. 3-я Кооперативная, д. 12	Индивидуальные домовладения	52,023418	113,444869
128432	Забайкальский край, г. Чита, ул. 3-я Кооперативная, д. 13а	Индивидуальные домовладения	52,023418	113,444869
128433	Забайкальский край, г. Чита, ул. 3-я Кооперативная, д. 14	Индивидуальные домовладения	52,02595	113,45143
128434	Забайкальский край, г. Чита, ул. 3-я Кооперативная, д. 14, корп. А	Индивидуальные домовладения	52,025933	113,451408
128435	Забайкальский край, г. Чита, ул. 3-я Кооперативная, д. 15	Индивидуальные домовладения	52,023418	113,444869
128436	Забайкальский край, г. Чита, ул. 3-я Кооперативная, д. 16	Индивидуальные домовладения	52,025606	113,450384
128437	Забайкальский край, г. Чита, ул. 3-я Кооперативная, д. 17	Индивидуальные домовладения	52,023418	113,444869
128438	Забайкальский край, г. Чита, ул. 3-я Кооперативная, д. 18	Индивидуальные домовладения	52,025424	113,449926
128439	Забайкальский край, г. Чита, ул. 3-я Кооперативная, д. 19	Индивидуальные домовладения	52,023096	113,442308
128440	Забайкальский край, г. Чита, ул. 3-я Кооперативная, д. 2	Индивидуальные домовладения	52,023418	113,444869
128441	Забайкальский край, г. Чита, ул. 3-я Кооперативная, д. 21	Индивидуальные домовладения	52,023057	113,442039

№ п/п	Адрес	Вид	Широта	Долгота
128442	Забайкальский край, г. Чита, ул. 3-я Кооперативная, д. 21, корп. Б	Индивидуальные домовладения	52,022996	113,441024
128443	Забайкальский край, г. Чита, ул. 3-я Кооперативная, д. 22	Индивидуальные домовладения	52,025025	113,449019
128444	Забайкальский край, г. Чита, ул. 3-я Кооперативная, д. 23	Индивидуальные домовладения	52,022969	113,440422
128445	Забайкальский край, г. Чита, ул. 3-я Кооперативная, д. 23б	Индивидуальные домовладения	52,022969	113,440422
128446	Забайкальский край, г. Чита, ул. 3-я Кооперативная, д. 23в	Индивидуальные домовладения	52,022969	113,440422
128447	Забайкальский край, г. Чита, ул. 3-я Кооперативная, д. 24	Индивидуальные домовладения	52,024897	113,448704
128448	Забайкальский край, г. Чита, ул. 3-я Кооперативная, д. 25	Индивидуальные домовладения	52,023418	113,444869
128449	Забайкальский край, г. Чита, ул. 3-я Кооперативная, д. 26	Индивидуальные домовладения	52,024754	113,4483
128450	Забайкальский край, р-н. Краснокаменский, г. Краснокаменск, мкр 3-й, д. 320	МКД	50,088021	118,023905
128451	Забайкальский край, р-н. Краснокаменский, г. Краснокаменск, мкр 3-й, д. 321	МКД	50,088021	118,023905
128452	Забайкальский край, г. Чита, ул. 3-я Кооперативная, д. 27	Индивидуальные домовладения	52,023418	113,444869
128453	Забайкальский край, г. Чита, ул. 3-я Кооперативная, д. 28, строение 1	Индивидуальные домовладения	52,024687	113,447779
128454	Забайкальский край, г. Чита, ул. 3-я Кооперативная, д. 29	Индивидуальные домовладения	52,023418	113,444869
128455	Забайкальский край, г. Чита, ул. 3-я Кооперативная, д. 30	Индивидуальные домовладения	52,024454	113,447555
128456	Забайкальский край, г. Чита, ул. 3-я Кооперативная, д. 31	Индивидуальные домовладения	52,023418	113,444869

№ п/п	Адрес	Вид	Широта	Долгота
128487	Забайкальский край, р-н. Борзинский, г. Борзя, ул. Нагорная, д. 19	Индивидуальные домовладения	50,379587	116,51514
128488	Забайкальский край, р-н. Борзинский, г. Борзя, ул. Нагорная, д. 21	Индивидуальные домовладения	50,379587	116,51514
128489	Забайкальский край, р-н. Борзинский, г. Борзя, ул. Нагорная, д. 23	Индивидуальные домовладения	50,379587	116,51514
128490	Забайкальский край, р-н. Борзинский, г. Борзя, ул. Нагорная, д. 25	Индивидуальные домовладения	50,379587	116,51514
128491	Забайкальский край, р-н. Борзинский, г. Борзя, ул. Нагорная, д. 27	Индивидуальные домовладения	50,379587	116,51514
128492	Забайкальский край, р-н. Борзинский, г. Борзя, ул. Нагорная, д. 29	Индивидуальные домовладения	50,379587	116,51514
128493	Забайкальский край, р-н. Борзинский, г. Борзя, ул. Нагорная, д. 3	Индивидуальные домовладения	50,379587	116,51514
128494	Забайкальский край, р-н. Борзинский, г. Борзя, ул. Нагорная, д. 31	Индивидуальные домовладения	50,379587	116,51514
128495	Забайкальский край, р-н. Борзинский, г. Борзя, ул. Нагорная, д. 33	Индивидуальные домовладения	50,379587	116,51514
128496	Забайкальский край, р-н. Борзинский, г. Борзя, ул. Нагорная, д. 35	Индивидуальные домовладения	50,379587	116,51514
128497	Забайкальский край, р-н. Борзинский, г. Борзя, ул. Нагорная, д. 4	Индивидуальные домовладения	50,379587	116,51514
128498	Забайкальский край, р-н. Борзинский, г. Борзя, ул. Нагорная, д. 5	Индивидуальные домовладения	50,379587	116,51514
128499	Забайкальский край, р-н. Краснокаменский, г. Краснокаменск, мкр 3-й, д. 325	МКД	50,088021	118,023905
128500	Забайкальский край, р-н. Краснокаменский, г. Краснокаменск, мкр 3-й, д. 326	МКД	50,088021	118,023905
128501	Забайкальский край, г. Чита, ул. 3-я Кооперативная, д. 7	Индивидуальные домовладения	52,02467	113,448956

№ п/п	Адрес	Вид	Широта	Долгота
128502	Забайкальский край, г. Чита, ул. 3-я Кооперативная, д. 70	Индивидуальные домовладения	52,023418	113,444869
128503	Забайкальский край, г. Чита, ул. 3-я Кооперативная, д. 72	Индивидуальные домовладения	52,023257	113,439577
128504	Забайкальский край, г. Чита, ул. 3-я Кооперативная, д. 78	Индивидуальные домовладения	52,023168	113,438365
128505	Забайкальский край, г. Чита, ул. 3-я Кооперативная, д. 86	Индивидуальные домовладения	52,023418	113,444869
128506	Забайкальский край, г. Чита, ул. 3-я Краснодонская, д. 1	МКД	52,023783	113,436326
128507	Забайкальский край, г. Чита, ул. 3-я Краснодонская, д. 10	Индивидуальные домовладения	52,024542	113,436703
128508	Забайкальский край, г. Чита, ул. 3-я Краснодонская, д. 12	Индивидуальные домовладения	52,024842	113,436649
128509	Забайкальский край, г. Чита, ул. 3-я Краснодонская, д. 14	МКД	52,025141	113,436604
128510	Забайкальский край, г. Чита, ул. 3-я Краснодонская, д. 16, корп. 2	Индивидуальные домовладения	52,023462	113,436927
128511	Забайкальский край, г. Чита, ул. 3-я Краснодонская, д. 1а	Индивидуальные домовладения	52,02333	113,436386
128512	Забайкальский край, р-н. Борзинский, г. Борзя, ул. Нагорная, д. 8	МКД	50,379587	116,51514
128513	Забайкальский край, р-н. Борзинский, г. Борзя, ул. Нагорная, д. 9	Индивидуальные домовладения	50,37945	116,51586
128514	Забайкальский край, р-н. Борзинский, г. Борзя, ул. Олега Кошевого, д. 10	Индивидуальные домовладения	50,376066	116,514421
128515	Забайкальский край, р-н. Борзинский, г. Борзя, ул. Олега Кошевого, д. 12	Индивидуальные домовладения	50,376066	116,514421
128516	Забайкальский край, р-н. Борзинский, г. Борзя, ул. Олега Кошевого, д. 14	Индивидуальные домовладения	50,376066	116,514421

№ п/п	Адрес	Вид	Широта	Долгота
128517	Забайкальский край, р-н. Борзинский, г. Борзя, ул. Олега Кошевого, д. 4	Индивидуальные домовладения	50,376508	116,513433
128518	Забайкальский край, р-н. Борзинский, г. Борзя, ул. Олега Кошевого, д. 6	Индивидуальные домовладения	50,376066	116,514421
128519	Забайкальский край, р-н. Борзинский, г. Борзя, ул. Олега Кошевого, д. 8	Индивидуальные домовладения	50,37607	116,5141
128520	Забайкальский край, р-н. Борзинский, г. Борзя, ул. Паровозная, д. 11	Индивидуальные домовладения	50,387629	116,523485
128521	Забайкальский край, р-н. Борзинский, г. Борзя, ул. Паровозная, д. 12	Индивидуальные домовладения	50,387629	116,523485
128522	Забайкальский край, р-н. Борзинский, г. Борзя, ул. Паровозная, д. 14	Индивидуальные домовладения	50,387629	116,523485
128523	Забайкальский край, р-н. Борзинский, г. Борзя, ул. Паровозная, д. 17	Индивидуальные домовладения	50,387629	116,523485
128524	Забайкальский край, р-н. Борзинский, г. Борзя, ул. Паровозная, д. 19	Индивидуальные домовладения	50,387629	116,523485
128525	Забайкальский край, р-н. Борзинский, г. Борзя, ул. Паровозная, д. 2	Индивидуальные домовладения	50,387629	116,523485
128526	Забайкальский край, г. Чита, ул. 3-я Краснодонская, д. 2а	Индивидуальные домовладения	52,023218	113,437053
128527	Забайкальский край, г. Чита, ул. 3-я Краснодонская, д. 3	Индивидуальные домовладения	52,023689	113,436577
128528	Забайкальский край, г. Чита, ул. 3-я Краснодонская, д. 4	Индивидуальные домовладения	52,023689	113,436577
128529	Забайкальский край, г. Чита, ул. 3-я Краснодонская, д. 5	МКД	52,024831	113,436092
128530	Забайкальский край, г. Чита, ул. 3-я Краснодонская, д. 6	Индивидуальные домовладения	52,023927	113,436802
128531	Забайкальский край, г. Чита, ул. 3-я Краснодонская, д. 8	МКД	52,024216	113,436757

№ п/п	Адрес	Вид	Широта	Долгота
128532	Забайкальский край, г. Чита, ул. 3-я Первомайская, д. 10	Индивидуальные домовладения	52,024121	113,440664
128533	Забайкальский край, г. Чита, ул. 3-я Первомайская, д. 10а	Индивидуальные домовладения	52,024121	113,440664
128534	Забайкальский край, г. Чита, ул. 3-я Первомайская, д. 11	Индивидуальные домовладения	52,023944	113,441033
128535	Забайкальский край, г. Чита, ул. 3-я Первомайская, д. 12	Индивидуальные домовладения	52,024116	113,440296
128536	Забайкальский край, г. Чита, ул. 3-я Первомайская, д. 13	Индивидуальные домовладения	52,023817	113,440925
128537	Забайкальский край, г. Чита, ул. 3-я Первомайская, д. 14	Индивидуальные домовладения	52,024083	113,439919
128538	Забайкальский край, г. Чита, ул. 3-я Первомайская, д. 14, корп. А	Индивидуальные домовладения	52,024083	113,439919
128539	Забайкальский край, г. Чита, ул. 3-я Первомайская, д. 15	Индивидуальные домовладения	52,023794	113,440593
128540	Забайкальский край, г. Чита, ул. 3-я Первомайская, д. 16	Индивидуальные домовладения	52,02401	113,439461
128541	Забайкальский край, г. Чита, ул. 3-я Первомайская, д. 19	Индивидуальные домовладения	52,02375	113,439928
128542	Забайкальский край, г. Чита, ул. 3-я Первомайская, д. 21	Индивидуальные домовладения	52,023728	113,439586
128543	Забайкальский край, г. Чита, ул. 3-я Первомайская, д. 21, корп. А	Индивидуальные домовладения	52,023728	113,439586
128544	Забайкальский край, г. Чита, ул. 3-я Первомайская, д. 23	Индивидуальные домовладения	52,0237	113,439173
128545	Забайкальский край, г. Чита, ул. 3-я Первомайская, д. 3	Индивидуальные домовладения	52,023933	113,442749
128546	Забайкальский край, г. Чита, ул. 3-я Первомайская, д. 4	Индивидуальные домовладения	52,023944	113,441033

№ п/п	Адрес	Вид	Широта	Долгота
128547	Забайкальский край, г. Чита, ул. 3-я Первомайская, д. 5	Индивидуальные домовладения	52,023911	113,442371
128548	Забайкальский край, г. Чита, ул. 3-я Первомайская, д. 6	Индивидуальные домовладения	52,023944	113,441033
128549	Забайкальский край, г. Чита, ул. 3-я Первомайская, д. 7	Индивидуальные домовладения	52,023905	113,442111
128550	Забайкальский край, г. Чита, ул. 3-я Первомайская, д. 8	Индивидуальные домовладения	52,024116	113,440943
128551	Забайкальский край, р-н. Борзинский, г. Борзя, ул. Паровозная, д. 4	Индивидуальные домовладения	50,387629	116,523485
128552	Забайкальский край, р-н. Борзинский, г. Борзя, ул. Паровозная, д. 6	Индивидуальные домовладения	50,387629	116,523485
128553	Забайкальский край, р-н. Борзинский, г. Борзя, ул. Победы, д. 10	Индивидуальные домовладения	50,379898	116,518975
128554	Забайкальский край, р-н. Борзинский, г. Борзя, ул. Победы, д. 12	Индивидуальные домовладения	50,379898	116,518975
128555	Забайкальский край, р-н. Борзинский, г. Борзя, ул. Победы, д. 14	Индивидуальные домовладения	50,379898	116,518975
128556	Забайкальский край, р-н. Борзинский, г. Борзя, ул. Победы, д. 18	МКД	50,380403	116,520359
128557	Забайкальский край, г. Чита, ул. 3-я Первомайская, д. 9	Индивидуальные домовладения	52,023877	113,441751
128558	Забайкальский край, г. Чита, ул. 3-я Рабочая, д. 5	Индивидуальные домовладения	52,029153	113,455397
128559	Забайкальский край, г. Чита, ул. 3-я Рабочая, д. 9	Индивидуальные домовладения	52,029452	113,455397
128560	Забайкальский край, г. Чита, ул. 4-я Долиновская, д. 1	Индивидуальные домовладения	52,051854	113,425258
128561	Забайкальский край, г. Чита, ул. 4-я Долиновская, д. 14	Индивидуальные домовладения	52,051854	113,425258

№ п/п	Адрес	Вид	Широта	Долгота
128562	Забайкальский край, г. Чита, ул. 4-я Долиновская, д. 16	Индивидуальные домовладения	52,051854	113,425258
128563	Забайкальский край, г. Чита, ул. 4-я Долиновская, д. 16а	Индивидуальные домовладения	52,051854	113,425258
128564	Забайкальский край, г. Чита, ул. 4-я Долиновская, д. 17	Индивидуальные домовладения	52,051854	113,425258
128565	Забайкальский край, г. Чита, ул. 4-я Долиновская, д. 18	Индивидуальные домовладения	52,051854	113,425258
128566	Забайкальский край, г. Чита, ул. 4-я Долиновская, д. 18а	Индивидуальные домовладения	52,051854	113,425258
128567	Забайкальский край, г. Чита, ул. 4-я Долиновская, д. 19	Индивидуальные домовладения	52,051854	113,425258
128568	Забайкальский край, г. Чита, ул. 4-я Долиновская, д. 20	Индивидуальные домовладения	52,051854	113,425258
128569	Забайкальский край, г. Чита, ул. 4-я Долиновская, д. 23	Индивидуальные домовладения	52,051854	113,425258
128570	Забайкальский край, г. Чита, ул. 4-я Долиновская, д. 23а	Индивидуальные домовладения	52,051854	113,425258
128571	Забайкальский край, г. Чита, ул. 4-я Долиновская, д. 24	Индивидуальные домовладения	52,051854	113,425258
128572	Забайкальский край, г. Чита, ул. 4-я Долиновская, д. 24а	Индивидуальные домовладения	52,051854	113,425258
128573	Забайкальский край, г. Чита, ул. 4-я Долиновская, д. 25	Индивидуальные домовладения	52,051854	113,425258
128574	Забайкальский край, г. Чита, ул. 4-я Долиновская, д. 26	Индивидуальные домовладения	52,051854	113,425258
128575	Забайкальский край, г. Чита, ул. 4-я Долиновская, д. 27	Индивидуальные домовладения	52,051854	113,425258
128576	Забайкальский край, г. Чита, ул. 4-я Долиновская, д. 29	Индивидуальные домовладения	52,051854	113,425258

№ п/п	Адрес	Вид	Широта	Долгота
128577	Забайкальский край, г. Чита, ул. 4-я Долиновская, д. 30а	Индивидуальные домовладения	52,051854	113,425258
128578	Забайкальский край, г. Чита, ул. 4-я Долиновская, д. 31	Индивидуальные домовладения	52,051854	113,425258
128579	Забайкальский край, г. Чита, ул. 4-я Долиновская, д. 32	Индивидуальные домовладения	52,051854	113,425258
128580	Забайкальский край, г. Чита, ул. 4-я Долиновская, д. 33	Индивидуальные домовладения	52,051854	113,425258
128581	Забайкальский край, г. Чита, ул. 4-я Долиновская, д. 34	Индивидуальные домовладения	52,051854	113,425258
128582	Забайкальский край, г. Чита, ул. 4-я Долиновская, д. 35	Индивидуальные домовладения	52,051854	113,425258
128583	Забайкальский край, г. Чита, ул. 4-я Долиновская, д. 36	Индивидуальные домовладения	52,051854	113,425258
128584	Забайкальский край, г. Чита, ул. 4-я Долиновская, д. 39	Индивидуальные домовладения	52,051854	113,425258
128585	Забайкальский край, г. Чита, ул. 4-я Долиновская, д. 40	Индивидуальные домовладения	52,051854	113,425258
128586	Забайкальский край, г. Чита, ул. 4-я Долиновская, д. 43	Индивидуальные домовладения	52,051854	113,425258
128587	Забайкальский край, г. Чита, ул. 4-я Долиновская, д. 44	Индивидуальные домовладения	52,051854	113,425258
128588	Забайкальский край, р-н. Борзинский, г. Борзя, ул. Победы, д. 20	МКД	50,380294	116,519847
128589	Забайкальский край, р-н. Борзинский, г. Борзя, ул. Победы, д. 23	МКД	50,380179	116,521518
128590	Забайкальский край, р-н. Борзинский, г. Борзя, ул. Победы, д. 25	Индивидуальные домовладения	50,379898	116,518975
128591	Забайкальский край, г. Чита, ул. 4-я Долиновская, д. 45	Индивидуальные домовладения	52,051854	113,425258

№ п/п	Адрес	Вид	Широта	Долгота
128592	Забайкальский край, г. Чита, ул. 4-я Долиновская, д. 46	Индивидуальные домовладения	52,051854	113,425258
128593	Забайкальский край, г. Чита, ул. 4-я Долиновская, д. 47	Индивидуальные домовладения	52,051854	113,425258
128594	Забайкальский край, г. Чита, ул. 4-я Долиновская, д. 48	Индивидуальные домовладения	52,051854	113,425258
128595	Забайкальский край, г. Чита, ул. 4-я Долиновская, д. 49	Индивидуальные домовладения	52,051854	113,425258
128596	Забайкальский край, г. Чита, ул. 4-я Долиновская, д. 50	Индивидуальные домовладения	52,051854	113,425258
128597	Забайкальский край, г. Чита, ул. 4-я Долиновская, д. 51	Индивидуальные домовладения	52,051854	113,425258
128598	Забайкальский край, г. Чита, ул. 4-я Долиновская, д. 52	Индивидуальные домовладения	52,051854	113,425258
128599	Забайкальский край, г. Чита, ул. 4-я Долиновская, д. 53	Индивидуальные домовладения	52,051854	113,425258
128600	Забайкальский край, г. Чита, ул. 4-я Долиновская, д. 54	Индивидуальные домовладения	52,051854	113,425258
128601	Забайкальский край, г. Чита, ул. 4-я Долиновская, д. 55	Индивидуальные домовладения	52,051854	113,425258
128602	Забайкальский край, г. Чита, ул. 4-я Долиновская, д. 56	Индивидуальные домовладения	52,051854	113,425258
128603	Забайкальский край, г. Чита, ул. 4-я Долиновская, д. 72	Индивидуальные домовладения	52,051854	113,425258
128604	Забайкальский край, г. Чита, ул. 4-я Коммунальная, д. 11	Индивидуальные домовладения	52,027202	113,444482
128605	Забайкальский край, г. Чита, ул. 4-я Коммунальная, д. 20	Индивидуальные домовладения	52,028931	113,444473
128606	Забайкальский край, г. Чита, ул. 4-я Коммунальная, д. 3	Индивидуальные домовладения	52,024117	113,44608

№ п/п	Адрес	Вид	Широта	Долгота
128607	Забайкальский край, г. Чита, ул. 4-я Коммунальная, д. 8	Индивидуальные домовладения	52,027202	113,444482
128608	Забайкальский край, г. Чита, ул. 5-я Долиновская, д. 66	Индивидуальные домовладения	52,053826	113,425663
128609	Забайкальский край, г. Чита, ул. Авиационная, д. 24	Индивидуальные домовладения	52,047485	113,430999
128610	Забайкальский край, г. Чита, ул. Авиационная, д. 38	Индивидуальные домовладения	52,047202	113,436308
128611	Забайкальский край, г. Чита, ул. Авиационная, д. 54	Индивидуальные домовладения	52,047507	113,425492
128612	Забайкальский край, г. Чита, ул. Апрельская, д. 1	Индивидуальные домовладения	52,034943	113,440862
128613	Забайкальский край, р-н. Борзинский, г. Борзя, ул. Победы, д. 2А	Индивидуальные домовладения	50,379898	116,518975
128614	Забайкальский край, р-н. Борзинский, г. Борзя, ул. Победы, д. 3	Индивидуальные домовладения	50,379898	116,518975
128615	Забайкальский край, р-н. Борзинский, г. Борзя, ул. Победы, д. 31	Индивидуальные домовладения	50,379898	116,518975
128616	Забайкальский край, р-н. Борзинский, г. Борзя, ул. Победы, д. 33	Индивидуальные домовладения	50,379898	116,518975
128617	Забайкальский край, р-н. Краснокаменский, г. Краснокаменск, мкр 4-й, д. 402	МКД	50,089684	118,029029
128618	Забайкальский край, г. Чита, ул. Апрельская, д. 10	Индивидуальные домовладения	52,034943	113,440862
128619	Забайкальский край, г. Чита, ул. Апрельская, д. 11	Индивидуальные домовладения	52,034716	113,440368
128620	Забайкальский край, г. Чита, ул. Баранского, д. 102	МКД	52,033126	113,442506
128621	Забайкальский край, г. Чита, ул. Баранского, д. 40	Индивидуальные домовладения	52,026815	113,442874

№ п/п	Адрес	Вид	Широта	Долгота
128622	Забайкальский край, г. Чита, ул. Баранского, д. 49	Индивидуальные домовладения	52,026815	113,442874
128623	Забайкальский край, г. Чита, ул. Баранского, д. 59	Индивидуальные домовладения	52,02346	113,4431
128624	Забайкальский край, г. Чита, ул. Баранского, д. 70	Индивидуальные домовладения	52,026815	113,442874
128625	Забайкальский край, г. Чита, ул. Баранского, д. 79	МКД	52,026815	113,442874
128626	Забайкальский край, г. Чита, ул. Баранского, д. 95	Индивидуальные домовладения	52,031391	113,442021
128627	Забайкальский край, г. Чита, ул. Баранского, д. 96	Индивидуальные домовладения	52,031486	113,442659
128628	Забайкальский край, г. Чита, ул. Ватутина, д. 15	Индивидуальные домовладения	52,04379	113,436936
128629	Забайкальский край, г. Чита, ул. Ватутина, д. 25	МКД	52,04141	113,43705
128630	Забайкальский край, г. Чита, ул. Ватутина, д. 34	Индивидуальные домовладения	52,043724	113,437614
128631	Забайкальский край, г. Чита, ул. Ватутина, д. 4, корп. 2	Индивидуальные домовладения	52,043496	113,437628
128632	Забайкальский край, г. Чита, ул. Воздушная, д. 3	Индивидуальные домовладения	52,048138	113,4414
128633	Забайкальский край, г. Чита, ул. Воздушная, д. 8	Индивидуальные домовладения	52,047296	113,4389476
128634	Забайкальский край, г. Чита, ул. Высокая, д. 10	Индивидуальные домовладения	52,038982	113,44221
128635	Забайкальский край, г. Чита, ул. Высокая, д. 19	Индивидуальные домовладения	52,038699	113,441392
128636	Забайкальский край, г. Чита, ул. Высокая, д. 26, корп. А	Индивидуальные домовладения	52,039658	113,443458
128637	Забайкальский край, г. Чита, ул. Высокая, д. 4	Индивидуальные домовладения	52,038699	113,441392
128638	Забайкальский край, г. Чита, ул. Газимурская, д. 23	Индивидуальные домовладения	52,0338923	113,4148065
128639	Забайкальский край, г. Чита, ул. Глинистая, д. 26	Индивидуальные домовладения	52,03098	113,43708
128640	Забайкальский край, г. Чита, ул. Горбунова, д. 1	Индивидуальные домовладения	52,03132	113,45945

№ п/п	Адрес	Вид	Широта	Долгота
128641	Забайкальский край, г. Чита, ул. Горбунова, д. 19	МКД	52,035774	113,449549
128642	Забайкальский край, г. Чита, ул. Горбунова, д. 3	МКД	52,03158	113,458954
128643	Забайкальский край, г. Чита, ул. Горбунова, д. 4	Индивидуальные домовладения	52,03189	113,459062
128644	Забайкальский край, г. Чита, ул. Горбунова, д. 46	Индивидуальные домовладения	52,03537	113,451947
128645	Забайкальский край, г. Чита, ул. Девичья, д. 15а	Индивидуальные домовладения	52,059845	113,402495
128646	Забайкальский край, р-н. Борзинский, г. Борзя, ул. Победы, д. 35	Индивидуальные домовладения	50,379898	116,518975
128647	Забайкальский край, р-н. Краснокаменский, г. Краснокаменск, мкр 4-й, д. 404	МКД	50,09037	118,03061
128648	Забайкальский край, г. Чита, ул. Девичья, д. 2	Индивидуальные домовладения	52,060781	113,405693
128649	Забайкальский край, г. Чита, ул. Девичья, д. 3	Индивидуальные домовладения	52,060781	113,405693
128650	Забайкальский край, г. Чита, ул. Детская, д. 13	Индивидуальные домовладения	52,028355	113,451022
128651	Забайкальский край, г. Чита, ул. Детская, д. 24	Индивидуальные домовладения	52,030405	113,451471
128652	Забайкальский край, г. Чита, ул. Детская, д. 31	Индивидуальные домовладения	52,030294	113,449648
128653	Забайкальский край, г. Чита, ул. Донская, д. 5	Индивидуальные домовладения	52,035115	113,447968
128654	Забайкальский край, г. Чита, ул. Засопочная, д. 103	Индивидуальные домовладения	52,035752	113,44353
128655	Забайкальский край, г. Чита, ул. Засопочная, д. 13	Индивидуальные домовладения	52,031364	113,440036
128656	Забайкальский край, г. Чита, ул. Засопочная, д. 16а	Индивидуальные домовладения	52,035397	113,443611
128657	Забайкальский край, г. Чита, ул. Засопочная, д. 18	Индивидуальные домовладения	52,035547	113,44362
128658	Забайкальский край, г. Чита, ул. Засопочная, д. 19	Индивидуальные домовладения	52,032018	113,440215
128659	Забайкальский край, г. Чита, ул. Засопочная, д. 2	Индивидуальные домовладения	52,033901	113,442811
128660	Забайкальский край, г. Чита, ул. Засопочная, д. 20	Индивидуальные домовладения	52,035785	113,443862

№ п/п	Адрес	Вид	Широта	Долгота
128661	Забайкальский край, г. Чита, ул. Засопочная, д. 21	Индивидуальные домовладения	52,032084	113,440763
128662	Забайкальский край, г. Чита, ул. Засопочная, д. 22	Индивидуальные домовладения	52,035968	113,443952
128663	Забайкальский край, г. Чита, ул. Засопочная, д. 23	Индивидуальные домовладения	52,035752	113,44353
128664	Забайкальский край, г. Чита, ул. Засопочная, д. 26	Индивидуальные домовладения	52,036284	113,444177
128665	Забайкальский край, г. Чита, ул. Засопочная, д. 27	Индивидуальные домовладения	52,032965	113,440853
128666	Забайкальский край, г. Чита, ул. Засопочная, д. 28	Индивидуальные домовладения	52,036411	113,444339
128667	Забайкальский край, г. Чита, ул. Засопочная, д. 67	Индивидуальные домовладения	52,035752	113,44353
128668	Забайкальский край, г. Чита, ул. Засопочная, д. 69	Индивидуальные домовладения	52,036827	113,444105
128669	Забайкальский край, г. Чита, ул. Засопочная, д. 85	Индивидуальные домовладения	52,03881	113,445596
128670	Забайкальский край, г. Чита, ул. Затоварный Двор, д. 10	Индивидуальные домовладения	52,028028	113,470749
128671	Забайкальский край, г. Чита, ул. Затоварный Двор, д. 11, корп. Б	Индивидуальные домовладения	52,028028	113,470749
128672	Забайкальский край, г. Чита, ул. Ивановская, д. 12, строение 2	Индивидуальные домовладения	52,058976	113,411299
128673	Забайкальский край, г. Чита, ул. Ивановская, д. 2	Индивидуальные домовладения	52,059115	113,41376
128674	Забайкальский край, г. Чита, ул. Ивановская, д. 20	Индивидуальные домовладения	52,059009	113,410355
128675	Забайкальский край, г. Чита, ул. Ивановская, д. 3	Индивидуальные домовладения	52,058544	113,413859

№ п/п	Адрес	Вид	Широта	Долгота
128676	Забайкальский край, г. Чита, ул. Ивановская, д. 33, корп. А	Индивидуальные домовладения	52,059103	113,402387
128677	Забайкальский край, г. Чита, ул. Ивановская, д. 46	Индивидуальные домовладения	52,059369	113,403842
128678	Забайкальский край, г. Чита, ул. Ивановская, д. 56, корп. А	Индивидуальные домовладения	52,060028	113,38699
128679	Забайкальский край, г. Чита, ул. Ивановская, д. 6б	Индивидуальные домовладения	52,059618	113,412493
128680	Забайкальский край, г. Чита, ул. Инвентарная, д. 18	Индивидуальные домовладения	52,043951	113,436164
128681	Забайкальский край, г. Чита, ул. Калангуйская, д. 12а	Индивидуальные домовладения	52,030466	113,463374
128682	Забайкальский край, г. Чита, ул. Карла Маркса, д. 10, корп. А	Индивидуальные домовладения	52,030993	113,457714
128683	Забайкальский край, г. Чита, ул. Карла Маркса, д. 3	МКД	52,029812	113,462143
128684	Забайкальский край, г. Чита, ул. Карла Маркса, д. 42	Индивидуальные домовладения	52,030826	113,441922
128685	Забайкальский край, г. Чита, ул. Карла Маркса, д. 48	Индивидуальные домовладения	52,030777	113,440765
128686	Забайкальский край, г. Чита, ул. Карла Маркса, д. 59	Индивидуальные домовладения	52,031026	113,454049
128687	Забайкальский край, г. Чита, ул. Карла Маркса, д. 89	Индивидуальные домовладения	52,030228	113,4418
128688	Забайкальский край, г. Чита, ул. Кенонская, д. 15	Индивидуальные домовладения	52,040693	113,439227
128689	Забайкальский край, г. Чита, ул. Кенонская, д. 23	Индивидуальные домовладения	52,040693	113,439227
128690	Забайкальский край, г. Чита, ул. Кенонская, д. 35	Индивидуальные домовладения	52,040693	113,439227

№ п/п	Адрес	Вид	Широта	Долгота
128691	Забайкальский край, г. Чита, ул. Кенонская, д. 43	Индивидуальные домовладения	52,044133	113,434197
128692	Забайкальский край, г. Чита, ул. Кенонская, д. 44	Индивидуальные домовладения	52,040693	113,439227
128693	Забайкальский край, г. Чита, ул. Кенонская, д. 48	Индивидуальные домовладения	52,043336	113,435903
128694	Забайкальский край, г. Чита, ул. Кенонская, д. 62	Индивидуальные домовладения	52,04451	113,43423
128695	Забайкальский край, г. Чита, ул. Кирпичная, д. 15	Индивидуальные домовладения	52,034882	113,437871
128696	Забайкальский край, г. Чита, ул. Кирпичная, д. 28	Индивидуальные домовладения	52,035286	113,439545
128697	Забайкальский край, г. Чита, ул. Кирпичная, д. 43	Индивидуальные домовладения	52,034882	113,437871
128698	Забайкальский край, г. Чита, ул. Кирпичная, д. 52	Индивидуальные домовладения	52,034882	113,437871
128699	Забайкальский край, г. Чита, ул. Кирпичная, д. 7	Индивидуальные домовладения	52,034882	113,437871
128700	Забайкальский край, г. Чита, ул. Кирпичная, д. 9	Индивидуальные домовладения	52,034882	113,437871
128701	Забайкальский край, г. Чита, ул. Кирпично-Заводская, д. 20	Индивидуальные домовладения	52,032838	113,437502
128702	Забайкальский край, г. Чита, ул. Кирпично-Заводская, д. 28, строение 1	Индивидуальные домовладения	52,035032	113,433226
128703	Забайкальский край, г. Чита, ул. Кирпично-Заводская, д. 39	Индивидуальные домовладения	52,035032	113,433226
128704	Забайкальский край, г. Чита, ул. Кирпично-Заводская, д. 8	Индивидуальные домовладения	52,03168	113,43867
128705	Забайкальский край, г. Чита, ул. Краснодонская, д. 4	Индивидуальные домовладения	52,026105	113,441069

№ п/п	Адрес	Вид	Широта	Долгота
128706	Забайкальский край, г. Чита, ул. Куйбышева, д. 10	Индивидуальные домовладения	52,022575	113,441832
128707	Забайкальский край, р-н. Краснокаменский, г. Краснокаменск, мкр 4-й, д. 407	МКД	50,088722	118,03197
128708	Забайкальский край, р-н. Краснокаменский, г. Краснокаменск, мкр 4-й, д. 408	МКД	50,088287	118,03197
128709	Забайкальский край, г. Чита, ул. Куйбышева, д. 17	Индивидуальные домовладения	52,02215	113,44113
128710	Забайкальский край, г. Чита, ул. Куйбышева, д. 26	Индивидуальные домовладения	52,02246	113,43939
128711	Забайкальский край, г. Чита, ул. Куйбышева, д. 34	Индивидуальные домовладения	52,022309	113,43708
128712	Забайкальский край, г. Чита, ул. Куйбышева, д. 9	Индивидуальные домовладения	52,02227	113,441986
128713	Забайкальский край, г. Чита, ул. Лунная, д. 1	Индивидуальные домовладения	52,02989	113,454642
128714	Забайкальский край, г. Чита, ул. Лунная, д. 15	Индивидуальные домовладения	52,029059	113,452396
128715	Забайкальский край, г. Чита, ул. Лунная, д. 16	Индивидуальные домовладения	52,027657	113,448013
128716	Забайкальский край, г. Чита, ул. Лунная, д. 31	Индивидуальные домовладения	52,027935	113,44959
128717	Забайкальский край, г. Чита, ул. Лунная, д. 51	Индивидуальные домовладения	52,026386	113,445526
128718	Забайкальский край, г. Чита, ул. Магистральная, д. 10	Индивидуальные домовладения	52,022974	113,39273
128719	Забайкальский край, г. Чита, ул. Магистральная, д. 18	Индивидуальные домовладения	52,022974	113,39273
128720	Забайкальский край, г. Чита, ул. Магистральная, д. 32	Индивидуальные домовладения	52,022974	113,39273
128721	Забайкальский край, г. Чита, ул. Магистральная, д. 36	Индивидуальные домовладения	52,022974	113,39273
128722	Забайкальский край, г. Чита, ул. Магистральная, д. 40	Индивидуальные домовладения	52,022974	113,39273
128723	Забайкальский край, г. Чита, ул. Магистральная, д. 56	Индивидуальные домовладения	52,022974	113,39273

№ п/п	Адрес	Вид	Широта	Долгота
128724	Забайкальский край, г. Чита, ул. Магистральная, д. 70	Индивидуальные домовладения	52,022974	113,39273
128725	Забайкальский край, г. Чита, ул. Малая Кенонская, д. 9	МКД	52,041325	113,432526
128726	Забайкальский край, г. Чита, ул. Молодежная, д. 34	МКД	52,040649	113,431097
128727	Забайкальский край, г. Чита, ул. Новодолиновская, д. 18	МКД	52,05536	113,428535
128728	Забайкальский край, г. Чита, ул. Новодолиновская, д. 2а	Индивидуальные домовладения	52,053355	113,427935
128729	Забайкальский край, г. Чита, ул. Новодолиновская, д. 6б	Индивидуальные домовладения	52,05325	113,429435
128730	Забайкальский край, г. Чита, ул. Октябрьская, д. 2	Индивидуальные домовладения	52,043147	113,438059
128731	Забайкальский край, г. Чита, ул. Онискевича, д. 14	МКД	52,034007	113,447824
128732	Забайкальский край, р-н. Борзинский, г. Борзя, ул. Победы, д. 39	Индивидуальные домовладения	50,379898	116,518975
128733	Забайкальский край, р-н. Борзинский, г. Борзя, ул. Победы, д. 4	Индивидуальные домовладения	50,379898	116,518975
128734	Забайкальский край, р-н. Борзинский, г. Борзя, ул. Победы, д. 41	Индивидуальные домовладения	50,379898	116,518975
128735	Забайкальский край, р-н. Борзинский, г. Борзя, ул. Победы, д. 41А	Индивидуальные домовладения	50,379898	116,518975
128736	Забайкальский край, р-н. Краснокаменский, г. Краснокаменск, мкр 4-й, д. 409	МКД	50,088069	118,029017
128737	Забайкальский край, г. Чита, ул. Онискевича, д. 30	Индивидуальные домовладения	52,034393	113,44559
128738	Забайкальский край, г. Чита, ул. Онискевича, д. 67	Индивидуальные домовладения	52,03444	113,44387

№ п/п	Адрес	Вид	Широта	Долгота
128739	Забайкальский край, г. Чита, ул. Онискевича, д. 69	Индивидуальные домовладения	52,0345	113,44352
128740	Забайкальский край, г. Чита, ул. Онискевича, д. 79	Индивидуальные домовладения	52,033818	113,44706
128741	Забайкальский край, г. Чита, ул. Перронная, д. 17	Индивидуальные домовладения	52,036816	113,451795
128742	Забайкальский край, г. Чита, ул. Пляжная, д. 19	Индивидуальные домовладения	52,054502	113,418871
128743	Забайкальский край, г. Чита, ул. Пляжная, д. 3	Индивидуальные домовладения	52,054502	113,418871
128744	Забайкальский край, г. Чита, ул. Пляжная, д. 9	Индивидуальные домовладения	52,054502	113,418871
128745	Забайкальский край, г. Чита, ул. Покровская, д. 8	Индивидуальные домовладения	52,021134	113,44397
128746	Забайкальский край, г. Чита, ул. Ползунова, д. 13	МКД	52,039116	113,4384
128747	Забайкальский край, г. Чита, ул. Ползунова, д. 15	МКД	52,038593	113,43811
128748	Забайкальский край, г. Чита, ул. Ползунова, д. 23	МКД	52,04117	113,43323
128749	Забайкальский край, г. Чита, ул. Ползунова, д. 31	МКД	52,040054	113,43395
128750	Забайкальский край, г. Чита, ул. Поперечная, д. 25	Индивидуальные домовладения	52,030045	113,452846
128751	Забайкальский край, г. Чита, ул. Поперечная, д. 27	Индивидуальные домовладения	52,02866	113,453959
128752	Забайкальский край, г. Чита, ул. Поперечная, д. 29	Индивидуальные домовладения	52,030505	113,452801
128753	Забайкальский край, г. Чита, ул. Поперечная, д. 3	Индивидуальные домовладения	52,027513	113,454912
128754	Забайкальский край, г. Чита, ул. Поперечная, д. 4	Индивидуальные домовладения	52,02866	113,453959
128755	Забайкальский край, г. Чита, ул. Поперечная, д. 6	Индивидуальные домовладения	52,027729	113,455217

№ п/п	Адрес	Вид	Широта	Долгота
128756	Забайкальский край, г. Чита, ул. Поперечная, д. 8	Индивидуальные домовладения	52,027901	113,454966
128757	Забайкальский край, г. Чита, ул. Поперечная, д. 8, корп. А	Индивидуальные домовладения	52,027901	113,454966
128758	Забайкальский край, г. Чита, ул. Прибрежная, д. 4	МКД	52,029153	113,42153
128759	Забайкальский край, г. Чита, ул. Прибрежная, д. 6	МКД	52,029556	113,42137
128760	Забайкальский край, г. Чита, ул. Проектная, д. 10	МКД	52,043369	113,422689
128761	Забайкальский край, г. Чита, ул. Проектная, д. 5	МКД	52,045745	113,424387
128762	Забайкальский край, г. Чита, ул. Проектная, д. 7	МКД	52,045252	113,424414
128763	Забайкальский край, г. Чита, ул. Проектная, д. 8	Индивидуальные домовладения	52,043629	113,423031
128764	Забайкальский край, г. Чита, ул. Проектная, д. 9	Индивидуальные домовладения	52,043729	113,42789
128765	Забайкальский край, г. Чита, ул. Рахова, д. 1	Индивидуальные домовладения	52,057426	113,419132
128766	Забайкальский край, р-н. Борзинский, г. Борзя, ул. Победы, д. 43	Индивидуальные домовладения	50,379898	116,518975
128767	Забайкальский край, р-н. Краснокаменский, г. Краснокаменск, мкр 4-й, д. 410	МКД	50,087639	118,030933
128768	Забайкальский край, г. Чита, ул. Рахова, д. 10	Индивидуальные домовладения	52,057426	113,419132
128769	Забайкальский край, г. Чита, ул. Рахова, д. 105	Индивидуальные домовладения	52,057426	113,419132
128770	Забайкальский край, г. Чита, ул. Рахова, д. 107	Индивидуальные домовладения	52,057426	113,419132
128771	Забайкальский край, г. Чита, ул. Рахова, д. 109	Индивидуальные домовладения	52,054672	113,42051
128772	Забайкальский край, г. Чита, ул. Рахова, д. 109, корп. А	Индивидуальные домовладения	52,05464	113,420506
128773	Забайкальский край, г. Чита, ул. Рахова, д. 111	Индивидуальные домовладения	52,054863	113,420494
128774	Забайкальский край, г. Чита, ул. Рахова, д. 113	Индивидуальные домовладения	52,05494	113,42043
128775	Забайкальский край, г. Чита, ул. Рахова, д. 115	Индивидуальные домовладения	52,055096	113,42042
128776	Забайкальский край, г. Чита, ул. Рахова, д. 117	Индивидуальные домовладения	52,05522	113,42041
128777	Забайкальский край, г. Чита, ул. Рахова, д. 119	Индивидуальные домовладения	52,057426	113,419132
128778	Забайкальский край, г. Чита, ул. Рахова, д. 12	Индивидуальные домовладения	52,057426	113,419132

№ п/п	Адрес	Вид	Широта	Долгота
128779	Забайкальский край, г. Чита, ул. Рахова, д. 121	Индивидуальные домовладения	52,057426	113,419132
128780	Забайкальский край, г. Чита, ул. Рахова, д. 122	Индивидуальные домовладения	52,055554	113,420955
128781	Забайкальский край, г. Чита, ул. Рахова, д. 123	Индивидуальные домовладения	52,057426	113,419132
128782	Забайкальский край, г. Чита, ул. Рахова, д. 124	Индивидуальные домовладения	52,055726	113,420812
128783	Забайкальский край, г. Чита, ул. Рахова, д. 125	Индивидуальные домовладения	52,057426	113,419132
128784	Забайкальский край, г. Чита, ул. Рахова, д. 126	Индивидуальные домовладения	52,055914	113,42074
128785	Забайкальский край, г. Чита, ул. Рахова, д. 127	Индивидуальные домовладения	52,057426	113,419132
128786	Забайкальский край, г. Чита, ул. Рахова, д. 13	Индивидуальные домовладения	52,057426	113,419132
128787	Забайкальский край, г. Чита, ул. Рахова, д. 130	Индивидуальные домовладения	52,056368	113,420569
128788	Забайкальский край, г. Чита, ул. Рахова, д. 132	Индивидуальные домовладения	52,05649	113,420488
128789	Забайкальский край, г. Чита, ул. Рахова, д. 133	Индивидуальные домовладения	52,05639	113,420075
128790	Забайкальский край, г. Чита, ул. Рахова, д. 134	Индивидуальные домовладения	52,057426	113,419132
128791	Забайкальский край, г. Чита, ул. Рахова, д. 135	Индивидуальные домовладения	52,056507	113,419716
128792	Забайкальский край, г. Чита, ул. Рахова, д. 137	Индивидуальные домовладения	52,057426	113,419132
128793	Забайкальский край, г. Чита, ул. Рахова, д. 139	Индивидуальные домовладения	52,057426	113,419132
128794	Забайкальский край, г. Чита, ул. Рахова, д. 14	Индивидуальные домовладения	52,057426	113,419132
128795	Забайкальский край, г. Чита, ул. Рахова, д. 141	Индивидуальные домовладения	52,057426	113,419132
128796	Забайкальский край, г. Чита, ул. Рахова, д. 142	Индивидуальные домовладения	52,05749	113,41968
128797	Забайкальский край, г. Чита, ул. Рахова, д. 143	Индивидуальные домовладения	52,057426	113,419132
128798	Забайкальский край, г. Чита, ул. Рахова, д. 145	Индивидуальные домовладения	52,057426	113,419132
128799	Забайкальский край, р-н. Борзинский, г. Борзя, ул. Победы, д. 6	Индивидуальные домовладения	50,379898	116,518975
128800	Забайкальский край, р-н. Борзинский, г. Борзя, ул. Победы, д. 67	Индивидуальные домовладения	50,379898	116,518975
128801	Забайкальский край, р-н. Борзинский, г. Борзя, ул. Победы, д. 8А	Индивидуальные домовладения	50,381474	116,52366
128802	Забайкальский край, р-н. Борзинский, г. Борзя, ул. Победы, д. 9	Индивидуальные домовладения	50,379898	116,518975
128803	Забайкальский край, р-н. Борзинский, г. Борзя, ул. Подгорная, д. 13	Индивидуальные домовладения	50,384384	116,489834

№ п/п	Адрес	Вид	Широта	Долгота
128804	Забайкальский край, р-н. Борзинский, г. Борзя, ул. Подгорная, д. 14	Индивидуальные домовладения	50,384384	116,489834
128805	Забайкальский край, р-н. Борзинский, г. Борзя, ул. Подгорная, д. 16	Индивидуальные домовладения	50,384384	116,489834
128806	Забайкальский край, р-н. Борзинский, г. Борзя, ул. Подгорная, д. 17	Индивидуальные домовладения	50,38444	116,49201
128807	Забайкальский край, р-н. Борзинский, г. Борзя, ул. Подгорная, д. 2	Индивидуальные домовладения	50,384384	116,489834
128808	Забайкальский край, р-н. Борзинский, г. Борзя, ул. Подгорная, д. 2А	Индивидуальные домовладения	50,384384	116,489834
128809	Забайкальский край, р-н. Борзинский, г. Борзя, ул. Подгорная, д. 4	Индивидуальные домовладения	50,384384	116,489834
128810	Забайкальский край, р-н. Читинский, с. Домна, ул. Молодежная, д. 8	Индивидуальные домовладения	51,896129	113,156051
128811	Забайкальский край, р-н. Борзинский, г. Борзя, ул. Подгорная, д. 5	Индивидуальные домовладения	50,384384	116,489834
128812	Забайкальский край, р-н. Борзинский, г. Борзя, ул. Подгорная, д. 6	Индивидуальные домовладения	50,384384	116,489834
128813	Забайкальский край, р-н. Борзинский, г. Борзя, ул. Подгорная, д. 7	Индивидуальные домовладения	50,384384	116,489834
128814	Забайкальский край, р-н. Борзинский, г. Борзя, ул. Подгорная, д. 9	Индивидуальные домовладения	50,384384	116,489834
128815	Забайкальский край, р-н. Борзинский, г. Борзя, ул. Полины Осипенко, д. 11	Индивидуальные домовладения	50,387428	116,504423
128816	Забайкальский край, р-н. Борзинский, г. Борзя, ул. Полины Осипенко, д. 12	Индивидуальные домовладения	50,387428	116,504423
128817	Забайкальский край, р-н. Борзинский, г. Борзя, ул. Полины Осипенко, д. 13	Индивидуальные домовладения	50,387428	116,504423
128818	Забайкальский край, р-н. Борзинский, г. Борзя, ул. Полины Осипенко, д. 14	Индивидуальные домовладения	50,387428	116,504423

№ п/п	Адрес	Вид	Широта	Долгота
128819	Забайкальский край, р-н. Борзинский, г. Борзя, ул. Полины Осипенко, д. 15	Индивидуальные домовладения	50,387428	116,504423
128820	Забайкальский край, р-н. Борзинский, г. Борзя, ул. Полины Осипенко, д. 16	Индивидуальные домовладения	50,387428	116,504423
128821	Забайкальский край, р-н. Борзинский, г. Борзя, ул. Полины Осипенко, д. 17	Индивидуальные домовладения	50,387428	116,504423
128822	Забайкальский край, р-н. Борзинский, г. Борзя, ул. Полины Осипенко, д. 18	Индивидуальные домовладения	50,387428	116,504423
128823	Забайкальский край, р-н. Борзинский, г. Борзя, ул. Полины Осипенко, д. 19	Индивидуальные домовладения	50,387428	116,504423
128824	Забайкальский край, р-н. Борзинский, г. Борзя, ул. Полины Осипенко, д. 22	Индивидуальные домовладения	50,387428	116,504423
128825	Забайкальский край, р-н. Борзинский, г. Борзя, ул. Полины Осипенко, д. 28	Индивидуальные домовладения	50,387428	116,504423
128826	Забайкальский край, р-н. Борзинский, г. Борзя, ул. Полины Осипенко, д. 29	Индивидуальные домовладения	50,387428	116,504423
128827	Забайкальский край, р-н. Борзинский, г. Борзя, ул. Полины Осипенко, д. 3	Индивидуальные домовладения	50,387428	116,504423
128828	Забайкальский край, р-н. Борзинский, г. Борзя, ул. Полины Осипенко, д. 30	Индивидуальные домовладения	50,387428	116,504423
128829	Забайкальский край, р-н. Борзинский, г. Борзя, ул. Полины Осипенко, д. 31	Индивидуальные домовладения	50,387428	116,504423
128830	Забайкальский край, р-н. Борзинский, г. Борзя, ул. Полины Осипенко, д. 32	Индивидуальные домовладения	50,387428	116,504423
128831	Забайкальский край, р-н. Читинский, с. Домна, ул. Набережная, д. 17	Индивидуальные домовладения	51,896129	113,156051
128832	Забайкальский край, р-н. Борзинский, г. Борзя, ул. Полины Осипенко, д. 33	Индивидуальные домовладения	50,387428	116,504423
128833	Забайкальский край, р-н. Борзинский, г. Борзя, ул. Полины Осипенко, д. 34	Индивидуальные домовладения	50,387428	116,504423

№ п/п	Адрес	Вид	Широта	Долгота
128834	Забайкальский край, р-н. Борзинский, г. Борзя, ул. Полины Осипенко, д. 35	Индивидуальные домовладения	50,387428	116,504423
128835	Забайкальский край, р-н. Борзинский, г. Борзя, ул. Полины Осипенко, д. 36	Индивидуальные домовладения	50,387428	116,504423
128836	Забайкальский край, р-н. Борзинский, г. Борзя, ул. Полины Осипенко, д. 37	Индивидуальные домовладения	50,387428	116,504423
128837	Забайкальский край, р-н. Борзинский, г. Борзя, ул. Полины Осипенко, д. 38	Индивидуальные домовладения	50,387428	116,504423
128838	Забайкальский край, р-н. Борзинский, г. Борзя, ул. Полины Осипенко, д. 4	Индивидуальные домовладения	50,387428	116,504423
128839	Забайкальский край, р-н. Борзинский, г. Борзя, ул. Полины Осипенко, д. 40	Индивидуальные домовладения	50,387428	116,504423
128840	Забайкальский край, р-н. Борзинский, г. Борзя, ул. Полины Осипенко, д. 40А	Индивидуальные домовладения	50,387428	116,504423
128841	Забайкальский край, р-н. Борзинский, г. Борзя, ул. Полины Осипенко, д. 40Б	Индивидуальные домовладения	50,387428	116,504423
128842	Забайкальский край, р-н. Борзинский, г. Борзя, ул. Полины Осипенко, д. 40В	Индивидуальные домовладения	50,387428	116,504423
128843	Забайкальский край, р-н. Борзинский, г. Борзя, ул. Полины Осипенко, д. 40Г	Индивидуальные домовладения	50,387428	116,504423
128844	Забайкальский край, р-н. Борзинский, г. Борзя, ул. Полины Осипенко, д. 42А	Индивидуальные домовладения	50,387428	116,504423
128845	Забайкальский край, р-н. Борзинский, г. Борзя, ул. Полины Осипенко, д. 42Б	Индивидуальные домовладения	50,387428	116,504423
128846	Забайкальский край, р-н. Борзинский, г. Борзя, ул. Полины Осипенко, д. 44	Индивидуальные домовладения	50,387428	116,504423
128847	Забайкальский край, р-н. Борзинский, г. Борзя, ул. Полины Осипенко, д. 45	Индивидуальные домовладения	50,387428	116,504423
128848	Забайкальский край, р-н. Борзинский, г. Борзя, ул. Полины Осипенко, д. 47	Индивидуальные домовладения	50,387428	116,504423

№ п/п	Адрес	Вид	Широта	Долгота
128879	Забайкальский край, р-н. Борзинский, г. Борзя, ул. Полины Осипенко, д. 71	Индивидуальные домовладения	50,387428	116,504423
128880	Забайкальский край, р-н. Борзинский, г. Борзя, ул. Полины Осипенко, д. 72	Индивидуальные домовладения	50,387428	116,504423
128881	Забайкальский край, р-н. Борзинский, г. Борзя, ул. Полины Осипенко, д. 73	Индивидуальные домовладения	50,387428	116,504423
128882	Забайкальский край, р-н. Борзинский, г. Борзя, ул. Рабочая, д. 107	Индивидуальные домовладения	50,389949	116,515373
128883	Забайкальский край, р-н. Борзинский, г. Борзя, ул. Полины Осипенко, д. 76	Индивидуальные домовладения	50,387428	116,504423
128884	Забайкальский край, р-н. Борзинский, г. Борзя, ул. Полины Осипенко, д. 78	Индивидуальные домовладения	50,387428	116,504423
128885	Забайкальский край, р-н. Борзинский, г. Борзя, ул. Полины Осипенко, д. 9	Индивидуальные домовладения	50,387428	116,504423
128886	Забайкальский край, р-н. Борзинский, г. Борзя, ул. Правая Траншея, д. 2	Индивидуальные домовладения	50,387629	116,523485
128887	Забайкальский край, р-н. Борзинский, г. Борзя, ул. Правая Траншея, д. 4А	Индивидуальные домовладения	50,387629	116,523485
128888	Забайкальский край, р-н. Борзинский, г. Борзя, ул. Правая Траншея, д. 6	Индивидуальные домовладения	50,387629	116,523485
128889	Забайкальский край, р-н. Борзинский, г. Борзя, ул. Промышленная, д. 10	Индивидуальные домовладения	50,375934	116,512247
128890	Забайкальский край, р-н. Борзинский, г. Борзя, ул. Промышленная, д. 10Б	Индивидуальные домовладения	50,378128	116,50713
128891	Забайкальский край, р-н. Борзинский, г. Борзя, ул. Промышленная, д. 10В	Индивидуальные домовладения	50,377922	116,50749
128892	Забайкальский край, р-н. Читинский, с. Домна, ул. Набережная, д. 7	Индивидуальные домовладения	51,896129	113,156051
128893	Забайкальский край, р-н. Борзинский, г. Борзя, ул. Промышленная, д. 10Г	Индивидуальные домовладения	50,377697	116,50784

№ п/п	Адрес	Вид	Широта	Долгота
128894	Забайкальский край, р-н. Краснокаменский, г. Краснокаменск, мкр 4-й, д. 432	МКД	50,091253	118,034174
128895	Забайкальский край, р-н. Краснокаменский, г. Краснокаменск, мкр 4-й, д. 433	МКД	50,091149	118,035968
128896	Забайкальский край, р-н. Нерчинско-Заводский, с. Георгиевка, ул. Калинина, д. 14	Индивидуальные домовладения	51,368934	119,443099
128897	Забайкальский край, р-н. Нерчинско-Заводский, с. Георгиевка, ул. Калинина, д. 16	Индивидуальные домовладения	51,368934	119,443099
128898	Забайкальский край, р-н. Нерчинско-Заводский, с. Георгиевка, ул. Калинина, д. 17	Индивидуальные домовладения	51,368934	119,443099
128899	Забайкальский край, р-н. Нерчинско-Заводский, с. Георгиевка, ул. Калинина, д. 18	Индивидуальные домовладения	51,368934	119,443099
128900	Забайкальский край, р-н. Нерчинско-Заводский, с. Георгиевка, ул. Калинина, д. 20	Индивидуальные домовладения	51,368934	119,443099
128901	Забайкальский край, г. Чита, ул. Рахова, д. 146	Индивидуальные домовладения	52,057426	113,419132
128902	Забайкальский край, г. Чита, ул. Рахова, д. 147	Индивидуальные домовладения	52,057426	113,419132
128903	Забайкальский край, р-н. Читинский, с. Домна, ул. Ингодинская, д. 10	Индивидуальные домовладения	51,896129	113,156051
128904	Забайкальский край, р-н. Читинский, с. Домна, ул. Ингодинская, д. 1а	Индивидуальные домовладения	51,896129	113,156051
128905	Забайкальский край, р-н. Читинский, с. Домна, ул. Ингодинская, д. 28	Индивидуальные домовладения	51,896129	113,156051
128906	Забайкальский край, р-н. Читинский, с. Домна, ул. Ингодинская, д. 35	Индивидуальные домовладения	51,896129	113,156051
128907	Забайкальский край, р-н. Читинский, с. Домна, ул. Ингодинская, д. 43	Индивидуальные домовладения	51,896129	113,156051
128908	Забайкальский край, р-н. Читинский, с. Домна, ул. Ингодинская, д. 45	Индивидуальные домовладения	51,896129	113,156051
128909	Забайкальский край, р-н. Читинский, с. Домна, ул. Ингодинская, д. 7	Индивидуальные домовладения	51,896129	113,156051

№ п/п	Адрес	Вид	Широта	Долгота
128910	Забайкальский край, р-н. Читинский, с. Домна, ул. Комсомольская, д. 13	Индивидуальные домовладения	51,896129	113,156051
128911	Забайкальский край, р-н. Читинский, с. Домна, ул. Комсомольская, д. 5	Индивидуальные домовладения	51,896129	113,156051
128912	Забайкальский край, р-н. Читинский, с. Домна, ул. Кооперативная, д. 2	Индивидуальные домовладения	51,896129	113,156051
128913	Забайкальский край, р-н. Читинский, с. Домна, ул. Кооперативная, д. 4	Индивидуальные домовладения	51,896129	113,156051
128914	Забайкальский край, р-н. Читинский, с. Домна, ул. Кооперативная, д. 9	Индивидуальные домовладения	51,896129	113,156051
128915	Забайкальский край, р-н. Читинский, с. Домна, ул. Луговая, д. 16	Индивидуальные домовладения	51,896129	113,156051
128916	Забайкальский край, р-н. Читинский, с. Домна, ул. Луговая, д. 21	Индивидуальные домовладения	51,896129	113,156051
128917	Забайкальский край, р-н. Читинский, с. Домна, ул. Луговая, д. 32	Индивидуальные домовладения	51,896129	113,156051
128918	Забайкальский край, р-н. Читинский, с. Домна, ул. Луговая, д. 7а	Индивидуальные домовладения	51,896129	113,156051
128919	Забайкальский край, р-н. Читинский, с. Домна, ул. Луговая, д. 9	Индивидуальные домовладения	51,896129	113,156051
128920	Забайкальский край, р-н. Читинский, с. Домна, ул. Мебельная, д. 2	Индивидуальные домовладения	51,894062	113,147547
128921	Забайкальский край, р-н. Читинский, с. Домна, ул. Мебельная, д. 8	Индивидуальные домовладения	51,894668	113,150425
128922	Забайкальский край, р-н. Читинский, с. Домна, ул. Нагорная, д. 16	Индивидуальные домовладения	51,896129	113,156051
128923	Забайкальский край, р-н. Читинский, с. Домна, ул. Нагорная, д. 23	Индивидуальные домовладения	51,896129	113,156051
128924	Забайкальский край, р-н. Читинский, с. Домна, ул. Нагорная, д. 31	Индивидуальные домовладения	51,896129	113,156051

№ п/п	Адрес	Вид	Широта	Долгота
128925	Забайкальский край, р-н. Читинский, с. Домна, ул. Новая, д. 12	Индивидуальные домовладения	51,889793	113,149925
128926	Забайкальский край, г. Чита, ул. Рахова, д. 164	Индивидуальные домовладения	52,057426	113,419132
128927	Забайкальский край, г. Чита, ул. Рахова, д. 174	Индивидуальные домовладения	52,057426	113,419132
128928	Забайкальский край, г. Чита, ул. Рахова, д. 28	Индивидуальные домовладения	52,048404	113,422851
128929	Забайкальский край, г. Чита, ул. Рахова, д. 34	Индивидуальные домовладения	52,048946	113,422714
128930	Забайкальский край, г. Чита, ул. Рахова, д. 43	Индивидуальные домовладения	52,057426	113,419132
128931	Забайкальский край, г. Чита, ул. Рахова, д. 51	Индивидуальные домовладения	52,057426	113,419132
128932	Забайкальский край, г. Чита, ул. Рахова, д. 55	Индивидуальные домовладения	52,05057	113,42172
128933	Забайкальский край, г. Чита, ул. Рахова, д. 56	Индивидуальные домовладения	52,050597	113,422258
128934	Забайкальский край, г. Чита, ул. Рахова, д. 64	Индивидуальные домовладения	52,051195	113,422393
128935	Забайкальский край, г. Чита, ул. Рахова, д. 86	МКД	52,05252	113,421776
128936	Забайкальский край, г. Чита, ул. Рахова, д. 95	Индивидуальные домовладения	52,05361	113,420845
128937	Забайкальский край, г. Чита, ул. Советская, д. 21	МКД	52,026062	113,429436
128938	Забайкальский край, г. Чита, ул. Советская, д. 70	Индивидуальные домовладения	52,025557	113,434331
128939	Забайкальский край, г. Чита, ул. Станичная, д. 13	Индивидуальные домовладения	52,033973	113,499432
128940	Забайкальский край, г. Чита, ул. Станичная, д. 3	Индивидуальные домовладения	52,033973	113,499432
128941	Забайкальский край, г. Чита, ул. Строительная, д. 10	Индивидуальные домовладения	52,040361	113,445399
128942	Забайкальский край, г. Чита, ул. Строительная, д. 22	Индивидуальные домовладения	52,040361	113,445399
128943	Забайкальский край, г. Чита, ул. Титовская, д. 12а	Индивидуальные домовладения	52,028626	113,463967
128944	Забайкальский край, г. Чита, ул. Титовская, д. 19, корп. А	Индивидуальные домовладения	52,028388	113,463832
128945	Забайкальский край, г. Чита, ул. Титовская, д. 27	Индивидуальные домовладения	52,028372	113,46155

№ п/п	Адрес	Вид	Широта	Долгота
128946	Забайкальский край, г. Чита, ул. Титовская, д. 32	Индивидуальные домовладения	52,028494	113,461739
128947	Забайкальский край, г. Чита, ул. Титовская, д. 38	МКД	52,028743	113,456385
128948	Забайкальский край, г. Чита, ул. Титовская, д. 6	Индивидуальные домовладения	52,02861	113,465206
128949	Забайкальский край, г. Чита, ул. Титовская Сопка, д. 12	Индивидуальные домовладения	52,025994	113,459349
128950	Забайкальский край, р-н. Борзинский, г. Борзя, ул. Промышленная, д. 11А	Индивидуальные домовладения	50,382973	116,5009
128951	Забайкальский край, р-н. Борзинский, г. Борзя, ул. Промышленная, д. 11Б	Индивидуальные домовладения	50,382973	116,5009
128952	Забайкальский край, р-н. Борзинский, г. Борзя, ул. Промышленная, д. 12	Индивидуальные домовладения	50,375744	116,512489
128953	Забайкальский край, р-н. Краснокаменский, г. Краснокаменск, мкр 4-й, д. 435	МКД	50,091213	118,037766
128954	Забайкальский край, р-н. Краснокаменский, г. Краснокаменск, мкр 4-й, д. 436	МКД	50,09119	118,03868
128955	Забайкальский край, г. Чита, ул. Титовская Сопка, д. 20	Индивидуальные домовладения	52,024998	113,459595
128956	Забайкальский край, г. Чита, ул. Титовская Сопка, д. 7	Индивидуальные домовладения	52,025994	113,459349
128957	Забайкальский край, г. Чита, ул. Черновская, д. 2	Индивидуальные домовладения	52,036705	113,442991
128958	Забайкальский край, г. Чита, ул. Черновская, д. 9	Индивидуальные домовладения	52,038622	113,43991
128959	Забайкальский край, г. Чита, ул. Энгельса, д. 16	Индивидуальные домовладения	52,029956	113,450187
128960	Забайкальский край, г. Чита, ул. Энгельса, д. 23	Индивидуальные домовладения	52,029563	113,448067
128961	Забайкальский край, г. Чита, ул. Энгельса, д. 4	Индивидуальные домовладения	52,030056	113,452432
128962	Забайкальский край, г. Чита, ул. Энгельса, д. 50	Индивидуальные домовладения	52,029652	113,443377
128963	Забайкальский край, г. Чита, ул. Энгельса, д. 58	Индивидуальные домовладения	52,029419	113,446135
128964	Забайкальский край, г. Чита, ул. Энгельса, д. 8	Индивидуальные домовладения	52,030056	113,451759

№ п/п	Адрес	Вид	Широта	Долгота
128965	Забайкальский край, г. Чита, ул. Яковлева, д. 11	Индивидуальные домовладения	52,05145	113,423417
128966	Забайкальский край, г. Чита, ул. Яковлева, д. 19	Индивидуальные домовладения	52,05145	113,423417
128967	Забайкальский край, г. Чита, ул. Яковлева, д. 25	Индивидуальные домовладения	52,05145	113,423417
128968	Забайкальский край, г. Чита, ул. Яковлева, д. 31	Индивидуальные домовладения	52,051373	113,423228
128969	Забайкальский край, г. Чита, ул. Яковлева, д. 39	МКД	52,053925	113,422386
128970	Забайкальский край, г. Чита, ул. Яковлева, д. 50	Индивидуальные домовладения	52,05145	113,423417
128971	Забайкальский край, г. Чита, ул. Яковлева, д. 6	Индивидуальные домовладения	52,047911	113,424638
128972	Забайкальский край, г. Чита, ул. Яковлева, д. 62	Индивидуальные домовладения	52,05145	113,423417
128973	Забайкальский край, г. Чита, ул. Яковлева, д. 76	Индивидуальные домовладения	52,05145	113,423417
128974	Забайкальский край, г. Чита, ул. Ямская, д. 13	Индивидуальные домовладения	52,031951	113,436056
128975	Забайкальский край, г. Чита, ул. Ямская, д. 25	Индивидуальные домовладения	52,031951	113,436056
128976	Забайкальский край, г. Чита, ул. Ямская, д. 7а	Индивидуальные домовладения	52,0313659	113,4373188
128977	Забайкальский край, р-н. Читинский, с. Засопка, кв-л. Центральный, д. 12	Индивидуальные домовладения	52,013269	113,418422
128978	Забайкальский край, р-н. Читинский, с. Засопка, кв-л. Центральный, д. 3	МКД	52,01292	113,416446
128979	Забайкальский край, р-н. Борзинский, г. Борзя, ул. Промышленная, д. 16	Индивидуальные домовладения	50,375359	116,513002
128980	Забайкальский край, р-н. Борзинский, г. Борзя, ул. Промышленная, д. 18	Индивидуальные домовладения	50,37517	116,513262
128981	Забайкальский край, р-н. Борзинский, г. Борзя, ул. Промышленная, д. 2	МКД	50,38213	116,49945
128982	Забайкальский край, р-н. Краснокаменский, г. Краснокаменск, мкр 4-й, д. 437	МКД	50,091137	118,040478
128983	Забайкальский край, р-н. Читинский, с. Засопка, кв-л. Центральный, д. 6а	Индивидуальные домовладения	52,012205	113,415395
128984	Забайкальский край, р-н. Читинский, с. Засопка, мкр Кадалинка, ул. Полевая, д. 2	Индивидуальные домовладения	52,012981	113,358846
128985	Забайкальский край, р-н. Читинский, с. Засопка, мкр Кадалинка, ул. Садовая, д. 7	Индивидуальные домовладения	52,010658	113,364981

№ п/п	Адрес	Вид	Широта	Долгота
128986	Забайкальский край, р-н. Борзинский, г. Борзя, ул. Промышленная, д. 26	Индивидуальные домовладения	50,374389	116,514277
128987	Забайкальский край, р-н. Читинский, с. Засопка, ул. Безымянная, д. 6	Индивидуальные домовладения	52,017393	113,389999
128988	Забайкальский край, р-н. Борзинский, г. Борзя, ул. Промышленная, д. 2А	Индивидуальные домовладения	50,38213	116,49945
128989	Забайкальский край, р-н. Борзинский, г. Борзя, ул. Промышленная, д. 33	Индивидуальные домовладения	50,380001	116,504539
128990	Забайкальский край, р-н. Краснокаменский, г. Краснокаменск, мкр 4-й, д. 438	МКД	50,091053	118,042151
128991	Забайкальский край, р-н. Краснокаменский, г. Краснокаменск, мкр 4-й, д. 439	МКД	50,09015	118,04195
128992	Забайкальский край, р-н. Краснокаменский, г. Краснокаменск, мкр 4-й, д. 440	МКД	50,09034	118,04268
128993	Забайкальский край, р-н. Краснокаменский, с. Куйтун, ул. Нагорная, д. 4	Индивидуальные домовладения	50,240326	118,607891
128994	Забайкальский край, р-н. Краснокаменский, с. Куйтун, ул. Нагорная, д. 5	Индивидуальные домовладения	50,240326	118,607891
128995	Забайкальский край, р-н. Краснокаменский, с. Куйтун, ул. Нагорная, д. 6	Индивидуальные домовладения	50,240326	118,607891
128996	Забайкальский край, р-н. Краснокаменский, с. Куйтун, ул. Нагорная, д. 9	Индивидуальные домовладения	50,240326	118,607891
128997	Забайкальский край, р-н. Краснокаменский, с. Куйтун, ул. Советская, д. 1	Индивидуальные домовладения	50,240326	118,607891
128998	Забайкальский край, р-н. Краснокаменский, с. Куйтун, ул. Советская, д. 12	Индивидуальные домовладения	50,240326	118,607891
128999	Забайкальский край, р-н. Краснокаменский, с. Куйтун, ул. Советская, д. 15	Индивидуальные домовладения	50,240326	118,607891
129000	Забайкальский край, р-н. Краснокаменский, с. Куйтун, ул. Советская, д. 16	Индивидуальные домовладения	50,240326	118,607891

№ п/п	Адрес	Вид	Широта	Долгота
129001	Забайкальский край, р-н. Краснокаменский, с. Куйтун, ул. Советская, д. 17	Индивидуальные домовладения	50,240326	118,607891
129002	Забайкальский край, р-н. Читинский, с. Засопка, мкр. Северный, д. 15	Индивидуальные домовладения	52,0119	113,424647
129003	Забайкальский край, р-н. Читинский, с. Засопка, мкр. Северный, д. 17	Индивидуальные домовладения	52,0119	113,424647
129004	Забайкальский край, р-н. Читинский, с. Засопка, мкр. Северный, д. 4	Индивидуальные домовладения	52,012306	113,42231
129005	Забайкальский край, р-н. Читинский, с. Засопка, пер. Июньский, д. 4	Индивидуальные домовладения	52,007227	113,418943
129006	Забайкальский край, р-н. Читинский, с. Засопка, ул. 2-я Весенняя, д. 16	Индивидуальные домовладения	52,01955	113,411934
129007	Забайкальский край, р-н. Читинский, с. Засопка, ул. 2-я Весенняя, д. 25	Индивидуальные домовладения	52,018346	113,406663
129008	Забайкальский край, р-н. Читинский, с. Засопка, ул. 2-я Весенняя, д. 29	Индивидуальные домовладения	52,018346	113,406663
129009	Забайкальский край, р-н. Читинский, с. Засопка, ул. 2-я Весенняя, д. 43	Индивидуальные домовладения	52,020824	113,418728
129010	Забайкальский край, р-н. Читинский, с. Засопка, ул. Байкальская, д. 6	Индивидуальные домовладения	52,00945	113,411137
129011	Забайкальский край, р-н. Читинский, с. Засопка, ул. Весенняя, д. 16	Индивидуальные домовладения	52,017737	113,403708
129012	Забайкальский край, р-н. Читинский, с. Засопка, ул. Весенняя, д. 21	Индивидуальные домовладения	52,017249	113,402747
129013	Забайкальский край, р-н. Читинский, с. Засопка, ул. Весенняя, д. 3	Индивидуальные домовладения	52,017959	113,406591
129014	Забайкальский край, р-н. Читинский, с. Засопка, ул. Весенняя, д. 38	Индивидуальные домовладения	52,016839	113,398938
129015	Забайкальский край, р-н. Читинский, с. Засопка, ул. Весенняя, д. 45	Индивидуальные домовладения	52,016096	113,396952

№ п/п	Адрес	Вид	Широта	Долгота
129016	Забайкальский край, р-н. Читинский, с. Засопка, ул. Весенняя, д. 9	Индивидуальные домовладения	52,01772	113,40522
129017	Забайкальский край, р-н. Читинский, с. Засопка, ул. Вишневая, д. 11	Индивидуальные домовладения	52,019267	113,389712
129018	Забайкальский край, р-н. Читинский, с. Засопка, ул. Вишневая, д. 56	Индивидуальные домовладения	52,019006	113,387861
129019	Забайкальский край, р-н. Читинский, с. Засопка, ул. Высокая, д. 6	Индивидуальные домовладения	52,01072	113,43603
129020	Забайкальский край, р-н. Читинский, с. Засопка, ул. Горная, д. 3	Индивидуальные домовладения	52,011961	113,436829
129021	Забайкальский край, р-н. Читинский, с. Засопка, ул. Городская, д. 7	Индивидуальные домовладения	52,022741	113,411936
129022	Забайкальский край, р-н. Читинский, с. Засопка, ул. Горького, д. 9	Индивидуальные домовладения	52,012028	113,43805
129023	Забайкальский край, р-н. Читинский, с. Засопка, ул. Дарасунская, д. 1	Индивидуальные домовладения	52,02247	113,396746
129024	Забайкальский край, р-н. Читинский, с. Засопка, ул. Дарасунская, д. 4	Индивидуальные домовладения	52,021905	113,39397
129025	Забайкальский край, р-н. Читинский, с. Засопка, ул. Дорожная, д. 20	Индивидуальные домовладения	52,015154	113,415485
129026	Забайкальский край, р-н. Читинский, с. Засопка, ул. Дружбы, д. 6	Индивидуальные домовладения	52,011933	113,433352
129027	Забайкальский край, р-н. Читинский, с. Засопка, ул. Жемчужная, д. 11	Индивидуальные домовладения	52,009489	113,432041
129028	Забайкальский край, р-н. Читинский, с. Засопка, ул. Жемчужная, д. 12	Индивидуальные домовладения	52,009489	113,432041
129029	Забайкальский край, р-н. Читинский, с. Засопка, ул. Жемчужная, д. 9	Индивидуальные домовладения	52,009489	113,432041
129030	Забайкальский край, р-н. Читинский, с. Засопка, ул. Жукова, д. 22	Индивидуальные домовладения	52,014012	113,429687

№ п/п	Адрес	Вид	Широта	Долгота
129031	Забайкальский край, р-н. Борзинский, г. Борзя, ул. Промышленная, д. 39	МКД	50,377692	116,509777
129032	Забайкальский край, р-н. Борзинский, г. Борзя, ул. Промышленная, д. 4	Индивидуальные домовладения	50,380001	116,504539
129033	Забайкальский край, р-н. Читинский, с. Засопка, ул. Жукова, д. 31	Индивидуальные домовладения	52,013779	113,429157
129034	Забайкальский край, р-н. Читинский, с. Засопка, ул. Жукова, д. 49	Индивидуальные домовладения	52,015625	113,431133
129035	Забайкальский край, р-н. Читинский, с. Засопка, ул. Жукова, д. 52	Индивидуальные домовладения	52,015293	113,431394
129036	Забайкальский край, р-н. Читинский, с. Засопка, ул. Жукова, д. 56	Индивидуальные домовладения	52,015586	113,431672
129037	Забайкальский край, р-н. Читинский, с. Засопка, ул. Забайкальская, д. 13	Индивидуальные домовладения	52,016384	113,419285
129038	Забайкальский край, р-н. Читинский, с. Засопка, ул. Забайкальская, д. 9	Индивидуальные домовладения	52,016384	113,419285
129039	Забайкальский край, р-н. Читинский, с. Засопка, ул. Зеленая, д. 12	Индивидуальные домовладения	52,013303	113,430711
129040	Забайкальский край, р-н. Читинский, с. Засопка, ул. Зеленая, д. 20г	Индивидуальные домовладения	52,013303	113,430711
129041	Забайкальский край, р-н. Читинский, с. Засопка, ул. Зеленая, д. 28	Индивидуальные домовладения	52,016002	113,433981
129042	Забайкальский край, р-н. Читинский, с. Засопка, ул. Зеленая, д. 49	Индивидуальные домовладения	52,014921	113,431861
129043	Забайкальский край, р-н. Читинский, с. Засопка, ул. Зеленая, д. 9	Индивидуальные домовладения	52,011196	113,428133
129044	Забайкальский край, р-н. Читинский, с. Засопка, ул. Ингодинская, д. 5	Индивидуальные домовладения	52,008752	113,433756
129045	Забайкальский край, р-н. Читинский, с. Засопка, ул. Казачья, д. 3	Индивидуальные домовладения	52,021533	113,395407

№ п/п	Адрес	Вид	Широта	Долгота
129046	Забайкальский край, р-н. Читинский, с. Засопка, ул. Казачья, д. 4	Индивидуальные домовладения	52,022186	113,39737
129047	Забайкальский край, р-н. Читинский, с. Засопка, ул. Каспийская, д. 33	Индивидуальные домовладения	52,022414	113,393242
129048	Забайкальский край, р-н. Читинский, с. Засопка, ул. Кедровая, д. 35	Индивидуальные домовладения	52,017709	113,387511
129049	Забайкальский край, р-н. Читинский, с. Засопка, ул. Кенонская 2-я, д. 15	Индивидуальные домовладения	52,020924	113,409726
129050	Забайкальский край, р-н. Читинский, с. Засопка, ул. Кенонская 2-я, д. 30	Индивидуальные домовладения	52,02099	113,409484
129051	Забайкальский край, р-н. Читинский, с. Засопка, ул. Кенонская 2-я, д. 7	Индивидуальные домовладения	52,020475	113,407786
129052	Забайкальский край, р-н. Читинский, с. Засопка, ул. Кенонская 2-я, д. 8	Индивидуальные домовладения	52,020719	113,407337
129053	Забайкальский край, р-н. Читинский, с. Засопка, ул. Кенонская, д. 1а	Индивидуальные домовладения	52,020109	113,40528
129054	Забайкальский край, р-н. Читинский, с. Засопка, ул. Кенонская, д. 29а	Индивидуальные домовладения	52,018884	113,398974
129055	Забайкальский край, р-н. Читинский, с. Засопка, ул. Кенонская, д. 35а	Индивидуальные домовладения	52,018635	113,397806
129056	Забайкальский край, р-н. Краснокаменский, г. Краснокаменск, мкр 4-й, д. 441	МКД	50,090507	118,044492
129057	Забайкальский край, р-н. Краснокаменский, г. Краснокаменск, мкр 4-й, д. 442	МКД	50,089355	118,040474
129058	Забайкальский край, р-н. Краснокаменский, г. Краснокаменск, мкр 4-й, д. 443	МКД	50,089535	118,0412
129059	Забайкальский край, р-н. Читинский, с. Засопка, ул. Кенонская, д. 6	Индивидуальные домовладения	52,020081	113,403762
129060	Забайкальский край, р-н. Читинский, с. Засопка, ул. Кенонская, д. 9	Индивидуальные домовладения	52,019699	113,403546

№ п/п	Адрес	Вид	Широта	Долгота
129061	Забайкальский край, р-н. Читинский, с. Засопка, ул. Комсомольская, д. 16	Индивидуальные домовладения	52,010132	113,419554
129062	Забайкальский край, р-н. Читинский, с. Засопка, ул. Комсомольская, д. 24	Индивидуальные домовладения	52,009517	113,418458
129063	Забайкальский край, р-н. Читинский, с. Засопка, ул. Комсомольская, д. 34	Индивидуальные домовладения	52,008408	113,417245
129064	Забайкальский край, р-н. Борзинский, г. Борзя, ул. Промышленная, д. 47	Индивидуальные домовладения	50,380001	116,504539
129065	Забайкальский край, р-н. Борзинский, г. Борзя, ул. Промышленная, д. 49	Индивидуальные домовладения	50,380001	116,504539
129066	Забайкальский край, р-н. Борзинский, г. Борзя, ул. Промышленная, д. 4Б	Индивидуальные домовладения	50,380001	116,504539
129067	Забайкальский край, р-н. Борзинский, г. Борзя, ул. Промышленная, д. 4В	Индивидуальные домовладения	50,380001	116,504539
129068	Забайкальский край, р-н. Борзинский, г. Борзя, ул. Промышленная, д. 51	Индивидуальные домовладения	50,380001	116,504539
129069	Забайкальский край, р-н. Борзинский, г. Борзя, ул. Промышленная, д. 53	Индивидуальные домовладения	50,380001	116,504539
129070	Забайкальский край, р-н. Борзинский, г. Борзя, ул. Рабочая, д. 28	Индивидуальные домовладения	50,389949	116,515373
129071	Забайкальский край, р-н. Борзинский, г. Борзя, ул. Промышленная, д. 55	Индивидуальные домовладения	50,380001	116,504539
129072	Забайкальский край, р-н. Борзинский, г. Борзя, ул. Промышленная, д. 59	Индивидуальные домовладения	50,374745	116,514681
129073	Забайкальский край, р-н. Борзинский, г. Борзя, ул. Путейская, д. 2	Индивидуальные домовладения	50,387629	116,523485
129074	Забайкальский край, р-н. Борзинский, г. Борзя, ул. Путейская, д. 3	Индивидуальные домовладения	50,387629	116,523485
129075	Забайкальский край, р-н. Борзинский, г. Борзя, ул. Рабочая, д. 1	Индивидуальные домовладения	50,389949	116,515373

№ п/п	Адрес	Вид	Широта	Долгота
129076	Забайкальский край, р-н. Борзинский, г. Борзя, ул. Рабочая, д. 101	Индивидуальные домовладения	50,389949	116,515373
129077	Забайкальский край, р-н. Борзинский, г. Борзя, ул. Рабочая, д. 103	Индивидуальные домовладения	50,389949	116,515373
129078	Забайкальский край, р-н. Краснокаменский, г. Краснокаменск, мкр 4-й, д. 444	МКД	50,089739	118,04344
129079	Забайкальский край, р-н. Краснокаменский, г. Краснокаменск, мкр 4-й, д. 445	МКД	50,088969	118,042418
129080	Забайкальский край, р-н. Читинский, с. Засопка, ул. Комсомольская, д. 4	Индивидуальные домовладения	52,011496	113,421261
129081	Забайкальский край, р-н. Читинский, с. Засопка, ул. Комсомольская, д. 41	Индивидуальные домовладения	52,008181	113,417721
129082	Забайкальский край, р-н. Борзинский, г. Борзя, ул. Рабочая, д. 12	Индивидуальные домовладения	50,389949	116,515373
129083	Забайкальский край, р-н. Борзинский, г. Борзя, ул. Рабочая, д. 14	Индивидуальные домовладения	50,389949	116,515373
129084	Забайкальский край, р-н. Борзинский, г. Борзя, ул. Рабочая, д. 15	Индивидуальные домовладения	50,389949	116,515373
129085	Забайкальский край, р-н. Борзинский, г. Борзя, ул. Рабочая, д. 19	Индивидуальные домовладения	50,389949	116,515373
129086	Забайкальский край, р-н. Борзинский, г. Борзя, ул. Рабочая, д. 1А	Индивидуальные домовладения	50,389949	116,515373
129087	Забайкальский край, р-н. Борзинский, г. Борзя, ул. Рабочая, д. 2	Индивидуальные домовладения	50,389397	116,515495
129088	Забайкальский край, р-н. Борзинский, г. Борзя, ул. Рабочая, д. 20	Индивидуальные домовладения	50,389949	116,515373
129089	Забайкальский край, р-н. Борзинский, г. Борзя, ул. Рабочая, д. 21	Индивидуальные домовладения	50,389949	116,515373
129090	Забайкальский край, р-н. Борзинский, г. Борзя, ул. Рабочая, д. 22	Индивидуальные домовладения	50,389949	116,515373

№ п/п	Адрес	Вид	Широта	Долгота
129091	Забайкальский край, р-н. Борзинский, г. Борзя, ул. Рабочая, д. 23	Индивидуальные домовладения	50,389949	116,515373
129092	Забайкальский край, р-н. Борзинский, г. Борзя, ул. Рабочая, д. 25	Индивидуальные домовладения	50,389949	116,515373
129093	Забайкальский край, р-н. Борзинский, г. Борзя, ул. Рабочая, д. 29	Индивидуальные домовладения	50,389949	116,515373
129094	Забайкальский край, р-н. Борзинский, г. Борзя, ул. Рабочая, д. 3	Индивидуальные домовладения	50,389949	116,515373
129095	Забайкальский край, р-н. Краснокаменский, г. Краснокаменск, мкр 4-й, д. 449	МКД	50,09209	118,04188
129096	Забайкальский край, р-н. Краснокаменский, г. Краснокаменск, мкр 4-й, д. 450	МКД	50,091866	118,04259
129097	Забайкальский край, р-н. Краснокаменский, г. Краснокаменск, мкр 4-й, д. 470	МКД	50,086127	118,028894
129098	Забайкальский край, р-н. Читинский, с. Засопка, ул. Крайняя, д. 3	Индивидуальные домовладения	52,00945	113,411137
129099	Забайкальский край, р-н. Борзинский, г. Борзя, ул. Рабочая, д. 32	Индивидуальные домовладения	50,389949	116,515373
129100	Забайкальский край, р-н. Борзинский, г. Борзя, ул. Рабочая, д. 39	Индивидуальные домовладения	50,389949	116,515373
129101	Забайкальский край, р-н. Борзинский, г. Борзя, ул. Рабочая, д. 4	Индивидуальные домовладения	50,389949	116,515373
129102	Забайкальский край, р-н. Борзинский, г. Борзя, ул. Рабочая, д. 45	Индивидуальные домовладения	50,389949	116,515373
129103	Забайкальский край, р-н. Борзинский, г. Борзя, ул. Рабочая, д. 49	Индивидуальные домовладения	50,389949	116,515373
129104	Забайкальский край, р-н. Борзинский, г. Борзя, ул. Рабочая, д. 5	Индивидуальные домовладения	50,389949	116,515373
129105	Забайкальский край, р-н. Борзинский, г. Борзя, ул. Рабочая, д. 53	Индивидуальные домовладения	50,389949	116,515373

№ п/п	Адрес	Вид	Широта	Долгота
129106	Забайкальский край, р-н. Борзинский, г. Борзя, ул. Рабочая, д. 53А	Индивидуальные домовладения	50,389949	116,515373
129107	Забайкальский край, р-н. Борзинский, г. Борзя, ул. Рабочая, д. 55	Индивидуальные домовладения	50,3888	116,51652
129108	Забайкальский край, р-н. Борзинский, г. Борзя, ул. Рабочая, д. 69	Индивидуальные домовладения	50,389949	116,515373
129109	Забайкальский край, р-н. Борзинский, г. Борзя, ул. Рабочая, д. 71	Индивидуальные домовладения	50,389949	116,515373
129110	Забайкальский край, р-н. Борзинский, г. Борзя, ул. Рабочая, д. 75	Индивидуальные домовладения	50,389949	116,515373
129111	Забайкальский край, р-н. Борзинский, г. Борзя, ул. Рабочая, д. 77	Индивидуальные домовладения	50,389949	116,515373
129112	Забайкальский край, р-н. Борзинский, г. Борзя, ул. Рабочая, д. 79	Индивидуальные домовладения	50,389949	116,515373
129113	Забайкальский край, р-н. Борзинский, г. Борзя, ул. Рабочая, д. 81	Индивидуальные домовладения	50,389949	116,515373
129114	Забайкальский край, р-н. Борзинский, г. Борзя, ул. Рабочая, д. 83	Индивидуальные домовладения	50,389949	116,515373
129115	Забайкальский край, р-н. Борзинский, г. Борзя, ул. Рабочая, д. 87	Индивидуальные домовладения	50,389949	116,515373
129116	Забайкальский край, р-н. Борзинский, г. Борзя, ул. Рабочая, д. 89	Индивидуальные домовладения	50,389949	116,515373
129117	Забайкальский край, р-н. Борзинский, г. Борзя, ул. Рабочая, д. 8А	Индивидуальные домовладения	50,389949	116,515373
129118	Забайкальский край, р-н. Борзинский, г. Борзя, ул. Рабочая, д. 9	Индивидуальные домовладения	50,389949	116,515373
129119	Забайкальский край, р-н. Агинский, пгт. Агинское, кв-л. 13, д. 1б	Индивидуальные домовладения	51,103662	114,537849
129120	Забайкальский край, р-н. Читинский, с. Засопка, ул. Лазурная, д. 19	Индивидуальные домовладения	52,00945	113,411137

№ п/п	Адрес	Вид	Широта	Долгота
129121	Забайкальский край, р-н. Читинский, с. Засопка, ул. Ленинградская, д. 5	Индивидуальные домовладения	52,019488	113,396404
129122	Забайкальский край, р-н. Борзинский, г. Борзя, ул. Рабочая, д. 93	Индивидуальные домовладения	50,389949	116,515373
129123	Забайкальский край, р-н. Борзинский, г. Борзя, ул. Рабочая, д. 95	Индивидуальные домовладения	50,389949	116,515373
129124	Забайкальский край, р-н. Борзинский, г. Борзя, ул. Рабочая, д. 97	Индивидуальные домовладения	50,389949	116,515373
129125	Забайкальский край, р-н. Борзинский, г. Борзя, ул. Садовая, д. 28	Индивидуальные домовладения	50,387629	116,523485
129126	Забайкальский край, р-н. Борзинский, г. Борзя, ул. Свердлова, д. 10	Индивидуальные домовладения	50,384884	116,50723
129127	Забайкальский край, р-н. Борзинский, г. Борзя, ул. Свердлова, д. 11	Индивидуальные домовладения	50,384108	116,505707
129128	Забайкальский край, р-н. Борзинский, г. Борзя, ул. Свердлова, д. 12	Индивидуальные домовладения	50,384108	116,505707
129129	Забайкальский край, р-н. Борзинский, г. Борзя, ул. Свердлова, д. 13	Индивидуальные домовладения	50,384108	116,505707
129130	Забайкальский край, р-н. Борзинский, г. Борзя, ул. Свердлова, д. 14	Индивидуальные домовладения	50,384108	116,505707
129131	Забайкальский край, р-н. Борзинский, г. Борзя, ул. Свердлова, д. 15	Индивидуальные домовладения	50,384108	116,505707
129132	Забайкальский край, р-н. Борзинский, г. Борзя, ул. Свердлова, д. 16	Индивидуальные домовладения	50,384108	116,505707
129133	Забайкальский край, р-н. Борзинский, г. Борзя, ул. Свердлова, д. 19	Индивидуальные домовладения	50,384108	116,505707
129134	Забайкальский край, р-н. Борзинский, г. Борзя, ул. Свердлова, д. 20	Индивидуальные домовладения	50,384108	116,505707
129135	Забайкальский край, р-н. Борзинский, г. Борзя, ул. Свердлова, д. 21	Индивидуальные домовладения	50,384108	116,505707

№ п/п	Адрес	Вид	Широта	Долгота
129136	Забайкальский край, р-н. Борзинский, г. Борзя, ул. Свердлова, д. 22	Индивидуальные домовладения	50,384108	116,505707
129137	Забайкальский край, р-н. Борзинский, г. Борзя, ул. Свердлова, д. 23	Индивидуальные домовладения	50,384108	116,505707
129138	Забайкальский край, р-н. Борзинский, г. Борзя, ул. Свердлова, д. 24	Индивидуальные домовладения	50,384108	116,505707
129139	Забайкальский край, р-н. Борзинский, г. Борзя, ул. Свердлова, д. 25	Индивидуальные домовладения	50,384108	116,505707
129140	Забайкальский край, р-н. Борзинский, г. Борзя, ул. Свердлова, д. 26	Индивидуальные домовладения	50,384108	116,505707
129141	Забайкальский край, р-н. Борзинский, г. Борзя, ул. Свердлова, д. 27	Индивидуальные домовладения	50,384108	116,505707
129142	Забайкальский край, р-н. Читинский, с. Засопка, ул. Луговая 2-я, д. 11	Индивидуальные домовладения	52,018475	113,41356
129143	Забайкальский край, р-н. Читинский, с. Засопка, ул. Луговая 2-я, д. 13	Индивидуальные домовладения	52,018563	113,413823
129144	Забайкальский край, р-н. Читинский, с. Засопка, ул. Луговая 2-я, д. 18	Индивидуальные домовладения	52,019061	113,414299
129145	Забайкальский край, р-н. Читинский, с. Засопка, ул. Луговая 2-я, д. 5	Индивидуальные домовладения	52,01813	113,412056
129146	Забайкальский край, р-н. Читинский, с. Засопка, ул. Луговая, д. 14	Индивидуальные домовладения	52,016972	113,406124
129147	Забайкальский край, р-н. Читинский, с. Засопка, ул. Луговая, д. 24	Индивидуальные домовладения	52,016605	113,403915
129148	Забайкальский край, р-н. Читинский, с. Засопка, ул. Луговая, д. 3	Индивидуальные домовладения	52,016484	113,404229
129149	Забайкальский край, р-н. Читинский, с. Засопка, ул. Луговая, д. 35	Индивидуальные домовладения	52,015755	113,40126
129150	Забайкальский край, р-н. Читинский, с. Засопка, ул. Луговая, д. 43	Индивидуальные домовладения	52,015453	113,399574

№ п/п	Адрес	Вид	Широта	Долгота
129151	Забайкальский край, р-н. Читинский, с. Засопка, ул. Луговая, д. 7а	Индивидуальные домовладения	52,0170767	113,4086488
129152	Забайкальский край, р-н. Читинский, с. Засопка, ул. Малиновая, д. 3	Индивидуальные домовладения	52,010293	113,433002
129153	Забайкальский край, р-н. Читинский, с. Засопка, ул. Мкр Восточный Подгорная, д. 15	Индивидуальные домовладения	52,007249	113,432247
129154	Забайкальский край, р-н. Читинский, с. Засопка, ул. Мкр Восточный Подгорная, д. 2	Индивидуальные домовладения	52,0067	113,429435
129155	Забайкальский край, р-н. Читинский, с. Засопка, ул. Мкр Восточный Станичная, д. 2	Индивидуальные домовладения	52,008613	113,427774
129156	Забайкальский край, р-н. Читинский, с. Засопка, ул. Мкр Восточный Тихая, д. 10	Индивидуальные домовладения	52,006556	113,42754
129157	Забайкальский край, р-н. Читинский, с. Засопка, ул. Мкр Восточный Южная, д. 1	Индивидуальные домовладения	52,00945	113,411137
129158	Забайкальский край, р-н. Борзинский, г. Борзя, ул. Свердлова, д. 2А	Индивидуальные домовладения	50,384108	116,505707
129159	Забайкальский край, р-н. Борзинский, г. Борзя, ул. Свердлова, д. 3	Индивидуальные домовладения	50,384108	116,505707
129160	Забайкальский край, р-н. Борзинский, г. Борзя, ул. Свердлова, д. 31	Индивидуальные домовладения	50,384108	116,505707
129161	Забайкальский край, р-н. Борзинский, г. Борзя, ул. Свердлова, д. 33	Индивидуальные домовладения	50,384108	116,505707
129162	Забайкальский край, р-н. Борзинский, г. Борзя, ул. Свердлова, д. 35	Индивидуальные домовладения	50,384108	116,505707
129163	Забайкальский край, р-н. Борзинский, г. Борзя, ул. Свердлова, д. 37	Индивидуальные домовладения	50,384108	116,505707
129164	Забайкальский край, р-н. Краснокаменский, г. Краснокаменск, мкр 4-й, д. 472	МКД	50,086098	118,03041
129165	Забайкальский край, р-н. Читинский, с. Домна, ул. Новая, д. 14	Индивидуальные домовладения	51,889793	113,149925

№ п/п	Адрес	Вид	Широта	Долгота
129166	Забайкальский край, р-н. Борзинский, г. Борзя, ул. Свердлова, д. 41	Индивидуальные домовладения	50,384108	116,505707
129167	Забайкальский край, р-н. Борзинский, г. Борзя, ул. Свердлова, д. 43	Индивидуальные домовладения	50,384108	116,505707
129168	Забайкальский край, р-н. Борзинский, г. Борзя, ул. Свердлова, д. 45	Индивидуальные домовладения	50,384108	116,505707
129169	Забайкальский край, р-н. Борзинский, г. Борзя, ул. Свердлова, д. 49	Индивидуальные домовладения	50,384108	116,505707
129170	Забайкальский край, р-н. Борзинский, г. Борзя, ул. Свердлова, д. 51	Индивидуальные домовладения	50,384108	116,505707
129171	Забайкальский край, р-н. Борзинский, г. Борзя, ул. Свердлова, д. 53	Индивидуальные домовладения	50,384108	116,505707
129172	Забайкальский край, р-н. Борзинский, г. Борзя, ул. Свердлова, д. 55	Индивидуальные домовладения	50,384108	116,505707
129173	Забайкальский край, р-н. Борзинский, г. Борзя, ул. Свердлова, д. 6	Индивидуальные домовладения	50,384108	116,505707
129174	Забайкальский край, р-н. Борзинский, г. Борзя, ул. Свердлова, д. 7	Индивидуальные домовладения	50,384108	116,505707
129175	Забайкальский край, р-н. Борзинский, г. Борзя, ул. Свердлова, д. 8	Индивидуальные домовладения	50,384108	116,505707
129176	Забайкальский край, р-н. Борзинский, г. Борзя, ул. Северная, д. 12	Индивидуальные домовладения	50,387629	116,523485
129177	Забайкальский край, р-н. Борзинский, г. Борзя, ул. Северная, д. 13	Индивидуальные домовладения	50,387629	116,523485
129178	Забайкальский край, р-н. Борзинский, г. Борзя, ул. Северная, д. 14	Индивидуальные домовладения	50,387629	116,523485
129179	Забайкальский край, р-н. Борзинский, г. Борзя, ул. Северная, д. 16	Индивидуальные домовладения	50,387629	116,523485
129180	Забайкальский край, р-н. Борзинский, г. Борзя, ул. Северная, д. 2	Индивидуальные домовладения	50,387629	116,523485

№ п/п	Адрес	Вид	Широта	Долгота
129181	Забайкальский край, р-н. Борзинский, г. Борзя, ул. Северная, д. 22	Индивидуальные домовладения	50,387629	116,523485
129182	Забайкальский край, р-н. Борзинский, г. Борзя, ул. Северная, д. 24	Индивидуальные домовладения	50,387629	116,523485
129183	Забайкальский край, р-н. Борзинский, г. Борзя, ул. Северная, д. 26	Индивидуальные домовладения	50,387629	116,523485
129184	Забайкальский край, р-н. Борзинский, г. Борзя, ул. Северная, д. 28	Индивидуальные домовладения	50,387629	116,523485
129185	Забайкальский край, р-н. Борзинский, г. Борзя, ул. Северная, д. 2А	Индивидуальные домовладения	50,387629	116,523485
129186	Забайкальский край, р-н. Борзинский, г. Борзя, ул. Северная, д. 3	Индивидуальные домовладения	50,387629	116,523485
129187	Забайкальский край, р-н. Читинский, с. Засопка, ул. Мкр Восточный Южная, д. 15	Индивидуальные домовладения	52,00945	113,411137
129188	Забайкальский край, р-н. Борзинский, г. Борзя, ул. Северная, д. 5	Индивидуальные домовладения	50,387629	116,523485
129189	Забайкальский край, р-н. Борзинский, г. Борзя, ул. Северная, д. 6	Индивидуальные домовладения	50,387629	116,523485
129190	Забайкальский край, р-н. Борзинский, г. Борзя, ул. Северная, д. 7	Индивидуальные домовладения	50,387629	116,523485
129191	Забайкальский край, р-н. Борзинский, г. Борзя, ул. Семенихина, д. 1	Индивидуальные домовладения	50,375164	116,531372
129192	Забайкальский край, р-н. Борзинский, г. Борзя, ул. Семенихина, д. 11	Индивидуальные домовладения	50,375008	116,53041
129193	Забайкальский край, р-н. Борзинский, г. Борзя, ул. Семенихина, д. 13	Индивидуальные домовладения	50,374813	116,53076
129194	Забайкальский край, р-н. Борзинский, г. Борзя, ул. Семенихина, д. 15	Индивидуальные домовладения	50,374615	116,53114
129195	Забайкальский край, р-н. Борзинский, г. Борзя, ул. Семенихина, д. 17	Индивидуальные домовладения	50,3744	116,53153

№ п/п	Адрес	Вид	Широта	Долгота
129196	Забайкальский край, р-н. Борзинский, г. Борзя, ул. Семенихина, д. 19	Индивидуальные домовладения	50,374176	116,531975
129197	Забайкальский край, р-н. Борзинский, г. Борзя, ул. Семенихина, д. 1А	Индивидуальные домовладения	50,375164	116,531372
129198	Забайкальский край, р-н. Борзинский, г. Борзя, ул. Семенихина, д. 1Б	Индивидуальные домовладения	50,375164	116,531372
129199	Забайкальский край, р-н. Борзинский, г. Борзя, ул. Семенихина, д. 2	Индивидуальные домовладения	50,375164	116,531372
129200	Забайкальский край, р-н. Борзинский, г. Борзя, ул. Семенихина, д. 21	Индивидуальные домовладения	50,373981	116,532315
129201	Забайкальский край, р-н. Борзинский, г. Борзя, ул. Семенихина, д. 23	Индивидуальные домовладения	50,37379	116,532684
129202	Забайкальский край, р-н. Борзинский, г. Борзя, ул. Семенихина, д. 2А	Индивидуальные домовладения	50,375164	116,531372
129203	Забайкальский край, р-н. Борзинский, г. Борзя, ул. Семенихина, д. 3	Индивидуальные домовладения	50,375808	116,528929
129204	Забайкальский край, р-н. Борзинский, г. Борзя, ул. Семенихина, д. 5	Индивидуальные домовладения	50,37558	116,52938
129205	Забайкальский край, р-н. Борзинский, г. Борзя, ул. Семенихина, д. 6	Индивидуальные домовладения	50,375164	116,531372
129206	Забайкальский край, р-н. Борзинский, г. Борзя, ул. Семенихина, д. 7	Индивидуальные домовладения	50,375393	116,52972
129207	Забайкальский край, р-н. Краснокаменский, г. Краснокаменск, мкр 4-й, д. 473	МКД	50,085159	118,030703
129208	Забайкальский край, р-н. Читинский, с. Засопка, ул. Мкр Восточный Южная, д. 21	Индивидуальные домовладения	52,00945	113,411137
129209	Забайкальский край, р-н. Читинский, с. Засопка, ул. Молодежная, д. 2	Индивидуальные домовладения	52,010082	113,413356
129210	Забайкальский край, р-н. Читинский, с. Засопка, ул. Московская, д. 13	Индивидуальные домовладения	52,020131	113,395821

№ п/п	Адрес	Вид	Широта	Долгота
129211	Забайкальский край, р-н. Читинский, с. Засопка, ул. Набережная, д. 12	Индивидуальные домовладения	52,008569	113,414389
129212	Забайкальский край, р-н. Читинский, с. Засопка, ул. Набережная, д. 14	Индивидуальные домовладения	52,008696	113,413984
129213	Забайкальский край, р-н. Читинский, с. Засопка, ул. Набережная, д. 18	Индивидуальные домовладения	52,00884	113,413356
129214	Забайкальский край, р-н. Читинский, с. Засопка, ул. Набережная, д. 26	Индивидуальные домовладения	52,008258	113,414748
129215	Забайкальский край, р-н. Читинский, с. Засопка, ул. Нагорная 2-я, д. 11	Индивидуальные домовладения	52,019937	113,410256
129216	Забайкальский край, р-н. Читинский, с. Засопка, ул. Нагорная 2-я, д. 4	Индивидуальные домовладения	52,019753	113,407715
129217	Забайкальский край, р-н. Читинский, с. Засопка, ул. Нагорная 2-я, д. 8	Индивидуальные домовладения	52,020015	113,410059
129218	Забайкальский край, р-н. Читинский, с. Засопка, ул. Нагорная, д. 16	Индивидуальные домовладения	52,018862	113,403618
129219	Забайкальский край, р-н. Читинский, с. Засопка, ул. Нагорная, д. 24б	Индивидуальные домовладения	52,018566	113,40199
129220	Забайкальский край, р-н. Читинский, с. Засопка, ул. Нагорная, д. 3	Индивидуальные домовладения	52,019024	113,40581
129221	Забайкальский край, р-н. Читинский, с. Засопка, ул. Нагорная, д. 38	Индивидуальные домовладения	52,01801	113,39908
129222	Забайкальский край, р-н. Читинский, с. Засопка, ул. Нагорная, д. 45	Индивидуальные домовладения	52,0173	113,39719
129223	Забайкальский край, р-н. Читинский, с. Засопка, ул. Нагорная, д. 46	Индивидуальные домовладения	52,017726	113,397231
129224	Забайкальский край, р-н. Борзинский, г. Борзя, ул. Семенихина, д. 9	Индивидуальные домовладения	50,375202	116,53005
129225	Забайкальский край, р-н. Борзинский, г. Борзя, ул. Совхозная, д. 1	Индивидуальные домовладения	50,387629	116,523485

№ п/п	Адрес	Вид	Широта	Долгота
129226	Забайкальский край, р-н. Борзинский, г. Борзя, ул. Соловьевская, д. 10	Индивидуальные домовладения	50,369287	116,517664
129227	Забайкальский край, р-н. Борзинский, г. Борзя, ул. Соловьевская, д. 14	Индивидуальные домовладения	50,369287	116,517664
129228	Забайкальский край, р-н. Борзинский, г. Борзя, ул. Соловьевская, д. 2	Индивидуальные домовладения	50,369328	116,51811
129229	Забайкальский край, р-н. Борзинский, г. Борзя, ул. Соловьевская, д. 3	Индивидуальные домовладения	50,369564	116,5179
129230	Забайкальский край, р-н. Краснокаменский, г. Краснокаменск, мкр 4-й, д. 474	МКД	50,086216	118,0331
129231	Забайкальский край, р-н. Краснокаменский, г. Краснокаменск, мкр 4-й, д. 475	МКД	50,08575	118,03253
129232	Забайкальский край, р-н. Читинский, с. Засопка, ул. Надежды, д. 10	Индивидуальные домовладения	52,023584	113,405891
129233	Забайкальский край, р-н. Читинский, с. Засопка, ул. Надежды, д. 21	Индивидуальные домовладения	52,023251	113,405253
129234	Забайкальский край, р-н. Читинский, с. Засопка, ул. Надежды, д. 4	Индивидуальные домовладения	52,023584	113,405891
129235	Забайкальский край, р-н. Читинский, с. Засопка, ул. Надежды, д. 8а	Индивидуальные домовладения	52,023584	113,405891
129236	Забайкальский край, р-н. Читинский, с. Засопка, ул. Никольская, д. 15	Индивидуальные домовладения	52,020225	113,387035
129237	Забайкальский край, р-н. Читинский, с. Засопка, ул. Новая, д. 11	Индивидуальные домовладения	52,009494	113,422941
129238	Забайкальский край, р-н. Читинский, с. Засопка, ул. Новая, д. 19	Индивидуальные домовладения	52,008474	113,421746
129239	Забайкальский край, р-н. Читинский, с. Засопка, ул. Новая, д. 4	Индивидуальные домовладения	52,010448	113,423174
129240	Забайкальский край, р-н. Читинский, с. Засопка, ул. Октябрьская, д. 9	Индивидуальные домовладения	52,010775	113,419006

№ п/п	Адрес	Вид	Широта	Долгота
129241	Забайкальский край, р-н. Читинский, с. Засопка, ул. Орловская, д. 457	Индивидуальные домовладения	52,016822	113,3907
129242	Забайкальский край, р-н. Читинский, с. Засопка, ул. Орловская, д. 459	Индивидуальные домовладения	52,016822	113,3907
129243	Забайкальский край, р-н. Читинский, с. Засопка, ул. Осенняя, д. 21	Индивидуальные домовладения	52,018153	113,386469
129244	Забайкальский край, р-н. Читинский, с. Засопка, ул. Осенняя, д. 3	Индивидуальные домовладения	52,019322	113,392497
129245	Забайкальский край, р-н. Читинский, с. Засопка, ул. Осенняя, д. 40	Индивидуальные домовладения	52,018153	113,386469
129246	Забайкальский край, р-н. Читинский, с. Засопка, ул. Осенняя, д. 52	Индивидуальные домовладения	52,018153	113,386469
129247	Забайкальский край, р-н. Читинский, с. Засопка, ул. Пионерская, д. 20	Индивидуальные домовладения	52,012257	113,41257
129248	Забайкальский край, р-н. Борзинский, г. Борзя, ул. Соловьевская, д. 4	Индивидуальные домовладения	50,36981	116,517664
129249	Забайкальский край, р-н. Борзинский, г. Борзя, ул. Соловьевская, д. 5	Индивидуальные домовладения	50,369287	116,517664
129250	Забайкальский край, р-н. Борзинский, г. Борзя, ул. Соловьевская, д. 6	Индивидуальные домовладения	50,369287	116,517664
129251	Забайкальский край, р-н. Борзинский, г. Борзя, ул. Соловьевская, д. 6Б	Индивидуальные домовладения	50,369287	116,517664
129252	Забайкальский край, р-н. Борзинский, г. Борзя, ул. Учанина, д. 11	Индивидуальные домовладения	50,373337	116,508923
129253	Забайкальский край, р-н. Борзинский, г. Борзя, ул. Учанина, д. 15	Индивидуальные домовладения	50,373337	116,508923
129254	Забайкальский край, р-н. Борзинский, г. Борзя, ул. Учанина, д. 1А	Индивидуальные домовладения	50,371424	116,511429
129255	Забайкальский край, р-н. Борзинский, г. Борзя, ул. Учанина, д. 2	Индивидуальные домовладения	50,373337	116,508923

№ п/п	Адрес	Вид	Широта	Долгота
129256	Забайкальский край, р-н. Борзинский, г. Борзя, ул. Учанина, д. 2А	Индивидуальные домовладения	50,373337	116,508923
129257	Забайкальский край, р-н. Борзинский, г. Борзя, ул. Учанина, д. 5	Индивидуальные домовладения	50,371826	116,510109
129258	Забайкальский край, р-н. Борзинский, г. Борзя, ул. Учанина, д. 7	Индивидуальные домовладения	50,372257	116,509606
129259	Забайкальский край, р-н. Борзинский, г. Борзя, ул. Чапаева, д. 10	Индивидуальные домовладения	50,390127	116,503533
129260	Забайкальский край, р-н. Борзинский, г. Борзя, ул. Чапаева, д. 11	Индивидуальные домовладения	50,390127	116,503533
129261	Забайкальский край, р-н. Читинский, с. Засопка, ул. Пионерская, д. 8	Индивидуальные домовладения	52,013275	113,41544
129262	Забайкальский край, р-н. Борзинский, г. Борзя, ул. Чапаева, д. 13	Индивидуальные домовладения	50,390127	116,503533
129263	Забайкальский край, р-н. Борзинский, г. Борзя, ул. Чапаева, д. 14	Индивидуальные домовладения	50,390127	116,503533
129264	Забайкальский край, р-н. Борзинский, г. Борзя, ул. Чапаева, д. 14А	Индивидуальные домовладения	50,390127	116,503533
129265	Забайкальский край, р-н. Борзинский, г. Борзя, ул. Чапаева, д. 15	Индивидуальные домовладения	50,390127	116,503533
129266	Забайкальский край, р-н. Борзинский, г. Борзя, ул. Чапаева, д. 16	Индивидуальные домовладения	50,390942	116,504845
129267	Забайкальский край, р-н. Борзинский, г. Борзя, ул. Чапаева, д. 16А	Индивидуальные домовладения	50,390942	116,504845
129268	Забайкальский край, р-н. Борзинский, г. Борзя, ул. Чапаева, д. 16В	Индивидуальные домовладения	50,390942	116,504845
129269	Забайкальский край, р-н. Борзинский, г. Борзя, ул. Чапаева, д. 17	Индивидуальные домовладения	50,390127	116,503533
129270	Забайкальский край, р-н. Борзинский, г. Борзя, ул. Чапаева, д. 18	Индивидуальные домовладения	50,390764	116,504468

№ п/п	Адрес	Вид	Широта	Долгота
129271	Забайкальский край, р-н. Борзинский, г. Борзя, ул. Чапаева, д. 20	Индивидуальные домовладения	50,390546	116,504045
129272	Забайкальский край, р-н. Борзинский, г. Борзя, ул. Чапаева, д. 21	Индивидуальные домовладения	50,390127	116,503533
129273	Забайкальский край, р-н. Борзинский, г. Борзя, ул. Чапаева, д. 22	Индивидуальные домовладения	50,390339	116,503614
129274	Забайкальский край, р-н. Борзинский, г. Борзя, ул. Чапаева, д. 23	Индивидуальные домовладения	50,390127	116,503533
129275	Забайкальский край, р-н. Борзинский, г. Борзя, ул. Чапаева, д. 24	Индивидуальные домовладения	50,39015	116,503138
129276	Забайкальский край, р-н. Борзинский, г. Борзя, ул. Чапаева, д. 25	Индивидуальные домовладения	50,390127	116,503533
129277	Забайкальский край, р-н. Борзинский, г. Борзя, ул. Чапаева, д. 26	Индивидуальные домовладения	50,389949	116,502734
129278	Забайкальский край, р-н. Борзинский, г. Борзя, ул. Чапаева, д. 27	Индивидуальные домовладения	50,390127	116,503533
129279	Забайкальский край, р-н. Борзинский, г. Борзя, ул. Чапаева, д. 28	Индивидуальные домовладения	50,389788	116,502348
129280	Забайкальский край, р-н. Борзинский, г. Борзя, ул. Чапаева, д. 29	Индивидуальные домовладения	50,390127	116,503533
129281	Забайкальский край, р-н. Борзинский, г. Борзя, ул. Чапаева, д. 3	Индивидуальные домовладения	50,390127	116,503533
129282	Забайкальский край, р-н. Читинский, с. Засопка, ул. Пионерская, д. 24	Индивидуальные домовладения	52,012083	113,411622
129283	Забайкальский край, р-н. Читинский, с. Засопка, ул. Пионерская, д. 3	МКД	52,012565	113,41402
129284	Забайкальский край, р-н. Читинский, с. Засопка, ул. Победы, д. 12а	Индивидуальные домовладения	52,013009	113,425959
129285	Забайкальский край, р-н. Читинский, с. Засопка, ул. Победы, д. 13	Индивидуальные домовладения	52,013197	113,425195

№ п/п	Адрес	Вид	Широта	Долгота
129286	Забайкальский край, р-н. Борзинский, г. Борзя, ул. Чапаева, д. 31	Индивидуальные домовладения	50,390127	116,503533
129287	Забайкальский край, р-н. Борзинский, г. Борзя, ул. Чапаева, д. 32	Индивидуальные домовладения	50,390127	116,503533
129288	Забайкальский край, р-н. Борзинский, г. Борзя, ул. Чапаева, д. 34	Индивидуальные домовладения	50,390127	116,503533
129289	Забайкальский край, р-н. Борзинский, г. Борзя, ул. Чапаева, д. 35	Индивидуальные домовладения	50,389404	116,5026
129290	Забайкальский край, р-н. Борзинский, г. Борзя, ул. Чапаева, д. 35А	Индивидуальные домовладения	50,389404	116,5026
129291	Забайкальский край, р-н. Борзинский, г. Борзя, ул. Чапаева, д. 37	Индивидуальные домовладения	50,390127	116,503533
129292	Забайкальский край, р-н. Борзинский, г. Борзя, ул. Чапаева, д. 38А	Индивидуальные домовладения	50,390127	116,503533
129293	Забайкальский край, р-н. Борзинский, г. Борзя, ул. Чапаева, д. 39	Индивидуальные домовладения	50,390127	116,503533
129294	Забайкальский край, р-н. Борзинский, г. Борзя, ул. Чапаева, д. 3Б	Индивидуальные домовладения	50,390127	116,503533
129295	Забайкальский край, р-н. Борзинский, г. Борзя, ул. Чапаева, д. 3В	Индивидуальные домовладения	50,390127	116,503533
129296	Забайкальский край, р-н. Борзинский, г. Борзя, ул. Чапаева, д. 4	Индивидуальные домовладения	50,39212	116,507414
129297	Забайкальский край, р-н. Борзинский, г. Борзя, ул. Чапаева, д. 40	Индивидуальные домовладения	50,390127	116,503533
129298	Забайкальский край, р-н. Борзинский, г. Борзя, ул. Чапаева, д. 41	Индивидуальные домовладения	50,390127	116,503533
129299	Забайкальский край, р-н. Борзинский, г. Борзя, ул. Чапаева, д. 43	Индивидуальные домовладения	50,390127	116,503533
129300	Забайкальский край, р-н. Борзинский, г. Борзя, ул. Чапаева, д. 45	Индивидуальные домовладения	50,390127	116,503533

№ п/п	Адрес	Вид	Широта	Долгота
129301	Забайкальский край, р-н. Борзинский, г. Борзя, ул. Чапаева, д. 49	Индивидуальные домовладения	50,390127	116,503533
129302	Забайкальский край, р-н. Борзинский, г. Борзя, ул. Чапаева, д. 49А	Индивидуальные домовладения	50,390127	116,503533
129303	Забайкальский край, р-н. Борзинский, г. Борзя, ул. Чапаева, д. 4А	Индивидуальные домовладения	50,392504	116,508213
129304	Забайкальский край, р-н. Читинский, с. Засопка, ул. Победы, д. 16	Индивидуальные домовладения	52,013685	113,426291
129305	Забайкальский край, р-н. Читинский, с. Засопка, ул. Победы, д. 17	Индивидуальные домовладения	52,01353	113,42535
129306	Забайкальский край, р-н. Читинский, с. Засопка, ул. Победы, д. 23	Индивидуальные домовладения	52,014007	113,425986
129307	Забайкальский край, р-н. Читинский, с. Засопка, ул. Победы, д. 34	Индивидуальные домовладения	52,015226	113,427917
129308	Забайкальский край, р-н. Читинский, с. Засопка, ул. Победы, д. 40	Индивидуальные домовладения	52,015603	113,428286
129309	Забайкальский край, р-н. Читинский, с. Засопка, ул. Победы, д. 51	Индивидуальные домовладения	52,016534	113,428762
129310	Забайкальский край, р-н. Читинский, с. Засопка, ул. Пограничная, д. 12а	Индивидуальные домовладения	52,024559	113,405163
129311	Забайкальский край, р-н. Читинский, с. Засопка, ул. Пограничная, д. 25	Индивидуальные домовладения	52,023246	113,398623
129312	Забайкальский край, р-н. Читинский, с. Засопка, ул. Полевая, д. 10	Индивидуальные домовладения	52,017814	113,411002
129313	Забайкальский край, р-н. Борзинский, г. Борзя, ул. Чапаева, д. 51	Индивидуальные домовладения	50,390127	116,503533
129314	Забайкальский край, р-н. Борзинский, г. Борзя, ул. Чапаева, д. 53	Индивидуальные домовладения	50,390127	116,503533
129315	Забайкальский край, р-н. Борзинский, г. Борзя, ул. Чапаева, д. 55	Индивидуальные домовладения	50,390127	116,503533

№ п/п	Адрес	Вид	Широта	Долгота
129316	Забайкальский край, р-н. Борзинский, г. Борзя, ул. Чапаева, д. 6	Индивидуальные домовладения	50,390127	116,503533
129317	Забайкальский край, р-н. Борзинский, г. Борзя, ул. Чапаева, д. 8	Индивидуальные домовладения	50,390127	116,503533
129318	Забайкальский край, р-н. Борзинский, г. Борзя, ул. Чапаева, д. 9	Индивидуальные домовладения	50,390127	116,503533
129319	Забайкальский край, р-н. Борзинский, г. Борзя, ул. Читинская, д. 11	Индивидуальные домовладения	50,387629	116,523485
129320	Забайкальский край, р-н. Борзинский, г. Борзя, ул. Читинская, д. 13	Индивидуальные домовладения	50,387629	116,523485
129321	Забайкальский край, р-н. Борзинский, г. Борзя, ул. Читинская, д. 5	Индивидуальные домовладения	50,387629	116,523485
129322	Забайкальский край, р-н. Борзинский, г. Борзя, ул. Читинская, д. 7	Индивидуальные домовладения	50,387629	116,523485
129323	Забайкальский край, р-н. Борзинский, г. Борзя, ул. Читинская, д. 9	Индивидуальные домовладения	50,387629	116,523485
129324	Забайкальский край, р-н. Краснокаменский, г. Краснокаменск, мкр 4-й, д. 477	МКД	50,086368	118,034413
129325	Забайкальский край, р-н. Читинский, с. Засопка, ул. Полевая, д. 10а	Индивидуальные домовладения	52,017814	113,411002
129326	Забайкальский край, р-н. Читинский, с. Засопка, ул. Полевая, д. 4а	Индивидуальные домовладения	52,016102	113,413293
129327	Забайкальский край, р-н. Читинский, с. Засопка, ул. Полевая, д. 7	Индивидуальные домовладения	52,019128	113,407984
129328	Забайкальский край, р-н. Читинский, с. Засопка, ул. Полевая, д. 8	Индивидуальные домовладения	52,019128	113,407984
129329	Забайкальский край, р-н. Читинский, с. Засопка, ул. Полевая, д. 9	Индивидуальные домовладения	52,019128	113,407984
129330	Забайкальский край, р-н. Читинский, с. Засопка, ул. Полевая, д. 9Б	Индивидуальные домовладения	52,019128	113,407984

№ п/п	Адрес	Вид	Широта	Долгота
129331	Забайкальский край, р-н. Читинский, с. Засопка, ул. Придорожная, д. 11	Индивидуальные домовладения	52,010027	113,4362
129332	Забайкальский край, р-н. Читинский, с. Засопка, ул. Придорожная, д. 12	Индивидуальные домовладения	52,010027	113,4362
129333	Забайкальский край, р-н. Борзинский, г. Борзя, ул. Шамсутдинова, д. 11	Индивидуальные домовладения	50,387732	116,509839
129334	Забайкальский край, р-н. Борзинский, г. Борзя, ул. Шамсутдинова, д. 11А	Индивидуальные домовладения	50,387732	116,509839
129335	Забайкальский край, р-н. Борзинский, г. Борзя, ул. Шамсутдинова, д. 15	Индивидуальные домовладения	50,387732	116,509839
129336	Забайкальский край, р-н. Борзинский, г. Борзя, ул. Шамсутдинова, д. 17	Индивидуальные домовладения	50,387732	116,509839
129337	Забайкальский край, р-н. Борзинский, г. Борзя, ул. Шамсутдинова, д. 19	Индивидуальные домовладения	50,387732	116,509839
129338	Забайкальский край, р-н. Борзинский, г. Борзя, ул. Шамсутдинова, д. 2	Индивидуальные домовладения	50,387732	116,509839
129339	Забайкальский край, р-н. Борзинский, г. Борзя, ул. Шамсутдинова, д. 20	Индивидуальные домовладения	50,387732	116,509839
129340	Забайкальский край, р-н. Борзинский, г. Борзя, ул. Шамсутдинова, д. 21	Индивидуальные домовладения	50,387732	116,509839
129341	Забайкальский край, р-н. Борзинский, г. Борзя, ул. Шамсутдинова, д. 22	Индивидуальные домовладения	50,387732	116,509839
129342	Забайкальский край, р-н. Борзинский, г. Борзя, ул. Шамсутдинова, д. 23	Индивидуальные домовладения	50,387732	116,509839
129343	Забайкальский край, р-н. Борзинский, г. Борзя, ул. Шамсутдинова, д. 24	Индивидуальные домовладения	50,387732	116,509839
129344	Забайкальский край, р-н. Борзинский, г. Борзя, ул. Шамсутдинова, д. 25	Индивидуальные домовладения	50,387732	116,509839
129345	Забайкальский край, р-н. Краснокаменский, г. Краснокаменск, мкр 8-й, д. 801	МКД	50,08086	118,031432

№ п/п	Адрес	Вид	Широта	Долгота
129346	Забайкальский край, р-н. Борзинский, г. Борзя, ул. Шамсутдинова, д. 27	Индивидуальные домовладения	50,387732	116,509839
129347	Забайкальский край, р-н. Борзинский, г. Борзя, ул. Шамсутдинова, д. 28	Индивидуальные домовладения	50,387732	116,509839
129348	Забайкальский край, р-н. Борзинский, г. Борзя, ул. Шамсутдинова, д. 29	Индивидуальные домовладения	50,387732	116,509839
129349	Забайкальский край, р-н. Борзинский, г. Борзя, ул. Шамсутдинова, д. 2А	Индивидуальные домовладения	50,387732	116,509839
129350	Забайкальский край, р-н. Борзинский, г. Борзя, ул. Шамсутдинова, д. 31	Индивидуальные домовладения	50,387732	116,509839
129351	Забайкальский край, р-н. Борзинский, г. Борзя, ул. Шамсутдинова, д. 33	Индивидуальные домовладения	50,387732	116,509839
129352	Забайкальский край, р-н. Борзинский, г. Борзя, ул. Шамсутдинова, д. 34	Индивидуальные домовладения	50,387732	116,509839
129353	Забайкальский край, р-н. Борзинский, г. Борзя, ул. Шамсутдинова, д. 36	Индивидуальные домовладения	50,387732	116,509839
129354	Забайкальский край, р-н. Борзинский, г. Борзя, ул. Шамсутдинова, д. 37	Индивидуальные домовладения	50,387732	116,509839
129355	Забайкальский край, р-н. Борзинский, г. Борзя, ул. Шамсутдинова, д. 38	Индивидуальные домовладения	50,38763	116,51035
129356	Забайкальский край, р-н. Борзинский, г. Борзя, ул. Шамсутдинова, д. 4	Индивидуальные домовладения	50,387732	116,509839
129357	Забайкальский край, р-н. Борзинский, г. Борзя, ул. Шамсутдинова, д. 40	Индивидуальные домовладения	50,387732	116,509839
129358	Забайкальский край, р-н. Борзинский, г. Борзя, ул. Шамсутдинова, д. 42	Индивидуальные домовладения	50,387732	116,509839
129359	Забайкальский край, р-н. Борзинский, г. Борзя, ул. Шамсутдинова, д. 43	Индивидуальные домовладения	50,387732	116,509839
129360	Забайкальский край, р-н. Борзинский, г. Борзя, ул. Шамсутдинова, д. 44	Индивидуальные домовладения	50,387732	116,509839

№ п/п	Адрес	Вид	Широта	Долгота
129361	Забайкальский край, р-н. Борзинский, г. Борзя, ул. Шамсутдинова, д. 45	Индивидуальные домовладения	50,387732	116,509839
129362	Забайкальский край, р-н. Борзинский, г. Борзя, ул. Шамсутдинова, д. 46	Индивидуальные домовладения	50,387732	116,509839
129363	Забайкальский край, р-н. Борзинский, г. Борзя, ул. Шамсутдинова, д. 47	Индивидуальные домовладения	50,387732	116,509839
129364	Забайкальский край, р-н. Борзинский, г. Борзя, ул. Шамсутдинова, д. 49	Индивидуальные домовладения	50,387732	116,509839
129365	Забайкальский край, р-н. Борзинский, г. Борзя, ул. Шамсутдинова, д. 51	Индивидуальные домовладения	50,387732	116,509839
129366	Забайкальский край, р-н. Читинский, с. Засопка, ул. Проезжая, д. 12	Индивидуальные домовладения	52,015669	113,424585
129367	Забайкальский край, р-н. Читинский, с. Засопка, ул. Проезжая, д. 12А	Индивидуальные домовладения	52,015669	113,424585
129368	Забайкальский край, р-н. Читинский, с. Засопка, ул. Проезжая, д. 13	Индивидуальные домовладения	52,015669	113,424585
129369	Забайкальский край, р-н. Борзинский, г. Борзя, ул. Шамсутдинова, д. 54	Индивидуальные домовладения	50,387732	116,509839
129370	Забайкальский край, р-н. Борзинский, г. Борзя, ул. Шамсутдинова, д. 56	Индивидуальные домовладения	50,387732	116,509839
129371	Забайкальский край, р-н. Борзинский, г. Борзя, ул. Шамсутдинова, д. 57	Индивидуальные домовладения	50,387732	116,509839
129372	Забайкальский край, р-н. Борзинский, г. Борзя, ул. Шамсутдинова, д. 58	Индивидуальные домовладения	50,387732	116,509839
129373	Забайкальский край, р-н. Борзинский, г. Борзя, ул. Шамсутдинова, д. 59	Индивидуальные домовладения	50,387732	116,509839
129374	Забайкальский край, р-н. Борзинский, г. Борзя, ул. Шамсутдинова, д. 6	Индивидуальные домовладения	50,387732	116,509839
129375	Забайкальский край, р-н. Читинский, с. Засопка, ул. Свободы, д. 11	Индивидуальные домовладения	52,009871	113,429489

№ п/п	Адрес	Вид	Широта	Долгота
129376	Забайкальский край, р-н. Борзинский, г. Борзя, ул. Шамсутдинова, д. 60	Индивидуальные домовладения	50,387732	116,509839
129377	Забайкальский край, р-н. Борзинский, г. Борзя, ул. Шамсутдинова, д. 62	Индивидуальные домовладения	50,387732	116,509839
129378	Забайкальский край, р-н. Борзинский, г. Борзя, ул. Шамсутдинова, д. 64	Индивидуальные домовладения	50,387732	116,509839
129379	Забайкальский край, р-н. Борзинский, г. Борзя, ул. Шамсутдинова, д. 65	Индивидуальные домовладения	50,387732	116,509839
129380	Забайкальский край, р-н. Борзинский, г. Борзя, ул. Шамсутдинова, д. 66	Индивидуальные домовладения	50,387732	116,509839
129381	Забайкальский край, р-н. Борзинский, г. Борзя, ул. Шамсутдинова, д. 67	Индивидуальные домовладения	50,387732	116,509839
129382	Забайкальский край, р-н. Борзинский, г. Борзя, ул. Шамсутдинова, д. 68	Индивидуальные домовладения	50,387732	116,509839
129383	Забайкальский край, р-н. Борзинский, г. Борзя, ул. Шамсутдинова, д. 70	Индивидуальные домовладения	50,387732	116,509839
129384	Забайкальский край, р-н. Борзинский, г. Борзя, ул. Шамсутдинова, д. 72	Индивидуальные домовладения	50,387732	116,509839
129385	Забайкальский край, р-н. Борзинский, г. Борзя, ул. Шамсутдинова, д. 9	Индивидуальные домовладения	50,387732	116,509839
129386	Забайкальский край, р-н. Борзинский, г. Борзя, ул. Шамсутдинова, д. 9А	Индивидуальные домовладения	50,387732	116,509839
129387	Забайкальский край, р-н. Борзинский, с. Ключевское, ул. Нагорная, д. 13Б	Индивидуальные домовладения	50,371625	116,854047
129388	Забайкальский край, р-н. Читинский, с. Засопка, ул. Проезжая, д. 2	Индивидуальные домовладения	52,0134	113,42282
129389	Забайкальский край, р-н. Читинский, с. Засопка, ул. Проезжая, д. 9	Индивидуальные домовладения	52,016228	113,4255
129390	Забайкальский край, р-н. Читинский, с. Засопка, ул. Проезжая, д. 9б	Индивидуальные домовладения	52,016228	113,4255

№ п/п	Адрес	Вид	Широта	Долгота
129391	Забайкальский край, р-н. Читинский, с. Засопка, ул. Проезжая, д. 9г	Индивидуальные домовладения	52,016228	113,4255
129392	Забайкальский край, р-н. Читинский, с. Засопка, ул. Просторная, д. 1	Индивидуальные домовладения	52,023999	113,412996
129393	Забайкальский край, р-н. Читинский, с. Засопка, ул. Просторная, д. 11	Индивидуальные домовладения	52,023401	113,410517
129394	Забайкальский край, р-н. Читинский, с. Засопка, ул. Просторная, д. 12	Индивидуальные домовладения	52,022437	113,405864
129395	Забайкальский край, р-н. Читинский, с. Засопка, ул. Просторная, д. 13	Индивидуальные домовладения	52,023273	113,410122
129396	Забайкальский край, р-н. Читинский, с. Засопка, ул. Просторная, д. 14	Индивидуальные домовладения	52,022437	113,405864
129397	Забайкальский край, р-н. Читинский, с. Засопка, ул. Просторная, д. 15	Индивидуальные домовладения	52,022769	113,408109
129398	Забайкальский край, р-н. Читинский, с. Засопка, ул. Просторная, д. 16	Индивидуальные домовладения	52,022437	113,405864
129399	Забайкальский край, р-н. Читинский, с. Засопка, ул. Просторная, д. 17	Индивидуальные домовладения	52,022603	113,407588
129400	Забайкальский край, р-н. Читинский, с. Засопка, ул. Просторная, д. 19	Индивидуальные домовладения	52,022437	113,407256
129401	Забайкальский край, р-н. Читинский, с. Засопка, ул. Просторная, д. 1а	Индивидуальные домовладения	52,023999	113,412996
129402	Забайкальский край, р-н. Читинский, с. Засопка, ул. Просторная, д. 2	Индивидуальные домовладения	52,024249	113,412727
129403	Забайкальский край, р-н. Борзинский, с. Ключевское, ул. Нагорная, д. 29	Индивидуальные домовладения	50,371625	116,854047
129404	Забайкальский край, р-н. Борзинский, с. Ключевское, ул. Нагорная, д. 31	Индивидуальные домовладения	50,371625	116,854047
129405	Забайкальский край, р-н. Борзинский, с. Ключевское, ул. Северная, д. 17	Индивидуальные домовладения	50,378019	116,853247

№ п/п	Адрес	Вид	Широта	Долгота
129406	674602, Забайкальский край, р-н. Борзинский, г. Борзя, мкр. Аэропорт, д. 5	Индивидуальные домовладения	50,387629	116,523485
129407	674602, Забайкальский край, р-н. Борзинский, г. Борзя, мкр. Аэропорт, д. 7	Индивидуальные домовладения	50,387629	116,523485
129408	674602, Забайкальский край, р-н. Борзинский, г. Борзя, ул. 8 Марта, д. 19а	Индивидуальные домовладения	50,371648	116,485594
129409	674602, Забайкальский край, р-н. Борзинский, г. Борзя, ул. Степная, д. 25	Индивидуальные домовладения	50,372183	116,484264
129410	Забайкальский край, р-н. Краснокаменский, г. Краснокаменск, мкр 8-й, д. 802	МКД	50,081182	118,029084
129411	Забайкальский край, р-н. Читинский, с. Засопка, ул. Просторная, д. 20	Индивидуальные домовладения	52,022437	113,405864
129412	Забайкальский край, р-н. Читинский, с. Засопка, ул. Просторная, д. 21	Индивидуальные домовладения	52,022437	113,405864
129413	Забайкальский край, р-н. Читинский, с. Засопка, ул. Просторная, д. 22	Индивидуальные домовладения	52,022437	113,405864
129414	Забайкальский край, р-н. Читинский, с. Засопка, ул. Просторная, д. 23	Индивидуальные домовладения	52,022437	113,405864
129415	Забайкальский край, р-н. Читинский, с. Засопка, ул. Просторная, д. 24а	Индивидуальные домовладения	52,022437	113,405864
129416	Забайкальский край, р-н. Читинский, с. Засопка, ул. Просторная, д. 26	Индивидуальные домовладения	52,022437	113,405864
129417	Забайкальский край, р-н. Читинский, с. Засопка, ул. Просторная, д. 27	Индивидуальные домовладения	52,022437	113,405864
129418	Забайкальский край, р-н. Читинский, с. Засопка, ул. Просторная, д. 28	Индивидуальные домовладения	52,022437	113,405864
129419	Забайкальский край, р-н. Читинский, с. Засопка, ул. Просторная, д. 29	Индивидуальные домовладения	52,022437	113,405864
129420	Забайкальский край, р-н. Читинский, с. Засопка, ул. Просторная, д. 3	Индивидуальные домовладения	52,023872	113,412511

№ п/п	Адрес	Вид	Широта	Долгота
129421	Забайкальский край, р-н. Читинский, с. Засопка, ул. Пушкина, д. 16	Индивидуальные домовладения	52,014045	113,42489
129422	Забайкальский край, р-н. Читинский, с. Засопка, ул. Пушкина, д. 21	Индивидуальные домовладения	52,017105	113,427585
129423	Забайкальский край, р-н. Читинский, с. Засопка, ул. Пушкина, д. 40	Индивидуальные домовладения	52,01542	113,426166
129424	Забайкальский край, р-н. Читинский, с. Засопка, ул. Пушкина, д. 64	Индивидуальные домовладения	52,01542	113,426166
129425	Забайкальский край, р-н. Читинский, с. Засопка, ул. Рублевая, д. 23	Индивидуальные домовладения	52,01956	113,385077
129426	Забайкальский край, р-н. Читинский, с. Засопка, ул. Рублёвская, д. 13	Индивидуальные домовладения	52,019893	113,416742
129427	Забайкальский край, р-н. Читинский, с. Засопка, ул. Рябиновая, д. 12	Индивидуальные домовладения	52,019466	113,387394
129428	Забайкальский край, р-н. Читинский, с. Засопка, ул. Рябиновая, д. 7	Индивидуальные домовладения	52,019466	113,387394
129429	Забайкальский край, р-н. Читинский, с. Засопка, ул. Садовая, д. 15	Индивидуальные домовладения	52,01476	113,40837
129430	Забайкальский край, р-н. Читинский, с. Засопка, ул. Садовая, д. 19	Индивидуальные домовладения	52,0147401	113,4083214
129431	Забайкальский край, р-н. Читинский, с. Засопка, ул. Садовая, д. 32	Индивидуальные домовладения	52,01486	113,408127
129432	Забайкальский край, р-н. Читинский, с. Засопка, ул. Садовая, д. 4	Индивидуальные домовладения	52,01486	113,408127
129433	Забайкальский край, р-н. Читинский, с. Засопка, ул. Свободы, д. 24	Индивидуальные домовладения	52,010969	113,431313
129434	Забайкальский край, р-н. Читинский, с. Засопка, ул. Свободы, д. 32	Индивидуальные домовладения	52,012144	113,432364
129435	Забайкальский край, р-н. Читинский, с. Засопка, ул. Свободы, д. 50	Индивидуальные домовладения	52,014068	113,434421

№ п/п	Адрес	Вид	Широта	Долгота
129436	Забайкальский край, р-н. Читинский, с. Засопка, ул. Свободы, д. 8	Индивидуальные домовладения	52,009383	113,429579
129437	Забайкальский край, р-н. Читинский, с. Засопка, ул. Северная, д. 11	Индивидуальные домовладения	52,012926	113,432112
129438	Забайкальский край, р-н. Читинский, с. Засопка, ул. Северная, д. 19	Индивидуальные домовладения	52,012926	113,432112
129439	Забайкальский край, р-н. Читинский, с. Засопка, ул. Северная, д. 23и	Индивидуальные домовладения	52,013668	113,432571
129440	Забайкальский край, р-н. Читинский, с. Засопка, ул. Северная, д. 4м	Индивидуальные домовладения	52,011368	113,430154
129441	Забайкальский край, р-н. Читинский, с. Засопка, ул. Сибирская, д. 7	Индивидуальные домовладения	52,011861	113,434771
129442	Забайкальский край, р-н. Читинский, с. Засопка, ул. Советская, д. 1а	Индивидуальные домовладения	52,009794	113,420964
129443	Забайкальский край, р-н. Читинский, с. Засопка, ул. Советская, д. 3а	Индивидуальные домовладения	52,009794	113,420964
129444	Забайкальский край, р-н. Читинский, с. Засопка, ул. Совхозная, д. 18	Индивидуальные домовладения	52,020835	113,40404
129445	Забайкальский край, р-н. Читинский, с. Засопка, ул. Совхозная, д. 3	Индивидуальные домовладения	52,020835	113,40404
129446	Забайкальский край, р-н. Читинский, с. Засопка, ул. Совхозная, д. 44	Индивидуальные домовладения	52,020619	113,402235
129447	Забайкальский край, р-н. Читинский, с. Засопка, ул. Совхозная, д. 9	Индивидуальные домовладения	52,020835	113,40404
129448	Забайкальский край, р-н. Читинский, с. Засопка, ул. Солнечная 1-я, д. 2	Индивидуальные домовладения	52,00945	113,411137
129449	Забайкальский край, р-н. Читинский, с. Засопка, ул. Солнечная, д. 4а	Индивидуальные домовладения	52,00945	113,411137
129450	Забайкальский край, р-н. Читинский, с. Засопка, ул. Софийская, д. 2	Индивидуальные домовладения	52,011673	113,425842

№ п/п	Адрес	Вид	Широта	Долгота
129451	Забайкальский край, р-н. Читинский, с. Засопка, ул. Софийская, д. 40	Индивидуальные домовладения	52,015559	113,430037
129452	Забайкальский край, р-н. Читинский, с. Засопка, ул. Софийская, д. 49	Индивидуальные домовладения	52,014539	113,428582
129453	Забайкальский край, р-н. Читинский, с. Засопка, ул. Софийская, д. 5	Индивидуальные домовладения	52,014539	113,428582
129454	Забайкальский край, р-н. Читинский, с. Засопка, ул. Софийская, д. 50	Индивидуальные домовладения	52,01644	113,43099
129455	Забайкальский край, р-н. Читинский, с. Засопка, ул. Софийская, д. 59	Индивидуальные домовладения	52,016678	113,430576
129456	Забайкальский край, р-н. Читинский, с. Засопка, ул. Счастливая, д. 39	Индивидуальные домовладения	52,020508	113,384304
129457	Забайкальский край, р-н. Читинский, с. Засопка, ул. Тверская, д. 14	Индивидуальные домовладения	52,023152	113,402747
129458	Забайкальский край, р-н. Читинский, с. Засопка, ул. Тверская, д. 8	Индивидуальные домовладения	52,022054	113,40342
129459	Забайкальский край, р-н. Читинский, с. Засопка, ул. Тенистая, д. 6	Индивидуальные домовладения	52,023972	113,404103
129460	Забайкальский край, р-н. Читинский, с. Засопка, ул. Титовская, д. 6	Индивидуальные домовладения	52,00732	113,43337
129461	Забайкальский край, р-н. Читинский, с. Засопка, ул. Трактовая, д. 15	Индивидуальные домовладения	52,020802	113,395497
129462	Забайкальский край, р-н. Читинский, с. Засопка, ул. Трактовая, д. 6	Индивидуальные домовладения	52,021434	113,397482
129463	Забайкальский край, р-н. Читинский, с. Засопка, ул. Ульяновская, д. 18	Индивидуальные домовладения	52,02104	113,416958
129464	Забайкальский край, р-н. Читинский, с. Засопка, ул. Центральная, д. 1	Индивидуальные домовладения	52,012316	113,420623
129465	Забайкальский край, р-н. Читинский, с. Засопка, ул. Центральная, д. 13	Индивидуальные домовладения	52,011324	113,418557

№ п/п	Адрес	Вид	Широта	Долгота
129466	Забайкальский край, р-н. Читинский, с. Засопка, ул. Центральная, д. 20	Индивидуальные домовладения	52,010542	113,415754
129467	Забайкальский край, р-н. Читинский, с. Засопка, ул. Центральная, д. 32	Индивидуальные домовладения	52,009505	113,413904
129468	Забайкальский край, р-н. Краснокаменский, г. Краснокаменск, мкр 8-й, д. 804	МКД	50,082805	118,032581
129469	Забайкальский край, р-н. Краснокаменский, г. Краснокаменск, мкр индивидуальной застройки, д. 101	Индивидуальные домовладения	50,077522	118,019843
129470	Забайкальский край, р-н. Краснокаменский, г. Краснокаменск, мкр индивидуальной застройки, д. 102	Индивидуальные домовладения	50,077716	118,019405
129471	Забайкальский край, р-н. Краснокаменский, г. Краснокаменск, мкр индивидуальной застройки, д. 103	Индивидуальные домовладения	50,078036	118,019891
129472	Забайкальский край, р-н. Краснокаменский, г. Краснокаменск, мкр индивидуальной застройки, д. 104	Индивидуальные домовладения	50,078099	118,020569
129473	Забайкальский край, р-н. Краснокаменский, г. Краснокаменск, мкр индивидуальной застройки, д. 105	Индивидуальные домовладения	50,074561	118,015087
129474	Забайкальский край, р-н. Краснокаменский, г. Краснокаменск, мкр индивидуальной застройки, д. 107	Индивидуальные домовладения	50,077185	118,020503
129475	Забайкальский край, р-н. Краснокаменский, г. Краснокаменск, мкр индивидуальной застройки, д. 11	Индивидуальные домовладения	50,073927	118,010172
129476	Забайкальский край, р-н. Краснокаменский, г. Краснокаменск, мкр индивидуальной застройки, д. 114	Индивидуальные домовладения	50,074561	118,015087

№ п/п	Адрес	Вид	Широта	Долгота
129477	Забайкальский край, р-н. Краснокаменский, г. Краснокаменск, мкр индивидуальной застройки, д. 115	Индивидуальные домовладения	50,075929	118,021774
129478	Забайкальский край, р-н. Краснокаменский, г. Краснокаменск, мкр индивидуальной застройки, д. 121	Индивидуальные домовладения	50,077506	118,021794
129479	Забайкальский край, р-н. Краснокаменский, г. Краснокаменск, мкр индивидуальной застройки, д. 129	Индивидуальные домовладения	50,076701	118,022649
129480	Забайкальский край, р-н. Краснокаменский, г. Краснокаменск, мкр индивидуальной застройки, д. 13	Индивидуальные домовладения	50,073969	118,01095
129481	Забайкальский край, р-н. Краснокаменский, г. Краснокаменск, мкр индивидуальной застройки, д. 131	Индивидуальные домовладения	50,076151	118,022697
129482	Забайкальский край, р-н. Краснокаменский, г. Краснокаменск, мкр индивидуальной застройки, д. 135	Индивидуальные домовладения	50,075853	118,023587
129483	Забайкальский край, р-н. Краснокаменский, г. Краснокаменск, мкр индивидуальной застройки, д. 14	Индивидуальные домовладения	50,074066	118,011294
129484	Забайкальский край, р-н. Краснокаменский, г. Краснокаменск, мкр индивидуальной застройки, д. 140	Индивидуальные домовладения	50,077204	118,023618
129485	Забайкальский край, р-н. Краснокаменский, г. Краснокаменск, мкр индивидуальной застройки, д. 143	Индивидуальные домовладения	50,078102	118,023843
129486	Забайкальский край, р-н. Краснокаменский, г. Краснокаменск, мкр индивидуальной застройки, д. 145	Индивидуальные домовладения	50,077749	118,024705

№ п/п	Адрес	Вид	Широта	Долгота
129487	Забайкальский край, р-н. Краснокаменский, г. Краснокаменск, мкр индивидуальной застройки, д. 146	Индивидуальные домовладения	50,077484	118,024434
129488	Забайкальский край, р-н. Краснокаменский, г. Краснокаменск, мкр индивидуальной застройки, д. 147	Индивидуальные домовладения	50,077151	118,024433
129489	Забайкальский край, р-н. Краснокаменский, г. Краснокаменск, мкр индивидуальной застройки, д. 174	Индивидуальные домовладения	50,070999	118,014335
129490	Забайкальский край, р-н. Краснокаменский, г. Краснокаменск, мкр индивидуальной застройки, д. 176	Индивидуальные домовладения	50,070542	118,014337
129491	Забайкальский край, р-н. Краснокаменский, г. Краснокаменск, мкр индивидуальной застройки, д. 18	Индивидуальные домовладения	50,074485	118,012464
129492	Забайкальский край, р-н. Краснокаменский, г. Краснокаменск, мкр индивидуальной застройки, д. 180	Индивидуальные домовладения	50,069645	118,014314
129493	Забайкальский край, р-н. Борзинский, г. Борзя, мкр. Борзя-3, д. 13	МКД	50,387629	116,523485
129494	Забайкальский край, р-н. Краснокаменский, г. Краснокаменск, мкр индивидуальной застройки, д. 182	Индивидуальные домовладения	50,069184	118,014292
129495	Забайкальский край, р-н. Краснокаменский, г. Краснокаменск, мкр индивидуальной застройки, д. 186	Индивидуальные домовладения	50,069116	118,015768
129496	Забайкальский край, р-н. Краснокаменский, г. Краснокаменск, мкр индивидуальной застройки, д. 188	Индивидуальные домовладения	50,069541	118,015763

№ п/п	Адрес	Вид	Широта	Долгота
129497	Забайкальский край, р-н. Краснокаменский, г. Краснокаменск, мкр индивидуальной застройки, д. 190	Индивидуальные домовладения	50,070021	118,015792
129498	Забайкальский край, р-н. Краснокаменский, г. Краснокаменск, мкр индивидуальной застройки, д. 192	Индивидуальные домовладения	50,070446	118,015783
129499	Забайкальский край, р-н. Краснокаменский, г. Краснокаменск, мкр индивидуальной застройки, д. 194	Индивидуальные домовладения	50,070882	118,015807
129500	Забайкальский край, р-н. Краснокаменский, г. Краснокаменск, мкр индивидуальной застройки, д. 199	Индивидуальные домовладения	50,074091	118,024566
129501	Забайкальский край, р-н. Краснокаменский, г. Краснокаменск, мкр индивидуальной застройки, д. 2	Индивидуальные домовладения	50,072708	118,007521
129502	Забайкальский край, р-н. Краснокаменский, г. Краснокаменск, мкр индивидуальной застройки, д. 20	Индивидуальные домовладения	50,074429	118,013234
129503	Забайкальский край, р-н. Краснокаменский, г. Краснокаменск, мкр индивидуальной застройки, д. 21	Индивидуальные домовладения	50,074627	118,013532
129504	Забайкальский край, р-н. Краснокаменский, г. Краснокаменск, мкр индивидуальной застройки, д. 211а	Индивидуальные домовладения	50,071696	118,020649
129505	Забайкальский край, р-н. Краснокаменский, г. Краснокаменск, мкр индивидуальной застройки, д. 211б	Индивидуальные домовладения	50,071696	118,020649
129506	Забайкальский край, р-н. Краснокаменский, г. Краснокаменск, мкр индивидуальной застройки, д. 213	Индивидуальные домовладения	50,07243	118,020169

№ п/п	Адрес	Вид	Широта	Долгота
129507	Забайкальский край, р-н. Краснокаменский, г. Краснокаменск, мкр индивидуальной застройки, д. 218	Индивидуальные домовладения	50,073415	118,021579
129508	Забайкальский край, р-н. Краснокаменский, г. Краснокаменск, мкр индивидуальной застройки, д. 22	Индивидуальные домовладения	50,075052	118,013599
129509	Забайкальский край, р-н. Краснокаменский, г. Краснокаменск, мкр индивидуальной застройки, д. 223	Индивидуальные домовладения	50,074641	118,023443
129510	Забайкальский край, р-н. Краснокаменский, г. Краснокаменск, мкр индивидуальной застройки, д. 225	Индивидуальные домовладения	50,074948	118,024062
129511	Забайкальский край, р-н. Краснокаменский, г. Краснокаменск, мкр индивидуальной застройки, д. 225а	Индивидуальные домовладения	50,074948	118,024062
129512	Забайкальский край, р-н. Краснокаменский, г. Краснокаменск, мкр индивидуальной застройки, д. 228	Индивидуальные домовладения	50,075018	118,021856
129513	Забайкальский край, р-н. Краснокаменский, г. Краснокаменск, мкр индивидуальной застройки, д. 230	Индивидуальные домовладения	50,074575	118,021081
129514	Забайкальский край, р-н. Краснокаменский, г. Краснокаменск, мкр индивидуальной застройки, д. 231	Индивидуальные домовладения	50,07456	118,021385
129515	Забайкальский край, р-н. Нерчинско-Заводский, с. Георгиевка, ул. Калинина, д. 24	Индивидуальные домовладения	51,368934	119,443099
129516	Забайкальский край, р-н. Краснокаменский, г. Краснокаменск, мкр индивидуальной застройки, д. 235	Индивидуальные домовладения	50,074561	118,015087

№ п/п	Адрес	Вид	Широта	Долгота
129517	Забайкальский край, р-н. Краснокаменский, г. Краснокаменск, мкр индивидуальной застройки, д. 236	Индивидуальные домовладения	50,074561	118,015087
129518	Забайкальский край, р-н. Читинский, с. Засопка, ул. Юбилейная, д. 30	Индивидуальные домовладения	52,015747	113,405693
129519	Забайкальский край, р-н. Краснокаменский, г. Краснокаменск, мкр индивидуальной застройки, д. 240	Индивидуальные домовладения	50,074177	118,018717
129520	Забайкальский край, р-н. Краснокаменский, г. Краснокаменск, мкр индивидуальной застройки, д. 242	Индивидуальные домовладения	50,074561	118,015087
129521	Забайкальский край, р-н. Краснокаменский, г. Краснокаменск, мкр индивидуальной застройки, д. 249	Индивидуальные домовладения	50,074264	118,016856
129522	Забайкальский край, р-н. Краснокаменский, г. Краснокаменск, мкр индивидуальной застройки, д. 25	Индивидуальные домовладения	50,074561	118,015087
129523	Забайкальский край, р-н. Краснокаменский, г. Краснокаменск, мкр индивидуальной застройки, д. 250	Индивидуальные домовладения	50,07454	118,017878
129524	Забайкальский край, р-н. Краснокаменский, г. Краснокаменск, мкр индивидуальной застройки, д. 273	Индивидуальные домовладения	50,072136	118,013551
129525	Забайкальский край, р-н. Краснокаменский, г. Краснокаменск, мкр индивидуальной застройки, д. 274	Индивидуальные домовладения	50,072488	118,01352
129526	Забайкальский край, р-н. Краснокаменский, г. Краснокаменск, мкр индивидуальной застройки, д. 275	Индивидуальные домовладения	50,072707	118,01343

№ п/п	Адрес	Вид	Широта	Долгота
129527	Забайкальский край, р-н. Краснокаменский, г. Краснокаменск, мкр индивидуальной застройки, д. 280	Индивидуальные домовладения	50,072088	118,010892
129528	Забайкальский край, р-н. Краснокаменский, г. Краснокаменск, мкр индивидуальной застройки, д. 282	Индивидуальные домовладения	50,074561	118,015087
129529	Забайкальский край, р-н. Краснокаменский, г. Краснокаменск, мкр индивидуальной застройки, д. 29	Индивидуальные домовладения	50,072708	118,008834
129530	Забайкальский край, р-н. Борзинский, г. Борзя, мкр. Борзя-3, д. 14	МКД	50,387629	116,523485
129531	Забайкальский край, р-н. Краснокаменский, г. Краснокаменск, мкр индивидуальной застройки, д. 31	Индивидуальные домовладения	50,073014	118,009668
129532	Забайкальский край, р-н. Краснокаменский, г. Краснокаменск, мкр индивидуальной застройки, д. 32	Индивидуальные домовладения	50,073142	118,010041
129533	Забайкальский край, р-н. Краснокаменский, г. Краснокаменск, мкр индивидуальной застройки, д. 357	Индивидуальные домовладения	50,071758	118,010024
129534	Забайкальский край, р-н. Читинский, с. Засопка, ул. Юбилейная, д. 39	Индивидуальные домовладения	52,015038	113,403789
129535	Забайкальский край, р-н. Краснокаменский, г. Краснокаменск, мкр индивидуальной застройки, д. 38	Индивидуальные домовладения	50,073943	118,012693
129536	Забайкальский край, р-н. Краснокаменский, г. Краснокаменск, мкр индивидуальной застройки, д. 39	Индивидуальные домовладения	50,074047	118,013622
129537	Забайкальский край, р-н. Краснокаменский, г. Краснокаменск, мкр индивидуальной застройки, д. 4	Индивидуальные домовладения	50,072969	118,008234

№ п/п	Адрес	Вид	Широта	Долгота
129538	Забайкальский край, р-н. Краснокаменский, г. Краснокаменск, мкр индивидуальной застройки, д. 40	Индивидуальные домовладения	50,073831	118,01351
129539	Забайкальский край, р-н. Краснокаменский, г. Краснокаменск, мкр индивидуальной застройки, д. 41	Индивидуальные домовладения	50,073571	118,013596
129540	Забайкальский край, р-н. Краснокаменский, г. Краснокаменск, мкр индивидуальной застройки, д. 52	Индивидуальные домовладения	50,072057	118,009456
129541	Забайкальский край, р-н. Краснокаменский, г. Краснокаменск, мкр индивидуальной застройки, д. 56	Индивидуальные домовладения	50,078173	118,017103
129542	Забайкальский край, р-н. Краснокаменский, г. Краснокаменск, мкр индивидуальной застройки, д. 57	Индивидуальные домовладения	50,077857	118,016692
129543	Забайкальский край, р-н. Краснокаменский, г. Краснокаменск, мкр индивидуальной застройки, д. 58	Индивидуальные домовладения	50,077494	118,016648
129544	Забайкальский край, р-н. Краснокаменский, г. Краснокаменск, мкр индивидуальной застройки, д. 59	Индивидуальные домовладения	50,0773	118,016672
129545	Забайкальский край, р-н. Краснокаменский, г. Краснокаменск, мкр индивидуальной застройки, д. 6	Индивидуальные домовладения	50,073113	118,008824
129546	Забайкальский край, р-н. Краснокаменский, г. Краснокаменск, мкр индивидуальной застройки, д. 60	Индивидуальные домовладения	50,077006	118,01694
129547	Забайкальский край, р-н. Краснокаменский, г. Краснокаменск, мкр индивидуальной застройки, д. 67	Индивидуальные домовладения	50,075114	118,016581

№ п/п	Адрес	Вид	Широта	Долгота
129548	Забайкальский край, р-н. Краснокаменский, г. Краснокаменск, мкр индивидуальной застройки, д. 7	Индивидуальные домовладения	50,073198	118,009127
129549	Забайкальский край, р-н. Краснокаменский, г. Краснокаменск, мкр индивидуальной застройки, д. 76	Индивидуальные домовладения	50,077196	118,017914
129550	Забайкальский край, р-н. Краснокаменский, г. Краснокаменск, мкр индивидуальной застройки, д. 78	Индивидуальные домовладения	50,077768	118,017904
129551	Забайкальский край, р-н. Читинский, с. Засопка, ул. Юбилейная, д. 45	Индивидуальные домовладения	52,014716	113,401947
129552	Забайкальский край, р-н. Краснокаменский, г. Краснокаменск, мкр индивидуальной застройки, д. 79	Индивидуальные домовладения	50,078033	118,01793
129553	Забайкальский край, р-н. Краснокаменский, г. Краснокаменск, мкр индивидуальной застройки, д. 8	Индивидуальные домовладения	50,073329	118,009427
129554	Забайкальский край, р-н. Краснокаменский, г. Краснокаменск, мкр индивидуальной застройки, д. 82	Индивидуальные домовладения	50,074561	118,015087
129555	Забайкальский край, р-н. Краснокаменский, г. Краснокаменск, мкр индивидуальной застройки, д. 83	Индивидуальные домовладения	50,077247	118,018543
129556	Забайкальский край, р-н. Краснокаменский, г. Краснокаменск, мкр индивидуальной застройки, д. 87	Индивидуальные домовладения	50,076188	118,018819
129557	Забайкальский край, р-н. Краснокаменский, г. Краснокаменск, мкр индивидуальной застройки, д. 89	Индивидуальные домовладения	50,07561	118,018754

№ п/п	Адрес	Вид	Широта	Долгота
129558	Забайкальский край, р-н. Краснокаменский, г. Краснокаменск, мкр индивидуальной застройки, д. 94	Индивидуальные домовладения	50,075693	118,019808
129559	Забайкальский край, р-н. Краснокаменский, г. Краснокаменск, мкр индивидуальной застройки, д. 95	Индивидуальные домовладения	50,075964	118,01979
129560	Забайкальский край, р-н. Краснокаменский, г. Краснокаменск, мкр индивидуальной застройки, д. 96	Индивидуальные домовладения	50,07619	118,019605
129561	Забайкальский край, р-н. Краснокаменский, г. Краснокаменск, мкр Центральный, д. 28Ц	МКД	50,094095	118,041171
129562	Забайкальский край, р-н. Нерчинско-Заводский, с. Георгиевка, ул. Калинина, д. 26	Индивидуальные домовладения	51,368934	119,443099
129563	Забайкальский край, р-н. Нерчинско-Заводский, с. Георгиевка, ул. Калинина, д. 27	Индивидуальные домовладения	51,368934	119,443099
129564	Забайкальский край, р-н. Читинский, с. Засопка, ул. Центральная, д. 40	Индивидуальные домовладения	52,00894	113,412906
129565	Забайкальский край, р-н. Читинский, с. Засопка, ул. Центральная, д. 47	Индивидуальные домовладения	52,008552	113,412924
129566	Забайкальский край, р-н. Читинский, с. Засопка, ул. Центральная, д. 5	Индивидуальные домовладения	52,011939	113,42003
129567	Забайкальский край, р-н. Читинский, с. Засопка, ул. Читинская, д. 42	Индивидуальные домовладения	52,015503	113,418171
129568	Забайкальский край, р-н. Читинский, с. Засопка, ул. Школьная, д. 19	Индивидуальные домовладения	52,011268	113,41332
129569	Забайкальский край, р-н. Читинский, с. Засопка, ул. Юбилейная 2-я, д. 10	Индивидуальные домовладения	52,017742	113,41349
129570	Забайкальский край, р-н. Читинский, с. Засопка, ул. Юбилейная 2-я, д. 6а	Индивидуальные домовладения	52,017593	113,41288
129571	Забайкальский край, р-н. Читинский, с. Засопка, ул. Юбилейная, д. 1	Индивидуальные домовладения	52,016693	113,4119

№ п/п	Адрес	Вид	Широта	Долгота
129572	Забайкальский край, р-н. Читинский, с. Засопка, ул. Юбилейная, д. 14	Индивидуальные домовладения	52,016373	113,409232
129573	Забайкальский край, р-н. Читинский, с. Засопка, ул. Юбилейная, д. 21	Индивидуальные домовладения	52,01572	113,40752
129574	Забайкальский край, р-н. Читинский, с. Засопка, ул. Юбилейная, д. 50	Индивидуальные домовладения	52,0149	113,40148
129575	Забайкальский край, р-н. Читинский, с. Засопка, ул. Ямская, д. 4	Индивидуальные домовладения	52,022603	113,399549
129576	Забайкальский край, р-н. Читинский, с. Засопка, ул. Ясная, д. 14	Индивидуальные домовладения	52,018208	113,40713
129577	Забайкальский край, р-н. Читинский, тер ДН партнерство Владение-8, д. 5	Индивидуальные домовладения		
129578	Забайкальский край, г. Чита, мкр. 5-й, д. 32а	МКД	52,067016	113,401507
129579	Забайкальский край, г. Чита, мкр. 5-й, д. 32б	МКД	52,0681986	113,3993535
129580	Забайкальский край, г. Чита, мкр. 5-й, д. 41	МКД	52,071107	113,39803
129581	Забайкальский край, г. Чита, мкр. 5-й, д. 49	МКД	52,070088	113,399522
129582	Забайкальский край, г. Чита, мкр. 6-й, д. 14	МКД	52,062758	113,393808
129583	Забайкальский край, г. Чита, мкр. 6-й, д. 19	МКД	52,063262	113,3968
129584	Забайкальский край, г. Чита, мкр. 6-й, д. 38	МКД	52,063721	113,392039
129585	Забайкальский край, г. Чита, мкр. 9-й, д. 1	МКД	52,071195	113,37524
129586	Забайкальский край, г. Чита, мкр. Майский, д. 105	Индивидуальные домовладения	52,033973	113,499432
129587	Забайкальский край, г. Чита, мкр. Майский, д. 134	Индивидуальные домовладения	52,033973	113,499432
129588	Забайкальский край, г. Чита, мкр. Майский, д. 155	Индивидуальные домовладения	52,033973	113,499432
129589	Забайкальский край, г. Чита, мкр. Майский, д. 18	Индивидуальные домовладения	52,033973	113,499432
129590	Забайкальский край, г. Чита, мкр. Майский, д. 1а	Индивидуальные домовладения	52,033973	113,499432

№ п/п	Адрес	Вид	Широта	Долгота
129591	Забайкальский край, г. Чита, мкр. Майский, д. 248	Индивидуальные домовладения	52,033973	113,499432
129592	Забайкальский край, г. Чита, мкр. Майский, д. 296	Индивидуальные домовладения	52,033973	113,499432
129593	Забайкальский край, г. Чита, мкр. Майский, д. 307	Индивидуальные домовладения	52,033973	113,499432
129594	Забайкальский край, г. Чита, мкр. Майский, д. 310	Индивидуальные домовладения	52,033973	113,499432
129595	Забайкальский край, г. Чита, мкр. Майский, д. 354	Индивидуальные домовладения	52,033973	113,499432
129596	Забайкальский край, г. Чита, мкр. Майский, д. 6	Индивидуальные домовладения	52,033973	113,499432
129597	Забайкальский край, г. Чита, мкр. Майский, д. 9	Индивидуальные домовладения	52,033973	113,499432
129598	Забайкальский край, г. Чита, мкр. Молодежный, д. 4	МКД	52,0670021	113,3798917
129599	Забайкальский край, г. Чита, мкр. Черемушки, д. 111	Индивидуальные домовладения	52,07109	113,345436
129600	Забайкальский край, г. Чита, мкр. Черемушки, д. 120	Индивидуальные домовладения	52,071754	113,34312
129601	Забайкальский край, г. Чита, мкр. Черемушки, д. 127	Индивидуальные домовладения	52,07307	113,34723
129602	Забайкальский край, г. Чита, мкр. Черемушки, д. 138	Индивидуальные домовладения	52,07205	113,34651
129603	Забайкальский край, г. Чита, мкр. Черемушки, д. 15	Индивидуальные домовладения	52,073781	113,34847
129604	Забайкальский край, г. Чита, мкр. Черемушки, д. 166	Индивидуальные домовладения	52,073781	113,34847
129605	Забайкальский край, г. Чита, мкр. Черемушки, д. 173	Индивидуальные домовладения	52,073781	113,34847
129606	Забайкальский край, г. Чита, мкр. Черемушки, д. 182а	Индивидуальные домовладения	52,073781	113,34847

№ п/п	Адрес	Вид	Широта	Долгота
129607	Забайкальский край, г. Чита, мкр. Черемушки, д. 187	Индивидуальные домовладения	52,073781	113,34847
129608	Забайкальский край, г. Чита, мкр. Черемушки, д. 199	Индивидуальные домовладения	52,073781	113,34847
129609	Забайкальский край, г. Чита, мкр. Черемушки, д. 217	Индивидуальные домовладения	52,073781	113,34847
129610	Забайкальский край, г. Чита, мкр. Черемушки, д. 23	Индивидуальные домовладения	52,073781	113,34847
129611	Забайкальский край, г. Чита, мкр. Черемушки, д. 242	Индивидуальные домовладения	52,073781	113,34847
129612	Забайкальский край, г. Чита, мкр. Черемушки, д. 254	Индивидуальные домовладения	52,073781	113,34847
129613	Забайкальский край, г. Чита, мкр. Черемушки, д. 255	Индивидуальные домовладения	52,073781	113,34847
129614	Забайкальский край, г. Чита, мкр. Черемушки, д. 261	Индивидуальные домовладения	52,073781	113,34847
129615	Забайкальский край, г. Чита, мкр. Черемушки, д. 272	Индивидуальные домовладения	52,073781	113,34847
129616	Забайкальский край, г. Чита, мкр. Черемушки, д. 279	Индивидуальные домовладения	52,073781	113,34847
129617	Забайкальский край, г. Чита, мкр. Черемушки, д. 29	Индивидуальные домовладения	52,073781	113,34847
129618	Забайкальский край, г. Чита, мкр. Черемушки, д. 299	Индивидуальные домовладения	52,073781	113,34847
129619	Забайкальский край, г. Чита, мкр. Черемушки, д. 301б	Индивидуальные домовладения	52,073781	113,34847
129620	Забайкальский край, г. Чита, мкр. Черемушки, д. 308	Индивидуальные домовладения	52,073781	113,34847
129621	Забайкальский край, г. Чита, мкр. Черемушки, д. 309	Индивидуальные домовладения	52,073781	113,34847

№ п/п	Адрес	Вид	Широта	Долгота
129622	Забайкальский край, р-н. Краснокаменский, г. Краснокаменск, мкр Центральный, д. 8Ц	МКД	50,094095	118,041171
129623	Забайкальский край, г. Чита, мкр. Черемушки, д. 311	Индивидуальные домовладения	52,073781	113,34847
129624	Забайкальский край, г. Чита, мкр. Черемушки, д. 313	Индивидуальные домовладения	52,073781	113,34847
129625	Забайкальский край, г. Чита, мкр. Черемушки, д. 314	Индивидуальные домовладения	52,073781	113,34847
129626	Забайкальский край, г. Чита, мкр. Черемушки, д. 66	Индивидуальные домовладения	52,074921	113,345209
129627	Забайкальский край, г. Чита, мкр. Черемушки, д. 73	Индивидуальные домовладения	52,07368	113,3448
129628	Забайкальский край, г. Чита, мкр. Черемушки, д. 82	Индивидуальные домовладения	52,072712	113,34414
129629	Забайкальский край, г. Чита, мкр. Черемушки, д. 95	Индивидуальные домовладения	52,072433	113,34544
129630	Забайкальский край, г. Чита, пер. Монтажный, д. 1	Индивидуальные домовладения	52,033973	113,499432
129631	Забайкальский край, г. Чита, пер. Тепловой, д. 2	Индивидуальные домовладения	52,033973	113,499432
129632	Забайкальский край, г. Чита, пер. Турбинный, д. 4	Индивидуальные домовладения	52,033973	113,499432
129633	Забайкальский край, г. Чита, пр-кт. Фадеева, д. 31а	МКД	52,068261	113,39141
129634	Забайкальский край, г. Чита, проезд. Автомобильный, д. 8	Индивидуальные домовладения	52,072386	113,39892
129635	Забайкальский край, г. Чита, проезд. Кутузовский, д. 31	Индивидуальные домовладения	52,074434	113,333486
129636	Забайкальский край, г. Чита, проезд. Кутузовский, д. 59	Индивидуальные домовладения	52,074434	113,333486

№ п/п	Адрес	Вид	Широта	Долгота
129637	Забайкальский край, г. Чита, проезд. Угданский, д. 14	Индивидуальные домовладения	52,074965	113,39768
129638	Забайкальский край, г. Чита, туп. Брусничный, д. 5	Индивидуальные домовладения	52,098031	113,281321
129639	Забайкальский край, г. Чита, туп. Солдатский, д. 21	МКД	52,068173	113,408101
129640	Забайкальский край, г. Чита, ул. 1-я Сквозная, д. 1а	Индивидуальные домовладения	52,090495	113,289505
129641	Забайкальский край, г. Чита, ул. 2-я Сквозная, д. 20	Индивидуальные домовладения	52,089587	113,288005
129642	Забайкальский край, г. Чита, ул. 2-я Станкозаводская, д. 2	Индивидуальные домовладения	52,067553	113,348461
129643	Забайкальский край, г. Чита, ул. Архитектурная, д. 15	Индивидуальные домовладения	52,033973	113,499432
129644	Забайкальский край, г. Чита, ул. Архитектурная, д. 34	Индивидуальные домовладения	52,033973	113,499432
129645	Забайкальский край, г. Чита, ул. Березовая, д. 1	Индивидуальные домовладения	52,122538	113,458595
129646	Забайкальский край, г. Чита, ул. Березовая, д. 17	Индивидуальные домовладения	52,122538	113,458595
129647	Забайкальский край, г. Чита, ул. Березовая, д. 23	Индивидуальные домовладения	52,122538	113,458595
129648	Забайкальский край, г. Чита, ул. Березовая, д. 7	Индивидуальные домовладения	52,122538	113,458595
129649	Забайкальский край, г. Чита, ул. Брусничная, д. 13	Индивидуальные домовладения	52,097936	113,283109
129650	Забайкальский край, г. Чита, ул. Брусничная, д. 29	Индивидуальные домовладения	52,097936	113,283109
129651	Забайкальский край, г. Чита, ул. Брусничная, д. 40	Индивидуальные домовладения	52,097936	113,283109
129652	Забайкальский край, г. Чита, ул. Брусничная, д. 5	Индивидуальные домовладения	52,094917	113,28905

№ п/п	Адрес	Вид	Широта	Долгота
129653	Забайкальский край, г. Чита, ул. Василия Балихина, д. 14	Индивидуальные домовладения	52,033973	113,499432
129654	Забайкальский край, г. Чита, ул. Василия Балихина, д. 42	Индивидуальные домовладения	52,033973	113,499432
129655	Забайкальский край, г. Чита, ул. Василия Балихина, д. 6	Индивидуальные домовладения	52,033973	113,499432
129656	Забайкальский край, г. Чита, ул. Верхнеберезовая, д. 30	Индивидуальные домовладения	52,033973	113,499432
129657	Забайкальский край, г. Чита, ул. Весовая, д. 10	Индивидуальные домовладения	52,033973	113,499432
129658	Забайкальский край, р-н. Борзинский, г. Борзя, мкр. Борзя-3, д. 17	МКД	50,387629	116,523485
129659	Забайкальский край, г. Чита, ул. Весовая, д. 2	Индивидуальные домовладения	52,033973	113,499432
129660	Забайкальский край, г. Чита, ул. Весовая, д. 9	Индивидуальные домовладения	52,033973	113,499432
129661	Забайкальский край, г. Чита, ул. Главная, д. 10, корп. А	Индивидуальные домовладения	52,096072	113,287448
129662	Забайкальский край, г. Чита, ул. Главная, д. 7а	Индивидуальные домовладения	52,095024	113,287285
129663	Забайкальский край, г. Чита, ул. Голубичная, д. 5	Индивидуальные домовладения	52,09875	113,275078
129664	Забайкальский край, г. Чита, ул. Дружбы, д. 11	Индивидуальные домовладения	52,098136	113,282714
129665	Забайкальский край, г. Чита, ул. Дружбы, д. 14	Индивидуальные домовладения	52,098136	113,282714
129666	Забайкальский край, г. Чита, ул. Дружбы, д. 16	Индивидуальные домовладения	52,098136	113,282714
129667	Забайкальский край, г. Чита, ул. Дружбы, д. 7	Индивидуальные домовладения	52,098136	113,282714
129668	Забайкальский край, г. Чита, ул. Еланьская, д. 23	Индивидуальные домовладения	52,033973	113,499432
129669	Забайкальский край, г. Чита, ул. Еланьская, д. 5	Индивидуальные домовладения	52,033973	113,499432
129670	Забайкальский край, г. Чита, ул. Застепинская, д. 14	Индивидуальные домовладения	52,099618	113,289029
129671	Забайкальский край, г. Чита, ул. Застепинская, д. 8	Индивидуальные домовладения	52,099618	113,289029
129672	Забайкальский край, г. Чита, ул. Земляничная, д. 1а	Индивидуальные домовладения	52,099491	113,276614

№ п/п	Адрес	Вид	Широта	Долгота
129673	Забайкальский край, г. Чита, ул. Земляничная, д. 21	Индивидуальные домовладения	52,099491	113,276614
129674	Забайкальский край, г. Чита, ул. Кадастровых инженеров, д. 15	Индивидуальные домовладения	52,033973	113,499432
129675	Забайкальский край, г. Чита, ул. Клюквенная, д. 41	Индивидуальные домовладения	52,033973	113,499432
129676	Забайкальский край, г. Чита, ул. Ключевая, д. 17б	Индивидуальные домовладения	52,12099	113,309151
129677	Забайкальский край, г. Чита, ул. Ключевая, д. 5	Индивидуальные домовладения	52,12099	113,309151
129678	Забайкальский край, г. Чита, ул. Кутузовская, д. 12	Индивидуальные домовладения	52,082714	113,312035
129679	Забайкальский край, г. Чита, ул. Кутузовская, д. 19	Индивидуальные домовладения	52,082714	113,312035
129680	Забайкальский край, г. Чита, ул. Кутузовская, д. 25	Индивидуальные домовладения	52,082714	113,312035
129681	Забайкальский край, г. Чита, ул. Кутузовская, д. 38	Индивидуальные домовладения	52,082714	113,312035
129682	Забайкальский край, г. Чита, ул. Кутузовская, д. 48	Индивидуальные домовладения	52,082714	113,312035
129683	Забайкальский край, г. Чита, ул. Малая Кутузовская, д. 13	Индивидуальные домовладения	52,033973	113,499432
129684	Забайкальский край, г. Чита, ул. Малая Кутузовская, д. 25	Индивидуальные домовладения	52,033973	113,499432
129685	Забайкальский край, г. Чита, ул. Малая Кутузовская, д. 3	Индивидуальные домовладения	52,033973	113,499432
129686	Забайкальский край, г. Чита, ул. Малая Кутузовская, д. 31	Индивидуальные домовладения	52,033973	113,499432
129687	Забайкальский край, г. Чита, ул. Малиновая, д. 12а	Индивидуальные домовладения	52,097411	113,273389
129688	Забайкальский край, г. Чита, ул. Малиновая, д. 20	Индивидуальные домовладения	52,097411	113,273389

№ п/п	Адрес	Вид	Широта	Долгота
129689	Забайкальский край, г. Чита, ул. Механизаторская, д. 12	Индивидуальные домовладения	52,0974292	113,2852501
129690	Забайкальский край, г. Чита, ул. Назара Широких, д. 10	МКД	52,07709	113,373
129691	Забайкальский край, г. Чита, ул. Назара Широких, д. 5	МКД	52,07548	113,37282
129692	Забайкальский край, р-н. Борзинский, г. Борзя, мкр. Борзя-3, д. 3	МКД	50,387629	116,523485
129693	Забайкальский край, р-н. Краснокаменский, г. Краснокаменск, тер СХПК Маяк, д. 142	Индивидуальные домовладения	50,09868	118,034118
129694	Забайкальский край, р-н. Краснокаменский, г. Краснокаменск, тер СХПК Маяк, д. 152	Индивидуальные домовладения	50,09868	118,034118
129695	Забайкальский край, р-н. Краснокаменский, г. Краснокаменск, тер СХПК Маяк, д. 208	Индивидуальные домовладения	50,09868	118,034118
129696	Забайкальский край, р-н. Краснокаменский, г. Краснокаменск, тер СХПК Маяк, д. 227	Индивидуальные домовладения	50,09868	118,034118
129697	Забайкальский край, р-н. Краснокаменский, г. Краснокаменск, тер СХПК Маяк, д. 236	Индивидуальные домовладения	50,09868	118,034118
129698	Забайкальский край, р-н. Краснокаменский, г. Краснокаменск, тер СХПК Маяк, д. 261	Индивидуальные домовладения	50,09868	118,034118
129699	Забайкальский край, р-н. Краснокаменский, г. Краснокаменск, тер СХПК Маяк, д. 27	Индивидуальные домовладения	50,09868	118,034118
129700	Забайкальский край, р-н. Краснокаменский, г. Краснокаменск, тер СХПК Маяк, д. 315	Индивидуальные домовладения	50,09868	118,034118
129701	Забайкальский край, р-н. Краснокаменский, г. Краснокаменск, тер СХПК Маяк, д. 317	Индивидуальные домовладения	50,09868	118,034118
129702	Забайкальский край, р-н. Краснокаменский, г. Краснокаменск, тер СХПК Маяк, д. 353	Индивидуальные домовладения	50,09868	118,034118
129703	Забайкальский край, р-н. Краснокаменский, г. Краснокаменск, тер СХПК Маяк, д. 424	Индивидуальные домовладения	50,09868	118,034118

№ п/п	Адрес	Вид	Широта	Долгота
129704	Забайкальский край, р-н. Краснокаменский, г. Краснокаменск, тер СХПК Маяк, д. 44	Индивидуальные домовладения	50,09868	118,034118
129705	Забайкальский край, р-н. Краснокаменский, г. Краснокаменск, тер СХПК Маяк, д. 448	Индивидуальные домовладения	50,09868	118,034118
129706	Забайкальский край, р-н. Краснокаменский, г. Краснокаменск, тер СХПК Маяк, д. 479	Индивидуальные домовладения	50,09868	118,034118
129707	Забайкальский край, р-н. Краснокаменский, г. Краснокаменск, тер СХПК Маяк, д. 613	Индивидуальные домовладения	50,09868	118,034118
129708	Забайкальский край, г. Чита, ул. Назара Широких, д. 8	МКД	52,077213	113,37161
129709	Забайкальский край, р-н. Нерчинско-Заводский, с. Георгиевка, ул. Калинина, д. 28	Индивидуальные домовладения	51,368934	119,443099
129710	Забайкальский край, р-н. Нерчинско-Заводский, с. Георгиевка, ул. Калинина, д. 29	Индивидуальные домовладения	51,368934	119,443099
129711	Забайкальский край, р-н. Нерчинско-Заводский, с. Георгиевка, ул. Калинина, д. 3	Индивидуальные домовладения	51,368934	119,443099
129712	Забайкальский край, р-н. Нерчинско-Заводский, с. Георгиевка, ул. Калинина, д. 36	Индивидуальные домовладения	51,368934	119,443099
129713	Забайкальский край, р-н. Нерчинско-Заводский, с. Георгиевка, ул. Калинина, д. 37	Индивидуальные домовладения	51,368934	119,443099
129714	Забайкальский край, р-н. Нерчинско-Заводский, с. Георгиевка, ул. Калинина, д. 38	Индивидуальные домовладения	51,368934	119,443099
129715	Забайкальский край, р-н. Нерчинско-Заводский, с. Георгиевка, ул. Калинина, д. 39	Индивидуальные домовладения	51,368934	119,443099
129716	Забайкальский край, р-н. Нерчинско-Заводский, с. Георгиевка, ул. Калинина, д. 6	Индивидуальные домовладения	51,368934	119,443099
129717	Забайкальский край, р-н. Нерчинско-Заводский, с. Георгиевка, ул. Калинина, д. 9	Индивидуальные домовладения	51,368934	119,443099
129718	Забайкальский край, р-н. Нерчинско-Заводский, с. Георгиевка, ул. Клубная, д. 11	Индивидуальные домовладения	51,368934	119,443099

№ п/п	Адрес	Вид	Широта	Долгота
129719	Забайкальский край, р-н. Нерчинско-Заводский, с. Георгиевка, ул. Клубная, д. 12	Индивидуальные домовладения	51,368934	119,443099
129720	Забайкальский край, р-н. Нерчинско-Заводский, с. Георгиевка, ул. Клубная, д. 13	Индивидуальные домовладения	51,368934	119,443099
129721	Забайкальский край, р-н. Нерчинско-Заводский, с. Георгиевка, ул. Клубная, д. 14	Индивидуальные домовладения	51,368934	119,443099
129722	Забайкальский край, р-н. Нерчинско-Заводский, с. Георгиевка, ул. Клубная, д. 16	Индивидуальные домовладения	51,368934	119,443099
129723	Забайкальский край, р-н. Нерчинско-Заводский, с. Георгиевка, ул. Клубная, д. 3	Индивидуальные домовладения	51,368934	119,443099
129724	Забайкальский край, р-н. Нерчинско-Заводский, с. Георгиевка, ул. Клубная, д. 5	Индивидуальные домовладения	51,368934	119,443099
129725	Забайкальский край, р-н. Нерчинско-Заводский, с. Георгиевка, ул. Клубная, д. 7	Индивидуальные домовладения	51,368934	119,443099
129726	Забайкальский край, р-н. Нерчинско-Заводский, с. Георгиевка, ул. Клубная, д. 8	Индивидуальные домовладения	51,368934	119,443099
129727	Забайкальский край, г. Чита, ул. Нижнеберезовая, д. 17	Индивидуальные домовладения	52,033973	113,499432
129728	Забайкальский край, г. Чита, ул. Нижнеберезовая, д. 4	Индивидуальные домовладения	52,033973	113,499432
129729	Забайкальский край, г. Чита, ул. Новозастепинская, д. 14	Индивидуальные домовладения	52,097466	113,278653
129730	Забайкальский край, г. Чита, ул. Новозастепинская, д. 29	Индивидуальные домовладения	52,097466	113,278653
129731	Забайкальский край, г. Чита, ул. Подсолнуховая, д. 13	Индивидуальные домовладения	52,033973	113,499432
129732	Забайкальский край, г. Чита, ул. Подсолнуховая, д. 16	Индивидуальные домовладения	52,033973	113,499432
129733	Забайкальский край, г. Чита, ул. Проектировщиков, д. 30	Индивидуальные домовладения	52,033973	113,499432
129734	Забайкальский край, г. Чита, ул. Ранетная, д. 11	Индивидуальные домовладения	52,098656	113,287663

№ п/п	Адрес	Вид	Широта	Долгота
129735	Забайкальский край, г. Чита, ул. Ранетная, д. 18	Индивидуальные домовладения	52,098656	113,287663
129736	Забайкальский край, г. Чита, ул. Ранетная, д. 8, корп. Б	Индивидуальные домовладения	52,098656	113,287663
129737	Забайкальский край, г. Чита, ул. Ручейки, д. 8	Индивидуальные домовладения	52,033973	113,499432
129738	Забайкальский край, г. Чита, ул. Светлая, д. 11	Индивидуальные домовладения	52,12412	113,311603
129739	Забайкальский край, г. Чита, ул. Светлая, д. 16	Индивидуальные домовладения	52,12412	113,311603
129740	Забайкальский край, г. Чита, ул. Светлая, д. 18	Индивидуальные домовладения	52,12412	113,311603
129741	Забайкальский край, г. Чита, ул. Светлая, д. 24	Индивидуальные домовладения	52,12412	113,311603
129742	Забайкальский край, г. Чита, ул. Светлая, д. 30	Индивидуальные домовладения	52,12412	113,311603
129743	Забайкальский край, г. Чита, ул. Светлая, д. 42	Индивидуальные домовладения	52,12412	113,311603
129744	Забайкальский край, г. Чита, ул. Светлая, д. 6	Индивидуальные домовладения	52,12412	113,311603
129745	Забайкальский край, г. Чита, ул. Селекционная, д. 3	Индивидуальные домовладения	52,09636	113,283163
129746	Забайкальский край, г. Чита, ул. Сквозная, д. 1	Индивидуальные домовладения	52,094916	113,283091
129747	Забайкальский край, г. Чита, ул. Сквозная, д. 10	Индивидуальные домовладения	52,094916	113,283091
129748	Забайкальский край, г. Чита, ул. Сквозная, д. 17	Индивидуальные домовладения	52,094916	113,283091
129749	Забайкальский край, г. Чита, ул. Сквозная, д. 8	Индивидуальные домовладения	52,093597	113,28683
129750	Забайкальский край, г. Чита, ул. Среднеберезовая, д. 30	Индивидуальные домовладения	52,033973	113,499432
129751	Забайкальский край, г. Чита, ул. Староивановская, д. 12	Индивидуальные домовладения	52,115471	113,325455
129752	Забайкальский край, г. Чита, ул. Староивановская, д. 19	Индивидуальные домовладения	52,115471	113,325455
129753	Забайкальский край, г. Чита, ул. Староивановская, д. 23	Индивидуальные домовладения	52,115471	113,325455
129754	Забайкальский край, г. Чита, ул. Староивановская, д. 29	Индивидуальные домовладения	52,115471	113,325455
129755	Забайкальский край, г. Чита, ул. Староивановская, д. 36	Индивидуальные домовладения	52,115471	113,325455
129756	Забайкальский край, г. Чита, ул. Староивановская, д. 5	Индивидуальные домовладения	52,115471	113,325455

№ п/п	Адрес	Вид	Широта	Долгота
129757	Забайкальский край, г. Чита, ул. Текстильщиков, д. 12	МКД	52,072651	113,375294
129758	Забайкальский край, г. Чита, ул. Текстильщиков, д. 6	МКД	52,073387	113,37559
129759	Забайкальский край, г. Чита, ул. Урожайная, д. 11	Индивидуальные домовладения	52,09439	113,290484
129760	Забайкальский край, г. Чита, ул. Урожайная, д. 16	Индивидуальные домовладения	52,095203	113,29106
129761	Забайкальский край, г. Чита, ул. Урожайная, д. 23	Индивидуальные домовладения	52,09439	113,290484
129762	Забайкальский край, г. Чита, ул. Урожайная, д. 9	Индивидуальные домовладения	52,094822	113,29151
129763	Забайкальский край, г. Чита, ул. Целинная, д. 6	Индивидуальные домовладения	52,033973	113,499432
129764	Забайкальский край, г. Чита, ул. Лапочкина, д. 14	Индивидуальные домовладения	52,033973	113,499432
129765	Забайкальский край, р-н. Читинский, нп. Лесоучасток Верх-Нарым, д. 2	Индивидуальные домовладения	51,5566405	113,4212755
129766	Забайкальский край, р-н. Читинский, нп. Лесоучасток Верх-Нарым, д. 26	Индивидуальные домовладения	51,5566405	113,4212755
129767	Забайкальский край, р-н. Читинский, нп. Лесоучасток Верх-Нарым, д. 45	Индивидуальные домовладения	51,5566405	113,4212755
129768	Забайкальский край, р-н. Читинский, п. Ленинский, ул. Октябрьская, д. 19	Индивидуальные домовладения	51,130592	113,077592
129769	Забайкальский край, р-н. Читинский, п. Ленинский, ул. Октябрьская, д. 29	Индивидуальные домовладения	51,130592	113,077592
129770	Забайкальский край, р-н. Читинский, п. Ленинский, ул. Октябрьская, д. 6	Индивидуальные домовладения	51,129903	113,076712
129771	Забайкальский край, р-н. Читинский, п. Ленинский, ул. Октябрьская, д. 9	Индивидуальные домовладения	51,130592	113,077592
129772	Забайкальский край, р-н. Читинский, п. Ленинский, ул. Первомайская, д. 14	Индивидуальные домовладения	51,130592	113,077592

№ п/п	Адрес	Вид	Широта	Долгота
129773	Забайкальский край, р-н. Читинский, п. Ленинский, ул. Первомайская, д. 28	Индивидуальные домовладения	51,130592	113,077592
129774	Забайкальский край, р-н. Читинский, п. Ленинский, ул. Первомайская, д. 5	Индивидуальные домовладения	51,130592	113,077592
129775	Забайкальский край, р-н. Читинский, п. Ленинский, ул. Профсоюзная, д. 7	Индивидуальные домовладения	51,130592	113,077592
129776	Забайкальский край, р-н. Читинский, п. Хвойный, ул. Нагорная, д. 1, корп. А	Индивидуальные домовладения	51,680855	112,988282
129777	Забайкальский край, р-н. Читинский, п. Ягодный, ул. Заречная, д. 2	Индивидуальные домовладения	51,902926	112,494199
129778	Забайкальский край, р-н. Читинский, п. Ягодный, ул. Зеленая, д. 11	Индивидуальные домовладения	51,902926	112,494199
129779	Забайкальский край, р-н. Читинский, п. Ягодный, ул. Зеленая, д. 8	Индивидуальные домовладения	51,902926	112,494199
129780	Забайкальский край, р-н. Читинский, п. Ягодный, ул. Центральная, д. 15	Индивидуальные домовладения	51,902926	112,494199
129781	Забайкальский край, р-н. Читинский, п. Ягодный, ул. Центральная, д. 3	Индивидуальные домовладения	51,902926	112,494199
129782	Забайкальский край, р-н. Читинский, п. Ягодный, ул. Центральная, д. 6	Индивидуальные домовладения	51,902926	112,494199
129783	Забайкальский край, р-н. Читинский, с. Авдей, ул. Весенняя, д. 2	Индивидуальные домовладения	52,370726	113,636344
129784	Забайкальский край, р-н. Читинский, с. Авдей, ул. Красной Зари, д. 10	Индивидуальные домовладения	52,370726	113,636344
129785	Забайкальский край, р-н. Читинский, с. Авдей, ул. Красной Зари, д. 22	Индивидуальные домовладения	52,370726	113,636344
129786	Забайкальский край, р-н. Читинский, с. Авдей, ул. Красной Зари, д. 29	Индивидуальные домовладения	52,370726	113,636344
129787	Забайкальский край, р-н. Читинский, с. Авдей, ул. Красной Зари, д. 30	Индивидуальные домовладения	52,370726	113,636344

№ п/п	Адрес	Вид	Широта	Долгота
129788	Забайкальский край, р-н. Краснокаменский, г. Краснокаменск, мкр 7-й, д. 705	МКД	50,08814	118,045664
129789	Забайкальский край, р-н. Читинский, с. Авдей, ул. Красной Зари, д. 37	Индивидуальные домовладения	52,370726	113,636344
129790	Забайкальский край, р-н. Читинский, с. Авдей, ул. Красной Зари, д. 47	Индивидуальные домовладения	52,370726	113,636344
129791	Забайкальский край, р-н. Читинский, с. Амодово, ул. Ключевая, д. 1а	Индивидуальные домовладения	51,874427	113,201057
129792	Забайкальский край, р-н. Читинский, с. Амодово, ул. Ключевая, д. 9	Индивидуальные домовладения	51,874427	113,201057
129793	Забайкальский край, р-н. Читинский, с. Амодово, ул. Песчаная, д. 12	Индивидуальные домовладения	51,874427	113,201057
129794	Забайкальский край, р-н. Читинский, с. Амодово, ул. Песчаная, д. 4	Индивидуальные домовладения	51,874427	113,201057
129795	Забайкальский край, р-н. Читинский, с. Амодово, ул. Центральная, д. 11а	Индивидуальные домовладения	51,874427	113,201057
129796	Забайкальский край, р-н. Читинский, с. Амодово, ул. Центральная, д. 4	Индивидуальные домовладения	51,874427	113,201057
129797	Забайкальский край, р-н. Читинский, с. Арахлей, ул. Кузнечная, д. 3	Индивидуальные домовладения	52,162631	112,836637
129798	Забайкальский край, р-н. Читинский, с. Арахлей, ул. Кузнечная, д. 4	Индивидуальные домовладения	52,162631	112,836637
129799	Забайкальский край, р-н. Читинский, с. Арахлей, ул. Набережная, д. 10	Индивидуальные домовладения	52,162631	112,836637
129800	Забайкальский край, р-н. Читинский, с. Арахлей, ул. Набережная, д. 2	Индивидуальные домовладения	52,162631	112,836637
129801	Забайкальский край, р-н. Читинский, с. Арахлей, ул. Набережная, д. 29	Индивидуальные домовладения	52,162631	112,836637
129802	Забайкальский край, р-н. Читинский, с. Арахлей, ул. Набережная, д. 49	Индивидуальные домовладения	52,162631	112,836637

№ п/п	Адрес	Вид	Широта	Долгота
129803	Забайкальский край, р-н. Читинский, с. Арахлей, ул. Набережная, д. 7	Индивидуальные домовладения	52,162631	112,836637
129804	Забайкальский край, р-н. Читинский, с. Арахлей, ул. Новая, д. 17	Индивидуальные домовладения	52,162631	112,836637
129805	Забайкальский край, р-н. Читинский, с. Арахлей, ул. Речная, д. 1	Индивидуальные домовладения	52,162631	112,836637
129806	Забайкальский край, р-н. Читинский, с. Арахлей, ул. Центральная, д. 12	Индивидуальные домовладения	52,162631	112,836637
129807	Забайкальский край, р-н. Читинский, с. Арахлей, ул. Центральная, д. 24	Индивидуальные домовладения	52,162631	112,836637
129808	Забайкальский край, р-н. Читинский, с. Арахлей, ул. Центральная, д. 3	Индивидуальные домовладения	52,162631	112,836637
129809	Забайкальский край, р-н. Читинский, с. Арахлей, ул. Юбилейная, д. 10	Индивидуальные домовладения	52,162631	112,836637
129810	Забайкальский край, р-н. Читинский, с. Арахлей, ул. Юбилейная, д. 9	Индивидуальные домовладения	52,162631	112,836637
129811	Забайкальский край, р-н. Читинский, с. Бургень, ул. Заречная, д. 12	Индивидуальные домовладения	52,421167	113,776086
129812	Забайкальский край, р-н. Читинский, с. Бургень, ул. Заречная, д. 1а	Индивидуальные домовладения	52,421167	113,776086
129813	Забайкальский край, р-н. Читинский, с. Бургень, ул. Заречная, д. 23	Индивидуальные домовладения	52,421167	113,776086
129814	Забайкальский край, р-н. Краснокаменский, г. Краснокаменск, мкр 7-й, д. 706	МКД	50,086843	118,047803
129815	Забайкальский край, р-н. Краснокаменский, г. Краснокаменск, мкр 7-й, д. 709	МКД	50,085761	118,045025
129816	Забайкальский край, р-н. Читинский, с. Бургень, ул. Заречная, д. 32	Индивидуальные домовладения	52,421167	113,776086
129817	Забайкальский край, р-н. Читинский, с. Бургень, ул. Заречная, д. 7а	Индивидуальные домовладения	52,421167	113,776086

№ п/п	Адрес	Вид	Широта	Долгота
129818	Забайкальский край, р-н. Читинский, с. Бургень, ул. Уральская, д. 13	Индивидуальные домовладения	52,424731	113,771756
129819	Забайкальский край, р-н. Читинский, с. Бургень, ул. Уральская, д. 21	Индивидуальные домовладения	52,424731	113,771756
129820	Забайкальский край, р-н. Читинский, с. Бургень, ул. Уральская, д. 25	Индивидуальные домовладения	52,424731	113,771756
129821	Забайкальский край, р-н. Читинский, с. Бургень, ул. Уральская, д. 3	Индивидуальные домовладения	52,424731	113,771756
129822	Забайкальский край, р-н. Читинский, с. Бургень, ул. Уральская, д. 7	Индивидуальные домовладения	52,424731	113,771756
129823	Забайкальский край, р-н. Читинский, с. Бургень, ул. Центральная, д. 12	Индивидуальные домовладения	52,421486	113,775637
129824	Забайкальский край, р-н. Читинский, с. Бургень, ул. Центральная, д. 2	Индивидуальные домовладения	52,421486	113,775637
129825	Забайкальский край, р-н. Читинский, с. Бургень, ул. Центральная, д. 28	Индивидуальные домовладения	52,421486	113,775637
129826	Забайкальский край, р-н. Читинский, с. Бургень, ул. Центральная, д. 32	Индивидуальные домовладения	52,421486	113,775637
129827	Забайкальский край, р-н. Читинский, с. Бургень, ул. Центральная, д. 40	Индивидуальные домовладения	52,421486	113,775637
129828	Забайкальский край, р-н. Читинский, с. Бургень, ул. Центральная, д. 49	Индивидуальные домовладения	52,421486	113,775637
129829	Забайкальский край, р-н. Читинский, с. Бургень, ул. Центральная, д. 57	Индивидуальные домовладения	52,421486	113,775637
129830	Забайкальский край, р-н. Читинский, с. Бургень, ул. Центральная, д. 62	Индивидуальные домовладения	52,421486	113,775637
129831	Забайкальский край, р-н. Читинский, с. Бургень, ул. Центральная, д. 67	Индивидуальные домовладения	52,421486	113,775637
129832	Забайкальский край, р-н. Читинский, с. Бургень, ул. Центральная, д. 75	Индивидуальные домовладения	52,421486	113,775637

№ п/п	Адрес	Вид	Широта	Долгота
129833	Забайкальский край, р-н. Читинский, с. Бургень, ул. Центральная, д. 81	Индивидуальные домовладения	52,421486	113,775637
129834	Забайкальский край, р-н. Читинский, с. Бургень, ул. Центральная, д. 91	Индивидуальные домовладения	52,421486	113,775637
129835	Забайкальский край, р-н. Читинский, с. Бургень, ул. Центральная, д. 97	Индивидуальные домовладения	52,421486	113,775637
129836	Забайкальский край, р-н. Читинский, с. Бургень, ул. Школьная, д. 14	Индивидуальные домовладения	52,4198	113,771855
129837	Забайкальский край, р-н. Читинский, с. Бургень, ул. Школьная, д. 8	Индивидуальные домовладения	52,4198	113,771855
129838	Забайкальский край, р-н. Читинский, с. Верх-Нарым, ул. Зеленая, д. 19	Индивидуальные домовладения	51,5824026	113,4418618
129839	Забайкальский край, р-н. Читинский, с. Верх-Нарым, ул. Зеленая, д. 30	Индивидуальные домовладения	51,5824026	113,4418618
129840	Забайкальский край, р-н. Читинский, с. Верх-Нарым, ул. Зеленая, д. 7	Индивидуальные домовладения	51,5824026	113,4418618
129841	Забайкальский край, р-н. Читинский, с. Верх-Нарым, ул. Центральная, д. 106	Индивидуальные домовладения	51,5824026	113,4418618
129842	Забайкальский край, р-н. Читинский, с. Верх-Нарым, ул. Центральная, д. 14	Индивидуальные домовладения	51,5824026	113,4418618
129843	Забайкальский край, р-н. Читинский, с. Верх-Нарым, ул. Центральная, д. 24	Индивидуальные домовладения	51,5824026	113,4418618
129844	Забайкальский край, р-н. Читинский, с. Верх-Нарым, ул. Центральная, д. 36	Индивидуальные домовладения	51,5824026	113,4418618
129845	Забайкальский край, р-н. Читинский, с. Верх-Нарым, ул. Центральная, д. 47	Индивидуальные домовладения	51,5824026	113,4418618
129846	Забайкальский край, р-н. Читинский, с. Верх-Нарым, ул. Центральная, д. 58	Индивидуальные домовладения	51,5824026	113,4418618
129847	Забайкальский край, р-н. Читинский, с. Верх-Нарым, ул. Центральная, д. 67	Индивидуальные домовладения	51,5824026	113,4418618

№ п/п	Адрес	Вид	Широта	Долгота
129848	Забайкальский край, р-н. Читинский, с. Верх-Нарым, ул. Центральная, д. 75а	Индивидуальные домовладения	51,5824026	113,4418618
129849	Забайкальский край, р-н. Читинский, с. Верх-Нарым, ул. Центральная, д. 82	Индивидуальные домовладения	51,5824026	113,4418618
129850	Забайкальский край, р-н. Читинский, с. Домно-Ключи, ул. Аршанская, д. 14	Индивидуальные домовладения	51,960668	112,995684
129851	Забайкальский край, р-н. Читинский, с. Домно-Ключи, ул. Нагорная, д. 1	Индивидуальные домовладения	51,960668	112,995684
129852	Забайкальский край, р-н. Читинский, с. Домно-Ключи, ул. Новая, д. 4	Индивидуальные домовладения	51,960668	112,995684
129853	Забайкальский край, р-н. Читинский, с. Домно-Ключи, ул. Партизанская, д. 104	Индивидуальные домовладения	51,960668	112,995684
129854	Забайкальский край, р-н. Читинский, с. Домно-Ключи, ул. Партизанская, д. 113	Индивидуальные домовладения	51,960668	112,995684
129855	Забайкальский край, р-н. Читинский, с. Домно-Ключи, ул. Партизанская, д. 24	Индивидуальные домовладения	51,960668	112,995684
129856	Забайкальский край, р-н. Читинский, с. Домно-Ключи, ул. Партизанская, д. 4	Индивидуальные домовладения	51,960668	112,995684
129857	Забайкальский край, р-н. Читинский, с. Домно-Ключи, ул. Партизанская, д. 51а	Индивидуальные домовладения	51,960668	112,995684
129858	Забайкальский край, р-н. Читинский, с. Домно-Ключи, ул. Партизанская, д. 66	Индивидуальные домовладения	51,960668	112,995684
129859	Забайкальский край, р-н. Читинский, с. Домно-Ключи, ул. Партизанская, д. 69	Индивидуальные домовладения	51,960668	112,995684
129860	Забайкальский край, р-н. Читинский, с. Домно-Ключи, ул. Партизанская, д. 7	Индивидуальные домовладения	51,960668	112,995684
129861	Забайкальский край, р-н. Читинский, с. Домно-Ключи, ул. Партизанская, д. 70	Индивидуальные домовладения	51,960668	112,995684
129862	Забайкальский край, р-н. Читинский, с. Домно-Ключи, ул. Партизанская, д. 90	Индивидуальные домовладения	51,960668	112,995684

№ п/п	Адрес	Вид	Широта	Долгота
129863	Забайкальский край, р-н. Читинский, с. Домно-Ключи, ул. Партизанская, д. 94	Индивидуальные домовладения	51,960668	112,995684
129864	Забайкальский край, р-н. Читинский, с. Еремино, ул. Лесная, д. 5	Индивидуальные домовладения	51,958703	113,338553
129865	Забайкальский край, р-н. Читинский, с. Еремино, ул. Новая, д. 3	Индивидуальные домовладения	51,958703	113,338553
129866	Забайкальский край, р-н. Читинский, с. Еремино, ул. Первомайская, д. 1	Индивидуальные домовладения	51,958703	113,338553
129867	Забайкальский край, р-н. Краснокаменский, г. Краснокаменск, мкр 8-й, д. 806	МКД	50,083477	118,037744
129868	Забайкальский край, р-н. Краснокаменский, г. Краснокаменск, мкр 8-й, д. 807	МКД	50,083449	118,039079
129869	Забайкальский край, р-н. Читинский, с. Еремино, ул. Первомайская, д. 16	Индивидуальные домовладения	51,958703	113,338553
129870	Забайкальский край, р-н. Читинский, с. Еремино, ул. Первомайская, д. 5	Индивидуальные домовладения	51,958703	113,338553
129871	Забайкальский край, р-н. Читинский, с. Еремино, ул. Центральная, д. 18	Индивидуальные домовладения	51,958703	113,338553
129872	Забайкальский край, р-н. Читинский, с. Еремино, ул. Центральная, д. 27	Индивидуальные домовладения	51,958703	113,338553
129873	Забайкальский край, р-н. Читинский, с. Еремино, ул. Центральная, д. 38	Индивидуальные домовладения	51,958703	113,338553
129874	Забайкальский край, р-н. Читинский, с. Еремино, ул. Центральная, д. 5	Индивидуальные домовладения	51,958703	113,338553
129875	Забайкальский край, р-н. Читинский, с. Еремино, ул. Центральная, д. 57	Индивидуальные домовладения	51,958703	113,338553
129876	Забайкальский край, р-н. Читинский, с. Иван-Озеро, пер. Овражный, д. 4	Индивидуальные домовладения	52,272962	113,0112252
129877	Забайкальский край, р-н. Читинский, с. Иван-Озеро, ул. Дачная, д. 2	Индивидуальные домовладения	52,272962	113,0112252

№ п/п	Адрес	Вид	Широта	Долгота
129878	Забайкальский край, р-н. Читинский, с. Иван-Озеро, ул. Кедровая, д. 5	Индивидуальные домовладения	52,272962	113,0112252
129879	Забайкальский край, р-н. Читинский, с. Иван-Озеро, ул. Озерная, д. 13	Индивидуальные домовладения	52,272962	113,0112252
129880	Забайкальский край, р-н. Читинский, с. Иван-Озеро, ул. Озерная, д. 1в	Индивидуальные домовладения	52,272962	113,0112252
129881	Забайкальский край, р-н. Читинский, с. Иван-Озеро, ул. Озерная, д. 26	Индивидуальные домовладения	52,272962	113,0112252
129882	Забайкальский край, р-н. Читинский, с. Иван-Озеро, ул. Озерная, д. 42	Индивидуальные домовладения	52,272962	113,0112252
129883	Забайкальский край, р-н. Читинский, с. Иван-Озеро, ул. Озерная, д. 53	Индивидуальные домовладения	52,272962	113,0112252
129884	Забайкальский край, р-н. Читинский, с. Иван-Озеро, ул. Озерная, д. 56А	Индивидуальные домовладения	52,272962	113,0112252
129885	Забайкальский край, р-н. Читинский, с. Иван-Озеро, ул. Озерная, д. 7	Индивидуальные домовладения	52,272962	113,0112252
129886	Забайкальский край, р-н. Читинский, с. Иван-Озеро, ул. Песчаная, д. 4	Индивидуальные домовладения	52,272962	113,0112252
129887	Забайкальский край, р-н. Читинский, с. Иван-Озеро, ул. Центральная, д. 12	Индивидуальные домовладения	52,272962	113,0112252
129888	Забайкальский край, р-н. Читинский, с. Иван-Озеро, ул. Центральная, д. 1А	Индивидуальные домовладения	52,272962	113,0112252
129889	Забайкальский край, р-н. Читинский, с. Иван-Озеро, ул. Центральная, д. 20	Индивидуальные домовладения	52,272962	113,0112252
129890	Забайкальский край, р-н. Читинский, с. Иван-Озеро, ул. Центральная, д. 21	Индивидуальные домовладения	52,272962	113,0112252
129891	Забайкальский край, р-н. Читинский, с. Иван-Озеро, ул. Центральная, д. 24	Индивидуальные домовладения	52,272962	113,0112252
129892	Забайкальский край, р-н. Читинский, с. Иван-Озеро, ул. Центральная, д. 26	Индивидуальные домовладения	52,272962	113,0112252

№ п/п	Адрес	Вид	Широта	Долгота
129893	Забайкальский край, р-н. Читинский, с. Иван-Озеро, ул. Центральная, д. 31	Индивидуальные домовладения	52,272962	113,0112252
129894	Забайкальский край, р-н. Читинский, с. Иван-Озеро, ул. Центральная, д. 56А	Индивидуальные домовладения	52,272962	113,0112252
129895	Забайкальский край, р-н. Читинский, с. Иван-Озеро, ул. Центральная, д. 57	Индивидуальные домовладения	52,272962	113,0112252
129896	Забайкальский край, р-н. Читинский, с. Иван-Озеро, ул. Центральная, д. 71	Индивидуальные домовладения	52,272962	113,0112252
129897	Забайкальский край, р-н. Читинский, с. Ильинка, ул. 2-я Геологическая, д. 1А	Индивидуальные домовладения	52,066329	114,177418
129898	Забайкальский край, р-н. Читинский, с. Ильинка, ул. Геологическая, д. 7	Индивидуальные домовладения	52,066329	114,177418
129899	Забайкальский край, р-н. Читинский, с. Ильинка, ул. Луговая, д. 1	Индивидуальные домовладения	52,066329	114,177418
129900	Забайкальский край, р-н. Читинский, с. Ильинка, ул. Набережная, д. 1	Индивидуальные домовладения	52,066329	114,177418
129901	Забайкальский край, р-н. Читинский, с. Ильинка, ул. Набережная, д. 2	Индивидуальные домовладения	52,066329	114,177418
129902	Забайкальский край, р-н. Читинский, с. Ильинка, ул. Набережная, д. 7	Индивидуальные домовладения	52,066329	114,177418
129903	Забайкальский край, р-н. Читинский, с. Ильинка, ул. Озерная, д. 6	Индивидуальные домовладения	52,066329	114,177418
129904	Забайкальский край, р-н. Читинский, с. Ильинка, ул. Центральная, д. 15	Индивидуальные домовладения	52,066329	114,177418
129905	Забайкальский край, р-н. Читинский, с. Ильинка, ул. Центральная, д. 16	Индивидуальные домовладения	52,066329	114,177418
129906	Забайкальский край, р-н. Читинский, с. Ильинка, ул. Школьная, д. 6	Индивидуальные домовладения	52,066329	114,177418
129907	Забайкальский край, р-н. Читинский, с. Ильинка, ул. Шоссейная, д. 2	Индивидуальные домовладения	52,066329	114,177418

№ п/п	Адрес	Вид	Широта	Долгота
129908	Забайкальский край, р-н. Читинский, с. Ильинка, ул. Шоссейная, д. 6	Индивидуальные домовладения	52,066329	114,177418
129909	Забайкальский край, р-н. Читинский, с. Иргень, ул. Новая, д. 6	Индивидуальные домовладения	51,98209	112,580051
129910	Забайкальский край, р-н. Читинский, с. Иргень, ул. Советская, д. 13	Индивидуальные домовладения	51,98209	112,580051
129911	Забайкальский край, р-н. Читинский, с. Иргень, ул. Советская, д. 17	Индивидуальные домовладения	51,98209	112,580051
129912	Забайкальский край, р-н. Читинский, с. Иргень, ул. Советская, д. 24	Индивидуальные домовладения	51,98209	112,580051
129913	Забайкальский край, р-н. Читинский, с. Иргень, ул. Советская, д. 33	Индивидуальные домовладения	51,98209	112,580051
129914	Забайкальский край, р-н. Читинский, с. Иргень, ул. Советская, д. 6	Индивидуальные домовладения	51,98209	112,580051
129915	Забайкальский край, р-н. Читинский, с. Иргень, ул. Хилокская, д. 12	Индивидуальные домовладения	51,98209	112,580051
129916	Забайкальский край, р-н. Читинский, с. Иргень, ул. Хилокская, д. 13	Индивидуальные домовладения	51,98209	112,580051
129917	Забайкальский край, р-н. Читинский, с. Иргень, ул. Хилокская, д. 16	Индивидуальные домовладения	51,98209	112,580051
129918	Забайкальский край, р-н. Читинский, с. Иргень, ул. Хилокская, д. 23	Индивидуальные домовладения	51,98209	112,580051
129919	Забайкальский край, р-н. Читинский, с. Иргень, ул. Хилокская, д. 30	Индивидуальные домовладения	51,98209	112,580051
129920	Забайкальский край, р-н. Читинский, с. Иргень, ул. Хилокская, д. 8	Индивидуальные домовладения	51,98209	112,580051
129921	Забайкальский край, р-н. Читинский, с. Иргень, ул. Центральная, д. 6	Индивидуальные домовладения	51,98209	112,580051
129922	Забайкальский край, р-н. Читинский, с. Иргень, ул. Школьная, д. 5	Индивидуальные домовладения	51,98209	112,580051

№ п/п	Адрес	Вид	Широта	Долгота
129923	Забайкальский край, р-н. Читинский, с. Колочное 1-е, ул. Центральная, д. 2	Индивидуальные домовладения	51,962693	113,163112
129924	Забайкальский край, р-н. Читинский, с. Колочное 2-е, ул. Весенняя, д. 14	Индивидуальные домовладения	51,976171	113,139343
129925	Забайкальский край, р-н. Читинский, с. Колочное 2-е, ул. Весенняя, д. 21	Индивидуальные домовладения	51,976171	113,139343
129926	Забайкальский край, р-н. Читинский, с. Колочное 2-е, ул. Молодежная, д. 15	Индивидуальные домовладения	51,976171	113,139343
129927	Забайкальский край, р-н. Читинский, с. Колочное 2-е, ул. Молодежная, д. 24	Индивидуальные домовладения	51,976171	113,139343
129928	Забайкальский край, р-н. Читинский, с. Колочное 2-е, ул. Новая, д. 11	Индивидуальные домовладения	51,976437	113,141768
129929	Забайкальский край, р-н. Читинский, с. Колочное 2-е, ул. Новая, д. 26	Индивидуальные домовладения	51,977364	113,140582
129930	Забайкальский край, р-н. Читинский, с. Колочное 2-е, ул. Подгорная, д. 1	Индивидуальные домовладения	51,976171	113,139343
129931	Забайкальский край, р-н. Читинский, с. Колочное 2-е, ул. Подгорная, д. 17	Индивидуальные домовладения	51,976171	113,139343
129932	Забайкальский край, р-н. Читинский, с. Колочное 2-е, ул. Подгорная, д. 22	Индивидуальные домовладения	51,97706	113,143005
129933	Забайкальский край, р-н. Читинский, с. Колочное 2-е, ул. Подгорная, д. 31	Индивидуальные домовладения	51,976171	113,139343
129934	Забайкальский край, р-н. Читинский, с. Колочное 2-е, ул. Подгорная, д. 41	Индивидуальные домовладения	51,976171	113,139343
129935	Забайкальский край, р-н. Читинский, с. Колочное 2-е, ул. Подгорная, д. 5	Индивидуальные домовладения	51,976171	113,139343
129936	Забайкальский край, р-н. Читинский, с. Колочное 2-е, ул. Подгорная, д. 9	Индивидуальные домовладения	51,976171	113,139343
129937	Забайкальский край, р-н. Читинский, с. Колочное 2-е, ул. Центральная, д. 7	Индивидуальные домовладения	51,978246	113,139298

№ п/п	Адрес	Вид	Широта	Долгота
129938	Забайкальский край, р-н. Читинский, с. Колочное 2-е, ул. Школьная, д. 1	Индивидуальные домовладения	51,976171	113,139343
129939	Забайкальский край, р-н. Читинский, с. Колочное 2-е, ул. Школьная, д. 5	Индивидуальные домовладения	51,976171	113,139343
129940	Забайкальский край, р-н. Читинский, с. Колочное 2-е, ул. Южная, д. 6	Индивидуальные домовладения	51,974906	113,14255
129941	Забайкальский край, р-н. Читинский, с. Кука, ул. Заречная, д. 16	Индивидуальные домовладения	51,729552	112,949897
129942	Забайкальский край, р-н. Читинский, с. Кука, ул. Заречная, д. 8	Индивидуальные домовладения	51,729552	112,949897
129943	Забайкальский край, р-н. Читинский, с. Кука, ул. Курортная, д. 16	Индивидуальные домовладения	51,729552	112,949897
129944	Забайкальский край, р-н. Читинский, с. Кука, ул. Курортная, д. 7	Индивидуальные домовладения	51,729552	112,949897
129945	Забайкальский край, р-н. Читинский, с. Кука, ул. Минеральная, д. 1	Индивидуальные домовладения	51,729552	112,949897
129946	Забайкальский край, р-н. Читинский, с. Кука, ул. Нагорная, д. 18	Индивидуальные домовладения	51,729552	112,949897
129947	Забайкальский край, р-н. Читинский, с. Кука, ул. Нагорная, д. 7	Индивидуальные домовладения	51,729552	112,949897
129948	Забайкальский край, р-н. Читинский, с. Мухор-Кондуй, ул. Лесная, д. 1	Индивидуальные домовладения	52,415477	113,275788
129949	Забайкальский край, р-н. Читинский, с. Мухор-Кондуй, ул. Центральная, д. 15	Индивидуальные домовладения	52,415477	113,275788
129950	Забайкальский край, р-н. Читинский, с. Мухор-Кондуй, ул. Центральная, д. 23	Индивидуальные домовладения	52,415477	113,275788
129951	Забайкальский край, р-н. Читинский, с. Мухор-Кондуй, ул. Центральная, д. 32	Индивидуальные домовладения	52,415477	113,275788
129952	Забайкальский край, р-н. Читинский, с. Мухор-Кондуй, ул. Центральная, д. 5	Индивидуальные домовладения	52,415477	113,275788

№ п/п	Адрес	Вид	Широта	Долгота
129953	Забайкальский край, р-н. Читинский, с. Мухор-Кондуй, ул. Центральная, д. 6	Индивидуальные домовладения	52,415477	113,275788
129954	Забайкальский край, р-н. Читинский, с. Подволок, ул. Молодежная, д. 5	Индивидуальные домовладения	52,421178	113,680398
129955	Забайкальский край, р-н. Читинский, с. Подволок, ул. Хуторская, д. 3	Индивидуальные домовладения	52,421178	113,680398
129956	Забайкальский край, р-н. Читинский, с. Подволок, ул. Центральная, д. 15	Индивидуальные домовладения	52,420349	113,681422
129957	Забайкальский край, р-н. Читинский, с. Подволок, ул. Центральная, д. 23	Индивидуальные домовладения	52,420349	113,681422
129958	Забайкальский край, р-н. Читинский, с. Подволок, ул. Центральная, д. 2а	Индивидуальные домовладения	52,420349	113,681422
129959	Забайкальский край, р-н. Читинский, с. Подволок, ул. Центральная, д. 5	Индивидуальные домовладения	52,420349	113,681422
129960	Забайкальский край, р-н. Читинский, с. Преображенка, ул. Арахлейская, д. 1	Индивидуальные домовладения	52,213493	112,828148
129961	Забайкальский край, р-н. Читинский, с. Преображенка, ул. Арахлейская, д. 12	Индивидуальные домовладения	52,213493	112,828148
129962	Забайкальский край, р-н. Читинский, с. Преображенка, ул. Арахлейская, д. 14	Индивидуальные домовладения	52,213493	112,828148
129963	Забайкальский край, р-н. Читинский, с. Преображенка, ул. Арахлейская, д. 16	Индивидуальные домовладения	52,213493	112,828148
129964	Забайкальский край, р-н. Читинский, с. Преображенка, ул. Арахлейская, д. 24б	Индивидуальные домовладения	52,213493	112,828148
129965	Забайкальский край, р-н. Читинский, с. Преображенка, ул. Арахлейская, д. 32	Индивидуальные домовладения	52,213493	112,828148
129966	Забайкальский край, р-н. Читинский, с. Преображенка, ул. Арахлейская, д. 40	Индивидуальные домовладения	52,213493	112,828148
129967	Забайкальский край, р-н. Читинский, с. Преображенка, ул. Арахлейская, д. 41	Индивидуальные домовладения	52,213493	112,828148

№ п/п	Адрес	Вид	Широта	Долгота
129968	Забайкальский край, р-н. Читинский, с. Преображенка, ул. Арахлейская, д. 42	Индивидуальные домовладения	52,213493	112,828148
129969	Забайкальский край, р-н. Читинский, с. Преображенка, ул. Арахлейская, д. 46б	Индивидуальные домовладения	52,213493	112,828148
129970	Забайкальский край, р-н. Читинский, с. Преображенка, ул. Арахлейская, д. 54А	Индивидуальные домовладения	52,213493	112,828148
129971	Забайкальский край, р-н. Читинский, с. Преображенка, ул. Арахлейская, д. 57Д	Индивидуальные домовладения	52,213493	112,828148
129972	Забайкальский край, р-н. Читинский, с. Преображенка, ул. Арахлейская, д. 59а	Индивидуальные домовладения	52,213493	112,828148
129973	Забайкальский край, р-н. Читинский, с. Преображенка, ул. Арахлейская, д. 60А	Индивидуальные домовладения	52,213493	112,828148
129974	Забайкальский край, р-н. Читинский, с. Преображенка, ул. Арахлейская, д. 79	Индивидуальные домовладения	52,213493	112,828148
129975	Забайкальский край, р-н. Читинский, с. Преображенка, ул. Арахлейская, д. 8	Индивидуальные домовладения	52,213493	112,828148
129976	Забайкальский край, р-н. Читинский, с. Преображенка, ул. Арахлейская, д. 81а	Индивидуальные домовладения	52,213493	112,828148
129977	Забайкальский край, р-н. Читинский, с. Преображенка, ул. Арахлейская, д. 83А	Индивидуальные домовладения	52,213493	112,828148
129978	Забайкальский край, р-н. Читинский, с. Преображенка, ул. Арахлейская, д. 85	Индивидуальные домовладения	52,213493	112,828148
129979	Забайкальский край, р-н. Читинский, с. Преображенка, ул. Арахлейская, д. 85А	Индивидуальные домовладения	52,213493	112,828148
129980	Забайкальский край, р-н. Читинский, с. Преображенка, ул. Балейская, д. 2	Индивидуальные домовладения	52,213493	112,828148
129981	Забайкальский край, р-н. Читинский, с. Преображенка, ул. Лесная, д. 10	Индивидуальные домовладения	52,213493	112,828148
129982	Забайкальский край, р-н. Читинский, с. Преображенка, ул. Лесная, д. 4	Индивидуальные домовладения	52,213493	112,828148

№ п/п	Адрес	Вид	Широта	Долгота
129983	Забайкальский край, р-н. Читинский, с. Преображенка, ул. Набережная, д. 2	Индивидуальные домовладения	52,213493	112,828148
129984	Забайкальский край, р-н. Читинский, с. Преображенка, ул. Рыбацкая, д. 7	Индивидуальные домовладения	52,213493	112,828148
129985	Забайкальский край, р-н. Читинский, с. Танха, пер. Почтовый, д. 12	Индивидуальные домовладения	51,994347	113,971138
129986	Забайкальский край, р-н. Читинский, с. Танха, пер. Почтовый, д. 4	Индивидуальные домовладения	51,994347	113,971138
129987	Забайкальский край, р-н. Читинский, с. Танха, ул. Горная, д. 18	Индивидуальные домовладения	51,994347	113,971138
129988	Забайкальский край, р-н. Читинский, с. Танха, ул. Лесная, д. 1	Индивидуальные домовладения	51,994347	113,971138
129989	Забайкальский край, р-н. Читинский, с. Танха, ул. Лесная, д. 23	Индивидуальные домовладения	51,994347	113,971138
129990	Забайкальский край, р-н. Читинский, с. Танха, ул. Лесная, д. 31	Индивидуальные домовладения	51,994347	113,971138
129991	Забайкальский край, р-н. Читинский, с. Танха, ул. Лесная, д. 5	Индивидуальные домовладения	51,994347	113,971138
129992	Забайкальский край, р-н. Читинский, с. Танха, ул. Центральная, д. 12	Индивидуальные домовладения	51,994347	113,971138
129993	Забайкальский край, р-н. Читинский, с. Танха, ул. Центральная, д. 25	Индивидуальные домовладения	51,994347	113,971138
129994	Забайкальский край, р-н. Читинский, с. Танха, ул. Центральная, д. 35	Индивидуальные домовладения	51,994347	113,971138
129995	Забайкальский край, р-н. Читинский, с. Танха, ул. Центральная, д. 48	Индивидуальные домовладения	51,994347	113,971138
129996	Забайкальский край, р-н. Читинский, с. Танха, ул. Центральная, д. 56	Индивидуальные домовладения	51,994347	113,971138
129997	Забайкальский край, р-н. Читинский, с. Танха, ул. Шоссейная, д. 1	Индивидуальные домовладения	51,994347	113,971138

№ п/п	Адрес	Вид	Широта	Долгота
129998	Забайкальский край, р-н. Читинский, с. Танха, ул. Шоссейная, д. 3	Индивидуальные домовладения	51,994347	113,971138
129999	Забайкальский край, р-н. Читинский, с. Тасей, ул. Лесная, д. 11	Индивидуальные домовладения	52,214982	112,953948
130000	Забайкальский край, р-н. Читинский, с. Тасей, ул. Лесная, д. 6	Индивидуальные домовладения	52,214982	112,953948
130001	Забайкальский край, р-н. Читинский, с. Тасей, ул. Садовая, д. 14, корп. А	Индивидуальные домовладения	52,214982	112,953948
130002	Забайкальский край, р-н. Читинский, с. Тасей, ул. Садовая, д. 17	Индивидуальные домовладения	52,214982	112,953948
130003	Забайкальский край, р-н. Читинский, с. Тасей, ул. Садовая, д. 25	Индивидуальные домовладения	52,214982	112,953948
130004	Забайкальский край, р-н. Читинский, с. Тасей, ул. Садовая, д. 37б	Индивидуальные домовладения	52,214982	112,953948
130005	Забайкальский край, р-н. Читинский, с. Тасей, ул. Садовая, д. 8	Индивидуальные домовладения	52,214982	112,953948
130006	Забайкальский край, р-н. Читинский, с. Тасей, ул. Центральная, д. 15	Индивидуальные домовладения	52,214982	112,953948
130007	Забайкальский край, р-н. Читинский, с. Тасей, ул. Центральная, д. 29	Индивидуальные домовладения	52,214982	112,953948
130008	Забайкальский край, р-н. Читинский, с. Тасей, ул. Центральная, д. 41	Индивидуальные домовладения	52,214982	112,953948
130009	Забайкальский край, р-н. Читинский, с. Угдан, пер. Молодежный, д. 4	Индивидуальные домовладения	52,158797	113,453465
130010	Забайкальский край, р-н. Читинский, с. Угдан, пер. Советский, д. 4	Индивидуальные домовладения	52,158797	113,453465
130011	Забайкальский край, р-н. Читинский, с. Угдан, ул. 2-я Весенняя, д. 1	Индивидуальные домовладения	52,158797	113,453465
130012	Забайкальский край, р-н. Читинский, с. Угдан, ул. 2-я Весенняя, д. 4	Индивидуальные домовладения	52,158797	113,453465

№ п/п	Адрес	Вид	Широта	Долгота
130013	Забайкальский край, р-н. Читинский, с. Угдан, ул. 2-я Северная, д. 5	Индивидуальные домовладения	52,158797	113,453465
130014	Забайкальский край, р-н. Читинский, с. Угдан, ул. 2-я Советская, д. 17	Индивидуальные домовладения	52,158797	113,453465
130015	Забайкальский край, р-н. Читинский, с. Угдан, ул. 2-я Трактовая, д. 5	Индивидуальные домовладения	52,147657	113,45528
130016	Забайкальский край, р-н. Читинский, с. Угдан, ул. 50 лет Победы, д. 15	Индивидуальные домовладения	52,163564	113,443719
130017	Забайкальский край, р-н. Читинский, с. Угдан, ул. 50 лет Победы, д. 1, корп. а	Индивидуальные домовладения	52,163564	113,443719
130018	Забайкальский край, р-н. Читинский, с. Угдан, ул. 50 лет Победы, д. 23а	Индивидуальные домовладения	52,163564	113,443719
130019	Забайкальский край, р-н. Читинский, с. Угдан, ул. 50 лет Победы, д. 31	Индивидуальные домовладения	52,163564	113,443719
130020	Забайкальский край, р-н. Читинский, с. Угдан, ул. 50 лет Победы, д. 4	Индивидуальные домовладения	52,163564	113,443719
130021	Забайкальский край, р-н. Читинский, с. Угдан, ул. Весенняя, д. 11	Индивидуальные домовладения	52,16315	113,460481
130022	Забайкальский край, р-н. Читинский, с. Угдан, ул. Весенняя, д. 16	Индивидуальные домовладения	52,1632791	113,4609858
130023	Забайкальский край, р-н. Читинский, с. Угдан, ул. Весенняя, д. 21	Индивидуальные домовладения	52,16315	113,460481
130024	Забайкальский край, р-н. Читинский, с. Угдан, ул. Весенняя, д. 3	Индивидуальные домовладения	52,16315	113,460481
130025	Забайкальский край, р-н. Читинский, с. Угдан, ул. Дальняя, д. 13	Индивидуальные домовладения	52,158797	113,453465
130026	Забайкальский край, р-н. Читинский, с. Угдан, ул. Дальняя, д. 22	Индивидуальные домовладения	52,158797	113,453465
130027	Забайкальский край, р-н. Читинский, с. Угдан, ул. Дальняя, д. 29	Индивидуальные домовладения	52,158797	113,453465

№ п/п	Адрес	Вид	Широта	Долгота
130028	Забайкальский край, р-н. Читинский, с. Угдан, ул. Дальняя, д. 31	Индивидуальные домовладения	52,158797	113,453465
130029	Забайкальский край, р-н. Читинский, с. Угдан, ул. Дальняя, д. 42	Индивидуальные домовладения	52,158797	113,453465
130030	Забайкальский край, р-н. Читинский, с. Угдан, ул. Дальняя, д. 6	Индивидуальные домовладения	52,158797	113,453465
130031	Забайкальский край, р-н. Читинский, с. Угдан, ул. Дачная, д. 17	Индивидуальные домовладения	52,158797	113,453465
130032	Забайкальский край, р-н. Читинский, с. Угдан, ул. Дачная, д. 2	Индивидуальные домовладения	52,158797	113,453465
130033	Забайкальский край, р-н. Читинский, с. Угдан, ул. Дачная, д. 20	Индивидуальные домовладения	52,158797	113,453465
130034	Забайкальский край, р-н. Читинский, с. Угдан, ул. Дачная, д. 3	Индивидуальные домовладения	52,158797	113,453465
130035	Забайкальский край, р-н. Читинский, с. Угдан, ул. Дачная, д. 5	Индивидуальные домовладения	52,158797	113,453465
130036	Забайкальский край, р-н. Читинский, с. Угдан, ул. Дачная, д. 6	Индивидуальные домовладения	52,158797	113,453465
130037	Забайкальский край, р-н. Читинский, с. Угдан, ул. Дачная, д. 7	Индивидуальные домовладения	52,158797	113,453465
130038	Забайкальский край, р-н. Читинский, с. Угдан, ул. Дачная, д. 8	Индивидуальные домовладения	52,158797	113,453465
130039	Забайкальский край, р-н. Читинский, с. Угдан, ул. Дачная, д. 9	Индивидуальные домовладения	52,158797	113,453465
130040	Забайкальский край, р-н. Читинский, с. Угдан, ул. Заозерная, д. 10	Индивидуальные домовладения	52,161973	113,444662
130041	Забайкальский край, р-н. Читинский, с. Угдан, ул. Заозерная, д. 12	Индивидуальные домовладения	52,161973	113,444662
130042	Забайкальский край, р-н. Читинский, с. Угдан, ул. Заозерная, д. 13	Индивидуальные домовладения	52,161973	113,444662

№ п/п	Адрес	Вид	Широта	Долгота
130058	Забайкальский край, р-н. Читинский, с. Угдан, ул. Заозерная, д. 31, корп. в	Индивидуальные домовладения	52,161973	113,444662
130059	Забайкальский край, р-н. Читинский, с. Угдан, ул. Заозерная, д. 32	Индивидуальные домовладения	52,161973	113,444662
130060	Забайкальский край, р-н. Читинский, с. Угдан, ул. Заозерная, д. 35	Индивидуальные домовладения	52,161973	113,444662
130061	Забайкальский край, р-н. Читинский, с. Угдан, ул. Заозерная, д. 36	Индивидуальные домовладения	52,161973	113,444662
130062	Забайкальский край, р-н. Читинский, с. Угдан, ул. Заозерная, д. 37	Индивидуальные домовладения	52,161973	113,444662
130063	Забайкальский край, р-н. Читинский, с. Угдан, ул. Заозерная, д. 38	Индивидуальные домовладения	52,161973	113,444662
130064	Забайкальский край, р-н. Читинский, с. Угдан, ул. Заозерная, д. 4	Индивидуальные домовладения	52,161973	113,444662
130065	Забайкальский край, р-н. Читинский, с. Угдан, ул. Заозерная, д. 40	Индивидуальные домовладения	52,161973	113,444662
130066	Забайкальский край, р-н. Читинский, с. Угдан, ул. Заозерная, д. 40б	Индивидуальные домовладения	52,161973	113,444662
130067	Забайкальский край, р-н. Читинский, с. Угдан, ул. Заозерная, д. 41	Индивидуальные домовладения	52,161973	113,444662
130068	Забайкальский край, р-н. Читинский, с. Угдан, ул. Заозерная, д. 43	Индивидуальные домовладения	52,161973	113,444662
130069	Забайкальский край, р-н. Читинский, с. Угдан, ул. Заозерная, д. 46	Индивидуальные домовладения	52,161973	113,444662
130070	Забайкальский край, р-н. Читинский, с. Угдан, ул. Заозерная, д. 47	Индивидуальные домовладения	52,161973	113,444662
130071	Забайкальский край, р-н. Читинский, с. Угдан, ул. Заозерная, д. 48	Индивидуальные домовладения	52,161973	113,444662
130072	Забайкальский край, р-н. Читинский, с. Угдан, ул. Заозерная, д. 5	Индивидуальные домовладения	52,161973	113,444662

№ п/п	Адрес	Вид	Широта	Долгота
130088	Забайкальский край, р-н. Читинский, с. Угдан, ул. Ключевская, д. 11, корп. а	Индивидуальные домовладения	52,158797	113,453465
130089	Забайкальский край, р-н. Читинский, с. Угдан, ул. Ключевская, д. 12	Индивидуальные домовладения	52,158797	113,453465
130090	Забайкальский край, р-н. Читинский, с. Угдан, ул. Ключевская, д. 14	Индивидуальные домовладения	52,158797	113,453465
130091	Забайкальский край, р-н. Читинский, с. Угдан, ул. Ключевская, д. 15	Индивидуальные домовладения	52,158797	113,453465
130092	Забайкальский край, р-н. Читинский, с. Угдан, ул. Ключевская, д. 16	Индивидуальные домовладения	52,158797	113,453465
130093	Забайкальский край, р-н. Читинский, с. Угдан, ул. Ключевская, д. 19	Индивидуальные домовладения	52,158797	113,453465
130094	Забайкальский край, р-н. Читинский, с. Угдан, ул. Ключевская, д. 2	Индивидуальные домовладения	52,158797	113,453465
130095	Забайкальский край, р-н. Читинский, с. Угдан, ул. Ключевская, д. 4	Индивидуальные домовладения	52,158797	113,453465
130096	Забайкальский край, р-н. Читинский, с. Угдан, ул. Ключевская, д. 5	Индивидуальные домовладения	52,158797	113,453465
130097	Забайкальский край, р-н. Читинский, с. Угдан, ул. Ключевская, д. 8	Индивидуальные домовладения	52,158797	113,453465
130098	Забайкальский край, р-н. Читинский, с. Угдан, ул. Ключевская, д. 9	Индивидуальные домовладения	52,158797	113,453465
130099	Забайкальский край, р-н. Читинский, с. Угдан, ул. Линейная, д. 5	Индивидуальные домовладения	52,158797	113,453465
130100	Забайкальский край, р-н. Читинский, с. Угдан, ул. Линейная, д. 5а	Индивидуальные домовладения	52,158797	113,453465
130101	Забайкальский край, р-н. Читинский, с. Угдан, ул. Мостовая, д. 11	Индивидуальные домовладения	52,156172	113,449935
130102	Забайкальский край, р-н. Читинский, с. Угдан, ул. Мостовая, д. 12	Индивидуальные домовладения	52,156172	113,449935

№ п/п	Адрес	Вид	Широта	Долгота
130118	Забайкальский край, р-н. Читинский, с. Угдан, ул. Мостовая, д. 8, корп. Б	Индивидуальные домовладения	52,156172	113,449935
130119	Забайкальский край, р-н. Читинский, с. Угдан, ул. Набережная, д. 1	Индивидуальные домовладения	52,153995	113,460481
130120	Забайкальский край, р-н. Читинский, с. Угдан, ул. Набережная, д. 10	Индивидуальные домовладения	52,157062	113,461775
130121	Забайкальский край, р-н. Читинский, с. Угдан, ул. Набережная, д. 12	Индивидуальные домовладения	52,157062	113,461775
130122	Забайкальский край, р-н. Читинский, с. Угдан, ул. Набережная, д. 13	Индивидуальные домовладения	52,157062	113,461775
130123	Забайкальский край, р-н. Читинский, с. Угдан, ул. Набережная, д. 13б	Индивидуальные домовладения	52,157062	113,461775
130124	Забайкальский край, р-н. Читинский, с. Угдан, ул. Набережная, д. 14	Индивидуальные домовладения	52,157062	113,461775
130125	Забайкальский край, р-н. Читинский, с. Угдан, ул. Набережная, д. 15	Индивидуальные домовладения	52,141644	113,45803
130126	Забайкальский край, р-н. Читинский, с. Угдан, ул. Набережная, д. 16	Индивидуальные домовладения	52,157062	113,461775
130127	Забайкальский край, р-н. Читинский, с. Угдан, ул. Набережная, д. 18	Индивидуальные домовладения	52,157062	113,461775
130128	Забайкальский край, р-н. Читинский, с. Угдан, ул. Набережная, д. 19	Индивидуальные домовладения	52,157062	113,461775
130129	Забайкальский край, р-н. Читинский, с. Угдан, ул. Набережная, д. 20	Индивидуальные домовладения	52,157062	113,461775
130130	Забайкальский край, р-н. Читинский, с. Угдан, ул. Набережная, д. 21	Индивидуальные домовладения	52,157062	113,461775
130131	Забайкальский край, р-н. Читинский, с. Угдан, ул. Набережная, д. 22	Индивидуальные домовладения	52,157062	113,461775
130132	Забайкальский край, р-н. Читинский, с. Угдан, ул. Набережная, д. 22в	Индивидуальные домовладения	52,157062	113,461775

№ п/п	Адрес	Вид	Широта	Долгота
130133	Забайкальский край, р-н. Читинский, с. Угдан, ул. Набережная, д. 22, корп. а	Индивидуальные домовладения	52,157062	113,461775
130134	Забайкальский край, р-н. Читинский, с. Угдан, ул. Набережная, д. 23	Индивидуальные домовладения	52,157874	113,460257
130135	Забайкальский край, р-н. Читинский, с. Угдан, ул. Набережная, д. 24	Индивидуальные домовладения	52,157062	113,461775
130136	Забайкальский край, р-н. Читинский, с. Угдан, ул. Набережная, д. 24А	Индивидуальные домовладения	52,157062	113,461775
130137	Забайкальский край, р-н. Читинский, с. Угдан, ул. Набережная, д. 26	Индивидуальные домовладения	52,157062	113,461775
130138	Забайкальский край, р-н. Читинский, с. Угдан, ул. Набережная, д. 27	Индивидуальные домовладения	52,157062	113,461775
130139	Забайкальский край, р-н. Читинский, с. Угдан, ул. Набережная, д. 28	Индивидуальные домовладения	52,157062	113,461775
130140	Забайкальский край, р-н. Читинский, с. Угдан, ул. Набережная, д. 29	Индивидуальные домовладения	52,157062	113,461775
130141	Забайкальский край, р-н. Читинский, с. Угдан, ул. Набережная, д. 2, корп. А	Индивидуальные домовладения	52,157062	113,461775
130142	Забайкальский край, р-н. Читинский, с. Угдан, ул. Набережная, д. 3	Индивидуальные домовладения	52,157062	113,461775
130143	Забайкальский край, р-н. Читинский, с. Угдан, ул. Набережная, д. 30	Индивидуальные домовладения	52,157062	113,461775
130144	Забайкальский край, р-н. Читинский, с. Угдан, ул. Набережная, д. 31	Индивидуальные домовладения	52,157062	113,461775
130145	Забайкальский край, р-н. Читинский, с. Угдан, ул. Набережная, д. 50а	Индивидуальные домовладения	52,157062	113,461775
130146	Забайкальский край, р-н. Читинский, с. Угдан, ул. Набережная, д. 53	Индивидуальные домовладения	52,157062	113,461775
130147	Забайкальский край, р-н. Читинский, с. Угдан, ул. Набережная, д. 78	Индивидуальные домовладения	52,157062	113,461775

№ п/п	Адрес	Вид	Широта	Долгота
130163	Забайкальский край, р-н. Краснокаменский, п. Ковыли, пер. Строительный, д. 2	Индивидуальные домовладения	50,372619	117,615558
130164	Забайкальский край, р-н. Краснокаменский, п. Ковыли, пер. Строительный, д. 3	Индивидуальные домовладения	50,372619	117,615558
130165	Забайкальский край, р-н. Краснокаменский, п. Ковыли, пер. Строительный, д. 5	Индивидуальные домовладения	50,372619	117,615558
130166	Забайкальский край, р-н. Краснокаменский, п. Ковыли, ул. Весенняя, д. 10	Индивидуальные домовладения	50,372619	117,615558
130167	Забайкальский край, р-н. Краснокаменский, п. Ковыли, ул. Весенняя, д. 2	Индивидуальные домовладения	50,372619	117,615558
130168	Забайкальский край, р-н. Краснокаменский, п. Ковыли, ул. Весенняя, д. 4	Индивидуальные домовладения	50,372619	117,615558
130169	Забайкальский край, р-н. Краснокаменский, п. Ковыли, ул. Ворошилова, д. 2	Индивидуальные домовладения	50,372619	117,615558
130170	Забайкальский край, р-н. Краснокаменский, п. Ковыли, ул. Ворошилова, д. 3	Индивидуальные домовладения	50,372619	117,615558
130171	Забайкальский край, р-н. Краснокаменский, п. Ковыли, ул. Ворошилова, д. 4	Индивидуальные домовладения	50,372619	117,615558
130172	Забайкальский край, р-н. Краснокаменский, п. Ковыли, ул. Ворошилова, д. 6	Индивидуальные домовладения	50,372619	117,615558
130173	Забайкальский край, р-н. Краснокаменский, п. Ковыли, ул. Железнодорожная, д. 10	Индивидуальные домовладения	50,372619	117,615558
130174	Забайкальский край, р-н. Краснокаменский, п. Ковыли, ул. Железнодорожная, д. 11	Индивидуальные домовладения	50,372619	117,615558
130175	Забайкальский край, р-н. Краснокаменский, п. Ковыли, ул. Железнодорожная, д. 12	Индивидуальные домовладения	50,372619	117,615558
130176	Забайкальский край, р-н. Краснокаменский, п. Ковыли, ул. Железнодорожная, д. 13	Индивидуальные домовладения	50,372619	117,615558
130177	Забайкальский край, р-н. Краснокаменский, п. Ковыли, ул. Железнодорожная, д. 14	Индивидуальные домовладения	50,372619	117,615558

№ п/п	Адрес	Вид	Широта	Долгота
130178	Забайкальский край, р-н. Краснокаменский, п. Ковыли, ул. Железнодорожная, д. 16	Индивидуальные домовладения	50,372619	117,615558
130179	Забайкальский край, р-н. Краснокаменский, п. Ковыли, ул. Железнодорожная, д. 18	Индивидуальные домовладения	50,372619	117,615558
130180	Забайкальский край, р-н. Агинский, пгт. Агинское, кв-л. 13, д. 1в	Индивидуальные домовладения	51,103662	114,537849
130181	Забайкальский край, р-н. Борзинский, г. Борзя, мкр. Борзя-3, д. 9	МКД	50,387629	116,523485
130182	Забайкальский край, р-н. Борзинский, пгт. Шерловая Гора, мкр. Наука, д. 10	Индивидуальные домовладения	50,531334	116,29862
130183	Забайкальский край, р-н. Борзинский, пгт. Шерловая Гора, мкр. Наука, д. 11	Индивидуальные домовладения	50,53116	116,298065
130184	Забайкальский край, р-н. Борзинский, пгт. Шерловая Гора, мкр. Наука, д. 12	Индивидуальные домовладения	50,531036	116,29746
130185	Забайкальский край, р-н. Борзинский, пгт. Шерловая Гора, мкр. Наука, д. 12а	Индивидуальные домовладения	50,531036	116,29746
130186	Забайкальский край, р-н. Борзинский, пгт. Шерловая Гора, мкр. Наука, д. 13	Индивидуальные домовладения	50,532051	116,298708
130187	Забайкальский край, р-н. Борзинский, пгт. Шерловая Гора, мкр. Наука, д. 14	Индивидуальные домовладения	50,531956	116,29809
130188	Забайкальский край, р-н. Читинский, с. Угдан, ул. Прибрежная, д. 1	Индивидуальные домовладения	52,158797	113,453465
130189	Забайкальский край, р-н. Читинский, с. Угдан, ул. Прибрежная, д. 9	Индивидуальные домовладения	52,158797	113,453465
130190	Забайкальский край, р-н. Краснокаменский, п. Ковыли, ул. Железнодорожная, д. 2	Индивидуальные домовладения	50,372619	117,615558
130191	Забайкальский край, р-н. Краснокаменский, п. Ковыли, ул. Железнодорожная, д. 20	Индивидуальные домовладения	50,372619	117,615558
130192	Забайкальский край, р-н. Борзинский, пгт. Шерловая Гора, мкр. Наука, д. 16	Индивидуальные домовладения	50,53146	116,29709

№ п/п	Адрес	Вид	Широта	Долгота
130223	Забайкальский край, р-н. Борзинский, пгт. Шерловая Гора, мкр. Наука, д. 29	Индивидуальные домовладения	50,531948	116,294558
130224	Забайкальский край, р-н. Краснокаменский, п. Ковыли, ул. Кирова, д. 21	Индивидуальные домовладения	50,372619	117,615558
130225	Забайкальский край, р-н. Агинский, пгт. Агинское, кв-л. 13, д. 2	Индивидуальные домовладения	51,103662	114,537849
130226	Забайкальский край, р-н. Борзинский, пгт. Шерловая Гора, мкр. Наука, д. 3	Индивидуальные домовладения	50,530534	116,299553
130227	Забайкальский край, р-н. Агинский, пгт. Агинское, кв-л. 13, д. 3	Индивидуальные домовладения	51,103662	114,537849
130228	Забайкальский край, р-н. Борзинский, пгт. Шерловая Гора, мкр. Наука, д. 31	Индивидуальные домовладения	50,533306	116,298195
130229	Забайкальский край, р-н. Борзинский, пгт. Шерловая Гора, мкр. Наука, д. 32	Индивидуальные домовладения	50,534008	116,29873
130230	Забайкальский край, р-н. Краснокаменский, п. Ковыли, ул. Кирова, д. 22	Индивидуальные домовладения	50,372619	117,615558
130231	Забайкальский край, р-н. Борзинский, пгт. Шерловая Гора, мкр. Наука, д. 34	Индивидуальные домовладения	50,53365	116,29775
130232	Забайкальский край, р-н. Краснокаменский, п. Ковыли, ул. Кирова, д. 23	Индивидуальные домовладения	50,372619	117,615558
130233	Забайкальский край, р-н. Краснокаменский, п. Ковыли, ул. Кирова, д. 24	Индивидуальные домовладения	50,372619	117,615558
130234	Забайкальский край, р-н. Краснокаменский, п. Ковыли, ул. Кирова, д. 25	Индивидуальные домовладения	50,372619	117,615558
130235	Забайкальский край, р-н. Краснокаменский, п. Ковыли, ул. Кирова, д. 26	Индивидуальные домовладения	50,372619	117,615558
130236	Забайкальский край, р-н. Борзинский, пгт. Шерловая Гора, мкр. Наука, д. 36	Индивидуальные домовладения	50,533264	116,29685
130237	Забайкальский край, р-н. Борзинский, пгт. Шерловая Гора, мкр. Наука, д. 37	Индивидуальные домовладения	50,533104	116,296394

№ п/п	Адрес	Вид	Широта	Долгота
130268	Забайкальский край, р-н. Краснокаменский, п. Ковыли, ул. Лазо, д. 26	Индивидуальные домовладения	50,372619	117,615558
130269	Забайкальский край, р-н. Краснокаменский, п. Ковыли, ул. Лазо, д. 28	Индивидуальные домовладения	50,372619	117,615558
130270	Забайкальский край, р-н. Читинский, с. Угдан, ул. Северная, д. 19	Индивидуальные домовладения	52,161736	113,460041
130271	Забайкальский край, р-н. Краснокаменский, п. Ковыли, ул. Лазо, д. 3	Индивидуальные домовладения	50,372619	117,615558
130272	Забайкальский край, р-н. Краснокаменский, п. Ковыли, ул. Лазо, д. 30	Индивидуальные домовладения	50,372619	117,615558
130273	Забайкальский край, р-н. Краснокаменский, п. Ковыли, ул. Лазо, д. 38	Индивидуальные домовладения	50,372619	117,615558
130274	Забайкальский край, р-н. Краснокаменский, п. Ковыли, ул. Лазо, д. 40	Индивидуальные домовладения	50,372619	117,615558
130275	Забайкальский край, р-н. Краснокаменский, п. Ковыли, ул. Лазо, д. 44	Индивидуальные домовладения	50,372619	117,615558
130276	Забайкальский край, р-н. Краснокаменский, п. Ковыли, ул. Лазо, д. 46	Индивидуальные домовладения	50,372619	117,615558
130277	Забайкальский край, р-н. Краснокаменский, п. Ковыли, ул. Лазо, д. 48	Индивидуальные домовладения	50,372619	117,615558
130278	Забайкальский край, р-н. Краснокаменский, п. Ковыли, ул. Лазо, д. 5	Индивидуальные домовладения	50,372619	117,615558
130279	Забайкальский край, р-н. Краснокаменский, п. Ковыли, ул. Лазо, д. 50	Индивидуальные домовладения	50,372619	117,615558
130280	Забайкальский край, р-н. Краснокаменский, п. Ковыли, ул. Лазо, д. 6	Индивидуальные домовладения	50,372619	117,615558
130281	Забайкальский край, р-н. Краснокаменский, п. Ковыли, ул. Лазо, д. 7	Индивидуальные домовладения	50,372619	117,615558
130282	Забайкальский край, р-н. Краснокаменский, п. Ковыли, ул. Лазо, д. 8	Индивидуальные домовладения	50,372619	117,615558

№ п/п	Адрес	Вид	Широта	Долгота
130373	Забайкальский край, р-н. Краснокаменский, п. Ковыли, ул. Подстанция, д. 1	Индивидуальные домовладения	50,372619	117,615558
130374	Забайкальский край, р-н. Краснокаменский, п. Ковыли, ул. Подстанция, д. 3	Индивидуальные домовладения	50,372619	117,615558
130375	Забайкальский край, р-н. Краснокаменский, п. Ковыли, ул. Садовая, д. 1	Индивидуальные домовладения	50,372619	117,615558
130376	Забайкальский край, р-н. Краснокаменский, п. Ковыли, ул. Садовая, д. 13	Индивидуальные домовладения	50,372619	117,615558
130377	Забайкальский край, р-н. Краснокаменский, п. Ковыли, ул. Садовая, д. 15	Индивидуальные домовладения	50,372619	117,615558
130378	Забайкальский край, р-н. Краснокаменский, п. Ковыли, ул. Садовая, д. 16	Индивидуальные домовладения	50,372619	117,615558
130379	Забайкальский край, р-н. Краснокаменский, п. Ковыли, ул. Садовая, д. 17	Индивидуальные домовладения	50,372619	117,615558
130380	Забайкальский край, р-н. Краснокаменский, п. Ковыли, ул. Садовая, д. 18	Индивидуальные домовладения	50,372619	117,615558
130381	Забайкальский край, р-н. Краснокаменский, п. Ковыли, ул. Садовая, д. 19	Индивидуальные домовладения	50,372619	117,615558
130382	Забайкальский край, р-н. Краснокаменский, п. Ковыли, ул. Садовая, д. 2	Индивидуальные домовладения	50,372619	117,615558
130383	Забайкальский край, р-н. Краснокаменский, п. Ковыли, ул. Садовая, д. 20	Индивидуальные домовладения	50,372619	117,615558
130384	Забайкальский край, р-н. Краснокаменский, п. Ковыли, ул. Садовая, д. 22	Индивидуальные домовладения	50,372619	117,615558
130385	Забайкальский край, р-н. Краснокаменский, п. Ковыли, ул. Садовая, д. 23	Индивидуальные домовладения	50,372619	117,615558
130386	Забайкальский край, р-н. Краснокаменский, п. Ковыли, ул. Садовая, д. 24	Индивидуальные домовладения	50,372619	117,615558
130387	Забайкальский край, р-н. Краснокаменский, п. Ковыли, ул. Садовая, д. 26	Индивидуальные домовладения	50,372619	117,615558

№ п/п	Адрес	Вид	Широта	Долгота
130478	Забайкальский край, р-н. Читинский, с. Угдан, ул. Солнечная, д. 14	Индивидуальные домовладения	52,158797	113,453465
130479	Забайкальский край, р-н. Краснокаменский, с. Кайластуй, пер. Набережный, д. 8	Индивидуальные домовладения	49,831433	118,400057
130480	Забайкальский край, р-н. Краснокаменский, с. Кайластуй, пер. Набережный, д. 9	Индивидуальные домовладения	49,831433	118,400057
130481	Забайкальский край, р-н. Краснокаменский, с. Кайластуй, ул. Алгачинская, д. 10	Индивидуальные домовладения	49,831433	118,400057
130482	Забайкальский край, р-н. Краснокаменский, с. Кайластуй, ул. Алгачинская, д. 11	Индивидуальные домовладения	49,831433	118,400057
130483	Забайкальский край, р-н. Краснокаменский, с. Кайластуй, ул. Алгачинская, д. 12	Индивидуальные домовладения	49,831433	118,400057
130484	Забайкальский край, р-н. Краснокаменский, с. Кайластуй, ул. Алгачинская, д. 15	Индивидуальные домовладения	49,831433	118,400057
130485	Забайкальский край, р-н. Краснокаменский, с. Кайластуй, ул. Алгачинская, д. 16	Индивидуальные домовладения	49,831433	118,400057
130486	Забайкальский край, р-н. Краснокаменский, с. Кайластуй, ул. Алгачинская, д. 17	Индивидуальные домовладения	49,831433	118,400057
130487	Забайкальский край, р-н. Краснокаменский, с. Кайластуй, ул. Алгачинская, д. 18	Индивидуальные домовладения	49,831433	118,400057
130488	Забайкальский край, р-н. Борзинский, пгт. Шерловая Гора, ул. 1 Мая, д. 10	МКД	50,527459	116,304556
130489	Забайкальский край, р-н. Краснокаменский, с. Кайластуй, ул. Алгачинская, д. 2	Индивидуальные домовладения	49,831433	118,400057
130490	Забайкальский край, р-н. Краснокаменский, с. Кайластуй, ул. Алгачинская, д. 22	Индивидуальные домовладения	49,831433	118,400057
130491	Забайкальский край, р-н. Краснокаменский, с. Кайластуй, ул. Алгачинская, д. 23	Индивидуальные домовладения	49,831433	118,400057
130492	Забайкальский край, р-н. Краснокаменский, с. Кайластуй, ул. Алгачинская, д. 25	Индивидуальные домовладения	49,831433	118,400057

№ п/п	Адрес	Вид	Широта	Долгота
130493	Забайкальский край, р-н. Краснокаменский, с. Кайластуй, ул. Алгачинская, д. 26	Индивидуальные домовладения	49,831433	118,400057
130494	Забайкальский край, р-н. Краснокаменский, с. Кайластуй, ул. Алгачинская, д. 28	Индивидуальные домовладения	49,831433	118,400057
130495	Забайкальский край, р-н. Краснокаменский, с. Кайластуй, ул. Алгачинская, д. 29	Индивидуальные домовладения	49,831433	118,400057
130496	Забайкальский край, р-н. Борзинский, пгт. Шерловая Гора, ул. 1 Мая, д. 12а	Индивидуальные домовладения	50,528008	116,30402
130497	Забайкальский край, р-н. Борзинский, пгт. Шерловая Гора, ул. 1 Мая, д. 12а, строение 18	Индивидуальные домовладения	50,528008	116,30402
130498	Забайкальский край, р-н. Борзинский, пгт. Шерловая Гора, ул. 1 Мая, д. 16	МКД	50,528873	116,3032
130499	Забайкальский край, р-н. Борзинский, с. Контой, ул. Новая, д. 1	Индивидуальные домовладения	50,5580924	117,4700904
130500	Забайкальский край, р-н. Борзинский, с. Контой, ул. Новая, д. 11	Индивидуальные домовладения	50,5580924	117,4700904
130501	Забайкальский край, р-н. Борзинский, с. Контой, ул. Новая, д. 13	Индивидуальные домовладения	50,5580924	117,4700904
130502	Забайкальский край, р-н. Борзинский, с. Контой, ул. Новая, д. 14	Индивидуальные домовладения	50,5580924	117,4700904
130503	Забайкальский край, р-н. Борзинский, с. Контой, ул. Новая, д. 19	Индивидуальные домовладения	50,5580924	117,4700904
130504	Забайкальский край, р-н. Борзинский, с. Контой, ул. Новая, д. 2	Индивидуальные домовладения	50,5580924	117,4700904
130505	Забайкальский край, р-н. Борзинский, с. Контой, ул. Новая, д. 3	Индивидуальные домовладения	50,5580924	117,4700904
130506	Забайкальский край, р-н. Борзинский, с. Контой, ул. Новая, д. 4	Индивидуальные домовладения	50,5580924	117,4700904
130507	Забайкальский край, р-н. Борзинский, с. Контой, ул. Новая, д. 5	Индивидуальные домовладения	50,5580924	117,4700904

№ п/п	Адрес	Вид	Широта	Долгота
130508	Забайкальский край, р-н. Борзинский, с. Контой, ул. Новая, д. 8	Индивидуальные домовладения	50,5580924	117,4700904
130509	Забайкальский край, р-н. Борзинский, с. Контой, ул. Новая, д. 9	Индивидуальные домовладения	50,5580924	117,4700904
130510	Забайкальский край, р-н. Борзинский, с. Контой, ул. Парковая, д. 12	Индивидуальные домовладения	50,5580924	117,4700904
130511	Забайкальский край, р-н. Борзинский, с. Контой, ул. Парковая, д. 14	Индивидуальные домовладения	50,5580924	117,4700904
130512	Забайкальский край, р-н. Борзинский, с. Контой, ул. Парковая, д. 17	Индивидуальные домовладения	50,5580924	117,4700904
130513	Забайкальский край, р-н. Борзинский, с. Контой, ул. Парковая, д. 18	Индивидуальные домовладения	50,5580924	117,4700904
130514	Забайкальский край, р-н. Борзинский, с. Контой, ул. Парковая, д. 20	Индивидуальные домовладения	50,5580924	117,4700904
130515	Забайкальский край, р-н. Борзинский, с. Контой, ул. Парковая, д. 21	Индивидуальные домовладения	50,5580924	117,4700904
130516	Забайкальский край, р-н. Борзинский, с. Контой, ул. Парковая, д. 23	Индивидуальные домовладения	50,5580924	117,4700904
130517	Забайкальский край, р-н. Краснокаменский, с. Кайластуй, ул. Алгачинская, д. 30	Индивидуальные домовладения	49,831433	118,400057
130518	Забайкальский край, р-н. Краснокаменский, с. Кайластуй, ул. Алгачинская, д. 31	Индивидуальные домовладения	49,831433	118,400057
130519	Забайкальский край, р-н. Краснокаменский, с. Кайластуй, ул. Алгачинская, д. 34	Индивидуальные домовладения	49,831433	118,400057
130520	Забайкальский край, р-н. Краснокаменский, с. Кайластуй, ул. Алгачинская, д. 36	Индивидуальные домовладения	49,831433	118,400057
130521	Забайкальский край, р-н. Краснокаменский, с. Кайластуй, ул. Алгачинская, д. 4	Индивидуальные домовладения	49,831433	118,400057
130522	Забайкальский край, р-н. Краснокаменский, с. Кайластуй, ул. Алгачинская, д. 5	Индивидуальные домовладения	49,831433	118,400057

№ п/п	Адрес	Вид	Широта	Долгота
130537	Забайкальский край, р-н. Краснокаменский, с. Кайластуй, ул. Артемьева, д. 24	Индивидуальные домовладения	49,831433	118,400057
130538	Забайкальский край, р-н. Краснокаменский, с. Кайластуй, ул. Артемьева, д. 25	Индивидуальные домовладения	49,831433	118,400057
130539	Забайкальский край, р-н. Краснокаменский, с. Кайластуй, ул. Артемьева, д. 26	Индивидуальные домовладения	49,831433	118,400057
130540	Забайкальский край, р-н. Краснокаменский, с. Кайластуй, ул. Артемьева, д. 27	Индивидуальные домовладения	49,831433	118,400057
130541	Забайкальский край, р-н. Краснокаменский, с. Кайластуй, ул. Артемьева, д. 28	Индивидуальные домовладения	49,831433	118,400057
130542	Забайкальский край, р-н. Краснокаменский, с. Кайластуй, ул. Артемьева, д. 29	Индивидуальные домовладения	49,831433	118,400057
130543	Забайкальский край, р-н. Краснокаменский, с. Кайластуй, ул. Артемьева, д. 3	Индивидуальные домовладения	49,831433	118,400057
130544	Забайкальский край, р-н. Краснокаменский, с. Кайластуй, ул. Артемьева, д. 30	Индивидуальные домовладения	49,831433	118,400057
130545	Забайкальский край, р-н. Борзинский, пгт. Шерловая Гора, ул. Большое Садовое Кольцо, д. 12	МКД	50,526333	116,30585
130546	Забайкальский край, р-н. Краснокаменский, с. Кайластуй, ул. Артемьева, д. 33	Индивидуальные домовладения	49,831433	118,400057
130547	Забайкальский край, р-н. Краснокаменский, с. Кайластуй, ул. Артемьева, д. 34	Индивидуальные домовладения	49,831433	118,400057
130548	Забайкальский край, р-н. Краснокаменский, с. Кайластуй, ул. Артемьева, д. 37	Индивидуальные домовладения	49,831433	118,400057
130549	Забайкальский край, р-н. Краснокаменский, с. Кайластуй, ул. Артемьева, д. 38	Индивидуальные домовладения	49,831433	118,400057
130550	Забайкальский край, р-н. Краснокаменский, с. Кайластуй, ул. Артемьева, д. 39	Индивидуальные домовладения	49,831433	118,400057
130551	Забайкальский край, р-н. Краснокаменский, с. Кайластуй, ул. Артемьева, д. 4	Индивидуальные домовладения	49,831433	118,400057

№ п/п	Адрес	Вид	Широта	Долгота
130552	Забайкальский край, р-н. Борзинский, пгт. Шерловая Гора, ул. Большое Садовое Кольцо, д. 14	МКД	50,526566	116,30646
130553	Забайкальский край, р-н. Борзинский, пгт. Шерловая Гора, ул. Большое Садовое Кольцо, д. 15	МКД	50,527523	116,307816
130554	Забайкальский край, р-н. Борзинский, пгт. Шерловая Гора, ул. Большое Садовое Кольцо, д. 16	МКД	50,5268	116,307027
130555	Забайкальский край, р-н. Борзинский, пгт. Шерловая Гора, ул. Большое Садовое Кольцо, д. 18	МКД	50,526932	116,308841
130556	Забайкальский край, р-н. Борзинский, пгт. Шерловая Гора, ул. Большое Садовое Кольцо, д. 2	Индивидуальные домовладения	50,523256	116,302769
130557	Забайкальский край, р-н. Борзинский, пгт. Шерловая Гора, ул. Большое Садовое Кольцо, д. 20	МКД	50,52686	116,30956
130558	Забайкальский край, р-н. Борзинский, пгт. Шерловая Гора, ул. Большое Садовое Кольцо, д. 22	МКД	50,52671	116,31059
130559	Забайкальский край, р-н. Борзинский, пгт. Шерловая Гора, ул. Большое Садовое Кольцо, д. 4	Индивидуальные домовладения	50,52356	116,303
130560	Забайкальский край, р-н. Борзинский, пгт. Шерловая Гора, ул. Большое Садовое Кольцо, д. 5	Индивидуальные домовладения	50,526732	116,306317
130561	Забайкальский край, р-н. Борзинский, пгт. Шерловая Гора, ул. Большое Садовое Кольцо, д. 6	Индивидуальные домовладения	50,524094	116,30321

№ п/п	Адрес	Вид	Широта	Долгота
130562	Забайкальский край, р-н. Борзинский, пгт. Шерловая Гора, ул. Большое Садовое Кольцо, д. 7	Индивидуальные домовладения	50,526154	116,30392
130563	Забайкальский край, р-н. Борзинский, пгт. Шерловая Гора, ул. Большое Садовое Кольцо, д. 8	Индивидуальные домовладения	50,525505	116,30374
130564	Забайкальский край, р-н. Борзинский, пгт. Шерловая Гора, ул. Большое Садовое Кольцо, д. 9	МКД	50,526623	116,30558
130565	Забайкальский край, р-н. Борзинский, пгт. Шерловая Гора, ул. Вершина, д. 1	Индивидуальные домовладения	50,52412	116,318759
130566	Забайкальский край, р-н. Борзинский, пгт. Шерловая Гора, ул. Вершина, д. 15	Индивидуальные домовладения	50,52412	116,318759
130567	Забайкальский край, р-н. Борзинский, пгт. Шерловая Гора, ул. Вершина, д. 23а	Индивидуальные домовладения	50,52412	116,318759
130568	Забайкальский край, р-н. Борзинский, пгт. Шерловая Гора, ул. Вершина, д. 32	Индивидуальные домовладения	50,52412	116,318759
130569	Забайкальский край, р-н. Борзинский, пгт. Шерловая Гора, ул. Вершина, д. 36	Индивидуальные домовладения	50,52412	116,318759
130570	Забайкальский край, р-н. Борзинский, пгт. Шерловая Гора, ул. Вершина, д. 39	Индивидуальные домовладения	50,52412	116,318759
130571	Забайкальский край, р-н. Борзинский, пгт. Шерловая Гора, ул. Вершина, д. 42	Индивидуальные домовладения	50,52412	116,318759
130572	Забайкальский край, р-н. Борзинский, пгт. Шерловая Гора, ул. Вершина, д. 43	Индивидуальные домовладения	50,52412	116,318759
130573	Забайкальский край, р-н. Борзинский, пгт. Шерловая Гора, ул. Вершина, д. 47	Индивидуальные домовладения	50,52412	116,318759
130574	Забайкальский край, р-н. Борзинский, пгт. Шерловая Гора, ул. Вершина, д. 49	Индивидуальные домовладения	50,52412	116,318759
130575	Забайкальский край, р-н. Борзинский, пгт. Шерловая Гора, ул. Вершина, д. 50	Индивидуальные домовладения	50,52412	116,318759

№ п/п	Адрес	Вид	Широта	Долгота
130576	Забайкальский край, р-н. Борзинский, пгт. Шерловая Гора, ул. Вершина, д. 51	Индивидуальные домовладения	50,52412	116,318759
130577	Забайкальский край, р-н. Борзинский, пгт. Шерловая Гора, ул. Вершина, д. 54	Индивидуальные домовладения	50,52412	116,318759
130578	Забайкальский край, р-н. Борзинский, пгт. Шерловая Гора, ул. Вершина, д. 55	Индивидуальные домовладения	50,52412	116,318759
130579	Забайкальский край, р-н. Борзинский, пгт. Шерловая Гора, ул. Вершина, д. 55а	Индивидуальные домовладения	50,52412	116,318759
130580	Забайкальский край, р-н. Борзинский, пгт. Шерловая Гора, ул. Вершина, д. 56	Индивидуальные домовладения	50,52412	116,318759
130581	Забайкальский край, р-н. Борзинский, пгт. Шерловая Гора, ул. Вершина, д. 6	Индивидуальные домовладения	50,52412	116,318759
130582	Забайкальский край, р-н. Борзинский, пгт. Шерловая Гора, ул. Вершина, д. 61	Индивидуальные домовладения	50,52412	116,318759
130583	Забайкальский край, р-н. Борзинский, пгт. Шерловая Гора, ул. Вершина, д. 62	Индивидуальные домовладения	50,52412	116,318759
130584	Забайкальский край, р-н. Борзинский, пгт. Шерловая Гора, ул. Вершина, д. 63	Индивидуальные домовладения	50,52412	116,318759
130585	Забайкальский край, р-н. Борзинский, пгт. Шерловая Гора, ул. Вершина, д. 67	Индивидуальные домовладения	50,52412	116,318759
130586	Забайкальский край, р-н. Читинский, с. Домна, ул. Новая, д. 20	Индивидуальные домовладения	51,889793	113,149925
130587	Забайкальский край, р-н. Борзинский, пгт. Шерловая Гора, ул. Вершина, д. 69	Индивидуальные домовладения	50,52412	116,318759
130588	Забайкальский край, р-н. Борзинский, пгт. Шерловая Гора, ул. Ворошилова, д. 1	Индивидуальные домовладения	50,528679	116,298026
130589	Забайкальский край, р-н. Борзинский, пгт. Шерловая Гора, ул. Ворошилова, д. 13	Индивидуальные домовладения	50,529156	116,297874
130590	Забайкальский край, р-н. Борзинский, пгт. Шерловая Гора, ул. Ворошилова, д. 15	Индивидуальные домовладения	50,529385	116,298065

№ п/п	Адрес	Вид	Широта	Долгота
130606	Забайкальский край, р-н. Борзинский, пгт. Шерловая Гора, ул. Восточная, д. 12	Индивидуальные домовладения	50,524034	116,320214
130607	Забайкальский край, р-н. Борзинский, пгт. Шерловая Гора, ул. Восточная, д. 13	Индивидуальные домовладения	50,524034	116,320214
130608	Забайкальский край, р-н. Борзинский, пгт. Шерловая Гора, ул. Восточная, д. 14	Индивидуальные домовладения	50,524034	116,320214
130609	Забайкальский край, р-н. Борзинский, пгт. Шерловая Гора, ул. Восточная, д. 15	Индивидуальные домовладения	50,524034	116,320214
130610	Забайкальский край, р-н. Борзинский, пгт. Шерловая Гора, ул. Восточная, д. 16	Индивидуальные домовладения	50,524034	116,320214
130611	Забайкальский край, р-н. Борзинский, пгт. Шерловая Гора, ул. Восточная, д. 17	Индивидуальные домовладения	50,524034	116,320214
130612	Забайкальский край, р-н. Борзинский, пгт. Шерловая Гора, ул. Восточная, д. 19	Индивидуальные домовладения	50,524034	116,320214
130613	Забайкальский край, р-н. Борзинский, пгт. Шерловая Гора, ул. Восточная, д. 2	Индивидуальные домовладения	50,524034	116,320214
130614	Забайкальский край, р-н. Борзинский, пгт. Шерловая Гора, ул. Восточная, д. 20	Индивидуальные домовладения	50,524034	116,320214
130615	Забайкальский край, р-н. Борзинский, пгт. Шерловая Гора, ул. Восточная, д. 21	Индивидуальные домовладения	50,524034	116,320214
130616	Забайкальский край, р-н. Борзинский, пгт. Шерловая Гора, ул. Восточная, д. 22	Индивидуальные домовладения	50,524034	116,320214
130617	Забайкальский край, р-н. Борзинский, пгт. Шерловая Гора, ул. Восточная, д. 23	Индивидуальные домовладения	50,524034	116,320214
130618	Забайкальский край, р-н. Борзинский, пгт. Шерловая Гора, ул. Восточная, д. 24	Индивидуальные домовладения	50,524034	116,320214
130619	Забайкальский край, р-н. Борзинский, пгт. Шерловая Гора, ул. Восточная, д. 25	Индивидуальные домовладения	50,524034	116,320214
130620	Забайкальский край, р-н. Борзинский, пгт. Шерловая Гора, ул. Восточная, д. 26	Индивидуальные домовладения	50,524034	116,320214

№ п/п	Адрес	Вид	Широта	Долгота
130621	Забайкальский край, р-н. Борзинский, пгт. Шерловая Гора, ул. Восточная, д. 27	Индивидуальные домовладения	50,524034	116,320214
130622	Забайкальский край, р-н. Борзинский, пгт. Шерловая Гора, ул. Восточная, д. 28	Индивидуальные домовладения	50,524034	116,320214
130623	Забайкальский край, р-н. Борзинский, пгт. Шерловая Гора, ул. Восточная, д. 29	Индивидуальные домовладения	50,524034	116,320214
130624	Забайкальский край, р-н. Борзинский, пгт. Шерловая Гора, ул. Восточная, д. 30	Индивидуальные домовладения	50,524034	116,320214
130625	Забайкальский край, р-н. Борзинский, пгт. Шерловая Гора, ул. Восточная, д. 31	Индивидуальные домовладения	50,524034	116,320214
130626	Забайкальский край, р-н. Борзинский, пгт. Шерловая Гора, ул. Восточная, д. 32	Индивидуальные домовладения	50,524034	116,320214
130627	Забайкальский край, р-н. Борзинский, пгт. Шерловая Гора, ул. Восточная, д. 33	Индивидуальные домовладения	50,524034	116,320214
130628	Забайкальский край, р-н. Борзинский, пгт. Шерловая Гора, ул. Восточная, д. 34	Индивидуальные домовладения	50,524034	116,320214
130629	Забайкальский край, р-н. Борзинский, пгт. Шерловая Гора, ул. Восточная, д. 35	Индивидуальные домовладения	50,524034	116,320214
130630	Забайкальский край, р-н. Борзинский, пгт. Шерловая Гора, ул. Восточная, д. 36	Индивидуальные домовладения	50,524034	116,320214
130631	Забайкальский край, р-н. Борзинский, пгт. Шерловая Гора, ул. Восточная, д. 38	Индивидуальные домовладения	50,524034	116,320214
130632	Забайкальский край, р-н. Борзинский, пгт. Шерловая Гора, ул. Восточная, д. 39	Индивидуальные домовладения	50,524034	116,320214
130633	Забайкальский край, р-н. Борзинский, пгт. Шерловая Гора, ул. Восточная, д. 4	Индивидуальные домовладения	50,524034	116,320214
130634	Забайкальский край, р-н. Борзинский, пгт. Шерловая Гора, ул. Восточная, д. 40	Индивидуальные домовладения	50,524034	116,320214
130635	Забайкальский край, р-н. Борзинский, пгт. Шерловая Гора, ул. Восточная, д. 41	Индивидуальные домовладения	50,524034	116,320214

№ п/п	Адрес	Вид	Широта	Долгота
130651	Забайкальский край, р-н. Борзинский, пгт. Шерловая Гора, ул. Восточная, д. 60	Индивидуальные домовладения	50,524034	116,320214
130652	Забайкальский край, р-н. Борзинский, пгт. Шерловая Гора, ул. Восточная, д. 62	Индивидуальные домовладения	50,524034	116,320214
130653	Забайкальский край, р-н. Борзинский, пгт. Шерловая Гора, ул. Восточная, д. 63	Индивидуальные домовладения	50,524034	116,320214
130654	Забайкальский край, р-н. Борзинский, пгт. Шерловая Гора, ул. Восточная, д. 64	Индивидуальные домовладения	50,524034	116,320214
130655	Забайкальский край, р-н. Борзинский, пгт. Шерловая Гора, ул. Восточная, д. 7	Индивидуальные домовладения	50,524034	116,320214
130656	Забайкальский край, р-н. Борзинский, пгт. Шерловая Гора, ул. Восточная, д. 8а	Индивидуальные домовладения	50,524034	116,320214
130657	Забайкальский край, р-н. Борзинский, пгт. Шерловая Гора, ул. Восточная, д. 9	Индивидуальные домовладения	50,524034	116,320214
130658	Забайкальский край, р-н. Борзинский, пгт. Шерловая Гора, ул. Геологическая, д. 1	Индивидуальные домовладения	50,5296	116,298439
130659	Забайкальский край, р-н. Борзинский, пгт. Шерловая Гора, ул. Геологическая, д. 10	Индивидуальные домовладения	50,5296	116,298439
130660	Забайкальский край, р-н. Краснокаменский, с. Кайластуй, ул. Артемьева, д. 40	Индивидуальные домовладения	49,831433	118,400057
130661	Забайкальский край, р-н. Читинский, п/ст. Ингода, ул. Школьная, д. 10	Индивидуальные домовладения		
130662	Забайкальский край, р-н. Борзинский, пгт. Шерловая Гора, ул. Геологическая, д. 12	Индивидуальные домовладения	50,529243	116,29908
130663	Забайкальский край, р-н. Борзинский, пгт. Шерловая Гора, ул. Геологическая, д. 14а	Индивидуальные домовладения	50,52966	116,298744
130664	Забайкальский край, р-н. Борзинский, пгт. Шерловая Гора, ул. Геологическая, д. 15	Индивидуальные домовладения	50,5296	116,298439
130665	Забайкальский край, р-н. Борзинский, пгт. Шерловая Гора, ул. Геологическая, д. 2	Индивидуальные домовладения	50,5296	116,298439

№ п/п	Адрес	Вид	Широта	Долгота
130666	Забайкальский край, р-н. Борзинский, пгт. Шерловая Гора, ул. Геологическая, д. 3	Индивидуальные домовладения	50,5296	116,298439
130667	Забайкальский край, р-н. Борзинский, пгт. Шерловая Гора, ул. Геологическая, д. 4	Индивидуальные домовладения	50,5296	116,298439
130668	Забайкальский край, р-н. Борзинский, пгт. Шерловая Гора, ул. Геологическая, д. 5	Индивидуальные домовладения	50,5296	116,298439
130669	Забайкальский край, р-н. Борзинский, пгт. Шерловая Гора, ул. Геологическая, д. 6	Индивидуальные домовладения	50,5296	116,298439
130670	Забайкальский край, р-н. Борзинский, пгт. Шерловая Гора, ул. Геологическая, д. 7	Индивидуальные домовладения	50,5296	116,298439
130671	Забайкальский край, р-н. Борзинский, пгт. Шерловая Гора, ул. Геологическая, д. 8	Индивидуальные домовладения	50,528725	116,29959
130672	Забайкальский край, р-н. Борзинский, пгт. Шерловая Гора, ул. Геологическая, д. 9	Индивидуальные домовладения	50,5296	116,298439
130673	Забайкальский край, р-н. Борзинский, пгт. Шерловая Гора, ул. Горняк, д. 11а	Индивидуальные домовладения	50,52179	116,30663
130674	Забайкальский край, р-н. Борзинский, пгт. Шерловая Гора, ул. Горняк, д. 2	Индивидуальные домовладения	50,521171	116,306865
130675	Забайкальский край, р-н. Борзинский, пгт. Шерловая Гора, ул. Горняк, д. 28	Индивидуальные домовладения	50,521171	116,306865
130676	Забайкальский край, р-н. Борзинский, пгт. Шерловая Гора, ул. Горняк, д. 3	МКД	50,52276	116,30567
130677	Забайкальский край, р-н. Борзинский, пгт. Шерловая Гора, ул. Горняк, д. 5	Индивидуальные домовладения	50,521171	116,306865
130678	Забайкальский край, р-н. Борзинский, пгт. Шерловая Гора, ул. Горняк, д. 7	Индивидуальные домовладения	50,521171	116,306865
130679	Забайкальский край, р-н. Борзинский, пгт. Шерловая Гора, ул. Горняцкая, д. 1	Индивидуальные домовладения	50,52412	116,318759
130680	Забайкальский край, р-н. Борзинский, пгт. Шерловая Гора, ул. Горняцкая, д. 18	Индивидуальные домовладения	50,52412	116,318759

№ п/п	Адрес	Вид	Широта	Долгота
130681	Забайкальский край, р-н. Борзинский, пгт. Шерловая Гора, ул. Горняцкая, д. 19	Индивидуальные домовладения	50,52412	116,318759
130682	Забайкальский край, р-н. Борзинский, пгт. Шерловая Гора, ул. Горняцкая, д. 2	Индивидуальные домовладения	50,52412	116,318759
130683	Забайкальский край, р-н. Борзинский, пгт. Шерловая Гора, ул. Горняцкая, д. 21	Индивидуальные домовладения	50,52412	116,318759
130684	Забайкальский край, р-н. Борзинский, пгт. Шерловая Гора, ул. Горняцкая, д. 25	Индивидуальные домовладения	50,52412	116,318759
130685	Забайкальский край, р-н. Борзинский, пгт. Шерловая Гора, ул. Горняцкая, д. 26	Индивидуальные домовладения	50,52412	116,318759
130686	Забайкальский край, р-н. Борзинский, пгт. Шерловая Гора, ул. Горняцкая, д. 31	Индивидуальные домовладения	50,52412	116,318759
130687	Забайкальский край, р-н. Борзинский, пгт. Шерловая Гора, ул. Горняцкая, д. 35	Индивидуальные домовладения	50,52412	116,318759
130688	Забайкальский край, р-н. Борзинский, пгт. Шерловая Гора, ул. Горняцкая, д. 39	Индивидуальные домовладения	50,52412	116,318759
130689	Забайкальский край, р-н. Борзинский, пгт. Шерловая Гора, ул. Горняцкая, д. 5	Индивидуальные домовладения	50,52412	116,318759
130690	Забайкальский край, р-н. Борзинский, пгт. Шерловая Гора, ул. Горняцкая, д. 6	Индивидуальные домовладения	50,52412	116,318759
130691	Забайкальский край, р-н. Борзинский, пгт. Шерловая Гора, ул. Горняцкая, д. 7	Индивидуальные домовладения	50,52412	116,318759
130692	Забайкальский край, р-н. Краснокаменский, с. Кайластуй, ул. Артемьева, д. 41	Индивидуальные домовладения	49,831433	118,400057
130693	Забайкальский край, р-н. Борзинский, пгт. Шерловая Гора, ул. Дзержинского, д. 1	МКД	50,526417	116,307556
130694	Забайкальский край, р-н. Борзинский, пгт. Шерловая Гора, ул. Дзержинского, д. 2	МКД	50,52671	116,30796
130695	Забайкальский край, р-н. Борзинский, пгт. Шерловая Гора, ул. Дзержинского, д. 3	МКД	50,52748	116,30648

№ п/п	Адрес	Вид	Широта	Долгота
130711	Забайкальский край, р-н. Борзинский, пгт. Шерловая Гора, ул. Дружба, д. 19	Индивидуальные домовладения	50,531162	116,29514
130712	Забайкальский край, р-н. Борзинский, пгт. Шерловая Гора, ул. Дружба, д. 1а	Индивидуальные домовладения	50,528793	116,297307
130713	Забайкальский край, р-н. Борзинский, пгт. Шерловая Гора, ул. Дружба, д. 1в	Индивидуальные домовладения	50,528793	116,297307
130714	Забайкальский край, р-н. Борзинский, пгт. Шерловая Гора, ул. Дружба, д. 2	Индивидуальные домовладения	50,528793	116,297307
130715	Забайкальский край, р-н. Борзинский, пгт. Шерловая Гора, ул. Дружба, д. 20	Индивидуальные домовладения	50,530373	116,29637
130716	Забайкальский край, р-н. Борзинский, пгт. Шерловая Гора, ул. Дружба, д. 22	Индивидуальные домовладения	50,530838	116,29602
130717	Забайкальский край, р-н. Борзинский, пгт. Шерловая Гора, ул. Дружба, д. 24	Индивидуальные домовладения	50,532097	116,295196
130718	Забайкальский край, р-н. Борзинский, пгт. Шерловая Гора, ул. Дружба, д. 28	Индивидуальные домовладения	50,528793	116,297307
130719	Забайкальский край, р-н. Борзинский, пгт. Шерловая Гора, ул. Дружба, д. 2а	Индивидуальные домовладения	50,528793	116,297307
130720	Забайкальский край, р-н. Борзинский, пгт. Шерловая Гора, ул. Дружба, д. 2г	Индивидуальные домовладения	50,528793	116,297307
130721	Забайкальский край, р-н. Борзинский, пгт. Шерловая Гора, ул. Дружба, д. 3	Индивидуальные домовладения	50,528793	116,297307
130722	Забайкальский край, р-н. Борзинский, пгт. Шерловая Гора, ул. Дружба, д. 4	Индивидуальные домовладения	50,528793	116,297307
130723	Забайкальский край, р-н. Борзинский, пгт. Шерловая Гора, ул. Дружба, д. 5	Индивидуальные домовладения	50,528793	116,297307
130724	Забайкальский край, р-н. Борзинский, пгт. Шерловая Гора, ул. Дружба, д. 6	Индивидуальные домовладения	50,528793	116,297307
130725	Забайкальский край, р-н. Борзинский, пгт. Шерловая Гора, ул. Дружба, д. 7	Индивидуальные домовладения	50,528805	116,29707

№ п/п	Адрес	Вид	Широта	Долгота
130726	Забайкальский край, р-н. Борзинский, пгт. Шерловая Гора, ул. Дружба, д. 8	Индивидуальные домовладения	50,528793	116,297307
130727	Забайкальский край, р-н. Борзинский, пгт. Шерловая Гора, ул. Дружба, д. 9	Индивидуальные домовладения	50,52914	116,29678
130728	Забайкальский край, р-н. Борзинский, пгт. Шерловая Гора, ул. Журавлева, д. 10	Индивидуальные домовладения	50,522689	116,308096
130729	Забайкальский край, р-н. Борзинский, пгт. Шерловая Гора, ул. Журавлева, д. 10а	МКД	50,522689	116,308096
130730	Забайкальский край, р-н. Борзинский, пгт. Шерловая Гора, ул. Журавлева, д. 12	Индивидуальные домовладения	50,520449	116,309515
130731	Забайкальский край, р-н. Борзинский, пгт. Шерловая Гора, ул. Журавлева, д. 14	Индивидуальные домовладения	50,520449	116,309515
130732	Забайкальский край, р-н. Борзинский, пгт. Шерловая Гора, ул. Журавлева, д. 17	Индивидуальные домовладения	50,520449	116,309515
130733	Забайкальский край, р-н. Борзинский, пгт. Шерловая Гора, ул. Журавлева, д. 18	Индивидуальные домовладения	50,520449	116,309515
130734	Забайкальский край, р-н. Борзинский, пгт. Шерловая Гора, ул. Журавлева, д. 18а	Индивидуальные домовладения	50,520449	116,309515
130735	Забайкальский край, р-н. Борзинский, пгт. Шерловая Гора, ул. Журавлева, д. 19	Индивидуальные домовладения	50,520449	116,309515
130736	Забайкальский край, р-н. Борзинский, пгт. Шерловая Гора, ул. Журавлева, д. 1а	Индивидуальные домовладения	50,52221	116,30886
130737	Забайкальский край, р-н. Борзинский, пгт. Шерловая Гора, ул. Журавлева, д. 20	Индивидуальные домовладения	50,520449	116,309515
130738	Забайкальский край, р-н. Борзинский, пгт. Шерловая Гора, ул. Журавлева, д. 23	Индивидуальные домовладения	50,520449	116,309515
130739	Забайкальский край, р-н. Борзинский, пгт. Шерловая Гора, ул. Журавлева, д. 24	Индивидуальные домовладения	50,520449	116,309515
130740	Забайкальский край, р-н. Борзинский, пгт. Шерловая Гора, ул. Журавлева, д. 25	Индивидуальные домовладения	50,520449	116,309515

№ п/п	Адрес	Вид	Широта	Долгота
130741	Забайкальский край, р-н. Борзинский, пгт. Шерловая Гора, ул. Журавлева, д. 26	Индивидуальные домовладения	50,520449	116,309515
130742	Забайкальский край, р-н. Борзинский, пгт. Шерловая Гора, ул. Журавлева, д. 28	Индивидуальные домовладения	50,520449	116,309515
130743	Забайкальский край, р-н. Борзинский, пгт. Шерловая Гора, ул. Журавлева, д. 3	Индивидуальные домовладения	50,521927	116,308967
130744	Забайкальский край, р-н. Борзинский, пгт. Шерловая Гора, ул. Журавлева, д. 31	Индивидуальные домовладения	50,520449	116,309515
130745	Забайкальский край, р-н. Борзинский, пгт. Шерловая Гора, ул. Журавлева, д. 32	Индивидуальные домовладения	50,520449	116,309515
130746	Забайкальский край, р-н. Борзинский, пгт. Шерловая Гора, ул. Журавлева, д. 33	Индивидуальные домовладения	50,520449	116,309515
130747	Забайкальский край, р-н. Борзинский, пгт. Шерловая Гора, ул. Журавлева, д. 34	Индивидуальные домовладения	50,517454	116,310791
130748	Забайкальский край, р-н. Борзинский, пгт. Шерловая Гора, ул. Журавлева, д. 35	Индивидуальные домовладения	50,520449	116,309515
130749	Забайкальский край, р-н. Борзинский, пгт. Шерловая Гора, ул. Журавлева, д. 36	Индивидуальные домовладения	50,517197	116,31094
130750	Забайкальский край, р-н. Борзинский, пгт. Шерловая Гора, ул. Журавлева, д. 37	Индивидуальные домовладения	50,520449	116,309515
130751	Забайкальский край, р-н. Борзинский, пгт. Шерловая Гора, ул. Журавлева, д. 39	Индивидуальные домовладения	50,517677	116,311485
130752	Забайкальский край, р-н. Борзинский, пгт. Шерловая Гора, ул. Журавлева, д. 41	Индивидуальные домовладения	50,517448	116,311653
130753	Забайкальский край, р-н. Борзинский, пгт. Шерловая Гора, ул. Журавлева, д. 8	Индивидуальные домовладения	50,520449	116,309515
130754	Забайкальский край, р-н. Борзинский, пгт. Шерловая Гора, ул. Кошевого, д. 1	Индивидуальные домовладения	50,525077	116,297181
130755	Забайкальский край, р-н. Борзинский, пгт. Шерловая Гора, ул. Кошевого, д. 10	Индивидуальные домовладения	50,523966	116,300011

№ п/п	Адрес	Вид	Широта	Долгота
130756	Забайкальский край, р-н. Борзинский, пгт. Шерловая Гора, ул. Кошевого, д. 11	Индивидуальные домовладения	50,525077	116,297181
130757	Забайкальский край, р-н. Борзинский, пгт. Шерловая Гора, ул. Кошевого, д. 12	Индивидуальные домовладения	50,524138	116,299553
130758	Забайкальский край, р-н. Борзинский, пгт. Шерловая Гора, ул. Кошевого, д. 13	Индивидуальные домовладения	50,525077	116,297181
130759	Забайкальский край, р-н. Борзинский, пгт. Шерловая Гора, ул. Кошевого, д. 14	Индивидуальные домовладения	50,524309	116,299158
130760	Забайкальский край, р-н. Борзинский, пгт. Шерловая Гора, ул. Кошевого, д. 15	Индивидуальные домовладения	50,525077	116,297181
130761	Забайкальский край, р-н. Борзинский, пгт. Шерловая Гора, ул. Кошевого, д. 16	Индивидуальные домовладения	50,52451	116,298798
130762	Забайкальский край, р-н. Борзинский, пгт. Шерловая Гора, ул. Кошевого, д. 18	Индивидуальные домовладения	50,524664	116,298466
130763	Забайкальский край, р-н. Борзинский, пгт. Шерловая Гора, ул. Кошевого, д. 2	Индивидуальные домовладения	50,523674	116,302257
130764	Забайкальский край, р-н. Борзинский, пгт. Шерловая Гора, ул. Кошевого, д. 20	Индивидуальные домовладения	50,524876	116,298151
130765	Забайкальский край, р-н. Борзинский, пгт. Шерловая Гора, ул. Кошевого, д. 24	Индивидуальные домовладения	50,525226	116,297406
130766	Забайкальский край, р-н. Борзинский, пгт. Шерловая Гора, ул. Кошевого, д. 26	Индивидуальные домовладения	50,525346	116,297038
130767	Забайкальский край, р-н. Борзинский, пгт. Шерловая Гора, ул. Кошевого, д. 28	Индивидуальные домовладения	50,525512	116,296696
130768	Забайкальский край, р-н. Борзинский, пгт. Шерловая Гора, ул. Кошевого, д. 3	Индивидуальные домовладения	50,525077	116,297181
130769	Забайкальский край, р-н. Борзинский, пгт. Шерловая Гора, ул. Кошевого, д. 30	Индивидуальные домовладения	50,525672	116,296391
130770	Забайкальский край, р-н. Борзинский, пгт. Шерловая Гора, ул. Кошевого, д. 6	Индивидуальные домовладения	50,523834	116,301089

№ п/п	Адрес	Вид	Широта	Долгота
130771	Забайкальский край, р-н. Борзинский, пгт. Шерловая Гора, ул. Кошевого, д. 7	Индивидуальные домовладения	50,525077	116,297181
130772	Забайкальский край, р-н. Борзинский, пгт. Шерловая Гора, ул. Кошевого, д. 8	Индивидуальные домовладения	50,523868	116,300541
130773	Забайкальский край, р-н. Борзинский, пгт. Шерловая Гора, ул. Кошевого, д. 9	Индивидуальные домовладения	50,525077	116,297181
130774	Забайкальский край, р-н. Борзинский, пгт. Шерловая Гора, ул. Лазо, д. 1	Индивидуальные домовладения	50,519974	116,315947
130775	Забайкальский край, р-н. Борзинский, пгт. Шерловая Гора, ул. Лазо, д. 10	Индивидуальные домовладения	50,52258	116,31347
130776	Забайкальский край, р-н. Борзинский, пгт. Шерловая Гора, ул. Лазо, д. 11а	Индивидуальные домовладения	50,519974	116,315947
130777	Забайкальский край, р-н. Борзинский, пгт. Шерловая Гора, ул. Лазо, д. 12	Индивидуальные домовладения	50,520696	116,315058
130778	Забайкальский край, р-н. Борзинский, пгт. Шерловая Гора, ул. Лазо, д. 13	Индивидуальные домовладения	50,519974	116,315947
130779	Забайкальский край, р-н. Борзинский, пгт. Шерловая Гора, ул. Лазо, д. 14	Индивидуальные домовладения	50,520508	116,31523
130780	Забайкальский край, р-н. Борзинский, пгт. Шерловая Гора, ул. Лазо, д. 15	Индивидуальные домовладения	50,519974	116,315947
130781	Забайкальский край, р-н. Борзинский, пгт. Шерловая Гора, ул. Лазо, д. 17	Индивидуальные домовладения	50,519974	116,315947
130782	Забайкальский край, р-н. Борзинский, пгт. Шерловая Гора, ул. Лазо, д. 17а	Индивидуальные домовладения	50,519974	116,315947
130783	Забайкальский край, р-н. Борзинский, пгт. Шерловая Гора, ул. Лазо, д. 18	Индивидуальные домовладения	50,519974	116,315947
130784	Забайкальский край, р-н. Борзинский, пгт. Шерловая Гора, ул. Лазо, д. 19	Индивидуальные домовладения	50,519974	116,315947
130785	Забайкальский край, р-н. Борзинский, пгт. Шерловая Гора, ул. Лазо, д. 2	Индивидуальные домовладения	50,523666	116,31256

№ п/п	Адрес	Вид	Широта	Долгота
130786	Забайкальский край, р-н. Борзинский, пгт. Шерловая Гора, ул. Лазо, д. 20	Индивидуальные домовладения	50,519974	116,315947
130787	Забайкальский край, р-н. Борзинский, пгт. Шерловая Гора, ул. Лазо, д. 21	Индивидуальные домовладения	50,519974	116,315947
130788	Забайкальский край, р-н. Борзинский, пгт. Шерловая Гора, ул. Лазо, д. 22	Индивидуальные домовладения	50,519974	116,315947
130789	Забайкальский край, р-н. Борзинский, пгт. Шерловая Гора, ул. Лазо, д. 23	Индивидуальные домовладения	50,519974	116,315947
130790	Забайкальский край, р-н. Борзинский, пгт. Шерловая Гора, ул. Лазо, д. 26	Индивидуальные домовладения	50,519974	116,315947
130791	Забайкальский край, р-н. Борзинский, пгт. Шерловая Гора, ул. Лазо, д. 27	Индивидуальные домовладения	50,519974	116,315947
130792	Забайкальский край, р-н. Борзинский, пгт. Шерловая Гора, ул. Лазо, д. 28	Индивидуальные домовладения	50,519974	116,315947
130793	Забайкальский край, р-н. Борзинский, пгт. Шерловая Гора, ул. Лазо, д. 29	Индивидуальные домовладения	50,519974	116,315947
130794	Забайкальский край, р-н. Борзинский, пгт. Шерловая Гора, ул. Лазо, д. 3	Индивидуальные домовладения	50,519974	116,315947
130795	Забайкальский край, р-н. Борзинский, пгт. Шерловая Гора, ул. Лазо, д. 31	Индивидуальные домовладения	50,519974	116,315947
130796	Забайкальский край, р-н. Борзинский, пгт. Шерловая Гора, ул. Лазо, д. 32	Индивидуальные домовладения	50,519974	116,315947
130797	Забайкальский край, р-н. Борзинский, пгт. Шерловая Гора, ул. Лазо, д. 33	Индивидуальные домовладения	50,519974	116,315947
130798	Забайкальский край, р-н. Борзинский, пгт. Шерловая Гора, ул. Лазо, д. 34	Индивидуальные домовладения	50,519974	116,315947
130799	Забайкальский край, р-н. Борзинский, пгт. Шерловая Гора, ул. Лазо, д. 35	Индивидуальные домовладения	50,519974	116,315947
130800	Забайкальский край, р-н. Борзинский, пгт. Шерловая Гора, ул. Лазо, д. 38	Индивидуальные домовладения	50,519974	116,315947

№ п/п	Адрес	Вид	Широта	Долгота
130801	Забайкальский край, р-н. Борзинский, пгт. Шерловая Гора, ул. Лазо, д. 39	Индивидуальные домовладения	50,519974	116,315947
130802	Забайкальский край, р-н. Борзинский, пгт. Шерловая Гора, ул. Лазо, д. 4	Индивидуальные домовладения	50,52341	116,31276
130803	Забайкальский край, р-н. Борзинский, пгт. Шерловая Гора, ул. Лазо, д. 40	Индивидуальные домовладения	50,519974	116,315947
130804	Забайкальский край, р-н. Борзинский, пгт. Шерловая Гора, ул. Лазо, д. 41	Индивидуальные домовладения	50,519974	116,315947
130805	Забайкальский край, р-н. Борзинский, пгт. Шерловая Гора, ул. Лазо, д. 43	Индивидуальные домовладения	50,519974	116,315947
130806	Забайкальский край, р-н. Борзинский, пгт. Шерловая Гора, ул. Лазо, д. 45	Индивидуальные домовладения	50,519974	116,315947
130807	Забайкальский край, р-н. Борзинский, пгт. Шерловая Гора, ул. Лазо, д. 46	Индивидуальные домовладения	50,519974	116,315947
130808	Забайкальский край, р-н. Борзинский, пгт. Шерловая Гора, ул. Лазо, д. 47	Индивидуальные домовладения	50,519974	116,315947
130809	Забайкальский край, р-н. Борзинский, пгт. Шерловая Гора, ул. Лазо, д. 49	Индивидуальные домовладения	50,519974	116,315947
130810	Забайкальский край, р-н. Борзинский, пгт. Шерловая Гора, ул. Лазо, д. 6	Индивидуальные домовладения	50,52306	116,31303
130811	Забайкальский край, р-н. Борзинский, пгт. Шерловая Гора, ул. Лазо, д. 7	Индивидуальные домовладения	50,519974	116,315947
130812	Забайкальский край, р-н. Борзинский, пгт. Шерловая Гора, ул. Лазо, д. 8	Индивидуальные домовладения	50,52286	116,31319
130813	Забайкальский край, р-н. Борзинский, пгт. Шерловая Гора, ул. Лазо, д. 9	Индивидуальные домовладения	50,519974	116,315947
130814	Забайкальский край, р-н. Борзинский, пгт. Шерловая Гора, ул. Ленина, д. 1	Индивидуальные домовладения	50,526108	116,31326
130815	Забайкальский край, р-н. Борзинский, пгт. Шерловая Гора, ул. Ленина, д. 17	МКД	50,523712	116,30699

№ п/п	Адрес	Вид	Широта	Долгота
130816	Забайкальский край, р-н. Борзинский, пгт. Шерловая Гора, ул. Ленина, д. 18	Индивидуальные домовладения	50,523037	116,30375
130817	Забайкальский край, р-н. Борзинский, пгт. Шерловая Гора, ул. Ленина, д. 19	МКД	50,523518	116,30649
130818	Забайкальский край, р-н. Борзинский, пгт. Шерловая Гора, ул. Ленина, д. 20	Индивидуальные домовладения	50,522797	116,30316
130819	Забайкальский край, р-н. Борзинский, пгт. Шерловая Гора, ул. Ленина, д. 21	МКД	50,5233223	116,3060317
130820	Забайкальский край, р-н. Борзинский, пгт. Шерловая Гора, ул. Ленина, д. 3	МКД	50,525574	116,31161
130821	Забайкальский край, р-н. Борзинский, пгт. Шерловая Гора, ул. Ленина, д. 5	МКД	50,525375	116,31109
130822	Забайкальский край, р-н. Борзинский, пгт. Шерловая Гора, ул. Ленина, д. 9	МКД	50,52491	116,30988
130823	Забайкальский край, р-н. Борзинский, пгт. Шерловая Гора, ул. Лермонтова, д. 16	Индивидуальные домовладения	50,529211	116,325658
130824	Забайкальский край, р-н. Борзинский, пгт. Шерловая Гора, ул. Лермонтова, д. 17	Индивидуальные домовладения	50,529211	116,325658
130825	Забайкальский край, р-н. Борзинский, пгт. Шерловая Гора, ул. Лермонтова, д. 18	Индивидуальные домовладения	50,529211	116,325658
130826	Забайкальский край, р-н. Борзинский, пгт. Шерловая Гора, ул. Лермонтова, д. 20	Индивидуальные домовладения	50,529211	116,325658
130827	Забайкальский край, р-н. Борзинский, пгт. Шерловая Гора, ул. Лермонтова, д. 22	Индивидуальные домовладения	50,529211	116,325658
130828	Забайкальский край, р-н. Борзинский, пгт. Шерловая Гора, ул. Лермонтова, д. 23	Индивидуальные домовладения	50,529211	116,325658
130829	Забайкальский край, р-н. Читинский, с. Угдан, ул. Солнечная, д. 5	Индивидуальные домовладения	52,158797	113,453465
130830	Забайкальский край, р-н. Борзинский, пгт. Шерловая Гора, ул. Лермонтова, д. 26	Индивидуальные домовладения	50,529211	116,325658

№ п/п	Адрес	Вид	Широта	Долгота
130831	Забайкальский край, р-н. Борзинский, пгт. Шерловая Гора, ул. Малое Садовое Кольцо, д. 10	МКД	50,526066	116,30774
130832	Забайкальский край, р-н. Борзинский, пгт. Шерловая Гора, ул. Малое Садовое Кольцо, д. 16	Индивидуальные домовладения	50,52515	116,306
130833	Забайкальский край, р-н. Борзинский, пгт. Шерловая Гора, ул. Малое Садовое Кольцо, д. 18	МКД	50,52474	116,3059
130834	Забайкальский край, р-н. Борзинский, пгт. Шерловая Гора, ул. Малое Садовое Кольцо, д. 2	МКД	50,52579	116,3105
130835	Забайкальский край, р-н. Борзинский, пгт. Шерловая Гора, ул. Малое Садовое Кольцо, д. 6	МКД	50,526066	116,3093
130836	Забайкальский край, р-н. Борзинский, пгт. Шерловая Гора, ул. Матросова, д. 1	Индивидуальные домовладения	50,525489	116,299158
130837	Забайкальский край, р-н. Борзинский, пгт. Шерловая Гора, ул. Матросова, д. 10	Индивидуальные домовладения	50,524906	116,30335
130838	Забайкальский край, р-н. Борзинский, пгт. Шерловая Гора, ул. Матросова, д. 11а	Индивидуальные домовладения	50,525489	116,299158
130839	Забайкальский край, р-н. Борзинский, пгт. Шерловая Гора, ул. Матросова, д. 12	Индивидуальные домовладения	50,525489	116,299158
130840	Забайкальский край, р-н. Борзинский, пгт. Шерловая Гора, ул. Матросова, д. 13	Индивидуальные домовладения	50,525489	116,299158
130841	Забайкальский край, р-н. Борзинский, пгт. Шерловая Гора, ул. Матросова, д. 14	Индивидуальные домовладения	50,525489	116,299158
130842	Забайкальский край, р-н. Борзинский, пгт. Шерловая Гора, ул. Матросова, д. 15	Индивидуальные домовладения	50,525489	116,299158
130843	Забайкальский край, р-н. Борзинский, пгт. Шерловая Гора, ул. Матросова, д. 15а	Индивидуальные домовладения	50,525489	116,299158

№ п/п	Адрес	Вид	Широта	Долгота
130844	Забайкальский край, р-н. Борзинский, пгт. Шерловая Гора, ул. Матросова, д. 16	Индивидуальные домовладения	50,525489	116,299158
130845	Забайкальский край, р-н. Борзинский, пгт. Шерловая Гора, ул. Матросова, д. 17а	Индивидуальные домовладения	50,525489	116,299158
130846	Забайкальский край, р-н. Борзинский, пгт. Шерловая Гора, ул. Матросова, д. 20	Индивидуальные домовладения	50,525283	116,300164
130847	Забайкальский край, р-н. Борзинский, пгт. Шерловая Гора, ул. Матросова, д. 22	Индивидуальные домовладения	50,525489	116,299158
130848	Забайкальский край, р-н. Борзинский, пгт. Шерловая Гора, ул. Матросова, д. 24	Индивидуальные домовладения	50,525489	116,299158
130849	Забайкальский край, р-н. Борзинский, пгт. Шерловая Гора, ул. Матросова, д. 25	Индивидуальные домовладения	50,525489	116,299158
130850	Забайкальский край, р-н. Борзинский, пгт. Шерловая Гора, ул. Матросова, д. 26	Индивидуальные домовладения	50,525489	116,299158
130851	Забайкальский край, р-н. Борзинский, пгт. Шерловая Гора, ул. Матросова, д. 27	Индивидуальные домовладения	50,525489	116,299158
130852	Забайкальский край, р-н. Борзинский, пгт. Шерловая Гора, ул. Матросова, д. 28	Индивидуальные домовладения	50,525489	116,299158
130853	Забайкальский край, р-н. Борзинский, пгт. Шерловая Гора, ул. Матросова, д. 28а	Индивидуальные домовладения	50,525489	116,299158
130854	Забайкальский край, р-н. Борзинский, пгт. Шерловая Гора, ул. Матросова, д. 3	Индивидуальные домовладения	50,525489	116,299158
130855	Забайкальский край, р-н. Борзинский, пгт. Шерловая Гора, ул. Матросова, д. 30а	Индивидуальные домовладения	50,525489	116,299158
130856	Забайкальский край, р-н. Борзинский, пгт. Шерловая Гора, ул. Матросова, д. 30б	Индивидуальные домовладения	50,525489	116,299158
130857	Забайкальский край, р-н. Борзинский, пгт. Шерловая Гора, ул. Матросова, д. 32	Индивидуальные домовладения	50,525489	116,299158
130858	Забайкальский край, р-н. Борзинский, пгт. Шерловая Гора, ул. Матросова, д. 4а	МКД	50,52468	116,305374

№ п/п	Адрес	Вид	Широта	Долгота
130859	Забайкальский край, р-н. Борзинский, пгт. Шерловая Гора, ул. Матросова, д. 5	Индивидуальные домовладения	50,525489	116,299158
130860	Забайкальский край, р-н. Борзинский, пгт. Шерловая Гора, ул. Матросова, д. 6	МКД	50,524746	116,3047
130861	Забайкальский край, р-н. Борзинский, пгт. Шерловая Гора, ул. Матросова, д. 7	Индивидуальные домовладения	50,524888	116,300712
130862	Забайкальский край, р-н. Борзинский, пгт. Шерловая Гора, ул. Матросова, д. 8	МКД	50,52483	116,30402
130863	Забайкальский край, р-н. Борзинский, пгт. Шерловая Гора, ул. Матросова, д. 9	Индивидуальные домовладения	50,525489	116,299158
130864	Забайкальский край, р-н. Борзинский, пгт. Шерловая Гора, ул. Нагорная, д. 1	Индивидуальные домовладения	50,52412	116,318759
130865	Забайкальский край, р-н. Борзинский, пгт. Шерловая Гора, ул. Нагорная, д. 2	Индивидуальные домовладения	50,52412	116,318759
130866	Забайкальский край, р-н. Борзинский, пгт. Шерловая Гора, ул. Некрасова, д. 1	Индивидуальные домовладения	50,530625	116,325963
130867	Забайкальский край, р-н. Борзинский, пгт. Шерловая Гора, ул. Некрасова, д. 10	Индивидуальные домовладения	50,530625	116,325963
130868	Забайкальский край, р-н. Борзинский, пгт. Шерловая Гора, ул. Некрасова, д. 2	Индивидуальные домовладения	50,530625	116,325963
130869	Забайкальский край, р-н. Борзинский, пгт. Шерловая Гора, ул. Некрасова, д. 20	Индивидуальные домовладения	50,530625	116,325963
130870	Забайкальский край, р-н. Борзинский, пгт. Шерловая Гора, ул. Некрасова, д. 22	Индивидуальные домовладения	50,530625	116,325963
130871	Забайкальский край, р-н. Борзинский, пгт. Шерловая Гора, ул. Некрасова, д. 23	Индивидуальные домовладения	50,530625	116,325963
130872	Забайкальский край, р-н. Борзинский, пгт. Шерловая Гора, ул. Некрасова, д. 25	Индивидуальные домовладения	50,530625	116,325963
130873	Забайкальский край, р-н. Борзинский, пгт. Шерловая Гора, ул. Новая, д. 1	Индивидуальные домовладения	50,532171	116,326637

№ п/п	Адрес	Вид	Широта	Долгота
130874	Забайкальский край, р-н. Борзинский, пгт. Шерловая Гора, ул. Новая, д. 10	Индивидуальные домовладения	50,532171	116,326637
130875	Забайкальский край, р-н. Борзинский, пгт. Шерловая Гора, ул. Новая, д. 11	Индивидуальные домовладения	50,532171	116,326637
130876	Забайкальский край, р-н. Борзинский, пгт. Шерловая Гора, ул. Новая, д. 12	Индивидуальные домовладения	50,532171	116,326637
130877	Забайкальский край, р-н. Борзинский, пгт. Шерловая Гора, ул. Новая, д. 14	Индивидуальные домовладения	50,532171	116,326637
130878	Забайкальский край, р-н. Борзинский, пгт. Шерловая Гора, ул. Новая, д. 15	Индивидуальные домовладения	50,532171	116,326637
130879	Забайкальский край, р-н. Борзинский, пгт. Шерловая Гора, ул. Новая, д. 17	Индивидуальные домовладения	50,532171	116,326637
130880	Забайкальский край, р-н. Борзинский, пгт. Шерловая Гора, ул. Новая, д. 20	Индивидуальные домовладения	50,532171	116,326637
130881	Забайкальский край, р-н. Борзинский, пгт. Шерловая Гора, ул. Новая, д. 24	Индивидуальные домовладения	50,532171	116,326637
130882	Забайкальский край, р-н. Борзинский, пгт. Шерловая Гора, ул. Новая, д. 26	Индивидуальные домовладения	50,532171	116,326637
130883	Забайкальский край, р-н. Борзинский, пгт. Шерловая Гора, ул. Новая, д. 28	Индивидуальные домовладения	50,532171	116,326637
130884	Забайкальский край, р-н. Борзинский, пгт. Шерловая Гора, ул. Новая, д. 3	Индивидуальные домовладения	50,532171	116,326637
130885	Забайкальский край, р-н. Борзинский, пгт. Шерловая Гора, ул. Новая, д. 31	Индивидуальные домовладения	50,532171	116,326637
130886	Забайкальский край, р-н. Читинский, п/ст. Ингода, ул. Школьная, д. 11	Индивидуальные домовладения		
130887	Забайкальский край, р-н. Борзинский, пгт. Шерловая Гора, ул. Новая, д. 35	Индивидуальные домовладения	50,532171	116,326637
130888	Забайкальский край, р-н. Борзинский, пгт. Шерловая Гора, ул. Новая, д. 37	Индивидуальные домовладения	50,532171	116,326637

№ п/п	Адрес	Вид	Широта	Долгота
130889	Забайкальский край, р-н. Борзинский, пгт. Шерловая Гора, ул. Новая, д. 38	Индивидуальные домовладения	50,532171	116,326637
130890	Забайкальский край, р-н. Борзинский, пгт. Шерловая Гора, ул. Новая, д. 4	Индивидуальные домовладения	50,532171	116,326637
130891	Забайкальский край, р-н. Борзинский, пгт. Шерловая Гора, ул. Новая, д. 40	Индивидуальные домовладения	50,532171	116,326637
130892	Забайкальский край, р-н. Борзинский, пгт. Шерловая Гора, ул. Новая, д. 5	Индивидуальные домовладения	50,532171	116,326637
130893	Забайкальский край, р-н. Борзинский, пгт. Шерловая Гора, ул. Новая, д. 9	Индивидуальные домовладения	50,532171	116,326637
130894	Забайкальский край, р-н. Борзинский, пгт. Шерловая Гора, ул. Огородная, д. 8	Индивидуальные домовладения	50,52412	116,318759
130895	Забайкальский край, р-н. Борзинский, пгт. Шерловая Гора, ул. Огородная, д. 9	Индивидуальные домовладения	50,52412	116,318759
130896	Забайкальский край, р-н. Борзинский, пгт. Шерловая Гора, ул. Октябрьская, д. 1	Индивидуальные домовладения	50,524536	116,311874
130897	Забайкальский край, р-н. Борзинский, пгт. Шерловая Гора, ул. Октябрьская, д. 10	МКД	50,523792	116,30904
130898	Забайкальский край, р-н. Борзинский, пгт. Шерловая Гора, ул. Октябрьская, д. 3	Индивидуальные домовладения	50,523804	116,30998
130899	Забайкальский край, р-н. Борзинский, пгт. Шерловая Гора, ул. Октябрьская, д. 4	МКД	50,524895	116,31187
130900	Забайкальский край, р-н. Борзинский, пгт. Шерловая Гора, ул. Октябрьская, д. 5а	Индивидуальные домовладения	50,523181	116,308482
130901	Забайкальский край, р-н. Борзинский, пгт. Шерловая Гора, ул. Октябрьская, д. 6	МКД	50,52444	116,3107
130902	Забайкальский край, р-н. Борзинский, пгт. Шерловая Гора, ул. Октябрьская, д. 7	МКД	50,52291	116,3078
130903	Забайкальский край, р-н. Борзинский, пгт. Шерловая Гора, ул. Оловянная, д. 15	Индивидуальные домовладения	50,520701	116,313144

№ п/п	Адрес	Вид	Широта	Долгота
130919	Забайкальский край, р-н. Борзинский, пгт. Шерловая Гора, ул. Оловянная, д. 30	Индивидуальные домовладения	50,520701	116,313144
130920	Забайкальский край, р-н. Борзинский, пгт. Шерловая Гора, ул. Оловянная, д. 31	Индивидуальные домовладения	50,520701	116,313144
130921	Забайкальский край, р-н. Борзинский, пгт. Шерловая Гора, ул. Оловянная, д. 32	Индивидуальные домовладения	50,520701	116,313144
130922	Забайкальский край, р-н. Борзинский, пгт. Шерловая Гора, ул. Оловянная, д. 33	Индивидуальные домовладения	50,520701	116,313144
130923	Забайкальский край, р-н. Борзинский, пгт. Шерловая Гора, ул. Оловянная, д. 34	Индивидуальные домовладения	50,520701	116,313144
130924	Забайкальский край, р-н. Читинский, п/ст. Ингода, ул. Школьная, д. 12	Индивидуальные домовладения		
130925	Забайкальский край, р-н. Борзинский, пгт. Шерловая Гора, ул. Оловянная, д. 36	Индивидуальные домовладения	50,520701	116,313144
130926	Забайкальский край, р-н. Борзинский, пгт. Шерловая Гора, ул. Оловянная, д. 38	Индивидуальные домовладения	50,520701	116,313144
130927	Забайкальский край, р-н. Борзинский, пгт. Шерловая Гора, ул. Оловянная, д. 39	Индивидуальные домовладения	50,520701	116,313144
130928	Забайкальский край, р-н. Борзинский, пгт. Шерловая Гора, ул. Оловянная, д. 3а	Индивидуальные домовладения	50,524635	116,31008
130929	Забайкальский край, р-н. Борзинский, пгт. Шерловая Гора, ул. Оловянная, д. 40	Индивидуальные домовладения	50,520701	116,313144
130930	Забайкальский край, р-н. Борзинский, пгт. Шерловая Гора, ул. Оловянная, д. 41	Индивидуальные домовладения	50,520701	116,313144
130931	Забайкальский край, р-н. Борзинский, пгт. Шерловая Гора, ул. Оловянная, д. 42	Индивидуальные домовладения	50,520701	116,313144
130932	Забайкальский край, р-н. Борзинский, пгт. Шерловая Гора, ул. Оловянная, д. 44	Индивидуальные домовладения	50,520701	116,313144
130933	Забайкальский край, р-н. Борзинский, пгт. Шерловая Гора, ул. Оловянная, д. 45	Индивидуальные домовладения	50,520701	116,313144

№ п/п	Адрес	Вид	Широта	Долгота
130934	Забайкальский край, р-н. Борзинский, пгт. Шерловая Гора, ул. Оловянная, д. 46	Индивидуальные домовладения	50,520701	116,313144
130935	Забайкальский край, р-н. Борзинский, пгт. Шерловая Гора, ул. Оловянная, д. 5	МКД	50,524384	116,31032
130936	Забайкальский край, р-н. Борзинский, пгт. Шерловая Гора, ул. Оловянная, д. 7	Индивидуальные домовладения	50,520701	116,313144
130937	Забайкальский край, р-н. Борзинский, пгт. Шерловая Гора, ул. Оловянная, д. 9	Индивидуальные домовладения	50,520701	116,313144
130938	Забайкальский край, р-н. Борзинский, пгт. Шерловая Гора, ул. Полевая, д. 1	Индивидуальные домовладения	50,523153	116,315606
130939	Забайкальский край, р-н. Борзинский, пгт. Шерловая Гора, ул. Полевая, д. 10	Индивидуальные домовладения	50,523153	116,315606
130940	Забайкальский край, р-н. Борзинский, пгт. Шерловая Гора, ул. Полевая, д. 12	Индивидуальные домовладения	50,523153	116,315606
130941	Забайкальский край, р-н. Борзинский, пгт. Шерловая Гора, ул. Полевая, д. 13	Индивидуальные домовладения	50,523153	116,315606
130942	Забайкальский край, р-н. Борзинский, пгт. Шерловая Гора, ул. Полевая, д. 14	Индивидуальные домовладения	50,523153	116,315606
130943	Забайкальский край, р-н. Борзинский, пгт. Шерловая Гора, ул. Полевая, д. 17	Индивидуальные домовладения	50,523153	116,315606
130944	Забайкальский край, р-н. Борзинский, пгт. Шерловая Гора, ул. Полевая, д. 18	Индивидуальные домовладения	50,523153	116,315606
130945	Забайкальский край, р-н. Борзинский, пгт. Шерловая Гора, ул. Полевая, д. 19	Индивидуальные домовладения	50,523153	116,315606
130946	Забайкальский край, р-н. Борзинский, пгт. Шерловая Гора, ул. Полевая, д. 1а	Индивидуальные домовладения	50,523153	116,315606
130947	Забайкальский край, р-н. Борзинский, пгт. Шерловая Гора, ул. Полевая, д. 2	Индивидуальные домовладения	50,523153	116,315606
130948	Забайкальский край, р-н. Борзинский, пгт. Шерловая Гора, ул. Полевая, д. 20	Индивидуальные домовладения	50,523153	116,315606

№ п/п	Адрес	Вид	Широта	Долгота
130964	Забайкальский край, р-н. Борзинский, пгт. Шерловая Гора, ул. Полевая, д. 6	МКД	50,525071	116,312156
130965	Забайкальский край, р-н. Борзинский, пгт. Шерловая Гора, ул. Полевая, д. 7	Индивидуальные домовладения	50,523153	116,315606
130966	Забайкальский край, р-н. Борзинский, пгт. Шерловая Гора, ул. Полевая, д. 8	Индивидуальные домовладения	50,523153	116,315606
130967	Забайкальский край, р-н. Борзинский, пгт. Шерловая Гора, ул. Полевая, д. 9	Индивидуальные домовладения	50,523153	116,315606
130968	Забайкальский край, р-н. Борзинский, пгт. Шерловая Гора, ул. Промышленная, д. 11	Индивидуальные домовладения	50,536168	116,318435
130969	Забайкальский край, р-н. Борзинский, пгт. Шерловая Гора, ул. Промышленная, д. 2	Индивидуальные домовладения	50,52965	116,3128
130970	Забайкальский край, р-н. Борзинский, пгт. Шерловая Гора, ул. Промышленная, д. 2а	Индивидуальные домовладения	50,529392	116,31358
130971	Забайкальский край, р-н. Борзинский, пгт. Шерловая Гора, ул. Промышленная, д. 5	Индивидуальные домовладения	50,536168	116,318435
130972	Забайкальский край, р-н. Борзинский, пгт. Шерловая Гора, ул. Промышленная, д. 5а	Индивидуальные домовладения	50,536168	116,318435
130973	Забайкальский край, р-н. Борзинский, пгт. Шерловая Гора, ул. Промышленная, д. 6	Индивидуальные домовладения	50,536168	116,318435
130974	Забайкальский край, р-н. Борзинский, пгт. Шерловая Гора, ул. Промышленная, д. 7	Индивидуальные домовладения	50,536168	116,318435
130975	Забайкальский край, р-н. Борзинский, пгт. Шерловая Гора, ул. Промышленная, д. 8	Индивидуальные домовладения	50,536168	116,318435
130976	Забайкальский край, р-н. Борзинский, пгт. Шерловая Гора, ул. Промышленная, д. 9	Индивидуальные домовладения	50,536168	116,318435
130977	Забайкальский край, р-н. Борзинский, пгт. Шерловая Гора, ул. Советская, д. 1	Индивидуальные домовладения	50,525197	116,314339
130978	Забайкальский край, р-н. Борзинский, пгт. Шерловая Гора, ул. Советская, д. 2	Индивидуальные домовладения	50,523308	116,310524

№ п/п	Адрес	Вид	Широта	Долгота
130979	Забайкальский край, р-н. Борзинский, пгт. Шерловая Гора, ул. Советская, д. 2а	Индивидуальные домовладения	50,525253	116,31377
130980	Забайкальский край, р-н. Борзинский, пгт. Шерловая Гора, ул. Советская, д. 3	Индивидуальные домовладения	50,522717	116,309506
130981	Забайкальский край, р-н. Борзинский, пгт. Шерловая Гора, ул. Советская, д. 4а	Индивидуальные домовладения	50,5255	116,313896
130982	Забайкальский край, р-н. Борзинский, пгт. Шерловая Гора, ул. Советская, д. 5	Индивидуальные домовладения	50,522717	116,309506
130983	Забайкальский край, р-н. Борзинский, пгт. Шерловая Гора, ул. Советская, д. 6	Индивидуальные домовладения	50,5229	116,309525
130984	Забайкальский край, р-н. Борзинский, пгт. Шерловая Гора, ул. Советская, д. 8	Индивидуальные домовладения	50,52269	116,30905
130985	Забайкальский край, р-н. Борзинский, пгт. Шерловая Гора, ул. Строительная, д. 1	Индивидуальные домовладения	50,5294	116,29471
130986	Забайкальский край, р-н. Борзинский, пгт. Шерловая Гора, ул. Строительная, д. 10	Индивидуальные домовладения	50,529114	116,294702
130987	Забайкальский край, р-н. Борзинский, пгт. Шерловая Гора, ул. Строительная, д. 11	МКД	50,529568	116,294235
130988	Забайкальский край, р-н. Борзинский, пгт. Шерловая Гора, ул. Строительная, д. 12	Индивидуальные домовладения	50,529224	116,29374
130989	Забайкальский край, р-н. Борзинский, пгт. Шерловая Гора, ул. Строительная, д. 13	Индивидуальные домовладения	50,529114	116,294702
130990	Забайкальский край, р-н. Борзинский, пгт. Шерловая Гора, ул. Строительная, д. 14	Индивидуальные домовладения	50,529114	116,294702
130991	Забайкальский край, р-н. Борзинский, пгт. Шерловая Гора, ул. Строительная, д. 2	Индивидуальные домовладения	50,529114	116,294702
130992	Забайкальский край, р-н. Борзинский, пгт. Шерловая Гора, ул. Строительная, д. 21	Индивидуальные домовладения	50,529114	116,294702
130993	Забайкальский край, р-н. Борзинский, пгт. Шерловая Гора, ул. Строительная, д. 3	Индивидуальные домовладения	50,528885	116,295555

№ п/п	Адрес	Вид	Широта	Долгота
130994	Забайкальский край, р-н. Борзинский, пгт. Шерловая Гора, ул. Строительная, д. 4	Индивидуальные домовладения	50,529114	116,294702
130995	Забайкальский край, р-н. Борзинский, пгт. Шерловая Гора, ул. Строительная, д. 5	Индивидуальные домовладения	50,529076	116,29509
130996	Забайкальский край, р-н. Борзинский, пгт. Шерловая Гора, ул. Строительная, д. 8	Индивидуальные домовладения	50,529114	116,294702
130997	Забайкальский край, р-н. Борзинский, пгт. Шерловая Гора, ул. Строительная, д. 9	Индивидуальные домовладения	50,529114	116,294702
130998	Забайкальский край, р-н. Борзинский, пгт. Шерловая Гора, ул. Харанорская, д. 1	Индивидуальные домовладения	50,525563	116,320564
130999	Забайкальский край, р-н. Борзинский, пгт. Шерловая Гора, ул. Харанорская, д. 11	Индивидуальные домовладения	50,525993	116,31672
131000	Забайкальский край, р-н. Борзинский, пгт. Шерловая Гора, ул. Харанорская, д. 12	Индивидуальные домовладения	50,525563	116,320564
131001	Забайкальский край, р-н. Борзинский, пгт. Шерловая Гора, ул. Харанорская, д. 13	Индивидуальные домовладения	50,525563	116,320564
131002	Забайкальский край, р-н. Борзинский, пгт. Шерловая Гора, ул. Харанорская, д. 14	Индивидуальные домовладения	50,525563	116,320564
131003	Забайкальский край, р-н. Борзинский, пгт. Шерловая Гора, ул. Харанорская, д. 15	Индивидуальные домовладения	50,525563	116,320564
131004	Забайкальский край, р-н. Борзинский, пгт. Шерловая Гора, ул. Харанорская, д. 15а	Индивидуальные домовладения	50,525563	116,320564
131005	Забайкальский край, р-н. Борзинский, пгт. Шерловая Гора, ул. Харанорская, д. 16	Индивидуальные домовладения	50,525563	116,320564
131006	Забайкальский край, р-н. Борзинский, пгт. Шерловая Гора, ул. Харанорская, д. 17	Индивидуальные домовладения	50,525563	116,320564
131007	Забайкальский край, р-н. Борзинский, пгт. Шерловая Гора, ул. Харанорская, д. 18	Индивидуальные домовладения	50,525563	116,320564
131008	Забайкальский край, р-н. Борзинский, пгт. Шерловая Гора, ул. Харанорская, д. 19	Индивидуальные домовладения	50,525563	116,320564

№ п/п	Адрес	Вид	Широта	Долгота
131009	Забайкальский край, р-н. Борзинский, пгт. Шерловая Гора, ул. Харанорская, д. 2	Индивидуальные домовладения	50,525563	116,320564
131010	Забайкальский край, р-н. Борзинский, пгт. Шерловая Гора, ул. Харанорская, д. 20	Индивидуальные домовладения	50,525563	116,320564
131011	Забайкальский край, р-н. Борзинский, пгт. Шерловая Гора, ул. Харанорская, д. 21	Индивидуальные домовладения	50,525563	116,320564
131012	Забайкальский край, р-н. Борзинский, пгт. Шерловая Гора, ул. Харанорская, д. 22	Индивидуальные домовладения	50,525563	116,320564
131013	Забайкальский край, р-н. Борзинский, пгт. Шерловая Гора, ул. Харанорская, д. 23	Индивидуальные домовладения	50,525563	116,320564
131014	Забайкальский край, р-н. Борзинский, пгт. Шерловая Гора, ул. Харанорская, д. 25	Индивидуальные домовладения	50,525563	116,320564
131015	Забайкальский край, р-н. Борзинский, пгт. Шерловая Гора, ул. Харанорская, д. 26	Индивидуальные домовладения	50,525563	116,320564
131016	Забайкальский край, р-н. Борзинский, пгт. Шерловая Гора, ул. Харанорская, д. 27	Индивидуальные домовладения	50,525563	116,320564
131017	Забайкальский край, р-н. Борзинский, пгт. Шерловая Гора, ул. Харанорская, д. 29	Индивидуальные домовладения	50,525563	116,320564
131018	Забайкальский край, р-н. Борзинский, пгт. Шерловая Гора, ул. Харанорская, д. 3	Индивидуальные домовладения	50,525563	116,320564
131019	Забайкальский край, р-н. Борзинский, пгт. Шерловая Гора, ул. Харанорская, д. 30	Индивидуальные домовладения	50,525563	116,320564
131020	Забайкальский край, р-н. Борзинский, пгт. Шерловая Гора, ул. Харанорская, д. 31	Индивидуальные домовладения	50,525563	116,320564
131021	Забайкальский край, р-н. Борзинский, пгт. Шерловая Гора, ул. Харанорская, д. 32	Индивидуальные домовладения	50,525563	116,320564
131022	Забайкальский край, р-н. Борзинский, пгт. Шерловая Гора, ул. Харанорская, д. 33	Индивидуальные домовладения	50,525563	116,320564
131023	Забайкальский край, р-н. Борзинский, пгт. Шерловая Гора, ул. Харанорская, д. 34	Индивидуальные домовладения	50,525563	116,320564

№ п/п	Адрес	Вид	Широта	Долгота
131024	Забайкальский край, р-н. Борзинский, пгт. Шерловая Гора, ул. Харанорская, д. 35	Индивидуальные домовладения	50,525563	116,320564
131025	Забайкальский край, р-н. Борзинский, пгт. Шерловая Гора, ул. Харанорская, д. 36	Индивидуальные домовладения	50,525563	116,320564
131026	Забайкальский край, р-н. Борзинский, пгт. Шерловая Гора, ул. Харанорская, д. 37	Индивидуальные домовладения	50,525563	116,320564
131027	Забайкальский край, р-н. Борзинский, пгт. Шерловая Гора, ул. Харанорская, д. 38	Индивидуальные домовладения	50,525563	116,320564
131028	Забайкальский край, р-н. Борзинский, пгт. Шерловая Гора, ул. Харанорская, д. 39	Индивидуальные домовладения	50,525563	116,320564
131029	Забайкальский край, р-н. Борзинский, пгт. Шерловая Гора, ул. Харанорская, д. 4	Индивидуальные домовладения	50,525563	116,320564
131030	Забайкальский край, р-н. Борзинский, пгт. Шерловая Гора, ул. Харанорская, д. 40	Индивидуальные домовладения	50,525563	116,320564
131031	Забайкальский край, р-н. Борзинский, пгт. Шерловая Гора, ул. Харанорская, д. 41	Индивидуальные домовладения	50,525563	116,320564
131032	Забайкальский край, р-н. Борзинский, пгт. Шерловая Гора, ул. Харанорская, д. 42а	Индивидуальные домовладения	50,525563	116,320564
131033	Забайкальский край, р-н. Борзинский, пгт. Шерловая Гора, ул. Харанорская, д. 43	Индивидуальные домовладения	50,525563	116,320564
131034	Забайкальский край, р-н. Борзинский, пгт. Шерловая Гора, ул. Харанорская, д. 45	Индивидуальные домовладения	50,525563	116,320564
131035	Забайкальский край, р-н. Читинский, п/ст. Ингода, ул. Школьная, д. 13	Индивидуальные домовладения		
131036	Забайкальский край, р-н. Борзинский, пгт. Шерловая Гора, ул. Харанорская, д. 5	Индивидуальные домовладения	50,525563	116,320564
131037	Забайкальский край, р-н. Борзинский, пгт. Шерловая Гора, ул. Харанорская, д. 52	Индивидуальные домовладения	50,525563	116,320564
131038	Забайкальский край, р-н. Борзинский, пгт. Шерловая Гора, ул. Харанорская, д. 54	Индивидуальные домовладения	50,525563	116,320564

№ п/п	Адрес	Вид	Широта	Долгота
131039	Забайкальский край, р-н. Борзинский, пгт. Шерловая Гора, ул. Харанорская, д. 56	Индивидуальные домовладения	50,525563	116,320564
131040	Забайкальский край, р-н. Борзинский, пгт. Шерловая Гора, ул. Харанорская, д. 58	Индивидуальные домовладения	50,525563	116,320564
131041	Забайкальский край, р-н. Борзинский, пгт. Шерловая Гора, ул. Харанорская, д. 6	Индивидуальные домовладения	50,525563	116,320564
131042	Забайкальский край, р-н. Борзинский, пгт. Шерловая Гора, ул. Харанорская, д. 7	Индивидуальные домовладения	50,525563	116,320564
131043	Забайкальский край, р-н. Борзинский, пгт. Шерловая Гора, ул. Харанорская, д. 8	Индивидуальные домовладения	50,525563	116,320564
131044	Забайкальский край, р-н. Борзинский, пгт. Шерловая Гора, ул. Харанорская, д. 9	Индивидуальные домовладения	50,525563	116,320564
131045	Забайкальский край, р-н. Борзинский, пгт. Шерловая Гора, ул. Чапаева, д. 1	Индивидуальные домовладения	50,522689	116,309964
131046	Забайкальский край, р-н. Борзинский, пгт. Шерловая Гора, ул. Чапаева, д. 10	Индивидуальные домовладения	50,521188	116,310602
131047	Забайкальский край, р-н. Борзинский, пгт. Шерловая Гора, ул. Чапаева, д. 11	Индивидуальные домовладения	50,519634	116,31236
131048	Забайкальский край, р-н. Борзинский, пгт. Шерловая Гора, ул. Чапаева, д. 12	Индивидуальные домовладения	50,520855	116,310776
131049	Забайкальский край, р-н. Борзинский, пгт. Шерловая Гора, ул. Чапаева, д. 14	Индивидуальные домовладения	50,52068	116,311
131050	Забайкальский край, р-н. Борзинский, пгт. Шерловая Гора, ул. Чапаева, д. 15	Индивидуальные домовладения	50,519115	116,312775
131051	Забайкальский край, р-н. Борзинский, пгт. Шерловая Гора, ул. Чапаева, д. 16	Индивидуальные домовладения	50,520329	116,311231
131052	Забайкальский край, р-н. Борзинский, пгт. Шерловая Гора, ул. Чапаева, д. 17	Индивидуальные домовладения	50,518948	116,312904
131053	Забайкальский край, р-н. Борзинский, пгт. Шерловая Гора, ул. Чапаева, д. 18	Индивидуальные домовладения	50,52004	116,311455

№ п/п	Адрес	Вид	Широта	Долгота
131054	Забайкальский край, р-н. Борзинский, пгт. Шерловая Гора, ул. Чапаева, д. 20	Индивидуальные домовладения	50,519714	116,3117
131055	Забайкальский край, р-н. Борзинский, пгт. Шерловая Гора, ул. Чапаева, д. 21	Индивидуальные домовладения	50,519235	116,312354
131056	Забайкальский край, р-н. Борзинский, пгт. Шерловая Гора, ул. Чапаева, д. 22	Индивидуальные домовладения	50,51942	116,31191
131057	Забайкальский край, р-н. Борзинский, пгт. Шерловая Гора, ул. Чапаева, д. 23	Индивидуальные домовладения	50,519235	116,312354
131058	Забайкальский край, р-н. Борзинский, пгт. Шерловая Гора, ул. Чапаева, д. 24	Индивидуальные домовладения	50,519005	116,31224
131059	Забайкальский край, р-н. Борзинский, пгт. Шерловая Гора, ул. Чапаева, д. 25	Индивидуальные домовладения	50,51812	116,313576
131060	Забайкальский край, р-н. Борзинский, пгт. Шерловая Гора, ул. Чапаева, д. 26	Индивидуальные домовладения	50,518869	116,312345
131061	Забайкальский край, р-н. Борзинский, пгт. Шерловая Гора, ул. Чапаева, д. 27	Индивидуальные домовладения	50,51788	116,31379
131062	Забайкальский край, р-н. Борзинский, пгт. Шерловая Гора, ул. Чапаева, д. 28	Индивидуальные домовладения	50,51859	116,31255
131063	Забайкальский край, р-н. Борзинский, пгт. Шерловая Гора, ул. Чапаева, д. 29	Индивидуальные домовладения	50,519235	116,312354
131064	Забайкальский край, р-н. Борзинский, пгт. Шерловая Гора, ул. Чапаева, д. 3	Индивидуальные домовладения	50,522305	116,310279
131065	Забайкальский край, р-н. Борзинский, пгт. Шерловая Гора, ул. Чапаева, д. 30	Индивидуальные домовладения	50,518359	116,31274
131066	Забайкальский край, р-н. Борзинский, пгт. Шерловая Гора, ул. Чапаева, д. 32	Индивидуальные домовладения	50,518147	116,3129
131067	Забайкальский край, р-н. Борзинский, пгт. Шерловая Гора, ул. Чапаева, д. 33	Индивидуальные домовладения	50,519235	116,312354
131068	Забайкальский край, р-н. Борзинский, пгт. Шерловая Гора, ул. Чапаева, д. 34	Индивидуальные домовладения	50,517901	116,313081

№ п/п	Адрес	Вид	Широта	Долгота
131069	Забайкальский край, р-н. Борзинский, пгт. Шерловая Гора, ул. Чапаева, д. 35	Индивидуальные домовладения	50,519235	116,312354
131070	Забайкальский край, р-н. Борзинский, пгт. Шерловая Гора, ул. Чапаева, д. 36	Индивидуальные домовладения	50,5177	116,313225
131071	Забайкальский край, р-н. Борзинский, пгт. Шерловая Гора, ул. Чапаева, д. 37	Индивидуальные домовладения	50,519235	116,312354
131072	Забайкальский край, р-н. Борзинский, пгт. Шерловая Гора, ул. Чапаева, д. 38	Индивидуальные домовладения	50,517372	116,313484
131073	Забайкальский край, р-н. Борзинский, пгт. Шерловая Гора, ул. Чапаева, д. 40	Индивидуальные домовладения	50,517143	116,31366
131074	Забайкальский край, р-н. Борзинский, пгт. Шерловая Гора, ул. Чапаева, д. 41	Индивидуальные домовладения	50,519235	116,312354
131075	Забайкальский край, р-н. Борзинский, пгт. Шерловая Гора, ул. Чапаева, д. 43	Индивидуальные домовладения	50,519235	116,312354
131076	Забайкальский край, р-н. Борзинский, пгт. Шерловая Гора, ул. Чапаева, д. 44	Индивидуальные домовладения	50,516766	116,313995
131077	Забайкальский край, р-н. Борзинский, пгт. Шерловая Гора, ул. Чапаева, д. 45	Индивидуальные домовладения	50,519235	116,312354
131078	Забайкальский край, р-н. Борзинский, пгт. Шерловая Гора, ул. Чапаева, д. 46	Индивидуальные домовладения	50,51625	116,31441
131079	Забайкальский край, р-н. Борзинский, пгт. Шерловая Гора, ул. Чапаева, д. 47	Индивидуальные домовладения	50,519235	116,312354
131080	Забайкальский край, р-н. Борзинский, пгт. Шерловая Гора, ул. Чапаева, д. 49	Индивидуальные домовладения	50,519235	116,312354
131081	Забайкальский край, р-н. Борзинский, пгт. Шерловая Гора, ул. Чапаева, д. 6	Индивидуальные домовладения	50,5218	116,31012
131082	Забайкальский край, р-н. Борзинский, пгт. Шерловая Гора, ул. Чапаева, д. 6А	Индивидуальные домовладения	50,5218	116,31012
131083	Забайкальский край, р-н. Борзинский, пгт. Шерловая Гора, ул. Чапаева, д. 7	Индивидуальные домовладения	50,521416	116,311

№ п/п	Адрес	Вид	Широта	Долгота
131084	Забайкальский край, р-н. Борзинский, пгт. Шерловая Гора, ул. Чапаева, д. 8	Индивидуальные домовладения	50,521486	116,31036
131085	Забайкальский край, р-н. Борзинский, пгт. Шерловая Гора, ул. Чапаева, д. 9	Индивидуальные домовладения	50,521091	116,311231
131086	Забайкальский край, р-н. Борзинский, пгт. Шерловая Гора, ул. Шевченко, д. 1	Индивидуальные домовладения	50,527613	116,318247
131087	Забайкальский край, р-н. Борзинский, пгт. Шерловая Гора, ул. Шевченко, д. 11	Индивидуальные домовладения	50,527613	116,318247
131088	Забайкальский край, р-н. Борзинский, пгт. Шерловая Гора, ул. Шевченко, д. 12	Индивидуальные домовладения	50,527613	116,318247
131089	Забайкальский край, р-н. Борзинский, пгт. Шерловая Гора, ул. Шевченко, д. 14	Индивидуальные домовладения	50,527613	116,318247
131090	Забайкальский край, р-н. Борзинский, пгт. Шерловая Гора, ул. Шевченко, д. 15	Индивидуальные домовладения	50,527613	116,318247
131091	Забайкальский край, р-н. Борзинский, пгт. Шерловая Гора, ул. Шевченко, д. 16	Индивидуальные домовладения	50,527613	116,318247
131092	Забайкальский край, р-н. Борзинский, пгт. Шерловая Гора, ул. Шевченко, д. 2	Индивидуальные домовладения	50,527573	116,31663
131093	Забайкальский край, р-н. Борзинский, пгт. Шерловая Гора, ул. Шевченко, д. 2а	Индивидуальные домовладения	50,527573	116,31663
131094	Забайкальский край, р-н. Борзинский, пгт. Шерловая Гора, ул. Шевченко, д. 3	Индивидуальные домовладения	50,527613	116,318247
131095	Забайкальский край, р-н. Борзинский, пгт. Шерловая Гора, ул. Шевченко, д. 4	Индивидуальные домовладения	50,527613	116,318247
131096	Забайкальский край, р-н. Борзинский, пгт. Шерловая Гора, ул. Шевченко, д. 6	Индивидуальные домовладения	50,527613	116,318247
131097	Забайкальский край, р-н. Борзинский, пгт. Шерловая Гора, ул. Шевченко, д. 7	Индивидуальные домовладения	50,527613	116,318247
131098	Забайкальский край, р-н. Борзинский, пгт. Шерловая Гора, ул. Шевченко, д. 8	Индивидуальные домовладения	50,527613	116,318247

№ п/п	Адрес	Вид	Широта	Долгота
131099	Забайкальский край, р-н. Борзинский, пгт. Шерловая Гора, ул. Шевченко, д. 9	Индивидуальные домовладения	50,527613	116,318247
131100	Забайкальский край, р-н. Борзинский, пгт. Шерловая Гора, ул. Школьная, д. 1	Индивидуальные домовладения	50,52642	116,30068
131101	Забайкальский край, р-н. Борзинский, пгт. Шерловая Гора, ул. Школьная, д. 2	Индивидуальные домовладения	50,526634	116,301674
131102	Забайкальский край, р-н. Борзинский, пгт. Шерловая Гора, ул. Школьная, д. 2а	Индивидуальные домовладения	50,526634	116,301674
131103	Забайкальский край, р-н. Борзинский, пгт. Шерловая Гора, ул. Школьная, д. 3	Индивидуальные домовладения	50,527218	116,300846
131104	Забайкальский край, р-н. Борзинский, пгт. Шерловая Гора, ул. Школьная, д. 4	Индивидуальные домовладения	50,526955	116,3014
131105	Забайкальский край, р-н. Борзинский, пгт. Шерловая Гора, ул. Школьная, д. 6	Индивидуальные домовладения	50,527218	116,300846
131106	Забайкальский край, р-н. Краснокаменский, с. Кайластуй, ул. Артемьева, д. 48	Индивидуальные домовладения	49,831433	118,400057
131107	Забайкальский край, р-н. Борзинский, пгт. Шерловая Гора, ул. Юбилейная, д. 1	МКД	50,529137	116,304413
131108	Забайкальский край, р-н. Борзинский, пгт. Шерловая Гора, ул. Юбилейная, д. 3	МКД	50,52937	116,303894
131109	Забайкальский край, р-н. Борзинский, пгт. Шерловая Гора, мкр. 1-й, д. 1	Индивидуальные домовладения	50,52412	116,318759
131110	Забайкальский край, р-н. Борзинский, пгт. Шерловая Гора, мкр. 1-й, д. 11	Индивидуальные домовладения	50,52412	116,318759
131111	Забайкальский край, р-н. Борзинский, пгт. Шерловая Гора, мкр. 1-й, д. 11а	Индивидуальные домовладения	50,52412	116,318759
131112	Забайкальский край, р-н. Борзинский, пгт. Шерловая Гора, мкр. 1-й, д. 12	Индивидуальные домовладения	50,52412	116,318759
131113	Забайкальский край, р-н. Борзинский, пгт. Шерловая Гора, мкр. 1-й, д. 13	Индивидуальные домовладения	50,52412	116,318759

№ п/п	Адрес	Вид	Широта	Долгота
131114	Забайкальский край, р-н. Борзинский, пгт. Шерловая Гора, мкр. 1-й, д. 14	Индивидуальные домовладения	50,52412	116,318759
131115	Забайкальский край, р-н. Борзинский, пгт. Шерловая Гора, мкр. 1-й, д. 15	Индивидуальные домовладения	50,52412	116,318759
131116	Забайкальский край, р-н. Борзинский, пгт. Шерловая Гора, мкр. 1-й, д. 16	Индивидуальные домовладения	50,52412	116,318759
131117	Забайкальский край, р-н. Борзинский, пгт. Шерловая Гора, мкр. 1-й, д. 17	Индивидуальные домовладения	50,52412	116,318759
131118	Забайкальский край, р-н. Борзинский, пгт. Шерловая Гора, мкр. 1-й, д. 18	Индивидуальные домовладения	50,52412	116,318759
131119	Забайкальский край, р-н. Борзинский, пгт. Шерловая Гора, мкр. 1-й, д. 19	Индивидуальные домовладения	50,52412	116,318759
131120	Забайкальский край, р-н. Борзинский, пгт. Шерловая Гора, мкр. 1-й, д. 2	Индивидуальные домовладения	50,52412	116,318759
131121	Забайкальский край, р-н. Борзинский, пгт. Шерловая Гора, мкр. 1-й, д. 20	Индивидуальные домовладения	50,52412	116,318759
131122	Забайкальский край, р-н. Борзинский, пгт. Шерловая Гора, мкр. 1-й, д. 21	Индивидуальные домовладения	50,52412	116,318759
131123	Забайкальский край, р-н. Борзинский, пгт. Шерловая Гора, мкр. 1-й, д. 22	Индивидуальные домовладения	50,52412	116,318759
131124	Забайкальский край, р-н. Борзинский, пгт. Шерловая Гора, мкр. 1-й, д. 24	Индивидуальные домовладения	50,52412	116,318759
131125	Забайкальский край, р-н. Борзинский, пгт. Шерловая Гора, мкр. 1-й, д. 25	Индивидуальные домовладения	50,52412	116,318759
131126	Забайкальский край, р-н. Борзинский, пгт. Шерловая Гора, мкр. 1-й, д. 28	Индивидуальные домовладения	50,52412	116,318759
131127	Забайкальский край, р-н. Борзинский, пгт. Шерловая Гора, мкр. 1-й, д. 29	Индивидуальные домовладения	50,52412	116,318759
131128	Забайкальский край, р-н. Борзинский, пгт. Шерловая Гора, мкр. 1-й, д. 3	Индивидуальные домовладения	50,52412	116,318759

№ п/п	Адрес	Вид	Широта	Долгота
131129	Забайкальский край, р-н. Борзинский, пгт. Шерловая Гора, мкр. 1-й, д. 31	Индивидуальные домовладения	50,52412	116,318759
131130	Забайкальский край, р-н. Борзинский, пгт. Шерловая Гора, мкр. 1-й, д. 4	Индивидуальные домовладения	50,52412	116,318759
131131	Забайкальский край, р-н. Борзинский, пгт. Шерловая Гора, мкр. 1-й, д. 6	Индивидуальные домовладения	50,52412	116,318759
131132	Забайкальский край, р-н. Борзинский, пгт. Шерловая Гора, мкр. 1-й, д. 7	Индивидуальные домовладения	50,52412	116,318759
131133	Забайкальский край, р-н. Борзинский, пгт. Шерловая Гора, мкр. 1-й, д. 8	Индивидуальные домовладения	50,52412	116,318759
131134	Забайкальский край, р-н. Борзинский, пгт. Шерловая Гора, мкр. 1-й, д. 9	Индивидуальные домовладения	50,52412	116,318759
131135	Забайкальский край, р-н. Краснокаменский, с. Кайластуй, ул. Артемьева, д. 5	Индивидуальные домовладения	49,831433	118,400057
131136	Забайкальский край, р-н. Краснокаменский, с. Кайластуй, ул. Артемьева, д. 50	Индивидуальные домовладения	49,831433	118,400057
131137	Забайкальский край, р-н. Краснокаменский, с. Кайластуй, ул. Артемьева, д. 52	Индивидуальные домовладения	49,831433	118,400057
131138	Забайкальский край, р-н. Краснокаменский, с. Кайластуй, ул. Артемьева, д. 6	Индивидуальные домовладения	49,831433	118,400057
131139	Забайкальский край, р-н. Краснокаменский, с. Кайластуй, ул. Артемьева, д. 8	Индивидуальные домовладения	49,831433	118,400057
131140	Забайкальский край, р-н. Краснокаменский, с. Кайластуй, ул. Груздева, д. 1	Индивидуальные домовладения	49,831433	118,400057
131141	Забайкальский край, р-н. Краснокаменский, с. Кайластуй, ул. Груздева, д. 11	Индивидуальные домовладения	49,831433	118,400057
131142	Забайкальский край, р-н. Борзинский, пгт. Шерловая Гора, мкр. 2-й, д. 1	МКД	50,544772	116,333312
131143	Забайкальский край, р-н. Борзинский, пгт. Шерловая Гора, мкр. 2-й, д. 10	МКД	50,548229	116,333859

№ п/п	Адрес	Вид	Широта	Долгота
131144	Забайкальский край, р-н. Борзинский, пгт. Шерловая Гора, мкр. 2-й, д. 11	МКД	50,54828	116,334731
131145	Забайкальский край, р-н. Краснокаменский, с. Кайластуй, ул. Груздева, д. 17	Индивидуальные домовладения	49,831433	118,400057
131146	Забайкальский край, р-н. Краснокаменский, с. Кайластуй, ул. Груздева, д. 19	Индивидуальные домовладения	49,831433	118,400057
131147	Забайкальский край, р-н. Краснокаменский, с. Кайластуй, ул. Груздева, д. 20	Индивидуальные домовладения	49,831433	118,400057
131148	Забайкальский край, р-н. Краснокаменский, с. Кайластуй, ул. Груздева, д. 22	Индивидуальные домовладения	49,831433	118,400057
131149	Забайкальский край, р-н. Краснокаменский, с. Кайластуй, ул. Груздева, д. 24	Индивидуальные домовладения	49,831433	118,400057
131150	Забайкальский край, р-н. Краснокаменский, с. Кайластуй, ул. Груздева, д. 26	Индивидуальные домовладения	49,831433	118,400057
131151	Забайкальский край, р-н. Краснокаменский, с. Кайластуй, ул. Груздева, д. 28	Индивидуальные домовладения	49,831433	118,400057
131152	Забайкальский край, р-н. Краснокаменский, с. Кайластуй, ул. Груздева, д. 29	Индивидуальные домовладения	49,831433	118,400057
131153	Забайкальский край, р-н. Краснокаменский, с. Кайластуй, ул. Груздева, д. 3	Индивидуальные домовладения	49,831433	118,400057
131154	Забайкальский край, р-н. Краснокаменский, с. Кайластуй, ул. Груздева, д. 30	Индивидуальные домовладения	49,831433	118,400057
131155	Забайкальский край, р-н. Краснокаменский, с. Кайластуй, ул. Груздева, д. 31	Индивидуальные домовладения	49,831433	118,400057
131156	Забайкальский край, р-н. Краснокаменский, с. Кайластуй, ул. Груздева, д. 34	Индивидуальные домовладения	49,831433	118,400057
131157	Забайкальский край, р-н. Борзинский, пгт. Шерловая Гора, мкр. 2-й, д. 12	МКД	50,548996	116,335485
131158	Забайкальский край, р-н. Борзинский, пгт. Шерловая Гора, мкр. 2-й, д. 13	МКД	50,548343	116,335746

№ п/п	Адрес	Вид	Широта	Долгота
131159	Забайкальский край, р-н. Борзинский, пгт. Шерловая Гора, мкр. 2-й, д. 2	МКД	50,545527	116,333141
131160	Забайкальский край, р-н. Борзинский, пгт. Шерловая Гора, мкр. 2-й, д. 25	Индивидуальные домовладения	50,546592	116,333833
131161	Забайкальский край, р-н. Борзинский, пгт. Шерловая Гора, мкр. 2-й, д. 3	МКД	50,54468	116,334911
131162	Забайкальский край, р-н. Читинский, с. Угдан, ул. Солнечная, д. 6	Индивидуальные домовладения	52,158797	113,453465
131163	Забайкальский край, р-н. Читинский, с. Угдан, ул. Степная, д. 1б	Индивидуальные домовладения	52,158797	113,453465
131164	Забайкальский край, р-н. Краснокаменский, с. Кайластуй, ул. Груздева, д. 36	Индивидуальные домовладения	49,831433	118,400057
131165	Забайкальский край, р-н. Борзинский, с. Контой, ул. Парковая, д. 33	Индивидуальные домовладения	50,5580924	117,4700904
131166	Забайкальский край, р-н. Краснокаменский, с. Кайластуй, ул. Груздева, д. 45	Индивидуальные домовладения	49,831433	118,400057
131167	Забайкальский край, р-н. Краснокаменский, с. Кайластуй, ул. Груздева, д. 49	Индивидуальные домовладения	49,831433	118,400057
131168	Забайкальский край, р-н. Краснокаменский, с. Кайластуй, ул. Груздева, д. 57	Индивидуальные домовладения	49,831433	118,400057
131169	Забайкальский край, р-н. Краснокаменский, с. Кайластуй, ул. Груздева, д. 59	Индивидуальные домовладения	49,831433	118,400057
131170	Забайкальский край, р-н. Борзинский, пгт. Шерловая Гора, мкр. 2-й, д. 4	МКД	50,545247	116,334875
131171	Забайкальский край, р-н. Краснокаменский, с. Кайластуй, ул. Груздева, д. 61	Индивидуальные домовладения	49,831433	118,400057
131172	Забайкальский край, р-н. Краснокаменский, с. Кайластуй, ул. Груздева, д. 8	Индивидуальные домовладения	49,831433	118,400057
131173	Забайкальский край, р-н. Краснокаменский, с. Кайластуй, ул. Груздева, д. 9	Индивидуальные домовладения	49,831433	118,400057

№ п/п	Адрес	Вид	Широта	Долгота
131174	Забайкальский край, р-н. Краснокаменский, с. Кайластуй, ул. Куйбышева, д. 12	Индивидуальные домовладения	49,831433	118,400057
131175	Забайкальский край, р-н. Краснокаменский, с. Кайластуй, ул. Куйбышева, д. 15	Индивидуальные домовладения	49,831433	118,400057
131176	Забайкальский край, р-н. Краснокаменский, с. Кайластуй, ул. Куйбышева, д. 16	Индивидуальные домовладения	49,831433	118,400057
131177	Забайкальский край, р-н. Краснокаменский, с. Кайластуй, ул. Куйбышева, д. 17	Индивидуальные домовладения	49,831433	118,400057
131178	Забайкальский край, р-н. Борзинский, пгт. Шерловая Гора, мкр. 2-й, д. 6	МКД	50,546472	116,334569
131179	Забайкальский край, р-н. Борзинский, пгт. Шерловая Гора, мкр. 2-й, д. 7	МКД	50,546186	116,333365
131180	Забайкальский край, р-н. Читинский, с. Угдан, ул. Трактовая, д. 10	Индивидуальные домовладения	52,156763	113,458487
131181	Забайкальский край, р-н. Читинский, с. Угдан, ул. Трактовая, д. 18	Индивидуальные домовладения	52,156763	113,458487
131182	Забайкальский край, р-н. Борзинский, пгт. Шерловая Гора, мкр. 3-й, д. 1	Индивидуальные домовладения	50,52412	116,318759
131183	Забайкальский край, р-н. Борзинский, пгт. Шерловая Гора, мкр. 3-й, д. 10	Индивидуальные домовладения	50,52412	116,318759
131184	Забайкальский край, р-н. Борзинский, пгт. Шерловая Гора, мкр. 3-й, д. 1а	Индивидуальные домовладения	50,52412	116,318759
131185	Забайкальский край, р-н. Борзинский, пгт. Шерловая Гора, мкр. 3-й, д. 2	Индивидуальные домовладения	50,52412	116,318759
131186	Забайкальский край, р-н. Борзинский, пгт. Шерловая Гора, мкр. 3-й, д. 3	Индивидуальные домовладения	50,52412	116,318759
131187	Забайкальский край, р-н. Борзинский, пгт. Шерловая Гора, мкр. 3-й, д. 5	Индивидуальные домовладения	50,52412	116,318759
131188	Забайкальский край, р-н. Борзинский, пгт. Шерловая Гора, мкр. Дачный, строение 100	Индивидуальные домовладения	50,52412	116,318759

№ п/п	Адрес	Вид	Широта	Долгота
131189	Забайкальский край, р-н. Борзинский, пгт. Шерловая Гора, мкр. Дачный, строение 140	Индивидуальные домовладения	50,52412	116,318759
131190	Забайкальский край, р-н. Борзинский, пгт. Шерловая Гора, пер. Железнодорожный, д. 11	Индивидуальные домовладения	50,544039	116,34463
131191	Забайкальский край, р-н. Борзинский, пгт. Шерловая Гора, ул. 50 лет Октября, д. 10	Индивидуальные домовладения	50,540192	116,343507
131192	Забайкальский край, р-н. Борзинский, пгт. Шерловая Гора, ул. 50 лет Октября, д. 11	Индивидуальные домовладения	50,540192	116,343507
131193	Забайкальский край, р-н. Борзинский, пгт. Шерловая Гора, ул. 50 лет Октября, д. 12	Индивидуальные домовладения	50,540192	116,343507
131194	Забайкальский край, р-н. Борзинский, пгт. Шерловая Гора, ул. 50 лет Октября, д. 13	Индивидуальные домовладения	50,540192	116,343507
131195	Забайкальский край, р-н. Борзинский, пгт. Шерловая Гора, ул. 50 лет Октября, д. 15	Индивидуальные домовладения	50,540192	116,343507
131196	Забайкальский край, р-н. Борзинский, пгт. Шерловая Гора, ул. 50 лет Октября, д. 17б	Индивидуальные домовладения	50,540192	116,343507
131197	Забайкальский край, р-н. Борзинский, пгт. Шерловая Гора, ул. 50 лет Октября, д. 19	Индивидуальные домовладения	50,540192	116,343507
131198	Забайкальский край, р-н. Борзинский, пгт. Шерловая Гора, ул. 50 лет Октября, д. 1а	Индивидуальные домовладения	50,538091	116,343247
131199	Забайкальский край, р-н. Борзинский, пгт. Шерловая Гора, ул. 50 лет Октября, д. 2	Индивидуальные домовладения	50,540192	116,343507
131200	Забайкальский край, р-н. Борзинский, пгт. Шерловая Гора, ул. 50 лет Октября, д. 21	Индивидуальные домовладения	50,540192	116,343507
131201	Забайкальский край, р-н. Борзинский, пгт. Шерловая Гора, ул. 50 лет Октября, д. 23	Индивидуальные домовладения	50,540192	116,343507
131202	Забайкальский край, р-н. Борзинский, пгт. Шерловая Гора, ул. 50 лет Октября, д. 24	Индивидуальные домовладения	50,540192	116,343507
131203	Забайкальский край, р-н. Борзинский, пгт. Шерловая Гора, ул. 50 лет Октября, д. 25	Индивидуальные домовладения	50,540192	116,343507

№ п/п	Адрес	Вид	Широта	Долгота
131204	Забайкальский край, р-н. Борзинский, пгт. Шерловая Гора, ул. Калинина, д. 8	Индивидуальные домовладения	50,54689	116,335396
131205	Забайкальский край, р-н. Борзинский, пгт. Шерловая Гора, ул. 50 лет Октября, д. 27	Индивидуальные домовладения	50,540192	116,343507
131206	Забайкальский край, р-н. Борзинский, пгт. Шерловая Гора, ул. 50 лет Октября, д. 28	Индивидуальные домовладения	50,541755	116,343525
131207	Забайкальский край, р-н. Борзинский, пгт. Шерловая Гора, ул. 50 лет Октября, д. 28а	Индивидуальные домовладения	50,541748	116,34434
131208	Забайкальский край, р-н. Борзинский, пгт. Шерловая Гора, ул. 50 лет Октября, д. 2а	Индивидуальные домовладения	50,540192	116,343507
131209	Забайкальский край, р-н. Борзинский, пгт. Шерловая Гора, ул. 50 лет Октября, д. 2б	Индивидуальные домовладения	50,540192	116,343507
131210	Забайкальский край, р-н. Борзинский, пгт. Шерловая Гора, ул. 50 лет Октября, д. 2в	Индивидуальные домовладения	50,540192	116,343507
131211	Забайкальский край, р-н. Борзинский, пгт. Шерловая Гора, ул. 50 лет Октября, д. 2Д	Индивидуальные домовладения	50,540192	116,343507
131212	Забайкальский край, р-н. Борзинский, пгт. Шерловая Гора, ул. 50 лет Октября, д. 3	Индивидуальные домовладения	50,540192	116,343507
131213	Забайкальский край, р-н. Борзинский, пгт. Шерловая Гора, ул. 50 лет Октября, д. 30	Индивидуальные домовладения	50,542515	116,34335
131214	Забайкальский край, р-н. Борзинский, пгт. Шерловая Гора, ул. 50 лет Октября, д. 32	Индивидуальные домовладения	50,543158	116,343202
131215	Забайкальский край, р-н. Борзинский, пгт. Шерловая Гора, ул. 50 лет Октября, д. 34	Индивидуальные домовладения	50,543518	116,343124
131216	Забайкальский край, р-н. Борзинский, пгт. Шерловая Гора, ул. 50 лет Октября, д. 36	Индивидуальные домовладения	50,54384	116,34305
131217	Забайкальский край, р-н. Борзинский, пгт. Шерловая Гора, ул. 50 лет Октября, д. 38	Индивидуальные домовладения	50,54418	116,343
131218	Забайкальский край, р-н. Борзинский, пгт. Шерловая Гора, ул. 50 лет Октября, д. 4	Индивидуальные домовладения	50,540192	116,343507

№ п/п	Адрес	Вид	Широта	Долгота
131219	Забайкальский край, р-н. Борзинский, пгт. Шерловая Гора, ул. 50 лет Октября, д. 56	Индивидуальные домовладения	50,540192	116,343507
131220	Забайкальский край, р-н. Борзинский, пгт. Шерловая Гора, ул. 50 лет Октября, д. 58	Индивидуальные домовладения	50,540192	116,343507
131221	Забайкальский край, р-н. Борзинский, пгт. Шерловая Гора, ул. 50 лет Октября, д. 60	Индивидуальные домовладения	50,540192	116,343507
131222	Забайкальский край, р-н. Борзинский, пгт. Шерловая Гора, ул. 50 лет Октября, д. 72	Индивидуальные домовладения	50,54907	116,346375
131223	Забайкальский край, р-н. Борзинский, пгт. Шерловая Гора, ул. 50 лет Октября, д. 8	Индивидуальные домовладения	50,540192	116,343507
131224	Забайкальский край, р-н. Борзинский, пгт. Шерловая Гора, ул. Бабушкина, д. 1	Индивидуальные домовладения	50,544994	116,346375
131225	Забайкальский край, р-н. Борзинский, пгт. Шерловая Гора, ул. Бабушкина, д. 10	Индивидуальные домовладения	50,545094	116,343735
131226	Забайкальский край, р-н. Борзинский, пгт. Шерловая Гора, ул. Бабушкина, д. 12	Индивидуальные домовладения	50,545074	116,343285
131227	Забайкальский край, р-н. Борзинский, пгт. Шерловая Гора, ул. Бабушкина, д. 13	Индивидуальные домовладения	50,545648	116,344037
131228	Забайкальский край, р-н. Борзинский, пгт. Шерловая Гора, ул. Бабушкина, д. 14	Индивидуальные домовладения	50,54504	116,342705
131229	Забайкальский край, р-н. Борзинский, пгт. Шерловая Гора, ул. Бабушкина, д. 15	Индивидуальные домовладения	50,545648	116,344037
131230	Забайкальский край, р-н. Борзинский, пгт. Шерловая Гора, ул. Бабушкина, д. 18	Индивидуальные домовладения	50,544955	116,341792
131231	Забайкальский край, р-н. Борзинский, пгт. Шерловая Гора, ул. Бабушкина, д. 19	Индивидуальные домовладения	50,545648	116,344037
131232	Забайкальский край, р-н. Борзинский, пгт. Шерловая Гора, ул. Бабушкина, д. 1а	Индивидуальные домовладения	50,544994	116,346375
131233	Забайкальский край, р-н. Борзинский, пгт. Шерловая Гора, ул. Бабушкина, д. 2	Индивидуальные домовладения	50,54527	116,34632

№ п/п	Адрес	Вид	Широта	Долгота
131249	Забайкальский край, р-н. Борзинский, пгт. Шерловая Гора, ул. Бутина, д. 11	Индивидуальные домовладения	50,544068	116,340956
131250	Забайкальский край, р-н. Борзинский, пгт. Шерловая Гора, ул. Бутина, д. 2	Индивидуальные домовладения	50,544068	116,340956
131251	Забайкальский край, р-н. Борзинский, пгт. Шерловая Гора, ул. Бутина, д. 3	Индивидуальные домовладения	50,54306	116,340857
131252	Забайкальский край, р-н. Борзинский, пгт. Шерловая Гора, ул. Бутина, д. 4	Индивидуальные домовладения	50,544068	116,340956
131253	Забайкальский край, р-н. Борзинский, с. Контой, ул. Парковая, д. 32	Индивидуальные домовладения	50,5580924	117,4700904
131254	Забайкальский край, р-н. Борзинский, пгт. Шерловая Гора, ул. Бутина, д. 5а	Индивидуальные домовладения	50,544068	116,340956
131255	Забайкальский край, р-н. Борзинский, пгт. Шерловая Гора, ул. Бутина, д. 6	Индивидуальные домовладения	50,544068	116,340956
131256	Забайкальский край, р-н. Борзинский, пгт. Шерловая Гора, ул. Бутина, д. 7	Индивидуальные домовладения	50,544068	116,340956
131257	Забайкальский край, р-н. Борзинский, пгт. Шерловая Гора, ул. Бутина, д. 9	Индивидуальные домовладения	50,544068	116,340956
131258	Забайкальский край, р-н. Борзинский, пгт. Шерловая Гора, ул. Гагарина, д. 10	Индивидуальные домовладения	50,553723	116,338198
131259	Забайкальский край, р-н. Борзинский, пгт. Шерловая Гора, ул. Гагарина, д. 11	Индивидуальные домовладения	50,553723	116,338198
131260	Забайкальский край, р-н. Борзинский, пгт. Шерловая Гора, ул. Гагарина, д. 12	Индивидуальные домовладения	50,553723	116,338198
131261	Забайкальский край, р-н. Борзинский, пгт. Шерловая Гора, ул. Гагарина, д. 14	Индивидуальные домовладения	50,553723	116,338198
131262	Забайкальский край, р-н. Борзинский, пгт. Шерловая Гора, ул. Гагарина, д. 20	Индивидуальные домовладения	50,553723	116,338198
131263	Забайкальский край, р-н. Борзинский, пгт. Шерловая Гора, ул. Гагарина, д. 23	Индивидуальные домовладения	50,553723	116,338198

№ п/п	Адрес	Вид	Широта	Долгота
131264	Забайкальский край, р-н. Борзинский, пгт. Шерловая Гора, ул. Гагарина, д. 24	Индивидуальные домовладения	50,553723	116,338198
131265	Забайкальский край, р-н. Борзинский, пгт. Шерловая Гора, ул. Гагарина, д. 25	Индивидуальные домовладения	50,553723	116,338198
131266	Забайкальский край, р-н. Борзинский, пгт. Шерловая Гора, ул. Гагарина, д. 26	Индивидуальные домовладения	50,553723	116,338198
131267	Забайкальский край, р-н. Борзинский, пгт. Шерловая Гора, ул. Гагарина, д. 28	Индивидуальные домовладения	50,553723	116,338198
131268	Забайкальский край, р-н. Борзинский, пгт. Шерловая Гора, ул. Гагарина, д. 29	Индивидуальные домовладения	50,553723	116,338198
131269	Забайкальский край, р-н. Борзинский, пгт. Шерловая Гора, ул. Гагарина, д. 31	Индивидуальные домовладения	50,553723	116,338198
131270	Забайкальский край, р-н. Борзинский, пгт. Шерловая Гора, ул. Гагарина, д. 8	Индивидуальные домовладения	50,553723	116,338198
131271	Забайкальский край, р-н. Борзинский, пгт. Шерловая Гора, ул. Гастелло, д. 1	Индивидуальные домовладения	50,547004	116,341495
131272	Забайкальский край, р-н. Борзинский, пгт. Шерловая Гора, ул. Гастелло, д. 10	Индивидуальные домовладения	50,547245	116,34372
131273	Забайкальский край, р-н. Борзинский, пгт. Шерловая Гора, ул. Гастелло, д. 12	Индивидуальные домовладения	50,54721	116,34341
131274	Забайкальский край, р-н. Борзинский, пгт. Шерловая Гора, ул. Гастелло, д. 13	Индивидуальные домовладения	50,547004	116,341495
131275	Забайкальский край, р-н. Борзинский, пгт. Шерловая Гора, ул. Гастелло, д. 14	Индивидуальные домовладения	50,54719	116,343056
131276	Забайкальский край, р-н. Борзинский, пгт. Шерловая Гора, ул. Гастелло, д. 14а	Индивидуальные домовладения	50,54719	116,343056
131277	Забайкальский край, р-н. Борзинский, пгт. Шерловая Гора, ул. Гастелло, д. 14б	Индивидуальные домовладения	50,54719	116,343056
131278	Забайкальский край, р-н. Борзинский, пгт. Шерловая Гора, ул. Гастелло, д. 14в	Индивидуальные домовладения	50,54719	116,343056

№ п/п	Адрес	Вид	Широта	Долгота
131279	Забайкальский край, р-н. Борзинский, пгт. Шерловая Гора, ул. Гастелло, д. 15	Индивидуальные домовладения	50,547004	116,341495
131280	Забайкальский край, р-н. Борзинский, пгт. Шерловая Гора, ул. Гастелло, д. 3	Индивидуальные домовладения	50,547004	116,341495
131281	Забайкальский край, р-н. Борзинский, пгт. Шерловая Гора, ул. Гастелло, д. 4	Индивидуальные домовладения	50,547302	116,344765
131282	Забайкальский край, р-н. Борзинский, пгт. Шерловая Гора, ул. Гастелло, д. 5	Индивидуальные домовладения	50,547004	116,341495
131283	Забайкальский край, р-н. Борзинский, пгт. Шерловая Гора, ул. Гастелло, д. 5а	Индивидуальные домовладения	50,547004	116,341495
131284	Забайкальский край, р-н. Борзинский, пгт. Шерловая Гора, ул. Гастелло, д. 6	Индивидуальные домовладения	50,54727	116,34442
131285	Забайкальский край, р-н. Борзинский, пгт. Шерловая Гора, ул. Гастелло, д. 7	Индивидуальные домовладения	50,546809	116,339914
131286	Забайкальский край, р-н. Борзинский, пгт. Шерловая Гора, ул. Гастелло, д. 8	Индивидуальные домовладения	50,547262	116,344055
131287	Забайкальский край, р-н. Борзинский, пгт. Шерловая Гора, ул. Гастелло, д. 8а	Индивидуальные домовладения	50,547262	116,344055
131288	Забайкальский край, р-н. Борзинский, пгт. Шерловая Гора, ул. Гастелло, д. 9	Индивидуальные домовладения	50,547004	116,341495
131289	Забайкальский край, р-н. Борзинский, пгт. Шерловая Гора, ул. Горького, д. 10	МКД	50,541051	116,340381
131290	Забайкальский край, р-н. Борзинский, пгт. Шерловая Гора, ул. Горького, д. 11	МКД	50,540638	116,34141
131291	Забайкальский край, р-н. Борзинский, пгт. Шерловая Гора, ул. Горького, д. 14	МКД	50,541051	116,340381
131292	Забайкальский край, р-н. Борзинский, пгт. Шерловая Гора, ул. Горького, д. 15	МКД	50,54098	116,339615
131293	Забайкальский край, р-н. Борзинский, пгт. Шерловая Гора, ул. Горького, д. 16	МКД	50,541051	116,340381

№ п/п	Адрес	Вид	Широта	Долгота
131294	Забайкальский край, р-н. Борзинский, пгт. Шерловая Гора, ул. Горького, д. 17	МКД	50,541092	116,33906
131295	Забайкальский край, р-н. Борзинский, пгт. Шерловая Гора, ул. Горького, д. 18	МКД	50,541051	116,340381
131296	Забайкальский край, р-н. Борзинский, пгт. Шерловая Гора, ул. Горького, д. 21	МКД	50,541297	116,337956
131297	Забайкальский край, р-н. Борзинский, пгт. Шерловая Гора, ул. Горького, д. 23	МКД	50,541424	116,337234
131298	Забайкальский край, р-н. Борзинский, пгт. Шерловая Гора, ул. Горького, д. 25	МКД	50,541553	116,33655
131299	Забайкальский край, р-н. Борзинский, пгт. Шерловая Гора, ул. Горького, д. 27	МКД	50,541668	116,33585
131300	Забайкальский край, р-н. Борзинский, пгт. Шерловая Гора, ул. Горького, д. 29	МКД	50,541805	116,33514
131301	Забайкальский край, р-н. Борзинский, пгт. Шерловая Гора, ул. Горького, д. 4	Индивидуальные домовладения	50,54122	116,34446
131302	Забайкальский край, р-н. Борзинский, пгт. Шерловая Гора, ул. Горького, д. 5	МКД	50,540524	116,3446
131303	Забайкальский край, р-н. Борзинский, пгт. Шерловая Гора, ул. Горького, д. 5а	МКД	50,540083	116,344675
131304	Забайкальский край, р-н. Борзинский, пгт. Шерловая Гора, ул. Горького, д. 8	Индивидуальные домовладения	50,541051	116,340381
131305	Забайкальский край, р-н. Борзинский, пгт. Шерловая Гора, ул. Даурская, д. 1	Индивидуальные домовладения	50,536311	116,33977
131306	Забайкальский край, р-н. Борзинский, пгт. Шерловая Гора, ул. Даурская, д. 10	Индивидуальные домовладения	50,536311	116,33977
131307	Забайкальский край, р-н. Борзинский, пгт. Шерловая Гора, ул. Даурская, д. 12	Индивидуальные домовладения	50,536311	116,33977
131308	Забайкальский край, р-н. Борзинский, пгт. Шерловая Гора, ул. Даурская, д. 3	Индивидуальные домовладения	50,536311	116,33977

№ п/п	Адрес	Вид	Широта	Долгота
131309	Забайкальский край, р-н. Борзинский, пгт. Шерловая Гора, ул. Даурская, д. 5	Индивидуальные домовладения	50,536311	116,33977
131310	Забайкальский край, р-н. Борзинский, пгт. Шерловая Гора, ул. Даурская, д. 6	Индивидуальные домовладения	50,536311	116,33977
131311	Забайкальский край, р-н. Борзинский, пгт. Шерловая Гора, ул. Даурская, д. 7	Индивидуальные домовладения	50,536311	116,33977
131312	Забайкальский край, р-н. Борзинский, пгт. Шерловая Гора, ул. Даурская, д. 9	Индивидуальные домовладения	50,536311	116,33977
131313	Забайкальский край, р-н. Борзинский, пгт. Шерловая Гора, ул. Даурская, д. 9а	Индивидуальные домовладения	50,536311	116,33977
131314	Забайкальский край, р-н. Борзинский, пгт. Шерловая Гора, ул. Декабристов, д. 1	Индивидуальные домовладения	50,550805	116,339681
131315	Забайкальский край, р-н. Борзинский, пгт. Шерловая Гора, ул. Декабристов, д. 11	Индивидуальные домовладения	50,550805	116,339681
131316	Забайкальский край, р-н. Борзинский, пгт. Шерловая Гора, ул. Декабристов, д. 13	Индивидуальные домовладения	50,550805	116,339681
131317	Забайкальский край, р-н. Борзинский, пгт. Шерловая Гора, ул. Декабристов, д. 15	Индивидуальные домовладения	50,550805	116,339681
131318	Забайкальский край, р-н. Борзинский, пгт. Шерловая Гора, ул. Декабристов, д. 19	Индивидуальные домовладения	50,550805	116,339681
131319	Забайкальский край, р-н. Борзинский, пгт. Шерловая Гора, ул. Декабристов, д. 5	Индивидуальные домовладения	50,550805	116,339681
131320	Забайкальский край, р-н. Борзинский, пгт. Шерловая Гора, ул. Декабристов, д. 7	Индивидуальные домовладения	50,550805	116,339681
131321	Забайкальский край, р-н. Борзинский, пгт. Шерловая Гора, ул. Декабристов, д. 9	Индивидуальные домовладения	50,550805	116,339681
131322	Забайкальский край, р-н. Борзинский, пгт. Шерловая Гора, ул. Димова, д. 10	Индивидуальные домовладения	50,543633	116,339699
131323	Забайкальский край, р-н. Борзинский, пгт. Шерловая Гора, ул. Димова, д. 12	Индивидуальные домовладения	50,543633	116,339699

№ п/п	Адрес	Вид	Широта	Долгота
131339	Забайкальский край, р-н. Борзинский, пгт. Шерловая Гора, ул. Железнодорожная, д. 2	Индивидуальные домовладения	50,540176	116,346634
131340	Забайкальский край, р-н. Борзинский, пгт. Шерловая Гора, ул. Железнодорожная, д. 20	Индивидуальные домовладения	50,543083	116,34607
131341	Забайкальский край, р-н. Борзинский, пгт. Шерловая Гора, ул. Железнодорожная, д. 21	Индивидуальные домовладения	50,545567	116,34512
131342	Забайкальский край, р-н. Борзинский, пгт. Шерловая Гора, ул. Железнодорожная, д. 22	Индивидуальные домовладения	50,543633	116,345985
131343	Забайкальский край, р-н. Борзинский, пгт. Шерловая Гора, ул. Железнодорожная, д. 23	Индивидуальные домовладения	50,54577	116,34508
131344	Забайкальский край, р-н. Борзинский, пгт. Шерловая Гора, ул. Железнодорожная, д. 26	Индивидуальные домовладения	50,544144	116,34588
131345	Забайкальский край, р-н. Борзинский, пгт. Шерловая Гора, ул. Железнодорожная, д. 26а	Индивидуальные домовладения	50,545677	116,34569
131346	Забайкальский край, р-н. Борзинский, пгт. Шерловая Гора, ул. Железнодорожная, д. 28	Индивидуальные домовладения	50,544453	116,34581
131347	Забайкальский край, р-н. Борзинский, пгт. Шерловая Гора, ул. Железнодорожная, д. 29	Индивидуальные домовладения	50,54671	116,34501
131348	Забайкальский край, р-н. Борзинский, пгт. Шерловая Гора, ул. Железнодорожная, д. 3	Индивидуальные домовладения	50,543117	116,345825
131349	Забайкальский край, р-н. Борзинский, пгт. Шерловая Гора, ул. Железнодорожная, д. 30	Индивидуальные домовладения	50,546227	116,34568
131350	Забайкальский край, р-н. Борзинский, пгт. Шерловая Гора, ул. Железнодорожная, д. 34	Индивидуальные домовладения	50,54697	116,34535
131351	Забайкальский край, р-н. Борзинский, пгт. Шерловая Гора, ул. Железнодорожная, д. 36	Индивидуальные домовладения	50,5472	116,34534
131352	Забайкальский край, р-н. Борзинский, пгт. Шерловая Гора, ул. Железнодорожная, д. 4	Индивидуальные домовладения	50,54051	116,346565
131353	Забайкальский край, р-н. Борзинский, пгт. Шерловая Гора, ул. Железнодорожная, д. 6	Индивидуальные домовладения	50,540817	116,3465

№ п/п	Адрес	Вид	Широта	Долгота
131354	Забайкальский край, р-н. Борзинский, пгт. Шерловая Гора, ул. Железнодорожная, д. 7	Индивидуальные домовладения	50,540742	116,346005
131355	Забайкальский край, р-н. Борзинский, пгт. Шерловая Гора, ул. Железнодорожная, д. 8	Индивидуальные домовладения	50,541126	116,34641
131356	Забайкальский край, р-н. Борзинский, пгт. Шерловая Гора, ул. Жукова, д. 10	Индивидуальные домовладения	50,552802	116,33836
131357	Забайкальский край, р-н. Борзинский, пгт. Шерловая Гора, ул. Жукова, д. 11	Индивидуальные домовладения	50,552802	116,33836
131358	Забайкальский край, р-н. Борзинский, пгт. Шерловая Гора, ул. Жукова, д. 20	Индивидуальные домовладения	50,552802	116,33836
131359	Забайкальский край, р-н. Борзинский, пгт. Шерловая Гора, ул. Жукова, д. 22	Индивидуальные домовладения	50,552802	116,33836
131360	Забайкальский край, р-н. Борзинский, пгт. Шерловая Гора, ул. Жукова, д. 25	Индивидуальные домовладения	50,552802	116,33836
131361	Забайкальский край, р-н. Борзинский, пгт. Шерловая Гора, ул. Жукова, д. 26	Индивидуальные домовладения	50,552802	116,33836
131362	Забайкальский край, р-н. Борзинский, пгт. Шерловая Гора, ул. Жукова, д. 3	Индивидуальные домовладения	50,552802	116,33836
131363	Забайкальский край, р-н. Борзинский, пгт. Шерловая Гора, ул. Жукова, д. 5	Индивидуальные домовладения	50,552802	116,33836
131364	Забайкальский край, р-н. Борзинский, пгт. Шерловая Гора, ул. Жукова, д. 7	Индивидуальные домовладения	50,552802	116,33836
131365	Забайкальский край, р-н. Борзинский, пгт. Шерловая Гора, ул. Жукова, д. 8	Индивидуальные домовладения	50,552802	116,33836
131366	Забайкальский край, р-н. Борзинский, пгт. Шерловая Гора, ул. Калинина, д. 1	МКД	50,545013	116,33609
131367	Забайкальский край, р-н. Борзинский, пгт. Шерловая Гора, ул. Калинина, д. 12	Индивидуальные домовладения	50,54689	116,335396
131368	Забайкальский край, р-н. Борзинский, пгт. Шерловая Гора, ул. Калинина, д. 14	Индивидуальные домовладения	50,54689	116,335396

№ п/п	Адрес	Вид	Широта	Долгота
131369	Забайкальский край, р-н. Борзинский, пгт. Шерловая Гора, ул. Калинина, д. 16а	Индивидуальные домовладения	50,54689	116,335396
131370	Забайкальский край, р-н. Борзинский, пгт. Шерловая Гора, ул. Калинина, д. 3	МКД	50,545918	116,335884
131371	Забайкальский край, р-н. Борзинский, пгт. Шерловая Гора, ул. Калинина, д. 5	МКД	50,54685	116,3357
131372	Забайкальский край, р-н. Борзинский, пгт. Шерловая Гора, ул. Калинина, д. 6	Индивидуальные домовладения	50,54689	116,335396
131373	Забайкальский край, р-н. Борзинский, пгт. Шерловая Гора, ул. Курнатовского, д. 10	Индивидуальные домовладения	50,54647	116,34361
131374	Забайкальский край, р-н. Борзинский, пгт. Шерловая Гора, ул. Курнатовского, д. 11	Индивидуальные домовладения	50,5461	116,34305
131375	Забайкальский край, р-н. Борзинский, пгт. Шерловая Гора, ул. Курнатовского, д. 12	Индивидуальные домовладения	50,546444	116,3432
131376	Забайкальский край, р-н. Борзинский, пгт. Шерловая Гора, ул. Курнатовского, д. 13	Индивидуальные домовладения	50,546123	116,342564
131377	Забайкальский край, р-н. Борзинский, пгт. Шерловая Гора, ул. Курнатовского, д. 18	Индивидуальные домовладения	50,546352	116,34177
131378	Забайкальский край, р-н. Борзинский, пгт. Шерловая Гора, ул. Курнатовского, д. 19	Индивидуальные домовладения	50,546214	116,341567
131379	Забайкальский край, р-н. Борзинский, пгт. Шерловая Гора, ул. Курнатовского, д. 2	Индивидуальные домовладения	50,54658	116,34612
131380	Забайкальский край, р-н. Борзинский, пгт. Шерловая Гора, ул. Курнатовского, д. 20	Индивидуальные домовладения	50,546352	116,341385
131381	Забайкальский край, р-н. Борзинский, пгт. Шерловая Гора, ул. Курнатовского, д. 21	Индивидуальные домовладения	50,546214	116,341567
131382	Забайкальский край, р-н. Борзинский, пгт. Шерловая Гора, ул. Курнатовского, д. 22	Индивидуальные домовладения	50,546323	116,3411
131383	Забайкальский край, р-н. Борзинский, пгт. Шерловая Гора, ул. Курнатовского, д. 24	Индивидуальные домовладения	50,54632	116,340805

№ п/п	Адрес	Вид	Широта	Долгота
131384	Забайкальский край, р-н. Борзинский, пгт. Шерловая Гора, ул. Курнатовского, д. 25	Индивидуальные домовладения	50,546214	116,341567
131385	Забайкальский край, р-н. Борзинский, пгт. Шерловая Гора, ул. Курнатовского, д. 26	Индивидуальные домовладения	50,546318	116,3405
131386	Забайкальский край, р-н. Борзинский, пгт. Шерловая Гора, ул. Курнатовского, д. 27	Индивидуальные домовладения	50,546214	116,341567
131387	Забайкальский край, р-н. Борзинский, пгт. Шерловая Гора, ул. Курнатовского, д. 28	Индивидуальные домовладения	50,5463	116,340034
131388	Забайкальский край, р-н. Борзинский, пгт. Шерловая Гора, ул. Курнатовского, д. 28а	Индивидуальные домовладения	50,5463	116,340034
131389	Забайкальский край, р-н. Борзинский, пгт. Шерловая Гора, ул. Курнатовского, д. 30	Индивидуальные домовладения	50,546265	116,33963
131390	Забайкальский край, р-н. Борзинский, пгт. Шерловая Гора, ул. Курнатовского, д. 32	Индивидуальные домовладения	50,546214	116,341567
131391	Забайкальский край, р-н. Борзинский, пгт. Шерловая Гора, ул. Курнатовского, д. 34	Индивидуальные домовладения	50,546214	116,341567
131392	Забайкальский край, р-н. Борзинский, пгт. Шерловая Гора, ул. Курнатовского, д. 35	Индивидуальные домовладения	50,546214	116,341567
131393	Забайкальский край, р-н. Борзинский, пгт. Шерловая Гора, ул. Курнатовского, д. 4	Индивидуальные домовладения	50,546562	116,34572
131394	Забайкальский край, р-н. Борзинский, пгт. Шерловая Гора, ул. Курнатовского, д. 44	Индивидуальные домовладения	50,546214	116,341567
131395	Забайкальский край, р-н. Борзинский, пгт. Шерловая Гора, ул. Курнатовского, д. 4а	Индивидуальные домовладения	50,546562	116,34572
131396	Забайкальский край, р-н. Борзинский, пгт. Шерловая Гора, ул. Курнатовского, д. 5	Индивидуальные домовладения	50,54618	116,34495
131397	Забайкальский край, р-н. Борзинский, пгт. Шерловая Гора, ул. Курнатовского, д. 6	Индивидуальные домовладения	50,546528	116,344894
131398	Забайкальский край, р-н. Борзинский, пгт. Шерловая Гора, ул. Курнатовского, д. 7	Индивидуальные домовладения	50,546135	116,34435

№ п/п	Адрес	Вид	Широта	Долгота
131399	Забайкальский край, р-н. Борзинский, пгт. Шерловая Гора, ул. Луговая, д. 12	Индивидуальные домовладения	50,555177	116,339627
131400	Забайкальский край, р-н. Борзинский, пгт. Шерловая Гора, ул. Луговая, д. 17	Индивидуальные домовладения	50,555177	116,339627
131401	Забайкальский край, р-н. Борзинский, пгт. Шерловая Гора, ул. Луговая, д. 19	Индивидуальные домовладения	50,555177	116,339627
131402	Забайкальский край, р-н. Борзинский, пгт. Шерловая Гора, ул. Луговая, д. 9	Индивидуальные домовладения	50,555177	116,339627
131403	Забайкальский край, р-н. Борзинский, пгт. Шерловая Гора, ул. Молодежная, д. 11	Индивидуальные домовладения	50,53374	116,33655
131404	Забайкальский край, р-н. Борзинский, пгт. Шерловая Гора, ул. Молодежная, д. 12	Индивидуальные домовладения	50,53414	116,33696
131405	Забайкальский край, р-н. Борзинский, пгт. Шерловая Гора, ул. Молодежная, д. 13	Индивидуальные домовладения	50,533916	116,33594
131406	Забайкальский край, р-н. Борзинский, пгт. Шерловая Гора, ул. Молодежная, д. 13а	Индивидуальные домовладения	50,534073	116,33531
131407	Забайкальский край, р-н. Борзинский, пгт. Шерловая Гора, ул. Молодежная, д. 14	Индивидуальные домовладения	50,533413	116,335594
131408	Забайкальский край, р-н. Борзинский, пгт. Шерловая Гора, ул. Молодежная, д. 15	Индивидуальные домовладения	50,533253	116,33621
131409	Забайкальский край, р-н. Борзинский, пгт. Шерловая Гора, ул. Молодежная, д. 17	Индивидуальные домовладения	50,533002	116,337111
131410	Забайкальский край, р-н. Борзинский, пгт. Шерловая Гора, ул. Молодежная, д. 2	Индивидуальные домовладения	50,53279	116,34028
131411	Забайкальский край, р-н. Борзинский, пгт. Шерловая Гора, ул. Молодежная, д. 4	Индивидуальные домовладения	50,53295	116,33968
131412	Забайкальский край, р-н. Борзинский, пгт. Шерловая Гора, ул. Молодежная, д. 7	Индивидуальные домовладения	50,532745	116,33863
131413	Забайкальский край, р-н. Борзинский, пгт. Шерловая Гора, ул. Молодежная, д. 8	Индивидуальные домовладения	50,533344	116,338135

№ п/п	Адрес	Вид	Широта	Долгота
131414	Забайкальский край, р-н. Борзинский, пгт. Шерловая Гора, ул. Победы, д. 10	Индивидуальные домовладения	50,54946	116,33883
131415	Забайкальский край, р-н. Борзинский, пгт. Шерловая Гора, ул. Победы, д. 11	Индивидуальные домовладения	50,54913	116,339
131416	Забайкальский край, р-н. Борзинский, пгт. Шерловая Гора, ул. Победы, д. 12	Индивидуальные домовладения	50,549517	116,339186
131417	Забайкальский край, р-н. Борзинский, пгт. Шерловая Гора, ул. Победы, д. 13	Индивидуальные домовладения	50,54919	116,33941
131418	Забайкальский край, р-н. Борзинский, пгт. Шерловая Гора, ул. Победы, д. 14	Индивидуальные домовладения	50,54955	116,33974
131419	Забайкальский край, р-н. Борзинский, пгт. Шерловая Гора, ул. Победы, д. 15	Индивидуальные домовладения	50,549231	116,339914
131420	Забайкальский край, р-н. Борзинский, пгт. Шерловая Гора, ул. Победы, д. 17	Индивидуальные домовладения	50,549294	116,34063
131421	Забайкальский край, р-н. Борзинский, пгт. Шерловая Гора, ул. Победы, д. 18	Индивидуальные домовладения	50,54962	116,340579
131422	Забайкальский край, р-н. Борзинский, пгт. Шерловая Гора, ул. Победы, д. 19	Индивидуальные домовладения	50,54935	116,34109
131423	Забайкальский край, р-н. Борзинский, пгт. Шерловая Гора, ул. Победы, д. 2	Индивидуальные домовладения	50,549385	116,33758
131424	Забайкальский край, р-н. Борзинский, пгт. Шерловая Гора, ул. Победы, д. 3	Индивидуальные домовладения	50,549351	116,339456
131425	Забайкальский край, р-н. Борзинский, пгт. Шерловая Гора, ул. Победы, д. 4	Индивидуальные домовладения	50,549351	116,339456
131426	Забайкальский край, р-н. Борзинский, пгт. Шерловая Гора, ул. Победы, д. 5	Индивидуальные домовладения	50,54901	116,33763
131427	Забайкальский край, р-н. Борзинский, пгт. Шерловая Гора, ул. Победы, д. 6	Индивидуальные домовладения	50,54943	116,3383
131428	Забайкальский край, р-н. Борзинский, пгт. Шерловая Гора, ул. Победы, д. 8	Индивидуальные домовладения	50,549442	116,338585

№ п/п	Адрес	Вид	Широта	Долгота
131429	Забайкальский край, р-н. Борзинский, пгт. Шерловая Гора, ул. Профсоюзная, д. 10	Индивидуальные домовладения	50,542917	116,343274
131430	Забайкальский край, р-н. Борзинский, пгт. Шерловая Гора, ул. Профсоюзная, д. 11	Индивидуальные домовладения	50,542934	116,345566
131431	Забайкальский край, р-н. Борзинский, пгт. Шерловая Гора, ул. Профсоюзная, д. 14	Индивидуальные домовладения	50,542917	116,343274
131432	Забайкальский край, р-н. Борзинский, пгт. Шерловая Гора, ул. Профсоюзная, д. 15	Индивидуальные домовладения	50,542835	116,3445
131433	Забайкальский край, р-н. Борзинский, пгт. Шерловая Гора, ул. Профсоюзная, д. 16	Индивидуальные домовладения	50,542917	116,343274
131434	Забайкальский край, р-н. Борзинский, пгт. Шерловая Гора, ул. Профсоюзная, д. 2	Индивидуальные домовладения	50,542917	116,343274
131435	Забайкальский край, р-н. Борзинский, пгт. Шерловая Гора, ул. Профсоюзная, д. 29	Индивидуальные домовладения	50,542917	116,343274
131436	Забайкальский край, р-н. Борзинский, пгт. Шерловая Гора, ул. Профсоюзная, д. 2А	Индивидуальные домовладения	50,542917	116,343274
131437	Забайкальский край, р-н. Борзинский, пгт. Шерловая Гора, ул. Профсоюзная, д. 31	Индивидуальные домовладения	50,542917	116,343274
131438	Забайкальский край, р-н. Борзинский, пгт. Шерловая Гора, ул. Профсоюзная, д. 33	Индивидуальные домовладения	50,542917	116,343274
131439	Забайкальский край, р-н. Борзинский, пгт. Шерловая Гора, ул. Профсоюзная, д. 35	Индивидуальные домовладения	50,542917	116,343274
131440	Забайкальский край, р-н. Борзинский, пгт. Шерловая Гора, ул. Профсоюзная, д. 4	Индивидуальные домовладения	50,542917	116,343274
131441	Забайкальский край, р-н. Борзинский, пгт. Шерловая Гора, ул. Профсоюзная, д. 5	Индивидуальные домовладения	50,542917	116,343274
131442	Забайкальский край, р-н. Борзинский, пгт. Шерловая Гора, ул. Профсоюзная, д. 6а	Индивидуальные домовладения	50,542917	116,343274
131443	Забайкальский край, р-н. Борзинский, пгт. Шерловая Гора, ул. Профсоюзная, д. 7	Индивидуальные домовладения	50,542917	116,343274

№ п/п	Адрес	Вид	Широта	Долгота
131444	Забайкальский край, р-н. Борзинский, пгт. Шерловая Гора, ул. Пушкина, д. 1	Индивидуальные домовладения	50,548107	116,346344
131445	Забайкальский край, р-н. Борзинский, пгт. Шерловая Гора, ул. Пушкина, д. 10	Индивидуальные домовладения	50,54834	116,343956
131446	Забайкальский край, р-н. Борзинский, пгт. Шерловая Гора, ул. Пушкина, д. 11	Индивидуальные домовладения	50,547913	116,34296
131447	Забайкальский край, р-н. Борзинский, пгт. Шерловая Гора, ул. Пушкина, д. 12	Индивидуальные домовладения	50,54832	116,34357
131448	Забайкальский край, р-н. Борзинский, пгт. Шерловая Гора, ул. Пушкина, д. 14	Индивидуальные домовладения	50,548267	116,34297
131449	Забайкальский край, р-н. Борзинский, пгт. Шерловая Гора, ул. Пушкина, д. 16а	Индивидуальные домовладения	50,54822	116,34218
131450	Забайкальский край, р-н. Борзинский, пгт. Шерловая Гора, ул. Пушкина, д. 18б	Индивидуальные домовладения	50,548195	116,34134
131451	Забайкальский край, р-н. Борзинский, пгт. Шерловая Гора, ул. Пушкина, д. 19	Индивидуальные домовладения	50,547714	116,34151
131452	Забайкальский край, р-н. Борзинский, пгт. Шерловая Гора, ул. Пушкина, д. 1а	Индивидуальные домовладения	50,548107	116,346344
131453	Забайкальский край, р-н. Борзинский, пгт. Шерловая Гора, ул. Пушкина, д. 2	Индивидуальные домовладения	50,548424	116,34557
131454	Забайкальский край, р-н. Борзинский, пгт. Шерловая Гора, ул. Пушкина, д. 20	Индивидуальные домовладения	50,548138	116,340965
131455	Забайкальский край, р-н. Борзинский, пгт. Шерловая Гора, ул. Пушкина, д. 21	Индивидуальные домовладения	50,54767	116,340805
131456	Забайкальский край, р-н. Борзинский, пгт. Шерловая Гора, ул. Пушкина, д. 22	Индивидуальные домовладения	50,548096	116,340576
131457	Забайкальский край, р-н. Борзинский, пгт. Шерловая Гора, ул. Пушкина, д. 23	Индивидуальные домовладения	50,547634	116,3404
131458	Забайкальский край, р-н. Борзинский, пгт. Шерловая Гора, ул. Пушкина, д. 24	Индивидуальные домовладения	50,548073	116,34013

№ п/п	Адрес	Вид	Широта	Долгота
131459	Забайкальский край, р-н. Борзинский, пгт. Шерловая Гора, ул. Пушкина, д. 25	Индивидуальные домовладения	50,547604	116,34
131460	Забайкальский край, р-н. Борзинский, пгт. Шерловая Гора, ул. Пушкина, д. 26	Индивидуальные домовладения	50,54806	116,33968
131461	Забайкальский край, р-н. Борзинский, пгт. Шерловая Гора, ул. Пушкина, д. 28	Индивидуальные домовладения	50,54804	116,33921
131462	Забайкальский край, р-н. Борзинский, пгт. Шерловая Гора, ул. Пушкина, д. 2а	Индивидуальные домовладения	50,54845	116,34608
131463	Забайкальский край, р-н. Борзинский, пгт. Шерловая Гора, ул. Пушкина, д. 2б	Индивидуальные домовладения	50,54847	116,34652
131464	Забайкальский край, р-н. Борзинский, пгт. Шерловая Гора, ул. Пушкина, д. 3	Индивидуальные домовладения	50,548	116,34498
131465	Забайкальский край, р-н. Борзинский, пгт. Шерловая Гора, ул. Пушкина, д. 34	Индивидуальные домовладения	50,54791	116,33726
131466	Забайкальский край, р-н. Борзинский, с. Усть-Озерная, ул. 2-я Новая, д. 9	Индивидуальные домовладения	50,703792	117,092604
131467	Забайкальский край, р-н. Борзинский, с. Усть-Озерная, ул. Зеленая, д. 1	Индивидуальные домовладения	50,702708	117,090924
131468	Забайкальский край, р-н. Борзинский, пгт. Шерловая Гора, ул. Пушкина, д. 4	Индивидуальные домовладения	50,548416	116,34515
131469	Забайкальский край, р-н. Борзинский, пгт. Шерловая Гора, ул. Пушкина, д. 5а	Индивидуальные домовладения	50,54795	116,344246
131470	Забайкальский край, р-н. Борзинский, пгт. Шерловая Гора, ул. Пушкина, д. 6	Индивидуальные домовладения	50,548393	116,34483
131471	Забайкальский край, р-н. Борзинский, пгт. Шерловая Гора, ул. Пушкина, д. 7	Индивидуальные домовладения	50,54797	116,34401
131472	Забайкальский край, р-н. Борзинский, пгт. Шерловая Гора, ул. Пушкина, д. 9	Индивидуальные домовладения	50,54793	116,3434
131473	Забайкальский край, р-н. Борзинский, пгт. Шерловая Гора, ул. Разведочная, д. 10	Индивидуальные домовладения	50,536231	116,34163

№ п/п	Адрес	Вид	Широта	Долгота
131474	Забайкальский край, р-н. Борзинский, пгт. Шерловая Гора, ул. Разведочная, д. 14	Индивидуальные домовладения	50,536231	116,34163
131475	Забайкальский край, р-н. Борзинский, пгт. Шерловая Гора, ул. Разведочная, д. 2	Индивидуальные домовладения	50,536231	116,34163
131476	Забайкальский край, р-н. Борзинский, пгт. Шерловая Гора, ул. Разведочная, д. 4	Индивидуальные домовладения	50,536231	116,34163
131477	Забайкальский край, р-н. Борзинский, пгт. Шерловая Гора, ул. Разведочная, д. 5	Индивидуальные домовладения	50,536231	116,34163
131478	Забайкальский край, р-н. Борзинский, пгт. Шерловая Гора, ул. Разведочная, д. 8	Индивидуальные домовладения	50,536231	116,34163
131479	Забайкальский край, р-н. Борзинский, пгт. Шерловая Гора, ул. Спортивная, д. 1	Индивидуальные домовладения	50,544582	116,33834
131480	Забайкальский край, р-н. Борзинский, пгт. Шерловая Гора, ул. Спортивная, д. 10	Индивидуальные домовладения	50,544582	116,33834
131481	Забайкальский край, р-н. Борзинский, пгт. Шерловая Гора, ул. Спортивная, д. 11	Индивидуальные домовладения	50,54654	116,337681
131482	Забайкальский край, р-н. Борзинский, пгт. Шерловая Гора, ул. Спортивная, д. 11а	Индивидуальные домовладения	50,54654	116,337681
131483	Забайкальский край, р-н. Борзинский, пгт. Шерловая Гора, ул. Спортивная, д. 13	Индивидуальные домовладения	50,546962	116,337585
131484	Забайкальский край, р-н. Борзинский, пгт. Шерловая Гора, ул. Спортивная, д. 14	Индивидуальные домовладения	50,536872	116,337011
131485	Забайкальский край, р-н. Борзинский, пгт. Шерловая Гора, ул. Спортивная, д. 15	МКД	50,547341	116,337496
131486	Забайкальский край, р-н. Борзинский, пгт. Шерловая Гора, ул. Спортивная, д. 16	Индивидуальные домовладения	50,537517	116,337056
131487	Забайкальский край, р-н. Борзинский, пгт. Шерловая Гора, ул. Спортивная, д. 19	Индивидуальные домовладения	50,53792	116,336625
131488	Забайкальский край, р-н. Борзинский, пгт. Шерловая Гора, ул. Спортивная, д. 20	Индивидуальные домовладения	50,537805	116,337193

№ п/п	Адрес	Вид	Широта	Долгота
131489	Забайкальский край, р-н. Борзинский, пгт. Шерловая Гора, ул. Спортивная, д. 22	Индивидуальные домовладения	50,543716	116,338744
131490	Забайкальский край, р-н. Борзинский, пгт. Шерловая Гора, ул. Спортивная, д. 22б	Индивидуальные домовладения	50,543716	116,338744
131491	Забайкальский край, р-н. Борзинский, пгт. Шерловая Гора, ул. Спортивная, д. 5	Индивидуальные домовладения	50,545424	116,337862
131492	Забайкальский край, р-н. Борзинский, пгт. Шерловая Гора, ул. Спортивная, д. 5а	Индивидуальные домовладения	50,545424	116,337862
131493	Забайкальский край, р-н. Борзинский, пгт. Шерловая Гора, ул. Спортивная, д. 7	Индивидуальные домовладения	50,545866	116,337751
131494	Забайкальский край, р-н. Борзинский, пгт. Шерловая Гора, ул. Спортивная, д. 9	Индивидуальные домовладения	50,546186	116,337703
131495	Забайкальский край, р-н. Борзинский, пгт. Шерловая Гора, ул. Степная, д. 11	Индивидуальные домовладения	50,549173	116,344028
131496	Забайкальский край, р-н. Борзинский, пгт. Шерловая Гора, ул. Степная, д. 13	Индивидуальные домовладения	50,549173	116,344028
131497	Забайкальский край, р-н. Борзинский, пгт. Шерловая Гора, ул. Степная, д. 2	Индивидуальные домовладения	50,549065	116,344289
131498	Забайкальский край, р-н. Борзинский, пгт. Шерловая Гора, ул. Степная, д. 2а	Индивидуальные домовладения	50,549065	116,344289
131499	Забайкальский край, р-н. Борзинский, пгт. Шерловая Гора, ул. Степная, д. 3	Индивидуальные домовладения	50,54936	116,34359
131500	Забайкальский край, р-н. Борзинский, пгт. Шерловая Гора, ул. Степная, д. 5	Индивидуальные домовладения	50,54937	116,344
131501	Забайкальский край, р-н. Борзинский, пгт. Шерловая Гора, ул. Степная, д. 7	Индивидуальные домовладения	50,549374	116,34444
131502	Забайкальский край, р-н. Борзинский, пгт. Шерловая Гора, ул. Степная, д. 9а	Индивидуальные домовладения	50,549173	116,344028
131503	Забайкальский край, р-н. Борзинский, пгт. Шерловая Гора, ул. Торговая, д. 1	Индивидуальные домовладения	50,538893	116,340139

№ п/п	Адрес	Вид	Широта	Долгота
131504	Забайкальский край, р-н. Борзинский, пгт. Шерловая Гора, ул. Торговая, д. 10	Индивидуальные домовладения	50,539053	116,344235
131505	Забайкальский край, р-н. Читинский, с. Домна, ул. 2-я Линейная, д. 2	Индивидуальные домовладения	51,896129	113,156051
131506	Забайкальский край, р-н. Борзинский, пгт. Шерловая Гора, ул. Торговая, д. 11б	МКД	50,537685	116,34004
131507	Забайкальский край, р-н. Борзинский, пгт. Шерловая Гора, ул. Торговая, д. 13а	МКД	50,538034	116,340202
131508	Забайкальский край, р-н. Борзинский, пгт. Шерловая Гора, ул. Торговая, д. 14	МКД	50,53891	116,342674
131509	Забайкальский край, р-н. Борзинский, пгт. Шерловая Гора, ул. Торговая, д. 15	МКД	50,53805	116,34083
131510	Забайкальский край, р-н. Борзинский, пгт. Шерловая Гора, ул. Торговая, д. 17	МКД	50,538893	116,340139
131511	Забайкальский край, р-н. Борзинский, пгт. Шерловая Гора, ул. Торговая, д. 18а	МКД	50,53941	116,34134
131512	Забайкальский край, р-н. Борзинский, пгт. Шерловая Гора, ул. Торговая, д. 1б	Индивидуальные домовладения	50,538893	116,340139
131513	Забайкальский край, р-н. Борзинский, пгт. Шерловая Гора, ул. Торговая, д. 20	МКД	50,538857	116,34107
131514	Забайкальский край, р-н. Борзинский, пгт. Шерловая Гора, ул. Торговая, д. 22	МКД	50,53908	116,3403
131515	Забайкальский край, р-н. Борзинский, пгт. Шерловая Гора, ул. Торговая, д. 24	МКД	50,539158	116,33985
131516	Забайкальский край, р-н. Борзинский, пгт. Шерловая Гора, ул. Торговая, д. 26	МКД	50,53925	116,33935
131517	Забайкальский край, р-н. Борзинский, пгт. Шерловая Гора, ул. Торговая, д. 28	МКД	50,539334	116,338872
131518	Забайкальский край, р-н. Борзинский, пгт. Шерловая Гора, ул. Торговая, д. 30	МКД	50,539425	116,338394

№ п/п	Адрес	Вид	Широта	Долгота
131519	Забайкальский край, р-н. Борзинский, пгт. Шерловая Гора, ул. Торговая, д. 36	МКД	50,540089	116,334875
131520	Забайкальский край, р-н. Борзинский, пгт. Шерловая Гора, ул. Торговая, д. 37	Индивидуальные домовладения	50,538893	116,340139
131521	Забайкальский край, р-н. Борзинский, пгт. Шерловая Гора, ул. Торговая, д. 4	Индивидуальные домовладения	50,538893	116,340139
131522	Забайкальский край, р-н. Борзинский, пгт. Шерловая Гора, ул. Торговая, д. 40	Индивидуальные домовладения	50,538893	116,340139
131523	Забайкальский край, р-н. Борзинский, пгт. Шерловая Гора, ул. Торговая, д. 69	Индивидуальные домовладения	50,538893	116,340139
131524	Забайкальский край, р-н. Борзинский, пгт. Шерловая Гора, ул. Торговая, д. 8	Индивидуальные домовладения	50,539127	116,344954
131525	Забайкальский край, р-н. Краснокаменский, с. Куйтун, ул. Советская, д. 19	Индивидуальные домовладения	50,240326	118,607891
131526	Забайкальский край, р-н. Борзинский, пгт. Шерловая Гора, ул. Учанина, д. 1	МКД	50,540897	116,33798
131527	Забайкальский край, р-н. Борзинский, пгт. Шерловая Гора, ул. Учанина, д. 10	МКД	50,541618	116,338863
131528	Забайкальский край, р-н. Борзинский, пгт. Шерловая Гора, ул. Учанина, д. 15	Индивидуальные домовладения	50,54116	116,338369
131529	Забайкальский край, р-н. Борзинский, пгт. Шерловая Гора, ул. Учанина, д. 2	МКД	50,539517	116,337884
131530	Забайкальский край, р-н. Борзинский, пгт. Шерловая Гора, ул. Учанина, д. 24	Индивидуальные домовладения	50,54116	116,338369
131531	Забайкальский край, р-н. Борзинский, пгт. Шерловая Гора, ул. Учанина, д. 28	Индивидуальные домовладения	50,54116	116,338369
131532	Забайкальский край, р-н. Борзинский, пгт. Шерловая Гора, ул. Учанина, д. 3	МКД	50,540455	116,337746
131533	Забайкальский край, р-н. Борзинский, пгт. Шерловая Гора, ул. Учанина, д. 30	Индивидуальные домовладения	50,54116	116,338369

№ п/п	Адрес	Вид	Широта	Долгота
131534	Забайкальский край, р-н. Борзинский, пгт. Шерловая Гора, ул. Учанина, д. 30а	Индивидуальные домовладения	50,54116	116,338369
131535	Забайкальский край, р-н. Борзинский, пгт. Шерловая Гора, ул. Учанина, д. 32	Индивидуальные домовладения	50,54116	116,338369
131536	Забайкальский край, р-н. Борзинский, пгт. Шерловая Гора, ул. Учанина, д. 34	Индивидуальные домовладения	50,54116	116,338369
131537	Забайкальский край, р-н. Борзинский, пгт. Шерловая Гора, ул. Учанина, д. 3в	Индивидуальные домовладения	50,540455	116,337746
131538	Забайкальский край, р-н. Борзинский, пгт. Шерловая Гора, ул. Учанина, д. 4	МКД	50,539917	116,338073
131539	Забайкальский край, р-н. Борзинский, пгт. Шерловая Гора, ул. Учанина, д. 4а	МКД	50,539917	116,338073
131540	Забайкальский край, р-н. Борзинский, пгт. Шерловая Гора, ул. Учанина, д. 5	Индивидуальные домовладения	50,539242	116,337156
131541	Забайкальский край, р-н. Борзинский, пгт. Шерловая Гора, ул. Учанина, д. 8	МКД	50,541073	116,338615
131542	Забайкальский край, р-н. Борзинский, пгт. Шерловая Гора, ул. Центральная, д. 3	МКД	50,539562	116,340034
131543	Забайкальский край, р-н. Борзинский, пгт. Шерловая Гора, ул. Шахтерская, д. 1	МКД	50,541515	116,334812
131544	Забайкальский край, р-н. Борзинский, пгт. Шерловая Гора, ул. Шахтерская, д. 1а	МКД	50,541515	116,334812
131545	Забайкальский край, р-н. Борзинский, пгт. Шерловая Гора, ул. Шахтерская, д. 2	МКД	50,54153	116,33425
131546	Забайкальский край, р-н. Борзинский, пгт. Шерловая Гора, ул. Шахтерская, д. 3	МКД	50,540764	116,33445
131547	Забайкальский край, р-н. Борзинский, пгт. Шерловая Гора, ул. Шахтерская, д. 3а	МКД	50,540764	116,33445
131548	Забайкальский край, р-н. Борзинский, пгт. Шерловая Гора, ул. Шахтерская, д. 4	МКД	50,540438	116,333743

№ п/п	Адрес	Вид	Широта	Долгота
131549	Забайкальский край, р-н. Борзинский, пгт. Шерловая Гора, ул. Шахтерская, д. 5	МКД	50,540324	116,334255
131550	Забайкальский край, р-н. Борзинский, пгт. Шерловая Гора, ул. Шахтерская, д. 6	МКД	50,54089	116,33342
131551	Забайкальский край, р-н. Борзинский, пгт. Шерловая Гора, ул. Шахтерская, д. 8	МКД	50,54138	116,33311
131552	Забайкальский край, р-н. Борзинский, пгт. Шерловая Гора, ул. Энтузиастов, д. 1	Индивидуальные домовладения	50,535727	116,345717
131553	Забайкальский край, р-н. Борзинский, пгт. Шерловая Гора, ул. Энтузиастов, д. 10	Индивидуальные домовладения	50,535727	116,345717
131554	Забайкальский край, р-н. Борзинский, пгт. Шерловая Гора, ул. Энтузиастов, д. 11	Индивидуальные домовладения	50,535727	116,345717
131555	Забайкальский край, р-н. Борзинский, пгт. Шерловая Гора, ул. Энтузиастов, д. 12	Индивидуальные домовладения	50,535727	116,345717
131556	Забайкальский край, р-н. Борзинский, с. Усть-Озерная, ул. Зеленая, д. 12	Индивидуальные домовладения	50,702708	117,090924
131557	Забайкальский край, р-н. Борзинский, с. Усть-Озерная, ул. Зеленая, д. 14	Индивидуальные домовладения	50,702708	117,090924
131558	Забайкальский край, р-н. Агинский, пгт. Агинское, кв-л. 13, д. 4	Индивидуальные домовладения	51,103662	114,537849
131559	Забайкальский край, р-н. Борзинский, пгт. Шерловая Гора, ул. Энтузиастов, д. 1б	Индивидуальные домовладения	50,535727	116,345717
131560	Забайкальский край, р-н. Борзинский, пгт. Шерловая Гора, ул. Энтузиастов, д. 1в	Индивидуальные домовладения	50,535727	116,345717
131561	Забайкальский край, р-н. Борзинский, пгт. Шерловая Гора, ул. Энтузиастов, д. 2	Индивидуальные домовладения	50,535727	116,345717
131562	Забайкальский край, р-н. Борзинский, пгт. Шерловая Гора, ул. Энтузиастов, д. 2а	Индивидуальные домовладения	50,535727	116,345717
131563	Забайкальский край, р-н. Борзинский, пгт. Шерловая Гора, ул. Энтузиастов, д. 2б	Индивидуальные домовладения	50,535727	116,345717

№ п/п	Адрес	Вид	Широта	Долгота
131564	Забайкальский край, р-н. Борзинский, пгт. Шерловая Гора, ул. Энтузиастов, д. 2В	Индивидуальные домовладения	50,535727	116,345717
131565	Забайкальский край, р-н. Борзинский, пгт. Шерловая Гора, ул. Энтузиастов, д. 2г	Индивидуальные домовладения	50,535727	116,345717
131566	Забайкальский край, р-н. Борзинский, пгт. Шерловая Гора, ул. Энтузиастов, д. 3	Индивидуальные домовладения	50,535727	116,345717
131567	Забайкальский край, р-н. Борзинский, пгт. Шерловая Гора, ул. Энтузиастов, д. 4	Индивидуальные домовладения	50,535727	116,345717
131568	Забайкальский край, р-н. Борзинский, пгт. Шерловая Гора, ул. Энтузиастов, д. 5	Индивидуальные домовладения	50,535727	116,345717
131569	Забайкальский край, р-н. Борзинский, пгт. Шерловая Гора, ул. Энтузиастов, д. 6	Индивидуальные домовладения	50,535727	116,345717
131570	Забайкальский край, р-н. Борзинский, пгт. Шерловая Гора, ул. Энтузиастов, д. 7	Индивидуальные домовладения	50,535727	116,345717
131571	Забайкальский край, р-н. Борзинский, пгт. Шерловая Гора, ул. Энтузиастов, д. 9	Индивидуальные домовладения	50,535727	116,345717
131572	Забайкальский край, р-н. Александрово-Заводский, с. Александровский Завод, ул. Журавлева, д. 1а	Индивидуальные домовладения	50,922519	117,937334
131573	Забайкальский край, р-н. Александрово-Заводский, с. Базаново, ул. Липецкая, д. 1	Индивидуальные домовладения	50,951938	117,788115
131574	Забайкальский край, р-н. Александрово-Заводский, с. Базаново, ул. Липецкая, д. 10	Индивидуальные домовладения	50,951938	117,788115
131575	Забайкальский край, р-н. Александрово-Заводский, с. Базаново, ул. Липецкая, д. 12	Индивидуальные домовладения	50,951938	117,788115
131576	Забайкальский край, р-н. Александрово-Заводский, с. Базаново, ул. Липецкая, д. 26	Индивидуальные домовладения	50,951938	117,788115
131577	Забайкальский край, р-н. Александрово-Заводский, с. Базаново, ул. Липецкая, д. 6	Индивидуальные домовладения	50,951938	117,788115
131578	Забайкальский край, р-н. Александрово-Заводский, с. Базаново, ул. Липецкая, д. 8	Индивидуальные домовладения	50,951938	117,788115

№ п/п	Адрес	Вид	Широта	Долгота
131579	Забайкальский край, р-н. Александрово-Заводский, с. Базаново, ул. Набережная, д. 1	Индивидуальные домовладения	50,951938	117,788115
131580	Забайкальский край, р-н. Александрово-Заводский, с. Базаново, ул. Набережная, д. 11	Индивидуальные домовладения	50,951938	117,788115
131581	Забайкальский край, р-н. Александрово-Заводский, с. Базаново, ул. Набережная, д. 5	Индивидуальные домовладения	50,951938	117,788115
131582	Забайкальский край, р-н. Александрово-Заводский, с. Базаново, ул. Набережная, д. 9	Индивидуальные домовладения	50,951938	117,788115
131583	Забайкальский край, р-н. Александрово-Заводский, с. Базаново, ул. Центральная, д. 12	Индивидуальные домовладения	50,951938	117,788115
131584	Забайкальский край, р-н. Александрово-Заводский, с. Базаново, ул. Центральная, д. 16	Индивидуальные домовладения	50,951938	117,788115
131585	Забайкальский край, р-н. Александрово-Заводский, с. Базаново, ул. Центральная, д. 3	Индивидуальные домовладения	50,951938	117,788115
131586	Забайкальский край, р-н. Александрово-Заводский, с. Базаново, ул. Центральная, д. 8	Индивидуальные домовладения	50,951938	117,788115
131587	Забайкальский край, р-н. Александрово-Заводский, с. Верхний Аленуй, ул. Комсомольская, д. 12	Индивидуальные домовладения	51,13725	117,969593
131588	Забайкальский край, р-н. Александрово-Заводский, с. Верхний Аленуй, ул. Комсомольская, д. 15	Индивидуальные домовладения	51,13725	117,969593
131589	Забайкальский край, р-н. Александрово-Заводский, с. Верхний Аленуй, ул. Комсомольская, д. 17	Индивидуальные домовладения	51,13725	117,969593
131590	Забайкальский край, р-н. Александрово-Заводский, с. Верхний Аленуй, ул. Комсомольская, д. 19	Индивидуальные домовладения	51,13725	117,969593
131591	Забайкальский край, р-н. Александрово-Заводский, с. Верхний Аленуй, ул. Комсомольская, д. 2	Индивидуальные домовладения	51,13725	117,969593

№ п/п	Адрес	Вид	Широта	Долгота
131592	Забайкальский край, р-н. Александрово-Заводский, с. Верхний Аленуй, ул. Комсомольская, д. 3	Индивидуальные домовладения	51,13725	117,969593
131593	Забайкальский край, р-н. Александрово-Заводский, с. Верхний Аленуй, ул. Комсомольская, д. 6	Индивидуальные домовладения	51,13725	117,969593
131594	Забайкальский край, р-н. Александрово-Заводский, с. Верхний Аленуй, ул. Набережная, д. 2	Индивидуальные домовладения	51,13725	117,969593
131595	Забайкальский край, р-н. Александрово-Заводский, с. Верхний Аленуй, ул. Набережная, д. 3	Индивидуальные домовладения	51,13725	117,969593
131596	Забайкальский край, р-н. Александрово-Заводский, с. Верхний Аленуй, ул. Набережная, д. 6	Индивидуальные домовладения	51,13725	117,969593
131597	Забайкальский край, р-н. Александрово-Заводский, с. Верхний Аленуй, ул. Набережная, д. 8	Индивидуальные домовладения	51,13725	117,969593
131598	Забайкальский край, р-н. Александрово-Заводский, с. Верхний Аленуй, ул. Нагорная, д. 1	Индивидуальные домовладения	51,13725	117,969593
131599	Забайкальский край, р-н. Александрово-Заводский, с. Верхний Аленуй, ул. Нагорная, д. 12	Индивидуальные домовладения	51,13725	117,969593
131600	Забайкальский край, р-н. Александрово-Заводский, с. Верхний Аленуй, ул. Нагорная, д. 2	Индивидуальные домовладения	51,13725	117,969593
131601	Забайкальский край, р-н. Александрово-Заводский, с. Верхний Аленуй, ул. Нагорная, д. 3	Индивидуальные домовладения	51,13725	117,969593

№ п/п	Адрес	Вид	Широта	Долгота
131602	Забайкальский край, р-н. Александрово-Заводский, с. Верхний Аленуй, ул. Нагорная, д. 4	Индивидуальные домовладения	51,13725	117,969593
131603	Забайкальский край, р-н. Александрово-Заводский, с. Верхний Аленуй, ул. Нагорная, д. 5	Индивидуальные домовладения	51,13725	117,969593
131604	Забайкальский край, р-н. Александрово-Заводский, с. Верхний Аленуй, ул. Нагорная, д. 8	Индивидуальные домовладения	51,13725	117,969593
131605	Забайкальский край, р-н. Александрово-Заводский, с. Верхний Аленуй, ул. Центральная, д. 10	Индивидуальные домовладения	51,13725	117,969593
131606	Забайкальский край, р-н. Александрово-Заводский, с. Верхний Аленуй, ул. Центральная, д. 14	Индивидуальные домовладения	51,13725	117,969593
131607	Забайкальский край, р-н. Александрово-Заводский, с. Верхний Аленуй, ул. Центральная, д. 15	Индивидуальные домовладения	51,13725	117,969593
131608	Забайкальский край, р-н. Александрово-Заводский, с. Верхний Аленуй, ул. Центральная, д. 17	Индивидуальные домовладения	51,13725	117,969593
131609	Забайкальский край, р-н. Александрово-Заводский, с. Верхний Аленуй, ул. Центральная, д. 22	Индивидуальные домовладения	51,13725	117,969593
131610	Забайкальский край, р-н. Александрово-Заводский, с. Верхний Аленуй, ул. Центральная, д. 25	Индивидуальные домовладения	51,13725	117,969593
131611	Забайкальский край, р-н. Александрово-Заводский, с. Верхний Аленуй, ул. Центральная, д. 26	Индивидуальные домовладения	51,13725	117,969593

№ п/п	Адрес	Вид	Широта	Долгота
131612	Забайкальский край, р-н. Александрово-Заводский, с. Верхний Аленуй, ул. Центральная, д. 27	Индивидуальные домовладения	51,13725	117,969593
131613	Забайкальский край, р-н. Александрово-Заводский, с. Верхний Аленуй, ул. Центральная, д. 28	Индивидуальные домовладения	51,13725	117,969593
131614	Забайкальский край, р-н. Александрово-Заводский, с. Верхний Аленуй, ул. Центральная, д. 3	Индивидуальные домовладения	51,13725	117,969593
131615	Забайкальский край, р-н. Александрово-Заводский, с. Верхний Аленуй, ул. Центральная, д. 32	Индивидуальные домовладения	51,13725	117,969593
131616	Забайкальский край, р-н. Александрово-Заводский, с. Верхний Аленуй, ул. Центральная, д. 35	Индивидуальные домовладения	51,13725	117,969593
131617	Забайкальский край, р-н. Александрово-Заводский, с. Верхний Аленуй, ул. Центральная, д. 38	Индивидуальные домовладения	51,13725	117,969593
131618	Забайкальский край, р-н. Александрово-Заводский, с. Верхний Аленуй, ул. Центральная, д. 4	Индивидуальные домовладения	51,13725	117,969593
131619	Забайкальский край, р-н. Александрово-Заводский, с. Верхний Аленуй, ул. Центральная, д. 40	Индивидуальные домовладения	51,13725	117,969593
131620	Забайкальский край, р-н. Александрово-Заводский, с. Верхний Аленуй, ул. Центральная, д. 42	Индивидуальные домовладения	51,13725	117,969593
131621	Забайкальский край, р-н. Александрово-Заводский, с. Верхний Аленуй, ул. Центральная, д. 43	Индивидуальные домовладения	51,13725	117,969593

№ п/п	Адрес	Вид	Широта	Долгота
131622	Забайкальский край, р-н. Александрово-Заводский, с. Верхний Аленуй, ул. Центральная, д. 5	Индивидуальные домовладения	51,13725	117,969593
131623	Забайкальский край, р-н. Александрово-Заводский, с. Верхний Аленуй, ул. Центральная, д. 51	Индивидуальные домовладения	51,13725	117,969593
131624	Забайкальский край, р-н. Александрово-Заводский, с. Верхний Аленуй, ул. Центральная, д. 53	Индивидуальные домовладения	51,13725	117,969593
131625	Забайкальский край, р-н. Александрово-Заводский, с. Верхний Аленуй, ул. Центральная, д. 55	Индивидуальные домовладения	51,13725	117,969593
131626	Забайкальский край, р-н. Читинский, с. Угдан, ул. Трактовая, д. 3б	Индивидуальные домовладения	52,156763	113,458487
131627	Забайкальский край, р-н. Александрово-Заводский, с. Верхний Аленуй, ул. Центральная, д. 59	Индивидуальные домовладения	51,13725	117,969593
131628	Забайкальский край, р-н. Александрово-Заводский, с. Верхний Аленуй, ул. Центральная, д. 61	Индивидуальные домовладения	51,13725	117,969593
131629	Забайкальский край, р-н. Александрово-Заводский, с. Верхний Аленуй, ул. Центральная, д. 63	Индивидуальные домовладения	51,13725	117,969593
131630	Забайкальский край, р-н. Александрово-Заводский, с. Верхний Аленуй, ул. Центральная, д. 65	Индивидуальные домовладения	51,13725	117,969593
131631	Забайкальский край, р-н. Александрово-Заводский, с. Верхний Аленуй, ул. Центральная, д. 69	Индивидуальные домовладения	51,13725	117,969593

№ п/п	Адрес	Вид	Широта	Долгота
131632	Забайкальский край, р-н. Александрово-Заводский, с. Верхний Аленуй, ул. Центральная, д. 7	Индивидуальные домовладения	51,13725	117,969593
131633	Забайкальский край, р-н. Александрово-Заводский, с. Верхний Аленуй, ул. Центральная, д. 71	Индивидуальные домовладения	51,13725	117,969593
131634	Забайкальский край, р-н. Александрово-Заводский, с. Верхний Аленуй, ул. Центральная, д. 8	Индивидуальные домовладения	51,13725	117,969593
131635	Забайкальский край, р-н. Александрово-Заводский, с. Верхний Аленуй, ул. Центральная, д. 9	Индивидуальные домовладения	51,13725	117,969593
131636	Забайкальский край, р-н. Александрово-Заводский, с. Верхний Аленуй, ул. Школьная, д. 1	Индивидуальные домовладения	51,13725	117,969593
131637	Забайкальский край, р-н. Александрово-Заводский, с. Верхний Аленуй, ул. Школьная, д. 2	Индивидуальные домовладения	51,13725	117,969593
131638	Забайкальский край, р-н. Александрово-Заводский, с. Верхний Аленуй, ул. Школьная, д. 4	Индивидуальные домовладения	51,13725	117,969593
131639	Забайкальский край, р-н. Александрово-Заводский, с. Верхний Аленуй, ул. Школьная, д. 5	Индивидуальные домовладения	51,13725	117,969593
131640	Забайкальский край, р-н. Александрово-Заводский, с. Верхний Аленуй, ул. Школьная, д. 7	Индивидуальные домовладения	51,13725	117,969593
131641	Забайкальский край, р-н. Александрово-Заводский, с. Журавлево, пер. Октябрьский, д. 16	Индивидуальные домовладения	50,906902	117,831674

№ п/п	Адрес	Вид	Широта	Долгота
131692	Забайкальский край, р-н. Александрово-Заводский, с. Кириллиха, ул. Нагорная, д. 1	Индивидуальные домовладения	50,929417	117,485311
131693	Забайкальский край, р-н. Александрово-Заводский, с. Кириллиха, ул. Нагорная, д. 2	Индивидуальные домовладения	50,929417	117,485311
131694	Забайкальский край, р-н. Александрово-Заводский, с. Кириллиха, ул. Нагорная, д. 4	Индивидуальные домовладения	50,929417	117,485311
131695	Забайкальский край, р-н. Александрово-Заводский, с. Кириллиха, ул. Садовая, д. 14	Индивидуальные домовладения	50,929417	117,485311
131696	Забайкальский край, р-н. Александрово-Заводский, с. Кириллиха, ул. Садовая, д. 18	Индивидуальные домовладения	50,929417	117,485311
131697	Забайкальский край, р-н. Александрово-Заводский, с. Кириллиха, ул. Садовая, д. 19	Индивидуальные домовладения	50,929417	117,485311
131698	Забайкальский край, р-н. Александрово-Заводский, с. Кириллиха, ул. Садовая, д. 21	Индивидуальные домовладения	50,929417	117,485311
131699	Забайкальский край, р-н. Александрово-Заводский, с. Кириллиха, ул. Садовая, д. 22	Индивидуальные домовладения	50,929417	117,485311
131700	Забайкальский край, р-н. Александрово-Заводский, с. Кириллиха, ул. Садовая, д. 23	Индивидуальные домовладения	50,929417	117,485311
131701	Забайкальский край, р-н. Александрово-Заводский, с. Кириллиха, ул. Садовая, д. 24	Индивидуальные домовладения	50,929417	117,485311
131702	Забайкальский край, р-н. Александрово-Заводский, с. Кириллиха, ул. Садовая, д. 26	Индивидуальные домовладения	50,929417	117,485311
131703	Забайкальский край, р-н. Александрово-Заводский, с. Кириллиха, ул. Садовая, д. 27	Индивидуальные домовладения	50,929417	117,485311
131704	Забайкальский край, р-н. Александрово-Заводский, с. Кириллиха, ул. Садовая, д. 31	Индивидуальные домовладения	50,929417	117,485311
131705	Забайкальский край, р-н. Александрово-Заводский, с. Кириллиха, ул. Садовая, д. 4	Индивидуальные домовладения	50,929417	117,485311
131706	Забайкальский край, р-н. Александрово-Заводский, с. Кириллиха, ул. Садовая, д. 44	Индивидуальные домовладения	50,929417	117,485311

№ п/п	Адрес	Вид	Широта	Долгота
131737	Забайкальский край, р-н. Александрово-Заводский, с. Клин, ул. Центральная, д. 1	Индивидуальные домовладения	50,994651	117,458901
131738	Забайкальский край, р-н. Александрово-Заводский, с. Клин, ул. Центральная, д. 10	Индивидуальные домовладения	50,994651	117,458901
131739	Забайкальский край, р-н. Александрово-Заводский, с. Клин, ул. Центральная, д. 2	Индивидуальные домовладения	50,994651	117,458901
131740	Забайкальский край, р-н. Александрово-Заводский, с. Клин, ул. Центральная, д. 3	Индивидуальные домовладения	50,994651	117,458901
131741	Забайкальский край, р-н. Александрово-Заводский, с. Клин, ул. Школьная, д. 2	Индивидуальные домовладения	50,994651	117,458901
131742	Забайкальский край, р-н. Александрово-Заводский, с. Клин, ул. Школьная, д. 4	Индивидуальные домовладения	50,994651	117,458901
131743	Забайкальский край, р-н. Александрово-Заводский, с. Клин, ул. Школьная, д. 5	Индивидуальные домовладения	50,994651	117,458901
131744	Забайкальский край, р-н. Александрово-Заводский, с. Клин, ул. Школьная, д. 6	Индивидуальные домовладения	50,994651	117,458901
131745	Забайкальский край, р-н. Александрово-Заводский, с. Клин, ул. Школьная, д. 7	Индивидуальные домовладения	50,994651	117,458901
131746	Забайкальский край, р-н. Александрово-Заводский, с. Клин, ул. Школьная, д. 9	Индивидуальные домовладения	50,994651	117,458901
131747	Забайкальский край, р-н. Александрово-Заводский, с. Кокуй 1-й, ул. Заречная, д. 1	Индивидуальные домовладения	51,180176	118,348053
131748	Забайкальский край, р-н. Александрово-Заводский, с. Кокуй 1-й, ул. Заречная, д. 11	Индивидуальные домовладения	51,180176	118,348053
131749	Забайкальский край, р-н. Александрово-Заводский, с. Кокуй 1-й, ул. Заречная, д. 13	Индивидуальные домовладения	51,180176	118,348053
131750	Забайкальский край, р-н. Александрово-Заводский, с. Кокуй 1-й, ул. Заречная, д. 16	Индивидуальные домовладения	51,180176	118,348053
131751	Забайкальский край, р-н. Александрово-Заводский, с. Кокуй 1-й, ул. Заречная, д. 17	Индивидуальные домовладения	51,180176	118,348053

№ п/п	Адрес	Вид	Широта	Долгота
131782	Забайкальский край, р-н. Александрово-Заводский, с. Кокуй 1-й, ул. Лесная, д. 17	Индивидуальные домовладения	51,180176	118,348053
131783	Забайкальский край, р-н. Александрово-Заводский, с. Кокуй 1-й, ул. Лесная, д. 3	Индивидуальные домовладения	51,180176	118,348053
131784	Забайкальский край, р-н. Александрово-Заводский, с. Кокуй 1-й, ул. Лесная, д. 4	Индивидуальные домовладения	51,180176	118,348053
131785	Забайкальский край, р-н. Александрово-Заводский, с. Кокуй 1-й, ул. Лесная, д. 6	Индивидуальные домовладения	51,180176	118,348053
131786	Забайкальский край, р-н. Александрово-Заводский, с. Кокуй 1-й, ул. Лесная, д. 8	Индивидуальные домовладения	51,180176	118,348053
131787	Забайкальский край, р-н. Александрово-Заводский, с. Кокуй 1-й, ул. Луговая, д. 1	Индивидуальные домовладения	51,180176	118,348053
131788	Забайкальский край, р-н. Александрово-Заводский, с. Кокуй 1-й, ул. Луговая, д. 10	Индивидуальные домовладения	51,180176	118,348053
131789	Забайкальский край, р-н. Александрово-Заводский, с. Кокуй 1-й, ул. Луговая, д. 17	Индивидуальные домовладения	51,180176	118,348053
131790	Забайкальский край, р-н. Александрово-Заводский, с. Кокуй 1-й, ул. Луговая, д. 23	Индивидуальные домовладения	51,180176	118,348053
131791	Забайкальский край, р-н. Александрово-Заводский, с. Кокуй 1-й, ул. Луговая, д. 29	Индивидуальные домовладения	51,180176	118,348053
131792	Забайкальский край, р-н. Александрово-Заводский, с. Кокуй 1-й, ул. Луговая, д. 3	Индивидуальные домовладения	51,180176	118,348053
131793	Забайкальский край, р-н. Александрово-Заводский, с. Кокуй 1-й, ул. Луговая, д. 7	Индивидуальные домовладения	51,180176	118,348053
131794	Забайкальский край, р-н. Александрово-Заводский, с. Кокуй 1-й, ул. Молодежная, д. 1	Индивидуальные домовладения	51,180176	118,348053
131795	Забайкальский край, р-н. Александрово-Заводский, с. Кокуй 1-й, ул. Молодежная, д. 6	Индивидуальные домовладения	51,180176	118,348053
131796	Забайкальский край, р-н. Александрово-Заводский, с. Кокуй 1-й, ул. Новая, д. 1	Индивидуальные домовладения	51,180176	118,348053

№ п/п	Адрес	Вид	Широта	Долгота
131797	Забайкальский край, р-н. Александрово-Заводский, с. Кокуй 1-й, ул. Новая, д. 10	Индивидуальные домовладения	51,180176	118,348053
131798	Забайкальский край, р-н. Александрово-Заводский, с. Кокуй 1-й, ул. Новая, д. 11	Индивидуальные домовладения	51,180176	118,348053
131799	Забайкальский край, р-н. Александрово-Заводский, с. Кокуй 1-й, ул. Новая, д. 12	Индивидуальные домовладения	51,180176	118,348053
131800	Забайкальский край, р-н. Александрово-Заводский, с. Кокуй 1-й, ул. Новая, д. 13	Индивидуальные домовладения	51,180176	118,348053
131801	Забайкальский край, р-н. Александрово-Заводский, с. Кокуй 1-й, ул. Новая, д. 2	Индивидуальные домовладения	51,180176	118,348053
131802	Забайкальский край, р-н. Александрово-Заводский, с. Кокуй 1-й, ул. Новая, д. 3	Индивидуальные домовладения	51,180176	118,348053
131803	Забайкальский край, р-н. Александрово-Заводский, с. Кокуй 1-й, ул. Новая, д. 4	Индивидуальные домовладения	51,180176	118,348053
131804	Забайкальский край, р-н. Александрово-Заводский, с. Кокуй 1-й, ул. Новая, д. 6	Индивидуальные домовладения	51,180176	118,348053
131805	Забайкальский край, р-н. Александрово-Заводский, с. Кокуй 1-й, ул. Новая, д. 7	Индивидуальные домовладения	51,180176	118,348053
131806	Забайкальский край, р-н. Александрово-Заводский, с. Кокуй 1-й, ул. Новая, д. 9	Индивидуальные домовладения	51,180176	118,348053
131807	Забайкальский край, р-н. Александрово-Заводский, с. Кокуй 2-й, ул. Ключевская, д. 11	Индивидуальные домовладения	51,05373	118,001115
131808	Забайкальский край, р-н. Александрово-Заводский, с. Кокуй 2-й, ул. Ключевская, д. 12	Индивидуальные домовладения	51,05373	118,001115
131809	Забайкальский край, р-н. Александрово-Заводский, с. Кокуй 2-й, ул. Ключевская, д. 18	Индивидуальные домовладения	51,05373	118,001115
131810	Забайкальский край, р-н. Александрово-Заводский, с. Кокуй 2-й, ул. Ключевская, д. 21	Индивидуальные домовладения	51,05373	118,001115
131811	Забайкальский край, р-н. Александрово-Заводский, с. Кокуй 2-й, ул. Ключевская, д. 23	Индивидуальные домовладения	51,05373	118,001115

№ п/п	Адрес	Вид	Широта	Долгота
131812	Забайкальский край, р-н. Александрово-Заводский, с. Кокуй 2-й, ул. Ключевская, д. 25	Индивидуальные домовладения	51,05373	118,001115
131813	Забайкальский край, р-н. Александрово-Заводский, с. Кокуй 2-й, ул. Ключевская, д. 4	Индивидуальные домовладения	51,05373	118,001115
131814	Забайкальский край, р-н. Александрово-Заводский, с. Кокуй 2-й, ул. Ключевская, д. 5	Индивидуальные домовладения	51,05373	118,001115
131815	Забайкальский край, р-н. Александрово-Заводский, с. Кокуй 2-й, ул. Ключевская, д. 6	Индивидуальные домовладения	51,05373	118,001115
131816	Забайкальский край, р-н. Александрово-Заводский, с. Кокуй 2-й, ул. Ключевская, д. 7	Индивидуальные домовладения	51,05373	118,001115
131817	Забайкальский край, р-н. Александрово-Заводский, с. Кокуй 2-й, ул. Ключевская, д. 8	Индивидуальные домовладения	51,05373	118,001115
131818	Забайкальский край, р-н. Александрово-Заводский, с. Кокуй 2-й, ул. Ключевская, д. 9	Индивидуальные домовладения	51,05373	118,001115
131819	Забайкальский край, р-н. Александрово-Заводский, с. Кокуй 2-й, ул. Луговая, д. 1	Индивидуальные домовладения	51,05373	118,001115
131820	Забайкальский край, р-н. Александрово-Заводский, с. Кокуй 2-й, ул. Луговая, д. 11	Индивидуальные домовладения	51,05373	118,001115
131821	Забайкальский край, р-н. Александрово-Заводский, с. Кокуй 2-й, ул. Луговая, д. 3	Индивидуальные домовладения	51,05373	118,001115
131822	Забайкальский край, р-н. Александрово-Заводский, с. Кокуй 2-й, ул. Луговая, д. 4	Индивидуальные домовладения	51,05373	118,001115
131823	Забайкальский край, р-н. Александрово-Заводский, с. Кокуй 2-й, ул. Луговая, д. 6	Индивидуальные домовладения	51,05373	118,001115
131824	Забайкальский край, р-н. Александрово-Заводский, с. Кокуй 2-й, ул. Молодежная, д. 10	Индивидуальные домовладения	51,05373	118,001115
131825	Забайкальский край, р-н. Александрово-Заводский, с. Кокуй 2-й, ул. Молодежная, д. 12	Индивидуальные домовладения	51,05373	118,001115
131826	Забайкальский край, р-н. Борзинский, с. Усть-Озерная, ул. Зеленая, д. 22	Индивидуальные домовладения	50,702708	117,090924

№ п/п	Адрес	Вид	Широта	Долгота
131827	Забайкальский край, р-н. Александрово-Заводский, с. Кокуй 2-й, ул. Молодежная, д. 14	Индивидуальные домовладения	51,05373	118,001115
131828	Забайкальский край, р-н. Александрово-Заводский, с. Кокуй 2-й, ул. Молодежная, д. 16	Индивидуальные домовладения	51,05373	118,001115
131829	Забайкальский край, р-н. Александрово-Заводский, с. Кокуй 2-й, ул. Молодежная, д. 17	Индивидуальные домовладения	51,05373	118,001115
131830	Забайкальский край, р-н. Александрово-Заводский, с. Кокуй 2-й, ул. Молодежная, д. 18	Индивидуальные домовладения	51,05373	118,001115
131831	Забайкальский край, р-н. Александрово-Заводский, с. Кокуй 2-й, ул. Молодежная, д. 19	Индивидуальные домовладения	51,05373	118,001115
131832	Забайкальский край, р-н. Александрово-Заводский, с. Кокуй 2-й, ул. Молодежная, д. 22	Индивидуальные домовладения	51,05373	118,001115
131833	Забайкальский край, р-н. Александрово-Заводский, с. Кокуй 2-й, ул. Молодежная, д. 23	Индивидуальные домовладения	51,05373	118,001115
131834	Забайкальский край, р-н. Александрово-Заводский, с. Кокуй 2-й, ул. Молодежная, д. 24	Индивидуальные домовладения	51,05373	118,001115
131835	Забайкальский край, р-н. Александрово-Заводский, с. Кокуй 2-й, ул. Молодежная, д. 25	Индивидуальные домовладения	51,05373	118,001115
131836	Забайкальский край, р-н. Александрово-Заводский, с. Кокуй 2-й, ул. Молодежная, д. 26	Индивидуальные домовладения	51,05373	118,001115
131837	Забайкальский край, р-н. Александрово-Заводский, с. Кокуй 2-й, ул. Молодежная, д. 27	Индивидуальные домовладения	51,05373	118,001115
131838	Забайкальский край, р-н. Александрово-Заводский, с. Кокуй 2-й, ул. Молодежная, д. 28	Индивидуальные домовладения	51,05373	118,001115
131839	Забайкальский край, р-н. Александрово-Заводский, с. Кокуй 2-й, ул. Молодежная, д. 29	Индивидуальные домовладения	51,05373	118,001115
131840	Забайкальский край, р-н. Александрово-Заводский, с. Кокуй 2-й, ул. Молодежная, д. 30	Индивидуальные домовладения	51,05373	118,001115
131841	Забайкальский край, р-н. Александрово-Заводский, с. Кокуй 2-й, ул. Молодежная, д. 31	Индивидуальные домовладения	51,05373	118,001115

№ п/п	Адрес	Вид	Широта	Долгота
131842	Забайкальский край, р-н. Александрово-Заводский, с. Кокуй 2-й, ул. Молодежная, д. 32	Индивидуальные домовладения	51,05373	118,001115
131843	Забайкальский край, р-н. Александрово-Заводский, с. Кокуй 2-й, ул. Молодежная, д. 34	Индивидуальные домовладения	51,05373	118,001115
131844	Забайкальский край, р-н. Борзинский, с. Контой, ул. Парковая, д. 37	Индивидуальные домовладения	50,5580924	117,4700904
131845	Забайкальский край, р-н. Александрово-Заводский, с. Кокуй 2-й, ул. Молодежная, д. 4	Индивидуальные домовладения	51,05373	118,001115
131846	Забайкальский край, р-н. Александрово-Заводский, с. Кокуй 2-й, ул. Молодежная, д. 42	Индивидуальные домовладения	51,05373	118,001115
131847	Забайкальский край, р-н. Александрово-Заводский, с. Кокуй 2-й, ул. Молодежная, д. 6	Индивидуальные домовладения	51,05373	118,001115
131848	Забайкальский край, р-н. Александрово-Заводский, с. Кокуй 2-й, ул. Молодежная, д. 7	Индивидуальные домовладения	51,05373	118,001115
131849	Забайкальский край, р-н. Александрово-Заводский, с. Кокуй 2-й, ул. Молодежная, д. 8	Индивидуальные домовладения	51,05373	118,001115
131850	Забайкальский край, р-н. Александрово-Заводский, с. Кокуй 2-й, ул. Набережная, д. 2	Индивидуальные домовладения	51,05373	118,001115
131851	Забайкальский край, р-н. Александрово-Заводский, с. Кокуй 2-й, ул. Набережная, д. 4	Индивидуальные домовладения	51,05373	118,001115
131852	Забайкальский край, р-н. Александрово-Заводский, с. Кокуй 2-й, ул. Набережная, д. 7	Индивидуальные домовладения	51,05373	118,001115
131853	Забайкальский край, р-н. Александрово-Заводский, с. Кокуй 2-й, ул. Нагорная, д. 1	Индивидуальные домовладения	51,05373	118,001115
131854	Забайкальский край, р-н. Александрово-Заводский, с. Кокуй 2-й, ул. Нагорная, д. 10	Индивидуальные домовладения	51,05373	118,001115
131855	Забайкальский край, р-н. Александрово-Заводский, с. Кокуй 2-й, ул. Нагорная, д. 16	Индивидуальные домовладения	51,05373	118,001115
131856	Забайкальский край, р-н. Александрово-Заводский, с. Кокуй 2-й, ул. Нагорная, д. 2	Индивидуальные домовладения	51,05373	118,001115

№ п/п	Адрес	Вид	Широта	Долгота
131857	Забайкальский край, р-н. Александрово-Заводский, с. Кокуй 2-й, ул. Нагорная, д. 4	Индивидуальные домовладения	51,05373	118,001115
131858	Забайкальский край, р-н. Александрово-Заводский, с. Кокуй 2-й, ул. Нагорная, д. 6	Индивидуальные домовладения	51,05373	118,001115
131859	Забайкальский край, р-н. Александрово-Заводский, с. Кокуй 2-й, ул. Нагорная, д. 7	Индивидуальные домовладения	51,05373	118,001115
131860	Забайкальский край, р-н. Александрово-Заводский, с. Кокуй 2-й, ул. Советская, д. 12	Индивидуальные домовладения	51,05373	118,001115
131861	Забайкальский край, р-н. Александрово-Заводский, с. Кокуй 2-й, ул. Советская, д. 14	Индивидуальные домовладения	51,05373	118,001115
131862	Забайкальский край, р-н. Александрово-Заводский, с. Кокуй 2-й, ул. Советская, д. 16	Индивидуальные домовладения	51,05373	118,001115
131863	Забайкальский край, р-н. Александрово-Заводский, с. Красноярово, ул. Береговая, д. 1	Индивидуальные домовладения	51,253997	118,232036
131864	Забайкальский край, р-н. Александрово-Заводский, с. Красноярово, ул. Береговая, д. 2	Индивидуальные домовладения	51,253997	118,232036
131865	Забайкальский край, р-н. Александрово-Заводский, с. Красноярово, ул. Береговая, д. 3	Индивидуальные домовладения	51,253997	118,232036
131866	Забайкальский край, р-н. Александрово-Заводский, с. Красноярово, ул. Береговая, д. 4	Индивидуальные домовладения	51,253997	118,232036
131867	Забайкальский край, р-н. Александрово-Заводский, с. Красноярово, ул. Береговая, д. 5	Индивидуальные домовладения	51,253997	118,232036
131868	Забайкальский край, р-н. Александрово-Заводский, с. Красноярово, ул. Береговая, д. 6	Индивидуальные домовладения	51,253997	118,232036
131869	Забайкальский край, р-н. Александрово-Заводский, с. Красноярово, ул. Былкова, д. 1	Индивидуальные домовладения	51,253997	118,232036
131870	Забайкальский край, р-н. Александрово-Заводский, с. Красноярово, ул. Былкова, д. 4	Индивидуальные домовладения	51,253997	118,232036
131871	Забайкальский край, р-н. Александрово-Заводский, с. Красноярово, ул. Молодежная, д. 1	Индивидуальные домовладения	51,253997	118,232036

№ п/п	Адрес	Вид	Широта	Долгота
131872	Забайкальский край, р-н. Александрово-Заводский, с. Красноярово, ул. Молодежная, д. 2	Индивидуальные домовладения	51,253997	118,232036
131873	Забайкальский край, р-н. Александрово-Заводский, с. Красноярово, ул. Молодежная, д. 3	Индивидуальные домовладения	51,253997	118,232036
131874	Забайкальский край, р-н. Александрово-Заводский, с. Красноярово, ул. Молодежная, д. 4	Индивидуальные домовладения	51,253997	118,232036
131875	Забайкальский край, р-н. Александрово-Заводский, с. Красноярово, ул. Набережная, д. 10	Индивидуальные домовладения	51,253997	118,232036
131876	Забайкальский край, р-н. Александрово-Заводский, с. Красноярово, ул. Набережная, д. 2	Индивидуальные домовладения	51,253997	118,232036
131877	Забайкальский край, р-н. Читинский, с. Домна, ул. 2-я Линейная, д. 28	Индивидуальные домовладения	51,896129	113,156051
131878	Забайкальский край, р-н. Александрово-Заводский, с. Красноярово, ул. Набережная, д. 3	Индивидуальные домовладения	51,253997	118,232036
131879	Забайкальский край, р-н. Александрово-Заводский, с. Красноярово, ул. Набережная, д. 4	Индивидуальные домовладения	51,253997	118,232036
131880	Забайкальский край, р-н. Александрово-Заводский, с. Красноярово, ул. Набережная, д. 6	Индивидуальные домовладения	51,253997	118,232036
131881	Забайкальский край, р-н. Александрово-Заводский, с. Красноярово, ул. Набережная, д. 9	Индивидуальные домовладения	51,253997	118,232036

№ п/п	Адрес	Вид	Широта	Долгота
131882	Забайкальский край, р-н. Александрово-Заводский, с. Красноярово, ул. Центральная, д. 11	Индивидуальные домовладения	51,253997	118,232036
131883	Забайкальский край, р-н. Александрово-Заводский, с. Красноярово, ул. Центральная, д. 16	Индивидуальные домовладения	51,253997	118,232036
131884	Забайкальский край, р-н. Александрово-Заводский, с. Красноярово, ул. Центральная, д. 17	Индивидуальные домовладения	51,253997	118,232036
131885	Забайкальский край, р-н. Александрово-Заводский, с. Красноярово, ул. Центральная, д. 2	Индивидуальные домовладения	51,253997	118,232036
131886	Забайкальский край, р-н. Александрово-Заводский, с. Красноярово, ул. Центральная, д. 20	Индивидуальные домовладения	51,253997	118,232036
131887	Забайкальский край, р-н. Александрово-Заводский, с. Красноярово, ул. Центральная, д. 21	Индивидуальные домовладения	51,253997	118,232036
131888	Забайкальский край, р-н. Александрово-Заводский, с. Красноярово, ул. Центральная, д. 22	Индивидуальные домовладения	51,253997	118,232036
131889	Забайкальский край, р-н. Александрово-Заводский, с. Красноярово, ул. Центральная, д. 23	Индивидуальные домовладения	51,253997	118,232036
131890	Забайкальский край, р-н. Александрово-Заводский, с. Красноярово, ул. Центральная, д. 24	Индивидуальные домовладения	51,253997	118,232036
131891	Забайкальский край, р-н. Александрово-Заводский, с. Красноярово, ул. Центральная, д. 25	Индивидуальные домовладения	51,253997	118,232036

№ п/п	Адрес	Вид	Широта	Долгота
131892	Забайкальский край, р-н. Александрово-Заводский, с. Красноярово, ул. Центральная, д. 27	Индивидуальные домовладения	51,253997	118,232036
131893	Забайкальский край, р-н. Александрово-Заводский, с. Красноярово, ул. Центральная, д. 30	Индивидуальные домовладения	51,253997	118,232036
131894	Забайкальский край, р-н. Александрово-Заводский, с. Красноярово, ул. Центральная, д. 31	Индивидуальные домовладения	51,253997	118,232036
131895	Забайкальский край, р-н. Александрово-Заводский, с. Красноярово, ул. Центральная, д. 32	Индивидуальные домовладения	51,253997	118,232036
131896	Забайкальский край, р-н. Александрово-Заводский, с. Красноярово, ул. Центральная, д. 33	Индивидуальные домовладения	51,253997	118,232036
131897	Забайкальский край, р-н. Александрово-Заводский, с. Красноярово, ул. Центральная, д. 35	Индивидуальные домовладения	51,253997	118,232036
131898	Забайкальский край, р-н. Читинский, с. Угдан, ул. Трактовая, д. 8	Индивидуальные домовладения	52,156763	113,458487
131899	Забайкальский край, р-н. Александрово-Заводский, с. Красноярово, ул. Центральная, д. 4	Индивидуальные домовладения	51,253997	118,232036
131900	Забайкальский край, р-н. Александрово-Заводский, с. Красноярово, ул. Центральная, д. 5	Индивидуальные домовладения	51,253997	118,232036
131901	Забайкальский край, р-н. Александрово-Заводский, с. Красноярово, ул. Центральная, д. 8	Индивидуальные домовладения	51,253997	118,232036

№ п/п	Адрес	Вид	Широта	Долгота
131902	Забайкальский край, р-н. Александрово-Заводский, с. Красноярово, ул. Центральная, д. 9	Индивидуальные домовладения	51,253997	118,232036
131903	Забайкальский край, р-н. Александрово-Заводский, с. Кутугай, ул. Астраханская, д. 1	Индивидуальные домовладения	50,853976	117,369797
131904	Забайкальский край, р-н. Александрово-Заводский, с. Кутугай, ул. Астраханская, д. 10	Индивидуальные домовладения	50,853976	117,369797
131905	Забайкальский край, р-н. Александрово-Заводский, с. Кутугай, ул. Астраханская, д. 12	Индивидуальные домовладения	50,853976	117,369797
131906	Забайкальский край, р-н. Александрово-Заводский, с. Кутугай, ул. Астраханская, д. 23	Индивидуальные домовладения	50,853976	117,369797
131907	Забайкальский край, р-н. Александрово-Заводский, с. Кутугай, ул. Астраханская, д. 25	Индивидуальные домовладения	50,853976	117,369797
131908	Забайкальский край, р-н. Александрово-Заводский, с. Кутугай, ул. Астраханская, д. 3	Индивидуальные домовладения	50,853976	117,369797
131909	Забайкальский край, р-н. Александрово-Заводский, с. Кутугай, ул. Астраханская, д. 6	Индивидуальные домовладения	50,853976	117,369797
131910	Забайкальский край, р-н. Александрово-Заводский, с. Кутугай, ул. Астраханская, д. 9	Индивидуальные домовладения	50,853976	117,369797
131911	Забайкальский край, р-н. Александрово-Заводский, с. Кутугай, ул. Заречная, д. 1	Индивидуальные домовладения	50,853976	117,369797
131912	Забайкальский край, р-н. Александрово-Заводский, с. Кутугай, ул. Заречная, д. 10	Индивидуальные домовладения	50,853976	117,369797
131913	Забайкальский край, р-н. Александрово-Заводский, с. Кутугай, ул. Заречная, д. 12	Индивидуальные домовладения	50,853976	117,369797
131914	Забайкальский край, р-н. Александрово-Заводский, с. Кутугай, ул. Заречная, д. 6	Индивидуальные домовладения	50,853976	117,369797
131915	Забайкальский край, р-н. Александрово-Заводский, с. Кутугай, ул. Заречная, д. 8	Индивидуальные домовладения	50,853976	117,369797
131916	Забайкальский край, р-н. Читинский, п/ст. Ингода, ул. Школьная, д. 14	Индивидуальные домовладения		

№ п/п	Адрес	Вид	Широта	Долгота
131932	Забайкальский край, р-н. Борзинский, с. Усть-Озерная, ул. Зеленая, д. 27	Индивидуальные домовладения	50,702708	117,090924
131933	Забайкальский край, р-н. Александрово-Заводский, с. Кутугай, ул. Центральная, д. 14	Индивидуальные домовладения	50,853976	117,369797
131934	Забайкальский край, р-н. Александрово-Заводский, с. Кутугай, ул. Центральная, д. 2	Индивидуальные домовладения	50,853976	117,369797
131935	Забайкальский край, р-н. Александрово-Заводский, с. Кутугай, ул. Центральная, д. 20	Индивидуальные домовладения	50,853976	117,369797
131936	Забайкальский край, р-н. Александрово-Заводский, с. Кутугай, ул. Центральная, д. 28	Индивидуальные домовладения	50,853976	117,369797
131937	Забайкальский край, р-н. Александрово-Заводский, с. Кутугай, ул. Центральная, д. 4	Индивидуальные домовладения	50,853976	117,369797
131938	Забайкальский край, р-н. Александрово-Заводский, с. Кутугай, ул. Центральная, д. 43	Индивидуальные домовладения	50,853976	117,369797
131939	Забайкальский край, р-н. Александрово-Заводский, с. Кутугай, ул. Центральная, д. 45	Индивидуальные домовладения	50,853976	117,369797
131940	Забайкальский край, р-н. Александрово-Заводский, с. Кутугай, ул. Центральная, д. 49	Индивидуальные домовладения	50,853976	117,369797
131941	Забайкальский край, р-н. Александрово-Заводский, с. Кутугай, ул. Центральная, д. 5	Индивидуальные домовладения	50,853976	117,369797
131942	Забайкальский край, р-н. Александрово-Заводский, с. Кутугай, ул. Центральная, д. 51	Индивидуальные домовладения	50,853976	117,369797
131943	Забайкальский край, р-н. Александрово-Заводский, с. Кутугай, ул. Центральная, д. 52	Индивидуальные домовладения	50,853976	117,369797
131944	Забайкальский край, р-н. Александрово-Заводский, с. Кутугай, ул. Центральная, д. 56	Индивидуальные домовладения	50,853976	117,369797
131945	Забайкальский край, р-н. Александрово-Заводский, с. Кутугай, ул. Центральная, д. 58	Индивидуальные домовладения	50,853976	117,369797
131946	Забайкальский край, р-н. Александрово-Заводский, с. Кутугай, ул. Центральная, д. 6	Индивидуальные домовладения	50,853976	117,369797

№ п/п	Адрес	Вид	Широта	Долгота
131947	Забайкальский край, р-н. Александрово-Заводский, с. Кутугай, ул. Центральная, д. 62	Индивидуальные домовладения	50,853976	117,369797
131948	Забайкальский край, р-н. Александрово-Заводский, с. Кутугай, ул. Центральная, д. 63	Индивидуальные домовладения	50,853976	117,369797
131949	Забайкальский край, р-н. Александрово-Заводский, с. Кутугай, ул. Центральная, д. 69	Индивидуальные домовладения	50,853976	117,369797
131950	Забайкальский край, р-н. Александрово-Заводский, с. Кутугай, ул. Центральная, д. 71	Индивидуальные домовладения	50,853976	117,369797
131951	Забайкальский край, р-н. Александрово-Заводский, с. Мулино, ул. Заречная, д. 10	Индивидуальные домовладения	50,542969	118,07377
131952	Забайкальский край, р-н. Александрово-Заводский, с. Мулино, ул. Заречная, д. 16	Индивидуальные домовладения	50,542969	118,07377
131953	Забайкальский край, р-н. Александрово-Заводский, с. Мулино, ул. Заречная, д. 5	Индивидуальные домовладения	50,542969	118,07377
131954	Забайкальский край, р-н. Александрово-Заводский, с. Мулино, ул. Заречная, д. 6	Индивидуальные домовладения	50,542969	118,07377
131955	Забайкальский край, р-н. Александрово-Заводский, с. Мулино, ул. Заречная, д. 7	Индивидуальные домовладения	50,542969	118,07377
131956	Забайкальский край, р-н. Александрово-Заводский, с. Мулино, ул. Заречная, д. 9	Индивидуальные домовладения	50,542969	118,07377
131957	Забайкальский край, р-н. Александрово-Заводский, с. Мулино, ул. Клубная, д. 10	Индивидуальные домовладения	50,542969	118,07377
131958	Забайкальский край, р-н. Александрово-Заводский, с. Мулино, ул. Клубная, д. 12	Индивидуальные домовладения	50,542969	118,07377
131959	Забайкальский край, р-н. Александрово-Заводский, с. Мулино, ул. Клубная, д. 2	Индивидуальные домовладения	50,542969	118,07377
131960	Забайкальский край, р-н. Александрово-Заводский, с. Мулино, ул. Клубная, д. 4	Индивидуальные домовладения	50,542969	118,07377
131961	Забайкальский край, р-н. Александрово-Заводский, с. Мулино, ул. Кооперативная, д. 11	Индивидуальные домовладения	50,542969	118,07377

№ п/п	Адрес	Вид	Широта	Долгота
131962	Забайкальский край, р-н. Александрово-Заводский, с. Мулино, ул. Кооперативная, д. 12	Индивидуальные домовладения	50,542969	118,07377
131963	Забайкальский край, р-н. Александрово-Заводский, с. Мулино, ул. Кооперативная, д. 13	Индивидуальные домовладения	50,542969	118,07377
131964	Забайкальский край, р-н. Александрово-Заводский, с. Мулино, ул. Кооперативная, д. 15	Индивидуальные домовладения	50,542969	118,07377
131965	Забайкальский край, р-н. Александрово-Заводский, с. Мулино, ул. Кооперативная, д. 17	Индивидуальные домовладения	50,542969	118,07377
131966	Забайкальский край, р-н. Александрово-Заводский, с. Мулино, ул. Кооперативная, д. 2	Индивидуальные домовладения	50,542969	118,07377
131967	Забайкальский край, р-н. Александрово-Заводский, с. Мулино, ул. Кооперативная, д. 8	Индивидуальные домовладения	50,542969	118,07377
131968	Забайкальский край, р-н. Александрово-Заводский, с. Мулино, ул. Нагорная, д. 1	Индивидуальные домовладения	50,542969	118,07377
131969	Забайкальский край, р-н. Александрово-Заводский, с. Мулино, ул. Нагорная, д. 10	Индивидуальные домовладения	50,542969	118,07377
131970	Забайкальский край, р-н. Александрово-Заводский, с. Мулино, ул. Нагорная, д. 11	Индивидуальные домовладения	50,542969	118,07377
131971	Забайкальский край, р-н. Александрово-Заводский, с. Мулино, ул. Нагорная, д. 6	Индивидуальные домовладения	50,542969	118,07377
131972	Забайкальский край, р-н. Александрово-Заводский, с. Мулино, ул. Нагорная, д. 8	Индивидуальные домовладения	50,542969	118,07377
131973	Забайкальский край, р-н. Александрово-Заводский, с. Мулино, ул. Нагорная, д. 9	Индивидуальные домовладения	50,542969	118,07377
131974	Забайкальский край, р-н. Александрово-Заводский, с. Мулино, ул. Новосельская, д. 3	Индивидуальные домовладения	50,542969	118,07377
131975	Забайкальский край, р-н. Александрово-Заводский, с. Мулино, ул. Новосельская, д. 4	Индивидуальные домовладения	50,542969	118,07377
131976	Забайкальский край, р-н. Александрово-Заводский, с. Николаевка, ул. Заречная, д. 2	Индивидуальные домовладения	51,014341	117,655344

№ п/п	Адрес	Вид	Широта	Долгота
131977	Забайкальский край, р-н. Александрово-Заводский, с. Николаевка, ул. Заречная, д. 3	Индивидуальные домовладения	51,014341	117,655344
131978	Забайкальский край, р-н. Александрово-Заводский, с. Николаевка, ул. Лесная, д. 1	Индивидуальные домовладения	51,014341	117,655344
131979	Забайкальский край, р-н. Александрово-Заводский, с. Николаевка, ул. Лесная, д. 12	Индивидуальные домовладения	51,014341	117,655344
131980	Забайкальский край, р-н. Александрово-Заводский, с. Николаевка, ул. Лесная, д. 2	Индивидуальные домовладения	51,014341	117,655344
131981	Забайкальский край, р-н. Александрово-Заводский, с. Николаевка, ул. Лесная, д. 5	Индивидуальные домовладения	51,014341	117,655344
131982	Забайкальский край, р-н. Александрово-Заводский, с. Николаевка, ул. Лесная, д. 7	Индивидуальные домовладения	51,014341	117,655344
131983	Забайкальский край, р-н. Александрово-Заводский, с. Николаевка, ул. Лесная, д. 8	Индивидуальные домовладения	51,014341	117,655344
131984	Забайкальский край, р-н. Александрово-Заводский, с. Николаевка, ул. Молодежная, д. 16	Индивидуальные домовладения	51,014341	117,655344
131985	Забайкальский край, р-н. Александрово-Заводский, с. Николаевка, ул. Молодежная, д. 3	Индивидуальные домовладения	51,014341	117,655344
131986	Забайкальский край, р-н. Александрово-Заводский, с. Николаевка, ул. Молодежная, д. 4	Индивидуальные домовладения	51,014341	117,655344
131987	Забайкальский край, р-н. Александрово-Заводский, с. Николаевка, ул. Молодежная, д. 5	Индивидуальные домовладения	51,014341	117,655344
131988	Забайкальский край, р-н. Александрово-Заводский, с. Николаевка, ул. Молодежная, д. 9	Индивидуальные домовладения	51,014341	117,655344
131989	Забайкальский край, р-н. Александрово-Заводский, с. Николаевка, ул. Набережная, д. 15	Индивидуальные домовладения	51,014341	117,655344
131990	Забайкальский край, р-н. Александрово-Заводский, с. Николаевка, ул. Набережная, д. 21	Индивидуальные домовладения	51,014341	117,655344

№ п/п	Адрес	Вид	Широта	Долгота
131991	Забайкальский край, р-н. Александрово-Заводский, с. Николаевка, ул. Набережная, д. 25	Индивидуальные домовладения	51,014341	117,655344
131992	Забайкальский край, р-н. Александрово-Заводский, с. Николаевка, ул. Набережная, д. 3	Индивидуальные домовладения	51,014341	117,655344
131993	Забайкальский край, р-н. Александрово-Заводский, с. Николаевка, ул. Набережная, д. 33	Индивидуальные домовладения	51,014341	117,655344
131994	Забайкальский край, р-н. Александрово-Заводский, с. Николаевка, ул. Нагорная, д. 1	Индивидуальные домовладения	51,014341	117,655344
131995	Забайкальский край, р-н. Александрово-Заводский, с. Николаевка, ул. Нагорная, д. 11	Индивидуальные домовладения	51,014341	117,655344
131996	Забайкальский край, р-н. Александрово-Заводский, с. Николаевка, ул. Нагорная, д. 17	Индивидуальные домовладения	51,014341	117,655344
131997	Забайкальский край, р-н. Александрово-Заводский, с. Николаевка, ул. Нагорная, д. 2	Индивидуальные домовладения	51,014341	117,655344
131998	Забайкальский край, р-н. Александрово-Заводский, с. Николаевка, ул. Нагорная, д. 6	Индивидуальные домовладения	51,014341	117,655344
131999	Забайкальский край, р-н. Александрово-Заводский, с. Николаевка, ул. Центральная, д. 12	Индивидуальные домовладения	51,014341	117,655344
132000	Забайкальский край, р-н. Александрово-Заводский, с. Николаевка, ул. Центральная, д. 14	Индивидуальные домовладения	51,014341	117,655344
132001	Забайкальский край, р-н. Александрово-Заводский, с. Николаевка, ул. Центральная, д. 16	Индивидуальные домовладения	51,014341	117,655344
132002	Забайкальский край, р-н. Александрово-Заводский, с. Николаевка, ул. Центральная, д. 18	Индивидуальные домовладения	51,014341	117,655344

№ п/п	Адрес	Вид	Широта	Долгота
132003	Забайкальский край, р-н. Александрово-Заводский, с. Николаевка, ул. Центральная, д. 2	Индивидуальные домовладения	51,014341	117,655344
132004	Забайкальский край, р-н. Александрово-Заводский, с. Николаевка, ул. Центральная, д. 20	Индивидуальные домовладения	51,014341	117,655344
132005	Забайкальский край, р-н. Александрово-Заводский, с. Николаевка, ул. Центральная, д. 22	Индивидуальные домовладения	51,014341	117,655344
132006	Забайкальский край, р-н. Александрово-Заводский, с. Николаевка, ул. Центральная, д. 23	Индивидуальные домовладения	51,014341	117,655344
132007	Забайкальский край, р-н. Александрово-Заводский, с. Николаевка, ул. Центральная, д. 28/1	Индивидуальные домовладения	51,014341	117,655344
132008	Забайкальский край, р-н. Александрово-Заводский, с. Николаевка, ул. Центральная, д. 31	Индивидуальные домовладения	51,014341	117,655344
132009	Забайкальский край, р-н. Александрово-Заводский, с. Николаевка, ул. Центральная, д. 32	Индивидуальные домовладения	51,014341	117,655344
132010	Забайкальский край, р-н. Александрово-Заводский, с. Николаевка, ул. Центральная, д. 4	Индивидуальные домовладения	51,014341	117,655344
132011	Забайкальский край, р-н. Александрово-Заводский, с. Николаевка, ул. Центральная, д. 40	Индивидуальные домовладения	51,014341	117,655344
132012	Забайкальский край, р-н. Александрово-Заводский, с. Николаевка, ул. Центральная, д. 42	Индивидуальные домовладения	51,014341	117,655344
132013	Забайкальский край, р-н. Александрово-Заводский, с. Николаевка, ул. Центральная, д. 46	Индивидуальные домовладения	51,014341	117,655344

№ п/п	Адрес	Вид	Широта	Долгота
132014	Забайкальский край, р-н. Александрово-Заводский, с. Николаевка, ул. Центральная, д. 47	Индивидуальные домовладения	51,014341	117,655344
132015	Забайкальский край, р-н. Александрово-Заводский, с. Николаевка, ул. Центральная, д. 48	Индивидуальные домовладения	51,014341	117,655344
132016	Забайкальский край, р-н. Александрово-Заводский, с. Николаевка, ул. Центральная, д. 51	Индивидуальные домовладения	51,014341	117,655344
132017	Забайкальский край, р-н. Александрово-Заводский, с. Николаевка, ул. Центральная, д. 52	Индивидуальные домовладения	51,014341	117,655344
132018	Забайкальский край, р-н. Александрово-Заводский, с. Николаевка, ул. Центральная, д. 8	Индивидуальные домовладения	51,014341	117,655344
132019	Забайкальский край, р-н. Александрово-Заводский, с. Николаевка, ул. Центральная, д. 9	Индивидуальные домовладения	51,014341	117,655344
132020	Забайкальский край, р-н. Александрово-Заводский, с. Почекуй, ул. Нагорная, д. 1	Индивидуальные домовладения	50,52987	117,987667
132021	Забайкальский край, р-н. Александрово-Заводский, с. Почекуй, ул. Нагорная, д. 10	Индивидуальные домовладения	50,52987	117,987667
132022	Забайкальский край, р-н. Александрово-Заводский, с. Почекуй, ул. Нагорная, д. 12	Индивидуальные домовладения	50,52987	117,987667
132023	Забайкальский край, р-н. Александрово-Заводский, с. Почекуй, ул. Нагорная, д. 13	Индивидуальные домовладения	50,52987	117,987667
132024	Забайкальский край, р-н. Александрово-Заводский, с. Почекуй, ул. Нагорная, д. 15	Индивидуальные домовладения	50,52987	117,987667
132025	Забайкальский край, р-н. Александрово-Заводский, с. Почекуй, ул. Нагорная, д. 2	Индивидуальные домовладения	50,52987	117,987667
132026	Забайкальский край, р-н. Александрово-Заводский, с. Почекуй, ул. Нагорная, д. 3	Индивидуальные домовладения	50,52987	117,987667

№ п/п	Адрес	Вид	Широта	Долгота
132027	Забайкальский край, р-н. Александрово-Заводский, с. Почекуй, ул. Нагорная, д. 5	Индивидуальные домовладения	50,52987	117,987667
132028	Забайкальский край, р-н. Александрово-Заводский, с. Почекуй, ул. Нагорная, д. 7	Индивидуальные домовладения	50,52987	117,987667
132029	Забайкальский край, р-н. Александрово-Заводский, с. Почекуй, ул. Нагорная, д. 8	Индивидуальные домовладения	50,52987	117,987667
132030	Забайкальский край, р-н. Александрово-Заводский, с. Савво-Борзя, ул. Зеленая, д. 1	Индивидуальные домовладения	50,699724	118,346607
132031	Забайкальский край, р-н. Александрово-Заводский, с. Савво-Борзя, ул. Зеленая, д. 2	Индивидуальные домовладения	50,699724	118,346607
132032	Забайкальский край, р-н. Александрово-Заводский, с. Савво-Борзя, ул. Зеленая, д. 3	Индивидуальные домовладения	50,699724	118,346607
132033	Забайкальский край, р-н. Александрово-Заводский, с. Савво-Борзя, ул. Зеленая, д. 4	Индивидуальные домовладения	50,699724	118,346607
132034	Забайкальский край, р-н. Александрово-Заводский, с. Савво-Борзя, ул. Зеленая, д. 5	Индивидуальные домовладения	50,699724	118,346607
132035	Забайкальский край, р-н. Александрово-Заводский, с. Савво-Борзя, ул. Зеленая, д. 7	Индивидуальные домовладения	50,699724	118,346607
132036	Забайкальский край, р-н. Александрово-Заводский, с. Савво-Борзя, ул. Зеленая, д. 8	Индивидуальные домовладения	50,699724	118,346607
132037	Забайкальский край, р-н. Александрово-Заводский, с. Савво-Борзя, ул. Кузнечная, д. 4	Индивидуальные домовладения	50,699724	118,346607
132038	Забайкальский край, р-н. Александрово-Заводский, с. Савво-Борзя, ул. Молодежная, д. 13	Индивидуальные домовладения	50,699724	118,346607
132039	Забайкальский край, р-н. Александрово-Заводский, с. Савво-Борзя, ул. Молодежная, д. 1а	Индивидуальные домовладения	50,699724	118,346607
132040	Забайкальский край, р-н. Александрово-Заводский, с. Савво-Борзя, ул. Молодежная, д. 1б	Индивидуальные домовладения	50,699724	118,346607

№ п/п	Адрес	Вид	Широта	Долгота
132125	Забайкальский край, р-н. Александрово-Заводский, с. Старый Акатуй, ул. Центральная, д. 47	Индивидуальные домовладения	51,030754	117,783426
132126	Забайкальский край, р-н. Александрово-Заводский, с. Старый Акатуй, ул. Центральная, д. 48	Индивидуальные домовладения	51,030754	117,783426
132127	Забайкальский край, р-н. Александрово-Заводский, с. Старый Акатуй, ул. Центральная, д. 52	Индивидуальные домовладения	51,030754	117,783426
132128	Забайкальский край, р-н. Александрово-Заводский, с. Старый Акатуй, ул. Центральная, д. 53	Индивидуальные домовладения	51,030754	117,783426
132129	Забайкальский край, р-н. Читинский, п/ст. Ингода, ул. Школьная, д. 16а	Индивидуальные домовладения		
132130	Забайкальский край, р-н. Александрово-Заводский, с. Шаракан, ул. Центральная, д. 24	Индивидуальные домовладения	50,844843	118,408007
132131	Забайкальский край, р-н. Александрово-Заводский, с. Старый Акатуй, ул. Центральная, д. 55	Индивидуальные домовладения	51,030754	117,783426
132132	Забайкальский край, р-н. Александрово-Заводский, с. Старый Акатуй, ул. Центральная, д. 60	Индивидуальные домовладения	51,030754	117,783426
132133	Забайкальский край, р-н. Александрово-Заводский, с. Старый Акатуй, ул. Центральная, д. 61	Индивидуальные домовладения	51,030754	117,783426
132134	Забайкальский край, р-н. Александрово-Заводский, с. Старый Акатуй, ул. Центральная, д. 62	Индивидуальные домовладения	51,030754	117,783426
132135	Забайкальский край, р-н. Александрово-Заводский, с. Старый Акатуй, ул. Центральная, д. 64	Индивидуальные домовладения	51,030754	117,783426

№ п/п	Адрес	Вид	Широта	Долгота
132136	Забайкальский край, р-н. Александрово-Заводский, с. Старый Акатуй, ул. Центральная, д. 7	Индивидуальные домовладения	51,030754	117,783426
132137	Забайкальский край, р-н. Александрово-Заводский, с. Старый Акатуй, ул. Центральная, д. 8	Индивидуальные домовладения	51,030754	117,783426
132138	Забайкальский край, р-н. Александрово-Заводский, с. Старый Акатуй, ул. Центральная, д. 9	Индивидуальные домовладения	51,030754	117,783426
132139	Забайкальский край, р-н. Александрово-Заводский, с. Шаракан, ул. Большая, д. 10	Индивидуальные домовладения	50,844843	118,408007
132140	Забайкальский край, р-н. Александрово-Заводский, с. Шаракан, ул. Большая, д. 11	Индивидуальные домовладения	50,844843	118,408007
132141	Забайкальский край, р-н. Александрово-Заводский, с. Шаракан, ул. Большая, д. 29	Индивидуальные домовладения	50,844843	118,408007
132142	Забайкальский край, р-н. Александрово-Заводский, с. Шаракан, ул. Большая, д. 5	Индивидуальные домовладения	50,844843	118,408007
132143	Забайкальский край, р-н. Александрово-Заводский, с. Шаракан, ул. Большая, д. 6	Индивидуальные домовладения	50,844843	118,408007
132144	Забайкальский край, р-н. Александрово-Заводский, с. Шаракан, ул. Большая, д. 7А	Индивидуальные домовладения	50,844843	118,408007
132145	Забайкальский край, р-н. Александрово-Заводский, с. Шаракан, ул. Заречная, д. 2	Индивидуальные домовладения	50,844843	118,408007
132146	Забайкальский край, р-н. Александрово-Заводский, с. Шаракан, ул. Заречная, д. 5	Индивидуальные домовладения	50,844843	118,408007
132147	Забайкальский край, р-н. Александрово-Заводский, с. Шаракан, ул. Набережная, д. 5	Индивидуальные домовладения	50,844843	118,408007
132148	Забайкальский край, р-н. Александрово-Заводский, с. Шаракан, ул. Центральная, д. 1	Индивидуальные домовладения	50,844843	118,408007
132149	Забайкальский край, р-н. Александрово-Заводский, с. Шаракан, ул. Центральная, д. 5	Индивидуальные домовладения	50,844843	118,408007

№ п/п	Адрес	Вид	Широта	Долгота
132150	Забайкальский край, р-н. Александрово-Заводский, с. Шара, ул. Зеленая, д. 3	Индивидуальные домовладения	50,832272	118,350443
132151	Забайкальский край, р-н. Александрово-Заводский, с. Шара, ул. Зеленая, д. 4	Индивидуальные домовладения	50,832272	118,350443
132152	Забайкальский край, р-н. Александрово-Заводский, с. Шара, ул. Зеленая, д. 4а	Индивидуальные домовладения	50,832272	118,350443
132153	Забайкальский край, р-н. Александрово-Заводский, с. Шара, ул. Зеленая, д. 7	Индивидуальные домовладения	50,832272	118,350443
132154	Забайкальский край, р-н. Александрово-Заводский, с. Шара, ул. Победы, д. 22	Индивидуальные домовладения	50,832272	118,350443
132155	Забайкальский край, р-н. Александрово-Заводский, с. Шара, ул. Победы, д. 30	Индивидуальные домовладения	50,832272	118,350443
132156	Забайкальский край, р-н. Александрово-Заводский, с. Шара, ул. Садовая, д. 11	Индивидуальные домовладения	50,832272	118,350443
132157	Забайкальский край, р-н. Александрово-Заводский, с. Шара, ул. Советская, д. 20	Индивидуальные домовладения	50,832272	118,350443
132158	Забайкальский край, р-н. Александрово-Заводский, с. Шара, ул. Советская, д. 22	Индивидуальные домовладения	50,832272	118,350443
132159	Забайкальский край, р-н. Александрово-Заводский, с. Шара, ул. Советская, д. 23	Индивидуальные домовладения	50,832272	118,350443
132160	Забайкальский край, р-н. Александрово-Заводский, с. Шара, ул. Советская, д. 24	Индивидуальные домовладения	50,832272	118,350443
132161	Забайкальский край, р-н. Александрово-Заводский, с. Шара, ул. Советская, д. 44	Индивидуальные домовладения	50,832272	118,350443
132162	Забайкальский край, р-н. Александрово-Заводский, с. Шара, ул. Советская, д. 46	Индивидуальные домовладения	50,832272	118,350443
132163	Забайкальский край, р-н. Александрово-Заводский, с. Шара, ул. Советская, д. 54	Индивидуальные домовладения	50,832272	118,350443
132164	Забайкальский край, р-н. Александрово-Заводский, с. Шара, ул. Школьная, д. 13	Индивидуальные домовладения	50,832272	118,350443

№ п/п	Адрес	Вид	Широта	Долгота
132195	Забайкальский край, р-н. Борзинский, с. Малый Хада-Булак, ул. Лазо, д. 19	Индивидуальные домовладения	50,6097564	116,5601563
132196	Забайкальский край, р-н. Борзинский, с. Малый Хада-Булак, ул. Лазо, д. 2	Индивидуальные домовладения	50,6097564	116,5601563
132197	Забайкальский край, р-н. Борзинский, с. Малый Хада-Булак, ул. Лазо, д. 22	Индивидуальные домовладения	50,6097564	116,5601563
132198	Забайкальский край, р-н. Борзинский, с. Малый Хада-Булак, ул. Лазо, д. 5	Индивидуальные домовладения	50,6097564	116,5601563
132199	Забайкальский край, р-н. Борзинский, с. Малый Хада-Булак, ул. Лазо, д. 6	Индивидуальные домовладения	50,6097564	116,5601563
132200	Забайкальский край, р-н. Борзинский, с. Малый Хада-Булак, ул. Лазо, д. 7	Индивидуальные домовладения	50,6097564	116,5601563
132201	Забайкальский край, р-н. Борзинский, с. Малый Хада-Булак, ул. Лазо, д. 9	Индивидуальные домовладения	50,6097564	116,5601563
132202	Забайкальский край, р-н. Борзинский, с. Малый Хада-Булак, ул. Медведева, д. 1	Индивидуальные домовладения	50,6097564	116,5601563
132203	Забайкальский край, р-н. Борзинский, с. Малый Хада-Булак, ул. Медведева, д. 11	Индивидуальные домовладения	50,6097564	116,5601563
132204	Забайкальский край, р-н. Борзинский, с. Малый Хада-Булак, ул. Медведева, д. 12	Индивидуальные домовладения	50,6097564	116,5601563
132205	Забайкальский край, р-н. Борзинский, с. Малый Хада-Булак, ул. Медведева, д. 14	Индивидуальные домовладения	50,6097564	116,5601563
132206	Забайкальский край, р-н. Борзинский, с. Малый Хада-Булак, ул. Медведева, д. 16	Индивидуальные домовладения	50,6097564	116,5601563
132207	Забайкальский край, р-н. Борзинский, с. Малый Хада-Булак, ул. Медведева, д. 19	Индивидуальные домовладения	50,6097564	116,5601563
132208	Забайкальский край, р-н. Борзинский, с. Малый Хада-Булак, ул. Медведева, д. 2	Индивидуальные домовладения	50,6097564	116,5601563
132209	Забайкальский край, р-н. Борзинский, с. Малый Хада-Булак, ул. Медведева, д. 20	Индивидуальные домовладения	50,6097564	116,5601563

№ п/п	Адрес	Вид	Широта	Долгота
132210	Забайкальский край, р-н. Борзинский, с. Малый Хада-Булак, ул. Медведева, д. 21	Индивидуальные домовладения	50,6097564	116,5601563
132211	Забайкальский край, р-н. Борзинский, с. Малый Хада-Булак, ул. Медведева, д. 23	Индивидуальные домовладения	50,6097564	116,5601563
132212	Забайкальский край, р-н. Борзинский, с. Малый Хада-Булак, ул. Медведева, д. 24	Индивидуальные домовладения	50,6097564	116,5601563
132213	Забайкальский край, р-н. Борзинский, с. Малый Хада-Булак, ул. Медведева, д. 25	Индивидуальные домовладения	50,6097564	116,5601563
132214	Забайкальский край, р-н. Борзинский, с. Малый Хада-Булак, ул. Медведева, д. 26	Индивидуальные домовладения	50,6097564	116,5601563
132215	Забайкальский край, р-н. Борзинский, с. Малый Хада-Булак, ул. Медведева, д. 27	Индивидуальные домовладения	50,6097564	116,5601563
132216	Забайкальский край, р-н. Борзинский, с. Малый Хада-Булак, ул. Медведева, д. 29	Индивидуальные домовладения	50,6097564	116,5601563
132217	Забайкальский край, р-н. Борзинский, с. Малый Хада-Булак, ул. Медведева, д. 31	Индивидуальные домовладения	50,6097564	116,5601563
132218	Забайкальский край, р-н. Борзинский, с. Малый Хада-Булак, ул. Медведева, д. 32	Индивидуальные домовладения	50,6097564	116,5601563
132219	Забайкальский край, р-н. Борзинский, с. Малый Хада-Булак, ул. Медведева, д. 33	Индивидуальные домовладения	50,6097564	116,5601563
132220	Забайкальский край, р-н. Борзинский, с. Малый Хада-Булак, ул. Медведева, д. 34	Индивидуальные домовладения	50,6097564	116,5601563
132221	Забайкальский край, р-н. Читинский, с. Домна, ул. Полевая, д. 6	Индивидуальные домовладения	51,880638	113,136693
132222	Забайкальский край, р-н. Борзинский, с. Малый Хада-Булак, ул. Медведева, д. 36	Индивидуальные домовладения	50,6097564	116,5601563
132223	Забайкальский край, р-н. Борзинский, с. Малый Хада-Булак, ул. Медведева, д. 37	Индивидуальные домовладения	50,6097564	116,5601563
132224	Забайкальский край, р-н. Борзинский, с. Малый Хада-Булак, ул. Медведева, д. 38	Индивидуальные домовладения	50,6097564	116,5601563

№ п/п	Адрес	Вид	Широта	Долгота
132225	Забайкальский край, р-н. Борзинский, с. Малый Хада-Булак, ул. Медведева, д. 4	Индивидуальные домовладения	50,6097564	116,5601563
132226	Забайкальский край, р-н. Борзинский, с. Малый Хада-Булак, ул. Медведева, д. 40	Индивидуальные домовладения	50,6097564	116,5601563
132227	Забайкальский край, р-н. Борзинский, с. Малый Хада-Булак, ул. Медведева, д. 42	Индивидуальные домовладения	50,6097564	116,5601563
132228	Забайкальский край, р-н. Борзинский, с. Малый Хада-Булак, ул. Медведева, д. 43	Индивидуальные домовладения	50,6097564	116,5601563
132229	Забайкальский край, р-н. Борзинский, с. Малый Хада-Булак, ул. Медведева, д. 44	Индивидуальные домовладения	50,6097564	116,5601563
132230	Забайкальский край, р-н. Борзинский, с. Малый Хада-Булак, ул. Медведева, д. 6	Индивидуальные домовладения	50,6097564	116,5601563
132231	Забайкальский край, р-н. Борзинский, с. Малый Хада-Булак, ул. Медведева, д. 8	Индивидуальные домовладения	50,6097564	116,5601563
132232	Забайкальский край, р-н. Борзинский, с. Малый Хада-Булак, ул. Медведева, д. 9	Индивидуальные домовладения	50,6097564	116,5601563
132233	Забайкальский край, р-н. Борзинский, с. Малый Хада-Булак, ул. Октябрьская, д. 1	Индивидуальные домовладения	50,6097564	116,5601563
132234	Забайкальский край, р-н. Краснокаменский, с. Кайластуй, ул. Куйбышева, д. 24	Индивидуальные домовладения	49,831433	118,400057
132235	Забайкальский край, р-н. Борзинский, с. Малый Хада-Булак, ул. Октябрьская, д. 13	Индивидуальные домовладения	50,6097564	116,5601563
132236	Забайкальский край, р-н. Борзинский, с. Малый Хада-Булак, ул. Октябрьская, д. 14	Индивидуальные домовладения	50,6097564	116,5601563
132237	Забайкальский край, р-н. Борзинский, с. Малый Хада-Булак, ул. Октябрьская, д. 18	Индивидуальные домовладения	50,6097564	116,5601563
132238	Забайкальский край, р-н. Борзинский, с. Малый Хада-Булак, ул. Октябрьская, д. 19	Индивидуальные домовладения	50,6097564	116,5601563
132239	Забайкальский край, р-н. Борзинский, с. Малый Хада-Булак, ул. Октябрьская, д. 20	Индивидуальные домовладения	50,6097564	116,5601563

№ п/п	Адрес	Вид	Широта	Долгота
132240	Забайкальский край, р-н. Борзинский, с. Малый Хада-Булак, ул. Октябрьская, д. 21	Индивидуальные домовладения	50,6097564	116,5601563
132241	Забайкальский край, р-н. Борзинский, с. Чиндант 2-й, ул. Лазо, д. 73	Индивидуальные домовладения	50,374297	116,3805
132242	Забайкальский край, р-н. Борзинский, с. Малый Хада-Булак, ул. Октябрьская, д. 22	Индивидуальные домовладения	50,6097564	116,5601563
132243	Забайкальский край, р-н. Борзинский, с. Малый Хада-Булак, ул. Октябрьская, д. 23	Индивидуальные домовладения	50,6097564	116,5601563
132244	Забайкальский край, р-н. Борзинский, с. Малый Хада-Булак, ул. Октябрьская, д. 27	Индивидуальные домовладения	50,6097564	116,5601563
132245	Забайкальский край, р-н. Борзинский, с. Малый Хада-Булак, ул. Октябрьская, д. 29	Индивидуальные домовладения	50,6097564	116,5601563
132246	Забайкальский край, р-н. Борзинский, с. Малый Хада-Булак, ул. Октябрьская, д. 3	Индивидуальные домовладения	50,6097564	116,5601563
132247	Забайкальский край, р-н. Борзинский, с. Малый Хада-Булак, ул. Октябрьская, д. 30	Индивидуальные домовладения	50,6097564	116,5601563
132248	Забайкальский край, р-н. Борзинский, с. Малый Хада-Булак, ул. Октябрьская, д. 31	Индивидуальные домовладения	50,6097564	116,5601563
132249	Забайкальский край, р-н. Борзинский, с. Малый Хада-Булак, ул. Октябрьская, д. 32	Индивидуальные домовладения	50,6097564	116,5601563
132250	Забайкальский край, р-н. Борзинский, с. Малый Хада-Булак, ул. Октябрьская, д. 35	Индивидуальные домовладения	50,6097564	116,5601563
132251	Забайкальский край, р-н. Борзинский, с. Малый Хада-Булак, ул. Октябрьская, д. 5	Индивидуальные домовладения	50,6097564	116,5601563
132252	Забайкальский край, р-н. Борзинский, с. Малый Хада-Булак, ул. Октябрьская, д. 7/А	Индивидуальные домовладения	50,6097564	116,5601563
132253	Забайкальский край, р-н. Борзинский, с. Хада-Булак, ул. Нагорная, д. 1	Индивидуальные домовладения	50,610827	116,563675
132254	Забайкальский край, р-н. Борзинский, с. Хада-Булак, ул. Нагорная, д. 5а	Индивидуальные домовладения	50,610827	116,563675

№ п/п	Адрес	Вид	Широта	Долгота
132255	Забайкальский край, р-н. Борзинский, с. Хада-Булак, ул. Новая, д. 1	Индивидуальные домовладения	50,610827	116,563675
132256	Забайкальский край, р-н. Борзинский, с. Хада-Булак, ул. Новая, д. 10	Индивидуальные домовладения	50,610827	116,563675
132257	Забайкальский край, р-н. Борзинский, с. Хада-Булак, ул. Новая, д. 11	Индивидуальные домовладения	50,610827	116,563675
132258	Забайкальский край, р-н. Борзинский, с. Хада-Булак, ул. Новая, д. 12	Индивидуальные домовладения	50,610827	116,563675
132259	Забайкальский край, р-н. Борзинский, с. Хада-Булак, ул. Новая, д. 13	Индивидуальные домовладения	50,610827	116,563675
132260	Забайкальский край, р-н. Борзинский, с. Хада-Булак, ул. Новая, д. 14	Индивидуальные домовладения	50,610827	116,563675
132261	Забайкальский край, р-н. Борзинский, с. Хада-Булак, ул. Новая, д. 15	Индивидуальные домовладения	50,610827	116,563675
132262	Забайкальский край, р-н. Борзинский, с. Хада-Булак, ул. Новая, д. 16	Индивидуальные домовладения	50,610827	116,563675
132263	Забайкальский край, р-н. Борзинский, с. Хада-Булак, ул. Новая, д. 18	Индивидуальные домовладения	50,610827	116,563675
132264	Забайкальский край, р-н. Борзинский, с. Хада-Булак, ул. Новая, д. 19	Индивидуальные домовладения	50,610827	116,563675
132265	Забайкальский край, р-н. Борзинский, с. Хада-Булак, ул. Новая, д. 1а	Индивидуальные домовладения	50,610827	116,563675
132266	Забайкальский край, р-н. Борзинский, с. Хада-Булак, ул. Новая, д. 2	Индивидуальные домовладения	50,610827	116,563675
132267	Забайкальский край, р-н. Борзинский, с. Хада-Булак, ул. Новая, д. 21	Индивидуальные домовладения	50,610827	116,563675
132268	Забайкальский край, р-н. Борзинский, с. Хада-Булак, ул. Новая, д. 22	Индивидуальные домовладения	50,610827	116,563675
132269	Забайкальский край, р-н. Борзинский, с. Хада-Булак, ул. Новая, д. 23	Индивидуальные домовладения	50,610827	116,563675

№ п/п	Адрес	Вид	Широта	Долгота
132285	Забайкальский край, р-н. Борзинский, с. Хада-Булак, ул. Новая, д. 6	Индивидуальные домовладения	50,610827	116,563675
132286	Забайкальский край, р-н. Борзинский, с. Хада-Булак, ул. Новая, д. 7	Индивидуальные домовладения	50,610827	116,563675
132287	Забайкальский край, р-н. Борзинский, с. Хада-Булак, ул. Новая, д. 8	Индивидуальные домовладения	50,610827	116,563675
132288	Забайкальский край, р-н. Борзинский, с. Хада-Булак, ул. Новая, д. 9	Индивидуальные домовладения	50,610827	116,563675
132289	Забайкальский край, р-н. Борзинский, с. Хада-Булак, ул. Юбилейная, д. 1	Индивидуальные домовладения	50,611856	116,557342
132290	Забайкальский край, р-н. Борзинский, с. Хада-Булак, ул. Юбилейная, д. 10	Индивидуальные домовладения	50,611856	116,557342
132291	Забайкальский край, р-н. Борзинский, с. Хада-Булак, ул. Юбилейная, д. 11	Индивидуальные домовладения	50,611856	116,557342
132292	Забайкальский край, р-н. Борзинский, с. Хада-Булак, ул. Юбилейная, д. 12	Индивидуальные домовладения	50,611856	116,557342
132293	Забайкальский край, р-н. Борзинский, с. Хада-Булак, ул. Юбилейная, д. 13	Индивидуальные домовладения	50,611856	116,557342
132294	Забайкальский край, р-н. Борзинский, с. Хада-Булак, ул. Юбилейная, д. 14	Индивидуальные домовладения	50,611856	116,557342
132295	Забайкальский край, р-н. Борзинский, с. Хада-Булак, ул. Юбилейная, д. 14а	Индивидуальные домовладения	50,611856	116,557342
132296	Забайкальский край, р-н. Борзинский, с. Хада-Булак, ул. Юбилейная, д. 16	Индивидуальные домовладения	50,611856	116,557342
132297	Забайкальский край, р-н. Борзинский, с. Хада-Булак, ул. Юбилейная, д. 18	Индивидуальные домовладения	50,611856	116,557342
132298	Забайкальский край, р-н. Борзинский, с. Хада-Булак, ул. Юбилейная, д. 19	Индивидуальные домовладения	50,611856	116,557342
132299	Забайкальский край, р-н. Борзинский, с. Хада-Булак, ул. Юбилейная, д. 25	Индивидуальные домовладения	50,611856	116,557342

№ п/п	Адрес	Вид	Широта	Долгота
132300	Забайкальский край, р-н. Борзинский, с. Хада-Булак, ул. Юбилейная, д. 26	Индивидуальные домовладения	50,611856	116,557342
132301	Забайкальский край, р-н. Борзинский, с. Хада-Булак, ул. Юбилейная, д. 27	Индивидуальные домовладения	50,611856	116,557342
132302	Забайкальский край, р-н. Борзинский, с. Хада-Булак, ул. Юбилейная, д. 28	Индивидуальные домовладения	50,611856	116,557342
132303	Забайкальский край, р-н. Борзинский, с. Хада-Булак, ул. Юбилейная, д. 29	Индивидуальные домовладения	50,611856	116,557342
132304	Забайкальский край, р-н. Борзинский, с. Хада-Булак, ул. Юбилейная, д. 3	Индивидуальные домовладения	50,611856	116,557342
132305	Забайкальский край, р-н. Борзинский, с. Хада-Булак, ул. Юбилейная, д. 30	Индивидуальные домовладения	50,611856	116,557342
132306	Забайкальский край, р-н. Борзинский, с. Хада-Булак, ул. Юбилейная, д. 31	Индивидуальные домовладения	50,611856	116,557342
132307	Забайкальский край, р-н. Борзинский, с. Хада-Булак, ул. Юбилейная, д. 33	Индивидуальные домовладения	50,611856	116,557342
132308	Забайкальский край, р-н. Борзинский, с. Хада-Булак, ул. Юбилейная, д. 34	Индивидуальные домовладения	50,611856	116,557342
132309	Забайкальский край, р-н. Борзинский, с. Хада-Булак, ул. Юбилейная, д. 36	Индивидуальные домовладения	50,611856	116,557342
132310	Забайкальский край, р-н. Борзинский, с. Хада-Булак, ул. Юбилейная, д. 37	Индивидуальные домовладения	50,611856	116,557342
132311	Забайкальский край, р-н. Борзинский, с. Хада-Булак, ул. Юбилейная, д. 37а	Индивидуальные домовладения	50,611856	116,557342
132312	Забайкальский край, р-н. Борзинский, с. Хада-Булак, ул. Юбилейная, д. 38	Индивидуальные домовладения	50,611856	116,557342
132313	Забайкальский край, р-н. Борзинский, с. Хада-Булак, ул. Юбилейная, д. 39	Индивидуальные домовладения	50,611856	116,557342
132314	Забайкальский край, р-н. Борзинский, с. Хада-Булак, ул. Юбилейная, д. 40	Индивидуальные домовладения	50,611856	116,557342

№ п/п	Адрес	Вид	Широта	Долгота
132315	Забайкальский край, р-н. Борзинский, с. Хада-Булак, ул. Юбилейная, д. 41	Индивидуальные домовладения	50,611856	116,557342
132316	Забайкальский край, р-н. Борзинский, с. Хада-Булак, ул. Юбилейная, д. 49	Индивидуальные домовладения	50,611856	116,557342
132317	Забайкальский край, р-н. Борзинский, с. Хада-Булак, ул. Юбилейная, д. 5	Индивидуальные домовладения	50,611856	116,557342
132318	Забайкальский край, р-н. Борзинский, с. Хада-Булак, ул. Юбилейная, д. 50	Индивидуальные домовладения	50,611856	116,557342
132319	Забайкальский край, р-н. Борзинский, с. Хада-Булак, ул. Юбилейная, д. 51	Индивидуальные домовладения	50,611856	116,557342
132320	Забайкальский край, р-н. Борзинский, с. Хада-Булак, ул. Юбилейная, д. 52	Индивидуальные домовладения	50,611856	116,557342
132321	Забайкальский край, р-н. Борзинский, с. Хада-Булак, ул. Юбилейная, д. 53	Индивидуальные домовладения	50,611856	116,557342
132322	Забайкальский край, р-н. Борзинский, с. Хада-Булак, ул. Юбилейная, д. 55	Индивидуальные домовладения	50,611856	116,557342
132323	Забайкальский край, р-н. Борзинский, с. Хада-Булак, ул. Юбилейная, д. 56	Индивидуальные домовладения	50,611856	116,557342
132324	Забайкальский край, р-н. Борзинский, с. Хада-Булак, ул. Юбилейная, д. 57	Индивидуальные домовладения	50,611856	116,557342
132325	Забайкальский край, р-н. Борзинский, с. Хада-Булак, ул. Юбилейная, д. 58	Индивидуальные домовладения	50,611856	116,557342
132326	Забайкальский край, р-н. Борзинский, с. Хада-Булак, ул. Юбилейная, д. 59	Индивидуальные домовладения	50,611856	116,557342
132327	Забайкальский край, р-н. Борзинский, с. Хада-Булак, ул. Юбилейная, д. 69	Индивидуальные домовладения	50,611856	116,557342
132328	Забайкальский край, р-н. Борзинский, с. Хада-Булак, ул. Юбилейная, д. 71	Индивидуальные домовладения	50,611856	116,557342
132329	Забайкальский край, р-н. Борзинский, с. Хада-Булак, ул. Юбилейная, д. 75	Индивидуальные домовладения	50,611856	116,557342

№ п/п	Адрес	Вид	Широта	Долгота
132420	Забайкальский край, р-н. Борзинский, с. Чиндант 2-й, ул. Лазо, д. 9	Индивидуальные домовладения	50,374297	116,3805
132421	Забайкальский край, р-н. Борзинский, с. Чиндант 2-й, ул. Лазо, д. 90	Индивидуальные домовладения	50,374297	116,3805
132422	Забайкальский край, р-н. Борзинский, с. Чиндант 2-й, ул. Ленина, д. 10	Индивидуальные домовладения	50,377456	116,378973
132423	Забайкальский край, р-н. Краснокаменский, с. Кайластуй, ул. Куйбышева, д. 25	Индивидуальные домовладения	49,831433	118,400057
132424	Забайкальский край, р-н. Краснокаменский, с. Кайластуй, ул. Куйбышева, д. 26	Индивидуальные домовладения	49,831433	118,400057
132425	Забайкальский край, р-н. Борзинский, с. Чиндант 2-й, ул. Ленина, д. 11	Индивидуальные домовладения	50,376888	116,377419
132426	Забайкальский край, р-н. Борзинский, с. Чиндант 2-й, ул. Ленина, д. 12	Индивидуальные домовладения	50,377359	116,378596
132427	Забайкальский край, р-н. Краснокаменский, с. Кайластуй, ул. Куйбышева, д. 27	Индивидуальные домовладения	49,831433	118,400057
132428	Забайкальский край, р-н. Борзинский, с. Чиндант 2-й, ул. Ленина, д. 13	Индивидуальные домовладения	50,376888	116,377419
132429	Забайкальский край, р-н. Борзинский, с. Чиндант 2-й, ул. Ленина, д. 14	Индивидуальные домовладения	50,376888	116,377419
132430	Забайкальский край, р-н. Борзинский, с. Чиндант 2-й, ул. Ленина, д. 15	Индивидуальные домовладения	50,376888	116,377419
132431	Забайкальский край, р-н. Борзинский, с. Чиндант 2-й, ул. Ленина, д. 16	Индивидуальные домовладения	50,376888	116,377419
132432	Забайкальский край, р-н. Борзинский, с. Чиндант 2-й, ул. Ленина, д. 18	Индивидуальные домовладения	50,376888	116,377419
132433	Забайкальский край, р-н. Борзинский, с. Чиндант 2-й, ул. Ленина, д. 2	Индивидуальные домовладения	50,377812	116,380554
132434	Забайкальский край, р-н. Читинский, с. Домна, ул. Почтовая, д. 2	Индивидуальные домовладения	51,893956	113,151623

№ п/п	Адрес	Вид	Широта	Долгота
132465	Забайкальский край, р-н. Борзинский, с. Чиндант 2-й, ул. Советская, д. 20	Индивидуальные домовладения	50,375296	116,376835
132466	Забайкальский край, р-н. Борзинский, с. Чиндант 2-й, ул. Советская, д. 21	Индивидуальные домовладения	50,375296	116,376835
132467	Забайкальский край, р-н. Борзинский, с. Чиндант 2-й, ул. Советская, д. 24	Индивидуальные домовладения	50,375296	116,376835
132468	Забайкальский край, р-н. Борзинский, с. Чиндант 2-й, ул. Советская, д. 25	Индивидуальные домовладения	50,375296	116,376835
132469	Забайкальский край, р-н. Борзинский, с. Чиндант 2-й, ул. Советская, д. 26	Индивидуальные домовладения	50,375296	116,376835
132470	Забайкальский край, р-н. Краснокаменский, с. Кайластуй, ул. Куйбышева, д. 29	Индивидуальные домовладения	49,831433	118,400057
132471	Забайкальский край, р-н. Борзинский, с. Чиндант 2-й, ул. Советская, д. 28	Индивидуальные домовладения	50,375296	116,376835
132472	Забайкальский край, р-н. Борзинский, с. Чиндант 2-й, ул. Советская, д. 29	Индивидуальные домовладения	50,375296	116,376835
132473	Забайкальский край, р-н. Борзинский, с. Чиндант 2-й, ул. Советская, д. 3	Индивидуальные домовладения	50,375296	116,376835
132474	Забайкальский край, р-н. Борзинский, с. Чиндант 2-й, ул. Советская, д. 30	Индивидуальные домовладения	50,375296	116,376835
132475	Забайкальский край, р-н. Борзинский, с. Чиндант 2-й, ул. Советская, д. 32	Индивидуальные домовладения	50,375296	116,376835
132476	Забайкальский край, р-н. Борзинский, с. Чиндант 2-й, ул. Советская, д. 33	Индивидуальные домовладения	50,375296	116,376835
132477	Забайкальский край, р-н. Борзинский, с. Чиндант 2-й, ул. Советская, д. 35	Индивидуальные домовладения	50,375296	116,376835
132478	Забайкальский край, р-н. Борзинский, с. Чиндант 2-й, ул. Советская, д. 37	Индивидуальные домовладения	50,375296	116,376835
132479	Забайкальский край, р-н. Борзинский, с. Чиндант 2-й, ул. Советская, д. 4	Индивидуальные домовладения	50,375296	116,376835

№ п/п	Адрес	Вид	Широта	Долгота
132510	Забайкальский край, р-н. Борзинский, с. Чиндант 2-й, ул. Юбилейная, д. 4	Индивидуальные домовладения	50,372251	116,376044
132511	Забайкальский край, р-н. Борзинский, с. Чиндант 2-й, ул. Юбилейная, д. 40	Индивидуальные домовладения	50,372251	116,376044
132512	Забайкальский край, р-н. Борзинский, с. Чиндант 2-й, ул. Юбилейная, д. 41	Индивидуальные домовладения	50,372251	116,376044
132513	Забайкальский край, р-н. Борзинский, с. Чиндант 2-й, ул. Юбилейная, д. 42	Индивидуальные домовладения	50,372251	116,376044
132514	Забайкальский край, р-н. Борзинский, с. Чиндант 2-й, ул. Юбилейная, д. 44	Индивидуальные домовладения	50,372251	116,376044
132515	Забайкальский край, р-н. Читинский, с. Угдан, ул. Школьная, д. 8	Индивидуальные домовладения	52,157846	113,456097
132516	Забайкальский край, р-н. Борзинский, с. Чиндант 2-й, ул. Юбилейная, д. 45	Индивидуальные домовладения	50,372251	116,376044
132517	Забайкальский край, р-н. Борзинский, с. Чиндант 2-й, ул. Юбилейная, д. 47	Индивидуальные домовладения	50,372251	116,376044
132518	Забайкальский край, р-н. Борзинский, с. Чиндант 2-й, ул. Юбилейная, д. 49	Индивидуальные домовладения	50,372251	116,376044
132519	Забайкальский край, р-н. Борзинский, с. Чиндант 2-й, ул. Юбилейная, д. 5	Индивидуальные домовладения	50,372251	116,376044
132520	Забайкальский край, р-н. Борзинский, с. Чиндант 2-й, ул. Юбилейная, д. 53	Индивидуальные домовладения	50,372251	116,376044
132521	Забайкальский край, р-н. Борзинский, с. Чиндант 2-й, ул. Юбилейная, д. 57	Индивидуальные домовладения	50,372251	116,376044
132522	Забайкальский край, р-н. Борзинский, с. Чиндант 2-й, ул. Юбилейная, д. 7	Индивидуальные домовладения	50,372251	116,376044
132523	Забайкальский край, р-н. Борзинский, с. Чиндант 2-й, ул. Юбилейная, д. 8	Индивидуальные домовладения	50,372251	116,376044
132524	Забайкальский край, р-н. Борзинский, с. Чиндант 2-й, ул. Юбилейная, д. 9	Индивидуальные домовладения	50,372251	116,376044

№ п/п	Адрес	Вид	Широта	Долгота
132540	Забайкальский край, р-н. Борзинский, с. Соловьевск, ул. Магистральная, д. 11	Индивидуальные домовладения	49,897554	115,757348
132541	Забайкальский край, р-н. Борзинский, с. Соловьевск, ул. Магистральная, д. 12	Индивидуальные домовладения	49,897554	115,757348
132542	Забайкальский край, р-н. Борзинский, с. Соловьевск, ул. Магистральная, д. 13	Индивидуальные домовладения	49,897554	115,757348
132543	Забайкальский край, р-н. Борзинский, с. Соловьевск, ул. Магистральная, д. 2	Индивидуальные домовладения	49,897554	115,757348
132544	Забайкальский край, р-н. Борзинский, с. Соловьевск, ул. Магистральная, д. 3	Индивидуальные домовладения	49,897554	115,757348
132545	Забайкальский край, р-н. Борзинский, с. Соловьевск, ул. Магистральная, д. 4	Индивидуальные домовладения	49,897554	115,757348
132546	Забайкальский край, р-н. Борзинский, с. Соловьевск, ул. Магистральная, д. 6	Индивидуальные домовладения	49,897554	115,757348
132547	Забайкальский край, р-н. Борзинский, с. Соловьевск, ул. Магистральная, д. 7	Индивидуальные домовладения	49,897554	115,757348
132548	Забайкальский край, р-н. Борзинский, с. Соловьевск, ул. Магистральная, д. 8	Индивидуальные домовладения	49,897554	115,757348
132549	Забайкальский край, р-н. Борзинский, с. Соловьевск, ул. Магистральная, д. 9	Индивидуальные домовладения	49,897554	115,757348
132550	Забайкальский край, р-н. Борзинский, с. Соловьевск, ул. Мира, д. 10	Индивидуальные домовладения	49,89655	115,701859
132551	Забайкальский край, р-н. Борзинский, с. Соловьевск, ул. Мира, д. 12	Индивидуальные домовладения	49,89655	115,701859
132552	Забайкальский край, р-н. Борзинский, с. Соловьевск, ул. Мира, д. 13	Индивидуальные домовладения	49,89655	115,701859
132553	Забайкальский край, р-н. Борзинский, с. Соловьевск, ул. Мира, д. 14	Индивидуальные домовладения	49,89655	115,701859
132554	Забайкальский край, р-н. Борзинский, с. Соловьевск, ул. Мира, д. 16	Индивидуальные домовладения	49,89655	115,701859

№ п/п	Адрес	Вид	Широта	Долгота
132555	Забайкальский край, р-н. Борзинский, с. Соловьевск, ул. Мира, д. 19	Индивидуальные домовладения	49,89655	115,701859
132556	Забайкальский край, р-н. Борзинский, с. Соловьевск, ул. Мира, д. 1а	Индивидуальные домовладения	49,89655	115,701859
132557	Забайкальский край, р-н. Борзинский, с. Соловьевск, ул. Мира, д. 2	Индивидуальные домовладения	49,89655	115,701859
132558	Забайкальский край, р-н. Борзинский, с. Соловьевск, ул. Мира, д. 20	Индивидуальные домовладения	49,89655	115,701859
132559	Забайкальский край, р-н. Борзинский, с. Соловьевск, ул. Мира, д. 21	Индивидуальные домовладения	49,89655	115,701859
132560	Забайкальский край, р-н. Борзинский, с. Соловьевск, ул. Мира, д. 8	Индивидуальные домовладения	49,89655	115,701859
132561	Забайкальский край, р-н. Борзинский, с. Соловьевск, ул. Мира, д. 9	Индивидуальные домовладения	49,89655	115,701859
132562	Забайкальский край, р-н. Борзинский, с. Соловьевск, ул. Набережная, д. 10	Индивидуальные домовладения	49,89655	115,701859
132563	Забайкальский край, р-н. Борзинский, с. Соловьевск, ул. Набережная, д. 12	Индивидуальные домовладения	49,89655	115,701859
132564	Забайкальский край, р-н. Борзинский, с. Соловьевск, ул. Набережная, д. 4	Индивидуальные домовладения	49,89655	115,701859
132565	Забайкальский край, р-н. Борзинский, с. Соловьевск, ул. Набережная, д. 6	Индивидуальные домовладения	49,89655	115,701859
132566	Забайкальский край, р-н. Борзинский, с. Соловьевск, ул. Новая, д. 11	Индивидуальные домовладения	49,89655	115,701859
132567	Забайкальский край, р-н. Борзинский, с. Соловьевск, ул. Новая, д. 15	Индивидуальные домовладения	49,89655	115,701859
132568	Забайкальский край, р-н. Борзинский, с. Соловьевск, ул. Новая, д. 17	Индивидуальные домовладения	49,89655	115,701859
132569	Забайкальский край, р-н. Борзинский, с. Соловьевск, ул. Новая, д. 18	Индивидуальные домовладения	49,89655	115,701859

№ п/п	Адрес	Вид	Широта	Долгота
132600	Забайкальский край, р-н. Борзинский, с. Соловьевск, ул. Строителей, д. 9а	Индивидуальные домовладения	49,89655	115,701859
132601	Забайкальский край, р-н. Борзинский, с. Соловьевск, ул. Центральная, д. 11	Индивидуальные домовладения	49,89655	115,701859
132602	Забайкальский край, р-н. Борзинский, с. Соловьевск, ул. Центральная, д. 16	Индивидуальные домовладения	49,89655	115,701859
132603	Забайкальский край, р-н. Борзинский, с. Соловьевск, ул. Центральная, д. 17	Индивидуальные домовладения	49,89655	115,701859
132604	Забайкальский край, р-н. Борзинский, с. Соловьевск, ул. Центральная, д. 18	Индивидуальные домовладения	49,89655	115,701859
132605	Забайкальский край, р-н. Борзинский, с. Соловьевск, ул. Центральная, д. 19	Индивидуальные домовладения	49,89655	115,701859
132606	Забайкальский край, р-н. Борзинский, с. Соловьевск, ул. Центральная, д. 2	Индивидуальные домовладения	49,89655	115,701859
132607	Забайкальский край, р-н. Борзинский, с. Соловьевск, ул. Центральная, д. 21	Индивидуальные домовладения	49,89655	115,701859
132608	Забайкальский край, р-н. Борзинский, с. Соловьевск, ул. Центральная, д. 22	Индивидуальные домовладения	49,89655	115,701859
132609	Забайкальский край, р-н. Борзинский, с. Соловьевск, ул. Центральная, д. 24	Индивидуальные домовладения	49,89655	115,701859
132610	Забайкальский край, р-н. Борзинский, с. Соловьевск, ул. Центральная, д. 26	Индивидуальные домовладения	49,89655	115,701859
132611	Забайкальский край, р-н. Борзинский, с. Соловьевск, ул. Центральная, д. 27	Индивидуальные домовладения	49,89655	115,701859
132612	Забайкальский край, р-н. Борзинский, с. Соловьевск, ул. Центральная, д. 28	Индивидуальные домовладения	49,89655	115,701859
132613	Забайкальский край, р-н. Борзинский, с. Соловьевск, ул. Центральная, д. 3	Индивидуальные домовладения	49,89655	115,701859
132614	Забайкальский край, р-н. Борзинский, с. Соловьевск, ул. Центральная, д. 30	Индивидуальные домовладения	49,89655	115,701859

№ п/п	Адрес	Вид	Широта	Долгота
132615	Забайкальский край, р-н. Борзинский, с. Соловьевск, ул. Центральная, д. 31	Индивидуальные домовладения	49,89655	115,701859
132616	Забайкальский край, р-н. Борзинский, с. Соловьевск, ул. Центральная, д. 32	Индивидуальные домовладения	49,89655	115,701859
132617	Забайкальский край, р-н. Борзинский, с. Соловьевск, ул. Центральная, д. 33	Индивидуальные домовладения	49,89655	115,701859
132618	Забайкальский край, р-н. Борзинский, с. Соловьевск, ул. Центральная, д. 34	Индивидуальные домовладения	49,89655	115,701859
132619	Забайкальский край, р-н. Борзинский, с. Соловьевск, ул. Центральная, д. 38	Индивидуальные домовладения	49,89655	115,701859
132620	Забайкальский край, р-н. Борзинский, с. Соловьевск, ул. Центральная, д. 4	Индивидуальные домовладения	49,89655	115,701859
132621	Забайкальский край, р-н. Борзинский, с. Цаган-Олуй, ул. Безымянная, д. 11	Индивидуальные домовладения	50,468247	117,158252
132622	Забайкальский край, р-н. Борзинский, с. Цаган-Олуй, ул. Безымянная, д. 15	Индивидуальные домовладения	50,468247	117,158252
132623	Забайкальский край, р-н. Борзинский, с. Цаган-Олуй, ул. Безымянная, д. 2	Индивидуальные домовладения	50,468247	117,158252
132624	Забайкальский край, р-н. Борзинский, с. Цаган-Олуй, ул. Безымянная, д. 27	Индивидуальные домовладения	50,468247	117,158252
132625	Забайкальский край, р-н. Борзинский, с. Цаган-Олуй, ул. Безымянная, д. 29	Индивидуальные домовладения	50,468247	117,158252
132626	Забайкальский край, р-н. Борзинский, с. Цаган-Олуй, ул. Безымянная, д. 3	Индивидуальные домовладения	50,468247	117,158252
132627	Забайкальский край, р-н. Борзинский, с. Цаган-Олуй, ул. Безымянная, д. 33	Индивидуальные домовладения	50,468247	117,158252
132628	Забайкальский край, р-н. Борзинский, с. Цаган-Олуй, ул. Безымянная, д. 5	Индивидуальные домовладения	50,468247	117,158252
132629	Забайкальский край, р-н. Борзинский, с. Цаган-Олуй, ул. Безымянная, д. 6	Индивидуальные домовладения	50,468247	117,158252

№ п/п	Адрес	Вид	Широта	Долгота
132630	Забайкальский край, р-н. Борзинский, с. Цаган-Олуй, ул. Безымянная, д. 7	Индивидуальные домовладения	50,468247	117,158252
132631	Забайкальский край, р-н. Борзинский, с. Цаган-Олуй, ул. Безымянная, д. 8	Индивидуальные домовладения	50,468247	117,158252
132632	Забайкальский край, р-н. Борзинский, с. Цаган-Олуй, ул. Безымянная, д. 9	Индивидуальные домовладения	50,468247	117,158252
132633	Забайкальский край, р-н. Борзинский, с. Цаган-Олуй, ул. Бородина, д. 1	Индивидуальные домовладения	50,468247	117,158252
132634	Забайкальский край, р-н. Борзинский, с. Цаган-Олуй, ул. Бородина, д. 10	Индивидуальные домовладения	50,468247	117,158252
132635	Забайкальский край, р-н. Борзинский, с. Цаган-Олуй, ул. Бородина, д. 12	Индивидуальные домовладения	50,468247	117,158252
132636	Забайкальский край, р-н. Борзинский, с. Цаган-Олуй, ул. Бородина, д. 14	Индивидуальные домовладения	50,468247	117,158252
132637	Забайкальский край, р-н. Борзинский, с. Цаган-Олуй, ул. Бородина, д. 16	Индивидуальные домовладения	50,468247	117,158252
132638	Забайкальский край, р-н. Борзинский, с. Цаган-Олуй, ул. Бородина, д. 17	Индивидуальные домовладения	50,468247	117,158252
132639	Забайкальский край, р-н. Борзинский, с. Цаган-Олуй, ул. Бородина, д. 2	Индивидуальные домовладения	50,468247	117,158252
132640	Забайкальский край, р-н. Борзинский, с. Цаган-Олуй, ул. Бородина, д. 24	Индивидуальные домовладения	50,468247	117,158252
132641	Забайкальский край, р-н. Борзинский, с. Цаган-Олуй, ул. Бородина, д. 25	Индивидуальные домовладения	50,468247	117,158252
132642	Забайкальский край, р-н. Борзинский, с. Цаган-Олуй, ул. Бородина, д. 26	Индивидуальные домовладения	50,468247	117,158252
132643	Забайкальский край, р-н. Борзинский, с. Цаган-Олуй, ул. Бородина, д. 27	Индивидуальные домовладения	50,468247	117,158252
132644	Забайкальский край, р-н. Борзинский, с. Цаган-Олуй, ул. Бородина, д. 28	Индивидуальные домовладения	50,468247	117,158252

№ п/п	Адрес	Вид	Широта	Долгота
132645	Забайкальский край, р-н. Борзинский, с. Цаган-Олуй, ул. Бородина, д. 3	Индивидуальные домовладения	50,468247	117,158252
132646	Забайкальский край, р-н. Борзинский, с. Цаган-Олуй, ул. Бородина, д. 30	Индивидуальные домовладения	50,47195	117,152449
132647	Забайкальский край, р-н. Борзинский, с. Цаган-Олуй, ул. Бородина, д. 34	Индивидуальные домовладения	50,468247	117,158252
132648	Забайкальский край, р-н. Борзинский, с. Цаган-Олуй, ул. Бородина, д. 36	Индивидуальные домовладения	50,468247	117,158252
132649	Забайкальский край, р-н. Борзинский, с. Цаган-Олуй, ул. Бородина, д. 38	Индивидуальные домовладения	50,468247	117,158252
132650	Забайкальский край, р-н. Борзинский, с. Цаган-Олуй, ул. Бородина, д. 39	Индивидуальные домовладения	50,468247	117,158252
132651	Забайкальский край, р-н. Борзинский, с. Цаган-Олуй, ул. Бородина, д. 4	Индивидуальные домовладения	50,468247	117,158252
132652	Забайкальский край, р-н. Борзинский, с. Цаган-Олуй, ул. Бородина, д. 40	Индивидуальные домовладения	50,468247	117,158252
132653	Забайкальский край, р-н. Борзинский, с. Цаган-Олуй, ул. Бородина, д. 43	Индивидуальные домовладения	50,468247	117,158252
132654	Забайкальский край, р-н. Борзинский, с. Цаган-Олуй, ул. Бородина, д. 46	Индивидуальные домовладения	50,468247	117,158252
132655	Забайкальский край, р-н. Борзинский, с. Цаган-Олуй, ул. Бородина, д. 47	Индивидуальные домовладения	50,463981	117,163588
132656	Забайкальский край, р-н. Борзинский, с. Цаган-Олуй, ул. Бородина, д. 49	Индивидуальные домовладения	50,468247	117,158252
132657	Забайкальский край, р-н. Борзинский, с. Цаган-Олуй, ул. Бородина, д. 5	Индивидуальные домовладения	50,468247	117,158252
132658	Забайкальский край, р-н. Борзинский, с. Цаган-Олуй, ул. Бородина, д. 50	Индивидуальные домовладения	50,468247	117,158252
132659	Забайкальский край, р-н. Читинский, с. Домна, ул. Путейная, д. 1	Индивидуальные домовладения	51,896129	113,156051

№ п/п	Адрес	Вид	Широта	Долгота
132660	Забайкальский край, р-н. Борзинский, с. Цаган-Олуй, ул. Бородина, д. 56	Индивидуальные домовладения	50,468247	117,158252
132661	Забайкальский край, р-н. Борзинский, с. Цаган-Олуй, ул. Бородина, д. 6	Индивидуальные домовладения	50,468247	117,158252
132662	Забайкальский край, р-н. Борзинский, с. Цаган-Олуй, ул. Бородина, д. 60	Индивидуальные домовладения	50,468247	117,158252
132663	Забайкальский край, р-н. Борзинский, с. Цаган-Олуй, ул. Бородина, д. 62	Индивидуальные домовладения	50,468247	117,158252
132664	Забайкальский край, р-н. Борзинский, с. Цаган-Олуй, ул. Бородина, д. 64	Индивидуальные домовладения	50,46417	117,162699
132665	Забайкальский край, р-н. Борзинский, с. Цаган-Олуй, ул. Бородина, д. 66	Индивидуальные домовладения	50,468247	117,158252
132666	Забайкальский край, р-н. Борзинский, с. Цаган-Олуй, ул. Бородина, д. 7	Индивидуальные домовладения	50,468247	117,158252
132667	Забайкальский край, р-н. Борзинский, с. Цаган-Олуй, ул. Бородина, д. 8А	Индивидуальные домовладения	50,468247	117,158252
132668	Забайкальский край, р-н. Борзинский, с. Цаган-Олуй, ул. Горная, д. 1	Индивидуальные домовладения	50,469715	117,163894
132669	Забайкальский край, р-н. Борзинский, с. Цаган-Олуй, ул. Горная, д. 11	Индивидуальные домовладения	50,469715	117,163894
132670	Забайкальский край, р-н. Борзинский, с. Цаган-Олуй, ул. Горная, д. 13	Индивидуальные домовладения	50,469715	117,163894
132671	Забайкальский край, р-н. Борзинский, с. Цаган-Олуй, ул. Горная, д. 16	Индивидуальные домовладения	50,469715	117,163894
132672	Забайкальский край, р-н. Борзинский, с. Цаган-Олуй, ул. Горная, д. 19	Индивидуальные домовладения	50,469715	117,163894
132673	Забайкальский край, р-н. Борзинский, с. Цаган-Олуй, ул. Горная, д. 21	Индивидуальные домовладения	50,469715	117,163894
132674	Забайкальский край, р-н. Борзинский, с. Цаган-Олуй, ул. Горная, д. 22	Индивидуальные домовладения	50,469715	117,163894

№ п/п	Адрес	Вид	Широта	Долгота
132675	Забайкальский край, р-н. Борзинский, с. Цаган-Олуй, ул. Горная, д. 23	Индивидуальные домовладения	50,470907	117,163903
132676	Забайкальский край, р-н. Борзинский, с. Цаган-Олуй, ул. Горная, д. 24	Индивидуальные домовладения	50,469715	117,163894
132677	Забайкальский край, р-н. Борзинский, с. Цаган-Олуй, ул. Горная, д. 25	Индивидуальные домовладения	50,469715	117,163894
132678	Забайкальский край, р-н. Борзинский, с. Цаган-Олуй, ул. Горная, д. 26	Индивидуальные домовладения	50,469715	117,163894
132679	Забайкальский край, р-н. Борзинский, с. Цаган-Олуй, ул. Горная, д. 27	Индивидуальные домовладения	50,469715	117,163894
132680	Забайкальский край, р-н. Борзинский, с. Цаган-Олуй, ул. Горная, д. 28	Индивидуальные домовладения	50,469715	117,163894
132681	Забайкальский край, р-н. Борзинский, с. Цаган-Олуй, ул. Горная, д. 3	Индивидуальные домовладения	50,469715	117,163894
132682	Забайкальский край, р-н. Борзинский, с. Цаган-Олуй, ул. Горная, д. 30	Индивидуальные домовладения	50,469715	117,163894
132683	Забайкальский край, р-н. Борзинский, с. Цаган-Олуй, ул. Горная, д. 31	Индивидуальные домовладения	50,469715	117,163894
132684	Забайкальский край, р-н. Борзинский, с. Цаган-Олуй, ул. Горная, д. 33	Индивидуальные домовладения	50,469715	117,163894
132685	Забайкальский край, р-н. Борзинский, с. Цаган-Олуй, ул. Горная, д. 37	Индивидуальные домовладения	50,469715	117,163894
132686	Забайкальский край, р-н. Борзинский, с. Цаган-Олуй, ул. Горная, д. 4	Индивидуальные домовладения	50,469715	117,163894
132687	Забайкальский край, р-н. Борзинский, с. Цаган-Олуй, ул. Горная, д. 41	Индивидуальные домовладения	50,469715	117,163894
132688	Забайкальский край, р-н. Борзинский, с. Цаган-Олуй, ул. Горная, д. 43	Индивидуальные домовладения	50,469715	117,163894
132689	Забайкальский край, р-н. Борзинский, с. Цаган-Олуй, ул. Горная, д. 45	Индивидуальные домовладения	50,469715	117,163894

№ п/п	Адрес	Вид	Широта	Долгота
132690	Забайкальский край, р-н. Борзинский, с. Цаган-Олуй, ул. Горная, д. 47	Индивидуальные домовладения	50,469715	117,163894
132691	Забайкальский край, р-н. Борзинский, с. Цаган-Олуй, ул. Горная, д. 49	Индивидуальные домовладения	50,469715	117,163894
132692	Забайкальский край, р-н. Борзинский, с. Цаган-Олуй, ул. Горная, д. 51	Индивидуальные домовладения	50,469715	117,163894
132693	Забайкальский край, р-н. Борзинский, с. Цаган-Олуй, ул. Горная, д. 53	Индивидуальные домовладения	50,469715	117,163894
132694	Забайкальский край, р-н. Борзинский, с. Цаган-Олуй, ул. Горная, д. 55	Индивидуальные домовладения	50,469715	117,163894
132695	Забайкальский край, р-н. Борзинский, с. Цаган-Олуй, ул. Горная, д. 59	Индивидуальные домовладения	50,469715	117,163894
132696	Забайкальский край, р-н. Борзинский, с. Цаган-Олуй, ул. Горная, д. 9	Индивидуальные домовладения	50,469715	117,163894
132697	Забайкальский край, р-н. Борзинский, с. Цаган-Олуй, ул. Метелицы, д. 10	Индивидуальные домовладения	50,473848	117,148173
132698	Забайкальский край, р-н. Борзинский, с. Цаган-Олуй, ул. Метелицы, д. 11	Индивидуальные домовладения	50,473848	117,148173
132699	Забайкальский край, р-н. Борзинский, с. Цаган-Олуй, ул. Метелицы, д. 12	Индивидуальные домовладения	50,473848	117,148173
132700	Забайкальский край, р-н. Борзинский, с. Цаган-Олуй, ул. Метелицы, д. 13	Индивидуальные домовладения	50,47437	117,147536
132701	Забайкальский край, р-н. Борзинский, с. Цаган-Олуй, ул. Метелицы, д. 14	Индивидуальные домовладения	50,473848	117,148173
132702	Забайкальский край, р-н. Борзинский, с. Цаган-Олуй, ул. Метелицы, д. 17	Индивидуальные домовладения	50,473848	117,148173
132703	Забайкальский край, р-н. Борзинский, с. Цаган-Олуй, ул. Метелицы, д. 2	Индивидуальные домовладения	50,473848	117,148173
132704	Забайкальский край, р-н. Борзинский, с. Цаган-Олуй, ул. Метелицы, д. 23	Индивидуальные домовладения	50,473848	117,148173

№ п/п	Адрес	Вид	Широта	Долгота
132705	Забайкальский край, р-н. Борзинский, с. Цаган-Олуй, ул. Метелицы, д. 25	Индивидуальные домовладения	50,473848	117,148173
132706	Забайкальский край, р-н. Борзинский, с. Цаган-Олуй, ул. Метелицы, д. 27	Индивидуальные домовладения	50,473848	117,148173
132707	Забайкальский край, р-н. Борзинский, с. Цаган-Олуй, ул. Метелицы, д. 3	Индивидуальные домовладения	50,473848	117,148173
132708	Забайкальский край, р-н. Борзинский, с. Цаган-Олуй, ул. Метелицы, д. 33	Индивидуальные домовладения	50,473848	117,148173
132709	Забайкальский край, р-н. Борзинский, с. Цаган-Олуй, ул. Метелицы, д. 35	Индивидуальные домовладения	50,473848	117,148173
132710	Забайкальский край, р-н. Борзинский, с. Цаган-Олуй, ул. Метелицы, д. 37	Индивидуальные домовладения	50,473848	117,148173
132711	Забайкальский край, р-н. Борзинский, с. Цаган-Олуй, ул. Метелицы, д. 4	Индивидуальные домовладения	50,473848	117,148173
132712	Забайкальский край, р-н. Борзинский, с. Цаган-Олуй, ул. Метелицы, д. 5	Индивидуальные домовладения	50,473848	117,148173
132713	Забайкальский край, р-н. Борзинский, с. Цаган-Олуй, ул. Метелицы, д. 6	Индивидуальные домовладения	50,473848	117,148173
132714	Забайкальский край, р-н. Борзинский, с. Цаган-Олуй, ул. Метелицы, д. 7	Индивидуальные домовладения	50,473848	117,148173
132715	Забайкальский край, р-н. Борзинский, с. Цаган-Олуй, ул. Метелицы, д. 8	Индивидуальные домовладения	50,473848	117,148173
132716	Забайкальский край, р-н. Борзинский, с. Цаган-Олуй, ул. Новая, д. 1	Индивидуальные домовладения	50,461475	117,151183
132717	Забайкальский край, р-н. Борзинский, с. Цаган-Олуй, ул. Новая, д. 11	Индивидуальные домовладения	50,461475	117,151183
132718	Забайкальский край, р-н. Борзинский, с. Цаган-Олуй, ул. Новая, д. 13	Индивидуальные домовладения	50,461475	117,151183
132719	Забайкальский край, р-н. Борзинский, с. Цаган-Олуй, ул. Новая, д. 14	Индивидуальные домовладения	50,461475	117,151183

№ п/п	Адрес	Вид	Широта	Долгота
132720	Забайкальский край, р-н. Борзинский, с. Цаган-Олуй, ул. Новая, д. 15	Индивидуальные домовладения	50,461475	117,151183
132721	Забайкальский край, р-н. Борзинский, с. Цаган-Олуй, ул. Новая, д. 17	Индивидуальные домовладения	50,461475	117,151183
132722	Забайкальский край, р-н. Борзинский, с. Цаган-Олуй, ул. Новая, д. 18	Индивидуальные домовладения	50,461475	117,151183
132723	Забайкальский край, р-н. Борзинский, с. Цаган-Олуй, ул. Новая, д. 55	Индивидуальные домовладения	50,461475	117,151183
132724	Забайкальский край, р-н. Борзинский, с. Цаган-Олуй, ул. Новая, д. 56	Индивидуальные домовладения	50,461475	117,151183
132725	Забайкальский край, р-н. Борзинский, с. Цаган-Олуй, ул. Новая, д. 57	Индивидуальные домовладения	50,461475	117,151183
132726	Забайкальский край, р-н. Борзинский, с. Цаган-Олуй, ул. Новая, д. 58	Индивидуальные домовладения	50,461475	117,151183
132727	Забайкальский край, р-н. Борзинский, с. Цаган-Олуй, ул. Новая, д. 59	Индивидуальные домовладения	50,461475	117,151183
132728	Забайкальский край, р-н. Борзинский, с. Цаган-Олуй, ул. Новая, д. 6	Индивидуальные домовладения	50,46253	117,157435
132729	Забайкальский край, р-н. Борзинский, с. Цаган-Олуй, ул. Новая, д. 60	Индивидуальные домовладения	50,461475	117,151183
132730	Забайкальский край, р-н. Борзинский, с. Цаган-Олуй, ул. Новая, д. 62	Индивидуальные домовладения	50,461475	117,151183
132731	Забайкальский край, р-н. Борзинский, с. Цаган-Олуй, ул. Новая, д. 63	Индивидуальные домовладения	50,461475	117,151183
132732	Забайкальский край, р-н. Борзинский, с. Цаган-Олуй, ул. Новая, д. 64	Индивидуальные домовладения	50,461475	117,151183
132733	Забайкальский край, р-н. Борзинский, с. Цаган-Олуй, ул. Новая, д. 67	Индивидуальные домовладения	50,463224	117,156114
132734	Забайкальский край, р-н. Борзинский, с. Цаган-Олуй, ул. Новая, д. 8	Индивидуальные домовладения	50,461475	117,151183

№ п/п	Адрес	Вид	Широта	Долгота
132735	Забайкальский край, р-н. Борзинский, с. Цаган-Олуй, ул. Новая, д. 8А	Индивидуальные домовладения	50,461475	117,151183
132736	Забайкальский край, р-н. Борзинский, с. Цаган-Олуй, ул. Новая, д. 9	Индивидуальные домовладения	50,461475	117,151183
132737	Забайкальский край, р-н. Борзинский, с. Цаган-Олуй, ул. Партизанская, д. 1	Индивидуальные домовладения	50,468419	117,161747
132738	Забайкальский край, р-н. Борзинский, с. Цаган-Олуй, ул. Партизанская, д. 10	Индивидуальные домовладения	50,468419	117,161747
132739	Забайкальский край, р-н. Борзинский, с. Цаган-Олуй, ул. Партизанская, д. 11	Индивидуальные домовладения	50,468419	117,161747
132740	Забайкальский край, р-н. Борзинский, с. Цаган-Олуй, ул. Партизанская, д. 13	Индивидуальные домовладения	50,468419	117,161747
132741	Забайкальский край, р-н. Борзинский, с. Цаган-Олуй, ул. Партизанская, д. 15	Индивидуальные домовладения	50,468419	117,161747
132742	Забайкальский край, р-н. Борзинский, с. Цаган-Олуй, ул. Партизанская, д. 16	Индивидуальные домовладения	50,468419	117,161747
132743	Забайкальский край, р-н. Борзинский, с. Цаган-Олуй, ул. Партизанская, д. 19	Индивидуальные домовладения	50,468419	117,161747
132744	Забайкальский край, р-н. Борзинский, с. Цаган-Олуй, ул. Партизанская, д. 2	Индивидуальные домовладения	50,468419	117,161747
132745	Забайкальский край, р-н. Борзинский, с. Цаган-Олуй, ул. Партизанская, д. 20	Индивидуальные домовладения	50,468419	117,161747
132746	Забайкальский край, р-н. Борзинский, с. Цаган-Олуй, ул. Партизанская, д. 26	Индивидуальные домовладения	50,468419	117,161747
132747	Забайкальский край, р-н. Борзинский, с. Цаган-Олуй, ул. Партизанская, д. 29	Индивидуальные домовладения	50,472335	117,1581
132748	Забайкальский край, р-н. Борзинский, с. Цаган-Олуй, ул. Партизанская, д. 3	Индивидуальные домовладения	50,468419	117,161747
132749	Забайкальский край, р-н. Борзинский, с. Цаган-Олуй, ул. Партизанская, д. 30	Индивидуальные домовладения	50,468419	117,161747

№ п/п	Адрес	Вид	Широта	Долгота
132750	Забайкальский край, р-н. Борзинский, с. Цаган-Олуй, ул. Партизанская, д. 33	Индивидуальные домовладения	50,468419	117,161747
132751	Забайкальский край, р-н. Борзинский, с. Цаган-Олуй, ул. Партизанская, д. 35	Индивидуальные домовладения	50,468419	117,161747
132752	Забайкальский край, р-н. Борзинский, с. Цаган-Олуй, ул. Партизанская, д. 36	Индивидуальные домовладения	50,468419	117,161747
132753	Забайкальский край, р-н. Борзинский, с. Цаган-Олуй, ул. Партизанская, д. 38	Индивидуальные домовладения	50,468419	117,161747
132754	Забайкальский край, р-н. Борзинский, с. Цаган-Олуй, ул. Партизанская, д. 39	Индивидуальные домовладения	50,468419	117,161747
132755	Забайкальский край, р-н. Борзинский, с. Цаган-Олуй, ул. Партизанская, д. 4	Индивидуальные домовладения	50,468419	117,161747
132756	Забайкальский край, р-н. Борзинский, с. Цаган-Олуй, ул. Партизанская, д. 40	Индивидуальные домовладения	50,468419	117,161747
132757	Забайкальский край, р-н. Борзинский, с. Цаган-Олуй, ул. Партизанская, д. 41	Индивидуальные домовладения	50,468419	117,161747
132758	Забайкальский край, р-н. Борзинский, с. Цаган-Олуй, ул. Партизанская, д. 42	Индивидуальные домовладения	50,468419	117,161747
132759	Забайкальский край, р-н. Борзинский, с. Цаган-Олуй, ул. Партизанская, д. 47	Индивидуальные домовладения	50,468419	117,161747
132760	Забайкальский край, р-н. Борзинский, с. Цаган-Олуй, ул. Партизанская, д. 48	Индивидуальные домовладения	50,468419	117,161747
132761	Забайкальский край, р-н. Борзинский, с. Цаган-Олуй, ул. Партизанская, д. 49	Индивидуальные домовладения	50,468419	117,161747
132762	Забайкальский край, р-н. Борзинский, с. Цаган-Олуй, ул. Партизанская, д. 53	Индивидуальные домовладения	50,468419	117,161747
132763	Забайкальский край, р-н. Борзинский, с. Цаган-Олуй, ул. Партизанская, д. 55А	Индивидуальные домовладения	50,468419	117,161747
132764	Забайкальский край, р-н. Борзинский, с. Цаган-Олуй, ул. Партизанская, д. 56	Индивидуальные домовладения	50,468419	117,161747

№ п/п	Адрес	Вид	Широта	Долгота
132765	Забайкальский край, р-н. Борзинский, с. Цаган-Олуй, ул. Партизанская, д. 58	Индивидуальные домовладения	50,468419	117,161747
132766	Забайкальский край, р-н. Борзинский, с. Цаган-Олуй, ул. Партизанская, д. 59	Индивидуальные домовладения	50,468419	117,161747
132767	Забайкальский край, р-н. Борзинский, с. Цаган-Олуй, ул. Партизанская, д. 5А	Индивидуальные домовладения	50,468419	117,161747
132768	Забайкальский край, р-н. Борзинский, с. Цаган-Олуй, ул. Партизанская, д. 61	Индивидуальные домовладения	50,468419	117,161747
132769	Забайкальский край, р-н. Борзинский, с. Цаган-Олуй, ул. Партизанская, д. 62	Индивидуальные домовладения	50,468419	117,161747
132770	Забайкальский край, р-н. Борзинский, с. Цаган-Олуй, ул. Партизанская, д. 63	Индивидуальные домовладения	50,468419	117,161747
132771	Забайкальский край, р-н. Борзинский, с. Цаган-Олуй, ул. Партизанская, д. 67	Индивидуальные домовладения	50,468419	117,161747
132772	Забайкальский край, р-н. Борзинский, с. Цаган-Олуй, ул. Партизанская, д. 7	Индивидуальные домовладения	50,468419	117,161747
132773	Забайкальский край, р-н. Борзинский, с. Цаган-Олуй, ул. Партизанская, д. 71	Индивидуальные домовладения	50,468419	117,161747
132774	Забайкальский край, р-н. Борзинский, с. Цаган-Олуй, ул. Партизанская, д. 73	Индивидуальные домовладения	50,468419	117,161747
132775	Забайкальский край, р-н. Борзинский, с. Цаган-Олуй, ул. Партизанская, д. 8	Индивидуальные домовладения	50,468419	117,161747
132776	Забайкальский край, р-н. Борзинский, с. Кондуй, ул. Центральная, д. 1	Индивидуальные домовладения	50,553735	117,47622
132777	Забайкальский край, р-н. Борзинский, с. Кондуй, ул. Центральная, д. 10	Индивидуальные домовладения	50,553735	117,47622
132778	Забайкальский край, р-н. Борзинский, с. Кондуй, ул. Центральная, д. 13	Индивидуальные домовладения	50,553735	117,47622
132779	Забайкальский край, р-н. Борзинский, с. Кондуй, ул. Центральная, д. 16	Индивидуальные домовладения	50,553735	117,47622

№ п/п	Адрес	Вид	Широта	Долгота
132780	Забайкальский край, р-н. Борзинский, с. Кондуй, ул. Центральная, д. 17	Индивидуальные домовладения	50,553735	117,47622
132781	Забайкальский край, р-н. Борзинский, с. Кондуй, ул. Центральная, д. 23	Индивидуальные домовладения	50,553735	117,47622
132782	Забайкальский край, р-н. Борзинский, с. Кондуй, ул. Центральная, д. 23А	Индивидуальные домовладения	50,553735	117,47622
132783	Забайкальский край, р-н. Борзинский, с. Кондуй, ул. Центральная, д. 25	Индивидуальные домовладения	50,553735	117,47622
132784	Забайкальский край, р-н. Борзинский, с. Кондуй, ул. Центральная, д. 26	Индивидуальные домовладения	50,553735	117,47622
132785	Забайкальский край, р-н. Борзинский, с. Кондуй, ул. Центральная, д. 27	Индивидуальные домовладения	50,553735	117,47622
132786	Забайкальский край, р-н. Борзинский, с. Кондуй, ул. Центральная, д. 28	Индивидуальные домовладения	50,553735	117,47622
132787	Забайкальский край, р-н. Борзинский, с. Кондуй, ул. Центральная, д. 29	Индивидуальные домовладения	50,553735	117,47622
132788	Забайкальский край, р-н. Борзинский, с. Кондуй, ул. Центральная, д. 3	Индивидуальные домовладения	50,553735	117,47622
132789	Забайкальский край, р-н. Борзинский, с. Кондуй, ул. Центральная, д. 31	Индивидуальные домовладения	50,553735	117,47622
132790	Забайкальский край, р-н. Борзинский, с. Кондуй, ул. Центральная, д. 35	Индивидуальные домовладения	50,553735	117,47622
132791	Забайкальский край, р-н. Борзинский, с. Кондуй, ул. Центральная, д. 36	Индивидуальные домовладения	50,553735	117,47622
132792	Забайкальский край, р-н. Борзинский, с. Кондуй, ул. Центральная, д. 37	Индивидуальные домовладения	50,553735	117,47622
132793	Забайкальский край, р-н. Борзинский, с. Кондуй, ул. Центральная, д. 40	Индивидуальные домовладения	50,553735	117,47622
132794	Забайкальский край, р-н. Борзинский, с. Кондуй, ул. Центральная, д. 44	Индивидуальные домовладения	50,553735	117,47622

№ п/п	Адрес	Вид	Широта	Долгота
132795	Забайкальский край, р-н. Борзинский, с. Кондуй, ул. Центральная, д. 45	Индивидуальные домовладения	50,553735	117,47622
132796	Забайкальский край, р-н. Борзинский, с. Кондуй, ул. Центральная, д. 46	Индивидуальные домовладения	50,553735	117,47622
132797	Забайкальский край, р-н. Борзинский, с. Кондуй, ул. Центральная, д. 47	Индивидуальные домовладения	50,553735	117,47622
132798	Забайкальский край, р-н. Борзинский, с. Кондуй, ул. Центральная, д. 5	Индивидуальные домовладения	50,553735	117,47622
132799	Забайкальский край, р-н. Борзинский, с. Кондуй, ул. Центральная, д. 50	Индивидуальные домовладения	50,553735	117,47622
132800	Забайкальский край, р-н. Борзинский, с. Кондуй, ул. Центральная, д. 52	Индивидуальные домовладения	50,553735	117,47622
132801	Забайкальский край, р-н. Борзинский, с. Кондуй, ул. Центральная, д. 54	Индивидуальные домовладения	50,553735	117,47622
132802	Забайкальский край, р-н. Борзинский, с. Кондуй, ул. Центральная, д. 58	Индивидуальные домовладения	50,553735	117,47622
132803	Забайкальский край, р-н. Борзинский, с. Кондуй, ул. Центральная, д. 60	Индивидуальные домовладения	50,553735	117,47622
132804	Забайкальский край, р-н. Борзинский, с. Кондуй, ул. Центральная, д. 61	Индивидуальные домовладения	50,553735	117,47622
132805	Забайкальский край, р-н. Борзинский, с. Кондуй, ул. Центральная, д. 63	Индивидуальные домовладения	50,553735	117,47622
132806	Забайкальский край, р-н. Борзинский, с. Кондуй, ул. Центральная, д. 65	Индивидуальные домовладения	50,553735	117,47622
132807	Забайкальский край, р-н. Борзинский, с. Кондуй, ул. Центральная, д. 66	Индивидуальные домовладения	50,553735	117,47622
132808	Забайкальский край, р-н. Борзинский, с. Кондуй, ул. Центральная, д. 69	Индивидуальные домовладения	50,553735	117,47622
132809	Забайкальский край, р-н. Борзинский, с. Кондуй, ул. Центральная, д. 7	Индивидуальные домовладения	50,553735	117,47622

№ п/п	Адрес	Вид	Широта	Долгота
132810	Забайкальский край, р-н. Борзинский, с. Кондуй, ул. Центральная, д. 70	Индивидуальные домовладения	50,553735	117,47622
132811	Забайкальский край, р-н. Борзинский, с. Кондуй, ул. Центральная, д. 71	Индивидуальные домовладения	50,553735	117,47622
132812	Забайкальский край, р-н. Борзинский, с. Кондуй, ул. Центральная, д. 72	Индивидуальные домовладения	50,553735	117,47622
132813	Забайкальский край, р-н. Борзинский, с. Кондуй, ул. Центральная, д. 73	Индивидуальные домовладения	50,553735	117,47622
132814	Забайкальский край, р-н. Борзинский, с. Кондуй, ул. Центральная, д. 77	Индивидуальные домовладения	50,553735	117,47622
132815	Забайкальский край, р-н. Борзинский, с. Кондуй, ул. Центральная, д. 78	Индивидуальные домовладения	50,553735	117,47622
132816	Забайкальский край, р-н. Борзинский, с. Кондуй, ул. Центральная, д. 79	Индивидуальные домовладения	50,553735	117,47622
132817	Забайкальский край, р-н. Борзинский, с. Кондуй, ул. Центральная, д. 8	Индивидуальные домовладения	50,553735	117,47622
132818	Забайкальский край, р-н. Борзинский, с. Кондуй, ул. Центральная, д. 80	Индивидуальные домовладения	50,553735	117,47622
132819	Забайкальский край, р-н. Борзинский, с. Кондуй, ул. Центральная, д. 81	Индивидуальные домовладения	50,553735	117,47622
132820	Забайкальский край, р-н. Борзинский, с. Кондуй, ул. Центральная, д. 83	Индивидуальные домовладения	50,562353	117,477127
132821	Забайкальский край, р-н. Борзинский, с. Кондуй, ул. Центральная, д. 85	Индивидуальные домовладения	50,553735	117,47622
132822	Забайкальский край, р-н. Борзинский, с. Контой, ул. Парковая, д. 38	Индивидуальные домовладения	50,5580924	117,4700904
132823	Забайкальский край, р-н. Борзинский, с. Кондуй, ул. Центральная, д. 89	Индивидуальные домовладения	50,553735	117,47622
132824	Забайкальский край, р-н. Борзинский, с. Кондуй, ул. Центральная, д. 9	Индивидуальные домовладения	50,553735	117,47622

№ п/п	Адрес	Вид	Широта	Долгота
132825	Забайкальский край, р-н. Борзинский, с. Кондуй, ул. Школьная, д. 3	Индивидуальные домовладения	50,55512	117,472016
132826	Забайкальский край, р-н. Борзинский, с. Кондуй, ул. Школьная, д. 5	Индивидуальные домовладения	50,55512	117,472016
132827	Забайкальский край, р-н. Борзинский, с. Кондуй, ул. Школьная, д. 9	Индивидуальные домовладения	50,55512	117,472016
132828	Забайкальский край, р-н. Борзинский, с. Контой, ул. Лесная, д. 1	Индивидуальные домовладения	50,5580924	117,4700904
132829	Забайкальский край, р-н. Борзинский, с. Контой, ул. Лесная, д. 10	Индивидуальные домовладения	50,5580924	117,4700904
132830	Забайкальский край, р-н. Борзинский, с. Контой, ул. Лесная, д. 12	Индивидуальные домовладения	50,5580924	117,4700904
132831	Забайкальский край, р-н. Борзинский, с. Контой, ул. Лесная, д. 1А	Индивидуальные домовладения	50,5580924	117,4700904
132832	Забайкальский край, р-н. Борзинский, с. Контой, ул. Лесная, д. 2А	Индивидуальные домовладения	50,5580924	117,4700904
132833	Забайкальский край, р-н. Борзинский, с. Контой, ул. Лесная, д. 3	Индивидуальные домовладения	50,5580924	117,4700904
132834	Забайкальский край, р-н. Борзинский, с. Контой, ул. Лесная, д. 5	Индивидуальные домовладения	50,5580924	117,4700904
132835	Забайкальский край, р-н. Борзинский, с. Контой, ул. Лесная, д. 8	Индивидуальные домовладения	50,5580924	117,4700904
132836	Забайкальский край, р-н. Борзинский, с. Контой, ул. Лесная, д. 9	Индивидуальные домовладения	50,5580924	117,4700904
132837	Забайкальский край, р-н. Борзинский, с. Контой, ул. Молодежная, д. 2	Индивидуальные домовладения	50,5580924	117,4700904
132838	Забайкальский край, р-н. Борзинский, с. Контой, ул. Молодежная, д. 3	Индивидуальные домовладения	50,5580924	117,4700904
132839	Забайкальский край, р-н. Борзинский, с. Контой, ул. Молодежная, д. 4	Индивидуальные домовладения	50,5580924	117,4700904

№ п/п	Адрес	Вид	Широта	Долгота
132840	Забайкальский край, р-н. Борзинский, с. Контой, ул. Нагорная, д. 1	Индивидуальные домовладения	50,5580924	117,4700904
132841	Забайкальский край, р-н. Борзинский, с. Контой, ул. Нагорная, д. 10	Индивидуальные домовладения	50,5580924	117,4700904
132842	Забайкальский край, р-н. Борзинский, с. Контой, ул. Нагорная, д. 14	Индивидуальные домовладения	50,5580924	117,4700904
132843	Забайкальский край, р-н. Борзинский, с. Контой, ул. Нагорная, д. 2	Индивидуальные домовладения	50,5580924	117,4700904
132844	Забайкальский край, р-н. Борзинский, с. Контой, ул. Нагорная, д. 3	Индивидуальные домовладения	50,5580924	117,4700904
132845	Забайкальский край, р-н. Борзинский, с. Контой, ул. Парковая, д. 40	Индивидуальные домовладения	50,5580924	117,4700904
132846	Забайкальский край, р-н. Борзинский, с. Контой, ул. Парковая, д. 41	Индивидуальные домовладения	50,5580924	117,4700904
132847	Забайкальский край, р-н. Борзинский, с. Контой, ул. Парковая, д. 46	Индивидуальные домовладения	50,5580924	117,4700904
132848	Забайкальский край, р-н. Борзинский, с. Контой, ул. Садовая, д. 13	Индивидуальные домовладения	50,561718	117,471764
132849	Забайкальский край, р-н. Борзинский, с. Контой, ул. Садовая, д. 14	Индивидуальные домовладения	50,561718	117,471764
132850	Забайкальский край, р-н. Борзинский, с. Контой, ул. Садовая, д. 15	Индивидуальные домовладения	50,561718	117,471764
132851	Забайкальский край, р-н. Борзинский, с. Контой, ул. Садовая, д. 18	Индивидуальные домовладения	50,561718	117,471764
132852	Забайкальский край, р-н. Борзинский, с. Контой, ул. Садовая, д. 19	Индивидуальные домовладения	50,561718	117,471764
132853	Забайкальский край, р-н. Борзинский, с. Контой, ул. Садовая, д. 2	Индивидуальные домовладения	50,561718	117,471764
132854	Забайкальский край, р-н. Борзинский, с. Контой, ул. Садовая, д. 20	Индивидуальные домовладения	50,561718	117,471764

№ п/п	Адрес	Вид	Широта	Долгота
132855	Забайкальский край, р-н. Борзинский, с. Контой, ул. Садовая, д. 21	Индивидуальные домовладения	50,561718	117,471764
132856	Забайкальский край, р-н. Борзинский, с. Контой, ул. Садовая, д. 22	Индивидуальные домовладения	50,561718	117,471764
132857	Забайкальский край, р-н. Борзинский, с. Контой, ул. Садовая, д. 23	Индивидуальные домовладения	50,561718	117,471764
132858	Забайкальский край, р-н. Борзинский, с. Контой, ул. Садовая, д. 24	Индивидуальные домовладения	50,561718	117,471764
132859	Забайкальский край, р-н. Борзинский, с. Контой, ул. Садовая, д. 25А	Индивидуальные домовладения	50,561718	117,471764
132860	Забайкальский край, р-н. Борзинский, с. Контой, ул. Садовая, д. 26	Индивидуальные домовладения	50,561718	117,471764
132861	Забайкальский край, р-н. Борзинский, с. Контой, ул. Садовая, д. 27	Индивидуальные домовладения	50,561718	117,471764
132862	Забайкальский край, р-н. Борзинский, с. Контой, ул. Садовая, д. 27А	Индивидуальные домовладения	50,561718	117,471764
132863	Забайкальский край, р-н. Борзинский, с. Контой, ул. Садовая, д. 4	Индивидуальные домовладения	50,561718	117,471764
132864	Забайкальский край, р-н. Борзинский, с. Контой, ул. Садовая, д. 5	Индивидуальные домовладения	50,561718	117,471764
132865	Забайкальский край, р-н. Борзинский, с. Контой, ул. Садовая, д. 6	Индивидуальные домовладения	50,561718	117,471764
132866	Забайкальский край, р-н. Борзинский, с. Контой, ул. Садовая, д. 7	Индивидуальные домовладения	50,561718	117,471764
132867	Забайкальский край, р-н. Борзинский, с. Контой, ул. Советская, д. 1	Индивидуальные домовладения	50,5580924	117,4700904
132868	Забайкальский край, р-н. Борзинский, с. Контой, ул. Советская, д. 12	Индивидуальные домовладения	50,5580924	117,4700904
132869	Забайкальский край, р-н. Борзинский, с. Контой, ул. Советская, д. 15	Индивидуальные домовладения	50,5580924	117,4700904

№ п/п	Адрес	Вид	Широта	Долгота
132870	Забайкальский край, р-н. Борзинский, с. Контой, ул. Советская, д. 17	Индивидуальные домовладения	50,5580924	117,4700904
132871	Забайкальский край, р-н. Борзинский, с. Контой, ул. Советская, д. 18	Индивидуальные домовладения	50,5580924	117,4700904
132872	Забайкальский край, р-н. Борзинский, с. Контой, ул. Советская, д. 19	Индивидуальные домовладения	50,5580924	117,4700904
132873	Забайкальский край, р-н. Борзинский, с. Контой, ул. Советская, д. 20	Индивидуальные домовладения	50,5580924	117,4700904
132874	Забайкальский край, р-н. Борзинский, с. Контой, ул. Советская, д. 21	Индивидуальные домовладения	50,5580924	117,4700904
132875	Забайкальский край, р-н. Борзинский, с. Контой, ул. Советская, д. 22	Индивидуальные домовладения	50,5580924	117,4700904
132876	Забайкальский край, р-н. Борзинский, с. Контой, ул. Советская, д. 23	Индивидуальные домовладения	50,5580924	117,4700904
132877	Забайкальский край, р-н. Борзинский, с. Контой, ул. Советская, д. 24	Индивидуальные домовладения	50,5580924	117,4700904
132878	Забайкальский край, р-н. Борзинский, с. Контой, ул. Советская, д. 25	Индивидуальные домовладения	50,5580924	117,4700904
132879	Забайкальский край, р-н. Борзинский, с. Контой, ул. Советская, д. 26	Индивидуальные домовладения	50,5580924	117,4700904
132880	Забайкальский край, р-н. Борзинский, с. Контой, ул. Советская, д. 29	Индивидуальные домовладения	50,5580924	117,4700904
132881	Забайкальский край, р-н. Борзинский, с. Контой, ул. Советская, д. 3	Индивидуальные домовладения	50,5580924	117,4700904
132882	Забайкальский край, р-н. Борзинский, с. Контой, ул. Советская, д. 30	Индивидуальные домовладения	50,5580924	117,4700904
132883	Забайкальский край, р-н. Борзинский, с. Контой, ул. Советская, д. 31	Индивидуальные домовладения	50,5580924	117,4700904
132884	Забайкальский край, р-н. Борзинский, с. Контой, ул. Советская, д. 32	Индивидуальные домовладения	50,5580924	117,4700904

№ п/п	Адрес	Вид	Широта	Долгота
132885	Забайкальский край, р-н. Борзинский, с. Контой, ул. Советская, д. 33	Индивидуальные домовладения	50,5580924	117,4700904
132886	Забайкальский край, р-н. Борзинский, с. Контой, ул. Советская, д. 34А	Индивидуальные домовладения	50,5580924	117,4700904
132887	Забайкальский край, р-н. Борзинский, с. Контой, ул. Советская, д. 36	Индивидуальные домовладения	50,5580924	117,4700904
132888	Забайкальский край, р-н. Борзинский, с. Контой, ул. Советская, д. 3А	Индивидуальные домовладения	50,5580924	117,4700904
132889	Забайкальский край, р-н. Борзинский, с. Контой, ул. Советская, д. 4	Индивидуальные домовладения	50,5580924	117,4700904
132890	Забайкальский край, р-н. Борзинский, с. Контой, ул. Советская, д. 40	Индивидуальные домовладения	50,5580924	117,4700904
132891	Забайкальский край, р-н. Борзинский, с. Контой, ул. Советская, д. 42	Индивидуальные домовладения	50,5580924	117,4700904
132892	Забайкальский край, р-н. Борзинский, с. Контой, ул. Советская, д. 5	Индивидуальные домовладения	50,5580924	117,4700904
132893	Забайкальский край, р-н. Борзинский, с. Контой, ул. Советская, д. 6	Индивидуальные домовладения	50,5580924	117,4700904
132894	Забайкальский край, р-н. Борзинский, с. Контой, ул. Советская, д. 8	Индивидуальные домовладения	50,5580924	117,4700904
132895	Забайкальский край, р-н. Борзинский, с. Контой, ул. Советская, д. 9	Индивидуальные домовладения	50,5580924	117,4700904
132896	Забайкальский край, р-н. Борзинский, с. Акурай, пер. Школьный, д. 1	Индивидуальные домовладения	50,760604	117,161244
132897	Забайкальский край, р-н. Борзинский, с. Акурай, ул. Заречная, д. 1	Индивидуальные домовладения	50,760604	117,161244
132898	Забайкальский край, р-н. Борзинский, с. Акурай, ул. Заречная, д. 11	Индивидуальные домовладения	50,760604	117,161244
132899	Забайкальский край, р-н. Борзинский, с. Акурай, ул. Заречная, д. 16	Индивидуальные домовладения	50,760604	117,161244

№ п/п	Адрес	Вид	Широта	Долгота
132900	Забайкальский край, р-н. Борзинский, с. Акурай, ул. Заречная, д. 23	Индивидуальные домовладения	50,760604	117,161244
132901	Забайкальский край, р-н. Борзинский, с. Акурай, ул. Заречная, д. 24	Индивидуальные домовладения	50,760604	117,161244
132902	Забайкальский край, р-н. Борзинский, с. Акурай, ул. Заречная, д. 25	Индивидуальные домовладения	50,760604	117,161244
132903	Забайкальский край, р-н. Борзинский, с. Акурай, ул. Заречная, д. 31	Индивидуальные домовладения	50,760604	117,161244
132904	Забайкальский край, р-н. Борзинский, с. Акурай, ул. Заречная, д. 32	Индивидуальные домовладения	50,760604	117,161244
132905	Забайкальский край, р-н. Борзинский, с. Акурай, ул. Заречная, д. 34	Индивидуальные домовладения	50,760604	117,161244
132906	Забайкальский край, р-н. Борзинский, с. Акурай, ул. Заречная, д. 36	Индивидуальные домовладения	50,760604	117,161244
132907	Забайкальский край, р-н. Борзинский, с. Акурай, ул. Заречная, д. 40	Индивидуальные домовладения	50,760604	117,161244
132908	Забайкальский край, р-н. Борзинский, с. Акурай, ул. Заречная, д. 42	Индивидуальные домовладения	50,760604	117,161244
132909	Забайкальский край, р-н. Борзинский, с. Акурай, ул. Заречная, д. 45	Индивидуальные домовладения	50,760604	117,161244
132910	Забайкальский край, р-н. Борзинский, с. Акурай, ул. Заречная, д. 48	Индивидуальные домовладения	50,760604	117,161244
132911	Забайкальский край, р-н. Борзинский, с. Акурай, ул. Заречная, д. 50	Индивидуальные домовладения	50,760604	117,161244
132912	Забайкальский край, р-н. Борзинский, с. Акурай, ул. Заречная, д. 56	Индивидуальные домовладения	50,760604	117,161244
132913	Забайкальский край, р-н. Борзинский, с. Акурай, ул. Заречная, д. 7	Индивидуальные домовладения	50,760604	117,161244
132914	Забайкальский край, р-н. Борзинский, с. Акурай, ул. Заречная, д. 8	Индивидуальные домовладения	50,760604	117,161244

№ п/п	Адрес	Вид	Широта	Долгота
132915	Забайкальский край, р-н. Борзинский, с. Акурай, ул. Заречная, д. 9	Индивидуальные домовладения	50,760604	117,161244
132916	Забайкальский край, р-н. Борзинский, с. Акурай, ул. Новая, д. 1	Индивидуальные домовладения	50,760604	117,161244
132917	Забайкальский край, р-н. Борзинский, с. Акурай, ул. Новая, д. 11	Индивидуальные домовладения	50,760604	117,161244
132918	Забайкальский край, р-н. Борзинский, с. Акурай, ул. Новая, д. 13	Индивидуальные домовладения	50,760604	117,161244
132919	Забайкальский край, р-н. Борзинский, с. Акурай, ул. Новая, д. 17	Индивидуальные домовладения	50,760604	117,161244
132920	Забайкальский край, р-н. Борзинский, с. Акурай, ул. Новая, д. 18	Индивидуальные домовладения	50,760604	117,161244
132921	Забайкальский край, р-н. Борзинский, с. Акурай, ул. Новая, д. 19	Индивидуальные домовладения	50,760604	117,161244
132922	Забайкальский край, р-н. Борзинский, с. Акурай, ул. Новая, д. 20	Индивидуальные домовладения	50,760604	117,161244
132923	Забайкальский край, р-н. Борзинский, с. Акурай, ул. Новая, д. 26	Индивидуальные домовладения	50,760604	117,161244
132924	Забайкальский край, р-н. Борзинский, с. Акурай, ул. Новая, д. 27	Индивидуальные домовладения	50,760604	117,161244
132925	Забайкальский край, р-н. Борзинский, с. Акурай, ул. Новая, д. 3	Индивидуальные домовладения	50,760604	117,161244
132926	Забайкальский край, р-н. Борзинский, с. Акурай, ул. Новая, д. 30	Индивидуальные домовладения	50,760604	117,161244
132927	Забайкальский край, р-н. Борзинский, с. Акурай, ул. Новая, д. 33	Индивидуальные домовладения	50,760604	117,161244
132928	Забайкальский край, р-н. Борзинский, с. Акурай, ул. Новая, д. 35	Индивидуальные домовладения	50,760604	117,161244
132929	Забайкальский край, р-н. Борзинский, с. Акурай, ул. Новая, д. 37	Индивидуальные домовладения	50,760604	117,161244

№ п/п	Адрес	Вид	Широта	Долгота
132930	Забайкальский край, р-н. Борзинский, с. Акурай, ул. Новая, д. 43	Индивидуальные домовладения	50,760604	117,161244
132931	Забайкальский край, р-н. Борзинский, с. Акурай, ул. Новая, д. 47	Индивидуальные домовладения	50,760604	117,161244
132932	Забайкальский край, р-н. Борзинский, с. Акурай, ул. Новая, д. 49	Индивидуальные домовладения	50,760604	117,161244
132933	Забайкальский край, р-н. Борзинский, с. Акурай, ул. Новая, д. 5	Индивидуальные домовладения	50,760604	117,161244
132934	Забайкальский край, р-н. Борзинский, с. Акурай, ул. Новая, д. 50	Индивидуальные домовладения	50,760604	117,161244
132935	Забайкальский край, р-н. Читинский, п/ст. Ингода, ул. Заречная, д. 4	Индивидуальные домовладения		
132936	Забайкальский край, р-н. Борзинский, с. Акурай, ул. Новая, д. 56	Индивидуальные домовладения	50,760604	117,161244
132937	Забайкальский край, р-н. Борзинский, с. Акурай, ул. Новая, д. 8	Индивидуальные домовладения	50,760604	117,161244
132938	Забайкальский край, р-н. Борзинский, с. Акурай, ул. Новая, д. 9	Индивидуальные домовладения	50,760604	117,161244
132939	Забайкальский край, р-н. Борзинский, с. Акурай, ул. Партизанская, д. 10	Индивидуальные домовладения	50,760604	117,161244
132940	Забайкальский край, р-н. Борзинский, с. Акурай, ул. Партизанская, д. 11	Индивидуальные домовладения	50,760604	117,161244
132941	Забайкальский край, р-н. Борзинский, с. Акурай, ул. Партизанская, д. 12	Индивидуальные домовладения	50,760604	117,161244
132942	Забайкальский край, р-н. Борзинский, с. Акурай, ул. Партизанская, д. 14	Индивидуальные домовладения	50,760604	117,161244
132943	Забайкальский край, р-н. Борзинский, с. Акурай, ул. Партизанская, д. 16	Индивидуальные домовладения	50,760604	117,161244
132944	Забайкальский край, р-н. Борзинский, с. Акурай, ул. Партизанская, д. 21	Индивидуальные домовладения	50,760604	117,161244

№ п/п	Адрес	Вид	Широта	Долгота
132945	Забайкальский край, р-н. Борзинский, с. Акурай, ул. Партизанская, д. 35	Индивидуальные домовладения	50,760604	117,161244
132946	Забайкальский край, р-н. Борзинский, с. Акурай, ул. Партизанская, д. 38	Индивидуальные домовладения	50,760604	117,161244
132947	Забайкальский край, р-н. Борзинский, с. Акурай, ул. Партизанская, д. 39	Индивидуальные домовладения	50,760604	117,161244
132948	Забайкальский край, р-н. Борзинский, с. Акурай, ул. Партизанская, д. 40	Индивидуальные домовладения	50,760604	117,161244
132949	Забайкальский край, р-н. Борзинский, с. Акурай, ул. Партизанская, д. 41	Индивидуальные домовладения	50,760604	117,161244
132950	Забайкальский край, р-н. Борзинский, с. Акурай, ул. Партизанская, д. 43	Индивидуальные домовладения	50,760604	117,161244
132951	Забайкальский край, р-н. Борзинский, с. Акурай, ул. Партизанская, д. 44	Индивидуальные домовладения	50,760604	117,161244
132952	Забайкальский край, р-н. Борзинский, с. Акурай, ул. Партизанская, д. 45	Индивидуальные домовладения	50,760604	117,161244
132953	Забайкальский край, р-н. Борзинский, с. Акурай, ул. Партизанская, д. 47	Индивидуальные домовладения	50,760604	117,161244
132954	Забайкальский край, р-н. Борзинский, с. Акурай, ул. Партизанская, д. 48	Индивидуальные домовладения	50,760604	117,161244
132955	Забайкальский край, р-н. Борзинский, с. Акурай, ул. Партизанская, д. 49	Индивидуальные домовладения	50,760604	117,161244
132956	Забайкальский край, р-н. Борзинский, с. Акурай, ул. Партизанская, д. 50	Индивидуальные домовладения	50,760604	117,161244
132957	Забайкальский край, р-н. Борзинский, с. Акурай, ул. Партизанская, д. 51	Индивидуальные домовладения	50,760604	117,161244
132958	Забайкальский край, р-н. Борзинский, с. Акурай, ул. Партизанская, д. 52	Индивидуальные домовладения	50,760604	117,161244
132959	Забайкальский край, р-н. Борзинский, с. Акурай, ул. Партизанская, д. 54	Индивидуальные домовладения	50,760604	117,161244

№ п/п	Адрес	Вид	Широта	Долгота
132960	Забайкальский край, р-н. Борзинский, с. Акурай, ул. Партизанская, д. 55	Индивидуальные домовладения	50,760604	117,161244
132961	Забайкальский край, р-н. Борзинский, с. Акурай, ул. Партизанская, д. 56	Индивидуальные домовладения	50,760604	117,161244
132962	Забайкальский край, р-н. Борзинский, с. Акурай, ул. Партизанская, д. 59	Индивидуальные домовладения	50,760604	117,161244
132963	Забайкальский край, р-н. Борзинский, с. Акурай, ул. Партизанская, д. 63	Индивидуальные домовладения	50,760604	117,161244
132964	Забайкальский край, р-н. Борзинский, с. Акурай, ул. Партизанская, д. 65	Индивидуальные домовладения	50,760604	117,161244
132965	Забайкальский край, р-н. Борзинский, с. Акурай, ул. Партизанская, д. 67	Индивидуальные домовладения	50,760604	117,161244
132966	Забайкальский край, р-н. Борзинский, с. Акурай, ул. Партизанская, д. 7	Индивидуальные домовладения	50,760604	117,161244
132967	Забайкальский край, р-н. Борзинский, с. Акурай, ул. Партизанская, д. 9	Индивидуальные домовладения	50,760604	117,161244
132968	Забайкальский край, р-н. Борзинский, с. Акурай, ул. Советская, д. 10	Индивидуальные домовладения	50,760604	117,161244
132969	Забайкальский край, р-н. Борзинский, с. Акурай, ул. Советская, д. 11	Индивидуальные домовладения	50,760604	117,161244
132970	Забайкальский край, р-н. Борзинский, с. Акурай, ул. Советская, д. 12	Индивидуальные домовладения	50,760604	117,161244
132971	Забайкальский край, р-н. Борзинский, с. Акурай, ул. Советская, д. 14	Индивидуальные домовладения	50,760604	117,161244
132972	Забайкальский край, р-н. Борзинский, с. Акурай, ул. Советская, д. 19	Индивидуальные домовладения	50,760604	117,161244
132973	Забайкальский край, р-н. Борзинский, с. Акурай, ул. Советская, д. 23	Индивидуальные домовладения	50,760604	117,161244
132974	Забайкальский край, р-н. Борзинский, с. Акурай, ул. Советская, д. 24	Индивидуальные домовладения	50,760604	117,161244

№ п/п	Адрес	Вид	Широта	Долгота
132975	Забайкальский край, р-н. Борзинский, с. Акурай, ул. Советская, д. 25	Индивидуальные домовладения	50,760604	117,161244
132976	Забайкальский край, р-н. Борзинский, с. Акурай, ул. Советская, д. 26	Индивидуальные домовладения	50,760604	117,161244
132977	Забайкальский край, р-н. Борзинский, с. Акурай, ул. Советская, д. 27	Индивидуальные домовладения	50,760604	117,161244
132978	Забайкальский край, р-н. Борзинский, с. Акурай, ул. Советская, д. 28	Индивидуальные домовладения	50,760604	117,161244
132979	Забайкальский край, р-н. Борзинский, с. Акурай, ул. Советская, д. 3	Индивидуальные домовладения	50,760604	117,161244
132980	Забайкальский край, р-н. Борзинский, с. Акурай, ул. Советская, д. 32	Индивидуальные домовладения	50,760604	117,161244
132981	Забайкальский край, р-н. Борзинский, с. Акурай, ул. Советская, д. 38	Индивидуальные домовладения	50,760604	117,161244
132982	Забайкальский край, р-н. Борзинский, с. Акурай, ул. Советская, д. 4	Индивидуальные домовладения	50,760604	117,161244
132983	Забайкальский край, р-н. Борзинский, с. Акурай, ул. Советская, д. 41	Индивидуальные домовладения	50,760604	117,161244
132984	Забайкальский край, р-н. Борзинский, с. Акурай, ул. Советская, д. 43	Индивидуальные домовладения	50,760604	117,161244
132985	Забайкальский край, р-н. Борзинский, с. Акурай, ул. Советская, д. 5	Индивидуальные домовладения	50,760604	117,161244
132986	Забайкальский край, р-н. Борзинский, с. Акурай, ул. Советская, д. 51	Индивидуальные домовладения	50,760604	117,161244
132987	Забайкальский край, р-н. Борзинский, с. Акурай, ул. Советская, д. 55	Индивидуальные домовладения	50,760604	117,161244
132988	Забайкальский край, р-н. Борзинский, с. Акурай, ул. Советская, д. 6	Индивидуальные домовладения	50,760604	117,161244
132989	Забайкальский край, р-н. Борзинский, с. Акурай, ул. Советская, д. 8	Индивидуальные домовладения	50,760604	117,161244

№ п/п	Адрес	Вид	Широта	Долгота
132990	Забайкальский край, р-н. Борзинский, с. Акурай, ул. Юбилейная, д. 11	Индивидуальные домовладения	50,760604	117,161244
132991	Забайкальский край, р-н. Борзинский, с. Акурай, ул. Юбилейная, д. 13	Индивидуальные домовладения	50,760604	117,161244
132992	Забайкальский край, р-н. Борзинский, с. Акурай, ул. Юбилейная, д. 15	Индивидуальные домовладения	50,760604	117,161244
132993	Забайкальский край, р-н. Борзинский, с. Акурай, ул. Юбилейная, д. 17	Индивидуальные домовладения	50,760604	117,161244
132994	Забайкальский край, р-н. Борзинский, с. Акурай, ул. Юбилейная, д. 21	Индивидуальные домовладения	50,760604	117,161244
132995	Забайкальский край, р-н. Борзинский, с. Акурай, ул. Юбилейная, д. 23	Индивидуальные домовладения	50,760604	117,161244
132996	Забайкальский край, р-н. Борзинский, с. Акурай, ул. Юбилейная, д. 27	Индивидуальные домовладения	50,760604	117,161244
132997	Забайкальский край, р-н. Борзинский, с. Акурай, ул. Юбилейная, д. 31	Индивидуальные домовладения	50,760604	117,161244
132998	Забайкальский край, р-н. Борзинский, с. Акурай, ул. Юбилейная, д. 7	Индивидуальные домовладения	50,760604	117,161244
132999	Забайкальский край, р-н. Борзинский, с. Передняя Бырка, ул. Береговая, д. 1	Индивидуальные домовладения	50,727346	116,795225
133000	Забайкальский край, р-н. Борзинский, с. Передняя Бырка, ул. Береговая, д. 10	Индивидуальные домовладения	50,727346	116,795225
133001	Забайкальский край, р-н. Борзинский, с. Передняя Бырка, ул. Береговая, д. 11	Индивидуальные домовладения	50,727346	116,795225
133002	Забайкальский край, р-н. Борзинский, с. Передняя Бырка, ул. Береговая, д. 2	Индивидуальные домовладения	50,727346	116,795225
133003	Забайкальский край, р-н. Борзинский, с. Передняя Бырка, ул. Береговая, д. 4	Индивидуальные домовладения	50,727346	116,795225
133004	Забайкальский край, р-н. Борзинский, с. Передняя Бырка, ул. Береговая, д. 5	Индивидуальные домовладения	50,727346	116,795225

№ п/п	Адрес	Вид	Широта	Долгота
133005	Забайкальский край, р-н. Борзинский, с. Передняя Бырка, ул. Береговая, д. 6	Индивидуальные домовладения	50,727346	116,795225
133006	Забайкальский край, р-н. Борзинский, с. Передняя Бырка, ул. Гаражная, д. 1	Индивидуальные домовладения	50,727346	116,795225
133007	Забайкальский край, р-н. Борзинский, с. Передняя Бырка, ул. Гаражная, д. 10	Индивидуальные домовладения	50,727346	116,795225
133008	Забайкальский край, р-н. Борзинский, с. Передняя Бырка, ул. Гаражная, д. 11	Индивидуальные домовладения	50,727346	116,795225
133009	Забайкальский край, р-н. Борзинский, с. Передняя Бырка, ул. Гаражная, д. 12	Индивидуальные домовладения	50,727346	116,795225
133010	Забайкальский край, р-н. Борзинский, с. Передняя Бырка, ул. Гаражная, д. 13	Индивидуальные домовладения	50,727346	116,795225
133011	Забайкальский край, р-н. Борзинский, с. Передняя Бырка, ул. Гаражная, д. 2	Индивидуальные домовладения	50,727346	116,795225
133012	Забайкальский край, р-н. Борзинский, с. Передняя Бырка, ул. Гаражная, д. 3	Индивидуальные домовладения	50,727346	116,795225
133013	Забайкальский край, р-н. Борзинский, с. Передняя Бырка, ул. Гаражная, д. 5	Индивидуальные домовладения	50,727346	116,795225
133014	Забайкальский край, р-н. Борзинский, с. Передняя Бырка, ул. Гаражная, д. 6	Индивидуальные домовладения	50,727346	116,795225
133015	Забайкальский край, р-н. Борзинский, с. Передняя Бырка, ул. Гаражная, д. 8	Индивидуальные домовладения	50,727346	116,795225
133016	Забайкальский край, р-н. Борзинский, с. Передняя Бырка, ул. Гаражная, д. 9	Индивидуальные домовладения	50,727346	116,795225
133017	Забайкальский край, р-н. Борзинский, с. Передняя Бырка, ул. Заречная, д. 11	Индивидуальные домовладения	50,727346	116,795225
133018	Забайкальский край, р-н. Борзинский, с. Передняя Бырка, ул. Заречная, д. 13	Индивидуальные домовладения	50,727346	116,795225
133019	Забайкальский край, р-н. Борзинский, с. Передняя Бырка, ул. Заречная, д. 2	Индивидуальные домовладения	50,727346	116,795225

№ п/п	Адрес	Вид	Широта	Долгота
133020	Забайкальский край, р-н. Борзинский, с. Передняя Бырка, ул. Заречная, д. 21	Индивидуальные домовладения	50,727346	116,795225
133021	Забайкальский край, р-н. Борзинский, с. Передняя Бырка, ул. Заречная, д. 22	Индивидуальные домовладения	50,727346	116,795225
133022	Забайкальский край, р-н. Борзинский, с. Передняя Бырка, ул. Заречная, д. 23	Индивидуальные домовладения	50,727346	116,795225
133023	Забайкальский край, р-н. Борзинский, с. Передняя Бырка, ул. Заречная, д. 4	Индивидуальные домовладения	50,727346	116,795225
133024	Забайкальский край, р-н. Борзинский, с. Передняя Бырка, ул. Заречная, д. 9	Индивидуальные домовладения	50,727346	116,795225
133025	Забайкальский край, р-н. Борзинский, с. Передняя Бырка, ул. Зеленая, д. 1	Индивидуальные домовладения	50,727346	116,795225
133026	Забайкальский край, р-н. Борзинский, с. Передняя Бырка, ул. Зеленая, д. 13	Индивидуальные домовладения	50,727346	116,795225
133027	Забайкальский край, р-н. Борзинский, с. Передняя Бырка, ул. Зеленая, д. 14	Индивидуальные домовладения	50,727346	116,795225
133028	Забайкальский край, р-н. Борзинский, с. Передняя Бырка, ул. Зеленая, д. 16	Индивидуальные домовладения	50,727346	116,795225
133029	Забайкальский край, р-н. Борзинский, с. Передняя Бырка, ул. Зеленая, д. 17	Индивидуальные домовладения	50,727346	116,795225
133030	Забайкальский край, р-н. Борзинский, с. Передняя Бырка, ул. Зеленая, д. 20	Индивидуальные домовладения	50,727346	116,795225
133031	Забайкальский край, р-н. Борзинский, с. Передняя Бырка, ул. Зеленая, д. 22	Индивидуальные домовладения	50,727346	116,795225
133032	Забайкальский край, р-н. Борзинский, с. Передняя Бырка, ул. Зеленая, д. 3	Индивидуальные домовладения	50,727346	116,795225
133033	Забайкальский край, р-н. Борзинский, с. Передняя Бырка, ул. Зеленая, д. 30	Индивидуальные домовладения	50,727346	116,795225
133034	Забайкальский край, р-н. Борзинский, с. Передняя Бырка, ул. Зеленая, д. 5	Индивидуальные домовладения	50,727346	116,795225

№ п/п	Адрес	Вид	Широта	Долгота
133035	Забайкальский край, р-н. Борзинский, с. Передняя Бырка, ул. Зеленая, д. 6	Индивидуальные домовладения	50,727346	116,795225
133036	Забайкальский край, р-н. Борзинский, с. Передняя Бырка, ул. Зеленая, д. 7	Индивидуальные домовладения	50,727346	116,795225
133037	Забайкальский край, р-н. Читинский, п/ст. Ингода, ул. Комсомольская, д. 20	Индивидуальные домовладения		
133038	Забайкальский край, р-н. Борзинский, с. Передняя Бырка, ул. Зеленая, д. 8	Индивидуальные домовладения	50,727346	116,795225
133039	Забайкальский край, р-н. Борзинский, с. Передняя Бырка, ул. Зеленая, д. 9	Индивидуальные домовладения	50,727346	116,795225
133040	Забайкальский край, р-н. Борзинский, с. Передняя Бырка, ул. Ключевая, д. 1	Индивидуальные домовладения	50,727346	116,795225
133041	Забайкальский край, р-н. Борзинский, с. Передняя Бырка, ул. Ключевая, д. 12	Индивидуальные домовладения	50,727346	116,795225
133042	Забайкальский край, р-н. Борзинский, с. Передняя Бырка, ул. Ключевая, д. 15	Индивидуальные домовладения	50,727346	116,795225
133043	Забайкальский край, р-н. Борзинский, с. Передняя Бырка, ул. Ключевая, д. 1А	Индивидуальные домовладения	50,727346	116,795225
133044	Забайкальский край, р-н. Борзинский, с. Передняя Бырка, ул. Ключевая, д. 2	Индивидуальные домовладения	50,727346	116,795225
133045	Забайкальский край, р-н. Борзинский, с. Передняя Бырка, ул. Ключевая, д. 3	Индивидуальные домовладения	50,727346	116,795225
133046	Забайкальский край, р-н. Борзинский, с. Передняя Бырка, ул. Ключевая, д. 4	Индивидуальные домовладения	50,727346	116,795225
133047	Забайкальский край, р-н. Борзинский, с. Передняя Бырка, ул. Ключевая, д. 5	Индивидуальные домовладения	50,727346	116,795225
133048	Забайкальский край, р-н. Борзинский, с. Передняя Бырка, ул. Ключевая, д. 8	Индивидуальные домовладения	50,727346	116,795225
133049	Забайкальский край, р-н. Борзинский, с. Передняя Бырка, ул. Ключевая, д. 9	Индивидуальные домовладения	50,727346	116,795225

№ п/п	Адрес	Вид	Широта	Долгота
133050	Забайкальский край, р-н. Борзинский, с. Передняя Бырка, ул. Колхозная, д. 13	Индивидуальные домовладения	50,727346	116,795225
133051	Забайкальский край, р-н. Борзинский, с. Передняя Бырка, ул. Колхозная, д. 15	Индивидуальные домовладения	50,727346	116,795225
133052	Забайкальский край, р-н. Борзинский, с. Передняя Бырка, ул. Колхозная, д. 3	Индивидуальные домовладения	50,727346	116,795225
133053	Забайкальский край, р-н. Борзинский, с. Передняя Бырка, ул. Колхозная, д. 4	Индивидуальные домовладения	50,727346	116,795225
133054	Забайкальский край, р-н. Борзинский, с. Передняя Бырка, ул. Колхозная, д. 6	Индивидуальные домовладения	50,727346	116,795225
133055	Забайкальский край, р-н. Борзинский, с. Передняя Бырка, ул. Колхозная, д. 9	Индивидуальные домовладения	50,727346	116,795225
133056	Забайкальский край, р-н. Борзинский, с. Передняя Бырка, ул. Лесная, д. 1	Индивидуальные домовладения	50,727346	116,795225
133057	Забайкальский край, р-н. Борзинский, с. Передняя Бырка, ул. Лесная, д. 3	Индивидуальные домовладения	50,727346	116,795225
133058	Забайкальский край, р-н. Борзинский, с. Передняя Бырка, ул. Лесная, д. 4	Индивидуальные домовладения	50,727346	116,795225
133059	Забайкальский край, р-н. Борзинский, с. Передняя Бырка, ул. Луговая, д. 10	Индивидуальные домовладения	50,727346	116,795225
133060	Забайкальский край, р-н. Борзинский, с. Передняя Бырка, ул. Луговая, д. 12	Индивидуальные домовладения	50,727346	116,795225
133061	Забайкальский край, р-н. Борзинский, с. Передняя Бырка, ул. Луговая, д. 14	Индивидуальные домовладения	50,727346	116,795225
133062	Забайкальский край, р-н. Борзинский, с. Передняя Бырка, ул. Луговая, д. 18	Индивидуальные домовладения	50,727346	116,795225
133063	Забайкальский край, р-н. Борзинский, с. Передняя Бырка, ул. Луговая, д. 3	Индивидуальные домовладения	50,727346	116,795225
133064	Забайкальский край, р-н. Борзинский, с. Передняя Бырка, ул. Луговая, д. 6	Индивидуальные домовладения	50,727346	116,795225

№ п/п	Адрес	Вид	Широта	Долгота
133065	Забайкальский край, р-н. Борзинский, с. Передняя Бырка, ул. Луговая, д. 7	Индивидуальные домовладения	50,727346	116,795225
133066	Забайкальский край, р-н. Борзинский, с. Передняя Бырка, ул. Луговая, д. 8	Индивидуальные домовладения	50,727346	116,795225
133067	Забайкальский край, р-н. Борзинский, с. Передняя Бырка, ул. Луговая, д. 9	Индивидуальные домовладения	50,727346	116,795225
133068	Забайкальский край, р-н. Борзинский, с. Передняя Бырка, ул. Малая, д. 1	Индивидуальные домовладения	50,727346	116,795225
133069	Забайкальский край, р-н. Борзинский, с. Передняя Бырка, ул. Малая, д. 3	Индивидуальные домовладения	50,727346	116,795225
133070	Забайкальский край, р-н. Борзинский, с. Передняя Бырка, ул. Малая, д. 5	Индивидуальные домовладения	50,727346	116,795225
133071	Забайкальский край, р-н. Борзинский, с. Биликтуй, ул. Лазо, д. 3	Индивидуальные домовладения	50,722545	116,913569
133072	Забайкальский край, р-н. Борзинский, с. Передняя Бырка, ул. Молодежная, д. 14	Индивидуальные домовладения	50,727346	116,795225
133073	Забайкальский край, р-н. Борзинский, с. Передняя Бырка, ул. Молодежная, д. 18	Индивидуальные домовладения	50,727346	116,795225
133074	Забайкальский край, р-н. Борзинский, с. Передняя Бырка, ул. Набережная, д. 10	Индивидуальные домовладения	50,727346	116,795225
133075	Забайкальский край, р-н. Борзинский, с. Передняя Бырка, ул. Набережная, д. 7	Индивидуальные домовладения	50,727346	116,795225
133076	Забайкальский край, р-н. Борзинский, с. Передняя Бырка, ул. Набережная, д. 8	Индивидуальные домовладения	50,727346	116,795225
133077	Забайкальский край, р-н. Борзинский, с. Передняя Бырка, ул. Набережная, д. 9	Индивидуальные домовладения	50,727346	116,795225
133078	Забайкальский край, р-н. Борзинский, с. Передняя Бырка, ул. Новая, д. 3	Индивидуальные домовладения	50,727346	116,795225
133079	Забайкальский край, р-н. Борзинский, с. Передняя Бырка, ул. Новая, д. 5	Индивидуальные домовладения	50,727346	116,795225

№ п/п	Адрес	Вид	Широта	Долгота
133080	Забайкальский край, р-н. Борзинский, с. Передняя Бырка, ул. Новая, д. 7	Индивидуальные домовладения	50,727346	116,795225
133081	Забайкальский край, р-н. Борзинский, с. Передняя Бырка, ул. Подгорная, д. 1	Индивидуальные домовладения	50,727346	116,795225
133082	Забайкальский край, р-н. Борзинский, с. Передняя Бырка, ул. Подгорная, д. 3	Индивидуальные домовладения	50,727346	116,795225
133083	Забайкальский край, р-н. Борзинский, с. Передняя Бырка, ул. Подгорная, д. 4	Индивидуальные домовладения	50,727346	116,795225
133084	Забайкальский край, р-н. Борзинский, с. Передняя Бырка, ул. Подгорная, д. 5	Индивидуальные домовладения	50,727346	116,795225
133085	Забайкальский край, р-н. Борзинский, с. Передняя Бырка, ул. Подгорная, д. 8	Индивидуальные домовладения	50,727346	116,795225
133086	Забайкальский край, р-н. Борзинский, с. Передняя Бырка, ул. Рабочая, д. 1	Индивидуальные домовладения	50,727346	116,795225
133087	Забайкальский край, р-н. Борзинский, с. Передняя Бырка, ул. Рабочая, д. 13	Индивидуальные домовладения	50,727346	116,795225
133088	Забайкальский край, р-н. Борзинский, с. Передняя Бырка, ул. Рабочая, д. 1а	Индивидуальные домовладения	50,727346	116,795225
133089	Забайкальский край, р-н. Борзинский, с. Передняя Бырка, ул. Рабочая, д. 2	Индивидуальные домовладения	50,727346	116,795225
133090	Забайкальский край, р-н. Борзинский, с. Передняя Бырка, ул. Рабочая, д. 3	Индивидуальные домовладения	50,727346	116,795225
133091	Забайкальский край, р-н. Борзинский, с. Передняя Бырка, ул. Рабочая, д. 5	Индивидуальные домовладения	50,727346	116,795225
133092	Забайкальский край, р-н. Борзинский, с. Передняя Бырка, ул. Рабочая, д. 7	Индивидуальные домовладения	50,727346	116,795225
133093	Забайкальский край, р-н. Борзинский, с. Передняя Бырка, ул. Советская, д. 1	Индивидуальные домовладения	50,727346	116,795225
133094	Забайкальский край, р-н. Борзинский, с. Передняя Бырка, ул. Советская, д. 10	Индивидуальные домовладения	50,727346	116,795225

№ п/п	Адрес	Вид	Широта	Долгота
133095	Забайкальский край, р-н. Борзинский, с. Передняя Бырка, ул. Советская, д. 11	Индивидуальные домовладения	50,727346	116,795225
133096	Забайкальский край, р-н. Борзинский, с. Передняя Бырка, ул. Советская, д. 12	Индивидуальные домовладения	50,727346	116,795225
133097	Забайкальский край, р-н. Борзинский, с. Передняя Бырка, ул. Советская, д. 18	Индивидуальные домовладения	50,727346	116,795225
133098	Забайкальский край, р-н. Борзинский, с. Курунзулай, ул. Луговая, д. 5	Индивидуальные домовладения	50,938482	117,124323
133099	Забайкальский край, р-н. Борзинский, с. Передняя Бырка, ул. Советская, д. 19	Индивидуальные домовладения	50,727346	116,795225
133100	Забайкальский край, р-н. Борзинский, с. Передняя Бырка, ул. Советская, д. 20	Индивидуальные домовладения	50,727346	116,795225
133101	Забайкальский край, р-н. Борзинский, с. Передняя Бырка, ул. Советская, д. 28	Индивидуальные домовладения	50,727346	116,795225
133102	Забайкальский край, р-н. Борзинский, с. Передняя Бырка, ул. Советская, д. 3	Индивидуальные домовладения	50,727346	116,795225
133103	Забайкальский край, р-н. Борзинский, с. Передняя Бырка, ул. Советская, д. 30	Индивидуальные домовладения	50,727346	116,795225
133104	Забайкальский край, р-н. Борзинский, с. Передняя Бырка, ул. Советская, д. 47	Индивидуальные домовладения	50,727346	116,795225
133105	Забайкальский край, р-н. Борзинский, с. Передняя Бырка, ул. Советская, д. 48	Индивидуальные домовладения	50,727346	116,795225
133106	Забайкальский край, р-н. Борзинский, с. Передняя Бырка, ул. Советская, д. 48а	Индивидуальные домовладения	50,727346	116,795225
133107	Забайкальский край, р-н. Борзинский, с. Передняя Бырка, ул. Советская, д. 57	Индивидуальные домовладения	50,727346	116,795225
133108	Забайкальский край, р-н. Борзинский, с. Передняя Бырка, ул. Советская, д. 6	Индивидуальные домовладения	50,727346	116,795225
133109	Забайкальский край, р-н. Борзинский, с. Передняя Бырка, ул. Советская, д. 61	Индивидуальные домовладения	50,727346	116,795225

№ п/п	Адрес	Вид	Широта	Долгота
133110	Забайкальский край, р-н. Борзинский, с. Передняя Бырка, ул. Советская, д. 65	Индивидуальные домовладения	50,727346	116,795225
133111	Забайкальский край, р-н. Борзинский, с. Передняя Бырка, ул. Советская, д. 71	Индивидуальные домовладения	50,727346	116,795225
133112	Забайкальский край, р-н. Борзинский, с. Передняя Бырка, ул. Советская, д. 72	Индивидуальные домовладения	50,727346	116,795225
133113	Забайкальский край, р-н. Борзинский, с. Передняя Бырка, ул. Советская, д. 78	Индивидуальные домовладения	50,727346	116,795225
133114	Забайкальский край, р-н. Борзинский, с. Передняя Бырка, ул. Советская, д. 80	Индивидуальные домовладения	50,727346	116,795225
133115	Забайкальский край, р-н. Борзинский, с. Передняя Бырка, ул. Советская, д. 80А	Индивидуальные домовладения	50,727346	116,795225
133116	Забайкальский край, р-н. Борзинский, с. Передняя Бырка, ул. Советская, д. 82	Индивидуальные домовладения	50,727346	116,795225
133117	Забайкальский край, р-н. Борзинский, с. Передняя Бырка, ул. Советская, д. 83	Индивидуальные домовладения	50,727346	116,795225
133118	Забайкальский край, р-н. Борзинский, с. Передняя Бырка, ул. Советская, д. 90	Индивидуальные домовладения	50,727346	116,795225
133119	Забайкальский край, р-н. Борзинский, с. Передняя Бырка, ул. Солнечная, д. 1	Индивидуальные домовладения	50,727346	116,795225
133120	Забайкальский край, р-н. Борзинский, с. Передняя Бырка, ул. Солнечная, д. 10	Индивидуальные домовладения	50,727346	116,795225
133121	Забайкальский край, р-н. Борзинский, с. Передняя Бырка, ул. Солнечная, д. 12	Индивидуальные домовладения	50,727346	116,795225
133122	Забайкальский край, р-н. Борзинский, с. Передняя Бырка, ул. Солнечная, д. 14	Индивидуальные домовладения	50,727346	116,795225
133123	Забайкальский край, р-н. Борзинский, с. Передняя Бырка, ул. Солнечная, д. 16	Индивидуальные домовладения	50,727346	116,795225
133124	Забайкальский край, р-н. Борзинский, с. Передняя Бырка, ул. Солнечная, д. 2	Индивидуальные домовладения	50,727346	116,795225

№ п/п	Адрес	Вид	Широта	Долгота
133125	Забайкальский край, р-н. Борзинский, с. Передняя Бырка, ул. Солнечная, д. 20	Индивидуальные домовладения	50,727346	116,795225
133126	Забайкальский край, р-н. Борзинский, с. Передняя Бырка, ул. Солнечная, д. 22	Индивидуальные домовладения	50,727346	116,795225
133127	Забайкальский край, р-н. Борзинский, с. Передняя Бырка, ул. Солнечная, д. 24	Индивидуальные домовладения	50,727346	116,795225
133128	Забайкальский край, р-н. Борзинский, с. Передняя Бырка, ул. Солнечная, д. 3	Индивидуальные домовладения	50,727346	116,795225
133129	Забайкальский край, р-н. Борзинский, с. Передняя Бырка, ул. Солнечная, д. 4	Индивидуальные домовладения	50,727346	116,795225
133130	Забайкальский край, р-н. Борзинский, с. Передняя Бырка, ул. Солнечная, д. 6	Индивидуальные домовладения	50,727346	116,795225
133131	Забайкальский край, р-н. Борзинский, с. Передняя Бырка, ул. Солнечная, д. 8	Индивидуальные домовладения	50,727346	116,795225
133132	Забайкальский край, р-н. Борзинский, с. Передняя Бырка, ул. Степная, д. 10	Индивидуальные домовладения	50,727346	116,795225
133133	Забайкальский край, р-н. Борзинский, с. Передняя Бырка, ул. Степная, д. 2	Индивидуальные домовладения	50,727346	116,795225
133134	Забайкальский край, р-н. Борзинский, с. Передняя Бырка, ул. Степная, д. 4	Индивидуальные домовладения	50,727346	116,795225
133135	Забайкальский край, р-н. Борзинский, с. Передняя Бырка, ул. Степная, д. 6	Индивидуальные домовладения	50,727346	116,795225
133136	Забайкальский край, р-н. Борзинский, с. Передняя Бырка, ул. Степная, д. 8	Индивидуальные домовладения	50,727346	116,795225
133137	Забайкальский край, р-н. Борзинский, с. Передняя Бырка, ул. Тенистая, д. 10	Индивидуальные домовладения	50,727346	116,795225
133138	Забайкальский край, р-н. Борзинский, с. Передняя Бырка, ул. Тенистая, д. 12	Индивидуальные домовладения	50,727346	116,795225
133139	Забайкальский край, р-н. Борзинский, с. Передняя Бырка, ул. Тенистая, д. 2	Индивидуальные домовладения	50,727346	116,795225

№ п/п	Адрес	Вид	Широта	Долгота
133140	Забайкальский край, р-н. Борзинский, с. Передняя Бырка, ул. Тенистая, д. 6	Индивидуальные домовладения	50,727346	116,795225
133141	Забайкальский край, р-н. Борзинский, с. Передняя Бырка, ул. Тенистая, д. 8	Индивидуальные домовладения	50,727346	116,795225
133142	Забайкальский край, р-н. Борзинский, с. Передняя Бырка, ул. Фестивальная, д. 2	Индивидуальные домовладения	50,727346	116,795225
133143	Забайкальский край, р-н. Борзинский, с. Передняя Бырка, ул. Фестивальная, д. 3	Индивидуальные домовладения	50,727346	116,795225
133144	Забайкальский край, р-н. Борзинский, с. Передняя Бырка, ул. Фестивальная, д. 4	Индивидуальные домовладения	50,727346	116,795225
133145	Забайкальский край, р-н. Борзинский, с. Передняя Бырка, ул. Фестивальная, д. 6	Индивидуальные домовладения	50,727346	116,795225
133146	Забайкальский край, р-н. Борзинский, с. Передняя Бырка, ул. Фестивальная, д. 7	Индивидуальные домовладения	50,727346	116,795225
133147	Забайкальский край, р-н. Борзинский, с. Передняя Бырка, ул. Фестивальная, д. 8	Индивидуальные домовладения	50,727346	116,795225
133148	Забайкальский край, р-н. Борзинский, с. Передняя Бырка, ул. Широкая, д. 12	Индивидуальные домовладения	50,727346	116,795225
133149	Забайкальский край, р-н. Борзинский, с. Передняя Бырка, ул. Широкая, д. 14	Индивидуальные домовладения	50,727346	116,795225
133150	Забайкальский край, р-н. Борзинский, с. Передняя Бырка, ул. Широкая, д. 27	Индивидуальные домовладения	50,727346	116,795225
133151	Забайкальский край, р-н. Борзинский, с. Передняя Бырка, ул. Широкая, д. 29	Индивидуальные домовладения	50,727346	116,795225
133152	Забайкальский край, р-н. Борзинский, с. Передняя Бырка, ул. Широкая, д. 31	Индивидуальные домовладения	50,727346	116,795225
133153	Забайкальский край, р-н. Борзинский, с. Передняя Бырка, ул. Широкая, д. 36	Индивидуальные домовладения	50,727346	116,795225
133154	Забайкальский край, р-н. Борзинский, с. Передняя Бырка, ул. Широкая, д. 6	Индивидуальные домовладения	50,727346	116,795225

№ п/п	Адрес	Вид	Широта	Долгота
133155	Забайкальский край, р-н. Борзинский, с. Передняя Бырка, ул. Широкая, д. 9	Индивидуальные домовладения	50,727346	116,795225
133156	Забайкальский край, р-н. Борзинский, с. Передняя Бырка, ул. Школьная, д. 1	Индивидуальные домовладения	50,727346	116,795225
133157	Забайкальский край, р-н. Борзинский, с. Передняя Бырка, ул. Школьная, д. 23	Индивидуальные домовладения	50,727346	116,795225
133158	Забайкальский край, р-н. Борзинский, с. Передняя Бырка, ул. Школьная, д. 25	Индивидуальные домовладения	50,727346	116,795225
133159	Забайкальский край, р-н. Борзинский, с. Передняя Бырка, ул. Школьная, д. 27	Индивидуальные домовладения	50,727346	116,795225
133160	Забайкальский край, р-н. Борзинский, с. Передняя Бырка, ул. Школьная, д. 31	Индивидуальные домовладения	50,727346	116,795225
133161	Забайкальский край, р-н. Борзинский, с. Передняя Бырка, ул. Школьная, д. 6	Индивидуальные домовладения	50,727346	116,795225
133162	Забайкальский край, р-н. Борзинский, с. Курунзулай, ул. Алтагачанская, д. 10	Индивидуальные домовладения	50,938482	117,124323
133163	Забайкальский край, р-н. Борзинский, с. Курунзулай, ул. Алтагачанская, д. 16	Индивидуальные домовладения	50,938482	117,124323
133164	Забайкальский край, р-н. Борзинский, с. Курунзулай, ул. Алтагачанская, д. 18	Индивидуальные домовладения	50,938482	117,124323
133165	Забайкальский край, р-н. Борзинский, с. Курунзулай, ул. Алтагачанская, д. 22	Индивидуальные домовладения	50,938482	117,124323
133166	Забайкальский край, р-н. Борзинский, с. Курунзулай, ул. Алтагачанская, д. 24	Индивидуальные домовладения	50,938482	117,124323
133167	Забайкальский край, р-н. Борзинский, с. Курунзулай, ул. Алтагачанская, д. 26	Индивидуальные домовладения	50,938482	117,124323
133168	Забайкальский край, р-н. Борзинский, с. Курунзулай, ул. Алтагачанская, д. 29	Индивидуальные домовладения	50,938482	117,124323
133169	Забайкальский край, р-н. Борзинский, с. Курунзулай, ул. Алтагачанская, д. 30	Индивидуальные домовладения	50,938482	117,124323

№ п/п	Адрес	Вид	Широта	Долгота
133170	Забайкальский край, р-н. Борзинский, с. Курунзулай, ул. Алтагачанская, д. 31	Индивидуальные домовладения	50,938482	117,124323
133171	Забайкальский край, р-н. Борзинский, с. Курунзулай, ул. Алтагачанская, д. 35	Индивидуальные домовладения	50,938482	117,124323
133172	Забайкальский край, р-н. Борзинский, с. Курунзулай, ул. Алтагачанская, д. 6	Индивидуальные домовладения	50,938482	117,124323
133173	Забайкальский край, р-н. Борзинский, с. Курунзулай, ул. Луговая, д. 1	Индивидуальные домовладения	50,938482	117,124323
133174	Забайкальский край, р-н. Борзинский, с. Курунзулай, ул. Луговая, д. 2	Индивидуальные домовладения	50,938482	117,124323
133175	Забайкальский край, р-н. Борзинский, с. Курунзулай, ул. Луговая, д. 4	Индивидуальные домовладения	50,938482	117,124323
133176	Забайкальский край, р-н. Борзинский, с. Курунзулай, ул. Луговая, д. 6	Индивидуальные домовладения	50,938482	117,124323
133177	Забайкальский край, р-н. Борзинский, с. Курунзулай, ул. Луговая, д. 8	Индивидуальные домовладения	50,938482	117,124323
133178	Забайкальский край, р-н. Борзинский, с. Курунзулай, ул. Луговая, д. 9	Индивидуальные домовладения	50,938482	117,124323
133179	Забайкальский край, р-н. Борзинский, с. Курунзулай, ул. Макара Якимова, д. 13	Индивидуальные домовладения	50,938482	117,124323
133180	Забайкальский край, р-н. Борзинский, с. Курунзулай, ул. Макара Якимова, д. 14	Индивидуальные домовладения	50,938482	117,124323
133181	Забайкальский край, р-н. Борзинский, с. Курунзулай, ул. Макара Якимова, д. 16	Индивидуальные домовладения	50,938482	117,124323
133182	Забайкальский край, р-н. Борзинский, с. Курунзулай, ул. Макара Якимова, д. 19	Индивидуальные домовладения	50,938482	117,124323
133183	Забайкальский край, р-н. Борзинский, с. Курунзулай, ул. Макара Якимова, д. 2	Индивидуальные домовладения	50,938482	117,124323
133184	Забайкальский край, р-н. Борзинский, с. Курунзулай, ул. Макара Якимова, д. 3А	Индивидуальные домовладения	50,938482	117,124323

№ п/п	Адрес	Вид	Широта	Долгота
133185	Забайкальский край, р-н. Борзинский, с. Курунзулай, ул. Макара Якимова, д. 5	Индивидуальные домовладения	50,938482	117,124323
133186	Забайкальский край, р-н. Борзинский, с. Курунзулай, ул. Матафонова, д. 11	Индивидуальные домовладения	50,938482	117,124323
133187	Забайкальский край, р-н. Борзинский, с. Курунзулай, ул. Матафонова, д. 12	Индивидуальные домовладения	50,938482	117,124323
133188	Забайкальский край, р-н. Борзинский, с. Курунзулай, ул. Матафонова, д. 13	Индивидуальные домовладения	50,938482	117,124323
133189	Забайкальский край, р-н. Борзинский, с. Курунзулай, ул. Матафонова, д. 14	Индивидуальные домовладения	50,938482	117,124323
133190	Забайкальский край, р-н. Борзинский, с. Курунзулай, ул. Матафонова, д. 16	Индивидуальные домовладения	50,938482	117,124323
133191	Забайкальский край, р-н. Борзинский, с. Курунзулай, ул. Матафонова, д. 17	Индивидуальные домовладения	50,938482	117,124323
133192	Забайкальский край, р-н. Борзинский, с. Курунзулай, ул. Матафонова, д. 18	Индивидуальные домовладения	50,938482	117,124323
133193	Забайкальский край, р-н. Борзинский, с. Курунзулай, ул. Матафонова, д. 2	Индивидуальные домовладения	50,938482	117,124323
133194	Забайкальский край, р-н. Борзинский, с. Курунзулай, ул. Матафонова, д. 21	Индивидуальные домовладения	50,938482	117,124323
133195	Забайкальский край, р-н. Борзинский, с. Курунзулай, ул. Матафонова, д. 23	Индивидуальные домовладения	50,938482	117,124323
133196	Забайкальский край, р-н. Борзинский, с. Курунзулай, ул. Матафонова, д. 24	Индивидуальные домовладения	50,938482	117,124323
133197	Забайкальский край, р-н. Борзинский, с. Курунзулай, ул. Матафонова, д. 27	Индивидуальные домовладения	50,938482	117,124323
133198	Забайкальский край, р-н. Борзинский, с. Курунзулай, ул. Матафонова, д. 29	Индивидуальные домовладения	50,938482	117,124323
133199	Забайкальский край, р-н. Борзинский, с. Курунзулай, ул. Матафонова, д. 31	Индивидуальные домовладения	50,938482	117,124323

№ п/п	Адрес	Вид	Широта	Долгота
133200	Забайкальский край, р-н. Борзинский, с. Курунзулай, ул. Матафонова, д. 32	Индивидуальные домовладения	50,938482	117,124323
133201	Забайкальский край, р-н. Борзинский, с. Курунзулай, ул. Матафонова, д. 34	Индивидуальные домовладения	50,938482	117,124323
133202	Забайкальский край, р-н. Борзинский, с. Курунзулай, ул. Матафонова, д. 35	Индивидуальные домовладения	50,938482	117,124323
133203	Забайкальский край, р-н. Борзинский, с. Курунзулай, ул. Матафонова, д. 36	Индивидуальные домовладения	50,938482	117,124323
133204	Забайкальский край, р-н. Борзинский, с. Курунзулай, ул. Матафонова, д. 37	Индивидуальные домовладения	50,938482	117,124323
133205	Забайкальский край, р-н. Борзинский, с. Курунзулай, ул. Матафонова, д. 38	Индивидуальные домовладения	50,938482	117,124323
133206	Забайкальский край, р-н. Борзинский, с. Курунзулай, ул. Матафонова, д. 41	Индивидуальные домовладения	50,938482	117,124323
133207	Забайкальский край, р-н. Борзинский, с. Курунзулай, ул. Матафонова, д. 42	Индивидуальные домовладения	50,938482	117,124323
133208	Забайкальский край, р-н. Борзинский, с. Курунзулай, ул. Матафонова, д. 45	Индивидуальные домовладения	50,938482	117,124323
133209	Забайкальский край, р-н. Борзинский, с. Курунзулай, ул. Матафонова, д. 46	Индивидуальные домовладения	50,938482	117,124323
133210	Забайкальский край, р-н. Борзинский, с. Курунзулай, ул. Матафонова, д. 5	Индивидуальные домовладения	50,938482	117,124323
133211	Забайкальский край, р-н. Борзинский, с. Курунзулай, ул. Матафонова, д. 51	Индивидуальные домовладения	50,938482	117,124323
133212	Забайкальский край, р-н. Борзинский, с. Курунзулай, ул. Матафонова, д. 6	Индивидуальные домовладения	50,938482	117,124323
133213	Забайкальский край, р-н. Борзинский, с. Курунзулай, ул. Матафонова, д. 8	Индивидуальные домовладения	50,938482	117,124323
133214	Забайкальский край, р-н. Борзинский, с. Курунзулай, ул. Новая, д. 1	Индивидуальные домовладения	50,938482	117,124323

№ п/п	Адрес	Вид	Широта	Долгота
133215	Забайкальский край, р-н. Борзинский, с. Курунзулай, ул. Новая, д. 10	Индивидуальные домовладения	50,938482	117,124323
133216	Забайкальский край, р-н. Борзинский, с. Курунзулай, ул. Новая, д. 13	Индивидуальные домовладения	50,938482	117,124323
133217	Забайкальский край, р-н. Борзинский, с. Курунзулай, ул. Новая, д. 14	Индивидуальные домовладения	50,938482	117,124323
133218	Забайкальский край, р-н. Борзинский, с. Курунзулай, ул. Новая, д. 16	Индивидуальные домовладения	50,938482	117,124323
133219	Забайкальский край, р-н. Борзинский, с. Курунзулай, ул. Новая, д. 2	Индивидуальные домовладения	50,938482	117,124323
133220	Забайкальский край, р-н. Борзинский, с. Курунзулай, ул. Новая, д. 3	Индивидуальные домовладения	50,938482	117,124323
133221	Забайкальский край, р-н. Борзинский, с. Курунзулай, ул. Новая, д. 4	Индивидуальные домовладения	50,938482	117,124323
133222	Забайкальский край, р-н. Борзинский, с. Курунзулай, ул. Новая, д. 5	Индивидуальные домовладения	50,938482	117,124323
133223	Забайкальский край, р-н. Борзинский, с. Курунзулай, ул. Новая, д. 7	Индивидуальные домовладения	50,938482	117,124323
133224	Забайкальский край, р-н. Борзинский, с. Курунзулай, ул. Новая, д. 8	Индивидуальные домовладения	50,938482	117,124323
133225	Забайкальский край, р-н. Борзинский, с. Курунзулай, ул. Новая, д. 9	Индивидуальные домовладения	50,938482	117,124323
133226	Забайкальский край, р-н. Борзинский, с. Курунзулай, ул. Подгорная, д. 11	Индивидуальные домовладения	50,938482	117,124323
133227	Забайкальский край, р-н. Борзинский, с. Курунзулай, ул. Подгорная, д. 5	Индивидуальные домовладения	50,938482	117,124323
133228	Забайкальский край, р-н. Борзинский, с. Курунзулай, ул. Подгорная, д. 7	Индивидуальные домовладения	50,938482	117,124323
133229	Забайкальский край, р-н. Борзинский, с. Курунзулай, ул. Подгорная, д. 9	Индивидуальные домовладения	50,938482	117,124323

№ п/п	Адрес	Вид	Широта	Долгота
133230	Забайкальский край, р-н. Борзинский, с. Курунзулай, ул. Советская, д. 1	Индивидуальные домовладения	50,938482	117,124323
133231	Забайкальский край, р-н. Борзинский, с. Курунзулай, ул. Советская, д. 10	Индивидуальные домовладения	50,938482	117,124323
133232	Забайкальский край, р-н. Борзинский, с. Курунзулай, ул. Советская, д. 13	Индивидуальные домовладения	50,938482	117,124323
133233	Забайкальский край, р-н. Борзинский, с. Курунзулай, ул. Советская, д. 19	Индивидуальные домовладения	50,938482	117,124323
133234	Забайкальский край, р-н. Борзинский, с. Курунзулай, ул. Советская, д. 2	Индивидуальные домовладения	50,938482	117,124323
133235	Забайкальский край, р-н. Борзинский, с. Курунзулай, ул. Советская, д. 20	Индивидуальные домовладения	50,938482	117,124323
133236	Забайкальский край, р-н. Борзинский, с. Курунзулай, ул. Советская, д. 21	Индивидуальные домовладения	50,938482	117,124323
133237	Забайкальский край, р-н. Борзинский, с. Курунзулай, ул. Советская, д. 22	Индивидуальные домовладения	50,938482	117,124323
133238	Забайкальский край, р-н. Борзинский, с. Курунзулай, ул. Советская, д. 24	Индивидуальные домовладения	50,938482	117,124323
133239	Забайкальский край, р-н. Борзинский, с. Курунзулай, ул. Советская, д. 4	Индивидуальные домовладения	50,938482	117,124323
133240	Забайкальский край, р-н. Борзинский, с. Курунзулай, ул. Советская, д. 6	Индивидуальные домовладения	50,938482	117,124323
133241	Забайкальский край, р-н. Борзинский, с. Курунзулай, ул. Советская, д. 8	Индивидуальные домовладения	50,938482	117,124323
133242	Забайкальский край, р-н. Борзинский, с. Курунзулай, ул. Советская, д. 9	Индивидуальные домовладения	50,938482	117,124323
133243	Забайкальский край, р-н. Борзинский, с. Олдонда, ул. Заречная, д. 2	Индивидуальные домовладения	50,886149	116,950607
133244	Забайкальский край, р-н. Борзинский, с. Олдонда, ул. Заречная, д. 5	Индивидуальные домовладения	50,886149	116,950607

№ п/п	Адрес	Вид	Широта	Долгота
133245	Забайкальский край, р-н. Борзинский, с. Олдонда, ул. Заречная, д. 6	Индивидуальные домовладения	50,886149	116,950607
133246	Забайкальский край, р-н. Борзинский, с. Олдонда, ул. Новая, д. 1	Индивидуальные домовладения	50,886149	116,950607
133247	Забайкальский край, р-н. Борзинский, с. Олдонда, ул. Центральная, д. 12	Индивидуальные домовладения	50,886149	116,950607
133248	Забайкальский край, р-н. Борзинский, с. Олдонда, ул. Центральная, д. 13	Индивидуальные домовладения	50,886149	116,950607
133249	Забайкальский край, р-н. Борзинский, с. Олдонда, ул. Центральная, д. 14	Индивидуальные домовладения	50,886149	116,950607
133250	Забайкальский край, р-н. Борзинский, с. Олдонда, ул. Центральная, д. 15	Индивидуальные домовладения	50,886149	116,950607
133251	Забайкальский край, р-н. Борзинский, с. Олдонда, ул. Центральная, д. 17	Индивидуальные домовладения	50,886149	116,950607
133252	Забайкальский край, р-н. Борзинский, с. Олдонда, ул. Центральная, д. 2	Индивидуальные домовладения	50,886149	116,950607
133253	Забайкальский край, р-н. Борзинский, с. Олдонда, ул. Центральная, д. 20	Индивидуальные домовладения	50,886149	116,950607
133254	Забайкальский край, р-н. Борзинский, с. Олдонда, ул. Центральная, д. 22	Индивидуальные домовладения	50,886149	116,950607
133255	Забайкальский край, р-н. Борзинский, с. Олдонда, ул. Центральная, д. 5	Индивидуальные домовладения	50,886149	116,950607
133256	Забайкальский край, р-н. Борзинский, с. Олдонда, ул. Центральная, д. 6	Индивидуальные домовладения	50,886149	116,950607
133257	Забайкальский край, р-н. Борзинский, с. Олдонда, ул. Центральная, д. 7	Индивидуальные домовладения	50,886149	116,950607
133258	Забайкальский край, р-н. Борзинский, с. Биликтуй, ул. Гагарина, д. 13	Индивидуальные домовладения	50,722545	116,913569
133259	Забайкальский край, р-н. Читинский, п/ст. Ингода, ул. Комсомольская, д. 25	Индивидуальные домовладения		

№ п/п	Адрес	Вид	Широта	Долгота
133260	Забайкальский край, р-н. Борзинский, с. Биликтуй, ул. Гагарина, д. 15	Индивидуальные домовладения	50,722545	116,913569
133261	Забайкальский край, р-н. Борзинский, с. Биликтуй, ул. Гагарина, д. 16	Индивидуальные домовладения	50,722545	116,913569
133262	Забайкальский край, р-н. Борзинский, с. Биликтуй, ул. Гагарина, д. 17	Индивидуальные домовладения	50,722545	116,913569
133263	Забайкальский край, р-н. Борзинский, с. Биликтуй, ул. Гагарина, д. 34а	Индивидуальные домовладения	50,722545	116,913569
133264	Забайкальский край, р-н. Борзинский, с. Биликтуй, ул. Гагарина, д. 36	Индивидуальные домовладения	50,722545	116,913569
133265	Забайкальский край, р-н. Борзинский, с. Биликтуй, ул. Гагарина, д. 4	Индивидуальные домовладения	50,722545	116,913569
133266	Забайкальский край, р-н. Борзинский, с. Биликтуй, ул. Гагарина, д. 40	Индивидуальные домовладения	50,722545	116,913569
133267	Забайкальский край, р-н. Борзинский, с. Биликтуй, ул. Гагарина, д. 44	Индивидуальные домовладения	50,722545	116,913569
133268	Забайкальский край, р-н. Борзинский, с. Биликтуй, ул. Гагарина, д. 44а	Индивидуальные домовладения	50,722545	116,913569
133269	Забайкальский край, р-н. Борзинский, с. Биликтуй, ул. Гагарина, д. 5	Индивидуальные домовладения	50,722545	116,913569
133270	Забайкальский край, р-н. Борзинский, с. Биликтуй, ул. Гагарина, д. 51	Индивидуальные домовладения	50,722545	116,913569
133271	Забайкальский край, р-н. Борзинский, с. Биликтуй, ул. Гагарина, д. 52	Индивидуальные домовладения	50,722545	116,913569
133272	Забайкальский край, р-н. Борзинский, с. Биликтуй, ул. Гагарина, д. 52а	Индивидуальные домовладения	50,722545	116,913569
133273	Забайкальский край, р-н. Борзинский, с. Биликтуй, ул. Гагарина, д. 53	Индивидуальные домовладения	50,722545	116,913569
133274	Забайкальский край, р-н. Борзинский, с. Биликтуй, ул. Гагарина, д. 56	Индивидуальные домовладения	50,722545	116,913569

№ п/п	Адрес	Вид	Широта	Долгота
133275	Забайкальский край, р-н. Борзинский, с. Биликтуй, ул. Гагарина, д. 58	Индивидуальные домовладения	50,722545	116,913569
133276	Забайкальский край, р-н. Борзинский, с. Биликтуй, ул. Гагарина, д. 6	Индивидуальные домовладения	50,722545	116,913569
133277	Забайкальский край, р-н. Борзинский, с. Биликтуй, ул. Гагарина, д. 61	Индивидуальные домовладения	50,722545	116,913569
133278	Забайкальский край, р-н. Борзинский, с. Биликтуй, ул. Гагарина, д. 62	Индивидуальные домовладения	50,722545	116,913569
133279	Забайкальский край, р-н. Борзинский, с. Биликтуй, ул. Гагарина, д. 7	Индивидуальные домовладения	50,722545	116,913569
133280	Забайкальский край, р-н. Борзинский, с. Биликтуй, ул. Гагарина, д. 9	Индивидуальные домовладения	50,722545	116,913569
133281	Забайкальский край, р-н. Борзинский, с. Биликтуй, ул. Журавлева, д. 15	Индивидуальные домовладения	50,722545	116,913569
133282	Забайкальский край, р-н. Борзинский, с. Биликтуй, ул. Журавлева, д. 17	Индивидуальные домовладения	50,722545	116,913569
133283	Забайкальский край, р-н. Борзинский, с. Биликтуй, ул. Журавлева, д. 18	Индивидуальные домовладения	50,722545	116,913569
133284	Забайкальский край, р-н. Борзинский, с. Биликтуй, ул. Журавлева, д. 19	Индивидуальные домовладения	50,722545	116,913569
133285	Забайкальский край, р-н. Борзинский, с. Биликтуй, ул. Журавлева, д. 23	Индивидуальные домовладения	50,722545	116,913569
133286	Забайкальский край, р-н. Борзинский, с. Биликтуй, ул. Журавлева, д. 24	Индивидуальные домовладения	50,722545	116,913569
133287	Забайкальский край, р-н. Борзинский, с. Биликтуй, ул. Журавлева, д. 26	Индивидуальные домовладения	50,722545	116,913569
133288	Забайкальский край, р-н. Борзинский, с. Биликтуй, ул. Журавлева, д. 35	Индивидуальные домовладения	50,722545	116,913569
133289	Забайкальский край, р-н. Борзинский, с. Биликтуй, ул. Журавлева, д. 36	Индивидуальные домовладения	50,722545	116,913569

№ п/п	Адрес	Вид	Широта	Долгота
133290	Забайкальский край, р-н. Борзинский, с. Биликтуй, ул. Журавлева, д. 41	Индивидуальные домовладения	50,722545	116,913569
133291	Забайкальский край, р-н. Борзинский, с. Биликтуй, ул. Журавлева, д. 43а	Индивидуальные домовладения	50,722545	116,913569
133292	Забайкальский край, р-н. Борзинский, с. Биликтуй, ул. Журавлева, д. 48	Индивидуальные домовладения	50,722545	116,913569
133293	Забайкальский край, р-н. Борзинский, с. Биликтуй, ул. Журавлева, д. 49	Индивидуальные домовладения	50,722545	116,913569
133294	Забайкальский край, р-н. Борзинский, с. Биликтуй, ул. Журавлева, д. 52	Индивидуальные домовладения	50,722545	116,913569
133295	Забайкальский край, р-н. Борзинский, с. Биликтуй, ул. Журавлева, д. 56	Индивидуальные домовладения	50,722545	116,913569
133296	Забайкальский край, р-н. Борзинский, с. Биликтуй, ул. Журавлева, д. 60	Индивидуальные домовладения	50,722545	116,913569
133297	Забайкальский край, р-н. Борзинский, с. Биликтуй, ул. Журавлева, д. 62	Индивидуальные домовладения	50,722545	116,913569
133298	Забайкальский край, р-н. Борзинский, с. Биликтуй, ул. Журавлева, д. 63	Индивидуальные домовладения	50,722545	116,913569
133299	Забайкальский край, р-н. Борзинский, с. Биликтуй, ул. Журавлева, д. 64	Индивидуальные домовладения	50,722545	116,913569
133300	Забайкальский край, р-н. Борзинский, с. Биликтуй, ул. Журавлева, д. 65	Индивидуальные домовладения	50,722545	116,913569
133301	Забайкальский край, р-н. Борзинский, с. Биликтуй, ул. Журавлева, д. 8	Индивидуальные домовладения	50,722545	116,913569
133302	Забайкальский край, р-н. Борзинский, с. Биликтуй, ул. Лазо, д. 12	Индивидуальные домовладения	50,722545	116,913569
133303	Забайкальский край, р-н. Борзинский, с. Биликтуй, ул. Лазо, д. 15	Индивидуальные домовладения	50,722545	116,913569
133304	Забайкальский край, р-н. Борзинский, с. Биликтуй, ул. Лазо, д. 17	Индивидуальные домовладения	50,722545	116,913569

№ п/п	Адрес	Вид	Широта	Долгота
133305	Забайкальский край, р-н. Борзинский, с. Биликтуй, ул. Лазо, д. 21	Индивидуальные домовладения	50,722545	116,913569
133306	Забайкальский край, р-н. Борзинский, с. Биликтуй, ул. Лазо, д. 22	Индивидуальные домовладения	50,722545	116,913569
133307	Забайкальский край, р-н. Борзинский, с. Биликтуй, ул. Лазо, д. 23	Индивидуальные домовладения	50,722545	116,913569
133308	Забайкальский край, р-н. Борзинский, с. Биликтуй, ул. Лазо, д. 26	Индивидуальные домовладения	50,722545	116,913569
133309	Забайкальский край, р-н. Борзинский, с. Биликтуй, ул. Лазо, д. 27	Индивидуальные домовладения	50,722545	116,913569
133310	Забайкальский край, р-н. Борзинский, с. Биликтуй, ул. Лазо, д. 29	Индивидуальные домовладения	50,722545	116,913569
133311	Забайкальский край, р-н. Борзинский, с. Биликтуй, ул. Лазо, д. 34	Индивидуальные домовладения	50,722545	116,913569
133312	Забайкальский край, р-н. Борзинский, с. Биликтуй, ул. Лазо, д. 38	Индивидуальные домовладения	50,722545	116,913569
133313	Забайкальский край, р-н. Борзинский, с. Биликтуй, ул. Лазо, д. 4	Индивидуальные домовладения	50,722545	116,913569
133314	Забайкальский край, р-н. Борзинский, с. Биликтуй, ул. Лазо, д. 6	Индивидуальные домовладения	50,722545	116,913569
133315	Забайкальский край, р-н. Борзинский, с. Биликтуй, ул. Лазо, д. 9	Индивидуальные домовладения	50,722545	116,913569
133316	Забайкальский край, р-н. Борзинский, с. Биликтуй, ул. Погадаева, д. 1	Индивидуальные домовладения	50,722545	116,913569
133317	Забайкальский край, р-н. Борзинский, с. Биликтуй, ул. Погадаева, д. 7	Индивидуальные домовладения	50,722545	116,913569
133318	Забайкальский край, р-н. Борзинский, с. Биликтуй, ул. Погадаева, д. 8	Индивидуальные домовладения	50,722545	116,913569
133319	Забайкальский край, р-н. Борзинский, с. Биликтуй, ул. Советская, д. 1	Индивидуальные домовладения	50,722545	116,913569

№ п/п	Адрес	Вид	Широта	Долгота
133320	Забайкальский край, р-н. Борзинский, с. Биликтуй, ул. Советская, д. 10	Индивидуальные домовладения	50,722545	116,913569
133321	Забайкальский край, р-н. Борзинский, с. Биликтуй, ул. Советская, д. 18	Индивидуальные домовладения	50,722545	116,913569
133322	Забайкальский край, р-н. Борзинский, с. Биликтуй, ул. Советская, д. 19	Индивидуальные домовладения	50,722545	116,913569
133323	Забайкальский край, р-н. Борзинский, с. Биликтуй, ул. Советская, д. 20	Индивидуальные домовладения	50,722545	116,913569
133324	Забайкальский край, р-н. Борзинский, с. Биликтуй, ул. Советская, д. 5	Индивидуальные домовладения	50,722545	116,913569
133325	Забайкальский край, р-н. Борзинский, с. Биликтуй, ул. Советская, д. 7	Индивидуальные домовладения	50,722545	116,913569
133326	Забайкальский край, р-н. Борзинский, с. Олдонда, ул. Заречная, д. 11	Индивидуальные домовладения	50,886149	116,950607
133327	Забайкальский край, р-н. Борзинский, с. Олдонда, ул. Заречная, д. 7	Индивидуальные домовладения	50,886149	116,950607
133328	Забайкальский край, р-н. Борзинский, с. Олдонда, ул. Заречная, д. 9	Индивидуальные домовладения	50,886149	116,950607
133329	Забайкальский край, р-н. Борзинский, с. Олдонда, ул. Новая, д. 2	Индивидуальные домовладения	50,886149	116,950607
133330	Забайкальский край, р-н. Борзинский, с. Олдонда, ул. Новая, д. 3	Индивидуальные домовладения	50,886149	116,950607
133331	Забайкальский край, р-н. Борзинский, с. Олдонда, ул. Центральная, д. 27	Индивидуальные домовладения	50,886149	116,950607
133332	Забайкальский край, р-н. Борзинский, с. Олдонда, ул. Центральная, д. 38	Индивидуальные домовладения	50,886149	116,950607
133333	Забайкальский край, р-н. Борзинский, с. Олдонда, ул. Центральная, д. 40	Индивидуальные домовладения	50,886149	116,950607
133334	Забайкальский край, р-н. Борзинский, с. Олдонда, ул. Центральная, д. 46	Индивидуальные домовладения	50,886149	116,950607

№ п/п	Адрес	Вид	Широта	Долгота
133335	Забайкальский край, р-н. Александрово-Заводский, с. Маньково, пер. Северный, д. 3	Индивидуальные домовладения	50,856432	117,71042
133336	Забайкальский край, р-н. Александрово-Заводский, с. Маньково, пер. Северный, д. 4	Индивидуальные домовладения	50,856432	117,71042
133337	Забайкальский край, р-н. Александрово-Заводский, с. Маньково, пер. Северный, д. 5	Индивидуальные домовладения	50,856432	117,71042
133338	Забайкальский край, р-н. Александрово-Заводский, с. Маньково, пер. Северный, д. 6	Индивидуальные домовладения	50,856432	117,71042
133339	Забайкальский край, р-н. Александрово-Заводский, с. Маньково, ул. Западная, д. 10	Индивидуальные домовладения	50,856432	117,71042
133340	Забайкальский край, р-н. Александрово-Заводский, с. Маньково, ул. Западная, д. 12	Индивидуальные домовладения	50,856432	117,71042
133341	Забайкальский край, р-н. Александрово-Заводский, с. Маньково, ул. Западная, д. 2	Индивидуальные домовладения	50,856432	117,71042
133342	Забайкальский край, р-н. Агинский, с. Амитхаша, пер. Степной, д. 6	Индивидуальные домовладения	51,0821034	114,4696338
133343	Забайкальский край, р-н. Александрово-Заводский, с. Маньково, ул. Западная, д. 3	Индивидуальные домовладения	50,856432	117,71042
133344	Забайкальский край, р-н. Александрово-Заводский, с. Маньково, ул. Западная, д. 5	Индивидуальные домовладения	50,856432	117,71042
133345	Забайкальский край, р-н. Александрово-Заводский, с. Маньково, ул. Западная, д. 7	Индивидуальные домовладения	50,856432	117,71042
133346	Забайкальский край, р-н. Александрово-Заводский, с. Маньково, ул. Западная, д. 7а	Индивидуальные домовладения	50,856432	117,71042
133347	Забайкальский край, р-н. Александрово-Заводский, с. Маньково, ул. Западная, д. 9	Индивидуальные домовладения	50,856432	117,71042
133348	Забайкальский край, р-н. Александрово-Заводский, с. Маньково, ул. Ключевая, д. 1	Индивидуальные домовладения	50,856432	117,71042
133349	Забайкальский край, р-н. Александрово-Заводский, с. Маньково, ул. Ключевая, д. 11	Индивидуальные домовладения	50,856432	117,71042

№ п/п	Адрес	Вид	Широта	Долгота
133350	Забайкальский край, р-н. Александрово-Заводский, с. Маньково, ул. Ключевая, д. 15	Индивидуальные домовладения	50,856432	117,71042
133351	Забайкальский край, р-н. Александрово-Заводский, с. Маньково, ул. Ключевая, д. 3	Индивидуальные домовладения	50,856432	117,71042
133352	Забайкальский край, р-н. Александрово-Заводский, с. Маньково, ул. Ключевая, д. 5	Индивидуальные домовладения	50,856432	117,71042
133353	Забайкальский край, р-н. Александрово-Заводский, с. Маньково, ул. Ключевая, д. 6	Индивидуальные домовладения	50,856432	117,71042
133354	Забайкальский край, р-н. Александрово-Заводский, с. Маньково, ул. Ключевая, д. 7	Индивидуальные домовладения	50,856432	117,71042
133355	Забайкальский край, р-н. Александрово-Заводский, с. Маньково, ул. Ключевая, д. 9	Индивидуальные домовладения	50,856432	117,71042
133356	Забайкальский край, р-н. Александрово-Заводский, с. Маньково, ул. Кооперативная, д. 1	Индивидуальные домовладения	50,856432	117,71042
133357	Забайкальский край, р-н. Александрово-Заводский, с. Маньково, ул. Кооперативная, д. 12	Индивидуальные домовладения	50,856432	117,71042
133358	Забайкальский край, р-н. Александрово-Заводский, с. Маньково, ул. Кооперативная, д. 13	Индивидуальные домовладения	50,856432	117,71042
133359	Забайкальский край, р-н. Александрово-Заводский, с. Маньково, ул. Кооперативная, д. 16	Индивидуальные домовладения	50,856432	117,71042
133360	Забайкальский край, р-н. Агинский, с. Амитхаша, пер. Клубный, д. 6/а	Индивидуальные домовладения	51,0821034	114,4696338
133361	Забайкальский край, р-н. Александрово-Заводский, с. Маньково, ул. Кооперативная, д. 18	Индивидуальные домовладения	50,856432	117,71042

№ п/п	Адрес	Вид	Широта	Долгота
133362	Забайкальский край, р-н. Александрово-Заводский, с. Маньково, ул. Кооперативная, д. 2	Индивидуальные домовладения	50,856432	117,71042
133363	Забайкальский край, р-н. Александрово-Заводский, с. Маньково, ул. Кооперативная, д. 21	Индивидуальные домовладения	50,856432	117,71042
133364	Забайкальский край, р-н. Александрово-Заводский, с. Маньково, ул. Кооперативная, д. 23	Индивидуальные домовладения	50,856432	117,71042
133365	Забайкальский край, р-н. Александрово-Заводский, с. Маньково, ул. Кооперативная, д. 26	Индивидуальные домовладения	50,856432	117,71042
133366	Забайкальский край, р-н. Александрово-Заводский, с. Маньково, ул. Кооперативная, д. 27	Индивидуальные домовладения	50,856432	117,71042
133367	Забайкальский край, р-н. Александрово-Заводский, с. Маньково, ул. Кооперативная, д. 27а	Индивидуальные домовладения	50,856432	117,71042
133368	Забайкальский край, р-н. Александрово-Заводский, с. Маньково, ул. Кооперативная, д. 28	Индивидуальные домовладения	50,856432	117,71042
133369	Забайкальский край, р-н. Александрово-Заводский, с. Маньково, ул. Кооперативная, д. 3	Индивидуальные домовладения	50,856432	117,71042
133370	Забайкальский край, р-н. Александрово-Заводский, с. Маньково, ул. Кооперативная, д. 30	Индивидуальные домовладения	50,856432	117,71042
133371	Забайкальский край, р-н. Александрово-Заводский, с. Маньково, ул. Кооперативная, д. 4	Индивидуальные домовладения	50,856432	117,71042

№ п/п	Адрес	Вид	Широта	Долгота
133372	Забайкальский край, р-н. Александрово-Заводский, с. Маньково, ул. Кооперативная, д. 5	Индивидуальные домовладения	50,856432	117,71042
133373	Забайкальский край, р-н. Александрово-Заводский, с. Маньково, ул. Кооперативная, д. 7	Индивидуальные домовладения	50,856432	117,71042
133374	Забайкальский край, р-н. Александрово-Заводский, с. Маньково, ул. Лесная, д. 12	Индивидуальные домовладения	50,856432	117,71042
133375	Забайкальский край, р-н. Краснокаменский, с. Кайластуй, ул. Куйбышева, д. 36	Индивидуальные домовладения	49,831433	118,400057
133376	Забайкальский край, р-н. Александрово-Заводский, с. Маньково, ул. Лесная, д. 16	Индивидуальные домовладения	50,856432	117,71042
133377	Забайкальский край, р-н. Александрово-Заводский, с. Маньково, ул. Лесная, д. 2	Индивидуальные домовладения	50,856432	117,71042
133378	Забайкальский край, р-н. Александрово-Заводский, с. Маньково, ул. Лесная, д. 20	Индивидуальные домовладения	50,856432	117,71042
133379	Забайкальский край, р-н. Александрово-Заводский, с. Маньково, ул. Лесная, д. 3а	Индивидуальные домовладения	50,856432	117,71042
133380	Забайкальский край, р-н. Александрово-Заводский, с. Маньково, ул. Лесная, д. 8	Индивидуальные домовладения	50,856432	117,71042
133381	Забайкальский край, р-н. Александрово-Заводский, с. Маньково, ул. Нагорная, д. 12	Индивидуальные домовладения	50,856432	117,71042
133382	Забайкальский край, р-н. Александрово-Заводский, с. Маньково, ул. Нагорная, д. 20	Индивидуальные домовладения	50,856432	117,71042
133383	Забайкальский край, р-н. Александрово-Заводский, с. Маньково, ул. Нагорная, д. 21	Индивидуальные домовладения	50,856432	117,71042
133384	Забайкальский край, р-н. Александрово-Заводский, с. Маньково, ул. Нагорная, д. 22а	Индивидуальные домовладения	50,856432	117,71042
133385	Забайкальский край, р-н. Александрово-Заводский, с. Маньково, ул. Нагорная, д. 23	Индивидуальные домовладения	50,856432	117,71042

№ п/п	Адрес	Вид	Широта	Долгота
133386	Забайкальский край, р-н. Александрово-Заводский, с. Маньково, ул. Нагорная, д. 28	Индивидуальные домовладения	50,856432	117,71042
133387	Забайкальский край, р-н. Александрово-Заводский, с. Маньково, ул. Нагорная, д. 30	Индивидуальные домовладения	50,856432	117,71042
133388	Забайкальский край, р-н. Александрово-Заводский, с. Маньково, ул. Нагорная, д. 31	Индивидуальные домовладения	50,856432	117,71042
133389	Забайкальский край, р-н. Александрово-Заводский, с. Маньково, ул. Нагорная, д. 32	Индивидуальные домовладения	50,856432	117,71042
133390	Забайкальский край, р-н. Александрово-Заводский, с. Маньково, ул. Нагорная, д. 34	Индивидуальные домовладения	50,856432	117,71042
133391	Забайкальский край, р-н. Александрово-Заводский, с. Маньково, ул. Нагорная, д. 35	Индивидуальные домовладения	50,856432	117,71042
133392	Забайкальский край, р-н. Александрово-Заводский, с. Маньково, ул. Нагорная, д. 36	Индивидуальные домовладения	50,856432	117,71042
133393	Забайкальский край, р-н. Александрово-Заводский, с. Маньково, ул. Нагорная, д. 39	Индивидуальные домовладения	50,856432	117,71042
133394	Забайкальский край, р-н. Александрово-Заводский, с. Маньково, ул. Нагорная, д. 40	Индивидуальные домовладения	50,856432	117,71042
133395	Забайкальский край, р-н. Александрово-Заводский, с. Маньково, ул. Нагорная, д. 41	Индивидуальные домовладения	50,856432	117,71042
133396	Забайкальский край, р-н. Агинский, с. Амитхаша, пер. Клубный, д. 8	Индивидуальные домовладения	51,0821034	114,4696338
133397	Забайкальский край, р-н. Александрово-Заводский, с. Маньково, ул. Нагорная, д. 44	Индивидуальные домовладения	50,856432	117,71042
133398	Забайкальский край, р-н. Александрово-Заводский, с. Маньково, ул. Нагорная, д. 45	Индивидуальные домовладения	50,856432	117,71042
133399	Забайкальский край, р-н. Александрово-Заводский, с. Маньково, ул. Нагорная, д. 46	Индивидуальные домовладения	50,856432	117,71042
133400	Забайкальский край, р-н. Александрово-Заводский, с. Маньково, ул. Нагорная, д. 6	Индивидуальные домовладения	50,856432	117,71042

№ п/п	Адрес	Вид	Широта	Долгота
133401	Забайкальский край, р-н. Александрово-Заводский, с. Маньково, ул. Нагорная, д. 8	Индивидуальные домовладения	50,856432	117,71042
133402	Забайкальский край, р-н. Александрово-Заводский, с. Маньково, ул. Нагорная, д. 9	Индивидуальные домовладения	50,856432	117,71042
133403	Забайкальский край, р-н. Александрово-Заводский, с. Маньково, ул. Почтовая, д. 12	Индивидуальные домовладения	50,856432	117,71042
133404	Забайкальский край, р-н. Агинский, с. Амитхаша, пер. Клубный, д. 12	Индивидуальные домовладения	51,0821034	114,4696338
133405	Забайкальский край, р-н. Александрово-Заводский, с. Маньково, ул. Почтовая, д. 3	Индивидуальные домовладения	50,856432	117,71042
133406	Забайкальский край, р-н. Александрово-Заводский, с. Маньково, ул. Почтовая, д. 4	Индивидуальные домовладения	50,856432	117,71042
133407	Забайкальский край, р-н. Александрово-Заводский, с. Маньково, ул. Почтовая, д. 5	Индивидуальные домовладения	50,856432	117,71042
133408	Забайкальский край, р-н. Александрово-Заводский, с. Маньково, ул. Почтовая, д. 7	Индивидуальные домовладения	50,856432	117,71042
133409	Забайкальский край, р-н. Александрово-Заводский, с. Маньково, ул. Сахалинская, д. 10	Индивидуальные домовладения	50,856432	117,71042
133410	Забайкальский край, р-н. Александрово-Заводский, с. Маньково, ул. Сахалинская, д. 11	Индивидуальные домовладения	50,856432	117,71042
133411	Забайкальский край, р-н. Александрово-Заводский, с. Маньково, ул. Сахалинская, д. 12	Индивидуальные домовладения	50,856432	117,71042
133412	Забайкальский край, р-н. Александрово-Заводский, с. Маньково, ул. Сахалинская, д. 13	Индивидуальные домовладения	50,856432	117,71042
133413	Забайкальский край, р-н. Александрово-Заводский, с. Маньково, ул. Сахалинская, д. 16	Индивидуальные домовладения	50,856432	117,71042
133414	Забайкальский край, р-н. Александрово-Заводский, с. Маньково, ул. Сахалинская, д. 18	Индивидуальные домовладения	50,856432	117,71042
133415	Забайкальский край, р-н. Александрово-Заводский, с. Маньково, ул. Сахалинская, д. 19	Индивидуальные домовладения	50,856432	117,71042

№ п/п	Адрес	Вид	Широта	Долгота
133416	Забайкальский край, р-н. Александрово-Заводский, с. Маньково, ул. Сахалинская, д. 2	Индивидуальные домовладения	50,856432	117,71042
133417	Забайкальский край, р-н. Александрово-Заводский, с. Маньково, ул. Сахалинская, д. 20	Индивидуальные домовладения	50,856432	117,71042
133418	Забайкальский край, р-н. Александрово-Заводский, с. Маньково, ул. Сахалинская, д. 22	Индивидуальные домовладения	50,856432	117,71042
133419	Забайкальский край, р-н. Александрово-Заводский, с. Маньково, ул. Сахалинская, д. 24	Индивидуальные домовладения	50,856432	117,71042
133420	Забайкальский край, р-н. Александрово-Заводский, с. Маньково, ул. Сахалинская, д. 3	Индивидуальные домовладения	50,856432	117,71042
133421	Забайкальский край, р-н. Александрово-Заводский, с. Маньково, ул. Сахалинская, д. 5	Индивидуальные домовладения	50,856432	117,71042
133422	Забайкальский край, р-н. Александрово-Заводский, с. Маньково, ул. Сахалинская, д. 7	Индивидуальные домовладения	50,856432	117,71042
133423	Забайкальский край, р-н. Краснокаменский, с. Кайластуй, ул. Куйбышева, д. 38	Индивидуальные домовладения	49,831433	118,400057
133424	Забайкальский край, р-н. Александрово-Заводский, с. Бутунтай, ул. Новая, д. 1	Индивидуальные домовладения	50,65651	118,119144
133425	Забайкальский край, р-н. Александрово-Заводский, с. Бутунтай, ул. Новая, д. 11	Индивидуальные домовладения	50,65651	118,119144
133426	Забайкальский край, р-н. Александрово-Заводский, с. Бутунтай, ул. Новая, д. 12	Индивидуальные домовладения	50,65651	118,119144
133427	Забайкальский край, р-н. Александрово-Заводский, с. Бутунтай, ул. Новая, д. 13	Индивидуальные домовладения	50,65651	118,119144
133428	Забайкальский край, р-н. Александрово-Заводский, с. Бутунтай, ул. Новая, д. 14	Индивидуальные домовладения	50,65651	118,119144
133429	Забайкальский край, р-н. Александрово-Заводский, с. Бутунтай, ул. Новая, д. 18	Индивидуальные домовладения	50,65651	118,119144
133430	Забайкальский край, р-н. Александрово-Заводский, с. Бутунтай, ул. Новая, д. 20	Индивидуальные домовладения	50,65651	118,119144

№ п/п	Адрес	Вид	Широта	Долгота
133431	Забайкальский край, р-н. Александрово-Заводский, с. Бутунтай, ул. Новая, д. 22	Индивидуальные домовладения	50,65651	118,119144
133432	Забайкальский край, р-н. Александрово-Заводский, с. Бутунтай, ул. Новая, д. 24	Индивидуальные домовладения	50,65651	118,119144
133433	Забайкальский край, р-н. Александрово-Заводский, с. Бутунтай, ул. Новая, д. 3	Индивидуальные домовладения	50,65651	118,119144
133434	Забайкальский край, р-н. Александрово-Заводский, с. Бутунтай, ул. Новая, д. 5	Индивидуальные домовладения	50,65651	118,119144
133435	Забайкальский край, р-н. Александрово-Заводский, с. Бутунтай, ул. Новая, д. 7	Индивидуальные домовладения	50,65651	118,119144
133436	Забайкальский край, р-н. Александрово-Заводский, с. Бутунтай, ул. Новая, д. 8	Индивидуальные домовладения	50,65651	118,119144
133437	Забайкальский край, р-н. Александрово-Заводский, с. Бутунтай, ул. Новая, д. 9	Индивидуальные домовладения	50,65651	118,119144
133438	Забайкальский край, р-н. Александрово-Заводский, с. Бутунтай, ул. Партизанская, д. 11	Индивидуальные домовладения	50,65651	118,119144
133439	Забайкальский край, р-н. Александрово-Заводский, с. Бутунтай, ул. Партизанская, д. 11а	Индивидуальные домовладения	50,65651	118,119144
133440	Забайкальский край, р-н. Александрово-Заводский, с. Бутунтай, ул. Партизанская, д. 18	Индивидуальные домовладения	50,65651	118,119144
133441	Забайкальский край, р-н. Александрово-Заводский, с. Бутунтай, ул. Партизанская, д. 20	Индивидуальные домовладения	50,65651	118,119144
133442	Забайкальский край, р-н. Александрово-Заводский, с. Бутунтай, ул. Партизанская, д. 22	Индивидуальные домовладения	50,65651	118,119144
133443	Забайкальский край, р-н. Александрово-Заводский, с. Бутунтай, ул. Партизанская, д. 28	Индивидуальные домовладения	50,65651	118,119144
133444	Забайкальский край, р-н. Александрово-Заводский, с. Бутунтай, ул. Партизанская, д. 3	Индивидуальные домовладения	50,65651	118,119144
133445	Забайкальский край, р-н. Александрово-Заводский, с. Бутунтай, ул. Партизанская, д. 32	Индивидуальные домовладения	50,65651	118,119144

№ п/п	Адрес	Вид	Широта	Долгота
133446	Забайкальский край, р-н. Александрово-Заводский, с. Бутунтай, ул. Партизанская, д. 4	Индивидуальные домовладения	50,65651	118,119144
133447	Забайкальский край, р-н. Александрово-Заводский, с. Бутунтай, ул. Партизанская, д. 5	Индивидуальные домовладения	50,65651	118,119144
133448	Забайкальский край, р-н. Александрово-Заводский, с. Бутунтай, ул. Партизанская, д. 6	Индивидуальные домовладения	50,65651	118,119144
133449	Забайкальский край, р-н. Александрово-Заводский, с. Бутунтай, ул. Партизанская, д. 7	Индивидуальные домовладения	50,65651	118,119144
133450	Забайкальский край, р-н. Александрово-Заводский, с. Бутунтай, ул. Победы, д. 1	Индивидуальные домовладения	50,65651	118,119144
133451	Забайкальский край, р-н. Александрово-Заводский, с. Бутунтай, ул. Победы, д. 10	Индивидуальные домовладения	50,65651	118,119144
133452	Забайкальский край, р-н. Александрово-Заводский, с. Бутунтай, ул. Победы, д. 11	Индивидуальные домовладения	50,65651	118,119144
133453	Забайкальский край, р-н. Александрово-Заводский, с. Бутунтай, ул. Победы, д. 13	Индивидуальные домовладения	50,65651	118,119144
133454	Забайкальский край, р-н. Александрово-Заводский, с. Бутунтай, ул. Победы, д. 15	Индивидуальные домовладения	50,65651	118,119144
133455	Забайкальский край, р-н. Александрово-Заводский, с. Бутунтай, ул. Победы, д. 16	Индивидуальные домовладения	50,65651	118,119144
133456	Забайкальский край, р-н. Александрово-Заводский, с. Бутунтай, ул. Победы, д. 17	Индивидуальные домовладения	50,65651	118,119144
133457	Забайкальский край, р-н. Александрово-Заводский, с. Бутунтай, ул. Победы, д. 3	Индивидуальные домовладения	50,65651	118,119144
133458	Забайкальский край, р-н. Александрово-Заводский, с. Бутунтай, ул. Победы, д. 4	Индивидуальные домовладения	50,65651	118,119144
133459	Забайкальский край, р-н. Александрово-Заводский, с. Бутунтай, ул. Победы, д. 5	Индивидуальные домовладения	50,65651	118,119144
133460	Забайкальский край, р-н. Александрово-Заводский, с. Бутунтай, ул. Победы, д. 6	Индивидуальные домовладения	50,65651	118,119144

№ п/п	Адрес	Вид	Широта	Долгота
133461	Забайкальский край, р-н. Александрово-Заводский, с. Бутунтай, ул. Победы, д. 8	Индивидуальные домовладения	50,65651	118,119144
133462	Забайкальский край, р-н. Александрово-Заводский, с. Бутунтай, ул. Строителей, д. 9	Индивидуальные домовладения	50,65651	118,119144
133463	Забайкальский край, р-н. Александрово-Заводский, с. Бутунтай, ул. Центральная, д. 1	Индивидуальные домовладения	50,65651	118,119144
133464	Забайкальский край, р-н. Александрово-Заводский, с. Бутунтай, ул. Центральная, д. 2	Индивидуальные домовладения	50,65651	118,119144
133465	Забайкальский край, р-н. Александрово-Заводский, с. Бутунтай, ул. Центральная, д. 22	Индивидуальные домовладения	50,65651	118,119144
133466	Забайкальский край, р-н. Александрово-Заводский, с. Бутунтай, ул. Центральная, д. 24	Индивидуальные домовладения	50,65651	118,119144
133467	Забайкальский край, р-н. Александрово-Заводский, с. Бутунтай, ул. Центральная, д. 26	Индивидуальные домовладения	50,65651	118,119144
133468	Забайкальский край, р-н. Александрово-Заводский, с. Бутунтай, ул. Центральная, д. 28	Индивидуальные домовладения	50,65651	118,119144
133469	Забайкальский край, р-н. Александрово-Заводский, с. Бутунтай, ул. Центральная, д. 32	Индивидуальные домовладения	50,65651	118,119144
133470	Забайкальский край, р-н. Александрово-Заводский, с. Бутунтай, ул. Центральная, д. 34	Индивидуальные домовладения	50,65651	118,119144
133471	Забайкальский край, р-н. Александрово-Заводский, с. Бутунтай, ул. Центральная, д. 35	Индивидуальные домовладения	50,65651	118,119144
133472	Забайкальский край, р-н. Александрово-Заводский, с. Бутунтай, ул. Центральная, д. 37	Индивидуальные домовладения	50,65651	118,119144
133473	Забайкальский край, р-н. Александрово-Заводский, с. Бутунтай, ул. Центральная, д. 39	Индивидуальные домовладения	50,65651	118,119144
133474	Забайкальский край, р-н. Александрово-Заводский, с. Бутунтай, ул. Центральная, д. 41	Индивидуальные домовладения	50,65651	118,119144
133475	Забайкальский край, р-н. Александрово-Заводский, с. Бутунтай, ул. Юбилейная, д. 1	Индивидуальные домовладения	50,65651	118,119144

№ п/п	Адрес	Вид	Широта	Долгота
133476	Забайкальский край, р-н. Александрово-Заводский, с. Бутунтай, ул. Юбилейная, д. 11	Индивидуальные домовладения	50,65651	118,119144
133477	Забайкальский край, р-н. Александрово-Заводский, с. Бутунтай, ул. Юбилейная, д. 13	Индивидуальные домовладения	50,65651	118,119144
133478	Забайкальский край, р-н. Александрово-Заводский, с. Бутунтай, ул. Юбилейная, д. 15	Индивидуальные домовладения	50,65651	118,119144
133479	Забайкальский край, р-н. Александрово-Заводский, с. Бутунтай, ул. Юбилейная, д. 16	Индивидуальные домовладения	50,65651	118,119144
133480	Забайкальский край, р-н. Александрово-Заводский, с. Бутунтай, ул. Юбилейная, д. 17	Индивидуальные домовладения	50,65651	118,119144
133481	Забайкальский край, р-н. Александрово-Заводский, с. Бутунтай, ул. Юбилейная, д. 18	Индивидуальные домовладения	50,65651	118,119144
133482	Забайкальский край, р-н. Александрово-Заводский, с. Бутунтай, ул. Юбилейная, д. 19	Индивидуальные домовладения	50,65651	118,119144
133483	Забайкальский край, р-н. Александрово-Заводский, с. Бутунтай, ул. Юбилейная, д. 20	Индивидуальные домовладения	50,65651	118,119144
133484	Забайкальский край, р-н. Александрово-Заводский, с. Бутунтай, ул. Юбилейная, д. 21	Индивидуальные домовладения	50,65651	118,119144
133485	Забайкальский край, р-н. Александрово-Заводский, с. Бутунтай, ул. Юбилейная, д. 22	Индивидуальные домовладения	50,65651	118,119144
133486	Забайкальский край, р-н. Александрово-Заводский, с. Бутунтай, ул. Юбилейная, д. 23	Индивидуальные домовладения	50,65651	118,119144
133487	Забайкальский край, р-н. Читинский, п/ст. Ингода, ул. Линейная, д. 30	Индивидуальные домовладения		
133488	Забайкальский край, р-н. Александрово-Заводский, с. Бутунтай, ул. Юбилейная, д. 24	Индивидуальные домовладения	50,65651	118,119144
133489	Забайкальский край, р-н. Александрово-Заводский, с. Бутунтай, ул. Юбилейная, д. 25	Индивидуальные домовладения	50,65651	118,119144
133490	Забайкальский край, р-н. Александрово-Заводский, с. Бутунтай, ул. Юбилейная, д. 26	Индивидуальные домовладения	50,65651	118,119144

№ п/п	Адрес	Вид	Широта	Долгота
133491	Забайкальский край, р-н. Александрово-Заводский, с. Бутунтай, ул. Юбилейная, д. 28	Индивидуальные домовладения	50,65651	118,119144
133492	Забайкальский край, р-н. Александрово-Заводский, с. Бутунтай, ул. Юбилейная, д. 29	Индивидуальные домовладения	50,65651	118,119144
133493	Забайкальский край, р-н. Александрово-Заводский, с. Бутунтай, ул. Юбилейная, д. 30	Индивидуальные домовладения	50,65651	118,119144
133494	Забайкальский край, р-н. Александрово-Заводский, с. Бутунтай, ул. Юбилейная, д. 5	Индивидуальные домовладения	50,65651	118,119144
133495	Забайкальский край, р-н. Александрово-Заводский, с. Бутунтай, ул. Юбилейная, д. 6	Индивидуальные домовладения	50,65651	118,119144
133496	Забайкальский край, р-н. Александрово-Заводский, с. Бутунтай, ул. Юбилейная, д. 8	Индивидуальные домовладения	50,65651	118,119144
133497	Забайкальский край, р-н. Александрово-Заводский, с. Манкечур, пер. Больничный, д. 2	Индивидуальные домовладения	50,654163	117,905848
133498	Забайкальский край, р-н. Александрово-Заводский, с. Манкечур, ул. Бронникова, д. 1	Индивидуальные домовладения	50,654791	117,905785
133499	Забайкальский край, р-н. Александрово-Заводский, с. Манкечур, ул. Бронникова, д. 11	Индивидуальные домовладения	50,654791	117,905785
133500	Забайкальский край, р-н. Александрово-Заводский, с. Манкечур, ул. Бронникова, д. 12	Индивидуальные домовладения	50,654791	117,905785
133501	Забайкальский край, р-н. Александрово-Заводский, с. Манкечур, ул. Бронникова, д. 13	Индивидуальные домовладения	50,654791	117,905785
133502	Забайкальский край, р-н. Александрово-Заводский, с. Манкечур, ул. Бронникова, д. 14	Индивидуальные домовладения	50,654791	117,905785
133503	Забайкальский край, р-н. Александрово-Заводский, с. Манкечур, ул. Бронникова, д. 15	Индивидуальные домовладения	50,654791	117,905785
133504	Забайкальский край, р-н. Александрово-Заводский, с. Манкечур, ул. Бронникова, д. 16	Индивидуальные домовладения	50,654791	117,905785
133505	Забайкальский край, р-н. Александрово-Заводский, с. Манкечур, ул. Бронникова, д. 19	Индивидуальные домовладения	50,654791	117,905785

№ п/п	Адрес	Вид	Широта	Долгота
133506	Забайкальский край, р-н. Александрово-Заводский, с. Манкечур, ул. Бронникова, д. 2	Индивидуальные домовладения	50,654791	117,905785
133507	Забайкальский край, р-н. Александрово-Заводский, с. Манкечур, ул. Бронникова, д. 21	Индивидуальные домовладения	50,654791	117,905785
133508	Забайкальский край, р-н. Александрово-Заводский, с. Манкечур, ул. Бронникова, д. 24	Индивидуальные домовладения	50,654791	117,905785
133509	Забайкальский край, р-н. Александрово-Заводский, с. Манкечур, ул. Бронникова, д. 3	Индивидуальные домовладения	50,654791	117,905785
133510	Забайкальский край, р-н. Александрово-Заводский, с. Манкечур, ул. Бронникова, д. 4	Индивидуальные домовладения	50,654791	117,905785
133511	Забайкальский край, р-н. Александрово-Заводский, с. Манкечур, ул. Бронникова, д. 5	Индивидуальные домовладения	50,654791	117,905785
133512	Забайкальский край, р-н. Александрово-Заводский, с. Манкечур, ул. Бронникова, д. 7	Индивидуальные домовладения	50,654791	117,905785
133513	Забайкальский край, р-н. Александрово-Заводский, с. Манкечур, ул. Бронникова, д. 8	Индивидуальные домовладения	50,654791	117,905785
133514	Забайкальский край, р-н. Александрово-Заводский, с. Манкечур, ул. Зеленая, д. 1	Индивидуальные домовладения	50,654791	117,905785
133515	Забайкальский край, р-н. Александрово-Заводский, с. Манкечур, ул. Зеленая, д. 10	Индивидуальные домовладения	50,654791	117,905785
133516	Забайкальский край, р-н. Александрово-Заводский, с. Манкечур, ул. Зеленая, д. 11	Индивидуальные домовладения	50,654791	117,905785
133517	Забайкальский край, р-н. Александрово-Заводский, с. Манкечур, ул. Зеленая, д. 13	Индивидуальные домовладения	50,654791	117,905785
133518	Забайкальский край, р-н. Александрово-Заводский, с. Манкечур, ул. Зеленая, д. 15	Индивидуальные домовладения	50,654791	117,905785
133519	Забайкальский край, р-н. Александрово-Заводский, с. Манкечур, ул. Зеленая, д. 2	Индивидуальные домовладения	50,654791	117,905785
133520	Забайкальский край, р-н. Александрово-Заводский, с. Манкечур, ул. Зеленая, д. 3	Индивидуальные домовладения	50,654791	117,905785

№ п/п	Адрес	Вид	Широта	Долгота
133521	Забайкальский край, р-н. Александрово-Заводский, с. Манкечур, ул. Зеленая, д. 4	Индивидуальные домовладения	50,654791	117,905785
133522	Забайкальский край, р-н. Александрово-Заводский, с. Манкечур, ул. Зеленая, д. 5	Индивидуальные домовладения	50,654791	117,905785
133523	Забайкальский край, р-н. Александрово-Заводский, с. Манкечур, ул. Зеленая, д. 6	Индивидуальные домовладения	50,654791	117,905785
133524	Забайкальский край, р-н. Читинский, п/ст. Ингода, ул. Линейная, д. 40	Индивидуальные домовладения		
133525	Забайкальский край, р-н. Александрово-Заводский, с. Манкечур, ул. Зеленая, д. 7	Индивидуальные домовладения	50,654791	117,905785
133526	Забайкальский край, р-н. Александрово-Заводский, с. Манкечур, ул. Зеленая, д. 8	Индивидуальные домовладения	50,654791	117,905785
133527	Забайкальский край, р-н. Александрово-Заводский, с. Манкечур, ул. Зеленая, д. 9	Индивидуальные домовладения	50,654791	117,905785
133528	Забайкальский край, р-н. Александрово-Заводский, с. Манкечур, ул. Нагорная, д. 1	Индивидуальные домовладения	50,654791	117,905785
133529	Забайкальский край, р-н. Александрово-Заводский, с. Манкечур, ул. Нагорная, д. 3	Индивидуальные домовладения	50,654791	117,905785
133530	Забайкальский край, р-н. Александрово-Заводский, с. Манкечур, ул. Нагорная, д. 4	Индивидуальные домовладения	50,654791	117,905785
133531	Забайкальский край, р-н. Александрово-Заводский, с. Манкечур, ул. Нагорная, д. 7	Индивидуальные домовладения	50,654791	117,905785
133532	Забайкальский край, р-н. Александрово-Заводский, с. Манкечур, ул. Партизанская, д. 10	Индивидуальные домовладения	50,654791	117,905785
133533	Забайкальский край, р-н. Александрово-Заводский, с. Манкечур, ул. Партизанская, д. 11	Индивидуальные домовладения	50,654791	117,905785
133534	Забайкальский край, р-н. Александрово-Заводский, с. Манкечур, ул. Партизанская, д. 12	Индивидуальные домовладения	50,654791	117,905785
133535	Забайкальский край, р-н. Александрово-Заводский, с. Манкечур, ул. Партизанская, д. 13	Индивидуальные домовладения	50,654791	117,905785

№ п/п	Адрес	Вид	Широта	Долгота
133536	Забайкальский край, р-н. Александрово-Заводский, с. Манкечур, ул. Партизанская, д. 14	Индивидуальные домовладения	50,654791	117,905785
133537	Забайкальский край, р-н. Краснокаменский, с. Кайластуй, ул. Новая, д. 1	Индивидуальные домовладения	49,831433	118,400057
133538	Забайкальский край, р-н. Александрово-Заводский, с. Манкечур, ул. Партизанская, д. 15	Индивидуальные домовладения	50,654791	117,905785
133539	Забайкальский край, р-н. Александрово-Заводский, с. Манкечур, ул. Партизанская, д. 18	Индивидуальные домовладения	50,654791	117,905785
133540	Забайкальский край, р-н. Александрово-Заводский, с. Манкечур, ул. Партизанская, д. 19	Индивидуальные домовладения	50,654791	117,905785
133541	Забайкальский край, р-н. Александрово-Заводский, с. Манкечур, ул. Партизанская, д. 2	Индивидуальные домовладения	50,654791	117,905785
133542	Забайкальский край, р-н. Александрово-Заводский, с. Манкечур, ул. Партизанская, д. 20	Индивидуальные домовладения	50,654791	117,905785
133543	Забайкальский край, р-н. Александрово-Заводский, с. Манкечур, ул. Партизанская, д. 21	Индивидуальные домовладения	50,654791	117,905785
133544	Забайкальский край, р-н. Александрово-Заводский, с. Манкечур, ул. Партизанская, д. 22	Индивидуальные домовладения	50,654791	117,905785
133545	Забайкальский край, р-н. Александрово-Заводский, с. Манкечур, ул. Партизанская, д. 23	Индивидуальные домовладения	50,654791	117,905785
133546	Забайкальский край, р-н. Александрово-Заводский, с. Манкечур, ул. Партизанская, д. 24	Индивидуальные домовладения	50,654791	117,905785
133547	Забайкальский край, р-н. Александрово-Заводский, с. Манкечур, ул. Партизанская, д. 25	Индивидуальные домовладения	50,654791	117,905785
133548	Забайкальский край, р-н. Александрово-Заводский, с. Манкечур, ул. Партизанская, д. 26	Индивидуальные домовладения	50,654791	117,905785
133549	Забайкальский край, р-н. Александрово-Заводский, с. Манкечур, ул. Партизанская, д. 29	Индивидуальные домовладения	50,654791	117,905785
133550	Забайкальский край, р-н. Александрово-Заводский, с. Манкечур, ул. Партизанская, д. 31	Индивидуальные домовладения	50,654791	117,905785

№ п/п	Адрес	Вид	Широта	Долгота
133551	Забайкальский край, р-н. Александрово-Заводский, с. Манкечур, ул. Партизанская, д. 33	Индивидуальные домовладения	50,654791	117,905785
133552	Забайкальский край, р-н. Александрово-Заводский, с. Манкечур, ул. Партизанская, д. 33а	Индивидуальные домовладения	50,654791	117,905785
133553	Забайкальский край, р-н. Александрово-Заводский, с. Манкечур, ул. Партизанская, д. 35	Индивидуальные домовладения	50,654791	117,905785
133554	Забайкальский край, р-н. Александрово-Заводский, с. Манкечур, ул. Партизанская, д. 37	Индивидуальные домовладения	50,654791	117,905785
133555	Забайкальский край, р-н. Александрово-Заводский, с. Манкечур, ул. Партизанская, д. 4	Индивидуальные домовладения	50,654791	117,905785
133556	Забайкальский край, р-н. Александрово-Заводский, с. Манкечур, ул. Партизанская, д. 5	Индивидуальные домовладения	50,654791	117,905785
133557	Забайкальский край, р-н. Александрово-Заводский, с. Манкечур, ул. Партизанская, д. 6	Индивидуальные домовладения	50,654791	117,905785
133558	Забайкальский край, р-н. Александрово-Заводский, с. Манкечур, ул. Партизанская, д. 7	Индивидуальные домовладения	50,654791	117,905785
133559	Забайкальский край, р-н. Александрово-Заводский, с. Манкечур, ул. Партизанская, д. 8	Индивидуальные домовладения	50,654791	117,905785
133560	Забайкальский край, р-н. Александрово-Заводский, с. Манкечур, ул. Партизанская, д. 9	Индивидуальные домовладения	50,654791	117,905785
133561	Забайкальский край, р-н. Александрово-Заводский, с. Манкечур, ул. Переселенческая, д. 1	Индивидуальные домовладения	50,654791	117,905785
133562	Забайкальский край, р-н. Александрово-Заводский, с. Манкечур, ул. Переселенческая, д. 2	Индивидуальные домовладения	50,654791	117,905785
133563	Забайкальский край, р-н. Александрово-Заводский, с. Манкечур, ул. Переселенческая, д. 3	Индивидуальные домовладения	50,654791	117,905785

№ п/п	Адрес	Вид	Широта	Долгота
133564	Забайкальский край, р-н. Александрово-Заводский, с. Манкечур, ул. Переселенческая, д. 6	Индивидуальные домовладения	50,654791	117,905785
133565	Забайкальский край, р-н. Александрово-Заводский, с. Манкечур, ул. Почтовая, д. 1	Индивидуальные домовладения	50,654791	117,905785
133566	Забайкальский край, р-н. Александрово-Заводский, с. Манкечур, ул. Почтовая, д. 11	Индивидуальные домовладения	50,654791	117,905785
133567	Забайкальский край, р-н. Александрово-Заводский, с. Манкечур, ул. Почтовая, д. 12	Индивидуальные домовладения	50,654791	117,905785
133568	Забайкальский край, р-н. Александрово-Заводский, с. Манкечур, ул. Почтовая, д. 13	Индивидуальные домовладения	50,654791	117,905785
133569	Забайкальский край, р-н. Александрово-Заводский, с. Манкечур, ул. Почтовая, д. 13а	Индивидуальные домовладения	50,654791	117,905785
133570	Забайкальский край, р-н. Александрово-Заводский, с. Манкечур, ул. Почтовая, д. 2	Индивидуальные домовладения	50,654791	117,905785
133571	Забайкальский край, р-н. Александрово-Заводский, с. Манкечур, ул. Почтовая, д. 3	Индивидуальные домовладения	50,654791	117,905785
133572	Забайкальский край, р-н. Александрово-Заводский, с. Манкечур, ул. Почтовая, д. 5	Индивидуальные домовладения	50,654791	117,905785
133573	Забайкальский край, р-н. Александрово-Заводский, с. Манкечур, ул. Почтовая, д. 6	Индивидуальные домовладения	50,654791	117,905785
133574	Забайкальский край, р-н. Александрово-Заводский, с. Манкечур, ул. Почтовая, д. 7	Индивидуальные домовладения	50,654791	117,905785
133575	Забайкальский край, р-н. Александрово-Заводский, с. Манкечур, ул. Почтовая, д. 8	Индивидуальные домовладения	50,654791	117,905785
133576	Забайкальский край, р-н. Александрово-Заводский, с. Манкечур, ул. Почтовая, д. 9	Индивидуальные домовладения	50,654791	117,905785
133577	Забайкальский край, р-н. Александрово-Заводский, с. Манкечур, ул. Садовая, д. 1	Индивидуальные домовладения	50,654791	117,905785
133578	Забайкальский край, р-н. Александрово-Заводский, с. Манкечур, ул. Садовая, д. 10	Индивидуальные домовладения	50,654791	117,905785

№ п/п	Адрес	Вид	Широта	Долгота
133579	Забайкальский край, р-н. Александрово-Заводский, с. Манкечур, ул. Садовая, д. 2	Индивидуальные домовладения	50,654791	117,905785
133580	Забайкальский край, р-н. Александрово-Заводский, с. Манкечур, ул. Садовая, д. 3	Индивидуальные домовладения	50,654791	117,905785
133581	Забайкальский край, р-н. Александрово-Заводский, с. Манкечур, ул. Садовая, д. 4	Индивидуальные домовладения	50,654791	117,905785
133582	Забайкальский край, р-н. Александрово-Заводский, с. Манкечур, ул. Садовая, д. 5	Индивидуальные домовладения	50,654791	117,905785
133583	Забайкальский край, р-н. Александрово-Заводский, с. Манкечур, ул. Садовая, д. 6	Индивидуальные домовладения	50,654791	117,905785
133584	Забайкальский край, р-н. Александрово-Заводский, с. Манкечур, ул. Ставропольская, д. 2	Индивидуальные домовладения	50,654791	117,905785
133585	Забайкальский край, р-н. Александрово-Заводский, с. Манкечур, ул. Ставропольская, д. 5	Индивидуальные домовладения	50,654791	117,905785
133586	Забайкальский край, р-н. Александрово-Заводский, с. Манкечур, ул. Центральная, д. 1	Индивидуальные домовладения	50,654791	117,905785
133587	Забайкальский край, р-н. Александрово-Заводский, с. Манкечур, ул. Центральная, д. 11	Индивидуальные домовладения	50,654791	117,905785
133588	Забайкальский край, р-н. Александрово-Заводский, с. Манкечур, ул. Центральная, д. 12	Индивидуальные домовладения	50,654791	117,905785
133589	Забайкальский край, р-н. Александрово-Заводский, с. Манкечур, ул. Центральная, д. 14	Индивидуальные домовладения	50,654791	117,905785
133590	Забайкальский край, р-н. Александрово-Заводский, с. Манкечур, ул. Центральная, д. 15	Индивидуальные домовладения	50,654791	117,905785
133591	Забайкальский край, р-н. Александрово-Заводский, с. Манкечур, ул. Центральная, д. 2	Индивидуальные домовладения	50,654791	117,905785
133592	Забайкальский край, р-н. Александрово-Заводский, с. Манкечур, ул. Центральная, д. 3	Индивидуальные домовладения	50,654791	117,905785

№ п/п	Адрес	Вид	Широта	Долгота
133593	Забайкальский край, р-н. Александрово-Заводский, с. Манкечур, ул. Центральная, д. 4	Индивидуальные домовладения	50,654791	117,905785
133594	Забайкальский край, р-н. Александрово-Заводский, с. Манкечур, ул. Центральная, д. 8	Индивидуальные домовладения	50,654791	117,905785
133595	Забайкальский край, р-н. Александрово-Заводский, с. Васильевский Хутор, пер. Гаражный, д. 3	Индивидуальные домовладения	50,523227	117,803189
133596	Забайкальский край, р-н. Александрово-Заводский, с. Васильевский Хутор, пер. Садовый, д. 2	Индивидуальные домовладения	50,523227	117,803189
133597	Забайкальский край, р-н. Александрово-Заводский, с. Онон-Борзя, ул. Каратаева, д. 16	Индивидуальные домовладения	51,067186	117,319365
133598	Забайкальский край, р-н. Александрово-Заводский, с. Васильевский Хутор, ул. Ведерникова, д. 13	Индивидуальные домовладения	50,523227	117,803189
133599	Забайкальский край, р-н. Александрово-Заводский, с. Васильевский Хутор, ул. Ведерникова, д. 16	Индивидуальные домовладения	50,523227	117,803189
133600	Забайкальский край, р-н. Александрово-Заводский, с. Васильевский Хутор, ул. Ведерникова, д. 4	Индивидуальные домовладения	50,523227	117,803189
133601	Забайкальский край, р-н. Александрово-Заводский, с. Васильевский Хутор, ул. Ведерникова, д. 8	Индивидуальные домовладения	50,523227	117,803189
133602	Забайкальский край, р-н. Александрово-Заводский, с. Васильевский Хутор, ул. Журавлева, д. 14	Индивидуальные домовладения	50,523227	117,803189
133603	Забайкальский край, р-н. Александрово-Заводский, с. Васильевский Хутор, ул. Журавлева, д. 15	Индивидуальные домовладения	50,523227	117,803189

№ п/п	Адрес	Вид	Широта	Долгота
133604	Забайкальский край, р-н. Александрово-Заводский, с. Васильевский Хутор, ул. Журавлева, д. 16	Индивидуальные домовладения	50,523227	117,803189
133605	Забайкальский край, р-н. Александрово-Заводский, с. Васильевский Хутор, ул. Журавлева, д. 17	Индивидуальные домовладения	50,523227	117,803189
133606	Забайкальский край, р-н. Александрово-Заводский, с. Васильевский Хутор, ул. Журавлева, д. 19	Индивидуальные домовладения	50,523227	117,803189
133607	Забайкальский край, р-н. Александрово-Заводский, с. Васильевский Хутор, ул. Журавлева, д. 20	Индивидуальные домовладения	50,523227	117,803189
133608	Забайкальский край, р-н. Александрово-Заводский, с. Васильевский Хутор, ул. Журавлева, д. 21	Индивидуальные домовладения	50,523227	117,803189
133609	Забайкальский край, р-н. Александрово-Заводский, с. Васильевский Хутор, ул. Журавлева, д. 22	Индивидуальные домовладения	50,523227	117,803189
133610	Забайкальский край, р-н. Александрово-Заводский, с. Васильевский Хутор, ул. Журавлева, д. 24	Индивидуальные домовладения	50,523227	117,803189
133611	Забайкальский край, р-н. Александрово-Заводский, с. Васильевский Хутор, ул. Журавлева, д. 25	Индивидуальные домовладения	50,523227	117,803189
133612	Забайкальский край, р-н. Александрово-Заводский, с. Васильевский Хутор, ул. Журавлева, д. 27	Индивидуальные домовладения	50,523227	117,803189
133613	Забайкальский край, р-н. Александрово-Заводский, с. Васильевский Хутор, ул. Журавлева, д. 28	Индивидуальные домовладения	50,523227	117,803189

№ п/п	Адрес	Вид	Широта	Долгота
133614	Забайкальский край, р-н. Александрово-Заводский, с. Васильевский Хутор, ул. Журавлева, д. 29	Индивидуальные домовладения	50,523227	117,803189
133615	Забайкальский край, р-н. Александрово-Заводский, с. Васильевский Хутор, ул. Набережная, д. 1	Индивидуальные домовладения	50,523227	117,803189
133616	Забайкальский край, р-н. Александрово-Заводский, с. Васильевский Хутор, ул. Набережная, д. 3	Индивидуальные домовладения	50,523227	117,803189
133617	Забайкальский край, р-н. Александрово-Заводский, с. Васильевский Хутор, ул. Нагорная, д. 10	Индивидуальные домовладения	50,527671	117,80256
133618	Забайкальский край, р-н. Александрово-Заводский, с. Васильевский Хутор, ул. Нагорная, д. 12	Индивидуальные домовладения	50,527671	117,80256
133619	Забайкальский край, р-н. Александрово-Заводский, с. Васильевский Хутор, ул. Нагорная, д. 13	Индивидуальные домовладения	50,527671	117,80256
133620	Забайкальский край, р-н. Александрово-Заводский, с. Васильевский Хутор, ул. Нагорная, д. 5	Индивидуальные домовладения	50,527671	117,80256
133621	Забайкальский край, р-н. Александрово-Заводский, с. Васильевский Хутор, ул. Нагорная, д. 7	Индивидуальные домовладения	50,527671	117,80256
133622	Забайкальский край, р-н. Александрово-Заводский, с. Васильевский Хутор, ул. Нагорная, д. 8	Индивидуальные домовладения	50,527671	117,80256
133623	Забайкальский край, р-н. Александрово-Заводский, с. Васильевский Хутор, ул. Новая, д. 3	Индивидуальные домовладения	50,523227	117,803189

№ п/п	Адрес	Вид	Широта	Долгота
133624	Забайкальский край, р-н. Александрово-Заводский, с. Васильевский Хутор, ул. Новая, д. 5	Индивидуальные домовладения	50,523227	117,803189
133625	Забайкальский край, р-н. Александрово-Заводский, с. Васильевский Хутор, ул. Новая, д. 6	Индивидуальные домовладения	50,523227	117,803189
133626	Забайкальский край, р-н. Александрово-Заводский, с. Васильевский Хутор, ул. Новая, д. 7	Индивидуальные домовладения	50,523227	117,803189
133627	Забайкальский край, р-н. Александрово-Заводский, с. Васильевский Хутор, ул. Партизанская, д. 10	Индивидуальные домовладения	50,525191	117,802111
133628	Забайкальский край, р-н. Александрово-Заводский, с. Васильевский Хутор, ул. Партизанская, д. 12	Индивидуальные домовладения	50,525191	117,802111
133629	Забайкальский край, р-н. Александрово-Заводский, с. Васильевский Хутор, ул. Партизанская, д. 14	Индивидуальные домовладения	50,525191	117,802111
133630	Забайкальский край, р-н. Александрово-Заводский, с. Васильевский Хутор, ул. Партизанская, д. 16	Индивидуальные домовладения	50,525191	117,802111
133631	Забайкальский край, р-н. Агинский, с. Амитхаша, пер. Клубный, д. 5	Индивидуальные домовладения	51,0821034	114,4696338
133632	Забайкальский край, р-н. Александрово-Заводский, с. Васильевский Хутор, ул. Партизанская, д. 17	Индивидуальные домовладения	50,525191	117,802111
133633	Забайкальский край, р-н. Александрово-Заводский, с. Васильевский Хутор, ул. Партизанская, д. 18	Индивидуальные домовладения	50,525191	117,802111

№ п/п	Адрес	Вид	Широта	Долгота
133634	Забайкальский край, р-н. Александрово-Заводский, с. Васильевский Хутор, ул. Партизанская, д. 19	Индивидуальные домовладения	50,525191	117,802111
133635	Забайкальский край, р-н. Александрово-Заводский, с. Васильевский Хутор, ул. Партизанская, д. 23	Индивидуальные домовладения	50,525191	117,802111
133636	Забайкальский край, р-н. Александрово-Заводский, с. Васильевский Хутор, ул. Партизанская, д. 25	Индивидуальные домовладения	50,525191	117,802111
133637	Забайкальский край, р-н. Александрово-Заводский, с. Васильевский Хутор, ул. Партизанская, д. 27	Индивидуальные домовладения	50,525191	117,802111
133638	Забайкальский край, р-н. Александрово-Заводский, с. Васильевский Хутор, ул. Партизанская, д. 32	Индивидуальные домовладения	50,525191	117,802111
133639	Забайкальский край, р-н. Агинский, пгт. Агинское, кв-л. 13, д. 5	Индивидуальные домовладения	51,103662	114,537849
133640	Забайкальский край, р-н. Александрово-Заводский, с. Васильевский Хутор, ул. Партизанская, д. 33	Индивидуальные домовладения	50,525191	117,802111
133641	Забайкальский край, р-н. Александрово-Заводский, с. Васильевский Хутор, ул. Партизанская, д. 35	Индивидуальные домовладения	50,525191	117,802111
133642	Забайкальский край, р-н. Александрово-Заводский, с. Васильевский Хутор, ул. Партизанская, д. 39	Индивидуальные домовладения	50,525191	117,802111
133643	Забайкальский край, р-н. Александрово-Заводский, с. Васильевский Хутор, ул. Партизанская, д. 41	Индивидуальные домовладения	50,525191	117,802111

№ п/п	Адрес	Вид	Широта	Долгота
133644	Забайкальский край, р-н. Александрово-Заводский, с. Васильевский Хутор, ул. Партизанская, д. 42	Индивидуальные домовладения	50,525191	117,802111
133645	Забайкальский край, р-н. Александрово-Заводский, с. Васильевский Хутор, ул. Партизанская, д. 6	Индивидуальные домовладения	50,525191	117,802111
133646	Забайкальский край, р-н. Александрово-Заводский, с. Васильевский Хутор, ул. Партизанская, д. 7	Индивидуальные домовладения	50,525191	117,802111
133647	Забайкальский край, р-н. Александрово-Заводский, с. Васильевский Хутор, ул. Партизанская, д. 8	Индивидуальные домовладения	50,525191	117,802111
133648	Забайкальский край, р-н. Александрово-Заводский, с. Васильевский Хутор, ул. Советская, д. 16	Индивидуальные домовладения	50,523227	117,803189
133649	Забайкальский край, р-н. Александрово-Заводский, с. Васильевский Хутор, ул. Советская, д. 8	Индивидуальные домовладения	50,523227	117,803189
133650	Забайкальский край, р-н. Александрово-Заводский, с. Васильевский Хутор, ул. Школьная, д. 10	Индивидуальные домовладения	50,525964	117,798598
133651	Забайкальский край, р-н. Александрово-Заводский, с. Васильевский Хутор, ул. Школьная, д. 11	Индивидуальные домовладения	50,523227	117,803189
133652	Забайкальский край, р-н. Александрово-Заводский, с. Васильевский Хутор, ул. Школьная, д. 13/2	Индивидуальные домовладения	50,523227	117,803189
133653	Забайкальский край, р-н. Александрово-Заводский, с. Васильевский Хутор, ул. Школьная, д. 14	Индивидуальные домовладения	50,523227	117,803189

№ п/п	Адрес	Вид	Широта	Долгота
133654	Забайкальский край, р-н. Александрово-Заводский, с. Васильевский Хутор, ул. Школьная, д. 15/1	Индивидуальные домовладения	50,523227	117,803189
133655	Забайкальский край, р-н. Александрово-Заводский, с. Васильевский Хутор, ул. Школьная, д. 18	Индивидуальные домовладения	50,523227	117,803189
133656	Забайкальский край, р-н. Александрово-Заводский, с. Онон-Борзя, ул. Заречная, д. 1	Индивидуальные домовладения	51,064684	117,324863
133657	Забайкальский край, р-н. Александрово-Заводский, с. Онон-Борзя, ул. Заречная, д. 2	Индивидуальные домовладения	51,064684	117,324863
133658	Забайкальский край, р-н. Александрово-Заводский, с. Онон-Борзя, ул. Заречная, д. 3	Индивидуальные домовладения	51,064684	117,324863
133659	Забайкальский край, р-н. Александрово-Заводский, с. Онон-Борзя, ул. Заречная, д. 4	Индивидуальные домовладения	51,064684	117,324863
133660	Забайкальский край, р-н. Александрово-Заводский, с. Онон-Борзя, ул. Заречная, д. 7	Индивидуальные домовладения	51,064684	117,324863
133661	Забайкальский край, р-н. Александрово-Заводский, с. Онон-Борзя, ул. Заречная, д. 8	Индивидуальные домовладения	51,064684	117,324863
133662	Забайкальский край, р-н. Александрово-Заводский, с. Онон-Борзя, ул. Заречная, д. 9	Индивидуальные домовладения	51,064684	117,324863
133663	Забайкальский край, р-н. Александрово-Заводский, с. Онон-Борзя, ул. Каратаева, д. 11	Индивидуальные домовладения	51,067186	117,319365
133664	Забайкальский край, р-н. Александрово-Заводский, с. Онон-Борзя, ул. Каратаева, д. 12	Индивидуальные домовладения	51,067186	117,319365
133665	Забайкальский край, р-н. Александрово-Заводский, с. Онон-Борзя, ул. Каратаева, д. 14	Индивидуальные домовладения	51,067186	117,319365
133666	Забайкальский край, р-н. Александрово-Заводский, с. Онон-Борзя, ул. Каратаева, д. 15	Индивидуальные домовладения	51,067186	117,319365
133667	Забайкальский край, р-н. Александрово-Заводский, с. Онон-Борзя, ул. Каратаева, д. 17	Индивидуальные домовладения	51,067186	117,319365

№ п/п	Адрес	Вид	Широта	Долгота
133668	Забайкальский край, р-н. Александрово-Заводский, с. Онон-Борзя, ул. Каратаева, д. 18	Индивидуальные домовладения	51,067186	117,319365
133669	Забайкальский край, р-н. Александрово-Заводский, с. Онон-Борзя, ул. Каратаева, д. 23	Индивидуальные домовладения	51,067186	117,319365
133670	Забайкальский край, р-н. Александрово-Заводский, с. Онон-Борзя, ул. Каратаева, д. 24	Индивидуальные домовладения	51,067186	117,319365
133671	Забайкальский край, р-н. Александрово-Заводский, с. Онон-Борзя, ул. Каратаева, д. 25	Индивидуальные домовладения	51,067186	117,319365
133672	Забайкальский край, р-н. Александрово-Заводский, с. Онон-Борзя, ул. Каратаева, д. 28	Индивидуальные домовладения	51,067186	117,319365
133673	Забайкальский край, р-н. Александрово-Заводский, с. Онон-Борзя, ул. Каратаева, д. 3	Индивидуальные домовладения	51,067186	117,319365
133674	Забайкальский край, р-н. Александрово-Заводский, с. Онон-Борзя, ул. Каратаева, д. 30	Индивидуальные домовладения	51,067186	117,319365
133675	Забайкальский край, р-н. Александрово-Заводский, с. Онон-Борзя, ул. Каратаева, д. 33	Индивидуальные домовладения	51,067186	117,319365
133676	Забайкальский край, р-н. Александрово-Заводский, с. Онон-Борзя, ул. Каратаева, д. 35	Индивидуальные домовладения	51,067186	117,319365
133677	Забайкальский край, р-н. Александрово-Заводский, с. Онон-Борзя, ул. Каратаева, д. 5	Индивидуальные домовладения	51,067186	117,319365
133678	Забайкальский край, р-н. Александрово-Заводский, с. Онон-Борзя, ул. Каратаева, д. 6	Индивидуальные домовладения	51,067186	117,319365
133679	Забайкальский край, р-н. Александрово-Заводский, с. Онон-Борзя, ул. Каратаева, д. 7	Индивидуальные домовладения	51,067186	117,319365
133680	Забайкальский край, р-н. Александрово-Заводский, с. Онон-Борзя, ул. Каратаева, д. 8	Индивидуальные домовладения	51,067186	117,319365
133681	Забайкальский край, р-н. Александрово-Заводский, с. Онон-Борзя, ул. Партизанская, д. 10	Индивидуальные домовладения	51,064684	117,324863

№ п/п	Адрес	Вид	Широта	Долгота
133682	Забайкальский край, р-н. Александрово-Заводский, с. Онон-Борзя, ул. Партизанская, д. 12	Индивидуальные домовладения	51,064684	117,324863
133683	Забайкальский край, р-н. Александрово-Заводский, с. Онон-Борзя, ул. Партизанская, д. 2	Индивидуальные домовладения	51,064684	117,324863
133684	Забайкальский край, р-н. Александрово-Заводский, с. Онон-Борзя, ул. Партизанская, д. 3	Индивидуальные домовладения	51,064684	117,324863
133685	Забайкальский край, р-н. Александрово-Заводский, с. Онон-Борзя, ул. Партизанская, д. 4	Индивидуальные домовладения	51,064684	117,324863
133686	Забайкальский край, р-н. Александрово-Заводский, с. Онон-Борзя, ул. Партизанская, д. 6	Индивидуальные домовладения	51,064684	117,324863
133687	Забайкальский край, р-н. Александрово-Заводский, с. Онон-Борзя, ул. Советская, д. 11	Индивидуальные домовладения	51,064684	117,324863
133688	Забайкальский край, р-н. Александрово-Заводский, с. Онон-Борзя, ул. Советская, д. 4	Индивидуальные домовладения	51,064684	117,324863
133689	Забайкальский край, р-н. Александрово-Заводский, с. Онон-Борзя, ул. Советская, д. 5	Индивидуальные домовладения	51,064684	117,324863
133690	Забайкальский край, р-н. Александрово-Заводский, с. Онон-Борзя, ул. Советская, д. 6	Индивидуальные домовладения	51,064684	117,324863
133691	Забайкальский край, р-н. Александрово-Заводский, с. Онон-Борзя, ул. Советская, д. 8	Индивидуальные домовладения	51,064684	117,324863
133692	Забайкальский край, р-н. Александрово-Заводский, с. Онон-Борзя, ул. Торговая, д. 1	Индивидуальные домовладения	51,064684	117,324863
133693	Забайкальский край, р-н. Александрово-Заводский, с. Онон-Борзя, ул. Торговая, д. 10	Индивидуальные домовладения	51,064684	117,324863
133694	Забайкальский край, р-н. Александрово-Заводский, с. Онон-Борзя, ул. Торговая, д. 11	Индивидуальные домовладения	51,064684	117,324863

№ п/п	Адрес	Вид	Широта	Долгота
133695	Забайкальский край, р-н. Александрово-Заводский, с. Онон-Борзя, ул. Торговая, д. 12	Индивидуальные домовладения	51,064684	117,324863
133696	Забайкальский край, р-н. Александрово-Заводский, с. Онон-Борзя, ул. Торговая, д. 14	Индивидуальные домовладения	51,064684	117,324863
133697	Забайкальский край, р-н. Александрово-Заводский, с. Онон-Борзя, ул. Торговая, д. 5	Индивидуальные домовладения	51,064684	117,324863
133698	Забайкальский край, р-н. Александрово-Заводский, с. Онон-Борзя, ул. Торговая, д. 7	Индивидуальные домовладения	51,064684	117,324863
133699	Забайкальский край, р-н. Александрово-Заводский, с. Онон-Борзя, ул. Торговая, д. 8	Индивидуальные домовладения	51,064684	117,324863
133700	Забайкальский край, р-н. Александрово-Заводский, с. Онон-Борзя, ул. Ушакова, д. 1	Индивидуальные домовладения	51,064684	117,324863
133701	Забайкальский край, р-н. Александрово-Заводский, с. Онон-Борзя, ул. Ушакова, д. 10	Индивидуальные домовладения	51,064684	117,324863
133702	Забайкальский край, р-н. Александрово-Заводский, с. Онон-Борзя, ул. Ушакова, д. 11	Индивидуальные домовладения	51,064684	117,324863
133703	Забайкальский край, р-н. Александрово-Заводский, с. Онон-Борзя, ул. Ушакова, д. 4	Индивидуальные домовладения	51,064684	117,324863
133704	Забайкальский край, р-н. Александрово-Заводский, с. Онон-Борзя, ул. Ушакова, д. 7	Индивидуальные домовладения	51,064684	117,324863
133705	Забайкальский край, р-н. Александрово-Заводский, с. Онон-Борзя, ул. Ушакова, д. 8	Индивидуальные домовладения	51,064684	117,324863
133706	Забайкальский край, р-н. Александрово-Заводский, с. Онон-Борзя, ул. Ушакова, д. 9	Индивидуальные домовладения	51,064684	117,324863
133707	Забайкальский край, р-н. Александрово-Заводский, с. Онон-Борзя, ул. Центральная, д. 10	Индивидуальные домовладения	51,064684	117,324863
133708	Забайкальский край, р-н. Александрово-Заводский, с. Онон-Борзя, ул. Центральная, д. 14	Индивидуальные домовладения	51,064684	117,324863

№ п/п	Адрес	Вид	Широта	Долгота
133709	Забайкальский край, р-н. Александрово-Заводский, с. Онон-Борзя, ул. Центральная, д. 16	Индивидуальные домовладения	51,064684	117,324863
133710	Забайкальский край, р-н. Александрово-Заводский, с. Онон-Борзя, ул. Центральная, д. 17	Индивидуальные домовладения	51,064684	117,324863
133711	Забайкальский край, р-н. Александрово-Заводский, с. Онон-Борзя, ул. Центральная, д. 18	Индивидуальные домовладения	51,064684	117,324863
133712	Забайкальский край, р-н. Александрово-Заводский, с. Онон-Борзя, ул. Центральная, д. 19	Индивидуальные домовладения	51,064684	117,324863
133713	Забайкальский край, р-н. Александрово-Заводский, с. Онон-Борзя, ул. Центральная, д. 20	Индивидуальные домовладения	51,064684	117,324863
133714	Забайкальский край, р-н. Александрово-Заводский, с. Онон-Борзя, ул. Центральная, д. 21	Индивидуальные домовладения	51,064684	117,324863
133715	Забайкальский край, р-н. Александрово-Заводский, с. Онон-Борзя, ул. Центральная, д. 22	Индивидуальные домовладения	51,064684	117,324863
133716	Забайкальский край, р-н. Александрово-Заводский, с. Онон-Борзя, ул. Центральная, д. 24	Индивидуальные домовладения	51,064684	117,324863
133717	Забайкальский край, р-н. Александрово-Заводский, с. Онон-Борзя, ул. Центральная, д. 26	Индивидуальные домовладения	51,064684	117,324863
133718	Забайкальский край, р-н. Александрово-Заводский, с. Онон-Борзя, ул. Центральная, д. 27	Индивидуальные домовладения	51,064684	117,324863

№ п/п	Адрес	Вид	Широта	Долгота
133719	Забайкальский край, р-н. Александрово-Заводский, с. Онон-Борзя, ул. Центральная, д. 28	Индивидуальные домовладения	51,064684	117,324863
133720	Забайкальский край, р-н. Александрово-Заводский, с. Онон-Борзя, ул. Центральная, д. 29	Индивидуальные домовладения	51,064684	117,324863
133721	Забайкальский край, р-н. Александрово-Заводский, с. Онон-Борзя, ул. Центральная, д. 3	Индивидуальные домовладения	51,064684	117,324863
133722	Забайкальский край, р-н. Читинский, с. Угдан, ул. Центральная, д. 16	Индивидуальные домовладения	52,157559	113,455109
133723	Забайкальский край, р-н. Александрово-Заводский, с. Онон-Борзя, ул. Центральная, д. 32	Индивидуальные домовладения	51,064684	117,324863
133724	Забайкальский край, р-н. Читинский, п/ст. Ингода, ул. Молодежная, д. 7	Индивидуальные домовладения		
133725	Забайкальский край, р-н. Александрово-Заводский, с. Онон-Борзя, ул. Центральная, д. 36	Индивидуальные домовладения	51,064684	117,324863
133726	Забайкальский край, р-н. Александрово-Заводский, с. Онон-Борзя, ул. Центральная, д. 38	Индивидуальные домовладения	51,064684	117,324863
133727	Забайкальский край, р-н. Александрово-Заводский, с. Онон-Борзя, ул. Центральная, д. 5	Индивидуальные домовладения	51,064684	117,324863
133728	Забайкальский край, р-н. Александрово-Заводский, с. Онон-Борзя, ул. Центральная, д. 7	Индивидуальные домовладения	51,064684	117,324863
133729	Забайкальский край, р-н. Александрово-Заводский, с. Онон-Борзя, ул. Центральная, д. 8	Индивидуальные домовладения	51,064684	117,324863

№ п/п	Адрес	Вид	Широта	Долгота
133730	Забайкальский край, р-н. Агинский, с. Амитхаша, пер. Адвокатский, д. 6	Индивидуальные домовладения	51,0821034	114,4696338
133731	Забайкальский край, р-н. Агинский, с. Амитхаша, пер. Глухой, д. 2	Индивидуальные домовладения	51,0821034	114,4696338
133732	Забайкальский край, р-н. Агинский, с. Амитхаша, пер. Глухой, д. 3	Индивидуальные домовладения	51,0821034	114,4696338
133733	Забайкальский край, р-н. Агинский, с. Амитхаша, пер. Глухой, д. 4	Индивидуальные домовладения	51,0821034	114,4696338
133734	Забайкальский край, р-н. Агинский, с. Амитхаша, пер. Глухой, д. 6	Индивидуальные домовладения	51,0821034	114,4696338
133735	Забайкальский край, р-н. Агинский, с. Амитхаша, пер. Глухой, д. 8	Индивидуальные домовладения	51,0821034	114,4696338
133736	Забайкальский край, р-н. Агинский, с. Амитхаша, пер. Глухой, д. 8/а	Индивидуальные домовладения	51,0821034	114,4696338
133737	Забайкальский край, р-н. Агинский, с. Амитхаша, пер. Жемчужный, д. 12	Индивидуальные домовладения	51,0821034	114,4696338
133738	Забайкальский край, р-н. Агинский, с. Амитхаша, пер. Жемчужный, д. 14	Индивидуальные домовладения	51,0821034	114,4696338
133739	Забайкальский край, р-н. Агинский, с. Амитхаша, пер. Жемчужный, д. 3	Индивидуальные домовладения	51,0821034	114,4696338
133740	Забайкальский край, р-н. Агинский, с. Амитхаша, пер. Жемчужный, д. 4	Индивидуальные домовладения	51,0821034	114,4696338
133741	Забайкальский край, р-н. Агинский, с. Амитхаша, пер. Жемчужный, д. 6	Индивидуальные домовладения	51,0821034	114,4696338
133742	Забайкальский край, р-н. Агинский, с. Амитхаша, пер. Клубный, д. 10	Индивидуальные домовладения	51,0821034	114,4696338
133743	Забайкальский край, р-н. Агинский, с. Амитхаша, пер. Клубный, д. 2	Индивидуальные домовладения	51,0821034	114,4696338
133744	Забайкальский край, р-н. Агинский, с. Амитхаша, пер. Клубный, д. 3	Индивидуальные домовладения	51,0821034	114,4696338

№ п/п	Адрес	Вид	Широта	Долгота
133745	Забайкальский край, р-н. Агинский, с. Амитхаша, пер. Клубный, д. 4	Индивидуальные домовладения	51,0821034	114,4696338
133746	Забайкальский край, р-н. Агинский, с. Амитхаша, пер. Наклонный, д. 1	Индивидуальные домовладения	51,0821034	114,4696338
133747	Забайкальский край, р-н. Агинский, с. Амитхаша, пер. Наклонный, д. 2	Индивидуальные домовладения	51,0821034	114,4696338
133748	Забайкальский край, р-н. Агинский, с. Амитхаша, пер. Наклонный, д. 3	Индивидуальные домовладения	51,0821034	114,4696338
133749	Забайкальский край, р-н. Агинский, с. Амитхаша, пер. Наклонный, д. 4	Индивидуальные домовладения	51,0821034	114,4696338
133750	Забайкальский край, р-н. Агинский, с. Амитхаша, пер. Наклонный, д. 5	Индивидуальные домовладения	51,0821034	114,4696338
133751	Забайкальский край, р-н. Агинский, с. Амитхаша, пер. Наклонный, д. 6а	Индивидуальные домовладения	51,0821034	114,4696338
133752	Забайкальский край, р-н. Агинский, с. Амитхаша, пер. Наклонный, д. 7	Индивидуальные домовладения	51,0821034	114,4696338
133753	Забайкальский край, р-н. Агинский, с. Амитхаша, пер. Северный, д. 4	Индивидуальные домовладения	51,0821034	114,4696338
133754	Забайкальский край, р-н. Агинский, с. Амитхаша, пер. Северный, д. 5	Индивидуальные домовладения	51,0821034	114,4696338
133755	Забайкальский край, р-н. Агинский, с. Амитхаша, пер. Солнечный, д. 11	Индивидуальные домовладения	51,0821034	114,4696338
133756	Забайкальский край, р-н. Агинский, с. Амитхаша, пер. Солнечный, д. 12	Индивидуальные домовладения	51,0821034	114,4696338
133757	Забайкальский край, р-н. Агинский, с. Амитхаша, пер. Солнечный, д. 18	Индивидуальные домовладения	51,0821034	114,4696338
133758	Забайкальский край, р-н. Агинский, с. Амитхаша, пер. Солнечный, д. 3	Индивидуальные домовладения	51,0821034	114,4696338
133759	Забайкальский край, р-н. Агинский, с. Амитхаша, пер. Солнечный, д. 5	Индивидуальные домовладения	51,0821034	114,4696338

№ п/п	Адрес	Вид	Широта	Долгота
133775	Забайкальский край, р-н. Агинский, с. Амитхаша, пер. Школьный, д. 11	Индивидуальные домовладения	51,0821034	114,4696338
133776	Забайкальский край, р-н. Агинский, с. Амитхаша, пер. Школьный, д. 14	Индивидуальные домовладения	51,0821034	114,4696338
133777	Забайкальский край, р-н. Агинский, с. Амитхаша, пер. Школьный, д. 3	Индивидуальные домовладения	51,0821034	114,4696338
133778	Забайкальский край, р-н. Агинский, с. Амитхаша, пер. Школьный, д. 4	Индивидуальные домовладения	51,0821034	114,4696338
133779	Забайкальский край, р-н. Агинский, с. Амитхаша, пер. Школьный, д. 5	Индивидуальные домовладения	51,0821034	114,4696338
133780	Забайкальский край, р-н. Агинский, с. Амитхаша, пер. Школьный, д. 6	Индивидуальные домовладения	51,0821034	114,4696338
133781	Забайкальский край, р-н. Агинский, с. Амитхаша, пер. Школьный, д. 9	Индивидуальные домовладения	51,0821034	114,4696338
133782	Забайкальский край, р-н. Агинский, с. Амитхаша, пер. Южный, д. 1	Индивидуальные домовладения	51,0821034	114,4696338
133783	Забайкальский край, р-н. Агинский, с. Амитхаша, пер. Южный, д. 2	Индивидуальные домовладения	51,0821034	114,4696338
133784	Забайкальский край, р-н. Агинский, с. Амитхаша, ул. 1-я Дорожная, д. 10	Индивидуальные домовладения	51,0821034	114,4696338
133785	Забайкальский край, р-н. Агинский, с. Амитхаша, ул. 1-я Дорожная, д. 10а	Индивидуальные домовладения	51,0821034	114,4696338
133786	Забайкальский край, р-н. Агинский, с. Амитхаша, ул. 1-я Дорожная, д. 12	Индивидуальные домовладения	51,0821034	114,4696338
133787	Забайкальский край, р-н. Агинский, с. Амитхаша, ул. 1-я Дорожная, д. 14	Индивидуальные домовладения	51,0821034	114,4696338
133788	Забайкальский край, р-н. Агинский, с. Амитхаша, ул. 1-я Дорожная, д. 14а	Индивидуальные домовладения	51,0821034	114,4696338
133789	Забайкальский край, р-н. Агинский, с. Амитхаша, ул. 1-я Дорожная, д. 16	Индивидуальные домовладения	51,0821034	114,4696338

№ п/п	Адрес	Вид	Широта	Долгота
133790	Забайкальский край, р-н. Агинский, с. Амитхаша, ул. 1-я Дорожная, д. 16а	Индивидуальные домовладения	51,0821034	114,4696338
133791	Забайкальский край, р-н. Агинский, с. Амитхаша, ул. 1-я Дорожная, д. 18а	Индивидуальные домовладения	51,0821034	114,4696338
133792	Забайкальский край, р-н. Агинский, с. Амитхаша, ул. 1-я Дорожная, д. 2	Индивидуальные домовладения	51,0821034	114,4696338
133793	Забайкальский край, р-н. Агинский, с. Амитхаша, ул. 1-я Дорожная, д. 20	Индивидуальные домовладения	51,0821034	114,4696338
133794	Забайкальский край, р-н. Агинский, с. Амитхаша, ул. 1-я Дорожная, д. 21	Индивидуальные домовладения	51,0821034	114,4696338
133795	Забайкальский край, р-н. Агинский, с. Амитхаша, ул. 1-я Дорожная, д. 22	Индивидуальные домовладения	51,0821034	114,4696338
133796	Забайкальский край, р-н. Агинский, с. Амитхаша, ул. 1-я Дорожная, д. 24	Индивидуальные домовладения	51,0821034	114,4696338
133797	Забайкальский край, р-н. Агинский, с. Амитхаша, ул. 1-я Дорожная, д. 26	Индивидуальные домовладения	51,0821034	114,4696338
133798	Забайкальский край, р-н. Агинский, с. Амитхаша, ул. 1-я Дорожная, д. 27	Индивидуальные домовладения	51,0821034	114,4696338
133799	Забайкальский край, р-н. Агинский, с. Амитхаша, ул. 1-я Дорожная, д. 28	Индивидуальные домовладения	51,0821034	114,4696338
133800	Забайкальский край, р-н. Агинский, с. Амитхаша, ул. 1-я Дорожная, д. 29	Индивидуальные домовладения	51,0821034	114,4696338
133801	Забайкальский край, р-н. Агинский, с. Амитхаша, ул. 1-я Дорожная, д. 30а	Индивидуальные домовладения	51,0821034	114,4696338
133802	Забайкальский край, р-н. Агинский, с. Амитхаша, ул. 1-я Дорожная, д. 32	Индивидуальные домовладения	51,0821034	114,4696338
133803	Забайкальский край, р-н. Агинский, с. Амитхаша, ул. 1-я Дорожная, д. 33	Индивидуальные домовладения	51,0821034	114,4696338
133804	Забайкальский край, р-н. Агинский, с. Амитхаша, ул. 1-я Дорожная, д. 34	Индивидуальные домовладения	51,0821034	114,4696338

№ п/п	Адрес	Вид	Широта	Долгота
133805	Забайкальский край, р-н. Агинский, с. Амитхаша, ул. 1-я Дорожная, д. 35	Индивидуальные домовладения	51,0821034	114,4696338
133806	Забайкальский край, р-н. Агинский, с. Амитхаша, ул. 1-я Дорожная, д. 36	Индивидуальные домовладения	51,0821034	114,4696338
133807	Забайкальский край, р-н. Агинский, с. Амитхаша, ул. 1-я Дорожная, д. 37	Индивидуальные домовладения	51,0821034	114,4696338
133808	Забайкальский край, р-н. Агинский, с. Амитхаша, ул. 1-я Дорожная, д. 38	Индивидуальные домовладения	51,0821034	114,4696338
133809	Забайкальский край, р-н. Агинский, с. Амитхаша, ул. 1-я Дорожная, д. 4	Индивидуальные домовладения	51,0821034	114,4696338
133810	Забайкальский край, р-н. Агинский, с. Амитхаша, ул. 1-я Дорожная, д. 43	Индивидуальные домовладения	51,0821034	114,4696338
133811	Забайкальский край, р-н. Агинский, с. Амитхаша, ул. 1-я Дорожная, д. 45	Индивидуальные домовладения	51,0821034	114,4696338
133812	Забайкальский край, р-н. Агинский, с. Амитхаша, ул. 1-я Дорожная, д. 47	Индивидуальные домовладения	51,0821034	114,4696338
133813	Забайкальский край, р-н. Агинский, с. Амитхаша, ул. 1-я Дорожная, д. 48	Индивидуальные домовладения	51,0821034	114,4696338
133814	Забайкальский край, р-н. Агинский, с. Амитхаша, ул. 1-я Дорожная, д. 49	Индивидуальные домовладения	51,0821034	114,4696338
133815	Забайкальский край, р-н. Агинский, с. Амитхаша, ул. 1-я Дорожная, д. 49а	Индивидуальные домовладения	51,0821034	114,4696338
133816	Забайкальский край, р-н. Агинский, с. Амитхаша, ул. 1-я Дорожная, д. 50	Индивидуальные домовладения	51,0821034	114,4696338
133817	Забайкальский край, р-н. Агинский, с. Амитхаша, ул. 1-я Дорожная, д. 51	Индивидуальные домовладения	51,0821034	114,4696338
133818	Забайкальский край, р-н. Агинский, с. Амитхаша, ул. 1-я Дорожная, д. 52	Индивидуальные домовладения	51,0821034	114,4696338
133819	Забайкальский край, р-н. Агинский, с. Амитхаша, ул. 1-я Дорожная, д. 53а	Индивидуальные домовладения	51,0821034	114,4696338

№ п/п	Адрес	Вид	Широта	Долгота
133820	Забайкальский край, р-н. Агинский, с. Амитхаша, ул. 1-я Дорожная, д. 55	Индивидуальные домовладения	51,0821034	114,4696338
133821	Забайкальский край, р-н. Агинский, с. Амитхаша, ул. 1-я Дорожная, д. 58	Индивидуальные домовладения	51,0821034	114,4696338
133822	Забайкальский край, р-н. Агинский, с. Амитхаша, ул. 1-я Дорожная, д. 59б	Индивидуальные домовладения	51,0821034	114,4696338
133823	Забайкальский край, р-н. Агинский, с. Амитхаша, ул. 1-я Дорожная, д. 6	Индивидуальные домовладения	51,0821034	114,4696338
133824	Забайкальский край, р-н. Агинский, с. Амитхаша, ул. 1-я Дорожная, д. 60	Индивидуальные домовладения	51,0821034	114,4696338
133825	Забайкальский край, р-н. Агинский, с. Амитхаша, ул. 1-я Дорожная, д. 63	Индивидуальные домовладения	51,0821034	114,4696338
133826	Забайкальский край, р-н. Агинский, с. Амитхаша, ул. 1-я Дорожная, д. 65	Индивидуальные домовладения	51,0821034	114,4696338
133827	Забайкальский край, р-н. Агинский, с. Амитхаша, ул. 1-я Дорожная, д. 65, строение 1	Индивидуальные домовладения	51,0821034	114,4696338
133828	Забайкальский край, р-н. Агинский, с. Амитхаша, ул. 1-я Дорожная, д. 67	Индивидуальные домовладения	51,0821034	114,4696338
133829	Забайкальский край, р-н. Агинский, с. Амитхаша, ул. 1-я Дорожная, д. 68	Индивидуальные домовладения	51,0821034	114,4696338
133830	Забайкальский край, р-н. Агинский, с. Амитхаша, ул. 1-я Дорожная, д. 69	Индивидуальные домовладения	51,0821034	114,4696338
133831	Забайкальский край, р-н. Агинский, с. Амитхаша, ул. 1-я Дорожная, д. 7	Индивидуальные домовладения	51,0821034	114,4696338
133832	Забайкальский край, р-н. Агинский, с. Амитхаша, ул. 1-я Дорожная, д. 70	Индивидуальные домовладения	51,0821034	114,4696338
133833	Забайкальский край, р-н. Агинский, с. Амитхаша, ул. 1-я Дорожная, д. 72	Индивидуальные домовладения	51,0821034	114,4696338
133834	Забайкальский край, р-н. Агинский, с. Амитхаша, ул. 1-я Дорожная, д. 74	Индивидуальные домовладения	51,0821034	114,4696338

№ п/п	Адрес	Вид	Широта	Долгота
133835	Забайкальский край, р-н. Агинский, с. Амитхаша, ул. 1-я Дорожная, д. 75	Индивидуальные домовладения	51,0821034	114,4696338
133836	Забайкальский край, р-н. Агинский, с. Амитхаша, ул. 1-я Дорожная, д. 76	Индивидуальные домовладения	51,0821034	114,4696338
133837	Забайкальский край, р-н. Агинский, с. Амитхаша, ул. 1-я Дорожная, д. 77	Индивидуальные домовладения	51,0821034	114,4696338
133838	Забайкальский край, р-н. Агинский, с. Амитхаша, ул. 1-я Дорожная, д. 78	Индивидуальные домовладения	51,0821034	114,4696338
133839	Забайкальский край, р-н. Агинский, с. Амитхаша, ул. 1-я Дорожная, д. 79	Индивидуальные домовладения	51,0821034	114,4696338
133840	Забайкальский край, р-н. Агинский, с. Амитхаша, ул. 1-я Дорожная, д. 79а	Индивидуальные домовладения	51,0821034	114,4696338
133841	Забайкальский край, р-н. Агинский, с. Амитхаша, ул. 1-я Дорожная, д. 80	Индивидуальные домовладения	51,0821034	114,4696338
133842	Забайкальский край, р-н. Агинский, с. Амитхаша, ул. 1-я Дорожная, д. 81	Индивидуальные домовладения	51,0821034	114,4696338
133843	Забайкальский край, р-н. Агинский, с. Амитхаша, ул. 1-я Дорожная, д. 81а	Индивидуальные домовладения	51,0821034	114,4696338
133844	Забайкальский край, р-н. Агинский, с. Амитхаша, ул. 1-я Дорожная, д. 82	Индивидуальные домовладения	51,0821034	114,4696338
133845	Забайкальский край, р-н. Агинский, с. Амитхаша, ул. 1-я Дорожная, д. 83	Индивидуальные домовладения	51,0821034	114,4696338
133846	Забайкальский край, р-н. Агинский, с. Амитхаша, ул. 1-я Дорожная, д. 86	Индивидуальные домовладения	51,0821034	114,4696338
133847	Забайкальский край, р-н. Агинский, с. Амитхаша, ул. 1-я Дорожная, д. 87	Индивидуальные домовладения	51,0821034	114,4696338
133848	Забайкальский край, р-н. Агинский, с. Амитхаша, ул. 1-я Дорожная, д. 89	Индивидуальные домовладения	51,0821034	114,4696338
133849	Забайкальский край, р-н. Агинский, с. Амитхаша, ул. 1-я Дорожная, д. 8а	Индивидуальные домовладения	51,0821034	114,4696338

№ п/п	Адрес	Вид	Широта	Долгота
133865	Забайкальский край, р-н. Агинский, с. Амитхаша, ул. 2-я Дорожная, д. 28	Индивидуальные домовладения	51,0821034	114,4696338
133866	Забайкальский край, р-н. Агинский, с. Амитхаша, ул. 2-я Дорожная, д. 29А	Индивидуальные домовладения	51,0821034	114,4696338
133867	Забайкальский край, р-н. Агинский, с. Амитхаша, ул. 2-я Дорожная, д. 30	Индивидуальные домовладения	51,0821034	114,4696338
133868	Забайкальский край, р-н. Агинский, с. Амитхаша, ул. 2-я Дорожная, д. 31	Индивидуальные домовладения	51,0821034	114,4696338
133869	Забайкальский край, р-н. Агинский, с. Амитхаша, ул. 2-я Дорожная, д. 32	Индивидуальные домовладения	51,0821034	114,4696338
133870	Забайкальский край, р-н. Агинский, с. Амитхаша, ул. 2-я Дорожная, д. 34	Индивидуальные домовладения	51,0821034	114,4696338
133871	Забайкальский край, р-н. Агинский, с. Амитхаша, ул. 2-я Дорожная, д. 35	Индивидуальные домовладения	51,0821034	114,4696338
133872	Забайкальский край, р-н. Агинский, с. Амитхаша, ул. 2-я Дорожная, д. 36	Индивидуальные домовладения	51,0821034	114,4696338
133873	Забайкальский край, р-н. Агинский, с. Амитхаша, ул. 2-я Дорожная, д. 37	Индивидуальные домовладения	51,0821034	114,4696338
133874	Забайкальский край, р-н. Агинский, с. Амитхаша, ул. 2-я Дорожная, д. 38	Индивидуальные домовладения	51,0821034	114,4696338
133875	Забайкальский край, р-н. Агинский, с. Амитхаша, ул. 2-я Дорожная, д. 4	Индивидуальные домовладения	51,0821034	114,4696338
133876	Забайкальский край, р-н. Агинский, с. Амитхаша, ул. 2-я Дорожная, д. 40	Индивидуальные домовладения	51,0821034	114,4696338
133877	Забайкальский край, р-н. Агинский, с. Амитхаша, ул. 2-я Дорожная, д. 41	Индивидуальные домовладения	51,0821034	114,4696338
133878	Забайкальский край, р-н. Агинский, с. Амитхаша, ул. 2-я Дорожная, д. 42	Индивидуальные домовладения	51,0821034	114,4696338
133879	Забайкальский край, р-н. Агинский, с. Амитхаша, ул. 2-я Дорожная, д. 43	Индивидуальные домовладения	51,0821034	114,4696338

№ п/п	Адрес	Вид	Широта	Долгота
133910	Забайкальский край, р-н. Агинский, с. Амитхаша, ул. 2-я Дорожная, д. 87	Индивидуальные домовладения	51,0821034	114,4696338
133911	Забайкальский край, р-н. Агинский, с. Амитхаша, ул. 2-я Дорожная, д. 89	Индивидуальные домовладения	51,0821034	114,4696338
133912	Забайкальский край, р-н. Агинский, с. Амитхаша, ул. 2-я Дорожная, д. 9	Индивидуальные домовладения	51,0821034	114,4696338
133913	Забайкальский край, р-н. Агинский, с. Амитхаша, ул. 2-я Дорожная, д. 91	Индивидуальные домовладения	51,0821034	114,4696338
133914	Забайкальский край, р-н. Агинский, с. Амитхаша, ул. 2-я Дорожная, д. 97	Индивидуальные домовладения	51,0821034	114,4696338
133915	Забайкальский край, р-н. Агинский, с. Амитхаша, ул. 33 Партизан, д. 1	МКД	51,0821034	114,4696338
133916	Забайкальский край, р-н. Агинский, с. Амитхаша, ул. 33 Партизан, д. 10	Индивидуальные домовладения	51,0821034	114,4696338
133917	Забайкальский край, р-н. Агинский, с. Амитхаша, ул. 33 Партизан, д. 11	Индивидуальные домовладения	51,0821034	114,4696338
133918	Забайкальский край, р-н. Агинский, с. Амитхаша, ул. 33 Партизан, д. 13	Индивидуальные домовладения	51,0821034	114,4696338
133919	Забайкальский край, р-н. Агинский, с. Амитхаша, ул. 33 Партизан, д. 15	Индивидуальные домовладения	51,0821034	114,4696338
133920	Забайкальский край, р-н. Агинский, с. Амитхаша, ул. 33 Партизан, д. 16	Индивидуальные домовладения	51,0821034	114,4696338
133921	Забайкальский край, р-н. Агинский, с. Амитхаша, ул. 33 Партизан, д. 2	Индивидуальные домовладения	51,0821034	114,4696338
133922	Забайкальский край, р-н. Агинский, с. Амитхаша, ул. 33 Партизан, д. 20	Индивидуальные домовладения	51,0821034	114,4696338
133923	Забайкальский край, р-н. Агинский, с. Амитхаша, ул. 33 Партизан, д. 22	Индивидуальные домовладения	51,0821034	114,4696338
133924	Забайкальский край, р-н. Агинский, с. Амитхаша, ул. 33 Партизан, д. 26	Индивидуальные домовладения	51,0821034	114,4696338

№ п/п	Адрес	Вид	Широта	Долгота
133925	Забайкальский край, р-н. Агинский, с. Амитхаша, ул. 33 Партизан, д. 26а	Индивидуальные домовладения	51,0821034	114,4696338
133926	Забайкальский край, р-н. Агинский, с. Амитхаша, ул. 33 Партизан, д. 28	Индивидуальные домовладения	51,0821034	114,4696338
133927	Забайкальский край, р-н. Агинский, с. Амитхаша, ул. 33 Партизан, д. 3	МКД	51,0821034	114,4696338
133928	Забайкальский край, р-н. Агинский, с. Амитхаша, ул. 33 Партизан, д. 30	Индивидуальные домовладения	51,0821034	114,4696338
133929	Забайкальский край, р-н. Агинский, с. Амитхаша, ул. 33 Партизан, д. 30/а	Индивидуальные домовладения	51,0821034	114,4696338
133930	Забайкальский край, р-н. Агинский, с. Амитхаша, ул. 33 Партизан, д. 32	Индивидуальные домовладения	51,0821034	114,4696338
133931	Забайкальский край, р-н. Агинский, с. Амитхаша, ул. 33 Партизан, д. 32а	Индивидуальные домовладения	51,0821034	114,4696338
133932	Забайкальский край, р-н. Агинский, с. Амитхаша, ул. 33 Партизан, д. 34	Индивидуальные домовладения	51,0821034	114,4696338
133933	Забайкальский край, р-н. Агинский, с. Амитхаша, ул. 33 Партизан, д. 34а	Индивидуальные домовладения	51,0821034	114,4696338
133934	Забайкальский край, р-н. Агинский, с. Амитхаша, ул. 33 Партизан, д. 36	Индивидуальные домовладения	51,0821034	114,4696338
133935	Забайкальский край, р-н. Агинский, с. Амитхаша, ул. 33 Партизан, д. 38	Индивидуальные домовладения	51,0821034	114,4696338
133936	Забайкальский край, р-н. Агинский, с. Амитхаша, ул. 33 Партизан, д. 4	Индивидуальные домовладения	51,0821034	114,4696338
133937	Забайкальский край, р-н. Агинский, с. Амитхаша, ул. 33 Партизан, д. 42	Индивидуальные домовладения	51,0821034	114,4696338
133938	Забайкальский край, р-н. Агинский, с. Амитхаша, ул. 33 Партизан, д. 44	Индивидуальные домовладения	51,0821034	114,4696338
133939	Забайкальский край, р-н. Агинский, с. Амитхаша, ул. 33 Партизан, д. 46а	Индивидуальные домовладения	51,0821034	114,4696338

№ п/п	Адрес	Вид	Широта	Долгота
133940	Забайкальский край, р-н. Агинский, с. Амитхаша, ул. 33 Партизан, д. 5	Индивидуальные домовладения	51,0821034	114,4696338
133941	Забайкальский край, р-н. Читинский, п/ст. Ингода, ул. Школьная, д. 2	Индивидуальные домовладения		
133942	Забайкальский край, р-н. Агинский, с. Амитхаша, ул. 33 Партизан, д. 50в	Индивидуальные домовладения	51,0821034	114,4696338
133943	Забайкальский край, р-н. Агинский, с. Амитхаша, ул. 33 Партизан, д. 6	Индивидуальные домовладения	51,0821034	114,4696338
133944	Забайкальский край, р-н. Агинский, с. Амитхаша, ул. 33 Партизан, д. 7	Индивидуальные домовладения	51,0821034	114,4696338
133945	Забайкальский край, р-н. Агинский, с. Амитхаша, ул. 33 Партизан, д. 9	Индивидуальные домовладения	51,0821034	114,4696338
133946	Забайкальский край, р-н. Агинский, с. Амитхаша, ул. 8 Марта, д. 1	Индивидуальные домовладения	51,0821034	114,4696338
133947	Забайкальский край, р-н. Агинский, с. Амитхаша, ул. 8 Марта, д. 11	Индивидуальные домовладения	51,0821034	114,4696338
133948	Забайкальский край, р-н. Агинский, с. Амитхаша, ул. 8 Марта, д. 13	Индивидуальные домовладения	51,0821034	114,4696338
133949	Забайкальский край, р-н. Агинский, с. Амитхаша, ул. 8 Марта, д. 15	Индивидуальные домовладения	51,0821034	114,4696338
133950	Забайкальский край, р-н. Агинский, с. Амитхаша, ул. 8 Марта, д. 17	Индивидуальные домовладения	51,0821034	114,4696338
133951	Забайкальский край, р-н. Агинский, с. Амитхаша, ул. 8 Марта, д. 17а	Индивидуальные домовладения	51,0821034	114,4696338
133952	Забайкальский край, р-н. Агинский, с. Амитхаша, ул. 8 Марта, д. 2	Индивидуальные домовладения	51,0821034	114,4696338
133953	Забайкальский край, р-н. Агинский, с. Амитхаша, ул. 8 Марта, д. 2а	Индивидуальные домовладения	51,0821034	114,4696338
133954	Забайкальский край, р-н. Агинский, с. Амитхаша, ул. 8 Марта, д. 3	Индивидуальные домовладения	51,0821034	114,4696338

№ п/п	Адрес	Вид	Широта	Долгота
133955	Забайкальский край, р-н. Краснокаменский, с. Кайластуй, ул. Новая, д. 14	Индивидуальные домовладения	49,831433	118,400057
133956	Забайкальский край, р-н. Агинский, с. Амитхаша, ул. 8 Марта, д. 5	Индивидуальные домовладения	51,0821034	114,4696338
133957	Забайкальский край, р-н. Агинский, с. Амитхаша, ул. 8 Марта, д. 6	Индивидуальные домовладения	51,0821034	114,4696338
133958	Забайкальский край, р-н. Агинский, с. Амитхаша, ул. 8 Марта, д. 7	Индивидуальные домовладения	51,0821034	114,4696338
133959	Забайкальский край, р-н. Агинский, с. Амитхаша, ул. 8 Марта, д. 8	Индивидуальные домовладения	51,0821034	114,4696338
133960	Забайкальский край, р-н. Агинский, с. Амитхаша, ул. 8 Марта, д. 9	Индивидуальные домовладения	51,0821034	114,4696338
133961	Забайкальский край, р-н. Агинский, с. Амитхаша, ул. 9 Января, д. 1	Индивидуальные домовладения	51,0821034	114,4696338
133962	Забайкальский край, р-н. Агинский, с. Амитхаша, ул. 9 Января, д. 10	Индивидуальные домовладения	51,0821034	114,4696338
133963	Забайкальский край, р-н. Читинский, с. Угдан, ул. Центральная, д. 28	Индивидуальные домовладения	52,157559	113,455109
133964	Забайкальский край, р-н. Агинский, с. Амитхаша, ул. 9 Января, д. 12	Индивидуальные домовладения	51,0821034	114,4696338
133965	Забайкальский край, р-н. Агинский, с. Амитхаша, ул. 9 Января, д. 13	Индивидуальные домовладения	51,0821034	114,4696338
133966	Забайкальский край, р-н. Агинский, с. Амитхаша, ул. 9 Января, д. 15	Индивидуальные домовладения	51,0821034	114,4696338
133967	Забайкальский край, р-н. Агинский, с. Амитхаша, ул. 9 Января, д. 16	Индивидуальные домовладения	51,0821034	114,4696338
133968	Забайкальский край, р-н. Агинский, с. Амитхаша, ул. 9 Января, д. 16а	Индивидуальные домовладения	51,0821034	114,4696338
133969	Забайкальский край, р-н. Агинский, с. Амитхаша, ул. 9 Января, д. 17	Индивидуальные домовладения	51,0821034	114,4696338

№ п/п	Адрес	Вид	Широта	Долгота
134000	Забайкальский край, р-н. Агинский, с. Амитхаша, ул. Булактуйская, д. 21а	Индивидуальные домовладения	51,0821034	114,4696338
134001	Забайкальский край, р-н. Агинский, с. Амитхаша, ул. Булактуйская, д. 22	Индивидуальные домовладения	51,0821034	114,4696338
134002	Забайкальский край, р-н. Агинский, с. Амитхаша, ул. Булактуйская, д. 23	Индивидуальные домовладения	51,0821034	114,4696338
134003	Забайкальский край, р-н. Агинский, с. Амитхаша, ул. Булактуйская, д. 25	Индивидуальные домовладения	51,0821034	114,4696338
134004	Забайкальский край, р-н. Агинский, с. Амитхаша, ул. Булактуйская, д. 26	Индивидуальные домовладения	51,0821034	114,4696338
134005	Забайкальский край, р-н. Агинский, с. Амитхаша, ул. Булактуйская, д. 31	Индивидуальные домовладения	51,0821034	114,4696338
134006	Забайкальский край, р-н. Агинский, с. Амитхаша, ул. Булактуйская, д. 31А	Индивидуальные домовладения	51,0821034	114,4696338
134007	Забайкальский край, р-н. Агинский, с. Амитхаша, ул. Булактуйская, д. 36	Индивидуальные домовладения	51,0821034	114,4696338
134008	Забайкальский край, р-н. Агинский, с. Амитхаша, ул. Булактуйская, д. 36, строение 1	Индивидуальные домовладения	51,0821034	114,4696338
134009	Забайкальский край, р-н. Агинский, с. Амитхаша, ул. Булактуйская, д. 38	Индивидуальные домовладения	51,0821034	114,4696338
134010	Забайкальский край, р-н. Агинский, с. Амитхаша, ул. Булактуйская, д. 39А	Индивидуальные домовладения	51,0821034	114,4696338
134011	Забайкальский край, р-н. Агинский, с. Амитхаша, ул. Булактуйская, д. 3а	Индивидуальные домовладения	51,0821034	114,4696338
134012	Забайкальский край, р-н. Агинский, с. Амитхаша, ул. Булактуйская, д. 4	Индивидуальные домовладения	51,0821034	114,4696338
134013	Забайкальский край, р-н. Агинский, с. Амитхаша, ул. Булактуйская, д. 42	Индивидуальные домовладения	51,0821034	114,4696338
134014	Забайкальский край, р-н. Агинский, с. Амитхаша, ул. Булактуйская, д. 46а	Индивидуальные домовладения	51,0821034	114,4696338

№ п/п	Адрес	Вид	Широта	Долгота
134150	Забайкальский край, р-н. Агинский, с. Амитхаша, ул. Макаренко, д. 7	Индивидуальные домовладения	51,0821034	114,4696338
134151	Забайкальский край, р-н. Читинский, с. Угдан, ул. Центральная, д. 5	Индивидуальные домовладения	52,157559	113,455109
134152	Забайкальский край, р-н. Краснокаменский, с. Кайластуй, ул. Новая, д. 19	Индивидуальные домовладения	49,831433	118,400057
134153	Забайкальский край, р-н. Агинский, с. Амитхаша, ул. Макаренко, д. 8	Индивидуальные домовладения	51,0821034	114,4696338
134154	Забайкальский край, р-н. Агинский, с. Амитхаша, ул. Макаренко, д. 9	Индивидуальные домовладения	51,0821034	114,4696338
134155	Забайкальский край, р-н. Агинский, с. Амитхаша, ул. Мира, д. 10	Индивидуальные домовладения	51,0821034	114,4696338
134156	Забайкальский край, р-н. Агинский, с. Амитхаша, ул. Мира, д. 14	Индивидуальные домовладения	51,0821034	114,4696338
134157	Забайкальский край, р-н. Агинский, с. Амитхаша, ул. Мира, д. 14а	Индивидуальные домовладения	51,0821034	114,4696338
134158	Забайкальский край, р-н. Агинский, с. Амитхаша, ул. Мира, д. 16	Индивидуальные домовладения	51,0821034	114,4696338
134159	Забайкальский край, р-н. Агинский, с. Амитхаша, ул. Мира, д. 16А	Индивидуальные домовладения	51,0821034	114,4696338
134160	Забайкальский край, р-н. Агинский, с. Амитхаша, ул. Мира, д. 18	Индивидуальные домовладения	51,0821034	114,4696338
134161	Забайкальский край, р-н. Агинский, с. Амитхаша, ул. Мира, д. 2	Индивидуальные домовладения	51,0821034	114,4696338
134162	Забайкальский край, р-н. Агинский, с. Амитхаша, ул. Мира, д. 20	Индивидуальные домовладения	51,0821034	114,4696338
134163	Забайкальский край, р-н. Краснокаменский, с. Кайластуй, ул. Новая, д. 2	Индивидуальные домовладения	49,831433	118,400057
134164	Забайкальский край, р-н. Краснокаменский, с. Кайластуй, ул. Новая, д. 21	Индивидуальные домовладения	49,831433	118,400057

№ п/п	Адрес	Вид	Широта	Долгота
134165	Забайкальский край, р-н. Агинский, с. Амитхаша, ул. Мира, д. 22	Индивидуальные домовладения	51,0821034	114,4696338
134166	Забайкальский край, р-н. Агинский, с. Амитхаша, ул. Мира, д. 26	Индивидуальные домовладения	51,0821034	114,4696338
134167	Забайкальский край, р-н. Агинский, с. Амитхаша, ул. Мира, д. 4	Индивидуальные домовладения	51,0821034	114,4696338
134168	Забайкальский край, р-н. Читинский, п/ст. Ингода, ул. Нагорная, д. 2	Индивидуальные домовладения		
134169	Забайкальский край, р-н. Агинский, с. Амитхаша, ул. Мира, д. 6	Индивидуальные домовладения	51,0821034	114,4696338
134170	Забайкальский край, р-н. Агинский, с. Амитхаша, ул. Мира, д. 8	Индивидуальные домовладения	51,0821034	114,4696338
134171	Забайкальский край, р-н. Агинский, с. Амитхаша, ул. Набережная, д. 10	Индивидуальные домовладения	51,0821034	114,4696338
134172	Забайкальский край, р-н. Агинский, с. Амитхаша, ул. Набережная, д. 11	Индивидуальные домовладения	51,0821034	114,4696338
134173	Забайкальский край, р-н. Агинский, с. Амитхаша, ул. Набережная, д. 12	Индивидуальные домовладения	51,0821034	114,4696338
134174	Забайкальский край, р-н. Агинский, с. Амитхаша, ул. Набережная, д. 14	Индивидуальные домовладения	51,0821034	114,4696338
134175	Забайкальский край, р-н. Агинский, с. Амитхаша, ул. Набережная, д. 14а	Индивидуальные домовладения	51,0821034	114,4696338
134176	Забайкальский край, р-н. Агинский, с. Амитхаша, ул. Набережная, д. 16	Индивидуальные домовладения	51,0821034	114,4696338
134177	Забайкальский край, р-н. Агинский, с. Амитхаша, ул. Набережная, д. 16/а	Индивидуальные домовладения	51,0821034	114,4696338
134178	Забайкальский край, р-н. Агинский, с. Амитхаша, ул. Набережная, д. 1а	Индивидуальные домовладения	51,0821034	114,4696338
134179	Забайкальский край, р-н. Агинский, с. Амитхаша, ул. Набережная, д. 1б	Индивидуальные домовладения	51,0821034	114,4696338

№ п/п	Адрес	Вид	Широта	Долгота
134180	Забайкальский край, р-н. Агинский, с. Амитхаша, ул. Набережная, д. 2	Индивидуальные домовладения	51,0821034	114,4696338
134181	Забайкальский край, р-н. Агинский, с. Амитхаша, ул. Набережная, д. 21	Индивидуальные домовладения	51,0821034	114,4696338
134182	Забайкальский край, р-н. Агинский, с. Амитхаша, ул. Набережная, д. 23	Индивидуальные домовладения	51,0821034	114,4696338
134183	Забайкальский край, р-н. Агинский, с. Амитхаша, ул. Набережная, д. 25	Индивидуальные домовладения	51,0821034	114,4696338
134184	Забайкальский край, р-н. Агинский, с. Амитхаша, ул. Набережная, д. 27	Индивидуальные домовладения	51,0821034	114,4696338
134185	Забайкальский край, р-н. Агинский, с. Амитхаша, ул. Набережная, д. 28	Индивидуальные домовладения	51,0821034	114,4696338
134186	Забайкальский край, р-н. Агинский, с. Амитхаша, ул. Набережная, д. 2а	Индивидуальные домовладения	51,0821034	114,4696338
134187	Забайкальский край, р-н. Агинский, с. Амитхаша, ул. Набережная, д. 3	Индивидуальные домовладения	51,0821034	114,4696338
134188	Забайкальский край, р-н. Агинский, с. Амитхаша, ул. Набережная, д. 31	Индивидуальные домовладения	51,0821034	114,4696338
134189	Забайкальский край, р-н. Агинский, с. Амитхаша, ул. Набережная, д. 33	Индивидуальные домовладения	51,0821034	114,4696338
134190	Забайкальский край, р-н. Агинский, с. Амитхаша, ул. Набережная, д. 37	Индивидуальные домовладения	51,0821034	114,4696338
134191	Забайкальский край, р-н. Агинский, с. Амитхаша, ул. Набережная, д. 4	Индивидуальные домовладения	51,0821034	114,4696338
134192	Забайкальский край, р-н. Агинский, с. Амитхаша, ул. Набережная, д. 4/а	Индивидуальные домовладения	51,0821034	114,4696338
134193	Забайкальский край, р-н. Агинский, с. Амитхаша, ул. Набережная, д. 4Б	Индивидуальные домовладения	51,0821034	114,4696338
134194	Забайкальский край, р-н. Агинский, с. Амитхаша, ул. Новая, д. 19	Индивидуальные домовладения	51,0821034	114,4696338

№ п/п	Адрес	Вид	Широта	Долгота
134225	Забайкальский край, р-н. Агинский, с. Амитхаша, ул. Новая, д. 29	Индивидуальные домовладения	51,0821034	114,4696338
134226	Забайкальский край, р-н. Агинский, с. Амитхаша, ул. Новая, д. 3	Индивидуальные домовладения	51,0821034	114,4696338
134227	Забайкальский край, р-н. Агинский, с. Амитхаша, ул. Новая, д. 30	Индивидуальные домовладения	51,0821034	114,4696338
134228	Забайкальский край, р-н. Агинский, с. Амитхаша, ул. Новая, д. 31	Индивидуальные домовладения	51,0821034	114,4696338
134229	Забайкальский край, р-н. Агинский, с. Амитхаша, ул. Новая, д. 32	Индивидуальные домовладения	51,0821034	114,4696338
134230	Забайкальский край, р-н. Агинский, с. Амитхаша, ул. Новая, д. 33а	Индивидуальные домовладения	51,0821034	114,4696338
134231	Забайкальский край, р-н. Агинский, с. Амитхаша, ул. Новая, д. 33в	Индивидуальные домовладения	51,0821034	114,4696338
134232	Забайкальский край, р-н. Агинский, с. Амитхаша, ул. Новая, д. 34	Индивидуальные домовладения	51,0821034	114,4696338
134233	Забайкальский край, р-н. Агинский, с. Амитхаша, ул. Новая, д. 35	Индивидуальные домовладения	51,0821034	114,4696338
134234	Забайкальский край, р-н. Читинский, п/ст. Ингода, ул. Рушмалейская, д. 21	Индивидуальные домовладения		
134235	Забайкальский край, р-н. Агинский, с. Амитхаша, ул. Новая, д. 36	Индивидуальные домовладения	51,0821034	114,4696338
134236	Забайкальский край, р-н. Агинский, с. Амитхаша, ул. Новая, д. 37	Индивидуальные домовладения	51,0821034	114,4696338
134237	Забайкальский край, р-н. Агинский, с. Амитхаша, ул. Новая, д. 38	Индивидуальные домовладения	51,0821034	114,4696338
134238	Забайкальский край, р-н. Агинский, с. Амитхаша, ул. Новая, д. 39	Индивидуальные домовладения	51,0821034	114,4696338
134239	Забайкальский край, р-н. Агинский, с. Амитхаша, ул. Новая, д. 4	Индивидуальные домовладения	51,0821034	114,4696338

№ п/п	Адрес	Вид	Широта	Долгота
134240	Забайкальский край, р-н. Агинский, с. Амитхаша, ул. Новая, д. 42	Индивидуальные домовладения	51,0821034	114,4696338
134241	Забайкальский край, р-н. Агинский, с. Амитхаша, ул. Новая, д. 45	Индивидуальные домовладения	51,0821034	114,4696338
134242	Забайкальский край, р-н. Агинский, с. Амитхаша, ул. Новая, д. 46	Индивидуальные домовладения	51,0821034	114,4696338
134243	Забайкальский край, р-н. Агинский, с. Амитхаша, ул. Новая, д. 47	Индивидуальные домовладения	51,0821034	114,4696338
134244	Забайкальский край, р-н. Агинский, с. Амитхаша, ул. Новая, д. 48	Индивидуальные домовладения	51,0821034	114,4696338
134245	Забайкальский край, р-н. Агинский, с. Амитхаша, ул. Новая, д. 49	Индивидуальные домовладения	51,0821034	114,4696338
134246	Забайкальский край, р-н. Агинский, с. Амитхаша, ул. Новая, д. 5	Индивидуальные домовладения	51,0821034	114,4696338
134247	Забайкальский край, р-н. Агинский, с. Амитхаша, ул. Новая, д. 50	Индивидуальные домовладения	51,0821034	114,4696338
134248	Забайкальский край, р-н. Агинский, с. Амитхаша, ул. Новая, д. 52	Индивидуальные домовладения	51,0821034	114,4696338
134249	Забайкальский край, р-н. Агинский, с. Амитхаша, ул. Новая, д. 5а	Индивидуальные домовладения	51,0821034	114,4696338
134250	Забайкальский край, р-н. Агинский, с. Амитхаша, ул. Новая, д. 6	Индивидуальные домовладения	51,0821034	114,4696338
134251	Забайкальский край, р-н. Агинский, с. Амитхаша, ул. Новая, д. 8	Индивидуальные домовладения	51,0821034	114,4696338
134252	Забайкальский край, р-н. Агинский, с. Амитхаша, ул. Новая, д. 9	Индивидуальные домовладения	51,0821034	114,4696338
134253	Забайкальский край, р-н. Агинский, с. Амитхаша, ул. Овражная, д. 14	Индивидуальные домовладения	51,0821034	114,4696338
134254	Забайкальский край, р-н. Агинский, с. Амитхаша, ул. Овражная, д. 16	Индивидуальные домовладения	51,0821034	114,4696338

№ п/п	Адрес	Вид	Широта	Долгота
134270	Забайкальский край, р-н. Агинский, с. Амитхаша, ул. Полевая, д. 29	Индивидуальные домовладения	51,0821034	114,4696338
134271	Забайкальский край, р-н. Агинский, с. Амитхаша, ул. Полевая, д. 2Б	Индивидуальные домовладения	51,0821034	114,4696338
134272	Забайкальский край, р-н. Агинский, с. Амитхаша, ул. Полевая, д. 31	Индивидуальные домовладения	51,0821034	114,4696338
134273	Забайкальский край, р-н. Агинский, с. Амитхаша, ул. Полевая, д. 36	Индивидуальные домовладения	51,0821034	114,4696338
134274	Забайкальский край, р-н. Агинский, с. Амитхаша, ул. Полевая, д. 6	Индивидуальные домовладения	51,0821034	114,4696338
134275	Забайкальский край, р-н. Агинский, с. Амитхаша, ул. Рябиновая, д. 2	Индивидуальные домовладения	51,0821034	114,4696338
134276	Забайкальский край, р-н. Агинский, с. Амитхаша, ул. Рябиновая, д. 2в	Индивидуальные домовладения	51,0821034	114,4696338
134277	Забайкальский край, р-н. Агинский, с. Амитхаша, ул. Рябиновая, д. 4	Индивидуальные домовладения	51,0821034	114,4696338
134278	Забайкальский край, р-н. Агинский, с. Амитхаша, ул. Санаторная, д. 1	Индивидуальные домовладения	51,0821034	114,4696338
134279	Забайкальский край, р-н. Агинский, с. Амитхаша, ул. Санаторная, д. 10	Индивидуальные домовладения	51,0821034	114,4696338
134280	Забайкальский край, р-н. Агинский, с. Амитхаша, ул. Санаторная, д. 11	Индивидуальные домовладения	51,0821034	114,4696338
134281	Забайкальский край, р-н. Агинский, с. Амитхаша, ул. Санаторная, д. 12	Индивидуальные домовладения	51,0821034	114,4696338
134282	Забайкальский край, р-н. Агинский, с. Амитхаша, ул. Санаторная, д. 13	Индивидуальные домовладения	51,0821034	114,4696338
134283	Забайкальский край, р-н. Читинский, с. Угдан, ул. Школьная, д. 10	Индивидуальные домовладения	52,157846	113,456097
134284	Забайкальский край, р-н. Агинский, с. Амитхаша, ул. Санаторная, д. 15	Индивидуальные домовладения	51,0821034	114,4696338

№ п/п	Адрес	Вид	Широта	Долгота
134285	Забайкальский край, р-н. Агинский, с. Амитхаша, ул. Санаторная, д. 17	Индивидуальные домовладения	51,0821034	114,4696338
134286	Забайкальский край, р-н. Агинский, с. Амитхаша, ул. Санаторная, д. 17а	Индивидуальные домовладения	51,0821034	114,4696338
134287	Забайкальский край, р-н. Агинский, с. Амитхаша, ул. Санаторная, д. 18	Индивидуальные домовладения	51,0821034	114,4696338
134288	Забайкальский край, р-н. Агинский, с. Амитхаша, ул. Санаторная, д. 18а	Индивидуальные домовладения	51,0821034	114,4696338
134289	Забайкальский край, р-н. Агинский, с. Амитхаша, ул. Санаторная, д. 19	Индивидуальные домовладения	51,0821034	114,4696338
134290	Забайкальский край, р-н. Агинский, с. Амитхаша, ул. Санаторная, д. 1/а	Индивидуальные домовладения	51,0821034	114,4696338
134291	Забайкальский край, р-н. Агинский, с. Амитхаша, ул. Санаторная, д. 1б	Индивидуальные домовладения	51,0821034	114,4696338
134292	Забайкальский край, р-н. Агинский, с. Амитхаша, ул. Санаторная, д. 20	Индивидуальные домовладения	51,0821034	114,4696338
134293	Забайкальский край, р-н. Агинский, с. Амитхаша, ул. Санаторная, д. 22	Индивидуальные домовладения	51,0821034	114,4696338
134294	Забайкальский край, р-н. Агинский, с. Амитхаша, ул. Санаторная, д. 22а	Индивидуальные домовладения	51,0821034	114,4696338
134295	Забайкальский край, р-н. Агинский, с. Амитхаша, ул. Санаторная, д. 24	Индивидуальные домовладения	51,0821034	114,4696338
134296	Забайкальский край, р-н. Агинский, с. Амитхаша, ул. Санаторная, д. 26	Индивидуальные домовладения	51,0821034	114,4696338
134297	Забайкальский край, р-н. Агинский, с. Амитхаша, ул. Санаторная, д. 28	Индивидуальные домовладения	51,0821034	114,4696338
134298	Забайкальский край, р-н. Агинский, с. Амитхаша, ул. Санаторная, д. 2а	Индивидуальные домовладения	51,0821034	114,4696338
134299	Забайкальский край, р-н. Агинский, с. Амитхаша, ул. Санаторная, д. 2Б	Индивидуальные домовладения	51,0821034	114,4696338

№ п/п	Адрес	Вид	Широта	Долгота
134315	Забайкальский край, р-н. Агинский, с. Амитхаша, ул. Санаторная, д. 9	Индивидуальные домовладения	51,0821034	114,4696338
134316	Забайкальский край, р-н. Агинский, с. Амитхаша, ул. Светлая, д. 1	Индивидуальные домовладения	51,0821034	114,4696338
134317	Забайкальский край, р-н. Агинский, с. Амитхаша, ул. Светлая, д. 3	Индивидуальные домовладения	51,0821034	114,4696338
134318	Забайкальский край, р-н. Агинский, с. Амитхаша, ул. Светлая, д. 7	Индивидуальные домовладения	51,0821034	114,4696338
134319	Забайкальский край, р-н. Агинский, с. Амитхаша, ул. Северная, д. 1	Индивидуальные домовладения	51,0821034	114,4696338
134320	Забайкальский край, р-н. Агинский, с. Амитхаша, ул. Северная, д. 10	Индивидуальные домовладения	51,0821034	114,4696338
134321	Забайкальский край, р-н. Агинский, с. Амитхаша, ул. Северная, д. 10а	Индивидуальные домовладения	51,0821034	114,4696338
134322	Забайкальский край, р-н. Агинский, с. Амитхаша, ул. Северная, д. 11а	Индивидуальные домовладения	51,0821034	114,4696338
134323	Забайкальский край, р-н. Агинский, с. Амитхаша, ул. Северная, д. 12	Индивидуальные домовладения	51,0821034	114,4696338
134324	Забайкальский край, р-н. Агинский, с. Амитхаша, ул. Северная, д. 12а	Индивидуальные домовладения	51,0821034	114,4696338
134325	Забайкальский край, р-н. Агинский, с. Амитхаша, ул. Северная, д. 12в	Индивидуальные домовладения	51,0821034	114,4696338
134326	Забайкальский край, р-н. Агинский, с. Амитхаша, ул. Северная, д. 13	Индивидуальные домовладения	51,0821034	114,4696338
134327	Забайкальский край, р-н. Агинский, с. Амитхаша, ул. Северная, д. 14	Индивидуальные домовладения	51,0821034	114,4696338
134328	Забайкальский край, р-н. Агинский, с. Амитхаша, ул. Северная, д. 16	Индивидуальные домовладения	51,0821034	114,4696338
134329	Забайкальский край, р-н. Агинский, с. Амитхаша, ул. Северная, д. 17	Индивидуальные домовладения	51,0821034	114,4696338

№ п/п	Адрес	Вид	Широта	Долгота
134330	Забайкальский край, р-н. Агинский, с. Амитхаша, ул. Северная, д. 17а	Индивидуальные домовладения	51,0821034	114,4696338
134331	Забайкальский край, р-н. Агинский, с. Амитхаша, ул. Северная, д. 17б	Индивидуальные домовладения	51,0821034	114,4696338
134332	Забайкальский край, р-н. Агинский, с. Амитхаша, ул. Северная, д. 17В	Индивидуальные домовладения	51,0821034	114,4696338
134333	Забайкальский край, р-н. Агинский, с. Амитхаша, ул. Северная, д. 18	Индивидуальные домовладения	51,0821034	114,4696338
134334	Забайкальский край, р-н. Агинский, с. Амитхаша, ул. Северная, д. 19	Индивидуальные домовладения	51,0821034	114,4696338
134335	Забайкальский край, р-н. Агинский, с. Амитхаша, ул. Северная, д. 19а	Индивидуальные домовладения	51,0821034	114,4696338
134336	Забайкальский край, р-н. Агинский, с. Амитхаша, ул. Северная, д. 19б	Индивидуальные домовладения	51,0821034	114,4696338
134337	Забайкальский край, р-н. Агинский, с. Амитхаша, ул. Северная, д. 2	Индивидуальные домовладения	51,0821034	114,4696338
134338	Забайкальский край, р-н. Агинский, с. Амитхаша, ул. Северная, д. 20	Индивидуальные домовладения	51,0821034	114,4696338
134339	Забайкальский край, р-н. Агинский, с. Амитхаша, ул. Северная, д. 22	Индивидуальные домовладения	51,0821034	114,4696338
134340	Забайкальский край, р-н. Агинский, с. Амитхаша, ул. Северная, д. 23	Индивидуальные домовладения	51,0821034	114,4696338
134341	Забайкальский край, р-н. Агинский, с. Амитхаша, ул. Северная, д. 24а	Индивидуальные домовладения	51,0821034	114,4696338
134342	Забайкальский край, р-н. Агинский, с. Амитхаша, ул. Северная, д. 25	Индивидуальные домовладения	51,0821034	114,4696338
134343	Забайкальский край, р-н. Агинский, с. Амитхаша, ул. Северная, д. 25а	Индивидуальные домовладения	51,0821034	114,4696338
134344	Забайкальский край, р-н. Агинский, с. Амитхаша, ул. Северная, д. 26	Индивидуальные домовладения	51,0821034	114,4696338

№ п/п	Адрес	Вид	Широта	Долгота
134360	Забайкальский край, р-н. Агинский, с. Амитхаша, ул. Северная, д. 34	Индивидуальные домовладения	51,0821034	114,4696338
134361	Забайкальский край, р-н. Агинский, с. Амитхаша, ул. Северная, д. 34а	Индивидуальные домовладения	51,0821034	114,4696338
134362	Забайкальский край, р-н. Агинский, с. Амитхаша, ул. Северная, д. 35	Индивидуальные домовладения	51,0821034	114,4696338
134363	Забайкальский край, р-н. Агинский, с. Амитхаша, ул. Северная, д. 36	Индивидуальные домовладения	51,0821034	114,4696338
134364	Забайкальский край, р-н. Агинский, с. Амитхаша, ул. Северная, д. 37	Индивидуальные домовладения	51,0821034	114,4696338
134365	Забайкальский край, р-н. Агинский, с. Амитхаша, ул. Северная, д. 38	Индивидуальные домовладения	51,0821034	114,4696338
134366	Забайкальский край, р-н. Агинский, с. Амитхаша, ул. Северная, д. 40	Индивидуальные домовладения	51,0821034	114,4696338
134367	Забайкальский край, р-н. Агинский, с. Амитхаша, ул. Северная, д. 41	Индивидуальные домовладения	51,0821034	114,4696338
134368	Забайкальский край, р-н. Агинский, с. Амитхаша, ул. Северная, д. 43	Индивидуальные домовладения	51,0821034	114,4696338
134369	Забайкальский край, р-н. Агинский, с. Амитхаша, ул. Северная, д. 44	Индивидуальные домовладения	51,0821034	114,4696338
134370	Забайкальский край, р-н. Агинский, с. Амитхаша, ул. Северная, д. 46	Индивидуальные домовладения	51,0821034	114,4696338
134371	Забайкальский край, р-н. Агинский, с. Амитхаша, ул. Северная, д. 48	Индивидуальные домовладения	51,0821034	114,4696338
134372	Забайкальский край, р-н. Агинский, с. Амитхаша, ул. Северная, д. 5	Индивидуальные домовладения	51,0821034	114,4696338
134373	Забайкальский край, р-н. Агинский, с. Амитхаша, ул. Северная, д. 50	Индивидуальные домовладения	51,0821034	114,4696338
134374	Забайкальский край, р-н. Агинский, с. Амитхаша, ул. Северная, д. 50Б	Индивидуальные домовладения	51,0821034	114,4696338

№ п/п	Адрес	Вид	Широта	Долгота
134375	Забайкальский край, р-н. Агинский, с. Амитхаша, ул. Северная, д. 52	Индивидуальные домовладения	51,0821034	114,4696338
134376	Забайкальский край, р-н. Агинский, с. Амитхаша, ул. Северная, д. 52а	Индивидуальные домовладения	51,0821034	114,4696338
134377	Забайкальский край, р-н. Агинский, с. Амитхаша, ул. Северная, д. 54б	Индивидуальные домовладения	51,0821034	114,4696338
134378	Забайкальский край, р-н. Агинский, с. Амитхаша, ул. Северная, д. 58	Индивидуальные домовладения	51,0821034	114,4696338
134379	Забайкальский край, р-н. Агинский, с. Амитхаша, ул. Северная, д. 58а	Индивидуальные домовладения	51,0821034	114,4696338
134380	Забайкальский край, р-н. Агинский, с. Амитхаша, ул. Северная, д. 5а	Индивидуальные домовладения	51,0821034	114,4696338
134381	Забайкальский край, р-н. Агинский, с. Амитхаша, ул. Северная, д. 6	Индивидуальные домовладения	51,0821034	114,4696338
134382	Забайкальский край, р-н. Агинский, с. Амитхаша, ул. Северная, д. 60	Индивидуальные домовладения	51,0821034	114,4696338
134383	Забайкальский край, р-н. Агинский, с. Амитхаша, ул. Северная, д. 62	Индивидуальные домовладения	51,0821034	114,4696338
134384	Забайкальский край, р-н. Агинский, с. Амитхаша, ул. Северная, д. 8	Индивидуальные домовладения	51,0821034	114,4696338
134385	Забайкальский край, р-н. Агинский, с. Амитхаша, ул. Северная, д. 9б	Индивидуальные домовладения	51,0821034	114,4696338
134386	Забайкальский край, р-н. Агинский, с. Амитхаша, ул. Сельская, д. 1	Индивидуальные домовладения	51,0821034	114,4696338
134387	Забайкальский край, р-н. Агинский, с. Амитхаша, ул. Сельская, д. 3	Индивидуальные домовладения	51,0821034	114,4696338
134388	Забайкальский край, р-н. Агинский, с. Амитхаша, ул. Сельская, д. 4	Индивидуальные домовладения	51,0821034	114,4696338
134389	Забайкальский край, р-н. Агинский, с. Амитхаша, ул. Сельская, д. 5	Индивидуальные домовладения	51,0821034	114,4696338

№ п/п	Адрес	Вид	Широта	Долгота
134390	Забайкальский край, р-н. Агинский, с. Амитхаша, ул. Сельская, д. 6	Индивидуальные домовладения	51,0821034	114,4696338
134391	Забайкальский край, р-н. Агинский, с. Амитхаша, ул. Сельская, д. 6а	Индивидуальные домовладения	51,0821034	114,4696338
134392	Забайкальский край, р-н. Агинский, с. Амитхаша, ул. Сельская, д. 8	Индивидуальные домовладения	51,0821034	114,4696338
134393	Забайкальский край, р-н. Агинский, с. Амитхаша, ул. Советская, д. 3	Индивидуальные домовладения	51,0821034	114,4696338
134394	Забайкальский край, р-н. Агинский, с. Амитхаша, ул. Советская, д. 4	Индивидуальные домовладения	51,0821034	114,4696338
134395	Забайкальский край, р-н. Агинский, с. Амитхаша, ул. Советская, д. 6	Индивидуальные домовладения	51,0821034	114,4696338
134396	Забайкальский край, р-н. Агинский, с. Амитхаша, ул. Сосновая, д. 1	Индивидуальные домовладения	51,0821034	114,4696338
134397	Забайкальский край, р-н. Агинский, с. Амитхаша, ул. Сосновая, д. 10	Индивидуальные домовладения	51,0821034	114,4696338
134398	Забайкальский край, р-н. Агинский, с. Амитхаша, ул. Сосновая, д. 11	Индивидуальные домовладения	51,0821034	114,4696338
134399	Забайкальский край, р-н. Агинский, с. Амитхаша, ул. Сосновая, д. 12	Индивидуальные домовладения	51,0821034	114,4696338
134400	Забайкальский край, р-н. Агинский, с. Амитхаша, ул. Сосновая, д. 13	Индивидуальные домовладения	51,0821034	114,4696338
134401	Забайкальский край, р-н. Агинский, с. Амитхаша, ул. Сосновая, д. 14	Индивидуальные домовладения	51,0821034	114,4696338
134402	Забайкальский край, р-н. Агинский, с. Амитхаша, ул. Сосновая, д. 15	Индивидуальные домовладения	51,0821034	114,4696338
134403	Забайкальский край, р-н. Агинский, с. Амитхаша, ул. Сосновая, д. 16	Индивидуальные домовладения	51,0821034	114,4696338
134404	Забайкальский край, р-н. Агинский, с. Амитхаша, ул. Сосновая, д. 17	Индивидуальные домовладения	51,0821034	114,4696338

№ п/п	Адрес	Вид	Широта	Долгота
134405	Забайкальский край, р-н. Агинский, с. Амитхаша, ул. Сосновая, д. 18	Индивидуальные домовладения	51,0821034	114,4696338
134406	Забайкальский край, р-н. Агинский, с. Амитхаша, ул. Сосновая, д. 19	Индивидуальные домовладения	51,0821034	114,4696338
134407	Забайкальский край, р-н. Агинский, с. Амитхаша, ул. Сосновая, д. 1а	Индивидуальные домовладения	51,0821034	114,4696338
134408	Забайкальский край, р-н. Агинский, с. Амитхаша, ул. Сосновая, д. 21	Индивидуальные домовладения	51,0821034	114,4696338
134409	Забайкальский край, р-н. Агинский, с. Амитхаша, ул. Сосновая, д. 26	Индивидуальные домовладения	51,0821034	114,4696338
134410	Забайкальский край, р-н. Агинский, с. Амитхаша, ул. Сосновая, д. 26а	Индивидуальные домовладения	51,0821034	114,4696338
134411	Забайкальский край, р-н. Агинский, с. Амитхаша, ул. Сосновая, д. 3	Индивидуальные домовладения	51,0821034	114,4696338
134412	Забайкальский край, р-н. Агинский, с. Амитхаша, ул. Сосновая, д. 4	Индивидуальные домовладения	51,0821034	114,4696338
134413	Забайкальский край, р-н. Агинский, с. Амитхаша, ул. Сосновая, д. 5	Индивидуальные домовладения	51,0821034	114,4696338
134414	Забайкальский край, р-н. Агинский, с. Амитхаша, ул. Сосновая, д. 5а	Индивидуальные домовладения	51,0821034	114,4696338
134415	Забайкальский край, р-н. Агинский, с. Амитхаша, ул. Сосновая, д. 6	Индивидуальные домовладения	51,0821034	114,4696338
134416	Забайкальский край, р-н. Агинский, с. Амитхаша, ул. Сосновая, д. 8	Индивидуальные домовладения	51,0821034	114,4696338
134417	Забайкальский край, р-н. Агинский, с. Амитхаша, ул. Сосновая, д. 9	Индивидуальные домовладения	51,0821034	114,4696338
134418	Забайкальский край, р-н. Агинский, с. Амитхаша, ул. Сосновая, д. 9А	Индивидуальные домовладения	51,0821034	114,4696338
134419	Забайкальский край, р-н. Агинский, с. Амитхаша, ул. Строительная, д. 11	Индивидуальные домовладения	51,0821034	114,4696338

№ п/п	Адрес	Вид	Широта	Долгота
134420	Забайкальский край, р-н. Агинский, с. Амитхаша, ул. Строительная, д. 11а	Индивидуальные домовладения	51,0821034	114,4696338
134421	Забайкальский край, р-н. Агинский, с. Амитхаша, ул. Строительная, д. 12	Индивидуальные домовладения	51,0821034	114,4696338
134422	Забайкальский край, р-н. Агинский, с. Амитхаша, ул. Строительная, д. 14	Индивидуальные домовладения	51,0821034	114,4696338
134423	Забайкальский край, р-н. Агинский, с. Амитхаша, ул. Строительная, д. 15	Индивидуальные домовладения	51,0821034	114,4696338
134424	Забайкальский край, р-н. Агинский, с. Амитхаша, ул. Строительная, д. 16	Индивидуальные домовладения	51,0821034	114,4696338
134425	Забайкальский край, р-н. Агинский, с. Амитхаша, ул. Строительная, д. 17	Индивидуальные домовладения	51,0821034	114,4696338
134426	Забайкальский край, р-н. Агинский, с. Амитхаша, ул. Строительная, д. 18	Индивидуальные домовладения	51,0821034	114,4696338
134427	Забайкальский край, р-н. Агинский, с. Амитхаша, ул. Строительная, д. 19	Индивидуальные домовладения	51,0821034	114,4696338
134428	Забайкальский край, р-н. Агинский, с. Амитхаша, ул. Строительная, д. 2а	Индивидуальные домовладения	51,0821034	114,4696338
134429	Забайкальский край, р-н. Агинский, с. Амитхаша, ул. Строительная, д. 2в	Индивидуальные домовладения	51,0821034	114,4696338
134430	Забайкальский край, р-н. Агинский, с. Амитхаша, ул. Строительная, д. 3	Индивидуальные домовладения	51,0821034	114,4696338
134431	Забайкальский край, р-н. Агинский, с. Амитхаша, ул. Строительная, д. 5	Индивидуальные домовладения	51,0821034	114,4696338
134432	Забайкальский край, р-н. Агинский, с. Амитхаша, ул. Строительная, д. 7	Индивидуальные домовладения	51,0821034	114,4696338
134433	Забайкальский край, р-н. Агинский, с. Амитхаша, ул. Строительная, д. 9	Индивидуальные домовладения	51,0821034	114,4696338
134434	Забайкальский край, р-н. Агинский, с. Амитхаша, ул. Трактовая, д. 1	Индивидуальные домовладения	51,0821034	114,4696338

№ п/п	Адрес	Вид	Широта	Долгота
134450	Забайкальский край, р-н. Агинский, с. Амитхаша, ул. Улиртуйская, д. 17	Индивидуальные домовладения	51,0821034	114,4696338
134451	Забайкальский край, р-н. Агинский, с. Амитхаша, ул. Улиртуйская, д. 1а	Индивидуальные домовладения	51,0821034	114,4696338
134452	Забайкальский край, р-н. Агинский, с. Амитхаша, ул. Улиртуйская, д. 20	Индивидуальные домовладения	51,0821034	114,4696338
134453	Забайкальский край, р-н. Агинский, с. Амитхаша, ул. Улиртуйская, д. 22	Индивидуальные домовладения	51,0821034	114,4696338
134454	Забайкальский край, р-н. Агинский, с. Амитхаша, ул. Улиртуйская, д. 29	Индивидуальные домовладения	51,0821034	114,4696338
134455	Забайкальский край, р-н. Агинский, с. Амитхаша, ул. Улиртуйская, д. 31	Индивидуальные домовладения	51,0821034	114,4696338
134456	Забайкальский край, р-н. Агинский, с. Амитхаша, ул. Улиртуйская, д. 33а	Индивидуальные домовладения	51,0821034	114,4696338
134457	Забайкальский край, р-н. Агинский, с. Амитхаша, ул. Улиртуйская, д. 5а	Индивидуальные домовладения	51,0821034	114,4696338
134458	Забайкальский край, р-н. Агинский, с. Амитхаша, ул. Улиртуйская, д. 6	Индивидуальные домовладения	51,0821034	114,4696338
134459	Забайкальский край, р-н. Агинский, с. Амитхаша, ул. Центральная, д. 1	Индивидуальные домовладения	51,0821034	114,4696338
134460	Забайкальский край, р-н. Агинский, с. Амитхаша, ул. Юбилейная, д. 11	Индивидуальные домовладения	51,0821034	114,4696338
134461	Забайкальский край, р-н. Агинский, с. Амитхаша, ул. Юбилейная, д. 16	Индивидуальные домовладения	51,0821034	114,4696338
134462	Забайкальский край, р-н. Агинский, с. Амитхаша, ул. Юбилейная, д. 24	Индивидуальные домовладения	51,0821034	114,4696338
134463	Забайкальский край, р-н. Агинский, с. Амитхаша, ул. Юбилейная, д. 3	Индивидуальные домовладения	51,0821034	114,4696338
134464	Забайкальский край, р-н. Агинский, с. Амитхаша, ул. Юбилейная, д. 4	Индивидуальные домовладения	51,0821034	114,4696338

№ п/п	Адрес	Вид	Широта	Долгота
134480	Забайкальский край, р-н. Агинский, с. Амитхаша, ул. Ясная, д. 3а	Индивидуальные домовладения	51,0821034	114,4696338
134481	Забайкальский край, р-н. Агинский, с. Амитхаша, ул. Ясная, д. 4а	Индивидуальные домовладения	51,0821034	114,4696338
134482	Забайкальский край, р-н. Агинский, с. Амитхаша, ул. Ясная, д. 5	Индивидуальные домовладения	51,0821034	114,4696338
134483	Забайкальский край, р-н. Агинский, с. Амитхаша, ул. Ясная, д. 6	Индивидуальные домовладения	51,0821034	114,4696338
134484	Забайкальский край, р-н. Агинский, с. Амитхаша, ул. Ясная, д. 7	Индивидуальные домовладения	51,0821034	114,4696338
134485	Забайкальский край, р-н. Агинский, с. Амитхаша, ул. Ясная, д. 8	Индивидуальные домовладения	51,0821034	114,4696338
134486	Забайкальский край, р-н. Агинский, с. Восточная Амитхаша, пер. Ипподромный, д. 1	Индивидуальные домовладения	51,098544	114,49649
134487	Забайкальский край, р-н. Агинский, с. Восточная Амитхаша, пер. Ипподромный, д. 10а	Индивидуальные домовладения	51,098544	114,49649
134488	Забайкальский край, р-н. Агинский, с. Восточная Амитхаша, пер. Ипподромный, д. 3	Индивидуальные домовладения	51,098544	114,49649
134489	Забайкальский край, р-н. Агинский, с. Восточная Амитхаша, пер. Ипподромный, д. 4	Индивидуальные домовладения	51,098544	114,49649
134490	Забайкальский край, р-н. Агинский, с. Восточная Амитхаша, пер. Ипподромный, д. 5	Индивидуальные домовладения	51,098544	114,49649
134491	Забайкальский край, р-н. Агинский, с. Восточная Амитхаша, пер. Ипподромный, д. 6	Индивидуальные домовладения	51,098544	114,49649
134492	Забайкальский край, р-н. Агинский, с. Восточная Амитхаша, пер. Ипподромный, д. 7	Индивидуальные домовладения	51,098544	114,49649
134493	Забайкальский край, р-н. Агинский, с. Восточная Амитхаша, пер. Ипподромный, д. 8	Индивидуальные домовладения	51,098544	114,49649
134494	Забайкальский край, р-н. Агинский, с. Восточная Амитхаша, пер. Ипподромный, д. 8а	Индивидуальные домовладения	51,098544	114,49649

№ п/п	Адрес	Вид	Широта	Долгота
134555	Забайкальский край, р-н. Агинский, с. Восточная Амитхаша, ул. Молодежная, д. 35а	Индивидуальные домовладения	51,098544	114,49649
134556	Забайкальский край, р-н. Агинский, с. Восточная Амитхаша, ул. Молодежная, д. 36	Индивидуальные домовладения	51,098544	114,49649
134557	Забайкальский край, р-н. Агинский, с. Восточная Амитхаша, ул. Молодежная, д. 37	Индивидуальные домовладения	51,098544	114,49649
134558	Забайкальский край, р-н. Агинский, с. Восточная Амитхаша, ул. Молодежная, д. 38	Индивидуальные домовладения	51,098544	114,49649
134559	Забайкальский край, р-н. Агинский, с. Восточная Амитхаша, ул. Молодежная, д. 39	Индивидуальные домовладения	51,098544	114,49649
134560	Забайкальский край, р-н. Агинский, с. Восточная Амитхаша, ул. Молодежная, д. 4	Индивидуальные домовладения	51,098544	114,49649
134561	Забайкальский край, р-н. Агинский, с. Восточная Амитхаша, ул. Молодежная, д. 40	Индивидуальные домовладения	51,098544	114,49649
134562	Забайкальский край, р-н. Агинский, с. Восточная Амитхаша, ул. Молодежная, д. 41	Индивидуальные домовладения	51,098544	114,49649
134563	Забайкальский край, р-н. Агинский, с. Восточная Амитхаша, ул. Молодежная, д. 41а	Индивидуальные домовладения	51,098544	114,49649
134564	Забайкальский край, р-н. Агинский, с. Восточная Амитхаша, ул. Молодежная, д. 41б	Индивидуальные домовладения	51,098544	114,49649
134565	Забайкальский край, р-н. Агинский, с. Восточная Амитхаша, ул. Молодежная, д. 42	Индивидуальные домовладения	51,098544	114,49649
134566	Забайкальский край, р-н. Агинский, с. Восточная Амитхаша, ул. Молодежная, д. 43	Индивидуальные домовладения	51,098544	114,49649
134567	Забайкальский край, р-н. Агинский, с. Восточная Амитхаша, ул. Молодежная, д. 44	Индивидуальные домовладения	51,098544	114,49649
134568	Забайкальский край, р-н. Агинский, с. Восточная Амитхаша, ул. Молодежная, д. 45	Индивидуальные домовладения	51,098544	114,49649
134569	Забайкальский край, р-н. Агинский, с. Восточная Амитхаша, ул. Молодежная, д. 45а	Индивидуальные домовладения	51,098544	114,49649

№ п/п	Адрес	Вид	Широта	Долгота
134570	Забайкальский край, р-н. Агинский, с. Восточная Амитхаша, ул. Молодежная, д. 45б	Индивидуальные домовладения	51,098544	114,49649
134571	Забайкальский край, р-н. Агинский, с. Восточная Амитхаша, ул. Молодежная, д. 46	Индивидуальные домовладения	51,098544	114,49649
134572	Забайкальский край, р-н. Агинский, с. Восточная Амитхаша, ул. Молодежная, д. 47	Индивидуальные домовладения	51,098544	114,49649
134573	Забайкальский край, р-н. Агинский, с. Восточная Амитхаша, ул. Молодежная, д. 47а	Индивидуальные домовладения	51,098544	114,49649
134574	Забайкальский край, р-н. Агинский, с. Восточная Амитхаша, ул. Молодежная, д. 49	Индивидуальные домовладения	51,098544	114,49649
134575	Забайкальский край, р-н. Агинский, с. Восточная Амитхаша, ул. Молодежная, д. 4а	Индивидуальные домовладения	51,098544	114,49649
134576	Забайкальский край, р-н. Агинский, с. Восточная Амитхаша, ул. Молодежная, д. 5	Индивидуальные домовладения	51,098544	114,49649
134577	Забайкальский край, р-н. Агинский, с. Восточная Амитхаша, ул. Молодежная, д. 55	Индивидуальные домовладения	51,098544	114,49649
134578	Забайкальский край, р-н. Агинский, с. Восточная Амитхаша, ул. Молодежная, д. 6	Индивидуальные домовладения	51,098544	114,49649
134579	Забайкальский край, р-н. Агинский, с. Восточная Амитхаша, ул. Молодежная, д. 6а	Индивидуальные домовладения	51,098544	114,49649
134580	Забайкальский край, р-н. Агинский, с. Восточная Амитхаша, ул. Молодежная, д. 7	Индивидуальные домовладения	51,098544	114,49649
134581	Забайкальский край, р-н. Агинский, с. Восточная Амитхаша, ул. Молодежная, д. 7а	Индивидуальные домовладения	51,098544	114,49649
134582	Забайкальский край, р-н. Агинский, с. Восточная Амитхаша, ул. Молодежная, д. 9	Индивидуальные домовладения	51,098544	114,49649
134583	Забайкальский край, р-н. Агинский, с. Восточная Амитхаша, ул. С.Есенина, д. 1	Индивидуальные домовладения	51,098544	114,49649
134584	Забайкальский край, р-н. Агинский, с. Восточная Амитхаша, ул. С.Есенина, д. 10	Индивидуальные домовладения	51,098544	114,49649

№ п/п	Адрес	Вид	Широта	Долгота
134600	Забайкальский край, р-н. Агинский, с. Восточная Амитхаша, ул. Транспортная, д. 3	Индивидуальные домовладения	51,098544	114,49649
134601	Забайкальский край, р-н. Агинский, с. Восточная Амитхаша, ул. Транспортная, д. 5	Индивидуальные домовладения	51,098544	114,49649
134602	Забайкальский край, р-н. Агинский, с. Восточная Амитхаша, ул. Транспортная, д. 7	Индивидуальные домовладения	51,098544	114,49649
134603	Забайкальский край, р-н. Агинский, с. Восточная Амитхаша, ул. Транспортная, д. 9	Индивидуальные домовладения	51,098544	114,49649
134604	Забайкальский край, р-н. Агинский, с. Восточная Амитхаша, ул. Хойто-Агинская, д. 1	Индивидуальные домовладения	51,098544	114,49649
134605	Забайкальский край, р-н. Агинский, с. Восточная Амитхаша, ул. Хойто-Агинская, д. 13	Индивидуальные домовладения	51,098544	114,49649
134606	Забайкальский край, р-н. Агинский, с. Восточная Амитхаша, ул. Хойто-Агинская, д. 2	Индивидуальные домовладения	51,098544	114,49649
134607	Забайкальский край, р-н. Агинский, с. Восточная Амитхаша, ул. Хойто-Агинская, д. 4	Индивидуальные домовладения	51,098544	114,49649
134608	Забайкальский край, р-н. Агинский, с. Восточная Амитхаша, ул. Хойто-Агинская, д. 5	Индивидуальные домовладения	51,098544	114,49649
134609	Забайкальский край, р-н. Агинский, с. Восточная Амитхаша, ул. Хойто-Агинская, д. 6	Индивидуальные домовладения	51,098544	114,49649
134610	Забайкальский край, р-н. Агинский, с. Восточная Амитхаша, ул. Хойто-Агинская, д. 7	Индивидуальные домовладения	51,098544	114,49649
134611	Забайкальский край, р-н. Агинский, с. Восточная Амитхаша, ул. Хойто-Агинская, д. 8	Индивидуальные домовладения	51,098544	114,49649
134612	Забайкальский край, р-н. Агинский, пгт. Агинское, кв-л. 13, д. 9	Индивидуальные домовладения	51,103662	114,537849
134613	Забайкальский край, р-н. Агинский, с. Восточная Амитхаша, ул. Шоссейная, д. 2	Индивидуальные домовладения	51,098544	114,49649
134614	Забайкальский край, р-н. Агинский, с. Восточная Амитхаша, ул. Шоссейная, д. 20А	Индивидуальные домовладения	51,098544	114,49649

№ п/п	Адрес	Вид	Широта	Долгота
134657	Забайкальский край, р-н. Александрово-Заводский, с. Новый Акатуй, ул. Комсомольская, д. 27	Индивидуальные домовладения	51,048714	117,776878
134658	Забайкальский край, р-н. Александрово-Заводский, с. Новый Акатуй, ул. Комсомольская, д. 28	Индивидуальные домовладения	51,048714	117,776878
134659	Забайкальский край, р-н. Александрово-Заводский, с. Новый Акатуй, ул. Комсомольская, д. 33	Индивидуальные домовладения	51,048714	117,776878
134660	Забайкальский край, р-н. Александрово-Заводский, с. Новый Акатуй, ул. Комсомольская, д. 35	Индивидуальные домовладения	51,048714	117,776878
134661	Забайкальский край, р-н. Александрово-Заводский, с. Новый Акатуй, ул. Комсомольская, д. 5а	Индивидуальные домовладения	51,048714	117,776878
134662	Забайкальский край, р-н. Александрово-Заводский, с. Новый Акатуй, ул. Комсомольская, д. 6	Индивидуальные домовладения	51,048714	117,776878
134663	Забайкальский край, р-н. Александрово-Заводский, с. Новый Акатуй, ул. Комсомольская, д. 7	Индивидуальные домовладения	51,048714	117,776878
134664	Забайкальский край, р-н. Александрово-Заводский, с. Новый Акатуй, ул. Комсомольская, д. 9	Индивидуальные домовладения	51,048714	117,776878
134665	Забайкальский край, р-н. Александрово-Заводский, с. Новый Акатуй, ул. Кооперативная, д. 1	Индивидуальные домовладения	51,048714	117,776878
134666	Забайкальский край, р-н. Александрово-Заводский, с. Новый Акатуй, ул. Кооперативная, д. 13	Индивидуальные домовладения	51,048714	117,776878

№ п/п	Адрес	Вид	Широта	Долгота
134667	Забайкальский край, р-н. Александрово-Заводский, с. Новый Акатуй, ул. Кооперативная, д. 3	Индивидуальные домовладения	51,048714	117,776878
134668	Забайкальский край, р-н. Александрово-Заводский, с. Новый Акатуй, ул. Кооперативная, д. 7	Индивидуальные домовладения	51,048714	117,776878
134669	Забайкальский край, р-н. Александрово-Заводский, с. Новый Акатуй, ул. Лесная, д. 1	Индивидуальные домовладения	51,048714	117,776878
134670	Забайкальский край, р-н. Александрово-Заводский, с. Новый Акатуй, ул. Лесная, д. 11	Индивидуальные домовладения	51,048714	117,776878
134671	Забайкальский край, р-н. Александрово-Заводский, с. Новый Акатуй, ул. Лесная, д. 12	Индивидуальные домовладения	51,048714	117,776878
134672	Забайкальский край, р-н. Александрово-Заводский, с. Новый Акатуй, ул. Лесная, д. 13	Индивидуальные домовладения	51,048714	117,776878
134673	Забайкальский край, р-н. Александрово-Заводский, с. Новый Акатуй, ул. Лесная, д. 16	Индивидуальные домовладения	51,048714	117,776878
134674	Забайкальский край, р-н. Александрово-Заводский, с. Новый Акатуй, ул. Лесная, д. 17	Индивидуальные домовладения	51,048714	117,776878
134675	Забайкальский край, р-н. Александрово-Заводский, с. Новый Акатуй, ул. Лесная, д. 18	Индивидуальные домовладения	51,048714	117,776878
134676	Забайкальский край, р-н. Александрово-Заводский, с. Новый Акатуй, ул. Лесная, д. 2	Индивидуальные домовладения	51,048714	117,776878
134677	Забайкальский край, р-н. Александрово-Заводский, с. Новый Акатуй, ул. Лесная, д. 3	Индивидуальные домовладения	51,048714	117,776878
134678	Забайкальский край, р-н. Александрово-Заводский, с. Новый Акатуй, ул. Лесная, д. 5	Индивидуальные домовладения	51,048714	117,776878
134679	Забайкальский край, р-н. Александрово-Заводский, с. Новый Акатуй, ул. Лесная, д. 6	Индивидуальные домовладения	51,048714	117,776878
134680	Забайкальский край, р-н. Александрово-Заводский, с. Новый Акатуй, ул. Лесная, д. 7	Индивидуальные домовладения	51,048714	117,776878

№ п/п	Адрес	Вид	Широта	Долгота
134681	Забайкальский край, р-н. Александрово-Заводский, с. Новый Акатуй, ул. Лунина, д. 1	Индивидуальные домовладения	51,048714	117,776878
134682	Забайкальский край, р-н. Александрово-Заводский, с. Новый Акатуй, ул. Лунина, д. 11	Индивидуальные домовладения	51,048714	117,776878
134683	Забайкальский край, р-н. Александрово-Заводский, с. Новый Акатуй, ул. Лунина, д. 13	Индивидуальные домовладения	51,048714	117,776878
134684	Забайкальский край, р-н. Александрово-Заводский, с. Новый Акатуй, ул. Лунина, д. 19	Индивидуальные домовладения	51,048714	117,776878
134685	Забайкальский край, р-н. Александрово-Заводский, с. Новый Акатуй, ул. Лунина, д. 2	Индивидуальные домовладения	51,048714	117,776878
134686	Забайкальский край, р-н. Александрово-Заводский, с. Новый Акатуй, ул. Лунина, д. 21	Индивидуальные домовладения	51,048714	117,776878
134687	Забайкальский край, р-н. Александрово-Заводский, с. Новый Акатуй, ул. Лунина, д. 24	Индивидуальные домовладения	51,048714	117,776878
134688	Забайкальский край, р-н. Александрово-Заводский, с. Новый Акатуй, ул. Лунина, д. 28	Индивидуальные домовладения	51,048714	117,776878
134689	Забайкальский край, р-н. Александрово-Заводский, с. Новый Акатуй, ул. Лунина, д. 31	Индивидуальные домовладения	51,048714	117,776878
134690	Забайкальский край, р-н. Александрово-Заводский, с. Новый Акатуй, ул. Лунина, д. 35	Индивидуальные домовладения	51,048714	117,776878
134691	Забайкальский край, р-н. Александрово-Заводский, с. Новый Акатуй, ул. Лунина, д. 37	Индивидуальные домовладения	51,048714	117,776878
134692	Забайкальский край, р-н. Александрово-Заводский, с. Новый Акатуй, ул. Лунина, д. 4	Индивидуальные домовладения	51,048714	117,776878
134693	Забайкальский край, р-н. Александрово-Заводский, с. Новый Акатуй, ул. Лунина, д. 47	Индивидуальные домовладения	51,048714	117,776878
134694	Забайкальский край, р-н. Александрово-Заводский, с. Новый Акатуй, ул. Лунина, д. 49	Индивидуальные домовладения	51,048714	117,776878
134695	Забайкальский край, р-н. Александрово-Заводский, с. Новый Акатуй, ул. Лунина, д. 9	Индивидуальные домовладения	51,048714	117,776878

№ п/п	Адрес	Вид	Широта	Долгота
134696	Забайкальский край, р-н. Александрово-Заводский, с. Новый Акатуй, ул. Мира, д. 1	Индивидуальные домовладения	51,048714	117,776878
134697	Забайкальский край, р-н. Александрово-Заводский, с. Новый Акатуй, ул. Мира, д. 2	Индивидуальные домовладения	51,048714	117,776878
134698	Забайкальский край, р-н. Александрово-Заводский, с. Новый Акатуй, ул. Мира, д. 3	Индивидуальные домовладения	51,048714	117,776878
134699	Забайкальский край, р-н. Могойтуйский, с. Ага-Хангил, пер. Булакта, д. 4	Индивидуальные домовладения	51,185189	114,75375
134700	Забайкальский край, р-н. Александрово-Заводский, с. Новый Акатуй, ул. Молодежная, д. 10	Индивидуальные домовладения	51,048714	117,776878
134701	Забайкальский край, р-н. Александрово-Заводский, с. Новый Акатуй, ул. Молодежная, д. 11	Индивидуальные домовладения	51,048714	117,776878
134702	Забайкальский край, р-н. Александрово-Заводский, с. Новый Акатуй, ул. Молодежная, д. 13	Индивидуальные домовладения	51,048714	117,776878
134703	Забайкальский край, р-н. Александрово-Заводский, с. Новый Акатуй, ул. Молодежная, д. 14	Индивидуальные домовладения	51,048714	117,776878
134704	Забайкальский край, р-н. Александрово-Заводский, с. Новый Акатуй, ул. Молодежная, д. 3	Индивидуальные домовладения	51,048714	117,776878
134705	Забайкальский край, р-н. Александрово-Заводский, с. Новый Акатуй, ул. Молодежная, д. 4	Индивидуальные домовладения	51,048714	117,776878
134706	Забайкальский край, р-н. Александрово-Заводский, с. Новый Акатуй, ул. Молодежная, д. 5	Индивидуальные домовладения	51,048714	117,776878

№ п/п	Адрес	Вид	Широта	Долгота
134707	Забайкальский край, р-н. Александрово-Заводский, с. Новый Акатуй, ул. Молодежная, д. 6	Индивидуальные домовладения	51,048714	117,776878
134708	Забайкальский край, р-н. Александрово-Заводский, с. Новый Акатуй, ул. Молодежная, д. 7	Индивидуальные домовладения	51,048714	117,776878
134709	Забайкальский край, р-н. Александрово-Заводский, с. Новый Акатуй, ул. Молодежная, д. 9	Индивидуальные домовладения	51,048714	117,776878
134710	Забайкальский край, р-н. Александрово-Заводский, с. Новый Акатуй, ул. Нагорная, д. 11	Индивидуальные домовладения	51,048714	117,776878
134711	Забайкальский край, р-н. Александрово-Заводский, с. Новый Акатуй, ул. Нагорная, д. 15	Индивидуальные домовладения	51,048714	117,776878
134712	Забайкальский край, р-н. Александрово-Заводский, с. Новый Акатуй, ул. Нагорная, д. 17	Индивидуальные домовладения	51,048714	117,776878
134713	Забайкальский край, р-н. Александрово-Заводский, с. Новый Акатуй, ул. Нагорная, д. 3	Индивидуальные домовладения	51,048714	117,776878
134714	Забайкальский край, р-н. Александрово-Заводский, с. Новый Акатуй, ул. Нагорная, д. 5	Индивидуальные домовладения	51,048714	117,776878
134715	Забайкальский край, р-н. Александрово-Заводский, с. Новый Акатуй, ул. Нагорная, д. 8	Индивидуальные домовладения	51,048714	117,776878
134716	Забайкальский край, р-н. Александрово-Заводский, с. Новый Акатуй, ул. Нагорная, д. 9	Индивидуальные домовладения	51,048714	117,776878
134717	Забайкальский край, р-н. Александрово-Заводский, с. Новый Акатуй, ул. Первомайская, д. 14	Индивидуальные домовладения	51,048714	117,776878

№ п/п	Адрес	Вид	Широта	Долгота
134718	Забайкальский край, р-н. Александрово-Заводский, с. Новый Акатуй, ул. Первомайская, д. 15	Индивидуальные домовладения	51,048714	117,776878
134719	Забайкальский край, р-н. Александрово-Заводский, с. Новый Акатуй, ул. Первомайская, д. 19	Индивидуальные домовладения	51,048714	117,776878
134720	Забайкальский край, р-н. Александрово-Заводский, с. Новый Акатуй, ул. Первомайская, д. 20	Индивидуальные домовладения	51,048714	117,776878
134721	Забайкальский край, р-н. Александрово-Заводский, с. Новый Акатуй, ул. Первомайская, д. 21	Индивидуальные домовладения	51,048714	117,776878
134722	Забайкальский край, р-н. Александрово-Заводский, с. Новый Акатуй, ул. Первомайская, д. 26	Индивидуальные домовладения	51,048714	117,776878
134723	Забайкальский край, р-н. Александрово-Заводский, с. Новый Акатуй, ул. Первомайская, д. 27	Индивидуальные домовладения	51,048714	117,776878
134724	Забайкальский край, р-н. Александрово-Заводский, с. Новый Акатуй, ул. Первомайская, д. 29	Индивидуальные домовладения	51,048714	117,776878
134725	Забайкальский край, р-н. Александрово-Заводский, с. Новый Акатуй, ул. Первомайская, д. 34	Индивидуальные домовладения	51,048714	117,776878
134726	Забайкальский край, р-н. Александрово-Заводский, с. Новый Акатуй, ул. Первомайская, д. 35	Индивидуальные домовладения	51,048714	117,776878
134727	Забайкальский край, р-н. Александрово-Заводский, с. Новый Акатуй, ул. Первомайская, д. 42	Индивидуальные домовладения	51,048714	117,776878

№ п/п	Адрес	Вид	Широта	Долгота
134728	Забайкальский край, р-н. Александрово-Заводский, с. Новый Акатуй, ул. Первомайская, д. 44	Индивидуальные домовладения	51,048714	117,776878
134729	Забайкальский край, р-н. Александрово-Заводский, с. Новый Акатуй, ул. Первомайская, д. 55	Индивидуальные домовладения	51,048714	117,776878
134730	Забайкальский край, р-н. Александрово-Заводский, с. Новый Акатуй, ул. Первомайская, д. 6	Индивидуальные домовладения	51,048714	117,776878
134731	Забайкальский край, р-н. Александрово-Заводский, с. Новый Акатуй, ул. Первомайская, д. 7	Индивидуальные домовладения	51,048714	117,776878
134732	Забайкальский край, р-н. Александрово-Заводский, с. Новый Акатуй, ул. Первомайская, д. 9	Индивидуальные домовладения	51,048714	117,776878
134733	Забайкальский край, р-н. Борзинский, г. Борзя, мкр. Аэропорт, д. 4	Индивидуальные домовладения	50,387629	116,523485
134734	Забайкальский край, р-н. Александрово-Заводский, с. Новый Акатуй, ул. Поповича, д. 11	Индивидуальные домовладения	51,048714	117,776878
134735	Забайкальский край, р-н. Александрово-Заводский, с. Новый Акатуй, ул. Поповича, д. 2	Индивидуальные домовладения	51,048714	117,776878
134736	Забайкальский край, р-н. Александрово-Заводский, с. Новый Акатуй, ул. Поповича, д. 3	Индивидуальные домовладения	51,048714	117,776878
134737	Забайкальский край, р-н. Александрово-Заводский, с. Новый Акатуй, ул. Поповича, д. 5	Индивидуальные домовладения	51,048714	117,776878
134738	Забайкальский край, р-н. Александрово-Заводский, с. Новый Акатуй, ул. Поповича, д. 7	Индивидуальные домовладения	51,048714	117,776878
134739	Забайкальский край, р-н. Александрово-Заводский, с. Новый Акатуй, ул. Рабочая, д. 10	Индивидуальные домовладения	51,048714	117,776878

№ п/п	Адрес	Вид	Широта	Долгота
134740	Забайкальский край, р-н. Александрово-Заводский, с. Новый Акатуй, ул. Рабочая, д. 4	Индивидуальные домовладения	51,048714	117,776878
134741	Забайкальский край, р-н. Александрово-Заводский, с. Новый Акатуй, ул. Рабочая, д. 5	Индивидуальные домовладения	51,048714	117,776878
134742	Забайкальский край, р-н. Александрово-Заводский, с. Новый Акатуй, ул. Рабочая, д. 6	Индивидуальные домовладения	51,048714	117,776878
134743	Забайкальский край, р-н. Александрово-Заводский, с. Новый Акатуй, ул. Советская, д. 12	Индивидуальные домовладения	51,048714	117,776878
134744	Забайкальский край, р-н. Александрово-Заводский, с. Новый Акатуй, ул. Советская, д. 2	Индивидуальные домовладения	51,048714	117,776878
134745	Забайкальский край, р-н. Александрово-Заводский, с. Новый Акатуй, ул. Советская, д. 4	Индивидуальные домовладения	51,048714	117,776878
134746	Забайкальский край, р-н. Александрово-Заводский, с. Новый Акатуй, ул. Советская, д. 6	Индивидуальные домовладения	51,048714	117,776878
134747	Забайкальский край, р-н. Александрово-Заводский, с. Новый Акатуй, ул. Строителей, д. 1	Индивидуальные домовладения	51,048714	117,776878
134748	Забайкальский край, р-н. Александрово-Заводский, с. Новый Акатуй, ул. Строителей, д. 2	Индивидуальные домовладения	51,048714	117,776878
134749	Забайкальский край, р-н. Александрово-Заводский, с. Новый Акатуй, ул. Строителей, д. 4	Индивидуальные домовладения	51,048714	117,776878
134750	Забайкальский край, р-н. Александрово-Заводский, с. Новый Акатуй, ул. Строителей, д. 5	Индивидуальные домовладения	51,048714	117,776878
134751	Забайкальский край, р-н. Александрово-Заводский, с. Новый Акатуй, ул. Строителей, д. 8	Индивидуальные домовладения	51,048714	117,776878

№ п/п	Адрес	Вид	Широта	Долгота
134752	Забайкальский край, р-н. Краснокаменский, с. Кайластуй, ул. Новая, д. 22	Индивидуальные домовладения	49,831433	118,400057
134753	Забайкальский край, р-н. Александрово-Заводский, с. Новый Акатуй, ул. Титова, д. 1	Индивидуальные домовладения	51,048714	117,776878
134754	Забайкальский край, р-н. Александрово-Заводский, с. Новый Акатуй, ул. Титова, д. 12	Индивидуальные домовладения	51,048714	117,776878
134755	Забайкальский край, р-н. Александрово-Заводский, с. Новый Акатуй, ул. Титова, д. 13	Индивидуальные домовладения	51,048714	117,776878
134756	Забайкальский край, р-н. Александрово-Заводский, с. Новый Акатуй, ул. Титова, д. 14	Индивидуальные домовладения	51,048714	117,776878
134757	Забайкальский край, р-н. Александрово-Заводский, с. Новый Акатуй, ул. Титова, д. 16	Индивидуальные домовладения	51,048714	117,776878
134758	Забайкальский край, р-н. Александрово-Заводский, с. Новый Акатуй, ул. Титова, д. 17	Индивидуальные домовладения	51,048714	117,776878
134759	Забайкальский край, р-н. Александрово-Заводский, с. Новый Акатуй, ул. Титова, д. 2	Индивидуальные домовладения	51,048714	117,776878
134760	Забайкальский край, р-н. Александрово-Заводский, с. Новый Акатуй, ул. Титова, д. 21	Индивидуальные домовладения	51,048714	117,776878
134761	Забайкальский край, р-н. Александрово-Заводский, с. Новый Акатуй, ул. Титова, д. 23	Индивидуальные домовладения	51,048714	117,776878
134762	Забайкальский край, р-н. Александрово-Заводский, с. Новый Акатуй, ул. Титова, д. 25	Индивидуальные домовладения	51,048714	117,776878
134763	Забайкальский край, р-н. Александрово-Заводский, с. Новый Акатуй, ул. Титова, д. 27	Индивидуальные домовладения	51,048714	117,776878
134764	Забайкальский край, р-н. Александрово-Заводский, с. Новый Акатуй, ул. Титова, д. 3	Индивидуальные домовладения	51,048714	117,776878
134765	Забайкальский край, р-н. Александрово-Заводский, с. Новый Акатуй, ул. Титова, д. 4	Индивидуальные домовладения	51,048714	117,776878
134766	Забайкальский край, р-н. Александрово-Заводский, с. Новый Акатуй, ул. Титова, д. 5	Индивидуальные домовладения	51,048714	117,776878

№ п/п	Адрес	Вид	Широта	Долгота
134767	Забайкальский край, р-н. Александрово-Заводский, с. Новый Акатуй, ул. Титова, д. 6	Индивидуальные домовладения	51,048714	117,776878
134768	Забайкальский край, р-н. Александрово-Заводский, с. Новый Акатуй, ул. Титова, д. 6а	Индивидуальные домовладения	51,048714	117,776878
134769	Забайкальский край, р-н. Александрово-Заводский, с. Новый Акатуй, ул. Титова, д. 7	Индивидуальные домовладения	51,048714	117,776878
134770	Забайкальский край, р-н. Александрово-Заводский, с. Новый Акатуй, ул. Титова, д. 9	Индивидуальные домовладения	51,048714	117,776878
134771	Забайкальский край, р-н. Александрово-Заводский, с. Новый Акатуй, ул. Труда, д. 2	Индивидуальные домовладения	51,048714	117,776878
134772	Забайкальский край, р-н. Александрово-Заводский, с. Новый Акатуй, ул. Труда, д. 4	Индивидуальные домовладения	51,048714	117,776878
134773	Забайкальский край, р-н. Александрово-Заводский, с. Новый Акатуй, ул. Труда, д. 5	Индивидуальные домовладения	51,048714	117,776878
134774	Забайкальский край, р-н. Александрово-Заводский, с. Новый Акатуй, ул. Труда, д. 6	Индивидуальные домовладения	51,048714	117,776878
134775	Забайкальский край, р-н. Александрово-Заводский, с. Новый Акатуй, ул. Чернышевского, д. 12	Индивидуальные домовладения	51,048714	117,776878
134776	Забайкальский край, р-н. Александрово-Заводский, с. Новый Акатуй, ул. Чернышевского, д. 13	Индивидуальные домовладения	51,048714	117,776878
134777	Забайкальский край, р-н. Александрово-Заводский, с. Новый Акатуй, ул. Чернышевского, д. 16	Индивидуальные домовладения	51,048714	117,776878
134778	Забайкальский край, р-н. Александрово-Заводский, с. Новый Акатуй, ул. Чернышевского, д. 17	Индивидуальные домовладения	51,048714	117,776878
134779	Забайкальский край, р-н. Александрово-Заводский, с. Новый Акатуй, ул. Чернышевского, д. 18	Индивидуальные домовладения	51,048714	117,776878

№ п/п	Адрес	Вид	Широта	Долгота
134780	Забайкальский край, р-н. Александрово-Заводский, с. Новый Акатуй, ул. Чернышевского, д. 22	Индивидуальные домовладения	51,048714	117,776878
134781	Забайкальский край, р-н. Александрово-Заводский, с. Новый Акатуй, ул. Чернышевского, д. 3	Индивидуальные домовладения	51,048714	117,776878
134782	Забайкальский край, р-н. Александрово-Заводский, с. Новый Акатуй, ул. Чернышевского, д. 4	Индивидуальные домовладения	51,048714	117,776878
134783	Забайкальский край, р-н. Александрово-Заводский, с. Новый Акатуй, ул. Чернышевского, д. 5	Индивидуальные домовладения	51,048714	117,776878
134784	Забайкальский край, р-н. Александрово-Заводский, с. Новый Акатуй, ул. Чернышевского, д. 6	Индивидуальные домовладения	51,048714	117,776878
134785	Забайкальский край, р-н. Александрово-Заводский, с. Новый Акатуй, ул. Чернышевского, д. 7	Индивидуальные домовладения	51,048714	117,776878
134786	Забайкальский край, р-н. Александрово-Заводский, с. Новый Акатуй, ул. Чернышевского, д. 8	Индивидуальные домовладения	51,048714	117,776878
134787	Забайкальский край, р-н. Александрово-Заводский, с. Новый Акатуй, ул. Юбилейная, д. 1	Индивидуальные домовладения	51,048714	117,776878
134788	Забайкальский край, р-н. Александрово-Заводский, с. Новый Акатуй, ул. Юбилейная, д. 10	Индивидуальные домовладения	51,048714	117,776878
134789	Забайкальский край, р-н. Александрово-Заводский, с. Новый Акатуй, ул. Юбилейная, д. 11	Индивидуальные домовладения	51,048714	117,776878

№ п/п	Адрес	Вид	Широта	Долгота
134790	Забайкальский край, р-н. Александрово-Заводский, с. Новый Акатуй, ул. Юбилейная, д. 22	Индивидуальные домовладения	51,048714	117,776878
134791	Забайкальский край, р-н. Александрово-Заводский, с. Новый Акатуй, ул. Юбилейная, д. 28	Индивидуальные домовладения	51,048714	117,776878
134792	Забайкальский край, р-н. Александрово-Заводский, с. Новый Акатуй, ул. Юбилейная, д. 3	Индивидуальные домовладения	51,048714	117,776878
134793	Забайкальский край, р-н. Александрово-Заводский, с. Новый Акатуй, ул. Юбилейная, д. 4	Индивидуальные домовладения	51,048714	117,776878
134794	Забайкальский край, р-н. Александрово-Заводский, с. Новый Акатуй, ул. Юбилейная, д. 5	Индивидуальные домовладения	51,048714	117,776878
134795	Забайкальский край, р-н. Александрово-Заводский, с. Новый Акатуй, ул. Юбилейная, д. 6	Индивидуальные домовладения	51,048714	117,776878
134796	Забайкальский край, р-н. Александрово-Заводский, с. Новый Акатуй, ул. Юбилейная, д. 7	Индивидуальные домовладения	51,048714	117,776878
134797	Забайкальский край, р-н. Оловяннинский, пгт. Калангуй, ул. Ведерникова, д. 21, строение 4	Индивидуальные домовладения	51,008721	116,515698
134798	Забайкальский край, р-н. Александрово-Заводский, с. Александровский Завод, пер. Газимурский, д. 1	Индивидуальные домовладения	50,930643	117,936714
134799	Забайкальский край, р-н. Александрово-Заводский, с. Александровский Завод, пер. Газимурский, д. 10	Индивидуальные домовладения	50,929775	117,93832

№ п/п	Адрес	Вид	Широта	Долгота
134800	Забайкальский край, р-н. Александрово-Заводский, с. Александровский Завод, пер. Газимурский, д. 11	Индивидуальные домовладения	50,93001	117,93857
134801	Забайкальский край, р-н. Александрово-Заводский, с. Александровский Завод, пер. Газимурский, д. 12	Индивидуальные домовладения	50,931234	117,93887
134802	Забайкальский край, р-н. Александрово-Заводский, с. Александровский Завод, пер. Газимурский, д. 14	Индивидуальные домовладения	50,93159	117,938095
134803	Забайкальский край, р-н. Александрово-Заводский, с. Александровский Завод, пер. Газимурский, д. 2	Индивидуальные домовладения	50,930508	117,936745
134804	Забайкальский край, р-н. Александрово-Заводский, с. Александровский Завод, пер. Газимурский, д. 3	Индивидуальные домовладения	50,930711	117,936894
134805	Забайкальский край, р-н. Александрово-Заводский, с. Александровский Завод, пер. Газимурский, д. 4	Индивидуальные домовладения	50,930643	117,936714
134806	Забайкальский край, р-н. Александрово-Заводский, с. Александровский Завод, пер. Газимурский, д. 5	Индивидуальные домовладения	50,930643	117,936714
134807	Забайкальский край, р-н. Александрово-Заводский, с. Александровский Завод, пер. Газимурский, д. 7	Индивидуальные домовладения	50,930643	117,936714
134808	Забайкальский край, р-н. Александрово-Заводский, с. Александровский Завод, пер. Газимурский, д. 8	Индивидуальные домовладения	50,929928	117,937965
134809	Забайкальский край, р-н. Александрово-Заводский, с. Александровский Завод, пер. Газимурский, д. 9	Индивидуальные домовладения	50,930157	117,93821

№ п/п	Адрес	Вид	Широта	Долгота
134810	Забайкальский край, р-н. Александрово-Заводский, с. Александровский Завод, пер. Газимурский, д. 9а	Индивидуальные домовладения	50,930157	117,93821
134811	Забайкальский край, р-н. Краснокаменский, с. Кайластуй, ул. Новая, д. 23	Индивидуальные домовладения	49,831433	118,400057
134812	Забайкальский край, р-н. Александрово-Заводский, с. Александровский Завод, пер. Газимурский, д. 9в	Индивидуальные домовладения	50,930157	117,93821
134813	Забайкальский край, р-н. Александрово-Заводский, с. Александровский Завод, пер. Каменский, д. 1	Индивидуальные домовладения	50,924393	117,935547
134814	Забайкальский край, р-н. Александрово-Заводский, с. Александровский Завод, пер. Каменский, д. 10	Индивидуальные домовладения	50,924393	117,935547
134815	Забайкальский край, р-н. Александрово-Заводский, с. Александровский Завод, пер. Каменский, д. 11	Индивидуальные домовладения	50,924393	117,935547
134816	Забайкальский край, р-н. Александрово-Заводский, с. Александровский Завод, пер. Каменский, д. 12	Индивидуальные домовладения	50,924393	117,935547
134817	Забайкальский край, р-н. Александрово-Заводский, с. Александровский Завод, пер. Каменский, д. 13	Индивидуальные домовладения	50,924393	117,935547
134818	Забайкальский край, р-н. Александрово-Заводский, с. Александровский Завод, пер. Каменский, д. 2	Индивидуальные домовладения	50,924393	117,935547
134819	Забайкальский край, р-н. Александрово-Заводский, с. Александровский Завод, пер. Луговой, д. 11	Индивидуальные домовладения	50,924393	117,935547

№ п/п	Адрес	Вид	Широта	Долгота
134820	Забайкальский край, р-н. Александрово-Заводский, с. Александровский Завод, пер. Луговой, д. 13	Индивидуальные домовладения	50,924393	117,935547
134821	Забайкальский край, р-н. Александрово-Заводский, с. Александровский Завод, пер. Луговой, д. 14	Индивидуальные домовладения	50,924393	117,935547
134822	Забайкальский край, р-н. Александрово-Заводский, с. Александровский Завод, пер. Луговой, д. 16	Индивидуальные домовладения	50,924393	117,935547
134823	Забайкальский край, р-н. Александрово-Заводский, с. Александровский Завод, пер. Луговой, д. 18	Индивидуальные домовладения	50,924393	117,935547
134824	Забайкальский край, р-н. Александрово-Заводский, с. Александровский Завод, пер. Луговой, д. 18а	Индивидуальные домовладения	50,924393	117,935547
134825	Забайкальский край, р-н. Александрово-Заводский, с. Александровский Завод, пер. Луговой, д. 19	Индивидуальные домовладения	50,924393	117,935547
134826	Забайкальский край, р-н. Александрово-Заводский, с. Александровский Завод, пер. Луговой, д. 20	Индивидуальные домовладения	50,924393	117,935547
134827	Забайкальский край, р-н. Александрово-Заводский, с. Александровский Завод, пер. Луговой, д. 22	Индивидуальные домовладения	50,924393	117,935547
134828	Забайкальский край, р-н. Александрово-Заводский, с. Александровский Завод, пер. Луговой, д. 24	Индивидуальные домовладения	50,924393	117,935547
134829	Забайкальский край, р-н. Александрово-Заводский, с. Александровский Завод, пер. Луговой, д. 25	Индивидуальные домовладения	50,924393	117,935547

№ п/п	Адрес	Вид	Широта	Долгота
134830	Забайкальский край, р-н. Александрово-Заводский, с. Александровский Завод, пер. Луговой, д. 4	Индивидуальные домовладения	50,924393	117,935547
134831	Забайкальский край, р-н. Александрово-Заводский, с. Александровский Завод, пер. Луговой, д. 5	Индивидуальные домовладения	50,924393	117,935547
134832	Забайкальский край, р-н. Александрово-Заводский, с. Александровский Завод, пер. Октябрьский, д. 1	Индивидуальные домовладения	50,924393	117,935547
134833	Забайкальский край, р-н. Александрово-Заводский, с. Александровский Завод, пер. Октябрьский, д. 11	Индивидуальные домовладения	50,924393	117,935547
134834	Забайкальский край, р-н. Александрово-Заводский, с. Александровский Завод, пер. Октябрьский, д. 12	Индивидуальные домовладения	50,924393	117,935547
134835	Забайкальский край, р-н. Александрово-Заводский, с. Александровский Завод, пер. Октябрьский, д. 14	Индивидуальные домовладения	50,924393	117,935547
134836	Забайкальский край, р-н. Александрово-Заводский, с. Александровский Завод, пер. Октябрьский, д. 16	Индивидуальные домовладения	50,924393	117,935547
134837	Забайкальский край, р-н. Александрово-Заводский, с. Александровский Завод, пер. Октябрьский, д. 17	Индивидуальные домовладения	50,924393	117,935547
134838	Забайкальский край, р-н. Александрово-Заводский, с. Александровский Завод, пер. Октябрьский, д. 2	Индивидуальные домовладения	50,924393	117,935547
134839	Забайкальский край, р-н. Александрово-Заводский, с. Александровский Завод, пер. Октябрьский, д. 9	Индивидуальные домовладения	50,924393	117,935547

№ п/п	Адрес	Вид	Широта	Долгота
134840	Забайкальский край, р-н. Александрово-Заводский, с. Александровский Завод, пер. Северный, д. 2а	Индивидуальные домовладения	50,924393	117,935547
134841	Забайкальский край, р-н. Александрово-Заводский, с. Александровский Завод, пер. Северный, д. 3	Индивидуальные домовладения	50,924393	117,935547
134842	Забайкальский край, р-н. Александрово-Заводский, с. Александровский Завод, пер. Совхозный, д. 1	Индивидуальные домовладения	50,924393	117,935547
134843	Забайкальский край, р-н. Александрово-Заводский, с. Александровский Завод, пер. Совхозный, д. 10	Индивидуальные домовладения	50,924393	117,935547
134844	Забайкальский край, р-н. Александрово-Заводский, с. Александровский Завод, пер. Совхозный, д. 2	Индивидуальные домовладения	50,924393	117,935547
134845	Забайкальский край, р-н. Александрово-Заводский, с. Александровский Завод, пер. Совхозный, д. 4	Индивидуальные домовладения	50,924393	117,935547
134846	Забайкальский край, р-н. Александрово-Заводский, с. Александровский Завод, пер. Совхозный, д. 6	Индивидуальные домовладения	50,924393	117,935547
134847	Забайкальский край, р-н. Александрово-Заводский, с. Александровский Завод, пер. Совхозный, д. 8	Индивидуальные домовладения	50,924393	117,935547
134848	Забайкальский край, р-н. Александрово-Заводский, с. Александровский Завод, пер. Талманский, д. 10	Индивидуальные домовладения	50,924393	117,935547
134849	Забайкальский край, р-н. Александрово-Заводский, с. Александровский Завод, пер. Талманский, д. 11	Индивидуальные домовладения	50,924393	117,935547

№ п/п	Адрес	Вид	Широта	Долгота
134850	Забайкальский край, р-н. Александрово-Заводский, с. Александровский Завод, пер. Талманский, д. 4	Индивидуальные домовладения	50,924393	117,935547
134851	Забайкальский край, р-н. Александрово-Заводский, с. Александровский Завод, пер. Талманский, д. 7	Индивидуальные домовладения	50,924393	117,935547
134852	Забайкальский край, р-н. Александрово-Заводский, с. Александровский Завод, пер. Школьный, д. 10	Индивидуальные домовладения	50,924393	117,935547
134853	Забайкальский край, р-н. Александрово-Заводский, с. Александровский Завод, пер. Школьный, д. 11	Индивидуальные домовладения	50,924393	117,935547
134854	Забайкальский край, р-н. Александрово-Заводский, с. Александровский Завод, пер. Школьный, д. 12	Индивидуальные домовладения	50,924393	117,935547
134855	Забайкальский край, р-н. Александрово-Заводский, с. Александровский Завод, пер. Школьный, д. 13	Индивидуальные домовладения	50,924393	117,935547
134856	Забайкальский край, р-н. Александрово-Заводский, с. Александровский Завод, ул. Автомобильная, д. 1	Индивидуальные домовладения	50,920287	117,926132
134857	Забайкальский край, р-н. Александрово-Заводский, с. Александровский Завод, ул. Автомобильная, д. 11	Индивидуальные домовладения	50,920287	117,926132
134858	Забайкальский край, р-н. Александрово-Заводский, с. Александровский Завод, ул. Автомобильная, д. 13	Индивидуальные домовладения	50,920287	117,926132
134859	Забайкальский край, р-н. Александрово-Заводский, с. Александровский Завод, ул. Автомобильная, д. 14	Индивидуальные домовладения	50,91906	117,9325

№ п/п	Адрес	Вид	Широта	Долгота
134860	Забайкальский край, р-н. Александрово-Заводский, с. Александровский Завод, ул. Автомобильная, д. 16	Индивидуальные домовладения	50,918964	117,93298
134861	Забайкальский край, р-н. Читинский, п/ст. Ингода, ул. Центральная, д. 127	Индивидуальные домовладения		
134862	Забайкальский край, р-н. Александрово-Заводский, с. Александровский Завод, ул. Автомобильная, д. 16а	Индивидуальные домовладения	50,918964	117,93298
134863	Забайкальский край, р-н. Александрово-Заводский, с. Александровский Завод, ул. Автомобильная, д. 17	Индивидуальные домовладения	50,920287	117,926132
134864	Забайкальский край, р-н. Александрово-Заводский, с. Александровский Завод, ул. Автомобильная, д. 17а	Индивидуальные домовладения	50,920287	117,926132
134865	Забайкальский край, р-н. Александрово-Заводский, с. Александровский Завод, ул. Автомобильная, д. 18	Индивидуальные домовладения	50,920287	117,926132
134866	Забайкальский край, р-н. Александрово-Заводский, с. Бохто, ул. Бохтинская, д. 1	Индивидуальные домовладения	51,062924	118,16786
134867	Забайкальский край, р-н. Александрово-Заводский, с. Бохто, ул. Бохтинская, д. 10	Индивидуальные домовладения	51,062924	118,16786
134868	Забайкальский край, р-н. Александрово-Заводский, с. Александровский Завод, ул. Автомобильная, д. 19б	Индивидуальные домовладения	50,920006	117,932
134869	Забайкальский край, р-н. Александрово-Заводский, с. Александровский Завод, ул. Автомобильная, д. 20	Индивидуальные домовладения	50,920287	117,926132
134870	Забайкальский край, р-н. Александрово-Заводский, с. Александровский Завод, ул. Автомобильная, д. 21	Индивидуальные домовладения	50,919907	117,93278

№ п/п	Адрес	Вид	Широта	Долгота
134871	Забайкальский край, р-н. Александрово-Заводский, с. Александровский Завод, ул. Автомобильная, д. 22	Индивидуальные домовладения	50,920287	117,926132
134872	Забайкальский край, р-н. Александрово-Заводский, с. Александровский Завод, ул. Автомобильная, д. 23	Индивидуальные домовладения	50,919804	117,93322
134873	Забайкальский край, р-н. Александрово-Заводский, с. Александровский Завод, ул. Автомобильная, д. 2б	Индивидуальные домовладения	50,920287	117,926132
134874	Забайкальский край, р-н. Александрово-Заводский, с. Александровский Завод, ул. Автомобильная, д. 3	Индивидуальные домовладения	50,920287	117,926132
134875	Забайкальский край, р-н. Александрово-Заводский, с. Александровский Завод, ул. Автомобильная, д. 3а	Индивидуальные домовладения	50,920287	117,926132
134876	Забайкальский край, р-н. Александрово-Заводский, с. Александровский Завод, ул. Автомобильная, д. 5	Индивидуальные домовладения	50,920287	117,926132
134877	Забайкальский край, р-н. Александрово-Заводский, с. Александровский Завод, ул. Автомобильная, д. 5а	Индивидуальные домовладения	50,920287	117,926132
134878	Забайкальский край, р-н. Александрово-Заводский, с. Александровский Завод, ул. Автомобильная, д. 7а	Индивидуальные домовладения	50,920287	117,926132
134879	Забайкальский край, р-н. Александрово-Заводский, с. Александровский Завод, ул. Автомобильная, д. 8	Индивидуальные домовладения	50,920287	117,926132
134880	Забайкальский край, р-н. Александрово-Заводский, с. Александровский Завод, ул. Автомобильная, д. 8а	Индивидуальные домовладения	50,920287	117,926132

№ п/п	Адрес	Вид	Широта	Долгота
134881	Забайкальский край, р-н. Александрово-Заводский, с. Александровский Завод, ул. Автомобильная, д. 9	Индивидуальные домовладения	50,920287	117,926132
134882	Забайкальский край, р-н. Александрово-Заводский, с. Александровский Завод, ул. Березовская, д. 1	Индивидуальные домовладения	50,912706	117,944377
134883	Забайкальский край, р-н. Александрово-Заводский, с. Александровский Завод, ул. Березовская, д. 12	Индивидуальные домовладения	50,912706	117,944377
134884	Забайкальский край, р-н. Александрово-Заводский, с. Александровский Завод, ул. Березовская, д. 2	Индивидуальные домовладения	50,912706	117,944377
134885	Забайкальский край, р-н. Александрово-Заводский, с. Александровский Завод, ул. Березовская, д. 3	Индивидуальные домовладения	50,912706	117,944377
134886	Забайкальский край, р-н. Александрово-Заводский, с. Александровский Завод, ул. Березовская, д. 4	Индивидуальные домовладения	50,912706	117,944377
134887	Забайкальский край, р-н. Александрово-Заводский, с. Александровский Завод, ул. Березовская, д. 6	Индивидуальные домовладения	50,912706	117,944377
134888	Забайкальский край, р-н. Александрово-Заводский, с. Александровский Завод, ул. Дорожная, д. 1	Индивидуальные домовладения	50,919033	117,924659
134889	Забайкальский край, р-н. Александрово-Заводский, с. Александровский Завод, ул. Дорожная, д. 2	Индивидуальные домовладения	50,919033	117,924659
134890	Забайкальский край, р-н. Александрово-Заводский, с. Александровский Завод, ул. Дорожная, д. 3	Индивидуальные домовладения	50,919033	117,924659

№ п/п	Адрес	Вид	Широта	Долгота
134891	Забайкальский край, р-н. Александрово-Заводский, с. Александровский Завод, ул. Журавлева, д. 1	Индивидуальные домовладения	50,922519	117,937334
134892	Забайкальский край, р-н. Александрово-Заводский, с. Александровский Завод, ул. Журавлева, д. 10	Индивидуальные домовладения	50,922519	117,937334
134893	Забайкальский край, р-н. Александрово-Заводский, с. Александровский Завод, ул. Журавлева, д. 101	Индивидуальные домовладения	50,922519	117,937334
134894	Забайкальский край, р-н. Александрово-Заводский, с. Александровский Завод, ул. Журавлева, д. 103	Индивидуальные домовладения	50,922519	117,937334
134895	Забайкальский край, р-н. Александрово-Заводский, с. Александровский Завод, ул. Журавлева, д. 105	Индивидуальные домовладения	50,922519	117,937334
134896	Забайкальский край, р-н. Александрово-Заводский, с. Александровский Завод, ул. Журавлева, д. 11	Индивидуальные домовладения	50,922519	117,937334
134897	Забайкальский край, р-н. Александрово-Заводский, с. Александровский Завод, ул. Журавлева, д. 12	Индивидуальные домовладения	50,922519	117,937334
134898	Забайкальский край, р-н. Александрово-Заводский, с. Александровский Завод, ул. Журавлева, д. 13	Индивидуальные домовладения	50,922519	117,937334
134899	Забайкальский край, р-н. Александрово-Заводский, с. Александровский Завод, ул. Журавлева, д. 16	Индивидуальные домовладения	50,922519	117,937334
134900	Забайкальский край, р-н. Александрово-Заводский, с. Александровский Завод, ул. Журавлева, д. 17	Индивидуальные домовладения	50,922519	117,937334

№ п/п	Адрес	Вид	Широта	Долгота
134901	Забайкальский край, р-н. Александрово-Заводский, с. Александровский Завод, ул. Журавлева, д. 18	Индивидуальные домовладения	50,922519	117,937334
134902	Забайкальский край, р-н. Александрово-Заводский, с. Александровский Завод, ул. Журавлева, д. 2	Индивидуальные домовладения	50,922519	117,937334
134903	Забайкальский край, р-н. Александрово-Заводский, с. Александровский Завод, ул. Журавлева, д. 20	Индивидуальные домовладения	50,922519	117,937334
134904	Забайкальский край, р-н. Александрово-Заводский, с. Александровский Завод, ул. Журавлева, д. 21	Индивидуальные домовладения	50,922519	117,937334
134905	Забайкальский край, р-н. Александрово-Заводский, с. Александровский Завод, ул. Журавлева, д. 22	Индивидуальные домовладения	50,922519	117,937334
134906	Забайкальский край, р-н. Александрово-Заводский, с. Александровский Завод, ул. Журавлева, д. 23	Индивидуальные домовладения	50,922519	117,937334
134907	Забайкальский край, р-н. Александрово-Заводский, с. Александровский Завод, ул. Журавлева, д. 25	Индивидуальные домовладения	50,922519	117,937334
134908	Забайкальский край, р-н. Александрово-Заводский, с. Александровский Завод, ул. Журавлева, д. 26	Индивидуальные домовладения	50,924088	117,93173
134909	Забайкальский край, р-н. Александрово-Заводский, с. Александровский Завод, ул. Журавлева, д. 28	Индивидуальные домовладения	50,922519	117,937334
134910	Забайкальский край, р-н. Александрово-Заводский, с. Александровский Завод, ул. Журавлева, д. 3	Индивидуальные домовладения	50,922519	117,937334

№ п/п	Адрес	Вид	Широта	Долгота
134931	Забайкальский край, р-н. Александрово-Заводский, с. Александровский Завод, ул. Журавлева, д. 63	Индивидуальные домовладения	50,922519	117,937334
134932	Забайкальский край, р-н. Александрово-Заводский, с. Александровский Завод, ул. Журавлева, д. 64	Индивидуальные домовладения	50,922519	117,937334
134933	Забайкальский край, р-н. Александрово-Заводский, с. Александровский Завод, ул. Журавлева, д. 65	Индивидуальные домовладения	50,922519	117,937334
134934	Забайкальский край, р-н. Александрово-Заводский, с. Александровский Завод, ул. Журавлева, д. 67	Индивидуальные домовладения	50,922519	117,937334
134935	Забайкальский край, р-н. Александрово-Заводский, с. Александровский Завод, ул. Журавлева, д. 69	Индивидуальные домовладения	50,922519	117,937334
134936	Забайкальский край, р-н. Александрово-Заводский, с. Александровский Завод, ул. Журавлева, д. 7	Индивидуальные домовладения	50,922519	117,937334
134937	Забайкальский край, р-н. Александрово-Заводский, с. Александровский Завод, ул. Журавлева, д. 70	Индивидуальные домовладения	50,922519	117,937334
134938	Забайкальский край, р-н. Александрово-Заводский, с. Александровский Завод, ул. Журавлева, д. 71	Индивидуальные домовладения	50,922519	117,937334
134939	Забайкальский край, р-н. Александрово-Заводский, с. Александровский Завод, ул. Журавлева, д. 72	Индивидуальные домовладения	50,922519	117,937334
134940	Забайкальский край, р-н. Читинский, п/ст. Ингода, ул. Центральная, д. 63а	Индивидуальные домовладения		

№ п/п	Адрес	Вид	Широта	Долгота
134941	Забайкальский край, р-н. Александрово-Заводский, с. Александровский Завод, ул. Журавлева, д. 73	Индивидуальные домовладения	50,922519	117,937334
134942	Забайкальский край, р-н. Александрово-Заводский, с. Александровский Завод, ул. Журавлева, д. 74	Индивидуальные домовладения	50,922519	117,937334
134943	Забайкальский край, р-н. Александрово-Заводский, с. Александровский Завод, ул. Журавлева, д. 75	Индивидуальные домовладения	50,922519	117,937334
134944	Забайкальский край, р-н. Александрово-Заводский, с. Александровский Завод, ул. Журавлева, д. 76	Индивидуальные домовладения	50,922519	117,937334
134945	Забайкальский край, р-н. Александрово-Заводский, с. Александровский Завод, ул. Журавлева, д. 77	Индивидуальные домовладения	50,922519	117,937334
134946	Забайкальский край, р-н. Краснокаменский, с. Кайластуй, ул. Новая, д. 24	Индивидуальные домовладения	49,831433	118,400057
134947	Забайкальский край, р-н. Александрово-Заводский, с. Александровский Завод, ул. Журавлева, д. 80	Индивидуальные домовладения	50,922519	117,937334
134948	Забайкальский край, р-н. Александрово-Заводский, с. Александровский Завод, ул. Журавлева, д. 81	Индивидуальные домовладения	50,922519	117,937334
134949	Забайкальский край, р-н. Александрово-Заводский, с. Александровский Завод, ул. Журавлева, д. 82	Индивидуальные домовладения	50,922519	117,937334
134950	Забайкальский край, р-н. Александрово-Заводский, с. Александровский Завод, ул. Журавлева, д. 84	Индивидуальные домовладения	50,916702	117,94869

№ п/п	Адрес	Вид	Широта	Долгота
134961	Забайкальский край, р-н. Александрово-Заводский, с. Александровский Завод, ул. Заречная, д. 13	Индивидуальные домовладения	50,917261	117,920733
134962	Забайкальский край, р-н. Александрово-Заводский, с. Александровский Завод, ул. Заречная, д. 15	Индивидуальные домовладения	50,917261	117,920733
134963	Забайкальский край, р-н. Александрово-Заводский, с. Александровский Завод, ул. Заречная, д. 16	Индивидуальные домовладения	50,916863	117,922126
134964	Забайкальский край, р-н. Александрово-Заводский, с. Александровский Завод, ул. Заречная, д. 3	Индивидуальные домовладения	50,917261	117,920733
134965	Забайкальский край, р-н. Александрово-Заводский, с. Александровский Завод, ул. Заречная, д. 5	Индивидуальные домовладения	50,917261	117,920733
134966	Забайкальский край, р-н. Александрово-Заводский, с. Александровский Завод, ул. Заречная, д. 6	Индивидуальные домовладения	50,917261	117,920733
134967	Забайкальский край, р-н. Александрово-Заводский, с. Александровский Завод, ул. Заречная, д. 7	Индивидуальные домовладения	50,917261	117,920733
134968	Забайкальский край, р-н. Александрово-Заводский, с. Александровский Завод, ул. им Г.А. Стрелкова, д. 1	Индивидуальные домовладения	50,928623	117,927022
134969	Забайкальский край, р-н. Александрово-Заводский, с. Александровский Завод, ул. им Г.А. Стрелкова, д. 10	Индивидуальные домовладения	50,927133	117,92788
134970	Забайкальский край, р-н. Александрово-Заводский, с. Александровский Завод, ул. им Г.А. Стрелкова, д. 100	Индивидуальные домовладения	50,917533	117,952602

№ п/п	Адрес	Вид	Широта	Долгота
134971	Забайкальский край, р-н. Александрово-Заводский, с. Александровский Завод, ул. им Г.А. Стрелкова, д. 101	Индивидуальные домовладения	50,918502	117,951104
134972	Забайкальский край, р-н. Александрово-Заводский, с. Александровский Завод, ул. им Г.А. Стрелкова, д. 103	Индивидуальные домовладения	50,918286	117,95162
134973	Забайкальский край, р-н. Александрово-Заводский, с. Александровский Завод, ул. им Г.А. Стрелкова, д. 104	Индивидуальные домовладения	50,917089	117,95365
134974	Забайкальский край, р-н. Александрово-Заводский, с. Александровский Завод, ул. им Г.А. Стрелкова, д. 105	Индивидуальные домовладения	50,917993	117,952379
134975	Забайкальский край, р-н. Александрово-Заводский, с. Александровский Завод, ул. им Г.А. Стрелкова, д. 106	Индивидуальные домовладения	50,916934	117,954002
134976	Забайкальский край, р-н. Александрово-Заводский, с. Бохто, ул. Бохтинская, д. 12	Индивидуальные домовладения	51,062924	118,16786
134977	Забайкальский край, р-н. Александрово-Заводский, с. Бохто, ул. Бохтинская, д. 13	Индивидуальные домовладения	51,062924	118,16786
134978	Забайкальский край, р-н. Александрово-Заводский, с. Александровский Завод, ул. им Г.А. Стрелкова, д. 109	Индивидуальные домовладения	50,917487	117,953728
134979	Забайкальский край, р-н. Александрово-Заводский, с. Александровский Завод, ул. им Г.А. Стрелкова, д. 111	Индивидуальные домовладения	50,917281	117,954207
134980	Забайкальский край, р-н. Александрово-Заводский, с. Александровский Завод, ул. им Г.А. Стрелкова, д. 113	Индивидуальные домовладения	50,917123	117,954676
134981	Забайкальский край, р-н. Александрово-Заводский, с. Александровский Завод, ул. им Г.А. Стрелкова, д. 115	Индивидуальные домовладения	50,916978	117,95501

№ п/п	Адрес	Вид	Широта	Долгота
134993	Забайкальский край, р-н. Александрово-Заводский, с. Александровский Завод, ул. Комсомольская, д. 33	Индивидуальные домовладения	50,924523	117,944018
134994	Забайкальский край, р-н. Александрово-Заводский, с. Александровский Завод, ул. Комсомольская, д. 34	Индивидуальные домовладения	50,924523	117,944018
134995	Забайкальский край, р-н. Александрово-Заводский, с. Александровский Завод, ул. Комсомольская, д. 35	Индивидуальные домовладения	50,924523	117,944018
134996	Забайкальский край, р-н. Могойтуйский, с. Ага-Хангил, ул. Комарова, д. 18	Индивидуальные домовладения	51,185189	114,75375
134997	Забайкальский край, р-н. Александрово-Заводский, с. Александровский Завод, ул. Комсомольская, д. 38	Индивидуальные домовладения	50,924523	117,944018
134998	Забайкальский край, р-н. Александрово-Заводский, с. Александровский Завод, ул. Комсомольская, д. 39	Индивидуальные домовладения	50,924523	117,944018
134999	Забайкальский край, р-н. Александрово-Заводский, с. Александровский Завод, ул. Комсомольская, д. 4	Индивидуальные домовладения	50,92766	117,9353
135000	Забайкальский край, р-н. Александрово-Заводский, с. Александровский Завод, ул. Комсомольская, д. 40	Индивидуальные домовладения	50,924523	117,944018
135001	Забайкальский край, р-н. Александрово-Заводский, с. Александровский Завод, ул. Комсомольская, д. 41	Индивидуальные домовладения	50,924523	117,944018
135002	Забайкальский край, р-н. Александрово-Заводский, с. Александровский Завод, ул. Комсомольская, д. 42	Индивидуальные домовладения	50,924523	117,944018

№ п/п	Адрес	Вид	Широта	Долгота
135003	Забайкальский край, р-н. Александрово-Заводский, с. Александровский Завод, ул. Комсомольская, д. 43	Индивидуальные домовладения	50,924381	117,944799
135004	Забайкальский край, р-н. Александрово-Заводский, с. Александровский Завод, ул. Комсомольская, д. 44	Индивидуальные домовладения	50,924523	117,944018
135005	Забайкальский край, р-н. Александрово-Заводский, с. Александровский Завод, ул. Комсомольская, д. 45	Индивидуальные домовладения	50,92396	117,94611
135006	Забайкальский край, р-н. Александрово-Заводский, с. Александровский Завод, ул. Комсомольская, д. 46	Индивидуальные домовладения	50,924523	117,944018
135007	Забайкальский край, р-н. Александрово-Заводский, с. Александровский Завод, ул. Комсомольская, д. 47	Индивидуальные домовладения	50,923798	117,94659
135008	Забайкальский край, р-н. Александрово-Заводский, с. Александровский Завод, ул. Комсомольская, д. 48	Индивидуальные домовладения	50,924523	117,944018
135009	Забайкальский край, р-н. Александрово-Заводский, с. Александровский Завод, ул. Комсомольская, д. 49	Индивидуальные домовладения	50,923388	117,947566
135010	Забайкальский край, р-н. Александрово-Заводский, с. Александровский Завод, ул. Комсомольская, д. 5	Индивидуальные домовладения	50,927753	117,93634
135011	Забайкальский край, р-н. Александрово-Заводский, с. Александровский Завод, ул. Комсомольская, д. 50	Индивидуальные домовладения	50,924523	117,944018
135012	Забайкальский край, р-н. Александрово-Заводский, с. Бохто, ул. Бохтинская, д. 15	Индивидуальные домовладения	51,062924	118,16786

№ п/п	Адрес	Вид	Широта	Долгота
135013	Забайкальский край, р-н. Александрово-Заводский, с. Александровский Завод, ул. Комсомольская, д. 53	Индивидуальные домовладения	50,924523	117,944018
135014	Забайкальский край, р-н. Александрово-Заводский, с. Александровский Завод, ул. Комсомольская, д. 7	Индивидуальные домовладения	50,927458	117,937092
135015	Забайкальский край, р-н. Александрово-Заводский, с. Александровский Завод, ул. Косяковича, д. 1	Индивидуальные домовладения	50,921395	117,933472
135016	Забайкальский край, р-н. Александрово-Заводский, с. Александровский Завод, ул. Косяковича, д. 101	Индивидуальные домовладения	50,921395	117,933472
135017	Забайкальский край, р-н. Александрово-Заводский, с. Александровский Завод, ул. Косяковича, д. 102	Индивидуальные домовладения	50,915495	117,947225
135018	Забайкальский край, р-н. Александрово-Заводский, с. Александровский Завод, ул. Косяковича, д. 104	Индивидуальные домовладения	50,921395	117,933472
135019	Забайкальский край, р-н. Александрово-Заводский, с. Александровский Завод, ул. Косяковича, д. 105	Индивидуальные домовладения	50,921395	117,933472
135020	Забайкальский край, р-н. Александрово-Заводский, с. Александровский Завод, ул. Косяковича, д. 107	Индивидуальные домовладения	50,921395	117,933472
135021	Забайкальский край, р-н. Александрово-Заводский, с. Александровский Завод, ул. Косяковича, д. 109	Индивидуальные домовладения	50,921395	117,933472
135022	Забайкальский край, р-н. Александрово-Заводский, с. Александровский Завод, ул. Косяковича, д. 11	Индивидуальные домовладения	50,921395	117,933472

№ п/п	Адрес	Вид	Широта	Долгота
135023	Забайкальский край, р-н. Александрово-Заводский, с. Александровский Завод, ул. Косяковича, д. 111	Индивидуальные домовладения	50,917119	117,947018
135024	Забайкальский край, р-н. Александрово-Заводский, с. Александровский Завод, ул. Косяковича, д. 113	Индивидуальные домовладения	50,921395	117,933472
135025	Забайкальский край, р-н. Александрово-Заводский, с. Александровский Завод, ул. Косяковича, д. 115	Индивидуальные домовладения	50,916443	117,947422
135026	Забайкальский край, р-н. Александрово-Заводский, с. Александровский Завод, ул. Косяковича, д. 119	Индивидуальные домовладения	50,921395	117,933472
135027	Забайкальский край, р-н. Александрово-Заводский, с. Александровский Завод, ул. Косяковича, д. 12	Индивидуальные домовладения	50,921395	117,933472
135028	Забайкальский край, р-н. Александрово-Заводский, с. Александровский Завод, ул. Косяковича, д. 121	Индивидуальные домовладения	50,915466	117,94824
135029	Забайкальский край, р-н. Александрово-Заводский, с. Александровский Завод, ул. Косяковича, д. 125	Индивидуальные домовладения	50,914177	117,949291
135030	Забайкальский край, р-н. Александрово-Заводский, с. Александровский Завод, ул. Косяковича, д. 13	Индивидуальные домовладения	50,921395	117,933472
135031	Забайкальский край, р-н. Александрово-Заводский, с. Александровский Завод, ул. Косяковича, д. 16	Индивидуальные домовладения	50,921395	117,933472
135032	Забайкальский край, р-н. Александрово-Заводский, с. Александровский Завод, ул. Косяковича, д. 17	Индивидуальные домовладения	50,921395	117,933472

№ п/п	Адрес	Вид	Широта	Долгота
135033	Забайкальский край, р-н. Александрово-Заводский, с. Александровский Завод, ул. Косяковича, д. 18	Индивидуальные домовладения	50,921395	117,933472
135034	Забайкальский край, р-н. Александрово-Заводский, с. Александровский Завод, ул. Косяковича, д. 19	Индивидуальные домовладения	50,921395	117,933472
135035	Забайкальский край, р-н. Александрово-Заводский, с. Александровский Завод, ул. Косяковича, д. 2	Индивидуальные домовладения	50,921395	117,933472
135036	Забайкальский край, р-н. Александрово-Заводский, с. Александровский Завод, ул. Косяковича, д. 20	Индивидуальные домовладения	50,921395	117,933472
135037	Забайкальский край, р-н. Александрово-Заводский, с. Александровский Завод, ул. Косяковича, д. 21	Индивидуальные домовладения	50,921395	117,933472
135038	Забайкальский край, р-н. Александрово-Заводский, с. Александровский Завод, ул. Косяковича, д. 22	Индивидуальные домовладения	50,921395	117,933472
135039	Забайкальский край, р-н. Александрово-Заводский, с. Александровский Завод, ул. Косяковича, д. 23	Индивидуальные домовладения	50,921395	117,933472
135040	Забайкальский край, р-н. Александрово-Заводский, с. Александровский Завод, ул. Косяковича, д. 25	Индивидуальные домовладения	50,921395	117,933472
135041	Забайкальский край, р-н. Александрово-Заводский, с. Александровский Завод, ул. Косяковича, д. 27	Индивидуальные домовладения	50,921395	117,933472
135042	Забайкальский край, р-н. Александрово-Заводский, с. Александровский Завод, ул. Косяковича, д. 28	Индивидуальные домовладения	50,921395	117,933472

№ п/п	Адрес	Вид	Широта	Долгота
135043	Забайкальский край, р-н. Александрово-Заводский, с. Александровский Завод, ул. Косяковича, д. 29	Индивидуальные домовладения	50,921395	117,933472
135044	Забайкальский край, р-н. Александрово-Заводский, с. Александровский Завод, ул. Косяковича, д. 2а	Индивидуальные домовладения	50,921395	117,933472
135045	Забайкальский край, р-н. Александрово-Заводский, с. Александровский Завод, ул. Косяковича, д. 30	Индивидуальные домовладения	50,921395	117,933472
135046	Забайкальский край, р-н. Александрово-Заводский, с. Александровский Завод, ул. Косяковича, д. 31	Индивидуальные домовладения	50,921395	117,933472
135047	Забайкальский край, р-н. Александрово-Заводский, с. Александровский Завод, ул. Косяковича, д. 33	Индивидуальные домовладения	50,921395	117,933472
135048	Забайкальский край, р-н. Александрово-Заводский, с. Александровский Завод, ул. Косяковича, д. 34	Индивидуальные домовладения	50,921395	117,933472
135049	Забайкальский край, р-н. Александрово-Заводский, с. Александровский Завод, ул. Косяковича, д. 36	Индивидуальные домовладения	50,922525	117,929258
135050	Забайкальский край, р-н. Александрово-Заводский, с. Александровский Завод, ул. Косяковича, д. 36Б	Индивидуальные домовладения	50,922275	117,92898
135051	Забайкальский край, р-н. Александрово-Заводский, с. Александровский Завод, ул. Косяковича, д. 37	Индивидуальные домовладения	50,921395	117,933472
135052	Забайкальский край, р-н. Александрово-Заводский, с. Александровский Завод, ул. Косяковича, д. 38	Индивидуальные домовладения	50,921395	117,933472

№ п/п	Адрес	Вид	Широта	Долгота
135053	Забайкальский край, р-н. Александрово-Заводский, с. Александровский Завод, ул. Косяковича, д. 4	Индивидуальные домовладения	50,921395	117,933472
135054	Забайкальский край, р-н. Александрово-Заводский, с. Александровский Завод, ул. Косяковича, д. 42	Индивидуальные домовладения	50,921395	117,933472
135055	Забайкальский край, р-н. Александрово-Заводский, с. Александровский Завод, ул. Косяковича, д. 43	Индивидуальные домовладения	50,922939	117,929905
135056	Забайкальский край, р-н. Александрово-Заводский, с. Александровский Завод, ул. Косяковича, д. 44	Индивидуальные домовладения	50,92206	117,93094
135057	Забайкальский край, р-н. Александрово-Заводский, с. Александровский Завод, ул. Косяковича, д. 46	Индивидуальные домовладения	50,92188	117,93151
135058	Забайкальский край, р-н. Александрово-Заводский, с. Александровский Завод, ул. Косяковича, д. 48	Индивидуальные домовладения	50,921395	117,933472
135059	Забайкальский край, р-н. Александрово-Заводский, с. Александровский Завод, ул. Косяковича, д. 50	Индивидуальные домовладения	50,921395	117,933472
135060	Забайкальский край, р-н. Александрово-Заводский, с. Александровский Завод, ул. Косяковича, д. 52	Индивидуальные домовладения	50,921395	117,933472
135061	Забайкальский край, р-н. Александрово-Заводский, с. Александровский Завод, ул. Косяковича, д. 55	Индивидуальные домовладения	50,921395	117,933472
135062	Забайкальский край, р-н. Александрово-Заводский, с. Александровский Завод, ул. Косяковича, д. 56	Индивидуальные домовладения	50,921395	117,933472

№ п/п	Адрес	Вид	Широта	Долгота
135063	Забайкальский край, р-н. Александрово-Заводский, с. Александровский Завод, ул. Косяковича, д. 57	Индивидуальные домовладения	50,921395	117,933472
135064	Забайкальский край, р-н. Александрово-Заводский, с. Александровский Завод, ул. Косяковича, д. 58	Индивидуальные домовладения	50,921395	117,933472
135065	Забайкальский край, р-н. Александрово-Заводский, с. Александровский Завод, ул. Косяковича, д. 6	Индивидуальные домовладения	50,921395	117,933472
135066	Забайкальский край, р-н. Александрово-Заводский, с. Александровский Завод, ул. Косяковича, д. 61	Индивидуальные домовладения	50,921395	117,933472
135067	Забайкальский край, р-н. Александрово-Заводский, с. Александровский Завод, ул. Косяковича, д. 62	Индивидуальные домовладения	50,921395	117,933472
135068	Забайкальский край, р-н. Александрово-Заводский, с. Александровский Завод, ул. Косяковича, д. 63	Индивидуальные домовладения	50,921395	117,933472
135069	Забайкальский край, р-н. Александрово-Заводский, с. Александровский Завод, ул. Косяковича, д. 64	Индивидуальные домовладения	50,921395	117,933472
135070	Забайкальский край, р-н. Александрово-Заводский, с. Александровский Завод, ул. Косяковича, д. 65	Индивидуальные домовладения	50,921395	117,933472
135071	Забайкальский край, р-н. Александрово-Заводский, с. Александровский Завод, ул. Косяковича, д. 66	Индивидуальные домовладения	50,921395	117,933472
135072	Забайкальский край, р-н. Александрово-Заводский, с. Александровский Завод, ул. Косяковича, д. 67	Индивидуальные домовладения	50,921395	117,933472

№ п/п	Адрес	Вид	Широта	Долгота
135073	Забайкальский край, р-н. Александрово-Заводский, с. Александровский Завод, ул. Косяковича, д. 68	Индивидуальные домовладения	50,921395	117,933472
135074	Забайкальский край, р-н. Александрово-Заводский, с. Александровский Завод, ул. Косяковича, д. 69	Индивидуальные домовладения	50,921395	117,933472
135075	Забайкальский край, р-н. Александрово-Заводский, с. Александровский Завод, ул. Косяковича, д. 70	Индивидуальные домовладения	50,921395	117,933472
135076	Забайкальский край, р-н. Александрово-Заводский, с. Александровский Завод, ул. Косяковича, д. 71	Индивидуальные домовладения	50,921395	117,933472
135077	Забайкальский край, р-н. Александрово-Заводский, с. Александровский Завод, ул. Косяковича, д. 73	Индивидуальные домовладения	50,921395	117,933472
135078	Забайкальский край, р-н. Александрово-Заводский, с. Александровский Завод, ул. Косяковича, д. 74	Индивидуальные домовладения	50,921395	117,933472
135079	Забайкальский край, р-н. Александрово-Заводский, с. Александровский Завод, ул. Косяковича, д. 76	Индивидуальные домовладения	50,921395	117,933472
135080	Забайкальский край, р-н. Александрово-Заводский, с. Александровский Завод, ул. Косяковича, д. 77	Индивидуальные домовладения	50,921395	117,933472
135081	Забайкальский край, р-н. Александрово-Заводский, с. Александровский Завод, ул. Косяковича, д. 78	Индивидуальные домовладения	50,921395	117,933472
135082	Забайкальский край, р-н. Александрово-Заводский, с. Александровский Завод, ул. Косяковича, д. 79	Индивидуальные домовладения	50,921395	117,933472

№ п/п	Адрес	Вид	Широта	Долгота
135083	Забайкальский край, р-н. Александрово-Заводский, с. Александровский Завод, ул. Косяковича, д. 8	Индивидуальные домовладения	50,921395	117,933472
135084	Забайкальский край, р-н. Александрово-Заводский, с. Александровский Завод, ул. Косяковича, д. 80	Индивидуальные домовладения	50,921395	117,933472
135085	Забайкальский край, р-н. Александрово-Заводский, с. Александровский Завод, ул. Косяковича, д. 81	Индивидуальные домовладения	50,921395	117,933472
135086	Забайкальский край, р-н. Александрово-Заводский, с. Александровский Завод, ул. Косяковича, д. 82	Индивидуальные домовладения	50,921395	117,933472
135087	Забайкальский край, р-н. Александрово-Заводский, с. Александровский Завод, ул. Косяковича, д. 83	Индивидуальные домовладения	50,921395	117,933472
135088	Забайкальский край, р-н. Читинский, п/ст. Ингода, ул. Центральная, д. 7	Индивидуальные домовладения		
135089	Забайкальский край, р-н. Александрово-Заводский, с. Александровский Завод, ул. Косяковича, д. 84	Индивидуальные домовладения	50,921395	117,933472
135090	Забайкальский край, р-н. Александрово-Заводский, с. Александровский Завод, ул. Косяковича, д. 85	Индивидуальные домовладения	50,921395	117,933472
135091	Забайкальский край, р-н. Александрово-Заводский, с. Александровский Завод, ул. Косяковича, д. 86	Индивидуальные домовладения	50,921395	117,933472
135092	Забайкальский край, р-н. Александрово-Заводский, с. Александровский Завод, ул. Косяковича, д. 87	Индивидуальные домовладения	50,921395	117,933472

№ п/п	Адрес	Вид	Широта	Долгота
135093	Забайкальский край, р-н. Александрово-Заводский, с. Александровский Завод, ул. Косяковича, д. 88	Индивидуальные домовладения	50,921395	117,933472
135094	Забайкальский край, р-н. Александрово-Заводский, с. Александровский Завод, ул. Косяковича, д. 9	Индивидуальные домовладения	50,921395	117,933472
135095	Забайкальский край, р-н. Александрово-Заводский, с. Александровский Завод, ул. Косяковича, д. 90	Индивидуальные домовладения	50,921395	117,933472
135096	Забайкальский край, р-н. Александрово-Заводский, с. Александровский Завод, ул. Косяковича, д. 91	Индивидуальные домовладения	50,921395	117,933472
135097	Забайкальский край, р-н. Александрово-Заводский, с. Александровский Завод, ул. Косяковича, д. 92	Индивидуальные домовладения	50,921395	117,933472
135098	Забайкальский край, р-н. Александрово-Заводский, с. Александровский Завод, ул. Косяковича, д. 93	Индивидуальные домовладения	50,921395	117,933472
135099	Забайкальский край, р-н. Александрово-Заводский, с. Александровский Завод, ул. Косяковича, д. 95	Индивидуальные домовладения	50,921395	117,933472
135100	Забайкальский край, р-н. Александрово-Заводский, с. Александровский Завод, ул. Косяковича, д. 96	Индивидуальные домовладения	50,921395	117,933472
135101	Забайкальский край, р-н. Александрово-Заводский, с. Александровский Завод, ул. Косяковича, д. 97	Индивидуальные домовладения	50,921395	117,933472
135102	Забайкальский край, р-н. Александрово-Заводский, с. Александровский Завод, ул. Косяковича, д. 98	Индивидуальные домовладения	50,921395	117,933472

№ п/п	Адрес	Вид	Широта	Долгота
135103	Забайкальский край, р-н. Александрово-Заводский, с. Александровский Завод, ул. Косяковича, д. 99	Индивидуальные домовладения	50,921395	117,933472
135104	Забайкальский край, р-н. Александрово-Заводский, с. Александровский Завод, ул. Кузнецкая, д. 1	Индивидуальные домовладения	50,916449	117,943515
135105	Забайкальский край, р-н. Александрово-Заводский, с. Александровский Завод, ул. Кузнецкая, д. 10	Индивидуальные домовладения	50,916449	117,943515
135106	Забайкальский край, р-н. Александрово-Заводский, с. Александровский Завод, ул. Кузнецкая, д. 11	Индивидуальные домовладения	50,916449	117,943515
135107	Забайкальский край, р-н. Александрово-Заводский, с. Александровский Завод, ул. Кузнецкая, д. 12	Индивидуальные домовладения	50,916449	117,943515
135108	Забайкальский край, р-н. Александрово-Заводский, с. Александровский Завод, ул. Кузнецкая, д. 13	Индивидуальные домовладения	50,916449	117,943515
135109	Забайкальский край, р-н. Александрово-Заводский, с. Александровский Завод, ул. Кузнецкая, д. 14	Индивидуальные домовладения	50,916449	117,943515
135110	Забайкальский край, р-н. Александрово-Заводский, с. Александровский Завод, ул. Кузнецкая, д. 16	Индивидуальные домовладения	50,916449	117,943515
135111	Забайкальский край, р-н. Александрово-Заводский, с. Александровский Завод, ул. Кузнецкая, д. 17	Индивидуальные домовладения	50,916449	117,943515
135112	Забайкальский край, р-н. Александрово-Заводский, с. Александровский Завод, ул. Кузнецкая, д. 2	Индивидуальные домовладения	50,916449	117,943515

№ п/п	Адрес	Вид	Широта	Долгота
135113	Забайкальский край, р-н. Александрово-Заводский, с. Александровский Завод, ул. Кузнецкая, д. 20	Индивидуальные домовладения	50,916449	117,943515
135114	Забайкальский край, р-н. Александрово-Заводский, с. Александровский Завод, ул. Кузнецкая, д. 21	Индивидуальные домовладения	50,916449	117,943515
135115	Забайкальский край, р-н. Александрово-Заводский, с. Александровский Завод, ул. Кузнецкая, д. 22	Индивидуальные домовладения	50,916449	117,943515
135116	Забайкальский край, р-н. Александрово-Заводский, с. Александровский Завод, ул. Кузнецкая, д. 23	Индивидуальные домовладения	50,916449	117,943515
135117	Забайкальский край, р-н. Александрово-Заводский, с. Александровский Завод, ул. Кузнецкая, д. 24	Индивидуальные домовладения	50,915529	117,944503
135118	Забайкальский край, р-н. Александрово-Заводский, с. Александровский Завод, ул. Кузнецкая, д. 25	Индивидуальные домовладения	50,916449	117,943515
135119	Забайкальский край, р-н. Александрово-Заводский, с. Александровский Завод, ул. Кузнецкая, д. 26	Индивидуальные домовладения	50,916449	117,943515
135120	Забайкальский край, р-н. Александрово-Заводский, с. Александровский Завод, ул. Кузнецкая, д. 26а	Индивидуальные домовладения	50,916449	117,943515
135121	Забайкальский край, р-н. Борзинский, г. Борзя, ул. 8 Марта, д. 14	Индивидуальные домовладения	50,371648	116,485594
135122	Забайкальский край, р-н. Александрово-Заводский, с. Александровский Завод, ул. Кузнецкая, д. 27	Индивидуальные домовладения	50,916449	117,943515

№ п/п	Адрес	Вид	Широта	Долгота
135123	Забайкальский край, р-н. Александрово-Заводский, с. Александровский Завод, ул. Кузнецкая, д. 28	Индивидуальные домовладения	50,914955	117,945392
135124	Забайкальский край, р-н. Александрово-Заводский, с. Александровский Завод, ул. Кузнецкая, д. 29	Индивидуальные домовладения	50,916449	117,943515
135125	Забайкальский край, р-н. Александрово-Заводский, с. Александровский Завод, ул. Кузнецкая, д. 3	Индивидуальные домовладения	50,916449	117,943515
135126	Забайкальский край, р-н. Александрово-Заводский, с. Александровский Завод, ул. Кузнецкая, д. 30	Индивидуальные домовладения	50,914722	117,945769
135127	Забайкальский край, р-н. Александрово-Заводский, с. Александровский Завод, ул. Кузнецкая, д. 34	Индивидуальные домовладения	50,914207	117,94663
135128	Забайкальский край, р-н. Александрово-Заводский, с. Александровский Завод, ул. Кузнецкая, д. 35	Индивидуальные домовладения	50,916449	117,943515
135129	Забайкальский край, р-н. Александрово-Заводский, с. Александровский Завод, ул. Кузнецкая, д. 36	Индивидуальные домовладения	50,913882	117,94718
135130	Забайкальский край, р-н. Александрово-Заводский, с. Александровский Завод, ул. Кузнецкая, д. 37	Индивидуальные домовладения	50,91492	117,94659
135131	Забайкальский край, р-н. Александрово-Заводский, с. Александровский Завод, ул. Кузнецкая, д. 38	Индивидуальные домовладения	50,913574	117,94768
135132	Забайкальский край, р-н. Александрово-Заводский, с. Александровский Завод, ул. Кузнецкая, д. 39	Индивидуальные домовладения	50,91451	117,947235

№ п/п	Адрес	Вид	Широта	Долгота
135133	Забайкальский край, р-н. Александрово-Заводский, с. Александровский Завод, ул. Кузнецкая, д. 4	Индивидуальные домовладения	50,916449	117,943515
135134	Забайкальский край, р-н. Александрово-Заводский, с. Александровский Завод, ул. Кузнецкая, д. 41	Индивидуальные домовладения	50,914257	117,947539
135135	Забайкальский край, р-н. Александрово-Заводский, с. Александровский Завод, ул. Кузнецкая, д. 5	Индивидуальные домовладения	50,916449	117,943515
135136	Забайкальский край, р-н. Александрово-Заводский, с. Александровский Завод, ул. Кузнецкая, д. 6	Индивидуальные домовладения	50,916449	117,943515
135137	Забайкальский край, р-н. Александрово-Заводский, с. Александровский Завод, ул. Кузнецкая, д. 7	Индивидуальные домовладения	50,916449	117,943515
135138	Забайкальский край, р-н. Александрово-Заводский, с. Александровский Завод, ул. Кузнецкая, д. 8	Индивидуальные домовладения	50,916449	117,943515
135139	Забайкальский край, р-н. Александрово-Заводский, с. Александровский Завод, ул. Кузнецкая, д. 9	Индивидуальные домовладения	50,916449	117,943515
135140	Забайкальский край, р-н. Александрово-Заводский, с. Александровский Завод, ул. Лесная, д. 2	Индивидуальные домовладения	50,924393	117,935547
135141	Забайкальский край, р-н. Краснокаменский, с. Кайластуй, ул. Новая, д. 25	Индивидуальные домовладения	49,831433	118,400057
135142	Забайкальский край, р-н. Агинский, пгт. Агинское, кв-л. 14, д. 17	Индивидуальные домовладения	51,103662	114,537849
135143	Забайкальский край, р-н. Александрово-Заводский, с. Александровский Завод, ул. Маслозаводская, д. 3	Индивидуальные домовладения	50,924393	117,935547

№ п/п	Адрес	Вид	Широта	Долгота
135144	Забайкальский край, р-н. Александрово-Заводский, с. Александровский Завод, ул. Маслозаводская, д. 4	Индивидуальные домовладения	50,924393	117,935547
135145	Забайкальский край, р-н. Александрово-Заводский, с. Александровский Завод, ул. МКР Советская, д. 1	Индивидуальные домовладения	50,924393	117,935547
135146	Забайкальский край, р-н. Александрово-Заводский, с. Александровский Завод, ул. МКР Советская, д. 10	Индивидуальные домовладения	50,924393	117,935547
135147	Забайкальский край, р-н. Александрово-Заводский, с. Александровский Завод, ул. МКР Советская, д. 11	Индивидуальные домовладения	50,924393	117,935547
135148	Забайкальский край, р-н. Александрово-Заводский, с. Александровский Завод, ул. МКР Советская, д. 11а	Индивидуальные домовладения	50,924393	117,935547
135149	Забайкальский край, р-н. Александрово-Заводский, с. Александровский Завод, ул. МКР Советская, д. 2	Индивидуальные домовладения	50,924393	117,935547
135150	Забайкальский край, р-н. Александрово-Заводский, с. Александровский Завод, ул. МКР Советская, д. 3	Индивидуальные домовладения	50,924393	117,935547
135151	Забайкальский край, р-н. Александрово-Заводский, с. Александровский Завод, ул. МКР Советская, д. 4	Индивидуальные домовладения	50,924393	117,935547
135152	Забайкальский край, р-н. Александрово-Заводский, с. Александровский Завод, ул. МКР Советская, д. 5	Индивидуальные домовладения	50,924393	117,935547
135153	Забайкальский край, р-н. Александрово-Заводский, с. Александровский Завод, ул. МКР Советская, д. 6	Индивидуальные домовладения	50,924393	117,935547

№ п/п	Адрес	Вид	Широта	Долгота
135154	Забайкальский край, р-н. Могойтуйский, с. Ага-Хангил, ул. Заречная, д. 10	Индивидуальные домовладения	51,185189	114,75375
135155	Забайкальский край, р-н. Александрово-Заводский, с. Александровский Завод, ул. МКР Советская, д. 7	Индивидуальные домовладения	50,924393	117,935547
135156	Забайкальский край, р-н. Александрово-Заводский, с. Александровский Завод, ул. МКР Советская, д. 8	Индивидуальные домовладения	50,924393	117,935547
135157	Забайкальский край, р-н. Александрово-Заводский, с. Александровский Завод, ул. МКР Советская, д. 9	Индивидуальные домовладения	50,924393	117,935547
135158	Забайкальский край, р-н. Александрово-Заводский, с. Александровский Завод, ул. Молодежная, д. 1	Индивидуальные домовладения	50,929633	117,932645
135159	Забайкальский край, р-н. Александрово-Заводский, с. Александровский Завод, ул. Молодежная, д. 11	Индивидуальные домовладения	50,929633	117,932645
135160	Забайкальский край, р-н. Александрово-Заводский, с. Александровский Завод, ул. Молодежная, д. 12	Индивидуальные домовладения	50,929633	117,932645
135161	Забайкальский край, р-н. Александрово-Заводский, с. Александровский Завод, ул. Молодежная, д. 13	Индивидуальные домовладения	50,929633	117,932645
135162	Забайкальский край, р-н. Александрово-Заводский, с. Александровский Завод, ул. Молодежная, д. 3	Индивидуальные домовладения	50,928906	117,931666
135163	Забайкальский край, р-н. Александрово-Заводский, с. Александровский Завод, ул. Молодежная, д. 5	Индивидуальные домовладения	50,929633	117,932645

№ п/п	Адрес	Вид	Широта	Долгота
135164	Забайкальский край, р-н. Александрово-Заводский, с. Александровский Завод, ул. Молодежная, д. 6	Индивидуальные домовладения	50,929633	117,932645
135165	Забайкальский край, р-н. Александрово-Заводский, с. Александровский Завод, ул. Молодежная, д. 7	Индивидуальные домовладения	50,929633	117,932645
135166	Забайкальский край, р-н. Александрово-Заводский, с. Александровский Завод, ул. Молодежная, д. 8	Индивидуальные домовладения	50,929633	117,932645
135167	Забайкальский край, р-н. Александрово-Заводский, с. Александровский Завод, ул. Молодежная, д. 9	Индивидуальные домовладения	50,929633	117,932645
135168	Забайкальский край, р-н. Александрово-Заводский, с. Александровский Завод, ул. Набережная, д. 1	Индивидуальные домовладения	50,91127	117,943811
135169	Забайкальский край, р-н. Александрово-Заводский, с. Александровский Завод, ул. Набережная, д. 2	Индивидуальные домовладения	50,911198	117,94186
135170	Забайкальский край, р-н. Александрово-Заводский, с. Александровский Завод, ул. Набережная, д. 3	Индивидуальные домовладения	50,91127	117,943811
135171	Забайкальский край, р-н. Александрово-Заводский, с. Александровский Завод, ул. Набережная, д. 4	Индивидуальные домовладения	50,91127	117,943811
135172	Забайкальский край, р-н. Александрово-Заводский, с. Александровский Завод, ул. Набережная, д. 5	Индивидуальные домовладения	50,91127	117,943811
135173	Забайкальский край, р-н. Александрово-Заводский, с. Александровский Завод, ул. Набережная, д. 6	Индивидуальные домовладения	50,91127	117,943811

№ п/п	Адрес	Вид	Широта	Долгота
135194	Забайкальский край, р-н. Александрово-Заводский, с. Александровский Завод, ул. Партизанская, д. 3	Индивидуальные домовладения	50,923853	117,942509
135195	Забайкальский край, р-н. Александрово-Заводский, с. Александровский Завод, ул. Партизанская, д. 30	Индивидуальные домовладения	50,923853	117,942509
135196	Забайкальский край, р-н. Александрово-Заводский, с. Александровский Завод, ул. Партизанская, д. 31	Индивидуальные домовладения	50,92707	117,934395
135197	Забайкальский край, р-н. Александрово-Заводский, с. Александровский Завод, ул. Партизанская, д. 32	Индивидуальные домовладения	50,923853	117,942509
135198	Забайкальский край, р-н. Александрово-Заводский, с. Александровский Завод, ул. Партизанская, д. 33	Индивидуальные домовладения	50,92694	117,93483
135199	Забайкальский край, р-н. Александрово-Заводский, с. Александровский Завод, ул. Партизанская, д. 34	Индивидуальные домовладения	50,923853	117,942509
135200	Забайкальский край, р-н. Александрово-Заводский, с. Александровский Завод, ул. Партизанская, д. 36	Индивидуальные домовладения	50,924763	117,939026
135201	Забайкальский край, р-н. Александрово-Заводский, с. Александровский Завод, ул. Партизанская, д. 37	Индивидуальные домовладения	50,923853	117,942509
135202	Забайкальский край, р-н. Александрово-Заводский, с. Александровский Завод, ул. Партизанская, д. 38	Индивидуальные домовладения	50,923853	117,942509
135203	Забайкальский край, р-н. Александрово-Заводский, с. Александровский Завод, ул. Партизанская, д. 39	Индивидуальные домовладения	50,923853	117,942509

№ п/п	Адрес	Вид	Широта	Долгота
135204	Забайкальский край, р-н. Александрово-Заводский, с. Александровский Завод, ул. Партизанская, д. 4	Индивидуальные домовладения	50,923853	117,942509
135205	Забайкальский край, р-н. Александрово-Заводский, с. Бохто, ул. Бохтинская, д. 16	Индивидуальные домовладения	51,062924	118,16786
135206	Забайкальский край, р-н. Александрово-Заводский, с. Александровский Завод, ул. Партизанская, д. 42	Индивидуальные домовладения	50,923853	117,942509
135207	Забайкальский край, р-н. Александрово-Заводский, с. Александровский Завод, ул. Партизанская, д. 43	Индивидуальные домовладения	50,923853	117,942509
135208	Забайкальский край, р-н. Александрово-Заводский, с. Александровский Завод, ул. Партизанская, д. 44	Индивидуальные домовладения	50,923853	117,942509
135209	Забайкальский край, р-н. Александрово-Заводский, с. Александровский Завод, ул. Партизанская, д. 45	Индивидуальные домовладения	50,924767	117,9407
135210	Забайкальский край, р-н. Александрово-Заводский, с. Александровский Завод, ул. Партизанская, д. 46	Индивидуальные домовладения	50,923853	117,942509
135211	Забайкальский край, р-н. Александрово-Заводский, с. Александровский Завод, ул. Партизанская, д. 47	Индивидуальные домовладения	50,923853	117,942509
135212	Забайкальский край, р-н. Александрово-Заводский, с. Александровский Завод, ул. Партизанская, д. 48	Индивидуальные домовладения	50,923853	117,942509
135213	Забайкальский край, р-н. Александрово-Заводский, с. Александровский Завод, ул. Партизанская, д. 49	Индивидуальные домовладения	50,923853	117,942509

№ п/п	Адрес	Вид	Широта	Долгота
135214	Забайкальский край, р-н. Александрово-Заводский, с. Александровский Завод, ул. Партизанская, д. 5	Индивидуальные домовладения	50,923853	117,942509
135215	Забайкальский край, р-н. Александрово-Заводский, с. Александровский Завод, ул. Партизанская, д. 50	Индивидуальные домовладения	50,923853	117,942509
135216	Забайкальский край, р-н. Александрово-Заводский, с. Александровский Завод, ул. Партизанская, д. 51	Индивидуальные домовладения	50,923853	117,942509
135217	Забайкальский край, р-н. Александрово-Заводский, с. Александровский Завод, ул. Партизанская, д. 52	Индивидуальные домовладения	50,923853	117,942509
135218	Забайкальский край, р-н. Александрово-Заводский, с. Александровский Завод, ул. Партизанская, д. 53	Индивидуальные домовладения	50,923853	117,942509
135219	Забайкальский край, р-н. Александрово-Заводский, с. Александровский Завод, ул. Партизанская, д. 54	Индивидуальные домовладения	50,923853	117,942509
135220	Забайкальский край, р-н. Александрово-Заводский, с. Бохто, ул. Бохтинская, д. 17	Индивидуальные домовладения	51,062924	118,16786
135221	Забайкальский край, р-н. Александрово-Заводский, с. Александровский Завод, ул. Партизанская, д. 58	Индивидуальные домовладения	50,923853	117,942509
135222	Забайкальский край, р-н. Александрово-Заводский, с. Александровский Завод, ул. Партизанская, д. 59	Индивидуальные домовладения	50,923853	117,942509
135223	Забайкальский край, р-н. Александрово-Заводский, с. Александровский Завод, ул. Партизанская, д. 6	Индивидуальные домовладения	50,923853	117,942509

№ п/п	Адрес	Вид	Широта	Долгота
135224	Забайкальский край, р-н. Александрово-Заводский, с. Александровский Завод, ул. Партизанская, д. 60	Индивидуальные домовладения	50,923853	117,942509
135225	Забайкальский край, р-н. Александрово-Заводский, с. Александровский Завод, ул. Партизанская, д. 61	Индивидуальные домовладения	50,923853	117,942509
135226	Забайкальский край, р-н. Александрово-Заводский, с. Александровский Завод, ул. Партизанская, д. 62	Индивидуальные домовладения	50,923853	117,942509
135227	Забайкальский край, р-н. Александрово-Заводский, с. Александровский Завод, ул. Партизанская, д. 63	Индивидуальные домовладения	50,923853	117,942509
135228	Забайкальский край, р-н. Александрово-Заводский, с. Александровский Завод, ул. Партизанская, д. 64	Индивидуальные домовладения	50,923853	117,942509
135229	Забайкальский край, р-н. Александрово-Заводский, с. Александровский Завод, ул. Партизанская, д. 68	Индивидуальные домовладения	50,923853	117,942509
135230	Забайкальский край, р-н. Александрово-Заводский, с. Александровский Завод, ул. Партизанская, д. 69	Индивидуальные домовладения	50,923853	117,942509
135231	Забайкальский край, р-н. Александрово-Заводский, с. Александровский Завод, ул. Партизанская, д. 7	Индивидуальные домовладения	50,923853	117,942509
135232	Забайкальский край, р-н. Александрово-Заводский, с. Бохто, ул. Бохтинская, д. 9	Индивидуальные домовладения	51,062924	118,16786
135233	Забайкальский край, р-н. Александрово-Заводский, с. Александровский Завод, ул. Партизанская, д. 70	Индивидуальные домовладения	50,923853	117,942509

№ п/п	Адрес	Вид	Широта	Долгота
135234	Забайкальский край, р-н. Александрово-Заводский, с. Александровский Завод, ул. Партизанская, д. 71	Индивидуальные домовладения	50,923853	117,942509
135235	Забайкальский край, р-н. Александрово-Заводский, с. Александровский Завод, ул. Партизанская, д. 72	Индивидуальные домовладения	50,923853	117,942509
135236	Забайкальский край, р-н. Александрово-Заводский, с. Бохто, ул. Бохтинская, д. 18	Индивидуальные домовладения	51,062924	118,16786
135237	Забайкальский край, р-н. Александрово-Заводский, с. Александровский Завод, ул. Партизанская, д. 76	Индивидуальные домовладения	50,923853	117,942509
135238	Забайкальский край, р-н. Александрово-Заводский, с. Александровский Завод, ул. Партизанская, д. 77	Индивидуальные домовладения	50,923853	117,942509
135239	Забайкальский край, р-н. Александрово-Заводский, с. Александровский Завод, ул. Партизанская, д. 78	Индивидуальные домовладения	50,923853	117,942509
135240	Забайкальский край, р-н. Александрово-Заводский, с. Александровский Завод, ул. Партизанская, д. 8	Индивидуальные домовладения	50,923853	117,942509
135241	Забайкальский край, р-н. Александрово-Заводский, с. Александровский Завод, ул. Партизанская, д. 80	Индивидуальные домовладения	50,923853	117,942509
135242	Забайкальский край, р-н. Александрово-Заводский, с. Александровский Завод, ул. Партизанская, д. 82	Индивидуальные домовладения	50,923853	117,942509
135243	Забайкальский край, р-н. Александрово-Заводский, с. Александровский Завод, ул. Партизанская, д. 83	Индивидуальные домовладения	50,923853	117,942509

№ п/п	Адрес	Вид	Широта	Долгота
135264	Забайкальский край, р-н. Александрово-Заводский, с. Александровский Завод, ул. Петрова, д. 5	Индивидуальные домовладения	50,9237	117,922234
135265	Забайкальский край, р-н. Александрово-Заводский, с. Александровский Завод, ул. Петрова, д. 5а	Индивидуальные домовладения	50,9237	117,922234
135266	Забайкальский край, р-н. Александрово-Заводский, с. Александровский Завод, ул. Петрова, д. 6	Индивидуальные домовладения	50,9237	117,922234
135267	Забайкальский край, р-н. Александрово-Заводский, с. Александровский Завод, ул. Петрова, д. 7	Индивидуальные домовладения	50,9237	117,922234
135268	Забайкальский край, р-н. Александрово-Заводский, с. Александровский Завод, ул. Петрова, д. 9	Индивидуальные домовладения	50,9237	117,922234
135269	Забайкальский край, р-н. Александрово-Заводский, с. Александровский Завод, ул. Победы, д. 11	Индивидуальные домовладения	50,924	117,95037
135270	Забайкальский край, р-н. Александрово-Заводский, с. Александровский Завод, ул. Победы, д. 12	Индивидуальные домовладения	50,923763	117,950035
135271	Забайкальский край, р-н. Александрово-Заводский, с. Александровский Завод, ул. Победы, д. 13	Индивидуальные домовладения	50,923836	117,950745
135272	Забайкальский край, р-н. Александрово-Заводский, с. Александровский Завод, ул. Победы, д. 14	Индивидуальные домовладения	50,923603	117,95042
135273	Забайкальский край, р-н. Александрово-Заводский, с. Александровский Завод, ул. Победы, д. 15	Индивидуальные домовладения	50,923695	117,951195

№ п/п	Адрес	Вид	Широта	Долгота
135274	Забайкальский край, р-н. Александрово-Заводский, с. Александровский Завод, ул. Победы, д. 16	Индивидуальные домовладения	50,923393	117,95094
135275	Забайкальский край, р-н. Александрово-Заводский, с. Александровский Завод, ул. Победы, д. 18	Индивидуальные домовладения	50,92324	117,95135
135276	Забайкальский край, р-н. Александрово-Заводский, с. Александровский Завод, ул. Победы, д. 19	Индивидуальные домовладения	50,924285	117,949156
135277	Забайкальский край, р-н. Александрово-Заводский, с. Александровский Завод, ул. Победы, д. 1а	Индивидуальные домовладения	50,925133	117,94752
135278	Забайкальский край, р-н. Александрово-Заводский, с. Александровский Завод, ул. Победы, д. 1б	Индивидуальные домовладения	50,925133	117,94752
135279	Забайкальский край, р-н. Александрово-Заводский, с. Александровский Завод, ул. Победы, д. 1в	Индивидуальные домовладения	50,925133	117,94752
135280	Забайкальский край, р-н. Александрово-Заводский, с. Александровский Завод, ул. Победы, д. 2	Индивидуальные домовладения	50,924755	117,94725
135281	Забайкальский край, р-н. Александрово-Заводский, с. Александровский Завод, ул. Победы, д. 20	Индивидуальные домовладения	50,922997	117,95192
135282	Забайкальский край, р-н. Александрово-Заводский, с. Александровский Завод, ул. Победы, д. 22	Индивидуальные домовладения	50,922797	117,952354
135283	Забайкальский край, р-н. Александрово-Заводский, с. Александровский Завод, ул. Победы, д. 25	Индивидуальные домовладения	50,922626	117,95392

№ п/п	Адрес	Вид	Широта	Долгота
135284	Забайкальский край, р-н. Могойтуйский, с. Ага-Хангил, ул. Комарова, д. 20	Индивидуальные домовладения	51,185189	114,75375
135285	Забайкальский край, р-н. Александрово-Заводский, с. Александровский Завод, ул. Победы, д. 3	Индивидуальные домовладения	50,92492	117,948044
135286	Забайкальский край, р-н. Александрово-Заводский, с. Александровский Завод, ул. Победы, д. 4	Индивидуальные домовладения	50,92464	117,947784
135287	Забайкальский край, р-н. Александрово-Заводский, с. Александровский Завод, ул. Победы, д. 5	Индивидуальные домовладения	50,924706	117,94859
135288	Забайкальский край, р-н. Александрово-Заводский, с. Александровский Завод, ул. Победы, д. 6	Индивидуальные домовладения	50,924442	117,94834
135289	Забайкальский край, р-н. Александрово-Заводский, с. Александровский Завод, ул. Победы, д. 8	Индивидуальные домовладения	50,92423	117,94889
135290	Забайкальский край, р-н. Александрово-Заводский, с. Александровский Завод, ул. Погодаева, д. 1	Индивидуальные домовладения	50,927288	117,933382
135291	Забайкальский край, р-н. Александрово-Заводский, с. Александровский Завод, ул. Погодаева, д. 10	Индивидуальные домовладения	50,927288	117,933382
135292	Забайкальский край, р-н. Александрово-Заводский, с. Александровский Завод, ул. Погодаева, д. 11	Индивидуальные домовладения	50,927288	117,933382
135293	Забайкальский край, р-н. Александрово-Заводский, с. Александровский Завод, ул. Погодаева, д. 12	Индивидуальные домовладения	50,924358	117,930633

№ п/п	Адрес	Вид	Широта	Долгота
135294	Забайкальский край, р-н. Александрово-Заводский, с. Александровский Завод, ул. Погодаева, д. 12а	Индивидуальные домовладения	50,924358	117,930633
135295	Забайкальский край, р-н. Александрово-Заводский, с. Александровский Завод, ул. Погодаева, д. 13	Индивидуальные домовладения	50,927288	117,933382
135296	Забайкальский край, р-н. Александрово-Заводский, с. Александровский Завод, ул. Погодаева, д. 15	Индивидуальные домовладения	50,927288	117,933382
135297	Забайкальский край, р-н. Александрово-Заводский, с. Александровский Завод, ул. Погодаева, д. 16	Индивидуальные домовладения	50,927288	117,933382
135298	Забайкальский край, р-н. Александрово-Заводский, с. Александровский Завод, ул. Погодаева, д. 16а	Индивидуальные домовладения	50,927288	117,933382
135299	Забайкальский край, р-н. Александрово-Заводский, с. Александровский Завод, ул. Погодаева, д. 2	Индивидуальные домовладения	50,923291	117,92951
135300	Забайкальский край, р-н. Александрово-Заводский, с. Александровский Завод, ул. Погодаева, д. 21	Индивидуальные домовладения	50,927288	117,933382
135301	Забайкальский край, р-н. Александрово-Заводский, с. Александровский Завод, ул. Погодаева, д. 25	Индивидуальные домовладения	50,927288	117,933382
135302	Забайкальский край, р-н. Александрово-Заводский, с. Александровский Завод, ул. Погодаева, д. 28	Индивидуальные домовладения	50,932022	117,934586
135303	Забайкальский край, р-н. Александрово-Заводский, с. Александровский Завод, ул. Погодаева, д. 31	Индивидуальные домовладения	50,927288	117,933382

№ п/п	Адрес	Вид	Широта	Долгота
135304	Забайкальский край, р-н. Александрово-Заводский, с. Александровский Завод, ул. Погодаева, д. 33	Индивидуальные домовладения	50,927288	117,933382
135305	Забайкальский край, р-н. Александрово-Заводский, с. Александровский Завод, ул. Погодаева, д. 34	Индивидуальные домовладения	50,927288	117,933382
135306	Забайкальский край, р-н. Александрово-Заводский, с. Александровский Завод, ул. Погодаева, д. 35	Индивидуальные домовладения	50,927288	117,933382
135307	Забайкальский край, р-н. Александрово-Заводский, с. Александровский Завод, ул. Погодаева, д. 37	Индивидуальные домовладения	50,927288	117,933382
135308	Забайкальский край, р-н. Александрово-Заводский, с. Александровский Завод, ул. Погодаева, д. 38	Индивидуальные домовладения	50,929825	117,93656
135309	Забайкальский край, р-н. Александрово-Заводский, с. Александровский Завод, ул. Погодаева, д. 39	Индивидуальные домовладения	50,927288	117,933382
135310	Забайкальский край, р-н. Александрово-Заводский, с. Александровский Завод, ул. Погодаева, д. 4	Индивидуальные домовладения	50,927288	117,933382
135311	Забайкальский край, р-н. Александрово-Заводский, с. Александровский Завод, ул. Погодаева, д. 40	Индивидуальные домовладения	50,930093	117,936894
135312	Забайкальский край, р-н. Александрово-Заводский, с. Александровский Завод, ул. Погодаева, д. 41	Индивидуальные домовладения	50,927288	117,933382
135313	Забайкальский край, р-н. Александрово-Заводский, с. Александровский Завод, ул. Погодаева, д. 42	Индивидуальные домовладения	50,93029	117,937164

№ п/п	Адрес	Вид	Широта	Долгота
135314	Забайкальский край, р-н. Александрово-Заводский, с. Александровский Завод, ул. Погодаева, д. 44	Индивидуальные домовладения	50,927288	117,933382
135315	Забайкальский край, р-н. Александрово-Заводский, с. Александровский Завод, ул. Погодаева, д. 45	Индивидуальные домовладения	50,927288	117,933382
135316	Забайкальский край, р-н. Александрово-Заводский, с. Александровский Завод, ул. Погодаева, д. 47	Индивидуальные домовладения	50,927288	117,933382
135317	Забайкальский край, р-н. Александрово-Заводский, с. Александровский Завод, ул. Погодаева, д. 6	Индивидуальные домовладения	50,927288	117,933382
135318	Забайкальский край, р-н. Александрово-Заводский, с. Александровский Завод, ул. Погодаева, д. 8	Индивидуальные домовладения	50,92393	117,93023
135319	Забайкальский край, р-н. Александрово-Заводский, с. Александровский Завод, ул. Погодаева, д. 9	Индивидуальные домовладения	50,927288	117,933382
135320	Забайкальский край, р-н. Александрово-Заводский, с. Александровский Завод, ул. РЭС, д. 1	Индивидуальные домовладения	50,924393	117,935547
135321	Забайкальский край, р-н. Александрово-Заводский, с. Александровский Завод, ул. РЭС, д. 11	Индивидуальные домовладения	50,924393	117,935547
135322	Забайкальский край, р-н. Александрово-Заводский, с. Александровский Завод, ул. РЭС, д. 13	Индивидуальные домовладения	50,924393	117,935547
135323	Забайкальский край, р-н. Александрово-Заводский, с. Александровский Завод, ул. РЭС, д. 15	Индивидуальные домовладения	50,924393	117,935547

№ п/п	Адрес	Вид	Широта	Долгота
135324	Забайкальский край, р-н. Александрово-Заводский, с. Александровский Завод, ул. РЭС, д. 19	Индивидуальные домовладения	50,924393	117,935547
135325	Забайкальский край, р-н. Александрово-Заводский, с. Александровский Завод, ул. РЭС, д. 3	Индивидуальные домовладения	50,924393	117,935547
135326	Забайкальский край, р-н. Александрово-Заводский, с. Александровский Завод, ул. РЭС, д. 5	Индивидуальные домовладения	50,924393	117,935547
135327	Забайкальский край, р-н. Александрово-Заводский, с. Александровский Завод, ул. РЭС, д. 6	Индивидуальные домовладения	50,924393	117,935547
135328	Забайкальский край, р-н. Александрово-Заводский, с. Александровский Завод, ул. Советская, д. 1	Индивидуальные домовладения	50,926232	117,93773
135329	Забайкальский край, р-н. Александрово-Заводский, с. Александровский Завод, ул. Советская, д. 10	Индивидуальные домовладения	50,922512	117,93349
135330	Забайкальский край, р-н. Александрово-Заводский, с. Александровский Завод, ул. Советская, д. 13	Индивидуальные домовладения	50,926232	117,93773
135331	Забайкальский край, р-н. Александрово-Заводский, с. Александровский Завод, ул. Советская, д. 28	Индивидуальные домовладения	50,926823	117,93867
135332	Забайкальский край, р-н. Александрово-Заводский, с. Бохто, ул. Бохтинская, д. 6	Индивидуальные домовладения	51,062924	118,16786
135333	Забайкальский край, р-н. Александрово-Заводский, с. Александровский Завод, ул. Советская, д. 32	Индивидуальные домовладения	50,927765	117,93985

№ п/п	Адрес	Вид	Широта	Долгота
135344	Забайкальский край, р-н. Александрово-Заводский, с. Александровский Завод, ул. Советская, д. 44	Индивидуальные домовладения	50,926232	117,93773
135345	Забайкальский край, р-н. Александрово-Заводский, с. Александровский Завод, ул. Советская, д. 45	Индивидуальные домовладения	50,92852	117,940056
135346	Забайкальский край, р-н. Александрово-Заводский, с. Александровский Завод, ул. Советская, д. 47	Индивидуальные домовладения	50,92898	117,94053
135347	Забайкальский край, р-н. Александрово-Заводский, с. Александровский Завод, ул. Советская, д. 5	Индивидуальные домовладения	50,926232	117,93773
135348	Забайкальский край, р-н. Александрово-Заводский, с. Александровский Завод, ул. Советская, д. 55	Индивидуальные домовладения	50,930291	117,942006
135349	Забайкальский край, р-н. Александрово-Заводский, с. Александровский Завод, ул. Советская, д. 57	Индивидуальные домовладения	50,930757	117,942401
135350	Забайкальский край, р-н. Александрово-Заводский, с. Александровский Завод, ул. Советская, д. 6	Индивидуальные домовладения	50,921986	117,93287
135351	Забайкальский край, р-н. Александрово-Заводский, с. Александровский Завод, ул. Советская, д. 8	Индивидуальные домовладения	50,92237	117,93333
135352	Забайкальский край, р-н. Александрово-Заводский, с. Александровский Завод, ул. Советская, д. 9	Индивидуальные домовладения	50,927372	117,941
135353	Забайкальский край, р-н. Александрово-Заводский, с. Александровский Завод, ул. Строительная, д. 1	Индивидуальные домовладения	50,918345	117,930022

№ п/п	Адрес	Вид	Широта	Долгота
135354	Забайкальский край, р-н. Александрово-Заводский, с. Александровский Завод, ул. Строительная, д. 2	Индивидуальные домовладения	50,918345	117,930022
135355	Забайкальский край, р-н. Александрово-Заводский, с. Александровский Завод, ул. Строительная, д. 3	Индивидуальные домовладения	50,91873	117,92996
135356	Забайкальский край, р-н. Александрово-Заводский, с. Александровский Завод, ул. Строительная, д. 4	Индивидуальные домовладения	50,918345	117,930022
135357	Забайкальский край, р-н. Александрово-Заводский, с. Александровский Завод, ул. Строительная, д. 6	Индивидуальные домовладения	50,918345	117,930022
135358	Забайкальский край, р-н. Александрово-Заводский, с. Александровский Завод, ул. Строительная, д. 7	Индивидуальные домовладения	50,918118	117,92933
135359	Забайкальский край, р-н. Александрово-Заводский, с. Александровский Завод, ул. Строительная, д. 9	Индивидуальные домовладения	50,918345	117,930022
135360	Забайкальский край, р-н. Александрово-Заводский, с. Александровский Завод, ул. ХПП, д. 1а	Индивидуальные домовладения	50,924393	117,935547
135361	Забайкальский край, р-н. Александрово-Заводский, с. Александровский Завод, ул. ХПП, д. 4	Индивидуальные домовладения	50,924393	117,935547
135362	Забайкальский край, р-н. Александрово-Заводский, с. Александровский Завод, ул. ХПП, д. 6	Индивидуальные домовладения	50,924393	117,935547
135363	Забайкальский край, р-н. Борзинский, г. Борзя, ул. 8 Марта, д. 10	Индивидуальные домовладения	50,371648	116,485594

№ п/п	Адрес	Вид	Широта	Долгота
135364	Забайкальский край, р-н. Александрово-Заводский, с. Александровский Завод, ул. ХПП, д. 6а	Индивидуальные домовладения	50,924393	117,935547
135365	Забайкальский край, р-н. Александрово-Заводский, с. Александровский Завод, ул. Чернышевского, д. 10	Индивидуальные домовладения	50,927402	117,93649
135366	Забайкальский край, р-н. Александрово-Заводский, с. Александровский Завод, ул. Чернышевского, д. 13	Индивидуальные домовладения	50,927402	117,93649
135367	Забайкальский край, р-н. Александрово-Заводский, с. Александровский Завод, ул. Чернышевского, д. 14	Индивидуальные домовладения	50,927402	117,93649
135368	Забайкальский край, р-н. Александрово-Заводский, с. Александровский Завод, ул. Чернышевского, д. 15	Индивидуальные домовладения	50,924029	117,932421
135369	Забайкальский край, р-н. Александрово-Заводский, с. Александровский Завод, ул. Чернышевского, д. 16	Индивидуальные домовладения	50,927402	117,93649
135370	Забайкальский край, р-н. Александрово-Заводский, с. Александровский Завод, ул. Чернышевского, д. 2	Индивидуальные домовладения	50,92178	117,93063
135371	Забайкальский край, р-н. Александрово-Заводский, с. Александровский Завод, ул. Чернышевского, д. 20	Индивидуальные домовладения	50,927402	117,93649
135372	Забайкальский край, р-н. Александрово-Заводский, с. Александровский Завод, ул. Чернышевского, д. 28	Индивидуальные домовладения	50,927402	117,93649
135373	Забайкальский край, р-н. Александрово-Заводский, с. Александровский Завод, ул. Чернышевского, д. 3	Индивидуальные домовладения	50,922115	117,93033

№ п/п	Адрес	Вид	Широта	Долгота
135374	Забайкальский край, р-н. Александрово-Заводский, с. Александровский Завод, ул. Чернышевского, д. 33	Индивидуальные домовладения	50,928162	117,937065
135375	Забайкальский край, р-н. Александрово-Заводский, с. Александровский Завод, ул. Чернышевского, д. 35	Индивидуальные домовладения	50,927402	117,93649
135376	Забайкальский край, р-н. Александрово-Заводский, с. Александровский Завод, ул. Чернышевского, д. 39	Индивидуальные домовладения	50,9288	117,93776
135377	Забайкальский край, р-н. Александрово-Заводский, с. Александровский Завод, ул. Чернышевского, д. 4	Индивидуальные домовладения	50,927402	117,93649
135378	Забайкальский край, р-н. Александрово-Заводский, с. Александровский Завод, ул. Чернышевского, д. 40	Индивидуальные домовладения	50,92839	117,93791
135379	Забайкальский край, р-н. Александрово-Заводский, с. Александровский Завод, ул. Чернышевского, д. 41	Индивидуальные домовладения	50,927402	117,93649
135380	Забайкальский край, р-н. Александрово-Заводский, с. Александровский Завод, ул. Чернышевского, д. 44	Индивидуальные домовладения	50,92893	117,93854
135381	Забайкальский край, р-н. Александрово-Заводский, с. Александровский Завод, ул. Чернышевского, д. 46	Индивидуальные домовладения	50,92919	117,938774
135382	Забайкальский край, р-н. Александрово-Заводский, с. Александровский Завод, ул. Чернышевского, д. 47	Индивидуальные домовладения	50,92997	117,93907
135383	Забайкальский край, р-н. Александрово-Заводский, с. Александровский Завод, ул. Чернышевского, д. 48	Индивидуальные домовладения	50,929466	117,939095

№ п/п	Адрес	Вид	Широта	Долгота
135384	Забайкальский край, р-н. Александрово-Заводский, с. Александровский Завод, ул. Чернышевского, д. 49	Индивидуальные домовладения	50,930564	117,939751
135385	Забайкальский край, р-н. Александрово-Заводский, с. Александровский Завод, ул. Чернышевского, д. 50	Индивидуальные домовладения	50,929836	117,93991
135386	Забайкальский край, р-н. Александрово-Заводский, с. Александровский Завод, ул. Чернышевского, д. 51	Индивидуальные домовладения	50,930757	117,939966
135387	Забайкальский край, р-н. Александрово-Заводский, с. Александровский Завод, ул. Чернышевского, д. 52	Индивидуальные домовладения	50,930257	117,939993
135388	Забайкальский край, р-н. Александрово-Заводский, с. Александровский Завод, ул. Чернышевского, д. 53	Индивидуальные домовладения	50,931024	117,940272
135389	Забайкальский край, р-н. Александрово-Заводский, с. Александровский Завод, ул. Чернышевского, д. 54	Индивидуальные домовладения	50,930586	117,94038
135390	Забайкальский край, р-н. Александрово-Заводский, с. Александровский Завод, ул. Чернышевского, д. 54А	Индивидуальные домовладения	50,930961	117,94082
135391	Забайкальский край, р-н. Александрово-Заводский, с. Александровский Завод, ул. Чернышевского, д. 56а	Индивидуальные домовладения	50,9312	117,941098
135392	Забайкальский край, р-н. Александрово-Заводский, с. Александровский Завод, ул. Чернышевского, д. 57	Индивидуальные домовладения	50,931688	117,941044
135393	Забайкальский край, р-н. Александрово-Заводский, с. Александровский Завод, ул. Чернышевского, д. 58	Индивидуальные домовладения	50,931393	117,941323

№ п/п	Адрес	Вид	Широта	Долгота
135394	Забайкальский край, р-н. Александрово-Заводский, с. Александровский Завод, ул. Чернышевского, д. 59	Индивидуальные домовладения	50,931966	117,94135
135395	Забайкальский край, р-н. Александрово-Заводский, с. Бохто, ул. Газимурская, д. 1	Индивидуальные домовладения	51,062924	118,16786
135396	Забайкальский край, р-н. Александрово-Заводский, с. Александровский Завод, ул. Чернышевского, д. 60	Индивидуальные домовладения	50,931813	117,941745
135397	Забайкальский край, р-н. Александрово-Заводский, с. Александровский Завод, ул. Чернышевского, д. 62	Индивидуальные домовладения	50,932335	117,942293
135398	Забайкальский край, р-н. Александрово-Заводский, с. Александровский Завод, ул. Чернышевского, д. 63	Индивидуальные домовладения	50,932908	117,942482
135399	Забайкальский край, р-н. Александрово-Заводский, с. Александровский Завод, ул. Чернышевского, д. 64	Индивидуальные домовладения	50,932562	117,942545
135400	Забайкальский край, р-н. Александрово-Заводский, с. Александровский Завод, ул. Чернышевского, д. 66	Индивидуальные домовладения	50,933033	117,943101
135401	Забайкальский край, р-н. Александрово-Заводский, с. Александровский Завод, ул. Чернышевского, д. 7	Индивидуальные домовладения	50,92259	117,93095
135402	Забайкальский край, р-н. Александрово-Заводский, с. Александровский Завод, ул. Чернышевского, д. 8	Индивидуальные домовладения	50,927402	117,93649
135403	Забайкальский край, р-н. Александрово-Заводский, с. Александровский Завод, ул. Чернышевского, д. 9	Индивидуальные домовладения	50,922871	117,931082

№ п/п	Адрес	Вид	Широта	Долгота
135404	Забайкальский край, р-н. Александрово-Заводский, с. Александровский Завод, ул. Юбилейная, д. 12	Индивидуальные домовладения	50,924393	117,935547
135405	Забайкальский край, р-н. Александрово-Заводский, с. Александровский Завод, ул. Юбилейная, д. 14	Индивидуальные домовладения	50,924393	117,935547
135406	Забайкальский край, р-н. Александрово-Заводский, с. Александровский Завод, ул. Юбилейная, д. 16	Индивидуальные домовладения	50,924393	117,935547
135407	Забайкальский край, р-н. Александрово-Заводский, с. Александровский Завод, ул. Юбилейная, д. 18	Индивидуальные домовладения	50,924393	117,935547
135408	Забайкальский край, р-н. Александрово-Заводский, с. Александровский Завод, ул. Юбилейная, д. 20	Индивидуальные домовладения	50,924393	117,935547
135409	Забайкальский край, р-н. Александрово-Заводский, с. Александровский Завод, ул. Юбилейная, д. 22	Индивидуальные домовладения	50,924393	117,935547
135410	Забайкальский край, р-н. Александрово-Заводский, с. Александровский Завод, ул. Юбилейная, д. 26	Индивидуальные домовладения	50,924393	117,935547
135411	Забайкальский край, р-н. Борзинский, г. Борзя, ул. 8 Марта, д. 11	Индивидуальные домовладения	50,371648	116,485594
135412	Забайкальский край, р-н. Александрово-Заводский, с. Александровский Завод, ул. Юбилейная, д. 30	Индивидуальные домовладения	50,924393	117,935547
135413	Забайкальский край, р-н. Александрово-Заводский, с. Бохто, ул. Алек-Заводская, д. 1	Индивидуальные домовладения	51,062924	118,16786
135414	Забайкальский край, р-н. Александрово-Заводский, с. Бохто, ул. Алек-Заводская, д. 10	Индивидуальные домовладения	51,062924	118,16786

№ п/п	Адрес	Вид	Широта	Долгота
135415	Забайкальский край, р-н. Александрово-Заводский, с. Бохто, ул. Алек-Заводская, д. 13	Индивидуальные домовладения	51,062924	118,16786
135416	Забайкальский край, р-н. Александрово-Заводский, с. Бохто, ул. Алек-Заводская, д. 17	Индивидуальные домовладения	51,062924	118,16786
135417	Забайкальский край, р-н. Александрово-Заводский, с. Бохто, ул. Алек-Заводская, д. 18	Индивидуальные домовладения	51,062924	118,16786
135418	Забайкальский край, р-н. Александрово-Заводский, с. Бохто, ул. Алек-Заводская, д. 2	Индивидуальные домовладения	51,062924	118,16786
135419	Забайкальский край, р-н. Александрово-Заводский, с. Бохто, ул. Алек-Заводская, д. 20	Индивидуальные домовладения	51,062924	118,16786
135420	Забайкальский край, р-н. Александрово-Заводский, с. Бохто, ул. Алек-Заводская, д. 21	Индивидуальные домовладения	51,062924	118,16786
135421	Забайкальский край, р-н. Александрово-Заводский, с. Бохто, ул. Алек-Заводская, д. 22	Индивидуальные домовладения	51,062924	118,16786
135422	Забайкальский край, р-н. Александрово-Заводский, с. Бохто, ул. Алек-Заводская, д. 23	Индивидуальные домовладения	51,062924	118,16786
135423	Забайкальский край, р-н. Александрово-Заводский, с. Бохто, ул. Алек-Заводская, д. 27	Индивидуальные домовладения	51,062924	118,16786
135424	Забайкальский край, р-н. Александрово-Заводский, с. Бохто, ул. Алек-Заводская, д. 29	Индивидуальные домовладения	51,062924	118,16786
135425	Забайкальский край, р-н. Александрово-Заводский, с. Бохто, ул. Алек-Заводская, д. 31	Индивидуальные домовладения	51,062924	118,16786
135426	Забайкальский край, р-н. Александрово-Заводский, с. Бохто, ул. Алек-Заводская, д. 33	Индивидуальные домовладения	51,062924	118,16786
135427	Забайкальский край, р-н. Александрово-Заводский, с. Бохто, ул. Алек-Заводская, д. 4	Индивидуальные домовладения	51,062924	118,16786
135428	Забайкальский край, р-н. Александрово-Заводский, с. Бохто, ул. Алек-Заводская, д. 8	Индивидуальные домовладения	51,062924	118,16786
135429	Забайкальский край, р-н. Александрово-Заводский, с. Бохто, ул. Газимурская, д. 11	Индивидуальные домовладения	51,062924	118,16786

№ п/п	Адрес	Вид	Широта	Долгота
135430	Забайкальский край, р-н. Александрово-Заводский, с. Бохто, ул. Газимурская, д. 14	Индивидуальные домовладения	51,062924	118,16786
135431	Забайкальский край, р-н. Александрово-Заводский, с. Бохто, ул. Газимурская, д. 16	Индивидуальные домовладения	51,062924	118,16786
135432	Забайкальский край, р-н. Александрово-Заводский, с. Бохто, ул. Газимурская, д. 17	Индивидуальные домовладения	51,062924	118,16786
135433	Забайкальский край, р-н. Александрово-Заводский, с. Бохто, ул. Газимурская, д. 19	Индивидуальные домовладения	51,062924	118,16786
135434	Забайкальский край, р-н. Александрово-Заводский, с. Бохто, ул. Газимурская, д. 21	Индивидуальные домовладения	51,062924	118,16786
135435	Забайкальский край, р-н. Александрово-Заводский, с. Бохто, ул. Газимурская, д. 23	Индивидуальные домовладения	51,062924	118,16786
135436	Забайкальский край, р-н. Александрово-Заводский, с. Бохто, ул. Газимурская, д. 25	Индивидуальные домовладения	51,062924	118,16786
135437	Забайкальский край, р-н. Александрово-Заводский, с. Бохто, ул. Газимурская, д. 5	Индивидуальные домовладения	51,062924	118,16786
135438	Забайкальский край, р-н. Александрово-Заводский, с. Бохто, ул. Газимурская, д. 8	Индивидуальные домовладения	51,062924	118,16786
135439	Забайкальский край, р-н. Александрово-Заводский, с. Бохто, ул. Газимурская, д. 9	Индивидуальные домовладения	51,062924	118,16786
135440	Забайкальский край, р-н. Александрово-Заводский, с. Бохто, ул. Журавлева, д. 2	Индивидуальные домовладения	51,062924	118,16786
135441	Забайкальский край, р-н. Александрово-Заводский, с. Бохто, ул. Журавлева, д. 3	Индивидуальные домовладения	51,062924	118,16786
135442	Забайкальский край, р-н. Александрово-Заводский, с. Бохто, ул. Журавлева, д. 4	Индивидуальные домовладения	51,062924	118,16786
135443	Забайкальский край, р-н. Александрово-Заводский, с. Бохто, ул. Журавлева, д. 6	Индивидуальные домовладения	51,062924	118,16786
135444	Забайкальский край, р-н. Александрово-Заводский, с. Бохто, ул. Ключевская, д. 10а	Индивидуальные домовладения	51,062924	118,16786

№ п/п	Адрес	Вид	Широта	Долгота
135445	Забайкальский край, р-н. Александрово-Заводский, с. Бохто, ул. Ключевская, д. 11	Индивидуальные домовладения	51,062924	118,16786
135446	Забайкальский край, р-н. Александрово-Заводский, с. Бохто, ул. Ключевская, д. 13	Индивидуальные домовладения	51,062924	118,16786
135447	Забайкальский край, р-н. Александрово-Заводский, с. Бохто, ул. Ключевская, д. 15	Индивидуальные домовладения	51,062924	118,16786
135448	Забайкальский край, р-н. Александрово-Заводский, с. Бохто, ул. Ключевская, д. 16	Индивидуальные домовладения	51,062924	118,16786
135449	Забайкальский край, р-н. Александрово-Заводский, с. Бохто, ул. Ключевская, д. 20	Индивидуальные домовладения	51,062924	118,16786
135450	Забайкальский край, р-н. Александрово-Заводский, с. Бохто, ул. Ключевская, д. 5	Индивидуальные домовладения	51,062924	118,16786
135451	Забайкальский край, р-н. Александрово-Заводский, с. Бохто, ул. Ключевская, д. 6	Индивидуальные домовладения	51,062924	118,16786
135452	Забайкальский край, р-н. Александрово-Заводский, с. Бохто, ул. Ключевская, д. 7	Индивидуальные домовладения	51,062924	118,16786
135453	Забайкальский край, р-н. Александрово-Заводский, с. Бохто, ул. Ключевская, д. 9	Индивидуальные домовладения	51,062924	118,16786
135454	Забайкальский край, р-н. Александрово-Заводский, с. Бохто, ул. Набережная, д. 1	Индивидуальные домовладения	51,062924	118,16786
135455	Забайкальский край, р-н. Александрово-Заводский, с. Бохто, ул. Набережная, д. 10	Индивидуальные домовладения	51,062924	118,16786
135456	Забайкальский край, р-н. Александрово-Заводский, с. Бохто, ул. Набережная, д. 3	Индивидуальные домовладения	51,062924	118,16786
135457	Забайкальский край, р-н. Александрово-Заводский, с. Бохто, ул. Набережная, д. 4	Индивидуальные домовладения	51,062924	118,16786
135458	Забайкальский край, р-н. Александрово-Заводский, с. Бохто, ул. Набережная, д. 5	Индивидуальные домовладения	51,062924	118,16786
135459	Забайкальский край, р-н. Александрово-Заводский, с. Бохто, ул. Набережная, д. 7	Индивидуальные домовладения	51,062924	118,16786

№ п/п	Адрес	Вид	Широта	Долгота
135460	Забайкальский край, р-н. Александрово-Заводский, с. Бохто, ул. Набережная, д. 8	Индивидуальные домовладения	51,062924	118,16786
135461	Забайкальский край, р-н. Александрово-Заводский, с. Бохто, ул. Набережная, д. 9	Индивидуальные домовладения	51,062924	118,16786
135462	Забайкальский край, р-н. Александрово-Заводский, с. Бохто, ул. Нагорная, д. 1	Индивидуальные домовладения	51,062924	118,16786
135463	Забайкальский край, р-н. Александрово-Заводский, с. Бохто, ул. Нагорная, д. 12	Индивидуальные домовладения	51,062924	118,16786
135464	Забайкальский край, р-н. Александрово-Заводский, с. Бохто, ул. Нагорная, д. 13	Индивидуальные домовладения	51,062924	118,16786
135465	Забайкальский край, р-н. Александрово-Заводский, с. Бохто, ул. Нагорная, д. 15	Индивидуальные домовладения	51,062924	118,16786
135466	Забайкальский край, р-н. Александрово-Заводский, с. Бохто, ул. Нагорная, д. 16	Индивидуальные домовладения	51,062924	118,16786
135467	Забайкальский край, р-н. Александрово-Заводский, с. Бохто, ул. Нагорная, д. 18	Индивидуальные домовладения	51,062924	118,16786
135468	Забайкальский край, р-н. Александрово-Заводский, с. Бохто, ул. Нагорная, д. 20	Индивидуальные домовладения	51,062924	118,16786
135469	Забайкальский край, р-н. Александрово-Заводский, с. Бохто, ул. Нагорная, д. 22	Индивидуальные домовладения	51,062924	118,16786
135470	Забайкальский край, р-н. Александрово-Заводский, с. Бохто, ул. Нагорная, д. 24	Индивидуальные домовладения	51,062924	118,16786
135471	Забайкальский край, р-н. Александрово-Заводский, с. Бохто, ул. Нагорная, д. 26	Индивидуальные домовладения	51,062924	118,16786
135472	Забайкальский край, р-н. Александрово-Заводский, с. Бохто, ул. Нагорная, д. 28	Индивидуальные домовладения	51,062924	118,16786
135473	Забайкальский край, р-н. Александрово-Заводский, с. Бохто, ул. Нагорная, д. 3	Индивидуальные домовладения	51,062924	118,16786
135474	Забайкальский край, р-н. Александрово-Заводский, с. Бохто, ул. Нагорная, д. 30	Индивидуальные домовладения	51,062924	118,16786

№ п/п	Адрес	Вид	Широта	Долгота
135475	Забайкальский край, р-н. Александрово-Заводский, с. Бохто, ул. Нагорная, д. 5	Индивидуальные домовладения	51,062924	118,16786
135476	Забайкальский край, р-н. Александрово-Заводский, с. Бохто, ул. Нагорная, д. 6	Индивидуальные домовладения	51,062924	118,16786
135477	Забайкальский край, р-н. Александрово-Заводский, с. Бохто, ул. Нагорная, д. 7	Индивидуальные домовладения	51,062924	118,16786
135478	Забайкальский край, р-н. Александрово-Заводский, с. Бохто, ул. Нагорная, д. 8	Индивидуальные домовладения	51,062924	118,16786
135479	Забайкальский край, р-н. Александрово-Заводский, с. Бохто, ул. Новая, д. 1	Индивидуальные домовладения	51,062924	118,16786
135480	Забайкальский край, р-н. Александрово-Заводский, с. Бохто, ул. Новая, д. 5	Индивидуальные домовладения	51,062924	118,16786
135481	Забайкальский край, р-н. Александрово-Заводский, с. Бохто, ул. Садовая, д. 10	Индивидуальные домовладения	51,062924	118,16786
135482	Забайкальский край, р-н. Александрово-Заводский, с. Бохто, ул. Садовая, д. 12	Индивидуальные домовладения	51,062924	118,16786
135483	Забайкальский край, р-н. Александрово-Заводский, с. Бохто, ул. Садовая, д. 14	Индивидуальные домовладения	51,062924	118,16786
135484	Забайкальский край, р-н. Александрово-Заводский, с. Бохто, ул. Садовая, д. 15	Индивидуальные домовладения	51,062924	118,16786
135485	Забайкальский край, р-н. Александрово-Заводский, с. Бохто, ул. Садовая, д. 16	Индивидуальные домовладения	51,062924	118,16786
135486	Забайкальский край, р-н. Александрово-Заводский, с. Бохто, ул. Садовая, д. 19	Индивидуальные домовладения	51,062924	118,16786
135487	Забайкальский край, р-н. Александрово-Заводский, с. Бохто, ул. Садовая, д. 2	Индивидуальные домовладения	51,062924	118,16786
135488	Забайкальский край, р-н. Александрово-Заводский, с. Бохто, ул. Садовая, д. 3	Индивидуальные домовладения	51,062924	118,16786
135489	Забайкальский край, р-н. Александрово-Заводский, с. Бохто, ул. Садовая, д. 4	Индивидуальные домовладения	51,062924	118,16786

№ п/п	Адрес	Вид	Широта	Долгота
135490	Забайкальский край, р-н. Александрово-Заводский, с. Бохто, ул. Садовая, д. 5	Индивидуальные домовладения	51,062924	118,16786
135491	Забайкальский край, р-н. Александрово-Заводский, с. Бохто, ул. Садовая, д. 6	Индивидуальные домовладения	51,062924	118,16786
135492	Забайкальский край, р-н. Александрово-Заводский, с. Бохто, ул. Советская, д. 1	Индивидуальные домовладения	51,062924	118,16786
135493	Забайкальский край, р-н. Александрово-Заводский, с. Бохто, ул. Советская, д. 11	Индивидуальные домовладения	51,062924	118,16786
135494	Забайкальский край, р-н. Александрово-Заводский, с. Бохто, ул. Советская, д. 12	Индивидуальные домовладения	51,062924	118,16786
135495	Забайкальский край, р-н. Александрово-Заводский, с. Бохто, ул. Советская, д. 13	Индивидуальные домовладения	51,062924	118,16786
135496	Забайкальский край, р-н. Александрово-Заводский, с. Бохто, ул. Советская, д. 15	Индивидуальные домовладения	51,062924	118,16786
135497	Забайкальский край, р-н. Александрово-Заводский, с. Бохто, ул. Советская, д. 17	Индивидуальные домовладения	51,062924	118,16786
135498	Забайкальский край, р-н. Александрово-Заводский, с. Бохто, ул. Советская, д. 19	Индивидуальные домовладения	51,062924	118,16786
135499	Забайкальский край, р-н. Александрово-Заводский, с. Бохто, ул. Советская, д. 2	Индивидуальные домовладения	51,062924	118,16786
135500	Забайкальский край, р-н. Александрово-Заводский, с. Бохто, ул. Советская, д. 20	Индивидуальные домовладения	51,062924	118,16786
135501	Забайкальский край, р-н. Александрово-Заводский, с. Бохто, ул. Советская, д. 22	Индивидуальные домовладения	51,062924	118,16786
135502	Забайкальский край, р-н. Александрово-Заводский, с. Бохто, ул. Советская, д. 23	Индивидуальные домовладения	51,062924	118,16786
135503	Забайкальский край, р-н. Александрово-Заводский, с. Бохто, ул. Советская, д. 24	Индивидуальные домовладения	51,062924	118,16786
135504	Забайкальский край, р-н. Александрово-Заводский, с. Бохто, ул. Советская, д. 26	Индивидуальные домовладения	51,062924	118,16786

№ п/п	Адрес	Вид	Широта	Долгота
135505	Забайкальский край, р-н. Александрово-Заводский, с. Бохто, ул. Советская, д. 27	Индивидуальные домовладения	51,062924	118,16786
135506	Забайкальский край, р-н. Александрово-Заводский, с. Бохто, ул. Советская, д. 29	Индивидуальные домовладения	51,062924	118,16786
135507	Забайкальский край, р-н. Александрово-Заводский, с. Бохто, ул. Советская, д. 3	Индивидуальные домовладения	51,062924	118,16786
135508	Забайкальский край, р-н. Александрово-Заводский, с. Бохто, ул. Советская, д. 31	Индивидуальные домовладения	51,062924	118,16786
135509	Забайкальский край, р-н. Александрово-Заводский, с. Бохто, ул. Советская, д. 35	Индивидуальные домовладения	51,062924	118,16786
135510	Забайкальский край, р-н. Александрово-Заводский, с. Бохто, ул. Советская, д. 36	Индивидуальные домовладения	51,062924	118,16786
135511	Забайкальский край, р-н. Александрово-Заводский, с. Бохто, ул. Советская, д. 37	Индивидуальные домовладения	51,062924	118,16786
135512	Забайкальский край, р-н. Александрово-Заводский, с. Бохто, ул. Советская, д. 4	Индивидуальные домовладения	51,062924	118,16786
135513	Забайкальский край, р-н. Александрово-Заводский, с. Бохто, ул. Советская, д. 40	Индивидуальные домовладения	51,062924	118,16786
135514	Забайкальский край, р-н. Александрово-Заводский, с. Бохто, ул. Советская, д. 41	Индивидуальные домовладения	51,062924	118,16786
135515	Забайкальский край, р-н. Александрово-Заводский, с. Бохто, ул. Советская, д. 44	Индивидуальные домовладения	51,062924	118,16786
135516	Забайкальский край, р-н. Александрово-Заводский, с. Бохто, ул. Советская, д. 46	Индивидуальные домовладения	51,062924	118,16786
135517	Забайкальский край, р-н. Александрово-Заводский, с. Бохто, ул. Советская, д. 47	Индивидуальные домовладения	51,062924	118,16786
135518	Забайкальский край, р-н. Александрово-Заводский, с. Бохто, ул. Советская, д. 49	Индивидуальные домовладения	51,062924	118,16786
135519	Забайкальский край, р-н. Александрово-Заводский, с. Бохто, ул. Советская, д. 50	Индивидуальные домовладения	51,062924	118,16786

№ п/п	Адрес	Вид	Широта	Долгота
135520	Забайкальский край, р-н. Александрово-Заводский, с. Бохто, ул. Советская, д. 51	Индивидуальные домовладения	51,062924	118,16786
135521	Забайкальский край, р-н. Александрово-Заводский, с. Бохто, ул. Советская, д. 53	Индивидуальные домовладения	51,062924	118,16786
135522	Забайкальский край, р-н. Александрово-Заводский, с. Бохто, ул. Советская, д. 54	Индивидуальные домовладения	51,062924	118,16786
135523	Забайкальский край, р-н. Александрово-Заводский, с. Бохто, ул. Советская, д. 57	Индивидуальные домовладения	51,062924	118,16786
135524	Забайкальский край, р-н. Александрово-Заводский, с. Бохто, ул. Советская, д. 59	Индивидуальные домовладения	51,062924	118,16786
135525	Забайкальский край, р-н. Александрово-Заводский, с. Бохто, ул. Советская, д. 6	Индивидуальные домовладения	51,062924	118,16786
135526	Забайкальский край, р-н. Александрово-Заводский, с. Бохто, ул. Советская, д. 7	Индивидуальные домовладения	51,062924	118,16786
135527	Забайкальский край, р-н. Александрово-Заводский, с. Бохто, ул. Советская, д. 71	Индивидуальные домовладения	51,062924	118,16786
135528	Забайкальский край, р-н. Александрово-Заводский, с. Бохто, ул. Советская, д. 9	Индивидуальные домовладения	51,062924	118,16786
135529	Забайкальский край, р-н. Александрово-Заводский, с. Кузнецово, ул. Верхняя, д. 10	Индивидуальные домовладения	51,099104	118,317447
135530	Забайкальский край, р-н. Александрово-Заводский, с. Кузнецово, ул. Верхняя, д. 12	Индивидуальные домовладения	51,099104	118,317447
135531	Забайкальский край, р-н. Александрово-Заводский, с. Кузнецово, ул. Верхняя, д. 2	Индивидуальные домовладения	51,099104	118,317447
135532	Забайкальский край, р-н. Александрово-Заводский, с. Кузнецово, ул. Верхняя, д. 21	Индивидуальные домовладения	51,099104	118,317447
135533	Забайкальский край, р-н. Александрово-Заводский, с. Кузнецово, ул. Верхняя, д. 4	Индивидуальные домовладения	51,099104	118,317447
135534	Забайкальский край, р-н. Александрово-Заводский, с. Кузнецово, ул. Газимурская, д. 10	Индивидуальные домовладения	51,099104	118,317447

№ п/п	Адрес	Вид	Широта	Долгота
135535	Забайкальский край, р-н. Александрово-Заводский, с. Кузнецово, ул. Газимурская, д. 12	Индивидуальные домовладения	51,099104	118,317447
135536	Забайкальский край, р-н. Александрово-Заводский, с. Кузнецово, ул. Газимурская, д. 13	Индивидуальные домовладения	51,099104	118,317447
135537	Забайкальский край, р-н. Александрово-Заводский, с. Кузнецово, ул. Газимурская, д. 16	Индивидуальные домовладения	51,099104	118,317447
135538	Забайкальский край, р-н. Александрово-Заводский, с. Кузнецово, ул. Газимурская, д. 18	Индивидуальные домовладения	51,099104	118,317447
135539	Забайкальский край, р-н. Могойтуйский, с. Ага-Хангил, пер. Школьный, д. 6	Индивидуальные домовладения	51,185189	114,75375
135540	Забайкальский край, р-н. Александрово-Заводский, с. Кузнецово, ул. Газимурская, д. 20	Индивидуальные домовладения	51,099104	118,317447
135541	Забайкальский край, р-н. Александрово-Заводский, с. Кузнецово, ул. Газимурская, д. 22	Индивидуальные домовладения	51,099104	118,317447
135542	Забайкальский край, р-н. Александрово-Заводский, с. Кузнецово, ул. Газимурская, д. 24	Индивидуальные домовладения	51,099104	118,317447
135543	Забайкальский край, р-н. Александрово-Заводский, с. Кузнецово, ул. Газимурская, д. 5	Индивидуальные домовладения	51,099104	118,317447
135544	Забайкальский край, р-н. Александрово-Заводский, с. Кузнецово, ул. Газимурская, д. 7	Индивидуальные домовладения	51,099104	118,317447
135545	Забайкальский край, р-н. Александрово-Заводский, с. Кузнецово, ул. Газимурская, д. 9	Индивидуальные домовладения	51,099104	118,317447
135546	Забайкальский край, р-н. Александрово-Заводский, с. Кузнецово, ул. Зеленая, д. 1	Индивидуальные домовладения	51,099104	118,317447
135547	Забайкальский край, р-н. Александрово-Заводский, с. Кузнецово, ул. Молодежная, д. 2	Индивидуальные домовладения	51,099104	118,317447
135548	Забайкальский край, р-н. Александрово-Заводский, с. Кузнецово, ул. Молодежная, д. 3	Индивидуальные домовладения	51,099104	118,317447
135549	Забайкальский край, р-н. Александрово-Заводский, с. Кузнецово, ул. Молодежная, д. 4б	Индивидуальные домовладения	51,099104	118,317447

№ п/п	Адрес	Вид	Широта	Долгота
135550	Забайкальский край, р-н. Александрово-Заводский, с. Кузнецово, ул. Молодежная, д. 5	Индивидуальные домовладения	51,099104	118,317447
135551	Забайкальский край, р-н. Александрово-Заводский, с. Кузнецово, ул. Садовая, д. 1	Индивидуальные домовладения	51,099104	118,317447
135552	Забайкальский край, р-н. Александрово-Заводский, с. Кузнецово, ул. Центральная, д. 1	Индивидуальные домовладения	51,099104	118,317447
135553	Забайкальский край, р-н. Александрово-Заводский, с. Кузнецово, ул. Центральная, д. 15	Индивидуальные домовладения	51,099104	118,317447
135554	Забайкальский край, р-н. Александрово-Заводский, с. Кузнецово, ул. Центральная, д. 16	Индивидуальные домовладения	51,099104	118,317447
135555	Забайкальский край, р-н. Александрово-Заводский, с. Кузнецово, ул. Центральная, д. 17	Индивидуальные домовладения	51,099104	118,317447
135556	Забайкальский край, р-н. Александрово-Заводский, с. Кузнецово, ул. Центральная, д. 21	Индивидуальные домовладения	51,099104	118,317447
135557	Забайкальский край, р-н. Александрово-Заводский, с. Кузнецово, ул. Центральная, д. 22	Индивидуальные домовладения	51,099104	118,317447
135558	Забайкальский край, р-н. Александрово-Заводский, с. Кузнецово, ул. Центральная, д. 25	Индивидуальные домовладения	51,099104	118,317447
135559	Забайкальский край, р-н. Александрово-Заводский, с. Кузнецово, ул. Центральная, д. 28	Индивидуальные домовладения	51,099104	118,317447
135560	Забайкальский край, р-н. Александрово-Заводский, с. Кузнецово, ул. Центральная, д. 31	Индивидуальные домовладения	51,099104	118,317447
135561	Забайкальский край, р-н. Александрово-Заводский, с. Кузнецово, ул. Центральная, д. 32	Индивидуальные домовладения	51,099104	118,317447
135562	Забайкальский край, р-н. Александрово-Заводский, с. Кузнецово, ул. Центральная, д. 33	Индивидуальные домовладения	51,099104	118,317447
135563	Забайкальский край, р-н. Александрово-Заводский, с. Кузнецово, ул. Центральная, д. 36б	Индивидуальные домовладения	51,099104	118,317447
135564	Забайкальский край, р-н. Александрово-Заводский, с. Кузнецово, ул. Центральная, д. 37	Индивидуальные домовладения	51,099104	118,317447

№ п/п	Адрес	Вид	Широта	Долгота
135565	Забайкальский край, р-н. Александрово-Заводский, с. Кузнецово, ул. Центральная, д. 39а	Индивидуальные домовладения	51,099104	118,317447
135566	Забайкальский край, р-н. Александрово-Заводский, с. Кузнецово, ул. Центральная, д. 41	Индивидуальные домовладения	51,099104	118,317447
135567	Забайкальский край, р-н. Александрово-Заводский, с. Кузнецово, ул. Центральная, д. 43	Индивидуальные домовладения	51,099104	118,317447
135568	Забайкальский край, р-н. Александрово-Заводский, с. Кузнецово, ул. Центральная, д. 45	Индивидуальные домовладения	51,099104	118,317447
135569	Забайкальский край, р-н. Александрово-Заводский, с. Кузнецово, ул. Центральная, д. 48	Индивидуальные домовладения	51,099104	118,317447
135570	Забайкальский край, р-н. Александрово-Заводский, с. Кузнецово, ул. Центральная, д. 49	Индивидуальные домовладения	51,099104	118,317447
135571	Забайкальский край, р-н. Александрово-Заводский, с. Кузнецово, ул. Центральная, д. 51	Индивидуальные домовладения	51,099104	118,317447
135572	Забайкальский край, р-н. Александрово-Заводский, с. Кузнецово, ул. Центральная, д. 52	Индивидуальные домовладения	51,099104	118,317447
135573	Забайкальский край, р-н. Александрово-Заводский, с. Кузнецово, ул. Центральная, д. 54	Индивидуальные домовладения	51,099104	118,317447
135574	Забайкальский край, р-н. Александрово-Заводский, с. Кузнецово, ул. Центральная, д. 55	Индивидуальные домовладения	51,099104	118,317447
135575	Забайкальский край, р-н. Александрово-Заводский, с. Кузнецово, ул. Центральная, д. 59	Индивидуальные домовладения	51,099104	118,317447
135576	Забайкальский край, р-н. Александрово-Заводский, с. Кузнецово, ул. Центральная, д. 62	Индивидуальные домовладения	51,099104	118,317447
135577	Забайкальский край, р-н. Александрово-Заводский, с. Кузнецово, ул. Центральная, д. 7	Индивидуальные домовладения	51,099104	118,317447
135578	Забайкальский край, р-н. Александрово-Заводский, с. Кузнецово, ул. Школьная, д. 1	Индивидуальные домовладения	51,099104	118,317447
135579	Забайкальский край, р-н. Александрово-Заводский, с. Кузнецово, ул. Школьная, д. 11	Индивидуальные домовладения	51,099104	118,317447

№ п/п	Адрес	Вид	Широта	Долгота
135580	Забайкальский край, р-н. Александрово-Заводский, с. Кузнецово, ул. Школьная, д. 13	Индивидуальные домовладения	51,099104	118,317447
135581	Забайкальский край, р-н. Александрово-Заводский, с. Кузнецово, ул. Школьная, д. 15	Индивидуальные домовладения	51,099104	118,317447
135582	Забайкальский край, р-н. Александрово-Заводский, с. Кузнецово, ул. Школьная, д. 21	Индивидуальные домовладения	51,099104	118,317447
135583	Забайкальский край, р-н. Александрово-Заводский, с. Кузнецово, ул. Школьная, д. 5	Индивидуальные домовладения	51,099104	118,317447
135584	Забайкальский край, р-н. Могойтуйский, с. Ага-Хангил, пер. Барадина, д. 1а	Индивидуальные домовладения	51,185189	114,75375
135585	Забайкальский край, р-н. Могойтуйский, с. Ага-Хангил, пер. Барадина, д. 2	Индивидуальные домовладения	51,185189	114,75375
135586	Забайкальский край, р-н. Могойтуйский, с. Ага-Хангил, пер. Барадина, д. 2а	Индивидуальные домовладения	51,185189	114,75375
135587	Забайкальский край, р-н. Могойтуйский, с. Ага-Хангил, пер. Барадина, д. 3	Индивидуальные домовладения	51,185189	114,75375
135588	Забайкальский край, р-н. Могойтуйский, с. Ага-Хангил, пер. Барадина, д. 4	Индивидуальные домовладения	51,185189	114,75375
135589	Забайкальский край, р-н. Могойтуйский, с. Ага-Хангил, пер. Булакта, д. 1	Индивидуальные домовладения	51,185189	114,75375
135590	Забайкальский край, р-н. Могойтуйский, с. Ага-Хангил, пер. Булакта, д. 2	Индивидуальные домовладения	51,185189	114,75375
135591	Забайкальский край, р-н. Могойтуйский, с. Ага-Хангил, пер. Советский, д. 3	Индивидуальные домовладения	51,185189	114,75375
135592	Забайкальский край, р-н. Могойтуйский, с. Ага-Хангил, пер. Школьный, д. 1	Индивидуальные домовладения	51,185189	114,75375
135593	Забайкальский край, р-н. Могойтуйский, с. Ага-Хангил, пер. Школьный, д. 3	Индивидуальные домовладения	51,185189	114,75375
135594	Забайкальский край, р-н. Могойтуйский, с. Ага-Хангил, ул. Заречная, д. 11	Индивидуальные домовладения	51,185189	114,75375

№ п/п	Адрес	Вид	Широта	Долгота
135595	Забайкальский край, р-н. Могойтуйский, с. Ага-Хангил, ул. Заречная, д. 13	Индивидуальные домовладения	51,185189	114,75375
135596	Забайкальский край, р-н. Могойтуйский, с. Ага-Хангил, ул. Заречная, д. 13а	Индивидуальные домовладения	51,185189	114,75375
135597	Забайкальский край, р-н. Могойтуйский, с. Ага-Хангил, ул. Заречная, д. 18	Индивидуальные домовладения	51,185189	114,75375
135598	Забайкальский край, р-н. Могойтуйский, с. Ага-Хангил, ул. Заречная, д. 19	Индивидуальные домовладения	51,185189	114,75375
135599	Забайкальский край, р-н. Могойтуйский, с. Ага-Хангил, ул. Заречная, д. 24	Индивидуальные домовладения	51,185189	114,75375
135600	Забайкальский край, р-н. Могойтуйский, с. Ага-Хангил, ул. Заречная, д. 3	Индивидуальные домовладения	51,185189	114,75375
135601	Забайкальский край, р-н. Могойтуйский, с. Ага-Хангил, ул. Заречная, д. 6	Индивидуальные домовладения	51,185189	114,75375
135602	Забайкальский край, р-н. Могойтуйский, с. Ага-Хангил, ул. Заречная, д. 9	Индивидуальные домовладения	51,185189	114,75375
135603	Забайкальский край, р-н. Могойтуйский, с. Ага-Хангил, ул. Комарова, д. 1	Индивидуальные домовладения	51,185189	114,75375
135604	Забайкальский край, р-н. Могойтуйский, с. Ага-Хангил, ул. Комарова, д. 10	Индивидуальные домовладения	51,185189	114,75375
135605	Забайкальский край, р-н. Могойтуйский, с. Ага-Хангил, ул. Комарова, д. 11	Индивидуальные домовладения	51,185189	114,75375
135606	Забайкальский край, р-н. Могойтуйский, с. Ага-Хангил, ул. Комарова, д. 12	Индивидуальные домовладения	51,185189	114,75375
135607	Забайкальский край, р-н. Могойтуйский, с. Ага-Хангил, ул. Комарова, д. 17	Индивидуальные домовладения	51,185189	114,75375
135608	Забайкальский край, р-н. Могойтуйский, с. Ага-Хангил, ул. Комарова, д. 23	Индивидуальные домовладения	51,185189	114,75375
135609	Забайкальский край, р-н. Могойтуйский, с. Ага-Хангил, ул. Комарова, д. 25	Индивидуальные домовладения	51,185189	114,75375

№ п/п	Адрес	Вид	Широта	Долгота
135610	Забайкальский край, р-н. Могойтуйский, с. Ага-Хангил, ул. Комарова, д. 27	Индивидуальные домовладения	51,185189	114,75375
135611	Забайкальский край, р-н. Могойтуйский, с. Ага-Хангил, ул. Комарова, д. 28	Индивидуальные домовладения	51,185189	114,75375
135612	Забайкальский край, р-н. Могойтуйский, с. Ага-Хангил, ул. Комарова, д. 29	Индивидуальные домовладения	51,185189	114,75375
135613	Забайкальский край, р-н. Могойтуйский, с. Ага-Хангил, ул. Комарова, д. 30	Индивидуальные домовладения	51,185189	114,75375
135614	Забайкальский край, р-н. Могойтуйский, с. Ага-Хангил, ул. Комарова, д. 31	Индивидуальные домовладения	51,185189	114,75375
135615	Забайкальский край, р-н. Могойтуйский, с. Ага-Хангил, ул. Комарова, д. 32	Индивидуальные домовладения	51,185189	114,75375
135616	Забайкальский край, р-н. Могойтуйский, с. Ага-Хангил, ул. Комарова, д. 33	Индивидуальные домовладения	51,185189	114,75375
135617	Забайкальский край, р-н. Могойтуйский, с. Ага-Хангил, ул. Комарова, д. 35	Индивидуальные домовладения	51,185189	114,75375
135618	Забайкальский край, р-н. Могойтуйский, с. Ага-Хангил, ул. Комарова, д. 36	Индивидуальные домовладения	51,185189	114,75375
135619	Забайкальский край, р-н. Могойтуйский, с. Ага-Хангил, ул. Комарова, д. 37	Индивидуальные домовладения	51,185189	114,75375
135620	Забайкальский край, р-н. Могойтуйский, с. Ага-Хангил, ул. Комарова, д. 38	Индивидуальные домовладения	51,185189	114,75375
135621	Забайкальский край, р-н. Могойтуйский, с. Ага-Хангил, ул. Комарова, д. 4	Индивидуальные домовладения	51,185189	114,75375
135622	Забайкальский край, р-н. Могойтуйский, с. Ага-Хангил, ул. Комарова, д. 40	Индивидуальные домовладения	51,185189	114,75375
135623	Забайкальский край, р-н. Могойтуйский, с. Ага-Хангил, ул. Комарова, д. 41	Индивидуальные домовладения	51,185189	114,75375
135624	Забайкальский край, р-н. Могойтуйский, с. Ага-Хангил, ул. Комарова, д. 42	Индивидуальные домовладения	51,185189	114,75375

№ п/п	Адрес	Вид	Широта	Долгота
135625	Забайкальский край, р-н. Могойтуйский, с. Ага-Хангил, ул. Комарова, д. 43	Индивидуальные домовладения	51,185189	114,75375
135626	Забайкальский край, р-н. Могойтуйский, с. Ага-Хангил, ул. Комарова, д. 48	Индивидуальные домовладения	51,185189	114,75375
135627	Забайкальский край, р-н. Могойтуйский, с. Ага-Хангил, ул. Комарова, д. 50	Индивидуальные домовладения	51,185189	114,75375
135628	Забайкальский край, р-н. Могойтуйский, с. Ага-Хангил, ул. Комарова, д. 52	Индивидуальные домовладения	51,185189	114,75375
135629	Забайкальский край, р-н. Могойтуйский, с. Ага-Хангил, ул. Комарова, д. 53	Индивидуальные домовладения	51,185189	114,75375
135630	Забайкальский край, р-н. Могойтуйский, с. Ага-Хангил, ул. Комарова, д. 6	Индивидуальные домовладения	51,185189	114,75375
135631	Забайкальский край, р-н. Могойтуйский, с. Ага-Хангил, ул. Комарова, д. 7	Индивидуальные домовладения	51,185189	114,75375
135632	Забайкальский край, р-н. Могойтуйский, с. Ага-Хангил, ул. Комарова, д. 8	Индивидуальные домовладения	51,185189	114,75375
135633	Забайкальский край, р-н. Могойтуйский, с. Ага-Хангил, ул. Комарова, д. 9	Индивидуальные домовладения	51,185189	114,75375
135634	Забайкальский край, р-н. Могойтуйский, с. Ага-Хангил, ул. Комсомольская, д. 10	Индивидуальные домовладения	51,185189	114,75375
135635	Забайкальский край, р-н. Могойтуйский, с. Ага-Хангил, ул. Комсомольская, д. 1а	Индивидуальные домовладения	51,185189	114,75375
135636	Забайкальский край, р-н. Могойтуйский, с. Ага-Хангил, ул. Комсомольская, д. 2	Индивидуальные домовладения	51,185189	114,75375
135637	Забайкальский край, р-н. Могойтуйский, с. Ага-Хангил, ул. Комсомольская, д. 2а	Индивидуальные домовладения	51,185189	114,75375
135638	Забайкальский край, р-н. Могойтуйский, с. Ага-Хангил, ул. Комсомольская, д. 2б	Индивидуальные домовладения	51,185189	114,75375
135639	Забайкальский край, р-н. Могойтуйский, с. Ага-Хангил, ул. Комсомольская, д. 3	Индивидуальные домовладения	51,185189	114,75375

№ п/п	Адрес	Вид	Широта	Долгота
135640	Забайкальский край, р-н. Могойтуйский, с. Ага-Хангил, ул. Комсомольская, д. 4	Индивидуальные домовладения	51,185189	114,75375
135641	Забайкальский край, р-н. Могойтуйский, с. Ага-Хангил, ул. Комсомольская, д. 4б	Индивидуальные домовладения	51,185189	114,75375
135642	Забайкальский край, р-н. Могойтуйский, с. Ага-Хангил, ул. Комсомольская, д. 5	Индивидуальные домовладения	51,185189	114,75375
135643	Забайкальский край, р-н. Могойтуйский, с. Ага-Хангил, ул. Комсомольская, д. 6	Индивидуальные домовладения	51,185189	114,75375
135644	Забайкальский край, р-н. Могойтуйский, с. Ага-Хангил, ул. Комсомольская, д. 7	Индивидуальные домовладения	51,185189	114,75375
135645	Забайкальский край, р-н. Могойтуйский, с. Ага-Хангил, ул. Комсомольская, д. 8	Индивидуальные домовладения	51,185189	114,75375
135646	Забайкальский край, р-н. Могойтуйский, с. Ага-Хангил, ул. Комсомольская, д. 9	Индивидуальные домовладения	51,185189	114,75375
135647	Забайкальский край, р-н. Могойтуйский, с. Ага-Хангил, ул. Ламожапова, д. 10	Индивидуальные домовладения	51,185189	114,75375
135648	Забайкальский край, р-н. Могойтуйский, с. Ага-Хангил, ул. Ламожапова, д. 11	Индивидуальные домовладения	51,185189	114,75375
135649	Забайкальский край, р-н. Могойтуйский, с. Ага-Хангил, ул. Ламожапова, д. 14	Индивидуальные домовладения	51,185189	114,75375
135650	Забайкальский край, р-н. Могойтуйский, с. Ага-Хангил, ул. Ламожапова, д. 15	Индивидуальные домовладения	51,185189	114,75375
135651	Забайкальский край, р-н. Могойтуйский, с. Ага-Хангил, ул. Ламожапова, д. 16б	Индивидуальные домовладения	51,185189	114,75375
135652	Забайкальский край, р-н. Борзинский, г. Борзя, ул. 8 Марта, д. 12	Индивидуальные домовладения	50,371648	116,485594
135653	Забайкальский край, р-н. Могойтуйский, с. Ага-Хангил, ул. Ламожапова, д. 18а	Индивидуальные домовладения	51,185189	114,75375
135654	Забайкальский край, р-н. Могойтуйский, с. Ага-Хангил, ул. Ламожапова, д. 2	Индивидуальные домовладения	51,185189	114,75375

№ п/п	Адрес	Вид	Широта	Долгота
135655	Забайкальский край, р-н. Могойтуйский, с. Ага-Хангил, ул. Ламожапова, д. 21	Индивидуальные домовладения	51,185189	114,75375
135656	Забайкальский край, р-н. Могойтуйский, с. Ага-Хангил, ул. Ламожапова, д. 22	Индивидуальные домовладения	51,185189	114,75375
135657	Забайкальский край, р-н. Могойтуйский, с. Ага-Хангил, ул. Ламожапова, д. 23	Индивидуальные домовладения	51,185189	114,75375
135658	Забайкальский край, р-н. Могойтуйский, с. Ага-Хангил, ул. Ламожапова, д. 24	Индивидуальные домовладения	51,185189	114,75375
135659	Забайкальский край, р-н. Могойтуйский, с. Ага-Хангил, ул. Ламожапова, д. 26	Индивидуальные домовладения	51,185189	114,75375
135660	Забайкальский край, р-н. Могойтуйский, с. Ага-Хангил, ул. Ламожапова, д. 2а	Индивидуальные домовладения	51,185189	114,75375
135661	Забайкальский край, р-н. Могойтуйский, с. Ага-Хангил, ул. Ламожапова, д. 3	Индивидуальные домовладения	51,185189	114,75375
135662	Забайкальский край, р-н. Могойтуйский, с. Ага-Хангил, ул. Ламожапова, д. 32	Индивидуальные домовладения	51,185189	114,75375
135663	Забайкальский край, р-н. Могойтуйский, с. Ага-Хангил, ул. Ламожапова, д. 4	Индивидуальные домовладения	51,185189	114,75375
135664	Забайкальский край, р-н. Могойтуйский, с. Ага-Хангил, ул. Ламожапова, д. 6	Индивидуальные домовладения	51,185189	114,75375
135665	Забайкальский край, р-н. Могойтуйский, с. Ага-Хангил, ул. Ламожапова, д. 8	Индивидуальные домовладения	51,185189	114,75375
135666	Забайкальский край, р-н. Могойтуйский, с. Ага-Хангил, ул. Ламожапова, д. 9	Индивидуальные домовладения	51,185189	114,75375
135667	Забайкальский край, р-н. Могойтуйский, с. Ага-Хангил, ул. Ленина, д. 12	Индивидуальные домовладения	51,185189	114,75375
135668	Забайкальский край, р-н. Могойтуйский, с. Ага-Хангил, ул. Ленина, д. 17	Индивидуальные домовладения	51,185189	114,75375
135669	Забайкальский край, р-н. Могойтуйский, с. Ага-Хангил, ул. Ленина, д. 2	Индивидуальные домовладения	51,185189	114,75375

№ п/п	Адрес	Вид	Широта	Долгота
135670	Забайкальский край, р-н. Могойтуйский, с. Ага-Хангил, ул. Ленина, д. 23	Индивидуальные домовладения	51,185189	114,75375
135671	Забайкальский край, р-н. Могойтуйский, с. Ага-Хангил, ул. Ленина, д. 25	Индивидуальные домовладения	51,185189	114,75375
135672	Забайкальский край, р-н. Могойтуйский, с. Ага-Хангил, ул. Ленина, д. 28	Индивидуальные домовладения	51,185189	114,75375
135673	Забайкальский край, р-н. Могойтуйский, с. Ага-Хангил, ул. Ленина, д. 3	Индивидуальные домовладения	51,185189	114,75375
135674	Забайкальский край, р-н. Могойтуйский, с. Ага-Хангил, ул. Ленина, д. 30	Индивидуальные домовладения	51,185189	114,75375
135675	Забайкальский край, р-н. Могойтуйский, с. Ага-Хангил, ул. Ленина, д. 34	Индивидуальные домовладения	51,185189	114,75375
135676	Забайкальский край, р-н. Могойтуйский, с. Ага-Хангил, ул. Ленина, д. 36	Индивидуальные домовладения	51,185189	114,75375
135677	Забайкальский край, р-н. Могойтуйский, с. Ага-Хангил, ул. Ленина, д. 37	Индивидуальные домовладения	51,185189	114,75375
135678	Забайкальский край, р-н. Могойтуйский, с. Ага-Хангил, ул. Ленина, д. 39а	Индивидуальные домовладения	51,185189	114,75375
135679	Забайкальский край, р-н. Могойтуйский, с. Ага-Хангил, ул. Ленина, д. 39б	Индивидуальные домовладения	51,185189	114,75375
135680	Забайкальский край, р-н. Могойтуйский, с. Ага-Хангил, ул. Ленина, д. 40	Индивидуальные домовладения	51,185189	114,75375
135681	Забайкальский край, р-н. Могойтуйский, с. Ага-Хангил, ул. Ленина, д. 42	Индивидуальные домовладения	51,185189	114,75375
135682	Забайкальский край, р-н. Могойтуйский, с. Ага-Хангил, ул. Ленина, д. 45	Индивидуальные домовладения	51,185189	114,75375
135683	Забайкальский край, р-н. Могойтуйский, с. Ага-Хангил, ул. Ленина, д. 46	Индивидуальные домовладения	51,185189	114,75375
135684	Забайкальский край, р-н. Могойтуйский, с. Ага-Хангил, ул. Ленина, д. 49	Индивидуальные домовладения	51,185189	114,75375

№ п/п	Адрес	Вид	Широта	Долгота
135685	Забайкальский край, р-н. Могойтуйский, с. Ага-Хангил, ул. Ленина, д. 5	Индивидуальные домовладения	51,185189	114,75375
135686	Забайкальский край, р-н. Могойтуйский, с. Ага-Хангил, ул. Ленина, д. 50	Индивидуальные домовладения	51,185189	114,75375
135687	Забайкальский край, р-н. Могойтуйский, с. Ага-Хангил, ул. Ленина, д. 55	Индивидуальные домовладения	51,185189	114,75375
135688	Забайкальский край, р-н. Могойтуйский, с. Ага-Хангил, ул. Ленина, д. 59	Индивидуальные домовладения	51,185189	114,75375
135689	Забайкальский край, р-н. Могойтуйский, с. Ага-Хангил, ул. Ленина, д. 60	Индивидуальные домовладения	51,185189	114,75375
135690	Забайкальский край, р-н. Могойтуйский, с. Ага-Хангил, ул. Ленина, д. 61	Индивидуальные домовладения	51,185189	114,75375
135691	Забайкальский край, р-н. Могойтуйский, с. Ага-Хангил, ул. Линховоина, д. 1	Индивидуальные домовладения	51,185189	114,75375
135692	Забайкальский край, р-н. Могойтуйский, с. Ага-Хангил, ул. Линховоина, д. 5	Индивидуальные домовладения	51,185189	114,75375
135693	Забайкальский край, р-н. Могойтуйский, с. Ага-Хангил, ул. Линховоина, д. 6	Индивидуальные домовладения	51,185189	114,75375
135694	Забайкальский край, р-н. Могойтуйский, с. Ага-Хангил, ул. Линховоина, д. 7	Индивидуальные домовладения	51,185189	114,75375
135695	Забайкальский край, р-н. Могойтуйский, с. Ага-Хангил, ул. Линховоина, д. 8	Индивидуальные домовладения	51,185189	114,75375
135696	Забайкальский край, р-н. Могойтуйский, с. Ага-Хангил, ул. Линховоина, д. 9	Индивидуальные домовладения	51,185189	114,75375
135697	Забайкальский край, р-н. Могойтуйский, с. Ага-Хангил, ул. Молодежная, д. 10а	Индивидуальные домовладения	51,185189	114,75375
135698	Забайкальский край, р-н. Могойтуйский, с. Ага-Хангил, ул. Молодежная, д. 11	Индивидуальные домовладения	51,185189	114,75375
135699	Забайкальский край, р-н. Могойтуйский, с. Ага-Хангил, ул. Молодежная, д. 11а	Индивидуальные домовладения	51,185189	114,75375

№ п/п	Адрес	Вид	Широта	Долгота
135700	Забайкальский край, р-н. Могойтуйский, с. Ага-Хангил, ул. Молодежная, д. 11б	Индивидуальные домовладения	51,185189	114,75375
135701	Забайкальский край, р-н. Могойтуйский, с. Ага-Хангил, ул. Молодежная, д. 12а	Индивидуальные домовладения	51,185189	114,75375
135702	Забайкальский край, р-н. Могойтуйский, с. Ага-Хангил, ул. Молодежная, д. 15	Индивидуальные домовладения	51,185189	114,75375
135703	Забайкальский край, р-н. Могойтуйский, с. Ага-Хангил, ул. Молодежная, д. 16	Индивидуальные домовладения	51,185189	114,75375
135704	Забайкальский край, р-н. Могойтуйский, с. Ага-Хангил, ул. Молодежная, д. 18	Индивидуальные домовладения	51,185189	114,75375
135705	Забайкальский край, р-н. Могойтуйский, с. Ага-Хангил, ул. Молодежная, д. 20	Индивидуальные домовладения	51,185189	114,75375
135706	Забайкальский край, р-н. Могойтуйский, с. Ага-Хангил, ул. Молодежная, д. 24	Индивидуальные домовладения	51,185189	114,75375
135707	Забайкальский край, р-н. Могойтуйский, с. Ага-Хангил, ул. Молодежная, д. 26	Индивидуальные домовладения	51,185189	114,75375
135708	Забайкальский край, р-н. Могойтуйский, с. Ага-Хангил, ул. Молодежная, д. 28	Индивидуальные домовладения	51,185189	114,75375
135709	Забайкальский край, р-н. Могойтуйский, с. Ага-Хангил, ул. Молодежная, д. 2а	Индивидуальные домовладения	51,185189	114,75375
135710	Забайкальский край, р-н. Могойтуйский, с. Ага-Хангил, ул. Молодежная, д. 3	Индивидуальные домовладения	51,185189	114,75375
135711	Забайкальский край, р-н. Могойтуйский, с. Ага-Хангил, ул. Молодежная, д. 30	Индивидуальные домовладения	51,185189	114,75375
135712	Забайкальский край, р-н. Могойтуйский, с. Ага-Хангил, ул. Молодежная, д. 31	Индивидуальные домовладения	51,185189	114,75375
135713	Забайкальский край, р-н. Могойтуйский, с. Ага-Хангил, ул. Молодежная, д. 33	Индивидуальные домовладения	51,185189	114,75375
135714	Забайкальский край, р-н. Могойтуйский, с. Ага-Хангил, ул. Молодежная, д. 4	Индивидуальные домовладения	51,185189	114,75375

№ п/п	Адрес	Вид	Широта	Долгота
135715	Забайкальский край, р-н. Могойтуйский, с. Ага-Хангил, ул. Молодежная, д. 40	Индивидуальные домовладения	51,185189	114,75375
135716	Забайкальский край, р-н. Могойтуйский, с. Ага-Хангил, ул. Молодежная, д. 41	Индивидуальные домовладения	51,185189	114,75375
135717	Забайкальский край, р-н. Могойтуйский, с. Ага-Хангил, ул. Молодежная, д. 4а	Индивидуальные домовладения	51,185189	114,75375
135718	Забайкальский край, р-н. Могойтуйский, с. Ага-Хангил, ул. Молодежная, д. 5	Индивидуальные домовладения	51,185189	114,75375
135719	Забайкальский край, р-н. Могойтуйский, с. Ага-Хангил, ул. Молодежная, д. 6а	Индивидуальные домовладения	51,185189	114,75375
135720	Забайкальский край, р-н. Могойтуйский, с. Ага-Хангил, ул. Молодежная, д. 6б	Индивидуальные домовладения	51,185189	114,75375
135721	Забайкальский край, р-н. Могойтуйский, с. Ага-Хангил, ул. Молодежная, д. 7б	Индивидуальные домовладения	51,185189	114,75375
135722	Забайкальский край, р-н. Могойтуйский, с. Ага-Хангил, ул. Молодежная, д. 8б	Индивидуальные домовладения	51,185189	114,75375
135723	Забайкальский край, р-н. Могойтуйский, с. Ага-Хангил, ул. Молодежная, д. 9	Индивидуальные домовладения	51,185189	114,75375
135724	Забайкальский край, р-н. Краснокаменский, с. Кайластуй, ул. Новая, д. 27	Индивидуальные домовладения	49,831433	118,400057
135725	Забайкальский край, р-н. Могойтуйский, с. Ага-Хангил, ул. Набережная, д. 10	Индивидуальные домовладения	51,185189	114,75375
135726	Забайкальский край, р-н. Могойтуйский, с. Ага-Хангил, ул. Набережная, д. 13	Индивидуальные домовладения	51,185189	114,75375
135727	Забайкальский край, р-н. Могойтуйский, с. Ага-Хангил, ул. Набережная, д. 15	Индивидуальные домовладения	51,185189	114,75375
135728	Забайкальский край, р-н. Могойтуйский, с. Ага-Хангил, ул. Набережная, д. 16	Индивидуальные домовладения	51,185189	114,75375
135729	Забайкальский край, р-н. Могойтуйский, с. Ага-Хангил, ул. Набережная, д. 19	Индивидуальные домовладения	51,185189	114,75375

№ п/п	Адрес	Вид	Широта	Долгота
135730	Забайкальский край, р-н. Могойтуйский, с. Ага-Хангил, ул. Набережная, д. 2	Индивидуальные домовладения	51,185189	114,75375
135731	Забайкальский край, р-н. Могойтуйский, с. Ага-Хангил, ул. Набережная, д. 3	Индивидуальные домовладения	51,185189	114,75375
135732	Забайкальский край, р-н. Могойтуйский, с. Ага-Хангил, ул. Набережная, д. 5	Индивидуальные домовладения	51,185189	114,75375
135733	Забайкальский край, р-н. Могойтуйский, с. Ага-Хангил, ул. Набережная, д. 57	Индивидуальные домовладения	51,185189	114,75375
135734	Забайкальский край, р-н. Могойтуйский, с. Ага-Хангил, ул. Набережная, д. 6	Индивидуальные домовладения	51,185189	114,75375
135735	Забайкальский край, р-н. Могойтуйский, с. Ага-Хангил, ул. Набережная, д. 7	Индивидуальные домовладения	51,185189	114,75375
135736	Забайкальский край, р-н. Могойтуйский, с. Ага-Хангил, ул. Набережная, д. 8	Индивидуальные домовладения	51,185189	114,75375
135737	Забайкальский край, р-н. Могойтуйский, с. Ага-Хангил, ул. Нагорная, д. 1	Индивидуальные домовладения	51,185189	114,75375
135738	Забайкальский край, р-н. Могойтуйский, с. Ага-Хангил, ул. Нагорная, д. 16	Индивидуальные домовладения	51,185189	114,75375
135739	Забайкальский край, р-н. Могойтуйский, с. Ага-Хангил, ул. Нагорная, д. 4	Индивидуальные домовладения	51,185189	114,75375
135740	Забайкальский край, р-н. Могойтуйский, с. Ага-Хангил, ул. Нагорная, д. 5	Индивидуальные домовладения	51,185189	114,75375
135741	Забайкальский край, р-н. Могойтуйский, с. Ага-Хангил, ул. Нагорная, д. 6	Индивидуальные домовладения	51,185189	114,75375
135742	Забайкальский край, р-н. Могойтуйский, с. Ага-Хангил, ул. Нагорная, д. 7	Индивидуальные домовладения	51,185189	114,75375
135743	Забайкальский край, р-н. Могойтуйский, с. Ага-Хангил, ул. Нагорная, д. 8	Индивидуальные домовладения	51,185189	114,75375
135744	Забайкальский край, р-н. Могойтуйский, с. Ага-Хангил, ул. Новая, д. 5	Индивидуальные домовладения	51,185189	114,75375

№ п/п	Адрес	Вид	Широта	Долгота
135745	Забайкальский край, р-н. Могойтуйский, с. Ага-Хангил, ул. Новая, д. 5а	Индивидуальные домовладения	51,185189	114,75375
135746	Забайкальский край, р-н. Могойтуйский, с. Ага-Хангил, ул. Партизанская, д. 3	Индивидуальные домовладения	51,185189	114,75375
135747	Забайкальский край, р-н. Могойтуйский, с. Ага-Хангил, ул. Партизанская, д. 4	Индивидуальные домовладения	51,185189	114,75375
135748	Забайкальский край, р-н. Могойтуйский, с. Ага-Хангил, ул. Партизанская, д. 6	Индивидуальные домовладения	51,185189	114,75375
135749	Забайкальский край, р-н. Могойтуйский, с. Ага-Хангил, ул. Партизанская, д. 7	Индивидуальные домовладения	51,185189	114,75375
135750	Забайкальский край, р-н. Могойтуйский, с. Ага-Хангил, ул. Профсоюзная, д. 2	Индивидуальные домовладения	51,185189	114,75375
135751	Забайкальский край, р-н. Могойтуйский, с. Ага-Хангил, ул. Профсоюзная, д. 3	Индивидуальные домовладения	51,185189	114,75375
135752	Забайкальский край, р-н. Могойтуйский, с. Ага-Хангил, ул. Профсоюзная, д. 4	Индивидуальные домовладения	51,185189	114,75375
135753	Забайкальский край, р-н. Могойтуйский, с. Ага-Хангил, ул. Профсоюзная, д. 5	Индивидуальные домовладения	51,185189	114,75375
135754	Забайкальский край, р-н. Могойтуйский, с. Ага-Хангил, ул. Северная, д. 10	Индивидуальные домовладения	51,185189	114,75375
135755	Забайкальский край, р-н. Могойтуйский, с. Ага-Хангил, ул. Северная, д. 11	Индивидуальные домовладения	51,185189	114,75375
135756	Забайкальский край, р-н. Могойтуйский, с. Ага-Хангил, ул. Северная, д. 12	Индивидуальные домовладения	51,185189	114,75375
135757	Забайкальский край, р-н. Могойтуйский, с. Ага-Хангил, ул. Северная, д. 14	Индивидуальные домовладения	51,185189	114,75375
135758	Забайкальский край, р-н. Могойтуйский, с. Ага-Хангил, ул. Северная, д. 16	Индивидуальные домовладения	51,185189	114,75375
135759	Забайкальский край, р-н. Могойтуйский, с. Ага-Хангил, ул. Северная, д. 17	Индивидуальные домовладения	51,185189	114,75375

№ п/п	Адрес	Вид	Широта	Долгота
135760	Забайкальский край, р-н. Могойтуйский, с. Ага-Хангил, ул. Северная, д. 17а	Индивидуальные домовладения	51,185189	114,75375
135761	Забайкальский край, р-н. Могойтуйский, с. Ага-Хангил, ул. Северная, д. 18	Индивидуальные домовладения	51,185189	114,75375
135762	Забайкальский край, р-н. Могойтуйский, с. Ага-Хангил, ул. Северная, д. 19	Индивидуальные домовладения	51,185189	114,75375
135763	Забайкальский край, р-н. Могойтуйский, с. Ага-Хангил, ул. Северная, д. 24	Индивидуальные домовладения	51,185189	114,75375
135764	Забайкальский край, р-н. Могойтуйский, с. Ага-Хангил, ул. Северная, д. 26б	Индивидуальные домовладения	51,185189	114,75375
135765	Забайкальский край, р-н. Могойтуйский, с. Ага-Хангил, ул. Северная, д. 28	Индивидуальные домовладения	51,185189	114,75375
135766	Забайкальский край, р-н. Могойтуйский, с. Ага-Хангил, ул. Северная, д. 28а	Индивидуальные домовладения	51,185189	114,75375
135767	Забайкальский край, р-н. Могойтуйский, с. Ага-Хангил, ул. Северная, д. 30	Индивидуальные домовладения	51,185189	114,75375
135768	Забайкальский край, р-н. Могойтуйский, с. Ага-Хангил, ул. Северная, д. 31	Индивидуальные домовладения	51,185189	114,75375
135769	Забайкальский край, р-н. Могойтуйский, с. Ага-Хангил, ул. Северная, д. 37	Индивидуальные домовладения	51,185189	114,75375
135770	Забайкальский край, р-н. Могойтуйский, с. Ага-Хангил, ул. Северная, д. 38	Индивидуальные домовладения	51,185189	114,75375
135771	Забайкальский край, р-н. Могойтуйский, с. Ага-Хангил, ул. Северная, д. 4А	Индивидуальные домовладения	51,185189	114,75375
135772	Забайкальский край, р-н. Могойтуйский, с. Ага-Хангил, ул. Северная, д. 5	Индивидуальные домовладения	51,185189	114,75375
135773	Забайкальский край, р-н. Могойтуйский, с. Ага-Хангил, ул. Северная, д. 7	Индивидуальные домовладения	51,185189	114,75375
135774	Забайкальский край, р-н. Могойтуйский, с. Ага-Хангил, ул. Северная, д. 8	Индивидуальные домовладения	51,185189	114,75375

№ п/п	Адрес	Вид	Широта	Долгота
135775	Забайкальский край, р-н. Могойтуйский, с. Ага-Хангил, ул. Северная, д. 9	Индивидуальные домовладения	51,185189	114,75375
135776	Забайкальский край, р-н. Могойтуйский, с. Ага-Хангил, ул. Трудовая, д. 4б	Индивидуальные домовладения	51,185189	114,75375
135777	Забайкальский край, р-н. Могойтуйский, с. Ага-Хангил, ул. Трудовая, д. 6а	Индивидуальные домовладения	51,185189	114,75375
135778	Забайкальский край, р-н. Могойтуйский, с. Ага-Хангил, ул. Трудовая, д. 6б	Индивидуальные домовладения	51,185189	114,75375
135779	Забайкальский край, р-н. Могойтуйский, с. Ага-Хангил, ул. Трудовая, д. 7	Индивидуальные домовладения	51,185189	114,75375
135780	Забайкальский край, р-н. Могойтуйский, с. Ага-Хангил, ул. Трудовая, д. 7б	Индивидуальные домовладения	51,185189	114,75375
135781	Забайкальский край, р-н. Могойтуйский, с. Ага-Хангил, ул. Трудовая, д. 8	Индивидуальные домовладения	51,185189	114,75375
135782	Забайкальский край, р-н. Могойтуйский, с. Ага-Хангил, ул. Трудовая, д. 9	Индивидуальные домовладения	51,185189	114,75375
135783	Забайкальский край, р-н. Могойтуйский, с. Ага-Хангил, ул. Учительская, д. 11	Индивидуальные домовладения	51,185189	114,75375
135784	Забайкальский край, р-н. Могойтуйский, с. Ага-Хангил, ул. Учительская, д. 12	Индивидуальные домовладения	51,185189	114,75375
135785	Забайкальский край, р-н. Могойтуйский, с. Ага-Хангил, ул. Учительская, д. 14	Индивидуальные домовладения	51,185189	114,75375
135786	Забайкальский край, р-н. Могойтуйский, с. Ага-Хангил, ул. Учительская, д. 15	Индивидуальные домовладения	51,185189	114,75375
135787	Забайкальский край, р-н. Могойтуйский, с. Ага-Хангил, ул. Учительская, д. 18	Индивидуальные домовладения	51,185189	114,75375
135788	Забайкальский край, р-н. Могойтуйский, с. Ага-Хангил, ул. Учительская, д. 1а	Индивидуальные домовладения	51,185189	114,75375
135789	Забайкальский край, р-н. Могойтуйский, с. Ага-Хангил, ул. Учительская, д. 2	Индивидуальные домовладения	51,185189	114,75375

№ п/п	Адрес	Вид	Широта	Долгота
135790	Забайкальский край, р-н. Могойтуйский, с. Ага-Хангил, ул. Учительская, д. 20	Индивидуальные домовладения	51,185189	114,75375
135791	Забайкальский край, р-н. Могойтуйский, с. Ага-Хангил, ул. Учительская, д. 21	Индивидуальные домовладения	51,185189	114,75375
135792	Забайкальский край, р-н. Могойтуйский, с. Ага-Хангил, ул. Учительская, д. 3	Индивидуальные домовладения	51,185189	114,75375
135793	Забайкальский край, р-н. Могойтуйский, с. Ага-Хангил, ул. Учительская, д. 4а	Индивидуальные домовладения	51,185189	114,75375
135794	Забайкальский край, р-н. Могойтуйский, с. Ага-Хангил, ул. Учительская, д. 4б	Индивидуальные домовладения	51,185189	114,75375
135795	Забайкальский край, р-н. Могойтуйский, с. Ага-Хангил, ул. Учительская, д. 5	Индивидуальные домовладения	51,185189	114,75375
135796	Забайкальский край, р-н. Могойтуйский, с. Ага-Хангил, ул. Учительская, д. 9	Индивидуальные домовладения	51,185189	114,75375
135797	Забайкальский край, р-н. Могойтуйский, с. Ага-Хангил, ул. Цыренова, д. 1	Индивидуальные домовладения	51,185189	114,75375
135798	Забайкальский край, р-н. Могойтуйский, с. Ага-Хангил, ул. Цыренова, д. 2	Индивидуальные домовладения	51,185189	114,75375
135799	Забайкальский край, р-н. Могойтуйский, с. Ага-Хангил, ул. Цыренова, д. 3	Индивидуальные домовладения	51,185189	114,75375
135800	Забайкальский край, р-н. Краснокаменский, с. Кайластуй, ул. Новая, д. 28	Индивидуальные домовладения	49,831433	118,400057
135801	Забайкальский край, р-н. Борзинский, г. Борзя, мкр. Аэропорт, д. 2	Индивидуальные домовладения	50,387629	116,523485
135802	Забайкальский край, р-н. Борзинский, г. Борзя, мкр. Аэропорт, д. 6	Индивидуальные домовладения	50,387629	116,523485
135803	Забайкальский край, р-н. Краснокаменский, с. Кайластуй, ул. Новая, д. 3	Индивидуальные домовладения	49,831433	118,400057
135804	Забайкальский край, р-н. Краснокаменский, с. Кайластуй, ул. Новая, д. 30	Индивидуальные домовладения	49,831433	118,400057

№ п/п	Адрес	Вид	Широта	Долгота
135805	Забайкальский край, р-н. Краснокаменский, с. Кайластуй, ул. Новая, д. 31	Индивидуальные домовладения	49,831433	118,400057
135806	Забайкальский край, р-н. Краснокаменский, с. Кайластуй, ул. Новая, д. 32	Индивидуальные домовладения	49,831433	118,400057
135807	Забайкальский край, р-н. Краснокаменский, с. Кайластуй, ул. Новая, д. 34	Индивидуальные домовладения	49,831433	118,400057
135808	Забайкальский край, р-н. Краснокаменский, с. Кайластуй, ул. Новая, д. 36	Индивидуальные домовладения	49,831433	118,400057
135809	Забайкальский край, р-н. Краснокаменский, с. Кайластуй, ул. Новая, д. 5	Индивидуальные домовладения	49,831433	118,400057
135810	Забайкальский край, р-н. Краснокаменский, с. Кайластуй, ул. Новая, д. 6	Индивидуальные домовладения	49,831433	118,400057
135811	Забайкальский край, р-н. Краснокаменский, с. Кайластуй, ул. Новая, д. 7	Индивидуальные домовладения	49,831433	118,400057
135812	Забайкальский край, р-н. Краснокаменский, с. Кайластуй, ул. Новая, д. 8	Индивидуальные домовладения	49,831433	118,400057
135813	Забайкальский край, р-н. Краснокаменский, с. Кайластуй, ул. Переселенческая, д. 10	Индивидуальные домовладения	49,831433	118,400057
135814	Забайкальский край, р-н. Краснокаменский, с. Кайластуй, ул. Переселенческая, д. 11	Индивидуальные домовладения	49,831433	118,400057
135815	Забайкальский край, р-н. Краснокаменский, с. Кайластуй, ул. Переселенческая, д. 12	Индивидуальные домовладения	49,831433	118,400057
135816	Забайкальский край, р-н. Борзинский, г. Борзя, мкр. Борзя-2, д. 33	МКД	50,376267	116,475524
135817	Забайкальский край, р-н. Борзинский, г. Борзя, мкр. Борзя-2, д. 35	МКД	50,376273	116,474958
135818	Забайкальский край, р-н. Борзинский, г. Борзя, мкр. Борзя-2, д. 38	МКД	50,378031	116,47459
135819	Забайкальский край, р-н. Борзинский, г. Борзя, рзд. Зун-Торей, ул. Заречная, д. 6	Индивидуальные домовладения	50,434993	116,462777

№ п/п	Адрес	Вид	Широта	Долгота
135820	Забайкальский край, р-н. Борзинский, г. Борзя, рзд. Зун-Торей, ул. Линейная, д. 1	Индивидуальные домовладения	50,434993	116,462777
135821	Забайкальский край, р-н. Борзинский, г. Борзя, рзд. Зун-Торей, ул. Линейная, д. 3	Индивидуальные домовладения	50,434993	116,462777
135822	Забайкальский край, р-н. Борзинский, г. Борзя, рзд. Зун-Торей, ул. Перронная, д. 1	Индивидуальные домовладения	50,434993	116,462777
135823	Забайкальский край, р-н. Борзинский, г. Борзя, рзд. Зун-Торей, ул. Перронная, д. 1А	Индивидуальные домовладения	50,434993	116,462777
135824	Забайкальский край, р-н. Борзинский, г. Борзя, рзд. Зун-Торей, ул. Перронная, д. 1Б	Индивидуальные домовладения	50,434993	116,462777
135825	Забайкальский край, р-н. Борзинский, г. Борзя, рзд. Зун-Торей, ул. Перронная, д. 2	Индивидуальные домовладения	50,434993	116,462777
135826	Забайкальский край, р-н. Борзинский, г. Борзя, рзд. Зун-Торей, ул. Перронная, д. 3	Индивидуальные домовладения	50,434993	116,462777
135827	Забайкальский край, р-н. Борзинский, г. Борзя, рзд. Зун-Торей, ул. Перронная, д. 4	Индивидуальные домовладения	50,434993	116,462777
135828	Забайкальский край, р-н. Борзинский, г. Борзя, рзд. Зун-Торей, ул. Перронная, д. 5	Индивидуальные домовладения	50,434993	116,462777
135829	Забайкальский край, р-н. Борзинский, г. Борзя, рзд. Зун-Торей, ул. Перронная, д. 6	Индивидуальные домовладения	50,434993	116,462777
135830	Забайкальский край, р-н. Борзинский, г. Борзя, ул. 8 Марта, д. 1	Индивидуальные домовладения	50,371648	116,485594
135831	Забайкальский край, р-н. Борзинский, г. Борзя, ул. 8 Марта, д. 15	Индивидуальные домовладения	50,371648	116,485594
135832	Забайкальский край, р-н. Борзинский, г. Борзя, ул. 8 Марта, д. 16	Индивидуальные домовладения	50,371648	116,485594
135833	Забайкальский край, р-н. Борзинский, г. Борзя, ул. 8 Марта, д. 17	Индивидуальные домовладения	50,371648	116,485594
135834	Забайкальский край, р-н. Борзинский, г. Борзя, ул. 8 Марта, д. 19	Индивидуальные домовладения	50,371648	116,485594

№ п/п	Адрес	Вид	Широта	Долгота
135835	Забайкальский край, р-н. Борзинский, г. Борзя, ул. 8 Марта, д. 20	Индивидуальные домовладения	50,371648	116,485594
135836	Забайкальский край, р-н. Борзинский, г. Борзя, ул. 8 Марта, д. 21	Индивидуальные домовладения	50,371648	116,485594
135837	Забайкальский край, р-н. Борзинский, г. Борзя, ул. 8 Марта, д. 23	Индивидуальные домовладения	50,371648	116,485594
135838	Забайкальский край, р-н. Борзинский, г. Борзя, ул. 8 Марта, д. 24	Индивидуальные домовладения	50,371648	116,485594
135839	Забайкальский край, р-н. Борзинский, г. Борзя, ул. 8 Марта, д. 25	Индивидуальные домовладения	50,371648	116,485594
135840	Забайкальский край, р-н. Борзинский, г. Борзя, ул. 8 Марта, д. 3	Индивидуальные домовладения	50,371648	116,485594
135841	Забайкальский край, р-н. Борзинский, г. Борзя, ул. 8 Марта, д. 4	Индивидуальные домовладения	50,371648	116,485594
135842	Забайкальский край, р-н. Борзинский, г. Борзя, ул. 8 Марта, д. 5	Индивидуальные домовладения	50,371648	116,485594
135843	Забайкальский край, р-н. Борзинский, г. Борзя, ул. 8 Марта, д. 6	Индивидуальные домовладения	50,371648	116,485594
135844	Забайкальский край, р-н. Борзинский, г. Борзя, ул. 8 Марта, д. 7	Индивидуальные домовладения	50,371648	116,485594
135845	Забайкальский край, р-н. Борзинский, г. Борзя, ул. 8 Марта, д. 8	Индивидуальные домовладения	50,371648	116,485594
135846	Забайкальский край, р-н. Борзинский, г. Борзя, ул. Гора Буха, д. 14	Индивидуальные домовладения	50,387629	116,523485
135847	Забайкальский край, р-н. Борзинский, г. Борзя, ул. Гора Буха, д. 18А	Индивидуальные домовладения	50,387629	116,523485
135848	Забайкальский край, р-н. Борзинский, г. Борзя, ул. Гора Буха, д. 2	Индивидуальные домовладения	50,387629	116,523485
135849	Забайкальский край, р-н. Борзинский, г. Борзя, ул. Гора Буха, д. 21	Индивидуальные домовладения	50,387629	116,523485

№ п/п	Адрес	Вид	Широта	Долгота
135850	Забайкальский край, р-н. Борзинский, г. Борзя, ул. Гора Буха, д. 22	Индивидуальные домовладения	50,387629	116,523485
135851	Забайкальский край, р-н. Борзинский, г. Борзя, ул. Гора Буха, д. 24А	Индивидуальные домовладения	50,387629	116,523485
135852	Забайкальский край, р-н. Борзинский, г. Борзя, ул. Гора Буха, д. 3	Индивидуальные домовладения	50,387629	116,523485
135853	Забайкальский край, р-н. Борзинский, г. Борзя, ул. Гора Буха, д. 30А	Индивидуальные домовладения	50,387629	116,523485
135854	Забайкальский край, р-н. Борзинский, г. Борзя, ул. Гора Буха, д. 4	Индивидуальные домовладения	50,387629	116,523485
135855	Забайкальский край, р-н. Борзинский, г. Борзя, ул. Гора Буха, д. 5	Индивидуальные домовладения	50,382069	116,476826
135856	Забайкальский край, р-н. Борзинский, г. Борзя, ул. Гора Буха, д. 6А	Индивидуальные домовладения	50,380937	116,474661
135857	Забайкальский край, р-н. Борзинский, г. Борзя, ул. Гора Буха, д. 7	Индивидуальные домовладения	50,380955	116,47423
135858	Забайкальский край, р-н. Борзинский, г. Борзя, ул. Гора Буха, д. 9	Индивидуальные домовладения	50,382184	116,474545
135859	Забайкальский край, р-н. Борзинский, г. Борзя, ул. Забайкальская, д. 1	Индивидуальные домовладения	50,371286	116,487409
135860	Забайкальский край, р-н. Борзинский, г. Борзя, ул. Забайкальская, д. 11	Индивидуальные домовладения	50,371286	116,487409
135861	Забайкальский край, р-н. Борзинский, г. Борзя, ул. Забайкальская, д. 2	Индивидуальные домовладения	50,371286	116,487409
135862	Забайкальский край, р-н. Борзинский, г. Борзя, ул. Забайкальская, д. 3	Индивидуальные домовладения	50,371286	116,487409
135863	Забайкальский край, р-н. Борзинский, г. Борзя, ул. Забайкальская, д. 4	Индивидуальные домовладения	50,371286	116,487409
135864	Забайкальский край, р-н. Борзинский, г. Борзя, ул. Забайкальская, д. 5	Индивидуальные домовладения	50,371286	116,487409

№ п/п	Адрес	Вид	Широта	Долгота
135865	Забайкальский край, р-н. Борзинский, г. Борзя, ул. Забайкальская, д. 6	Индивидуальные домовладения	50,371286	116,487409
135866	Забайкальский край, р-н. Борзинский, г. Борзя, ул. Забайкальская, д. 7	Индивидуальные домовладения	50,371286	116,487409
135867	Забайкальский край, р-н. Борзинский, г. Борзя, ул. Забайкальская, д. 8	Индивидуальные домовладения	50,371286	116,487409
135868	Забайкальский край, р-н. Борзинский, г. Борзя, ул. Забайкальская, д. 9	Индивидуальные домовладения	50,371286	116,487409
135869	Забайкальский край, р-н. Борзинский, г. Борзя, ул. Степная, д. 1	Индивидуальные домовладения	50,372183	116,484264
135870	Забайкальский край, р-н. Борзинский, г. Борзя, ул. Степная, д. 11	Индивидуальные домовладения	50,372183	116,484264
135871	Забайкальский край, р-н. Борзинский, г. Борзя, ул. Степная, д. 13	Индивидуальные домовладения	50,37247	116,484516
135872	Забайкальский край, р-н. Борзинский, г. Борзя, ул. Степная, д. 15	Индивидуальные домовладения	50,37262	116,48485
135873	Забайкальский край, р-н. Борзинский, г. Борзя, ул. Степная, д. 17	Индивидуальные домовладения	50,372183	116,484264
135874	Забайкальский край, р-н. Борзинский, г. Борзя, ул. Степная, д. 19	Индивидуальные домовладения	50,372183	116,484264
135875	Забайкальский край, р-н. Борзинский, г. Борзя, ул. Степная, д. 1А	Индивидуальные домовладения	50,372183	116,484264
135876	Забайкальский край, р-н. Борзинский, г. Борзя, ул. Степная, д. 21	Индивидуальные домовладения	50,372183	116,484264
135877	Забайкальский край, р-н. Борзинский, г. Борзя, ул. Степная, д. 5	Индивидуальные домовладения	50,372183	116,484264
135878	Забайкальский край, р-н. Борзинский, г. Борзя, ул. Степная, д. 7	Индивидуальные домовладения	50,372183	116,484264
135879	Забайкальский край, р-н. Борзинский, г. Борзя, ул. Степная, д. 9	Индивидуальные домовладения	50,372183	116,484264

№ п/п	Адрес	Вид	Широта	Долгота
135880	Забайкальский край, р-н. Борзинский, пгт. Шерловая Гора, мкр. Дачный, д. 41/10	Индивидуальные домовладения	50,52412	116,318759
135881	Забайкальский край, р-н. Борзинский, пгт. Шерловая Гора, ул. Дорожная, д. 1	Индивидуальные домовладения	50,52412	116,318759
135882	Забайкальский край, р-н. Борзинский, пгт. Шерловая Гора, ул. Дорожная, д. 18	Индивидуальные домовладения	50,52412	116,318759
135883	Забайкальский край, р-н. Борзинский, пгт. Шерловая Гора, ул. Дорожная, д. 2	Индивидуальные домовладения	50,52412	116,318759
135884	Забайкальский край, р-н. Борзинский, пгт. Шерловая Гора, ул. Дорожная, д. 4	Индивидуальные домовладения	50,52412	116,318759
135885	Забайкальский край, р-н. Борзинский, пгт. Шерловая Гора, ул. Дорожная, д. 5	Индивидуальные домовладения	50,52412	116,318759
135886	Забайкальский край, р-н. Борзинский, пгт. Шерловая Гора, ул. Линейная, д. 1	Индивидуальные домовладения	50,52412	116,318759
135887	Забайкальский край, р-н. Борзинский, пгт. Шерловая Гора, ул. Линейная, д. 10	Индивидуальные домовладения	50,518726	116,381587
135888	Забайкальский край, р-н. Борзинский, пгт. Шерловая Гора, ул. Линейная, д. 11	Индивидуальные домовладения	50,52412	116,318759
135889	Забайкальский край, р-н. Борзинский, пгт. Шерловая Гора, ул. Линейная, д. 12	Индивидуальные домовладения	50,52412	116,318759
135890	Забайкальский край, р-н. Борзинский, пгт. Шерловая Гора, ул. Линейная, д. 13	Индивидуальные домовладения	50,52412	116,318759
135891	Забайкальский край, р-н. Борзинский, пгт. Шерловая Гора, ул. Линейная, д. 14	Индивидуальные домовладения	50,52412	116,318759
135892	Забайкальский край, р-н. Борзинский, пгт. Шерловая Гора, ул. Линейная, д. 15	Индивидуальные домовладения	50,52412	116,318759
135893	Забайкальский край, р-н. Борзинский, пгт. Шерловая Гора, ул. Линейная, д. 16	Индивидуальные домовладения	50,52412	116,318759
135894	Забайкальский край, р-н. Борзинский, пгт. Шерловая Гора, ул. Линейная, д. 18	Индивидуальные домовладения	50,52412	116,318759

№ п/п	Адрес	Вид	Широта	Долгота
135895	Забайкальский край, р-н. Борзинский, пгт. Шерловая Гора, ул. Линейная, д. 2	Индивидуальные домовладения	50,52412	116,318759
135896	Забайкальский край, р-н. Борзинский, пгт. Шерловая Гора, ул. Линейная, д. 22	Индивидуальные домовладения	50,52412	116,318759
135897	Забайкальский край, р-н. Борзинский, пгт. Шерловая Гора, ул. Линейная, д. 24	Индивидуальные домовладения	50,52412	116,318759
135898	Забайкальский край, р-н. Борзинский, пгт. Шерловая Гора, ул. Линейная, д. 25	Индивидуальные домовладения	50,52412	116,318759
135899	Забайкальский край, р-н. Борзинский, пгт. Шерловая Гора, ул. Линейная, д. 26	Индивидуальные домовладения	50,516652	116,383159
135900	Забайкальский край, р-н. Борзинский, пгт. Шерловая Гора, ул. Линейная, д. 28	Индивидуальные домовладения	50,52412	116,318759
135901	Забайкальский край, р-н. Борзинский, пгт. Шерловая Гора, ул. Линейная, д. 31	Индивидуальные домовладения	50,52412	116,318759
135902	Забайкальский край, р-н. Борзинский, пгт. Шерловая Гора, ул. Линейная, д. 31а	Индивидуальные домовладения	50,52412	116,318759
135903	Забайкальский край, р-н. Борзинский, пгт. Шерловая Гора, ул. Линейная, д. 31б	Индивидуальные домовладения	50,52412	116,318759
135904	Забайкальский край, р-н. Борзинский, пгт. Шерловая Гора, ул. Линейная, д. 32	Индивидуальные домовладения	50,52412	116,318759
135905	Забайкальский край, р-н. Борзинский, пгт. Шерловая Гора, ул. Линейная, д. 33	Индивидуальные домовладения	50,52412	116,318759
135906	Забайкальский край, р-н. Борзинский, пгт. Шерловая Гора, ул. Линейная, д. 34	Индивидуальные домовладения	50,52412	116,318759
135907	Забайкальский край, р-н. Борзинский, пгт. Шерловая Гора, ул. Линейная, д. 36	Индивидуальные домовладения	50,52412	116,318759
135908	Забайкальский край, р-н. Борзинский, пгт. Шерловая Гора, ул. Линейная, д. 37	Индивидуальные домовладения	50,52412	116,318759
135909	Забайкальский край, р-н. Борзинский, пгт. Шерловая Гора, ул. Линейная, д. 39	Индивидуальные домовладения	50,52412	116,318759

№ п/п	Адрес	Вид	Широта	Долгота
135910	Забайкальский край, р-н. Борзинский, пгт. Шерловая Гора, ул. Линейная, д. 40	Индивидуальные домовладения	50,52412	116,318759
135911	Забайкальский край, р-н. Борзинский, пгт. Шерловая Гора, ул. Линейная, д. 41	Индивидуальные домовладения	50,52412	116,318759
135912	Забайкальский край, р-н. Борзинский, пгт. Шерловая Гора, ул. Линейная, д. 42	Индивидуальные домовладения	50,52412	116,318759
135913	Забайкальский край, р-н. Борзинский, с. Ключевское, ул. Нагорная, д. 7	Индивидуальные домовладения	50,371625	116,854047
135914	Забайкальский край, р-н. Борзинский, с. Ключевское, ул. Нагорная, д. 9	Индивидуальные домовладения	50,371625	116,854047
135915	Забайкальский край, р-н. Читинский, с. Яблоново, ул. Кооперативная, д. 19	Индивидуальные домовладения	51,841798	112,758681
135916	Забайкальский край, р-н. Борзинский, пгт. Шерловая Гора, ул. Линейная, д. 43	Индивидуальные домовладения	50,52412	116,318759
135917	Забайкальский край, р-н. Борзинский, пгт. Шерловая Гора, ул. Линейная, д. 44	Индивидуальные домовладения	50,52412	116,318759
135918	Забайкальский край, р-н. Борзинский, пгт. Шерловая Гора, ул. Линейная, д. 45	Индивидуальные домовладения	50,52412	116,318759
135919	Забайкальский край, р-н. Борзинский, пгт. Шерловая Гора, ул. Линейная, д. 46	Индивидуальные домовладения	50,52412	116,318759
135920	Забайкальский край, р-н. Борзинский, пгт. Шерловая Гора, ул. Линейная, д. 47а	Индивидуальные домовладения	50,52412	116,318759
135921	Забайкальский край, р-н. Борзинский, пгт. Шерловая Гора, ул. Линейная, д. 48	Индивидуальные домовладения	50,52412	116,318759
135922	Забайкальский край, р-н. Борзинский, пгт. Шерловая Гора, ул. Линейная, д. 49	Индивидуальные домовладения	50,52412	116,318759
135923	Забайкальский край, р-н. Борзинский, пгт. Шерловая Гора, ул. Линейная, д. 5	Индивидуальные домовладения	50,52412	116,318759
135924	Забайкальский край, р-н. Борзинский, пгт. Шерловая Гора, ул. Линейная, д. 50	Индивидуальные домовладения	50,52412	116,318759

№ п/п	Адрес	Вид	Широта	Долгота
135925	Забайкальский край, р-н. Борзинский, пгт. Шерловая Гора, ул. Линейная, д. 50а	Индивидуальные домовладения	50,52412	116,318759
135926	Забайкальский край, р-н. Борзинский, пгт. Шерловая Гора, ул. Линейная, д. 51а	Индивидуальные домовладения	50,52412	116,318759
135927	Забайкальский край, р-н. Борзинский, пгт. Шерловая Гора, ул. Линейная, д. 52	Индивидуальные домовладения	50,52412	116,318759
135928	Забайкальский край, р-н. Борзинский, пгт. Шерловая Гора, ул. Линейная, д. 56	Индивидуальные домовладения	50,52412	116,318759
135929	Забайкальский край, р-н. Борзинский, пгт. Шерловая Гора, ул. Линейная, д. 57	Индивидуальные домовладения	50,52412	116,318759
135930	Забайкальский край, р-н. Борзинский, пгт. Шерловая Гора, ул. Линейная, д. 58	Индивидуальные домовладения	50,52412	116,318759
135931	Забайкальский край, р-н. Борзинский, пгт. Шерловая Гора, ул. Линейная, д. 6	Индивидуальные домовладения	50,52412	116,318759
135932	Забайкальский край, р-н. Борзинский, пгт. Шерловая Гора, ул. Линейная, д. 60	Индивидуальные домовладения	50,52412	116,318759
135933	Забайкальский край, р-н. Борзинский, пгт. Шерловая Гора, ул. Линейная, д. 64	Индивидуальные домовладения	50,52412	116,318759
135934	Забайкальский край, р-н. Борзинский, пгт. Шерловая Гора, ул. Линейная, д. 66	Индивидуальные домовладения	50,52412	116,318759
135935	Забайкальский край, р-н. Борзинский, пгт. Шерловая Гора, ул. Линейная, д. 7	Индивидуальные домовладения	50,52412	116,318759
135936	Забайкальский край, р-н. Борзинский, пгт. Шерловая Гора, ул. Линейная, д. 74	Индивидуальные домовладения	50,52412	116,318759
135937	Забайкальский край, р-н. Борзинский, пгт. Шерловая Гора, ул. Линейная, д. 8а	Индивидуальные домовладения	50,52412	116,318759
135938	Забайкальский край, р-н. Борзинский, пгт. Шерловая Гора, ул. Линейная, д. 9	Индивидуальные домовладения	50,52412	116,318759
135939	Забайкальский край, р-н. Борзинский, пгт. Шерловая Гора, ул. Огородная, д. 2	Индивидуальные домовладения	50,52412	116,318759

№ п/п	Адрес	Вид	Широта	Долгота
135940	Забайкальский край, р-н. Борзинский, пгт. Шерловая Гора, ул. Огородная, д. 5	Индивидуальные домовладения	50,52412	116,318759
135941	Забайкальский край, р-н. Борзинский, пгт. Шерловая Гора, ул. Озерная, д. 1	Индивидуальные домовладения	50,52412	116,318759
135942	Забайкальский край, р-н. Борзинский, пгт. Шерловая Гора, ул. Озерная, д. 2	Индивидуальные домовладения	50,52412	116,318759
135943	Забайкальский край, р-н. Борзинский, пгт. Шерловая Гора, ул. Озерная, д. 3	Индивидуальные домовладения	50,52412	116,318759
135944	Забайкальский край, р-н. Борзинский, пгт. Шерловая Гора, ул. Озерная, д. 5	Индивидуальные домовладения	50,52412	116,318759
135945	Забайкальский край, р-н. Борзинский, пгт. Шерловая Гора, ул. Озерная, д. 6	Индивидуальные домовладения	50,52412	116,318759
135946	Забайкальский край, р-н. Борзинский, пгт. Шерловая Гора, ул. Северная, д. 11а	Индивидуальные домовладения	50,52412	116,318759
135947	Забайкальский край, р-н. Борзинский, пгт. Шерловая Гора, ул. Северная, д. 13	Индивидуальные домовладения	50,52412	116,318759
135948	Забайкальский край, р-н. Борзинский, пгт. Шерловая Гора, ул. Северная, д. 16	Индивидуальные домовладения	50,52412	116,318759
135949	Забайкальский край, р-н. Борзинский, пгт. Шерловая Гора, ул. Северная, д. 1а	Индивидуальные домовладения	50,52412	116,318759
135950	Забайкальский край, р-н. Борзинский, пгт. Шерловая Гора, ул. Северная, д. 3	Индивидуальные домовладения	50,52412	116,318759
135951	Забайкальский край, р-н. Борзинский, пгт. Шерловая Гора, ул. Северная, д. 8	Индивидуальные домовладения	50,52412	116,318759
135952	Забайкальский край, р-н. Борзинский, пгт. Шерловая Гора, ул. Северная, д. 9	Индивидуальные домовладения	50,52412	116,318759
135953	Забайкальский край, р-н. Борзинский, пгт. Шерловая Гора, ул. Шоссейная, д. 1	Индивидуальные домовладения	50,517815	116,389393
135954	Забайкальский край, р-н. Борзинский, пгт. Шерловая Гора, ул. Шоссейная, д. 12	Индивидуальные домовладения	50,517815	116,389393

№ п/п	Адрес	Вид	Широта	Долгота
135955	Забайкальский край, р-н. Борзинский, пгт. Шерловая Гора, ул. Шоссейная, д. 13	Индивидуальные домовладения	50,517815	116,389393
135956	Забайкальский край, р-н. Борзинский, пгт. Шерловая Гора, ул. Шоссейная, д. 14	Индивидуальные домовладения	50,516538	116,391801
135957	Забайкальский край, р-н. Борзинский, пгт. Шерловая Гора, ул. Шоссейная, д. 15	Индивидуальные домовладения	50,517815	116,389393
135958	Забайкальский край, р-н. Борзинский, пгт. Шерловая Гора, ул. Шоссейная, д. 2	Индивидуальные домовладения	50,518124	116,3895
135959	Забайкальский край, р-н. Борзинский, пгт. Шерловая Гора, ул. Шоссейная, д. 6	Индивидуальные домовладения	50,517815	116,389393
135960	Забайкальский край, р-н. Борзинский, пгт. Шерловая Гора, ул. Шоссейная, д. 7	Индивидуальные домовладения	50,517815	116,389393
135961	Забайкальский край, р-н. Борзинский, с. Ключевское, пер. Школьный, д. 1	Индивидуальные домовладения	50,378019	116,853247
135962	Забайкальский край, р-н. Борзинский, с. Ключевское, ул. Нагорная, д. 10	Индивидуальные домовладения	50,371625	116,854047
135963	Забайкальский край, р-н. Борзинский, с. Ключевское, ул. Нагорная, д. 11	Индивидуальные домовладения	50,371625	116,854047
135964	Забайкальский край, р-н. Борзинский, с. Ключевское, ул. Нагорная, д. 12	Индивидуальные домовладения	50,371625	116,854047
135965	Забайкальский край, р-н. Борзинский, с. Ключевское, ул. Нагорная, д. 13	Индивидуальные домовладения	50,371625	116,854047
135966	Забайкальский край, р-н. Борзинский, с. Ключевское, ул. Нагорная, д. 15	Индивидуальные домовладения	50,371625	116,854047
135967	Забайкальский край, р-н. Борзинский, с. Ключевское, ул. Нагорная, д. 17	Индивидуальные домовладения	50,371625	116,854047
135968	Забайкальский край, р-н. Борзинский, с. Ключевское, ул. Нагорная, д. 17б	Индивидуальные домовладения	50,371625	116,854047
135969	Забайкальский край, р-н. Борзинский, с. Ключевское, ул. Нагорная, д. 20	Индивидуальные домовладения	50,371625	116,854047

№ п/п	Адрес	Вид	Широта	Долгота
135970	Забайкальский край, р-н. Борзинский, с. Ключевское, ул. Нагорная, д. 27	Индивидуальные домовладения	50,371625	116,854047
135971	Забайкальский край, р-н. Борзинский, с. Ключевское, ул. Нагорная, д. 3	Индивидуальные домовладения	50,371625	116,854047
135972	Забайкальский край, р-н. Борзинский, с. Ключевское, ул. Нагорная, д. 4	Индивидуальные домовладения	50,371625	116,854047
135973	Забайкальский край, р-н. Борзинский, с. Ключевское, ул. Нагорная, д. 5	Индивидуальные домовладения	50,371625	116,854047
135974	Забайкальский край, р-н. Борзинский, с. Ключевское, ул. Надречная, д. 4	Индивидуальные домовладения	50,378019	116,853247
135975	Забайкальский край, р-н. Борзинский, с. Соктуй, ул. Линейная, д. 2	Индивидуальные домовладения	50,252198	116,590903
135976	Забайкальский край, р-н. Борзинский, с. Ключевское, ул. Надречная, д. 5	Индивидуальные домовладения	50,378019	116,853247
135977	Забайкальский край, р-н. Борзинский, с. Ключевское, ул. Надречная, д. 7	Индивидуальные домовладения	50,378019	116,853247
135978	Забайкальский край, р-н. Борзинский, с. Ключевское, ул. Надречная, д. 8	Индивидуальные домовладения	50,378019	116,853247
135979	Забайкальский край, р-н. Борзинский, с. Ключевское, ул. Надречная, д. 9	Индивидуальные домовладения	50,378019	116,853247
135980	Забайкальский край, р-н. Борзинский, с. Ключевское, ул. Новая, д. 3	Индивидуальные домовладения	50,378019	116,853247
135981	Забайкальский край, р-н. Борзинский, с. Ключевское, ул. Новая, д. 4	Индивидуальные домовладения	50,378019	116,853247
135982	Забайкальский край, р-н. Борзинский, с. Ключевское, ул. Партизанская, д. 12	Индивидуальные домовладения	50,377025	116,849672
135983	Забайкальский край, р-н. Борзинский, с. Ключевское, ул. Партизанская, д. 13	Индивидуальные домовладения	50,377025	116,849672
135984	Забайкальский край, р-н. Борзинский, с. Ключевское, ул. Партизанская, д. 14	Индивидуальные домовладения	50,377025	116,849672

№ п/п	Адрес	Вид	Широта	Долгота
135985	Забайкальский край, р-н. Борзинский, с. Ключевское, ул. Партизанская, д. 18	Индивидуальные домовладения	50,377025	116,849672
135986	Забайкальский край, р-н. Борзинский, с. Ключевское, ул. Партизанская, д. 2	Индивидуальные домовладения	50,377025	116,849672
135987	Забайкальский край, р-н. Борзинский, с. Ключевское, ул. Партизанская, д. 24	Индивидуальные домовладения	50,377025	116,849672
135988	Забайкальский край, р-н. Борзинский, с. Ключевское, ул. Партизанская, д. 27	Индивидуальные домовладения	50,377025	116,849672
135989	Забайкальский край, р-н. Борзинский, с. Ключевское, ул. Партизанская, д. 30	Индивидуальные домовладения	50,377025	116,849672
135990	Забайкальский край, р-н. Борзинский, с. Ключевское, ул. Партизанская, д. 31	Индивидуальные домовладения	50,377025	116,849672
135991	Забайкальский край, р-н. Борзинский, с. Ключевское, ул. Партизанская, д. 32	Индивидуальные домовладения	50,377025	116,849672
135992	Забайкальский край, р-н. Борзинский, с. Ключевское, ул. Партизанская, д. 37	Индивидуальные домовладения	50,377025	116,849672
135993	Забайкальский край, р-н. Борзинский, с. Ключевское, ул. Партизанская, д. 38	Индивидуальные домовладения	50,377025	116,849672
135994	Забайкальский край, р-н. Борзинский, с. Ключевское, ул. Партизанская, д. 6	Индивидуальные домовладения	50,377025	116,849672
135995	Забайкальский край, р-н. Читинский, с. Яблоново, ул. Кооперативная, д. 21	Индивидуальные домовладения	51,841798	112,758681
135996	Забайкальский край, р-н. Борзинский, с. Ключевское, ул. Пионерская, д. 10	Индивидуальные домовладения	50,373751	116,847319
135997	Забайкальский край, р-н. Борзинский, с. Ключевское, ул. Пионерская, д. 16	Индивидуальные домовладения	50,373751	116,847319
135998	Забайкальский край, р-н. Борзинский, с. Ключевское, ул. Пионерская, д. 18	Индивидуальные домовладения	50,373751	116,847319
135999	Забайкальский край, р-н. Борзинский, с. Ключевское, ул. Пионерская, д. 23	Индивидуальные домовладения	50,373751	116,847319

№ п/п	Адрес	Вид	Широта	Долгота
136000	Забайкальский край, р-н. Борзинский, с. Ключевское, ул. Пионерская, д. 28	Индивидуальные домовладения	50,373751	116,847319
136001	Забайкальский край, р-н. Борзинский, с. Ключевское, ул. Пионерская, д. 3	Индивидуальные домовладения	50,373751	116,847319
136002	Забайкальский край, р-н. Борзинский, с. Ключевское, ул. Пионерская, д. 4	Индивидуальные домовладения	50,373751	116,847319
136003	Забайкальский край, р-н. Борзинский, с. Ключевское, ул. Пионерская, д. 6	Индивидуальные домовладения	50,373751	116,847319
136004	Забайкальский край, р-н. Борзинский, с. Ключевское, ул. Пионерская, д. 8	Индивидуальные домовладения	50,373751	116,847319
136005	Забайкальский край, р-н. Борзинский, с. Ключевское, ул. Северная, д. 1	Индивидуальные домовладения	50,378019	116,853247
136006	Забайкальский край, р-н. Борзинский, с. Ключевское, ул. Северная, д. 11	Индивидуальные домовладения	50,378019	116,853247
136007	Забайкальский край, р-н. Борзинский, с. Ключевское, ул. Северная, д. 12	Индивидуальные домовладения	50,378019	116,853247
136008	Забайкальский край, р-н. Борзинский, с. Ключевское, ул. Северная, д. 2	Индивидуальные домовладения	50,378019	116,853247
136009	Забайкальский край, р-н. Борзинский, с. Ключевское, ул. Северная, д. 3	Индивидуальные домовладения	50,378019	116,853247
136010	Забайкальский край, р-н. Борзинский, с. Ключевское, ул. Северная, д. 7	Индивидуальные домовладения	50,378019	116,853247
136011	Забайкальский край, р-н. Борзинский, с. Ключевское, ул. Северная, д. 9	Индивидуальные домовладения	50,378019	116,853247
136012	Забайкальский край, р-н. Борзинский, с. Ключевское, ул. Советская, д. 11а	Индивидуальные домовладения	50,3749	116,848855
136013	Забайкальский край, р-н. Борзинский, с. Ключевское, ул. Советская, д. 11б	Индивидуальные домовладения	50,3749	116,848855
136014	Забайкальский край, р-н. Борзинский, с. Ключевское, ул. Советская, д. 13	Индивидуальные домовладения	50,3749	116,848855

№ п/п	Адрес	Вид	Широта	Долгота
136015	Забайкальский край, р-н. Борзинский, с. Ключевское, ул. Советская, д. 15	Индивидуальные домовладения	50,3749	116,848855
136016	Забайкальский край, р-н. Борзинский, с. Ключевское, ул. Советская, д. 18	Индивидуальные домовладения	50,3749	116,848855
136017	Забайкальский край, р-н. Борзинский, с. Ключевское, ул. Советская, д. 19	Индивидуальные домовладения	50,3749	116,848855
136018	Забайкальский край, р-н. Борзинский, с. Ключевское, ул. Советская, д. 21	Индивидуальные домовладения	50,3749	116,848855
136019	Забайкальский край, р-н. Борзинский, с. Ключевское, ул. Советская, д. 3	Индивидуальные домовладения	50,3749	116,848855
136020	Забайкальский край, р-н. Борзинский, с. Ключевское, ул. Советская, д. 4	Индивидуальные домовладения	50,3749	116,848855
136021	Забайкальский край, р-н. Борзинский, с. Ключевское, ул. Советская, д. 9	Индивидуальные домовладения	50,3749	116,848855
136022	Забайкальский край, р-н. Борзинский, с. Новоборзинское, ул. Заводская, д. 1	Индивидуальные домовладения	50,296562	116,574303
136023	Забайкальский край, р-н. Борзинский, с. Новоборзинское, ул. Заводская, д. 2	Индивидуальные домовладения	50,296562	116,574303
136024	Забайкальский край, р-н. Борзинский, с. Новоборзинское, ул. Заводская, д. 3	Индивидуальные домовладения	50,296562	116,574303
136025	Забайкальский край, р-н. Борзинский, с. Новоборзинское, ул. Заводская, д. 4	Индивидуальные домовладения	50,296562	116,574303
136026	Забайкальский край, р-н. Борзинский, с. Новоборзинское, ул. Заводская, д. 5	Индивидуальные домовладения	50,296562	116,574303
136027	Забайкальский край, р-н. Борзинский, с. Новоборзинское, ул. Заводская, д. 6	Индивидуальные домовладения	50,296562	116,574303
136028	Забайкальский край, р-н. Борзинский, с. Новоборзинское, ул. Заводская, д. 7	Индивидуальные домовладения	50,296562	116,574303
136029	Забайкальский край, р-н. Борзинский, с. Новоборзинское, ул. Заводская, д. 8	Индивидуальные домовладения	50,296562	116,574303

№ п/п	Адрес	Вид	Широта	Долгота
136030	Забайкальский край, р-н. Борзинский, с. Новоборзинское, ул. Рабочая, д. 10	Индивидуальные домовладения	50,297966	116,571751
136031	Забайкальский край, р-н. Борзинский, с. Новоборзинское, ул. Рабочая, д. 27	Индивидуальные домовладения	50,297966	116,571751
136032	Забайкальский край, р-н. Борзинский, с. Новоборзинское, ул. Рабочая, д. 3	Индивидуальные домовладения	50,297966	116,571751
136033	Забайкальский край, р-н. Борзинский, с. Новоборзинское, ул. Рабочая, д. 6	Индивидуальные домовладения	50,296407	116,570664
136034	Забайкальский край, р-н. Борзинский, с. Новоборзинское, ул. Советская, д. 19	Индивидуальные домовладения	50,296814	116,573296
136035	Забайкальский край, р-н. Борзинский, с. Новоборзинское, ул. Советская, д. 21	Индивидуальные домовладения	50,297695	116,573413
136036	Забайкальский край, р-н. Читинский, с. Яблоново, ул. Кооперативная, д. 7	Индивидуальные домовладения	51,841798	112,758681
136037	Забайкальский край, р-н. Борзинский, с. Новоборзинское, ул. Советская, д. 22	Индивидуальные домовладения	50,297183	116,572739
136038	Забайкальский край, р-н. Борзинский, с. Новоборзинское, ул. Советская, д. 23	Индивидуальные домовладения	50,297695	116,573413
136039	Забайкальский край, р-н. Борзинский, с. Новоборзинское, ул. Советская, д. 24	Индивидуальные домовладения	50,297695	116,573413
136040	Забайкальский край, р-н. Борзинский, с. Новоборзинское, ул. Советская, д. 25	Индивидуальные домовладения	50,297695	116,573413
136041	Забайкальский край, р-н. Борзинский, с. Новоборзинское, ул. Советская, д. 26	Индивидуальные домовладения	50,297695	116,573413
136042	Забайкальский край, р-н. Борзинский, с. Новоборзинское, ул. Советская, д. 27	Индивидуальные домовладения	50,297695	116,573413
136043	Забайкальский край, р-н. Борзинский, с. Новоборзинское, ул. Советская, д. 29	Индивидуальные домовладения	50,297695	116,573413
136044	Забайкальский край, р-н. Борзинский, с. Новоборзинское, ул. Советская, д. 32	Индивидуальные домовладения	50,297695	116,573413

№ п/п	Адрес	Вид	Широта	Долгота
136045	Забайкальский край, р-н. Борзинский, с. Новоборзинское, ул. Советская, д. 33	Индивидуальные домовладения	50,29891	116,574312
136046	Забайкальский край, р-н. Борзинский, с. Новоборзинское, ул. Советская, д. 34	Индивидуальные домовладения	50,297695	116,573413
136047	Забайкальский край, р-н. Борзинский, с. Новоборзинское, ул. Советская, д. 35	Индивидуальные домовладения	50,297695	116,573413
136048	Забайкальский край, р-н. Борзинский, с. Новоборзинское, ул. Советская, д. 37	Индивидуальные домовладения	50,297695	116,573413
136049	Забайкальский край, р-н. Борзинский, с. Новоборзинское, ул. Советская, д. 38	Индивидуальные домовладения	50,297695	116,573413
136050	Забайкальский край, р-н. Борзинский, с. Новоборзинское, ул. Советская, д. 39	Индивидуальные домовладения	50,297695	116,573413
136051	Забайкальский край, р-н. Борзинский, с. Новоборзинское, ул. Советская, д. 40	Индивидуальные домовладения	50,297695	116,573413
136052	Забайкальский край, р-н. Борзинский, с. Приозерное, ул. Гагарина, д. 9	Индивидуальные домовладения	50,485679	116,272343
136053	Забайкальский край, р-н. Борзинский, с. Приозерное, ул. Метелица, д. 1	Индивидуальные домовладения	50,485753	116,278802
136054	Забайкальский край, р-н. Борзинский, с. Новоборзинское, ул. Советская, д. 42	Индивидуальные домовладения	50,297695	116,573413
136055	Забайкальский край, р-н. Борзинский, с. Новоборзинское, ул. Советская, д. 43	Индивидуальные домовладения	50,297695	116,573413
136056	Забайкальский край, р-н. Борзинский, с. Соктуй, ул. Линейная, д. 3	Индивидуальные домовладения	50,252198	116,590903
136057	Забайкальский край, р-н. Борзинский, с. Новоборзинское, ул. Советская, д. 48	Индивидуальные домовладения	50,297695	116,573413
136058	Забайкальский край, р-н. Борзинский, с. Новоборзинское, ул. Советская, д. 5	Индивидуальные домовладения	50,297695	116,573413
136059	Забайкальский край, р-н. Борзинский, с. Новоборзинское, ул. Советская, д. 50	Индивидуальные домовладения	50,297695	116,573413

№ п/п	Адрес	Вид	Широта	Долгота
136060	Забайкальский край, р-н. Борзинский, с. Новоборзинское, ул. Степная, д. 1	Индивидуальные домовладения	50,296562	116,574303
136061	Забайкальский край, р-н. Борзинский, с. Новоборзинское, ул. Степная, д. 2	Индивидуальные домовладения	50,296562	116,574303
136062	Забайкальский край, р-н. Борзинский, с. Новоборзинское, ул. Степная, д. 4	Индивидуальные домовладения	50,296562	116,574303
136063	Забайкальский край, р-н. Борзинский, с. Новоборзинское, ул. Степная, д. 5	Индивидуальные домовладения	50,296562	116,574303
136064	Забайкальский край, р-н. Борзинский, с. Новоборзинское, ул. Степная, д. 6	Индивидуальные домовладения	50,296562	116,574303
136065	Забайкальский край, р-н. Борзинский, с. Новоборзинское, ул. Степная, д. 7	Индивидуальные домовладения	50,296562	116,574303
136066	Забайкальский край, р-н. Борзинский, с. Новоборзинское, ул. Степная, д. 8	Индивидуальные домовладения	50,296562	116,574303
136067	Забайкальский край, р-н. Борзинский, с. Новоборзинское, ул. Шоссейная, д. 10	Индивидуальные домовладения	50,300009	116,571311
136068	Забайкальский край, р-н. Борзинский, с. Новоборзинское, ул. Шоссейная, д. 11	Индивидуальные домовладения	50,300009	116,571311
136069	Забайкальский край, р-н. Борзинский, с. Новоборзинское, ул. Шоссейная, д. 12	Индивидуальные домовладения	50,300009	116,571311
136070	Забайкальский край, р-н. Борзинский, с. Новоборзинское, ул. Шоссейная, д. 3	Индивидуальные домовладения	50,300009	116,571311
136071	Забайкальский край, р-н. Борзинский, с. Новоборзинское, ул. Шоссейная, д. 4	Индивидуальные домовладения	50,300009	116,571311
136072	Забайкальский край, р-н. Борзинский, с. Новоборзинское, ул. Шоссейная, д. 7	Индивидуальные домовладения	50,300009	116,571311
136073	Забайкальский край, р-н. Борзинский, с. Новоборзинское, ул. Шоссейная, д. 8	Индивидуальные домовладения	50,300009	116,571311
136074	Забайкальский край, р-н. Борзинский, с. Приозерное, ул. Гагарина, д. 1	Индивидуальные домовладения	50,488161	116,270016

№ п/п	Адрес	Вид	Широта	Долгота
136075	Забайкальский край, р-н. Борзинский, с. Приозерное, ул. Гагарина, д. 12	Индивидуальные домовладения	50,485679	116,272343
136076	Забайкальский край, р-н. Борзинский, с. Приозерное, ул. Гагарина, д. 13	Индивидуальные домовладения	50,485679	116,272343
136077	Забайкальский край, р-н. Борзинский, с. Приозерное, ул. Гагарина, д. 14	Индивидуальные домовладения	50,485679	116,272343
136078	Забайкальский край, р-н. Борзинский, с. Приозерное, ул. Гагарина, д. 16	Индивидуальные домовладения	50,485679	116,272343
136079	Забайкальский край, р-н. Борзинский, с. Приозерное, ул. Гагарина, д. 17	Индивидуальные домовладения	50,485679	116,272343
136080	Забайкальский край, р-н. Борзинский, с. Приозерное, ул. Гагарина, д. 18	МКД	50,485679	116,272343
136081	Забайкальский край, р-н. Борзинский, с. Приозерное, ул. Гагарина, д. 2	Индивидуальные домовладения	50,487232	116,270582
136082	Забайкальский край, р-н. Борзинский, с. Приозерное, ул. Гагарина, д. 20	МКД	50,485679	116,272343
136083	Забайкальский край, р-н. Борзинский, с. Приозерное, ул. Гагарина, д. 21	Индивидуальные домовладения	50,485679	116,272343
136084	Забайкальский край, р-н. Борзинский, с. Приозерное, ул. Гагарина, д. 22	МКД	50,485679	116,272343
136085	Забайкальский край, р-н. Борзинский, с. Приозерное, ул. Гагарина, д. 24	Индивидуальные домовладения	50,485679	116,272343
136086	Забайкальский край, р-н. Борзинский, с. Приозерное, ул. Гагарина, д. 27	Индивидуальные домовладения	50,485679	116,272343
136087	Забайкальский край, р-н. Борзинский, с. Приозерное, ул. Гагарина, д. 2а	Индивидуальные домовладения	50,487232	116,270582
136088	Забайкальский край, р-н. Борзинский, с. Приозерное, ул. Гагарина, д. 3	Индивидуальные домовладения	50,485679	116,272343
136089	Забайкальский край, р-н. Борзинский, с. Приозерное, ул. Гагарина, д. 32	Индивидуальные домовладения	50,485679	116,272343

№ п/п	Адрес	Вид	Широта	Долгота
136090	Забайкальский край, р-н. Борзинский, с. Приозерное, ул. Гагарина, д. 34	Индивидуальные домовладения	50,485679	116,272343
136091	Забайкальский край, р-н. Борзинский, с. Приозерное, ул. Гагарина, д. 35	Индивидуальные домовладения	50,485679	116,272343
136092	Забайкальский край, р-н. Борзинский, с. Приозерное, ул. Гагарина, д. 36	Индивидуальные домовладения	50,485679	116,272343
136093	Забайкальский край, р-н. Борзинский, с. Приозерное, ул. Гагарина, д. 5	Индивидуальные домовладения	50,485679	116,272343
136094	Забайкальский край, р-н. Борзинский, с. Приозерное, ул. Метелица, д. 13	Индивидуальные домовладения	50,485753	116,278802
136095	Забайкальский край, р-н. Борзинский, с. Приозерное, ул. Метелица, д. 16	Индивидуальные домовладения	50,485753	116,278802
136096	Забайкальский край, р-н. Читинский, с. Яблоново, ул. Кооперативная, д. 8	Индивидуальные домовладения	51,841798	112,758681
136097	Забайкальский край, р-н. Борзинский, с. Приозерное, ул. Метелица, д. 19	Индивидуальные домовладения	50,485753	116,278802
136098	Забайкальский край, р-н. Борзинский, с. Приозерное, ул. Метелица, д. 27	Индивидуальные домовладения	50,485753	116,278802
136099	Забайкальский край, р-н. Борзинский, с. Приозерное, ул. Метелица, д. 31	Индивидуальные домовладения	50,485753	116,278802
136100	Забайкальский край, р-н. Борзинский, с. Приозерное, ул. Метелица, д. 4	Индивидуальные домовладения	50,485753	116,278802
136101	Забайкальский край, р-н. Борзинский, с. Приозерное, ул. Метелица, д. 5	Индивидуальные домовладения	50,485753	116,278802
136102	Забайкальский край, р-н. Борзинский, с. Приозерное, ул. Метелица, д. 6	Индивидуальные домовладения	50,485753	116,278802
136103	Забайкальский край, р-н. Борзинский, с. Приозерное, ул. Метелица, д. 8	Индивидуальные домовладения	50,485753	116,278802
136104	Забайкальский край, р-н. Краснокаменский, с. Кайластуй, ул. Переселенческая, д. 14	Индивидуальные домовладения	49,831433	118,400057

№ п/п	Адрес	Вид	Широта	Долгота
136105	Забайкальский край, р-н. Борзинский, с. Приозерное, ул. Нагорная, д. 1	Индивидуальные домовладения	50,484538	116,27025
136106	Забайкальский край, р-н. Борзинский, с. Приозерное, ул. Нагорная, д. 10	Индивидуальные домовладения	50,484538	116,27025
136107	Забайкальский край, р-н. Борзинский, с. Приозерное, ул. Нагорная, д. 12	Индивидуальные домовладения	50,484538	116,27025
136108	Забайкальский край, р-н. Борзинский, с. Приозерное, ул. Нагорная, д. 15	Индивидуальные домовладения	50,484538	116,27025
136109	Забайкальский край, р-н. Борзинский, с. Приозерное, ул. Нагорная, д. 16	Индивидуальные домовладения	50,484538	116,27025
136110	Забайкальский край, р-н. Борзинский, с. Приозерное, ул. Нагорная, д. 17	Индивидуальные домовладения	50,484538	116,27025
136111	Забайкальский край, р-н. Борзинский, с. Приозерное, ул. Нагорная, д. 18	Индивидуальные домовладения	50,484538	116,27025
136112	Забайкальский край, р-н. Борзинский, с. Приозерное, ул. Нагорная, д. 3	Индивидуальные домовладения	50,484538	116,27025
136113	Забайкальский край, р-н. Борзинский, с. Приозерное, ул. Нагорная, д. 5	Индивидуальные домовладения	50,484538	116,27025
136114	Забайкальский край, р-н. Борзинский, с. Приозерное, ул. Нагорная, д. 6	МКД	50,484538	116,27025
136115	Забайкальский край, р-н. Борзинский, с. Приозерное, ул. Нагорная, д. 8	Индивидуальные домовладения	50,484538	116,27025
136116	Забайкальский край, р-н. Борзинский, с. Приозерное, ул. Нагорная, д. 9	Индивидуальные домовладения	50,484538	116,27025
136117	Забайкальский край, р-н. Читинский, с. Яблоново, ул. Кооперативная, д. 9	Индивидуальные домовладения	51,841798	112,758681
136118	Забайкальский край, р-н. Борзинский, с. Приозерное, ул. Степная, д. 1	Индивидуальные домовладения	50,488837	116,268947
136119	Забайкальский край, р-н. Борзинский, с. Приозерное, ул. Степная, д. 3	Индивидуальные домовладения	50,488837	116,268947

№ п/п	Адрес	Вид	Широта	Долгота
136120	Забайкальский край, р-н. Борзинский, с. Приозерное, ул. Школьная, д. 12	Индивидуальные домовладения	50,484802	116,27626
136121	Забайкальский край, р-н. Борзинский, с. Приозерное, ул. Школьная, д. 14	Индивидуальные домовладения	50,484802	116,27626
136122	Забайкальский край, р-н. Борзинский, с. Приозерное, ул. Школьная, д. 21	Индивидуальные домовладения	50,484802	116,27626
136123	Забайкальский край, р-н. Борзинский, с. Приозерное, ул. Школьная, д. 26	Индивидуальные домовладения	50,484802	116,27626
136124	Забайкальский край, р-н. Борзинский, с. Приозерное, ул. Школьная, д. 28	Индивидуальные домовладения	50,484802	116,27626
136125	Забайкальский край, р-н. Борзинский, с. Приозерное, ул. Школьная, д. 3	Индивидуальные домовладения	50,484802	116,27626
136126	Забайкальский край, р-н. Борзинский, с. Приозерное, ул. Школьная, д. 30	Индивидуальные домовладения	50,484802	116,27626
136127	Забайкальский край, р-н. Борзинский, с. Приозерное, ул. Школьная, д. 32	Индивидуальные домовладения	50,484802	116,27626
136128	Забайкальский край, р-н. Борзинский, с. Приозерное, ул. Школьная, д. 34	Индивидуальные домовладения	50,484802	116,27626
136129	Забайкальский край, р-н. Борзинский, с. Приозерное, ул. Школьная, д. 36	Индивидуальные домовладения	50,484802	116,27626
136130	Забайкальский край, р-н. Борзинский, с. Приозерное, ул. Школьная, д. 40	Индивидуальные домовладения	50,484802	116,27626
136131	Забайкальский край, р-н. Борзинский, с. Приозерное, ул. Школьная, д. 46	Индивидуальные домовладения	50,484802	116,27626
136132	Забайкальский край, р-н. Борзинский, с. Приозерное, ул. Школьная, д. 5	Индивидуальные домовладения	50,484802	116,27626
136133	Забайкальский край, р-н. Борзинский, с. Приозерное, ул. Школьная, д. 50	Индивидуальные домовладения	50,484802	116,27626
136134	Забайкальский край, р-н. Борзинский, с. Приозерное, ул. Школьная, д. 54	Индивидуальные домовладения	50,484802	116,27626

№ п/п	Адрес	Вид	Широта	Долгота
136135	Забайкальский край, р-н. Борзинский, с. Приозерное, ул. Школьная, д. 6	Индивидуальные домовладения	50,484802	116,27626
136136	Забайкальский край, р-н. Краснокаменский, с. Кайластуй, ул. Переселенческая, д. 18	Индивидуальные домовладения	49,831433	118,400057
136137	Забайкальский край, р-н. Борзинский, с. Соктуй, ул. Линейная, д. 4	Индивидуальные домовладения	50,252198	116,590903
136138	Забайкальский край, р-н. Борзинский, с. Соктуй, ул. Линейная, д. 5	Индивидуальные домовладения	50,252198	116,590903
136139	Забайкальский край, р-н. Борзинский, с. Соктуй, ул. Линейная, д. 6	Индивидуальные домовладения	50,252198	116,590903
136140	Забайкальский край, р-н. Борзинский, с. Соктуй, ул. Линейная, д. 7	Индивидуальные домовладения	50,252198	116,590903
136141	Забайкальский край, р-н. Борзинский, с. Тасырхой, ул. Барская, д. 14	Индивидуальные домовладения	50,405487	116,107233
136142	Забайкальский край, р-н. Борзинский, с. Тасырхой, ул. Барская, д. 17	Индивидуальные домовладения	50,405487	116,107233
136143	Забайкальский край, р-н. Борзинский, с. Тасырхой, ул. Барская, д. 18	Индивидуальные домовладения	50,405487	116,107233
136144	Забайкальский край, р-н. Борзинский, с. Тасырхой, ул. Барская, д. 19	Индивидуальные домовладения	50,405487	116,107233
136145	Забайкальский край, р-н. Борзинский, с. Тасырхой, ул. Барская, д. 24	Индивидуальные домовладения	50,405487	116,107233
136146	Забайкальский край, р-н. Борзинский, с. Тасырхой, ул. Барская, д. 25	Индивидуальные домовладения	50,405487	116,107233
136147	Забайкальский край, р-н. Борзинский, с. Тасырхой, ул. Барская, д. 26	Индивидуальные домовладения	50,405487	116,107233
136148	Забайкальский край, р-н. Борзинский, с. Юбилейное, ул. Олимпийская, д. 24	Индивидуальные домовладения	50,246421	116,563927
136149	Забайкальский край, р-н. Борзинский, с. Юбилейное, ул. Строительная, д. 10	Индивидуальные домовладения	50,246421	116,563927

№ п/п	Адрес	Вид	Широта	Долгота
136150	Забайкальский край, р-н. Борзинский, с. Юбилейное, ул. Строительная, д. 11	Индивидуальные домовладения	50,246421	116,563927
136151	Забайкальский край, р-н. Борзинский, с. Юбилейное, ул. Строительная, д. 12	Индивидуальные домовладения	50,246421	116,563927
136152	Забайкальский край, р-н. Борзинский, с. Юбилейное, ул. Строительная, д. 13	Индивидуальные домовладения	50,246421	116,563927
136153	Забайкальский край, р-н. Борзинский, с. Юбилейное, ул. Строительная, д. 16	Индивидуальные домовладения	50,246421	116,563927
136154	Забайкальский край, р-н. Борзинский, с. Юбилейное, ул. Строительная, д. 19	Индивидуальные домовладения	50,246421	116,563927
136155	Забайкальский край, р-н. Борзинский, с. Юбилейное, ул. Строительная, д. 20	Индивидуальные домовладения	50,246421	116,563927
136156	Забайкальский край, р-н. Борзинский, с. Юбилейное, ул. Строительная, д. 3	Индивидуальные домовладения	50,246421	116,563927
136157	Забайкальский край, р-н. Борзинский, с. Юбилейное, ул. Строительная, д. 5	Индивидуальные домовладения	50,246421	116,563927
136158	Забайкальский край, р-н. Борзинский, с. Юбилейное, ул. Строительная, д. 8	Индивидуальные домовладения	50,246421	116,563927
136159	Забайкальский край, р-н. Борзинский, с. Юбилейное, ул. Строительная, д. 9	Индивидуальные домовладения	50,246421	116,563927
136160	Забайкальский край, р-н. Борзинский, с. Южное, ул. Даурская, д. 1	Индивидуальные домовладения	50,251426	116,579073
136161	Забайкальский край, р-н. Борзинский, с. Южное, ул. Даурская, д. 10	Индивидуальные домовладения	50,251426	116,579073
136162	Забайкальский край, р-н. Борзинский, с. Южное, ул. Даурская, д. 11	Индивидуальные домовладения	50,251426	116,579073
136163	Забайкальский край, р-н. Борзинский, с. Южное, ул. Даурская, д. 13	Индивидуальные домовладения	50,251426	116,579073
136164	Забайкальский край, р-н. Борзинский, с. Южное, ул. Даурская, д. 15	Индивидуальные домовладения	50,251426	116,579073

№ п/п	Адрес	Вид	Широта	Долгота
136165	Забайкальский край, р-н. Борзинский, с. Южное, ул. Даурская, д. 16	Индивидуальные домовладения	50,251426	116,579073
136166	Забайкальский край, р-н. Борзинский, с. Южное, ул. Даурская, д. 17	Индивидуальные домовладения	50,251426	116,579073
136167	Забайкальский край, р-н. Борзинский, с. Южное, ул. Даурская, д. 18	Индивидуальные домовладения	50,251426	116,579073
136168	Забайкальский край, р-н. Борзинский, с. Южное, ул. Даурская, д. 19	Индивидуальные домовладения	50,251426	116,579073
136169	Забайкальский край, р-н. Борзинский, с. Южное, ул. Даурская, д. 2	Индивидуальные домовладения	50,251426	116,579073
136170	Забайкальский край, р-н. Борзинский, с. Южное, ул. Даурская, д. 3	Индивидуальные домовладения	50,251426	116,579073
136171	Забайкальский край, р-н. Борзинский, с. Южное, ул. Даурская, д. 4	Индивидуальные домовладения	50,251426	116,579073
136172	Забайкальский край, р-н. Борзинский, с. Южное, ул. Даурская, д. 5	Индивидуальные домовладения	50,251426	116,579073
136173	Забайкальский край, р-н. Борзинский, с. Южное, ул. Даурская, д. 7	Индивидуальные домовладения	50,251426	116,579073
136174	Забайкальский край, р-н. Борзинский, с. Южное, ул. Даурская, д. 9	Индивидуальные домовладения	50,251426	116,579073
136175	Забайкальский край, р-н. Борзинский, с. Южное, ул. Мира, д. 2	Индивидуальные домовладения	50,251755	116,571572
136176	Забайкальский край, р-н. Борзинский, с. Южное, ул. Мира, д. 3	Индивидуальные домовладения	50,251755	116,571572
136177	Забайкальский край, р-н. Борзинский, с. Южное, ул. Мира, д. 5	Индивидуальные домовладения	50,251755	116,571572
136178	Забайкальский край, р-н. Борзинский, с. Южное, ул. Мира, д. 6	Индивидуальные домовладения	50,251755	116,571572
136179	Забайкальский край, р-н. Борзинский, с. Южное, ул. Мира, д. 7	Индивидуальные домовладения	50,251755	116,571572

№ п/п	Адрес	Вид	Широта	Долгота
136180	Забайкальский край, р-н. Борзинский, с. Южное, ул. Мира, д. 8	Индивидуальные домовладения	50,251755	116,571572
136181	Забайкальский край, р-н. Борзинский, с. Южное, ул. Новая, д. 1	Индивидуальные домовладения	50,251161	116,576494
136182	Забайкальский край, р-н. Борзинский, с. Южное, ул. Новая, д. 10	Индивидуальные домовладения	50,251161	116,576494
136183	Забайкальский край, р-н. Борзинский, с. Южное, ул. Новая, д. 11	Индивидуальные домовладения	50,251161	116,576494
136184	Забайкальский край, р-н. Борзинский, с. Южное, ул. Новая, д. 12	Индивидуальные домовладения	50,251161	116,576494
136185	Забайкальский край, р-н. Борзинский, с. Южное, ул. Новая, д. 2	Индивидуальные домовладения	50,251161	116,576494
136186	Забайкальский край, р-н. Борзинский, с. Южное, ул. Новая, д. 4	Индивидуальные домовладения	50,251161	116,576494
136187	Забайкальский край, р-н. Борзинский, с. Южное, ул. Новая, д. 5	Индивидуальные домовладения	50,251161	116,576494
136188	Забайкальский край, р-н. Борзинский, с. Южное, ул. Новая, д. 6	Индивидуальные домовладения	50,251161	116,576494
136189	Забайкальский край, р-н. Борзинский, с. Южное, ул. Новая, д. 7	Индивидуальные домовладения	50,251161	116,576494
136190	Забайкальский край, р-н. Борзинский, с. Южное, ул. Новая, д. 8	Индивидуальные домовладения	50,251161	116,576494
136191	Забайкальский край, р-н. Борзинский, с. Южное, ул. Новая, д. 9	Индивидуальные домовладения	50,251161	116,576494
136192	Забайкальский край, р-н. Борзинский, с. Южное, ул. Олимпийская, д. 1	Индивидуальные домовладения	50,248944	116,575066
136193	Забайкальский край, р-н. Борзинский, с. Южное, ул. Олимпийская, д. 10	Индивидуальные домовладения	50,248944	116,575066
136194	Забайкальский край, р-н. Борзинский, с. Южное, ул. Олимпийская, д. 11	Индивидуальные домовладения	50,248944	116,575066

№ п/п	Адрес	Вид	Широта	Долгота
136195	Забайкальский край, р-н. Борзинский, с. Южное, ул. Олимпийская, д. 12	Индивидуальные домовладения	50,248944	116,575066
136196	Забайкальский край, р-н. Борзинский, с. Южное, ул. Олимпийская, д. 14	Индивидуальные домовладения	50,248944	116,575066
136197	Забайкальский край, р-н. Борзинский, с. Южное, ул. Олимпийская, д. 16	Индивидуальные домовладения	50,248944	116,575066
136198	Забайкальский край, р-н. Борзинский, с. Южное, ул. Олимпийская, д. 17	Индивидуальные домовладения	50,248944	116,575066
136199	Забайкальский край, р-н. Борзинский, с. Южное, ул. Олимпийская, д. 18	Индивидуальные домовладения	50,248944	116,575066
136200	Забайкальский край, р-н. Борзинский, с. Южное, ул. Олимпийская, д. 19	Индивидуальные домовладения	50,248944	116,575066
136201	Забайкальский край, р-н. Читинский, п/ст. Ингода, ул. Центральная, д. 73	Индивидуальные домовладения		
136202	Забайкальский край, р-н. Краснокаменский, с. Кайластуй, ул. Переселенческая, д. 2	Индивидуальные домовладения	49,831433	118,400057
136203	Забайкальский край, р-н. Борзинский, с. Южное, ул. Олимпийская, д. 2	Индивидуальные домовладения	50,248944	116,575066
136204	Забайкальский край, р-н. Борзинский, с. Южное, ул. Олимпийская, д. 20	Индивидуальные домовладения	50,248944	116,575066
136205	Забайкальский край, р-н. Борзинский, с. Южное, ул. Олимпийская, д. 21	Индивидуальные домовладения	50,248944	116,575066
136206	Забайкальский край, р-н. Борзинский, с. Южное, ул. Олимпийская, д. 22	Индивидуальные домовладения	50,248944	116,575066
136207	Забайкальский край, р-н. Борзинский, с. Южное, ул. Олимпийская, д. 23	Индивидуальные домовладения	50,248944	116,575066
136208	Забайкальский край, р-н. Борзинский, с. Южное, ул. Олимпийская, д. 3	Индивидуальные домовладения	50,248944	116,575066
136209	Забайкальский край, р-н. Борзинский, с. Южное, ул. Олимпийская, д. 5	Индивидуальные домовладения	50,248944	116,575066

№ п/п	Адрес	Вид	Широта	Долгота
136210	Забайкальский край, р-н. Борзинский, с. Южное, ул. Олимпийская, д. 6	Индивидуальные домовладения	50,248944	116,575066
136211	Забайкальский край, р-н. Борзинский, с. Южное, ул. Олимпийская, д. 7	Индивидуальные домовладения	50,248944	116,575066
136212	Забайкальский край, р-н. Борзинский, с. Южное, ул. Олимпийская, д. 8	Индивидуальные домовладения	50,248944	116,575066
136213	Забайкальский край, р-н. Борзинский, с. Южное, ул. Олимпийская, д. 9	Индивидуальные домовладения	50,248944	116,575066
136214	Забайкальский край, р-н. Борзинский, с. Южное, ул. Садовая, д. 1	Индивидуальные домовладения	50,249946	116,573997
136215	Забайкальский край, р-н. Борзинский, с. Южное, ул. Садовая, д. 10	Индивидуальные домовладения	50,249946	116,573997
136216	Забайкальский край, р-н. Борзинский, с. Южное, ул. Садовая, д. 12	Индивидуальные домовладения	50,249946	116,573997
136217	Забайкальский край, р-н. Борзинский, с. Южное, ул. Садовая, д. 13	Индивидуальные домовладения	50,249946	116,573997
136218	Забайкальский край, р-н. Борзинский, с. Южное, ул. Садовая, д. 2	Индивидуальные домовладения	50,249946	116,573997
136219	Забайкальский край, р-н. Борзинский, с. Южное, ул. Садовая, д. 4	Индивидуальные домовладения	50,249946	116,573997
136220	Забайкальский край, р-н. Борзинский, с. Южное, ул. Садовая, д. 7	Индивидуальные домовладения	50,249946	116,573997
136221	Забайкальский край, р-н. Борзинский, с. Южное, ул. Садовая, д. 8	Индивидуальные домовладения	50,249946	116,573997
136222	Забайкальский край, р-н. Борзинский, с. Южное, ул. Садовая, д. 9	Индивидуальные домовладения	50,249946	116,573997
136223	Забайкальский край, р-н. Борзинский, с. Южное, ул. Советская, д. 1	Индивидуальные домовладения	50,249946	116,573997
136224	Забайкальский край, р-н. Борзинский, с. Южное, ул. Советская, д. 10	Индивидуальные домовладения	50,249946	116,573997

№ п/п	Адрес	Вид	Широта	Долгота
136240	Забайкальский край, р-н. Борзинский, с. Южное, ул. Школьная, д. 3	Индивидуальные домовладения	50,249946	116,573997
136241	Забайкальский край, р-н. Борзинский, с. Южное, ул. Школьная, д. 4	Индивидуальные домовладения	50,249946	116,573997
136242	Забайкальский край, р-н. Борзинский, с. Южное, ул. Школьная, д. 5	Индивидуальные домовладения	50,249946	116,573997
136243	Забайкальский край, р-н. Борзинский, с. Южное, ул. Школьная, д. 6	Индивидуальные домовладения	50,249946	116,573997
136244	Забайкальский край, р-н. Борзинский, с. Южное, ул. Школьная, д. 7	Индивидуальные домовладения	50,249946	116,573997
136245	Забайкальский край, р-н. Читинский, с. Яблоново, ул. Короткая, д. 1	Индивидуальные домовладения	51,841798	112,758681
136246	Забайкальский край, р-н. Борзинский, с. Южное, ул. Школьная, д. 8	Индивидуальные домовладения	50,249946	116,573997
136247	Забайкальский край, р-н. Оловяннинский, с. Антия, ул. Кузнечная, д. 1	Индивидуальные домовладения	50,951019	116,576683
136248	Забайкальский край, р-н. Оловяннинский, с. Антия, ул. Кузнечная, д. 10	Индивидуальные домовладения	50,951019	116,576683
136249	Забайкальский край, р-н. Оловяннинский, с. Антия, ул. Кузнечная, д. 11	Индивидуальные домовладения	50,951019	116,576683
136250	Забайкальский край, р-н. Оловяннинский, с. Антия, ул. Кузнечная, д. 13	Индивидуальные домовладения	50,951019	116,576683
136251	Забайкальский край, р-н. Оловяннинский, с. Антия, ул. Кузнечная, д. 16	Индивидуальные домовладения	50,951019	116,576683
136252	Забайкальский край, р-н. Оловяннинский, с. Антия, ул. Кузнечная, д. 18	Индивидуальные домовладения	50,951019	116,576683
136253	Забайкальский край, р-н. Оловяннинский, с. Антия, ул. Кузнечная, д. 2	Индивидуальные домовладения	50,951019	116,576683
136254	Забайкальский край, р-н. Оловяннинский, с. Антия, ул. Кузнечная, д. 20	Индивидуальные домовладения	50,951019	116,576683

№ п/п	Адрес	Вид	Широта	Долгота
136255	Забайкальский край, р-н. Оловяннинский, с. Антия, ул. Кузнечная, д. 22	Индивидуальные домовладения	50,951019	116,576683
136256	Забайкальский край, р-н. Оловяннинский, с. Антия, ул. Кузнечная, д. 24	Индивидуальные домовладения	50,951019	116,576683
136257	Забайкальский край, р-н. Оловяннинский, с. Антия, ул. Кузнечная, д. 28	Индивидуальные домовладения	50,951019	116,576683
136258	Забайкальский край, р-н. Оловяннинский, с. Антия, ул. Кузнечная, д. 4	Индивидуальные домовладения	50,951019	116,576683
136259	Забайкальский край, р-н. Оловяннинский, с. Антия, ул. Кузнечная, д. 5	Индивидуальные домовладения	50,951019	116,576683
136260	Забайкальский край, р-н. Оловяннинский, с. Антия, ул. Кузнечная, д. 6	Индивидуальные домовладения	50,951019	116,576683
136261	Забайкальский край, р-н. Оловяннинский, с. Антия, ул. Кузнечная, д. 7	Индивидуальные домовладения	50,951019	116,576683
136262	Забайкальский край, р-н. Оловяннинский, с. Антия, ул. Кузнечная, д. 9	Индивидуальные домовладения	50,951019	116,576683
136263	Забайкальский край, р-н. Оловяннинский, с. Антия, ул. Нагорная, д. 10	Индивидуальные домовладения	50,951019	116,576683
136264	Забайкальский край, р-н. Оловяннинский, с. Антия, ул. Нагорная, д. 11	Индивидуальные домовладения	50,951019	116,576683
136265	Забайкальский край, р-н. Оловяннинский, с. Антия, ул. Нагорная, д. 15	Индивидуальные домовладения	50,951019	116,576683
136266	Забайкальский край, р-н. Оловяннинский, с. Антия, ул. Нагорная, д. 19	Индивидуальные домовладения	50,951019	116,576683
136267	Забайкальский край, р-н. Читинский, п/ст. Ингода, ул. Центральная, д. 75	Индивидуальные домовладения		
136268	Забайкальский край, р-н. Оловяннинский, с. Антия, ул. Нагорная, д. 2	Индивидуальные домовладения	50,951019	116,576683
136269	Забайкальский край, р-н. Оловяннинский, с. Антия, ул. Нагорная, д. 4	Индивидуальные домовладения	50,951019	116,576683

№ п/п	Адрес	Вид	Широта	Долгота
136270	Забайкальский край, р-н. Оловяннинский, с. Антия, ул. Нагорная, д. 5	Индивидуальные домовладения	50,951019	116,576683
136271	Забайкальский край, р-н. Оловяннинский, с. Антия, ул. Подгорная, д. 11	Индивидуальные домовладения	50,951019	116,576683
136272	Забайкальский край, р-н. Оловяннинский, с. Антия, ул. Подгорная, д. 3	Индивидуальные домовладения	50,951019	116,576683
136273	Забайкальский край, р-н. Оловяннинский, с. Антия, ул. Подгорная, д. 5	Индивидуальные домовладения	50,951019	116,576683
136274	Забайкальский край, р-н. Оловяннинский, с. Антия, ул. Подгорная, д. 6	Индивидуальные домовладения	50,951019	116,576683
136275	Забайкальский край, р-н. Оловяннинский, с. Антия, ул. Подгорная, д. 7	Индивидуальные домовладения	50,951019	116,576683
136276	Забайкальский край, р-н. Оловяннинский, с. Антия, ул. Подгорная, д. 8	Индивидуальные домовладения	50,951019	116,576683
136277	Забайкальский край, р-н. Оловяннинский, с. Антия, ул. Центральная, д. 1	Индивидуальные домовладения	50,951019	116,576683
136278	Забайкальский край, р-н. Оловяннинский, с. Антия, ул. Центральная, д. 16	Индивидуальные домовладения	50,951019	116,576683
136279	Забайкальский край, р-н. Оловяннинский, с. Антия, ул. Центральная, д. 18	Индивидуальные домовладения	50,951019	116,576683
136280	Забайкальский край, р-н. Оловяннинский, с. Антия, ул. Центральная, д. 2	Индивидуальные домовладения	50,951019	116,576683
136281	Забайкальский край, р-н. Оловяннинский, с. Антия, ул. Центральная, д. 20	Индивидуальные домовладения	50,951019	116,576683
136282	Забайкальский край, р-н. Оловяннинский, с. Антия, ул. Центральная, д. 22	Индивидуальные домовладения	50,951019	116,576683
136283	Забайкальский край, р-н. Оловяннинский, с. Антия, ул. Центральная, д. 23	Индивидуальные домовладения	50,951019	116,576683
136284	Забайкальский край, р-н. Оловяннинский, с. Антия, ул. Центральная, д. 31	Индивидуальные домовладения	50,951019	116,576683

№ п/п	Адрес	Вид	Широта	Долгота
136285	Забайкальский край, р-н. Оловяннинский, с. Антия, ул. Центральная, д. 32	Индивидуальные домовладения	50,951019	116,576683
136286	Забайкальский край, р-н. Оловяннинский, с. Антия, ул. Центральная, д. 33	Индивидуальные домовладения	50,951019	116,576683
136287	Забайкальский край, р-н. Оловяннинский, с. Антия, ул. Центральная, д. 34	Индивидуальные домовладения	50,951019	116,576683
136288	Забайкальский край, р-н. Читинский, с. Яблоново, ул. Короткая, д. 10	Индивидуальные домовладения	51,841798	112,758681
136289	Забайкальский край, р-н. Оловяннинский, с. Антия, ул. Центральная, д. 36	Индивидуальные домовладения	50,951019	116,576683
136290	Забайкальский край, р-н. Оловяннинский, с. Антия, ул. Центральная, д. 37	Индивидуальные домовладения	50,951019	116,576683
136291	Забайкальский край, р-н. Оловяннинский, с. Антия, ул. Центральная, д. 6	Индивидуальные домовладения	50,951019	116,576683
136292	Забайкальский край, р-н. Александрово-Заводский, с. Чиндагатай, ул. Заречная, д. 1	Индивидуальные домовладения	50,764046	118,23765
136293	Забайкальский край, р-н. Александрово-Заводский, с. Чиндагатай, ул. Заречная, д. 2	Индивидуальные домовладения	50,764046	118,23765
136294	Забайкальский край, р-н. Александрово-Заводский, с. Чиндагатай, ул. Заречная, д. 3	Индивидуальные домовладения	50,764046	118,23765
136295	Забайкальский край, р-н. Александрово-Заводский, с. Чиндагатай, ул. Заречная, д. 5	Индивидуальные домовладения	50,764046	118,23765
136296	Забайкальский край, р-н. Александрово-Заводский, с. Чиндагатай, ул. Заречная, д. 7	Индивидуальные домовладения	50,764046	118,23765
136297	Забайкальский край, р-н. Александрово-Заводский, с. Чиндагатай, ул. Заречная, д. 8	Индивидуальные домовладения	50,764046	118,23765
136298	Забайкальский край, р-н. Александрово-Заводский, с. Чиндагатай, ул. Колхозная, д. 2	Индивидуальные домовладения	50,764046	118,23765
136299	Забайкальский край, р-н. Александрово-Заводский, с. Чиндагатай, ул. Колхозная, д. 8	Индивидуальные домовладения	50,764046	118,23765

№ п/п	Адрес	Вид	Широта	Долгота
136300	Забайкальский край, р-н. Александрово-Заводский, с. Чиндагатай, ул. Комсомольская, д. 1	Индивидуальные домовладения	50,764046	118,23765
136301	Забайкальский край, р-н. Александрово-Заводский, с. Чиндагатай, ул. Комсомольская, д. 10	Индивидуальные домовладения	50,764046	118,23765
136302	Забайкальский край, р-н. Александрово-Заводский, с. Чиндагатай, ул. Комсомольская, д. 11	Индивидуальные домовладения	50,764046	118,23765
136303	Забайкальский край, р-н. Александрово-Заводский, с. Чиндагатай, ул. Комсомольская, д. 14	Индивидуальные домовладения	50,764046	118,23765
136304	Забайкальский край, р-н. Александрово-Заводский, с. Чиндагатай, ул. Комсомольская, д. 15	Индивидуальные домовладения	50,764046	118,23765
136305	Забайкальский край, р-н. Александрово-Заводский, с. Чиндагатай, ул. Комсомольская, д. 16	Индивидуальные домовладения	50,764046	118,23765
136306	Забайкальский край, р-н. Александрово-Заводский, с. Чиндагатай, ул. Комсомольская, д. 3	Индивидуальные домовладения	50,764046	118,23765
136307	Забайкальский край, р-н. Александрово-Заводский, с. Чиндагатай, ул. Комсомольская, д. 5	Индивидуальные домовладения	50,764046	118,23765
136308	Забайкальский край, р-н. Александрово-Заводский, с. Чиндагатай, ул. Комсомольская, д. 6	Индивидуальные домовладения	50,764046	118,23765
136309	Забайкальский край, р-н. Александрово-Заводский, с. Чиндагатай, ул. Комсомольская, д. 7	Индивидуальные домовладения	50,764046	118,23765

№ п/п	Адрес	Вид	Широта	Долгота
136310	Забайкальский край, р-н. Александрово-Заводский, с. Чиндагатай, ул. Комсомольская, д. 8	Индивидуальные домовладения	50,764046	118,23765
136311	Забайкальский край, р-н. Александрово-Заводский, с. Чиндагатай, ул. Комсомольская, д. 9	Индивидуальные домовладения	50,764046	118,23765
136312	Забайкальский край, р-н. Александрово-Заводский, с. Чиндагатай, ул. Кооперативная, д. 1	Индивидуальные домовладения	50,764046	118,23765
136313	Забайкальский край, р-н. Александрово-Заводский, с. Чиндагатай, ул. Кооперативная, д. 10	Индивидуальные домовладения	50,764046	118,23765
136314	Забайкальский край, р-н. Александрово-Заводский, с. Чиндагатай, ул. Кооперативная, д. 11	Индивидуальные домовладения	50,764046	118,23765
136315	Забайкальский край, р-н. Александрово-Заводский, с. Чиндагатай, ул. Кооперативная, д. 2	Индивидуальные домовладения	50,764046	118,23765
136316	Забайкальский край, р-н. Александрово-Заводский, с. Чиндагатай, ул. Кооперативная, д. 3	Индивидуальные домовладения	50,764046	118,23765
136317	Забайкальский край, р-н. Александрово-Заводский, с. Чиндагатай, ул. Кооперативная, д. 4	Индивидуальные домовладения	50,764046	118,23765
136318	Забайкальский край, р-н. Александрово-Заводский, с. Чиндагатай, ул. Кооперативная, д. 5	Индивидуальные домовладения	50,764046	118,23765
136319	Забайкальский край, р-н. Александрово-Заводский, с. Чиндагатай, ул. Кооперативная, д. 6	Индивидуальные домовладения	50,764046	118,23765

№ п/п	Адрес	Вид	Широта	Долгота
136320	Забайкальский край, р-н. Александрово-Заводский, с. Чиндагатай, ул. Лесная, д. 1	Индивидуальные домовладения	50,764046	118,23765
136321	Забайкальский край, р-н. Александрово-Заводский, с. Чиндагатай, ул. Лесная, д. 11	Индивидуальные домовладения	50,764046	118,23765
136322	Забайкальский край, р-н. Александрово-Заводский, с. Чиндагатай, ул. Лесная, д. 12/1	Индивидуальные домовладения	50,764046	118,23765
136323	Забайкальский край, р-н. Александрово-Заводский, с. Чиндагатай, ул. Лесная, д. 12/2	Индивидуальные домовладения	50,764046	118,23765
136324	Забайкальский край, р-н. Александрово-Заводский, с. Чиндагатай, ул. Лесная, д. 17	Индивидуальные домовладения	50,764046	118,23765
136325	Забайкальский край, р-н. Александрово-Заводский, с. Чиндагатай, ул. Лесная, д. 18	Индивидуальные домовладения	50,764046	118,23765
136326	Забайкальский край, р-н. Александрово-Заводский, с. Чиндагатай, ул. Лесная, д. 19	Индивидуальные домовладения	50,764046	118,23765
136327	Забайкальский край, р-н. Александрово-Заводский, с. Чиндагатай, ул. Лесная, д. 2	Индивидуальные домовладения	50,764046	118,23765
136328	Забайкальский край, р-н. Александрово-Заводский, с. Чиндагатай, ул. Лесная, д. 20	Индивидуальные домовладения	50,764046	118,23765
136329	Забайкальский край, р-н. Александрово-Заводский, с. Чиндагатай, ул. Лесная, д. 21	Индивидуальные домовладения	50,764046	118,23765
136330	Забайкальский край, р-н. Александрово-Заводский, с. Чиндагатай, ул. Лесная, д. 23	Индивидуальные домовладения	50,764046	118,23765
136331	Забайкальский край, р-н. Александрово-Заводский, с. Чиндагатай, ул. Лесная, д. 24	Индивидуальные домовладения	50,764046	118,23765
136332	Забайкальский край, р-н. Александрово-Заводский, с. Чиндагатай, ул. Лесная, д. 25	Индивидуальные домовладения	50,764046	118,23765
136333	Забайкальский край, р-н. Александрово-Заводский, с. Чиндагатай, ул. Лесная, д. 3	Индивидуальные домовладения	50,764046	118,23765
136334	Забайкальский край, р-н. Александрово-Заводский, с. Чиндагатай, ул. Лесная, д. 4	Индивидуальные домовладения	50,764046	118,23765

№ п/п	Адрес	Вид	Широта	Долгота
136335	Забайкальский край, р-н. Александрово-Заводский, с. Чиндагатай, ул. Лесная, д. 6	Индивидуальные домовладения	50,764046	118,23765
136336	Забайкальский край, р-н. Александрово-Заводский, с. Чиндагатай, ул. Лесная, д. 8	Индивидуальные домовладения	50,764046	118,23765
136337	Забайкальский край, р-н. Забайкальский, пгт. Забайкальск, ул. Лазо, д. 1	Индивидуальные домовладения	49,650794	117,306699
136338	Забайкальский край, р-н. Александрово-Заводский, с. Чиндагатай, ул. Лесная, д. 9/1	Индивидуальные домовладения	50,764046	118,23765
136339	Забайкальский край, р-н. Александрово-Заводский, с. Чиндагатай, ул. Молодежная, д. 10	Индивидуальные домовладения	50,764046	118,23765
136340	Забайкальский край, р-н. Александрово-Заводский, с. Чиндагатай, ул. Молодежная, д. 12	Индивидуальные домовладения	50,764046	118,23765
136341	Забайкальский край, р-н. Александрово-Заводский, с. Чиндагатай, ул. Молодежная, д. 14	Индивидуальные домовладения	50,764046	118,23765
136342	Забайкальский край, р-н. Александрово-Заводский, с. Чиндагатай, ул. Молодежная, д. 15	Индивидуальные домовладения	50,764046	118,23765
136343	Забайкальский край, р-н. Александрово-Заводский, с. Чиндагатай, ул. Молодежная, д. 17	Индивидуальные домовладения	50,764046	118,23765
136344	Забайкальский край, р-н. Александрово-Заводский, с. Чиндагатай, ул. Молодежная, д. 19	Индивидуальные домовладения	50,764046	118,23765
136345	Забайкальский край, р-н. Александрово-Заводский, с. Чиндагатай, ул. Молодежная, д. 2	Индивидуальные домовладения	50,764046	118,23765
136346	Забайкальский край, р-н. Александрово-Заводский, с. Чиндагатай, ул. Молодежная, д. 20	Индивидуальные домовладения	50,764046	118,23765

№ п/п	Адрес	Вид	Широта	Долгота
136347	Забайкальский край, р-н. Александрово-Заводский, с. Чиндагатай, ул. Молодежная, д. 22	Индивидуальные домовладения	50,764046	118,23765
136348	Забайкальский край, р-н. Александрово-Заводский, с. Чиндагатай, ул. Молодежная, д. 23	Индивидуальные домовладения	50,764046	118,23765
136349	Забайкальский край, р-н. Александрово-Заводский, с. Чиндагатай, ул. Молодежная, д. 26	Индивидуальные домовладения	50,764046	118,23765
136350	Забайкальский край, р-н. Александрово-Заводский, с. Чиндагатай, ул. Молодежная, д. 28	Индивидуальные домовладения	50,764046	118,23765
136351	Забайкальский край, р-н. Александрово-Заводский, с. Чиндагатай, ул. Молодежная, д. 4	Индивидуальные домовладения	50,764046	118,23765
136352	Забайкальский край, р-н. Александрово-Заводский, с. Чиндагатай, ул. Молодежная, д. 9	Индивидуальные домовладения	50,764046	118,23765
136353	Забайкальский край, р-н. Александрово-Заводский, с. Чиндагатай, ул. Нагорная, д. 1	Индивидуальные домовладения	50,764046	118,23765
136354	Забайкальский край, р-н. Александрово-Заводский, с. Чиндагатай, ул. Нагорная, д. 2	Индивидуальные домовладения	50,764046	118,23765
136355	Забайкальский край, р-н. Александрово-Заводский, с. Чиндагатай, ул. Нагорная, д. 3	Индивидуальные домовладения	50,764046	118,23765
136356	Забайкальский край, р-н. Александрово-Заводский, с. Чиндагатай, ул. Нагорная, д. 5	Индивидуальные домовладения	50,764046	118,23765
136357	Забайкальский край, р-н. Александрово-Заводский, с. Чиндагатай, ул. Нагорная, д. 7	Индивидуальные домовладения	50,764046	118,23765
136358	Забайкальский край, р-н. Александрово-Заводский, с. Чиндагатай, ул. Нагорная, д. 8	Индивидуальные домовладения	50,764046	118,23765
136359	Забайкальский край, р-н. Александрово-Заводский, с. Чиндагатай, ул. Новая, д. 1	Индивидуальные домовладения	50,764046	118,23765

№ п/п	Адрес	Вид	Широта	Долгота
136360	Забайкальский край, р-н. Александрово-Заводский, с. Чиндагатай, ул. Новая, д. 10	Индивидуальные домовладения	50,764046	118,23765
136361	Забайкальский край, р-н. Александрово-Заводский, с. Чиндагатай, ул. Новая, д. 12	Индивидуальные домовладения	50,764046	118,23765
136362	Забайкальский край, р-н. Александрово-Заводский, с. Чиндагатай, ул. Новая, д. 13	Индивидуальные домовладения	50,764046	118,23765
136363	Забайкальский край, р-н. Александрово-Заводский, с. Чиндагатай, ул. Новая, д. 15	Индивидуальные домовладения	50,764046	118,23765
136364	Забайкальский край, р-н. Александрово-Заводский, с. Чиндагатай, ул. Новая, д. 17	Индивидуальные домовладения	50,764046	118,23765
136365	Забайкальский край, р-н. Александрово-Заводский, с. Чиндагатай, ул. Новая, д. 18	Индивидуальные домовладения	50,764046	118,23765
136366	Забайкальский край, р-н. Александрово-Заводский, с. Чиндагатай, ул. Новая, д. 2	Индивидуальные домовладения	50,764046	118,23765
136367	Забайкальский край, р-н. Александрово-Заводский, с. Чиндагатай, ул. Новая, д. 20	Индивидуальные домовладения	50,764046	118,23765
136368	Забайкальский край, р-н. Александрово-Заводский, с. Чиндагатай, ул. Новая, д. 22	Индивидуальные домовладения	50,764046	118,23765
136369	Забайкальский край, р-н. Александрово-Заводский, с. Чиндагатай, ул. Новая, д. 23	Индивидуальные домовладения	50,764046	118,23765
136370	Забайкальский край, р-н. Александрово-Заводский, с. Чиндагатай, ул. Новая, д. 24	Индивидуальные домовладения	50,764046	118,23765
136371	Забайкальский край, р-н. Александрово-Заводский, с. Чиндагатай, ул. Новая, д. 26	Индивидуальные домовладения	50,764046	118,23765
136372	Забайкальский край, р-н. Александрово-Заводский, с. Чиндагатай, ул. Новая, д. 27	Индивидуальные домовладения	50,764046	118,23765
136373	Забайкальский край, р-н. Александрово-Заводский, с. Чиндагатай, ул. Новая, д. 29	Индивидуальные домовладения	50,764046	118,23765
136374	Забайкальский край, р-н. Александрово-Заводский, с. Чиндагатай, ул. Новая, д. 30	Индивидуальные домовладения	50,764046	118,23765

№ п/п	Адрес	Вид	Широта	Долгота
136375	Забайкальский край, р-н. Александрово-Заводский, с. Чиндагатай, ул. Новая, д. 4	Индивидуальные домовладения	50,764046	118,23765
136376	Забайкальский край, р-н. Александрово-Заводский, с. Чиндагатай, ул. Новая, д. 5	Индивидуальные домовладения	50,764046	118,23765
136377	Забайкальский край, р-н. Александрово-Заводский, с. Чиндагатай, ул. Новая, д. 6	Индивидуальные домовладения	50,764046	118,23765
136378	Забайкальский край, р-н. Александрово-Заводский, с. Чиндагатай, ул. Новая, д. 7	Индивидуальные домовладения	50,764046	118,23765
136379	Забайкальский край, р-н. Читинский, с. Яблоново, ул. Короткая, д. 22	Индивидуальные домовладения	51,841798	112,758681
136380	Забайкальский край, р-н. Александрово-Заводский, с. Чиндагатай, ул. Речная, д. 10	Индивидуальные домовладения	50,764046	118,23765
136381	Забайкальский край, р-н. Александрово-Заводский, с. Чиндагатай, ул. Речная, д. 11	Индивидуальные домовладения	50,764046	118,23765
136382	Забайкальский край, р-н. Александрово-Заводский, с. Чиндагатай, ул. Речная, д. 2	Индивидуальные домовладения	50,764046	118,23765
136383	Забайкальский край, р-н. Александрово-Заводский, с. Чиндагатай, ул. Речная, д. 4	Индивидуальные домовладения	50,764046	118,23765
136384	Забайкальский край, р-н. Александрово-Заводский, с. Чиндагатай, ул. Речная, д. 5	Индивидуальные домовладения	50,764046	118,23765
136385	Забайкальский край, р-н. Александрово-Заводский, с. Чиндагатай, ул. Речная, д. 7	Индивидуальные домовладения	50,764046	118,23765
136386	Забайкальский край, р-н. Александрово-Заводский, с. Чиндагатай, ул. Советская, д. 1	Индивидуальные домовладения	50,764046	118,23765
136387	Забайкальский край, р-н. Александрово-Заводский, с. Чиндагатай, ул. Советская, д. 11	Индивидуальные домовладения	50,764046	118,23765
136388	Забайкальский край, р-н. Александрово-Заводский, с. Чиндагатай, ул. Советская, д. 12	Индивидуальные домовладения	50,764046	118,23765
136389	Забайкальский край, р-н. Александрово-Заводский, с. Чиндагатай, ул. Советская, д. 3	Индивидуальные домовладения	50,764046	118,23765

№ п/п	Адрес	Вид	Широта	Долгота
136390	Забайкальский край, р-н. Александрово-Заводский, с. Чиндагатай, ул. Советская, д. 4	Индивидуальные домовладения	50,764046	118,23765
136391	Забайкальский край, р-н. Александрово-Заводский, с. Чиндагатай, ул. Советская, д. 5	Индивидуальные домовладения	50,764046	118,23765
136392	Забайкальский край, р-н. Александрово-Заводский, с. Чиндагатай, ул. Советская, д. 6	Индивидуальные домовладения	50,764046	118,23765
136393	Забайкальский край, р-н. Александрово-Заводский, с. Чиндагатай, ул. Советская, д. 8	Индивидуальные домовладения	50,764046	118,23765
136394	Забайкальский край, р-н. Александрово-Заводский, с. Чиндагатай, ул. Школьная, д. 1/2	Индивидуальные домовладения	50,764046	118,23765
136395	Забайкальский край, р-н. Александрово-Заводский, с. Шаранча, ул. Забайкальская, д. 11	Индивидуальные домовладения	50,933294	117,367174
136396	Забайкальский край, р-н. Александрово-Заводский, с. Шаранча, ул. Забайкальская, д. 13	Индивидуальные домовладения	50,933294	117,367174
136397	Забайкальский край, р-н. Александрово-Заводский, с. Шаранча, ул. Забайкальская, д. 14	Индивидуальные домовладения	50,933294	117,367174
136398	Забайкальский край, р-н. Александрово-Заводский, с. Шаранча, ул. Забайкальская, д. 16	Индивидуальные домовладения	50,933294	117,367174
136399	Забайкальский край, р-н. Александрово-Заводский, с. Шаранча, ул. Забайкальская, д. 18	Индивидуальные домовладения	50,933294	117,367174
136400	Забайкальский край, р-н. Александрово-Заводский, с. Шаранча, ул. Забайкальская, д. 19	Индивидуальные домовладения	50,933294	117,367174
136401	Забайкальский край, р-н. Александрово-Заводский, с. Шаранча, ул. Забайкальская, д. 2	Индивидуальные домовладения	50,933294	117,367174
136402	Забайкальский край, р-н. Александрово-Заводский, с. Шаранча, ул. Забайкальская, д. 20	Индивидуальные домовладения	50,933294	117,367174
136403	Забайкальский край, р-н. Александрово-Заводский, с. Шаранча, ул. Забайкальская, д. 21	Индивидуальные домовладения	50,933294	117,367174
136404	Забайкальский край, р-н. Александрово-Заводский, с. Шаранча, ул. Забайкальская, д. 24	Индивидуальные домовладения	50,933294	117,367174

№ п/п	Адрес	Вид	Широта	Долгота
136405	Забайкальский край, р-н. Александрово-Заводский, с. Шаранча, ул. Забайкальская, д. 26	Индивидуальные домовладения	50,933294	117,367174
136406	Забайкальский край, р-н. Александрово-Заводский, с. Шаранча, ул. Забайкальская, д. 3	Индивидуальные домовладения	50,933294	117,367174
136407	Забайкальский край, р-н. Александрово-Заводский, с. Шаранча, ул. Забайкальская, д. 30	Индивидуальные домовладения	50,933294	117,367174
136408	Забайкальский край, р-н. Александрово-Заводский, с. Шаранча, ул. Забайкальская, д. 4	Индивидуальные домовладения	50,933294	117,367174
136409	Забайкальский край, р-н. Александрово-Заводский, с. Шаранча, ул. Забайкальская, д. 5	Индивидуальные домовладения	50,933294	117,367174
136410	Забайкальский край, р-н. Александрово-Заводский, с. Шаранча, ул. Забайкальская, д. 6	Индивидуальные домовладения	50,933294	117,367174
136411	Забайкальский край, р-н. Александрово-Заводский, с. Шаранча, ул. Забайкальская, д. 8	Индивидуальные домовладения	50,933294	117,367174
136412	Забайкальский край, р-н. Александрово-Заводский, с. Шаранча, ул. Забайкальская, д. 9	Индивидуальные домовладения	50,933294	117,367174
136413	Забайкальский край, р-н. Александрово-Заводский, с. Шаранча, ул. Заключная, д. 12	Индивидуальные домовладения	50,933294	117,367174
136414	Забайкальский край, р-н. Александрово-Заводский, с. Шаранча, ул. Заключная, д. 2	Индивидуальные домовладения	50,933294	117,367174
136415	Забайкальский край, р-н. Александрово-Заводский, с. Шаранча, ул. Заключная, д. 8	Индивидуальные домовладения	50,933294	117,367174
136416	Забайкальский край, р-н. Читинский, п/ст. Ингода, ул. Центральная, д. 77	Индивидуальные домовладения		
136417	Забайкальский край, р-н. Александрово-Заводский, с. Шаранча, ул. Нагорная, д. 11	Индивидуальные домовладения	50,933294	117,367174
136418	Забайкальский край, р-н. Александрово-Заводский, с. Шаранча, ул. Нагорная, д. 13	Индивидуальные домовладения	50,933294	117,367174
136419	Забайкальский край, р-н. Александрово-Заводский, с. Шаранча, ул. Нагорная, д. 17	Индивидуальные домовладения	50,933294	117,367174

№ п/п	Адрес	Вид	Широта	Долгота
136420	Забайкальский край, р-н. Александрово-Заводский, с. Шаранча, ул. Нагорная, д. 19	Индивидуальные домовладения	50,933294	117,367174
136421	Забайкальский край, р-н. Александрово-Заводский, с. Шаранча, ул. Нагорная, д. 2	Индивидуальные домовладения	50,933294	117,367174
136422	Забайкальский край, р-н. Александрово-Заводский, с. Шаранча, ул. Нагорная, д. 21	Индивидуальные домовладения	50,933294	117,367174
136423	Забайкальский край, р-н. Александрово-Заводский, с. Шаранча, ул. Нагорная, д. 25	Индивидуальные домовладения	50,933294	117,367174
136424	Забайкальский край, р-н. Александрово-Заводский, с. Шаранча, ул. Нагорная, д. 3	Индивидуальные домовладения	50,933294	117,367174
136425	Забайкальский край, р-н. Александрово-Заводский, с. Шаранча, ул. Нагорная, д. 4	Индивидуальные домовладения	50,933294	117,367174
136426	Забайкальский край, р-н. Александрово-Заводский, с. Шаранча, ул. Нагорная, д. 5	Индивидуальные домовладения	50,933294	117,367174
136427	Забайкальский край, р-н. Александрово-Заводский, с. Шаранча, ул. Нагорная, д. 6	Индивидуальные домовладения	50,933294	117,367174
136428	Забайкальский край, р-н. Александрово-Заводский, с. Шаранча, ул. Нагорная, д. 9	Индивидуальные домовладения	50,933294	117,367174
136429	Забайкальский край, р-н. Александрово-Заводский, с. Шаранча, ул. Новая, д. 1	Индивидуальные домовладения	50,933294	117,367174
136430	Забайкальский край, р-н. Александрово-Заводский, с. Шаранча, ул. Новая, д. 12	Индивидуальные домовладения	50,933294	117,367174
136431	Забайкальский край, р-н. Александрово-Заводский, с. Шаранча, ул. Новая, д. 14	Индивидуальные домовладения	50,933294	117,367174
136432	Забайкальский край, р-н. Александрово-Заводский, с. Шаранча, ул. Новая, д. 15	Индивидуальные домовладения	50,933294	117,367174
136433	Забайкальский край, р-н. Александрово-Заводский, с. Шаранча, ул. Новая, д. 16	Индивидуальные домовладения	50,933294	117,367174
136434	Забайкальский край, р-н. Александрово-Заводский, с. Шаранча, ул. Новая, д. 18	Индивидуальные домовладения	50,933294	117,367174

№ п/п	Адрес	Вид	Широта	Долгота
136435	Забайкальский край, р-н. Читинский, с. Яблоново, ул. Короткая, д. 32	Индивидуальные домовладения	51,841798	112,758681
136436	Забайкальский край, р-н. Александрово-Заводский, с. Шаранча, ул. Новая, д. 20	Индивидуальные домовладения	50,933294	117,367174
136437	Забайкальский край, р-н. Александрово-Заводский, с. Шаранча, ул. Новая, д. 24	Индивидуальные домовладения	50,933294	117,367174
136438	Забайкальский край, р-н. Краснокаменский, с. Кайластуй, ул. Переселенческая, д. 22	Индивидуальные домовладения	49,831433	118,400057
136439	Забайкальский край, р-н. Александрово-Заводский, с. Шаранча, ул. Новая, д. 3	Индивидуальные домовладения	50,933294	117,367174
136440	Забайкальский край, р-н. Александрово-Заводский, с. Шаранча, ул. Новая, д. 4	Индивидуальные домовладения	50,933294	117,367174
136441	Забайкальский край, р-н. Александрово-Заводский, с. Шаранча, ул. Новая, д. 5	Индивидуальные домовладения	50,933294	117,367174
136442	Забайкальский край, р-н. Александрово-Заводский, с. Шаранча, ул. Новая, д. 6	Индивидуальные домовладения	50,933294	117,367174
136443	Забайкальский край, р-н. Александрово-Заводский, с. Шаранча, ул. Новая, д. 7	Индивидуальные домовладения	50,933294	117,367174
136444	Забайкальский край, р-н. Александрово-Заводский, с. Шаранча, ул. Новая, д. 8	Индивидуальные домовладения	50,933294	117,367174
136445	Забайкальский край, р-н. Александрово-Заводский, с. Шаранча, ул. Новая, д. 9	Индивидуальные домовладения	50,933294	117,367174
136446	Забайкальский край, р-н. Александрово-Заводский, с. Шаранча, ул. Рабочая, д. 10	Индивидуальные домовладения	50,933294	117,367174
136447	Забайкальский край, р-н. Александрово-Заводский, с. Шаранча, ул. Рабочая, д. 11	Индивидуальные домовладения	50,933294	117,367174
136448	Забайкальский край, р-н. Александрово-Заводский, с. Шаранча, ул. Рабочая, д. 12	Индивидуальные домовладения	50,933294	117,367174
136449	Забайкальский край, р-н. Александрово-Заводский, с. Шаранча, ул. Рабочая, д. 15	Индивидуальные домовладения	50,933294	117,367174

№ п/п	Адрес	Вид	Широта	Долгота
136450	Забайкальский край, р-н. Александрово-Заводский, с. Шаранча, ул. Рабочая, д. 17	Индивидуальные домовладения	50,933294	117,367174
136451	Забайкальский край, р-н. Александрово-Заводский, с. Шаранча, ул. Рабочая, д. 19	Индивидуальные домовладения	50,933294	117,367174
136452	Забайкальский край, р-н. Александрово-Заводский, с. Шаранча, ул. Рабочая, д. 3	Индивидуальные домовладения	50,933294	117,367174
136453	Забайкальский край, р-н. Александрово-Заводский, с. Шаранча, ул. Рабочая, д. 4	Индивидуальные домовладения	50,933294	117,367174
136454	Забайкальский край, р-н. Читинский, п/ст. Ингода, ул. Центральная, д. 79	Индивидуальные домовладения		
136455	Забайкальский край, р-н. Александрово-Заводский, с. Шаранча, ул. Рабочая, д. 7	Индивидуальные домовладения	50,933294	117,367174
136456	Забайкальский край, р-н. Александрово-Заводский, с. Шаранча, ул. Советская, д. 12	Индивидуальные домовладения	50,933294	117,367174
136457	Забайкальский край, р-н. Александрово-Заводский, с. Шаранча, ул. Советская, д. 14	Индивидуальные домовладения	50,933294	117,367174
136458	Забайкальский край, р-н. Александрово-Заводский, с. Шаранча, ул. Советская, д. 15	Индивидуальные домовладения	50,933294	117,367174
136459	Забайкальский край, р-н. Александрово-Заводский, с. Шаранча, ул. Советская, д. 16	Индивидуальные домовладения	50,933294	117,367174
136460	Забайкальский край, р-н. Александрово-Заводский, с. Шаранча, ул. Советская, д. 18	Индивидуальные домовладения	50,933294	117,367174
136461	Забайкальский край, р-н. Александрово-Заводский, с. Шаранча, ул. Советская, д. 2	Индивидуальные домовладения	50,933294	117,367174
136462	Забайкальский край, р-н. Александрово-Заводский, с. Шаранча, ул. Советская, д. 7	Индивидуальные домовладения	50,933294	117,367174
136463	Забайкальский край, р-н. Александрово-Заводский, с. Шаранча, ул. Трудовая, д. 1	Индивидуальные домовладения	50,932448	117,373812
136464	Забайкальский край, р-н. Александрово-Заводский, с. Шаранча, ул. Трудовая, д. 10	Индивидуальные домовладения	50,932448	117,373812

№ п/п	Адрес	Вид	Широта	Долгота
136465	Забайкальский край, р-н. Александрово-Заводский, с. Шаранча, ул. Трудовая, д. 11	Индивидуальные домовладения	50,932448	117,373812
136466	Забайкальский край, р-н. Александрово-Заводский, с. Шаранча, ул. Трудовая, д. 12	Индивидуальные домовладения	50,932448	117,373812
136467	Забайкальский край, р-н. Александрово-Заводский, с. Шаранча, ул. Трудовая, д. 16	Индивидуальные домовладения	50,932448	117,373812
136468	Забайкальский край, р-н. Александрово-Заводский, с. Шаранча, ул. Трудовая, д. 26	Индивидуальные домовладения	50,932448	117,373812
136469	Забайкальский край, р-н. Александрово-Заводский, с. Шаранча, ул. Трудовая, д. 4	Индивидуальные домовладения	50,932448	117,373812
136470	Забайкальский край, р-н. Александрово-Заводский, с. Шаранча, ул. Трудовая, д. 5	Индивидуальные домовладения	50,932448	117,373812
136471	Забайкальский край, р-н. Александрово-Заводский, с. Шаранча, ул. Трудовая, д. 7	Индивидуальные домовладения	50,932448	117,373812
136472	Забайкальский край, р-н. Александрово-Заводский, с. Шаранча, ул. Трудовая, д. 8	Индивидуальные домовладения	50,932448	117,373812
136473	Забайкальский край, р-н. Читинский, п/ст. Ингода, ул. Центральная, д. 8	Индивидуальные домовладения		
136474	Забайкальский край, р-н. Забайкальский, пгт. Забайкальск, мкр. Солнечный, д. 11	Индивидуальные домовладения	49,646868	117,345147
136475	Забайкальский край, р-н. Забайкальский, пгт. Забайкальск, мкр. Солнечный, д. 12	Индивидуальные домовладения	49,646868	117,345147
136476	Забайкальский край, р-н. Забайкальский, пгт. Забайкальск, мкр. Солнечный, д. 13	Индивидуальные домовладения	49,646868	117,345147
136477	Забайкальский край, р-н. Забайкальский, пгт. Забайкальск, мкр. Солнечный, д. 14	Индивидуальные домовладения	49,646868	117,345147
136478	Забайкальский край, р-н. Забайкальский, пгт. Забайкальск, мкр. Солнечный, д. 15	Индивидуальные домовладения	49,646868	117,345147
136479	Забайкальский край, р-н. Забайкальский, пгт. Забайкальск, мкр. Солнечный, д. 16	Индивидуальные домовладения	49,646868	117,345147

№ п/п	Адрес	Вид	Широта	Долгота
136480	Забайкальский край, р-н. Забайкальский, пгт. Забайкальск, мкр. Солнечный, д. 17	Индивидуальные домовладения	49,646868	117,345147
136481	Забайкальский край, р-н. Забайкальский, пгт. Забайкальск, мкр. Солнечный, д. 18	Индивидуальные домовладения	49,646868	117,345147
136482	Забайкальский край, р-н. Забайкальский, пгт. Забайкальск, мкр. Солнечный, д. 19	Индивидуальные домовладения	49,646868	117,345147
136483	Забайкальский край, р-н. Забайкальский, пгт. Забайкальск, мкр. Солнечный, д. 20	Индивидуальные домовладения	49,646868	117,345147
136484	Забайкальский край, р-н. Забайкальский, пгт. Забайкальск, мкр. Солнечный, д. 21	Индивидуальные домовладения	49,646868	117,345147
136485	Забайкальский край, р-н. Забайкальский, пгт. Забайкальск, мкр. Солнечный, д. 22	Индивидуальные домовладения	49,646868	117,345147
136486	Забайкальский край, р-н. Забайкальский, пгт. Забайкальск, мкр. Солнечный, д. 23	Индивидуальные домовладения	49,646868	117,345147
136487	Забайкальский край, р-н. Забайкальский, пгт. Забайкальск, мкр. Солнечный, д. 24	Индивидуальные домовладения	49,646868	117,345147
136488	Забайкальский край, р-н. Забайкальский, пгт. Забайкальск, мкр. Солнечный, д. 26	Индивидуальные домовладения	49,646868	117,345147
136489	Забайкальский край, р-н. Забайкальский, пгт. Забайкальск, мкр. Солнечный, д. 27	Индивидуальные домовладения	49,646868	117,345147
136490	Забайкальский край, р-н. Забайкальский, пгт. Забайкальск, мкр. Солнечный, д. 28	Индивидуальные домовладения	49,646868	117,345147
136491	Забайкальский край, р-н. Забайкальский, пгт. Забайкальск, мкр. Солнечный, д. 4	Индивидуальные домовладения	49,646868	117,345147
136492	Забайкальский край, р-н. Забайкальский, пгт. Забайкальск, мкр. Солнечный, д. 40а	Индивидуальные домовладения	49,646868	117,345147
136493	Забайкальский край, р-н. Забайкальский, пгт. Забайкальск, мкр. Солнечный, д. 5	Индивидуальные домовладения	49,646868	117,345147
136494	Забайкальский край, р-н. Забайкальский, пгт. Забайкальск, мкр. Солнечный, д. 5б	Индивидуальные домовладения	49,646868	117,345147

№ п/п	Адрес	Вид	Широта	Долгота
136495	Забайкальский край, р-н. Забайкальский, пгт. Забайкальск, мкр. Солнечный, д. 6	Индивидуальные домовладения	49,646868	117,345147
136496	Забайкальский край, р-н. Забайкальский, пгт. Забайкальск, мкр. Солнечный, д. 7	Индивидуальные домовладения	49,646868	117,345147
136497	Забайкальский край, р-н. Забайкальский, пгт. Забайкальск, мкр. Солнечный, д. 9	Индивидуальные домовладения	49,646868	117,345147
136498	Забайкальский край, р-н. Забайкальский, пгт. Забайкальск, мкр. Солнечный, д. 9а	Индивидуальные домовладения	49,646868	117,345147
136499	Забайкальский край, р-н. Забайкальский, пгт. Забайкальск, пер. Верхний, д. 1	Индивидуальные домовладения	49,650584	117,32904
136500	Забайкальский край, р-н. Забайкальский, пгт. Забайкальск, пер. Верхний, д. 11	Индивидуальные домовладения	49,650584	117,32904
136501	Забайкальский край, р-н. Забайкальский, пгт. Забайкальск, пер. Верхний, д. 13	Индивидуальные домовладения	49,650584	117,32904
136502	Забайкальский край, р-н. Забайкальский, пгт. Забайкальск, пер. Верхний, д. 15	Индивидуальные домовладения	49,650584	117,32904
136503	Забайкальский край, р-н. Забайкальский, пгт. Забайкальск, пер. Верхний, д. 3	Индивидуальные домовладения	49,650584	117,32904
136504	Забайкальский край, р-н. Забайкальский, пгт. Забайкальск, пер. Верхний, д. 5	Индивидуальные домовладения	49,650584	117,32904
136505	Забайкальский край, р-н. Забайкальский, пгт. Забайкальск, пер. Коммунальный, д. 7	Индивидуальные домовладения	49,650584	117,32904
136506	Забайкальский край, р-н. Забайкальский, пгт. Забайкальск, ул. 100-лет Забайкальску, д. 10	Индивидуальные домовладения	49,647399	117,352917
136507	Забайкальский край, р-н. Забайкальский, пгт. Забайкальск, ул. 100-лет Забайкальску, д. 11	Индивидуальные домовладения	49,647399	117,352917
136508	Забайкальский край, р-н. Забайкальский, пгт. Забайкальск, ул. 100-лет Забайкальску, д. 12	Индивидуальные домовладения	49,647399	117,352917
136509	Забайкальский край, р-н. Забайкальский, пгт. Забайкальск, ул. 100-лет Забайкальску, д. 13	Индивидуальные домовладения	49,647399	117,352917

№ п/п	Адрес	Вид	Широта	Долгота
136510	Забайкальский край, р-н. Забайкальский, пгт. Забайкальск, ул. Дружбы, д. 22	Индивидуальные домовладения	49,650584	117,32904
136511	Забайкальский край, р-н. Забайкальский, пгт. Забайкальск, ул. 100-лет Забайкальску, д. 15	Индивидуальные домовладения	49,647399	117,352917
136512	Забайкальский край, р-н. Забайкальский, пгт. Забайкальск, ул. 100-лет Забайкальску, д. 16	Индивидуальные домовладения	49,647399	117,352917
136513	Забайкальский край, р-н. Забайкальский, пгт. Забайкальск, ул. 100-лет Забайкальску, д. 19А	Индивидуальные домовладения	49,647399	117,352917
136514	Забайкальский край, р-н. Забайкальский, пгт. Забайкальск, ул. 100-лет Забайкальску, д. 19б	Индивидуальные домовладения	49,647399	117,352917
136515	Забайкальский край, р-н. Забайкальский, пгт. Забайкальск, ул. 100-лет Забайкальску, д. 1а	Индивидуальные домовладения	49,647399	117,352917
136516	Забайкальский край, р-н. Забайкальский, пгт. Забайкальск, ул. 100-лет Забайкальску, д. 2а	Индивидуальные домовладения	49,647399	117,352917
136517	Забайкальский край, р-н. Забайкальский, пгт. Забайкальск, ул. 100-лет Забайкальску, д. 3	Индивидуальные домовладения	49,647399	117,352917
136518	Забайкальский край, р-н. Забайкальский, пгт. Забайкальск, ул. 100-лет Забайкальску, д. 4	Индивидуальные домовладения	49,647399	117,352917
136519	Забайкальский край, р-н. Забайкальский, пгт. Забайкальск, ул. 100-лет Забайкальску, д. 4а	Индивидуальные домовладения	49,647399	117,352917
136520	Забайкальский край, р-н. Забайкальский, пгт. Забайкальск, ул. 100-лет Забайкальску, д. 6	Индивидуальные домовладения	49,647399	117,352917
136521	Забайкальский край, р-н. Забайкальский, пгт. Забайкальск, ул. 100-лет Забайкальску, д. 6а	Индивидуальные домовладения	49,647399	117,352917
136522	Забайкальский край, р-н. Забайкальский, пгт. Забайкальск, ул. 100-лет Забайкальску, д. 7	Индивидуальные домовладения	49,647399	117,352917
136523	Забайкальский край, р-н. Забайкальский, пгт. Забайкальск, ул. 100-лет Забайкальску, д. 8	Индивидуальные домовладения	49,647399	117,352917
136524	Забайкальский край, р-н. Забайкальский, пгт. Забайкальск, ул. 1-я б Дачная, д. 1	Индивидуальные домовладения	49,650584	117,32904

№ п/п	Адрес	Вид	Широта	Долгота
136525	Забайкальский край, р-н. Забайкальский, пгт. Забайкальск, ул. 1-я б Дачная, д. 11	Индивидуальные домовладения	49,650584	117,32904
136526	Забайкальский край, р-н. Забайкальский, пгт. Забайкальск, ул. 1-я б Дачная, д. 3	Индивидуальные домовладения	49,650584	117,32904
136527	Забайкальский край, р-н. Забайкальский, пгт. Забайкальск, ул. 1-я Дачная, д. 14	Индивидуальные домовладения	49,650584	117,32904
136528	Забайкальский край, р-н. Читинский, п/ст. Ингода, ул. Центральная, д. 81	Индивидуальные домовладения		
136529	Забайкальский край, р-н. Забайкальский, пгт. Забайкальск, ул. 1-я Дачная, д. 2	Индивидуальные домовладения	49,650584	117,32904
136530	Забайкальский край, р-н. Забайкальский, пгт. Забайкальск, ул. 1-я Дачная, д. 8	Индивидуальные домовладения	49,650584	117,32904
136531	Забайкальский край, р-н. Забайкальский, пгт. Забайкальск, ул. 1-я Дачная, д. 9	Индивидуальные домовладения	49,650584	117,32904
136532	Забайкальский край, р-н. Забайкальский, пгт. Забайкальск, ул. 1-я Дачная, д. 9а	Индивидуальные домовладения	49,650584	117,32904
136533	Забайкальский край, р-н. Забайкальский, пгт. Забайкальск, ул. 2-я Дачная, д. 10а	Индивидуальные домовладения	49,641181	117,348102
136534	Забайкальский край, р-н. Забайкальский, пгт. Забайкальск, ул. 2-я Дачная, д. 11	Индивидуальные домовладения	49,641181	117,348102
136535	Забайкальский край, р-н. Забайкальский, пгт. Забайкальск, ул. 2-я Дачная, д. 4	Индивидуальные домовладения	49,641181	117,348102
136536	Забайкальский край, р-н. Забайкальский, пгт. Забайкальск, ул. 3-я Дачная, д. 17	Индивидуальные домовладения	49,650584	117,32904
136537	Забайкальский край, р-н. Забайкальский, пгт. Забайкальск, ул. 3-я Дачная, д. 22	Индивидуальные домовладения	49,650584	117,32904
136538	Забайкальский край, р-н. Забайкальский, пгт. Забайкальск, ул. 3-я Дачная, д. 24	Индивидуальные домовладения	49,650584	117,32904
136539	Забайкальский край, р-н. Забайкальский, пгт. Забайкальск, ул. 4-я Дачная, д. 10	Индивидуальные домовладения	49,650584	117,32904

№ п/п	Адрес	Вид	Широта	Долгота
136540	Забайкальский край, р-н. Забайкальский, пгт. Забайкальск, ул. 4-я Дачная, д. 13	Индивидуальные домовладения	49,650584	117,32904
136541	Забайкальский край, р-н. Забайкальский, пгт. Забайкальск, ул. 4-я Дачная, д. 19	Индивидуальные домовладения	49,650584	117,32904
136542	Забайкальский край, р-н. Забайкальский, пгт. Забайкальск, ул. 5-я Дачная, д. 7	Индивидуальные домовладения	49,650584	117,32904
136543	Забайкальский край, р-н. Забайкальский, пгт. Забайкальск, ул. 65-лет Победы, д. 19	Индивидуальные домовладения	49,650584	117,32904
136544	Забайкальский край, р-н. Забайкальский, пгт. Забайкальск, ул. 70 лет Октября, д. 1	Индивидуальные домовладения	49,643748	117,318197
136545	Забайкальский край, р-н. Забайкальский, пгт. Забайкальск, ул. 70 лет Октября, д. 10	Индивидуальные домовладения	49,643748	117,318197
136546	Забайкальский край, р-н. Забайкальский, пгт. Забайкальск, ул. 70 лет Октября, д. 11	Индивидуальные домовладения	49,643748	117,318197
136547	Забайкальский край, р-н. Забайкальский, пгт. Забайкальск, ул. 70 лет Октября, д. 12	Индивидуальные домовладения	49,643748	117,318197
136548	Забайкальский край, р-н. Забайкальский, пгт. Забайкальск, ул. 70 лет Октября, д. 12а	Индивидуальные домовладения	49,643748	117,318197
136549	Забайкальский край, р-н. Забайкальский, пгт. Забайкальск, ул. 70 лет Октября, д. 13	Индивидуальные домовладения	49,643748	117,318197
136550	Забайкальский край, р-н. Забайкальский, пгт. Забайкальск, ул. 70 лет Октября, д. 15	Индивидуальные домовладения	49,643748	117,318197
136551	Забайкальский край, р-н. Забайкальский, пгт. Забайкальск, ул. 70 лет Октября, д. 16	Индивидуальные домовладения	49,643748	117,318197
136552	Забайкальский край, р-н. Забайкальский, пгт. Забайкальск, ул. 70 лет Октября, д. 17	Индивидуальные домовладения	49,643748	117,318197
136553	Забайкальский край, р-н. Забайкальский, пгт. Забайкальск, ул. 70 лет Октября, д. 18	Индивидуальные домовладения	49,643748	117,318197
136554	Забайкальский край, р-н. Забайкальский, пгт. Забайкальск, ул. 70 лет Октября, д. 23	Индивидуальные домовладения	49,643748	117,318197

№ п/п	Адрес	Вид	Широта	Долгота
136555	Забайкальский край, р-н. Забайкальский, пгт. Забайкальск, ул. 70 лет Октября, д. 25	Индивидуальные домовладения	49,643748	117,318197
136556	Забайкальский край, р-н. Забайкальский, пгт. Забайкальск, ул. 70 лет Октября, д. 26	Индивидуальные домовладения	49,643748	117,318197
136557	Забайкальский край, р-н. Забайкальский, пгт. Забайкальск, ул. 70 лет Октября, д. 31	Индивидуальные домовладения	49,643748	117,318197
136558	Забайкальский край, р-н. Забайкальский, пгт. Забайкальск, ул. 70 лет Октября, д. 6	Индивидуальные домовладения	49,643748	117,318197
136559	Забайкальский край, р-н. Забайкальский, пгт. Забайкальск, ул. 70 лет Октября, д. 6а	Индивидуальные домовладения	49,643748	117,318197
136560	Забайкальский край, р-н. Забайкальский, пгт. Забайкальск, ул. 70 лет Октября, д. 8	Индивидуальные домовладения	49,643748	117,318197
136561	Забайкальский край, р-н. Забайкальский, пгт. Забайкальск, ул. 70 лет Октября, д. 9	Индивидуальные домовладения	49,643748	117,318197
136562	Забайкальский край, р-н. Забайкальский, пгт. Забайкальск, ул. 8-я Дачная, д. 42	Индивидуальные домовладения	49,650584	117,32904
136563	Забайкальский край, р-н. Забайкальский, пгт. Забайкальск, ул. Автомобильная, д. 10	Индивидуальные домовладения	49,650584	117,32904
136564	Забайкальский край, р-н. Читинский, с. Яблоново, ул. Короткая, д. 4	Индивидуальные домовладения	51,841798	112,758681
136565	Забайкальский край, р-н. Забайкальский, пгт. Забайкальск, ул. Автомобильная, д. 11	Индивидуальные домовладения	49,650584	117,32904
136566	Забайкальский край, р-н. Забайкальский, пгт. Забайкальск, ул. Автомобильная, д. 12	Индивидуальные домовладения	49,650584	117,32904
136567	Забайкальский край, р-н. Забайкальский, пгт. Забайкальск, ул. Автомобильная, д. 13	Индивидуальные домовладения	49,650584	117,32904
136568	Забайкальский край, р-н. Забайкальский, пгт. Забайкальск, ул. Автомобильная, д. 14	Индивидуальные домовладения	49,650584	117,32904
136569	Забайкальский край, р-н. Забайкальский, пгт. Забайкальск, ул. Автомобильная, д. 15	Индивидуальные домовладения	49,650584	117,32904

№ п/п	Адрес	Вид	Широта	Долгота
136570	Забайкальский край, р-н. Забайкальский, пгт. Забайкальск, ул. Автомобильная, д. 16	Индивидуальные домовладения	49,650584	117,32904
136571	Забайкальский край, р-н. Забайкальский, пгт. Забайкальск, ул. Автомобильная, д. 17	Индивидуальные домовладения	49,650584	117,32904
136572	Забайкальский край, р-н. Забайкальский, пгт. Забайкальск, ул. Автомобильная, д. 18	Индивидуальные домовладения	49,650584	117,32904
136573	Забайкальский край, р-н. Забайкальский, пгт. Забайкальск, ул. Автомобильная, д. 19	Индивидуальные домовладения	49,650584	117,32904
136574	Забайкальский край, р-н. Забайкальский, пгт. Забайкальск, ул. Автомобильная, д. 2	Индивидуальные домовладения	49,650584	117,32904
136575	Забайкальский край, р-н. Забайкальский, пгт. Забайкальск, ул. Автомобильная, д. 2а	Индивидуальные домовладения	49,650584	117,32904
136576	Забайкальский край, р-н. Забайкальский, пгт. Забайкальск, ул. Автомобильная, д. 2б	Индивидуальные домовладения	49,650584	117,32904
136577	Забайкальский край, р-н. Забайкальский, пгт. Забайкальск, ул. Автомобильная, д. 3	Индивидуальные домовладения	49,650584	117,32904
136578	Забайкальский край, р-н. Забайкальский, пгт. Забайкальск, ул. Автомобильная, д. 4а	Индивидуальные домовладения	49,650584	117,32904
136579	Забайкальский край, р-н. Забайкальский, пгт. Забайкальск, ул. Автомобильная, д. 5	Индивидуальные домовладения	49,650584	117,32904
136580	Забайкальский край, р-н. Забайкальский, пгт. Забайкальск, ул. Автомобильная, д. 5а	Индивидуальные домовладения	49,650584	117,32904
136581	Забайкальский край, р-н. Забайкальский, пгт. Забайкальск, ул. Автомобильная, д. 5, строение 2	Индивидуальные домовладения	49,650584	117,32904
136582	Забайкальский край, р-н. Забайкальский, пгт. Забайкальск, ул. Автомобильная, д. 6	Индивидуальные домовладения	49,650584	117,32904
136583	Забайкальский край, р-н. Забайкальский, пгт. Забайкальск, ул. Автомобильная, д. 7	Индивидуальные домовладения	49,650584	117,32904
136584	Забайкальский край, р-н. Забайкальский, пгт. Забайкальск, ул. Автомобильная, д. 8	Индивидуальные домовладения	49,650584	117,32904

№ п/п	Адрес	Вид	Широта	Долгота
136585	Забайкальский край, р-н. Забайкальский, пгт. Забайкальск, ул. Автомобильная, д. 9	Индивидуальные домовладения	49,650584	117,32904
136586	Забайкальский край, р-н. Забайкальский, пгт. Забайкальск, ул. Агинская, д. 14	Индивидуальные домовладения	49,650584	117,32904
136587	Забайкальский край, р-н. Забайкальский, пгт. Забайкальск, ул. Агинская, д. 22	Индивидуальные домовладения	49,650584	117,32904
136588	Забайкальский край, р-н. Забайкальский, пгт. Забайкальск, ул. Агинская, д. 3	Индивидуальные домовладения	49,650584	117,32904
136589	Забайкальский край, р-н. Забайкальский, пгт. Забайкальск, ул. Агинская, д. 30	Индивидуальные домовладения	49,650584	117,32904
136590	Забайкальский край, р-н. Забайкальский, пгт. Забайкальск, ул. Алтайская, д. 10а	Индивидуальные домовладения	49,647679	117,304938
136591	Забайкальский край, р-н. Забайкальский, пгт. Забайкальск, ул. Алтайская, д. 11	Индивидуальные домовладения	49,647679	117,304938
136592	Забайкальский край, р-н. Забайкальский, пгт. Забайкальск, ул. Алтайская, д. 13	Индивидуальные домовладения	49,647679	117,304938
136593	Забайкальский край, р-н. Забайкальский, пгт. Забайкальск, ул. Алтайская, д. 14	Индивидуальные домовладения	49,647679	117,304938
136594	Забайкальский край, р-н. Забайкальский, пгт. Забайкальск, ул. Алтайская, д. 15	Индивидуальные домовладения	49,647679	117,304938
136595	Забайкальский край, р-н. Забайкальский, пгт. Забайкальск, ул. Лазо, д. 10	Индивидуальные домовладения	49,652077	117,306564
136596	Забайкальский край, р-н. Забайкальский, пгт. Забайкальск, ул. Алтайская, д. 1а	Индивидуальные домовладения	49,647679	117,304938
136597	Забайкальский край, р-н. Забайкальский, пгт. Забайкальск, ул. Алтайская, д. 2а	Индивидуальные домовладения	49,647679	117,304938
136598	Забайкальский край, р-н. Забайкальский, пгт. Забайкальск, ул. Алтайская, д. 2б	Индивидуальные домовладения	49,647679	117,304938
136599	Забайкальский край, р-н. Забайкальский, пгт. Забайкальск, ул. Алтайская, д. 3	Индивидуальные домовладения	49,647679	117,304938

№ п/п	Адрес	Вид	Широта	Долгота
136600	Забайкальский край, р-н. Забайкальский, пгт. Забайкальск, ул. Алтайская, д. 5	Индивидуальные домовладения	49,647679	117,304938
136601	Забайкальский край, р-н. Забайкальский, пгт. Забайкальск, ул. Алтайская, д. 5а	Индивидуальные домовладения	49,647679	117,304938
136602	Забайкальский край, р-н. Забайкальский, пгт. Забайкальск, ул. Алтайская, д. 7	Индивидуальные домовладения	49,647679	117,304938
136603	Забайкальский край, р-н. Забайкальский, пгт. Забайкальск, ул. Алтайская, д. 7а	Индивидуальные домовладения	49,647679	117,304938
136604	Забайкальский край, р-н. Забайкальский, пгт. Забайкальск, ул. Алтайская, д. 8а	Индивидуальные домовладения	49,647679	117,304938
136605	Забайкальский край, р-н. Забайкальский, пгт. Забайкальск, ул. Алтайская, д. 9	Индивидуальные домовладения	49,647679	117,304938
136606	Забайкальский край, р-н. Забайкальский, пгт. Забайкальск, ул. Алтайская, д. 9а	Индивидуальные домовладения	49,647679	117,304938
136607	Забайкальский край, р-н. Забайкальский, пгт. Забайкальск, ул. Амурская, д. 1	Индивидуальные домовладения	49,652905	117,347581
136608	Забайкальский край, р-н. Забайкальский, пгт. Забайкальск, ул. Амурская, д. 10	Индивидуальные домовладения	49,652905	117,347581
136609	Забайкальский край, р-н. Забайкальский, пгт. Забайкальск, ул. Амурская, д. 12	Индивидуальные домовладения	49,652905	117,347581
136610	Забайкальский край, р-н. Забайкальский, пгт. Забайкальск, ул. Амурская, д. 13	Индивидуальные домовладения	49,652905	117,347581
136611	Забайкальский край, р-н. Забайкальский, пгт. Забайкальск, ул. Амурская, д. 14	Индивидуальные домовладения	49,652905	117,347581
136612	Забайкальский край, р-н. Забайкальский, пгт. Забайкальск, ул. Амурская, д. 2	Индивидуальные домовладения	49,652905	117,347581
136613	Забайкальский край, р-н. Забайкальский, пгт. Забайкальск, ул. Амурская, д. 3	Индивидуальные домовладения	49,652905	117,347581
136614	Забайкальский край, р-н. Забайкальский, пгт. Забайкальск, ул. Амурская, д. 6	Индивидуальные домовладения	49,652905	117,347581

№ п/п	Адрес	Вид	Широта	Долгота
136615	Забайкальский край, р-н. Забайкальский, пгт. Забайкальск, ул. Амурская, д. 7	Индивидуальные домовладения	49,652905	117,347581
136616	Забайкальский край, р-н. Забайкальский, пгт. Забайкальск, ул. Амурская, д. 8	Индивидуальные домовладения	49,652905	117,347581
136617	Забайкальский край, р-н. Забайкальский, пгт. Забайкальск, ул. Амурская, д. 9	Индивидуальные домовладения	49,652905	117,347581
136618	Забайкальский край, р-н. Забайкальский, пгт. Забайкальск, ул. Амурская, д. 9а	Индивидуальные домовладения	49,652905	117,347581
136619	Забайкальский край, р-н. Забайкальский, пгт. Забайкальск, ул. Ангарская, д. 16	Индивидуальные домовладения	49,650584	117,32904
136620	Забайкальский край, р-н. Забайкальский, пгт. Забайкальск, ул. Дружбы, д. 23	Индивидуальные домовладения	49,650584	117,32904
136621	Забайкальский край, р-н. Забайкальский, пгт. Забайкальск, ул. Ангарская, д. 18	Индивидуальные домовладения	49,650584	117,32904
136622	Забайкальский край, р-н. Забайкальский, пгт. Забайкальск, ул. Ангарская, д. 18а	Индивидуальные домовладения	49,650584	117,32904
136623	Забайкальский край, р-н. Забайкальский, пгт. Забайкальск, ул. Ангарская, д. 5	Индивидуальные домовладения	49,650584	117,32904
136624	Забайкальский край, р-н. Забайкальский, пгт. Забайкальск, ул. Ангарская, д. 7	Индивидуальные домовладения	49,650584	117,32904
136625	Забайкальский край, р-н. Забайкальский, пгт. Забайкальск, ул. Аргунская, д. 1	Индивидуальные домовладения	49,643106	117,341922
136626	Забайкальский край, р-н. Забайкальский, пгт. Забайкальск, ул. Аргунская, д. 2а	Индивидуальные домовладения	49,643106	117,341922
136627	Забайкальский край, р-н. Забайкальский, пгт. Забайкальск, ул. Аргунская, д. 3	Индивидуальные домовладения	49,643106	117,341922
136628	Забайкальский край, р-н. Забайкальский, пгт. Забайкальск, ул. Аргунская, д. 4	Индивидуальные домовладения	49,643106	117,341922
136629	Забайкальский край, р-н. Забайкальский, пгт. Забайкальск, ул. Аргунская, д. 5	Индивидуальные домовладения	49,643106	117,341922

№ п/п	Адрес	Вид	Широта	Долгота
136630	Забайкальский край, р-н. Забайкальский, пгт. Забайкальск, ул. Аргунская, д. 6	Индивидуальные домовладения	49,643106	117,341922
136631	Забайкальский край, р-н. Забайкальский, пгт. Забайкальск, ул. Аргунская, д. 7	Индивидуальные домовладения	49,643106	117,341922
136632	Забайкальский край, р-н. Забайкальский, пгт. Забайкальск, ул. Аргунская, д. 8	Индивидуальные домовладения	49,643106	117,341922
136633	Забайкальский край, р-н. Забайкальский, пгт. Забайкальск, ул. Безречная, д. 15	Индивидуальные домовладения	49,650584	117,32904
136634	Забайкальский край, р-н. Забайкальский, пгт. Забайкальск, ул. Безречная, д. 17	Индивидуальные домовладения	49,650584	117,32904
136635	Забайкальский край, р-н. Забайкальский, пгт. Забайкальск, ул. Безречная, д. 18	Индивидуальные домовладения	49,650584	117,32904
136636	Забайкальский край, р-н. Забайкальский, пгт. Забайкальск, ул. Безречная, д. 19	Индивидуальные домовладения	49,650584	117,32904
136637	Забайкальский край, р-н. Забайкальский, пгт. Забайкальск, ул. Безречная, д. 2	Индивидуальные домовладения	49,650584	117,32904
136638	Забайкальский край, р-н. Забайкальский, пгт. Забайкальск, ул. Безречная, д. 21	Индивидуальные домовладения	49,650584	117,32904
136639	Забайкальский край, р-н. Забайкальский, пгт. Забайкальск, ул. Безречная, д. 22	Индивидуальные домовладения	49,650584	117,32904
136640	Забайкальский край, р-н. Забайкальский, пгт. Забайкальск, ул. Безречная, д. 23	Индивидуальные домовладения	49,650584	117,32904
136641	Забайкальский край, р-н. Забайкальский, пгт. Забайкальск, ул. Безречная, д. 24	Индивидуальные домовладения	49,650584	117,32904
136642	Забайкальский край, р-н. Забайкальский, пгт. Забайкальск, ул. Безречная, д. 25	Индивидуальные домовладения	49,650584	117,32904
136643	Забайкальский край, р-н. Забайкальский, пгт. Забайкальск, ул. Безречная, д. 28	Индивидуальные домовладения	49,650584	117,32904
136644	Забайкальский край, р-н. Забайкальский, пгт. Забайкальск, ул. Безречная, д. 4	Индивидуальные домовладения	49,650584	117,32904

№ п/п	Адрес	Вид	Широта	Долгота
136645	Забайкальский край, р-н. Забайкальский, пгт. Забайкальск, ул. Безречная, д. 5	Индивидуальные домовладения	49,650584	117,32904
136646	Забайкальский край, р-н. Забайкальский, пгт. Забайкальск, ул. Безречная, д. 6	Индивидуальные домовладения	49,650584	117,32904
136647	Забайкальский край, р-н. Забайкальский, пгт. Забайкальск, ул. Борзинская, д. 1	Индивидуальные домовладения	49,650584	117,32904
136648	Забайкальский край, р-н. Забайкальский, пгт. Забайкальск, ул. Борзинская, д. 10	Индивидуальные домовладения	49,650584	117,32904
136649	Забайкальский край, р-н. Забайкальский, пгт. Забайкальск, ул. Борзинская, д. 11	Индивидуальные домовладения	49,650584	117,32904
136650	Забайкальский край, р-н. Забайкальский, пгт. Забайкальск, ул. Борзинская, д. 11а	Индивидуальные домовладения	49,650584	117,32904
136651	Забайкальский край, р-н. Забайкальский, пгт. Забайкальск, ул. Борзинская, д. 12а	Индивидуальные домовладения	49,650584	117,32904
136652	Забайкальский край, р-н. Забайкальский, пгт. Забайкальск, ул. Борзинская, д. 16	Индивидуальные домовладения	49,650584	117,32904
136653	Забайкальский край, р-н. Забайкальский, пгт. Забайкальск, ул. Борзинская, д. 18	Индивидуальные домовладения	49,650584	117,32904
136654	Забайкальский край, р-н. Забайкальский, пгт. Забайкальск, ул. Борзинская, д. 19	Индивидуальные домовладения	49,650584	117,32904
136655	Забайкальский край, р-н. Забайкальский, пгт. Забайкальск, ул. Борзинская, д. 2	Индивидуальные домовладения	49,650584	117,32904
136656	Забайкальский край, р-н. Забайкальский, пгт. Забайкальск, ул. Борзинская, д. 20	Индивидуальные домовладения	49,650584	117,32904
136657	Забайкальский край, р-н. Забайкальский, пгт. Забайкальск, ул. Борзинская, д. 20/1	Индивидуальные домовладения	49,650584	117,32904
136658	Забайкальский край, р-н. Забайкальский, пгт. Забайкальск, ул. Борзинская, д. 26	Индивидуальные домовладения	49,650584	117,32904
136659	Забайкальский край, р-н. Забайкальский, пгт. Забайкальск, ул. Борзинская, д. 2а	Индивидуальные домовладения	49,650584	117,32904

№ п/п	Адрес	Вид	Широта	Долгота
136660	Забайкальский край, р-н. Забайкальский, пгт. Забайкальск, ул. Борзинская, д. 3	Индивидуальные домовладения	49,650584	117,32904
136661	Забайкальский край, р-н. Забайкальский, пгт. Забайкальск, ул. Борзинская, д. 4	Индивидуальные домовладения	49,650584	117,32904
136662	Забайкальский край, р-н. Забайкальский, пгт. Забайкальск, ул. Борзинская, д. 5	Индивидуальные домовладения	49,650584	117,32904
136663	Забайкальский край, р-н. Забайкальский, пгт. Забайкальск, ул. Борзинская, д. 5а	Индивидуальные домовладения	49,650584	117,32904
136664	Забайкальский край, р-н. Забайкальский, пгт. Забайкальск, ул. Борзинская, д. 7	Индивидуальные домовладения	49,650584	117,32904
136665	Забайкальский край, р-н. Забайкальский, пгт. Забайкальск, ул. Борзинская, д. 7а	Индивидуальные домовладения	49,650584	117,32904
136666	Забайкальский край, р-н. Забайкальский, пгт. Забайкальск, ул. Борзинская, д. 8	Индивидуальные домовладения	49,650584	117,32904
136667	Забайкальский край, р-н. Забайкальский, пгт. Забайкальск, ул. Борзинская, д. 9	Индивидуальные домовладения	49,650584	117,32904
136668	Забайкальский край, р-н. Забайкальский, пгт. Забайкальск, ул. Борзинская, д. 9а	Индивидуальные домовладения	49,650584	117,32904
136669	Забайкальский край, р-н. Забайкальский, пгт. Забайкальск, ул. Братская, д. 15	Индивидуальные домовладения	49,646233	117,352504
136670	Забайкальский край, р-н. Забайкальский, пгт. Забайкальск, ул. Братская, д. 3а	Индивидуальные домовладения	49,646233	117,352504
136671	Забайкальский край, р-н. Забайкальский, пгт. Забайкальск, ул. Братская, д. 4а	Индивидуальные домовладения	49,646233	117,352504
136672	Забайкальский край, р-н. Забайкальский, пгт. Забайкальск, ул. Братская, д. 6	Индивидуальные домовладения	49,646233	117,352504
136673	Забайкальский край, р-н. Забайкальский, пгт. Забайкальск, ул. Братская, д. 7	Индивидуальные домовладения	49,646233	117,352504
136674	Забайкальский край, р-н. Забайкальский, пгт. Забайкальск, ул. Братская, д. 7а	Индивидуальные домовладения	49,646233	117,352504

№ п/п	Адрес	Вид	Широта	Долгота
136675	Забайкальский край, р-н. Нерчинско-Заводский, с. Георгиевка, ул. Нижняя, д. 6	Индивидуальные домовладения	51,368934	119,443099
136676	Забайкальский край, р-н. Забайкальский, пгт. Забайкальск, ул. Братская, д. 8	Индивидуальные домовладения	49,646233	117,352504
136677	Забайкальский край, р-н. Забайкальский, пгт. Забайкальск, ул. Братская, д. 8а	Индивидуальные домовладения	49,646233	117,352504
136678	Забайкальский край, р-н. Забайкальский, пгт. Забайкальск, ул. Братская, д. 9	Индивидуальные домовладения	49,646233	117,352504
136679	Забайкальский край, р-н. Забайкальский, пгт. Забайкальск, ул. Ведерникова, д. 1	МКД	49,650584	117,32904
136680	Забайкальский край, р-н. Забайкальский, пгт. Забайкальск, ул. Ведерникова, д. 10	Индивидуальные домовладения	49,650584	117,32904
136681	Забайкальский край, р-н. Забайкальский, пгт. Забайкальск, ул. Ведерникова, д. 13	Индивидуальные домовладения	49,650584	117,32904
136682	Забайкальский край, р-н. Забайкальский, пгт. Забайкальск, ул. Ведерникова, д. 15	Индивидуальные домовладения	49,650584	117,32904
136683	Забайкальский край, р-н. Забайкальский, пгт. Забайкальск, ул. Ведерникова, д. 19	Индивидуальные домовладения	49,650584	117,32904
136684	Забайкальский край, р-н. Забайкальский, пгт. Забайкальск, ул. Ведерникова, д. 1а	Индивидуальные домовладения	49,650584	117,32904
136685	Забайкальский край, р-н. Забайкальский, пгт. Забайкальск, ул. Ведерникова, д. 1В	Индивидуальные домовладения	49,650584	117,32904
136686	Забайкальский край, р-н. Забайкальский, пгт. Забайкальск, ул. Ведерникова, д. 1г	Индивидуальные домовладения	49,650584	117,32904
136687	Забайкальский край, р-н. Забайкальский, пгт. Забайкальск, ул. Ведерникова, д. 22	Индивидуальные домовладения	49,650584	117,32904
136688	Забайкальский край, р-н. Забайкальский, пгт. Забайкальск, ул. Ведерникова, д. 23	Индивидуальные домовладения	49,650584	117,32904
136689	Забайкальский край, р-н. Забайкальский, пгт. Забайкальск, ул. Ведерникова, д. 25	Индивидуальные домовладения	49,650584	117,32904

№ п/п	Адрес	Вид	Широта	Долгота
136690	Забайкальский край, р-н. Забайкальский, пгт. Забайкальск, ул. Ведерникова, д. 26	Индивидуальные домовладения	49,650584	117,32904
136691	Забайкальский край, р-н. Забайкальский, пгт. Забайкальск, ул. Ведерникова, д. 27	Индивидуальные домовладения	49,650584	117,32904
136692	Забайкальский край, р-н. Забайкальский, пгт. Забайкальск, ул. Ведерникова, д. 28	Индивидуальные домовладения	49,650584	117,32904
136693	Забайкальский край, р-н. Забайкальский, пгт. Забайкальск, ул. Ведерникова, д. 2б	Индивидуальные домовладения	49,650584	117,32904
136694	Забайкальский край, р-н. Забайкальский, пгт. Забайкальск, ул. Ведерникова, д. 3а	Индивидуальные домовладения	49,650584	117,32904
136695	Забайкальский край, р-н. Забайкальский, пгт. Забайкальск, ул. Ведерникова, д. 4	МКД	49,650584	117,32904
136696	Забайкальский край, р-н. Забайкальский, пгт. Забайкальск, ул. Ведерникова, д. 4а	Индивидуальные домовладения	49,650584	117,32904
136697	Забайкальский край, р-н. Забайкальский, пгт. Забайкальск, ул. Ведерникова, д. 6	МКД	49,650584	117,32904
136698	Забайкальский край, р-н. Забайкальский, пгт. Забайкальск, ул. Верхняя, д. 10	Индивидуальные домовладения	49,650584	117,32904
136699	Забайкальский край, р-н. Забайкальский, пгт. Забайкальск, ул. Верхняя, д. 16	Индивидуальные домовладения	49,650584	117,32904
136700	Забайкальский край, р-н. Забайкальский, пгт. Забайкальск, ул. Верхняя, д. 18	Индивидуальные домовладения	49,650584	117,32904
136701	Забайкальский край, р-н. Забайкальский, пгт. Забайкальск, ул. Верхняя, д. 19	Индивидуальные домовладения	49,650584	117,32904
136702	Забайкальский край, р-н. Забайкальский, пгт. Забайкальск, ул. Верхняя, д. 2	Индивидуальные домовладения	49,650584	117,32904
136703	Забайкальский край, р-н. Забайкальский, пгт. Забайкальск, ул. Верхняя, д. 20	Индивидуальные домовладения	49,650584	117,32904
136704	Забайкальский край, р-н. Забайкальский, пгт. Забайкальск, ул. Верхняя, д. 22	Индивидуальные домовладения	49,650584	117,32904

№ п/п	Адрес	Вид	Широта	Долгота
136705	Забайкальский край, р-н. Забайкальский, пгт. Забайкальск, ул. Верхняя, д. 26	Индивидуальные домовладения	49,650584	117,32904
136706	Забайкальский край, р-н. Забайкальский, пгт. Забайкальск, ул. Верхняя, д. 2а	МКД	49,650584	117,32904
136707	Забайкальский край, р-н. Забайкальский, пгт. Забайкальск, ул. Верхняя, д. 3	Индивидуальные домовладения	49,650584	117,32904
136708	Забайкальский край, р-н. Забайкальский, пгт. Забайкальск, ул. Верхняя, д. 30	Индивидуальные домовладения	49,650584	117,32904
136709	Забайкальский край, р-н. Забайкальский, пгт. Забайкальск, ул. Верхняя, д. 4	Индивидуальные домовладения	49,650584	117,32904
136710	Забайкальский край, р-н. Забайкальский, пгт. Забайкальск, ул. Верхняя, д. 5	Индивидуальные домовладения	49,650584	117,32904
136711	Забайкальский край, р-н. Забайкальский, пгт. Забайкальск, ул. Верхняя, д. 6а	Индивидуальные домовладения	49,650584	117,32904
136712	Забайкальский край, р-н. Читинский, с. Яблоново, ул. Короткая, д. 5	Индивидуальные домовладения	51,841798	112,758681
136713	Забайкальский край, р-н. Забайкальский, пгт. Забайкальск, ул. Верхняя, д. 8	Индивидуальные домовладения	49,650584	117,32904
136714	Забайкальский край, р-н. Забайкальский, пгт. Забайкальск, ул. Весенняя, д. 1	Индивидуальные домовладения	49,650584	117,32904
136715	Забайкальский край, р-н. Забайкальский, пгт. Забайкальск, ул. Весенняя, д. 10	Индивидуальные домовладения	49,650584	117,32904
136716	Забайкальский край, р-н. Забайкальский, пгт. Забайкальск, ул. Весенняя, д. 11	Индивидуальные домовладения	49,650584	117,32904
136717	Забайкальский край, р-н. Забайкальский, пгт. Забайкальск, ул. Весенняя, д. 12	Индивидуальные домовладения	49,650584	117,32904
136718	Забайкальский край, р-н. Забайкальский, пгт. Забайкальск, ул. Весенняя, д. 13	Индивидуальные домовладения	49,650584	117,32904
136719	Забайкальский край, р-н. Забайкальский, пгт. Забайкальск, ул. Весенняя, д. 14	Индивидуальные домовладения	49,650584	117,32904

№ п/п	Адрес	Вид	Широта	Долгота
136720	Забайкальский край, р-н. Забайкальский, пгт. Забайкальск, ул. Весенняя, д. 16	Индивидуальные домовладения	49,650584	117,32904
136721	Забайкальский край, р-н. Забайкальский, пгт. Забайкальск, ул. Весенняя, д. 19	Индивидуальные домовладения	49,650584	117,32904
136722	Забайкальский край, р-н. Забайкальский, пгт. Забайкальск, ул. Весенняя, д. 2	Индивидуальные домовладения	49,650584	117,32904
136723	Забайкальский край, р-н. Забайкальский, пгт. Забайкальск, ул. Весенняя, д. 21	Индивидуальные домовладения	49,650584	117,32904
136724	Забайкальский край, р-н. Забайкальский, пгт. Забайкальск, ул. Весенняя, д. 22а	Индивидуальные домовладения	49,650584	117,32904
136725	Забайкальский край, р-н. Забайкальский, пгт. Забайкальск, ул. Весенняя, д. 2а	Индивидуальные домовладения	49,650584	117,32904
136726	Забайкальский край, р-н. Забайкальский, пгт. Забайкальск, ул. Весенняя, д. 3	Индивидуальные домовладения	49,650584	117,32904
136727	Забайкальский край, р-н. Забайкальский, пгт. Забайкальск, ул. Весенняя, д. 4	Индивидуальные домовладения	49,650584	117,32904
136728	Забайкальский край, р-н. Забайкальский, пгт. Забайкальск, ул. Весенняя, д. 5	Индивидуальные домовладения	49,650584	117,32904
136729	Забайкальский край, р-н. Забайкальский, пгт. Забайкальск, ул. Весенняя, д. 7	Индивидуальные домовладения	49,650584	117,32904
136730	Забайкальский край, р-н. Забайкальский, пгт. Забайкальск, ул. Весенняя, д. 9	Индивидуальные домовладения	49,650584	117,32904
136731	Забайкальский край, р-н. Забайкальский, пгт. Забайкальск, ул. Восточная, д. 10	Индивидуальные домовладения	49,650584	117,32904
136732	Забайкальский край, р-н. Забайкальский, пгт. Забайкальск, ул. Восточная, д. 12	Индивидуальные домовладения	49,650584	117,32904
136733	Забайкальский край, р-н. Забайкальский, пгт. Забайкальск, ул. Восточная, д. 16	Индивидуальные домовладения	49,650584	117,32904
136734	Забайкальский край, р-н. Забайкальский, пгт. Забайкальск, ул. Восточная, д. 8	Индивидуальные домовладения	49,650584	117,32904

№ п/п	Адрес	Вид	Широта	Долгота
136735	Забайкальский край, р-н. Забайкальский, пгт. Забайкальск, ул. Гагарина, д. 1	Индивидуальные домовладения	49,650275	117,298947
136736	Забайкальский край, р-н. Забайкальский, пгт. Забайкальск, ул. Гагарина, д. 16	Индивидуальные домовладения	49,650275	117,298947
136737	Забайкальский край, р-н. Забайкальский, пгт. Забайкальск, ул. Гагарина, д. 1б	Индивидуальные домовладения	49,650275	117,298947
136738	Забайкальский край, р-н. Забайкальский, пгт. Забайкальск, ул. Гагарина, д. 3	Индивидуальные домовладения	49,650275	117,298947
136739	Забайкальский край, р-н. Забайкальский, пгт. Забайкальск, ул. Гагарина, д. 5	Индивидуальные домовладения	49,650275	117,298947
136740	Забайкальский край, р-н. Забайкальский, пгт. Забайкальск, ул. Гагарина, д. 9	Индивидуальные домовладения	49,650275	117,298947
136741	Забайкальский край, р-н. Забайкальский, пгт. Забайкальск, ул. Гаражная, д. 3а	Индивидуальные домовладения	49,650584	117,32904
136742	Забайкальский край, р-н. Забайкальский, пгт. Забайкальск, ул. Гаражная, д. 7	Индивидуальные домовладения	49,650584	117,32904
136743	Забайкальский край, р-н. Забайкальский, пгт. Забайкальск, ул. Гвардейская, д. 2	Индивидуальные домовладения	49,650584	117,32904
136744	Забайкальский край, р-н. Забайкальский, пгт. Забайкальск, ул. Даурская, д. 1	Индивидуальные домовладения	49,650584	117,32904
136745	Забайкальский край, р-н. Забайкальский, пгт. Забайкальск, ул. Даурская, д. 10	МКД	49,650584	117,32904
136746	Забайкальский край, р-н. Забайкальский, пгт. Забайкальск, ул. Даурская, д. 11	Индивидуальные домовладения	49,650584	117,32904
136747	Забайкальский край, р-н. Забайкальский, пгт. Забайкальск, ул. Даурская, д. 12	МКД	49,650584	117,32904
136748	Забайкальский край, р-н. Забайкальский, пгт. Забайкальск, ул. Даурская, д. 13	Индивидуальные домовладения	49,650584	117,32904
136749	Забайкальский край, р-н. Забайкальский, пгт. Забайкальск, ул. Даурская, д. 14	Индивидуальные домовладения	49,650584	117,32904

№ п/п	Адрес	Вид	Широта	Долгота
136750	Забайкальский край, р-н. Забайкальский, пгт. Забайкальск, ул. Даурская, д. 3	Индивидуальные домовладения	49,650584	117,32904
136751	Забайкальский край, р-н. Забайкальский, пгт. Забайкальск, ул. Даурская, д. 5	Индивидуальные домовладения	49,650584	117,32904
136752	Забайкальский край, р-н. Забайкальский, пгт. Забайкальск, ул. Даурская, д. 7	Индивидуальные домовладения	49,650584	117,32904
136753	Забайкальский край, р-н. Забайкальский, пгт. Забайкальск, ул. Даурская, д. 8	МКД	49,650584	117,32904
136754	Забайкальский край, р-н. Забайкальский, пгт. Забайкальск, ул. Даурская, д. 9	Индивидуальные домовладения	49,650584	117,32904
136755	Забайкальский край, р-н. Забайкальский, пгт. Забайкальск, ул. Дачная, д. 1а	Индивидуальные домовладения	49,643625	117,343467
136756	Забайкальский край, р-н. Забайкальский, пгт. Забайкальск, ул. Дачная, д. 2	Индивидуальные домовладения	49,643625	117,343467
136757	Забайкальский край, р-н. Забайкальский, пгт. Забайкальск, ул. Дачная, д. 3	Индивидуальные домовладения	49,643625	117,343467
136758	Забайкальский край, р-н. Забайкальский, пгт. Забайкальск, ул. Дачная, д. 4	Индивидуальные домовладения	49,643625	117,343467
136759	Забайкальский край, р-н. Забайкальский, пгт. Забайкальск, ул. Дачная, д. 5	Индивидуальные домовладения	49,643625	117,343467
136760	Забайкальский край, р-н. Забайкальский, пгт. Забайкальск, ул. Дачная, д. 7	Индивидуальные домовладения	49,643625	117,343467
136761	Забайкальский край, р-н. Забайкальский, пгт. Забайкальск, ул. Дачная, д. 9	Индивидуальные домовладения	49,643625	117,343467
136762	Забайкальский край, р-н. Забайкальский, пгт. Забайкальск, ул. Дорожная, д. 10	Индивидуальные домовладения	49,65567	117,342659
136763	Забайкальский край, р-н. Забайкальский, пгт. Забайкальск, ул. Дорожная, д. 11	Индивидуальные домовладения	49,65567	117,342659
136764	Забайкальский край, р-н. Забайкальский, пгт. Забайкальск, ул. Дорожная, д. 11а	Индивидуальные домовладения	49,65567	117,342659

№ п/п	Адрес	Вид	Широта	Долгота
136765	Забайкальский край, р-н. Забайкальский, пгт. Забайкальск, ул. Дорожная, д. 13	Индивидуальные домовладения	49,65567	117,342659
136766	Забайкальский край, р-н. Забайкальский, пгт. Забайкальск, ул. Дорожная, д. 14	Индивидуальные домовладения	49,65567	117,342659
136767	Забайкальский край, р-н. Забайкальский, пгт. Забайкальск, ул. Дорожная, д. 16	Индивидуальные домовладения	49,65567	117,342659
136768	Забайкальский край, р-н. Забайкальский, пгт. Забайкальск, ул. Дорожная, д. 17	Индивидуальные домовладения	49,65567	117,342659
136769	Забайкальский край, р-н. Забайкальский, пгт. Забайкальск, ул. Дорожная, д. 19	Индивидуальные домовладения	49,65567	117,342659
136770	Забайкальский край, р-н. Забайкальский, пгт. Забайкальск, ул. Дорожная, д. 2	Индивидуальные домовладения	49,65567	117,342659
136771	Забайкальский край, р-н. Забайкальский, пгт. Забайкальск, ул. Дорожная, д. 21	Индивидуальные домовладения	49,65567	117,342659
136772	Забайкальский край, р-н. Забайкальский, пгт. Забайкальск, ул. Дорожная, д. 3	Индивидуальные домовладения	49,65567	117,342659
136773	Забайкальский край, р-н. Забайкальский, пгт. Забайкальск, ул. Дорожная, д. 6	Индивидуальные домовладения	49,65567	117,342659
136774	Забайкальский край, р-н. Забайкальский, пгт. Забайкальск, ул. Дорожная, д. 7	Индивидуальные домовладения	49,65567	117,342659
136775	Забайкальский край, р-н. Забайкальский, пгт. Забайкальск, ул. Дорожная, д. 8	Индивидуальные домовладения	49,65567	117,342659
136776	Забайкальский край, р-н. Забайкальский, пгт. Забайкальск, ул. Дорожная, д. 9	Индивидуальные домовладения	49,65567	117,342659
136777	Забайкальский край, р-н. Забайкальский, пгт. Забайкальск, ул. Дружбы, д. 1	Индивидуальные домовладения	49,650584	117,32904
136778	Забайкальский край, р-н. Забайкальский, пгт. Забайкальск, ул. Дружбы, д. 12	Индивидуальные домовладения	49,650584	117,32904
136779	Забайкальский край, р-н. Забайкальский, пгт. Забайкальск, ул. Дружбы, д. 13	Индивидуальные домовладения	49,650584	117,32904

№ п/п	Адрес	Вид	Широта	Долгота
136780	Забайкальский край, р-н. Забайкальский, пгт. Забайкальск, ул. Дружбы, д. 16	Индивидуальные домовладения	49,650584	117,32904
136781	Забайкальский край, р-н. Забайкальский, пгт. Забайкальск, ул. Дружбы, д. 17	Индивидуальные домовладения	49,650584	117,32904
136782	Забайкальский край, р-н. Забайкальский, пгт. Забайкальск, ул. Дружбы, д. 18	Индивидуальные домовладения	49,650584	117,32904
136783	Забайкальский край, р-н. Забайкальский, пгт. Забайкальск, ул. Дружбы, д. 19	Индивидуальные домовладения	49,650584	117,32904
136784	Забайкальский край, р-н. Забайкальский, пгт. Забайкальск, ул. Дружбы, д. 1а	Индивидуальные домовладения	49,650584	117,32904
136785	Забайкальский край, р-н. Забайкальский, пгт. Забайкальск, ул. Дружбы, д. 20	Индивидуальные домовладения	49,650584	117,32904
136786	Забайкальский край, р-н. Забайкальский, пгт. Забайкальск, ул. Дружбы, д. 21	Индивидуальные домовладения	49,650584	117,32904
136787	Забайкальский край, р-н. Забайкальский, пгт. Забайкальск, ул. Дружбы, д. 24	Индивидуальные домовладения	49,650584	117,32904
136788	Забайкальский край, р-н. Забайкальский, пгт. Забайкальск, ул. Дружбы, д. 2Б	Индивидуальные домовладения	49,650584	117,32904
136789	Забайкальский край, р-н. Забайкальский, пгт. Забайкальск, ул. Дружбы, д. 3	Индивидуальные домовладения	49,650584	117,32904
136790	Забайкальский край, р-н. Забайкальский, пгт. Забайкальск, ул. Дружбы, д. 4	Индивидуальные домовладения	49,650584	117,32904
136791	Забайкальский край, р-н. Забайкальский, пгт. Забайкальск, ул. Дружбы, д. 4а	Индивидуальные домовладения	49,650584	117,32904
136792	Забайкальский край, р-н. Забайкальский, пгт. Забайкальск, ул. Дружбы, д. 5	Индивидуальные домовладения	49,650584	117,32904
136793	Забайкальский край, р-н. Забайкальский, пгт. Забайкальск, ул. Дружбы, д. 6	Индивидуальные домовладения	49,650584	117,32904
136794	Забайкальский край, р-н. Забайкальский, пгт. Забайкальск, ул. Дружбы, д. 7	Индивидуальные домовладения	49,650584	117,32904

№ п/п	Адрес	Вид	Широта	Долгота
136795	Забайкальский край, р-н. Забайкальский, пгт. Забайкальск, ул. Дружбы, д. 8а	Индивидуальные домовладения	49,650584	117,32904
136796	Забайкальский край, р-н. Забайкальский, пгт. Забайкальск, ул. Дружбы, д. 9	Индивидуальные домовладения	49,650584	117,32904
136797	Забайкальский край, р-н. Забайкальский, пгт. Забайкальск, ул. Железнодорожная, д. 12	МКД	49,642593	117,3306
136798	Забайкальский край, р-н. Забайкальский, пгт. Забайкальск, ул. Железнодорожная, д. 14	МКД	49,64322	117,33003
136799	Забайкальский край, р-н. Забайкальский, пгт. Забайкальск, ул. Железнодорожная, д. 16	МКД	49,6441339	117,329263
136800	Забайкальский край, р-н. Забайкальский, пгт. Забайкальск, ул. Железнодорожная, д. 17б	Индивидуальные домовладения	49,645445	117,328995
136801	Забайкальский край, р-н. Забайкальский, пгт. Забайкальск, ул. Железнодорожная, д. 18	МКД	49,644543	117,32895
136802	Забайкальский край, р-н. Забайкальский, пгт. Забайкальск, ул. Железнодорожная, д. 19	Индивидуальные домовладения	49,641805	117,330936
136803	Забайкальский край, р-н. Забайкальский, пгт. Забайкальск, ул. Железнодорожная, д. 19а	Индивидуальные домовладения	49,641805	117,330936
136804	Забайкальский край, р-н. Забайкальский, пгт. Забайкальск, ул. Железнодорожная, д. 1б	МКД	49,636794	117,336272
136805	Забайкальский край, р-н. Забайкальский, пгт. Забайкальск, ул. Железнодорожная, д. 2	МКД	49,639565	117,33302
136806	Забайкальский край, р-н. Забайкальский, пгт. Забайкальск, ул. Железнодорожная, д. 20	МКД	49,644974	117,32868
136807	Забайкальский край, р-н. Забайкальский, пгт. Забайкальск, ул. Железнодорожная, д. 21	Индивидуальные домовладения	49,641805	117,330936
136808	Забайкальский край, р-н. Забайкальский, пгт. Забайкальск, ул. Железнодорожная, д. 21а	Индивидуальные домовладения	49,641805	117,330936
136809	Забайкальский край, р-н. Забайкальский, пгт. Забайкальск, ул. Железнодорожная, д. 22	МКД	49,645462	117,32845

№ п/п	Адрес	Вид	Широта	Долгота
136810	Забайкальский край, р-н. Забайкальский, пгт. Забайкальск, ул. Железнодорожная, д. 23	Индивидуальные домовладения	49,641805	117,330936
136811	Забайкальский край, р-н. Краснокаменский, с. Кайластуй, ул. Переселенческая, д. 7	Индивидуальные домовладения	49,831433	118,400057
136812	Забайкальский край, р-н. Забайкальский, пгт. Забайкальск, ул. Железнодорожная, д. 25	Индивидуальные домовладения	49,641805	117,330936
136813	Забайкальский край, р-н. Забайкальский, пгт. Забайкальск, ул. Железнодорожная, д. 26	МКД	49,64637	117,32796
136814	Забайкальский край, р-н. Забайкальский, пгт. Забайкальск, ул. Железнодорожная, д. 30	МКД	49,6473236	117,3274767
136815	Забайкальский край, р-н. Забайкальский, пгт. Забайкальск, ул. Железнодорожная, д. 31	МКД	49,65379	117,32389
136816	Забайкальский край, р-н. Забайкальский, пгт. Забайкальск, ул. Железнодорожная, д. 32	МКД	49,64779	117,327324
136817	Забайкальский край, р-н. Забайкальский, пгт. Забайкальск, ул. Железнодорожная, д. 33	МКД	49,654163	117,32359
136818	Забайкальский край, р-н. Забайкальский, пгт. Забайкальск, ул. Железнодорожная, д. 34	МКД	49,6489673	117,326762
136819	Забайкальский край, р-н. Забайкальский, пгт. Забайкальск, ул. Железнодорожная, д. 35	МКД	49,6551	117,32323
136820	Забайкальский край, р-н. Забайкальский, пгт. Забайкальск, ул. Железнодорожная, д. 36	МКД	49,648678	117,32693
136821	Забайкальский край, р-н. Забайкальский, пгт. Забайкальск, ул. Железнодорожная, д. 37	МКД	49,655502	117,32316
136822	Забайкальский край, р-н. Забайкальский, пгт. Забайкальск, ул. Железнодорожная, д. 38	МКД	49,649002	117,32678
136823	Забайкальский край, р-н. Забайкальский, пгт. Забайкальск, ул. Железнодорожная, д. 4	МКД	49,640266	117,3324
136824	Забайкальский край, р-н. Забайкальский, пгт. Забайкальск, ул. Железнодорожная, д. 40	МКД	49,64938	117,3266

№ п/п	Адрес	Вид	Широта	Долгота
136838	Забайкальский край, р-н. Забайкальский, пгт. Забайкальск, ул. Железнодорожная, строение 33а/50	Индивидуальные домовладения	49,641805	117,330936
136839	Забайкальский край, р-н. Забайкальский, пгт. Забайкальск, ул. Железнодорожная, строение 33а/52	Индивидуальные домовладения	49,641805	117,330936
136840	Забайкальский край, р-н. Забайкальский, пгт. Забайкальск, ул. Железнодорожная, строение 33а/59	Индивидуальные домовладения	49,641805	117,330936
136841	Забайкальский край, р-н. Читинский, п/ст. Ингода, ул. Центральная, д. 83	Индивидуальные домовладения		
136842	Забайкальский край, р-н. Забайкальский, пгт. Забайкальск, ул. Журавлева, д. 1	Индивидуальные домовладения	49,650765	117,300608
136843	Забайкальский край, р-н. Забайкальский, пгт. Забайкальск, ул. Журавлева, д. 11	Индивидуальные домовладения	49,650765	117,300608
136844	Забайкальский край, р-н. Забайкальский, пгт. Забайкальск, ул. Журавлева, д. 12	Индивидуальные домовладения	49,650765	117,300608
136845	Забайкальский край, р-н. Забайкальский, пгт. Забайкальск, ул. Журавлева, д. 13	Индивидуальные домовладения	49,650765	117,300608
136846	Забайкальский край, р-н. Забайкальский, пгт. Забайкальск, ул. Журавлева, д. 14	Индивидуальные домовладения	49,650765	117,300608
136847	Забайкальский край, р-н. Забайкальский, пгт. Забайкальск, ул. Журавлева, д. 16	Индивидуальные домовладения	49,650765	117,300608
136848	Забайкальский край, р-н. Забайкальский, пгт. Забайкальск, ул. Журавлева, д. 1а	Индивидуальные домовладения	49,650765	117,300608
136849	Забайкальский край, р-н. Забайкальский, пгт. Забайкальск, ул. Журавлева, д. 2	Индивидуальные домовладения	49,650765	117,300608
136850	Забайкальский край, р-н. Забайкальский, пгт. Забайкальск, ул. Журавлева, д. 21	Индивидуальные домовладения	49,650765	117,300608
136851	Забайкальский край, р-н. Забайкальский, пгт. Забайкальск, ул. Журавлева, д. 23	Индивидуальные домовладения	49,650765	117,300608

№ п/п	Адрес	Вид	Широта	Долгота
136867	Забайкальский край, р-н. Забайкальский, пгт. Забайкальск, ул. Заветная, д. 9	Индивидуальные домовладения	49,650584	117,32904
136868	Забайкальский край, р-н. Забайкальский, пгт. Забайкальск, ул. Загородная, д. 1	Индивидуальные домовладения	49,650584	117,32904
136869	Забайкальский край, р-н. Забайкальский, пгт. Забайкальск, ул. Загородная, д. 13	Индивидуальные домовладения	49,650584	117,32904
136870	Забайкальский край, р-н. Забайкальский, пгт. Забайкальск, ул. Загородная, д. 23	Индивидуальные домовладения	49,650584	117,32904
136871	Забайкальский край, р-н. Забайкальский, пгт. Забайкальск, ул. Загородная, д. 29	Индивидуальные домовладения	49,650584	117,32904
136872	Забайкальский край, р-н. Забайкальский, пгт. Забайкальск, ул. Загородная, д. 4	Индивидуальные домовладения	49,650584	117,32904
136873	Забайкальский край, р-н. Забайкальский, пгт. Забайкальск, ул. Залинейная, д. 10	Индивидуальные домовладения	49,650584	117,32904
136874	Забайкальский край, р-н. Забайкальский, пгт. Забайкальск, ул. Залинейная, д. 14а	Индивидуальные домовладения	49,650584	117,32904
136875	Забайкальский край, р-н. Забайкальский, пгт. Забайкальск, ул. Залинейная, д. 16	Индивидуальные домовладения	49,650584	117,32904
136876	Забайкальский край, р-н. Забайкальский, пгт. Забайкальск, ул. Залинейная, д. 16а	Индивидуальные домовладения	49,650584	117,32904
136877	Забайкальский край, р-н. Забайкальский, пгт. Забайкальск, ул. Залинейная, д. 9	Индивидуальные домовладения	49,650584	117,32904
136878	Забайкальский край, р-н. Забайкальский, пгт. Забайкальск, ул. Западная, д. 1	Индивидуальные домовладения	49,654597	117,305747
136879	Забайкальский край, р-н. Забайкальский, пгт. Забайкальск, ул. Западная, д. 12	Индивидуальные домовладения	49,654597	117,305747
136880	Забайкальский край, р-н. Забайкальский, пгт. Забайкальск, ул. Западная, д. 13	Индивидуальные домовладения	49,654597	117,305747
136881	Забайкальский край, р-н. Забайкальский, пгт. Забайкальск, ул. Западная, д. 15	Индивидуальные домовладения	49,654597	117,305747

№ п/п	Адрес	Вид	Широта	Долгота
136882	Забайкальский край, р-н. Забайкальский, пгт. Забайкальск, ул. Западная, д. 17	Индивидуальные домовладения	49,654597	117,305747
136883	Забайкальский край, р-н. Забайкальский, пгт. Забайкальск, ул. Западная, д. 18	Индивидуальные домовладения	49,654597	117,305747
136884	Забайкальский край, р-н. Забайкальский, пгт. Забайкальск, ул. Западная, д. 21	Индивидуальные домовладения	49,654597	117,305747
136885	Забайкальский край, р-н. Забайкальский, пгт. Забайкальск, ул. Западная, д. 4	Индивидуальные домовладения	49,654597	117,305747
136886	Забайкальский край, р-н. Забайкальский, пгт. Забайкальск, ул. Западная, д. 5	Индивидуальные домовладения	49,654597	117,305747
136887	Забайкальский край, р-н. Забайкальский, пгт. Забайкальск, ул. Западная, д. 7	Индивидуальные домовладения	49,654597	117,305747
136888	Забайкальский край, р-н. Забайкальский, пгт. Забайкальск, ул. Западная, д. 9	Индивидуальные домовладения	49,654597	117,305747
136889	Забайкальский край, р-н. Забайкальский, пгт. Забайкальск, ул. Звездная, д. 10	Индивидуальные домовладения	49,650584	117,32904
136890	Забайкальский край, р-н. Забайкальский, пгт. Забайкальск, ул. Звездная, д. 11а	Индивидуальные домовладения	49,650584	117,32904
136891	Забайкальский край, р-н. Забайкальский, пгт. Забайкальск, ул. Звездная, д. 12	Индивидуальные домовладения	49,650584	117,32904
136892	Забайкальский край, р-н. Забайкальский, пгт. Забайкальск, ул. Звездная, д. 13а	Индивидуальные домовладения	49,650584	117,32904
136893	Забайкальский край, р-н. Забайкальский, пгт. Забайкальск, ул. Звездная, д. 16	Индивидуальные домовладения	49,650584	117,32904
136894	Забайкальский край, р-н. Забайкальский, пгт. Забайкальск, ул. Звездная, д. 17	Индивидуальные домовладения	49,650584	117,32904
136895	Забайкальский край, р-н. Забайкальский, пгт. Забайкальск, ул. Звездная, д. 18	Индивидуальные домовладения	49,650584	117,32904
136896	Забайкальский край, р-н. Забайкальский, пгт. Забайкальск, ул. Звездная, д. 2б	Индивидуальные домовладения	49,650584	117,32904

№ п/п	Адрес	Вид	Широта	Долгота
136897	Забайкальский край, р-н. Забайкальский, пгт. Забайкальск, ул. Звездная, д. 5а	Индивидуальные домовладения	49,650584	117,32904
136898	Забайкальский край, р-н. Забайкальский, пгт. Забайкальск, ул. Звездная, д. 9а	Индивидуальные домовладения	49,650584	117,32904
136899	Забайкальский край, р-н. Забайкальский, пгт. Забайкальск, ул. Зверохозяйство, д. 1	Индивидуальные домовладения	49,650584	117,32904
136900	Забайкальский край, р-н. Забайкальский, пгт. Забайкальск, ул. Ингодинская, д. 1	Индивидуальные домовладения	49,650077	117,345039
136901	Забайкальский край, р-н. Забайкальский, пгт. Забайкальск, ул. Ингодинская, д. 10	Индивидуальные домовладения	49,650077	117,345039
136902	Забайкальский край, р-н. Забайкальский, пгт. Забайкальск, ул. Ингодинская, д. 12	Индивидуальные домовладения	49,650077	117,345039
136903	Забайкальский край, р-н. Забайкальский, пгт. Забайкальск, ул. Ингодинская, д. 13	Индивидуальные домовладения	49,650077	117,345039
136904	Забайкальский край, р-н. Забайкальский, пгт. Забайкальск, ул. Ингодинская, д. 14	Индивидуальные домовладения	49,650077	117,345039
136905	Забайкальский край, р-н. Забайкальский, пгт. Забайкальск, ул. Ингодинская, д. 15	Индивидуальные домовладения	49,650077	117,345039
136906	Забайкальский край, р-н. Забайкальский, пгт. Забайкальск, ул. Ингодинская, д. 16	Индивидуальные домовладения	49,650077	117,345039
136907	Забайкальский край, р-н. Забайкальский, пгт. Забайкальск, ул. Ингодинская, д. 17	Индивидуальные домовладения	49,650077	117,345039
136908	Забайкальский край, р-н. Забайкальский, пгт. Забайкальск, ул. Ингодинская, д. 17а	Индивидуальные домовладения	49,650077	117,345039
136909	Забайкальский край, р-н. Забайкальский, пгт. Забайкальск, ул. Ингодинская, д. 19	Индивидуальные домовладения	49,650077	117,345039
136910	Забайкальский край, р-н. Забайкальский, пгт. Забайкальск, ул. Ингодинская, д. 23	Индивидуальные домовладения	49,650077	117,345039
136911	Забайкальский край, р-н. Забайкальский, пгт. Забайкальск, ул. Ингодинская, д. 25	Индивидуальные домовладения	49,650077	117,345039

№ п/п	Адрес	Вид	Широта	Долгота
136912	Забайкальский край, р-н. Забайкальский, пгт. Забайкальск, ул. Ингодинская, д. 27	Индивидуальные домовладения	49,650077	117,345039
136913	Забайкальский край, р-н. Забайкальский, пгт. Забайкальск, ул. Ингодинская, д. 3	Индивидуальные домовладения	49,650077	117,345039
136914	Забайкальский край, р-н. Забайкальский, пгт. Забайкальск, ул. Ингодинская, д. 4	Индивидуальные домовладения	49,650077	117,345039
136915	Забайкальский край, р-н. Забайкальский, пгт. Забайкальск, ул. Ингодинская, д. 6	Индивидуальные домовладения	49,650077	117,345039
136916	Забайкальский край, р-н. Забайкальский, пгт. Забайкальск, ул. Ингодинская, д. 7	Индивидуальные домовладения	49,650077	117,345039
136917	Забайкальский край, р-н. Забайкальский, пгт. Забайкальск, ул. Июньская, д. 1	Индивидуальные домовладения	49,650584	117,32904
136918	Забайкальский край, р-н. Забайкальский, пгт. Забайкальск, ул. Июньская, д. 11	Индивидуальные домовладения	49,650584	117,32904
136919	Забайкальский край, р-н. Забайкальский, пгт. Забайкальск, ул. Июньская, д. 13	Индивидуальные домовладения	49,650584	117,32904
136920	Забайкальский край, р-н. Забайкальский, пгт. Забайкальск, ул. Июньская, д. 14	Индивидуальные домовладения	49,650584	117,32904
136921	Забайкальский край, р-н. Забайкальский, пгт. Забайкальск, ул. Июньская, д. 15	Индивидуальные домовладения	49,650584	117,32904
136922	Забайкальский край, р-н. Забайкальский, пгт. Забайкальск, ул. Июньская, д. 15а	Индивидуальные домовладения	49,650584	117,32904
136923	Забайкальский край, р-н. Забайкальский, пгт. Забайкальск, ул. Июньская, д. 17	Индивидуальные домовладения	49,650584	117,32904
136924	Забайкальский край, р-н. Забайкальский, пгт. Забайкальск, ул. Июньская, д. 19	Индивидуальные домовладения	49,650584	117,32904
136925	Забайкальский край, р-н. Забайкальский, пгт. Забайкальск, ул. Июньская, д. 20	Индивидуальные домовладения	49,650584	117,32904
136926	Забайкальский край, р-н. Забайкальский, пгт. Забайкальск, ул. Июньская, д. 26	Индивидуальные домовладения	49,650584	117,32904

№ п/п	Адрес	Вид	Широта	Долгота
136927	Забайкальский край, р-н. Забайкальский, пгт. Забайкальск, ул. Июньская, д. 27	Индивидуальные домовладения	49,650584	117,32904
136928	Забайкальский край, р-н. Забайкальский, пгт. Забайкальск, ул. Июньская, д. 28	Индивидуальные домовладения	49,650584	117,32904
136929	Забайкальский край, р-н. Забайкальский, пгт. Забайкальск, ул. Июньская, д. 3	Индивидуальные домовладения	49,650584	117,32904
136930	Забайкальский край, р-н. Забайкальский, пгт. Забайкальск, ул. Июньская, д. 32	Индивидуальные домовладения	49,650584	117,32904
136931	Забайкальский край, р-н. Читинский, с. Яблоново, ул. Короткая, д. 6	Индивидуальные домовладения	51,841798	112,758681
136932	Забайкальский край, р-н. Забайкальский, пгт. Забайкальск, ул. Июньская, д. 34	Индивидуальные домовладения	49,650584	117,32904
136933	Забайкальский край, р-н. Забайкальский, пгт. Забайкальск, ул. Июньская, д. 36	Индивидуальные домовладения	49,650584	117,32904
136934	Забайкальский край, р-н. Забайкальский, пгт. Забайкальск, ул. Июньская, д. 5	Индивидуальные домовладения	49,650584	117,32904
136935	Забайкальский край, р-н. Забайкальский, пгт. Забайкальск, ул. Июньская, д. 6	Индивидуальные домовладения	49,650584	117,32904
136936	Забайкальский край, р-н. Забайкальский, пгт. Забайкальск, ул. Июньская, д. 6а	Индивидуальные домовладения	49,650584	117,32904
136937	Забайкальский край, р-н. Забайкальский, пгт. Забайкальск, ул. Июньская, д. 7	Индивидуальные домовладения	49,650584	117,32904
136938	Забайкальский край, р-н. Забайкальский, пгт. Забайкальск, ул. Июньская, д. 8	Индивидуальные домовладения	49,650584	117,32904
136939	Забайкальский край, р-н. Забайкальский, пгт. Забайкальск, ул. Июньская, д. 8а	Индивидуальные домовладения	49,650584	117,32904
136940	Забайкальский край, р-н. Забайкальский, пгт. Забайкальск, ул. Июньская, д. 9	Индивидуальные домовладения	49,650584	117,32904
136941	Забайкальский край, р-н. Забайкальский, пгт. Забайкальск, ул. Казачья, д. 1	Индивидуальные домовладения	49,644827	117,342703

№ п/п	Адрес	Вид	Широта	Долгота
136942	Забайкальский край, р-н. Забайкальский, пгт. Забайкальск, ул. Казачья, д. 10	Индивидуальные домовладения	49,644827	117,342703
136943	Забайкальский край, р-н. Забайкальский, пгт. Забайкальск, ул. Казачья, д. 14	Индивидуальные домовладения	49,644827	117,342703
136944	Забайкальский край, р-н. Забайкальский, пгт. Забайкальск, ул. Казачья, д. 16	Индивидуальные домовладения	49,644827	117,342703
136945	Забайкальский край, р-н. Забайкальский, пгт. Забайкальск, ул. Казачья, д. 18	Индивидуальные домовладения	49,644827	117,342703
136946	Забайкальский край, р-н. Забайкальский, пгт. Забайкальск, ул. Казачья, д. 2	Индивидуальные домовладения	49,644827	117,342703
136947	Забайкальский край, р-н. Забайкальский, пгт. Забайкальск, ул. Казачья, д. 20	Индивидуальные домовладения	49,644827	117,342703
136948	Забайкальский край, р-н. Забайкальский, пгт. Забайкальск, ул. Казачья, д. 27	Индивидуальные домовладения	49,644827	117,342703
136949	Забайкальский край, р-н. Забайкальский, пгт. Забайкальск, ул. Казачья, д. 3	Индивидуальные домовладения	49,644827	117,342703
136950	Забайкальский край, р-н. Забайкальский, пгт. Забайкальск, ул. Казачья, д. 3а	Индивидуальные домовладения	49,644827	117,342703
136951	Забайкальский край, р-н. Забайкальский, пгт. Забайкальск, ул. Казачья, д. 4	Индивидуальные домовладения	49,644827	117,342703
136952	Забайкальский край, р-н. Забайкальский, пгт. Забайкальск, ул. Казачья, д. 8	Индивидуальные домовладения	49,644827	117,342703
136953	Забайкальский край, р-н. Забайкальский, пгт. Забайкальск, ул. Ключевская, д. 11	Индивидуальные домовладения	49,660084	117,344204
136954	Забайкальский край, р-н. Забайкальский, пгт. Забайкальск, ул. Ключевская, д. 1в	Индивидуальные домовладения	49,660084	117,344204
136955	Забайкальский край, р-н. Забайкальский, пгт. Забайкальск, ул. Ключевская, д. 2	Индивидуальные домовладения	49,660084	117,344204
136956	Забайкальский край, р-н. Забайкальский, пгт. Забайкальск, ул. Ключевская, д. 3	Индивидуальные домовладения	49,660084	117,344204

№ п/п	Адрес	Вид	Широта	Долгота
136957	Забайкальский край, р-н. Забайкальский, пгт. Забайкальск, ул. Ключевская, д. 3а	Индивидуальные домовладения	49,660084	117,344204
136958	Забайкальский край, р-н. Забайкальский, пгт. Забайкальск, ул. Ключевская, д. 5	Индивидуальные домовладения	49,660084	117,344204
136959	Забайкальский край, р-н. Забайкальский, пгт. Забайкальск, ул. Ключевская, д. 7	Индивидуальные домовладения	49,660084	117,344204
136960	Забайкальский край, р-н. Забайкальский, пгт. Забайкальск, ул. Ключевская, д. 7а	Индивидуальные домовладения	49,660084	117,344204
136961	Забайкальский край, р-н. Забайкальский, пгт. Забайкальск, ул. Комсомольская, д. 1	МКД	49,64019	117,335106
136962	Забайкальский край, р-н. Забайкальский, пгт. Забайкальск, ул. Комсомольская, д. 10	МКД	49,64205	117,33404
136963	Забайкальский край, р-н. Забайкальский, пгт. Забайкальск, ул. Комсомольская, д. 11	Индивидуальные домовладения	49,64201	117,333496
136964	Забайкальский край, р-н. Забайкальский, пгт. Забайкальск, ул. Комсомольская, д. 11а	Индивидуальные домовладения	49,64201	117,333496
136965	Забайкальский край, р-н. Забайкальский, пгт. Забайкальск, ул. Комсомольская, д. 15	Индивидуальные домовладения	49,64337	117,33225
136966	Забайкальский край, р-н. Забайкальский, пгт. Забайкальск, ул. Комсомольская, д. 16	МКД	49,64283	117,33334
136967	Забайкальский край, р-н. Забайкальский, пгт. Забайкальск, ул. Лазо, д. 11	Индивидуальные домовладения	49,652217	117,305846
136968	Забайкальский край, р-н. Забайкальский, пгт. Забайкальск, ул. Лазо, д. 12	Индивидуальные домовладения	49,652345	117,306394
136969	Забайкальский край, р-н. Забайкальский, пгт. Забайкальск, ул. Комсомольская, д. 16г	Индивидуальные домовладения	49,64283	117,33334
136970	Забайкальский край, р-н. Забайкальский, пгт. Забайкальск, ул. Комсомольская, д. 17	Индивидуальные домовладения	49,6443629	117,3313416
136971	Забайкальский край, р-н. Краснокаменский, с. Кайластуй, ул. Пограничная, д. 12	Индивидуальные домовладения	49,831433	118,400057

№ п/п	Адрес	Вид	Широта	Долгота
136972	Забайкальский край, р-н. Краснокаменский, с. Кайластуй, ул. Пограничная, д. 13	Индивидуальные домовладения	49,831433	118,400057
136973	Забайкальский край, р-н. Краснокаменский, с. Кайластуй, ул. Пограничная, д. 14	Индивидуальные домовладения	49,831433	118,400057
136974	Забайкальский край, р-н. Краснокаменский, с. Кайластуй, ул. Пограничная, д. 15	Индивидуальные домовладения	49,831433	118,400057
136975	Забайкальский край, р-н. Краснокаменский, с. Кайластуй, ул. Пограничная, д. 16	Индивидуальные домовладения	49,831433	118,400057
136976	Забайкальский край, р-н. Краснокаменский, с. Кайластуй, ул. Пограничная, д. 17	Индивидуальные домовладения	49,831433	118,400057
136977	Забайкальский край, р-н. Краснокаменский, с. Кайластуй, ул. Пограничная, д. 18	Индивидуальные домовладения	49,831433	118,400057
136978	Забайкальский край, р-н. Забайкальский, пгт. Забайкальск, ул. Комсомольская, д. 17а	МКД	49,644337	117,331385
136979	Забайкальский край, р-н. Забайкальский, пгт. Забайкальск, ул. Комсомольская, д. 18	Индивидуальные домовладения	49,643158	117,33304
136980	Забайкальский край, р-н. Забайкальский, пгт. Забайкальск, ул. Комсомольская, д. 19	МКД	49,645008	117,330819
136981	Забайкальский край, р-н. Забайкальский, пгт. Забайкальск, ул. Комсомольская, д. 2	МКД	49,640283	117,335463
136982	Забайкальский край, р-н. Забайкальский, пгт. Забайкальск, ул. Комсомольская, д. 20	Индивидуальные домовладения	49,64349	117,33276
136983	Забайкальский край, р-н. Забайкальский, пгт. Забайкальск, ул. Комсомольская, д. 21	МКД	49,64577	117,330345
136984	Забайкальский край, р-н. Краснокаменский, с. Кайластуй, ул. Пограничная, д. 21	Индивидуальные домовладения	49,831433	118,400057
136985	Забайкальский край, р-н. Краснокаменский, с. Кайластуй, ул. Пограничная, д. 22	Индивидуальные домовладения	49,831433	118,400057
136986	Забайкальский край, р-н. Краснокаменский, с. Кайластуй, ул. Пограничная, д. 24	Индивидуальные домовладения	49,831433	118,400057

№ п/п	Адрес	Вид	Широта	Долгота
136987	Забайкальский край, р-н. Краснокаменский, с. Кайластуй, ул. Пограничная, д. 3	Индивидуальные домовладения	49,831433	118,400057
136988	Забайкальский край, р-н. Краснокаменский, с. Кайластуй, ул. Пограничная, д. 4	Индивидуальные домовладения	49,831433	118,400057
136989	Забайкальский край, р-н. Краснокаменский, с. Кайластуй, ул. Пограничная, д. 5	Индивидуальные домовладения	49,831433	118,400057
136990	Забайкальский край, р-н. Краснокаменский, с. Кайластуй, ул. Пограничная, д. 7	Индивидуальные домовладения	49,831433	118,400057
136991	Забайкальский край, р-н. Краснокаменский, с. Кайластуй, ул. Подгорная, д. 1	Индивидуальные домовладения	49,831433	118,400057
136992	Забайкальский край, р-н. Краснокаменский, с. Кайластуй, ул. Подгорная, д. 10	Индивидуальные домовладения	49,831433	118,400057
136993	Забайкальский край, р-н. Краснокаменский, с. Кайластуй, ул. Подгорная, д. 11	Индивидуальные домовладения	49,831433	118,400057
136994	Забайкальский край, р-н. Краснокаменский, с. Кайластуй, ул. Подгорная, д. 12	Индивидуальные домовладения	49,831433	118,400057
136995	Забайкальский край, р-н. Краснокаменский, с. Кайластуй, ул. Подгорная, д. 13	Индивидуальные домовладения	49,831433	118,400057
136996	Забайкальский край, р-н. Краснокаменский, с. Кайластуй, ул. Подгорная, д. 15	Индивидуальные домовладения	49,831433	118,400057
136997	Забайкальский край, р-н. Краснокаменский, с. Кайластуй, ул. Подгорная, д. 16	Индивидуальные домовладения	49,831433	118,400057
136998	Забайкальский край, р-н. Краснокаменский, с. Кайластуй, ул. Подгорная, д. 17	Индивидуальные домовладения	49,831433	118,400057
136999	Забайкальский край, р-н. Краснокаменский, с. Кайластуй, ул. Подгорная, д. 18	Индивидуальные домовладения	49,831433	118,400057
137000	Забайкальский край, р-н. Краснокаменский, с. Кайластуй, ул. Подгорная, д. 19	Индивидуальные домовладения	49,831433	118,400057
137001	Забайкальский край, р-н. Забайкальский, пгт. Забайкальск, ул. Комсомольская, д. 23	МКД	49,6462687	117,3298188

№ п/п	Адрес	Вид	Широта	Долгота
137002	Забайкальский край, р-н. Забайкальский, пгт. Забайкальск, ул. Комсомольская, д. 26	Индивидуальные домовладения	49,6448	117,331604
137003	Забайкальский край, р-н. Забайкальский, пгт. Забайкальск, ул. Комсомольская, д. 28	Индивидуальные домовладения	49,64508	117,33141
137004	Забайкальский край, р-н. Забайкальский, пгт. Забайкальск, ул. Комсомольская, д. 3	МКД	49,64049	117,3348
137005	Забайкальский край, р-н. Забайкальский, пгт. Забайкальск, ул. Комсомольская, д. 32	Индивидуальные домовладения	49,64564	117,3311
137006	Забайкальский край, р-н. Забайкальский, пгт. Забайкальск, ул. Комсомольская, д. 36	МКД	49,646397	117,33075
137007	Забайкальский край, р-н. Забайкальский, пгт. Забайкальск, ул. Комсомольская, д. 37	МКД	49,652643	117,327935
137008	Забайкальский край, р-н. Забайкальский, пгт. Забайкальск, ул. Комсомольская, д. 38в	Индивидуальные домовладения	49,647503	117,33291
137009	Забайкальский край, р-н. Забайкальский, пгт. Забайкальск, ул. Комсомольская, д. 40	Индивидуальные домовладения	49,64695	117,33038
137010	Забайкальский край, р-н. Забайкальский, пгт. Забайкальск, ул. Комсомольская, д. 41	МКД	49,653572	117,32776
137011	Забайкальский край, р-н. Забайкальский, пгт. Забайкальск, ул. Комсомольская, д. 41а	Индивидуальные домовладения	49,653572	117,32776
137012	Забайкальский край, р-н. Забайкальский, пгт. Забайкальск, ул. Комсомольская, д. 42	Индивидуальные домовладения	49,64712	117,33032
137013	Забайкальский край, р-н. Забайкальский, пгт. Забайкальск, ул. Комсомольская, д. 43	Индивидуальные домовладения	49,653973	117,32758
137014	Забайкальский край, р-н. Забайкальский, пгт. Забайкальск, ул. Комсомольская, д. 44	Индивидуальные домовладения	49,64737	117,33021
137015	Забайкальский край, р-н. Забайкальский, пгт. Забайкальск, ул. Комсомольская, д. 45	МКД	49,65448	117,32734
137016	Забайкальский край, р-н. Забайкальский, пгт. Забайкальск, ул. Комсомольская, д. 46	Индивидуальные домовладения	49,647606	117,33008

№ п/п	Адрес	Вид	Широта	Долгота
137017	Забайкальский край, р-н. Забайкальский, пгт. Забайкальск, ул. Комсомольская, д. 47	МКД	49,65435	117,32666
137018	Забайкальский край, р-н. Забайкальский, пгт. Забайкальск, ул. Комсомольская, д. 48в	Индивидуальные домовладения	49,648292	117,329471
137019	Забайкальский край, р-н. Забайкальский, пгт. Забайкальск, ул. Комсомольская, д. 5	МКД	49,640915	117,33444
137020	Забайкальский край, р-н. Забайкальский, пгт. Забайкальск, ул. Комсомольская, д. 50	Индивидуальные домовладения	49,647564	117,33368
137021	Забайкальский край, р-н. Забайкальский, пгт. Забайкальск, ул. Комсомольская, д. 50е	Индивидуальные домовладения	49,647564	117,33368
137022	Забайкальский край, р-н. Забайкальский, пгт. Забайкальск, ул. Комсомольская, д. 50л	Индивидуальные домовладения	49,647564	117,33368
137023	Забайкальский край, р-н. Забайкальский, пгт. Забайкальск, ул. Комсомольская, д. 51	МКД	49,655666	117,32684
137024	Забайкальский край, р-н. Забайкальский, пгт. Забайкальск, ул. Комсомольская, д. 52в	Индивидуальные домовладения	49,6485762	117,3295165
137025	Забайкальский край, р-н. Забайкальский, пгт. Забайкальск, ул. Комсомольская, д. 52, строение 1	Индивидуальные домовладения	49,6485762	117,3295165
137026	Забайкальский край, р-н. Забайкальский, пгт. Забайкальск, ул. Комсомольская, д. 53	МКД	49,656048	117,32669
137027	Забайкальский край, р-н. Забайкальский, пгт. Забайкальск, ул. Комсомольская, д. 54	Индивидуальные домовладения	49,6487894	117,3293907
137028	Забайкальский край, р-н. Забайкальский, пгт. Забайкальск, ул. Комсомольская, д. 55	МКД	49,65593	117,326
137029	Забайкальский край, р-н. Забайкальский, пгт. Забайкальск, ул. Комсомольская, д. 56	Индивидуальные домовладения	49,653038	117,32884
137030	Забайкальский край, р-н. Забайкальский, пгт. Забайкальск, ул. Комсомольская, д. 56а	МКД	49,653038	117,32884
137031	Забайкальский край, р-н. Забайкальский, пгт. Забайкальск, ул. Комсомольская, д. 57	МКД	49,656714	117,326354

№ п/п	Адрес	Вид	Широта	Долгота
137032	Забайкальский край, р-н. Забайкальский, пгт. Забайкальск, ул. Комсомольская, д. 58	Индивидуальные домовладения	49,648292	117,329471
137033	Забайкальский край, р-н. Забайкальский, пгт. Забайкальск, ул. Комсомольская, д. 58а	Индивидуальные домовладения	49,648292	117,329471
137034	Забайкальский край, р-н. Забайкальский, пгт. Забайкальск, ул. Комсомольская, д. 58б	Индивидуальные домовладения	49,648292	117,329471
137035	Забайкальский край, р-н. Забайкальский, пгт. Забайкальск, ул. Комсомольская, д. 60	Индивидуальные домовладения	49,653748	117,32829
137036	Забайкальский край, р-н. Забайкальский, пгт. Забайкальск, ул. Комсомольская, д. 64	Индивидуальные домовладения	49,65416	117,32827
137037	Забайкальский край, р-н. Забайкальский, пгт. Забайкальск, ул. Комсомольская, д. 64б	Индивидуальные домовладения	49,65416	117,32827
137038	Забайкальский край, р-н. Забайкальский, пгт. Забайкальск, ул. Комсомольская, д. 66	Индивидуальные домовладения	49,654495	117,32798
137039	Забайкальский край, р-н. Забайкальский, пгт. Забайкальск, ул. Комсомольская, д. 68	Индивидуальные домовладения	49,654633	117,32778
137040	Забайкальский край, р-н. Забайкальский, пгт. Забайкальск, ул. Комсомольская, д. 68а	Индивидуальные домовладения	49,654633	117,32778
137041	Забайкальский край, р-н. Забайкальский, пгт. Забайкальск, ул. Комсомольская, д. 7	МКД	49,641285	117,33408
137042	Забайкальский край, р-н. Забайкальский, пгт. Забайкальск, ул. Комсомольская, д. 70	Индивидуальные домовладения	49,6549	117,327675
137043	Забайкальский край, р-н. Забайкальский, пгт. Забайкальск, ул. Комсомольская, д. 72	Индивидуальные домовладения	49,65534	117,32758
137044	Забайкальский край, р-н. Забайкальский, пгт. Забайкальск, ул. Комсомольская, д. 72а	Индивидуальные домовладения	49,65534	117,32758
137045	Забайкальский край, р-н. Забайкальский, пгт. Забайкальск, ул. Комсомольская, д. 74	Индивидуальные домовладения	49,6556	117,32748
137046	Забайкальский край, р-н. Забайкальский, пгт. Забайкальск, ул. Комсомольская, д. 76	Индивидуальные домовладения	49,65583	117,32737

№ п/п	Адрес	Вид	Широта	Долгота
137047	Забайкальский край, р-н. Забайкальский, пгт. Забайкальск, ул. Комсомольская, д. 78	Индивидуальные домовладения	49,65608	117,32727
137048	Забайкальский край, р-н. Забайкальский, пгт. Забайкальск, ул. Комсомольская, д. 79а	Индивидуальные домовладения	49,648292	117,329471
137049	Забайкальский край, р-н. Забайкальский, пгт. Забайкальск, ул. Комсомольская, д. 8	МКД	49,641357	117,3346
137050	Забайкальский край, р-н. Забайкальский, пгт. Забайкальск, ул. Комсомольская, д. 80а	Индивидуальные домовладения	49,656506	117,32713
137051	Забайкальский край, р-н. Забайкальский, пгт. Забайкальск, ул. Комсомольская, д. 81	МКД	49,657684	117,32597
137052	Забайкальский край, р-н. Забайкальский, пгт. Забайкальск, ул. Комсомольская, д. 82	Индивидуальные домовладения	49,65683	117,327
137053	Забайкальский край, р-н. Забайкальский, пгт. Забайкальск, ул. Комсомольская, д. 84	Индивидуальные домовладения	49,65702	117,326904
137054	Забайкальский край, р-н. Забайкальский, пгт. Забайкальск, ул. Комсомольская, д. 85	МКД	49,658066	117,325836
137055	Забайкальский край, р-н. Забайкальский, пгт. Забайкальск, ул. Комсомольская, д. 86	Индивидуальные домовладения	49,657295	117,32678
137056	Забайкальский край, р-н. Забайкальский, пгт. Забайкальск, ул. Комсомольская, д. 9	Индивидуальные домовладения	49,64173	117,333725
137057	Забайкальский край, р-н. Забайкальский, пгт. Забайкальск, ул. Комсомольская, д. 90	Индивидуальные домовладения	49,657795	117,32655
137058	Забайкальский край, р-н. Забайкальский, пгт. Забайкальск, ул. Комсомольская, д. 92	Индивидуальные домовладения	49,658066	117,32644
137059	Забайкальский край, р-н. Забайкальский, пгт. Забайкальск, ул. Комсомольская, д. 94	Индивидуальные домовладения	49,65833	117,32632
137060	Забайкальский край, р-н. Забайкальский, пгт. Забайкальск, ул. Комсомольская, д. 94а	Индивидуальные домовладения	49,65833	117,32632
137061	Забайкальский край, р-н. Забайкальский, пгт. Забайкальск, ул. Комсомольская, д. 96	Индивидуальные домовладения	49,65857	117,32619

№ п/п	Адрес	Вид	Широта	Долгота
137062	Забайкальский край, р-н. Забайкальский, пгт. Забайкальск, ул. Комсомольская, д. 96а	Индивидуальные домовладения	49,65857	117,32619
137063	Забайкальский край, р-н. Забайкальский, пгт. Забайкальск, ул. Красноармейская, д. 1	МКД	49,64006	117,33368
137064	Забайкальский край, р-н. Забайкальский, пгт. Забайкальск, ул. Красноармейская, д. 101	Индивидуальные домовладения	49,660484	117,320854
137065	Забайкальский край, р-н. Забайкальский, пгт. Забайкальск, ул. Красноармейская, д. 102	Индивидуальные домовладения	49,662605	117,32239
137066	Забайкальский край, р-н. Забайкальский, пгт. Забайкальск, ул. Красноармейская, д. 102А	Индивидуальные домовладения	49,662704	117,32285
137067	Забайкальский край, р-н. Забайкальский, пгт. Забайкальск, ул. Красноармейская, д. 103	Индивидуальные домовладения	49,6608	117,32112
137068	Забайкальский край, р-н. Забайкальский, пгт. Забайкальск, ул. Красноармейская, д. 104	Индивидуальные домовладения	49,66286	117,32231
137069	Забайкальский край, р-н. Забайкальский, пгт. Забайкальск, ул. Лазо, д. 14	Индивидуальные домовладения	49,652643	117,306223
137070	Забайкальский край, р-н. Забайкальский, пгт. Забайкальск, ул. Лазо, д. 15	Индивидуальные домовладения	49,652899	117,305432
137071	Забайкальский край, р-н. Забайкальский, пгт. Забайкальск, ул. Красноармейская, д. 106	Индивидуальные домовладения	49,663174	117,32218
137072	Забайкальский край, р-н. Забайкальский, пгт. Забайкальск, ул. Красноармейская, д. 107	Индивидуальные домовладения	49,660973	117,322105
137073	Забайкальский край, р-н. Забайкальский, пгт. Забайкальск, ул. Красноармейская, д. 11	МКД	49,643436	117,33056
137074	Забайкальский край, р-н. Забайкальский, пгт. Забайкальск, ул. Красноармейская, д. 111	Индивидуальные домовладения	49,66125	117,32202
137075	Забайкальский край, р-н. Забайкальский, пгт. Забайкальск, ул. Красноармейская, д. 113	Индивидуальные домовладения	49,66118	117,32153
137076	Забайкальский край, р-н. Забайкальский, пгт. Забайкальск, ул. Красноармейская, д. 115	Индивидуальные домовладения	49,66109	117,32097

№ п/п	Адрес	Вид	Широта	Долгота
137077	Забайкальский край, р-н. Забайкальский, пгт. Забайкальск, ул. Красноармейская, д. 117	Индивидуальные домовладения	49,66139	117,32045
137078	Забайкальский край, р-н. Забайкальский, пгт. Забайкальск, ул. Красноармейская, д. 119	Индивидуальные домовладения	49,661674	117,32075
137079	Забайкальский край, р-н. Забайкальский, пгт. Забайкальск, ул. Красноармейская, д. 121	Индивидуальные домовладения	49,661766	117,32126
137080	Забайкальский край, р-н. Забайкальский, пгт. Забайкальск, ул. Красноармейская, д. 123	Индивидуальные домовладения	49,661858	117,321785
137081	Забайкальский край, р-н. Забайкальский, пгт. Забайкальск, ул. Красноармейская, д. 123а	Индивидуальные домовладения	49,661858	117,321785
137082	Забайкальский край, р-н. Забайкальский, пгт. Забайкальск, ул. Красноармейская, д. 125	Индивидуальные домовладения	49,662148	117,321655
137083	Забайкальский край, р-н. Забайкальский, пгт. Забайкальск, ул. Красноармейская, д. 127	Индивидуальные домовладения	49,650648	117,327091
137084	Забайкальский край, р-н. Забайкальский, пгт. Забайкальск, ул. Красноармейская, д. 129	Индивидуальные домовладения	49,662624	117,32181
137085	Забайкальский край, р-н. Забайкальский, пгт. Забайкальск, ул. Красноармейская, д. 12а	МКД	49,642693	117,33187
137086	Забайкальский край, р-н. Забайкальский, пгт. Забайкальск, ул. Красноармейская, д. 13	МКД	49,64468	117,32952
137087	Забайкальский край, р-н. Забайкальский, пгт. Забайкальск, ул. Красноармейская, д. 131	Индивидуальные домовладения	49,66189	117,32025
137088	Забайкальский край, р-н. Забайкальский, пгт. Забайкальск, ул. Красноармейская, д. 133	Индивидуальные домовладения	49,662243	117,32015
137089	Забайкальский край, р-н. Краснокаменский, с. Кайластуй, ул. Подгорная, д. 2	Индивидуальные домовладения	49,831433	118,400057
137090	Забайкальский край, р-н. Забайкальский, пгт. Забайкальск, ул. Красноармейская, д. 137	Индивидуальные домовладения	49,662956	117,31988
137091	Забайкальский край, р-н. Забайкальский, пгт. Забайкальск, ул. Красноармейская, д. 139	Индивидуальные домовладения	49,66329	117,31976

№ п/п	Адрес	Вид	Широта	Долгота
137107	Забайкальский край, р-н. Краснокаменский, с. Кайластуй, ул. Подгорная, д. 23	Индивидуальные домовладения	49,831433	118,400057
137108	Забайкальский край, р-н. Забайкальский, пгт. Забайкальск, ул. Красноармейская, д. 24а	Индивидуальные домовладения	49,643826	117,33173
137109	Забайкальский край, р-н. Краснокаменский, с. Кайластуй, ул. Подгорная, д. 3	Индивидуальные домовладения	49,831433	118,400057
137110	Забайкальский край, р-н. Краснокаменский, с. Кайластуй, ул. Подгорная, д. 4	Индивидуальные домовладения	49,831433	118,400057
137111	Забайкальский край, р-н. Краснокаменский, с. Кайластуй, ул. Подгорная, д. 5	Индивидуальные домовладения	49,831433	118,400057
137112	Забайкальский край, р-н. Краснокаменский, с. Кайластуй, ул. Подгорная, д. 8	Индивидуальные домовладения	49,831433	118,400057
137113	Забайкальский край, р-н. Краснокаменский, с. Кайластуй, ул. Подгорная, д. 9	Индивидуальные домовладения	49,831433	118,400057
137114	Забайкальский край, р-н. Краснокаменский, с. Кайластуй, ул. Степная, д. 12	Индивидуальные домовладения	49,831433	118,400057
137115	Забайкальский край, р-н. Краснокаменский, с. Кайластуй, ул. Степная, д. 13	Индивидуальные домовладения	49,831433	118,400057
137116	Забайкальский край, р-н. Забайкальский, пгт. Забайкальск, ул. Красноармейская, д. 25	МКД	49,648309	117,327729
137117	Забайкальский край, р-н. Забайкальский, пгт. Забайкальск, ул. Красноармейская, д. 26	МКД	49,644157	117,33067
137118	Забайкальский край, р-н. Забайкальский, пгт. Забайкальск, ул. Красноармейская, д. 27	МКД	49,648743	117,327545
137119	Забайкальский край, р-н. Забайкальский, пгт. Забайкальск, ул. Красноармейская, д. 28	МКД	49,644769	117,330172
137120	Забайкальский край, р-н. Забайкальский, пгт. Забайкальск, ул. Красноармейская, д. 3	МКД	49,64058	117,333163
137121	Забайкальский край, р-н. Краснокаменский, с. Кайластуй, ул. Степная, д. 15	Индивидуальные домовладения	49,831433	118,400057

№ п/п	Адрес	Вид	Широта	Долгота
137122	Забайкальский край, р-н. Забайкальский, пгт. Забайкальск, ул. Красноармейская, д. 30	МКД	49,64586	117,329506
137123	Забайкальский край, р-н. Забайкальский, пгт. Забайкальск, ул. Красноармейская, д. 31	МКД	49,649412	117,32727
137124	Забайкальский край, р-н. Забайкальский, пгт. Забайкальск, ул. Красноармейская, д. 33	МКД	49,649906	117,32708
137125	Забайкальский край, р-н. Забайкальский, пгт. Забайкальск, ул. Красноармейская, д. 35	МКД	49,6509091	117,3266388
137126	Забайкальский край, р-н. Забайкальский, пгт. Забайкальск, ул. Красноармейская, д. 4	МКД	49,64086	117,333648
137127	Забайкальский край, р-н. Забайкальский, пгт. Забайкальск, ул. Красноармейская, д. 42	МКД	49,652497	117,326974
137128	Забайкальский край, р-н. Забайкальский, пгт. Забайкальск, ул. Красноармейская, д. 44	МКД	49,652832	117,326614
137129	Забайкальский край, р-н. Забайкальский, пгт. Забайкальск, ул. Красноармейская, д. 46	МКД	49,650648	117,327091
137130	Забайкальский край, р-н. Забайкальский, пгт. Забайкальск, ул. Красноармейская, д. 47	МКД	49,65411	117,32537
137131	Забайкальский край, р-н. Забайкальский, пгт. Забайкальск, ул. Красноармейская, д. 48	МКД	49,65398	117,32686
137132	Забайкальский край, р-н. Забайкальский, пгт. Забайкальск, ул. Красноармейская, д. 49	МКД	49,65437	117,32522
137133	Забайкальский край, р-н. Забайкальский, пгт. Забайкальск, ул. Красноармейская, д. 50	МКД	49,654213	117,32592
137134	Забайкальский край, р-н. Забайкальский, пгт. Забайкальск, ул. Лазо, д. 18	Индивидуальные домовладения	49,653331	117,305819
137135	Забайкальский край, р-н. Забайкальский, пгт. Забайкальск, ул. Красноармейская, д. 51	МКД	49,655293	117,324875
137136	Забайкальский край, р-н. Забайкальский, пгт. Забайкальск, ул. Красноармейская, д. 52	МКД	49,654606	117,32575

№ п/п	Адрес	Вид	Широта	Долгота
137137	Забайкальский край, р-н. Забайкальский, пгт. Забайкальск, ул. Красноармейская, д. 53	МКД	49,655693	117,3247
137138	Забайкальский край, р-н. Забайкальский, пгт. Забайкальск, ул. Красноармейская, д. 54	МКД	49,655	117,32558
137139	Забайкальский край, р-н. Забайкальский, пгт. Забайкальск, ул. Красноармейская, д. 56	МКД	49,655396	117,325424
137140	Забайкальский край, р-н. Забайкальский, пгт. Забайкальск, ул. Красноармейская, д. 57	МКД	49,656673	117,32431
137141	Забайкальский край, р-н. Забайкальский, пгт. Забайкальск, ул. Красноармейская, д. 58	МКД	49,655796	117,32524
137142	Забайкальский край, р-н. Забайкальский, пгт. Забайкальск, ул. Красноармейская, д. 59	МКД	49,65711	117,32413
137143	Забайкальский край, р-н. Забайкальский, пгт. Забайкальск, ул. Красноармейская, д. 61	МКД	49,657425	117,324005
137144	Забайкальский край, р-н. Забайкальский, пгт. Забайкальск, ул. Красноармейская, д. 62	МКД	49,656937	117,32517
137145	Забайкальский край, р-н. Забайкальский, пгт. Забайкальск, ул. Красноармейская, д. 63	МКД	49,657833	117,32384
137146	Забайкальский край, р-н. Забайкальский, пгт. Забайкальск, ул. Красноармейская, д. 65	МКД	49,657973	117,323686
137147	Забайкальский край, р-н. Забайкальский, пгт. Забайкальск, ул. Красноармейская, д. 67	Индивидуальные домовладения	49,658813	117,32341
137148	Забайкальский край, р-н. Забайкальский, пгт. Забайкальск, ул. Красноармейская, д. 69	Индивидуальные домовладения	49,650648	117,327091
137149	Забайкальский край, р-н. Забайкальский, пгт. Забайкальск, ул. Красноармейская, д. 7	МКД	49,642208	117,331645
137150	Забайкальский край, р-н. Забайкальский, пгт. Забайкальск, ул. Красноармейская, д. 74	МКД	49,65726	117,32461
137151	Забайкальский край, р-н. Забайкальский, пгт. Забайкальск, ул. Красноармейская, д. 76	МКД	49,658195	117,32412

№ п/п	Адрес	Вид	Широта	Долгота
137152	Забайкальский край, р-н. Забайкальский, пгт. Забайкальск, ул. Красноармейская, д. 78	Индивидуальные домовладения	49,658558	117,323944
137153	Забайкальский край, р-н. Краснокаменский, с. Кайластуй, ул. Степная, д. 28	Индивидуальные домовладения	49,831433	118,400057
137154	Забайкальский край, р-н. Краснокаменский, с. Кайластуй, ул. Степная, д. 4	Индивидуальные домовладения	49,831433	118,400057
137155	Забайкальский край, р-н. Краснокаменский, с. Кайластуй, ул. Степная, д. 6	Индивидуальные домовладения	49,831433	118,400057
137156	Забайкальский край, р-н. Краснокаменский, с. Кайластуй, ул. Степная, д. 9	Индивидуальные домовладения	49,831433	118,400057
137157	Забайкальский край, р-н. Забайкальский, пгт. Забайкальск, ул. Красноармейская, д. 81	Индивидуальные домовладения	49,65911	117,32288
137158	Забайкальский край, р-н. Краснокаменский, с. Кайластуй, ул. Центральная, д. 10	Индивидуальные домовладения	49,831433	118,400057
137159	Забайкальский край, р-н. Краснокаменский, с. Кайластуй, ул. Центральная, д. 11	Индивидуальные домовладения	49,831433	118,400057
137160	Забайкальский край, р-н. Забайкальский, пгт. Забайкальск, ул. Красноармейская, д. 82	Индивидуальные домовладения	49,659916	117,32344
137161	Забайкальский край, р-н. Краснокаменский, с. Кайластуй, ул. Центральная, д. 12	Индивидуальные домовладения	49,831433	118,400057
137162	Забайкальский край, р-н. Краснокаменский, с. Кайластуй, ул. Центральная, д. 13	Индивидуальные домовладения	49,831433	118,400057
137163	Забайкальский край, р-н. Краснокаменский, с. Кайластуй, ул. Центральная, д. 14	Индивидуальные домовладения	49,831433	118,400057
137164	Забайкальский край, р-н. Краснокаменский, с. Кайластуй, ул. Центральная, д. 15	Индивидуальные домовладения	49,831433	118,400057
137165	Забайкальский край, р-н. Краснокаменский, с. Кайластуй, ул. Центральная, д. 17	Индивидуальные домовладения	49,831433	118,400057
137166	Забайкальский край, р-н. Краснокаменский, с. Кайластуй, ул. Центральная, д. 19	Индивидуальные домовладения	49,831433	118,400057

№ п/п	Адрес	Вид	Широта	Долгота
137167	Забайкальский край, р-н. Забайкальский, пгт. Забайкальск, ул. Красноармейская, д. 84	Индивидуальные домовладения	49,66015	117,32336
137168	Забайкальский край, р-н. Забайкальский, пгт. Забайкальск, ул. Красноармейская, д. 85	Индивидуальные домовладения	49,659626	117,32269
137169	Забайкальский край, р-н. Забайкальский, пгт. Забайкальск, ул. Красноармейская, д. 86	Индивидуальные домовладения	49,660645	117,32317
137170	Забайкальский край, р-н. Забайкальский, пгт. Забайкальск, ул. Красноармейская, д. 86а	Индивидуальные домовладения	49,66041	117,32326
137171	Забайкальский край, р-н. Забайкальский, пгт. Забайкальск, ул. Красноармейская, д. 88	Индивидуальные домовладения	49,660877	117,3231
137172	Забайкальский край, р-н. Забайкальский, пгт. Забайкальск, ул. Красноармейская, д. 9	МКД	49,64279	117,331184
137173	Забайкальский край, р-н. Забайкальский, пгт. Забайкальск, ул. Красноармейская, д. 90	Индивидуальные домовладения	49,661156	117,32297
137174	Забайкальский край, р-н. Забайкальский, пгт. Забайкальск, ул. Красноармейская, д. 91	Индивидуальные домовладения	49,66011	117,32286
137175	Забайкальский край, р-н. Забайкальский, пгт. Забайкальск, ул. Красноармейская, д. 91а	Индивидуальные домовладения	49,65982	117,321495
137176	Забайкальский край, р-н. Забайкальский, пгт. Забайкальск, ул. Красноармейская, д. 92	Индивидуальные домовладения	49,661488	117,322845
137177	Забайкальский край, р-н. Забайкальский, пгт. Забайкальск, ул. Красноармейская, д. 92а	Индивидуальные домовладения	49,66115	117,32402
137178	Забайкальский край, р-н. Забайкальский, пгт. Забайкальск, ул. Красноармейская, д. 93	Индивидуальные домовладения	49,660778	117,32257
137179	Забайкальский край, р-н. Забайкальский, пгт. Забайкальск, ул. Красноармейская, д. 94	Индивидуальные домовладения	49,66174	117,32278
137180	Забайкальский край, р-н. Забайкальский, пгт. Забайкальск, ул. Красноармейская, д. 95	Индивидуальные домовладения	49,660427	117,32236
137181	Забайкальский край, р-н. Забайкальский, пгт. Забайкальск, ул. Красноармейская, д. 96	Индивидуальные домовладения	49,661983	117,32268

№ п/п	Адрес	Вид	Широта	Долгота
137182	Забайкальский край, р-н. Забайкальский, пгт. Забайкальск, ул. Красноармейская, д. 97	Индивидуальные домовладения	49,66033	117,32185
137183	Забайкальский край, р-н. Забайкальский, пгт. Забайкальск, ул. Красноармейская, д. 98	Индивидуальные домовладения	49,66222	117,3226
137184	Забайкальский край, р-н. Забайкальский, пгт. Забайкальск, ул. Крымская, д. 1	Индивидуальные домовладения	49,650584	117,32904
137185	Забайкальский край, р-н. Забайкальский, пгт. Забайкальск, ул. Крымская, д. 2	Индивидуальные домовладения	49,650584	117,32904
137186	Забайкальский край, р-н. Забайкальский, пгт. Забайкальск, ул. Крымская, д. 4	Индивидуальные домовладения	49,650584	117,32904
137187	Забайкальский край, р-н. Забайкальский, пгт. Забайкальск, ул. Лазо, д. 17	Индивидуальные домовладения	49,653185	117,305253
137188	Забайкальский край, р-н. Забайкальский, пгт. Забайкальск, ул. Лазо, д. 2	Индивидуальные домовладения	49,650951	117,307247
137189	Забайкальский край, р-н. Забайкальский, пгт. Забайкальск, ул. Лазо, д. 20	Индивидуальные домовладения	49,653593	117,305675
137190	Забайкальский край, р-н. Забайкальский, пгт. Забайкальск, ул. Лазо, д. 21	Индивидуальные домовладения	49,653774	117,30492
137191	Забайкальский край, р-н. Забайкальский, пгт. Забайкальск, ул. Лазо, д. 2а	Индивидуальные домовладения	49,650951	117,307247
137192	Забайкальский край, р-н. Забайкальский, пгт. Забайкальск, ул. Лазо, д. 2б	Индивидуальные домовладения	49,65072	117,3084
137193	Забайкальский край, р-н. Забайкальский, пгт. Забайкальск, ул. Лазо, д. 3	Индивидуальные домовладения	49,651109	117,306528
137194	Забайкальский край, р-н. Забайкальский, пгт. Забайкальск, ул. Лазо, д. 3а	Индивидуальные домовладения	49,651109	117,306528
137195	Забайкальский край, р-н. Забайкальский, пгт. Забайкальск, ул. Лазо, д. 4	Индивидуальные домовладения	49,651255	117,307058
137196	Забайкальский край, р-н. Забайкальский, пгт. Забайкальск, ул. Лазо, д. 5	Индивидуальные домовладения	49,651441	117,306349

№ п/п	Адрес	Вид	Широта	Долгота
137197	Забайкальский край, р-н. Забайкальский, пгт. Забайкальск, ул. Лазо, д. 6	Индивидуальные домовладения	49,651575	117,306906
137198	Забайкальский край, р-н. Забайкальский, пгт. Забайкальск, ул. Лазо, д. 7	Индивидуальные домовладения	49,651715	117,306142
137199	Забайкальский край, р-н. Забайкальский, пгт. Забайкальск, ул. Лазо, д. 8	Индивидуальные домовладения	49,651832	117,306717
137200	Забайкальский край, р-н. Забайкальский, пгт. Забайкальск, ул. Лапшина, д. 2	Индивидуальные домовладения	49,644804	117,345722
137201	Забайкальский край, р-н. Забайкальский, пгт. Забайкальск, ул. Ленская, д. 1	Индивидуальные домовладения	49,658574	117,348875
137202	Забайкальский край, р-н. Забайкальский, пгт. Забайкальск, ул. Ленская, д. 13	Индивидуальные домовладения	49,658574	117,348875
137203	Забайкальский край, р-н. Забайкальский, пгт. Забайкальск, ул. Ленская, д. 2	Индивидуальные домовладения	49,658574	117,348875
137204	Забайкальский край, р-н. Забайкальский, пгт. Забайкальск, ул. Ленская, д. 4	Индивидуальные домовладения	49,658574	117,348875
137205	Забайкальский край, р-н. Забайкальский, пгт. Забайкальск, ул. Ленская, д. 7	Индивидуальные домовладения	49,658574	117,348875
137206	Забайкальский край, р-н. Забайкальский, пгт. Забайкальск, ул. Луговая, д. 1	Индивидуальные домовладения	49,652456	117,307822
137207	Забайкальский край, р-н. Забайкальский, пгт. Забайкальск, ул. Луговая, д. 10	Индивидуальные домовладения	49,652456	117,307822
137208	Забайкальский край, р-н. Забайкальский, пгт. Забайкальск, ул. Луговая, д. 11	Индивидуальные домовладения	49,652456	117,307822
137209	Забайкальский край, р-н. Забайкальский, пгт. Забайкальск, ул. Луговая, д. 12	Индивидуальные домовладения	49,652456	117,307822
137210	Забайкальский край, р-н. Забайкальский, пгт. Забайкальск, ул. Луговая, д. 13	Индивидуальные домовладения	49,652456	117,307822
137211	Забайкальский край, р-н. Забайкальский, пгт. Забайкальск, ул. Луговая, д. 13а	Индивидуальные домовладения	49,652456	117,307822

№ п/п	Адрес	Вид	Широта	Долгота
137212	Забайкальский край, р-н. Забайкальский, пгт. Забайкальск, ул. Луговая, д. 14	Индивидуальные домовладения	49,652456	117,307822
137213	Забайкальский край, р-н. Забайкальский, пгт. Забайкальск, ул. Луговая, д. 15	Индивидуальные домовладения	49,652456	117,307822
137214	Забайкальский край, р-н. Забайкальский, пгт. Забайкальск, ул. Луговая, д. 2	Индивидуальные домовладения	49,652456	117,307822
137215	Забайкальский край, р-н. Забайкальский, пгт. Забайкальск, ул. Луговая, д. 3	Индивидуальные домовладения	49,652456	117,307822
137216	Забайкальский край, р-н. Забайкальский, пгт. Забайкальск, ул. Луговая, д. 4	Индивидуальные домовладения	49,652456	117,307822
137217	Забайкальский край, р-н. Забайкальский, пгт. Забайкальск, ул. Луговая, д. 6	Индивидуальные домовладения	49,652456	117,307822
137218	Забайкальский край, р-н. Забайкальский, пгт. Забайкальск, ул. Луговая, д. 7	Индивидуальные домовладения	49,652456	117,307822
137219	Забайкальский край, р-н. Забайкальский, пгт. Забайкальск, ул. Луговая, д. 8	Индивидуальные домовладения	49,652456	117,307822
137220	Забайкальский край, р-н. Забайкальский, пгт. Забайкальск, ул. Луговая, д. 9	Индивидуальные домовладения	49,652456	117,307822
137221	Забайкальский край, р-н. Забайкальский, пгт. Забайкальск, ул. Магистральная, д. 1	Индивидуальные домовладения	49,650584	117,32904
137222	Забайкальский край, р-н. Забайкальский, пгт. Забайкальск, ул. Магистральная, д. 14	Индивидуальные домовладения	49,650584	117,32904
137223	Забайкальский край, р-н. Агинский, пгт. Агинское, кв-л. 14, д. 19	Индивидуальные домовладения	51,103662	114,537849
137224	Забайкальский край, р-н. Забайкальский, пгт. Забайкальск, ул. Магистральная, д. 18	Индивидуальные домовладения	49,650584	117,32904
137225	Забайкальский край, р-н. Забайкальский, пгт. Забайкальск, ул. Магистральная, д. 20	Индивидуальные домовладения	49,650584	117,32904
137226	Забайкальский край, р-н. Забайкальский, пгт. Забайкальск, ул. Магистральная, д. 24	Индивидуальные домовладения	49,650584	117,32904

№ п/п	Адрес	Вид	Широта	Долгота
137227	Забайкальский край, р-н. Забайкальский, пгт. Забайкальск, ул. Магистральная, д. 2а	Индивидуальные домовладения	49,650584	117,32904
137228	Забайкальский край, р-н. Забайкальский, пгт. Забайкальск, ул. Магистральная, д. 4	Индивидуальные домовладения	49,650584	117,32904
137229	Забайкальский край, р-н. Забайкальский, пгт. Забайкальск, ул. Магистральная, д. 7а	Индивидуальные домовладения	49,650584	117,32904
137230	Забайкальский край, р-н. Забайкальский, пгт. Забайкальск, ул. Магистральная, д. 8	Индивидуальные домовладения	49,650584	117,32904
137231	Забайкальский край, р-н. Забайкальский, пгт. Забайкальск, ул. Магистральная, д. 8а	Индивидуальные домовладения	49,650584	117,32904
137232	Забайкальский край, р-н. Забайкальский, пгт. Забайкальск, ул. Майская, д. 1	Индивидуальные домовладения	49,650584	117,32904
137233	Забайкальский край, р-н. Забайкальский, пгт. Забайкальск, ул. Малая, д. 19	Индивидуальные домовладения	49,64667	117,336334
137234	Забайкальский край, р-н. Забайкальский, пгт. Забайкальск, ул. Малая, д. 21	Индивидуальные домовладения	49,64667	117,336334
137235	Забайкальский край, р-н. Забайкальский, пгт. Забайкальск, ул. Малая, д. 23	Индивидуальные домовладения	49,64667	117,336334
137236	Забайкальский край, р-н. Забайкальский, пгт. Забайкальск, ул. Малая, д. 26	Индивидуальные домовладения	49,64667	117,336334
137237	Забайкальский край, р-н. Забайкальский, пгт. Забайкальск, ул. Мира, д. 1	Индивидуальные домовладения	49,651622	117,301974
137238	Забайкальский край, р-н. Забайкальский, пгт. Забайкальск, ул. Мира, д. 10	Индивидуальные домовладения	49,651622	117,301974
137239	Забайкальский край, р-н. Забайкальский, пгт. Забайкальск, ул. Мира, д. 11	Индивидуальные домовладения	49,651622	117,301974
137240	Забайкальский край, р-н. Забайкальский, пгт. Забайкальск, ул. Мира, д. 12	Индивидуальные домовладения	49,651622	117,301974
137241	Забайкальский край, р-н. Забайкальский, пгт. Забайкальск, ул. Мира, д. 13	Индивидуальные домовладения	49,651622	117,301974

№ п/п	Адрес	Вид	Широта	Долгота
137257	Забайкальский край, р-н. Забайкальский, пгт. Забайкальск, ул. Модульная, д. 13	Индивидуальные домовладения	49,650584	117,32904
137258	Забайкальский край, р-н. Забайкальский, пгт. Забайкальск, ул. Модульная, д. 15	Индивидуальные домовладения	49,650584	117,32904
137259	Забайкальский край, р-н. Забайкальский, пгт. Забайкальск, ул. Модульная, д. 16	Индивидуальные домовладения	49,650584	117,32904
137260	Забайкальский край, р-н. Забайкальский, пгт. Забайкальск, ул. Модульная, д. 17	Индивидуальные домовладения	49,650584	117,32904
137261	Забайкальский край, р-н. Забайкальский, пгт. Забайкальск, ул. Модульная, д. 2	Индивидуальные домовладения	49,650584	117,32904
137262	Забайкальский край, р-н. Забайкальский, пгт. Забайкальск, ул. Модульная, д. 20	Индивидуальные домовладения	49,650584	117,32904
137263	Забайкальский край, р-н. Забайкальский, пгт. Забайкальск, ул. Модульная, д. 22	Индивидуальные домовладения	49,650584	117,32904
137264	Забайкальский край, р-н. Забайкальский, пгт. Забайкальск, ул. Модульная, д. 25	Индивидуальные домовладения	49,650584	117,32904
137265	Забайкальский край, р-н. Забайкальский, пгт. Забайкальск, ул. Модульная, д. 26	Индивидуальные домовладения	49,650584	117,32904
137266	Забайкальский край, р-н. Забайкальский, пгт. Забайкальск, ул. Модульная, д. 28	Индивидуальные домовладения	49,650584	117,32904
137267	Забайкальский край, р-н. Забайкальский, пгт. Забайкальск, ул. Модульная, д. 32	Индивидуальные домовладения	49,650584	117,32904
137268	Забайкальский край, р-н. Забайкальский, пгт. Забайкальск, ул. Модульная, д. 32а	Индивидуальные домовладения	49,650584	117,32904
137269	Забайкальский край, р-н. Забайкальский, пгт. Забайкальск, ул. Модульная, д. 34	Индивидуальные домовладения	49,650584	117,32904
137270	Забайкальский край, р-н. Забайкальский, пгт. Забайкальск, ул. Модульная, д. 36	Индивидуальные домовладения	49,650584	117,32904
137271	Забайкальский край, р-н. Забайкальский, пгт. Забайкальск, ул. Модульная, д. 36, строение 1	Индивидуальные домовладения	49,650584	117,32904

№ п/п	Адрес	Вид	Широта	Долгота
137287	Забайкальский край, р-н. Забайкальский, пгт. Забайкальск, ул. Мостовая, д. 15	Индивидуальные домовладения	49,644868	117,32136
137288	Забайкальский край, р-н. Забайкальский, пгт. Забайкальск, ул. Мостовая, д. 17	Индивидуальные домовладения	49,644868	117,32136
137289	Забайкальский край, р-н. Забайкальский, пгт. Забайкальск, ул. Мостовая, д. 19	Индивидуальные домовладения	49,644868	117,32136
137290	Забайкальский край, р-н. Забайкальский, пгт. Забайкальск, ул. Мостовая, д. 1а	Индивидуальные домовладения	49,644868	117,32136
137291	Забайкальский край, р-н. Забайкальский, пгт. Забайкальск, ул. Мостовая, д. 1б	Индивидуальные домовладения	49,644868	117,32136
137292	Забайкальский край, р-н. Забайкальский, пгт. Забайкальск, ул. Мостовая, д. 22	Индивидуальные домовладения	49,644868	117,32136
137293	Забайкальский край, р-н. Забайкальский, пгт. Забайкальск, ул. Мостовая, д. 22а	Индивидуальные домовладения	49,644868	117,32136
137294	Забайкальский край, р-н. Забайкальский, пгт. Забайкальск, ул. Мостовая, д. 22б	Индивидуальные домовладения	49,644868	117,32136
137295	Забайкальский край, р-н. Забайкальский, пгт. Забайкальск, ул. Мостовая, д. 24	Индивидуальные домовладения	49,644868	117,32136
137296	Забайкальский край, р-н. Забайкальский, пгт. Забайкальск, ул. Мостовая, д. 28	Индивидуальные домовладения	49,644868	117,32136
137297	Забайкальский край, р-н. Краснокаменский, с. Кайластуй, ул. Центральная, д. 4	Индивидуальные домовладения	49,831433	118,400057
137298	Забайкальский край, р-н. Забайкальский, пгт. Забайкальск, ул. Мостовая, д. 7	Индивидуальные домовладения	49,644868	117,32136
137299	Забайкальский край, р-н. Забайкальский, пгт. Забайкальск, ул. Нагаданская, д. 13	Индивидуальные домовладения	49,650584	117,32904
137300	Забайкальский край, р-н. Читинский, п/ст. Ингода, ул. Центральная, д. 85	Индивидуальные домовладения		
137301	Забайкальский край, р-н. Забайкальский, пгт. Забайкальск, ул. Нагаданская, д. 15	Индивидуальные домовладения	49,650584	117,32904

№ п/п	Адрес	Вид	Широта	Долгота
137302	Забайкальский край, р-н. Забайкальский, пгт. Забайкальск, ул. Нагаданская, д. 1а	Индивидуальные домовладения	49,650584	117,32904
137303	Забайкальский край, р-н. Забайкальский, пгт. Забайкальск, ул. Нагаданская, д. 2	Индивидуальные домовладения	49,650584	117,32904
137304	Забайкальский край, р-н. Забайкальский, пгт. Забайкальск, ул. Нагорная, д. 1	МКД	49,641224	117,3361
137305	Забайкальский край, р-н. Забайкальский, пгт. Забайкальск, ул. Нагорная, д. 11	Индивидуальные домовладения	49,64329	117,33401
137306	Забайкальский край, р-н. Забайкальский, пгт. Забайкальск, ул. Нагорная, д. 11а	Индивидуальные домовладения	49,643074	117,33421
137307	Забайкальский край, р-н. Забайкальский, пгт. Забайкальск, ул. Нагорная, д. 13	Индивидуальные домовладения	49,643528	117,33379
137308	Забайкальский край, р-н. Забайкальский, пгт. Забайкальск, ул. Нагорная, д. 15	Индивидуальные домовладения	49,643776	117,33354
137309	Забайкальский край, р-н. Забайкальский, пгт. Забайкальск, ул. Нагорная, д. 17	Индивидуальные домовладения	49,644115	117,333244
137310	Забайкальский край, р-н. Забайкальский, пгт. Забайкальск, ул. Нагорная, д. 18	Индивидуальные домовладения	49,643013	117,33489
137311	Забайкальский край, р-н. Забайкальский, пгт. Забайкальск, ул. Нагорная, д. 19	Индивидуальные домовладения	49,644424	117,33294
137312	Забайкальский край, р-н. Забайкальский, пгт. Забайкальск, ул. Нагорная, д. 20а	Индивидуальные домовладения	49,643334	117,334475
137313	Забайкальский край, р-н. Забайкальский, пгт. Забайкальск, ул. Нагорная, д. 24	Индивидуальные домовладения	49,64428	117,333725
137314	Забайкальский край, р-н. Забайкальский, пгт. Забайкальск, ул. Нагорная, д. 25б	Индивидуальные домовладения	49,646305	117,334595
137315	Забайкальский край, р-н. Забайкальский, пгт. Забайкальск, ул. Нагорная, д. 26а	Индивидуальные домовладения	49,64518	117,333786
137316	Забайкальский край, р-н. Забайкальский, пгт. Забайкальск, ул. Нагорная, д. 27а	Индивидуальные домовладения	49,645763	117,33178

№ п/п	Адрес	Вид	Широта	Долгота
137332	Забайкальский край, р-н. Забайкальский, пгт. Забайкальск, ул. Нагорная, д. 38б	Индивидуальные домовладения	49,64721	117,33344
137333	Забайкальский край, р-н. Забайкальский, пгт. Забайкальск, ул. Нагорная, д. 41	Индивидуальные домовладения	49,647095	117,33273
137334	Забайкальский край, р-н. Забайкальский, пгт. Забайкальск, ул. Нагорная, д. 42	Индивидуальные домовладения	49,64706	117,33323
137335	Забайкальский край, р-н. Забайкальский, пгт. Забайкальск, ул. Нагорная, д. 43а	Индивидуальные домовладения	49,642523	117,334924
137336	Забайкальский край, р-н. Забайкальский, пгт. Забайкальск, ул. Нагорная, д. 43б	Индивидуальные домовладения	49,642523	117,334924
137337	Забайкальский край, р-н. Забайкальский, пгт. Забайкальск, ул. Нагорная, д. 46	Индивидуальные домовладения	49,642523	117,334924
137338	Забайкальский край, р-н. Забайкальский, пгт. Забайкальск, ул. Нагорная, д. 47а	Индивидуальные домовладения	49,6491	117,33334
137339	Забайкальский край, р-н. Забайкальский, пгт. Забайкальск, ул. Нагорная, д. 47б	Индивидуальные домовладения	49,649227	117,332886
137340	Забайкальский край, р-н. Агинский, пгт. Агинское, кв-л. 14, д. 20	Индивидуальные домовладения	51,103662	114,537849
137341	Забайкальский край, р-н. Забайкальский, пгт. Забайкальск, ул. Нагорная, д. 5	МКД	49,641647	117,3349
137342	Забайкальский край, р-н. Забайкальский, пгт. Забайкальск, ул. Нагорная, д. 6	Индивидуальные домовладения	49,642063	117,33593
137343	Забайкальский край, р-н. Забайкальский, пгт. Забайкальск, ул. Нагорная, д. 7	МКД	49,64221	117,33492
137344	Забайкальский край, р-н. Забайкальский, пгт. Забайкальск, ул. Нагорная, д. 8	Индивидуальные домовладения	49,642523	117,334924
137345	Забайкальский край, р-н. Забайкальский, пгт. Забайкальск, ул. Нагорная, д. 9	Индивидуальные домовладения	49,64279	117,33443
137346	Забайкальский край, р-н. Забайкальский, пгт. Забайкальск, ул. Народная, д. 10	Индивидуальные домовладения	49,671786	117,320578

№ п/п	Адрес	Вид	Широта	Долгота
137377	Забайкальский край, р-н. Забайкальский, пгт. Забайкальск, ул. Новая, д. 6	Индивидуальные домовладения	49,650475	117,31441
137378	Забайкальский край, р-н. Забайкальский, пгт. Забайкальск, ул. Новая, д. 7	Индивидуальные домовладения	49,65045	117,313515
137379	Забайкальский край, р-н. Забайкальский, пгт. Забайкальск, ул. Новая, д. 7а	Индивидуальные домовладения	49,649788	117,312645
137380	Забайкальский край, р-н. Забайкальский, пгт. Забайкальск, ул. Новая, д. 8	Индивидуальные домовладения	49,650764	117,314156
137381	Забайкальский край, р-н. Забайкальский, пгт. Забайкальск, ул. Новая, д. 8А	Индивидуальные домовладения	49,649162	117,3116
137382	Забайкальский край, р-н. Забайкальский, пгт. Забайкальск, ул. Новая, д. 9	Индивидуальные домовладения	49,65067	117,31334
137383	Забайкальский край, р-н. Забайкальский, пгт. Забайкальск, ул. Озерная, д. 1	Индивидуальные домовладения	49,659349	117,343341
137384	Забайкальский край, р-н. Забайкальский, пгт. Забайкальск, ул. Озерная, д. 10	Индивидуальные домовладения	49,659349	117,343341
137385	Забайкальский край, р-н. Забайкальский, пгт. Забайкальск, ул. Озерная, д. 1а	Индивидуальные домовладения	49,659349	117,343341
137386	Забайкальский край, р-н. Забайкальский, пгт. Забайкальск, ул. Озерная, д. 3	Индивидуальные домовладения	49,659349	117,343341
137387	Забайкальский край, р-н. Забайкальский, пгт. Забайкальск, ул. Озерная, д. 3б	Индивидуальные домовладения	49,659349	117,343341
137388	Забайкальский край, р-н. Забайкальский, пгт. Забайкальск, ул. Озерная, д. 5	Индивидуальные домовладения	49,659349	117,343341
137389	Забайкальский край, р-н. Забайкальский, пгт. Забайкальск, ул. Озерная, д. 6	Индивидуальные домовладения	49,659349	117,343341
137390	Забайкальский край, р-н. Забайкальский, пгт. Забайкальск, ул. Октябрьская, д. 10	Индивидуальные домовладения	49,642803	117,337224
137391	Забайкальский край, р-н. Краснокаменский, с. Кайластуй, ул. Центральная, д. 6	Индивидуальные домовладения	49,831433	118,400057

№ п/п	Адрес	Вид	Широта	Долгота
137392	Забайкальский край, р-н. Забайкальский, пгт. Забайкальск, ул. Октябрьская, д. 11	Индивидуальные домовладения	49,642803	117,337224
137393	Забайкальский край, р-н. Забайкальский, пгт. Забайкальск, ул. Октябрьская, д. 12	Индивидуальные домовладения	49,642803	117,337224
137394	Забайкальский край, р-н. Забайкальский, пгт. Забайкальск, ул. Октябрьская, д. 14	Индивидуальные домовладения	49,642803	117,337224
137395	Забайкальский край, р-н. Забайкальский, пгт. Забайкальск, ул. Октябрьская, д. 16	Индивидуальные домовладения	49,642803	117,337224
137396	Забайкальский край, р-н. Забайкальский, пгт. Забайкальск, ул. Октябрьская, д. 16а	Индивидуальные домовладения	49,642803	117,337224
137397	Забайкальский край, р-н. Забайкальский, пгт. Забайкальск, ул. Октябрьская, д. 18	Индивидуальные домовладения	49,642803	117,337224
137398	Забайкальский край, р-н. Забайкальский, пгт. Забайкальск, ул. Октябрьская, д. 20	Индивидуальные домовладения	49,642803	117,337224
137399	Забайкальский край, р-н. Забайкальский, пгт. Забайкальск, ул. Октябрьская, д. 26	Индивидуальные домовладения	49,642803	117,337224
137400	Забайкальский край, р-н. Забайкальский, пгт. Забайкальск, ул. Октябрьская, д. 28	Индивидуальные домовладения	49,642803	117,337224
137401	Забайкальский край, р-н. Забайкальский, пгт. Забайкальск, ул. Октябрьская, д. 4	Индивидуальные домовладения	49,642803	117,337224
137402	Забайкальский край, р-н. Забайкальский, пгт. Забайкальск, ул. Октябрьская, д. 5	Индивидуальные домовладения	49,642803	117,337224
137403	Забайкальский край, р-н. Забайкальский, пгт. Забайкальск, ул. Октябрьская, д. 6	Индивидуальные домовладения	49,642803	117,337224
137404	Забайкальский край, р-н. Забайкальский, пгт. Забайкальск, ул. Октябрьская, д. 7	Индивидуальные домовладения	49,642803	117,337224
137405	Забайкальский край, р-н. Забайкальский, пгт. Забайкальск, ул. Октябрьская, д. 8	Индивидуальные домовладения	49,642803	117,337224
137406	Забайкальский край, р-н. Забайкальский, пгт. Забайкальск, ул. Октябрьская, д. 9	Индивидуальные домовладения	49,642803	117,337224

№ п/п	Адрес	Вид	Широта	Долгота
137407	Забайкальский край, р-н. Забайкальский, пгт. Забайкальск, ул. Ононская, д. 10	Индивидуальные домовладения	49,650584	117,32904
137408	Забайкальский край, р-н. Забайкальский, пгт. Забайкальск, ул. Ононская, д. 11	Индивидуальные домовладения	49,650584	117,32904
137409	Забайкальский край, р-н. Забайкальский, пгт. Забайкальск, ул. Ононская, д. 2	Индивидуальные домовладения	49,650584	117,32904
137410	Забайкальский край, р-н. Забайкальский, пгт. Забайкальск, ул. Ононская, д. 2а	Индивидуальные домовладения	49,650584	117,32904
137411	Забайкальский край, р-н. Забайкальский, пгт. Забайкальск, ул. Ононская, д. 4	Индивидуальные домовладения	49,650584	117,32904
137412	Забайкальский край, р-н. Забайкальский, пгт. Забайкальск, ул. Ононская, д. 5	Индивидуальные домовладения	49,650584	117,32904
137413	Забайкальский край, р-н. Забайкальский, пгт. Забайкальск, ул. Ононская, д. 5а	Индивидуальные домовладения	49,650584	117,32904
137414	Забайкальский край, р-н. Забайкальский, пгт. Забайкальск, ул. Ононская, д. 6	Индивидуальные домовладения	49,650584	117,32904
137415	Забайкальский край, р-н. Забайкальский, пгт. Забайкальск, ул. Ононская, д. 7	Индивидуальные домовладения	49,650584	117,32904
137416	Забайкальский край, р-н. Забайкальский, пгт. Забайкальск, ул. Ононская, д. 8	Индивидуальные домовладения	49,650584	117,32904
137417	Забайкальский край, р-н. Забайкальский, пгт. Забайкальск, ул. Ононская, д. 8а	Индивидуальные домовладения	49,650584	117,32904
137418	Забайкальский край, р-н. Забайкальский, пгт. Забайкальск, ул. Ононская, д. 9	Индивидуальные домовладения	49,650584	117,32904
137419	Забайкальский край, р-н. Забайкальский, пгт. Забайкальск, ул. Партизанская, д. 1	Индивидуальные домовладения	49,660166	117,323426
137420	Забайкальский край, р-н. Забайкальский, пгт. Забайкальск, ул. Партизанская, д. 10а	Индивидуальные домовладения	49,660166	117,323426
137421	Забайкальский край, р-н. Забайкальский, пгт. Забайкальск, ул. Партизанская, д. 12	Индивидуальные домовладения	49,660166	117,323426

№ п/п	Адрес	Вид	Широта	Долгота
137422	Забайкальский край, р-н. Забайкальский, пгт. Забайкальск, ул. Партизанская, д. 14	Индивидуальные домовладения	49,660166	117,323426
137423	Забайкальский край, р-н. Забайкальский, пгт. Забайкальск, ул. Партизанская, д. 14а	Индивидуальные домовладения	49,660166	117,323426
137424	Забайкальский край, р-н. Забайкальский, пгт. Забайкальск, ул. Партизанская, д. 3	Индивидуальные домовладения	49,660166	117,323426
137425	Забайкальский край, р-н. Забайкальский, пгт. Забайкальск, ул. Партизанская, д. 4	Индивидуальные домовладения	49,660166	117,323426
137426	Забайкальский край, р-н. Забайкальский, пгт. Забайкальск, ул. Партизанская, д. 5	Индивидуальные домовладения	49,660166	117,323426
137427	Забайкальский край, р-н. Забайкальский, пгт. Забайкальск, ул. Партизанская, д. 7	Индивидуальные домовладения	49,660166	117,323426
137428	Забайкальский край, р-н. Забайкальский, пгт. Забайкальск, ул. Партизанская, д. 8	Индивидуальные домовладения	49,660166	117,323426
137429	Забайкальский край, р-н. Забайкальский, пгт. Забайкальск, ул. Партизанская, д. 9	Индивидуальные домовладения	49,660166	117,323426
137430	Забайкальский край, р-н. Забайкальский, пгт. Забайкальск, ул. Первомайская, д. 1	Индивидуальные домовладения	49,642943	117,33832
137431	Забайкальский край, р-н. Забайкальский, пгт. Забайкальск, ул. Песочная, д. 8	Индивидуальные домовладения	49,650584	117,32904
137432	Забайкальский край, р-н. Забайкальский, пгт. Забайкальск, ул. Первомайская, д. 10	Индивидуальные домовладения	49,642943	117,33832
137433	Забайкальский край, р-н. Забайкальский, пгт. Забайкальск, ул. Первомайская, д. 11б	Индивидуальные домовладения	49,642943	117,33832
137434	Забайкальский край, р-н. Забайкальский, пгт. Забайкальск, ул. Первомайская, д. 12	Индивидуальные домовладения	49,642943	117,33832
137435	Забайкальский край, р-н. Забайкальский, пгт. Забайкальск, ул. Первомайская, д. 14	Индивидуальные домовладения	49,642943	117,33832
137436	Забайкальский край, р-н. Забайкальский, пгт. Забайкальск, ул. Первомайская, д. 15	Индивидуальные домовладения	49,642943	117,33832

№ п/п	Адрес	Вид	Широта	Долгота
137437	Забайкальский край, р-н. Забайкальский, пгт. Забайкальск, ул. Первомайская, д. 15а	Индивидуальные домовладения	49,642943	117,33832
137438	Забайкальский край, р-н. Забайкальский, пгт. Забайкальск, ул. Первомайская, д. 15в	Индивидуальные домовладения	49,642943	117,33832
137439	Забайкальский край, р-н. Забайкальский, пгт. Забайкальск, ул. Первомайская, д. 15г	Индивидуальные домовладения	49,642943	117,33832
137440	Забайкальский край, р-н. Забайкальский, пгт. Забайкальск, ул. Первомайская, д. 16	Индивидуальные домовладения	49,642943	117,33832
137441	Забайкальский край, р-н. Забайкальский, пгт. Забайкальск, ул. Первомайская, д. 17	Индивидуальные домовладения	49,642943	117,33832
137442	Забайкальский край, р-н. Забайкальский, пгт. Забайкальск, ул. Первомайская, д. 17б	Индивидуальные домовладения	49,642943	117,33832
137443	Забайкальский край, р-н. Забайкальский, пгт. Забайкальск, ул. Первомайская, д. 18	Индивидуальные домовладения	49,642943	117,33832
137444	Забайкальский край, р-н. Забайкальский, пгт. Забайкальск, ул. Первомайская, д. 19а	Индивидуальные домовладения	49,642943	117,33832
137445	Забайкальский край, р-н. Забайкальский, пгт. Забайкальск, ул. Первомайская, д. 19б	Индивидуальные домовладения	49,642943	117,33832
137446	Забайкальский край, р-н. Забайкальский, пгт. Забайкальск, ул. Первомайская, д. 19в	Индивидуальные домовладения	49,642943	117,33832
137447	Забайкальский край, р-н. Забайкальский, пгт. Забайкальск, ул. Первомайская, д. 19д	Индивидуальные домовладения	49,642943	117,33832
137448	Забайкальский край, р-н. Забайкальский, пгт. Забайкальск, ул. Первомайская, д. 1а	Индивидуальные домовладения	49,642943	117,33832
137449	Забайкальский край, р-н. Забайкальский, пгт. Забайкальск, ул. Первомайская, д. 1б	Индивидуальные домовладения	49,642943	117,33832
137450	Забайкальский край, р-н. Забайкальский, пгт. Забайкальск, ул. Первомайская, д. 1д	Индивидуальные домовладения	49,642943	117,33832
137451	Забайкальский край, р-н. Забайкальский, пгт. Забайкальск, ул. Первомайская, д. 2	Индивидуальные домовладения	49,642943	117,33832

№ п/п	Адрес	Вид	Широта	Долгота
137497	Забайкальский край, р-н. Забайкальский, пгт. Забайкальск, ул. Пионерская, д. 8	Индивидуальные домовладения	49,650584	117,32904
137498	Забайкальский край, р-н. Забайкальский, пгт. Забайкальск, ул. Пионерская, д. 9	Индивидуальные домовладения	49,650584	117,32904
137499	Забайкальский край, р-н. Забайкальский, пгт. Забайкальск, ул. Победы, д. 24	Индивидуальные домовладения	49,645241	117,32401
137500	Забайкальский край, р-н. Забайкальский, пгт. Забайкальск, ул. Победы, д. 2а	Индивидуальные домовладения	49,645241	117,32401
137501	Забайкальский край, р-н. Забайкальский, пгт. Забайкальск, ул. Победы, д. 30	Индивидуальные домовладения	49,645241	117,32401
137502	Забайкальский край, р-н. Забайкальский, пгт. Забайкальск, ул. Победы, д. 36	Индивидуальные домовладения	49,645241	117,32401
137503	Забайкальский край, р-н. Забайкальский, пгт. Забайкальск, ул. Победы, д. 38	Индивидуальные домовладения	49,645241	117,32401
137504	Забайкальский край, р-н. Забайкальский, пгт. Забайкальск, ул. Победы, д. 4	Индивидуальные домовладения	49,645241	117,32401
137505	Забайкальский край, р-н. Забайкальский, пгт. Забайкальск, ул. Победы, д. 40	Индивидуальные домовладения	49,645241	117,32401
137506	Забайкальский край, р-н. Забайкальский, пгт. Забайкальск, ул. Победы, д. 42	Индивидуальные домовладения	49,645241	117,32401
137507	Забайкальский край, р-н. Забайкальский, пгт. Забайкальск, ул. Победы, д. 6	Индивидуальные домовладения	49,645241	117,32401
137508	Забайкальский край, р-н. Забайкальский, пгт. Забайкальск, ул. Пограничная, д. 1	МКД	49,639668	117,33381
137509	Забайкальский край, р-н. Забайкальский, пгт. Забайкальск, ул. Пограничная, д. 10	МКД	49,639282	117,33498
137510	Забайкальский край, р-н. Приаргунский, п. Норинск, ул. Новая, д. 3	Индивидуальные домовладения	50,666862	119,035875
137511	Забайкальский край, р-н. Приаргунский, п. Норинск, ул. Новая, д. 4	Индивидуальные домовладения	50,666862	119,035875

№ п/п	Адрес	Вид	Широта	Долгота
137512	Забайкальский край, р-н. Забайкальский, пгт. Забайкальск, ул. Пограничная, д. 12	МКД	49,639635	117,335032
137513	Забайкальский край, р-н. Забайкальский, пгт. Забайкальск, ул. Пограничная, д. 13	Индивидуальные домовладения	49,640934	117,33722
137514	Забайкальский край, р-н. Забайкальский, пгт. Забайкальск, ул. Пограничная, д. 14	МКД	49,639862	117,33546
137515	Забайкальский край, р-н. Забайкальский, пгт. Забайкальск, ул. Пограничная, д. 16а	Индивидуальные домовладения	49,641263	117,338841
137516	Забайкальский край, р-н. Забайкальский, пгт. Забайкальск, ул. Пограничная, д. 17	Индивидуальные домовладения	49,641167	117,33789
137517	Забайкальский край, р-н. Забайкальский, пгт. Забайкальск, ул. Пограничная, д. 18	Индивидуальные домовладения	49,64006	117,33609
137518	Забайкальский край, р-н. Забайкальский, пгт. Забайкальск, ул. Пограничная, д. 19	Индивидуальные домовладения	49,641323	117,3383
137519	Забайкальский край, р-н. Забайкальский, пгт. Забайкальск, ул. Пограничная, д. 19а	Индивидуальные домовладения	49,641323	117,3383
137520	Забайкальский край, р-н. Забайкальский, пгт. Забайкальск, ул. Пограничная, д. 21	Индивидуальные домовладения	49,641468	117,33859
137521	Забайкальский край, р-н. Забайкальский, пгт. Забайкальск, ул. Пограничная, д. 21а	Индивидуальные домовладения	49,64039	117,33838
137522	Забайкальский край, р-н. Забайкальский, пгт. Забайкальск, ул. Пограничная, д. 23	Индивидуальные домовладения	49,64194	117,3401
137523	Забайкальский край, р-н. Забайкальский, пгт. Забайкальск, ул. Пограничная, д. 24	Индивидуальные домовладения	49,640434	117,33694
137524	Забайкальский край, р-н. Забайкальский, пгт. Забайкальск, ул. Пограничная, д. 24а	МКД	49,638404	117,333837
137525	Забайкальский край, р-н. Забайкальский, пгт. Забайкальск, ул. Пограничная, д. 26	Индивидуальные домовладения	49,64058	117,337296
137526	Забайкальский край, р-н. Забайкальский, пгт. Забайкальск, ул. Пограничная, д. 26а	МКД	49,63877	117,33432

№ п/п	Адрес	Вид	Широта	Долгота
137527	Забайкальский край, р-н. Забайкальский, пгт. Забайкальск, ул. Пограничная, д. 27в	Индивидуальные домовладения	49,639782	117,33815
137528	Забайкальский край, р-н. Читинский, п/ст. Ингода, ул. Центральная, д. 87	Индивидуальные домовладения		
137529	Забайкальский край, р-н. Забайкальский, пгт. Забайкальск, ул. Пушкина, д. 1	Индивидуальные домовладения	49,653104	117,346935
137530	Забайкальский край, р-н. Забайкальский, пгт. Забайкальск, ул. Пушкина, д. 10	Индивидуальные домовладения	49,653104	117,346935
137531	Забайкальский край, р-н. Забайкальский, пгт. Забайкальск, ул. Пушкина, д. 12	Индивидуальные домовладения	49,653104	117,346935
137532	Забайкальский край, р-н. Забайкальский, пгт. Забайкальск, ул. Пушкина, д. 14	Индивидуальные домовладения	49,653104	117,346935
137533	Забайкальский край, р-н. Забайкальский, пгт. Забайкальск, ул. Пушкина, д. 15	Индивидуальные домовладения	49,653104	117,346935
137534	Забайкальский край, р-н. Забайкальский, пгт. Забайкальск, ул. Пушкина, д. 16	Индивидуальные домовладения	49,653104	117,346935
137535	Забайкальский край, р-н. Забайкальский, пгт. Забайкальск, ул. Пушкина, д. 17	Индивидуальные домовладения	49,653104	117,346935
137536	Забайкальский край, р-н. Забайкальский, пгт. Забайкальск, ул. Пушкина, д. 19	Индивидуальные домовладения	49,653104	117,346935
137537	Забайкальский край, р-н. Забайкальский, пгт. Забайкальск, ул. Пушкина, д. 2	Индивидуальные домовладения	49,653104	117,346935
137538	Забайкальский край, р-н. Забайкальский, пгт. Забайкальск, ул. Пушкина, д. 20	Индивидуальные домовладения	49,653104	117,346935
137539	Забайкальский край, р-н. Забайкальский, пгт. Забайкальск, ул. Пушкина, д. 21	Индивидуальные домовладения	49,653104	117,346935
137540	Забайкальский край, р-н. Забайкальский, пгт. Забайкальск, ул. Пушкина, д. 23	Индивидуальные домовладения	49,653104	117,346935
137541	Забайкальский край, р-н. Забайкальский, пгт. Забайкальск, ул. Пушкина, д. 24	Индивидуальные домовладения	49,653104	117,346935

№ п/п	Адрес	Вид	Широта	Долгота
137542	Забайкальский край, р-н. Забайкальский, пгт. Забайкальск, ул. Пушкина, д. 25	Индивидуальные домовладения	49,653104	117,346935
137543	Забайкальский край, р-н. Забайкальский, пгт. Забайкальск, ул. Пушкина, д. 29	Индивидуальные домовладения	49,653104	117,346935
137544	Забайкальский край, р-н. Забайкальский, пгт. Забайкальск, ул. Пушкина, д. 30	Индивидуальные домовладения	49,653104	117,346935
137545	Забайкальский край, р-н. Забайкальский, пгт. Забайкальск, ул. Пушкина, д. 4	Индивидуальные домовладения	49,653104	117,346935
137546	Забайкальский край, р-н. Забайкальский, пгт. Забайкальск, ул. Пушкина, д. 5	Индивидуальные домовладения	49,653104	117,346935
137547	Забайкальский край, р-н. Читинский, с. Яблоново, ул. Советская, д. 12	Индивидуальные домовладения	51,841798	112,758681
137548	Забайкальский край, р-н. Забайкальский, пгт. Забайкальск, ул. Пушкина, д. 6	Индивидуальные домовладения	49,653104	117,346935
137549	Забайкальский край, р-н. Забайкальский, пгт. Забайкальск, ул. Пушкина, д. 7	Индивидуальные домовладения	49,653104	117,346935
137550	Забайкальский край, р-н. Забайкальский, пгт. Забайкальск, ул. Пушкина, д. 8	Индивидуальные домовладения	49,653104	117,346935
137551	Забайкальский край, р-н. Забайкальский, пгт. Забайкальск, ул. Пушкина, д. 9	Индивидуальные домовладения	49,653104	117,346935
137552	Забайкальский край, р-н. Забайкальский, пгт. Забайкальск, ул. Рабочая, д. 5	МКД	49,650584	117,32904
137553	Забайкальский край, р-н. Забайкальский, пгт. Забайкальск, ул. Рабочая, д. 6	МКД	49,650584	117,32904
137554	Забайкальский край, р-н. Забайкальский, пгт. Забайкальск, ул. Рабочая, д. 7	МКД	49,650584	117,32904
137555	Забайкальский край, р-н. Забайкальский, пгт. Забайкальск, ул. Радужная, д. 13	Индивидуальные домовладения	49,650584	117,32904
137556	Забайкальский край, р-н. Забайкальский, пгт. Забайкальск, ул. Радужная, д. 9	Индивидуальные домовладения	49,650584	117,32904

№ п/п	Адрес	Вид	Широта	Долгота
137557	Забайкальский край, р-н. Забайкальский, пгт. Забайкальск, ул. Раздольная, д. 11	Индивидуальные домовладения	49,650584	117,32904
137558	Забайкальский край, р-н. Забайкальский, пгт. Забайкальск, ул. Раздольная, д. 12а	Индивидуальные домовладения	49,650584	117,32904
137559	Забайкальский край, р-н. Забайкальский, пгт. Забайкальск, ул. Раздольная, д. 13а	Индивидуальные домовладения	49,650584	117,32904
137560	Забайкальский край, р-н. Забайкальский, пгт. Забайкальск, ул. Раздольная, д. 15	Индивидуальные домовладения	49,650584	117,32904
137561	Забайкальский край, р-н. Забайкальский, пгт. Забайкальск, ул. Раздольная, д. 19	Индивидуальные домовладения	49,650584	117,32904
137562	Забайкальский край, р-н. Забайкальский, пгт. Забайкальск, ул. Раздольная, д. 1А, строение 2	Индивидуальные домовладения	49,650584	117,32904
137563	Забайкальский край, р-н. Забайкальский, пгт. Забайкальск, ул. Раздольная, д. 23	Индивидуальные домовладения	49,650584	117,32904
137564	Забайкальский край, р-н. Забайкальский, пгт. Забайкальск, ул. Раздольная, д. 24	Индивидуальные домовладения	49,650584	117,32904
137565	Забайкальский край, р-н. Забайкальский, пгт. Забайкальск, ул. Раздольная, д. 2а	Индивидуальные домовладения	49,650584	117,32904
137566	Забайкальский край, р-н. Забайкальский, пгт. Забайкальск, ул. Раздольная, д. 2б	Индивидуальные домовладения	49,650584	117,32904
137567	Забайкальский край, р-н. Забайкальский, пгт. Забайкальск, ул. Раздольная, д. 30	Индивидуальные домовладения	49,650584	117,32904
137568	Забайкальский край, р-н. Забайкальский, пгт. Забайкальск, ул. Раздольная, д. 3а	Индивидуальные домовладения	49,650584	117,32904
137569	Забайкальский край, р-н. Забайкальский, пгт. Забайкальск, ул. Раздольная, д. 4	Индивидуальные домовладения	49,650584	117,32904
137570	Забайкальский край, р-н. Забайкальский, пгт. Забайкальск, ул. Раздольная, д. 4А	Индивидуальные домовладения	49,650584	117,32904
137571	Забайкальский край, р-н. Забайкальский, пгт. Забайкальск, ул. Раздольная, д. 6	Индивидуальные домовладения	49,650584	117,32904

№ п/п	Адрес	Вид	Широта	Долгота
137572	Забайкальский край, р-н. Забайкальский, пгт. Забайкальск, ул. Раздольная, д. 6а	Индивидуальные домовладения	49,650584	117,32904
137573	Забайкальский край, р-н. Забайкальский, пгт. Забайкальск, ул. Раздольная, д. 8а	Индивидуальные домовладения	49,650584	117,32904
137574	Забайкальский край, р-н. Приаргунский, п. Норинск, ул. Новая, д. 6	Индивидуальные домовладения	50,666862	119,035875
137575	Забайкальский край, р-н. Нерчинско-Заводский, с. Байка, ул. Конторская, д. 3	Индивидуальные домовладения	51,254679	119,296315
137576	Забайкальский край, р-н. Агинский, пгт. Агинское, кв-л. 15, д. 8	Индивидуальные домовладения	51,103662	114,537849
137577	Забайкальский край, р-н. Забайкальский, пгт. Забайкальск, ул. Садовая, д. 1	Индивидуальные домовладения	49,651121	117,304732
137578	Забайкальский край, р-н. Забайкальский, пгт. Забайкальск, ул. Садовая, д. 10	Индивидуальные домовладения	49,651121	117,304732
137579	Забайкальский край, р-н. Забайкальский, пгт. Забайкальск, ул. Садовая, д. 11	Индивидуальные домовладения	49,651121	117,304732
137580	Забайкальский край, р-н. Забайкальский, пгт. Забайкальск, ул. Садовая, д. 12	Индивидуальные домовладения	49,651121	117,304732
137581	Забайкальский край, р-н. Забайкальский, пгт. Забайкальск, ул. Садовая, д. 13	Индивидуальные домовладения	49,651121	117,304732
137582	Забайкальский край, р-н. Забайкальский, пгт. Забайкальск, ул. Садовая, д. 14	Индивидуальные домовладения	49,651121	117,304732
137583	Забайкальский край, р-н. Забайкальский, пгт. Забайкальск, ул. Садовая, д. 15	Индивидуальные домовладения	49,651121	117,304732
137584	Забайкальский край, р-н. Забайкальский, пгт. Забайкальск, ул. Садовая, д. 16	Индивидуальные домовладения	49,651121	117,304732
137585	Забайкальский край, р-н. Забайкальский, пгт. Забайкальск, ул. Садовая, д. 17	Индивидуальные домовладения	49,651121	117,304732
137586	Забайкальский край, р-н. Забайкальский, пгт. Забайкальск, ул. Садовая, д. 18	Индивидуальные домовладения	49,651121	117,304732

№ п/п	Адрес	Вид	Широта	Долгота
137587	Забайкальский край, р-н. Забайкальский, пгт. Забайкальск, ул. Садовая, д. 2	Индивидуальные домовладения	49,651121	117,304732
137588	Забайкальский край, р-н. Забайкальский, пгт. Забайкальск, ул. Садовая, д. 20	Индивидуальные домовладения	49,651121	117,304732
137589	Забайкальский край, р-н. Забайкальский, пгт. Забайкальск, ул. Садовая, д. 21	Индивидуальные домовладения	49,651121	117,304732
137590	Забайкальский край, р-н. Забайкальский, пгт. Забайкальск, ул. Садовая, д. 23	Индивидуальные домовладения	49,651121	117,304732
137591	Забайкальский край, р-н. Забайкальский, пгт. Забайкальск, ул. Садовая, д. 3	Индивидуальные домовладения	49,651121	117,304732
137592	Забайкальский край, р-н. Забайкальский, пгт. Забайкальск, ул. Садовая, д. 3а	Индивидуальные домовладения	49,651121	117,304732
137593	Забайкальский край, р-н. Забайкальский, пгт. Забайкальск, ул. Садовая, д. 4	Индивидуальные домовладения	49,651121	117,304732
137594	Забайкальский край, р-н. Забайкальский, пгт. Забайкальск, ул. Садовая, д. 5	Индивидуальные домовладения	49,651121	117,304732
137595	Забайкальский край, р-н. Забайкальский, пгт. Забайкальск, ул. Садовая, д. 5а	Индивидуальные домовладения	49,651121	117,304732
137596	Забайкальский край, р-н. Забайкальский, пгт. Забайкальск, ул. Садовая, д. 6	Индивидуальные домовладения	49,651121	117,304732
137597	Забайкальский край, р-н. Забайкальский, пгт. Забайкальск, ул. Садовая, д. 7	Индивидуальные домовладения	49,651121	117,304732
137598	Забайкальский край, р-н. Забайкальский, пгт. Забайкальск, ул. Садовая, д. 8	Индивидуальные домовладения	49,651121	117,304732
137599	Забайкальский край, р-н. Забайкальский, пгт. Забайкальск, ул. Садовая, д. 9	Индивидуальные домовладения	49,651121	117,304732
137600	Забайкальский край, р-н. Забайкальский, пгт. Забайкальск, ул. Светланская, д. 1	Индивидуальные домовладения	49,650584	117,32904
137601	Забайкальский край, р-н. Забайкальский, пгт. Забайкальск, ул. Светланская, д. 10	Индивидуальные домовладения	49,650584	117,32904

№ п/п	Адрес	Вид	Широта	Долгота
137602	Забайкальский край, р-н. Забайкальский, пгт. Забайкальск, ул. Светланская, д. 11б	Индивидуальные домовладения	49,650584	117,32904
137603	Забайкальский край, р-н. Забайкальский, пгт. Забайкальск, ул. Светланская, д. 12	Индивидуальные домовладения	49,650584	117,32904
137604	Забайкальский край, р-н. Читинский, с. Смоленка, ул. Лесная, д. 24	Индивидуальные домовладения	52,139919	113,521037
137605	Забайкальский край, р-н. Забайкальский, пгт. Забайкальск, ул. Светланская, д. 13	Индивидуальные домовладения	49,650584	117,32904
137606	Забайкальский край, р-н. Забайкальский, пгт. Забайкальск, ул. Светланская, д. 13а	Индивидуальные домовладения	49,650584	117,32904
137607	Забайкальский край, р-н. Забайкальский, пгт. Забайкальск, ул. Светланская, д. 16	Индивидуальные домовладения	49,650584	117,32904
137608	Забайкальский край, р-н. Забайкальский, пгт. Забайкальск, ул. Светланская, д. 1а	Индивидуальные домовладения	49,650584	117,32904
137609	Забайкальский край, р-н. Забайкальский, пгт. Забайкальск, ул. Светланская, д. 1г	Индивидуальные домовладения	49,650584	117,32904
137610	Забайкальский край, р-н. Забайкальский, пгт. Забайкальск, ул. Светланская, д. 2	Индивидуальные домовладения	49,650584	117,32904
137611	Забайкальский край, р-н. Забайкальский, пгт. Забайкальск, ул. Светланская, д. 23	Индивидуальные домовладения	49,650584	117,32904
137612	Забайкальский край, р-н. Забайкальский, пгт. Забайкальск, ул. Светланская, д. 3б	Индивидуальные домовладения	49,650584	117,32904
137613	Забайкальский край, р-н. Забайкальский, пгт. Забайкальск, ул. Светланская, д. 5а	Индивидуальные домовладения	49,650584	117,32904
137614	Забайкальский край, р-н. Забайкальский, пгт. Забайкальск, ул. Светланская, д. 6	Индивидуальные домовладения	49,650584	117,32904
137615	Забайкальский край, р-н. Забайкальский, пгт. Забайкальск, ул. Светланская, д. 7а	Индивидуальные домовладения	49,650584	117,32904
137616	Забайкальский край, р-н. Забайкальский, пгт. Забайкальск, ул. Светланская, д. 8	Индивидуальные домовладения	49,650584	117,32904

№ п/п	Адрес	Вид	Широта	Долгота
137617	Забайкальский край, р-н. Забайкальский, пгт. Забайкальск, ул. Светланская, д. 9	Индивидуальные домовладения	49,650584	117,32904
137618	Забайкальский край, р-н. Забайкальский, пгт. Забайкальск, ул. Светланская, д. 9а	Индивидуальные домовладения	49,650584	117,32904
137619	Забайкальский край, р-н. Забайкальский, пгт. Забайкальск, ул. Светлая, д. 11	Индивидуальные домовладения	49,650584	117,32904
137620	Забайкальский край, р-н. Забайкальский, пгт. Забайкальск, ул. Светлая, д. 2	Индивидуальные домовладения	49,650584	117,32904
137621	Забайкальский край, р-н. Забайкальский, пгт. Забайкальск, ул. Светлая, д. 3	Индивидуальные домовладения	49,650584	117,32904
137622	Забайкальский край, р-н. Забайкальский, пгт. Забайкальск, ул. Светлая, д. 3а	Индивидуальные домовладения	49,650584	117,32904
137623	Забайкальский край, р-н. Забайкальский, пгт. Забайкальск, ул. Светлая, д. 4	Индивидуальные домовладения	49,650584	117,32904
137624	Забайкальский край, р-н. Забайкальский, пгт. Забайкальск, ул. Светлая, д. 5	Индивидуальные домовладения	49,650584	117,32904
137625	Забайкальский край, р-н. Забайкальский, пгт. Забайкальск, ул. Северная, д. 13	Индивидуальные домовладения	49,655868	117,328325
137626	Забайкальский край, р-н. Забайкальский, пгт. Забайкальск, ул. Северная, д. 13а	Индивидуальные домовладения	49,655868	117,328325
137627	Забайкальский край, р-н. Забайкальский, пгт. Забайкальск, ул. Северная, д. 15	Индивидуальные домовладения	49,656115	117,327858
137628	Забайкальский край, р-н. Забайкальский, пгт. Забайкальск, ул. Северная, д. 27	Индивидуальные домовладения	49,658517	117,327531
137629	Забайкальский край, р-н. Забайкальский, пгт. Забайкальск, ул. Северная, д. 27а	Индивидуальные домовладения	49,658145	117,327617
137630	Забайкальский край, р-н. Забайкальский, пгт. Забайкальск, ул. Северная, д. 30	Индивидуальные домовладения	49,658855	117,32797
137631	Забайкальский край, р-н. Забайкальский, пгт. Забайкальск, ул. Северная, д. 33	Индивидуальные домовладения	49,658708	117,327386

№ п/п	Адрес	Вид	Широта	Долгота
137632	Забайкальский край, р-н. Забайкальский, пгт. Забайкальск, ул. Северная, д. 34	Индивидуальные домовладения	49,660571	117,326775
137633	Забайкальский край, р-н. Забайкальский, пгт. Забайкальск, ул. Северная, д. 35	Индивидуальные домовладения	49,659056	117,327196
137634	Забайкальский край, р-н. Забайкальский, пгт. Забайкальск, ул. Северная, д. 36	Индивидуальные домовладения	49,659543	117,327774
137635	Забайкальский край, р-н. Забайкальский, пгт. Забайкальск, ул. Северная, д. 37	Индивидуальные домовладения	49,660571	117,326775
137636	Забайкальский край, р-н. Забайкальский, пгт. Забайкальск, ул. Северная, д. 4	Индивидуальные домовладения	49,656757	117,32882
137637	Забайкальский край, р-н. Забайкальский, пгт. Забайкальск, ул. Северная, д. 40	Индивидуальные домовладения	49,65984	117,329254
137638	Забайкальский край, р-н. Забайкальский, пгт. Забайкальск, ул. Северная, д. 42	Индивидуальные домовладения	49,66028	117,32725
137639	Забайкальский край, р-н. Забайкальский, пгт. Забайкальск, ул. Северная, д. 42а	Индивидуальные домовладения	49,66028	117,32725
137640	Забайкальский край, р-н. Забайкальский, пгт. Забайкальск, ул. Северная, д. 45	Индивидуальные домовладения	49,660571	117,326775
137641	Забайкальский край, р-н. Забайкальский, пгт. Забайкальск, ул. Северная, д. 46	Индивидуальные домовладения	49,66121	117,32695
137642	Забайкальский край, р-н. Забайкальский, пгт. Забайкальск, ул. Северная, д. 46а	Индивидуальные домовладения	49,66121	117,32695
137643	Забайкальский край, р-н. Забайкальский, пгт. Забайкальск, ул. Северная, д. 47	Индивидуальные домовладения	49,661423	117,32598
137644	Забайкальский край, р-н. Забайкальский, пгт. Забайкальск, ул. Северная, д. 48	Индивидуальные домовладения	49,66188	117,326454
137645	Забайкальский край, р-н. Забайкальский, пгт. Забайкальск, ул. Северная, д. 48а	Индивидуальные домовладения	49,66143	117,326866
137646	Забайкальский край, р-н. Забайкальский, пгт. Забайкальск, ул. Северная, д. 49	Индивидуальные домовладения	49,661694	117,325615

№ п/п	Адрес	Вид	Широта	Долгота
137647	Забайкальский край, р-н. Забайкальский, пгт. Забайкальск, ул. Северная, д. 52	Индивидуальные домовладения	49,65479	117,323983
137648	Забайкальский край, р-н. Забайкальский, пгт. Забайкальск, ул. Северная, д. 52А	Индивидуальные домовладения	49,65479	117,323983
137649	Забайкальский край, р-н. Забайкальский, пгт. Забайкальск, ул. Северная, д. 55а	Индивидуальные домовладения	49,66245	117,32456
137650	Забайкальский край, р-н. Забайкальский, пгт. Забайкальск, ул. Северная, д. 55б	Индивидуальные домовладения	49,66245	117,32456
137651	Забайкальский край, р-н. Забайкальский, пгт. Забайкальск, ул. Северная, д. 56	Индивидуальные домовладения	49,666286	117,32315
137652	Забайкальский край, р-н. Забайкальский, пгт. Забайкальск, ул. Северная, д. 59	Индивидуальные домовладения	49,662576	117,324437
137653	Забайкальский край, р-н. Забайкальский, пгт. Забайкальск, ул. Северная, д. 60	Индивидуальные домовладения	49,662163	117,32355
137654	Забайкальский край, р-н. Забайкальский, пгт. Забайкальск, ул. Северная, д. 61	Индивидуальные домовладения	49,660571	117,326775
137655	Забайкальский край, р-н. Забайкальский, пгт. Забайкальск, ул. Северная, д. 65	Индивидуальные домовладения	49,663364	117,3234
137656	Забайкальский край, р-н. Забайкальский, пгт. Забайкальск, ул. Северная, д. 67	Индивидуальные домовладения	49,663525	117,32326
137657	Забайкальский край, р-н. Забайкальский, пгт. Забайкальск, ул. Северная, д. 8	Индивидуальные домовладения	49,65692	117,3299
137658	Забайкальский край, р-н. Забайкальский, пгт. Забайкальск, ул. Сельская, д. 10	Индивидуальные домовладения	49,650584	117,32904
137659	Забайкальский край, р-н. Забайкальский, пгт. Забайкальск, ул. Сельская, д. 14	Индивидуальные домовладения	49,650584	117,32904
137660	Забайкальский край, р-н. Забайкальский, пгт. Забайкальск, ул. Сельская, д. 17	Индивидуальные домовладения	49,650584	117,32904
137661	Забайкальский край, р-н. Забайкальский, пгт. Забайкальск, ул. Сельская, д. 19	Индивидуальные домовладения	49,650584	117,32904

№ п/п	Адрес	Вид	Широта	Долгота
137662	Забайкальский край, р-н. Забайкальский, пгт. Забайкальск, ул. Сельская, д. 21	Индивидуальные домовладения	49,650584	117,32904
137663	Забайкальский край, р-н. Забайкальский, пгт. Забайкальск, ул. Сельская, д. 24	Индивидуальные домовладения	49,650584	117,32904
137664	Забайкальский край, р-н. Забайкальский, пгт. Забайкальск, ул. Сельская, д. 26	Индивидуальные домовладения	49,650584	117,32904
137665	Забайкальский край, р-н. Забайкальский, пгт. Забайкальск, ул. Сельская, д. 28	Индивидуальные домовладения	49,650584	117,32904
137666	Забайкальский край, р-н. Забайкальский, пгт. Забайкальск, ул. Сибирская, д. 12	Индивидуальные домовладения	49,650584	117,32904
137667	Забайкальский край, р-н. Забайкальский, пгт. Забайкальск, ул. Сибирская, д. 6	Индивидуальные домовладения	49,650584	117,32904
137668	Забайкальский край, р-н. Забайкальский, пгт. Забайкальск, ул. Сибирская, д. 8	Индивидуальные домовладения	49,650584	117,32904
137669	Забайкальский край, р-н. Забайкальский, пгт. Забайкальск, ул. Советская, д. 1	МКД	49,642418	117,336307
137670	Забайкальский край, р-н. Забайкальский, пгт. Забайкальск, ул. Советская, д. 2	Индивидуальные домовладения	49,642418	117,336307
137671	Забайкальский край, р-н. Забайкальский, пгт. Забайкальск, ул. Советская, д. 2а	Индивидуальные домовладения	49,642418	117,336307
137672	Забайкальский край, р-н. Забайкальский, пгт. Забайкальск, ул. Советская, д. 3	Индивидуальные домовладения	49,642418	117,336307
137673	Забайкальский край, р-н. Забайкальский, пгт. Забайкальск, ул. Советская, д. 6а	МКД	49,64198	117,335867
137674	Забайкальский край, р-н. Забайкальский, пгт. Забайкальск, ул. Советская, д. 7	МКД	49,642511	117,335373
137675	Забайкальский край, р-н. Забайкальский, пгт. Забайкальск, ул. Советская, д. 9	МКД	49,642418	117,336307
137676	Забайкальский край, р-н. Забайкальский, пгт. Забайкальск, ул. Совхозная, д. 1	Индивидуальные домовладения	49,650584	117,32904

№ п/п	Адрес	Вид	Широта	Долгота
137677	Забайкальский край, р-н. Забайкальский, пгт. Забайкальск, ул. Совхозная, д. 1а	Индивидуальные домовладения	49,650584	117,32904
137678	Забайкальский край, р-н. Забайкальский, пгт. Забайкальск, ул. Совхозная, д. 3	Индивидуальные домовладения	49,650584	117,32904
137679	Забайкальский край, р-н. Забайкальский, пгт. Забайкальск, ул. Согласия, д. 13	Индивидуальные домовладения	49,650584	117,32904
137680	Забайкальский край, р-н. Забайкальский, пгт. Забайкальск, ул. Согласия, д. 14	Индивидуальные домовладения	49,650584	117,32904
137681	Забайкальский край, р-н. Забайкальский, пгт. Забайкальск, ул. Согласия, д. 15	Индивидуальные домовладения	49,650584	117,32904
137682	Забайкальский край, р-н. Забайкальский, пгт. Забайкальск, ул. Согласия, д. 15а	Индивидуальные домовладения	49,650584	117,32904
137683	Забайкальский край, р-н. Забайкальский, пгт. Забайкальск, ул. Согласия, д. 18	Индивидуальные домовладения	49,650584	117,32904
137684	Забайкальский край, р-н. Забайкальский, пгт. Забайкальск, ул. Согласия, д. 2	Индивидуальные домовладения	49,650584	117,32904
137685	Забайкальский край, р-н. Забайкальский, пгт. Забайкальск, ул. Согласия, д. 20	Индивидуальные домовладения	49,650584	117,32904
137686	Забайкальский край, р-н. Забайкальский, пгт. Забайкальск, ул. Согласия, д. 21	Индивидуальные домовладения	49,650584	117,32904
137687	Забайкальский край, р-н. Забайкальский, пгт. Забайкальск, ул. Согласия, д. 3	Индивидуальные домовладения	49,650584	117,32904
137688	Забайкальский край, р-н. Забайкальский, пгт. Забайкальск, ул. Согласия, д. 9	Индивидуальные домовладения	49,650584	117,32904
137689	Забайкальский край, р-н. Забайкальский, пгт. Забайкальск, ул. Солнечная, д. 10	Индивидуальные домовладения	49,650584	117,32904
137690	Забайкальский край, р-н. Забайкальский, пгт. Забайкальск, ул. Солнечная, д. 12	Индивидуальные домовладения	49,650584	117,32904
137691	Забайкальский край, р-н. Забайкальский, пгт. Забайкальск, ул. Солнечная, д. 2	Индивидуальные домовладения	49,650584	117,32904

№ п/п	Адрес	Вид	Широта	Долгота
137692	Забайкальский край, р-н. Забайкальский, пгт. Забайкальск, ул. Солнечная, д. 3	Индивидуальные домовладения	49,650584	117,32904
137693	Забайкальский край, р-н. Забайкальский, пгт. Забайкальск, ул. Солнечная, д. 4	Индивидуальные домовладения	49,650584	117,32904
137694	Забайкальский край, р-н. Забайкальский, пгт. Забайкальск, ул. Солнечная, д. 5	Индивидуальные домовладения	49,650584	117,32904
137695	Забайкальский край, р-н. Забайкальский, пгт. Забайкальск, ул. Солнечная, д. 7	Индивидуальные домовладения	49,650584	117,32904
137696	Забайкальский край, р-н. Забайкальский, пгт. Забайкальск, ул. Солнечная, д. 8	Индивидуальные домовладения	49,650584	117,32904
137697	Забайкальский край, р-н. Забайкальский, пгт. Забайкальск, ул. Солнечная, д. 9	Индивидуальные домовладения	49,650584	117,32904
137698	Забайкальский край, р-н. Забайкальский, пгт. Забайкальск, ул. Сопочная, д. 1	Индивидуальные домовладения	49,650584	117,32904
137699	Забайкальский край, р-н. Забайкальский, пгт. Забайкальск, ул. Сопочная, д. 11	Индивидуальные домовладения	49,650584	117,32904
137700	Забайкальский край, р-н. Забайкальский, пгт. Забайкальск, ул. Сопочная, д. 14	Индивидуальные домовладения	49,650584	117,32904
137701	Забайкальский край, р-н. Забайкальский, пгт. Забайкальск, ул. Сопочная, д. 2	Индивидуальные домовладения	49,650584	117,32904
137702	Забайкальский край, р-н. Забайкальский, пгт. Забайкальск, ул. Сопочная, д. 5	Индивидуальные домовладения	49,650584	117,32904
137703	Забайкальский край, р-н. Забайкальский, пгт. Забайкальск, ул. Сопочная, д. 6	Индивидуальные домовладения	49,650584	117,32904
137704	Забайкальский край, р-н. Забайкальский, пгт. Забайкальск, ул. Сопочная, д. 8	Индивидуальные домовладения	49,650584	117,32904
137705	Забайкальский край, р-н. Забайкальский, пгт. Забайкальск, ул. Сопочная, д. 9	Индивидуальные домовладения	49,650584	117,32904
137706	Забайкальский край, р-н. Забайкальский, пгт. Забайкальск, ул. Спортивная, д. 1	Индивидуальные домовладения	49,657268	117,343871

№ п/п	Адрес	Вид	Широта	Долгота
137707	Забайкальский край, р-н. Забайкальский, пгт. Забайкальск, ул. Спортивная, д. 10	Индивидуальные домовладения	49,657268	117,343871
137708	Забайкальский край, р-н. Забайкальский, пгт. Забайкальск, ул. Спортивная, д. 11	Индивидуальные домовладения	49,657268	117,343871
137709	Забайкальский край, р-н. Забайкальский, пгт. Забайкальск, ул. Спортивная, д. 13	Индивидуальные домовладения	49,657268	117,343871
137710	Забайкальский край, р-н. Забайкальский, пгт. Забайкальск, ул. Спортивная, д. 16	Индивидуальные домовладения	49,657268	117,343871
137711	Забайкальский край, р-н. Забайкальский, пгт. Забайкальск, ул. Спортивная, д. 18	Индивидуальные домовладения	49,657268	117,343871
137712	Забайкальский край, р-н. Забайкальский, пгт. Забайкальск, ул. Спортивная, д. 1а	Индивидуальные домовладения	49,657268	117,343871
137713	Забайкальский край, р-н. Забайкальский, пгт. Забайкальск, ул. Спортивная, д. 2	Индивидуальные домовладения	49,657268	117,343871
137714	Забайкальский край, р-н. Забайкальский, пгт. Забайкальск, ул. Спортивная, д. 4	Индивидуальные домовладения	49,657268	117,343871
137715	Забайкальский край, р-н. Забайкальский, пгт. Забайкальск, ул. Спортивная, д. 5	Индивидуальные домовладения	49,657268	117,343871
137716	Забайкальский край, р-н. Забайкальский, пгт. Забайкальск, ул. Спортивная, д. 6	Индивидуальные домовладения	49,657268	117,343871
137717	Забайкальский край, р-н. Забайкальский, пгт. Забайкальск, ул. Спортивная, д. 7	Индивидуальные домовладения	49,657268	117,343871
137718	Забайкальский край, р-н. Забайкальский, пгт. Забайкальск, ул. Спортивная, д. 7а	Индивидуальные домовладения	49,657268	117,343871
137719	Забайкальский край, р-н. Забайкальский, пгт. Забайкальск, ул. Спортивная, д. 8	Индивидуальные домовладения	49,657268	117,343871
137720	Забайкальский край, р-н. Забайкальский, пгт. Забайкальск, ул. Степная, д. 1	Индивидуальные домовладения	49,650141	117,316033
137721	Забайкальский край, р-н. Забайкальский, пгт. Забайкальск, ул. Степная, д. 10	Индивидуальные домовладения	49,650141	117,316033

№ п/п	Адрес	Вид	Широта	Долгота
137722	Забайкальский край, р-н. Забайкальский, пгт. Забайкальск, ул. Степная, д. 12	Индивидуальные домовладения	49,650141	117,316033
137723	Забайкальский край, р-н. Забайкальский, пгт. Забайкальск, ул. Степная, д. 13	Индивидуальные домовладения	49,650141	117,316033
137724	Забайкальский край, р-н. Забайкальский, пгт. Забайкальск, ул. Степная, д. 14	Индивидуальные домовладения	49,650141	117,316033
137725	Забайкальский край, р-н. Забайкальский, пгт. Забайкальск, ул. Степная, д. 15	Индивидуальные домовладения	49,650141	117,316033
137726	Забайкальский край, р-н. Забайкальский, пгт. Забайкальск, ул. Степная, д. 16	Индивидуальные домовладения	49,650141	117,316033
137727	Забайкальский край, р-н. Забайкальский, пгт. Забайкальск, ул. Степная, д. 17	Индивидуальные домовладения	49,650141	117,316033
137728	Забайкальский край, р-н. Забайкальский, пгт. Забайкальск, ул. Степная, д. 18	Индивидуальные домовладения	49,650141	117,316033
137729	Забайкальский край, р-н. Забайкальский, пгт. Забайкальск, ул. Степная, д. 19	Индивидуальные домовладения	49,650141	117,316033
137730	Забайкальский край, р-н. Забайкальский, пгт. Забайкальск, ул. Степная, д. 21	Индивидуальные домовладения	49,650141	117,316033
137731	Забайкальский край, р-н. Забайкальский, пгт. Забайкальск, ул. Степная, д. 22	Индивидуальные домовладения	49,650141	117,316033
137732	Забайкальский край, р-н. Забайкальский, пгт. Забайкальск, ул. Степная, д. 23	Индивидуальные домовладения	49,650141	117,316033
137733	Забайкальский край, р-н. Забайкальский, пгт. Забайкальск, ул. Степная, д. 24	Индивидуальные домовладения	49,650141	117,316033
137734	Забайкальский край, р-н. Забайкальский, пгт. Забайкальск, ул. Степная, д. 26	Индивидуальные домовладения	49,650141	117,316033
137735	Забайкальский край, р-н. Забайкальский, пгт. Забайкальск, ул. Степная, д. 27	Индивидуальные домовладения	49,650141	117,316033
137736	Забайкальский край, р-н. Забайкальский, пгт. Забайкальск, ул. Степная, д. 27а	Индивидуальные домовладения	49,650141	117,316033

№ п/п	Адрес	Вид	Широта	Долгота
137737	Забайкальский край, р-н. Забайкальский, пгт. Забайкальск, ул. Степная, д. 28	Индивидуальные домовладения	49,650141	117,316033
137738	Забайкальский край, р-н. Забайкальский, пгт. Забайкальск, ул. Степная, д. 29	Индивидуальные домовладения	49,650141	117,316033
137739	Забайкальский край, р-н. Забайкальский, пгт. Забайкальск, ул. Степная, д. 2б	Индивидуальные домовладения	49,650141	117,316033
137740	Забайкальский край, р-н. Забайкальский, пгт. Забайкальск, ул. Степная, д. 3	Индивидуальные домовладения	49,650141	117,316033
137741	Забайкальский край, р-н. Забайкальский, пгт. Забайкальск, ул. Степная, д. 31	Индивидуальные домовладения	49,650141	117,316033
137742	Забайкальский край, р-н. Забайкальский, пгт. Забайкальск, ул. Степная, д. 32	Индивидуальные домовладения	49,650141	117,316033
137743	Забайкальский край, р-н. Забайкальский, пгт. Забайкальск, ул. Степная, д. 33	Индивидуальные домовладения	49,650141	117,316033
137744	Забайкальский край, р-н. Забайкальский, пгт. Забайкальск, ул. Степная, д. 34	Индивидуальные домовладения	49,650141	117,316033
137745	Забайкальский край, р-н. Забайкальский, пгт. Забайкальск, ул. Степная, д. 4	Индивидуальные домовладения	49,650141	117,316033
137746	Забайкальский край, р-н. Забайкальский, пгт. Забайкальск, ул. Степная, д. 5	Индивидуальные домовладения	49,650141	117,316033
137747	Забайкальский край, р-н. Забайкальский, пгт. Забайкальск, ул. Степная, д. 6	Индивидуальные домовладения	49,650141	117,316033
137748	Забайкальский край, р-н. Забайкальский, пгт. Забайкальск, ул. Степная, д. 7	Индивидуальные домовладения	49,650141	117,316033
137749	Забайкальский край, р-н. Забайкальский, пгт. Забайкальск, ул. Степная, д. 8	Индивидуальные домовладения	49,650141	117,316033
137750	Забайкальский край, р-н. Забайкальский, пгт. Забайкальск, ул. Степная, д. 9	Индивидуальные домовладения	49,650141	117,316033
137751	Забайкальский край, р-н. Забайкальский, пгт. Забайкальск, ул. Строителей, д. 10	Индивидуальные домовладения	49,662003	117,303375

№ п/п	Адрес	Вид	Широта	Долгота
137752	Забайкальский край, р-н. Забайкальский, пгт. Забайкальск, ул. Строителей, д. 12	Индивидуальные домовладения	49,662003	117,303375
137753	Забайкальский край, р-н. Забайкальский, пгт. Забайкальск, ул. Строителей, д. 12а	Индивидуальные домовладения	49,662003	117,303375
137754	Забайкальский край, р-н. Забайкальский, пгт. Забайкальск, ул. Строителей, д. 14	Индивидуальные домовладения	49,662003	117,303375
137755	Забайкальский край, р-н. Забайкальский, пгт. Забайкальск, ул. Строителей, д. 14а	Индивидуальные домовладения	49,662003	117,303375
137756	Забайкальский край, р-н. Забайкальский, пгт. Забайкальск, ул. Строителей, д. 16	Индивидуальные домовладения	49,662003	117,303375
137757	Забайкальский край, р-н. Забайкальский, пгт. Забайкальск, ул. Строителей, д. 1б	Индивидуальные домовладения	49,662003	117,303375
137758	Забайкальский край, р-н. Забайкальский, пгт. Забайкальск, ул. Строителей, д. 1Д	Индивидуальные домовладения	49,662003	117,303375
137759	Забайкальский край, р-н. Забайкальский, пгт. Забайкальск, ул. Строителей, д. 2	Индивидуальные домовладения	49,662003	117,303375
137760	Забайкальский край, р-н. Забайкальский, пгт. Забайкальск, ул. Строителей, д. 20	Индивидуальные домовладения	49,662003	117,303375
137761	Забайкальский край, р-н. Забайкальский, пгт. Забайкальск, ул. Строителей, д. 22	Индивидуальные домовладения	49,662003	117,303375
137762	Забайкальский край, р-н. Забайкальский, пгт. Забайкальск, ул. Строителей, д. 24	Индивидуальные домовладения	49,662003	117,303375
137763	Забайкальский край, р-н. Забайкальский, пгт. Забайкальск, ул. Строителей, д. 2а	Индивидуальные домовладения	49,662003	117,303375
137764	Забайкальский край, р-н. Забайкальский, пгт. Забайкальск, ул. Строителей, д. 3	Индивидуальные домовладения	49,662003	117,303375
137765	Забайкальский край, р-н. Забайкальский, пгт. Забайкальск, ул. Строителей, д. 30	Индивидуальные домовладения	49,662003	117,303375
137766	Забайкальский край, р-н. Забайкальский, пгт. Забайкальск, ул. Строителей, д. 31	Индивидуальные домовладения	49,662003	117,303375

№ п/п	Адрес	Вид	Широта	Долгота
137767	Забайкальский край, р-н. Забайкальский, пгт. Забайкальск, ул. Строителей, д. 32	Индивидуальные домовладения	49,662003	117,303375
137768	Забайкальский край, р-н. Забайкальский, пгт. Забайкальск, ул. Строителей, д. 36а	Индивидуальные домовладения	49,662003	117,303375
137769	Забайкальский край, р-н. Забайкальский, пгт. Забайкальск, ул. Строителей, д. 4	Индивидуальные домовладения	49,662003	117,303375
137770	Забайкальский край, р-н. Забайкальский, пгт. Забайкальск, ул. Строителей, д. 4а	Индивидуальные домовладения	49,662003	117,303375
137771	Забайкальский край, р-н. Забайкальский, пгт. Забайкальск, ул. Строителей, д. 5	Индивидуальные домовладения	49,662003	117,303375
137772	Забайкальский край, р-н. Забайкальский, пгт. Забайкальск, ул. Строителей, д. 5а	Индивидуальные домовладения	49,662003	117,303375
137773	Забайкальский край, р-н. Забайкальский, пгт. Забайкальск, ул. Строителей, д. 6	Индивидуальные домовладения	49,662003	117,303375
137774	Забайкальский край, р-н. Забайкальский, пгт. Забайкальск, ул. Строителей, д. 6а	Индивидуальные домовладения	49,662003	117,303375
137775	Забайкальский край, р-н. Забайкальский, пгт. Забайкальск, ул. Строителей, д. 7	Индивидуальные домовладения	49,662003	117,303375
137776	Забайкальский край, р-н. Забайкальский, пгт. Забайкальск, ул. Строителей, д. 8	Индивидуальные домовладения	49,662003	117,303375
137777	Забайкальский край, р-н. Забайкальский, пгт. Забайкальск, ул. Строителей, д. 8а	Индивидуальные домовладения	49,662003	117,303375
137778	Забайкальский край, р-н. Забайкальский, пгт. Забайкальск, ул. Строителей, д. 9	Индивидуальные домовладения	49,662003	117,303375
137779	Забайкальский край, р-н. Забайкальский, пгт. Забайкальск, ул. Таможенная, д. 10	Индивидуальные домовладения	49,650584	117,32904
137780	Забайкальский край, р-н. Забайкальский, пгт. Забайкальск, ул. Таможенная, д. 11	Индивидуальные домовладения	49,650584	117,32904
137781	Забайкальский край, р-н. Забайкальский, пгт. Забайкальск, ул. Таможенная, д. 12	Индивидуальные домовладения	49,650584	117,32904

№ п/п	Адрес	Вид	Широта	Долгота
137782	Забайкальский край, р-н. Забайкальский, пгт. Забайкальск, ул. Таможенная, д. 16	Индивидуальные домовладения	49,650584	117,32904
137783	Забайкальский край, р-н. Забайкальский, пгт. Забайкальск, ул. Таможенная, д. 17	Индивидуальные домовладения	49,650584	117,32904
137784	Забайкальский край, р-н. Забайкальский, пгт. Забайкальск, ул. Таможенная, д. 18	Индивидуальные домовладения	49,650584	117,32904
137785	Забайкальский край, р-н. Забайкальский, пгт. Забайкальск, ул. Таможенная, д. 1б	Индивидуальные домовладения	49,650584	117,32904
137786	Забайкальский край, р-н. Забайкальский, пгт. Забайкальск, ул. Таможенная, д. 2	Индивидуальные домовладения	49,650584	117,32904
137787	Забайкальский край, р-н. Забайкальский, пгт. Забайкальск, ул. Таможенная, д. 20а	Индивидуальные домовладения	49,650584	117,32904
137788	Забайкальский край, р-н. Забайкальский, пгт. Забайкальск, ул. Таможенная, д. 25	Индивидуальные домовладения	49,650584	117,32904
137789	Забайкальский край, р-н. Забайкальский, пгт. Забайкальск, ул. Таможенная, д. 2а	Индивидуальные домовладения	49,650584	117,32904
137790	Забайкальский край, р-н. Забайкальский, пгт. Забайкальск, ул. Таможенная, д. 3а	Индивидуальные домовладения	49,650584	117,32904
137791	Забайкальский край, р-н. Забайкальский, пгт. Забайкальск, ул. Таможенная, д. 3б	Индивидуальные домовладения	49,650584	117,32904
137792	Забайкальский край, р-н. Забайкальский, пгт. Забайкальск, ул. Таможенная, д. 4	Индивидуальные домовладения	49,650584	117,32904
137793	Забайкальский край, р-н. Забайкальский, пгт. Забайкальск, ул. Таможенная, д. 5	Индивидуальные домовладения	49,650584	117,32904
137794	Забайкальский край, р-н. Забайкальский, пгт. Забайкальск, ул. Таможенная, д. 6а	Индивидуальные домовладения	49,650584	117,32904
137795	Забайкальский край, р-н. Забайкальский, пгт. Забайкальск, ул. Таможенная, д. 7а	Индивидуальные домовладения	49,650584	117,32904
137796	Забайкальский край, р-н. Забайкальский, пгт. Забайкальск, ул. Таможенная, д. 8	Индивидуальные домовладения	49,650584	117,32904

№ п/п	Адрес	Вид	Широта	Долгота
137797	Забайкальский край, р-н. Забайкальский, пгт. Забайкальск, ул. Таможенная, д. 8а	Индивидуальные домовладения	49,650584	117,32904
137798	Забайкальский край, р-н. Забайкальский, пгт. Забайкальск, ул. Туристическая, д. 4	Индивидуальные домовладения	49,650584	117,32904
137799	Забайкальский край, р-н. Забайкальский, пгт. Забайкальск, ул. Уральская, д. 1	Индивидуальные домовладения	49,65899	117,3418
137800	Забайкальский край, р-н. Забайкальский, пгт. Забайкальск, ул. Уральская, д. 10	Индивидуальные домовладения	49,658176	117,343445
137801	Забайкальский край, р-н. Забайкальский, пгт. Забайкальск, ул. Уральская, д. 10а	Индивидуальные домовладения	49,658085	117,343834
137802	Забайкальский край, р-н. Забайкальский, пгт. Забайкальск, ул. Уральская, д. 12	Индивидуальные домовладения	49,658	117,34416
137803	Забайкальский край, р-н. Забайкальский, пгт. Забайкальск, ул. Уральская, д. 14	Индивидуальные домовладения	49,657764	117,34488
137804	Забайкальский край, р-н. Забайкальский, пгт. Забайкальск, ул. Уральская, д. 17	Индивидуальные домовладения	49,657833	117,3448
137805	Забайкальский край, р-н. Забайкальский, пгт. Забайкальск, ул. Уральская, д. 1а	Индивидуальные домовладения	49,65847	117,341965
137806	Забайкальский край, р-н. Забайкальский, пгт. Забайкальск, ул. Уральская, д. 5, литер Б	Индивидуальные домовладения	49,658457	117,342694
137807	Забайкальский край, р-н. Забайкальский, пгт. Забайкальск, ул. Уральская, д. 7	Индивидуальные домовладения	49,658493	117,34362
137808	Забайкальский край, р-н. Забайкальский, пгт. Забайкальск, ул. Уральская, д. 8	Индивидуальные домовладения	49,658276	117,34305
137809	Забайкальский край, р-н. Забайкальский, пгт. Забайкальск, ул. Уральская, д. 9	Индивидуальные домовладения	49,65849	117,34368
137810	Забайкальский край, р-н. Забайкальский, пгт. Забайкальск, ул. Фермерская, д. 2	Индивидуальные домовладения	49,650584	117,32904
137811	Забайкальский край, р-н. Забайкальский, пгт. Забайкальск, ул. Фермерская, д. 5	Индивидуальные домовладения	49,650584	117,32904

№ п/п	Адрес	Вид	Широта	Долгота
137812	Забайкальский край, р-н. Забайкальский, пгт. Забайкальск, ул. Фермерская, д. 6	Индивидуальные домовладения	49,650584	117,32904
137813	Забайкальский край, р-н. Забайкальский, пгт. Забайкальск, ул. Фестивальная, д. 1	Индивидуальные домовладения	49,642467	117,321686
137814	Забайкальский край, р-н. Забайкальский, пгт. Забайкальск, ул. Фестивальная, д. 15	Индивидуальные домовладения	49,641323	117,32269
137815	Забайкальский край, р-н. Забайкальский, пгт. Забайкальск, ул. Фестивальная, д. 19	Индивидуальные домовладения	49,64182	117,32226
137816	Забайкальский край, р-н. Забайкальский, пгт. Забайкальск, ул. Фестивальная, д. 25	Индивидуальные домовладения	49,64268	117,321386
137817	Забайкальский край, р-н. Забайкальский, пгт. Забайкальск, ул. Фестивальная, д. 26	Индивидуальные домовладения	49,642033	117,323444
137818	Забайкальский край, р-н. Забайкальский, пгт. Забайкальск, ул. Фестивальная, д. 26а	Индивидуальные домовладения	49,642033	117,323444
137819	Забайкальский край, р-н. Забайкальский, пгт. Забайкальск, ул. Фестивальная, д. 26б	Индивидуальные домовладения	49,642033	117,323444
137820	Забайкальский край, р-н. Забайкальский, пгт. Забайкальск, ул. Фестивальная, д. 27	Индивидуальные домовладения	49,643246	117,321
137821	Забайкальский край, р-н. Забайкальский, пгт. Забайкальск, ул. Фестивальная, д. 28	Индивидуальные домовладения	49,642334	117,32252
137822	Забайкальский край, р-н. Забайкальский, пгт. Забайкальск, ул. Фестивальная, д. 28А	Индивидуальные домовладения	49,641718	117,323354
137823	Забайкальский край, р-н. Забайкальский, пгт. Забайкальск, ул. Фестивальная, д. 29	Индивидуальные домовладения	49,64352	117,32075
137824	Забайкальский край, р-н. Забайкальский, пгт. Забайкальск, ул. Фестивальная, д. 3	Индивидуальные домовладения	49,642124	117,32198
137825	Забайкальский край, р-н. Забайкальский, пгт. Забайкальск, ул. Фестивальная, д. 30	Индивидуальные домовладения	49,64257	117,32228
137826	Забайкальский край, р-н. Забайкальский, пгт. Забайкальск, ул. Фестивальная, д. 31	Индивидуальные домовладения	49,643864	117,32043

№ п/п	Адрес	Вид	Широта	Долгота
137827	Забайкальский край, р-н. Забайкальский, пгт. Забайкальск, ул. Фестивальная, д. 34	Индивидуальные домовладения	49,643387	117,32146
137828	Забайкальский край, р-н. Забайкальский, пгт. Забайкальск, ул. Фестивальная, д. 36	Индивидуальные домовладения	49,643692	117,32117
137829	Забайкальский край, р-н. Забайкальский, пгт. Забайкальск, ул. Фестивальная, д. 38	Индивидуальные домовладения	49,643974	117,32085
137830	Забайкальский край, р-н. Забайкальский, пгт. Забайкальск, ул. Фестивальная, д. 39	Индивидуальные домовладения	49,644768	117,319405
137831	Забайкальский край, р-н. Забайкальский, пгт. Забайкальск, ул. Фестивальная, д. 40	Индивидуальные домовладения	49,64422	117,32057
137832	Забайкальский край, р-н. Забайкальский, пгт. Забайкальск, ул. Фестивальная, д. 41	Индивидуальные домовладения	49,646935	117,318344
137833	Забайкальский край, р-н. Забайкальский, пгт. Забайкальск, ул. Фестивальная, д. 42	Индивидуальные домовладения	49,644714	117,32012
137834	Забайкальский край, р-н. Забайкальский, пгт. Забайкальск, ул. Фестивальная, д. 42а	Индивидуальные домовладения	49,64489	117,320625
137835	Забайкальский край, р-н. Забайкальский, пгт. Забайкальск, ул. Фестивальная, д. 44	Индивидуальные домовладения	49,64275	117,321665
137836	Забайкальский край, р-н. Забайкальский, пгт. Забайкальск, ул. Холмистая, д. 1	Индивидуальные домовладения	49,650584	117,32904
137837	Забайкальский край, р-н. Забайкальский, пгт. Забайкальск, ул. Холмистая, д. 10	Индивидуальные домовладения	49,650584	117,32904
137838	Забайкальский край, р-н. Забайкальский, пгт. Забайкальск, ул. Холмистая, д. 10а	Индивидуальные домовладения	49,650584	117,32904
137839	Забайкальский край, р-н. Забайкальский, пгт. Забайкальск, ул. Холмистая, д. 12А	Индивидуальные домовладения	49,650584	117,32904
137840	Забайкальский край, р-н. Забайкальский, пгт. Забайкальск, ул. Холмистая, д. 13	Индивидуальные домовладения	49,650584	117,32904
137841	Забайкальский край, р-н. Забайкальский, пгт. Забайкальск, ул. Холмистая, д. 14	Индивидуальные домовладения	49,650584	117,32904

№ п/п	Адрес	Вид	Широта	Долгота
137842	Забайкальский край, р-н. Забайкальский, пгт. Забайкальск, ул. Холмистая, д. 17	Индивидуальные домовладения	49,650584	117,32904
137843	Забайкальский край, р-н. Забайкальский, пгт. Забайкальск, ул. Холмистая, д. 19	Индивидуальные домовладения	49,650584	117,32904
137844	Забайкальский край, р-н. Забайкальский, пгт. Забайкальск, ул. Холмистая, д. 2	Индивидуальные домовладения	49,650584	117,32904
137845	Забайкальский край, р-н. Забайкальский, пгт. Забайкальск, ул. Холмистая, д. 21	Индивидуальные домовладения	49,650584	117,32904
137846	Забайкальский край, р-н. Забайкальский, пгт. Забайкальск, ул. Холмистая, д. 26	Индивидуальные домовладения	49,650584	117,32904
137847	Забайкальский край, р-н. Забайкальский, пгт. Забайкальск, ул. Холмистая, д. 2а	Индивидуальные домовладения	49,650584	117,32904
137848	Забайкальский край, р-н. Забайкальский, пгт. Забайкальск, ул. Холмистая, д. 3	Индивидуальные домовладения	49,650584	117,32904
137849	Забайкальский край, р-н. Забайкальский, пгт. Забайкальск, ул. Холмистая, д. 4	Индивидуальные домовладения	49,650584	117,32904
137850	Забайкальский край, р-н. Забайкальский, пгт. Забайкальск, ул. Холмистая, д. 4а	Индивидуальные домовладения	49,650584	117,32904
137851	Забайкальский край, р-н. Забайкальский, пгт. Забайкальск, ул. Холмистая, д. 5	Индивидуальные домовладения	49,650584	117,32904
137852	Забайкальский край, р-н. Забайкальский, пгт. Забайкальск, ул. Холмистая, д. 6	Индивидуальные домовладения	49,650584	117,32904
137853	Забайкальский край, р-н. Забайкальский, пгт. Забайкальск, ул. Холмистая, д. 6а	Индивидуальные домовладения	49,650584	117,32904
137854	Забайкальский край, р-н. Забайкальский, пгт. Забайкальск, ул. Холмистая, д. 8	Индивидуальные домовладения	49,650584	117,32904
137855	Забайкальский край, р-н. Забайкальский, пгт. Забайкальск, ул. Холмистая, д. 9	Индивидуальные домовладения	49,650584	117,32904
137856	Забайкальский край, р-н. Забайкальский, пгт. Забайкальск, ул. ХПП, д. 1	Индивидуальные домовладения	49,650584	117,32904

№ п/п	Адрес	Вид	Широта	Долгота
137902	Забайкальский край, р-н. Забайкальский, пгт. Забайкальск, ул. Широкая, д. 25, строение 2	Индивидуальные домовладения	49,651867	117,346
137903	Забайкальский край, р-н. Забайкальский, пгт. Забайкальск, ул. Широкая, д. 26	Индивидуальные домовладения	49,651867	117,346
137904	Забайкальский край, р-н. Забайкальский, пгт. Забайкальск, ул. Широкая, д. 3	Индивидуальные домовладения	49,651867	117,346
137905	Забайкальский край, р-н. Забайкальский, пгт. Забайкальск, ул. Широкая, д. 3а	Индивидуальные домовладения	49,651867	117,346
137906	Забайкальский край, р-н. Забайкальский, пгт. Забайкальск, ул. Широкая, д. 5	Индивидуальные домовладения	49,651867	117,346
137907	Забайкальский край, р-н. Забайкальский, пгт. Забайкальск, ул. Широкая, д. 7	Индивидуальные домовладения	49,651867	117,346
137908	Забайкальский край, р-н. Забайкальский, пгт. Забайкальск, ул. Широкая, д. 9	Индивидуальные домовладения	49,651867	117,346
137909	Забайкальский край, р-н. Забайкальский, пгт. Забайкальск, ул. Школьная, д. 11а	Индивидуальные домовладения	49,653008	117,35228
137910	Забайкальский край, р-н. Забайкальский, пгт. Забайкальск, ул. Школьная, д. 13	Индивидуальные домовладения	49,652	117,35585
137911	Забайкальский край, р-н. Забайкальский, пгт. Забайкальск, ул. Школьная, д. 14	Индивидуальные домовладения	49,652313	117,35612
137912	Забайкальский край, р-н. Забайкальский, пгт. Забайкальск, ул. Школьная, д. 16	Индивидуальные домовладения	49,652195	117,35665
137913	Забайкальский край, р-н. Забайкальский, пгт. Забайкальск, ул. Школьная, д. 18	Индивидуальные домовладения	49,65241	117,355118
137914	Забайкальский край, р-н. Забайкальский, пгт. Забайкальск, ул. Школьная, д. 19	Индивидуальные домовладения	49,65178	117,35668
137915	Забайкальский край, р-н. Забайкальский, пгт. Забайкальск, ул. Школьная, д. 1а	Индивидуальные домовладения	49,65261	117,35367
137916	Забайкальский край, р-н. Забайкальский, пгт. Забайкальск, ул. Школьная, д. 2	Индивидуальные домовладения	49,65273	117,354515

№ п/п	Адрес	Вид	Широта	Долгота
137917	Забайкальский край, р-н. Забайкальский, пгт. Забайкальск, ул. Школьная, д. 20	Индивидуальные домовладения	49,652065	117,357175
137918	Забайкальский край, р-н. Забайкальский, пгт. Забайкальск, ул. Школьная, д. 23	Индивидуальные домовладения	49,651623	117,3572
137919	Забайкальский край, р-н. Забайкальский, пгт. Забайкальск, ул. Школьная, д. 24	Индивидуальные домовладения	49,65198	117,35758
137920	Забайкальский край, р-н. Забайкальский, пгт. Забайкальск, ул. Школьная, д. 25	Индивидуальные домовладения	49,65153	117,35752
137921	Забайкальский край, р-н. Забайкальский, пгт. Забайкальск, ул. Школьная, д. 26	Индивидуальные домовладения	49,65187	117,35794
137922	Забайкальский край, р-н. Забайкальский, пгт. Забайкальск, ул. Школьная, д. 27	Индивидуальные домовладения	49,65241	117,355118
137923	Забайкальский край, р-н. Забайкальский, пгт. Забайкальск, ул. Школьная, д. 28	Индивидуальные домовладения	49,65241	117,355118
137924	Забайкальский край, р-н. Забайкальский, пгт. Забайкальск, ул. Школьная, д. 30	Индивидуальные домовладения	49,65164	117,3587
137925	Забайкальский край, р-н. Забайкальский, пгт. Забайкальск, ул. Школьная, д. 32	Индивидуальные домовладения	49,651455	117,35973
137926	Забайкальский край, р-н. Забайкальский, пгт. Забайкальск, ул. Школьная, д. 4	Индивидуальные домовладения	49,65267	117,354744
137927	Забайкальский край, р-н. Забайкальский, пгт. Забайкальск, ул. Школьная, д. 5	Индивидуальные домовладения	49,652565	117,35516
137928	Забайкальский край, р-н. Забайкальский, пгт. Забайкальск, ул. Школьная, д. 6	Индивидуальные домовладения	49,65241	117,355118
137929	Забайкальский край, р-н. Забайкальский, пгт. Забайкальск, ул. Школьная, д. 7	Индивидуальные домовладения	49,65223	117,35501
137930	Забайкальский край, р-н. Забайкальский, пгт. Забайкальск, ул. Школьная, д. 9	Индивидуальные домовладения	49,652084	117,35552
137931	Забайкальский край, р-н. Забайкальский, пгт. Забайкальск, ул. Шоссейная, д. 1	Индивидуальные домовладения	49,658008	117,348704

№ п/п	Адрес	Вид	Широта	Долгота
137932	Забайкальский край, р-н. Забайкальский, пгт. Забайкальск, ул. Шоссейная, д. 12	Индивидуальные домовладения	49,658008	117,348704
137933	Забайкальский край, р-н. Забайкальский, пгт. Забайкальск, ул. Шоссейная, д. 13	Индивидуальные домовладения	49,658008	117,348704
137934	Забайкальский край, р-н. Забайкальский, пгт. Забайкальск, ул. Шоссейная, д. 15	Индивидуальные домовладения	49,658008	117,348704
137935	Забайкальский край, р-н. Забайкальский, пгт. Забайкальск, ул. Шоссейная, д. 15а	Индивидуальные домовладения	49,658008	117,348704
137936	Забайкальский край, р-н. Забайкальский, пгт. Забайкальск, ул. Шоссейная, д. 19	Индивидуальные домовладения	49,658008	117,348704
137937	Забайкальский край, р-н. Забайкальский, пгт. Забайкальск, ул. Шоссейная, д. 1в	Индивидуальные домовладения	49,658008	117,348704
137938	Забайкальский край, р-н. Забайкальский, пгт. Забайкальск, ул. Шоссейная, д. 2	Индивидуальные домовладения	49,658008	117,348704
137939	Забайкальский край, р-н. Забайкальский, пгт. Забайкальск, ул. Шоссейная, д. 2а	Индивидуальные домовладения	49,658008	117,348704
137940	Забайкальский край, р-н. Забайкальский, пгт. Забайкальск, ул. Шоссейная, д. 3	Индивидуальные домовладения	49,658008	117,348704
137941	Забайкальский край, р-н. Забайкальский, пгт. Забайкальск, ул. Шоссейная, д. 4	Индивидуальные домовладения	49,658008	117,348704
137942	Забайкальский край, р-н. Забайкальский, пгт. Забайкальск, ул. Шоссейная, д. 5	Индивидуальные домовладения	49,658008	117,348704
137943	Забайкальский край, р-н. Забайкальский, пгт. Забайкальск, ул. Шоссейная, д. 6	Индивидуальные домовладения	49,658008	117,348704
137944	Забайкальский край, р-н. Забайкальский, пгт. Забайкальск, ул. Шоссейная, д. 7	Индивидуальные домовладения	49,658008	117,348704
137945	Забайкальский край, р-н. Забайкальский, пгт. Забайкальск, ул. Шоссейная, д. 9	Индивидуальные домовладения	49,658008	117,348704
137946	Забайкальский край, р-н. Забайкальский, пгт. Забайкальск, ул. Шоссейная, строение 28а	Индивидуальные домовладения	49,658008	117,348704

№ п/п	Адрес	Вид	Широта	Долгота
137977	Забайкальский край, р-н. Забайкальский, пгт. Забайкальск, ул. Энтузиастов, д. 18	Индивидуальные домовладения	49,656416	117,343458
137978	Забайкальский край, р-н. Забайкальский, пгт. Забайкальск, ул. Энтузиастов, д. 1а	Индивидуальные домовладения	49,656416	117,343458
137979	Забайкальский край, р-н. Забайкальский, пгт. Забайкальск, ул. Энтузиастов, д. 1в	Индивидуальные домовладения	49,656416	117,343458
137980	Забайкальский край, р-н. Забайкальский, пгт. Забайкальск, ул. Энтузиастов, д. 1г	Индивидуальные домовладения	49,656416	117,343458
137981	Забайкальский край, р-н. Забайкальский, пгт. Забайкальск, ул. Энтузиастов, д. 2	Индивидуальные домовладения	49,656416	117,343458
137982	Забайкальский край, р-н. Забайкальский, пгт. Забайкальск, ул. Энтузиастов, д. 20	Индивидуальные домовладения	49,656416	117,343458
137983	Забайкальский край, р-н. Забайкальский, пгт. Забайкальск, ул. Энтузиастов, д. 2а	Индивидуальные домовладения	49,656416	117,343458
137984	Забайкальский край, р-н. Забайкальский, пгт. Забайкальск, ул. Энтузиастов, д. 3	Индивидуальные домовладения	49,656416	117,343458
137985	Забайкальский край, р-н. Забайкальский, пгт. Забайкальск, ул. Энтузиастов, д. 4	Индивидуальные домовладения	49,656416	117,343458
137986	Забайкальский край, р-н. Забайкальский, пгт. Забайкальск, ул. Энтузиастов, д. 5	Индивидуальные домовладения	49,656416	117,343458
137987	Забайкальский край, р-н. Забайкальский, пгт. Забайкальск, ул. Энтузиастов, д. 7	Индивидуальные домовладения	49,656416	117,343458
137988	Забайкальский край, р-н. Забайкальский, пгт. Забайкальск, ул. Энтузиастов, д. 8	Индивидуальные домовладения	49,656416	117,343458
137989	Забайкальский край, р-н. Забайкальский, пгт. Забайкальск, ул. Юбилейная, д. 1	Индивидуальные домовладения	49,664265	117,308217
137990	Забайкальский край, р-н. Забайкальский, пгт. Забайкальск, ул. Юбилейная, д. 11	Индивидуальные домовладения	49,664265	117,308217
137991	Забайкальский край, р-н. Забайкальский, пгт. Забайкальск, ул. Юбилейная, д. 12	Индивидуальные домовладения	49,664265	117,308217

№ п/п	Адрес	Вид	Широта	Долгота
137992	Забайкальский край, р-н. Забайкальский, пгт. Забайкальск, ул. Юбилейная, д. 13	Индивидуальные домовладения	49,664265	117,308217
137993	Забайкальский край, р-н. Забайкальский, пгт. Забайкальск, ул. Юбилейная, д. 14	Индивидуальные домовладения	49,664265	117,308217
137994	Забайкальский край, р-н. Забайкальский, пгт. Забайкальск, ул. Юбилейная, д. 15	Индивидуальные домовладения	49,664265	117,308217
137995	Забайкальский край, р-н. Забайкальский, пгт. Забайкальск, ул. Юбилейная, д. 16	Индивидуальные домовладения	49,664265	117,308217
137996	Забайкальский край, р-н. Забайкальский, пгт. Забайкальск, ул. Юбилейная, д. 18	Индивидуальные домовладения	49,664265	117,308217
137997	Забайкальский край, р-н. Забайкальский, пгт. Забайкальск, ул. Юбилейная, д. 2	Индивидуальные домовладения	49,664265	117,308217
137998	Забайкальский край, р-н. Забайкальский, пгт. Забайкальск, ул. Юбилейная, д. 20	Индивидуальные домовладения	49,664265	117,308217
137999	Забайкальский край, р-н. Забайкальский, пгт. Забайкальск, ул. Юбилейная, д. 22	Индивидуальные домовладения	49,664265	117,308217
138000	Забайкальский край, р-н. Забайкальский, пгт. Забайкальск, ул. Юбилейная, д. 24	Индивидуальные домовладения	49,664265	117,308217
138001	Забайкальский край, р-н. Забайкальский, пгт. Забайкальск, ул. Юбилейная, д. 28	Индивидуальные домовладения	49,664265	117,308217
138002	Забайкальский край, р-н. Забайкальский, пгт. Забайкальск, ул. Юбилейная, д. 3	Индивидуальные домовладения	49,664265	117,308217
138003	Забайкальский край, р-н. Забайкальский, пгт. Забайкальск, ул. Юбилейная, д. 30	Индивидуальные домовладения	49,664265	117,308217
138004	Забайкальский край, р-н. Забайкальский, пгт. Забайкальск, ул. Юбилейная, д. 4	Индивидуальные домовладения	49,664265	117,308217
138005	Забайкальский край, р-н. Забайкальский, пгт. Забайкальск, ул. Юбилейная, д. 5	Индивидуальные домовладения	49,664265	117,308217
138006	Забайкальский край, р-н. Забайкальский, пгт. Забайкальск, ул. Юбилейная, д. 6	Индивидуальные домовладения	49,664265	117,308217

№ п/п	Адрес	Вид	Широта	Долгота
138007	Забайкальский край, р-н. Забайкальский, пгт. Забайкальск, ул. Юбилейная, д. 8	Индивидуальные домовладения	49,664265	117,308217
138008	Забайкальский край, р-н. Забайкальский, пгт. Забайкальск, ул. Южная, д. 11	Индивидуальные домовладения	49,649557	117,354265
138009	Забайкальский край, р-н. Забайкальский, пгт. Забайкальск, ул. Южная, д. 12	Индивидуальные домовладения	49,649557	117,354265
138010	Забайкальский край, р-н. Забайкальский, пгт. Забайкальск, ул. Южная, д. 13	Индивидуальные домовладения	49,649557	117,354265
138011	Забайкальский край, р-н. Забайкальский, пгт. Забайкальск, ул. Южная, д. 14	Индивидуальные домовладения	49,649557	117,354265
138012	Забайкальский край, р-н. Забайкальский, пгт. Забайкальск, ул. Южная, д. 14а	Индивидуальные домовладения	49,649557	117,354265
138013	Забайкальский край, р-н. Забайкальский, пгт. Забайкальск, ул. Южная, д. 16	Индивидуальные домовладения	49,649557	117,354265
138014	Забайкальский край, р-н. Забайкальский, пгт. Забайкальск, ул. Южная, д. 2	Индивидуальные домовладения	49,649557	117,354265
138015	Забайкальский край, р-н. Забайкальский, пгт. Забайкальск, ул. Южная, д. 2а	Индивидуальные домовладения	49,649557	117,354265
138016	Забайкальский край, р-н. Забайкальский, пгт. Забайкальск, ул. Южная, д. 2б	Индивидуальные домовладения	49,649557	117,354265
138017	Забайкальский край, р-н. Забайкальский, пгт. Забайкальск, ул. Южная, д. 3а	Индивидуальные домовладения	49,649557	117,354265
138018	Забайкальский край, р-н. Забайкальский, пгт. Забайкальск, ул. Южная, д. 4	Индивидуальные домовладения	49,649557	117,354265
138019	Забайкальский край, р-н. Забайкальский, пгт. Забайкальск, ул. Южная, д. 4а	Индивидуальные домовладения	49,649557	117,354265
138020	Забайкальский край, р-н. Забайкальский, пгт. Забайкальск, ул. Южная, д. 5а	Индивидуальные домовладения	49,649557	117,354265
138021	Забайкальский край, р-н. Забайкальский, пгт. Забайкальск, ул. Южная, д. 6	Индивидуальные домовладения	49,649557	117,354265

№ п/п	Адрес	Вид	Широта	Долгота
138022	Забайкальский край, р-н. Забайкальский, пгт. Забайкальск, ул. Южная, д. 7	Индивидуальные домовладения	49,649557	117,354265
138023	Забайкальский край, р-н. Забайкальский, пгт. Забайкальск, ул. Южная, д. 8	Индивидуальные домовладения	49,649557	117,354265
138024	Забайкальский край, р-н. Забайкальский, пгт. Забайкальск, ул. Южная, д. 9	Индивидуальные домовладения	49,649557	117,354265
138025	Забайкальский край, р-н. Забайкальский, пгт. Забайкальск, ул. Ясная, д. 10	Индивидуальные домовладения	49,650584	117,32904
138026	Забайкальский край, р-н. Забайкальский, пгт. Забайкальск, ул. Ясная, д. 12	Индивидуальные домовладения	49,650584	117,32904
138027	Забайкальский край, р-н. Забайкальский, пгт. Забайкальск, ул. Ясная, д. 13	Индивидуальные домовладения	49,650584	117,32904
138028	Забайкальский край, р-н. Забайкальский, пгт. Забайкальск, ул. Ясная, д. 14	Индивидуальные домовладения	49,650584	117,32904
138029	Забайкальский край, р-н. Забайкальский, пгт. Забайкальск, ул. Ясная, д. 15	Индивидуальные домовладения	49,650584	117,32904
138030	Забайкальский край, р-н. Забайкальский, пгт. Забайкальск, ул. Ясная, д. 16	Индивидуальные домовладения	49,650584	117,32904
138031	Забайкальский край, р-н. Забайкальский, пгт. Забайкальск, ул. Ясная, д. 17	Индивидуальные домовладения	49,650584	117,32904
138032	Забайкальский край, р-н. Забайкальский, пгт. Забайкальск, ул. Ясная, д. 18	Индивидуальные домовладения	49,650584	117,32904
138033	Забайкальский край, р-н. Забайкальский, пгт. Забайкальск, ул. Ясная, д. 21	Индивидуальные домовладения	49,650584	117,32904
138034	Забайкальский край, р-н. Забайкальский, пгт. Забайкальск, ул. Ясная, д. 23	Индивидуальные домовладения	49,650584	117,32904
138035	Забайкальский край, р-н. Забайкальский, пгт. Забайкальск, ул. Ясная, д. 7	Индивидуальные домовладения	49,650584	117,32904
138036	Забайкальский край, р-н. Забайкальский, пгт. Забайкальск, ул. Ясная, д. 8	Индивидуальные домовладения	49,650584	117,32904

№ п/п	Адрес	Вид	Широта	Долгота
138037	Забайкальский край, р-н. Забайкальский, пгт. Забайкальск, ул. Ясная, д. 9	Индивидуальные домовладения	49,650584	117,32904
138038	Забайкальский край, р-н. Забайкальский, п/ст. Даурия, ул. Пограничная, д. 2а	Индивидуальные домовладения		
138039	Забайкальский край, р-н. Забайкальский, п/ст. Мациевская, ул. Блюхера, д. 2	Индивидуальные домовладения		
138040	Забайкальский край, р-н. Забайкальский, п/ст. Мациевская, ул. Блюхера, д. 4	Индивидуальные домовладения		
138041	Забайкальский край, р-н. Забайкальский, п/ст. Мациевская, ул. Блюхера, д. 5	Индивидуальные домовладения		
138042	Забайкальский край, р-н. Забайкальский, п/ст. Мациевская, ул. Придорожная, д. 1	Индивидуальные домовладения		
138043	Забайкальский край, р-н. Забайкальский, п/ст. Мациевская, ул. Придорожная, д. 12	Индивидуальные домовладения		
138044	Забайкальский край, р-н. Забайкальский, п/ст. Мациевская, ул. Придорожная, д. 19	Индивидуальные домовладения		
138045	Забайкальский край, р-н. Забайкальский, п/ст. Мациевская, ул. Придорожная, д. 6	Индивидуальные домовладения		
138046	Забайкальский край, р-н. Забайкальский, п/ст. Мациевская, ул. Придорожная, д. 7	Индивидуальные домовладения		
138047	Забайкальский край, р-н. Забайкальский, п/ст. Мациевская, ул. Придорожная, д. 7а	Индивидуальные домовладения		
138048	Забайкальский край, р-н. Забайкальский, п/ст. Мациевская, ул. Придорожная, д. 9	Индивидуальные домовладения		
138049	Забайкальский край, р-н. Краснокаменский, п. Ковыли, ул. Весенняя, д. 8	Индивидуальные домовладения	50,372619	117,615558
138050	Забайкальский край, р-н. Краснокаменский, п. Ковыли, ул. Лазо, д. 42	Индивидуальные домовладения	50,372619	117,615558
138051	Забайкальский край, р-н. Приаргунский, п. Верея, ул. Весенняя, д. 1	Индивидуальные домовладения	50,589639	119,118727

№ п/п	Адрес	Вид	Широта	Долгота
138052	Забайкальский край, р-н. Приаргунский, п. Верея, ул. Весенняя, д. 3	Индивидуальные домовладения	50,589639	119,118727
138053	Забайкальский край, р-н. Приаргунский, п. Верея, ул. Новая, д. 14	Индивидуальные домовладения	50,589639	119,118727
138054	Забайкальский край, р-н. Приаргунский, п. Верея, ул. Строительная, д. 2	Индивидуальные домовладения	50,589639	119,118727
138055	Забайкальский край, р-н. Приаргунский, п. Верея, ул. Строительная, д. 4	Индивидуальные домовладения	50,589639	119,118727
138056	Забайкальский край, р-н. Приаргунский, п. Верея, ул. Центральная, д. 2	Индивидуальные домовладения	50,589639	119,118727
138057	Забайкальский край, р-н. Приаргунский, п. Норинск, пер. Солнечный, д. 5	Индивидуальные домовладения	50,666862	119,035875
138058	Забайкальский край, р-н. Приаргунский, п. Норинск, пер. Степной, д. 1	Индивидуальные домовладения	50,666862	119,035875
138059	Забайкальский край, р-н. Приаргунский, п. Норинск, ул. Луговая, д. 3	Индивидуальные домовладения	50,666862	119,035875
138060	Забайкальский край, р-н. Приаргунский, п. Норинск, ул. Луговая, д. 5	Индивидуальные домовладения	50,666862	119,035875
138061	Забайкальский край, р-н. Приаргунский, п. Норинск, ул. Набережная, д. 2	Индивидуальные домовладения	50,666862	119,035875
138062	Забайкальский край, р-н. Приаргунский, п. Норинск, ул. Набережная, д. 3	Индивидуальные домовладения	50,666862	119,035875
138063	Забайкальский край, р-н. Приаргунский, п. Норинск, ул. Набережная, д. 4	Индивидуальные домовладения	50,666862	119,035875
138064	Забайкальский край, р-н. Приаргунский, п. Норинск, ул. Набережная, д. 5	Индивидуальные домовладения	50,666862	119,035875
138065	Забайкальский край, р-н. Приаргунский, п. Норинск, ул. Новая, д. 2	Индивидуальные домовладения	50,666862	119,035875
138066	Забайкальский край, р-н. Приаргунский, п. Норинск, ул. Северная, д. 2	Индивидуальные домовладения	50,666862	119,035875

№ п/п	Адрес	Вид	Широта	Долгота
138067	Забайкальский край, р-н. Приаргунский, п. Норинск, ул. Северная, д. 5	Индивидуальные домовладения	50,666862	119,035875
138068	Забайкальский край, р-н. Приаргунский, п. Норинск, ул. Центральная, д. 10	Индивидуальные домовладения	50,666862	119,035875
138069	Забайкальский край, р-н. Приаргунский, п. Норинск, ул. Центральная, д. 13	Индивидуальные домовладения	50,666862	119,035875
138070	Забайкальский край, р-н. Приаргунский, п. Норинск, ул. Центральная, д. 2	Индивидуальные домовладения	50,666862	119,035875
138071	Забайкальский край, р-н. Приаргунский, п. Норинск, ул. Центральная, д. 9	Индивидуальные домовладения	50,666862	119,035875
138072	Забайкальский край, р-н. Приаргунский, п. Норинск, ул. Школьная, д. 11	Индивидуальные домовладения	50,666862	119,035875
138073	Забайкальский край, р-н. Приаргунский, п. Норинск, ул. Школьная, д. 5	Индивидуальные домовладения	50,666862	119,035875
138074	Забайкальский край, р-н. Приаргунский, с. Верхний Тасуркай, ул. Гагарина, д. 26	Индивидуальные домовладения	50,427315	118,337426
138075	Забайкальский край, р-н. Приаргунский, с. Верхний Тасуркай, ул. Гагарина, д. 28	Индивидуальные домовладения	50,427315	118,337426
138076	Забайкальский край, р-н. Приаргунский, с. Верхний Тасуркай, ул. им Гладких, д. 1	Индивидуальные домовладения	50,427315	118,337426
138077	Забайкальский край, р-н. Приаргунский, с. Верхний Тасуркай, ул. им Гладких, д. 10	Индивидуальные домовладения	50,427315	118,337426
138078	Забайкальский край, р-н. Приаргунский, с. Верхний Тасуркай, ул. им Гладких, д. 11	Индивидуальные домовладения	50,427315	118,337426
138079	Забайкальский край, р-н. Приаргунский, с. Верхний Тасуркай, ул. им Гладких, д. 12	Индивидуальные домовладения	50,427315	118,337426
138080	Забайкальский край, р-н. Приаргунский, с. Верхний Тасуркай, ул. им Гладких, д. 13	Индивидуальные домовладения	50,427315	118,337426
138081	Забайкальский край, р-н. Приаргунский, с. Верхний Тасуркай, ул. им Гладких, д. 14	Индивидуальные домовладения	50,427315	118,337426

№ п/п	Адрес	Вид	Широта	Долгота
138082	Забайкальский край, р-н. Приаргунский, с. Верхний Тасуркай, ул. им Гладких, д. 16	Индивидуальные домовладения	50,427315	118,337426
138083	Забайкальский край, р-н. Приаргунский, с. Верхний Тасуркай, ул. им Гладких, д. 2	Индивидуальные домовладения	50,427315	118,337426
138084	Забайкальский край, р-н. Приаргунский, с. Верхний Тасуркай, ул. им Гладких, д. 3	Индивидуальные домовладения	50,427315	118,337426
138085	Забайкальский край, р-н. Приаргунский, с. Верхний Тасуркай, ул. им Гладких, д. 7	Индивидуальные домовладения	50,427315	118,337426
138086	Забайкальский край, р-н. Приаргунский, с. Верхний Тасуркай, ул. им Гладких, д. 8	Индивидуальные домовладения	50,427315	118,337426
138087	Забайкальский край, р-н. Приаргунский, с. Верхний Тасуркай, ул. им Гладких, д. 9	Индивидуальные домовладения	50,427315	118,337426
138088	Забайкальский край, р-н. Приаргунский, с. Верхний Тасуркай, ул. Ленина, д. 1	Индивидуальные домовладения	50,427315	118,337426
138089	Забайкальский край, р-н. Приаргунский, с. Верхний Тасуркай, ул. Ленина, д. 11а	Индивидуальные домовладения	50,427315	118,337426
138090	Забайкальский край, р-н. Приаргунский, с. Верхний Тасуркай, ул. Ленина, д. 12	Индивидуальные домовладения	50,427315	118,337426
138091	Забайкальский край, р-н. Приаргунский, с. Верхний Тасуркай, ул. Ленина, д. 13	Индивидуальные домовладения	50,427315	118,337426
138092	Забайкальский край, р-н. Приаргунский, с. Верхний Тасуркай, ул. Ленина, д. 14	Индивидуальные домовладения	50,427315	118,337426
138093	Забайкальский край, р-н. Приаргунский, с. Верхний Тасуркай, ул. Ленина, д. 15	Индивидуальные домовладения	50,427315	118,337426
138094	Забайкальский край, р-н. Приаргунский, с. Верхний Тасуркай, ул. Ленина, д. 16	Индивидуальные домовладения	50,427315	118,337426
138095	Забайкальский край, р-н. Приаргунский, с. Верхний Тасуркай, ул. Ленина, д. 17	Индивидуальные домовладения	50,427315	118,337426
138096	Забайкальский край, р-н. Приаргунский, с. Верхний Тасуркай, ул. Ленина, д. 18	Индивидуальные домовладения	50,427315	118,337426

№ п/п	Адрес	Вид	Широта	Долгота
138097	Забайкальский край, р-н. Приаргунский, с. Верхний Тасуркай, ул. Ленина, д. 2	Индивидуальные домовладения	50,427315	118,337426
138098	Забайкальский край, р-н. Приаргунский, с. Верхний Тасуркай, ул. Ленина, д. 3	Индивидуальные домовладения	50,427315	118,337426
138099	Забайкальский край, р-н. Приаргунский, с. Верхний Тасуркай, ул. Ленина, д. 4	Индивидуальные домовладения	50,427315	118,337426
138100	Забайкальский край, р-н. Приаргунский, с. Верхний Тасуркай, ул. Ленина, д. 5	Индивидуальные домовладения	50,427315	118,337426
138101	Забайкальский край, р-н. Приаргунский, с. Верхний Тасуркай, ул. Ленина, д. 6	Индивидуальные домовладения	50,427315	118,337426
138102	Забайкальский край, р-н. Приаргунский, с. Верхний Тасуркай, ул. Ленина, д. 9	Индивидуальные домовладения	50,427315	118,337426
138103	Забайкальский край, р-н. Приаргунский, с. Верхний Тасуркай, ул. Шапошникова, д. 10	Индивидуальные домовладения	50,427315	118,337426
138104	Забайкальский край, р-н. Приаргунский, с. Верхний Тасуркай, ул. Шапошникова, д. 11	Индивидуальные домовладения	50,427315	118,337426
138105	Забайкальский край, р-н. Приаргунский, с. Верхний Тасуркай, ул. Шапошникова, д. 12	Индивидуальные домовладения	50,427315	118,337426
138106	Забайкальский край, р-н. Приаргунский, с. Верхний Тасуркай, ул. Шапошникова, д. 13	Индивидуальные домовладения	50,427315	118,337426
138107	Забайкальский край, р-н. Приаргунский, с. Верхний Тасуркай, ул. Шапошникова, д. 14	Индивидуальные домовладения	50,427315	118,337426
138108	Забайкальский край, р-н. Приаргунский, с. Верхний Тасуркай, ул. Шапошникова, д. 15	Индивидуальные домовладения	50,427315	118,337426
138109	Забайкальский край, р-н. Приаргунский, с. Верхний Тасуркай, ул. Шапошникова, д. 16	Индивидуальные домовладения	50,427315	118,337426
138110	Забайкальский край, р-н. Приаргунский, с. Верхний Тасуркай, ул. Шапошникова, д. 17	Индивидуальные домовладения	50,427315	118,337426
138111	Забайкальский край, р-н. Приаргунский, с. Верхний Тасуркай, ул. Шапошникова, д. 18	Индивидуальные домовладения	50,427315	118,337426

№ п/п	Адрес	Вид	Широта	Долгота
138112	Забайкальский край, р-н. Приаргунский, с. Верхний Тасуркай, ул. Шапошникова, д. 2	Индивидуальные домовладения	50,427315	118,337426
138113	Забайкальский край, р-н. Приаргунский, с. Верхний Тасуркай, ул. Шапошникова, д. 20	Индивидуальные домовладения	50,427315	118,337426
138114	Забайкальский край, р-н. Приаргунский, с. Верхний Тасуркай, ул. Шапошникова, д. 22	Индивидуальные домовладения	50,427315	118,337426
138115	Забайкальский край, р-н. Приаргунский, с. Верхний Тасуркай, ул. Шапошникова, д. 23	Индивидуальные домовладения	50,427315	118,337426
138116	Забайкальский край, р-н. Приаргунский, с. Верхний Тасуркай, ул. Шапошникова, д. 24	Индивидуальные домовладения	50,427315	118,337426
138117	Забайкальский край, р-н. Приаргунский, с. Верхний Тасуркай, ул. Шапошникова, д. 25	Индивидуальные домовладения	50,427315	118,337426
138118	Забайкальский край, р-н. Приаргунский, с. Верхний Тасуркай, ул. Шапошникова, д. 27	Индивидуальные домовладения	50,427315	118,337426
138119	Забайкальский край, р-н. Приаргунский, с. Верхний Тасуркай, ул. Шапошникова, д. 28	Индивидуальные домовладения	50,427315	118,337426
138120	Забайкальский край, р-н. Приаргунский, с. Горда, ул. Школьная, д. 10	Индивидуальные домовладения	50,168672	118,886333
138121	Забайкальский край, р-н. Приаргунский, с. Верхний Тасуркай, ул. Шапошникова, д. 3	Индивидуальные домовладения	50,427315	118,337426
138122	Забайкальский край, р-н. Приаргунский, с. Верхний Тасуркай, ул. Шапошникова, д. 5	Индивидуальные домовладения	50,427315	118,337426
138123	Забайкальский край, р-н. Приаргунский, с. Верхний Тасуркай, ул. Шапошникова, д. 6	Индивидуальные домовладения	50,427315	118,337426
138124	Забайкальский край, р-н. Приаргунский, с. Верхний Тасуркай, ул. Шапошникова, д. 7	Индивидуальные домовладения	50,427315	118,337426
138125	Забайкальский край, р-н. Приаргунский, с. Верхний Тасуркай, ул. Шапошникова, д. 8	Индивидуальные домовладения	50,427315	118,337426
138126	Забайкальский край, р-н. Приаргунский, с. Верхний Тасуркай, ул. Шапошникова, д. 9	Индивидуальные домовладения	50,427315	118,337426

№ п/п	Адрес	Вид	Широта	Долгота
138127	Забайкальский край, р-н. Приаргунский, с. Горда, ул. Луговая, д. 1	Индивидуальные домовладения	50,168672	118,886333
138128	Забайкальский край, р-н. Приаргунский, с. Горда, ул. Новая, д. 1	Индивидуальные домовладения	50,168672	118,886333
138129	Забайкальский край, р-н. Приаргунский, с. Горда, ул. Новая, д. 3	Индивидуальные домовладения	50,168672	118,886333
138130	Забайкальский край, р-н. Приаргунский, с. Горда, ул. Новая, д. 4	Индивидуальные домовладения	50,168672	118,886333
138131	Забайкальский край, р-н. Приаргунский, с. Горда, ул. Новая, д. 6	Индивидуальные домовладения	50,168672	118,886333
138132	Забайкальский край, р-н. Приаргунский, с. Горда, ул. Новая, д. 8	Индивидуальные домовладения	50,168672	118,886333
138133	Забайкальский край, р-н. Приаргунский, с. Горда, ул. Новая, д. 9	Индивидуальные домовладения	50,168672	118,886333
138134	Забайкальский край, р-н. Приаргунский, с. Горда, ул. Проезжая, д. 2	Индивидуальные домовладения	50,168672	118,886333
138135	Забайкальский край, р-н. Приаргунский, с. Горда, ул. Проезжая, д. 4	Индивидуальные домовладения	50,168672	118,886333
138136	Забайкальский край, р-н. Приаргунский, с. Горда, ул. Проезжая, д. 6	Индивидуальные домовладения	50,168672	118,886333
138137	Забайкальский край, р-н. Приаргунский, с. Горда, ул. Проезжая, д. 8	Индивидуальные домовладения	50,168672	118,886333
138138	Забайкальский край, р-н. Приаргунский, с. Горда, ул. Центральная, д. 10	Индивидуальные домовладения	50,168672	118,886333
138139	Забайкальский край, р-н. Приаргунский, с. Горда, ул. Центральная, д. 8	Индивидуальные домовладения	50,168672	118,886333
138140	Забайкальский край, р-н. Приаргунский, с. Горда, ул. Школьная, д. 1	Индивидуальные домовладения	50,168672	118,886333
138141	Забайкальский край, р-н. Приаргунский, с. Горда, ул. Школьная, д. 2	Индивидуальные домовладения	50,168672	118,886333

№ п/п	Адрес	Вид	Широта	Долгота
138142	Забайкальский край, р-н. Приаргунский, с. Горда, ул. Школьная, д. 5	Индивидуальные домовладения	50,168672	118,886333
138143	Забайкальский край, р-н. Приаргунский, с. Кути, ул. Аргунская, д. 6	Индивидуальные домовладения	50,094927	119,182426
138144	Забайкальский край, р-н. Приаргунский, с. Кути, ул. Аргунская, д. 9	Индивидуальные домовладения	50,094927	119,182426
138145	Забайкальский край, р-н. Приаргунский, с. Кути, ул. Молодежная, д. 1	Индивидуальные домовладения	50,094927	119,182426
138146	Забайкальский край, р-н. Приаргунский, с. Кути, ул. Молодежная, д. 4	Индивидуальные домовладения	50,094927	119,182426
138147	Забайкальский край, р-н. Приаргунский, с. Кути, ул. Набережная, д. 1	Индивидуальные домовладения	50,094927	119,182426
138148	Забайкальский край, р-н. Приаргунский, с. Кути, ул. Набережная, д. 5	Индивидуальные домовладения	50,094927	119,182426
138149	Забайкальский край, р-н. Приаргунский, с. Кути, ул. Нагорная, д. 1	Индивидуальные домовладения	50,094927	119,182426
138150	Забайкальский край, р-н. Приаргунский, с. Кути, ул. Нагорная, д. 3	Индивидуальные домовладения	50,094927	119,182426
138151	Забайкальский край, р-н. Приаргунский, с. Кути, ул. Полевая, д. 1	Индивидуальные домовладения	50,094927	119,182426
138152	Забайкальский край, р-н. Приаргунский, с. Кути, ул. Полевая, д. 2	Индивидуальные домовладения	50,094927	119,182426
138153	Забайкальский край, р-н. Приаргунский, с. Кути, ул. Полевая, д. 3	Индивидуальные домовладения	50,094927	119,182426
138154	Забайкальский край, р-н. Приаргунский, с. Кути, ул. Центральная, д. 1	Индивидуальные домовладения	50,094927	119,182426
138155	Забайкальский край, р-н. Приаргунский, с. Кути, ул. Центральная, д. 3	Индивидуальные домовладения	50,094927	119,182426
138156	Забайкальский край, р-н. Приаргунский, с. Кути, ул. Центральная, д. 4	Индивидуальные домовладения	50,094927	119,182426

№ п/п	Адрес	Вид	Широта	Долгота
138157	Забайкальский край, р-н. Приаргунский, с. Новоивановка, ул. Дружбы, д. 1	Индивидуальные домовладения	50,373682	118,15593
138158	Забайкальский край, р-н. Приаргунский, с. Новоивановка, ул. Дружбы, д. 10	Индивидуальные домовладения	50,373682	118,15593
138159	Забайкальский край, р-н. Приаргунский, с. Новоивановка, ул. Дружбы, д. 11	Индивидуальные домовладения	50,373682	118,15593
138160	Забайкальский край, р-н. Приаргунский, с. Новоивановка, ул. Дружбы, д. 13	Индивидуальные домовладения	50,373682	118,15593
138161	Забайкальский край, р-н. Приаргунский, с. Новоивановка, ул. Дружбы, д. 14	Индивидуальные домовладения	50,373682	118,15593
138162	Забайкальский край, р-н. Приаргунский, с. Новоивановка, ул. Дружбы, д. 19	Индивидуальные домовладения	50,373682	118,15593
138163	Забайкальский край, р-н. Приаргунский, с. Новоивановка, ул. Дружбы, д. 20	Индивидуальные домовладения	50,373682	118,15593
138164	Забайкальский край, р-н. Приаргунский, с. Новоивановка, ул. Дружбы, д. 5	Индивидуальные домовладения	50,373682	118,15593
138165	Забайкальский край, р-н. Приаргунский, с. Новоивановка, ул. Дружбы, д. 6	Индивидуальные домовладения	50,373682	118,15593
138166	Забайкальский край, р-н. Приаргунский, с. Новоивановка, ул. Дружбы, д. 9	Индивидуальные домовладения	50,373682	118,15593
138167	Забайкальский край, р-н. Приаргунский, с. Новоивановка, ул. Ленина, д. 10	Индивидуальные домовладения	50,373044	118,150711
138168	Забайкальский край, р-н. Приаргунский, с. Новоивановка, ул. Ленина, д. 11	Индивидуальные домовладения	50,373044	118,150711
138169	Забайкальский край, р-н. Приаргунский, с. Новоивановка, ул. Ленина, д. 12	Индивидуальные домовладения	50,373044	118,150711
138170	Забайкальский край, р-н. Приаргунский, с. Новоивановка, ул. Ленина, д. 13	Индивидуальные домовладения	50,373044	118,150711
138171	Забайкальский край, р-н. Приаргунский, с. Новоивановка, ул. Ленина, д. 14	Индивидуальные домовладения	50,373044	118,150711

№ п/п	Адрес	Вид	Широта	Долгота
138172	Забайкальский край, р-н. Приаргунский, с. Новоивановка, ул. Ленина, д. 16	Индивидуальные домовладения	50,373044	118,150711
138173	Забайкальский край, р-н. Приаргунский, с. Новоивановка, ул. Ленина, д. 18	Индивидуальные домовладения	50,373044	118,150711
138174	Забайкальский край, р-н. Приаргунский, с. Новоивановка, ул. Ленина, д. 2	Индивидуальные домовладения	50,373044	118,150711
138175	Забайкальский край, р-н. Приаргунский, с. Новоивановка, ул. Ленина, д. 3	Индивидуальные домовладения	50,373044	118,150711
138176	Забайкальский край, р-н. Приаргунский, с. Новоивановка, ул. Ленина, д. 5	Индивидуальные домовладения	50,373044	118,150711
138177	Забайкальский край, р-н. Приаргунский, с. Новоивановка, ул. Ленина, д. 6	Индивидуальные домовладения	50,373044	118,150711
138178	Забайкальский край, р-н. Приаргунский, с. Новоивановка, ул. Ленина, д. 9	Индивидуальные домовладения	50,373044	118,150711
138179	Забайкальский край, р-н. Приаргунский, с. Новоивановка, ул. Лесная, д. 1	Индивидуальные домовладения	50,373682	118,15593
138180	Забайкальский край, р-н. Приаргунский, с. Новоивановка, ул. Лесная, д. 2	Индивидуальные домовладения	50,373682	118,15593
138181	Забайкальский край, р-н. Приаргунский, с. Новоивановка, ул. Лесная, д. 3	Индивидуальные домовладения	50,373682	118,15593
138182	Забайкальский край, р-н. Приаргунский, с. Новоивановка, ул. Мира, д. 11	Индивидуальные домовладения	50,373682	118,15593
138183	Забайкальский край, р-н. Приаргунский, с. Новоивановка, ул. Мира, д. 12	Индивидуальные домовладения	50,373682	118,15593
138184	Забайкальский край, р-н. Приаргунский, с. Новоивановка, ул. Мира, д. 15	Индивидуальные домовладения	50,373682	118,15593
138185	Забайкальский край, р-н. Приаргунский, с. Новоивановка, ул. Мира, д. 15а	Индивидуальные домовладения	50,373682	118,15593
138186	Забайкальский край, р-н. Приаргунский, с. Новоивановка, ул. Мира, д. 16	Индивидуальные домовладения	50,373682	118,15593

№ п/п	Адрес	Вид	Широта	Долгота
138187	Забайкальский край, р-н. Приаргунский, с. Новоивановка, ул. Мира, д. 17	Индивидуальные домовладения	50,373682	118,15593
138188	Забайкальский край, р-н. Приаргунский, с. Новоивановка, ул. Мира, д. 18	Индивидуальные домовладения	50,373682	118,15593
138189	Забайкальский край, р-н. Приаргунский, с. Новоивановка, ул. Мира, д. 2	Индивидуальные домовладения	50,373682	118,15593
138190	Забайкальский край, р-н. Приаргунский, с. Новоивановка, ул. Мира, д. 20	Индивидуальные домовладения	50,373682	118,15593
138191	Забайкальский край, р-н. Приаргунский, с. Новоивановка, ул. Мира, д. 21	Индивидуальные домовладения	50,373682	118,15593
138192	Забайкальский край, р-н. Приаргунский, с. Новоивановка, ул. Мира, д. 3	Индивидуальные домовладения	50,373682	118,15593
138193	Забайкальский край, р-н. Приаргунский, с. Новоивановка, ул. Мира, д. 5	Индивидуальные домовладения	50,373682	118,15593
138194	Забайкальский край, р-н. Приаргунский, с. Новоивановка, ул. Мира, д. 6	Индивидуальные домовладения	50,373682	118,15593
138195	Забайкальский край, р-н. Приаргунский, с. Новоивановка, ул. Новая, д. 10	Индивидуальные домовладения	50,373682	118,15593
138196	Забайкальский край, р-н. Приаргунский, с. Новоивановка, ул. Новая, д. 12	Индивидуальные домовладения	50,373682	118,15593
138197	Забайкальский край, р-н. Приаргунский, с. Новоивановка, ул. Новая, д. 14	Индивидуальные домовладения	50,373682	118,15593
138198	Забайкальский край, р-н. Приаргунский, с. Новоивановка, ул. Новая, д. 17	Индивидуальные домовладения	50,373682	118,15593
138199	Забайкальский край, р-н. Приаргунский, с. Новоивановка, ул. Новая, д. 19	Индивидуальные домовладения	50,373682	118,15593
138200	Забайкальский край, р-н. Приаргунский, с. Новоивановка, ул. Новая, д. 2	Индивидуальные домовладения	50,373682	118,15593
138201	Забайкальский край, р-н. Приаргунский, с. Новоивановка, ул. Новая, д. 20	Индивидуальные домовладения	50,373682	118,15593

№ п/п	Адрес	Вид	Широта	Долгота
138202	Забайкальский край, р-н. Приаргунский, с. Новоивановка, ул. Новая, д. 23	Индивидуальные домовладения	50,373682	118,15593
138203	Забайкальский край, р-н. Приаргунский, с. Новоивановка, ул. Новая, д. 3	Индивидуальные домовладения	50,373682	118,15593
138204	Забайкальский край, р-н. Приаргунский, с. Новоивановка, ул. Новая, д. 6	Индивидуальные домовладения	50,373682	118,15593
138205	Забайкальский край, р-н. Приаргунский, с. Новоивановка, ул. Новая, д. 8	Индивидуальные домовладения	50,373682	118,15593
138206	Забайкальский край, р-н. Приаргунский, с. Новоивановка, ул. Новая, д. 9	Индивидуальные домовладения	50,373682	118,15593
138207	Забайкальский край, р-н. Приаргунский, с. Новоивановка, ул. Подгорная, д. 1	Индивидуальные домовладения	50,373682	118,15593
138208	Забайкальский край, р-н. Приаргунский, с. Новоивановка, ул. Подгорная, д. 10	Индивидуальные домовладения	50,373682	118,15593
138209	Забайкальский край, р-н. Приаргунский, с. Новоивановка, ул. Подгорная, д. 12	Индивидуальные домовладения	50,373682	118,15593
138210	Забайкальский край, р-н. Приаргунский, с. Новоивановка, ул. Подгорная, д. 2	Индивидуальные домовладения	50,373682	118,15593
138211	Забайкальский край, р-н. Приаргунский, с. Новоивановка, ул. Подгорная, д. 3	Индивидуальные домовладения	50,373682	118,15593
138212	Забайкальский край, р-н. Приаргунский, с. Новоивановка, ул. Подгорная, д. 4	Индивидуальные домовладения	50,373682	118,15593
138213	Забайкальский край, р-н. Приаргунский, с. Новоивановка, ул. Подгорная, д. 5	Индивидуальные домовладения	50,373682	118,15593
138214	Забайкальский край, р-н. Приаргунский, с. Новоивановка, ул. Подгорная, д. 6	Индивидуальные домовладения	50,373682	118,15593
138215	Забайкальский край, р-н. Приаргунский, с. Новоивановка, ул. Подгорная, д. 9	Индивидуальные домовладения	50,373682	118,15593
138216	Забайкальский край, р-н. Приаргунский, с. Новоивановка, ул. Школьная, д. 1	Индивидуальные домовладения	50,373682	118,15593

№ п/п	Адрес	Вид	Широта	Долгота
138217	Забайкальский край, р-н. Приаргунский, с. Новоивановка, ул. Школьная, д. 2	Индивидуальные домовладения	50,373682	118,15593
138218	Забайкальский край, р-н. Приаргунский, с. Талман-Борзя, ул. Восточная, д. 11	Индивидуальные домовладения	50,560642	118,842055
138219	Забайкальский край, р-н. Приаргунский, с. Талман-Борзя, ул. Восточная, д. 13	Индивидуальные домовладения	50,560642	118,842055
138220	Забайкальский край, р-н. Приаргунский, с. Талман-Борзя, ул. Восточная, д. 15	Индивидуальные домовладения	50,560642	118,842055
138221	Забайкальский край, р-н. Приаргунский, с. Талман-Борзя, ул. Восточная, д. 21	Индивидуальные домовладения	50,560642	118,842055
138222	Забайкальский край, р-н. Приаргунский, с. Талман-Борзя, ул. Восточная, д. 5	Индивидуальные домовладения	50,560642	118,842055
138223	Забайкальский край, р-н. Приаргунский, с. Талман-Борзя, ул. Восточная, д. 7	Индивидуальные домовладения	50,560642	118,842055
138224	Забайкальский край, р-н. Приаргунский, с. Талман-Борзя, ул. Восточная, д. 9	Индивидуальные домовладения	50,560642	118,842055
138225	Забайкальский край, р-н. Приаргунский, с. Талман-Борзя, ул. Дружбы, д. 15	Индивидуальные домовладения	50,560642	118,842055
138226	Забайкальский край, р-н. Приаргунский, с. Талман-Борзя, ул. Комсомольская, д. 8	Индивидуальные домовладения	50,560642	118,842055
138227	Забайкальский край, р-н. Приаргунский, с. Талман-Борзя, ул. Мира, д. 1	Индивидуальные домовладения	50,560642	118,842055
138228	Забайкальский край, р-н. Приаргунский, с. Талман-Борзя, ул. Мира, д. 16	Индивидуальные домовладения	50,560642	118,842055
138229	Забайкальский край, р-н. Приаргунский, с. Талман-Борзя, ул. Мира, д. 2	Индивидуальные домовладения	50,560642	118,842055
138230	Забайкальский край, р-н. Приаргунский, с. Талман-Борзя, ул. Мира, д. 3	Индивидуальные домовладения	50,560642	118,842055
138231	Забайкальский край, р-н. Приаргунский, с. Талман-Борзя, ул. Набережная, д. 7	Индивидуальные домовладения	50,560642	118,842055

№ п/п	Адрес	Вид	Широта	Долгота
138247	Забайкальский край, р-н. Приаргунский, с. Талман-Борзя, ул. Центральная, д. 2	Индивидуальные домовладения	50,560642	118,842055
138248	Забайкальский край, р-н. Приаргунский, с. Талман-Борзя, ул. Центральная, д. 5	Индивидуальные домовладения	50,560642	118,842055
138249	Забайкальский край, р-н. Приаргунский, с. Талман-Борзя, ул. Центральная, д. 7	Индивидуальные домовладения	50,560642	118,842055
138250	Забайкальский край, р-н. Приаргунский, с. Талман-Борзя, ул. Центральная, д. 8	Индивидуальные домовладения	50,560642	118,842055
138251	Забайкальский край, р-н. Приаргунский, с. Талман-Борзя, ул. Юбилейная, д. 1	Индивидуальные домовладения	50,560642	118,842055
138252	Забайкальский край, р-н. Приаргунский, с. Талман-Борзя, ул. Юбилейная, д. 10	Индивидуальные домовладения	50,560642	118,842055
138253	Забайкальский край, р-н. Приаргунский, с. Талман-Борзя, ул. Юбилейная, д. 11	Индивидуальные домовладения	50,560642	118,842055
138254	Забайкальский край, р-н. Приаргунский, с. Талман-Борзя, ул. Юбилейная, д. 18	Индивидуальные домовладения	50,560642	118,842055
138255	Забайкальский край, р-н. Приаргунский, с. Талман-Борзя, ул. Юбилейная, д. 20	Индивидуальные домовладения	50,560642	118,842055
138256	Забайкальский край, р-н. Приаргунский, с. Талман-Борзя, ул. Юбилейная, д. 3	Индивидуальные домовладения	50,560642	118,842055
138257	Забайкальский край, р-н. Приаргунский, с. Талман-Борзя, ул. Юбилейная, д. 6	Индивидуальные домовладения	50,560642	118,842055
138258	Забайкальский край, р-н. Приаргунский, с. Талман-Борзя, ул. Юбилейная, д. 8	Индивидуальные домовладения	50,560642	118,842055
138259	Забайкальский край, р-н. Забайкальский, п/ст. Харанор, ул. Аксенова, д. 11	Индивидуальные домовладения		
138260	Забайкальский край, р-н. Забайкальский, п/ст. Харанор, ул. Аксенова, д. 14	Индивидуальные домовладения		
138261	Забайкальский край, р-н. Забайкальский, п/ст. Харанор, ул. Аксенова, д. 18	Индивидуальные домовладения		

№ п/п	Адрес	Вид	Широта	Долгота
138262	Забайкальский край, р-н. Забайкальский, п/ст. Харанор, ул. Аксенова, д. 19	Индивидуальные домовладения		
138263	Забайкальский край, р-н. Забайкальский, п/ст. Харанор, ул. Аксенова, д. 22	Индивидуальные домовладения		
138264	Забайкальский край, р-н. Забайкальский, п/ст. Харанор, ул. Аксенова, д. 23	Индивидуальные домовладения		
138265	Забайкальский край, р-н. Забайкальский, п/ст. Харанор, ул. Аксенова, д. 25	Индивидуальные домовладения		
138266	Забайкальский край, р-н. Забайкальский, п/ст. Харанор, ул. Аксенова, д. 27	Индивидуальные домовладения		
138267	Забайкальский край, р-н. Забайкальский, п/ст. Харанор, ул. Аксенова, д. 29	Индивидуальные домовладения		
138268	Забайкальский край, р-н. Забайкальский, п/ст. Харанор, ул. Аксенова, д. 30	Индивидуальные домовладения		
138269	Забайкальский край, р-н. Забайкальский, п/ст. Харанор, ул. Аксенова, д. 32	Индивидуальные домовладения		
138270	Забайкальский край, р-н. Забайкальский, п/ст. Харанор, ул. Аксенова, д. 4	Индивидуальные домовладения		
138271	Забайкальский край, р-н. Забайкальский, п/ст. Харанор, ул. Аксенова, д. 5	Индивидуальные домовладения		
138272	Забайкальский край, р-н. Забайкальский, п/ст. Харанор, ул. Аксенова, д. 6	Индивидуальные домовладения		
138273	Забайкальский край, р-н. Забайкальский, п/ст. Харанор, ул. Аксенова, д. 8	Индивидуальные домовладения		
138274	Забайкальский край, р-н. Забайкальский, п/ст. Харанор, ул. Аксенова, д. 9	Индивидуальные домовладения		
138275	Забайкальский край, р-н. Читинский, п/ст. Ингода, ул. Центральная, д. 89	Индивидуальные домовладения		
138276	Забайкальский край, р-н. Забайкальский, п/ст. Харанор, ул. Забайкальская, д. 1	Индивидуальные домовладения		

№ п/п	Адрес	Вид	Широта	Долгота
138277	Забайкальский край, р-н. Забайкальский, п/ст. Харанор, ул. Забайкальская, д. 11	Индивидуальные домовладения		
138278	Забайкальский край, р-н. Забайкальский, п/ст. Харанор, ул. Забайкальская, д. 13	Индивидуальные домовладения		
138279	Забайкальский край, р-н. Забайкальский, п/ст. Харанор, ул. Забайкальская, д. 2	Индивидуальные домовладения		
138280	Забайкальский край, р-н. Забайкальский, п/ст. Харанор, ул. Забайкальская, д. 5	Индивидуальные домовладения		
138281	Забайкальский край, р-н. Забайкальский, п/ст. Харанор, ул. Забайкальская, д. 7	Индивидуальные домовладения		
138282	Забайкальский край, р-н. Забайкальский, п/ст. Харанор, ул. Забайкальская, д. 8	Индивидуальные домовладения		
138283	Забайкальский край, р-н. Забайкальский, п/ст. Харанор, ул. Забайкальская, д. 9	Индивидуальные домовладения		
138284	Забайкальский край, р-н. Забайкальский, п/ст. Харанор, ул. Комсомольская, д. 14	Индивидуальные домовладения		
138285	Забайкальский край, р-н. Забайкальский, п/ст. Харанор, ул. Комсомольская, д. 18	Индивидуальные домовладения		
138286	Забайкальский край, р-н. Забайкальский, п/ст. Харанор, ул. Комсомольская, д. 20	Индивидуальные домовладения		
138287	Забайкальский край, р-н. Забайкальский, п/ст. Харанор, ул. Комсомольская, д. 4	Индивидуальные домовладения		
138288	Забайкальский край, р-н. Забайкальский, п/ст. Харанор, ул. Комсомольская, д. 6	Индивидуальные домовладения		
138289	Забайкальский край, р-н. Забайкальский, п/ст. Харанор, ул. Кооперативная, д. 1	Индивидуальные домовладения		
138290	Забайкальский край, р-н. Забайкальский, п/ст. Харанор, ул. Кооперативная, д. 11	Индивидуальные домовладения		
138291	Забайкальский край, р-н. Забайкальский, п/ст. Харанор, ул. Кооперативная, д. 12	Индивидуальные домовладения		

№ п/п	Адрес	Вид	Широта	Долгота
138292	Забайкальский край, р-н. Забайкальский, п/ст. Харанор, ул. Кооперативная, д. 13	Индивидуальные домовладения		
138293	Забайкальский край, р-н. Забайкальский, п/ст. Харанор, ул. Кооперативная, д. 14	Индивидуальные домовладения		
138294	Забайкальский край, р-н. Забайкальский, п/ст. Харанор, ул. Кооперативная, д. 15	Индивидуальные домовладения		
138295	Забайкальский край, р-н. Забайкальский, п/ст. Харанор, ул. Кооперативная, д. 16	Индивидуальные домовладения		
138296	Забайкальский край, р-н. Забайкальский, п/ст. Харанор, ул. Кооперативная, д. 17	Индивидуальные домовладения		
138297	Забайкальский край, р-н. Забайкальский, п/ст. Харанор, ул. Кооперативная, д. 18	Индивидуальные домовладения		
138298	Забайкальский край, р-н. Забайкальский, п/ст. Харанор, ул. Кооперативная, д. 19	Индивидуальные домовладения		
138299	Забайкальский край, р-н. Забайкальский, п/ст. Харанор, ул. Кооперативная, д. 20	Индивидуальные домовладения		
138300	Забайкальский край, р-н. Забайкальский, п/ст. Харанор, ул. Кооперативная, д. 21	Индивидуальные домовладения		
138301	Забайкальский край, р-н. Забайкальский, п/ст. Харанор, ул. Кооперативная, д. 22	Индивидуальные домовладения		
138302	Забайкальский край, р-н. Забайкальский, п/ст. Харанор, ул. Кооперативная, д. 23	Индивидуальные домовладения		
138303	Забайкальский край, р-н. Забайкальский, п/ст. Харанор, ул. Кооперативная, д. 24	Индивидуальные домовладения		
138304	Забайкальский край, р-н. Забайкальский, п/ст. Харанор, ул. Кооперативная, д. 26	Индивидуальные домовладения		
138305	Забайкальский край, р-н. Забайкальский, п/ст. Харанор, ул. Кооперативная, д. 28	Индивидуальные домовладения		
138306	Забайкальский край, р-н. Забайкальский, п/ст. Харанор, ул. Кооперативная, д. 3	Индивидуальные домовладения		

№ п/п	Адрес	Вид	Широта	Долгота
138307	Забайкальский край, р-н. Забайкальский, п/ст. Харанор, ул. Кооперативная, д. 30	Индивидуальные домовладения		
138308	Забайкальский край, р-н. Забайкальский, п/ст. Харанор, ул. Кооперативная, д. 32	Индивидуальные домовладения		
138309	Забайкальский край, р-н. Забайкальский, п/ст. Харанор, ул. Кооперативная, д. 34	Индивидуальные домовладения		
138310	Забайкальский край, р-н. Забайкальский, п/ст. Харанор, ул. Кооперативная, д. 36	Индивидуальные домовладения		
138311	Забайкальский край, р-н. Забайкальский, п/ст. Харанор, ул. Кооперативная, д. 38	Индивидуальные домовладения		
138312	Забайкальский край, р-н. Забайкальский, п/ст. Харанор, ул. Кооперативная, д. 4	Индивидуальные домовладения		
138313	Забайкальский край, р-н. Забайкальский, п/ст. Харанор, ул. Кооперативная, д. 5	Индивидуальные домовладения		
138314	Забайкальский край, р-н. Забайкальский, п/ст. Харанор, ул. Кооперативная, д. 6	Индивидуальные домовладения		
138315	Забайкальский край, р-н. Забайкальский, п/ст. Харанор, ул. Кооперативная, д. 7	Индивидуальные домовладения		
138316	Забайкальский край, р-н. Забайкальский, п/ст. Харанор, ул. Кооперативная, д. 8	Индивидуальные домовладения		
138317	Забайкальский край, р-н. Забайкальский, п/ст. Харанор, ул. Метелица, д. 12	Индивидуальные домовладения		
138318	Забайкальский край, р-н. Забайкальский, п/ст. Харанор, ул. Метелица, д. 2	Индивидуальные домовладения		
138319	Забайкальский край, р-н. Забайкальский, п/ст. Харанор, ул. Механизаторская, д. 10	Индивидуальные домовладения		
138320	Забайкальский край, р-н. Забайкальский, п/ст. Харанор, ул. Механизаторская, д. 12	Индивидуальные домовладения		
138321	Забайкальский край, р-н. Забайкальский, п/ст. Харанор, ул. Механизаторская, д. 14	Индивидуальные домовладения		

№ п/п	Адрес	Вид	Широта	Долгота
138322	Забайкальский край, р-н. Забайкальский, п/ст. Харанор, ул. Механизаторская, д. 18	Индивидуальные домовладения		
138323	Забайкальский край, р-н. Забайкальский, п/ст. Харанор, ул. Механизаторская, д. 2	Индивидуальные домовладения		
138324	Забайкальский край, р-н. Забайкальский, п/ст. Харанор, ул. Механизаторская, д. 20	Индивидуальные домовладения		
138325	Забайкальский край, р-н. Забайкальский, п/ст. Харанор, ул. Механизаторская, д. 24	Индивидуальные домовладения		
138326	Забайкальский край, р-н. Забайкальский, п/ст. Харанор, ул. Механизаторская, д. 26	Индивидуальные домовладения		
138327	Забайкальский край, р-н. Забайкальский, п/ст. Харанор, ул. Механизаторская, д. 28	Индивидуальные домовладения		
138328	Забайкальский край, р-н. Забайкальский, п/ст. Харанор, ул. Механизаторская, д. 30	Индивидуальные домовладения		
138329	Забайкальский край, р-н. Забайкальский, п/ст. Харанор, ул. Механизаторская, д. 6	Индивидуальные домовладения		
138330	Забайкальский край, р-н. Забайкальский, п/ст. Харанор, ул. Механизаторская, д. 8	Индивидуальные домовладения		
138331	Забайкальский край, р-н. Забайкальский, п/ст. Харанор, ул. Молодежная, д. 1	Индивидуальные домовладения		
138332	Забайкальский край, р-н. Забайкальский, п/ст. Харанор, ул. Молодежная, д. 11	Индивидуальные домовладения		
138333	Забайкальский край, р-н. Забайкальский, п/ст. Харанор, ул. Молодежная, д. 12	Индивидуальные домовладения		
138334	Забайкальский край, р-н. Забайкальский, п/ст. Харанор, ул. Молодежная, д. 13	Индивидуальные домовладения		
138335	Забайкальский край, р-н. Забайкальский, п/ст. Харанор, ул. Молодежная, д. 14	Индивидуальные домовладения		
138336	Забайкальский край, р-н. Забайкальский, п/ст. Харанор, ул. Молодежная, д. 15	Индивидуальные домовладения		

№ п/п	Адрес	Вид	Широта	Долгота
138337	Забайкальский край, р-н. Забайкальский, п/ст. Харанор, ул. Молодежная, д. 17	Индивидуальные домовладения		
138338	Забайкальский край, р-н. Забайкальский, п/ст. Харанор, ул. Молодежная, д. 3	Индивидуальные домовладения		
138339	Забайкальский край, р-н. Забайкальский, п/ст. Харанор, ул. Молодежная, д. 4	Индивидуальные домовладения		
138340	Забайкальский край, р-н. Забайкальский, п/ст. Харанор, ул. Молодежная, д. 5	Индивидуальные домовладения		
138341	Забайкальский край, р-н. Забайкальский, п/ст. Харанор, ул. Молодежная, д. 6	Индивидуальные домовладения		
138342	Забайкальский край, р-н. Забайкальский, п/ст. Харанор, ул. Молодежная, д. 7	Индивидуальные домовладения		
138343	Забайкальский край, р-н. Забайкальский, п/ст. Харанор, ул. Молодежная, д. 8	Индивидуальные домовладения		
138344	Забайкальский край, р-н. Забайкальский, п/ст. Харанор, ул. Молодежная, д. 9	Индивидуальные домовладения		
138345	Забайкальский край, р-н. Забайкальский, п/ст. Харанор, ул. Нагорная, д. 10	Индивидуальные домовладения		
138346	Забайкальский край, р-н. Забайкальский, п/ст. Харанор, ул. Нагорная, д. 12	Индивидуальные домовладения		
138347	Забайкальский край, р-н. Забайкальский, п/ст. Харанор, ул. Нагорная, д. 14	Индивидуальные домовладения		
138348	Забайкальский край, р-н. Забайкальский, п/ст. Харанор, ул. Нагорная, д. 15	Индивидуальные домовладения		
138349	Забайкальский край, р-н. Забайкальский, п/ст. Харанор, ул. Нагорная, д. 16	Индивидуальные домовладения		
138350	Забайкальский край, р-н. Забайкальский, п/ст. Харанор, ул. Нагорная, д. 17	Индивидуальные домовладения		
138351	Забайкальский край, р-н. Забайкальский, п/ст. Харанор, ул. Нагорная, д. 18	Индивидуальные домовладения		

№ п/п	Адрес	Вид	Широта	Долгота
138352	Забайкальский край, р-н. Забайкальский, п/ст. Харанор, ул. Нагорная, д. 19	Индивидуальные домовладения		
138353	Забайкальский край, р-н. Забайкальский, п/ст. Харанор, ул. Нагорная, д. 2	Индивидуальные домовладения		
138354	Забайкальский край, р-н. Забайкальский, п/ст. Харанор, ул. Нагорная, д. 23	Индивидуальные домовладения		
138355	Забайкальский край, р-н. Забайкальский, п/ст. Харанор, ул. Нагорная, д. 25	Индивидуальные домовладения		
138356	Забайкальский край, р-н. Забайкальский, п/ст. Харанор, ул. Нагорная, д. 26	Индивидуальные домовладения		
138357	Забайкальский край, р-н. Забайкальский, п/ст. Харанор, ул. Нагорная, д. 27	Индивидуальные домовладения		
138358	Забайкальский край, р-н. Забайкальский, п/ст. Харанор, ул. Нагорная, д. 28	Индивидуальные домовладения		
138359	Забайкальский край, р-н. Забайкальский, п/ст. Харанор, ул. Нагорная, д. 32	Индивидуальные домовладения		
138360	Забайкальский край, р-н. Забайкальский, п/ст. Харанор, ул. Нагорная, д. 4	Индивидуальные домовладения		
138361	Забайкальский край, р-н. Забайкальский, п/ст. Харанор, ул. Нагорная, д. 5	Индивидуальные домовладения		
138362	Забайкальский край, р-н. Забайкальский, п/ст. Харанор, ул. Нагорная, д. 6	Индивидуальные домовладения		
138363	Забайкальский край, р-н. Забайкальский, п/ст. Харанор, ул. Нагорная, д. 8	Индивидуальные домовладения		
138364	Забайкальский край, р-н. Забайкальский, п/ст. Харанор, ул. Нагорная, д. 9	Индивидуальные домовладения		
138365	Забайкальский край, р-н. Забайкальский, п/ст. Харанор, ул. Новая, д. 1	Индивидуальные домовладения		
138366	Забайкальский край, р-н. Забайкальский, п/ст. Харанор, ул. Новая, д. 11	Индивидуальные домовладения		

№ п/п	Адрес	Вид	Широта	Долгота
138367	Забайкальский край, р-н. Забайкальский, п/ст. Харанор, ул. Новая, д. 13	Индивидуальные домовладения		
138368	Забайкальский край, р-н. Забайкальский, п/ст. Харанор, ул. Новая, д. 14	Индивидуальные домовладения		
138369	Забайкальский край, р-н. Забайкальский, п/ст. Харанор, ул. Новая, д. 15	Индивидуальные домовладения		
138370	Забайкальский край, р-н. Забайкальский, п/ст. Харанор, ул. Новая, д. 16	Индивидуальные домовладения		
138371	Забайкальский край, р-н. Забайкальский, п/ст. Харанор, ул. Новая, д. 17	Индивидуальные домовладения		
138372	Забайкальский край, р-н. Забайкальский, п/ст. Харанор, ул. Новая, д. 18	Индивидуальные домовладения		
138373	Забайкальский край, р-н. Забайкальский, п/ст. Харанор, ул. Новая, д. 19	Индивидуальные домовладения		
138374	Забайкальский край, р-н. Забайкальский, п/ст. Харанор, ул. Новая, д. 2	Индивидуальные домовладения		
138375	Забайкальский край, р-н. Забайкальский, п/ст. Харанор, ул. Новая, д. 20	Индивидуальные домовладения		
138376	Забайкальский край, р-н. Забайкальский, п/ст. Харанор, ул. Новая, д. 21	Индивидуальные домовладения		
138377	Забайкальский край, р-н. Забайкальский, п/ст. Харанор, ул. Новая, д. 23	Индивидуальные домовладения		
138378	Забайкальский край, р-н. Забайкальский, п/ст. Харанор, ул. Новая, д. 25	Индивидуальные домовладения		
138379	Забайкальский край, р-н. Забайкальский, п/ст. Харанор, ул. Новая, д. 27	Индивидуальные домовладения		
138380	Забайкальский край, р-н. Забайкальский, п/ст. Харанор, ул. Новая, д. 3	Индивидуальные домовладения		
138381	Забайкальский край, р-н. Забайкальский, п/ст. Харанор, ул. Новая, д. 5	Индивидуальные домовладения		

№ п/п	Адрес	Вид	Широта	Долгота
138382	Забайкальский край, р-н. Забайкальский, п/ст. Харанор, ул. Новая, д. 6	Индивидуальные домовладения		
138383	Забайкальский край, р-н. Забайкальский, п/ст. Харанор, ул. Новая, д. 7	Индивидуальные домовладения		
138384	Забайкальский край, р-н. Забайкальский, п/ст. Харанор, ул. Новая, д. 8	Индивидуальные домовладения		
138385	Забайкальский край, р-н. Забайкальский, п/ст. Харанор, ул. Новая, д. 9	Индивидуальные домовладения		
138386	Забайкальский край, р-н. Забайкальский, п/ст. Харанор, ул. Привокзальная, д. 13	Индивидуальные домовладения		
138387	Забайкальский край, р-н. Забайкальский, п/ст. Харанор, ул. Привокзальная, д. 14	Индивидуальные домовладения		
138388	Забайкальский край, р-н. Забайкальский, п/ст. Харанор, ул. Привокзальная, д. 15	Индивидуальные домовладения		
138389	Забайкальский край, р-н. Забайкальский, п/ст. Харанор, ул. Привокзальная, д. 18	Индивидуальные домовладения		
138390	Забайкальский край, р-н. Забайкальский, п/ст. Харанор, ул. Привокзальная, д. 2	Индивидуальные домовладения		
138391	Забайкальский край, р-н. Забайкальский, п/ст. Харанор, ул. Привокзальная, д. 20	Индивидуальные домовладения		
138392	Забайкальский край, р-н. Забайкальский, п/ст. Харанор, ул. Привокзальная, д. 8	Индивидуальные домовладения		
138393	Забайкальский край, р-н. Забайкальский, п/ст. Харанор, ул. Привокзальная, д. 9	Индивидуальные домовладения		
138394	Забайкальский край, р-н. Забайкальский, п/ст. Харанор, ул. Рабочая, д. 10	Индивидуальные домовладения		
138395	Забайкальский край, р-н. Забайкальский, п/ст. Харанор, ул. Рабочая, д. 14	Индивидуальные домовладения		
138396	Забайкальский край, р-н. Забайкальский, п/ст. Харанор, ул. Рабочая, д. 16	Индивидуальные домовладения		

№ п/п	Адрес	Вид	Широта	Долгота
138397	Забайкальский край, р-н. Забайкальский, п/ст. Харанор, ул. Рабочая, д. 23	Индивидуальные домовладения		
138398	Забайкальский край, р-н. Забайкальский, п/ст. Харанор, ул. Рабочая, д. 26	Индивидуальные домовладения		
138399	Забайкальский край, р-н. Забайкальский, п/ст. Харанор, ул. Рабочая, д. 6	Индивидуальные домовладения		
138400	Забайкальский край, р-н. Забайкальский, п/ст. Харанор, ул. Совхозная, д. 1	Индивидуальные домовладения		
138401	Забайкальский край, р-н. Забайкальский, п/ст. Харанор, ул. Совхозная, д. 12	Индивидуальные домовладения		
138402	Забайкальский край, р-н. Забайкальский, п/ст. Харанор, ул. Совхозная, д. 13	Индивидуальные домовладения		
138403	Забайкальский край, р-н. Забайкальский, п/ст. Харанор, ул. Совхозная, д. 14	Индивидуальные домовладения		
138404	Забайкальский край, р-н. Забайкальский, п/ст. Харанор, ул. Совхозная, д. 15	Индивидуальные домовладения		
138405	Забайкальский край, р-н. Забайкальский, п/ст. Харанор, ул. Совхозная, д. 16	Индивидуальные домовладения		
138406	Забайкальский край, р-н. Забайкальский, п/ст. Харанор, ул. Совхозная, д. 18	Индивидуальные домовладения		
138407	Забайкальский край, р-н. Забайкальский, п/ст. Харанор, ул. Совхозная, д. 2	Индивидуальные домовладения		
138408	Забайкальский край, р-н. Забайкальский, п/ст. Харанор, ул. Совхозная, д. 20	Индивидуальные домовладения		
138409	Забайкальский край, р-н. Забайкальский, п/ст. Харанор, ул. Совхозная, д. 21	Индивидуальные домовладения		
138410	Забайкальский край, р-н. Забайкальский, п/ст. Харанор, ул. Совхозная, д. 22	Индивидуальные домовладения		
138411	Забайкальский край, р-н. Забайкальский, п/ст. Харанор, ул. Совхозная, д. 26	Индивидуальные домовладения		

№ п/п	Адрес	Вид	Широта	Долгота
138412	Забайкальский край, р-н. Забайкальский, п/ст. Харанор, ул. Совхозная, д. 3	Индивидуальные домовладения		
138413	Забайкальский край, р-н. Забайкальский, п/ст. Харанор, ул. Совхозная, д. 4	Индивидуальные домовладения		
138414	Забайкальский край, р-н. Забайкальский, п/ст. Харанор, ул. Совхозная, д. 5	Индивидуальные домовладения		
138415	Забайкальский край, р-н. Забайкальский, п/ст. Харанор, ул. Совхозная, д. 6	Индивидуальные домовладения		
138416	Забайкальский край, р-н. Забайкальский, п/ст. Харанор, ул. Совхозная, д. 7	Индивидуальные домовладения		
138417	Забайкальский край, р-н. Забайкальский, п/ст. Харанор, ул. Совхозная, д. 8	Индивидуальные домовладения		
138418	Забайкальский край, р-н. Забайкальский, п/ст. Харанор, ул. Школьная, д. 1	Индивидуальные домовладения		
138419	Забайкальский край, р-н. Забайкальский, п/ст. Харанор, ул. Школьная, д. 2	Индивидуальные домовладения		
138420	Забайкальский край, р-н. Читинский, п/ст. Ингода, ул. Центральная, д. 9	Индивидуальные домовладения		
138421	Забайкальский край, р-н. Забайкальский, п/ст. Харанор, ул. Школьная, д. 3	Индивидуальные домовладения		
138422	Забайкальский край, р-н. Забайкальский, п/ст. Харанор, ул. Школьная, д. 5	Индивидуальные домовладения		
138423	Забайкальский край, р-н. Забайкальский, п/ст. Харанор, ул. Школьная, д. 6	Индивидуальные домовладения		
138424	Забайкальский край, р-н. Забайкальский, п/ст. Харанор, ул. Школьная, д. 7	Индивидуальные домовладения		
138425	Забайкальский край, р-н. Забайкальский, п/ст. Харанор, ул. Школьная, д. 8	МКД		
138426	Забайкальский край, р-н. Забайкальский, п/ст. Харанор, ул. Школьная, д. 9	Индивидуальные домовладения		

№ п/п	Адрес	Вид	Широта	Долгота
138427	Забайкальский край, р-н. Забайкальский, п/ст. Харанор, ул. Шоссейная, д. 10	Индивидуальные домовладения		
138428	Забайкальский край, р-н. Забайкальский, п/ст. Харанор, ул. Шоссейная, д. 12	Индивидуальные домовладения		
138429	Забайкальский край, р-н. Забайкальский, п/ст. Харанор, ул. Шоссейная, д. 14	Индивидуальные домовладения		
138430	Забайкальский край, р-н. Забайкальский, п/ст. Харанор, ул. Шоссейная, д. 16	Индивидуальные домовладения		
138431	Забайкальский край, р-н. Забайкальский, п/ст. Харанор, ул. Шоссейная, д. 18	Индивидуальные домовладения		
138432	Забайкальский край, р-н. Забайкальский, п/ст. Харанор, ул. Шоссейная, д. 2	Индивидуальные домовладения		
138433	Забайкальский край, р-н. Забайкальский, п/ст. Харанор, ул. Шоссейная, д. 20	Индивидуальные домовладения		
138434	Забайкальский край, р-н. Забайкальский, п/ст. Харанор, ул. Шоссейная, д. 22	Индивидуальные домовладения		
138435	Забайкальский край, р-н. Забайкальский, п/ст. Харанор, ул. Шоссейная, д. 4	Индивидуальные домовладения		
138436	Забайкальский край, р-н. Забайкальский, п/ст. Харанор, ул. Шоссейная, д. 6	Индивидуальные домовладения		
138437	Забайкальский край, р-н. Забайкальский, п/ст. Харанор, ул. Шоссейная, д. 8	Индивидуальные домовладения		
138438	Забайкальский край, р-н. Забайкальский, п/ст. Билитуй, мкр. Солнечный, д. 1	Индивидуальные домовладения		
138439	Забайкальский край, р-н. Забайкальский, п/ст. Билитуй, мкр. Солнечный, д. 2	Индивидуальные домовладения		
138440	Забайкальский край, р-н. Забайкальский, п/ст. Билитуй, ул. 60 лет Октября, д. 1	Индивидуальные домовладения		
138441	Забайкальский край, р-н. Забайкальский, п/ст. Билитуй, ул. 60 лет Октября, д. 12	Индивидуальные домовладения		

№ п/п	Адрес	Вид	Широта	Долгота
138442	Забайкальский край, р-н. Забайкальский, п/ст. Билитуй, ул. 60 лет Октября, д. 13	Индивидуальные домовладения		
138443	Забайкальский край, р-н. Забайкальский, п/ст. Билитуй, ул. 60 лет Октября, д. 14	Индивидуальные домовладения		
138444	Забайкальский край, р-н. Забайкальский, п/ст. Билитуй, ул. 60 лет Октября, д. 15	Индивидуальные домовладения		
138445	Забайкальский край, р-н. Забайкальский, п/ст. Билитуй, ул. 60 лет Октября, д. 16	Индивидуальные домовладения		
138446	Забайкальский край, р-н. Забайкальский, п/ст. Билитуй, ул. 60 лет Октября, д. 17	Индивидуальные домовладения		
138447	Забайкальский край, р-н. Забайкальский, п/ст. Билитуй, ул. 60 лет Октября, д. 2	Индивидуальные домовладения		
138448	Забайкальский край, р-н. Забайкальский, п/ст. Билитуй, ул. 60 лет Октября, д. 3	Индивидуальные домовладения		
138449	Забайкальский край, р-н. Забайкальский, п/ст. Билитуй, ул. 60 лет Октября, д. 4	Индивидуальные домовладения		
138450	Забайкальский край, р-н. Забайкальский, п/ст. Билитуй, ул. 60 лет Октября, д. 5	Индивидуальные домовладения		
138451	Забайкальский край, р-н. Забайкальский, п/ст. Билитуй, ул. 60 лет Октября, д. 6	Индивидуальные домовладения		
138452	Забайкальский край, р-н. Забайкальский, п/ст. Билитуй, ул. 60 лет Октября, д. 7	Индивидуальные домовладения		
138453	Забайкальский край, р-н. Забайкальский, п/ст. Билитуй, ул. 60 лет Октября, д. 8	Индивидуальные домовладения		
138454	Забайкальский край, р-н. Забайкальский, п/ст. Билитуй, ул. 60 лет Октября, д. 9	Индивидуальные домовладения		
138455	Забайкальский край, р-н. Забайкальский, п/ст. Билитуй, ул. Верхняя, д. 1	Индивидуальные домовладения		
138456	Забайкальский край, р-н. Забайкальский, п/ст. Билитуй, ул. Верхняя, д. 10	Индивидуальные домовладения		

№ п/п	Адрес	Вид	Широта	Долгота
138457	Забайкальский край, р-н. Забайкальский, п/ст. Билитуй, ул. Верхняя, д. 11	Индивидуальные домовладения		
138458	Забайкальский край, р-н. Забайкальский, п/ст. Билитуй, ул. Верхняя, д. 12	Индивидуальные домовладения		
138459	Забайкальский край, р-н. Забайкальский, п/ст. Билитуй, ул. Верхняя, д. 13	Индивидуальные домовладения		
138460	Забайкальский край, р-н. Забайкальский, п/ст. Билитуй, ул. Верхняя, д. 14	Индивидуальные домовладения		
138461	Забайкальский край, р-н. Читинский, п/ст. Ингода, ул. Центральная, д. 93	Индивидуальные домовладения		
138462	Забайкальский край, р-н. Забайкальский, п/ст. Билитуй, ул. Верхняя, д. 16	Индивидуальные домовладения		
138463	Забайкальский край, р-н. Забайкальский, п/ст. Билитуй, ул. Верхняя, д. 17	Индивидуальные домовладения		
138464	Забайкальский край, р-н. Забайкальский, п/ст. Билитуй, ул. Верхняя, д. 18	Индивидуальные домовладения		
138465	Забайкальский край, р-н. Забайкальский, п/ст. Билитуй, ул. Верхняя, д. 19	Индивидуальные домовладения		
138466	Забайкальский край, р-н. Забайкальский, п/ст. Билитуй, ул. Верхняя, д. 2	Индивидуальные домовладения		
138467	Забайкальский край, р-н. Забайкальский, п/ст. Билитуй, ул. Верхняя, д. 20	Индивидуальные домовладения		
138468	Забайкальский край, р-н. Забайкальский, п/ст. Билитуй, ул. Верхняя, д. 23	Индивидуальные домовладения		
138469	Забайкальский край, р-н. Забайкальский, п/ст. Билитуй, ул. Верхняя, д. 3	Индивидуальные домовладения		
138470	Забайкальский край, р-н. Забайкальский, п/ст. Билитуй, ул. Верхняя, д. 4	Индивидуальные домовладения		
138471	Забайкальский край, р-н. Забайкальский, п/ст. Билитуй, ул. Верхняя, д. 5	Индивидуальные домовладения		

№ п/п	Адрес	Вид	Широта	Долгота
138472	Забайкальский край, р-н. Забайкальский, п/ст. Билитуй, ул. Верхняя, д. 6	Индивидуальные домовладения		
138473	Забайкальский край, р-н. Забайкальский, п/ст. Билитуй, ул. Верхняя, д. 7	Индивидуальные домовладения		
138474	Забайкальский край, р-н. Забайкальский, п/ст. Билитуй, ул. Верхняя, д. 8	Индивидуальные домовладения		
138475	Забайкальский край, р-н. Нерчинско-Заводский, с. Байка, ул. Конторская, д. 4	Индивидуальные домовладения	51,254679	119,296315
138476	Забайкальский край, р-н. Нерчинско-Заводский, с. Байка, ул. Конторская, д. 7	Индивидуальные домовладения	51,254679	119,296315
138477	Забайкальский край, р-н. Нерчинско-Заводский, с. Байка, ул. Набережная, д. 1	Индивидуальные домовладения	51,254679	119,296315
138478	Забайкальский край, р-н. Нерчинско-Заводский, с. Байка, ул. Набережная, д. 10	Индивидуальные домовладения	51,254679	119,296315
138479	Забайкальский край, р-н. Забайкальский, п/ст. Билитуй, ул. ДОС, д. 54	МКД		
138480	Забайкальский край, р-н. Забайкальский, п/ст. Билитуй, ул. ДОС, д. 7	МКД		
138481	Забайкальский край, р-н. Забайкальский, п/ст. Билитуй, ул. Железнодорожная, д. 1	Индивидуальные домовладения		
138482	Забайкальский край, р-н. Забайкальский, п/ст. Билитуй, ул. Железнодорожная, д. 10	Индивидуальные домовладения		
138483	Забайкальский край, р-н. Забайкальский, п/ст. Билитуй, ул. Железнодорожная, д. 11	Индивидуальные домовладения		
138484	Забайкальский край, р-н. Забайкальский, п/ст. Билитуй, ул. Железнодорожная, д. 12	Индивидуальные домовладения		
138485	Забайкальский край, р-н. Забайкальский, п/ст. Билитуй, ул. Железнодорожная, д. 13	Индивидуальные домовладения		
138486	Забайкальский край, р-н. Забайкальский, п/ст. Билитуй, ул. Железнодорожная, д. 2	Индивидуальные домовладения		

№ п/п	Адрес	Вид	Широта	Долгота
138487	Забайкальский край, р-н. Забайкальский, п/ст. Билитуй, ул. Железнодорожная, д. 5	Индивидуальные домовладения		
138488	Забайкальский край, р-н. Забайкальский, п/ст. Билитуй, ул. Железнодорожная, д. 6	Индивидуальные домовладения		
138489	Забайкальский край, р-н. Забайкальский, п/ст. Билитуй, ул. Железнодорожная, д. 7	Индивидуальные домовладения		
138490	Забайкальский край, р-н. Забайкальский, п/ст. Билитуй, ул. Железнодорожная, д. 8	Индивидуальные домовладения		
138491	Забайкальский край, р-н. Забайкальский, п/ст. Билитуй, ул. Железнодорожная, д. 9	Индивидуальные домовладения		
138492	Забайкальский край, р-н. Забайкальский, п/ст. Билитуй, ул. Нагорная, д. 1	Индивидуальные домовладения		
138493	Забайкальский край, р-н. Забайкальский, п/ст. Билитуй, ул. Нагорная, д. 10	Индивидуальные домовладения		
138494	Забайкальский край, р-н. Забайкальский, п/ст. Билитуй, ул. Нагорная, д. 11	Индивидуальные домовладения		
138495	Забайкальский край, р-н. Забайкальский, п/ст. Билитуй, ул. Нагорная, д. 12	Индивидуальные домовладения		
138496	Забайкальский край, р-н. Забайкальский, п/ст. Билитуй, ул. Нагорная, д. 14	Индивидуальные домовладения		
138497	Забайкальский край, р-н. Забайкальский, п/ст. Билитуй, ул. Нагорная, д. 15	Индивидуальные домовладения		
138498	Забайкальский край, р-н. Забайкальский, п/ст. Билитуй, ул. Нагорная, д. 16	Индивидуальные домовладения		
138499	Забайкальский край, р-н. Забайкальский, п/ст. Билитуй, ул. Нагорная, д. 18	Индивидуальные домовладения		
138500	Забайкальский край, р-н. Забайкальский, п/ст. Билитуй, ул. Нагорная, д. 19	Индивидуальные домовладения		
138501	Забайкальский край, р-н. Забайкальский, п/ст. Билитуй, ул. Нагорная, д. 20	Индивидуальные домовладения		

№ п/п	Адрес	Вид	Широта	Долгота
138502	Забайкальский край, р-н. Забайкальский, п/ст. Билитуй, ул. Нагорная, д. 21	Индивидуальные домовладения		
138503	Забайкальский край, р-н. Забайкальский, п/ст. Билитуй, ул. Нагорная, д. 22	Индивидуальные домовладения		
138504	Забайкальский край, р-н. Забайкальский, п/ст. Билитуй, ул. Нагорная, д. 23	Индивидуальные домовладения		
138505	Забайкальский край, р-н. Забайкальский, п/ст. Билитуй, ул. Нагорная, д. 24	Индивидуальные домовладения		
138506	Забайкальский край, р-н. Забайкальский, п/ст. Билитуй, ул. Нагорная, д. 25	Индивидуальные домовладения		
138507	Забайкальский край, р-н. Забайкальский, п/ст. Билитуй, ул. Нагорная, д. 26	Индивидуальные домовладения		
138508	Забайкальский край, р-н. Забайкальский, п/ст. Билитуй, ул. Нагорная, д. 27	Индивидуальные домовладения		
138509	Забайкальский край, р-н. Забайкальский, п/ст. Билитуй, ул. Нагорная, д. 28	Индивидуальные домовладения		
138510	Забайкальский край, р-н. Забайкальский, п/ст. Билитуй, ул. Нагорная, д. 29	Индивидуальные домовладения		
138511	Забайкальский край, р-н. Забайкальский, п/ст. Билитуй, ул. Нагорная, д. 3	Индивидуальные домовладения		
138512	Забайкальский край, р-н. Забайкальский, п/ст. Билитуй, ул. Нагорная, д. 31	Индивидуальные домовладения		
138513	Забайкальский край, р-н. Забайкальский, п/ст. Билитуй, ул. Нагорная, д. 5	Индивидуальные домовладения		
138514	Забайкальский край, р-н. Забайкальский, п/ст. Билитуй, ул. Нагорная, д. 6	Индивидуальные домовладения		
138515	Забайкальский край, р-н. Забайкальский, п/ст. Билитуй, ул. Нагорная, д. 7	Индивидуальные домовладения		
138516	Забайкальский край, р-н. Забайкальский, п/ст. Билитуй, ул. Нагорная, д. 8	Индивидуальные домовладения		

№ п/п	Адрес	Вид	Широта	Долгота
138532	Забайкальский край, р-н. Забайкальский, п/ст. Билитуй, ул. Степная, д. 19	Индивидуальные домовладения		
138533	Забайкальский край, р-н. Забайкальский, п/ст. Билитуй, ул. Степная, д. 1а	Индивидуальные домовладения		
138534	Забайкальский край, р-н. Забайкальский, п/ст. Билитуй, ул. Степная, д. 1б	Индивидуальные домовладения		
138535	Забайкальский край, р-н. Забайкальский, п/ст. Билитуй, ул. Степная, д. 2	Индивидуальные домовладения		
138536	Забайкальский край, р-н. Забайкальский, п/ст. Билитуй, ул. Степная, д. 20	Индивидуальные домовладения		
138537	Забайкальский край, р-н. Забайкальский, п/ст. Билитуй, ул. Степная, д. 21	Индивидуальные домовладения		
138538	Забайкальский край, р-н. Забайкальский, п/ст. Билитуй, ул. Степная, д. 22	Индивидуальные домовладения		
138539	Забайкальский край, р-н. Забайкальский, п/ст. Билитуй, ул. Степная, д. 23	Индивидуальные домовладения		
138540	Забайкальский край, р-н. Забайкальский, п/ст. Билитуй, ул. Степная, д. 24	Индивидуальные домовладения		
138541	Забайкальский край, р-н. Забайкальский, п/ст. Билитуй, ул. Степная, д. 25	Индивидуальные домовладения		
138542	Забайкальский край, р-н. Забайкальский, п/ст. Билитуй, ул. Степная, д. 26	Индивидуальные домовладения		
138543	Забайкальский край, р-н. Забайкальский, п/ст. Билитуй, ул. Степная, д. 27	Индивидуальные домовладения		
138544	Забайкальский край, р-н. Читинский, с. Яблоново, ул. Главная, д. 20	Индивидуальные домовладения	51,841598	112,754046
138545	Забайкальский край, р-н. Забайкальский, п/ст. Билитуй, ул. Степная, д. 29	Индивидуальные домовладения		
138546	Забайкальский край, р-н. Забайкальский, п/ст. Билитуй, ул. Степная, д. 3	Индивидуальные домовладения		

№ п/п	Адрес	Вид	Широта	Долгота
138547	Забайкальский край, р-н. Забайкальский, п/ст. Билитуй, ул. Степная, д. 30	Индивидуальные домовладения		
138548	Забайкальский край, р-н. Забайкальский, п/ст. Билитуй, ул. Степная, д. 31	Индивидуальные домовладения		
138549	Забайкальский край, р-н. Забайкальский, п/ст. Билитуй, ул. Степная, д. 32	Индивидуальные домовладения		
138550	Забайкальский край, р-н. Забайкальский, п/ст. Билитуй, ул. Степная, д. 33	Индивидуальные домовладения		
138551	Забайкальский край, р-н. Забайкальский, п/ст. Билитуй, ул. Степная, д. 35	Индивидуальные домовладения		
138552	Забайкальский край, р-н. Забайкальский, п/ст. Билитуй, ул. Степная, д. 37	Индивидуальные домовладения		
138553	Забайкальский край, р-н. Забайкальский, п/ст. Билитуй, ул. Степная, д. 39	Индивидуальные домовладения		
138554	Забайкальский край, р-н. Забайкальский, п/ст. Билитуй, ул. Степная, д. 4	Индивидуальные домовладения		
138555	Забайкальский край, р-н. Забайкальский, п/ст. Билитуй, ул. Степная, д. 41	Индивидуальные домовладения		
138556	Забайкальский край, р-н. Забайкальский, п/ст. Билитуй, ул. Степная, д. 43	Индивидуальные домовладения		
138557	Забайкальский край, р-н. Забайкальский, п/ст. Билитуй, ул. Степная, д. 45	Индивидуальные домовладения		
138558	Забайкальский край, р-н. Забайкальский, п/ст. Билитуй, ул. Степная, д. 47	Индивидуальные домовладения		
138559	Забайкальский край, р-н. Забайкальский, п/ст. Билитуй, ул. Степная, д. 49	Индивидуальные домовладения		
138560	Забайкальский край, р-н. Забайкальский, п/ст. Билитуй, ул. Степная, д. 5	Индивидуальные домовладения		
138561	Забайкальский край, р-н. Забайкальский, п/ст. Билитуй, ул. Степная, д. 6	Индивидуальные домовладения		

№ п/п	Адрес	Вид	Широта	Долгота
138562	Забайкальский край, р-н. Забайкальский, п/ст. Билитуй, ул. Степная, д. 8	Индивидуальные домовладения		
138563	Забайкальский край, р-н. Забайкальский, п/ст. Билитуй, ул. Степная, д. 9	Индивидуальные домовладения		
138564	Забайкальский край, р-н. Забайкальский, п/ст. Даурия, пер. Аэродромный, д. 1	Индивидуальные домовладения		
138565	Забайкальский край, р-н. Забайкальский, п/ст. Даурия, пер. Больничный, д. 4	Индивидуальные домовладения		
138566	Забайкальский край, р-н. Забайкальский, п/ст. Даурия, пер. Больничный, д. 5	Индивидуальные домовладения		
138567	Забайкальский край, р-н. Забайкальский, п/ст. Даурия, ул. 30-летия Совхоза Даурский, д. 1	Индивидуальные домовладения		
138568	Забайкальский край, р-н. Забайкальский, п/ст. Даурия, ул. 30-летия Совхоза Даурский, д. 10	Индивидуальные домовладения		
138569	Забайкальский край, р-н. Забайкальский, п/ст. Даурия, ул. 30-летия Совхоза Даурский, д. 12	Индивидуальные домовладения		
138570	Забайкальский край, р-н. Забайкальский, п/ст. Даурия, ул. 30-летия Совхоза Даурский, д. 13	Индивидуальные домовладения		
138571	Забайкальский край, р-н. Забайкальский, п/ст. Даурия, ул. 30-летия Совхоза Даурский, д. 14	Индивидуальные домовладения		
138572	Забайкальский край, р-н. Забайкальский, п/ст. Даурия, ул. 30-летия Совхоза Даурский, д. 15	Индивидуальные домовладения		
138573	Забайкальский край, р-н. Забайкальский, п/ст. Даурия, ул. 30-летия Совхоза Даурский, д. 16	Индивидуальные домовладения		
138574	Забайкальский край, р-н. Забайкальский, п/ст. Даурия, ул. 30-летия Совхоза Даурский, д. 17	Индивидуальные домовладения		
138575	Забайкальский край, р-н. Забайкальский, п/ст. Даурия, ул. 30-летия Совхоза Даурский, д. 2	Индивидуальные домовладения		
138576	Забайкальский край, р-н. Забайкальский, п/ст. Даурия, ул. 30-летия Совхоза Даурский, д. 33	Индивидуальные домовладения		

№ п/п	Адрес	Вид	Широта	Долгота
138577	Забайкальский край, р-н. Забайкальский, п/ст. Даурия, ул. 30-летия Совхоза Даурский, д. 4	Индивидуальные домовладения		
138578	Забайкальский край, р-н. Забайкальский, п/ст. Даурия, ул. 30-летия Совхоза Даурский, д. 5	Индивидуальные домовладения		
138579	Забайкальский край, р-н. Забайкальский, п/ст. Даурия, ул. 30-летия Совхоза Даурский, д. 6	Индивидуальные домовладения		
138580	Забайкальский край, р-н. Забайкальский, п/ст. Даурия, ул. 30-летия Совхоза Даурский, д. 7	Индивидуальные домовладения		
138581	Забайкальский край, р-н. Забайкальский, п/ст. Даурия, ул. 30-летия Совхоза Даурский, д. 8	Индивидуальные домовладения		
138582	Забайкальский край, р-н. Забайкальский, п/ст. Даурия, ул. 30-летия Совхоза Даурский, д. 9	Индивидуальные домовладения		
138583	Забайкальский край, р-н. Забайкальский, п/ст. Даурия, ул. Алтайская, д. 2	Индивидуальные домовладения		
138584	Забайкальский край, р-н. Забайкальский, п/ст. Даурия, ул. Алтайская, д. 3	Индивидуальные домовладения		
138585	Забайкальский край, р-н. Забайкальский, п/ст. Даурия, ул. Алтайская, д. 4	Индивидуальные домовладения		
138586	Забайкальский край, р-н. Забайкальский, п/ст. Даурия, ул. Алтайская, д. 5	Индивидуальные домовладения		
138587	Забайкальский край, р-н. Забайкальский, п/ст. Даурия, ул. Алтайская, д. 6	Индивидуальные домовладения		
138588	Забайкальский край, р-н. Забайкальский, п/ст. Даурия, ул. Алтайская, д. 7	Индивидуальные домовладения		
138589	Забайкальский край, р-н. Забайкальский, п/ст. Даурия, ул. Алтайская, д. 8	Индивидуальные домовладения		
138590	Забайкальский край, р-н. Забайкальский, п/ст. Даурия, ул. Алтайская, д. 9	Индивидуальные домовладения		
138591	Забайкальский край, р-н. Забайкальский, п/ст. Даурия, ул. Амбулаторная, д. 1	Индивидуальные домовладения		

№ п/п	Адрес	Вид	Широта	Долгота
138622	Забайкальский край, р-н. Нерчинско-Заводский, с. Байка, ул. Набережная, д. 18	Индивидуальные домовладения	51,254679	119,296315
138623	Забайкальский край, р-н. Нерчинско-Заводский, с. Байка, ул. Набережная, д. 2	Индивидуальные домовладения	51,254679	119,296315
138624	Забайкальский край, р-н. Нерчинско-Заводский, с. Байка, ул. Набережная, д. 20	Индивидуальные домовладения	51,254679	119,296315
138625	Забайкальский край, р-н. Нерчинско-Заводский, с. Байка, ул. Набережная, д. 22	Индивидуальные домовладения	51,254679	119,296315
138626	Забайкальский край, р-н. Читинский, п/ст. Ингода, ул. Центральная, д. 97	Индивидуальные домовладения		
138627	Забайкальский край, р-н. Нерчинско-Заводский, с. Байка, ул. Набережная, д. 23	Индивидуальные домовладения	51,254679	119,296315
138628	Забайкальский край, р-н. Нерчинско-Заводский, с. Байка, ул. Набережная, д. 24	Индивидуальные домовладения	51,254679	119,296315
138629	Забайкальский край, р-н. Нерчинско-Заводский, с. Байка, ул. Набережная, д. 25	Индивидуальные домовладения	51,254679	119,296315
138630	Забайкальский край, р-н. Нерчинско-Заводский, с. Байка, ул. Набережная, д. 26	Индивидуальные домовладения	51,254679	119,296315
138631	Забайкальский край, р-н. Нерчинско-Заводский, с. Байка, ул. Набережная, д. 27	Индивидуальные домовладения	51,254679	119,296315
138632	Забайкальский край, р-н. Нерчинско-Заводский, с. Байка, ул. Набережная, д. 28	Индивидуальные домовладения	51,254679	119,296315
138633	Забайкальский край, р-н. Нерчинско-Заводский, с. Байка, ул. Набережная, д. 29	Индивидуальные домовладения	51,254679	119,296315
138634	Забайкальский край, р-н. Нерчинско-Заводский, с. Байка, ул. Набережная, д. 30	Индивидуальные домовладения	51,254679	119,296315
138635	Забайкальский край, р-н. Нерчинско-Заводский, с. Широкая, ул. Новая, д. 4	Индивидуальные домовладения	51,369181	119,596819
138636	Забайкальский край, р-н. Забайкальский, п/ст. Даурия, ул. Дивизионная, д. 568	МКД		

№ п/п	Адрес	Вид	Широта	Долгота
138637	Забайкальский край, р-н. Забайкальский, п/ст. Даурия, ул. Дивизионная, д. 569	МКД		
138638	Забайкальский край, р-н. Забайкальский, п/ст. Даурия, ул. Дивизионная, д. 600	МКД		
138639	Забайкальский край, р-н. Забайкальский, п/ст. Даурия, ул. Дивизионная, д. 604	МКД		
138640	Забайкальский край, р-н. Забайкальский, п/ст. Даурия, ул. Дивизионная, д. 701	МКД		
138641	Забайкальский край, р-н. Нерчинско-Заводский, с. Байка, ул. Набережная, д. 38	Индивидуальные домовладения	51,254679	119,296315
138642	Забайкальский край, р-н. Нерчинско-Заводский, с. Байка, ул. Набережная, д. 4	Индивидуальные домовладения	51,254679	119,296315
138643	Забайкальский край, р-н. Нерчинско-Заводский, с. Байка, ул. Набережная, д. 6	Индивидуальные домовладения	51,254679	119,296315
138644	Забайкальский край, р-н. Нерчинско-Заводский, с. Байка, ул. Набережная, д. 7	Индивидуальные домовладения	51,254679	119,296315
138645	Забайкальский край, р-н. Нерчинско-Заводский, с. Байка, ул. Набережная, д. 8	Индивидуальные домовладения	51,254679	119,296315
138646	Забайкальский край, р-н. Нерчинско-Заводский, с. Байка, ул. Набережная, д. 9	Индивидуальные домовладения	51,254679	119,296315
138647	Забайкальский край, р-н. Нерчинско-Заводский, с. Байка, ул. Новая, д. 1	Индивидуальные домовладения	51,254679	119,296315
138648	Забайкальский край, р-н. Нерчинско-Заводский, с. Байка, ул. Новая, д. 10	Индивидуальные домовладения	51,254679	119,296315
138649	Забайкальский край, р-н. Нерчинско-Заводский, с. Байка, ул. Новая, д. 11	Индивидуальные домовладения	51,254679	119,296315
138650	Забайкальский край, р-н. Нерчинско-Заводский, с. Байка, ул. Новая, д. 12	Индивидуальные домовладения	51,254679	119,296315
138651	Забайкальский край, р-н. Нерчинско-Заводский, с. Байка, ул. Новая, д. 13	Индивидуальные домовладения	51,254679	119,296315

№ п/п	Адрес	Вид	Широта	Долгота
138652	Забайкальский край, р-н. Нерчинско-Заводский, с. Байка, ул. Новая, д. 14	Индивидуальные домовладения	51,254679	119,296315
138653	Забайкальский край, р-н. Нерчинско-Заводский, с. Байка, ул. Новая, д. 15	Индивидуальные домовладения	51,254679	119,296315
138654	Забайкальский край, р-н. Нерчинско-Заводский, с. Байка, ул. Новая, д. 16	Индивидуальные домовладения	51,254679	119,296315
138655	Забайкальский край, р-н. Нерчинско-Заводский, с. Байка, ул. Новая, д. 19	Индивидуальные домовладения	51,254679	119,296315
138656	Забайкальский край, р-н. Нерчинско-Заводский, с. Байка, ул. Новая, д. 2	Индивидуальные домовладения	51,254679	119,296315
138657	Забайкальский край, р-н. Забайкальский, п/ст. Даурия, ул. Дивизионная, д. 700	МКД		
138658	Забайкальский край, р-н. Нерчинско-Заводский, с. Георгиевка, ул. Садовая, д. 10	Индивидуальные домовладения	51,371245	119,441141
138659	Забайкальский край, р-н. Нерчинско-Заводский, с. Георгиевка, ул. Садовая, д. 11	Индивидуальные домовладения	51,371245	119,441141
138660	Забайкальский край, р-н. Нерчинско-Заводский, с. Георгиевка, ул. Садовая, д. 14	Индивидуальные домовладения	51,371245	119,441141
138661	Забайкальский край, р-н. Нерчинско-Заводский, с. Георгиевка, ул. Садовая, д. 15	Индивидуальные домовладения	51,371245	119,441141
138662	Забайкальский край, р-н. Нерчинско-Заводский, с. Георгиевка, ул. Садовая, д. 16	Индивидуальные домовладения	51,371735	119,44118
138663	Забайкальский край, р-н. Нерчинско-Заводский, с. Георгиевка, ул. Садовая, д. 17	Индивидуальные домовладения	51,371245	119,441141
138664	Забайкальский край, р-н. Нерчинско-Заводский, с. Георгиевка, ул. Садовая, д. 18	Индивидуальные домовладения	51,371245	119,441141
138665	Забайкальский край, р-н. Нерчинско-Заводский, с. Георгиевка, ул. Садовая, д. 19	Индивидуальные домовладения	51,371245	119,441141
138666	Забайкальский край, р-н. Нерчинско-Заводский, с. Георгиевка, ул. Садовая, д. 2	Индивидуальные домовладения	51,371245	119,441141

№ п/п	Адрес	Вид	Широта	Долгота
138682	Забайкальский край, р-н. Нерчинско-Заводский, с. Домасово, ул. Дорожная, д. 1	Индивидуальные домовладения	51,541635	119,995608
138683	Забайкальский край, р-н. Нерчинско-Заводский, с. Домасово, ул. Дорожная, д. 11	Индивидуальные домовладения	51,541635	119,995608
138684	Забайкальский край, р-н. Нерчинско-Заводский, с. Домасово, ул. Дорожная, д. 13	Индивидуальные домовладения	51,541635	119,995608
138685	Забайкальский край, р-н. Нерчинско-Заводский, с. Домасово, ул. Дорожная, д. 2	Индивидуальные домовладения	51,541635	119,995608
138686	Забайкальский край, р-н. Нерчинско-Заводский, с. Домасово, ул. Дорожная, д. 3	Индивидуальные домовладения	51,541635	119,995608
138687	Забайкальский край, р-н. Нерчинско-Заводский, с. Домасово, ул. Дорожная, д. 4	Индивидуальные домовладения	51,541635	119,995608
138688	Забайкальский край, р-н. Нерчинско-Заводский, с. Домасово, ул. Дорожная, д. 5	Индивидуальные домовладения	51,541635	119,995608
138689	Забайкальский край, р-н. Нерчинско-Заводский, с. Домасово, ул. Дорожная, д. 6	Индивидуальные домовладения	51,541635	119,995608
138690	Забайкальский край, р-н. Нерчинско-Заводский, с. Домасово, ул. Дорожная, д. 9	Индивидуальные домовладения	51,541635	119,995608
138691	Забайкальский край, р-н. Нерчинско-Заводский, с. Домасово, ул. Заречная, д. 1	Индивидуальные домовладения	51,541635	119,995608
138692	Забайкальский край, р-н. Нерчинско-Заводский, с. Домасово, ул. Заречная, д. 2	Индивидуальные домовладения	51,541635	119,995608
138693	Забайкальский край, р-н. Читинский, с. Яблоново, ул. Главная, д. 29	МКД	51,841598	112,754046
138694	Забайкальский край, р-н. Нерчинско-Заводский, с. Домасово, ул. Заречная, д. 4	Индивидуальные домовладения	51,541635	119,995608
138695	Забайкальский край, р-н. Нерчинско-Заводский, с. Домасово, ул. Заречная, д. 5	Индивидуальные домовладения	51,541635	119,995608
138696	Забайкальский край, р-н. Нерчинско-Заводский, с. Домасово, ул. Зверева, д. 1	Индивидуальные домовладения	51,541635	119,995608

№ п/п	Адрес	Вид	Широта	Долгота
138742	Забайкальский край, р-н. Нерчинско-Заводский, с. Солонечная, ул. Центральная, д. 1	Индивидуальные домовладения	51,400642	119,637692
138743	Забайкальский край, р-н. Нерчинско-Заводский, с. Солонечная, ул. Центральная, д. 11	Индивидуальные домовладения	51,400642	119,637692
138744	Забайкальский край, р-н. Нерчинско-Заводский, с. Солонечная, ул. Центральная, д. 12	Индивидуальные домовладения	51,400642	119,637692
138745	Забайкальский край, р-н. Нерчинско-Заводский, с. Солонечная, ул. Центральная, д. 15	Индивидуальные домовладения	51,400642	119,637692
138746	Забайкальский край, р-н. Нерчинско-Заводский, с. Солонечная, ул. Центральная, д. 18	Индивидуальные домовладения	51,400642	119,637692
138747	Забайкальский край, р-н. Нерчинско-Заводский, с. Солонечная, ул. Центральная, д. 2	Индивидуальные домовладения	51,400642	119,637692
138748	Забайкальский край, р-н. Читинский, с. Яблоново, ул. Главная, д. 37	Индивидуальные домовладения	51,841598	112,754046
138749	Забайкальский край, р-н. Нерчинско-Заводский, с. Солонечная, ул. Центральная, д. 24	Индивидуальные домовладения	51,400642	119,637692
138750	Забайкальский край, р-н. Нерчинско-Заводский, с. Солонечная, ул. Центральная, д. 26	Индивидуальные домовладения	51,400642	119,637692
138751	Забайкальский край, р-н. Нерчинско-Заводский, с. Солонечная, ул. Центральная, д. 3	Индивидуальные домовладения	51,400642	119,637692

№ п/п	Адрес	Вид	Широта	Долгота
138752	Забайкальский край, р-н. Нерчинско-Заводский, с. Солонечная, ул. Центральная, д. 5	Индивидуальные домовладения	51,400642	119,637692
138753	Забайкальский край, р-н. Нерчинско-Заводский, с. Солонечная, ул. Центральная, д. 7	Индивидуальные домовладения	51,400642	119,637692
138754	Забайкальский край, р-н. Нерчинско-Заводский, с. Чалбучи-Килга, ул. Верхняя, д. 1	Индивидуальные домовладения	51,141268	119,714184
138755	Забайкальский край, р-н. Нерчинско-Заводский, с. Чалбучи-Килга, ул. Верхняя, д. 10	Индивидуальные домовладения	51,141268	119,714184
138756	Забайкальский край, р-н. Читинский, п/ст. Ингода, ул. Центральная, д. 99	Индивидуальные домовладения		
138757	Забайкальский край, р-н. Нерчинско-Заводский, с. Чалбучи-Килга, ул. Верхняя, д. 11	Индивидуальные домовладения	51,141268	119,714184
138758	Забайкальский край, р-н. Нерчинско-Заводский, с. Чалбучи-Килга, ул. Верхняя, д. 12	Индивидуальные домовладения	51,141268	119,714184
138759	Забайкальский край, р-н. Нерчинско-Заводский, с. Чалбучи-Килга, ул. Верхняя, д. 13	Индивидуальные домовладения	51,141268	119,714184
138760	Забайкальский край, р-н. Нерчинско-Заводский, с. Чалбучи-Килга, ул. Верхняя, д. 15	Индивидуальные домовладения	51,141268	119,714184
138761	Забайкальский край, р-н. Нерчинско-Заводский, с. Чалбучи-Килга, ул. Верхняя, д. 17	Индивидуальные домовладения	51,141268	119,714184
138762	Забайкальский край, р-н. Нерчинско-Заводский, с. Чалбучи-Килга, ул. Верхняя, д. 18	Индивидуальные домовладения	51,141268	119,714184
138763	Забайкальский край, р-н. Нерчинско-Заводский, с. Чалбучи-Килга, ул. Верхняя, д. 19	Индивидуальные домовладения	51,141268	119,714184
138764	Забайкальский край, р-н. Нерчинско-Заводский, с. Чалбучи-Килга, ул. Верхняя, д. 20	Индивидуальные домовладения	51,141268	119,714184
138765	Забайкальский край, р-н. Нерчинско-Заводский, с. Чалбучи-Килга, ул. Верхняя, д. 21	Индивидуальные домовладения	51,141268	119,714184

№ п/п	Адрес	Вид	Широта	Долгота
138766	Забайкальский край, р-н. Нерчинско-Заводский, с. Чалбучи-Килга, ул. Верхняя, д. 22	Индивидуальные домовладения	51,141268	119,714184
138767	Забайкальский край, р-н. Нерчинско-Заводский, с. Чалбучи-Килга, ул. Верхняя, д. 24	Индивидуальные домовладения	51,141268	119,714184
138768	Забайкальский край, р-н. Читинский, с. Яблоново, ул. Главная, д. 45	Индивидуальные домовладения	51,841598	112,754046
138769	Забайкальский край, р-н. Нерчинско-Заводский, с. Чалбучи-Килга, ул. Верхняя, д. 30	Индивидуальные домовладения	51,141268	119,714184
138770	Забайкальский край, р-н. Нерчинско-Заводский, с. Чалбучи-Килга, ул. Верхняя, д. 31	Индивидуальные домовладения	51,141268	119,714184
138771	Забайкальский край, р-н. Нерчинско-Заводский, с. Чалбучи-Килга, ул. Верхняя, д. 34	Индивидуальные домовладения	51,141268	119,714184
138772	Забайкальский край, р-н. Нерчинско-Заводский, с. Чалбучи-Килга, ул. Верхняя, д. 36	Индивидуальные домовладения	51,141268	119,714184
138773	Забайкальский край, р-н. Нерчинско-Заводский, с. Чалбучи-Килга, ул. Верхняя, д. 37	Индивидуальные домовладения	51,141268	119,714184
138774	Забайкальский край, р-н. Нерчинско-Заводский, с. Чалбучи-Килга, ул. Верхняя, д. 39	Индивидуальные домовладения	51,141268	119,714184
138775	Забайкальский край, р-н. Нерчинско-Заводский, с. Чалбучи-Килга, ул. Верхняя, д. 42	Индивидуальные домовладения	51,141268	119,714184
138776	Забайкальский край, р-н. Нерчинско-Заводский, с. Чалбучи-Килга, ул. Верхняя, д. 44	Индивидуальные домовладения	51,141268	119,714184
138777	Забайкальский край, р-н. Нерчинско-Заводский, с. Чалбучи-Килга, ул. Верхняя, д. 45	Индивидуальные домовладения	51,141268	119,714184
138778	Забайкальский край, р-н. Нерчинско-Заводский, с. Чалбучи-Килга, ул. Верхняя, д. 46	Индивидуальные домовладения	51,141268	119,714184
138779	Забайкальский край, р-н. Нерчинско-Заводский, с. Чалбучи-Килга, ул. Верхняя, д. 47	Индивидуальные домовладения	51,141268	119,714184
138780	Забайкальский край, р-н. Нерчинско-Заводский, с. Чалбучи-Килга, ул. Верхняя, д. 48	Индивидуальные домовладения	51,141268	119,714184

№ п/п	Адрес	Вид	Широта	Долгота
138781	Забайкальский край, р-н. Нерчинско-Заводский, с. Чалбучи-Килга, ул. Верхняя, д. 51	Индивидуальные домовладения	51,141268	119,714184
138782	Забайкальский край, р-н. Нерчинско-Заводский, с. Чалбучи-Килга, ул. Верхняя, д. 52	Индивидуальные домовладения	51,141268	119,714184
138783	Забайкальский край, р-н. Нерчинско-Заводский, с. Чалбучи-Килга, ул. Верхняя, д. 53	Индивидуальные домовладения	51,141268	119,714184
138784	Забайкальский край, р-н. Нерчинско-Заводский, с. Чалбучи-Килга, ул. Верхняя, д. 54	Индивидуальные домовладения	51,141268	119,714184
138785	Забайкальский край, р-н. Нерчинско-Заводский, с. Чалбучи-Килга, ул. Верхняя, д. 55	Индивидуальные домовладения	51,141268	119,714184
138786	Забайкальский край, р-н. Нерчинско-Заводский, с. Чалбучи-Килга, ул. Верхняя, д. 6	Индивидуальные домовладения	51,141268	119,714184
138787	Забайкальский край, р-н. Нерчинско-Заводский, с. Чалбучи-Килга, ул. Верхняя, д. 61	Индивидуальные домовладения	51,141268	119,714184
138788	Забайкальский край, р-н. Нерчинско-Заводский, с. Чалбучи-Килга, ул. Нижняя, д. 66	Индивидуальные домовладения	51,141268	119,714184
138789	Забайкальский край, р-н. Нерчинско-Заводский, с. Чалбучи-Килга, ул. Нижняя, д. 67	Индивидуальные домовладения	51,141268	119,714184
138790	Забайкальский край, р-н. Нерчинско-Заводский, с. Чалбучи-Килга, ул. Нижняя, д. 68	Индивидуальные домовладения	51,141268	119,714184
138791	Забайкальский край, р-н. Нерчинско-Заводский, с. Чалбучи-Килга, ул. Нижняя, д. 70	Индивидуальные домовладения	51,141268	119,714184
138792	Забайкальский край, р-н. Нерчинско-Заводский, с. Чалбучи-Килга, ул. Нижняя, д. 71	Индивидуальные домовладения	51,141268	119,714184
138793	Забайкальский край, р-н. Нерчинско-Заводский, с. Чалбучи-Килга, ул. Нижняя, д. 73	Индивидуальные домовладения	51,141268	119,714184
138794	Забайкальский край, р-н. Нерчинско-Заводский, с. Чалбучи-Килга, ул. Нижняя, д. 75	Индивидуальные домовладения	51,141268	119,714184
138795	Забайкальский край, р-н. Нерчинско-Заводский, с. Широкая, ул. Никольская, д. 1	Индивидуальные домовладения	51,369181	119,596819

№ п/п	Адрес	Вид	Широта	Долгота
138796	Забайкальский край, р-н. Нерчинско-Заводский, с. Широкая, ул. Никольская, д. 3	Индивидуальные домовладения	51,369181	119,596819
138797	Забайкальский край, р-н. Нерчинско-Заводский, с. Широкая, ул. Никольская, д. 5	Индивидуальные домовладения	51,369181	119,596819
138798	Забайкальский край, р-н. Нерчинско-Заводский, с. Широкая, ул. Новая, д. 1	Индивидуальные домовладения	51,369181	119,596819
138799	Забайкальский край, р-н. Нерчинско-Заводский, с. Широкая, ул. Новая, д. 10	Индивидуальные домовладения	51,369181	119,596819
138800	Забайкальский край, р-н. Нерчинско-Заводский, с. Широкая, ул. Новая, д. 11	Индивидуальные домовладения	51,369181	119,596819
138801	Забайкальский край, р-н. Нерчинско-Заводский, с. Широкая, ул. Новая, д. 12	Индивидуальные домовладения	51,369181	119,596819
138802	Забайкальский край, р-н. Нерчинско-Заводский, с. Широкая, ул. Новая, д. 13	Индивидуальные домовладения	51,369181	119,596819
138803	Забайкальский край, р-н. Нерчинско-Заводский, с. Широкая, ул. Новая, д. 3	Индивидуальные домовладения	51,369181	119,596819
138804	Забайкальский край, р-н. Нерчинско-Заводский, с. Широкая, ул. Почтовая, д. 12	Индивидуальные домовладения	51,369181	119,596819
138805	Забайкальский край, р-н. Нерчинско-Заводский, с. Широкая, ул. Почтовая, д. 13	Индивидуальные домовладения	51,369181	119,596819
138806	Забайкальский край, р-н. Нерчинско-Заводский, с. Широкая, ул. Почтовая, д. 14	Индивидуальные домовладения	51,369181	119,596819
138807	Забайкальский край, р-н. Нерчинско-Заводский, с. Широкая, ул. Почтовая, д. 15	Индивидуальные домовладения	51,369181	119,596819
138808	Забайкальский край, р-н. Нерчинско-Заводский, с. Широкая, ул. Почтовая, д. 16	Индивидуальные домовладения	51,369181	119,596819
138809	Забайкальский край, р-н. Нерчинско-Заводский, с. Широкая, ул. Почтовая, д. 19	Индивидуальные домовладения	51,369181	119,596819
138810	Забайкальский край, р-н. Нерчинско-Заводский, с. Широкая, ул. Почтовая, д. 2	Индивидуальные домовладения	51,369181	119,596819

№ п/п	Адрес	Вид	Широта	Долгота
138811	Забайкальский край, р-н. Нерчинско-Заводский, с. Широкая, ул. Почтовая, д. 20	Индивидуальные домовладения	51,369181	119,596819
138812	Забайкальский край, р-н. Нерчинско-Заводский, с. Широкая, ул. Почтовая, д. 24	Индивидуальные домовладения	51,369181	119,596819
138813	Забайкальский край, р-н. Нерчинско-Заводский, с. Широкая, ул. Почтовая, д. 26	Индивидуальные домовладения	51,369181	119,596819
138814	Забайкальский край, р-н. Нерчинско-Заводский, с. Широкая, ул. Почтовая, д. 28	Индивидуальные домовладения	51,369181	119,596819
138815	Забайкальский край, р-н. Нерчинско-Заводский, с. Широкая, ул. Почтовая, д. 32а	Индивидуальные домовладения	51,369181	119,596819
138816	Забайкальский край, р-н. Нерчинско-Заводский, с. Широкая, ул. Почтовая, д. 34	Индивидуальные домовладения	51,369181	119,596819
138817	Забайкальский край, р-н. Нерчинско-Заводский, с. Широкая, ул. Почтовая, д. 36	Индивидуальные домовладения	51,369181	119,596819
138818	Забайкальский край, р-н. Нерчинско-Заводский, с. Широкая, ул. Почтовая, д. 38	Индивидуальные домовладения	51,369181	119,596819
138819	Забайкальский край, р-н. Нерчинско-Заводский, с. Широкая, ул. Почтовая, д. 3а	Индивидуальные домовладения	51,369181	119,596819
138820	Забайкальский край, р-н. Нерчинско-Заводский, с. Широкая, ул. Почтовая, д. 5	Индивидуальные домовладения	51,369181	119,596819
138821	Забайкальский край, р-н. Нерчинско-Заводский, с. Широкая, ул. Почтовая, д. 6	Индивидуальные домовладения	51,369181	119,596819
138822	Забайкальский край, р-н. Нерчинско-Заводский, с. Широкая, ул. Садовая, д. 1	Индивидуальные домовладения	51,369181	119,596819
138823	Забайкальский край, р-н. Нерчинско-Заводский, с. Широкая, ул. Садовая, д. 12	Индивидуальные домовладения	51,369181	119,596819
138824	Забайкальский край, р-н. Нерчинско-Заводский, с. Широкая, ул. Садовая, д. 13	Индивидуальные домовладения	51,369181	119,596819
138825	Забайкальский край, р-н. Нерчинско-Заводский, с. Широкая, ул. Садовая, д. 15	Индивидуальные домовладения	51,369181	119,596819

№ п/п	Адрес	Вид	Широта	Долгота
138826	Забайкальский край, р-н. Нерчинско-Заводский, с. Широкая, ул. Садовая, д. 16	Индивидуальные домовладения	51,369181	119,596819
138827	Забайкальский край, р-н. Нерчинско-Заводский, с. Широкая, ул. Садовая, д. 18	Индивидуальные домовладения	51,369181	119,596819
138828	Забайкальский край, р-н. Нерчинско-Заводский, с. Широкая, ул. Садовая, д. 19	Индивидуальные домовладения	51,369181	119,596819
138829	Забайкальский край, р-н. Нерчинско-Заводский, с. Широкая, ул. Садовая, д. 2	Индивидуальные домовладения	51,369181	119,596819
138830	Забайкальский край, р-н. Нерчинско-Заводский, с. Широкая, ул. Садовая, д. 20	Индивидуальные домовладения	51,369181	119,596819
138831	Забайкальский край, р-н. Нерчинско-Заводский, с. Широкая, ул. Садовая, д. 22	Индивидуальные домовладения	51,369181	119,596819
138832	Забайкальский край, р-н. Нерчинско-Заводский, с. Широкая, ул. Садовая, д. 24	Индивидуальные домовладения	51,369181	119,596819
138833	Забайкальский край, р-н. Нерчинско-Заводский, с. Широкая, ул. Садовая, д. 25	Индивидуальные домовладения	51,369181	119,596819
138834	Забайкальский край, р-н. Нерчинско-Заводский, с. Широкая, ул. Садовая, д. 26	Индивидуальные домовладения	51,369181	119,596819
138835	Забайкальский край, р-н. Нерчинско-Заводский, с. Широкая, ул. Садовая, д. 28	Индивидуальные домовладения	51,369181	119,596819
138836	Забайкальский край, р-н. Нерчинско-Заводский, с. Широкая, ул. Садовая, д. 3	Индивидуальные домовладения	51,369181	119,596819
138837	Забайкальский край, р-н. Нерчинско-Заводский, с. Широкая, ул. Садовая, д. 4б	Индивидуальные домовладения	51,369181	119,596819
138838	Забайкальский край, р-н. Нерчинско-Заводский, с. Широкая, ул. Садовая, д. 5	Индивидуальные домовладения	51,369181	119,596819
138839	Забайкальский край, р-н. Нерчинско-Заводский, с. Широкая, ул. Садовая, д. 6	Индивидуальные домовладения	51,369181	119,596819
138840	Забайкальский край, р-н. Нерчинско-Заводский, с. Широкая, ул. Садовая, д. 7	Индивидуальные домовладения	51,369181	119,596819

№ п/п	Адрес	Вид	Широта	Долгота
138841	Забайкальский край, р-н. Нерчинско-Заводский, с. Широкая, ул. Центральная, д. 10	Индивидуальные домовладения	51,370255	119,598562
138842	Забайкальский край, р-н. Нерчинско-Заводский, с. Широкая, ул. Центральная, д. 11	Индивидуальные домовладения	51,370255	119,598562
138843	Забайкальский край, р-н. Нерчинско-Заводский, с. Широкая, ул. Центральная, д. 12	Индивидуальные домовладения	51,370255	119,598562
138844	Забайкальский край, р-н. Нерчинско-Заводский, с. Широкая, ул. Центральная, д. 14	Индивидуальные домовладения	51,370255	119,598562
138845	Забайкальский край, р-н. Нерчинско-Заводский, с. Широкая, ул. Центральная, д. 15	Индивидуальные домовладения	51,370255	119,598562
138846	Забайкальский край, р-н. Нерчинско-Заводский, с. Широкая, ул. Центральная, д. 16	Индивидуальные домовладения	51,370255	119,598562
138847	Забайкальский край, р-н. Нерчинско-Заводский, с. Широкая, ул. Центральная, д. 18	Индивидуальные домовладения	51,370255	119,598562
138848	Забайкальский край, р-н. Нерчинско-Заводский, с. Широкая, ул. Центральная, д. 19	Индивидуальные домовладения	51,370255	119,598562
138849	Забайкальский край, р-н. Нерчинско-Заводский, с. Широкая, ул. Центральная, д. 2	Индивидуальные домовладения	51,370255	119,598562
138850	Забайкальский край, р-н. Нерчинско-Заводский, с. Широкая, ул. Центральная, д. 20	Индивидуальные домовладения	51,370255	119,598562
138851	Забайкальский край, р-н. Нерчинско-Заводский, с. Широкая, ул. Центральная, д. 22	Индивидуальные домовладения	51,370255	119,598562
138852	Забайкальский край, р-н. Нерчинско-Заводский, с. Широкая, ул. Центральная, д. 24	Индивидуальные домовладения	51,370255	119,598562
138853	Забайкальский край, р-н. Нерчинско-Заводский, с. Широкая, ул. Центральная, д. 3	Индивидуальные домовладения	51,370255	119,598562
138854	Забайкальский край, р-н. Нерчинско-Заводский, с. Широкая, ул. Центральная, д. 4	Индивидуальные домовладения	51,370255	119,598562
138855	Забайкальский край, р-н. Нерчинско-Заводский, с. Широкая, ул. Центральная, д. 8	Индивидуальные домовладения	51,370255	119,598562

№ п/п	Адрес	Вид	Широта	Долгота
138856	Забайкальский край, р-н. Краснокаменский, с. Капцегайтуй, пер. Мирный, д. 1	Индивидуальные домовладения	49,953791	118,59659
138857	Забайкальский край, р-н. Краснокаменский, с. Капцегайтуй, пер. Мирный, д. 3	Индивидуальные домовладения	49,953791	118,59659
138858	Забайкальский край, р-н. Краснокаменский, с. Капцегайтуй, пер. Мирный, д. 5	Индивидуальные домовладения	49,953791	118,59659
138859	Забайкальский край, р-н. Краснокаменский, с. Капцегайтуй, пер. Южный, д. 2	Индивидуальные домовладения	49,953791	118,59659
138860	Забайкальский край, р-н. Краснокаменский, с. Капцегайтуй, ул. Аргунская, д. 1	Индивидуальные домовладения	49,953791	118,59659
138861	Забайкальский край, р-н. Краснокаменский, с. Капцегайтуй, ул. Аргунская, д. 10	Индивидуальные домовладения	49,953791	118,59659
138862	Забайкальский край, р-н. Краснокаменский, с. Капцегайтуй, ул. Аргунская, д. 12	Индивидуальные домовладения	49,953791	118,59659
138863	Забайкальский край, р-н. Краснокаменский, с. Капцегайтуй, ул. Аргунская, д. 14	Индивидуальные домовладения	49,953791	118,59659
138864	Забайкальский край, р-н. Краснокаменский, с. Капцегайтуй, ул. Аргунская, д. 2	Индивидуальные домовладения	49,953791	118,59659
138865	Забайкальский край, р-н. Краснокаменский, с. Капцегайтуй, ул. Аргунская, д. 23	Индивидуальные домовладения	49,953791	118,59659
138866	Забайкальский край, р-н. Краснокаменский, с. Капцегайтуй, ул. Аргунская, д. 3	Индивидуальные домовладения	49,953791	118,59659
138867	Забайкальский край, р-н. Краснокаменский, с. Капцегайтуй, ул. Аргунская, д. 30	Индивидуальные домовладения	49,953791	118,59659
138868	Забайкальский край, р-н. Краснокаменский, с. Капцегайтуй, ул. Аргунская, д. 39	Индивидуальные домовладения	49,953791	118,59659
138869	Забайкальский край, р-н. Краснокаменский, с. Капцегайтуй, ул. Аргунская, д. 42	Индивидуальные домовладения	49,953791	118,59659
138870	Забайкальский край, р-н. Краснокаменский, с. Капцегайтуй, ул. Аргунская, д. 5	Индивидуальные домовладения	49,953791	118,59659

№ п/п	Адрес	Вид	Широта	Долгота
138871	Забайкальский край, р-н. Краснокаменский, с. Капцегайтуй, ул. Аргунская, д. 54	Индивидуальные домовладения	49,953791	118,59659
138872	Забайкальский край, р-н. Краснокаменский, с. Капцегайтуй, ул. Аргунская, д. 9	Индивидуальные домовладения	49,953791	118,59659
138873	Забайкальский край, р-н. Краснокаменский, с. Капцегайтуй, ул. Комсомольская, д. 12	Индивидуальные домовладения	49,953791	118,59659
138874	Забайкальский край, р-н. Краснокаменский, с. Капцегайтуй, ул. Комсомольская, д. 14	Индивидуальные домовладения	49,953791	118,59659
138875	Забайкальский край, р-н. Краснокаменский, с. Капцегайтуй, ул. Комсомольская, д. 15	Индивидуальные домовладения	49,953791	118,59659
138876	Забайкальский край, р-н. Краснокаменский, с. Капцегайтуй, ул. Комсомольская, д. 16	Индивидуальные домовладения	49,953791	118,59659
138877	Забайкальский край, р-н. Краснокаменский, с. Капцегайтуй, ул. Комсомольская, д. 24	Индивидуальные домовладения	49,953791	118,59659
138878	Забайкальский край, р-н. Краснокаменский, с. Капцегайтуй, ул. Комсомольская, д. 26	Индивидуальные домовладения	49,953791	118,59659
138879	Забайкальский край, р-н. Краснокаменский, с. Капцегайтуй, ул. Комсомольская, д. 3	Индивидуальные домовладения	49,953791	118,59659
138880	Забайкальский край, р-н. Краснокаменский, с. Капцегайтуй, ул. Комсомольская, д. 31	Индивидуальные домовладения	49,953791	118,59659
138881	Забайкальский край, р-н. Краснокаменский, с. Капцегайтуй, ул. Комсомольская, д. 32	Индивидуальные домовладения	49,953791	118,59659
138882	Забайкальский край, р-н. Краснокаменский, с. Капцегайтуй, ул. Комсомольская, д. 33	Индивидуальные домовладения	49,953791	118,59659
138883	Забайкальский край, р-н. Краснокаменский, с. Капцегайтуй, ул. Комсомольская, д. 34	Индивидуальные домовладения	49,953791	118,59659
138884	Забайкальский край, р-н. Краснокаменский, с. Капцегайтуй, ул. Комсомольская, д. 38	Индивидуальные домовладения	49,953791	118,59659
138885	Забайкальский край, р-н. Краснокаменский, с. Капцегайтуй, ул. Комсомольская, д. 45	Индивидуальные домовладения	49,953791	118,59659

№ п/п	Адрес	Вид	Широта	Долгота
138901	Забайкальский край, р-н. Краснокаменский, с. Капцегайтуй, ул. Октябрьская, д. 16	Индивидуальные домовладения	49,953791	118,59659
138902	Забайкальский край, р-н. Краснокаменский, с. Капцегайтуй, ул. Октябрьская, д. 17	Индивидуальные домовладения	49,953791	118,59659
138903	Забайкальский край, р-н. Краснокаменский, с. Капцегайтуй, ул. Октябрьская, д. 2	Индивидуальные домовладения	49,953791	118,59659
138904	Забайкальский край, р-н. Краснокаменский, с. Капцегайтуй, ул. Октябрьская, д. 21	Индивидуальные домовладения	49,953791	118,59659
138905	Забайкальский край, р-н. Краснокаменский, с. Капцегайтуй, ул. Октябрьская, д. 4	Индивидуальные домовладения	49,953791	118,59659
138906	Забайкальский край, р-н. Краснокаменский, с. Капцегайтуй, ул. Октябрьская, д. 5	Индивидуальные домовладения	49,953791	118,59659
138907	Забайкальский край, р-н. Краснокаменский, с. Капцегайтуй, ул. Октябрьская, д. 8	Индивидуальные домовладения	49,953791	118,59659
138908	Забайкальский край, р-н. Краснокаменский, с. Капцегайтуй, ул. Октябрьская, д. 9	Индивидуальные домовладения	49,953791	118,59659
138909	Забайкальский край, р-н. Краснокаменский, с. Капцегайтуй, ул. Переселенческая, д. 13	Индивидуальные домовладения	49,953791	118,59659
138910	Забайкальский край, р-н. Краснокаменский, с. Капцегайтуй, ул. Переселенческая, д. 15	Индивидуальные домовладения	49,953791	118,59659
138911	Забайкальский край, р-н. Краснокаменский, с. Капцегайтуй, ул. Переселенческая, д. 17	Индивидуальные домовладения	49,953791	118,59659
138912	Забайкальский край, р-н. Краснокаменский, с. Куйтун, ул. Советская, д. 2	Индивидуальные домовладения	50,240326	118,607891
138913	Забайкальский край, р-н. Краснокаменский, с. Капцегайтуй, ул. Переселенческая, д. 21	Индивидуальные домовладения	49,953791	118,59659
138914	Забайкальский край, р-н. Краснокаменский, с. Капцегайтуй, ул. Переселенческая, д. 7	Индивидуальные домовладения	49,953791	118,59659
138915	Забайкальский край, р-н. Краснокаменский, с. Капцегайтуй, ул. Пионерская, д. 1	Индивидуальные домовладения	49,953791	118,59659

№ п/п	Адрес	Вид	Широта	Долгота
138931	Забайкальский край, р-н. Краснокаменский, с. Капцегайтуй, ул. Советская, д. 34	Индивидуальные домовладения	49,953791	118,59659
138932	Забайкальский край, р-н. Краснокаменский, с. Капцегайтуй, ул. Советская, д. 36	Индивидуальные домовладения	49,953791	118,59659
138933	Забайкальский край, р-н. Краснокаменский, с. Капцегайтуй, ул. Советская, д. 38	Индивидуальные домовладения	49,953791	118,59659
138934	Забайкальский край, р-н. Краснокаменский, с. Капцегайтуй, ул. Советская, д. 40	Индивидуальные домовладения	49,953791	118,59659
138935	Забайкальский край, р-н. Краснокаменский, с. Капцегайтуй, ул. Советская, д. 44	Индивидуальные домовладения	49,953791	118,59659
138936	Забайкальский край, р-н. Краснокаменский, с. Капцегайтуй, ул. Советская, д. 46	Индивидуальные домовладения	49,953791	118,59659
138937	Забайкальский край, р-н. Краснокаменский, с. Капцегайтуй, ул. Степная, д. 16	Индивидуальные домовладения	49,953791	118,59659
138938	Забайкальский край, р-н. Краснокаменский, с. Капцегайтуй, ул. Степная, д. 2	Индивидуальные домовладения	49,953791	118,59659
138939	Забайкальский край, р-н. Краснокаменский, с. Капцегайтуй, ул. Степная, д. 22	Индивидуальные домовладения	49,953791	118,59659
138940	Забайкальский край, р-н. Краснокаменский, с. Капцегайтуй, ул. Степная, д. 6	Индивидуальные домовладения	49,953791	118,59659
138941	Забайкальский край, р-н. Краснокаменский, с. Капцегайтуй, ул. Степная, д. 8	Индивидуальные домовладения	49,953791	118,59659
138942	Забайкальский край, р-н. Краснокаменский, с. Капцегайтуй, ул. Хлеборобов, д. 10	Индивидуальные домовладения	49,953791	118,59659
138943	Забайкальский край, р-н. Краснокаменский, с. Капцегайтуй, ул. Хлеборобов, д. 14	Индивидуальные домовладения	49,953791	118,59659
138944	Забайкальский край, р-н. Краснокаменский, с. Капцегайтуй, ул. Хлеборобов, д. 16	Индивидуальные домовладения	49,953791	118,59659
138945	Забайкальский край, р-н. Краснокаменский, с. Капцегайтуй, ул. Хлеборобов, д. 2	Индивидуальные домовладения	49,953791	118,59659

№ п/п	Адрес	Вид	Широта	Долгота
138946	Забайкальский край, р-н. Краснокаменский, с. Капцегайтуй, ул. Хлеборобов, д. 20	Индивидуальные домовладения	49,953791	118,59659
138947	Забайкальский край, р-н. Краснокаменский, с. Капцегайтуй, ул. Хлеборобов, д. 4	Индивидуальные домовладения	49,953791	118,59659
138948	Забайкальский край, р-н. Краснокаменский, с. Капцегайтуй, ул. Хлеборобов, д. 8	Индивидуальные домовладения	49,953791	118,59659
138949	Забайкальский край, р-н. Краснокаменский, с. Капцегайтуй, ул. Юбилейная, д. 3	Индивидуальные домовладения	49,953791	118,59659
138950	Забайкальский край, р-н. Краснокаменский, с. Капцегайтуй, ул. Юбилейная, д. 5	Индивидуальные домовладения	49,953791	118,59659
138951	Забайкальский край, р-н. Краснокаменский, с. Капцегайтуй, ул. Юбилейная, д. 7	Индивидуальные домовладения	49,953791	118,59659
138952	Забайкальский край, р-н. Краснокаменский, с. Богдановка, ул. Аргунская, д. 1	Индивидуальные домовладения	50,004409	118,756939
138953	Забайкальский край, р-н. Краснокаменский, с. Богдановка, ул. Аргунская, д. 10	Индивидуальные домовладения	50,004409	118,756939
138954	Забайкальский край, р-н. Краснокаменский, с. Богдановка, ул. Аргунская, д. 11	Индивидуальные домовладения	50,004409	118,756939
138955	Забайкальский край, р-н. Краснокаменский, с. Богдановка, ул. Аргунская, д. 12	Индивидуальные домовладения	50,004409	118,756939
138956	Забайкальский край, р-н. Краснокаменский, с. Богдановка, ул. Аргунская, д. 13	Индивидуальные домовладения	50,004409	118,756939
138957	Забайкальский край, р-н. Краснокаменский, с. Богдановка, ул. Аргунская, д. 14	Индивидуальные домовладения	50,004409	118,756939
138958	Забайкальский край, р-н. Краснокаменский, с. Богдановка, ул. Аргунская, д. 15	Индивидуальные домовладения	50,004409	118,756939
138959	Забайкальский край, р-н. Краснокаменский, с. Богдановка, ул. Аргунская, д. 17	Индивидуальные домовладения	50,004409	118,756939
138960	Забайкальский край, р-н. Краснокаменский, с. Богдановка, ул. Аргунская, д. 19	Индивидуальные домовладения	50,004409	118,756939

№ п/п	Адрес	Вид	Широта	Долгота
138961	Забайкальский край, р-н. Краснокаменский, с. Богдановка, ул. Аргунская, д. 2	Индивидуальные домовладения	50,004409	118,756939
138962	Забайкальский край, р-н. Краснокаменский, с. Богдановка, ул. Аргунская, д. 20	Индивидуальные домовладения	50,004409	118,756939
138963	Забайкальский край, р-н. Краснокаменский, с. Богдановка, ул. Аргунская, д. 22	Индивидуальные домовладения	50,004409	118,756939
138964	Забайкальский край, р-н. Краснокаменский, с. Богдановка, ул. Аргунская, д. 23	Индивидуальные домовладения	50,004409	118,756939
138965	Забайкальский край, р-н. Краснокаменский, с. Богдановка, ул. Аргунская, д. 24	Индивидуальные домовладения	50,004409	118,756939
138966	Забайкальский край, р-н. Краснокаменский, с. Богдановка, ул. Аргунская, д. 25	Индивидуальные домовладения	50,004409	118,756939
138967	Забайкальский край, р-н. Читинский, с. Яблоново, ул. Главная, д. 62	Индивидуальные домовладения	51,841598	112,754046
138968	Забайкальский край, р-н. Читинский, с. Яблоново, ул. Главная, д. 66	Индивидуальные домовладения	51,841598	112,754046
138969	Забайкальский край, р-н. Краснокаменский, с. Богдановка, ул. Аргунская, д. 27	Индивидуальные домовладения	50,004409	118,756939
138970	Забайкальский край, р-н. Краснокаменский, с. Богдановка, ул. Аргунская, д. 29	Индивидуальные домовладения	50,004409	118,756939
138971	Забайкальский край, р-н. Краснокаменский, с. Богдановка, ул. Аргунская, д. 3	Индивидуальные домовладения	50,004409	118,756939
138972	Забайкальский край, р-н. Краснокаменский, с. Богдановка, ул. Аргунская, д. 31	Индивидуальные домовладения	50,004409	118,756939
138973	Забайкальский край, р-н. Краснокаменский, с. Богдановка, ул. Аргунская, д. 32	Индивидуальные домовладения	50,004409	118,756939
138974	Забайкальский край, р-н. Краснокаменский, с. Богдановка, ул. Аргунская, д. 34	Индивидуальные домовладения	50,004409	118,756939
138975	Забайкальский край, р-н. Краснокаменский, с. Богдановка, ул. Аргунская, д. 36	Индивидуальные домовладения	50,004409	118,756939

№ п/п	Адрес	Вид	Широта	Долгота
138976	Забайкальский край, р-н. Краснокаменский, с. Богдановка, ул. Аргунская, д. 38	Индивидуальные домовладения	50,004409	118,756939
138977	Забайкальский край, р-н. Краснокаменский, с. Богдановка, ул. Аргунская, д. 4	Индивидуальные домовладения	50,004409	118,756939
138978	Забайкальский край, р-н. Краснокаменский, с. Богдановка, ул. Аргунская, д. 40	Индивидуальные домовладения	50,004409	118,756939
138979	Забайкальский край, р-н. Краснокаменский, с. Богдановка, ул. Аргунская, д. 42	Индивидуальные домовладения	50,004409	118,756939
138980	Забайкальский край, р-н. Краснокаменский, с. Богдановка, ул. Аргунская, д. 44	Индивидуальные домовладения	50,004409	118,756939
138981	Забайкальский край, р-н. Краснокаменский, с. Богдановка, ул. Аргунская, д. 46	Индивидуальные домовладения	50,004409	118,756939
138982	Забайкальский край, р-н. Краснокаменский, с. Богдановка, ул. Аргунская, д. 9	Индивидуальные домовладения	50,004409	118,756939
138983	Забайкальский край, р-н. Краснокаменский, с. Богдановка, ул. Микрорайон, д. 10	Индивидуальные домовладения	50,00673	118,756221
138984	Забайкальский край, р-н. Краснокаменский, с. Богдановка, ул. Микрорайон, д. 13	Индивидуальные домовладения	50,00673	118,756221
138985	Забайкальский край, р-н. Краснокаменский, с. Богдановка, ул. Микрорайон, д. 14	Индивидуальные домовладения	50,00673	118,756221
138986	Забайкальский край, р-н. Читинский, с. Яблоново, ул. Главная, д. 73	Индивидуальные домовладения	51,841598	112,754046
138987	Забайкальский край, р-н. Краснокаменский, с. Богдановка, ул. Микрорайон, д. 17	Индивидуальные домовладения	50,00673	118,756221
138988	Забайкальский край, р-н. Краснокаменский, с. Богдановка, ул. Микрорайон, д. 18	Индивидуальные домовладения	50,00673	118,756221
138989	Забайкальский край, р-н. Краснокаменский, с. Богдановка, ул. Микрорайон, д. 19	Индивидуальные домовладения	50,00673	118,756221
138990	Забайкальский край, р-н. Краснокаменский, с. Богдановка, ул. Микрорайон, д. 21	Индивидуальные домовладения	50,00673	118,756221

№ п/п	Адрес	Вид	Широта	Долгота
138991	Забайкальский край, р-н. Краснокаменский, с. Богдановка, ул. Микрорайон, д. 22	Индивидуальные домовладения	50,00673	118,756221
138992	Забайкальский край, р-н. Краснокаменский, с. Богдановка, ул. Микрорайон, д. 24	Индивидуальные домовладения	50,00673	118,756221
138993	Забайкальский край, р-н. Краснокаменский, с. Богдановка, ул. Микрорайон, д. 25	Индивидуальные домовладения	50,00673	118,756221
138994	Забайкальский край, р-н. Краснокаменский, с. Богдановка, ул. Микрорайон, д. 26	Индивидуальные домовладения	50,00673	118,756221
138995	Забайкальский край, р-н. Краснокаменский, с. Богдановка, ул. Микрорайон, д. 27	Индивидуальные домовладения	50,00673	118,756221
138996	Забайкальский край, р-н. Краснокаменский, с. Богдановка, ул. Микрорайон, д. 28	Индивидуальные домовладения	50,00673	118,756221
138997	Забайкальский край, р-н. Краснокаменский, с. Богдановка, ул. Микрорайон, д. 29	Индивидуальные домовладения	50,00673	118,756221
138998	Забайкальский край, р-н. Краснокаменский, с. Богдановка, ул. Микрорайон, д. 3	Индивидуальные домовладения	50,00673	118,756221
138999	Забайкальский край, р-н. Краснокаменский, с. Богдановка, ул. Микрорайон, д. 31	Индивидуальные домовладения	50,00673	118,756221
139000	Забайкальский край, р-н. Краснокаменский, с. Богдановка, ул. Микрорайон, д. 33	Индивидуальные домовладения	50,00673	118,756221
139001	Забайкальский край, р-н. Краснокаменский, с. Богдановка, ул. Микрорайон, д. 35	Индивидуальные домовладения	50,00673	118,756221
139002	Забайкальский край, р-н. Краснокаменский, с. Богдановка, ул. Микрорайон, д. 37	Индивидуальные домовладения	50,00673	118,756221
139003	Забайкальский край, р-н. Краснокаменский, с. Богдановка, ул. Микрорайон, д. 39	Индивидуальные домовладения	50,00673	118,756221
139004	Забайкальский край, р-н. Краснокаменский, с. Богдановка, ул. Микрорайон, д. 43	Индивидуальные домовладения	50,00673	118,756221
139005	Забайкальский край, р-н. Краснокаменский, с. Богдановка, ул. Микрорайон, д. 45	Индивидуальные домовладения	50,00673	118,756221

№ п/п	Адрес	Вид	Широта	Долгота
139006	Забайкальский край, р-н. Краснокаменский, с. Богдановка, ул. Микрорайон, д. 47	Индивидуальные домовладения	50,00673	118,756221
139007	Забайкальский край, р-н. Краснокаменский, с. Богдановка, ул. Микрорайон, д. 5	Индивидуальные домовладения	50,00673	118,756221
139008	Забайкальский край, р-н. Краснокаменский, с. Богдановка, ул. Микрорайон, д. 7	Индивидуальные домовладения	50,00673	118,756221
139009	Забайкальский край, р-н. Краснокаменский, с. Богдановка, ул. Микрорайон, д. 8	Индивидуальные домовладения	50,00673	118,756221
139010	Забайкальский край, р-н. Краснокаменский, с. Богдановка, ул. Микрорайон, д. 9	Индивидуальные домовладения	50,00673	118,756221
139011	Забайкальский край, р-н. Краснокаменский, с. Богдановка, ул. Набережная, д. 1	Индивидуальные домовладения	50,004409	118,756939
139012	Забайкальский край, р-н. Краснокаменский, с. Богдановка, ул. Набережная, д. 13	Индивидуальные домовладения	50,004409	118,756939
139013	Забайкальский край, р-н. Краснокаменский, с. Богдановка, ул. Набережная, д. 15	Индивидуальные домовладения	50,004409	118,756939
139014	Забайкальский край, р-н. Краснокаменский, с. Богдановка, ул. Набережная, д. 17	Индивидуальные домовладения	50,004409	118,756939
139015	Забайкальский край, р-н. Краснокаменский, с. Богдановка, ул. Набережная, д. 19	Индивидуальные домовладения	50,004409	118,756939
139016	Забайкальский край, р-н. Краснокаменский, с. Богдановка, ул. Набережная, д. 21	Индивидуальные домовладения	50,004409	118,756939
139017	Забайкальский край, р-н. Краснокаменский, с. Богдановка, ул. Набережная, д. 23	Индивидуальные домовладения	50,004409	118,756939
139018	Забайкальский край, р-н. Краснокаменский, с. Богдановка, ул. Набережная, д. 25	Индивидуальные домовладения	50,004409	118,756939
139019	Забайкальский край, р-н. Краснокаменский, с. Богдановка, ул. Набережная, д. 29	Индивидуальные домовладения	50,004409	118,756939
139020	Забайкальский край, р-н. Краснокаменский, с. Богдановка, ул. Набережная, д. 31	Индивидуальные домовладения	50,004409	118,756939

№ п/п	Адрес	Вид	Широта	Долгота
139021	Забайкальский край, р-н. Краснокаменский, с. Богдановка, ул. Набережная, д. 33	Индивидуальные домовладения	50,004409	118,756939
139022	Забайкальский край, р-н. Краснокаменский, с. Богдановка, ул. Набережная, д. 37	Индивидуальные домовладения	50,004409	118,756939
139023	Забайкальский край, р-н. Краснокаменский, с. Богдановка, ул. Набережная, д. 41	Индивидуальные домовладения	50,004409	118,756939
139024	Забайкальский край, р-н. Краснокаменский, с. Богдановка, ул. Набережная, д. 43	Индивидуальные домовладения	50,004409	118,756939
139025	Забайкальский край, р-н. Краснокаменский, с. Богдановка, ул. Набережная, д. 45	Индивидуальные домовладения	50,004409	118,756939
139026	Забайкальский край, р-н. Краснокаменский, с. Богдановка, ул. Набережная, д. 5	Индивидуальные домовладения	50,004409	118,756939
139027	Забайкальский край, р-н. Краснокаменский, с. Богдановка, ул. Набережная, д. 9	Индивидуальные домовладения	50,004409	118,756939
139028	Забайкальский край, р-н. Краснокаменский, с. Богдановка, ул. Пограничная, д. 1	Индивидуальные домовладения	50,004409	118,756939
139029	Забайкальский край, р-н. Краснокаменский, с. Богдановка, ул. Пограничная, д. 12	Индивидуальные домовладения	50,004409	118,756939
139030	Забайкальский край, р-н. Краснокаменский, с. Богдановка, ул. Пограничная, д. 13	Индивидуальные домовладения	50,004409	118,756939
139031	Забайкальский край, р-н. Краснокаменский, с. Богдановка, ул. Пограничная, д. 14	Индивидуальные домовладения	50,004409	118,756939
139032	Забайкальский край, р-н. Краснокаменский, с. Богдановка, ул. Пограничная, д. 15	Индивидуальные домовладения	50,004409	118,756939
139033	Забайкальский край, р-н. Краснокаменский, с. Богдановка, ул. Пограничная, д. 17	Индивидуальные домовладения	50,004409	118,756939
139034	Забайкальский край, р-н. Краснокаменский, с. Богдановка, ул. Пограничная, д. 20	Индивидуальные домовладения	50,004409	118,756939
139035	Забайкальский край, р-н. Краснокаменский, с. Богдановка, ул. Пограничная, д. 21	Индивидуальные домовладения	50,004409	118,756939

№ п/п	Адрес	Вид	Широта	Долгота
139036	Забайкальский край, р-н. Краснокаменский, с. Богдановка, ул. Пограничная, д. 22	Индивидуальные домовладения	50,004409	118,756939
139037	Забайкальский край, р-н. Краснокаменский, с. Богдановка, ул. Пограничная, д. 23	Индивидуальные домовладения	50,004409	118,756939
139038	Забайкальский край, р-н. Краснокаменский, с. Богдановка, ул. Пограничная, д. 24	Индивидуальные домовладения	50,004409	118,756939
139039	Забайкальский край, р-н. Краснокаменский, с. Богдановка, ул. Пограничная, д. 26	Индивидуальные домовладения	50,004409	118,756939
139040	Забайкальский край, р-н. Читинский, с. Яблоново, ул. Главная, д. 76	Индивидуальные домовладения	51,841598	112,754046
139041	Забайкальский край, р-н. Краснокаменский, с. Брусиловка, ул. Пограничная, д. 21	Индивидуальные домовладения	49,675133	118,014778
139042	Забайкальский край, р-н. Краснокаменский, с. Брусиловка, ул. Пограничная, д. 23	Индивидуальные домовладения	49,675133	118,014778
139043	Забайкальский край, р-н. Краснокаменский, с. Брусиловка, ул. Пограничная, д. 25	Индивидуальные домовладения	49,675133	118,014778
139044	Забайкальский край, р-н. Краснокаменский, с. Брусиловка, ул. Пограничная, д. 26	Индивидуальные домовладения	49,675133	118,014778
139045	Забайкальский край, р-н. Краснокаменский, с. Брусиловка, ул. Пограничная, д. 29	Индивидуальные домовладения	49,675133	118,014778
139046	Забайкальский край, р-н. Краснокаменский, с. Брусиловка, ул. Пограничная, д. 3	Индивидуальные домовладения	49,675133	118,014778
139047	Забайкальский край, р-н. Краснокаменский, с. Брусиловка, ул. Пограничная, д. 30	Индивидуальные домовладения	49,675133	118,014778
139048	Забайкальский край, р-н. Краснокаменский, с. Брусиловка, ул. Пограничная, д. 32	Индивидуальные домовладения	49,675133	118,014778
139049	Забайкальский край, р-н. Краснокаменский, с. Брусиловка, ул. Пограничная, д. 37	Индивидуальные домовладения	49,675133	118,014778
139050	Забайкальский край, р-н. Краснокаменский, с. Брусиловка, ул. Пограничная, д. 8	Индивидуальные домовладения	49,675133	118,014778

№ п/п	Адрес	Вид	Широта	Долгота
139051	Забайкальский край, р-н. Читинский, с. Яблоново, ул. Железнодорожная, д. 3	Индивидуальные домовладения	51,841798	112,758681
139052	Забайкальский край, р-н. Агинский, пгт. Агинское, кв-л. 10, д. 3	Индивидуальные домовладения	51,103662	114,537849
139053	Забайкальский край, р-н. Краснокаменский, с. Брусиловка, ул. Совхозная, д. 1	Индивидуальные домовладения	49,675133	118,014778
139054	Забайкальский край, р-н. Краснокаменский, с. Брусиловка, ул. Совхозная, д. 10	Индивидуальные домовладения	49,675133	118,014778
139055	Забайкальский край, р-н. Краснокаменский, с. Брусиловка, ул. Совхозная, д. 11	Индивидуальные домовладения	49,675133	118,014778
139056	Забайкальский край, р-н. Краснокаменский, с. Брусиловка, ул. Совхозная, д. 13	Индивидуальные домовладения	49,675133	118,014778
139057	Забайкальский край, р-н. Краснокаменский, с. Брусиловка, ул. Совхозная, д. 16	Индивидуальные домовладения	49,675133	118,014778
139058	Забайкальский край, р-н. Краснокаменский, с. Брусиловка, ул. Совхозная, д. 2	Индивидуальные домовладения	49,675133	118,014778
139059	Забайкальский край, р-н. Краснокаменский, с. Брусиловка, ул. Совхозная, д. 20	Индивидуальные домовладения	49,675133	118,014778
139060	Забайкальский край, р-н. Краснокаменский, с. Брусиловка, ул. Совхозная, д. 22	Индивидуальные домовладения	49,675133	118,014778
139061	Забайкальский край, р-н. Краснокаменский, с. Брусиловка, ул. Совхозная, д. 27	Индивидуальные домовладения	49,675133	118,014778
139062	Забайкальский край, р-н. Краснокаменский, с. Брусиловка, ул. Совхозная, д. 4	Индивидуальные домовладения	49,675133	118,014778
139063	Забайкальский край, р-н. Краснокаменский, с. Брусиловка, ул. Совхозная, д. 6	Индивидуальные домовладения	49,675133	118,014778
139064	Забайкальский край, р-н. Краснокаменский, с. Брусиловка, ул. Совхозная, д. 7	Индивидуальные домовладения	49,675133	118,014778
139065	Забайкальский край, р-н. Краснокаменский, с. Брусиловка, ул. Степная, д. 4	Индивидуальные домовладения	49,675133	118,014778

№ п/п	Адрес	Вид	Широта	Долгота
139066	Забайкальский край, р-н. Краснокаменский, с. Соктуй-Милозан, проулок. Центральный, д. 3	Индивидуальные домовладения	50,079692	117,77297
139067	Забайкальский край, р-н. Краснокаменский, с. Соктуй-Милозан, проулок. Центральный, д. 5	Индивидуальные домовладения	50,079692	117,77297
139068	Забайкальский край, р-н. Краснокаменский, с. Соктуй-Милозан, ул. Весенняя, д. 12	Индивидуальные домовладения	50,075877	117,779006
139069	Забайкальский край, р-н. Краснокаменский, с. Соктуй-Милозан, ул. Весенняя, д. 14	Индивидуальные домовладения	50,075877	117,779006
139070	Забайкальский край, р-н. Краснокаменский, с. Соктуй-Милозан, ул. Весенняя, д. 16	Индивидуальные домовладения	50,075877	117,779006
139071	Забайкальский край, р-н. Краснокаменский, с. Соктуй-Милозан, ул. Весенняя, д. 4	Индивидуальные домовладения	50,075877	117,779006
139072	Забайкальский край, р-н. Краснокаменский, с. Соктуй-Милозан, ул. Весенняя, д. 8	Индивидуальные домовладения	50,075877	117,779006
139073	Забайкальский край, р-н. Краснокаменский, с. Соктуй-Милозан, ул. Дружбы, д. 1	Индивидуальные домовладения	50,075877	117,779006
139074	Забайкальский край, р-н. Краснокаменский, с. Соктуй-Милозан, ул. Дружбы, д. 10	Индивидуальные домовладения	50,075877	117,779006
139075	Забайкальский край, р-н. Краснокаменский, с. Соктуй-Милозан, ул. Дружбы, д. 12	Индивидуальные домовладения	50,075877	117,779006
139076	Забайкальский край, р-н. Краснокаменский, с. Соктуй-Милозан, ул. Дружбы, д. 14	Индивидуальные домовладения	50,075877	117,779006
139077	Забайкальский край, р-н. Краснокаменский, с. Соктуй-Милозан, ул. Дружбы, д. 15	Индивидуальные домовладения	50,075877	117,779006
139078	Забайкальский край, р-н. Краснокаменский, с. Соктуй-Милозан, ул. Дружбы, д. 17	Индивидуальные домовладения	50,075877	117,779006
139079	Забайкальский край, р-н. Краснокаменский, с. Соктуй-Милозан, ул. Дружбы, д. 3	Индивидуальные домовладения	50,075877	117,779006
139080	Забайкальский край, р-н. Краснокаменский, с. Соктуй-Милозан, ул. Дружбы, д. 4	Индивидуальные домовладения	50,075877	117,779006

№ п/п	Адрес	Вид	Широта	Долгота
139081	Забайкальский край, р-н. Краснокаменский, с. Соктуй-Милозан, ул. Дружбы, д. 5	Индивидуальные домовладения	50,075877	117,779006
139082	Забайкальский край, р-н. Краснокаменский, с. Соктуй-Милозан, ул. Дружбы, д. 6	Индивидуальные домовладения	50,075877	117,779006
139083	Забайкальский край, р-н. Краснокаменский, с. Соктуй-Милозан, ул. Дружбы, д. 7	Индивидуальные домовладения	50,075877	117,779006
139084	Забайкальский край, р-н. Краснокаменский, с. Соктуй-Милозан, ул. Дружбы, д. 9	Индивидуальные домовладения	50,075877	117,779006
139085	Забайкальский край, р-н. Краснокаменский, с. Соктуй-Милозан, ул. Забайкальская, д. 2	Индивидуальные домовладения	50,075877	117,779006
139086	Забайкальский край, р-н. Краснокаменский, с. Соктуй-Милозан, ул. Майская, д. 1	Индивидуальные домовладения	50,082363	117,779482
139087	Забайкальский край, р-н. Краснокаменский, с. Соктуй-Милозан, ул. Майская, д. 11	Индивидуальные домовладения	50,082363	117,779482
139088	Забайкальский край, р-н. Краснокаменский, с. Соктуй-Милозан, ул. Майская, д. 2	Индивидуальные домовладения	50,082363	117,779482
139089	Забайкальский край, р-н. Краснокаменский, с. Соктуй-Милозан, ул. Майская, д. 5	Индивидуальные домовладения	50,082363	117,779482
139090	Забайкальский край, р-н. Краснокаменский, с. Соктуй-Милозан, ул. Майская, д. 6	Индивидуальные домовладения	50,082363	117,779482
139091	Забайкальский край, р-н. Краснокаменский, с. Соктуй-Милозан, ул. Майская, д. 7	Индивидуальные домовладения	50,082363	117,779482
139092	Забайкальский край, р-н. Краснокаменский, с. Соктуй-Милозан, ул. Майская, д. 8	Индивидуальные домовладения	50,082363	117,779482
139093	Забайкальский край, р-н. Краснокаменский, с. Соктуй-Милозан, ул. Майская, д. 9	Индивидуальные домовладения	50,082363	117,779482
139094	Забайкальский край, р-н. Краснокаменский, с. Соктуй-Милозан, ул. Нагорная, д. 1	Индивидуальные домовладения	50,079177	117,770876
139095	Забайкальский край, р-н. Краснокаменский, с. Соктуй-Милозан, ул. Нагорная, д. 10	Индивидуальные домовладения	50,079177	117,770876

№ п/п	Адрес	Вид	Широта	Долгота
139096	Забайкальский край, р-н. Краснокаменский, с. Соктуй-Милозан, ул. Нагорная, д. 11	Индивидуальные домовладения	50,079177	117,770876
139097	Забайкальский край, р-н. Краснокаменский, с. Соктуй-Милозан, ул. Нагорная, д. 12	Индивидуальные домовладения	50,079177	117,770876
139098	Забайкальский край, р-н. Краснокаменский, с. Соктуй-Милозан, ул. Нагорная, д. 13	Индивидуальные домовладения	50,079177	117,770876
139099	Забайкальский край, р-н. Краснокаменский, с. Соктуй-Милозан, ул. Нагорная, д. 14	Индивидуальные домовладения	50,079177	117,770876
139100	Забайкальский край, р-н. Краснокаменский, с. Соктуй-Милозан, ул. Нагорная, д. 15	Индивидуальные домовладения	50,079177	117,770876
139101	Забайкальский край, р-н. Краснокаменский, с. Соктуй-Милозан, ул. Нагорная, д. 17	Индивидуальные домовладения	50,079177	117,770876
139102	Забайкальский край, р-н. Краснокаменский, с. Соктуй-Милозан, ул. Нагорная, д. 18	Индивидуальные домовладения	50,079177	117,770876
139103	Забайкальский край, р-н. Краснокаменский, с. Соктуй-Милозан, ул. Нагорная, д. 19	Индивидуальные домовладения	50,079177	117,770876
139104	Забайкальский край, р-н. Краснокаменский, с. Соктуй-Милозан, ул. Нагорная, д. 2	Индивидуальные домовладения	50,079177	117,770876
139105	Забайкальский край, р-н. Краснокаменский, с. Соктуй-Милозан, ул. Нагорная, д. 20	Индивидуальные домовладения	50,079177	117,770876
139106	Забайкальский край, р-н. Краснокаменский, с. Куйтун, ул. Советская, д. 20	Индивидуальные домовладения	50,240326	118,607891
139107	Забайкальский край, р-н. Краснокаменский, с. Соктуй-Милозан, ул. Нагорная, д. 23	Индивидуальные домовладения	50,079177	117,770876
139108	Забайкальский край, р-н. Читинский, с. Смоленка, ул. Лесная, д. 3	Индивидуальные домовладения	52,1394267	113,5163085
139109	Забайкальский край, р-н. Краснокаменский, с. Соктуй-Милозан, ул. Нагорная, д. 24	Индивидуальные домовладения	50,079177	117,770876
139110	Забайкальский край, р-н. Краснокаменский, с. Соктуй-Милозан, ул. Нагорная, д. 26	Индивидуальные домовладения	50,079177	117,770876

№ п/п	Адрес	Вид	Широта	Долгота
139111	Забайкальский край, р-н. Краснокаменский, с. Соктуй-Милозан, ул. Нагорная, д. 27	Индивидуальные домовладения	50,079177	117,770876
139112	Забайкальский край, р-н. Краснокаменский, с. Соктуй-Милозан, ул. Нагорная, д. 29	Индивидуальные домовладения	50,079177	117,770876
139113	Забайкальский край, р-н. Краснокаменский, с. Соктуй-Милозан, ул. Нагорная, д. 3	Индивидуальные домовладения	50,079177	117,770876
139114	Забайкальский край, р-н. Краснокаменский, с. Соктуй-Милозан, ул. Нагорная, д. 4	Индивидуальные домовладения	50,079177	117,770876
139115	Забайкальский край, р-н. Краснокаменский, с. Соктуй-Милозан, ул. Нагорная, д. 5	Индивидуальные домовладения	50,079177	117,770876
139116	Забайкальский край, р-н. Краснокаменский, с. Соктуй-Милозан, ул. Нагорная, д. 6	Индивидуальные домовладения	50,079177	117,770876
139117	Забайкальский край, р-н. Краснокаменский, с. Соктуй-Милозан, ул. Нагорная, д. 7	Индивидуальные домовладения	50,079177	117,770876
139118	Забайкальский край, р-н. Краснокаменский, с. Соктуй-Милозан, ул. Нагорная, д. 8	Индивидуальные домовладения	50,079177	117,770876
139119	Забайкальский край, р-н. Краснокаменский, с. Соктуй-Милозан, ул. Нагорная, д. 9	Индивидуальные домовладения	50,079177	117,770876
139120	Забайкальский край, р-н. Краснокаменский, с. Соктуй-Милозан, ул. Новая, д. 2	Индивидуальные домовладения	50,075877	117,779006
139121	Забайкальский край, р-н. Краснокаменский, с. Соктуй-Милозан, ул. Новая, д. 6	Индивидуальные домовладения	50,075877	117,779006
139122	Забайкальский край, р-н. Краснокаменский, с. Соктуй-Милозан, ул. Партизанская, д. 10	Индивидуальные домовладения	50,07457	117,78136
139123	Забайкальский край, р-н. Краснокаменский, с. Соктуй-Милозан, ул. Партизанская, д. 11	Индивидуальные домовладения	50,07457	117,78136
139124	Забайкальский край, р-н. Краснокаменский, с. Соктуй-Милозан, ул. Партизанская, д. 14	Индивидуальные домовладения	50,07457	117,78136
139125	Забайкальский край, р-н. Краснокаменский, с. Соктуй-Милозан, ул. Партизанская, д. 15	Индивидуальные домовладения	50,07457	117,78136

№ п/п	Адрес	Вид	Широта	Долгота
139126	Забайкальский край, р-н. Краснокаменский, с. Соктуй-Милозан, ул. Партизанская, д. 17	Индивидуальные домовладения	50,07457	117,78136
139127	Забайкальский край, р-н. Краснокаменский, с. Соктуй-Милозан, ул. Партизанская, д. 18	Индивидуальные домовладения	50,07457	117,78136
139128	Забайкальский край, р-н. Краснокаменский, с. Соктуй-Милозан, ул. Партизанская, д. 19	Индивидуальные домовладения	50,07457	117,78136
139129	Забайкальский край, р-н. Краснокаменский, с. Соктуй-Милозан, ул. Партизанская, д. 2	Индивидуальные домовладения	50,07457	117,78136
139130	Забайкальский край, р-н. Краснокаменский, с. Соктуй-Милозан, ул. Партизанская, д. 20	Индивидуальные домовладения	50,07457	117,78136
139131	Забайкальский край, р-н. Краснокаменский, с. Соктуй-Милозан, ул. Партизанская, д. 21	Индивидуальные домовладения	50,07457	117,78136
139132	Забайкальский край, р-н. Краснокаменский, с. Соктуй-Милозан, ул. Партизанская, д. 22	Индивидуальные домовладения	50,07457	117,78136
139133	Забайкальский край, р-н. Краснокаменский, с. Соктуй-Милозан, ул. Партизанская, д. 27	Индивидуальные домовладения	50,07457	117,78136
139134	Забайкальский край, р-н. Краснокаменский, с. Соктуй-Милозан, ул. Партизанская, д. 28	Индивидуальные домовладения	50,07457	117,78136
139135	Забайкальский край, р-н. Краснокаменский, с. Соктуй-Милозан, ул. Партизанская, д. 3	Индивидуальные домовладения	50,07457	117,78136
139136	Забайкальский край, р-н. Краснокаменский, с. Соктуй-Милозан, ул. Партизанская, д. 30	Индивидуальные домовладения	50,07457	117,78136
139137	Забайкальский край, р-н. Краснокаменский, с. Соктуй-Милозан, ул. Партизанская, д. 32	Индивидуальные домовладения	50,07457	117,78136
139138	Забайкальский край, р-н. Краснокаменский, с. Соктуй-Милозан, ул. Партизанская, д. 6	Индивидуальные домовладения	50,07457	117,78136
139139	Забайкальский край, р-н. Краснокаменский, с. Соктуй-Милозан, ул. Партизанская, д. 8	Индивидуальные домовладения	50,07457	117,78136
139140	Забайкальский край, р-н. Краснокаменский, с. Соктуй-Милозан, ул. Советская, д. 10	Индивидуальные домовладения	50,075877	117,779006

№ п/п	Адрес	Вид	Широта	Долгота
139141	Забайкальский край, р-н. Краснокаменский, с. Соктуй-Милозан, ул. Советская, д. 13	Индивидуальные домовладения	50,075877	117,779006
139142	Забайкальский край, р-н. Краснокаменский, с. Соктуй-Милозан, ул. Советская, д. 16	Индивидуальные домовладения	50,075877	117,779006
139143	Забайкальский край, р-н. Агинский, пгт. Агинское, кв-л. 10, д. 30	Индивидуальные домовладения	51,103662	114,537849
139144	Забайкальский край, р-н. Краснокаменский, с. Соктуй-Милозан, ул. Советская, д. 18	Индивидуальные домовладения	50,075877	117,779006
139145	Забайкальский край, р-н. Краснокаменский, с. Соктуй-Милозан, ул. Советская, д. 20	Индивидуальные домовладения	50,075877	117,779006
139146	Забайкальский край, р-н. Краснокаменский, с. Соктуй-Милозан, ул. Советская, д. 25	Индивидуальные домовладения	50,075877	117,779006
139147	Забайкальский край, р-н. Краснокаменский, с. Соктуй-Милозан, ул. Советская, д. 27	Индивидуальные домовладения	50,075877	117,779006
139148	Забайкальский край, р-н. Краснокаменский, с. Соктуй-Милозан, ул. Советская, д. 28	Индивидуальные домовладения	50,075877	117,779006
139149	Забайкальский край, р-н. Краснокаменский, с. Соктуй-Милозан, ул. Советская, д. 3	Индивидуальные домовладения	50,075877	117,779006
139150	Забайкальский край, р-н. Краснокаменский, с. Соктуй-Милозан, ул. Советская, д. 30	Индивидуальные домовладения	50,075877	117,779006
139151	Забайкальский край, р-н. Краснокаменский, с. Соктуй-Милозан, ул. Советская, д. 31	Индивидуальные домовладения	50,075877	117,779006
139152	Забайкальский край, р-н. Краснокаменский, с. Соктуй-Милозан, ул. Советская, д. 32	Индивидуальные домовладения	50,075877	117,779006
139153	Забайкальский край, р-н. Краснокаменский, с. Соктуй-Милозан, ул. Советская, д. 34	Индивидуальные домовладения	50,075877	117,779006
139154	Забайкальский край, р-н. Краснокаменский, с. Соктуй-Милозан, ул. Советская, д. 4	Индивидуальные домовладения	50,075877	117,779006
139155	Забайкальский край, р-н. Краснокаменский, с. Соктуй-Милозан, ул. Советская, д. 5	Индивидуальные домовладения	50,075877	117,779006

№ п/п	Адрес	Вид	Широта	Долгота
139156	Забайкальский край, р-н. Краснокаменский, с. Соктуй-Милозан, ул. Степная, д. 1	Индивидуальные домовладения	50,082386	117,777201
139157	Забайкальский край, р-н. Краснокаменский, с. Соктуй-Милозан, ул. Степная, д. 2	Индивидуальные домовладения	50,082386	117,777201
139158	Забайкальский край, р-н. Краснокаменский, с. Соктуй-Милозан, ул. Степная, д. 3	Индивидуальные домовладения	50,082386	117,777201
139159	Забайкальский край, р-н. Краснокаменский, с. Соктуй-Милозан, ул. Степная, д. 4	Индивидуальные домовладения	50,082386	117,777201
139160	Забайкальский край, р-н. Читинский, с. Смоленка, ул. Лесная, д. 4	Индивидуальные домовладения	52,139713	113,5162286
139161	Забайкальский край, р-н. Краснокаменский, с. Соктуй-Милозан, ул. Степная, д. 7	Индивидуальные домовладения	50,082386	117,777201
139162	Забайкальский край, р-н. Краснокаменский, с. Соктуй-Милозан, ул. Степная, д. 8	Индивидуальные домовладения	50,082386	117,777201
139163	Забайкальский край, р-н. Краснокаменский, с. Соктуй-Милозан, ул. Степная, д. 9	Индивидуальные домовладения	50,082386	117,777201
139164	Забайкальский край, р-н. Краснокаменский, с. Соктуй-Милозан, ул. Строителей, д. 1	Индивидуальные домовладения	50,075877	117,779006
139165	Забайкальский край, р-н. Краснокаменский, с. Соктуй-Милозан, ул. Строителей, д. 11	Индивидуальные домовладения	50,075877	117,779006
139166	Забайкальский край, р-н. Краснокаменский, с. Соктуй-Милозан, ул. Строителей, д. 13	Индивидуальные домовладения	50,075877	117,779006
139167	Забайкальский край, р-н. Краснокаменский, с. Соктуй-Милозан, ул. Строителей, д. 15	Индивидуальные домовладения	50,075877	117,779006
139168	Забайкальский край, р-н. Краснокаменский, с. Соктуй-Милозан, ул. Строителей, д. 17	Индивидуальные домовладения	50,075877	117,779006
139169	Забайкальский край, р-н. Краснокаменский, с. Соктуй-Милозан, ул. Строителей, д. 19	Индивидуальные домовладения	50,075877	117,779006
139170	Забайкальский край, р-н. Краснокаменский, с. Соктуй-Милозан, ул. Строителей, д. 3	Индивидуальные домовладения	50,075877	117,779006

№ п/п	Адрес	Вид	Широта	Долгота
139171	Забайкальский край, р-н. Краснокаменский, с. Соктуй-Милозан, ул. Строителей, д. 5	Индивидуальные домовладения	50,075877	117,779006
139172	Забайкальский край, р-н. Краснокаменский, с. Соктуй-Милозан, ул. Строителей, д. 9	Индивидуальные домовладения	50,075877	117,779006
139173	Забайкальский край, р-н. Краснокаменский, с. Соктуй-Милозан, ул. Школьная, д. 1	Индивидуальные домовладения	50,075877	117,779006
139174	Забайкальский край, р-н. Краснокаменский, с. Соктуй-Милозан, ул. Школьная, д. 10	Индивидуальные домовладения	50,075877	117,779006
139175	Забайкальский край, р-н. Краснокаменский, с. Соктуй-Милозан, ул. Школьная, д. 12	Индивидуальные домовладения	50,075877	117,779006
139176	Забайкальский край, р-н. Краснокаменский, с. Соктуй-Милозан, ул. Школьная, д. 14	Индивидуальные домовладения	50,075877	117,779006
139177	Забайкальский край, р-н. Краснокаменский, с. Соктуй-Милозан, ул. Школьная, д. 16	Индивидуальные домовладения	50,075877	117,779006
139178	Забайкальский край, р-н. Читинский, с. Яблоново, ул. Железнодорожная, д. 5	Индивидуальные домовладения	51,841798	112,758681
139179	Забайкальский край, р-н. Краснокаменский, с. Соктуй-Милозан, ул. Школьная, д. 3	Индивидуальные домовладения	50,082709	117,775548
139180	Забайкальский край, р-н. Краснокаменский, с. Соктуй-Милозан, ул. Школьная, д. 4	Индивидуальные домовладения	50,075877	117,779006
139181	Забайкальский край, р-н. Краснокаменский, с. Соктуй-Милозан, ул. Школьная, д. 5	Индивидуальные домовладения	50,075877	117,779006
139182	Забайкальский край, р-н. Краснокаменский, с. Соктуй-Милозан, ул. Школьная, д. 6	Индивидуальные домовладения	50,075877	117,779006
139183	Забайкальский край, р-н. Краснокаменский, с. Соктуй-Милозан, ул. Школьная, д. 8	Индивидуальные домовладения	50,075877	117,779006
139184	Забайкальский край, р-н. Краснокаменский, с. Соктуй-Милозан, ул. Школьная, д. 9	Индивидуальные домовладения	50,075877	117,779006
139185	Забайкальский край, р-н. Краснокаменский, с. Куйтун, ул. Луговая, д. 1	Индивидуальные домовладения	50,240326	118,607891

№ п/п	Адрес	Вид	Широта	Долгота
139186	Забайкальский край, р-н. Краснокаменский, с. Куйтун, ул. Луговая, д. 10	Индивидуальные домовладения	50,240326	118,607891
139187	Забайкальский край, р-н. Краснокаменский, с. Куйтун, ул. Луговая, д. 16	Индивидуальные домовладения	50,240326	118,607891
139188	Забайкальский край, р-н. Краснокаменский, с. Куйтун, ул. Луговая, д. 18	Индивидуальные домовладения	50,240326	118,607891
139189	Забайкальский край, р-н. Краснокаменский, с. Куйтун, ул. Луговая, д. 2	Индивидуальные домовладения	50,240326	118,607891
139190	Забайкальский край, р-н. Краснокаменский, с. Куйтун, ул. Луговая, д. 4	Индивидуальные домовладения	50,240326	118,607891
139191	Забайкальский край, р-н. Краснокаменский, с. Куйтун, ул. Луговая, д. 5	Индивидуальные домовладения	50,240326	118,607891
139192	Забайкальский край, р-н. Краснокаменский, с. Куйтун, ул. Луговая, д. 6	Индивидуальные домовладения	50,240326	118,607891
139193	Забайкальский край, р-н. Краснокаменский, с. Куйтун, ул. Луговая, д. 7	Индивидуальные домовладения	50,240326	118,607891
139194	Забайкальский край, р-н. Краснокаменский, с. Куйтун, ул. Луговая, д. 8	Индивидуальные домовладения	50,240326	118,607891
139195	Забайкальский край, р-н. Краснокаменский, с. Куйтун, ул. Луговая, д. 9	Индивидуальные домовладения	50,240326	118,607891
139196	Забайкальский край, р-н. Краснокаменский, с. Куйтун, ул. Нагорная, д. 1	Индивидуальные домовладения	50,240326	118,607891
139197	Забайкальский край, р-н. Краснокаменский, с. Куйтун, ул. Нагорная, д. 13	Индивидуальные домовладения	50,240326	118,607891
139198	Забайкальский край, р-н. Читинский, с. Яблоново, ул. Комсомольская, д. 32	Индивидуальные домовладения	51,841798	112,758681
139199	Забайкальский край, р-н. Читинский, с. Яблоново, ул. Комсомольская, д. 7	Индивидуальные домовладения	51,841798	112,758681
139200	Забайкальский край, р-н. Читинский, с. Яблоново, ул. Кооперативная, д. 11	Индивидуальные домовладения	51,841798	112,758681

№ п/п	Адрес	Вид	Широта	Долгота
139201	Забайкальский край, р-н. Краснокаменский, с. Куйтун, ул. Советская, д. 5	Индивидуальные домовладения	50,240326	118,607891
139202	Забайкальский край, р-н. Краснокаменский, с. Куйтун, ул. Советская, д. 6	Индивидуальные домовладения	50,240326	118,607891
139203	Забайкальский край, р-н. Краснокаменский, с. Куйтун, ул. Советская, д. 7	Индивидуальные домовладения	50,240326	118,607891
139204	Забайкальский край, р-н. Краснокаменский, с. Куйтун, ул. Советская, д. 8	Индивидуальные домовладения	50,240326	118,607891
139205	Забайкальский край, р-н. Краснокаменский, с. Куйтун, ул. Степная, д. 2	Индивидуальные домовладения	50,240326	118,607891
139206	Забайкальский край, р-н. Краснокаменский, с. Куйтун, ул. Степная, д. 6	Индивидуальные домовладения	50,240326	118,607891
139207	Забайкальский край, р-н. Краснокаменский, с. Куйтун, ул. Степная, д. 8	Индивидуальные домовладения	50,240326	118,607891
139208	Забайкальский край, р-н. Краснокаменский, с. Куйтун, ул. Центральная, д. 10	МКД	50,240326	118,607891
139209	Забайкальский край, р-н. Краснокаменский, с. Куйтун, ул. Центральная, д. 11	Индивидуальные домовладения	50,240326	118,607891
139210	Забайкальский край, р-н. Краснокаменский, с. Куйтун, ул. Центральная, д. 12	Индивидуальные домовладения	50,240326	118,607891
139211	Забайкальский край, р-н. Краснокаменский, с. Куйтун, ул. Центральная, д. 16	Индивидуальные домовладения	50,240326	118,607891
139212	Забайкальский край, р-н. Краснокаменский, с. Куйтун, ул. Центральная, д. 17	Индивидуальные домовладения	50,240326	118,607891
139213	Забайкальский край, р-н. Краснокаменский, с. Куйтун, ул. Центральная, д. 18	Индивидуальные домовладения	50,240326	118,607891
139214	Забайкальский край, р-н. Краснокаменский, с. Куйтун, ул. Центральная, д. 19	Индивидуальные домовладения	50,240326	118,607891
139215	Забайкальский край, р-н. Краснокаменский, с. Куйтун, ул. Центральная, д. 2	Индивидуальные домовладения	50,240326	118,607891

№ п/п	Адрес	Вид	Широта	Долгота
139216	Забайкальский край, р-н. Краснокаменский, с. Куйтун, ул. Центральная, д. 21	Индивидуальные домовладения	50,240326	118,607891
139217	Забайкальский край, р-н. Краснокаменский, с. Куйтун, ул. Центральная, д. 23	Индивидуальные домовладения	50,240326	118,607891
139218	Забайкальский край, р-н. Краснокаменский, с. Куйтун, ул. Центральная, д. 24	Индивидуальные домовладения	50,240326	118,607891
139219	Забайкальский край, р-н. Краснокаменский, с. Куйтун, ул. Центральная, д. 25	Индивидуальные домовладения	50,240326	118,607891
139220	Забайкальский край, р-н. Читинский, с. Смоленка, ул. Лесная, д. 46	Индивидуальные домовладения	52,139919	113,521037
139221	Забайкальский край, р-н. Краснокаменский, с. Куйтун, ул. Центральная, д. 27	Индивидуальные домовладения	50,240326	118,607891
139222	Забайкальский край, р-н. Краснокаменский, с. Куйтун, ул. Центральная, д. 29	Индивидуальные домовладения	50,240326	118,607891
139223	Забайкальский край, р-н. Краснокаменский, с. Куйтун, ул. Центральная, д. 3	Индивидуальные домовладения	50,241173	118,604614
139224	Забайкальский край, р-н. Краснокаменский, с. Куйтун, ул. Центральная, д. 31	Индивидуальные домовладения	50,240326	118,607891
139225	Забайкальский край, р-н. Краснокаменский, с. Куйтун, ул. Центральная, д. 33	Индивидуальные домовладения	50,240326	118,607891
139226	Забайкальский край, р-н. Краснокаменский, с. Куйтун, ул. Центральная, д. 35	Индивидуальные домовладения	50,240326	118,607891
139227	Забайкальский край, р-н. Краснокаменский, с. Куйтун, ул. Центральная, д. 4	Индивидуальные домовладения	50,240326	118,607891
139228	Забайкальский край, р-н. Краснокаменский, с. Куйтун, ул. Центральная, д. 6	Индивидуальные домовладения	50,240326	118,607891
139229	Забайкальский край, р-н. Краснокаменский, с. Куйтун, ул. Центральная, д. 7	Индивидуальные домовладения	50,241282	118,605447
139230	Забайкальский край, р-н. Краснокаменский, с. Куйтун, ул. Центральная, д. 9	Индивидуальные домовладения	50,240326	118,607891

№ п/п	Адрес	Вид	Широта	Долгота
139261	Забайкальский край, р-н. Краснокаменский, с. Маргуцек, ул. Губина, д. 45	Индивидуальные домовладения	50,401778	117,89638
139262	Забайкальский край, р-н. Краснокаменский, с. Маргуцек, ул. Губина, д. 46	МКД	50,401778	117,89638
139263	Забайкальский край, р-н. Краснокаменский, с. Маргуцек, ул. Губина, д. 47	Индивидуальные домовладения	50,401778	117,89638
139264	Забайкальский край, р-н. Краснокаменский, с. Маргуцек, ул. Губина, д. 48	МКД	50,399994	117,90152
139265	Забайкальский край, р-н. Краснокаменский, с. Маргуцек, ул. Губина, д. 5	Индивидуальные домовладения	50,401778	117,89638
139266	Забайкальский край, р-н. Краснокаменский, с. Маргуцек, ул. Губина, д. 51	Индивидуальные домовладения	50,401778	117,89638
139267	Забайкальский край, р-н. Краснокаменский, с. Маргуцек, ул. Губина, д. 52	МКД	50,399384	117,902713
139268	Забайкальский край, р-н. Краснокаменский, с. Маргуцек, ул. Губина, д. 53	Индивидуальные домовладения	50,401778	117,89638
139269	Забайкальский край, р-н. Читинский, с. Яблоново, ул. Линейная, д. 40	Индивидуальные домовладения	51,841798	112,758681
139270	Забайкальский край, р-н. Краснокаменский, с. Маргуцек, ул. Губина, д. 55	Индивидуальные домовладения	50,401778	117,89638
139271	Забайкальский край, р-н. Краснокаменский, с. Маргуцек, ул. Губина, д. 56	Индивидуальные домовладения	50,401778	117,89638
139272	Забайкальский край, р-н. Краснокаменский, с. Маргуцек, ул. Губина, д. 58	Индивидуальные домовладения	50,401778	117,89638
139273	Забайкальский край, р-н. Краснокаменский, с. Маргуцек, ул. Губина, д. 6	Индивидуальные домовладения	50,401778	117,89638
139274	Забайкальский край, р-н. Краснокаменский, с. Маргуцек, ул. Губина, д. 60	Индивидуальные домовладения	50,401778	117,89638
139275	Забайкальский край, р-н. Краснокаменский, с. Маргуцек, ул. Губина, д. 63	Индивидуальные домовладения	50,401778	117,89638

№ п/п	Адрес	Вид	Широта	Долгота
139291	Забайкальский край, р-н. Краснокаменский, с. Маргуцек, ул. Молодежная, д. 3	Индивидуальные домовладения	50,400744	117,888116
139292	Забайкальский край, р-н. Краснокаменский, с. Маргуцек, ул. Молодежная, д. 5	Индивидуальные домовладения	50,400744	117,888116
139293	Забайкальский край, р-н. Краснокаменский, с. Маргуцек, ул. Молодежная, д. 6	Индивидуальные домовладения	50,400744	117,888116
139294	Забайкальский край, р-н. Краснокаменский, с. Маргуцек, ул. Молодежная, д. 7	Индивидуальные домовладения	50,400744	117,888116
139295	Забайкальский край, р-н. Краснокаменский, с. Маргуцек, ул. Молодежная, д. 8	Индивидуальные домовладения	50,400744	117,888116
139296	Забайкальский край, р-н. Краснокаменский, с. Маргуцек, ул. Молодежная, д. 9	Индивидуальные домовладения	50,400744	117,888116
139297	Забайкальский край, р-н. Краснокаменский, с. Маргуцек, ул. Набережная, д. 1	Индивидуальные домовладения	50,403523	117,895626
139298	Забайкальский край, р-н. Краснокаменский, с. Маргуцек, ул. Набережная, д. 11	Индивидуальные домовладения	50,403523	117,895626
139299	Забайкальский край, р-н. Краснокаменский, с. Маргуцек, ул. Набережная, д. 12	Индивидуальные домовладения	50,403523	117,895626
139300	Забайкальский край, р-н. Краснокаменский, с. Маргуцек, ул. Набережная, д. 13	Индивидуальные домовладения	50,403523	117,895626
139301	Забайкальский край, р-н. Краснокаменский, с. Маргуцек, ул. Набережная, д. 14	Индивидуальные домовладения	50,403523	117,895626
139302	Забайкальский край, р-н. Краснокаменский, с. Маргуцек, ул. Набережная, д. 15	Индивидуальные домовладения	50,403523	117,895626
139303	Забайкальский край, р-н. Краснокаменский, с. Маргуцек, ул. Набережная, д. 3	Индивидуальные домовладения	50,403523	117,895626
139304	Забайкальский край, р-н. Краснокаменский, с. Маргуцек, ул. Набережная, д. 5	Индивидуальные домовладения	50,403523	117,895626
139305	Забайкальский край, р-н. Краснокаменский, с. Маргуцек, ул. Набережная, д. 7	Индивидуальные домовладения	50,403523	117,895626

№ п/п	Адрес	Вид	Широта	Долгота
139306	Забайкальский край, р-н. Краснокаменский, с. Маргуцек, ул. Набережная, д. 9	Индивидуальные домовладения	50,403523	117,895626
139307	Забайкальский край, р-н. Краснокаменский, с. Маргуцек, ул. Новая, д. 10	Индивидуальные домовладения	50,40183	117,888816
139308	Забайкальский край, р-н. Краснокаменский, с. Маргуцек, ул. Новая, д. 11	Индивидуальные домовладения	50,40183	117,888816
139309	Забайкальский край, р-н. Краснокаменский, с. Маргуцек, ул. Новая, д. 13	Индивидуальные домовладения	50,40183	117,888816
139310	Забайкальский край, р-н. Краснокаменский, с. Маргуцек, ул. Новая, д. 14	Индивидуальные домовладения	50,40183	117,888816
139311	Забайкальский край, р-н. Краснокаменский, с. Маргуцек, ул. Новая, д. 15	Индивидуальные домовладения	50,40183	117,888816
139312	Забайкальский край, р-н. Краснокаменский, с. Маргуцек, ул. Новая, д. 16	Индивидуальные домовладения	50,40183	117,888816
139313	Забайкальский край, р-н. Краснокаменский, с. Маргуцек, ул. Новая, д. 17	Индивидуальные домовладения	50,40183	117,888816
139314	Забайкальский край, р-н. Краснокаменский, с. Маргуцек, ул. Новая, д. 18	Индивидуальные домовладения	50,40183	117,888816
139315	Забайкальский край, р-н. Краснокаменский, с. Маргуцек, ул. Новая, д. 2	Индивидуальные домовладения	50,40183	117,888816
139316	Забайкальский край, р-н. Краснокаменский, с. Маргуцек, ул. Новая, д. 20	Индивидуальные домовладения	50,40183	117,888816
139317	Забайкальский край, р-н. Краснокаменский, с. Маргуцек, ул. Новая, д. 22	Индивидуальные домовладения	50,40183	117,888816
139318	Забайкальский край, р-н. Краснокаменский, с. Маргуцек, ул. Новая, д. 3	Индивидуальные домовладения	50,40183	117,888816
139319	Забайкальский край, р-н. Краснокаменский, с. Маргуцек, ул. Новая, д. 4	Индивидуальные домовладения	50,40183	117,888816
139320	Забайкальский край, р-н. Агинский, пгт. Агинское, кв-л. 10, д. 4	Индивидуальные домовладения	51,103662	114,537849

№ п/п	Адрес	Вид	Широта	Долгота
139321	Забайкальский край, р-н. Краснокаменский, с. Маргуцек, ул. Новая, д. 5	Индивидуальные домовладения	50,40183	117,888816
139322	Забайкальский край, р-н. Краснокаменский, с. Маргуцек, ул. Новая, д. 8	Индивидуальные домовладения	50,40183	117,888816
139323	Забайкальский край, р-н. Краснокаменский, с. Маргуцек, ул. Новая, д. 9	Индивидуальные домовладения	50,40183	117,888816
139324	Забайкальский край, р-н. Краснокаменский, с. Маргуцек, ул. Привокзальная, д. 10	Индивидуальные домовладения	50,404275	117,8947
139325	Забайкальский край, р-н. Краснокаменский, с. Маргуцек, ул. Привокзальная, д. 11	Индивидуальные домовладения	50,404275	117,8947
139326	Забайкальский край, р-н. Краснокаменский, с. Маргуцек, ул. Привокзальная, д. 13	Индивидуальные домовладения	50,404275	117,8947
139327	Забайкальский край, р-н. Краснокаменский, с. Маргуцек, ул. Привокзальная, д. 14	МКД	50,404275	117,8947
139328	Забайкальский край, р-н. Краснокаменский, с. Маргуцек, ул. Привокзальная, д. 15	Индивидуальные домовладения	50,404275	117,8947
139329	Забайкальский край, р-н. Краснокаменский, с. Маргуцек, ул. Привокзальная, д. 18	МКД	50,404275	117,8947
139330	Забайкальский край, р-н. Краснокаменский, с. Маргуцек, ул. Привокзальная, д. 2	Индивидуальные домовладения	50,404275	117,8947
139331	Забайкальский край, р-н. Краснокаменский, с. Маргуцек, ул. Привокзальная, д. 22	Индивидуальные домовладения	50,404275	117,8947
139332	Забайкальский край, р-н. Краснокаменский, с. Маргуцек, ул. Привокзальная, д. 24	Индивидуальные домовладения	50,404275	117,8947
139333	Забайкальский край, р-н. Краснокаменский, с. Маргуцек, ул. Привокзальная, д. 4	Индивидуальные домовладения	50,404275	117,8947
139334	Забайкальский край, р-н. Краснокаменский, с. Маргуцек, ул. Привокзальная, д. 6	Индивидуальные домовладения	50,404275	117,8947
139335	Забайкальский край, р-н. Краснокаменский, с. Маргуцек, ул. Привокзальная, д. 8	Индивидуальные домовладения	50,404275	117,8947

№ п/п	Адрес	Вид	Широта	Долгота
139336	Забайкальский край, р-н. Краснокаменский, с. Маргуцек, ул. Привокзальная, д. 9	Индивидуальные домовладения	50,404275	117,8947
139337	Забайкальский край, р-н. Краснокаменский, с. Маргуцек, ул. Строительная, д. 11	Индивидуальные домовладения	50,399349	117,888367
139338	Забайкальский край, р-н. Краснокаменский, с. Маргуцек, ул. Строительная, д. 13	Индивидуальные домовладения	50,399349	117,888367
139339	Забайкальский край, р-н. Краснокаменский, с. Маргуцек, ул. Строительная, д. 15	Индивидуальные домовладения	50,399349	117,888367
139340	Забайкальский край, р-н. Краснокаменский, с. Маргуцек, ул. Центральная, д. 1	Индивидуальные домовладения	50,404655	117,88832
139341	Забайкальский край, р-н. Краснокаменский, с. Маргуцек, ул. Центральная, д. 10	Индивидуальные домовладения	50,402898	117,896524
139342	Забайкальский край, р-н. Краснокаменский, с. Маргуцек, ул. Центральная, д. 11	Индивидуальные домовладения	50,402898	117,896524
139343	Забайкальский край, р-н. Читинский, с. Яблоново, ул. Нагорная, д. 28	Индивидуальные домовладения	51,841798	112,758681
139344	Забайкальский край, р-н. Краснокаменский, с. Маргуцек, ул. Центральная, д. 13	Индивидуальные домовладения	50,402898	117,896524
139345	Забайкальский край, р-н. Краснокаменский, с. Маргуцек, ул. Центральная, д. 14	Индивидуальные домовладения	50,402898	117,896524
139346	Забайкальский край, р-н. Краснокаменский, с. Маргуцек, ул. Центральная, д. 15	Индивидуальные домовладения	50,403893	117,89228
139347	Забайкальский край, р-н. Краснокаменский, с. Маргуцек, ул. Центральная, д. 16	Индивидуальные домовладения	50,40378	117,891
139348	Забайкальский край, р-н. Краснокаменский, с. Маргуцек, ул. Центральная, д. 2	Индивидуальные домовладения	50,40444	117,887825
139349	Забайкальский край, р-н. Краснокаменский, с. Маргуцек, ул. Центральная, д. 21	Индивидуальные домовладения	50,402898	117,896524
139350	Забайкальский край, р-н. Краснокаменский, с. Маргуцек, ул. Центральная, д. 22	Индивидуальные домовладения	50,402898	117,896524

№ п/п	Адрес	Вид	Широта	Долгота
139351	Забайкальский край, р-н. Краснокаменский, с. Маргуцек, ул. Центральная, д. 23	Индивидуальные домовладения	50,402898	117,896524
139352	Забайкальский край, р-н. Краснокаменский, с. Маргуцек, ул. Центральная, д. 25	Индивидуальные домовладения	50,402898	117,896524
139353	Забайкальский край, р-н. Краснокаменский, с. Маргуцек, ул. Центральная, д. 26	Индивидуальные домовладения	50,402898	117,896524
139354	Забайкальский край, р-н. Краснокаменский, с. Маргуцек, ул. Центральная, д. 27	МКД	50,402898	117,896524
139355	Забайкальский край, р-н. Краснокаменский, с. Маргуцек, ул. Центральная, д. 28	Индивидуальные домовладения	50,402898	117,896524
139356	Забайкальский край, р-н. Краснокаменский, с. Маргуцек, ул. Центральная, д. 29	Индивидуальные домовладения	50,402898	117,896524
139357	Забайкальский край, р-н. Краснокаменский, с. Маргуцек, ул. Центральная, д. 3	Индивидуальные домовладения	50,40461	117,888664
139358	Забайкальский край, р-н. Краснокаменский, с. Маргуцек, ул. Центральная, д. 30	Индивидуальные домовладения	50,402898	117,896524
139359	Забайкальский край, р-н. Краснокаменский, с. Маргуцек, ул. Центральная, д. 31	Индивидуальные домовладения	50,402898	117,896524
139360	Забайкальский край, р-н. Краснокаменский, с. Маргуцек, ул. Центральная, д. 33	Индивидуальные домовладения	50,402898	117,896524
139361	Забайкальский край, р-н. Краснокаменский, с. Маргуцек, ул. Центральная, д. 36	Индивидуальные домовладения	50,402898	117,896524
139362	Забайкальский край, р-н. Краснокаменский, с. Маргуцек, ул. Центральная, д. 4	Индивидуальные домовладения	50,404343	117,888176
139363	Забайкальский край, р-н. Краснокаменский, с. Маргуцек, ул. Центральная, д. 44	Индивидуальные домовладения	50,402898	117,896524
139364	Забайкальский край, р-н. Краснокаменский, с. Маргуцек, ул. Центральная, д. 5	Индивидуальные домовладения	50,404472	117,88933
139365	Забайкальский край, р-н. Краснокаменский, с. Маргуцек, ул. Центральная, д. 6	Индивидуальные домовладения	50,404263	117,88851

№ п/п	Адрес	Вид	Широта	Долгота
139366	Забайкальский край, р-н. Краснокаменский, с. Маргуцек, ул. Центральная, д. 7	Индивидуальные домовладения	50,404373	117,889777
139367	Забайкальский край, р-н. Краснокаменский, с. Маргуцек, ул. Центральная, д. 8	Индивидуальные домовладения	50,404138	117,889167
139368	Забайкальский край, р-н. Краснокаменский, с. Маргуцек, ул. Центральная, д. 9	Индивидуальные домовладения	50,402898	117,896524
139369	Забайкальский край, р-н. Краснокаменский, п. Юбилейный, рзд. 4 ж/д, д. 2	МКД	50,268501	118,359614
139370	Забайкальский край, р-н. Краснокаменский, п. Юбилейный, рзд. 4 ж/д, д. 4	МКД	50,268501	118,359614
139371	Забайкальский край, р-н. Краснокаменский, п. Юбилейный, ул. 60 лет Октября, д. 12	МКД	50,268501	118,359614
139372	Забайкальский край, р-н. Краснокаменский, п. Юбилейный, ул. 60 лет Октября, д. 16	МКД	50,268501	118,359614
139373	Забайкальский край, р-н. Краснокаменский, п. Юбилейный, ул. 60 лет Октября, д. 2	Индивидуальные домовладения	50,268501	118,359614
139374	Забайкальский край, р-н. Краснокаменский, п. Юбилейный, ул. 60 лет Октября, д. 20	Индивидуальные домовладения	50,268501	118,359614
139375	Забайкальский край, р-н. Краснокаменский, п. Юбилейный, ул. 60 лет Октября, д. 22	МКД	50,268501	118,359614
139376	Забайкальский край, р-н. Краснокаменский, п. Юбилейный, ул. 60 лет Октября, д. 24	МКД	50,268501	118,359614
139377	Забайкальский край, р-н. Краснокаменский, п. Юбилейный, ул. 60 лет Октября, д. 28	МКД	50,268501	118,359614
139378	Забайкальский край, р-н. Краснокаменский, п. Юбилейный, ул. 60 лет Октября, д. 4	Индивидуальные домовладения	50,268501	118,359614
139379	Забайкальский край, р-н. Краснокаменский, п. Юбилейный, ул. 60 лет Октября, д. 8	Индивидуальные домовладения	50,268501	118,359614
139380	Забайкальский край, р-н. Краснокаменский, п. Юбилейный, ул. Верхняя, д. 1	Индивидуальные домовладения	50,268501	118,359614

№ п/п	Адрес	Вид	Широта	Долгота
139381	Забайкальский край, р-н. Краснокаменский, п. Юбилейный, ул. Верхняя, д. 11	МКД	50,268501	118,359614
139382	Забайкальский край, р-н. Краснокаменский, п. Юбилейный, ул. Верхняя, д. 13	МКД	50,268501	118,359614
139383	Забайкальский край, р-н. Краснокаменский, п. Юбилейный, ул. Верхняя, д. 14	МКД	50,268501	118,359614
139384	Забайкальский край, р-н. Краснокаменский, п. Юбилейный, ул. Верхняя, д. 15	МКД	50,264355	118,359542
139385	Забайкальский край, р-н. Краснокаменский, п. Юбилейный, ул. Верхняя, д. 16	МКД	50,268501	118,359614
139386	Забайкальский край, р-н. Краснокаменский, п. Юбилейный, ул. Верхняя, д. 17	МКД	50,268501	118,359614
139387	Забайкальский край, р-н. Краснокаменский, п. Юбилейный, ул. Верхняя, д. 19	МКД	50,268501	118,359614
139388	Забайкальский край, р-н. Краснокаменский, п. Юбилейный, ул. Верхняя, д. 2	Индивидуальные домовладения	50,268501	118,359614
139389	Забайкальский край, р-н. Краснокаменский, п. Юбилейный, ул. Верхняя, д. 20	МКД	50,268501	118,359614
139390	Забайкальский край, р-н. Краснокаменский, п. Юбилейный, ул. Верхняя, д. 21	МКД	50,268501	118,359614
139391	Забайкальский край, р-н. Краснокаменский, п. Юбилейный, ул. Верхняя, д. 23	МКД	50,268501	118,359614
139392	Забайкальский край, р-н. Краснокаменский, п. Юбилейный, ул. Верхняя, д. 25	МКД	50,268501	118,359614
139393	Забайкальский край, р-н. Краснокаменский, п. Юбилейный, ул. Верхняя, д. 27	МКД	50,268501	118,359614
139394	Забайкальский край, р-н. Краснокаменский, п. Юбилейный, ул. Верхняя, д. 29	МКД	50,268501	118,359614
139395	Забайкальский край, р-н. Краснокаменский, п. Юбилейный, ул. Верхняя, д. 3	МКД	50,263083	118,357854

№ п/п	Адрес	Вид	Широта	Долгота
139396	Забайкальский край, р-н. Читинский, с. Смоленка, ул. Лесная, д. 8	Индивидуальные домовладения	52,139824	113,517494
139397	Забайкальский край, р-н. Краснокаменский, п. Юбилейный, ул. Верхняя, д. 35	МКД	50,268501	118,359614
139398	Забайкальский край, р-н. Агинский, пгт. Агинское, кв-л. 17, д. 1	Индивидуальные домовладения	51,103662	114,537849
139399	Забайкальский край, р-н. Агинский, пгт. Агинское, кв-л. 17, д. 10	Индивидуальные домовладения	51,103662	114,537849
139400	Забайкальский край, р-н. Читинский, с. Яблоново, ул. Новая, д. 2	Индивидуальные домовладения	51,841798	112,758681
139401	Забайкальский край, р-н. Краснокаменский, п. Юбилейный, ул. Верхняя, д. 4	МКД	50,268501	118,359614
139402	Забайкальский край, р-н. Краснокаменский, п. Юбилейный, ул. Верхняя, д. 41	Индивидуальные домовладения	50,268501	118,359614
139403	Забайкальский край, р-н. Краснокаменский, п. Юбилейный, ул. Верхняя, д. 43	МКД	50,268501	118,359614
139404	Забайкальский край, р-н. Краснокаменский, п. Юбилейный, ул. Верхняя, д. 5	МКД	50,268501	118,359614
139405	Забайкальский край, р-н. Краснокаменский, п. Юбилейный, ул. Верхняя, д. 7	МКД	50,268501	118,359614
139406	Забайкальский край, р-н. Краснокаменский, п. Юбилейный, ул. Верхняя, д. 8	МКД	50,268501	118,359614
139407	Забайкальский край, р-н. Краснокаменский, п. Юбилейный, ул. Верхняя, д. 9	МКД	50,268501	118,359614
139408	Забайкальский край, р-н. Краснокаменский, п. Юбилейный, ул. Железнодорожная, д. 10	МКД	50,268501	118,359614
139409	Забайкальский край, р-н. Краснокаменский, п. Юбилейный, ул. Железнодорожная, д. 11	МКД	50,269802	118,358779
139410	Забайкальский край, р-н. Краснокаменский, п. Юбилейный, ул. Железнодорожная, д. 12	МКД	50,270298	118,360432

№ п/п	Адрес	Вид	Широта	Долгота
139411	Забайкальский край, р-н. Краснокаменский, п. Юбилейный, ул. Железнодорожная, д. 13	МКД	50,270557	118,360773
139412	Забайкальский край, р-н. Краснокаменский, п. Юбилейный, ул. Железнодорожная, д. 14	МКД	50,268501	118,359614
139413	Забайкальский край, р-н. Краснокаменский, п. Юбилейный, ул. Железнодорожная, д. 15	МКД	50,268501	118,359614
139414	Забайкальский край, р-н. Краснокаменский, п. Юбилейный, ул. Железнодорожная, д. 17	МКД	50,270597	118,359866
139415	Забайкальский край, р-н. Краснокаменский, п. Юбилейный, ул. Железнодорожная, д. 2	Индивидуальные домовладения	50,268501	118,359614
139416	Забайкальский край, р-н. Краснокаменский, п. Юбилейный, ул. Железнодорожная, д. 21	МКД	50,268501	118,359614
139417	Забайкальский край, р-н. Агинский, пгт. Агинское, кв-л. 10, д. 6	Индивидуальные домовладения	51,103662	114,537849
139418	Забайкальский край, р-н. Краснокаменский, п. Юбилейный, ул. Железнодорожная, д. 23	МКД	50,268501	118,359614
139419	Забайкальский край, р-н. Краснокаменский, п. Юбилейный, ул. Новая, д. 6	МКД	50,268501	118,359614
139420	Забайкальский край, р-н. Краснокаменский, п. Юбилейный, ул. Железнодорожная, д. 4	МКД	50,268501	118,359614
139421	Забайкальский край, р-н. Краснокаменский, п. Юбилейный, ул. Железнодорожная, д. 5	Индивидуальные домовладения	50,268501	118,359614
139422	Забайкальский край, р-н. Краснокаменский, п. Юбилейный, ул. Железнодорожная, д. 7	Индивидуальные домовладения	50,268501	118,359614
139423	Забайкальский край, р-н. Краснокаменский, п. Юбилейный, ул. Железнодорожная, д. 8	МКД	50,268501	118,359614
139424	Забайкальский край, р-н. Краснокаменский, п. Юбилейный, ул. Железнодорожная, д. 9	Индивидуальные домовладения	50,268501	118,359614
139425	Забайкальский край, р-н. Краснокаменский, п. Юбилейный, ул. Кузькина, д. 10	Индивидуальные домовладения	50,268501	118,359614

№ п/п	Адрес	Вид	Широта	Долгота
139426	Забайкальский край, р-н. Краснокаменский, п. Юбилейный, ул. Кузькина, д. 2	Индивидуальные домовладения	50,268501	118,359614
139427	Забайкальский край, р-н. Краснокаменский, п. Юбилейный, ул. Кузькина, д. 4	Индивидуальные домовладения	50,268219	118,356021
139428	Забайкальский край, р-н. Краснокаменский, п. Юбилейный, ул. Кузькина, д. 6	Индивидуальные домовладения	50,268501	118,359614
139429	Забайкальский край, р-н. Краснокаменский, п. Юбилейный, ул. Кузькина, д. 8	Индивидуальные домовладения	50,268501	118,359614
139430	Забайкальский край, р-н. Краснокаменский, п. Юбилейный, ул. Новая, д. 1	Индивидуальные домовладения	50,268501	118,359614
139431	Забайкальский край, р-н. Краснокаменский, п. Юбилейный, ул. Новая, д. 10	Индивидуальные домовладения	50,268501	118,359614
139432	Забайкальский край, р-н. Краснокаменский, п. Юбилейный, ул. Новая, д. 11	Индивидуальные домовладения	50,268501	118,359614
139433	Забайкальский край, р-н. Краснокаменский, п. Юбилейный, ул. Новая, д. 15	Индивидуальные домовладения	50,268501	118,359614
139434	Забайкальский край, р-н. Краснокаменский, п. Юбилейный, ул. Новая, д. 17	Индивидуальные домовладения	50,268501	118,359614
139435	Забайкальский край, р-н. Краснокаменский, п. Юбилейный, ул. Новая, д. 3	МКД	50,268501	118,359614
139436	Забайкальский край, р-н. Краснокаменский, п. Юбилейный, ул. Новая, д. 4	МКД	50,268501	118,359614
139437	Забайкальский край, р-н. Краснокаменский, п. Юбилейный, ул. Новая, д. 8	МКД	50,268501	118,359614
139438	Забайкальский край, р-н. Краснокаменский, п. Юбилейный, ул. Новая, д. 9	МКД	50,268501	118,359614
139439	Забайкальский край, р-н. Краснокаменский, п. Юбилейный, ул. Привокзальная, д. 10	Индивидуальные домовладения	50,268501	118,359614
139440	Забайкальский край, р-н. Краснокаменский, п. Юбилейный, ул. Привокзальная, д. 14	Индивидуальные домовладения	50,268501	118,359614

№ п/п	Адрес	Вид	Широта	Долгота
139441	Забайкальский край, р-н. Краснокаменский, п. Юбилейный, ул. Привокзальная, д. 16	Индивидуальные домовладения	50,268501	118,359614
139442	Забайкальский край, р-н. Краснокаменский, п. Юбилейный, ул. Привокзальная, д. 18	Индивидуальные домовладения	50,268501	118,359614
139443	Забайкальский край, р-н. Краснокаменский, п. Юбилейный, ул. Привокзальная, д. 2	Индивидуальные домовладения	50,270338	118,355832
139444	Забайкальский край, р-н. Краснокаменский, п. Юбилейный, ул. Привокзальная, д. 4	Индивидуальные домовладения	50,270643	118,356219
139445	Забайкальский край, р-н. Краснокаменский, п. Юбилейный, ул. Привокзальная, д. 6	Индивидуальные домовладения	50,270954	118,35665
139446	Забайкальский край, р-н. Краснокаменский, п. Юбилейный, ул. Привокзальная, д. 8	Индивидуальные домовладения	50,271207	118,356982
139447	Забайкальский край, р-н. Краснокаменский, п. Юбилейный, ул. Советская, д. 10	МКД	50,264672	118,357656
139448	Забайкальский край, р-н. Краснокаменский, п. Юбилейный, ул. Советская, д. 12	МКД	50,264868	118,357926
139449	Забайкальский край, р-н. Краснокаменский, п. Юбилейный, ул. Советская, д. 13	МКД	50,268795	118,362228
139450	Забайкальский край, р-н. Краснокаменский, п. Юбилейный, ул. Советская, д. 14	МКД	50,265893	118,358644
139451	Забайкальский край, р-н. Краснокаменский, п. Юбилейный, ул. Советская, д. 16	МКД	50,265893	118,358644
139452	Забайкальский край, р-н. Краснокаменский, п. Юбилейный, ул. Советская, д. 17	Индивидуальные домовладения	50,265893	118,358644
139453	Забайкальский край, р-н. Краснокаменский, п. Юбилейный, ул. Советская, д. 18	МКД	50,265674	118,358995
139454	Забайкальский край, р-н. Краснокаменский, п. Юбилейный, ул. Советская, д. 20	МКД	50,265893	118,358644
139455	Забайкальский край, р-н. Краснокаменский, п. Юбилейный, ул. Советская, д. 21	Индивидуальные домовладения	50,265893	118,358644

№ п/п	Адрес	Вид	Широта	Долгота
139456	Забайкальский край, р-н. Краснокаменский, п. Юбилейный, ул. Советская, д. 24	МКД	50,265893	118,358644
139457	Забайкальский край, р-н. Краснокаменский, п. Юбилейный, ул. Советская, д. 26	МКД	50,265893	118,358644
139458	Забайкальский край, р-н. Краснокаменский, п. Юбилейный, ул. Советская, д. 28	МКД	50,265893	118,358644
139459	Забайкальский край, р-н. Краснокаменский, п. Юбилейный, ул. Советская, д. 34	МКД	50,265893	118,358644
139460	Забайкальский край, р-н. Краснокаменский, п. Юбилейный, ул. Советская, д. 36	МКД	50,265893	118,358644
139461	Забайкальский край, р-н. Краснокаменский, п. Юбилейный, ул. Советская, д. 38	МКД	50,265893	118,358644
139462	Забайкальский край, р-н. Краснокаменский, п. Юбилейный, ул. Советская, д. 4	МКД	50,264027	118,356803
139463	Забайкальский край, р-н. Краснокаменский, п. Юбилейный, ул. Советская, д. 44	МКД	50,265893	118,358644
139464	Забайкальский край, р-н. Краснокаменский, п. Юбилейный, ул. Советская, д. 46	МКД	50,265893	118,358644
139465	Забайкальский край, р-н. Краснокаменский, п. Юбилейный, ул. Советская, д. 48	МКД	50,265893	118,358644
139466	Забайкальский край, р-н. Краснокаменский, п. Юбилейный, ул. Советская, д. 5	МКД	50,267724	118,360809
139467	Забайкальский край, р-н. Краснокаменский, п. Юбилейный, ул. Советская, д. 6	МКД	50,264252	118,357072
139468	Забайкальский край, р-н. Краснокаменский, п. Юбилейный, ул. Советская, д. 7	МКД	50,267994	118,36115
139469	Забайкальский край, р-н. Краснокаменский, п. Юбилейный, ул. Советская, д. 8	МКД	50,264453	118,35736
139470	Забайкальский край, р-н. Краснокаменский, п. Юбилейный, ул. Степная, д. 3	Индивидуальные домовладения	50,268501	118,359614

№ п/п	Адрес	Вид	Широта	Долгота
139471	Забайкальский край, р-н. Краснокаменский, п. Юбилейный, ул. Степная, д. 7	Индивидуальные домовладения	50,268501	118,359614
139472	Забайкальский край, р-н. Читинский, с. Яблоново, ул. Пионерская, д. 17	Индивидуальные домовладения	51,845204	112,760999
139473	Забайкальский край, п. Горный, ул. Таежная, д. 33	МКД	51,399411	112,885773
139474	Забайкальский край, р-н. Краснокаменский, п. Юбилейный, ул. Центральная, д. 10	МКД	50,268501	118,359614
139475	Забайкальский край, р-н. Краснокаменский, п. Юбилейный, ул. Центральная, д. 11	МКД	50,268501	118,359614
139476	Забайкальский край, р-н. Краснокаменский, п. Юбилейный, ул. Центральная, д. 12	МКД	50,268501	118,359614
139477	Забайкальский край, р-н. Краснокаменский, п. Юбилейный, ул. Центральная, д. 13	МКД	50,268501	118,359614
139478	Забайкальский край, р-н. Краснокаменский, п. Юбилейный, ул. Центральная, д. 15	МКД	50,268501	118,359614
139479	Забайкальский край, р-н. Краснокаменский, п. Юбилейный, ул. Центральная, д. 19	МКД	50,268501	118,359614
139480	Забайкальский край, р-н. Краснокаменский, п. Юбилейный, ул. Центральная, д. 5	МКД	50,268973	118,360171
139481	Забайкальский край, р-н. Краснокаменский, п. Юбилейный, ул. Центральная, д. 7	МКД	50,268501	118,359614
139482	Забайкальский край, р-н. Краснокаменский, п. Целинный, ул. Гаражная, д. 10	Индивидуальные домовладения	50,264868	118,11424
139483	Забайкальский край, р-н. Краснокаменский, п. Целинный, ул. Гаражная, д. 12	Индивидуальные домовладения	50,264868	118,11424
139484	Забайкальский край, р-н. Краснокаменский, п. Целинный, ул. Гаражная, д. 2	Индивидуальные домовладения	50,264868	118,11424
139485	Забайкальский край, р-н. Краснокаменский, п. Целинный, ул. Гаражная, д. 4	Индивидуальные домовладения	50,264868	118,11424

№ п/п	Адрес	Вид	Широта	Долгота
139486	Забайкальский край, р-н. Краснокаменский, п. Целинный, ул. Гаражная, д. 6	Индивидуальные домовладения	50,264868	118,11424
139487	Забайкальский край, р-н. Краснокаменский, п. Целинный, ул. Гаражная, д. 8	Индивидуальные домовладения	50,264868	118,11424
139488	Забайкальский край, р-н. Краснокаменский, п. Целинный, ул. Железнодорожная, д. 2	МКД	50,266463	118,11927
139489	Забайкальский край, р-н. Краснокаменский, п. Целинный, ул. Железнодорожная, д. 22	Индивидуальные домовладения	50,266463	118,11927
139490	Забайкальский край, р-н. Краснокаменский, п. Целинный, ул. Железнодорожная, д. 24	Индивидуальные домовладения	50,266463	118,11927
139491	Забайкальский край, р-н. Краснокаменский, п. Целинный, ул. Железнодорожная, д. 26	Индивидуальные домовладения	50,266463	118,11927
139492	Забайкальский край, р-н. Читинский, с. Яблоново, ул. Советская, д. 10	Индивидуальные домовладения	51,841798	112,758681
139493	Забайкальский край, р-н. Краснокаменский, п. Целинный, ул. Железнодорожная, д. 34	Индивидуальные домовладения	50,266463	118,11927
139494	Забайкальский край, р-н. Краснокаменский, п. Целинный, ул. Железнодорожная, д. 36	Индивидуальные домовладения	50,266463	118,11927
139495	Забайкальский край, р-н. Краснокаменский, п. Целинный, ул. Железнодорожная, д. 38	Индивидуальные домовладения	50,266463	118,11927
139496	Забайкальский край, р-н. Краснокаменский, п. Целинный, ул. Железнодорожная, д. 4	МКД	50,266463	118,11927
139497	Забайкальский край, р-н. Краснокаменский, п. Целинный, ул. Железнодорожная, д. 40	Индивидуальные домовладения	50,266463	118,11927
139498	Забайкальский край, р-н. Краснокаменский, п. Целинный, ул. Железнодорожная, д. 42	Индивидуальные домовладения	50,266463	118,11927
139499	Забайкальский край, р-н. Краснокаменский, п. Целинный, ул. Железнодорожная, д. 44	Индивидуальные домовладения	50,266463	118,11927
139500	Забайкальский край, р-н. Краснокаменский, п. Целинный, ул. Железнодорожная, д. 46	Индивидуальные домовладения	50,266463	118,11927

№ п/п	Адрес	Вид	Широта	Долгота
139501	Забайкальский край, р-н. Краснокаменский, п. Целинный, ул. Железнодорожная, д. 48	Индивидуальные домовладения	50,266463	118,11927
139502	Забайкальский край, р-н. Краснокаменский, п. Целинный, ул. Железнодорожная, д. 50	Индивидуальные домовладения	50,266463	118,11927
139503	Забайкальский край, р-н. Краснокаменский, п. Целинный, ул. Железнодорожная, д. 52	Индивидуальные домовладения	50,266463	118,11927
139504	Забайкальский край, р-н. Краснокаменский, п. Целинный, ул. Железнодорожная, д. 54	Индивидуальные домовладения	50,266463	118,11927
139505	Забайкальский край, р-н. Краснокаменский, п. Целинный, ул. Железнодорожная, д. 58	Индивидуальные домовладения	50,266463	118,11927
139506	Забайкальский край, р-н. Краснокаменский, п. Целинный, ул. Железнодорожная, д. 6	МКД	50,266463	118,11927
139507	Забайкальский край, р-н. Краснокаменский, п. Целинный, ул. Железнодорожная, д. 60	Индивидуальные домовладения	50,266463	118,11927
139508	Забайкальский край, р-н. Краснокаменский, п. Целинный, ул. Железнодорожная, д. 62	Индивидуальные домовладения	50,266463	118,11927
139509	Забайкальский край, р-н. Краснокаменский, п. Целинный, ул. Железнодорожная, д. 66	Индивидуальные домовладения	50,266463	118,11927
139510	Забайкальский край, р-н. Краснокаменский, п. Целинный, ул. Мира, д. 13	Индивидуальные домовладения	50,263647	118,103415
139511	Забайкальский край, р-н. Краснокаменский, п. Целинный, ул. Железнодорожная, д. 70	Индивидуальные домовладения	50,266463	118,11927
139512	Забайкальский край, р-н. Краснокаменский, п. Целинный, ул. Железнодорожная, д. 72	Индивидуальные домовладения	50,266463	118,11927
139513	Забайкальский край, р-н. Краснокаменский, п. Целинный, ул. Железнодорожная, д. 72А	Индивидуальные домовладения	50,266463	118,11927
139514	Забайкальский край, р-н. Краснокаменский, п. Целинный, ул. Железнодорожная, д. 74	Индивидуальные домовладения	50,266463	118,11927
139515	Забайкальский край, р-н. Краснокаменский, п. Целинный, ул. Железнодорожная, д. 76	Индивидуальные домовладения	50,266463	118,11927

№ п/п	Адрес	Вид	Широта	Долгота
139516	Забайкальский край, р-н. Краснокаменский, п. Целинный, ул. Железнодорожная, д. 78	Индивидуальные домовладения	50,266463	118,11927
139517	Забайкальский край, р-н. Краснокаменский, п. Целинный, ул. Железнодорожная, д. 8	МКД	50,266463	118,11927
139518	Забайкальский край, р-н. Краснокаменский, п. Целинный, ул. Железнодорожная, д. 80	Индивидуальные домовладения	50,266463	118,11927
139519	Забайкальский край, р-н. Краснокаменский, п. Целинный, ул. Клубная, д. 2	Индивидуальные домовладения	50,26876	118,104628
139520	Забайкальский край, р-н. Краснокаменский, п. Целинный, ул. Клубная, д. 4	Индивидуальные домовладения	50,26876	118,104628
139521	Забайкальский край, р-н. Краснокаменский, п. Целинный, ул. Клубная, д. 6	Индивидуальные домовладения	50,26876	118,104628
139522	Забайкальский край, р-н. Краснокаменский, п. Целинный, ул. Кооперативная, д. 1	Индивидуальные домовладения	50,264067	118,112748
139523	Забайкальский край, р-н. Краснокаменский, п. Целинный, ул. Кооперативная, д. 11	Индивидуальные домовладения	50,264067	118,112748
139524	Забайкальский край, р-н. Краснокаменский, п. Целинный, ул. Кооперативная, д. 3	Индивидуальные домовладения	50,264067	118,112748
139525	Забайкальский край, р-н. Краснокаменский, п. Целинный, ул. Кооперативная, д. 7	Индивидуальные домовладения	50,264067	118,112748
139526	Забайкальский край, р-н. Краснокаменский, п. Целинный, ул. Мира, д. 1	Индивидуальные домовладения	50,264488	118,10019
139527	Забайкальский край, р-н. Краснокаменский, п. Целинный, ул. Мира, д. 11	Индивидуальные домовладения	50,263757	118,103047
139528	Забайкальский край, р-н. Читинский, с. Смоленка, ул. Летняя, д. 6	Индивидуальные домовладения	52,142799	113,513024
139529	Забайкальский край, р-н. Краснокаменский, п. Целинный, ул. Мира, д. 15	Индивидуальные домовладения	50,262749	118,106218
139530	Забайкальский край, р-н. Краснокаменский, п. Целинный, ул. Мира, д. 17	Индивидуальные домовладения	50,262749	118,106218

№ п/п	Адрес	Вид	Широта	Долгота
139531	Забайкальский край, р-н. Краснокаменский, п. Целинный, ул. Мира, д. 19	Индивидуальные домовладения	50,262749	118,106218
139532	Забайкальский край, р-н. Краснокаменский, п. Целинный, ул. Мира, д. 23	Индивидуальные домовладения	50,262749	118,106218
139533	Забайкальский край, р-н. Краснокаменский, п. Целинный, ул. Мира, д. 25	Индивидуальные домовладения	50,262749	118,106218
139534	Забайкальский край, р-н. Краснокаменский, п. Целинный, ул. Мира, д. 27	Индивидуальные домовладения	50,262749	118,106218
139535	Забайкальский край, р-н. Краснокаменский, п. Целинный, ул. Мира, д. 29	Индивидуальные домовладения	50,262749	118,106218
139536	Забайкальский край, р-н. Краснокаменский, п. Целинный, ул. Мира, д. 3	Индивидуальные домовладения	50,264361	118,10072
139537	Забайкальский край, р-н. Краснокаменский, п. Целинный, ул. Мира, д. 31	Индивидуальные домовладения	50,262749	118,106218
139538	Забайкальский край, р-н. Краснокаменский, п. Целинный, ул. Мира, д. 33	Индивидуальные домовладения	50,262749	118,106218
139539	Забайкальский край, р-н. Краснокаменский, п. Целинный, ул. Мира, д. 35	Индивидуальные домовладения	50,262749	118,106218
139540	Забайкальский край, р-н. Краснокаменский, п. Целинный, ул. Мира, д. 37	Индивидуальные домовладения	50,262749	118,106218
139541	Забайкальский край, р-н. Краснокаменский, п. Целинный, ул. Мира, д. 39	Индивидуальные домовладения	50,262749	118,106218
139542	Забайкальский край, р-н. Краснокаменский, п. Целинный, ул. Мира, д. 41	Индивидуальные домовладения	50,262749	118,106218
139543	Забайкальский край, р-н. Краснокаменский, п. Целинный, ул. Мира, д. 43	Индивидуальные домовладения	50,262749	118,106218
139544	Забайкальский край, р-н. Краснокаменский, п. Целинный, ул. Мира, д. 47	Индивидуальные домовладения	50,262749	118,106218
139545	Забайкальский край, р-н. Краснокаменский, п. Целинный, ул. Мира, д. 49	Индивидуальные домовладения	50,262749	118,106218

№ п/п	Адрес	Вид	Широта	Долгота
139546	Забайкальский край, р-н. Краснокаменский, п. Целинный, ул. Мира, д. 51	Индивидуальные домовладения	50,262749	118,106218
139547	Забайкальский край, р-н. Краснокаменский, п. Целинный, ул. Мира, д. 53	Индивидуальные домовладения	50,262749	118,106218
139548	Забайкальский край, р-н. Краснокаменский, п. Целинный, ул. Мира, д. 55	Индивидуальные домовладения	50,262749	118,106218
139549	Забайкальский край, р-н. Читинский, с. Смоленка, ул. Линейная, д. 17	Индивидуальные домовладения	52,136282	113,501813
139550	Забайкальский край, р-н. Краснокаменский, п. Целинный, ул. Мира, д. 7	Индивидуальные домовладения	50,264021	118,102004
139551	Забайкальский край, р-н. Краснокаменский, п. Целинный, ул. Молодежная, д. 1	Индивидуальные домовладения	50,267355	118,101897
139552	Забайкальский край, р-н. Краснокаменский, п. Целинный, ул. Молодежная, д. 2	Индивидуальные домовладения	50,266993	118,101295
139553	Забайкальский край, р-н. Краснокаменский, п. Целинный, ул. Молодежная, д. 3	Индивидуальные домовладения	50,266993	118,101295
139554	Забайкальский край, р-н. Краснокаменский, п. Целинный, ул. Молодежная, д. 4	Индивидуальные домовладения	50,266993	118,101295
139555	Забайкальский край, р-н. Краснокаменский, п. Целинный, ул. Молодежная, д. 5	Индивидуальные домовладения	50,266993	118,101295
139556	Забайкальский край, р-н. Краснокаменский, п. Целинный, ул. Молодежная, д. 6	Индивидуальные домовладения	50,266993	118,101295
139557	Забайкальский край, р-н. Краснокаменский, п. Целинный, ул. Молодежная, д. 7	Индивидуальные домовладения	50,266993	118,101295
139558	Забайкальский край, р-н. Краснокаменский, п. Целинный, ул. Молодежная, д. 9	Индивидуальные домовладения	50,266993	118,101295
139559	Забайкальский край, р-н. Краснокаменский, п. Целинный, ул. Нагорная, д. 1	Индивидуальные домовладения	50,267505	118,099408
139560	Забайкальский край, р-н. Краснокаменский, п. Целинный, ул. Нагорная, д. 3	Индивидуальные домовладения	50,267505	118,099408

№ п/п	Адрес	Вид	Широта	Долгота
139561	Забайкальский край, р-н. Краснокаменский, п. Целинный, ул. Нагорная, д. 7	Индивидуальные домовладения	50,267505	118,099408
139562	Забайкальский край, р-н. Краснокаменский, п. Целинный, ул. Нагорная, д. 9	Индивидуальные домовладения	50,267505	118,099408
139563	Забайкальский край, р-н. Краснокаменский, п. Целинный, ул. Новая, д. 1	Индивидуальные домовладения	50,261989	118,128262
139564	Забайкальский край, р-н. Краснокаменский, п. Целинный, ул. Новая, д. 10	Индивидуальные домовладения	50,261989	118,128262
139565	Забайкальский край, р-н. Краснокаменский, п. Целинный, ул. Новая, д. 11	Индивидуальные домовладения	50,261989	118,128262
139566	Забайкальский край, р-н. Читинский, с. Яблоново, ул. Советская, д. 13	Индивидуальные домовладения	51,841798	112,758681
139567	Забайкальский край, р-н. Краснокаменский, п. Целинный, ул. Новая, д. 13	Индивидуальные домовладения	50,261989	118,128262
139568	Забайкальский край, р-н. Краснокаменский, п. Целинный, ул. Новая, д. 14	Индивидуальные домовладения	50,261989	118,128262
139569	Забайкальский край, р-н. Читинский, с. Смоленка, ул. Луговая, д. 10	Индивидуальные домовладения	52,135989	113,493234
139570	Забайкальский край, р-н. Краснокаменский, п. Целинный, ул. Новая, д. 15	Индивидуальные домовладения	50,261989	118,128262
139571	Забайкальский край, р-н. Краснокаменский, п. Целинный, ул. Новая, д. 16	Индивидуальные домовладения	50,261989	118,128262
139572	Забайкальский край, р-н. Краснокаменский, п. Целинный, ул. Новая, д. 18	Индивидуальные домовладения	50,261989	118,128262
139573	Забайкальский край, р-н. Краснокаменский, п. Целинный, ул. Новая, д. 19	Индивидуальные домовладения	50,261989	118,128262
139574	Забайкальский край, р-н. Краснокаменский, п. Целинный, ул. Новая, д. 2	Индивидуальные домовладения	50,261989	118,128262
139575	Забайкальский край, р-н. Краснокаменский, п. Целинный, ул. Новая, д. 20	Индивидуальные домовладения	50,261989	118,128262

№ п/п	Адрес	Вид	Широта	Долгота
139576	Забайкальский край, р-н. Краснокаменский, п. Целинный, ул. Новая, д. 21	Индивидуальные домовладения	50,261989	118,128262
139577	Забайкальский край, р-н. Краснокаменский, п. Целинный, ул. Новая, д. 23	Индивидуальные домовладения	50,261989	118,128262
139578	Забайкальский край, р-н. Краснокаменский, п. Целинный, ул. Новая, д. 25	Индивидуальные домовладения	50,261989	118,128262
139579	Забайкальский край, р-н. Краснокаменский, п. Целинный, ул. Новая, д. 27	Индивидуальные домовладения	50,261989	118,128262
139580	Забайкальский край, р-н. Краснокаменский, п. Целинный, ул. Новая, д. 29	Индивидуальные домовладения	50,261989	118,128262
139581	Забайкальский край, р-н. Краснокаменский, п. Целинный, ул. Новая, д. 3	Индивидуальные домовладения	50,261989	118,128262
139582	Забайкальский край, р-н. Краснокаменский, п. Целинный, ул. Новая, д. 31	Индивидуальные домовладения	50,261989	118,128262
139583	Забайкальский край, р-н. Краснокаменский, п. Целинный, ул. Новая, д. 35	Индивидуальные домовладения	50,261989	118,128262
139584	Забайкальский край, р-н. Краснокаменский, п. Целинный, ул. Новая, д. 4	Индивидуальные домовладения	50,261989	118,128262
139585	Забайкальский край, р-н. Краснокаменский, п. Целинный, ул. Новая, д. 5	Индивидуальные домовладения	50,261989	118,128262
139586	Забайкальский край, р-н. Краснокаменский, п. Целинный, ул. Новая, д. 6	Индивидуальные домовладения	50,261989	118,128262
139587	Забайкальский край, р-н. Краснокаменский, п. Целинный, ул. Новая, д. 8	Индивидуальные домовладения	50,261989	118,128262
139588	Забайкальский край, р-н. Краснокаменский, п. Целинный, ул. Новая, д. 9	Индивидуальные домовладения	50,261989	118,128262
139589	Забайкальский край, р-н. Краснокаменский, п. Целинный, ул. Новый Микрорайон, д. 2	Индивидуальные домовладения	50,264868	118,11424
139590	Забайкальский край, р-н. Краснокаменский, п. Целинный, ул. Новый Микрорайон, д. 3	Индивидуальные домовладения	50,264868	118,11424

№ п/п	Адрес	Вид	Широта	Долгота
139591	Забайкальский край, р-н. Краснокаменский, п. Целинный, ул. Новый Микрорайон, д. 4	Индивидуальные домовладения	50,264868	118,11424
139592	Забайкальский край, р-н. Краснокаменский, п. Целинный, ул. Новый Микрорайон, д. 5	Индивидуальные домовладения	50,264868	118,11424
139593	Забайкальский край, р-н. Краснокаменский, п. Целинный, ул. Новый Микрорайон, д. 6	Индивидуальные домовладения	50,264868	118,11424
139594	Забайкальский край, р-н. Краснокаменский, п. Целинный, ул. Степная, д. 1	Индивидуальные домовладения	50,266543	118,103109
139595	Забайкальский край, р-н. Краснокаменский, п. Целинный, ул. Степная, д. 10	Индивидуальные домовладения	50,266543	118,103109
139596	Забайкальский край, р-н. Краснокаменский, п. Целинный, ул. Степная, д. 2	Индивидуальные домовладения	50,266543	118,103109
139597	Забайкальский край, р-н. Краснокаменский, п. Целинный, ул. Степная, д. 3	Индивидуальные домовладения	50,266543	118,103109
139598	Забайкальский край, р-н. Краснокаменский, п. Целинный, ул. Степная, д. 4	Индивидуальные домовладения	50,266543	118,103109
139599	Забайкальский край, р-н. Краснокаменский, п. Целинный, ул. Степная, д. 5	Индивидуальные домовладения	50,266543	118,103109
139600	Забайкальский край, р-н. Краснокаменский, п. Целинный, ул. Степная, д. 6	Индивидуальные домовладения	50,266543	118,103109
139601	Забайкальский край, р-н. Краснокаменский, п. Целинный, ул. Степная, д. 7	Индивидуальные домовладения	50,266543	118,103109
139602	Забайкальский край, р-н. Краснокаменский, п. Целинный, ул. Степная, д. 8	Индивидуальные домовладения	50,266543	118,103109
139603	Забайкальский край, р-н. Краснокаменский, п. Целинный, ул. Степная, д. 9	Индивидуальные домовладения	50,266543	118,103109
139604	Забайкальский край, р-н. Читинский, с. Яблоново, ул. Советская, д. 24	Индивидуальные домовладения	51,841798	112,758681
139605	Забайкальский край, р-н. Читинский, с. Яблоново, ул. Узкая, д. 14	Индивидуальные домовладения	51,841798	112,758681

№ п/п	Адрес	Вид	Широта	Долгота
139606	Забайкальский край, р-н. Краснокаменский, п. Целинный, ул. Строительная, д. 12	Индивидуальные домовладения	50,264033	118,10699
139607	Забайкальский край, р-н. Краснокаменский, п. Целинный, ул. Строительная, д. 13	Индивидуальные домовладения	50,264033	118,10699
139608	Забайкальский край, р-н. Краснокаменский, п. Целинный, ул. Строительная, д. 14	Индивидуальные домовладения	50,264033	118,10699
139609	Забайкальский край, р-н. Краснокаменский, п. Целинный, ул. Строительная, д. 15	Индивидуальные домовладения	50,264033	118,10699
139610	Забайкальский край, р-н. Краснокаменский, п. Целинный, ул. Строительная, д. 16	Индивидуальные домовладения	50,264033	118,10699
139611	Забайкальский край, р-н. Краснокаменский, п. Целинный, ул. Строительная, д. 17	Индивидуальные домовладения	50,264033	118,10699
139612	Забайкальский край, р-н. Краснокаменский, п. Целинный, ул. Строительная, д. 18	Индивидуальные домовладения	50,264033	118,10699
139613	Забайкальский край, р-н. Краснокаменский, п. Целинный, ул. Строительная, д. 19	Индивидуальные домовладения	50,264033	118,10699
139614	Забайкальский край, р-н. Краснокаменский, п. Целинный, ул. Строительная, д. 2	Индивидуальные домовладения	50,264033	118,10699
139615	Забайкальский край, р-н. Краснокаменский, п. Целинный, ул. Строительная, д. 20	Индивидуальные домовладения	50,264033	118,10699
139616	Забайкальский край, р-н. Краснокаменский, п. Целинный, ул. Строительная, д. 21	Индивидуальные домовладения	50,264033	118,10699
139617	Забайкальский край, р-н. Краснокаменский, п. Целинный, ул. Строительная, д. 23	Индивидуальные домовладения	50,264033	118,10699
139618	Забайкальский край, р-н. Краснокаменский, п. Целинный, ул. Строительная, д. 24	Индивидуальные домовладения	50,264033	118,10699
139619	Забайкальский край, р-н. Краснокаменский, п. Целинный, ул. Строительная, д. 25	Индивидуальные домовладения	50,264033	118,10699
139620	Забайкальский край, р-н. Краснокаменский, п. Целинный, ул. Строительная, д. 26	Индивидуальные домовладения	50,264033	118,10699

№ п/п	Адрес	Вид	Широта	Долгота
139621	Забайкальский край, р-н. Краснокаменский, п. Целинный, ул. Строительная, д. 27	Индивидуальные домовладения	50,264033	118,10699
139622	Забайкальский край, р-н. Краснокаменский, п. Целинный, ул. Строительная, д. 28	Индивидуальные домовладения	50,264033	118,10699
139623	Забайкальский край, р-н. Краснокаменский, п. Целинный, ул. Строительная, д. 3	Индивидуальные домовладения	50,264033	118,10699
139624	Забайкальский край, р-н. Краснокаменский, п. Целинный, ул. Строительная, д. 30	Индивидуальные домовладения	50,264033	118,10699
139625	Забайкальский край, р-н. Краснокаменский, п. Целинный, ул. Строительная, д. 32	Индивидуальные домовладения	50,264033	118,10699
139626	Забайкальский край, р-н. Краснокаменский, п. Целинный, ул. Строительная, д. 36	Индивидуальные домовладения	50,264033	118,10699
139627	Забайкальский край, р-н. Краснокаменский, п. Целинный, ул. Строительная, д. 38	Индивидуальные домовладения	50,264033	118,10699
139628	Забайкальский край, р-н. Краснокаменский, п. Целинный, ул. Строительная, д. 4	Индивидуальные домовладения	50,264033	118,10699
139629	Забайкальский край, р-н. Краснокаменский, п. Целинный, ул. Строительная, д. 40	Индивидуальные домовладения	50,264033	118,10699
139630	Забайкальский край, р-н. Краснокаменский, п. Целинный, ул. Строительная, д. 42	Индивидуальные домовладения	50,264033	118,10699
139631	Забайкальский край, р-н. Краснокаменский, п. Целинный, ул. Строительная, д. 44	Индивидуальные домовладения	50,264033	118,10699
139632	Забайкальский край, р-н. Краснокаменский, п. Целинный, ул. Строительная, д. 46	Индивидуальные домовладения	50,264033	118,10699
139633	Забайкальский край, р-н. Краснокаменский, п. Целинный, ул. Строительная, д. 48	Индивидуальные домовладения	50,264033	118,10699
139634	Забайкальский край, р-н. Краснокаменский, п. Целинный, ул. Строительная, д. 5	Индивидуальные домовладения	50,264033	118,10699
139635	Забайкальский край, р-н. Краснокаменский, п. Целинный, ул. Строительная, д. 50	Индивидуальные домовладения	50,264033	118,10699

№ п/п	Адрес	Вид	Широта	Долгота
139636	Забайкальский край, р-н. Краснокаменский, п. Целинный, ул. Строительная, д. 52	Индивидуальные домовладения	50,264033	118,10699
139637	Забайкальский край, р-н. Краснокаменский, п. Целинный, ул. Строительная, д. 6	Индивидуальные домовладения	50,265058	118,101762
139638	Забайкальский край, р-н. Краснокаменский, п. Целинный, ул. Строительная, д. 8	Индивидуальные домовладения	50,264033	118,10699
139639	Забайкальский край, р-н. Краснокаменский, п. Целинный, ул. Строительная, д. 9	Индивидуальные домовладения	50,264033	118,10699
139640	Забайкальский край, р-н. Краснокаменский, п. Целинный, ул. Целинная, д. 1	Индивидуальные домовладения	50,264304	118,122809
139641	Забайкальский край, р-н. Читинский, с. Яблоново, ул. Узкая, д. 34	Индивидуальные домовладения	51,841798	112,758681
139642	Забайкальский край, р-н. Краснокаменский, п. Целинный, ул. Целинная, д. 11	Индивидуальные домовладения	50,264304	118,122809
139643	Забайкальский край, р-н. Краснокаменский, п. Целинный, ул. Целинная, д. 12	Индивидуальные домовладения	50,264304	118,122809
139644	Забайкальский край, р-н. Краснокаменский, п. Целинный, ул. Целинная, д. 13	Индивидуальные домовладения	50,264304	118,122809
139645	Забайкальский край, р-н. Краснокаменский, п. Целинный, ул. Целинная, д. 14	Индивидуальные домовладения	50,264304	118,122809
139646	Забайкальский край, р-н. Краснокаменский, п. Целинный, ул. Целинная, д. 15	Индивидуальные домовладения	50,264304	118,122809
139647	Забайкальский край, р-н. Краснокаменский, п. Целинный, ул. Целинная, д. 16	Индивидуальные домовладения	50,264304	118,122809
139648	Забайкальский край, р-н. Краснокаменский, п. Целинный, ул. Целинная, д. 18	Индивидуальные домовладения	50,264304	118,122809
139649	Забайкальский край, р-н. Краснокаменский, п. Целинный, ул. Целинная, д. 19	Индивидуальные домовладения	50,264304	118,122809
139650	Забайкальский край, р-н. Краснокаменский, п. Целинный, ул. Целинная, д. 2	Индивидуальные домовладения	50,264304	118,122809

№ п/п	Адрес	Вид	Широта	Долгота
139651	Забайкальский край, р-н. Краснокаменский, п. Целинный, ул. Целинная, д. 20	Индивидуальные домовладения	50,264304	118,122809
139652	Забайкальский край, р-н. Краснокаменский, п. Целинный, ул. Целинная, д. 21	Индивидуальные домовладения	50,264304	118,122809
139653	Забайкальский край, р-н. Краснокаменский, п. Целинный, ул. Целинная, д. 22	Индивидуальные домовладения	50,264304	118,122809
139654	Забайкальский край, р-н. Краснокаменский, п. Целинный, ул. Целинная, д. 23	Индивидуальные домовладения	50,264304	118,122809
139655	Забайкальский край, р-н. Краснокаменский, п. Целинный, ул. Целинная, д. 24	Индивидуальные домовладения	50,264304	118,122809
139656	Забайкальский край, р-н. Краснокаменский, п. Целинный, ул. Целинная, д. 25	Индивидуальные домовладения	50,264304	118,122809
139657	Забайкальский край, р-н. Краснокаменский, п. Целинный, ул. Целинная, д. 26	Индивидуальные домовладения	50,264304	118,122809
139658	Забайкальский край, р-н. Краснокаменский, п. Целинный, ул. Целинная, д. 28	Индивидуальные домовладения	50,264304	118,122809
139659	Забайкальский край, р-н. Краснокаменский, п. Целинный, ул. Целинная, д. 30	Индивидуальные домовладения	50,264304	118,122809
139660	Забайкальский край, р-н. Краснокаменский, п. Целинный, ул. Целинная, д. 33	Индивидуальные домовладения	50,264304	118,122809
139661	Забайкальский край, р-н. Краснокаменский, п. Целинный, ул. Целинная, д. 34	Индивидуальные домовладения	50,264304	118,122809
139662	Забайкальский край, р-н. Краснокаменский, п. Целинный, ул. Целинная, д. 36	Индивидуальные домовладения	50,264304	118,122809
139663	Забайкальский край, р-н. Краснокаменский, п. Целинный, ул. Целинная, д. 38	Индивидуальные домовладения	50,264304	118,122809
139664	Забайкальский край, р-н. Краснокаменский, п. Целинный, ул. Целинная, д. 4	Индивидуальные домовладения	50,264304	118,122809
139665	Забайкальский край, р-н. Краснокаменский, п. Целинный, ул. Целинная, д. 40	Индивидуальные домовладения	50,264304	118,122809

№ п/п	Адрес	Вид	Широта	Долгота
139666	Забайкальский край, р-н. Краснокаменский, п. Целинный, ул. Целинная, д. 42	Индивидуальные домовладения	50,264304	118,122809
139667	Забайкальский край, р-н. Краснокаменский, п. Целинный, ул. Целинная, д. 44	Индивидуальные домовладения	50,264304	118,122809
139668	Забайкальский край, р-н. Краснокаменский, п. Целинный, ул. Целинная, д. 5	Индивидуальные домовладения	50,264304	118,122809
139669	Забайкальский край, р-н. Краснокаменский, п. Целинный, ул. Целинная, д. 6	Индивидуальные домовладения	50,264304	118,122809
139670	Забайкальский край, р-н. Краснокаменский, п. Целинный, ул. Целинная, д. 7	Индивидуальные домовладения	50,264304	118,122809
139671	Забайкальский край, р-н. Краснокаменский, п. Целинный, ул. Целинная, д. 9	Индивидуальные домовладения	50,264304	118,122809
139672	Забайкальский край, р-н. Краснокаменский, п. Целинный, ул. Центральная, д. 10	Индивидуальные домовладения	50,264805	118,115335
139673	Забайкальский край, р-н. Краснокаменский, п. Целинный, ул. Центральная, д. 12	Индивидуальные домовладения	50,264805	118,115335
139674	Забайкальский край, р-н. Краснокаменский, п. Целинный, ул. Центральная, д. 14	Индивидуальные домовладения	50,264805	118,115335
139675	Забайкальский край, р-н. Краснокаменский, п. Целинный, ул. Центральная, д. 15	Индивидуальные домовладения	50,266403	118,11021
139676	Забайкальский край, р-н. Краснокаменский, п. Целинный, ул. Центральная, д. 16	Индивидуальные домовладения	50,267246	118,10491
139677	Забайкальский край, р-н. Краснокаменский, п. Целинный, ул. Центральная, д. 17	Индивидуальные домовладения	50,266307	118,110538
139678	Забайкальский край, р-н. Читинский, с. Яблоново, ул. Узкая, д. 54	Индивидуальные домовладения	51,841798	112,758681
139679	Забайкальский край, р-н. Краснокаменский, п. Целинный, ул. Центральная, д. 2	Индивидуальные домовладения	50,268402	118,10054
139680	Забайкальский край, р-н. Краснокаменский, п. Целинный, ул. Центральная, д. 20	Индивидуальные домовладения	50,264805	118,115335

№ п/п	Адрес	Вид	Широта	Долгота
139681	Забайкальский край, р-н. Краснокаменский, п. Целинный, ул. Центральная, д. 22	Индивидуальные домовладения	50,264805	118,115335
139682	Забайкальский край, р-н. Краснокаменский, п. Целинный, ул. Центральная, д. 24	Индивидуальные домовладения	50,264805	118,115335
139683	Забайкальский край, р-н. Краснокаменский, п. Целинный, ул. Центральная, д. 25	Индивидуальные домовладения	50,264805	118,115335
139684	Забайкальский край, р-н. Краснокаменский, п. Целинный, ул. Центральная, д. 26	Индивидуальные домовладения	50,264805	118,115335
139685	Забайкальский край, р-н. Краснокаменский, п. Целинный, ул. Центральная, д. 29	Индивидуальные домовладения	50,264805	118,115335
139686	Забайкальский край, р-н. Краснокаменский, п. Целинный, ул. Центральная, д. 3	Индивидуальные домовладения	50,264805	118,115335
139687	Забайкальский край, р-н. Читинский, с. Смоленка, ул. Луговая, д. 17	Индивидуальные домовладения	52,135989	113,493234
139688	Забайкальский край, р-н. Краснокаменский, п. Целинный, ул. Центральная, д. 30	Индивидуальные домовладения	50,264805	118,115335
139689	Забайкальский край, р-н. Краснокаменский, п. Целинный, ул. Центральная, д. 31	Индивидуальные домовладения	50,264805	118,115335
139690	Забайкальский край, р-н. Краснокаменский, п. Целинный, ул. Центральная, д. 32	Индивидуальные домовладения	50,264747	118,112173
139691	Забайкальский край, р-н. Краснокаменский, п. Целинный, ул. Центральная, д. 33	Индивидуальные домовладения	50,264805	118,115335
139692	Забайкальский край, р-н. Краснокаменский, п. Целинный, ул. Центральная, д. 34	Индивидуальные домовладения	50,264805	118,115335
139693	Забайкальский край, р-н. Краснокаменский, п. Целинный, ул. Центральная, д. 35	Индивидуальные домовладения	50,264805	118,115335
139694	Забайкальский край, р-н. Краснокаменский, п. Целинный, ул. Центральная, д. 37	Индивидуальные домовладения	50,264805	118,115335
139695	Забайкальский край, р-н. Краснокаменский, п. Целинный, ул. Центральная, д. 38	Индивидуальные домовладения	50,264805	118,115335

№ п/п	Адрес	Вид	Широта	Долгота
139696	Забайкальский край, р-н. Краснокаменский, п. Целинный, ул. Центральная, д. 39	Индивидуальные домовладения	50,264805	118,115335
139697	Забайкальский край, р-н. Краснокаменский, п. Целинный, ул. Центральная, д. 4	Индивидуальные домовладения	50,268265	118,10107
139698	Забайкальский край, р-н. Читинский, с. Яблоново, ул. Узкая, д. 56	Индивидуальные домовладения	51,841798	112,758681
139699	Забайкальский край, р-н. Краснокаменский, п. Целинный, ул. Центральная, д. 41	Индивидуальные домовладения	50,264805	118,115335
139700	Забайкальский край, р-н. Краснокаменский, п. Целинный, ул. Центральная, д. 42	Индивидуальные домовладения	50,264805	118,115335
139701	Забайкальский край, р-н. Краснокаменский, п. Целинный, ул. Центральная, д. 43	Индивидуальные домовладения	50,264805	118,115335
139702	Забайкальский край, р-н. Краснокаменский, п. Целинный, ул. Центральная, д. 44	Индивидуальные домовладения	50,264805	118,115335
139703	Забайкальский край, р-н. Краснокаменский, п. Целинный, ул. Центральная, д. 45	Индивидуальные домовладения	50,264805	118,115335
139704	Забайкальский край, р-н. Краснокаменский, п. Целинный, ул. Центральная, д. 46	Индивидуальные домовладения	50,264805	118,115335
139705	Забайкальский край, р-н. Краснокаменский, п. Целинный, ул. Центральная, д. 48	Индивидуальные домовладения	50,264805	118,115335
139706	Забайкальский край, р-н. Краснокаменский, п. Целинный, ул. Центральная, д. 49	Индивидуальные домовладения	50,264805	118,115335
139707	Забайкальский край, р-н. Краснокаменский, п. Целинный, ул. Центральная, д. 5	Индивидуальные домовладения	50,264805	118,115335
139708	Забайкальский край, р-н. Краснокаменский, п. Целинный, ул. Центральная, д. 50	Индивидуальные домовладения	50,264805	118,115335
139709	Забайкальский край, р-н. Краснокаменский, п. Целинный, ул. Центральная, д. 51	Индивидуальные домовладения	50,264805	118,115335
139710	Забайкальский край, р-н. Краснокаменский, п. Целинный, ул. Центральная, д. 52	Индивидуальные домовладения	50,264805	118,115335

№ п/п	Адрес	Вид	Широта	Долгота
139711	Забайкальский край, р-н. Краснокаменский, п. Целинный, ул. Центральная, д. 53	Индивидуальные домовладения	50,264805	118,115335
139712	Забайкальский край, р-н. Краснокаменский, п. Целинный, ул. Центральная, д. 54	Индивидуальные домовладения	50,264805	118,115335
139713	Забайкальский край, р-н. Краснокаменский, п. Целинный, ул. Центральная, д. 55	Индивидуальные домовладения	50,264805	118,115335
139714	Забайкальский край, р-н. Краснокаменский, п. Целинный, ул. Центральная, д. 56	Индивидуальные домовладения	50,264805	118,115335
139715	Забайкальский край, р-н. Краснокаменский, п. Целинный, ул. Центральная, д. 57	Индивидуальные домовладения	50,264805	118,115335
139716	Забайкальский край, р-н. Краснокаменский, п. Целинный, ул. Центральная, д. 58	Индивидуальные домовладения	50,264805	118,115335
139717	Забайкальский край, р-н. Краснокаменский, п. Целинный, ул. Центральная, д. 60	Индивидуальные домовладения	50,264805	118,115335
139718	Забайкальский край, р-н. Краснокаменский, п. Целинный, ул. Центральная, д. 61	Индивидуальные домовладения	50,264805	118,115335
139719	Забайкальский край, р-н. Краснокаменский, п. Целинный, ул. Центральная, д. 7	Индивидуальные домовладения	50,264805	118,115335
139720	Забайкальский край, р-н. Краснокаменский, п. Целинный, ул. Центральная, д. 9	Индивидуальные домовладения	50,264805	118,115335
139721	Забайкальский край, р-н. Краснокаменский, п. Целинный, ул. Школьная, д. 10	Индивидуальные домовладения	50,264764	118,108445
139722	Забайкальский край, р-н. Краснокаменский, п. Целинный, ул. Школьная, д. 11	Индивидуальные домовладения	50,264764	118,108445
139723	Забайкальский край, р-н. Краснокаменский, п. Целинный, ул. Школьная, д. 12	Индивидуальные домовладения	50,264764	118,108445
139724	Забайкальский край, р-н. Краснокаменский, п. Целинный, ул. Школьная, д. 13	Индивидуальные домовладения	50,264764	118,108445
139725	Забайкальский край, р-н. Краснокаменский, п. Целинный, ул. Школьная, д. 14	Индивидуальные домовладения	50,264764	118,108445

№ п/п	Адрес	Вид	Широта	Долгота
139726	Забайкальский край, р-н. Краснокаменский, п. Целинный, ул. Школьная, д. 15	Индивидуальные домовладения	50,264764	118,108445
139727	Забайкальский край, р-н. Краснокаменский, п. Целинный, ул. Школьная, д. 16	Индивидуальные домовладения	50,264764	118,108445
139728	Забайкальский край, р-н. Краснокаменский, п. Целинный, ул. Школьная, д. 17	Индивидуальные домовладения	50,264764	118,108445
139729	Забайкальский край, р-н. Краснокаменский, п. Целинный, ул. Школьная, д. 18	Индивидуальные домовладения	50,264764	118,108445
139730	Забайкальский край, р-н. Краснокаменский, п. Целинный, ул. Школьная, д. 2	Индивидуальные домовладения	50,264764	118,108445
139731	Забайкальский край, р-н. Краснокаменский, п. Целинный, ул. Школьная, д. 20	Индивидуальные домовладения	50,264764	118,108445
139732	Забайкальский край, р-н. Краснокаменский, п. Целинный, ул. Школьная, д. 24	Индивидуальные домовладения	50,264764	118,108445
139733	Забайкальский край, р-н. Краснокаменский, п. Целинный, ул. Школьная, д. 26	Индивидуальные домовладения	50,264764	118,108445
139734	Забайкальский край, р-н. Краснокаменский, п. Целинный, ул. Школьная, д. 3	Индивидуальные домовладения	50,264764	118,108445
139735	Забайкальский край, р-н. Краснокаменский, п. Целинный, ул. Школьная, д. 30	Индивидуальные домовладения	50,264764	118,108445
139736	Забайкальский край, р-н. Краснокаменский, п. Целинный, ул. Школьная, д. 32	Индивидуальные домовладения	50,264764	118,108445
139737	Забайкальский край, р-н. Краснокаменский, п. Целинный, ул. Школьная, д. 34	Индивидуальные домовладения	50,264764	118,108445
139738	Забайкальский край, р-н. Краснокаменский, п. Целинный, ул. Школьная, д. 4	Индивидуальные домовладения	50,264764	118,108445
139739	Забайкальский край, р-н. Краснокаменский, п. Целинный, ул. Школьная, д. 5	Индивидуальные домовладения	50,264764	118,108445
139740	Забайкальский край, р-н. Краснокаменский, п. Целинный, ул. Школьная, д. 6	Индивидуальные домовладения	50,264764	118,108445

№ п/п	Адрес	Вид	Широта	Долгота
139741	Забайкальский край, р-н. Краснокаменский, п. Целинный, ул. Школьная, д. 7	Индивидуальные домовладения	50,264764	118,108445
139742	Забайкальский край, р-н. Краснокаменский, п. Целинный, ул. Школьная, д. 8	Индивидуальные домовладения	50,264764	118,108445
139743	Забайкальский край, р-н. Краснокаменский, п. Целинный, ул. Школьная, д. 9	Индивидуальные домовладения	50,264764	118,108445
139744	Забайкальский край, р-н. Краснокаменский, с. Среднеаргунск, пер. Школьный, д. 3	Индивидуальные домовладения	49,74555	118,258177
139745	Забайкальский край, р-н. Краснокаменский, с. Среднеаргунск, ул. Молодежная, д. 10	Индивидуальные домовладения	49,74555	118,258177
139746	Забайкальский край, р-н. Краснокаменский, с. Среднеаргунск, ул. Молодежная, д. 11	Индивидуальные домовладения	49,74555	118,258177
139747	Забайкальский край, р-н. Краснокаменский, с. Среднеаргунск, ул. Молодежная, д. 12	Индивидуальные домовладения	49,74555	118,258177
139748	Забайкальский край, р-н. Краснокаменский, с. Среднеаргунск, ул. Молодежная, д. 14	Индивидуальные домовладения	49,74555	118,258177
139749	Забайкальский край, р-н. Краснокаменский, с. Среднеаргунск, ул. Молодежная, д. 15	Индивидуальные домовладения	49,74555	118,258177
139750	Забайкальский край, р-н. Краснокаменский, с. Среднеаргунск, ул. Молодежная, д. 17	Индивидуальные домовладения	49,74555	118,258177
139751	Забайкальский край, р-н. Краснокаменский, с. Среднеаргунск, ул. Молодежная, д. 19	Индивидуальные домовладения	49,74555	118,258177
139752	Забайкальский край, р-н. Краснокаменский, с. Среднеаргунск, ул. Молодежная, д. 21	Индивидуальные домовладения	49,74555	118,258177
139753	Забайкальский край, р-н. Краснокаменский, с. Среднеаргунск, ул. Молодежная, д. 23	Индивидуальные домовладения	49,74555	118,258177
139754	Забайкальский край, р-н. Краснокаменский, с. Среднеаргунск, ул. Молодежная, д. 25	Индивидуальные домовладения	49,74555	118,258177
139755	Забайкальский край, р-н. Краснокаменский, с. Среднеаргунск, ул. Молодежная, д. 26	Индивидуальные домовладения	49,74555	118,258177

№ п/п	Адрес	Вид	Широта	Долгота
139756	Забайкальский край, р-н. Краснокаменский, с. Среднеаргунск, ул. Молодежная, д. 27	Индивидуальные домовладения	49,74555	118,258177
139757	Забайкальский край, р-н. Краснокаменский, с. Среднеаргунск, ул. Молодежная, д. 7	Индивидуальные домовладения	49,74555	118,258177
139758	Забайкальский край, р-н. Краснокаменский, с. Среднеаргунск, ул. Молодежная, д. 8	Индивидуальные домовладения	49,74555	118,258177
139759	Забайкальский край, р-н. Краснокаменский, с. Среднеаргунск, ул. Молодежная, д. 9	Индивидуальные домовладения	49,74555	118,258177
139760	Забайкальский край, р-н. Краснокаменский, с. Среднеаргунск, ул. Набережная, д. 1	Индивидуальные домовладения	49,74555	118,258177
139761	Забайкальский край, р-н. Агинский, пгт. Агинское, кв-л. 10, д. 8	Индивидуальные домовладения	51,103662	114,537849
139762	Забайкальский край, р-н. Краснокаменский, с. Среднеаргунск, ул. Набережная, д. 10	Индивидуальные домовладения	49,74555	118,258177
139763	Забайкальский край, р-н. Краснокаменский, с. Среднеаргунск, ул. Набережная, д. 11	Индивидуальные домовладения	49,74555	118,258177
139764	Забайкальский край, р-н. Краснокаменский, с. Среднеаргунск, ул. Набережная, д. 12	Индивидуальные домовладения	49,74555	118,258177
139765	Забайкальский край, р-н. Краснокаменский, с. Среднеаргунск, ул. Набережная, д. 13	Индивидуальные домовладения	49,74555	118,258177
139766	Забайкальский край, р-н. Краснокаменский, с. Среднеаргунск, ул. Набережная, д. 15	Индивидуальные домовладения	49,74555	118,258177
139767	Забайкальский край, р-н. Краснокаменский, с. Среднеаргунск, ул. Набережная, д. 17	Индивидуальные домовладения	49,74555	118,258177
139768	Забайкальский край, р-н. Краснокаменский, с. Среднеаргунск, ул. Набережная, д. 18	Индивидуальные домовладения	49,74555	118,258177
139769	Забайкальский край, р-н. Краснокаменский, с. Среднеаргунск, ул. Набережная, д. 20	Индивидуальные домовладения	49,74555	118,258177
139770	Забайкальский край, р-н. Краснокаменский, с. Среднеаргунск, ул. Набережная, д. 23	Индивидуальные домовладения	49,74555	118,258177

№ п/п	Адрес	Вид	Широта	Долгота
139771	Забайкальский край, р-н. Краснокаменский, с. Среднеаргунск, ул. Набережная, д. 25	Индивидуальные домовладения	49,74555	118,258177
139772	Забайкальский край, р-н. Краснокаменский, с. Среднеаргунск, ул. Набережная, д. 26	Индивидуальные домовладения	49,74555	118,258177
139773	Забайкальский край, р-н. Краснокаменский, с. Среднеаргунск, ул. Набережная, д. 3	Индивидуальные домовладения	49,74555	118,258177
139774	Забайкальский край, р-н. Краснокаменский, с. Среднеаргунск, ул. Набережная, д. 32	Индивидуальные домовладения	49,74555	118,258177
139775	Забайкальский край, р-н. Краснокаменский, с. Среднеаргунск, ул. Набережная, д. 33	Индивидуальные домовладения	49,74555	118,258177
139776	Забайкальский край, р-н. Краснокаменский, с. Среднеаргунск, ул. Набережная, д. 34	Индивидуальные домовладения	49,74555	118,258177
139777	Забайкальский край, р-н. Краснокаменский, с. Среднеаргунск, ул. Набережная, д. 36	Индивидуальные домовладения	49,74555	118,258177
139778	Забайкальский край, р-н. Краснокаменский, с. Среднеаргунск, ул. Набережная, д. 38	Индивидуальные домовладения	49,74555	118,258177
139779	Забайкальский край, р-н. Краснокаменский, с. Среднеаргунск, ул. Набережная, д. 39	Индивидуальные домовладения	49,74555	118,258177
139780	Забайкальский край, р-н. Краснокаменский, с. Среднеаргунск, ул. Набережная, д. 40	Индивидуальные домовладения	49,74555	118,258177
139781	Забайкальский край, р-н. Краснокаменский, с. Среднеаргунск, ул. Набережная, д. 41	Индивидуальные домовладения	49,74555	118,258177
139782	Забайкальский край, р-н. Краснокаменский, с. Среднеаргунск, ул. Набережная, д. 42	Индивидуальные домовладения	49,74555	118,258177
139783	Забайкальский край, р-н. Краснокаменский, с. Среднеаргунск, ул. Набережная, д. 43	Индивидуальные домовладения	49,74555	118,258177
139784	Забайкальский край, р-н. Краснокаменский, с. Среднеаргунск, ул. Набережная, д. 48	Индивидуальные домовладения	49,74555	118,258177
139785	Забайкальский край, р-н. Краснокаменский, с. Среднеаргунск, ул. Набережная, д. 52	Индивидуальные домовладения	49,74555	118,258177

№ п/п	Адрес	Вид	Широта	Долгота
139786	Забайкальский край, р-н. Краснокаменский, с. Среднеаргунск, ул. Новая, д. 1	Индивидуальные домовладения	49,74555	118,258177
139787	Забайкальский край, р-н. Краснокаменский, с. Среднеаргунск, ул. Новая, д. 12	Индивидуальные домовладения	49,74555	118,258177
139788	Забайкальский край, р-н. Краснокаменский, с. Среднеаргунск, ул. Новая, д. 13	Индивидуальные домовладения	49,74555	118,258177
139789	Забайкальский край, р-н. Краснокаменский, с. Среднеаргунск, ул. Новая, д. 14	Индивидуальные домовладения	49,74555	118,258177
139790	Забайкальский край, р-н. Краснокаменский, с. Среднеаргунск, ул. Новая, д. 15	Индивидуальные домовладения	49,74555	118,258177
139791	Забайкальский край, р-н. Краснокаменский, с. Среднеаргунск, ул. Новая, д. 16	Индивидуальные домовладения	49,74555	118,258177
139792	Забайкальский край, р-н. Краснокаменский, с. Среднеаргунск, ул. Новая, д. 17	Индивидуальные домовладения	49,74555	118,258177
139793	Забайкальский край, р-н. Краснокаменский, с. Среднеаргунск, ул. Новая, д. 18	Индивидуальные домовладения	49,74555	118,258177
139794	Забайкальский край, р-н. Краснокаменский, с. Среднеаргунск, ул. Новая, д. 19	Индивидуальные домовладения	49,74555	118,258177
139795	Забайкальский край, р-н. Краснокаменский, с. Среднеаргунск, ул. Новая, д. 20	Индивидуальные домовладения	49,74555	118,258177
139796	Забайкальский край, р-н. Краснокаменский, с. Среднеаргунск, ул. Новая, д. 21	Индивидуальные домовладения	49,74555	118,258177
139797	Забайкальский край, р-н. Краснокаменский, с. Среднеаргунск, ул. Новая, д. 23	Индивидуальные домовладения	49,74555	118,258177
139798	Забайкальский край, р-н. Краснокаменский, с. Среднеаргунск, ул. Новая, д. 24	Индивидуальные домовладения	49,74555	118,258177
139799	Забайкальский край, р-н. Краснокаменский, с. Среднеаргунск, ул. Новая, д. 25	Индивидуальные домовладения	49,74555	118,258177
139800	Забайкальский край, р-н. Краснокаменский, с. Среднеаргунск, ул. Новая, д. 26	Индивидуальные домовладения	49,74555	118,258177

№ п/п	Адрес	Вид	Широта	Долгота
139801	Забайкальский край, р-н. Краснокаменский, с. Среднеаргунск, ул. Новая, д. 27	Индивидуальные домовладения	49,74555	118,258177
139802	Забайкальский край, р-н. Краснокаменский, с. Среднеаргунск, ул. Новая, д. 29	Индивидуальные домовладения	49,74555	118,258177
139803	Забайкальский край, р-н. Краснокаменский, с. Среднеаргунск, ул. Новая, д. 3	Индивидуальные домовладения	49,74555	118,258177
139804	Забайкальский край, р-н. Краснокаменский, с. Среднеаргунск, ул. Новая, д. 4	Индивидуальные домовладения	49,74555	118,258177
139805	Забайкальский край, р-н. Краснокаменский, с. Среднеаргунск, ул. Новая, д. 7	Индивидуальные домовладения	49,74555	118,258177
139806	Забайкальский край, р-н. Краснокаменский, с. Среднеаргунск, ул. Октябрьская, д. 13	Индивидуальные домовладения	49,74555	118,258177
139807	Забайкальский край, р-н. Краснокаменский, с. Среднеаргунск, ул. Пограничная, д. 1	Индивидуальные домовладения	49,74555	118,258177
139808	Забайкальский край, р-н. Краснокаменский, с. Среднеаргунск, ул. Пограничная, д. 11	Индивидуальные домовладения	49,74555	118,258177
139809	Забайкальский край, р-н. Краснокаменский, с. Среднеаргунск, ул. Пограничная, д. 3	Индивидуальные домовладения	49,74555	118,258177
139810	Забайкальский край, р-н. Краснокаменский, с. Среднеаргунск, ул. Пограничная, д. 5	Индивидуальные домовладения	49,74555	118,258177
139811	Забайкальский край, р-н. Краснокаменский, с. Среднеаргунск, ул. Пограничная, д. 7	Индивидуальные домовладения	49,74555	118,258177
139812	Забайкальский край, р-н. Краснокаменский, с. Среднеаргунск, ул. Пограничная, д. 9	Индивидуальные домовладения	49,74555	118,258177
139813	Забайкальский край, р-н. Краснокаменский, с. Среднеаргунск, ул. Советская, д. 10	Индивидуальные домовладения	49,74555	118,258177
139814	Забайкальский край, р-н. Краснокаменский, с. Среднеаргунск, ул. Советская, д. 3	Индивидуальные домовладения	49,74555	118,258177
139815	Забайкальский край, р-н. Краснокаменский, с. Среднеаргунск, ул. Советская, д. 5	Индивидуальные домовладения	49,74555	118,258177

№ п/п	Адрес	Вид	Широта	Долгота
139816	Забайкальский край, р-н. Краснокаменский, с. Среднеаргунск, ул. Советская, д. 9	Индивидуальные домовладения	49,74555	118,258177
139817	Забайкальский край, р-н. Краснокаменский, с. Среднеаргунск, ул. Степная, д. 12	Индивидуальные домовладения	49,74555	118,258177
139818	Забайкальский край, р-н. Краснокаменский, с. Среднеаргунск, ул. Степная, д. 16	Индивидуальные домовладения	49,74555	118,258177
139819	Забайкальский край, р-н. Краснокаменский, с. Среднеаргунск, ул. Степная, д. 4	Индивидуальные домовладения	49,74555	118,258177
139820	Забайкальский край, р-н. Краснокаменский, с. Среднеаргунск, ул. Центральная, д. 1	Индивидуальные домовладения	49,74555	118,258177
139821	Забайкальский край, р-н. Краснокаменский, с. Среднеаргунск, ул. Центральная, д. 11	Индивидуальные домовладения	49,74555	118,258177
139822	Забайкальский край, р-н. Краснокаменский, с. Среднеаргунск, ул. Центральная, д. 3	Индивидуальные домовладения	49,74555	118,258177
139823	Забайкальский край, р-н. Агинский, пгт. Агинское, кв-л. 11, д. 17	Индивидуальные домовладения	51,103662	114,537849
139824	Забайкальский край, р-н. Краснокаменский, с. Среднеаргунск, ул. Центральная, д. 9	Индивидуальные домовладения	49,74555	118,258177
139825	Забайкальский край, р-н. Агинский, пгт. Агинское, кв-л. 10, д. 16	Индивидуальные домовладения	51,103662	114,537849
139826	Забайкальский край, р-н. Агинский, пгт. Агинское, кв-л. 10, д. 18	Индивидуальные домовладения	51,103662	114,537849
139827	Забайкальский край, р-н. Агинский, пгт. Агинское, кв-л. 10, д. 19	Индивидуальные домовладения	51,103662	114,537849
139828	Забайкальский край, р-н. Агинский, пгт. Агинское, кв-л. 10, д. 2	Индивидуальные домовладения	51,103662	114,537849
139829	Забайкальский край, р-н. Агинский, пгт. Агинское, кв-л. 10, д. 20	Индивидуальные домовладения	51,103662	114,537849
139830	Забайкальский край, р-н. Агинский, пгт. Агинское, кв-л. 10, д. 21	Индивидуальные домовладения	51,103662	114,537849

№ п/п	Адрес	Вид	Широта	Долгота
139846	Забайкальский край, р-н. Агинский, пгт. Агинское, кв-л. 17, д. 21	Индивидуальные домовладения	51,103662	114,537849
139847	Забайкальский край, р-н. Агинский, пгт. Агинское, кв-л. 17, д. 22	Индивидуальные домовладения	51,103662	114,537849
139848	Забайкальский край, р-н. Агинский, пгт. Агинское, кв-л. 17, д. 23	Индивидуальные домовладения	51,103662	114,537849
139849	Забайкальский край, р-н. Агинский, пгт. Агинское, кв-л. 17, д. 25	Индивидуальные домовладения	51,103662	114,537849
139850	Забайкальский край, р-н. Агинский, пгт. Агинское, кв-л. 17, д. 28	Индивидуальные домовладения	51,103662	114,537849
139851	Забайкальский край, р-н. Агинский, пгт. Агинское, кв-л. 17, д. 29	Индивидуальные домовладения	51,103662	114,537849
139852	Забайкальский край, р-н. Агинский, пгт. Агинское, кв-л. 17, д. 33а	Индивидуальные домовладения	51,103662	114,537849
139853	Забайкальский край, р-н. Агинский, пгт. Агинское, кв-л. 17, д. 39	Индивидуальные домовладения	51,103662	114,537849
139854	Забайкальский край, р-н. Агинский, пгт. Агинское, кв-л. 17, д. 4	Индивидуальные домовладения	51,103662	114,537849
139855	Забайкальский край, р-н. Агинский, пгт. Агинское, кв-л. 17, д. 41	Индивидуальные домовладения	51,103662	114,537849
139856	Забайкальский край, р-н. Агинский, пгт. Агинское, кв-л. 17, д. 43	Индивидуальные домовладения	51,103662	114,537849
139857	Забайкальский край, р-н. Агинский, пгт. Агинское, кв-л. 17, д. 48	Индивидуальные домовладения	51,103662	114,537849
139858	Забайкальский край, р-н. Агинский, пгт. Агинское, кв-л. 17, д. 49	Индивидуальные домовладения	51,103662	114,537849
139859	Забайкальский край, р-н. Агинский, пгт. Агинское, кв-л. 17, д. 5	Индивидуальные домовладения	51,103662	114,537849
139860	Забайкальский край, р-н. Агинский, пгт. Агинское, кв-л. 17, д. 51	Индивидуальные домовладения	51,103662	114,537849

№ п/п	Адрес	Вид	Широта	Долгота
139861	Забайкальский край, р-н. Агинский, пгт. Агинское, кв-л. 17, д. 53	Индивидуальные домовладения	51,103662	114,537849
139862	Забайкальский край, р-н. Агинский, пгт. Агинское, кв-л. 17, д. 54	Индивидуальные домовладения	51,103662	114,537849
139863	Забайкальский край, р-н. Агинский, пгт. Агинское, кв-л. 17, д. 6	Индивидуальные домовладения	51,103662	114,537849
139864	Забайкальский край, р-н. Агинский, пгт. Агинское, кв-л. 17, д. 65	Индивидуальные домовладения	51,103662	114,537849
139865	Забайкальский край, р-н. Агинский, пгт. Агинское, кв-л. 17, д. 67	Индивидуальные домовладения	51,103662	114,537849
139866	Забайкальский край, р-н. Агинский, пгт. Агинское, кв-л. 17, д. 69	Индивидуальные домовладения	51,103662	114,537849
139867	Забайкальский край, р-н. Агинский, пгт. Агинское, кв-л. 17, д. 70	Индивидуальные домовладения	51,103662	114,537849
139868	Забайкальский край, р-н. Агинский, пгт. Агинское, кв-л. 17, д. 74	Индивидуальные домовладения	51,103662	114,537849
139869	Забайкальский край, р-н. Агинский, пгт. Агинское, кв-л. 17, д. 75	Индивидуальные домовладения	51,103662	114,537849
139870	Забайкальский край, р-н. Агинский, пгт. Агинское, кв-л. 17, д. 78	Индивидуальные домовладения	51,103662	114,537849
139871	Забайкальский край, р-н. Агинский, пгт. Агинское, кв-л. 17, д. 8	Индивидуальные домовладения	51,103662	114,537849
139872	Забайкальский край, р-н. Агинский, пгт. Агинское, кв-л. 17, д. 9	Индивидуальные домовладения	51,103662	114,537849
139873	Забайкальский край, р-н. Агинский, пгт. Агинское, кв-л. 17, д. 90	Индивидуальные домовладения	51,103662	114,537849
139874	Забайкальский край, р-н. Агинский, пгт. Агинское, кв-л. 17, д. 92	Индивидуальные домовладения	51,103662	114,537849
139875	Забайкальский край, р-н. Агинский, пгт. Агинское, кв-л. 17, д. 96	Индивидуальные домовладения	51,103662	114,537849

№ п/п	Адрес	Вид	Широта	Долгота
139891	Забайкальский край, р-н. Агинский, пгт. Агинское, мкр. Питомник, д. 12а	Индивидуальные домовладения	51,102475	114,562031
139892	Забайкальский край, р-н. Агинский, пгт. Агинское, мкр. Питомник, д. 13	Индивидуальные домовладения	51,10265	114,561978
139893	Забайкальский край, р-н. Агинский, пгт. Агинское, мкр. Питомник, д. 14	Индивидуальные домовладения	51,10265	114,562813
139894	Забайкальский край, р-н. Агинский, пгт. Агинское, мкр. Питомник, д. 14а	Индивидуальные домовладения	51,10265	114,562813
139895	Забайкальский край, р-н. Агинский, пгт. Агинское, мкр. Питомник, д. 15	Индивидуальные домовладения	51,10265	114,561978
139896	Забайкальский край, р-н. Агинский, пгт. Агинское, мкр. Питомник, д. 16	Индивидуальные домовладения	51,102831	114,56346
139897	Забайкальский край, р-н. Агинский, пгт. Агинское, мкр. Питомник, д. 16а	Индивидуальные домовладения	51,102831	114,56346
139898	Забайкальский край, р-н. Агинский, пгт. Агинское, мкр. Питомник, д. 17	Индивидуальные домовладения	51,103464	114,564825
139899	Забайкальский край, р-н. Агинский, пгт. Агинское, мкр. Питомник, д. 17а	Индивидуальные домовладения	51,103464	114,564825
139900	Забайкальский край, р-н. Агинский, пгт. Агинское, мкр. Питомник, д. 19	Индивидуальные домовладения	51,10265	114,561978
139901	Забайкальский край, р-н. Агинский, пгт. Агинское, мкр. Питомник, д. 2	Индивидуальные домовладения	51,103187	114,563532
139902	Забайкальский край, р-н. Агинский, пгт. Агинское, мкр. Питомник, д. 20	Индивидуальные домовладения	51,10265	114,561978
139903	Забайкальский край, р-н. Агинский, пгт. Агинское, мкр. Питомник, д. 24	Индивидуальные домовладения	51,10265	114,561978
139904	Забайкальский край, р-н. Агинский, пгт. Агинское, мкр. Питомник, д. 26	Индивидуальные домовладения	51,10265	114,561978
139905	Забайкальский край, р-н. Агинский, пгт. Агинское, мкр. Питомник, д. 3б	Индивидуальные домовладения	51,10114	114,559022

№ п/п	Адрес	Вид	Широта	Долгота
139906	Забайкальский край, р-н. Агинский, пгт. Агинское, мкр. Питомник, д. 3в	Индивидуальные домовладения	51,10114	114,559022
139907	Забайкальский край, р-н. Агинский, пгт. Агинское, мкр. Питомник, д. 5	Индивидуальные домовладения	51,101954	114,559606
139908	Забайкальский край, р-н. Агинский, пгт. Агинское, мкр. Питомник, д. 6	Индивидуальные домовладения	51,102707	114,561456
139909	Забайкальский край, р-н. Агинский, пгт. Агинское, мкр. Питомник, д. 6а	Индивидуальные домовладения	51,102707	114,561456
139910	Забайкальский край, р-н. Агинский, пгт. Агинское, мкр. Питомник, д. 7	Индивидуальные домовладения	51,10265	114,561978
139911	Забайкальский край, р-н. Агинский, пгт. Агинское, мкр. Питомник, д. 8	Индивидуальные домовладения	51,102537	114,56037
139912	Забайкальский край, р-н. Агинский, пгт. Агинское, мкр. Питомник, д. 8а	Индивидуальные домовладения	51,102537	114,56037
139913	Забайкальский край, р-н. Агинский, пгт. Агинское, мкр. Питомник, д. 8б	Индивидуальные домовладения	51,102537	114,56037
139914	Забайкальский край, р-н. Агинский, пгт. Агинское, мкр. Питомник, д. 9	Индивидуальные домовладения	51,10265	114,561978
139915	Забайкальский край, р-н. Агинский, пгт. Агинское, мкр. Питомник, д. 9а	Индивидуальные домовладения	51,10265	114,561978
139916	Забайкальский край, р-н. Агинский, пгт. Агинское, пер. 1-й Звездный, д. 6	Индивидуальные домовладения	51,103662	114,537849
139917	Забайкальский край, р-н. Агинский, пгт. Агинское, пер. 1-й Звездный, д. 8	Индивидуальные домовладения	51,103662	114,537849
139918	Забайкальский край, р-н. Агинский, пгт. Агинское, пер. Агинский, д. 3а	Индивидуальные домовладения	51,119196	114,53651
139919	Забайкальский край, р-н. Агинский, пгт. Агинское, пер. Агинский, д. 3б	Индивидуальные домовладения	51,119196	114,53651
139920	Забайкальский край, р-н. Агинский, пгт. Агинское, пер. Агинский, д. 4	Индивидуальные домовладения	51,119698	114,53655

№ п/п	Адрес	Вид	Широта	Долгота
139921	Забайкальский край, р-н. Агинский, пгт. Агинское, пер. Агинский, д. 4а	Индивидуальные домовладения	51,119698	114,53655
139922	Забайкальский край, р-н. Агинский, пгт. Агинское, пер. Агинский, д. 5	Индивидуальные домовладения	51,119258	114,536789
139923	Забайкальский край, р-н. Агинский, пгт. Агинское, пер. Агинский, д. 6	Индивидуальные домовладения	51,119931	114,537687
139924	Забайкальский край, р-н. Агинский, пгт. Агинское, пер. Агинский, д. 7	Индивидуальные домовладения	51,119252	114,537094
139925	Забайкальский край, р-н. Агинский, пгт. Агинское, пер. Агинский, д. 9	Индивидуальные домовладения	51,119546	114,537687
139926	Забайкальский край, р-н. Агинский, пгт. Агинское, пер. Амурский, д. 11а	Индивидуальные домовладения	51,098346	114,535046
139927	Забайкальский край, р-н. Агинский, пгт. Агинское, пер. Амурский, д. 15	Индивидуальные домовладения	51,098346	114,535046
139928	Забайкальский край, р-н. Агинский, пгт. Агинское, пер. Амурский, д. 16	Индивидуальные домовладения	51,098346	114,535046
139929	Забайкальский край, р-н. Агинский, пгт. Агинское, пер. Амурский, д. 17	Индивидуальные домовладения	51,098346	114,535046
139930	Забайкальский край, р-н. Агинский, пгт. Агинское, пер. Амурский, д. 18	Индивидуальные домовладения	51,098346	114,535046
139931	Забайкальский край, р-н. Агинский, пгт. Агинское, пер. Амурский, д. 26	Индивидуальные домовладения	51,098346	114,535046
139932	Забайкальский край, р-н. Агинский, пгт. Агинское, пер. Амурский, д. 4	Индивидуальные домовладения	51,098346	114,535046
139933	Забайкальский край, р-н. Агинский, пгт. Агинское, пер. Амурский, д. 6	Индивидуальные домовладения	51,098346	114,535046
139934	Забайкальский край, р-н. Агинский, пгт. Агинское, пер. Амурский, д. 7	Индивидуальные домовладения	51,098346	114,535046
139935	Забайкальский край, р-н. Агинский, пгт. Агинское, пер. Амурский, д. 7а	Индивидуальные домовладения	51,098346	114,535046

№ п/п	Адрес	Вид	Широта	Долгота
139936	Забайкальский край, р-н. Агинский, пгт. Агинское, пер. Амурский, д. 9	Индивидуальные домовладения	51,098346	114,535046
139937	Забайкальский край, р-н. Агинский, пгт. Агинское, пер. Амурский, д. 9а	Индивидуальные домовладения	51,098346	114,535046
139938	Забайкальский край, р-н. Агинский, пгт. Агинское, пер. Амурский, д. 9б	Индивидуальные домовладения	51,098346	114,535046
139939	Забайкальский край, р-н. Агинский, пгт. Агинское, пер. Береговой, д. 1	Индивидуальные домовладения	51,103662	114,537849
139940	Забайкальский край, р-н. Агинский, пгт. Агинское, пер. Береговой, д. 5	Индивидуальные домовладения	51,103662	114,537849
139941	Забайкальский край, р-н. Агинский, пгт. Агинское, пер. Береговой, д. 7	Индивидуальные домовладения	51,103662	114,537849
139942	Забайкальский край, р-н. Агинский, пгт. Агинское, пер. Ветеринарный, д. 10а	Индивидуальные домовладения	51,105229	114,531102
139943	Забайкальский край, п. Горный, ул. Таежная, д. 39	МКД	51,399828	112,888471
139944	Забайкальский край, р-н. Агинский, пгт. Агинское, пер. Ветеринарный, д. 10б	Индивидуальные домовладения	51,105229	114,531102
139945	Забайкальский край, р-н. Агинский, пгт. Агинское, пер. Ветеринарный, д. 1а	Индивидуальные домовладения	51,105229	114,531102
139946	Забайкальский край, р-н. Агинский, пгт. Агинское, пер. Ветеринарный, д. 3в	Индивидуальные домовладения	51,104867	114,529521
139947	Забайкальский край, р-н. Агинский, пгт. Агинское, пер. Ветеринарный, д. 4	Индивидуальные домовладения	51,105229	114,531102
139948	Забайкальский край, р-н. Агинский, пгт. Агинское, пер. Ветеринарный, д. 5	Индивидуальные домовладения	51,105229	114,531102
139949	Забайкальский край, р-н. Агинский, пгт. Агинское, пер. Ветеринарный, д. 5а	Индивидуальные домовладения	51,105229	114,531102
139950	Забайкальский край, р-н. Агинский, пгт. Агинское, пер. Ветеринарный, д. 6	Индивидуальные домовладения	51,105229	114,531102

№ п/п	Адрес	Вид	Широта	Долгота
139951	Забайкальский край, р-н. Агинский, пгт. Агинское, пер. Ветеринарный, д. 7	Индивидуальные домовладения	51,105229	114,531102
139952	Забайкальский край, р-н. Агинский, пгт. Агинское, пер. Ветеринарный, д. 8	Индивидуальные домовладения	51,105229	114,531102
139953	Забайкальский край, р-н. Агинский, пгт. Агинское, пер. Восточный, д. 1	Индивидуальные домовладения	51,093589	114,556579
139954	Забайкальский край, р-н. Агинский, пгт. Агинское, пер. Восточный, д. 11	Индивидуальные домовладения	51,096577	114,55401
139955	Забайкальский край, р-н. Агинский, пгт. Агинское, пер. Восточный, д. 13	Индивидуальные домовладения	51,096157	114,55419
139956	Забайкальский край, р-н. Агинский, пгт. Агинское, пер. Восточный, д. 14а	Индивидуальные домовладения	51,093589	114,556579
139957	Забайкальский край, р-н. Агинский, пгт. Агинское, пер. Восточный, д. 16	Индивидуальные домовладения	51,093589	114,556579
139958	Забайкальский край, р-н. Агинский, пгт. Агинское, пер. Восточный, д. 18	Индивидуальные домовладения	51,093589	114,556579
139959	Забайкальский край, р-н. Агинский, пгт. Агинское, пер. Восточный, д. 2	Индивидуальные домовладения	51,093589	114,556579
139960	Забайкальский край, р-н. Агинский, пгт. Агинское, пер. Восточный, д. 20	Индивидуальные домовладения	51,093051	114,556893
139961	Забайкальский край, р-н. Агинский, пгт. Агинское, пер. Восточный, д. 20а	Индивидуальные домовладения	51,093051	114,556893
139962	Забайкальский край, р-н. Агинский, пгт. Агинское, пер. Восточный, д. 20б	Индивидуальные домовладения	51,093051	114,556893
139963	Забайкальский край, р-н. Агинский, пгт. Агинское, пер. Восточный, д. 21	Индивидуальные домовладения	51,094116	114,5564
139964	Забайкальский край, р-н. Агинский, пгт. Агинское, пер. Восточный, д. 21а	Индивидуальные домовладения	51,094116	114,5564
139965	Забайкальский край, р-н. Агинский, пгт. Агинское, пер. Восточный, д. 21в	Индивидуальные домовладения	51,094116	114,5564

№ п/п	Адрес	Вид	Широта	Долгота
139966	Забайкальский край, р-н. Агинский, пгт. Агинское, пер. Восточный, д. 21г	Индивидуальные домовладения	51,094116	114,5564
139967	Забайкальский край, р-н. Агинский, пгт. Агинское, пер. Восточный, д. 21ж	Индивидуальные домовладения	51,094116	114,5564
139968	Забайкальский край, р-н. Агинский, пгт. Агинское, пер. Восточный, д. 22	Индивидуальные домовладения	51,093589	114,556579
139969	Забайкальский край, р-н. Агинский, пгт. Агинское, пер. Восточный, д. 22г	Индивидуальные домовладения	51,093589	114,556579
139970	Забайкальский край, р-н. Агинский, пгт. Агинское, пер. Восточный, д. 22д	Индивидуальные домовладения	51,093589	114,556579
139971	Забайкальский край, р-н. Агинский, пгт. Агинское, пер. Восточный, д. 22е	Индивидуальные домовладения	51,093589	114,556579
139972	Забайкальский край, р-н. Агинский, пгт. Агинское, пер. Восточный, д. 23	Индивидуальные домовладения	51,09362	114,556786
139973	Забайкальский край, р-н. Агинский, пгт. Агинское, пер. Восточный, д. 24	Индивидуальные домовладения	51,091312	114,55915
139974	Забайкальский край, р-н. Агинский, пгт. Агинское, пер. Восточный, д. 25	Индивидуальные домовладения	51,093426	114,55695
139975	Забайкальский край, р-н. Агинский, пгт. Агинское, пер. Восточный, д. 25б	Индивидуальные домовладения	51,093426	114,55695
139976	Забайкальский край, р-н. Агинский, пгт. Агинское, пер. Восточный, д. 26	Индивидуальные домовладения	51,091003	114,55957
139977	Забайкальский край, р-н. Агинский, пгт. Агинское, пер. Восточный, д. 26г	Индивидуальные домовладения	51,091003	114,55957
139978	Забайкальский край, р-н. Агинский, пгт. Агинское, пер. Восточный, д. 27	Индивидуальные домовладения	51,093124	114,55726
139979	Забайкальский край, р-н. Агинский, пгт. Агинское, пер. Восточный, д. 28	Индивидуальные домовладения	51,09058	114,56019
139980	Забайкальский край, р-н. Агинский, пгт. Агинское, пер. Восточный, д. 29	Индивидуальные домовладения	51,093098	114,55764

№ п/п	Адрес	Вид	Широта	Долгота
139981	Забайкальский край, р-н. Агинский, пгт. Агинское, пер. Восточный, д. 29б	Индивидуальные домовладения	51,093098	114,55764
139982	Забайкальский край, р-н. Агинский, пгт. Агинское, пер. Восточный, д. 30	Индивидуальные домовладения	51,093589	114,556579
139983	Забайкальский край, р-н. Агинский, пгт. Агинское, пер. Восточный, д. 31	Индивидуальные домовладения	51,092785	114,55772
139984	Забайкальский край, р-н. Агинский, пгт. Агинское, пер. Восточный, д. 33	Индивидуальные домовладения	51,09253	114,55801
139985	Забайкальский край, р-н. Агинский, пгт. Агинское, пер. Восточный, д. 39а	Индивидуальные домовладения	51,09182	114,55876
139986	Забайкальский край, р-н. Агинский, пгт. Агинское, пер. Восточный, д. 47	Индивидуальные домовладения	51,093589	114,556579
139987	Забайкальский край, р-н. Агинский, пгт. Агинское, пер. Восточный, д. 5	Индивидуальные домовладения	51,097725	114,55346
139988	Забайкальский край, р-н. Агинский, пгт. Агинское, пер. Восточный, д. 5а	Индивидуальные домовладения	51,097725	114,55346
139989	Забайкальский край, р-н. Агинский, пгт. Агинское, пер. Восточный, д. 8	Индивидуальные домовладения	51,095093	114,55465
139990	Забайкальский край, р-н. Агинский, пгт. Агинское, пер. Глухой, д. 15	Индивидуальные домовладения	51,106914	114,547937
139991	Забайкальский край, р-н. Агинский, пгт. Агинское, пер. Глухой, д. 16	Индивидуальные домовладения	51,106914	114,547937
139992	Забайкальский край, р-н. Агинский, пгт. Агинское, пер. Глухой, д. 2	Индивидуальные домовладения	51,106914	114,547937
139993	Забайкальский край, р-н. Агинский, пгт. Агинское, пер. Глухой, д. 2а	Индивидуальные домовладения	51,106914	114,547937
139994	Забайкальский край, р-н. Агинский, пгт. Агинское, пер. Глухой, д. 3	Индивидуальные домовладения	51,106914	114,547937
139995	Забайкальский край, р-н. Агинский, пгт. Агинское, пер. Глухой, д. 4	Индивидуальные домовладения	51,106914	114,547937

№ п/п	Адрес	Вид	Широта	Долгота
139996	Забайкальский край, р-н. Агинский, пгт. Агинское, пер. Глухой, д. 5	Индивидуальные домовладения	51,106914	114,547937
139997	Забайкальский край, р-н. Агинский, пгт. Агинское, пер. Глухой, д. 7	Индивидуальные домовладения	51,106914	114,547937
139998	Забайкальский край, р-н. Агинский, пгт. Агинское, пер. Глухой, д. 9	Индивидуальные домовладения	51,106914	114,547937
139999	Забайкальский край, р-н. Агинский, пгт. Агинское, пер. Глухой, д. 9а	Индивидуальные домовладения	51,106914	114,547937
140000	Забайкальский край, р-н. Агинский, пгт. Агинское, пер. Дружбы, д. 20	Индивидуальные домовладения	51,103662	114,537849
140001	Забайкальский край, р-н. Агинский, пгт. Агинское, пер. Дружбы, д. 8	Индивидуальные домовладения	51,103662	114,537849
140002	Забайкальский край, р-н. Агинский, пгт. Агинское, пер. Загородный, д. 2	Индивидуальные домовладения	51,103662	114,537849
140003	Забайкальский край, р-н. Агинский, пгт. Агинское, пер. Загородный, д. 3	Индивидуальные домовладения	51,103662	114,537849
140004	Забайкальский край, р-н. Агинский, пгт. Агинское, пер. Загородный, д. 4	Индивидуальные домовладения	51,103662	114,537849
140005	Забайкальский край, р-н. Агинский, пгт. Агинское, ул. 9 Мая, д. 2	Индивидуальные домовладения	51,09165	114,53812
140006	Забайкальский край, р-н. Агинский, пгт. Агинское, пер. Загородный, д. 5а	Индивидуальные домовладения	51,103662	114,537849
140007	Забайкальский край, р-н. Агинский, пгт. Агинское, пер. Заречный, д. 13	Индивидуальные домовладения	51,098849	114,542772
140008	Забайкальский край, р-н. Агинский, пгт. Агинское, пер. Заречный, д. 16	Индивидуальные домовладения	51,098849	114,542772
140009	Забайкальский край, р-н. Агинский, пгт. Агинское, пер. Каменный, д. 1	Индивидуальные домовладения	51,116861	114,534462
140010	Забайкальский край, р-н. Агинский, пгт. Агинское, пер. Каменный, д. 10	Индивидуальные домовладения	51,116861	114,534462

№ п/п	Адрес	Вид	Широта	Долгота
140011	Забайкальский край, р-н. Агинский, пгт. Агинское, пер. Каменный, д. 3	Индивидуальные домовладения	51,116827	114,535369
140012	Забайкальский край, р-н. Агинский, пгт. Агинское, пер. Каменный, д. 4	Индивидуальные домовладения	51,11681	114,53285
140013	Забайкальский край, р-н. Агинский, пгт. Агинское, пер. Каменный, д. 5	Индивидуальные домовладения	51,116646	114,53456
140014	Забайкальский край, р-н. Агинский, пгт. Агинское, пер. Каменный, д. 5а	Индивидуальные домовладения	51,116646	114,53456
140015	Забайкальский край, р-н. Агинский, пгт. Агинское, пер. Каменный, д. 6	Индивидуальные домовладения	51,116861	114,534462
140016	Забайкальский край, р-н. Агинский, пгт. Агинское, пер. Каменный, д. 6а	Индивидуальные домовладения	51,116861	114,534462
140017	Забайкальский край, р-н. Агинский, пгт. Агинское, пер. Колхозный, д. 2	Индивидуальные домовладения	51,103662	114,537849
140018	Забайкальский край, р-н. Агинский, пгт. Агинское, пер. Колхозный, д. 3	Индивидуальные домовладения	51,103662	114,537849
140019	Забайкальский край, р-н. Агинский, пгт. Агинское, пер. Колхозный, д. 5	Индивидуальные домовладения	51,103662	114,537849
140020	Забайкальский край, р-н. Агинский, пгт. Агинское, пер. Колхозный, д. 8	Индивидуальные домовладения	51,103662	114,537849
140021	Забайкальский край, р-н. Агинский, пгт. Агинское, пер. Колхозный, д. 9	Индивидуальные домовладения	51,103662	114,537849
140022	Забайкальский край, р-н. Агинский, пгт. Агинское, пер. Коммунальный, д. 10	Индивидуальные домовладения	51,105761	114,546796
140023	Забайкальский край, р-н. Агинский, пгт. Агинское, пер. Коммунальный, д. 11	Индивидуальные домовладения	51,105761	114,546796
140024	Забайкальский край, р-н. Агинский, пгт. Агинское, пер. Коммунальный, д. 2а	Индивидуальные домовладения	51,105761	114,546796
140025	Забайкальский край, р-н. Агинский, пгт. Агинское, пер. Коммунальный, д. 3	Индивидуальные домовладения	51,105761	114,546796

№ п/п	Адрес	Вид	Широта	Долгота
140026	Забайкальский край, р-н. Агинский, пгт. Агинское, пер. Коммунальный, д. 5	Индивидуальные домовладения	51,105761	114,546796
140027	Забайкальский край, р-н. Агинский, пгт. Агинское, пер. Коммунальный, д. 7	Индивидуальные домовладения	51,105761	114,546796
140028	Забайкальский край, р-н. Агинский, пгт. Агинское, пер. Майский, д. 1	Индивидуальные домовладения	51,103662	114,537849
140029	Забайкальский край, р-н. Агинский, пгт. Агинское, пер. Майский, д. 10	Индивидуальные домовладения	51,103662	114,537849
140030	Забайкальский край, р-н. Агинский, пгт. Агинское, пер. Майский, д. 11	Индивидуальные домовладения	51,103662	114,537849
140031	Забайкальский край, р-н. Агинский, пгт. Агинское, пер. Майский, д. 12	Индивидуальные домовладения	51,103662	114,537849
140032	Забайкальский край, р-н. Агинский, пгт. Агинское, пер. Майский, д. 8	Индивидуальные домовладения	51,103662	114,537849
140033	Забайкальский край, р-н. Агинский, пгт. Агинское, пер. Майский, д. 9	Индивидуальные домовладения	51,103662	114,537849
140034	Забайкальский край, р-н. Агинский, пгт. Агинское, пер. Мирный, д. 10	Индивидуальные домовладения	51,106009	114,533375
140035	Забайкальский край, р-н. Агинский, пгт. Агинское, пер. Мирный, д. 11	Индивидуальные домовладения	51,106009	114,533375
140036	Забайкальский край, р-н. Агинский, пгт. Агинское, пер. Мирный, д. 13	Индивидуальные домовладения	51,106009	114,533375
140037	Забайкальский край, р-н. Агинский, пгт. Агинское, пер. Мирный, д. 14	Индивидуальные домовладения	51,106009	114,533375
140038	Забайкальский край, р-н. Агинский, пгт. Агинское, пер. Мирный, д. 15	Индивидуальные домовладения	51,106009	114,533375
140039	Забайкальский край, р-н. Агинский, пгт. Агинское, пер. Мирный, д. 17	Индивидуальные домовладения	51,106009	114,533375
140040	Забайкальский край, р-н. Агинский, пгт. Агинское, пер. Мирный, д. 3	Индивидуальные домовладения	51,106009	114,533375

№ п/п	Адрес	Вид	Широта	Долгота
140041	Забайкальский край, р-н. Агинский, пгт. Агинское, пер. Мирный, д. 7	Индивидуальные домовладения	51,106009	114,533375
140042	Забайкальский край, р-н. Агинский, пгт. Агинское, пер. Нерчинский, д. 1	Индивидуальные домовладения	51,12027	114,536959
140043	Забайкальский край, р-н. Агинский, пгт. Агинское, пер. Нерчинский, д. 11	Индивидуальные домовладения	51,12027	114,536959
140044	Забайкальский край, р-н. Агинский, пгт. Агинское, пер. Нерчинский, д. 13	Индивидуальные домовладения	51,12027	114,536959
140045	Забайкальский край, р-н. Агинский, пгт. Агинское, пер. Нерчинский, д. 2	Индивидуальные домовладения	51,12027	114,536959
140046	Забайкальский край, р-н. Агинский, пгт. Агинское, пер. Нерчинский, д. 3	Индивидуальные домовладения	51,12027	114,536959
140047	Забайкальский край, р-н. Агинский, пгт. Агинское, пер. Нерчинский, д. 4	Индивидуальные домовладения	51,12027	114,536959
140048	Забайкальский край, р-н. Агинский, пгт. Агинское, пер. Нерчинский, д. 5	Индивидуальные домовладения	51,12027	114,536959
140049	Забайкальский край, р-н. Агинский, пгт. Агинское, пер. Нерчинский, д. 6	Индивидуальные домовладения	51,12027	114,536959
140050	Забайкальский край, р-н. Агинский, пгт. Агинское, пер. Оздоровительный, д. 3	МКД	51,103662	114,537849
140051	Забайкальский край, р-н. Агинский, пгт. Агинское, пер. Орловский, д. 4	Индивидуальные домовладения	51,103662	114,537849
140052	Забайкальский край, р-н. Агинский, пгт. Агинское, пер. Осиновый, д. 10	Индивидуальные домовладения	51,124355	114,52785
140053	Забайкальский край, р-н. Агинский, пгт. Агинское, пер. Осиновый, д. 11	Индивидуальные домовладения	51,123837	114,528389
140054	Забайкальский край, р-н. Агинский, пгт. Агинское, пер. Осиновый, д. 12	Индивидуальные домовладения	51,124435	114,52832
140055	Забайкальский край, р-н. Агинский, пгт. Агинское, пер. Осиновый, д. 2	Индивидуальные домовладения	51,123966	114,52846

№ п/п	Адрес	Вид	Широта	Долгота
140056	Забайкальский край, р-н. Агинский, пгт. Агинское, пер. Осиновый, д. 3	Индивидуальные домовладения	51,123837	114,528389
140057	Забайкальский край, р-н. Агинский, пгт. Агинское, пер. Осиновый, д. 3в	Индивидуальные домовладения	51,123837	114,528389
140058	Забайкальский край, р-н. Агинский, пгт. Агинское, пер. Осиновый, д. 6	Индивидуальные домовладения	51,123898	114,527824
140059	Забайкальский край, р-н. Агинский, пгт. Агинское, пер. Осиновый, д. 7	Индивидуальные домовладения	51,12351	114,528076
140060	Забайкальский край, р-н. Агинский, пгт. Агинское, пер. Осиновый, д. 8	Индивидуальные домовладения	51,123886	114,52741
140061	Забайкальский край, р-н. Агинский, пгт. Агинское, пер. Осиновый, д. 9	Индивидуальные домовладения	51,123837	114,528389
140062	Забайкальский край, р-н. Агинский, пгт. Агинское, пер. Парковый, д. 4	Индивидуальные домовладения	51,111823	114,540184
140063	Забайкальский край, р-н. Агинский, пгт. Агинское, пер. Пионерский, д. 1	Индивидуальные домовладения	51,1055	114,539978
140064	Забайкальский край, р-н. Агинский, пгт. Агинское, пер. Пионерский, д. 10	Индивидуальные домовладения	51,107406	114,539969
140065	Забайкальский край, р-н. Агинский, пгт. Агинское, пер. Пионерский, д. 12	Индивидуальные домовладения	51,107406	114,539969
140066	Забайкальский край, р-н. Агинский, пгт. Агинское, пер. Пионерский, д. 14	Индивидуальные домовладения	51,107406	114,539969
140067	Забайкальский край, р-н. Агинский, пгт. Агинское, пер. Пионерский, д. 16	Индивидуальные домовладения	51,107406	114,539969
140068	Забайкальский край, р-н. Агинский, пгт. Агинское, пер. Пионерский, д. 18	Индивидуальные домовладения	51,107406	114,539969
140069	Забайкальский край, р-н. Агинский, пгт. Агинское, пер. Пионерский, д. 18а	Индивидуальные домовладения	51,107406	114,539969
140070	Забайкальский край, р-н. Агинский, пгт. Агинское, пер. Пионерский, д. 20	Индивидуальные домовладения	51,107406	114,539969

№ п/п	Адрес	Вид	Широта	Долгота
140071	Забайкальский край, р-н. Агинский, пгт. Агинское, пер. Пионерский, д. 21	Индивидуальные домовладения	51,108356	114,538756
140072	Забайкальский край, р-н. Агинский, пгт. Агинское, пер. Пионерский, д. 23	Индивидуальные домовладения	51,107406	114,539969
140073	Забайкальский край, р-н. Агинский, пгт. Агинское, пер. Пионерский, д. 25	Индивидуальные домовладения	51,107406	114,539969
140074	Забайкальский край, р-н. Агинский, пгт. Агинское, пер. Пионерский, д. 5	Индивидуальные домовладения	51,107406	114,539969
140075	Забайкальский край, р-н. Агинский, пгт. Агинское, пер. Пионерский, д. 6	МКД	51,107406	114,539969
140076	Забайкальский край, р-н. Агинский, пгт. Агинское, пер. Пионерский, д. 7	Индивидуальные домовладения	51,107406	114,539969
140077	Забайкальский край, р-н. Агинский, пгт. Агинское, пер. Рабочий, д. 1	Индивидуальные домовладения	51,103662	114,537849
140078	Забайкальский край, р-н. Агинский, пгт. Агинское, пер. Рабочий, д. 3	Индивидуальные домовладения	51,103662	114,537849
140079	Забайкальский край, р-н. Агинский, пгт. Агинское, пер. Рабочий, д. 4	Индивидуальные домовладения	51,103662	114,537849
140080	Забайкальский край, р-н. Агинский, пгт. Агинское, пер. Рабочий, д. 5	Индивидуальные домовладения	51,103662	114,537849
140081	Забайкальский край, р-н. Агинский, пгт. Агинское, пер. Рабочий, д. 6	Индивидуальные домовладения	51,103662	114,537849
140082	Забайкальский край, р-н. Агинский, пгт. Агинское, пер. Садовый, д. 10а	Индивидуальные домовладения	51,103662	114,537849
140083	Забайкальский край, р-н. Агинский, пгт. Агинское, пер. Садовый, д. 12	Индивидуальные домовладения	51,103662	114,537849
140084	Забайкальский край, р-н. Агинский, пгт. Агинское, пер. Садовый, д. 2	Индивидуальные домовладения	51,103662	114,537849
140085	Забайкальский край, р-н. Агинский, пгт. Агинское, пер. Садовый, д. 4	Индивидуальные домовладения	51,103662	114,537849

№ п/п	Адрес	Вид	Широта	Долгота
140086	Забайкальский край, р-н. Агинский, пгт. Агинское, пер. Садовый, д. 9	Индивидуальные домовладения	51,103662	114,537849
140087	Забайкальский край, р-н. Агинский, пгт. Агинское, пер. Свято-Никольский, д. 15	Индивидуальные домовладения	51,100603	114,552339
140088	Забайкальский край, р-н. Агинский, пгт. Агинское, пер. Свято-Никольский, д. 17	Индивидуальные домовладения	51,100603	114,552339
140089	Забайкальский край, р-н. Агинский, пгт. Агинское, пер. Свято-Никольский, д. 8б	Индивидуальные домовладения	51,099845	114,550587
140090	Забайкальский край, р-н. Агинский, пгт. Агинское, пер. Тополиный, д. 2	Индивидуальные домовладения	51,103662	114,537849
140091	Забайкальский край, р-н. Агинский, пгт. Агинское, пер. Тополиный, д. 4	Индивидуальные домовладения	51,103662	114,537849
140092	Забайкальский край, р-н. Агинский, пгт. Агинское, пер. Читинский, д. 11	Индивидуальные домовладения	51,122362	114,538064
140093	Забайкальский край, р-н. Агинский, пгт. Агинское, пер. Читинский, д. 16	Индивидуальные домовладения	51,121661	114,536528
140094	Забайкальский край, р-н. Агинский, пгт. Агинское, пер. Читинский, д. 2	Индивидуальные домовладения	51,121661	114,536528
140095	Забайкальский край, р-н. Агинский, пгт. Агинское, пер. Читинский, д. 6	Индивидуальные домовладения	51,121661	114,536528
140096	Забайкальский край, р-н. Агинский, пгт. Агинское, пер. Читинский, д. 7	Индивидуальные домовладения	51,121661	114,536528
140097	Забайкальский край, р-н. Агинский, пгт. Агинское, пер. Читинский, д. 8	Индивидуальные домовладения	51,121661	114,536528
140098	Забайкальский край, р-н. Агинский, пгт. Агинское, пер. Читинский, д. 8а	Индивидуальные домовладения	51,121661	114,536528
140099	Забайкальский край, р-н. Агинский, пгт. Агинское, пер. Школьный, д. 1	Индивидуальные домовладения	51,108974	114,53505
140100	Забайкальский край, р-н. Агинский, пгт. Агинское, пер. Школьный, д. 1а	Индивидуальные домовладения	51,108974	114,53505

№ п/п	Адрес	Вид	Широта	Долгота
140101	Забайкальский край, р-н. Агинский, пгт. Агинское, пер. Школьный, д. 3, строение 2	Индивидуальные домовладения	51,109226	114,53468
140102	Забайкальский край, р-н. Агинский, пгт. Агинское, пер. Школьный, д. 5а	Индивидуальные домовладения	51,109837	114,53453
140103	Забайкальский край, р-н. Агинский, пгт. Агинское, пер. Школьный, д. 7	Индивидуальные домовладения	51,109318	114,535091
140104	Забайкальский край, р-н. Агинский, пгт. Агинское, пер. Школьный, д. 9	Индивидуальные домовладения	51,109318	114,535091
140105	Забайкальский край, р-н. Агинский, пгт. Агинское, пер. Юбилейный, д. 4	Индивидуальные домовладения	51,105749	114,53766
140106	Забайкальский край, р-н. Агинский, пгт. Агинское, пер. Юбилейный, д. 5	Индивидуальные домовладения	51,105749	114,53766
140107	Забайкальский край, р-н. Агинский, пгт. Агинское, пер. Юбилейный, д. 7	Индивидуальные домовладения	51,105749	114,53766
140108	Забайкальский край, р-н. Агинский, пгт. Агинское, пер. Юбилейный, д. 9	Индивидуальные домовладения	51,105749	114,53766
140109	Забайкальский край, р-н. Агинский, пгт. Агинское, пер. Юбилейный, д. 9б	Индивидуальные домовладения	51,105749	114,53766
140110	Забайкальский край, р-н. Агинский, пгт. Агинское, ул. 1-я Авиационная, д. 10а	Индивидуальные домовладения	51,094737	114,501835
140111	Забайкальский край, р-н. Агинский, пгт. Агинское, ул. 1-я Авиационная, д. 14	Индивидуальные домовладения	51,094737	114,501835
140112	Забайкальский край, р-н. Агинский, пгт. Агинское, ул. 1-я Авиационная, д. 18	Индивидуальные домовладения	51,094737	114,501835
140113	Забайкальский край, р-н. Агинский, пгт. Агинское, ул. 1-я Авиационная, д. 22	Индивидуальные домовладения	51,094737	114,501835
140114	Забайкальский край, р-н. Агинский, пгт. Агинское, ул. 1-я Авиационная, д. 2а	Индивидуальные домовладения	51,094737	114,501835
140115	Забайкальский край, р-н. Агинский, пгт. Агинское, ул. 1-я Авиационная, д. 34	Индивидуальные домовладения	51,094737	114,501835

№ п/п	Адрес	Вид	Широта	Долгота
140116	Забайкальский край, р-н. Агинский, пгт. Агинское, ул. 1-я Авиационная, д. 36	Индивидуальные домовладения	51,094737	114,501835
140117	Забайкальский край, р-н. Агинский, пгт. Агинское, ул. 1-я Авиационная, д. 40	Индивидуальные домовладения	51,094737	114,501835
140118	Забайкальский край, р-н. Агинский, пгт. Агинское, ул. 1-я Авиационная, д. 40а	Индивидуальные домовладения	51,094737	114,501835
140119	Забайкальский край, р-н. Агинский, пгт. Агинское, ул. 1-я Авиационная, д. 44	Индивидуальные домовладения	51,094737	114,501835
140120	Забайкальский край, р-н. Агинский, пгт. Агинское, ул. 1-я Авиационная, д. 48	Индивидуальные домовладения	51,094737	114,501835
140121	Забайкальский край, р-н. Агинский, пгт. Агинское, ул. 1-я Авиационная, д. 56	Индивидуальные домовладения	51,094737	114,501835
140122	Забайкальский край, р-н. Агинский, пгт. Агинское, ул. 1-я Авиационная, д. 6	Индивидуальные домовладения	51,096926	114,507791
140123	Забайкальский край, р-н. Агинский, пгт. Агинское, ул. 1-я Авиационная, д. 8	Индивидуальные домовладения	51,094737	114,501835
140124	Забайкальский край, р-н. Агинский, пгт. Агинское, ул. 1-я Ветеранская, д. 1	Индивидуальные домовладения	51,103662	114,537849
140125	Забайкальский край, р-н. Агинский, пгт. Агинское, ул. 1-я Ветеранская, д. 14	Индивидуальные домовладения	51,103662	114,537849
140126	Забайкальский край, р-н. Агинский, пгт. Агинское, ул. 1-я Ветеранская, д. 16	Индивидуальные домовладения	51,103662	114,537849
140127	Забайкальский край, р-н. Агинский, пгт. Агинское, ул. 1-я Ветеранская, д. 18	Индивидуальные домовладения	51,103662	114,537849
140128	Забайкальский край, р-н. Агинский, пгт. Агинское, ул. 1-я Ветеранская, д. 3	Индивидуальные домовладения	51,103662	114,537849
140129	Забайкальский край, р-н. Агинский, пгт. Агинское, ул. 1-я Ветеранская, д. 4	Индивидуальные домовладения	51,103662	114,537849
140130	Забайкальский край, р-н. Агинский, пгт. Агинское, ул. 1-я Ветеранская, д. 5	Индивидуальные домовладения	51,103662	114,537849

№ п/п	Адрес	Вид	Широта	Долгота
140131	Забайкальский край, р-н. Агинский, пгт. Агинское, ул. 1-я Ветеранская, д. 6	Индивидуальные домовладения	51,103662	114,537849
140132	Забайкальский край, р-н. Агинский, пгт. Агинское, ул. 1-я Ветеранская, д. 7	Индивидуальные домовладения	51,103662	114,537849
140133	Забайкальский край, р-н. Агинский, пгт. Агинское, ул. 1-я Молодежная, д. 1	Индивидуальные домовладения	51,103662	114,537849
140134	Забайкальский край, р-н. Агинский, пгт. Агинское, ул. 1-я Молодежная, д. 2	Индивидуальные домовладения	51,103662	114,537849
140135	Забайкальский край, р-н. Агинский, пгт. Агинское, ул. 1-я Телевизионная, д. 19	Индивидуальные домовладения	51,10351	114,509552
140136	Забайкальский край, р-н. Агинский, пгт. Агинское, ул. 1-я Телевизионная, д. 21	Индивидуальные домовладения	51,10351	114,509552
140137	Забайкальский край, р-н. Агинский, пгт. Агинское, ул. 1-я Телевизионная, д. 23	Индивидуальные домовладения	51,10351	114,509552
140138	Забайкальский край, р-н. Агинский, пгт. Агинское, ул. 1-я Телевизионная, д. 27, строение 1	Индивидуальные домовладения	51,10351	114,509552
140139	Забайкальский край, р-н. Агинский, пгт. Агинское, ул. 1-я Телевизионная, д. 2а	Индивидуальные домовладения	51,102528	114,51084
140140	Забайкальский край, р-н. Агинский, пгт. Агинское, ул. 1-я Телевизионная, д. 8а	Индивидуальные домовладения	51,103572	114,509094
140141	Забайкальский край, р-н. Агинский, пгт. Агинское, ул. 2-я Авиационная, д. 12	Индивидуальные домовладения	51,095722	114,50667
140142	Забайкальский край, р-н. Агинский, пгт. Агинское, ул. 2-я Авиационная, д. 15а	Индивидуальные домовладения	51,095436	114,50687
140143	Забайкальский край, р-н. Агинский, пгт. Агинское, ул. 2-я Авиационная, д. 16	Индивидуальные домовладения	51,09534	114,50567
140144	Забайкальский край, р-н. Агинский, пгт. Агинское, ул. 2-я Авиационная, д. 19	Индивидуальные домовладения	51,09515	114,50612
140145	Забайкальский край, р-н. Агинский, пгт. Агинское, ул. 2-я Авиационная, д. 19а	Индивидуальные домовладения	51,09515	114,50612

№ п/п	Адрес	Вид	Широта	Долгота
140146	Забайкальский край, п. Горный, ул. Таежная, д. 9	Индивидуальные домовладения	51,399828	112,888471
140147	Забайкальский край, р-н. Агинский, пгт. Агинское, ул. 2-я Авиационная, д. 19б	Индивидуальные домовладения	51,09515	114,50612
140148	Забайкальский край, р-н. Агинский, пгт. Агинское, ул. 2-я Авиационная, д. 19в	Индивидуальные домовладения	51,09515	114,50612
140149	Забайкальский край, р-н. Агинский, пгт. Агинское, ул. 2-я Авиационная, д. 20	Индивидуальные домовладения	51,095093	114,504944
140150	Забайкальский край, р-н. Агинский, пгт. Агинское, ул. 2-я Авиационная, д. 20а	Индивидуальные домовладения	51,095093	114,504944
140151	Забайкальский край, р-н. Агинский, пгт. Агинское, ул. 2-я Авиационная, д. 21а	Индивидуальные домовладения	51,094936	114,50565
140152	Забайкальский край, р-н. Агинский, пгт. Агинское, ул. 2-я Авиационная, д. 23	Индивидуальные домовладения	51,09461	114,50486
140153	Забайкальский край, р-н. Агинский, пгт. Агинское, ул. 2-я Авиационная, д. 24	Индивидуальные домовладения	51,094814	114,50437
140154	Забайкальский край, р-н. Агинский, пгт. Агинское, ул. 2-я Авиационная, д. 25а	Индивидуальные домовладения	51,09447	114,5045
140155	Забайкальский край, р-н. Агинский, пгт. Агинское, ул. 2-я Авиационная, д. 27	Индивидуальные домовладения	51,09433	114,50414
140156	Забайкальский край, р-н. Агинский, пгт. Агинское, ул. 2-я Авиационная, д. 27а	Индивидуальные домовладения	51,09433	114,50414
140157	Забайкальский край, р-н. Агинский, пгт. Агинское, ул. 2-я Авиационная, д. 29	Индивидуальные домовладения	51,094641	114,504449
140158	Забайкальский край, р-н. Агинский, пгт. Агинское, ул. 2-я Авиационная, д. 29а	Индивидуальные домовладения	51,094641	114,504449
140159	Забайкальский край, р-н. Агинский, пгт. Агинское, ул. 2-я Авиационная, д. 31	Индивидуальные домовладения	51,094641	114,504449
140160	Забайкальский край, р-н. Читинский, с. Яблоново, ул. Школьная, д. 10	Индивидуальные домовладения	51,841798	112,758681

№ п/п	Адрес	Вид	Широта	Долгота
140161	Забайкальский край, р-н. Агинский, пгт. Агинское, ул. 2-я Авиационная, д. 35а	Индивидуальные домовладения	51,094641	114,504449
140162	Забайкальский край, р-н. Агинский, пгт. Агинское, ул. 2-я Авиационная, д. 37	Индивидуальные домовладения	51,094641	114,504449
140163	Забайкальский край, р-н. Агинский, пгт. Агинское, ул. 2-я Авиационная, д. 37а	Индивидуальные домовладения	51,094641	114,504449
140164	Забайкальский край, р-н. Агинский, пгт. Агинское, ул. 2-я Авиационная, д. 39а	Индивидуальные домовладения	51,094641	114,504449
140165	Забайкальский край, р-н. Агинский, пгт. Агинское, ул. 2-я Авиационная, д. 39б	Индивидуальные домовладения	51,094641	114,504449
140166	Забайкальский край, р-н. Агинский, пгт. Агинское, ул. 2-я Авиационная, д. 43а	Индивидуальные домовладения	51,094641	114,504449
140167	Забайкальский край, р-н. Агинский, пгт. Агинское, ул. 2-я Авиационная, д. 43б	Индивидуальные домовладения	51,094641	114,504449
140168	Забайкальский край, р-н. Агинский, пгт. Агинское, ул. 2-я Авиационная, д. 45	Индивидуальные домовладения	51,094641	114,504449
140169	Забайкальский край, р-н. Агинский, пгт. Агинское, ул. 2-я Авиационная, д. 46	Индивидуальные домовладения	51,094641	114,504449
140170	Забайкальский край, р-н. Агинский, пгт. Агинское, ул. 2-я Авиационная, д. 47	Индивидуальные домовладения	51,094641	114,504449
140171	Забайкальский край, р-н. Агинский, пгт. Агинское, ул. 2-я Авиационная, д. 49	Индивидуальные домовладения	51,094641	114,504449
140172	Забайкальский край, р-н. Агинский, пгт. Агинское, ул. 2-я Авиационная, д. 5	Индивидуальные домовладения	51,096043	114,50835
140173	Забайкальский край, р-н. Агинский, пгт. Агинское, ул. 2-я Авиационная, д. 51	Индивидуальные домовладения	51,094641	114,504449
140174	Забайкальский край, р-н. Агинский, пгт. Агинское, ул. 2-я Авиационная, д. 5б	Индивидуальные домовладения	51,096043	114,50835
140175	Забайкальский край, р-н. Агинский, пгт. Агинское, ул. 2-я Авиационная, д. 7	Индивидуальные домовладения	51,095963	114,50815

№ п/п	Адрес	Вид	Широта	Долгота
140176	Забайкальский край, р-н. Агинский, пгт. Агинское, ул. 2-я Авиационная, д. 7б	Индивидуальные домовладения	51,095963	114,50815
140177	Забайкальский край, р-н. Агинский, пгт. Агинское, ул. 2-я Байкальская, д. 11	Индивидуальные домовладения	51,102768	114,5543
140178	Забайкальский край, р-н. Агинский, пгт. Агинское, ул. 2-я Байкальская, д. 12	Индивидуальные домовладения	51,10343	114,555573
140179	Забайкальский край, р-н. Агинский, пгт. Агинское, ул. 2-я Байкальская, д. 16	Индивидуальные домовладения	51,103176	114,55452
140180	Забайкальский край, р-н. Агинский, пгт. Агинское, ул. 2-я Байкальская, д. 19а	Индивидуальные домовладения	51,104409	114,560127
140181	Забайкальский край, р-н. Агинский, пгт. Агинское, ул. 2-я Байкальская, д. 20	Индивидуальные домовладения	51,103233	114,552986
140182	Забайкальский край, р-н. Агинский, пгт. Агинское, ул. 2-я Байкальская, д. 21	Индивидуальные домовладения	51,104409	114,560127
140183	Забайкальский край, р-н. Агинский, пгт. Агинское, ул. 2-я Байкальская, д. 22	Индивидуальные домовладения	51,102734	114,55308
140184	Забайкальский край, р-н. Агинский, пгт. Агинское, ул. 2-я Байкальская, д. 25	Индивидуальные домовладения	51,104409	114,560127
140185	Забайкальский край, р-н. Агинский, пгт. Агинское, ул. 2-я Байкальская, д. 26	Индивидуальные домовладения	51,104409	114,560127
140186	Забайкальский край, р-н. Агинский, пгт. Агинское, ул. 2-я Байкальская, д. 28	Индивидуальные домовладения	51,104409	114,560127
140187	Забайкальский край, р-н. Агинский, пгт. Агинское, ул. 2-я Байкальская, д. 37	Индивидуальные домовладения	51,104409	114,560127
140188	Забайкальский край, р-н. Агинский, пгт. Агинское, ул. 2-я Байкальская, д. 4	Индивидуальные домовладения	51,103893	114,55746
140189	Забайкальский край, р-н. Агинский, пгт. Агинское, ул. 2-я Байкальская, д. 5	Индивидуальные домовладения	51,103355	114,55668
140190	Забайкальский край, р-н. Агинский, пгт. Агинское, ул. 2-я Байкальская, д. 6а	Индивидуальные домовладения	51,103775	114,55677

№ п/п	Адрес	Вид	Широта	Долгота
140191	Забайкальский край, р-н. Агинский, пгт. Агинское, ул. 2-я Байкальская, д. 7	Индивидуальные домовладения	51,103283	114,556192
140192	Забайкальский край, р-н. Агинский, пгт. Агинское, ул. 2-я Байкальская, д. 8	Индивидуальные домовладения	51,10366	114,5562
140193	Забайкальский край, р-н. Агинский, пгт. Агинское, ул. 2-я Ветеранская, д. 1	Индивидуальные домовладения	51,1288	114,544775
140194	Забайкальский край, р-н. Агинский, пгт. Агинское, ул. 2-я Ветеранская, д. 10	Индивидуальные домовладения	51,1288	114,544775
140195	Забайкальский край, р-н. Агинский, пгт. Агинское, ул. 2-я Ветеранская, д. 10а	Индивидуальные домовладения	51,1288	114,544775
140196	Забайкальский край, р-н. Агинский, пгт. Агинское, ул. 2-я Ветеранская, д. 12	Индивидуальные домовладения	51,1288	114,544775
140197	Забайкальский край, р-н. Агинский, пгт. Агинское, ул. 2-я Ветеранская, д. 13	Индивидуальные домовладения	51,1288	114,544775
140198	Забайкальский край, р-н. Агинский, пгт. Агинское, ул. 2-я Ветеранская, д. 16	Индивидуальные домовладения	51,1288	114,544775
140199	Забайкальский край, р-н. Агинский, пгт. Агинское, ул. 2-я Ветеранская, д. 2	Индивидуальные домовладения	51,1288	114,544775
140200	Забайкальский край, р-н. Агинский, пгт. Агинское, ул. 2-я Ветеранская, д. 20	Индивидуальные домовладения	51,1288	114,544775
140201	Забайкальский край, р-н. Агинский, пгт. Агинское, ул. 2-я Ветеранская, д. 22	Индивидуальные домовладения	51,1288	114,544775
140202	Забайкальский край, р-н. Агинский, пгт. Агинское, ул. 2-я Ветеранская, д. 26	Индивидуальные домовладения	51,1288	114,544775
140203	Забайкальский край, р-н. Агинский, пгт. Агинское, ул. 2-я Ветеранская, д. 3	Индивидуальные домовладения	51,1288	114,544775
140204	Забайкальский край, р-н. Агинский, пгт. Агинское, ул. 2-я Ветеранская, д. 4	Индивидуальные домовладения	51,1288	114,544775
140205	Забайкальский край, р-н. Агинский, пгт. Агинское, ул. 2-я Ветеранская, д. 5	Индивидуальные домовладения	51,1288	114,544775

№ п/п	Адрес	Вид	Широта	Долгота
140206	Забайкальский край, р-н. Агинский, пгт. Агинское, ул. 2-я Ветеранская, д. 6	Индивидуальные домовладения	51,1288	114,544775
140207	Забайкальский край, р-н. Агинский, пгт. Агинское, ул. 2-я Ветеранская, д. 9	Индивидуальные домовладения	51,1288	114,544775
140208	Забайкальский край, р-н. Агинский, пгт. Агинское, ул. 2-я Жамсаранова, д. 10	Индивидуальные домовладения	51,100874	114,536429
140209	Забайкальский край, р-н. Агинский, пгт. Агинское, ул. 2-я Жамсаранова, д. 12	Индивидуальные домовладения	51,100874	114,536429
140210	Забайкальский край, р-н. Агинский, пгт. Агинское, ул. 2-я Жамсаранова, д. 15	Индивидуальные домовладения	51,100874	114,536429
140211	Забайкальский край, р-н. Агинский, пгт. Агинское, ул. 2-я Жамсаранова, д. 20	Индивидуальные домовладения	51,100874	114,536429
140212	Забайкальский край, р-н. Агинский, пгт. Агинское, ул. 2-я Жамсаранова, д. 21	Индивидуальные домовладения	51,100874	114,536429
140213	Забайкальский край, р-н. Агинский, пгт. Агинское, ул. 2-я Жамсарано, д. 10	Индивидуальные домовладения	51,116301	114,521329
140214	Забайкальский край, р-н. Агинский, пгт. Агинское, ул. 2-я Жамсарано, д. 11	Индивидуальные домовладения	51,116301	114,521329
140215	Забайкальский край, р-н. Агинский, пгт. Агинское, ул. 2-я Жамсарано, д. 13	Индивидуальные домовладения	51,116301	114,521329
140216	Забайкальский край, р-н. Агинский, пгт. Агинское, ул. 2-я Жамсарано, д. 17	Индивидуальные домовладения	51,116301	114,521329
140217	Забайкальский край, р-н. Агинский, пгт. Агинское, ул. 2-я Жамсарано, д. 2	Индивидуальные домовладения	51,116301	114,521329
140218	Забайкальский край, р-н. Агинский, пгт. Агинское, ул. 2-я Жамсарано, д. 2а	Индивидуальные домовладения	51,116301	114,521329
140219	Забайкальский край, р-н. Агинский, пгт. Агинское, ул. 2-я Жамсарано, д. 3	Индивидуальные домовладения	51,116301	114,521329
140220	Забайкальский край, р-н. Агинский, пгт. Агинское, ул. 2-я Жамсарано, д. 4	Индивидуальные домовладения	51,116301	114,521329

№ п/п	Адрес	Вид	Широта	Долгота
140221	Забайкальский край, р-н. Агинский, пгт. Агинское, ул. 2-я Жамсарано, д. 5	Индивидуальные домовладения	51,116301	114,521329
140222	Забайкальский край, р-н. Агинский, пгт. Агинское, ул. 2-я Заречная, д. 1	Индивидуальные домовладения	51,102985	114,559326
140223	Забайкальский край, р-н. Агинский, пгт. Агинское, ул. 2-я Заречная, д. 10	Индивидуальные домовладения	51,10335	114,559364
140224	Забайкальский край, р-н. Агинский, пгт. Агинское, ул. 2-я Заречная, д. 10а	Индивидуальные домовладения	51,10335	114,559364
140225	Забайкальский край, р-н. Агинский, пгт. Агинское, ул. 2-я Заречная, д. 12	Индивидуальные домовладения	51,103188	114,55847
140226	Забайкальский край, р-н. Агинский, пгт. Агинское, ул. 2-я Заречная, д. 14	Индивидуальные домовладения	51,103058	114,55798
140227	Забайкальский край, р-н. Агинский, пгт. Агинское, ул. 2-я Заречная, д. 16	Индивидуальные домовладения	51,10291	114,55728
140228	Забайкальский край, р-н. Агинский, пгт. Агинское, ул. 2-я Заречная, д. 18	Индивидуальные домовладения	51,10281	114,55706
140229	Забайкальский край, р-н. Агинский, пгт. Агинское, ул. 2-я Заречная, д. 2	Индивидуальные домовладения	51,104601	114,564403
140230	Забайкальский край, р-н. Агинский, пгт. Агинское, ул. 2-я Заречная, д. 22	Индивидуальные домовладения	51,102646	114,55625
140231	Забайкальский край, р-н. Агинский, пгт. Агинское, ул. 2-я Заречная, д. 24	Индивидуальные домовладения	51,10261	114,55594
140232	Забайкальский край, р-н. Агинский, пгт. Агинское, ул. 2-я Заречная, д. 26	Индивидуальные домовладения	51,10244	114,555305
140233	Забайкальский край, р-н. Агинский, пгт. Агинское, ул. 2-я Заречная, д. 28	Индивидуальные домовладения	51,102287	114,555595
140234	Забайкальский край, р-н. Агинский, пгт. Агинское, ул. 2-я Заречная, д. 28а	Индивидуальные домовладения	51,102287	114,555595
140235	Забайкальский край, р-н. Агинский, пгт. Агинское, ул. 2-я Заречная, д. 4	Индивидуальные домовладения	51,103752	114,56105

№ п/п	Адрес	Вид	Широта	Долгота
140236	Забайкальский край, р-н. Агинский, пгт. Агинское, ул. 2-я Заречная, д. 4а	Индивидуальные домовладения	51,103752	114,56105
140237	Забайкальский край, р-н. Агинский, пгт. Агинское, ул. 2-я Ильмовая, д. 10а	Индивидуальные домовладения	51,104635	114,515463
140238	Забайкальский край, р-н. Агинский, пгт. Агинское, ул. 2-я Ильмовая, д. 12	Индивидуальные домовладения	51,104635	114,515463
140239	Забайкальский край, р-н. Агинский, пгт. Агинское, ул. 2-я Ильмовая, д. 14	Индивидуальные домовладения	51,104635	114,515463
140240	Забайкальский край, р-н. Агинский, пгт. Агинское, ул. 2-я Ильмовая, д. 1, сооружение 1	Индивидуальные домовладения	51,104645	114,51685
140241	Забайкальский край, р-н. Агинский, пгт. Агинское, ул. 2-я Ильмовая, д. 1, сооружение 2	Индивидуальные домовладения	51,104645	114,51685
140242	Забайкальский край, р-н. Агинский, пгт. Агинское, ул. 2-я Ильмовая, д. 2	Индивидуальные домовладения	51,104908	114,51683
140243	Забайкальский край, р-н. Агинский, пгт. Агинское, ул. 2-я Ильмовая, д. 4	Индивидуальные домовладения	51,104901	114,515849
140244	Забайкальский край, р-н. Агинский, пгт. Агинское, ул. 2-я Ильмовая, д. 6	Индивидуальные домовладения	51,104635	114,515463
140245	Забайкальский край, р-н. Агинский, пгт. Агинское, ул. 2-я Ильмовая, д. 8	Индивидуальные домовладения	51,104635	114,515463
140246	Забайкальский край, р-н. Агинский, пгт. Агинское, ул. 2-я Луговая, д. 11	Индивидуальные домовладения	51,095165	114,53921
140247	Забайкальский край, р-н. Агинский, пгт. Агинское, ул. 2-я Луговая, д. 13	Индивидуальные домовладения	51,0951	114,538765
140248	Забайкальский край, р-н. Агинский, пгт. Агинское, ул. 2-я Луговая, д. 15	Индивидуальные домовладения	51,094913	114,53831
140249	Забайкальский край, р-н. Агинский, пгт. Агинское, ул. 2-я Луговая, д. 5	Индивидуальные домовладения	51,096886	114,54093
140250	Забайкальский край, р-н. Агинский, пгт. Агинское, ул. 2-я Молодежная, д. 3	Индивидуальные домовладения	51,118393	114,56001

№ п/п	Адрес	Вид	Широта	Долгота
140251	Забайкальский край, р-н. Агинский, пгт. Агинское, ул. 2-я Молодежная, д. 4	Индивидуальные домовладения	51,118393	114,56001
140252	Забайкальский край, р-н. Агинский, пгт. Агинское, ул. 2-я Молодежная, д. 5	Индивидуальные домовладения	51,118393	114,56001
140253	Забайкальский край, р-н. Агинский, пгт. Агинское, ул. 2-я Молодежная, д. 6	Индивидуальные домовладения	51,118393	114,56001
140254	Забайкальский край, р-н. Агинский, пгт. Агинское, ул. 2-я Ранжурова, д. 10	Индивидуальные домовладения	51,095014	114,555779
140255	Забайкальский край, р-н. Агинский, пгт. Агинское, ул. 2-я Ранжурова, д. 10а	Индивидуальные домовладения	51,095014	114,555779
140256	Забайкальский край, р-н. Агинский, пгт. Агинское, ул. 2-я Ранжурова, д. 11	Индивидуальные домовладения	51,098427	114,569305
140257	Забайкальский край, р-н. Агинский, пгт. Агинское, ул. 2-я Ранжурова, д. 12а	Индивидуальные домовладения	51,095014	114,555779
140258	Забайкальский край, р-н. Агинский, пгт. Агинское, ул. 2-я Ранжурова, д. 13	Индивидуальные домовладения	51,095014	114,555779
140259	Забайкальский край, р-н. Агинский, пгт. Агинское, ул. 2-я Ранжурова, д. 14	Индивидуальные домовладения	51,095014	114,555779
140260	Забайкальский край, р-н. Агинский, пгт. Агинское, ул. 2-я Ранжурова, д. 14а	Индивидуальные домовладения	51,095014	114,555779
140261	Забайкальский край, р-н. Агинский, пгт. Агинское, ул. 2-я Ранжурова, д. 15	Индивидуальные домовладения	51,095014	114,555779
140262	Забайкальский край, р-н. Агинский, пгт. Агинское, ул. 2-я Ранжурова, д. 16	Индивидуальные домовладения	51,095014	114,555779
140263	Забайкальский край, р-н. Читинский, с. Смоленка, ул. Луговая, д. 22	Индивидуальные домовладения	52,13727	113,48948
140264	Забайкальский край, р-н. Агинский, пгт. Агинское, ул. 2-я Ранжурова, д. 17	Индивидуальные домовладения	51,095014	114,555779
140265	Забайкальский край, р-н. Агинский, пгт. Агинское, ул. 2-я Ранжурова, д. 18	Индивидуальные домовладения	51,095014	114,555779

№ п/п	Адрес	Вид	Широта	Долгота
140266	Забайкальский край, р-н. Агинский, пгт. Агинское, ул. 2-я Ранжурова, д. 19	Индивидуальные домовладения	51,095014	114,555779
140267	Забайкальский край, р-н. Агинский, пгт. Агинское, ул. 2-я Ранжурова, д. 19а	Индивидуальные домовладения	51,095014	114,555779
140268	Забайкальский край, р-н. Агинский, пгт. Агинское, ул. 2-я Ранжурова, д. 2	Индивидуальные домовладения	51,095014	114,555779
140269	Забайкальский край, р-н. Агинский, пгт. Агинское, ул. 2-я Ранжурова, д. 20	Индивидуальные домовладения	51,095014	114,555779
140270	Забайкальский край, р-н. Агинский, пгт. Агинское, ул. 2-я Ранжурова, д. 21	Индивидуальные домовладения	51,098152	114,57184
140271	Забайкальский край, р-н. Агинский, пгт. Агинское, ул. 2-я Ранжурова, д. 22	Индивидуальные домовладения	51,095014	114,555779
140272	Забайкальский край, р-н. Агинский, пгт. Агинское, ул. 2-я Ранжурова, д. 24	Индивидуальные домовладения	51,095014	114,555779
140273	Забайкальский край, р-н. Агинский, пгт. Агинское, ул. 2-я Ранжурова, д. 25	Индивидуальные домовладения	51,09825	114,573105
140274	Забайкальский край, р-н. Агинский, пгт. Агинское, ул. 2-я Ранжурова, д. 26	Индивидуальные домовладения	51,095014	114,555779
140275	Забайкальский край, р-н. Агинский, пгт. Агинское, ул. 2-я Ранжурова, д. 28	Индивидуальные домовладения	51,095014	114,555779
140276	Забайкальский край, р-н. Агинский, пгт. Агинское, ул. 2-я Ранжурова, д. 28б	Индивидуальные домовладения	51,095014	114,555779
140277	Забайкальский край, р-н. Агинский, пгт. Агинское, ул. 2-я Ранжурова, д. 30	Индивидуальные домовладения	51,09779	114,57163
140278	Забайкальский край, р-н. Агинский, пгт. Агинское, ул. 2-я Ранжурова, д. 34	Индивидуальные домовладения	51,095014	114,555779
140279	Забайкальский край, р-н. Агинский, пгт. Агинское, ул. 2-я Ранжурова, д. 4	Индивидуальные домовладения	51,095014	114,555779
140280	Забайкальский край, р-н. Агинский, пгт. Агинское, ул. 2-я Ранжурова, д. 4а	Индивидуальные домовладения	51,095014	114,555779

№ п/п	Адрес	Вид	Широта	Долгота
140281	Забайкальский край, р-н. Агинский, пгт. Агинское, ул. 2-я Ранжурова, д. 5	Индивидуальные домовладения	51,098305	114,56848
140282	Забайкальский край, р-н. Агинский, пгт. Агинское, ул. 2-я Ранжурова, д. 5а	Индивидуальные домовладения	51,098305	114,56848
140283	Забайкальский край, р-н. Агинский, пгт. Агинское, ул. 2-я Ранжурова, д. 5б	Индивидуальные домовладения	51,098305	114,56848
140284	Забайкальский край, р-н. Агинский, пгт. Агинское, ул. 2-я Ранжурова, д. 6	Индивидуальные домовладения	51,095014	114,555779
140285	Забайкальский край, р-н. Агинский, пгт. Агинское, ул. 2-я Ранжурова, д. 7	Индивидуальные домовладения	51,095014	114,555779
140286	Забайкальский край, р-н. Агинский, пгт. Агинское, ул. 2-я Ранжурова, д. 8	Индивидуальные домовладения	51,095014	114,555779
140287	Забайкальский край, р-н. Агинский, пгт. Агинское, ул. 2-я Ранжурова, д. 8а	Индивидуальные домовладения	51,095014	114,555779
140288	Забайкальский край, р-н. Агинский, пгт. Агинское, ул. 2-я Ранжурова, д. 9	Индивидуальные домовладения	51,09836	114,569084
140289	Забайкальский край, р-н. Агинский, пгт. Агинское, ул. 2-я Телевизионная, д. 10	Индивидуальные домовладения	51,103565	114,50795
140290	Забайкальский край, р-н. Агинский, пгт. Агинское, ул. 2-я Телевизионная, д. 2	Индивидуальные домовладения	51,102776	114,50937
140291	Забайкальский край, р-н. Агинский, пгт. Агинское, ул. 2-я Телевизионная, д. 2а	Индивидуальные домовладения	51,102776	114,50937
140292	Забайкальский край, р-н. Агинский, пгт. Агинское, ул. 2-я Телевизионная, д. 2б	Индивидуальные домовладения	51,102776	114,50937
140293	Забайкальский край, р-н. Агинский, пгт. Агинское, ул. 2-я Телевизионная, д. 4	Индивидуальные домовладения	51,103012	114,513522
140294	Забайкальский край, р-н. Агинский, пгт. Агинское, ул. 2-я Телевизионная, д. 6	Индивидуальные домовладения	51,103153	114,508736
140295	Забайкальский край, р-н. Агинский, пгт. Агинское, ул. 2-я Телевизионная, д. 8	Индивидуальные домовладения	51,103447	114,508286

№ п/п	Адрес	Вид	Широта	Долгота
140296	Забайкальский край, р-н. Агинский, пгт. Агинское, ул. 30 лет Победы, д. 100	Индивидуальные домовладения	51,09416	114,541092
140297	Забайкальский край, р-н. Агинский, пгт. Агинское, ул. 30 лет Победы, д. 101	Индивидуальные домовладения	51,097475	114,557612
140298	Забайкальский край, р-н. Агинский, пгт. Агинское, ул. 30 лет Победы, д. 102	Индивидуальные домовладения	51,093985	114,540562
140299	Забайкальский край, р-н. Агинский, пгт. Агинское, ул. 30 лет Победы, д. 103	Индивидуальные домовладения	51,097475	114,557612
140300	Забайкальский край, р-н. Агинский, пгт. Агинское, ул. 30 лет Победы, д. 104	Индивидуальные домовладения	51,093294	114,538846
140301	Забайкальский край, р-н. Агинский, пгт. Агинское, ул. 30 лет Победы, д. 104б	Индивидуальные домовладения	51,093294	114,538846
140302	Забайкальский край, р-н. Агинский, пгт. Агинское, ул. 30 лет Победы, д. 105	Индивидуальные домовладения	51,093	114,539663
140303	Забайкальский край, р-н. Агинский, пгт. Агинское, ул. 30 лет Победы, д. 11	Индивидуальные домовладения	51,098503	114,564804
140304	Забайкальский край, р-н. Агинский, пгт. Агинское, ул. 30 лет Победы, д. 12	Индивидуальные домовладения	51,098854	114,56447
140305	Забайкальский край, р-н. Агинский, пгт. Агинское, ул. 30 лет Победы, д. 13	Индивидуальные домовладения	51,10054	114,572174
140306	Забайкальский край, р-н. Агинский, пгт. Агинское, ул. 30 лет Победы, д. 14	Индивидуальные домовладения	51,098763	114,564064
140307	Забайкальский край, р-н. Агинский, пгт. Агинское, ул. 30 лет Победы, д. 15	Индивидуальные домовладения	51,097588	114,56019
140308	Забайкальский край, р-н. Агинский, пгт. Агинское, ул. 30 лет Победы, д. 15б	Индивидуальные домовладения	51,097588	114,56019
140309	Забайкальский край, р-н. Агинский, пгт. Агинское, ул. 30 лет Победы, д. 15в	Индивидуальные домовладения	51,097588	114,56019
140310	Забайкальский край, р-н. Агинский, пгт. Агинское, ул. 30 лет Победы, д. 16	Индивидуальные домовладения	51,09864	114,56359

№ п/п	Адрес	Вид	Широта	Долгота
140311	Забайкальский край, р-н. Агинский, пгт. Агинское, ул. 30 лет Победы, д. 17	Индивидуальные домовладения	51,097134	114,55758
140312	Забайкальский край, р-н. Агинский, пгт. Агинское, ул. 30 лет Победы, д. 17а	Индивидуальные домовладения	51,097134	114,55758
140313	Забайкальский край, р-н. Агинский, пгт. Агинское, ул. 30 лет Победы, д. 17б	Индивидуальные домовладения	51,097134	114,55758
140314	Забайкальский край, р-н. Агинский, пгт. Агинское, ул. 30 лет Победы, д. 17в	Индивидуальные домовладения	51,097134	114,55758
140315	Забайкальский край, р-н. Агинский, пгт. Агинское, ул. 30 лет Победы, д. 17г	Индивидуальные домовладения	51,097134	114,55758
140316	Забайкальский край, р-н. Агинский, пгт. Агинское, ул. 30 лет Победы, д. 18б	Индивидуальные домовладения	51,0985	114,56286
140317	Забайкальский край, р-н. Агинский, пгт. Агинское, ул. 30 лет Победы, д. 18г	Индивидуальные домовладения	51,0985	114,56286
140318	Забайкальский край, р-н. Агинский, пгт. Агинское, ул. 30 лет Победы, д. 19	Индивидуальные домовладения	51,09708	114,55685
140319	Забайкальский край, р-н. Агинский, пгт. Агинское, ул. 30 лет Победы, д. 19а	Индивидуальные домовладения	51,09708	114,55685
140320	Забайкальский край, р-н. Агинский, пгт. Агинское, ул. 30 лет Победы, д. 1а	Индивидуальные домовладения	51,09902	114,568634
140321	Забайкальский край, р-н. Агинский, пгт. Агинское, ул. 30 лет Победы, д. 1б	Индивидуальные домовладения	51,09902	114,568634
140322	Забайкальский край, р-н. Агинский, пгт. Агинское, ул. 30 лет Победы, д. 1в	Индивидуальные домовладения	51,09902	114,568634
140323	Забайкальский край, р-н. Агинский, пгт. Агинское, ул. 30 лет Победы, д. 2	Индивидуальные домовладения	51,099386	114,566487
140324	Забайкальский край, р-н. Агинский, пгт. Агинское, ул. 30 лет Победы, д. 20	Индивидуальные домовладения	51,09824	114,560684
140325	Забайкальский край, р-н. Читинский, с. Смоленка, ул. Луговая, д. 32	Индивидуальные домовладения	52,135989	113,493234

№ п/п	Адрес	Вид	Широта	Долгота
140326	Забайкальский край, р-н. Агинский, пгт. Агинское, ул. 30 лет Победы, д. 20а	Индивидуальные домовладения	51,09824	114,560684
140327	Забайкальский край, р-н. Агинский, пгт. Агинское, ул. 30 лет Победы, д. 21	Индивидуальные домовладения	51,097317	114,55653
140328	Забайкальский край, р-н. Агинский, пгт. Агинское, ул. 30 лет Победы, д. 23	Индивидуальные домовладения	51,097248	114,55612
140329	Забайкальский край, р-н. Агинский, пгт. Агинское, ул. 30 лет Победы, д. 24	Индивидуальные домовладения	51,098137	114,559685
140330	Забайкальский край, р-н. Агинский, пгт. Агинское, ул. 30 лет Победы, д. 25	Индивидуальные домовладения	51,097244	114,55563
140331	Забайкальский край, р-н. Агинский, пгт. Агинское, ул. 30 лет Победы, д. 26	Индивидуальные домовладения	51,0981	114,55928
140332	Забайкальский край, р-н. Агинский, пгт. Агинское, ул. 30 лет Победы, д. 27	Индивидуальные домовладения	51,097027	114,55525
140333	Забайкальский край, р-н. Агинский, пгт. Агинское, ул. 30 лет Победы, д. 28	Индивидуальные домовладения	51,09779	114,558304
140334	Забайкальский край, р-н. Агинский, пгт. Агинское, ул. 30 лет Победы, д. 29	Индивидуальные домовладения	51,09715	114,55493
140335	Забайкальский край, р-н. Агинский, пгт. Агинское, ул. 30 лет Победы, д. 2г	Индивидуальные домовладения	51,099386	114,566487
140336	Забайкальский край, р-н. Агинский, пгт. Агинское, ул. 30 лет Победы, д. 30	Индивидуальные домовладения	51,097775	114,557884
140337	Забайкальский край, р-н. Агинский, пгт. Агинское, ул. 30 лет Победы, д. 31	Индивидуальные домовладения	51,097027	114,554436
140338	Забайкальский край, р-н. Агинский, пгт. Агинское, ул. 30 лет Победы, д. 32	Индивидуальные домовладения	51,097614	114,55705
140339	Забайкальский край, р-н. Агинский, пгт. Агинское, ул. 30 лет Победы, д. 32д	Индивидуальные домовладения	51,097614	114,55705
140340	Забайкальский край, р-н. Агинский, пгт. Агинское, ул. 30 лет Победы, д. 33	Индивидуальные домовладения	51,097475	114,557612

№ п/п	Адрес	Вид	Широта	Долгота
140341	Забайкальский край, р-н. Агинский, пгт. Агинское, ул. 30 лет Победы, д. 34	Индивидуальные домовладения	51,097496	114,555046
140342	Забайкальский край, р-н. Агинский, пгт. Агинское, ул. 30 лет Победы, д. 36	Индивидуальные домовладения	51,09745	114,55471
140343	Забайкальский край, р-н. Агинский, пгт. Агинское, ул. 30 лет Победы, д. 37	Индивидуальные домовладения	51,096745	114,5527
140344	Забайкальский край, р-н. Агинский, пгт. Агинское, ул. 30 лет Победы, д. 38	Индивидуальные домовладения	51,09746	114,55446
140345	Забайкальский край, р-н. Агинский, пгт. Агинское, ул. 9 Мая, д. 12	Индивидуальные домовладения	51,089024	114,53993
140346	Забайкальский край, р-н. Агинский, пгт. Агинское, ул. 30 лет Победы, д. 39	Индивидуальные домовладения	51,096436	114,55173
140347	Забайкальский край, р-н. Агинский, пгт. Агинское, ул. 30 лет Победы, д. 3, строение 1	Индивидуальные домовладения	51,099125	114,56808
140348	Забайкальский край, р-н. Агинский, пгт. Агинское, ул. 30 лет Победы, д. 3, строение 2	Индивидуальные домовладения	51,099125	114,56808
140349	Забайкальский край, р-н. Агинский, пгт. Агинское, ул. 30 лет Победы, д. 4	Индивидуальные домовладения	51,09787	114,55285
140350	Забайкальский край, р-н. Агинский, пгт. Агинское, ул. 30 лет Победы, д. 40	Индивидуальные домовладения	51,097373	114,554117
140351	Забайкальский край, р-н. Агинский, пгт. Агинское, ул. 30 лет Победы, д. 40а	Индивидуальные домовладения	51,097373	114,554117
140352	Забайкальский край, р-н. Агинский, пгт. Агинское, ул. 30 лет Победы, д. 41	Индивидуальные домовладения	51,096333	114,551056
140353	Забайкальский край, р-н. Агинский, пгт. Агинское, ул. 30 лет Победы, д. 42	Индивидуальные домовладения	51,09732	114,553085
140354	Забайкальский край, р-н. Агинский, пгт. Агинское, ул. 30 лет Победы, д. 44	Индивидуальные домовладения	51,097475	114,557612
140355	Забайкальский край, р-н. Агинский, пгт. Агинское, ул. 30 лет Победы, д. 47	Индивидуальные домовладения	51,095963	114,54965

№ п/п	Адрес	Вид	Широта	Долгота
140356	Забайкальский край, р-н. Агинский, пгт. Агинское, ул. 30 лет Победы, д. 4а	Индивидуальные домовладения	51,09787	114,55285
140357	Забайкальский край, р-н. Агинский, пгт. Агинское, ул. 30 лет Победы, д. 50	Индивидуальные домовладения	51,097475	114,557612
140358	Забайкальский край, р-н. Агинский, пгт. Агинское, ул. 30 лет Победы, д. 51	Индивидуальные домовладения	51,095778	114,549042
140359	Забайкальский край, р-н. Агинский, пгт. Агинское, ул. 30 лет Победы, д. 52	Индивидуальные домовладения	51,097475	114,557612
140360	Забайкальский край, р-н. Агинский, пгт. Агинское, ул. 30 лет Победы, д. 55	Индивидуальные домовладения	51,095749	114,548826
140361	Забайкальский край, р-н. Агинский, пгт. Агинское, ул. 30 лет Победы, д. 56	Индивидуальные домовладения	51,097475	114,557612
140362	Забайкальский край, р-н. Агинский, пгт. Агинское, ул. 30 лет Победы, д. 57	Индивидуальные домовладения	51,095636	114,548494
140363	Забайкальский край, р-н. Агинский, пгт. Агинское, ул. 30 лет Победы, д. 58	Индивидуальные домовладения	51,097475	114,557612
140364	Забайкальский край, р-н. Агинский, пгт. Агинское, ул. 30 лет Победы, д. 59	Индивидуальные домовладения	51,095534	114,548134
140365	Забайкальский край, р-н. Читинский, с. Смоленка, ул. Магистральная, д. 12а	Индивидуальные домовладения	52,136161	113,515287
140366	Забайкальский край, р-н. Агинский, пгт. Агинское, ул. 30 лет Победы, д. 5, строение 1	Индивидуальные домовладения	51,100037	114,57027
140367	Забайкальский край, р-н. Агинский, пгт. Агинское, ул. 30 лет Победы, д. 5, строение 2	Индивидуальные домовладения	51,100037	114,57027
140368	Забайкальский край, р-н. Агинский, пгт. Агинское, ул. 30 лет Победы, д. 6	Индивидуальные домовладения	51,097475	114,557612
140369	Забайкальский край, р-н. Агинский, пгт. Агинское, ул. 30 лет Победы, д. 60	Индивидуальные домовладения	51,097475	114,557612
140370	Забайкальский край, р-н. Агинский, пгт. Агинское, ул. 30 лет Победы, д. 61	Индивидуальные домовладения	51,095455	114,547928

№ п/п	Адрес	Вид	Широта	Долгота
140371	Забайкальский край, р-н. Агинский, пгт. Агинское, ул. 30 лет Победы, д. 62	Индивидуальные домовладения	51,097475	114,557612
140372	Забайкальский край, р-н. Агинский, пгт. Агинское, ул. 30 лет Победы, д. 62а	Индивидуальные домовладения	51,097475	114,557612
140373	Забайкальский край, р-н. Агинский, пгт. Агинское, ул. 30 лет Победы, д. 64	Индивидуальные домовладения	51,097475	114,557612
140374	Забайкальский край, р-н. Агинский, пгт. Агинское, ул. 30 лет Победы, д. 65	Индивидуальные домовладения	51,097475	114,557612
140375	Забайкальский край, р-н. Агинский, пгт. Агинское, ул. 30 лет Победы, д. 66	Индивидуальные домовладения	51,097475	114,557612
140376	Забайкальский край, р-н. Агинский, пгт. Агинское, ул. 30 лет Победы, д. 67	Индивидуальные домовладения	51,095127	114,547065
140377	Забайкальский край, р-н. Агинский, пгт. Агинское, ул. 30 лет Победы, д. 7	Индивидуальные домовладения	51,100155	114,57058
140378	Забайкальский край, р-н. Агинский, пгт. Агинское, ул. 30 лет Победы, д. 70	Индивидуальные домовладения	51,096909	114,55135
140379	Забайкальский край, р-н. Агинский, пгт. Агинское, ул. 30 лет Победы, д. 71	Индивидуальные домовладения	51,09481	114,546221
140380	Забайкальский край, р-н. Агинский, пгт. Агинское, ул. 30 лет Победы, д. 71а	Индивидуальные домовладения	51,09481	114,546221
140381	Забайкальский край, р-н. Агинский, пгт. Агинское, ул. 30 лет Победы, д. 72	Индивидуальные домовладения	51,096643	114,550434
140382	Забайкальский край, р-н. Агинский, пгт. Агинское, ул. 30 лет Победы, д. 73	Индивидуальные домовладения	51,09485	114,545916
140383	Забайкальский край, р-н. Агинский, пгт. Агинское, ул. 30 лет Победы, д. 74	Индивидуальные домовладения	51,096208	114,549356
140384	Забайкальский край, р-н. Агинский, пгт. Агинское, ул. 30 лет Победы, д. 75	Индивидуальные домовладения	51,094765	114,545386
140385	Забайкальский край, р-н. Агинский, пгт. Агинское, ул. 30 лет Победы, д. 76	Индивидуальные домовладения	51,095981	114,548278

№ п/п	Адрес	Вид	Широта	Долгота
140386	Забайкальский край, р-н. Агинский, пгт. Агинское, ул. 30 лет Победы, д. 76а	Индивидуальные домовладения	51,095981	114,548278
140387	Забайкальский край, р-н. Агинский, пгт. Агинское, ул. 30 лет Победы, д. 77	Индивидуальные домовладения	51,09468	114,544999
140388	Забайкальский край, р-н. Агинский, пгт. Агинское, ул. 30 лет Победы, д. 78	Индивидуальные домовладения	51,095738	114,547748
140389	Забайкальский край, р-н. Агинский, пгт. Агинское, ул. 30 лет Победы, д. 79	Индивидуальные домовладения	51,094471	114,544721
140390	Забайкальский край, р-н. Агинский, пгт. Агинское, ул. 30 лет Победы, д. 7а	Индивидуальные домовладения	51,100155	114,57058
140391	Забайкальский край, р-н. Агинский, пгт. Агинское, ул. 30 лет Победы, д. 8	Индивидуальные домовладения	51,09904	114,56538
140392	Забайкальский край, р-н. Агинский, пгт. Агинское, ул. 30 лет Победы, д. 80	Индивидуальные домовладения	51,095455	114,546679
140393	Забайкальский край, р-н. Агинский, пгт. Агинское, ул. 30 лет Победы, д. 81	Индивидуальные домовладения	51,094109	114,544002
140394	Забайкальский край, р-н. Агинский, пгт. Агинское, ул. 30 лет Победы, д. 81б	Индивидуальные домовладения	51,094109	114,544002
140395	Забайкальский край, р-н. Агинский, пгт. Агинское, ул. 30 лет Победы, д. 82	Индивидуальные домовладения	51,09524	114,545763
140396	Забайкальский край, р-н. Агинский, пгт. Агинское, ул. 9 Мая, д. 20	Индивидуальные домовладения	51,087997	114,54057
140397	Забайкальский край, р-н. Агинский, пгт. Агинское, ул. 30 лет Победы, д. 84б	Индивидуальные домовладения	51,095133	114,545368
140398	Забайкальский край, р-н. Агинский, пгт. Агинское, ул. 30 лет Победы, д. 85	Индивидуальные домовладения	51,094126	114,54314
140399	Забайкальский край, р-н. Агинский, пгт. Агинское, ул. 30 лет Победы, д. 86	Индивидуальные домовладения	51,095076	114,543553
140400	Забайкальский край, р-н. Агинский, пгт. Агинское, ул. 30 лет Победы, д. 87	Индивидуальные домовладения	51,094013	114,542807

№ п/п	Адрес	Вид	Широта	Долгота
140401	Забайкальский край, р-н. Агинский, пгт. Агинское, ул. 30 лет Победы, д. 88	Индивидуальные домовладения	51,094918	114,543194
140402	Забайкальский край, р-н. Агинский, пгт. Агинское, ул. 30 лет Победы, д. 89	Индивидуальные домовладения	51,093922	114,542475
140403	Забайкальский край, р-н. Агинский, пгт. Агинское, ул. 30 лет Победы, д. 9	Индивидуальные домовладения	51,100243	114,570915
140404	Забайкальский край, р-н. Агинский, пгт. Агинское, ул. 30 лет Победы, д. 90	Индивидуальные домовладения	51,094743	114,542789
140405	Забайкальский край, р-н. Агинский, пгт. Агинское, ул. 30 лет Победы, д. 91	Индивидуальные домовладения	51,093572	114,541909
140406	Забайкальский край, р-н. Читинский, с. Смоленка, ул. Магистральная, д. 8	Индивидуальные домовладения	52,131993	113,509206
140407	Забайкальский край, р-н. Агинский, пгт. Агинское, ул. 30 лет Победы, д. 92	Индивидуальные домовладения	51,094663	114,54252
140408	Забайкальский край, р-н. Агинский, пгт. Агинское, ул. 30 лет Победы, д. 93	Индивидуальные домовладения	51,093424	114,541451
140409	Забайкальский край, р-н. Агинский, пгт. Агинское, ул. 30 лет Победы, д. 94	Индивидуальные домовладения	51,094505	114,542071
140410	Забайкальский край, р-н. Агинский, пгт. Агинское, ул. 30 лет Победы, д. 95	Индивидуальные домовладения	51,093385	114,54102
140411	Забайкальский край, р-н. Агинский, пгт. Агинское, ул. 30 лет Победы, д. 97	Индивидуальные домовладения	51,093374	114,540768
140412	Забайкальский край, р-н. Агинский, пгт. Агинское, ул. 30 лет Победы, д. 98а	Индивидуальные домовладения	51,094233	114,541325
140413	Забайкальский край, р-н. Агинский, пгт. Агинское, ул. 30 лет Победы, д. 99	Индивидуальные домовладения	51,093176	114,540193
140414	Забайкальский край, р-н. Агинский, пгт. Агинское, ул. 3-я Ветеранская, д. 1	Индивидуальные домовладения	51,103662	114,537849
140415	Забайкальский край, р-н. Агинский, пгт. Агинское, ул. 3-я Ветеранская, д. 18	Индивидуальные домовладения	51,103662	114,537849

№ п/п	Адрес	Вид	Широта	Долгота
140416	Забайкальский край, р-н. Агинский, пгт. Агинское, ул. 3-я Ветеранская, д. 5	Индивидуальные домовладения	51,103662	114,537849
140417	Забайкальский край, р-н. Агинский, пгт. Агинское, ул. 9 Мая, д. 21	Индивидуальные домовладения	51,08925	114,540032
140418	Забайкальский край, р-н. Агинский, пгт. Агинское, ул. 3-я Молодежная, д. 7	Индивидуальные домовладения	51,103662	114,537849
140419	Забайкальский край, р-н. Агинский, пгт. Агинское, ул. 3-я Молодежная, д. 8	Индивидуальные домовладения	51,103662	114,537849
140420	Забайкальский край, р-н. Агинский, пгт. Агинское, ул. 3-я Молодежная, д. 9	Индивидуальные домовладения	51,103662	114,537849
140421	Забайкальский край, р-н. Агинский, пгт. Агинское, ул. 40 лет Победы, д. 1	Индивидуальные домовладения	51,117104	114,53359
140422	Забайкальский край, р-н. Агинский, пгт. Агинское, ул. 40 лет Победы, д. 10	Индивидуальные домовладения	51,118817	114,533294
140423	Забайкальский край, р-н. Агинский, пгт. Агинское, ул. 40 лет Победы, д. 11	Индивидуальные домовладения	51,119328	114,532486
140424	Забайкальский край, р-н. Агинский, пгт. Агинское, ул. 40 лет Победы, д. 13	Индивидуальные домовладения	51,119633	114,532326
140425	Забайкальский край, р-н. Агинский, пгт. Агинское, ул. 40 лет Победы, д. 13а	Индивидуальные домовладения	51,119633	114,532326
140426	Забайкальский край, р-н. Агинский, пгт. Агинское, ул. 40 лет Победы, д. 14	Индивидуальные домовладения	51,120021	114,532728
140427	Забайкальский край, р-н. Агинский, пгт. Агинское, ул. 40 лет Победы, д. 16	Индивидуальные домовладения	51,120396	114,53255
140428	Забайкальский край, р-н. Агинский, пгт. Агинское, ул. 40 лет Победы, д. 17	Индивидуальные домовладения	51,120632	114,53183
140429	Забайкальский край, р-н. Агинский, пгт. Агинское, ул. 40 лет Победы, д. 18, строение 1	Индивидуальные домовладения	51,120564	114,53244
140430	Забайкальский край, р-н. Агинский, пгт. Агинское, ул. 40 лет Победы, д. 19б	Индивидуальные домовладения	51,12101	114,53148

№ п/п	Адрес	Вид	Широта	Долгота
140431	Забайкальский край, р-н. Агинский, пгт. Агинское, ул. 40 лет Победы, д. 2	Индивидуальные домовладения	51,117211	114,534058
140432	Забайкальский край, р-н. Агинский, пгт. Агинское, ул. 40 лет Победы, д. 20	Индивидуальные домовладения	51,121	114,5322
140433	Забайкальский край, р-н. Агинский, пгт. Агинское, ул. 40 лет Победы, д. 22	Индивидуальные домовладения	51,12131	114,53204
140434	Забайкальский край, р-н. Агинский, пгт. Агинское, ул. 40 лет Победы, д. 23	Индивидуальные домовладения	51,122	114,530554
140435	Забайкальский край, р-н. Агинский, пгт. Агинское, ул. 40 лет Победы, д. 23а	Индивидуальные домовладения	51,122	114,530554
140436	Забайкальский край, р-н. Агинский, пгт. Агинское, ул. 40 лет Победы, д. 24	Индивидуальные домовладения	51,121548	114,53193
140437	Забайкальский край, р-н. Агинский, пгт. Агинское, ул. 40 лет Победы, д. 24в	Индивидуальные домовладения	51,121548	114,53193
140438	Забайкальский край, р-н. Агинский, пгт. Агинское, ул. 40 лет Победы, д. 25	Индивидуальные домовладения	51,122677	114,53021
140439	Забайкальский край, р-н. Агинский, пгт. Агинское, ул. 40 лет Победы, д. 26	Индивидуальные домовладения	51,12438	114,52916
140440	Забайкальский край, р-н. Агинский, пгт. Агинское, ул. 40 лет Победы, д. 27	Индивидуальные домовладения	51,122984	114,52998
140441	Забайкальский край, р-н. Агинский, пгт. Агинское, ул. 40 лет Победы, д. 28	Индивидуальные домовладения	51,124786	114,52858
140442	Забайкальский край, р-н. Агинский, пгт. Агинское, ул. 40 лет Победы, д. 28а	Индивидуальные домовладения	51,124786	114,52858
140443	Забайкальский край, р-н. Агинский, пгт. Агинское, ул. 40 лет Победы, д. 28б	Индивидуальные домовладения	51,124786	114,52858
140444	Забайкальский край, р-н. Агинский, пгт. Агинское, ул. 40 лет Победы, д. 3	Индивидуальные домовладения	51,117511	114,533393
140445	Забайкальский край, р-н. Агинский, пгт. Агинское, ул. 40 лет Победы, д. 30	Индивидуальные домовладения	51,12516	114,528255

№ п/п	Адрес	Вид	Широта	Долгота
140446	Забайкальский край, р-н. Агинский, пгт. Агинское, ул. 40 лет Победы, д. 30а	Индивидуальные домовладения	51,12516	114,528255
140447	Забайкальский край, р-н. Агинский, пгт. Агинское, ул. 40 лет Победы, д. 31	Индивидуальные домовладения	51,12374	114,52892
140448	Забайкальский край, р-н. Агинский, пгт. Агинское, ул. 40 лет Победы, д. 32	Индивидуальные домовладения	51,12549	114,52793
140449	Забайкальский край, р-н. Агинский, пгт. Агинское, ул. 40 лет Победы, д. 33	Индивидуальные домовладения	51,124043	114,52875
140450	Забайкальский край, р-н. Агинский, пгт. Агинское, ул. 40 лет Победы, д. 5	Индивидуальные домовладения	51,117844	114,533104
140451	Забайкальский край, р-н. Агинский, пгт. Агинское, ул. 40 лет Победы, д. 6	Индивидуальные домовладения	51,118042	114,533681
140452	Забайкальский край, р-н. Агинский, пгт. Агинское, ул. 40 лет Победы, д. 7	Индивидуальные домовладения	51,118355	114,53296
140453	Забайкальский край, р-н. Агинский, пгт. Агинское, ул. 40 лет Победы, д. 8	Индивидуальные домовладения	51,118421	114,533492
140454	Забайкальский край, р-н. Агинский, пгт. Агинское, ул. 40 лет Победы, д. 9	Индивидуальные домовладения	51,118732	114,53278
140455	Забайкальский край, р-н. Агинский, пгт. Агинское, ул. 4-я Молодежная, д. 11	Индивидуальные домовладения	51,118189	114,559615
140456	Забайкальский край, р-н. Агинский, пгт. Агинское, ул. 4-я Молодежная, д. 12	Индивидуальные домовладения	51,118189	114,559615
140457	Забайкальский край, р-н. Агинский, пгт. Агинское, ул. 50 лет Победы, д. 1	Индивидуальные домовладения	51,099997	114,513603
140458	Забайкальский край, р-н. Агинский, пгт. Агинское, ул. 50 лет Победы, д. 10	Индивидуальные домовладения	51,100823	114,514277
140459	Забайкальский край, р-н. Агинский, пгт. Агинское, ул. 50 лет Победы, д. 10б	Индивидуальные домовладения	51,100823	114,514277
140460	Забайкальский край, р-н. Агинский, пгт. Агинское, ул. 50 лет Победы, д. 10в	Индивидуальные домовладения	51,100823	114,514277

№ п/п	Адрес	Вид	Широта	Долгота
140461	Забайкальский край, р-н. Агинский, пгт. Агинское, ул. 50 лет Победы, д. 10г	Индивидуальные домовладения	51,100823	114,514277
140462	Забайкальский край, р-н. Агинский, пгт. Агинское, ул. 50 лет Победы, д. 10д	Индивидуальные домовладения	51,100823	114,514277
140463	Забайкальский край, р-н. Агинский, пгт. Агинское, ул. 50 лет Победы, д. 12	Индивидуальные домовладения	51,100263	114,513792
140464	Забайкальский край, р-н. Агинский, пгт. Агинское, ул. 50 лет Победы, д. 16	Индивидуальные домовладения	51,100088	114,513136
140465	Забайкальский край, р-н. Агинский, пгт. Агинское, ул. 50 лет Победы, д. 18	Индивидуальные домовладения	51,100014	114,512921
140466	Забайкальский край, р-н. Агинский, пгт. Агинское, ул. 50 лет Победы, д. 18а	Индивидуальные домовладения	51,100014	114,512921
140467	Забайкальский край, г. Чита, тракт. Молоковский, д. 21, корп. Д	Индивидуальные домовладения	51,951333	113,515018
140468	Забайкальский край, р-н. Агинский, пгт. Агинское, ул. 50 лет Победы, д. 2	Индивидуальные домовладения	51,101462	114,51637
140469	Забайкальский край, р-н. Агинский, пгт. Агинское, ул. 50 лет Победы, д. 22	Индивидуальные домовладения	51,099839	114,512319
140470	Забайкальский край, р-н. Агинский, пгт. Агинское, ул. 50 лет Победы, д. 24	Индивидуальные домовладения	51,099698	114,511807
140471	Забайкальский край, р-н. Агинский, пгт. Агинское, ул. 50 лет Победы, д. 26	Индивидуальные домовладения	51,099618	114,511528
140472	Забайкальский край, р-н. Агинский, пгт. Агинское, ул. 50 лет Победы, д. 26а	Индивидуальные домовладения	51,099618	114,511528
140473	Забайкальский край, р-н. Агинский, пгт. Агинское, ул. 50 лет Победы, д. 28	Индивидуальные домовладения	51,099517	114,511259
140474	Забайкальский край, р-н. Агинский, пгт. Агинское, ул. 50 лет Победы, д. 4	Индивидуальные домовладения	51,101332	114,515912
140475	Забайкальский край, р-н. Агинский, пгт. Агинское, ул. 50 лет Победы, д. 6	Индивидуальные домовладения	51,101145	114,515121

№ п/п	Адрес	Вид	Широта	Долгота
140476	Забайкальский край, р-н. Агинский, пгт. Агинское, ул. 50 лет Победы, д. 6, литер а	Индивидуальные домовладения	51,099997	114,513603
140477	Забайкальский край, р-н. Агинский, пгт. Агинское, ул. 50 лет Победы, д. 8	Индивидуальные домовладения	51,101049	114,514807
140478	Забайкальский край, р-н. Агинский, пгт. Агинское, ул. 5-я Молодежная, д. 15	Индивидуальные домовладения	51,103662	114,537849
140479	Забайкальский край, р-н. Агинский, пгт. Агинское, ул. 7 Октября, д. 1	Индивидуальные домовладения	51,087015	114,539421
140480	Забайкальский край, р-н. Агинский, пгт. Агинское, ул. 7 Октября, д. 10	Индивидуальные домовладения	51,087015	114,539421
140481	Забайкальский край, р-н. Агинский, пгт. Агинское, ул. 7 Октября, д. 11	Индивидуальные домовладения	51,087015	114,539421
140482	Забайкальский край, р-н. Агинский, пгт. Агинское, ул. 7 Октября, д. 11а	Индивидуальные домовладения	51,087015	114,539421
140483	Забайкальский край, р-н. Агинский, пгт. Агинское, ул. 7 Октября, д. 12	Индивидуальные домовладения	51,087015	114,539421
140484	Забайкальский край, р-н. Агинский, пгт. Агинское, ул. 7 Октября, д. 13	Индивидуальные домовладения	51,087015	114,539421
140485	Забайкальский край, р-н. Агинский, пгт. Агинское, ул. 7 Октября, д. 14	Индивидуальные домовладения	51,087015	114,539421
140486	Забайкальский край, р-н. Агинский, пгт. Агинское, ул. 7 Октября, д. 15, строение 1	Индивидуальные домовладения	51,087015	114,539421
140487	Забайкальский край, р-н. Агинский, пгт. Агинское, ул. 7 Октября, д. 16	Индивидуальные домовладения	51,087015	114,539421
140488	Забайкальский край, р-н. Агинский, пгт. Агинское, ул. 7 Октября, д. 16а	Индивидуальные домовладения	51,087015	114,539421
140489	Забайкальский край, р-н. Агинский, пгт. Агинское, ул. 7 Октября, д. 17, строение 2	Индивидуальные домовладения	51,087015	114,539421
140490	Забайкальский край, р-н. Агинский, пгт. Агинское, ул. 7 Октября, д. 18	Индивидуальные домовладения	51,087015	114,539421

№ п/п	Адрес	Вид	Широта	Долгота
140491	Забайкальский край, р-н. Агинский, пгт. Агинское, ул. 7 Октября, д. 1а	Индивидуальные домовладения	51,087015	114,539421
140492	Забайкальский край, р-н. Агинский, пгт. Агинское, ул. 7 Октября, д. 2	Индивидуальные домовладения	51,087015	114,539421
140493	Забайкальский край, р-н. Агинский, пгт. Агинское, ул. 7 Октября, д. 20	Индивидуальные домовладения	51,087015	114,539421
140494	Забайкальский край, р-н. Агинский, пгт. Агинское, ул. 7 Октября, д. 22	Индивидуальные домовладения	51,087015	114,539421
140495	Забайкальский край, р-н. Агинский, пгт. Агинское, ул. 7 Октября, д. 24	Индивидуальные домовладения	51,087015	114,539421
140496	Забайкальский край, р-н. Агинский, пгт. Агинское, ул. 7 Октября, д. 3	Индивидуальные домовладения	51,087015	114,539421
140497	Забайкальский край, р-н. Агинский, пгт. Агинское, ул. 7 Октября, д. 4б	Индивидуальные домовладения	51,087015	114,539421
140498	Забайкальский край, р-н. Агинский, пгт. Агинское, ул. 7 Октября, д. 6	Индивидуальные домовладения	51,088486	114,537382
140499	Забайкальский край, р-н. Агинский, пгт. Агинское, ул. 7 Октября, д. 6а	Индивидуальные домовладения	51,088486	114,537382
140500	Забайкальский край, р-н. Агинский, пгт. Агинское, ул. 7 Октября, д. 6б	Индивидуальные домовладения	51,088486	114,537382
140501	Забайкальский край, р-н. Агинский, пгт. Агинское, ул. 7 Октября, д. 7	Индивидуальные домовладения	51,088177	114,53668
140502	Забайкальский край, р-н. Агинский, пгт. Агинское, ул. 7 Октября, д. 8а	Индивидуальные домовладения	51,087677	114,538704
140503	Забайкальский край, р-н. Агинский, пгт. Агинское, ул. 7 Октября, д. 8б	Индивидуальные домовладения	51,087677	114,538704
140504	Забайкальский край, р-н. Агинский, пгт. Агинское, ул. 7 Октября, д. 8в	Индивидуальные домовладения	51,087677	114,538704
140505	Забайкальский край, р-н. Агинский, пгт. Агинское, ул. 7 Октября, д. 9	Индивидуальные домовладения	51,08799	114,535706

№ п/п	Адрес	Вид	Широта	Долгота
140506	Забайкальский край, р-н. Агинский, пгт. Агинское, ул. 9 Мая, д. 1	Индивидуальные домовладения	51,09158	114,538783
140507	Забайкальский край, р-н. Агинский, пгт. Агинское, ул. 9 Мая, д. 10	Индивидуальные домовладения	51,089367	114,53972
140508	Забайкальский край, р-н. Агинский, пгт. Агинское, ул. 9 Мая, д. 11	Индивидуальные домовладения	51,08976	114,54023
140509	Забайкальский край, р-н. Агинский, пгт. Агинское, ул. 9 Мая, д. 11а	Индивидуальные домовладения	51,08976	114,54023
140510	Забайкальский край, р-н. Агинский, пгт. Агинское, ул. 9 Мая, д. 13	Индивидуальные домовладения	51,089397	114,540375
140511	Забайкальский край, р-н. Агинский, пгт. Агинское, ул. 9 Мая, д. 16	Индивидуальные домовладения	51,08858	114,54024
140512	Забайкальский край, р-н. Агинский, пгт. Агинское, ул. 9 Мая, д. 17	Индивидуальные домовладения	51,08925	114,540032
140513	Забайкальский край, р-н. Агинский, пгт. Агинское, ул. 9 Мая, д. 18	Индивидуальные домовладения	51,08829	114,54039
140514	Забайкальский край, р-н. Агинский, пгт. Агинское, ул. 9 Мая, д. 18а	Индивидуальные домовладения	51,08829	114,54039
140515	Забайкальский край, р-н. Агинский, пгт. Агинское, ул. 9 Мая, д. 19	Индивидуальные домовладения	51,08925	114,540032
140516	Забайкальский край, р-н. Агинский, пгт. Агинское, ул. 9 Мая, д. 1а	Индивидуальные домовладения	51,09158	114,538783
140517	Забайкальский край, р-н. Агинский, пгт. Агинское, ул. 9 Мая, д. 1б	Индивидуальные домовладения	51,09158	114,538783
140518	Забайкальский край, р-н. Агинский, пгт. Агинское, ул. 9 Мая, д. 22а	Индивидуальные домовладения	51,087654	114,5408
140519	Забайкальский край, р-н. Агинский, пгт. Агинское, ул. 9 Мая, д. 24	Индивидуальные домовладения	51,087196	114,5411
140520	Забайкальский край, р-н. Агинский, пгт. Агинское, ул. 9 Мая, д. 26	Индивидуальные домовладения	51,08925	114,540032

№ п/п	Адрес	Вид	Широта	Долгота
140521	Забайкальский край, р-н. Агинский, пгт. Агинское, ул. 9 Мая, д. 27	Индивидуальные домовладения	51,08925	114,540032
140522	Забайкальский край, р-н. Агинский, пгт. Агинское, ул. 9 Мая, д. 28	Индивидуальные домовладения	51,08925	114,540032
140523	Забайкальский край, р-н. Агинский, пгт. Агинское, ул. 9 Мая, д. 28а	Индивидуальные домовладения	51,08925	114,540032
140524	Забайкальский край, р-н. Агинский, пгт. Агинское, ул. 9 Мая, д. 3	Индивидуальные домовладения	51,09125	114,539
140525	Забайкальский край, р-н. Агинский, пгт. Агинское, ул. 9 Мая, д. 30	Индивидуальные домовладения	51,08925	114,540032
140526	Забайкальский край, р-н. Агинский, пгт. Агинское, ул. 9 Мая, д. 31	Индивидуальные домовладения	51,08925	114,540032
140527	Забайкальский край, р-н. Агинский, пгт. Агинское, ул. 9 Мая, д. 32	Индивидуальные домовладения	51,08925	114,540032
140528	Забайкальский край, р-н. Агинский, пгт. Агинское, ул. 9 Мая, д. 33	Индивидуальные домовладения	51,08925	114,540032
140529	Забайкальский край, р-н. Агинский, пгт. Агинское, ул. 9 Мая, д. 4, строение 1	Индивидуальные домовладения	51,091434	114,53829
140530	Забайкальский край, р-н. Агинский, пгт. Агинское, ул. 9 Мая, д. 5	Индивидуальные домовладения	51,09093	114,53926
140531	Забайкальский край, р-н. Агинский, пгт. Агинское, ул. 9 Мая, д. 6	Индивидуальные домовладения	51,09112	114,53847
140532	Забайкальский край, р-н. Агинский, пгт. Агинское, ул. 9 Мая, д. 7	Индивидуальные домовладения	51,090602	114,539484
140533	Забайкальский край, р-н. Агинский, пгт. Агинское, ул. 9 Мая, д. 7а	Индивидуальные домовладения	51,090602	114,539484
140534	Забайкальский край, р-н. Агинский, пгт. Агинское, ул. 9 Мая, д. 7б	Индивидуальные домовладения	51,090602	114,539484
140535	Забайкальский край, р-н. Агинский, пгт. Агинское, ул. 9 Мая, д. 7в	Индивидуальные домовладения	51,090602	114,539484

№ п/п	Адрес	Вид	Широта	Долгота
140536	Забайкальский край, р-н. Агинский, пгт. Агинское, ул. 9 Мая, д. 7г	Индивидуальные домовладения	51,090602	114,539484
140537	Забайкальский край, р-н. Агинский, пгт. Агинское, ул. 9 Мая, д. 7д	Индивидуальные домовладения	51,090602	114,539484
140538	Забайкальский край, р-н. Агинский, пгт. Агинское, ул. 9 Мая, д. 7е	Индивидуальные домовладения	51,090602	114,539484
140539	Забайкальский край, р-н. Агинский, пгт. Агинское, ул. 9 Мая, д. 7и	Индивидуальные домовладения	51,090602	114,539484
140540	Забайкальский край, р-н. Агинский, пгт. Агинское, ул. 9 Мая, д. 8а	Индивидуальные домовладения	51,089827	114,539493
140541	Забайкальский край, р-н. Агинский, пгт. Агинское, ул. 9 Мая, д. 9	Индивидуальные домовладения	51,090358	114,539888
140542	Забайкальский край, р-н. Агинский, пгт. Агинское, ул. Авиационная, д. 1	Индивидуальные домовладения	51,097673	114,509776
140543	Забайкальский край, р-н. Агинский, пгт. Агинское, ул. Авиационная, д. 10	Индивидуальные домовладения	51,097197	114,509821
140544	Забайкальский край, р-н. Агинский, пгт. Агинское, ул. Авиационная, д. 11в	Индивидуальные домовладения	51,097197	114,509821
140545	Забайкальский край, р-н. Агинский, пгт. Агинское, ул. Авиационная, д. 13	Индивидуальные домовладения	51,097197	114,509821
140546	Забайкальский край, р-н. Агинский, пгт. Агинское, ул. Авиационная, д. 15	Индивидуальные домовладения	51,097197	114,509821
140547	Забайкальский край, р-н. Агинский, пгт. Агинское, ул. Авиационная, д. 16	Индивидуальные домовладения	51,097197	114,509821
140548	Забайкальский край, р-н. Агинский, пгт. Агинское, ул. Авиационная, д. 17	Индивидуальные домовладения	51,097197	114,509821
140549	Забайкальский край, р-н. Агинский, пгт. Агинское, ул. Авиационная, д. 1а	Индивидуальные домовладения	51,097673	114,509776
140550	Забайкальский край, р-н. Агинский, пгт. Агинское, ул. Авиационная, д. 1в	Индивидуальные домовладения	51,097673	114,509776

№ п/п	Адрес	Вид	Широта	Долгота
140551	Забайкальский край, р-н. Агинский, пгт. Агинское, ул. Авиационная, д. 2	Индивидуальные домовладения	51,097197	114,509821
140552	Забайкальский край, р-н. Агинский, пгт. Агинское, ул. Авиационная, д. 21	Индивидуальные домовладения	51,097197	114,509821
140553	Забайкальский край, р-н. Агинский, пгт. Агинское, ул. Авиационная, д. 25	Индивидуальные домовладения	51,097197	114,509821
140554	Забайкальский край, р-н. Агинский, пгт. Агинское, ул. Авиационная, д. 28	Индивидуальные домовладения	51,097197	114,509821
140555	Забайкальский край, р-н. Агинский, пгт. Агинское, ул. Авиационная, д. 3	Индивидуальные домовладения	51,097197	114,509821
140556	Забайкальский край, р-н. Агинский, пгт. Агинское, ул. Авиационная, д. 30	Индивидуальные домовладения	51,097197	114,509821
140557	Забайкальский край, р-н. Агинский, пгт. Агинское, ул. Авиационная, д. 33а	Индивидуальные домовладения	51,097197	114,509821
140558	Забайкальский край, р-н. Агинский, пгт. Агинское, ул. Авиационная, д. 35	Индивидуальные домовладения	51,097197	114,509821
140559	Забайкальский край, р-н. Агинский, пгт. Агинское, ул. Авиационная, д. 38	Индивидуальные домовладения	51,097197	114,509821
140560	Забайкальский край, р-н. Агинский, пгт. Агинское, ул. Авиационная, д. 3б	Индивидуальные домовладения	51,097197	114,509821
140561	Забайкальский край, р-н. Агинский, пгт. Агинское, ул. Авиационная, д. 42	Индивидуальные домовладения	51,097197	114,509821
140562	Забайкальский край, р-н. Агинский, пгт. Агинское, ул. Авиационная, д. 50	Индивидуальные домовладения	51,097197	114,509821
140563	Забайкальский край, р-н. Агинский, пгт. Агинское, ул. Авиационная, д. 52	Индивидуальные домовладения	51,097197	114,509821
140564	Забайкальский край, р-н. Агинский, пгт. Агинское, ул. Авиационная, д. 60	Индивидуальные домовладения	51,097197	114,509821
140565	Забайкальский край, р-н. Агинский, пгт. Агинское, ул. Авиационная, д. 7а	Индивидуальные домовладения	51,097197	114,509821

№ п/п	Адрес	Вид	Широта	Долгота
140566	Забайкальский край, р-н. Агинский, пгт. Агинское, ул. Авиационная, д. 9	Индивидуальные домовладения	51,097197	114,509821
140567	Забайкальский край, р-н. Агинский, пгт. Агинское, ул. Авиационная, д. 9б	Индивидуальные домовладения	51,097197	114,509821
140568	Забайкальский край, р-н. Агинский, пгт. Агинское, ул. Ага-Хангильская, д. 1	Индивидуальные домовладения	51,103662	114,537849
140569	Забайкальский край, р-н. Агинский, пгт. Агинское, ул. Ага-Хангильская, д. 11	Индивидуальные домовладения	51,103662	114,537849
140570	Забайкальский край, р-н. Агинский, пгт. Агинское, ул. Ага-Хангильская, д. 11а	Индивидуальные домовладения	51,103662	114,537849
140571	Забайкальский край, р-н. Агинский, пгт. Агинское, ул. Ага-Хангильская, д. 13	Индивидуальные домовладения	51,103662	114,537849
140572	Забайкальский край, р-н. Агинский, пгт. Агинское, ул. Ага-Хангильская, д. 1а	Индивидуальные домовладения	51,103662	114,537849
140573	Забайкальский край, р-н. Агинский, пгт. Агинское, ул. Ага-Хангильская, д. 2	Индивидуальные домовладения	51,103662	114,537849
140574	Забайкальский край, р-н. Агинский, пгт. Агинское, ул. Ага-Хангильская, д. 2а	Индивидуальные домовладения	51,103662	114,537849
140575	Забайкальский край, р-н. Агинский, пгт. Агинское, ул. Ага-Хангильская, д. 2в	Индивидуальные домовладения	51,103662	114,537849
140576	Забайкальский край, р-н. Агинский, пгт. Агинское, ул. Ага-Хангильская, д. 3	Индивидуальные домовладения	51,103662	114,537849
140577	Забайкальский край, р-н. Агинский, пгт. Агинское, ул. Ага-Хангильская, д. 3а	Индивидуальные домовладения	51,103662	114,537849
140578	Забайкальский край, р-н. Агинский, пгт. Агинское, ул. Ага-Хангильская, д. 3б	Индивидуальные домовладения	51,103662	114,537849
140579	Забайкальский край, р-н. Агинский, пгт. Агинское, ул. Ага-Хангильская, д. 5	Индивидуальные домовладения	51,103662	114,537849
140580	Забайкальский край, р-н. Агинский, пгт. Агинское, ул. Ага-Хангильская, д. 6	Индивидуальные домовладения	51,103662	114,537849

№ п/п	Адрес	Вид	Широта	Долгота
140581	Забайкальский край, р-н. Агинский, пгт. Агинское, ул. Ага-Хангильская, д. 8	Индивидуальные домовладения	51,103662	114,537849
140582	Забайкальский край, р-н. Агинский, пгт. Агинское, ул. Ага-Хангильская, д. 9	Индивидуальные домовладения	51,103662	114,537849
140583	Забайкальский край, р-н. Агинский, пгт. Агинское, ул. Аликовой-Базаровой, д. 10	Индивидуальные домовладения	51,103662	114,537849
140584	Забайкальский край, р-н. Агинский, пгт. Агинское, ул. Аликовой-Базаровой, д. 12	Индивидуальные домовладения	51,103662	114,537849
140585	Забайкальский край, р-н. Агинский, пгт. Агинское, ул. Аликовой-Базаровой, д. 14	Индивидуальные домовладения	51,103662	114,537849
140586	Забайкальский край, р-н. Агинский, пгт. Агинское, ул. Аликовой-Базаровой, д. 16	Индивидуальные домовладения	51,103662	114,537849
140587	Забайкальский край, р-н. Агинский, пгт. Агинское, ул. Аликовой-Базаровой, д. 18	Индивидуальные домовладения	51,103662	114,537849
140588	Забайкальский край, р-н. Агинский, пгт. Агинское, ул. Аликовой-Базаровой, д. 20	Индивидуальные домовладения	51,103662	114,537849
140589	Забайкальский край, р-н. Агинский, пгт. Агинское, ул. Аликовой-Базаровой, д. 22	Индивидуальные домовладения	51,103662	114,537849
140590	Забайкальский край, р-н. Агинский, пгт. Агинское, ул. Аликовой-Базаровой, д. 6	Индивидуальные домовладения	51,103662	114,537849
140591	Забайкальский край, р-н. Агинский, пгт. Агинское, ул. Аликовой-Базаровой, д. 6а	Индивидуальные домовладения	51,103662	114,537849
140592	Забайкальский край, р-н. Агинский, пгт. Агинское, ул. Аликовой-Базаровой, д. 8	Индивидуальные домовладения	51,103662	114,537849
140593	Забайкальский край, р-н. Агинский, пгт. Агинское, ул. Амурская, д. 1	Индивидуальные домовладения	51,098537	114,53112
140594	Забайкальский край, р-н. Агинский, пгт. Агинское, ул. Амурская, д. 13	Индивидуальные домовладения	51,099342	114,534256
140595	Забайкальский край, р-н. Агинский, пгт. Агинское, ул. Амурская, д. 1а	Индивидуальные домовладения	51,098537	114,53112

№ п/п	Адрес	Вид	Широта	Долгота
140596	Забайкальский край, р-н. Агинский, пгт. Агинское, ул. Амурская, д. 2	Индивидуальные домовладения	51,098763	114,53351
140597	Забайкальский край, р-н. Агинский, пгт. Агинское, ул. Амурская, д. 2в	Индивидуальные домовладения	51,098763	114,53351
140598	Забайкальский край, р-н. Агинский, пгт. Агинское, ул. Амурская, д. 2е	Индивидуальные домовладения	51,098763	114,53351
140599	Забайкальский край, р-н. Агинский, пгт. Агинское, ул. Амурская, д. 2ж	Индивидуальные домовладения	51,098763	114,53351
140600	Забайкальский край, р-н. Агинский, пгт. Агинское, ул. Амурская, д. 3	Индивидуальные домовладения	51,098644	114,531456
140601	Забайкальский край, р-н. Агинский, пгт. Агинское, ул. Амурская, д. 4	Индивидуальные домовладения	51,09891	114,5341
140602	Забайкальский край, р-н. Агинский, пгт. Агинское, ул. Амурская, д. 5	Индивидуальные домовладения	51,098736	114,531815
140603	Забайкальский край, р-н. Агинский, пгт. Агинское, ул. Амурская, д. 5г	Индивидуальные домовладения	51,098736	114,531815
140604	Забайкальский край, р-н. Агинский, пгт. Агинское, ул. Амурская, д. 5д	Индивидуальные домовладения	51,098736	114,531815
140605	Забайкальский край, р-н. Агинский, пгт. Агинское, ул. Амурская, д. 5е	Индивидуальные домовладения	51,098736	114,531815
140606	Забайкальский край, р-н. Агинский, пгт. Агинское, ул. Амурская, д. 6	Индивидуальные домовладения	51,099167	114,535164
140607	Забайкальский край, р-н. Агинский, пгт. Агинское, ул. Амурская, д. 6а	Индивидуальные домовладения	51,099167	114,535164
140608	Забайкальский край, р-н. Агинский, пгт. Агинское, ул. Амурская, д. 7	Индивидуальные домовладения	51,0989	114,53248
140609	Забайкальский край, р-н. Агинский, пгт. Агинское, ул. Амурская, д. 8	Индивидуальные домовладения	51,09958	114,536896
140610	Забайкальский край, р-н. Агинский, пгт. Агинское, ул. Амурская, д. 8а	Индивидуальные домовладения	51,09958	114,536896

№ п/п	Адрес	Вид	Широта	Долгота
140611	Забайкальский край, р-н. Агинский, пгт. Агинское, ул. Амурская, д. 8в	Индивидуальные домовладения	51,09958	114,536896
140612	Забайкальский край, р-н. Агинский, пгт. Агинское, ул. Амурская, д. 9	Индивидуальные домовладения	51,099056	114,53328
140613	Забайкальский край, р-н. Агинский, пгт. Агинское, ул. Амурская, д. 9а	Индивидуальные домовладения	51,099056	114,53328
140614	Забайкальский край, р-н. Агинский, пгт. Агинское, ул. Апрельская, д. 10	Индивидуальные домовладения	51,123283	114,535965
140615	Забайкальский край, р-н. Агинский, пгт. Агинское, ул. Апрельская, д. 11	Индивидуальные домовладения	51,123436	114,535164
140616	Забайкальский край, р-н. Агинский, пгт. Агинское, ул. Апрельская, д. 12	Индивидуальные домовладения	51,12356	114,535666
140617	Забайкальский край, р-н. Агинский, пгт. Агинское, ул. Апрельская, д. 13	Индивидуальные домовладения	51,123673	114,534974
140618	Забайкальский край, р-н. Агинский, пгт. Агинское, ул. Апрельская, д. 16	Индивидуальные домовладения	51,123997	114,53522
140619	Забайкальский край, р-н. Агинский, пгт. Агинское, ул. Апрельская, д. 17	Индивидуальные домовладения	51,12412	114,534454
140620	Забайкальский край, р-н. Агинский, пгт. Агинское, ул. Апрельская, д. 18	Индивидуальные домовладения	51,124454	114,53483
140621	Забайкальский край, р-н. Агинский, пгт. Агинское, ул. Апрельская, д. 19	Индивидуальные домовладения	51,124573	114,53389
140622	Забайкальский край, р-н. Агинский, пгт. Агинское, ул. Апрельская, д. 2	Индивидуальные домовладения	51,124227	114,534696
140623	Забайкальский край, р-н. Агинский, пгт. Агинское, ул. Апрельская, д. 20	Индивидуальные домовладения	51,124847	114,5346
140624	Забайкальский край, р-н. Агинский, пгт. Агинское, ул. Апрельская, д. 21	Индивидуальные домовладения	51,125034	114,53365
140625	Забайкальский край, р-н. Агинский, пгт. Агинское, ул. Апрельская, д. 22	Индивидуальные домовладения	51,125004	114,534325

№ п/п	Адрес	Вид	Широта	Долгота
140626	Забайкальский край, р-н. Агинский, пгт. Агинское, ул. Апрельская, д. 22а	Индивидуальные домовладения	51,125004	114,534325
140627	Забайкальский край, р-н. Агинский, пгт. Агинское, ул. Апрельская, д. 23	Индивидуальные домовладения	51,125245	114,53342
140628	Забайкальский край, р-н. Агинский, пгт. Агинское, ул. Апрельская, д. 24	Индивидуальные домовладения	51,12542	114,53425
140629	Забайкальский край, р-н. Агинский, пгт. Агинское, ул. Апрельская, д. 24а	Индивидуальные домовладения	51,12542	114,53425
140630	Забайкальский край, р-н. Агинский, пгт. Агинское, ул. Апрельская, д. 25	Индивидуальные домовладения	51,1255	114,53323
140631	Забайкальский край, р-н. Агинский, пгт. Агинское, ул. Апрельская, д. 27	Индивидуальные домовладения	51,12581	114,5328
140632	Забайкальский край, р-н. Агинский, пгт. Агинское, ул. Апрельская, д. 27а	Индивидуальные домовладения	51,12581	114,5328
140633	Забайкальский край, р-н. Агинский, пгт. Агинское, ул. Апрельская, д. 28а	Индивидуальные домовладения	51,124227	114,534696
140634	Забайкальский край, р-н. Агинский, пгт. Агинское, ул. Апрельская, д. 29	Индивидуальные домовладения	51,126324	114,532414
140635	Забайкальский край, р-н. Агинский, пгт. Агинское, ул. Апрельская, д. 3	Индивидуальные домовладения	51,12224	114,536224
140636	Забайкальский край, р-н. Агинский, пгт. Агинское, ул. Апрельская, д. 30	Индивидуальные домовладения	51,125957	114,53342
140637	Забайкальский край, р-н. Агинский, пгт. Агинское, ул. Апрельская, д. 37	Индивидуальные домовладения	51,124227	114,534696
140638	Забайкальский край, р-н. Агинский, пгт. Агинское, ул. Апрельская, д. 4а	Индивидуальные домовладения	51,12213	114,537186
140639	Забайкальский край, р-н. Агинский, пгт. Агинское, ул. Апрельская, д. 5	Индивидуальные домовладения	51,12246	114,53598
140640	Забайкальский край, р-н. Агинский, пгт. Агинское, ул. Апрельская, д. 6	Индивидуальные домовладения	51,122864	114,53678

№ п/п	Адрес	Вид	Широта	Долгота
140641	Забайкальский край, р-н. Агинский, пгт. Агинское, ул. Апрельская, д. 6а	Индивидуальные домовладения	51,122864	114,53678
140642	Забайкальский край, р-н. Агинский, пгт. Агинское, ул. Апрельская, д. 8	Индивидуальные домовладения	51,123024	114,53618
140643	Забайкальский край, р-н. Агинский, пгт. Агинское, ул. Апрельская, д. 8а	Индивидуальные домовладения	51,123024	114,53618
140644	Забайкальский край, р-н. Агинский, пгт. Агинское, ул. Апрельская, д. 9	Индивидуальные домовладения	51,123222	114,53536
140645	Забайкальский край, р-н. Агинский, пгт. Агинское, ул. Аргунская, д. 11	Индивидуальные домовладения	51,129756	114,538801
140646	Забайкальский край, р-н. Агинский, пгт. Агинское, ул. Аргунская, д. 13	Индивидуальные домовладения	51,129756	114,538801
140647	Забайкальский край, р-н. Агинский, пгт. Агинское, ул. Аргунская, д. 14	Индивидуальные домовладения	51,129864	114,5383
140648	Забайкальский край, р-н. Агинский, пгт. Агинское, ул. Аргунская, д. 16	Индивидуальные домовладения	51,129756	114,538801
140649	Забайкальский край, р-н. Агинский, пгт. Агинское, ул. Аргунская, д. 17	Индивидуальные домовладения	51,129756	114,538801
140650	Забайкальский край, р-н. Агинский, пгт. Агинское, ул. Аргунская, д. 4	Индивидуальные домовладения	51,129756	114,538801
140651	Забайкальский край, р-н. Агинский, пгт. Агинское, ул. Аргунская, д. 5	Индивидуальные домовладения	51,129756	114,538801
140652	Забайкальский край, р-н. Агинский, пгт. Агинское, ул. Аргунская, д. 6	Индивидуальные домовладения	51,129756	114,538801
140653	Забайкальский край, р-н. Агинский, пгт. Агинское, ул. Аэродромная, д. 12	Индивидуальные домовладения	51,093843	114,50674
140654	Забайкальский край, р-н. Читинский, с. Смоленка, ул. Майская, д. 12	Индивидуальные домовладения	52,143877	113,507903
140655	Забайкальский край, р-н. Агинский, пгт. Агинское, ул. Аэродромная, д. 16	Индивидуальные домовладения	51,093843	114,50674

№ п/п	Адрес	Вид	Широта	Долгота
140656	Забайкальский край, р-н. Агинский, пгт. Агинское, ул. Аэродромная, д. 18	Индивидуальные домовладения	51,093843	114,50674
140657	Забайкальский край, р-н. Агинский, пгт. Агинское, ул. Аэродромная, д. 1а	Индивидуальные домовладения	51,093843	114,50674
140658	Забайкальский край, р-н. Агинский, пгт. Агинское, ул. Аэродромная, д. 20	Индивидуальные домовладения	51,093843	114,50674
140659	Забайкальский край, р-н. Агинский, пгт. Агинское, ул. Аэродромная, д. 22	Индивидуальные домовладения	51,093843	114,50674
140660	Забайкальский край, р-н. Агинский, пгт. Агинское, ул. Аэродромная, д. 24	Индивидуальные домовладения	51,093843	114,50674
140661	Забайкальский край, р-н. Агинский, пгт. Агинское, ул. Аэродромная, д. 26	Индивидуальные домовладения	51,093843	114,50674
140662	Забайкальский край, р-н. Агинский, пгт. Агинское, ул. Аэродромная, д. 31	Индивидуальные домовладения	51,093843	114,50674
140663	Забайкальский край, р-н. Агинский, пгт. Агинское, ул. Аэродромная, д. 32	Индивидуальные домовладения	51,093843	114,50674
140664	Забайкальский край, р-н. Агинский, пгт. Агинское, ул. Аэродромная, д. 36	Индивидуальные домовладения	51,093843	114,50674
140665	Забайкальский край, р-н. Агинский, пгт. Агинское, ул. Аэродромная, д. 38	Индивидуальные домовладения	51,093843	114,50674
140666	Забайкальский край, р-н. Агинский, пгт. Агинское, ул. Аэродромная, д. 4	Индивидуальные домовладения	51,093843	114,50674
140667	Забайкальский край, р-н. Агинский, пгт. Агинское, ул. Аэродромная, д. 40	Индивидуальные домовладения	51,093843	114,50674
140668	Забайкальский край, р-н. Агинский, пгт. Агинское, ул. Аэродромная, д. 44	Индивидуальные домовладения	51,093843	114,50674
140669	Забайкальский край, р-н. Агинский, пгт. Агинское, ул. Аэродромная, д. 46	Индивидуальные домовладения	51,093843	114,50674
140670	Забайкальский край, р-н. Агинский, пгт. Агинское, ул. Аэродромная, д. 5	Индивидуальные домовладения	51,093843	114,50674

№ п/п	Адрес	Вид	Широта	Долгота
140671	Забайкальский край, р-н. Агинский, пгт. Агинское, ул. Аэродромная, д. 50	Индивидуальные домовладения	51,093843	114,50674
140672	Забайкальский край, р-н. Агинский, пгт. Агинское, ул. Аэродромная, д. 6	Индивидуальные домовладения	51,093843	114,50674
140673	Забайкальский край, р-н. Агинский, пгт. Агинское, ул. Аэродромная, д. 8	Индивидуальные домовладения	51,093843	114,50674
140674	Забайкальский край, р-н. Агинский, пгт. Агинское, ул. Бадмажабэ, д. 11	Индивидуальные домовладения	51,108494	114,53446
140675	Забайкальский край, р-н. Агинский, пгт. Агинское, ул. Бадмажабэ, д. 17	Индивидуальные домовладения	51,108961	114,537328
140676	Забайкальский край, р-н. Агинский, пгт. Агинское, ул. Бадмажабэ, д. 19	Индивидуальные домовладения	51,108097	114,53497
140677	Забайкальский край, р-н. Агинский, пгт. Агинское, ул. Бадмажабэ, д. 19б	Индивидуальные домовладения	51,108097	114,53497
140678	Забайкальский край, р-н. Агинский, пгт. Агинское, ул. Бадмажабэ, д. 21	Индивидуальные домовладения	51,108961	114,537328
140679	Забайкальский край, р-н. Агинский, пгт. Агинское, ул. Бадмажабэ, д. 7	Индивидуальные домовладения	51,108961	114,537328
140680	Забайкальский край, р-н. Агинский, пгт. Агинское, ул. Бадмажабэ, д. 8	Индивидуальные домовладения	51,108961	114,537328
140681	Забайкальский край, р-н. Агинский, пгт. Агинское, ул. Бадмажабэ, д. 9	Индивидуальные домовладения	51,108517	114,534874
140682	Забайкальский край, р-н. Агинский, пгт. Агинское, ул. Базара Ринчино, д. 10	Индивидуальные домовладения	51,112404	114,55892
140683	Забайкальский край, р-н. Агинский, пгт. Агинское, ул. Базара Ринчино, д. 100	Индивидуальные домовладения	51,108741	114,547128
140684	Забайкальский край, р-н. Агинский, пгт. Агинское, ул. Базара Ринчино, д. 101	Индивидуальные домовладения	51,108741	114,547128
140685	Забайкальский край, р-н. Агинский, пгт. Агинское, ул. Базара Ринчино, д. 102	Индивидуальные домовладения	51,108741	114,547128

№ п/п	Адрес	Вид	Широта	Долгота
140686	Забайкальский край, р-н. Агинский, пгт. Агинское, ул. Базара Ринчино, д. 103	Индивидуальные домовладения	51,108741	114,547128
140687	Забайкальский край, р-н. Агинский, пгт. Агинское, ул. Базара Ринчино, д. 104	Индивидуальные домовладения	51,108741	114,547128
140688	Забайкальский край, р-н. Агинский, пгт. Агинское, ул. Базара Ринчино, д. 106	Индивидуальные домовладения	51,108741	114,547128
140689	Забайкальский край, р-н. Агинский, пгт. Агинское, ул. Базара Ринчино, д. 107	Индивидуальные домовладения	51,108741	114,547128
140690	Забайкальский край, р-н. Агинский, пгт. Агинское, ул. Базара Ринчино, д. 108	Индивидуальные домовладения	51,108741	114,547128
140691	Забайкальский край, р-н. Агинский, пгт. Агинское, ул. Базара Ринчино, д. 109	Индивидуальные домовладения	51,108741	114,547128
140692	Забайкальский край, р-н. Агинский, пгт. Агинское, ул. Базара Ринчино, д. 110	Индивидуальные домовладения	51,108741	114,547128
140693	Забайкальский край, р-н. Агинский, пгт. Агинское, ул. Базара Ринчино, д. 111	Индивидуальные домовладения	51,108741	114,547128
140694	Забайкальский край, р-н. Агинский, пгт. Агинское, ул. Базара Ринчино, д. 111а	Индивидуальные домовладения	51,108741	114,547128
140695	Забайкальский край, р-н. Агинский, пгт. Агинское, ул. Базара Ринчино, д. 112	Индивидуальные домовладения	51,108741	114,547128
140696	Забайкальский край, р-н. Агинский, пгт. Агинское, ул. Базара Ринчино, д. 114	Индивидуальные домовладения	51,108741	114,547128
140697	Забайкальский край, р-н. Агинский, пгт. Агинское, ул. Базара Ринчино, д. 114а	Индивидуальные домовладения	51,108741	114,547128
140698	Забайкальский край, р-н. Читинский, с. Яблоново, ул. Школьная, д. 20	Индивидуальные домовладения	51,841798	112,758681
140699	Забайкальский край, р-н. Агинский, пгт. Агинское, ул. Базара Ринчино, д. 118	Индивидуальные домовладения	51,108741	114,547128
140700	Забайкальский край, р-н. Агинский, пгт. Агинское, ул. Базара Ринчино, д. 12	Индивидуальные домовладения	51,108741	114,547128

№ п/п	Адрес	Вид	Широта	Долгота
140701	Забайкальский край, р-н. Агинский, пгт. Агинское, ул. Базара Ринчино, д. 120	Индивидуальные домовладения	51,108741	114,547128
140702	Забайкальский край, р-н. Агинский, пгт. Агинское, ул. Базара Ринчино, д. 124	Индивидуальные домовладения	51,108741	114,547128
140703	Забайкальский край, р-н. Агинский, пгт. Агинское, ул. Базара Ринчино, д. 126	Индивидуальные домовладения	51,108741	114,547128
140704	Забайкальский край, р-н. Агинский, пгт. Агинское, ул. Базара Ринчино, д. 128	Индивидуальные домовладения	51,108741	114,547128
140705	Забайкальский край, р-н. Агинский, пгт. Агинское, ул. Базара Ринчино, д. 13	Индивидуальные домовладения	51,110615	114,55583
140706	Забайкальский край, р-н. Агинский, пгт. Агинское, ул. Базара Ринчино, д. 134а	Индивидуальные домовладения	51,108741	114,547128
140707	Забайкальский край, р-н. Агинский, пгт. Агинское, ул. Базара Ринчино, д. 14	Индивидуальные домовладения	51,108741	114,547128
140708	Забайкальский край, р-н. Агинский, пгт. Агинское, ул. Базара Ринчино, д. 15	Индивидуальные домовладения	51,110287	114,554924
140709	Забайкальский край, р-н. Агинский, пгт. Агинское, ул. Базара Ринчино, д. 16	Индивидуальные домовладения	51,110863	114,55552
140710	Забайкальский край, р-н. Агинский, пгт. Агинское, ул. Базара Ринчино, д. 17	Индивидуальные домовладения	51,1102	114,55461
140711	Забайкальский край, р-н. Агинский, пгт. Агинское, ул. Базара Ринчино, д. 18	Индивидуальные домовладения	51,110607	114,555115
140712	Забайкальский край, р-н. Агинский, пгт. Агинское, ул. Базара Ринчино, д. 19	Индивидуальные домовладения	51,108741	114,547128
140713	Забайкальский край, р-н. Агинский, пгт. Агинское, ул. Базара Ринчино, д. 21	Индивидуальные домовладения	51,108741	114,547128
140714	Забайкальский край, р-н. Агинский, пгт. Агинское, ул. Базара Ринчино, д. 22	Индивидуальные домовладения	51,110443	114,55454
140715	Забайкальский край, р-н. Агинский, пгт. Агинское, ул. Базара Ринчино, д. 23	Индивидуальные домовладения	51,108741	114,547128

№ п/п	Адрес	Вид	Широта	Долгота
140716	Забайкальский край, р-н. Агинский, пгт. Агинское, ул. Базара Ринчино, д. 23а	Индивидуальные домовладения	51,108741	114,547128
140717	Забайкальский край, р-н. Агинский, пгт. Агинское, ул. Базара Ринчино, д. 26а	Индивидуальные домовладения	51,110043	114,55368
140718	Забайкальский край, р-н. Агинский, пгт. Агинское, ул. Базара Ринчино, д. 27	Индивидуальные домовладения	51,109787	114,5539
140719	Забайкальский край, р-н. Агинский, пгт. Агинское, ул. Базара Ринчино, д. 28	Индивидуальные домовладения	51,109991	114,553228
140720	Забайкальский край, р-н. Агинский, пгт. Агинское, ул. Базара Ринчино, д. 29	Индивидуальные домовладения	51,109673	114,55341
140721	Забайкальский край, р-н. Агинский, пгт. Агинское, ул. Базара Ринчино, д. 3	Индивидуальные домовладения	51,112297	114,55952
140722	Забайкальский край, р-н. Агинский, пгт. Агинское, ул. Базара Ринчино, д. 30	Индивидуальные домовладения	51,10993	114,55292
140723	Забайкальский край, р-н. Агинский, пгт. Агинское, ул. Базара Ринчино, д. 31	Индивидуальные домовладения	51,109617	114,552887
140724	Забайкальский край, р-н. Агинский, пгт. Агинское, ул. Базара Ринчино, д. 32	Индивидуальные домовладения	51,109855	114,552123
140725	Забайкальский край, р-н. Агинский, пгт. Агинское, ул. Базара Ринчино, д. 33	Индивидуальные домовладения	51,109532	114,552545
140726	Забайкальский край, р-н. Агинский, пгт. Агинское, ул. Базара Ринчино, д. 34	Индивидуальные домовладения	51,1098	114,55178
140727	Забайкальский край, р-н. Агинский, пгт. Агинское, ул. Базара Ринчино, д. 35	Индивидуальные домовладения	51,10942	114,552376
140728	Забайкальский край, р-н. Агинский, пгт. Агинское, ул. Базара Ринчино, д. 36	Индивидуальные домовладения	51,10973	114,551548
140729	Забайкальский край, р-н. Агинский, пгт. Агинское, ул. Базара Ринчино, д. 37	Индивидуальные домовладения	51,109352	114,55193
140730	Забайкальский край, р-н. Агинский, пгт. Агинское, ул. Базара Ринчино, д. 38	Индивидуальные домовладения	51,109802	114,551254

№ п/п	Адрес	Вид	Широта	Долгота
140731	Забайкальский край, р-н. Агинский, пгт. Агинское, ул. Базара Ринчино, д. 4	Индивидуальные домовладения	51,11285	114,55968
140732	Забайкальский край, р-н. Агинский, пгт. Агинское, ул. Базара Ринчино, д. 40	Индивидуальные домовладения	51,109707	114,55095
140733	Забайкальский край, р-н. Агинский, пгт. Агинское, ул. Б.Жабона, д. 42	Индивидуальные домовладения	51,103662	114,537849
140734	Забайкальский край, р-н. Агинский, пгт. Агинское, ул. Базара Ринчино, д. 41	Индивидуальные домовладения	51,109238	114,55071
140735	Забайкальский край, р-н. Агинский, пгт. Агинское, ул. Базара Ринчино, д. 42	Индивидуальные домовладения	51,109561	114,550488
140736	Забайкальский край, р-н. Агинский, пгт. Агинское, ул. Базара Ринчино, д. 43	Индивидуальные домовладения	51,109158	114,55012
140737	Забайкальский край, р-н. Агинский, пгт. Агинское, ул. Базара Ринчино, д. 46	Индивидуальные домовладения	51,10946	114,549934
140738	Забайкальский край, р-н. Агинский, пгт. Агинское, ул. Базара Ринчино, д. 47	Индивидуальные домовладения	51,10898	114,54913
140739	Забайкальский край, р-н. Агинский, пгт. Агинское, ул. Базара Ринчино, д. 48	Индивидуальные домовладения	51,10953	114,549576
140740	Забайкальский край, р-н. Агинский, пгт. Агинское, ул. Базара Ринчино, д. 49	Индивидуальные домовладения	51,108741	114,547128
140741	Забайкальский край, р-н. Агинский, пгт. Агинское, ул. Базара Ринчино, д. 5	Индивидуальные домовладения	51,112038	114,55901
140742	Забайкальский край, р-н. Агинский, пгт. Агинское, ул. Базара Ринчино, д. 50	Индивидуальные домовладения	51,10933	114,54928
140743	Забайкальский край, р-н. Агинский, пгт. Агинское, ул. Базара Ринчино, д. 51	Индивидуальные домовладения	51,108741	114,547128
140744	Забайкальский край, р-н. Агинский, пгт. Агинское, ул. Базара Ринчино, д. 52	Индивидуальные домовладения	51,109284	114,549069
140745	Забайкальский край, р-н. Агинский, пгт. Агинское, ул. Базара Ринчино, д. 52а	Индивидуальные домовладения	51,109284	114,549069

№ п/п	Адрес	Вид	Широта	Долгота
140746	Забайкальский край, р-н. Агинский, пгт. Агинское, ул. Базара Ринчино, д. 53	Индивидуальные домовладения	51,108673	114,547515
140747	Забайкальский край, р-н. Агинский, пгт. Агинское, ул. Базара Ринчино, д. 53а	Индивидуальные домовладения	51,108673	114,547515
140748	Забайкальский край, р-н. Агинский, пгт. Агинское, ул. Базара Ринчино, д. 54	Индивидуальные домовладения	51,108741	114,547128
140749	Забайкальский край, р-н. Агинский, пгт. Агинское, ул. Базара Ринчино, д. 56	Индивидуальные домовладения	51,108741	114,547128
140750	Забайкальский край, р-н. Агинский, пгт. Агинское, ул. Базара Ринчино, д. 57	Индивидуальные домовладения	51,108741	114,547128
140751	Забайкальский край, р-н. Агинский, пгт. Агинское, ул. Базара Ринчино, д. 58	Индивидуальные домовладения	51,108741	114,547128
140752	Забайкальский край, р-н. Агинский, пгт. Агинское, ул. Базара Ринчино, д. 58а	Индивидуальные домовладения	51,108741	114,547128
140753	Забайкальский край, р-н. Агинский, пгт. Агинское, ул. Базара Ринчино, д. 59	Индивидуальные домовладения	51,108741	114,547128
140754	Забайкальский край, р-н. Агинский, пгт. Агинское, ул. Базара Ринчино, д. 5а	Индивидуальные домовладения	51,112038	114,55901
140755	Забайкальский край, р-н. Агинский, пгт. Агинское, ул. Базара Ринчино, д. 6	Индивидуальные домовладения	51,108741	114,547128
140756	Забайкальский край, р-н. Агинский, пгт. Агинское, ул. Базара Ринчино, д. 62	Индивидуальные домовладения	51,108741	114,547128
140757	Забайкальский край, р-н. Агинский, пгт. Агинское, ул. Базара Ринчино, д. 63	Индивидуальные домовладения	51,108741	114,547128
140758	Забайкальский край, р-н. Агинский, пгт. Агинское, ул. Базара Ринчино, д. 64	Индивидуальные домовладения	51,108741	114,547128
140759	Забайкальский край, р-н. Агинский, пгт. Агинское, ул. Базара Ринчино, д. 66	Индивидуальные домовладения	51,108741	114,547128
140760	Забайкальский край, р-н. Агинский, пгт. Агинское, ул. Базара Ринчино, д. 69	Индивидуальные домовладения	51,108741	114,547128

№ п/п	Адрес	Вид	Широта	Долгота
140761	Забайкальский край, р-н. Агинский, пгт. Агинское, ул. Базара Ринчино, д. 70	Индивидуальные домовладения	51,108893	114,546509
140762	Забайкальский край, р-н. Агинский, пгт. Агинское, ул. Базара Ринчино, д. 71а	МКД	51,108741	114,547128
140763	Забайкальский край, р-н. Агинский, пгт. Агинское, ул. Базара Ринчино, д. 72	Индивидуальные домовладения	51,108741	114,547128
140764	Забайкальский край, р-н. Агинский, пгт. Агинское, ул. Базара Ринчино, д. 74	Индивидуальные домовладения	51,10882	114,546176
140765	Забайкальский край, р-н. Агинский, пгт. Агинское, ул. Базара Ринчино, д. 76	Индивидуальные домовладения	51,108741	114,547128
140766	Забайкальский край, р-н. Агинский, пгт. Агинское, ул. Базара Ринчино, д. 78	Индивидуальные домовладения	51,108741	114,547128
140767	Забайкальский край, р-н. Агинский, пгт. Агинское, ул. Базара Ринчино, д. 8	Индивидуальные домовладения	51,112602	114,55923
140768	Забайкальский край, р-н. Агинский, пгт. Агинское, ул. Базара Ринчино, д. 80	Индивидуальные домовладения	51,108741	114,547128
140769	Забайкальский край, р-н. Агинский, пгт. Агинское, ул. Базара Ринчино, д. 81	Индивидуальные домовладения	51,108741	114,547128
140770	Забайкальский край, р-н. Агинский, пгт. Агинское, ул. Базара Ринчино, д. 89	Индивидуальные домовладения	51,106654	114,538549
140771	Забайкальский край, р-н. Агинский, пгт. Агинское, ул. Б.Жабона, д. 44	Индивидуальные домовладения	51,103662	114,537849
140772	Забайкальский край, р-н. Агинский, пгт. Агинское, ул. Базара Ринчино, д. 91	Индивидуальные домовладения	51,108741	114,547128
140773	Забайкальский край, р-н. Агинский, пгт. Агинское, ул. Базара Ринчино, д. 93	Индивидуальные домовладения	51,108741	114,547128
140774	Забайкальский край, р-н. Агинский, пгт. Агинское, ул. Базара Ринчино, д. 95	Индивидуальные домовладения	51,108741	114,547128
140775	Забайкальский край, р-н. Агинский, пгт. Агинское, ул. Базара Ринчино, д. 98	Индивидуальные домовладения	51,108741	114,547128

№ п/п	Адрес	Вид	Широта	Долгота
140776	Забайкальский край, р-н. Агинский, пгт. Агинское, ул. Базара Ринчино, д. 99	Индивидуальные домовладения	51,108741	114,547128
140777	Забайкальский край, р-н. Агинский, пгт. Агинское, ул. Базара Ринчино, д. 99а	Индивидуальные домовладения	51,108741	114,547128
140778	Забайкальский край, р-н. Агинский, пгт. Агинское, ул. Базара Ринчино, д. 9а	Индивидуальные домовладения	51,111107	114,55702
140779	Забайкальский край, р-н. Агинский, пгт. Агинское, ул. Байкальская, д. 1	Индивидуальные домовладения	51,103662	114,537849
140780	Забайкальский край, р-н. Агинский, пгт. Агинское, ул. Байкальская, д. 10	Индивидуальные домовладения	51,103662	114,537849
140781	Забайкальский край, р-н. Агинский, пгт. Агинское, ул. Байкальская, д. 11	Индивидуальные домовладения	51,103662	114,537849
140782	Забайкальский край, р-н. Агинский, пгт. Агинское, ул. Байкальская, д. 12	Индивидуальные домовладения	51,103662	114,537849
140783	Забайкальский край, р-н. Агинский, пгт. Агинское, ул. Байкальская, д. 14	Индивидуальные домовладения	51,103662	114,537849
140784	Забайкальский край, р-н. Агинский, пгт. Агинское, ул. Байкальская, д. 16	Индивидуальные домовладения	51,103662	114,537849
140785	Забайкальский край, р-н. Агинский, пгт. Агинское, ул. Байкальская, д. 1н	Индивидуальные домовладения	51,103662	114,537849
140786	Забайкальский край, р-н. Агинский, пгт. Агинское, ул. Байкальская, д. 1с	Индивидуальные домовладения	51,103662	114,537849
140787	Забайкальский край, р-н. Агинский, пгт. Агинское, ул. Байкальская, д. 2	Индивидуальные домовладения	51,103662	114,537849
140788	Забайкальский край, р-н. Агинский, пгт. Агинское, ул. Байкальская, д. 2а	Индивидуальные домовладения	51,103662	114,537849
140789	Забайкальский край, р-н. Агинский, пгт. Агинское, ул. Байкальская, д. 2д	Индивидуальные домовладения	51,103662	114,537849
140790	Забайкальский край, р-н. Агинский, пгт. Агинское, ул. Байкальская, д. 2и	Индивидуальные домовладения	51,103662	114,537849

№ п/п	Адрес	Вид	Широта	Долгота
140791	Забайкальский край, р-н. Агинский, пгт. Агинское, ул. Байкальская, д. 3	Индивидуальные домовладения	51,103662	114,537849
140792	Забайкальский край, р-н. Агинский, пгт. Агинское, ул. Байкальская, д. 4	Индивидуальные домовладения	51,103662	114,537849
140793	Забайкальский край, р-н. Агинский, пгт. Агинское, ул. Байкальская, д. 5	Индивидуальные домовладения	51,103662	114,537849
140794	Забайкальский край, р-н. Агинский, пгт. Агинское, ул. Байкальская, д. 7	Индивидуальные домовладения	51,103662	114,537849
140795	Забайкальский край, р-н. Читинский, с. Яблоново, ул. Школьная, д. 32	Индивидуальные домовладения	51,841798	112,758681
140796	Забайкальский край, р-н. Агинский, пгт. Агинское, ул. Байкальская, д. 8	Индивидуальные домовладения	51,103662	114,537849
140797	Забайкальский край, р-н. Агинский, пгт. Агинское, ул. Байкальская, д. 9	Индивидуальные домовладения	51,103662	114,537849
140798	Забайкальский край, р-н. Агинский, пгт. Агинское, ул. Балданжабона, д. 1	Индивидуальные домовладения	51,105393	114,526656
140799	Забайкальский край, р-н. Агинский, пгт. Агинское, ул. Балданжабона, д. 12	Индивидуальные домовладения	51,105393	114,526656
140800	Забайкальский край, р-н. Агинский, пгт. Агинское, ул. Балданжабона, д. 14	Индивидуальные домовладения	51,105393	114,526656
140801	Забайкальский край, р-н. Агинский, пгт. Агинское, ул. Балданжабона, д. 15	Индивидуальные домовладения	51,105393	114,526656
140802	Забайкальский край, р-н. Агинский, пгт. Агинское, ул. Балданжабона, д. 15а	Индивидуальные домовладения	51,105393	114,526656
140803	Забайкальский край, р-н. Агинский, пгт. Агинское, ул. Балданжабона, д. 16	Индивидуальные домовладения	51,105393	114,526656
140804	Забайкальский край, р-н. Агинский, пгт. Агинское, ул. Балданжабона, д. 18	Индивидуальные домовладения	51,105393	114,526656
140805	Забайкальский край, р-н. Агинский, пгт. Агинское, ул. Балданжабона, д. 18а	Индивидуальные домовладения	51,105393	114,526656

№ п/п	Адрес	Вид	Широта	Долгота
140806	Забайкальский край, р-н. Агинский, пгт. Агинское, ул. Балданжабона, д. 19	Индивидуальные домовладения	51,105393	114,526656
140807	Забайкальский край, р-н. Агинский, пгт. Агинское, ул. Балданжабона, д. 2	Индивидуальные домовладения	51,105393	114,526656
140808	Забайкальский край, р-н. Агинский, пгт. Агинское, ул. Балданжабона, д. 20	Индивидуальные домовладения	51,105393	114,526656
140809	Забайкальский край, р-н. Агинский, пгт. Агинское, ул. Балданжабона, д. 22	Индивидуальные домовладения	51,105393	114,526656
140810	Забайкальский край, р-н. Агинский, пгт. Агинское, ул. Балданжабона, д. 23	Индивидуальные домовладения	51,105393	114,526656
140811	Забайкальский край, р-н. Агинский, пгт. Агинское, ул. Балданжабона, д. 24	Индивидуальные домовладения	51,105393	114,526656
140812	Забайкальский край, р-н. Агинский, пгт. Агинское, ул. Балданжабона, д. 25	Индивидуальные домовладения	51,105393	114,526656
140813	Забайкальский край, р-н. Агинский, пгт. Агинское, ул. Балданжабона, д. 26	Индивидуальные домовладения	51,105393	114,526656
140814	Забайкальский край, р-н. Агинский, пгт. Агинское, ул. Балданжабона, д. 27	Индивидуальные домовладения	51,105393	114,526656
140815	Забайкальский край, р-н. Агинский, пгт. Агинское, ул. Балданжабона, д. 2б	Индивидуальные домовладения	51,105393	114,526656
140816	Забайкальский край, р-н. Агинский, пгт. Агинское, ул. Балданжабона, д. 3	Индивидуальные домовладения	51,105393	114,526656
140817	Забайкальский край, р-н. Агинский, пгт. Агинское, ул. Балданжабона, д. 30	Индивидуальные домовладения	51,105393	114,526656
140818	Забайкальский край, р-н. Агинский, пгт. Агинское, ул. Балданжабона, д. 31	Индивидуальные домовладения	51,105393	114,526656
140819	Забайкальский край, р-н. Агинский, пгт. Агинское, ул. Балданжабона, д. 32	Индивидуальные домовладения	51,105393	114,526656
140820	Забайкальский край, р-н. Агинский, пгт. Агинское, ул. Балданжабона, д. 33	Индивидуальные домовладения	51,105393	114,526656

№ п/п	Адрес	Вид	Широта	Долгота
140821	Забайкальский край, р-н. Агинский, пгт. Агинское, ул. Балданжабона, д. 34	Индивидуальные домовладения	51,105393	114,526656
140822	Забайкальский край, р-н. Агинский, пгт. Агинское, ул. Балданжабона, д. 35	Индивидуальные домовладения	51,105393	114,526656
140823	Забайкальский край, р-н. Агинский, пгт. Агинское, ул. Балданжабона, д. 36	Индивидуальные домовладения	51,105393	114,526656
140824	Забайкальский край, р-н. Агинский, пгт. Агинское, ул. Балданжабона, д. 37	Индивидуальные домовладения	51,105393	114,526656
140825	Забайкальский край, р-н. Агинский, пгт. Агинское, ул. Балданжабона, д. 39	Индивидуальные домовладения	51,105393	114,526656
140826	Забайкальский край, р-н. Агинский, пгт. Агинское, ул. Балданжабона, д. 4	Индивидуальные домовладения	51,105393	114,526656
140827	Забайкальский край, р-н. Агинский, пгт. Агинское, ул. Балданжабона, д. 40	Индивидуальные домовладения	51,105393	114,526656
140828	Забайкальский край, р-н. Агинский, пгт. Агинское, ул. Балданжабона, д. 41	Индивидуальные домовладения	51,105393	114,526656
140829	Забайкальский край, р-н. Агинский, пгт. Агинское, ул. Балданжабона, д. 42	Индивидуальные домовладения	51,105393	114,526656
140830	Забайкальский край, р-н. Агинский, пгт. Агинское, ул. Балданжабона, д. 43	Индивидуальные домовладения	51,105393	114,526656
140831	Забайкальский край, р-н. Агинский, пгт. Агинское, ул. Балданжабона, д. 44	Индивидуальные домовладения	51,105393	114,526656
140832	Забайкальский край, р-н. Агинский, пгт. Агинское, ул. Балданжабона, д. 46	Индивидуальные домовладения	51,105393	114,526656
140833	Забайкальский край, р-н. Агинский, пгт. Агинское, ул. Балданжабона, д. 48	Индивидуальные домовладения	51,105393	114,526656
140834	Забайкальский край, р-н. Агинский, пгт. Агинское, ул. ДСУ, д. 4	Индивидуальные домовладения	51,103662	114,537849
140835	Забайкальский край, р-н. Агинский, пгт. Агинское, ул. Балданжабона, д. 5	Индивидуальные домовладения	51,105393	114,526656

№ п/п	Адрес	Вид	Широта	Долгота
140836	Забайкальский край, р-н. Агинский, пгт. Агинское, ул. Балданжабона, д. 50а	Индивидуальные домовладения	51,105393	114,526656
140837	Забайкальский край, р-н. Агинский, пгт. Агинское, ул. Балданжабона, д. 52	Индивидуальные домовладения	51,105393	114,526656
140838	Забайкальский край, р-н. Агинский, пгт. Агинское, ул. Балданжабона, д. 54	Индивидуальные домовладения	51,105393	114,526656
140839	Забайкальский край, р-н. Агинский, пгт. Агинское, ул. Балданжабона, д. 56	Индивидуальные домовладения	51,105393	114,526656
140840	Забайкальский край, р-н. Агинский, пгт. Агинское, ул. Балданжабона, д. 58	Индивидуальные домовладения	51,105393	114,526656
140841	Забайкальский край, р-н. Агинский, пгт. Агинское, ул. Балданжабона, д. 60	Индивидуальные домовладения	51,105393	114,526656
140842	Забайкальский край, р-н. Агинский, пгт. Агинское, ул. Балданжабона, д. 62	Индивидуальные домовладения	51,105393	114,526656
140843	Забайкальский край, р-н. Агинский, пгт. Агинское, ул. Балданжабона, д. 64	Индивидуальные домовладения	51,105393	114,526656
140844	Забайкальский край, р-н. Агинский, пгт. Агинское, ул. Балданжабона, д. 66	Индивидуальные домовладения	51,105393	114,526656
140845	Забайкальский край, р-н. Агинский, пгт. Агинское, ул. Балданжабона, д. 68а	Индивидуальные домовладения	51,105393	114,526656
140846	Забайкальский край, р-н. Агинский, пгт. Агинское, ул. Балданжабона, д. 8	Индивидуальные домовладения	51,105393	114,526656
140847	Забайкальский край, р-н. Агинский, пгт. Агинское, ул. Банзарова, д. 1	Индивидуальные домовладения	51,107106	114,536968
140848	Забайкальский край, р-н. Агинский, пгт. Агинское, ул. Банзарова, д. 10, строение 1	Индивидуальные домовладения	51,107106	114,536968
140849	Забайкальский край, р-н. Агинский, пгт. Агинское, ул. Банзарова, д. 12	Индивидуальные домовладения	51,107106	114,536968
140850	Забайкальский край, р-н. Агинский, пгт. Агинское, ул. Банзарова, д. 3	Индивидуальные домовладения	51,107106	114,536968

№ п/п	Адрес	Вид	Широта	Долгота
140851	Забайкальский край, р-н. Агинский, пгт. Агинское, ул. Банзарова, д. 4	Индивидуальные домовладения	51,107106	114,536968
140852	Забайкальский край, р-н. Агинский, пгт. Агинское, ул. Банзарова, д. 5	Индивидуальные домовладения	51,107106	114,536968
140853	Забайкальский край, р-н. Агинский, пгт. Агинское, ул. Банзарова, д. 6	Индивидуальные домовладения	51,107106	114,536968
140854	Забайкальский край, р-н. Агинский, пгт. Агинское, ул. Банзарова, д. 8	Индивидуальные домовладения	51,107106	114,536968
140855	Забайкальский край, р-н. Агинский, пгт. Агинское, ул. Баргузинская, д. 10	Индивидуальные домовладения	51,0984	114,52642
140856	Забайкальский край, р-н. Агинский, пгт. Агинское, ул. Баргузинская, д. 4	Индивидуальные домовладения	51,09877	114,52733
140857	Забайкальский край, р-н. Агинский, пгт. Агинское, ул. Баргузинская, д. 5	Индивидуальные домовладения	51,09834	114,527312
140858	Забайкальский край, р-н. Агинский, пгт. Агинское, ул. Баргузинская, д. 6	Индивидуальные домовладения	51,098606	114,52698
140859	Забайкальский край, р-н. Агинский, пгт. Агинское, ул. Баргузинская, д. 7	Индивидуальные домовладения	51,098	114,52694
140860	Забайкальский край, р-н. Агинский, пгт. Агинское, ул. Баргузинская, д. 7а	Индивидуальные домовладения	51,098	114,52694
140861	Забайкальский край, р-н. Агинский, пгт. Агинское, ул. Баргузинская, д. 8	Индивидуальные домовладения	51,098515	114,526665
140862	Забайкальский край, р-н. Агинский, пгт. Агинское, ул. Березовая, д. 10	Индивидуальные домовладения	51,117748	114,532432
140863	Забайкальский край, р-н. Агинский, пгт. Агинское, ул. Березовая, д. 11	Индивидуальные домовладения	51,117805	114,533573
140864	Забайкальский край, р-н. Агинский, пгт. Агинское, ул. Березовая, д. 12	Индивидуальные домовладения	51,117805	114,533573
140865	Забайкальский край, р-н. Агинский, пгт. Агинское, ул. Березовая, д. 14	Индивидуальные домовладения	51,117584	114,530975

№ п/п	Адрес	Вид	Широта	Долгота
140866	Забайкальский край, р-н. Агинский, пгт. Агинское, ул. Березовая, д. 2	Индивидуальные домовладения	51,11782	114,5346
140867	Забайкальский край, р-н. Агинский, пгт. Агинское, ул. Березовая, д. 3	Индивидуальные домовладения	51,118053	114,534065
140868	Забайкальский край, р-н. Агинский, пгт. Агинское, ул. Березовая, д. 4	Индивидуальные домовладения	51,117805	114,533573
140869	Забайкальский край, р-н. Агинский, пгт. Агинское, ул. Березовая, д. 6а	Индивидуальные домовладения	51,117805	114,533573
140870	Забайкальский край, р-н. Агинский, пгт. Агинское, ул. Березовая, д. 9	Индивидуальные домовладения	51,117207	114,53192
140871	Забайкальский край, р-н. Агинский, пгт. Агинское, ул. Б.Жабона, д. 1	Индивидуальные домовладения	51,103662	114,537849
140872	Забайкальский край, р-н. Агинский, пгт. Агинское, ул. Б.Жабона, д. 12	Индивидуальные домовладения	51,103662	114,537849
140873	Забайкальский край, р-н. Агинский, пгт. Агинское, ул. Б.Жабона, д. 13	Индивидуальные домовладения	51,103662	114,537849
140874	Забайкальский край, р-н. Агинский, пгт. Агинское, ул. Б.Жабона, д. 14	Индивидуальные домовладения	51,103662	114,537849
140875	Забайкальский край, р-н. Агинский, пгт. Агинское, ул. Б.Жабона, д. 18	Индивидуальные домовладения	51,103662	114,537849
140876	Забайкальский край, р-н. Агинский, пгт. Агинское, ул. Б.Жабона, д. 19	Индивидуальные домовладения	51,103662	114,537849
140877	Забайкальский край, р-н. Агинский, пгт. Агинское, ул. Б.Жабона, д. 2	Индивидуальные домовладения	51,103662	114,537849
140878	Забайкальский край, р-н. Агинский, пгт. Агинское, ул. Б.Жабона, д. 23	Индивидуальные домовладения	51,103662	114,537849
140879	Забайкальский край, р-н. Агинский, пгт. Агинское, ул. Б.Жабона, д. 24	Индивидуальные домовладения	51,103662	114,537849
140880	Забайкальский край, р-н. Агинский, пгт. Агинское, ул. Б.Жабона, д. 25	Индивидуальные домовладения	51,103662	114,537849

№ п/п	Адрес	Вид	Широта	Долгота
140881	Забайкальский край, р-н. Агинский, пгт. Агинское, ул. Б.Жабона, д. 26	Индивидуальные домовладения	51,103662	114,537849
140882	Забайкальский край, р-н. Агинский, пгт. Агинское, ул. Б.Жабона, д. 27	Индивидуальные домовладения	51,103662	114,537849
140883	Забайкальский край, р-н. Агинский, пгт. Агинское, ул. Б.Жабона, д. 28	Индивидуальные домовладения	51,103662	114,537849
140884	Забайкальский край, р-н. Агинский, пгт. Агинское, ул. Б.Жабона, д. 29	Индивидуальные домовладения	51,103662	114,537849
140885	Забайкальский край, р-н. Агинский, пгт. Агинское, ул. Б.Жабона, д. 2а	Индивидуальные домовладения	51,103662	114,537849
140886	Забайкальский край, р-н. Агинский, пгт. Агинское, ул. Б.Жабона, д. 2б	Индивидуальные домовладения	51,103662	114,537849
140887	Забайкальский край, р-н. Агинский, пгт. Агинское, ул. Б.Жабона, д. 2в	МКД	51,103662	114,537849
140888	Забайкальский край, р-н. Агинский, пгт. Агинское, ул. Б.Жабона, д. 2д	МКД	51,103662	114,537849
140889	Забайкальский край, р-н. Агинский, пгт. Агинское, ул. Б.Жабона, д. 3	Индивидуальные домовладения	51,103662	114,537849
140890	Забайкальский край, р-н. Агинский, пгт. Агинское, ул. Б.Жабона, д. 30	Индивидуальные домовладения	51,103662	114,537849
140891	Забайкальский край, р-н. Агинский, пгт. Агинское, ул. Б.Жабона, д. 33	Индивидуальные домовладения	51,103662	114,537849
140892	Забайкальский край, р-н. Агинский, пгт. Агинское, ул. Б.Жабона, д. 36	Индивидуальные домовладения	51,103662	114,537849
140893	Забайкальский край, р-н. Агинский, пгт. Агинское, ул. Б.Жабона, д. 38	Индивидуальные домовладения	51,103662	114,537849
140894	Забайкальский край, р-н. Агинский, пгт. Агинское, ул. Б.Жабона, д. 39	Индивидуальные домовладения	51,103662	114,537849
140895	Забайкальский край, р-н. Агинский, пгт. Агинское, ул. Б.Жабона, д. 46	Индивидуальные домовладения	51,103662	114,537849

№ п/п	Адрес	Вид	Широта	Долгота
140896	Забайкальский край, р-н. Агинский, пгт. Агинское, ул. Б.Жабона, д. 48	Индивидуальные домовладения	51,103662	114,537849
140897	Забайкальский край, р-н. Агинский, пгт. Агинское, ул. Б.Жабона, д. 4а	Индивидуальные домовладения	51,103662	114,537849
140898	Забайкальский край, р-н. Агинский, пгт. Агинское, ул. Б.Жабона, д. 5	Индивидуальные домовладения	51,103662	114,537849
140899	Забайкальский край, р-н. Агинский, пгт. Агинское, ул. Б.Жабона, д. 50	Индивидуальные домовладения	51,103662	114,537849
140900	Забайкальский край, р-н. Агинский, пгт. Агинское, ул. Б.Жабона, д. 51	Индивидуальные домовладения	51,103662	114,537849
140901	Забайкальский край, р-н. Агинский, пгт. Агинское, ул. Б.Жабона, д. 52	Индивидуальные домовладения	51,103662	114,537849
140902	Забайкальский край, р-н. Агинский, пгт. Агинское, ул. Б.Жабона, д. 54	Индивидуальные домовладения	51,103662	114,537849
140903	Забайкальский край, р-н. Агинский, пгт. Агинское, ул. Б.Жабона, д. 58	Индивидуальные домовладения	51,103662	114,537849
140904	Забайкальский край, р-н. Агинский, пгт. Агинское, ул. Б.Жабона, д. 6	Индивидуальные домовладения	51,103662	114,537849
140905	Забайкальский край, р-н. Агинский, пгт. Агинское, ул. Б.Жабона, д. 60	Индивидуальные домовладения	51,103662	114,537849
140906	Забайкальский край, р-н. Агинский, пгт. Агинское, ул. Б.Жабона, д. 62	Индивидуальные домовладения	51,103662	114,537849
140907	Забайкальский край, р-н. Агинский, пгт. Агинское, ул. Б.Жабона, д. 66	Индивидуальные домовладения	51,103662	114,537849
140908	Забайкальский край, р-н. Агинский, пгт. Агинское, ул. Б.Жабона, д. 68	Индивидуальные домовладения	51,103662	114,537849
140909	Забайкальский край, р-н. Агинский, пгт. Агинское, ул. Б.Жабона, д. 7	Индивидуальные домовладения	51,103662	114,537849
140910	Забайкальский край, р-н. Агинский, пгт. Агинское, ул. Б.Жабона, д. 8	Индивидуальные домовладения	51,103662	114,537849

№ п/п	Адрес	Вид	Широта	Долгота
140911	Забайкальский край, р-н. Агинский, пгт. Агинское, ул. Б.Жабона, д. 9	Индивидуальные домовладения	51,103662	114,537849
140912	Забайкальский край, р-н. Агинский, пгт. Агинское, ул. Будаланская, д. 1	Индивидуальные домовладения	51,119	114,54553
140913	Забайкальский край, р-н. Агинский, пгт. Агинское, ул. Будаланская, д. 10	Индивидуальные домовладения	51,12048	114,54677
140914	Забайкальский край, р-н. Агинский, пгт. Агинское, ул. Будаланская, д. 12	Индивидуальные домовладения	51,12069	114,54687
140915	Забайкальский край, р-н. Агинский, пгт. Агинское, ул. Жукова, д. 8	Индивидуальные домовладения	51,103662	114,537849
140916	Забайкальский край, р-н. Агинский, пгт. Агинское, ул. Будаланская, д. 14	Индивидуальные домовладения	51,12096	114,54702
140917	Забайкальский край, р-н. Агинский, пгт. Агинское, ул. Будаланская, д. 17	Индивидуальные домовладения	51,121586	114,54675
140918	Забайкальский край, р-н. Агинский, пгт. Агинское, ул. Будаланская, д. 17а	Индивидуальные домовладения	51,121586	114,54675
140919	Забайкальский край, р-н. Агинский, пгт. Агинское, ул. Будаланская, д. 19	Индивидуальные домовладения	51,121826	114,54686
140920	Забайкальский край, р-н. Агинский, пгт. Агинское, ул. Будаланская, д. 1а	Индивидуальные домовладения	51,119	114,54553
140921	Забайкальский край, р-н. Агинский, пгт. Агинское, ул. Будаланская, д. 1г	Индивидуальные домовладения	51,119	114,54553
140922	Забайкальский край, р-н. Агинский, пгт. Агинское, ул. Будаланская, д. 2	Индивидуальные домовладения	51,11926	114,54619
140923	Забайкальский край, р-н. Агинский, пгт. Агинское, ул. Будаланская, д. 21	Индивидуальные домовладения	51,12196	114,54693
140924	Забайкальский край, р-н. Агинский, пгт. Агинское, ул. Будаланская, д. 21а	Индивидуальные домовладения	51,12196	114,54693
140925	Забайкальский край, р-н. Агинский, пгт. Агинское, ул. Будаланская, д. 23	Индивидуальные домовладения	51,122334	114,54716

№ п/п	Адрес	Вид	Широта	Долгота
140926	Забайкальский край, р-н. Агинский, пгт. Агинское, ул. Будаланская, д. 25	Индивидуальные домовладения	51,122555	114,54703
140927	Забайкальский край, р-н. Агинский, пгт. Агинское, ул. Будаланская, д. 27	Индивидуальные домовладения	51,122807	114,54732
140928	Забайкальский край, р-н. Агинский, пгт. Агинское, ул. Будаланская, д. 2а	Индивидуальные домовладения	51,11926	114,54619
140929	Забайкальский край, р-н. Агинский, пгт. Агинское, ул. Будаланская, д. 2б	Индивидуальные домовладения	51,11926	114,54619
140930	Забайкальский край, р-н. Агинский, пгт. Агинское, ул. Будаланская, д. 2в	Индивидуальные домовладения	51,11926	114,54619
140931	Забайкальский край, р-н. Агинский, пгт. Агинское, ул. Будаланская, д. 2д	Индивидуальные домовладения	51,11926	114,54619
140932	Забайкальский край, р-н. Агинский, пгт. Агинское, ул. Будаланская, д. 3	Индивидуальные домовладения	51,119167	114,54569
140933	Забайкальский край, р-н. Агинский, пгт. Агинское, ул. Будаланская, д. 31	Индивидуальные домовладения	51,123703	114,54758
140934	Забайкальский край, р-н. Агинский, пгт. Агинское, ул. Будаланская, д. 4	Индивидуальные домовладения	51,11961	114,546394
140935	Забайкальский край, р-н. Агинский, пгт. Агинское, ул. Будаланская, д. 7	Индивидуальные домовладения	51,12	114,54615
140936	Забайкальский край, р-н. Агинский, пгт. Агинское, ул. Будаланская, д. 8	Индивидуальные домовладения	51,1202	114,546715
140937	Забайкальский край, р-н. Агинский, пгт. Агинское, ул. Будаланская, д. 8а	Индивидуальные домовладения	51,1202	114,546715
140938	Забайкальский край, р-н. Агинский, пгт. Агинское, ул. Будаланская, д. 9	Индивидуальные домовладения	51,120445	114,546165
140939	Забайкальский край, р-н. Агинский, пгт. Агинское, ул. Б.Цыренова, д. 14	Индивидуальные домовладения	51,103662	114,537849
140940	Забайкальский край, р-н. Агинский, пгт. Агинское, ул. Б.Цыренова, д. 14а	Индивидуальные домовладения	51,103662	114,537849

№ п/п	Адрес	Вид	Широта	Долгота
140956	Забайкальский край, р-н. Агинский, пгт. Агинское, ул. Весенняя, д. 8	Индивидуальные домовладения	51,118744	114,53065
140957	Забайкальский край, р-н. Агинский, пгт. Агинское, ул. Весенняя, д. 9	Индивидуальные домовладения	51,118202	114,53067
140958	Забайкальский край, р-н. Агинский, пгт. Агинское, ул. Ветеранская, д. 4	Индивидуальные домовладения	51,126946	114,544667
140959	Забайкальский край, р-н. Агинский, пгт. Агинское, ул. Видная, д. 14	Индивидуальные домовладения	51,103662	114,537849
140960	Забайкальский край, р-н. Агинский, пгт. Агинское, ул. Видная, д. 16	Индивидуальные домовладения	51,103662	114,537849
140961	Забайкальский край, р-н. Агинский, пгт. Агинское, ул. Видная, д. 2	Индивидуальные домовладения	51,103662	114,537849
140962	Забайкальский край, р-н. Агинский, пгт. Агинское, ул. Видная, д. 3	Индивидуальные домовладения	51,103662	114,537849
140963	Забайкальский край, р-н. Агинский, пгт. Агинское, ул. Видная, д. 4	Индивидуальные домовладения	51,103662	114,537849
140964	Забайкальский край, р-н. Агинский, пгт. Агинское, ул. Видная, д. 5	Индивидуальные домовладения	51,103662	114,537849
140965	Забайкальский край, р-н. Агинский, пгт. Агинское, ул. Видная, д. 7	Индивидуальные домовладения	51,103662	114,537849
140966	Забайкальский край, р-н. Агинский, пгт. Агинское, ул. Видная, д. 8	Индивидуальные домовладения	51,103662	114,537849
140967	Забайкальский край, р-н. Агинский, пгт. Агинское, ул. Гагарина, д. 11	Индивидуальные домовладения	51,091164	114,55098
140968	Забайкальский край, р-н. Агинский, пгт. Агинское, ул. Гагарина, д. 13	Индивидуальные домовладения	51,09051	114,551384
140969	Забайкальский край, р-н. Агинский, пгт. Агинское, ул. Гагарина, д. 2	Индивидуальные домовладения	51,09311	114,54908
140970	Забайкальский край, р-н. Агинский, пгт. Агинское, ул. Гагарина, д. 2б	Индивидуальные домовладения	51,09311	114,54908

№ п/п	Адрес	Вид	Широта	Долгота
140971	Забайкальский край, р-н. Агинский, пгт. Агинское, ул. Гагарина, д. 2в	Индивидуальные домовладения	51,09311	114,54908
140972	Забайкальский край, р-н. Агинский, пгт. Агинское, ул. Гагарина, д. 4	Индивидуальные домовладения	51,091784	114,550308
140973	Забайкальский край, р-н. Агинский, пгт. Агинское, ул. Гагарина, д. 5	Индивидуальные домовладения	51,09244	114,55013
140974	Забайкальский край, р-н. Агинский, пгт. Агинское, ул. Гагарина, д. 7	Индивидуальные домовладения	51,091886	114,550461
140975	Забайкальский край, р-н. Агинский, пгт. Агинское, ул. Гагарина, д. 8	Индивидуальные домовладения	51,091784	114,550308
140976	Забайкальский край, р-н. Агинский, пгт. Агинское, ул. Гонгорова, д. 16	Индивидуальные домовладения	51,103662	114,537849
140977	Забайкальский край, р-н. Агинский, пгт. Агинское, ул. Жукова, д. 9	Индивидуальные домовладения	51,103662	114,537849
140978	Забайкальский край, р-н. Агинский, пгт. Агинское, ул. Гонгорова, д. 17	Индивидуальные домовладения	51,103662	114,537849
140979	Забайкальский край, р-н. Агинский, пгт. Агинское, ул. Гонгорова, д. 25	Индивидуальные домовладения	51,103662	114,537849
140980	Забайкальский край, р-н. Агинский, пгт. Агинское, ул. Гонгорова, д. 28	Индивидуальные домовладения	51,103662	114,537849
140981	Забайкальский край, р-н. Агинский, пгт. Агинское, ул. Гонгорова, д. 29	Индивидуальные домовладения	51,103662	114,537849
140982	Забайкальский край, р-н. Агинский, пгт. Агинское, ул. Гонгорова, д. 32	Индивидуальные домовладения	51,103662	114,537849
140983	Забайкальский край, р-н. Агинский, пгт. Агинское, ул. Гонгорова, д. 4	Индивидуальные домовладения	51,103662	114,537849
140984	Забайкальский край, р-н. Агинский, пгт. Агинское, ул. Гонгорова, д. 5	Индивидуальные домовладения	51,103662	114,537849
140985	Забайкальский край, р-н. Агинский, пгт. Агинское, ул. Грибная, д. 10	Индивидуальные домовладения	51,122854	114,548036

№ п/п	Адрес	Вид	Широта	Долгота
140986	Забайкальский край, р-н. Агинский, пгт. Агинское, ул. Грибная, д. 12	Индивидуальные домовладения	51,122854	114,548036
140987	Забайкальский край, р-н. Агинский, пгт. Агинское, ул. Грибная, д. 14	Индивидуальные домовладения	51,122854	114,548036
140988	Забайкальский край, р-н. Агинский, пгт. Агинское, ул. Грибная, д. 16	Индивидуальные домовладения	51,122854	114,548036
140989	Забайкальский край, р-н. Агинский, пгт. Агинское, ул. Грибная, д. 20	Индивидуальные домовладения	51,122854	114,548036
140990	Забайкальский край, р-н. Агинский, пгт. Агинское, ул. Грибная, д. 22	Индивидуальные домовладения	51,122854	114,548036
140991	Забайкальский край, р-н. Агинский, пгт. Агинское, ул. Грибная, д. 24	Индивидуальные домовладения	51,122854	114,548036
140992	Забайкальский край, р-н. Агинский, пгт. Агинское, ул. Грибная, д. 26	Индивидуальные домовладения	51,122854	114,548036
140993	Забайкальский край, р-н. Агинский, пгт. Агинское, ул. Грибная, д. 28	Индивидуальные домовладения	51,122854	114,548036
140994	Забайкальский край, р-н. Агинский, пгт. Агинское, ул. Грибная, д. 2а	Индивидуальные домовладения	51,122854	114,548036
140995	Забайкальский край, р-н. Агинский, пгт. Агинское, ул. Грибная, д. 4	Индивидуальные домовладения	51,122854	114,548036
140996	Забайкальский край, р-н. Агинский, пгт. Агинское, ул. Грибная, д. 4а	Индивидуальные домовладения	51,122854	114,548036
140997	Забайкальский край, р-н. Агинский, пгт. Агинское, ул. Грибная, д. 6	Индивидуальные домовладения	51,122854	114,548036
140998	Забайкальский край, р-н. Агинский, пгт. Агинское, ул. Дагбаина, д. 1	Индивидуальные домовладения	51,114469	114,527392
140999	Забайкальский край, р-н. Агинский, пгт. Агинское, ул. Дагбаина, д. 10	Индивидуальные домовладения	51,114469	114,527392
141000	Забайкальский край, р-н. Агинский, пгт. Агинское, ул. Дагбаина, д. 12	Индивидуальные домовладения	51,115244	114,529611

№ п/п	Адрес	Вид	Широта	Долгота
141001	Забайкальский край, р-н. Агинский, пгт. Агинское, ул. Дагбаина, д. 14	Индивидуальные домовладения	51,114469	114,527392
141002	Забайкальский край, р-н. Агинский, пгт. Агинское, ул. Дагбаина, д. 2	Индивидуальные домовладения	51,114469	114,527392
141003	Забайкальский край, р-н. Агинский, пгт. Агинское, ул. Дагбаина, д. 3	Индивидуальные домовладения	51,114469	114,527392
141004	Забайкальский край, р-н. Агинский, пгт. Агинское, ул. Дагбаина, д. 4	Индивидуальные домовладения	51,114469	114,527392
141005	Забайкальский край, р-н. Агинский, пгт. Агинское, ул. Дагбаина, д. 6	Индивидуальные домовладения	51,114469	114,527392
141006	Забайкальский край, р-н. Агинский, пгт. Агинское, ул. Дагбаина, д. 8	Индивидуальные домовладения	51,114469	114,527392
141007	Забайкальский край, р-н. Агинский, пгт. Агинское, ул. Дагбаина, д. 8а	Индивидуальные домовладения	51,114469	114,527392
141008	Забайкальский край, р-н. Агинский, пгт. Агинское, ул. Дагбаина, д. 8б	Индивидуальные домовладения	51,114469	114,527392
141009	Забайкальский край, р-н. Агинский, пгт. Агинское, ул. Даурская, д. 1	Индивидуальные домовладения	51,103662	114,537849
141010	Забайкальский край, р-н. Агинский, пгт. Агинское, ул. Даурская, д. 10	Индивидуальные домовладения	51,103662	114,537849
141011	Забайкальский край, р-н. Агинский, пгт. Агинское, ул. Даурская, д. 11	Индивидуальные домовладения	51,103662	114,537849
141012	Забайкальский край, р-н. Агинский, пгт. Агинское, ул. Даурская, д. 12	Индивидуальные домовладения	51,103662	114,537849
141013	Забайкальский край, р-н. Агинский, пгт. Агинское, ул. Даурская, д. 14	Индивидуальные домовладения	51,103662	114,537849
141014	Забайкальский край, р-н. Агинский, пгт. Агинское, ул. Даурская, д. 16	Индивидуальные домовладения	51,103662	114,537849
141015	Забайкальский край, р-н. Агинский, пгт. Агинское, ул. Даурская, д. 18	Индивидуальные домовладения	51,103662	114,537849

№ п/п	Адрес	Вид	Широта	Долгота
141016	Забайкальский край, р-н. Агинский, пгт. Агинское, ул. Даурская, д. 19	Индивидуальные домовладения	51,103662	114,537849
141017	Забайкальский край, р-н. Агинский, пгт. Агинское, ул. Даурская, д. 2	Индивидуальные домовладения	51,103662	114,537849
141018	Забайкальский край, р-н. Агинский, пгт. Агинское, ул. Даурская, д. 26	Индивидуальные домовладения	51,103662	114,537849
141019	Забайкальский край, р-н. Агинский, пгт. Агинское, ул. Даурская, д. 4	Индивидуальные домовладения	51,103662	114,537849
141020	Забайкальский край, р-н. Агинский, пгт. Агинское, ул. Даурская, д. 7	Индивидуальные домовладения	51,103662	114,537849
141021	Забайкальский край, р-н. Агинский, пгт. Агинское, ул. Даурская, д. 8	Индивидуальные домовладения	51,103662	114,537849
141022	Забайкальский край, р-н. Агинский, пгт. Агинское, ул. Дачная, д. 10	Индивидуальные домовладения	51,12307	114,54044
141023	Забайкальский край, р-н. Агинский, пгт. Агинское, ул. Дачная, д. 14	Индивидуальные домовладения	51,123753	114,54015
141024	Забайкальский край, р-н. Агинский, пгт. Агинское, ул. Дачная, д. 16	Индивидуальные домовладения	51,12407	114,54004
141025	Забайкальский край, р-н. Агинский, пгт. Агинское, ул. Дачная, д. 18	Индивидуальные домовладения	51,124374	114,53993
141026	Забайкальский край, р-н. Агинский, пгт. Агинское, ул. Дачная, д. 2	Индивидуальные домовладения	51,122096	114,540822
141027	Забайкальский край, р-н. Агинский, пгт. Агинское, ул. Дачная, д. 20	Индивидуальные домовладения	51,124775	114,539795
141028	Забайкальский край, р-н. Агинский, пгт. Агинское, ул. Дачная, д. 20а	Индивидуальные домовладения	51,124775	114,539795
141029	Забайкальский край, р-н. Агинский, пгт. Агинское, ул. Дачная, д. 22	Индивидуальные домовладения	51,124996	114,53973
141030	Забайкальский край, р-н. Агинский, пгт. Агинское, ул. Дачная, д. 24	Индивидуальные домовладения	51,125298	114,539665

№ п/п	Адрес	Вид	Широта	Долгота
141031	Забайкальский край, р-н. Агинский, пгт. Агинское, ул. Дачная, д. 26	Индивидуальные домовладения	51,125626	114,53955
141032	Забайкальский край, р-н. Агинский, пгт. Агинское, ул. Дачная, д. 2а	Индивидуальные домовладения	51,122096	114,540822
141033	Забайкальский край, р-н. Агинский, пгт. Агинское, ул. Дачная, д. 30	Индивидуальные домовладения	51,126251	114,539367
141034	Забайкальский край, р-н. Агинский, пгт. Агинское, ул. Дачная, д. 32	Индивидуальные домовладения	51,125533	114,539771
141035	Забайкальский край, р-н. Агинский, пгт. Агинское, ул. Дачная, д. 34	Индивидуальные домовладения	51,125533	114,539771
141036	Забайкальский край, р-н. Агинский, пгт. Агинское, ул. Дачная, д. 38	Индивидуальные домовладения	51,125533	114,539771
141037	Забайкальский край, р-н. Агинский, пгт. Агинское, ул. Дачная, д. 4	Индивидуальные домовладения	51,12225	114,54078
141038	Забайкальский край, р-н. Агинский, пгт. Агинское, ул. Дачная, д. 40	Индивидуальные домовладения	51,125533	114,539771
141039	Забайкальский край, р-н. Агинский, пгт. Агинское, ул. Дачная, д. 6	Индивидуальные домовладения	51,122396	114,540696
141040	Забайкальский край, р-н. Агинский, пгт. Агинское, ул. Д.Дугарова, д. 11	Индивидуальные домовладения	51,103662	114,537849
141041	Забайкальский край, р-н. Агинский, пгт. Агинское, ул. Д.Дугарова, д. 13	Индивидуальные домовладения	51,103662	114,537849
141042	Забайкальский край, р-н. Агинский, пгт. Агинское, ул. Д.Дугарова, д. 14	Индивидуальные домовладения	51,103662	114,537849
141043	Забайкальский край, р-н. Агинский, пгт. Агинское, ул. Д.Дугарова, д. 15	Индивидуальные домовладения	51,103662	114,537849
141044	Забайкальский край, р-н. Агинский, пгт. Агинское, ул. Д.Дугарова, д. 19	Индивидуальные домовладения	51,103662	114,537849
141045	Забайкальский край, р-н. Агинский, пгт. Агинское, ул. Д.Дугарова, д. 21а	Индивидуальные домовладения	51,103662	114,537849

№ п/п	Адрес	Вид	Широта	Долгота
141061	Забайкальский край, р-н. Агинский, пгт. Агинское, ул. Днепровского, д. 19	Индивидуальные домовладения	51,103662	114,537849
141062	Забайкальский край, р-н. Агинский, пгт. Агинское, ул. Днепровского, д. 23	Индивидуальные домовладения	51,103662	114,537849
141063	Забайкальский край, р-н. Агинский, пгт. Агинское, ул. Днепровского, д. 24	Индивидуальные домовладения	51,103662	114,537849
141064	Забайкальский край, р-н. Агинский, пгт. Агинское, ул. Днепровского, д. 3	Индивидуальные домовладения	51,103662	114,537849
141065	Забайкальский край, р-н. Агинский, пгт. Агинское, ул. Днепровского, д. 4	Индивидуальные домовладения	51,103662	114,537849
141066	Забайкальский край, р-н. Агинский, пгт. Агинское, ул. Днепровского, д. 5	Индивидуальные домовладения	51,103662	114,537849
141067	Забайкальский край, р-н. Агинский, пгт. Агинское, ул. Днепровского, д. 5а	Индивидуальные домовладения	51,103662	114,537849
141068	Забайкальский край, р-н. Агинский, пгт. Агинское, ул. Днепровского, д. 6	Индивидуальные домовладения	51,103662	114,537849
141069	Забайкальский край, р-н. Агинский, пгт. Агинское, ул. Днепровского, д. 7	Индивидуальные домовладения	51,103662	114,537849
141070	Забайкальский край, р-н. Агинский, пгт. Агинское, ул. Днепровского, д. 9	Индивидуальные домовладения	51,103662	114,537849
141071	Забайкальский край, р-н. Агинский, пгт. Агинское, ул. Догойская, д. 1	Индивидуальные домовладения	51,103662	114,537849
141072	Забайкальский край, р-н. Агинский, пгт. Агинское, ул. Догойская, д. 5	Индивидуальные домовладения	51,103662	114,537849
141073	Забайкальский край, р-н. Агинский, пгт. Агинское, ул. Догойская, д. 7	Индивидуальные домовладения	51,103662	114,537849
141074	Забайкальский край, р-н. Агинский, пгт. Агинское, ул. Догойская, д. 9	Индивидуальные домовладения	51,103662	114,537849
141075	Забайкальский край, р-н. Агинский, пгт. Агинское, ул. Долгополова, д. 1	Индивидуальные домовладения	51,114582	114,547955

№ п/п	Адрес	Вид	Широта	Долгота
141076	Забайкальский край, р-н. Агинский, пгт. Агинское, ул. Долгополова, д. 10	Индивидуальные домовладения	51,114582	114,547955
141077	Забайкальский край, р-н. Агинский, пгт. Агинское, ул. Долгополова, д. 11	Индивидуальные домовладения	51,114582	114,547955
141078	Забайкальский край, р-н. Агинский, пгт. Агинское, ул. Долгополова, д. 12	Индивидуальные домовладения	51,114582	114,547955
141079	Забайкальский край, р-н. Агинский, пгт. Агинское, ул. Долгополова, д. 14	Индивидуальные домовладения	51,114582	114,547955
141080	Забайкальский край, р-н. Агинский, пгт. Агинское, ул. Долгополова, д. 16	Индивидуальные домовладения	51,114582	114,547955
141081	Забайкальский край, р-н. Агинский, пгт. Агинское, ул. Долгополова, д. 17	Индивидуальные домовладения	51,114582	114,547955
141082	Забайкальский край, р-н. Агинский, пгт. Агинское, ул. Долгополова, д. 18	Индивидуальные домовладения	51,114582	114,547955
141083	Забайкальский край, р-н. Читинский, с. Смоленка, ул. Майская, д. 17а	Индивидуальные домовладения	52,143877	113,507903
141084	Забайкальский край, р-н. Агинский, пгт. Агинское, ул. Долгополова, д. 21	Индивидуальные домовладения	51,114582	114,547955
141085	Забайкальский край, р-н. Агинский, пгт. Агинское, ул. Долгополова, д. 23	Индивидуальные домовладения	51,114582	114,547955
141086	Забайкальский край, р-н. Агинский, пгт. Агинское, ул. Долгополова, д. 25	Индивидуальные домовладения	51,114582	114,547955
141087	Забайкальский край, р-н. Агинский, пгт. Агинское, ул. Долгополова, д. 2а	Индивидуальные домовладения	51,114582	114,547955
141088	Забайкальский край, р-н. Агинский, пгт. Агинское, ул. Долгополова, д. 4	Индивидуальные домовладения	51,114582	114,547955
141089	Забайкальский край, р-н. Агинский, пгт. Агинское, ул. Долгополова, д. 4а	Индивидуальные домовладения	51,114582	114,547955
141090	Забайкальский край, р-н. Агинский, пгт. Агинское, ул. Долгополова, д. 5	Индивидуальные домовладения	51,114582	114,547955

№ п/п	Адрес	Вид	Широта	Долгота
141091	Забайкальский край, р-н. Агинский, пгт. Агинское, ул. Долгополова, д. 6	Индивидуальные домовладения	51,114582	114,547955
141092	Забайкальский край, р-н. Агинский, пгт. Агинское, ул. Долгополова, д. 7	Индивидуальные домовладения	51,114582	114,547955
141093	Забайкальский край, р-н. Агинский, пгт. Агинское, ул. Долгополова, д. 8	Индивидуальные домовладения	51,114582	114,547955
141094	Забайкальский край, р-н. Агинский, пгт. Агинское, ул. Долгополова, д. 9	Индивидуальные домовладения	51,114582	114,547955
141095	Забайкальский край, р-н. Агинский, пгт. Агинское, ул. Дорожная, д. 1	Индивидуальные домовладения	51,101813	114,527213
141096	Забайкальский край, р-н. Агинский, пгт. Агинское, ул. Дорожная, д. 10	Индивидуальные домовладения	51,10362	114,53294
141097	Забайкальский край, р-н. Агинский, пгт. Агинское, ул. Дорожная, д. 11	Индивидуальные домовладения	51,102676	114,53045
141098	Забайкальский край, р-н. Агинский, пгт. Агинское, ул. Дорожная, д. 12	Индивидуальные домовладения	51,103542	114,53253
141099	Забайкальский край, р-н. Агинский, пгт. Агинское, ул. Дорожная, д. 13	Индивидуальные домовладения	51,102592	114,52957
141100	Забайкальский край, р-н. Агинский, пгт. Агинское, ул. Дорожная, д. 14	Индивидуальные домовладения	51,103447	114,53227
141101	Забайкальский край, р-н. Агинский, пгт. Агинское, ул. Дорожная, д. 14, литер б	Индивидуальные домовладения	51,101813	114,527213
141102	Забайкальский край, р-н. Агинский, пгт. Агинское, ул. Дорожная, д. 15	Индивидуальные домовладения	51,101813	114,527213
141103	Забайкальский край, р-н. Агинский, пгт. Агинское, ул. Дорожная, д. 15а	Индивидуальные домовладения	51,101813	114,527213
141104	Забайкальский край, р-н. Агинский, пгт. Агинское, ул. Дорожная, д. 15в	Индивидуальные домовладения	51,101813	114,527213
141105	Забайкальский край, р-н. Агинский, пгт. Агинское, ул. Дорожная, д. 16	Индивидуальные домовладения	51,10339	114,53183

№ п/п	Адрес	Вид	Широта	Долгота
141106	Забайкальский край, р-н. Агинский, пгт. Агинское, ул. Дорожная, д. 17	Индивидуальные домовладения	51,101813	114,527213
141107	Забайкальский край, р-н. Агинский, пгт. Агинское, ул. Дорожная, д. 18	Индивидуальные домовладения	51,10334	114,53126
141108	Забайкальский край, р-н. Агинский, пгт. Агинское, ул. Дорожная, д. 1, литер г	Индивидуальные домовладения	51,101813	114,527213
141109	Забайкальский край, р-н. Агинский, пгт. Агинское, ул. Дорожная, д. 1, литер е	Индивидуальные домовладения	51,101813	114,527213
141110	Забайкальский край, р-н. Агинский, пгт. Агинское, ул. Дорожная, д. 1, литер ж	Индивидуальные домовладения	51,101813	114,527213
141111	Забайкальский край, р-н. Агинский, пгт. Агинское, ул. Дорожная, д. 2	Индивидуальные домовладения	51,1039	114,534424
141112	Забайкальский край, р-н. Агинский, пгт. Агинское, ул. Дорожная, д. 20	Индивидуальные домовладения	51,1032	114,53097
141113	Забайкальский край, р-н. Агинский, пгт. Агинское, ул. Дорожная, д. 20, литер а	Индивидуальные домовладения	51,101813	114,527213
141114	Забайкальский край, р-н. Агинский, пгт. Агинское, ул. Дорожная, д. 20, литер б	Индивидуальные домовладения	51,101813	114,527213
141115	Забайкальский край, р-н. Агинский, пгт. Агинское, ул. Дорожная, д. 22	Индивидуальные домовладения	51,1032	114,530716
141116	Забайкальский край, р-н. Агинский, пгт. Агинское, ул. Дорожная, д. 25	Индивидуальные домовладения	51,101813	114,527213
141117	Забайкальский край, р-н. Агинский, пгт. Агинское, ул. Дорожная, д. 26а	Индивидуальные домовладения	51,10297	114,52954
141118	Забайкальский край, р-н. Агинский, пгт. Агинское, ул. Дорожная, д. 27	Индивидуальные домовладения	51,101813	114,527213
141119	Забайкальский край, р-н. Агинский, пгт. Агинское, ул. Дорожная, д. 28	Индивидуальные домовладения	51,10306	114,52899
141120	Забайкальский край, р-н. Агинский, пгт. Агинское, ул. Дорожная, д. 3	Индивидуальные домовладения	51,101813	114,527213

№ п/п	Адрес	Вид	Широта	Долгота
141121	Забайкальский край, р-н. Агинский, пгт. Агинское, ул. Дорожная, д. 30	Индивидуальные домовладения	51,102955	114,528443
141122	Забайкальский край, р-н. Агинский, пгт. Агинское, ул. Дорожная, д. 31	Индивидуальные домовладения	51,101813	114,527213
141123	Забайкальский край, р-н. Агинский, пгт. Агинское, ул. Дорожная, д. 32	Индивидуальные домовладения	51,101813	114,527213
141124	Забайкальский край, р-н. Агинский, пгт. Агинское, ул. Дорожная, д. 34	Индивидуальные домовладения	51,101813	114,527213
141125	Забайкальский край, р-н. Агинский, пгт. Агинское, ул. Дорожная, д. 35	Индивидуальные домовладения	51,101813	114,527213
141126	Забайкальский край, р-н. Агинский, пгт. Агинское, ул. Дорожная, д. 36	Индивидуальные домовладения	51,102757	114,52666
141127	Забайкальский край, р-н. Агинский, пгт. Агинское, ул. Дорожная, д. 37	Индивидуальные домовладения	51,101813	114,527213
141128	Забайкальский край, р-н. Агинский, пгт. Агинское, ул. Дорожная, д. 38	Индивидуальные домовладения	51,102592	114,52616
141129	Забайкальский край, р-н. Агинский, пгт. Агинское, ул. Дорожная, д. 38б	Индивидуальные домовладения	51,102592	114,52616
141130	Забайкальский край, р-н. Агинский, пгт. Агинское, ул. Дорожная, д. 38, литер а	Индивидуальные домовладения	51,101813	114,527213
141131	Забайкальский край, р-н. Агинский, пгт. Агинское, ул. Дорожная, д. 39	Индивидуальные домовладения	51,101813	114,527213
141132	Забайкальский край, р-н. Агинский, пгт. Агинское, ул. Дорожная, д. 4	Индивидуальные домовладения	51,10377	114,53415
141133	Забайкальский край, р-н. Агинский, пгт. Агинское, ул. Дорожная, д. 41	Индивидуальные домовладения	51,101813	114,527213
141134	Забайкальский край, р-н. Агинский, пгт. Агинское, ул. Дорожная, д. 43, литер а	Индивидуальные домовладения	51,101813	114,527213
141135	Забайкальский край, р-н. Агинский, пгт. Агинское, ул. Дорожная, д. 44	Индивидуальные домовладения	51,10152	114,525696

№ п/п	Адрес	Вид	Широта	Долгота
141136	Забайкальский край, р-н. Агинский, пгт. Агинское, ул. Дорожная, д. 45	Индивидуальные домовладения	51,101813	114,527213
141137	Забайкальский край, р-н. Агинский, пгт. Агинское, ул. Дорожная, д. 46	Индивидуальные домовладения	51,10129	114,52508
141138	Забайкальский край, р-н. Агинский, пгт. Агинское, ул. Дорожная, д. 47	Индивидуальные домовладения	51,099384	114,52076
141139	Забайкальский край, р-н. Агинский, пгт. Агинское, ул. Дорожная, д. 48	Индивидуальные домовладения	51,101135	114,52455
141140	Забайкальский край, р-н. Агинский, пгт. Агинское, ул. Дорожная, д. 50	Индивидуальные домовладения	51,101044	114,52427
141141	Забайкальский край, р-н. Агинский, пгт. Агинское, ул. Дорожная, д. 54	Индивидуальные домовладения	51,100789	114,523467
141142	Забайкальский край, р-н. Агинский, пгт. Агинское, ул. Дорожная, д. 54а	Индивидуальные домовладения	51,100789	114,523467
141143	Забайкальский край, р-н. Агинский, пгт. Агинское, ул. Дорожная, д. 56	Индивидуальные домовладения	51,100733	114,523341
141144	Забайкальский край, р-н. Агинский, пгт. Агинское, ул. Дорожная, д. 58	Индивидуальные домовладения	51,100625	114,52291
141145	Забайкальский край, р-н. Агинский, пгт. Агинское, ул. Дорожная, д. 6	Индивидуальные домовладения	51,103657	114,53377
141146	Забайкальский край, р-н. Агинский, пгт. Агинское, ул. Дорожная, д. 60	Индивидуальные домовладения	51,101813	114,527213
141147	Забайкальский край, р-н. Агинский, пгт. Агинское, ул. Дорожная, д. 62	Индивидуальные домовладения	51,10019	114,521679
141148	Забайкальский край, р-н. Агинский, пгт. Агинское, ул. Дорожная, д. 64	Индивидуальные домовладения	51,099901	114,520969
141149	Забайкальский край, р-н. Агинский, пгт. Агинское, ул. Дорожная, д. 66	Индивидуальные домовладения	51,099816	114,520682
141150	Забайкальский край, р-н. Агинский, пгт. Агинское, ул. Дорожная, д. 68	Индивидуальные домовладения	51,099715	114,520314

№ п/п	Адрес	Вид	Широта	Долгота
141166	Забайкальский край, р-н. Агинский, пгт. Агинское, ул. Дылгырова, д. 13	Индивидуальные домовладения	51,121039	114,528138
141167	Забайкальский край, р-н. Агинский, пгт. Агинское, ул. Дылгырова, д. 14	Индивидуальные домовладения	51,12161	114,529539
141168	Забайкальский край, р-н. Агинский, пгт. Агинское, ул. Дылгырова, д. 15	Индивидуальные домовладения	51,121033	114,527797
141169	Забайкальский край, р-н. Агинский, пгт. Агинское, ул. Дылгырова, д. 17	Индивидуальные домовладения	51,121254	114,527761
141170	Забайкальский край, р-н. Агинский, пгт. Агинское, ул. Дылгырова, д. 2	Индивидуальные домовладения	51,121932	114,530213
141171	Забайкальский край, р-н. Агинский, пгт. Агинское, ул. Дылгырова, д. 4	Индивидуальные домовладения	51,12183	114,529863
141172	Забайкальский край, р-н. Агинский, пгт. Агинское, ул. Дылгырова, д. 6	Индивидуальные домовладения	51,121751	114,529288
141173	Забайкальский край, р-н. Агинский, пгт. Агинское, ул. Дылгырова, д. 7	Индивидуальные домовладения	51,121316	114,529243
141174	Забайкальский край, р-н. Агинский, пгт. Агинское, ул. Дылгырова, д. 7а	Индивидуальные домовладения	51,121316	114,529243
141175	Забайкальский край, р-н. Агинский, пгт. Агинское, ул. Дылгырова, д. 7б	Индивидуальные домовладения	51,121316	114,529243
141176	Забайкальский край, р-н. Агинский, пгт. Агинское, ул. Дылгырова, д. 8	Индивидуальные домовладения	51,121712	114,529117
141177	Забайкальский край, р-н. Агинский, пгт. Агинское, ул. Дылгырова, д. 9	Индивидуальные домовладения	51,121304	114,529
141178	Забайкальский край, р-н. Агинский, пгт. Агинское, ул. Еланова, д. 1	Индивидуальные домовладения	51,103662	114,537849
141179	Забайкальский край, р-н. Агинский, пгт. Агинское, ул. Еланова, д. 13	Индивидуальные домовладения	51,103662	114,537849
141180	Забайкальский край, р-н. Агинский, пгт. Агинское, ул. Еланова, д. 15б	Индивидуальные домовладения	51,103662	114,537849

№ п/п	Адрес	Вид	Широта	Долгота
141181	Забайкальский край, р-н. Агинский, пгт. Агинское, ул. Еланова, д. 1а	Индивидуальные домовладения	51,103662	114,537849
141182	Забайкальский край, р-н. Агинский, пгт. Агинское, ул. Ерниковая, д. 1	Индивидуальные домовладения	51,090257	114,547416
141183	Забайкальский край, р-н. Агинский, пгт. Агинское, ул. Ерниковая, д. 11	Индивидуальные домовладения	51,091038	114,54806
141184	Забайкальский край, р-н. Агинский, пгт. Агинское, ул. Ерниковая, д. 11а	Индивидуальные домовладения	51,091038	114,54806
141185	Забайкальский край, р-н. Агинский, пгт. Агинское, ул. Ерниковая, д. 12	Индивидуальные домовладения	51,0912	114,54806
141186	Забайкальский край, р-н. Агинский, пгт. Агинское, ул. Ерниковая, д. 15	Индивидуальные домовладения	51,090257	114,547416
141187	Забайкальский край, р-н. Агинский, пгт. Агинское, ул. Ерниковая, д. 1а	Индивидуальные домовладения	51,090257	114,547416
141188	Забайкальский край, р-н. Агинский, пгт. Агинское, ул. Ерниковая, д. 2	Индивидуальные домовладения	51,089184	114,54741
141189	Забайкальский край, р-н. Агинский, пгт. Агинское, ул. Ерниковая, д. 3	Индивидуальные домовладения	51,08956	114,54746
141190	Забайкальский край, р-н. Агинский, пгт. Агинское, ул. Ерниковая, д. 3а	Индивидуальные домовладения	51,08956	114,54746
141191	Забайкальский край, р-н. Агинский, пгт. Агинское, ул. Ерниковая, д. 4	Индивидуальные домовладения	51,089333	114,54815
141192	Забайкальский край, р-н. Агинский, пгт. Агинское, ул. Ерниковая, д. 5	Индивидуальные домовладения	51,089478	114,54845
141193	Забайкальский край, р-н. Агинский, пгт. Агинское, ул. Ерниковая, д. 7б	Индивидуальные домовладения	51,08967	114,549
141194	Забайкальский край, р-н. Агинский, пгт. Агинское, ул. Ерниковая, д. 8	Индивидуальные домовладения	51,090614	114,54822
141195	Забайкальский край, р-н. Агинский, пгт. Агинское, ул. Ерниковая, д. 8а	Индивидуальные домовладения	51,090614	114,54822

№ п/п	Адрес	Вид	Широта	Долгота
141196	Забайкальский край, р-н. Агинский, пгт. Агинское, ул. Ерниковая, д. 9	Индивидуальные домовладения	51,090257	114,547416
141197	Забайкальский край, р-н. Агинский, пгт. Агинское, ул. Жабэ, д. 11	Индивидуальные домовладения	51,115792	114,524131
141198	Забайкальский край, р-н. Агинский, пгт. Агинское, ул. Жабэ, д. 13	Индивидуальные домовладения	51,115792	114,524131
141199	Забайкальский край, р-н. Агинский, пгт. Агинское, ул. Жабэ, д. 14	Индивидуальные домовладения	51,116725	114,522694
141200	Забайкальский край, р-н. Агинский, пгт. Агинское, ул. Жабэ, д. 18	Индивидуальные домовладения	51,115792	114,524131
141201	Забайкальский край, р-н. Агинский, пгт. Агинское, ул. Жабэ, д. 1б	Индивидуальные домовладения	51,114763	114,525686
141202	Забайкальский край, р-н. Агинский, пгт. Агинское, ул. Жабэ, д. 2	Индивидуальные домовладения	51,114548	114,525174
141203	Забайкальский край, р-н. Агинский, пгт. Агинское, ул. Жабэ, д. 4	Индивидуальные домовладения	51,114899	114,524733
141204	Забайкальский край, р-н. Агинский, пгт. Агинское, ул. Жабэ, д. 5	Индивидуальные домовладения	51,115792	114,524131
141205	Забайкальский край, р-н. Агинский, пгт. Агинское, ул. Жабэ, д. 6	Индивидуальные домовладения	51,115063	114,524509
141206	Забайкальский край, р-н. Агинский, пгт. Агинское, ул. Жабэ, д. 8	Индивидуальные домовладения	51,115458	114,524105
141207	Забайкальский край, р-н. Агинский, пгт. Агинское, ул. Жабэ, д. 9	Индивидуальные домовладения	51,115792	114,524131
141208	Забайкальский край, р-н. Агинский, пгт. Агинское, ул. Жамсаранова, д. 1	Индивидуальные домовладения	51,100597	114,53651
141209	Забайкальский край, р-н. Агинский, пгт. Агинское, ул. Жамсаранова, д. 10	Индивидуальные домовладения	51,100292	114,53404
141210	Забайкальский край, р-н. Агинский, пгт. Агинское, ул. Жамсаранова, д. 11	Индивидуальные домовладения	51,099686	114,533104

№ п/п	Адрес	Вид	Широта	Долгота
141211	Забайкальский край, р-н. Агинский, пгт. Агинское, ул. Жамсаранова, д. 12	Индивидуальные домовладения	51,100178	114,53377
141212	Забайкальский край, р-н. Агинский, пгт. Агинское, ул. Жамсаранова, д. 13	Индивидуальные домовладения	51,099113	114,53092
141213	Забайкальский край, р-н. Агинский, пгт. Агинское, ул. Жамсаранова, д. 14	Индивидуальные домовладения	51,099987	114,53307
141214	Забайкальский край, р-н. Агинский, пгт. Агинское, ул. Жамсаранова, д. 16	Индивидуальные домовладения	51,099823	114,53252
141215	Забайкальский край, р-н. Агинский, пгт. Агинское, ул. Жамсаранова, д. 18	Индивидуальные домовладения	51,099697	114,53197
141216	Забайкальский край, р-н. Агинский, пгт. Агинское, ул. Жамсаранова, д. 1г	Индивидуальные домовладения	51,100597	114,53651
141217	Забайкальский край, р-н. Агинский, пгт. Агинское, ул. Жамсаранова, д. 2	Индивидуальные домовладения	51,10002	114,533654
141218	Забайкальский край, р-н. Агинский, пгт. Агинское, ул. Жамсаранова, д. 20	Индивидуальные домовладения	51,099583	114,53152
141219	Забайкальский край, р-н. Агинский, пгт. Агинское, ул. Жамсаранова, д. 22	Индивидуальные домовладения	51,099472	114,53113
141220	Забайкальский край, р-н. Агинский, пгт. Агинское, ул. Жамсаранова, д. 24	Индивидуальные домовладения	51,09932	114,53058
141221	Забайкальский край, р-н. Агинский, пгт. Агинское, ул. Жамсаранова, д. 2в	Индивидуальные домовладения	51,10002	114,533654
141222	Забайкальский край, р-н. Агинский, пгт. Агинское, ул. Жамсаранова, д. 2г	Индивидуальные домовладения	51,10002	114,533654
141223	Забайкальский край, р-н. Агинский, пгт. Агинское, ул. Жамсаранова, д. 3а	Индивидуальные домовладения	51,10028	114,5353
141224	Забайкальский край, р-н. Агинский, пгт. Агинское, ул. Жамсаранова, д. 4	Индивидуальные домовладения	51,100777	114,53588
141225	Забайкальский край, р-н. Агинский, пгт. Агинское, ул. Жамсаранова, д. 5	Индивидуальные домовладения	51,100048	114,53451

№ п/п	Адрес	Вид	Широта	Долгота
141226	Забайкальский край, р-н. Агинский, пгт. Агинское, ул. Жамсаранова, д. 6	Индивидуальные домовладения	51,100613	114,535324
141227	Забайкальский край, р-н. Агинский, пгт. Агинское, ул. Жамсаранова, д. 7	Индивидуальные домовладения	51,09998	114,53409
141228	Забайкальский край, р-н. Агинский, пгт. Агинское, ул. Жамсаранова, д. 9	Индивидуальные домовладения	51,09979	114,53341
141229	Забайкальский край, р-н. Агинский, пгт. Агинское, ул. Жамсарано, д. 1	Индивидуальные домовладения	51,103662	114,537849
141230	Забайкальский край, р-н. Агинский, пгт. Агинское, ул. Жамсарано, д. 10	Индивидуальные домовладения	51,103662	114,537849
141231	Забайкальский край, р-н. Агинский, пгт. Агинское, ул. Жамсарано, д. 12	Индивидуальные домовладения	51,103662	114,537849
141232	Забайкальский край, р-н. Агинский, пгт. Агинское, ул. Жамсарано, д. 13	Индивидуальные домовладения	51,103662	114,537849
141233	Забайкальский край, р-н. Агинский, пгт. Агинское, ул. Жамсарано, д. 16	Индивидуальные домовладения	51,103662	114,537849
141234	Забайкальский край, р-н. Агинский, пгт. Агинское, ул. Жамсарано, д. 17	Индивидуальные домовладения	51,103662	114,537849
141235	Забайкальский край, р-н. Агинский, пгт. Агинское, ул. Жамсарано, д. 18	Индивидуальные домовладения	51,103662	114,537849
141236	Забайкальский край, р-н. Агинский, пгт. Агинское, ул. Жамсарано, д. 19	Индивидуальные домовладения	51,103662	114,537849
141237	Забайкальский край, р-н. Агинский, пгт. Агинское, ул. Жамсарано, д. 1ж	Индивидуальные домовладения	51,103662	114,537849
141238	Забайкальский край, р-н. Агинский, пгт. Агинское, ул. Жамсарано, д. 2	Индивидуальные домовладения	51,103662	114,537849
141239	Забайкальский край, р-н. Агинский, пгт. Агинское, ул. Жамсарано, д. 24	Индивидуальные домовладения	51,103662	114,537849
141240	Забайкальский край, р-н. Агинский, пгт. Агинское, ул. Жамсарано, д. 2б	Индивидуальные домовладения	51,103662	114,537849

№ п/п	Адрес	Вид	Широта	Долгота
141241	Забайкальский край, р-н. Агинский, пгт. Агинское, ул. Жамсарано, д. 3	Индивидуальные домовладения	51,103662	114,537849
141242	Забайкальский край, р-н. Агинский, пгт. Агинское, ул. Жамсарано, д. 3а	Индивидуальные домовладения	51,103662	114,537849
141243	Забайкальский край, р-н. Агинский, пгт. Агинское, ул. Жамсарано, д. 5	Индивидуальные домовладения	51,103662	114,537849
141244	Забайкальский край, р-н. Агинский, пгт. Агинское, ул. Жамсарано, д. 6	Индивидуальные домовладения	51,103662	114,537849
141245	Забайкальский край, р-н. Агинский, пгт. Агинское, ул. Жамсарано, д. 7	Индивидуальные домовладения	51,103662	114,537849
141246	Забайкальский край, р-н. Агинский, пгт. Агинское, ул. Жамсарано, д. 8а	Индивидуальные домовладения	51,103662	114,537849
141247	Забайкальский край, р-н. Агинский, пгт. Агинское, ул. Жукова, д. 11	Индивидуальные домовладения	51,103662	114,537849
141248	Забайкальский край, р-н. Агинский, пгт. Агинское, ул. Жукова, д. 19	Индивидуальные домовладения	51,103662	114,537849
141249	Забайкальский край, р-н. Агинский, пгт. Агинское, ул. Жукова, д. 3	Индивидуальные домовладения	51,103662	114,537849
141250	Забайкальский край, р-н. Агинский, пгт. Агинское, ул. Забайкальская, д. 10	Индивидуальные домовладения	51,11141	114,52734
141251	Забайкальский край, р-н. Агинский, пгт. Агинское, ул. Забайкальская, д. 12	Индивидуальные домовладения	51,11176	114,52697
141252	Забайкальский край, р-н. Агинский, пгт. Агинское, ул. Забайкальская, д. 13	Индивидуальные домовладения	51,111565	114,52645
141253	Забайкальский край, р-н. Агинский, пгт. Агинское, ул. Забайкальская, д. 14	Индивидуальные домовладения	51,112118	114,526665
141254	Забайкальский край, р-н. Агинский, пгт. Агинское, ул. Забайкальская, д. 16	Индивидуальные домовладения	51,11248	114,52625
141255	Забайкальский край, р-н. Агинский, пгт. Агинское, ул. Забайкальская, д. 17	Индивидуальные домовладения	51,112366	114,525533

№ п/п	Адрес	Вид	Широта	Долгота
141271	Забайкальский край, р-н. Агинский, пгт. Агинское, ул. Забайкальская, д. 4	Индивидуальные домовладения	51,11219	114,526189
141272	Забайкальский край, р-н. Агинский, пгт. Агинское, ул. Забайкальская, д. 5а	Индивидуальные домовладения	51,11219	114,526189
141273	Забайкальский край, р-н. Агинский, пгт. Агинское, ул. Забайкальская, д. 6	Индивидуальные домовладения	51,11219	114,526189
141274	Забайкальский край, р-н. Агинский, пгт. Агинское, ул. Забайкальская, д. 9	Индивидуальные домовладения	51,11219	114,526189
141275	Забайкальский край, р-н. Агинский, пгт. Агинское, ул. Заводская, д. 1	Индивидуальные домовладения	51,11395	114,558464
141276	Забайкальский край, р-н. Агинский, пгт. Агинское, ул. Заводская, д. 10	Индивидуальные домовладения	51,11673	114,56403
141277	Забайкальский край, р-н. Агинский, пгт. Агинское, ул. Заводская, д. 11	Индивидуальные домовладения	51,114918	114,560265
141278	Забайкальский край, р-н. Агинский, пгт. Агинское, ул. Заводская, д. 11а	Индивидуальные домовладения	51,114918	114,560265
141279	Забайкальский край, р-н. Агинский, пгт. Агинское, ул. Заводская, д. 12	Индивидуальные домовладения	51,11702	114,56448
141280	Забайкальский край, р-н. Агинский, пгт. Агинское, ул. Заводская, д. 13	Индивидуальные домовладения	51,11503	114,56037
141281	Забайкальский край, р-н. Агинский, пгт. Агинское, ул. Заводская, д. 15	Индивидуальные домовладения	51,118618	114,566185
141282	Забайкальский край, р-н. Агинский, пгт. Агинское, ул. Заводская, д. 17	Индивидуальные домовладения	51,118347	114,56584
141283	Забайкальский край, р-н. Агинский, пгт. Агинское, ул. Заводская, д. 18	Индивидуальные домовладения	51,1175	114,56551
141284	Забайкальский край, р-н. Агинский, пгт. Агинское, ул. Заводская, д. 19	Индивидуальные домовладения	51,118107	114,565544
141285	Забайкальский край, р-н. Агинский, пгт. Агинское, ул. Заводская, д. 19а	Индивидуальные домовладения	51,118107	114,565544

№ п/п	Адрес	Вид	Широта	Долгота
141286	Забайкальский край, р-н. Агинский, пгт. Агинское, ул. Заводская, д. 1а	Индивидуальные домовладения	51,11395	114,558464
141287	Забайкальский край, р-н. Агинский, пгт. Агинское, ул. Заводская, д. 2	Индивидуальные домовладения	51,11628	114,5631
141288	Забайкальский край, р-н. Агинский, пгт. Агинское, ул. Заводская, д. 20	Индивидуальные домовладения	51,118015	114,56604
141289	Забайкальский край, р-н. Агинский, пгт. Агинское, ул. Заводская, д. 21	Индивидуальные домовладения	51,116596	114,56295
141290	Забайкальский край, р-н. Агинский, пгт. Агинское, ул. Заводская, д. 22а	Индивидуальные домовладения	51,118145	114,56637
141291	Забайкальский край, р-н. Агинский, пгт. Агинское, ул. Заводская, д. 22в	Индивидуальные домовладения	51,118145	114,56637
141292	Забайкальский край, р-н. Агинский, пгт. Агинское, ул. Заводская, д. 23	Индивидуальные домовладения	51,116764	114,563225
141293	Забайкальский край, р-н. Агинский, пгт. Агинское, ул. Заводская, д. 25	Индивидуальные домовладения	51,116962	114,563415
141294	Забайкальский край, р-н. Агинский, пгт. Агинское, ул. Заводская, д. 25б	Индивидуальные домовладения	51,116962	114,563415
141295	Забайкальский край, р-н. Агинский, пгт. Агинское, ул. Заводская, д. 25в	Индивидуальные домовладения	51,116962	114,563415
141296	Забайкальский край, р-н. Агинский, пгт. Агинское, ул. Заводская, д. 27	Индивидуальные домовладения	51,117416	114,5642
141297	Забайкальский край, р-н. Агинский, пгт. Агинское, ул. Заводская, д. 29	Индивидуальные домовладения	51,11638	114,562975
141298	Забайкальский край, р-н. Агинский, пгт. Агинское, ул. Заводская, д. 2а	Индивидуальные домовладения	51,11386	114,559
141299	Забайкальский край, р-н. Агинский, пгт. Агинское, ул. Заводская, д. 2б	Индивидуальные домовладения	51,11628	114,5631
141300	Забайкальский край, р-н. Агинский, пгт. Агинское, ул. Заводская, д. 3	Индивидуальные домовладения	51,114227	114,55874

№ п/п	Адрес	Вид	Широта	Долгота
141301	Забайкальский край, р-н. Читинский, с. Смоленка, ул. Майская, д. 2А	Индивидуальные домовладения	52,141754	113,506256
141302	Забайкальский край, р-н. Агинский, пгт. Агинское, ул. Заречная, д. 42	Индивидуальные домовладения	51,101677	114,55057
141303	Забайкальский край, р-н. Агинский, пгт. Агинское, ул. Заречная, д. 43	Индивидуальные домовладения	51,101093	114,54955
141304	Забайкальский край, р-н. Агинский, пгт. Агинское, ул. Заречная, д. 45	Индивидуальные домовладения	51,100998	114,54885
141305	Забайкальский край, р-н. Агинский, пгт. Агинское, ул. Заречная, д. 46	Индивидуальные домовладения	51,10157	114,549644
141306	Забайкальский край, р-н. Агинский, пгт. Агинское, ул. Заречная, д. 47	Индивидуальные домовладения	51,100845	114,5484
141307	Забайкальский край, р-н. Агинский, пгт. Агинское, ул. Заречная, д. 48	Индивидуальные домовладения	51,102043	114,54955
141308	Забайкальский край, р-н. Агинский, пгт. Агинское, ул. Заречная, д. 48а	Индивидуальные домовладения	51,102043	114,54955
141309	Забайкальский край, р-н. Агинский, пгт. Агинское, ул. Заречная, д. 49	Индивидуальные домовладения	51,10144	114,549985
141310	Забайкальский край, р-н. Агинский, пгт. Агинское, ул. Заречная, д. 5	Индивидуальные домовладения	51,10117	114,55617
141311	Забайкальский край, р-н. Агинский, пгт. Агинское, ул. Заречная, д. 50	Индивидуальные домовладения	51,102013	114,54919
141312	Забайкальский край, р-н. Агинский, пгт. Агинское, ул. Заречная, д. 52	Индивидуальные домовладения	51,101937	114,548871
141313	Забайкальский край, р-н. Агинский, пгт. Агинское, ул. Заречная, д. 54	Индивидуальные домовладения	51,101836	114,548476
141314	Забайкальский край, р-н. Агинский, пгт. Агинское, ул. Заречная, д. 54, строение 1	Индивидуальные домовладения	51,101836	114,548476
141315	Забайкальский край, р-н. Агинский, пгт. Агинское, ул. Заречная, д. 55	Индивидуальные домовладения	51,100082	114,543858

№ п/п	Адрес	Вид	Широта	Долгота
141331	Забайкальский край, р-н. Агинский, пгт. Агинское, ул. Заречная, д. 67а	Индивидуальные домовладения	51,09847	114,544874
141332	Забайкальский край, р-н. Агинский, пгт. Агинское, ул. Заречная, д. 67б	Индивидуальные домовладения	51,09847	114,544874
141333	Забайкальский край, р-н. Агинский, пгт. Агинское, ул. Заречная, д. 68	Индивидуальные домовладения	51,101837	114,546036
141334	Забайкальский край, р-н. Агинский, пгт. Агинское, ул. Заречная, д. 68б	Индивидуальные домовладения	51,101837	114,546036
141335	Забайкальский край, р-н. Читинский, с. Смоленка, ул. Малая, д. 1	Индивидуальные домовладения	52,133386	113,516518
141336	Забайкальский край, р-н. Агинский, пгт. Агинское, ул. Заречная, д. 68в	Индивидуальные домовладения	51,101837	114,546036
141337	Забайкальский край, р-н. Агинский, пгт. Агинское, ул. Заречная, д. 68г	Индивидуальные домовладения	51,101837	114,546036
141338	Забайкальский край, р-н. Агинский, пгт. Агинское, ул. Заречная, д. 68д	Индивидуальные домовладения	51,101837	114,546036
141339	Забайкальский край, р-н. Агинский, пгт. Агинское, ул. Заречная, д. 68ж	Индивидуальные домовладения	51,101837	114,546036
141340	Забайкальский край, р-н. Агинский, пгт. Агинское, ул. Заречная, д. 68з	Индивидуальные домовладения	51,101837	114,546036
141341	Забайкальский край, р-н. Агинский, пгт. Агинское, ул. Заречная, д. 69	Индивидуальные домовладения	51,10144	114,549985
141342	Забайкальский край, р-н. Агинский, пгт. Агинское, ул. Заречная, д. 69а	Индивидуальные домовладения	51,10144	114,549985
141343	Забайкальский край, р-н. Агинский, пгт. Агинское, ул. Заречная, д. 69в	Индивидуальные домовладения	51,10144	114,549985
141344	Забайкальский край, р-н. Агинский, пгт. Агинское, ул. Заречная, д. 69д	Индивидуальные домовладения	51,10144	114,549985
141345	Забайкальский край, р-н. Агинский, пгт. Агинское, ул. Заречная, д. 69е	Индивидуальные домовладения	51,10144	114,549985

№ п/п	Адрес	Вид	Широта	Долгота
141346	Забайкальский край, р-н. Агинский, пгт. Агинское, ул. Заречная, д. 6а	Индивидуальные домовладения	51,101558	114,556974
141347	Забайкальский край, р-н. Агинский, пгт. Агинское, ул. Заречная, д. 7	Индивидуальные домовладения	51,1013	114,555824
141348	Забайкальский край, р-н. Агинский, пгт. Агинское, ул. Заречная, д. 72	Индивидуальные домовладения	51,100687	114,543993
141349	Забайкальский край, р-н. Агинский, пгт. Агинское, ул. Заречная, д. 73	Индивидуальные домовладения	51,10144	114,549985
141350	Забайкальский край, р-н. Агинский, пгт. Агинское, ул. Заречная, д. 74	Индивидуальные домовладения	51,10054	114,543625
141351	Забайкальский край, р-н. Агинский, пгт. Агинское, ул. Заречная, д. 76	Индивидуальные домовладения	51,100314	114,543239
141352	Забайкальский край, р-н. Агинский, пгт. Агинское, ул. Заречная, д. 76а	Индивидуальные домовладения	51,100314	114,543239
141353	Забайкальский край, р-н. Агинский, пгт. Агинское, ул. Заречная, д. 76б	Индивидуальные домовладения	51,100314	114,543239
141354	Забайкальский край, р-н. Агинский, пгт. Агинское, ул. Заречная, д. 77а	Индивидуальные домовладения	51,10144	114,549985
141355	Забайкальский край, р-н. Агинский, пгт. Агинское, ул. Заречная, д. 78	Индивидуальные домовладения	51,100144	114,543032
141356	Забайкальский край, р-н. Агинский, пгт. Агинское, ул. Ильмовая, д. 4	Индивидуальные домовладения	51,10485	114,520439
141357	Забайкальский край, р-н. Агинский, пгт. Агинское, ул. Заречная, д. 78а	Индивидуальные домовладения	51,100144	114,543032
141358	Забайкальский край, р-н. Агинский, пгт. Агинское, ул. Заречная, д. 8	Индивидуальные домовладения	51,10144	114,549985
141359	Забайкальский край, р-н. Агинский, пгт. Агинское, ул. Заречная, д. 80	Индивидуальные домовладения	51,099879	114,54252
141360	Забайкальский край, р-н. Агинский, пгт. Агинское, ул. Заречная, д. 82б	Индивидуальные домовладения	51,099647	114,542134

№ п/п	Адрес	Вид	Широта	Долгота
141361	Забайкальский край, р-н. Агинский, пгт. Агинское, ул. Заречная, д. 84	Индивидуальные домовладения	51,10144	114,549985
141362	Забайкальский край, р-н. Агинский, пгт. Агинское, ул. Заречная, д. 85а	Индивидуальные домовладения	51,097113	114,539816
141363	Забайкальский край, р-н. Агинский, пгт. Агинское, ул. Заречная, д. 85б	Индивидуальные домовладения	51,097113	114,539816
141364	Забайкальский край, р-н. Агинский, пгт. Агинское, ул. Заречная, д. 85в	Индивидуальные домовладения	51,097113	114,539816
141365	Забайкальский край, р-н. Агинский, пгт. Агинское, ул. Заречная, д. 89	Индивидуальные домовладения	51,10144	114,549985
141366	Забайкальский край, р-н. Агинский, пгт. Агинское, ул. Заречная, д. 8б	Индивидуальные домовладения	51,10144	114,549985
141367	Забайкальский край, р-н. Агинский, пгт. Агинское, ул. Заречная, д. 9	Индивидуальные домовладения	51,10144	114,549985
141368	Забайкальский край, р-н. Агинский, пгт. Агинское, ул. Заречная, д. 93	Индивидуальные домовладения	51,10144	114,549985
141369	Забайкальский край, р-н. Агинский, пгт. Агинское, ул. Земляничная, д. 1	Индивидуальные домовладения	51,089391	114,554836
141370	Забайкальский край, р-н. Агинский, пгт. Агинское, ул. Земляничная, д. 10	Индивидуальные домовладения	51,088634	114,55285
141371	Забайкальский край, р-н. Агинский, пгт. Агинское, ул. Земляничная, д. 11	Индивидуальные домовладения	51,089391	114,554836
141372	Забайкальский край, р-н. Агинский, пгт. Агинское, ул. Земляничная, д. 11а	Индивидуальные домовладения	51,089391	114,554836
141373	Забайкальский край, р-н. Агинский, пгт. Агинское, ул. Земляничная, д. 12	Индивидуальные домовладения	51,088547	114,5524
141374	Забайкальский край, р-н. Агинский, пгт. Агинское, ул. Земляничная, д. 12а	Индивидуальные домовладения	51,088547	114,5524
141375	Забайкальский край, р-н. Агинский, пгт. Агинское, ул. Земляничная, д. 13	Индивидуальные домовладения	51,087044	114,55067

№ п/п	Адрес	Вид	Широта	Долгота
141376	Забайкальский край, р-н. Агинский, пгт. Агинское, ул. Земляничная, д. 13а	Индивидуальные домовладения	51,087044	114,55067
141377	Забайкальский край, р-н. Агинский, пгт. Агинское, ул. Квартал 3, д. 12	Индивидуальные домовладения	51,111653	114,503524
141378	Забайкальский край, р-н. Агинский, пгт. Агинское, ул. Земляничная, д. 14	Индивидуальные домовладения	51,089391	114,554836
141379	Забайкальский край, р-н. Агинский, пгт. Агинское, ул. Земляничная, д. 15	Индивидуальные домовладения	51,089391	114,554836
141380	Забайкальский край, р-н. Агинский, пгт. Агинское, ул. Земляничная, д. 16	Индивидуальные домовладения	51,089391	114,554836
141381	Забайкальский край, р-н. Агинский, пгт. Агинское, ул. Земляничная, д. 17а	Индивидуальные домовладения	51,089391	114,554836
141382	Забайкальский край, р-н. Агинский, пгт. Агинское, ул. Земляничная, д. 18	Индивидуальные домовладения	51,089391	114,554836
141383	Забайкальский край, р-н. Агинский, пгт. Агинское, ул. Земляничная, д. 1б	Индивидуальные домовладения	51,089391	114,554836
141384	Забайкальский край, р-н. Агинский, пгт. Агинское, ул. Земляничная, д. 2	Индивидуальные домовладения	51,089184	114,55514
141385	Забайкальский край, р-н. Агинский, пгт. Агинское, ул. Земляничная, д. 20	Индивидуальные домовладения	51,089391	114,554836
141386	Забайкальский край, р-н. Агинский, пгт. Агинское, ул. Земляничная, д. 22а	Индивидуальные домовладения	51,089391	114,554836
141387	Забайкальский край, р-н. Агинский, пгт. Агинское, ул. Земляничная, д. 24а	Индивидуальные домовладения	51,089391	114,554836
141388	Забайкальский край, р-н. Агинский, пгт. Агинское, ул. Земляничная, д. 24в	Индивидуальные домовладения	51,089391	114,554836
141389	Забайкальский край, р-н. Агинский, пгт. Агинское, ул. Земляничная, д. 28	Индивидуальные домовладения	51,089391	114,554836
141390	Забайкальский край, р-н. Агинский, пгт. Агинское, ул. Земляничная, д. 2б	Индивидуальные домовладения	51,089184	114,55514

№ п/п	Адрес	Вид	Широта	Долгота
141391	Забайкальский край, р-н. Агинский, пгт. Агинское, ул. Земляничная, д. 3	Индивидуальные домовладения	51,08942	114,55451
141392	Забайкальский край, р-н. Агинский, пгт. Агинское, ул. Земляничная, д. 30	Индивидуальные домовладения	51,089391	114,554836
141393	Забайкальский край, р-н. Агинский, пгт. Агинское, ул. Земляничная, д. 32	Индивидуальные домовладения	51,089391	114,554836
141394	Забайкальский край, р-н. Агинский, пгт. Агинское, ул. Земляничная, д. 4	Индивидуальные домовладения	51,089073	114,55447
141395	Забайкальский край, р-н. Агинский, пгт. Агинское, ул. Земляничная, д. 5	Индивидуальные домовладения	51,089317	114,554085
141396	Забайкальский край, р-н. Агинский, пгт. Агинское, ул. Земляничная, д. 6	Индивидуальные домовладения	51,088333	114,5541
141397	Забайкальский край, р-н. Агинский, пгт. Агинское, ул. Земляничная, д. 7	Индивидуальные домовладения	51,08921	114,55364
141398	Забайкальский край, р-н. Агинский, пгт. Агинское, ул. Земляничная, д. 8	Индивидуальные домовладения	51,088787	114,553276
141399	Забайкальский край, р-н. Агинский, пгт. Агинское, ул. Земляничная, д. 8а	Индивидуальные домовладения	51,088787	114,553276
141400	Забайкальский край, р-н. Агинский, пгт. Агинское, ул. Земляничная, д. 9а	Индивидуальные домовладения	51,089108	114,55318
141401	Забайкальский край, р-н. Агинский, пгт. Агинское, ул. Зугалайская, д. 10	Индивидуальные домовладения	51,099567	114,526215
141402	Забайкальский край, р-н. Агинский, пгт. Агинское, ул. Зугалайская, д. 12	Индивидуальные домовладения	51,099596	114,525874
141403	Забайкальский край, р-н. Агинский, пгт. Агинское, ул. Зугалайская, д. 3	Индивидуальные домовладения	51,099606	114,52777
141404	Забайкальский край, р-н. Агинский, пгт. Агинское, ул. Зугалайская, д. 7	Индивидуальные домовладения	51,099472	114,52698
141405	Забайкальский край, р-н. Агинский, пгт. Агинское, ул. Зугалайская, д. 8	Индивидуальные домовладения	51,09967	114,52661

№ п/п	Адрес	Вид	Широта	Долгота
141406	Забайкальский край, р-н. Агинский, пгт. Агинское, ул. Изумрудная, д. 10	Индивидуальные домовладения	51,12054	114,52946
141407	Забайкальский край, р-н. Агинский, пгт. Агинское, ул. Изумрудная, д. 11	Индивидуальные домовладения	51,120677	114,530671
141408	Забайкальский край, р-н. Агинский, пгт. Агинское, ул. Изумрудная, д. 11а	Индивидуальные домовладения	51,120677	114,530671
141409	Забайкальский край, р-н. Агинский, пгт. Агинское, ул. Изумрудная, д. 14	Индивидуальные домовладения	51,120677	114,530671
141410	Забайкальский край, р-н. Агинский, пгт. Агинское, ул. Изумрудная, д. 2	Индивидуальные домовладения	51,12092	114,53102
141411	Забайкальский край, р-н. Агинский, пгт. Агинское, ул. Изумрудная, д. 3	Индивидуальные домовладения	51,12047	114,53071
141412	Забайкальский край, р-н. Агинский, пгт. Агинское, ул. Изумрудная, д. 4	Индивидуальные домовладения	51,120823	114,530525
141413	Забайкальский край, р-н. Агинский, пгт. Агинское, ул. Изумрудная, д. 5	Индивидуальные домовладения	51,120396	114,530266
141414	Забайкальский край, р-н. Агинский, пгт. Агинское, ул. Изумрудная, д. 6	Индивидуальные домовладения	51,120724	114,53023
141415	Забайкальский край, р-н. Агинский, пгт. Агинское, ул. Изумрудная, д. 7	Индивидуальные домовладения	51,12026	114,52976
141416	Забайкальский край, р-н. Агинский, пгт. Агинское, ул. Изумрудная, д. 8	Индивидуальные домовладения	51,120678	114,52967
141417	Забайкальский край, р-н. Агинский, пгт. Агинское, ул. Изумрудная, д. 9	Индивидуальные домовладения	51,12013	114,529106
141418	Забайкальский край, р-н. Агинский, пгт. Агинское, ул. Ильмовая, д. 1	Индивидуальные домовладения	51,10485	114,520439
141419	Забайкальский край, р-н. Агинский, пгт. Агинское, ул. Ильмовая, д. 10	Индивидуальные домовладения	51,10485	114,520439
141420	Забайкальский край, р-н. Агинский, пгт. Агинское, ул. Ильмовая, д. 10а	Индивидуальные домовладения	51,10485	114,520439

№ п/п	Адрес	Вид	Широта	Долгота
141421	Забайкальский край, р-н. Агинский, пгт. Агинское, ул. Ильмовая, д. 11	Индивидуальные домовладения	51,10376	114,513405
141422	Забайкальский край, р-н. Агинский, пгт. Агинское, ул. Ильмовая, д. 12	Индивидуальные домовладения	51,10485	114,520439
141423	Забайкальский край, р-н. Агинский, пгт. Агинское, ул. Ильмовая, д. 14	Индивидуальные домовладения	51,10485	114,520439
141424	Забайкальский край, р-н. Агинский, пгт. Агинское, ул. Ильмовая, д. 16	Индивидуальные домовладения	51,10485	114,520439
141425	Забайкальский край, р-н. Агинский, пгт. Агинское, ул. Ильмовая, д. 18	Индивидуальные домовладения	51,10485	114,520439
141426	Забайкальский край, р-н. Агинский, пгт. Агинское, ул. Ильмовая, д. 2	Индивидуальные домовладения	51,10485	114,520439
141427	Забайкальский край, р-н. Агинский, пгт. Агинское, ул. Ильмовая, д. 20	Индивидуальные домовладения	51,10485	114,520439
141428	Забайкальский край, р-н. Агинский, пгт. Агинское, ул. Ильмовая, д. 20а	Индивидуальные домовладения	51,10485	114,520439
141429	Забайкальский край, р-н. Агинский, пгт. Агинское, ул. Ильмовая, д. 20б	Индивидуальные домовладения	51,10485	114,520439
141430	Забайкальский край, р-н. Агинский, пгт. Агинское, ул. Ильмовая, д. 22	Индивидуальные домовладения	51,10485	114,520439
141431	Забайкальский край, р-н. Агинский, пгт. Агинское, ул. Ильмовая, д. 24	Индивидуальные домовладения	51,10485	114,520439
141432	Забайкальский край, р-н. Агинский, пгт. Агинское, ул. Ильмовая, д. 26	Индивидуальные домовладения	51,10485	114,520439
141433	Забайкальский край, р-н. Агинский, пгт. Агинское, ул. Ильмовая, д. 28	Индивидуальные домовладения	51,10485	114,520439
141434	Забайкальский край, р-н. Агинский, пгт. Агинское, ул. Ильмовая, д. 2а	Индивидуальные домовладения	51,10485	114,520439
141435	Забайкальский край, р-н. Агинский, пгт. Агинское, ул. Ильмовая, д. 2б	Индивидуальные домовладения	51,10485	114,520439

№ п/п	Адрес	Вид	Широта	Долгота
141436	Забайкальский край, р-н. Агинский, пгт. Агинское, ул. Ильмовая, д. 2в	Индивидуальные домовладения	51,10485	114,520439
141437	Забайкальский край, р-н. Агинский, пгт. Агинское, ул. Ильмовая, д. 3	Индивидуальные домовладения	51,10485	114,520439
141438	Забайкальский край, р-н. Агинский, пгт. Агинское, ул. Ильмовая, д. 32	Индивидуальные домовладения	51,10485	114,520439
141439	Забайкальский край, р-н. Агинский, пгт. Агинское, ул. Ильмовая, д. 4а	Индивидуальные домовладения	51,10485	114,520439
141440	Забайкальский край, р-н. Агинский, пгт. Агинское, ул. Ильмовая, д. 5а	Индивидуальные домовладения	51,10485	114,520439
141441	Забайкальский край, р-н. Агинский, пгт. Агинское, ул. Ильмовая, д. 5б	Индивидуальные домовладения	51,10485	114,520439
141442	Забайкальский край, р-н. Агинский, пгт. Агинское, ул. Ильмовая, д. 5в	Индивидуальные домовладения	51,10485	114,520439
141443	Забайкальский край, р-н. Агинский, пгт. Агинское, ул. Ильмовая, д. 5, строение 1	Индивидуальные домовладения	51,10485	114,520439
141444	Забайкальский край, р-н. Агинский, пгт. Агинское, ул. Ильмовая, д. 5, строение 2	Индивидуальные домовладения	51,10485	114,520439
141445	Забайкальский край, р-н. Агинский, пгт. Агинское, ул. Ильмовая, д. 7	Индивидуальные домовладения	51,10485	114,520439
141446	Забайкальский край, р-н. Агинский, пгт. Агинское, ул. Ильмовая, д. 8	Индивидуальные домовладения	51,10485	114,520439
141447	Забайкальский край, р-н. Агинский, пгт. Агинское, ул. Ильмовая, д. 8а	Индивидуальные домовладения	51,10485	114,520439
141448	Забайкальский край, р-н. Агинский, пгт. Агинское, ул. Ильмовая, д. 8б	Индивидуальные домовладения	51,10485	114,520439
141449	Забайкальский край, р-н. Агинский, пгт. Агинское, ул. Иркутская, д. 14	Индивидуальные домовладения	51,103662	114,537849
141450	Забайкальский край, р-н. Агинский, пгт. Агинское, ул. Иркутская, д. 16	Индивидуальные домовладения	51,103662	114,537849

№ п/п	Адрес	Вид	Широта	Долгота
141451	Забайкальский край, р-н. Агинский, пгт. Агинское, ул. Иркутская, д. 4	Индивидуальные домовладения	51,103662	114,537849
141452	Забайкальский край, р-н. Агинский, пгт. Агинское, ул. Иркутская, д. 6	Индивидуальные домовладения	51,103662	114,537849
141453	Забайкальский край, р-н. Агинский, пгт. Агинское, ул. Калинина, д. 1	МКД	51,109028	114,54413
141454	Забайкальский край, р-н. Агинский, пгт. Агинское, ул. Калинина, д. 10	Индивидуальные домовладения	51,109978	114,544846
141455	Забайкальский край, р-н. Агинский, пгт. Агинское, ул. Калинина, д. 11	Индивидуальные домовладения	51,113225	114,542286
141456	Забайкальский край, р-н. Агинский, пгт. Агинское, ул. Калинина, д. 12	Индивидуальные домовладения	51,11016	114,54526
141457	Забайкальский край, р-н. Агинский, пгт. Агинское, ул. Калинина, д. 14	Индивидуальные домовладения	51,11034	114,54514
141458	Забайкальский край, р-н. Агинский, пгт. Агинское, ул. Калинина, д. 16	Индивидуальные домовладения	51,110556	114,544739
141459	Забайкальский край, р-н. Агинский, пгт. Агинское, ул. Калинина, д. 16а	Индивидуальные домовладения	51,110556	114,544739
141460	Забайкальский край, р-н. Агинский, пгт. Агинское, ул. Калинина, д. 18	Индивидуальные домовладения	51,11075	114,54458
141461	Забайкальский край, р-н. Агинский, пгт. Агинское, ул. Калинина, д. 19	Индивидуальные домовладения	51,113225	114,542286
141462	Забайкальский край, р-н. Агинский, пгт. Агинское, ул. Калинина, д. 20	Индивидуальные домовладения	51,11095	114,54442
141463	Забайкальский край, р-н. Агинский, пгт. Агинское, ул. Калинина, д. 22	Индивидуальные домовладения	51,111168	114,54427
141464	Забайкальский край, р-н. Агинский, пгт. Агинское, ул. Калинина, д. 23	Индивидуальные домовладения	51,111755	114,54294
141465	Забайкальский край, р-н. Агинский, пгт. Агинское, ул. Калинина, д. 25	Индивидуальные домовладения	51,112034	114,54276

№ п/п	Адрес	Вид	Широта	Долгота
141466	Забайкальский край, р-н. Агинский, пгт. Агинское, ул. Калинина, д. 26	Индивидуальные домовладения	51,111664	114,54384
141467	Забайкальский край, р-н. Агинский, пгт. Агинское, ул. Калинина, д. 27	Индивидуальные домовладения	51,112343	114,542574
141468	Забайкальский край, р-н. Агинский, пгт. Агинское, ул. Калинина, д. 29	Индивидуальные домовладения	51,112484	114,54248
141469	Забайкальский край, р-н. Агинский, пгт. Агинское, ул. Калинина, д. 3	МКД	51,109467	114,54378
141470	Забайкальский край, р-н. Агинский, пгт. Агинское, ул. Калинина, д. 30	Индивидуальные домовладения	51,11218	114,54338
141471	Забайкальский край, р-н. Агинский, пгт. Агинское, ул. Калинина, д. 31	Индивидуальные домовладения	51,11305	114,54202
141472	Забайкальский край, р-н. Агинский, пгт. Агинское, ул. Калинина, д. 32	Индивидуальные домовладения	51,112434	114,54337
141473	Забайкальский край, р-н. Агинский, пгт. Агинское, ул. Калинина, д. 33	Индивидуальные домовладения	51,113304	114,54184
141474	Забайкальский край, р-н. Агинский, пгт. Агинское, ул. Калинина, д. 34	Индивидуальные домовладения	51,112648	114,54302
141475	Забайкальский край, р-н. Агинский, пгт. Агинское, ул. Калинина, д. 35	Индивидуальные домовладения	51,113705	114,54153
141476	Забайкальский край, р-н. Агинский, пгт. Агинское, ул. Калинина, д. 36	Индивидуальные домовладения	51,112896	114,54283
141477	Забайкальский край, р-н. Агинский, пгт. Агинское, ул. Калинина, д. 37	Индивидуальные домовладения	51,113988	114,541289
141478	Забайкальский край, р-н. Агинский, пгт. Агинское, ул. Калинина, д. 38	Индивидуальные домовладения	51,11308	114,542755
141479	Забайкальский край, р-н. Агинский, пгт. Агинское, ул. Калинина, д. 39	Индивидуальные домовладения	51,1143	114,54106
141480	Забайкальский край, р-н. Агинский, пгт. Агинское, ул. Калинина, д. 41	Индивидуальные домовладения	51,114599	114,540849

№ п/п	Адрес	Вид	Широта	Долгота
141481	Забайкальский край, р-н. Агинский, пгт. Агинское, ул. Калинина, д. 42	Индивидуальные домовладения	51,11348	114,542366
141482	Забайкальский край, р-н. Агинский, пгт. Агинское, ул. Калинина, д. 43	Индивидуальные домовладения	51,115	114,54057
141483	Забайкальский край, р-н. Агинский, пгт. Агинское, ул. Калинина, д. 45	Индивидуальные домовладения	51,11521	114,54049
141484	Забайкальский край, р-н. Агинский, пгт. Агинское, ул. Калинина, д. 47	Индивидуальные домовладения	51,115604	114,540215
141485	Забайкальский край, р-н. Агинский, пгт. Агинское, ул. Калинина, д. 49	Индивидуальные домовладения	51,11608	114,53997
141486	Забайкальский край, р-н. Агинский, пгт. Агинское, ул. Калинина, д. 50/1, строение 1	Индивидуальные домовладения	51,113225	114,542286
141487	Забайкальский край, р-н. Агинский, пгт. Агинское, ул. Калинина, д. 51	Индивидуальные домовладения	51,113225	114,542286
141488	Забайкальский край, р-н. Агинский, пгт. Агинское, ул. Калинина, д. 52	Индивидуальные домовладения	51,113225	114,542286
141489	Забайкальский край, р-н. Агинский, пгт. Агинское, ул. Калинина, д. 53	Индивидуальные домовладения	51,113225	114,542286
141490	Забайкальский край, р-н. Агинский, пгт. Агинское, ул. Калинина, д. 54	Индивидуальные домовладения	51,113225	114,542286
141491	Забайкальский край, р-н. Агинский, пгт. Агинское, ул. Калинина, д. 55	Индивидуальные домовладения	51,116815	114,539636
141492	Забайкальский край, р-н. Агинский, пгт. Агинское, ул. Калинина, д. 55а	Индивидуальные домовладения	51,116815	114,539636
141493	Забайкальский край, р-н. Агинский, пгт. Агинское, ул. Калинина, д. 56, строение 1	Индивидуальные домовладения	51,113225	114,542286
141494	Забайкальский край, р-н. Агинский, пгт. Агинское, ул. Калинина, д. 57	Индивидуальные домовладения	51,117053	114,539538
141495	Забайкальский край, р-н. Агинский, пгт. Агинское, ул. Калинина, д. 58	Индивидуальные домовладения	51,11642	114,540732

№ п/п	Адрес	Вид	Широта	Долгота
141496	Забайкальский край, р-н. Агинский, пгт. Агинское, ул. Калинина, д. 60	Индивидуальные домовладения	51,116714	114,540535
141497	Забайкальский край, р-н. Агинский, пгт. Агинское, ул. Калинина, д. 62	Индивидуальные домовладения	51,113225	114,542286
141498	Забайкальский край, р-н. Агинский, пгт. Агинское, ул. Калинина, д. 62а	Индивидуальные домовладения	51,113225	114,542286
141499	Забайкальский край, р-н. Агинский, пгт. Агинское, ул. Калинина, д. 64	Индивидуальные домовладения	51,113225	114,542286
141500	Забайкальский край, р-н. Агинский, пгт. Агинское, ул. Калинина, д. 68	Индивидуальные домовладения	51,113225	114,542286
141501	Забайкальский край, р-н. Агинский, пгт. Агинское, ул. Калинина, д. 68а	Индивидуальные домовладения	51,113225	114,542286
141502	Забайкальский край, р-н. Агинский, пгт. Агинское, ул. Калинина, д. 7	МКД	51,113225	114,542286
141503	Забайкальский край, р-н. Агинский, пгт. Агинское, ул. Калинина, д. 70	Индивидуальные домовладения	51,117647	114,539924
141504	Забайкальский край, р-н. Агинский, пгт. Агинское, ул. Калинина, д. 76	Индивидуальные домовладения	51,113225	114,542286
141505	Забайкальский край, р-н. Читинский, с. Яблоново, ул. Школьная, д. 7	Индивидуальные домовладения	51,841798	112,758681
141506	Забайкальский край, р-н. Агинский, пгт. Агинское, ул. Калинина, д. 8а	Индивидуальные домовладения	51,109753	114,54453
141507	Забайкальский край, р-н. Агинский, пгт. Агинское, ул. Калинина, д. 9	МКД	51,113225	114,542286
141508	Забайкальский край, р-н. Агинский, пгт. Агинское, ул. К.Базарсадаева, д. 11	Индивидуальные домовладения	51,103662	114,537849
141509	Забайкальский край, р-н. Агинский, пгт. Агинское, ул. К.Базарсадаева, д. 12	Индивидуальные домовладения	51,103662	114,537849
141510	Забайкальский край, р-н. Агинский, пгт. Агинское, ул. К.Базарсадаева, д. 13	Индивидуальные домовладения	51,103662	114,537849

№ п/п	Адрес	Вид	Широта	Долгота
141511	Забайкальский край, р-н. Агинский, пгт. Агинское, ул. К.Базарсадаева, д. 15	Индивидуальные домовладения	51,103662	114,537849
141512	Забайкальский край, р-н. Агинский, пгт. Агинское, ул. К.Базарсадаева, д. 9	Индивидуальные домовладения	51,103662	114,537849
141513	Забайкальский край, р-н. Агинский, пгт. Агинское, ул. Квартал 1, д. 1	Индивидуальные домовладения	51,109911	114,506066
141514	Забайкальский край, р-н. Агинский, пгт. Агинское, ул. Квартал 1, д. 11	Индивидуальные домовладения	51,109425	114,506866
141515	Забайкальский край, р-н. Агинский, пгт. Агинское, ул. Квартал 1, д. 13	Индивидуальные домовладения	51,110019	114,506983
141516	Забайкальский край, р-н. Агинский, пгт. Агинское, ул. Квартал 1, д. 14	Индивидуальные домовладения	51,110019	114,506983
141517	Забайкальский край, р-н. Агинский, пгт. Агинское, ул. Квартал 1, д. 15	Индивидуальные домовладения	51,110019	114,506983
141518	Забайкальский край, р-н. Агинский, пгт. Агинское, ул. Квартал 1, д. 16	Индивидуальные домовладения	51,109606	114,505581
141519	Забайкальский край, р-н. Агинский, пгт. Агинское, ул. Квартал 1, д. 1, строение 1	Индивидуальные домовладения	51,109911	114,506066
141520	Забайкальский край, р-н. Агинский, пгт. Агинское, ул. Квартал 1, д. 2, строение 2	Индивидуальные домовладения	51,109985	114,506165
141521	Забайкальский край, р-н. Агинский, пгт. Агинское, ул. Квартал 1, д. 5	Индивидуальные домовладения	51,110522	114,507252
141522	Забайкальский край, р-н. Агинский, пгт. Агинское, ул. Квартал 1, д. 6	Индивидуальные домовладения	51,110528	114,507665
141523	Забайкальский край, р-н. Агинский, пгт. Агинское, ул. Квартал 1, д. 7	Индивидуальные домовладения	51,110313	114,507971
141524	Забайкальский край, р-н. Агинский, пгт. Агинское, ул. Квартал 1, д. 8	Индивидуальные домовладения	51,110047	114,507989
141525	Забайкальский край, р-н. Агинский, пгт. Агинское, ул. Квартал 2, д. 1	Индивидуальные домовладения	51,103662	114,537849

№ п/п	Адрес	Вид	Широта	Долгота
141526	Забайкальский край, р-н. Агинский, пгт. Агинское, ул. Квартал 2, д. 10	Индивидуальные домовладения	51,103662	114,537849
141527	Забайкальский край, р-н. Агинский, пгт. Агинское, ул. Квартал 2, д. 11	Индивидуальные домовладения	51,103662	114,537849
141528	Забайкальский край, р-н. Агинский, пгт. Агинское, ул. Квартал 2, д. 13	Индивидуальные домовладения	51,103662	114,537849
141529	Забайкальский край, р-н. Агинский, пгт. Агинское, ул. Квартал 2, д. 14	Индивидуальные домовладения	51,103662	114,537849
141530	Забайкальский край, р-н. Агинский, пгт. Агинское, ул. Квартал 2, д. 15	Индивидуальные домовладения	51,103662	114,537849
141531	Забайкальский край, р-н. Агинский, пгт. Агинское, ул. Квартал 2, д. 16	Индивидуальные домовладения	51,103662	114,537849
141532	Забайкальский край, р-н. Агинский, пгт. Агинское, ул. Квартал 2, д. 3	Индивидуальные домовладения	51,103662	114,537849
141533	Забайкальский край, р-н. Агинский, пгт. Агинское, ул. Квартал 2, д. 4	Индивидуальные домовладения	51,103662	114,537849
141534	Забайкальский край, р-н. Агинский, пгт. Агинское, ул. Квартал 2, д. 5	Индивидуальные домовладения	51,103662	114,537849
141535	Забайкальский край, р-н. Агинский, пгт. Агинское, ул. Квартал 2, д. 6	Индивидуальные домовладения	51,103662	114,537849
141536	Забайкальский край, р-н. Агинский, пгт. Агинское, ул. Квартал 2, д. 7	Индивидуальные домовладения	51,103662	114,537849
141537	Забайкальский край, р-н. Агинский, пгт. Агинское, ул. Квартал 2, д. 8	Индивидуальные домовладения	51,103662	114,537849
141538	Забайкальский край, р-н. Агинский, пгт. Агинское, ул. Квартал 2, д. 9	Индивидуальные домовладения	51,103662	114,537849
141539	Забайкальский край, р-н. Агинский, пгт. Агинское, ул. Квартал 3, д. 10	Индивидуальные домовладения	51,111953	114,504135
141540	Забайкальский край, р-н. Агинский, пгт. Агинское, ул. Квартал 3, д. 11	Индивидуальные домовладения	51,111806	114,503865

№ п/п	Адрес	Вид	Широта	Долгота
141541	Забайкальский край, р-н. Читинский, с. Смоленка, ул. Малиновая, д. 11	Индивидуальные домовладения	52,142799	113,513024
141542	Забайкальский край, р-н. Агинский, пгт. Агинское, ул. Квартал 3, д. 14	Индивидуальные домовладения	51,112292	114,503857
141543	Забайкальский край, р-н. Агинский, пгт. Агинское, ул. Квартал 3, д. 15	Индивидуальные домовладения	51,112292	114,503857
141544	Забайкальский край, р-н. Агинский, пгт. Агинское, ул. Квартал 3, д. 16	Индивидуальные домовладения	51,112292	114,503857
141545	Забайкальский край, р-н. Агинский, пгт. Агинское, ул. Квартал 3, д. 2	Индивидуальные домовладения	51,112388	114,503156
141546	Забайкальский край, р-н. Агинский, пгт. Агинское, ул. Квартал 3, д. 5	Индивидуальные домовладения	51,112852	114,504018
141547	Забайкальский край, р-н. Агинский, пгт. Агинское, ул. Квартал 3, д. 6	Индивидуальные домовладения	51,112812	114,504557
141548	Забайкальский край, р-н. Агинский, пгт. Агинское, ул. Квартал 3, д. 7	Индивидуальные домовладения	51,112631	114,504791
141549	Забайкальский край, р-н. Агинский, пгт. Агинское, ул. Квартал 3, д. 8	Индивидуальные домовладения	51,112343	114,504755
141550	Забайкальский край, р-н. Агинский, пгт. Агинское, ул. Квартал 3, д. 9	Индивидуальные домовладения	51,112145	114,504503
141551	Забайкальский край, р-н. Агинский, пгт. Агинское, ул. Квартал 4, д. 1	Индивидуальные домовладения	51,103662	114,537849
141552	Забайкальский край, р-н. Агинский, пгт. Агинское, ул. Квартал 4, д. 10	Индивидуальные домовладения	51,103662	114,537849
141553	Забайкальский край, р-н. Агинский, пгт. Агинское, ул. Квартал 4, д. 11	Индивидуальные домовладения	51,103662	114,537849
141554	Забайкальский край, р-н. Агинский, пгт. Агинское, ул. Квартал 4, д. 12	Индивидуальные домовладения	51,103662	114,537849
141555	Забайкальский край, р-н. Агинский, пгт. Агинское, ул. Квартал 4, д. 13	Индивидуальные домовладения	51,103662	114,537849

№ п/п	Адрес	Вид	Широта	Долгота
141556	Забайкальский край, р-н. Агинский, пгт. Агинское, ул. Квартал 4, д. 14	Индивидуальные домовладения	51,103662	114,537849
141557	Забайкальский край, р-н. Агинский, пгт. Агинское, ул. Квартал 4, д. 2	Индивидуальные домовладения	51,103662	114,537849
141558	Забайкальский край, р-н. Агинский, пгт. Агинское, ул. Квартал 4, д. 3, строение 1	Индивидуальные домовладения	51,103662	114,537849
141559	Забайкальский край, р-н. Агинский, пгт. Агинское, ул. Квартал 4, д. 4	Индивидуальные домовладения	51,103662	114,537849
141560	Забайкальский край, р-н. Агинский, пгт. Агинское, ул. Квартал 4, д. 5	Индивидуальные домовладения	51,103662	114,537849
141561	Забайкальский край, р-н. Агинский, пгт. Агинское, ул. Квартал 4, д. 6	Индивидуальные домовладения	51,103662	114,537849
141562	Забайкальский край, р-н. Агинский, пгт. Агинское, ул. Квартал 4, д. 7	Индивидуальные домовладения	51,103662	114,537849
141563	Забайкальский край, р-н. Агинский, пгт. Агинское, ул. Квартал 4, д. 8	Индивидуальные домовладения	51,103662	114,537849
141564	Забайкальский край, р-н. Агинский, пгт. Агинское, ул. Квартал 4, д. 9	Индивидуальные домовладения	51,103662	114,537849
141565	Забайкальский край, р-н. Агинский, пгт. Агинское, ул. Квартал 5, д. 1	Индивидуальные домовладения	51,103662	114,537849
141566	Забайкальский край, р-н. Агинский, пгт. Агинское, ул. Квартал 5, д. 10	Индивидуальные домовладения	51,103662	114,537849
141567	Забайкальский край, р-н. Агинский, пгт. Агинское, ул. Квартал 5, д. 12	Индивидуальные домовладения	51,103662	114,537849
141568	Забайкальский край, р-н. Агинский, пгт. Агинское, ул. Квартал 5, д. 14	Индивидуальные домовладения	51,103662	114,537849
141569	Забайкальский край, р-н. Агинский, пгт. Агинское, ул. Квартал 5, д. 16	Индивидуальные домовладения	51,103662	114,537849
141570	Забайкальский край, р-н. Агинский, пгт. Агинское, ул. Квартал 5, д. 2	Индивидуальные домовладения	51,103662	114,537849

№ п/п	Адрес	Вид	Широта	Долгота
141571	Забайкальский край, р-н. Агинский, пгт. Агинское, ул. Квартал 5, д. 23	Индивидуальные домовладения	51,103662	114,537849
141572	Забайкальский край, р-н. Агинский, пгт. Агинское, ул. Квартал 5, д. 3	Индивидуальные домовладения	51,103662	114,537849
141573	Забайкальский край, р-н. Агинский, пгт. Агинское, ул. Квартал 5, д. 4	Индивидуальные домовладения	51,103662	114,537849
141574	Забайкальский край, р-н. Агинский, пгт. Агинское, ул. Квартал 5, д. 5	Индивидуальные домовладения	51,103662	114,537849
141575	Забайкальский край, р-н. Агинский, пгт. Агинское, ул. Квартал 5, д. 6	Индивидуальные домовладения	51,103662	114,537849
141576	Забайкальский край, р-н. Агинский, пгт. Агинское, ул. Квартал 5, д. 7	Индивидуальные домовладения	51,103662	114,537849
141577	Забайкальский край, р-н. Агинский, пгт. Агинское, ул. Квартал 5, д. 9	Индивидуальные домовладения	51,103662	114,537849
141578	Забайкальский край, р-н. Агинский, пгт. Агинское, ул. Квартал 6, д. 1	Индивидуальные домовладения	51,115803	114,498916
141579	Забайкальский край, р-н. Агинский, пгт. Агинское, ул. Квартал 6, д. 11	Индивидуальные домовладения	51,115803	114,498916
141580	Забайкальский край, р-н. Агинский, пгт. Агинское, ул. Квартал 6, д. 12	Индивидуальные домовладения	51,115803	114,498916
141581	Забайкальский край, р-н. Агинский, пгт. Агинское, ул. Квартал 6, д. 13	Индивидуальные домовладения	51,115803	114,498916
141582	Забайкальский край, р-н. Агинский, пгт. Агинское, ул. Квартал 6, д. 14	Индивидуальные домовладения	51,115803	114,498916
141583	Забайкальский край, р-н. Агинский, пгт. Агинское, ул. Квартал 6, д. 15	Индивидуальные домовладения	51,115803	114,498916
141584	Забайкальский край, р-н. Агинский, пгт. Агинское, ул. Квартал 6, д. 16	Индивидуальные домовладения	51,115803	114,498916
141585	Забайкальский край, р-н. Агинский, пгт. Агинское, ул. Квартал 6, д. 2	Индивидуальные домовладения	51,115803	114,498916

№ п/п	Адрес	Вид	Широта	Долгота
141586	Забайкальский край, р-н. Агинский, пгт. Агинское, ул. Квартал 6, д. 3	Индивидуальные домовладения	51,115803	114,498916
141587	Забайкальский край, р-н. Агинский, пгт. Агинское, ул. Квартал 6, д. 4	Индивидуальные домовладения	51,115803	114,498916
141588	Забайкальский край, р-н. Агинский, пгт. Агинское, ул. Квартал 6, д. 6	Индивидуальные домовладения	51,116261	114,499724
141589	Забайкальский край, р-н. Агинский, пгт. Агинское, ул. Квартал 6, д. 7	Индивидуальные домовладения	51,116097	114,499976
141590	Забайкальский край, р-н. Агинский, пгт. Агинское, ул. Квартал 6, д. 9	Индивидуальные домовладения	51,115622	114,499724
141591	Забайкальский край, р-н. Агинский, пгт. Агинское, ул. Квартал 7, д. 1	Индивидуальные домовладения	51,116697	114,49685
141592	Забайкальский край, р-н. Агинский, пгт. Агинское, ул. Квартал 7, д. 2	Индивидуальные домовладения	51,116697	114,49685
141593	Забайкальский край, р-н. Агинский, пгт. Агинское, ул. Квартал 7, д. 3	Индивидуальные домовладения	51,116697	114,49685
141594	Забайкальский край, р-н. Агинский, пгт. Агинское, ул. Квартал 7, д. 4	Индивидуальные домовладения	51,116697	114,49685
141595	Забайкальский край, р-н. Агинский, пгт. Агинское, ул. Квартал 7, д. 5	Индивидуальные домовладения	51,116697	114,49685
141596	Забайкальский край, р-н. Агинский, пгт. Агинское, ул. Квартал 7, д. 6	Индивидуальные домовладения	51,116697	114,49685
141597	Забайкальский край, р-н. Агинский, пгт. Агинское, ул. Квартал 7, д. 7	Индивидуальные домовладения	51,11621	114,497092
141598	Забайкальский край, р-н. Агинский, пгт. Агинское, ул. Квартал 7, д. 8	Индивидуальные домовладения	51,116035	114,49676
141599	Забайкальский край, р-н. Агинский, пгт. Агинское, ул. Квартал 8, д. 1	Индивидуальные домовладения	51,117861	114,495763
141600	Забайкальский край, р-н. Агинский, пгт. Агинское, ул. Квартал 8, д. 10	Индивидуальные домовладения	51,117861	114,495763

№ п/п	Адрес	Вид	Широта	Долгота
141601	Забайкальский край, р-н. Агинский, пгт. Агинское, ул. Квартал 8, д. 3	Индивидуальные домовладения	51,117861	114,495763
141602	Забайкальский край, р-н. Агинский, пгт. Агинское, ул. Квартал 8, д. 4	Индивидуальные домовладения	51,117861	114,495763
141603	Забайкальский край, р-н. Агинский, пгт. Агинское, ул. Квартал 8, д. 5	Индивидуальные домовладения	51,117861	114,495763
141604	Забайкальский край, р-н. Агинский, пгт. Агинское, ул. Квартал 8, д. 6	Индивидуальные домовладения	51,117861	114,495763
141605	Забайкальский край, р-н. Агинский, пгт. Агинское, ул. Квартал 8, д. 7	Индивидуальные домовладения	51,117861	114,495763
141606	Забайкальский край, р-н. Агинский, пгт. Агинское, ул. Квартал 8, д. 8	Индивидуальные домовладения	51,117567	114,496203
141607	Забайкальский край, р-н. Агинский, пгт. Агинское, ул. Квартал 8, д. 9	Индивидуальные домовладения	51,117256	114,495619
141608	Забайкальский край, р-н. Агинский, пгт. Агинское, ул. Квартал 9, д. 10	Индивидуальные домовладения	51,119348	114,494218
141609	Забайкальский край, р-н. Агинский, пгт. Агинское, ул. Квартал 9, д. 12	Индивидуальные домовладения	51,119348	114,494218
141610	Забайкальский край, р-н. Агинский, пгт. Агинское, ул. Квартал 9, д. 13	Индивидуальные домовладения	51,119348	114,494218
141611	Забайкальский край, р-н. Агинский, пгт. Агинское, ул. Квартал 9, д. 14	Индивидуальные домовладения	51,119348	114,494218
141612	Забайкальский край, р-н. Агинский, пгт. Агинское, ул. Квартал 9, д. 16	Индивидуальные домовладения	51,119348	114,494218
141613	Забайкальский край, р-н. Агинский, пгт. Агинское, ул. Квартал 9, д. 17	Индивидуальные домовладения	51,119348	114,494218
141614	Забайкальский край, р-н. Агинский, пгт. Агинское, ул. Квартал 9, д. 18	Индивидуальные домовладения	51,118399	114,49393
141615	Забайкальский край, р-н. Агинский, пгт. Агинское, ул. Квартал 9, д. 19	Индивидуальные домовладения	51,118206	114,493697

№ п/п	Адрес	Вид	Широта	Долгота
141616	Забайкальский край, р-н. Агинский, пгт. Агинское, ул. Квартал 9, д. 2	Индивидуальные домовладения	51,119348	114,494218
141617	Забайкальский край, р-н. Агинский, пгт. Агинское, ул. Квартал 9, д. 20	Индивидуальные домовладения	51,117958	114,493427
141618	Забайкальский край, р-н. Агинский, пгт. Агинское, ул. Квартал 9, д. 3	Индивидуальные домовладения	51,119348	114,494218
141619	Забайкальский край, р-н. Агинский, пгт. Агинское, ул. Квартал 9, д. 4	Индивидуальные домовладения	51,119348	114,494218
141620	Забайкальский край, р-н. Агинский, пгт. Агинское, ул. Квартал 9, д. 5	Индивидуальные домовладения	51,119348	114,494218
141621	Забайкальский край, р-н. Агинский, пгт. Агинское, ул. Квартал 9, д. 6	Индивидуальные домовладения	51,119348	114,494218
141622	Забайкальский край, р-н. Агинский, пгт. Агинское, ул. Квартал 9, д. 8	Индивидуальные домовладения	51,119348	114,494218
141623	Забайкальский край, р-н. Агинский, пгт. Агинское, ул. Квартал 9, д. 9	Индивидуальные домовладения	51,120117	114,494487
141624	Забайкальский край, р-н. Агинский, пгт. Агинское, ул. Кирова, д. 10	Индивидуальные домовладения	51,108	114,53466
141625	Забайкальский край, р-н. Агинский, пгт. Агинское, ул. Кирова, д. 11	Индивидуальные домовладения	51,108734	114,53369
141626	Забайкальский край, р-н. Агинский, пгт. Агинское, ул. Кирова, д. 11а	Индивидуальные домовладения	51,108734	114,53369
141627	Забайкальский край, р-н. Агинский, пгт. Агинское, ул. Кирова, д. 12	Индивидуальные домовладения	51,10883	114,53407
141628	Забайкальский край, р-н. Агинский, пгт. Агинское, ул. Кирова, д. 13	Индивидуальные домовладения	51,109016	114,53342
141629	Забайкальский край, р-н. Агинский, пгт. Агинское, ул. Кирова, д. 14	Индивидуальные домовладения	51,109158	114,53385
141630	Забайкальский край, р-н. Агинский, пгт. Агинское, ул. Кирова, д. 16	Индивидуальные домовладения	51,10951	114,53368

№ п/п	Адрес	Вид	Широта	Долгота
141631	Забайкальский край, р-н. Агинский, пгт. Агинское, ул. Кирова, д. 18	Индивидуальные домовладения	51,10964	114,533455
141632	Забайкальский край, р-н. Агинский, пгт. Агинское, ул. Кирова, д. 19	Индивидуальные домовладения	51,109974	114,53274
141633	Забайкальский край, р-н. Агинский, пгт. Агинское, ул. Кирова, д. 19а	Индивидуальные домовладения	51,109974	114,53274
141634	Забайкальский край, р-н. Агинский, пгт. Агинское, ул. Кирова, д. 21	Индивидуальные домовладения	51,108814	114,533797
141635	Забайкальский край, р-н. Агинский, пгт. Агинское, ул. Кирова, д. 22а	Индивидуальные домовладения	51,108814	114,533797
141636	Забайкальский край, р-н. Агинский, пгт. Агинское, ул. Кирова, д. 22б	Индивидуальные домовладения	51,108814	114,533797
141637	Забайкальский край, р-н. Агинский, пгт. Агинское, ул. Кирова, д. 22в	Индивидуальные домовладения	51,108814	114,533797
141638	Забайкальский край, р-н. Агинский, пгт. Агинское, ул. Кирова, д. 23	Индивидуальные домовладения	51,108814	114,533797
141639	Забайкальский край, р-н. Агинский, пгт. Агинское, ул. Кирова, д. 24	Индивидуальные домовладения	51,108814	114,533797
141640	Забайкальский край, р-н. Агинский, пгт. Агинское, ул. Кирова, д. 25	Индивидуальные домовладения	51,108814	114,533797
141641	Забайкальский край, р-н. Агинский, пгт. Агинское, ул. Кирова, д. 25а	Индивидуальные домовладения	51,108814	114,533797
141642	Забайкальский край, р-н. Агинский, пгт. Агинское, ул. Кирова, д. 27	Индивидуальные домовладения	51,108814	114,533797
141643	Забайкальский край, р-н. Агинский, пгт. Агинское, ул. Кирова, д. 3а	Индивидуальные домовладения	51,10701	114,53506
141644	Забайкальский край, р-н. Агинский, пгт. Агинское, ул. Кирова, д. 5	Индивидуальные домовладения	51,10728	114,53486
141645	Забайкальский край, р-н. Агинский, пгт. Агинское, ул. Кирова, д. 7	Индивидуальные домовладения	51,10763	114,53443

№ п/п	Адрес	Вид	Широта	Долгота
141646	Забайкальский край, р-н. Агинский, пгт. Агинское, ул. Кирова, д. 8	Индивидуальные домовладения	51,107697	114,534966
141647	Забайкальский край, р-н. Агинский, пгт. Агинское, ул. Кирова, д. 9	Индивидуальные домовладения	51,108345	114,533745
141648	Забайкальский край, р-н. Агинский, пгт. Агинское, ул. Клименко, д. 10	МКД	51,115278	114,535172
141649	Забайкальский край, р-н. Агинский, пгт. Агинское, ул. Лазо, д. 3	Индивидуальные домовладения	51,103736	114,539879
141650	Забайкальский край, р-н. Агинский, пгт. Агинское, ул. Лазо, д. 30	Индивидуальные домовладения	51,103736	114,539879
141651	Забайкальский край, р-н. Агинский, пгт. Агинское, ул. Клименко, д. 12	Индивидуальные домовладения	51,103662	114,537849
141652	Забайкальский край, р-н. Агинский, пгт. Агинское, ул. Клименко, д. 13	МКД	51,11394	114,534935
141653	Забайкальский край, р-н. Агинский, пгт. Агинское, ул. Клименко, д. 16	МКД	51,114446	114,5343
141654	Забайкальский край, р-н. Агинский, пгт. Агинское, ул. Клименко, д. 18	Индивидуальные домовладения	51,103662	114,537849
141655	Забайкальский край, р-н. Агинский, пгт. Агинское, ул. Клименко, д. 3	Индивидуальные домовладения	51,11578	114,53515
141656	Забайкальский край, р-н. Агинский, пгт. Агинское, ул. Клименко, д. 5	Индивидуальные домовладения	51,103662	114,537849
141657	Забайкальский край, р-н. Агинский, пгт. Агинское, ул. Клименко, д. 7	Индивидуальные домовладения	51,103662	114,537849
141658	Забайкальский край, р-н. Агинский, пгт. Агинское, ул. Клименко, д. 7а	Индивидуальные домовладения	51,103662	114,537849
141659	Забайкальский край, р-н. Агинский, пгт. Агинское, ул. Клименко, д. 9	Индивидуальные домовладения	51,103662	114,537849
141660	Забайкальский край, р-н. Агинский, пгт. Агинское, ул. Ключевская, д. 1	Индивидуальные домовладения	51,122944	114,542755

№ п/п	Адрес	Вид	Широта	Долгота
141661	Забайкальский край, р-н. Агинский, пгт. Агинское, ул. Ключевская, д. 10	Индивидуальные домовладения	51,124725	114,54303
141662	Забайкальский край, р-н. Агинский, пгт. Агинское, ул. Ключевская, д. 11	Индивидуальные домовладения	51,124573	114,54258
141663	Забайкальский край, р-н. Агинский, пгт. Агинское, ул. Ключевская, д. 12	Индивидуальные домовладения	51,12536	114,5429
141664	Забайкальский край, р-н. Агинский, пгт. Агинское, ул. Ключевская, д. 13	Индивидуальные домовладения	51,124805	114,54237
141665	Забайкальский край, р-н. Агинский, пгт. Агинское, ул. Ключевская, д. 15	Индивидуальные домовладения	51,12502	114,54242
141666	Забайкальский край, р-н. Агинский, пгт. Агинское, ул. Ключевская, д. 16	Индивидуальные домовладения	51,125732	114,54275
141667	Забайкальский край, р-н. Агинский, пгт. Агинское, ул. Ключевская, д. 17	Индивидуальные домовладения	51,125187	114,5423
141668	Забайкальский край, р-н. Агинский, пгт. Агинское, ул. Ключевская, д. 18	Индивидуальные домовладения	51,126167	114,54268
141669	Забайкальский край, р-н. Агинский, пгт. Агинское, ул. Ключевская, д. 19	Индивидуальные домовладения	51,125409	114,542197
141670	Забайкальский край, р-н. Читинский, с. Смоленка, ул. Малиновая, д. 17	Индивидуальные домовладения	52,142799	113,513024
141671	Забайкальский край, р-н. Агинский, пгт. Агинское, ул. Ключевская, д. 19а	Индивидуальные домовладения	51,125409	114,542197
141672	Забайкальский край, р-н. Читинский, тер ДНТ Плутон, тер. Имени Фиделя Кастро, д. 15	Индивидуальные домовладения		
141673	Забайкальский край, р-н. Читинский, тер. ДНТ Угдан-Остров, д. 26	Индивидуальные домовладения		
141674	Забайкальский край, р-н. Агинский, пгт. Агинское, ул. Ключевская, д. 20	Индивидуальные домовладения	51,126312	114,54256
141675	Забайкальский край, р-н. Агинский, пгт. Агинское, ул. Ключевская, д. 21	Индивидуальные домовладения	51,12582	114,54207

№ п/п	Адрес	Вид	Широта	Долгота
141676	Забайкальский край, р-н. Агинский, пгт. Агинское, ул. Ключевская, д. 22	Индивидуальные домовладения	51,124408	114,542816
141677	Забайкальский край, р-н. Агинский, пгт. Агинское, ул. Ключевская, д. 24	Индивидуальные домовладения	51,124408	114,542816
141678	Забайкальский край, р-н. Агинский, пгт. Агинское, ул. Ключевская, д. 3	Индивидуальные домовладения	51,123441	114,542637
141679	Забайкальский край, р-н. Агинский, пгт. Агинское, ул. Ключевская, д. 4	Индивидуальные домовладения	51,123837	114,54322
141680	Забайкальский край, р-н. Агинский, пгт. Агинское, ул. Ключевская, д. 5	Индивидуальные домовладения	51,123768	114,54255
141681	Забайкальский край, р-н. Агинский, пгт. Агинское, ул. Ключевская, д. 6	Индивидуальные домовладения	51,124233	114,54313
141682	Забайкальский край, р-н. Агинский, пгт. Агинское, ул. Ключевская, д. 7	Индивидуальные домовладения	51,123997	114,54251
141683	Забайкальский край, р-н. Агинский, пгт. Агинское, ул. Ключевская, д. 8	Индивидуальные домовладения	51,124466	114,54304
141684	Забайкальский край, р-н. Агинский, пгт. Агинское, ул. Ключевская, д. 9	Индивидуальные домовладения	51,1244	114,54261
141685	Забайкальский край, р-н. Агинский, пгт. Агинское, ул. Комогорцева, д. 1	Индивидуальные домовладения	51,092067	114,556004
141686	Забайкальский край, р-н. Агинский, пгт. Агинское, ул. Комогорцева, д. 1б	Индивидуальные домовладения	51,092067	114,556004
141687	Забайкальский край, р-н. Агинский, пгт. Агинское, ул. Комогорцева, д. 1в	Индивидуальные домовладения	51,092067	114,556004
141688	Забайкальский край, р-н. Агинский, пгт. Агинское, ул. Комогорцева, д. 1е	Индивидуальные домовладения	51,092067	114,556004
141689	Забайкальский край, р-н. Агинский, пгт. Агинское, ул. Комогорцева, д. 20	Индивидуальные домовладения	51,094341	114,553686
141690	Забайкальский край, р-н. Агинский, пгт. Агинское, ул. Комогорцева, д. 20а	Индивидуальные домовладения	51,093317	114,554414

№ п/п	Адрес	Вид	Широта	Долгота
141691	Забайкальский край, р-н. Агинский, пгт. Агинское, ул. Комогорцева, д. 20б	Индивидуальные домовладения	51,094341	114,553686
141692	Забайкальский край, р-н. Читинский, с. Смоленка, ул. Малиновая, д. 23	Индивидуальные домовладения	52,142799	113,513024
141693	Забайкальский край, р-н. Агинский, пгт. Агинское, ул. Комогорцева, д. 20в	Индивидуальные домовладения	51,094341	114,553686
141694	Забайкальский край, р-н. Агинский, пгт. Агинское, ул. Комогорцева, д. 23	Индивидуальные домовладения	51,092067	114,556004
141695	Забайкальский край, р-н. Агинский, пгт. Агинское, ул. Комогорцева, д. 24	Индивидуальные домовладения	51,09304	114,554629
141696	Забайкальский край, р-н. Агинский, пгт. Агинское, ул. Комогорцева, д. 24/1а	Индивидуальные домовладения	51,09304	114,554629
141697	Забайкальский край, р-н. Агинский, пгт. Агинское, ул. Комогорцева, д. 25	Индивидуальные домовладения	51,093079	114,555321
141698	Забайкальский край, р-н. Агинский, пгт. Агинское, ул. Комогорцева, д. 26	Индивидуальные домовладения	51,09227	114,55456
141699	Забайкальский край, р-н. Агинский, пгт. Агинское, ул. Комогорцева, д. 27	Индивидуальные домовладения	51,092672	114,555725
141700	Забайкальский край, р-н. Агинский, пгт. Агинское, ул. Комогорцева, д. 28	Индивидуальные домовладения	51,092723	114,554872
141701	Забайкальский край, р-н. Агинский, пгт. Агинское, ул. Комогорцева, д. 28а	Индивидуальные домовладения	51,092723	114,554872
141702	Забайкальский край, р-н. Агинский, пгт. Агинское, ул. Комогорцева, д. 28б	Индивидуальные домовладения	51,092723	114,554872
141703	Забайкальский край, р-н. Агинский, пгт. Агинское, ул. Комогорцева, д. 29	Индивидуальные домовладения	51,092367	114,555959
141704	Забайкальский край, р-н. Агинский, пгт. Агинское, ул. Комогорцева, д. 29б	Индивидуальные домовладения	51,092367	114,555959
141705	Забайкальский край, р-н. Агинский, пгт. Агинское, ул. Комогорцева, д. 29г	Индивидуальные домовладения	51,092367	114,555959

№ п/п	Адрес	Вид	Широта	Долгота
141736	Забайкальский край, р-н. Агинский, пгт. Агинское, ул. Комсомольская, д. 126	Индивидуальные домовладения	51,127258	114,52884
141737	Забайкальский край, р-н. Агинский, пгт. Агинское, ул. Комсомольская, д. 128	Индивидуальные домовладения	51,1278	114,528776
141738	Забайкальский край, р-н. Агинский, пгт. Агинское, ул. Комсомольская, д. 130	Индивидуальные домовладения	51,128033	114,528033
141739	Забайкальский край, р-н. Агинский, пгт. Агинское, ул. Комсомольская, д. 132	Индивидуальные домовладения	51,128586	114,527608
141740	Забайкальский край, р-н. Агинский, пгт. Агинское, ул. Комсомольская, д. 134	Индивидуальные домовладения	51,128733	114,527356
141741	Забайкальский край, р-н. Агинский, пгт. Агинское, ул. Комсомольская, д. 136	Индивидуальные домовладения	51,117045	114,536382
141742	Забайкальский край, р-н. Агинский, пгт. Агинское, ул. Комсомольская, д. 138	Индивидуальные домовладения	51,117045	114,536382
141743	Забайкальский край, р-н. Агинский, пгт. Агинское, ул. Комсомольская, д. 15	МКД	51,106381	114,542149
141744	Забайкальский край, р-н. Агинский, пгт. Агинское, ул. Комсомольская, д. 1б	Индивидуальные домовладения	51,104178	114,543471
141745	Забайкальский край, р-н. Агинский, пгт. Агинское, ул. Комсомольская, д. 26	Индивидуальные домовладения	51,111342	114,539629
141746	Забайкальский край, р-н. Агинский, пгт. Агинское, ул. Комсомольская, д. 28	Индивидуальные домовладения	51,111563	114,539558
141747	Забайкальский край, р-н. Агинский, пгт. Агинское, ул. Комсомольская, д. 30	Индивидуальные домовладения	51,111738	114,53938
141748	Забайкальский край, р-н. Агинский, пгт. Агинское, ул. Комсомольская, д. 31	Индивидуальные домовладения	51,109393	114,540042
141749	Забайкальский край, р-н. Агинский, пгт. Агинское, ул. Комсомольская, д. 34	Индивидуальные домовладения	51,112146	114,539171
141750	Забайкальский край, р-н. Агинский, пгт. Агинское, ул. Комсомольская, д. 36	Индивидуальные домовладения	51,11238	114,539324

№ п/п	Адрес	Вид	Широта	Долгота
141751	Забайкальский край, р-н. Агинский, пгт. Агинское, ул. Комсомольская, д. 38	Индивидуальные домовладения	51,112644	114,539195
141752	Забайкальский край, р-н. Агинский, пгт. Агинское, ул. Комсомольская, д. 38а	Индивидуальные домовладения	51,11275	114,53937
141753	Забайкальский край, р-н. Агинский, пгт. Агинское, ул. Лазо, д. 37	Индивидуальные домовладения	51,103736	114,539879
141754	Забайкальский край, р-н. Агинский, пгт. Агинское, ул. Комсомольская, д. 44	Индивидуальные домовладения	51,113299	114,53878
141755	Забайкальский край, р-н. Агинский, пгт. Агинское, ул. Комсомольская, д. 45	Индивидуальные домовладения	51,111253	114,538949
141756	Забайкальский край, р-н. Агинский, пгт. Агинское, ул. Комсомольская, д. 46	Индивидуальные домовладения	51,113432	114,538533
141757	Забайкальский край, р-н. Агинский, пгт. Агинское, ул. Комсомольская, д. 47	Индивидуальные домовладения	51,11201	114,538306
141758	Забайкальский край, р-н. Агинский, пгт. Агинское, ул. Комсомольская, д. 48	Индивидуальные домовладения	51,113656	114,538674
141759	Забайкальский край, р-н. Агинский, пгт. Агинское, ул. Комсомольская, д. 50	Индивидуальные домовладения	51,113918	114,538414
141760	Забайкальский край, р-н. Агинский, пгт. Агинское, ул. Комсомольская, д. 50а	Индивидуальные домовладения	51,113866	114,53871
141761	Забайкальский край, р-н. Агинский, пгт. Агинское, ул. Комсомольская, д. 58	Индивидуальные домовладения	51,115587	114,537432
141762	Забайкальский край, р-н. Агинский, пгт. Агинское, ул. Комсомольская, д. 60	Индивидуальные домовладения	51,116404	114,537117
141763	Забайкальский край, р-н. Агинский, пгт. Агинское, ул. Комсомольская, д. 60а	Индивидуальные домовладения	51,116259	114,537182
141764	Забайкальский край, р-н. Агинский, пгт. Агинское, ул. Комсомольская, д. 61	МКД	51,114972	114,536861
141765	Забайкальский край, р-н. Агинский, пгт. Агинское, ул. Комсомольская, д. 63	МКД	51,115376	114,53673

№ п/п	Адрес	Вид	Широта	Долгота
141781	Забайкальский край, р-н. Агинский, пгт. Агинское, ул. Комсомольская, д. 73, строение 1	Индивидуальные домовладения	51,117946	114,53554
141782	Забайкальский край, р-н. Агинский, пгт. Агинское, ул. Комсомольская, д. 77	Индивидуальные домовладения	51,11884	114,53483
141783	Забайкальский край, р-н. Агинский, пгт. Агинское, ул. Комсомольская, д. 80	Индивидуальные домовладения	51,120788	114,53531
141784	Забайкальский край, р-н. Агинский, пгт. Агинское, ул. Комсомольская, д. 80а	Индивидуальные домовладения	51,120788	114,53531
141785	Забайкальский край, р-н. Агинский, пгт. Агинское, ул. Комсомольская, д. 81	Индивидуальные домовладения	51,119348	114,534516
141786	Забайкальский край, р-н. Агинский, пгт. Агинское, ул. Комсомольская, д. 81а	Индивидуальные домовладения	51,119348	114,534516
141787	Забайкальский край, р-н. Агинский, пгт. Агинское, ул. Комсомольская, д. 82	Индивидуальные домовладения	51,12105	114,534848
141788	Забайкальский край, р-н. Агинский, пгт. Агинское, ул. Комсомольская, д. 83	Индивидуальные домовладения	51,119642	114,533959
141789	Забайкальский край, р-н. Агинский, пгт. Агинское, ул. Лазо, д. 32	Индивидуальные домовладения	51,103736	114,539879
141790	Забайкальский край, р-н. Агинский, пгт. Агинское, ул. Комсомольская, д. 85а	Индивидуальные домовладения	51,12001	114,533779
141791	Забайкальский край, р-н. Агинский, пгт. Агинское, ул. Лазо, д. 39	Индивидуальные домовладения	51,103736	114,539879
141792	Забайкальский край, р-н. Агинский, пгт. Агинское, ул. Комсомольская, д. 86	Индивидуальные домовладения	51,121757	114,534219
141793	Забайкальский край, р-н. Агинский, пгт. Агинское, ул. Комсомольская, д. 87, строение 2	Индивидуальные домовладения	51,12065	114,533491
141794	Забайкальский край, р-н. Агинский, пгт. Агинское, ул. Комсомольская, д. 88	Индивидуальные домовладения	51,122114	114,533819
141795	Забайкальский край, р-н. Агинский, пгт. Агинское, ул. Комсомольская, д. 89	Индивидуальные домовладения	51,121191	114,533204

№ п/п	Адрес	Вид	Широта	Долгота
141841	Забайкальский край, р-н. Агинский, пгт. Агинское, ул. Лазо, д. 16	Индивидуальные домовладения	51,103736	114,539879
141842	Забайкальский край, р-н. Агинский, пгт. Агинское, ул. Лазо, д. 17	Индивидуальные домовладения	51,103736	114,539879
141843	Забайкальский край, р-н. Агинский, пгт. Агинское, ул. Лазо, д. 20	Индивидуальные домовладения	51,103736	114,539879
141844	Забайкальский край, р-н. Агинский, пгт. Агинское, ул. Лазо, д. 21	Индивидуальные домовладения	51,103736	114,539879
141845	Забайкальский край, р-н. Агинский, пгт. Агинское, ул. Лазо, д. 22	Индивидуальные домовладения	51,103736	114,539879
141846	Забайкальский край, р-н. Агинский, пгт. Агинское, ул. Лазо, д. 23	Индивидуальные домовладения	51,103736	114,539879
141847	Забайкальский край, р-н. Агинский, пгт. Агинское, ул. Лазо, д. 24	Индивидуальные домовладения	51,103736	114,539879
141848	Забайкальский край, р-н. Агинский, пгт. Агинское, ул. Лазо, д. 25	Индивидуальные домовладения	51,103736	114,539879
141849	Забайкальский край, р-н. Агинский, пгт. Агинское, ул. Лазо, д. 26	Индивидуальные домовладения	51,103736	114,539879
141850	Забайкальский край, р-н. Агинский, пгт. Агинское, ул. Лазо, д. 27	Индивидуальные домовладения	51,103736	114,539879
141851	Забайкальский край, р-н. Агинский, пгт. Агинское, ул. Лазо, д. 35	Индивидуальные домовладения	51,103736	114,539879
141852	Забайкальский край, р-н. Агинский, пгт. Агинское, ул. Лазо, д. 36	Индивидуальные домовладения	51,103736	114,539879
141853	Забайкальский край, р-н. Агинский, пгт. Агинское, ул. Лазо, д. 39а	Индивидуальные домовладения	51,103736	114,539879
141854	Забайкальский край, р-н. Агинский, пгт. Агинское, ул. Лазо, д. 4	Индивидуальные домовладения	51,103736	114,539879
141855	Забайкальский край, р-н. Агинский, пгт. Агинское, ул. Лазо, д. 41	Индивидуальные домовладения	51,103736	114,539879

№ п/п	Адрес	Вид	Широта	Долгота
141856	Забайкальский край, р-н. Агинский, пгт. Агинское, ул. Лазо, д. 5	Индивидуальные домовладения	51,103736	114,539879
141857	Забайкальский край, р-н. Агинский, пгт. Агинское, ул. Лазо, д. 7	Индивидуальные домовладения	51,103736	114,539879
141858	Забайкальский край, р-н. Агинский, пгт. Агинское, ул. Лазо, д. 8	Индивидуальные домовладения	51,103736	114,539879
141859	Забайкальский край, р-н. Агинский, пгт. Агинское, ул. Ленина, д. 10	Индивидуальные домовладения	51,108532	114,55153
141860	Забайкальский край, р-н. Агинский, пгт. Агинское, ул. Ленина, д. 100	Индивидуальные домовладения	51,103662	114,537849
141861	Забайкальский край, р-н. Агинский, пгт. Агинское, ул. Ленина, д. 101	Индивидуальные домовладения	51,10403	114,530655
141862	Забайкальский край, р-н. Агинский, пгт. Агинское, ул. Ленина, д. 102	Индивидуальные домовладения	51,103662	114,537849
141863	Забайкальский край, р-н. Агинский, пгт. Агинское, ул. Ленина, д. 103	Индивидуальные домовладения	51,103942	114,530255
141864	Забайкальский край, р-н. Агинский, пгт. Агинское, ул. Ленина, д. 104	Индивидуальные домовладения	51,103662	114,537849
141865	Забайкальский край, р-н. Агинский, пгт. Агинское, ул. Ленина, д. 105	Индивидуальные домовладения	51,103884	114,529915
141866	Забайкальский край, р-н. Агинский, пгт. Агинское, ул. Ленина, д. 106	Индивидуальные домовладения	51,103662	114,537849
141867	Забайкальский край, р-н. Агинский, пгт. Агинское, ул. Ленина, д. 107	Индивидуальные домовладения	51,103824	114,52933
141868	Забайкальский край, р-н. Агинский, пгт. Агинское, ул. Ленина, д. 108	Индивидуальные домовладения	51,103662	114,537849
141869	Забайкальский край, р-н. Агинский, пгт. Агинское, ул. Ленина, д. 110	Индивидуальные домовладения	51,103662	114,537849
141870	Забайкальский край, р-н. Агинский, пгт. Агинское, ул. Ленина, д. 111	Индивидуальные домовладения	51,103729	114,52872

№ п/п	Адрес	Вид	Широта	Долгота
141871	Забайкальский край, р-н. Агинский, пгт. Агинское, ул. Ленина, д. 112	Индивидуальные домовладения	51,103662	114,537849
141872	Забайкальский край, р-н. Агинский, пгт. Агинское, ул. Ленина, д. 114	Индивидуальные домовладения	51,103662	114,537849
141873	Забайкальский край, р-н. Агинский, пгт. Агинское, ул. Ленина, д. 115	Индивидуальные домовладения	51,103543	114,527553
141874	Забайкальский край, р-н. Читинский, с. Смоленка, мкр. Добротный, д. 51	Индивидуальные домовладения	52,171347	113,520785
141875	Забайкальский край, р-н. Агинский, пгт. Агинское, ул. Ленина, д. 115а	Индивидуальные домовладения	51,103543	114,527553
141876	Забайкальский край, р-н. Агинский, пгт. Агинское, ул. Ленина, д. 116	Индивидуальные домовладения	51,103662	114,537849
141877	Забайкальский край, р-н. Агинский, пгт. Агинское, ул. Ленина, д. 117	Индивидуальные домовладения	51,103469	114,527111
141878	Забайкальский край, р-н. Агинский, пгт. Агинское, ул. Ленина, д. 118	Индивидуальные домовладения	51,103662	114,537849
141879	Забайкальский край, р-н. Агинский, пгт. Агинское, ул. Ленина, д. 119	Индивидуальные домовладения	51,103436	114,526837
141880	Забайкальский край, р-н. Агинский, пгт. Агинское, ул. Ленина, д. 12	Индивидуальные домовладения	51,108537	114,55118
141881	Забайкальский край, р-н. Агинский, пгт. Агинское, ул. Ленина, д. 120	Индивидуальные домовладения	51,103662	114,537849
141882	Забайкальский край, р-н. Агинский, пгт. Агинское, ул. Ленина, д. 121	Индивидуальные домовладения	51,103342	114,526388
141883	Забайкальский край, р-н. Агинский, пгт. Агинское, ул. Ленина, д. 122а	Индивидуальные домовладения	51,10485	114,529507
141884	Забайкальский край, р-н. Агинский, пгт. Агинское, ул. Ленина, д. 123	Индивидуальные домовладения	51,10328	114,526057
141885	Забайкальский край, р-н. Агинский, пгт. Агинское, ул. Ленина, д. 124	Индивидуальные домовладения	51,103662	114,537849

№ п/п	Адрес	Вид	Широта	Долгота
141886	Забайкальский край, р-н. Агинский, пгт. Агинское, ул. Ленина, д. 125	Индивидуальные домовладения	51,103037	114,525022
141887	Забайкальский край, р-н. Агинский, пгт. Агинское, ул. Ленина, д. 126	Индивидуальные домовладения	51,105167	114,532144
141888	Забайкальский край, р-н. Агинский, пгт. Агинское, ул. Ленина, д. 127	Индивидуальные домовладения	51,103004	114,52437
141889	Забайкальский край, р-н. Агинский, пгт. Агинское, ул. Ленина, д. 128	Индивидуальные домовладения	51,103662	114,537849
141890	Забайкальский край, р-н. Агинский, пгт. Агинское, ул. Ленина, д. 129	Индивидуальные домовладения	51,102805	114,523442
141891	Забайкальский край, г. Чита, мкр. Северный, д. 18	МКД	52,069562	113,490656
141892	Забайкальский край, г. Чита, мкр. Северный, д. 33	МКД	52,075386	113,487907
141893	Забайкальский край, р-н. Агинский, пгт. Агинское, ул. Ленина, д. 13	Индивидуальные домовладения	51,10811	114,55116
141894	Забайкальский край, р-н. Агинский, пгт. Агинское, ул. Ленина, д. 131	МКД	51,102723	114,522937
141895	Забайкальский край, р-н. Агинский, пгт. Агинское, ул. Ленина, д. 132	Индивидуальные домовладения	51,103662	114,537849
141896	Забайкальский край, р-н. Агинский, пгт. Агинское, ул. Ленина, д. 134	Индивидуальные домовладения	51,103662	114,537849
141897	Забайкальский край, р-н. Агинский, пгт. Агинское, ул. Ленина, д. 134а	Индивидуальные домовладения	51,103662	114,537849
141898	Забайкальский край, р-н. Агинский, пгт. Агинское, ул. Ленина, д. 135	Индивидуальные домовладения	51,101697	114,522513
141899	Забайкальский край, р-н. Агинский, пгт. Агинское, ул. Ленина, д. 136	Индивидуальные домовладения	51,103662	114,537849
141900	Забайкальский край, р-н. Агинский, пгт. Агинское, ул. Ленина, д. 137	Индивидуальные домовладения	51,101616	114,522181

№ п/п	Адрес	Вид	Широта	Долгота
141901	Забайкальский край, р-н. Агинский, пгт. Агинское, ул. Ленина, д. 139	Индивидуальные домовладения	51,101547	114,521902
141902	Забайкальский край, р-н. Агинский, пгт. Агинское, ул. Ленина, д. 14	Индивидуальные домовладения	51,108328	114,550892
141903	Забайкальский край, р-н. Агинский, пгт. Агинское, ул. Ленина, д. 140	Индивидуальные домовладения	51,103662	114,537849
141904	Забайкальский край, р-н. Агинский, пгт. Агинское, ул. Ленина, д. 141	Индивидуальные домовладения	51,101484	114,521608
141905	Забайкальский край, р-н. Агинский, пгт. Агинское, ул. Ленина, д. 142а	Индивидуальные домовладения	51,103662	114,537849
141906	Забайкальский край, р-н. Агинский, пгт. Агинское, ул. Ленина, д. 143	Индивидуальные домовладения	51,101491	114,521233
141907	Забайкальский край, р-н. Агинский, пгт. Агинское, ул. Ленина, д. 144	Индивидуальные домовладения	51,104975	114,531385
141908	Забайкальский край, р-н. Агинский, пгт. Агинское, ул. Ленина, д. 144а	Индивидуальные домовладения	51,104975	114,531385
141909	Забайкальский край, р-н. Агинский, пгт. Агинское, ул. Ленина, д. 145	Индивидуальные домовладения	51,101399	114,520913
141910	Забайкальский край, р-н. Агинский, пгт. Агинское, ул. Ленина, д. 146	Индивидуальные домовладения	51,104233	114,526637
141911	Забайкальский край, р-н. Агинский, пгт. Агинское, ул. Ленина, д. 147	Индивидуальные домовладения	51,101306	114,52037
141912	Забайкальский край, р-н. Агинский, пгт. Агинское, ул. Ленина, д. 148	Индивидуальные домовладения	51,104567	114,530481
141913	Забайкальский край, р-н. Агинский, пгт. Агинское, ул. Ленина, д. 15	Индивидуальные домовладения	51,108006	114,550835
141914	Забайкальский край, р-н. Агинский, пгт. Агинское, ул. Ленина, д. 151	Индивидуальные домовладения	51,101092	114,519476
141915	Забайкальский край, р-н. Агинский, пгт. Агинское, ул. Ленина, д. 153	Индивидуальные домовладения	51,100993	114,51903

№ п/п	Адрес	Вид	Широта	Долгота
141916	Забайкальский край, р-н. Агинский, пгт. Агинское, ул. Ленина, д. 155	Индивидуальные домовладения	51,100897	114,518209
141917	Забайкальский край, р-н. Агинский, пгт. Агинское, ул. Ленина, д. 157	Индивидуальные домовладения	51,100789	114,517779
141918	Забайкальский край, р-н. Читинский, с. Смоленка, мкр. Добротный, д. 53	Индивидуальные домовладения	52,171347	113,520785
141919	Забайкальский край, р-н. Агинский, пгт. Агинское, ул. Ленина, д. 16	Индивидуальные домовладения	51,10838	114,55062
141920	Забайкальский край, р-н. Агинский, пгт. Агинское, ул. Ленина, д. 161	Индивидуальные домовладения	51,100197	114,516674
141921	Забайкальский край, р-н. Агинский, пгт. Агинское, ул. Ленина, д. 162	Индивидуальные домовладения	51,104037	114,52572
141922	Забайкальский край, р-н. Агинский, пгт. Агинское, ул. Ленина, д. 162а	Индивидуальные домовладения	51,103952	114,525368
141923	Забайкальский край, р-н. Агинский, пгт. Агинское, ул. Ленина, д. 164	Индивидуальные домовладения	51,103773	114,524636
141924	Забайкальский край, р-н. Агинский, пгт. Агинское, ул. Ленина, д. 165	Индивидуальные домовладения	51,103662	114,537849
141925	Забайкальский край, р-н. Агинский, пгт. Агинское, ул. Ленина, д. 166	Индивидуальные домовладения	51,103665	114,524026
141926	Забайкальский край, р-н. Агинский, пгт. Агинское, ул. Ленина, д. 166, строение 2	Индивидуальные домовладения	51,103665	114,524026
141927	Забайкальский край, р-н. Агинский, пгт. Агинское, ул. Ленина, д. 167	Индивидуальные домовладения	51,098777	114,512726
141928	Забайкальский край, р-н. Агинский, пгт. Агинское, ул. Ленина, д. 168	Индивидуальные домовладения	51,103564	114,523581
141929	Забайкальский край, р-н. Агинский, пгт. Агинское, ул. Ленина, д. 170	Индивидуальные домовладения	51,103497	114,523157
141930	Забайкальский край, р-н. Агинский, пгт. Агинское, ул. Ленина, д. 172	Индивидуальные домовладения	51,103399	114,522787

№ п/п	Адрес	Вид	Широта	Долгота
141931	Забайкальский край, р-н. Агинский, пгт. Агинское, ул. Ленина, д. 174, строение 1	Индивидуальные домовладения	51,1033	114,522395
141932	Забайкальский край, р-н. Агинский, пгт. Агинское, ул. Ленина, д. 176	Индивидуальные домовладения	51,10322	114,521931
141933	Забайкальский край, р-н. Агинский, пгт. Агинское, ул. Ленина, д. 178	Индивидуальные домовладения	51,103096	114,521385
141934	Забайкальский край, р-н. Агинский, пгт. Агинское, ул. Ленина, д. 18	Индивидуальные домовладения	51,10833	114,55041
141935	Забайкальский край, р-н. Агинский, пгт. Агинское, ул. Ленина, д. 180а	Индивидуальные домовладения	51,103001	114,520544
141936	Забайкальский край, р-н. Агинский, пгт. Агинское, ул. Ленина, д. 180б	Индивидуальные домовладения	51,103289	114,520338
141937	Забайкальский край, р-н. Агинский, пгт. Агинское, ул. Ленина, д. 184	Индивидуальные домовладения	51,10262	114,519761
141938	Забайкальский край, р-н. Агинский, пгт. Агинское, ул. Ленина, д. 188	Индивидуальные домовладения	51,103276	114,51634
141939	Забайкальский край, р-н. Агинский, пгт. Агинское, ул. Ленина, д. 19	Индивидуальные домовладения	51,103662	114,537849
141940	Забайкальский край, р-н. Агинский, пгт. Агинское, ул. Ленина, д. 190	Индивидуальные домовладения	51,103202	114,515632
141941	Забайкальский край, р-н. Агинский, пгт. Агинское, ул. Ленина, д. 192	Индивидуальные домовладения	51,103079	114,514815
141942	Забайкальский край, р-н. Агинский, пгт. Агинское, ул. Ленина, д. 2	Индивидуальные домовладения	51,108984	114,552967
141943	Забайкальский край, р-н. Агинский, пгт. Агинское, ул. Ленина, д. 20	Индивидуальные домовладения	51,10822	114,55024
141944	Забайкальский край, р-н. Агинский, пгт. Агинское, ул. Ленина, д. 21	Индивидуальные домовладения	51,10788	114,5504
141945	Забайкальский край, р-н. Агинский, пгт. Агинское, ул. Ленина, д. 22	Индивидуальные домовладения	51,108097	114,55011

№ п/п	Адрес	Вид	Широта	Долгота
141946	Забайкальский край, р-н. Агинский, пгт. Агинское, ул. Ленина, д. 23	Индивидуальные домовладения	51,107784	114,55011
141947	Забайкальский край, р-н. Агинский, пгт. Агинское, ул. Ленина, д. 24	Индивидуальные домовладения	51,108025	114,54979
141948	Забайкальский край, р-н. Агинский, пгт. Агинское, ул. Ленина, д. 25	Индивидуальные домовладения	51,107723	114,549868
141949	Забайкальский край, р-н. Агинский, пгт. Агинское, ул. Ленина, д. 26	Индивидуальные домовладения	51,107944	114,549484
141950	Забайкальский край, р-н. Агинский, пгт. Агинское, ул. Ленина, д. 27	Индивидуальные домовладения	51,107576	114,549671
141951	Забайкальский край, р-н. Агинский, пгт. Агинское, ул. Ленина, д. 28	Индивидуальные домовладения	51,1079	114,549255
141952	Забайкальский край, р-н. Агинский, пгт. Агинское, ул. Ленина, д. 29	Индивидуальные домовладения	51,107403	114,549255
141953	Забайкальский край, р-н. Агинский, пгт. Агинское, ул. Ленина, д. 2б	Индивидуальные домовладения	51,108984	114,552967
141954	Забайкальский край, р-н. Агинский, пгт. Агинское, ул. Ленина, д. 3	Индивидуальные домовладения	51,108599	114,55286
141955	Забайкальский край, р-н. Агинский, пгт. Агинское, ул. Ленина, д. 30	Индивидуальные домовладения	51,107864	114,54896
141956	Забайкальский край, р-н. Агинский, пгт. Агинское, ул. Ленина, д. 32	Индивидуальные домовладения	51,10784	114,54873
141957	Забайкальский край, р-н. Агинский, пгт. Агинское, ул. Ленина, д. 34	Индивидуальные домовладения	51,10776	114,5485
141958	Забайкальский край, р-н. Агинский, пгт. Агинское, ул. Ленина, д. 36	Индивидуальные домовладения	51,107567	114,54822
141959	Забайкальский край, р-н. Агинский, пгт. Агинское, ул. Ленина, д. 38	Индивидуальные домовладения	51,10751	114,548065
141960	Забайкальский край, р-н. Агинский, пгт. Агинское, ул. Ленина, д. 39	Индивидуальные домовладения	51,103662	114,537849

№ п/п	Адрес	Вид	Широта	Долгота
141961	Забайкальский край, р-н. Агинский, пгт. Агинское, ул. Ленина, д. 4	Индивидуальные домовладения	51,108887	114,55255
141962	Забайкальский край, р-н. Агинский, пгт. Агинское, ул. Ленина, д. 40	Индивидуальные домовладения	51,10755	114,54771
141963	Забайкальский край, р-н. Агинский, пгт. Агинское, ул. Ленина, д. 42	МКД	51,103662	114,537849
141964	Забайкальский край, р-н. Агинский, пгт. Агинское, ул. Ленина, д. 44	МКД	51,107276	114,546823
141965	Забайкальский край, р-н. Агинский, пгт. Агинское, ул. Ленина, д. 46	МКД	51,103662	114,537849
141966	Забайкальский край, р-н. Агинский, пгт. Агинское, ул. Ленина, д. 47	Индивидуальные домовладения	51,103662	114,537849
141967	Забайкальский край, р-н. Агинский, пгт. Агинское, ул. Ленина, д. 49	Индивидуальные домовладения	51,106383	114,545457
141968	Забайкальский край, р-н. Агинский, пгт. Агинское, ул. Ленина, д. 5	Индивидуальные домовладения	51,10852	114,552608
141969	Забайкальский край, р-н. Агинский, пгт. Агинское, ул. Ленина, д. 50	МКД	51,103662	114,537849
141970	Забайкальский край, р-н. Агинский, пгт. Агинское, ул. Ленина, д. 51	Индивидуальные домовладения	51,103662	114,537849
141971	Забайкальский край, р-н. Агинский, пгт. Агинское, ул. Ленина, д. 52	МКД	51,103662	114,537849
141972	Забайкальский край, р-н. Агинский, пгт. Агинское, ул. Ленина, д. 52а	Индивидуальные домовладения	51,103662	114,537849
141973	Забайкальский край, р-н. Агинский, пгт. Агинское, ул. Ленина, д. 59	МКД	51,103662	114,537849
141974	Забайкальский край, р-н. Агинский, пгт. Агинское, ул. Ленина, д. 6	Индивидуальные домовладения	51,10871	114,552216
141975	Забайкальский край, р-н. Агинский, пгт. Агинское, ул. Ленина, д. 63	Индивидуальные домовладения	51,103662	114,537849

№ п/п	Адрес	Вид	Широта	Долгота
142006	Забайкальский край, р-н. Агинский, пгт. Агинское, ул. Ленина, д. 97	Индивидуальные домовладения	51,104073	114,531273
142007	Забайкальский край, р-н. Агинский, пгт. Агинское, ул. Ленина, д. 98	Индивидуальные домовладения	51,103662	114,537849
142008	Забайкальский край, р-н. Агинский, пгт. Агинское, ул. Ленина, д. 99	Индивидуальные домовладения	51,103952	114,530938
142009	Забайкальский край, р-н. Агинский, пгт. Агинское, ул. Лермонтова, д. 1	Индивидуальные домовладения	51,100817	114,498161
142010	Забайкальский край, р-н. Агинский, пгт. Агинское, ул. Лермонтова, д. 11	Индивидуальные домовладения	51,100817	114,498161
142011	Забайкальский край, р-н. Агинский, пгт. Агинское, ул. Лермонтова, д. 12	Индивидуальные домовладения	51,100817	114,498161
142012	Забайкальский край, р-н. Агинский, пгт. Агинское, ул. Лермонтова, д. 13	Индивидуальные домовладения	51,100817	114,498161
142013	Забайкальский край, р-н. Агинский, пгт. Агинское, ул. Лермонтова, д. 16	Индивидуальные домовладения	51,100817	114,498161
142014	Забайкальский край, р-н. Агинский, пгт. Агинское, ул. Лермонтова, д. 19	Индивидуальные домовладения	51,100817	114,498161
142015	Забайкальский край, р-н. Агинский, пгт. Агинское, ул. Лермонтова, д. 5	Индивидуальные домовладения	51,100817	114,498161
142016	Забайкальский край, р-н. Агинский, пгт. Агинское, ул. Лермонтова, д. 6	Индивидуальные домовладения	51,100817	114,498161
142017	Забайкальский край, р-н. Агинский, пгт. Агинское, ул. Лермонтова, д. 8	Индивидуальные домовладения	51,100817	114,498161
142018	Забайкальский край, р-н. Агинский, пгт. Агинское, ул. Лермонтова, д. 9	Индивидуальные домовладения	51,100817	114,498161
142019	Забайкальский край, р-н. Агинский, пгт. Агинское, ул. Лесная, д. 1	Индивидуальные домовладения	51,109335	114,527518
142020	Забайкальский край, р-н. Агинский, пгт. Агинское, ул. Лесная, д. 11	Индивидуальные домовладения	51,111964	114,524248

№ п/п	Адрес	Вид	Широта	Долгота
142021	Забайкальский край, р-н. Агинский, пгт. Агинское, ул. Лесная, д. 12	Индивидуальные домовладения	51,111964	114,524248
142022	Забайкальский край, р-н. Агинский, пгт. Агинское, ул. Лесная, д. 13	Индивидуальные домовладения	51,111964	114,524248
142023	Забайкальский край, р-н. Агинский, пгт. Агинское, ул. Лесная, д. 14	Индивидуальные домовладения	51,111964	114,524248
142024	Забайкальский край, р-н. Агинский, пгт. Агинское, ул. Лесная, д. 15	Индивидуальные домовладения	51,111964	114,524248
142025	Забайкальский край, р-н. Агинский, пгт. Агинское, ул. Лесная, д. 16	Индивидуальные домовладения	51,111964	114,524248
142026	Забайкальский край, р-н. Агинский, пгт. Агинское, ул. Лесная, д. 18	Индивидуальные домовладения	51,111964	114,524248
142027	Забайкальский край, р-н. Агинский, пгт. Агинское, ул. Лесная, д. 19	Индивидуальные домовладения	51,111964	114,524248
142028	Забайкальский край, р-н. Агинский, пгт. Агинское, ул. Лесная, д. 1а	Индивидуальные домовладения	51,109335	114,527518
142029	Забайкальский край, р-н. Агинский, пгт. Агинское, ул. Лесная, д. 20	Индивидуальные домовладения	51,111964	114,524248
142030	Забайкальский край, р-н. Агинский, пгт. Агинское, ул. Лесная, д. 21	Индивидуальные домовладения	51,111964	114,524248
142031	Забайкальский край, р-н. Агинский, пгт. Агинское, ул. Лесная, д. 22	Индивидуальные домовладения	51,111964	114,524248
142032	Забайкальский край, р-н. Агинский, пгт. Агинское, ул. Лесная, д. 23	Индивидуальные домовладения	51,111964	114,524248
142033	Забайкальский край, р-н. Агинский, пгт. Агинское, ул. Лесная, д. 25	Индивидуальные домовладения	51,111964	114,524248
142034	Забайкальский край, р-н. Агинский, пгт. Агинское, ул. Лесная, д. 27	Индивидуальные домовладения	51,111964	114,524248
142035	Забайкальский край, р-н. Агинский, пгт. Агинское, ул. Лесная, д. 28	Индивидуальные домовладения	51,111964	114,524248

№ п/п	Адрес	Вид	Широта	Долгота
142036	Забайкальский край, р-н. Агинский, пгт. Агинское, ул. Лесная, д. 30	Индивидуальные домовладения	51,111964	114,524248
142037	Забайкальский край, р-н. Агинский, пгт. Агинское, ул. Лесная, д. 32	Индивидуальные домовладения	51,111964	114,524248
142038	Забайкальский край, р-н. Агинский, пгт. Агинское, ул. Лесная, д. 4	Индивидуальные домовладения	51,111964	114,524248
142039	Забайкальский край, р-н. Агинский, пгт. Агинское, ул. Лесная, д. 5	Индивидуальные домовладения	51,111964	114,524248
142040	Забайкальский край, р-н. Агинский, пгт. Агинское, ул. Лесная, д. 7	Индивидуальные домовладения	51,111964	114,524248
142041	Забайкальский край, р-н. Агинский, пгт. Агинское, ул. Лесная, д. 8	Индивидуальные домовладения	51,111964	114,524248
142042	Забайкальский край, р-н. Агинский, пгт. Агинское, ул. Лесная, д. 9	Индивидуальные домовладения	51,111964	114,524248
142043	Забайкальский край, р-н. Агинский, пгт. Агинское, ул. Лесная, д. 9а	Индивидуальные домовладения	51,111964	114,524248
142044	Забайкальский край, р-н. Агинский, пгт. Агинское, ул. Линейная, д. 1	Индивидуальные домовладения	51,099975	114,527258
142045	Забайкальский край, р-н. Читинский, с. Смоленка, мкр. Добротный, д. 8	Индивидуальные домовладения	52,171347	113,520785
142046	Забайкальский край, р-н. Агинский, пгт. Агинское, ул. Линейная, д. 11	Индивидуальные домовладения	51,101105	114,526566
142047	Забайкальский край, р-н. Агинский, пгт. Агинское, ул. Линейная, д. 12	Индивидуальные домовладения	51,099975	114,527258
142048	Забайкальский край, р-н. Агинский, пгт. Агинское, ул. Линейная, д. 14	Индивидуальные домовладения	51,099975	114,527258
142049	Забайкальский край, р-н. Агинский, пгт. Агинское, ул. Линейная, д. 15	Индивидуальные домовладения	51,09991	114,52753
142050	Забайкальский край, р-н. Агинский, пгт. Агинское, ул. Линейная, д. 16а	Индивидуальные домовладения	51,099562	114,52724

№ п/п	Адрес	Вид	Широта	Долгота
142051	Забайкальский край, р-н. Агинский, пгт. Агинское, ул. Линейная, д. 17	Индивидуальные домовладения	51,099167	114,528114
142052	Забайкальский край, р-н. Агинский, пгт. Агинское, ул. Линейная, д. 18	Индивидуальные домовладения	51,099975	114,527258
142053	Забайкальский край, р-н. Агинский, пгт. Агинское, ул. Линейная, д. 19	Индивидуальные домовладения	51,098927	114,52837
142054	Забайкальский край, р-н. Агинский, пгт. Агинское, ул. Линейная, д. 2	Индивидуальные домовладения	51,099975	114,527258
142055	Забайкальский край, р-н. Агинский, пгт. Агинское, ул. Линейная, д. 21	Индивидуальные домовладения	51,09821	114,52883
142056	Забайкальский край, р-н. Агинский, пгт. Агинское, ул. Линейная, д. 22	Индивидуальные домовладения	51,09801	114,52843
142057	Забайкальский край, р-н. Агинский, пгт. Агинское, ул. Линейная, д. 23	Индивидуальные домовладения	51,099975	114,527258
142058	Забайкальский край, р-н. Агинский, пгт. Агинское, ул. Линейная, д. 3	Индивидуальные домовладения	51,099975	114,527258
142059	Забайкальский край, р-н. Агинский, пгт. Агинское, ул. Линейная, д. 5	Индивидуальные домовладения	51,099975	114,527258
142060	Забайкальский край, р-н. Агинский, пгт. Агинское, ул. Линейная, д. 6	Индивидуальные домовладения	51,099975	114,527258
142061	Забайкальский край, р-н. Агинский, пгт. Агинское, ул. Линховоина, д. 1	Индивидуальные домовладения	51,121836	114,535208
142062	Забайкальский край, р-н. Агинский, пгт. Агинское, ул. Линховоина, д. 10	Индивидуальные домовладения	51,123226	114,53445
142063	Забайкальский край, р-н. Агинский, пгт. Агинское, ул. Линховоина, д. 11	Индивидуальные домовладения	51,123123	114,5339
142064	Забайкальский край, р-н. Агинский, пгт. Агинское, ул. Линховоина, д. 12	Индивидуальные домовладения	51,12353	114,53411
142065	Забайкальский край, р-н. Агинский, пгт. Агинское, ул. Линховоина, д. 13	Индивидуальные домовладения	51,12333	114,53354

№ п/п	Адрес	Вид	Широта	Долгота
142066	Забайкальский край, р-н. Агинский, пгт. Агинское, ул. Линховоина, д. 14	Индивидуальные домовладения	51,124783	114,53295
142067	Забайкальский край, р-н. Агинский, пгт. Агинское, ул. Линховоина, д. 15	Индивидуальные домовладения	51,12367	114,53333
142068	Забайкальский край, р-н. Агинский, пгт. Агинское, ул. Линховоина, д. 16	Индивидуальные домовладения	51,12501	114,532684
142069	Забайкальский край, р-н. Агинский, пгт. Агинское, ул. Линховоина, д. 18	Индивидуальные домовладения	51,12517	114,53248
142070	Забайкальский край, р-н. Агинский, пгт. Агинское, ул. Линховоина, д. 19	Индивидуальные домовладения	51,124294	114,53274
142071	Забайкальский край, р-н. Агинский, пгт. Агинское, ул. Линховоина, д. 2	Индивидуальные домовладения	51,121717	114,535828
142072	Забайкальский край, р-н. Агинский, пгт. Агинское, ул. Линховоина, д. 21	Индивидуальные домовладения	51,124527	114,532513
142073	Забайкальский край, р-н. Агинский, пгт. Агинское, ул. Линховоина, д. 22	Индивидуальные домовладения	51,12558	114,53229
142074	Забайкальский край, р-н. Агинский, пгт. Агинское, ул. Линховоина, д. 22а	Индивидуальные домовладения	51,12558	114,53229
142075	Забайкальский край, р-н. Агинский, пгт. Агинское, ул. Линховоина, д. 23	Индивидуальные домовладения	51,124798	114,532074
142076	Забайкальский край, р-н. Агинский, пгт. Агинское, ул. Линховоина, д. 24	Индивидуальные домовладения	51,125664	114,532
142077	Забайкальский край, р-н. Агинский, пгт. Агинское, ул. Линховоина, д. 24а	Индивидуальные домовладения	51,125664	114,532
142078	Забайкальский край, р-н. Агинский, пгт. Агинское, ул. Линховоина, д. 26	Индивидуальные домовладения	51,126003	114,53176
142079	Забайкальский край, р-н. Агинский, пгт. Агинское, ул. Линховоина, д. 27	Индивидуальные домовладения	51,12533	114,531623
142080	Забайкальский край, р-н. Агинский, пгт. Агинское, ул. Линховоина, д. 27а	Индивидуальные домовладения	51,12533	114,531623

№ п/п	Адрес	Вид	Широта	Долгота
142081	Забайкальский край, р-н. Агинский, пгт. Агинское, ул. Линховоина, д. 29	Индивидуальные домовладения	51,125646	114,531354
142082	Забайкальский край, р-н. Агинский, пгт. Агинское, ул. Линховоина, д. 29а	Индивидуальные домовладения	51,125646	114,531354
142083	Забайкальский край, р-н. Агинский, пгт. Агинское, ул. Линховоина, д. 3	Индивидуальные домовладения	51,122096	114,534866
142084	Забайкальский край, р-н. Агинский, пгт. Агинское, ул. Линховоина, д. 30	Индивидуальные домовладения	51,1273	114,53047
142085	Забайкальский край, р-н. Агинский, пгт. Агинское, ул. Линховоина, д. 30а	Индивидуальные домовладения	51,1273	114,53047
142086	Забайкальский край, р-н. Агинский, пгт. Агинское, ул. Линховоина, д. 31	Индивидуальные домовладения	51,125877	114,53122
142087	Забайкальский край, р-н. Агинский, пгт. Агинское, ул. Линховоина, д. 32	Индивидуальные домовладения	51,127426	114,53023
142088	Забайкальский край, р-н. Агинский, пгт. Агинское, ул. Линховоина, д. 32а	Индивидуальные домовладения	51,127426	114,53023
142089	Забайкальский край, р-н. Агинский, пгт. Агинское, ул. Линховоина, д. 33а	Индивидуальные домовладения	51,126087	114,53098
142090	Забайкальский край, р-н. Агинский, пгт. Агинское, ул. Линховоина, д. 33б	Индивидуальные домовладения	51,126087	114,53098
142091	Забайкальский край, р-н. Агинский, пгт. Агинское, ул. Линховоина, д. 34	Индивидуальные домовладения	51,12763	114,53
142092	Забайкальский край, р-н. Агинский, пгт. Агинское, ул. Линховоина, д. 34а	Индивидуальные домовладения	51,12763	114,53
142093	Забайкальский край, р-н. Агинский, пгт. Агинское, ул. Линховоина, д. 36	Индивидуальные домовладения	51,127806	114,529872
142094	Забайкальский край, р-н. Агинский, пгт. Агинское, ул. Линховоина, д. 37	Индивидуальные домовладения	51,126427	114,530685
142095	Забайкальский край, р-н. Агинский, пгт. Агинское, ул. Линховоина, д. 38	Индивидуальные домовладения	51,128025	114,52981

№ п/п	Адрес	Вид	Широта	Долгота
142111	Забайкальский край, р-н. Агинский, пгт. Агинское, ул. Линховоина, д. 53	Индивидуальные домовладения	51,12585	114,531507
142112	Забайкальский край, р-н. Агинский, пгт. Агинское, ул. Линховоина, д. 54а	Индивидуальные домовладения	51,130067	114,52777
142113	Забайкальский край, р-н. Агинский, пгт. Агинское, ул. Линховоина, д. 56	Индивидуальные домовладения	51,130247	114,527572
142114	Забайкальский край, р-н. Агинский, пгт. Агинское, ул. Линховоина, д. 58	Индивидуальные домовладения	51,12585	114,531507
142115	Забайкальский край, р-н. Агинский, пгт. Агинское, ул. Линховоина, д. 6	Индивидуальные домовладения	51,122265	114,53534
142116	Забайкальский край, р-н. Агинский, пгт. Агинское, ул. Линховоина, д. 7	Индивидуальные домовладения	51,122746	114,53426
142117	Забайкальский край, р-н. Агинский, пгт. Агинское, ул. Линховоина, д. 8	Индивидуальные домовладения	51,122593	114,535109
142118	Забайкальский край, р-н. Агинский, пгт. Агинское, ул. Л.П.Сергиевской, д. 1	Индивидуальные домовладения	51,103662	114,537849
142119	Забайкальский край, р-н. Агинский, пгт. Агинское, ул. Л.П.Сергиевской, д. 10	Индивидуальные домовладения	51,103662	114,537849
142120	Забайкальский край, р-н. Агинский, пгт. Агинское, ул. Л.П.Сергиевской, д. 16	Индивидуальные домовладения	51,103662	114,537849
142121	Забайкальский край, р-н. Агинский, пгт. Агинское, ул. Л.П.Сергиевской, д. 18	Индивидуальные домовладения	51,103662	114,537849
142122	Забайкальский край, р-н. Агинский, пгт. Агинское, ул. Л.П.Сергиевской, д. 1а	Индивидуальные домовладения	51,103662	114,537849
142123	Забайкальский край, р-н. Агинский, пгт. Агинское, ул. Л.П.Сергиевской, д. 2	Индивидуальные домовладения	51,103662	114,537849
142124	Забайкальский край, р-н. Агинский, пгт. Агинское, ул. Л.П.Сергиевской, д. 24	Индивидуальные домовладения	51,103662	114,537849
142125	Забайкальский край, р-н. Агинский, пгт. Агинское, ул. Луговая, д. 1	Индивидуальные домовладения	51,096455	114,54296

№ п/п	Адрес	Вид	Широта	Долгота
142126	Забайкальский край, р-н. Агинский, пгт. Агинское, ул. Луговая, д. 10	Индивидуальные домовладения	51,096172	114,54099
142127	Забайкальский край, р-н. Агинский, пгт. Агинское, ул. Луговая, д. 10а	Индивидуальные домовладения	51,096172	114,54099
142128	Забайкальский край, р-н. Агинский, пгт. Агинское, ул. Луговая, д. 11	Индивидуальные домовладения	51,09562	114,54023
142129	Забайкальский край, р-н. Агинский, пгт. Агинское, ул. Луговая, д. 12	Индивидуальные домовладения	51,09616	114,54068
142130	Забайкальский край, р-н. Агинский, пгт. Агинское, ул. Луговая, д. 13	Индивидуальные домовладения	51,09535	114,53948
142131	Забайкальский край, р-н. Агинский, пгт. Агинское, ул. Луговая, д. 14	Индивидуальные домовладения	51,09609	114,54028
142132	Забайкальский край, р-н. Агинский, пгт. Агинское, ул. Луговая, д. 15	Индивидуальные домовладения	51,095173	114,53919
142133	Забайкальский край, р-н. Агинский, пгт. Агинское, ул. Луговая, д. 16	Индивидуальные домовладения	51,0959	114,54005
142134	Забайкальский край, р-н. Агинский, пгт. Агинское, ул. Луговая, д. 17	Индивидуальные домовладения	51,094925	114,53831
142135	Забайкальский край, р-н. Агинский, пгт. Агинское, ул. Луговая, д. 17а	Индивидуальные домовладения	51,094925	114,53831
142136	Забайкальский край, р-н. Агинский, пгт. Агинское, ул. Луговая, д. 17б	Индивидуальные домовладения	51,094925	114,53831
142137	Забайкальский край, р-н. Агинский, пгт. Агинское, ул. Луговая, д. 18	Индивидуальные домовладения	51,095715	114,539566
142138	Забайкальский край, р-н. Агинский, пгт. Агинское, ул. Луговая, д. 19	Индивидуальные домовладения	51,096123	114,54137
142139	Забайкальский край, р-н. Агинский, пгт. Агинское, ул. Луговая, д. 2	Индивидуальные домовладения	51,096123	114,54137
142140	Забайкальский край, р-н. Агинский, пгт. Агинское, ул. Луговая, д. 20	Индивидуальные домовладения	51,096123	114,54137

№ п/п	Адрес	Вид	Широта	Долгота
142141	Забайкальский край, р-н. Агинский, пгт. Агинское, ул. Луговая, д. 21	Индивидуальные домовладения	51,096123	114,54137
142142	Забайкальский край, р-н. Агинский, пгт. Агинское, ул. Луговая, д. 23	Индивидуальные домовладения	51,096123	114,54137
142143	Забайкальский край, р-н. Агинский, пгт. Агинское, ул. Луговая, д. 25	Индивидуальные домовладения	51,096123	114,54137
142144	Забайкальский край, р-н. Агинский, пгт. Агинское, ул. Луговая, д. 26	Индивидуальные домовладения	51,096123	114,54137
142145	Забайкальский край, р-н. Агинский, пгт. Агинское, ул. Луговая, д. 27а	Индивидуальные домовладения	51,096123	114,54137
142146	Забайкальский край, р-н. Агинский, пгт. Агинское, ул. Луговая, д. 28	Индивидуальные домовладения	51,096123	114,54137
142147	Забайкальский край, р-н. Агинский, пгт. Агинское, ул. Луговая, д. 29	Индивидуальные домовладения	51,096123	114,54137
142148	Забайкальский край, р-н. Агинский, пгт. Агинское, ул. Луговая, д. 2а	Индивидуальные домовладения	51,096123	114,54137
142149	Забайкальский край, р-н. Агинский, пгт. Агинское, ул. Луговая, д. 2б	Индивидуальные домовладения	51,096123	114,54137
142150	Забайкальский край, р-н. Агинский, пгт. Агинское, ул. Луговая, д. 2в	Индивидуальные домовладения	51,096123	114,54137
142151	Забайкальский край, р-н. Агинский, пгт. Агинское, ул. Луговая, д. 2г	Индивидуальные домовладения	51,096123	114,54137
142152	Забайкальский край, р-н. Агинский, пгт. Агинское, ул. Луговая, д. 3	Индивидуальные домовладения	51,096203	114,54219
142153	Забайкальский край, р-н. Агинский, пгт. Агинское, ул. Луговая, д. 30	Индивидуальные домовладения	51,096123	114,54137
142154	Забайкальский край, р-н. Агинский, пгт. Агинское, ул. Луговая, д. 5	Индивидуальные домовладения	51,095913	114,54155
142155	Забайкальский край, р-н. Агинский, пгт. Агинское, ул. Луговая, д. 6	Индивидуальные домовладения	51,09651	114,54206

№ п/п	Адрес	Вид	Широта	Долгота
142156	Забайкальский край, р-н. Агинский, пгт. Агинское, ул. Луговая, д. 6б	Индивидуальные домовладения	51,09651	114,54206
142157	Забайкальский край, р-н. Агинский, пгт. Агинское, ул. Луговая, д. 7	Индивидуальные домовладения	51,09585	114,54098
142158	Забайкальский край, р-н. Агинский, пгт. Агинское, ул. Луговая, д. 7а	Индивидуальные домовладения	51,09585	114,54098
142159	Забайкальский край, р-н. Агинский, пгт. Агинское, ул. Луговая, д. 8а	Индивидуальные домовладения	51,0964	114,54169
142160	Забайкальский край, р-н. Агинский, пгт. Агинское, ул. Луговая, д. 9	Индивидуальные домовладения	51,09578	114,54074
142161	Забайкальский край, р-н. Агинский, пгт. Агинское, ул. Луговая, д. 9б	Индивидуальные домовладения	51,09578	114,54074
142162	Забайкальский край, р-н. Агинский, пгт. Агинское, ул. Луговая, д. 9в	Индивидуальные домовладения	51,09578	114,54074
142163	Забайкальский край, р-н. Агинский, пгт. Агинское, ул. Мажиева, д. 1	Индивидуальные домовладения	51,114712	114,52353
142164	Забайкальский край, р-н. Агинский, пгт. Агинское, ул. Мажиева, д. 10	Индивидуальные домовладения	51,115747	114,52467
142165	Забайкальский край, р-н. Агинский, пгт. Агинское, ул. Мажиева, д. 11	Индивидуальные домовладения	51,115984	114,526189
142166	Забайкальский край, р-н. Агинский, пгт. Агинское, ул. Мажиева, д. 12	Индивидуальные домовладения	51,115854	114,525003
142167	Забайкальский край, р-н. Агинский, пгт. Агинское, ул. Мажиева, д. 13	Индивидуальные домовладения	51,116165	114,526557
142168	Забайкальский край, р-н. Агинский, пгт. Агинское, ул. Мажиева, д. 14	Индивидуальные домовладения	51,115996	114,525191
142169	Забайкальский край, р-н. Агинский, пгт. Агинское, ул. Мажиева, д. 16	Индивидуальные домовладения	51,116063	114,525542
142170	Забайкальский край, р-н. Читинский, с. Смоленка, мкр. Добротный, д. 93	Индивидуальные домовладения	52,171347	113,520785

№ п/п	Адрес	Вид	Широта	Долгота
142171	Забайкальский край, р-н. Агинский, пгт. Агинское, ул. Мажиева, д. 16а	Индивидуальные домовладения	51,116063	114,525542
142172	Забайкальский край, р-н. Агинский, пгт. Агинское, ул. Мажиева, д. 18	Индивидуальные домовладения	51,116182	114,52582
142173	Забайкальский край, р-н. Агинский, пгт. Агинское, ул. Мажиева, д. 1а	Индивидуальные домовладения	51,114712	114,52353
142174	Забайкальский край, р-н. Агинский, пгт. Агинское, ул. Мажиева, д. 1г	Индивидуальные домовладения	51,114712	114,52353
142175	Забайкальский край, р-н. Агинский, пгт. Агинское, ул. Мажиева, д. 2	Индивидуальные домовладения	51,115034	114,522586
142176	Забайкальский край, р-н. Агинский, пгт. Агинское, ул. Мажиева, д. 20	Индивидуальные домовладения	51,116465	114,526359
142177	Забайкальский край, р-н. Агинский, пгт. Агинское, ул. Мажиева, д. 2а	Индивидуальные домовладения	51,115034	114,522586
142178	Забайкальский край, р-н. Агинский, пгт. Агинское, ул. Мажиева, д. 2б	Индивидуальные домовладения	51,115034	114,522586
142179	Забайкальский край, р-н. Агинский, пгт. Агинское, ул. Мажиева, д. 2г	Индивидуальные домовладения	51,115034	114,522586
142180	Забайкальский край, р-н. Агинский, пгт. Агинское, ул. Мажиева, д. 3	Индивидуальные домовладения	51,115108	114,524078
142181	Забайкальский край, р-н. Агинский, пгт. Агинское, ул. Мажиева, д. 5	Индивидуальные домовладения	51,11547	114,524967
142182	Забайкальский край, р-н. Агинский, пгт. Агинское, ул. Мажиева, д. 5а	Индивидуальные домовладения	51,11547	114,524967
142183	Забайкальский край, р-н. Агинский, пгт. Агинское, ул. Мажиева, д. 6	Индивидуальные домовладения	51,115187	114,523494
142184	Забайкальский край, р-н. Агинский, пгт. Агинское, ул. Мажиева, д. 7	Индивидуальные домовладения	51,115555	114,525236
142185	Забайкальский край, р-н. Агинский, пгт. Агинское, ул. Мажиева, д. 8	Индивидуальные домовладения	51,1153	114,523754

№ п/п	Адрес	Вид	Широта	Долгота
142186	Забайкальский край, р-н. Агинский, пгт. Агинское, ул. Мажиева, д. 9	Индивидуальные домовладения	51,115747	114,525623
142187	Забайкальский край, р-н. Агинский, пгт. Агинское, ул. Малиновского, д. 3	Индивидуальные домовладения	51,103662	114,537849
142188	Забайкальский край, р-н. Агинский, пгт. Агинское, ул. Маяковского, д. 2	Индивидуальные домовладения	51,114271	114,54561
142189	Забайкальский край, р-н. Агинский, пгт. Агинское, ул. Милицейская, д. 1	Индивидуальные домовладения	51,114899	114,557648
142190	Забайкальский край, р-н. Агинский, пгт. Агинское, ул. Милицейская, д. 10	Индивидуальные домовладения	51,116256	114,560486
142191	Забайкальский край, р-н. Читинский, с. Смоленка, мкр. Зверохозяйство, д. 4	Индивидуальные домовладения	52,1357985	113,5233167
142192	Забайкальский край, р-н. Агинский, пгт. Агинское, ул. Милицейская, д. 11	Индивидуальные домовладения	51,115933	114,559274
142193	Забайкальский край, р-н. Агинский, пгт. Агинское, ул. Милицейская, д. 12	Индивидуальные домовладения	51,11694	114,561501
142194	Забайкальский край, р-н. Агинский, пгт. Агинское, ул. Милицейская, д. 12а	Индивидуальные домовладения	51,11694	114,561501
142195	Забайкальский край, р-н. Агинский, пгт. Агинское, ул. Милицейская, д. 12б	Индивидуальные домовладения	51,11694	114,561501
142196	Забайкальский край, р-н. Агинский, пгт. Агинское, ул. Милицейская, д. 14	Индивидуальные домовладения	51,117302	114,562085
142197	Забайкальский край, р-н. Агинский, пгт. Агинское, ул. Милицейская, д. 16	Индивидуальные домовладения	51,117556	114,562418
142198	Забайкальский край, р-н. Агинский, пгт. Агинское, ул. Милицейская, д. 16а	Индивидуальные домовладения	51,117556	114,562418
142199	Забайкальский край, р-н. Агинский, пгт. Агинское, ул. Милицейская, д. 16в	Индивидуальные домовладения	51,117556	114,562418
142200	Забайкальский край, р-н. Агинский, пгт. Агинское, ул. Милицейская, д. 17	Индивидуальные домовладения	51,117143	114,560944

№ п/п	Адрес	Вид	Широта	Долгота
142216	Забайкальский край, р-н. Агинский, пгт. Агинское, ул. Мира, д. 1	Индивидуальные домовладения	51,1185	114,560935
142217	Забайкальский край, р-н. Агинский, пгт. Агинское, ул. Мира, д. 10	Индивидуальные домовладения	51,11707	114,559777
142218	Забайкальский край, р-н. Агинский, пгт. Агинское, ул. Мира, д. 11	Индивидуальные домовладения	51,117353	114,559732
142219	Забайкальский край, р-н. Агинский, пгт. Агинское, ул. Мира, д. 12	Индивидуальные домовладения	51,11729	114,560145
142220	Забайкальский край, р-н. Агинский, пгт. Агинское, ул. Мира, д. 13	Индивидуальные домовладения	51,117353	114,559732
142221	Забайкальский край, р-н. Агинский, пгт. Агинское, ул. Мира, д. 14	Индивидуальные домовладения	51,11772	114,560432
142222	Забайкальский край, р-н. Агинский, пгт. Агинское, ул. Мира, д. 16	Индивидуальные домовладения	51,11815	114,561052
142223	Забайкальский край, р-н. Агинский, пгт. Агинское, ул. Мира, д. 2	Индивидуальные домовладения	51,115786	114,5578
142224	Забайкальский край, р-н. Агинский, пгт. Агинское, ул. Мира, д. 2а	Индивидуальные домовладения	51,115786	114,5578
142225	Забайкальский край, р-н. Агинский, пгт. Агинское, ул. Мира, д. 3	Индивидуальные домовладения	51,116222	114,557684
142226	Забайкальский край, р-н. Агинский, пгт. Агинское, ул. Мира, д. 5	Индивидуальные домовладения	51,116657	114,558348
142227	Забайкальский край, р-н. Агинский, пгт. Агинское, ул. Мира, д. 6	Индивидуальные домовладения	51,116516	114,558788
142228	Забайкальский край, р-н. Агинский, пгт. Агинское, ул. Мира, д. 7	Индивидуальные домовладения	51,116872	114,558609
142229	Забайкальский край, р-н. Агинский, пгт. Агинское, ул. Мира, д. 8	Индивидуальные домовладения	51,117353	114,559732
142230	Забайкальский край, р-н. Агинский, пгт. Агинское, ул. Молодежная, д. 1	Индивидуальные домовладения	51,117748	114,559148

№ п/п	Адрес	Вид	Широта	Долгота
142231	Забайкальский край, р-н. Агинский, пгт. Агинское, ул. Молодежная, д. 10	Индивидуальные домовладения	51,11401	114,49724
142232	Забайкальский край, р-н. Агинский, пгт. Агинское, ул. Молодежная, д. 11	Индивидуальные домовладения	51,117748	114,559148
142233	Забайкальский край, р-н. Агинский, пгт. Агинское, ул. Новая, д. 15а	Индивидуальные домовладения	51,10578	114,55872
142234	Забайкальский край, р-н. Агинский, пгт. Агинское, ул. Молодежная, д. 12	Индивидуальные домовладения	51,114265	114,49685
142235	Забайкальский край, р-н. Агинский, пгт. Агинское, ул. Молодежная, д. 13	Индивидуальные домовладения	51,117748	114,559148
142236	Забайкальский край, р-н. Агинский, пгт. Агинское, ул. Молодежная, д. 1б	Индивидуальные домовладения	51,117748	114,559148
142237	Забайкальский край, р-н. Агинский, пгт. Агинское, ул. Молодежная, д. 2	Индивидуальные домовладения	51,117748	114,559148
142238	Забайкальский край, р-н. Агинский, пгт. Агинское, ул. Молодежная, д. 3	Индивидуальные домовладения	51,117748	114,559148
142239	Забайкальский край, р-н. Агинский, пгт. Агинское, ул. Молодежная, д. 3а	Индивидуальные домовладения	51,117748	114,559148
142240	Забайкальский край, р-н. Агинский, пгт. Агинское, ул. Молодежная, д. 4	Индивидуальные домовладения	51,117748	114,559148
142241	Забайкальский край, р-н. Агинский, пгт. Агинское, ул. Молодежная, д. 5	Индивидуальные домовладения	51,117748	114,559148
142242	Забайкальский край, р-н. Агинский, пгт. Агинское, ул. Молодежная, д. 6	Индивидуальные домовладения	51,113422	114,49805
142243	Забайкальский край, р-н. Агинский, пгт. Агинское, ул. Молодежная, д. 7	Индивидуальные домовладения	51,117748	114,559148
142244	Забайкальский край, р-н. Агинский, пгт. Агинское, ул. Молодежная, д. 8	Индивидуальные домовладения	51,113712	114,49767
142245	Забайкальский край, г. Чита, мкр. Северный, д. 40	МКД	52,072972	113,483218

№ п/п	Адрес	Вид	Широта	Долгота
142246	Забайкальский край, р-н. Агинский, пгт. Агинское, ул. Морозовой, д. 1	Индивидуальные домовладения	51,103662	114,537849
142247	Забайкальский край, р-н. Агинский, пгт. Агинское, ул. Морозовой, д. 6	Индивидуальные домовладения	51,103662	114,537849
142248	Забайкальский край, р-н. Агинский, пгт. Агинское, ул. Московская, д. 10	Индивидуальные домовладения	51,10101	114,53475
142249	Забайкальский край, р-н. Агинский, пгт. Агинское, ул. Московская, д. 12	Индивидуальные домовладения	51,10101	114,53475
142250	Забайкальский край, р-н. Агинский, пгт. Агинское, ул. Московская, д. 16	Индивидуальные домовладения	51,10101	114,53475
142251	Забайкальский край, р-н. Агинский, пгт. Агинское, ул. Московская, д. 3	Индивидуальные домовладения	51,10101	114,53475
142252	Забайкальский край, р-н. Агинский, пгт. Агинское, ул. Московская, д. 5	Индивидуальные домовладения	51,10101	114,53475
142253	Забайкальский край, р-н. Агинский, пгт. Агинское, ул. Московская, д. 7а	Индивидуальные домовладения	51,10101	114,53475
142254	Забайкальский край, р-н. Агинский, пгт. Агинское, ул. Московская, д. 8	Индивидуальные домовладения	51,10101	114,53475
142255	Забайкальский край, р-н. Читинский, с. Смоленка, мкр. ПМК, д. 20	Индивидуальные домовладения	52,140167	113,510956
142256	Забайкальский край, р-н. Агинский, пгт. Агинское, ул. Мурзина, д. 1	Индивидуальные домовладения	51,100105	114,571311
142257	Забайкальский край, р-н. Агинский, пгт. Агинское, ул. Мурзина, д. 10	Индивидуальные домовладения	51,09979	114,57108
142258	Забайкальский край, р-н. Агинский, пгт. Агинское, ул. Мурзина, д. 11	Индивидуальные домовладения	51,100105	114,571311
142259	Забайкальский край, р-н. Агинский, пгт. Агинское, ул. Мурзина, д. 12	Индивидуальные домовладения	51,099964	114,57172
142260	Забайкальский край, р-н. Агинский, пгт. Агинское, ул. Мурзина, д. 13	Индивидуальные домовладения	51,100105	114,571311

№ п/п	Адрес	Вид	Широта	Долгота
142261	Забайкальский край, р-н. Агинский, пгт. Агинское, ул. Мурзина, д. 14	Индивидуальные домовладения	51,100063	114,57225
142262	Забайкальский край, р-н. Агинский, пгт. Агинское, ул. Мурзина, д. 2	Индивидуальные домовладения	51,100105	114,571311
142263	Забайкальский край, р-н. Агинский, пгт. Агинское, ул. Мурзина, д. 3	Индивидуальные домовладения	51,100105	114,571311
142264	Забайкальский край, р-н. Агинский, пгт. Агинское, ул. Мурзина, д. 3г	Индивидуальные домовладения	51,100105	114,571311
142265	Забайкальский край, р-н. Агинский, пгт. Агинское, ул. Мурзина, д. 3д	Индивидуальные домовладения	51,100105	114,571311
142266	Забайкальский край, р-н. Агинский, пгт. Агинское, ул. Мурзина, д. 4	Индивидуальные домовладения	51,099567	114,56946
142267	Забайкальский край, р-н. Агинский, пгт. Агинское, ул. Мурзина, д. 5	Индивидуальные домовладения	51,100105	114,571311
142268	Забайкальский край, р-н. Агинский, пгт. Агинское, ул. Мурзина, д. 6	Индивидуальные домовладения	51,09967	114,570015
142269	Забайкальский край, р-н. Агинский, пгт. Агинское, ул. Мурзина, д. 7	Индивидуальные домовладения	51,100105	114,571311
142270	Забайкальский край, р-н. Агинский, пгт. Агинское, ул. Мурзина, д. 9	Индивидуальные домовладения	51,100105	114,571311
142271	Забайкальский край, р-н. Агинский, пгт. Агинское, ул. Нагорная, д. 1	Индивидуальные домовладения	51,103662	114,537849
142272	Забайкальский край, р-н. Агинский, пгт. Агинское, ул. Нагорная, д. 11	Индивидуальные домовладения	51,103662	114,537849
142273	Забайкальский край, р-н. Агинский, пгт. Агинское, ул. Нагорная, д. 13	Индивидуальные домовладения	51,103662	114,537849
142274	Забайкальский край, р-н. Агинский, пгт. Агинское, ул. Нагорная, д. 15	Индивидуальные домовладения	51,103662	114,537849
142275	Забайкальский край, р-н. Агинский, пгт. Агинское, ул. Нагорная, д. 15а	Индивидуальные домовладения	51,103662	114,537849

№ п/п	Адрес	Вид	Широта	Долгота
142276	Забайкальский край, р-н. Агинский, пгт. Агинское, ул. Нагорная, д. 17	Индивидуальные домовладения	51,103662	114,537849
142277	Забайкальский край, р-н. Агинский, пгт. Агинское, ул. Нагорная, д. 2	Индивидуальные домовладения	51,103662	114,537849
142278	Забайкальский край, р-н. Агинский, пгт. Агинское, ул. Нагорная, д. 3	Индивидуальные домовладения	51,103662	114,537849
142279	Забайкальский край, р-н. Агинский, пгт. Агинское, ул. Нагорная, д. 4	Индивидуальные домовладения	51,103662	114,537849
142280	Забайкальский край, р-н. Агинский, пгт. Агинское, ул. Нагорная, д. 5а	Индивидуальные домовладения	51,103662	114,537849
142281	Забайкальский край, р-н. Агинский, пгт. Агинское, ул. Нагорная, д. 7	Индивидуальные домовладения	51,103662	114,537849
142282	Забайкальский край, р-н. Агинский, пгт. Агинское, ул. Нагорная, д. 9	Индивидуальные домовладения	51,103662	114,537849
142283	Забайкальский край, р-н. Агинский, пгт. Агинское, ул. Найдано, д. 3	Индивидуальные домовладения	51,103662	114,537849
142284	Забайкальский край, р-н. Агинский, пгт. Агинское, ул. Найдано, д. 4	Индивидуальные домовладения	51,103662	114,537849
142285	Забайкальский край, р-н. Агинский, пгт. Агинское, ул. Наклонная, д. 1	Индивидуальные домовладения	51,113208	114,546589
142286	Забайкальский край, р-н. Агинский, пгт. Агинское, ул. Наклонная, д. 10	Индивидуальные домовладения	51,11487	114,54653
142287	Забайкальский край, р-н. Агинский, пгт. Агинское, ул. Наклонная, д. 11	Индивидуальные домовладения	51,115577	114,5457
142288	Забайкальский край, р-н. Агинский, пгт. Агинское, ул. Наклонная, д. 14	Индивидуальные домовладения	51,115383	114,546326
142289	Забайкальский край, р-н. Агинский, пгт. Агинское, ул. Наклонная, д. 15	Индивидуальные домовладения	51,11619	114,545494
142290	Забайкальский край, р-н. Агинский, пгт. Агинское, ул. Наклонная, д. 15а	Индивидуальные домовладения	51,11619	114,545494

№ п/п	Адрес	Вид	Широта	Долгота
142291	Забайкальский край, р-н. Агинский, пгт. Агинское, ул. Наклонная, д. 16	Индивидуальные домовладения	51,115566	114,546265
142292	Забайкальский край, р-н. Агинский, пгт. Агинское, ул. Наклонная, д. 16а	Индивидуальные домовладения	51,115566	114,546265
142293	Забайкальский край, р-н. Агинский, пгт. Агинское, ул. Наклонная, д. 17	Индивидуальные домовладения	51,116685	114,544999
142294	Забайкальский край, р-н. Агинский, пгт. Агинское, ул. Наклонная, д. 18	Индивидуальные домовладения	51,116295	114,54602
142295	Забайкальский край, р-н. Агинский, пгт. Агинское, ул. Наклонная, д. 19	Индивидуальные домовладения	51,116974	114,54496
142296	Забайкальский край, р-н. Агинский, пгт. Агинское, ул. Наклонная, д. 2	Индивидуальные домовладения	51,113525	114,546994
142297	Забайкальский край, р-н. Агинский, пгт. Агинское, ул. Наклонная, д. 20	Индивидуальные домовладения	51,116837	114,54556
142298	Забайкальский край, р-н. Агинский, пгт. Агинское, ул. Наклонная, д. 21	Индивидуальные домовладения	51,117584	114,54473
142299	Забайкальский край, р-н. Агинский, пгт. Агинское, ул. Наклонная, д. 22	Индивидуальные домовладения	51,117184	114,545395
142300	Забайкальский край, р-н. Агинский, пгт. Агинское, ул. Наклонная, д. 23	Индивидуальные домовладения	51,11795	114,544556
142301	Забайкальский край, р-н. Агинский, пгт. Агинское, ул. Наклонная, д. 25	Индивидуальные домовладения	51,118366	114,54445
142302	Забайкальский край, р-н. Агинский, пгт. Агинское, ул. Наклонная, д. 25а	Индивидуальные домовладения	51,118366	114,54445
142303	Забайкальский край, р-н. Агинский, пгт. Агинское, ул. Наклонная, д. 26, строение 1	Индивидуальные домовладения	51,117928	114,54506
142304	Забайкальский край, р-н. Агинский, пгт. Агинское, ул. Наклонная, д. 27	Индивидуальные домовладения	51,118637	114,544334
142305	Забайкальский край, р-н. Агинский, пгт. Агинское, ул. Наклонная, д. 28	Индивидуальные домовладения	51,11831	114,54494

№ п/п	Адрес	Вид	Широта	Долгота
142321	Забайкальский край, р-н. Агинский, пгт. Агинское, ул. Новая, д. 17ж	Индивидуальные домовладения	51,105824	114,559006
142322	Забайкальский край, р-н. Агинский, пгт. Агинское, ул. Новая, д. 17з	Индивидуальные домовладения	51,105824	114,559006
142323	Забайкальский край, р-н. Агинский, пгт. Агинское, ул. Новая, д. 18	Индивидуальные домовладения	51,10696	114,555916
142324	Забайкальский край, р-н. Агинский, пгт. Агинское, ул. Новая, д. 19	Индивидуальные домовладения	51,10593	114,559363
142325	Забайкальский край, р-н. Агинский, пгт. Агинское, ул. Новая, д. 19б	Индивидуальные домовладения	51,10593	114,559363
142326	Забайкальский край, р-н. Агинский, пгт. Агинское, ул. Новая, д. 21	Индивидуальные домовладения	51,105297	114,55836
142327	Забайкальский край, р-н. Агинский, пгт. Агинское, ул. Новая, д. 22а	Индивидуальные домовладения	51,104282	114,55716
142328	Забайкальский край, р-н. Агинский, пгт. Агинское, ул. Новая, д. 23	Индивидуальные домовладения	51,104362	114,55766
142329	Забайкальский край, р-н. Агинский, пгт. Агинское, ул. Новая, д. 23а	Индивидуальные домовладения	51,104362	114,55766
142330	Забайкальский край, р-н. Агинский, пгт. Агинское, ул. Новая, д. 25	Индивидуальные домовладения	51,10528	114,557809
142331	Забайкальский край, р-н. Агинский, пгт. Агинское, ул. Новая, д. 27	Индивидуальные домовладения	51,103542	114,55825
142332	Забайкальский край, р-н. Агинский, пгт. Агинское, ул. Новая, д. 3	Индивидуальные домовладения	51,10528	114,556885
142333	Забайкальский край, р-н. Агинский, пгт. Агинское, ул. Новая, д. 33	Индивидуальные домовладения	51,10623	114,56021
142334	Забайкальский край, р-н. Агинский, пгт. Агинское, ул. Новая, д. 4	Индивидуальные домовладения	51,10602	114,55581
142335	Забайкальский край, р-н. Агинский, пгт. Агинское, ул. Новая, д. 5	Индивидуальные домовладения	51,10528	114,557809

№ п/п	Адрес	Вид	Широта	Долгота
142336	Забайкальский край, р-н. Агинский, пгт. Агинское, ул. Новая, д. 6	Индивидуальные домовладения	51,10586	114,55597
142337	Забайкальский край, р-н. Агинский, пгт. Агинское, ул. Новая, д. 7	Индивидуальные домовладения	51,10528	114,557809
142338	Забайкальский край, р-н. Агинский, пгт. Агинское, ул. Новая, д. 8	Индивидуальные домовладения	51,10574	114,55604
142339	Забайкальский край, р-н. Агинский, пгт. Агинское, ул. Новая, д. 9	Индивидуальные домовладения	51,10528	114,557809
142340	Забайкальский край, р-н. Агинский, пгт. Агинское, ул. Номогонова, д. 11	Индивидуальные домовладения	51,103662	114,537849
142341	Забайкальский край, р-н. Агинский, пгт. Агинское, ул. Номогонова, д. 13	Индивидуальные домовладения	51,103662	114,537849
142342	Забайкальский край, р-н. Агинский, пгт. Агинское, ул. Номогонова, д. 16	Индивидуальные домовладения	51,103662	114,537849
142343	Забайкальский край, р-н. Агинский, пгт. Агинское, ул. Номогонова, д. 17	Индивидуальные домовладения	51,103662	114,537849
142344	Забайкальский край, р-н. Агинский, пгт. Агинское, ул. Номогонова, д. 19	Индивидуальные домовладения	51,103662	114,537849
142345	Забайкальский край, р-н. Агинский, пгт. Агинское, ул. Номогонова, д. 2	Индивидуальные домовладения	51,103662	114,537849
142346	Забайкальский край, р-н. Агинский, пгт. Агинское, ул. Номогонова, д. 21	Индивидуальные домовладения	51,103662	114,537849
142347	Забайкальский край, р-н. Агинский, пгт. Агинское, ул. Номогонова, д. 29	Индивидуальные домовладения	51,103662	114,537849
142348	Забайкальский край, р-н. Агинский, пгт. Агинское, ул. Номогонова, д. 31	Индивидуальные домовладения	51,103662	114,537849
142349	Забайкальский край, р-н. Агинский, пгт. Агинское, ул. Номогонова, д. 39	Индивидуальные домовладения	51,103662	114,537849
142350	Забайкальский край, р-н. Агинский, пгт. Агинское, ул. Номогонова, д. 42	Индивидуальные домовладения	51,103662	114,537849

№ п/п	Адрес	Вид	Широта	Долгота
142351	Забайкальский край, р-н. Агинский, пгт. Агинское, ул. Номогонова, д. 6	Индивидуальные домовладения	51,103662	114,537849
142352	Забайкальский край, р-н. Агинский, пгт. Агинское, ул. Номогонова, д. 7	Индивидуальные домовладения	51,103662	114,537849
142353	Забайкальский край, р-н. Агинский, пгт. Агинское, ул. Номогонова, д. 9	Индивидуальные домовладения	51,103662	114,537849
142354	Забайкальский край, р-н. Агинский, пгт. Агинское, ул. Носырева, д. 14	Индивидуальные домовладения	51,09837	114,55591
142355	Забайкальский край, р-н. Агинский, пгт. Агинское, ул. Носырева, д. 15	Индивидуальные домовладения	51,098087	114,555374
142356	Забайкальский край, р-н. Агинский, пгт. Агинское, ул. Носырева, д. 17	Индивидуальные домовладения	51,0979	114,55542
142357	Забайкальский край, р-н. Агинский, пгт. Агинское, ул. Овражная, д. 10	Индивидуальные домовладения	51,112446	114,529915
142358	Забайкальский край, р-н. Агинский, пгт. Агинское, ул. Овражная, д. 10а	Индивидуальные домовладения	51,112446	114,529915
142359	Забайкальский край, р-н. Агинский, пгт. Агинское, ул. Овражная, д. 11	Индивидуальные домовладения	51,11271	114,52915
142360	Забайкальский край, р-н. Агинский, пгт. Агинское, ул. Овражная, д. 12	Индивидуальные домовладения	51,112766	114,52976
142361	Забайкальский край, р-н. Агинский, пгт. Агинское, ул. Овражная, д. 13	Индивидуальные домовладения	51,112915	114,52898
142362	Забайкальский край, р-н. Агинский, пгт. Агинское, ул. Овражная, д. 14	Индивидуальные домовладения	51,112892	114,529564
142363	Забайкальский край, р-н. Агинский, пгт. Агинское, ул. Овражная, д. 15	Индивидуальные домовладения	51,113037	114,528755
142364	Забайкальский край, р-н. Агинский, пгт. Агинское, ул. Овражная, д. 16	Индивидуальные домовладения	51,113068	114,5292
142365	Забайкальский край, р-н. Агинский, пгт. Агинское, ул. Овражная, д. 17	Индивидуальные домовладения	51,11328	114,52844

№ п/п	Адрес	Вид	Широта	Долгота
142366	Забайкальский край, р-н. Агинский, пгт. Агинское, ул. Овражная, д. 5	Индивидуальные домовладения	51,111874	114,53022
142367	Забайкальский край, р-н. Агинский, пгт. Агинское, ул. Овражная, д. 9	Индивидуальные домовладения	51,112576	114,52934
142368	Забайкальский край, р-н. Агинский, пгт. Агинское, ул. Овражная, д. 9а	Индивидуальные домовладения	51,112576	114,52934
142369	Забайкальский край, р-н. Агинский, пгт. Агинское, ул. Оздоровительная, д. 12	Индивидуальные домовладения	51,116052	114,535603
142370	Забайкальский край, р-н. Агинский, пгт. Агинское, ул. Оздоровительная, д. 12а	Индивидуальные домовладения	51,116052	114,535603
142371	Забайкальский край, р-н. Агинский, пгт. Агинское, ул. Оздоровительная, д. 3	Индивидуальные домовладения	51,116052	114,535603
142372	Забайкальский край, р-н. Агинский, пгт. Агинское, ул. Оздоровительная, д. 4	Индивидуальные домовладения	51,116391	114,536331
142373	Забайкальский край, р-н. Агинский, пгт. Агинское, ул. Оздоровительная, д. 5	Индивидуальные домовладения	51,116052	114,535603
142374	Забайкальский край, р-н. Агинский, пгт. Агинское, ул. Оздоровительная, д. 6	Индивидуальные домовладения	51,116222	114,535612
142375	Забайкальский край, р-н. Агинский, пгт. Агинское, ул. Оздоровительная, д. 7	Индивидуальные домовладения	51,116052	114,535603
142376	Забайкальский край, р-н. Агинский, пгт. Агинское, ул. Окладникова, д. 10	Индивидуальные домовладения	51,103662	114,537849
142377	Забайкальский край, р-н. Агинский, пгт. Агинское, ул. Окладникова, д. 12	Индивидуальные домовладения	51,103662	114,537849
142378	Забайкальский край, р-н. Читинский, с. Смоленка, мкр. ПМК, д. 33	Индивидуальные домовладения	52,139698	113,511955
142379	Забайкальский край, р-н. Агинский, пгт. Агинское, ул. Окладникова, д. 13	Индивидуальные домовладения	51,103662	114,537849
142380	Забайкальский край, р-н. Агинский, пгт. Агинское, ул. Окладникова, д. 14	Индивидуальные домовладения	51,103662	114,537849

№ п/п	Адрес	Вид	Широта	Долгота
142381	Забайкальский край, р-н. Агинский, пгт. Агинское, ул. Окладникова, д. 21	Индивидуальные домовладения	51,103662	114,537849
142382	Забайкальский край, р-н. Агинский, пгт. Агинское, ул. Окладникова, д. 23	Индивидуальные домовладения	51,103662	114,537849
142383	Забайкальский край, р-н. Агинский, пгт. Агинское, ул. Окладникова, д. 27	Индивидуальные домовладения	51,103662	114,537849
142384	Забайкальский край, р-н. Агинский, пгт. Агинское, ул. Окладникова, д. 28	Индивидуальные домовладения	51,103662	114,537849
142385	Забайкальский край, р-н. Агинский, пгт. Агинское, ул. Окладникова, д. 29	Индивидуальные домовладения	51,103662	114,537849
142386	Забайкальский край, р-н. Агинский, пгт. Агинское, ул. Окладникова, д. 32	Индивидуальные домовладения	51,103662	114,537849
142387	Забайкальский край, р-н. Агинский, пгт. Агинское, ул. Окладникова, д. 35	Индивидуальные домовладения	51,103662	114,537849
142388	Забайкальский край, р-н. Агинский, пгт. Агинское, ул. Окладникова, д. 37	Индивидуальные домовладения	51,103662	114,537849
142389	Забайкальский край, р-н. Агинский, пгт. Агинское, ул. Окладникова, д. 41	Индивидуальные домовладения	51,103662	114,537849
142390	Забайкальский край, р-н. Агинский, пгт. Агинское, ул. Окладникова, д. 42	Индивидуальные домовладения	51,103662	114,537849
142391	Забайкальский край, р-н. Агинский, пгт. Агинское, ул. Окладникова, д. 43	Индивидуальные домовладения	51,103662	114,537849
142392	Забайкальский край, р-н. Агинский, пгт. Агинское, ул. Окладникова, д. 44	Индивидуальные домовладения	51,103662	114,537849
142393	Забайкальский край, р-н. Агинский, пгт. Агинское, ул. Окладникова, д. 5	Индивидуальные домовладения	51,103662	114,537849
142394	Забайкальский край, р-н. Агинский, пгт. Агинское, ул. Окладникова, д. 52	Индивидуальные домовладения	51,103662	114,537849
142395	Забайкальский край, р-н. Агинский, пгт. Агинское, ул. Октябрьская, д. 1	Индивидуальные домовладения	51,088944	114,537615

№ п/п	Адрес	Вид	Широта	Долгота
142396	Забайкальский край, р-н. Агинский, пгт. Агинское, ул. Октябрьская, д. 11	Индивидуальные домовладения	51,089063	114,534588
142397	Забайкальский край, р-н. Агинский, пгт. Агинское, ул. Октябрьская, д. 11а	Индивидуальные домовладения	51,089063	114,534588
142398	Забайкальский край, р-н. Агинский, пгт. Агинское, ул. Октябрьская, д. 11б	Индивидуальные домовладения	51,089063	114,534588
142399	Забайкальский край, р-н. Агинский, пгт. Агинское, ул. Октябрьская, д. 13	Индивидуальные домовладения	51,089306	114,534327
142400	Забайкальский край, р-н. Агинский, пгт. Агинское, ул. Октябрьская, д. 13а	Индивидуальные домовладения	51,089306	114,534327
142401	Забайкальский край, р-н. Агинский, пгт. Агинское, ул. Октябрьская, д. 15	Индивидуальные домовладения	51,089736	114,533788
142402	Забайкальский край, р-н. Агинский, пгт. Агинское, ул. Октябрьская, д. 17	Индивидуальные домовладения	51,090002	114,5336
142403	Забайкальский край, р-н. Агинский, пгт. Агинское, ул. Октябрьская, д. 19	Индивидуальные домовладения	51,089436	114,536268
142404	Забайкальский край, р-н. Агинский, пгт. Агинское, ул. Октябрьская, д. 1б	Индивидуальные домовладения	51,088944	114,537615
142405	Забайкальский край, р-н. Агинский, пгт. Агинское, ул. Октябрьская, д. 2	Индивидуальные домовладения	51,089363	114,538001
142406	Забайкальский край, р-н. Агинский, пгт. Агинское, ул. Октябрьская, д. 21	Индивидуальные домовладения	51,089436	114,536268
142407	Забайкальский край, р-н. Агинский, пгт. Агинское, ул. Октябрьская, д. 3	Индивидуальные домовладения	51,088825	114,537265
142408	Забайкальский край, р-н. Агинский, пгт. Агинское, ул. Октябрьская, д. 3а	Индивидуальные домовладения	51,088825	114,537265
142409	Забайкальский край, р-н. Агинский, пгт. Агинское, ул. Октябрьская, д. 4	Индивидуальные домовладения	51,089182	114,537274
142410	Забайкальский край, р-н. Агинский, пгт. Агинское, ул. Октябрьская, д. 4а	Индивидуальные домовладения	51,089182	114,537274

№ п/п	Адрес	Вид	Широта	Долгота
142426	Забайкальский край, р-н. Агинский, пгт. Агинское, ул. Олимпийская, д. 19	Индивидуальные домовладения	51,114678	114,543391
142427	Забайкальский край, р-н. Агинский, пгт. Агинское, ул. Олимпийская, д. 2	Индивидуальные домовладения	51,11421	114,543884
142428	Забайкальский край, р-н. Агинский, пгт. Агинское, ул. Олимпийская, д. 20а	Индивидуальные домовладения	51,11993	114,54327
142429	Забайкальский край, р-н. Агинский, пгт. Агинское, ул. Олимпийская, д. 22а	Индивидуальные домовладения	51,12019	114,54339
142430	Забайкальский край, р-н. Агинский, пгт. Агинское, ул. Олимпийская, д. 24	Индивидуальные домовладения	51,120712	114,54378
142431	Забайкальский край, р-н. Агинский, пгт. Агинское, ул. Олимпийская, д. 3	Индивидуальные домовладения	51,114316	114,543355
142432	Забайкальский край, р-н. Агинский, пгт. Агинское, ул. Олимпийская, д. 30	Индивидуальные домовладения	51,114678	114,543391
142433	Забайкальский край, р-н. Агинский, пгт. Агинское, ул. Олимпийская, д. 30а	Индивидуальные домовладения	51,114678	114,543391
142434	Забайкальский край, р-н. Агинский, пгт. Агинское, ул. Олимпийская, д. 4	Индивидуальные домовладения	51,1145	114,54368
142435	Забайкальский край, р-н. Агинский, пгт. Агинское, ул. Олимпийская, д. 5	Индивидуальные домовладения	51,11478	114,543175
142436	Забайкальский край, р-н. Агинский, пгт. Агинское, ул. Олимпийская, д. 6	Индивидуальные домовладения	51,114723	114,543544
142437	Забайкальский край, р-н. Агинский, пгт. Агинское, ул. Олимпийская, д. 7	Индивидуальные домовладения	51,115414	114,54312
142438	Забайкальский край, р-н. Агинский, пгт. Агинское, ул. Олимпийская, д. 7б	Индивидуальные домовладения	51,115414	114,54312
142439	Забайкальский край, р-н. Агинский, пгт. Агинское, ул. Олимпийская, д. 8	Индивидуальные домовладения	51,116561	114,543427
142440	Забайкальский край, р-н. Агинский, пгт. Агинское, ул. Олимпийская, д. 9	Индивидуальные домовладения	51,116467	114,54295

№ п/п	Адрес	Вид	Широта	Долгота
142441	Забайкальский край, р-н. Агинский, пгт. Агинское, ул. Олимпийская, д. 9а	Индивидуальные домовладения	51,116467	114,54295
142442	Забайкальский край, р-н. Агинский, пгт. Агинское, ул. Олимпийская, д. 9б	Индивидуальные домовладения	51,116467	114,54295
142443	Забайкальский край, р-н. Агинский, пгт. Агинское, ул. Онгодова, д. 1	Индивидуальные домовладения	51,101773	114,509372
142444	Забайкальский край, р-н. Агинский, пгт. Агинское, ул. Онгодова, д. 3	Индивидуальные домовладения	51,102016	114,508968
142445	Забайкальский край, р-н. Агинский, пгт. Агинское, ул. Онгодова, д. 5	Индивидуальные домовладения	51,102016	114,508968
142446	Забайкальский край, р-н. Агинский, пгт. Агинское, ул. Онгодова, д. 7	Индивидуальные домовладения	51,102016	114,508968
142447	Забайкальский край, р-н. Агинский, пгт. Агинское, ул. Онгодова, д. 7а	Индивидуальные домовладения	51,102016	114,508968
142448	Забайкальский край, р-н. Агинский, пгт. Агинское, ул. Онгодова, д. 9а	Индивидуальные домовладения	51,102016	114,508968
142449	Забайкальский край, р-н. Агинский, пгт. Агинское, ул. Ононская, д. 11а	Индивидуальные домовладения	51,094948	114,56303
142450	Забайкальский край, р-н. Агинский, пгт. Агинское, ул. Ононская, д. 11б	Индивидуальные домовладения	51,094948	114,56303
142451	Забайкальский край, р-н. Агинский, пгт. Агинское, ул. Ононская, д. 11г	Индивидуальные домовладения	51,094948	114,56303
142452	Забайкальский край, р-н. Агинский, пгт. Агинское, ул. Ононская, д. 13	Индивидуальные домовладения	51,09474	114,5622
142453	Забайкальский край, р-н. Агинский, пгт. Агинское, ул. Ононская, д. 15	Индивидуальные домовладения	51,09465	114,56171
142454	Забайкальский край, р-н. Агинский, пгт. Агинское, ул. Ононская, д. 17	Индивидуальные домовладения	51,094517	114,56104
142455	Забайкальский край, р-н. Агинский, пгт. Агинское, ул. Ононская, д. 19	Индивидуальные домовладения	51,09427	114,56001

№ п/п	Адрес	Вид	Широта	Долгота
142456	Забайкальский край, р-н. Агинский, пгт. Агинское, ул. Ононская, д. 2	Индивидуальные домовладения	51,095138	114,563046
142457	Забайкальский край, р-н. Агинский, пгт. Агинское, ул. Ононская, д. 21	Индивидуальные домовладения	51,09383	114,55963
142458	Забайкальский край, р-н. Агинский, пгт. Агинское, ул. Ононская, д. 27	Индивидуальные домовладения	51,095138	114,563046
142459	Забайкальский край, р-н. Агинский, пгт. Агинское, ул. Ононская, д. 5	Индивидуальные домовладения	51,095993	114,56806
142460	Забайкальский край, р-н. Агинский, пгт. Агинское, ул. Ононская, д. 7	Индивидуальные домовладения	51,09589	114,567635
142461	Забайкальский край, р-н. Агинский, пгт. Агинское, ул. Ононская, д. 9	Индивидуальные домовладения	51,09565	114,566475
142462	Забайкальский край, р-н. Агинский, пгт. Агинское, ул. Орловская, д. 1	Индивидуальные домовладения	51,12523	114,537964
142463	Забайкальский край, р-н. Агинский, пгт. Агинское, ул. Орловская, д. 10	Индивидуальные домовладения	51,126194	114,538246
142464	Забайкальский край, р-н. Агинский, пгт. Агинское, ул. Орловская, д. 11	Индивидуальные домовладения	51,127	114,53735
142465	Забайкальский край, р-н. Агинский, пгт. Агинское, ул. Орловская, д. 12	Индивидуальные домовладения	51,126553	114,538025
142466	Забайкальский край, р-н. Агинский, пгт. Агинское, ул. Орловская, д. 13	Индивидуальные домовладения	51,127235	114,53739
142467	Забайкальский край, р-н. Агинский, пгт. Агинское, ул. Орловская, д. 15	Индивидуальные домовладения	51,127464	114,53729
142468	Забайкальский край, р-н. Агинский, пгт. Агинское, ул. Орловская, д. 18	Индивидуальные домовладения	51,127857	114,537704
142469	Забайкальский край, р-н. Агинский, пгт. Агинское, ул. Орловская, д. 19	Индивидуальные домовладения	51,127792	114,5371
142470	Забайкальский край, р-н. Агинский, пгт. Агинское, ул. Орловская, д. 1в	Индивидуальные домовладения	51,12523	114,537964

№ п/п	Адрес	Вид	Широта	Долгота
142471	Забайкальский край, р-н. Агинский, пгт. Агинское, ул. Орловская, д. 2	Индивидуальные домовладения	51,12494	114,538594
142472	Забайкальский край, р-н. Агинский, пгт. Агинское, ул. Орловская, д. 20	Индивидуальные домовладения	51,12806	114,537636
142473	Забайкальский край, р-н. Агинский, пгт. Агинское, ул. Орловская, д. 21	Индивидуальные домовладения	51,12806	114,537155
142474	Забайкальский край, р-н. Агинский, пгт. Агинское, ул. Орловская, д. 22	Индивидуальные домовладения	51,130123	114,536735
142475	Забайкальский край, р-н. Агинский, пгт. Агинское, ул. Орловская, д. 25	Индивидуальные домовладения	51,128517	114,537025
142476	Забайкальский край, р-н. Агинский, пгт. Агинское, ул. Орловская, д. 28	Индивидуальные домовладения	51,130123	114,536735
142477	Забайкальский край, р-н. Агинский, пгт. Агинское, ул. Орловская, д. 29	Индивидуальные домовладения	51,130123	114,536735
142478	Забайкальский край, р-н. Агинский, пгт. Агинское, ул. Орловская, д. 3	Индивидуальные домовладения	51,125675	114,537796
142479	Забайкальский край, р-н. Агинский, пгт. Агинское, ул. Орловская, д. 31	Индивидуальные домовладения	51,130123	114,536735
142480	Забайкальский край, р-н. Агинский, пгт. Агинское, ул. Орловская, д. 33	Индивидуальные домовладения	51,130123	114,536735
142481	Забайкальский край, р-н. Агинский, пгт. Агинское, ул. Орловская, д. 35	Индивидуальные домовладения	51,130123	114,536735
142482	Забайкальский край, р-н. Агинский, пгт. Агинское, ул. Орловская, д. 39	Индивидуальные домовладения	51,130123	114,536735
142483	Забайкальский край, р-н. Агинский, пгт. Агинское, ул. Орловская, д. 4	Индивидуальные домовладения	51,125275	114,538506
142484	Забайкальский край, р-н. Агинский, пгт. Агинское, ул. Орловская, д. 41	Индивидуальные домовладения	51,130123	114,536735
142485	Забайкальский край, р-н. Агинский, пгт. Агинское, ул. Орловская, д. 43	Индивидуальные домовладения	51,130123	114,536735

№ п/п	Адрес	Вид	Широта	Долгота
142486	Забайкальский край, р-н. Агинский, пгт. Агинское, ул. Орловская, д. 45	Индивидуальные домовладения	51,130123	114,536735
142487	Забайкальский край, р-н. Агинский, пгт. Агинское, ул. Орловская, д. 5	Индивидуальные домовладения	51,12589	114,53776
142488	Забайкальский край, р-н. Агинский, пгт. Агинское, ул. Орловская, д. 6	Индивидуальные домовладения	51,125595	114,53836
142489	Забайкальский край, р-н. Агинский, пгт. Агинское, ул. Орловская, д. 7	Индивидуальные домовладения	51,126228	114,53766
142490	Забайкальский край, р-н. Агинский, пгт. Агинское, ул. Орловская, д. 8	Индивидуальные домовладения	51,130123	114,536735
142491	Забайкальский край, р-н. Агинский, пгт. Агинское, ул. Орловская, д. 8а	Индивидуальные домовладения	51,130123	114,536735
142492	Забайкальский край, р-н. Агинский, пгт. Агинское, ул. Орловская, д. 9	Индивидуальные домовладения	51,12656	114,53758
142493	Забайкальский край, р-н. Агинский, пгт. Агинское, ул. Осенняя, д. 2	Индивидуальные домовладения	51,107796	114,55832
142494	Забайкальский край, р-н. Агинский, пгт. Агинское, ул. Осенняя, д. 4	Индивидуальные домовладения	51,10731	114,5585
142495	Забайкальский край, р-н. Агинский, пгт. Агинское, ул. Осенняя, д. 5	Индивидуальные домовладения	51,107434	114,558214
142496	Забайкальский край, р-н. Агинский, пгт. Агинское, ул. Осенняя, д. 6	Индивидуальные домовладения	51,10705	114,55869
142497	Забайкальский край, р-н. Агинский, пгт. Агинское, ул. Осенняя, д. 8	Индивидуальные домовладения	51,106667	114,55901
142498	Забайкальский край, р-н. Агинский, пгт. Агинское, ул. Очирова, д. 1	Индивидуальные домовладения	51,10019	114,510235
142499	Забайкальский край, р-н. Агинский, пгт. Агинское, ул. Очирова, д. 10	Индивидуальные домовладения	51,100529	114,510531
142500	Забайкальский край, р-н. Агинский, пгт. Агинское, ул. Очирова, д. 10а	Индивидуальные домовладения	51,100529	114,510531

№ п/п	Адрес	Вид	Широта	Долгота
142501	Забайкальский край, р-н. Агинский, пгт. Агинское, ул. Очирова, д. 11	Индивидуальные домовладения	51,099822	114,509911
142502	Забайкальский край, р-н. Читинский, с. Смоленка, мкр. ПМК, д. 48	Индивидуальные домовладения	52,140511	113,512745
142503	Забайкальский край, р-н. Агинский, пгт. Агинское, ул. Очирова, д. 12	Индивидуальные домовладения	51,100082	114,509112
142504	Забайкальский край, р-н. Агинский, пгт. Агинское, ул. Очирова, д. 13	Индивидуальные домовладения	51,099686	114,509525
142505	Забайкальский край, р-н. Агинский, пгт. Агинское, ул. Очирова, д. 13, литер а	Индивидуальные домовладения	51,10019	114,510235
142506	Забайкальский край, р-н. Агинский, пгт. Агинское, ул. Очирова, д. 13, литер б	Индивидуальные домовладения	51,10019	114,510235
142507	Забайкальский край, р-н. Агинский, пгт. Агинское, ул. Очирова, д. 14	Индивидуальные домовладения	51,099782	114,508474
142508	Забайкальский край, р-н. Агинский, пгт. Агинское, ул. Очирова, д. 15	Индивидуальные домовладения	51,099483	114,508734
142509	Забайкальский край, р-н. Агинский, пгт. Агинское, ул. Очирова, д. 16	Индивидуальные домовладения	51,099437	114,507665
142510	Забайкальский край, р-н. Агинский, пгт. Агинское, ул. Очирова, д. 1, литер а	Индивидуальные домовладения	51,10019	114,510235
142511	Забайкальский край, р-н. Агинский, пгт. Агинское, ул. Очирова, д. 20	Индивидуальные домовладения	51,10019	114,510235
142512	Забайкальский край, р-н. Агинский, пгт. Агинское, ул. Очирова, д. 3	Индивидуальные домовладения	51,101151	114,513738
142513	Забайкальский край, р-н. Агинский, пгт. Агинское, ул. Очирова, д. 4	Индивидуальные домовладения	51,101372	114,513064
142514	Забайкальский край, р-н. Агинский, пгт. Агинское, ул. Очирова, д. 5	Индивидуальные домовладения	51,10071	114,512804
142515	Забайкальский край, р-н. Агинский, пгт. Агинское, ул. Очирова, д. 5, литер а	Индивидуальные домовладения	51,10019	114,510235

№ п/п	Адрес	Вид	Широта	Долгота
142516	Забайкальский край, р-н. Агинский, пгт. Агинское, ул. Очирова, д. 5, литер д	Индивидуальные домовладения	51,10019	114,510235
142517	Забайкальский край, р-н. Агинский, пгт. Агинское, ул. Очирова, д. 6	Индивидуальные домовладения	51,101389	114,512849
142518	Забайкальский край, р-н. Агинский, пгт. Агинское, ул. Очирова, д. 7	Индивидуальные домовладения	51,100003	114,510693
142519	Забайкальский край, р-н. Агинский, пгт. Агинское, ул. Очирова, д. 7, литер а	Индивидуальные домовладения	51,10019	114,510235
142520	Забайкальский край, р-н. Агинский, пгт. Агинское, ул. Очирова, д. 8	Индивидуальные домовладения	51,101032	114,512112
142521	Забайкальский край, р-н. Агинский, пгт. Агинское, ул. Очирова, д. 9	Индивидуальные домовладения	51,099969	114,510297
142522	Забайкальский край, р-н. Агинский, пгт. Агинское, ул. Очирова, д. 9, литер а	Индивидуальные домовладения	51,10019	114,510235
142523	Забайкальский край, р-н. Агинский, пгт. Агинское, ул. Партизанская, д. 1	Индивидуальные домовладения	51,096577	114,55956
142524	Забайкальский край, р-н. Агинский, пгт. Агинское, ул. Партизанская, д. 11	Индивидуальные домовладения	51,09588	114,55473
142525	Забайкальский край, р-н. Агинский, пгт. Агинское, ул. Партизанская, д. 12	Индивидуальные домовладения	51,09657	114,55741
142526	Забайкальский край, р-н. Агинский, пгт. Агинское, ул. Партизанская, д. 13	Индивидуальные домовладения	51,095654	114,5539
142527	Забайкальский край, р-н. Агинский, пгт. Агинское, ул. Партизанская, д. 14	Индивидуальные домовладения	51,09649	114,5571
142528	Забайкальский край, р-н. Агинский, пгт. Агинское, ул. Партизанская, д. 15	Индивидуальные домовладения	51,095585	114,55369
142529	Забайкальский край, р-н. Агинский, пгт. Агинское, ул. Партизанская, д. 16	Индивидуальные домовладения	51,096436	114,55657
142530	Забайкальский край, р-н. Агинский, пгт. Агинское, ул. Партизанская, д. 18	Индивидуальные домовладения	51,096306	114,55637

№ п/п	Адрес	Вид	Широта	Долгота
142531	Забайкальский край, р-н. Агинский, пгт. Агинское, ул. Партизанская, д. 19	Индивидуальные домовладения	51,095383	114,55287
142532	Забайкальский край, р-н. Агинский, пгт. Агинское, ул. Партизанская, д. 1б	Индивидуальные домовладения	51,096577	114,55956
142533	Забайкальский край, р-н. Агинский, пгт. Агинское, ул. Партизанская, д. 1в	Индивидуальные домовладения	51,096577	114,55956
142534	Забайкальский край, р-н. Агинский, пгт. Агинское, ул. Партизанская, д. 1г	Индивидуальные домовладения	51,096577	114,55956
142535	Забайкальский край, р-н. Агинский, пгт. Агинское, ул. Партизанская, д. 2	Индивидуальные домовладения	51,097565	114,561806
142536	Забайкальский край, р-н. Агинский, пгт. Агинское, ул. Партизанская, д. 20	Индивидуальные домовладения	51,096203	114,55578
142537	Забайкальский край, р-н. Агинский, пгт. Агинское, ул. Партизанская, д. 20а	Индивидуальные домовладения	51,096203	114,55578
142538	Забайкальский край, р-н. Агинский, пгт. Агинское, ул. Партизанская, д. 21	Индивидуальные домовладения	51,095222	114,55227
142539	Забайкальский край, р-н. Агинский, пгт. Агинское, ул. Партизанская, д. 22	Индивидуальные домовладения	51,096313	114,55489
142540	Забайкальский край, р-н. Агинский, пгт. Агинское, ул. Партизанская, д. 23	Индивидуальные домовладения	51,095013	114,55204
142541	Забайкальский край, р-н. Агинский, пгт. Агинское, ул. Партизанская, д. 24	Индивидуальные домовладения	51,095568	114,552707
142542	Забайкальский край, р-н. Агинский, пгт. Агинское, ул. Партизанская, д. 25	Индивидуальные домовладения	51,09503	114,55158
142543	Забайкальский край, р-н. Агинский, пгт. Агинское, ул. Партизанская, д. 27	Индивидуальные домовладения	51,094955	114,55134
142544	Забайкальский край, р-н. Агинский, пгт. Агинское, ул. Партизанская, д. 28	Индивидуальные домовладения	51,095851	114,553129
142545	Забайкальский край, р-н. Агинский, пгт. Агинское, ул. Партизанская, д. 29	Индивидуальные домовладения	51,09489	114,55101

№ п/п	Адрес	Вид	Широта	Долгота
142546	Забайкальский край, р-н. Агинский, пгт. Агинское, ул. Партизанская, д. 2а	Индивидуальные домовладения	51,097565	114,561806
142547	Забайкальский край, р-н. Агинский, пгт. Агинское, ул. Партизанская, д. 2б	Индивидуальные домовладения	51,097565	114,561806
142548	Забайкальский край, р-н. Агинский, пгт. Агинское, ул. Партизанская, д. 30	Индивидуальные домовладения	51,095806	114,55249
142549	Забайкальский край, р-н. Агинский, пгт. Агинское, ул. Партизанская, д. 31	Индивидуальные домовладения	51,09473	114,550674
142550	Забайкальский край, р-н. Агинский, пгт. Агинское, ул. Партизанская, д. 33	Индивидуальные домовладения	51,09468	114,55028
142551	Забайкальский край, р-н. Агинский, пгт. Агинское, ул. Партизанская, д. 35	Индивидуальные домовладения	51,094556	114,549832
142552	Забайкальский край, р-н. Агинский, пгт. Агинское, ул. Партизанская, д. 36	Индивидуальные домовладения	51,095048	114,550344
142553	Забайкальский край, р-н. Агинский, пгт. Агинское, ул. Партизанская, д. 37	Индивидуальные домовладения	51,094364	114,54924
142554	Забайкальский край, р-н. Агинский, пгт. Агинское, ул. Партизанская, д. 38	Индивидуальные домовладения	51,09497	114,55009
142555	Забайкальский край, р-н. Агинский, пгт. Агинское, ул. Партизанская, д. 39	Индивидуальные домовладения	51,094284	114,548935
142556	Забайкальский край, р-н. Агинский, пгт. Агинское, ул. Партизанская, д. 4	Индивидуальные домовладения	51,097298	114,560524
142557	Забайкальский край, р-н. Агинский, пгт. Агинское, ул. Партизанская, д. 40	Индивидуальные домовладения	51,094913	114,549805
142558	Забайкальский край, р-н. Агинский, пгт. Агинское, ул. Партизанская, д. 41	Индивидуальные домовладения	51,09407	114,54847
142559	Забайкальский край, р-н. Агинский, пгт. Агинское, ул. Партизанская, д. 41а	Индивидуальные домовладения	51,09407	114,54847
142560	Забайкальский край, р-н. Агинский, пгт. Агинское, ул. Партизанская, д. 42	Индивидуальные домовладения	51,095024	114,54956

№ п/п	Адрес	Вид	Широта	Долгота
142561	Забайкальский край, р-н. Агинский, пгт. Агинское, ул. Партизанская, д. 43	Индивидуальные домовладения	51,09394	114,54815
142562	Забайкальский край, р-н. Агинский, пгт. Агинское, ул. Партизанская, д. 45	Индивидуальные домовладения	51,093803	114,54789
142563	Забайкальский край, р-н. Агинский, пгт. Агинское, ул. Партизанская, д. 46	Индивидуальные домовладения	51,094707	114,54872
142564	Забайкальский край, р-н. Агинский, пгт. Агинское, ул. Партизанская, д. 48	Индивидуальные домовладения	51,09452	114,54838
142565	Забайкальский край, р-н. Агинский, пгт. Агинское, ул. Партизанская, д. 49	МКД	51,095568	114,552707
142566	Забайкальский край, р-н. Агинский, пгт. Агинское, ул. Партизанская, д. 4а	Индивидуальные домовладения	51,097298	114,560524
142567	Забайкальский край, р-н. Агинский, пгт. Агинское, ул. Партизанская, д. 4г	Индивидуальные домовладения	51,097298	114,560524
142568	Забайкальский край, р-н. Агинский, пгт. Агинское, ул. Партизанская, д. 5	Индивидуальные домовладения	51,0959	114,55635
142569	Забайкальский край, р-н. Агинский, пгт. Агинское, ул. Партизанская, д. 50	Индивидуальные домовладения	51,094403	114,547991
142570	Забайкальский край, р-н. Агинский, пгт. Агинское, ул. Партизанская, д. 51	МКД	51,095568	114,552707
142571	Забайкальский край, р-н. Агинский, пгт. Агинское, ул. Партизанская, д. 54	Индивидуальные домовладения	51,095568	114,552707
142572	Забайкальский край, р-н. Агинский, пгт. Агинское, ул. Партизанская, д. 55	МКД	51,095568	114,552707
142573	Забайкальский край, р-н. Агинский, пгт. Агинское, ул. Партизанская, д. 56	Индивидуальные домовладения	51,094149	114,546967
142574	Забайкальский край, р-н. Агинский, пгт. Агинское, ул. Партизанская, д. 56а	Индивидуальные домовладения	51,094149	114,546967
142575	Забайкальский край, р-н. Агинский, пгт. Агинское, ул. Партизанская, д. 58	Индивидуальные домовладения	51,09399	114,546553

№ п/п	Адрес	Вид	Широта	Долгота
142576	Забайкальский край, р-н. Агинский, пгт. Агинское, ул. Партизанская, д. 6	Индивидуальные домовладения	51,09715	114,55999
142577	Забайкальский край, р-н. Агинский, пгт. Агинское, ул. Партизанская, д. 60	Индивидуальные домовладения	51,093871	114,546032
142578	Забайкальский край, р-н. Агинский, пгт. Агинское, ул. Партизанская, д. 64	Индивидуальные домовладения	51,095568	114,552707
142579	Забайкальский край, р-н. Агинский, пгт. Агинское, ул. Партизанская, д. 66	Индивидуальные домовладения	51,095568	114,552707
142580	Забайкальский край, р-н. Агинский, пгт. Агинское, ул. Партизанская, д. 68	Индивидуальные домовладения	51,095568	114,552707
142581	Забайкальский край, р-н. Агинский, пгт. Агинское, ул. Партизанская, д. 7	Индивидуальные домовладения	51,095783	114,55538
142582	Забайкальский край, р-н. Агинский, пгт. Агинское, ул. Партизанская, д. 70	Индивидуальные домовладения	51,093034	114,542942
142583	Забайкальский край, р-н. Агинский, пгт. Агинское, ул. Партизанская, д. 73	Индивидуальные домовладения	51,095568	114,552707
142584	Забайкальский край, р-н. Агинский, пгт. Агинское, ул. Партизанская, д. 74	Индивидуальные домовладения	51,095568	114,552707
142585	Забайкальский край, р-н. Агинский, пгт. Агинское, ул. Партизанская, д. 8	Индивидуальные домовладения	51,09678	114,55844
142586	Забайкальский край, р-н. Агинский, пгт. Агинское, ул. П.Бадмаева, д. 18	Индивидуальные домовладения	51,103662	114,537849
142587	Забайкальский край, р-н. Агинский, пгт. Агинское, ул. П.Бадмаева, д. 20	Индивидуальные домовладения	51,103662	114,537849
142588	Забайкальский край, р-н. Агинский, пгт. Агинское, ул. П.Бадмаева, д. 23	Индивидуальные домовладения	51,103662	114,537849
142589	Забайкальский край, р-н. Агинский, пгт. Агинское, ул. П.Бадмаева, д. 25	Индивидуальные домовладения	51,103662	114,537849
142590	Забайкальский край, р-н. Агинский, пгт. Агинское, ул. П.Бадмаева, д. 25а	Индивидуальные домовладения	51,103662	114,537849

№ п/п	Адрес	Вид	Широта	Долгота
142591	Забайкальский край, р-н. Агинский, пгт. Агинское, ул. П.Бадмаева, д. 26	Индивидуальные домовладения	51,103662	114,537849
142592	Забайкальский край, р-н. Агинский, пгт. Агинское, ул. П.Бадмаева, д. 28	Индивидуальные домовладения	51,103662	114,537849
142593	Забайкальский край, р-н. Агинский, пгт. Агинское, ул. П.Бадмаева, д. 29	Индивидуальные домовладения	51,103662	114,537849
142594	Забайкальский край, р-н. Агинский, пгт. Агинское, ул. П.Бадмаева, д. 31	Индивидуальные домовладения	51,103662	114,537849
142595	Забайкальский край, р-н. Агинский, пгт. Агинское, ул. П.Бадмаева, д. 34	Индивидуальные домовладения	51,103662	114,537849
142596	Забайкальский край, р-н. Агинский, пгт. Агинское, ул. П.Бадмаева, д. 35	Индивидуальные домовладения	51,103662	114,537849
142597	Забайкальский край, р-н. Агинский, пгт. Агинское, ул. П.Бадмаева, д. 37	Индивидуальные домовладения	51,103662	114,537849
142598	Забайкальский край, р-н. Агинский, пгт. Агинское, ул. П.Бадмаева, д. 39	Индивидуальные домовладения	51,103662	114,537849
142599	Забайкальский край, р-н. Агинский, пгт. Агинское, ул. П.Бадмаева, д. 43	Индивидуальные домовладения	51,103662	114,537849
142600	Забайкальский край, р-н. Агинский, пгт. Агинское, ул. П.Бадмаева, д. 49	Индивидуальные домовладения	51,103662	114,537849
142601	Забайкальский край, р-н. Читинский, с. Смоленка, мкр. ПМК, д. 5	Индивидуальные домовладения	52,139698	113,511955
142602	Забайкальский край, р-н. Агинский, пгт. Агинское, ул. П.Бадмаева, д. 7а	Индивидуальные домовладения	51,103662	114,537849
142603	Забайкальский край, р-н. Агинский, пгт. Агинское, ул. П.Бадмаева, д. 9а	Индивидуальные домовладения	51,103662	114,537849
142604	Забайкальский край, р-н. Агинский, пгт. Агинское, ул. П.Бадмаева, д. 9б	Индивидуальные домовладения	51,103662	114,537849
142605	Забайкальский край, р-н. Агинский, пгт. Агинское, ул. Первомайская, д. 1	Индивидуальные домовладения	51,103662	114,537849

№ п/п	Адрес	Вид	Широта	Долгота
142606	Забайкальский край, р-н. Агинский, пгт. Агинское, ул. Первомайская, д. 10	Индивидуальные домовладения	51,103662	114,537849
142607	Забайкальский край, р-н. Агинский, пгт. Агинское, ул. Первомайская, д. 11	Индивидуальные домовладения	51,103662	114,537849
142608	Забайкальский край, р-н. Агинский, пгт. Агинское, ул. Первомайская, д. 13	Индивидуальные домовладения	51,103662	114,537849
142609	Забайкальский край, р-н. Агинский, пгт. Агинское, ул. Первомайская, д. 14	Индивидуальные домовладения	51,103662	114,537849
142610	Забайкальский край, р-н. Агинский, пгт. Агинское, ул. Первомайская, д. 15	Индивидуальные домовладения	51,103662	114,537849
142611	Забайкальский край, р-н. Агинский, пгт. Агинское, ул. Первомайская, д. 16	Индивидуальные домовладения	51,103662	114,537849
142612	Забайкальский край, р-н. Агинский, пгт. Агинское, ул. Первомайская, д. 18	Индивидуальные домовладения	51,103662	114,537849
142613	Забайкальский край, р-н. Агинский, пгт. Агинское, ул. Первомайская, д. 2	Индивидуальные домовладения	51,103662	114,537849
142614	Забайкальский край, р-н. Агинский, пгт. Агинское, ул. Первомайская, д. 20	Индивидуальные домовладения	51,103662	114,537849
142615	Забайкальский край, р-н. Агинский, пгт. Агинское, ул. Первомайская, д. 3	Индивидуальные домовладения	51,103662	114,537849
142616	Забайкальский край, р-н. Агинский, пгт. Агинское, ул. Первомайская, д. 4	Индивидуальные домовладения	51,103662	114,537849
142617	Забайкальский край, р-н. Агинский, пгт. Агинское, ул. Первомайская, д. 5	Индивидуальные домовладения	51,103662	114,537849
142618	Забайкальский край, р-н. Агинский, пгт. Агинское, ул. Первомайская, д. 6	Индивидуальные домовладения	51,103662	114,537849
142619	Забайкальский край, р-н. Агинский, пгт. Агинское, ул. Первомайская, д. 8	Индивидуальные домовладения	51,103662	114,537849
142620	Забайкальский край, р-н. Агинский, пгт. Агинское, ул. Первомайская, д. 9	Индивидуальные домовладения	51,103662	114,537849

№ п/п	Адрес	Вид	Широта	Долгота
142621	Забайкальский край, р-н. Агинский, пгт. Агинское, ул. Подгорная, д. 1	Индивидуальные домовладения	51,109467	114,53036
142622	Забайкальский край, р-н. Читинский, с. Смоленка, мкр. ПМК, д. 58	Индивидуальные домовладения	52,139698	113,511955
142623	Забайкальский край, р-н. Агинский, пгт. Агинское, ул. Подгорная, д. 11	Индивидуальные домовладения	51,110398	114,52953
142624	Забайкальский край, р-н. Агинский, пгт. Агинское, ул. Подгорная, д. 12	Индивидуальные домовладения	51,11193	114,528578
142625	Забайкальский край, р-н. Агинский, пгт. Агинское, ул. Подгорная, д. 13	Индивидуальные домовладения	51,111145	114,52892
142626	Забайкальский край, р-н. Агинский, пгт. Агинское, ул. Подгорная, д. 15	Индивидуальные домовладения	51,1113	114,52874
142627	Забайкальский край, р-н. Агинский, пгт. Агинское, ул. Подгорная, д. 16	Индивидуальные домовладения	51,111897	114,52889
142628	Забайкальский край, р-н. Агинский, пгт. Агинское, ул. Подгорная, д. 18	Индивидуальные домовладения	51,11205	114,528755
142629	Забайкальский край, р-н. Агинский, пгт. Агинское, ул. Подгорная, д. 19	Индивидуальные домовладения	51,11193	114,528578
142630	Забайкальский край, р-н. Агинский, пгт. Агинское, ул. Подгорная, д. 1б	Индивидуальные домовладения	51,109467	114,53036
142631	Забайкальский край, р-н. Агинский, пгт. Агинское, ул. Подгорная, д. 21	Индивидуальные домовладения	51,11193	114,528578
142632	Забайкальский край, р-н. Агинский, пгт. Агинское, ул. Подгорная, д. 22	Индивидуальные домовладения	51,11244	114,52839
142633	Забайкальский край, р-н. Агинский, пгт. Агинское, ул. Подгорная, д. 23	Индивидуальные домовладения	51,11288	114,52721
142634	Забайкальский край, р-н. Агинский, пгт. Агинское, ул. Подгорная, д. 24	Индивидуальные домовладения	51,112686	114,52821
142635	Забайкальский край, р-н. Агинский, пгт. Агинское, ул. Подгорная, д. 25	Индивидуальные домовладения	51,113084	114,526943

№ п/п	Адрес	Вид	Широта	Долгота
142636	Забайкальский край, р-н. Агинский, пгт. Агинское, ул. Подгорная, д. 26	Индивидуальные домовладения	51,112885	114,52797
142637	Забайкальский край, р-н. Агинский, пгт. Агинское, ул. Подгорная, д. 28	Индивидуальные домовладения	51,113219	114,527572
142638	Забайкальский край, р-н. Агинский, пгт. Агинское, ул. Подгорная, д. 29	Индивидуальные домовладения	51,11367	114,52594
142639	Забайкальский край, р-н. Агинский, пгт. Агинское, ул. Подгорная, д. 29а	Индивидуальные домовладения	51,11367	114,52594
142640	Забайкальский край, р-н. Агинский, пгт. Агинское, ул. Подгорная, д. 3	Индивидуальные домовладения	51,109566	114,53005
142641	Забайкальский край, р-н. Агинский, пгт. Агинское, ул. Подгорная, д. 3а	Индивидуальные домовладения	51,109566	114,53005
142642	Забайкальский край, р-н. Агинский, пгт. Агинское, ул. Подгорная, д. 5	Индивидуальные домовладения	51,109837	114,53005
142643	Забайкальский край, р-н. Читинский, с. Смоленка, мкр. ПМК, д. 7	Индивидуальные домовладения	52,139698	113,511955
142644	Забайкальский край, р-н. Агинский, пгт. Агинское, ул. Подгорная, д. 8	Индивидуальные домовладения	51,110867	114,52992
142645	Забайкальский край, р-н. Агинский, пгт. Агинское, ул. Подгорная, д. 9	Индивидуальные домовладения	51,110218	114,52971
142646	Забайкальский край, р-н. Агинский, пгт. Агинское, ул. Полевая, д. 10	Индивидуальные домовладения	51,105925	114,557719
142647	Забайкальский край, р-н. Агинский, пгт. Агинское, ул. Полевая, д. 10а	Индивидуальные домовладения	51,105925	114,557719
142648	Забайкальский край, р-н. Агинский, пгт. Агинское, ул. Полевая, д. 12	Индивидуальные домовладения	51,105925	114,557719
142649	Забайкальский край, р-н. Агинский, пгт. Агинское, ул. Полевая, д. 5а	Индивидуальные домовладения	51,106503	114,558044
142650	Забайкальский край, р-н. Агинский, пгт. Агинское, ул. Полевая, д. 7	Индивидуальные домовладения	51,10668	114,55865

№ п/п	Адрес	Вид	Широта	Долгота
142651	Забайкальский край, р-н. Агинский, пгт. Агинское, ул. Полевая, д. 8	Индивидуальные домовладения	51,105925	114,557719
142652	Забайкальский край, р-н. Агинский, пгт. Агинское, ул. Полевая, д. 9	Индивидуальные домовладения	51,106483	114,55704
142653	Забайкальский край, р-н. Агинский, пгт. Агинское, ул. Портовая, д. 1	Индивидуальные домовладения	51,103662	114,537849
142654	Забайкальский край, р-н. Агинский, пгт. Агинское, ул. Портовая, д. 10	Индивидуальные домовладения	51,103662	114,537849
142655	Забайкальский край, р-н. Агинский, пгт. Агинское, ул. Портовая, д. 12	Индивидуальные домовладения	51,103662	114,537849
142656	Забайкальский край, р-н. Агинский, пгт. Агинское, ул. Портовая, д. 14	Индивидуальные домовладения	51,103662	114,537849
142657	Забайкальский край, р-н. Агинский, пгт. Агинское, ул. Портовая, д. 3	Индивидуальные домовладения	51,103662	114,537849
142658	Забайкальский край, р-н. Агинский, пгт. Агинское, ул. Портовая, д. 4	Индивидуальные домовладения	51,103662	114,537849
142659	Забайкальский край, р-н. Агинский, пгт. Агинское, ул. Портовая, д. 6	Индивидуальные домовладения	51,103662	114,537849
142660	Забайкальский край, р-н. Агинский, пгт. Агинское, ул. Портовая, д. 8	Индивидуальные домовладения	51,103662	114,537849
142661	Забайкальский край, р-н. Агинский, пгт. Агинское, ул. Портовая, д. 8б	Индивидуальные домовладения	51,103662	114,537849
142662	Забайкальский край, р-н. Агинский, пгт. Агинское, ул. Потанина, д. 1	Индивидуальные домовладения	51,115013	114,52638
142663	Забайкальский край, р-н. Агинский, пгт. Агинское, ул. Потанина, д. 10	Индивидуальные домовладения	51,115311	114,526602
142664	Забайкальский край, р-н. Агинский, пгт. Агинское, ул. Потанина, д. 11	Индивидуальные домовладения	51,115311	114,526602
142665	Забайкальский край, р-н. Агинский, пгт. Агинское, ул. Потанина, д. 2	Индивидуальные домовладения	51,115311	114,526602

№ п/п	Адрес	Вид	Широта	Долгота
142666	Забайкальский край, р-н. Агинский, пгт. Агинское, ул. Потанина, д. 3	Индивидуальные домовладения	51,115158	114,52663
142667	Забайкальский край, р-н. Агинский, пгт. Агинское, ул. Потанина, д. 3а	Индивидуальные домовладения	51,115158	114,52663
142668	Забайкальский край, р-н. Агинский, пгт. Агинское, ул. Потанина, д. 4	Индивидуальные домовладения	51,115311	114,526602
142669	Забайкальский край, р-н. Агинский, пгт. Агинское, ул. Потанина, д. 5	Индивидуальные домовладения	51,115311	114,526602
142670	Забайкальский край, р-н. Агинский, пгт. Агинское, ул. Потанина, д. 7	Индивидуальные домовладения	51,115311	114,526602
142671	Забайкальский край, р-н. Агинский, пгт. Агинское, ул. Потанина, д. 8	Индивидуальные домовладения	51,115311	114,526602
142672	Забайкальский край, р-н. Агинский, пгт. Агинское, ул. Потанина, д. 9	Индивидуальные домовладения	51,115311	114,526602
142673	Забайкальский край, р-н. Агинский, пгт. Агинское, ул. Приовражная, д. 10	Индивидуальные домовладения	51,125646	114,544128
142674	Забайкальский край, р-н. Агинский, пгт. Агинское, ул. Приовражная, д. 16	Индивидуальные домовладения	51,125646	114,544128
142675	Забайкальский край, р-н. Агинский, пгт. Агинское, ул. Приовражная, д. 3	Индивидуальные домовладения	51,125646	114,544128
142676	Забайкальский край, р-н. Агинский, пгт. Агинское, ул. Приовражная, д. 4	Индивидуальные домовладения	51,125646	114,544128
142677	Забайкальский край, р-н. Агинский, пгт. Агинское, ул. Приовражная, д. 6	Индивидуальные домовладения	51,125646	114,544128
142678	Забайкальский край, р-н. Агинский, пгт. Агинское, ул. Приовражная, д. 8	Индивидуальные домовладения	51,125646	114,544128
142679	Забайкальский край, р-н. Агинский, пгт. Агинское, ул. Пролетарская, д. 1	Индивидуальные домовладения	51,112004	114,532091
142680	Забайкальский край, р-н. Агинский, пгт. Агинское, ул. Пролетарская, д. 10	Индивидуальные домовладения	51,112004	114,532091

№ п/п	Адрес	Вид	Широта	Долгота
142681	Забайкальский край, р-н. Агинский, пгт. Агинское, ул. Пролетарская, д. 12	Индивидуальные домовладения	51,112004	114,532091
142682	Забайкальский край, р-н. Агинский, пгт. Агинское, ул. Пролетарская, д. 14	Индивидуальные домовладения	51,112004	114,532091
142683	Забайкальский край, р-н. Агинский, пгт. Агинское, ул. Пролетарская, д. 16	Индивидуальные домовладения	51,112004	114,532091
142684	Забайкальский край, р-н. Агинский, пгт. Агинское, ул. Пролетарская, д. 18	Индивидуальные домовладения	51,112004	114,532091
142685	Забайкальский край, р-н. Читинский, с. Смоленка, мкр. Свинокомплекс, д. 2	Индивидуальные домовладения	52,142799	113,513024
142686	Забайкальский край, р-н. Агинский, пгт. Агинское, ул. Пролетарская, д. 3	Индивидуальные домовладения	51,112004	114,532091
142687	Забайкальский край, р-н. Агинский, пгт. Агинское, ул. Пролетарская, д. 4	Индивидуальные домовладения	51,112004	114,532091
142688	Забайкальский край, р-н. Агинский, пгт. Агинское, ул. Пролетарская, д. 6	Индивидуальные домовладения	51,112004	114,532091
142689	Забайкальский край, р-н. Агинский, пгт. Агинское, ул. Пролетарская, д. 8	Индивидуальные домовладения	51,112004	114,532091
142690	Забайкальский край, р-н. Агинский, пгт. Агинское, ул. Профсоюзная, д. 10	Индивидуальные домовладения	51,103662	114,537849
142691	Забайкальский край, р-н. Агинский, пгт. Агинское, ул. Профсоюзная, д. 3	Индивидуальные домовладения	51,103662	114,537849
142692	Забайкальский край, р-н. Агинский, пгт. Агинское, ул. Профсоюзная, д. 6	Индивидуальные домовладения	51,103662	114,537849
142693	Забайкальский край, р-н. Агинский, пгт. Агинское, ул. Профсоюзная, д. 7	Индивидуальные домовладения	51,103662	114,537849
142694	Забайкальский край, р-н. Агинский, пгт. Агинское, ул. Профсоюзная, д. 9	Индивидуальные домовладения	51,103662	114,537849
142695	Забайкальский край, р-н. Агинский, пгт. Агинское, ул. Пушкина, д. 1	Индивидуальные домовладения	51,124165	114,546122

№ п/п	Адрес	Вид	Широта	Долгота
142696	Забайкальский край, р-н. Агинский, пгт. Агинское, ул. Пушкина, д. 10	Индивидуальные домовладения	51,12094	114,545204
142697	Забайкальский край, р-н. Агинский, пгт. Агинское, ул. Пушкина, д. 11	Индивидуальные домовладения	51,120667	114,54435
142698	Забайкальский край, р-н. Агинский, пгт. Агинское, ул. Пушкина, д. 11а	Индивидуальные домовладения	51,120667	114,54435
142699	Забайкальский край, р-н. Агинский, пгт. Агинское, ул. Пушкина, д. 12	Индивидуальные домовладения	51,121304	114,54538
142700	Забайкальский край, р-н. Агинский, пгт. Агинское, ул. Пушкина, д. 13	Индивидуальные домовладения	51,12092	114,544451
142701	Забайкальский край, р-н. Агинский, пгт. Агинское, ул. Пушкина, д. 13а	Индивидуальные домовладения	51,12092	114,544451
142702	Забайкальский край, р-н. Агинский, пгт. Агинское, ул. Пушкина, д. 14	Индивидуальные домовладения	51,12176	114,54564
142703	Забайкальский край, р-н. Агинский, пгт. Агинское, ул. Пушкина, д. 16	Индивидуальные домовладения	51,122044	114,545616
142704	Забайкальский край, р-н. Агинский, пгт. Агинское, ул. Пушкина, д. 17	Индивидуальные домовладения	51,12137	114,54468
142705	Забайкальский край, р-н. Агинский, пгт. Агинское, ул. Пушкина, д. 18	Индивидуальные домовладения	51,12235	114,54581
142706	Забайкальский край, р-н. Агинский, пгт. Агинское, ул. Пушкина, д. 19	Индивидуальные домовладения	51,121704	114,54484
142707	Забайкальский край, р-н. Агинский, пгт. Агинское, ул. Пушкина, д. 2	Индивидуальные домовладения	51,124165	114,546122
142708	Забайкальский край, р-н. Агинский, пгт. Агинское, ул. Пушкина, д. 20	Индивидуальные домовладения	51,122701	114,545996
142709	Забайкальский край, р-н. Агинский, пгт. Агинское, ул. Пушкина, д. 21	Индивидуальные домовладения	51,1221	114,54498
142710	Забайкальский край, р-н. Агинский, пгт. Агинское, ул. Пушкина, д. 22	Индивидуальные домовладения	51,123146	114,54611

№ п/п	Адрес	Вид	Широта	Долгота
142711	Забайкальский край, р-н. Агинский, пгт. Агинское, ул. Пушкина, д. 24	Индивидуальные домовладения	51,123374	114,546203
142712	Забайкальский край, р-н. Агинский, пгт. Агинское, ул. Пушкина, д. 28	Индивидуальные домовладения	51,123978	114,54672
142713	Забайкальский край, р-н. Агинский, пгт. Агинское, ул. Пушкина, д. 28а	Индивидуальные домовладения	51,123978	114,54672
142714	Забайкальский край, р-н. Агинский, пгт. Агинское, ул. Пушкина, д. 29	Индивидуальные домовладения	51,123585	114,54547
142715	Забайкальский край, р-н. Агинский, пгт. Агинское, ул. Пушкина, д. 2а	Индивидуальные домовладения	51,124165	114,546122
142716	Забайкальский край, р-н. Агинский, пгт. Агинское, ул. Пушкина, д. 3	Индивидуальные домовладения	51,11944	114,54394
142717	Забайкальский край, р-н. Агинский, пгт. Агинское, ул. Пушкина, д. 30	Индивидуальные домовладения	51,124466	114,546906
142718	Забайкальский край, р-н. Агинский, пгт. Агинское, ул. Пушкина, д. 31	Индивидуальные домовладения	51,12378	114,54557
142719	Забайкальский край, р-н. Агинский, пгт. Агинское, ул. Пушкина, д. 32	Индивидуальные домовладения	51,124825	114,54711
142720	Забайкальский край, р-н. Агинский, пгт. Агинское, ул. Пушкина, д. 33	Индивидуальные домовладения	51,124165	114,54579
142721	Забайкальский край, р-н. Агинский, пгт. Агинское, ул. Пушкина, д. 34	Индивидуальные домовладения	51,125217	114,54698
142722	Забайкальский край, р-н. Агинский, пгт. Агинское, ул. Пушкина, д. 34а	Индивидуальные домовладения	51,125217	114,54698
142723	Забайкальский край, р-н. Агинский, пгт. Агинское, ул. Пушкина, д. 35	Индивидуальные домовладения	51,12443	114,54586
142724	Забайкальский край, р-н. Агинский, пгт. Агинское, ул. Пушкина, д. 36	Индивидуальные домовладения	51,125404	114,54716
142725	Забайкальский край, р-н. Агинский, пгт. Агинское, ул. Пушкина, д. 37	Индивидуальные домовладения	51,124668	114,546014

№ п/п	Адрес	Вид	Широта	Долгота
142726	Забайкальский край, р-н. Агинский, пгт. Агинское, ул. Пушкина, д. 38	Индивидуальные домовладения	51,124165	114,546122
142727	Забайкальский край, р-н. Читинский, с. Смоленка, пер. Просторный, д. 44	Индивидуальные домовладения	52,142799	113,513024
142728	Забайкальский край, р-н. Агинский, пгт. Агинское, ул. Пушкина, д. 39	Индивидуальные домовладения	51,125183	114,54623
142729	Забайкальский край, р-н. Агинский, пгт. Агинское, ул. Пушкина, д. 4	Индивидуальные домовладения	51,1195	114,54464
142730	Забайкальский край, р-н. Агинский, пгт. Агинское, ул. Пушкина, д. 40	Индивидуальные домовладения	51,1259	114,54774
142731	Забайкальский край, р-н. Агинский, пгт. Агинское, ул. Пушкина, д. 41	Индивидуальные домовладения	51,124165	114,546122
142732	Забайкальский край, р-н. Агинский, пгт. Агинское, ул. Пушкина, д. 42	Индивидуальные домовладения	51,126144	114,54798
142733	Забайкальский край, р-н. Агинский, пгт. Агинское, ул. Пушкина, д. 45	Индивидуальные домовладения	51,124165	114,546122
142734	Забайкальский край, р-н. Агинский, пгт. Агинское, ул. Пушкина, д. 47	Индивидуальные домовладения	51,12638	114,54712
142735	Забайкальский край, р-н. Агинский, пгт. Агинское, ул. Пушкина, д. 48	Индивидуальные домовладения	51,127388	114,54883
142736	Забайкальский край, р-н. Агинский, пгт. Агинское, ул. Пушкина, д. 49	Индивидуальные домовладения	51,124165	114,546122
142737	Забайкальский край, р-н. Агинский, пгт. Агинское, ул. Пушкина, д. 49а	Индивидуальные домовладения	51,124165	114,546122
142738	Забайкальский край, р-н. Агинский, пгт. Агинское, ул. Пушкина, д. 5	Индивидуальные домовладения	51,119785	114,543945
142739	Забайкальский край, р-н. Агинский, пгт. Агинское, ул. Пушкина, д. 50	Индивидуальные домовладения	51,127613	114,549006
142740	Забайкальский край, р-н. Агинский, пгт. Агинское, ул. Пушкина, д. 51	Индивидуальные домовладения	51,124165	114,546122

№ п/п	Адрес	Вид	Широта	Долгота
142741	Забайкальский край, р-н. Агинский, пгт. Агинское, ул. Пушкина, д. 52	Индивидуальные домовладения	51,127919	114,549087
142742	Забайкальский край, р-н. Агинский, пгт. Агинское, ул. Пушкина, д. 53	Индивидуальные домовладения	51,124165	114,546122
142743	Забайкальский край, р-н. Агинский, пгт. Агинское, ул. Пушкина, д. 55	Индивидуальные домовладения	51,124165	114,546122
142744	Забайкальский край, р-н. Агинский, пгт. Агинское, ул. Пушкина, д. 57	Индивидуальные домовладения	51,124165	114,546122
142745	Забайкальский край, р-н. Агинский, пгт. Агинское, ул. Пушкина, д. 59	Индивидуальные домовладения	51,124165	114,546122
142746	Забайкальский край, р-н. Агинский, пгт. Агинское, ул. Пушкина, д. 61	Индивидуальные домовладения	51,124165	114,546122
142747	Забайкальский край, р-н. Агинский, пгт. Агинское, ул. Пушкина, д. 61а	Индивидуальные домовладения	51,124165	114,546122
142748	Забайкальский край, р-н. Агинский, пгт. Агинское, ул. Пушкина, д. 7	Индивидуальные домовладения	51,120113	114,54413
142749	Забайкальский край, р-н. Агинский, пгт. Агинское, ул. Пушкина, д. 8	Индивидуальные домовладения	51,12049	114,545135
142750	Забайкальский край, р-н. Агинский, пгт. Агинское, ул. Пушкина, д. 9	Индивидуальные домовладения	51,120332	114,544227
142751	Забайкальский край, р-н. Агинский, пгт. Агинское, ул. Пушкина, д. 9а	Индивидуальные домовладения	51,120332	114,544227
142752	Забайкальский край, р-н. Агинский, пгт. Агинское, ул. Радужная, д. 10	Индивидуальные домовладения	51,119868	114,531381
142753	Забайкальский край, р-н. Агинский, пгт. Агинское, ул. Радужная, д. 10а	Индивидуальные домовладения	51,119868	114,531381
142754	Забайкальский край, р-н. Агинский, пгт. Агинское, ул. Радужная, д. 12	Индивидуальные домовладения	51,119868	114,531381
142755	Забайкальский край, р-н. Агинский, пгт. Агинское, ул. Радужная, д. 6	Индивидуальные домовладения	51,11975	114,53029

№ п/п	Адрес	Вид	Широта	Долгота
142756	Забайкальский край, р-н. Агинский, пгт. Агинское, ул. Радужная, д. 8	Индивидуальные домовладения	51,119868	114,531381
142757	Забайкальский край, р-н. Агинский, пгт. Агинское, ул. Радужная, д. 9	Индивидуальные домовладения	51,119868	114,531381
142758	Забайкальский край, р-н. Агинский, пгт. Агинское, ул. Ранжурова, д. 1	Индивидуальные домовладения	51,0959	114,55876
142759	Забайкальский край, р-н. Агинский, пгт. Агинское, ул. Ранжурова, д. 10	Индивидуальные домовладения	51,09579	114,560455
142760	Забайкальский край, р-н. Агинский, пгт. Агинское, ул. Ранжурова, д. 11	Индивидуальные домовладения	51,094368	114,5532
142761	Забайкальский край, р-н. Агинский, пгт. Агинское, ул. Ранжурова, д. 12	Индивидуальные домовладения	51,095997	114,56164
142762	Забайкальский край, р-н. Агинский, пгт. Агинское, ул. Ранжурова, д. 13	Индивидуальные домовладения	51,094143	114,55243
142763	Забайкальский край, р-н. Агинский, пгт. Агинское, ул. Ранжурова, д. 14	Индивидуальные домовладения	51,096066	114,56217
142764	Забайкальский край, р-н. Агинский, пгт. Агинское, ул. Ранжурова, д. 15	Индивидуальные домовладения	51,093678	114,55252
142765	Забайкальский край, р-н. Агинский, пгт. Агинское, ул. Ранжурова, д. 16	Индивидуальные домовладения	51,094585	114,552734
142766	Забайкальский край, р-н. Агинский, пгт. Агинское, ул. Ранжурова, д. 17	Индивидуальные домовладения	51,093887	114,55158
142767	Забайкальский край, р-н. Агинский, пгт. Агинское, ул. Ранжурова, д. 18	Индивидуальные домовладения	51,09455	114,552303
142768	Забайкальский край, р-н. Агинский, пгт. Агинское, ул. Ранжурова, д. 2	Индивидуальные домовладения	51,09515	114,556165
142769	Забайкальский край, р-н. Агинский, пгт. Агинское, ул. Ранжурова, д. 20	Индивидуальные домовладения	51,094376	114,55201
142770	Забайкальский край, р-н. Агинский, пгт. Агинское, ул. Ранжурова, д. 21	Индивидуальные домовладения	51,09309	114,54813

№ п/п	Адрес	Вид	Широта	Долгота
142771	Забайкальский край, р-н. Агинский, пгт. Агинское, ул. Ранжурова, д. 22	Индивидуальные домовладения	51,094296	114,55172
142772	Забайкальский край, р-н. Агинский, пгт. Агинское, ул. Ранжурова, д. 23, строение 2	Индивидуальные домовладения	51,092922	114,54774
142773	Забайкальский край, р-н. Агинский, пгт. Агинское, ул. Ранжурова, д. 24	Индивидуальные домовладения	51,09421	114,55143
142774	Забайкальский край, г. Чита, мкр. Северный, д. 48	МКД	52,075364	113,485589
142775	Забайкальский край, г. Чита, мкр. Северный, д. 63	МКД	52,078784	113,486721
142776	Забайкальский край, р-н. Агинский, пгт. Агинское, ул. Ранжурова, д. 25а	Индивидуальные домовладения	51,092827	114,54732
142777	Забайкальский край, р-н. Агинский, пгт. Агинское, ул. Ранжурова, д. 27а	Индивидуальные домовладения	51,092213	114,54586
142778	Забайкальский край, р-н. Агинский, пгт. Агинское, ул. Ранжурова, д. 28	Индивидуальные домовладения	51,09726	114,56805
142779	Забайкальский край, р-н. Агинский, пгт. Агинское, ул. Ранжурова, д. 3	Индивидуальные домовладения	51,09568	114,55728
142780	Забайкальский край, р-н. Агинский, пгт. Агинское, ул. Ранжурова, д. 30	Индивидуальные домовладения	51,093838	114,54982
142781	Забайкальский край, р-н. Агинский, пгт. Агинское, ул. Ранжурова, д. 32	Индивидуальные домовладения	51,09357	114,54906
142782	Забайкальский край, р-н. Агинский, пгт. Агинское, ул. Ранжурова, д. 34	МКД	51,09339	114,54818
142783	Забайкальский край, р-н. Агинский, пгт. Агинское, ул. Ранжурова, д. 34а	Индивидуальные домовладения	51,09339	114,54818
142784	Забайкальский край, р-н. Агинский, пгт. Агинское, ул. Ранжурова, д. 36	Индивидуальные домовладения	51,09558	114,557558
142785	Забайкальский край, р-н. Агинский, пгт. Агинское, ул. Ранжурова, д. 38	МКД	51,09558	114,557558

№ п/п	Адрес	Вид	Широта	Долгота
142786	Забайкальский край, р-н. Агинский, пгт. Агинское, ул. Ранжурова, д. 4	Индивидуальные домовладения	51,095306	114,55699
142787	Забайкальский край, р-н. Агинский, пгт. Агинское, ул. Ранжурова, д. 40	Индивидуальные домовладения	51,09558	114,557558
142788	Забайкальский край, р-н. Агинский, пгт. Агинское, ул. Ранжурова, д. 40а	Индивидуальные домовладения	51,09558	114,557558
142789	Забайкальский край, р-н. Агинский, пгт. Агинское, ул. Ранжурова, д. 6	Индивидуальные домовладения	51,09537	114,55772
142790	Забайкальский край, р-н. Читинский, с. Смоленка, пер. Солнечный, д. 3	Индивидуальные домовладения	52,139068	113,507849
142791	Забайкальский край, р-н. Агинский, пгт. Агинское, ул. Ранжурова, д. 7	Индивидуальные домовладения	51,09756	114,56795
142792	Забайкальский край, р-н. Агинский, пгт. Агинское, ул. Ранжурова, д. 8	Индивидуальные домовладения	51,095348	114,559238
142793	Забайкальский край, р-н. Агинский, пгт. Агинское, ул. Ранжурова, д. 9	Индивидуальные домовладения	51,09778	114,568769
142794	Забайкальский край, р-н. Агинский, пгт. Агинское, ул. Ранжурова, строение 27а	Индивидуальные домовладения	51,09558	114,557558
142795	Забайкальский край, р-н. Агинский, пгт. Агинское, ул. Родниковая, д. 17	Индивидуальные домовладения	51,090607	114,552446
142796	Забайкальский край, р-н. Агинский, пгт. Агинское, ул. Родниковая, д. 1б	Индивидуальные домовладения	51,089787	114,55331
142797	Забайкальский край, р-н. Агинский, пгт. Агинское, ул. Родниковая, д. 1, строение 2	Индивидуальные домовладения	51,089787	114,55331
142798	Забайкальский край, р-н. Агинский, пгт. Агинское, ул. Родниковая, д. 2	Индивидуальные домовладения	51,09055	114,55451
142799	Забайкальский край, р-н. Агинский, пгт. Агинское, ул. Родниковая, д. 3	Индивидуальные домовладения	51,09117	114,55518
142800	Забайкальский край, р-н. Агинский, пгт. Агинское, ул. Родниковая, д. 4	Индивидуальные домовладения	51,090313	114,55239

№ п/п	Адрес	Вид	Широта	Долгота
142801	Забайкальский край, р-н. Агинский, пгт. Агинское, ул. Родниковая, д. 4д	Индивидуальные домовладения	51,090313	114,55239
142802	Забайкальский край, р-н. Агинский, пгт. Агинское, ул. Родниковая, д. 7а	Индивидуальные домовладения	51,090607	114,552446
142803	Забайкальский край, р-н. Агинский, пгт. Агинское, ул. Родниковая, д. 8	Индивидуальные домовладения	51,08913	114,54992
142804	Забайкальский край, р-н. Агинский, пгт. Агинское, ул. Родниковая, д. 9	Индивидуальные домовладения	51,090607	114,552446
142805	Забайкальский край, р-н. Агинский, пгт. Агинское, ул. Садовая, д. 1	Индивидуальные домовладения	51,107265	114,563156
142806	Забайкальский край, р-н. Агинский, пгт. Агинское, ул. Садовая, д. 11	Индивидуальные домовладения	51,10818	114,561615
142807	Забайкальский край, р-н. Агинский, пгт. Агинское, ул. Садовая, д. 12	Индивидуальные домовладения	51,107456	114,55739
142808	Забайкальский край, р-н. Агинский, пгт. Агинское, ул. Садовая, д. 12б	Индивидуальные домовладения	51,107456	114,55739
142809	Забайкальский край, р-н. Агинский, пгт. Агинское, ул. Садовая, д. 12в	Индивидуальные домовладения	51,107456	114,55739
142810	Забайкальский край, р-н. Агинский, пгт. Агинское, ул. Садовая, д. 13	Индивидуальные домовладения	51,104963	114,556938
142811	Забайкальский край, р-н. Агинский, пгт. Агинское, ул. Садовая, д. 13а	Индивидуальные домовладения	51,104963	114,556938
142812	Забайкальский край, р-н. Агинский, пгт. Агинское, ул. Садовая, д. 14	Индивидуальные домовладения	51,107376	114,55718
142813	Забайкальский край, р-н. Агинский, пгт. Агинское, ул. Садовая, д. 16	Индивидуальные домовладения	51,107162	114,55643
142814	Забайкальский край, р-н. Агинский, пгт. Агинское, ул. Садовая, д. 17	Индивидуальные домовладения	51,104963	114,556938
142815	Забайкальский край, р-н. Агинский, пгт. Агинское, ул. Садовая, д. 18	Индивидуальные домовладения	51,104963	114,556938

№ п/п	Адрес	Вид	Широта	Долгота
142816	Забайкальский край, р-н. Агинский, пгт. Агинское, ул. Садовая, д. 1а	Индивидуальные домовладения	51,107265	114,563156
142817	Забайкальский край, р-н. Агинский, пгт. Агинское, ул. Садовая, д. 21	Индивидуальные домовладения	51,104963	114,556938
142818	Забайкальский край, р-н. Агинский, пгт. Агинское, ул. Садовая, д. 22	Индивидуальные домовладения	51,105038	114,55346
142819	Забайкальский край, р-н. Агинский, пгт. Агинское, ул. Садовая, д. 22а	Индивидуальные домовладения	51,105038	114,55346
142820	Забайкальский край, р-н. Агинский, пгт. Агинское, ул. Садовая, д. 23	Индивидуальные домовладения	51,104963	114,556938
142821	Забайкальский край, р-н. Агинский, пгт. Агинское, ул. Садовая, д. 23а	Индивидуальные домовладения	51,104963	114,556938
142822	Забайкальский край, р-н. Агинский, пгт. Агинское, ул. Садовая, д. 24	Индивидуальные домовладения	51,104702	114,55371
142823	Забайкальский край, р-н. Агинский, пгт. Агинское, ул. Садовая, д. 24а	Индивидуальные домовладения	51,104702	114,55371
142824	Забайкальский край, р-н. Агинский, пгт. Агинское, ул. Садовая, д. 25	Индивидуальные домовладения	51,10632	114,555132
142825	Забайкальский край, р-н. Агинский, пгт. Агинское, ул. Садовая, д. 26	Индивидуальные домовладения	51,104347	114,55361
142826	Забайкальский край, р-н. Агинский, пгт. Агинское, ул. Садовая, д. 27	Индивидуальные домовладения	51,106133	114,55451
142827	Забайкальский край, р-н. Агинский, пгт. Агинское, ул. Садовая, д. 28	Индивидуальные домовладения	51,104245	114,553102
142828	Забайкальский край, р-н. Агинский, пгт. Агинское, ул. Садовая, д. 3	Индивидуальные домовладения	51,107006	114,56359
142829	Забайкальский край, р-н. Агинский, пгт. Агинское, ул. Садовая, д. 30	Индивидуальные домовладения	51,10415	114,55282
142830	Забайкальский край, р-н. Агинский, пгт. Агинское, ул. Садовая, д. 31	Индивидуальные домовладения	51,104963	114,556938

№ п/п	Адрес	Вид	Широта	Долгота
142831	Забайкальский край, р-н. Агинский, пгт. Агинское, ул. Садовая, д. 32	Индивидуальные домовладения	51,10411	114,55249
142832	Забайкальский край, р-н. Агинский, пгт. Агинское, ул. Садовая, д. 33	Индивидуальные домовладения	51,10553	114,55371
142833	Забайкальский край, г. Чита, ул. 1-я Заводская, д. 15, корп. А	Индивидуальные домовладения	52,019095	113,513769
142834	Забайкальский край, р-н. Агинский, пгт. Агинское, ул. Садовая, д. 34	Индивидуальные домовладения	51,10399	114,55226
142835	Забайкальский край, р-н. Агинский, пгт. Агинское, ул. Садовая, д. 35	Индивидуальные домовладения	51,105392	114,55388
142836	Забайкальский край, р-н. Агинский, пгт. Агинское, ул. Садовая, д. 36	Индивидуальные домовладения	51,103786	114,55163
142837	Забайкальский край, р-н. Агинский, пгт. Агинское, ул. Садовая, д. 37	Индивидуальные домовладения	51,105252	114,553902
142838	Забайкальский край, р-н. Агинский, пгт. Агинское, ул. Садовая, д. 3б	Индивидуальные домовладения	51,107006	114,56359
142839	Забайкальский край, р-н. Агинский, пгт. Агинское, ул. Садовая, д. 3в	Индивидуальные домовладения	51,107006	114,56359
142840	Забайкальский край, р-н. Агинский, пгт. Агинское, ул. Садовая, д. 45	Индивидуальные домовладения	51,104963	114,556938
142841	Забайкальский край, р-н. Агинский, пгт. Агинское, ул. Садовая, д. 45а	Индивидуальные домовладения	51,104963	114,556938
142842	Забайкальский край, р-н. Агинский, пгт. Агинское, ул. Садовая, д. 46	Индивидуальные домовладения	51,104963	114,556938
142843	Забайкальский край, р-н. Агинский, пгт. Агинское, ул. Садовая, д. 47	Индивидуальные домовладения	51,10417	114,55402
142844	Забайкальский край, р-н. Агинский, пгт. Агинское, ул. Садовая, д. 49	Индивидуальные домовладения	51,104963	114,556938
142845	Забайкальский край, р-н. Агинский, пгт. Агинское, ул. Садовая, д. 5	Индивидуальные домовладения	51,1064	114,563515

№ п/п	Адрес	Вид	Широта	Долгота
142846	Забайкальский край, р-н. Агинский, пгт. Агинское, ул. Садовая, д. 51	Индивидуальные домовладения	51,103877	114,553417
142847	Забайкальский край, р-н. Агинский, пгт. Агинское, ул. Садовая, д. 53	Индивидуальные домовладения	51,103792	114,55277
142848	Забайкальский край, р-н. Агинский, пгт. Агинское, ул. Садовая, д. 55	Индивидуальные домовладения	51,103685	114,552401
142849	Забайкальский край, р-н. Агинский, пгт. Агинское, ул. Садовая, д. 57	Индивидуальные домовладения	51,103577	114,552087
142850	Забайкальский край, р-н. Агинский, пгт. Агинское, ул. Садовая, д. 59	Индивидуальные домовладения	51,104963	114,556938
142851	Забайкальский край, р-н. Агинский, пгт. Агинское, ул. Садовая, д. 5д	Индивидуальные домовладения	51,1064	114,563515
142852	Забайкальский край, р-н. Агинский, пгт. Агинское, ул. Садовая, д. 6	Индивидуальные домовладения	51,104963	114,556938
142853	Забайкальский край, р-н. Агинский, пгт. Агинское, ул. Садовая, д. 61	Индивидуальные домовладения	51,104963	114,556938
142854	Забайкальский край, р-н. Агинский, пгт. Агинское, ул. Садовая, д. 63	Индивидуальные домовладения	51,104963	114,556938
142855	Забайкальский край, р-н. Читинский, с. Смоленка, пер. Трактовый, д. 1	Индивидуальные домовладения	52,136315	113,516752
142856	Забайкальский край, р-н. Агинский, пгт. Агинское, ул. Садовая, д. 65	Индивидуальные домовладения	51,104963	114,556938
142857	Забайкальский край, р-н. Агинский, пгт. Агинское, ул. Садовая, д. 67	Индивидуальные домовладения	51,103464	114,551827
142858	Забайкальский край, р-н. Агинский, пгт. Агинское, ул. Садовая, д. 69	Индивидуальные домовладения	51,103317	114,55144
142859	Забайкальский край, р-н. Агинский, пгт. Агинское, ул. Садовая, д. 7	Индивидуальные домовладения	51,104963	114,556938
142860	Забайкальский край, р-н. Агинский, пгт. Агинское, ул. Садовая, д. 73	Индивидуальные домовладения	51,102814	114,551755

№ п/п	Адрес	Вид	Широта	Долгота
142861	Забайкальский край, р-н. Агинский, пгт. Агинское, ул. Садовая, д. 77	Индивидуальные домовладения	51,102497	114,551979
142862	Забайкальский край, р-н. Агинский, пгт. Агинское, ул. Садовая, д. 79	Индивидуальные домовладения	51,102299	114,552285
142863	Забайкальский край, р-н. Агинский, пгт. Агинское, ул. Садовая, д. 8	Индивидуальные домовладения	51,107914	114,55908
142864	Забайкальский край, р-н. Агинский, пгт. Агинское, ул. Садовая, д. 81	Индивидуальные домовладения	51,104963	114,556938
142865	Забайкальский край, р-н. Агинский, пгт. Агинское, ул. Садовая, д. 83	Индивидуальные домовладения	51,104963	114,556938
142866	Забайкальский край, р-н. Агинский, пгт. Агинское, ул. Садовая, д. 83а	Индивидуальные домовладения	51,104963	114,556938
142867	Забайкальский край, р-н. Агинский, пгт. Агинское, ул. Садовая, д. 85	Индивидуальные домовладения	51,104963	114,556938
142868	Забайкальский край, р-н. Агинский, пгт. Агинское, ул. Садовая, д. 87	Индивидуальные домовладения	51,104963	114,556938
142869	Забайкальский край, р-н. Агинский, пгт. Агинское, ул. Садовая, д. 9	Индивидуальные домовладения	51,107677	114,56174
142870	Забайкальский край, р-н. Агинский, пгт. Агинское, ул. Садовая, д. 9а	Индивидуальные домовладения	51,107677	114,56174
142871	Забайкальский край, р-н. Агинский, пгт. Агинское, ул. Северная, д. 3	Индивидуальные домовладения	51,103662	114,537849
142872	Забайкальский край, р-н. Агинский, пгт. Агинское, ул. Северная, д. 4	Индивидуальные домовладения	51,103662	114,537849
142873	Забайкальский край, р-н. Агинский, пгт. Агинское, ул. Сибирская, д. 19	Индивидуальные домовладения	51,103662	114,537849
142874	Забайкальский край, р-н. Агинский, пгт. Агинское, ул. Сибирская, д. 4	Индивидуальные домовладения	51,103662	114,537849
142875	Забайкальский край, р-н. Агинский, пгт. Агинское, ул. Советская, д. 1	Индивидуальные домовладения	51,092621	114,550901

№ п/п	Адрес	Вид	Широта	Долгота
142876	Забайкальский край, р-н. Агинский, пгт. Агинское, ул. Советская, д. 10	Индивидуальные домовладения	51,092621	114,550901
142877	Забайкальский край, г. Чита, ул. 1-я Заводская, д. 21, корп. А	Индивидуальные домовладения	52,019095	113,513769
142878	Забайкальский край, р-н. Агинский, пгт. Агинское, ул. Советская, д. 12	Индивидуальные домовладения	51,090862	114,55182
142879	Забайкальский край, р-н. Агинский, пгт. Агинское, ул. Советская, д. 2б	Индивидуальные домовладения	51,09248	114,550138
142880	Забайкальский край, р-н. Агинский, пгт. Агинское, ул. Советская, д. 3	Индивидуальные домовладения	51,092621	114,550901
142881	Забайкальский край, р-н. Агинский, пгт. Агинское, ул. Советская, д. 4	Индивидуальные домовладения	51,092621	114,550901
142882	Забайкальский край, р-н. Агинский, пгт. Агинское, ул. Советская, д. 6	Индивидуальные домовладения	51,092621	114,550901
142883	Забайкальский край, р-н. Агинский, пгт. Агинское, ул. Советская, д. 8	Индивидуальные домовладения	51,092621	114,550901
142884	Забайкальский край, р-н. Агинский, пгт. Агинское, ул. Советская, д. 9а	Индивидуальные домовладения	51,092621	114,550901
142885	Забайкальский край, р-н. Агинский, пгт. Агинское, ул. Солнечная, д. 4	Индивидуальные домовладения	51,104103	114,556112
142886	Забайкальский край, р-н. Агинский, пгт. Агинское, ул. Солнечная, д. 6	Индивидуальные домовладения	51,104534	114,556046
142887	Забайкальский край, р-н. Агинский, пгт. Агинское, ул. Солнечная, д. 7	Индивидуальные домовладения	51,104115	114,555824
142888	Забайкальский край, р-н. Агинский, пгт. Агинское, ул. Сосновая, д. 10	Индивидуальные домовладения	51,103662	114,537849
142889	Забайкальский край, р-н. Агинский, пгт. Агинское, ул. Сосновая, д. 11	Индивидуальные домовладения	51,103662	114,537849
142890	Забайкальский край, р-н. Агинский, пгт. Агинское, ул. Сосновая, д. 12	Индивидуальные домовладения	51,103662	114,537849

№ п/п	Адрес	Вид	Широта	Долгота
142891	Забайкальский край, р-н. Агинский, пгт. Агинское, ул. Сосновая, д. 13	Индивидуальные домовладения	51,103662	114,537849
142892	Забайкальский край, р-н. Агинский, пгт. Агинское, ул. Сосновая, д. 1а	Индивидуальные домовладения	51,103662	114,537849
142893	Забайкальский край, р-н. Агинский, пгт. Агинское, ул. Сосновая, д. 3	Индивидуальные домовладения	51,103662	114,537849
142894	Забайкальский край, р-н. Агинский, пгт. Агинское, ул. Сосновая, д. 4	Индивидуальные домовладения	51,103662	114,537849
142895	Забайкальский край, р-н. Агинский, пгт. Агинское, ул. Сосновая, д. 5	Индивидуальные домовладения	51,103662	114,537849
142896	Забайкальский край, р-н. Агинский, пгт. Агинское, ул. Сосновая, д. 6	Индивидуальные домовладения	51,103662	114,537849
142897	Забайкальский край, р-н. Агинский, пгт. Агинское, ул. Сосновая, д. 7	Индивидуальные домовладения	51,103662	114,537849
142898	Забайкальский край, р-н. Агинский, пгт. Агинское, ул. Сосновая, д. 8	Индивидуальные домовладения	51,103662	114,537849
142899	Забайкальский край, р-н. Агинский, пгт. Агинское, ул. Сосновая, д. 9	Индивидуальные домовладения	51,103662	114,537849
142900	Забайкальский край, р-н. Агинский, пгт. Агинское, ул. Спасателей, д. 11	Индивидуальные домовладения	51,094494	114,50568
142901	Забайкальский край, р-н. Агинский, пгт. Агинское, ул. Спасателей, д. 15	Индивидуальные домовладения	51,094494	114,50568
142902	Забайкальский край, р-н. Дульдургинский, с. Иля, ул. Новая, д. 3	Индивидуальные домовладения	50,842238	113,592839
142903	Забайкальский край, р-н. Агинский, пгт. Агинское, ул. Спасателей, д. 19	Индивидуальные домовладения	51,094494	114,50568
142904	Забайкальский край, р-н. Агинский, пгт. Агинское, ул. Спасателей, д. 21	Индивидуальные домовладения	51,094494	114,50568
142905	Забайкальский край, р-н. Агинский, пгт. Агинское, ул. Спасателей, д. 25	Индивидуальные домовладения	51,094494	114,50568

№ п/п	Адрес	Вид	Широта	Долгота
142906	Забайкальский край, р-н. Агинский, пгт. Агинское, ул. Спасателей, д. 27	Индивидуальные домовладения	51,094494	114,50568
142907	Забайкальский край, р-н. Агинский, пгт. Агинское, ул. Спасателей, д. 29	Индивидуальные домовладения	51,094494	114,50568
142908	Забайкальский край, р-н. Агинский, пгт. Агинское, ул. Спасателей, д. 3	Индивидуальные домовладения	51,094494	114,50568
142909	Забайкальский край, р-н. Агинский, пгт. Агинское, ул. Спасателей, д. 31	Индивидуальные домовладения	51,094494	114,50568
142910	Забайкальский край, р-н. Агинский, пгт. Агинское, ул. Спасателей, д. 33	Индивидуальные домовладения	51,094494	114,50568
142911	Забайкальский край, р-н. Агинский, пгт. Агинское, ул. Спасателей, д. 35	Индивидуальные домовладения	51,094494	114,50568
142912	Забайкальский край, р-н. Агинский, пгт. Агинское, ул. Спасателей, д. 39	Индивидуальные домовладения	51,094494	114,50568
142913	Забайкальский край, р-н. Агинский, пгт. Агинское, ул. Спасателей, д. 41	Индивидуальные домовладения	51,094494	114,50568
142914	Забайкальский край, р-н. Агинский, пгт. Агинское, ул. Спасателей, д. 43	Индивидуальные домовладения	51,094494	114,50568
142915	Забайкальский край, р-н. Агинский, пгт. Агинское, ул. Спасателей, д. 49	Индивидуальные домовладения	51,094494	114,50568
142916	Забайкальский край, р-н. Агинский, пгт. Агинское, ул. Спасателей, д. 5	Индивидуальные домовладения	51,094494	114,50568
142917	Забайкальский край, р-н. Агинский, пгт. Агинское, ул. Спасателей, д. 51	Индивидуальные домовладения	51,094494	114,50568
142918	Забайкальский край, р-н. Агинский, пгт. Агинское, ул. Спасателей, д. 53	Индивидуальные домовладения	51,094494	114,50568
142919	Забайкальский край, р-н. Читинский, с. Смоленка, ул. 2-я Гранитная, д. 5а	Индивидуальные домовладения	52,142799	113,513024
142920	Забайкальский край, р-н. Агинский, пгт. Агинское, ул. Спасателей, д. 7	Индивидуальные домовладения	51,094494	114,50568

№ п/п	Адрес	Вид	Широта	Долгота
142921	Забайкальский край, р-н. Агинский, пгт. Агинское, ул. Спасателей, д. 9	Индивидуальные домовладения	51,094494	114,50568
142922	Забайкальский край, р-н. Агинский, пгт. Агинское, ул. Стадионная, д. 1	Индивидуальные домовладения	51,096977	114,54546
142923	Забайкальский край, р-н. Агинский, пгт. Агинское, ул. Стадионная, д. 10	Индивидуальные домовладения	51,099297	114,55066
142924	Забайкальский край, р-н. Агинский, пгт. Агинское, ул. Стадионная, д. 12	Индивидуальные домовладения	51,099754	114,552276
142925	Забайкальский край, р-н. Агинский, пгт. Агинское, ул. Стадионная, д. 13	Индивидуальные домовладения	51,09927	114,55188
142926	Забайкальский край, р-н. Агинский, пгт. Агинское, ул. Стадионная, д. 15	Индивидуальные домовладения	51,09937	114,55238
142927	Забайкальский край, р-н. Агинский, пгт. Агинское, ул. Стадионная, д. 17	Индивидуальные домовладения	51,099964	114,55402
142928	Забайкальский край, р-н. Агинский, пгт. Агинское, ул. Стадионная, д. 19	Индивидуальные домовладения	51,09998	114,554276
142929	Забайкальский край, р-н. Агинский, пгт. Агинское, ул. Стадионная, д. 19а	Индивидуальные домовладения	51,09998	114,554276
142930	Забайкальский край, р-н. Агинский, пгт. Агинское, ул. Стадионная, д. 1в	Индивидуальные домовладения	51,096977	114,54546
142931	Забайкальский край, р-н. Агинский, пгт. Агинское, ул. Стадионная, д. 1г	Индивидуальные домовладения	51,096977	114,54546
142932	Забайкальский край, р-н. Агинский, пгт. Агинское, ул. Стадионная, д. 1е	Индивидуальные домовладения	51,096977	114,54546
142933	Забайкальский край, р-н. Агинский, пгт. Агинское, ул. Стадионная, д. 1ж	Индивидуальные домовладения	51,096977	114,54546
142934	Забайкальский край, р-н. Агинский, пгт. Агинское, ул. Стадионная, д. 2	Индивидуальные домовладения	51,099754	114,552276
142935	Забайкальский край, р-н. Агинский, пгт. Агинское, ул. Стадионная, д. 23	Индивидуальные домовладения	51,100044	114,554955

№ п/п	Адрес	Вид	Широта	Долгота
142936	Забайкальский край, р-н. Агинский, пгт. Агинское, ул. Стадионная, д. 23а	Индивидуальные домовладения	51,100044	114,554955
142937	Забайкальский край, р-н. Агинский, пгт. Агинское, ул. Стадионная, д. 25	Индивидуальные домовладения	51,10007	114,55529
142938	Забайкальский край, р-н. Агинский, пгт. Агинское, ул. Стадионная, д. 27	Индивидуальные домовладения	51,100086	114,555695
142939	Забайкальский край, р-н. Агинский, пгт. Агинское, ул. Стадионная, д. 29	Индивидуальные домовладения	51,10012	114,55607
142940	Забайкальский край, г. Чита, ул. 1-я Заводская, д. 5а	Индивидуальные домовладения	52,019095	113,513769
142941	Забайкальский край, р-н. Агинский, пгт. Агинское, ул. Стадионная, д. 31	Индивидуальные домовладения	51,100037	114,55645
142942	Забайкальский край, р-н. Агинский, пгт. Агинское, ул. Стадионная, д. 35	Индивидуальные домовладения	51,100184	114,557145
142943	Забайкальский край, р-н. Агинский, пгт. Агинское, ул. Стадионная, д. 37	Индивидуальные домовладения	51,10019	114,55764
142944	Забайкальский край, р-н. Агинский, пгт. Агинское, ул. Стадионная, д. 39	Индивидуальные домовладения	51,10025	114,55789
142945	Забайкальский край, р-н. Агинский, пгт. Агинское, ул. Стадионная, д. 39б	Индивидуальные домовладения	51,10025	114,55789
142946	Забайкальский край, р-н. Агинский, пгт. Агинское, ул. Стадионная, д. 4	Индивидуальные домовладения	51,099754	114,552276
142947	Забайкальский край, р-н. Агинский, пгт. Агинское, ул. Стадионная, д. 41	Индивидуальные домовладения	51,100285	114,558495
142948	Забайкальский край, р-н. Агинский, пгт. Агинское, ул. Стадионная, д. 45	Индивидуальные домовладения	51,100063	114,5595
142949	Забайкальский край, р-н. Агинский, пгт. Агинское, ул. Стадионная, д. 47	Индивидуальные домовладения	51,099754	114,552276
142950	Забайкальский край, р-н. Агинский, пгт. Агинское, ул. Стадионная, д. 5а	Индивидуальные домовладения	51,099754	114,552276

№ п/п	Адрес	Вид	Широта	Долгота
142951	Забайкальский край, р-н. Агинский, пгт. Агинское, ул. Стадионная, д. 6	Индивидуальные домовладения	51,099754	114,552276
142952	Забайкальский край, р-н. Агинский, пгт. Агинское, ул. Стадионная, д. 7	Индивидуальные домовладения	51,09895	114,55091
142953	Забайкальский край, р-н. Агинский, пгт. Агинское, ул. Стадионная, д. 7а	Индивидуальные домовладения	51,09895	114,55091
142954	Забайкальский край, р-н. Агинский, пгт. Агинское, ул. Стадионная, д. 8	Индивидуальные домовладения	51,099754	114,552276
142955	Забайкальский край, р-н. Агинский, пгт. Агинское, ул. Стадионная, д. 9	Индивидуальные домовладения	51,099007	114,55112
142956	Забайкальский край, р-н. Агинский, пгт. Агинское, ул. Степная, д. 10	Индивидуальные домовладения	51,11204	114,533356
142957	Забайкальский край, р-н. Агинский, пгт. Агинское, ул. Степная, д. 12	Индивидуальные домовладения	51,111977	114,53311
142958	Забайкальский край, р-н. Агинский, пгт. Агинское, ул. Степная, д. 14	Индивидуальные домовладения	51,111642	114,532881
142959	Забайкальский край, р-н. Агинский, пгт. Агинское, ул. Степная, д. 15	Индивидуальные домовладения	51,10977	114,529366
142960	Забайкальский край, р-н. Агинский, пгт. Агинское, ул. Степная, д. 17	Индивидуальные домовладения	51,109573	114,528885
142961	Забайкальский край, р-н. Читинский, с. Смоленка, ул. 2-я Клубничная, д. 6	Индивидуальные домовладения	52,142799	113,513024
142962	Забайкальский край, р-н. Агинский, пгт. Агинское, ул. Степная, д. 18	Индивидуальные домовладения	51,111642	114,532881
142963	Забайкальский край, р-н. Агинский, пгт. Агинское, ул. Степная, д. 19	Индивидуальные домовладения	51,109474	114,52857
142964	Забайкальский край, р-н. Агинский, пгт. Агинское, ул. Степная, д. 1б	Индивидуальные домовладения	51,111642	114,532881
142965	Забайкальский край, р-н. Агинский, пгт. Агинское, ул. Степная, д. 20	Индивидуальные домовладения	51,11164	114,53252

№ п/п	Адрес	Вид	Широта	Долгота
142966	Забайкальский край, р-н. Агинский, пгт. Агинское, ул. Степная, д. 23	Индивидуальные домовладения	51,111642	114,532881
142967	Забайкальский край, р-н. Агинский, пгт. Агинское, ул. Степная, д. 24	Индивидуальные домовладения	51,1109	114,530914
142968	Забайкальский край, р-н. Агинский, пгт. Агинское, ул. Степная, д. 26	Индивидуальные домовладения	51,111642	114,532881
142969	Забайкальский край, р-н. Агинский, пгт. Агинское, ул. Степная, д. 26б	Индивидуальные домовладения	51,111642	114,532881
142970	Забайкальский край, р-н. Агинский, пгт. Агинское, ул. Степная, д. 27	Индивидуальные домовладения	51,111642	114,532881
142971	Забайкальский край, р-н. Агинский, пгт. Агинское, ул. Степная, д. 28	Индивидуальные домовладения	51,11082	114,530624
142972	Забайкальский край, р-н. Агинский, пгт. Агинское, ул. Степная, д. 29	Индивидуальные домовладения	51,111642	114,532881
142973	Забайкальский край, р-н. Агинский, пгт. Агинское, ул. Степная, д. 2б	Индивидуальные домовладения	51,111642	114,532881
142974	Забайкальский край, р-н. Агинский, пгт. Агинское, ул. Степная, д. 3	Индивидуальные домовладения	51,11196	114,53387
142975	Забайкальский край, р-н. Агинский, пгт. Агинское, ул. Степная, д. 30а	Индивидуальные домовладения	51,109962	114,52919
142976	Забайкальский край, р-н. Агинский, пгт. Агинское, ул. Степная, д. 32	Индивидуальные домовладения	51,109764	114,528569
142977	Забайкальский край, р-н. Агинский, пгт. Агинское, ул. Степная, д. 34	Индивидуальные домовладения	51,109566	114,52789
142978	Забайкальский край, р-н. Агинский, пгт. Агинское, ул. Степная, д. 36	Индивидуальные домовладения	51,109337	114,52753
142979	Забайкальский край, р-н. Агинский, пгт. Агинское, ул. Степная, д. 38	Индивидуальные домовладения	51,111642	114,532881
142980	Забайкальский край, р-н. Агинский, пгт. Агинское, ул. Степная, д. 4	Индивидуальные домовладения	51,111642	114,532881

№ п/п	Адрес	Вид	Широта	Долгота
142981	Забайкальский край, р-н. Агинский, пгт. Агинское, ул. Степная, д. 40	Индивидуальные домовладения	51,111642	114,532881
142982	Забайкальский край, р-н. Агинский, пгт. Агинское, ул. Степная, д. 7	Индивидуальные домовладения	51,111744	114,533615
142983	Забайкальский край, р-н. Агинский, пгт. Агинское, ул. Степная, д. 8	Индивидуальные домовладения	51,11232	114,533663
142984	Забайкальский край, р-н. Агинский, пгт. Агинское, ул. Степная, д. 9	Индивидуальные домовладения	51,111477	114,533
142985	Забайкальский край, р-н. Агинский, пгт. Агинское, ул. Строителей, д. 10	Индивидуальные домовладения	51,119444	114,566173
142986	Забайкальский край, р-н. Агинский, пгт. Агинское, ул. Строителей, д. 10б	Индивидуальные домовладения	51,119444	114,566173
142987	Забайкальский край, р-н. Агинский, пгт. Агинское, ул. Строителей, д. 12	Индивидуальные домовладения	51,119552	114,565822
142988	Забайкальский край, р-н. Агинский, пгт. Агинское, ул. Строителей, д. 12а	Индивидуальные домовладения	51,119552	114,565822
142989	Забайкальский край, р-н. Агинский, пгт. Агинское, ул. Строителей, д. 14	Индивидуальные домовладения	51,119902	114,566559
142990	Забайкальский край, р-н. Агинский, пгт. Агинское, ул. Строителей, д. 18	Индивидуальные домовладения	51,119507	114,567107
142991	Забайкальский край, р-н. Агинский, пгт. Агинское, ул. Строителей, д. 4	Индивидуальные домовладения	51,118823	114,56681
142992	Забайкальский край, р-н. Агинский, пгт. Агинское, ул. Строителей, д. 5	Индивидуальные домовладения	51,119184	114,565481
142993	Забайкальский край, р-н. Агинский, пгт. Агинское, ул. Строителей, д. 5а	Индивидуальные домовладения	51,119184	114,565481
142994	Забайкальский край, р-н. Агинский, пгт. Агинское, ул. Строителей, д. 6	Индивидуальные домовладения	51,118953	114,567053
142995	Забайкальский край, р-н. Агинский, пгт. Агинское, ул. Строителей, д. 7	Индивидуальные домовладения	51,118823	114,56681

№ п/п	Адрес	Вид	Широта	Долгота
142996	Забайкальский край, р-н. Агинский, пгт. Агинское, ул. Строителей, д. 7а	Индивидуальные домовладения	51,118823	114,56681
142997	Забайкальский край, р-н. Агинский, пгт. Агинское, ул. Строителей, д. 8	Индивидуальные домовладения	51,11915	114,566658
142998	Забайкальский край, р-н. Агинский, пгт. Агинское, ул. Строителей, д. 8а	Индивидуальные домовладения	51,11915	114,566658
142999	Забайкальский край, р-н. Агинский, пгт. Агинское, ул. Строителей, д. 9	Индивидуальные домовладения	51,118698	114,564816
143000	Забайкальский край, р-н. Агинский, пгт. Агинское, ул. Строительная, д. 1	Индивидуальные домовладения	51,090744	114,54297
143001	Забайкальский край, р-н. Агинский, пгт. Агинское, ул. Строительная, д. 12	Индивидуальные домовладения	51,088554	114,544496
143002	Забайкальский край, р-н. Агинский, пгт. Агинское, ул. Строительная, д. 14	Индивидуальные домовладения	51,088554	114,544496
143003	Забайкальский край, р-н. Агинский, пгт. Агинское, ул. Строительная, д. 1а	Индивидуальные домовладения	51,090744	114,54297
143004	Забайкальский край, р-н. Читинский, с. Смоленка, ул. 2-я Малая, д. 9	Индивидуальные домовладения	52,131926	113,521782
143005	Забайкальский край, р-н. Агинский, пгт. Агинское, ул. Строительная, д. 1б	Индивидуальные домовладения	51,090744	114,54297
143006	Забайкальский край, р-н. Агинский, пгт. Агинское, ул. Строительная, д. 3	Индивидуальные домовладения	51,09032	114,543526
143007	Забайкальский край, р-н. Агинский, пгт. Агинское, ул. Строительная, д. 35	Индивидуальные домовладения	51,088554	114,544496
143008	Забайкальский край, р-н. Агинский, пгт. Агинское, ул. Строительная, д. 35б	Индивидуальные домовладения	51,088554	114,544496
143009	Забайкальский край, р-н. Агинский, пгт. Агинское, ул. Строительная, д. 39	Индивидуальные домовладения	51,088554	114,544496
143010	Забайкальский край, р-н. Агинский, пгт. Агинское, ул. Строительная, д. 39б	Индивидуальные домовладения	51,088554	114,544496

№ п/п	Адрес	Вид	Широта	Долгота
143011	Забайкальский край, р-н. Агинский, пгт. Агинское, ул. Строительная, д. 41	Индивидуальные домовладения	51,088554	114,544496
143012	Забайкальский край, р-н. Агинский, пгт. Агинское, ул. Строительная, д. 5	Индивидуальные домовладения	51,08963	114,54386
143013	Забайкальский край, р-н. Агинский, пгт. Агинское, ул. Строительная, д. 6	Индивидуальные домовладения	51,08967	114,54449
143014	Забайкальский край, р-н. Агинский, пгт. Агинское, ул. Строительная, д. 7	Индивидуальные домовладения	51,08941	114,5441
143015	Забайкальский край, р-н. Агинский, пгт. Агинское, ул. Строительная, д. 8	Индивидуальные домовладения	51,088554	114,544496
143016	Забайкальский край, р-н. Агинский, пгт. Агинское, ул. Суворова, д. 14	Индивидуальные домовладения	51,103662	114,537849
143017	Забайкальский край, р-н. Агинский, пгт. Агинское, ул. Суворова, д. 3	Индивидуальные домовладения	51,103662	114,537849
143018	Забайкальский край, р-н. Агинский, пгт. Агинское, ул. Суворова, д. 3а	Индивидуальные домовладения	51,103662	114,537849
143019	Забайкальский край, р-н. Агинский, пгт. Агинское, ул. Суворова, д. 5	Индивидуальные домовладения	51,103662	114,537849
143020	Забайкальский край, р-н. Агинский, пгт. Агинское, ул. Суворова, д. 6	Индивидуальные домовладения	51,103662	114,537849
143021	Забайкальский край, р-н. Агинский, пгт. Агинское, ул. Суворова, д. 7	Индивидуальные домовладения	51,103662	114,537849
143022	Забайкальский край, р-н. Агинский, пгт. Агинское, ул. Таможенная, д. 1	Индивидуальные домовладения	51,12079	114,54196
143023	Забайкальский край, р-н. Агинский, пгт. Агинское, ул. Таможенная, д. 11	Индивидуальные домовладения	51,12286	114,54137
143024	Забайкальский край, р-н. Агинский, пгт. Агинское, ул. Таможенная, д. 12	Индивидуальные домовладения	51,12387	114,54156
143025	Забайкальский край, р-н. Читинский, с. Смоленка, ул. 2-я Петровская, д. 3	Индивидуальные домовладения	52,149708	113,51348

№ п/п	Адрес	Вид	Широта	Долгота
143026	Забайкальский край, р-н. Агинский, пгт. Агинское, ул. Таможенная, д. 12а	Индивидуальные домовладения	51,12387	114,54156
143027	Забайкальский край, р-н. Агинский, пгт. Агинское, ул. Таможенная, д. 15	Индивидуальные домовладения	51,12354	114,5411
143028	Забайкальский край, р-н. Агинский, пгт. Агинское, ул. Таможенная, д. 16	Индивидуальные домовладения	51,124695	114,541245
143029	Забайкальский край, р-н. Агинский, пгт. Агинское, ул. Таможенная, д. 18	Индивидуальные домовладения	51,12512	114,54105
143030	Забайкальский край, р-н. Агинский, пгт. Агинское, ул. Таможенная, д. 19	Индивидуальные домовладения	51,124184	114,540794
143031	Забайкальский край, р-н. Агинский, пгт. Агинское, ул. Таможенная, д. 1а	Индивидуальные домовладения	51,12079	114,54196
143032	Забайкальский край, р-н. Агинский, пгт. Агинское, ул. Таможенная, д. 1б	Индивидуальные домовладения	51,12079	114,54196
143033	Забайкальский край, р-н. Агинский, пгт. Агинское, ул. Таможенная, д. 20	Индивидуальные домовладения	51,125393	114,54101
143034	Забайкальский край, р-н. Агинский, пгт. Агинское, ул. Таможенная, д. 21	Индивидуальные домовладения	51,124527	114,54071
143035	Забайкальский край, р-н. Агинский, пгт. Агинское, ул. Таможенная, д. 22	Индивидуальные домовладения	51,12581	114,54084
143036	Забайкальский край, р-н. Агинский, пгт. Агинское, ул. Таможенная, д. 23	Индивидуальные домовладения	51,124832	114,54062
143037	Забайкальский край, р-н. Агинский, пгт. Агинское, ул. Таможенная, д. 24	Индивидуальные домовладения	51,1262	114,54064
143038	Забайкальский край, р-н. Агинский, пгт. Агинское, ул. Таможенная, д. 26	Индивидуальные домовладения	51,12644	114,54048
143039	Забайкальский край, р-н. Агинский, пгт. Агинское, ул. Таможенная, д. 27	Индивидуальные домовладения	51,12617	114,54005
143040	Забайкальский край, р-н. Агинский, пгт. Агинское, ул. Таможенная, д. 28	Индивидуальные домовладения	51,12719	114,540184

№ п/п	Адрес	Вид	Широта	Долгота
143041	Забайкальский край, р-н. Агинский, пгт. Агинское, ул. Таможенная, д. 28а	Индивидуальные домовладения	51,12719	114,540184
143042	Забайкальский край, р-н. Агинский, пгт. Агинское, ул. Таможенная, д. 29	Индивидуальные домовладения	51,126495	114,53995
143043	Забайкальский край, р-н. Агинский, пгт. Агинское, ул. Таможенная, д. 3	Индивидуальные домовладения	51,12117	114,54182
143044	Забайкальский край, р-н. Агинский, пгт. Агинское, ул. Таможенная, д. 30	Индивидуальные домовладения	51,127563	114,54006
143045	Забайкальский край, р-н. Агинский, пгт. Агинское, ул. Таможенная, д. 30а	Индивидуальные домовладения	51,127563	114,54006
143046	Забайкальский край, г. Чита, ул. 1-я Песчаная, д. 14	Индивидуальные домовладения	52,002381	113,498732
143047	Забайкальский край, р-н. Агинский, пгт. Агинское, ул. Таможенная, д. 31	Индивидуальные домовладения	51,125426	114,540598
143048	Забайкальский край, р-н. Агинский, пгт. Агинское, ул. Таможенная, д. 32	Индивидуальные домовладения	51,127964	114,53992
143049	Забайкальский край, р-н. Агинский, пгт. Агинское, ул. Таможенная, д. 32а	Индивидуальные домовладения	51,127964	114,53992
143050	Забайкальский край, р-н. Агинский, пгт. Агинское, ул. Таможенная, д. 34	Индивидуальные домовладения	51,128197	114,53986
143051	Забайкальский край, р-н. Агинский, пгт. Агинское, ул. Таможенная, д. 36	Индивидуальные домовладения	51,12855	114,53979
143052	Забайкальский край, р-н. Агинский, пгт. Агинское, ул. Таможенная, д. 37	Индивидуальные домовладения	51,125426	114,540598
143053	Забайкальский край, р-н. Агинский, пгт. Агинское, ул. Таможенная, д. 39	Индивидуальные домовладения	51,125426	114,540598
143054	Забайкальский край, р-н. Агинский, пгт. Агинское, ул. Таможенная, д. 4	Индивидуальные домовладения	51,121567	114,542305
143055	Забайкальский край, р-н. Агинский, пгт. Агинское, ул. Таможенная, д. 40	Индивидуальные домовладения	51,12966	114,539406

№ п/п	Адрес	Вид	Широта	Долгота
143056	Забайкальский край, р-н. Агинский, пгт. Агинское, ул. Таможенная, д. 42	Индивидуальные домовладения	51,130005	114,53946
143057	Забайкальский край, р-н. Агинский, пгт. Агинское, ул. Таможенная, д. 45	Индивидуальные домовладения	51,125426	114,540598
143058	Забайкальский край, р-н. Агинский, пгт. Агинское, ул. Таможенная, д. 46а	Индивидуальные домовладения	51,125426	114,540598
143059	Забайкальский край, р-н. Агинский, пгт. Агинское, ул. Таможенная, д. 48	Индивидуальные домовладения	51,125426	114,540598
143060	Забайкальский край, р-н. Агинский, пгт. Агинское, ул. Таможенная, д. 5	Индивидуальные домовладения	51,12155	114,5417
143061	Забайкальский край, р-н. Агинский, пгт. Агинское, ул. Таможенная, д. 56	Индивидуальные домовладения	51,125426	114,540598
143062	Забайкальский край, р-н. Агинский, пгт. Агинское, ул. Таможенная, д. 6	Индивидуальные домовладения	51,12292	114,541916
143063	Забайкальский край, р-н. Агинский, пгт. Агинское, ул. Таможенная, д. 7	Индивидуальные домовладения	51,121898	114,541559
143064	Забайкальский край, р-н. Агинский, пгт. Агинское, ул. Таможенная, д. 8а	Индивидуальные домовладения	51,123234	114,5418
143065	Забайкальский край, р-н. Агинский, пгт. Агинское, ул. Таможенная, д. 9, строение 1	Индивидуальные домовладения	51,12226	114,54141
143066	Забайкальский край, р-н. Агинский, пгт. Агинское, ул. Таможенная, д. 9, строение 2	Индивидуальные домовладения	51,12226	114,54141
143067	Забайкальский край, р-н. Читинский, с. Смоленка, ул. 2-я Петровская, д. 5	Индивидуальные домовладения	52,149807	113,513176
143068	Забайкальский край, р-н. Агинский, пгт. Агинское, ул. Татаурова, д. 12	Индивидуальные домовладения	51,103662	114,537849
143069	Забайкальский край, р-н. Агинский, пгт. Агинское, ул. Татаурова, д. 15	Индивидуальные домовладения	51,103662	114,537849
143070	Забайкальский край, р-н. Агинский, пгт. Агинское, ул. Татаурова, д. 18	Индивидуальные домовладения	51,103662	114,537849

№ п/п	Адрес	Вид	Широта	Долгота
143071	Забайкальский край, р-н. Агинский, пгт. Агинское, ул. Татаурова, д. 1а	Индивидуальные домовладения	51,103662	114,537849
143072	Забайкальский край, р-н. Агинский, пгт. Агинское, ул. Татаурова, д. 1б	Индивидуальные домовладения	51,103662	114,537849
143073	Забайкальский край, р-н. Агинский, пгт. Агинское, ул. Татаурова, д. 2	Индивидуальные домовладения	51,103662	114,537849
143074	Забайкальский край, р-н. Агинский, пгт. Агинское, ул. Татаурова, д. 23	Индивидуальные домовладения	51,103662	114,537849
143075	Забайкальский край, р-н. Агинский, пгт. Агинское, ул. Татаурова, д. 24	Индивидуальные домовладения	51,103662	114,537849
143076	Забайкальский край, р-н. Агинский, пгт. Агинское, ул. Татаурова, д. 26	Индивидуальные домовладения	51,103662	114,537849
143077	Забайкальский край, р-н. Агинский, пгт. Агинское, ул. Татаурова, д. 28	Индивидуальные домовладения	51,103662	114,537849
143078	Забайкальский край, р-н. Агинский, пгт. Агинское, ул. Татаурова, д. 3	Индивидуальные домовладения	51,103662	114,537849
143079	Забайкальский край, р-н. Агинский, пгт. Агинское, ул. Татаурова, д. 32	Индивидуальные домовладения	51,103662	114,537849
143080	Забайкальский край, р-н. Агинский, пгт. Агинское, ул. Татаурова, д. 34	Индивидуальные домовладения	51,103662	114,537849
143081	Забайкальский край, р-н. Агинский, пгт. Агинское, ул. Татаурова, д. 36	Индивидуальные домовладения	51,103662	114,537849
143082	Забайкальский край, р-н. Агинский, пгт. Агинское, ул. Татаурова, д. 38	Индивидуальные домовладения	51,103662	114,537849
143083	Забайкальский край, р-н. Агинский, пгт. Агинское, ул. Татаурова, д. 4	Индивидуальные домовладения	51,103662	114,537849
143084	Забайкальский край, р-н. Агинский, пгт. Агинское, ул. Татаурова, д. 40а	Индивидуальные домовладения	51,103662	114,537849
143085	Забайкальский край, р-н. Агинский, пгт. Агинское, ул. Татаурова, д. 42	Индивидуальные домовладения	51,103199	114,535522

№ п/п	Адрес	Вид	Широта	Долгота
143086	Забайкальский край, р-н. Агинский, пгт. Агинское, ул. Татаурова, д. 46	Индивидуальные домовладения	51,103662	114,537849
143087	Забайкальский край, р-н. Агинский, пгт. Агинское, ул. Татаурова, д. 5	Индивидуальные домовладения	51,103662	114,537849
143088	Забайкальский край, р-н. Читинский, с. Смоленка, ул. 2-я Угданская, д. 6	Индивидуальные домовладения	52,151936	113,51484
143089	Забайкальский край, р-н. Агинский, пгт. Агинское, ул. Татаурова, д. 50	Индивидуальные домовладения	51,103662	114,537849
143090	Забайкальский край, р-н. Агинский, пгт. Агинское, ул. Татаурова, д. 52	Индивидуальные домовладения	51,103662	114,537849
143091	Забайкальский край, р-н. Агинский, пгт. Агинское, ул. Татаурова, д. 7	Индивидуальные домовладения	51,103662	114,537849
143092	Забайкальский край, р-н. Агинский, пгт. Агинское, ул. Телевизионная, д. 1	Индивидуальные домовладения	51,103662	114,537849
143093	Забайкальский край, р-н. Агинский, пгт. Агинское, ул. Телевизионная, д. 10	Индивидуальные домовладения	51,103662	114,537849
143094	Забайкальский край, р-н. Агинский, пгт. Агинское, ул. Телевизионная, д. 11	Индивидуальные домовладения	51,103662	114,537849
143095	Забайкальский край, р-н. Агинский, пгт. Агинское, ул. Телевизионная, д. 12	Индивидуальные домовладения	51,103662	114,537849
143096	Забайкальский край, р-н. Агинский, пгт. Агинское, ул. Телевизионная, д. 14	Индивидуальные домовладения	51,103662	114,537849
143097	Забайкальский край, р-н. Агинский, пгт. Агинское, ул. Телевизионная, д. 15	Индивидуальные домовладения	51,103662	114,537849
143098	Забайкальский край, р-н. Агинский, пгт. Агинское, ул. Телевизионная, д. 16	Индивидуальные домовладения	51,103662	114,537849
143099	Забайкальский край, р-н. Агинский, пгт. Агинское, ул. Телевизионная, д. 17	Индивидуальные домовладения	51,103662	114,537849
143100	Забайкальский край, р-н. Агинский, пгт. Агинское, ул. Телевизионная, д. 17а	Индивидуальные домовладения	51,103662	114,537849

№ п/п	Адрес	Вид	Широта	Долгота
143101	Забайкальский край, р-н. Агинский, пгт. Агинское, ул. Телевизионная, д. 17в	Индивидуальные домовладения	51,103662	114,537849
143102	Забайкальский край, р-н. Агинский, пгт. Агинское, ул. Телевизионная, д. 18	Индивидуальные домовладения	51,103662	114,537849
143103	Забайкальский край, р-н. Агинский, пгт. Агинское, ул. Телевизионная, д. 18а	Индивидуальные домовладения	51,103662	114,537849
143104	Забайкальский край, р-н. Агинский, пгт. Агинское, ул. Телевизионная, д. 19	Индивидуальные домовладения	51,103662	114,537849
143105	Забайкальский край, р-н. Агинский, пгт. Агинское, ул. Телевизионная, д. 19а	Индивидуальные домовладения	51,103662	114,537849
143106	Забайкальский край, р-н. Агинский, пгт. Агинское, ул. Телевизионная, д. 2	Индивидуальные домовладения	51,103662	114,537849
143107	Забайкальский край, р-н. Агинский, пгт. Агинское, ул. Телевизионная, д. 20	Индивидуальные домовладения	51,103662	114,537849
143108	Забайкальский край, р-н. Агинский, пгт. Агинское, ул. Телевизионная, д. 21	Индивидуальные домовладения	51,103662	114,537849
143109	Забайкальский край, р-н. Агинский, пгт. Агинское, ул. Телевизионная, д. 21а	Индивидуальные домовладения	51,103662	114,537849
143110	Забайкальский край, р-н. Агинский, пгт. Агинское, ул. Телевизионная, д. 22а	Индивидуальные домовладения	51,103662	114,537849
143111	Забайкальский край, р-н. Агинский, пгт. Агинское, ул. Телевизионная, д. 25	Индивидуальные домовладения	51,103662	114,537849
143112	Забайкальский край, р-н. Агинский, пгт. Агинское, ул. Телевизионная, д. 3	Индивидуальные домовладения	51,103662	114,537849
143113	Забайкальский край, р-н. Агинский, пгт. Агинское, ул. Телевизионная, д. 4а	Индивидуальные домовладения	51,103662	114,537849
143114	Забайкальский край, р-н. Агинский, пгт. Агинское, ул. Телевизионная, д. 5	Индивидуальные домовладения	51,103662	114,537849
143115	Забайкальский край, р-н. Агинский, пгт. Агинское, ул. Телевизионная, д. 6	Индивидуальные домовладения	51,103662	114,537849

№ п/п	Адрес	Вид	Широта	Долгота
143116	Забайкальский край, р-н. Агинский, пгт. Агинское, ул. Телевизионная, д. 7	Индивидуальные домовладения	51,103662	114,537849
143117	Забайкальский край, р-н. Агинский, пгт. Агинское, ул. Телевизионная, д. 9	Индивидуальные домовладения	51,103662	114,537849
143118	Забайкальский край, р-н. Агинский, пгт. Агинское, ул. Телевизионная, д. 9а	Индивидуальные домовладения	51,103662	114,537849
143119	Забайкальский край, р-н. Агинский, пгт. Агинское, ул. Транспортная, д. 1	Индивидуальные домовладения	51,10104	114,52829
143120	Забайкальский край, р-н. Агинский, пгт. Агинское, ул. Транспортная, д. 10	Индивидуальные домовладения	51,100483	114,52591
143121	Забайкальский край, р-н. Агинский, пгт. Агинское, ул. Транспортная, д. 11	Индивидуальные домовладения	51,10008	114,52584
143122	Забайкальский край, р-н. Агинский, пгт. Агинское, ул. Транспортная, д. 12	Индивидуальные домовладения	51,10041	114,525623
143123	Забайкальский край, р-н. Агинский, пгт. Агинское, ул. Транспортная, д. 13	Индивидуальные домовладения	51,099907	114,52524
143124	Забайкальский край, р-н. Агинский, пгт. Агинское, ул. Транспортная, д. 15	Индивидуальные домовладения	51,09963	114,52447
143125	Забайкальский край, р-н. Агинский, пгт. Агинское, ул. Транспортная, д. 16	Индивидуальные домовладения	51,099857	114,52391
143126	Забайкальский край, р-н. Агинский, пгт. Агинское, ул. Транспортная, д. 17	Индивидуальные домовладения	51,099472	114,52405
143127	Забайкальский край, р-н. Агинский, пгт. Агинское, ул. Транспортная, д. 18	Индивидуальные домовладения	51,09971	114,52354
143128	Забайкальский край, р-н. Читинский, с. Смоленка, ул. 2-я Цветочная, д. 1А	Индивидуальные домовладения	52,13615	113,511524
143129	Забайкальский край, р-н. Агинский, пгт. Агинское, ул. Транспортная, д. 1б	Индивидуальные домовладения	51,10104	114,52829
143130	Забайкальский край, р-н. Агинский, пгт. Агинское, ул. Транспортная, д. 1г	Индивидуальные домовладения	51,10104	114,52829

№ п/п	Адрес	Вид	Широта	Долгота
143131	Забайкальский край, р-н. Агинский, пгт. Агинское, ул. Транспортная, д. 2	Индивидуальные домовладения	51,101185	114,52797
143132	Забайкальский край, р-н. Агинский, пгт. Агинское, ул. Транспортная, д. 20	Индивидуальные домовладения	51,100546	114,526548
143133	Забайкальский край, р-н. Агинский, пгт. Агинское, ул. Транспортная, д. 22	Индивидуальные домовладения	51,099495	114,52338
143134	Забайкальский край, р-н. Агинский, пгт. Агинское, ул. Транспортная, д. 2б	Индивидуальные домовладения	51,101185	114,52797
143135	Забайкальский край, р-н. Агинский, пгт. Агинское, ул. Транспортная, д. 3	Индивидуальные домовладения	51,100742	114,527756
143136	Забайкальский край, р-н. Агинский, пгт. Агинское, ул. Транспортная, д. 4	Индивидуальные домовладения	51,10102	114,527374
143137	Забайкальский край, р-н. Агинский, пгт. Агинское, ул. Транспортная, д. 5	Индивидуальные домовладения	51,10053	114,527054
143138	Забайкальский край, р-н. Агинский, пгт. Агинское, ул. Транспортная, д. 6	Индивидуальные домовладения	51,10088	114,52677
143139	Забайкальский край, р-н. Агинский, пгт. Агинское, ул. Транспортная, д. 7	Индивидуальные домовладения	51,10034	114,52666
143140	Забайкальский край, р-н. Агинский, пгт. Агинское, ул. Транспортная, д. 8	Индивидуальные домовладения	51,10067	114,526405
143141	Забайкальский край, р-н. Агинский, пгт. Агинское, ул. Транспортная, д. 9	Индивидуальные домовладения	51,100166	114,526054
143142	Забайкальский край, р-н. Агинский, пгт. Агинское, ул. Т.Тобоева, д. 1	Индивидуальные домовладения	51,100908	114,509354
143143	Забайкальский край, р-н. Агинский, пгт. Агинское, ул. Т.Тобоева, д. 10	Индивидуальные домовладения	51,100908	114,509354
143144	Забайкальский край, р-н. Агинский, пгт. Агинское, ул. Т.Тобоева, д. 11	Индивидуальные домовладения	51,100908	114,509354
143145	Забайкальский край, р-н. Агинский, пгт. Агинское, ул. Т.Тобоева, д. 12	Индивидуальные домовладения	51,100908	114,509354

№ п/п	Адрес	Вид	Широта	Долгота
143146	Забайкальский край, р-н. Агинский, пгт. Агинское, ул. Т.Тобоева, д. 15	Индивидуальные домовладения	51,100908	114,509354
143147	Забайкальский край, р-н. Агинский, пгт. Агинское, ул. Т.Тобоева, д. 16	Индивидуальные домовладения	51,100908	114,509354
143148	Забайкальский край, р-н. Агинский, пгт. Агинское, ул. Т.Тобоева, д. 17	Индивидуальные домовладения	51,100908	114,509354
143149	Забайкальский край, р-н. Читинский, с. Смоленка, ул. 50 лет Победы, д. 12	Индивидуальные домовладения	52,142583	113,516401
143150	Забайкальский край, р-н. Агинский, пгт. Агинское, ул. Т.Тобоева, д. 18	Индивидуальные домовладения	51,100908	114,509354
143151	Забайкальский край, р-н. Агинский, пгт. Агинское, ул. Т.Тобоева, д. 1а	Индивидуальные домовладения	51,100908	114,509354
143152	Забайкальский край, р-н. Агинский, пгт. Агинское, ул. Т.Тобоева, д. 20	Индивидуальные домовладения	51,100908	114,509354
143153	Забайкальский край, р-н. Агинский, пгт. Агинское, ул. Т.Тобоева, д. 22	Индивидуальные домовладения	51,100908	114,509354
143154	Забайкальский край, р-н. Агинский, пгт. Агинское, ул. Т.Тобоева, д. 3	Индивидуальные домовладения	51,100908	114,509354
143155	Забайкальский край, р-н. Агинский, пгт. Агинское, ул. Т.Тобоева, д. 3а	Индивидуальные домовладения	51,100908	114,509354
143156	Забайкальский край, р-н. Агинский, пгт. Агинское, ул. Т.Тобоева, д. 4	Индивидуальные домовладения	51,100908	114,509354
143157	Забайкальский край, р-н. Агинский, пгт. Агинское, ул. Т.Тобоева, д. 5	Индивидуальные домовладения	51,100908	114,509354
143158	Забайкальский край, р-н. Агинский, пгт. Агинское, ул. Т.Тобоева, д. 5а	Индивидуальные домовладения	51,100908	114,509354
143159	Забайкальский край, р-н. Агинский, пгт. Агинское, ул. Т.Тобоева, д. 6	Индивидуальные домовладения	51,100908	114,509354
143160	Забайкальский край, р-н. Агинский, пгт. Агинское, ул. Т.Тобоева, д. 7	Индивидуальные домовладения	51,100908	114,509354

№ п/п	Адрес	Вид	Широта	Долгота
143161	Забайкальский край, р-н. Агинский, пгт. Агинское, ул. Т.Тобоева, д. 8	Индивидуальные домовладения	51,100908	114,509354
143162	Забайкальский край, р-н. Агинский, пгт. Агинское, ул. Тумунова, д. 14	Индивидуальные домовладения	51,129004	114,53916
143163	Забайкальский край, р-н. Агинский, пгт. Агинское, ул. Тумунова, д. 15	Индивидуальные домовладения	51,129004	114,53916
143164	Забайкальский край, р-н. Агинский, пгт. Агинское, ул. Тумунова, д. 16	Индивидуальные домовладения	51,129004	114,53916
143165	Забайкальский край, р-н. Агинский, пгт. Агинское, ул. Тумунова, д. 17	Индивидуальные домовладения	51,129004	114,53916
143166	Забайкальский край, р-н. Агинский, пгт. Агинское, ул. Тумунова, д. 4	Индивидуальные домовладения	51,129004	114,53916
143167	Забайкальский край, р-н. Агинский, пгт. Агинское, ул. Тумунова, д. 5	Индивидуальные домовладения	51,129004	114,53916
143168	Забайкальский край, р-н. Агинский, пгт. Агинское, ул. Тумунова, д. 7	Индивидуальные домовладения	51,129004	114,53916
143169	Забайкальский край, р-н. Агинский, пгт. Агинское, ул. Улан-Удэнская, д. 3	Индивидуальные домовладения	51,103662	114,537849
143170	Забайкальский край, р-н. Агинский, пгт. Агинское, ул. Улан-Удэнская, д. 5	Индивидуальные домовладения	51,103662	114,537849
143171	Забайкальский край, р-н. Агинский, пгт. Агинское, ул. Учительская, д. 10	Индивидуальные домовладения	51,107531	114,536959
143172	Забайкальский край, р-н. Агинский, пгт. Агинское, ул. Учительская, д. 14	Индивидуальные домовладения	51,107531	114,536959
143173	Забайкальский край, р-н. Агинский, пгт. Агинское, ул. Учительская, д. 15	Индивидуальные домовладения	51,107531	114,536959
143174	Забайкальский край, р-н. Агинский, пгт. Агинское, ул. Учительская, д. 16	Индивидуальные домовладения	51,107531	114,536959
143175	Забайкальский край, р-н. Агинский, пгт. Агинское, ул. Учительская, д. 17	Индивидуальные домовладения	51,107531	114,536959

№ п/п	Адрес	Вид	Широта	Долгота
143176	Забайкальский край, р-н. Агинский, пгт. Агинское, ул. Учительская, д. 2	Индивидуальные домовладения	51,107531	114,536959
143177	Забайкальский край, р-н. Агинский, пгт. Агинское, ул. Учительская, д. 20	Индивидуальные домовладения	51,107531	114,536959
143178	Забайкальский край, р-н. Агинский, пгт. Агинское, ул. Учительская, д. 22	Индивидуальные домовладения	51,107531	114,536959
143179	Забайкальский край, р-н. Агинский, пгт. Агинское, ул. Учительская, д. 24	Индивидуальные домовладения	51,107531	114,536959
143180	Забайкальский край, р-н. Агинский, пгт. Агинское, ул. Учительская, д. 28	Индивидуальные домовладения	51,107531	114,536959
143181	Забайкальский край, р-н. Агинский, пгт. Агинское, ул. Учительская, д. 3	Индивидуальные домовладения	51,107531	114,536959
143182	Забайкальский край, р-н. Агинский, пгт. Агинское, ул. Учительская, д. 30	Индивидуальные домовладения	51,107531	114,536959
143183	Забайкальский край, р-н. Агинский, пгт. Агинское, ул. Учительская, д. 4	Индивидуальные домовладения	51,107531	114,536959
143184	Забайкальский край, р-н. Агинский, пгт. Агинское, ул. Учительская, д. 6	Индивидуальные домовладения	51,107531	114,536959
143185	Забайкальский край, р-н. Агинский, пгт. Агинское, ул. Учительская, д. 8	Индивидуальные домовладения	51,107531	114,536959
143186	Забайкальский край, р-н. Агинский, пгт. Агинское, ул. Хабаровская, д. 10	Индивидуальные домовладения	51,124284	114,559929
143187	Забайкальский край, р-н. Агинский, пгт. Агинское, ул. Хабаровская, д. 17	Индивидуальные домовладения	51,124284	114,559929
143188	Забайкальский край, р-н. Агинский, пгт. Агинское, ул. Хабаровская, д. 18	Индивидуальные домовладения	51,124284	114,559929
143189	Забайкальский край, р-н. Агинский, пгт. Агинское, ул. Хабаровская, д. 19	Индивидуальные домовладения	51,124284	114,559929
143190	Забайкальский край, р-н. Агинский, пгт. Агинское, ул. Хабаровская, д. 21	Индивидуальные домовладения	51,124284	114,559929

№ п/п	Адрес	Вид	Широта	Долгота
143191	Забайкальский край, р-н. Агинский, пгт. Агинское, ул. Хабаровская, д. 25	Индивидуальные домовладения	51,124284	114,559929
143192	Забайкальский край, р-н. Агинский, пгт. Агинское, ул. Хабаровская, д. 27	Индивидуальные домовладения	51,124284	114,559929
143193	Забайкальский край, р-н. Агинский, пгт. Агинское, ул. Хабаровская, д. 28	Индивидуальные домовладения	51,124284	114,559929
143194	Забайкальский край, р-н. Агинский, пгт. Агинское, ул. Хабаровская, д. 29	Индивидуальные домовладения	51,124284	114,559929
143195	Забайкальский край, р-н. Агинский, пгт. Агинское, ул. Хабаровская, д. 31	Индивидуальные домовладения	51,124284	114,559929
143196	Забайкальский край, р-н. Агинский, пгт. Агинское, ул. Хабаровская, д. 32	Индивидуальные домовладения	51,124284	114,559929
143197	Забайкальский край, р-н. Агинский, пгт. Агинское, ул. Хабаровская, д. 33	Индивидуальные домовладения	51,124284	114,559929
143198	Забайкальский край, р-н. Агинский, пгт. Агинское, ул. Хабаровская, д. 35	Индивидуальные домовладения	51,124284	114,559929
143199	Забайкальский край, р-н. Агинский, пгт. Агинское, ул. Хабаровская, д. 36	Индивидуальные домовладения	51,124284	114,559929
143200	Забайкальский край, р-н. Агинский, пгт. Агинское, ул. Хабаровская, д. 38	Индивидуальные домовладения	51,124284	114,559929
143201	Забайкальский край, р-н. Агинский, пгт. Агинское, ул. Хабаровская, д. 4	Индивидуальные домовладения	51,124284	114,559929
143202	Забайкальский край, р-н. Агинский, пгт. Агинское, ул. Хабаровская, д. 5	Индивидуальные домовладения	51,124284	114,559929
143203	Забайкальский край, р-н. Агинский, пгт. Агинское, ул. Хабаровская, д. 7	Индивидуальные домовладения	51,124284	114,559929
143204	Забайкальский край, р-н. Агинский, пгт. Агинское, ул. Хабаровская, д. 8	Индивидуальные домовладения	51,124284	114,559929
143205	Забайкальский край, р-н. Агинский, пгт. Агинское, ул. Хабаровская, д. 9	Индивидуальные домовладения	51,124284	114,559929

№ п/п	Адрес	Вид	Широта	Долгота
143206	Забайкальский край, р-н. Агинский, пгт. Агинское, ул. Хабаровская, д. 9а	Индивидуальные домовладения	51,124284	114,559929
143207	Забайкальский край, р-н. Агинский, пгт. Агинское, ул. Хангильская, д. 12	Индивидуальные домовладения	51,099285	114,52513
143208	Забайкальский край, р-н. Агинский, пгт. Агинское, ул. Хангильская, д. 14	Индивидуальные домовладения	51,09898	114,52537
143209	Забайкальский край, р-н. Агинский, пгт. Агинское, ул. Хангильская, д. 15	Индивидуальные домовладения	51,100229	114,524733
143210	Забайкальский край, р-н. Агинский, пгт. Агинское, ул. Хангильская, д. 18	Индивидуальные домовладения	51,0984	114,52606
143211	Забайкальский край, р-н. Агинский, пгт. Агинское, ул. Хандамаева, д. 10а	Индивидуальные домовладения	51,099262	114,556201
143212	Забайкальский край, р-н. Агинский, пгт. Агинское, ул. Хандамаева, д. 12	Индивидуальные домовладения	51,099262	114,556201
143213	Забайкальский край, р-н. Агинский, пгт. Агинское, ул. Хандамаева, д. 13	Индивидуальные домовладения	51,099262	114,556201
143214	Забайкальский край, р-н. Агинский, пгт. Агинское, ул. Хандамаева, д. 14	Индивидуальные домовладения	51,099262	114,556201
143215	Забайкальский край, р-н. Агинский, пгт. Агинское, ул. Хандамаева, д. 16	Индивидуальные домовладения	51,099262	114,556201
143216	Забайкальский край, р-н. Агинский, пгт. Агинское, ул. Хандамаева, д. 16а	Индивидуальные домовладения	51,099262	114,556201
143217	Забайкальский край, р-н. Агинский, пгт. Агинское, ул. Хандамаева, д. 17	Индивидуальные домовладения	51,099262	114,556201
143218	Забайкальский край, р-н. Агинский, пгт. Агинское, ул. Хандамаева, д. 27	Индивидуальные домовладения	51,099262	114,556201
143219	Забайкальский край, р-н. Агинский, пгт. Агинское, ул. Хандамаева, д. 3	Индивидуальные домовладения	51,099262	114,556201
143220	Забайкальский край, р-н. Агинский, пгт. Агинское, ул. Хандамаева, д. 31	Индивидуальные домовладения	51,099262	114,556201

№ п/п	Адрес	Вид	Широта	Долгота
143221	Забайкальский край, р-н. Агинский, пгт. Агинское, ул. Хандамаева, д. 33	Индивидуальные домовладения	51,099262	114,556201
143222	Забайкальский край, р-н. Агинский, пгт. Агинское, ул. Хандамаева, д. 5	Индивидуальные домовладения	51,099262	114,556201
143223	Забайкальский край, р-н. Агинский, пгт. Агинское, ул. Хандамаева, д. 8	Индивидуальные домовладения	51,099262	114,556201
143224	Забайкальский край, р-н. Агинский, пгт. Агинское, ул. Х.Загдаева, д. 1	Индивидуальные домовладения	51,103662	114,537849
143225	Забайкальский край, р-н. Агинский, пгт. Агинское, ул. Х.Загдаева, д. 10	Индивидуальные домовладения	51,103662	114,537849
143226	Забайкальский край, р-н. Агинский, пгт. Агинское, ул. Х.Загдаева, д. 13	Индивидуальные домовладения	51,103662	114,537849
143227	Забайкальский край, р-н. Агинский, пгт. Агинское, ул. Х.Загдаева, д. 14	Индивидуальные домовладения	51,103662	114,537849
143228	Забайкальский край, р-н. Агинский, пгт. Агинское, ул. Х.Загдаева, д. 2	Индивидуальные домовладения	51,103662	114,537849
143229	Забайкальский край, р-н. Агинский, пгт. Агинское, ул. Х.Загдаева, д. 3	Индивидуальные домовладения	51,103662	114,537849
143230	Забайкальский край, р-н. Агинский, пгт. Агинское, ул. Х.Загдаева, д. 4	Индивидуальные домовладения	51,103662	114,537849
143231	Забайкальский край, р-н. Агинский, пгт. Агинское, ул. Х.Загдаева, д. 6	Индивидуальные домовладения	51,103662	114,537849
143232	Забайкальский край, р-н. Читинский, с. Смоленка, ул. 50 лет Победы, д. 19	Индивидуальные домовладения	52,142583	113,516401
143233	Забайкальский край, р-н. Агинский, пгт. Агинское, ул. Хусатуйская, д. 11	Индивидуальные домовладения	51,103662	114,537849
143234	Забайкальский край, р-н. Агинский, пгт. Агинское, ул. Хусатуйская, д. 1а	Индивидуальные домовладения	51,103662	114,537849
143235	Забайкальский край, р-н. Агинский, пгт. Агинское, ул. Хусатуйская, д. 2	Индивидуальные домовладения	51,103662	114,537849

№ п/п	Адрес	Вид	Широта	Долгота
143236	Забайкальский край, р-н. Агинский, пгт. Агинское, ул. Целинная, д. 10	Индивидуальные домовладения	51,103662	114,537849
143237	Забайкальский край, р-н. Агинский, пгт. Агинское, ул. Целинная, д. 6	Индивидуальные домовладения	51,103662	114,537849
143238	Забайкальский край, р-н. Агинский, пгт. Агинское, ул. Цугольская, д. 1	Индивидуальные домовладения	51,103662	114,537849
143239	Забайкальский край, р-н. Агинский, пгт. Агинское, ул. Цугольская, д. 10	Индивидуальные домовладения	51,103662	114,537849
143240	Забайкальский край, р-н. Агинский, пгт. Агинское, ул. Цугольская, д. 1а	Индивидуальные домовладения	51,103662	114,537849
143241	Забайкальский край, р-н. Агинский, пгт. Агинское, ул. Цугольская, д. 1б	Индивидуальные домовладения	51,103662	114,537849
143242	Забайкальский край, р-н. Агинский, пгт. Агинское, ул. Цугольская, д. 20	Индивидуальные домовладения	51,103662	114,537849
143243	Забайкальский край, р-н. Агинский, пгт. Агинское, ул. Цугольская, д. 26	Индивидуальные домовладения	51,103662	114,537849
143244	Забайкальский край, р-н. Агинский, пгт. Агинское, ул. Цугольская, д. 3	Индивидуальные домовладения	51,103662	114,537849
143245	Забайкальский край, р-н. Агинский, пгт. Агинское, ул. Цугольская, д. 8	Индивидуальные домовладения	51,103662	114,537849
143246	Забайкальский край, р-н. Агинский, пгт. Агинское, ул. Цугольская, д. 9	Индивидуальные домовладения	51,103662	114,537849
143247	Забайкальский край, р-н. Агинский, пгт. Агинское, ул. Цыбикова, д. 11	Индивидуальные домовладения	51,103662	114,537849
143248	Забайкальский край, р-н. Агинский, пгт. Агинское, ул. Цыбикова, д. 13	Индивидуальные домовладения	51,103662	114,537849
143249	Забайкальский край, р-н. Агинский, пгт. Агинское, ул. Цыбикова, д. 15	Индивидуальные домовладения	51,103662	114,537849
143250	Забайкальский край, р-н. Агинский, пгт. Агинское, ул. Цыбикова, д. 17	Индивидуальные домовладения	51,103662	114,537849

№ п/п	Адрес	Вид	Широта	Долгота
143251	Забайкальский край, р-н. Агинский, пгт. Агинское, ул. Цыбикова, д. 19	Индивидуальные домовладения	51,103662	114,537849
143252	Забайкальский край, р-н. Агинский, пгт. Агинское, ул. Цыбикова, д. 21	Индивидуальные домовладения	51,103662	114,537849
143253	Забайкальский край, р-н. Читинский, с. Смоленка, ул. 50 лет Победы, д. 23	Индивидуальные домовладения	52,142583	113,516401
143254	Забайкальский край, р-н. Агинский, пгт. Агинское, ул. Цыбикова, д. 22	Индивидуальные домовладения	51,11034	114,54237
143255	Забайкальский край, р-н. Агинский, пгт. Агинское, ул. Цыбикова, д. 23	Индивидуальные домовладения	51,103662	114,537849
143256	Забайкальский край, р-н. Агинский, пгт. Агинское, ул. Цыбикова, д. 24	Индивидуальные домовладения	51,110596	114,54231
143257	Забайкальский край, р-н. Агинский, пгт. Агинское, ул. Цыбикова, д. 26	Индивидуальные домовладения	51,11089	114,542197
143258	Забайкальский край, р-н. Агинский, пгт. Агинское, ул. Цыбикова, д. 28	Индивидуальные домовладения	51,11124	114,54172
143259	Забайкальский край, р-н. Агинский, пгт. Агинское, ул. Цыбикова, д. 28а	Индивидуальные домовладения	51,11124	114,54172
143260	Забайкальский край, р-н. Агинский, пгт. Агинское, ул. Цыбикова, д. 30	Индивидуальные домовладения	51,11158	114,541604
143261	Забайкальский край, р-н. Агинский, пгт. Агинское, ул. Цыбикова, д. 32	Индивидуальные домовладения	51,111805	114,5415
143262	Забайкальский край, р-н. Агинский, пгт. Агинское, ул. Цыбикова, д. 36	Индивидуальные домовладения	51,112167	114,541336
143263	Забайкальский край, р-н. Агинский, пгт. Агинское, ул. Цыбикова, д. 36а	Индивидуальные домовладения	51,112167	114,541336
143264	Забайкальский край, р-н. Агинский, пгт. Агинское, ул. Цыбикова, д. 38	Индивидуальные домовладения	51,112366	114,54118
143265	Забайкальский край, р-н. Агинский, пгт. Агинское, ул. Цыбикова, д. 38а	Индивидуальные домовладения	51,112366	114,54118

№ п/п	Адрес	Вид	Широта	Долгота
143266	Забайкальский край, р-н. Агинский, пгт. Агинское, ул. Цыбикова, д. 40	Индивидуальные домовладения	51,11268	114,54103
143267	Забайкальский край, р-н. Агинский, пгт. Агинское, ул. Цыбикова, д. 42	Индивидуальные домовладения	51,112972	114,54101
143268	Забайкальский край, р-н. Агинский, пгт. Агинское, ул. Цыбикова, д. 44	Индивидуальные домовладения	51,11318	114,540759
143269	Забайкальский край, р-н. Агинский, пгт. Агинское, ул. Цыбикова, д. 46	Индивидуальные домовладения	51,113605	114,540825
143270	Забайкальский край, р-н. Агинский, пгт. Агинское, ул. Цыбикова, д. 48	Индивидуальные домовладения	51,11377	114,5407
143271	Забайкальский край, р-н. Агинский, пгт. Агинское, ул. Цыбикова, д. 50	Индивидуальные домовладения	51,114067	114,54048
143272	Забайкальский край, р-н. Агинский, пгт. Агинское, ул. Цыбикова, д. 60	Индивидуальные домовладения	51,103662	114,537849
143273	Забайкальский край, р-н. Агинский, пгт. Агинское, ул. Цыбикова, д. 64б	Индивидуальные домовладения	51,103662	114,537849
143274	Забайкальский край, р-н. Агинский, пгт. Агинское, ул. Цыбикова, д. 64г	Индивидуальные домовладения	51,103662	114,537849
143275	Забайкальский край, р-н. Агинский, пгт. Агинское, ул. Цыбикова, д. 66	Индивидуальные домовладения	51,103662	114,537849
143276	Забайкальский край, р-н. Агинский, пгт. Агинское, ул. Цыбикова, д. 68	Индивидуальные домовладения	51,103662	114,537849
143277	Забайкальский край, р-н. Агинский, пгт. Агинское, ул. Цыбикова, д. 68а	Индивидуальные домовладения	51,103662	114,537849
143278	Забайкальский край, р-н. Агинский, пгт. Агинское, ул. Цыбикова, д. 9а	Индивидуальные домовладения	51,103662	114,537849
143279	Забайкальский край, р-н. Агинский, пгт. Агинское, ул. Цыбикова, д. 9г	Индивидуальные домовладения	51,103662	114,537849
143280	Забайкальский край, р-н. Агинский, пгт. Агинское, ул. Чайковского, д. 11	Индивидуальные домовладения	51,103662	114,537849

№ п/п	Адрес	Вид	Широта	Долгота
143281	Забайкальский край, р-н. Агинский, пгт. Агинское, ул. Чайковского, д. 17	Индивидуальные домовладения	51,103662	114,537849
143282	Забайкальский край, р-н. Агинский, пгт. Агинское, ул. Чайковского, д. 19	Индивидуальные домовладения	51,103662	114,537849
143283	Забайкальский край, р-н. Агинский, пгт. Агинское, ул. Чайковского, д. 5	Индивидуальные домовладения	51,103662	114,537849
143284	Забайкальский край, р-н. Агинский, пгт. Агинское, ул. Чапаева, д. 1	Индивидуальные домовладения	51,098335	114,55264
143285	Забайкальский край, р-н. Агинский, пгт. Агинское, ул. Чапаева, д. 10а	Индивидуальные домовладения	51,097977	114,55047
143286	Забайкальский край, р-н. Агинский, пгт. Агинское, ул. Чапаева, д. 10б	Индивидуальные домовладения	51,097977	114,55047
143287	Забайкальский край, р-н. Агинский, пгт. Агинское, ул. Чапаева, д. 11	Индивидуальные домовладения	51,093323	114,536026
143288	Забайкальский край, р-н. Агинский, пгт. Агинское, ул. Чапаева, д. 12	Индивидуальные домовладения	51,09781	114,549995
143289	Забайкальский край, р-н. Агинский, пгт. Агинское, ул. Чапаева, д. 13	Индивидуальные домовладения	51,097668	114,55067
143290	Забайкальский край, р-н. Агинский, пгт. Агинское, ул. Чапаева, д. 14	Индивидуальные домовладения	51,09778	114,5496
143291	Забайкальский край, р-н. Агинский, пгт. Агинское, ул. Чапаева, д. 15	Индивидуальные домовладения	51,097485	114,55014
143292	Забайкальский край, р-н. Агинский, пгт. Агинское, ул. Чапаева, д. 16	Индивидуальные домовладения	51,09761	114,54918
143293	Забайкальский край, р-н. Агинский, пгт. Агинское, ул. Чапаева, д. 18	Индивидуальные домовладения	51,09754	114,54885
143294	Забайкальский край, р-н. Агинский, пгт. Агинское, ул. Чапаева, д. 1в	Индивидуальные домовладения	51,098335	114,55264
143295	Забайкальский край, р-н. Читинский, с. Смоленка, ул. 50 лет Победы, д. 30	Индивидуальные домовладения	52,142583	113,516401

№ п/п	Адрес	Вид	Широта	Долгота
143296	Забайкальский край, р-н. Агинский, пгт. Агинское, ул. Чапаева, д. 1д	Индивидуальные домовладения	51,098335	114,55264
143297	Забайкальский край, р-н. Агинский, пгт. Агинское, ул. Чапаева, д. 2	Индивидуальные домовладения	51,099098	114,553812
143298	Забайкальский край, р-н. Агинский, пгт. Агинское, ул. Чапаева, д. 20	Индивидуальные домовладения	51,09735	114,54868
143299	Забайкальский край, р-н. Агинский, пгт. Агинское, ул. Чапаева, д. 21	Индивидуальные домовладения	51,097197	114,54923
143300	Забайкальский край, р-н. Агинский, пгт. Агинское, ул. Чапаева, д. 22	Индивидуальные домовладения	51,097294	114,54828
143301	Забайкальский край, р-н. Агинский, пгт. Агинское, ул. Чапаева, д. 23	Индивидуальные домовладения	51,093746	114,5331
143302	Забайкальский край, р-н. Агинский, пгт. Агинское, ул. Чапаева, д. 24	Индивидуальные домовладения	51,097073	114,54786
143303	Забайкальский край, р-н. Агинский, пгт. Агинское, ул. Чапаева, д. 25а	Индивидуальные домовладения	51,094013	114,53288
143304	Забайкальский край, р-н. Агинский, пгт. Агинское, ул. Чапаева, д. 26	Индивидуальные домовладения	51,097039	114,547551
143305	Забайкальский край, р-н. Агинский, пгт. Агинское, ул. Чапаева, д. 26а	Индивидуальные домовладения	51,097039	114,547551
143306	Забайкальский край, р-н. Агинский, пгт. Агинское, ул. Чапаева, д. 26б	Индивидуальные домовладения	51,097039	114,547551
143307	Забайкальский край, р-н. Агинский, пгт. Агинское, ул. Чапаева, д. 28	Индивидуальные домовладения	51,096835	114,547236
143308	Забайкальский край, р-н. Агинский, пгт. Агинское, ул. Чапаева, д. 29	Индивидуальные домовладения	51,09664	114,54771
143309	Забайкальский край, р-н. Агинский, пгт. Агинское, ул. Чапаева, д. 2а	Индивидуальные домовладения	51,099098	114,553812
143310	Забайкальский край, р-н. Агинский, пгт. Агинское, ул. Чапаева, д. 2б	Индивидуальные домовладения	51,099098	114,553812

№ п/п	Адрес	Вид	Широта	Долгота
143326	Забайкальский край, р-н. Агинский, пгт. Агинское, ул. Чапаева, д. 4	Индивидуальные домовладения	51,095325	114,542825
143327	Забайкальский край, р-н. Агинский, пгт. Агинское, ул. Чапаева, д. 40	Индивидуальные домовладения	51,09619	114,545006
143328	Забайкальский край, р-н. Агинский, пгт. Агинское, ул. Чапаева, д. 44	Индивидуальные домовладения	51,095634	114,54306
143329	Забайкальский край, р-н. Агинский, пгт. Агинское, ул. Чапаева, д. 45	Индивидуальные домовладения	51,09528	114,54336
143330	Забайкальский край, р-н. Агинский, пгт. Агинское, ул. Чапаева, д. 45а	Индивидуальные домовладения	51,09528	114,54336
143331	Забайкальский край, р-н. Агинский, пгт. Агинское, ул. Чапаева, д. 46	Индивидуальные домовладения	51,095478	114,54282
143332	Забайкальский край, р-н. Агинский, пгт. Агинское, ул. Чапаева, д. 47	Индивидуальные домовладения	51,09499	114,54285
143333	Забайкальский край, р-н. Агинский, пгт. Агинское, ул. Чапаева, д. 47а	Индивидуальные домовладения	51,09499	114,54285
143334	Забайкальский край, р-н. Агинский, пгт. Агинское, ул. Чапаева, д. 48	Индивидуальные домовладения	51,09528	114,54235
143335	Забайкальский край, р-н. Агинский, пгт. Агинское, ул. Чапаева, д. 49	Индивидуальные домовладения	51,094814	114,54155
143336	Забайкальский край, р-н. Агинский, пгт. Агинское, ул. Чапаева, д. 51а	Индивидуальные домовладения	51,094228	114,53943
143337	Забайкальский край, р-н. Агинский, пгт. Агинское, ул. Чапаева, д. 52а	Индивидуальные домовладения	51,09511	114,541559
143338	Забайкальский край, р-н. Читинский, с. Смоленка, ул. 50 лет Победы, д. 5	Индивидуальные домовладения	52,142583	113,516401
143339	Забайкальский край, р-н. Агинский, пгт. Агинское, ул. Чапаева, д. 54	Индивидуальные домовладения	51,095025	114,540723
143340	Забайкальский край, р-н. Агинский, пгт. Агинское, ул. Чапаева, д. 56	Индивидуальные домовладения	51,094782	114,540427

№ п/п	Адрес	Вид	Широта	Долгота
143356	Забайкальский край, р-н. Агинский, пгт. Агинское, ул. Чапаева, д. 64а	Индивидуальные домовладения	51,094658	114,538433
143357	Забайкальский край, р-н. Агинский, пгт. Агинское, ул. Чапаева, д. 64б	Индивидуальные домовладения	51,09468	114,538819
143358	Забайкальский край, р-н. Агинский, пгт. Агинское, ул. Чапаева, д. 66а	Индивидуальные домовладения	51,092932	114,534794
143359	Забайкальский край, р-н. Читинский, с. Смоленка, ул. 75 лет Победы, д. 13	Индивидуальные домовладения	52,142799	113,513024
143360	Забайкальский край, р-н. Агинский, пгт. Агинское, ул. Чапаева, д. 66в	Индивидуальные домовладения	51,092932	114,534794
143361	Забайкальский край, р-н. Агинский, пгт. Агинское, ул. Чапаева, д. 67	Индивидуальные домовладения	51,095325	114,542825
143362	Забайкальский край, р-н. Агинский, пгт. Агинское, ул. Чапаева, д. 7	Индивидуальные домовладения	51,097996	114,551605
143363	Забайкальский край, р-н. Агинский, пгт. Агинское, ул. Чапаева, д. 70	Индивидуальные домовладения	51,092604	114,533959
143364	Забайкальский край, р-н. Агинский, пгт. Агинское, ул. Чапаева, д. 72	Индивидуальные домовладения	51,09235	114,533339
143365	Забайкальский край, р-н. Агинский, пгт. Агинское, ул. Чапаева, д. 74	Индивидуальные домовладения	51,092186	114,532926
143366	Забайкальский край, р-н. Агинский, пгт. Агинское, ул. Чапаева, д. 76	Индивидуальные домовладения	51,092039	114,532423
143367	Забайкальский край, р-н. Агинский, пгт. Агинское, ул. Чапаева, д. 78	Индивидуальные домовладения	51,091908	114,531794
143368	Забайкальский край, р-н. Агинский, пгт. Агинское, ул. Чапаева, д. 8	Индивидуальные домовладения	51,095325	114,542825
143369	Забайкальский край, р-н. Агинский, пгт. Агинское, ул. Чапаева, д. 80	Индивидуальные домовладения	51,091676	114,531399
143370	Забайкальский край, р-н. Агинский, пгт. Агинское, ул. Чапаева, д. 8а	Индивидуальные домовладения	51,095325	114,542825

№ п/п	Адрес	Вид	Широта	Долгота
143371	Забайкальский край, р-н. Агинский, пгт. Агинское, ул. Чапаева, д. 9	Индивидуальные домовладения	51,097866	114,5512
143372	Забайкальский край, р-н. Агинский, пгт. Агинское, ул. Челутайская, д. 1	Индивидуальные домовладения	51,11286	114,54539
143373	Забайкальский край, р-н. Агинский, пгт. Агинское, ул. Челутайская, д. 11	Индивидуальные домовладения	51,11469	114,544586
143374	Забайкальский край, р-н. Агинский, пгт. Агинское, ул. Челутайская, д. 12, строение 1	Индивидуальные домовладения	51,114994	114,54498
143375	Забайкальский край, р-н. Агинский, пгт. Агинское, ул. Челутайская, д. 13	Индивидуальные домовладения	51,114956	114,54447
143376	Забайкальский край, р-н. Агинский, пгт. Агинское, ул. Челутайская, д. 14	Индивидуальные домовладения	51,115448	114,54481
143377	Забайкальский край, р-н. Агинский, пгт. Агинское, ул. Челутайская, д. 15	Индивидуальные домовладения	51,11513	114,544426
143378	Забайкальский край, р-н. Агинский, пгт. Агинское, ул. Челутайская, д. 16	Индивидуальные домовладения	51,115723	114,54473
143379	Забайкальский край, р-н. Агинский, пгт. Агинское, ул. Челутайская, д. 18	Индивидуальные домовладения	51,11606	114,54457
143380	Забайкальский край, г. Чита, ул. 1-я Песчаная, д. 24	Индивидуальные домовладения	52,002381	113,498732
143381	Забайкальский край, р-н. Агинский, пгт. Агинское, ул. Челутайская, д. 19	Индивидуальные домовладения	51,11564	114,5442
143382	Забайкальский край, р-н. Агинский, пгт. Агинское, ул. Челутайская, д. 1а	Индивидуальные домовладения	51,11286	114,54539
143383	Забайкальский край, р-н. Агинский, пгт. Агинское, ул. Челутайская, д. 20	Индивидуальные домовладения	51,116283	114,54446
143384	Забайкальский край, р-н. Агинский, пгт. Агинское, ул. Челутайская, д. 22	Индивидуальные домовладения	51,11664	114,54437
143385	Забайкальский край, р-н. Агинский, пгт. Агинское, ул. Челутайская, д. 24	Индивидуальные домовладения	51,117454	114,543975

№ п/п	Адрес	Вид	Широта	Долгота
143386	Забайкальский край, р-н. Агинский, пгт. Агинское, ул. Челутайская, д. 26	Индивидуальные домовладения	51,117822	114,543814
143387	Забайкальский край, р-н. Агинский, пгт. Агинское, ул. Челутайская, д. 28	Индивидуальные домовладения	51,11836	114,54367
143388	Забайкальский край, р-н. Агинский, пгт. Агинское, ул. Челутайская, д. 2а	Индивидуальные домовладения	51,11294	114,54585
143389	Забайкальский край, р-н. Агинский, пгт. Агинское, ул. Челутайская, д. 3	Индивидуальные домовладения	51,11307	114,545265
143390	Забайкальский край, р-н. Агинский, пгт. Агинское, ул. Челутайская, д. 30	Индивидуальные домовладения	51,115526	114,544496
143391	Забайкальский край, р-н. Агинский, пгт. Агинское, ул. Челутайская, д. 30а	Индивидуальные домовладения	51,115526	114,544496
143392	Забайкальский край, р-н. Агинский, пгт. Агинское, ул. Челутайская, д. 34	Индивидуальные домовладения	51,115526	114,544496
143393	Забайкальский край, р-н. Агинский, пгт. Агинское, ул. Челутайская, д. 4	Индивидуальные домовладения	51,11329	114,54569
143394	Забайкальский край, р-н. Агинский, пгт. Агинское, ул. Челутайская, д. 5	Индивидуальные домовладения	51,113483	114,5451
143395	Забайкальский край, р-н. Агинский, пгт. Агинское, ул. Челутайская, д. 6	Индивидуальные домовладения	51,113716	114,545555
143396	Забайкальский край, р-н. Агинский, пгт. Агинское, ул. Челутайская, д. 7	Индивидуальные домовладения	51,11396	114,5448
143397	Забайкальский край, р-н. Агинский, пгт. Агинское, ул. Челутайская, д. 7а	Индивидуальные домовладения	51,11396	114,5448
143398	Забайкальский край, р-н. Агинский, пгт. Агинское, ул. Челутайская, д. 8	Индивидуальные домовладения	51,113976	114,54545
143399	Забайкальский край, р-н. Агинский, пгт. Агинское, ул. Челутайская, д. 9	Индивидуальные домовладения	51,114468	114,54467
143400	Забайкальский край, р-н. Агинский, пгт. Агинское, ул. Шилкинская, д. 12	Индивидуальные домовладения	51,103662	114,537849

№ п/п	Адрес	Вид	Широта	Долгота
143416	Забайкальский край, р-н. Агинский, пгт. Агинское, ул. Шоссейная, д. 27	Индивидуальные домовладения	51,100807	114,52047
143417	Забайкальский край, р-н. Агинский, пгт. Агинское, ул. Шоссейная, д. 29	Индивидуальные домовладения	51,100735	114,52022
143418	Забайкальский край, р-н. Агинский, пгт. Агинское, ул. Шоссейная, д. 3	Индивидуальные домовладения	51,101095	114,521077
143419	Забайкальский край, р-н. Агинский, пгт. Агинское, ул. Шоссейная, д. 31	Индивидуальные домовладения	51,100546	114,519613
143420	Забайкальский край, р-н. Агинский, пгт. Агинское, ул. Шоссейная, д. 37	Индивидуальные домовладения	51,100235	114,518166
143421	Забайкальский край, р-н. Агинский, пгт. Агинское, ул. Шоссейная, д. 39	Индивидуальные домовладения	51,099464	114,51763
143422	Забайкальский край, р-н. Агинский, пгт. Агинское, ул. Шоссейная, д. 4	Индивидуальные домовладения	51,101095	114,521077
143423	Забайкальский край, р-н. Агинский, пгт. Агинское, ул. Шоссейная, д. 41	Индивидуальные домовладения	51,101095	114,521077
143424	Забайкальский край, р-н. Агинский, пгт. Агинское, ул. Шоссейная, д. 43	Индивидуальные домовладения	51,101095	114,521077
143425	Забайкальский край, р-н. Агинский, пгт. Агинское, ул. Шоссейная, д. 45	Индивидуальные домовладения	51,101095	114,521077
143426	Забайкальский край, р-н. Агинский, пгт. Агинское, ул. Шоссейная, д. 5	Индивидуальные домовладения	51,101095	114,521077
143427	Забайкальский край, р-н. Агинский, пгт. Агинское, ул. Шоссейная, д. 6	Индивидуальные домовладения	51,101095	114,521077
143428	Забайкальский край, р-н. Агинский, пгт. Агинское, ул. Шоссейная, д. 6б	Индивидуальные домовладения	51,101095	114,521077
143429	Забайкальский край, р-н. Агинский, пгт. Агинское, ул. Шоссейная, д. 6, литер а	Индивидуальные домовладения	51,101095	114,521077
143430	Забайкальский край, р-н. Агинский, пгт. Агинское, ул. Шоссейная, д. 7	Индивидуальные домовладения	51,101095	114,521077

№ п/п	Адрес	Вид	Широта	Долгота
143431	Забайкальский край, р-н. Агинский, пгт. Агинское, ул. Шоссейная, д. 8	Индивидуальные домовладения	51,101095	114,521077
143432	Забайкальский край, р-н. Агинский, пгт. Агинское, ул. Южная, д. 1	Индивидуальные домовладения	51,094262	114,544748
143433	Забайкальский край, р-н. Агинский, пгт. Агинское, ул. Южная, д. 10	Индивидуальные домовладения	51,092503	114,54398
143434	Забайкальский край, р-н. Агинский, пгт. Агинское, ул. Южная, д. 11	Индивидуальные домовладения	51,091534	114,545
143435	Забайкальский край, р-н. Агинский, пгт. Агинское, ул. Южная, д. 12	Индивидуальные домовладения	51,092304	114,54408
143436	Забайкальский край, р-н. Агинский, пгт. Агинское, ул. Южная, д. 13	Индивидуальные домовладения	51,091206	114,54517
143437	Забайкальский край, р-н. Агинский, пгт. Агинское, ул. Южная, д. 13а	Индивидуальные домовладения	51,091206	114,54517
143438	Забайкальский край, р-н. Агинский, пгт. Агинское, ул. Южная, д. 13б	Индивидуальные домовладения	51,091206	114,54517
143439	Забайкальский край, р-н. Дульдургинский, с. Иля, ул. Новая, д. 4	Индивидуальные домовладения	50,842238	113,592839
143440	Забайкальский край, р-н. Дульдургинский, с. Иля, ул. Новая, д. 5	Индивидуальные домовладения	50,842238	113,592839
143441	Забайкальский край, р-н. Агинский, пгт. Агинское, ул. Южная, д. 14	Индивидуальные домовладения	51,09207	114,54413
143442	Забайкальский край, р-н. Агинский, пгт. Агинское, ул. Южная, д. 15	Индивидуальные домовладения	51,090935	114,54411
143443	Забайкальский край, р-н. Читинский, с. Смоленка, ул. Амурская, д. 24	Индивидуальные домовладения	52,141335	113,53309
143444	Забайкальский край, р-н. Агинский, пгт. Агинское, ул. Южная, д. 15а	Индивидуальные домовладения	51,090935	114,54411
143445	Забайкальский край, р-н. Агинский, пгт. Агинское, ул. Южная, д. 16	Индивидуальные домовладения	51,091873	114,54422

№ п/п	Адрес	Вид	Широта	Долгота
143461	Забайкальский край, р-н. Агинский, пгт. Агинское, ул. Южная, д. 38	Индивидуальные домовладения	51,091755	114,5413
143462	Забайкальский край, р-н. Агинский, пгт. Агинское, ул. Южная, д. 4	Индивидуальные домовладения	51,09373	114,544136
143463	Забайкальский край, р-н. Агинский, пгт. Агинское, ул. Южная, д. 44	Индивидуальные домовладения	51,09222	114,54024
143464	Забайкальский край, р-н. Агинский, пгт. Агинское, ул. Южная, д. 46	Индивидуальные домовладения	51,09244	114,54004
143465	Забайкальский край, р-н. Читинский, с. Смоленка, ул. Амурская, д. 61а	Индивидуальные домовладения	52,141683	113,532706
143466	Забайкальский край, р-н. Агинский, пгт. Агинское, ул. Южная, д. 4а	Индивидуальные домовладения	51,09373	114,544136
143467	Забайкальский край, р-н. Агинский, пгт. Агинское, ул. Южная, д. 6	Индивидуальные домовладения	51,093414	114,54431
143468	Забайкальский край, р-н. Агинский, пгт. Агинское, ул. Южная, д. 7	Индивидуальные домовладения	51,091976	114,54481
143469	Забайкальский край, р-н. Агинский, пгт. Агинское, ул. Южная, д. 8	Индивидуальные домовладения	51,092728	114,54404
143470	Забайкальский край, р-н. Агинский, пгт. Агинское, ул. Южная, д. 9	Индивидуальные домовладения	51,09175	114,54488
143471	Забайкальский край, р-н. Агинский, пгт. Агинское, ул. Юннатская, д. 10	Индивидуальные домовладения	51,11081	114,535522
143472	Забайкальский край, р-н. Агинский, пгт. Агинское, ул. Юннатская, д. 10а	Индивидуальные домовладения	51,11081	114,535522
143473	Забайкальский край, р-н. Агинский, пгт. Агинское, ул. Юннатская, д. 11	Индивидуальные домовладения	51,11081	114,535522
143474	Забайкальский край, р-н. Агинский, пгт. Агинское, ул. Юннатская, д. 12а	Индивидуальные домовладения	51,110374	114,53536
143475	Забайкальский край, р-н. Агинский, пгт. Агинское, ул. Юннатская, д. 14	Индивидуальные домовладения	51,110325	114,53505

№ п/п	Адрес	Вид	Широта	Долгота
143476	Забайкальский край, р-н. Агинский, пгт. Агинское, ул. Юннатская, д. 16	Индивидуальные домовладения	51,11046	114,53416
143477	Забайкальский край, р-н. Агинский, пгт. Агинское, ул. Юннатская, д. 17	Индивидуальные домовладения	51,11081	114,535522
143478	Забайкальский край, р-н. Агинский, пгт. Агинское, ул. Юннатская, д. 18	Индивидуальные домовладения	51,110256	114,533936
143479	Забайкальский край, р-н. Агинский, пгт. Агинское, ул. Юннатская, д. 19	Индивидуальные домовладения	51,11081	114,535522
143480	Забайкальский край, р-н. Агинский, пгт. Агинское, ул. Юннатская, д. 20	Индивидуальные домовладения	51,110172	114,53351
143481	Забайкальский край, р-н. Агинский, пгт. Агинское, ул. Юннатская, д. 20а	Индивидуальные домовладения	51,110172	114,53351
143482	Забайкальский край, р-н. Агинский, пгт. Агинское, ул. Юннатская, д. 21	Индивидуальные домовладения	51,11081	114,535522
143483	Забайкальский край, р-н. Агинский, пгт. Агинское, ул. Юннатская, д. 22	Индивидуальные домовладения	51,11016	114,53333
143484	Забайкальский край, р-н. Агинский, пгт. Агинское, ул. Юннатская, д. 23	Индивидуальные домовладения	51,11081	114,535522
143485	Забайкальский край, р-н. Агинский, пгт. Агинское, ул. Юннатская, д. 3	Индивидуальные домовладения	51,11081	114,535522
143486	Забайкальский край, р-н. Читинский, с. Смоленка, ул. Ангарская, д. 16	Индивидуальные домовладения	52,15499	113,51924
143487	Забайкальский край, р-н. Агинский, пгт. Агинское, ул. Юннатская, д. 30	Индивидуальные домовладения	51,109617	114,531372
143488	Забайкальский край, р-н. Агинский, пгт. Агинское, ул. Юннатская, д. 32	Индивидуальные домовладения	51,11081	114,535522
143489	Забайкальский край, р-н. Агинский, пгт. Агинское, ул. Юннатская, д. 34	Индивидуальные домовладения	51,11081	114,535522
143490	Забайкальский край, р-н. Агинский, пгт. Агинское, ул. Юннатская, д. 4	Индивидуальные домовладения	51,11081	114,535522

№ п/п	Адрес	Вид	Широта	Долгота
143491	Забайкальский край, р-н. Агинский, пгт. Агинское, ул. Юннатская, д. 5	Индивидуальные домовладения	51,11081	114,535522
143492	Забайкальский край, р-н. Агинский, пгт. Агинское, ул. Юннатская, д. 6	Индивидуальные домовладения	51,11081	114,535522
143493	Забайкальский край, р-н. Агинский, пгт. Агинское, ул. Юннатская, д. 7	Индивидуальные домовладения	51,110115	114,535484
143494	Забайкальский край, р-н. Агинский, пгт. Агинское, ул. Юннатская, д. 8	Индивидуальные домовладения	51,11081	114,535522
143495	Забайкальский край, р-н. Агинский, пгт. Агинское, ул. Юннатская, д. 8а	Индивидуальные домовладения	51,11081	114,535522
143496	Забайкальский край, р-н. Агинский, пгт. Агинское, ул. Юннатская, д. 8б	Индивидуальные домовладения	51,11081	114,535522
143497	Забайкальский край, р-н. Агинский, пгт. Агинское, ул. Юннатская, д. 8в	Индивидуальные домовладения	51,11081	114,535522
143498	Забайкальский край, р-н. Агинский, пгт. Агинское, ул. Юннатская, д. 9	Индивидуальные домовладения	51,11081	114,535522
143499	Забайкальский край, р-н. Агинский, пгт. Агинское, ул. Яблоневая, д. 4	Индивидуальные домовладения	51,103662	114,537849
143500	Забайкальский край, р-н. Агинский, пгт. Агинское, ул. Ярославская, д. 1	Индивидуальные домовладения	51,108905	114,550308
143501	Забайкальский край, р-н. Агинский, пгт. Агинское, ул. Ярославская, д. 11	Индивидуальные домовладения	51,108905	114,550308
143502	Забайкальский край, р-н. Агинский, пгт. Агинское, ул. Ярославская, д. 13	Индивидуальные домовладения	51,108905	114,550308
143503	Забайкальский край, р-н. Агинский, пгт. Агинское, ул. Ярославская, д. 15	Индивидуальные домовладения	51,108905	114,550308
143504	Забайкальский край, р-н. Агинский, пгт. Агинское, ул. Ярославская, д. 17	Индивидуальные домовладения	51,108905	114,550308
143505	Забайкальский край, р-н. Агинский, пгт. Агинское, ул. Ярославская, д. 3	Индивидуальные домовладения	51,108905	114,550308

№ п/п	Адрес	Вид	Широта	Долгота
143521	Забайкальский край, р-н. Дульдургинский, с. Дульдурга, пер. Заречный, д. 5	Индивидуальные домовладения	50,672748	113,578475
143522	Забайкальский край, р-н. Дульдургинский, с. Дульдурга, пер. Заречный, д. 6	Индивидуальные домовладения	50,672748	113,578475
143523	Забайкальский край, р-н. Дульдургинский, с. Дульдурга, пер. Заречный, д. 7	Индивидуальные домовладения	50,672748	113,578475
143524	Забайкальский край, р-н. Дульдургинский, с. Дульдурга, пер. Заречный, д. 8	Индивидуальные домовладения	50,672748	113,578475
143525	Забайкальский край, р-н. Дульдургинский, с. Дульдурга, ул. 8 Марта, д. 25	Индивидуальные домовладения	50,673376	113,594222
143526	Забайкальский край, р-н. Дульдургинский, с. Дульдурга, пер. Колхозный, д. 1	Индивидуальные домовладения	50,672748	113,578475
143527	Забайкальский край, р-н. Дульдургинский, с. Дульдурга, пер. Колхозный, д. 2	Индивидуальные домовладения	50,672748	113,578475
143528	Забайкальский край, р-н. Дульдургинский, с. Дульдурга, пер. Колхозный, д. 3	Индивидуальные домовладения	50,672748	113,578475
143529	Забайкальский край, р-н. Дульдургинский, с. Дульдурга, пер. Олимпийский, д. 1	Индивидуальные домовладения	50,672748	113,578475
143530	Забайкальский край, р-н. Дульдургинский, с. Дульдурга, пер. Олимпийский, д. 7	Индивидуальные домовладения	50,672748	113,578475
143531	Забайкальский край, р-н. Дульдургинский, с. Дульдурга, пер. Спокойный, д. 1	Индивидуальные домовладения	50,672748	113,578475
143532	Забайкальский край, р-н. Дульдургинский, с. Дульдурга, пер. Спокойный, д. 2	Индивидуальные домовладения	50,672748	113,578475
143533	Забайкальский край, р-н. Дульдургинский, с. Дульдурга, пер. Спокойный, д. 4	Индивидуальные домовладения	50,672748	113,578475
143534	Забайкальский край, р-н. Дульдургинский, с. Дульдурга, пер. Спокойный, д. 5	Индивидуальные домовладения	50,672748	113,578475
143535	Забайкальский край, р-н. Дульдургинский, с. Дульдурга, пер. Спокойный, д. 6	Индивидуальные домовладения	50,672748	113,578475

№ п/п	Адрес	Вид	Широта	Долгота
143581	Забайкальский край, р-н. Дульдургинский, с. Дульдурга, ул. 8 Марта, д. 26	Индивидуальные домовладения	50,673376	113,594222
143582	Забайкальский край, р-н. Дульдургинский, с. Дульдурга, ул. 50 лет Октября, д. 108А	Индивидуальные домовладения	50,659949	113,59335
143583	Забайкальский край, р-н. Дульдургинский, с. Дульдурга, ул. 50 лет Октября, д. 110	Индивидуальные домовладения	50,659124	113,592676
143584	Забайкальский край, р-н. Дульдургинский, с. Дульдурга, ул. 50 лет Октября, д. 118	Индивидуальные домовладения	50,670275	113,59045
143585	Забайкальский край, р-н. Дульдургинский, с. Дульдурга, ул. 50 лет Октября, д. 14	Индивидуальные домовладения	50,67765	113,586941
143586	Забайкальский край, р-н. Дульдургинский, с. Дульдурга, ул. 50 лет Октября, д. 14б	Индивидуальные домовладения	50,67765	113,586941
143587	Забайкальский край, р-н. Дульдургинский, с. Дульдурга, ул. 50 лет Октября, д. 15	Индивидуальные домовладения	50,678698	113,587637
143588	Забайкальский край, р-н. Дульдургинский, с. Дульдурга, ул. 50 лет Октября, д. 15а	Индивидуальные домовладения	50,679152	113,58753
143589	Забайкальский край, р-н. Дульдургинский, с. Дульдурга, ул. 50 лет Октября, д. 16	Индивидуальные домовладения	50,677061	113,587194
143590	Забайкальский край, р-н. Дульдургинский, с. Дульдурга, ул. 50 лет Октября, д. 18	Индивидуальные домовладения	50,67648	113,58745
143591	Забайкальский край, р-н. Дульдургинский, с. Дульдурга, ул. 50 лет Октября, д. 18а	Индивидуальные домовладения	50,676317	113,587171
143592	Забайкальский край, р-н. Дульдургинский, с. Дульдурга, ул. 50 лет Октября, д. 20	Индивидуальные домовладения	50,676154	113,587642
143593	Забайкальский край, р-н. Дульдургинский, с. Дульдурга, ул. 50 лет Октября, д. 22	Индивидуальные домовладения	50,675789	113,587791
143594	Забайкальский край, р-н. Дульдургинский, с. Дульдурга, ул. 50 лет Октября, д. 25	Индивидуальные домовладения	50,677068	113,588391
143595	Забайкальский край, р-н. Дульдургинский, с. Дульдурга, ул. 50 лет Октября, д. 27	Индивидуальные домовладения	50,676787	113,588658

№ п/п	Адрес	Вид	Широта	Долгота
143596	Забайкальский край, р-н. Дульдургинский, с. Дульдурга, ул. 50 лет Октября, д. 29	Индивидуальные домовладения	50,676621	113,588539
143597	Забайкальский край, р-н. Дульдургинский, с. Дульдурга, ул. 50 лет Октября, д. 30	Индивидуальные домовладения	50,673997	113,588669
143598	Забайкальский край, р-н. Дульдургинский, с. Дульдурга, ул. 50 лет Октября, д. 31	Индивидуальные домовладения	50,676449	113,588585
143599	Забайкальский край, р-н. Дульдургинский, с. Дульдурга, ул. 50 лет Октября, д. 33	Индивидуальные домовладения	50,676094	113,58871
143600	Забайкальский край, р-н. Дульдургинский, с. Дульдурга, ул. 50 лет Октября, д. 34	Индивидуальные домовладения	50,673399	113,588833
143601	Забайкальский край, р-н. Дульдургинский, с. Дульдурга, ул. 50 лет Октября, д. 35	Индивидуальные домовладения	50,670275	113,59045
143602	Забайкальский край, р-н. Дульдургинский, с. Дульдурга, ул. 50 лет Октября, д. 36	Индивидуальные домовладения	50,67322	113,58885
143603	Забайкальский край, р-н. Дульдургинский, с. Дульдурга, ул. 50 лет Октября, д. 38	Индивидуальные домовладения	50,672782	113,588814
143604	Забайкальский край, р-н. Дульдургинский, с. Дульдурга, ул. 50 лет Октября, д. 39	Индивидуальные домовладения	50,673121	113,5902
143605	Забайкальский край, р-н. Дульдургинский, с. Дульдурга, ул. 50 лет Октября, д. 4	Индивидуальные домовладения	50,680659	113,585467
143606	Забайкальский край, р-н. Дульдургинский, с. Дульдурга, ул. 50 лет Октября, д. 40	Индивидуальные домовладения	50,672691	113,588942
143607	Забайкальский край, р-н. Дульдургинский, с. Дульдурга, ул. 50 лет Октября, д. 41	Индивидуальные домовладения	50,672859	113,590042
143608	Забайкальский край, р-н. Дульдургинский, с. Дульдурга, ул. 50 лет Октября, д. 41А	Индивидуальные домовладения	50,672859	113,590042
143609	Забайкальский край, р-н. Дульдургинский, с. Дульдурга, ул. 50 лет Октября, д. 42	Индивидуальные домовладения	50,672373	113,589098
143610	Забайкальский край, р-н. Дульдургинский, с. Дульдурга, ул. 50 лет Октября, д. 43	Индивидуальные домовладения	50,672152	113,590327

№ п/п	Адрес	Вид	Широта	Долгота
143611	Забайкальский край, р-н. Дульдургинский, с. Дульдурга, ул. 50 лет Октября, д. 43а	Индивидуальные домовладения	50,672023	113,590378
143612	Забайкальский край, р-н. Дульдургинский, с. Дульдурга, ул. 50 лет Октября, д. 43б	Индивидуальные домовладения	50,669271	113,591227
143613	Забайкальский край, р-н. Дульдургинский, с. Дульдурга, ул. 50 лет Октября, д. 44	Индивидуальные домовладения	50,672148	113,588903
143614	Забайкальский край, р-н. Дульдургинский, с. Дульдурга, ул. 50 лет Октября, д. 46	Индивидуальные домовладения	50,671641	113,589263
143615	Забайкальский край, р-н. Дульдургинский, с. Дульдурга, ул. 50 лет Октября, д. 47	Индивидуальные домовладения	50,668609	113,591386
143616	Забайкальский край, р-н. Дульдургинский, с. Дульдурга, ул. 50 лет Октября, д. 48	Индивидуальные домовладения	50,671387	113,589317
143617	Забайкальский край, р-н. Дульдургинский, с. Дульдурга, ул. 50 лет Октября, д. 4б	Индивидуальные домовладения	50,679818	113,585757
143618	Забайкальский край, р-н. Читинский, с. Смоленка, ул. Армейская, д. 1А	Индивидуальные домовладения	52,148618	113,513823
143619	Забайкальский край, р-н. Дульдургинский, с. Дульдурга, ул. 50 лет Октября, д. 5	Индивидуальные домовладения	50,680227	113,587534
143620	Забайкальский край, р-н. Дульдургинский, с. Дульдурга, ул. 50 лет Октября, д. 51	Индивидуальные домовладения	50,667805	113,591554
143621	Забайкальский край, р-н. Дульдургинский, с. Дульдурга, ул. 50 лет Октября, д. 52	Индивидуальные домовладения	50,671035	113,589425
143622	Забайкальский край, р-н. Дульдургинский, с. Дульдурга, ул. 50 лет Октября, д. 53	Индивидуальные домовладения	50,667472	113,591628
143623	Забайкальский край, р-н. Дульдургинский, с. Дульдурга, ул. 50 лет Октября, д. 55	Индивидуальные домовладения	50,667119	113,591753
143624	Забайкальский край, р-н. Дульдургинский, с. Дульдурга, ул. 50 лет Октября, д. 56	Индивидуальные домовладения	50,670539	113,589524
143625	Забайкальский край, р-н. Дульдургинский, с. Дульдурга, ул. 50 лет Октября, д. 57	Индивидуальные домовладения	50,666735	113,591868

№ п/п	Адрес	Вид	Широта	Долгота
143626	Забайкальский край, р-н. Дульдургинский, с. Дульдурга, ул. 50 лет Октября, д. 58	Индивидуальные домовладения	50,670328	113,589605
143627	Забайкальский край, р-н. Дульдургинский, с. Дульдурга, ул. 50 лет Октября, д. 59	Индивидуальные домовладения	50,670275	113,59045
143628	Забайкальский край, р-н. Дульдургинский, с. Дульдурга, ул. 50 лет Октября, д. 60	Индивидуальные домовладения	50,669403	113,589759
143629	Забайкальский край, р-н. Дульдургинский, с. Дульдурга, ул. 50 лет Октября, д. 61	Индивидуальные домовладения	50,663596	113,592975
143630	Забайкальский край, р-н. Дульдургинский, с. Дульдурга, ул. 50 лет Октября, д. 61а	Индивидуальные домовладения	50,663596	113,592975
143631	Забайкальский край, р-н. Дульдургинский, с. Дульдурга, ул. 50 лет Октября, д. 64	Индивидуальные домовладения	50,668777	113,589907
143632	Забайкальский край, р-н. Дульдургинский, с. Дульдурга, ул. 50 лет Октября, д. 66	Индивидуальные домовладения	50,668454	113,58999
143633	Забайкальский край, р-н. Дульдургинский, с. Дульдурга, ул. 50 лет Октября, д. 6а	Индивидуальные домовладения	50,67949	113,586132
143634	Забайкальский край, р-н. Дульдургинский, с. Дульдурга, ул. 50 лет Октября, д. 7	Индивидуальные домовладения	50,680019	113,587441
143635	Забайкальский край, р-н. Дульдургинский, с. Дульдурга, ул. 50 лет Октября, д. 8	Индивидуальные домовладения	50,678769	113,586403
143636	Забайкальский край, г. Чита, мкр. Северный, д. 70	МКД	52,076637	113,489003
143637	Забайкальский край, г. Чита, мкр. Царский, д. 11	МКД	52,075519	113,476947
143638	Забайкальский край, р-н. Дульдургинский, с. Дульдурга, ул. 50 лет Октября, д. 82	Индивидуальные домовладения	50,665789	113,591032
143639	Забайкальский край, р-н. Дульдургинский, с. Дульдурга, ул. 50 лет Октября, д. 84	Индивидуальные домовладения	50,665422	113,591105
143640	Забайкальский край, р-н. Дульдургинский, с. Дульдурга, ул. 50 лет Октября, д. 86	Индивидуальные домовладения	50,665054	113,591245

№ п/п	Адрес	Вид	Широта	Долгота
143641	Забайкальский край, р-н. Дульдургинский, с. Дульдурга, ул. 50 лет Октября, д. 88	Индивидуальные домовладения	50,664676	113,59134
143642	Забайкальский край, р-н. Дульдургинский, с. Дульдурга, ул. 50 лет Октября, д. 90	Индивидуальные домовладения	50,664314	113,59143
143643	Забайкальский край, р-н. Дульдургинский, с. Дульдурга, ул. 50 лет Октября, д. 92	Индивидуальные домовладения	50,663945	113,591576
143644	Забайкальский край, р-н. Дульдургинский, с. Дульдурга, ул. 50 лет Октября, д. 94	Индивидуальные домовладения	50,663529	113,591698
143645	Забайкальский край, р-н. Дульдургинский, с. Дульдурга, ул. 50 лет Октября, д. 96	Индивидуальные домовладения	50,663003	113,591859
143646	Забайкальский край, р-н. Дульдургинский, с. Дульдурга, ул. 50 лет Октября, д. 98	Индивидуальные домовладения	50,661916	113,592129
143647	Забайкальский край, р-н. Дульдургинский, с. Дульдурга, ул. 60 лет ВЛКСМ, д. 1	Индивидуальные домовладения	50,687354	113,592803
143648	Забайкальский край, р-н. Дульдургинский, с. Дульдурга, ул. 60 лет ВЛКСМ, д. 10	Индивидуальные домовладения	50,687354	113,592803
143649	Забайкальский край, р-н. Дульдургинский, с. Дульдурга, ул. 60 лет ВЛКСМ, д. 11	Индивидуальные домовладения	50,687354	113,592803
143650	Забайкальский край, р-н. Дульдургинский, с. Дульдурга, ул. 60 лет ВЛКСМ, д. 12	Индивидуальные домовладения	50,687354	113,592803
143651	Забайкальский край, р-н. Дульдургинский, с. Дульдурга, ул. 60 лет ВЛКСМ, д. 13	Индивидуальные домовладения	50,687354	113,592803
143652	Забайкальский край, р-н. Дульдургинский, с. Дульдурга, ул. 60 лет ВЛКСМ, д. 14	Индивидуальные домовладения	50,687354	113,592803
143653	Забайкальский край, р-н. Дульдургинский, с. Дульдурга, ул. 60 лет ВЛКСМ, д. 15	Индивидуальные домовладения	50,687354	113,592803
143654	Забайкальский край, р-н. Дульдургинский, с. Дульдурга, ул. 60 лет ВЛКСМ, д. 17	Индивидуальные домовладения	50,687354	113,592803
143655	Забайкальский край, р-н. Дульдургинский, с. Дульдурга, ул. 60 лет ВЛКСМ, д. 1а	Индивидуальные домовладения	50,687354	113,592803

№ п/п	Адрес	Вид	Широта	Долгота
143686	Забайкальский край, р-н. Дульдургинский, с. Дульдурга, ул. 8 Марта, д. 1	Индивидуальные домовладения	50,673376	113,594222
143687	Забайкальский край, р-н. Дульдургинский, с. Дульдурга, ул. 8 Марта, д. 10	Индивидуальные домовладения	50,673376	113,594222
143688	Забайкальский край, р-н. Дульдургинский, с. Дульдурга, ул. 8 Марта, д. 11	Индивидуальные домовладения	50,673376	113,594222
143689	Забайкальский край, р-н. Дульдургинский, с. Дульдурга, ул. 8 Марта, д. 12	Индивидуальные домовладения	50,673376	113,594222
143690	Забайкальский край, р-н. Дульдургинский, с. Дульдурга, ул. 8 Марта, д. 17	Индивидуальные домовладения	50,673376	113,594222
143691	Забайкальский край, р-н. Дульдургинский, с. Дульдурга, ул. 8 Марта, д. 19	Индивидуальные домовладения	50,673376	113,594222
143692	Забайкальский край, р-н. Дульдургинский, с. Дульдурга, ул. 8 Марта, д. 21	Индивидуальные домовладения	50,673376	113,594222
143693	Забайкальский край, р-н. Дульдургинский, с. Дульдурга, ул. 8 Марта, д. 23	Индивидуальные домовладения	50,673376	113,594222
143694	Забайкальский край, р-н. Дульдургинский, с. Дульдурга, ул. 8 Марта, д. 24	Индивидуальные домовладения	50,673376	113,594222
143695	Забайкальский край, р-н. Дульдургинский, с. Дульдурга, ул. 8 Марта, д. 27	Индивидуальные домовладения	50,673376	113,594222
143696	Забайкальский край, р-н. Дульдургинский, с. Дульдурга, ул. 8 Марта, д. 28	Индивидуальные домовладения	50,673376	113,594222
143697	Забайкальский край, р-н. Дульдургинский, с. Дульдурга, ул. 8 Марта, д. 29	Индивидуальные домовладения	50,673376	113,594222
143698	Забайкальский край, р-н. Дульдургинский, с. Дульдурга, ул. 8 Марта, д. 3	Индивидуальные домовладения	50,673376	113,594222
143699	Забайкальский край, р-н. Дульдургинский, с. Дульдурга, ул. 8 Марта, д. 30	Индивидуальные домовладения	50,673376	113,594222
143700	Забайкальский край, р-н. Дульдургинский, с. Дульдурга, ул. 8 Марта, д. 31	Индивидуальные домовладения	50,673376	113,594222

№ п/п	Адрес	Вид	Широта	Долгота
143716	Забайкальский край, р-н. Дульдургинский, с. Дульдурга, ул. 9 Января, д. 2	Индивидуальные домовладения	50,680471	113,589515
143717	Забайкальский край, р-н. Дульдургинский, с. Дульдурга, ул. 9 Января, д. 20	Индивидуальные домовладения	50,680471	113,589515
143718	Забайкальский край, р-н. Дульдургинский, с. Дульдурга, ул. 9 Января, д. 22	Индивидуальные домовладения	50,680471	113,589515
143719	Забайкальский край, р-н. Дульдургинский, с. Дульдурга, ул. 9 Января, д. 23	Индивидуальные домовладения	50,680471	113,589515
143720	Забайкальский край, р-н. Дульдургинский, с. Дульдурга, ул. 9 Января, д. 24	Индивидуальные домовладения	50,680471	113,589515
143721	Забайкальский край, р-н. Дульдургинский, с. Дульдурга, ул. 9 Января, д. 25	Индивидуальные домовладения	50,680471	113,589515
143722	Забайкальский край, р-н. Дульдургинский, с. Дульдурга, ул. 9 Января, д. 26	Индивидуальные домовладения	50,680471	113,589515
143723	Забайкальский край, р-н. Дульдургинский, с. Дульдурга, ул. 9 Января, д. 27	Индивидуальные домовладения	50,680471	113,589515
143724	Забайкальский край, р-н. Дульдургинский, с. Дульдурга, ул. 9 Января, д. 29	Индивидуальные домовладения	50,680471	113,589515
143725	Забайкальский край, р-н. Дульдургинский, с. Дульдурга, ул. 9 Января, д. 3	Индивидуальные домовладения	50,680471	113,589515
143726	Забайкальский край, р-н. Дульдургинский, с. Дульдурга, ул. 9 Января, д. 5	Индивидуальные домовладения	50,680471	113,589515
143727	Забайкальский край, р-н. Дульдургинский, с. Дульдурга, ул. 9 Января, д. 6	Индивидуальные домовладения	50,680471	113,589515
143728	Забайкальский край, р-н. Дульдургинский, с. Дульдурга, ул. 9 Января, д. 8	Индивидуальные домовладения	50,680471	113,589515
143729	Забайкальский край, р-н. Дульдургинский, с. Дульдурга, ул. 9 Января, д. 9	Индивидуальные домовладения	50,680471	113,589515
143730	Забайкальский край, р-н. Дульдургинский, с. Дульдурга, ул. АБЗ, д. 1	Индивидуальные домовладения	50,672748	113,578475

№ п/п	Адрес	Вид	Широта	Долгота
143731	Забайкальский край, р-н. Дульдургинский, с. Дульдурга, ул. Алханайская, д. 1	Индивидуальные домовладения	50,672748	113,578475
143732	Забайкальский край, р-н. Дульдургинский, с. Дульдурга, ул. Алханайская, д. 11	Индивидуальные домовладения	50,672748	113,578475
143733	Забайкальский край, р-н. Дульдургинский, с. Дульдурга, ул. Алханайская, д. 13	Индивидуальные домовладения	50,672748	113,578475
143734	Забайкальский край, р-н. Дульдургинский, с. Дульдурга, ул. Алханайская, д. 15	Индивидуальные домовладения	50,672748	113,578475
143735	Забайкальский край, р-н. Дульдургинский, с. Дульдурга, ул. Алханайская, д. 19	Индивидуальные домовладения	50,672748	113,578475
143736	Забайкальский край, р-н. Дульдургинский, с. Дульдурга, ул. Алханайская, д. 1А	Индивидуальные домовладения	50,672748	113,578475
143737	Забайкальский край, р-н. Дульдургинский, с. Дульдурга, ул. Алханайская, д. 3	Индивидуальные домовладения	50,672748	113,578475
143738	Забайкальский край, р-н. Дульдургинский, с. Дульдурга, ул. Алханайская, д. 5	Индивидуальные домовладения	50,672748	113,578475
143739	Забайкальский край, р-н. Дульдургинский, с. Дульдурга, ул. Алханайская, д. 9	Индивидуальные домовладения	50,672748	113,578475
143740	Забайкальский край, р-н. Дульдургинский, с. Дульдурга, ул. Аносова, д. 1	Индивидуальные домовладения	50,668421	113,600987
143741	Забайкальский край, р-н. Дульдургинский, с. Дульдурга, ул. Аносова, д. 10	Индивидуальные домовладения	50,672748	113,578475
143742	Забайкальский край, р-н. Дульдургинский, с. Дульдурга, ул. Аносова, д. 100	Индивидуальные домовладения	50,672748	113,578475
143743	Забайкальский край, р-н. Дульдургинский, с. Дульдурга, ул. Аносова, д. 102	Индивидуальные домовладения	50,672748	113,578475
143744	Забайкальский край, р-н. Дульдургинский, с. Дульдурга, ул. Аносова, д. 104	Индивидуальные домовладения	50,672748	113,578475
143745	Забайкальский край, р-н. Дульдургинский, с. Дульдурга, ул. Аносова, д. 108	Индивидуальные домовладения	50,672748	113,578475

№ п/п	Адрес	Вид	Широта	Долгота
143746	Забайкальский край, р-н. Дульдургинский, с. Дульдурга, ул. Аносова, д. 11	Индивидуальные домовладения	50,672748	113,578475
143747	Забайкальский край, р-н. Дульдургинский, с. Дульдурга, ул. Аносова, д. 110	Индивидуальные домовладения	50,672748	113,578475
143748	Забайкальский край, р-н. Дульдургинский, с. Дульдурга, ул. Аносова, д. 12а	Индивидуальные домовладения	50,672748	113,578475
143749	Забайкальский край, р-н. Дульдургинский, с. Дульдурга, ул. Аносова, д. 13	Индивидуальные домовладения	50,672748	113,578475
143750	Забайкальский край, р-н. Дульдургинский, с. Дульдурга, ул. Аносова, д. 14	Индивидуальные домовладения	50,672748	113,578475
143751	Забайкальский край, р-н. Дульдургинский, с. Дульдурга, ул. Аносова, д. 15	Индивидуальные домовладения	50,672748	113,578475
143752	Забайкальский край, р-н. Дульдургинский, с. Дульдурга, ул. Аносова, д. 16	Индивидуальные домовладения	50,672748	113,578475
143753	Забайкальский край, р-н. Дульдургинский, с. Дульдурга, ул. Аносова, д. 17	Индивидуальные домовладения	50,672748	113,578475
143754	Забайкальский край, р-н. Дульдургинский, с. Дульдурга, ул. Аносова, д. 18	Индивидуальные домовладения	50,672748	113,578475
143755	Забайкальский край, р-н. Дульдургинский, с. Дульдурга, ул. Аносова, д. 19	Индивидуальные домовладения	50,672748	113,578475
143756	Забайкальский край, р-н. Дульдургинский, с. Дульдурга, ул. Аносова, д. 1а	Индивидуальные домовладения	50,668421	113,600987
143757	Забайкальский край, р-н. Дульдургинский, с. Дульдурга, ул. Аносова, д. 1б	Индивидуальные домовладения	50,668421	113,600987
143758	Забайкальский край, р-н. Дульдургинский, с. Дульдурга, ул. Аносова, д. 1г	Индивидуальные домовладения	50,668421	113,600987
143759	Забайкальский край, р-н. Дульдургинский, с. Дульдурга, ул. Аносова, д. 2	Индивидуальные домовладения	50,672748	113,578475
143760	Забайкальский край, р-н. Дульдургинский, с. Дульдурга, ул. Аносова, д. 20	Индивидуальные домовладения	50,672748	113,578475

№ п/п	Адрес	Вид	Широта	Долгота
143821	Забайкальский край, р-н. Дульдургинский, с. Дульдурга, ул. Байкальская, д. 1а	Индивидуальные домовладения	50,672748	113,578475
143822	Забайкальский край, р-н. Дульдургинский, с. Дульдурга, ул. Байкальская, д. 2	Индивидуальные домовладения	50,672748	113,578475
143823	Забайкальский край, р-н. Дульдургинский, с. Дульдурга, ул. Байкальская, д. 3	Индивидуальные домовладения	50,672748	113,578475
143824	Забайкальский край, р-н. Дульдургинский, с. Дульдурга, ул. Байкальская, д. 4	Индивидуальные домовладения	50,672748	113,578475
143825	Забайкальский край, р-н. Дульдургинский, с. Дульдурга, ул. Байкальская, д. 5	Индивидуальные домовладения	50,672748	113,578475
143826	Забайкальский край, р-н. Дульдургинский, с. Дульдурга, ул. Байкальская, д. 6	Индивидуальные домовладения	50,672748	113,578475
143827	Забайкальский край, р-н. Дульдургинский, с. Дульдурга, ул. Байкальская, д. 9	Индивидуальные домовладения	50,672748	113,578475
143828	Забайкальский край, р-н. Дульдургинский, с. Дульдурга, ул. Байкальская, д. 9а	Индивидуальные домовладения	50,672748	113,578475
143829	Забайкальский край, р-н. Дульдургинский, с. Дульдурга, ул. Береговая, д. 1	Индивидуальные домовладения	50,672748	113,578475
143830	Забайкальский край, р-н. Дульдургинский, с. Дульдурга, ул. Губова, д. 20	Индивидуальные домовладения	50,672748	113,578475
143831	Забайкальский край, р-н. Дульдургинский, с. Дульдурга, ул. Береговая, д. 10	Индивидуальные домовладения	50,672748	113,578475
143832	Забайкальский край, р-н. Дульдургинский, с. Дульдурга, ул. Береговая, д. 11	Индивидуальные домовладения	50,672748	113,578475
143833	Забайкальский край, р-н. Дульдургинский, с. Дульдурга, ул. Береговая, д. 12	Индивидуальные домовладения	50,672748	113,578475
143834	Забайкальский край, р-н. Дульдургинский, с. Дульдурга, ул. Береговая, д. 13	Индивидуальные домовладения	50,672748	113,578475
143835	Забайкальский край, р-н. Дульдургинский, с. Дульдурга, ул. Береговая, д. 15	Индивидуальные домовладения	50,672748	113,578475

№ п/п	Адрес	Вид	Широта	Долгота
143836	Забайкальский край, р-н. Дульдургинский, с. Дульдурга, ул. Береговая, д. 1б	Индивидуальные домовладения	50,672748	113,578475
143837	Забайкальский край, р-н. Дульдургинский, с. Дульдурга, ул. Береговая, д. 1в	Индивидуальные домовладения	50,672748	113,578475
143838	Забайкальский край, р-н. Дульдургинский, с. Дульдурга, ул. Береговая, д. 2	Индивидуальные домовладения	50,672748	113,578475
143839	Забайкальский край, р-н. Дульдургинский, с. Дульдурга, ул. Береговая, д. 21	Индивидуальные домовладения	50,672748	113,578475
143840	Забайкальский край, р-н. Дульдургинский, с. Дульдурга, ул. Береговая, д. 2а	Индивидуальные домовладения	50,672748	113,578475
143841	Забайкальский край, р-н. Дульдургинский, с. Дульдурга, ул. Береговая, д. 5	Индивидуальные домовладения	50,672748	113,578475
143842	Забайкальский край, р-н. Дульдургинский, с. Дульдурга, ул. Береговая, д. 7	Индивидуальные домовладения	50,672748	113,578475
143843	Забайкальский край, р-н. Дульдургинский, с. Дульдурга, ул. Береговая, д. 8	Индивидуальные домовладения	50,672748	113,578475
143844	Забайкальский край, р-н. Дульдургинский, с. Дульдурга, ул. Береговая, д. 9	Индивидуальные домовладения	50,672748	113,578475
143845	Забайкальский край, р-н. Дульдургинский, с. Дульдурга, ул. Березовая, д. 10	Индивидуальные домовладения	50,672748	113,578475
143846	Забайкальский край, р-н. Дульдургинский, с. Дульдурга, ул. Березовая, д. 11	Индивидуальные домовладения	50,672748	113,578475
143847	Забайкальский край, р-н. Дульдургинский, с. Дульдурга, ул. Березовая, д. 13	Индивидуальные домовладения	50,672748	113,578475
143848	Забайкальский край, р-н. Дульдургинский, с. Дульдурга, ул. Березовая, д. 16	Индивидуальные домовладения	50,672748	113,578475
143849	Забайкальский край, р-н. Дульдургинский, с. Дульдурга, ул. Березовая, д. 17	Индивидуальные домовладения	50,672748	113,578475
143850	Забайкальский край, г. Чита, ул. 1-я Песчаная, д. 49	МКД	52,002381	113,498732

№ п/п	Адрес	Вид	Широта	Долгота
143851	Забайкальский край, р-н. Дульдургинский, с. Дульдурга, ул. Березовая, д. 18	Индивидуальные домовладения	50,672748	113,578475
143852	Забайкальский край, р-н. Дульдургинский, с. Дульдурга, ул. Березовая, д. 19	Индивидуальные домовладения	50,672748	113,578475
143853	Забайкальский край, р-н. Дульдургинский, с. Дульдурга, ул. Березовая, д. 22	Индивидуальные домовладения	50,672748	113,578475
143854	Забайкальский край, р-н. Дульдургинский, с. Дульдурга, ул. Березовая, д. 24	Индивидуальные домовладения	50,672748	113,578475
143855	Забайкальский край, р-н. Дульдургинский, с. Дульдурга, ул. Березовая, д. 26	Индивидуальные домовладения	50,672748	113,578475
143856	Забайкальский край, р-н. Дульдургинский, с. Дульдурга, ул. Березовая, д. 26А	Индивидуальные домовладения	50,672748	113,578475
143857	Забайкальский край, р-н. Дульдургинский, с. Дульдурга, ул. Березовая, д. 4	Индивидуальные домовладения	50,672748	113,578475
143858	Забайкальский край, р-н. Дульдургинский, с. Дульдурга, ул. Березовая, д. 5	Индивидуальные домовладения	50,672748	113,578475
143859	Забайкальский край, р-н. Дульдургинский, с. Дульдурга, ул. Березовая, д. 6	Индивидуальные домовладения	50,672748	113,578475
143860	Забайкальский край, р-н. Дульдургинский, с. Дульдурга, ул. Гагарина, д. 76	Индивидуальные домовладения	50,671184	113,598741
143861	Забайкальский край, р-н. Дульдургинский, с. Дульдурга, ул. Березовая, д. 9	Индивидуальные домовладения	50,672748	113,578475
143862	Забайкальский край, р-н. Дульдургинский, с. Дульдурга, ул. Березовая, д. 9а	Индивидуальные домовладения	50,672748	113,578475
143863	Забайкальский край, р-н. Дульдургинский, с. Дульдурга, ул. Березовая, д. 9Б	Индивидуальные домовладения	50,672748	113,578475
143864	Забайкальский край, р-н. Дульдургинский, с. Дульдурга, ул. Булактуйская, д. 1	Индивидуальные домовладения	50,672748	113,578475
143865	Забайкальский край, р-н. Дульдургинский, с. Дульдурга, ул. Булактуйская, д. 10	Индивидуальные домовладения	50,672748	113,578475

№ п/п	Адрес	Вид	Широта	Долгота
143881	Забайкальский край, р-н. Дульдургинский, с. Дульдурга, ул. Гагарина, д. 11	Индивидуальные домовладения	50,671184	113,598741
143882	Забайкальский край, р-н. Дульдургинский, с. Дульдурга, ул. Гагарина, д. 110	Индивидуальные домовладения	50,671184	113,598741
143883	Забайкальский край, р-н. Дульдургинский, с. Дульдурга, ул. Гагарина, д. 111	Индивидуальные домовладения	50,671184	113,598741
143884	Забайкальский край, р-н. Дульдургинский, с. Дульдурга, ул. Гагарина, д. 113	Индивидуальные домовладения	50,671184	113,598741
143885	Забайкальский край, р-н. Дульдургинский, с. Дульдурга, ул. Гагарина, д. 114	Индивидуальные домовладения	50,671184	113,598741
143886	Забайкальский край, р-н. Дульдургинский, с. Дульдурга, ул. Гагарина, д. 115	Индивидуальные домовладения	50,671184	113,598741
143887	Забайкальский край, р-н. Дульдургинский, с. Дульдурга, ул. Гагарина, д. 116	Индивидуальные домовладения	50,671184	113,598741
143888	Забайкальский край, р-н. Дульдургинский, с. Дульдурга, ул. Гагарина, д. 117	Индивидуальные домовладения	50,671184	113,598741
143889	Забайкальский край, р-н. Дульдургинский, с. Дульдурга, ул. Гагарина, д. 118	Индивидуальные домовладения	50,671184	113,598741
143890	Забайкальский край, р-н. Дульдургинский, с. Дульдурга, ул. Гагарина, д. 119	Индивидуальные домовладения	50,665983	113,596612
143891	Забайкальский край, р-н. Дульдургинский, с. Дульдурга, ул. Гагарина, д. 12	Индивидуальные домовладения	50,671184	113,598741
143892	Забайкальский край, р-н. Дульдургинский, с. Дульдурга, ул. Гагарина, д. 123	Индивидуальные домовладения	50,671184	113,598741
143893	Забайкальский край, р-н. Дульдургинский, с. Дульдурга, ул. Гагарина, д. 124	Индивидуальные домовладения	50,671184	113,598741
143894	Забайкальский край, р-н. Дульдургинский, с. Дульдурга, ул. Гагарина, д. 126	Индивидуальные домовладения	50,671184	113,598741
143895	Забайкальский край, р-н. Дульдургинский, с. Дульдурга, ул. Гагарина, д. 127	Индивидуальные домовладения	50,671184	113,598741

№ п/п	Адрес	Вид	Широта	Долгота
143912	Забайкальский край, р-н. Дульдургинский, с. Дульдурга, ул. Гагарина, д. 133а	Индивидуальные домовладения	50,671184	113,598741
143913	Забайкальский край, р-н. Дульдургинский, с. Дульдурга, ул. Гагарина, д. 136	Индивидуальные домовладения	50,671184	113,598741
143914	Забайкальский край, р-н. Дульдургинский, с. Дульдурга, ул. Гагарина, д. 136а	Индивидуальные домовладения	50,671184	113,598741
143915	Забайкальский край, р-н. Дульдургинский, с. Дульдурга, ул. Гагарина, д. 139А	Индивидуальные домовладения	50,671184	113,598741
143916	Забайкальский край, р-н. Дульдургинский, с. Дульдурга, ул. Гагарина, д. 139Б	Индивидуальные домовладения	50,671184	113,598741
143917	Забайкальский край, р-н. Дульдургинский, с. Дульдурга, ул. Гагарина, д. 14	Индивидуальные домовладения	50,671184	113,598741
143918	Забайкальский край, р-н. Дульдургинский, с. Дульдурга, ул. Гагарина, д. 140	Индивидуальные домовладения	50,671184	113,598741
143919	Забайкальский край, р-н. Дульдургинский, с. Дульдурга, ул. Гагарина, д. 142	Индивидуальные домовладения	50,671184	113,598741
143920	Забайкальский край, р-н. Дульдургинский, с. Дульдурга, ул. Гагарина, д. 144	Индивидуальные домовладения	50,671184	113,598741
143921	Забайкальский край, р-н. Дульдургинский, с. Дульдурга, ул. Гагарина, д. 15	Индивидуальные домовладения	50,671184	113,598741
143922	Забайкальский край, р-н. Дульдургинский, с. Дульдурга, ул. Гагарина, д. 16	Индивидуальные домовладения	50,671184	113,598741
143923	Забайкальский край, р-н. Дульдургинский, с. Дульдурга, ул. Гагарина, д. 18	Индивидуальные домовладения	50,671184	113,598741
143924	Забайкальский край, р-н. Дульдургинский, с. Дульдурга, ул. Гагарина, д. 19	Индивидуальные домовладения	50,671184	113,598741
143925	Забайкальский край, р-н. Дульдургинский, с. Дульдурга, ул. Гагарина, д. 20	Индивидуальные домовладения	50,671184	113,598741
143926	Забайкальский край, р-н. Дульдургинский, с. Дульдурга, ул. Гагарина, д. 22	Индивидуальные домовладения	50,671184	113,598741

№ п/п	Адрес	Вид	Широта	Долгота
143942	Забайкальский край, р-н. Дульдургинский, с. Дульдурга, ул. Гагарина, д. 52	Индивидуальные домовладения	50,671184	113,598741
143943	Забайкальский край, р-н. Дульдургинский, с. Дульдурга, ул. Гагарина, д. 56	Индивидуальные домовладения	50,671184	113,598741
143944	Забайкальский край, р-н. Дульдургинский, с. Дульдурга, ул. Гагарина, д. 58	Индивидуальные домовладения	50,671184	113,598741
143945	Забайкальский край, р-н. Дульдургинский, с. Дульдурга, ул. Гагарина, д. 6	Индивидуальные домовладения	50,671184	113,598741
143946	Забайкальский край, р-н. Дульдургинский, с. Дульдурга, ул. Гагарина, д. 60	Индивидуальные домовладения	50,671184	113,598741
143947	Забайкальский край, р-н. Дульдургинский, с. Дульдурга, ул. Гагарина, д. 61	Индивидуальные домовладения	50,671184	113,598741
143948	Забайкальский край, р-н. Дульдургинский, с. Дульдурга, ул. Гагарина, д. 62	Индивидуальные домовладения	50,671184	113,598741
143949	Забайкальский край, р-н. Дульдургинский, с. Дульдурга, ул. Гагарина, д. 63	Индивидуальные домовладения	50,671184	113,598741
143950	Забайкальский край, р-н. Дульдургинский, с. Дульдурга, ул. Гагарина, д. 64	Индивидуальные домовладения	50,671184	113,598741
143951	Забайкальский край, р-н. Дульдургинский, с. Дульдурга, ул. Гагарина, д. 65	Индивидуальные домовладения	50,671184	113,598741
143952	Забайкальский край, р-н. Дульдургинский, с. Дульдурга, ул. Гагарина, д. 66	Индивидуальные домовладения	50,671184	113,598741
143953	Забайкальский край, р-н. Дульдургинский, с. Дульдурга, ул. Гагарина, д. 67	Индивидуальные домовладения	50,671184	113,598741
143954	Забайкальский край, р-н. Дульдургинский, с. Дульдурга, ул. Гагарина, д. 69	Индивидуальные домовладения	50,671184	113,598741
143955	Забайкальский край, р-н. Дульдургинский, с. Дульдурга, ул. Гагарина, д. 70	Индивидуальные домовладения	50,671184	113,598741
143956	Забайкальский край, р-н. Дульдургинский, с. Дульдурга, ул. Гагарина, д. 71	Индивидуальные домовладения	50,671184	113,598741

№ п/п	Адрес	Вид	Широта	Долгота
143957	Забайкальский край, р-н. Дульдургинский, с. Дульдурга, ул. Гагарина, д. 72	Индивидуальные домовладения	50,671184	113,598741
143958	Забайкальский край, р-н. Дульдургинский, с. Дульдурга, ул. Гагарина, д. 74	Индивидуальные домовладения	50,671184	113,598741
143959	Забайкальский край, р-н. Дульдургинский, с. Дульдурга, ул. Гагарина, д. 75	Индивидуальные домовладения	50,671184	113,598741
143960	Забайкальский край, р-н. Дульдургинский, с. Дульдурга, ул. Гагарина, д. 79	Индивидуальные домовладения	50,671184	113,598741
143961	Забайкальский край, р-н. Дульдургинский, с. Дульдурга, ул. Гагарина, д. 8	Индивидуальные домовладения	50,671184	113,598741
143962	Забайкальский край, р-н. Дульдургинский, с. Дульдурга, ул. Гагарина, д. 80	Индивидуальные домовладения	50,671184	113,598741
143963	Забайкальский край, р-н. Дульдургинский, с. Дульдурга, ул. Гагарина, д. 81	Индивидуальные домовладения	50,671184	113,598741
143964	Забайкальский край, р-н. Дульдургинский, с. Дульдурга, ул. Гагарина, д. 83	Индивидуальные домовладения	50,671184	113,598741
143965	Забайкальский край, р-н. Дульдургинский, с. Дульдурга, ул. Гагарина, д. 85	Индивидуальные домовладения	50,671184	113,598741
143966	Забайкальский край, р-н. Дульдургинский, с. Дульдурга, ул. Гагарина, д. 86	Индивидуальные домовладения	50,671184	113,598741
143967	Забайкальский край, р-н. Дульдургинский, с. Дульдурга, ул. Гагарина, д. 87	Индивидуальные домовладения	50,671184	113,598741
143968	Забайкальский край, р-н. Дульдургинский, с. Дульдурга, ул. Гагарина, д. 88	Индивидуальные домовладения	50,671184	113,598741
143969	Забайкальский край, р-н. Дульдургинский, с. Дульдурга, ул. Гагарина, д. 89	Индивидуальные домовладения	50,671184	113,598741
143970	Забайкальский край, р-н. Дульдургинский, с. Дульдурга, ул. Гагарина, д. 90	Индивидуальные домовладения	50,671184	113,598741
143971	Забайкальский край, р-н. Дульдургинский, с. Дульдурга, ул. Гагарина, д. 91	Индивидуальные домовладения	50,671184	113,598741

№ п/п	Адрес	Вид	Широта	Долгота
143972	Забайкальский край, р-н. Дульдургинский, с. Дульдурга, ул. Гагарина, д. 92	Индивидуальные домовладения	50,671184	113,598741
143973	Забайкальский край, р-н. Дульдургинский, с. Дульдурга, ул. Гагарина, д. 93	Индивидуальные домовладения	50,671184	113,598741
143974	Забайкальский край, р-н. Дульдургинский, с. Дульдурга, ул. Гагарина, д. 94	Индивидуальные домовладения	50,671184	113,598741
143975	Забайкальский край, р-н. Дульдургинский, с. Дульдурга, ул. Гагарина, д. 95	Индивидуальные домовладения	50,671184	113,598741
143976	Забайкальский край, р-н. Дульдургинский, с. Дульдурга, ул. Гагарина, д. 96	Индивидуальные домовладения	50,671184	113,598741
143977	Забайкальский край, р-н. Дульдургинский, с. Дульдурга, ул. Гагарина, д. 97	Индивидуальные домовладения	50,671184	113,598741
143978	Забайкальский край, р-н. Дульдургинский, с. Дульдурга, ул. Гагарина, д. 98	Индивидуальные домовладения	50,671184	113,598741
143979	Забайкальский край, р-н. Дульдургинский, с. Дульдурга, ул. Губова, д. 10	Индивидуальные домовладения	50,672748	113,578475
143980	Забайкальский край, р-н. Дульдургинский, с. Дульдурга, ул. Губова, д. 11	Индивидуальные домовладения	50,678821	113,599801
143981	Забайкальский край, р-н. Дульдургинский, с. Дульдурга, ул. Губова, д. 12	Индивидуальные домовладения	50,672748	113,578475
143982	Забайкальский край, р-н. Дульдургинский, с. Дульдурга, ул. Губова, д. 13	Индивидуальные домовладения	50,672748	113,578475
143983	Забайкальский край, р-н. Дульдургинский, с. Дульдурга, ул. Губова, д. 14	Индивидуальные домовладения	50,672748	113,578475
143984	Забайкальский край, р-н. Дульдургинский, с. Дульдурга, ул. Губова, д. 15	Индивидуальные домовладения	50,672748	113,578475
143985	Забайкальский край, р-н. Дульдургинский, с. Дульдурга, ул. Губова, д. 16	Индивидуальные домовладения	50,672748	113,578475
143986	Забайкальский край, р-н. Дульдургинский, с. Дульдурга, ул. Губова, д. 17	Индивидуальные домовладения	50,672748	113,578475

№ п/п	Адрес	Вид	Широта	Долгота
143987	Забайкальский край, р-н. Дульдургинский, с. Дульдурга, ул. Губова, д. 18	Индивидуальные домовладения	50,672748	113,578475
143988	Забайкальский край, р-н. Дульдургинский, с. Дульдурга, ул. Губова, д. 19	Индивидуальные домовладения	50,672748	113,578475
143989	Забайкальский край, р-н. Дульдургинский, с. Дульдурга, ул. Губова, д. 2	Индивидуальные домовладения	50,672748	113,578475
143990	Забайкальский край, р-н. Дульдургинский, с. Дульдурга, ул. Губова, д. 22	Индивидуальные домовладения	50,672748	113,578475
143991	Забайкальский край, р-н. Дульдургинский, с. Дульдурга, ул. Губова, д. 26	Индивидуальные домовладения	50,672748	113,578475
143992	Забайкальский край, р-н. Дульдургинский, с. Дульдурга, ул. Губова, д. 2а	Индивидуальные домовладения	50,672748	113,578475
143993	Забайкальский край, р-н. Дульдургинский, с. Дульдурга, ул. Губова, д. 3	Индивидуальные домовладения	50,672748	113,578475
143994	Забайкальский край, р-н. Дульдургинский, с. Дульдурга, ул. Губова, д. 30	Индивидуальные домовладения	50,672748	113,578475
143995	Забайкальский край, р-н. Дульдургинский, с. Дульдурга, ул. Губова, д. 4	Индивидуальные домовладения	50,672748	113,578475
143996	Забайкальский край, р-н. Дульдургинский, с. Дульдурга, ул. Губова, д. 6	Индивидуальные домовладения	50,672748	113,578475
143997	Забайкальский край, р-н. Дульдургинский, с. Дульдурга, ул. Губова, д. 7	Индивидуальные домовладения	50,672748	113,578475
143998	Забайкальский край, р-н. Дульдургинский, с. Дульдурга, ул. Губова, д. 8	Индивидуальные домовладения	50,672748	113,578475
143999	Забайкальский край, р-н. Дульдургинский, с. Дульдурга, ул. Губова, д. 9	Индивидуальные домовладения	50,672748	113,578475
144000	Забайкальский край, р-н. Дульдургинский, с. Дульдурга, ул. Дорожная, д. 13	Индивидуальные домовладения	50,687639	113,589327
144001	Забайкальский край, р-н. Дульдургинский, с. Дульдурга, ул. Дорожная, д. 15	Индивидуальные домовладения	50,687639	113,589327

№ п/п	Адрес	Вид	Широта	Долгота
144002	Забайкальский край, р-н. Дульдургинский, с. Дульдурга, ул. Дорожная, д. 17	Индивидуальные домовладения	50,687639	113,589327
144003	Забайкальский край, р-н. Дульдургинский, с. Дульдурга, ул. Дорожная, д. 19	Индивидуальные домовладения	50,687639	113,589327
144004	Забайкальский край, р-н. Дульдургинский, с. Дульдурга, ул. Дорожная, д. 19а	Индивидуальные домовладения	50,687639	113,589327
144005	Забайкальский край, р-н. Дульдургинский, с. Дульдурга, ул. Дорожная, д. 19б	Индивидуальные домовладения	50,687639	113,589327
144006	Забайкальский край, р-н. Дульдургинский, с. Дульдурга, ул. Дорожная, д. 21	Индивидуальные домовладения	50,687639	113,589327
144007	Забайкальский край, р-н. Дульдургинский, с. Дульдурга, ул. Звездная, д. 44	Индивидуальные домовладения	50,672748	113,578475
144008	Забайкальский край, р-н. Дульдургинский, с. Дульдурга, ул. Дорожная, д. 23	Индивидуальные домовладения	50,687639	113,589327
144009	Забайкальский край, р-н. Дульдургинский, с. Дульдурга, ул. Дорожная, д. 3	Индивидуальные домовладения	50,687639	113,589327
144010	Забайкальский край, р-н. Дульдургинский, с. Дульдурга, ул. Дорожная, д. 5	Индивидуальные домовладения	50,687639	113,589327
144011	Забайкальский край, р-н. Дульдургинский, с. Дульдурга, ул. Дорожная, д. 7	Индивидуальные домовладения	50,687639	113,589327
144012	Забайкальский край, р-н. Дульдургинский, с. Дульдурга, ул. Дружная, д. 1	Индивидуальные домовладения	50,672748	113,578475
144013	Забайкальский край, р-н. Дульдургинский, с. Дульдурга, ул. Дружная, д. 2	Индивидуальные домовладения	50,672748	113,578475
144014	Забайкальский край, р-н. Дульдургинский, с. Дульдурга, ул. Дружная, д. 3	Индивидуальные домовладения	50,672748	113,578475
144015	Забайкальский край, р-н. Дульдургинский, с. Дульдурга, ул. Дульдургинская, д. 16	Индивидуальные домовладения	50,672748	113,578475
144016	Забайкальский край, р-н. Дульдургинский, с. Дульдурга, ул. Дульдургинская, д. 8	Индивидуальные домовладения	50,672748	113,578475

№ п/п	Адрес	Вид	Широта	Долгота
144017	Забайкальский край, р-н. Дульдургинский, с. Дульдурга, ул. Елочная, д. 1	Индивидуальные домовладения	50,672748	113,578475
144018	Забайкальский край, р-н. Дульдургинский, с. Дульдурга, ул. Елочная, д. 1а	Индивидуальные домовладения	50,672748	113,578475
144019	Забайкальский край, р-н. Дульдургинский, с. Дульдурга, ул. Елочная, д. 3	Индивидуальные домовладения	50,672748	113,578475
144020	Забайкальский край, р-н. Дульдургинский, с. Дульдурга, ул. Елочная, д. 4	Индивидуальные домовладения	50,672748	113,578475
144021	Забайкальский край, р-н. Дульдургинский, с. Дульдурга, ул. Забайкальская, д. 1	Индивидуальные домовладения	50,680134	113,574136
144022	Забайкальский край, р-н. Дульдургинский, с. Дульдурга, ул. Забайкальская, д. 10	Индивидуальные домовладения	50,680134	113,574136
144023	Забайкальский край, р-н. Дульдургинский, с. Дульдурга, ул. Забайкальская, д. 11	Индивидуальные домовладения	50,680134	113,574136
144024	Забайкальский край, р-н. Дульдургинский, с. Дульдурга, ул. Забайкальская, д. 12	Индивидуальные домовладения	50,680134	113,574136
144025	Забайкальский край, р-н. Дульдургинский, с. Дульдурга, ул. Забайкальская, д. 13	Индивидуальные домовладения	50,680134	113,574136
144026	Забайкальский край, р-н. Дульдургинский, с. Дульдурга, ул. Забайкальская, д. 14	Индивидуальные домовладения	50,680134	113,574136
144027	Забайкальский край, р-н. Дульдургинский, с. Дульдурга, ул. Забайкальская, д. 16	Индивидуальные домовладения	50,680134	113,574136
144028	Забайкальский край, р-н. Дульдургинский, с. Дульдурга, ул. Забайкальская, д. 17	Индивидуальные домовладения	50,680134	113,574136
144029	Забайкальский край, р-н. Дульдургинский, с. Дульдурга, ул. Забайкальская, д. 1а	Индивидуальные домовладения	50,680134	113,574136
144030	Забайкальский край, р-н. Дульдургинский, с. Дульдурга, ул. Забайкальская, д. 1б	Индивидуальные домовладения	50,680134	113,574136
144031	Забайкальский край, р-н. Дульдургинский, с. Дульдурга, ул. Забайкальская, д. 2	Индивидуальные домовладения	50,680134	113,574136

№ п/п	Адрес	Вид	Широта	Долгота
144047	Забайкальский край, р-н. Дульдургинский, с. Дульдурга, ул. Заводская, д. 19	Индивидуальные домовладения	50,672748	113,578475
144048	Забайкальский край, р-н. Дульдургинский, с. Дульдурга, ул. Заводская, д. 21	Индивидуальные домовладения	50,672748	113,578475
144049	Забайкальский край, р-н. Дульдургинский, с. Дульдурга, ул. Заводская, д. 23	Индивидуальные домовладения	50,672748	113,578475
144050	Забайкальский край, р-н. Дульдургинский, с. Дульдурга, ул. Заводская, д. 25	Индивидуальные домовладения	50,672748	113,578475
144051	Забайкальский край, р-н. Дульдургинский, с. Дульдурга, ул. Заводская, д. 27	Индивидуальные домовладения	50,672748	113,578475
144052	Забайкальский край, р-н. Дульдургинский, с. Дульдурга, ул. Заводская, д. 28	Индивидуальные домовладения	50,672748	113,578475
144053	Забайкальский край, р-н. Дульдургинский, с. Дульдурга, ул. Заводская, д. 3А	МКД	50,672748	113,578475
144054	Забайкальский край, р-н. Дульдургинский, с. Дульдурга, ул. Заводская, д. 5	МКД	50,672748	113,578475
144055	Забайкальский край, р-н. Дульдургинский, с. Дульдурга, ул. Заводская, д. 7	МКД	50,672748	113,578475
144056	Забайкальский край, р-н. Дульдургинский, с. Дульдурга, ул. Заводская, д. 8	Индивидуальные домовладения	50,672748	113,578475
144057	Забайкальский край, р-н. Дульдургинский, с. Дульдурга, ул. Заводская, д. 9	МКД	50,672748	113,578475
144058	Забайкальский край, р-н. Дульдургинский, с. Дульдурга, ул. Западная, д. 10	Индивидуальные домовладения	50,672748	113,578475
144059	Забайкальский край, р-н. Дульдургинский, с. Дульдурга, ул. Западная, д. 11	Индивидуальные домовладения	50,672748	113,578475
144060	Забайкальский край, р-н. Дульдургинский, с. Дульдурга, ул. Западная, д. 15	Индивидуальные домовладения	50,672748	113,578475
144061	Забайкальский край, р-н. Дульдургинский, с. Дульдурга, ул. Западная, д. 17	Индивидуальные домовладения	50,672748	113,578475

№ п/п	Адрес	Вид	Широта	Долгота
144062	Забайкальский край, р-н. Дульдургинский, с. Дульдурга, ул. Западная, д. 19	Индивидуальные домовладения	50,672748	113,578475
144063	Забайкальский край, р-н. Читинский, с. Смоленка, ул. Армейская, д. 24	Индивидуальные домовладения	52,148618	113,513823
144064	Забайкальский край, р-н. Дульдургинский, с. Дульдурга, ул. Западная, д. 1а	Индивидуальные домовладения	50,672748	113,578475
144065	Забайкальский край, р-н. Дульдургинский, с. Дульдурга, ул. Западная, д. 2	Индивидуальные домовладения	50,672748	113,578475
144066	Забайкальский край, р-н. Дульдургинский, с. Дульдурга, ул. Западная, д. 21	Индивидуальные домовладения	50,672748	113,578475
144067	Забайкальский край, р-н. Дульдургинский, с. Дульдурга, ул. Западная, д. 2а	Индивидуальные домовладения	50,672748	113,578475
144068	Забайкальский край, р-н. Дульдургинский, с. Дульдурга, ул. Западная, д. 3	Индивидуальные домовладения	50,672748	113,578475
144069	Забайкальский край, р-н. Дульдургинский, с. Дульдурга, ул. Западная, д. 4	Индивидуальные домовладения	50,672748	113,578475
144070	Забайкальский край, р-н. Дульдургинский, с. Дульдурга, ул. Западная, д. 6	Индивидуальные домовладения	50,672748	113,578475
144071	Забайкальский край, р-н. Дульдургинский, с. Дульдурга, ул. Западная, д. 8	Индивидуальные домовладения	50,672748	113,578475
144072	Забайкальский край, р-н. Дульдургинский, с. Дульдурга, ул. Западная, д. 9	Индивидуальные домовладения	50,672748	113,578475
144073	Забайкальский край, р-н. Дульдургинский, с. Дульдурга, ул. Звездная, д. 1	Индивидуальные домовладения	50,672748	113,578475
144074	Забайкальский край, р-н. Дульдургинский, с. Дульдурга, ул. Звездная, д. 107	Индивидуальные домовладения	50,672748	113,578475
144075	Забайкальский край, р-н. Дульдургинский, с. Дульдурга, ул. Звездная, д. 2	Индивидуальные домовладения	50,672748	113,578475
144076	Забайкальский край, р-н. Дульдургинский, с. Дульдурга, ул. Звездная, д. 22	Индивидуальные домовладения	50,672748	113,578475

№ п/п	Адрес	Вид	Широта	Долгота
144077	Забайкальский край, р-н. Дульдургинский, с. Дульдурга, ул. Звездная, д. 3	Индивидуальные домовладения	50,672748	113,578475
144078	Забайкальский край, р-н. Дульдургинский, с. Дульдурга, ул. Звездная, д. 32	Индивидуальные домовладения	50,672748	113,578475
144079	Забайкальский край, р-н. Дульдургинский, с. Дульдурга, ул. Звездная, д. 38	Индивидуальные домовладения	50,672748	113,578475
144080	Забайкальский край, р-н. Дульдургинский, с. Дульдурга, ул. Звездная, д. 4	Индивидуальные домовладения	50,672748	113,578475
144081	Забайкальский край, р-н. Дульдургинский, с. Дульдурга, ул. Звездная, д. 42	Индивидуальные домовладения	50,672748	113,578475
144082	Забайкальский край, р-н. Дульдургинский, с. Дульдурга, ул. Звездная, д. 43	Индивидуальные домовладения	50,672748	113,578475
144083	Забайкальский край, р-н. Дульдургинский, с. Дульдурга, ул. Звездная, д. 45	Индивидуальные домовладения	50,672748	113,578475
144084	Забайкальский край, р-н. Дульдургинский, с. Дульдурга, ул. Звездная, д. 47	Индивидуальные домовладения	50,672748	113,578475
144085	Забайкальский край, р-н. Дульдургинский, с. Дульдурга, ул. Звездная, д. 49	Индивидуальные домовладения	50,672748	113,578475
144086	Забайкальский край, р-н. Дульдургинский, с. Дульдурга, ул. Звездная, д. 5	Индивидуальные домовладения	50,672748	113,578475
144087	Забайкальский край, р-н. Дульдургинский, с. Дульдурга, ул. Звездная, д. 51	Индивидуальные домовладения	50,672748	113,578475
144088	Забайкальский край, р-н. Дульдургинский, с. Дульдурга, ул. Звездная, д. 52	Индивидуальные домовладения	50,672748	113,578475
144089	Забайкальский край, р-н. Дульдургинский, с. Дульдурга, ул. Звездная, д. 54	Индивидуальные домовладения	50,672748	113,578475
144090	Забайкальский край, р-н. Дульдургинский, с. Дульдурга, ул. Звездная, д. 55	Индивидуальные домовладения	50,672748	113,578475
144091	Забайкальский край, р-н. Дульдургинский, с. Дульдурга, ул. Звездная, д. 58	Индивидуальные домовладения	50,672748	113,578475

№ п/п	Адрес	Вид	Широта	Долгота
144092	Забайкальский край, р-н. Дульдургинский, с. Дульдурга, ул. Звездная, д. 6	Индивидуальные домовладения	50,672748	113,578475
144093	Забайкальский край, р-н. Дульдургинский, с. Дульдурга, ул. Звездная, д. 60	Индивидуальные домовладения	50,672748	113,578475
144094	Забайкальский край, р-н. Дульдургинский, с. Дульдурга, ул. Звездная, д. 62	Индивидуальные домовладения	50,672748	113,578475
144095	Забайкальский край, р-н. Дульдургинский, с. Дульдурга, ул. Звездная, д. 63	Индивидуальные домовладения	50,672748	113,578475
144096	Забайкальский край, р-н. Дульдургинский, с. Дульдурга, ул. Звездная, д. 65	Индивидуальные домовладения	50,672748	113,578475
144097	Забайкальский край, р-н. Дульдургинский, с. Дульдурга, ул. Звездная, д. 67	Индивидуальные домовладения	50,672748	113,578475
144098	Забайкальский край, р-н. Дульдургинский, с. Дульдурга, ул. Звездная, д. 69	Индивидуальные домовладения	50,672748	113,578475
144099	Забайкальский край, р-н. Дульдургинский, с. Дульдурга, ул. Звездная, д. 70	Индивидуальные домовладения	50,672748	113,578475
144100	Забайкальский край, р-н. Дульдургинский, с. Дульдурга, ул. Звездная, д. 71	Индивидуальные домовладения	50,672748	113,578475
144101	Забайкальский край, р-н. Дульдургинский, с. Дульдурга, ул. Звездная, д. 72	Индивидуальные домовладения	50,672748	113,578475
144102	Забайкальский край, р-н. Дульдургинский, с. Дульдурга, ул. Звездная, д. 75	Индивидуальные домовладения	50,672748	113,578475
144103	Забайкальский край, р-н. Дульдургинский, с. Дульдурга, ул. Звездная, д. 77	Индивидуальные домовладения	50,672748	113,578475
144104	Забайкальский край, р-н. Дульдургинский, с. Дульдурга, ул. Звездная, д. 78	Индивидуальные домовладения	50,672748	113,578475
144105	Забайкальский край, р-н. Дульдургинский, с. Дульдурга, ул. Звездная, д. 83	Индивидуальные домовладения	50,672748	113,578475
144106	Забайкальский край, р-н. Дульдургинский, с. Дульдурга, ул. Звездная, д. 85	Индивидуальные домовладения	50,672748	113,578475

№ п/п	Адрес	Вид	Широта	Долгота
144107	Забайкальский край, р-н. Дульдургинский, с. Дульдурга, ул. Звездная, д. 9	Индивидуальные домовладения	50,672748	113,578475
144108	Забайкальский край, р-н. Дульдургинский, с. Дульдурга, ул. Зимняя, д. 1	Индивидуальные домовладения	50,672748	113,578475
144109	Забайкальский край, р-н. Дульдургинский, с. Дульдурга, ул. Зимняя, д. 2	Индивидуальные домовладения	50,672748	113,578475
144110	Забайкальский край, р-н. Дульдургинский, с. Дульдурга, ул. Зимняя, д. 3	Индивидуальные домовладения	50,672748	113,578475
144111	Забайкальский край, р-н. Дульдургинский, с. Дульдурга, ул. Зимняя, д. 5	Индивидуальные домовладения	50,672748	113,578475
144112	Забайкальский край, р-н. Дульдургинский, с. Дульдурга, ул. Зимняя, д. 6	Индивидуальные домовладения	50,672748	113,578475
144113	Забайкальский край, р-н. Дульдургинский, с. Дульдурга, ул. Зимняя, д. 8	Индивидуальные домовладения	50,672748	113,578475
144114	Забайкальский край, р-н. Дульдургинский, с. Дульдурга, ул. Изумрудная, д. 1	Индивидуальные домовладения	50,672748	113,578475
144115	Забайкальский край, р-н. Дульдургинский, с. Дульдурга, ул. Изумрудная, д. 1А	Индивидуальные домовладения	50,672748	113,578475
144116	Забайкальский край, р-н. Дульдургинский, с. Дульдурга, ул. Изумрудная, д. 1Б	Индивидуальные домовладения	50,672748	113,578475
144117	Забайкальский край, р-н. Дульдургинский, с. Дульдурга, ул. Изумрудная, д. 2	Индивидуальные домовладения	50,672748	113,578475
144118	Забайкальский край, р-н. Дульдургинский, с. Дульдурга, ул. Изумрудная, д. 2а	Индивидуальные домовладения	50,672748	113,578475
144119	Забайкальский край, р-н. Дульдургинский, с. Дульдурга, ул. Изумрудная, д. 5	Индивидуальные домовладения	50,672748	113,578475
144120	Забайкальский край, р-н. Дульдургинский, с. Дульдурга, ул. Изумрудная, д. 7	Индивидуальные домовладения	50,672748	113,578475
144121	Забайкальский край, р-н. Читинский, с. Смоленка, ул. Армейская, д. 34	Индивидуальные домовладения	52,148618	113,513823

№ п/п	Адрес	Вид	Широта	Долгота
144122	Забайкальский край, р-н. Дульдургинский, с. Дульдурга, ул. Кирова, д. 1	Индивидуальные домовладения	50,685214	113,595965
144123	Забайкальский край, р-н. Дульдургинский, с. Дульдурга, ул. Кирова, д. 10	Индивидуальные домовладения	50,685214	113,595965
144124	Забайкальский край, р-н. Дульдургинский, с. Дульдурга, ул. Кирова, д. 10а	Индивидуальные домовладения	50,685214	113,595965
144125	Забайкальский край, р-н. Дульдургинский, с. Дульдурга, ул. Кирова, д. 11	Индивидуальные домовладения	50,685214	113,595965
144126	Забайкальский край, р-н. Дульдургинский, с. Дульдурга, ул. Кирова, д. 1/1б	Индивидуальные домовладения	50,685214	113,595965
144127	Забайкальский край, р-н. Дульдургинский, с. Дульдурга, ул. Кирова, д. 12	Индивидуальные домовладения	50,685214	113,595965
144128	Забайкальский край, р-н. Дульдургинский, с. Дульдурга, ул. Кирова, д. 14	Индивидуальные домовладения	50,685214	113,595965
144129	Забайкальский край, р-н. Дульдургинский, с. Дульдурга, ул. Кирова, д. 15	Индивидуальные домовладения	50,685214	113,595965
144130	Забайкальский край, р-н. Дульдургинский, с. Дульдурга, ул. Кирова, д. 16	Индивидуальные домовладения	50,685214	113,595965
144131	Забайкальский край, р-н. Дульдургинский, с. Дульдурга, ул. Кирова, д. 17	Индивидуальные домовладения	50,685214	113,595965
144132	Забайкальский край, р-н. Дульдургинский, с. Дульдурга, ул. Кирова, д. 18	Индивидуальные домовладения	50,685214	113,595965
144133	Забайкальский край, р-н. Дульдургинский, с. Дульдурга, ул. Кирова, д. 2	Индивидуальные домовладения	50,685214	113,595965
144134	Забайкальский край, р-н. Дульдургинский, с. Дульдурга, ул. Кирова, д. 20	Индивидуальные домовладения	50,685214	113,595965
144135	Забайкальский край, р-н. Дульдургинский, с. Дульдурга, ул. Кирова, д. 21	Индивидуальные домовладения	50,685214	113,595965
144136	Забайкальский край, р-н. Дульдургинский, с. Дульдурга, ул. Кирова, д. 22	Индивидуальные домовладения	50,685214	113,595965

№ п/п	Адрес	Вид	Широта	Долгота
144137	Забайкальский край, р-н. Дульдургинский, с. Дульдурга, ул. Кирова, д. 23	Индивидуальные домовладения	50,685214	113,595965
144138	Забайкальский край, р-н. Дульдургинский, с. Дульдурга, ул. Кирова, д. 23А	Индивидуальные домовладения	50,685214	113,595965
144139	Забайкальский край, р-н. Дульдургинский, с. Дульдурга, ул. Кирова, д. 24	Индивидуальные домовладения	50,685214	113,595965
144140	Забайкальский край, р-н. Дульдургинский, с. Дульдурга, ул. Кирова, д. 25	Индивидуальные домовладения	50,685214	113,595965
144141	Забайкальский край, р-н. Дульдургинский, с. Дульдурга, ул. Кирова, д. 26	Индивидуальные домовладения	50,685214	113,595965
144142	Забайкальский край, р-н. Дульдургинский, с. Дульдурга, ул. Кирова, д. 27	Индивидуальные домовладения	50,685214	113,595965
144143	Забайкальский край, р-н. Дульдургинский, с. Дульдурга, ул. Кирова, д. 28	Индивидуальные домовладения	50,685214	113,595965
144144	Забайкальский край, р-н. Дульдургинский, с. Дульдурга, ул. Кирова, д. 29	Индивидуальные домовладения	50,685214	113,595965
144145	Забайкальский край, р-н. Дульдургинский, с. Дульдурга, ул. Кирова, д. 3	Индивидуальные домовладения	50,685214	113,595965
144146	Забайкальский край, р-н. Дульдургинский, с. Дульдурга, ул. Кирова, д. 31	Индивидуальные домовладения	50,685214	113,595965
144147	Забайкальский край, р-н. Дульдургинский, с. Дульдурга, ул. Кирова, д. 34	Индивидуальные домовладения	50,685214	113,595965
144148	Забайкальский край, р-н. Дульдургинский, с. Дульдурга, ул. Кирова, д. 35	Индивидуальные домовладения	50,685214	113,595965
144149	Забайкальский край, р-н. Дульдургинский, с. Дульдурга, ул. Кирова, д. 36	Индивидуальные домовладения	50,685214	113,595965
144150	Забайкальский край, р-н. Дульдургинский, с. Дульдурга, ул. Кирова, д. 37	Индивидуальные домовладения	50,685214	113,595965
144151	Забайкальский край, р-н. Дульдургинский, с. Дульдурга, ул. Кирова, д. 37а	Индивидуальные домовладения	50,685214	113,595965

№ п/п	Адрес	Вид	Широта	Долгота
144152	Забайкальский край, р-н. Дульдургинский, с. Дульдурга, ул. Кирова, д. 38	Индивидуальные домовладения	50,685214	113,595965
144153	Забайкальский край, р-н. Дульдургинский, с. Дульдурга, ул. Кирова, д. 39	Индивидуальные домовладения	50,685214	113,595965
144154	Забайкальский край, р-н. Дульдургинский, с. Дульдурга, ул. Кирова, д. 40	Индивидуальные домовладения	50,685214	113,595965
144155	Забайкальский край, р-н. Дульдургинский, с. Дульдурга, ул. Кирова, д. 41	Индивидуальные домовладения	50,685214	113,595965
144156	Забайкальский край, р-н. Дульдургинский, с. Дульдурга, ул. Кирова, д. 41а	Индивидуальные домовладения	50,685214	113,595965
144157	Забайкальский край, р-н. Дульдургинский, с. Дульдурга, ул. Кирова, д. 41б	Индивидуальные домовладения	50,685214	113,595965
144158	Забайкальский край, р-н. Дульдургинский, с. Дульдурга, ул. Кирова, д. 41в	Индивидуальные домовладения	50,685214	113,595965
144159	Забайкальский край, р-н. Дульдургинский, с. Дульдурга, ул. Кирова, д. 43	Индивидуальные домовладения	50,685214	113,595965
144160	Забайкальский край, р-н. Дульдургинский, с. Дульдурга, ул. Кирова, д. 43а	Индивидуальные домовладения	50,685214	113,595965
144161	Забайкальский край, р-н. Дульдургинский, с. Дульдурга, ул. Кирова, д. 43б	Индивидуальные домовладения	50,685214	113,595965
144162	Забайкальский край, р-н. Дульдургинский, с. Дульдурга, ул. Кирова, д. 43в	Индивидуальные домовладения	50,685214	113,595965
144163	Забайкальский край, р-н. Дульдургинский, с. Дульдурга, ул. Кирова, д. 43г	Индивидуальные домовладения	50,685214	113,595965
144164	Забайкальский край, р-н. Дульдургинский, с. Дульдурга, ул. Кирова, д. 44	Индивидуальные домовладения	50,685214	113,595965
144165	Забайкальский край, р-н. Дульдургинский, с. Дульдурга, ул. Кирова, д. 45	Индивидуальные домовладения	50,685214	113,595965
144166	Забайкальский край, р-н. Дульдургинский, с. Иля, ул. Новая, д. 6	Индивидуальные домовладения	50,842238	113,592839

№ п/п	Адрес	Вид	Широта	Долгота
144167	Забайкальский край, р-н. Дульдургинский, с. Дульдурга, ул. Кирова, д. 48	Индивидуальные домовладения	50,685214	113,595965
144168	Забайкальский край, р-н. Дульдургинский, с. Дульдурга, ул. Кирова, д. 49	Индивидуальные домовладения	50,685214	113,595965
144169	Забайкальский край, р-н. Дульдургинский, с. Дульдурга, ул. Кирова, д. 5	Индивидуальные домовладения	50,685214	113,595965
144170	Забайкальский край, р-н. Дульдургинский, с. Дульдурга, ул. Кирова, д. 50	Индивидуальные домовладения	50,685214	113,595965
144171	Забайкальский край, р-н. Дульдургинский, с. Дульдурга, ул. Кирова, д. 51	Индивидуальные домовладения	50,685214	113,595965
144172	Забайкальский край, р-н. Дульдургинский, с. Дульдурга, ул. Кирова, д. 52	Индивидуальные домовладения	50,685214	113,595965
144173	Забайкальский край, р-н. Дульдургинский, с. Дульдурга, ул. Кирова, д. 52а	Индивидуальные домовладения	50,685214	113,595965
144174	Забайкальский край, р-н. Дульдургинский, с. Дульдурга, ул. Кирова, д. 53	Индивидуальные домовладения	50,685214	113,595965
144175	Забайкальский край, р-н. Дульдургинский, с. Дульдурга, ул. Кирова, д. 55	Индивидуальные домовладения	50,685214	113,595965
144176	Забайкальский край, р-н. Дульдургинский, с. Дульдурга, ул. Кирова, д. 57	Индивидуальные домовладения	50,685214	113,595965
144177	Забайкальский край, р-н. Дульдургинский, с. Дульдурга, ул. Кирова, д. 59	Индивидуальные домовладения	50,685214	113,595965
144178	Забайкальский край, р-н. Дульдургинский, с. Дульдурга, ул. Кирова, д. 6	Индивидуальные домовладения	50,685214	113,595965
144179	Забайкальский край, р-н. Дульдургинский, с. Дульдурга, ул. Кирова, д. 61	Индивидуальные домовладения	50,685214	113,595965
144180	Забайкальский край, р-н. Дульдургинский, с. Дульдурга, ул. Кирова, д. 63	Индивидуальные домовладения	50,685214	113,595965
144181	Забайкальский край, р-н. Дульдургинский, с. Дульдурга, ул. Кирова, д. 65	Индивидуальные домовладения	50,685214	113,595965

№ п/п	Адрес	Вид	Широта	Долгота
144182	Забайкальский край, р-н. Дульдургинский, с. Дульдурга, ул. Кирова, д. 67	Индивидуальные домовладения	50,685214	113,595965
144183	Забайкальский край, р-н. Дульдургинский, с. Дульдурга, ул. Кирова, д. 69	Индивидуальные домовладения	50,685214	113,595965
144184	Забайкальский край, р-н. Дульдургинский, с. Дульдурга, ул. Кирова, д. 7	Индивидуальные домовладения	50,685214	113,595965
144185	Забайкальский край, р-н. Дульдургинский, с. Дульдурга, ул. Кирова, д. 71	Индивидуальные домовладения	50,685214	113,595965
144186	Забайкальский край, р-н. Дульдургинский, с. Дульдурга, ул. Кирова, д. 73	Индивидуальные домовладения	50,685214	113,595965
144187	Забайкальский край, р-н. Читинский, п. Забайкальский, ул. Солнечная, д. 50	Индивидуальные домовладения	52,142606	113,598067
144188	Забайкальский край, р-н. Дульдургинский, с. Дульдурга, ул. Кирова, д. 77	Индивидуальные домовладения	50,685214	113,595965
144189	Забайкальский край, р-н. Дульдургинский, с. Дульдурга, ул. Кирова, д. 79	Индивидуальные домовладения	50,685214	113,595965
144190	Забайкальский край, р-н. Дульдургинский, с. Дульдурга, ул. Кирова, д. 8	Индивидуальные домовладения	50,685214	113,595965
144191	Забайкальский край, р-н. Дульдургинский, с. Дульдурга, ул. Кирова, д. 9	Индивидуальные домовладения	50,685214	113,595965
144192	Забайкальский край, р-н. Дульдургинский, с. Дульдурга, ул. Комарова, д. 1	Индивидуальные домовладения	50,666971	113,595103
144193	Забайкальский край, р-н. Дульдургинский, с. Дульдурга, ул. Комарова, д. 11	Индивидуальные домовладения	50,666971	113,595103
144194	Забайкальский край, р-н. Дульдургинский, с. Дульдурга, ул. Комарова, д. 12	Индивидуальные домовладения	50,666971	113,595103
144195	Забайкальский край, р-н. Дульдургинский, с. Дульдурга, ул. Комарова, д. 13	Индивидуальные домовладения	50,666971	113,595103
144196	Забайкальский край, р-н. Дульдургинский, с. Дульдурга, ул. Комарова, д. 14	Индивидуальные домовладения	50,666971	113,595103

№ п/п	Адрес	Вид	Широта	Долгота
144197	Забайкальский край, р-н. Дульдургинский, с. Дульдурга, ул. Комарова, д. 15	Индивидуальные домовладения	50,666971	113,595103
144198	Забайкальский край, р-н. Дульдургинский, с. Дульдурга, ул. Комарова, д. 16	Индивидуальные домовладения	50,666971	113,595103
144199	Забайкальский край, р-н. Дульдургинский, с. Дульдурга, ул. Комарова, д. 17	Индивидуальные домовладения	50,666971	113,595103
144200	Забайкальский край, р-н. Дульдургинский, с. Дульдурга, ул. Комарова, д. 18	Индивидуальные домовладения	50,666971	113,595103
144201	Забайкальский край, р-н. Дульдургинский, с. Дульдурга, ул. Комарова, д. 18а	Индивидуальные домовладения	50,666971	113,595103
144202	Забайкальский край, р-н. Дульдургинский, с. Дульдурга, ул. Комарова, д. 19	Индивидуальные домовладения	50,666971	113,595103
144203	Забайкальский край, р-н. Дульдургинский, с. Дульдурга, ул. Комарова, д. 1а	Индивидуальные домовладения	50,666971	113,595103
144204	Забайкальский край, р-н. Дульдургинский, с. Дульдурга, ул. Комарова, д. 2	Индивидуальные домовладения	50,666971	113,595103
144205	Забайкальский край, р-н. Дульдургинский, с. Дульдурга, ул. Комарова, д. 21	Индивидуальные домовладения	50,666971	113,595103
144206	Забайкальский край, р-н. Дульдургинский, с. Дульдурга, ул. Комарова, д. 24	Индивидуальные домовладения	50,666971	113,595103
144207	Забайкальский край, р-н. Дульдургинский, с. Дульдурга, ул. Комарова, д. 25	Индивидуальные домовладения	50,666971	113,595103
144208	Забайкальский край, р-н. Дульдургинский, с. Дульдурга, ул. Комарова, д. 26	Индивидуальные домовладения	50,666971	113,595103
144209	Забайкальский край, р-н. Дульдургинский, с. Дульдурга, ул. Комарова, д. 27	Индивидуальные домовладения	50,666971	113,595103
144210	Забайкальский край, р-н. Дульдургинский, с. Дульдурга, ул. Комарова, д. 28	Индивидуальные домовладения	50,666971	113,595103
144211	Забайкальский край, р-н. Дульдургинский, с. Дульдурга, ул. Комарова, д. 29	Индивидуальные домовладения	50,666971	113,595103

№ п/п	Адрес	Вид	Широта	Долгота
144212	Забайкальский край, р-н. Дульдургинский, с. Дульдурга, ул. Комарова, д. 3	Индивидуальные домовладения	50,666971	113,595103
144213	Забайкальский край, р-н. Дульдургинский, с. Дульдурга, ул. Комарова, д. 30	Индивидуальные домовладения	50,666971	113,595103
144214	Забайкальский край, р-н. Дульдургинский, с. Дульдурга, ул. Комарова, д. 31	Индивидуальные домовладения	50,666971	113,595103
144215	Забайкальский край, р-н. Дульдургинский, с. Дульдурга, ул. Комарова, д. 32	Индивидуальные домовладения	50,666971	113,595103
144216	Забайкальский край, р-н. Дульдургинский, с. Дульдурга, ул. Комарова, д. 33	Индивидуальные домовладения	50,666971	113,595103
144217	Забайкальский край, р-н. Дульдургинский, с. Дульдурга, ул. Комарова, д. 34	Индивидуальные домовладения	50,666971	113,595103
144218	Забайкальский край, р-н. Дульдургинский, с. Дульдурга, ул. Комарова, д. 35	Индивидуальные домовладения	50,666971	113,595103
144219	Забайкальский край, р-н. Дульдургинский, с. Дульдурга, ул. Комарова, д. 37	Индивидуальные домовладения	50,666971	113,595103
144220	Забайкальский край, р-н. Дульдургинский, с. Дульдурга, ул. Комарова, д. 38	Индивидуальные домовладения	50,666971	113,595103
144221	Забайкальский край, р-н. Дульдургинский, с. Дульдурга, ул. Комарова, д. 39	Индивидуальные домовладения	50,666971	113,595103
144222	Забайкальский край, р-н. Дульдургинский, с. Дульдурга, ул. Комарова, д. 4	Индивидуальные домовладения	50,666971	113,595103
144223	Забайкальский край, р-н. Дульдургинский, с. Дульдурга, ул. Комарова, д. 40	Индивидуальные домовладения	50,666971	113,595103
144224	Забайкальский край, р-н. Дульдургинский, с. Дульдурга, ул. Комарова, д. 40а	Индивидуальные домовладения	50,666971	113,595103
144225	Забайкальский край, р-н. Читинский, п. Забайкальский, ул. Центральная, д. 10	Индивидуальные домовладения	52,141578	113,600484
144226	Забайкальский край, р-н. Читинский, с. Карповка, мкр. Снежный, д. 19	Индивидуальные домовладения	52,208532	113,535706

№ п/п	Адрес	Вид	Широта	Долгота
144227	Забайкальский край, р-н. Дульдургинский, с. Дульдурга, ул. Комарова, д. 5	Индивидуальные домовладения	50,666971	113,595103
144228	Забайкальский край, р-н. Дульдургинский, с. Дульдурга, ул. Комарова, д. 6	Индивидуальные домовладения	50,666971	113,595103
144229	Забайкальский край, р-н. Дульдургинский, с. Дульдурга, ул. Комарова, д. 8	Индивидуальные домовладения	50,666971	113,595103
144230	Забайкальский край, р-н. Дульдургинский, с. Дульдурга, ул. Комарова, д. 9	Индивидуальные домовладения	50,666971	113,595103
144231	Забайкальский край, р-н. Дульдургинский, с. Дульдурга, ул. Коммунальная, д. 1	Индивидуальные домовладения	50,672748	113,578475
144232	Забайкальский край, р-н. Дульдургинский, с. Дульдурга, ул. Коммунальная, д. 10	Индивидуальные домовладения	50,672748	113,578475
144233	Забайкальский край, р-н. Дульдургинский, с. Дульдурга, ул. Коммунальная, д. 11	Индивидуальные домовладения	50,672748	113,578475
144234	Забайкальский край, р-н. Дульдургинский, с. Дульдурга, ул. Коммунальная, д. 12	Индивидуальные домовладения	50,672748	113,578475
144235	Забайкальский край, р-н. Дульдургинский, с. Дульдурга, ул. Коммунальная, д. 13	Индивидуальные домовладения	50,672748	113,578475
144236	Забайкальский край, р-н. Дульдургинский, с. Дульдурга, ул. Коммунальная, д. 14	Индивидуальные домовладения	50,672748	113,578475
144237	Забайкальский край, р-н. Дульдургинский, с. Дульдурга, ул. Коммунальная, д. 2	Индивидуальные домовладения	50,672748	113,578475
144238	Забайкальский край, р-н. Дульдургинский, с. Дульдурга, ул. Коммунальная, д. 2а	Индивидуальные домовладения	50,672748	113,578475
144239	Забайкальский край, р-н. Дульдургинский, с. Дульдурга, ул. Коммунальная, д. 3	Индивидуальные домовладения	50,672748	113,578475
144240	Забайкальский край, р-н. Дульдургинский, с. Дульдурга, ул. Коммунальная, д. 5	Индивидуальные домовладения	50,672748	113,578475
144241	Забайкальский край, р-н. Дульдургинский, с. Дульдурга, ул. Коммунальная, д. 6	Индивидуальные домовладения	50,672748	113,578475

№ п/п	Адрес	Вид	Широта	Долгота
144257	Забайкальский край, р-н. Дульдургинский, с. Дульдурга, ул. Комсомольская, д. 29	Индивидуальные домовладения	50,675231	113,593648
144258	Забайкальский край, р-н. Дульдургинский, с. Дульдурга, ул. Комсомольская, д. 3	Индивидуальные домовладения	50,675231	113,593648
144259	Забайкальский край, р-н. Дульдургинский, с. Дульдурга, ул. Комсомольская, д. 30	МКД	50,675231	113,593648
144260	Забайкальский край, р-н. Дульдургинский, с. Дульдурга, ул. Комсомольская, д. 35	Индивидуальные домовладения	50,675231	113,593648
144261	Забайкальский край, р-н. Дульдургинский, с. Дульдурга, ул. Комсомольская, д. 40	Индивидуальные домовладения	50,675231	113,593648
144262	Забайкальский край, р-н. Дульдургинский, с. Дульдурга, ул. Комсомольская, д. 41	Индивидуальные домовладения	50,675231	113,593648
144263	Забайкальский край, р-н. Дульдургинский, с. Дульдурга, ул. Комсомольская, д. 42	Индивидуальные домовладения	50,675231	113,593648
144264	Забайкальский край, р-н. Дульдургинский, с. Дульдурга, ул. Комсомольская, д. 42а	Индивидуальные домовладения	50,675231	113,593648
144265	Забайкальский край, р-н. Дульдургинский, с. Дульдурга, ул. Комсомольская, д. 42б	Индивидуальные домовладения	50,675231	113,593648
144266	Забайкальский край, р-н. Дульдургинский, с. Дульдурга, ул. Комсомольская, д. 44	Индивидуальные домовладения	50,675231	113,593648
144267	Забайкальский край, р-н. Дульдургинский, с. Дульдурга, ул. Комсомольская, д. 45	Индивидуальные домовладения	50,675231	113,593648
144268	Забайкальский край, р-н. Дульдургинский, с. Дульдурга, ул. Комсомольская, д. 46	Индивидуальные домовладения	50,675231	113,593648
144269	Забайкальский край, р-н. Дульдургинский, с. Дульдурга, ул. Комсомольская, д. 47	Индивидуальные домовладения	50,675231	113,593648
144270	Забайкальский край, р-н. Дульдургинский, с. Дульдурга, ул. Комсомольская, д. 48	Индивидуальные домовладения	50,675231	113,593648
144271	Забайкальский край, р-н. Дульдургинский, с. Дульдурга, ул. Комсомольская, д. 49	Индивидуальные домовладения	50,675231	113,593648

№ п/п	Адрес	Вид	Широта	Долгота
144287	Забайкальский край, р-н. Дульдургинский, с. Дульдурга, ул. Кооперативная, д. 6	Индивидуальные домовладения	50,672748	113,578475
144288	Забайкальский край, р-н. Дульдургинский, с. Дульдурга, ул. Кооперативная, д. 8	Индивидуальные домовладения	50,672748	113,578475
144289	Забайкальский край, р-н. Дульдургинский, с. Дульдурга, ул. Лазо, д. 1	Индивидуальные домовладения	50,67853	113,598729
144290	Забайкальский край, р-н. Дульдургинский, с. Дульдурга, ул. Лазо, д. 10	Индивидуальные домовладения	50,676916	113,59725
144291	Забайкальский край, р-н. Дульдургинский, с. Дульдурга, ул. Лазо, д. 11	МКД	50,676977	113,598139
144292	Забайкальский край, р-н. Дульдургинский, с. Дульдурга, ул. Лазо, д. 13	МКД	50,676725	113,597884
144293	Забайкальский край, г. Чита, ул. 1-я Песчаная, д. 54	Индивидуальные домовладения	52,002381	113,498732
144294	Забайкальский край, р-н. Дульдургинский, с. Дульдурга, ул. Лазо, д. 15	Индивидуальные домовладения	50,676412	113,597451
144295	Забайкальский край, р-н. Дульдургинский, с. Дульдурга, ул. Лазо, д. 16	Индивидуальные домовладения	50,675924	113,596806
144296	Забайкальский край, р-н. Дульдургинский, с. Дульдурга, ул. Лазо, д. 19	Индивидуальные домовладения	50,675812	113,597241
144297	Забайкальский край, р-н. Дульдургинский, с. Дульдурга, ул. Лазо, д. 21	Индивидуальные домовладения	50,671806	113,595478
144298	Забайкальский край, р-н. Дульдургинский, с. Дульдурга, ул. Лазо, д. 23	Индивидуальные домовладения	50,674388	113,596747
144299	Забайкальский край, р-н. Дульдургинский, с. Дульдурга, ул. Лазо, д. 27	Индивидуальные домовладения	50,674106	113,596564
144300	Забайкальский край, р-н. Дульдургинский, с. Дульдурга, ул. Лазо, д. 3	Индивидуальные домовладения	50,678214	113,598545
144301	Забайкальский край, р-н. Дульдургинский, с. Дульдурга, ул. Лазо, д. 35	Индивидуальные домовладения	50,671806	113,595478

№ п/п	Адрес	Вид	Широта	Долгота
144302	Забайкальский край, р-н. Дульдургинский, с. Дульдурга, ул. Лазо, д. 36	Индивидуальные домовладения	50,671806	113,595478
144303	Забайкальский край, р-н. Дульдургинский, с. Дульдурга, ул. Лазо, д. 37	Индивидуальные домовладения	50,673139	113,596157
144304	Забайкальский край, р-н. Дульдургинский, с. Дульдурга, ул. Лазо, д. 39	Индивидуальные домовладения	50,672837	113,596057
144305	Забайкальский край, р-н. Дульдургинский, с. Дульдурга, ул. Лазо, д. 41	Индивидуальные домовладения	50,67267	113,595964
144306	Забайкальский край, р-н. Дульдургинский, с. Дульдурга, ул. Лазо, д. 42	Индивидуальные домовладения	50,671096	113,595264
144307	Забайкальский край, р-н. Дульдургинский, с. Дульдурга, ул. Лазо, д. 43	Индивидуальные домовладения	50,672406	113,59586
144308	Забайкальский край, р-н. Дульдургинский, с. Дульдурга, ул. Лазо, д. 44	Индивидуальные домовладения	50,670654	113,595148
144309	Забайкальский край, р-н. Дульдургинский, с. Дульдурга, ул. Лазо, д. 46	Индивидуальные домовладения	50,670408	113,595032
144310	Забайкальский край, р-н. Дульдургинский, с. Дульдурга, ул. Лазо, д. 47	Индивидуальные домовладения	50,671361	113,595821
144311	Забайкальский край, р-н. Дульдургинский, с. Дульдурга, ул. Лазо, д. 48	Индивидуальные домовладения	50,67023	113,594939
144312	Забайкальский край, р-н. Дульдургинский, с. Дульдурга, ул. Лазо, д. 5	Индивидуальные домовладения	50,67776	113,598442
144313	Забайкальский край, р-н. Дульдургинский, с. Дульдурга, ул. Лазо, д. 50	Индивидуальные домовладения	50,670037	113,594879
144314	Забайкальский край, р-н. Дульдургинский, с. Дульдурга, ул. Лазо, д. 51	Индивидуальные домовладения	50,67071	113,595501
144315	Забайкальский край, р-н. Дульдургинский, с. Дульдурга, ул. Лазо, д. 52	Индивидуальные домовладения	50,66987	113,594773
144316	Забайкальский край, р-н. Дульдургинский, с. Дульдурга, ул. Лазо, д. 53	Индивидуальные домовладения	50,670563	113,595426

№ п/п	Адрес	Вид	Широта	Долгота
144317	Забайкальский край, р-н. Дульдургинский, с. Дульдурга, ул. Лазо, д. 54	Индивидуальные домовладения	50,669659	113,594688
144318	Забайкальский край, р-н. Дульдургинский, с. Дульдурга, ул. Лазо, д. 55	Индивидуальные домовладения	50,670391	113,595337
144319	Забайкальский край, г. Чита, ул. 1-я Сенная, д. 1	Индивидуальные домовладения	52,022985	113,502612
144320	Забайкальский край, р-н. Дульдургинский, с. Дульдурга, ул. Линейная, д. 7	Индивидуальные домовладения	50,672748	113,578475
144321	Забайкальский край, р-н. Дульдургинский, с. Дульдурга, ул. Линейная, д. 9	Индивидуальные домовладения	50,672748	113,578475
144322	Забайкальский край, р-н. Дульдургинский, с. Иля, ул. Новая, д. 7	Индивидуальные домовладения	50,842238	113,592839
144323	Забайкальский край, р-н. Дульдургинский, с. Иля, ул. Новая, д. 9	Индивидуальные домовладения	50,842238	113,592839
144324	Забайкальский край, р-н. Дульдургинский, с. Дульдурга, ул. Луговая, д. 11	Индивидуальные домовладения	50,660285	113,591123
144325	Забайкальский край, р-н. Дульдургинский, с. Дульдурга, ул. Луговая, д. 13	Индивидуальные домовладения	50,660285	113,591123
144326	Забайкальский край, р-н. Дульдургинский, с. Дульдурга, ул. Луговая, д. 14	Индивидуальные домовладения	50,660285	113,591123
144327	Забайкальский край, р-н. Дульдургинский, с. Дульдурга, ул. Луговая, д. 15	Индивидуальные домовладения	50,660285	113,591123
144328	Забайкальский край, р-н. Дульдургинский, с. Дульдурга, ул. Луговая, д. 16	Индивидуальные домовладения	50,660285	113,591123
144329	Забайкальский край, р-н. Дульдургинский, с. Дульдурга, ул. Луговая, д. 17	Индивидуальные домовладения	50,660285	113,591123
144330	Забайкальский край, р-н. Дульдургинский, с. Дульдурга, ул. Луговая, д. 18	Индивидуальные домовладения	50,660285	113,591123
144331	Забайкальский край, р-н. Дульдургинский, с. Дульдурга, ул. Луговая, д. 19	Индивидуальные домовладения	50,660285	113,591123

№ п/п	Адрес	Вид	Широта	Долгота
144347	Забайкальский край, р-н. Дульдургинский, с. Дульдурга, ул. Луговая, д. 9	Индивидуальные домовладения	50,660285	113,591123
144348	Забайкальский край, р-н. Дульдургинский, с. Дульдурга, ул. Малая, д. 1	Индивидуальные домовладения	50,672748	113,578475
144349	Забайкальский край, р-н. Дульдургинский, с. Дульдурга, ул. Малая, д. 3	Индивидуальные домовладения	50,672748	113,578475
144350	Забайкальский край, р-н. Дульдургинский, с. Дульдурга, ул. Малая, д. 4	Индивидуальные домовладения	50,672748	113,578475
144351	Забайкальский край, р-н. Дульдургинский, с. Дульдурга, ул. Малая, д. 5	Индивидуальные домовладения	50,672748	113,578475
144352	Забайкальский край, р-н. Дульдургинский, с. Дульдурга, ул. Малая, д. 6	Индивидуальные домовладения	50,672748	113,578475
144353	Забайкальский край, р-н. Дульдургинский, с. Дульдурга, ул. Малая, д. 7	Индивидуальные домовладения	50,672748	113,578475
144354	Забайкальский край, р-н. Дульдургинский, с. Дульдурга, ул. Малая, д. 9	Индивидуальные домовладения	50,672748	113,578475
144355	Забайкальский край, р-н. Дульдургинский, с. Дульдурга, ул. Матросова, д. 1	Индивидуальные домовладения	50,672748	113,578475
144356	Забайкальский край, р-н. Дульдургинский, с. Дульдурга, ул. Матросова, д. 10	Индивидуальные домовладения	50,672748	113,578475
144357	Забайкальский край, р-н. Дульдургинский, с. Дульдурга, ул. Матросова, д. 11	Индивидуальные домовладения	50,672748	113,578475
144358	Забайкальский край, р-н. Дульдургинский, с. Дульдурга, ул. Матросова, д. 13	Индивидуальные домовладения	50,672748	113,578475
144359	Забайкальский край, р-н. Дульдургинский, с. Дульдурга, ул. Матросова, д. 15	Индивидуальные домовладения	50,672748	113,578475
144360	Забайкальский край, р-н. Дульдургинский, с. Дульдурга, ул. Матросова, д. 17	Индивидуальные домовладения	50,672748	113,578475
144361	Забайкальский край, р-н. Читинский, с. Карповка, мкр. Снежный, д. 25	Индивидуальные домовладения	52,208532	113,535706

№ п/п	Адрес	Вид	Широта	Долгота
144362	Забайкальский край, р-н. Дульдургинский, с. Дульдурга, ул. Матросова, д. 2	Индивидуальные домовладения	50,672748	113,578475
144363	Забайкальский край, р-н. Дульдургинский, с. Дульдурга, ул. Матросова, д. 3	Индивидуальные домовладения	50,672748	113,578475
144364	Забайкальский край, р-н. Дульдургинский, с. Дульдурга, ул. Матросова, д. 4	Индивидуальные домовладения	50,672748	113,578475
144365	Забайкальский край, р-н. Дульдургинский, с. Дульдурга, ул. Матросова, д. 5	Индивидуальные домовладения	50,672748	113,578475
144366	Забайкальский край, р-н. Дульдургинский, с. Дульдурга, ул. Матросова, д. 7	Индивидуальные домовладения	50,672748	113,578475
144367	Забайкальский край, р-н. Дульдургинский, с. Дульдурга, ул. Матросова, д. 8	Индивидуальные домовладения	50,672748	113,578475
144368	Забайкальский край, р-н. Дульдургинский, с. Дульдурга, ул. Матросова, д. 9	Индивидуальные домовладения	50,672748	113,578475
144369	Забайкальский край, р-н. Читинский, с. Смоленка, ул. Армейская, д. 7б	Индивидуальные домовладения	52,148618	113,513823
144370	Забайкальский край, р-н. Дульдургинский, с. Дульдурга, ул. Мелиоративная, д. 1	Индивидуальные домовладения	50,688449	113,591213
144371	Забайкальский край, р-н. Дульдургинский, с. Дульдурга, ул. Мелиоративная, д. 3	Индивидуальные домовладения	50,688449	113,591213
144372	Забайкальский край, р-н. Дульдургинский, с. Дульдурга, ул. Мелиоративная, д. 4	Индивидуальные домовладения	50,688449	113,591213
144373	Забайкальский край, р-н. Дульдургинский, с. Дульдурга, ул. Мелиоративная, д. 5	Индивидуальные домовладения	50,688449	113,591213
144374	Забайкальский край, р-н. Дульдургинский, с. Дульдурга, ул. Мелиоративная, д. 7	Индивидуальные домовладения	50,688449	113,591213
144375	Забайкальский край, р-н. Дульдургинский, с. Дульдурга, ул. Мира, д. 1	Индивидуальные домовладения	50,677914	113,595309
144376	Забайкальский край, р-н. Дульдургинский, с. Дульдурга, ул. Мира, д. 10	Индивидуальные домовладения	50,677914	113,595309

№ п/п	Адрес	Вид	Широта	Долгота
144392	Забайкальский край, р-н. Дульдургинский, с. Дульдурга, ул. Молодежная, д. 10	Индивидуальные домовладения	50,678376	113,577478
144393	Забайкальский край, р-н. Дульдургинский, с. Дульдурга, ул. Молодежная, д. 11	Индивидуальные домовладения	50,678376	113,577478
144394	Забайкальский край, р-н. Дульдургинский, с. Дульдурга, ул. Молодежная, д. 12	Индивидуальные домовладения	50,678376	113,577478
144395	Забайкальский край, р-н. Дульдургинский, с. Дульдурга, ул. Молодежная, д. 13	Индивидуальные домовладения	50,678376	113,577478
144396	Забайкальский край, р-н. Дульдургинский, с. Дульдурга, ул. Молодежная, д. 14	Индивидуальные домовладения	50,678376	113,577478
144397	Забайкальский край, р-н. Дульдургинский, с. Дульдурга, ул. Молодежная, д. 15	Индивидуальные домовладения	50,678376	113,577478
144398	Забайкальский край, р-н. Дульдургинский, с. Дульдурга, ул. Молодежная, д. 16а	Индивидуальные домовладения	50,678376	113,577478
144399	Забайкальский край, р-н. Дульдургинский, с. Дульдурга, ул. Молодежная, д. 17	Индивидуальные домовладения	50,678376	113,577478
144400	Забайкальский край, р-н. Дульдургинский, с. Дульдурга, ул. Молодежная, д. 18	Индивидуальные домовладения	50,678228	113,576481
144401	Забайкальский край, р-н. Дульдургинский, с. Дульдурга, ул. Молодежная, д. 18а	Индивидуальные домовладения	50,678228	113,576481
144402	Забайкальский край, р-н. Читинский, с. Карповка, мкр. Снежный, д. 3	Индивидуальные домовладения	52,208532	113,535706
144403	Забайкальский край, р-н. Дульдургинский, с. Дульдурга, ул. Молодежная, д. 2	Индивидуальные домовладения	50,678376	113,577478
144404	Забайкальский край, р-н. Дульдургинский, с. Дульдурга, ул. Молодежная, д. 20	Индивидуальные домовладения	50,678376	113,577478
144405	Забайкальский край, р-н. Дульдургинский, с. Дульдурга, ул. Молодежная, д. 21	Индивидуальные домовладения	50,678376	113,577478
144406	Забайкальский край, р-н. Дульдургинский, с. Дульдурга, ул. Молодежная, д. 22	Индивидуальные домовладения	50,678376	113,577478

№ п/п	Адрес	Вид	Широта	Долгота
144407	Забайкальский край, р-н. Дульдургинский, с. Дульдурга, ул. Молодежная, д. 24	Индивидуальные домовладения	50,678376	113,577478
144408	Забайкальский край, р-н. Дульдургинский, с. Дульдурга, ул. Молодежная, д. 26	Индивидуальные домовладения	50,678376	113,577478
144409	Забайкальский край, р-н. Дульдургинский, с. Дульдурга, ул. Молодежная, д. 3	Индивидуальные домовладения	50,678376	113,577478
144410	Забайкальский край, р-н. Дульдургинский, с. Дульдурга, ул. Молодежная, д. 4	Индивидуальные домовладения	50,678376	113,577478
144411	Забайкальский край, р-н. Дульдургинский, с. Дульдурга, ул. Молодежная, д. 5	Индивидуальные домовладения	50,678376	113,577478
144412	Забайкальский край, р-н. Дульдургинский, с. Дульдурга, ул. Молодежная, д. 6	Индивидуальные домовладения	50,678376	113,577478
144413	Забайкальский край, р-н. Дульдургинский, с. Дульдурга, ул. Молодежная, д. 7	Индивидуальные домовладения	50,678376	113,577478
144414	Забайкальский край, р-н. Дульдургинский, с. Дульдурга, ул. Молодежная, д. 8	Индивидуальные домовладения	50,678376	113,577478
144415	Забайкальский край, р-н. Дульдургинский, с. Дульдурга, ул. Молодежная, д. 9	Индивидуальные домовладения	50,678376	113,577478
144416	Забайкальский край, р-н. Дульдургинский, с. Дульдурга, ул. Набережная, д. 1	Индивидуальные домовладения	50,683079	113,58965
144417	Забайкальский край, р-н. Дульдургинский, с. Дульдурга, ул. Набережная, д. 10	Индивидуальные домовладения	50,681179	113,595498
144418	Забайкальский край, р-н. Дульдургинский, с. Дульдурга, ул. Новая, д. 15	Индивидуальные домовладения	50,671018	113,581754
144419	Забайкальский край, р-н. Дульдургинский, с. Дульдурга, ул. Новая, д. 15а	Индивидуальные домовладения	50,671018	113,581754
144420	Забайкальский край, р-н. Дульдургинский, с. Дульдурга, ул. Новая, д. 16	Индивидуальные домовладения	50,671018	113,581754
144421	Забайкальский край, р-н. Дульдургинский, с. Дульдурга, ул. Набережная, д. 13	Индивидуальные домовладения	50,681179	113,595498

№ п/п	Адрес	Вид	Широта	Долгота
144422	Забайкальский край, р-н. Дульдургинский, с. Дульдурга, ул. Набережная, д. 14	Индивидуальные домовладения	50,681179	113,595498
144423	Забайкальский край, р-н. Дульдургинский, с. Дульдурга, ул. Набережная, д. 15	Индивидуальные домовладения	50,681179	113,595498
144424	Забайкальский край, р-н. Дульдургинский, с. Дульдурга, ул. Набережная, д. 17	Индивидуальные домовладения	50,681179	113,595498
144425	Забайкальский край, р-н. Дульдургинский, с. Дульдурга, ул. Набережная, д. 19	Индивидуальные домовладения	50,681179	113,595498
144426	Забайкальский край, р-н. Дульдургинский, с. Дульдурга, ул. Набережная, д. 2	Индивидуальные домовладения	50,681179	113,595498
144427	Забайкальский край, р-н. Дульдургинский, с. Дульдурга, ул. Набережная, д. 23	Индивидуальные домовладения	50,681179	113,595498
144428	Забайкальский край, р-н. Дульдургинский, с. Дульдурга, ул. Набережная, д. 25	Индивидуальные домовладения	50,681179	113,595498
144429	Забайкальский край, р-н. Дульдургинский, с. Дульдурга, ул. Набережная, д. 27	Индивидуальные домовладения	50,681179	113,595498
144430	Забайкальский край, р-н. Дульдургинский, с. Дульдурга, ул. Набережная, д. 27а	Индивидуальные домовладения	50,681179	113,595498
144431	Забайкальский край, р-н. Дульдургинский, с. Дульдурга, ул. Набережная, д. 2а	Индивидуальные домовладения	50,681179	113,595498
144432	Забайкальский край, р-н. Дульдургинский, с. Дульдурга, ул. Набережная, д. 3	Индивидуальные домовладения	50,681179	113,595498
144433	Забайкальский край, р-н. Дульдургинский, с. Дульдурга, ул. Набережная, д. 31	Индивидуальные домовладения	50,681179	113,595498
144434	Забайкальский край, р-н. Дульдургинский, с. Дульдурга, ул. Набережная, д. 33	Индивидуальные домовладения	50,681179	113,595498
144435	Забайкальский край, р-н. Дульдургинский, с. Дульдурга, ул. Набережная, д. 35	Индивидуальные домовладения	50,681179	113,595498
144436	Забайкальский край, р-н. Дульдургинский, с. Дульдурга, ул. Набережная, д. 35а	Индивидуальные домовладения	50,681179	113,595498

№ п/п	Адрес	Вид	Широта	Долгота
144437	Забайкальский край, р-н. Дульдургинский, с. Дульдурга, ул. Набережная, д. 37	Индивидуальные домовладения	50,681179	113,595498
144438	Забайкальский край, р-н. Дульдургинский, с. Дульдурга, ул. Набережная, д. 39	Индивидуальные домовладения	50,681179	113,595498
144439	Забайкальский край, р-н. Могойтуйский, с. Цугол, ул. Лазо, д. 61	Индивидуальные домовладения	51,046533	115,623858
144440	Забайкальский край, р-н. Читинский, с. Карповка, мкр. Чистый ключ, д. 116	Индивидуальные домовладения	52,208532	113,535706
144441	Забайкальский край, р-н. Читинский, с. Карповка, тер. ДНТ Меркурий, д. 132	Индивидуальные домовладения	52,208532	113,535706
144442	Забайкальский край, р-н. Дульдургинский, с. Дульдурга, ул. Набережная, д. 41	Индивидуальные домовладения	50,681179	113,595498
144443	Забайкальский край, р-н. Дульдургинский, с. Дульдурга, ул. Набережная, д. 5	Индивидуальные домовладения	50,681179	113,595498
144444	Забайкальский край, р-н. Дульдургинский, с. Дульдурга, ул. Набережная, д. 6	Индивидуальные домовладения	50,681179	113,595498
144445	Забайкальский край, р-н. Дульдургинский, с. Дульдурга, ул. Набережная, д. 6Д	Индивидуальные домовладения	50,681179	113,595498
144446	Забайкальский край, р-н. Дульдургинский, с. Дульдурга, ул. Набережная, д. 7	Индивидуальные домовладения	50,681179	113,595498
144447	Забайкальский край, р-н. Дульдургинский, с. Дульдурга, ул. Набережная, д. 8	Индивидуальные домовладения	50,681179	113,595498
144448	Забайкальский край, р-н. Дульдургинский, с. Дульдурга, ул. Набережная, д. 9	Индивидуальные домовладения	50,681179	113,595498
144449	Забайкальский край, р-н. Читинский, с. Смоленка, ул. Балейская, д. 21	Индивидуальные домовладения	52,175473	113,52101
144450	Забайкальский край, р-н. Дульдургинский, с. Дульдурга, ул. Нагорная, д. 1	Индивидуальные домовладения	50,672748	113,578475
144451	Забайкальский край, р-н. Дульдургинский, с. Дульдурга, ул. Нагорная, д. 11	Индивидуальные домовладения	50,672748	113,578475

№ п/п	Адрес	Вид	Широта	Долгота
144452	Забайкальский край, р-н. Дульдургинский, с. Дульдурга, ул. Нагорная, д. 3	Индивидуальные домовладения	50,672748	113,578475
144453	Забайкальский край, р-н. Дульдургинский, с. Дульдурга, ул. Нагорная, д. 9	Индивидуальные домовладения	50,672748	113,578475
144454	Забайкальский край, р-н. Дульдургинский, с. Дульдурга, ул. Новая, д. 1	Индивидуальные домовладения	50,671018	113,581754
144455	Забайкальский край, р-н. Дульдургинский, с. Дульдурга, ул. Новая, д. 10	Индивидуальные домовладения	50,670533	113,579912
144456	Забайкальский край, р-н. Дульдургинский, с. Дульдурга, ул. Новая, д. 12	Индивидуальные домовладения	50,671018	113,581754
144457	Забайкальский край, р-н. Дульдургинский, с. Дульдурга, ул. Новая, д. 13	Индивидуальные домовладения	50,671018	113,581754
144458	Забайкальский край, р-н. Дульдургинский, с. Дульдурга, ул. Новая, д. 13а	Индивидуальные домовладения	50,671018	113,581754
144459	Забайкальский край, р-н. Дульдургинский, с. Дульдурга, ул. Новая, д. 13В	Индивидуальные домовладения	50,671018	113,581754
144460	Забайкальский край, р-н. Дульдургинский, с. Дульдурга, ул. Новая, д. 14	Индивидуальные домовладения	50,671018	113,581754
144461	Забайкальский край, р-н. Читинский, с. Карповка, ул. Военный Городок, д. 7	МКД	52,208532	113,535706
144462	Забайкальский край, р-н. Дульдургинский, с. Дульдурга, ул. Новая, д. 19	Индивидуальные домовладения	50,671018	113,581754
144463	Забайкальский край, р-н. Дульдургинский, с. Дульдурга, ул. Новая, д. 19а	Индивидуальные домовладения	50,671018	113,581754
144464	Забайкальский край, р-н. Дульдургинский, с. Дульдурга, ул. Новая, д. 1а	Индивидуальные домовладения	50,671018	113,581754
144465	Забайкальский край, р-н. Дульдургинский, с. Дульдурга, ул. Новая, д. 1б	Индивидуальные домовладения	50,671018	113,581754
144466	Забайкальский край, р-н. Дульдургинский, с. Дульдурга, ул. Новая, д. 1в	Индивидуальные домовладения	50,671018	113,581754

№ п/п	Адрес	Вид	Широта	Долгота
144467	Забайкальский край, р-н. Дульдургинский, с. Дульдурга, ул. Новая, д. 20	Индивидуальные домовладения	50,671018	113,581754
144468	Забайкальский край, р-н. Дульдургинский, с. Дульдурга, ул. Новая, д. 21	Индивидуальные домовладения	50,671018	113,581754
144469	Забайкальский край, р-н. Дульдургинский, с. Дульдурга, ул. Новая, д. 22	Индивидуальные домовладения	50,671018	113,581754
144470	Забайкальский край, р-н. Дульдургинский, с. Дульдурга, ул. Новая, д. 24	Индивидуальные домовладения	50,671018	113,581754
144471	Забайкальский край, р-н. Дульдургинский, с. Дульдурга, ул. Новая, д. 26	Индивидуальные домовладения	50,671018	113,581754
144472	Забайкальский край, р-н. Дульдургинский, с. Дульдурга, ул. Новая, д. 26а	Индивидуальные домовладения	50,671018	113,581754
144473	Забайкальский край, р-н. Дульдургинский, с. Дульдурга, ул. Новая, д. 28	Индивидуальные домовладения	50,671018	113,581754
144474	Забайкальский край, р-н. Дульдургинский, с. Дульдурга, ул. Новая, д. 28а	Индивидуальные домовладения	50,671018	113,581754
144475	Забайкальский край, р-н. Дульдургинский, с. Дульдурга, ул. Новая, д. 28б	Индивидуальные домовладения	50,671018	113,581754
144476	Забайкальский край, р-н. Дульдургинский, с. Дульдурга, ул. Новая, д. 2б	Индивидуальные домовладения	50,671658	113,579876
144477	Забайкальский край, р-н. Дульдургинский, с. Дульдурга, ул. Новая, д. 3	Индивидуальные домовладения	50,671018	113,581754
144478	Забайкальский край, р-н. Дульдургинский, с. Дульдурга, ул. Новая, д. 30	Индивидуальные домовладения	50,671018	113,581754
144479	Забайкальский край, р-н. Дульдургинский, с. Дульдурга, ул. Новая, д. 31	Индивидуальные домовладения	50,671018	113,581754
144480	Забайкальский край, р-н. Дульдургинский, с. Дульдурга, ул. Новая, д. 33б	Индивидуальные домовладения	50,671018	113,581754
144481	Забайкальский край, р-н. Дульдургинский, с. Дульдурга, ул. Новая, д. 37	Индивидуальные домовладения	50,671018	113,581754

№ п/п	Адрес	Вид	Широта	Долгота
144482	Забайкальский край, р-н. Дульдургинский, с. Дульдурга, ул. Новая, д. 38а	Индивидуальные домовладения	50,671018	113,581754
144483	Забайкальский край, р-н. Дульдургинский, с. Дульдурга, ул. Новая, д. 39	Индивидуальные домовладения	50,671018	113,581754
144484	Забайкальский край, р-н. Дульдургинский, с. Дульдурга, ул. Новая, д. 4	Индивидуальные домовладения	50,67139	113,57985
144485	Забайкальский край, р-н. Дульдургинский, с. Дульдурга, ул. Новая, д. 41	Индивидуальные домовладения	50,671018	113,581754
144486	Забайкальский край, р-н. Дульдургинский, с. Дульдурга, ул. Новая, д. 43	Индивидуальные домовладения	50,671018	113,581754
144487	Забайкальский край, р-н. Дульдургинский, с. Дульдурга, ул. Новая, д. 5	Индивидуальные домовладения	50,671018	113,581754
144488	Забайкальский край, р-н. Дульдургинский, с. Дульдурга, ул. Новая, д. 5а	Индивидуальные домовладения	50,671018	113,581754
144489	Забайкальский край, р-н. Дульдургинский, с. Дульдурга, ул. Новая, д. 6	Индивидуальные домовладения	50,671085	113,57984
144490	Забайкальский край, р-н. Читинский, с. Смоленка, ул. Балейская, д. 30	Индивидуальные домовладения	52,175473	113,52101
144491	Забайкальский край, р-н. Дульдургинский, с. Дульдурга, ул. Новая, д. 7	Индивидуальные домовладения	50,671018	113,581754
144492	Забайкальский край, р-н. Дульдургинский, с. Дульдурга, ул. Новая, д. 8	Индивидуальные домовладения	50,67079	113,57989
144493	Забайкальский край, р-н. Дульдургинский, с. Дульдурга, ул. Новая, д. 9	Индивидуальные домовладения	50,671018	113,581754
144494	Забайкальский край, р-н. Дульдургинский, с. Дульдурга, ул. Ононская, д. 1	Индивидуальные домовладения	50,672748	113,578475
144495	Забайкальский край, р-н. Дульдургинский, с. Дульдурга, ул. Ононская, д. 11	Индивидуальные домовладения	50,672748	113,578475
144496	Забайкальский край, р-н. Дульдургинский, с. Дульдурга, ул. Ононская, д. 13	Индивидуальные домовладения	50,672748	113,578475

№ п/п	Адрес	Вид	Широта	Долгота
144497	Забайкальский край, р-н. Дульдургинский, с. Дульдурга, ул. Ононская, д. 15	Индивидуальные домовладения	50,672748	113,578475
144498	Забайкальский край, р-н. Дульдургинский, с. Дульдурга, ул. Ононская, д. 2	Индивидуальные домовладения	50,672748	113,578475
144499	Забайкальский край, р-н. Дульдургинский, с. Дульдурга, ул. Ононская, д. 3	Индивидуальные домовладения	50,672748	113,578475
144500	Забайкальский край, р-н. Дульдургинский, с. Дульдурга, ул. Ононская, д. 5	Индивидуальные домовладения	50,672748	113,578475
144501	Забайкальский край, р-н. Дульдургинский, с. Дульдурга, ул. Ононская, д. 6	Индивидуальные домовладения	50,672748	113,578475
144502	Забайкальский край, р-н. Читинский, с. Карповка, ул. Желанная, д. 10	Индивидуальные домовладения	52,208532	113,535706
144503	Забайкальский край, р-н. Читинский, с. Карповка, ул. Ключевая, д. 12	Индивидуальные домовладения	52,206385	113,53258
144504	Забайкальский край, р-н. Дульдургинский, с. Дульдурга, ул. Ононская, д. 9	Индивидуальные домовладения	50,672748	113,578475
144505	Забайкальский край, р-н. Дульдургинский, с. Дульдурга, ул. Оптимистов, д. 2	Индивидуальные домовладения	50,672748	113,578475
144506	Забайкальский край, р-н. Дульдургинский, с. Дульдурга, ул. Оптимистов, д. 2а	Индивидуальные домовладения	50,672748	113,578475
144507	Забайкальский край, р-н. Дульдургинский, с. Дульдурга, ул. Оптимистов, д. 3	Индивидуальные домовладения	50,672748	113,578475
144508	Забайкальский край, р-н. Дульдургинский, с. Дульдурга, ул. Оптимистов, д. 4	Индивидуальные домовладения	50,672748	113,578475
144509	Забайкальский край, р-н. Дульдургинский, с. Дульдурга, ул. Оптимистов, д. 5	Индивидуальные домовладения	50,672748	113,578475
144510	Забайкальский край, р-н. Дульдургинский, с. Дульдурга, ул. Осенняя, д. 1	Индивидуальные домовладения	50,672748	113,578475
144511	Забайкальский край, р-н. Дульдургинский, с. Дульдурга, ул. Осенняя, д. 2	Индивидуальные домовладения	50,672748	113,578475

№ п/п	Адрес	Вид	Широта	Долгота
144512	Забайкальский край, р-н. Дульдургинский, с. Дульдурга, ул. Осенняя, д. 3	Индивидуальные домовладения	50,672748	113,578475
144513	Забайкальский край, р-н. Дульдургинский, с. Дульдурга, ул. Осенняя, д. 4	Индивидуальные домовладения	50,672748	113,578475
144514	Забайкальский край, р-н. Дульдургинский, с. Дульдурга, ул. Осенняя, д. 5	Индивидуальные домовладения	50,672748	113,578475
144515	Забайкальский край, р-н. Дульдургинский, с. Дульдурга, ул. Осенняя, д. 6	Индивидуальные домовладения	50,672748	113,578475
144516	Забайкальский край, р-н. Дульдургинский, с. Дульдурга, ул. Осенняя, д. 7	Индивидуальные домовладения	50,672748	113,578475
144517	Забайкальский край, р-н. Дульдургинский, с. Дульдурга, ул. Осенняя, д. 9	Индивидуальные домовладения	50,672748	113,578475
144518	Забайкальский край, р-н. Дульдургинский, с. Дульдурга, ул. Парковая, д. 2	Индивидуальные домовладения	50,672748	113,578475
144519	Забайкальский край, р-н. Дульдургинский, с. Дульдурга, ул. Парковая, д. 3	Индивидуальные домовладения	50,672748	113,578475
144520	Забайкальский край, р-н. Дульдургинский, с. Дульдурга, ул. Парковая, д. 5	Индивидуальные домовладения	50,672748	113,578475
144521	Забайкальский край, р-н. Дульдургинский, с. Дульдурга, ул. Парковая, д. 7	Индивидуальные домовладения	50,672748	113,578475
144522	Забайкальский край, р-н. Дульдургинский, с. Дульдурга, ул. Партизанская, д. 11	Индивидуальные домовладения	50,675186	113,595995
144523	Забайкальский край, р-н. Дульдургинский, с. Дульдурга, ул. Партизанская, д. 12	Индивидуальные домовладения	50,674763	113,596191
144524	Забайкальский край, р-н. Дульдургинский, с. Дульдурга, ул. Партизанская, д. 14	Индивидуальные домовладения	50,67467	113,596836
144525	Забайкальский край, р-н. Дульдургинский, с. Дульдурга, ул. Партизанская, д. 16	Индивидуальные домовладения	50,6746	113,597278
144526	Забайкальский край, р-н. Дульдургинский, с. Дульдурга, ул. Партизанская, д. 20	Индивидуальные домовладения	50,674486	113,597938

№ п/п	Адрес	Вид	Широта	Долгота
144527	Забайкальский край, р-н. Дульдургинский, с. Дульдурга, ул. Партизанская, д. 21	Индивидуальные домовладения	50,674739	113,598107
144528	Забайкальский край, р-н. Дульдургинский, с. Дульдурга, ул. Партизанская, д. 22	Индивидуальные домовладения	50,674426	113,598182
144529	Забайкальский край, р-н. Дульдургинский, с. Дульдурга, ул. Партизанская, д. 23	Индивидуальные домовладения	50,674631	113,598645
144530	Забайкальский край, р-н. Дульдургинский, с. Дульдурга, ул. Партизанская, д. 23а	Индивидуальные домовладения	50,674631	113,598645
144531	Забайкальский край, р-н. Дульдургинский, с. Дульдурга, ул. Партизанская, д. 24	Индивидуальные домовладения	50,674405	113,598494
144532	Забайкальский край, р-н. Дульдургинский, с. Дульдурга, ул. Партизанская, д. 25	Индивидуальные домовладения	50,674627	113,599001
144533	Забайкальский край, р-н. Дульдургинский, с. Дульдурга, ул. Партизанская, д. 26	Индивидуальные домовладения	50,674356	113,598814
144534	Забайкальский край, р-н. Дульдургинский, с. Дульдурга, ул. Партизанская, д. 27	Индивидуальные домовладения	50,674529	113,599364
144535	Забайкальский край, р-н. Дульдургинский, с. Дульдурга, ул. Партизанская, д. 28	Индивидуальные домовладения	50,674269	113,599262
144536	Забайкальский край, р-н. Дульдургинский, с. Дульдурга, ул. Партизанская, д. 30	Индивидуальные домовладения	50,674178	113,59971
144537	Забайкальский край, р-н. Дульдургинский, с. Дульдурга, ул. Партизанская, д. 32	Индивидуальные домовладения	50,674021	113,601152
144538	Забайкальский край, р-н. Дульдургинский, с. Дульдурга, ул. Партизанская, д. 7	Индивидуальные домовладения	50,675297	113,594935
144539	Забайкальский край, р-н. Дульдургинский, с. Дульдурга, ул. Партизанская, д. 8	Индивидуальные домовладения	50,674898	113,595335
144540	Забайкальский край, р-н. Дульдургинский, с. Дульдурга, ул. Первомайская, д. 10	Индивидуальные домовладения	50,672748	113,578475
144541	Забайкальский край, р-н. Дульдургинский, с. Дульдурга, ул. Первомайская, д. 11	Индивидуальные домовладения	50,672748	113,578475

№ п/п	Адрес	Вид	Широта	Долгота
144542	Забайкальский край, р-н. Дульдургинский, с. Дульдурга, ул. Первомайская, д. 12	Индивидуальные домовладения	50,672748	113,578475
144543	Забайкальский край, р-н. Дульдургинский, с. Дульдурга, ул. Первомайская, д. 14	Индивидуальные домовладения	50,672748	113,578475
144544	Забайкальский край, р-н. Дульдургинский, с. Дульдурга, ул. Первомайская, д. 2	Индивидуальные домовладения	50,672748	113,578475
144545	Забайкальский край, р-н. Дульдургинский, с. Дульдурга, ул. Первомайская, д. 3	Индивидуальные домовладения	50,672748	113,578475
144546	Забайкальский край, р-н. Дульдургинский, с. Дульдурга, ул. Первомайская, д. 4	Индивидуальные домовладения	50,672748	113,578475
144547	Забайкальский край, р-н. Дульдургинский, с. Дульдурга, ул. Первомайская, д. 5	Индивидуальные домовладения	50,672748	113,578475
144548	Забайкальский край, р-н. Дульдургинский, с. Дульдурга, ул. Первомайская, д. 6	Индивидуальные домовладения	50,672748	113,578475
144549	Забайкальский край, р-н. Дульдургинский, с. Дульдурга, ул. Первомайская, д. 7	Индивидуальные домовладения	50,682594	113,59857
144550	Забайкальский край, р-н. Дульдургинский, с. Дульдурга, ул. Первомайская, д. 8	Индивидуальные домовладения	50,672748	113,578475
144551	Забайкальский край, р-н. Дульдургинский, с. Дульдурга, ул. Первомайская, д. 9	Индивидуальные домовладения	50,672748	113,578475
144552	Забайкальский край, р-н. Дульдургинский, с. Дульдурга, ул. Песчаная, д. 10	Индивидуальные домовладения	50,672748	113,578475
144553	Забайкальский край, р-н. Дульдургинский, с. Дульдурга, ул. Песчаная, д. 11	Индивидуальные домовладения	50,672748	113,578475
144554	Забайкальский край, р-н. Дульдургинский, с. Дульдурга, ул. Песчаная, д. 13	Индивидуальные домовладения	50,672748	113,578475
144555	Забайкальский край, р-н. Дульдургинский, с. Дульдурга, ул. Песчаная, д. 2	Индивидуальные домовладения	50,672748	113,578475
144556	Забайкальский край, р-н. Дульдургинский, с. Дульдурга, ул. Песчаная, д. 3	Индивидуальные домовладения	50,672748	113,578475

№ п/п	Адрес	Вид	Широта	Долгота
144557	Забайкальский край, р-н. Дульдургинский, с. Дульдурга, ул. Песчаная, д. 5	Индивидуальные домовладения	50,672748	113,578475
144558	Забайкальский край, р-н. Дульдургинский, с. Дульдурга, ул. Пионерская, д. 1	Индивидуальные домовладения	50,674626	113,587377
144559	Забайкальский край, р-н. Дульдургинский, с. Дульдурга, ул. Пионерская, д. 11	Индивидуальные домовладения	50,674626	113,587377
144560	Забайкальский край, р-н. Дульдургинский, с. Дульдурга, ул. Пионерская, д. 12	Индивидуальные домовладения	50,674626	113,587377
144561	Забайкальский край, р-н. Дульдургинский, с. Дульдурга, ул. Пионерская, д. 13	Индивидуальные домовладения	50,674626	113,587377
144562	Забайкальский край, р-н. Дульдургинский, с. Дульдурга, ул. Пионерская, д. 14	Индивидуальные домовладения	50,674626	113,587377
144563	Забайкальский край, р-н. Дульдургинский, с. Дульдурга, ул. Пионерская, д. 15	Индивидуальные домовладения	50,674626	113,587377
144564	Забайкальский край, р-н. Дульдургинский, с. Дульдурга, ул. Пионерская, д. 16	Индивидуальные домовладения	50,674626	113,587377
144565	Забайкальский край, р-н. Дульдургинский, с. Дульдурга, ул. Пионерская, д. 2	Индивидуальные домовладения	50,674626	113,587377
144566	Забайкальский край, р-н. Дульдургинский, с. Дульдурга, ул. Пионерская, д. 22	Индивидуальные домовладения	50,674626	113,587377
144567	Забайкальский край, р-н. Дульдургинский, с. Дульдурга, ул. Пионерская, д. 3	Индивидуальные домовладения	50,674626	113,587377
144568	Забайкальский край, г. Чита, ул. 1-я Трудовая, д. 17	Индивидуальные домовладения	52,001905	113,473174
144569	Забайкальский край, р-н. Дульдургинский, с. Дульдурга, ул. Пионерская, д. 4	Индивидуальные домовладения	50,674626	113,587377
144570	Забайкальский край, р-н. Дульдургинский, с. Дульдурга, ул. Пионерская, д. 5	Индивидуальные домовладения	50,674626	113,587377
144571	Забайкальский край, р-н. Дульдургинский, с. Дульдурга, ул. Пионерская, д. 7а	Индивидуальные домовладения	50,674626	113,587377

№ п/п	Адрес	Вид	Широта	Долгота
144572	Забайкальский край, р-н. Дульдургинский, с. Дульдурга, ул. Пионерская, д. 8	Индивидуальные домовладения	50,674626	113,587377
144573	Забайкальский край, р-н. Дульдургинский, с. Дульдурга, ул. Пионерская, д. 9	Индивидуальные домовладения	50,674626	113,587377
144574	Забайкальский край, р-н. Дульдургинский, с. Дульдурга, ул. Подгорная, д. 1	Индивидуальные домовладения	50,668598	113,579023
144575	Забайкальский край, р-н. Дульдургинский, с. Дульдурга, ул. Подгорная, д. 10	Индивидуальные домовладения	50,668598	113,579023
144576	Забайкальский край, р-н. Могойтуйский, с. Цугол, ул. Лазо, д. 62	Индивидуальные домовладения	51,046533	115,623858
144577	Забайкальский край, р-н. Могойтуйский, с. Цугол, ул. Мира, д. 100	Индивидуальные домовладения	51,046533	115,623858
144578	Забайкальский край, р-н. Дульдургинский, с. Дульдурга, ул. Подгорная, д. 12	Индивидуальные домовладения	50,668598	113,579023
144579	Забайкальский край, р-н. Дульдургинский, с. Дульдурга, ул. Подгорная, д. 13	Индивидуальные домовладения	50,668598	113,579023
144580	Забайкальский край, р-н. Дульдургинский, с. Дульдурга, ул. Подгорная, д. 14	Индивидуальные домовладения	50,668598	113,579023
144581	Забайкальский край, р-н. Дульдургинский, с. Дульдурга, ул. Подгорная, д. 16	Индивидуальные домовладения	50,668598	113,579023
144582	Забайкальский край, р-н. Дульдургинский, с. Дульдурга, ул. Подгорная, д. 17	Индивидуальные домовладения	50,668598	113,579023
144583	Забайкальский край, р-н. Дульдургинский, с. Дульдурга, ул. Подгорная, д. 18	Индивидуальные домовладения	50,668598	113,579023
144584	Забайкальский край, р-н. Дульдургинский, с. Дульдурга, ул. Подгорная, д. 19	Индивидуальные домовладения	50,668598	113,579023
144585	Забайкальский край, р-н. Дульдургинский, с. Дульдурга, ул. Подгорная, д. 1А	Индивидуальные домовладения	50,668598	113,579023
144586	Забайкальский край, р-н. Дульдургинский, с. Дульдурга, ул. Подгорная, д. 2	Индивидуальные домовладения	50,668598	113,579023

№ п/п	Адрес	Вид	Широта	Долгота
144587	Забайкальский край, р-н. Дульдургинский, с. Дульдурга, ул. Подгорная, д. 21	Индивидуальные домовладения	50,668598	113,579023
144588	Забайкальский край, р-н. Дульдургинский, с. Дульдурга, ул. Подгорная, д. 23	Индивидуальные домовладения	50,668598	113,579023
144589	Забайкальский край, р-н. Дульдургинский, с. Дульдурга, ул. Подгорная, д. 25	Индивидуальные домовладения	50,668598	113,579023
144590	Забайкальский край, р-н. Дульдургинский, с. Дульдурга, ул. Подгорная, д. 27	Индивидуальные домовладения	50,668598	113,579023
144591	Забайкальский край, р-н. Дульдургинский, с. Дульдурга, ул. Подгорная, д. 29	Индивидуальные домовладения	50,668598	113,579023
144592	Забайкальский край, р-н. Дульдургинский, с. Дульдурга, ул. Подгорная, д. 2а	Индивидуальные домовладения	50,668598	113,579023
144593	Забайкальский край, р-н. Дульдургинский, с. Дульдурга, ул. Подгорная, д. 3	Индивидуальные домовладения	50,67047	113,576795
144594	Забайкальский край, р-н. Дульдургинский, с. Дульдурга, ул. Подгорная, д. 31	Индивидуальные домовладения	50,668598	113,579023
144595	Забайкальский край, р-н. Дульдургинский, с. Дульдурга, ул. Подгорная, д. 35	Индивидуальные домовладения	50,668598	113,579023
144596	Забайкальский край, р-н. Дульдургинский, с. Дульдурга, ул. Подгорная, д. 4а	Индивидуальные домовладения	50,668598	113,579023
144597	Забайкальский край, р-н. Дульдургинский, с. Дульдурга, ул. Подгорная, д. 4б	Индивидуальные домовладения	50,668598	113,579023
144598	Забайкальский край, р-н. Дульдургинский, с. Дульдурга, ул. Подгорная, д. 4в	Индивидуальные домовладения	50,668598	113,579023
144599	Забайкальский край, р-н. Дульдургинский, с. Дульдурга, ул. Подгорная, д. 4г	Индивидуальные домовладения	50,668598	113,579023
144600	Забайкальский край, р-н. Дульдургинский, с. Дульдурга, ул. Подгорная, д. 6	Индивидуальные домовладения	50,668598	113,579023
144601	Забайкальский край, р-н. Дульдургинский, с. Дульдурга, ул. Подгорная, д. 7	Индивидуальные домовладения	50,668598	113,579023

№ п/п	Адрес	Вид	Широта	Долгота
144602	Забайкальский край, р-н. Дульдургинский, с. Дульдурга, ул. Подгорная, д. 8	Индивидуальные домовладения	50,668598	113,579023
144603	Забайкальский край, р-н. Дульдургинский, с. Дульдурга, ул. Подгорная, д. 9	Индивидуальные домовладения	50,668598	113,579023
144604	Забайкальский край, р-н. Дульдургинский, с. Дульдурга, ул. Полевая, д. 1	Индивидуальные домовладения	50,674683	113,57145
144605	Забайкальский край, р-н. Дульдургинский, с. Дульдурга, ул. Полевая, д. 16	Индивидуальные домовладения	50,674683	113,57145
144606	Забайкальский край, р-н. Дульдургинский, с. Дульдурга, ул. Полевая, д. 17	Индивидуальные домовладения	50,674683	113,57145
144607	Забайкальский край, р-н. Дульдургинский, с. Дульдурга, ул. Полевая, д. 18	Индивидуальные домовладения	50,674683	113,57145
144608	Забайкальский край, р-н. Дульдургинский, с. Дульдурга, ул. Полевая, д. 19	Индивидуальные домовладения	50,674683	113,57145
144609	Забайкальский край, р-н. Дульдургинский, с. Дульдурга, ул. Полевая, д. 20	Индивидуальные домовладения	50,674683	113,57145
144610	Забайкальский край, р-н. Дульдургинский, с. Дульдурга, ул. Полевая, д. 21	Индивидуальные домовладения	50,674683	113,57145
144611	Забайкальский край, р-н. Дульдургинский, с. Дульдурга, ул. Полевая, д. 21б	Индивидуальные домовладения	50,674683	113,57145
144612	Забайкальский край, р-н. Дульдургинский, с. Дульдурга, ул. Полевая, д. 22	Индивидуальные домовладения	50,674683	113,57145
144613	Забайкальский край, р-н. Дульдургинский, с. Дульдурга, ул. Полевая, д. 24	Индивидуальные домовладения	50,674683	113,57145
144614	Забайкальский край, р-н. Дульдургинский, с. Дульдурга, ул. Полевая, д. 26	Индивидуальные домовладения	50,674683	113,57145
144615	Забайкальский край, р-н. Дульдургинский, с. Дульдурга, ул. Полевая, д. 29	Индивидуальные домовладения	50,674683	113,57145
144616	Забайкальский край, р-н. Дульдургинский, с. Дульдурга, ул. Полевая, д. 30	Индивидуальные домовладения	50,674683	113,57145

№ п/п	Адрес	Вид	Широта	Долгота
144617	Забайкальский край, р-н. Дульдургинский, с. Дульдурга, ул. Полевая, д. 32	Индивидуальные домовладения	50,674683	113,57145
144618	Забайкальский край, р-н. Дульдургинский, с. Дульдурга, ул. Полевая, д. 33	Индивидуальные домовладения	50,674683	113,57145
144619	Забайкальский край, р-н. Дульдургинский, с. Дульдурга, ул. Полевая, д. 34	Индивидуальные домовладения	50,674683	113,57145
144620	Забайкальский край, р-н. Дульдургинский, с. Дульдурга, ул. Полевая, д. 35	Индивидуальные домовладения	50,674683	113,57145
144621	Забайкальский край, р-н. Дульдургинский, с. Дульдурга, ул. Полевая, д. 36	Индивидуальные домовладения	50,674683	113,57145
144622	Забайкальский край, р-н. Дульдургинский, с. Дульдурга, ул. Полевая, д. 37	Индивидуальные домовладения	50,674683	113,57145
144623	Забайкальский край, р-н. Дульдургинский, с. Дульдурга, ул. Полевая, д. 38	Индивидуальные домовладения	50,680265	113,561353
144624	Забайкальский край, р-н. Дульдургинский, с. Дульдурга, ул. Полевая, д. 38а	Индивидуальные домовладения	50,680265	113,561353
144625	Забайкальский край, р-н. Дульдургинский, с. Дульдурга, ул. Полевая, д. 41	Индивидуальные домовладения	50,674683	113,57145
144626	Забайкальский край, р-н. Дульдургинский, с. Дульдурга, ул. Полевая, д. 42	Индивидуальные домовладения	50,674683	113,57145
144627	Забайкальский край, р-н. Дульдургинский, с. Дульдурга, ул. Полевая, д. 43	Индивидуальные домовладения	50,674683	113,57145
144628	Забайкальский край, р-н. Дульдургинский, с. Дульдурга, ул. Полевая, д. 45	Индивидуальные домовладения	50,674683	113,57145
144629	Забайкальский край, р-н. Дульдургинский, с. Дульдурга, ул. Полевая, д. 46	Индивидуальные домовладения	50,674683	113,57145
144630	Забайкальский край, р-н. Дульдургинский, с. Дульдурга, ул. Полевая, д. 47	Индивидуальные домовладения	50,674683	113,57145
144631	Забайкальский край, р-н. Дульдургинский, с. Дульдурга, ул. Полевая, д. 48	Индивидуальные домовладения	50,674683	113,57145

№ п/п	Адрес	Вид	Широта	Долгота
144632	Забайкальский край, р-н. Дульдургинский, с. Дульдурга, ул. Полевая, д. 5	Индивидуальные домовладения	50,674683	113,57145
144633	Забайкальский край, р-н. Дульдургинский, с. Дульдурга, ул. Полевая, д. 52	Индивидуальные домовладения	50,674683	113,57145
144634	Забайкальский край, р-н. Могойтуйский, с. Цугол, ул. Мира, д. 101	Индивидуальные домовладения	51,046533	115,623858
144635	Забайкальский край, р-н. Дульдургинский, с. Дульдурга, ул. Полевая, д. 59	Индивидуальные домовладения	50,674683	113,57145
144636	Забайкальский край, р-н. Дульдургинский, с. Дульдурга, ул. Полевая, д. 5а	Индивидуальные домовладения	50,674683	113,57145
144637	Забайкальский край, р-н. Дульдургинский, с. Дульдурга, ул. Полевая, д. 5б	Индивидуальные домовладения	50,674683	113,57145
144638	Забайкальский край, р-н. Дульдургинский, с. Дульдурга, ул. Полевая, д. 9	Индивидуальные домовладения	50,674683	113,57145
144639	Забайкальский край, р-н. Дульдургинский, с. Дульдурга, ул. Прибрежная, д. 1	Индивидуальные домовладения	50,672748	113,578475
144640	Забайкальский край, р-н. Дульдургинский, с. Дульдурга, ул. Прибрежная, д. 1а	Индивидуальные домовладения	50,672748	113,578475
144641	Забайкальский край, р-н. Дульдургинский, с. Дульдурга, ул. Профсоюзная, д. 10	Индивидуальные домовладения	50,672748	113,578475
144642	Забайкальский край, р-н. Дульдургинский, с. Дульдурга, ул. Профсоюзная, д. 11	Индивидуальные домовладения	50,672748	113,578475
144643	Забайкальский край, р-н. Дульдургинский, с. Дульдурга, ул. Профсоюзная, д. 12	Индивидуальные домовладения	50,672748	113,578475
144644	Забайкальский край, р-н. Дульдургинский, с. Дульдурга, ул. Профсоюзная, д. 12А	Индивидуальные домовладения	50,672748	113,578475
144645	Забайкальский край, р-н. Дульдургинский, с. Дульдурга, ул. Профсоюзная, д. 14	Индивидуальные домовладения	50,672748	113,578475
144646	Забайкальский край, р-н. Читинский, с. Смоленка, ул. Балейская, д. 31	Индивидуальные домовладения	52,175473	113,52101

№ п/п	Адрес	Вид	Широта	Долгота
144647	Забайкальский край, р-н. Дульдургинский, с. Дульдурга, ул. Профсоюзная, д. 16	Индивидуальные домовладения	50,672748	113,578475
144648	Забайкальский край, р-н. Дульдургинский, с. Дульдурга, ул. Профсоюзная, д. 18	Индивидуальные домовладения	50,672748	113,578475
144649	Забайкальский край, р-н. Дульдургинский, с. Дульдурга, ул. Профсоюзная, д. 3	Индивидуальные домовладения	50,672748	113,578475
144650	Забайкальский край, р-н. Дульдургинский, с. Дульдурга, ул. Профсоюзная, д. 4	Индивидуальные домовладения	50,672748	113,578475
144651	Забайкальский край, р-н. Дульдургинский, с. Дульдурга, ул. Профсоюзная, д. 5	Индивидуальные домовладения	50,672748	113,578475
144652	Забайкальский край, р-н. Дульдургинский, с. Дульдурга, ул. Профсоюзная, д. 5а	Индивидуальные домовладения	50,672748	113,578475
144653	Забайкальский край, р-н. Дульдургинский, с. Дульдурга, ул. Профсоюзная, д. 6	Индивидуальные домовладения	50,672748	113,578475
144654	Забайкальский край, р-н. Дульдургинский, с. Дульдурга, ул. Профсоюзная, д. 8	Индивидуальные домовладения	50,672748	113,578475
144655	Забайкальский край, р-н. Дульдургинский, с. Дульдурга, ул. Профсоюзная, д. 9	Индивидуальные домовладения	50,672748	113,578475
144656	Забайкальский край, р-н. Дульдургинский, с. Дульдурга, ул. Радужная, д. 1	Индивидуальные домовладения	50,672748	113,578475
144657	Забайкальский край, р-н. Дульдургинский, с. Дульдурга, ул. Радужная, д. 10	Индивидуальные домовладения	50,672748	113,578475
144658	Забайкальский край, р-н. Дульдургинский, с. Дульдурга, ул. Радужная, д. 11	Индивидуальные домовладения	50,672748	113,578475
144659	Забайкальский край, р-н. Дульдургинский, с. Дульдурга, ул. Радужная, д. 13	Индивидуальные домовладения	50,672748	113,578475
144660	Забайкальский край, р-н. Дульдургинский, с. Дульдурга, ул. Радужная, д. 15	Индивидуальные домовладения	50,672748	113,578475
144661	Забайкальский край, р-н. Дульдургинский, с. Дульдурга, ул. Радужная, д. 2	Индивидуальные домовладения	50,672748	113,578475

№ п/п	Адрес	Вид	Широта	Долгота
144662	Забайкальский край, р-н. Дульдургинский, с. Дульдурга, ул. Радужная, д. 3	Индивидуальные домовладения	50,672748	113,578475
144663	Забайкальский край, р-н. Дульдургинский, с. Дульдурга, ул. Радужная, д. 4	Индивидуальные домовладения	50,672748	113,578475
144664	Забайкальский край, р-н. Дульдургинский, с. Дульдурга, ул. Радужная, д. 5	Индивидуальные домовладения	50,672748	113,578475
144665	Забайкальский край, р-н. Дульдургинский, с. Дульдурга, ул. Радужная, д. 6	Индивидуальные домовладения	50,672748	113,578475
144666	Забайкальский край, р-н. Дульдургинский, с. Дульдурга, ул. Радужная, д. 7	Индивидуальные домовладения	50,672748	113,578475
144667	Забайкальский край, р-н. Дульдургинский, с. Дульдурга, ул. Радужная, д. 9	Индивидуальные домовладения	50,672748	113,578475
144668	Забайкальский край, р-н. Дульдургинский, с. Дульдурга, ул. Речная, д. 1	Индивидуальные домовладения	50,672748	113,578475
144669	Забайкальский край, р-н. Дульдургинский, с. Дульдурга, ул. Речная, д. 11	Индивидуальные домовладения	50,672748	113,578475
144670	Забайкальский край, р-н. Дульдургинский, с. Дульдурга, ул. Речная, д. 2	Индивидуальные домовладения	50,672748	113,578475
144671	Забайкальский край, р-н. Дульдургинский, с. Дульдурга, ул. Речная, д. 21	Индивидуальные домовладения	50,672748	113,578475
144672	Забайкальский край, р-н. Дульдургинский, с. Дульдурга, ул. Речная, д. 23	Индивидуальные домовладения	50,672748	113,578475
144673	Забайкальский край, р-н. Дульдургинский, с. Дульдурга, ул. Речная, д. 2в	Индивидуальные домовладения	50,672748	113,578475
144674	Забайкальский край, р-н. Дульдургинский, с. Дульдурга, ул. Речная, д. 3	Индивидуальные домовладения	50,672748	113,578475
144675	Забайкальский край, р-н. Дульдургинский, с. Дульдурга, ул. Речная, д. 5	Индивидуальные домовладения	50,672748	113,578475
144676	Забайкальский край, р-н. Дульдургинский, с. Дульдурга, ул. Речная, д. 7	Индивидуальные домовладения	50,672748	113,578475

№ п/п	Адрес	Вид	Широта	Долгота
144677	Забайкальский край, р-н. Дульдургинский, с. Дульдурга, ул. Речная, д. 9	Индивидуальные домовладения	50,672748	113,578475
144678	Забайкальский край, р-н. Дульдургинский, с. Дульдурга, ул. Речная, д. 9а	Индивидуальные домовладения	50,672748	113,578475
144679	Забайкальский край, р-н. Дульдургинский, с. Дульдурга, ул. Родниковая, д. 6	Индивидуальные домовладения	50,672748	113,578475
144680	Забайкальский край, р-н. Дульдургинский, с. Дульдурга, ул. Родниковая, д. 7	Индивидуальные домовладения	50,672748	113,578475
144681	Забайкальский край, р-н. Дульдургинский, с. Дульдурга, ул. Родниковая, д. 9	Индивидуальные домовладения	50,672748	113,578475
144682	Забайкальский край, р-н. Дульдургинский, с. Дульдурга, ул. Садовая, д. 1	Индивидуальные домовладения	50,672748	113,578475
144683	Забайкальский край, р-н. Дульдургинский, с. Дульдурга, ул. Садовая, д. 12	Индивидуальные домовладения	50,672748	113,578475
144684	Забайкальский край, р-н. Дульдургинский, с. Дульдурга, ул. Садовая, д. 13	Индивидуальные домовладения	50,672748	113,578475
144685	Забайкальский край, р-н. Дульдургинский, с. Дульдурга, ул. Садовая, д. 14	Индивидуальные домовладения	50,672748	113,578475
144686	Забайкальский край, р-н. Дульдургинский, с. Дульдурга, ул. Садовая, д. 15	Индивидуальные домовладения	50,672748	113,578475
144687	Забайкальский край, р-н. Дульдургинский, с. Дульдурга, ул. Садовая, д. 17	Индивидуальные домовладения	50,672748	113,578475
144688	Забайкальский край, р-н. Дульдургинский, с. Дульдурга, ул. Садовая, д. 19	Индивидуальные домовладения	50,672748	113,578475
144689	Забайкальский край, р-н. Дульдургинский, с. Дульдурга, ул. Садовая, д. 21	Индивидуальные домовладения	50,672748	113,578475
144690	Забайкальский край, р-н. Дульдургинский, с. Дульдурга, ул. Садовая, д. 23	Индивидуальные домовладения	50,672748	113,578475
144691	Забайкальский край, р-н. Дульдургинский, с. Дульдурга, ул. Садовая, д. 25	Индивидуальные домовладения	50,672748	113,578475

№ п/п	Адрес	Вид	Широта	Долгота
144692	Забайкальский край, р-н. Могойтуйский, с. Цугол, ул. Мира, д. 102	Индивидуальные домовладения	51,046533	115,623858
144693	Забайкальский край, р-н. Дульдургинский, с. Дульдурга, ул. Садовая, д. 3	Индивидуальные домовладения	50,672748	113,578475
144694	Забайкальский край, р-н. Дульдургинский, с. Дульдурга, ул. Садовая, д. 31	Индивидуальные домовладения	50,672748	113,578475
144695	Забайкальский край, р-н. Дульдургинский, с. Дульдурга, ул. Садовая, д. 4	Индивидуальные домовладения	50,672748	113,578475
144696	Забайкальский край, р-н. Дульдургинский, с. Дульдурга, ул. Садовая, д. 5	Индивидуальные домовладения	50,672748	113,578475
144697	Забайкальский край, р-н. Дульдургинский, с. Дульдурга, ул. Садовая, д. 6	Индивидуальные домовладения	50,672748	113,578475
144698	Забайкальский край, р-н. Дульдургинский, с. Дульдурга, ул. Садовая, д. 8	Индивидуальные домовладения	50,672748	113,578475
144699	Забайкальский край, р-н. Дульдургинский, с. Дульдурга, ул. Светлая, д. 2	Индивидуальные домовладения	50,672748	113,578475
144700	Забайкальский край, р-н. Дульдургинский, с. Дульдурга, ул. Светлая, д. 3	Индивидуальные домовладения	50,672748	113,578475
144701	Забайкальский край, р-н. Дульдургинский, с. Дульдурга, ул. Светлая, д. 4	Индивидуальные домовладения	50,672748	113,578475
144702	Забайкальский край, р-н. Дульдургинский, с. Дульдурга, ул. Светлая, д. 6	Индивидуальные домовладения	50,672748	113,578475
144703	Забайкальский край, р-н. Дульдургинский, с. Дульдурга, ул. Связистов, д. 1	Индивидуальные домовладения	50,672748	113,578475
144704	Забайкальский край, р-н. Дульдургинский, с. Дульдурга, ул. Связистов, д. 10	Индивидуальные домовладения	50,672748	113,578475
144705	Забайкальский край, р-н. Читинский, п/ст. Ингода, ул. Школьная, д. 5	Индивидуальные домовладения		
144706	Забайкальский край, р-н. Дульдургинский, с. Дульдурга, ул. Связистов, д. 11	Индивидуальные домовладения	50,672748	113,578475

№ п/п	Адрес	Вид	Широта	Долгота
144707	Забайкальский край, р-н. Дульдургинский, с. Дульдурга, ул. Связистов, д. 12	Индивидуальные домовладения	50,672748	113,578475
144708	Забайкальский край, р-н. Дульдургинский, с. Дульдурга, ул. Связистов, д. 12а	Индивидуальные домовладения	50,672748	113,578475
144709	Забайкальский край, р-н. Дульдургинский, с. Дульдурга, ул. Связистов, д. 13	Индивидуальные домовладения	50,672748	113,578475
144710	Забайкальский край, р-н. Дульдургинский, с. Дульдурга, ул. Связистов, д. 14	Индивидуальные домовладения	50,672748	113,578475
144711	Забайкальский край, р-н. Дульдургинский, с. Дульдурга, ул. Связистов, д. 16	Индивидуальные домовладения	50,672748	113,578475
144712	Забайкальский край, р-н. Дульдургинский, с. Дульдурга, ул. Связистов, д. 17	Индивидуальные домовладения	50,672748	113,578475
144713	Забайкальский край, р-н. Дульдургинский, с. Дульдурга, ул. Связистов, д. 2	Индивидуальные домовладения	50,672748	113,578475
144714	Забайкальский край, р-н. Дульдургинский, с. Дульдурга, ул. Связистов, д. 3	Индивидуальные домовладения	50,672748	113,578475
144715	Забайкальский край, р-н. Дульдургинский, с. Дульдурга, ул. Связистов, д. 5	Индивидуальные домовладения	50,672748	113,578475
144716	Забайкальский край, р-н. Дульдургинский, с. Дульдурга, ул. Связистов, д. 6	Индивидуальные домовладения	50,672748	113,578475
144717	Забайкальский край, р-н. Дульдургинский, с. Дульдурга, ул. Связистов, д. 7	Индивидуальные домовладения	50,672748	113,578475
144718	Забайкальский край, р-н. Дульдургинский, с. Дульдурга, ул. Связистов, д. 8	Индивидуальные домовладения	50,672748	113,578475
144719	Забайкальский край, р-н. Дульдургинский, с. Дульдурга, ул. Связистов, д. 9	Индивидуальные домовладения	50,672748	113,578475
144720	Забайкальский край, р-н. Дульдургинский, с. Дульдурга, ул. Северная, д. 1	Индивидуальные домовладения	50,672748	113,578475
144721	Забайкальский край, р-н. Дульдургинский, с. Дульдурга, ул. Северная, д. 10	Индивидуальные домовладения	50,672748	113,578475

№ п/п	Адрес	Вид	Широта	Долгота
144722	Забайкальский край, р-н. Дульдургинский, с. Дульдурга, ул. Северная, д. 13	Индивидуальные домовладения	50,672748	113,578475
144723	Забайкальский край, р-н. Дульдургинский, с. Дульдурга, ул. Северная, д. 17	Индивидуальные домовладения	50,672748	113,578475
144724	Забайкальский край, р-н. Дульдургинский, с. Дульдурга, ул. Северная, д. 19	Индивидуальные домовладения	50,672748	113,578475
144725	Забайкальский край, р-н. Читинский, с. Смоленка, ул. Балейская, д. 48	Индивидуальные домовладения	52,175473	113,52101
144726	Забайкальский край, р-н. Дульдургинский, с. Дульдурга, ул. Северная, д. 1а	Индивидуальные домовладения	50,672748	113,578475
144727	Забайкальский край, р-н. Дульдургинский, с. Дульдурга, ул. Северная, д. 21	Индивидуальные домовладения	50,672748	113,578475
144728	Забайкальский край, р-н. Дульдургинский, с. Дульдурга, ул. Северная, д. 23а	Индивидуальные домовладения	50,672748	113,578475
144729	Забайкальский край, р-н. Дульдургинский, с. Дульдурга, ул. Северная, д. 25	Индивидуальные домовладения	50,672748	113,578475
144730	Забайкальский край, р-н. Дульдургинский, с. Дульдурга, ул. Северная, д. 3	Индивидуальные домовладения	50,672748	113,578475
144731	Забайкальский край, р-н. Дульдургинский, с. Дульдурга, ул. Северная, д. 4	Индивидуальные домовладения	50,672748	113,578475
144732	Забайкальский край, р-н. Дульдургинский, с. Дульдурга, ул. Северная, д. 5	Индивидуальные домовладения	50,672748	113,578475
144733	Забайкальский край, р-н. Дульдургинский, с. Дульдурга, ул. Северная, д. 9	Индивидуальные домовладения	50,672748	113,578475
144734	Забайкальский край, р-н. Дульдургинский, с. Дульдурга, ул. Сельская, д. 1	Индивидуальные домовладения	50,679718	113,579409
144735	Забайкальский край, р-н. Дульдургинский, с. Дульдурга, ул. Сельская, д. 10	Индивидуальные домовладения	50,679718	113,579409
144736	Забайкальский край, р-н. Дульдургинский, с. Дульдурга, ул. Сельская, д. 12	Индивидуальные домовладения	50,679718	113,579409

№ п/п	Адрес	Вид	Широта	Долгота
144737	Забайкальский край, р-н. Дульдургинский, с. Дульдурга, ул. Сельская, д. 2	Индивидуальные домовладения	50,679718	113,579409
144738	Забайкальский край, р-н. Дульдургинский, с. Дульдурга, ул. Сельская, д. 3	Индивидуальные домовладения	50,679718	113,579409
144739	Забайкальский край, р-н. Дульдургинский, с. Дульдурга, ул. Сельская, д. 4	Индивидуальные домовладения	50,679718	113,579409
144740	Забайкальский край, р-н. Дульдургинский, с. Дульдурга, ул. Сельская, д. 5	Индивидуальные домовладения	50,679718	113,579409
144741	Забайкальский край, р-н. Дульдургинский, с. Дульдурга, ул. Сельская, д. 6	Индивидуальные домовладения	50,679718	113,579409
144742	Забайкальский край, р-н. Дульдургинский, с. Дульдурга, ул. Сельская, д. 8	Индивидуальные домовладения	50,679718	113,579409
144743	Забайкальский край, р-н. Дульдургинский, с. Дульдурга, ул. Советская, д. 1	Индивидуальные домовладения	50,676881	113,59433
144744	Забайкальский край, р-н. Дульдургинский, с. Дульдурга, ул. Советская, д. 10	Индивидуальные домовладения	50,676881	113,59433
144745	Забайкальский край, р-н. Дульдургинский, с. Дульдурга, ул. Советская, д. 14	Индивидуальные домовладения	50,676881	113,59433
144746	Забайкальский край, р-н. Дульдургинский, с. Дульдурга, ул. Советская, д. 17	Индивидуальные домовладения	50,676881	113,59433
144747	Забайкальский край, р-н. Дульдургинский, с. Дульдурга, ул. Советская, д. 19	Индивидуальные домовладения	50,676881	113,59433
144748	Забайкальский край, р-н. Дульдургинский, с. Дульдурга, ул. Советская, д. 20	Индивидуальные домовладения	50,6772	113,591689
144749	Забайкальский край, р-н. Дульдургинский, с. Дульдурга, ул. Советская, д. 24	Индивидуальные домовладения	50,676881	113,59433
144750	Забайкальский край, р-н. Дульдургинский, с. Дульдурга, ул. Советская, д. 25а	Индивидуальные домовладения	50,676881	113,59433
144751	Забайкальский край, р-н. Дульдургинский, с. Дульдурга, ул. Советская, д. 26	Индивидуальные домовладения	50,676881	113,59433

№ п/п	Адрес	Вид	Широта	Долгота
144752	Забайкальский край, р-н. Дульдургинский, с. Дульдурга, ул. Советская, д. 29	Индивидуальные домовладения	50,676881	113,59433
144753	Забайкальский край, р-н. Дульдургинский, с. Дульдурга, ул. Советская, д. 3	Индивидуальные домовладения	50,676881	113,59433
144754	Забайкальский край, р-н. Дульдургинский, с. Дульдурга, ул. Советская, д. 31	Индивидуальные домовладения	50,676881	113,59433
144755	Забайкальский край, р-н. Дульдургинский, с. Дульдурга, ул. Советская, д. 33	Индивидуальные домовладения	50,676881	113,59433
144756	Забайкальский край, р-н. Дульдургинский, с. Дульдурга, ул. Советская, д. 35	Индивидуальные домовладения	50,676881	113,59433
144757	Забайкальский край, р-н. Дульдургинский, с. Дульдурга, ул. Советская, д. 36	Индивидуальные домовладения	50,676881	113,59433
144758	Забайкальский край, р-н. Дульдургинский, с. Дульдурга, ул. Советская, д. 37	Индивидуальные домовладения	50,676881	113,59433
144759	Забайкальский край, р-н. Дульдургинский, с. Дульдурга, ул. Советская, д. 37а	Индивидуальные домовладения	50,676881	113,59433
144760	Забайкальский край, р-н. Дульдургинский, с. Дульдурга, ул. Советская, д. 38	Индивидуальные домовладения	50,676881	113,59433
144761	Забайкальский край, р-н. Дульдургинский, с. Дульдурга, ул. Советская, д. 39	Индивидуальные домовладения	50,676881	113,59433
144762	Забайкальский край, р-н. Дульдургинский, с. Дульдурга, ул. Советская, д. 4	Индивидуальные домовладения	50,676881	113,59433
144763	Забайкальский край, р-н. Дульдургинский, с. Дульдурга, ул. Советская, д. 41	МКД	50,676881	113,59433
144764	Забайкальский край, р-н. Дульдургинский, с. Ара-Иля, ул. Лесная, д. 6	Индивидуальные домовладения	50,935491	113,272832
144765	Забайкальский край, р-н. Дульдургинский, с. Дульдурга, ул. Советская, д. 42	Индивидуальные домовладения	50,676881	113,59433
144766	Забайкальский край, р-н. Дульдургинский, с. Дульдурга, ул. Советская, д. 43	МКД	50,676881	113,59433

№ п/п	Адрес	Вид	Широта	Долгота
144767	Забайкальский край, р-н. Дульдургинский, с. Дульдурга, ул. Советская, д. 44	Индивидуальные домовладения	50,676881	113,59433
144768	Забайкальский край, р-н. Дульдургинский, с. Дульдурга, ул. Советская, д. 46	Индивидуальные домовладения	50,676881	113,59433
144769	Забайкальский край, р-н. Дульдургинский, с. Дульдурга, ул. Советская, д. 5	Индивидуальные домовладения	50,676881	113,59433
144770	Забайкальский край, р-н. Дульдургинский, с. Дульдурга, ул. Советская, д. 50	Индивидуальные домовладения	50,676881	113,59433
144771	Забайкальский край, р-н. Дульдургинский, с. Дульдурга, ул. Советская, д. 54	Индивидуальные домовладения	50,676881	113,59433
144772	Забайкальский край, р-н. Дульдургинский, с. Дульдурга, ул. Советская, д. 8	Индивидуальные домовладения	50,676881	113,59433
144773	Забайкальский край, р-н. Дульдургинский, с. Дульдурга, ул. Солнечная, д. 1	Индивидуальные домовладения	50,672748	113,578475
144774	Забайкальский край, р-н. Дульдургинский, с. Дульдурга, ул. Солнечная, д. 10	Индивидуальные домовладения	50,672748	113,578475
144775	Забайкальский край, р-н. Дульдургинский, с. Дульдурга, ул. Солнечная, д. 11	Индивидуальные домовладения	50,672748	113,578475
144776	Забайкальский край, р-н. Дульдургинский, с. Дульдурга, ул. Солнечная, д. 12	Индивидуальные домовладения	50,672748	113,578475
144777	Забайкальский край, р-н. Дульдургинский, с. Дульдурга, ул. Солнечная, д. 14	Индивидуальные домовладения	50,672748	113,578475
144778	Забайкальский край, р-н. Дульдургинский, с. Дульдурга, ул. Солнечная, д. 1а	Индивидуальные домовладения	50,672748	113,578475
144779	Забайкальский край, р-н. Дульдургинский, с. Дульдурга, ул. Солнечная, д. 2	Индивидуальные домовладения	50,672748	113,578475
144780	Забайкальский край, р-н. Дульдургинский, с. Дульдурга, ул. Солнечная, д. 3	Индивидуальные домовладения	50,672748	113,578475
144781	Забайкальский край, р-н. Дульдургинский, с. Дульдурга, ул. Солнечная, д. 4	Индивидуальные домовладения	50,672748	113,578475

№ п/п	Адрес	Вид	Широта	Долгота
144782	Забайкальский край, р-н. Дульдургинский, с. Дульдурга, ул. Солнечная, д. 5	Индивидуальные домовладения	50,672748	113,578475
144783	Забайкальский край, р-н. Дульдургинский, с. Дульдурга, ул. Солнечная, д. 6	Индивидуальные домовладения	50,672748	113,578475
144784	Забайкальский край, р-н. Дульдургинский, с. Дульдурга, ул. Солнечная, д. 7	Индивидуальные домовладения	50,672748	113,578475
144785	Забайкальский край, р-н. Дульдургинский, с. Дульдурга, ул. Солнечная, д. 9	Индивидуальные домовладения	50,672748	113,578475
144786	Забайкальский край, р-н. Дульдургинский, с. Дульдурга, ул. Стадионная, д. 10	Индивидуальные домовладения	50,672748	113,578475
144787	Забайкальский край, р-н. Дульдургинский, с. Дульдурга, ул. Стадионная, д. 12	Индивидуальные домовладения	50,672748	113,578475
144788	Забайкальский край, р-н. Могойтуйский, с. Цугол, ул. Мира, д. 103	Индивидуальные домовладения	51,046533	115,623858
144789	Забайкальский край, р-н. Могойтуйский, с. Цугол, ул. Мира, д. 104	Индивидуальные домовладения	51,046533	115,623858
144790	Забайкальский край, р-н. Дульдургинский, с. Дульдурга, ул. Стадионная, д. 3	Индивидуальные домовладения	50,672748	113,578475
144791	Забайкальский край, р-н. Дульдургинский, с. Дульдурга, ул. Стадионная, д. 4	Индивидуальные домовладения	50,672748	113,578475
144792	Забайкальский край, р-н. Дульдургинский, с. Дульдурга, ул. Стадионная, д. 5	Индивидуальные домовладения	50,672748	113,578475
144793	Забайкальский край, р-н. Дульдургинский, с. Дульдурга, ул. Стадионная, д. 5б	Индивидуальные домовладения	50,672748	113,578475
144794	Забайкальский край, р-н. Дульдургинский, с. Дульдурга, ул. Стадионная, д. 6	Индивидуальные домовладения	50,672748	113,578475
144795	Забайкальский край, р-н. Дульдургинский, с. Дульдурга, ул. Стадионная, д. 7	Индивидуальные домовладения	50,672748	113,578475
144796	Забайкальский край, р-н. Дульдургинский, с. Дульдурга, ул. Стадионная, д. 8	Индивидуальные домовладения	50,672748	113,578475

№ п/п	Адрес	Вид	Широта	Долгота
144797	Забайкальский край, р-н. Дульдургинский, с. Дульдурга, ул. Стадионная, д. 9	Индивидуальные домовладения	50,672748	113,578475
144798	Забайкальский край, р-н. Дульдургинский, с. Дульдурга, ул. Степная, д. 1	Индивидуальные домовладения	50,672748	113,578475
144799	Забайкальский край, р-н. Дульдургинский, с. Дульдурга, ул. Степная, д. 11	Индивидуальные домовладения	50,672748	113,578475
144800	Забайкальский край, р-н. Дульдургинский, с. Дульдурга, ул. Степная, д. 14	Индивидуальные домовладения	50,672748	113,578475
144801	Забайкальский край, р-н. Дульдургинский, с. Дульдурга, ул. Степная, д. 16	Индивидуальные домовладения	50,672748	113,578475
144802	Забайкальский край, р-н. Дульдургинский, с. Дульдурга, ул. Степная, д. 17	Индивидуальные домовладения	50,672748	113,578475
144803	Забайкальский край, р-н. Дульдургинский, с. Дульдурга, ул. Степная, д. 19	Индивидуальные домовладения	50,672748	113,578475
144804	Забайкальский край, р-н. Дульдургинский, с. Дульдурга, ул. Степная, д. 2	Индивидуальные домовладения	50,672748	113,578475
144805	Забайкальский край, р-н. Дульдургинский, с. Дульдурга, ул. Степная, д. 21	Индивидуальные домовладения	50,672748	113,578475
144806	Забайкальский край, р-н. Дульдургинский, с. Дульдурга, ул. Степная, д. 3	Индивидуальные домовладения	50,672748	113,578475
144807	Забайкальский край, р-н. Дульдургинский, с. Дульдурга, ул. Степная, д. 3а	Индивидуальные домовладения	50,672748	113,578475
144808	Забайкальский край, р-н. Дульдургинский, с. Дульдурга, ул. Степная, д. 3б	Индивидуальные домовладения	50,672748	113,578475
144809	Забайкальский край, р-н. Дульдургинский, с. Дульдурга, ул. Степная, д. 6	Индивидуальные домовладения	50,672748	113,578475
144810	Забайкальский край, р-н. Дульдургинский, с. Дульдурга, ул. Степная, д. 7	Индивидуальные домовладения	50,672748	113,578475
144811	Забайкальский край, р-н. Дульдургинский, с. Дульдурга, ул. Степная, д. 8	Индивидуальные домовладения	50,672748	113,578475

№ п/п	Адрес	Вид	Широта	Долгота
144812	Забайкальский край, р-н. Дульдургинский, с. Дульдурга, ул. Степная, д. 9	Индивидуальные домовладения	50,672748	113,578475
144813	Забайкальский край, р-н. Дульдургинский, с. Дульдурга, ул. Таежная, д. 1	Индивидуальные домовладения	50,672748	113,578475
144814	Забайкальский край, р-н. Дульдургинский, с. Дульдурга, ул. Таежная, д. 10	Индивидуальные домовладения	50,672748	113,578475
144815	Забайкальский край, р-н. Дульдургинский, с. Дульдурга, ул. Таежная, д. 11	Индивидуальные домовладения	50,672748	113,578475
144816	Забайкальский край, р-н. Дульдургинский, с. Дульдурга, ул. Таежная, д. 12	Индивидуальные домовладения	50,672748	113,578475
144817	Забайкальский край, р-н. Дульдургинский, с. Дульдурга, ул. Таежная, д. 13	Индивидуальные домовладения	50,672748	113,578475
144818	Забайкальский край, р-н. Дульдургинский, с. Дульдурга, ул. Таежная, д. 15	Индивидуальные домовладения	50,672748	113,578475
144819	Забайкальский край, р-н. Дульдургинский, с. Дульдурга, ул. Таежная, д. 16	Индивидуальные домовладения	50,672748	113,578475
144820	Забайкальский край, р-н. Дульдургинский, с. Дульдурга, ул. Таежная, д. 18	Индивидуальные домовладения	50,672748	113,578475
144821	Забайкальский край, р-н. Дульдургинский, с. Дульдурга, ул. Таежная, д. 19	Индивидуальные домовладения	50,672748	113,578475
144822	Забайкальский край, р-н. Дульдургинский, с. Дульдурга, ул. Таежная, д. 2	Индивидуальные домовладения	50,672748	113,578475
144823	Забайкальский край, р-н. Дульдургинский, с. Дульдурга, ул. Таежная, д. 20	Индивидуальные домовладения	50,672748	113,578475
144824	Забайкальский край, р-н. Дульдургинский, с. Дульдурга, ул. Таежная, д. 21	Индивидуальные домовладения	50,672748	113,578475
144825	Забайкальский край, р-н. Дульдургинский, с. Дульдурга, ул. Таежная, д. 23	Индивидуальные домовладения	50,672748	113,578475
144826	Забайкальский край, р-н. Дульдургинский, с. Дульдурга, ул. Таежная, д. 24	Индивидуальные домовладения	50,672748	113,578475

№ п/п	Адрес	Вид	Широта	Долгота
144827	Забайкальский край, р-н. Дульдургинский, с. Дульдурга, ул. Таежная, д. 25	Индивидуальные домовладения	50,672748	113,578475
144828	Забайкальский край, р-н. Могойтуйский, с. Цугол, ул. Мира, д. 105	Индивидуальные домовладения	51,046533	115,623858
144829	Забайкальский край, р-н. Дульдургинский, с. Дульдурга, ул. Таежная, д. 29	Индивидуальные домовладения	50,672748	113,578475
144830	Забайкальский край, р-н. Дульдургинский, с. Дульдурга, ул. Таежная, д. 3	Индивидуальные домовладения	50,672748	113,578475
144831	Забайкальский край, р-н. Дульдургинский, с. Дульдурга, ул. Таежная, д. 30	Индивидуальные домовладения	50,672748	113,578475
144832	Забайкальский край, р-н. Дульдургинский, с. Дульдурга, ул. Таежная, д. 31	Индивидуальные домовладения	50,672748	113,578475
144833	Забайкальский край, р-н. Дульдургинский, с. Дульдурга, ул. Таежная, д. 32	Индивидуальные домовладения	50,672748	113,578475
144834	Забайкальский край, р-н. Дульдургинский, с. Дульдурга, ул. Таежная, д. 33	Индивидуальные домовладения	50,672748	113,578475
144835	Забайкальский край, р-н. Дульдургинский, с. Дульдурга, ул. Таежная, д. 34	Индивидуальные домовладения	50,672748	113,578475
144836	Забайкальский край, р-н. Дульдургинский, с. Дульдурга, ул. Таежная, д. 35	Индивидуальные домовладения	50,672748	113,578475
144837	Забайкальский край, р-н. Дульдургинский, с. Дульдурга, ул. Таежная, д. 36	Индивидуальные домовладения	50,672748	113,578475
144838	Забайкальский край, р-н. Дульдургинский, с. Дульдурга, ул. Таежная, д. 38	Индивидуальные домовладения	50,672748	113,578475
144839	Забайкальский край, р-н. Дульдургинский, с. Дульдурга, ул. Таежная, д. 4	Индивидуальные домовладения	50,672748	113,578475
144840	Забайкальский край, р-н. Дульдургинский, с. Дульдурга, ул. Таежная, д. 40	Индивидуальные домовладения	50,672748	113,578475
144841	Забайкальский край, р-н. Дульдургинский, с. Дульдурга, ул. Таежная, д. 41	Индивидуальные домовладения	50,672748	113,578475

№ п/п	Адрес	Вид	Широта	Долгота
144842	Забайкальский край, р-н. Дульдургинский, с. Дульдурга, ул. Таежная, д. 43	Индивидуальные домовладения	50,672748	113,578475
144843	Забайкальский край, р-н. Дульдургинский, с. Дульдурга, ул. Таежная, д. 44	Индивидуальные домовладения	50,672748	113,578475
144844	Забайкальский край, р-н. Дульдургинский, с. Дульдурга, ул. Таежная, д. 46	Индивидуальные домовладения	50,672748	113,578475
144845	Забайкальский край, р-н. Дульдургинский, с. Дульдурга, ул. Таежная, д. 47	Индивидуальные домовладения	50,672748	113,578475
144846	Забайкальский край, р-н. Дульдургинский, с. Дульдурга, ул. Таежная, д. 48	Индивидуальные домовладения	50,672748	113,578475
144847	Забайкальский край, р-н. Дульдургинский, с. Дульдурга, ул. Таежная, д. 49	Индивидуальные домовладения	50,672748	113,578475
144848	Забайкальский край, р-н. Могойтуйский, с. Цугол, ул. Мира, д. 106	Индивидуальные домовладения	51,046533	115,623858
144849	Забайкальский край, р-н. Дульдургинский, с. Дульдурга, ул. Таежная, д. 51	Индивидуальные домовладения	50,672748	113,578475
144850	Забайкальский край, р-н. Дульдургинский, с. Дульдурга, ул. Таежная, д. 52	Индивидуальные домовладения	50,672748	113,578475
144851	Забайкальский край, р-н. Дульдургинский, с. Дульдурга, ул. Таежная, д. 53	Индивидуальные домовладения	50,672748	113,578475
144852	Забайкальский край, р-н. Дульдургинский, с. Дульдурга, ул. Таежная, д. 54	Индивидуальные домовладения	50,672748	113,578475
144853	Забайкальский край, р-н. Дульдургинский, с. Дульдурга, ул. Таежная, д. 55	Индивидуальные домовладения	50,672748	113,578475
144854	Забайкальский край, р-н. Дульдургинский, с. Дульдурга, ул. Таежная, д. 56	Индивидуальные домовладения	50,672748	113,578475
144855	Забайкальский край, р-н. Дульдургинский, с. Дульдурга, ул. Таежная, д. 56а	Индивидуальные домовладения	50,672748	113,578475
144856	Забайкальский край, р-н. Дульдургинский, с. Дульдурга, ул. Таежная, д. 57б	Индивидуальные домовладения	50,672748	113,578475

№ п/п	Адрес	Вид	Широта	Долгота
144857	Забайкальский край, р-н. Дульдургинский, с. Дульдурга, ул. Таежная, д. 58	Индивидуальные домовладения	50,672748	113,578475
144858	Забайкальский край, р-н. Дульдургинский, с. Дульдурга, ул. Таежная, д. 59а	Индивидуальные домовладения	50,672748	113,578475
144859	Забайкальский край, р-н. Дульдургинский, с. Дульдурга, ул. Таежная, д. 61	Индивидуальные домовладения	50,672748	113,578475
144860	Забайкальский край, р-н. Дульдургинский, с. Дульдурга, ул. Таежная, д. 62	Индивидуальные домовладения	50,672748	113,578475
144861	Забайкальский край, р-н. Дульдургинский, с. Дульдурга, ул. Таежная, д. 63	Индивидуальные домовладения	50,672748	113,578475
144862	Забайкальский край, р-н. Дульдургинский, с. Дульдурга, ул. Таежная, д. 64	Индивидуальные домовладения	50,672748	113,578475
144863	Забайкальский край, р-н. Дульдургинский, с. Дульдурга, ул. Таежная, д. 65	Индивидуальные домовладения	50,672748	113,578475
144864	Забайкальский край, р-н. Дульдургинский, с. Дульдурга, ул. Таежная, д. 67	Индивидуальные домовладения	50,672748	113,578475
144865	Забайкальский край, р-н. Дульдургинский, с. Дульдурга, ул. Таежная, д. 69	Индивидуальные домовладения	50,672748	113,578475
144866	Забайкальский край, р-н. Дульдургинский, с. Дульдурга, ул. Таежная, д. 7	Индивидуальные домовладения	50,672748	113,578475
144867	Забайкальский край, р-н. Дульдургинский, с. Дульдурга, ул. Таежная, д. 71	Индивидуальные домовладения	50,672748	113,578475
144868	Забайкальский край, р-н. Дульдургинский, с. Дульдурга, ул. Таежная, д. 76	Индивидуальные домовладения	50,672748	113,578475
144869	Забайкальский край, р-н. Дульдургинский, с. Дульдурга, ул. Таежная, д. 9	Индивидуальные домовладения	50,672748	113,578475
144870	Забайкальский край, р-н. Дульдургинский, с. Дульдурга, ул. Талачинская, д. 10	Индивидуальные домовладения	50,672748	113,578475
144871	Забайкальский край, р-н. Дульдургинский, с. Дульдурга, ул. Талачинская, д. 3	Индивидуальные домовладения	50,672748	113,578475

№ п/п	Адрес	Вид	Широта	Долгота
144872	Забайкальский край, р-н. Дульдургинский, с. Дульдурга, ул. Терешковой, д. 1	Индивидуальные домовладения	50,67361	113,597995
144873	Забайкальский край, р-н. Дульдургинский, с. Дульдурга, ул. Терешковой, д. 2	Индивидуальные домовладения	50,67361	113,597995
144874	Забайкальский край, р-н. Дульдургинский, с. Дульдурга, ул. Терешковой, д. 3	Индивидуальные домовладения	50,67361	113,597995
144875	Забайкальский край, р-н. Дульдургинский, с. Дульдурга, ул. Терешковой, д. 4	Индивидуальные домовладения	50,67361	113,597995
144876	Забайкальский край, р-н. Дульдургинский, с. Дульдурга, ул. Терешковой, д. 5	Индивидуальные домовладения	50,67361	113,597995
144877	Забайкальский край, р-н. Дульдургинский, с. Дульдурга, ул. Терешковой, д. 6	Индивидуальные домовладения	50,67361	113,597995
144878	Забайкальский край, р-н. Дульдургинский, с. Дульдурга, ул. Терешковой, д. 7	Индивидуальные домовладения	50,673353	113,598543
144879	Забайкальский край, р-н. Дульдургинский, с. Дульдурга, ул. Терешковой, д. 8	Индивидуальные домовладения	50,67361	113,597995
144880	Забайкальский край, р-н. Дульдургинский, с. Дульдурга, ул. Тополиная, д. 1	Индивидуальные домовладения	50,672748	113,578475
144881	Забайкальский край, р-н. Дульдургинский, с. Дульдурга, ул. Тополиная, д. 11	Индивидуальные домовладения	50,672748	113,578475
144882	Забайкальский край, р-н. Дульдургинский, с. Дульдурга, ул. Тополиная, д. 1а	Индивидуальные домовладения	50,672748	113,578475
144883	Забайкальский край, р-н. Дульдургинский, с. Дульдурга, ул. Тополиная, д. 1б	Индивидуальные домовладения	50,672748	113,578475
144884	Забайкальский край, р-н. Дульдургинский, с. Дульдурга, ул. Тополиная, д. 2	Индивидуальные домовладения	50,672748	113,578475
144885	Забайкальский край, р-н. Дульдургинский, с. Дульдурга, ул. Тополиная, д. 27	Индивидуальные домовладения	50,672748	113,578475
144886	Забайкальский край, р-н. Дульдургинский, с. Дульдурга, ул. Тополиная, д. 2А	Индивидуальные домовладения	50,672748	113,578475

№ п/п	Адрес	Вид	Широта	Долгота
144887	Забайкальский край, р-н. Дульдургинский, с. Дульдурга, ул. Тополиная, д. 49	Индивидуальные домовладения	50,672748	113,578475
144888	Забайкальский край, р-н. Дульдургинский, с. Дульдурга, ул. Тополиная, д. 5	Индивидуальные домовладения	50,672748	113,578475
144889	Забайкальский край, р-н. Дульдургинский, с. Дульдурга, ул. Тополиная, д. 53	Индивидуальные домовладения	50,672748	113,578475
144890	Забайкальский край, р-н. Дульдургинский, с. Дульдурга, ул. Тополиная, д. 59	Индивидуальные домовладения	50,672748	113,578475
144891	Забайкальский край, р-н. Дульдургинский, с. Дульдурга, ул. Тополиная, д. 6	Индивидуальные домовладения	50,672748	113,578475
144892	Забайкальский край, р-н. Дульдургинский, с. Дульдурга, ул. Тополиная, д. 61	Индивидуальные домовладения	50,672748	113,578475
144893	Забайкальский край, р-н. Дульдургинский, с. Дульдурга, ул. Тополиная, д. 63	Индивидуальные домовладения	50,672748	113,578475
144894	Забайкальский край, р-н. Дульдургинский, с. Дульдурга, ул. Тополиная, д. 69	Индивидуальные домовладения	50,672748	113,578475
144895	Забайкальский край, р-н. Дульдургинский, с. Дульдурга, ул. Тополиная, д. 7	Индивидуальные домовладения	50,672748	113,578475
144896	Забайкальский край, р-н. Дульдургинский, с. Дульдурга, ул. Тополиная, д. 71	Индивидуальные домовладения	50,672748	113,578475
144897	Забайкальский край, р-н. Дульдургинский, с. Дульдурга, ул. Тополиная, д. 73	Индивидуальные домовладения	50,672748	113,578475
144898	Забайкальский край, р-н. Дульдургинский, с. Дульдурга, ул. Тополиная, д. 77	Индивидуальные домовладения	50,672748	113,578475
144899	Забайкальский край, р-н. Дульдургинский, с. Дульдурга, ул. Тополиная, д. 79	Индивидуальные домовладения	50,672748	113,578475
144900	Забайкальский край, р-н. Дульдургинский, с. Дульдурга, ул. Тополиная, д. 7а	Индивидуальные домовладения	50,672748	113,578475
144901	Забайкальский край, р-н. Дульдургинский, с. Дульдурга, ул. Тополиная, д. 81	Индивидуальные домовладения	50,672748	113,578475

№ п/п	Адрес	Вид	Широта	Долгота
144902	Забайкальский край, р-н. Дульдургинский, с. Дульдурга, ул. Тополиная, д. 83	Индивидуальные домовладения	50,672748	113,578475
144903	Забайкальский край, р-н. Дульдургинский, с. Дульдурга, ул. Тополиная, д. 83а	Индивидуальные домовладения	50,672748	113,578475
144904	Забайкальский край, р-н. Дульдургинский, с. Дульдурга, ул. Тополиная, д. 83Б	Индивидуальные домовладения	50,672748	113,578475
144905	Забайкальский край, р-н. Могойтуйский, с. Цугол, ул. Мира, д. 107	Индивидуальные домовладения	51,046533	115,623858
144906	Забайкальский край, р-н. Дульдургинский, с. Дульдурга, ул. Узонская, д. 1	Индивидуальные домовладения	50,672748	113,578475
144907	Забайкальский край, р-н. Дульдургинский, с. Дульдурга, ул. Узонская, д. 3	Индивидуальные домовладения	50,672748	113,578475
144908	Забайкальский край, р-н. Дульдургинский, с. Дульдурга, ул. Узонская, д. 5	Индивидуальные домовладения	50,672748	113,578475
144909	Забайкальский край, р-н. Дульдургинский, с. Дульдурга, ул. Узонская, д. 6	Индивидуальные домовладения	50,672748	113,578475
144910	Забайкальский край, р-н. Дульдургинский, с. Дульдурга, ул. Узонская, д. 6а	Индивидуальные домовладения	50,672748	113,578475
144911	Забайкальский край, р-н. Дульдургинский, с. Дульдурга, ул. Узонская, д. 6б	Индивидуальные домовладения	50,672748	113,578475
144912	Забайкальский край, р-н. Дульдургинский, с. Дульдурга, ул. Узонская, д. 7	Индивидуальные домовладения	50,672748	113,578475
144913	Забайкальский край, р-н. Дульдургинский, с. Дульдурга, ул. Узонская, д. 8	Индивидуальные домовладения	50,672748	113,578475
144914	Забайкальский край, р-н. Дульдургинский, с. Дульдурга, ул. Узонская, д. 9	Индивидуальные домовладения	50,672748	113,578475
144915	Забайкальский край, р-н. Дульдургинский, с. Дульдурга, ул. Фабричная, д. 1	Индивидуальные домовладения	50,672748	113,578475
144916	Забайкальский край, р-н. Дульдургинский, с. Дульдурга, ул. Фабричная, д. 11	Индивидуальные домовладения	50,672748	113,578475

№ п/п	Адрес	Вид	Широта	Долгота
144917	Забайкальский край, р-н. Дульдургинский, с. Дульдурга, ул. Фабричная, д. 12	Индивидуальные домовладения	50,672748	113,578475
144918	Забайкальский край, р-н. Дульдургинский, с. Дульдурга, ул. Фабричная, д. 13	Индивидуальные домовладения	50,672748	113,578475
144919	Забайкальский край, р-н. Дульдургинский, с. Дульдурга, ул. Фабричная, д. 15	Индивидуальные домовладения	50,672748	113,578475
144920	Забайкальский край, р-н. Дульдургинский, с. Дульдурга, ул. Фабричная, д. 15б	Индивидуальные домовладения	50,672748	113,578475
144921	Забайкальский край, р-н. Дульдургинский, с. Дульдурга, ул. Фабричная, д. 16	Индивидуальные домовладения	50,672748	113,578475
144922	Забайкальский край, р-н. Дульдургинский, с. Дульдурга, ул. Фабричная, д. 17	Индивидуальные домовладения	50,672748	113,578475
144923	Забайкальский край, р-н. Дульдургинский, с. Дульдурга, ул. Фабричная, д. 17в	Индивидуальные домовладения	50,672748	113,578475
144924	Забайкальский край, р-н. Дульдургинский, с. Дульдурга, ул. Фабричная, д. 1а	Индивидуальные домовладения	50,672748	113,578475
144925	Забайкальский край, р-н. Дульдургинский, с. Дульдурга, ул. Фабричная, д. 2	Индивидуальные домовладения	50,672748	113,578475
144926	Забайкальский край, р-н. Дульдургинский, с. Дульдурга, ул. Фабричная, д. 22	Индивидуальные домовладения	50,672748	113,578475
144927	Забайкальский край, р-н. Дульдургинский, с. Дульдурга, ул. Фабричная, д. 24	Индивидуальные домовладения	50,672748	113,578475
144928	Забайкальский край, р-н. Дульдургинский, с. Дульдурга, ул. Фабричная, д. 2а	Индивидуальные домовладения	50,672748	113,578475
144929	Забайкальский край, р-н. Дульдургинский, с. Дульдурга, ул. Фабричная, д. 3	Индивидуальные домовладения	50,672748	113,578475
144930	Забайкальский край, р-н. Дульдургинский, с. Дульдурга, ул. Фабричная, д. 4	Индивидуальные домовладения	50,672748	113,578475
144931	Забайкальский край, р-н. Дульдургинский, с. Дульдурга, ул. Фабричная, д. 5	Индивидуальные домовладения	50,672748	113,578475

№ п/п	Адрес	Вид	Широта	Долгота
144932	Забайкальский край, р-н. Дульдургинский, с. Дульдурга, ул. Фабричная, д. 6	Индивидуальные домовладения	50,672748	113,578475
144933	Забайкальский край, р-н. Дульдургинский, с. Дульдурга, ул. Фабричная, д. 9	Индивидуальные домовладения	50,672748	113,578475
144934	Забайкальский край, р-н. Дульдургинский, с. Дульдурга, ул. Цветочная, д. 1	Индивидуальные домовладения	50,678513	113,56792
144935	Забайкальский край, р-н. Дульдургинский, с. Дульдурга, ул. Цветочная, д. 10	Индивидуальные домовладения	50,678513	113,56792
144936	Забайкальский край, р-н. Дульдургинский, с. Дульдурга, ул. Цветочная, д. 11	Индивидуальные домовладения	50,678513	113,56792
144937	Забайкальский край, р-н. Дульдургинский, с. Дульдурга, ул. Цветочная, д. 12	Индивидуальные домовладения	50,678513	113,56792
144938	Забайкальский край, р-н. Дульдургинский, с. Дульдурга, ул. Цветочная, д. 14	Индивидуальные домовладения	50,678513	113,56792
144939	Забайкальский край, р-н. Дульдургинский, с. Дульдурга, ул. Цветочная, д. 15	Индивидуальные домовладения	50,678513	113,56792
144940	Забайкальский край, р-н. Дульдургинский, с. Дульдурга, ул. Цветочная, д. 16	Индивидуальные домовладения	50,678513	113,56792
144941	Забайкальский край, р-н. Дульдургинский, с. Дульдурга, ул. Цветочная, д. 17	Индивидуальные домовладения	50,678513	113,56792
144942	Забайкальский край, р-н. Дульдургинский, с. Дульдурга, ул. Цветочная, д. 18а	Индивидуальные домовладения	50,678513	113,56792
144943	Забайкальский край, р-н. Могойтуйский, с. Цугол, ул. Мира, д. 109	Индивидуальные домовладения	51,046533	115,623858
144944	Забайкальский край, р-н. Дульдургинский, с. Дульдурга, ул. Цветочная, д. 1а	Индивидуальные домовладения	50,678513	113,56792
144945	Забайкальский край, р-н. Дульдургинский, с. Дульдурга, ул. Цветочная, д. 1б	Индивидуальные домовладения	50,678513	113,56792
144946	Забайкальский край, р-н. Дульдургинский, с. Дульдурга, ул. Цветочная, д. 20	Индивидуальные домовладения	50,678513	113,56792

№ п/п	Адрес	Вид	Широта	Долгота
144947	Забайкальский край, р-н. Дульдургинский, с. Дульдурга, ул. Цветочная, д. 21	Индивидуальные домовладения	50,678513	113,56792
144948	Забайкальский край, р-н. Дульдургинский, с. Дульдурга, ул. Цветочная, д. 22	Индивидуальные домовладения	50,678513	113,56792
144949	Забайкальский край, р-н. Дульдургинский, с. Дульдурга, ул. Цветочная, д. 23	Индивидуальные домовладения	50,678513	113,56792
144950	Забайкальский край, р-н. Дульдургинский, с. Дульдурга, ул. Цветочная, д. 24	Индивидуальные домовладения	50,678513	113,56792
144951	Забайкальский край, р-н. Дульдургинский, с. Дульдурга, ул. Цветочная, д. 26	Индивидуальные домовладения	50,678513	113,56792
144952	Забайкальский край, р-н. Дульдургинский, с. Дульдурга, ул. Цветочная, д. 27	Индивидуальные домовладения	50,678513	113,56792
144953	Забайкальский край, р-н. Дульдургинский, с. Дульдурга, ул. Цветочная, д. 28	Индивидуальные домовладения	50,678513	113,56792
144954	Забайкальский край, р-н. Дульдургинский, с. Дульдурга, ул. Цветочная, д. 3	Индивидуальные домовладения	50,678513	113,56792
144955	Забайкальский край, р-н. Дульдургинский, с. Дульдурга, ул. Цветочная, д. 31	Индивидуальные домовладения	50,678513	113,56792
144956	Забайкальский край, р-н. Дульдургинский, с. Дульдурга, ул. Цветочная, д. 32	Индивидуальные домовладения	50,678513	113,56792
144957	Забайкальский край, р-н. Дульдургинский, с. Дульдурга, ул. Цветочная, д. 33	Индивидуальные домовладения	50,678513	113,56792
144958	Забайкальский край, р-н. Дульдургинский, с. Дульдурга, ул. Цветочная, д. 37	Индивидуальные домовладения	50,678513	113,56792
144959	Забайкальский край, р-н. Дульдургинский, с. Дульдурга, ул. Цветочная, д. 39	Индивидуальные домовладения	50,678513	113,56792
144960	Забайкальский край, р-н. Дульдургинский, с. Дульдурга, ул. Цветочная, д. 4	Индивидуальные домовладения	50,678513	113,56792
144961	Забайкальский край, р-н. Дульдургинский, с. Дульдурга, ул. Цветочная, д. 40	Индивидуальные домовладения	50,678513	113,56792

№ п/п	Адрес	Вид	Широта	Долгота
144962	Забайкальский край, р-н. Дульдургинский, с. Дульдурга, ул. Цветочная, д. 41	Индивидуальные домовладения	50,678513	113,56792
144963	Забайкальский край, р-н. Дульдургинский, с. Дульдурга, ул. Цветочная, д. 45	Индивидуальные домовладения	50,678513	113,56792
144964	Забайкальский край, р-н. Дульдургинский, с. Дульдурга, ул. Цветочная, д. 46	Индивидуальные домовладения	50,678513	113,56792
144965	Забайкальский край, р-н. Дульдургинский, с. Дульдурга, ул. Цветочная, д. 49	Индивидуальные домовладения	50,678513	113,56792
144966	Забайкальский край, р-н. Дульдургинский, с. Дульдурга, ул. Цветочная, д. 5	Индивидуальные домовладения	50,678513	113,56792
144967	Забайкальский край, р-н. Дульдургинский, с. Дульдурга, ул. Цветочная, д. 50	Индивидуальные домовладения	50,678513	113,56792
144968	Забайкальский край, р-н. Дульдургинский, с. Дульдурга, ул. Цветочная, д. 51	Индивидуальные домовладения	50,678513	113,56792
144969	Забайкальский край, р-н. Дульдургинский, с. Дульдурга, ул. Цветочная, д. 52	Индивидуальные домовладения	50,678513	113,56792
144970	Забайкальский край, р-н. Дульдургинский, с. Дульдурга, ул. Цветочная, д. 53А	Индивидуальные домовладения	50,678513	113,56792
144971	Забайкальский край, р-н. Дульдургинский, с. Дульдурга, ул. Цветочная, д. 54	Индивидуальные домовладения	50,678513	113,56792
144972	Забайкальский край, р-н. Дульдургинский, с. Дульдурга, ул. Цветочная, д. 55	Индивидуальные домовладения	50,678513	113,56792
144973	Забайкальский край, р-н. Дульдургинский, с. Дульдурга, ул. Цветочная, д. 6	Индивидуальные домовладения	50,678513	113,56792
144974	Забайкальский край, р-н. Дульдургинский, с. Дульдурга, ул. Цветочная, д. 60	Индивидуальные домовладения	50,678513	113,56792
144975	Забайкальский край, р-н. Дульдургинский, с. Дульдурга, ул. Цветочная, д. 61	Индивидуальные домовладения	50,678513	113,56792
144976	Забайкальский край, р-н. Дульдургинский, с. Дульдурга, ул. Цветочная, д. 62	Индивидуальные домовладения	50,678513	113,56792

№ п/п	Адрес	Вид	Широта	Долгота
144977	Забайкальский край, р-н. Дульдургинский, с. Дульдурга, ул. Цветочная, д. 64	Индивидуальные домовладения	50,678513	113,56792
144978	Забайкальский край, р-н. Дульдургинский, с. Дульдурга, ул. Цветочная, д. 69	Индивидуальные домовладения	50,678513	113,56792
144979	Забайкальский край, р-н. Дульдургинский, с. Дульдурга, ул. Цветочная, д. 7	Индивидуальные домовладения	50,678513	113,56792
144980	Забайкальский край, р-н. Дульдургинский, с. Дульдурга, ул. Цветочная, д. 75	Индивидуальные домовладения	50,678513	113,56792
144981	Забайкальский край, р-н. Дульдургинский, с. Дульдурга, ул. Цветочная, д. 75а	Индивидуальные домовладения	50,678513	113,56792
144982	Забайкальский край, р-н. Дульдургинский, с. Дульдурга, ул. Цветочная, д. 9	Индивидуальные домовладения	50,678513	113,56792
144983	Забайкальский край, р-н. Дульдургинский, с. Дульдурга, ул. Чкалова, д. 1	Индивидуальные домовладения	50,672748	113,578475
144984	Забайкальский край, р-н. Дульдургинский, с. Дульдурга, ул. Чкалова, д. 10	Индивидуальные домовладения	50,672748	113,578475
144985	Забайкальский край, р-н. Дульдургинский, с. Дульдурга, ул. Чкалова, д. 11	Индивидуальные домовладения	50,683068	113,60034
144986	Забайкальский край, р-н. Дульдургинский, с. Дульдурга, ул. Чкалова, д. 12	Индивидуальные домовладения	50,672748	113,578475
144987	Забайкальский край, р-н. Дульдургинский, с. Дульдурга, ул. Чкалова, д. 1а	Индивидуальные домовладения	50,672748	113,578475
144988	Забайкальский край, р-н. Дульдургинский, с. Дульдурга, ул. Чкалова, д. 2	Индивидуальные домовладения	50,672748	113,578475
144989	Забайкальский край, р-н. Дульдургинский, с. Дульдурга, ул. Чкалова, д. 3	Индивидуальные домовладения	50,672748	113,578475
144990	Забайкальский край, р-н. Дульдургинский, с. Дульдурга, ул. Чкалова, д. 4	Индивидуальные домовладения	50,672748	113,578475
144991	Забайкальский край, р-н. Дульдургинский, с. Дульдурга, ул. Чкалова, д. 5	Индивидуальные домовладения	50,672748	113,578475

№ п/п	Адрес	Вид	Широта	Долгота
144992	Забайкальский край, р-н. Дульдургинский, с. Дульдурга, ул. Чкалова, д. 6	Индивидуальные домовладения	50,672748	113,578475
144993	Забайкальский край, р-н. Дульдургинский, с. Дульдурга, ул. Чкалова, д. 7	Индивидуальные домовладения	50,672748	113,578475
144994	Забайкальский край, р-н. Дульдургинский, с. Дульдурга, ул. Чкалова, д. 8	Индивидуальные домовладения	50,672748	113,578475
144995	Забайкальский край, р-н. Дульдургинский, с. Дульдурга, ул. Чкалова, д. 9	Индивидуальные домовладения	50,672748	113,578475
144996	Забайкальский край, р-н. Дульдургинский, с. Дульдурга, ул. Шилова, д. 1	Индивидуальные домовладения	50,670699	113,587988
144997	Забайкальский край, р-н. Дульдургинский, с. Дульдурга, ул. Шилова, д. 11	Индивидуальные домовладения	50,670699	113,587988
144998	Забайкальский край, р-н. Дульдургинский, с. Дульдурга, ул. Шилова, д. 12	Индивидуальные домовладения	50,670699	113,587988
144999	Забайкальский край, г. Чита, ул. 1-я Шубзаводская, д. 1	Индивидуальные домовладения	52,01795	113,50725
145000	Забайкальский край, р-н. Дульдургинский, с. Дульдурга, ул. Шилова, д. 12а	Индивидуальные домовладения	50,670699	113,587988
145001	Забайкальский край, р-н. Дульдургинский, с. Дульдурга, ул. Шилова, д. 13	Индивидуальные домовладения	50,670699	113,587988
145002	Забайкальский край, р-н. Дульдургинский, с. Дульдурга, ул. Шилова, д. 15	Индивидуальные домовладения	50,670699	113,587988
145003	Забайкальский край, р-н. Дульдургинский, с. Дульдурга, ул. Шилова, д. 16	Индивидуальные домовладения	50,670699	113,587988
145004	Забайкальский край, р-н. Дульдургинский, с. Дульдурга, ул. Шилова, д. 17	Индивидуальные домовладения	50,670699	113,587988
145005	Забайкальский край, р-н. Дульдургинский, с. Дульдурга, ул. Шилова, д. 18	Индивидуальные домовладения	50,670699	113,587988
145006	Забайкальский край, р-н. Дульдургинский, с. Дульдурга, ул. Шилова, д. 18а	Индивидуальные домовладения	50,670699	113,587988

№ п/п	Адрес	Вид	Широта	Долгота
145007	Забайкальский край, р-н. Дульдургинский, с. Дульдурга, ул. Шилова, д. 18б	Индивидуальные домовладения	50,670699	113,587988
145008	Забайкальский край, р-н. Дульдургинский, с. Дульдурга, ул. Шилова, д. 19	Индивидуальные домовладения	50,670699	113,587988
145009	Забайкальский край, р-н. Дульдургинский, с. Дульдурга, ул. Шилова, д. 2	Индивидуальные домовладения	50,670699	113,587988
145010	Забайкальский край, р-н. Дульдургинский, с. Дульдурга, ул. Шилова, д. 20	Индивидуальные домовладения	50,670699	113,587988
145011	Забайкальский край, р-н. Дульдургинский, с. Дульдурга, ул. Шилова, д. 22	Индивидуальные домовладения	50,670699	113,587988
145012	Забайкальский край, р-н. Дульдургинский, с. Дульдурга, ул. Шилова, д. 23	Индивидуальные домовладения	50,670699	113,587988
145013	Забайкальский край, р-н. Дульдургинский, с. Дульдурга, ул. Шилова, д. 23а	Индивидуальные домовладения	50,670699	113,587988
145014	Забайкальский край, р-н. Дульдургинский, с. Дульдурга, ул. Шилова, д. 25	Индивидуальные домовладения	50,670699	113,587988
145015	Забайкальский край, р-н. Дульдургинский, с. Дульдурга, ул. Шилова, д. 26	Индивидуальные домовладения	50,670699	113,587988
145016	Забайкальский край, р-н. Дульдургинский, с. Дульдурга, ул. Шилова, д. 27	Индивидуальные домовладения	50,670699	113,587988
145017	Забайкальский край, р-н. Дульдургинский, с. Дульдурга, ул. Шилова, д. 28	Индивидуальные домовладения	50,670699	113,587988
145018	Забайкальский край, р-н. Дульдургинский, с. Дульдурга, ул. Шилова, д. 29	Индивидуальные домовладения	50,670699	113,587988
145019	Забайкальский край, р-н. Дульдургинский, с. Дульдурга, ул. Шилова, д. 3	Индивидуальные домовладения	50,670699	113,587988
145020	Забайкальский край, р-н. Дульдургинский, с. Дульдурга, ул. Шилова, д. 30	Индивидуальные домовладения	50,670699	113,587988
145021	Забайкальский край, р-н. Могойтуйский, с. Цугол, ул. Мира, д. 93	Индивидуальные домовладения	51,046533	115,623858

№ п/п	Адрес	Вид	Широта	Долгота
145022	Забайкальский край, р-н. Дульдургинский, с. Дульдурга, ул. Шилова, д. 32	Индивидуальные домовладения	50,670699	113,587988
145023	Забайкальский край, р-н. Дульдургинский, с. Дульдурга, ул. Шилова, д. 32а	Индивидуальные домовладения	50,670699	113,587988
145024	Забайкальский край, р-н. Дульдургинский, с. Дульдурга, ул. Шилова, д. 33	Индивидуальные домовладения	50,670699	113,587988
145025	Забайкальский край, р-н. Дульдургинский, с. Дульдурга, ул. Шилова, д. 34	Индивидуальные домовладения	50,670699	113,587988
145026	Забайкальский край, р-н. Дульдургинский, с. Дульдурга, ул. Шилова, д. 35	Индивидуальные домовладения	50,670699	113,587988
145027	Забайкальский край, р-н. Дульдургинский, с. Дульдурга, ул. Шилова, д. 36	Индивидуальные домовладения	50,670699	113,587988
145028	Забайкальский край, р-н. Дульдургинский, с. Дульдурга, ул. Шилова, д. 36а	Индивидуальные домовладения	50,670699	113,587988
145029	Забайкальский край, р-н. Дульдургинский, с. Дульдурга, ул. Шилова, д. 36б	Индивидуальные домовладения	50,670699	113,587988
145030	Забайкальский край, р-н. Дульдургинский, с. Дульдурга, ул. Шилова, д. 37	Индивидуальные домовладения	50,670699	113,587988
145031	Забайкальский край, р-н. Дульдургинский, с. Дульдурга, ул. Шилова, д. 38	Индивидуальные домовладения	50,670699	113,587988
145032	Забайкальский край, р-н. Дульдургинский, с. Дульдурга, ул. Шилова, д. 38а	Индивидуальные домовладения	50,670699	113,587988
145033	Забайкальский край, р-н. Дульдургинский, с. Дульдурга, ул. Шилова, д. 39	Индивидуальные домовладения	50,670699	113,587988
145034	Забайкальский край, р-н. Дульдургинский, с. Дульдурга, ул. Шилова, д. 4	Индивидуальные домовладения	50,670699	113,587988
145035	Забайкальский край, р-н. Дульдургинский, с. Дульдурга, ул. Шилова, д. 40	Индивидуальные домовладения	50,670699	113,587988
145036	Забайкальский край, р-н. Дульдургинский, с. Дульдурга, ул. Шилова, д. 40а	Индивидуальные домовладения	50,670699	113,587988

№ п/п	Адрес	Вид	Широта	Долгота
145037	Забайкальский край, р-н. Дульдургинский, с. Дульдурга, ул. Шилова, д. 40Б	Индивидуальные домовладения	50,670699	113,587988
145038	Забайкальский край, р-н. Дульдургинский, с. Дульдурга, ул. Шилова, д. 42	Индивидуальные домовладения	50,670699	113,587988
145039	Забайкальский край, р-н. Дульдургинский, с. Дульдурга, ул. Шилова, д. 43	Индивидуальные домовладения	50,670699	113,587988
145040	Забайкальский край, г. Чита, ул. 1-я Шубзаводская, д. 19	Индивидуальные домовладения	52,018745	113,50512
145041	Забайкальский край, р-н. Дульдургинский, с. Дульдурга, ул. Шилова, д. 44	Индивидуальные домовладения	50,670699	113,587988
145042	Забайкальский край, р-н. Читинский, с. Карповка, ул. Ключевая, д. 20	Индивидуальные домовладения	52,206385	113,53258
145043	Забайкальский край, р-н. Читинский, с. Карповка, ул. Ключевая, д. 30	Индивидуальные домовладения	52,206385	113,53258
145044	Забайкальский край, р-н. Дульдургинский, с. Дульдурга, ул. Шилова, д. 47	Индивидуальные домовладения	50,670699	113,587988
145045	Забайкальский край, р-н. Дульдургинский, с. Дульдурга, ул. Шилова, д. 49	Индивидуальные домовладения	50,670699	113,587988
145046	Забайкальский край, р-н. Дульдургинский, с. Дульдурга, ул. Шилова, д. 51	Индивидуальные домовладения	50,670699	113,587988
145047	Забайкальский край, р-н. Дульдургинский, с. Дульдурга, ул. Шилова, д. 51а	Индивидуальные домовладения	50,670699	113,587988
145048	Забайкальский край, р-н. Дульдургинский, с. Дульдурга, ул. Шилова, д. 6	Индивидуальные домовладения	50,670699	113,587988
145049	Забайкальский край, р-н. Дульдургинский, с. Дульдурга, ул. Шилова, д. 7	Индивидуальные домовладения	50,670699	113,587988
145050	Забайкальский край, р-н. Дульдургинский, с. Дульдурга, ул. Шилова, д. 8	Индивидуальные домовладения	50,670699	113,587988
145051	Забайкальский край, р-н. Дульдургинский, с. Дульдурга, ул. Шилова, д. 9	Индивидуальные домовладения	50,670699	113,587988

№ п/п	Адрес	Вид	Широта	Долгота
145052	Забайкальский край, р-н. Дульдургинский, с. Дульдурга, ул. Школьная, д. 7	Индивидуальные домовладения	50,672748	113,578475
145053	Забайкальский край, р-н. Дульдургинский, с. Дульдурга, ул. Шоссейная, д. 1	Индивидуальные домовладения	50,672748	113,578475
145054	Забайкальский край, р-н. Дульдургинский, с. Дульдурга, ул. Шоссейная, д. 2в	Индивидуальные домовладения	50,672748	113,578475
145055	Забайкальский край, р-н. Дульдургинский, с. Дульдурга, ул. Шоссейная, д. 4	Индивидуальные домовладения	50,672748	113,578475
145056	Забайкальский край, р-н. Дульдургинский, с. Дульдурга, ул. Шоссейная, д. 6	Индивидуальные домовладения	50,672748	113,578475
145057	Забайкальский край, р-н. Дульдургинский, с. Дульдурга, ул. Шоссейная, д. 8	Индивидуальные домовладения	50,672748	113,578475
145058	Забайкальский край, р-н. Дульдургинский, с. Дульдурга, ул. Шоссейная, д. 9	Индивидуальные домовладения	50,672748	113,578475
145059	Забайкальский край, р-н. Дульдургинский, с. Дульдурга, ул. Энергетиков, д. 1	Индивидуальные домовладения	50,672143	113,586147
145060	Забайкальский край, р-н. Дульдургинский, с. Дульдурга, ул. Энергетиков, д. 10	Индивидуальные домовладения	50,672143	113,586147
145061	Забайкальский край, р-н. Дульдургинский, с. Дульдурга, ул. Энергетиков, д. 11	Индивидуальные домовладения	50,672143	113,586147
145062	Забайкальский край, р-н. Дульдургинский, с. Дульдурга, ул. Энергетиков, д. 14	Индивидуальные домовладения	50,672143	113,586147
145063	Забайкальский край, р-н. Дульдургинский, с. Дульдурга, ул. Энергетиков, д. 15	Индивидуальные домовладения	50,672143	113,586147
145064	Забайкальский край, р-н. Дульдургинский, с. Дульдурга, ул. Энергетиков, д. 2	Индивидуальные домовладения	50,672143	113,586147
145065	Забайкальский край, р-н. Дульдургинский, с. Дульдурга, ул. Энергетиков, д. 2а	Индивидуальные домовладения	50,672143	113,586147
145066	Забайкальский край, р-н. Дульдургинский, с. Дульдурга, ул. Энергетиков, д. 2б	Индивидуальные домовладения	50,672143	113,586147

№ п/п	Адрес	Вид	Широта	Долгота
145067	Забайкальский край, р-н. Дульдургинский, с. Дульдурга, ул. Энергетиков, д. 2г	Индивидуальные домовладения	50,672143	113,586147
145068	Забайкальский край, р-н. Дульдургинский, с. Дульдурга, ул. Энергетиков, д. 3	Индивидуальные домовладения	50,672143	113,586147
145069	Забайкальский край, р-н. Дульдургинский, с. Дульдурга, ул. Энергетиков, д. 4	Индивидуальные домовладения	50,672143	113,586147
145070	Забайкальский край, р-н. Дульдургинский, с. Дульдурга, ул. Энергетиков, д. 6	Индивидуальные домовладения	50,672143	113,586147
145071	Забайкальский край, р-н. Дульдургинский, с. Дульдурга, ул. Энергетиков, д. 8	Индивидуальные домовладения	50,672143	113,586147
145072	Забайкальский край, р-н. Дульдургинский, с. Дульдурга, ул. Энтузиастов, д. 1	Индивидуальные домовладения	50,672748	113,578475
145073	Забайкальский край, р-н. Дульдургинский, с. Дульдурга, ул. Энтузиастов, д. 10	Индивидуальные домовладения	50,672748	113,578475
145074	Забайкальский край, р-н. Дульдургинский, с. Дульдурга, ул. Энтузиастов, д. 12	Индивидуальные домовладения	50,672748	113,578475
145075	Забайкальский край, р-н. Дульдургинский, с. Дульдурга, ул. Энтузиастов, д. 2	Индивидуальные домовладения	50,672748	113,578475
145076	Забайкальский край, р-н. Дульдургинский, с. Дульдурга, ул. Энтузиастов, д. 4	Индивидуальные домовладения	50,672748	113,578475
145077	Забайкальский край, р-н. Дульдургинский, с. Дульдурга, ул. Энтузиастов, д. 6	Индивидуальные домовладения	50,672748	113,578475
145078	Забайкальский край, р-н. Дульдургинский, с. Дульдурга, ул. Энтузиастов, д. 8	Индивидуальные домовладения	50,672748	113,578475
145079	Забайкальский край, р-н. Дульдургинский, с. Дульдурга, ул. Юбилейная, д. 1	Индивидуальные домовладения	50,672748	113,578475
145080	Забайкальский край, р-н. Дульдургинский, с. Дульдурга, ул. Юбилейная, д. 10	Индивидуальные домовладения	50,672748	113,578475
145081	Забайкальский край, р-н. Дульдургинский, с. Дульдурга, ул. Юбилейная, д. 12	Индивидуальные домовладения	50,672748	113,578475

№ п/п	Адрес	Вид	Широта	Долгота
145082	Забайкальский край, р-н. Дульдургинский, с. Дульдурга, ул. Юбилейная, д. 3	Индивидуальные домовладения	50,672748	113,578475
145083	Забайкальский край, р-н. Дульдургинский, с. Дульдурга, ул. Юбилейная, д. 4	Индивидуальные домовладения	50,672748	113,578475
145084	Забайкальский край, р-н. Дульдургинский, с. Дульдурга, ул. Юбилейная, д. 4а	Индивидуальные домовладения	50,672748	113,578475
145085	Забайкальский край, р-н. Дульдургинский, с. Дульдурга, ул. Юбилейная, д. 5	Индивидуальные домовладения	50,672748	113,578475
145086	Забайкальский край, р-н. Дульдургинский, с. Дульдурга, ул. Юбилейная, д. 6	Индивидуальные домовладения	50,672748	113,578475
145087	Забайкальский край, р-н. Дульдургинский, с. Дульдурга, ул. Юбилейная, д. 6а	Индивидуальные домовладения	50,672748	113,578475
145088	Забайкальский край, р-н. Дульдургинский, с. Дульдурга, ул. Юбилейная, д. 8	Индивидуальные домовладения	50,672748	113,578475
145089	Забайкальский край, р-н. Дульдургинский, с. Дульдурга, ул. Южная, д. 1	Индивидуальные домовладения	50,672748	113,578475
145090	Забайкальский край, р-н. Дульдургинский, с. Дульдурга, ул. Южная, д. 10а	Индивидуальные домовладения	50,672748	113,578475
145091	Забайкальский край, р-н. Дульдургинский, с. Дульдурга, ул. Южная, д. 11	Индивидуальные домовладения	50,672748	113,578475
145092	Забайкальский край, р-н. Дульдургинский, с. Дульдурга, ул. Южная, д. 12	Индивидуальные домовладения	50,672748	113,578475
145093	Забайкальский край, р-н. Дульдургинский, с. Дульдурга, ул. Южная, д. 13	Индивидуальные домовладения	50,672748	113,578475
145094	Забайкальский край, р-н. Дульдургинский, с. Дульдурга, ул. Южная, д. 14	Индивидуальные домовладения	50,672748	113,578475
145095	Забайкальский край, р-н. Дульдургинский, с. Дульдурга, ул. Южная, д. 16	Индивидуальные домовладения	50,672748	113,578475
145096	Забайкальский край, р-н. Дульдургинский, с. Дульдурга, ул. Южная, д. 17	Индивидуальные домовладения	50,672748	113,578475

№ п/п	Адрес	Вид	Широта	Долгота
145097	Забайкальский край, р-н. Дульдургинский, с. Дульдурга, ул. Южная, д. 18	Индивидуальные домовладения	50,672748	113,578475
145098	Забайкальский край, р-н. Дульдургинский, с. Дульдурга, ул. Южная, д. 2	Индивидуальные домовладения	50,672748	113,578475
145099	Забайкальский край, р-н. Читинский, с. Смоленка, ул. Баргузинская, д. 11	Индивидуальные домовладения	52,158415	113,519249
145100	Забайкальский край, р-н. Дульдургинский, с. Дульдурга, ул. Южная, д. 20	Индивидуальные домовладения	50,672748	113,578475
145101	Забайкальский край, р-н. Дульдургинский, с. Дульдурга, ул. Южная, д. 21	Индивидуальные домовладения	50,672748	113,578475
145102	Забайкальский край, р-н. Дульдургинский, с. Дульдурга, ул. Южная, д. 23	Индивидуальные домовладения	50,672748	113,578475
145103	Забайкальский край, р-н. Дульдургинский, с. Дульдурга, ул. Южная, д. 24	Индивидуальные домовладения	50,672748	113,578475
145104	Забайкальский край, р-н. Дульдургинский, с. Дульдурга, ул. Южная, д. 25	Индивидуальные домовладения	50,672748	113,578475
145105	Забайкальский край, р-н. Дульдургинский, с. Дульдурга, ул. Южная, д. 26	Индивидуальные домовладения	50,672748	113,578475
145106	Забайкальский край, р-н. Дульдургинский, с. Дульдурга, ул. Южная, д. 3	Индивидуальные домовладения	50,672748	113,578475
145107	Забайкальский край, р-н. Дульдургинский, с. Дульдурга, ул. Южная, д. 4	Индивидуальные домовладения	50,672748	113,578475
145108	Забайкальский край, р-н. Дульдургинский, с. Дульдурга, ул. Южная, д. 5	Индивидуальные домовладения	50,672748	113,578475
145109	Забайкальский край, р-н. Дульдургинский, с. Дульдурга, ул. Южная, д. 7	Индивидуальные домовладения	50,672748	113,578475
145110	Забайкальский край, р-н. Дульдургинский, с. Дульдурга, ул. Южная, д. 8	Индивидуальные домовладения	50,672748	113,578475
145111	Забайкальский край, р-н. Дульдургинский, с. Дульдурга, ул. Южная, д. 9	Индивидуальные домовладения	50,672748	113,578475

№ п/п	Адрес	Вид	Широта	Долгота
145112	Забайкальский край, р-н. Дульдургинский, с. Дульдурга, ул. Юннатская, д. 10	Индивидуальные домовладения	50,672748	113,578475
145113	Забайкальский край, р-н. Дульдургинский, с. Дульдурга, ул. Юннатская, д. 11	Индивидуальные домовладения	50,672748	113,578475
145114	Забайкальский край, р-н. Дульдургинский, с. Дульдурга, ул. Юннатская, д. 12	Индивидуальные домовладения	50,672748	113,578475
145115	Забайкальский край, р-н. Дульдургинский, с. Дульдурга, ул. Юннатская, д. 12б	Индивидуальные домовладения	50,672748	113,578475
145116	Забайкальский край, р-н. Дульдургинский, с. Дульдурга, ул. Юннатская, д. 13	Индивидуальные домовладения	50,672748	113,578475
145117	Забайкальский край, р-н. Дульдургинский, с. Дульдурга, ул. Юннатская, д. 15	Индивидуальные домовладения	50,672748	113,578475
145118	Забайкальский край, р-н. Дульдургинский, с. Дульдурга, ул. Юннатская, д. 19	Индивидуальные домовладения	50,672748	113,578475
145119	Забайкальский край, р-н. Читинский, с. Смоленка, ул. Баргузинская, д. 8	Индивидуальные домовладения	52,157825	113,52195
145120	Забайкальский край, р-н. Дульдургинский, с. Дульдурга, ул. Юннатская, д. 1а	Индивидуальные домовладения	50,672748	113,578475
145121	Забайкальский край, р-н. Дульдургинский, с. Дульдурга, ул. Юннатская, д. 5	Индивидуальные домовладения	50,672748	113,578475
145122	Забайкальский край, р-н. Дульдургинский, с. Дульдурга, ул. Юннатская, д. 6	Индивидуальные домовладения	50,672748	113,578475
145123	Забайкальский край, р-н. Дульдургинский, с. Дульдурга, ул. Юннатская, д. 8	Индивидуальные домовладения	50,672748	113,578475
145124	Забайкальский край, р-н. Дульдургинский, с. Дульдурга, ул. Юннатская, д. 9	Индивидуальные домовладения	50,672748	113,578475
145125	Забайкальский край, р-н. Дульдургинский, с. Дульдурга, ул. Янтарная, д. 1	Индивидуальные домовладения	50,672748	113,578475
145126	Забайкальский край, р-н. Дульдургинский, с. Дульдурга, ул. Янтарная, д. 2	Индивидуальные домовладения	50,672748	113,578475

№ п/п	Адрес	Вид	Широта	Долгота
145127	Забайкальский край, р-н. Дульдургинский, с. Дульдурга, ул. Янтарная, д. 3	Индивидуальные домовладения	50,672748	113,578475
145128	Забайкальский край, р-н. Дульдургинский, с. Дульдурга, ул. Янтарная, д. 4	Индивидуальные домовладения	50,672748	113,578475
145129	Забайкальский край, р-н. Дульдургинский, с. Дульдурга, ул. Янтарная, д. 5	Индивидуальные домовладения	50,672748	113,578475
145130	Забайкальский край, р-н. Дульдургинский, с. Красноярово, ул. Кусочинская, д. 1	Индивидуальные домовладения	50,958917	113,528358
145131	Забайкальский край, р-н. Дульдургинский, с. Красноярово, ул. Кусочинская, д. 4	Индивидуальные домовладения	50,958917	113,528358
145132	Забайкальский край, р-н. Дульдургинский, с. Красноярово, ул. Центральная, д. 1	Индивидуальные домовладения	50,958917	113,528358
145133	Забайкальский край, р-н. Дульдургинский, с. Красноярово, ул. Центральная, д. 11	Индивидуальные домовладения	50,958917	113,528358
145134	Забайкальский край, р-н. Дульдургинский, с. Красноярово, ул. Центральная, д. 12	Индивидуальные домовладения	50,958917	113,528358
145135	Забайкальский край, р-н. Дульдургинский, с. Красноярово, ул. Центральная, д. 13	Индивидуальные домовладения	50,958917	113,528358
145136	Забайкальский край, р-н. Дульдургинский, с. Красноярово, ул. Центральная, д. 14	Индивидуальные домовладения	50,958917	113,528358
145137	Забайкальский край, р-н. Дульдургинский, с. Красноярово, ул. Центральная, д. 15	Индивидуальные домовладения	50,958917	113,528358
145138	Забайкальский край, р-н. Читинский, с. Смоленка, ул. Баунтовская, д. 15	Индивидуальные домовладения	52,153327	113,517318
145139	Забайкальский край, р-н. Дульдургинский, с. Красноярово, ул. Центральная, д. 16	Индивидуальные домовладения	50,958917	113,528358
145140	Забайкальский край, р-н. Дульдургинский, с. Красноярово, ул. Центральная, д. 18	Индивидуальные домовладения	50,958917	113,528358
145141	Забайкальский край, р-н. Дульдургинский, с. Красноярово, ул. Центральная, д. 2	Индивидуальные домовладения	50,958917	113,528358

№ п/п	Адрес	Вид	Широта	Долгота
145142	Забайкальский край, р-н. Дульдургинский, с. Красноярово, ул. Центральная, д. 20	Индивидуальные домовладения	50,958917	113,528358
145143	Забайкальский край, р-н. Дульдургинский, с. Красноярово, ул. Центральная, д. 21	Индивидуальные домовладения	50,958917	113,528358
145144	Забайкальский край, р-н. Дульдургинский, с. Красноярово, ул. Центральная, д. 22	Индивидуальные домовладения	50,958917	113,528358
145145	Забайкальский край, р-н. Дульдургинский, с. Красноярово, ул. Центральная, д. 23	Индивидуальные домовладения	50,958917	113,528358
145146	Забайкальский край, р-н. Дульдургинский, с. Красноярово, ул. Центральная, д. 24	Индивидуальные домовладения	50,958917	113,528358
145147	Забайкальский край, р-н. Дульдургинский, с. Красноярово, ул. Центральная, д. 25	Индивидуальные домовладения	50,958917	113,528358
145148	Забайкальский край, р-н. Дульдургинский, с. Красноярово, ул. Центральная, д. 28	Индивидуальные домовладения	50,958917	113,528358
145149	Забайкальский край, р-н. Дульдургинский, с. Красноярово, ул. Центральная, д. 29	Индивидуальные домовладения	50,958917	113,528358
145150	Забайкальский край, р-н. Дульдургинский, с. Красноярово, ул. Центральная, д. 30	Индивидуальные домовладения	50,958917	113,528358
145151	Забайкальский край, р-н. Дульдургинский, с. Красноярово, ул. Центральная, д. 31	Индивидуальные домовладения	50,958917	113,528358
145152	Забайкальский край, р-н. Дульдургинский, с. Красноярово, ул. Центральная, д. 32	Индивидуальные домовладения	50,958917	113,528358
145153	Забайкальский край, р-н. Дульдургинский, с. Красноярово, ул. Центральная, д. 37	Индивидуальные домовладения	50,958917	113,528358
145154	Забайкальский край, р-н. Дульдургинский, с. Красноярово, ул. Центральная, д. 38	Индивидуальные домовладения	50,958917	113,528358
145155	Забайкальский край, р-н. Дульдургинский, с. Красноярово, ул. Центральная, д. 39	Индивидуальные домовладения	50,958917	113,528358
145156	Забайкальский край, р-н. Дульдургинский, с. Красноярово, ул. Центральная, д. 3а	Индивидуальные домовладения	50,958917	113,528358

№ п/п	Адрес	Вид	Широта	Долгота
145157	Забайкальский край, г. Чита, ул. 1-я Шубзаводская, д. 22	Индивидуальные домовладения	52,018319	113,505316
145158	Забайкальский край, р-н. Дульдургинский, с. Красноярово, ул. Центральная, д. 3б	Индивидуальные домовладения	50,958917	113,528358
145159	Забайкальский край, р-н. Читинский, с. Карповка, ул. Короткая, д. 24	Индивидуальные домовладения	52,208532	113,535706
145160	Забайкальский край, р-н. Дульдургинский, с. Красноярово, ул. Центральная, д. 41	Индивидуальные домовладения	50,958917	113,528358
145161	Забайкальский край, р-н. Дульдургинский, с. Красноярово, ул. Центральная, д. 42	Индивидуальные домовладения	50,958917	113,528358
145162	Забайкальский край, р-н. Дульдургинский, с. Красноярово, ул. Центральная, д. 43	Индивидуальные домовладения	50,958917	113,528358
145163	Забайкальский край, р-н. Дульдургинский, с. Красноярово, ул. Центральная, д. 46	Индивидуальные домовладения	50,958917	113,528358
145164	Забайкальский край, р-н. Дульдургинский, с. Красноярово, ул. Центральная, д. 47	Индивидуальные домовладения	50,958917	113,528358
145165	Забайкальский край, р-н. Дульдургинский, с. Красноярово, ул. Центральная, д. 48	Индивидуальные домовладения	50,958917	113,528358
145166	Забайкальский край, р-н. Дульдургинский, с. Красноярово, ул. Центральная, д. 5	Индивидуальные домовладения	50,958917	113,528358
145167	Забайкальский край, р-н. Дульдургинский, с. Красноярово, ул. Центральная, д. 50	Индивидуальные домовладения	50,958917	113,528358
145168	Забайкальский край, р-н. Дульдургинский, с. Красноярово, ул. Центральная, д. 52	Индивидуальные домовладения	50,958917	113,528358
145169	Забайкальский край, р-н. Дульдургинский, с. Красноярово, ул. Центральная, д. 53	Индивидуальные домовладения	50,958917	113,528358
145170	Забайкальский край, р-н. Дульдургинский, с. Красноярово, ул. Центральная, д. 56	Индивидуальные домовладения	50,958917	113,528358
145171	Забайкальский край, р-н. Дульдургинский, с. Красноярово, ул. Центральная, д. 6	Индивидуальные домовладения	50,958917	113,528358

№ п/п	Адрес	Вид	Широта	Долгота
145172	Забайкальский край, р-н. Дульдургинский, с. Красноярово, ул. Центральная, д. 7	Индивидуальные домовладения	50,958917	113,528358
145173	Забайкальский край, р-н. Дульдургинский, с. Красноярово, ул. Центральная, д. 8	Индивидуальные домовладения	50,958917	113,528358
145174	Забайкальский край, р-н. Дульдургинский, с. Красноярово, ул. Центральная, д. 9	Индивидуальные домовладения	50,958917	113,528358
145175	Забайкальский край, р-н. Дульдургинский, с. Красноярово, ул. Школьная, д. 1	Индивидуальные домовладения	50,958917	113,528358
145176	Забайкальский край, р-н. Дульдургинский, с. Красноярово, ул. Школьная, д. 2	Индивидуальные домовладения	50,958917	113,528358
145177	Забайкальский край, р-н. Дульдургинский, с. Красноярово, ул. Школьная, д. 3	Индивидуальные домовладения	50,958917	113,528358
145178	Забайкальский край, р-н. Дульдургинский, с. Красноярово, ул. Школьная, д. 6	Индивидуальные домовладения	50,958917	113,528358
145179	Забайкальский край, р-н. Дульдургинский, с. Алханай, ул. Борсоева, д. 10	Индивидуальные домовладения	50,732905	113,473103
145180	Забайкальский край, р-н. Дульдургинский, с. Алханай, ул. Борсоева, д. 11	Индивидуальные домовладения	50,732905	113,473103
145181	Забайкальский край, р-н. Дульдургинский, с. Алханай, ул. Борсоева, д. 12	Индивидуальные домовладения	50,732905	113,473103
145182	Забайкальский край, р-н. Дульдургинский, с. Алханай, ул. Борсоева, д. 14	Индивидуальные домовладения	50,732905	113,473103
145183	Забайкальский край, р-н. Дульдургинский, с. Алханай, ул. Борсоева, д. 18	Индивидуальные домовладения	50,732905	113,473103
145184	Забайкальский край, р-н. Дульдургинский, с. Алханай, ул. Борсоева, д. 19	Индивидуальные домовладения	50,732905	113,473103
145185	Забайкальский край, р-н. Дульдургинский, с. Алханай, ул. Борсоева, д. 2	Индивидуальные домовладения	50,732905	113,473103
145186	Забайкальский край, р-н. Дульдургинский, с. Алханай, ул. Борсоева, д. 20	Индивидуальные домовладения	50,732905	113,473103

№ п/п	Адрес	Вид	Широта	Долгота
145187	Забайкальский край, р-н. Дульдургинский, с. Алханай, ул. Борсоева, д. 21	Индивидуальные домовладения	50,732905	113,473103
145188	Забайкальский край, р-н. Дульдургинский, с. Алханай, ул. Борсоева, д. 22	Индивидуальные домовладения	50,732905	113,473103
145189	Забайкальский край, р-н. Дульдургинский, с. Алханай, ул. Борсоева, д. 23	Индивидуальные домовладения	50,732905	113,473103
145190	Забайкальский край, р-н. Дульдургинский, с. Алханай, ул. Борсоева, д. 24	Индивидуальные домовладения	50,732905	113,473103
145191	Забайкальский край, р-н. Дульдургинский, с. Алханай, ул. Борсоева, д. 26	Индивидуальные домовладения	50,732905	113,473103
145192	Забайкальский край, р-н. Дульдургинский, с. Алханай, ул. Борсоева, д. 29	Индивидуальные домовладения	50,732905	113,473103
145193	Забайкальский край, р-н. Дульдургинский, с. Алханай, ул. Борсоева, д. 31	Индивидуальные домовладения	50,732905	113,473103
145194	Забайкальский край, р-н. Дульдургинский, с. Алханай, ул. Борсоева, д. 4	Индивидуальные домовладения	50,732905	113,473103
145195	Забайкальский край, р-н. Дульдургинский, с. Алханай, ул. Борсоева, д. 5	Индивидуальные домовладения	50,732905	113,473103
145196	Забайкальский край, р-н. Дульдургинский, с. Алханай, ул. Борсоева, д. 6	Индивидуальные домовладения	50,732905	113,473103
145197	Забайкальский край, р-н. Читинский, с. Смоленка, ул. Баунтовская, д. 18	Индивидуальные домовладения	52,153327	113,517318
145198	Забайкальский край, р-н. Дульдургинский, с. Алханай, ул. Борсоева, д. 7	Индивидуальные домовладения	50,732905	113,473103
145199	Забайкальский край, р-н. Дульдургинский, с. Алханай, ул. Борсоева, д. 9	Индивидуальные домовладения	50,732905	113,473103
145200	Забайкальский край, р-н. Дульдургинский, с. Алханай, ул. Восточная, д. 2	Индивидуальные домовладения	50,732905	113,473103
145201	Забайкальский край, р-н. Дульдургинский, с. Алханай, ул. Далаева, д. 1	Индивидуальные домовладения	50,729045	113,47525

№ п/п	Адрес	Вид	Широта	Долгота
145202	Забайкальский край, р-н. Дульдургинский, с. Алханай, ул. Далаева, д. 11	Индивидуальные домовладения	50,729045	113,47525
145203	Забайкальский край, р-н. Дульдургинский, с. Алханай, ул. Далаева, д. 12	Индивидуальные домовладения	50,729045	113,47525
145204	Забайкальский край, р-н. Дульдургинский, с. Алханай, ул. Далаева, д. 14	Индивидуальные домовладения	50,729045	113,47525
145205	Забайкальский край, р-н. Дульдургинский, с. Алханай, ул. Далаева, д. 15	Индивидуальные домовладения	50,730083	113,475636
145206	Забайкальский край, р-н. Дульдургинский, с. Алханай, ул. Далаева, д. 15а	Индивидуальные домовладения	50,730083	113,475636
145207	Забайкальский край, р-н. Дульдургинский, с. Алханай, ул. Далаева, д. 16	Индивидуальные домовладения	50,729045	113,47525
145208	Забайкальский край, р-н. Дульдургинский, с. Алханай, ул. Далаева, д. 18	Индивидуальные домовладения	50,729045	113,47525
145209	Забайкальский край, р-н. Дульдургинский, с. Алханай, ул. Далаева, д. 1а	Индивидуальные домовладения	50,729045	113,47525
145210	Забайкальский край, р-н. Дульдургинский, с. Алханай, ул. Далаева, д. 2	Индивидуальные домовладения	50,729045	113,47525
145211	Забайкальский край, р-н. Дульдургинский, с. Алханай, ул. Далаева, д. 20	Индивидуальные домовладения	50,729045	113,47525
145212	Забайкальский край, р-н. Дульдургинский, с. Алханай, ул. Далаева, д. 22	Индивидуальные домовладения	50,729045	113,47525
145213	Забайкальский край, р-н. Дульдургинский, с. Алханай, ул. Далаева, д. 24	Индивидуальные домовладения	50,729045	113,47525
145214	Забайкальский край, р-н. Дульдургинский, с. Алханай, ул. Далаева, д. 25а	Индивидуальные домовладения	50,729045	113,47525
145215	Забайкальский край, р-н. Дульдургинский, с. Алханай, ул. Далаева, д. 26	Индивидуальные домовладения	50,729045	113,47525
145216	Забайкальский край, р-н. Дульдургинский, с. Алханай, ул. Далаева, д. 27	Индивидуальные домовладения	50,729045	113,47525

№ п/п	Адрес	Вид	Широта	Долгота
145217	Забайкальский край, р-н. Дульдургинский, с. Алханай, ул. Далаева, д. 29	Индивидуальные домовладения	50,729045	113,47525
145218	Забайкальский край, р-н. Дульдургинский, с. Алханай, ул. Далаева, д. 3	Индивидуальные домовладения	50,729045	113,47525
145219	Забайкальский край, р-н. Читинский, с. Смоленка, ул. Баунтовская, д. 5	Индивидуальные домовладения	52,153327	113,517318
145220	Забайкальский край, р-н. Дульдургинский, с. Алханай, ул. Далаева, д. 31	Индивидуальные домовладения	50,729045	113,47525
145221	Забайкальский край, р-н. Дульдургинский, с. Алханай, ул. Далаева, д. 32	Индивидуальные домовладения	50,729045	113,47525
145222	Забайкальский край, р-н. Дульдургинский, с. Алханай, ул. Далаева, д. 35	Индивидуальные домовладения	50,729045	113,47525
145223	Забайкальский край, р-н. Дульдургинский, с. Алханай, ул. Далаева, д. 37	Индивидуальные домовладения	50,729045	113,47525
145224	Забайкальский край, р-н. Дульдургинский, с. Алханай, ул. Далаева, д. 9	Индивидуальные домовладения	50,729045	113,47525
145225	Забайкальский край, р-н. Дульдургинский, с. Алханай, ул. Жабона, д. 1	Индивидуальные домовладения	50,732905	113,473103
145226	Забайкальский край, р-н. Дульдургинский, с. Алханай, ул. Жабона, д. 11	Индивидуальные домовладения	50,732905	113,473103
145227	Забайкальский край, р-н. Дульдургинский, с. Алханай, ул. Жабона, д. 12	Индивидуальные домовладения	50,732905	113,473103
145228	Забайкальский край, р-н. Дульдургинский, с. Алханай, ул. Жабона, д. 13	Индивидуальные домовладения	50,732905	113,473103
145229	Забайкальский край, р-н. Дульдургинский, с. Алханай, ул. Жабона, д. 15	Индивидуальные домовладения	50,732905	113,473103
145230	Забайкальский край, р-н. Дульдургинский, с. Алханай, ул. Жабона, д. 17	Индивидуальные домовладения	50,732905	113,473103
145231	Забайкальский край, р-н. Дульдургинский, с. Алханай, ул. Жабона, д. 19	Индивидуальные домовладения	50,732905	113,473103

№ п/п	Адрес	Вид	Широта	Долгота
145232	Забайкальский край, р-н. Дульдургинский, с. Алханай, ул. Жабона, д. 5	Индивидуальные домовладения	50,732905	113,473103
145233	Забайкальский край, р-н. Дульдургинский, с. Алханай, ул. Жабона, д. 8	Индивидуальные домовладения	50,732905	113,473103
145234	Забайкальский край, р-н. Дульдургинский, с. Алханай, ул. Жапхандаева, д. 12	Индивидуальные домовладения	50,732905	113,473103
145235	Забайкальский край, р-н. Дульдургинский, с. Алханай, ул. Жапхандаева, д. 14	Индивидуальные домовладения	50,732905	113,473103
145236	Забайкальский край, р-н. Дульдургинский, с. Алханай, ул. Жапхандаева, д. 16	Индивидуальные домовладения	50,732905	113,473103
145237	Забайкальский край, р-н. Дульдургинский, с. Алханай, ул. Жапхандаева, д. 2	Индивидуальные домовладения	50,732905	113,473103
145238	Забайкальский край, р-н. Дульдургинский, с. Алханай, ул. Жапхандаева, д. 20	Индивидуальные домовладения	50,732905	113,473103
145239	Забайкальский край, р-н. Дульдургинский, с. Алханай, ул. Жапхандаева, д. 3	Индивидуальные домовладения	50,732905	113,473103
145240	Забайкальский край, р-н. Читинский, с. Смоленка, ул. Березовая, д. 15	Индивидуальные домовладения	52,135033	113,506807
145241	Забайкальский край, р-н. Дульдургинский, с. Алханай, ул. Жапхандаева, д. 5	Индивидуальные домовладения	50,732905	113,473103
145242	Забайкальский край, р-н. Дульдургинский, с. Алханай, ул. Жапхандаева, д. 6	Индивидуальные домовладения	50,732905	113,473103
145243	Забайкальский край, р-н. Дульдургинский, с. Алханай, ул. Жапхандаева, д. 7	Индивидуальные домовладения	50,732905	113,473103
145244	Забайкальский край, р-н. Дульдургинский, с. Алханай, ул. Жапхандаева, д. 8	Индивидуальные домовладения	50,732905	113,473103
145245	Забайкальский край, р-н. Дульдургинский, с. Алханай, ул. Жапхандаева, д. 9	Индивидуальные домовладения	50,732905	113,473103
145246	Забайкальский край, р-н. Дульдургинский, с. Алханай, ул. Загдачейская, д. 4	Индивидуальные домовладения	50,732905	113,473103

№ п/п	Адрес	Вид	Широта	Долгота
145247	Забайкальский край, р-н. Дульдургинский, с. Алханай, ул. Загдачейская, д. 4а	Индивидуальные домовладения	50,732905	113,473103
145248	Забайкальский край, р-н. Дульдургинский, с. Алханай, ул. Загдачейская, д. 6	Индивидуальные домовладения	50,732905	113,473103
145249	Забайкальский край, р-н. Дульдургинский, с. Алханай, ул. Заречная, д. 1	Индивидуальные домовладения	50,732905	113,473103
145250	Забайкальский край, р-н. Дульдургинский, с. Алханай, ул. Заречная, д. 2	Индивидуальные домовладения	50,732905	113,473103
145251	Забайкальский край, р-н. Дульдургинский, с. Алханай, ул. Заречная, д. 3	Индивидуальные домовладения	50,732905	113,473103
145252	Забайкальский край, р-н. Дульдургинский, с. Алханай, ул. Заречная, д. 4	Индивидуальные домовладения	50,732905	113,473103
145253	Забайкальский край, р-н. Дульдургинский, с. Алханай, ул. Заречная, д. 5	Индивидуальные домовладения	50,732905	113,473103
145254	Забайкальский край, р-н. Дульдургинский, с. Алханай, ул. Заречная, д. 6	Индивидуальные домовладения	50,732905	113,473103
145255	Забайкальский край, р-н. Дульдургинский, с. Алханай, ул. Заречная, д. 7	Индивидуальные домовладения	50,732905	113,473103
145256	Забайкальский край, р-н. Дульдургинский, с. Алханай, ул. Заречная, д. 8	Индивидуальные домовладения	50,732905	113,473103
145257	Забайкальский край, р-н. Дульдургинский, с. Алханай, ул. Комсомольская, д. 12	Индивидуальные домовладения	50,732905	113,473103
145258	Забайкальский край, р-н. Дульдургинский, с. Алханай, ул. Комсомольская, д. 14	Индивидуальные домовладения	50,732905	113,473103
145259	Забайкальский край, р-н. Дульдургинский, с. Алханай, ул. Комсомольская, д. 16	Индивидуальные домовладения	50,732905	113,473103
145260	Забайкальский край, р-н. Дульдургинский, с. Алханай, ул. Комсомольская, д. 2	Индивидуальные домовладения	50,732905	113,473103
145261	Забайкальский край, р-н. Читинский, с. Смоленка, ул. Березовая, д. 6	Индивидуальные домовладения	52,135033	113,506807

№ п/п	Адрес	Вид	Широта	Долгота
145262	Забайкальский край, р-н. Дульдургинский, с. Алханай, ул. Комсомольская, д. 22	Индивидуальные домовладения	50,732905	113,473103
145263	Забайкальский край, р-н. Дульдургинский, с. Алханай, ул. Комсомольская, д. 24	Индивидуальные домовладения	50,732905	113,473103
145264	Забайкальский край, р-н. Дульдургинский, с. Алханай, ул. Комсомольская, д. 4	Индивидуальные домовладения	50,732905	113,473103
145265	Забайкальский край, р-н. Дульдургинский, с. Алханай, ул. Комсомольская, д. 5	Индивидуальные домовладения	50,732905	113,473103
145266	Забайкальский край, р-н. Дульдургинский, с. Алханай, ул. Комсомольская, д. 5а	Индивидуальные домовладения	50,732905	113,473103
145267	Забайкальский край, р-н. Дульдургинский, с. Алханай, ул. Комсомольская, д. 7	Индивидуальные домовладения	50,732905	113,473103
145268	Забайкальский край, р-н. Дульдургинский, с. Алханай, ул. Комсомольская, д. 7а	Индивидуальные домовладения	50,732905	113,473103
145269	Забайкальский край, р-н. Дульдургинский, с. Алханай, ул. Комсомольская, д. 8	Индивидуальные домовладения	50,732905	113,473103
145270	Забайкальский край, р-н. Дульдургинский, с. Алханай, ул. Луговая, д. 1	Индивидуальные домовладения	50,732905	113,473103
145271	Забайкальский край, р-н. Дульдургинский, с. Алханай, ул. Луговая, д. 11	Индивидуальные домовладения	50,732905	113,473103
145272	Забайкальский край, р-н. Дульдургинский, с. Алханай, ул. Луговая, д. 12	Индивидуальные домовладения	50,732905	113,473103
145273	Забайкальский край, р-н. Дульдургинский, с. Алханай, ул. Луговая, д. 13	Индивидуальные домовладения	50,732905	113,473103
145274	Забайкальский край, р-н. Дульдургинский, с. Алханай, ул. Луговая, д. 14	Индивидуальные домовладения	50,732905	113,473103
145275	Забайкальский край, р-н. Дульдургинский, с. Алханай, ул. Луговая, д. 15	Индивидуальные домовладения	50,732905	113,473103
145276	Забайкальский край, р-н. Дульдургинский, с. Алханай, ул. Луговая, д. 17	Индивидуальные домовладения	50,732905	113,473103

№ п/п	Адрес	Вид	Широта	Долгота
145277	Забайкальский край, р-н. Дульдургинский, с. Алханай, ул. Луговая, д. 18	Индивидуальные домовладения	50,732905	113,473103
145278	Забайкальский край, р-н. Дульдургинский, с. Алханай, ул. Луговая, д. 21	Индивидуальные домовладения	50,732905	113,473103
145279	Забайкальский край, р-н. Дульдургинский, с. Алханай, ул. Луговая, д. 25	Индивидуальные домовладения	50,732905	113,473103
145280	Забайкальский край, р-н. Дульдургинский, с. Алханай, ул. Луговая, д. 29	Индивидуальные домовладения	50,732905	113,473103
145281	Забайкальский край, р-н. Дульдургинский, с. Алханай, ул. Луговая, д. 3	Индивидуальные домовладения	50,732905	113,473103
145282	Забайкальский край, р-н. Дульдургинский, с. Алханай, ул. Луговая, д. 31	Индивидуальные домовладения	50,732905	113,473103
145283	Забайкальский край, р-н. Дульдургинский, с. Алханай, ул. Луговая, д. 32	Индивидуальные домовладения	50,732905	113,473103
145284	Забайкальский край, р-н. Дульдургинский, с. Алханай, ул. Луговая, д. 33	Индивидуальные домовладения	50,732905	113,473103
145285	Забайкальский край, р-н. Дульдургинский, с. Алханай, ул. Луговая, д. 35а	Индивидуальные домовладения	50,732905	113,473103
145286	Забайкальский край, р-н. Дульдургинский, с. Алханай, ул. Луговая, д. 4	Индивидуальные домовладения	50,732905	113,473103
145287	Забайкальский край, р-н. Дульдургинский, с. Алханай, ул. Луговая, д. 5	Индивидуальные домовладения	50,732905	113,473103
145288	Забайкальский край, р-н. Дульдургинский, с. Алханай, ул. Луговая, д. 6	Индивидуальные домовладения	50,732905	113,473103
145289	Забайкальский край, р-н. Дульдургинский, с. Алханай, ул. Луговая, д. 7	Индивидуальные домовладения	50,732905	113,473103
145290	Забайкальский край, р-н. Дульдургинский, с. Алханай, ул. Луговая, д. 8	Индивидуальные домовладения	50,732905	113,473103
145291	Забайкальский край, р-н. Дульдургинский, с. Алханай, ул. Луговая, д. 9	Индивидуальные домовладения	50,732905	113,473103

№ п/п	Адрес	Вид	Широта	Долгота
145292	Забайкальский край, р-н. Дульдургинский, с. Алханай, ул. Мира, д. 2	Индивидуальные домовладения	50,732905	113,473103
145293	Забайкальский край, р-н. Дульдургинский, с. Алханай, ул. Мира, д. 3	Индивидуальные домовладения	50,732905	113,473103
145294	Забайкальский край, р-н. Дульдургинский, с. Алханай, ул. Мира, д. 4	Индивидуальные домовладения	50,732905	113,473103
145295	Забайкальский край, р-н. Дульдургинский, с. Алханай, ул. Мира, д. 6	Индивидуальные домовладения	50,732905	113,473103
145296	Забайкальский край, р-н. Дульдургинский, с. Алханай, ул. Набережная, д. 3	Индивидуальные домовладения	50,732905	113,473103
145297	Забайкальский край, р-н. Дульдургинский, с. Алханай, ул. Набережная, д. 5	Индивидуальные домовладения	50,732905	113,473103
145298	Забайкальский край, р-н. Дульдургинский, с. Алханай, ул. Нагорная 1-я, д. 1	Индивидуальные домовладения	50,732905	113,473103
145299	Забайкальский край, р-н. Дульдургинский, с. Алханай, ул. Нагорная 1-я, д. 2	Индивидуальные домовладения	50,732905	113,473103
145300	Забайкальский край, р-н. Дульдургинский, с. Алханай, ул. Нагорная 1-я, д. 6	Индивидуальные домовладения	50,732905	113,473103
145301	Забайкальский край, р-н. Дульдургинский, с. Алханай, ул. Нагорная 1-я, д. 7	Индивидуальные домовладения	50,732905	113,473103
145302	Забайкальский край, р-н. Дульдургинский, с. Чиндалей, ул. Новая, д. 2	Индивидуальные домовладения	50,574059	113,895733
145303	Забайкальский край, р-н. Дульдургинский, с. Алханай, ул. Нагорная 1-я, д. 9	Индивидуальные домовладения	50,732905	113,473103
145304	Забайкальский край, р-н. Дульдургинский, с. Алханай, ул. Нагорная 2-я, д. 1	Индивидуальные домовладения	50,732905	113,473103
145305	Забайкальский край, р-н. Дульдургинский, с. Алханай, ул. Нагорная 2-я, д. 10	Индивидуальные домовладения	50,732905	113,473103
145306	Забайкальский край, р-н. Дульдургинский, с. Алханай, ул. Нагорная 2-я, д. 11	Индивидуальные домовладения	50,732905	113,473103

№ п/п	Адрес	Вид	Широта	Долгота
145307	Забайкальский край, р-н. Дульдургинский, с. Алханай, ул. Нагорная 2-я, д. 13	Индивидуальные домовладения	50,732905	113,473103
145308	Забайкальский край, р-н. Дульдургинский, с. Алханай, ул. Нагорная 2-я, д. 2	Индивидуальные домовладения	50,732905	113,473103
145309	Забайкальский край, р-н. Дульдургинский, с. Алханай, ул. Нагорная 2-я, д. 3	Индивидуальные домовладения	50,732905	113,473103
145310	Забайкальский край, р-н. Дульдургинский, с. Алханай, ул. Нагорная 2-я, д. 4	Индивидуальные домовладения	50,732905	113,473103
145311	Забайкальский край, р-н. Дульдургинский, с. Алханай, ул. Нагорная 2-я, д. 5	Индивидуальные домовладения	50,732905	113,473103
145312	Забайкальский край, р-н. Дульдургинский, с. Алханай, ул. Нагорная 2-я, д. 6	Индивидуальные домовладения	50,732905	113,473103
145313	Забайкальский край, р-н. Дульдургинский, с. Алханай, ул. Нагорная 2-я, д. 7	Индивидуальные домовладения	50,732905	113,473103
145314	Забайкальский край, р-н. Дульдургинский, с. Алханай, ул. Нагорная 2-я, д. 8	Индивидуальные домовладения	50,732905	113,473103
145315	Забайкальский край, р-н. Дульдургинский, с. Алханай, ул. Нагорная 2-я, д. 9	Индивидуальные домовладения	50,732905	113,473103
145316	Забайкальский край, р-н. Дульдургинский, с. Алханай, ул. Нагорная, д. 1	Индивидуальные домовладения	50,732905	113,473103
145317	Забайкальский край, р-н. Дульдургинский, с. Алханай, ул. Нагорная, д. 10	Индивидуальные домовладения	50,732905	113,473103
145318	Забайкальский край, р-н. Дульдургинский, с. Алханай, ул. Нагорная, д. 11	Индивидуальные домовладения	50,732905	113,473103
145319	Забайкальский край, р-н. Дульдургинский, с. Алханай, ул. Нагорная, д. 13	Индивидуальные домовладения	50,732905	113,473103
145320	Забайкальский край, р-н. Дульдургинский, с. Алханай, ул. Нагорная, д. 16	Индивидуальные домовладения	50,732905	113,473103
145321	Забайкальский край, р-н. Дульдургинский, с. Алханай, ул. Нагорная, д. 17	Индивидуальные домовладения	50,732905	113,473103

№ п/п	Адрес	Вид	Широта	Долгота
145322	Забайкальский край, р-н. Дульдургинский, с. Алханай, ул. Нагорная, д. 18	Индивидуальные домовладения	50,732905	113,473103
145323	Забайкальский край, р-н. Дульдургинский, с. Алханай, ул. Нагорная, д. 2	Индивидуальные домовладения	50,732905	113,473103
145324	Забайкальский край, р-н. Дульдургинский, с. Алханай, ул. Нагорная, д. 3	Индивидуальные домовладения	50,732905	113,473103
145325	Забайкальский край, р-н. Дульдургинский, с. Алханай, ул. Нагорная, д. 4	Индивидуальные домовладения	50,732905	113,473103
145326	Забайкальский край, р-н. Дульдургинский, с. Алханай, ул. Нагорная, д. 5	Индивидуальные домовладения	50,732905	113,473103
145327	Забайкальский край, р-н. Дульдургинский, с. Алханай, ул. Нагорная, д. 6	Индивидуальные домовладения	50,732905	113,473103
145328	Забайкальский край, р-н. Дульдургинский, с. Алханай, ул. Нагорная, д. 7	Индивидуальные домовладения	50,732905	113,473103
145329	Забайкальский край, р-н. Дульдургинский, с. Алханай, ул. Нагорная, д. 8	Индивидуальные домовладения	50,732905	113,473103
145330	Забайкальский край, р-н. Дульдургинский, с. Алханай, ул. Огородная, д. 1	Индивидуальные домовладения	50,732905	113,473103
145331	Забайкальский край, р-н. Дульдургинский, с. Алханай, ул. Огородная, д. 2	Индивидуальные домовладения	50,732905	113,473103
145332	Забайкальский край, р-н. Дульдургинский, с. Алханай, ул. Огородная, д. 4	Индивидуальные домовладения	50,732905	113,473103
145333	Забайкальский край, р-н. Дульдургинский, с. Алханай, ул. Партизанская, д. 10	Индивидуальные домовладения	50,732905	113,473103
145334	Забайкальский край, р-н. Дульдургинский, с. Алханай, ул. Партизанская, д. 11	Индивидуальные домовладения	50,732905	113,473103
145335	Забайкальский край, р-н. Дульдургинский, с. Алханай, ул. Партизанская, д. 12	Индивидуальные домовладения	50,732905	113,473103
145336	Забайкальский край, р-н. Дульдургинский, с. Алханай, ул. Партизанская, д. 13	Индивидуальные домовладения	50,732905	113,473103

№ п/п	Адрес	Вид	Широта	Долгота
145337	Забайкальский край, р-н. Дульдургинский, с. Алханай, ул. Партизанская, д. 15	Индивидуальные домовладения	50,732905	113,473103
145338	Забайкальский край, р-н. Дульдургинский, с. Алханай, ул. Партизанская, д. 3	Индивидуальные домовладения	50,732905	113,473103
145339	Забайкальский край, р-н. Дульдургинский, с. Алханай, ул. Партизанская, д. 5	Индивидуальные домовладения	50,732905	113,473103
145340	Забайкальский край, р-н. Дульдургинский, с. Алханай, ул. Партизанская, д. 8	Индивидуальные домовладения	50,732905	113,473103
145341	Забайкальский край, р-н. Дульдургинский, с. Алханай, ул. Сахалин, д. 1	Индивидуальные домовладения	50,732905	113,473103
145342	Забайкальский край, р-н. Дульдургинский, с. Алханай, ул. Сахалин, д. 11	Индивидуальные домовладения	50,732905	113,473103
145343	Забайкальский край, р-н. Дульдургинский, с. Алханай, ул. Сахалин, д. 15	Индивидуальные домовладения	50,732905	113,473103
145344	Забайкальский край, р-н. Дульдургинский, с. Алханай, ул. Сахалин, д. 17	Индивидуальные домовладения	50,732905	113,473103
145345	Забайкальский край, р-н. Дульдургинский, с. Алханай, ул. Сахалин, д. 2	Индивидуальные домовладения	50,732905	113,473103
145346	Забайкальский край, р-н. Дульдургинский, с. Алханай, ул. Сахалин, д. 3	Индивидуальные домовладения	50,732905	113,473103
145347	Забайкальский край, р-н. Дульдургинский, с. Алханай, ул. Сахалин, д. 4	Индивидуальные домовладения	50,732905	113,473103
145348	Забайкальский край, р-н. Дульдургинский, с. Алханай, ул. Сахалин, д. 5	Индивидуальные домовладения	50,732905	113,473103
145349	Забайкальский край, р-н. Дульдургинский, с. Алханай, ул. Сахалин, д. 6	Индивидуальные домовладения	50,732905	113,473103
145350	Забайкальский край, р-н. Дульдургинский, с. Алханай, ул. Сахалин, д. 7	Индивидуальные домовладения	50,732905	113,473103
145351	Забайкальский край, р-н. Дульдургинский, с. Алханай, ул. Сахалин, д. 9	Индивидуальные домовладения	50,732905	113,473103

№ п/п	Адрес	Вид	Широта	Долгота
145352	Забайкальский край, р-н. Дульдургинский, с. Алханай, ул. Школьная, д. 10	Индивидуальные домовладения	50,732905	113,473103
145353	Забайкальский край, р-н. Дульдургинский, с. Алханай, ул. Школьная, д. 11	Индивидуальные домовладения	50,732905	113,473103
145354	Забайкальский край, р-н. Дульдургинский, с. Алханай, ул. Школьная, д. 13	Индивидуальные домовладения	50,732905	113,473103
145355	Забайкальский край, р-н. Дульдургинский, с. Алханай, ул. Школьная, д. 14	Индивидуальные домовладения	50,732905	113,473103
145356	Забайкальский край, р-н. Дульдургинский, с. Алханай, ул. Школьная, д. 15	Индивидуальные домовладения	50,732905	113,473103
145357	Забайкальский край, р-н. Дульдургинский, с. Алханай, ул. Школьная, д. 17	Индивидуальные домовладения	50,732905	113,473103
145358	Забайкальский край, р-н. Дульдургинский, с. Алханай, ул. Школьная, д. 19	Индивидуальные домовладения	50,732905	113,473103
145359	Забайкальский край, р-н. Дульдургинский, с. Алханай, ул. Школьная, д. 21	Индивидуальные домовладения	50,732905	113,473103
145360	Забайкальский край, р-н. Дульдургинский, с. Алханай, ул. Школьная, д. 23	Индивидуальные домовладения	50,732905	113,473103
145361	Забайкальский край, р-н. Дульдургинский, с. Алханай, ул. Школьная, д. 25	Индивидуальные домовладения	50,732905	113,473103
145362	Забайкальский край, р-н. Дульдургинский, с. Алханай, ул. Школьная, д. 27	Индивидуальные домовладения	50,732905	113,473103
145363	Забайкальский край, р-н. Дульдургинский, с. Алханай, ул. Школьная, д. 28	Индивидуальные домовладения	50,732905	113,473103
145364	Забайкальский край, р-н. Дульдургинский, с. Алханай, ул. Школьная, д. 29	Индивидуальные домовладения	50,732905	113,473103
145365	Забайкальский край, р-н. Читинский, с. Смоленка, ул. Богдановская, д. 4	Индивидуальные домовладения	52,142799	113,513024
145366	Забайкальский край, р-н. Дульдургинский, с. Алханай, ул. Школьная, д. 30	Индивидуальные домовладения	50,732905	113,473103

№ п/п	Адрес	Вид	Широта	Долгота
145367	Забайкальский край, р-н. Дульдургинский, с. Алханай, ул. Школьная, д. 31	Индивидуальные домовладения	50,732905	113,473103
145368	Забайкальский край, р-н. Дульдургинский, с. Алханай, ул. Школьная, д. 33	Индивидуальные домовладения	50,732905	113,473103
145369	Забайкальский край, р-н. Дульдургинский, с. Алханай, ул. Школьная, д. 34	Индивидуальные домовладения	50,732905	113,473103
145370	Забайкальский край, р-н. Дульдургинский, с. Алханай, ул. Школьная, д. 35	Индивидуальные домовладения	50,732905	113,473103
145371	Забайкальский край, р-н. Дульдургинский, с. Алханай, ул. Школьная, д. 38	Индивидуальные домовладения	50,732905	113,473103
145372	Забайкальский край, р-н. Дульдургинский, с. Алханай, ул. Школьная, д. 38а	Индивидуальные домовладения	50,732905	113,473103
145373	Забайкальский край, р-н. Дульдургинский, с. Алханай, ул. Школьная, д. 38б	Индивидуальные домовладения	50,732905	113,473103
145374	Забайкальский край, р-н. Дульдургинский, с. Алханай, ул. Школьная, д. 40	Индивидуальные домовладения	50,732905	113,473103
145375	Забайкальский край, р-н. Дульдургинский, с. Алханай, ул. Школьная, д. 42	Индивидуальные домовладения	50,732905	113,473103
145376	Забайкальский край, р-н. Дульдургинский, с. Алханай, ул. Школьная, д. 44	Индивидуальные домовладения	50,732905	113,473103
145377	Забайкальский край, р-н. Дульдургинский, с. Алханай, ул. Школьная, д. 46	Индивидуальные домовладения	50,732905	113,473103
145378	Забайкальский край, р-н. Дульдургинский, с. Алханай, ул. Школьная, д. 48	Индивидуальные домовладения	50,732905	113,473103
145379	Забайкальский край, р-н. Дульдургинский, с. Алханай, ул. Школьная, д. 51	Индивидуальные домовладения	50,732905	113,473103
145380	Забайкальский край, р-н. Могойтуйский, с. Цугол, ул. Мира, д. 94	Индивидуальные домовладения	51,046533	115,623858
145381	Забайкальский край, р-н. Дульдургинский, с. Алханай, ул. Школьная, д. 54	Индивидуальные домовладения	50,732905	113,473103

№ п/п	Адрес	Вид	Широта	Долгота
145382	Забайкальский край, р-н. Дульдургинский, с. Алханай, ул. Школьная, д. 55	Индивидуальные домовладения	50,732905	113,473103
145383	Забайкальский край, р-н. Дульдургинский, с. Алханай, ул. Школьная, д. 57	Индивидуальные домовладения	50,732905	113,473103
145384	Забайкальский край, р-н. Дульдургинский, с. Алханай, ул. Школьная, д. 59	Индивидуальные домовладения	50,732905	113,473103
145385	Забайкальский край, р-н. Дульдургинский, с. Алханай, ул. Школьная, д. 6	Индивидуальные домовладения	50,732905	113,473103
145386	Забайкальский край, р-н. Дульдургинский, с. Алханай, ул. Школьная, д. 61	Индивидуальные домовладения	50,732905	113,473103
145387	Забайкальский край, р-н. Дульдургинский, с. Алханай, ул. Школьная, д. 63	Индивидуальные домовладения	50,732905	113,473103
145388	Забайкальский край, р-н. Дульдургинский, с. Алханай, ул. Школьная, д. 65	Индивидуальные домовладения	50,732905	113,473103
145389	Забайкальский край, р-н. Дульдургинский, с. Алханай, ул. Школьная, д. 67	Индивидуальные домовладения	50,732905	113,473103
145390	Забайкальский край, р-н. Дульдургинский, с. Алханай, ул. Школьная, д. 69	Индивидуальные домовладения	50,732905	113,473103
145391	Забайкальский край, р-н. Дульдургинский, с. Алханай, ул. Школьная, д. 71	Индивидуальные домовладения	50,732905	113,473103
145392	Забайкальский край, р-н. Дульдургинский, с. Алханай, ул. Школьная, д. 73	Индивидуальные домовладения	50,732905	113,473103
145393	Забайкальский край, р-н. Дульдургинский, с. Алханай, ул. Школьная, д. 77	Индивидуальные домовладения	50,732905	113,473103
145394	Забайкальский край, р-н. Дульдургинский, с. Алханай, ул. Школьная, д. 79	Индивидуальные домовладения	50,732905	113,473103
145395	Забайкальский край, р-н. Дульдургинский, с. Алханай, ул. Школьная, д. 8	Индивидуальные домовладения	50,732905	113,473103
145396	Забайкальский край, р-н. Дульдургинский, с. Алханай, ул. Школьная, д. 81	Индивидуальные домовладения	50,732905	113,473103

№ п/п	Адрес	Вид	Широта	Долгота
145397	Забайкальский край, р-н. Дульдургинский, с. Алханай, ул. Школьная, д. 83	Индивидуальные домовладения	50,732905	113,473103
145398	Забайкальский край, р-н. Дульдургинский, с. Алханай, ул. Школьная, д. 83а	Индивидуальные домовладения	50,732905	113,473103
145399	Забайкальский край, р-н. Дульдургинский, с. Алханай, ул. Школьная, д. 87	Индивидуальные домовладения	50,732905	113,473103
145400	Забайкальский край, р-н. Дульдургинский, с. Южный Алханай, ул. Луговая, д. 10	Индивидуальные домовладения	50,7193387	113,4811447
145401	Забайкальский край, р-н. Дульдургинский, с. Бальзино, ул. Заречная, д. 10	Индивидуальные домовладения	51,04826	113,595911
145402	Забайкальский край, р-н. Дульдургинский, с. Бальзино, ул. Заречная, д. 12	Индивидуальные домовладения	51,04826	113,595911
145403	Забайкальский край, р-н. Дульдургинский, с. Бальзино, ул. Заречная, д. 13	Индивидуальные домовладения	51,04826	113,595911
145404	Забайкальский край, р-н. Дульдургинский, с. Бальзино, ул. Заречная, д. 14	Индивидуальные домовладения	51,04826	113,595911
145405	Забайкальский край, р-н. Дульдургинский, с. Бальзино, ул. Заречная, д. 15	Индивидуальные домовладения	51,04826	113,595911
145406	Забайкальский край, р-н. Дульдургинский, с. Бальзино, ул. Заречная, д. 16	Индивидуальные домовладения	51,04826	113,595911
145407	Забайкальский край, р-н. Дульдургинский, с. Бальзино, ул. Заречная, д. 17	Индивидуальные домовладения	51,04826	113,595911
145408	Забайкальский край, р-н. Дульдургинский, с. Бальзино, ул. Заречная, д. 18	Индивидуальные домовладения	51,04826	113,595911
145409	Забайкальский край, р-н. Дульдургинский, с. Бальзино, ул. Заречная, д. 19	Индивидуальные домовладения	51,04826	113,595911
145410	Забайкальский край, р-н. Дульдургинский, с. Бальзино, ул. Заречная, д. 1б	Индивидуальные домовладения	51,04826	113,595911
145411	Забайкальский край, р-н. Дульдургинский, с. Бальзино, ул. Заречная, д. 2	Индивидуальные домовладения	51,04826	113,595911

№ п/п	Адрес	Вид	Широта	Долгота
145412	Забайкальский край, р-н. Дульдургинский, с. Бальзино, ул. Заречная, д. 20	Индивидуальные домовладения	51,04826	113,595911
145413	Забайкальский край, р-н. Дульдургинский, с. Бальзино, ул. Заречная, д. 21	Индивидуальные домовладения	51,04826	113,595911
145414	Забайкальский край, р-н. Дульдургинский, с. Бальзино, ул. Заречная, д. 4	Индивидуальные домовладения	51,04826	113,595911
145415	Забайкальский край, р-н. Дульдургинский, с. Бальзино, ул. Заречная, д. 5	Индивидуальные домовладения	51,04826	113,595911
145416	Забайкальский край, р-н. Дульдургинский, с. Бальзино, ул. Заречная, д. 6	Индивидуальные домовладения	51,04826	113,595911
145417	Забайкальский край, р-н. Дульдургинский, с. Бальзино, ул. Заречная, д. 7	Индивидуальные домовладения	51,04826	113,595911
145418	Забайкальский край, р-н. Дульдургинский, с. Бальзино, ул. Заречная, д. 8	Индивидуальные домовладения	51,04826	113,595911
145419	Забайкальский край, р-н. Дульдургинский, с. Бальзино, ул. Заречная, д. 9	Индивидуальные домовладения	51,04826	113,595911
145420	Забайкальский край, р-н. Дульдургинский, с. Бальзино, ул. Лесная, д. 1	Индивидуальные домовладения	51,04826	113,595911
145421	Забайкальский край, р-н. Читинский, с. Карповка, ул. Лесная, д. 4	Индивидуальные домовладения	52,208532	113,535706
145422	Забайкальский край, р-н. Дульдургинский, с. Бальзино, ул. Лесная, д. 6	Индивидуальные домовладения	51,04826	113,595911
145423	Забайкальский край, р-н. Дульдургинский, с. Бальзино, ул. Лесная, д. 8	Индивидуальные домовладения	51,04826	113,595911
145424	Забайкальский край, р-н. Дульдургинский, с. Бальзино, ул. Новая, д. 1	Индивидуальные домовладения	51,04826	113,595911
145425	Забайкальский край, р-н. Дульдургинский, с. Бальзино, ул. Новая, д. 10	Индивидуальные домовладения	51,04826	113,595911
145426	Забайкальский край, р-н. Дульдургинский, с. Бальзино, ул. Новая, д. 11	Индивидуальные домовладения	51,04826	113,595911

№ п/п	Адрес	Вид	Широта	Долгота
145427	Забайкальский край, р-н. Дульдургинский, с. Бальзино, ул. Новая, д. 12	Индивидуальные домовладения	51,04826	113,595911
145428	Забайкальский край, р-н. Дульдургинский, с. Бальзино, ул. Новая, д. 13	Индивидуальные домовладения	51,04826	113,595911
145429	Забайкальский край, р-н. Дульдургинский, с. Бальзино, ул. Новая, д. 14	Индивидуальные домовладения	51,04826	113,595911
145430	Забайкальский край, р-н. Дульдургинский, с. Бальзино, ул. Новая, д. 15	Индивидуальные домовладения	51,04826	113,595911
145431	Забайкальский край, р-н. Дульдургинский, с. Бальзино, ул. Новая, д. 16	Индивидуальные домовладения	51,04826	113,595911
145432	Забайкальский край, р-н. Дульдургинский, с. Бальзино, ул. Новая, д. 17	Индивидуальные домовладения	51,04826	113,595911
145433	Забайкальский край, р-н. Дульдургинский, с. Бальзино, ул. Новая, д. 18	Индивидуальные домовладения	51,04826	113,595911
145434	Забайкальский край, р-н. Дульдургинский, с. Бальзино, ул. Новая, д. 2	Индивидуальные домовладения	51,04826	113,595911
145435	Забайкальский край, р-н. Дульдургинский, с. Бальзино, ул. Новая, д. 20	Индивидуальные домовладения	51,04826	113,595911
145436	Забайкальский край, р-н. Дульдургинский, с. Бальзино, ул. Новая, д. 21	Индивидуальные домовладения	51,04826	113,595911
145437	Забайкальский край, р-н. Дульдургинский, с. Бальзино, ул. Новая, д. 22	Индивидуальные домовладения	51,04826	113,595911
145438	Забайкальский край, р-н. Дульдургинский, с. Бальзино, ул. Новая, д. 23	Индивидуальные домовладения	51,04826	113,595911
145439	Забайкальский край, р-н. Дульдургинский, с. Бальзино, ул. Новая, д. 24	Индивидуальные домовладения	51,04826	113,595911
145440	Забайкальский край, р-н. Дульдургинский, с. Бальзино, ул. Новая, д. 25	Индивидуальные домовладения	51,04826	113,595911
145441	Забайкальский край, р-н. Дульдургинский, с. Бальзино, ул. Новая, д. 26	Индивидуальные домовладения	51,04826	113,595911

№ п/п	Адрес	Вид	Широта	Долгота
145442	Забайкальский край, р-н. Дульдургинский, с. Бальзино, ул. Новая, д. 28	Индивидуальные домовладения	51,04826	113,595911
145443	Забайкальский край, р-н. Дульдургинский, с. Бальзино, ул. Новая, д. 29	Индивидуальные домовладения	51,04826	113,595911
145444	Забайкальский край, р-н. Дульдургинский, с. Бальзино, ул. Новая, д. 3	Индивидуальные домовладения	51,04826	113,595911
145445	Забайкальский край, р-н. Дульдургинский, с. Бальзино, ул. Новая, д. 30	Индивидуальные домовладения	51,04826	113,595911
145446	Забайкальский край, р-н. Дульдургинский, с. Бальзино, ул. Новая, д. 31	Индивидуальные домовладения	51,04826	113,595911
145447	Забайкальский край, р-н. Дульдургинский, с. Бальзино, ул. Новая, д. 32	Индивидуальные домовладения	51,04826	113,595911
145448	Забайкальский край, р-н. Дульдургинский, с. Бальзино, ул. Новая, д. 33	Индивидуальные домовладения	51,04826	113,595911
145449	Забайкальский край, р-н. Дульдургинский, с. Бальзино, ул. Новая, д. 35	Индивидуальные домовладения	51,04826	113,595911
145450	Забайкальский край, р-н. Дульдургинский, с. Бальзино, ул. Новая, д. 36	Индивидуальные домовладения	51,04826	113,595911
145451	Забайкальский край, р-н. Дульдургинский, с. Бальзино, ул. Новая, д. 37	Индивидуальные домовладения	51,04826	113,595911
145452	Забайкальский край, р-н. Дульдургинский, с. Бальзино, ул. Новая, д. 38	Индивидуальные домовладения	51,04826	113,595911
145453	Забайкальский край, р-н. Дульдургинский, с. Бальзино, ул. Новая, д. 39	Индивидуальные домовладения	51,04826	113,595911
145454	Забайкальский край, р-н. Дульдургинский, с. Бальзино, ул. Новая, д. 4	Индивидуальные домовладения	51,04826	113,595911
145455	Забайкальский край, р-н. Дульдургинский, с. Бальзино, ул. Новая, д. 40	Индивидуальные домовладения	51,04826	113,595911
145456	Забайкальский край, р-н. Дульдургинский, с. Бальзино, ул. Новая, д. 41	Индивидуальные домовладения	51,04826	113,595911

№ п/п	Адрес	Вид	Широта	Долгота
145457	Забайкальский край, р-н. Дульдургинский, с. Бальзино, ул. Новая, д. 42	Индивидуальные домовладения	51,04826	113,595911
145458	Забайкальский край, р-н. Дульдургинский, с. Бальзино, ул. Новая, д. 43	Индивидуальные домовладения	51,04826	113,595911
145459	Забайкальский край, р-н. Дульдургинский, с. Бальзино, ул. Новая, д. 44	Индивидуальные домовладения	51,04826	113,595911
145460	Забайкальский край, р-н. Дульдургинский, с. Бальзино, ул. Новая, д. 45	Индивидуальные домовладения	51,04826	113,595911
145461	Забайкальский край, р-н. Дульдургинский, с. Бальзино, ул. Новая, д. 47	Индивидуальные домовладения	51,04826	113,595911
145462	Забайкальский край, р-н. Дульдургинский, с. Бальзино, ул. Новая, д. 49	Индивидуальные домовладения	51,04826	113,595911
145463	Забайкальский край, р-н. Дульдургинский, с. Бальзино, ул. Новая, д. 5	Индивидуальные домовладения	51,04826	113,595911
145464	Забайкальский край, р-н. Дульдургинский, с. Бальзино, ул. Новая, д. 50	Индивидуальные домовладения	51,04826	113,595911
145465	Забайкальский край, р-н. Дульдургинский, с. Бальзино, ул. Новая, д. 52	Индивидуальные домовладения	51,04826	113,595911
145466	Забайкальский край, р-н. Дульдургинский, с. Бальзино, ул. Новая, д. 53	Индивидуальные домовладения	51,04826	113,595911
145467	Забайкальский край, р-н. Дульдургинский, с. Бальзино, ул. Новая, д. 54	Индивидуальные домовладения	51,04826	113,595911
145468	Забайкальский край, р-н. Дульдургинский, с. Бальзино, ул. Новая, д. 56	Индивидуальные домовладения	51,04826	113,595911
145469	Забайкальский край, р-н. Дульдургинский, с. Бальзино, ул. Новая, д. 6	Индивидуальные домовладения	51,04826	113,595911
145470	Забайкальский край, р-н. Дульдургинский, с. Бальзино, ул. Новая, д. 7	Индивидуальные домовладения	51,04826	113,595911
145471	Забайкальский край, р-н. Дульдургинский, с. Бальзино, ул. Новая, д. 8	Индивидуальные домовладения	51,04826	113,595911

№ п/п	Адрес	Вид	Широта	Долгота
145472	Забайкальский край, р-н. Дульдургинский, с. Бальзино, ул. Новая, д. 9	Индивидуальные домовладения	51,04826	113,595911
145473	Забайкальский край, р-н. Дульдургинский, с. Бальзино, ул. Островная, д. 1	Индивидуальные домовладения	51,04826	113,595911
145474	Забайкальский край, р-н. Дульдургинский, с. Бальзино, ул. Островная, д. 10	Индивидуальные домовладения	51,04826	113,595911
145475	Забайкальский край, р-н. Дульдургинский, с. Бальзино, ул. Островная, д. 2	Индивидуальные домовладения	51,04826	113,595911
145476	Забайкальский край, р-н. Дульдургинский, с. Бальзино, ул. Островная, д. 3	Индивидуальные домовладения	51,04826	113,595911
145477	Забайкальский край, р-н. Дульдургинский, с. Бальзино, ул. Островная, д. 4	Индивидуальные домовладения	51,04826	113,595911
145478	Забайкальский край, р-н. Дульдургинский, с. Бальзино, ул. Островная, д. 5	Индивидуальные домовладения	51,04826	113,595911
145479	Забайкальский край, р-н. Дульдургинский, с. Бальзино, ул. Островная, д. 6	Индивидуальные домовладения	51,04826	113,595911
145480	Забайкальский край, р-н. Дульдургинский, с. Бальзино, ул. Островная, д. 7	Индивидуальные домовладения	51,04826	113,595911
145481	Забайкальский край, р-н. Дульдургинский, с. Бальзино, ул. Островная, д. 8	Индивидуальные домовладения	51,04826	113,595911
145482	Забайкальский край, р-н. Читинский, п/ст. Ингода, ул. Школьная, д. 3	Индивидуальные домовладения		
145483	Забайкальский край, р-н. Дульдургинский, с. Бальзино, ул. Стадионная, д. 2	Индивидуальные домовладения	51,04826	113,595911
145484	Забайкальский край, р-н. Дульдургинский, с. Бальзино, ул. Стадионная, д. 3	Индивидуальные домовладения	51,04826	113,595911
145485	Забайкальский край, р-н. Дульдургинский, с. Бальзино, ул. Стадионная, д. 4	Индивидуальные домовладения	51,04826	113,595911
145486	Забайкальский край, р-н. Дульдургинский, с. Бальзино, ул. Стадионная, д. 5	Индивидуальные домовладения	51,04826	113,595911

№ п/п	Адрес	Вид	Широта	Долгота
145487	Забайкальский край, р-н. Дульдургинский, с. Бальзино, ул. Стадионная, д. 6	Индивидуальные домовладения	51,04826	113,595911
145488	Забайкальский край, р-н. Дульдургинский, с. Бальзино, ул. Стадионная, д. 8	Индивидуальные домовладения	51,04826	113,595911
145489	Забайкальский край, р-н. Дульдургинский, с. Бальзино, ул. Чкалова, д. 1	Индивидуальные домовладения	51,0489	113,589057
145490	Забайкальский край, р-н. Дульдургинский, с. Бальзино, ул. Чкалова, д. 10	Индивидуальные домовладения	51,0489	113,589057
145491	Забайкальский край, р-н. Дульдургинский, с. Бальзино, ул. Чкалова, д. 100	Индивидуальные домовладения	51,0489	113,589057
145492	Забайкальский край, р-н. Дульдургинский, с. Бальзино, ул. Чкалова, д. 102	Индивидуальные домовладения	51,0489	113,589057
145493	Забайкальский край, р-н. Дульдургинский, с. Бальзино, ул. Чкалова, д. 104	Индивидуальные домовладения	51,0489	113,589057
145494	Забайкальский край, р-н. Дульдургинский, с. Бальзино, ул. Чкалова, д. 106	Индивидуальные домовладения	51,0489	113,589057
145495	Забайкальский край, р-н. Дульдургинский, с. Бальзино, ул. Чкалова, д. 108	Индивидуальные домовладения	51,0489	113,589057
145496	Забайкальский край, р-н. Дульдургинский, с. Бальзино, ул. Чкалова, д. 11	Индивидуальные домовладения	51,0489	113,589057
145497	Забайкальский край, р-н. Дульдургинский, с. Бальзино, ул. Чкалова, д. 112	Индивидуальные домовладения	51,0489	113,589057
145498	Забайкальский край, р-н. Дульдургинский, с. Бальзино, ул. Чкалова, д. 114	Индивидуальные домовладения	51,0489	113,589057
145499	Забайкальский край, р-н. Дульдургинский, с. Бальзино, ул. Чкалова, д. 116	Индивидуальные домовладения	51,0489	113,589057
145500	Забайкальский край, р-н. Дульдургинский, с. Бальзино, ул. Чкалова, д. 118	Индивидуальные домовладения	51,0489	113,589057
145501	Забайкальский край, р-н. Дульдургинский, с. Бальзино, ул. Чкалова, д. 12	Индивидуальные домовладения	51,0489	113,589057

№ п/п	Адрес	Вид	Широта	Долгота
145502	Забайкальский край, р-н. Дульдургинский, с. Бальзино, ул. Чкалова, д. 122	Индивидуальные домовладения	51,0489	113,589057
145503	Забайкальский край, р-н. Дульдургинский, с. Бальзино, ул. Чкалова, д. 126	Индивидуальные домовладения	51,0489	113,589057
145504	Забайкальский край, р-н. Дульдургинский, с. Бальзино, ул. Чкалова, д. 13	Индивидуальные домовладения	51,0489	113,589057
145505	Забайкальский край, р-н. Дульдургинский, с. Бальзино, ул. Чкалова, д. 130	Индивидуальные домовладения	51,0489	113,589057
145506	Забайкальский край, р-н. Дульдургинский, с. Бальзино, ул. Чкалова, д. 132	Индивидуальные домовладения	51,0489	113,589057
145507	Забайкальский край, р-н. Дульдургинский, с. Бальзино, ул. Чкалова, д. 134	Индивидуальные домовладения	51,0489	113,589057
145508	Забайкальский край, р-н. Дульдургинский, с. Бальзино, ул. Чкалова, д. 136	Индивидуальные домовладения	51,0489	113,589057
145509	Забайкальский край, р-н. Дульдургинский, с. Бальзино, ул. Чкалова, д. 138	Индивидуальные домовладения	51,0489	113,589057
145510	Забайкальский край, р-н. Дульдургинский, с. Бальзино, ул. Чкалова, д. 140	Индивидуальные домовладения	51,0489	113,589057
145511	Забайкальский край, р-н. Дульдургинский, с. Бальзино, ул. Чкалова, д. 14/1	Индивидуальные домовладения	51,0489	113,589057
145512	Забайкальский край, р-н. Дульдургинский, с. Бальзино, ул. Чкалова, д. 15	Индивидуальные домовладения	51,0489	113,589057
145513	Забайкальский край, р-н. Дульдургинский, с. Бальзино, ул. Чкалова, д. 16/1	Индивидуальные домовладения	51,0489	113,589057
145514	Забайкальский край, р-н. Читинский, с. Смоленка, ул. Богдановская, д. 5	Индивидуальные домовладения	52,142799	113,513024
145515	Забайкальский край, р-н. Дульдургинский, с. Бальзино, ул. Чкалова, д. 16/2	Индивидуальные домовладения	51,0489	113,589057
145516	Забайкальский край, р-н. Дульдургинский, с. Бальзино, ул. Чкалова, д. 17	Индивидуальные домовладения	51,0489	113,589057

№ п/п	Адрес	Вид	Широта	Долгота
145517	Забайкальский край, р-н. Дульдургинский, с. Бальзино, ул. Чкалова, д. 18	Индивидуальные домовладения	51,0489	113,589057
145518	Забайкальский край, р-н. Дульдургинский, с. Бальзино, ул. Чкалова, д. 2	Индивидуальные домовладения	51,0489	113,589057
145519	Забайкальский край, р-н. Дульдургинский, с. Бальзино, ул. Чкалова, д. 20	Индивидуальные домовладения	51,0489	113,589057
145520	Забайкальский край, р-н. Дульдургинский, с. Бальзино, ул. Чкалова, д. 21	Индивидуальные домовладения	51,0489	113,589057
145521	Забайкальский край, р-н. Дульдургинский, с. Бальзино, ул. Чкалова, д. 22	Индивидуальные домовладения	51,0489	113,589057
145522	Забайкальский край, р-н. Дульдургинский, с. Бальзино, ул. Чкалова, д. 23	Индивидуальные домовладения	51,0489	113,589057
145523	Забайкальский край, р-н. Дульдургинский, с. Бальзино, ул. Чкалова, д. 25	Индивидуальные домовладения	51,0489	113,589057
145524	Забайкальский край, р-н. Дульдургинский, с. Бальзино, ул. Чкалова, д. 26	Индивидуальные домовладения	51,0489	113,589057
145525	Забайкальский край, р-н. Дульдургинский, с. Бальзино, ул. Чкалова, д. 28	Индивидуальные домовладения	51,0489	113,589057
145526	Забайкальский край, р-н. Дульдургинский, с. Бальзино, ул. Чкалова, д. 30	Индивидуальные домовладения	51,0489	113,589057
145527	Забайкальский край, р-н. Дульдургинский, с. Бальзино, ул. Чкалова, д. 31	Индивидуальные домовладения	51,0489	113,589057
145528	Забайкальский край, р-н. Дульдургинский, с. Бальзино, ул. Чкалова, д. 33	Индивидуальные домовладения	51,0489	113,589057
145529	Забайкальский край, р-н. Дульдургинский, с. Бальзино, ул. Чкалова, д. 34	Индивидуальные домовладения	51,0489	113,589057
145530	Забайкальский край, р-н. Дульдургинский, с. Бальзино, ул. Чкалова, д. 35	Индивидуальные домовладения	51,0489	113,589057
145531	Забайкальский край, р-н. Дульдургинский, с. Бальзино, ул. Чкалова, д. 36	Индивидуальные домовладения	51,0489	113,589057

№ п/п	Адрес	Вид	Широта	Долгота
145532	Забайкальский край, р-н. Дульдургинский, с. Бальзино, ул. Чкалова, д. 37	Индивидуальные домовладения	51,0489	113,589057
145533	Забайкальский край, р-н. Дульдургинский, с. Бальзино, ул. Чкалова, д. 38	Индивидуальные домовладения	51,0489	113,589057
145534	Забайкальский край, р-н. Дульдургинский, с. Бальзино, ул. Чкалова, д. 39	Индивидуальные домовладения	51,0489	113,589057
145535	Забайкальский край, р-н. Дульдургинский, с. Бальзино, ул. Чкалова, д. 4	Индивидуальные домовладения	51,0489	113,589057
145536	Забайкальский край, р-н. Дульдургинский, с. Бальзино, ул. Чкалова, д. 40	Индивидуальные домовладения	51,0489	113,589057
145537	Забайкальский край, р-н. Дульдургинский, с. Бальзино, ул. Чкалова, д. 41	Индивидуальные домовладения	51,0489	113,589057
145538	Забайкальский край, р-н. Дульдургинский, с. Бальзино, ул. Чкалова, д. 42	Индивидуальные домовладения	51,0489	113,589057
145539	Забайкальский край, р-н. Дульдургинский, с. Бальзино, ул. Чкалова, д. 43	Индивидуальные домовладения	51,0489	113,589057
145540	Забайкальский край, р-н. Дульдургинский, с. Бальзино, ул. Чкалова, д. 44	Индивидуальные домовладения	51,0489	113,589057
145541	Забайкальский край, р-н. Дульдургинский, с. Бальзино, ул. Чкалова, д. 46	Индивидуальные домовладения	51,0489	113,589057
145542	Забайкальский край, р-н. Дульдургинский, с. Бальзино, ул. Чкалова, д. 47	Индивидуальные домовладения	51,0489	113,589057
145543	Забайкальский край, р-н. Дульдургинский, с. Бальзино, ул. Чкалова, д. 50	Индивидуальные домовладения	51,0489	113,589057
145544	Забайкальский край, р-н. Дульдургинский, с. Бальзино, ул. Чкалова, д. 51	Индивидуальные домовладения	51,0489	113,589057
145545	Забайкальский край, р-н. Дульдургинский, с. Бальзино, ул. Чкалова, д. 53	Индивидуальные домовладения	51,0489	113,589057
145546	Забайкальский край, р-н. Дульдургинский, с. Бальзино, ул. Чкалова, д. 54	Индивидуальные домовладения	51,0489	113,589057

№ п/п	Адрес	Вид	Широта	Долгота
145547	Забайкальский край, р-н. Дульдургинский, с. Бальзино, ул. Чкалова, д. 55	Индивидуальные домовладения	51,0489	113,589057
145548	Забайкальский край, р-н. Дульдургинский, с. Бальзино, ул. Чкалова, д. 56	Индивидуальные домовладения	51,0489	113,589057
145549	Забайкальский край, р-н. Дульдургинский, с. Бальзино, ул. Чкалова, д. 57	Индивидуальные домовладения	51,0489	113,589057
145550	Забайкальский край, р-н. Дульдургинский, с. Бальзино, ул. Чкалова, д. 58	Индивидуальные домовладения	51,0489	113,589057
145551	Забайкальский край, р-н. Дульдургинский, с. Бальзино, ул. Чкалова, д. 59	Индивидуальные домовладения	51,0489	113,589057
145552	Забайкальский край, р-н. Дульдургинский, с. Бальзино, ул. Чкалова, д. 6	Индивидуальные домовладения	51,0489	113,589057
145553	Забайкальский край, р-н. Дульдургинский, с. Бальзино, ул. Чкалова, д. 60	Индивидуальные домовладения	51,0489	113,589057
145554	Забайкальский край, р-н. Дульдургинский, с. Бальзино, ул. Чкалова, д. 62	Индивидуальные домовладения	51,0489	113,589057
145555	Забайкальский край, р-н. Читинский, с. Смоленка, ул. Весенняя, д. 15	Индивидуальные домовладения	52,15121	113,510149
145556	Забайкальский край, р-н. Дульдургинский, с. Бальзино, ул. Чкалова, д. 64	Индивидуальные домовладения	51,0489	113,589057
145557	Забайкальский край, р-н. Дульдургинский, с. Бальзино, ул. Чкалова, д. 65	Индивидуальные домовладения	51,0489	113,589057
145558	Забайкальский край, р-н. Дульдургинский, с. Бальзино, ул. Чкалова, д. 66	Индивидуальные домовладения	51,0489	113,589057
145559	Забайкальский край, р-н. Дульдургинский, с. Бальзино, ул. Чкалова, д. 67	Индивидуальные домовладения	51,0489	113,589057
145560	Забайкальский край, р-н. Дульдургинский, с. Бальзино, ул. Чкалова, д. 69	Индивидуальные домовладения	51,0489	113,589057
145561	Забайкальский край, р-н. Дульдургинский, с. Бальзино, ул. Чкалова, д. 7	Индивидуальные домовладения	51,0489	113,589057

№ п/п	Адрес	Вид	Широта	Долгота
145562	Забайкальский край, р-н. Дульдургинский, с. Бальзино, ул. Чкалова, д. 70	Индивидуальные домовладения	51,0489	113,589057
145563	Забайкальский край, р-н. Дульдургинский, с. Бальзино, ул. Чкалова, д. 71	Индивидуальные домовладения	51,0489	113,589057
145564	Забайкальский край, р-н. Дульдургинский, с. Бальзино, ул. Чкалова, д. 73	Индивидуальные домовладения	51,0489	113,589057
145565	Забайкальский край, р-н. Дульдургинский, с. Бальзино, ул. Чкалова, д. 75	Индивидуальные домовладения	51,0489	113,589057
145566	Забайкальский край, р-н. Дульдургинский, с. Бальзино, ул. Чкалова, д. 78	Индивидуальные домовладения	51,0489	113,589057
145567	Забайкальский край, р-н. Дульдургинский, с. Бальзино, ул. Чкалова, д. 79	Индивидуальные домовладения	51,0489	113,589057
145568	Забайкальский край, р-н. Дульдургинский, с. Бальзино, ул. Чкалова, д. 8	Индивидуальные домовладения	51,0489	113,589057
145569	Забайкальский край, р-н. Дульдургинский, с. Бальзино, ул. Чкалова, д. 80	Индивидуальные домовладения	51,0489	113,589057
145570	Забайкальский край, р-н. Дульдургинский, с. Бальзино, ул. Чкалова, д. 81	Индивидуальные домовладения	51,0489	113,589057
145571	Забайкальский край, р-н. Дульдургинский, с. Бальзино, ул. Чкалова, д. 82	Индивидуальные домовладения	51,0489	113,589057
145572	Забайкальский край, р-н. Дульдургинский, с. Бальзино, ул. Чкалова, д. 83	Индивидуальные домовладения	51,0489	113,589057
145573	Забайкальский край, р-н. Дульдургинский, с. Бальзино, ул. Чкалова, д. 84	Индивидуальные домовладения	51,0489	113,589057
145574	Забайкальский край, р-н. Дульдургинский, с. Бальзино, ул. Чкалова, д. 85	Индивидуальные домовладения	51,0489	113,589057
145575	Забайкальский край, р-н. Дульдургинский, с. Бальзино, ул. Чкалова, д. 86	Индивидуальные домовладения	51,0489	113,589057
145576	Забайкальский край, р-н. Дульдургинский, с. Бальзино, ул. Чкалова, д. 88	Индивидуальные домовладения	51,0489	113,589057

№ п/п	Адрес	Вид	Широта	Долгота
145577	Забайкальский край, р-н. Дульдургинский, с. Бальзино, ул. Чкалова, д. 89	Индивидуальные домовладения	51,0489	113,589057
145578	Забайкальский край, р-н. Дульдургинский, с. Бальзино, ул. Чкалова, д. 9	Индивидуальные домовладения	51,0489	113,589057
145579	Забайкальский край, р-н. Дульдургинский, с. Бальзино, ул. Чкалова, д. 91	Индивидуальные домовладения	51,0489	113,589057
145580	Забайкальский край, р-н. Дульдургинский, с. Бальзино, ул. Чкалова, д. 92	Индивидуальные домовладения	51,0489	113,589057
145581	Забайкальский край, р-н. Дульдургинский, с. Бальзино, ул. Чкалова, д. 93	Индивидуальные домовладения	51,0489	113,589057
145582	Забайкальский край, р-н. Дульдургинский, с. Бальзино, ул. Чкалова, д. 94	Индивидуальные домовладения	51,0489	113,589057
145583	Забайкальский край, р-н. Дульдургинский, с. Бальзино, ул. Чкалова, д. 95	Индивидуальные домовладения	51,0489	113,589057
145584	Забайкальский край, р-н. Читинский, п/ст. Ингода, ул. Школьная, д. 4	Индивидуальные домовладения		
145585	Забайкальский край, р-н. Дульдургинский, с. Бальзино, ул. Школьная, д. 1	Индивидуальные домовладения	51,04826	113,595911
145586	Забайкальский край, р-н. Дульдургинский, с. Бальзино, ул. Юбилейная, д. 1	Индивидуальные домовладения	51,04826	113,595911
145587	Забайкальский край, р-н. Дульдургинский, с. Бальзино, ул. Юбилейная, д. 10	Индивидуальные домовладения	51,04826	113,595911
145588	Забайкальский край, р-н. Дульдургинский, с. Бальзино, ул. Юбилейная, д. 11	Индивидуальные домовладения	51,04826	113,595911
145589	Забайкальский край, р-н. Дульдургинский, с. Бальзино, ул. Юбилейная, д. 12	Индивидуальные домовладения	51,04826	113,595911
145590	Забайкальский край, р-н. Дульдургинский, с. Бальзино, ул. Юбилейная, д. 13	Индивидуальные домовладения	51,04826	113,595911
145591	Забайкальский край, р-н. Дульдургинский, с. Бальзино, ул. Юбилейная, д. 14	Индивидуальные домовладения	51,04826	113,595911

№ п/п	Адрес	Вид	Широта	Долгота
145592	Забайкальский край, р-н. Дульдургинский, с. Бальзино, ул. Юбилейная, д. 15	Индивидуальные домовладения	51,04826	113,595911
145593	Забайкальский край, р-н. Дульдургинский, с. Бальзино, ул. Юбилейная, д. 16	Индивидуальные домовладения	51,04826	113,595911
145594	Забайкальский край, р-н. Дульдургинский, с. Бальзино, ул. Юбилейная, д. 18	Индивидуальные домовладения	51,04826	113,595911
145595	Забайкальский край, р-н. Дульдургинский, с. Бальзино, ул. Юбилейная, д. 2	Индивидуальные домовладения	51,04826	113,595911
145596	Забайкальский край, р-н. Дульдургинский, с. Бальзино, ул. Юбилейная, д. 20	Индивидуальные домовладения	51,04826	113,595911
145597	Забайкальский край, р-н. Читинский, с. Смоленка, ул. Весенняя, д. 9	Индивидуальные домовладения	52,15121	113,510149
145598	Забайкальский край, р-н. Дульдургинский, с. Бальзино, ул. Юбилейная, д. 21	Индивидуальные домовладения	51,04826	113,595911
145599	Забайкальский край, р-н. Дульдургинский, с. Бальзино, ул. Юбилейная, д. 22	Индивидуальные домовладения	51,04826	113,595911
145600	Забайкальский край, р-н. Дульдургинский, с. Бальзино, ул. Юбилейная, д. 23	Индивидуальные домовладения	51,04826	113,595911
145601	Забайкальский край, р-н. Дульдургинский, с. Бальзино, ул. Юбилейная, д. 24	Индивидуальные домовладения	51,04826	113,595911
145602	Забайкальский край, р-н. Дульдургинский, с. Бальзино, ул. Юбилейная, д. 25	Индивидуальные домовладения	51,04826	113,595911
145603	Забайкальский край, р-н. Дульдургинский, с. Бальзино, ул. Юбилейная, д. 26	Индивидуальные домовладения	51,04826	113,595911
145604	Забайкальский край, р-н. Дульдургинский, с. Бальзино, ул. Юбилейная, д. 27	Индивидуальные домовладения	51,04826	113,595911
145605	Забайкальский край, р-н. Дульдургинский, с. Бальзино, ул. Юбилейная, д. 3	Индивидуальные домовладения	51,04826	113,595911
145606	Забайкальский край, р-н. Дульдургинский, с. Бальзино, ул. Юбилейная, д. 30	Индивидуальные домовладения	51,04826	113,595911

№ п/п	Адрес	Вид	Широта	Долгота
145607	Забайкальский край, р-н. Дульдургинский, с. Бальзино, ул. Юбилейная, д. 32	Индивидуальные домовладения	51,04826	113,595911
145608	Забайкальский край, р-н. Дульдургинский, с. Бальзино, ул. Юбилейная, д. 34	Индивидуальные домовладения	51,04826	113,595911
145609	Забайкальский край, р-н. Дульдургинский, с. Бальзино, ул. Юбилейная, д. 36	Индивидуальные домовладения	51,04826	113,595911
145610	Забайкальский край, р-н. Дульдургинский, с. Бальзино, ул. Юбилейная, д. 38	Индивидуальные домовладения	51,04826	113,595911
145611	Забайкальский край, р-н. Дульдургинский, с. Бальзино, ул. Юбилейная, д. 4	Индивидуальные домовладения	51,04826	113,595911
145612	Забайкальский край, р-н. Дульдургинский, с. Бальзино, ул. Юбилейная, д. 5	Индивидуальные домовладения	51,04826	113,595911
145613	Забайкальский край, р-н. Дульдургинский, с. Бальзино, ул. Юбилейная, д. 6	Индивидуальные домовладения	51,04826	113,595911
145614	Забайкальский край, р-н. Дульдургинский, с. Бальзино, ул. Юбилейная, д. 7	Индивидуальные домовладения	51,04826	113,595911
145615	Забайкальский край, р-н. Дульдургинский, с. Бальзино, ул. Юбилейная, д. 8	Индивидуальные домовладения	51,04826	113,595911
145616	Забайкальский край, р-н. Дульдургинский, с. Бальзино, ул. Юбилейная, д. 9	Индивидуальные домовладения	51,04826	113,595911
145617	Забайкальский край, р-н. Дульдургинский, с. Западный Узон, пер. Эребэк, д. 5	Индивидуальные домовладения		
145618	Забайкальский край, р-н. Дульдургинский, с. Западный Узон, пер. Эребэк, д. 7	Индивидуальные домовладения		
145619	Забайкальский край, р-н. Дульдургинский, с. Западный Узон, тер. Стоянка Ацула, д. 1	Индивидуальные домовладения		
145620	Забайкальский край, р-н. Дульдургинский, с. Западный Узон, тер. Стоянка Жипкочи, д. 1	Индивидуальные домовладения		
145621	Забайкальский край, р-н. Дульдургинский, с. Западный Узон, тер. Стоянка Нарин, д. 1	Индивидуальные домовладения		

№ п/п	Адрес	Вид	Широта	Долгота
145622	Забайкальский край, р-н. Дульдургинский, с. Западный Узон, тер. Стоянка Тарбагатай, д. 1	Индивидуальные домовладения		
145623	Забайкальский край, р-н. Дульдургинский, с. Западный Узон, тер. Стоянка Тарбагатай, д. 2	Индивидуальные домовладения		
145624	Забайкальский край, р-н. Дульдургинский, с. Западный Узон, тер. Стоянка Тарбагатай, д. 4	Индивидуальные домовладения		
145625	Забайкальский край, р-н. Дульдургинский, с. Западный Узон, тер. Стоянка Тарбагатай, д. 5	Индивидуальные домовладения		
145626	Забайкальский край, р-н. Дульдургинский, с. Западный Узон, тер. Стоянка Тарбагатай, д. 6	Индивидуальные домовладения		
145627	Забайкальский край, р-н. Дульдургинский, с. Западный Узон, тер. Стоянка Улан-Заргантай, д. 2	Индивидуальные домовладения		
145628	Забайкальский край, р-н. Дульдургинский, с. Западный Узон, тер. Стоянка Улан-Заргантай, д. 3	Индивидуальные домовладения		
145629	Забайкальский край, р-н. Дульдургинский, с. Западный Узон, тер. Стоянка Улан-Заргантай, д. 4	Индивидуальные домовладения		
145630	Забайкальский край, р-н. Дульдургинский, с. Западный Узон, тер. Стоянка Улан-Заргантай, д. 5	Индивидуальные домовладения		
145631	Забайкальский край, р-н. Дульдургинский, с. Западный Узон, тер. Стоянка Улан-Заргантай, д. 6	Индивидуальные домовладения		
145632	Забайкальский край, р-н. Дульдургинский, с. Западный Узон, тер. Стоянка Улан-Заргантай, д. 7	Индивидуальные домовладения		
145633	Забайкальский край, р-н. Дульдургинский, с. Западный Узон, тер. Стоянка Улан-Заргантай, д. 8	Индивидуальные домовладения		

№ п/п	Адрес	Вид	Широта	Долгота
145634	Забайкальский край, р-н. Дульдургинский, с. Западный Узон, тер. Стоянка Улан-Заргантай, д. 9	Индивидуальные домовладения		
145635	Забайкальский край, р-н. Дульдургинский, с. Токчин, ул. Ленина, д. 18	Индивидуальные домовладения	50,512883	114,133364
145636	Забайкальский край, р-н. Дульдургинский, с. Западный Узон, тер. Стоянка Шохойтуй, д. 1	Индивидуальные домовладения		
145637	Забайкальский край, р-н. Дульдургинский, с. Западный Узон, ул. Млачнева, д. 11	Индивидуальные домовладения		
145638	Забайкальский край, р-н. Дульдургинский, с. Западный Узон, ул. Млачнева, д. 13	Индивидуальные домовладения		
145639	Забайкальский край, р-н. Дульдургинский, с. Западный Узон, ул. Млачнева, д. 15	Индивидуальные домовладения		
145640	Забайкальский край, р-н. Дульдургинский, с. Западный Узон, ул. Млачнева, д. 17	Индивидуальные домовладения		
145641	Забайкальский край, р-н. Дульдургинский, с. Западный Узон, ул. Млачнева, д. 18	Индивидуальные домовладения		
145642	Забайкальский край, р-н. Дульдургинский, с. Ара-Иля, ул. Нагорная, д. 4	Индивидуальные домовладения	50,935491	113,272832
145643	Забайкальский край, р-н. Дульдургинский, с. Западный Узон, ул. Млачнева, д. 22	Индивидуальные домовладения		
145644	Забайкальский край, р-н. Дульдургинский, с. Западный Узон, ул. Млачнева, д. 24	Индивидуальные домовладения		
145645	Забайкальский край, р-н. Дульдургинский, с. Западный Узон, ул. Млачнева, д. 26	Индивидуальные домовладения		
145646	Забайкальский край, р-н. Дульдургинский, с. Западный Узон, ул. Млачнева, д. 28	Индивидуальные домовладения		
145647	Забайкальский край, р-н. Дульдургинский, с. Западный Узон, ул. Млачнева, д. 9	Индивидуальные домовладения		
145648	Забайкальский край, р-н. Дульдургинский, с. Западный Узон, ул. Мункуева, д. 35	Индивидуальные домовладения		

№ п/п	Адрес	Вид	Широта	Долгота
145649	Забайкальский край, р-н. Дульдургинский, с. Западный Узон, ул. Мункуева, д. 37	Индивидуальные домовладения		
145650	Забайкальский край, р-н. Дульдургинский, с. Западный Узон, ул. Мункуева, д. 38	Индивидуальные домовладения		
145651	Забайкальский край, р-н. Дульдургинский, с. Западный Узон, ул. Мункуева, д. 39	Индивидуальные домовладения		
145652	Забайкальский край, р-н. Дульдургинский, с. Западный Узон, ул. Мункуева, д. 42	Индивидуальные домовладения		
145653	Забайкальский край, р-н. Дульдургинский, с. Западный Узон, ул. Мункуева, д. 44	Индивидуальные домовладения		
145654	Забайкальский край, р-н. Дульдургинский, с. Западный Узон, ул. Мункуева, д. 46	Индивидуальные домовладения		
145655	Забайкальский край, р-н. Дульдургинский, с. Западный Узон, ул. Мункуева, д. 47	Индивидуальные домовладения		
145656	Забайкальский край, г. Чита, ул. 1-я Шубзаводская, д. 3, корп. а	Индивидуальные домовладения	52,018031	113,506933
145657	Забайкальский край, р-н. Дульдургинский, с. Западный Узон, ул. Мункуева, д. 49	Индивидуальные домовладения		
145658	Забайкальский край, р-н. Дульдургинский, с. Западный Узон, ул. Мункуева, д. 50	Индивидуальные домовладения		
145659	Забайкальский край, р-н. Дульдургинский, с. Западный Узон, ул. Мункуева, д. 51	Индивидуальные домовладения		
145660	Забайкальский край, р-н. Дульдургинский, с. Западный Узон, ул. Мункуева, д. 52	Индивидуальные домовладения		
145661	Забайкальский край, р-н. Дульдургинский, с. Западный Узон, ул. Мункуева, д. 54	Индивидуальные домовладения		
145662	Забайкальский край, р-н. Дульдургинский, с. Западный Узон, ул. Мункуева, д. 55	Индивидуальные домовладения		
145663	Забайкальский край, р-н. Дульдургинский, с. Западный Узон, ул. Мункуева, д. 56	Индивидуальные домовладения		

№ п/п	Адрес	Вид	Широта	Долгота
145664	Забайкальский край, р-н. Дульдургинский, с. Западный Узон, ул. Мункуева, д. 58	Индивидуальные домовладения		
145665	Забайкальский край, р-н. Дульдургинский, с. Западный Узон, ул. Мункуева, д. 60	Индивидуальные домовладения		
145666	Забайкальский край, р-н. Дульдургинский, с. Западный Узон, ул. Мункуева, д. 61	Индивидуальные домовладения		
145667	Забайкальский край, р-н. Дульдургинский, с. Западный Узон, ул. Мункуева, д. 63	Индивидуальные домовладения		
145668	Забайкальский край, р-н. Дульдургинский, с. Западный Узон, ул. Мункуева, д. 64	Индивидуальные домовладения		
145669	Забайкальский край, р-н. Дульдургинский, с. Западный Узон, ул. Мункуева, д. 65	Индивидуальные домовладения		
145670	Забайкальский край, р-н. Дульдургинский, с. Западный Узон, ул. Мункуева, д. 66	Индивидуальные домовладения		
145671	Забайкальский край, р-н. Дульдургинский, с. Западный Узон, ул. Мункуева, д. 67	Индивидуальные домовладения		
145672	Забайкальский край, р-н. Дульдургинский, с. Западный Узон, ул. Мункуева, д. 69	Индивидуальные домовладения		
145673	Забайкальский край, р-н. Дульдургинский, с. Западный Узон, ул. Мункуева, д. 70	Индивидуальные домовладения		
145674	Забайкальский край, р-н. Дульдургинский, с. Западный Узон, ул. Мункуева, д. 71	Индивидуальные домовладения		
145675	Забайкальский край, р-н. Дульдургинский, с. Западный Узон, ул. Мункуева, д. 72	Индивидуальные домовладения		
145676	Забайкальский край, р-н. Дульдургинский, с. Западный Узон, ул. Мункуева, д. 73	Индивидуальные домовладения		
145677	Забайкальский край, р-н. Дульдургинский, с. Западный Узон, ул. Мункуева, д. 74	Индивидуальные домовладения		
145678	Забайкальский край, р-н. Дульдургинский, с. Западный Узон, ул. Мункуева, д. 75	Индивидуальные домовладения		

№ п/п	Адрес	Вид	Широта	Долгота
145679	Забайкальский край, р-н. Дульдургинский, с. Западный Узон, ул. Мункуева, д. 76	Индивидуальные домовладения		
145680	Забайкальский край, р-н. Дульдургинский, с. Западный Узон, ул. Мункуева, д. 77	Индивидуальные домовладения		
145681	Забайкальский край, р-н. Дульдургинский, с. Западный Узон, ул. Мункуева, д. 78	Индивидуальные домовладения		
145682	Забайкальский край, р-н. Дульдургинский, с. Западный Узон, ул. Мункуева, д. 79	Индивидуальные домовладения		
145683	Забайкальский край, р-н. Дульдургинский, с. Западный Узон, ул. Мункуева, д. 80	Индивидуальные домовладения		
145684	Забайкальский край, р-н. Дульдургинский, с. Западный Узон, ул. Мункуева, д. 82	Индивидуальные домовладения		
145685	Забайкальский край, р-н. Дульдургинский, с. Западный Узон, ул. Мункуева, д. 83	Индивидуальные домовладения		
145686	Забайкальский край, р-н. Дульдургинский, с. Западный Узон, ул. Мункуева, д. 84	Индивидуальные домовладения		
145687	Забайкальский край, р-н. Дульдургинский, с. Западный Узон, ул. Мункуева, д. 85	Индивидуальные домовладения		
145688	Забайкальский край, р-н. Дульдургинский, с. Западный Узон, ул. Мункуева, д. 86	Индивидуальные домовладения		
145689	Забайкальский край, р-н. Дульдургинский, с. Западный Узон, ул. Мункуева, д. 87	Индивидуальные домовладения		
145690	Забайкальский край, р-н. Дульдургинский, с. Западный Узон, ул. Мункуева, д. 88а	Индивидуальные домовладения		
145691	Забайкальский край, р-н. Дульдургинский, с. Западный Узон, ул. Мункуева, д. 89	Индивидуальные домовладения		
145692	Забайкальский край, р-н. Дульдургинский, с. Западный Узон, ул. Мункуева, д. 90	Индивидуальные домовладения		
145693	Забайкальский край, р-н. Дульдургинский, с. Западный Узон, ул. Советская, д. 10	Индивидуальные домовладения		

№ п/п	Адрес	Вид	Широта	Долгота
145694	Забайкальский край, р-н. Дульдургинский, с. Западный Узон, ул. Советская, д. 11	Индивидуальные домовладения		
145695	Забайкальский край, р-н. Дульдургинский, с. Западный Узон, ул. Советская, д. 13	Индивидуальные домовладения		
145696	Забайкальский край, р-н. Дульдургинский, с. Западный Узон, ул. Советская, д. 14	Индивидуальные домовладения		
145697	Забайкальский край, р-н. Дульдургинский, с. Западный Узон, ул. Советская, д. 15	Индивидуальные домовладения		
145698	Забайкальский край, р-н. Читинский, с. Смоленка, ул. Витимская, д. 19	Индивидуальные домовладения	52,152122	113,517372
145699	Забайкальский край, р-н. Дульдургинский, с. Западный Узон, ул. Советская, д. 16	Индивидуальные домовладения		
145700	Забайкальский край, р-н. Дульдургинский, с. Западный Узон, ул. Советская, д. 17	Индивидуальные домовладения		
145701	Забайкальский край, р-н. Дульдургинский, с. Западный Узон, ул. Советская, д. 18	Индивидуальные домовладения		
145702	Забайкальский край, р-н. Дульдургинский, с. Западный Узон, ул. Советская, д. 19	Индивидуальные домовладения		
145703	Забайкальский край, р-н. Дульдургинский, с. Западный Узон, ул. Стадионная, д. 12	Индивидуальные домовладения		
145704	Забайкальский край, р-н. Дульдургинский, с. Западный Узон, ул. Стадионная, д. 14	Индивидуальные домовладения		
145705	Забайкальский край, р-н. Дульдургинский, с. Западный Узон, ул. Стадионная, д. 16	Индивидуальные домовладения		
145706	Забайкальский край, р-н. Дульдургинский, с. Западный Узон, ул. Стадионная, д. 19	Индивидуальные домовладения		
145707	Забайкальский край, р-н. Дульдургинский, с. Западный Узон, ул. Стадионная, д. 21	Индивидуальные домовладения		
145708	Забайкальский край, р-н. Дульдургинский, с. Западный Узон, ул. Стадионная, д. 22	Индивидуальные домовладения		

№ п/п	Адрес	Вид	Широта	Долгота
145709	Забайкальский край, р-н. Дульдургинский, с. Западный Узон, ул. Стадионная, д. 23	Индивидуальные домовладения		
145710	Забайкальский край, р-н. Дульдургинский, с. Западный Узон, ул. Стадионная, д. 24	Индивидуальные домовладения		
145711	Забайкальский край, р-н. Дульдургинский, с. Западный Узон, ул. Стадионная, д. 25	Индивидуальные домовладения		
145712	Забайкальский край, р-н. Дульдургинский, с. Западный Узон, ул. Стадионная, д. 26	Индивидуальные домовладения		
145713	Забайкальский край, р-н. Дульдургинский, с. Западный Узон, ул. Стадионная, д. 30	Индивидуальные домовладения		
145714	Забайкальский край, р-н. Дульдургинский, с. Западный Узон, ул. Стадионная, д. 32	Индивидуальные домовладения		
145715	Забайкальский край, р-н. Дульдургинский, с. Западный Узон, ул. Стадионная, д. 34	Индивидуальные домовладения		
145716	Забайкальский край, р-н. Дульдургинский, с. Западный Узон, ул. Стадионная, д. 36	Индивидуальные домовладения		
145717	Забайкальский край, р-н. Дульдургинский, с. Западный Узон, ул. Стадионная, д. 9	Индивидуальные домовладения		
145718	Забайкальский край, р-н. Дульдургинский, с. Северный Узон, пер. Эребэк, д. 10	Индивидуальные домовладения	50,5916667	113,6
145719	Забайкальский край, р-н. Дульдургинский, с. Северный Узон, пер. Эребэк, д. 8	Индивидуальные домовладения	50,5916667	113,6
145720	Забайкальский край, р-н. Дульдургинский, с. Северный Узон, тер. Стоянка Талача, д. 1	Индивидуальные домовладения	50,5916667	113,6
145721	Забайкальский край, р-н. Дульдургинский, с. Северный Узон, тер. Стоянка Талача, д. 2	Индивидуальные домовладения	50,5916667	113,6
145722	Забайкальский край, р-н. Дульдургинский, с. Северный Узон, тер. Стоянка Талача, д. 3	Индивидуальные домовладения	50,5916667	113,6
145723	Забайкальский край, р-н. Дульдургинский, с. Северный Узон, ул. Бадмаева, д. 10	Индивидуальные домовладения	50,5916667	113,6

№ п/п	Адрес	Вид	Широта	Долгота
145739	Забайкальский край, р-н. Дульдургинский, с. Северный Узон, ул. Дылгыржапова, д. 15	Индивидуальные домовладения	50,5916667	113,6
145740	Забайкальский край, р-н. Дульдургинский, с. Северный Узон, ул. Дылгыржапова, д. 16	Индивидуальные домовладения	50,5916667	113,6
145741	Забайкальский край, р-н. Дульдургинский, с. Северный Узон, ул. Дылгыржапова, д. 19	Индивидуальные домовладения	50,5916667	113,6
145742	Забайкальский край, р-н. Дульдургинский, с. Северный Узон, ул. Дылгыржапова, д. 20	Индивидуальные домовладения	50,5916667	113,6
145743	Забайкальский край, р-н. Дульдургинский, с. Северный Узон, ул. Дылгыржапова, д. 22	Индивидуальные домовладения	50,5916667	113,6
145744	Забайкальский край, р-н. Дульдургинский, с. Северный Узон, ул. Дылгыржапова, д. 24	Индивидуальные домовладения	50,5916667	113,6
145745	Забайкальский край, р-н. Дульдургинский, с. Северный Узон, ул. Дылгыржапова, д. 25	Индивидуальные домовладения	50,5916667	113,6
145746	Забайкальский край, р-н. Дульдургинский, с. Северный Узон, ул. Дылгыржапова, д. 26	Индивидуальные домовладения	50,5916667	113,6
145747	Забайкальский край, р-н. Дульдургинский, с. Северный Узон, ул. Дылгыржапова, д. 28	Индивидуальные домовладения	50,5916667	113,6
145748	Забайкальский край, р-н. Дульдургинский, с. Северный Узон, ул. Дылгыржапова, д. 29	Индивидуальные домовладения	50,5916667	113,6
145749	Забайкальский край, р-н. Дульдургинский, с. Северный Узон, ул. Дылгыржапова, д. 30	Индивидуальные домовладения	50,5916667	113,6
145750	Забайкальский край, р-н. Дульдургинский, с. Северный Узон, ул. Дылгыржапова, д. 32	Индивидуальные домовладения	50,5916667	113,6
145751	Забайкальский край, р-н. Дульдургинский, с. Северный Узон, ул. Дылгыржапова, д. 34	Индивидуальные домовладения	50,5916667	113,6
145752	Забайкальский край, р-н. Дульдургинский, с. Северный Узон, ул. Дылгыржапова, д. 36	Индивидуальные домовладения	50,5916667	113,6
145753	Забайкальский край, р-н. Дульдургинский, с. Северный Узон, ул. Дылгыржапова, д. 7	Индивидуальные домовладения	50,5916667	113,6

№ п/п	Адрес	Вид	Широта	Долгота
145828	Забайкальский край, р-н. Дульдургинский, с. Южный Узон, тер. Стоянка падь Бом Горхон, д. 1	Индивидуальные домовладения	50,575	113,6066667
145829	Забайкальский край, р-н. Дульдургинский, с. Южный Узон, ул. Млачнева, д. 10	Индивидуальные домовладения	50,575	113,6066667
145830	Забайкальский край, р-н. Дульдургинский, с. Южный Узон, ул. Млачнева, д. 12	Индивидуальные домовладения	50,575	113,6066667
145831	Забайкальский край, р-н. Дульдургинский, с. Южный Узон, ул. Млачнева, д. 14	Индивидуальные домовладения	50,575	113,6066667
145832	Забайкальский край, р-н. Дульдургинский, с. Южный Узон, ул. Млачнева, д. 16	Индивидуальные домовладения	50,575	113,6066667
145833	Забайкальский край, р-н. Дульдургинский, с. Южный Узон, ул. Млачнева, д. 4	Индивидуальные домовладения	50,575	113,6066667
145834	Забайкальский край, р-н. Дульдургинский, с. Южный Узон, ул. Млачнева, д. 6	Индивидуальные домовладения	50,575	113,6066667
145835	Забайкальский край, р-н. Дульдургинский, с. Южный Узон, ул. Млачнева, д. 8	Индивидуальные домовладения	50,575	113,6066667
145836	Забайкальский край, р-н. Дульдургинский, с. Южный Узон, ул. Октябрьская, д. 66	Индивидуальные домовладения	50,575	113,6066667
145837	Забайкальский край, р-н. Дульдургинский, с. Южный Узон, ул. Октябрьская, д. 67	Индивидуальные домовладения	50,575	113,6066667
145838	Забайкальский край, р-н. Дульдургинский, с. Южный Узон, ул. Октябрьская, д. 68	Индивидуальные домовладения	50,575	113,6066667
145839	Забайкальский край, р-н. Дульдургинский, с. Южный Узон, ул. Октябрьская, д. 69	Индивидуальные домовладения	50,575	113,6066667
145840	Забайкальский край, р-н. Дульдургинский, с. Южный Узон, ул. Октябрьская, д. 71	Индивидуальные домовладения	50,575	113,6066667
145841	Забайкальский край, р-н. Дульдургинский, с. Южный Узон, ул. Октябрьская, д. 72	Индивидуальные домовладения	50,575	113,6066667
145842	Забайкальский край, р-н. Дульдургинский, с. Южный Узон, ул. Октябрьская, д. 73	Индивидуальные домовладения	50,575	113,6066667

№ п/п	Адрес	Вид	Широта	Долгота
145858	Забайкальский край, р-н. Дульдургинский, с. Ара-Иля, ул. Заречная, д. 2	Индивидуальные домовладения	50,935491	113,272832
145859	Забайкальский край, р-н. Дульдургинский, с. Ара-Иля, ул. Заречная, д. 3	Индивидуальные домовладения	50,935491	113,272832
145860	Забайкальский край, р-н. Дульдургинский, с. Ара-Иля, ул. Заречная, д. 5	Индивидуальные домовладения	50,935491	113,272832
145861	Забайкальский край, р-н. Дульдургинский, с. Ара-Иля, ул. Заречная, д. 6	Индивидуальные домовладения	50,935491	113,272832
145862	Забайкальский край, р-н. Дульдургинский, с. Ара-Иля, ул. Заречная, д. 7	Индивидуальные домовладения	50,935491	113,272832
145863	Забайкальский край, р-н. Дульдургинский, с. Ара-Иля, ул. Заречная, д. 9	Индивидуальные домовладения	50,935491	113,272832
145864	Забайкальский край, р-н. Дульдургинский, с. Ара-Иля, ул. Лесная, д. 1	Индивидуальные домовладения	50,935491	113,272832
145865	Забайкальский край, р-н. Дульдургинский, с. Ара-Иля, ул. Лесная, д. 10	Индивидуальные домовладения	50,935491	113,272832
145866	Забайкальский край, р-н. Дульдургинский, с. Ара-Иля, ул. Лесная, д. 12	Индивидуальные домовладения	50,935491	113,272832
145867	Забайкальский край, р-н. Дульдургинский, с. Ара-Иля, ул. Лесная, д. 2	Индивидуальные домовладения	50,935491	113,272832
145868	Забайкальский край, р-н. Дульдургинский, с. Ара-Иля, ул. Лесная, д. 3	Индивидуальные домовладения	50,935491	113,272832
145869	Забайкальский край, р-н. Дульдургинский, с. Ара-Иля, ул. Лесная, д. 4	Индивидуальные домовладения	50,935491	113,272832
145870	Забайкальский край, р-н. Дульдургинский, с. Ара-Иля, ул. Лесная, д. 5	Индивидуальные домовладения	50,935491	113,272832
145871	Забайкальский край, р-н. Читинский, с. Смоленка, ул. Витимская, д. 29	Индивидуальные домовладения	52,152122	113,517372
145872	Забайкальский край, р-н. Дульдургинский, с. Ара-Иля, ул. Нагорная, д. 2	Индивидуальные домовладения	50,935491	113,272832

№ п/п	Адрес	Вид	Широта	Долгота
145873	Забайкальский край, р-н. Дульдургинский, с. Ара-Иля, ул. Нагорная, д. 3	Индивидуальные домовладения	50,935491	113,272832
145874	Забайкальский край, р-н. Дульдургинский, с. Ара-Иля, ул. Нагорная, д. 6	Индивидуальные домовладения	50,935491	113,272832
145875	Забайкальский край, р-н. Дульдургинский, с. Ара-Иля, ул. Нагорная, д. 7	Индивидуальные домовладения	50,935491	113,272832
145876	Забайкальский край, р-н. Дульдургинский, с. Ара-Иля, ул. Советская, д. 12	Индивидуальные домовладения	50,935491	113,272832
145877	Забайкальский край, р-н. Дульдургинский, с. Ара-Иля, ул. Советская, д. 13	Индивидуальные домовладения	50,935491	113,272832
145878	Забайкальский край, р-н. Дульдургинский, с. Ара-Иля, ул. Советская, д. 14	Индивидуальные домовладения	50,935491	113,272832
145879	Забайкальский край, р-н. Дульдургинский, с. Ара-Иля, ул. Советская, д. 3	Индивидуальные домовладения	50,935491	113,272832
145880	Забайкальский край, р-н. Дульдургинский, с. Ара-Иля, ул. Советская, д. 8	Индивидуальные домовладения	50,935491	113,272832
145881	Забайкальский край, р-н. Дульдургинский, с. Ара-Иля, ул. Советская, д. 9	Индивидуальные домовладения	50,935491	113,272832
145882	Забайкальский край, р-н. Дульдургинский, с. Ара-Иля, ул. Центральная, д. 1	Индивидуальные домовладения	50,935491	113,272832
145883	Забайкальский край, р-н. Дульдургинский, с. Ара-Иля, ул. Центральная, д. 10	Индивидуальные домовладения	50,935491	113,272832
145884	Забайкальский край, р-н. Дульдургинский, с. Ара-Иля, ул. Центральная, д. 11	Индивидуальные домовладения	50,935491	113,272832
145885	Забайкальский край, р-н. Дульдургинский, с. Ара-Иля, ул. Центральная, д. 13	Индивидуальные домовладения	50,935491	113,272832
145886	Забайкальский край, р-н. Дульдургинский, с. Ара-Иля, ул. Центральная, д. 15	Индивидуальные домовладения	50,935491	113,272832
145887	Забайкальский край, р-н. Дульдургинский, с. Ара-Иля, ул. Центральная, д. 19-1	Индивидуальные домовладения	50,935491	113,272832

№ п/п	Адрес	Вид	Широта	Долгота
145888	Забайкальский край, р-н. Дульдургинский, с. Ара-Иля, ул. Центральная, д. 20-1	Индивидуальные домовладения	50,935491	113,272832
145889	Забайкальский край, р-н. Дульдургинский, с. Ара-Иля, ул. Центральная, д. 22-1	Индивидуальные домовладения	50,935491	113,272832
145890	Забайкальский край, р-н. Дульдургинский, с. Ара-Иля, ул. Центральная, д. 3	Индивидуальные домовладения	50,935491	113,272832
145891	Забайкальский край, р-н. Дульдургинский, с. Ара-Иля, ул. Центральная, д. 4	Индивидуальные домовладения	50,935491	113,272832
145892	Забайкальский край, р-н. Дульдургинский, с. Ара-Иля, ул. Центральная, д. 9	Индивидуальные домовладения	50,935491	113,272832
145893	Забайкальский край, р-н. Дульдургинский, с. Ара-Иля, ул. Юбилейная, д. 3	Индивидуальные домовладения	50,935491	113,272832
145894	Забайкальский край, р-н. Дульдургинский, с. Ара-Иля, ул. Юбилейная, д. 4	Индивидуальные домовладения	50,935491	113,272832
145895	Забайкальский край, р-н. Дульдургинский, с. Ара-Иля, ул. Юбилейная, д. 5	Индивидуальные домовладения	50,935491	113,272832
145896	Забайкальский край, р-н. Дульдургинский, с. Ара-Иля, ул. Юбилейная, д. 6	Индивидуальные домовладения	50,935491	113,272832
145897	Забайкальский край, р-н. Дульдургинский, с. Ара-Иля, ул. Юбилейная, д. 7	Индивидуальные домовладения	50,935491	113,272832
145898	Забайкальский край, р-н. Дульдургинский, с. Ара-Иля, ул. Юбилейная, д. 8	Индивидуальные домовладения	50,935491	113,272832
145899	Забайкальский край, р-н. Дульдургинский, с. Ара-Иля, ул. Юбилейная, д. 9	Индивидуальные домовладения	50,935491	113,272832
145900	Забайкальский край, р-н. Дульдургинский, с. Таптанай, ул. Жамсо Тумунова, д. 1	Индивидуальные домовладения	50,777899	113,813995
145901	Забайкальский край, р-н. Дульдургинский, с. Таптанай, ул. Жамсо Тумунова, д. 10	Индивидуальные домовладения	50,777899	113,813995
145902	Забайкальский край, р-н. Дульдургинский, с. Таптанай, ул. Жамсо Тумунова, д. 11	Индивидуальные домовладения	50,777899	113,813995

№ п/п	Адрес	Вид	Широта	Долгота
145903	Забайкальский край, р-н. Дульдургинский, с. Таптанай, ул. Жамсо Тумунова, д. 12	Индивидуальные домовладения	50,777899	113,813995
145904	Забайкальский край, р-н. Дульдургинский, с. Таптанай, ул. Жамсо Тумунова, д. 14	Индивидуальные домовладения	50,777899	113,813995
145905	Забайкальский край, р-н. Дульдургинский, с. Таптанай, ул. Жамсо Тумунова, д. 16	Индивидуальные домовладения	50,777899	113,813995
145906	Забайкальский край, р-н. Дульдургинский, с. Таптанай, ул. Жамсо Тумунова, д. 17	Индивидуальные домовладения	50,777899	113,813995
145907	Забайкальский край, р-н. Дульдургинский, с. Таптанай, ул. Жамсо Тумунова, д. 18	Индивидуальные домовладения	50,777899	113,813995
145908	Забайкальский край, р-н. Дульдургинский, с. Таптанай, ул. Жамсо Тумунова, д. 19	Индивидуальные домовладения	50,777899	113,813995
145909	Забайкальский край, р-н. Дульдургинский, с. Таптанай, ул. Жамсо Тумунова, д. 20	Индивидуальные домовладения	50,777899	113,813995
145910	Забайкальский край, р-н. Дульдургинский, с. Таптанай, ул. Жамсо Тумунова, д. 21	Индивидуальные домовладения	50,777899	113,813995
145911	Забайкальский край, р-н. Читинский, с. Смоленка, ул. Витимская, д. 35	Индивидуальные домовладения	52,152122	113,517372
145912	Забайкальский край, р-н. Дульдургинский, с. Таптанай, ул. Калинина, д. 3	Индивидуальные домовладения	50,778719	113,811076
145913	Забайкальский край, р-н. Дульдургинский, с. Таптанай, ул. Жамсо Тумунова, д. 23	Индивидуальные домовладения	50,777899	113,813995
145914	Забайкальский край, р-н. Дульдургинский, с. Таптанай, ул. Жамсо Тумунова, д. 24	Индивидуальные домовладения	50,777899	113,813995
145915	Забайкальский край, р-н. Дульдургинский, с. Таптанай, ул. Жамсо Тумунова, д. 28	Индивидуальные домовладения	50,777899	113,813995
145916	Забайкальский край, р-н. Дульдургинский, с. Таптанай, ул. Жамсо Тумунова, д. 3	Индивидуальные домовладения	50,777899	113,813995
145917	Забайкальский край, р-н. Дульдургинский, с. Таптанай, ул. Жамсо Тумунова, д. 30	Индивидуальные домовладения	50,777899	113,813995

№ п/п	Адрес	Вид	Широта	Долгота
145933	Забайкальский край, р-н. Дульдургинский, с. Таптанай, ул. Жамсо Тумунова, д. 49	Индивидуальные домовладения	50,777899	113,813995
145934	Забайкальский край, р-н. Дульдургинский, с. Таптанай, ул. Жамсо Тумунова, д. 50	Индивидуальные домовладения	50,777899	113,813995
145935	Забайкальский край, р-н. Дульдургинский, с. Таптанай, ул. Жамсо Тумунова, д. 51	Индивидуальные домовладения	50,777899	113,813995
145936	Забайкальский край, р-н. Дульдургинский, с. Таптанай, ул. Жамсо Тумунова, д. 52	Индивидуальные домовладения	50,777899	113,813995
145937	Забайкальский край, р-н. Дульдургинский, с. Таптанай, ул. Жамсо Тумунова, д. 54	Индивидуальные домовладения	50,777899	113,813995
145938	Забайкальский край, р-н. Дульдургинский, с. Таптанай, ул. Жамсо Тумунова, д. 6	Индивидуальные домовладения	50,777899	113,813995
145939	Забайкальский край, р-н. Дульдургинский, с. Таптанай, ул. Жамсо Тумунова, д. 62	Индивидуальные домовладения	50,777899	113,813995
145940	Забайкальский край, р-н. Дульдургинский, с. Таптанай, ул. Жамсо Тумунова, д. 64	Индивидуальные домовладения	50,777899	113,813995
145941	Забайкальский край, р-н. Дульдургинский, с. Таптанай, ул. Жамсо Тумунова, д. 66	Индивидуальные домовладения	50,777899	113,813995
145942	Забайкальский край, р-н. Дульдургинский, с. Таптанай, ул. Жамсо Тумунова, д. 68	Индивидуальные домовладения	50,777899	113,813995
145943	Забайкальский край, р-н. Дульдургинский, с. Таптанай, ул. Жамсо Тумунова, д. 7	Индивидуальные домовладения	50,777899	113,813995
145944	Забайкальский край, р-н. Дульдургинский, с. Таптанай, ул. Жамсо Тумунова, д. 70	Индивидуальные домовладения	50,777899	113,813995
145945	Забайкальский край, р-н. Дульдургинский, с. Таптанай, ул. Жамсо Тумунова, д. 72	Индивидуальные домовладения	50,777899	113,813995
145946	Забайкальский край, р-н. Дульдургинский, с. Таптанай, ул. Жамсо Тумунова, д. 74	Индивидуальные домовладения	50,777899	113,813995
145947	Забайкальский край, р-н. Дульдургинский, с. Таптанай, ул. Жамсо Тумунова, д. 78	Индивидуальные домовладения	50,777899	113,813995

№ п/п	Адрес	Вид	Широта	Долгота
145948	Забайкальский край, р-н. Дульдургинский, с. Таптанай, ул. Жамсо Тумунова, д. 8	Индивидуальные домовладения	50,777899	113,813995
145949	Забайкальский край, р-н. Дульдургинский, с. Таптанай, ул. Калинина, д. 1	Индивидуальные домовладения	50,778719	113,811076
145950	Забайкальский край, р-н. Дульдургинский, с. Таптанай, ул. Калинина, д. 101	Индивидуальные домовладения	50,778719	113,811076
145951	Забайкальский край, р-н. Дульдургинский, с. Таптанай, ул. Калинина, д. 103	Индивидуальные домовладения	50,778719	113,811076
145952	Забайкальский край, р-н. Дульдургинский, с. Таптанай, ул. Калинина, д. 105	Индивидуальные домовладения	50,778719	113,811076
145953	Забайкальский край, р-н. Дульдургинский, с. Таптанай, ул. Калинина, д. 11	Индивидуальные домовладения	50,778719	113,811076
145954	Забайкальский край, р-н. Дульдургинский, с. Таптанай, ул. Калинина, д. 12	Индивидуальные домовладения	50,778719	113,811076
145955	Забайкальский край, р-н. Дульдургинский, с. Таптанай, ул. Калинина, д. 13	Индивидуальные домовладения	50,778719	113,811076
145956	Забайкальский край, р-н. Дульдургинский, с. Таптанай, ул. Калинина, д. 14	Индивидуальные домовладения	50,778719	113,811076
145957	Забайкальский край, р-н. Дульдургинский, с. Таптанай, ул. Калинина, д. 15	Индивидуальные домовладения	50,778719	113,811076
145958	Забайкальский край, р-н. Дульдургинский, с. Таптанай, ул. Калинина, д. 16	Индивидуальные домовладения	50,778719	113,811076
145959	Забайкальский край, р-н. Дульдургинский, с. Таптанай, ул. Калинина, д. 19	Индивидуальные домовладения	50,778719	113,811076
145960	Забайкальский край, р-н. Дульдургинский, с. Таптанай, ул. Калинина, д. 2	Индивидуальные домовладения	50,778719	113,811076
145961	Забайкальский край, р-н. Дульдургинский, с. Таптанай, ул. Калинина, д. 21	Индивидуальные домовладения	50,778719	113,811076
145962	Забайкальский край, р-н. Дульдургинский, с. Таптанай, ул. Калинина, д. 22	Индивидуальные домовладения	50,778719	113,811076

№ п/п	Адрес	Вид	Широта	Долгота
145963	Забайкальский край, р-н. Дульдургинский, с. Таптанай, ул. Калинина, д. 23	Индивидуальные домовладения	50,778719	113,811076
145964	Забайкальский край, р-н. Дульдургинский, с. Таптанай, ул. Калинина, д. 26	Индивидуальные домовладения	50,778719	113,811076
145965	Забайкальский край, р-н. Дульдургинский, с. Таптанай, ул. Калинина, д. 27	Индивидуальные домовладения	50,778719	113,811076
145966	Забайкальский край, р-н. Дульдургинский, с. Таптанай, ул. Калинина, д. 28	Индивидуальные домовладения	50,778719	113,811076
145967	Забайкальский край, р-н. Дульдургинский, с. Таптанай, ул. Калинина, д. 31	Индивидуальные домовладения	50,778719	113,811076
145968	Забайкальский край, р-н. Дульдургинский, с. Таптанай, ул. Калинина, д. 32а	Индивидуальные домовладения	50,778719	113,811076
145969	Забайкальский край, р-н. Дульдургинский, с. Таптанай, ул. Калинина, д. 33	Индивидуальные домовладения	50,778719	113,811076
145970	Забайкальский край, р-н. Дульдургинский, с. Таптанай, ул. Калинина, д. 34	Индивидуальные домовладения	50,778719	113,811076
145971	Забайкальский край, р-н. Дульдургинский, с. Таптанай, ул. Калинина, д. 35	Индивидуальные домовладения	50,778719	113,811076
145972	Забайкальский край, р-н. Дульдургинский, с. Таптанай, ул. Калинина, д. 36	Индивидуальные домовладения	50,778719	113,811076
145973	Забайкальский край, р-н. Дульдургинский, с. Таптанай, ул. Калинина, д. 37	Индивидуальные домовладения	50,778719	113,811076
145974	Забайкальский край, р-н. Дульдургинский, с. Таптанай, ул. Калинина, д. 38	Индивидуальные домовладения	50,778719	113,811076
145975	Забайкальский край, р-н. Дульдургинский, с. Таптанай, ул. Калинина, д. 39	Индивидуальные домовладения	50,778719	113,811076
145976	Забайкальский край, р-н. Дульдургинский, с. Таптанай, ул. Калинина, д. 4	Индивидуальные домовладения	50,778719	113,811076
145977	Забайкальский край, р-н. Дульдургинский, с. Таптанай, ул. Калинина, д. 40	Индивидуальные домовладения	50,778719	113,811076

№ п/п	Адрес	Вид	Широта	Долгота
145978	Забайкальский край, р-н. Дульдургинский, с. Таптанай, ул. Калинина, д. 41	Индивидуальные домовладения	50,778719	113,811076
145979	Забайкальский край, р-н. Дульдургинский, с. Таптанай, ул. Калинина, д. 43	Индивидуальные домовладения	50,778719	113,811076
145980	Забайкальский край, р-н. Дульдургинский, с. Таптанай, ул. Калинина, д. 44	Индивидуальные домовладения	50,778719	113,811076
145981	Забайкальский край, р-н. Дульдургинский, с. Таптанай, ул. Калинина, д. 45	Индивидуальные домовладения	50,778719	113,811076
145982	Забайкальский край, р-н. Дульдургинский, с. Таптанай, ул. Калинина, д. 48	Индивидуальные домовладения	50,778719	113,811076
145983	Забайкальский край, р-н. Дульдургинский, с. Таптанай, ул. Калинина, д. 49	Индивидуальные домовладения	50,778719	113,811076
145984	Забайкальский край, р-н. Дульдургинский, с. Таптанай, ул. Калинина, д. 50а	Индивидуальные домовладения	50,778719	113,811076
145985	Забайкальский край, р-н. Могойтуйский, с. Цугол, ул. Мира, д. 95	Индивидуальные домовладения	51,046533	115,623858
145986	Забайкальский край, р-н. Могойтуйский, с. Цугол, ул. Мира, д. 97	Индивидуальные домовладения	51,046533	115,623858
145987	Забайкальский край, р-н. Дульдургинский, с. Таптанай, ул. Калинина, д. 53	Индивидуальные домовладения	50,778719	113,811076
145988	Забайкальский край, р-н. Дульдургинский, с. Таптанай, ул. Калинина, д. 6	Индивидуальные домовладения	50,778719	113,811076
145989	Забайкальский край, р-н. Дульдургинский, с. Таптанай, ул. Калинина, д. 60	Индивидуальные домовладения	50,778719	113,811076
145990	Забайкальский край, р-н. Читинский, с. Смоленка, ул. Витимская, д. 49	Индивидуальные домовладения	52,152122	113,517372
145991	Забайкальский край, р-н. Дульдургинский, с. Таптанай, ул. Калинина, д. 61	Индивидуальные домовладения	50,778719	113,811076
145992	Забайкальский край, р-н. Дульдургинский, с. Таптанай, ул. Калинина, д. 62	Индивидуальные домовладения	50,778719	113,811076

№ п/п	Адрес	Вид	Широта	Долгота
145993	Забайкальский край, р-н. Дульдургинский, с. Таптанай, ул. Калинина, д. 65	Индивидуальные домовладения	50,778719	113,811076
145994	Забайкальский край, р-н. Дульдургинский, с. Таптанай, ул. Калинина, д. 67	Индивидуальные домовладения	50,778719	113,811076
145995	Забайкальский край, р-н. Дульдургинский, с. Таптанай, ул. Калинина, д. 68	Индивидуальные домовладения	50,778719	113,811076
145996	Забайкальский край, р-н. Дульдургинский, с. Таптанай, ул. Калинина, д. 7	Индивидуальные домовладения	50,778719	113,811076
145997	Забайкальский край, р-н. Дульдургинский, с. Таптанай, ул. Калинина, д. 70	Индивидуальные домовладения	50,778719	113,811076
145998	Забайкальский край, р-н. Дульдургинский, с. Таптанай, ул. Калинина, д. 72	Индивидуальные домовладения	50,778719	113,811076
145999	Забайкальский край, р-н. Дульдургинский, с. Таптанай, ул. Калинина, д. 73	Индивидуальные домовладения	50,778719	113,811076
146000	Забайкальский край, р-н. Дульдургинский, с. Таптанай, ул. Калинина, д. 74	Индивидуальные домовладения	50,778719	113,811076
146001	Забайкальский край, р-н. Дульдургинский, с. Таптанай, ул. Калинина, д. 75	Индивидуальные домовладения	50,778719	113,811076
146002	Забайкальский край, р-н. Дульдургинский, с. Таптанай, ул. Калинина, д. 76	Индивидуальные домовладения	50,778719	113,811076
146003	Забайкальский край, р-н. Дульдургинский, с. Таптанай, ул. Калинина, д. 78	Индивидуальные домовладения	50,778719	113,811076
146004	Забайкальский край, р-н. Дульдургинский, с. Таптанай, ул. Калинина, д. 79	Индивидуальные домовладения	50,778719	113,811076
146005	Забайкальский край, р-н. Дульдургинский, с. Таптанай, ул. Калинина, д. 80	Индивидуальные домовладения	50,778719	113,811076
146006	Забайкальский край, р-н. Дульдургинский, с. Таптанай, ул. Калинина, д. 81	Индивидуальные домовладения	50,778719	113,811076
146007	Забайкальский край, р-н. Дульдургинский, с. Таптанай, ул. Калинина, д. 83	Индивидуальные домовладения	50,778719	113,811076

№ п/п	Адрес	Вид	Широта	Долгота
146008	Забайкальский край, р-н. Дульдургинский, с. Таптанай, ул. Калинина, д. 85	Индивидуальные домовладения	50,778719	113,811076
146009	Забайкальский край, р-н. Дульдургинский, с. Таптанай, ул. Калинина, д. 86	Индивидуальные домовладения	50,778719	113,811076
146010	Забайкальский край, р-н. Дульдургинский, с. Таптанай, ул. Калинина, д. 88	Индивидуальные домовладения	50,778719	113,811076
146011	Забайкальский край, р-н. Читинский, с. Смоленка, ул. Восточная, д. 8а	Индивидуальные домовладения	52,142799	113,513024
146012	Забайкальский край, р-н. Дульдургинский, с. Таптанай, ул. Калинина, д. 89	Индивидуальные домовладения	50,778719	113,811076
146013	Забайкальский край, р-н. Дульдургинский, с. Таптанай, ул. Калинина, д. 9	Индивидуальные домовладения	50,778719	113,811076
146014	Забайкальский край, р-н. Дульдургинский, с. Таптанай, ул. Калинина, д. 92	Индивидуальные домовладения	50,778719	113,811076
146015	Забайкальский край, р-н. Дульдургинский, с. Таптанай, ул. Калинина, д. 93	Индивидуальные домовладения	50,778719	113,811076
146016	Забайкальский край, р-н. Дульдургинский, с. Таптанай, ул. Калинина, д. 95	Индивидуальные домовладения	50,778719	113,811076
146017	Забайкальский край, р-н. Дульдургинский, с. Таптанай, ул. Калинина, д. 97	Индивидуальные домовладения	50,778719	113,811076
146018	Забайкальский край, р-н. Дульдургинский, с. Таптанай, ул. Калинина, д. 98	Индивидуальные домовладения	50,778719	113,811076
146019	Забайкальский край, р-н. Дульдургинский, с. Таптанай, ул. Лесная, д. 10	Индивидуальные домовладения	50,774641	113,815055
146020	Забайкальский край, р-н. Дульдургинский, с. Таптанай, ул. Лесная, д. 11	Индивидуальные домовладения	50,774641	113,815055
146021	Забайкальский край, р-н. Дульдургинский, с. Таптанай, ул. Лесная, д. 13	Индивидуальные домовладения	50,774641	113,815055
146022	Забайкальский край, р-н. Дульдургинский, с. Таптанай, ул. Лесная, д. 14	Индивидуальные домовладения	50,774641	113,815055

№ п/п	Адрес	Вид	Широта	Долгота
146023	Забайкальский край, р-н. Дульдургинский, с. Таптанай, ул. Лесная, д. 15	Индивидуальные домовладения	50,774641	113,815055
146024	Забайкальский край, р-н. Дульдургинский, с. Таптанай, ул. Лесная, д. 16	Индивидуальные домовладения	50,774641	113,815055
146025	Забайкальский край, р-н. Дульдургинский, с. Таптанай, ул. Лесная, д. 17	Индивидуальные домовладения	50,774641	113,815055
146026	Забайкальский край, р-н. Дульдургинский, с. Таптанай, ул. Лесная, д. 18	Индивидуальные домовладения	50,774641	113,815055
146027	Забайкальский край, р-н. Дульдургинский, с. Таптанай, ул. Лесная, д. 2	Индивидуальные домовладения	50,774641	113,815055
146028	Забайкальский край, р-н. Дульдургинский, с. Таптанай, ул. Лесная, д. 20	Индивидуальные домовладения	50,774641	113,815055
146029	Забайкальский край, р-н. Дульдургинский, с. Таптанай, ул. Лесная, д. 23	Индивидуальные домовладения	50,774641	113,815055
146030	Забайкальский край, р-н. Дульдургинский, с. Таптанай, ул. Лесная, д. 24	Индивидуальные домовладения	50,774641	113,815055
146031	Забайкальский край, р-н. Дульдургинский, с. Таптанай, ул. Лесная, д. 25	Индивидуальные домовладения	50,774641	113,815055
146032	Забайкальский край, р-н. Дульдургинский, с. Таптанай, ул. Лесная, д. 26	Индивидуальные домовладения	50,774641	113,815055
146033	Забайкальский край, р-н. Дульдургинский, с. Таптанай, ул. Лесная, д. 30	Индивидуальные домовладения	50,774641	113,815055
146034	Забайкальский край, р-н. Дульдургинский, с. Таптанай, ул. Лесная, д. 32	Индивидуальные домовладения	50,774641	113,815055
146035	Забайкальский край, р-н. Дульдургинский, с. Таптанай, ул. Лесная, д. 34	Индивидуальные домовладения	50,774641	113,815055
146036	Забайкальский край, р-н. Дульдургинский, с. Таптанай, ул. Лесная, д. 36	Индивидуальные домовладения	50,774641	113,815055
146037	Забайкальский край, р-н. Дульдургинский, с. Таптанай, ул. Лесная, д. 38	Индивидуальные домовладения	50,774641	113,815055

№ п/п	Адрес	Вид	Широта	Долгота
146053	Забайкальский край, р-н. Дульдургинский, с. Таптанай, ул. Набережная, д. 16	Индивидуальные домовладения	50,777279	113,810707
146054	Забайкальский край, р-н. Дульдургинский, с. Таптанай, ул. Набережная, д. 18	Индивидуальные домовладения	50,777279	113,810707
146055	Забайкальский край, р-н. Дульдургинский, с. Таптанай, ул. Набережная, д. 19	Индивидуальные домовладения	50,777279	113,810707
146056	Забайкальский край, р-н. Дульдургинский, с. Таптанай, ул. Набережная, д. 2	Индивидуальные домовладения	50,777279	113,810707
146057	Забайкальский край, р-н. Дульдургинский, с. Таптанай, ул. Набережная, д. 20	Индивидуальные домовладения	50,777279	113,810707
146058	Забайкальский край, р-н. Дульдургинский, с. Таптанай, ул. Набережная, д. 21	Индивидуальные домовладения	50,777279	113,810707
146059	Забайкальский край, р-н. Дульдургинский, с. Таптанай, ул. Набережная, д. 22	Индивидуальные домовладения	50,777279	113,810707
146060	Забайкальский край, р-н. Дульдургинский, с. Таптанай, ул. Набережная, д. 23	Индивидуальные домовладения	50,777279	113,810707
146061	Забайкальский край, р-н. Дульдургинский, с. Таптанай, ул. Набережная, д. 25	Индивидуальные домовладения	50,777279	113,810707
146062	Забайкальский край, р-н. Дульдургинский, с. Таптанай, ул. Набережная, д. 26	Индивидуальные домовладения	50,777279	113,810707
146063	Забайкальский край, р-н. Дульдургинский, с. Таптанай, ул. Набережная, д. 27	Индивидуальные домовладения	50,777279	113,810707
146064	Забайкальский край, р-н. Дульдургинский, с. Таптанай, ул. Набережная, д. 28	Индивидуальные домовладения	50,777279	113,810707
146065	Забайкальский край, р-н. Дульдургинский, с. Таптанай, ул. Набережная, д. 29	Индивидуальные домовладения	50,777279	113,810707
146066	Забайкальский край, р-н. Дульдургинский, с. Таптанай, ул. Набережная, д. 2а	Индивидуальные домовладения	50,777279	113,810707
146067	Забайкальский край, р-н. Дульдургинский, с. Таптанай, ул. Набережная, д. 2б	Индивидуальные домовладения	50,777279	113,810707

№ п/п	Адрес	Вид	Широта	Долгота
146068	Забайкальский край, р-н. Дульдургинский, с. Таптанай, ул. Набережная, д. 2в	Индивидуальные домовладения	50,777279	113,810707
146069	Забайкальский край, р-н. Читинский, с. Карповка, ул. Молодежная, д. 4	Индивидуальные домовладения	52,208532	113,535706
146070	Забайкальский край, р-н. Дульдургинский, с. Таптанай, ул. Набережная, д. 3	Индивидуальные домовладения	50,777279	113,810707
146071	Забайкальский край, р-н. Дульдургинский, с. Таптанай, ул. Набережная, д. 31	Индивидуальные домовладения	50,777279	113,810707
146072	Забайкальский край, р-н. Дульдургинский, с. Таптанай, ул. Набережная, д. 32	Индивидуальные домовладения	50,777279	113,810707
146073	Забайкальский край, р-н. Читинский, с. Смоленка, ул. Геологов, д. 36	Индивидуальные домовладения	52,17053	113,530873
146074	Забайкальский край, р-н. Дульдургинский, с. Таптанай, ул. Набережная, д. 34	Индивидуальные домовладения	50,777279	113,810707
146075	Забайкальский край, р-н. Дульдургинский, с. Таптанай, ул. Набережная, д. 35	Индивидуальные домовладения	50,777279	113,810707
146076	Забайкальский край, р-н. Дульдургинский, с. Таптанай, ул. Набережная, д. 37	Индивидуальные домовладения	50,777279	113,810707
146077	Забайкальский край, р-н. Дульдургинский, с. Таптанай, ул. Набережная, д. 38	Индивидуальные домовладения	50,777279	113,810707
146078	Забайкальский край, р-н. Дульдургинский, с. Таптанай, ул. Набережная, д. 39	Индивидуальные домовладения	50,777279	113,810707
146079	Забайкальский край, р-н. Дульдургинский, с. Таптанай, ул. Набережная, д. 4	Индивидуальные домовладения	50,777279	113,810707
146080	Забайкальский край, р-н. Дульдургинский, с. Таптанай, ул. Набережная, д. 40	Индивидуальные домовладения	50,777279	113,810707
146081	Забайкальский край, р-н. Дульдургинский, с. Таптанай, ул. Набережная, д. 41	Индивидуальные домовладения	50,777279	113,810707
146082	Забайкальский край, р-н. Дульдургинский, с. Таптанай, ул. Набережная, д. 41б	Индивидуальные домовладения	50,777279	113,810707

№ п/п	Адрес	Вид	Широта	Долгота
146083	Забайкальский край, р-н. Дульдургинский, с. Таптанай, ул. Набережная, д. 42	Индивидуальные домовладения	50,777279	113,810707
146084	Забайкальский край, р-н. Дульдургинский, с. Таптанай, ул. Набережная, д. 43	Индивидуальные домовладения	50,777279	113,810707
146085	Забайкальский край, р-н. Дульдургинский, с. Таптанай, ул. Набережная, д. 45	Индивидуальные домовладения	50,777279	113,810707
146086	Забайкальский край, р-н. Дульдургинский, с. Таптанай, ул. Набережная, д. 46	Индивидуальные домовладения	50,777279	113,810707
146087	Забайкальский край, р-н. Дульдургинский, с. Таптанай, ул. Набережная, д. 47	Индивидуальные домовладения	50,777279	113,810707
146088	Забайкальский край, р-н. Дульдургинский, с. Таптанай, ул. Набережная, д. 48	Индивидуальные домовладения	50,777279	113,810707
146089	Забайкальский край, р-н. Читинский, с. Карповка, ул. Праздничная, д. 5а	Индивидуальные домовладения	52,208532	113,535706
146090	Забайкальский край, р-н. Дульдургинский, с. Таптанай, ул. Набережная, д. 4а	Индивидуальные домовладения	50,777279	113,810707
146091	Забайкальский край, р-н. Дульдургинский, с. Таптанай, ул. Набережная, д. 5	Индивидуальные домовладения	50,777279	113,810707
146092	Забайкальский край, р-н. Дульдургинский, с. Таптанай, ул. Набережная, д. 50	Индивидуальные домовладения	50,777279	113,810707
146093	Забайкальский край, р-н. Дульдургинский, с. Таптанай, ул. Набережная, д. 51	Индивидуальные домовладения	50,777279	113,810707
146094	Забайкальский край, р-н. Дульдургинский, с. Таптанай, ул. Набережная, д. 52	Индивидуальные домовладения	50,777279	113,810707
146095	Забайкальский край, р-н. Дульдургинский, с. Таптанай, ул. Набережная, д. 54	Индивидуальные домовладения	50,777279	113,810707
146096	Забайкальский край, р-н. Дульдургинский, с. Таптанай, ул. Набережная, д. 55	Индивидуальные домовладения	50,777279	113,810707
146097	Забайкальский край, р-н. Дульдургинский, с. Таптанай, ул. Набережная, д. 56	Индивидуальные домовладения	50,777279	113,810707

№ п/п	Адрес	Вид	Широта	Долгота
146128	Забайкальский край, р-н. Могойтуйский, с. Цугол, ул. Мира, д. 98	Индивидуальные домовладения	51,046533	115,623858
146129	Забайкальский край, р-н. Дульдургинский, с. Узон, ул. Октябрьская, д. 31	Индивидуальные домовладения	50,580814	113,604832
146130	Забайкальский край, р-н. Дульдургинский, с. Узон, ул. Октябрьская, д. 32	Индивидуальные домовладения	50,580814	113,604832
146131	Забайкальский край, р-н. Дульдургинский, с. Узон, ул. Октябрьская, д. 33	Индивидуальные домовладения	50,580814	113,604832
146132	Забайкальский край, р-н. Дульдургинский, с. Узон, ул. Октябрьская, д. 34	Индивидуальные домовладения	50,580814	113,604832
146133	Забайкальский край, р-н. Дульдургинский, с. Узон, ул. Октябрьская, д. 35	Индивидуальные домовладения	50,580814	113,604832
146134	Забайкальский край, р-н. Дульдургинский, с. Узон, ул. Октябрьская, д. 36	Индивидуальные домовладения	50,580814	113,604832
146135	Забайкальский край, р-н. Дульдургинский, с. Узон, ул. Октябрьская, д. 37	Индивидуальные домовладения	50,580814	113,604832
146136	Забайкальский край, р-н. Дульдургинский, с. Узон, ул. Октябрьская, д. 38	Индивидуальные домовладения	50,580814	113,604832
146137	Забайкальский край, р-н. Дульдургинский, с. Узон, ул. Октябрьская, д. 39	Индивидуальные домовладения	50,580814	113,604832
146138	Забайкальский край, р-н. Дульдургинский, с. Узон, ул. Октябрьская, д. 4	Индивидуальные домовладения	50,580814	113,604832
146139	Забайкальский край, р-н. Дульдургинский, с. Узон, ул. Октябрьская, д. 40	Индивидуальные домовладения	50,580814	113,604832
146140	Забайкальский край, р-н. Дульдургинский, с. Узон, ул. Октябрьская, д. 41	Индивидуальные домовладения	50,580814	113,604832
146141	Забайкальский край, р-н. Дульдургинский, с. Узон, ул. Октябрьская, д. 42	Индивидуальные домовладения	50,580814	113,604832
146142	Забайкальский край, р-н. Дульдургинский, с. Узон, ул. Октябрьская, д. 44	Индивидуальные домовладения	50,580814	113,604832

№ п/п	Адрес	Вид	Широта	Долгота
146143	Забайкальский край, р-н. Дульдургинский, с. Узон, ул. Октябрьская, д. 45	Индивидуальные домовладения	50,580814	113,604832
146144	Забайкальский край, р-н. Дульдургинский, с. Узон, ул. Октябрьская, д. 46	Индивидуальные домовладения	50,580814	113,604832
146145	Забайкальский край, р-н. Дульдургинский, с. Узон, ул. Октябрьская, д. 47	Индивидуальные домовладения	50,580814	113,604832
146146	Забайкальский край, р-н. Дульдургинский, с. Узон, ул. Октябрьская, д. 48	Индивидуальные домовладения	50,580814	113,604832
146147	Забайкальский край, р-н. Дульдургинский, с. Узон, ул. Октябрьская, д. 49	Индивидуальные домовладения	50,580814	113,604832
146148	Забайкальский край, р-н. Могойтуйский, п/ст. Ага, пер. ДЭУ, д. 15	Индивидуальные домовладения		
146149	Забайкальский край, р-н. Дульдургинский, с. Узон, ул. Октябрьская, д. 59	Индивидуальные домовладения	50,580814	113,604832
146150	Забайкальский край, р-н. Дульдургинский, с. Узон, ул. Октябрьская, д. 6	Индивидуальные домовладения	50,580814	113,604832
146151	Забайкальский край, р-н. Дульдургинский, с. Узон, ул. Октябрьская, д. 61	Индивидуальные домовладения	50,580814	113,604832
146152	Забайкальский край, р-н. Дульдургинский, с. Узон, ул. Октябрьская, д. 63	Индивидуальные домовладения	50,580814	113,604832
146153	Забайкальский край, р-н. Дульдургинский, с. Узон, ул. Октябрьская, д. 65	Индивидуальные домовладения	50,580814	113,604832
146154	Забайкальский край, р-н. Дульдургинский, с. Узон, ул. Октябрьская, д. 7	Индивидуальные домовладения	50,580814	113,604832
146155	Забайкальский край, р-н. Дульдургинский, с. Узон, ул. Октябрьская, д. 8	Индивидуальные домовладения	50,580814	113,604832
146156	Забайкальский край, р-н. Дульдургинский, с. Узон, ул. Октябрьская, д. 9	Индивидуальные домовладения	50,580814	113,604832
146157	Забайкальский край, р-н. Дульдургинский, с. Узон, ул. Северная, д. 1	Индивидуальные домовладения	50,578749	113,603978

№ п/п	Адрес	Вид	Широта	Долгота
146158	Забайкальский край, р-н. Дульдургинский, с. Узон, ул. Северная, д. 10	Индивидуальные домовладения	50,578749	113,603978
146159	Забайкальский край, р-н. Дульдургинский, с. Узон, ул. Северная, д. 11	Индивидуальные домовладения	50,578749	113,603978
146160	Забайкальский край, р-н. Дульдургинский, с. Узон, ул. Северная, д. 12	Индивидуальные домовладения	50,578749	113,603978
146161	Забайкальский край, р-н. Дульдургинский, с. Узон, ул. Северная, д. 3	Индивидуальные домовладения	50,578749	113,603978
146162	Забайкальский край, р-н. Дульдургинский, с. Узон, ул. Северная, д. 5	Индивидуальные домовладения	50,578749	113,603978
146163	Забайкальский край, р-н. Дульдургинский, с. Узон, ул. Северная, д. 6	Индивидуальные домовладения	50,578749	113,603978
146164	Забайкальский край, р-н. Дульдургинский, с. Узон, ул. Северная, д. 7	Индивидуальные домовладения	50,578749	113,603978
146165	Забайкальский край, р-н. Дульдургинский, с. Узон, ул. Северная, д. 8	Индивидуальные домовладения	50,578749	113,603978
146166	Забайкальский край, р-н. Дульдургинский, с. Узон, ул. Северная, д. 9	Индивидуальные домовладения	50,578749	113,603978
146167	Забайкальский край, р-н. Дульдургинский, с. Новый Чиндалей, ул. Бадмы Цыреновича Цыренова, д. 1	Индивидуальные домовладения	50,5783588	113,8944053
146168	Забайкальский край, р-н. Дульдургинский, с. Чиндалей, пер. Специалистов, д. 5	Индивидуальные домовладения	50,574059	113,895733
146169	Забайкальский край, р-н. Дульдургинский, с. Новый Чиндалей, ул. Бадмы Цыреновича Цыренова, д. 15	Индивидуальные домовладения	50,5783588	113,8944053
146170	Забайкальский край, р-н. Дульдургинский, с. Новый Чиндалей, ул. Бадмы Цыреновича Цыренова, д. 16	Индивидуальные домовладения	50,5783588	113,8944053

№ п/п	Адрес	Вид	Широта	Долгота
146185	Забайкальский край, р-н. Дульдургинский, с. Чиндалей, пер. Специалистов, д. 1	Индивидуальные домовладения	50,574059	113,895733
146186	Забайкальский край, р-н. Дульдургинский, с. Чиндалей, пер. Специалистов, д. 2	Индивидуальные домовладения	50,574059	113,895733
146187	Забайкальский край, р-н. Дульдургинский, с. Чиндалей, ул. Балданжабона, д. 10	Индивидуальные домовладения	50,574059	113,895733
146188	Забайкальский край, р-н. Дульдургинский, с. Чиндалей, ул. Балданжабона, д. 12	Индивидуальные домовладения	50,574059	113,895733
146189	Забайкальский край, р-н. Дульдургинский, с. Чиндалей, ул. Балданжабона, д. 14	Индивидуальные домовладения	50,574059	113,895733
146190	Забайкальский край, р-н. Дульдургинский, с. Чиндалей, ул. Балданжабона, д. 16	Индивидуальные домовладения	50,574059	113,895733
146191	Забайкальский край, р-н. Дульдургинский, с. Чиндалей, ул. Балданжабона, д. 2	Индивидуальные домовладения	50,574059	113,895733
146192	Забайкальский край, р-н. Дульдургинский, с. Чиндалей, ул. Балданжабона, д. 3	Индивидуальные домовладения	50,574059	113,895733
146193	Забайкальский край, р-н. Дульдургинский, с. Чиндалей, ул. Балданжабона, д. 4	Индивидуальные домовладения	50,574059	113,895733
146194	Забайкальский край, р-н. Дульдургинский, с. Чиндалей, ул. Балданжабона, д. 5	Индивидуальные домовладения	50,574059	113,895733
146195	Забайкальский край, р-н. Дульдургинский, с. Чиндалей, ул. Балданжабона, д. 5а	Индивидуальные домовладения	50,574059	113,895733
146196	Забайкальский край, р-н. Дульдургинский, с. Чиндалей, ул. Балданжабона, д. 6	Индивидуальные домовладения	50,574059	113,895733
146197	Забайкальский край, р-н. Дульдургинский, с. Чиндалей, ул. Балданжабона, д. 6а	Индивидуальные домовладения	50,574059	113,895733
146198	Забайкальский край, р-н. Дульдургинский, с. Чиндалей, ул. Балданжабона, д. 6б	Индивидуальные домовладения	50,574059	113,895733
146199	Забайкальский край, р-н. Дульдургинский, с. Чиндалей, ул. Балданжабона, д. 8	Индивидуальные домовладения	50,574059	113,895733

№ п/п	Адрес	Вид	Широта	Долгота
146200	Забайкальский край, р-н. Дульдургинский, с. Чиндалей, ул. Б.Ц.Цыренова, д. 14	Индивидуальные домовладения	50,569922	113,897116
146201	Забайкальский край, р-н. Дульдургинский, с. Чиндалей, ул. Б.Ц.Цыренова, д. 16а	Индивидуальные домовладения	50,569922	113,897116
146202	Забайкальский край, р-н. Дульдургинский, с. Чиндалей, ул. Б.Ц.Цыренова, д. 18	Индивидуальные домовладения	50,569922	113,897116
146203	Забайкальский край, р-н. Дульдургинский, с. Чиндалей, ул. Б.Ц.Цыренова, д. 21а	Индивидуальные домовладения	50,569922	113,897116
146204	Забайкальский край, р-н. Дульдургинский, с. Чиндалей, ул. Б.Ц.Цыренова, д. 23а	Индивидуальные домовладения	50,569922	113,897116
146205	Забайкальский край, р-н. Дульдургинский, с. Чиндалей, ул. Б.Ц.Цыренова, д. 41	Индивидуальные домовладения	50,569922	113,897116
146206	Забайкальский край, р-н. Дульдургинский, с. Чиндалей, ул. Б.Ц.Цыренова, д. 41а	Индивидуальные домовладения	50,569922	113,897116
146207	Забайкальский край, р-н. Дульдургинский, с. Чиндалей, ул. Б.Ц.Цыренова, д. 42	Индивидуальные домовладения	50,569922	113,897116
146208	Забайкальский край, р-н. Дульдургинский, с. Чиндалей, ул. Б.Ц.Цыренова, д. 43	Индивидуальные домовладения	50,569922	113,897116
146209	Забайкальский край, р-н. Дульдургинский, с. Чиндалей, ул. Мира, д. 2а	Индивидуальные домовладения	50,574059	113,895733
146210	Забайкальский край, р-н. Дульдургинский, с. Чиндалей, ул. Б.Ц.Цыренова, д. 44	Индивидуальные домовладения	50,569922	113,897116
146211	Забайкальский край, р-н. Дульдургинский, с. Чиндалей, ул. Б.Ц.Цыренова, д. 44а	Индивидуальные домовладения	50,569922	113,897116
146212	Забайкальский край, р-н. Дульдургинский, с. Чиндалей, ул. Б.Ц.Цыренова, д. 45	Индивидуальные домовладения	50,569922	113,897116
146213	Забайкальский край, р-н. Дульдургинский, с. Чиндалей, ул. Б.Ц.Цыренова, д. 45а	Индивидуальные домовладения	50,569922	113,897116
146214	Забайкальский край, р-н. Дульдургинский, с. Чиндалей, ул. Б.Ц.Цыренова, д. 46	Индивидуальные домовладения	50,569922	113,897116

№ п/п	Адрес	Вид	Широта	Долгота
146215	Забайкальский край, р-н. Дульдургинский, с. Чиндалей, ул. Б.Ц.Цыренова, д. 47	Индивидуальные домовладения	50,569922	113,897116
146216	Забайкальский край, р-н. Дульдургинский, с. Чиндалей, ул. Б.Ц.Цыренова, д. 47а	Индивидуальные домовладения	50,569922	113,897116
146217	Забайкальский край, р-н. Дульдургинский, с. Чиндалей, ул. Б.Ц.Цыренова, д. 48	Индивидуальные домовладения	50,569922	113,897116
146218	Забайкальский край, р-н. Дульдургинский, с. Чиндалей, ул. Б.Ц.Цыренова, д. 49	Индивидуальные домовладения	50,569922	113,897116
146219	Забайкальский край, р-н. Дульдургинский, с. Чиндалей, ул. Б.Ц.Цыренова, д. 50	Индивидуальные домовладения	50,569922	113,897116
146220	Забайкальский край, р-н. Дульдургинский, с. Чиндалей, ул. Б.Ц.Цыренова, д. 51	Индивидуальные домовладения	50,569922	113,897116
146221	Забайкальский край, р-н. Дульдургинский, с. Чиндалей, ул. Б.Ц.Цыренова, д. 51а	Индивидуальные домовладения	50,569922	113,897116
146222	Забайкальский край, р-н. Дульдургинский, с. Чиндалей, ул. Б.Ц.Цыренова, д. 52	Индивидуальные домовладения	50,569922	113,897116
146223	Забайкальский край, р-н. Дульдургинский, с. Чиндалей, ул. Б.Ц.Цыренова, д. 52а	Индивидуальные домовладения	50,569922	113,897116
146224	Забайкальский край, р-н. Могойтуйский, п/ст. Ага, пер. ДЭУ, д. 17	Индивидуальные домовладения		
146225	Забайкальский край, р-н. Дульдургинский, с. Чиндалей, ул. Б.Ц.Цыренова, д. 56	Индивидуальные домовладения	50,569922	113,897116
146226	Забайкальский край, р-н. Дульдургинский, с. Чиндалей, ул. Б.Ц.Цыренова, д. 57	Индивидуальные домовладения	50,569922	113,897116
146227	Забайкальский край, р-н. Дульдургинский, с. Чиндалей, ул. Б.Ц.Цыренова, д. 58	Индивидуальные домовладения	50,569922	113,897116
146228	Забайкальский край, р-н. Дульдургинский, с. Чиндалей, ул. Б.Ц.Цыренова, д. 59	Индивидуальные домовладения	50,569922	113,897116
146229	Забайкальский край, р-н. Дульдургинский, с. Чиндалей, ул. Б.Ц.Цыренова, д. 59а	Индивидуальные домовладения	50,569922	113,897116

№ п/п	Адрес	Вид	Широта	Долгота
146230	Забайкальский край, г. Чита, ул. 1-я Элеваторная, д. 4	Индивидуальные домовладения	51,999726	113,482382
146231	Забайкальский край, р-н. Дульдургинский, с. Чиндалей, ул. Б.Ц.Цыренова, д. 61	Индивидуальные домовладения	50,569922	113,897116
146232	Забайкальский край, р-н. Дульдургинский, с. Чиндалей, ул. Б.Ц.Цыренова, д. 63	Индивидуальные домовладения	50,569922	113,897116
146233	Забайкальский край, р-н. Дульдургинский, с. Чиндалей, ул. Б.Ц.Цыренова, д. 64	Индивидуальные домовладения	50,569922	113,897116
146234	Забайкальский край, р-н. Дульдургинский, с. Чиндалей, ул. Б.Ц.Цыренова, д. 65	Индивидуальные домовладения	50,569922	113,897116
146235	Забайкальский край, р-н. Дульдургинский, с. Чиндалей, ул. Б.Ц.Цыренова, д. 67	Индивидуальные домовладения	50,569922	113,897116
146236	Забайкальский край, р-н. Дульдургинский, с. Чиндалей, ул. Б.Ц.Цыренова, д. 69	Индивидуальные домовладения	50,569922	113,897116
146237	Забайкальский край, р-н. Дульдургинский, с. Чиндалей, ул. Б.Ц.Цыренова, д. 70	Индивидуальные домовладения	50,569922	113,897116
146238	Забайкальский край, р-н. Дульдургинский, с. Чиндалей, ул. Б.Ц.Цыренова, д. 70а	Индивидуальные домовладения	50,569922	113,897116
146239	Забайкальский край, р-н. Дульдургинский, с. Чиндалей, ул. Б.Ц.Цыренова, д. 71	Индивидуальные домовладения	50,569922	113,897116
146240	Забайкальский край, р-н. Дульдургинский, с. Чиндалей, ул. Б.Ц.Цыренова, д. 72	Индивидуальные домовладения	50,569922	113,897116
146241	Забайкальский край, р-н. Дульдургинский, с. Чиндалей, ул. Б.Ц.Цыренова, д. 73	Индивидуальные домовладения	50,569922	113,897116
146242	Забайкальский край, р-н. Дульдургинский, с. Чиндалей, ул. Б.Ц.Цыренова, д. 74	Индивидуальные домовладения	50,569922	113,897116
146243	Забайкальский край, р-н. Дульдургинский, с. Чиндалей, ул. Зуун-Ундур, д. 4	Индивидуальные домовладения	50,574059	113,895733
146244	Забайкальский край, р-н. Дульдургинский, с. Чиндалей, ул. Зуун-Ундур, д. 8	Индивидуальные домовладения	50,574059	113,895733

№ п/п	Адрес	Вид	Широта	Долгота
146245	Забайкальский край, р-н. Дульдургинский, с. Чиндалей, ул. Мижидона Д.М., д. 10а	Индивидуальные домовладения	50,574059	113,895733
146246	Забайкальский край, р-н. Дульдургинский, с. Чиндалей, ул. Мижидона Д.М., д. 11	Индивидуальные домовладения	50,574059	113,895733
146247	Забайкальский край, р-н. Дульдургинский, с. Чиндалей, ул. Мижидона Д.М., д. 12	Индивидуальные домовладения	50,574059	113,895733
146248	Забайкальский край, р-н. Дульдургинский, с. Чиндалей, ул. Мижидона Д.М., д. 13	Индивидуальные домовладения	50,574059	113,895733
146249	Забайкальский край, р-н. Дульдургинский, с. Чиндалей, ул. Мижидона Д.М., д. 15	Индивидуальные домовладения	50,574059	113,895733
146250	Забайкальский край, р-н. Дульдургинский, с. Чиндалей, ул. Мижидона Д.М., д. 17	Индивидуальные домовладения	50,574059	113,895733
146251	Забайкальский край, р-н. Дульдургинский, с. Чиндалей, ул. Мижидона Д.М., д. 19	Индивидуальные домовладения	50,574059	113,895733
146252	Забайкальский край, р-н. Дульдургинский, с. Чиндалей, ул. Мижидона Д.М., д. 21	Индивидуальные домовладения	50,574059	113,895733
146253	Забайкальский край, р-н. Дульдургинский, с. Чиндалей, ул. Мижидона Д.М., д. 23	Индивидуальные домовладения	50,574059	113,895733
146254	Забайкальский край, р-н. Дульдургинский, с. Чиндалей, ул. Мижидона Д.М., д. 25	Индивидуальные домовладения	50,574059	113,895733
146255	Забайкальский край, р-н. Дульдургинский, с. Чиндалей, ул. Мижидона Д.М., д. 3	Индивидуальные домовладения	50,574059	113,895733
146256	Забайкальский край, р-н. Дульдургинский, с. Чиндалей, ул. Мижидона Д.М., д. 4	Индивидуальные домовладения	50,574059	113,895733
146257	Забайкальский край, р-н. Дульдургинский, с. Чиндалей, ул. Мижидона Д.М., д. 5	Индивидуальные домовладения	50,574059	113,895733
146258	Забайкальский край, р-н. Дульдургинский, с. Чиндалей, ул. Мижидона Д.М., д. 7	Индивидуальные домовладения	50,574059	113,895733
146259	Забайкальский край, р-н. Дульдургинский, с. Чиндалей, ул. Мижидона Д.М., д. 9	Индивидуальные домовладения	50,574059	113,895733

№ п/п	Адрес	Вид	Широта	Долгота
146260	Забайкальский край, р-н. Дульдургинский, с. Чиндалей, ул. Мира, д. 10	Индивидуальные домовладения	50,574059	113,895733
146261	Забайкальский край, р-н. Дульдургинский, с. Чиндалей, ул. Мира, д. 11	Индивидуальные домовладения	50,574059	113,895733
146262	Забайкальский край, р-н. Дульдургинский, с. Чиндалей, ул. Мира, д. 13	Индивидуальные домовладения	50,574059	113,895733
146263	Забайкальский край, р-н. Дульдургинский, с. Чиндалей, ул. Мира, д. 14	Индивидуальные домовладения	50,574059	113,895733
146264	Забайкальский край, р-н. Дульдургинский, с. Чиндалей, ул. Мира, д. 18	Индивидуальные домовладения	50,574059	113,895733
146265	Забайкальский край, р-н. Дульдургинский, с. Чиндалей, ул. Мира, д. 2	Индивидуальные домовладения	50,574059	113,895733
146266	Забайкальский край, р-н. Дульдургинский, с. Чиндалей, ул. Мира, д. 20	Индивидуальные домовладения	50,574059	113,895733
146267	Забайкальский край, р-н. Дульдургинский, с. Чиндалей, ул. Мира, д. 24	Индивидуальные домовладения	50,574059	113,895733
146268	Забайкальский край, р-н. Дульдургинский, с. Чиндалей, ул. Мира, д. 26	Индивидуальные домовладения	50,574059	113,895733
146269	Забайкальский край, р-н. Дульдургинский, с. Чиндалей, ул. Мира, д. 28	Индивидуальные домовладения	50,574059	113,895733
146270	Забайкальский край, р-н. Дульдургинский, с. Чиндалей, ул. Мира, д. 4	Индивидуальные домовладения	50,574059	113,895733
146271	Забайкальский край, р-н. Дульдургинский, с. Чиндалей, ул. Мира, д. 6	Индивидуальные домовладения	50,574059	113,895733
146272	Забайкальский край, р-н. Дульдургинский, с. Чиндалей, ул. Мира, д. 8	Индивидуальные домовладения	50,574059	113,895733
146273	Забайкальский край, р-н. Дульдургинский, с. Чиндалей, ул. Набережная, д. 1	Индивидуальные домовладения	50,574059	113,895733
146274	Забайкальский край, р-н. Дульдургинский, с. Чиндалей, ул. Набережная, д. 3	Индивидуальные домовладения	50,574059	113,895733

№ п/п	Адрес	Вид	Широта	Долгота
146275	Забайкальский край, р-н. Дульдургинский, с. Чиндалей, ул. Набережная, д. 5	Индивидуальные домовладения	50,574059	113,895733
146276	Забайкальский край, р-н. Дульдургинский, с. Чиндалей, ул. Нагорная, д. 11	Индивидуальные домовладения	50,574059	113,895733
146277	Забайкальский край, р-н. Дульдургинский, с. Чиндалей, ул. Нагорная, д. 15	Индивидуальные домовладения	50,574059	113,895733
146278	Забайкальский край, р-н. Дульдургинский, с. Чиндалей, ул. Нагорная, д. 17	Индивидуальные домовладения	50,574059	113,895733
146279	Забайкальский край, р-н. Дульдургинский, с. Чиндалей, ул. Нагорная, д. 19	Индивидуальные домовладения	50,574059	113,895733
146280	Забайкальский край, р-н. Дульдургинский, с. Чиндалей, ул. Нагорная, д. 1а	Индивидуальные домовладения	50,574059	113,895733
146281	Забайкальский край, р-н. Дульдургинский, с. Чиндалей, ул. Нагорная, д. 1б	Индивидуальные домовладения	50,574059	113,895733
146282	Забайкальский край, р-н. Дульдургинский, с. Чиндалей, ул. Нагорная, д. 21	Индивидуальные домовладения	50,574059	113,895733
146283	Забайкальский край, р-н. Дульдургинский, с. Чиндалей, ул. Нагорная, д. 25	Индивидуальные домовладения	50,574059	113,895733
146284	Забайкальский край, р-н. Дульдургинский, с. Чиндалей, ул. Нагорная, д. 27	Индивидуальные домовладения	50,574059	113,895733
146285	Забайкальский край, р-н. Дульдургинский, с. Чиндалей, ул. Нагорная, д. 29	Индивидуальные домовладения	50,574059	113,895733
146286	Забайкальский край, р-н. Дульдургинский, с. Чиндалей, ул. Нагорная, д. 3а	Индивидуальные домовладения	50,574059	113,895733
146287	Забайкальский край, р-н. Дульдургинский, с. Чиндалей, ул. Нагорная, д. 5	Индивидуальные домовладения	50,574059	113,895733
146288	Забайкальский край, р-н. Дульдургинский, с. Чиндалей, ул. Нагорная, д. 7	Индивидуальные домовладения	50,574059	113,895733
146289	Забайкальский край, р-н. Дульдургинский, с. Чиндалей, ул. Новая, д. 10	Индивидуальные домовладения	50,574059	113,895733

№ п/п	Адрес	Вид	Широта	Долгота
146290	Забайкальский край, р-н. Дульдургинский, с. Чиндалей, ул. Новая, д. 2а	Индивидуальные домовладения	50,574059	113,895733
146291	Забайкальский край, р-н. Дульдургинский, с. Чиндалей, ул. Новая, д. 2б	Индивидуальные домовладения	50,574059	113,895733
146292	Забайкальский край, р-н. Дульдургинский, с. Чиндалей, ул. Новая, д. 4	Индивидуальные домовладения	50,574059	113,895733
146293	Забайкальский край, р-н. Дульдургинский, с. Чиндалей, ул. Новая, д. 6	Индивидуальные домовладения	50,574059	113,895733
146294	Забайкальский край, р-н. Дульдургинский, с. Чиндалей, ул. Новая, д. 8	Индивидуальные домовладения	50,574059	113,895733
146295	Забайкальский край, р-н. Дульдургинский, с. Чиндалей, ул. Подгорная, д. 1	Индивидуальные домовладения	50,569608	113,904339
146296	Забайкальский край, р-н. Дульдургинский, с. Чиндалей, ул. Юндунова Н.И., д. 2в	Индивидуальные домовладения	50,574059	113,895733
146297	Забайкальский край, р-н. Дульдургинский, с. Чиндалей, ул. Юндунова Н.И., д. 3а	Индивидуальные домовладения	50,574059	113,895733
146298	Забайкальский край, р-н. Дульдургинский, с. Восточный Токчин, тер. Стоянка Баян Дэлгэр, д. 1	Индивидуальные домовладения	50,5144522	114,1379393
146299	Забайкальский край, р-н. Дульдургинский, с. Восточный Токчин, тер. Стоянка Губоон, д. 1	Индивидуальные домовладения	50,5144522	114,1379393
146300	Забайкальский край, р-н. Дульдургинский, с. Восточный Токчин, тер. Стоянка Дээдэ Жалга, д. 1	Индивидуальные домовладения	50,5144522	114,1379393
146301	Забайкальский край, р-н. Дульдургинский, с. Восточный Токчин, тер. Стоянка Нарин Хундуй, д. 2	Индивидуальные домовладения	50,5144522	114,1379393
146302	Забайкальский край, р-н. Дульдургинский, с. Восточный Токчин, тер. Стоянка Нарин Хундуй, д. 3	Индивидуальные домовладения	50,5144522	114,1379393

№ п/п	Адрес	Вид	Широта	Долгота
146303	Забайкальский край, р-н. Дульдургинский, с. Восточный Токчин, тер. Стоянка Нарин Хундуй, д. 4	Индивидуальные домовладения	50,5144522	114,1379393
146304	Забайкальский край, р-н. Дульдургинский, с. Восточный Токчин, тер. Стоянка Нарин Хундуй, д. 5	Индивидуальные домовладения	50,5144522	114,1379393
146305	Забайкальский край, р-н. Дульдургинский, с. Восточный Токчин, тер. Стоянка Нарин Хундуй, д. 6	Индивидуальные домовладения	50,5144522	114,1379393
146306	Забайкальский край, р-н. Дульдургинский, с. Восточный Токчин, тер. Стоянка Усть-Зуткулей, д. 1	Индивидуальные домовладения	50,5144522	114,1379393
146307	Забайкальский край, р-н. Дульдургинский, с. Восточный Токчин, тер. Стоянка Усть-Зуткулей, д. 2	Индивидуальные домовладения	50,5144522	114,1379393
146308	Забайкальский край, г. Чита, ул. 1-я Элеваторная, д. 47	Индивидуальные домовладения	52,004688	113,486398
146309	Забайкальский край, р-н. Дульдургинский, с. Восточный Токчин, тер. Стоянка Усть-Зуткулей, д. 3	Индивидуальные домовладения	50,5144522	114,1379393
146310	Забайкальский край, р-н. Дульдургинский, с. Восточный Токчин, тер. Стоянка Харганаши, д. 1	Индивидуальные домовладения	50,5144522	114,1379393
146311	Забайкальский край, р-н. Дульдургинский, с. Восточный Токчин, тер. Стоянка Яамата, д. 1	Индивидуальные домовладения	50,5144522	114,1379393
146312	Забайкальский край, р-н. Дульдургинский, с. Восточный Токчин, ул. 60 лет Октября, д. 1	Индивидуальные домовладения	50,5144522	114,1379393
146313	Забайкальский край, р-н. Дульдургинский, с. Восточный Токчин, ул. 60 лет Октября, д. 10	Индивидуальные домовладения	50,5144522	114,1379393
146314	Забайкальский край, р-н. Дульдургинский, с. Восточный Токчин, ул. 60 лет Октября, д. 11	Индивидуальные домовладения	50,5144522	114,1379393

№ п/п	Адрес	Вид	Широта	Долгота
146315	Забайкальский край, р-н. Дульдургинский, с. Восточный Токчин, ул. 60 лет Октября, д. 12	Индивидуальные домовладения	50,5144522	114,1379393
146316	Забайкальский край, р-н. Дульдургинский, с. Восточный Токчин, ул. 60 лет Октября, д. 13	Индивидуальные домовладения	50,5144522	114,1379393
146317	Забайкальский край, р-н. Дульдургинский, с. Восточный Токчин, ул. 60 лет Октября, д. 14	Индивидуальные домовладения	50,5144522	114,1379393
146318	Забайкальский край, р-н. Дульдургинский, с. Восточный Токчин, ул. 60 лет Октября, д. 15	Индивидуальные домовладения	50,5144522	114,1379393
146319	Забайкальский край, р-н. Дульдургинский, с. Восточный Токчин, ул. 60 лет Октября, д. 19	Индивидуальные домовладения	50,5144522	114,1379393
146320	Забайкальский край, р-н. Дульдургинский, с. Восточный Токчин, ул. 60 лет Октября, д. 2	Индивидуальные домовладения	50,5144522	114,1379393
146321	Забайкальский край, р-н. Дульдургинский, с. Восточный Токчин, ул. 60 лет Октября, д. 20	Индивидуальные домовладения	50,5144522	114,1379393
146322	Забайкальский край, р-н. Дульдургинский, с. Восточный Токчин, ул. 60 лет Октября, д. 21	Индивидуальные домовладения	50,5144522	114,1379393
146323	Забайкальский край, р-н. Дульдургинский, с. Восточный Токчин, ул. 60 лет Октября, д. 22	Индивидуальные домовладения	50,5144522	114,1379393
146324	Забайкальский край, р-н. Дульдургинский, с. Восточный Токчин, ул. 60 лет Октября, д. 23	Индивидуальные домовладения	50,5144522	114,1379393
146325	Забайкальский край, р-н. Дульдургинский, с. Восточный Токчин, ул. 60 лет Октября, д. 24	Индивидуальные домовладения	50,5144522	114,1379393
146326	Забайкальский край, р-н. Дульдургинский, с. Токчин, ул. Ленина, д. 2	Индивидуальные домовладения	50,512883	114,133364
146327	Забайкальский край, р-н. Дульдургинский, с. Восточный Токчин, ул. 60 лет Октября, д. 25	Индивидуальные домовладения	50,5144522	114,1379393
146328	Забайкальский край, р-н. Дульдургинский, с. Восточный Токчин, ул. 60 лет Октября, д. 26	Индивидуальные домовладения	50,5144522	114,1379393
146329	Забайкальский край, р-н. Дульдургинский, с. Восточный Токчин, ул. 60 лет Октября, д. 27	Индивидуальные домовладения	50,5144522	114,1379393

№ п/п	Адрес	Вид	Широта	Долгота
146330	Забайкальский край, р-н. Дульдургинский, с. Восточный Токчин, ул. 60 лет Октября, д. 3	Индивидуальные домовладения	50,5144522	114,1379393
146331	Забайкальский край, р-н. Дульдургинский, с. Восточный Токчин, ул. 60 лет Октября, д. 4	Индивидуальные домовладения	50,5144522	114,1379393
146332	Забайкальский край, р-н. Дульдургинский, с. Восточный Токчин, ул. 60 лет Октября, д. 5	Индивидуальные домовладения	50,5144522	114,1379393
146333	Забайкальский край, р-н. Дульдургинский, с. Восточный Токчин, ул. 60 лет Октября, д. 6	Индивидуальные домовладения	50,5144522	114,1379393
146334	Забайкальский край, р-н. Дульдургинский, с. Восточный Токчин, ул. 60 лет Октября, д. 8	Индивидуальные домовладения	50,5144522	114,1379393
146335	Забайкальский край, р-н. Дульдургинский, с. Восточный Токчин, ул. 60 лет Октября, д. 9	Индивидуальные домовладения	50,5144522	114,1379393
146336	Забайкальский край, р-н. Дульдургинский, с. Восточный Токчин, ул. Молодежная, д. 10	Индивидуальные домовладения	50,5144522	114,1379393
146337	Забайкальский край, р-н. Дульдургинский, с. Восточный Токчин, ул. Молодежная, д. 2	Индивидуальные домовладения	50,5144522	114,1379393
146338	Забайкальский край, р-н. Дульдургинский, с. Восточный Токчин, ул. Молодежная, д. 5	Индивидуальные домовладения	50,5144522	114,1379393
146339	Забайкальский край, р-н. Дульдургинский, с. Восточный Токчин, ул. Молодежная, д. 6	Индивидуальные домовладения	50,5144522	114,1379393
146340	Забайкальский край, р-н. Дульдургинский, с. Восточный Токчин, ул. Молодежная, д. 7	Индивидуальные домовладения	50,5144522	114,1379393
146341	Забайкальский край, р-н. Дульдургинский, с. Восточный Токчин, ул. Молодежная, д. 8	Индивидуальные домовладения	50,5144522	114,1379393
146342	Забайкальский край, р-н. Дульдургинский, с. Восточный Токчин, ул. Нагорная, д. 10	Индивидуальные домовладения	50,5144522	114,1379393
146343	Забайкальский край, р-н. Дульдургинский, с. Восточный Токчин, ул. Нагорная, д. 11	Индивидуальные домовладения	50,5144522	114,1379393
146344	Забайкальский край, р-н. Читинский, с. Смоленка, ул. Даурская, д. 19б	Индивидуальные домовладения	52,156364	113,517715

№ п/п	Адрес	Вид	Широта	Долгота
146345	Забайкальский край, р-н. Дульдургинский, с. Восточный Токчин, ул. Нагорная, д. 12	Индивидуальные домовладения	50,5144522	114,1379393
146346	Забайкальский край, р-н. Дульдургинский, с. Восточный Токчин, ул. Нагорная, д. 13	Индивидуальные домовладения	50,5144522	114,1379393
146347	Забайкальский край, р-н. Дульдургинский, с. Восточный Токчин, ул. Нагорная, д. 14	Индивидуальные домовладения	50,5144522	114,1379393
146348	Забайкальский край, р-н. Дульдургинский, с. Восточный Токчин, ул. Нагорная, д. 15	Индивидуальные домовладения	50,5144522	114,1379393
146349	Забайкальский край, р-н. Дульдургинский, с. Восточный Токчин, ул. Нагорная, д. 16	Индивидуальные домовладения	50,5144522	114,1379393
146350	Забайкальский край, р-н. Дульдургинский, с. Восточный Токчин, ул. Нагорная, д. 17	Индивидуальные домовладения	50,5144522	114,1379393
146351	Забайкальский край, р-н. Дульдургинский, с. Восточный Токчин, ул. Нагорная, д. 18	Индивидуальные домовладения	50,5144522	114,1379393
146352	Забайкальский край, р-н. Дульдургинский, с. Восточный Токчин, ул. Нагорная, д. 19	Индивидуальные домовладения	50,5144522	114,1379393
146353	Забайкальский край, р-н. Дульдургинский, с. Восточный Токчин, ул. Нагорная, д. 20	Индивидуальные домовладения	50,5144522	114,1379393
146354	Забайкальский край, р-н. Дульдургинский, с. Восточный Токчин, ул. Нагорная, д. 22	Индивидуальные домовладения	50,5144522	114,1379393
146355	Забайкальский край, р-н. Дульдургинский, с. Восточный Токчин, ул. Нагорная, д. 26	Индивидуальные домовладения	50,5144522	114,1379393
146356	Забайкальский край, р-н. Дульдургинский, с. Восточный Токчин, ул. Нагорная, д. 29	Индивидуальные домовладения	50,5144522	114,1379393
146357	Забайкальский край, р-н. Дульдургинский, с. Восточный Токчин, ул. Нагорная, д. 3	Индивидуальные домовладения	50,5144522	114,1379393
146358	Забайкальский край, р-н. Дульдургинский, с. Восточный Токчин, ул. Нагорная, д. 5	Индивидуальные домовладения	50,5144522	114,1379393
146359	Забайкальский край, р-н. Дульдургинский, с. Восточный Токчин, ул. Нагорная, д. 7	Индивидуальные домовладения	50,5144522	114,1379393

№ п/п	Адрес	Вид	Широта	Долгота
146360	Забайкальский край, р-н. Дульдургинский, с. Восточный Токчин, ул. Нагорная, д. 8	Индивидуальные домовладения	50,5144522	114,1379393
146361	Забайкальский край, р-н. Дульдургинский, с. Восточный Токчин, ул. Нагорная, д. 9	Индивидуальные домовладения	50,5144522	114,1379393
146362	Забайкальский край, р-н. Дульдургинский, с. Восточный Токчин, ул. Новая, д. 1	Индивидуальные домовладения	50,5144522	114,1379393
146363	Забайкальский край, р-н. Дульдургинский, с. Восточный Токчин, ул. Новая, д. 10	Индивидуальные домовладения	50,5144522	114,1379393
146364	Забайкальский край, р-н. Дульдургинский, с. Восточный Токчин, ул. Новая, д. 14	Индивидуальные домовладения	50,5144522	114,1379393
146365	Забайкальский край, р-н. Дульдургинский, с. Восточный Токчин, ул. Новая, д. 2	Индивидуальные домовладения	50,5144522	114,1379393
146366	Забайкальский край, р-н. Дульдургинский, с. Восточный Токчин, ул. Новая, д. 21	Индивидуальные домовладения	50,5144522	114,1379393
146367	Забайкальский край, р-н. Дульдургинский, с. Восточный Токчин, ул. Новая, д. 4	Индивидуальные домовладения	50,5144522	114,1379393
146368	Забайкальский край, р-н. Дульдургинский, с. Восточный Токчин, ул. Новая, д. 6	Индивидуальные домовладения	50,5144522	114,1379393
146369	Забайкальский край, р-н. Дульдургинский, с. Западный Токчин, тер. Стоянка Аца-Ула, д. 1	Индивидуальные домовладения	50,5136922	114,1201857
146370	Забайкальский край, р-н. Дульдургинский, с. Западный Токчин, тер. Стоянка Аца-Ула, д. 2	Индивидуальные домовладения	50,5136922	114,1201857
146371	Забайкальский край, р-н. Дульдургинский, с. Западный Токчин, тер. Стоянка Аца-Ула, д. 3	Индивидуальные домовладения	50,5136922	114,1201857
146372	Забайкальский край, р-н. Дульдургинский, с. Западный Токчин, тер. Стоянка Бамбар, д. 1	Индивидуальные домовладения	50,5136922	114,1201857
146373	Забайкальский край, р-н. Дульдургинский, с. Западный Токчин, тер. Стоянка Дамбын арал, д. 1	Индивидуальные домовладения	50,5136922	114,1201857

№ п/п	Адрес	Вид	Широта	Долгота
146374	Забайкальский край, р-н. Дульдургинский, с. Западный Токчин, тер. Стоянка КФХ Хэлтэгэй, д. 1	Индивидуальные домовладения	50,5136922	114,1201857
146375	Забайкальский край, р-н. Дульдургинский, с. Западный Токчин, тер. Стоянка Сагаан Хунды, д. 1	Индивидуальные домовладения	50,5136922	114,1201857
146376	Забайкальский край, р-н. Дульдургинский, с. Западный Токчин, тер. Стоянка Убэстуй, д. 1	Индивидуальные домовладения	50,5136922	114,1201857
146377	Забайкальский край, р-н. Дульдургинский, с. Западный Токчин, тер. Стоянка Усть Амгалан, д. 1	Индивидуальные домовладения	50,5136922	114,1201857
146378	Забайкальский край, р-н. Дульдургинский, с. Западный Токчин, тер. Стоянка Хайластуй, д. 1	Индивидуальные домовладения	50,5136922	114,1201857
146379	Забайкальский край, р-н. Дульдургинский, с. Западный Токчин, тер. Стоянка Хапчу, д. 1	Индивидуальные домовладения	50,5136922	114,1201857
146380	Забайкальский край, р-н. Дульдургинский, с. Западный Токчин, тер. Стоянка Хара Нуур, д. 1	Индивидуальные домовладения	50,5136922	114,1201857
146381	Забайкальский край, р-н. Читинский, с. Смоленка, ул. Дачная, д. 3	Индивидуальные домовладения	52,142799	113,513024
146382	Забайкальский край, р-н. Дульдургинский, с. Западный Токчин, тер. Стоянка Харганаши, д. 1	Индивидуальные домовладения	50,5136922	114,1201857
146383	Забайкальский край, р-н. Дульдургинский, с. Западный Токчин, тер. Стоянка Цойсон, д. 1	Индивидуальные домовладения	50,5136922	114,1201857
146384	Забайкальский край, р-н. Дульдургинский, с. Западный Токчин, тер. Стоянка Ямын Булаг, д. 1	Индивидуальные домовладения	50,5136922	114,1201857
146385	Забайкальский край, р-н. Дульдургинский, с. Западный Токчин, ул. Больничная, д. 10	Индивидуальные домовладения	50,5136922	114,1201857
146386	Забайкальский край, р-н. Дульдургинский, с. Западный Токчин, ул. Больничная, д. 11	Индивидуальные домовладения	50,5136922	114,1201857

№ п/п	Адрес	Вид	Широта	Долгота
146387	Забайкальский край, р-н. Дульдургинский, с. Западный Токчин, ул. Больничная, д. 12	Индивидуальные домовладения	50,5136922	114,1201857
146388	Забайкальский край, р-н. Дульдургинский, с. Западный Токчин, ул. Больничная, д. 15	Индивидуальные домовладения	50,5136922	114,1201857
146389	Забайкальский край, р-н. Дульдургинский, с. Западный Токчин, ул. Больничная, д. 17	Индивидуальные домовладения	50,5136922	114,1201857
146390	Забайкальский край, р-н. Дульдургинский, с. Западный Токчин, ул. Больничная, д. 5	Индивидуальные домовладения	50,5136922	114,1201857
146391	Забайкальский край, р-н. Дульдургинский, с. Западный Токчин, ул. Больничная, д. 8	Индивидуальные домовладения	50,5136922	114,1201857
146392	Забайкальский край, р-н. Дульдургинский, с. Западный Токчин, ул. Больничная, д. 9	Индивидуальные домовладения	50,5136922	114,1201857
146393	Забайкальский край, р-н. Дульдургинский, с. Западный Токчин, ул. Колхозная, д. 12	Индивидуальные домовладения	50,5136922	114,1201857
146394	Забайкальский край, р-н. Дульдургинский, с. Западный Токчин, ул. Колхозная, д. 14	Индивидуальные домовладения	50,5136922	114,1201857
146395	Забайкальский край, р-н. Дульдургинский, с. Западный Токчин, ул. Колхозная, д. 15	Индивидуальные домовладения	50,5136922	114,1201857
146396	Забайкальский край, р-н. Дульдургинский, с. Западный Токчин, ул. Колхозная, д. 17	Индивидуальные домовладения	50,5136922	114,1201857
146397	Забайкальский край, р-н. Дульдургинский, с. Западный Токчин, ул. Колхозная, д. 18	Индивидуальные домовладения	50,5136922	114,1201857
146398	Забайкальский край, р-н. Дульдургинский, с. Западный Токчин, ул. МТФ Центральная, д. 2	Индивидуальные домовладения	50,5136922	114,1201857
146399	Забайкальский край, р-н. Дульдургинский, с. Западный Токчин, ул. МТФ Центральная, д. 3	Индивидуальные домовладения	50,5136922	114,1201857
146400	Забайкальский край, р-н. Дульдургинский, с. Западный Токчин, ул. МТФ Центральная, д. 4	Индивидуальные домовладения	50,5136922	114,1201857
146401	Забайкальский край, р-н. Дульдургинский, с. Западный Токчин, ул. Набережная, д. 1	Индивидуальные домовладения	50,5136922	114,1201857

№ п/п	Адрес	Вид	Широта	Долгота
146402	Забайкальский край, р-н. Дульдургинский, с. Западный Токчин, ул. Набережная, д. 3	Индивидуальные домовладения	50,5136922	114,1201857
146403	Забайкальский край, р-н. Дульдургинский, с. Западный Токчин, ул. Набережная, д. 4	Индивидуальные домовладения	50,5136922	114,1201857
146404	Забайкальский край, р-н. Дульдургинский, с. Западный Токчин, ул. Набережная, д. 5	Индивидуальные домовладения	50,5136922	114,1201857
146405	Забайкальский край, р-н. Дульдургинский, с. Западный Токчин, ул. Набережная, д. 6	Индивидуальные домовладения	50,5136922	114,1201857
146406	Забайкальский край, р-н. Дульдургинский, с. Западный Токчин, ул. Набережная, д. 7	Индивидуальные домовладения	50,5136922	114,1201857
146407	Забайкальский край, р-н. Дульдургинский, с. Западный Токчин, ул. Октябрьская, д. 11	Индивидуальные домовладения	50,5136922	114,1201857
146408	Забайкальский край, р-н. Дульдургинский, с. Западный Токчин, ул. Октябрьская, д. 2	Индивидуальные домовладения	50,5136922	114,1201857
146409	Забайкальский край, р-н. Дульдургинский, с. Западный Токчин, ул. Октябрьская, д. 4	Индивидуальные домовладения	50,5136922	114,1201857
146410	Забайкальский край, р-н. Дульдургинский, с. Западный Токчин, ул. Октябрьская, д. 4б	Индивидуальные домовладения	50,5136922	114,1201857
146411	Забайкальский край, р-н. Дульдургинский, с. Западный Токчин, ул. Октябрьская, д. 7	Индивидуальные домовладения	50,5136922	114,1201857
146412	Забайкальский край, р-н. Дульдургинский, с. Западный Токчин, ул. Октябрьская, д. 8	Индивидуальные домовладения	50,5136922	114,1201857
146413	Забайкальский край, р-н. Дульдургинский, с. Западный Токчин, ул. Октябрьская, д. 9	Индивидуальные домовладения	50,5136922	114,1201857
146414	Забайкальский край, р-н. Дульдургинский, с. Западный Токчин, ул. Советская, д. 1	Индивидуальные домовладения	50,5136922	114,1201857
146415	Забайкальский край, р-н. Дульдургинский, с. Западный Токчин, ул. Советская, д. 10	Индивидуальные домовладения	50,5136922	114,1201857
146416	Забайкальский край, р-н. Дульдургинский, с. Западный Токчин, ул. Советская, д. 11	Индивидуальные домовладения	50,5136922	114,1201857

№ п/п	Адрес	Вид	Широта	Долгота
146417	Забайкальский край, р-н. Дульдургинский, с. Иля, ул. Новая, д. 12	Индивидуальные домовладения	50,842238	113,592839
146418	Забайкальский край, р-н. Дульдургинский, с. Западный Токчин, ул. Советская, д. 12	Индивидуальные домовладения	50,5136922	114,1201857
146419	Забайкальский край, р-н. Дульдургинский, с. Западный Токчин, ул. Советская, д. 13	Индивидуальные домовладения	50,5136922	114,1201857
146420	Забайкальский край, р-н. Дульдургинский, с. Западный Токчин, ул. Советская, д. 14	Индивидуальные домовладения	50,5136922	114,1201857
146421	Забайкальский край, р-н. Дульдургинский, с. Западный Токчин, ул. Советская, д. 16	Индивидуальные домовладения	50,5136922	114,1201857
146422	Забайкальский край, р-н. Дульдургинский, с. Западный Токчин, ул. Советская, д. 2	Индивидуальные домовладения	50,5136922	114,1201857
146423	Забайкальский край, р-н. Дульдургинский, с. Западный Токчин, ул. Советская, д. 3а	Индивидуальные домовладения	50,5136922	114,1201857
146424	Забайкальский край, р-н. Дульдургинский, с. Западный Токчин, ул. Советская, д. 7	Индивидуальные домовладения	50,5136922	114,1201857
146425	Забайкальский край, р-н. Дульдургинский, с. Западный Токчин, ул. Советская, д. 8	Индивидуальные домовладения	50,5136922	114,1201857
146426	Забайкальский край, р-н. Дульдургинский, с. Западный Токчин, ул. Советская, д. 9	Индивидуальные домовладения	50,5136922	114,1201857
146427	Забайкальский край, р-н. Дульдургинский, с. Западный Токчин, ул. Школьная, д. 12	Индивидуальные домовладения	50,5136922	114,1201857
146428	Забайкальский край, р-н. Дульдургинский, с. Западный Токчин, ул. Школьная, д. 14	Индивидуальные домовладения	50,5136922	114,1201857
146429	Забайкальский край, р-н. Дульдургинский, с. Западный Токчин, ул. Школьная, д. 16	Индивидуальные домовладения	50,5136922	114,1201857
146430	Забайкальский край, р-н. Дульдургинский, с. Западный Токчин, ул. Школьная, д. 18	Индивидуальные домовладения	50,5136922	114,1201857
146431	Забайкальский край, р-н. Дульдургинский, с. Западный Токчин, ул. Школьная, д. 19	Индивидуальные домовладения	50,5136922	114,1201857

№ п/п	Адрес	Вид	Широта	Долгота
146432	Забайкальский край, р-н. Дульдургинский, с. Западный Токчин, ул. Школьная, д. 21	Индивидуальные домовладения	50,5136922	114,1201857
146433	Забайкальский край, р-н. Дульдургинский, с. Западный Токчин, ул. Школьная, д. 22	Индивидуальные домовладения	50,5136922	114,1201857
146434	Забайкальский край, р-н. Дульдургинский, с. Западный Токчин, ул. Школьная, д. 23	Индивидуальные домовладения	50,5136922	114,1201857
146435	Забайкальский край, р-н. Дульдургинский, с. Западный Токчин, ул. Школьная, д. 24	Индивидуальные домовладения	50,5136922	114,1201857
146436	Забайкальский край, р-н. Дульдургинский, с. Иля, ул. Новая, д. 13	Индивидуальные домовладения	50,842238	113,592839
146437	Забайкальский край, р-н. Дульдургинский, с. Западный Токчин, ул. Школьная, д. 25	Индивидуальные домовладения	50,5136922	114,1201857
146438	Забайкальский край, р-н. Дульдургинский, с. Западный Токчин, ул. Школьная, д. 26	Индивидуальные домовладения	50,5136922	114,1201857
146439	Забайкальский край, р-н. Дульдургинский, с. Западный Токчин, ул. Школьная, д. 27	Индивидуальные домовладения	50,5136922	114,1201857
146440	Забайкальский край, р-н. Дульдургинский, с. Западный Токчин, ул. Школьная, д. 30	Индивидуальные домовладения	50,5136922	114,1201857
146441	Забайкальский край, р-н. Дульдургинский, с. Западный Токчин, ул. Школьная, д. 32	Индивидуальные домовладения	50,5136922	114,1201857
146442	Забайкальский край, р-н. Дульдургинский, с. Западный Токчин, ул. Школьная, д. 34	Индивидуальные домовладения	50,5136922	114,1201857
146443	Забайкальский край, р-н. Дульдургинский, с. Западный Токчин, ул. Школьная, д. 7	Индивидуальные домовладения	50,5136922	114,1201857
146444	Забайкальский край, р-н. Дульдургинский, с. Западный Токчин, ул. Школьная, д. 9	Индивидуальные домовладения	50,5136922	114,1201857
146445	Забайкальский край, р-н. Дульдургинский, с. Токчин, ул. Ленина, д. 32	Индивидуальные домовладения	50,512883	114,133364
146446	Забайкальский край, р-н. Дульдургинский, с. Токчин, ул. Восточная, д. 2	Индивидуальные домовладения	50,512883	114,133364

№ п/п	Адрес	Вид	Широта	Долгота
146447	Забайкальский край, р-н. Дульдургинский, с. Токчин, ул. Восточная, д. 6	Индивидуальные домовладения	50,512883	114,133364
146448	Забайкальский край, р-н. Дульдургинский, с. Токчин, ул. Восточная, д. 8	Индивидуальные домовладения	50,512883	114,133364
146449	Забайкальский край, р-н. Дульдургинский, с. Токчин, ул. Ленина, д. 10	Индивидуальные домовладения	50,512883	114,133364
146450	Забайкальский край, р-н. Дульдургинский, с. Токчин, ул. Ленина, д. 12	Индивидуальные домовладения	50,512883	114,133364
146451	Забайкальский край, р-н. Дульдургинский, с. Токчин, ул. Ленина, д. 13	Индивидуальные домовладения	50,512883	114,133364
146452	Забайкальский край, р-н. Дульдургинский, с. Токчин, ул. Ленина, д. 14	Индивидуальные домовладения	50,512883	114,133364
146453	Забайкальский край, р-н. Дульдургинский, с. Токчин, ул. Ленина, д. 15	Индивидуальные домовладения	50,512883	114,133364
146454	Забайкальский край, р-н. Дульдургинский, с. Токчин, ул. Ленина, д. 16	Индивидуальные домовладения	50,512883	114,133364
146455	Забайкальский край, р-н. Дульдургинский, с. Токчин, ул. Ленина, д. 17	Индивидуальные домовладения	50,512883	114,133364
146456	Забайкальский край, р-н. Дульдургинский, с. Токчин, ул. Ленина, д. 20	Индивидуальные домовладения	50,512883	114,133364
146457	Забайкальский край, р-н. Дульдургинский, с. Токчин, ул. Ленина, д. 24	Индивидуальные домовладения	50,512883	114,133364
146458	Забайкальский край, р-н. Дульдургинский, с. Токчин, ул. Ленина, д. 25	Индивидуальные домовладения	50,512883	114,133364
146459	Забайкальский край, р-н. Дульдургинский, с. Токчин, ул. Ленина, д. 26	Индивидуальные домовладения	50,512883	114,133364
146460	Забайкальский край, р-н. Дульдургинский, с. Токчин, ул. Ленина, д. 28	Индивидуальные домовладения	50,512883	114,133364
146461	Забайкальский край, р-н. Дульдургинский, с. Токчин, ул. Ленина, д. 3	Индивидуальные домовладения	50,512883	114,133364

№ п/п	Адрес	Вид	Широта	Долгота
146462	Забайкальский край, р-н. Дульдургинский, с. Токчин, ул. Ленина, д. 30	Индивидуальные домовладения	50,512883	114,133364
146463	Забайкальский край, р-н. Дульдургинский, с. Токчин, ул. Ленина, д. 31	Индивидуальные домовладения	50,512883	114,133364
146464	Забайкальский край, р-н. Дульдургинский, с. Токчин, ул. Ленина, д. 35	Индивидуальные домовладения	50,512883	114,133364
146465	Забайкальский край, р-н. Дульдургинский, с. Токчин, ул. Ленина, д. 36	Индивидуальные домовладения	50,512883	114,133364
146466	Забайкальский край, р-н. Дульдургинский, с. Токчин, ул. Ленина, д. 37	Индивидуальные домовладения	50,512883	114,133364
146467	Забайкальский край, р-н. Дульдургинский, с. Токчин, ул. Ленина, д. 38	Индивидуальные домовладения	50,512883	114,133364
146468	Забайкальский край, р-н. Дульдургинский, с. Токчин, ул. Ленина, д. 40	Индивидуальные домовладения	50,512883	114,133364
146469	Забайкальский край, р-н. Дульдургинский, с. Токчин, ул. Ленина, д. 42	Индивидуальные домовладения	50,512883	114,133364
146470	Забайкальский край, р-н. Дульдургинский, с. Токчин, ул. Ленина, д. 44	Индивидуальные домовладения	50,512883	114,133364
146471	Забайкальский край, р-н. Дульдургинский, с. Токчин, ул. Ленина, д. 46	Индивидуальные домовладения	50,512883	114,133364
146472	Забайкальский край, р-н. Дульдургинский, с. Токчин, ул. Ленина, д. 48	Индивидуальные домовладения	50,512883	114,133364
146473	Забайкальский край, р-н. Дульдургинский, с. Токчин, ул. Ленина, д. 5	Индивидуальные домовладения	50,512883	114,133364
146474	Забайкальский край, р-н. Дульдургинский, с. Токчин, ул. Ленина, д. 52	Индивидуальные домовладения	50,512883	114,133364
146475	Забайкальский край, р-н. Дульдургинский, с. Токчин, ул. Ленина, д. 54	Индивидуальные домовладения	50,512883	114,133364
146476	Забайкальский край, р-н. Дульдургинский, с. Токчин, ул. Ленина, д. 6	Индивидуальные домовладения	50,512883	114,133364

№ п/п	Адрес	Вид	Широта	Долгота
146477	Забайкальский край, р-н. Дульдургинский, с. Токчин, ул. Ленина, д. 7	Индивидуальные домовладения	50,512883	114,133364
146478	Забайкальский край, р-н. Дульдургинский, с. Токчин, ул. Ленина, д. 8	Индивидуальные домовладения	50,512883	114,133364
146479	Забайкальский край, р-н. Дульдургинский, с. Токчин, ул. Ленина, д. 9	Индивидуальные домовладения	50,512883	114,133364
146480	Забайкальский край, р-н. Дульдургинский, с. Токчин, ул. Ононская, д. 10	Индивидуальные домовладения	50,512883	114,133364
146481	Забайкальский край, р-н. Дульдургинский, с. Токчин, ул. Ононская, д. 11	Индивидуальные домовладения	50,512883	114,133364
146482	Забайкальский край, р-н. Дульдургинский, с. Токчин, ул. Ононская, д. 4	Индивидуальные домовладения	50,512883	114,133364
146483	Забайкальский край, р-н. Дульдургинский, с. Токчин, ул. Ононская, д. 5	Индивидуальные домовладения	50,512883	114,133364
146484	Забайкальский край, р-н. Могойтуйский, с. Догой, ул. Лесная, д. 3	Индивидуальные домовладения	51,351578	114,657828
146485	Забайкальский край, р-н. Дульдургинский, с. Токчин, ул. Ононская, д. 7	Индивидуальные домовладения	50,512883	114,133364
146486	Забайкальский край, р-н. Дульдургинский, с. Токчин, ул. Ононская, д. 9	Индивидуальные домовладения	50,512883	114,133364
146487	Забайкальский край, р-н. Дульдургинский, с. Токчин, ул. Центральная, д. 1	Индивидуальные домовладения	50,512883	114,133364
146488	Забайкальский край, р-н. Дульдургинский, с. Токчин, ул. Центральная, д. 11	Индивидуальные домовладения	50,512883	114,133364
146489	Забайкальский край, р-н. Дульдургинский, с. Токчин, ул. Центральная, д. 12	Индивидуальные домовладения	50,512883	114,133364
146490	Забайкальский край, р-н. Дульдургинский, с. Токчин, ул. Центральная, д. 13	Индивидуальные домовладения	50,512883	114,133364
146491	Забайкальский край, р-н. Дульдургинский, с. Токчин, ул. Центральная, д. 14	Индивидуальные домовладения	50,512883	114,133364

№ п/п	Адрес	Вид	Широта	Долгота
146492	Забайкальский край, р-н. Дульдургинский, с. Токчин, ул. Центральная, д. 16	Индивидуальные домовладения	50,512883	114,133364
146493	Забайкальский край, р-н. Дульдургинский, с. Токчин, ул. Центральная, д. 17	Индивидуальные домовладения	50,512883	114,133364
146494	Забайкальский край, р-н. Дульдургинский, с. Токчин, ул. Центральная, д. 18	Индивидуальные домовладения	50,512883	114,133364
146495	Забайкальский край, р-н. Дульдургинский, с. Токчин, ул. Центральная, д. 19	Индивидуальные домовладения	50,512883	114,133364
146496	Забайкальский край, р-н. Дульдургинский, с. Токчин, ул. Центральная, д. 21	Индивидуальные домовладения	50,512883	114,133364
146497	Забайкальский край, р-н. Дульдургинский, с. Токчин, ул. Центральная, д. 22	Индивидуальные домовладения	50,512883	114,133364
146498	Забайкальский край, р-н. Дульдургинский, с. Токчин, ул. Центральная, д. 23	Индивидуальные домовладения	50,512883	114,133364
146499	Забайкальский край, р-н. Дульдургинский, с. Токчин, ул. Центральная, д. 24	Индивидуальные домовладения	50,512883	114,133364
146500	Забайкальский край, р-н. Дульдургинский, с. Токчин, ул. Центральная, д. 25	Индивидуальные домовладения	50,512883	114,133364
146501	Забайкальский край, р-н. Дульдургинский, с. Токчин, ул. Центральная, д. 27	Индивидуальные домовладения	50,512883	114,133364
146502	Забайкальский край, р-н. Дульдургинский, с. Токчин, ул. Центральная, д. 29	Индивидуальные домовладения	50,512883	114,133364
146503	Забайкальский край, р-н. Дульдургинский, с. Токчин, ул. Центральная, д. 3	Индивидуальные домовладения	50,512883	114,133364
146504	Забайкальский край, р-н. Дульдургинский, с. Токчин, ул. Центральная, д. 35	Индивидуальные домовладения	50,512883	114,133364
146505	Забайкальский край, р-н. Дульдургинский, с. Токчин, ул. Центральная, д. 37	Индивидуальные домовладения	50,512883	114,133364
146506	Забайкальский край, р-н. Дульдургинский, с. Токчин, ул. Центральная, д. 39	Индивидуальные домовладения	50,512883	114,133364

№ п/п	Адрес	Вид	Широта	Долгота
146507	Забайкальский край, р-н. Дульдургинский, с. Токчин, ул. Центральная, д. 41	Индивидуальные домовладения	50,512883	114,133364
146508	Забайкальский край, р-н. Дульдургинский, с. Токчин, ул. Центральная, д. 45	Индивидуальные домовладения	50,512883	114,133364
146509	Забайкальский край, р-н. Дульдургинский, с. Токчин, ул. Центральная, д. 47	Индивидуальные домовладения	50,512883	114,133364
146510	Забайкальский край, р-н. Дульдургинский, с. Токчин, ул. Центральная, д. 49	Индивидуальные домовладения	50,512883	114,133364
146511	Забайкальский край, р-н. Дульдургинский, с. Токчин, ул. Центральная, д. 5	Индивидуальные домовладения	50,512883	114,133364
146512	Забайкальский край, р-н. Дульдургинский, с. Токчин, ул. Центральная, д. 6	Индивидуальные домовладения	50,512883	114,133364
146513	Забайкальский край, р-н. Дульдургинский, с. Токчин, ул. Центральная, д. 7	Индивидуальные домовладения	50,512883	114,133364
146514	Забайкальский край, р-н. Дульдургинский, с. Токчин, ул. Центральная, д. 9	Индивидуальные домовладения	50,512883	114,133364
146515	Забайкальский край, р-н. Дульдургинский, с. Токчин, ул. Южная, д. 1	Индивидуальные домовладения	50,512883	114,133364
146516	Забайкальский край, р-н. Дульдургинский, с. Токчин, ул. Южная, д. 2	Индивидуальные домовладения	50,512883	114,133364
146517	Забайкальский край, р-н. Дульдургинский, с. Токчин, ул. Южная, д. 5	Индивидуальные домовладения	50,512883	114,133364
146518	Забайкальский край, р-н. Дульдургинский, с. Токчин, ул. Южная, д. 7	Индивидуальные домовладения	50,512883	114,133364
146519	Забайкальский край, р-н. Дульдургинский, с. Восточный Зуткулей, ул. Молодежная, д. 1	Индивидуальные домовладения	50,6640978	114,1999626
146520	Забайкальский край, р-н. Дульдургинский, с. Восточный Зуткулей, ул. Молодежная, д. 10	Индивидуальные домовладения	50,6640978	114,1999626
146521	Забайкальский край, р-н. Дульдургинский, с. Восточный Зуткулей, ул. Молодежная, д. 11	Индивидуальные домовладения	50,6640978	114,1999626

№ п/п	Адрес	Вид	Широта	Долгота
146522	Забайкальский край, р-н. Дульдургинский, с. Восточный Зуткулей, ул. Молодежная, д. 12	Индивидуальные домовладения	50,6640978	114,1999626
146523	Забайкальский край, р-н. Дульдургинский, с. Восточный Зуткулей, ул. Молодежная, д. 15	Индивидуальные домовладения	50,6640978	114,1999626
146524	Забайкальский край, р-н. Дульдургинский, с. Восточный Зуткулей, ул. Молодежная, д. 17	Индивидуальные домовладения	50,6640978	114,1999626
146525	Забайкальский край, р-н. Дульдургинский, с. Восточный Зуткулей, ул. Молодежная, д. 19	Индивидуальные домовладения	50,6640978	114,1999626
146526	Забайкальский край, р-н. Дульдургинский, с. Восточный Зуткулей, ул. Молодежная, д. 2	Индивидуальные домовладения	50,6640978	114,1999626
146527	Забайкальский край, р-н. Дульдургинский, с. Восточный Зуткулей, ул. Молодежная, д. 20	Индивидуальные домовладения	50,6640978	114,1999626
146528	Забайкальский край, р-н. Дульдургинский, с. Восточный Зуткулей, ул. Молодежная, д. 21	Индивидуальные домовладения	50,6640978	114,1999626
146529	Забайкальский край, р-н. Дульдургинский, с. Восточный Зуткулей, ул. Молодежная, д. 23	Индивидуальные домовладения	50,6640978	114,1999626
146530	Забайкальский край, р-н. Дульдургинский, с. Восточный Зуткулей, ул. Молодежная, д. 25	Индивидуальные домовладения	50,6640978	114,1999626
146531	Забайкальский край, р-н. Дульдургинский, с. Восточный Зуткулей, ул. Молодежная, д. 3	Индивидуальные домовладения	50,6640978	114,1999626
146532	Забайкальский край, р-н. Дульдургинский, с. Восточный Зуткулей, ул. Молодежная, д. 4	Индивидуальные домовладения	50,6640978	114,1999626
146533	Забайкальский край, р-н. Дульдургинский, с. Восточный Зуткулей, ул. Молодежная, д. 5	Индивидуальные домовладения	50,6640978	114,1999626
146534	Забайкальский край, р-н. Дульдургинский, с. Восточный Зуткулей, ул. Молодежная, д. 6	Индивидуальные домовладения	50,6640978	114,1999626
146535	Забайкальский край, р-н. Читинский, с. Смоленка, ул. Забайкальская, д. 13	Индивидуальные домовладения	52,145032	113,513087
146536	Забайкальский край, р-н. Дульдургинский, с. Восточный Зуткулей, ул. Молодежная, д. 8	Индивидуальные домовладения	50,6640978	114,1999626

№ п/п	Адрес	Вид	Широта	Долгота
146537	Забайкальский край, р-н. Дульдургинский, с. Восточный Зуткулей, ул. Набережная, д. 1	Индивидуальные домовладения	50,6640978	114,1999626
146538	Забайкальский край, р-н. Дульдургинский, с. Восточный Зуткулей, ул. Набережная, д. 10	Индивидуальные домовладения	50,6640978	114,1999626
146539	Забайкальский край, р-н. Дульдургинский, с. Восточный Зуткулей, ул. Набережная, д. 15	Индивидуальные домовладения	50,6640978	114,1999626
146540	Забайкальский край, р-н. Дульдургинский, с. Зуткулей, пер. Речной, д. 3	Индивидуальные домовладения	50,659423	114,19215
146541	Забайкальский край, р-н. Дульдургинский, с. Восточный Зуткулей, ул. Набережная, д. 2	Индивидуальные домовладения	50,6640978	114,1999626
146542	Забайкальский край, р-н. Дульдургинский, с. Восточный Зуткулей, ул. Набережная, д. 2а	Индивидуальные домовладения	50,6640978	114,1999626
146543	Забайкальский край, р-н. Дульдургинский, с. Восточный Зуткулей, ул. Набережная, д. 3	Индивидуальные домовладения	50,6640978	114,1999626
146544	Забайкальский край, р-н. Дульдургинский, с. Восточный Зуткулей, ул. Набережная, д. 5	Индивидуальные домовладения	50,6640978	114,1999626
146545	Забайкальский край, р-н. Дульдургинский, с. Восточный Зуткулей, ул. Набережная, д. 6	Индивидуальные домовладения	50,6640978	114,1999626
146546	Забайкальский край, р-н. Дульдургинский, с. Восточный Зуткулей, ул. Набережная, д. 7	Индивидуальные домовладения	50,6640978	114,1999626
146547	Забайкальский край, р-н. Дульдургинский, с. Восточный Зуткулей, ул. Набережная, д. 9	Индивидуальные домовладения	50,6640978	114,1999626
146548	Забайкальский край, р-н. Дульдургинский, с. Восточный Зуткулей, ул. Намжилона, д. 1	Индивидуальные домовладения	50,6640978	114,1999626
146549	Забайкальский край, р-н. Дульдургинский, с. Восточный Зуткулей, ул. Намжилона, д. 13	Индивидуальные домовладения	50,6640978	114,1999626
146550	Забайкальский край, р-н. Дульдургинский, с. Восточный Зуткулей, ул. Намжилона, д. 15	Индивидуальные домовладения	50,6640978	114,1999626
146551	Забайкальский край, р-н. Дульдургинский, с. Восточный Зуткулей, ул. Намжилона, д. 17	Индивидуальные домовладения	50,6640978	114,1999626

№ п/п	Адрес	Вид	Широта	Долгота
146552	Забайкальский край, р-н. Дульдургинский, с. Восточный Зуткулей, ул. Намжилона, д. 19	Индивидуальные домовладения	50,6640978	114,1999626
146553	Забайкальский край, р-н. Дульдургинский, с. Восточный Зуткулей, ул. Намжилона, д. 19, строение 1	Индивидуальные домовладения	50,6640978	114,1999626
146554	Забайкальский край, р-н. Дульдургинский, с. Восточный Зуткулей, ул. Намжилона, д. 20	Индивидуальные домовладения	50,6640978	114,1999626
146555	Забайкальский край, р-н. Дульдургинский, с. Восточный Зуткулей, ул. Намжилона, д. 21	Индивидуальные домовладения	50,6640978	114,1999626
146556	Забайкальский край, р-н. Дульдургинский, с. Восточный Зуткулей, ул. Намжилона, д. 22	Индивидуальные домовладения	50,6640978	114,1999626
146557	Забайкальский край, р-н. Дульдургинский, с. Зуткулей, пер. Речной, д. 4	Индивидуальные домовладения	50,659423	114,19215
146558	Забайкальский край, р-н. Дульдургинский, с. Восточный Зуткулей, ул. Намжилона, д. 24	Индивидуальные домовладения	50,6640978	114,1999626
146559	Забайкальский край, р-н. Дульдургинский, с. Восточный Зуткулей, ул. Намжилона, д. 25	Индивидуальные домовладения	50,6640978	114,1999626
146560	Забайкальский край, р-н. Дульдургинский, с. Восточный Зуткулей, ул. Намжилона, д. 27	Индивидуальные домовладения	50,6640978	114,1999626
146561	Забайкальский край, р-н. Дульдургинский, с. Восточный Зуткулей, ул. Намжилона, д. 28	Индивидуальные домовладения	50,6640978	114,1999626
146562	Забайкальский край, р-н. Дульдургинский, с. Восточный Зуткулей, ул. Намжилона, д. 29	Индивидуальные домовладения	50,6640978	114,1999626
146563	Забайкальский край, р-н. Дульдургинский, с. Восточный Зуткулей, ул. Намжилона, д. 3	Индивидуальные домовладения	50,6640978	114,1999626
146564	Забайкальский край, р-н. Дульдургинский, с. Восточный Зуткулей, ул. Намжилона, д. 30	Индивидуальные домовладения	50,6640978	114,1999626
146565	Забайкальский край, р-н. Дульдургинский, с. Восточный Зуткулей, ул. Намжилона, д. 31	Индивидуальные домовладения	50,6640978	114,1999626
146566	Забайкальский край, р-н. Дульдургинский, с. Восточный Зуткулей, ул. Намжилона, д. 32	Индивидуальные домовладения	50,6640978	114,1999626

№ п/п	Адрес	Вид	Широта	Долгота
146567	Забайкальский край, р-н. Дульдургинский, с. Восточный Зуткулей, ул. Намжилона, д. 33	Индивидуальные домовладения	50,6640978	114,1999626
146568	Забайкальский край, р-н. Дульдургинский, с. Восточный Зуткулей, ул. Намжилона, д. 34	Индивидуальные домовладения	50,6640978	114,1999626
146569	Забайкальский край, р-н. Дульдургинский, с. Восточный Зуткулей, ул. Намжилона, д. 35	Индивидуальные домовладения	50,6640978	114,1999626
146570	Забайкальский край, р-н. Дульдургинский, с. Восточный Зуткулей, ул. Намжилона, д. 36	Индивидуальные домовладения	50,6640978	114,1999626
146571	Забайкальский край, р-н. Дульдургинский, с. Восточный Зуткулей, ул. Намжилона, д. 38	Индивидуальные домовладения	50,6640978	114,1999626
146572	Забайкальский край, р-н. Дульдургинский, с. Восточный Зуткулей, ул. Намжилона, д. 39	Индивидуальные домовладения	50,6640978	114,1999626
146573	Забайкальский край, р-н. Дульдургинский, с. Восточный Зуткулей, ул. Намжилона, д. 43	Индивидуальные домовладения	50,6640978	114,1999626
146574	Забайкальский край, р-н. Дульдургинский, с. Восточный Зуткулей, ул. Намжилона, д. 7	Индивидуальные домовладения	50,6640978	114,1999626
146575	Забайкальский край, р-н. Дульдургинский, с. Восточный Зуткулей, ул. Терешковой, д. 1	Индивидуальные домовладения	50,6640978	114,1999626
146576	Забайкальский край, р-н. Дульдургинский, с. Восточный Зуткулей, ул. Терешковой, д. 10	Индивидуальные домовладения	50,6640978	114,1999626
146577	Забайкальский край, р-н. Дульдургинский, с. Восточный Зуткулей, ул. Терешковой, д. 11	Индивидуальные домовладения	50,6640978	114,1999626
146578	Забайкальский край, р-н. Дульдургинский, с. Восточный Зуткулей, ул. Терешковой, д. 13	Индивидуальные домовладения	50,6640978	114,1999626
146579	Забайкальский край, р-н. Дульдургинский, с. Восточный Зуткулей, ул. Терешковой, д. 14	Индивидуальные домовладения	50,6640978	114,1999626
146580	Забайкальский край, р-н. Дульдургинский, с. Восточный Зуткулей, ул. Терешковой, д. 15	Индивидуальные домовладения	50,6640978	114,1999626
146581	Забайкальский край, р-н. Дульдургинский, с. Восточный Зуткулей, ул. Терешковой, д. 17	Индивидуальные домовладения	50,6640978	114,1999626

№ п/п	Адрес	Вид	Широта	Долгота
146582	Забайкальский край, р-н. Дульдургинский, с. Восточный Зуткулей, ул. Терешковой, д. 18	Индивидуальные домовладения	50,6640978	114,1999626
146583	Забайкальский край, р-н. Дульдургинский, с. Восточный Зуткулей, ул. Терешковой, д. 2	Индивидуальные домовладения	50,6640978	114,1999626
146584	Забайкальский край, р-н. Дульдургинский, с. Восточный Зуткулей, ул. Терешковой, д. 3	Индивидуальные домовладения	50,6640978	114,1999626
146585	Забайкальский край, р-н. Дульдургинский, с. Восточный Зуткулей, ул. Терешковой, д. 4	Индивидуальные домовладения	50,6640978	114,1999626
146586	Забайкальский край, р-н. Дульдургинский, с. Восточный Зуткулей, ул. Терешковой, д. 5	Индивидуальные домовладения	50,6640978	114,1999626
146587	Забайкальский край, р-н. Дульдургинский, с. Восточный Зуткулей, ул. Терешковой, д. 6	Индивидуальные домовладения	50,6640978	114,1999626
146588	Забайкальский край, р-н. Дульдургинский, с. Восточный Зуткулей, ул. Терешковой, д. 7	Индивидуальные домовладения	50,6640978	114,1999626
146589	Забайкальский край, р-н. Читинский, с. Смоленка, ул. Забайкальская, д. 17	Индивидуальные домовладения	52,145032	113,513087
146590	Забайкальский край, р-н. Дульдургинский, с. Восточный Зуткулей, ул. Терешковой, д. 9	Индивидуальные домовладения	50,6640978	114,1999626
146591	Забайкальский край, р-н. Дульдургинский, с. Зуткулей, пер. Речной, д. 1	Индивидуальные домовладения	50,659423	114,19215
146592	Забайкальский край, р-н. Дульдургинский, с. Зуткулей, пер. Речной, д. 2	Индивидуальные домовладения	50,659423	114,19215
146593	Забайкальский край, р-н. Дульдургинский, с. Зуткулей, пер. Речной, д. 2а	Индивидуальные домовладения	50,659423	114,19215
146594	Забайкальский край, р-н. Дульдургинский, с. Зуткулей, пер. Речной, д. 6	Индивидуальные домовладения	50,659423	114,19215
146595	Забайкальский край, р-н. Дульдургинский, с. Зуткулей, пер. Речной, д. 8	Индивидуальные домовладения	50,659423	114,19215
146596	Забайкальский край, р-н. Дульдургинский, с. Зуткулей, ул. 50 лет Октября, д. 1	Индивидуальные домовладения	50,659423	114,19215

№ п/п	Адрес	Вид	Широта	Долгота
146597	Забайкальский край, р-н. Дульдургинский, с. Зуткулей, ул. 50 лет Октября, д. 2	Индивидуальные домовладения	50,659423	114,19215
146598	Забайкальский край, р-н. Дульдургинский, с. Зуткулей, ул. 50 лет Октября, д. 3	Индивидуальные домовладения	50,659423	114,19215
146599	Забайкальский край, р-н. Дульдургинский, с. Зуткулей, ул. 50 лет Октября, д. 4	Индивидуальные домовладения	50,659423	114,19215
146600	Забайкальский край, р-н. Дульдургинский, с. Зуткулей, ул. 50 лет Октября, д. 5	Индивидуальные домовладения	50,659423	114,19215
146601	Забайкальский край, р-н. Дульдургинский, с. Зуткулей, ул. 50 лет Октября, д. 7	Индивидуальные домовладения	50,659423	114,19215
146602	Забайкальский край, р-н. Дульдургинский, с. Зуткулей, ул. 50 лет Октября, д. 9	Индивидуальные домовладения	50,659423	114,19215
146603	Забайкальский край, р-н. Дульдургинский, с. Зуткулей, ул. Гагарина, д. 1	Индивидуальные домовладения	50,658903	114,191117
146604	Забайкальский край, р-н. Дульдургинский, с. Зуткулей, ул. Гагарина, д. 11	Индивидуальные домовладения	50,658903	114,191117
146605	Забайкальский край, р-н. Дульдургинский, с. Зуткулей, ул. Гагарина, д. 13	Индивидуальные домовладения	50,658903	114,191117
146606	Забайкальский край, р-н. Дульдургинский, с. Зуткулей, ул. Гагарина, д. 15	Индивидуальные домовладения	50,658903	114,191117
146607	Забайкальский край, р-н. Дульдургинский, с. Зуткулей, ул. Гагарина, д. 17	Индивидуальные домовладения	50,658903	114,191117
146608	Забайкальский край, р-н. Дульдургинский, с. Зуткулей, ул. Гагарина, д. 19	Индивидуальные домовладения	50,658903	114,191117
146609	Забайкальский край, р-н. Дульдургинский, с. Зуткулей, ул. Гагарина, д. 21	Индивидуальные домовладения	50,658903	114,191117
146610	Забайкальский край, р-н. Дульдургинский, с. Зуткулей, ул. Гагарина, д. 23	Индивидуальные домовладения	50,658903	114,191117
146611	Забайкальский край, р-н. Дульдургинский, с. Зуткулей, ул. Гагарина, д. 25а	Индивидуальные домовладения	50,658903	114,191117

№ п/п	Адрес	Вид	Широта	Долгота
146612	Забайкальский край, р-н. Дульдургинский, с. Зуткулей, ул. Гагарина, д. 27	Индивидуальные домовладения	50,658903	114,191117
146613	Забайкальский край, р-н. Дульдургинский, с. Зуткулей, ул. Гагарина, д. 31	Индивидуальные домовладения	50,658903	114,191117
146614	Забайкальский край, р-н. Дульдургинский, с. Зуткулей, ул. Гагарина, д. 31а	Индивидуальные домовладения	50,658903	114,191117
146615	Забайкальский край, р-н. Дульдургинский, с. Зуткулей, ул. Гагарина, д. 33	Индивидуальные домовладения	50,658903	114,191117
146616	Забайкальский край, р-н. Дульдургинский, с. Зуткулей, ул. Гагарина, д. 5	Индивидуальные домовладения	50,658903	114,191117
146617	Забайкальский край, р-н. Дульдургинский, с. Зуткулей, ул. Гагарина, д. 7	Индивидуальные домовладения	50,658903	114,191117
146618	Забайкальский край, р-н. Дульдургинский, с. Зуткулей, ул. Гагарина, д. 9, строение 1	Индивидуальные домовладения	50,658903	114,191117
146619	Забайкальский край, р-н. Дульдургинский, с. Зуткулей, ул. Западная, д. 11	Индивидуальные домовладения	50,659423	114,19215
146620	Забайкальский край, р-н. Дульдургинский, с. Зуткулей, ул. Западная, д. 1а	Индивидуальные домовладения	50,659423	114,19215
146621	Забайкальский край, р-н. Дульдургинский, с. Зуткулей, ул. Западная, д. 2	Индивидуальные домовладения	50,659423	114,19215
146622	Забайкальский край, р-н. Дульдургинский, с. Зуткулей, ул. Западная, д. 3	Индивидуальные домовладения	50,659423	114,19215
146623	Забайкальский край, р-н. Дульдургинский, с. Зуткулей, ул. Западная, д. 4	Индивидуальные домовладения	50,659423	114,19215
146624	Забайкальский край, р-н. Дульдургинский, с. Зуткулей, ул. Западная, д. 7	Индивидуальные домовладения	50,659423	114,19215
146625	Забайкальский край, р-н. Дульдургинский, с. Зуткулей, ул. Западная, д. 9	Индивидуальные домовладения	50,659423	114,19215
146626	Забайкальский край, р-н. Дульдургинский, с. Зуткулей, ул. Ленина, д. 1	Индивидуальные домовладения	50,660359	114,187191

№ п/п	Адрес	Вид	Широта	Долгота
146627	Забайкальский край, р-н. Дульдургинский, с. Зуткулей, ул. Ленина, д. 10	Индивидуальные домовладения	50,660359	114,187191
146628	Забайкальский край, р-н. Дульдургинский, с. Зуткулей, ул. Ленина, д. 10а	Индивидуальные домовладения	50,660359	114,187191
146629	Забайкальский край, р-н. Дульдургинский, с. Зуткулей, ул. Ленина, д. 11	Индивидуальные домовладения	50,660359	114,187191
146630	Забайкальский край, р-н. Дульдургинский, с. Зуткулей, ул. Ленина, д. 12	Индивидуальные домовладения	50,660359	114,187191
146631	Забайкальский край, р-н. Дульдургинский, с. Зуткулей, ул. Ленина, д. 13	Индивидуальные домовладения	50,660359	114,187191
146632	Забайкальский край, р-н. Дульдургинский, с. Иля, ул. Новая, д. 16	Индивидуальные домовладения	50,842238	113,592839
146633	Забайкальский край, р-н. Дульдургинский, с. Зуткулей, ул. Ленина, д. 15	Индивидуальные домовладения	50,660359	114,187191
146634	Забайкальский край, р-н. Дульдургинский, с. Зуткулей, ул. Ленина, д. 16	Индивидуальные домовладения	50,660359	114,187191
146635	Забайкальский край, р-н. Дульдургинский, с. Зуткулей, ул. Ленина, д. 17	Индивидуальные домовладения	50,660359	114,187191
146636	Забайкальский край, р-н. Дульдургинский, с. Зуткулей, ул. Ленина, д. 2	Индивидуальные домовладения	50,660359	114,187191
146637	Забайкальский край, р-н. Дульдургинский, с. Зуткулей, ул. Ленина, д. 23	Индивидуальные домовладения	50,660359	114,187191
146638	Забайкальский край, р-н. Дульдургинский, с. Зуткулей, ул. Ленина, д. 24	Индивидуальные домовладения	50,660359	114,187191
146639	Забайкальский край, р-н. Дульдургинский, с. Зуткулей, ул. Ленина, д. 25	Индивидуальные домовладения	50,660359	114,187191
146640	Забайкальский край, р-н. Дульдургинский, с. Зуткулей, ул. Ленина, д. 26	Индивидуальные домовладения	50,660359	114,187191
146641	Забайкальский край, р-н. Дульдургинский, с. Зуткулей, ул. Ленина, д. 27	Индивидуальные домовладения	50,660359	114,187191

№ п/п	Адрес	Вид	Широта	Долгота
146642	Забайкальский край, р-н. Дульдургинский, с. Зуткулей, ул. Ленина, д. 28	Индивидуальные домовладения	50,660359	114,187191
146643	Забайкальский край, р-н. Дульдургинский, с. Зуткулей, ул. Ленина, д. 29	Индивидуальные домовладения	50,660359	114,187191
146644	Забайкальский край, р-н. Дульдургинский, с. Зуткулей, ул. Ленина, д. 3	Индивидуальные домовладения	50,660359	114,187191
146645	Забайкальский край, р-н. Дульдургинский, с. Зуткулей, ул. Ленина, д. 30	Индивидуальные домовладения	50,660359	114,187191
146646	Забайкальский край, р-н. Дульдургинский, с. Зуткулей, ул. Ленина, д. 31	Индивидуальные домовладения	50,660359	114,187191
146647	Забайкальский край, р-н. Дульдургинский, с. Зуткулей, ул. Ленина, д. 5	Индивидуальные домовладения	50,660359	114,187191
146648	Забайкальский край, р-н. Дульдургинский, с. Зуткулей, ул. Ленина, д. 6	Индивидуальные домовладения	50,660359	114,187191
146649	Забайкальский край, р-н. Дульдургинский, с. Зуткулей, ул. Ленина, д. 6в	Индивидуальные домовладения	50,660359	114,187191
146650	Забайкальский край, р-н. Читинский, с. Смоленка, ул. Забайкальская, д. 25	Индивидуальные домовладения	52,145032	113,513087
146651	Забайкальский край, р-н. Дульдургинский, с. Зуткулей, ул. Ленина, д. 7	Индивидуальные домовладения	50,660359	114,187191
146652	Забайкальский край, р-н. Дульдургинский, с. Зуткулей, ул. Ленина, д. 9	Индивидуальные домовладения	50,660359	114,187191
146653	Забайкальский край, р-н. Дульдургинский, с. Зуткулей, ул. Спортивная, д. 1	Индивидуальные домовладения	50,659423	114,19215
146654	Забайкальский край, р-н. Дульдургинский, с. Зуткулей, ул. Спортивная, д. 12	Индивидуальные домовладения	50,659423	114,19215
146655	Забайкальский край, р-н. Дульдургинский, с. Зуткулей, ул. Спортивная, д. 13	Индивидуальные домовладения	50,659423	114,19215
146656	Забайкальский край, р-н. Дульдургинский, с. Зуткулей, ул. Спортивная, д. 14	Индивидуальные домовладения	50,659423	114,19215

№ п/п	Адрес	Вид	Широта	Долгота
146657	Забайкальский край, р-н. Дульдургинский, с. Зуткулей, ул. Спортивная, д. 14а	Индивидуальные домовладения	50,659423	114,19215
146658	Забайкальский край, р-н. Дульдургинский, с. Зуткулей, ул. Спортивная, д. 15	Индивидуальные домовладения	50,659423	114,19215
146659	Забайкальский край, р-н. Дульдургинский, с. Зуткулей, ул. Спортивная, д. 16	Индивидуальные домовладения	50,659423	114,19215
146660	Забайкальский край, р-н. Дульдургинский, с. Зуткулей, ул. Спортивная, д. 17	Индивидуальные домовладения	50,659423	114,19215
146661	Забайкальский край, р-н. Дульдургинский, с. Зуткулей, ул. Спортивная, д. 18	Индивидуальные домовладения	50,659423	114,19215
146662	Забайкальский край, р-н. Дульдургинский, с. Зуткулей, ул. Спортивная, д. 19	Индивидуальные домовладения	50,659423	114,19215
146663	Забайкальский край, р-н. Дульдургинский, с. Зуткулей, ул. Спортивная, д. 1а	Индивидуальные домовладения	50,659423	114,19215
146664	Забайкальский край, р-н. Дульдургинский, с. Зуткулей, ул. Спортивная, д. 2	Индивидуальные домовладения	50,659423	114,19215
146665	Забайкальский край, р-н. Дульдургинский, с. Зуткулей, ул. Спортивная, д. 21	Индивидуальные домовладения	50,659423	114,19215
146666	Забайкальский край, р-н. Дульдургинский, с. Зуткулей, ул. Спортивная, д. 21а	Индивидуальные домовладения	50,659423	114,19215
146667	Забайкальский край, р-н. Дульдургинский, с. Зуткулей, ул. Спортивная, д. 22	Индивидуальные домовладения	50,659423	114,19215
146668	Забайкальский край, р-н. Дульдургинский, с. Зуткулей, ул. Спортивная, д. 23а	Индивидуальные домовладения	50,659423	114,19215
146669	Забайкальский край, р-н. Дульдургинский, с. Зуткулей, ул. Спортивная, д. 23б	Индивидуальные домовладения	50,659423	114,19215
146670	Забайкальский край, г. Чита, ул. 1-я Элеваторная, д. 53	Индивидуальные домовладения	52,004688	113,486398
146671	Забайкальский край, р-н. Дульдургинский, с. Зуткулей, ул. Спортивная, д. 24	Индивидуальные домовладения	50,659423	114,19215

№ п/п	Адрес	Вид	Широта	Долгота
146672	Забайкальский край, р-н. Дульдургинский, с. Зуткулей, ул. Спортивная, д. 25	Индивидуальные домовладения	50,659423	114,19215
146673	Забайкальский край, р-н. Дульдургинский, с. Иля, ул. Новая, д. 17	Индивидуальные домовладения	50,842238	113,592839
146674	Забайкальский край, р-н. Дульдургинский, с. Зуткулей, ул. Спортивная, д. 3	Индивидуальные домовладения	50,659423	114,19215
146675	Забайкальский край, р-н. Дульдургинский, с. Зуткулей, ул. Спортивная, д. 31	Индивидуальные домовладения	50,659423	114,19215
146676	Забайкальский край, р-н. Дульдургинский, с. Зуткулей, ул. Спортивная, д. 33	Индивидуальные домовладения	50,659423	114,19215
146677	Забайкальский край, р-н. Дульдургинский, с. Зуткулей, ул. Спортивная, д. 33а	Индивидуальные домовладения	50,659423	114,19215
146678	Забайкальский край, р-н. Дульдургинский, с. Зуткулей, ул. Спортивная, д. 4	Индивидуальные домовладения	50,659423	114,19215
146679	Забайкальский край, р-н. Дульдургинский, с. Зуткулей, ул. Спортивная, д. 4а	Индивидуальные домовладения	50,659423	114,19215
146680	Забайкальский край, р-н. Дульдургинский, с. Зуткулей, ул. Спортивная, д. 5	Индивидуальные домовладения	50,659423	114,19215
146681	Забайкальский край, р-н. Дульдургинский, с. Зуткулей, ул. Спортивная, д. 6	Индивидуальные домовладения	50,659423	114,19215
146682	Забайкальский край, р-н. Дульдургинский, с. Зуткулей, ул. Спортивная, д. 7	Индивидуальные домовладения	50,659423	114,19215
146683	Забайкальский край, р-н. Дульдургинский, с. Зуткулей, ул. Спортивная, д. 8	Индивидуальные домовладения	50,659423	114,19215
146684	Забайкальский край, р-н. Дульдургинский, с. Зуткулей, ул. Спортивная, д. 9	Индивидуальные домовладения	50,659423	114,19215
146685	Забайкальский край, р-н. Дульдургинский, с. Зуткулей, ул. Стадионная, д. 1	Индивидуальные домовладения	50,659423	114,19215
146686	Забайкальский край, р-н. Дульдургинский, с. Зуткулей, ул. Стадионная, д. 2	Индивидуальные домовладения	50,659423	114,19215

№ п/п	Адрес	Вид	Широта	Долгота
146687	Забайкальский край, р-н. Дульдургинский, с. Зуткулей, ул. Стадионная, д. 4	Индивидуальные домовладения	50,659423	114,19215
146688	Забайкальский край, р-н. Дульдургинский, с. Зуткулей, ул. Стадионная, д. 5	Индивидуальные домовладения	50,659423	114,19215
146689	Забайкальский край, р-н. Дульдургинский, с. Зуткулей, ул. Стадионная, д. 6	Индивидуальные домовладения	50,659423	114,19215
146690	Забайкальский край, р-н. Дульдургинский, с. Зуткулей, ул. Стадионная, д. 6а	Индивидуальные домовладения	50,659423	114,19215
146691	Забайкальский край, р-н. Дульдургинский, с. Зуткулей, ул. Стадионная, д. 7а	Индивидуальные домовладения	50,659423	114,19215
146692	Забайкальский край, р-н. Дульдургинский, с. Иля, ул. Новая, д. 2	Индивидуальные домовладения	50,842238	113,592839
146693	Забайкальский край, р-н. Дульдургинский, с. Зуткулей, ул. Стадионная, д. 9	Индивидуальные домовладения	50,659423	114,19215
146694	Забайкальский край, р-н. Дульдургинский, с. Зуткулей, ул. Стадионная, д. 9а	Индивидуальные домовладения	50,659423	114,19215
146695	Забайкальский край, р-н. Дульдургинский, с. Зуткулей, ул. Южная, д. 3	Индивидуальные домовладения	50,659423	114,19215
146696	Забайкальский край, р-н. Дульдургинский, с. Северный Зуткулей, ул. Базара Ринчино, д. 11	Индивидуальные домовладения		
146697	Забайкальский край, р-н. Дульдургинский, с. Северный Зуткулей, ул. Базара Ринчино, д. 13	Индивидуальные домовладения		
146698	Забайкальский край, р-н. Дульдургинский, с. Северный Зуткулей, ул. Базара Ринчино, д. 15	Индивидуальные домовладения		
146699	Забайкальский край, р-н. Дульдургинский, с. Северный Зуткулей, ул. Базара Ринчино, д. 17	Индивидуальные домовладения		
146700	Забайкальский край, р-н. Дульдургинский, с. Северный Зуткулей, ул. Базара Ринчино, д. 17а	Индивидуальные домовладения		
146701	Забайкальский край, р-н. Дульдургинский, с. Северный Зуткулей, ул. Базара Ринчино, д. 2	Индивидуальные домовладения		

№ п/п	Адрес	Вид	Широта	Долгота
146702	Забайкальский край, р-н. Дульдургинский, с. Северный Зуткулей, ул. Базара Ринчино, д. 3	Индивидуальные домовладения		
146703	Забайкальский край, р-н. Дульдургинский, с. Северный Зуткулей, ул. Базара Ринчино, д. 4	Индивидуальные домовладения		
146704	Забайкальский край, р-н. Дульдургинский, с. Северный Зуткулей, ул. Базара Ринчино, д. 5	Индивидуальные домовладения		
146705	Забайкальский край, р-н. Дульдургинский, с. Северный Зуткулей, ул. Базара Ринчино, д. 7	Индивидуальные домовладения		
146706	Забайкальский край, р-н. Дульдургинский, с. Северный Зуткулей, ул. Базара Ринчино, д. 9	Индивидуальные домовладения		
146707	Забайкальский край, р-н. Дульдургинский, с. Северный Зуткулей, ул. Ленина, д. 32	Индивидуальные домовладения		
146708	Забайкальский край, р-н. Читинский, с. Смоленка, ул. Забайкальская, д. 32	Индивидуальные домовладения	52,145032	113,513087
146709	Забайкальский край, р-н. Дульдургинский, с. Северный Зуткулей, ул. Ленина, д. 32а	Индивидуальные домовладения		
146710	Забайкальский край, р-н. Дульдургинский, с. Северный Зуткулей, ул. Ленина, д. 33	Индивидуальные домовладения		
146711	Забайкальский край, р-н. Дульдургинский, с. Северный Зуткулей, ул. Ленина, д. 36	Индивидуальные домовладения		
146712	Забайкальский край, р-н. Дульдургинский, с. Северный Зуткулей, ул. Ленина, д. 39	Индивидуальные домовладения		
146713	Забайкальский край, р-н. Дульдургинский, с. Северный Зуткулей, ул. Ленина, д. 40	Индивидуальные домовладения		
146714	Забайкальский край, р-н. Дульдургинский, с. Северный Зуткулей, ул. Ленина, д. 41	Индивидуальные домовладения		
146715	Забайкальский край, р-н. Дульдургинский, с. Северный Зуткулей, ул. Ленина, д. 42	Индивидуальные домовладения		
146716	Забайкальский край, р-н. Дульдургинский, с. Северный Зуткулей, ул. Ленина, д. 43	Индивидуальные домовладения		

№ п/п	Адрес	Вид	Широта	Долгота
146717	Забайкальский край, р-н. Дульдургинский, с. Северный Зуткулей, ул. Ленина, д. 46а	Индивидуальные домовладения		
146718	Забайкальский край, р-н. Дульдургинский, с. Северный Зуткулей, ул. Ленина, д. 49	Индивидуальные домовладения		
146719	Забайкальский край, р-н. Дульдургинский, с. Северный Зуткулей, ул. Ленина, д. 50	Индивидуальные домовладения		
146720	Забайкальский край, р-н. Дульдургинский, с. Северный Зуткулей, ул. Ленина, д. 51	Индивидуальные домовладения		
146721	Забайкальский край, р-н. Дульдургинский, с. Северный Зуткулей, ул. Ленина, д. 54	Индивидуальные домовладения		
146722	Забайкальский край, р-н. Дульдургинский, с. Северный Зуткулей, ул. Ленина, д. 55	Индивидуальные домовладения		
146723	Забайкальский край, р-н. Дульдургинский, с. Северный Зуткулей, ул. Ленина, д. 56	Индивидуальные домовладения		
146724	Забайкальский край, р-н. Дульдургинский, с. Северный Зуткулей, ул. Ленина, д. 57	Индивидуальные домовладения		
146725	Забайкальский край, р-н. Дульдургинский, с. Северный Зуткулей, ул. Ленина, д. 58	Индивидуальные домовладения		
146726	Забайкальский край, р-н. Дульдургинский, с. Северный Зуткулей, ул. Ленина, д. 59	Индивидуальные домовладения		
146727	Забайкальский край, р-н. Дульдургинский, с. Северный Зуткулей, ул. Ленина, д. 60	Индивидуальные домовладения		
146728	Забайкальский край, р-н. Дульдургинский, с. Северный Зуткулей, ул. Ленина, д. 62	Индивидуальные домовладения		
146729	Забайкальский край, р-н. Дульдургинский, с. Северный Зуткулей, ул. Ленина, д. 63а	Индивидуальные домовладения		
146730	Забайкальский край, р-н. Дульдургинский, с. Иля, ул. Новая, д. 29	Индивидуальные домовладения	50,842238	113,592839
146731	Забайкальский край, р-н. Дульдургинский, с. Северный Зуткулей, ул. Ленина, д. 66	Индивидуальные домовладения		

№ п/п	Адрес	Вид	Широта	Долгота
146732	Забайкальский край, р-н. Дульдургинский, с. Северный Зуткулей, ул. Ленина, д. 67	Индивидуальные домовладения		
146733	Забайкальский край, р-н. Дульдургинский, с. Северный Зуткулей, ул. Ленина, д. 68	Индивидуальные домовладения		
146734	Забайкальский край, р-н. Дульдургинский, с. Северный Зуткулей, ул. Ленина, д. 69	Индивидуальные домовладения		
146735	Забайкальский край, р-н. Дульдургинский, с. Северный Зуткулей, ул. Ленина, д. 75	Индивидуальные домовладения		
146736	Забайкальский край, р-н. Дульдургинский, с. Северный Зуткулей, ул. Ленина, д. 79	Индивидуальные домовладения		
146737	Забайкальский край, р-н. Дульдургинский, с. Северный Зуткулей, ул. Мира, д. 10	Индивидуальные домовладения		
146738	Забайкальский край, р-н. Дульдургинский, с. Северный Зуткулей, ул. Мира, д. 11	Индивидуальные домовладения		
146739	Забайкальский край, р-н. Дульдургинский, с. Северный Зуткулей, ул. Мира, д. 14	Индивидуальные домовладения		
146740	Забайкальский край, р-н. Дульдургинский, с. Северный Зуткулей, ул. Мира, д. 15	Индивидуальные домовладения		
146741	Забайкальский край, р-н. Дульдургинский, с. Северный Зуткулей, ул. Мира, д. 16	Индивидуальные домовладения		
146742	Забайкальский край, р-н. Дульдургинский, с. Северный Зуткулей, ул. Мира, д. 18	Индивидуальные домовладения		
146743	Забайкальский край, р-н. Дульдургинский, с. Северный Зуткулей, ул. Мира, д. 2	Индивидуальные домовладения		
146744	Забайкальский край, р-н. Дульдургинский, с. Северный Зуткулей, ул. Мира, д. 20	Индивидуальные домовладения		
146745	Забайкальский край, р-н. Дульдургинский, с. Северный Зуткулей, ул. Мира, д. 3	Индивидуальные домовладения		
146746	Забайкальский край, р-н. Дульдургинский, с. Северный Зуткулей, ул. Мира, д. 4	Индивидуальные домовладения		

№ п/п	Адрес	Вид	Широта	Долгота
146747	Забайкальский край, р-н. Дульдургинский, с. Северный Зуткулей, ул. Мира, д. 6	Индивидуальные домовладения		
146748	Забайкальский край, р-н. Дульдургинский, с. Северный Зуткулей, ул. Мира, д. 7	Индивидуальные домовладения		
146749	Забайкальский край, р-н. Дульдургинский, с. Северный Зуткулей, ул. Мира, д. 8	Индивидуальные домовладения		
146750	Забайкальский край, р-н. Дульдургинский, с. Северный Зуткулей, ул. Мира, д. 9	Индивидуальные домовладения		
146751	Забайкальский край, р-н. Дульдургинский, с. Северный Зуткулей, ул. Парковая, д. 2	Индивидуальные домовладения		
146752	Забайкальский край, р-н. Дульдургинский, с. Северный Зуткулей, ул. Парковая, д. 3	Индивидуальные домовладения		
146753	Забайкальский край, р-н. Дульдургинский, с. Северный Зуткулей, ул. Парковая, д. 5	Индивидуальные домовладения		
146754	Забайкальский край, р-н. Дульдургинский, с. Северный Зуткулей, ул. Спортивная, д. 30	Индивидуальные домовладения		
146755	Забайкальский край, р-н. Дульдургинский, с. Северный Зуткулей, ул. Спортивная, д. 34	Индивидуальные домовладения		
146756	Забайкальский край, р-н. Дульдургинский, с. Северный Зуткулей, ул. Спортивная, д. 35	Индивидуальные домовладения		
146757	Забайкальский край, р-н. Дульдургинский, с. Северный Зуткулей, ул. Спортивная, д. 36	Индивидуальные домовладения		
146758	Забайкальский край, р-н. Дульдургинский, с. Северный Зуткулей, ул. Спортивная, д. 38	Индивидуальные домовладения		
146759	Забайкальский край, р-н. Дульдургинский, с. Северный Зуткулей, ул. Спортивная, д. 39	Индивидуальные домовладения		
146760	Забайкальский край, р-н. Дульдургинский, с. Северный Зуткулей, ул. Спортивная, д. 40	Индивидуальные домовладения		
146761	Забайкальский край, р-н. Дульдургинский, с. Северный Зуткулей, ул. Спортивная, д. 41	Индивидуальные домовладения		

№ п/п	Адрес	Вид	Широта	Долгота
146762	Забайкальский край, р-н. Дульдургинский, с. Северный Зуткулей, ул. Спортивная, д. 42	Индивидуальные домовладения		
146763	Забайкальский край, р-н. Дульдургинский, с. Северный Зуткулей, ул. Спортивная, д. 44	Индивидуальные домовладения		
146764	Забайкальский край, р-н. Дульдургинский, с. Северный Зуткулей, ул. Спортивная, д. 45	Индивидуальные домовладения		
146765	Забайкальский край, р-н. Дульдургинский, с. Северный Зуткулей, ул. Спортивная, д. 47	Индивидуальные домовладения		
146766	Забайкальский край, р-н. Дульдургинский, с. Северный Зуткулей, ул. Спортивная, д. 49	Индивидуальные домовладения		
146767	Забайкальский край, р-н. Читинский, с. Смоленка, ул. Забайкальская, д. 45	Индивидуальные домовладения	52,145032	113,513087
146768	Забайкальский край, р-н. Дульдургинский, с. Северный Зуткулей, ул. Спортивная, д. 51	Индивидуальные домовладения		
146769	Забайкальский край, р-н. Дульдургинский, с. Северный Зуткулей, ул. Степная, д. 10	Индивидуальные домовладения		
146770	Забайкальский край, р-н. Дульдургинский, с. Северный Зуткулей, ул. Степная, д. 11	Индивидуальные домовладения		
146771	Забайкальский край, р-н. Дульдургинский, с. Северный Зуткулей, ул. Степная, д. 8	Индивидуальные домовладения		
146772	Забайкальский край, р-н. Дульдургинский, с. Южный Зуткулей, пер. Ветеранов, д. 1	Индивидуальные домовладения	50,657826	114,194661
146773	Забайкальский край, р-н. Дульдургинский, с. Южный Зуткулей, пер. Ветеранов, д. 12	Индивидуальные домовладения	50,657826	114,194661
146774	Забайкальский край, р-н. Дульдургинский, с. Южный Зуткулей, пер. Ветеранов, д. 13	Индивидуальные домовладения	50,657826	114,194661
146775	Забайкальский край, р-н. Дульдургинский, с. Южный Зуткулей, пер. Ветеранов, д. 14	Индивидуальные домовладения	50,657826	114,194661
146776	Забайкальский край, р-н. Дульдургинский, с. Южный Зуткулей, пер. Ветеранов, д. 15	Индивидуальные домовладения	50,657826	114,194661

№ п/п	Адрес	Вид	Широта	Долгота
146777	Забайкальский край, р-н. Дульдургинский, с. Южный Зуткулей, пер. Ветеранов, д. 17	Индивидуальные домовладения	50,657826	114,194661
146778	Забайкальский край, р-н. Дульдургинский, с. Южный Зуткулей, пер. Ветеранов, д. 2	Индивидуальные домовладения	50,657826	114,194661
146779	Забайкальский край, р-н. Дульдургинский, с. Южный Зуткулей, пер. Ветеранов, д. 20	Индивидуальные домовладения	50,657826	114,194661
146780	Забайкальский край, р-н. Дульдургинский, с. Южный Зуткулей, пер. Ветеранов, д. 24	Индивидуальные домовладения	50,657826	114,194661
146781	Забайкальский край, р-н. Дульдургинский, с. Южный Зуткулей, пер. Ветеранов, д. 24а	Индивидуальные домовладения	50,657826	114,194661
146782	Забайкальский край, р-н. Дульдургинский, с. Южный Зуткулей, пер. Ветеранов, д. 4	Индивидуальные домовладения	50,657826	114,194661
146783	Забайкальский край, р-н. Дульдургинский, с. Южный Зуткулей, пер. Ветеранов, д. 5	Индивидуальные домовладения	50,657826	114,194661
146784	Забайкальский край, р-н. Дульдургинский, с. Южный Зуткулей, пер. Ветеранов, д. 6	Индивидуальные домовладения	50,657826	114,194661
146785	Забайкальский край, г. Чита, ул. 1-я Элеваторная, д. 57	Индивидуальные домовладения	52,004688	113,486398
146786	Забайкальский край, р-н. Дульдургинский, с. Южный Зуткулей, пер. Ветеранов, д. 7	Индивидуальные домовладения	50,657826	114,194661
146787	Забайкальский край, р-н. Дульдургинский, с. Южный Зуткулей, пер. Ветеранов, д. 9	Индивидуальные домовладения	50,657826	114,194661
146788	Забайкальский край, р-н. Дульдургинский, с. Южный Зуткулей, ул. 50 лет Октября, д. 11	Индивидуальные домовладения	50,657826	114,194661
146789	Забайкальский край, р-н. Дульдургинский, с. Южный Зуткулей, ул. 50 лет Октября, д. 14	Индивидуальные домовладения	50,657826	114,194661
146790	Забайкальский край, р-н. Дульдургинский, с. Южный Зуткулей, ул. 50 лет Октября, д. 16	Индивидуальные домовладения	50,657826	114,194661
146791	Забайкальский край, р-н. Дульдургинский, с. Южный Зуткулей, ул. 50 лет Октября, д. 18	Индивидуальные домовладения	50,657826	114,194661

№ п/п	Адрес	Вид	Широта	Долгота
146792	Забайкальский край, р-н. Дульдургинский, с. Южный Зуткулей, ул. 50 лет Октября, д. 21	Индивидуальные домовладения	50,657826	114,194661
146793	Забайкальский край, р-н. Дульдургинский, с. Южный Зуткулей, ул. 50 лет Октября, д. 22	Индивидуальные домовладения	50,657826	114,194661
146794	Забайкальский край, р-н. Дульдургинский, с. Южный Зуткулей, ул. 50 лет Октября, д. 23	Индивидуальные домовладения	50,657826	114,194661
146795	Забайкальский край, р-н. Дульдургинский, с. Южный Зуткулей, ул. 50 лет Октября, д. 24	Индивидуальные домовладения	50,657826	114,194661
146796	Забайкальский край, р-н. Дульдургинский, с. Южный Зуткулей, ул. 50 лет Октября, д. 25	Индивидуальные домовладения	50,657826	114,194661
146797	Забайкальский край, р-н. Дульдургинский, с. Южный Зуткулей, ул. 50 лет Октября, д. 27	Индивидуальные домовладения	50,657826	114,194661
146798	Забайкальский край, р-н. Дульдургинский, с. Южный Зуткулей, ул. 50 лет Октября, д. 27б	Индивидуальные домовладения	50,657826	114,194661
146799	Забайкальский край, р-н. Дульдургинский, с. Южный Зуткулей, ул. 50 лет Октября, д. 28	Индивидуальные домовладения	50,657826	114,194661
146800	Забайкальский край, р-н. Дульдургинский, с. Южный Зуткулей, ул. 50 лет Октября, д. 31	Индивидуальные домовладения	50,657826	114,194661
146801	Забайкальский край, р-н. Дульдургинский, с. Южный Зуткулей, ул. 50 лет Октября, д. 32	Индивидуальные домовладения	50,657826	114,194661
146802	Забайкальский край, р-н. Дульдургинский, с. Южный Зуткулей, ул. 50 лет Октября, д. 34	Индивидуальные домовладения	50,657826	114,194661
146803	Забайкальский край, р-н. Читинский, с. Смоленка, ул. Забайкальская, д. 8	Индивидуальные домовладения	52,145032	113,513087
146804	Забайкальский край, р-н. Дульдургинский, с. Южный Зуткулей, ул. 50 лет Октября, д. 35	Индивидуальные домовладения	50,657826	114,194661
146805	Забайкальский край, р-н. Дульдургинский, с. Южный Зуткулей, ул. 50 лет Октября, д. 36	Индивидуальные домовладения	50,657826	114,194661
146806	Забайкальский край, р-н. Дульдургинский, с. Южный Зуткулей, ул. 50 лет Октября, д. 37	Индивидуальные домовладения	50,657826	114,194661

№ п/п	Адрес	Вид	Широта	Долгота
146807	Забайкальский край, р-н. Дульдургинский, с. Южный Зуткулей, ул. 50 лет Октября, д. 40	Индивидуальные домовладения	50,657826	114,194661
146808	Забайкальский край, р-н. Дульдургинский, с. Южный Зуткулей, ул. 50 лет Октября, д. 42	Индивидуальные домовладения	50,657826	114,194661
146809	Забайкальский край, р-н. Дульдургинский, с. Южный Зуткулей, ул. 50 лет Октября, д. 44	Индивидуальные домовладения	50,657826	114,194661
146810	Забайкальский край, р-н. Дульдургинский, с. Южный Зуткулей, ул. 50 лет Октября, д. 6	Индивидуальные домовладения	50,657826	114,194661
146811	Забайкальский край, р-н. Дульдургинский, с. Южный Зуткулей, ул. 50 лет Октября, д. 8	МКД	50,657826	114,194661
146812	Забайкальский край, р-н. Дульдургинский, с. Южный Зуткулей, ул. Гагарина, д. 12	Индивидуальные домовладения	50,657826	114,194661
146813	Забайкальский край, р-н. Дульдургинский, с. Южный Зуткулей, ул. Гагарина, д. 14	Индивидуальные домовладения	50,657826	114,194661
146814	Забайкальский край, р-н. Дульдургинский, с. Южный Зуткулей, ул. Гагарина, д. 16	Индивидуальные домовладения	50,657826	114,194661
146815	Забайкальский край, р-н. Дульдургинский, с. Южный Зуткулей, ул. Гагарина, д. 18	Индивидуальные домовладения	50,657826	114,194661
146816	Забайкальский край, р-н. Дульдургинский, с. Южный Зуткулей, ул. Гагарина, д. 2	Индивидуальные домовладения	50,657826	114,194661
146817	Забайкальский край, р-н. Дульдургинский, с. Южный Зуткулей, ул. Гагарина, д. 20	Индивидуальные домовладения	50,657826	114,194661
146818	Забайкальский край, р-н. Дульдургинский, с. Южный Зуткулей, ул. Гагарина, д. 22	Индивидуальные домовладения	50,657826	114,194661
146819	Забайкальский край, р-н. Дульдургинский, с. Южный Зуткулей, ул. Гагарина, д. 24	Индивидуальные домовладения	50,657826	114,194661
146820	Забайкальский край, р-н. Дульдургинский, с. Южный Зуткулей, ул. Гагарина, д. 26	Индивидуальные домовладения	50,657826	114,194661
146821	Забайкальский край, р-н. Читинский, с. Смоленка, ул. Заречная, д. 13а	Индивидуальные домовладения	52,131058	113,501355

№ п/п	Адрес	Вид	Широта	Долгота
146822	Забайкальский край, р-н. Дульдургинский, с. Южный Зуткулей, ул. Гагарина, д. 30	Индивидуальные домовладения	50,657826	114,194661
146823	Забайкальский край, р-н. Дульдургинский, с. Южный Зуткулей, ул. Гагарина, д. 32	Индивидуальные домовладения	50,657826	114,194661
146824	Забайкальский край, р-н. Дульдургинский, с. Южный Зуткулей, ул. Гагарина, д. 36	Индивидуальные домовладения	50,657826	114,194661
146825	Забайкальский край, р-н. Дульдургинский, с. Южный Зуткулей, ул. Гагарина, д. 4	Индивидуальные домовладения	50,657826	114,194661
146826	Забайкальский край, р-н. Дульдургинский, с. Южный Зуткулей, ул. Гагарина, д. 6	Индивидуальные домовладения	50,657826	114,194661
146827	Забайкальский край, р-н. Дульдургинский, с. Южный Зуткулей, ул. Гагарина, д. 8	Индивидуальные домовладения	50,657826	114,194661
146828	Забайкальский край, р-н. Дульдургинский, с. Южный Зуткулей, ул. Комсомольская, д. 1	Индивидуальные домовладения	50,657826	114,194661
146829	Забайкальский край, р-н. Дульдургинский, с. Южный Зуткулей, ул. Комсомольская, д. 11	Индивидуальные домовладения	50,657826	114,194661
146830	Забайкальский край, р-н. Дульдургинский, с. Южный Зуткулей, ул. Комсомольская, д. 12	Индивидуальные домовладения	50,657826	114,194661
146831	Забайкальский край, р-н. Дульдургинский, с. Южный Зуткулей, ул. Комсомольская, д. 13	Индивидуальные домовладения	50,657826	114,194661
146832	Забайкальский край, р-н. Дульдургинский, с. Южный Зуткулей, ул. Комсомольская, д. 14	Индивидуальные домовладения	50,657826	114,194661
146833	Забайкальский край, р-н. Дульдургинский, с. Южный Зуткулей, ул. Комсомольская, д. 15	Индивидуальные домовладения	50,657826	114,194661
146834	Забайкальский край, р-н. Дульдургинский, с. Южный Зуткулей, ул. Комсомольская, д. 16	Индивидуальные домовладения	50,657826	114,194661
146835	Забайкальский край, р-н. Дульдургинский, с. Южный Зуткулей, ул. Комсомольская, д. 17	Индивидуальные домовладения	50,657826	114,194661
146836	Забайкальский край, р-н. Дульдургинский, с. Южный Зуткулей, ул. Комсомольская, д. 18	Индивидуальные домовладения	50,657826	114,194661

№ п/п	Адрес	Вид	Широта	Долгота
146837	Забайкальский край, р-н. Дульдургинский, с. Южный Зуткулей, ул. Комсомольская, д. 19	Индивидуальные домовладения	50,657826	114,194661
146838	Забайкальский край, р-н. Дульдургинский, с. Южный Зуткулей, ул. Комсомольская, д. 2	Индивидуальные домовладения	50,657826	114,194661
146839	Забайкальский край, р-н. Дульдургинский, с. Южный Зуткулей, ул. Комсомольская, д. 20	Индивидуальные домовладения	50,657826	114,194661
146840	Забайкальский край, р-н. Дульдургинский, с. Южный Зуткулей, ул. Комсомольская, д. 3	Индивидуальные домовладения	50,657826	114,194661
146841	Забайкальский край, р-н. Дульдургинский, с. Южный Зуткулей, ул. Комсомольская, д. 6	Индивидуальные домовладения	50,657826	114,194661
146842	Забайкальский край, р-н. Дульдургинский, с. Южный Зуткулей, ул. Комсомольская, д. 8	Индивидуальные домовладения	50,657826	114,194661
146843	Забайкальский край, р-н. Дульдургинский, с. Южный Зуткулей, ул. Комсомольская, д. 9	Индивидуальные домовладения	50,657826	114,194661
146844	Забайкальский край, р-н. Дульдургинский, с. Южный Зуткулей, ул. Новая, д. 11	Индивидуальные домовладения	50,657826	114,194661
146845	Забайкальский край, р-н. Дульдургинский, с. Южный Зуткулей, ул. Новая, д. 13	Индивидуальные домовладения	50,657826	114,194661
146846	Забайкальский край, р-н. Дульдургинский, с. Южный Зуткулей, ул. Новая, д. 17	Индивидуальные домовладения	50,657826	114,194661
146847	Забайкальский край, р-н. Дульдургинский, с. Южный Зуткулей, ул. Новая, д. 19	Индивидуальные домовладения	50,657826	114,194661
146848	Забайкальский край, р-н. Дульдургинский, с. Южный Зуткулей, ул. Новая, д. 21	Индивидуальные домовладения	50,657826	114,194661
146849	Забайкальский край, р-н. Дульдургинский, с. Южный Зуткулей, ул. Новая, д. 23	Индивидуальные домовладения	50,657826	114,194661
146850	Забайкальский край, р-н. Дульдургинский, с. Южный Зуткулей, ул. Новая, д. 3	Индивидуальные домовладения	50,657826	114,194661
146851	Забайкальский край, р-н. Дульдургинский, с. Южный Зуткулей, ул. Новая, д. 4	Индивидуальные домовладения	50,657826	114,194661

№ п/п	Адрес	Вид	Широта	Долгота
146852	Забайкальский край, р-н. Дульдургинский, с. Южный Зуткулей, ул. Новая, д. 5	Индивидуальные домовладения	50,657826	114,194661
146853	Забайкальский край, р-н. Дульдургинский, с. Южный Зуткулей, ул. Новая, д. 7	Индивидуальные домовладения	50,657826	114,194661
146854	Забайкальский край, р-н. Дульдургинский, с. Южный Зуткулей, ул. Новая, д. 9	Индивидуальные домовладения	50,657826	114,194661
146855	Забайкальский край, р-н. Дульдургинский, с. Южный Зуткулей, ул. Солнечная, д. 10	Индивидуальные домовладения	50,657826	114,194661
146856	Забайкальский край, р-н. Дульдургинский, с. Южный Зуткулей, ул. Солнечная, д. 11	Индивидуальные домовладения	50,657826	114,194661
146857	Забайкальский край, р-н. Дульдургинский, с. Южный Зуткулей, ул. Солнечная, д. 12	Индивидуальные домовладения	50,657826	114,194661
146858	Забайкальский край, р-н. Дульдургинский, с. Южный Зуткулей, ул. Солнечная, д. 13	Индивидуальные домовладения	50,657826	114,194661
146859	Забайкальский край, р-н. Дульдургинский, с. Южный Зуткулей, ул. Солнечная, д. 14	Индивидуальные домовладения	50,657826	114,194661
146860	Забайкальский край, р-н. Дульдургинский, с. Южный Зуткулей, ул. Солнечная, д. 2	Индивидуальные домовладения	50,657826	114,194661
146861	Забайкальский край, р-н. Дульдургинский, с. Южный Зуткулей, ул. Солнечная, д. 4	Индивидуальные домовладения	50,657826	114,194661
146862	Забайкальский край, р-н. Дульдургинский, с. Южный Зуткулей, ул. Солнечная, д. 6	Индивидуальные домовладения	50,657826	114,194661
146863	Забайкальский край, р-н. Дульдургинский, с. Южный Зуткулей, ул. Солнечная, д. 7	Индивидуальные домовладения	50,657826	114,194661
146864	Забайкальский край, р-н. Дульдургинский, с. Южный Зуткулей, ул. Солнечная, д. 9	Индивидуальные домовладения	50,657826	114,194661
146865	Забайкальский край, р-н. Дульдургинский, с. Иля, ул. Нагорная, д. 1	Индивидуальные домовладения	50,843336	113,593926
146866	Забайкальский край, р-н. Дульдургинский, с. Иля, ул. Нагорная, д. 12	Индивидуальные домовладения	50,843336	113,593926

№ п/п	Адрес	Вид	Широта	Долгота
146867	Забайкальский край, р-н. Дульдургинский, с. Иля, ул. Нагорная, д. 14	Индивидуальные домовладения	50,843336	113,593926
146868	Забайкальский край, р-н. Дульдургинский, с. Иля, ул. Нагорная, д. 2	Индивидуальные домовладения	50,843336	113,593926
146869	Забайкальский край, р-н. Дульдургинский, с. Иля, ул. Нагорная, д. 3	Индивидуальные домовладения	50,843336	113,593926
146870	Забайкальский край, р-н. Дульдургинский, с. Иля, ул. Нагорная, д. 5	Индивидуальные домовладения	50,843336	113,593926
146871	Забайкальский край, р-н. Дульдургинский, с. Иля, ул. Нагорная, д. 6	Индивидуальные домовладения	50,843336	113,593926
146872	Забайкальский край, р-н. Дульдургинский, с. Иля, ул. Нагорная, д. 7	Индивидуальные домовладения	50,843336	113,593926
146873	Забайкальский край, р-н. Дульдургинский, с. Иля, ул. Нагорная, д. 8	Индивидуальные домовладения	50,843336	113,593926
146874	Забайкальский край, р-н. Дульдургинский, с. Иля, ул. Новая, д. 1	Индивидуальные домовладения	50,842238	113,592839
146875	Забайкальский край, р-н. Дульдургинский, с. Иля, ул. Новая, д. 10	Индивидуальные домовладения	50,842238	113,592839
146876	Забайкальский край, р-н. Читинский, с. Смоленка, ул. Заречная, д. 7	Индивидуальные домовладения	52,132606	113,501597
146877	Забайкальский край, р-н. Дульдургинский, с. Иля, ул. Новая, д. 14	Индивидуальные домовладения	50,842238	113,592839
146878	Забайкальский край, р-н. Дульдургинский, с. Иля, ул. Центральная, д. 103	Индивидуальные домовладения	50,838854	113,592758
146879	Забайкальский край, р-н. Дульдургинский, с. Иля, ул. Центральная, д. 11	Индивидуальные домовладения	50,838854	113,592758
146880	Забайкальский край, р-н. Дульдургинский, с. Иля, ул. Центральная, д. 12	Индивидуальные домовладения	50,838854	113,592758
146881	Забайкальский край, р-н. Дульдургинский, с. Иля, ул. Центральная, д. 13	Индивидуальные домовладения	50,838854	113,592758

№ п/п	Адрес	Вид	Широта	Долгота
146882	Забайкальский край, р-н. Дульдургинский, с. Иля, ул. Центральная, д. 15	Индивидуальные домовладения	50,838854	113,592758
146883	Забайкальский край, р-н. Дульдургинский, с. Иля, ул. Центральная, д. 16	Индивидуальные домовладения	50,838854	113,592758
146884	Забайкальский край, р-н. Дульдургинский, с. Иля, ул. Центральная, д. 17	Индивидуальные домовладения	50,838854	113,592758
146885	Забайкальский край, р-н. Дульдургинский, с. Иля, ул. Центральная, д. 18	Индивидуальные домовладения	50,838854	113,592758
146886	Забайкальский край, р-н. Дульдургинский, с. Иля, ул. Центральная, д. 19	Индивидуальные домовладения	50,838854	113,592758
146887	Забайкальский край, р-н. Дульдургинский, с. Иля, ул. Центральная, д. 2	Индивидуальные домовладения	50,838854	113,592758
146888	Забайкальский край, р-н. Дульдургинский, с. Иля, ул. Центральная, д. 20	Индивидуальные домовладения	50,838854	113,592758
146889	Забайкальский край, р-н. Дульдургинский, с. Иля, ул. Центральная, д. 22	Индивидуальные домовладения	50,838854	113,592758
146890	Забайкальский край, р-н. Дульдургинский, с. Иля, ул. Центральная, д. 23	Индивидуальные домовладения	50,838854	113,592758
146891	Забайкальский край, р-н. Дульдургинский, с. Иля, ул. Центральная, д. 24	Индивидуальные домовладения	50,838854	113,592758
146892	Забайкальский край, р-н. Дульдургинский, с. Иля, ул. Центральная, д. 27	Индивидуальные домовладения	50,838854	113,592758
146893	Забайкальский край, р-н. Дульдургинский, с. Иля, ул. Центральная, д. 29	Индивидуальные домовладения	50,838854	113,592758
146894	Забайкальский край, р-н. Дульдургинский, с. Иля, ул. Центральная, д. 3	Индивидуальные домовладения	50,838854	113,592758
146895	Забайкальский край, р-н. Дульдургинский, с. Иля, ул. Центральная, д. 30	Индивидуальные домовладения	50,838854	113,592758
146896	Забайкальский край, р-н. Дульдургинский, с. Иля, ул. Центральная, д. 31	Индивидуальные домовладения	50,838854	113,592758

№ п/п	Адрес	Вид	Широта	Долгота
146897	Забайкальский край, р-н. Дульдургинский, с. Иля, ул. Центральная, д. 32	Индивидуальные домовладения	50,838854	113,592758
146898	Забайкальский край, р-н. Дульдургинский, с. Иля, ул. Центральная, д. 34	Индивидуальные домовладения	50,838854	113,592758
146899	Забайкальский край, р-н. Дульдургинский, с. Иля, ул. Центральная, д. 36	Индивидуальные домовладения	50,838854	113,592758
146900	Забайкальский край, р-н. Дульдургинский, с. Иля, ул. Центральная, д. 37	Индивидуальные домовладения	50,838854	113,592758
146901	Забайкальский край, р-н. Дульдургинский, с. Иля, ул. Центральная, д. 38	Индивидуальные домовладения	50,838854	113,592758
146902	Забайкальский край, р-н. Дульдургинский, с. Иля, ул. Центральная, д. 39	Индивидуальные домовладения	50,838854	113,592758
146903	Забайкальский край, р-н. Дульдургинский, с. Иля, ул. Центральная, д. 4	Индивидуальные домовладения	50,838854	113,592758
146904	Забайкальский край, р-н. Дульдургинский, с. Иля, ул. Центральная, д. 40	Индивидуальные домовладения	50,838854	113,592758
146905	Забайкальский край, р-н. Дульдургинский, с. Иля, ул. Центральная, д. 41	Индивидуальные домовладения	50,838854	113,592758
146906	Забайкальский край, р-н. Дульдургинский, с. Иля, ул. Центральная, д. 42	Индивидуальные домовладения	50,838854	113,592758
146907	Забайкальский край, р-н. Дульдургинский, с. Иля, ул. Центральная, д. 43	Индивидуальные домовладения	50,838854	113,592758
146908	Забайкальский край, р-н. Дульдургинский, с. Иля, ул. Центральная, д. 44	Индивидуальные домовладения	50,838854	113,592758
146909	Забайкальский край, р-н. Дульдургинский, с. Иля, ул. Центральная, д. 46	Индивидуальные домовладения	50,838854	113,592758
146910	Забайкальский край, р-н. Дульдургинский, с. Иля, ул. Центральная, д. 47	Индивидуальные домовладения	50,838854	113,592758
146911	Забайкальский край, р-н. Дульдургинский, с. Иля, ул. Центральная, д. 48	Индивидуальные домовладения	50,838854	113,592758

№ п/п	Адрес	Вид	Широта	Долгота
146912	Забайкальский край, р-н. Дульдургинский, с. Иля, ул. Центральная, д. 49	Индивидуальные домовладения	50,838854	113,592758
146913	Забайкальский край, р-н. Дульдургинский, с. Иля, ул. Центральная, д. 50	Индивидуальные домовладения	50,838854	113,592758
146914	Забайкальский край, р-н. Дульдургинский, с. Иля, ул. Центральная, д. 51	Индивидуальные домовладения	50,838854	113,592758
146915	Забайкальский край, р-н. Дульдургинский, с. Иля, ул. Центральная, д. 52	Индивидуальные домовладения	50,838854	113,592758
146916	Забайкальский край, р-н. Дульдургинский, с. Иля, ул. Центральная, д. 53	Индивидуальные домовладения	50,838854	113,592758
146917	Забайкальский край, р-н. Дульдургинский, с. Иля, ул. Центральная, д. 56	Индивидуальные домовладения	50,838854	113,592758
146918	Забайкальский край, р-н. Дульдургинский, с. Иля, ул. Центральная, д. 59	Индивидуальные домовладения	50,838854	113,592758
146919	Забайкальский край, р-н. Дульдургинский, с. Иля, ул. Центральная, д. 60	Индивидуальные домовладения	50,838854	113,592758
146920	Забайкальский край, р-н. Дульдургинский, с. Иля, ул. Центральная, д. 63	Индивидуальные домовладения	50,838854	113,592758
146921	Забайкальский край, р-н. Дульдургинский, с. Иля, ул. Центральная, д. 64	Индивидуальные домовладения	50,838854	113,592758
146922	Забайкальский край, р-н. Дульдургинский, с. Иля, ул. Центральная, д. 65	Индивидуальные домовладения	50,838854	113,592758
146923	Забайкальский край, р-н. Дульдургинский, с. Иля, ул. Центральная, д. 68	Индивидуальные домовладения	50,838854	113,592758
146924	Забайкальский край, р-н. Дульдургинский, с. Иля, ул. Центральная, д. 69	Индивидуальные домовладения	50,838854	113,592758
146925	Забайкальский край, р-н. Дульдургинский, с. Иля, ул. Центральная, д. 7	Индивидуальные домовладения	50,838854	113,592758
146926	Забайкальский край, р-н. Дульдургинский, с. Иля, ул. Центральная, д. 71	Индивидуальные домовладения	50,838854	113,592758

№ п/п	Адрес	Вид	Широта	Долгота
146927	Забайкальский край, р-н. Дульдургинский, с. Иля, ул. Центральная, д. 73	Индивидуальные домовладения	50,838854	113,592758
146928	Забайкальский край, р-н. Дульдургинский, с. Иля, ул. Центральная, д. 75	Индивидуальные домовладения	50,838854	113,592758
146929	Забайкальский край, р-н. Дульдургинский, с. Иля, ул. Центральная, д. 77	Индивидуальные домовладения	50,838854	113,592758
146930	Забайкальский край, р-н. Дульдургинский, с. Иля, ул. Центральная, д. 79	Индивидуальные домовладения	50,838854	113,592758
146931	Забайкальский край, р-н. Дульдургинский, с. Иля, ул. Центральная, д. 8	Индивидуальные домовладения	50,838854	113,592758
146932	Забайкальский край, р-н. Дульдургинский, с. Иля, ул. Центральная, д. 87	Индивидуальные домовладения	50,838854	113,592758
146933	Забайкальский край, р-н. Дульдургинский, с. Иля, ул. Центральная, д. 91	Индивидуальные домовладения	50,838854	113,592758
146934	Забайкальский край, р-н. Дульдургинский, с. Иля, ул. Центральная, д. 93	Индивидуальные домовладения	50,838854	113,592758
146935	Забайкальский край, р-н. Дульдургинский, с. Иля, ул. Центральная, д. 97	Индивидуальные домовладения	50,838854	113,592758
146936	Забайкальский край, р-н. Могойтуйский, пгт. Могойтуй, пер. Бадмаева, д. 2	Индивидуальные домовладения	51,281644	114,929604
146937	Забайкальский край, р-н. Могойтуйский, пгт. Могойтуй, пер. Бадмаева, д. 5	Индивидуальные домовладения	51,281644	114,929604
146938	Забайкальский край, р-н. Могойтуйский, пгт. Могойтуй, пер. Бадмаева, д. 8	Индивидуальные домовладения	51,281644	114,929604
146939	Забайкальский край, р-н. Могойтуйский, пгт. Могойтуй, пер. Благодатный, д. 8	Индивидуальные домовладения	51,281644	114,929604
146940	Забайкальский край, р-н. Могойтуйский, пгт. Могойтуй, пер. Глухой, д. 1	Индивидуальные домовладения	51,282112	114,91453
146941	Забайкальский край, р-н. Могойтуйский, пгт. Могойтуй, пер. Глухой, д. 10	Индивидуальные домовладения	51,282112	114,91453

№ п/п	Адрес	Вид	Широта	Долгота
146942	Забайкальский край, р-н. Могойтуйский, пгт. Могойтуй, пер. Глухой, д. 11	Индивидуальные домовладения	51,282112	114,91453
146943	Забайкальский край, р-н. Могойтуйский, пгт. Могойтуй, пер. Глухой, д. 12	Индивидуальные домовладения	51,282112	114,91453
146944	Забайкальский край, р-н. Могойтуйский, пгт. Могойтуй, пер. Глухой, д. 13	Индивидуальные домовладения	51,282112	114,91453
146945	Забайкальский край, р-н. Могойтуйский, пгт. Могойтуй, пер. Глухой, д. 14	Индивидуальные домовладения	51,282112	114,91453
146946	Забайкальский край, р-н. Могойтуйский, пгт. Могойтуй, пер. Глухой, д. 15	Индивидуальные домовладения	51,282112	114,91453
146947	Забайкальский край, р-н. Могойтуйский, пгт. Могойтуй, пер. Глухой, д. 16	Индивидуальные домовладения	51,282112	114,91453
146948	Забайкальский край, р-н. Могойтуйский, пгт. Могойтуй, пер. Глухой, д. 18	Индивидуальные домовладения	51,282112	114,91453
146949	Забайкальский край, р-н. Могойтуйский, пгт. Могойтуй, пер. Глухой, д. 19	Индивидуальные домовладения	51,282112	114,91453
146950	Забайкальский край, р-н. Могойтуйский, пгт. Могойтуй, пер. Глухой, д. 20	Индивидуальные домовладения	51,282112	114,91453
146951	Забайкальский край, р-н. Могойтуйский, пгт. Могойтуй, пер. Глухой, д. 21	Индивидуальные домовладения	51,282112	114,91453
146952	Забайкальский край, р-н. Могойтуйский, пгт. Могойтуй, пер. Глухой, д. 22	Индивидуальные домовладения	51,282112	114,91453
146953	Забайкальский край, р-н. Могойтуйский, пгт. Могойтуй, пер. Глухой, д. 23	Индивидуальные домовладения	51,282112	114,91453
146954	Забайкальский край, р-н. Могойтуйский, пгт. Могойтуй, пер. Глухой, д. 23А	Индивидуальные домовладения	51,282112	114,91453
146955	Забайкальский край, р-н. Могойтуйский, пгт. Могойтуй, пер. Глухой, д. 24	Индивидуальные домовладения	51,282112	114,91453
146956	Забайкальский край, р-н. Читинский, с. Смоленка, ул. Земляничная, д. 10а	Индивидуальные домовладения	52,145258	113,522384

№ п/п	Адрес	Вид	Широта	Долгота
146957	Забайкальский край, р-н. Могойтуйский, пгт. Могойтуй, пер. Глухой, д. 28	Индивидуальные домовладения	51,282112	114,91453
146958	Забайкальский край, р-н. Могойтуйский, пгт. Могойтуй, пер. Глухой, д. 29	Индивидуальные домовладения	51,282112	114,91453
146959	Забайкальский край, р-н. Могойтуйский, пгт. Могойтуй, пер. Глухой, д. 3	Индивидуальные домовладения	51,282112	114,91453
146960	Забайкальский край, р-н. Могойтуйский, пгт. Могойтуй, пер. Глухой, д. 30	Индивидуальные домовладения	51,282112	114,91453
146961	Забайкальский край, р-н. Могойтуйский, пгт. Могойтуй, пер. Глухой, д. 30а	Индивидуальные домовладения	51,282112	114,91453
146962	Забайкальский край, р-н. Могойтуйский, пгт. Могойтуй, пер. Глухой, д. 32	Индивидуальные домовладения	51,282112	114,91453
146963	Забайкальский край, р-н. Могойтуйский, пгт. Могойтуй, пер. Глухой, д. 32а	Индивидуальные домовладения	51,282112	114,91453
146964	Забайкальский край, р-н. Могойтуйский, пгт. Могойтуй, пер. Глухой, д. 34	Индивидуальные домовладения	51,282112	114,91453
146965	Забайкальский край, р-н. Могойтуйский, пгт. Могойтуй, пер. Глухой, д. 36	Индивидуальные домовладения	51,282112	114,91453
146966	Забайкальский край, р-н. Могойтуйский, пгт. Могойтуй, пер. Глухой, д. 4	Индивидуальные домовладения	51,282112	114,91453
146967	Забайкальский край, р-н. Могойтуйский, пгт. Могойтуй, пер. Глухой, д. 5	Индивидуальные домовладения	51,282112	114,91453
146968	Забайкальский край, р-н. Могойтуйский, пгт. Могойтуй, пер. Глухой, д. 7	Индивидуальные домовладения	51,282112	114,91453
146969	Забайкальский край, р-н. Могойтуйский, пгт. Могойтуй, пер. Глухой, д. 8	Индивидуальные домовладения	51,282112	114,91453
146970	Забайкальский край, р-н. Могойтуйский, пгт. Могойтуй, пер. Глухой, д. 9	Индивидуальные домовладения	51,282112	114,91453
146971	Забайкальский край, р-н. Могойтуйский, пгт. Могойтуй, пер. Догойский, д. 1	Индивидуальные домовладения	51,279351	114,906419

№ п/п	Адрес	Вид	Широта	Долгота
146972	Забайкальский край, р-н. Могойтуйский, пгт. Могойтуй, пер. Догойский, д. 11	Индивидуальные домовладения	51,279351	114,906419
146973	Забайкальский край, р-н. Могойтуйский, пгт. Могойтуй, пер. Догойский, д. 3	Индивидуальные домовладения	51,279351	114,906419
146974	Забайкальский край, р-н. Могойтуйский, пгт. Могойтуй, пер. Догойский, д. 5	Индивидуальные домовладения	51,279351	114,906419
146975	Забайкальский край, р-н. Могойтуйский, пгт. Могойтуй, пер. Догойский, д. 6	Индивидуальные домовладения	51,279351	114,906419
146976	Забайкальский край, р-н. Могойтуйский, с. Догой, ул. Лесная, д. 4	Индивидуальные домовладения	51,351578	114,657828
146977	Забайкальский край, р-н. Могойтуйский, пгт. Могойтуй, пер. Дылгырова, д. 1	Индивидуальные домовладения	51,275452	114,94961
146978	Забайкальский край, р-н. Могойтуйский, пгт. Могойтуй, пер. Дылгырова, д. 3	Индивидуальные домовладения	51,275452	114,94961
146979	Забайкальский край, р-н. Могойтуйский, пгт. Могойтуй, пер. Дылгырова, д. 4	Индивидуальные домовладения	51,275452	114,94961
146980	Забайкальский край, р-н. Могойтуйский, пгт. Могойтуй, пер. Дылгырова, д. 7	Индивидуальные домовладения	51,275452	114,94961
146981	Забайкальский край, р-н. Могойтуйский, пгт. Могойтуй, пер. Заводской, д. 10	Индивидуальные домовладения	51,281644	114,929604
146982	Забайкальский край, р-н. Могойтуйский, пгт. Могойтуй, пер. Заводской, д. 6	Индивидуальные домовладения	51,281644	114,929604
146983	Забайкальский край, р-н. Могойтуйский, пгт. Могойтуй, пер. Заводской, д. 8	Индивидуальные домовладения	51,281644	114,929604
146984	Забайкальский край, р-н. Могойтуйский, пгт. Могойтуй, пер. Коммунальный, д. 10	Индивидуальные домовладения	51,281644	114,929604
146985	Забайкальский край, р-н. Могойтуйский, пгт. Могойтуй, пер. Коммунальный, д. 11	Индивидуальные домовладения	51,281644	114,929604
146986	Забайкальский край, р-н. Могойтуйский, пгт. Могойтуй, пер. Коммунальный, д. 12	Индивидуальные домовладения	51,281644	114,929604

№ п/п	Адрес	Вид	Широта	Долгота
147002	Забайкальский край, р-н. Могойтуйский, пгт. Могойтуй, пер. Новый, д. 7	Индивидуальные домовладения	51,28027	114,909356
147003	Забайкальский край, р-н. Могойтуйский, пгт. Могойтуй, пер. Новый, д. 8	Индивидуальные домовладения	51,28027	114,909356
147004	Забайкальский край, р-н. Могойтуйский, пгт. Могойтуй, пер. Пионерский, д. 4б	Индивидуальные домовладения	51,281321	114,929811
147005	Забайкальский край, р-н. Могойтуйский, пгт. Могойтуй, пер. Прорабский, д. 10	Индивидуальные домовладения	51,281644	114,929604
147006	Забайкальский край, р-н. Могойтуйский, пгт. Могойтуй, пер. Прорабский, д. 4	Индивидуальные домовладения	51,281644	114,929604
147007	Забайкальский край, р-н. Могойтуйский, пгт. Могойтуй, пер. Прорабский, д. 6	Индивидуальные домовладения	51,281644	114,929604
147008	Забайкальский край, р-н. Могойтуйский, пгт. Могойтуй, пер. Профсоюзный, д. 1	Индивидуальные домовладения	51,281644	114,929604
147009	Забайкальский край, р-н. Могойтуйский, пгт. Могойтуй, пер. Профсоюзный, д. 2а	Индивидуальные домовладения	51,281644	114,929604
147010	Забайкальский край, р-н. Могойтуйский, пгт. Могойтуй, пер. Профсоюзный, д. 3	Индивидуальные домовладения	51,281644	114,929604
147011	Забайкальский край, р-н. Могойтуйский, пгт. Могойтуй, пер. Профсоюзный, д. 5	Индивидуальные домовладения	51,281644	114,929604
147012	Забайкальский край, р-н. Могойтуйский, пгт. Могойтуй, пер. Профсоюзный, д. 7	Индивидуальные домовладения	51,281644	114,929604
147013	Забайкальский край, р-н. Могойтуйский, пгт. Могойтуй, пер. Северный, д. 10	Индивидуальные домовладения	51,281644	114,929604
147014	Забайкальский край, р-н. Могойтуйский, пгт. Могойтуй, пер. Северный, д. 13	Индивидуальные домовладения	51,281644	114,929604
147015	Забайкальский край, р-н. Могойтуйский, пгт. Могойтуй, пер. Северный, д. 20	Индивидуальные домовладения	51,281644	114,929604
147016	Забайкальский край, р-н. Могойтуйский, пгт. Могойтуй, пер. Северный, д. 3	Индивидуальные домовладения	51,281644	114,929604

№ п/п	Адрес	Вид	Широта	Долгота
147017	Забайкальский край, р-н. Могойтуйский, пгт. Могойтуй, пер. Северный, д. 4	Индивидуальные домовладения	51,281644	114,929604
147018	Забайкальский край, р-н. Могойтуйский, пгт. Могойтуй, пер. Северный, д. 5	Индивидуальные домовладения	51,281644	114,929604
147019	Забайкальский край, р-н. Могойтуйский, пгт. Могойтуй, пер. Северный, д. 6	Индивидуальные домовладения	51,281644	114,929604
147020	Забайкальский край, р-н. Могойтуйский, пгт. Могойтуй, пер. Сибирский, д. 10	Индивидуальные домовладения	51,281644	114,929604
147021	Забайкальский край, р-н. Могойтуйский, пгт. Могойтуй, пер. Сибирский, д. 2	Индивидуальные домовладения	51,281644	114,929604
147022	Забайкальский край, р-н. Могойтуйский, пгт. Могойтуй, пер. Сибирский, д. 4	Индивидуальные домовладения	51,281644	114,929604
147023	Забайкальский край, р-н. Могойтуйский, пгт. Могойтуй, пер. Сибирский, д. 4а	Индивидуальные домовладения	51,281644	114,929604
147024	Забайкальский край, р-н. Могойтуйский, пгт. Могойтуй, пер. Сибирский, д. 6	Индивидуальные домовладения	51,281644	114,929604
147025	Забайкальский край, р-н. Могойтуйский, пгт. Могойтуй, пер. Сибирский, д. 8	Индивидуальные домовладения	51,281644	114,929604
147026	Забайкальский край, р-н. Могойтуйский, пгт. Могойтуй, пер. Степной, д. 1	Индивидуальные домовладения	51,281644	114,929604
147027	Забайкальский край, р-н. Могойтуйский, пгт. Могойтуй, пер. Степной, д. 11	Индивидуальные домовладения	51,281644	114,929604
147028	Забайкальский край, р-н. Могойтуйский, пгт. Могойтуй, пер. Степной, д. 3	Индивидуальные домовладения	51,281644	114,929604
147029	Забайкальский край, р-н. Могойтуйский, пгт. Могойтуй, пер. Степной, д. 5	Индивидуальные домовладения	51,281644	114,929604
147030	Забайкальский край, р-н. Могойтуйский, пгт. Могойтуй, пер. Степной, д. 7	Индивидуальные домовладения	51,281644	114,929604
147031	Забайкальский край, р-н. Могойтуйский, пгт. Могойтуй, пер. Степной, д. 7б	Индивидуальные домовладения	51,281644	114,929604

№ п/п	Адрес	Вид	Широта	Долгота
147032	Забайкальский край, р-н. Могойтуйский, пгт. Могойтуй, пер. Строительный, д. 15	Индивидуальные домовладения	51,281644	114,929604
147033	Забайкальский край, р-н. Могойтуйский, пгт. Могойтуй, пер. Строительный, д. 9	Индивидуальные домовладения	51,281644	114,929604
147034	Забайкальский край, р-н. Могойтуйский, пгт. Могойтуй, пер. Школьный, д. 10	Индивидуальные домовладения	51,276675	114,912087
147035	Забайкальский край, р-н. Могойтуйский, пгт. Могойтуй, пер. Школьный, д. 11	Индивидуальные домовладения	51,276675	114,912087
147036	Забайкальский край, р-н. Могойтуйский, пгт. Могойтуй, пер. Школьный, д. 13	Индивидуальные домовладения	51,276675	114,912087
147037	Забайкальский край, р-н. Могойтуйский, пгт. Могойтуй, пер. Школьный, д. 14	Индивидуальные домовладения	51,276675	114,912087
147038	Забайкальский край, р-н. Могойтуйский, пгт. Могойтуй, пер. Школьный, д. 15	Индивидуальные домовладения	51,276675	114,912087
147039	Забайкальский край, р-н. Могойтуйский, пгт. Могойтуй, пер. Школьный, д. 17	Индивидуальные домовладения	51,276675	114,912087
147040	Забайкальский край, р-н. Могойтуйский, пгт. Могойтуй, пер. Школьный, д. 19	Индивидуальные домовладения	51,276675	114,912087
147041	Забайкальский край, р-н. Могойтуйский, пгт. Могойтуй, пер. Школьный, д. 21	Индивидуальные домовладения	51,276675	114,912087
147042	Забайкальский край, р-н. Могойтуйский, пгт. Могойтуй, пер. Школьный, д. 23	Индивидуальные домовладения	51,276675	114,912087
147043	Забайкальский край, р-н. Могойтуйский, пгт. Могойтуй, пер. Школьный, д. 25	Индивидуальные домовладения	51,276675	114,912087
147044	Забайкальский край, р-н. Могойтуйский, пгт. Могойтуй, пер. Школьный, д. 4	Индивидуальные домовладения	51,276675	114,912087
147045	Забайкальский край, р-н. Могойтуйский, пгт. Могойтуй, пер. Школьный, д. 4а	Индивидуальные домовладения	51,276675	114,912087
147046	Забайкальский край, р-н. Могойтуйский, пгт. Могойтуй, пер. Школьный, д. 5	Индивидуальные домовладения	51,276675	114,912087

№ п/п	Адрес	Вид	Широта	Долгота
147047	Забайкальский край, р-н. Могойтуйский, пгт. Могойтуй, пер. Школьный, д. 8	Индивидуальные домовладения	51,276675	114,912087
147048	Забайкальский край, р-н. Могойтуйский, пгт. Могойтуй, пер. Школьный, д. 9	Индивидуальные домовладения	51,276675	114,912087
147049	Забайкальский край, р-н. Могойтуйский, пгт. Могойтуй, ул. 1-я Фабричная, д. 4а	Индивидуальные домовладения	51,273154	114,948819
147050	Забайкальский край, р-н. Могойтуйский, пгт. Могойтуй, ул. 4-я Фабричная, д. 7а	Индивидуальные домовладения	51,281644	114,929604
147051	Забайкальский край, р-н. Могойтуйский, пгт. Могойтуй, ул. 50 лет Победы, д. 1	Индивидуальные домовладения	51,28365	114,94503
147052	Забайкальский край, р-н. Могойтуйский, пгт. Могойтуй, ул. 50 лет Победы, д. 13	Индивидуальные домовладения	51,284771	114,943249
147053	Забайкальский край, г. Чита, ул. 1-я Элеваторная, д. 63	Индивидуальные домовладения	52,004688	113,486398
147054	Забайкальский край, р-н. Могойтуйский, пгт. Могойтуй, ул. 50 лет Победы, д. 15	Индивидуальные домовладения	51,28494	114,943007
147055	Забайкальский край, р-н. Могойтуйский, пгт. Могойтуй, ул. 50 лет Победы, д. 17	Индивидуальные домовладения	51,283965	114,943914
147056	Забайкальский край, р-н. Могойтуйский, пгт. Могойтуй, ул. 50 лет Победы, д. 18	Индивидуальные домовладения	51,283965	114,943914
147057	Забайкальский край, р-н. Могойтуйский, пгт. Могойтуй, ул. 50 лет Победы, д. 19	Индивидуальные домовладения	51,28543	114,942276
147058	Забайкальский край, р-н. Могойтуйский, пгт. Могойтуй, ул. 50 лет Победы, д. 1а	Индивидуальные домовладения	51,283363	114,94546
147059	Забайкальский край, р-н. Могойтуйский, пгт. Могойтуй, ул. 50 лет Победы, д. 1б	Индивидуальные домовладения	51,28365	114,94503
147060	Забайкальский край, р-н. Могойтуйский, пгт. Могойтуй, ул. 50 лет Победы, д. 1д	Индивидуальные домовладения	51,28365	114,94503
147061	Забайкальский край, р-н. Могойтуйский, пгт. Могойтуй, ул. 50 лет Победы, д. 1е	Индивидуальные домовладения	51,28365	114,94503

№ п/п	Адрес	Вид	Широта	Долгота
147062	Забайкальский край, р-н. Могойтуйский, пгт. Могойтуй, ул. 50 лет Победы, д. 21	Индивидуальные домовладения	51,285618	114,94196
147063	Забайкальский край, р-н. Могойтуйский, пгт. Могойтуй, ул. 50 лет Победы, д. 23	Индивидуальные домовладения	51,283965	114,943914
147064	Забайкальский край, р-н. Могойтуйский, пгт. Могойтуй, ул. 50 лет Победы, д. 25	Индивидуальные домовладения	51,283965	114,943914
147065	Забайкальский край, р-н. Могойтуйский, пгт. Могойтуй, ул. 50 лет Победы, д. 27	Индивидуальные домовладения	51,283965	114,943914
147066	Забайкальский край, р-н. Могойтуйский, пгт. Могойтуй, ул. 50 лет Победы, д. 29а	Индивидуальные домовладения	51,283965	114,943914
147067	Забайкальский край, р-н. Могойтуйский, пгт. Могойтуй, ул. 50 лет Победы, д. 2а	Индивидуальные домовладения	51,283965	114,943914
147068	Забайкальский край, р-н. Могойтуйский, пгт. Могойтуй, ул. 50 лет Победы, д. 2г	Индивидуальные домовладения	51,283965	114,943914
147069	Забайкальский край, р-н. Могойтуйский, пгт. Могойтуй, ул. 50 лет Победы, д. 2е	Индивидуальные домовладения	51,283965	114,943914
147070	Забайкальский край, р-н. Могойтуйский, пгт. Могойтуй, ул. 50 лет Победы, д. 3	Индивидуальные домовладения	51,28379	114,9448
147071	Забайкальский край, р-н. Могойтуйский, пгт. Могойтуй, ул. 50 лет Победы, д. 33	Индивидуальные домовладения	51,283965	114,943914
147072	Забайкальский край, р-н. Могойтуйский, пгт. Могойтуй, ул. Алханайская, д. 28	Индивидуальные домовладения	51,281644	114,929604
147073	Забайкальский край, р-н. Могойтуйский, пгт. Могойтуй, ул. 50 лет Победы, д. 35	Индивидуальные домовладения	51,283965	114,943914
147074	Забайкальский край, р-н. Могойтуйский, пгт. Могойтуй, ул. 50 лет Победы, д. 5	Индивидуальные домовладения	51,28397	114,94452
147075	Забайкальский край, р-н. Могойтуйский, пгт. Могойтуй, ул. 50 лет Победы, д. 7	Индивидуальные домовладения	51,284253	114,944166
147076	Забайкальский край, р-н. Могойтуйский, пгт. Могойтуй, ул. 50 лет Победы, д. 9	Индивидуальные домовладения	51,283965	114,943914

№ п/п	Адрес	Вид	Широта	Долгота
147092	Забайкальский край, р-н. Могойтуйский, пгт. Могойтуй, ул. А.Днепровского, д. 34	Индивидуальные домовладения	51,281644	114,929604
147093	Забайкальский край, р-н. Могойтуйский, пгт. Могойтуй, ул. А.Днепровского, д. 36	Индивидуальные домовладения	51,281644	114,929604
147094	Забайкальский край, р-н. Могойтуйский, пгт. Могойтуй, ул. А.Днепровского, д. 37	Индивидуальные домовладения	51,281644	114,929604
147095	Забайкальский край, р-н. Могойтуйский, пгт. Могойтуй, ул. А.Днепровского, д. 39	Индивидуальные домовладения	51,281644	114,929604
147096	Забайкальский край, р-н. Могойтуйский, пгт. Могойтуй, ул. А.Днепровского, д. 48	Индивидуальные домовладения	51,281644	114,929604
147097	Забайкальский край, р-н. Могойтуйский, пгт. Могойтуй, ул. А.Днепровского, д. 6	Индивидуальные домовладения	51,281644	114,929604
147098	Забайкальский край, р-н. Могойтуйский, пгт. Могойтуй, ул. А.Днепровского, д. 8	Индивидуальные домовладения	51,281644	114,929604
147099	Забайкальский край, р-н. Могойтуйский, пгт. Могойтуй, ул. А.Днепровского, д. 9	Индивидуальные домовладения	51,281644	114,929604
147100	Забайкальский край, р-н. Могойтуйский, пгт. Могойтуй, ул. Алдара Цыденжапова, д. 10	Индивидуальные домовладения	51,281644	114,929604
147101	Забайкальский край, р-н. Могойтуйский, пгт. Могойтуй, ул. Алдара Цыденжапова, д. 15	Индивидуальные домовладения	51,281644	114,929604
147102	Забайкальский край, р-н. Могойтуйский, пгт. Могойтуй, ул. Алдара Цыденжапова, д. 25	Индивидуальные домовладения	51,281644	114,929604
147103	Забайкальский край, р-н. Могойтуйский, пгт. Могойтуй, ул. Алдара Цыденжапова, д. 27	Индивидуальные домовладения	51,281644	114,929604
147104	Забайкальский край, р-н. Могойтуйский, пгт. Могойтуй, ул. Алдара Цыденжапова, д. 3	Индивидуальные домовладения	51,281644	114,929604
147105	Забайкальский край, р-н. Могойтуйский, пгт. Могойтуй, ул. Алдара Цыденжапова, д. 9	Индивидуальные домовладения	51,281644	114,929604
147106	Забайкальский край, р-н. Могойтуйский, пгт. Могойтуй, ул. Алханайская, д. 10	Индивидуальные домовладения	51,281644	114,929604

№ п/п	Адрес	Вид	Широта	Долгота
147137	Забайкальский край, р-н. Могойтуйский, пгт. Могойтуй, ул. Бабушкина, д. 2	Индивидуальные домовладения	51,28583	114,928544
147138	Забайкальский край, р-н. Могойтуйский, пгт. Могойтуй, ул. Бабушкина, д. 20	Индивидуальные домовладения	51,28583	114,928544
147139	Забайкальский край, р-н. Могойтуйский, пгт. Могойтуй, ул. Бабушкина, д. 21	Индивидуальные домовладения	51,28583	114,928544
147140	Забайкальский край, р-н. Могойтуйский, пгт. Могойтуй, ул. Бабушкина, д. 22	Индивидуальные домовладения	51,28583	114,928544
147141	Забайкальский край, р-н. Могойтуйский, пгт. Могойтуй, ул. Бабушкина, д. 23	Индивидуальные домовладения	51,28583	114,928544
147142	Забайкальский край, р-н. Могойтуйский, пгт. Могойтуй, ул. Бабушкина, д. 2В	Индивидуальные домовладения	51,28583	114,928544
147143	Забайкальский край, р-н. Могойтуйский, пгт. Могойтуй, ул. Бабушкина, д. 3	Индивидуальные домовладения	51,28583	114,928544
147144	Забайкальский край, р-н. Могойтуйский, пгт. Могойтуй, ул. Бабушкина, д. 4	Индивидуальные домовладения	51,28583	114,928544
147145	Забайкальский край, р-н. Могойтуйский, пгт. Могойтуй, ул. Бабушкина, д. 6	Индивидуальные домовладения	51,28583	114,928544
147146	Забайкальский край, р-н. Могойтуйский, пгт. Могойтуй, ул. Бабушкина, д. 9	Индивидуальные домовладения	51,28583	114,928544
147147	Забайкальский край, р-н. Могойтуйский, пгт. Могойтуй, ул. Бадмаева, д. 1	Индивидуальные домовладения	51,281644	114,929604
147148	Забайкальский край, р-н. Могойтуйский, пгт. Могойтуй, ул. Бадмаева, д. 10	Индивидуальные домовладения	51,281644	114,929604
147149	Забайкальский край, р-н. Могойтуйский, пгт. Могойтуй, ул. Бадмаева, д. 10а	Индивидуальные домовладения	51,281644	114,929604
147150	Забайкальский край, р-н. Могойтуйский, пгт. Могойтуй, ул. Бадмаева, д. 11	Индивидуальные домовладения	51,281644	114,929604
147151	Забайкальский край, р-н. Могойтуйский, пгт. Могойтуй, ул. Бадмаева, д. 12	Индивидуальные домовладения	51,281644	114,929604

№ п/п	Адрес	Вид	Широта	Долгота
147152	Забайкальский край, р-н. Могойтуйский, пгт. Могойтуй, ул. Бадмаева, д. 14	Индивидуальные домовладения	51,281644	114,929604
147153	Забайкальский край, р-н. Могойтуйский, пгт. Могойтуй, ул. Бадмаева, д. 18	Индивидуальные домовладения	51,281644	114,929604
147154	Забайкальский край, р-н. Могойтуйский, пгт. Могойтуй, ул. Бадмаева, д. 2	Индивидуальные домовладения	51,281644	114,929604
147155	Забайкальский край, р-н. Могойтуйский, пгт. Могойтуй, ул. Бадмаева, д. 20	Индивидуальные домовладения	51,281644	114,929604
147156	Забайкальский край, р-н. Могойтуйский, пгт. Могойтуй, ул. Бадмаева, д. 26	Индивидуальные домовладения	51,281644	114,929604
147157	Забайкальский край, р-н. Могойтуйский, пгт. Могойтуй, ул. Бадмаева, д. 3	Индивидуальные домовладения	51,281644	114,929604
147158	Забайкальский край, р-н. Могойтуйский, пгт. Могойтуй, ул. Бадмаева, д. 32	Индивидуальные домовладения	51,281644	114,929604
147159	Забайкальский край, р-н. Могойтуйский, пгт. Могойтуй, ул. Бадмаева, д. 34	Индивидуальные домовладения	51,281644	114,929604
147160	Забайкальский край, р-н. Могойтуйский, пгт. Могойтуй, ул. Бадмаева, д. 36	Индивидуальные домовладения	51,281644	114,929604
147161	Забайкальский край, р-н. Могойтуйский, пгт. Могойтуй, ул. Бадмаева, д. 38	Индивидуальные домовладения	51,281644	114,929604
147162	Забайкальский край, р-н. Могойтуйский, пгт. Могойтуй, ул. Бадмаева, д. 4	Индивидуальные домовладения	51,281644	114,929604
147163	Забайкальский край, р-н. Могойтуйский, пгт. Могойтуй, ул. Бадмаева, д. 40	Индивидуальные домовладения	51,281644	114,929604
147164	Забайкальский край, р-н. Могойтуйский, пгт. Могойтуй, ул. Бадмаева, д. 5	Индивидуальные домовладения	51,281644	114,929604
147165	Забайкальский край, р-н. Могойтуйский, с. Догой, ул. Лесная, д. 5	Индивидуальные домовладения	51,351578	114,657828
147166	Забайкальский край, р-н. Читинский, с. Карповка, ул. Совхозная, д. 3	Индивидуальные домовладения	52,208532	113,535706

№ п/п	Адрес	Вид	Широта	Долгота
147167	Забайкальский край, р-н. Читинский, с. Карповка, ул. Таежная, д. 15	Индивидуальные домовладения	52,208532	113,535706
147168	Забайкальский край, р-н. Могойтуйский, пгт. Могойтуй, ул. Бадмаева, д. 6а	Индивидуальные домовладения	51,281644	114,929604
147169	Забайкальский край, р-н. Могойтуйский, пгт. Могойтуй, ул. Бадмаева, д. 7	Индивидуальные домовладения	51,281644	114,929604
147170	Забайкальский край, р-н. Могойтуйский, пгт. Могойтуй, ул. Бадмаева, д. 9	Индивидуальные домовладения	51,281644	114,929604
147171	Забайкальский край, р-н. Могойтуйский, пгт. Могойтуй, ул. Базара Барадина, д. 2	Индивидуальные домовладения	51,29037	114,950607
147172	Забайкальский край, р-н. Могойтуйский, пгт. Могойтуй, ул. Базара Барадина, д. 24	Индивидуальные домовладения	51,29037	114,950607
147173	Забайкальский край, р-н. Могойтуйский, пгт. Могойтуй, ул. Базара Барадина, д. 28	Индивидуальные домовладения	51,29037	114,950607
147174	Забайкальский край, р-н. Могойтуйский, пгт. Могойтуй, ул. Базара Барадина, д. 2А	Индивидуальные домовладения	51,29037	114,950607
147175	Забайкальский край, р-н. Могойтуйский, пгт. Могойтуй, ул. Базара Барадина, д. 36	Индивидуальные домовладения	51,29037	114,950607
147176	Забайкальский край, р-н. Могойтуйский, пгт. Могойтуй, ул. Базара Барадина, д. 4	Индивидуальные домовладения	51,29037	114,950607
147177	Забайкальский край, р-н. Могойтуйский, пгт. Могойтуй, ул. Базара Барадина, д. 40	Индивидуальные домовладения	51,29037	114,950607
147178	Забайкальский край, р-н. Могойтуйский, пгт. Могойтуй, ул. Базара Барадина, д. 44	Индивидуальные домовладения	51,29037	114,950607
147179	Забайкальский край, р-н. Могойтуйский, пгт. Могойтуй, ул. Базара Барадина, д. 8	Индивидуальные домовладения	51,29037	114,950607
147180	Забайкальский край, р-н. Могойтуйский, пгт. Могойтуй, ул. Базара-Ринчино, д. 1	Индивидуальные домовладения	51,28659	114,925445
147181	Забайкальский край, р-н. Могойтуйский, пгт. Могойтуй, ул. Базара-Ринчино, д. 10	Индивидуальные домовладения	51,285374	114,926379

№ п/п	Адрес	Вид	Широта	Долгота
147182	Забайкальский край, р-н. Могойтуйский, пгт. Могойтуй, ул. Базара-Ринчино, д. 12	Индивидуальные домовладения	51,285148	114,926655
147183	Забайкальский край, р-н. Могойтуйский, пгт. Могойтуй, ул. Базара-Ринчино, д. 13	Индивидуальные домовладения	51,28493	114,927748
147184	Забайкальский край, р-н. Могойтуйский, пгт. Могойтуй, ул. Базара-Ринчино, д. 14	Индивидуальные домовладения	51,284649	114,927348
147185	Забайкальский край, р-н. Могойтуйский, пгт. Могойтуй, ул. Базара-Ринчино, д. 16	Индивидуальные домовладения	51,284465	114,927617
147186	Забайкальский край, р-н. Могойтуйский, пгт. Могойтуй, ул. Базара-Ринчино, д. 18	Индивидуальные домовладения	51,284263	114,927956
147187	Забайкальский край, р-н. Могойтуйский, пгт. Могойтуй, ул. Базара-Ринчино, д. 19	Индивидуальные домовладения	51,284302	114,928625
147188	Забайкальский край, р-н. Могойтуйский, пгт. Могойтуй, ул. Базара-Ринчино, д. 2	Индивидуальные домовладения	51,286381	114,924867
147189	Забайкальский край, р-н. Могойтуйский, пгт. Могойтуй, ул. Базара-Ринчино, д. 20	Индивидуальные домовладения	51,284038	114,928312
147190	Забайкальский край, р-н. Могойтуйский, пгт. Могойтуй, ул. Базара-Ринчино, д. 21	Индивидуальные домовладения	51,284081	114,928967
147191	Забайкальский край, р-н. Могойтуйский, пгт. Могойтуй, ул. Базара-Ринчино, д. 22	Индивидуальные домовладения	51,283802	114,928669
147192	Забайкальский край, р-н. Могойтуйский, пгт. Могойтуй, ул. Базара-Ринчино, д. 23	Индивидуальные домовладения	51,283848	114,929263
147193	Забайкальский край, р-н. Могойтуйский, пгт. Могойтуй, ул. Базара-Ринчино, д. 24	Индивидуальные домовладения	51,283487	114,9289
147194	Забайкальский край, р-н. Могойтуйский, пгт. Могойтуй, ул. Базара-Ринчино, д. 3	Индивидуальные домовладения	51,286359	114,925798
147195	Забайкальский край, р-н. Могойтуйский, пгт. Могойтуй, ул. Базара-Ринчино, д. 4	Индивидуальные домовладения	51,286104	114,925304
147196	Забайкальский край, р-н. Могойтуйский, пгт. Могойтуй, ул. Базара-Ринчино, д. 5	Индивидуальные домовладения	51,286133	114,926046

№ п/п	Адрес	Вид	Широта	Долгота
147197	Забайкальский край, р-н. Могойтуйский, пгт. Могойтуй, ул. Базара-Ринчино, д. 6	Индивидуальные домовладения	51,285864	114,925678
147198	Забайкальский край, р-н. Могойтуйский, пгт. Могойтуй, ул. Базара-Ринчино, д. 7	Индивидуальные домовладения	51,285939	114,926337
147199	Забайкальский край, р-н. Могойтуйский, пгт. Могойтуй, ул. Базара-Ринчино, д. 8	Индивидуальные домовладения	51,285593	114,926038
147200	Забайкальский край, р-н. Могойтуйский, пгт. Могойтуй, ул. Базара-Ринчино, д. 9	Индивидуальные домовладения	51,285753	114,926609
147201	Забайкальский край, р-н. Могойтуйский, пгт. Могойтуй, ул. Базарная, д. 11	Индивидуальные домовладения	51,281644	114,929604
147202	Забайкальский край, р-н. Могойтуйский, пгт. Могойтуй, ул. Базарная, д. 11а	Индивидуальные домовладения	51,281644	114,929604
147203	Забайкальский край, р-н. Могойтуйский, пгт. Могойтуй, ул. Базарная, д. 13	Индивидуальные домовладения	51,281644	114,929604
147204	Забайкальский край, р-н. Могойтуйский, пгт. Могойтуй, ул. Базарная, д. 14а	Индивидуальные домовладения	51,281644	114,929604
147205	Забайкальский край, р-н. Могойтуйский, пгт. Могойтуй, ул. Базарная, д. 2	Индивидуальные домовладения	51,281644	114,929604
147206	Забайкальский край, р-н. Могойтуйский, пгт. Могойтуй, ул. Базарная, д. 3	Индивидуальные домовладения	51,281644	114,929604
147207	Забайкальский край, р-н. Могойтуйский, пгт. Могойтуй, ул. Базарная, д. 4	Индивидуальные домовладения	51,281644	114,929604
147208	Забайкальский край, р-н. Могойтуйский, пгт. Могойтуй, ул. Базарная, д. 5	Индивидуальные домовладения	51,281644	114,929604
147209	Забайкальский край, р-н. Могойтуйский, пгт. Могойтуй, ул. Базарная, д. 6	Индивидуальные домовладения	51,281644	114,929604
147210	Забайкальский край, р-н. Могойтуйский, пгт. Могойтуй, ул. Базарная, д. 7	Индивидуальные домовладения	51,281644	114,929604
147211	Забайкальский край, р-н. Могойтуйский, пгт. Могойтуй, ул. Базарная, д. 8	Индивидуальные домовладения	51,281644	114,929604

№ п/п	Адрес	Вид	Широта	Долгота
147212	Забайкальский край, р-н. Могойтуйский, пгт. Могойтуй, ул. Базарная, д. 9	Индивидуальные домовладения	51,281644	114,929604
147213	Забайкальский край, р-н. Могойтуйский, пгт. Могойтуй, ул. Бальжимы Доржиевой, д. 1	Индивидуальные домовладения	51,296436	114,91975
147214	Забайкальский край, р-н. Могойтуйский, пгт. Могойтуй, ул. Бальжимы Доржиевой, д. 11	Индивидуальные домовладения	51,296436	114,91975
147215	Забайкальский край, р-н. Могойтуйский, пгт. Могойтуй, ул. Бальжимы Доржиевой, д. 12	Индивидуальные домовладения	51,296436	114,91975
147216	Забайкальский край, р-н. Могойтуйский, пгт. Могойтуй, ул. Бальжимы Доржиевой, д. 13	Индивидуальные домовладения	51,296436	114,91975
147217	Забайкальский край, р-н. Могойтуйский, пгт. Могойтуй, ул. Бальжимы Доржиевой, д. 14	Индивидуальные домовладения	51,296436	114,91975
147218	Забайкальский край, р-н. Могойтуйский, пгт. Могойтуй, ул. Бальжимы Доржиевой, д. 15	Индивидуальные домовладения	51,296436	114,91975
147219	Забайкальский край, р-н. Могойтуйский, пгт. Могойтуй, ул. Бальжимы Доржиевой, д. 16	Индивидуальные домовладения	51,296436	114,91975
147220	Забайкальский край, р-н. Могойтуйский, пгт. Могойтуй, ул. Бальжимы Доржиевой, д. 17	Индивидуальные домовладения	51,295214	114,917522
147221	Забайкальский край, р-н. Могойтуйский, пгт. Могойтуй, ул. Бальжимы Доржиевой, д. 19	Индивидуальные домовладения	51,296436	114,91975
147222	Забайкальский край, р-н. Могойтуйский, пгт. Могойтуй, ул. Бальжимы Доржиевой, д. 20	Индивидуальные домовладения	51,296436	114,91975
147223	Забайкальский край, р-н. Могойтуйский, пгт. Могойтуй, ул. Бальжимы Доржиевой, д. 21	Индивидуальные домовладения	51,296436	114,91975
147224	Забайкальский край, р-н. Могойтуйский, пгт. Могойтуй, ул. Бальжимы Доржиевой, д. 23	Индивидуальные домовладения	51,296436	114,91975
147225	Забайкальский край, р-н. Могойтуйский, пгт. Могойтуй, ул. Бальжимы Доржиевой, д. 24	Индивидуальные домовладения	51,296436	114,91975
147226	Забайкальский край, р-н. Могойтуйский, пгт. Могойтуй, ул. Бальжимы Доржиевой, д. 25	Индивидуальные домовладения	51,296436	114,91975

№ п/п	Адрес	Вид	Широта	Долгота
147227	Забайкальский край, р-н. Могойтуйский, пгт. Могойтуй, ул. Бальжимы Доржиевой, д. 26	Индивидуальные домовладения	51,296436	114,91975
147228	Забайкальский край, р-н. Могойтуйский, пгт. Могойтуй, ул. Бальжимы Доржиевой, д. 27	Индивидуальные домовладения	51,296436	114,91975
147229	Забайкальский край, р-н. Могойтуйский, пгт. Могойтуй, ул. Бальжимы Доржиевой, д. 3	Индивидуальные домовладения	51,296436	114,91975
147230	Забайкальский край, р-н. Могойтуйский, пгт. Могойтуй, ул. Бальжимы Доржиевой, д. 30	Индивидуальные домовладения	51,296436	114,91975
147231	Забайкальский край, р-н. Могойтуйский, пгт. Могойтуй, ул. Бальжимы Доржиевой, д. 32	Индивидуальные домовладения	51,296436	114,91975
147232	Забайкальский край, р-н. Могойтуйский, пгт. Могойтуй, ул. Бальжимы Доржиевой, д. 36	Индивидуальные домовладения	51,296436	114,91975
147233	Забайкальский край, р-н. Могойтуйский, пгт. Могойтуй, ул. Бальжимы Доржиевой, д. 40	Индивидуальные домовладения	51,296436	114,91975
147234	Забайкальский край, р-н. Могойтуйский, пгт. Могойтуй, ул. Бальжимы Доржиевой, д. 41	Индивидуальные домовладения	51,296436	114,91975
147235	Забайкальский край, р-н. Могойтуйский, пгт. Могойтуй, ул. Бальжимы Доржиевой, д. 42	Индивидуальные домовладения	51,296436	114,91975
147236	Забайкальский край, р-н. Могойтуйский, пгт. Могойтуй, ул. Бальжимы Доржиевой, д. 43	Индивидуальные домовладения	51,296436	114,91975
147237	Забайкальский край, р-н. Могойтуйский, пгт. Могойтуй, ул. Бальжимы Доржиевой, д. 44	Индивидуальные домовладения	51,296436	114,91975
147238	Забайкальский край, р-н. Могойтуйский, пгт. Могойтуй, ул. Бальжимы Доржиевой, д. 48	Индивидуальные домовладения	51,296436	114,91975
147239	Забайкальский край, р-н. Могойтуйский, пгт. Могойтуй, ул. Бальжимы Доржиевой, д. 5	Индивидуальные домовладения	51,296436	114,91975
147240	Забайкальский край, р-н. Могойтуйский, пгт. Могойтуй, ул. Бальжимы Доржиевой, д. 50	Индивидуальные домовладения	51,296436	114,91975
147241	Забайкальский край, р-н. Могойтуйский, пгт. Могойтуй, ул. Бальжимы Доржиевой, д. 51	Индивидуальные домовладения	51,296436	114,91975

№ п/п	Адрес	Вид	Широта	Долгота
147242	Забайкальский край, р-н. Могойтуйский, пгт. Могойтуй, ул. Бальжимы Доржиевой, д. 54	Индивидуальные домовладения	51,296436	114,91975
147243	Забайкальский край, р-н. Могойтуйский, пгт. Могойтуй, ул. Бальжимы Доржиевой, д. 56	Индивидуальные домовладения	51,296436	114,91975
147244	Забайкальский край, р-н. Могойтуйский, пгт. Могойтуй, ул. Бальжимы Доржиевой, д. 6	Индивидуальные домовладения	51,296436	114,91975
147245	Забайкальский край, р-н. Могойтуйский, пгт. Могойтуй, ул. Бальжимы Доржиевой, д. 61	Индивидуальные домовладения	51,296436	114,91975
147246	Забайкальский край, р-н. Могойтуйский, пгт. Могойтуй, ул. Бальжимы Доржиевой, д. 62	Индивидуальные домовладения	51,296436	114,91975
147247	Забайкальский край, р-н. Могойтуйский, пгт. Могойтуй, ул. Бальжимы Доржиевой, д. 63	Индивидуальные домовладения	51,296436	114,91975
147248	Забайкальский край, р-н. Могойтуйский, пгт. Могойтуй, ул. Бальжимы Доржиевой, д. 65	Индивидуальные домовладения	51,296436	114,91975
147249	Забайкальский край, р-н. Могойтуйский, пгт. Могойтуй, ул. Бальжимы Доржиевой, д. 67	Индивидуальные домовладения	51,296436	114,91975
147250	Забайкальский край, р-н. Могойтуйский, пгт. Могойтуй, ул. Бальжимы Доржиевой, д. 69	Индивидуальные домовладения	51,296436	114,91975
147251	Забайкальский край, р-н. Могойтуйский, пгт. Могойтуй, ул. Бальжимы Доржиевой, д. 7	Индивидуальные домовладения	51,296436	114,91975
147252	Забайкальский край, р-н. Могойтуйский, пгт. Могойтуй, ул. Бальжимы Доржиевой, д. 74	Индивидуальные домовладения	51,296436	114,91975
147253	Забайкальский край, р-н. Могойтуйский, пгт. Могойтуй, ул. Бальжимы Доржиевой, д. 8	Индивидуальные домовладения	51,296436	114,91975
147254	Забайкальский край, р-н. Могойтуйский, пгт. Могойтуй, ул. Бальжимы Доржиевой, д. 82	Индивидуальные домовладения	51,296436	114,91975
147255	Забайкальский край, р-н. Могойтуйский, пгт. Могойтуй, ул. Бальжимы Доржиевой, д. 9	Индивидуальные домовладения	51,294256	114,916004
147256	Забайкальский край, р-н. Могойтуйский, пгт. Могойтуй, ул. Балябина, д. 11	Индивидуальные домовладения	51,269761	114,94598

№ п/п	Адрес	Вид	Широта	Долгота
147257	Забайкальский край, р-н. Могойтуйский, пгт. Могойтуй, ул. Балябина, д. 12	Индивидуальные домовладения	51,269761	114,94598
147258	Забайкальский край, р-н. Могойтуйский, пгт. Могойтуй, ул. Балябина, д. 13	Индивидуальные домовладения	51,269761	114,94598
147259	Забайкальский край, р-н. Могойтуйский, пгт. Могойтуй, ул. Балябина, д. 13/1	Индивидуальные домовладения	51,269761	114,94598
147260	Забайкальский край, р-н. Могойтуйский, пгт. Могойтуй, ул. Балябина, д. 13б	Индивидуальные домовладения	51,269761	114,94598
147261	Забайкальский край, р-н. Могойтуйский, пгт. Могойтуй, ул. Балябина, д. 14	Индивидуальные домовладения	51,269761	114,94598
147262	Забайкальский край, р-н. Могойтуйский, пгт. Могойтуй, ул. Балябина, д. 15	Индивидуальные домовладения	51,269761	114,94598
147263	Забайкальский край, р-н. Могойтуйский, пгт. Могойтуй, ул. Балябина, д. 15Г	Индивидуальные домовладения	51,269761	114,94598
147264	Забайкальский край, р-н. Могойтуйский, пгт. Могойтуй, ул. Балябина, д. 15Д	Индивидуальные домовладения	51,269761	114,94598
147265	Забайкальский край, р-н. Могойтуйский, пгт. Могойтуй, ул. Балябина, д. 17	Индивидуальные домовладения	51,269761	114,94598
147266	Забайкальский край, р-н. Могойтуйский, пгт. Могойтуй, ул. Балябина, д. 19	Индивидуальные домовладения	51,269761	114,94598
147267	Забайкальский край, р-н. Могойтуйский, пгт. Могойтуй, ул. Балябина, д. 21	Индивидуальные домовладения	51,269761	114,94598
147268	Забайкальский край, р-н. Могойтуйский, пгт. Могойтуй, ул. Балябина, д. 23	Индивидуальные домовладения	51,269761	114,94598
147269	Забайкальский край, р-н. Могойтуйский, пгт. Могойтуй, ул. Балябина, д. 25	Индивидуальные домовладения	51,269761	114,94598
147270	Забайкальский край, р-н. Могойтуйский, пгт. Могойтуй, ул. Балябина, д. 27	Индивидуальные домовладения	51,269761	114,94598
147271	Забайкальский край, р-н. Могойтуйский, пгт. Могойтуй, ул. Балябина, д. 29	Индивидуальные домовладения	51,269761	114,94598

№ п/п	Адрес	Вид	Широта	Долгота
147272	Забайкальский край, р-н. Могойтуйский, пгт. Могойтуй, ул. Балябина, д. 3	Индивидуальные домовладения	51,269761	114,94598
147273	Забайкальский край, р-н. Могойтуйский, пгт. Могойтуй, ул. Балябина, д. 31	Индивидуальные домовладения	51,269761	114,94598
147274	Забайкальский край, р-н. Могойтуйский, пгт. Могойтуй, ул. Балябина, д. 33	Индивидуальные домовладения	51,269761	114,94598
147275	Забайкальский край, р-н. Могойтуйский, с. Догой, ул. Степная, д. 3	Индивидуальные домовладения	51,351578	114,657828
147276	Забайкальский край, р-н. Могойтуйский, пгт. Могойтуй, ул. Балябина, д. 39	Индивидуальные домовладения	51,269761	114,94598
147277	Забайкальский край, р-н. Могойтуйский, пгт. Могойтуй, ул. Балябина, д. 4	Индивидуальные домовладения	51,269761	114,94598
147278	Забайкальский край, р-н. Могойтуйский, пгт. Могойтуй, ул. Балябина, д. 41	Индивидуальные домовладения	51,269761	114,94598
147279	Забайкальский край, р-н. Могойтуйский, пгт. Могойтуй, ул. Балябина, д. 43	Индивидуальные домовладения	51,269761	114,94598
147280	Забайкальский край, р-н. Могойтуйский, пгт. Могойтуй, ул. Балябина, д. 5	Индивидуальные домовладения	51,269761	114,94598
147281	Забайкальский край, р-н. Могойтуйский, пгт. Могойтуй, ул. Балябина, д. 6	Индивидуальные домовладения	51,269761	114,94598
147282	Забайкальский край, р-н. Могойтуйский, пгт. Могойтуй, ул. Балябина, д. 7	Индивидуальные домовладения	51,276027	114,935416
147283	Забайкальский край, р-н. Могойтуйский, пгт. Могойтуй, ул. Балябина, д. 8	Индивидуальные домовладения	51,269761	114,94598
147284	Забайкальский край, р-н. Могойтуйский, пгт. Могойтуй, ул. Банзарова, д. 1	Индивидуальные домовладения	51,282512	114,911413
147285	Забайкальский край, р-н. Могойтуйский, пгт. Могойтуй, ул. Банзарова, д. 10	Индивидуальные домовладения	51,282512	114,911413
147286	Забайкальский край, р-н. Могойтуйский, пгт. Могойтуй, ул. Банзарова, д. 10а	Индивидуальные домовладения	51,282512	114,911413

№ п/п	Адрес	Вид	Широта	Долгота
147287	Забайкальский край, р-н. Могойтуйский, пгт. Могойтуй, ул. Банзарова, д. 12а	Индивидуальные домовладения	51,282512	114,911413
147288	Забайкальский край, р-н. Могойтуйский, пгт. Могойтуй, ул. Банзарова, д. 12б	Индивидуальные домовладения	51,282512	114,911413
147289	Забайкальский край, р-н. Могойтуйский, пгт. Могойтуй, ул. Банзарова, д. 12г	Индивидуальные домовладения	51,282512	114,911413
147290	Забайкальский край, р-н. Могойтуйский, пгт. Могойтуй, ул. Банзарова, д. 13	Индивидуальные домовладения	51,282512	114,911413
147291	Забайкальский край, р-н. Могойтуйский, пгт. Могойтуй, ул. Банзарова, д. 14	Индивидуальные домовладения	51,282512	114,911413
147292	Забайкальский край, р-н. Могойтуйский, пгт. Могойтуй, ул. Банзарова, д. 15	Индивидуальные домовладения	51,282512	114,911413
147293	Забайкальский край, р-н. Могойтуйский, пгт. Могойтуй, ул. Банзарова, д. 16	Индивидуальные домовладения	51,282512	114,911413
147294	Забайкальский край, р-н. Могойтуйский, пгт. Могойтуй, ул. Банзарова, д. 17	Индивидуальные домовладения	51,282512	114,911413
147295	Забайкальский край, р-н. Могойтуйский, пгт. Могойтуй, ул. Банзарова, д. 22а	Индивидуальные домовладения	51,282512	114,911413
147296	Забайкальский край, р-н. Могойтуйский, пгт. Могойтуй, ул. Банзарова, д. 24	Индивидуальные домовладения	51,282512	114,911413
147297	Забайкальский край, р-н. Могойтуйский, пгт. Могойтуй, ул. Банзарова, д. 26	Индивидуальные домовладения	51,282512	114,911413
147298	Забайкальский край, р-н. Могойтуйский, пгт. Могойтуй, ул. Банзарова, д. 26а	Индивидуальные домовладения	51,282512	114,911413
147299	Забайкальский край, р-н. Могойтуйский, пгт. Могойтуй, ул. Банзарова, д. 28	Индивидуальные домовладения	51,282512	114,911413
147300	Забайкальский край, р-н. Могойтуйский, пгт. Могойтуй, ул. Банзарова, д. 3	Индивидуальные домовладения	51,282512	114,911413
147301	Забайкальский край, р-н. Могойтуйский, пгт. Могойтуй, ул. Банзарова, д. 30	Индивидуальные домовладения	51,282275	114,910299

№ п/п	Адрес	Вид	Широта	Долгота
147302	Забайкальский край, р-н. Могойтуйский, пгт. Могойтуй, ул. Банзарова, д. 32	Индивидуальные домовладения	51,282512	114,911413
147303	Забайкальский край, г. Чита, ул. 1-я Южная, д. 1	Индивидуальные домовладения	52,003806	113,50246
147304	Забайкальский край, р-н. Могойтуйский, пгт. Могойтуй, ул. Банзарова, д. 34	Индивидуальные домовладения	51,282512	114,911413
147305	Забайкальский край, р-н. Могойтуйский, пгт. Могойтуй, ул. Банзарова, д. 36	Индивидуальные домовладения	51,282512	114,911413
147306	Забайкальский край, р-н. Могойтуйский, пгт. Могойтуй, ул. Банзарова, д. 38	Индивидуальные домовладения	51,282512	114,911413
147307	Забайкальский край, р-н. Могойтуйский, пгт. Могойтуй, ул. Банзарова, д. 40	Индивидуальные домовладения	51,282512	114,911413
147308	Забайкальский край, р-н. Могойтуйский, пгт. Могойтуй, ул. Банзарова, д. 42	Индивидуальные домовладения	51,282512	114,911413
147309	Забайкальский край, р-н. Могойтуйский, пгт. Могойтуй, ул. Банзарова, д. 44	Индивидуальные домовладения	51,282512	114,911413
147310	Забайкальский край, р-н. Могойтуйский, пгт. Могойтуй, ул. Банзарова, д. 5	Индивидуальные домовладения	51,282512	114,911413
147311	Забайкальский край, р-н. Могойтуйский, пгт. Могойтуй, ул. Банзарова, д. 6	Индивидуальные домовладения	51,282512	114,911413
147312	Забайкальский край, р-н. Могойтуйский, пгт. Могойтуй, ул. Банзарова, д. 7	Индивидуальные домовладения	51,282512	114,911413
147313	Забайкальский край, р-н. Могойтуйский, пгт. Могойтуй, ул. Банзарова, д. 8	Индивидуальные домовладения	51,282512	114,911413
147314	Забайкальский край, р-н. Могойтуйский, пгт. Могойтуй, ул. Банзарова, д. 8а	Индивидуальные домовладения	51,282512	114,911413
147315	Забайкальский край, р-н. Могойтуйский, пгт. Могойтуй, ул. Барлукова, д. 10	Индивидуальные домовладения	51,276224	114,919759
147316	Забайкальский край, р-н. Могойтуйский, пгт. Могойтуй, ул. Барлукова, д. 12	Индивидуальные домовладения	51,276224	114,919759

№ п/п	Адрес	Вид	Широта	Долгота
147317	Забайкальский край, р-н. Могойтуйский, пгт. Могойтуй, ул. Барлукова, д. 13	Индивидуальные домовладения	51,276224	114,919759
147318	Забайкальский край, р-н. Могойтуйский, пгт. Могойтуй, ул. Барлукова, д. 15	Индивидуальные домовладения	51,276224	114,919759
147319	Забайкальский край, р-н. Могойтуйский, пгт. Могойтуй, ул. Барлукова, д. 17	Индивидуальные домовладения	51,276224	114,919759
147320	Забайкальский край, р-н. Могойтуйский, пгт. Могойтуй, ул. Барлукова, д. 18	Индивидуальные домовладения	51,276224	114,919759
147321	Забайкальский край, р-н. Могойтуйский, пгт. Могойтуй, ул. Барлукова, д. 19	Индивидуальные домовладения	51,276224	114,919759
147322	Забайкальский край, р-н. Могойтуйский, пгт. Могойтуй, ул. Барлукова, д. 1а	Индивидуальные домовладения	51,276224	114,919759
147323	Забайкальский край, р-н. Могойтуйский, пгт. Могойтуй, ул. Барлукова, д. 1Б	Индивидуальные домовладения	51,276224	114,919759
147324	Забайкальский край, р-н. Могойтуйский, пгт. Могойтуй, ул. Барлукова, д. 2	Индивидуальные домовладения	51,276224	114,919759
147325	Забайкальский край, р-н. Могойтуйский, пгт. Могойтуй, ул. Барлукова, д. 21	Индивидуальные домовладения	51,276224	114,919759
147326	Забайкальский край, р-н. Могойтуйский, пгт. Могойтуй, ул. Барлукова, д. 23	Индивидуальные домовладения	51,276224	114,919759
147327	Забайкальский край, р-н. Могойтуйский, пгт. Могойтуй, ул. Барлукова, д. 23А	Индивидуальные домовладения	51,276224	114,919759
147328	Забайкальский край, р-н. Могойтуйский, пгт. Могойтуй, ул. Барлукова, д. 24	Индивидуальные домовладения	51,276224	114,919759
147329	Забайкальский край, р-н. Могойтуйский, пгт. Могойтуй, ул. Барлукова, д. 25	Индивидуальные домовладения	51,276224	114,919759
147330	Забайкальский край, р-н. Могойтуйский, пгт. Могойтуй, ул. Барлукова, д. 26	Индивидуальные домовладения	51,276224	114,919759
147331	Забайкальский край, р-н. Могойтуйский, пгт. Могойтуй, ул. Барлукова, д. 26А	Индивидуальные домовладения	51,276224	114,919759

№ п/п	Адрес	Вид	Широта	Долгота
147332	Забайкальский край, р-н. Могойтуйский, пгт. Могойтуй, ул. Барлукова, д. 27	Индивидуальные домовладения	51,276224	114,919759
147333	Забайкальский край, р-н. Могойтуйский, пгт. Могойтуй, ул. Барлукова, д. 28	Индивидуальные домовладения	51,276224	114,919759
147334	Забайкальский край, р-н. Могойтуйский, пгт. Могойтуй, ул. Барлукова, д. 3	Индивидуальные домовладения	51,276224	114,919759
147335	Забайкальский край, р-н. Могойтуйский, пгт. Могойтуй, ул. Барлукова, д. 30	Индивидуальные домовладения	51,276224	114,919759
147336	Забайкальский край, р-н. Могойтуйский, пгт. Могойтуй, ул. Барлукова, д. 31	Индивидуальные домовладения	51,276224	114,919759
147337	Забайкальский край, р-н. Могойтуйский, пгт. Могойтуй, ул. Барлукова, д. 33	Индивидуальные домовладения	51,276224	114,919759
147338	Забайкальский край, р-н. Могойтуйский, пгт. Могойтуй, ул. Барлукова, д. 36	Индивидуальные домовладения	51,276224	114,919759
147339	Забайкальский край, р-н. Могойтуйский, пгт. Могойтуй, ул. Барлукова, д. 37	Индивидуальные домовладения	51,276224	114,919759
147340	Забайкальский край, р-н. Могойтуйский, пгт. Могойтуй, ул. Барлукова, д. 39а	Индивидуальные домовладения	51,276224	114,919759
147341	Забайкальский край, р-н. Могойтуйский, пгт. Могойтуй, ул. Барлукова, д. 4	Индивидуальные домовладения	51,276224	114,919759
147342	Забайкальский край, р-н. Могойтуйский, пгт. Могойтуй, ул. Барлукова, д. 41	Индивидуальные домовладения	51,276224	114,919759
147343	Забайкальский край, р-н. Могойтуйский, пгт. Могойтуй, ул. Барлукова, д. 43	Индивидуальные домовладения	51,276224	114,919759
147344	Забайкальский край, р-н. Могойтуйский, пгт. Могойтуй, ул. Барлукова, д. 44	Индивидуальные домовладения	51,276224	114,919759
147345	Забайкальский край, р-н. Могойтуйский, пгт. Могойтуй, ул. Барлукова, д. 45	Индивидуальные домовладения	51,276224	114,919759
147346	Забайкальский край, р-н. Могойтуйский, пгт. Могойтуй, ул. Барлукова, д. 47	Индивидуальные домовладения	51,276224	114,919759

№ п/п	Адрес	Вид	Широта	Долгота
147347	Забайкальский край, р-н. Могойтуйский, пгт. Могойтуй, ул. Барлукова, д. 48	Индивидуальные домовладения	51,276224	114,919759
147348	Забайкальский край, р-н. Могойтуйский, пгт. Могойтуй, ул. Барлукова, д. 49	Индивидуальные домовладения	51,276224	114,919759
147349	Забайкальский край, р-н. Могойтуйский, пгт. Могойтуй, ул. Барлукова, д. 5	Индивидуальные домовладения	51,276224	114,919759
147350	Забайкальский край, р-н. Могойтуйский, пгт. Могойтуй, ул. Барлукова, д. 54	Индивидуальные домовладения	51,276224	114,919759
147351	Забайкальский край, р-н. Могойтуйский, пгт. Могойтуй, ул. Барлукова, д. 56	Индивидуальные домовладения	51,276224	114,919759
147352	Забайкальский край, р-н. Могойтуйский, пгт. Могойтуй, ул. Барлукова, д. 58	Индивидуальные домовладения	51,276224	114,919759
147353	Забайкальский край, р-н. Могойтуйский, пгт. Могойтуй, ул. Барлукова, д. 60	Индивидуальные домовладения	51,276224	114,919759
147354	Забайкальский край, р-н. Могойтуйский, пгт. Могойтуй, ул. Барлукова, д. 62	Индивидуальные домовладения	51,276224	114,919759
147355	Забайкальский край, р-н. Могойтуйский, пгт. Могойтуй, ул. Барлукова, д. 64	Индивидуальные домовладения	51,276224	114,919759
147356	Забайкальский край, р-н. Могойтуйский, пгт. Могойтуй, ул. Барлукова, д. 66	Индивидуальные домовладения	51,276224	114,919759
147357	Забайкальский край, р-н. Могойтуйский, пгт. Могойтуй, ул. Барлукова, д. 68	Индивидуальные домовладения	51,276224	114,919759
147358	Забайкальский край, р-н. Могойтуйский, пгт. Могойтуй, ул. Барлукова, д. 70	Индивидуальные домовладения	51,276224	114,919759
147359	Забайкальский край, р-н. Могойтуйский, пгт. Могойтуй, ул. Барлукова, д. 72	Индивидуальные домовладения	51,276224	114,919759
147360	Забайкальский край, р-н. Могойтуйский, пгт. Могойтуй, ул. Барлукова, д. 74	Индивидуальные домовладения	51,276224	114,919759
147361	Забайкальский край, р-н. Могойтуйский, пгт. Могойтуй, ул. Барлукова, д. 76	Индивидуальные домовладения	51,276224	114,919759

№ п/п	Адрес	Вид	Широта	Долгота
147362	Забайкальский край, р-н. Могойтуйский, пгт. Могойтуй, ул. Барлукова, д. 8	Индивидуальные домовладения	51,276224	114,919759
147363	Забайкальский край, р-н. Могойтуйский, пгт. Могойтуй, ул. Батожабая, д. 1	Индивидуальные домовладения	51,283605	114,939944
147364	Забайкальский край, р-н. Могойтуйский, пгт. Могойтуй, ул. Батожабая, д. 10	Индивидуальные домовладения	51,283605	114,939944
147365	Забайкальский край, р-н. Могойтуйский, пгт. Могойтуй, ул. Батожабая, д. 11	Индивидуальные домовладения	51,283605	114,939944
147366	Забайкальский край, р-н. Могойтуйский, пгт. Могойтуй, ул. Батожабая, д. 12	Индивидуальные домовладения	51,283605	114,939944
147367	Забайкальский край, р-н. Могойтуйский, пгт. Могойтуй, ул. Батожабая, д. 13	Индивидуальные домовладения	51,283605	114,939944
147368	Забайкальский край, р-н. Могойтуйский, пгт. Могойтуй, ул. Батожабая, д. 15	Индивидуальные домовладения	51,283605	114,939944
147369	Забайкальский край, р-н. Могойтуйский, пгт. Могойтуй, ул. Батожабая, д. 16	Индивидуальные домовладения	51,283605	114,939944
147370	Забайкальский край, р-н. Могойтуйский, пгт. Могойтуй, ул. Батожабая, д. 17	Индивидуальные домовладения	51,283605	114,939944
147371	Забайкальский край, р-н. Могойтуйский, пгт. Могойтуй, ул. Батожабая, д. 18	Индивидуальные домовладения	51,283605	114,939944
147372	Забайкальский край, р-н. Могойтуйский, пгт. Могойтуй, ул. Батожабая, д. 1а	Индивидуальные домовладения	51,283605	114,939944
147373	Забайкальский край, р-н. Могойтуйский, пгт. Могойтуй, ул. Батожабая, д. 20	Индивидуальные домовладения	51,283605	114,939944
147374	Забайкальский край, р-н. Могойтуйский, пгт. Могойтуй, ул. Батожабая, д. 21	Индивидуальные домовладения	51,283605	114,939944
147375	Забайкальский край, р-н. Могойтуйский, пгт. Могойтуй, ул. Батожабая, д. 2а	Индивидуальные домовладения	51,283605	114,939944
147376	Забайкальский край, р-н. Могойтуйский, пгт. Могойтуй, ул. Батожабая, д. 3	Индивидуальные домовладения	51,283605	114,939944

№ п/п	Адрес	Вид	Широта	Долгота
147377	Забайкальский край, р-н. Могойтуйский, пгт. Могойтуй, ул. Батожабая, д. 4	Индивидуальные домовладения	51,283605	114,939944
147378	Забайкальский край, р-н. Могойтуйский, пгт. Могойтуй, ул. Батожабая, д. 5	Индивидуальные домовладения	51,283605	114,939944
147379	Забайкальский край, р-н. Могойтуйский, пгт. Могойтуй, ул. Батожабая, д. 6	Индивидуальные домовладения	51,283605	114,939944
147380	Забайкальский край, р-н. Могойтуйский, пгт. Могойтуй, ул. Батожабая, д. 7	Индивидуальные домовладения	51,283605	114,939944
147381	Забайкальский край, р-н. Могойтуйский, пгт. Могойтуй, ул. Батожабая, д. 8	Индивидуальные домовладения	51,283605	114,939944
147382	Забайкальский край, р-н. Могойтуйский, пгт. Могойтуй, ул. Батожабая, д. 9	Индивидуальные домовладения	51,283605	114,939944
147383	Забайкальский край, р-н. Могойтуйский, пгт. Могойтуй, ул. Батожабая, д. 9а	Индивидуальные домовладения	51,283605	114,939944
147384	Забайкальский край, р-н. Могойтуйский, пгт. Могойтуй, ул. Беляева, д. 1	Индивидуальные домовладения	51,288731	114,92982
147385	Забайкальский край, р-н. Могойтуйский, пгт. Могойтуй, ул. Беляева, д. 10	Индивидуальные домовладения	51,288731	114,92982
147386	Забайкальский край, р-н. Могойтуйский, пгт. Могойтуй, ул. Беляева, д. 1б	Индивидуальные домовладения	51,288731	114,92982
147387	Забайкальский край, р-н. Могойтуйский, пгт. Могойтуй, ул. Беляева, д. 2	Индивидуальные домовладения	51,288731	114,92982
147388	Забайкальский край, р-н. Могойтуйский, пгт. Могойтуй, ул. Беляева, д. 3	Индивидуальные домовладения	51,288731	114,92982
147389	Забайкальский край, р-н. Могойтуйский, пгт. Могойтуй, ул. Беляева, д. 4	Индивидуальные домовладения	51,288731	114,92982
147390	Забайкальский край, р-н. Могойтуйский, пгт. Могойтуй, ул. Беляева, д. 6	Индивидуальные домовладения	51,288731	114,92982
147391	Забайкальский край, р-н. Могойтуйский, пгт. Могойтуй, ул. Беляева, д. 7	Индивидуальные домовладения	51,288731	114,92982

№ п/п	Адрес	Вид	Широта	Долгота
147392	Забайкальский край, р-н. Могойтуйский, пгт. Могойтуй, ул. Беляева, д. 8	Индивидуальные домовладения	51,288731	114,92982
147393	Забайкальский край, р-н. Могойтуйский, пгт. Могойтуй, ул. Беляева, д. 9	Индивидуальные домовладения	51,288731	114,92982
147394	Забайкальский край, р-н. Могойтуйский, пгт. Могойтуй, ул. Березовая, д. 10	Индивидуальные домовладения	51,281644	114,929604
147395	Забайкальский край, р-н. Могойтуйский, пгт. Могойтуй, ул. Березовая, д. 11	Индивидуальные домовладения	51,281644	114,929604
147396	Забайкальский край, р-н. Могойтуйский, пгт. Могойтуй, ул. Березовая, д. 13	Индивидуальные домовладения	51,281644	114,929604
147397	Забайкальский край, р-н. Могойтуйский, пгт. Могойтуй, ул. Березовая, д. 14	Индивидуальные домовладения	51,281644	114,929604
147398	Забайкальский край, р-н. Могойтуйский, пгт. Могойтуй, ул. Березовая, д. 3	Индивидуальные домовладения	51,281644	114,929604
147399	Забайкальский край, г. Чита, ул. 1-я Южная, д. 19	Индивидуальные домовладения	52,003806	113,50246
147400	Забайкальский край, р-н. Могойтуйский, пгт. Могойтуй, ул. Березовая, д. 9	Индивидуальные домовладения	51,281644	114,929604
147401	Забайкальский край, р-н. Могойтуйский, пгт. Могойтуй, ул. В.Гласко, д. 1	Индивидуальные домовладения	51,281644	114,929604
147402	Забайкальский край, р-н. Могойтуйский, пгт. Могойтуй, ул. В.Гласко, д. 11	Индивидуальные домовладения	51,281644	114,929604
147403	Забайкальский край, р-н. Могойтуйский, пгт. Могойтуй, ул. В.Гласко, д. 9	Индивидуальные домовладения	51,281644	114,929604
147404	Забайкальский край, р-н. Могойтуйский, пгт. Могойтуй, ул. Вековая, д. 21	Индивидуальные домовладения	51,281644	114,929604
147405	Забайкальский край, р-н. Могойтуйский, пгт. Могойтуй, ул. Вековая, д. 23	Индивидуальные домовладения	51,281644	114,929604
147406	Забайкальский край, р-н. Могойтуйский, пгт. Могойтуй, ул. Вековая, д. 25	Индивидуальные домовладения	51,281644	114,929604

№ п/п	Адрес	Вид	Широта	Долгота
147407	Забайкальский край, р-н. Могойтуйский, пгт. Могойтуй, ул. Вековая, д. 44	Индивидуальные домовладения	51,281644	114,929604
147408	Забайкальский край, р-н. Могойтуйский, пгт. Могойтуй, ул. Вековая, д. 46	Индивидуальные домовладения	51,281644	114,929604
147409	Забайкальский край, р-н. Могойтуйский, пгт. Могойтуй, ул. Вековая, д. 47	Индивидуальные домовладения	51,281644	114,929604
147410	Забайкальский край, р-н. Могойтуйский, пгт. Могойтуй, ул. Вековая, д. 48	Индивидуальные домовладения	51,281644	114,929604
147411	Забайкальский край, р-н. Читинский, с. Смоленка, мкр. Благодатный, д. 12	Индивидуальные домовладения	52,142799	113,513024
147412	Забайкальский край, р-н. Могойтуйский, пгт. Могойтуй, ул. Вековая, д. 50	Индивидуальные домовладения	51,281644	114,929604
147413	Забайкальский край, р-н. Могойтуйский, пгт. Могойтуй, ул. Вековая, д. 51	Индивидуальные домовладения	51,281644	114,929604
147414	Забайкальский край, р-н. Могойтуйский, пгт. Могойтуй, ул. Вековая, д. 52	Индивидуальные домовладения	51,281644	114,929604
147415	Забайкальский край, р-н. Могойтуйский, пгт. Могойтуй, ул. Вековая, д. 54	Индивидуальные домовладения	51,281644	114,929604
147416	Забайкальский край, р-н. Могойтуйский, пгт. Могойтуй, ул. Вековая, д. 56	Индивидуальные домовладения	51,281644	114,929604
147417	Забайкальский край, р-н. Могойтуйский, пгт. Могойтуй, ул. Вековая, д. 60	Индивидуальные домовладения	51,281644	114,929604
147418	Забайкальский край, р-н. Могойтуйский, пгт. Могойтуй, ул. Вековая, д. 61	Индивидуальные домовладения	51,281644	114,929604
147419	Забайкальский край, р-н. Могойтуйский, пгт. Могойтуй, ул. Вековая, д. 62	Индивидуальные домовладения	51,281644	114,929604
147420	Забайкальский край, р-н. Могойтуйский, пгт. Могойтуй, ул. Вековая, д. 63	Индивидуальные домовладения	51,281644	114,929604
147421	Забайкальский край, р-н. Могойтуйский, пгт. Могойтуй, ул. Вековая, д. 64	Индивидуальные домовладения	51,281644	114,929604

№ п/п	Адрес	Вид	Широта	Долгота
147422	Забайкальский край, р-н. Могойтуйский, пгт. Могойтуй, ул. Вековая, д. 65	Индивидуальные домовладения	51,281644	114,929604
147423	Забайкальский край, р-н. Могойтуйский, пгт. Могойтуй, ул. Вековая, д. 66	Индивидуальные домовладения	51,281644	114,929604
147424	Забайкальский край, р-н. Могойтуйский, пгт. Могойтуй, ул. Вековая, д. 67	Индивидуальные домовладения	51,281644	114,929604
147425	Забайкальский край, р-н. Могойтуйский, пгт. Могойтуй, ул. Вековая, д. 68	Индивидуальные домовладения	51,281644	114,929604
147426	Забайкальский край, р-н. Могойтуйский, пгт. Могойтуй, ул. Вековая, д. 69	Индивидуальные домовладения	51,281644	114,929604
147427	Забайкальский край, р-н. Могойтуйский, пгт. Могойтуй, ул. Вековая, д. 70	Индивидуальные домовладения	51,281644	114,929604
147428	Забайкальский край, р-н. Могойтуйский, пгт. Могойтуй, ул. Весенняя, д. 11	Индивидуальные домовладения	51,281644	114,929604
147429	Забайкальский край, р-н. Могойтуйский, пгт. Могойтуй, ул. Весенняя, д. 13	Индивидуальные домовладения	51,281644	114,929604
147430	Забайкальский край, р-н. Могойтуйский, пгт. Могойтуй, ул. Весенняя, д. 14	Индивидуальные домовладения	51,281644	114,929604
147431	Забайкальский край, р-н. Читинский, с. Смоленка, мкр. Благодатный, д. 20	Индивидуальные домовладения	52,142799	113,513024
147432	Забайкальский край, р-н. Могойтуйский, пгт. Могойтуй, ул. Весенняя, д. 16	Индивидуальные домовладения	51,281644	114,929604
147433	Забайкальский край, р-н. Могойтуйский, пгт. Могойтуй, ул. Весенняя, д. 17	Индивидуальные домовладения	51,281644	114,929604
147434	Забайкальский край, р-н. Могойтуйский, пгт. Могойтуй, ул. Весенняя, д. 18	Индивидуальные домовладения	51,281644	114,929604
147435	Забайкальский край, р-н. Могойтуйский, пгт. Могойтуй, ул. Весенняя, д. 20	Индивидуальные домовладения	51,281644	114,929604
147436	Забайкальский край, р-н. Могойтуйский, пгт. Могойтуй, ул. Весенняя, д. 27	Индивидуальные домовладения	51,281644	114,929604

№ п/п	Адрес	Вид	Широта	Долгота
147437	Забайкальский край, р-н. Могойтуйский, пгт. Могойтуй, ул. Весенняя, д. 28	Индивидуальные домовладения	51,281644	114,929604
147438	Забайкальский край, р-н. Могойтуйский, пгт. Могойтуй, ул. Весенняя, д. 3	Индивидуальные домовладения	51,281644	114,929604
147439	Забайкальский край, р-н. Могойтуйский, пгт. Могойтуй, ул. Весенняя, д. 32	Индивидуальные домовладения	51,281644	114,929604
147440	Забайкальский край, р-н. Могойтуйский, пгт. Могойтуй, ул. Весенняя, д. 32а	Индивидуальные домовладения	51,281644	114,929604
147441	Забайкальский край, р-н. Могойтуйский, пгт. Могойтуй, ул. Весенняя, д. 4	Индивидуальные домовладения	51,281644	114,929604
147442	Забайкальский край, р-н. Могойтуйский, пгт. Могойтуй, ул. Весенняя, д. 5	Индивидуальные домовладения	51,281644	114,929604
147443	Забайкальский край, р-н. Могойтуйский, пгт. Могойтуй, ул. Весенняя, д. 6	Индивидуальные домовладения	51,281644	114,929604
147444	Забайкальский край, р-н. Могойтуйский, пгт. Могойтуй, ул. Весенняя, д. 7	Индивидуальные домовладения	51,281644	114,929604
147445	Забайкальский край, р-н. Могойтуйский, пгт. Могойтуй, ул. Весенняя, д. 8	Индивидуальные домовладения	51,281644	114,929604
147446	Забайкальский край, р-н. Могойтуйский, пгт. Могойтуй, ул. Вишневая, д. 10	Индивидуальные домовладения	51,281644	114,929604
147447	Забайкальский край, р-н. Могойтуйский, пгт. Могойтуй, ул. Вишневая, д. 12	Индивидуальные домовладения	51,281644	114,929604
147448	Забайкальский край, р-н. Могойтуйский, пгт. Могойтуй, ул. Вишневая, д. 4	Индивидуальные домовладения	51,281644	114,929604
147449	Забайкальский край, р-н. Могойтуйский, пгт. Могойтуй, ул. Вишневая, д. 5	Индивидуальные домовладения	51,281644	114,929604
147450	Забайкальский край, р-н. Могойтуйский, пгт. Могойтуй, ул. Вишневая, д. 8	Индивидуальные домовладения	51,281644	114,929604
147451	Забайкальский край, р-н. Могойтуйский, пгт. Могойтуй, ул. Восточная, д. 1	Индивидуальные домовладения	51,2897	114,930583

№ п/п	Адрес	Вид	Широта	Долгота
147452	Забайкальский край, р-н. Могойтуйский, пгт. Могойтуй, ул. Восточная, д. 10	Индивидуальные домовладения	51,2897	114,930583
147453	Забайкальский край, р-н. Могойтуйский, пгт. Могойтуй, ул. Восточная, д. 11	Индивидуальные домовладения	51,2897	114,930583
147454	Забайкальский край, р-н. Могойтуйский, пгт. Могойтуй, ул. Восточная, д. 12	Индивидуальные домовладения	51,2897	114,930583
147455	Забайкальский край, р-н. Могойтуйский, пгт. Могойтуй, ул. Восточная, д. 1а	Индивидуальные домовладения	51,2897	114,930583
147456	Забайкальский край, р-н. Могойтуйский, пгт. Могойтуй, ул. Восточная, д. 2а	Индивидуальные домовладения	51,2897	114,930583
147457	Забайкальский край, р-н. Могойтуйский, пгт. Могойтуй, ул. Восточная, д. 3	Индивидуальные домовладения	51,2897	114,930583
147458	Забайкальский край, р-н. Могойтуйский, пгт. Могойтуй, ул. Восточная, д. 4	Индивидуальные домовладения	51,2897	114,930583
147459	Забайкальский край, р-н. Могойтуйский, пгт. Могойтуй, ул. Восточная, д. 5	Индивидуальные домовладения	51,2897	114,930583
147460	Забайкальский край, р-н. Могойтуйский, пгт. Могойтуй, ул. Восточная, д. 6	Индивидуальные домовладения	51,2897	114,930583
147461	Забайкальский край, р-н. Могойтуйский, пгт. Могойтуй, ул. Восточная, д. 8а	Индивидуальные домовладения	51,2897	114,930583
147462	Забайкальский край, р-н. Могойтуйский, пгт. Могойтуй, ул. Восточная, д. 9	Индивидуальные домовладения	51,2897	114,930583
147463	Забайкальский край, р-н. Могойтуйский, пгт. Могойтуй, ул. Высоцкого, д. 10	Индивидуальные домовладения	51,293023	114,938704
147464	Забайкальский край, р-н. Могойтуйский, пгт. Могойтуй, ул. Высоцкого, д. 10а	Индивидуальные домовладения	51,293023	114,938704
147465	Забайкальский край, р-н. Могойтуйский, пгт. Могойтуй, ул. Высоцкого, д. 11	Индивидуальные домовладения	51,293023	114,938704
147466	Забайкальский край, р-н. Могойтуйский, пгт. Могойтуй, ул. Высоцкого, д. 11а	Индивидуальные домовладения	51,293023	114,938704

№ п/п	Адрес	Вид	Широта	Долгота
147467	Забайкальский край, р-н. Могойтуйский, пгт. Могойтуй, ул. Высоцкого, д. 12а	Индивидуальные домовладения	51,293023	114,938704
147468	Забайкальский край, р-н. Могойтуйский, пгт. Могойтуй, ул. Высоцкого, д. 13	Индивидуальные домовладения	51,293023	114,938704
147469	Забайкальский край, р-н. Могойтуйский, пгт. Могойтуй, ул. Высоцкого, д. 13а	Индивидуальные домовладения	51,293023	114,938704
147470	Забайкальский край, р-н. Могойтуйский, пгт. Могойтуй, ул. Высоцкого, д. 14	Индивидуальные домовладения	51,293023	114,938704
147471	Забайкальский край, р-н. Могойтуйский, пгт. Могойтуй, ул. Высоцкого, д. 15	Индивидуальные домовладения	51,293023	114,938704
147472	Забайкальский край, р-н. Могойтуйский, пгт. Могойтуй, ул. Высоцкого, д. 16	Индивидуальные домовладения	51,293023	114,938704
147473	Забайкальский край, р-н. Могойтуйский, пгт. Могойтуй, ул. Высоцкого, д. 17	Индивидуальные домовладения	51,293023	114,938704
147474	Забайкальский край, р-н. Могойтуйский, пгт. Могойтуй, ул. Высоцкого, д. 2	Индивидуальные домовладения	51,293023	114,938704
147475	Забайкальский край, р-н. Могойтуйский, пгт. Могойтуй, ул. Высоцкого, д. 20а	Индивидуальные домовладения	51,293023	114,938704
147476	Забайкальский край, р-н. Могойтуйский, пгт. Могойтуй, ул. Высоцкого, д. 22А	Индивидуальные домовладения	51,293023	114,938704
147477	Забайкальский край, р-н. Могойтуйский, пгт. Могойтуй, ул. Высоцкого, д. 24	Индивидуальные домовладения	51,293023	114,938704
147478	Забайкальский край, р-н. Могойтуйский, пгт. Могойтуй, ул. Высоцкого, д. 28	Индивидуальные домовладения	51,293023	114,938704
147479	Забайкальский край, р-н. Могойтуйский, пгт. Могойтуй, ул. Высоцкого, д. 3	Индивидуальные домовладения	51,293023	114,938704
147480	Забайкальский край, р-н. Могойтуйский, пгт. Могойтуй, ул. Высоцкого, д. 30	Индивидуальные домовладения	51,293023	114,938704
147481	Забайкальский край, р-н. Могойтуйский, пгт. Могойтуй, ул. Высоцкого, д. 32	Индивидуальные домовладения	51,293023	114,938704

№ п/п	Адрес	Вид	Широта	Долгота
147482	Забайкальский край, р-н. Могойтуйский, пгт. Могойтуй, ул. Высоцкого, д. 34	Индивидуальные домовладения	51,293023	114,938704
147483	Забайкальский край, р-н. Могойтуйский, пгт. Могойтуй, ул. Высоцкого, д. 3а	Индивидуальные домовладения	51,293023	114,938704
147484	Забайкальский край, р-н. Могойтуйский, пгт. Могойтуй, ул. Высоцкого, д. 5	Индивидуальные домовладения	51,293023	114,938704
147485	Забайкальский край, р-н. Могойтуйский, пгт. Могойтуй, ул. Высоцкого, д. 7	Индивидуальные домовладения	51,293023	114,938704
147486	Забайкальский край, р-н. Могойтуйский, пгт. Могойтуй, ул. Высоцкого, д. 8	Индивидуальные домовладения	51,293023	114,938704
147487	Забайкальский край, р-н. Могойтуйский, пгт. Могойтуй, ул. Высоцкого, д. 9	Индивидуальные домовладения	51,293023	114,938704
147488	Забайкальский край, р-н. Могойтуйский, пгт. Могойтуй, ул. Гагарина, д. 1	Индивидуальные домовладения	51,285338	114,923917
147489	Забайкальский край, р-н. Могойтуйский, пгт. Могойтуй, ул. Гагарина, д. 15	Индивидуальные домовладения	51,282498	114,928223
147490	Забайкальский край, р-н. Могойтуйский, пгт. Могойтуй, ул. Гагарина, д. 15а	Индивидуальные домовладения	51,282498	114,928223
147491	Забайкальский край, р-н. Могойтуйский, пгт. Могойтуй, ул. Гагарина, д. 15в	Индивидуальные домовладения	51,282136	114,928759
147492	Забайкальский край, р-н. Могойтуйский, пгт. Могойтуй, ул. Гагарина, д. 17	Индивидуальные домовладения	51,281665	114,929517
147493	Забайкальский край, р-н. Могойтуйский, пгт. Могойтуй, ул. Гагарина, д. 17а	Индивидуальные домовладения	51,281665	114,929517
147494	Забайкальский край, р-н. Могойтуйский, пгт. Могойтуй, ул. Гагарина, д. 17д	Индивидуальные домовладения	51,281665	114,929517
147495	Забайкальский край, р-н. Могойтуйский, пгт. Могойтуй, ул. Гагарина, д. 2	Индивидуальные домовладения	51,285565	114,924389
147496	Забайкальский край, р-н. Могойтуйский, пгт. Могойтуй, ул. Гагарина, д. 3	Индивидуальные домовладения	51,285109	114,924254

№ п/п	Адрес	Вид	Широта	Долгота
147497	Забайкальский край, р-н. Могойтуйский, пгт. Могойтуй, ул. Гагарина, д. 4	Индивидуальные домовладения	51,285384	114,924615
147498	Забайкальский край, р-н. Могойтуйский, пгт. Могойтуй, ул. Гагарина, д. 5	Индивидуальные домовладения	51,284804	114,924723
147499	Забайкальский край, р-н. Могойтуйский, пгт. Могойтуй, ул. Гагарина, д. 6	Индивидуальные домовладения	51,285177	114,924924
147500	Забайкальский край, р-н. Могойтуйский, пгт. Могойтуй, ул. Гагарина, д. 7	Индивидуальные домовладения	51,284525	114,92512
147501	Забайкальский край, р-н. Могойтуйский, пгт. Могойтуй, ул. Гагарина, д. 8	Индивидуальные домовладения	51,284952	114,925242
147502	Забайкальский край, р-н. Могойтуйский, пгт. Могойтуй, ул. Гагарина, д. 9	Индивидуальные домовладения	51,284324	114,925439
147503	Забайкальский край, р-н. Могойтуйский, пгт. Могойтуй, ул. Геодезическая, д. 1	Индивидуальные домовладения	51,281644	114,929604
147504	Забайкальский край, р-н. Могойтуйский, пгт. Могойтуй, ул. Геодезическая, д. 10	Индивидуальные домовладения	51,281644	114,929604
147505	Забайкальский край, р-н. Могойтуйский, пгт. Могойтуй, ул. Геодезическая, д. 19	Индивидуальные домовладения	51,281644	114,929604
147506	Забайкальский край, р-н. Могойтуйский, пгт. Могойтуй, ул. Геодезическая, д. 2	Индивидуальные домовладения	51,281644	114,929604
147507	Забайкальский край, р-н. Могойтуйский, пгт. Могойтуй, ул. Геодезическая, д. 20	Индивидуальные домовладения	51,281644	114,929604
147508	Забайкальский край, р-н. Могойтуйский, пгт. Могойтуй, ул. Геодезическая, д. 4	Индивидуальные домовладения	51,281644	114,929604
147509	Забайкальский край, р-н. Могойтуйский, пгт. Могойтуй, ул. Геодезическая, д. 5	Индивидуальные домовладения	51,281644	114,929604
147510	Забайкальский край, р-н. Могойтуйский, пгт. Могойтуй, ул. Геодезическая, д. 7	Индивидуальные домовладения	51,281644	114,929604
147511	Забайкальский край, р-н. Могойтуйский, пгт. Могойтуй, ул. Геодезическая, д. 8	Индивидуальные домовладения	51,281644	114,929604

№ п/п	Адрес	Вид	Широта	Долгота
147512	Забайкальский край, р-н. Могойтуйский, пгт. Могойтуй, ул. Геодезическая, д. 9а	Индивидуальные домовладения	51,281644	114,929604
147513	Забайкальский край, р-н. Могойтуйский, пгт. Могойтуй, ул. Горького, д. 1	Индивидуальные домовладения	51,28979	114,938264
147514	Забайкальский край, р-н. Могойтуйский, пгт. Могойтуй, ул. Горького, д. 10	Индивидуальные домовладения	51,28979	114,938264
147515	Забайкальский край, р-н. Могойтуйский, пгт. Могойтуй, ул. Горького, д. 11	Индивидуальные домовладения	51,28979	114,938264
147516	Забайкальский край, р-н. Могойтуйский, пгт. Могойтуй, ул. Горького, д. 12	Индивидуальные домовладения	51,28979	114,938264
147517	Забайкальский край, р-н. Могойтуйский, пгт. Могойтуй, ул. Горького, д. 13	Индивидуальные домовладения	51,28979	114,938264
147518	Забайкальский край, г. Чита, ул. 1-я Южная, д. 26	Индивидуальные домовладения	52,003806	113,50246
147519	Забайкальский край, р-н. Могойтуйский, пгт. Могойтуй, ул. Горького, д. 15	Индивидуальные домовладения	51,28979	114,938264
147520	Забайкальский край, р-н. Могойтуйский, пгт. Могойтуй, ул. Горького, д. 17	Индивидуальные домовладения	51,28979	114,938264
147521	Забайкальский край, р-н. Могойтуйский, пгт. Могойтуй, ул. Горького, д. 18	Индивидуальные домовладения	51,28979	114,938264
147522	Забайкальский край, р-н. Могойтуйский, пгт. Могойтуй, ул. Горького, д. 19	Индивидуальные домовладения	51,28979	114,938264
147523	Забайкальский край, р-н. Могойтуйский, пгт. Могойтуй, ул. Горького, д. 1А	Индивидуальные домовладения	51,28979	114,938264
147524	Забайкальский край, р-н. Могойтуйский, пгт. Могойтуй, ул. Горького, д. 2	Индивидуальные домовладения	51,28979	114,938264
147525	Забайкальский край, р-н. Могойтуйский, пгт. Могойтуй, ул. Горького, д. 21	Индивидуальные домовладения	51,28979	114,938264
147526	Забайкальский край, р-н. Могойтуйский, пгт. Могойтуй, ул. Горького, д. 22	Индивидуальные домовладения	51,28979	114,938264

№ п/п	Адрес	Вид	Широта	Долгота
147527	Забайкальский край, р-н. Могойтуйский, пгт. Могойтуй, ул. Горького, д. 23	Индивидуальные домовладения	51,28979	114,938264
147528	Забайкальский край, р-н. Могойтуйский, пгт. Могойтуй, ул. Горького, д. 25	Индивидуальные домовладения	51,28979	114,938264
147529	Забайкальский край, р-н. Могойтуйский, пгт. Могойтуй, ул. Горького, д. 26	Индивидуальные домовладения	51,28979	114,938264
147530	Забайкальский край, р-н. Могойтуйский, пгт. Могойтуй, ул. Горького, д. 27	Индивидуальные домовладения	51,28979	114,938264
147531	Забайкальский край, р-н. Могойтуйский, пгт. Могойтуй, ул. Горького, д. 4	Индивидуальные домовладения	51,28979	114,938264
147532	Забайкальский край, р-н. Могойтуйский, пгт. Могойтуй, ул. Горького, д. 5	Индивидуальные домовладения	51,28979	114,938264
147533	Забайкальский край, р-н. Могойтуйский, пгт. Могойтуй, ул. Горького, д. 6	Индивидуальные домовладения	51,28979	114,938264
147534	Забайкальский край, р-н. Могойтуйский, пгт. Могойтуй, ул. Горького, д. 7	Индивидуальные домовладения	51,28979	114,938264
147535	Забайкальский край, р-н. Могойтуйский, пгт. Могойтуй, ул. Горького, д. 8	Индивидуальные домовладения	51,28979	114,938264
147536	Забайкальский край, р-н. Могойтуйский, пгт. Могойтуй, ул. Горького, д. 9	Индивидуальные домовладения	51,28979	114,938264
147537	Забайкальский край, р-н. Могойтуйский, пгт. Могойтуй, ул. Дабасамбуева, д. 1	Индивидуальные домовладения	51,294234	114,938578
147538	Забайкальский край, р-н. Могойтуйский, пгт. Могойтуй, ул. Дабасамбуева, д. 10	Индивидуальные домовладения	51,294234	114,938578
147539	Забайкальский край, р-н. Могойтуйский, пгт. Могойтуй, ул. Дабасамбуева, д. 12	Индивидуальные домовладения	51,294234	114,938578
147540	Забайкальский край, р-н. Могойтуйский, пгт. Могойтуй, ул. Дабасамбуева, д. 13	Индивидуальные домовладения	51,294234	114,938578
147541	Забайкальский край, р-н. Могойтуйский, пгт. Могойтуй, ул. Дабасамбуева, д. 15	Индивидуальные домовладения	51,294234	114,938578

№ п/п	Адрес	Вид	Широта	Долгота
147542	Забайкальский край, р-н. Могойтуйский, пгт. Могойтуй, ул. Дабасамбуева, д. 15а	Индивидуальные домовладения	51,294234	114,938578
147543	Забайкальский край, р-н. Могойтуйский, пгт. Могойтуй, ул. Дабасамбуева, д. 16	Индивидуальные домовладения	51,294234	114,938578
147544	Забайкальский край, р-н. Могойтуйский, пгт. Могойтуй, ул. Дабасамбуева, д. 17	Индивидуальные домовладения	51,294234	114,938578
147545	Забайкальский край, р-н. Могойтуйский, пгт. Могойтуй, ул. Дабасамбуева, д. 18	Индивидуальные домовладения	51,294234	114,938578
147546	Забайкальский край, р-н. Могойтуйский, пгт. Могойтуй, ул. Дабасамбуева, д. 19	Индивидуальные домовладения	51,294234	114,938578
147547	Забайкальский край, р-н. Читинский, с. Смоленка, мкр. Благодатный, д. 29	Индивидуальные домовладения	52,142799	113,513024
147548	Забайкальский край, р-н. Читинский, с. Смоленка, мкр. Благодатный, д. 32	Индивидуальные домовладения	52,142799	113,513024
147549	Забайкальский край, р-н. Могойтуйский, пгт. Могойтуй, ул. Дабасамбуева, д. 21	Индивидуальные домовладения	51,294234	114,938578
147550	Забайкальский край, р-н. Могойтуйский, пгт. Могойтуй, ул. Дабасамбуева, д. 2а	Индивидуальные домовладения	51,294234	114,938578
147551	Забайкальский край, р-н. Могойтуйский, пгт. Могойтуй, ул. Дабасамбуева, д. 3	Индивидуальные домовладения	51,294234	114,938578
147552	Забайкальский край, р-н. Могойтуйский, пгт. Могойтуй, ул. Дабасамбуева, д. 4	Индивидуальные домовладения	51,294234	114,938578
147553	Забайкальский край, р-н. Могойтуйский, пгт. Могойтуй, ул. Дабасамбуева, д. 5	Индивидуальные домовладения	51,294234	114,938578
147554	Забайкальский край, р-н. Могойтуйский, пгт. Могойтуй, ул. Дабасамбуева, д. 6	Индивидуальные домовладения	51,294234	114,938578
147555	Забайкальский край, р-н. Могойтуйский, пгт. Могойтуй, ул. Дабасамбуева, д. 7	Индивидуальные домовладения	51,294234	114,938578
147556	Забайкальский край, р-н. Могойтуйский, пгт. Могойтуй, ул. Дабасамбуева, д. 8	Индивидуальные домовладения	51,294234	114,938578

№ п/п	Адрес	Вид	Широта	Долгота
147557	Забайкальский край, р-н. Могойтуйский, пгт. Могойтуй, ул. Дабасамбуева, д. 9	Индивидуальные домовладения	51,294234	114,938578
147558	Забайкальский край, р-н. Могойтуйский, пгт. Могойтуй, ул. Дагбацыренова, д. 10	Индивидуальные домовладения	51,298019	114,926244
147559	Забайкальский край, р-н. Могойтуйский, пгт. Могойтуй, ул. Дагбацыренова, д. 100	Индивидуальные домовладения	51,298019	114,926244
147560	Забайкальский край, р-н. Могойтуйский, пгт. Могойтуй, ул. Дагбацыренова, д. 102	Индивидуальные домовладения	51,298019	114,926244
147561	Забайкальский край, р-н. Могойтуйский, пгт. Могойтуй, ул. Дагбацыренова, д. 104	Индивидуальные домовладения	51,298019	114,926244
147562	Забайкальский край, р-н. Могойтуйский, пгт. Могойтуй, ул. Дагбацыренова, д. 106	Индивидуальные домовладения	51,298019	114,926244
147563	Забайкальский край, р-н. Могойтуйский, пгт. Могойтуй, ул. Дагбацыренова, д. 107	Индивидуальные домовладения	51,298019	114,926244
147564	Забайкальский край, р-н. Могойтуйский, пгт. Могойтуй, ул. Дагбацыренова, д. 108	Индивидуальные домовладения	51,298019	114,926244
147565	Забайкальский край, р-н. Могойтуйский, пгт. Могойтуй, ул. Дагбацыренова, д. 109	Индивидуальные домовладения	51,298019	114,926244
147566	Забайкальский край, р-н. Могойтуйский, пгт. Могойтуй, ул. Дагбацыренова, д. 46	Индивидуальные домовладения	51,298019	114,926244
147567	Забайкальский край, р-н. Могойтуйский, пгт. Могойтуй, ул. Дагбацыренова, д. 48	Индивидуальные домовладения	51,298019	114,926244
147568	Забайкальский край, р-н. Могойтуйский, пгт. Могойтуй, ул. Дагбацыренова, д. 5	Индивидуальные домовладения	51,298019	114,926244
147569	Забайкальский край, р-н. Могойтуйский, пгт. Могойтуй, ул. Дагбацыренова, д. 50	Индивидуальные домовладения	51,298019	114,926244
147570	Забайкальский край, р-н. Могойтуйский, пгт. Могойтуй, ул. Дагбацыренова, д. 50а	Индивидуальные домовладения	51,298019	114,926244
147571	Забайкальский край, р-н. Могойтуйский, пгт. Могойтуй, ул. Дагбацыренова, д. 51	Индивидуальные домовладения	51,298019	114,926244

№ п/п	Адрес	Вид	Широта	Долгота
147572	Забайкальский край, р-н. Могойтуйский, пгт. Могойтуй, ул. Дагбацыренова, д. 52А	Индивидуальные домовладения	51,298019	114,926244
147573	Забайкальский край, р-н. Могойтуйский, пгт. Могойтуй, ул. Дагбацыренова, д. 53	Индивидуальные домовладения	51,298019	114,926244
147574	Забайкальский край, р-н. Могойтуйский, пгт. Могойтуй, ул. Дагбацыренова, д. 54	Индивидуальные домовладения	51,298019	114,926244
147575	Забайкальский край, р-н. Могойтуйский, пгт. Могойтуй, ул. Дагбацыренова, д. 57	Индивидуальные домовладения	51,298019	114,926244
147576	Забайкальский край, р-н. Могойтуйский, пгт. Могойтуй, ул. Дагбацыренова, д. 58	Индивидуальные домовладения	51,298019	114,926244
147577	Забайкальский край, р-н. Могойтуйский, пгт. Могойтуй, ул. Дагбацыренова, д. 59	Индивидуальные домовладения	51,298019	114,926244
147578	Забайкальский край, р-н. Могойтуйский, пгт. Могойтуй, ул. Дагбацыренова, д. 6	Индивидуальные домовладения	51,298019	114,926244
147579	Забайкальский край, р-н. Могойтуйский, пгт. Могойтуй, ул. Дагбацыренова, д. 68	Индивидуальные домовладения	51,298019	114,926244
147580	Забайкальский край, р-н. Могойтуйский, пгт. Могойтуй, ул. Дагбацыренова, д. 70	Индивидуальные домовладения	51,298019	114,926244
147581	Забайкальский край, р-н. Могойтуйский, пгт. Могойтуй, ул. Дагбацыренова, д. 71	Индивидуальные домовладения	51,298019	114,926244
147582	Забайкальский край, р-н. Могойтуйский, пгт. Могойтуй, ул. Дагбацыренова, д. 72	Индивидуальные домовладения	51,298019	114,926244
147583	Забайкальский край, р-н. Могойтуйский, пгт. Могойтуй, ул. Дагбацыренова, д. 73	Индивидуальные домовладения	51,298019	114,926244
147584	Забайкальский край, р-н. Могойтуйский, пгт. Могойтуй, ул. Дагбацыренова, д. 74	Индивидуальные домовладения	51,298019	114,926244
147585	Забайкальский край, р-н. Могойтуйский, пгт. Могойтуй, ул. Дагбацыренова, д. 75	Индивидуальные домовладения	51,298019	114,926244
147586	Забайкальский край, р-н. Могойтуйский, пгт. Могойтуй, ул. Дагбацыренова, д. 76	Индивидуальные домовладения	51,298019	114,926244

№ п/п	Адрес	Вид	Широта	Долгота
147587	Забайкальский край, р-н. Могойтуйский, пгт. Могойтуй, ул. Дагбацыренова, д. 79	Индивидуальные домовладения	51,298019	114,926244
147588	Забайкальский край, р-н. Могойтуйский, пгт. Могойтуй, ул. Дагбацыренова, д. 8	Индивидуальные домовладения	51,298019	114,926244
147589	Забайкальский край, р-н. Могойтуйский, пгт. Могойтуй, ул. Дагбацыренова, д. 81	Индивидуальные домовладения	51,298019	114,926244
147590	Забайкальский край, р-н. Могойтуйский, пгт. Могойтуй, ул. Дагбацыренова, д. 82	Индивидуальные домовладения	51,298019	114,926244
147591	Забайкальский край, р-н. Могойтуйский, пгт. Могойтуй, ул. Дагбацыренова, д. 83	Индивидуальные домовладения	51,298019	114,926244
147592	Забайкальский край, р-н. Могойтуйский, пгт. Могойтуй, ул. Дагбацыренова, д. 84	Индивидуальные домовладения	51,298019	114,926244
147593	Забайкальский край, р-н. Могойтуйский, пгт. Могойтуй, ул. Дагбацыренова, д. 86	Индивидуальные домовладения	51,298019	114,926244
147594	Забайкальский край, р-н. Могойтуйский, пгт. Могойтуй, ул. Дагбацыренова, д. 87	Индивидуальные домовладения	51,298019	114,926244
147595	Забайкальский край, р-н. Могойтуйский, пгт. Могойтуй, ул. Дагбацыренова, д. 9	Индивидуальные домовладения	51,298019	114,926244
147596	Забайкальский край, р-н. Читинский, с. Смоленка, ул. Земляничная, д. 20	Индивидуальные домовладения	52,145258	113,522384
147597	Забайкальский край, р-н. Могойтуйский, пгт. Могойтуй, ул. Дагбацыренова, д. 90	Индивидуальные домовладения	51,298019	114,926244
147598	Забайкальский край, р-н. Могойтуйский, пгт. Могойтуй, ул. Дагбацыренова, д. 91	Индивидуальные домовладения	51,298019	114,926244
147599	Забайкальский край, р-н. Могойтуйский, пгт. Могойтуй, ул. Дагбацыренова, д. 93	Индивидуальные домовладения	51,298019	114,926244
147600	Забайкальский край, р-н. Могойтуйский, пгт. Могойтуй, ул. Дагбацыренова, д. 95	Индивидуальные домовладения	51,298019	114,926244
147601	Забайкальский край, р-н. Могойтуйский, пгт. Могойтуй, ул. Дагбацыренова, д. 97	Индивидуальные домовладения	51,298019	114,926244

№ п/п	Адрес	Вид	Широта	Долгота
147602	Забайкальский край, р-н. Могойтуйский, пгт. Могойтуй, ул. Дагбацыренова, д. 99	Индивидуальные домовладения	51,298019	114,926244
147603	Забайкальский край, р-н. Могойтуйский, пгт. Могойтуй, ул. Даурская, д. 1	Индивидуальные домовладения	51,281644	114,929604
147604	Забайкальский край, р-н. Могойтуйский, пгт. Могойтуй, ул. Даурская, д. 12	Индивидуальные домовладения	51,281644	114,929604
147605	Забайкальский край, р-н. Могойтуйский, пгт. Могойтуй, ул. Даурская, д. 16	Индивидуальные домовладения	51,281644	114,929604
147606	Забайкальский край, р-н. Могойтуйский, пгт. Могойтуй, ул. Даурская, д. 2	Индивидуальные домовладения	51,281644	114,929604
147607	Забайкальский край, р-н. Могойтуйский, пгт. Могойтуй, ул. Даурская, д. 3	Индивидуальные домовладения	51,281644	114,929604
147608	Забайкальский край, р-н. Могойтуйский, пгт. Могойтуй, ул. Даурская, д. 5	Индивидуальные домовладения	51,281644	114,929604
147609	Забайкальский край, р-н. Могойтуйский, пгт. Могойтуй, ул. Даурская, д. 6	Индивидуальные домовладения	51,281644	114,929604
147610	Забайкальский край, р-н. Могойтуйский, пгт. Могойтуй, ул. Даурская, д. 7	Индивидуальные домовладения	51,281644	114,929604
147611	Забайкальский край, р-н. Могойтуйский, пгт. Могойтуй, ул. Даурская, д. 8	Индивидуальные домовладения	51,281644	114,929604
147612	Забайкальский край, р-н. Могойтуйский, пгт. Могойтуй, ул. Даурская, д. 9	Индивидуальные домовладения	51,281644	114,929604
147613	Забайкальский край, р-н. Могойтуйский, пгт. Могойтуй, ул. Дачная, д. 11	Индивидуальные домовладения	51,281644	114,929604
147614	Забайкальский край, р-н. Читинский, с. Смоленка, ул. Земляничная, д. 28	Индивидуальные домовладения	52,145258	113,522384
147615	Забайкальский край, р-н. Могойтуйский, пгт. Могойтуй, ул. Дачная, д. 12	Индивидуальные домовладения	51,281644	114,929604
147616	Забайкальский край, р-н. Могойтуйский, пгт. Могойтуй, ул. Дачная, д. 1а	Индивидуальные домовладения	51,281644	114,929604

№ п/п	Адрес	Вид	Широта	Долгота
147617	Забайкальский край, р-н. Могойтуйский, пгт. Могойтуй, ул. Дачная, д. 20	Индивидуальные домовладения	51,281644	114,929604
147618	Забайкальский край, р-н. Могойтуйский, пгт. Могойтуй, ул. Дачная, д. 21	Индивидуальные домовладения	51,281644	114,929604
147619	Забайкальский край, р-н. Могойтуйский, пгт. Могойтуй, ул. Дачная, д. 25	Индивидуальные домовладения	51,281644	114,929604
147620	Забайкальский край, р-н. Могойтуйский, пгт. Могойтуй, ул. Дачная, д. 2а	Индивидуальные домовладения	51,281644	114,929604
147621	Забайкальский край, р-н. Могойтуйский, пгт. Могойтуй, ул. Дачная, д. 4	Индивидуальные домовладения	51,281644	114,929604
147622	Забайкальский край, р-н. Могойтуйский, пгт. Могойтуй, ул. Дачная, д. 5	Индивидуальные домовладения	51,281644	114,929604
147623	Забайкальский край, р-н. Могойтуйский, пгт. Могойтуй, ул. Дачная, д. 6	Индивидуальные домовладения	51,281644	114,929604
147624	Забайкальский край, р-н. Могойтуйский, пгт. Могойтуй, ул. Дачная, д. 7	Индивидуальные домовладения	51,281644	114,929604
147625	Забайкальский край, р-н. Могойтуйский, пгт. Могойтуй, ул. Дачная, д. 8	Индивидуальные домовладения	51,281644	114,929604
147626	Забайкальский край, р-н. Могойтуйский, пгт. Могойтуй, ул. Декабристов, д. 10	Индивидуальные домовладения	51,297196	114,931634
147627	Забайкальский край, р-н. Могойтуйский, пгт. Могойтуй, ул. Декабристов, д. 100	Индивидуальные домовладения	51,297196	114,931634
147628	Забайкальский край, р-н. Могойтуйский, пгт. Могойтуй, ул. Декабристов, д. 102	Индивидуальные домовладения	51,297196	114,931634
147629	Забайкальский край, р-н. Могойтуйский, пгт. Могойтуй, ул. Декабристов, д. 104	Индивидуальные домовладения	51,297196	114,931634
147630	Забайкальский край, р-н. Могойтуйский, пгт. Могойтуй, ул. Декабристов, д. 106	Индивидуальные домовладения	51,297196	114,931634
147631	Забайкальский край, р-н. Могойтуйский, пгт. Могойтуй, ул. Декабристов, д. 11	Индивидуальные домовладения	51,297196	114,931634

№ п/п	Адрес	Вид	Широта	Долгота
147632	Забайкальский край, р-н. Читинский, с. Смоленка, мкр. Благодатный, д. 34	Индивидуальные домовладения	52,142799	113,513024
147633	Забайкальский край, р-н. Могойтуйский, пгт. Могойтуй, ул. Декабристов, д. 13	Индивидуальные домовладения	51,297196	114,931634
147634	Забайкальский край, р-н. Могойтуйский, пгт. Могойтуй, ул. Декабристов, д. 14	Индивидуальные домовладения	51,297196	114,931634
147635	Забайкальский край, р-н. Могойтуйский, пгт. Могойтуй, ул. Декабристов, д. 15	Индивидуальные домовладения	51,297196	114,931634
147636	Забайкальский край, р-н. Могойтуйский, пгт. Могойтуй, ул. Декабристов, д. 17	Индивидуальные домовладения	51,297196	114,931634
147637	Забайкальский край, р-н. Могойтуйский, пгт. Могойтуй, ул. Декабристов, д. 18	Индивидуальные домовладения	51,297196	114,931634
147638	Забайкальский край, р-н. Могойтуйский, пгт. Могойтуй, ул. Декабристов, д. 19	Индивидуальные домовладения	51,297196	114,931634
147639	Забайкальский край, р-н. Могойтуйский, пгт. Могойтуй, ул. Декабристов, д. 1а	Индивидуальные домовладения	51,290832	114,921852
147640	Забайкальский край, р-н. Могойтуйский, пгт. Могойтуй, ул. Декабристов, д. 1б	Индивидуальные домовладения	51,290832	114,921852
147641	Забайкальский край, р-н. Могойтуйский, пгт. Могойтуй, ул. Декабристов, д. 1в	Индивидуальные домовладения	51,290832	114,921852
147642	Забайкальский край, р-н. Могойтуйский, пгт. Могойтуй, ул. Декабристов, д. 1Г	Индивидуальные домовладения	51,290832	114,921852
147643	Забайкальский край, р-н. Могойтуйский, пгт. Могойтуй, ул. Декабристов, д. 20	Индивидуальные домовладения	51,293479	114,926963
147644	Забайкальский край, р-н. Могойтуйский, пгт. Могойтуй, ул. Декабристов, д. 21	Индивидуальные домовладения	51,297196	114,931634
147645	Забайкальский край, р-н. Могойтуйский, пгт. Могойтуй, ул. Декабристов, д. 22	Индивидуальные домовладения	51,297196	114,931634
147646	Забайкальский край, р-н. Могойтуйский, пгт. Могойтуй, ул. Декабристов, д. 23	Индивидуальные домовладения	51,297196	114,931634

№ п/п	Адрес	Вид	Широта	Долгота
147647	Забайкальский край, р-н. Могойтуйский, пгт. Могойтуй, ул. Декабристов, д. 24	Индивидуальные домовладения	51,297196	114,931634
147648	Забайкальский край, р-н. Могойтуйский, пгт. Могойтуй, ул. Декабристов, д. 26	Индивидуальные домовладения	51,297196	114,931634
147649	Забайкальский край, р-н. Могойтуйский, пгт. Могойтуй, ул. Декабристов, д. 27	Индивидуальные домовладения	51,297196	114,931634
147650	Забайкальский край, р-н. Могойтуйский, пгт. Могойтуй, ул. Декабристов, д. 28	Индивидуальные домовладения	51,297196	114,931634
147651	Забайкальский край, р-н. Читинский, с. Смоленка, мкр. Благодатный, д. 41	Индивидуальные домовладения	52,142799	113,513024
147652	Забайкальский край, р-н. Могойтуйский, пгт. Могойтуй, ул. Декабристов, д. 29	Индивидуальные домовладения	51,297196	114,931634
147653	Забайкальский край, р-н. Могойтуйский, пгт. Могойтуй, ул. Декабристов, д. 3	Индивидуальные домовладения	51,297196	114,931634
147654	Забайкальский край, р-н. Могойтуйский, пгт. Могойтуй, ул. Декабристов, д. 30	Индивидуальные домовладения	51,297196	114,931634
147655	Забайкальский край, р-н. Могойтуйский, пгт. Могойтуй, ул. Декабристов, д. 32	Индивидуальные домовладения	51,297196	114,931634
147656	Забайкальский край, р-н. Могойтуйский, пгт. Могойтуй, ул. Декабристов, д. 33	Индивидуальные домовладения	51,297196	114,931634
147657	Забайкальский край, р-н. Могойтуйский, пгт. Могойтуй, ул. Декабристов, д. 35	Индивидуальные домовладения	51,297196	114,931634
147658	Забайкальский край, р-н. Могойтуйский, пгт. Могойтуй, ул. Декабристов, д. 36	Индивидуальные домовладения	51,297196	114,931634
147659	Забайкальский край, р-н. Могойтуйский, пгт. Могойтуй, ул. Декабристов, д. 37	Индивидуальные домовладения	51,297196	114,931634
147660	Забайкальский край, р-н. Могойтуйский, пгт. Могойтуй, ул. Декабристов, д. 38	Индивидуальные домовладения	51,297196	114,931634
147661	Забайкальский край, р-н. Могойтуйский, пгт. Могойтуй, ул. Декабристов, д. 39	Индивидуальные домовладения	51,297196	114,931634

№ п/п	Адрес	Вид	Широта	Долгота
147662	Забайкальский край, р-н. Могойтуйский, пгт. Могойтуй, ул. Декабристов, д. 3а	Индивидуальные домовладения	51,297196	114,931634
147663	Забайкальский край, р-н. Могойтуйский, пгт. Могойтуй, ул. Декабристов, д. 4	Индивидуальные домовладения	51,297196	114,931634
147664	Забайкальский край, р-н. Могойтуйский, пгт. Могойтуй, ул. Декабристов, д. 40	Индивидуальные домовладения	51,297196	114,931634
147665	Забайкальский край, р-н. Могойтуйский, пгт. Могойтуй, ул. Декабристов, д. 41	Индивидуальные домовладения	51,297196	114,931634
147666	Забайкальский край, р-н. Могойтуйский, пгт. Могойтуй, ул. Декабристов, д. 43	Индивидуальные домовладения	51,297196	114,931634
147667	Забайкальский край, р-н. Могойтуйский, пгт. Могойтуй, ул. Декабристов, д. 44	Индивидуальные домовладения	51,297196	114,931634
147668	Забайкальский край, р-н. Могойтуйский, пгт. Могойтуй, ул. Декабристов, д. 45	Индивидуальные домовладения	51,297196	114,931634
147669	Забайкальский край, р-н. Могойтуйский, пгт. Могойтуй, ул. Декабристов, д. 46	Индивидуальные домовладения	51,297196	114,931634
147670	Забайкальский край, р-н. Читинский, с. Смоленка, мкр. Благодатный, д. 5	Индивидуальные домовладения	52,142799	113,513024
147671	Забайкальский край, р-н. Могойтуйский, пгт. Могойтуй, ул. Декабристов, д. 49	Индивидуальные домовладения	51,297196	114,931634
147672	Забайкальский край, р-н. Могойтуйский, пгт. Могойтуй, ул. Декабристов, д. 49а	Индивидуальные домовладения	51,297196	114,931634
147673	Забайкальский край, р-н. Могойтуйский, пгт. Могойтуй, ул. Декабристов, д. 5	Индивидуальные домовладения	51,297196	114,931634
147674	Забайкальский край, р-н. Могойтуйский, пгт. Могойтуй, ул. Декабристов, д. 51	Индивидуальные домовладения	51,297196	114,931634
147675	Забайкальский край, р-н. Могойтуйский, пгт. Могойтуй, ул. Декабристов, д. 52	Индивидуальные домовладения	51,297196	114,931634
147676	Забайкальский край, р-н. Могойтуйский, пгт. Могойтуй, ул. Декабристов, д. 52а	Индивидуальные домовладения	51,297196	114,931634

№ п/п	Адрес	Вид	Широта	Долгота
147677	Забайкальский край, р-н. Могойтуйский, пгт. Могойтуй, ул. Декабристов, д. 53	Индивидуальные домовладения	51,297196	114,931634
147678	Забайкальский край, р-н. Могойтуйский, пгт. Могойтуй, ул. Декабристов, д. 54	Индивидуальные домовладения	51,297196	114,931634
147679	Забайкальский край, р-н. Могойтуйский, пгт. Могойтуй, ул. Декабристов, д. 55	Индивидуальные домовладения	51,297196	114,931634
147680	Забайкальский край, р-н. Могойтуйский, пгт. Могойтуй, ул. Декабристов, д. 55а	Индивидуальные домовладения	51,297196	114,931634
147681	Забайкальский край, р-н. Могойтуйский, пгт. Могойтуй, ул. Декабристов, д. 56	Индивидуальные домовладения	51,297196	114,931634
147682	Забайкальский край, р-н. Могойтуйский, пгт. Могойтуй, ул. Декабристов, д. 57	Индивидуальные домовладения	51,297196	114,931634
147683	Забайкальский край, р-н. Могойтуйский, пгт. Могойтуй, ул. Декабристов, д. 58	Индивидуальные домовладения	51,297196	114,931634
147684	Забайкальский край, р-н. Могойтуйский, пгт. Могойтуй, ул. Декабристов, д. 6	Индивидуальные домовладения	51,297196	114,931634
147685	Забайкальский край, р-н. Могойтуйский, пгт. Могойтуй, ул. Декабристов, д. 60	Индивидуальные домовладения	51,297196	114,931634
147686	Забайкальский край, р-н. Могойтуйский, пгт. Могойтуй, ул. Декабристов, д. 61	Индивидуальные домовладения	51,297196	114,931634
147687	Забайкальский край, р-н. Могойтуйский, пгт. Могойтуй, ул. Декабристов, д. 61а	Индивидуальные домовладения	51,297196	114,931634
147688	Забайкальский край, р-н. Могойтуйский, пгт. Могойтуй, ул. Декабристов, д. 62	Индивидуальные домовладения	51,297196	114,931634
147689	Забайкальский край, р-н. Могойтуйский, пгт. Могойтуй, ул. Декабристов, д. 65	Индивидуальные домовладения	51,297196	114,931634
147690	Забайкальский край, р-н. Могойтуйский, пгт. Могойтуй, ул. Декабристов, д. 65а	Индивидуальные домовладения	51,297196	114,931634
147691	Забайкальский край, р-н. Могойтуйский, пгт. Могойтуй, ул. Декабристов, д. 66	Индивидуальные домовладения	51,297196	114,931634

№ п/п	Адрес	Вид	Широта	Долгота
147692	Забайкальский край, р-н. Могойтуйский, пгт. Могойтуй, ул. Декабристов, д. 67	Индивидуальные домовладения	51,297196	114,931634
147693	Забайкальский край, р-н. Могойтуйский, пгт. Могойтуй, ул. Декабристов, д. 68	Индивидуальные домовладения	51,297196	114,931634
147694	Забайкальский край, р-н. Могойтуйский, пгт. Могойтуй, ул. Декабристов, д. 69	Индивидуальные домовладения	51,297196	114,931634
147695	Забайкальский край, р-н. Могойтуйский, пгт. Могойтуй, ул. Декабристов, д. 69а	Индивидуальные домовладения	51,297196	114,931634
147696	Забайкальский край, р-н. Могойтуйский, пгт. Могойтуй, ул. Декабристов, д. 7	Индивидуальные домовладения	51,297196	114,931634
147697	Забайкальский край, р-н. Могойтуйский, пгт. Могойтуй, ул. Декабристов, д. 70	Индивидуальные домовладения	51,297196	114,931634
147698	Забайкальский край, р-н. Могойтуйский, пгт. Могойтуй, ул. Декабристов, д. 71	Индивидуальные домовладения	51,297196	114,931634
147699	Забайкальский край, р-н. Могойтуйский, пгт. Могойтуй, ул. Декабристов, д. 73	Индивидуальные домовладения	51,297196	114,931634
147700	Забайкальский край, р-н. Могойтуйский, пгт. Могойтуй, ул. Декабристов, д. 74	Индивидуальные домовладения	51,297196	114,931634
147701	Забайкальский край, р-н. Могойтуйский, пгт. Могойтуй, ул. Декабристов, д. 75	Индивидуальные домовладения	51,297196	114,931634
147702	Забайкальский край, р-н. Могойтуйский, пгт. Могойтуй, ул. Декабристов, д. 77	Индивидуальные домовладения	51,297196	114,931634
147703	Забайкальский край, р-н. Могойтуйский, пгт. Могойтуй, ул. Декабристов, д. 79	Индивидуальные домовладения	51,297196	114,931634
147704	Забайкальский край, р-н. Могойтуйский, пгт. Могойтуй, ул. Декабристов, д. 8	Индивидуальные домовладения	51,297196	114,931634
147705	Забайкальский край, р-н. Могойтуйский, пгт. Могойтуй, ул. Декабристов, д. 80	Индивидуальные домовладения	51,297196	114,931634
147706	Забайкальский край, р-н. Могойтуйский, пгт. Могойтуй, ул. Декабристов, д. 82	Индивидуальные домовладения	51,297196	114,931634

№ п/п	Адрес	Вид	Широта	Долгота
147707	Забайкальский край, р-н. Могойтуйский, пгт. Могойтуй, ул. Дорожная, д. 3	Индивидуальные домовладения	51,281644	114,929604
147708	Забайкальский край, р-н. Могойтуйский, пгт. Могойтуй, ул. Декабристов, д. 84	Индивидуальные домовладения	51,297196	114,931634
147709	Забайкальский край, р-н. Могойтуйский, пгт. Могойтуй, ул. Декабристов, д. 87	Индивидуальные домовладения	51,297196	114,931634
147710	Забайкальский край, р-н. Могойтуйский, пгт. Могойтуй, ул. Декабристов, д. 88	Индивидуальные домовладения	51,297196	114,931634
147711	Забайкальский край, р-н. Могойтуйский, пгт. Могойтуй, ул. Декабристов, д. 89а	Индивидуальные домовладения	51,297196	114,931634
147712	Забайкальский край, р-н. Могойтуйский, пгт. Могойтуй, ул. Декабристов, д. 9	Индивидуальные домовладения	51,297196	114,931634
147713	Забайкальский край, р-н. Могойтуйский, пгт. Могойтуй, ул. Декабристов, д. 90	Индивидуальные домовладения	51,297196	114,931634
147714	Забайкальский край, р-н. Могойтуйский, пгт. Могойтуй, ул. Декабристов, д. 90а	Индивидуальные домовладения	51,297196	114,931634
147715	Забайкальский край, р-н. Могойтуйский, пгт. Могойтуй, ул. Декабристов, д. 91	Индивидуальные домовладения	51,297196	114,931634
147716	Забайкальский край, р-н. Могойтуйский, пгт. Могойтуй, ул. Декабристов, д. 92	Индивидуальные домовладения	51,297196	114,931634
147717	Забайкальский край, р-н. Могойтуйский, пгт. Могойтуй, ул. Декабристов, д. 96	Индивидуальные домовладения	51,297196	114,931634
147718	Забайкальский край, р-н. Могойтуйский, пгт. Могойтуй, ул. Декабристов, д. 98	Индивидуальные домовладения	51,297196	114,931634
147719	Забайкальский край, р-н. Могойтуйский, пгт. Могойтуй, ул. Деповская, д. 12	Индивидуальные домовладения	51,281644	114,929604
147720	Забайкальский край, р-н. Могойтуйский, пгт. Могойтуй, ул. Деповская, д. 14	Индивидуальные домовладения	51,281644	114,929604
147721	Забайкальский край, р-н. Могойтуйский, пгт. Могойтуй, ул. Деповская, д. 1А	Индивидуальные домовладения	51,281644	114,929604

№ п/п	Адрес	Вид	Широта	Долгота
147722	Забайкальский край, р-н. Могойтуйский, пгт. Могойтуй, ул. Деповская, д. 2	Индивидуальные домовладения	51,281644	114,929604
147723	Забайкальский край, р-н. Могойтуйский, пгт. Могойтуй, ул. Деповская, д. 4	Индивидуальные домовладения	51,281644	114,929604
147724	Забайкальский край, р-н. Могойтуйский, пгт. Могойтуй, ул. Деповская, д. 8	Индивидуальные домовладения	51,281644	114,929604
147725	Забайкальский край, р-н. Могойтуйский, пгт. Могойтуй, ул. Дорожная, д. 1	Индивидуальные домовладения	51,281644	114,929604
147726	Забайкальский край, р-н. Могойтуйский, пгт. Могойтуй, ул. Дорожная, д. 10	Индивидуальные домовладения	51,281644	114,929604
147727	Забайкальский край, р-н. Могойтуйский, пгт. Могойтуй, ул. Дорожная, д. 5	Индивидуальные домовладения	51,281644	114,929604
147728	Забайкальский край, р-н. Могойтуйский, пгт. Могойтуй, ул. Дорожная, д. 7	Индивидуальные домовладения	51,281644	114,929604
147729	Забайкальский край, р-н. Могойтуйский, пгт. Могойтуй, ул. Дылгырова, д. 1	Индивидуальные домовладения	51,274951	114,948981
147730	Забайкальский край, р-н. Могойтуйский, пгт. Могойтуй, ул. Дылгырова, д. 10	Индивидуальные домовладения	51,274951	114,948981
147731	Забайкальский край, р-н. Могойтуйский, пгт. Могойтуй, ул. Дылгырова, д. 11	Индивидуальные домовладения	51,274951	114,948981
147732	Забайкальский край, р-н. Могойтуйский, пгт. Могойтуй, ул. Дылгырова, д. 14	Индивидуальные домовладения	51,274951	114,948981
147733	Забайкальский край, р-н. Могойтуйский, пгт. Могойтуй, ул. Дылгырова, д. 15	Индивидуальные домовладения	51,274951	114,948981
147734	Забайкальский край, р-н. Могойтуйский, пгт. Могойтуй, ул. Дылгырова, д. 15а	Индивидуальные домовладения	51,274951	114,948981
147735	Забайкальский край, р-н. Могойтуйский, пгт. Могойтуй, ул. Дылгырова, д. 16	Индивидуальные домовладения	51,274951	114,948981
147736	Забайкальский край, р-н. Могойтуйский, пгт. Могойтуй, ул. Дылгырова, д. 18	Индивидуальные домовладения	51,274951	114,948981

№ п/п	Адрес	Вид	Широта	Долгота
147737	Забайкальский край, р-н. Могойтуйский, пгт. Могойтуй, ул. Дылгырова, д. 19	Индивидуальные домовладения	51,274951	114,948981
147738	Забайкальский край, р-н. Могойтуйский, пгт. Могойтуй, ул. Дылгырова, д. 20	Индивидуальные домовладения	51,274951	114,948981
147739	Забайкальский край, р-н. Могойтуйский, пгт. Могойтуй, ул. Дылгырова, д. 20а	Индивидуальные домовладения	51,274951	114,948981
147740	Забайкальский край, р-н. Могойтуйский, пгт. Могойтуй, ул. Дылгырова, д. 20в	Индивидуальные домовладения	51,274951	114,948981
147741	Забайкальский край, р-н. Могойтуйский, пгт. Могойтуй, ул. Дылгырова, д. 21	Индивидуальные домовладения	51,274951	114,948981
147742	Забайкальский край, р-н. Могойтуйский, пгт. Могойтуй, ул. Дылгырова, д. 23а	Индивидуальные домовладения	51,274951	114,948981
147743	Забайкальский край, р-н. Могойтуйский, пгт. Могойтуй, ул. Дылгырова, д. 24	Индивидуальные домовладения	51,274951	114,948981
147744	Забайкальский край, р-н. Могойтуйский, пгт. Могойтуй, ул. Дылгырова, д. 25	Индивидуальные домовладения	51,277577	114,94519
147745	Забайкальский край, р-н. Могойтуйский, пгт. Могойтуй, ул. Дылгырова, д. 25а	Индивидуальные домовладения	51,277577	114,94519
147746	Забайкальский край, р-н. Могойтуйский, пгт. Могойтуй, ул. Дылгырова, д. 27	Индивидуальные домовладения	51,274951	114,948981
147747	Забайкальский край, р-н. Могойтуйский, пгт. Могойтуй, ул. Дылгырова, д. 27а	Индивидуальные домовладения	51,274951	114,948981
147748	Забайкальский край, р-н. Могойтуйский, пгт. Могойтуй, ул. Дылгырова, д. 29	Индивидуальные домовладения	51,274951	114,948981
147749	Забайкальский край, р-н. Могойтуйский, пгт. Могойтуй, ул. Дылгырова, д. 2а	Индивидуальные домовладения	51,274951	114,948981
147750	Забайкальский край, р-н. Могойтуйский, пгт. Могойтуй, ул. Дылгырова, д. 2в	Индивидуальные домовладения	51,274951	114,948981
147751	Забайкальский край, р-н. Могойтуйский, пгт. Могойтуй, ул. Дылгырова, д. 2г	Индивидуальные домовладения	51,274951	114,948981

№ п/п	Адрес	Вид	Широта	Долгота
147752	Забайкальский край, р-н. Могойтуйский, пгт. Могойтуй, ул. Дылгырова, д. 30	Индивидуальные домовладения	51,274951	114,948981
147753	Забайкальский край, р-н. Могойтуйский, пгт. Могойтуй, ул. Дылгырова, д. 31а	Индивидуальные домовладения	51,274951	114,948981
147754	Забайкальский край, р-н. Могойтуйский, пгт. Могойтуй, ул. Дылгырова, д. 32	Индивидуальные домовладения	51,274951	114,948981
147755	Забайкальский край, р-н. Могойтуйский, пгт. Могойтуй, ул. Дылгырова, д. 32а	Индивидуальные домовладения	51,274951	114,948981
147756	Забайкальский край, р-н. Могойтуйский, пгт. Могойтуй, ул. Дылгырова, д. 33	Индивидуальные домовладения	51,274951	114,948981
147757	Забайкальский край, р-н. Могойтуйский, пгт. Могойтуй, ул. Дылгырова, д. 35	Индивидуальные домовладения	51,274951	114,948981
147758	Забайкальский край, р-н. Могойтуйский, пгт. Могойтуй, ул. Дылгырова, д. 36	Индивидуальные домовладения	51,274951	114,948981
147759	Забайкальский край, р-н. Могойтуйский, пгт. Могойтуй, ул. Дылгырова, д. 37	Индивидуальные домовладения	51,274951	114,948981
147760	Забайкальский край, р-н. Могойтуйский, пгт. Могойтуй, ул. Дылгырова, д. 38	Индивидуальные домовладения	51,274951	114,948981
147761	Забайкальский край, р-н. Могойтуйский, пгт. Могойтуй, ул. Дылгырова, д. 4	Индивидуальные домовладения	51,274951	114,948981
147762	Забайкальский край, р-н. Могойтуйский, пгт. Могойтуй, ул. Дылгырова, д. 46	Индивидуальные домовладения	51,274951	114,948981
147763	Забайкальский край, р-н. Могойтуйский, пгт. Могойтуй, ул. Дылгырова, д. 48	Индивидуальные домовладения	51,274951	114,948981
147764	Забайкальский край, р-н. Могойтуйский, пгт. Могойтуй, ул. Дылгырова, д. 5	Индивидуальные домовладения	51,274951	114,948981
147765	Забайкальский край, р-н. Могойтуйский, пгт. Могойтуй, ул. Дылгырова, д. 52	Индивидуальные домовладения	51,274951	114,948981
147766	Забайкальский край, р-н. Могойтуйский, пгт. Могойтуй, ул. Дылгырова, д. 6	Индивидуальные домовладения	51,274951	114,948981

№ п/п	Адрес	Вид	Широта	Долгота
147767	Забайкальский край, р-н. Могойтуйский, пгт. Могойтуй, ул. Дылгырова, д. 8	Индивидуальные домовладения	51,274951	114,948981
147768	Забайкальский край, р-н. Могойтуйский, пгт. Могойтуй, ул. Д.Юндунова, д. 21	Индивидуальные домовладения	51,281644	114,929604
147769	Забайкальский край, р-н. Могойтуйский, пгт. Могойтуй, ул. Д.Юндунова, д. 22	Индивидуальные домовладения	51,281644	114,929604
147770	Забайкальский край, р-н. Могойтуйский, пгт. Могойтуй, ул. Д.Юндунова, д. 26	Индивидуальные домовладения	51,281644	114,929604
147771	Забайкальский край, р-н. Могойтуйский, пгт. Могойтуй, ул. Д.Юндунова, д. 28	Индивидуальные домовладения	51,281644	114,929604
147772	Забайкальский край, р-н. Могойтуйский, пгт. Могойтуй, ул. Д.Юндунова, д. 33	Индивидуальные домовладения	51,281644	114,929604
147773	Забайкальский край, р-н. Могойтуйский, пгт. Могойтуй, ул. Енисейская, д. 1	Индивидуальные домовладения	51,288697	114,944013
147774	Забайкальский край, р-н. Могойтуйский, пгт. Могойтуй, ул. Енисейская, д. 10	Индивидуальные домовладения	51,288697	114,944013
147775	Забайкальский край, р-н. Могойтуйский, пгт. Могойтуй, ул. Енисейская, д. 11	Индивидуальные домовладения	51,288697	114,944013
147776	Забайкальский край, р-н. Могойтуйский, пгт. Могойтуй, ул. Енисейская, д. 11а	Индивидуальные домовладения	51,288697	114,944013
147777	Забайкальский край, р-н. Могойтуйский, пгт. Могойтуй, ул. Енисейская, д. 12	Индивидуальные домовладения	51,288697	114,944013
147778	Забайкальский край, р-н. Могойтуйский, пгт. Могойтуй, ул. Енисейская, д. 16	Индивидуальные домовладения	51,288697	114,944013
147779	Забайкальский край, р-н. Могойтуйский, пгт. Могойтуй, ул. Енисейская, д. 18	Индивидуальные домовладения	51,288697	114,944013
147780	Забайкальский край, р-н. Могойтуйский, пгт. Могойтуй, ул. Енисейская, д. 19	Индивидуальные домовладения	51,288697	114,944013
147781	Забайкальский край, р-н. Могойтуйский, пгт. Могойтуй, ул. Енисейская, д. 2	Индивидуальные домовладения	51,288697	114,944013

№ п/п	Адрес	Вид	Широта	Долгота
147782	Забайкальский край, р-н. Могойтуйский, пгт. Могойтуй, ул. Енисейская, д. 22	Индивидуальные домовладения	51,288697	114,944013
147783	Забайкальский край, р-н. Могойтуйский, пгт. Могойтуй, ул. Енисейская, д. 3	Индивидуальные домовладения	51,288697	114,944013
147784	Забайкальский край, р-н. Могойтуйский, пгт. Могойтуй, ул. Енисейская, д. 5	Индивидуальные домовладения	51,288697	114,944013
147785	Забайкальский край, р-н. Могойтуйский, пгт. Могойтуй, ул. Енисейская, д. 6	Индивидуальные домовладения	51,288697	114,944013
147786	Забайкальский край, р-н. Могойтуйский, пгт. Могойтуй, ул. Енисейская, д. 7	Индивидуальные домовладения	51,288697	114,944013
147787	Забайкальский край, р-н. Могойтуйский, пгт. Могойтуй, ул. Енисейская, д. 8	Индивидуальные домовладения	51,288697	114,944013
147788	Забайкальский край, р-н. Могойтуйский, пгт. Могойтуй, ул. Железнодорожная, д. 14	Индивидуальные домовладения	51,28107	114,922741
147789	Забайкальский край, р-н. Могойтуйский, пгт. Могойтуй, ул. Железнодорожная, д. 16	Индивидуальные домовладения	51,28107	114,922741
147790	Забайкальский край, р-н. Могойтуйский, пгт. Могойтуй, ул. Железнодорожная, д. 16а	Индивидуальные домовладения	51,28107	114,922741
147791	Забайкальский край, р-н. Могойтуйский, пгт. Могойтуй, ул. Железнодорожная, д. 18	МКД	51,28107	114,922741
147792	Забайкальский край, р-н. Могойтуйский, пгт. Могойтуй, ул. Железнодорожная, д. 20	Индивидуальные домовладения	51,28107	114,922741
147793	Забайкальский край, р-н. Могойтуйский, пгт. Могойтуй, ул. Железнодорожная, д. 22	Индивидуальные домовладения	51,28107	114,922741
147794	Забайкальский край, р-н. Могойтуйский, пгт. Могойтуй, ул. Железнодорожная, д. 24	Индивидуальные домовладения	51,28107	114,922741
147795	Забайкальский край, р-н. Могойтуйский, пгт. Могойтуй, ул. Железнодорожная, д. 25	Индивидуальные домовладения	51,28107	114,922741
147796	Забайкальский край, р-н. Могойтуйский, пгт. Могойтуй, ул. Железнодорожная, д. 26	Индивидуальные домовладения	51,28107	114,922741

№ п/п	Адрес	Вид	Широта	Долгота
147797	Забайкальский край, р-н. Могойтуйский, пгт. Могойтуй, ул. Железнодорожная, д. 28	Индивидуальные домовладения	51,28107	114,922741
147798	Забайкальский край, р-н. Могойтуйский, пгт. Могойтуй, ул. Железнодорожная, д. 32	Индивидуальные домовладения	51,28107	114,922741
147799	Забайкальский край, р-н. Могойтуйский, пгт. Могойтуй, ул. Железнодорожная, д. 34	Индивидуальные домовладения	51,28107	114,922741
147800	Забайкальский край, р-н. Могойтуйский, пгт. Могойтуй, ул. Железнодорожная, д. 4	Индивидуальные домовладения	51,28107	114,922741
147801	Забайкальский край, р-н. Могойтуйский, пгт. Могойтуй, ул. Железнодорожная, д. 40	Индивидуальные домовладения	51,28107	114,922741
147802	Забайкальский край, р-н. Могойтуйский, пгт. Могойтуй, ул. Железнодорожная, д. 48	Индивидуальные домовладения	51,28107	114,922741
147803	Забайкальский край, р-н. Могойтуйский, пгт. Могойтуй, ул. Железнодорожная, д. 50	Индивидуальные домовладения	51,28107	114,922741
147804	Забайкальский край, р-н. Могойтуйский, пгт. Могойтуй, ул. Железнодорожная, д. 52	Индивидуальные домовладения	51,28107	114,922741
147805	Забайкальский край, р-н. Могойтуйский, пгт. Могойтуй, ул. Железнодорожная, д. 54	Индивидуальные домовладения	51,276833	114,928571
147806	Забайкальский край, р-н. Могойтуйский, пгт. Могойтуй, ул. Железнодорожная, д. 58	Индивидуальные домовладения	51,28107	114,922741
147807	Забайкальский край, р-н. Могойтуйский, пгт. Могойтуй, ул. Железнодорожная, д. 60	Индивидуальные домовладения	51,28107	114,922741
147808	Забайкальский край, р-н. Могойтуйский, пгт. Могойтуй, ул. Железнодорожная, д. 8	Индивидуальные домовладения	51,28107	114,922741
147809	Забайкальский край, р-н. Могойтуйский, пгт. Могойтуй, ул. Жукова, д. 1	Индивидуальные домовладения	51,28456	114,94529
147810	Забайкальский край, р-н. Могойтуйский, пгт. Могойтуй, ул. Жукова, д. 10	Индивидуальные домовладения	51,285948	114,943196
147811	Забайкальский край, р-н. Могойтуйский, пгт. Могойтуй, ул. Жукова, д. 11	Индивидуальные домовладения	51,285942	114,942856

№ п/п	Адрес	Вид	Широта	Долгота
147812	Забайкальский край, р-н. Могойтуйский, пгт. Могойтуй, ул. Жукова, д. 11а	Индивидуальные домовладения	51,285942	114,942856
147813	Забайкальский край, р-н. Могойтуйский, пгт. Могойтуй, ул. Жукова, д. 12	Индивидуальные домовладения	51,287037	114,94245
147814	Забайкальский край, р-н. Могойтуйский, пгт. Могойтуй, ул. Жукова, д. 13	Индивидуальные домовладения	51,28614	114,942477
147815	Забайкальский край, р-н. Могойтуйский, пгт. Могойтуй, ул. Жукова, д. 14	Индивидуальные домовладения	51,285948	114,943196
147816	Забайкальский край, р-н. Могойтуйский, пгт. Могойтуй, ул. Жукова, д. 15	Индивидуальные домовладения	51,285948	114,943196
147817	Забайкальский край, р-н. Могойтуйский, пгт. Могойтуй, ул. Жукова, д. 15а	Индивидуальные домовладения	51,285948	114,943196
147818	Забайкальский край, р-н. Могойтуйский, пгт. Могойтуй, ул. Жукова, д. 17	Индивидуальные домовладения	51,285948	114,943196
147819	Забайкальский край, р-н. Могойтуйский, пгт. Могойтуй, ул. Жукова, д. 18	Индивидуальные домовладения	51,285948	114,943196
147820	Забайкальский край, р-н. Могойтуйский, пгт. Могойтуй, ул. Жукова, д. 19	Индивидуальные домовладения	51,285948	114,943196
147821	Забайкальский край, р-н. Могойтуйский, пгт. Могойтуй, ул. Жукова, д. 2	Индивидуальные домовладения	51,285948	114,943196
147822	Забайкальский край, р-н. Могойтуйский, пгт. Могойтуй, ул. Жукова, д. 20	Индивидуальные домовладения	51,285948	114,943196
147823	Забайкальский край, р-н. Могойтуйский, пгт. Могойтуй, ул. Жукова, д. 21	Индивидуальные домовладения	51,285948	114,943196
147824	Забайкальский край, р-н. Могойтуйский, пгт. Могойтуй, ул. Жукова, д. 22	Индивидуальные домовладения	51,285948	114,943196
147825	Забайкальский край, р-н. Могойтуйский, пгт. Могойтуй, ул. Жукова, д. 23	Индивидуальные домовладения	51,285948	114,943196
147826	Забайкальский край, р-н. Могойтуйский, пгт. Могойтуй, ул. Жукова, д. 26	Индивидуальные домовладения	51,285948	114,943196

№ п/п	Адрес	Вид	Широта	Долгота
147827	Забайкальский край, р-н. Могойтуйский, пгт. Могойтуй, ул. Жукова, д. 27	Индивидуальные домовладения	51,285948	114,943196
147828	Забайкальский край, р-н. Могойтуйский, пгт. Могойтуй, ул. Жукова, д. 29	Индивидуальные домовладения	51,285948	114,943196
147829	Забайкальский край, р-н. Могойтуйский, пгт. Могойтуй, ул. Жукова, д. 2а	Индивидуальные домовладения	51,285948	114,943196
147830	Забайкальский край, р-н. Могойтуйский, пгт. Могойтуй, ул. Жукова, д. 3	Индивидуальные домовладения	51,285047	114,944354
147831	Забайкальский край, р-н. Могойтуйский, пгт. Могойтуй, ул. Жукова, д. 30	Индивидуальные домовладения	51,285948	114,943196
147832	Забайкальский край, р-н. Могойтуйский, пгт. Могойтуй, ул. Жукова, д. 31	Индивидуальные домовладения	51,285948	114,943196
147833	Забайкальский край, р-н. Могойтуйский, пгт. Могойтуй, ул. Жукова, д. 32	Индивидуальные домовладения	51,285948	114,943196
147834	Забайкальский край, р-н. Могойтуйский, пгт. Могойтуй, ул. Жукова, д. 33	Индивидуальные домовладения	51,285948	114,943196
147835	Забайкальский край, р-н. Могойтуйский, пгт. Могойтуй, ул. Жукова, д. 34	Индивидуальные домовладения	51,285948	114,943196
147836	Забайкальский край, р-н. Могойтуйский, пгт. Могойтуй, ул. Жукова, д. 3а	Индивидуальные домовладения	51,285047	114,944354
147837	Забайкальский край, р-н. Могойтуйский, пгт. Могойтуй, ул. Жукова, д. 3б	Индивидуальные домовладения	51,284726	114,945064
147838	Забайкальский край, р-н. Могойтуйский, пгт. Могойтуй, ул. Жукова, д. 4	Индивидуальные домовладения	51,285948	114,943196
147839	Забайкальский край, р-н. Могойтуйский, пгт. Могойтуй, ул. Жукова, д. 5	Индивидуальные домовладения	51,285227	114,943923
147840	Забайкальский край, р-н. Могойтуйский, пгт. Могойтуй, ул. Жукова, д. 7	Индивидуальные домовладения	51,285347	114,94378
147841	Забайкальский край, р-н. Могойтуйский, пгт. Могойтуй, ул. Жукова, д. 9	Индивидуальные домовладения	51,285515	114,94352

№ п/п	Адрес	Вид	Широта	Долгота
147842	Забайкальский край, р-н. Могойтуйский, пгт. Могойтуй, ул. Журавлева, д. 1	Индивидуальные домовладения	51,281644	114,929604
147843	Забайкальский край, р-н. Могойтуйский, пгт. Могойтуй, ул. Журавлева, д. 10	Индивидуальные домовладения	51,281644	114,929604
147844	Забайкальский край, р-н. Могойтуйский, пгт. Могойтуй, ул. Журавлева, д. 16	Индивидуальные домовладения	51,281644	114,929604
147845	Забайкальский край, р-н. Могойтуйский, пгт. Могойтуй, ул. Журавлева, д. 18	Индивидуальные домовладения	51,281644	114,929604
147846	Забайкальский край, р-н. Могойтуйский, пгт. Могойтуй, ул. Журавлева, д. 2	Индивидуальные домовладения	51,281644	114,929604
147847	Забайкальский край, р-н. Могойтуйский, пгт. Могойтуй, ул. Журавлева, д. 22	Индивидуальные домовладения	51,281644	114,929604
147848	Забайкальский край, р-н. Могойтуйский, пгт. Могойтуй, ул. Журавлева, д. 24	Индивидуальные домовладения	51,281644	114,929604
147849	Забайкальский край, р-н. Могойтуйский, пгт. Могойтуй, ул. Журавлева, д. 26	Индивидуальные домовладения	51,281644	114,929604
147850	Забайкальский край, р-н. Могойтуйский, пгт. Могойтуй, ул. Журавлева, д. 3	Индивидуальные домовладения	51,281644	114,929604
147851	Забайкальский край, р-н. Могойтуйский, пгт. Могойтуй, ул. Журавлева, д. 4	Индивидуальные домовладения	51,281644	114,929604
147852	Забайкальский край, р-н. Могойтуйский, пгт. Могойтуй, ул. Журавлева, д. 6	Индивидуальные домовладения	51,281644	114,929604
147853	Забайкальский край, р-н. Могойтуйский, пгт. Могойтуй, ул. Журавлева, д. 8	Индивидуальные домовладения	51,281644	114,929604
147854	Забайкальский край, р-н. Могойтуйский, пгт. Могойтуй, ул. Забайкальская, д. 1	Индивидуальные домовладения	51,282489	114,940842
147855	Забайкальский край, р-н. Могойтуйский, пгт. Могойтуй, ул. Забайкальская, д. 11	Индивидуальные домовладения	51,282489	114,940842
147856	Забайкальский край, р-н. Могойтуйский, пгт. Могойтуй, ул. Забайкальская, д. 12	Индивидуальные домовладения	51,282489	114,940842

№ п/п	Адрес	Вид	Широта	Долгота
147857	Забайкальский край, р-н. Могойтуйский, пгт. Могойтуй, ул. Забайкальская, д. 13	Индивидуальные домовладения	51,282489	114,940842
147858	Забайкальский край, р-н. Могойтуйский, пгт. Могойтуй, ул. Забайкальская, д. 14	Индивидуальные домовладения	51,282489	114,940842
147859	Забайкальский край, р-н. Могойтуйский, пгт. Могойтуй, ул. Забайкальская, д. 14а	Индивидуальные домовладения	51,282489	114,940842
147860	Забайкальский край, р-н. Могойтуйский, пгт. Могойтуй, ул. Забайкальская, д. 16	Индивидуальные домовладения	51,282489	114,940842
147861	Забайкальский край, р-н. Могойтуйский, пгт. Могойтуй, ул. Забайкальская, д. 17	Индивидуальные домовладения	51,282489	114,940842
147862	Забайкальский край, р-н. Могойтуйский, пгт. Могойтуй, ул. Забайкальская, д. 18	Индивидуальные домовладения	51,282489	114,940842
147863	Забайкальский край, р-н. Могойтуйский, пгт. Могойтуй, ул. Забайкальская, д. 19	Индивидуальные домовладения	51,282489	114,940842
147864	Забайкальский край, р-н. Могойтуйский, пгт. Могойтуй, ул. Забайкальская, д. 20	Индивидуальные домовладения	51,282489	114,940842
147865	Забайкальский край, р-н. Могойтуйский, пгт. Могойтуй, ул. Забайкальская, д. 21	Индивидуальные домовладения	51,282489	114,940842
147866	Забайкальский край, р-н. Могойтуйский, пгт. Могойтуй, ул. Забайкальская, д. 22	Индивидуальные домовладения	51,282489	114,940842
147867	Забайкальский край, р-н. Могойтуйский, пгт. Могойтуй, ул. Забайкальская, д. 23	Индивидуальные домовладения	51,282489	114,940842
147868	Забайкальский край, р-н. Могойтуйский, пгт. Могойтуй, ул. Забайкальская, д. 25	Индивидуальные домовладения	51,282489	114,940842
147869	Забайкальский край, р-н. Могойтуйский, пгт. Могойтуй, ул. Забайкальская, д. 26	Индивидуальные домовладения	51,282489	114,940842
147870	Забайкальский край, р-н. Могойтуйский, пгт. Могойтуй, ул. Забайкальская, д. 27	Индивидуальные домовладения	51,282489	114,940842
147871	Забайкальский край, р-н. Могойтуйский, пгт. Могойтуй, ул. Забайкальская, д. 29	Индивидуальные домовладения	51,282489	114,940842

№ п/п	Адрес	Вид	Широта	Долгота
147872	Забайкальский край, р-н. Могойтуйский, пгт. Могойтуй, ул. Забайкальская, д. 31	Индивидуальные домовладения	51,282489	114,940842
147873	Забайкальский край, р-н. Могойтуйский, пгт. Могойтуй, ул. Забайкальская, д. 3а	Индивидуальные домовладения	51,282489	114,940842
147874	Забайкальский край, р-н. Могойтуйский, пгт. Могойтуй, ул. Забайкальская, д. 3б	Индивидуальные домовладения	51,282489	114,940842
147875	Забайкальский край, р-н. Могойтуйский, пгт. Могойтуй, ул. Забайкальская, д. 5	Индивидуальные домовладения	51,282489	114,940842
147876	Забайкальский край, р-н. Могойтуйский, пгт. Могойтуй, ул. Забайкальская, д. 6	Индивидуальные домовладения	51,282489	114,940842
147877	Забайкальский край, р-н. Могойтуйский, пгт. Могойтуй, ул. Забайкальская, д. 7	Индивидуальные домовладения	51,282489	114,940842
147878	Забайкальский край, р-н. Читинский, с. Смоленка, мкр. Благодатный, д. 59	Индивидуальные домовладения	52,142799	113,513024
147879	Забайкальский край, р-н. Читинский, с. Смоленка, мкр. Благодатный, д. 66	Индивидуальные домовладения	52,142799	113,513024
147880	Забайкальский край, р-н. Могойтуйский, пгт. Могойтуй, ул. Забайкальская, д. 9	Индивидуальные домовладения	51,282489	114,940842
147881	Забайкальский край, р-н. Могойтуйский, пгт. Могойтуй, ул. Заводская, д. 10	МКД	51,277678	114,938695
147882	Забайкальский край, р-н. Могойтуйский, пгт. Могойтуй, ул. Заводская, д. 10а	Индивидуальные домовладения	51,277678	114,938695
147883	Забайкальский край, р-н. Могойтуйский, пгт. Могойтуй, ул. Заводская, д. 12	МКД	51,278653	114,939521
147884	Забайкальский край, р-н. Могойтуйский, пгт. Могойтуй, ул. Заводская, д. 12а	МКД	51,278653	114,939521
147885	Забайкальский край, р-н. Могойтуйский, пгт. Могойтуй, ул. Заводская, д. 14	Индивидуальные домовладения	51,277678	114,938695
147886	Забайкальский край, р-н. Могойтуйский, пгт. Могойтуй, ул. Заводская, д. 14а	Индивидуальные домовладения	51,277678	114,938695

№ п/п	Адрес	Вид	Широта	Долгота
147887	Забайкальский край, р-н. Могойтуйский, пгт. Могойтуй, ул. Заводская, д. 16	Индивидуальные домовладения	51,277678	114,938695
147888	Забайкальский край, р-н. Могойтуйский, пгт. Могойтуй, ул. Заводская, д. 17а	Индивидуальные домовладения	51,277678	114,938695
147889	Забайкальский край, р-н. Могойтуйский, пгт. Могойтуй, ул. Заводская, д. 18	Индивидуальные домовладения	51,277678	114,938695
147890	Забайкальский край, р-н. Могойтуйский, пгт. Могойтуй, ул. Заводская, д. 19	Индивидуальные домовладения	51,277678	114,938695
147891	Забайкальский край, р-н. Могойтуйский, пгт. Могойтуй, ул. Заводская, д. 2	МКД	51,277498	114,936054
147892	Забайкальский край, р-н. Могойтуйский, пгт. Могойтуй, ул. Заводская, д. 22	Индивидуальные домовладения	51,277678	114,938695
147893	Забайкальский край, р-н. Могойтуйский, пгт. Могойтуй, ул. Заводская, д. 22б	Индивидуальные домовладения	51,277678	114,938695
147894	Забайкальский край, р-н. Могойтуйский, пгт. Могойтуй, ул. Заводская, д. 22В	Индивидуальные домовладения	51,277678	114,938695
147895	Забайкальский край, р-н. Могойтуйский, пгт. Могойтуй, ул. Заводская, д. 24А	Индивидуальные домовладения	51,277678	114,938695
147896	Забайкальский край, р-н. Могойтуйский, пгт. Могойтуй, ул. Заводская, д. 26	Индивидуальные домовладения	51,277678	114,938695
147897	Забайкальский край, р-н. Могойтуйский, пгт. Могойтуй, ул. Заводская, д. 4	МКД	51,277678	114,938695
147898	Забайкальский край, р-н. Могойтуйский, пгт. Могойтуй, ул. Заводская, д. 5а	МКД	51,278985	114,939054
147899	Забайкальский край, р-н. Могойтуйский, пгт. Могойтуй, ул. Заводская, д. 5б	МКД	51,278985	114,939054
147900	Забайкальский край, р-н. Могойтуйский, пгт. Могойтуй, ул. Заводская, д. 6	МКД	51,278118	114,939018
147901	Забайкальский край, р-н. Могойтуйский, пгт. Могойтуй, ул. Заводская, д. 7	МКД	51,277678	114,938695

№ п/п	Адрес	Вид	Широта	Долгота
147902	Забайкальский край, р-н. Могойтуйский, пгт. Могойтуй, ул. Заводская, д. 8	МКД	51,278484	114,940608
147903	Забайкальский край, р-н. Могойтуйский, пгт. Могойтуй, ул. Заводская, д. 9	МКД	51,277678	114,938695
147904	Забайкальский край, р-н. Могойтуйский, пгт. Могойтуй, ул. Заречная, д. 11	Индивидуальные домовладения	51,281644	114,929604
147905	Забайкальский край, р-н. Могойтуйский, пгт. Могойтуй, ул. Заречная, д. 14	Индивидуальные домовладения	51,281644	114,929604
147906	Забайкальский край, р-н. Могойтуйский, пгт. Могойтуй, ул. Заречная, д. 15	Индивидуальные домовладения	51,281644	114,929604
147907	Забайкальский край, р-н. Могойтуйский, пгт. Могойтуй, ул. Заречная, д. 16	Индивидуальные домовладения	51,281644	114,929604
147908	Забайкальский край, р-н. Могойтуйский, пгт. Могойтуй, ул. Заречная, д. 17	Индивидуальные домовладения	51,281644	114,929604
147909	Забайкальский край, р-н. Могойтуйский, пгт. Могойтуй, ул. Заречная, д. 2	Индивидуальные домовладения	51,281644	114,929604
147910	Забайкальский край, р-н. Могойтуйский, пгт. Могойтуй, ул. Заречная, д. 22	Индивидуальные домовладения	51,281644	114,929604
147911	Забайкальский край, р-н. Могойтуйский, пгт. Могойтуй, ул. Заречная, д. 24	Индивидуальные домовладения	51,281644	114,929604
147912	Забайкальский край, р-н. Могойтуйский, пгт. Могойтуй, ул. Заречная, д. 25	Индивидуальные домовладения	51,281644	114,929604
147913	Забайкальский край, р-н. Могойтуйский, пгт. Могойтуй, ул. Заречная, д. 26	Индивидуальные домовладения	51,281644	114,929604
147914	Забайкальский край, р-н. Могойтуйский, пгт. Могойтуй, ул. Заречная, д. 30	Индивидуальные домовладения	51,281644	114,929604
147915	Забайкальский край, р-н. Могойтуйский, пгт. Могойтуй, ул. Заречная, д. 5	Индивидуальные домовладения	51,281644	114,929604
147916	Забайкальский край, р-н. Могойтуйский, пгт. Могойтуй, ул. Заречная, д. 7	Индивидуальные домовладения	51,281644	114,929604

№ п/п	Адрес	Вид	Широта	Долгота
147917	Забайкальский край, р-н. Могойтуйский, пгт. Могойтуй, ул. Заречная, д. 7а	Индивидуальные домовладения	51,281644	114,929604
147918	Забайкальский край, р-н. Могойтуйский, пгт. Могойтуй, ул. Заречная, д. 8	Индивидуальные домовладения	51,281644	114,929604
147919	Забайкальский край, р-н. Могойтуйский, пгт. Могойтуй, ул. Заречная, д. 9а	Индивидуальные домовладения	51,281644	114,929604
147920	Забайкальский край, р-н. Могойтуйский, пгт. Могойтуй, ул. Зеленая, д. 10	Индивидуальные домовладения	51,281644	114,929604
147921	Забайкальский край, р-н. Могойтуйский, пгт. Могойтуй, ул. Зеленая, д. 2	Индивидуальные домовладения	51,281644	114,929604
147922	Забайкальский край, р-н. Могойтуйский, пгт. Могойтуй, ул. Зеленая, д. 5	Индивидуальные домовладения	51,281644	114,929604
147923	Забайкальский край, р-н. Могойтуйский, пгт. Могойтуй, ул. Зеленая, д. 8	Индивидуальные домовладения	51,281644	114,929604
147924	Забайкальский край, р-н. Могойтуйский, пгт. Могойтуй, ул. Зимняя, д. 1	Индивидуальные домовладения	51,281644	114,929604
147925	Забайкальский край, р-н. Могойтуйский, пгт. Могойтуй, ул. Зимняя, д. 10	Индивидуальные домовладения	51,281644	114,929604
147926	Забайкальский край, р-н. Могойтуйский, пгт. Могойтуй, ул. Зимняя, д. 18	Индивидуальные домовладения	51,281644	114,929604
147927	Забайкальский край, р-н. Могойтуйский, пгт. Могойтуй, ул. Зимняя, д. 7	Индивидуальные домовладения	51,281644	114,929604
147928	Забайкальский край, р-н. Могойтуйский, пгт. Могойтуй, ул. Зимняя, д. 8	Индивидуальные домовладения	51,281644	114,929604
147929	Забайкальский край, р-н. Могойтуйский, пгт. Могойтуй, ул. Зугалайская, д. 11	Индивидуальные домовладения	51,294921	114,936252
147930	Забайкальский край, р-н. Могойтуйский, пгт. Могойтуй, ул. Зугалайская, д. 13	Индивидуальные домовладения	51,294921	114,936252
147931	Забайкальский край, р-н. Могойтуйский, пгт. Могойтуй, ул. Зугалайская, д. 14а	Индивидуальные домовладения	51,294921	114,936252

№ п/п	Адрес	Вид	Широта	Долгота
147932	Забайкальский край, р-н. Могойтуйский, пгт. Могойтуй, ул. Зугалайская, д. 15	Индивидуальные домовладения	51,294921	114,936252
147933	Забайкальский край, р-н. Могойтуйский, пгт. Могойтуй, ул. Зугалайская, д. 16	МКД	51,283289	114,933009
147934	Забайкальский край, р-н. Могойтуйский, пгт. Могойтуй, ул. Зугалайская, д. 17А	Индивидуальные домовладения	51,294921	114,936252
147935	Забайкальский край, р-н. Могойтуйский, пгт. Могойтуй, ул. Зугалайская, д. 18	Индивидуальные домовладения	51,294921	114,936252
147936	Забайкальский край, р-н. Могойтуйский, пгт. Могойтуй, ул. Зугалайская, д. 18а	Индивидуальные домовладения	51,294921	114,936252
147937	Забайкальский край, р-н. Могойтуйский, пгт. Могойтуй, ул. Зугалайская, д. 19	Индивидуальные домовладения	51,294921	114,936252
147938	Забайкальский край, р-н. Могойтуйский, пгт. Могойтуй, ул. Зугалайская, д. 20	Индивидуальные домовладения	51,294921	114,936252
147939	Забайкальский край, р-н. Могойтуйский, пгт. Могойтуй, ул. Зугалайская, д. 21	Индивидуальные домовладения	51,294921	114,936252
147940	Забайкальский край, р-н. Могойтуйский, пгт. Могойтуй, ул. Зугалайская, д. 22	Индивидуальные домовладения	51,294921	114,936252
147941	Забайкальский край, р-н. Могойтуйский, пгт. Могойтуй, ул. Зугалайская, д. 23	Индивидуальные домовладения	51,294921	114,936252
147942	Забайкальский край, р-н. Могойтуйский, пгт. Могойтуй, ул. Зугалайская, д. 24	Индивидуальные домовладения	51,294921	114,936252
147943	Забайкальский край, р-н. Могойтуйский, пгт. Могойтуй, ул. Зугалайская, д. 25	Индивидуальные домовладения	51,294921	114,936252
147944	Забайкальский край, р-н. Могойтуйский, пгт. Могойтуй, ул. Зугалайская, д. 26	Индивидуальные домовладения	51,294921	114,936252
147945	Забайкальский край, р-н. Могойтуйский, пгт. Могойтуй, ул. Зугалайская, д. 27	Индивидуальные домовладения	51,294921	114,936252
147946	Забайкальский край, р-н. Могойтуйский, пгт. Могойтуй, ул. Зугалайская, д. 28	Индивидуальные домовладения	51,294921	114,936252

№ п/п	Адрес	Вид	Широта	Долгота
147947	Забайкальский край, р-н. Могойтуйский, пгт. Могойтуй, ул. Зугалайская, д. 31	Индивидуальные домовладения	51,294921	114,936252
147948	Забайкальский край, р-н. Могойтуйский, пгт. Могойтуй, ул. Зугалайская, д. 32	Индивидуальные домовладения	51,294921	114,936252
147949	Забайкальский край, р-н. Могойтуйский, пгт. Могойтуй, ул. Зугалайская, д. 33	Индивидуальные домовладения	51,294921	114,936252
147950	Забайкальский край, р-н. Могойтуйский, пгт. Могойтуй, ул. Зугалайская, д. 33а	Индивидуальные домовладения	51,294921	114,936252
147951	Забайкальский край, р-н. Могойтуйский, пгт. Могойтуй, ул. Зугалайская, д. 34	Индивидуальные домовладения	51,294921	114,936252
147952	Забайкальский край, р-н. Читинский, с. Смоленка, мкр. Благодатный, д. 67	Индивидуальные домовладения	52,142799	113,513024
147953	Забайкальский край, р-н. Читинский, с. Смоленка, мкр. Благодатный, д. 69	Индивидуальные домовладения	52,142799	113,513024
147954	Забайкальский край, р-н. Могойтуйский, пгт. Могойтуй, ул. Зугалайская, д. 36	Индивидуальные домовладения	51,294921	114,936252
147955	Забайкальский край, р-н. Могойтуйский, пгт. Могойтуй, ул. Зугалайская, д. 37	Индивидуальные домовладения	51,294921	114,936252
147956	Забайкальский край, р-н. Могойтуйский, пгт. Могойтуй, ул. Зугалайская, д. 38	Индивидуальные домовладения	51,294921	114,936252
147957	Забайкальский край, р-н. Могойтуйский, пгт. Могойтуй, ул. Зугалайская, д. 4	МКД	51,294921	114,936252
147958	Забайкальский край, р-н. Могойтуйский, пгт. Могойтуй, ул. Зугалайская, д. 40	Индивидуальные домовладения	51,294921	114,936252
147959	Забайкальский край, р-н. Могойтуйский, пгт. Могойтуй, ул. Зугалайская, д. 41	Индивидуальные домовладения	51,294921	114,936252
147960	Забайкальский край, р-н. Могойтуйский, пгт. Могойтуй, ул. Зугалайская, д. 42	Индивидуальные домовладения	51,294921	114,936252
147961	Забайкальский край, р-н. Могойтуйский, пгт. Могойтуй, ул. Зугалайская, д. 43	Индивидуальные домовладения	51,294921	114,936252

№ п/п	Адрес	Вид	Широта	Долгота
147962	Забайкальский край, р-н. Могойтуйский, пгт. Могойтуй, ул. Зугалайская, д. 43а	Индивидуальные домовладения	51,294921	114,936252
147963	Забайкальский край, р-н. Могойтуйский, пгт. Могойтуй, ул. Зугалайская, д. 44	Индивидуальные домовладения	51,294921	114,936252
147964	Забайкальский край, р-н. Могойтуйский, пгт. Могойтуй, ул. Зугалайская, д. 45	Индивидуальные домовладения	51,294921	114,936252
147965	Забайкальский край, р-н. Могойтуйский, пгт. Могойтуй, ул. Зугалайская, д. 46	Индивидуальные домовладения	51,294921	114,936252
147966	Забайкальский край, р-н. Могойтуйский, пгт. Могойтуй, ул. Зугалайская, д. 47	Индивидуальные домовладения	51,294921	114,936252
147967	Забайкальский край, р-н. Могойтуйский, пгт. Могойтуй, ул. Зугалайская, д. 48	Индивидуальные домовладения	51,294921	114,936252
147968	Забайкальский край, р-н. Могойтуйский, пгт. Могойтуй, ул. Зугалайская, д. 49	Индивидуальные домовладения	51,294921	114,936252
147969	Забайкальский край, р-н. Могойтуйский, пгт. Могойтуй, ул. Зугалайская, д. 4А	МКД	51,294921	114,936252
147970	Забайкальский край, р-н. Могойтуйский, пгт. Могойтуй, ул. Зугалайская, д. 4б	МКД	51,294921	114,936252
147971	Забайкальский край, р-н. Могойтуйский, пгт. Могойтуй, ул. Зугалайская, д. 50	Индивидуальные домовладения	51,294921	114,936252
147972	Забайкальский край, р-н. Могойтуйский, пгт. Могойтуй, ул. Зугалайская, д. 51	Индивидуальные домовладения	51,294921	114,936252
147973	Забайкальский край, р-н. Могойтуйский, пгт. Могойтуй, ул. Зугалайская, д. 52	Индивидуальные домовладения	51,294921	114,936252
147974	Забайкальский край, р-н. Могойтуйский, пгт. Могойтуй, ул. Зугалайская, д. 53	Индивидуальные домовладения	51,294921	114,936252
147975	Забайкальский край, р-н. Могойтуйский, пгт. Могойтуй, ул. Зугалайская, д. 55	Индивидуальные домовладения	51,294921	114,936252
147976	Забайкальский край, р-н. Могойтуйский, пгт. Могойтуй, ул. Зугалайская, д. 56	Индивидуальные домовладения	51,294921	114,936252

№ п/п	Адрес	Вид	Широта	Долгота
147977	Забайкальский край, р-н. Могойтуйский, пгт. Могойтуй, ул. Зугалайская, д. 57	Индивидуальные домовладения	51,294921	114,936252
147978	Забайкальский край, р-н. Могойтуйский, пгт. Могойтуй, ул. Зугалайская, д. 59	Индивидуальные домовладения	51,294921	114,936252
147979	Забайкальский край, р-н. Могойтуйский, пгт. Могойтуй, ул. Зугалайская, д. 6	Индивидуальные домовладения	51,294921	114,936252
147980	Забайкальский край, р-н. Могойтуйский, пгт. Могойтуй, ул. Зугалайская, д. 61	Индивидуальные домовладения	51,294921	114,936252
147981	Забайкальский край, р-н. Могойтуйский, пгт. Могойтуй, ул. Зугалайская, д. 71	Индивидуальные домовладения	51,294921	114,936252
147982	Забайкальский край, р-н. Могойтуйский, пгт. Могойтуй, ул. Зугалайская, д. 73	Индивидуальные домовладения	51,294921	114,936252
147983	Забайкальский край, р-н. Могойтуйский, пгт. Могойтуй, ул. Зугалайская, д. 75	Индивидуальные домовладения	51,294921	114,936252
147984	Забайкальский край, р-н. Могойтуйский, пгт. Могойтуй, ул. Зугалайская, д. 77	Индивидуальные домовладения	51,294921	114,936252
147985	Забайкальский край, р-н. Могойтуйский, пгт. Могойтуй, ул. Зугалайская, д. 85	Индивидуальные домовладения	51,294921	114,936252
147986	Забайкальский край, р-н. Могойтуйский, пгт. Могойтуй, ул. Зугалайская, д. 9	Индивидуальные домовладения	51,294921	114,936252
147987	Забайкальский край, р-н. Могойтуйский, пгт. Могойтуй, ул. Зугалайская, д. 91	Индивидуальные домовладения	51,294921	114,936252
147988	Забайкальский край, р-н. Могойтуйский, пгт. Могойтуй, ул. им Спасова М.А., д. 14	Индивидуальные домовладения	51,281644	114,929604
147989	Забайкальский край, р-н. Могойтуйский, пгт. Могойтуй, ул. Ингодинская, д. 10	Индивидуальные домовладения	51,301955	114,947957
147990	Забайкальский край, р-н. Могойтуйский, пгт. Могойтуй, ул. Ингодинская, д. 11	Индивидуальные домовладения	51,301955	114,947957
147991	Забайкальский край, р-н. Могойтуйский, пгт. Могойтуй, ул. Ингодинская, д. 2	Индивидуальные домовладения	51,301955	114,947957

№ п/п	Адрес	Вид	Широта	Долгота
147992	Забайкальский край, р-н. Могойтуйский, пгт. Могойтуй, ул. Ингодинская, д. 21	Индивидуальные домовладения	51,301955	114,947957
147993	Забайкальский край, р-н. Могойтуйский, пгт. Могойтуй, ул. Ингодинская, д. 3	Индивидуальные домовладения	51,301955	114,947957
147994	Забайкальский край, р-н. Могойтуйский, пгт. Могойтуй, ул. Ингодинская, д. 6	Индивидуальные домовладения	51,301955	114,947957
147995	Забайкальский край, р-н. Могойтуйский, пгт. Могойтуй, ул. Ингодинская, д. 7	Индивидуальные домовладения	51,301955	114,947957
147996	Забайкальский край, р-н. Могойтуйский, пгт. Могойтуй, ул. Ингодинская, д. 9	Индивидуальные домовладения	51,301955	114,947957
147997	Забайкальский край, р-н. Могойтуйский, пгт. Могойтуй, ул. Индустриальная, д. 1	Индивидуальные домовладения	51,281644	114,929604
147998	Забайкальский край, р-н. Могойтуйский, пгт. Могойтуй, ул. Индустриальная, д. 10	Индивидуальные домовладения	51,281644	114,929604
147999	Забайкальский край, р-н. Могойтуйский, пгт. Могойтуй, ул. Индустриальная, д. 11	Индивидуальные домовладения	51,281644	114,929604
148000	Забайкальский край, р-н. Могойтуйский, пгт. Могойтуй, ул. Индустриальная, д. 13	Индивидуальные домовладения	51,281644	114,929604
148001	Забайкальский край, р-н. Могойтуйский, пгт. Могойтуй, ул. Индустриальная, д. 17	Индивидуальные домовладения	51,281644	114,929604
148002	Забайкальский край, р-н. Могойтуйский, пгт. Могойтуй, ул. Индустриальная, д. 18	Индивидуальные домовладения	51,281644	114,929604
148003	Забайкальский край, р-н. Могойтуйский, пгт. Могойтуй, ул. Индустриальная, д. 19	Индивидуальные домовладения	51,281644	114,929604
148004	Забайкальский край, р-н. Могойтуйский, пгт. Могойтуй, ул. Индустриальная, д. 24	Индивидуальные домовладения	51,281644	114,929604
148005	Забайкальский край, р-н. Могойтуйский, пгт. Могойтуй, ул. Индустриальная, д. 3	Индивидуальные домовладения	51,281644	114,929604
148006	Забайкальский край, р-н. Могойтуйский, пгт. Могойтуй, ул. Индустриальная, д. 9	Индивидуальные домовладения	51,281644	114,929604

№ п/п	Адрес	Вид	Широта	Долгота
148007	Забайкальский край, р-н. Могойтуйский, пгт. Могойтуй, ул. Институтская, д. 10	Индивидуальные домовладения	51,284658	114,93962
148008	Забайкальский край, р-н. Могойтуйский, пгт. Могойтуй, ул. Институтская, д. 11	Индивидуальные домовладения	51,284658	114,93962
148009	Забайкальский край, р-н. Могойтуйский, пгт. Могойтуй, ул. Институтская, д. 12	Индивидуальные домовладения	51,284658	114,93962
148010	Забайкальский край, р-н. Могойтуйский, пгт. Могойтуй, ул. Институтская, д. 14	Индивидуальные домовладения	51,284658	114,93962
148011	Забайкальский край, р-н. Могойтуйский, пгт. Могойтуй, ул. Институтская, д. 15	Индивидуальные домовладения	51,284658	114,93962
148012	Забайкальский край, р-н. Могойтуйский, пгт. Могойтуй, ул. Институтская, д. 16	Индивидуальные домовладения	51,284658	114,93962
148013	Забайкальский край, р-н. Могойтуйский, пгт. Могойтуй, ул. Институтская, д. 17	Индивидуальные домовладения	51,284658	114,93962
148014	Забайкальский край, р-н. Могойтуйский, пгт. Могойтуй, ул. Институтская, д. 2	Индивидуальные домовладения	51,284658	114,93962
148015	Забайкальский край, р-н. Могойтуйский, пгт. Могойтуй, ул. Институтская, д. 2а	Индивидуальные домовладения	51,284658	114,93962
148016	Забайкальский край, р-н. Могойтуйский, пгт. Могойтуй, ул. Институтская, д. 3	Индивидуальные домовладения	51,284658	114,93962
148017	Забайкальский край, р-н. Могойтуйский, пгт. Могойтуй, ул. Институтская, д. 4	Индивидуальные домовладения	51,284658	114,93962
148018	Забайкальский край, р-н. Могойтуйский, пгт. Могойтуй, ул. Институтская, д. 5	Индивидуальные домовладения	51,284658	114,93962
148019	Забайкальский край, р-н. Могойтуйский, пгт. Могойтуй, ул. Институтская, д. 6	Индивидуальные домовладения	51,284658	114,93962
148020	Забайкальский край, р-н. Могойтуйский, пгт. Могойтуй, ул. Институтская, д. 7	Индивидуальные домовладения	51,284658	114,93962
148021	Забайкальский край, р-н. Могойтуйский, пгт. Могойтуй, ул. Институтская, д. 8	Индивидуальные домовладения	51,284658	114,93962

№ п/п	Адрес	Вид	Широта	Долгота
148022	Забайкальский край, р-н. Могойтуйский, пгт. Могойтуй, ул. Институтская, д. 9	Индивидуальные домовладения	51,284658	114,93962
148023	Забайкальский край, р-н. Могойтуйский, пгт. Могойтуй, ул. Кирова, д. 1	Индивидуальные домовладения	51,29157	114,940366
148024	Забайкальский край, р-н. Могойтуйский, пгт. Могойтуй, ул. Кирова, д. 12	Индивидуальные домовладения	51,29157	114,940366
148025	Забайкальский край, р-н. Могойтуйский, пгт. Могойтуй, ул. Кирова, д. 16	Индивидуальные домовладения	51,29157	114,940366
148026	Забайкальский край, р-н. Могойтуйский, пгт. Могойтуй, ул. Кирова, д. 2	Индивидуальные домовладения	51,29157	114,940366
148027	Забайкальский край, р-н. Могойтуйский, пгт. Могойтуй, ул. Кирова, д. 20	Индивидуальные домовладения	51,29157	114,940366
148028	Забайкальский край, р-н. Могойтуйский, пгт. Могойтуй, ул. Кирова, д. 22	Индивидуальные домовладения	51,29157	114,940366
148029	Забайкальский край, р-н. Могойтуйский, пгт. Могойтуй, ул. Кирова, д. 22А	Индивидуальные домовладения	51,29157	114,940366
148030	Забайкальский край, р-н. Могойтуйский, пгт. Могойтуй, ул. Кирова, д. 24	Индивидуальные домовладения	51,29157	114,940366
148031	Забайкальский край, р-н. Могойтуйский, пгт. Могойтуй, ул. Кирова, д. 25	Индивидуальные домовладения	51,29157	114,940366
148032	Забайкальский край, р-н. Могойтуйский, пгт. Могойтуй, ул. Кирова, д. 26	Индивидуальные домовладения	51,29157	114,940366
148033	Забайкальский край, р-н. Могойтуйский, пгт. Могойтуй, ул. Кирова, д. 3	Индивидуальные домовладения	51,29157	114,940366
148034	Забайкальский край, р-н. Могойтуйский, пгт. Могойтуй, ул. Кирова, д. 4	Индивидуальные домовладения	51,29157	114,940366
148035	Забайкальский край, р-н. Могойтуйский, пгт. Могойтуй, ул. Кирова, д. 5	Индивидуальные домовладения	51,29157	114,940366
148036	Забайкальский край, р-н. Могойтуйский, пгт. Могойтуй, ул. Кирова, д. 6	Индивидуальные домовладения	51,29157	114,940366

№ п/п	Адрес	Вид	Широта	Долгота
148037	Забайкальский край, р-н. Могойтуйский, пгт. Могойтуй, ул. Кирова, д. 7	Индивидуальные домовладения	51,29157	114,940366
148038	Забайкальский край, р-н. Могойтуйский, пгт. Могойтуй, ул. Кирова, д. 8	Индивидуальные домовладения	51,29157	114,940366
148039	Забайкальский край, р-н. Могойтуйский, пгт. Могойтуй, ул. Комарова, д. 1	Индивидуальные домовладения	51,288111	114,928903
148040	Забайкальский край, р-н. Могойтуйский, пгт. Могойтуй, ул. Комарова, д. 10	Индивидуальные домовладения	51,288111	114,928903
148041	Забайкальский край, р-н. Могойтуйский, пгт. Могойтуй, ул. Комарова, д. 11	Индивидуальные домовладения	51,288111	114,928903
148042	Забайкальский край, р-н. Могойтуйский, пгт. Могойтуй, ул. Комарова, д. 12	Индивидуальные домовладения	51,287542	114,929263
148043	Забайкальский край, р-н. Могойтуйский, пгт. Могойтуй, ул. Комарова, д. 13	Индивидуальные домовладения	51,288111	114,928903
148044	Забайкальский край, р-н. Могойтуйский, пгт. Могойтуй, ул. Комарова, д. 16	Индивидуальные домовладения	51,288111	114,928903
148045	Забайкальский край, р-н. Могойтуйский, пгт. Могойтуй, ул. Комарова, д. 2	Индивидуальные домовладения	51,288111	114,928903
148046	Забайкальский край, р-н. Могойтуйский, пгт. Могойтуй, ул. Комарова, д. 3	Индивидуальные домовладения	51,288838	114,928167
148047	Забайкальский край, р-н. Могойтуйский, пгт. Могойтуй, ул. Комарова, д. 5	Индивидуальные домовладения	51,288111	114,928903
148048	Забайкальский край, р-н. Могойтуйский, пгт. Могойтуй, ул. Комарова, д. 6	Индивидуальные домовладения	51,288111	114,928903
148049	Забайкальский край, р-н. Могойтуйский, пгт. Могойтуй, ул. Комарова, д. 7	Индивидуальные домовладения	51,288111	114,928903
148050	Забайкальский край, р-н. Могойтуйский, пгт. Могойтуй, ул. Комарова, д. 8	Индивидуальные домовладения	51,288111	114,928903
148051	Забайкальский край, р-н. Могойтуйский, пгт. Могойтуй, ул. Комарова, д. 9	Индивидуальные домовладения	51,287723	114,929676

№ п/п	Адрес	Вид	Широта	Долгота
148052	Забайкальский край, р-н. Могойтуйский, пгт. Могойтуй, ул. Комсомольская, д. 12	Индивидуальные домовладения	51,280353	114,920228
148053	Забайкальский край, р-н. Могойтуйский, пгт. Могойтуй, ул. Комсомольская, д. 16	Индивидуальные домовладения	51,279732	114,919388
148054	Забайкальский край, р-н. Могойтуйский, пгт. Могойтуй, ул. Комсомольская, д. 17а	Индивидуальные домовладения	51,279936	114,920476
148055	Забайкальский край, р-н. Могойтуйский, пгт. Могойтуй, ул. Комсомольская, д. 17б	Индивидуальные домовладения	51,279936	114,920476
148056	Забайкальский край, р-н. Могойтуйский, пгт. Могойтуй, ул. Комсомольская, д. 18	Индивидуальные домовладения	51,27949	114,919102
148057	Забайкальский край, р-н. Могойтуйский, пгт. Могойтуй, ул. Комсомольская, д. 20	Индивидуальные домовладения	51,279353	114,918957
148058	Забайкальский край, р-н. Могойтуйский, пгт. Могойтуй, ул. Комсомольская, д. 21	Индивидуальные домовладения	51,279138	114,919228
148059	Забайкальский край, р-н. Могойтуйский, пгт. Могойтуй, ул. Комсомольская, д. 22	Индивидуальные домовладения	51,279231	114,918731
148060	Забайкальский край, р-н. Могойтуйский, пгт. Могойтуй, ул. Комсомольская, д. 23	Индивидуальные домовладения	51,278914	114,91894
148061	Забайкальский край, р-н. Могойтуйский, пгт. Могойтуй, ул. Комсомольская, д. 24	Индивидуальные домовладения	51,279097	114,918542
148062	Забайкальский край, р-н. Могойтуйский, пгт. Могойтуй, ул. Комсомольская, д. 24а	Индивидуальные домовладения	51,279097	114,918542
148063	Забайкальский край, р-н. Могойтуйский, пгт. Могойтуй, ул. Комсомольская, д. 26	Индивидуальные домовладения	51,278957	114,918347
148064	Забайкальский край, р-н. Могойтуйский, пгт. Могойтуй, ул. Комсомольская, д. 27	Индивидуальные домовладения	51,278355	114,918607
148065	Забайкальский край, р-н. Могойтуйский, пгт. Могойтуй, ул. Комсомольская, д. 29	Индивидуальные домовладения	51,278258	114,918251
148066	Забайкальский край, р-н. Могойтуйский, пгт. Могойтуй, ул. Комсомольская, д. 31	Индивидуальные домовладения	51,278016	114,918003

№ п/п	Адрес	Вид	Широта	Долгота
148067	Забайкальский край, р-н. Могойтуйский, пгт. Могойтуй, ул. Комсомольская, д. 34	Индивидуальные домовладения	51,277591	114,916963
148068	Забайкальский край, р-н. Могойтуйский, пгт. Могойтуй, ул. Комсомольская, д. 36	Индивидуальные домовладения	51,278248	114,917199
148069	Забайкальский край, р-н. Могойтуйский, пгт. Могойтуй, ул. Комсомольская, д. 37а	Индивидуальные домовладения	51,277168	114,917338
148070	Забайкальский край, г. Чита, ул. 1-я Южная, д. 33	Индивидуальные домовладения	52,003806	113,50246
148071	Забайкальский край, р-н. Могойтуйский, пгт. Могойтуй, ул. Комсомольская, д. 37б	Индивидуальные домовладения	51,277542	114,917608
148072	Забайкальский край, р-н. Могойтуйский, пгт. Могойтуй, ул. Комсомольская, д. 38	Индивидуальные домовладения	51,277771	114,916595
148073	Забайкальский край, р-н. Могойтуйский, пгт. Могойтуй, ул. Комсомольская, д. 40	Индивидуальные домовладения	51,277596	114,916388
148074	Забайкальский край, р-н. Могойтуйский, пгт. Могойтуй, ул. Комсомольская, д. 41	Индивидуальные домовладения	51,277591	114,916963
148075	Забайкальский край, р-н. Могойтуйский, пгт. Могойтуй, ул. Комсомольская, д. 43	Индивидуальные домовладения	51,277591	114,916963
148076	Забайкальский край, р-н. Могойтуйский, пгт. Могойтуй, ул. Комсомольская, д. 44	Индивидуальные домовладения	51,276834	114,91529
148077	Забайкальский край, р-н. Могойтуйский, пгт. Могойтуй, ул. Комсомольская, д. 46	Индивидуальные домовладения	51,276566	114,914854
148078	Забайкальский край, р-н. Могойтуйский, пгт. Могойтуй, ул. Комсомольская, д. 47	Индивидуальные домовладения	51,274432	114,914083
148079	Забайкальский край, р-н. Могойтуйский, пгт. Могойтуй, ул. Комсомольская, д. 48	Индивидуальные домовладения	51,276396	114,914605
148080	Забайкальский край, р-н. Могойтуйский, пгт. Могойтуй, ул. Комсомольская, д. 49	Индивидуальные домовладения	51,274199	114,913711
148081	Забайкальский край, р-н. Могойтуйский, пгт. Могойтуй, ул. Комсомольская, д. 50	Индивидуальные домовладения	51,276193	114,914299

№ п/п	Адрес	Вид	Широта	Долгота
148082	Забайкальский край, р-н. Могойтуйский, пгт. Могойтуй, ул. Комсомольская, д. 52	Индивидуальные домовладения	51,27598	114,91404
148083	Забайкальский край, р-н. Могойтуйский, пгт. Могойтуй, ул. Комсомольская, д. 53	Индивидуальные домовладения	51,273164	114,913001
148084	Забайкальский край, р-н. Могойтуйский, пгт. Могойтуй, ул. Комсомольская, д. 53а	Индивидуальные домовладения	51,273164	114,913001
148085	Забайкальский край, р-н. Могойтуйский, пгт. Могойтуй, ул. Комсомольская, д. 54	Индивидуальные домовладения	51,27588	114,91388
148086	Забайкальский край, р-н. Могойтуйский, пгт. Могойтуй, ул. Комсомольская, д. 55а	Индивидуальные домовладения	51,277591	114,916963
148087	Забайкальский край, р-н. Могойтуйский, пгт. Могойтуй, ул. Комсомольская, д. 55б	Индивидуальные домовладения	51,277591	114,916963
148088	Забайкальский край, р-н. Могойтуйский, пгт. Могойтуй, ул. Комсомольская, д. 55в	Индивидуальные домовладения	51,277591	114,916963
148089	Забайкальский край, р-н. Могойтуйский, пгт. Могойтуй, ул. Комсомольская, д. 56	Индивидуальные домовладения	51,275742	114,913732
148090	Забайкальский край, р-н. Могойтуйский, пгт. Могойтуй, ул. Комсомольская, д. 57	Индивидуальные домовладения	51,277591	114,916963
148091	Забайкальский край, р-н. Могойтуйский, пгт. Могойтуй, ул. Комсомольская, д. 60	Индивидуальные домовладения	51,275148	114,912633
148092	Забайкальский край, р-н. Могойтуйский, пгт. Могойтуй, ул. Комсомольская, д. 62	Индивидуальные домовладения	51,274978	114,912523
148093	Забайкальский край, р-н. Могойтуйский, пгт. Могойтуй, ул. Комсомольская, д. 64	Индивидуальные домовладения	51,274851	114,912308
148094	Забайкальский край, р-н. Могойтуйский, пгт. Могойтуй, ул. Комсомольская, д. 65	Индивидуальные домовладения	51,277591	114,916963
148095	Забайкальский край, р-н. Могойтуйский, пгт. Могойтуй, ул. Комсомольская, д. 66	Индивидуальные домовладения	51,274702	114,911937
148096	Забайкальский край, р-н. Могойтуйский, пгт. Могойтуй, ул. Комсомольская, д. 67	Индивидуальные домовладения	51,277591	114,916963

№ п/п	Адрес	Вид	Широта	Долгота
148097	Забайкальский край, р-н. Могойтуйский, пгт. Могойтуй, ул. Комсомольская, д. 68	Индивидуальные домовладения	51,274493	114,911884
148098	Забайкальский край, р-н. Могойтуйский, пгт. Могойтуй, ул. Комсомольская, д. 7	Индивидуальные домовладения	51,280574	114,921321
148099	Забайкальский край, р-н. Могойтуйский, пгт. Могойтуй, ул. Комсомольская, д. 70	Индивидуальные домовладения	51,274434	114,911677
148100	Забайкальский край, р-н. Читинский, с. Смоленка, мкр. Добротный, д. 100	Индивидуальные домовладения	52,171347	113,520785
148101	Забайкальский край, р-н. Могойтуйский, пгт. Могойтуй, ул. Комсомольская, д. 72	Индивидуальные домовладения	51,277591	114,916963
148102	Забайкальский край, р-н. Могойтуйский, пгт. Могойтуй, ул. Комсомольская, д. 73	Индивидуальные домовладения	51,277591	114,916963
148103	Забайкальский край, р-н. Могойтуйский, пгт. Могойтуй, ул. Комсомольская, д. 74	Индивидуальные домовладения	51,277591	114,916963
148104	Забайкальский край, р-н. Могойтуйский, пгт. Могойтуй, ул. Комсомольская, д. 75	Индивидуальные домовладения	51,277591	114,916963
148105	Забайкальский край, р-н. Могойтуйский, пгт. Могойтуй, ул. Комсомольская, д. 76	Индивидуальные домовладения	51,277591	114,916963
148106	Забайкальский край, р-н. Могойтуйский, пгт. Могойтуй, ул. Комсомольская, д. 77	Индивидуальные домовладения	51,277591	114,916963
148107	Забайкальский край, р-н. Могойтуйский, пгт. Могойтуй, ул. Комсомольская, д. 80	Индивидуальные домовладения	51,277591	114,916963
148108	Забайкальский край, р-н. Могойтуйский, пгт. Могойтуй, ул. Комсомольская, д. 81	Индивидуальные домовладения	51,277591	114,916963
148109	Забайкальский край, р-н. Могойтуйский, пгт. Могойтуй, ул. Комсомольская, д. 83	Индивидуальные домовладения	51,277591	114,916963
148110	Забайкальский край, р-н. Могойтуйский, пгт. Могойтуй, ул. Комсомольская, д. 86	Индивидуальные домовладения	51,277591	114,916963
148111	Забайкальский край, р-н. Могойтуйский, пгт. Могойтуй, ул. Комсомольская, д. 9	Индивидуальные домовладения	51,280407	114,921125

№ п/п	Адрес	Вид	Широта	Долгота
148112	Забайкальский край, р-н. Могойтуйский, пгт. Могойтуй, ул. Комсомольская, д. 92	Индивидуальные домовладения	51,277591	114,916963
148113	Забайкальский край, р-н. Могойтуйский, пгт. Могойтуй, ул. Комсомольская, д. 96	Индивидуальные домовладения	51,277591	114,916963
148114	Забайкальский край, р-н. Могойтуйский, пгт. Могойтуй, ул. Комсомольская, д. 98	Индивидуальные домовладения	51,277591	114,916963
148115	Забайкальский край, р-н. Могойтуйский, пгт. Могойтуй, ул. Кооперативная, д. 10	Индивидуальные домовладения	51,279689	114,930691
148116	Забайкальский край, р-н. Могойтуйский, пгт. Могойтуй, ул. Кооперативная, д. 12	Индивидуальные домовладения	51,279689	114,930691
148117	Забайкальский край, р-н. Могойтуйский, пгт. Могойтуй, ул. Кооперативная, д. 16	Индивидуальные домовладения	51,279689	114,930691
148118	Забайкальский край, р-н. Могойтуйский, пгт. Могойтуй, ул. Кооперативная, д. 2	МКД	51,279689	114,930691
148119	Забайкальский край, р-н. Могойтуйский, пгт. Могойтуй, ул. Кооперативная, д. 4	Индивидуальные домовладения	51,279689	114,930691
148120	Забайкальский край, р-н. Могойтуйский, пгт. Могойтуй, ул. Кооперативная, д. 6	Индивидуальные домовладения	51,279689	114,930691
148121	Забайкальский край, р-н. Могойтуйский, пгт. Могойтуй, ул. Королева, д. 1	Индивидуальные домовладения	51,291953	114,931832
148122	Забайкальский край, р-н. Могойтуйский, пгт. Могойтуй, ул. Королева, д. 2	Индивидуальные домовладения	51,291953	114,931832
148123	Забайкальский край, р-н. Могойтуйский, пгт. Могойтуй, ул. Королева, д. 3	Индивидуальные домовладения	51,291953	114,931832
148124	Забайкальский край, р-н. Могойтуйский, пгт. Могойтуй, ул. Королева, д. 3а	Индивидуальные домовладения	51,291953	114,931832
148125	Забайкальский край, р-н. Могойтуйский, пгт. Могойтуй, ул. Королева, д. 4	Индивидуальные домовладения	51,291953	114,931832
148126	Забайкальский край, р-н. Могойтуйский, пгт. Могойтуй, ул. Королева, д. 6	Индивидуальные домовладения	51,291953	114,931832

№ п/п	Адрес	Вид	Широта	Долгота
148127	Забайкальский край, р-н. Могойтуйский, пгт. Могойтуй, ул. Королева, д. 8	Индивидуальные домовладения	51,291953	114,931832
148128	Забайкальский край, р-н. Могойтуйский, пгт. Могойтуй, ул. Лазо, д. 1	Индивидуальные домовладения	51,278754	114,908323
148129	Забайкальский край, р-н. Могойтуйский, пгт. Могойтуй, ул. Лазо, д. 10	Индивидуальные домовладения	51,278754	114,908323
148130	Забайкальский край, р-н. Могойтуйский, пгт. Могойтуй, ул. Лазо, д. 11	Индивидуальные домовладения	51,278754	114,908323
148131	Забайкальский край, р-н. Могойтуйский, пгт. Могойтуй, ул. Лазо, д. 13	Индивидуальные домовладения	51,278754	114,908323
148132	Забайкальский край, р-н. Могойтуйский, пгт. Могойтуй, ул. Лазо, д. 14	Индивидуальные домовладения	51,278754	114,908323
148133	Забайкальский край, р-н. Могойтуйский, пгт. Могойтуй, ул. Лазо, д. 15	Индивидуальные домовладения	51,278754	114,908323
148134	Забайкальский край, р-н. Могойтуйский, пгт. Могойтуй, ул. Лазо, д. 16	Индивидуальные домовладения	51,278754	114,908323
148135	Забайкальский край, р-н. Могойтуйский, пгт. Могойтуй, ул. Лазо, д. 1а	Индивидуальные домовладения	51,278754	114,908323
148136	Забайкальский край, р-н. Могойтуйский, пгт. Могойтуй, ул. Лазо, д. 20	Индивидуальные домовладения	51,278754	114,908323
148137	Забайкальский край, р-н. Могойтуйский, пгт. Могойтуй, ул. Лазо, д. 21	Индивидуальные домовладения	51,278754	114,908323
148138	Забайкальский край, р-н. Могойтуйский, пгт. Могойтуй, ул. Лазо, д. 22	Индивидуальные домовладения	51,278754	114,908323
148139	Забайкальский край, р-н. Могойтуйский, пгт. Могойтуй, ул. Лазо, д. 25	Индивидуальные домовладения	51,278754	114,908323
148140	Забайкальский край, р-н. Могойтуйский, пгт. Могойтуй, ул. Лазо, д. 26	Индивидуальные домовладения	51,278754	114,908323
148141	Забайкальский край, р-н. Могойтуйский, пгт. Могойтуй, ул. Лазо, д. 27	Индивидуальные домовладения	51,278754	114,908323

№ п/п	Адрес	Вид	Широта	Долгота
148142	Забайкальский край, р-н. Могойтуйский, пгт. Могойтуй, ул. Лазо, д. 28	Индивидуальные домовладения	51,278754	114,908323
148143	Забайкальский край, р-н. Могойтуйский, пгт. Могойтуй, ул. Лазо, д. 29	Индивидуальные домовладения	51,278754	114,908323
148144	Забайкальский край, р-н. Могойтуйский, пгт. Могойтуй, ул. Лазо, д. 3	Индивидуальные домовладения	51,278754	114,908323
148145	Забайкальский край, р-н. Могойтуйский, пгт. Могойтуй, ул. Лазо, д. 30а	Индивидуальные домовладения	51,278754	114,908323
148146	Забайкальский край, р-н. Могойтуйский, пгт. Могойтуй, ул. Лазо, д. 31	Индивидуальные домовладения	51,278754	114,908323
148147	Забайкальский край, р-н. Могойтуйский, пгт. Могойтуй, ул. Лазо, д. 33	Индивидуальные домовладения	51,278754	114,908323
148148	Забайкальский край, р-н. Могойтуйский, пгт. Могойтуй, ул. Лазо, д. 34	Индивидуальные домовладения	51,278754	114,908323
148149	Забайкальский край, р-н. Могойтуйский, пгт. Могойтуй, ул. Лазо, д. 36	Индивидуальные домовладения	51,278754	114,908323
148150	Забайкальский край, г. Чита, ул. 1-я Южная, д. 37, строение 1	Индивидуальные домовладения	52,003806	113,50246
148151	Забайкальский край, р-н. Могойтуйский, пгт. Могойтуй, ул. Лазо, д. 37	Индивидуальные домовладения	51,278754	114,908323
148152	Забайкальский край, р-н. Могойтуйский, пгт. Могойтуй, ул. Лазо, д. 3а	Индивидуальные домовладения	51,278754	114,908323
148153	Забайкальский край, р-н. Могойтуйский, пгт. Могойтуй, ул. Лазо, д. 5	Индивидуальные домовладения	51,278754	114,908323
148154	Забайкальский край, р-н. Могойтуйский, пгт. Могойтуй, ул. Лазо, д. 6	Индивидуальные домовладения	51,278754	114,908323
148155	Забайкальский край, р-н. Могойтуйский, пгт. Могойтуй, ул. Лазо, д. 6А	Индивидуальные домовладения	51,278754	114,908323
148156	Забайкальский край, р-н. Могойтуйский, пгт. Могойтуй, ул. Лазо, д. 7	Индивидуальные домовладения	51,278754	114,908323

№ п/п	Адрес	Вид	Широта	Долгота
148157	Забайкальский край, р-н. Могойтуйский, пгт. Могойтуй, ул. Лазо, д. 9	Индивидуальные домовладения	51,278754	114,908323
148158	Забайкальский край, р-н. Могойтуйский, пгт. Могойтуй, ул. Лазо, д. 9а	Индивидуальные домовладения	51,278754	114,908323
148159	Забайкальский край, р-н. Могойтуйский, пгт. Могойтуй, ул. Ленина, д. 10	Индивидуальные домовладения	51,280365	114,917243
148160	Забайкальский край, р-н. Могойтуйский, пгт. Могойтуй, ул. Ленина, д. 13	Индивидуальные домовладения	51,280365	114,917243
148161	Забайкальский край, р-н. Могойтуйский, пгт. Могойтуй, ул. Ленина, д. 14	Индивидуальные домовладения	51,280365	114,917243
148162	Забайкальский край, р-н. Могойтуйский, пгт. Могойтуй, ул. Ленина, д. 15	Индивидуальные домовладения	51,280365	114,917243
148163	Забайкальский край, р-н. Могойтуйский, пгт. Могойтуй, ул. Ленина, д. 15а	Индивидуальные домовладения	51,280365	114,917243
148164	Забайкальский край, р-н. Могойтуйский, пгт. Могойтуй, ул. Ленина, д. 15б	Индивидуальные домовладения	51,280365	114,917243
148165	Забайкальский край, р-н. Могойтуйский, пгт. Могойтуй, ул. Ленина, д. 15в	Индивидуальные домовладения	51,280365	114,917243
148166	Забайкальский край, р-н. Могойтуйский, пгт. Могойтуй, ул. Ленина, д. 15Г	Индивидуальные домовладения	51,280365	114,917243
148167	Забайкальский край, р-н. Могойтуйский, пгт. Могойтуй, ул. Ленина, д. 16	Индивидуальные домовладения	51,280365	114,917243
148168	Забайкальский край, р-н. Могойтуйский, пгт. Могойтуй, ул. Ленина, д. 18	Индивидуальные домовладения	51,280365	114,917243
148169	Забайкальский край, р-н. Могойтуйский, пгт. Могойтуй, ул. Ленина, д. 2	Индивидуальные домовладения	51,2813	114,92004
148170	Забайкальский край, р-н. Могойтуйский, пгт. Могойтуй, ул. Ленина, д. 21	Индивидуальные домовладения	51,280365	114,917243
148171	Забайкальский край, р-н. Могойтуйский, пгт. Могойтуй, ул. Ленина, д. 23	Индивидуальные домовладения	51,280365	114,917243

№ п/п	Адрес	Вид	Широта	Долгота
148172	Забайкальский край, р-н. Могойтуйский, пгт. Могойтуй, ул. Ленина, д. 24	Индивидуальные домовладения	51,280365	114,917243
148173	Забайкальский край, р-н. Могойтуйский, пгт. Могойтуй, ул. Ленина, д. 26	Индивидуальные домовладения	51,280365	114,917243
148174	Забайкальский край, р-н. Могойтуйский, пгт. Могойтуй, ул. Ленина, д. 3	Индивидуальные домовладения	51,280365	114,917243
148175	Забайкальский край, р-н. Могойтуйский, пгт. Могойтуй, ул. Ленина, д. 3а	Индивидуальные домовладения	51,280365	114,917243
148176	Забайкальский край, р-н. Могойтуйский, пгт. Могойтуй, ул. Ленина, д. 4	Индивидуальные домовладения	51,280365	114,917243
148177	Забайкальский край, р-н. Могойтуйский, пгт. Могойтуй, ул. Ленина, д. 5	Индивидуальные домовладения	51,280365	114,917243
148178	Забайкальский край, р-н. Могойтуйский, пгт. Могойтуй, ул. Ленина, д. 5б	Индивидуальные домовладения	51,280365	114,917243
148179	Забайкальский край, р-н. Могойтуйский, пгт. Могойтуй, ул. Ленина, д. 6	Индивидуальные домовладения	51,280365	114,917243
148180	Забайкальский край, р-н. Читинский, с. Смоленка, мкр. Добротный, д. 107а	Индивидуальные домовладения	52,171347	113,520785
148181	Забайкальский край, р-н. Могойтуйский, пгт. Могойтуй, ул. Ленина, д. 8	Индивидуальные домовладения	51,280365	114,917243
148182	Забайкальский край, р-н. Могойтуйский, пгт. Могойтуй, ул. Ленская, д. 11	Индивидуальные домовладения	51,282326	114,935533
148183	Забайкальский край, р-н. Могойтуйский, пгт. Могойтуй, ул. Ленская, д. 13	Индивидуальные домовладения	51,282326	114,935533
148184	Забайкальский край, р-н. Могойтуйский, пгт. Могойтуй, ул. Ленская, д. 17	Индивидуальные домовладения	51,282326	114,935533
148185	Забайкальский край, р-н. Могойтуйский, пгт. Могойтуй, ул. Ленская, д. 2б	Индивидуальные домовладения	51,282326	114,935533
148186	Забайкальский край, р-н. Могойтуйский, пгт. Могойтуй, ул. Ленская, д. 3	Индивидуальные домовладения	51,282326	114,935533

№ п/п	Адрес	Вид	Широта	Долгота
148187	Забайкальский край, р-н. Могойтуйский, пгт. Могойтуй, ул. Ленская, д. 4	Индивидуальные домовладения	51,282326	114,935533
148188	Забайкальский край, р-н. Могойтуйский, пгт. Могойтуй, ул. Ленская, д. 4А	Индивидуальные домовладения	51,282326	114,935533
148189	Забайкальский край, р-н. Могойтуйский, пгт. Могойтуй, ул. Ленская, д. 5	Индивидуальные домовладения	51,282326	114,935533
148190	Забайкальский край, р-н. Могойтуйский, пгт. Могойтуй, ул. Ленская, д. 6	Индивидуальные домовладения	51,282326	114,935533
148191	Забайкальский край, р-н. Могойтуйский, пгт. Могойтуй, ул. Ленская, д. 6а	Индивидуальные домовладения	51,282326	114,935533
148192	Забайкальский край, р-н. Могойтуйский, пгт. Могойтуй, ул. Ленская, д. 7	Индивидуальные домовладения	51,282326	114,935533
148193	Забайкальский край, р-н. Могойтуйский, пгт. Могойтуй, ул. Ленская, д. 8	Индивидуальные домовладения	51,282326	114,935533
148194	Забайкальский край, р-н. Могойтуйский, пгт. Могойтуй, ул. Ленская, д. 9	Индивидуальные домовладения	51,282326	114,935533
148195	Забайкальский край, р-н. Могойтуйский, пгт. Могойтуй, ул. Лермонтова, д. 10	Индивидуальные домовладения	51,276472	114,909455
148196	Забайкальский край, р-н. Могойтуйский, пгт. Могойтуй, ул. Лермонтова, д. 1Б	Индивидуальные домовладения	51,276472	114,909455
148197	Забайкальский край, р-н. Могойтуйский, пгт. Могойтуй, ул. Лермонтова, д. 1в	Индивидуальные домовладения	51,276472	114,909455
148198	Забайкальский край, р-н. Могойтуйский, пгт. Могойтуй, ул. Лермонтова, д. 1г	Индивидуальные домовладения	51,276472	114,909455
148199	Забайкальский край, р-н. Могойтуйский, пгт. Могойтуй, ул. Лермонтова, д. 2	Индивидуальные домовладения	51,276472	114,909455
148200	Забайкальский край, р-н. Могойтуйский, пгт. Могойтуй, ул. Лермонтова, д. 4	Индивидуальные домовладения	51,276472	114,909455
148201	Забайкальский край, р-н. Могойтуйский, пгт. Могойтуй, ул. Лермонтова, д. 5	Индивидуальные домовладения	51,276472	114,909455

№ п/п	Адрес	Вид	Широта	Долгота
148202	Забайкальский край, р-н. Могойтуйский, пгт. Могойтуй, ул. Лермонтова, д. 6	Индивидуальные домовладения	51,276472	114,909455
148203	Забайкальский край, р-н. Могойтуйский, пгт. Могойтуй, ул. Лермонтова, д. 8	Индивидуальные домовладения	51,276472	114,909455
148204	Забайкальский край, р-н. Могойтуйский, пгт. Могойтуй, ул. Лермонтова, д. 9	Индивидуальные домовладения	51,276472	114,909455
148205	Забайкальский край, р-н. Могойтуйский, пгт. Могойтуй, ул. Линховоина, д. 3	Индивидуальные домовладения	51,281644	114,929604
148206	Забайкальский край, р-н. Могойтуйский, пгт. Могойтуй, ул. Линховоина, д. 4	Индивидуальные домовладения	51,281644	114,929604
148207	Забайкальский край, р-н. Могойтуйский, пгт. Могойтуй, ул. Линховоина, д. 5	Индивидуальные домовладения	51,281644	114,929604
148208	Забайкальский край, р-н. Могойтуйский, пгт. Могойтуй, ул. Линховоина, д. 7	Индивидуальные домовладения	51,281644	114,929604
148209	Забайкальский край, р-н. Могойтуйский, пгт. Могойтуй, ул. Линховоина, д. 8	Индивидуальные домовладения	51,281644	114,929604
148210	Забайкальский край, р-н. Могойтуйский, пгт. Могойтуй, ул. Линховоина, д. 8а	Индивидуальные домовладения	51,281644	114,929604
148211	Забайкальский край, р-н. Могойтуйский, пгт. Могойтуй, ул. Линховоина, д. 9	Индивидуальные домовладения	51,281644	114,929604
148212	Забайкальский край, р-н. Могойтуйский, пгт. Могойтуй, ул. Локаторная, д. 10	Индивидуальные домовладения	51,281644	114,929604
148213	Забайкальский край, р-н. Могойтуйский, пгт. Могойтуй, ул. Локаторная, д. 2	Индивидуальные домовладения	51,281644	114,929604
148214	Забайкальский край, г. Чита, ул. 1-я Южная, д. 46	Индивидуальные домовладения	52,003806	113,50246
148215	Забайкальский край, р-н. Могойтуйский, пгт. Могойтуй, ул. Локаторная, д. 3	Индивидуальные домовладения	51,281644	114,929604
148216	Забайкальский край, р-н. Могойтуйский, пгт. Могойтуй, ул. Локаторная, д. 5	Индивидуальные домовладения	51,281644	114,929604

№ п/п	Адрес	Вид	Широта	Долгота
148217	Забайкальский край, р-н. Могойтуйский, пгт. Могойтуй, ул. Локаторная, д. 6	Индивидуальные домовладения	51,281644	114,929604
148218	Забайкальский край, р-н. Могойтуйский, пгт. Могойтуй, ул. Локаторная, д. 7	Индивидуальные домовладения	51,281644	114,929604
148219	Забайкальский край, р-н. Могойтуйский, пгт. Могойтуй, ул. Ломоносова, д. 1	Индивидуальные домовладения	51,29763	114,929622
148220	Забайкальский край, р-н. Могойтуйский, пгт. Могойтуй, ул. Ломоносова, д. 101	Индивидуальные домовладения	51,29763	114,929622
148221	Забайкальский край, р-н. Могойтуйский, пгт. Могойтуй, ул. Ломоносова, д. 102	Индивидуальные домовладения	51,29763	114,929622
148222	Забайкальский край, р-н. Могойтуйский, пгт. Могойтуй, ул. Ломоносова, д. 104	Индивидуальные домовладения	51,29763	114,929622
148223	Забайкальский край, р-н. Могойтуйский, пгт. Могойтуй, ул. Ломоносова, д. 11а	Индивидуальные домовладения	51,29763	114,929622
148224	Забайкальский край, р-н. Могойтуйский, пгт. Могойтуй, ул. Ломоносова, д. 11б	Индивидуальные домовладения	51,29763	114,929622
148225	Забайкальский край, р-н. Могойтуйский, пгт. Могойтуй, ул. Ломоносова, д. 12	Индивидуальные домовладения	51,29763	114,929622
148226	Забайкальский край, р-н. Могойтуйский, пгт. Могойтуй, ул. Ломоносова, д. 131	Индивидуальные домовладения	51,29763	114,929622
148227	Забайкальский край, р-н. Могойтуйский, пгт. Могойтуй, ул. Ломоносова, д. 133	Индивидуальные домовладения	51,29763	114,929622
148228	Забайкальский край, р-н. Могойтуйский, пгт. Могойтуй, ул. Ломоносова, д. 135	Индивидуальные домовладения	51,29763	114,929622
148229	Забайкальский край, р-н. Могойтуйский, пгт. Могойтуй, ул. Ломоносова, д. 14	Индивидуальные домовладения	51,29763	114,929622
148230	Забайкальский край, р-н. Могойтуйский, пгт. Могойтуй, ул. Ломоносова, д. 15а	Индивидуальные домовладения	51,29763	114,929622
148231	Забайкальский край, р-н. Могойтуйский, пгт. Могойтуй, ул. Ломоносова, д. 16	Индивидуальные домовладения	51,29763	114,929622

№ п/п	Адрес	Вид	Широта	Долгота
148232	Забайкальский край, р-н. Могойтуйский, пгт. Могойтуй, ул. Ломоносова, д. 17	Индивидуальные домовладения	51,29763	114,929622
148233	Забайкальский край, р-н. Могойтуйский, пгт. Могойтуй, ул. Ломоносова, д. 18	Индивидуальные домовладения	51,29763	114,929622
148234	Забайкальский край, р-н. Могойтуйский, пгт. Могойтуй, ул. Ломоносова, д. 19	Индивидуальные домовладения	51,29763	114,929622
148235	Забайкальский край, р-н. Могойтуйский, пгт. Могойтуй, ул. Ломоносова, д. 1а	Индивидуальные домовладения	51,29763	114,929622
148236	Забайкальский край, р-н. Могойтуйский, пгт. Могойтуй, ул. Ломоносова, д. 2	Индивидуальные домовладения	51,29763	114,929622
148237	Забайкальский край, р-н. Могойтуйский, пгт. Могойтуй, ул. Ломоносова, д. 20	Индивидуальные домовладения	51,29763	114,929622
148238	Забайкальский край, р-н. Могойтуйский, пгт. Могойтуй, ул. Луговая, д. 8	Индивидуальные домовладения	51,281644	114,929604
148239	Забайкальский край, р-н. Могойтуйский, пгт. Могойтуй, ул. Ломоносова, д. 22	Индивидуальные домовладения	51,29763	114,929622
148240	Забайкальский край, р-н. Могойтуйский, пгт. Могойтуй, ул. Ломоносова, д. 23	Индивидуальные домовладения	51,29763	114,929622
148241	Забайкальский край, р-н. Могойтуйский, пгт. Могойтуй, ул. Ломоносова, д. 24	Индивидуальные домовладения	51,29763	114,929622
148242	Забайкальский край, р-н. Могойтуйский, пгт. Могойтуй, ул. Ломоносова, д. 24А	Индивидуальные домовладения	51,29763	114,929622
148243	Забайкальский край, р-н. Могойтуйский, пгт. Могойтуй, ул. Ломоносова, д. 25	Индивидуальные домовладения	51,29763	114,929622
148244	Забайкальский край, р-н. Могойтуйский, пгт. Могойтуй, ул. Ломоносова, д. 25а	Индивидуальные домовладения	51,29763	114,929622
148245	Забайкальский край, р-н. Могойтуйский, пгт. Могойтуй, ул. Ломоносова, д. 26	Индивидуальные домовладения	51,29763	114,929622
148246	Забайкальский край, р-н. Могойтуйский, пгт. Могойтуй, ул. Ломоносова, д. 27	Индивидуальные домовладения	51,29763	114,929622

№ п/п	Адрес	Вид	Широта	Долгота
148247	Забайкальский край, р-н. Могойтуйский, пгт. Могойтуй, ул. Ломоносова, д. 28	Индивидуальные домовладения	51,29763	114,929622
148248	Забайкальский край, р-н. Могойтуйский, пгт. Могойтуй, ул. Ломоносова, д. 29	Индивидуальные домовладения	51,29763	114,929622
148249	Забайкальский край, р-н. Могойтуйский, пгт. Могойтуй, ул. Ломоносова, д. 2а	Индивидуальные домовладения	51,29763	114,929622
148250	Забайкальский край, р-н. Могойтуйский, пгт. Могойтуй, ул. Ломоносова, д. 3	Индивидуальные домовладения	51,29763	114,929622
148251	Забайкальский край, р-н. Могойтуйский, пгт. Могойтуй, ул. Ломоносова, д. 30	Индивидуальные домовладения	51,29763	114,929622
148252	Забайкальский край, р-н. Могойтуйский, пгт. Могойтуй, ул. Ломоносова, д. 31	Индивидуальные домовладения	51,29763	114,929622
148253	Забайкальский край, р-н. Могойтуйский, пгт. Могойтуй, ул. Ломоносова, д. 32	Индивидуальные домовладения	51,29763	114,929622
148254	Забайкальский край, р-н. Могойтуйский, пгт. Могойтуй, ул. Ломоносова, д. 33	Индивидуальные домовладения	51,29763	114,929622
148255	Забайкальский край, р-н. Могойтуйский, пгт. Могойтуй, ул. Ломоносова, д. 34	Индивидуальные домовладения	51,29763	114,929622
148256	Забайкальский край, р-н. Могойтуйский, пгт. Могойтуй, ул. Ломоносова, д. 35	Индивидуальные домовладения	51,29763	114,929622
148257	Забайкальский край, р-н. Могойтуйский, пгт. Могойтуй, ул. Ломоносова, д. 36	Индивидуальные домовладения	51,29763	114,929622
148258	Забайкальский край, р-н. Могойтуйский, пгт. Могойтуй, ул. Ломоносова, д. 39	Индивидуальные домовладения	51,29763	114,929622
148259	Забайкальский край, р-н. Могойтуйский, пгт. Могойтуй, ул. Ломоносова, д. 4	Индивидуальные домовладения	51,29763	114,929622
148260	Забайкальский край, р-н. Могойтуйский, пгт. Могойтуй, ул. Ломоносова, д. 40	Индивидуальные домовладения	51,29763	114,929622
148261	Забайкальский край, р-н. Могойтуйский, пгт. Могойтуй, ул. Ломоносова, д. 41	Индивидуальные домовладения	51,29763	114,929622

№ п/п	Адрес	Вид	Широта	Долгота
148262	Забайкальский край, р-н. Могойтуйский, пгт. Могойтуй, ул. Ломоносова, д. 42	Индивидуальные домовладения	51,29763	114,929622
148263	Забайкальский край, р-н. Могойтуйский, пгт. Могойтуй, ул. Ломоносова, д. 43	Индивидуальные домовладения	51,29763	114,929622
148264	Забайкальский край, р-н. Могойтуйский, пгт. Могойтуй, ул. Ломоносова, д. 44	Индивидуальные домовладения	51,29763	114,929622
148265	Забайкальский край, р-н. Могойтуйский, пгт. Могойтуй, ул. Ломоносова, д. 46	Индивидуальные домовладения	51,29763	114,929622
148266	Забайкальский край, р-н. Могойтуйский, пгт. Могойтуй, ул. Ломоносова, д. 48	Индивидуальные домовладения	51,29763	114,929622
148267	Забайкальский край, р-н. Могойтуйский, пгт. Могойтуй, ул. Ломоносова, д. 49	Индивидуальные домовладения	51,29763	114,929622
148268	Забайкальский край, р-н. Могойтуйский, пгт. Могойтуй, ул. Ломоносова, д. 5	Индивидуальные домовладения	51,29763	114,929622
148269	Забайкальский край, р-н. Могойтуйский, пгт. Могойтуй, ул. Ломоносова, д. 50	Индивидуальные домовладения	51,29763	114,929622
148270	Забайкальский край, р-н. Могойтуйский, пгт. Могойтуй, ул. Ломоносова, д. 51	Индивидуальные домовладения	51,29763	114,929622
148271	Забайкальский край, р-н. Могойтуйский, пгт. Могойтуй, ул. Ломоносова, д. 52	Индивидуальные домовладения	51,29763	114,929622
148272	Забайкальский край, р-н. Могойтуйский, пгт. Могойтуй, ул. Ломоносова, д. 53	Индивидуальные домовладения	51,29763	114,929622
148273	Забайкальский край, р-н. Могойтуйский, пгт. Могойтуй, ул. Ломоносова, д. 54	Индивидуальные домовладения	51,29763	114,929622
148274	Забайкальский край, р-н. Могойтуйский, пгт. Могойтуй, ул. Ломоносова, д. 55	Индивидуальные домовладения	51,29763	114,929622
148275	Забайкальский край, р-н. Могойтуйский, пгт. Могойтуй, ул. Ломоносова, д. 56	Индивидуальные домовладения	51,29763	114,929622
148276	Забайкальский край, р-н. Могойтуйский, пгт. Могойтуй, ул. Ломоносова, д. 57	Индивидуальные домовладения	51,29763	114,929622

№ п/п	Адрес	Вид	Широта	Долгота
148277	Забайкальский край, р-н. Могойтуйский, пгт. Могойтуй, ул. Ломоносова, д. 59	Индивидуальные домовладения	51,29763	114,929622
148278	Забайкальский край, р-н. Могойтуйский, пгт. Могойтуй, ул. Ломоносова, д. 6	Индивидуальные домовладения	51,29763	114,929622
148279	Забайкальский край, р-н. Могойтуйский, пгт. Могойтуй, ул. Ломоносова, д. 62	Индивидуальные домовладения	51,29763	114,929622
148280	Забайкальский край, р-н. Могойтуйский, пгт. Могойтуй, ул. Ломоносова, д. 63	Индивидуальные домовладения	51,29763	114,929622
148281	Забайкальский край, р-н. Могойтуйский, пгт. Могойтуй, ул. Ломоносова, д. 63а	Индивидуальные домовладения	51,29763	114,929622
148282	Забайкальский край, р-н. Могойтуйский, пгт. Могойтуй, ул. Ломоносова, д. 64	Индивидуальные домовладения	51,29763	114,929622
148283	Забайкальский край, р-н. Могойтуйский, пгт. Могойтуй, ул. Ломоносова, д. 66	Индивидуальные домовладения	51,29763	114,929622
148284	Забайкальский край, р-н. Могойтуйский, пгт. Могойтуй, ул. Ломоносова, д. 67	Индивидуальные домовладения	51,29763	114,929622
148285	Забайкальский край, р-н. Могойтуйский, пгт. Могойтуй, ул. Ломоносова, д. 68	Индивидуальные домовладения	51,29763	114,929622
148286	Забайкальский край, р-н. Могойтуйский, пгт. Могойтуй, ул. Ломоносова, д. 69	Индивидуальные домовладения	51,29763	114,929622
148287	Забайкальский край, р-н. Могойтуйский, пгт. Могойтуй, ул. Ломоносова, д. 70	Индивидуальные домовладения	51,29763	114,929622
148288	Забайкальский край, р-н. Могойтуйский, пгт. Могойтуй, ул. Ломоносова, д. 71	Индивидуальные домовладения	51,29763	114,929622
148289	Забайкальский край, р-н. Могойтуйский, пгт. Могойтуй, ул. Ломоносова, д. 72	Индивидуальные домовладения	51,29763	114,929622
148290	Забайкальский край, р-н. Могойтуйский, пгт. Могойтуй, ул. Ломоносова, д. 74	Индивидуальные домовладения	51,29763	114,929622
148291	Забайкальский край, р-н. Могойтуйский, пгт. Могойтуй, ул. Ломоносова, д. 75	Индивидуальные домовладения	51,29763	114,929622

№ п/п	Адрес	Вид	Широта	Долгота
148292	Забайкальский край, р-н. Могойтуйский, пгт. Могойтуй, ул. Ломоносова, д. 76	Индивидуальные домовладения	51,29763	114,929622
148293	Забайкальский край, р-н. Могойтуйский, пгт. Могойтуй, ул. Ломоносова, д. 78	Индивидуальные домовладения	51,29763	114,929622
148294	Забайкальский край, р-н. Могойтуйский, пгт. Могойтуй, ул. Ломоносова, д. 8	Индивидуальные домовладения	51,29763	114,929622
148295	Забайкальский край, р-н. Могойтуйский, пгт. Могойтуй, ул. Ломоносова, д. 80	Индивидуальные домовладения	51,29763	114,929622
148296	Забайкальский край, р-н. Могойтуйский, пгт. Могойтуй, ул. Ломоносова, д. 85	Индивидуальные домовладения	51,29763	114,929622
148297	Забайкальский край, р-н. Могойтуйский, пгт. Могойтуй, ул. Ломоносова, д. 86	Индивидуальные домовладения	51,29763	114,929622
148298	Забайкальский край, р-н. Могойтуйский, пгт. Могойтуй, ул. Ломоносова, д. 87	Индивидуальные домовладения	51,29763	114,929622
148299	Забайкальский край, р-н. Могойтуйский, пгт. Могойтуй, ул. Ломоносова, д. 89	Индивидуальные домовладения	51,29763	114,929622
148300	Забайкальский край, р-н. Могойтуйский, пгт. Могойтуй, ул. Ломоносова, д. 91	Индивидуальные домовладения	51,29763	114,929622
148301	Забайкальский край, р-н. Могойтуйский, пгт. Могойтуй, ул. Ломоносова, д. 92	Индивидуальные домовладения	51,29763	114,929622
148302	Забайкальский край, р-н. Могойтуйский, пгт. Могойтуй, ул. Ломоносова, д. 93	Индивидуальные домовладения	51,29763	114,929622
148303	Забайкальский край, р-н. Могойтуйский, пгт. Могойтуй, ул. Ломоносова, д. 94	Индивидуальные домовладения	51,29763	114,929622
148304	Забайкальский край, р-н. Могойтуйский, пгт. Могойтуй, ул. Ломоносова, д. 97	Индивидуальные домовладения	51,29763	114,929622
148305	Забайкальский край, р-н. Могойтуйский, пгт. Могойтуй, ул. Ломоносова, д. 98	Индивидуальные домовладения	51,29763	114,929622
148306	Забайкальский край, р-н. Могойтуйский, пгт. Могойтуй, ул. Ломоносова, д. 9а	Индивидуальные домовладения	51,29763	114,929622

№ п/п	Адрес	Вид	Широта	Долгота
148307	Забайкальский край, р-н. Могойтуйский, пгт. Могойтуй, ул. Луговая, д. 1	Индивидуальные домовладения	51,281644	114,929604
148308	Забайкальский край, р-н. Могойтуйский, пгт. Могойтуй, ул. Луговая, д. 10	Индивидуальные домовладения	51,281644	114,929604
148309	Забайкальский край, р-н. Могойтуйский, пгт. Могойтуй, ул. Луговая, д. 14	Индивидуальные домовладения	51,281644	114,929604
148310	Забайкальский край, р-н. Могойтуйский, пгт. Могойтуй, ул. Луговая, д. 3	Индивидуальные домовладения	51,281644	114,929604
148311	Забайкальский край, р-н. Могойтуйский, пгт. Могойтуй, ул. Луговая, д. 4	Индивидуальные домовладения	51,281644	114,929604
148312	Забайкальский край, р-н. Могойтуйский, пгт. Могойтуй, ул. Луговая, д. 4а	Индивидуальные домовладения	51,281644	114,929604
148313	Забайкальский край, р-н. Могойтуйский, пгт. Могойтуй, ул. Луговая, д. 6	Индивидуальные домовладения	51,281644	114,929604
148314	Забайкальский край, р-н. Могойтуйский, пгт. Могойтуй, ул. Луговая, д. 7	Индивидуальные домовладения	51,281644	114,929604
148315	Забайкальский край, р-н. Могойтуйский, пгт. Могойтуй, ул. Малиновского, д. 1	Индивидуальные домовладения	51,280715	114,92628
148316	Забайкальский край, р-н. Могойтуйский, пгт. Могойтуй, ул. Малиновского, д. 10	Индивидуальные домовладения	51,280715	114,92628
148317	Забайкальский край, р-н. Могойтуйский, пгт. Могойтуй, ул. Малиновского, д. 11	Индивидуальные домовладения	51,280715	114,92628
148318	Забайкальский край, р-н. Могойтуйский, пгт. Могойтуй, ул. Малиновского, д. 19	Индивидуальные домовладения	51,280715	114,92628
148319	Забайкальский край, р-н. Могойтуйский, пгт. Могойтуй, ул. Малиновского, д. 1а	Индивидуальные домовладения	51,280715	114,92628
148320	Забайкальский край, р-н. Могойтуйский, пгт. Могойтуй, ул. Малиновского, д. 21	Индивидуальные домовладения	51,280715	114,92628
148321	Забайкальский край, р-н. Могойтуйский, пгт. Могойтуй, ул. Малиновского, д. 25	Индивидуальные домовладения	51,282529	114,923927

№ п/п	Адрес	Вид	Широта	Долгота
148322	Забайкальский край, р-н. Могойтуйский, пгт. Могойтуй, ул. Малиновского, д. 27	Индивидуальные домовладения	51,280715	114,92628
148323	Забайкальский край, р-н. Могойтуйский, пгт. Могойтуй, ул. Малиновского, д. 3	Индивидуальные домовладения	51,280715	114,92628
148324	Забайкальский край, р-н. Могойтуйский, пгт. Могойтуй, ул. Малиновского, д. 31	Индивидуальные домовладения	51,280715	114,92628
148325	Забайкальский край, р-н. Могойтуйский, пгт. Могойтуй, ул. Малиновского, д. 33	МКД	51,280715	114,92628
148326	Забайкальский край, р-н. Могойтуйский, пгт. Могойтуй, ул. Малиновского, д. 37	Индивидуальные домовладения	51,280715	114,92628
148327	Забайкальский край, р-н. Могойтуйский, пгт. Могойтуй, ул. Малиновского, д. 39	Индивидуальные домовладения	51,280715	114,92628
148328	Забайкальский край, р-н. Могойтуйский, пгт. Могойтуй, ул. Малиновского, д. 41	Индивидуальные домовладения	51,280715	114,92628
148329	Забайкальский край, р-н. Могойтуйский, пгт. Могойтуй, ул. Малиновского, д. 43	Индивидуальные домовладения	51,280715	114,92628
148330	Забайкальский край, р-н. Могойтуйский, пгт. Могойтуй, ул. Малиновского, д. 45	Индивидуальные домовладения	51,280715	114,92628
148331	Забайкальский край, р-н. Могойтуйский, пгт. Могойтуй, ул. Малиновского, д. 49	Индивидуальные домовладения	51,280715	114,92628
148332	Забайкальский край, р-н. Могойтуйский, пгт. Могойтуй, ул. Малиновского, д. 5	Индивидуальные домовладения	51,280715	114,92628
148333	Забайкальский край, р-н. Могойтуйский, пгт. Могойтуй, ул. Малиновского, д. 53	Индивидуальные домовладения	51,280715	114,92628
148334	Забайкальский край, р-н. Могойтуйский, пгт. Могойтуй, ул. Малиновского, д. 57	МКД	51,280715	114,92628
148335	Забайкальский край, р-н. Могойтуйский, пгт. Могойтуй, ул. Малиновского, д. 57а	Индивидуальные домовладения	51,280715	114,92628
148336	Забайкальский край, р-н. Могойтуйский, пгт. Могойтуй, ул. Малиновского, д. 57б	Индивидуальные домовладения	51,280715	114,92628

№ п/п	Адрес	Вид	Широта	Долгота
148352	Забайкальский край, р-н. Могойтуйский, пгт. Могойтуй, ул. Мира, д. 1	Индивидуальные домовладения	51,275813	114,945612
148353	Забайкальский край, р-н. Могойтуйский, пгт. Могойтуй, ул. Мира, д. 10	Индивидуальные домовладения	51,281644	114,929604
148354	Забайкальский край, р-н. Могойтуйский, пгт. Могойтуй, ул. Мира, д. 12	Индивидуальные домовладения	51,281644	114,929604
148355	Забайкальский край, р-н. Могойтуйский, пгт. Могойтуй, ул. Мира, д. 14	Индивидуальные домовладения	51,281644	114,929604
148356	Забайкальский край, р-н. Могойтуйский, пгт. Могойтуй, ул. Мира, д. 1б	Индивидуальные домовладения	51,275813	114,945612
148357	Забайкальский край, р-н. Могойтуйский, пгт. Могойтуй, ул. Мира, д. 1в	Индивидуальные домовладения	51,275813	114,945612
148358	Забайкальский край, р-н. Могойтуйский, пгт. Могойтуй, ул. Мира, д. 1г	Индивидуальные домовладения	51,275813	114,945612
148359	Забайкальский край, р-н. Могойтуйский, пгт. Могойтуй, ул. Мира, д. 1д	Индивидуальные домовладения	51,275813	114,945612
148360	Забайкальский край, р-н. Могойтуйский, пгт. Могойтуй, ул. Мира, д. 3	Индивидуальные домовладения	51,281644	114,929604
148361	Забайкальский край, р-н. Могойтуйский, пгт. Могойтуй, ул. Мира, д. 4	Индивидуальные домовладения	51,281644	114,929604
148362	Забайкальский край, р-н. Могойтуйский, пгт. Могойтуй, ул. Мира, д. 5	Индивидуальные домовладения	51,281644	114,929604
148363	Забайкальский край, р-н. Могойтуйский, пгт. Могойтуй, ул. Мира, д. 6	Индивидуальные домовладения	51,281644	114,929604
148364	Забайкальский край, р-н. Могойтуйский, пгт. Могойтуй, ул. Мира, д. 7	Индивидуальные домовладения	51,281644	114,929604
148365	Забайкальский край, р-н. Могойтуйский, пгт. Могойтуй, ул. Мира, д. 8	Индивидуальные домовладения	51,281644	114,929604
148366	Забайкальский край, р-н. Могойтуйский, пгт. Могойтуй, ул. Молодежная, д. 10	Индивидуальные домовладения	51,28174	114,941974

№ п/п	Адрес	Вид	Широта	Долгота
148367	Забайкальский край, р-н. Могойтуйский, пгт. Могойтуй, ул. Молодежная, д. 11	Индивидуальные домовладения	51,28174	114,941974
148368	Забайкальский край, р-н. Могойтуйский, пгт. Могойтуй, ул. Молодежная, д. 11а	Индивидуальные домовладения	51,28174	114,941974
148369	Забайкальский край, р-н. Могойтуйский, пгт. Могойтуй, ул. Молодежная, д. 12	Индивидуальные домовладения	51,281504	114,941102
148370	Забайкальский край, р-н. Могойтуйский, пгт. Могойтуй, ул. Молодежная, д. 12а	Индивидуальные домовладения	51,281504	114,941102
148371	Забайкальский край, р-н. Могойтуйский, пгт. Могойтуй, ул. Молодежная, д. 15	Индивидуальные домовладения	51,28174	114,941974
148372	Забайкальский край, р-н. Могойтуйский, пгт. Могойтуй, ул. Молодежная, д. 16	Индивидуальные домовладения	51,28174	114,941974
148373	Забайкальский край, р-н. Могойтуйский, пгт. Могойтуй, ул. Молодежная, д. 17	Индивидуальные домовладения	51,28174	114,941974
148374	Забайкальский край, р-н. Могойтуйский, пгт. Могойтуй, ул. Молодежная, д. 18	Индивидуальные домовладения	51,28174	114,941974
148375	Забайкальский край, р-н. Могойтуйский, пгт. Могойтуй, ул. Молодежная, д. 19	Индивидуальные домовладения	51,28174	114,941974
148376	Забайкальский край, р-н. Могойтуйский, пгт. Могойтуй, ул. Молодежная, д. 1а	Индивидуальные домовладения	51,28174	114,941974
148377	Забайкальский край, р-н. Могойтуйский, пгт. Могойтуй, ул. Молодежная, д. 2	Индивидуальные домовладения	51,28174	114,941974
148378	Забайкальский край, р-н. Могойтуйский, пгт. Могойтуй, ул. Молодежная, д. 20	Индивидуальные домовладения	51,28174	114,941974
148379	Забайкальский край, р-н. Могойтуйский, пгт. Могойтуй, ул. Молодежная, д. 21	Индивидуальные домовладения	51,28174	114,941974
148380	Забайкальский край, р-н. Могойтуйский, пгт. Могойтуй, ул. Молодежная, д. 22	Индивидуальные домовладения	51,28174	114,941974
148381	Забайкальский край, р-н. Могойтуйский, пгт. Могойтуй, ул. Молодежная, д. 23	Индивидуальные домовладения	51,28174	114,941974

№ п/п	Адрес	Вид	Широта	Долгота
148382	Забайкальский край, р-н. Могойтуйский, пгт. Могойтуй, ул. Молодежная, д. 25	Индивидуальные домовладения	51,28174	114,941974
148383	Забайкальский край, р-н. Могойтуйский, пгт. Могойтуй, ул. Молодежная, д. 26	Индивидуальные домовладения	51,28174	114,941974
148384	Забайкальский край, р-н. Могойтуйский, пгт. Могойтуй, ул. Молодежная, д. 26а	Индивидуальные домовладения	51,28174	114,941974
148385	Забайкальский край, р-н. Могойтуйский, пгт. Могойтуй, ул. Молодежная, д. 28	Индивидуальные домовладения	51,28174	114,941974
148386	Забайкальский край, р-н. Могойтуйский, пгт. Могойтуй, ул. Молодежная, д. 2а	Индивидуальные домовладения	51,28174	114,941974
148387	Забайкальский край, р-н. Могойтуйский, пгт. Могойтуй, ул. Молодежная, д. 2б	Индивидуальные домовладения	51,28174	114,941974
148388	Забайкальский край, р-н. Могойтуйский, пгт. Могойтуй, ул. Молодежная, д. 2в	Индивидуальные домовладения	51,28174	114,941974
148389	Забайкальский край, р-н. Могойтуйский, пгт. Могойтуй, ул. Молодежная, д. 3	Индивидуальные домовладения	51,28174	114,941974
148390	Забайкальский край, р-н. Могойтуйский, пгт. Могойтуй, ул. Молодежная, д. 32	Индивидуальные домовладения	51,28174	114,941974
148391	Забайкальский край, р-н. Могойтуйский, пгт. Могойтуй, ул. Молодежная, д. 4	Индивидуальные домовладения	51,28174	114,941974
148392	Забайкальский край, р-н. Могойтуйский, пгт. Могойтуй, ул. Молодежная, д. 5	Индивидуальные домовладения	51,28174	114,941974
148393	Забайкальский край, р-н. Могойтуйский, пгт. Могойтуй, ул. Молодежная, д. 7а	Индивидуальные домовладения	51,28174	114,941974
148394	Забайкальский край, р-н. Могойтуйский, пгт. Могойтуй, ул. Молодежная, д. 8	Индивидуальные домовладения	51,28174	114,941974
148395	Забайкальский край, р-н. Могойтуйский, пгт. Могойтуй, ул. Молодежная, д. 9	Индивидуальные домовладения	51,28174	114,941974
148396	Забайкальский край, р-н. Могойтуйский, пгт. Могойтуй, ул. Мостовая, д. 1	Индивидуальные домовладения	51,281644	114,929604

№ п/п	Адрес	Вид	Широта	Долгота
148397	Забайкальский край, р-н. Могойтуйский, пгт. Могойтуй, ул. Мостовая, д. 10	Индивидуальные домовладения	51,281644	114,929604
148398	Забайкальский край, р-н. Могойтуйский, пгт. Могойтуй, ул. Мостовая, д. 12	Индивидуальные домовладения	51,281644	114,929604
148399	Забайкальский край, р-н. Могойтуйский, пгт. Могойтуй, ул. Мостовая, д. 13	Индивидуальные домовладения	51,281644	114,929604
148400	Забайкальский край, р-н. Могойтуйский, пгт. Могойтуй, ул. Мостовая, д. 14	Индивидуальные домовладения	51,281644	114,929604
148401	Забайкальский край, р-н. Могойтуйский, пгт. Могойтуй, ул. Мостовая, д. 15	Индивидуальные домовладения	51,281644	114,929604
148402	Забайкальский край, р-н. Могойтуйский, пгт. Могойтуй, ул. Мостовая, д. 16	Индивидуальные домовладения	51,281644	114,929604
148403	Забайкальский край, р-н. Могойтуйский, пгт. Могойтуй, ул. Мостовая, д. 18	Индивидуальные домовладения	51,281644	114,929604
148404	Забайкальский край, р-н. Могойтуйский, пгт. Могойтуй, ул. Мостовая, д. 1а	Индивидуальные домовладения	51,281644	114,929604
148405	Забайкальский край, р-н. Могойтуйский, пгт. Могойтуй, ул. Мостовая, д. 1в	Индивидуальные домовладения	51,281644	114,929604
148406	Забайкальский край, р-н. Могойтуйский, пгт. Могойтуй, ул. Мостовая, д. 2	Индивидуальные домовладения	51,281644	114,929604
148407	Забайкальский край, р-н. Могойтуйский, пгт. Могойтуй, ул. Мостовая, д. 20	Индивидуальные домовладения	51,281644	114,929604
148408	Забайкальский край, р-н. Могойтуйский, пгт. Могойтуй, ул. Мостовая, д. 2а	Индивидуальные домовладения	51,281644	114,929604
148409	Забайкальский край, р-н. Могойтуйский, пгт. Могойтуй, ул. Мостовая, д. 2в	Индивидуальные домовладения	51,281644	114,929604
148410	Забайкальский край, р-н. Могойтуйский, пгт. Могойтуй, ул. Мостовая, д. 3	Индивидуальные домовладения	51,281644	114,929604
148411	Забайкальский край, р-н. Могойтуйский, пгт. Могойтуй, ул. Мостовая, д. 5	Индивидуальные домовладения	51,281644	114,929604

№ п/п	Адрес	Вид	Широта	Долгота
148412	Забайкальский край, р-н. Могойтуйский, пгт. Могойтуй, ул. Мостовая, д. 6	Индивидуальные домовладения	51,281644	114,929604
148413	Забайкальский край, р-н. Могойтуйский, пгт. Могойтуй, ул. Мостовая, д. 9	Индивидуальные домовладения	51,281644	114,929604
148414	Забайкальский край, р-н. Могойтуйский, пгт. Могойтуй, ул. М.Пристромова, д. 18	Индивидуальные домовладения	51,281644	114,929604
148415	Забайкальский край, р-н. Могойтуйский, пгт. Могойтуй, ул. М.Пристромова, д. 26	Индивидуальные домовладения	51,281644	114,929604
148416	Забайкальский край, р-н. Могойтуйский, пгт. Могойтуй, ул. Набережная, д. 1	Индивидуальные домовладения	51,277954	114,909823
148417	Забайкальский край, р-н. Могойтуйский, пгт. Могойтуй, ул. Набережная, д. 10	Индивидуальные домовладения	51,277954	114,909823
148418	Забайкальский край, р-н. Могойтуйский, пгт. Могойтуй, ул. Набережная, д. 11	Индивидуальные домовладения	51,277954	114,909823
148419	Забайкальский край, р-н. Могойтуйский, пгт. Могойтуй, ул. Набережная, д. 12	Индивидуальные домовладения	51,277954	114,909823
148420	Забайкальский край, р-н. Могойтуйский, пгт. Могойтуй, ул. Набережная, д. 13	Индивидуальные домовладения	51,277954	114,909823
148421	Забайкальский край, р-н. Могойтуйский, пгт. Могойтуй, ул. Набережная, д. 15	Индивидуальные домовладения	51,277954	114,909823
148422	Забайкальский край, р-н. Могойтуйский, пгт. Могойтуй, ул. Набережная, д. 16	Индивидуальные домовладения	51,277954	114,909823
148423	Забайкальский край, р-н. Могойтуйский, пгт. Могойтуй, ул. Набережная, д. 19	Индивидуальные домовладения	51,277954	114,909823
148424	Забайкальский край, р-н. Могойтуйский, пгт. Могойтуй, ул. Набережная, д. 20	Индивидуальные домовладения	51,277954	114,909823
148425	Забайкальский край, р-н. Могойтуйский, пгт. Могойтуй, ул. Набережная, д. 21	Индивидуальные домовладения	51,277954	114,909823
148426	Забайкальский край, р-н. Могойтуйский, пгт. Могойтуй, ул. Набережная, д. 22	Индивидуальные домовладения	51,277954	114,909823

№ п/п	Адрес	Вид	Широта	Долгота
148427	Забайкальский край, р-н. Могойтуйский, пгт. Могойтуй, ул. Набережная, д. 24	Индивидуальные домовладения	51,277954	114,909823
148428	Забайкальский край, р-н. Могойтуйский, пгт. Могойтуй, ул. Набережная, д. 3	Индивидуальные домовладения	51,277954	114,909823
148429	Забайкальский край, р-н. Могойтуйский, пгт. Могойтуй, ул. Набережная, д. 5	Индивидуальные домовладения	51,277954	114,909823
148430	Забайкальский край, р-н. Могойтуйский, пгт. Могойтуй, ул. Набережная, д. 6	Индивидуальные домовладения	51,277954	114,909823
148431	Забайкальский край, р-н. Могойтуйский, пгт. Могойтуй, ул. Набережная, д. 8	Индивидуальные домовладения	51,277954	114,909823
148432	Забайкальский край, р-н. Могойтуйский, пгт. Могойтуй, ул. Набережная, д. 9	Индивидуальные домовладения	51,277954	114,909823
148433	Забайкальский край, р-н. Могойтуйский, пгт. Могойтуй, ул. Нагорная, д. 1	Индивидуальные домовладения	51,284111	114,923209
148434	Забайкальский край, р-н. Могойтуйский, пгт. Могойтуй, ул. Нагорная, д. 10	Индивидуальные домовладения	51,285176	114,922005
148435	Забайкальский край, р-н. Могойтуйский, пгт. Могойтуй, ул. Нагорная, д. 11	Индивидуальные домовладения	51,28434	114,923259
148436	Забайкальский край, р-н. Могойтуйский, пгт. Могойтуй, ул. Нагорная, д. 12	Индивидуальные домовладения	51,283706	114,923134
148437	Забайкальский край, р-н. Могойтуйский, пгт. Могойтуй, ул. Нагорная, д. 13	Индивидуальные домовладения	51,284123	114,923513
148438	Забайкальский край, р-н. Могойтуйский, пгт. Могойтуй, ул. Нагорная, д. 14	Индивидуальные домовладения	51,284111	114,923209
148439	Забайкальский край, р-н. Могойтуйский, пгт. Могойтуй, ул. Нагорная, д. 15в	Индивидуальные домовладения	51,284111	114,923209
148440	Забайкальский край, р-н. Могойтуйский, пгт. Могойтуй, ул. Нагорная, д. 17	Индивидуальные домовладения	51,284111	114,923209
148441	Забайкальский край, р-н. Могойтуйский, пгт. Могойтуй, ул. Нагорная, д. 19	Индивидуальные домовладения	51,28358	114,924797

№ п/п	Адрес	Вид	Широта	Долгота
148442	Забайкальский край, р-н. Могойтуйский, пгт. Могойтуй, ул. Нагорная, д. 2а	Индивидуальные домовладения	51,285753	114,921212
148443	Забайкальский край, р-н. Могойтуйский, пгт. Могойтуй, ул. Нагорная, д. 3	Индивидуальные домовладения	51,284785	114,922523
148444	Забайкальский край, р-н. Могойтуйский, пгт. Могойтуй, ул. Нагорная, д. 5	Индивидуальные домовладения	51,284699	114,922693
148445	Забайкальский край, р-н. Могойтуйский, пгт. Могойтуй, ул. Нагорная, д. 6	Индивидуальные домовладения	51,285539	114,92143
148446	Забайкальский край, р-н. Могойтуйский, пгт. Могойтуй, ул. Нагорная, д. 7	Индивидуальные домовладения	51,284676	114,922972
148447	Забайкальский край, р-н. Могойтуйский, пгт. Могойтуй, ул. Нерчинская, д. 1	Индивидуальные домовладения	51,284478	114,937608
148448	Забайкальский край, р-н. Могойтуйский, пгт. Могойтуй, ул. Нерчинская, д. 10	Индивидуальные домовладения	51,284478	114,937608
148449	Забайкальский край, р-н. Могойтуйский, пгт. Могойтуй, ул. Нерчинская, д. 11	Индивидуальные домовладения	51,284478	114,937608
148450	Забайкальский край, р-н. Могойтуйский, пгт. Могойтуй, ул. Нерчинская, д. 11а	Индивидуальные домовладения	51,284478	114,937608
148451	Забайкальский край, р-н. Могойтуйский, пгт. Могойтуй, ул. Нерчинская, д. 12	Индивидуальные домовладения	51,284478	114,937608
148452	Забайкальский край, р-н. Могойтуйский, пгт. Могойтуй, ул. Нерчинская, д. 13	Индивидуальные домовладения	51,284478	114,937608
148453	Забайкальский край, р-н. Могойтуйский, пгт. Могойтуй, ул. Нерчинская, д. 14	Индивидуальные домовладения	51,284478	114,937608
148454	Забайкальский край, р-н. Могойтуйский, пгт. Могойтуй, ул. Нерчинская, д. 15	Индивидуальные домовладения	51,284478	114,937608
148455	Забайкальский край, р-н. Могойтуйский, пгт. Могойтуй, ул. Нерчинская, д. 16	Индивидуальные домовладения	51,284478	114,937608
148456	Забайкальский край, р-н. Могойтуйский, пгт. Могойтуй, ул. Нерчинская, д. 17	Индивидуальные домовладения	51,284478	114,937608

№ п/п	Адрес	Вид	Широта	Долгота
148457	Забайкальский край, р-н. Могойтуйский, пгт. Могойтуй, ул. Нерчинская, д. 19	Индивидуальные домовладения	51,284478	114,937608
148458	Забайкальский край, р-н. Могойтуйский, пгт. Могойтуй, ул. Нерчинская, д. 1в	Индивидуальные домовладения	51,284478	114,937608
148459	Забайкальский край, р-н. Могойтуйский, пгт. Могойтуй, ул. Нерчинская, д. 1г	Индивидуальные домовладения	51,284478	114,937608
148460	Забайкальский край, р-н. Могойтуйский, пгт. Могойтуй, ул. Нерчинская, д. 2	Индивидуальные домовладения	51,284478	114,937608
148461	Забайкальский край, р-н. Могойтуйский, пгт. Могойтуй, ул. Нерчинская, д. 20	Индивидуальные домовладения	51,284478	114,937608
148462	Забайкальский край, р-н. Могойтуйский, пгт. Могойтуй, ул. Нерчинская, д. 21	Индивидуальные домовладения	51,284478	114,937608
148463	Забайкальский край, р-н. Могойтуйский, пгт. Могойтуй, ул. Нерчинская, д. 22	Индивидуальные домовладения	51,284478	114,937608
148464	Забайкальский край, р-н. Могойтуйский, пгт. Могойтуй, ул. Нерчинская, д. 23	Индивидуальные домовладения	51,284478	114,937608
148465	Забайкальский край, р-н. Могойтуйский, пгт. Могойтуй, ул. Нерчинская, д. 24	Индивидуальные домовладения	51,284478	114,937608
148466	Забайкальский край, р-н. Могойтуйский, пгт. Могойтуй, ул. Нерчинская, д. 26	Индивидуальные домовладения	51,284478	114,937608
148467	Забайкальский край, р-н. Могойтуйский, пгт. Могойтуй, ул. Нерчинская, д. 2а	Индивидуальные домовладения	51,284478	114,937608
148468	Забайкальский край, р-н. Могойтуйский, пгт. Могойтуй, ул. Нерчинская, д. 3	Индивидуальные домовладения	51,284478	114,937608
148469	Забайкальский край, р-н. Могойтуйский, пгт. Могойтуй, ул. Нерчинская, д. 30	Индивидуальные домовладения	51,284478	114,937608
148470	Забайкальский край, р-н. Могойтуйский, пгт. Могойтуй, ул. Нерчинская, д. 4	Индивидуальные домовладения	51,284478	114,937608
148471	Забайкальский край, р-н. Могойтуйский, пгт. Могойтуй, ул. Нерчинская, д. 5	Индивидуальные домовладения	51,284478	114,937608

№ п/п	Адрес	Вид	Широта	Долгота
148502	Забайкальский край, р-н. Могойтуйский, пгт. Могойтуй, ул. Номоконова, д. 24	Индивидуальные домовладения	51,293293	114,928894
148503	Забайкальский край, р-н. Могойтуйский, пгт. Могойтуй, ул. Номоконова, д. 26	Индивидуальные домовладения	51,293293	114,928894
148504	Забайкальский край, р-н. Могойтуйский, пгт. Могойтуй, ул. Номоконова, д. 28	Индивидуальные домовладения	51,293293	114,928894
148505	Забайкальский край, р-н. Могойтуйский, пгт. Могойтуй, ул. Номоконова, д. 29	Индивидуальные домовладения	51,293293	114,928894
148506	Забайкальский край, р-н. Могойтуйский, пгт. Могойтуй, ул. Номоконова, д. 2а	Индивидуальные домовладения	51,293293	114,928894
148507	Забайкальский край, р-н. Могойтуйский, пгт. Могойтуй, ул. Номоконова, д. 3	Индивидуальные домовладения	51,293293	114,928894
148508	Забайкальский край, р-н. Могойтуйский, пгт. Могойтуй, ул. Номоконова, д. 30	Индивидуальные домовладения	51,293293	114,928894
148509	Забайкальский край, р-н. Могойтуйский, пгт. Могойтуй, ул. Номоконова, д. 31	Индивидуальные домовладения	51,293293	114,928894
148510	Забайкальский край, р-н. Могойтуйский, пгт. Могойтуй, ул. Номоконова, д. 32	Индивидуальные домовладения	51,293885	114,930224
148511	Забайкальский край, р-н. Могойтуйский, пгт. Могойтуй, ул. Номоконова, д. 33	Индивидуальные домовладения	51,293293	114,928894
148512	Забайкальский край, р-н. Могойтуйский, пгт. Могойтуй, ул. Номоконова, д. 34	Индивидуальные домовладения	51,293293	114,928894
148513	Забайкальский край, р-н. Могойтуйский, пгт. Могойтуй, ул. Номоконова, д. 35	Индивидуальные домовладения	51,293293	114,928894
148514	Забайкальский край, р-н. Могойтуйский, пгт. Могойтуй, ул. Номоконова, д. 36	Индивидуальные домовладения	51,293293	114,928894
148515	Забайкальский край, р-н. Могойтуйский, пгт. Могойтуй, ул. Номоконова, д. 37	Индивидуальные домовладения	51,293293	114,928894
148516	Забайкальский край, р-н. Могойтуйский, пгт. Могойтуй, ул. Номоконова, д. 38	Индивидуальные домовладения	51,293293	114,928894

№ п/п	Адрес	Вид	Широта	Долгота
148532	Забайкальский край, р-н. Могойтуйский, пгт. Могойтуй, ул. Номоконова, д. 5	Индивидуальные домовладения	51,293293	114,928894
148533	Забайкальский край, р-н. Могойтуйский, пгт. Могойтуй, ул. Номоконова, д. 50	Индивидуальные домовладения	51,293293	114,928894
148534	Забайкальский край, р-н. Могойтуйский, пгт. Могойтуй, ул. Номоконова, д. 51	Индивидуальные домовладения	51,293293	114,928894
148535	Забайкальский край, р-н. Могойтуйский, пгт. Могойтуй, ул. Номоконова, д. 51а	Индивидуальные домовладения	51,293293	114,928894
148536	Забайкальский край, р-н. Могойтуйский, пгт. Могойтуй, ул. Номоконова, д. 51Б	Индивидуальные домовладения	51,293293	114,928894
148537	Забайкальский край, р-н. Могойтуйский, пгт. Могойтуй, ул. Номоконова, д. 52	Индивидуальные домовладения	51,293293	114,928894
148538	Забайкальский край, р-н. Могойтуйский, пгт. Могойтуй, ул. Номоконова, д. 54	Индивидуальные домовладения	51,293293	114,928894
148539	Забайкальский край, р-н. Могойтуйский, пгт. Могойтуй, ул. Номоконова, д. 55	Индивидуальные домовладения	51,293293	114,928894
148540	Забайкальский край, р-н. Могойтуйский, пгт. Могойтуй, ул. Номоконова, д. 56	Индивидуальные домовладения	51,293293	114,928894
148541	Забайкальский край, р-н. Могойтуйский, пгт. Могойтуй, ул. Номоконова, д. 57	Индивидуальные домовладения	51,293293	114,928894
148542	Забайкальский край, р-н. Могойтуйский, пгт. Могойтуй, ул. Номоконова, д. 6	Индивидуальные домовладения	51,293293	114,928894
148543	Забайкальский край, р-н. Могойтуйский, пгт. Могойтуй, ул. Номоконова, д. 60	Индивидуальные домовладения	51,293293	114,928894
148544	Забайкальский край, р-н. Могойтуйский, пгт. Могойтуй, ул. Номоконова, д. 60А	Индивидуальные домовладения	51,293293	114,928894
148545	Забайкальский край, р-н. Могойтуйский, пгт. Могойтуй, ул. Номоконова, д. 61	Индивидуальные домовладения	51,293293	114,928894
148546	Забайкальский край, р-н. Могойтуйский, пгт. Могойтуй, ул. Номоконова, д. 61а	Индивидуальные домовладения	51,293293	114,928894

№ п/п	Адрес	Вид	Широта	Долгота
148547	Забайкальский край, р-н. Могойтуйский, пгт. Могойтуй, ул. Номоконова, д. 62	Индивидуальные домовладения	51,293293	114,928894
148548	Забайкальский край, р-н. Могойтуйский, пгт. Могойтуй, ул. Номоконова, д. 63	Индивидуальные домовладения	51,293293	114,928894
148549	Забайкальский край, р-н. Могойтуйский, пгт. Могойтуй, ул. Номоконова, д. 64	Индивидуальные домовладения	51,293293	114,928894
148550	Забайкальский край, р-н. Могойтуйский, пгт. Могойтуй, ул. Номоконова, д. 65	Индивидуальные домовладения	51,293293	114,928894
148551	Забайкальский край, р-н. Могойтуйский, пгт. Могойтуй, ул. Номоконова, д. 66	Индивидуальные домовладения	51,293293	114,928894
148552	Забайкальский край, р-н. Могойтуйский, пгт. Могойтуй, ул. Номоконова, д. 66б	Индивидуальные домовладения	51,293293	114,928894
148553	Забайкальский край, р-н. Могойтуйский, пгт. Могойтуй, ул. Номоконова, д. 68	Индивидуальные домовладения	51,293293	114,928894
148554	Забайкальский край, р-н. Могойтуйский, пгт. Могойтуй, ул. Номоконова, д. 69	Индивидуальные домовладения	51,293293	114,928894
148555	Забайкальский край, р-н. Могойтуйский, пгт. Могойтуй, ул. Номоконова, д. 7	Индивидуальные домовладения	51,293293	114,928894
148556	Забайкальский край, р-н. Могойтуйский, пгт. Могойтуй, ул. Номоконова, д. 71	Индивидуальные домовладения	51,293293	114,928894
148557	Забайкальский край, р-н. Могойтуйский, пгт. Могойтуй, ул. Номоконова, д. 73	Индивидуальные домовладения	51,293293	114,928894
148558	Забайкальский край, р-н. Могойтуйский, пгт. Могойтуй, ул. Номоконова, д. 74	Индивидуальные домовладения	51,293293	114,928894
148559	Забайкальский край, р-н. Могойтуйский, пгт. Могойтуй, ул. Номоконова, д. 75	Индивидуальные домовладения	51,293293	114,928894
148560	Забайкальский край, р-н. Могойтуйский, пгт. Могойтуй, ул. Номоконова, д. 76	Индивидуальные домовладения	51,293293	114,928894
148561	Забайкальский край, р-н. Могойтуйский, пгт. Могойтуй, ул. Номоконова, д. 8	Индивидуальные домовладения	51,293293	114,928894

№ п/п	Адрес	Вид	Широта	Долгота
148562	Забайкальский край, р-н. Могойтуйский, пгт. Могойтуй, ул. Номоконова, д. 80	Индивидуальные домовладения	51,293293	114,928894
148563	Забайкальский край, р-н. Могойтуйский, пгт. Могойтуй, ул. Номоконова, д. 82	Индивидуальные домовладения	51,293293	114,928894
148564	Забайкальский край, р-н. Могойтуйский, пгт. Могойтуй, ул. Номоконова, д. 85	Индивидуальные домовладения	51,293293	114,928894
148565	Забайкальский край, р-н. Могойтуйский, пгт. Могойтуй, ул. Номоконова, д. 89	Индивидуальные домовладения	51,293293	114,928894
148566	Забайкальский край, р-н. Могойтуйский, пгт. Могойтуй, ул. Номоконова, д. 9	Индивидуальные домовладения	51,293293	114,928894
148567	Забайкальский край, р-н. Могойтуйский, пгт. Могойтуй, ул. Номоконова, д. 91	Индивидуальные домовладения	51,293293	114,928894
148568	Забайкальский край, р-н. Могойтуйский, пгт. Могойтуй, ул. Овражная, д. 1	Индивидуальные домовладения	51,290094	114,928337
148569	Забайкальский край, р-н. Могойтуйский, пгт. Могойтуй, ул. Овражная, д. 1а	Индивидуальные домовладения	51,290094	114,928337
148570	Забайкальский край, р-н. Могойтуйский, пгт. Могойтуй, ул. Овражная, д. 5	Индивидуальные домовладения	51,290094	114,928337
148571	Забайкальский край, р-н. Могойтуйский, пгт. Могойтуй, ул. Овражная, д. 7	Индивидуальные домовладения	51,290094	114,928337
148572	Забайкальский край, р-н. Могойтуйский, пгт. Могойтуй, ул. Октябрьская, д. 10	Индивидуальные домовладения	51,273672	114,92549
148573	Забайкальский край, р-н. Могойтуйский, пгт. Могойтуй, ул. Октябрьская, д. 12	Индивидуальные домовладения	51,273672	114,92549
148574	Забайкальский край, р-н. Могойтуйский, пгт. Могойтуй, ул. Октябрьская, д. 13	Индивидуальные домовладения	51,273672	114,92549
148575	Забайкальский край, р-н. Могойтуйский, пгт. Могойтуй, ул. Октябрьская, д. 15	Индивидуальные домовладения	51,273672	114,92549
148576	Забайкальский край, р-н. Могойтуйский, пгт. Могойтуй, ул. Октябрьская, д. 16	Индивидуальные домовладения	51,273672	114,92549

№ п/п	Адрес	Вид	Широта	Долгота
148577	Забайкальский край, р-н. Могойтуйский, пгт. Могойтуй, ул. Октябрьская, д. 17	Индивидуальные домовладения	51,273672	114,92549
148578	Забайкальский край, р-н. Могойтуйский, пгт. Могойтуй, ул. Октябрьская, д. 3	Индивидуальные домовладения	51,273672	114,92549
148579	Забайкальский край, р-н. Могойтуйский, пгт. Могойтуй, ул. Октябрьская, д. 4	Индивидуальные домовладения	51,273672	114,92549
148580	Забайкальский край, р-н. Могойтуйский, пгт. Могойтуй, ул. Октябрьская, д. 5	Индивидуальные домовладения	51,273672	114,92549
148581	Забайкальский край, р-н. Могойтуйский, пгт. Могойтуй, ул. Октябрьская, д. 7	Индивидуальные домовладения	51,273672	114,92549
148582	Забайкальский край, р-н. Могойтуйский, пгт. Могойтуй, ул. Октябрьская, д. 8	Индивидуальные домовладения	51,273672	114,92549
148583	Забайкальский край, р-н. Могойтуйский, пгт. Могойтуй, ул. Октябрьская, д. 8а	Индивидуальные домовладения	51,273672	114,92549
148584	Забайкальский край, р-н. Могойтуйский, пгт. Могойтуй, ул. Октябрьская, д. 9	Индивидуальные домовладения	51,273672	114,92549
148585	Забайкальский край, р-н. Могойтуйский, пгт. Могойтуй, ул. Олимпийская, д. 11	Индивидуальные домовладения	51,281644	114,929604
148586	Забайкальский край, р-н. Могойтуйский, пгт. Могойтуй, ул. Олимпийская, д. 16	Индивидуальные домовладения	51,281644	114,929604
148587	Забайкальский край, р-н. Могойтуйский, пгт. Могойтуй, ул. Олимпийская, д. 19	Индивидуальные домовладения	51,281644	114,929604
148588	Забайкальский край, р-н. Могойтуйский, пгт. Могойтуй, ул. Олимпийская, д. 23	Индивидуальные домовладения	51,281644	114,929604
148589	Забайкальский край, р-н. Могойтуйский, пгт. Могойтуй, ул. Олимпийская, д. 24	Индивидуальные домовладения	51,281644	114,929604
148590	Забайкальский край, р-н. Могойтуйский, пгт. Могойтуй, ул. Олимпийская, д. 25	Индивидуальные домовладения	51,281644	114,929604
148591	Забайкальский край, р-н. Могойтуйский, пгт. Могойтуй, ул. Олимпийская, д. 48	Индивидуальные домовладения	51,281644	114,929604

№ п/п	Адрес	Вид	Широта	Долгота
148592	Забайкальский край, р-н. Могойтуйский, пгт. Могойтуй, ул. Олимпийская, д. 54	Индивидуальные домовладения	51,281644	114,929604
148593	Забайкальский край, р-н. Могойтуйский, пгт. Могойтуй, ул. Ононская, д. 11	Индивидуальные домовладения	51,281644	114,929604
148594	Забайкальский край, р-н. Могойтуйский, пгт. Могойтуй, ул. Ононская, д. 13	Индивидуальные домовладения	51,281644	114,929604
148595	Забайкальский край, р-н. Могойтуйский, пгт. Могойтуй, ул. Ононская, д. 15	Индивидуальные домовладения	51,281644	114,929604
148596	Забайкальский край, р-н. Могойтуйский, пгт. Могойтуй, ул. Ононская, д. 7	Индивидуальные домовладения	51,281644	114,929604
148597	Забайкальский край, р-н. Могойтуйский, пгт. Могойтуй, ул. Ононская, д. 9	Индивидуальные домовладения	51,281644	114,929604
148598	Забайкальский край, р-н. Могойтуйский, пгт. Могойтуй, ул. Островского, д. 10	Индивидуальные домовладения	51,287475	114,928032
148599	Забайкальский край, р-н. Могойтуйский, пгт. Могойтуй, ул. Островского, д. 11	Индивидуальные домовладения	51,287475	114,928032
148600	Забайкальский край, р-н. Могойтуйский, пгт. Могойтуй, ул. Островского, д. 14	Индивидуальные домовладения	51,287475	114,928032
148601	Забайкальский край, р-н. Могойтуйский, пгт. Могойтуй, ул. Островского, д. 2	Индивидуальные домовладения	51,287475	114,928032
148602	Забайкальский край, р-н. Могойтуйский, пгт. Могойтуй, ул. Островского, д. 3	Индивидуальные домовладения	51,287475	114,928032
148603	Забайкальский край, р-н. Могойтуйский, пгт. Могойтуй, ул. Островского, д. 4	Индивидуальные домовладения	51,287475	114,928032
148604	Забайкальский край, р-н. Могойтуйский, пгт. Могойтуй, ул. Островского, д. 5	Индивидуальные домовладения	51,287475	114,928032
148605	Забайкальский край, р-н. Могойтуйский, пгт. Могойтуй, ул. Островского, д. 6	Индивидуальные домовладения	51,287475	114,928032
148606	Забайкальский край, р-н. Могойтуйский, пгт. Могойтуй, ул. Островского, д. 7	Индивидуальные домовладения	51,287475	114,928032

№ п/п	Адрес	Вид	Широта	Долгота
148607	Забайкальский край, р-н. Могойтуйский, пгт. Могойтуй, ул. Островского, д. 8	Индивидуальные домовладения	51,287475	114,928032
148608	Забайкальский край, р-н. Могойтуйский, пгт. Могойтуй, ул. Островского, д. 9	Индивидуальные домовладения	51,287475	114,928032
148609	Забайкальский край, р-н. Могойтуйский, пгт. Могойтуй, ул. Парадовича, д. 10	Индивидуальные домовладения	51,298542	114,924771
148610	Забайкальский край, р-н. Читинский, с. Смоленка, ул. Земляничная, д. 5	Индивидуальные домовладения	52,145258	113,522384
148611	Забайкальский край, р-н. Могойтуйский, пгт. Могойтуй, ул. Парадовича, д. 100	Индивидуальные домовладения	51,298542	114,924771
148612	Забайкальский край, р-н. Могойтуйский, пгт. Могойтуй, ул. Парадовича, д. 11	Индивидуальные домовладения	51,298542	114,924771
148613	Забайкальский край, р-н. Могойтуйский, пгт. Могойтуй, ул. Парадовича, д. 13	Индивидуальные домовладения	51,298542	114,924771
148614	Забайкальский край, р-н. Могойтуйский, пгт. Могойтуй, ул. Парадовича, д. 14	Индивидуальные домовладения	51,298542	114,924771
148615	Забайкальский край, р-н. Могойтуйский, пгт. Могойтуй, ул. Парадовича, д. 15	Индивидуальные домовладения	51,298542	114,924771
148616	Забайкальский край, р-н. Могойтуйский, пгт. Могойтуй, ул. Парадовича, д. 16	Индивидуальные домовладения	51,298542	114,924771
148617	Забайкальский край, р-н. Могойтуйский, пгт. Могойтуй, ул. Парадовича, д. 17	Индивидуальные домовладения	51,298542	114,924771
148618	Забайкальский край, р-н. Могойтуйский, пгт. Могойтуй, ул. Парадовича, д. 20	Индивидуальные домовладения	51,298542	114,924771
148619	Забайкальский край, р-н. Могойтуйский, пгт. Могойтуй, ул. Парадовича, д. 21	Индивидуальные домовладения	51,298542	114,924771
148620	Забайкальский край, р-н. Могойтуйский, пгт. Могойтуй, ул. Парадовича, д. 22	Индивидуальные домовладения	51,298542	114,924771
148621	Забайкальский край, р-н. Могойтуйский, пгт. Могойтуй, ул. Парадовича, д. 23	Индивидуальные домовладения	51,298542	114,924771

№ п/п	Адрес	Вид	Широта	Долгота
148622	Забайкальский край, р-н. Могойтуйский, пгт. Могойтуй, ул. Парадовича, д. 24	Индивидуальные домовладения	51,298542	114,924771
148623	Забайкальский край, р-н. Могойтуйский, пгт. Могойтуй, ул. Парадовича, д. 25	Индивидуальные домовладения	51,298542	114,924771
148624	Забайкальский край, р-н. Могойтуйский, пгт. Могойтуй, ул. Парадовича, д. 26	Индивидуальные домовладения	51,298542	114,924771
148625	Забайкальский край, р-н. Могойтуйский, пгт. Могойтуй, ул. Парадовича, д. 27	Индивидуальные домовладения	51,298542	114,924771
148626	Забайкальский край, р-н. Могойтуйский, пгт. Могойтуй, ул. Парадовича, д. 29	Индивидуальные домовладения	51,298542	114,924771
148627	Забайкальский край, р-н. Могойтуйский, пгт. Могойтуй, ул. Парадовича, д. 2а	Индивидуальные домовладения	51,298542	114,924771
148628	Забайкальский край, р-н. Могойтуйский, пгт. Могойтуй, ул. Парадовича, д. 31	Индивидуальные домовладения	51,298542	114,924771
148629	Забайкальский край, р-н. Могойтуйский, пгт. Могойтуй, ул. Парадовича, д. 32	Индивидуальные домовладения	51,298542	114,924771
148630	Забайкальский край, р-н. Могойтуйский, пгт. Могойтуй, ул. Парадовича, д. 33	Индивидуальные домовладения	51,298542	114,924771
148631	Забайкальский край, р-н. Могойтуйский, пгт. Могойтуй, ул. Парадовича, д. 34	Индивидуальные домовладения	51,298542	114,924771
148632	Забайкальский край, р-н. Могойтуйский, пгт. Могойтуй, ул. Парадовича, д. 35	Индивидуальные домовладения	51,298542	114,924771
148633	Забайкальский край, р-н. Могойтуйский, пгт. Могойтуй, ул. Парадовича, д. 4	Индивидуальные домовладения	51,298542	114,924771
148634	Забайкальский край, р-н. Могойтуйский, пгт. Могойтуй, ул. Парадовича, д. 42	Индивидуальные домовладения	51,298542	114,924771
148635	Забайкальский край, р-н. Могойтуйский, пгт. Могойтуй, ул. Парадовича, д. 44	Индивидуальные домовладения	51,298542	114,924771
148636	Забайкальский край, р-н. Могойтуйский, пгт. Могойтуй, ул. Пушкина, д. 13	Индивидуальные домовладения	51,27121	114,920298

№ п/п	Адрес	Вид	Широта	Долгота
148637	Забайкальский край, р-н. Читинский, с. Смоленка, мкр. Добротный, д. 129	Индивидуальные домовладения	52,171347	113,520785
148638	Забайкальский край, р-н. Могойтуйский, пгт. Могойтуй, ул. Парадовича, д. 46	Индивидуальные домовладения	51,298542	114,924771
148639	Забайкальский край, р-н. Могойтуйский, пгт. Могойтуй, ул. Парадовича, д. 48	Индивидуальные домовладения	51,298542	114,924771
148640	Забайкальский край, р-н. Могойтуйский, пгт. Могойтуй, ул. Парадовича, д. 49	Индивидуальные домовладения	51,298542	114,924771
148641	Забайкальский край, р-н. Могойтуйский, пгт. Могойтуй, ул. Парадовича, д. 50	Индивидуальные домовладения	51,298542	114,924771
148642	Забайкальский край, р-н. Могойтуйский, пгт. Могойтуй, ул. Парадовича, д. 52	Индивидуальные домовладения	51,298542	114,924771
148643	Забайкальский край, р-н. Могойтуйский, пгт. Могойтуй, ул. Парадовича, д. 53	Индивидуальные домовладения	51,298542	114,924771
148644	Забайкальский край, р-н. Могойтуйский, пгт. Могойтуй, ул. Парадовича, д. 54	Индивидуальные домовладения	51,298542	114,924771
148645	Забайкальский край, р-н. Могойтуйский, пгт. Могойтуй, ул. Парадовича, д. 55	Индивидуальные домовладения	51,298542	114,924771
148646	Забайкальский край, р-н. Могойтуйский, пгт. Могойтуй, ул. Парадовича, д. 57	Индивидуальные домовладения	51,298542	114,924771
148647	Забайкальский край, р-н. Могойтуйский, пгт. Могойтуй, ул. Парадовича, д. 58	Индивидуальные домовладения	51,298542	114,924771
148648	Забайкальский край, р-н. Могойтуйский, пгт. Могойтуй, ул. Парадовича, д. 59	Индивидуальные домовладения	51,298542	114,924771
148649	Забайкальский край, р-н. Могойтуйский, пгт. Могойтуй, ул. Парадовича, д. 6	Индивидуальные домовладения	51,298542	114,924771
148650	Забайкальский край, р-н. Могойтуйский, пгт. Могойтуй, ул. Парадовича, д. 60	Индивидуальные домовладения	51,298542	114,924771
148651	Забайкальский край, р-н. Читинский, с. Смоленка, ул. Иркутская, д. 11	Индивидуальные домовладения	52,142799	113,513024

№ п/п	Адрес	Вид	Широта	Долгота
148652	Забайкальский край, р-н. Могойтуйский, пгт. Могойтуй, ул. Парадовича, д. 61	Индивидуальные домовладения	51,298542	114,924771
148653	Забайкальский край, р-н. Могойтуйский, пгт. Могойтуй, ул. Парадовича, д. 63	Индивидуальные домовладения	51,298542	114,924771
148654	Забайкальский край, р-н. Могойтуйский, пгт. Могойтуй, ул. Парадовича, д. 67	Индивидуальные домовладения	51,298542	114,924771
148655	Забайкальский край, р-н. Могойтуйский, пгт. Могойтуй, ул. Парадовича, д. 69	Индивидуальные домовладения	51,298542	114,924771
148656	Забайкальский край, р-н. Могойтуйский, пгт. Могойтуй, ул. Парадовича, д. 7	Индивидуальные домовладения	51,298542	114,924771
148657	Забайкальский край, р-н. Читинский, с. Смоленка, мкр. Добротный, д. 130	Индивидуальные домовладения	52,171347	113,520785
148658	Забайкальский край, р-н. Могойтуйский, пгт. Могойтуй, ул. Парадовича, д. 71	Индивидуальные домовладения	51,298542	114,924771
148659	Забайкальский край, р-н. Могойтуйский, пгт. Могойтуй, ул. Парадовича, д. 74	Индивидуальные домовладения	51,298542	114,924771
148660	Забайкальский край, р-н. Могойтуйский, пгт. Могойтуй, ул. Парадовича, д. 76	Индивидуальные домовладения	51,298542	114,924771
148661	Забайкальский край, р-н. Могойтуйский, пгт. Могойтуй, ул. Парадовича, д. 77	Индивидуальные домовладения	51,298542	114,924771
148662	Забайкальский край, р-н. Могойтуйский, пгт. Могойтуй, ул. Парадовича, д. 80	Индивидуальные домовладения	51,298542	114,924771
148663	Забайкальский край, р-н. Могойтуйский, пгт. Могойтуй, ул. Парадовича, д. 82	Индивидуальные домовладения	51,298542	114,924771
148664	Забайкальский край, р-н. Могойтуйский, пгт. Могойтуй, ул. Парадовича, д. 83	Индивидуальные домовладения	51,298542	114,924771
148665	Забайкальский край, р-н. Могойтуйский, пгт. Могойтуй, ул. Парадовича, д. 84	Индивидуальные домовладения	51,298542	114,924771
148666	Забайкальский край, р-н. Могойтуйский, пгт. Могойтуй, ул. Парадовича, д. 85	Индивидуальные домовладения	51,298542	114,924771

№ п/п	Адрес	Вид	Широта	Долгота
148667	Забайкальский край, р-н. Могойтуйский, пгт. Могойтуй, ул. Парадовича, д. 86	Индивидуальные домовладения	51,298542	114,924771
148668	Забайкальский край, р-н. Могойтуйский, пгт. Могойтуй, ул. Парадовича, д. 87	Индивидуальные домовладения	51,298542	114,924771
148669	Забайкальский край, р-н. Могойтуйский, пгт. Могойтуй, ул. Парадовича, д. 88	Индивидуальные домовладения	51,298542	114,924771
148670	Забайкальский край, р-н. Могойтуйский, пгт. Могойтуй, ул. Парадовича, д. 89	Индивидуальные домовладения	51,298542	114,924771
148671	Забайкальский край, р-н. Могойтуйский, пгт. Могойтуй, ул. Парадовича, д. 9	Индивидуальные домовладения	51,298542	114,924771
148672	Забайкальский край, р-н. Могойтуйский, пгт. Могойтуй, ул. Парадовича, д. 94	Индивидуальные домовладения	51,298542	114,924771
148673	Забайкальский край, р-н. Могойтуйский, пгт. Могойтуй, ул. Парадовича, д. 98	Индивидуальные домовладения	51,298542	114,924771
148674	Забайкальский край, р-н. Могойтуйский, пгт. Могойтуй, ул. Партизанская, д. 11	Индивидуальные домовладения	51,275498	114,920944
148675	Забайкальский край, р-н. Могойтуйский, пгт. Могойтуй, ул. Партизанская, д. 12	Индивидуальные домовладения	51,275498	114,920944
148676	Забайкальский край, р-н. Могойтуйский, пгт. Могойтуй, ул. Партизанская, д. 14А	Индивидуальные домовладения	51,275498	114,920944
148677	Забайкальский край, р-н. Могойтуйский, пгт. Могойтуй, ул. Партизанская, д. 14Б	Индивидуальные домовладения	51,275498	114,920944
148678	Забайкальский край, р-н. Могойтуйский, пгт. Могойтуй, ул. Партизанская, д. 17	Индивидуальные домовладения	51,275498	114,920944
148679	Забайкальский край, р-н. Могойтуйский, пгт. Могойтуй, ул. Партизанская, д. 20	Индивидуальные домовладения	51,275498	114,920944
148680	Забайкальский край, р-н. Могойтуйский, пгт. Могойтуй, ул. Партизанская, д. 21	Индивидуальные домовладения	51,275498	114,920944
148681	Забайкальский край, р-н. Могойтуйский, пгт. Могойтуй, ул. Партизанская, д. 22	Индивидуальные домовладения	51,275498	114,920944

№ п/п	Адрес	Вид	Широта	Долгота
148682	Забайкальский край, р-н. Могойтуйский, пгт. Могойтуй, ул. Партизанская, д. 23	Индивидуальные домовладения	51,275498	114,920944
148683	Забайкальский край, р-н. Могойтуйский, пгт. Могойтуй, ул. Партизанская, д. 24	Индивидуальные домовладения	51,275498	114,920944
148684	Забайкальский край, р-н. Могойтуйский, пгт. Могойтуй, ул. Партизанская, д. 25	Индивидуальные домовладения	51,275498	114,920944
148685	Забайкальский край, р-н. Могойтуйский, пгт. Могойтуй, ул. Партизанская, д. 27	Индивидуальные домовладения	51,275498	114,920944
148686	Забайкальский край, р-н. Могойтуйский, пгт. Могойтуй, ул. Партизанская, д. 28	Индивидуальные домовладения	51,275498	114,920944
148687	Забайкальский край, р-н. Могойтуйский, пгт. Могойтуй, ул. Партизанская, д. 29	Индивидуальные домовладения	51,275498	114,920944
148688	Забайкальский край, р-н. Могойтуйский, пгт. Могойтуй, ул. Партизанская, д. 3	Индивидуальные домовладения	51,275498	114,920944
148689	Забайкальский край, р-н. Могойтуйский, пгт. Могойтуй, ул. Партизанская, д. 31	Индивидуальные домовладения	51,275498	114,920944
148690	Забайкальский край, р-н. Могойтуйский, пгт. Могойтуй, ул. Партизанская, д. 33	Индивидуальные домовладения	51,275498	114,920944
148691	Забайкальский край, р-н. Могойтуйский, пгт. Могойтуй, ул. Партизанская, д. 34	Индивидуальные домовладения	51,275498	114,920944
148692	Забайкальский край, р-н. Могойтуйский, пгт. Могойтуй, ул. Партизанская, д. 36	Индивидуальные домовладения	51,275498	114,920944
148693	Забайкальский край, р-н. Могойтуйский, пгт. Могойтуй, ул. Партизанская, д. 36А	Индивидуальные домовладения	51,275498	114,920944
148694	Забайкальский край, р-н. Могойтуйский, пгт. Могойтуй, ул. Партизанская, д. 40	Индивидуальные домовладения	51,275498	114,920944
148695	Забайкальский край, р-н. Могойтуйский, пгт. Могойтуй, ул. Партизанская, д. 44	Индивидуальные домовладения	51,275498	114,920944
148696	Забайкальский край, р-н. Могойтуйский, пгт. Могойтуй, ул. Партизанская, д. 44а	Индивидуальные домовладения	51,275498	114,920944

№ п/п	Адрес	Вид	Широта	Долгота
148697	Забайкальский край, р-н. Могойтуйский, пгт. Могойтуй, ул. Партизанская, д. 45	Индивидуальные домовладения	51,270556	114,927798
148698	Забайкальский край, р-н. Могойтуйский, пгт. Могойтуй, ул. Партизанская, д. 46	Индивидуальные домовладения	51,275498	114,920944
148699	Забайкальский край, р-н. Могойтуйский, пгт. Могойтуй, ул. Партизанская, д. 48	Индивидуальные домовладения	51,275498	114,920944
148700	Забайкальский край, р-н. Могойтуйский, пгт. Могойтуй, ул. Партизанская, д. 48а	Индивидуальные домовладения	51,275498	114,920944
148701	Забайкальский край, р-н. Могойтуйский, пгт. Могойтуй, ул. Партизанская, д. 5	Индивидуальные домовладения	51,275498	114,920944
148702	Забайкальский край, р-н. Могойтуйский, пгт. Могойтуй, ул. Партизанская, д. 50	Индивидуальные домовладения	51,275498	114,920944
148703	Забайкальский край, р-н. Могойтуйский, пгт. Могойтуй, ул. Партизанская, д. 51	Индивидуальные домовладения	51,275498	114,920944
148704	Забайкальский край, р-н. Могойтуйский, пгт. Могойтуй, ул. Партизанская, д. 52	Индивидуальные домовладения	51,275498	114,920944
148705	Забайкальский край, р-н. Могойтуйский, пгт. Могойтуй, ул. Партизанская, д. 53	Индивидуальные домовладения	51,275498	114,920944
148706	Забайкальский край, р-н. Могойтуйский, пгт. Могойтуй, ул. Партизанская, д. 58	Индивидуальные домовладения	51,275498	114,920944
148707	Забайкальский край, р-н. Могойтуйский, пгт. Могойтуй, ул. Партизанская, д. 6	Индивидуальные домовладения	51,275498	114,920944
148708	Забайкальский край, р-н. Могойтуйский, пгт. Могойтуй, ул. Пушкина, д. 5	Индивидуальные домовладения	51,27121	114,920298
148709	Забайкальский край, р-н. Могойтуйский, пгт. Могойтуй, ул. Партизанская, д. 60	Индивидуальные домовладения	51,275498	114,920944
148710	Забайкальский край, р-н. Могойтуйский, пгт. Могойтуй, ул. Партизанская, д. 64	Индивидуальные домовладения	51,275498	114,920944
148711	Забайкальский край, р-н. Могойтуйский, пгт. Могойтуй, ул. Партизанская, д. 68	Индивидуальные домовладения	51,275498	114,920944

№ п/п	Адрес	Вид	Широта	Долгота
148712	Забайкальский край, р-н. Могойтуйский, пгт. Могойтуй, ул. Партизанская, д. 7	Индивидуальные домовладения	51,275498	114,920944
148713	Забайкальский край, р-н. Могойтуйский, пгт. Могойтуй, ул. Партизанская, д. 72	Индивидуальные домовладения	51,275498	114,920944
148714	Забайкальский край, р-н. Могойтуйский, пгт. Могойтуй, ул. Партизанская, д. 74	Индивидуальные домовладения	51,275498	114,920944
148715	Забайкальский край, р-н. Могойтуйский, пгт. Могойтуй, ул. Партизанская, д. 7А	Индивидуальные домовладения	51,275498	114,920944
148716	Забайкальский край, р-н. Могойтуйский, пгт. Могойтуй, ул. Первомайская, д. 1	Индивидуальные домовладения	51,274173	114,939971
148717	Забайкальский край, р-н. Могойтуйский, пгт. Могойтуй, ул. Первомайская, д. 12	Индивидуальные домовладения	51,274173	114,939971
148718	Забайкальский край, р-н. Могойтуйский, пгт. Могойтуй, ул. Первомайская, д. 14	Индивидуальные домовладения	51,274173	114,939971
148719	Забайкальский край, р-н. Могойтуйский, пгт. Могойтуй, ул. Первомайская, д. 15	Индивидуальные домовладения	51,274173	114,939971
148720	Забайкальский край, р-н. Могойтуйский, пгт. Могойтуй, ул. Первомайская, д. 16	Индивидуальные домовладения	51,274173	114,939971
148721	Забайкальский край, р-н. Могойтуйский, пгт. Могойтуй, ул. Первомайская, д. 17	Индивидуальные домовладения	51,274173	114,939971
148722	Забайкальский край, р-н. Могойтуйский, пгт. Могойтуй, ул. Первомайская, д. 18	Индивидуальные домовладения	51,274173	114,939971
148723	Забайкальский край, р-н. Могойтуйский, пгт. Могойтуй, ул. Первомайская, д. 2	Индивидуальные домовладения	51,274173	114,939971
148724	Забайкальский край, р-н. Могойтуйский, пгт. Могойтуй, ул. Первомайская, д. 21	Индивидуальные домовладения	51,274173	114,939971
148725	Забайкальский край, р-н. Могойтуйский, пгт. Могойтуй, ул. Первомайская, д. 23	Индивидуальные домовладения	51,274173	114,939971
148726	Забайкальский край, р-н. Могойтуйский, пгт. Могойтуй, ул. Первомайская, д. 25	Индивидуальные домовладения	51,274173	114,939971

№ п/п	Адрес	Вид	Широта	Долгота
148727	Забайкальский край, р-н. Читинский, с. Смоленка, мкр. Добротный, д. 152	Индивидуальные домовладения	52,171347	113,520785
148728	Забайкальский край, р-н. Могойтуйский, пгт. Могойтуй, ул. Первомайская, д. 27	Индивидуальные домовладения	51,274173	114,939971
148729	Забайкальский край, р-н. Могойтуйский, пгт. Могойтуй, ул. Первомайская, д. 2а	Индивидуальные домовладения	51,274173	114,939971
148730	Забайкальский край, р-н. Могойтуйский, пгт. Могойтуй, ул. Первомайская, д. 3	Индивидуальные домовладения	51,274173	114,939971
148731	Забайкальский край, р-н. Могойтуйский, пгт. Могойтуй, ул. Первомайская, д. 4а	Индивидуальные домовладения	51,274173	114,939971
148732	Забайкальский край, р-н. Могойтуйский, пгт. Могойтуй, ул. Первомайская, д. 4б	Индивидуальные домовладения	51,274173	114,939971
148733	Забайкальский край, р-н. Могойтуйский, пгт. Могойтуй, ул. Первомайская, д. 4в	Индивидуальные домовладения	51,274173	114,939971
148734	Забайкальский край, р-н. Могойтуйский, пгт. Могойтуй, ул. Первомайская, д. 5	Индивидуальные домовладения	51,274173	114,939971
148735	Забайкальский край, р-н. Могойтуйский, пгт. Могойтуй, ул. Первомайская, д. 6	Индивидуальные домовладения	51,274173	114,939971
148736	Забайкальский край, р-н. Могойтуйский, пгт. Могойтуй, ул. Первомайская, д. 7	Индивидуальные домовладения	51,274173	114,939971
148737	Забайкальский край, р-н. Могойтуйский, пгт. Могойтуй, ул. Первомайская, д. 9	Индивидуальные домовладения	51,274173	114,939971
148738	Забайкальский край, р-н. Могойтуйский, пгт. Могойтуй, ул. Подгорная, д. 1	Индивидуальные домовладения	51,294899	114,939629
148739	Забайкальский край, р-н. Могойтуйский, пгт. Могойтуй, ул. Подгорная, д. 11	Индивидуальные домовладения	51,294899	114,939629
148740	Забайкальский край, р-н. Могойтуйский, пгт. Могойтуй, ул. Подгорная, д. 12	Индивидуальные домовладения	51,294899	114,939629
148741	Забайкальский край, р-н. Могойтуйский, пгт. Могойтуй, ул. Подгорная, д. 12а	Индивидуальные домовладения	51,294899	114,939629

№ п/п	Адрес	Вид	Широта	Долгота
148742	Забайкальский край, р-н. Могойтуйский, пгт. Могойтуй, ул. Подгорная, д. 13	Индивидуальные домовладения	51,294899	114,939629
148743	Забайкальский край, р-н. Могойтуйский, пгт. Могойтуй, ул. Подгорная, д. 14	Индивидуальные домовладения	51,294899	114,939629
148744	Забайкальский край, р-н. Могойтуйский, пгт. Могойтуй, ул. Подгорная, д. 16	Индивидуальные домовладения	51,294899	114,939629
148745	Забайкальский край, р-н. Могойтуйский, пгт. Могойтуй, ул. Подгорная, д. 16а	Индивидуальные домовладения	51,294899	114,939629
148746	Забайкальский край, р-н. Могойтуйский, пгт. Могойтуй, ул. Подгорная, д. 17	Индивидуальные домовладения	51,294899	114,939629
148747	Забайкальский край, р-н. Могойтуйский, пгт. Могойтуй, ул. Подгорная, д. 18	Индивидуальные домовладения	51,294899	114,939629
148748	Забайкальский край, р-н. Могойтуйский, пгт. Могойтуй, ул. Подгорная, д. 20	Индивидуальные домовладения	51,294899	114,939629
148749	Забайкальский край, р-н. Могойтуйский, пгт. Могойтуй, ул. Подгорная, д. 22	Индивидуальные домовладения	51,294899	114,939629
148750	Забайкальский край, р-н. Могойтуйский, пгт. Могойтуй, ул. Подгорная, д. 4	Индивидуальные домовладения	51,294899	114,939629
148751	Забайкальский край, р-н. Могойтуйский, пгт. Могойтуй, ул. Подгорная, д. 7	Индивидуальные домовладения	51,294899	114,939629
148752	Забайкальский край, р-н. Могойтуйский, пгт. Могойтуй, ул. Промышленная, д. 1	Индивидуальные домовладения	51,281644	114,929604
148753	Забайкальский край, р-н. Могойтуйский, пгт. Могойтуй, ул. Промышленная, д. 10	Индивидуальные домовладения	51,281644	114,929604
148754	Забайкальский край, р-н. Могойтуйский, пгт. Могойтуй, ул. Промышленная, д. 10а	Индивидуальные домовладения	51,281644	114,929604
148755	Забайкальский край, р-н. Могойтуйский, пгт. Могойтуй, ул. Промышленная, д. 13	Индивидуальные домовладения	51,281644	114,929604
148756	Забайкальский край, р-н. Могойтуйский, пгт. Могойтуй, ул. Промышленная, д. 14	Индивидуальные домовладения	51,281644	114,929604

№ п/п	Адрес	Вид	Широта	Долгота
148757	Забайкальский край, р-н. Могойтуйский, пгт. Могойтуй, ул. Промышленная, д. 15	Индивидуальные домовладения	51,281644	114,929604
148758	Забайкальский край, р-н. Могойтуйский, пгт. Могойтуй, ул. Промышленная, д. 17	Индивидуальные домовладения	51,281644	114,929604
148759	Забайкальский край, р-н. Могойтуйский, пгт. Могойтуй, ул. Промышленная, д. 18	Индивидуальные домовладения	51,281644	114,929604
148760	Забайкальский край, р-н. Могойтуйский, пгт. Могойтуй, ул. Промышленная, д. 19	Индивидуальные домовладения	51,281644	114,929604
148761	Забайкальский край, р-н. Могойтуйский, пгт. Могойтуй, ул. Промышленная, д. 1а	Индивидуальные домовладения	51,281644	114,929604
148762	Забайкальский край, р-н. Могойтуйский, пгт. Могойтуй, ул. Промышленная, д. 21	Индивидуальные домовладения	51,281644	114,929604
148763	Забайкальский край, р-н. Могойтуйский, пгт. Могойтуй, ул. Промышленная, д. 24	Индивидуальные домовладения	51,281644	114,929604
148764	Забайкальский край, р-н. Могойтуйский, пгт. Могойтуй, ул. Промышленная, д. 2а	Индивидуальные домовладения	51,281644	114,929604
148765	Забайкальский край, р-н. Могойтуйский, пгт. Могойтуй, ул. Промышленная, д. 2г	Индивидуальные домовладения	51,281644	114,929604
148766	Забайкальский край, р-н. Могойтуйский, пгт. Могойтуй, ул. Промышленная, д. 3	Индивидуальные домовладения	51,281644	114,929604
148767	Забайкальский край, р-н. Могойтуйский, пгт. Могойтуй, ул. Промышленная, д. 5	Индивидуальные домовладения	51,281644	114,929604
148768	Забайкальский край, р-н. Могойтуйский, пгт. Могойтуй, ул. Профсоюзная, д. 1	Индивидуальные домовладения	51,274844	114,922292
148769	Забайкальский край, р-н. Могойтуйский, пгт. Могойтуй, ул. Профсоюзная, д. 10	Индивидуальные домовладения	51,274844	114,922292
148770	Забайкальский край, р-н. Могойтуйский, пгт. Могойтуй, ул. Профсоюзная, д. 11	Индивидуальные домовладения	51,274844	114,922292
148771	Забайкальский край, р-н. Могойтуйский, пгт. Могойтуй, ул. Профсоюзная, д. 12	Индивидуальные домовладения	51,274844	114,922292

№ п/п	Адрес	Вид	Широта	Долгота
148787	Забайкальский край, р-н. Читинский, с. Смоленка, мкр. Добротный, д. 143	Индивидуальные домовладения	52,171347	113,520785
148788	Забайкальский край, р-н. Могойтуйский, пгт. Могойтуй, ул. Профсоюзная, д. 28	Индивидуальные домовладения	51,274844	114,922292
148789	Забайкальский край, р-н. Могойтуйский, пгт. Могойтуй, ул. Профсоюзная, д. 29	Индивидуальные домовладения	51,274844	114,922292
148790	Забайкальский край, р-н. Могойтуйский, пгт. Могойтуй, ул. Профсоюзная, д. 2а	Индивидуальные домовладения	51,274844	114,922292
148791	Забайкальский край, р-н. Могойтуйский, пгт. Могойтуй, ул. Профсоюзная, д. 2в	Индивидуальные домовладения	51,274844	114,922292
148792	Забайкальский край, р-н. Могойтуйский, пгт. Могойтуй, ул. Профсоюзная, д. 2г	Индивидуальные домовладения	51,274844	114,922292
148793	Забайкальский край, р-н. Могойтуйский, пгт. Могойтуй, ул. Профсоюзная, д. 2Д	Индивидуальные домовладения	51,274844	114,922292
148794	Забайкальский край, р-н. Могойтуйский, пгт. Могойтуй, ул. Профсоюзная, д. 3	Индивидуальные домовладения	51,274844	114,922292
148795	Забайкальский край, р-н. Могойтуйский, пгт. Могойтуй, ул. Профсоюзная, д. 30	Индивидуальные домовладения	51,274844	114,922292
148796	Забайкальский край, р-н. Могойтуйский, пгт. Могойтуй, ул. Профсоюзная, д. 31	Индивидуальные домовладения	51,274844	114,922292
148797	Забайкальский край, р-н. Могойтуйский, пгт. Могойтуй, ул. Профсоюзная, д. 32	Индивидуальные домовладения	51,274844	114,922292
148798	Забайкальский край, р-н. Могойтуйский, пгт. Могойтуй, ул. Профсоюзная, д. 33	Индивидуальные домовладения	51,274844	114,922292
148799	Забайкальский край, р-н. Могойтуйский, пгт. Могойтуй, ул. Профсоюзная, д. 34	Индивидуальные домовладения	51,274844	114,922292
148800	Забайкальский край, р-н. Могойтуйский, пгт. Могойтуй, ул. Профсоюзная, д. 35	Индивидуальные домовладения	51,274844	114,922292
148801	Забайкальский край, р-н. Могойтуйский, пгт. Могойтуй, ул. Профсоюзная, д. 4	Индивидуальные домовладения	51,274844	114,922292

№ п/п	Адрес	Вид	Широта	Долгота
148802	Забайкальский край, р-н. Могойтуйский, пгт. Могойтуй, ул. Профсоюзная, д. 6	Индивидуальные домовладения	51,276146	114,923882
148803	Забайкальский край, р-н. Могойтуйский, пгт. Могойтуй, ул. Профсоюзная, д. 6а	Индивидуальные домовладения	51,276466	114,92444
148804	Забайкальский край, р-н. Могойтуйский, пгт. Могойтуй, ул. Профсоюзная, д. 7	Индивидуальные домовладения	51,274844	114,922292
148805	Забайкальский край, р-н. Могойтуйский, пгт. Могойтуй, ул. Профсоюзная, д. 8	Индивидуальные домовладения	51,274844	114,922292
148806	Забайкальский край, р-н. Могойтуйский, пгт. Могойтуй, ул. Пушкина, д. 15	Индивидуальные домовладения	51,27121	114,920298
148807	Забайкальский край, р-н. Могойтуйский, пгт. Могойтуй, ул. Пушкина, д. 16	Индивидуальные домовладения	51,27121	114,920298
148808	Забайкальский край, р-н. Могойтуйский, пгт. Могойтуй, ул. Пушкина, д. 18	Индивидуальные домовладения	51,27121	114,920298
148809	Забайкальский край, р-н. Могойтуйский, пгт. Могойтуй, ул. Пушкина, д. 19	Индивидуальные домовладения	51,27121	114,920298
148810	Забайкальский край, р-н. Могойтуйский, пгт. Могойтуй, ул. Пушкина, д. 20	Индивидуальные домовладения	51,27121	114,920298
148811	Забайкальский край, р-н. Могойтуйский, пгт. Могойтуй, ул. Пушкина, д. 20а	Индивидуальные домовладения	51,27121	114,920298
148812	Забайкальский край, р-н. Могойтуйский, пгт. Могойтуй, ул. Пушкина, д. 20б	Индивидуальные домовладения	51,27121	114,920298
148813	Забайкальский край, р-н. Могойтуйский, пгт. Могойтуй, ул. Пушкина, д. 21	Индивидуальные домовладения	51,27121	114,920298
148814	Забайкальский край, р-н. Могойтуйский, пгт. Могойтуй, ул. Пушкина, д. 22	Индивидуальные домовладения	51,27121	114,920298
148815	Забайкальский край, р-н. Могойтуйский, пгт. Могойтуй, ул. Пушкина, д. 23	Индивидуальные домовладения	51,27121	114,920298
148816	Забайкальский край, р-н. Могойтуйский, пгт. Могойтуй, ул. Пушкина, д. 24	Индивидуальные домовладения	51,27121	114,920298

№ п/п	Адрес	Вид	Широта	Долгота
148817	Забайкальский край, р-н. Могойтуйский, пгт. Могойтуй, ул. Пушкина, д. 25	Индивидуальные домовладения	51,27121	114,920298
148818	Забайкальский край, р-н. Могойтуйский, пгт. Могойтуй, ул. Пушкина, д. 26	Индивидуальные домовладения	51,27121	114,920298
148819	Забайкальский край, р-н. Могойтуйский, пгт. Могойтуй, ул. Пушкина, д. 27	Индивидуальные домовладения	51,27121	114,920298
148820	Забайкальский край, р-н. Могойтуйский, пгт. Могойтуй, ул. Пушкина, д. 30	Индивидуальные домовладения	51,27121	114,920298
148821	Забайкальский край, р-н. Могойтуйский, пгт. Могойтуй, ул. Пушкина, д. 32	Индивидуальные домовладения	51,27121	114,920298
148822	Забайкальский край, р-н. Могойтуйский, пгт. Могойтуй, ул. Пушкина, д. 4	Индивидуальные домовладения	51,27121	114,920298
148823	Забайкальский край, р-н. Могойтуйский, пгт. Могойтуй, ул. Пушкина, д. 6	Индивидуальные домовладения	51,27121	114,920298
148824	Забайкальский край, р-н. Могойтуйский, пгт. Могойтуй, ул. Пушкина, д. 6а	Индивидуальные домовладения	51,27121	114,920298
148825	Забайкальский край, р-н. Могойтуйский, пгт. Могойтуй, ул. Пушкина, д. 8	Индивидуальные домовладения	51,27121	114,920298
148826	Забайкальский край, р-н. Могойтуйский, пгт. Могойтуй, ул. Родниковая, д. 1	Индивидуальные домовладения	51,290517	114,949295
148827	Забайкальский край, р-н. Могойтуйский, пгт. Могойтуй, ул. Родниковая, д. 10	Индивидуальные домовладения	51,290517	114,949295
148828	Забайкальский край, р-н. Могойтуйский, пгт. Могойтуй, ул. Родниковая, д. 11	Индивидуальные домовладения	51,290517	114,949295
148829	Забайкальский край, р-н. Могойтуйский, пгт. Могойтуй, ул. Родниковая, д. 12	Индивидуальные домовладения	51,290517	114,949295
148830	Забайкальский край, р-н. Могойтуйский, пгт. Могойтуй, ул. Родниковая, д. 13	Индивидуальные домовладения	51,290517	114,949295
148831	Забайкальский край, р-н. Могойтуйский, пгт. Могойтуй, ул. Родниковая, д. 14	Индивидуальные домовладения	51,290517	114,949295

№ п/п	Адрес	Вид	Широта	Долгота
148832	Забайкальский край, р-н. Могойтуйский, пгт. Могойтуй, ул. Родниковая, д. 15	Индивидуальные домовладения	51,290517	114,949295
148833	Забайкальский край, р-н. Могойтуйский, пгт. Могойтуй, ул. Родниковая, д. 2	Индивидуальные домовладения	51,290517	114,949295
148834	Забайкальский край, р-н. Могойтуйский, пгт. Могойтуй, ул. Родниковая, д. 20	Индивидуальные домовладения	51,290517	114,949295
148835	Забайкальский край, р-н. Могойтуйский, пгт. Могойтуй, ул. Родниковая, д. 21	Индивидуальные домовладения	51,290517	114,949295
148836	Забайкальский край, р-н. Могойтуйский, пгт. Могойтуй, ул. Родниковая, д. 22	Индивидуальные домовладения	51,290517	114,949295
148837	Забайкальский край, р-н. Могойтуйский, пгт. Могойтуй, ул. Родниковая, д. 23	Индивидуальные домовладения	51,290517	114,949295
148838	Забайкальский край, р-н. Могойтуйский, пгт. Могойтуй, ул. Родниковая, д. 24	Индивидуальные домовладения	51,290517	114,949295
148839	Забайкальский край, р-н. Могойтуйский, пгт. Могойтуй, ул. Родниковая, д. 25	Индивидуальные домовладения	51,290517	114,949295
148840	Забайкальский край, р-н. Могойтуйский, пгт. Могойтуй, ул. Родниковая, д. 26	Индивидуальные домовладения	51,290517	114,949295
148841	Забайкальский край, р-н. Могойтуйский, пгт. Могойтуй, ул. Родниковая, д. 27	Индивидуальные домовладения	51,290517	114,949295
148842	Забайкальский край, р-н. Могойтуйский, пгт. Могойтуй, ул. Родниковая, д. 28	Индивидуальные домовладения	51,290517	114,949295
148843	Забайкальский край, р-н. Могойтуйский, пгт. Могойтуй, ул. Родниковая, д. 29	Индивидуальные домовладения	51,290517	114,949295
148844	Забайкальский край, р-н. Могойтуйский, пгт. Могойтуй, ул. Родниковая, д. 3	Индивидуальные домовладения	51,290517	114,949295
148845	Забайкальский край, р-н. Могойтуйский, пгт. Могойтуй, ул. Родниковая, д. 32	Индивидуальные домовладения	51,290517	114,949295
148846	Забайкальский край, р-н. Могойтуйский, пгт. Могойтуй, ул. Родниковая, д. 34	Индивидуальные домовладения	51,290517	114,949295

№ п/п	Адрес	Вид	Широта	Долгота
148847	Забайкальский край, р-н. Могойтуйский, пгт. Могойтуй, ул. Родниковая, д. 37	Индивидуальные домовладения	51,290517	114,949295
148848	Забайкальский край, р-н. Могойтуйский, пгт. Могойтуй, ул. Родниковая, д. 4	Индивидуальные домовладения	51,290517	114,949295
148849	Забайкальский край, р-н. Могойтуйский, пгт. Могойтуй, ул. Родниковая, д. 40	Индивидуальные домовладения	51,290517	114,949295
148850	Забайкальский край, р-н. Могойтуйский, пгт. Могойтуй, ул. Родниковая, д. 41	Индивидуальные домовладения	51,290517	114,949295
148851	Забайкальский край, р-н. Могойтуйский, пгт. Могойтуй, ул. Родниковая, д. 42	Индивидуальные домовладения	51,290517	114,949295
148852	Забайкальский край, р-н. Могойтуйский, пгт. Могойтуй, ул. Родниковая, д. 43	Индивидуальные домовладения	51,290517	114,949295
148853	Забайкальский край, р-н. Могойтуйский, пгт. Могойтуй, ул. Родниковая, д. 44	Индивидуальные домовладения	51,290517	114,949295
148854	Забайкальский край, р-н. Могойтуйский, пгт. Могойтуй, ул. Родниковая, д. 45	Индивидуальные домовладения	51,290517	114,949295
148855	Забайкальский край, р-н. Могойтуйский, пгт. Могойтуй, ул. Родниковая, д. 48	Индивидуальные домовладения	51,290517	114,949295
148856	Забайкальский край, р-н. Могойтуйский, пгт. Могойтуй, ул. Родниковая, д. 48А	Индивидуальные домовладения	51,290517	114,949295
148857	Забайкальский край, р-н. Могойтуйский, пгт. Могойтуй, ул. Родниковая, д. 5	Индивидуальные домовладения	51,290517	114,949295
148858	Забайкальский край, р-н. Могойтуйский, пгт. Могойтуй, ул. Родниковая, д. 6А	Индивидуальные домовладения	51,290517	114,949295
148859	Забайкальский край, р-н. Могойтуйский, пгт. Могойтуй, ул. Родниковая, д. 7	Индивидуальные домовладения	51,290517	114,949295
148860	Забайкальский край, р-н. Могойтуйский, пгт. Могойтуй, ул. Родниковая, д. 9	Индивидуальные домовладения	51,290517	114,949295
148861	Забайкальский край, р-н. Могойтуйский, пгт. Могойтуй, ул. Садовая, д. 1	Индивидуальные домовладения	51,281644	114,929604

№ п/п	Адрес	Вид	Широта	Долгота
148862	Забайкальский край, р-н. Читинский, с. Смоленка, ул. Карповская, д. 13а	Индивидуальные домовладения	52,14939	113,518326
148863	Забайкальский край, р-н. Могойтуйский, пгт. Могойтуй, ул. Садовая, д. 2а	Индивидуальные домовладения	51,281644	114,929604
148864	Забайкальский край, р-н. Могойтуйский, пгт. Могойтуй, ул. Саянская, д. 10	Индивидуальные домовладения	51,289762	114,939881
148865	Забайкальский край, р-н. Могойтуйский, пгт. Могойтуй, ул. Саянская, д. 12	Индивидуальные домовладения	51,289762	114,939881
148866	Забайкальский край, р-н. Могойтуйский, пгт. Могойтуй, ул. Саянская, д. 13	Индивидуальные домовладения	51,289762	114,939881
148867	Забайкальский край, р-н. Могойтуйский, пгт. Могойтуй, ул. Саянская, д. 14	Индивидуальные домовладения	51,289762	114,939881
148868	Забайкальский край, р-н. Могойтуйский, пгт. Могойтуй, ул. Саянская, д. 15	Индивидуальные домовладения	51,289762	114,939881
148869	Забайкальский край, р-н. Могойтуйский, пгт. Могойтуй, ул. Саянская, д. 15а	Индивидуальные домовладения	51,289762	114,939881
148870	Забайкальский край, р-н. Могойтуйский, пгт. Могойтуй, ул. Саянская, д. 16	Индивидуальные домовладения	51,289762	114,939881
148871	Забайкальский край, р-н. Могойтуйский, пгт. Могойтуй, ул. Саянская, д. 17	Индивидуальные домовладения	51,289762	114,939881
148872	Забайкальский край, р-н. Могойтуйский, пгт. Могойтуй, ул. Саянская, д. 18	Индивидуальные домовладения	51,289762	114,939881
148873	Забайкальский край, р-н. Могойтуйский, пгт. Могойтуй, ул. Саянская, д. 19	Индивидуальные домовладения	51,289762	114,939881
148874	Забайкальский край, р-н. Могойтуйский, пгт. Могойтуй, ул. Саянская, д. 2	Индивидуальные домовладения	51,289762	114,939881
148875	Забайкальский край, р-н. Могойтуйский, пгт. Могойтуй, ул. Саянская, д. 20	Индивидуальные домовладения	51,289762	114,939881
148876	Забайкальский край, р-н. Могойтуйский, пгт. Могойтуй, ул. Саянская, д. 21	Индивидуальные домовладения	51,289762	114,939881

№ п/п	Адрес	Вид	Широта	Долгота
148877	Забайкальский край, р-н. Могойтуйский, пгт. Могойтуй, ул. Саянская, д. 22	Индивидуальные домовладения	51,289762	114,939881
148878	Забайкальский край, р-н. Могойтуйский, пгт. Могойтуй, ул. Саянская, д. 23	Индивидуальные домовладения	51,289762	114,939881
148879	Забайкальский край, р-н. Могойтуйский, пгт. Могойтуй, ул. Саянская, д. 23а	Индивидуальные домовладения	51,289762	114,939881
148880	Забайкальский край, р-н. Могойтуйский, пгт. Могойтуй, ул. Саянская, д. 24	Индивидуальные домовладения	51,289762	114,939881
148881	Забайкальский край, р-н. Могойтуйский, пгт. Могойтуй, ул. Саянская, д. 25	Индивидуальные домовладения	51,289762	114,939881
148882	Забайкальский край, р-н. Могойтуйский, пгт. Могойтуй, ул. Саянская, д. 26	Индивидуальные домовладения	51,289762	114,939881
148883	Забайкальский край, р-н. Читинский, с. Смоленка, мкр. Добротный, д. 150	Индивидуальные домовладения	52,171347	113,520785
148884	Забайкальский край, р-н. Могойтуйский, пгт. Могойтуй, ул. Саянская, д. 27	Индивидуальные домовладения	51,289762	114,939881
148885	Забайкальский край, р-н. Могойтуйский, пгт. Могойтуй, ул. Саянская, д. 28	Индивидуальные домовладения	51,289762	114,939881
148886	Забайкальский край, р-н. Могойтуйский, пгт. Могойтуй, ул. Саянская, д. 29	Индивидуальные домовладения	51,289762	114,939881
148887	Забайкальский край, р-н. Могойтуйский, пгт. Могойтуй, ул. Саянская, д. 30	Индивидуальные домовладения	51,289762	114,939881
148888	Забайкальский край, р-н. Могойтуйский, пгт. Могойтуй, ул. Саянская, д. 31	Индивидуальные домовладения	51,289762	114,939881
148889	Забайкальский край, р-н. Могойтуйский, пгт. Могойтуй, ул. Саянская, д. 4	Индивидуальные домовладения	51,289762	114,939881
148890	Забайкальский край, р-н. Могойтуйский, пгт. Могойтуй, ул. Саянская, д. 5	Индивидуальные домовладения	51,289762	114,939881
148891	Забайкальский край, р-н. Могойтуйский, пгт. Могойтуй, ул. Саянская, д. 6	Индивидуальные домовладения	51,289762	114,939881

№ п/п	Адрес	Вид	Широта	Долгота
148892	Забайкальский край, р-н. Могойтуйский, пгт. Могойтуй, ул. Саянская, д. 7	Индивидуальные домовладения	51,289762	114,939881
148893	Забайкальский край, р-н. Могойтуйский, пгт. Могойтуй, ул. Саянская, д. 8	Индивидуальные домовладения	51,289762	114,939881
148894	Забайкальский край, р-н. Могойтуйский, пгт. Могойтуй, ул. Саянская, д. 9	Индивидуальные домовладения	51,289762	114,939881
148895	Забайкальский край, р-н. Могойтуйский, пгт. Могойтуй, ул. Северная, д. 1	Индивидуальные домовладения	51,291373	114,928715
148896	Забайкальский край, р-н. Могойтуйский, пгт. Могойтуй, ул. Северная, д. 10	Индивидуальные домовладения	51,291373	114,928715
148897	Забайкальский край, р-н. Могойтуйский, пгт. Могойтуй, ул. Северная, д. 11	Индивидуальные домовладения	51,291373	114,928715
148898	Забайкальский край, р-н. Могойтуйский, пгт. Могойтуй, ул. Северная, д. 12	Индивидуальные домовладения	51,291373	114,928715
148899	Забайкальский край, р-н. Могойтуйский, пгт. Могойтуй, ул. Северная, д. 13	Индивидуальные домовладения	51,291373	114,928715
148900	Забайкальский край, р-н. Могойтуйский, пгт. Могойтуй, ул. Северная, д. 14	Индивидуальные домовладения	51,291373	114,928715
148901	Забайкальский край, р-н. Могойтуйский, пгт. Могойтуй, ул. Северная, д. 14а	Индивидуальные домовладения	51,291373	114,928715
148902	Забайкальский край, р-н. Читинский, с. Смоленка, ул. Карповская, д. 7	Индивидуальные домовладения	52,150238	113,51588
148903	Забайкальский край, р-н. Могойтуйский, пгт. Могойтуй, ул. Северная, д. 14в	Индивидуальные домовладения	51,291373	114,928715
148904	Забайкальский край, р-н. Читинский, с. Смоленка, мкр. Добротный, д. 151	Индивидуальные домовладения	52,171347	113,520785
148905	Забайкальский край, р-н. Могойтуйский, пгт. Могойтуй, ул. Северная, д. 16	Индивидуальные домовладения	51,291373	114,928715
148906	Забайкальский край, р-н. Могойтуйский, пгт. Могойтуй, ул. Северная, д. 17	Индивидуальные домовладения	51,291373	114,928715

№ п/п	Адрес	Вид	Широта	Долгота
148907	Забайкальский край, р-н. Могойтуйский, пгт. Могойтуй, ул. Северная, д. 18	Индивидуальные домовладения	51,291373	114,928715
148908	Забайкальский край, р-н. Могойтуйский, пгт. Могойтуй, ул. Северная, д. 1б	Индивидуальные домовладения	51,291373	114,928715
148909	Забайкальский край, р-н. Могойтуйский, пгт. Могойтуй, ул. Северная, д. 2	Индивидуальные домовладения	51,291373	114,928715
148910	Забайкальский край, р-н. Могойтуйский, пгт. Могойтуй, ул. Северная, д. 20	Индивидуальные домовладения	51,291373	114,928715
148911	Забайкальский край, р-н. Могойтуйский, пгт. Могойтуй, ул. Северная, д. 21	Индивидуальные домовладения	51,291373	114,928715
148912	Забайкальский край, р-н. Могойтуйский, пгт. Могойтуй, ул. Северная, д. 22	Индивидуальные домовладения	51,291373	114,928715
148913	Забайкальский край, р-н. Могойтуйский, пгт. Могойтуй, ул. Северная, д. 24	Индивидуальные домовладения	51,291373	114,928715
148914	Забайкальский край, р-н. Могойтуйский, пгт. Могойтуй, ул. Северная, д. 26	Индивидуальные домовладения	51,291373	114,928715
148915	Забайкальский край, р-н. Могойтуйский, пгт. Могойтуй, ул. Северная, д. 28	Индивидуальные домовладения	51,291373	114,928715
148916	Забайкальский край, р-н. Могойтуйский, пгт. Могойтуй, ул. Северная, д. 28а	Индивидуальные домовладения	51,291373	114,928715
148917	Забайкальский край, р-н. Могойтуйский, пгт. Могойтуй, ул. Северная, д. 2б	Индивидуальные домовладения	51,291373	114,928715
148918	Забайкальский край, р-н. Могойтуйский, пгт. Могойтуй, ул. Северная, д. 3	Индивидуальные домовладения	51,291373	114,928715
148919	Забайкальский край, р-н. Могойтуйский, пгт. Могойтуй, ул. Северная, д. 30	Индивидуальные домовладения	51,291373	114,928715
148920	Забайкальский край, р-н. Могойтуйский, пгт. Могойтуй, ул. Северная, д. 30а	Индивидуальные домовладения	51,291373	114,928715
148921	Забайкальский край, р-н. Могойтуйский, пгт. Могойтуй, ул. Северная, д. 32	Индивидуальные домовладения	51,291373	114,928715

№ п/п	Адрес	Вид	Широта	Долгота
148922	Забайкальский край, р-н. Могойтуйский, пгт. Могойтуй, ул. Северная, д. 34	Индивидуальные домовладения	51,291373	114,928715
148923	Забайкальский край, р-н. Читинский, с. Смоленка, ул. Киевская, д. 12	Индивидуальные домовладения	52,171231	113,523256
148924	Забайкальский край, р-н. Могойтуйский, пгт. Могойтуй, ул. Северная, д. 36	Индивидуальные домовладения	51,291373	114,928715
148925	Забайкальский край, р-н. Могойтуйский, пгт. Могойтуй, ул. Северная, д. 38в	Индивидуальные домовладения	51,291373	114,928715
148926	Забайкальский край, р-н. Могойтуйский, пгт. Могойтуй, ул. Северная, д. 4	Индивидуальные домовладения	51,291373	114,928715
148927	Забайкальский край, р-н. Могойтуйский, пгт. Могойтуй, ул. Северная, д. 40	Индивидуальные домовладения	51,291373	114,928715
148928	Забайкальский край, р-н. Могойтуйский, пгт. Могойтуй, ул. Северная, д. 5	Индивидуальные домовладения	51,291373	114,928715
148929	Забайкальский край, р-н. Могойтуйский, пгт. Могойтуй, ул. Северная, д. 6	Индивидуальные домовладения	51,291373	114,928715
148930	Забайкальский край, р-н. Могойтуйский, пгт. Могойтуй, ул. Северная, д. 7	Индивидуальные домовладения	51,291373	114,928715
148931	Забайкальский край, р-н. Могойтуйский, пгт. Могойтуй, ул. Северная, д. 8а	Индивидуальные домовладения	51,291373	114,928715
148932	Забайкальский край, р-н. Могойтуйский, пгт. Могойтуй, ул. Северная, д. 9	Индивидуальные домовладения	51,291373	114,928715
148933	Забайкальский край, р-н. Могойтуйский, пгт. Могойтуй, ул. Сибирская, д. 1	Индивидуальные домовладения	51,285853	114,937312
148934	Забайкальский край, р-н. Могойтуйский, пгт. Могойтуй, ул. Сибирская, д. 10	Индивидуальные домовладения	51,285853	114,937312
148935	Забайкальский край, р-н. Могойтуйский, пгт. Могойтуй, ул. Сибирская, д. 11	Индивидуальные домовладения	51,285853	114,937312
148936	Забайкальский край, р-н. Могойтуйский, пгт. Могойтуй, ул. Сибирская, д. 12	Индивидуальные домовладения	51,285853	114,937312

№ п/п	Адрес	Вид	Широта	Долгота
148937	Забайкальский край, р-н. Могойтуйский, пгт. Могойтуй, ул. Сибирская, д. 13	Индивидуальные домовладения	51,28734	114,938875
148938	Забайкальский край, р-н. Могойтуйский, пгт. Могойтуй, ул. Сибирская, д. 14	Индивидуальные домовладения	51,285853	114,937312
148939	Забайкальский край, р-н. Могойтуйский, пгт. Могойтуй, ул. Сибирская, д. 15	Индивидуальные домовладения	51,285853	114,937312
148940	Забайкальский край, р-н. Могойтуйский, пгт. Могойтуй, ул. Сибирская, д. 16	Индивидуальные домовладения	51,285853	114,937312
148941	Забайкальский край, р-н. Могойтуйский, пгт. Могойтуй, ул. Сибирская, д. 18	Индивидуальные домовладения	51,285853	114,937312
148942	Забайкальский край, р-н. Могойтуйский, пгт. Могойтуй, ул. Сибирская, д. 19	Индивидуальные домовладения	51,285853	114,937312
148943	Забайкальский край, р-н. Могойтуйский, пгт. Могойтуй, ул. Сибирская, д. 19а	Индивидуальные домовладения	51,285853	114,937312
148944	Забайкальский край, р-н. Могойтуйский, пгт. Могойтуй, ул. Сибирская, д. 1а	Индивидуальные домовладения	51,285853	114,937312
148945	Забайкальский край, р-н. Могойтуйский, пгт. Могойтуй, ул. Сибирская, д. 2	Индивидуальные домовладения	51,285853	114,937312
148946	Забайкальский край, р-н. Могойтуйский, пгт. Могойтуй, ул. Сибирская, д. 20	Индивидуальные домовладения	51,285853	114,937312
148947	Забайкальский край, р-н. Могойтуйский, пгт. Могойтуй, ул. Сибирская, д. 22	Индивидуальные домовладения	51,285853	114,937312
148948	Забайкальский край, р-н. Могойтуйский, пгт. Могойтуй, ул. Сибирская, д. 24	Индивидуальные домовладения	51,285853	114,937312
148949	Забайкальский край, р-н. Могойтуйский, пгт. Могойтуй, ул. Сибирская, д. 24а	Индивидуальные домовладения	51,285853	114,937312
148950	Забайкальский край, р-н. Могойтуйский, пгт. Могойтуй, ул. Сибирская, д. 25	Индивидуальные домовладения	51,285853	114,937312
148951	Забайкальский край, р-н. Могойтуйский, пгт. Могойтуй, ул. Сибирская, д. 25А	Индивидуальные домовладения	51,285853	114,937312

№ п/п	Адрес	Вид	Широта	Долгота
148952	Забайкальский край, р-н. Могойтуйский, пгт. Могойтуй, ул. Сибирская, д. 26	Индивидуальные домовладения	51,285853	114,937312
148953	Забайкальский край, р-н. Могойтуйский, пгт. Могойтуй, ул. Сибирская, д. 26а	Индивидуальные домовладения	51,285853	114,937312
148954	Забайкальский край, р-н. Могойтуйский, пгт. Могойтуй, ул. Сибирская, д. 27	Индивидуальные домовладения	51,285853	114,937312
148955	Забайкальский край, р-н. Могойтуйский, пгт. Могойтуй, ул. Сибирская, д. 28	Индивидуальные домовладения	51,285853	114,937312
148956	Забайкальский край, р-н. Могойтуйский, пгт. Могойтуй, ул. Сибирская, д. 29	Индивидуальные домовладения	51,285853	114,937312
148957	Забайкальский край, р-н. Могойтуйский, пгт. Могойтуй, ул. Сибирская, д. 2б	Индивидуальные домовладения	51,285853	114,937312
148958	Забайкальский край, р-н. Могойтуйский, пгт. Могойтуй, ул. Сибирская, д. 3	Индивидуальные домовладения	51,285853	114,937312
148959	Забайкальский край, р-н. Могойтуйский, пгт. Могойтуй, ул. Сибирская, д. 30	Индивидуальные домовладения	51,285853	114,937312
148960	Забайкальский край, р-н. Могойтуйский, пгт. Могойтуй, ул. Сибирская, д. 31	Индивидуальные домовладения	51,285853	114,937312
148961	Забайкальский край, р-н. Могойтуйский, пгт. Могойтуй, ул. Сибирская, д. 32	Индивидуальные домовладения	51,285853	114,937312
148962	Забайкальский край, р-н. Могойтуйский, пгт. Могойтуй, ул. Сибирская, д. 33	Индивидуальные домовладения	51,285853	114,937312
148963	Забайкальский край, р-н. Могойтуйский, пгт. Могойтуй, ул. Сибирская, д. 35	Индивидуальные домовладения	51,285853	114,937312
148964	Забайкальский край, р-н. Могойтуйский, пгт. Могойтуй, ул. Сибирская, д. 36	Индивидуальные домовладения	51,285853	114,937312
148965	Забайкальский край, р-н. Могойтуйский, пгт. Могойтуй, ул. Сибирская, д. 37	Индивидуальные домовладения	51,285853	114,937312
148966	Забайкальский край, р-н. Могойтуйский, пгт. Могойтуй, ул. Сибирская, д. 37а	Индивидуальные домовладения	51,285853	114,937312

№ п/п	Адрес	Вид	Широта	Долгота
148967	Забайкальский край, р-н. Могойтуйский, пгт. Могойтуй, ул. Сибирская, д. 39	Индивидуальные домовладения	51,285853	114,937312
148968	Забайкальский край, р-н. Могойтуйский, пгт. Могойтуй, ул. Сибирская, д. 4	Индивидуальные домовладения	51,285853	114,937312
148969	Забайкальский край, р-н. Могойтуйский, пгт. Могойтуй, ул. Сибирская, д. 40	Индивидуальные домовладения	51,285853	114,937312
148970	Забайкальский край, р-н. Могойтуйский, пгт. Могойтуй, ул. Сибирская, д. 41	Индивидуальные домовладения	51,285853	114,937312
148971	Забайкальский край, р-н. Могойтуйский, пгт. Могойтуй, ул. Сибирская, д. 42	Индивидуальные домовладения	51,285853	114,937312
148972	Забайкальский край, р-н. Могойтуйский, пгт. Могойтуй, ул. Сибирская, д. 43	Индивидуальные домовладения	51,285853	114,937312
148973	Забайкальский край, р-н. Могойтуйский, пгт. Могойтуй, ул. Сибирская, д. 44	Индивидуальные домовладения	51,285853	114,937312
148974	Забайкальский край, р-н. Могойтуйский, пгт. Могойтуй, ул. Сибирская, д. 45	Индивидуальные домовладения	51,285853	114,937312
148975	Забайкальский край, р-н. Могойтуйский, пгт. Могойтуй, ул. Сибирская, д. 46	Индивидуальные домовладения	51,285853	114,937312
148976	Забайкальский край, р-н. Могойтуйский, пгт. Могойтуй, ул. Сибирская, д. 47	Индивидуальные домовладения	51,285853	114,937312
148977	Забайкальский край, р-н. Могойтуйский, пгт. Могойтуй, ул. Сибирская, д. 5	Индивидуальные домовладения	51,285853	114,937312
148978	Забайкальский край, р-н. Могойтуйский, пгт. Могойтуй, ул. Сибирская, д. 53	Индивидуальные домовладения	51,285853	114,937312
148979	Забайкальский край, р-н. Могойтуйский, пгт. Могойтуй, ул. Сибирская, д. 6	Индивидуальные домовладения	51,285289	114,936952
148980	Забайкальский край, р-н. Могойтуйский, пгт. Могойтуй, ул. Сибирская, д. 7	Индивидуальные домовладения	51,285853	114,937312
148981	Забайкальский край, р-н. Могойтуйский, пгт. Могойтуй, ул. Сибирская, д. 8	Индивидуальные домовладения	51,285853	114,937312

№ п/п	Адрес	Вид	Широта	Долгота
149012	Забайкальский край, р-н. Могойтуйский, пгт. Могойтуй, ул. Советская, д. 8а	Индивидуальные домовладения	51,279436	114,91294
149013	Забайкальский край, р-н. Могойтуйский, пгт. Могойтуй, ул. Советская, д. 9	Индивидуальные домовладения	51,279436	114,91294
149014	Забайкальский край, р-н. Могойтуйский, пгт. Могойтуй, ул. Советская, д. 9а	Индивидуальные домовладения	51,279436	114,91294
149015	Забайкальский край, р-н. Могойтуйский, пгт. Могойтуй, ул. Солнечная, д. 10	Индивидуальные домовладения	51,295783	114,940025
149016	Забайкальский край, р-н. Могойтуйский, пгт. Могойтуй, ул. Солнечная, д. 11	Индивидуальные домовладения	51,295783	114,940025
149017	Забайкальский край, р-н. Могойтуйский, пгт. Могойтуй, ул. Солнечная, д. 12	Индивидуальные домовладения	51,295783	114,940025
149018	Забайкальский край, р-н. Могойтуйский, пгт. Могойтуй, ул. Солнечная, д. 13	Индивидуальные домовладения	51,295783	114,940025
149019	Забайкальский край, р-н. Читинский, с. Смоленка, ул. Киевская, д. 2	Индивидуальные домовладения	52,171231	113,523256
149020	Забайкальский край, р-н. Могойтуйский, пгт. Могойтуй, ул. Солнечная, д. 14	Индивидуальные домовладения	51,295783	114,940025
149021	Забайкальский край, р-н. Могойтуйский, пгт. Могойтуй, ул. Солнечная, д. 3	Индивидуальные домовладения	51,295783	114,940025
149022	Забайкальский край, р-н. Могойтуйский, пгт. Могойтуй, ул. Солнечная, д. 5	Индивидуальные домовладения	51,295783	114,940025
149023	Забайкальский край, р-н. Могойтуйский, пгт. Могойтуй, ул. Солнечная, д. 6	Индивидуальные домовладения	51,295783	114,940025
149024	Забайкальский край, р-н. Могойтуйский, пгт. Могойтуй, ул. Солнечная, д. 7	Индивидуальные домовладения	51,295783	114,940025
149025	Забайкальский край, р-н. Могойтуйский, пгт. Могойтуй, ул. Солнечная, д. 8	Индивидуальные домовладения	51,295783	114,940025
149026	Забайкальский край, р-н. Могойтуйский, пгт. Могойтуй, ул. Солнечная, д. 8а	Индивидуальные домовладения	51,295783	114,940025

№ п/п	Адрес	Вид	Широта	Долгота
149057	Забайкальский край, р-н. Могойтуйский, пгт. Могойтуй, ул. Спортивная, д. 36	Индивидуальные домовладения	51,300007	114,940078
149058	Забайкальский край, р-н. Могойтуйский, пгт. Могойтуй, ул. Спортивная, д. 36А	Индивидуальные домовладения	51,300007	114,940078
149059	Забайкальский край, р-н. Читинский, с. Смоленка, ул. Киевская, д. 36	Индивидуальные домовладения	52,171231	113,523256
149060	Забайкальский край, р-н. Могойтуйский, пгт. Могойтуй, ул. Спортивная, д. 39	Индивидуальные домовладения	51,300007	114,940078
149061	Забайкальский край, р-н. Могойтуйский, пгт. Могойтуй, ул. Спортивная, д. 4	Индивидуальные домовладения	51,300007	114,940078
149062	Забайкальский край, р-н. Могойтуйский, пгт. Могойтуй, ул. Спортивная, д. 40	Индивидуальные домовладения	51,300007	114,940078
149063	Забайкальский край, р-н. Могойтуйский, пгт. Могойтуй, ул. Спортивная, д. 41	Индивидуальные домовладения	51,300007	114,940078
149064	Забайкальский край, р-н. Могойтуйский, пгт. Могойтуй, ул. Спортивная, д. 42	Индивидуальные домовладения	51,300007	114,940078
149065	Забайкальский край, р-н. Могойтуйский, пгт. Могойтуй, ул. Спортивная, д. 43	Индивидуальные домовладения	51,300007	114,940078
149066	Забайкальский край, р-н. Могойтуйский, пгт. Могойтуй, ул. Спортивная, д. 45	Индивидуальные домовладения	51,300007	114,940078
149067	Забайкальский край, р-н. Могойтуйский, пгт. Могойтуй, ул. Спортивная, д. 46	Индивидуальные домовладения	51,300007	114,940078
149068	Забайкальский край, р-н. Могойтуйский, пгт. Могойтуй, ул. Спортивная, д. 47	Индивидуальные домовладения	51,300007	114,940078
149069	Забайкальский край, р-н. Могойтуйский, пгт. Могойтуй, ул. Спортивная, д. 5	Индивидуальные домовладения	51,300007	114,940078
149070	Забайкальский край, р-н. Могойтуйский, пгт. Могойтуй, ул. Спортивная, д. 54	Индивидуальные домовладения	51,300007	114,940078
149071	Забайкальский край, р-н. Могойтуйский, пгт. Могойтуй, ул. Спортивная, д. 55	Индивидуальные домовладения	51,300007	114,940078

№ п/п	Адрес	Вид	Широта	Долгота
149072	Забайкальский край, р-н. Могойтуйский, пгт. Могойтуй, ул. Спортивная, д. 56	Индивидуальные домовладения	51,300007	114,940078
149073	Забайкальский край, р-н. Могойтуйский, пгт. Могойтуй, ул. Спортивная, д. 57	Индивидуальные домовладения	51,300007	114,940078
149074	Забайкальский край, р-н. Могойтуйский, пгт. Могойтуй, ул. Спортивная, д. 59	Индивидуальные домовладения	51,300007	114,940078
149075	Забайкальский край, р-н. Могойтуйский, пгт. Могойтуй, ул. Спортивная, д. 6	Индивидуальные домовладения	51,300007	114,940078
149076	Забайкальский край, р-н. Могойтуйский, пгт. Могойтуй, ул. Спортивная, д. 61	Индивидуальные домовладения	51,300007	114,940078
149077	Забайкальский край, р-н. Могойтуйский, пгт. Могойтуй, ул. Спортивная, д. 63	Индивидуальные домовладения	51,300007	114,940078
149078	Забайкальский край, р-н. Могойтуйский, пгт. Могойтуй, ул. Спортивная, д. 7	Индивидуальные домовладения	51,300007	114,940078
149079	Забайкальский край, р-н. Могойтуйский, пгт. Могойтуй, ул. Спортивная, д. 9	Индивидуальные домовладения	51,300007	114,940078
149080	Забайкальский край, р-н. Могойтуйский, пгт. Могойтуй, ул. Строительная, д. 10	Индивидуальные домовладения	51,281644	114,929604
149081	Забайкальский край, р-н. Могойтуйский, пгт. Могойтуй, ул. Строительная, д. 12	Индивидуальные домовладения	51,281644	114,929604
149082	Забайкальский край, р-н. Могойтуйский, пгт. Могойтуй, ул. Строительная, д. 16	Индивидуальные домовладения	51,281644	114,929604
149083	Забайкальский край, р-н. Могойтуйский, пгт. Могойтуй, ул. Строительная, д. 17	Индивидуальные домовладения	51,281644	114,929604
149084	Забайкальский край, р-н. Могойтуйский, пгт. Могойтуй, ул. Строительная, д. 17а	Индивидуальные домовладения	51,281644	114,929604
149085	Забайкальский край, р-н. Могойтуйский, пгт. Могойтуй, ул. Строительная, д. 18	Индивидуальные домовладения	51,281644	114,929604
149086	Забайкальский край, р-н. Могойтуйский, пгт. Могойтуй, ул. Строительная, д. 19	Индивидуальные домовладения	51,281644	114,929604

№ п/п	Адрес	Вид	Широта	Долгота
149102	Забайкальский край, р-н. Могойтуйский, пгт. Могойтуй, ул. Строительная, д. 5	Индивидуальные домовладения	51,281644	114,929604
149103	Забайкальский край, р-н. Могойтуйский, пгт. Могойтуй, ул. Строительная, д. 6	Индивидуальные домовладения	51,281644	114,929604
149104	Забайкальский край, р-н. Могойтуйский, пгт. Могойтуй, ул. Строительная, д. 7	Индивидуальные домовладения	51,281644	114,929604
149105	Забайкальский край, р-н. Могойтуйский, пгт. Могойтуй, ул. Строительная, д. 8	Индивидуальные домовладения	51,281644	114,929604
149106	Забайкальский край, р-н. Могойтуйский, пгт. Могойтуй, ул. Строительная, д. 9	Индивидуальные домовладения	51,281644	114,929604
149107	Забайкальский край, р-н. Могойтуйский, пгт. Могойтуй, ул. Т.Тобоева, д. 14	Индивидуальные домовладения	51,281644	114,929604
149108	Забайкальский край, р-н. Могойтуйский, пгт. Могойтуй, ул. Т.Тобоева, д. 28	Индивидуальные домовладения	51,281644	114,929604
149109	Забайкальский край, р-н. Могойтуйский, пгт. Могойтуй, ул. Т.Тобоева, д. 4	Индивидуальные домовладения	51,281644	114,929604
149110	Забайкальский край, р-н. Могойтуйский, пгт. Могойтуй, ул. Т.Тобоева, д. 5	Индивидуальные домовладения	51,281644	114,929604
149111	Забайкальский край, р-н. Могойтуйский, пгт. Могойтуй, ул. Учительская, д. 2	Индивидуальные домовладения	51,281013	114,936036
149112	Забайкальский край, р-н. Могойтуйский, пгт. Могойтуй, ул. Учительская, д. 3	Индивидуальные домовладения	51,281644	114,929604
149113	Забайкальский край, р-н. Могойтуйский, пгт. Могойтуй, ул. Учительская, д. 4	Индивидуальные домовладения	51,281644	114,929604
149114	Забайкальский край, р-н. Могойтуйский, пгт. Могойтуй, ул. Учительская, д. 5	Индивидуальные домовладения	51,281644	114,929604
149115	Забайкальский край, р-н. Могойтуйский, пгт. Могойтуй, ул. Ушарбайская, д. 1	Индивидуальные домовладения	51,298131	114,92823
149116	Забайкальский край, р-н. Читинский, с. Смоленка, ул. Киевская, д. 54	Индивидуальные домовладения	52,171231	113,523256

№ п/п	Адрес	Вид	Широта	Долгота
149117	Забайкальский край, р-н. Могойтуйский, пгт. Могойтуй, ул. Ушарбайская, д. 100	Индивидуальные домовладения	51,298131	114,92823
149118	Забайкальский край, р-н. Могойтуйский, пгт. Могойтуй, ул. Ушарбайская, д. 103	Индивидуальные домовладения	51,298131	114,92823
149119	Забайкальский край, р-н. Могойтуйский, пгт. Могойтуй, ул. Ушарбайская, д. 104	Индивидуальные домовладения	51,298131	114,92823
149120	Забайкальский край, р-н. Могойтуйский, пгт. Могойтуй, ул. Ушарбайская, д. 105	Индивидуальные домовладения	51,298131	114,92823
149121	Забайкальский край, р-н. Могойтуйский, пгт. Могойтуй, ул. Ушарбайская, д. 106	Индивидуальные домовладения	51,298131	114,92823
149122	Забайкальский край, р-н. Могойтуйский, пгт. Могойтуй, ул. Ушарбайская, д. 107	Индивидуальные домовладения	51,298131	114,92823
149123	Забайкальский край, р-н. Могойтуйский, пгт. Могойтуй, ул. Ушарбайская, д. 108	Индивидуальные домовладения	51,298131	114,92823
149124	Забайкальский край, р-н. Могойтуйский, пгт. Могойтуй, ул. Ушарбайская, д. 11	Индивидуальные домовладения	51,298131	114,92823
149125	Забайкальский край, р-н. Могойтуйский, пгт. Могойтуй, ул. Ушарбайская, д. 110	Индивидуальные домовладения	51,298131	114,92823
149126	Забайкальский край, р-н. Могойтуйский, пгт. Могойтуй, ул. Ушарбайская, д. 111	Индивидуальные домовладения	51,298131	114,92823
149127	Забайкальский край, р-н. Могойтуйский, пгт. Могойтуй, ул. Ушарбайская, д. 112	Индивидуальные домовладения	51,298131	114,92823
149128	Забайкальский край, р-н. Могойтуйский, пгт. Могойтуй, ул. Ушарбайская, д. 113	Индивидуальные домовладения	51,298131	114,92823
149129	Забайкальский край, р-н. Могойтуйский, пгт. Могойтуй, ул. Ушарбайская, д. 114	Индивидуальные домовладения	51,298131	114,92823
149130	Забайкальский край, р-н. Могойтуйский, пгт. Могойтуй, ул. Ушарбайская, д. 116	Индивидуальные домовладения	51,298131	114,92823
149131	Забайкальский край, р-н. Могойтуйский, пгт. Могойтуй, ул. Ушарбайская, д. 119	Индивидуальные домовладения	51,298131	114,92823

№ п/п	Адрес	Вид	Широта	Долгота
149147	Забайкальский край, р-н. Могойтуйский, пгт. Могойтуй, ул. Ушарбайская, д. 2	Индивидуальные домовладения	51,298131	114,92823
149148	Забайкальский край, р-н. Могойтуйский, пгт. Могойтуй, ул. Ушарбайская, д. 20	Индивидуальные домовладения	51,298131	114,92823
149149	Забайкальский край, р-н. Могойтуйский, пгт. Могойтуй, ул. Ушарбайская, д. 24	Индивидуальные домовладения	51,298131	114,92823
149150	Забайкальский край, р-н. Могойтуйский, пгт. Могойтуй, ул. Ушарбайская, д. 25	Индивидуальные домовладения	51,298131	114,92823
149151	Забайкальский край, р-н. Могойтуйский, пгт. Могойтуй, ул. Ушарбайская, д. 26	Индивидуальные домовладения	51,298131	114,92823
149152	Забайкальский край, р-н. Могойтуйский, пгт. Могойтуй, ул. Ушарбайская, д. 27	Индивидуальные домовладения	51,298131	114,92823
149153	Забайкальский край, р-н. Читинский, с. Смоленка, мкр. Добротный, д. 154	Индивидуальные домовладения	52,171347	113,520785
149154	Забайкальский край, р-н. Читинский, с. Смоленка, ул. Киевская, д. 8	Индивидуальные домовладения	52,171231	113,523256
149155	Забайкальский край, р-н. Могойтуйский, пгт. Могойтуй, ул. Ушарбайская, д. 2а	Индивидуальные домовладения	51,298131	114,92823
149156	Забайкальский край, р-н. Могойтуйский, пгт. Могойтуй, ул. Ушарбайская, д. 2б	Индивидуальные домовладения	51,298131	114,92823
149157	Забайкальский край, р-н. Могойтуйский, пгт. Могойтуй, ул. Ушарбайская, д. 3	Индивидуальные домовладения	51,298131	114,92823
149158	Забайкальский край, р-н. Могойтуйский, пгт. Могойтуй, ул. Ушарбайская, д. 31	Индивидуальные домовладения	51,298131	114,92823
149159	Забайкальский край, р-н. Могойтуйский, пгт. Могойтуй, ул. Ушарбайская, д. 33	Индивидуальные домовладения	51,298131	114,92823
149160	Забайкальский край, р-н. Могойтуйский, пгт. Могойтуй, ул. Ушарбайская, д. 34	Индивидуальные домовладения	51,298131	114,92823
149161	Забайкальский край, р-н. Могойтуйский, пгт. Могойтуй, ул. Ушарбайская, д. 35	Индивидуальные домовладения	51,298131	114,92823

№ п/п	Адрес	Вид	Широта	Долгота
149177	Забайкальский край, р-н. Могойтуйский, пгт. Могойтуй, ул. Ушарбайская, д. 6	Индивидуальные домовладения	51,298131	114,92823
149178	Забайкальский край, р-н. Могойтуйский, пгт. Могойтуй, ул. Ушарбайская, д. 60	Индивидуальные домовладения	51,298131	114,92823
149179	Забайкальский край, р-н. Могойтуйский, пгт. Могойтуй, ул. Ушарбайская, д. 61	Индивидуальные домовладения	51,298131	114,92823
149180	Забайкальский край, р-н. Могойтуйский, пгт. Могойтуй, ул. Ушарбайская, д. 62	Индивидуальные домовладения	51,298131	114,92823
149181	Забайкальский край, р-н. Могойтуйский, пгт. Могойтуй, ул. Ушарбайская, д. 63	Индивидуальные домовладения	51,298131	114,92823
149182	Забайкальский край, р-н. Могойтуйский, пгт. Могойтуй, ул. Ушарбайская, д. 64	Индивидуальные домовладения	51,298131	114,92823
149183	Забайкальский край, р-н. Могойтуйский, пгт. Могойтуй, ул. Ушарбайская, д. 65	Индивидуальные домовладения	51,298131	114,92823
149184	Забайкальский край, р-н. Могойтуйский, пгт. Могойтуй, ул. Ушарбайская, д. 67	Индивидуальные домовладения	51,298131	114,92823
149185	Забайкальский край, р-н. Могойтуйский, пгт. Могойтуй, ул. Ушарбайская, д. 68	Индивидуальные домовладения	51,298131	114,92823
149186	Забайкальский край, р-н. Могойтуйский, пгт. Могойтуй, ул. Ушарбайская, д. 69	Индивидуальные домовладения	51,298131	114,92823
149187	Забайкальский край, р-н. Могойтуйский, пгт. Могойтуй, ул. Ушарбайская, д. 7	Индивидуальные домовладения	51,298131	114,92823
149188	Забайкальский край, р-н. Могойтуйский, пгт. Могойтуй, ул. Ушарбайская, д. 70	Индивидуальные домовладения	51,298131	114,92823
149189	Забайкальский край, р-н. Могойтуйский, пгт. Могойтуй, ул. Ушарбайская, д. 71	Индивидуальные домовладения	51,298131	114,92823
149190	Забайкальский край, р-н. Могойтуйский, пгт. Могойтуй, ул. Ушарбайская, д. 72	Индивидуальные домовладения	51,298131	114,92823
149191	Забайкальский край, р-н. Могойтуйский, пгт. Могойтуй, ул. Ушарбайская, д. 73	Индивидуальные домовладения	51,298131	114,92823

№ п/п	Адрес	Вид	Широта	Долгота
149207	Забайкальский край, р-н. Могойтуйский, пгт. Могойтуй, ул. Ушарбайская, д. 93а	Индивидуальные домовладения	51,298131	114,92823
149208	Забайкальский край, р-н. Могойтуйский, пгт. Могойтуй, ул. Ушарбайская, д. 94	Индивидуальные домовладения	51,298131	114,92823
149209	Забайкальский край, р-н. Могойтуйский, пгт. Могойтуй, ул. Ушарбайская, д. 96	Индивидуальные домовладения	51,298131	114,92823
149210	Забайкальский край, р-н. Могойтуйский, пгт. Могойтуй, ул. Ушарбайская, д. 98	Индивидуальные домовладения	51,298131	114,92823
149211	Забайкальский край, р-н. Могойтуйский, пгт. Могойтуй, ул. Ушарбайская, д. 99	Индивидуальные домовладения	51,298131	114,92823
149212	Забайкальский край, р-н. Могойтуйский, пгт. Могойтуй, ул. Фабричная, д. 10	Индивидуальные домовладения	51,2705	114,947157
149213	Забайкальский край, г. Чита, ул. 2-я Дорожная, д. 20, корп. а	Индивидуальные домовладения	52,002903	113,473139
149214	Забайкальский край, р-н. Могойтуйский, пгт. Могойтуй, ул. Фабричная, д. 11	Индивидуальные домовладения	51,2705	114,947157
149215	Забайкальский край, р-н. Могойтуйский, пгт. Могойтуй, ул. Фабричная, д. 13а	Индивидуальные домовладения	51,2705	114,947157
149216	Забайкальский край, р-н. Могойтуйский, пгт. Могойтуй, ул. Фабричная, д. 13б	МКД	51,2705	114,947157
149217	Забайкальский край, р-н. Могойтуйский, пгт. Могойтуй, ул. Фабричная, д. 14	Индивидуальные домовладения	51,2705	114,947157
149218	Забайкальский край, р-н. Могойтуйский, пгт. Могойтуй, ул. Фабричная, д. 15	Индивидуальные домовладения	51,2705	114,947157
149219	Забайкальский край, р-н. Могойтуйский, пгт. Могойтуй, ул. Фабричная, д. 16	Индивидуальные домовладения	51,2705	114,947157
149220	Забайкальский край, р-н. Могойтуйский, пгт. Могойтуй, ул. Фабричная, д. 17	Индивидуальные домовладения	51,2705	114,947157
149221	Забайкальский край, р-н. Могойтуйский, пгт. Могойтуй, ул. Фабричная, д. 18	Индивидуальные домовладения	51,2705	114,947157

№ п/п	Адрес	Вид	Широта	Долгота
149222	Забайкальский край, р-н. Могойтуйский, пгт. Могойтуй, ул. Фабричная, д. 19	Индивидуальные домовладения	51,2705	114,947157
149223	Забайкальский край, р-н. Могойтуйский, пгт. Могойтуй, ул. Фабричная, д. 19а	Индивидуальные домовладения	51,2705	114,947157
149224	Забайкальский край, р-н. Могойтуйский, пгт. Могойтуй, ул. Фабричная, д. 19б	Индивидуальные домовладения	51,2705	114,947157
149225	Забайкальский край, р-н. Могойтуйский, пгт. Могойтуй, ул. Фабричная, д. 1а	Индивидуальные домовладения	51,2705	114,947157
149226	Забайкальский край, р-н. Могойтуйский, пгт. Могойтуй, ул. Фабричная, д. 2	Индивидуальные домовладения	51,2705	114,947157
149227	Забайкальский край, р-н. Могойтуйский, пгт. Могойтуй, ул. Фабричная, д. 20	Индивидуальные домовладения	51,2705	114,947157
149228	Забайкальский край, р-н. Могойтуйский, пгт. Могойтуй, ул. Фабричная, д. 21б	Индивидуальные домовладения	51,2705	114,947157
149229	Забайкальский край, р-н. Могойтуйский, пгт. Могойтуй, ул. Фабричная, д. 23	Индивидуальные домовладения	51,2705	114,947157
149230	Забайкальский край, р-н. Могойтуйский, пгт. Могойтуй, ул. Фабричная, д. 24	Индивидуальные домовладения	51,2705	114,947157
149231	Забайкальский край, р-н. Могойтуйский, пгт. Могойтуй, ул. Фабричная, д. 26	Индивидуальные домовладения	51,2705	114,947157
149232	Забайкальский край, р-н. Могойтуйский, пгт. Могойтуй, ул. Фабричная, д. 3	Индивидуальные домовладения	51,2705	114,947157
149233	Забайкальский край, р-н. Могойтуйский, пгт. Могойтуй, ул. Фабричная, д. 5	Индивидуальные домовладения	51,2705	114,947157
149234	Забайкальский край, р-н. Могойтуйский, пгт. Могойтуй, ул. Фабричная, д. 6	Индивидуальные домовладения	51,2705	114,947157
149235	Забайкальский край, р-н. Могойтуйский, пгт. Могойтуй, ул. Фабричная, д. 7	Индивидуальные домовладения	51,272455	114,94802
149236	Забайкальский край, р-н. Могойтуйский, пгт. Могойтуй, ул. Фабричная, д. 7а	Индивидуальные домовладения	51,272455	114,94802

№ п/п	Адрес	Вид	Широта	Долгота
149267	Забайкальский край, р-н. Могойтуйский, пгт. Могойтуй, ул. Цветочная, д. 6	Индивидуальные домовладения	51,281644	114,929604
149268	Забайкальский край, р-н. Могойтуйский, пгт. Могойтуй, ул. Цветочная, д. 7	Индивидуальные домовладения	51,281644	114,929604
149269	Забайкальский край, р-н. Могойтуйский, пгт. Могойтуй, ул. Цветочная, д. 8	Индивидуальные домовладения	51,281644	114,929604
149270	Забайкальский край, р-н. Могойтуйский, пгт. Могойтуй, ул. Цыбикова, д. 10	Индивидуальные домовладения	51,281644	114,929604
149271	Забайкальский край, р-н. Могойтуйский, пгт. Могойтуй, ул. Цыбикова, д. 11	Индивидуальные домовладения	51,281644	114,929604
149272	Забайкальский край, р-н. Могойтуйский, пгт. Могойтуй, ул. Цыбикова, д. 12	Индивидуальные домовладения	51,281644	114,929604
149273	Забайкальский край, р-н. Могойтуйский, пгт. Могойтуй, ул. Цыбикова, д. 14	Индивидуальные домовладения	51,281644	114,929604
149274	Забайкальский край, р-н. Могойтуйский, пгт. Могойтуй, ул. Цыбикова, д. 15	Индивидуальные домовладения	51,281644	114,929604
149275	Забайкальский край, р-н. Могойтуйский, пгт. Могойтуй, ул. Цыбикова, д. 16	Индивидуальные домовладения	51,281644	114,929604
149276	Забайкальский край, р-н. Могойтуйский, пгт. Могойтуй, ул. Цыбикова, д. 17	Индивидуальные домовладения	51,281644	114,929604
149277	Забайкальский край, р-н. Могойтуйский, пгт. Могойтуй, ул. Цыбикова, д. 19	Индивидуальные домовладения	51,281644	114,929604
149278	Забайкальский край, р-н. Могойтуйский, пгт. Могойтуй, ул. Цыбикова, д. 2	Индивидуальные домовладения	51,281644	114,929604
149279	Забайкальский край, р-н. Могойтуйский, пгт. Могойтуй, ул. Цыбикова, д. 2а	Индивидуальные домовладения	51,281644	114,929604
149280	Забайкальский край, р-н. Могойтуйский, пгт. Могойтуй, ул. Цыбикова, д. 3	Индивидуальные домовладения	51,281644	114,929604
149281	Забайкальский край, р-н. Могойтуйский, пгт. Могойтуй, ул. Цыбикова, д. 4	Индивидуальные домовладения	51,281644	114,929604

№ п/п	Адрес	Вид	Широта	Долгота
149282	Забайкальский край, р-н. Могойтуйский, пгт. Могойтуй, ул. Цыбикова, д. 5	Индивидуальные домовладения	51,281644	114,929604
149283	Забайкальский край, р-н. Могойтуйский, пгт. Могойтуй, ул. Цыбикова, д. 7	Индивидуальные домовладения	51,281644	114,929604
149284	Забайкальский край, р-н. Могойтуйский, пгт. Могойтуй, ул. Цыбикова, д. 8	Индивидуальные домовладения	51,281644	114,929604
149285	Забайкальский край, р-н. Могойтуйский, пгт. Могойтуй, ул. Цыбикова, д. 8а	Индивидуальные домовладения	51,281644	114,929604
149286	Забайкальский край, р-н. Могойтуйский, пгт. Могойтуй, ул. Цыбикова, д. 9	Индивидуальные домовладения	51,281644	114,929604
149287	Забайкальский край, р-н. Могойтуйский, пгт. Могойтуй, ул. Цырена Цыренжапова, д. 20	Индивидуальные домовладения	51,281644	114,929604
149288	Забайкальский край, р-н. Могойтуйский, пгт. Могойтуй, ул. Цырена Цыренжапова, д. 21	Индивидуальные домовладения	51,281644	114,929604
149289	Забайкальский край, р-н. Могойтуйский, пгт. Могойтуй, ул. Цырена Цыренжапова, д. 28	Индивидуальные домовладения	51,281644	114,929604
149290	Забайкальский край, р-н. Могойтуйский, пгт. Могойтуй, ул. Цырена Цыренжапова, д. 29	Индивидуальные домовладения	51,281644	114,929604
149291	Забайкальский край, р-н. Могойтуйский, пгт. Могойтуй, ул. Цырена Цыренжапова, д. 32	Индивидуальные домовладения	51,281644	114,929604
149292	Забайкальский край, р-н. Могойтуйский, пгт. Могойтуй, ул. Цырена Цыренжапова, д. 33	Индивидуальные домовладения	51,281644	114,929604
149293	Забайкальский край, р-н. Могойтуйский, пгт. Могойтуй, ул. Цырена Цыренжапова, д. 38	Индивидуальные домовладения	51,281644	114,929604
149294	Забайкальский край, р-н. Могойтуйский, пгт. Могойтуй, ул. Чайковского, д. 10	Индивидуальные домовладения	51,276168	114,939189
149295	Забайкальский край, р-н. Могойтуйский, пгт. Могойтуй, ул. Чайковского, д. 11	Индивидуальные домовладения	51,276168	114,939189
149296	Забайкальский край, р-н. Могойтуйский, пгт. Могойтуй, ул. Чайковского, д. 12	Индивидуальные домовладения	51,276168	114,939189

№ п/п	Адрес	Вид	Широта	Долгота
149312	Забайкальский край, р-н. Могойтуйский, пгт. Могойтуй, ул. Чапаева, д. 15	Индивидуальные домовладения	51,274106	114,926891
149313	Забайкальский край, р-н. Могойтуйский, пгт. Могойтуй, ул. Чапаева, д. 16	Индивидуальные домовладения	51,274106	114,926891
149314	Забайкальский край, р-н. Могойтуйский, пгт. Могойтуй, ул. Чапаева, д. 17	Индивидуальные домовладения	51,274106	114,926891
149315	Забайкальский край, р-н. Могойтуйский, пгт. Могойтуй, ул. Чапаева, д. 18	Индивидуальные домовладения	51,274106	114,926891
149316	Забайкальский край, р-н. Могойтуйский, пгт. Могойтуй, ул. Чапаева, д. 2	Индивидуальные домовладения	51,274106	114,926891
149317	Забайкальский край, р-н. Могойтуйский, пгт. Могойтуй, ул. Чапаева, д. 20	Индивидуальные домовладения	51,274106	114,926891
149318	Забайкальский край, р-н. Могойтуйский, пгт. Могойтуй, ул. Чапаева, д. 23	Индивидуальные домовладения	51,274106	114,926891
149319	Забайкальский край, р-н. Могойтуйский, пгт. Могойтуй, ул. Чапаева, д. 24	Индивидуальные домовладения	51,274106	114,926891
149320	Забайкальский край, р-н. Могойтуйский, пгт. Могойтуй, ул. Чапаева, д. 25	Индивидуальные домовладения	51,274106	114,926891
149321	Забайкальский край, р-н. Могойтуйский, пгт. Могойтуй, ул. Чапаева, д. 26	Индивидуальные домовладения	51,274106	114,926891
149322	Забайкальский край, р-н. Могойтуйский, пгт. Могойтуй, ул. Чапаева, д. 32	Индивидуальные домовладения	51,274106	114,926891
149323	Забайкальский край, р-н. Могойтуйский, пгт. Могойтуй, ул. Чапаева, д. 33	Индивидуальные домовладения	51,274106	114,926891
149324	Забайкальский край, р-н. Могойтуйский, пгт. Могойтуй, ул. Чапаева, д. 34	Индивидуальные домовладения	51,274106	114,926891
149325	Забайкальский край, р-н. Могойтуйский, пгт. Могойтуй, ул. Чапаева, д. 35	Индивидуальные домовладения	51,274106	114,926891
149326	Забайкальский край, р-н. Могойтуйский, пгт. Могойтуй, ул. Чапаева, д. 36	Индивидуальные домовладения	51,274106	114,926891

№ п/п	Адрес	Вид	Широта	Долгота
149327	Забайкальский край, г. Чита, ул. 2-я Дорожная, д. 6а	Индивидуальные домовладения	52,003784	113,475357
149328	Забайкальский край, р-н. Могойтуйский, пгт. Могойтуй, ул. Чапаева, д. 37	Индивидуальные домовладения	51,274106	114,926891
149329	Забайкальский край, р-н. Могойтуйский, пгт. Могойтуй, ул. Чапаева, д. 38	Индивидуальные домовладения	51,274106	114,926891
149330	Забайкальский край, р-н. Могойтуйский, пгт. Могойтуй, ул. Чапаева, д. 38а	Индивидуальные домовладения	51,274106	114,926891
149331	Забайкальский край, р-н. Могойтуйский, пгт. Могойтуй, ул. Чапаева, д. 39	Индивидуальные домовладения	51,274106	114,926891
149332	Забайкальский край, р-н. Могойтуйский, пгт. Могойтуй, ул. Чапаева, д. 4	Индивидуальные домовладения	51,274106	114,926891
149333	Забайкальский край, р-н. Могойтуйский, пгт. Могойтуй, ул. Чапаева, д. 40	Индивидуальные домовладения	51,274106	114,926891
149334	Забайкальский край, р-н. Могойтуйский, пгт. Могойтуй, ул. Чапаева, д. 41	Индивидуальные домовладения	51,274106	114,926891
149335	Забайкальский край, р-н. Могойтуйский, пгт. Могойтуй, ул. Чапаева, д. 45	Индивидуальные домовладения	51,274106	114,926891
149336	Забайкальский край, р-н. Могойтуйский, пгт. Могойтуй, ул. Чапаева, д. 47	Индивидуальные домовладения	51,274106	114,926891
149337	Забайкальский край, р-н. Могойтуйский, пгт. Могойтуй, ул. Чапаева, д. 47а	Индивидуальные домовладения	51,274106	114,926891
149338	Забайкальский край, р-н. Могойтуйский, пгт. Могойтуй, ул. Чапаева, д. 49	Индивидуальные домовладения	51,274106	114,926891
149339	Забайкальский край, р-н. Могойтуйский, пгт. Могойтуй, ул. Чапаева, д. 5	Индивидуальные домовладения	51,274106	114,926891
149340	Забайкальский край, р-н. Могойтуйский, пгт. Могойтуй, ул. Чапаева, д. 50	Индивидуальные домовладения	51,274106	114,926891
149341	Забайкальский край, р-н. Могойтуйский, пгт. Могойтуй, ул. Чапаева, д. 51	Индивидуальные домовладения	51,274106	114,926891

№ п/п	Адрес	Вид	Широта	Долгота
149342	Забайкальский край, р-н. Могойтуйский, пгт. Могойтуй, ул. Чапаева, д. 52	Индивидуальные домовладения	51,274106	114,926891
149343	Забайкальский край, р-н. Могойтуйский, пгт. Могойтуй, ул. Чапаева, д. 54	Индивидуальные домовладения	51,274106	114,926891
149344	Забайкальский край, р-н. Могойтуйский, пгт. Могойтуй, ул. Чапаева, д. 55	Индивидуальные домовладения	51,274106	114,926891
149345	Забайкальский край, р-н. Могойтуйский, пгт. Могойтуй, ул. Чапаева, д. 56	Индивидуальные домовладения	51,274106	114,926891
149346	Забайкальский край, р-н. Могойтуйский, пгт. Могойтуй, ул. Чапаева, д. 59	Индивидуальные домовладения	51,274106	114,926891
149347	Забайкальский край, р-н. Могойтуйский, пгт. Могойтуй, ул. Чапаева, д. 6	Индивидуальные домовладения	51,274106	114,926891
149348	Забайкальский край, р-н. Читинский, с. Смоленка, ул. Клубничная, д. 12	Индивидуальные домовладения	52,142799	113,513024
149349	Забайкальский край, р-н. Могойтуйский, пгт. Могойтуй, ул. Чапаева, д. 60	Индивидуальные домовладения	51,274106	114,926891
149350	Забайкальский край, р-н. Могойтуйский, пгт. Могойтуй, ул. Чапаева, д. 61	Индивидуальные домовладения	51,272934	114,929245
149351	Забайкальский край, р-н. Могойтуйский, пгт. Могойтуй, ул. Чапаева, д. 63	Индивидуальные домовладения	51,274106	114,926891
149352	Забайкальский край, р-н. Могойтуйский, пгт. Могойтуй, ул. Чапаева, д. 65	Индивидуальные домовладения	51,274106	114,926891
149353	Забайкальский край, р-н. Могойтуйский, пгт. Могойтуй, ул. Чапаева, д. 67	Индивидуальные домовладения	51,274106	114,926891
149354	Забайкальский край, р-н. Могойтуйский, пгт. Могойтуй, ул. Чапаева, д. 69	Индивидуальные домовладения	51,274106	114,926891
149355	Забайкальский край, р-н. Могойтуйский, пгт. Могойтуй, ул. Чапаева, д. 7	Индивидуальные домовладения	51,274106	114,926891
149356	Забайкальский край, р-н. Могойтуйский, пгт. Могойтуй, ул. Чапаева, д. 8	Индивидуальные домовладения	51,274106	114,926891

№ п/п	Адрес	Вид	Широта	Долгота
149357	Забайкальский край, р-н. Могойтуйский, пгт. Могойтуй, ул. Чапаева, д. 81	Индивидуальные домовладения	51,274106	114,926891
149358	Забайкальский край, р-н. Могойтуйский, пгт. Могойтуй, ул. Чапаева, д. 9	Индивидуальные домовладения	51,274106	114,926891
149359	Забайкальский край, р-н. Могойтуйский, пгт. Могойтуй, ул. Читинская, д. 10	Индивидуальные домовладения	51,281644	114,929604
149360	Забайкальский край, р-н. Могойтуйский, пгт. Могойтуй, ул. Читинская, д. 14	Индивидуальные домовладения	51,281644	114,929604
149361	Забайкальский край, р-н. Могойтуйский, пгт. Могойтуй, ул. Читинская, д. 19	Индивидуальные домовладения	51,281644	114,929604
149362	Забайкальский край, р-н. Могойтуйский, пгт. Могойтуй, ул. Читинская, д. 2	Индивидуальные домовладения	51,281644	114,929604
149363	Забайкальский край, р-н. Могойтуйский, пгт. Могойтуй, ул. Читинская, д. 23	Индивидуальные домовладения	51,281644	114,929604
149364	Забайкальский край, р-н. Могойтуйский, пгт. Могойтуй, ул. Читинская, д. 2а	Индивидуальные домовладения	51,281644	114,929604
149365	Забайкальский край, р-н. Могойтуйский, пгт. Могойтуй, ул. Читинская, д. 3	Индивидуальные домовладения	51,281644	114,929604
149366	Забайкальский край, р-н. Могойтуйский, пгт. Могойтуй, ул. Читинская, д. 4	Индивидуальные домовладения	51,281644	114,929604
149367	Забайкальский край, р-н. Могойтуйский, пгт. Могойтуй, ул. Читинская, д. 5	Индивидуальные домовладения	51,281644	114,929604
149368	Забайкальский край, р-н. Могойтуйский, пгт. Могойтуй, ул. Чкалова, д. 11	Индивидуальные домовладения	51,275317	114,917791
149369	Забайкальский край, р-н. Могойтуйский, пгт. Могойтуй, ул. Чкалова, д. 12	Индивидуальные домовладения	51,275317	114,917791
149370	Забайкальский край, р-н. Могойтуйский, пгт. Могойтуй, ул. Чкалова, д. 13	Индивидуальные домовладения	51,275317	114,917791
149371	Забайкальский край, р-н. Могойтуйский, пгт. Могойтуй, ул. Чкалова, д. 15	Индивидуальные домовладения	51,275317	114,917791

№ п/п	Адрес	Вид	Широта	Долгота
149387	Забайкальский край, р-н. Могойтуйский, пгт. Могойтуй, ул. Чкалова, д. 31	Индивидуальные домовладения	51,275317	114,917791
149388	Забайкальский край, р-н. Могойтуйский, пгт. Могойтуй, ул. Чкалова, д. 32	Индивидуальные домовладения	51,275317	114,917791
149389	Забайкальский край, р-н. Могойтуйский, пгт. Могойтуй, ул. Чкалова, д. 33	Индивидуальные домовладения	51,275317	114,917791
149390	Забайкальский край, р-н. Могойтуйский, пгт. Могойтуй, ул. Чкалова, д. 34	Индивидуальные домовладения	51,275317	114,917791
149391	Забайкальский край, р-н. Могойтуйский, пгт. Могойтуй, ул. Чкалова, д. 35	Индивидуальные домовладения	51,275317	114,917791
149392	Забайкальский край, р-н. Могойтуйский, пгт. Могойтуй, ул. Чкалова, д. 36	Индивидуальные домовладения	51,275317	114,917791
149393	Забайкальский край, р-н. Могойтуйский, пгт. Могойтуй, ул. Чкалова, д. 37	Индивидуальные домовладения	51,275317	114,917791
149394	Забайкальский край, р-н. Могойтуйский, пгт. Могойтуй, ул. Чкалова, д. 39	Индивидуальные домовладения	51,275317	114,917791
149395	Забайкальский край, р-н. Могойтуйский, пгт. Могойтуй, ул. Чкалова, д. 40	Индивидуальные домовладения	51,275317	114,917791
149396	Забайкальский край, р-н. Могойтуйский, пгт. Могойтуй, ул. Чкалова, д. 41	Индивидуальные домовладения	51,275317	114,917791
149397	Забайкальский край, р-н. Могойтуйский, пгт. Могойтуй, ул. Чкалова, д. 42	Индивидуальные домовладения	51,275317	114,917791
149398	Забайкальский край, р-н. Могойтуйский, пгт. Могойтуй, ул. Чкалова, д. 43	Индивидуальные домовладения	51,275317	114,917791
149399	Забайкальский край, р-н. Могойтуйский, пгт. Могойтуй, ул. Чкалова, д. 44	Индивидуальные домовладения	51,275317	114,917791
149400	Забайкальский край, р-н. Могойтуйский, пгт. Могойтуй, ул. Чкалова, д. 45	Индивидуальные домовладения	51,275317	114,917791
149401	Забайкальский край, р-н. Могойтуйский, пгт. Могойтуй, ул. Чкалова, д. 46	Индивидуальные домовладения	51,275317	114,917791

№ п/п	Адрес	Вид	Широта	Долгота
149432	Забайкальский край, р-н. Могойтуйский, пгт. Могойтуй, ул. Юбилейная, д. 4	Индивидуальные домовладения	51,283925	114,925396
149433	Забайкальский край, р-н. Могойтуйский, пгт. Могойтуй, ул. Юбилейная, д. 5	Индивидуальные домовладения	51,284663	114,926135
149434	Забайкальский край, р-н. Могойтуйский, пгт. Могойтуй, ул. Юбилейная, д. 7а	Индивидуальные домовладения	51,285357	114,927159
149435	Забайкальский край, р-н. Могойтуйский, пгт. Могойтуй, ул. Юбилейная, д. 8	Индивидуальные домовладения	51,284648	114,926799
149436	Забайкальский край, р-н. Могойтуйский, пгт. Могойтуй, ул. Южная, д. 13	Индивидуальные домовладения	51,281644	114,929604
149437	Забайкальский край, р-н. Могойтуйский, с. Цугол, ул. Лазо, д. 45	Индивидуальные домовладения	51,046533	115,623858
149438	Забайкальский край, р-н. Могойтуйский, пгт. Могойтуй, ул. Южная, д. 15	Индивидуальные домовладения	51,281644	114,929604
149439	Забайкальский край, р-н. Могойтуйский, пгт. Могойтуй, ул. Южная, д. 16	Индивидуальные домовладения	51,281644	114,929604
149440	Забайкальский край, р-н. Могойтуйский, пгт. Могойтуй, ул. Южная, д. 17	Индивидуальные домовладения	51,281644	114,929604
149441	Забайкальский край, р-н. Могойтуйский, пгт. Могойтуй, ул. Южная, д. 21	Индивидуальные домовладения	51,281644	114,929604
149442	Забайкальский край, р-н. Могойтуйский, пгт. Могойтуй, ул. Южная, д. 22	Индивидуальные домовладения	51,281644	114,929604
149443	Забайкальский край, р-н. Могойтуйский, пгт. Могойтуй, ул. Южная, д. 23	Индивидуальные домовладения	51,281644	114,929604
149444	Забайкальский край, р-н. Могойтуйский, пгт. Могойтуй, ул. Южная, д. 24	Индивидуальные домовладения	51,281644	114,929604
149445	Забайкальский край, р-н. Могойтуйский, пгт. Могойтуй, ул. Южная, д. 25	Индивидуальные домовладения	51,281644	114,929604
149446	Забайкальский край, р-н. Могойтуйский, пгт. Могойтуй, ул. Южная, д. 28	Индивидуальные домовладения	51,281644	114,929604

№ п/п	Адрес	Вид	Широта	Долгота
149447	Забайкальский край, р-н. Могойтуйский, пгт. Могойтуй, ул. Южная, д. 29	Индивидуальные домовладения	51,281644	114,929604
149448	Забайкальский край, р-н. Могойтуйский, пгт. Могойтуй, ул. Южная, д. 30	Индивидуальные домовладения	51,281644	114,929604
149449	Забайкальский край, р-н. Могойтуйский, пгт. Могойтуй, ул. Южная, д. 32	Индивидуальные домовладения	51,281644	114,929604
149450	Забайкальский край, р-н. Могойтуйский, пгт. Могойтуй, ул. Южная, д. 33	Индивидуальные домовладения	51,281644	114,929604
149451	Забайкальский край, р-н. Могойтуйский, пгт. Могойтуй, ул. Южная, д. 34	Индивидуальные домовладения	51,281644	114,929604
149452	Забайкальский край, р-н. Могойтуйский, пгт. Могойтуй, ул. Южная, д. 35	Индивидуальные домовладения	51,281644	114,929604
149453	Забайкальский край, р-н. Могойтуйский, пгт. Могойтуй, ул. Южная, д. 36	Индивидуальные домовладения	51,281644	114,929604
149454	Забайкальский край, р-н. Могойтуйский, пгт. Могойтуй, ул. Южная, д. 37	Индивидуальные домовладения	51,281644	114,929604
149455	Забайкальский край, р-н. Могойтуйский, пгт. Могойтуй, ул. Южная, д. 38	Индивидуальные домовладения	51,281644	114,929604
149456	Забайкальский край, р-н. Могойтуйский, пгт. Могойтуй, ул. Южная, д. 39	Индивидуальные домовладения	51,281644	114,929604
149457	Забайкальский край, р-н. Могойтуйский, пгт. Могойтуй, ул. Южная, д. 41	Индивидуальные домовладения	51,281644	114,929604
149458	Забайкальский край, р-н. Могойтуйский, пгт. Могойтуй, ул. Южная, д. 51	Индивидуальные домовладения	51,281644	114,929604
149459	Забайкальский край, р-н. Могойтуйский, с. Хара-Шибирь, пер. Победы, д. 11	Индивидуальные домовладения	51,533316	115,191813
149460	Забайкальский край, р-н. Могойтуйский, с. Хара-Шибирь, пер. Победы, д. 12	Индивидуальные домовладения	51,533316	115,191813
149461	Забайкальский край, р-н. Могойтуйский, с. Хара-Шибирь, пер. Победы, д. 16	Индивидуальные домовладения	51,533316	115,191813

№ п/п	Адрес	Вид	Широта	Долгота
149462	Забайкальский край, р-н. Могойтуйский, с. Хара-Шибирь, пер. Победы, д. 17	Индивидуальные домовладения	51,533316	115,191813
149463	Забайкальский край, р-н. Могойтуйский, с. Хара-Шибирь, пер. Победы, д. 9	Индивидуальные домовладения	51,533316	115,191813
149464	Забайкальский край, р-н. Могойтуйский, с. Хара-Шибирь, ул. Байкальская, д. 1	Индивидуальные домовладения	51,53345	115,192083
149465	Забайкальский край, р-н. Могойтуйский, с. Хара-Шибирь, ул. Байкальская, д. 11г	Индивидуальные домовладения	51,53345	115,192083
149466	Забайкальский край, р-н. Могойтуйский, с. Хара-Шибирь, ул. Байкальская, д. 11/д	Индивидуальные домовладения	51,53345	115,192083
149467	Забайкальский край, р-н. Могойтуйский, с. Хара-Шибирь, ул. Байкальская, д. 11е	Индивидуальные домовладения	51,53345	115,192083
149468	Забайкальский край, р-н. Могойтуйский, с. Хара-Шибирь, ул. Байкальская, д. 11ж	Индивидуальные домовладения	51,53345	115,192083
149469	Забайкальский край, р-н. Могойтуйский, с. Хара-Шибирь, ул. Байкальская, д. 11л	Индивидуальные домовладения	51,53345	115,192083
149470	Забайкальский край, р-н. Могойтуйский, с. Хара-Шибирь, ул. Байкальская, д. 12	Индивидуальные домовладения	51,53345	115,192083
149471	Забайкальский край, р-н. Могойтуйский, с. Хара-Шибирь, ул. Байкальская, д. 15	Индивидуальные домовладения	51,53345	115,192083
149472	Забайкальский край, р-н. Могойтуйский, с. Хара-Шибирь, ул. Байкальская, д. 16	Индивидуальные домовладения	51,53345	115,192083
149473	Забайкальский край, р-н. Могойтуйский, с. Хара-Шибирь, ул. Байкальская, д. 18	Индивидуальные домовладения	51,53345	115,192083
149474	Забайкальский край, р-н. Могойтуйский, с. Хара-Шибирь, ул. Байкальская, д. 19	Индивидуальные домовладения	51,53345	115,192083
149475	Забайкальский край, р-н. Могойтуйский, с. Хара-Шибирь, ул. Байкальская, д. 2	Индивидуальные домовладения	51,53345	115,192083
149476	Забайкальский край, р-н. Могойтуйский, с. Хара-Шибирь, ул. Байкальская, д. 20	Индивидуальные домовладения	51,53345	115,192083

№ п/п	Адрес	Вид	Широта	Долгота
149477	Забайкальский край, р-н. Могойтуйский, с. Хара-Шибирь, ул. Байкальская, д. 22	Индивидуальные домовладения	51,53345	115,192083
149478	Забайкальский край, р-н. Могойтуйский, с. Хара-Шибирь, ул. Байкальская, д. 24	Индивидуальные домовладения	51,53345	115,192083
149479	Забайкальский край, р-н. Могойтуйский, с. Хара-Шибирь, ул. Байкальская, д. 26	Индивидуальные домовладения	51,53345	115,192083
149480	Забайкальский край, р-н. Могойтуйский, с. Хара-Шибирь, ул. Байкальская, д. 28	Индивидуальные домовладения	51,53345	115,192083
149481	Забайкальский край, р-н. Могойтуйский, с. Хара-Шибирь, ул. Байкальская, д. 29	Индивидуальные домовладения	51,53345	115,192083
149482	Забайкальский край, р-н. Могойтуйский, с. Хара-Шибирь, ул. Байкальская, д. 3	Индивидуальные домовладения	51,53345	115,192083
149483	Забайкальский край, р-н. Могойтуйский, с. Хара-Шибирь, ул. Байкальская, д. 30	Индивидуальные домовладения	51,53422	115,19288
149484	Забайкальский край, р-н. Могойтуйский, с. Хара-Шибирь, ул. Байкальская, д. 31	Индивидуальные домовладения	51,53345	115,192083
149485	Забайкальский край, р-н. Могойтуйский, с. Хара-Шибирь, ул. Байкальская, д. 32	Индивидуальные домовладения	51,53449	115,19329
149486	Забайкальский край, р-н. Могойтуйский, с. Хара-Шибирь, ул. Байкальская, д. 33	Индивидуальные домовладения	51,53345	115,192083
149487	Забайкальский край, р-н. Могойтуйский, с. Хара-Шибирь, ул. Байкальская, д. 34	Индивидуальные домовладения	51,534683	115,19356
149488	Забайкальский край, р-н. Могойтуйский, с. Хара-Шибирь, ул. Байкальская, д. 35	Индивидуальные домовладения	51,53345	115,192083
149489	Забайкальский край, р-н. Могойтуйский, с. Хара-Шибирь, ул. Байкальская, д. 36	Индивидуальные домовладения	51,534863	115,19386
149490	Забайкальский край, р-н. Могойтуйский, с. Хара-Шибирь, ул. Байкальская, д. 37	Индивидуальные домовладения	51,53345	115,192083
149491	Забайкальский край, р-н. Могойтуйский, с. Хара-Шибирь, ул. Байкальская, д. 38	Индивидуальные домовладения	51,53345	115,192083

№ п/п	Адрес	Вид	Широта	Долгота
149492	Забайкальский край, р-н. Могойтуйский, с. Хара-Шибирь, ул. Байкальская, д. 42	Индивидуальные домовладения	51,53345	115,192083
149493	Забайкальский край, р-н. Могойтуйский, с. Хара-Шибирь, ул. Байкальская, д. 48	Индивидуальные домовладения	51,53345	115,192083
149494	Забайкальский край, р-н. Могойтуйский, с. Хара-Шибирь, ул. Байкальская, д. 5	Индивидуальные домовладения	51,53345	115,192083
149495	Забайкальский край, р-н. Могойтуйский, с. Хара-Шибирь, ул. Байкальская, д. 50	Индивидуальные домовладения	51,53345	115,192083
149496	Забайкальский край, р-н. Могойтуйский, с. Хара-Шибирь, ул. Байкальская, д. 52	Индивидуальные домовладения	51,53345	115,192083
149497	Забайкальский край, р-н. Могойтуйский, с. Хара-Шибирь, ул. Байкальская, д. 56	Индивидуальные домовладения	51,53345	115,192083
149498	Забайкальский край, р-н. Могойтуйский, с. Хара-Шибирь, ул. Байкальская, д. 58	Индивидуальные домовладения	51,53345	115,192083
149499	Забайкальский край, р-н. Могойтуйский, с. Хара-Шибирь, ул. Байкальская, д. 6	Индивидуальные домовладения	51,53345	115,192083
149500	Забайкальский край, р-н. Могойтуйский, с. Хара-Шибирь, ул. Байкальская, д. 62	Индивидуальные домовладения	51,53345	115,192083
149501	Забайкальский край, р-н. Могойтуйский, с. Хара-Шибирь, ул. Байкальская, д. 64	Индивидуальные домовладения	51,53345	115,192083
149502	Забайкальский край, р-н. Могойтуйский, с. Хара-Шибирь, ул. Байкальская, д. 68	Индивидуальные домовладения	51,53345	115,192083
149503	Забайкальский край, р-н. Могойтуйский, с. Хара-Шибирь, ул. Байкальская, д. 7	Индивидуальные домовладения	51,53345	115,192083
149504	Забайкальский край, р-н. Могойтуйский, с. Хара-Шибирь, ул. Байкальская, д. 8	Индивидуальные домовладения	51,53345	115,192083
149505	Забайкальский край, р-н. Могойтуйский, с. Хара-Шибирь, ул. Жигжитова, д. 1	Индивидуальные домовладения	51,533316	115,191813
149506	Забайкальский край, р-н. Могойтуйский, с. Хара-Шибирь, ул. Жигжитова, д. 3	Индивидуальные домовладения	51,533316	115,191813

№ п/п	Адрес	Вид	Широта	Долгота
149507	Забайкальский край, р-н. Могойтуйский, с. Хара-Шибирь, ул. Жигжитова, д. 4	Индивидуальные домовладения	51,533316	115,191813
149508	Забайкальский край, р-н. Могойтуйский, с. Хара-Шибирь, ул. Жигжитова, д. 5	Индивидуальные домовладения	51,533316	115,191813
149509	Забайкальский край, р-н. Могойтуйский, с. Хара-Шибирь, ул. Жигжитова, д. 6	Индивидуальные домовладения	51,533316	115,191813
149510	Забайкальский край, р-н. Могойтуйский, с. Хара-Шибирь, ул. Жигжитова, д. 7	Индивидуальные домовладения	51,533316	115,191813
149511	Забайкальский край, р-н. Могойтуйский, с. Хара-Шибирь, ул. Жигжитова, д. 9	Индивидуальные домовладения	51,533316	115,191813
149512	Забайкальский край, р-н. Могойтуйский, с. Хара-Шибирь, ул. Кирова, д. 1	Индивидуальные домовладения	51,534828	115,197706
149513	Забайкальский край, р-н. Могойтуйский, с. Хара-Шибирь, ул. Кирова, д. 10	Индивидуальные домовладения	51,534828	115,197706
149514	Забайкальский край, р-н. Могойтуйский, с. Хара-Шибирь, ул. Кирова, д. 11	Индивидуальные домовладения	51,534828	115,197706
149515	Забайкальский край, р-н. Могойтуйский, с. Хара-Шибирь, ул. Кирова, д. 12	Индивидуальные домовладения	51,534828	115,197706
149516	Забайкальский край, р-н. Могойтуйский, с. Хара-Шибирь, ул. Кирова, д. 14	Индивидуальные домовладения	51,534828	115,197706
149517	Забайкальский край, р-н. Могойтуйский, с. Хара-Шибирь, ул. Кирова, д. 15	Индивидуальные домовладения	51,534828	115,197706
149518	Забайкальский край, р-н. Могойтуйский, с. Хара-Шибирь, ул. Кирова, д. 16	Индивидуальные домовладения	51,534828	115,197706
149519	Забайкальский край, р-н. Могойтуйский, с. Хара-Шибирь, ул. Кирова, д. 17	Индивидуальные домовладения	51,534828	115,197706
149520	Забайкальский край, р-н. Могойтуйский, с. Хара-Шибирь, ул. Кирова, д. 2	Индивидуальные домовладения	51,534828	115,197706
149521	Забайкальский край, р-н. Могойтуйский, с. Хара-Шибирь, ул. Кирова, д. 20	Индивидуальные домовладения	51,534828	115,197706

№ п/п	Адрес	Вид	Широта	Долгота
149522	Забайкальский край, р-н. Могойтуйский, с. Хара-Шибирь, ул. Кирова, д. 21	Индивидуальные домовладения	51,534828	115,197706
149523	Забайкальский край, р-н. Могойтуйский, с. Хара-Шибирь, ул. Кирова, д. 22	Индивидуальные домовладения	51,534828	115,197706
149524	Забайкальский край, р-н. Могойтуйский, с. Хара-Шибирь, ул. Кирова, д. 23	Индивидуальные домовладения	51,534828	115,197706
149525	Забайкальский край, р-н. Могойтуйский, с. Хара-Шибирь, ул. Кирова, д. 24	Индивидуальные домовладения	51,534828	115,197706
149526	Забайкальский край, р-н. Могойтуйский, с. Хара-Шибирь, ул. Кирова, д. 25	Индивидуальные домовладения	51,534828	115,197706
149527	Забайкальский край, р-н. Могойтуйский, с. Хара-Шибирь, ул. Кирова, д. 26	Индивидуальные домовладения	51,534828	115,197706
149528	Забайкальский край, р-н. Могойтуйский, с. Хара-Шибирь, ул. Кирова, д. 27	Индивидуальные домовладения	51,534828	115,197706
149529	Забайкальский край, р-н. Могойтуйский, с. Хара-Шибирь, ул. Кирова, д. 29	Индивидуальные домовладения	51,534828	115,197706
149530	Забайкальский край, р-н. Могойтуйский, с. Хара-Шибирь, ул. Кирова, д. 31	Индивидуальные домовладения	51,534828	115,197706
149531	Забайкальский край, р-н. Могойтуйский, с. Хара-Шибирь, ул. Кирова, д. 33	Индивидуальные домовладения	51,534828	115,197706
149532	Забайкальский край, р-н. Могойтуйский, с. Хара-Шибирь, ул. Кирова, д. 39	Индивидуальные домовладения	51,534828	115,197706
149533	Забайкальский край, р-н. Могойтуйский, с. Хара-Шибирь, ул. Кирова, д. 4	Индивидуальные домовладения	51,534828	115,197706
149534	Забайкальский край, р-н. Могойтуйский, с. Хара-Шибирь, ул. Кирова, д. 5	Индивидуальные домовладения	51,534828	115,197706
149535	Забайкальский край, г. Чита, ул. 2-я Заводская, д. 14, корп. Б	Индивидуальные домовладения	52,017765	113,513554
149536	Забайкальский край, р-н. Могойтуйский, с. Хара-Шибирь, ул. Кирова, д. 6	Индивидуальные домовладения	51,534828	115,197706

№ п/п	Адрес	Вид	Широта	Долгота
149537	Забайкальский край, р-н. Могойтуйский, с. Хара-Шибирь, ул. Кирова, д. 8	Индивидуальные домовладения	51,534828	115,197706
149538	Забайкальский край, р-н. Могойтуйский, с. Хара-Шибирь, ул. Набережная, д. 1	Индивидуальные домовладения	51,530307	115,185615
149539	Забайкальский край, р-н. Могойтуйский, с. Хара-Шибирь, ул. Набережная, д. 10	Индивидуальные домовладения	51,530307	115,185615
149540	Забайкальский край, р-н. Могойтуйский, с. Хара-Шибирь, ул. Набережная, д. 11	Индивидуальные домовладения	51,530307	115,185615
149541	Забайкальский край, р-н. Могойтуйский, с. Хара-Шибирь, ул. Набережная, д. 13	Индивидуальные домовладения	51,530307	115,185615
149542	Забайкальский край, р-н. Могойтуйский, с. Хара-Шибирь, ул. Набережная, д. 15	Индивидуальные домовладения	51,530307	115,185615
149543	Забайкальский край, р-н. Могойтуйский, с. Хара-Шибирь, ул. Набережная, д. 17	Индивидуальные домовладения	51,530307	115,185615
149544	Забайкальский край, р-н. Могойтуйский, с. Хара-Шибирь, ул. Набережная, д. 18	Индивидуальные домовладения	51,530307	115,185615
149545	Забайкальский край, р-н. Могойтуйский, с. Хара-Шибирь, ул. Набережная, д. 20	Индивидуальные домовладения	51,530307	115,185615
149546	Забайкальский край, р-н. Могойтуйский, с. Хара-Шибирь, ул. Набережная, д. 21	Индивидуальные домовладения	51,530307	115,185615
149547	Забайкальский край, р-н. Могойтуйский, с. Хара-Шибирь, ул. Набережная, д. 23	Индивидуальные домовладения	51,530307	115,185615
149548	Забайкальский край, р-н. Могойтуйский, с. Хара-Шибирь, ул. Набережная, д. 23/а	Индивидуальные домовладения	51,530307	115,185615
149549	Забайкальский край, р-н. Могойтуйский, с. Хара-Шибирь, ул. Набережная, д. 24	Индивидуальные домовладения	51,530307	115,185615
149550	Забайкальский край, р-н. Могойтуйский, с. Хара-Шибирь, ул. Набережная, д. 3	Индивидуальные домовладения	51,530307	115,185615
149551	Забайкальский край, р-н. Могойтуйский, с. Хара-Шибирь, ул. Набережная, д. 4	Индивидуальные домовладения	51,530307	115,185615

№ п/п	Адрес	Вид	Широта	Долгота
149552	Забайкальский край, р-н. Могойтуйский, с. Хара-Шибирь, ул. Набережная, д. 5	Индивидуальные домовладения	51,530307	115,185615
149553	Забайкальский край, р-н. Могойтуйский, с. Хара-Шибирь, ул. Набережная, д. 6	Индивидуальные домовладения	51,530307	115,185615
149554	Забайкальский край, р-н. Могойтуйский, с. Хара-Шибирь, ул. Набережная, д. 7	Индивидуальные домовладения	51,530307	115,185615
149555	Забайкальский край, р-н. Читинский, с. Смоленка, ул. Клубничная, д. 16	Индивидуальные домовладения	52,142799	113,513024
149556	Забайкальский край, р-н. Могойтуйский, с. Хара-Шибирь, ул. Набережная, д. 9	Индивидуальные домовладения	51,530307	115,185615
149557	Забайкальский край, р-н. Могойтуйский, с. Хара-Шибирь, ул. Нимаева, д. 11	Индивидуальные домовладения	51,538599	115,183486
149558	Забайкальский край, р-н. Могойтуйский, с. Хара-Шибирь, ул. Нимаева, д. 13	Индивидуальные домовладения	51,538599	115,183486
149559	Забайкальский край, р-н. Могойтуйский, с. Хара-Шибирь, ул. Нимаева, д. 15	Индивидуальные домовладения	51,538599	115,183486
149560	Забайкальский край, р-н. Могойтуйский, с. Хара-Шибирь, ул. Нимаева, д. 16	Индивидуальные домовладения	51,538599	115,183486
149561	Забайкальский край, р-н. Могойтуйский, с. Хара-Шибирь, ул. Нимаева, д. 17	Индивидуальные домовладения	51,538599	115,183486
149562	Забайкальский край, р-н. Могойтуйский, с. Хара-Шибирь, ул. Нимаева, д. 18	Индивидуальные домовладения	51,538599	115,183486
149563	Забайкальский край, р-н. Могойтуйский, с. Хара-Шибирь, ул. Нимаева, д. 19	Индивидуальные домовладения	51,538599	115,183486
149564	Забайкальский край, р-н. Могойтуйский, с. Хара-Шибирь, ул. Нимаева, д. 20	Индивидуальные домовладения	51,538599	115,183486
149565	Забайкальский край, р-н. Могойтуйский, с. Хара-Шибирь, ул. Нимаева, д. 21	Индивидуальные домовладения	51,538599	115,183486
149566	Забайкальский край, р-н. Могойтуйский, с. Хара-Шибирь, ул. Нимаева, д. 22	Индивидуальные домовладения	51,538599	115,183486

№ п/п	Адрес	Вид	Широта	Долгота
149567	Забайкальский край, р-н. Могойтуйский, с. Хара-Шибирь, ул. Нимаева, д. 23	Индивидуальные домовладения	51,538599	115,183486
149568	Забайкальский край, р-н. Могойтуйский, с. Хара-Шибирь, ул. Нимаева, д. 24	Индивидуальные домовладения	51,538599	115,183486
149569	Забайкальский край, р-н. Могойтуйский, с. Хара-Шибирь, ул. Нимаева, д. 26	Индивидуальные домовладения	51,538599	115,183486
149570	Забайкальский край, р-н. Могойтуйский, с. Хара-Шибирь, ул. Нимаева, д. 27	Индивидуальные домовладения	51,538599	115,183486
149571	Забайкальский край, р-н. Могойтуйский, с. Хара-Шибирь, ул. Нимаева, д. 28	Индивидуальные домовладения	51,538599	115,183486
149572	Забайкальский край, р-н. Могойтуйский, с. Хара-Шибирь, ул. Нимаева, д. 3	Индивидуальные домовладения	51,538599	115,183486
149573	Забайкальский край, р-н. Могойтуйский, с. Хара-Шибирь, ул. Нимаева, д. 8	Индивидуальные домовладения	51,538599	115,183486
149574	Забайкальский край, р-н. Могойтуйский, с. Хара-Шибирь, ул. Нимаева, д. 9	Индивидуальные домовладения	51,538599	115,183486
149575	Забайкальский край, р-н. Могойтуйский, с. Хара-Шибирь, ул. Новая, д. 1	Индивидуальные домовладения	51,539512	115,19061
149576	Забайкальский край, р-н. Читинский, с. Смоленка, ул. Клубничная, д. 2	Индивидуальные домовладения	52,142799	113,513024
149577	Забайкальский край, р-н. Могойтуйский, с. Хара-Шибирь, ул. Новая, д. 2	Индивидуальные домовладения	51,539512	115,19061
149578	Забайкальский край, р-н. Могойтуйский, с. Хара-Шибирь, ул. Новая, д. 5	Индивидуальные домовладения	51,539512	115,19061
149579	Забайкальский край, р-н. Могойтуйский, с. Хара-Шибирь, ул. Новая, д. 6	Индивидуальные домовладения	51,539512	115,19061
149580	Забайкальский край, р-н. Могойтуйский, с. Хара-Шибирь, ул. Новая, д. 7	Индивидуальные домовладения	51,539512	115,19061
149581	Забайкальский край, р-н. Могойтуйский, с. Хара-Шибирь, ул. Октябрьская, д. 1	Индивидуальные домовладения	51,537136	115,184492

№ п/п	Адрес	Вид	Широта	Долгота
149582	Забайкальский край, р-н. Могойтуйский, с. Хара-Шибирь, ул. Октябрьская, д. 11	Индивидуальные домовладения	51,537136	115,184492
149583	Забайкальский край, р-н. Могойтуйский, с. Хара-Шибирь, ул. Октябрьская, д. 12	Индивидуальные домовладения	51,537136	115,184492
149584	Забайкальский край, р-н. Могойтуйский, с. Хара-Шибирь, ул. Октябрьская, д. 13	Индивидуальные домовладения	51,537136	115,184492
149585	Забайкальский край, р-н. Могойтуйский, с. Хара-Шибирь, ул. Октябрьская, д. 14	Индивидуальные домовладения	51,537136	115,184492
149586	Забайкальский край, р-н. Могойтуйский, с. Хара-Шибирь, ул. Октябрьская, д. 15	Индивидуальные домовладения	51,537136	115,184492
149587	Забайкальский край, р-н. Могойтуйский, с. Хара-Шибирь, ул. Октябрьская, д. 16	Индивидуальные домовладения	51,537136	115,184492
149588	Забайкальский край, р-н. Могойтуйский, с. Хара-Шибирь, ул. Октябрьская, д. 17	Индивидуальные домовладения	51,537136	115,184492
149589	Забайкальский край, р-н. Могойтуйский, с. Хара-Шибирь, ул. Октябрьская, д. 18	Индивидуальные домовладения	51,537136	115,184492
149590	Забайкальский край, р-н. Могойтуйский, с. Хара-Шибирь, ул. Октябрьская, д. 19	Индивидуальные домовладения	51,537136	115,184492
149591	Забайкальский край, р-н. Могойтуйский, с. Хара-Шибирь, ул. Октябрьская, д. 2	Индивидуальные домовладения	51,537136	115,184492
149592	Забайкальский край, р-н. Могойтуйский, с. Хара-Шибирь, ул. Октябрьская, д. 20	Индивидуальные домовладения	51,537136	115,184492
149593	Забайкальский край, р-н. Могойтуйский, с. Хара-Шибирь, ул. Октябрьская, д. 21	Индивидуальные домовладения	51,537136	115,184492
149594	Забайкальский край, р-н. Могойтуйский, с. Хара-Шибирь, ул. Октябрьская, д. 23	Индивидуальные домовладения	51,537136	115,184492
149595	Забайкальский край, р-н. Могойтуйский, с. Хара-Шибирь, ул. Октябрьская, д. 24	Индивидуальные домовладения	51,537136	115,184492
149596	Забайкальский край, р-н. Могойтуйский, с. Хара-Шибирь, ул. Октябрьская, д. 27	Индивидуальные домовладения	51,537136	115,184492

№ п/п	Адрес	Вид	Широта	Долгота
149597	Забайкальский край, р-н. Могойтуйский, с. Хара-Шибирь, ул. Октябрьская, д. 28	Индивидуальные домовладения	51,537136	115,184492
149598	Забайкальский край, р-н. Могойтуйский, с. Хара-Шибирь, ул. Октябрьская, д. 29	Индивидуальные домовладения	51,537136	115,184492
149599	Забайкальский край, р-н. Могойтуйский, с. Хара-Шибирь, ул. Октябрьская, д. 30	Индивидуальные домовладения	51,537136	115,184492
149600	Забайкальский край, р-н. Могойтуйский, с. Хара-Шибирь, ул. Октябрьская, д. 31	Индивидуальные домовладения	51,537136	115,184492
149601	Забайкальский край, р-н. Могойтуйский, с. Хара-Шибирь, ул. Октябрьская, д. 32	Индивидуальные домовладения	51,537136	115,184492
149602	Забайкальский край, р-н. Могойтуйский, с. Хара-Шибирь, ул. Октябрьская, д. 34	Индивидуальные домовладения	51,537136	115,184492
149603	Забайкальский край, р-н. Могойтуйский, с. Хара-Шибирь, ул. Октябрьская, д. 35	Индивидуальные домовладения	51,537136	115,184492
149604	Забайкальский край, р-н. Могойтуйский, с. Хара-Шибирь, ул. Октябрьская, д. 37	Индивидуальные домовладения	51,537136	115,184492
149605	Забайкальский край, р-н. Могойтуйский, с. Хара-Шибирь, ул. Октябрьская, д. 41	Индивидуальные домовладения	51,537136	115,184492
149606	Забайкальский край, р-н. Могойтуйский, с. Хара-Шибирь, ул. Октябрьская, д. 5	Индивидуальные домовладения	51,537136	115,184492
149607	Забайкальский край, р-н. Могойтуйский, с. Хара-Шибирь, ул. Октябрьская, д. 6	Индивидуальные домовладения	51,537136	115,184492
149608	Забайкальский край, р-н. Могойтуйский, с. Хара-Шибирь, ул. Октябрьская, д. 7	Индивидуальные домовладения	51,537136	115,184492
149609	Забайкальский край, р-н. Могойтуйский, с. Хара-Шибирь, ул. Октябрьская, д. 9	Индивидуальные домовладения	51,537136	115,184492
149610	Забайкальский край, р-н. Могойтуйский, с. Хара-Шибирь, ул. Первомайская, д. 10	Индивидуальные домовладения	51,526598	115,200257
149611	Забайкальский край, р-н. Могойтуйский, с. Хара-Шибирь, ул. Первомайская, д. 11	Индивидуальные домовладения	51,526598	115,200257

№ п/п	Адрес	Вид	Широта	Долгота
149612	Забайкальский край, р-н. Могойтуйский, с. Хара-Шибирь, ул. Первомайская, д. 12	Индивидуальные домовладения	51,526598	115,200257
149613	Забайкальский край, р-н. Могойтуйский, с. Хара-Шибирь, ул. Первомайская, д. 12/а	Индивидуальные домовладения	51,526598	115,200257
149614	Забайкальский край, р-н. Могойтуйский, с. Цугол, ул. Южная, д. 11	Индивидуальные домовладения	51,046533	115,623858
149615	Забайкальский край, р-н. Могойтуйский, с. Хара-Шибирь, ул. Первомайская, д. 15	Индивидуальные домовладения	51,526598	115,200257
149616	Забайкальский край, р-н. Могойтуйский, с. Хара-Шибирь, ул. Первомайская, д. 1/а	Индивидуальные домовладения	51,526598	115,200257
149617	Забайкальский край, р-н. Могойтуйский, с. Хара-Шибирь, ул. Первомайская, д. 1б	Индивидуальные домовладения	51,526598	115,200257
149618	Забайкальский край, р-н. Могойтуйский, с. Хара-Шибирь, ул. Первомайская, д. 2	Индивидуальные домовладения	51,526598	115,200257
149619	Забайкальский край, р-н. Могойтуйский, с. Хара-Шибирь, ул. Первомайская, д. 20	Индивидуальные домовладения	51,526598	115,200257
149620	Забайкальский край, р-н. Могойтуйский, с. Хара-Шибирь, ул. Первомайская, д. 3	Индивидуальные домовладения	51,526598	115,200257
149621	Забайкальский край, р-н. Могойтуйский, с. Хара-Шибирь, ул. Первомайская, д. 4	Индивидуальные домовладения	51,526598	115,200257
149622	Забайкальский край, р-н. Могойтуйский, с. Хара-Шибирь, ул. Первомайская, д. 5	Индивидуальные домовладения	51,526598	115,200257
149623	Забайкальский край, р-н. Могойтуйский, с. Хара-Шибирь, ул. Первомайская, д. 6	Индивидуальные домовладения	51,526598	115,200257
149624	Забайкальский край, р-н. Могойтуйский, с. Хара-Шибирь, ул. Первомайская, д. 7	Индивидуальные домовладения	51,526598	115,200257
149625	Забайкальский край, р-н. Могойтуйский, с. Хара-Шибирь, ул. Первомайская, д. 8	Индивидуальные домовладения	51,526598	115,200257
149626	Забайкальский край, р-н. Могойтуйский, с. Хара-Шибирь, ул. Пубаева, д. 1	Индивидуальные домовладения	51,533316	115,191813

№ п/п	Адрес	Вид	Широта	Долгота
149627	Забайкальский край, р-н. Могойтуйский, с. Хара-Шибирь, ул. Пубаева, д. 10	Индивидуальные домовладения	51,533316	115,191813
149628	Забайкальский край, р-н. Могойтуйский, с. Хара-Шибирь, ул. Пубаева, д. 12	Индивидуальные домовладения	51,533316	115,191813
149629	Забайкальский край, р-н. Могойтуйский, с. Хара-Шибирь, ул. Пубаева, д. 13	Индивидуальные домовладения	51,533316	115,191813
149630	Забайкальский край, р-н. Могойтуйский, с. Хара-Шибирь, ул. Пубаева, д. 14	Индивидуальные домовладения	51,533316	115,191813
149631	Забайкальский край, р-н. Могойтуйский, с. Хара-Шибирь, ул. Пубаева, д. 15	Индивидуальные домовладения	51,533316	115,191813
149632	Забайкальский край, р-н. Могойтуйский, с. Хара-Шибирь, ул. Пубаева, д. 16	Индивидуальные домовладения	51,533316	115,191813
149633	Забайкальский край, р-н. Могойтуйский, с. Хара-Шибирь, ул. Пубаева, д. 17	Индивидуальные домовладения	51,533316	115,191813
149634	Забайкальский край, р-н. Могойтуйский, с. Хара-Шибирь, ул. Пубаева, д. 21	Индивидуальные домовладения	51,533316	115,191813
149635	Забайкальский край, р-н. Могойтуйский, с. Хара-Шибирь, ул. Пубаева, д. 22	Индивидуальные домовладения	51,533316	115,191813
149636	Забайкальский край, р-н. Могойтуйский, с. Хара-Шибирь, ул. Пубаева, д. 24	Индивидуальные домовладения	51,533316	115,191813
149637	Забайкальский край, р-н. Могойтуйский, с. Хара-Шибирь, ул. Пубаева, д. 3	Индивидуальные домовладения	51,533316	115,191813
149638	Забайкальский край, р-н. Могойтуйский, с. Хара-Шибирь, ул. Пубаева, д. 4	Индивидуальные домовладения	51,533316	115,191813
149639	Забайкальский край, р-н. Могойтуйский, с. Хара-Шибирь, ул. Пубаева, д. 5	Индивидуальные домовладения	51,533316	115,191813
149640	Забайкальский край, р-н. Могойтуйский, с. Хара-Шибирь, ул. Пубаева, д. 6	Индивидуальные домовладения	51,533316	115,191813
149641	Забайкальский край, р-н. Могойтуйский, с. Хара-Шибирь, ул. Пубаева, д. 7	Индивидуальные домовладения	51,533316	115,191813

№ п/п	Адрес	Вид	Широта	Долгота
149642	Забайкальский край, р-н. Могойтуйский, с. Хара-Шибирь, ул. Пубаева, д. 8	Индивидуальные домовладения	51,533316	115,191813
149643	Забайкальский край, р-н. Могойтуйский, с. Хара-Шибирь, ул. Пубаева, д. 9	Индивидуальные домовладения	51,533316	115,191813
149644	Забайкальский край, р-н. Могойтуйский, с. Хара-Шибирь, ул. Советская, д. 1	Индивидуальные домовладения	51,532475	115,186819
149645	Забайкальский край, р-н. Могойтуйский, с. Хара-Шибирь, ул. Советская, д. 10	Индивидуальные домовладения	51,532475	115,186819
149646	Забайкальский край, р-н. Могойтуйский, с. Хара-Шибирь, ул. Советская, д. 100	Индивидуальные домовладения	51,532475	115,186819
149647	Забайкальский край, р-н. Могойтуйский, с. Хара-Шибирь, ул. Советская, д. 12	Индивидуальные домовладения	51,532475	115,186819
149648	Забайкальский край, р-н. Могойтуйский, с. Хара-Шибирь, ул. Советская, д. 13	Индивидуальные домовладения	51,532475	115,186819
149649	Забайкальский край, р-н. Могойтуйский, с. Хара-Шибирь, ул. Советская, д. 14	Индивидуальные домовладения	51,532475	115,186819
149650	Забайкальский край, р-н. Могойтуйский, с. Хара-Шибирь, ул. Советская, д. 16	Индивидуальные домовладения	51,532475	115,186819
149651	Забайкальский край, р-н. Могойтуйский, с. Хара-Шибирь, ул. Советская, д. 17	Индивидуальные домовладения	51,532475	115,186819
149652	Забайкальский край, р-н. Могойтуйский, с. Хара-Шибирь, ул. Советская, д. 18	Индивидуальные домовладения	51,532475	115,186819
149653	Забайкальский край, р-н. Могойтуйский, с. Хара-Шибирь, ул. Советская, д. 20	Индивидуальные домовладения	51,532475	115,186819
149654	Забайкальский край, р-н. Могойтуйский, с. Хара-Шибирь, ул. Советская, д. 25	Индивидуальные домовладения	51,532475	115,186819
149655	Забайкальский край, р-н. Могойтуйский, с. Хара-Шибирь, ул. Советская, д. 26	Индивидуальные домовладения	51,532475	115,186819
149656	Забайкальский край, р-н. Могойтуйский, с. Хара-Шибирь, ул. Советская, д. 28	Индивидуальные домовладения	51,532475	115,186819

№ п/п	Адрес	Вид	Широта	Долгота
149657	Забайкальский край, р-н. Могойтуйский, с. Хара-Шибирь, ул. Советская, д. 3	Индивидуальные домовладения	51,532475	115,186819
149658	Забайкальский край, р-н. Могойтуйский, с. Хара-Шибирь, ул. Советская, д. 32	Индивидуальные домовладения	51,532475	115,186819
149659	Забайкальский край, р-н. Могойтуйский, с. Хара-Шибирь, ул. Советская, д. 33	Индивидуальные домовладения	51,532475	115,186819
149660	Забайкальский край, р-н. Могойтуйский, с. Хара-Шибирь, ул. Советская, д. 34	Индивидуальные домовладения	51,532475	115,186819
149661	Забайкальский край, р-н. Могойтуйский, с. Хара-Шибирь, ул. Советская, д. 36	Индивидуальные домовладения	51,532475	115,186819
149662	Забайкальский край, р-н. Могойтуйский, с. Хара-Шибирь, ул. Советская, д. 37	Индивидуальные домовладения	51,532475	115,186819
149663	Забайкальский край, р-н. Могойтуйский, с. Хара-Шибирь, ул. Советская, д. 38	Индивидуальные домовладения	51,532475	115,186819
149664	Забайкальский край, р-н. Могойтуйский, с. Хара-Шибирь, ул. Советская, д. 39	Индивидуальные домовладения	51,532475	115,186819
149665	Забайкальский край, р-н. Могойтуйский, с. Хара-Шибирь, ул. Советская, д. 40	Индивидуальные домовладения	51,532475	115,186819
149666	Забайкальский край, р-н. Могойтуйский, с. Хара-Шибирь, ул. Советская, д. 42	Индивидуальные домовладения	51,532475	115,186819
149667	Забайкальский край, р-н. Могойтуйский, с. Хара-Шибирь, ул. Советская, д. 45	Индивидуальные домовладения	51,532475	115,186819
149668	Забайкальский край, р-н. Могойтуйский, с. Хара-Шибирь, ул. Советская, д. 46	Индивидуальные домовладения	51,532475	115,186819
149669	Забайкальский край, р-н. Могойтуйский, с. Хара-Шибирь, ул. Советская, д. 48	Индивидуальные домовладения	51,532475	115,186819
149670	Забайкальский край, р-н. Могойтуйский, с. Хара-Шибирь, ул. Советская, д. 49	Индивидуальные домовладения	51,532475	115,186819
149671	Забайкальский край, р-н. Могойтуйский, с. Цугол, ул. Лазо, д. 46	Индивидуальные домовладения	51,046533	115,623858

№ п/п	Адрес	Вид	Широта	Долгота
149672	Забайкальский край, р-н. Могойтуйский, с. Хара-Шибирь, ул. Советская, д. 51	Индивидуальные домовладения	51,532475	115,186819
149673	Забайкальский край, р-н. Могойтуйский, с. Хара-Шибирь, ул. Советская, д. 54	Индивидуальные домовладения	51,532475	115,186819
149674	Забайкальский край, р-н. Могойтуйский, с. Хара-Шибирь, ул. Советская, д. 54/а	Индивидуальные домовладения	51,532475	115,186819
149675	Забайкальский край, р-н. Могойтуйский, с. Хара-Шибирь, ул. Советская, д. 55	Индивидуальные домовладения	51,532475	115,186819
149676	Забайкальский край, р-н. Могойтуйский, с. Хара-Шибирь, ул. Советская, д. 56	Индивидуальные домовладения	51,532475	115,186819
149677	Забайкальский край, р-н. Могойтуйский, с. Хара-Шибирь, ул. Советская, д. 58	Индивидуальные домовладения	51,532475	115,186819
149678	Забайкальский край, р-н. Могойтуйский, с. Хара-Шибирь, ул. Советская, д. 6	Индивидуальные домовладения	51,532475	115,186819
149679	Забайкальский край, р-н. Могойтуйский, с. Хара-Шибирь, ул. Советская, д. 60	Индивидуальные домовладения	51,532475	115,186819
149680	Забайкальский край, р-н. Могойтуйский, с. Хара-Шибирь, ул. Советская, д. 61	Индивидуальные домовладения	51,532475	115,186819
149681	Забайкальский край, р-н. Могойтуйский, с. Хара-Шибирь, ул. Советская, д. 62	Индивидуальные домовладения	51,532475	115,186819
149682	Забайкальский край, р-н. Могойтуйский, с. Хара-Шибирь, ул. Советская, д. 63	Индивидуальные домовладения	51,532475	115,186819
149683	Забайкальский край, р-н. Могойтуйский, с. Хара-Шибирь, ул. Советская, д. 64	Индивидуальные домовладения	51,532475	115,186819
149684	Забайкальский край, р-н. Могойтуйский, с. Хара-Шибирь, ул. Советская, д. 66	Индивидуальные домовладения	51,532475	115,186819
149685	Забайкальский край, р-н. Могойтуйский, с. Хара-Шибирь, ул. Советская, д. 67	Индивидуальные домовладения	51,532475	115,186819
149686	Забайкальский край, р-н. Могойтуйский, с. Хара-Шибирь, ул. Советская, д. 70	Индивидуальные домовладения	51,532475	115,186819

№ п/п	Адрес	Вид	Широта	Долгота
149687	Забайкальский край, р-н. Могойтуйский, с. Хара-Шибирь, ул. Советская, д. 71	Индивидуальные домовладения	51,532475	115,186819
149688	Забайкальский край, р-н. Могойтуйский, с. Хара-Шибирь, ул. Советская, д. 72	Индивидуальные домовладения	51,532475	115,186819
149689	Забайкальский край, р-н. Могойтуйский, с. Хара-Шибирь, ул. Советская, д. 75	Индивидуальные домовладения	51,532475	115,186819
149690	Забайкальский край, р-н. Могойтуйский, с. Цугол, ул. Лазо, д. 47	Индивидуальные домовладения	51,046533	115,623858
149691	Забайкальский край, р-н. Могойтуйский, с. Хара-Шибирь, ул. Советская, д. 79	Индивидуальные домовладения	51,532475	115,186819
149692	Забайкальский край, р-н. Могойтуйский, с. Хара-Шибирь, ул. Советская, д. 8	Индивидуальные домовладения	51,532475	115,186819
149693	Забайкальский край, г. Чита, ул. 2-я Заводская, д. 23	Индивидуальные домовладения	52,017765	113,513554
149694	Забайкальский край, р-н. Могойтуйский, с. Хара-Шибирь, ул. Советская, д. 81	Индивидуальные домовладения	51,532475	115,186819
149695	Забайкальский край, р-н. Могойтуйский, с. Хара-Шибирь, ул. Советская, д. 83	Индивидуальные домовладения	51,532475	115,186819
149696	Забайкальский край, р-н. Могойтуйский, с. Хара-Шибирь, ул. Советская, д. 84	Индивидуальные домовладения	51,532475	115,186819
149697	Забайкальский край, р-н. Могойтуйский, с. Хара-Шибирь, ул. Советская, д. 85	Индивидуальные домовладения	51,532475	115,186819
149698	Забайкальский край, р-н. Могойтуйский, с. Хара-Шибирь, ул. Советская, д. 86	Индивидуальные домовладения	51,532475	115,186819
149699	Забайкальский край, р-н. Могойтуйский, с. Хара-Шибирь, ул. Советская, д. 88	Индивидуальные домовладения	51,532475	115,186819
149700	Забайкальский край, р-н. Могойтуйский, с. Хара-Шибирь, ул. Советская, д. 9	Индивидуальные домовладения	51,532475	115,186819
149701	Забайкальский край, р-н. Могойтуйский, с. Хара-Шибирь, ул. Советская, д. 90	Индивидуальные домовладения	51,532475	115,186819

№ п/п	Адрес	Вид	Широта	Долгота
149702	Забайкальский край, р-н. Могойтуйский, с. Хара-Шибирь, ул. Советская, д. 96	Индивидуальные домовладения	51,532475	115,186819
149703	Забайкальский край, р-н. Могойтуйский, с. Хара-Шибирь, ул. Советская, д. 98	Индивидуальные домовладения	51,532475	115,186819
149704	Забайкальский край, р-н. Могойтуйский, с. Хара-Шибирь, ул. Ульдургинская, д. 1	Индивидуальные домовладения	51,533316	115,191813
149705	Забайкальский край, р-н. Могойтуйский, с. Хара-Шибирь, ул. Ульдургинская, д. 11	Индивидуальные домовладения	51,533316	115,191813
149706	Забайкальский край, р-н. Могойтуйский, с. Хара-Шибирь, ул. Ульдургинская, д. 15	Индивидуальные домовладения	51,533316	115,191813
149707	Забайкальский край, р-н. Могойтуйский, с. Хара-Шибирь, ул. Ульдургинская, д. 17	Индивидуальные домовладения	51,533316	115,191813
149708	Забайкальский край, р-н. Могойтуйский, с. Хара-Шибирь, ул. Ульдургинская, д. 18	Индивидуальные домовладения	51,533316	115,191813
149709	Забайкальский край, р-н. Могойтуйский, с. Хара-Шибирь, ул. Ульдургинская, д. 20	Индивидуальные домовладения	51,533316	115,191813
149710	Забайкальский край, р-н. Читинский, с. Смоленка, мкр. Добротный, д. 187а	Индивидуальные домовладения	52,171347	113,520785
149711	Забайкальский край, р-н. Читинский, с. Смоленка, мкр. Добротный, д. 189а	Индивидуальные домовладения	52,171347	113,520785
149712	Забайкальский край, р-н. Могойтуйский, с. Хара-Шибирь, ул. Ульдургинская, д. 24	Индивидуальные домовладения	51,533316	115,191813
149713	Забайкальский край, р-н. Могойтуйский, с. Хара-Шибирь, ул. Ульдургинская, д. 25	Индивидуальные домовладения	51,533316	115,191813
149714	Забайкальский край, р-н. Могойтуйский, с. Хара-Шибирь, ул. Ульдургинская, д. 27	Индивидуальные домовладения	51,533316	115,191813
149715	Забайкальский край, р-н. Могойтуйский, с. Хара-Шибирь, ул. Ульдургинская, д. 3	Индивидуальные домовладения	51,533316	115,191813
149716	Забайкальский край, р-н. Могойтуйский, с. Хара-Шибирь, ул. Ульдургинская, д. 32	Индивидуальные домовладения	51,533316	115,191813

№ п/п	Адрес	Вид	Широта	Долгота
149717	Забайкальский край, р-н. Могойтуйский, с. Хара-Шибирь, ул. Ульдургинская, д. 33	Индивидуальные домовладения	51,533316	115,191813
149718	Забайкальский край, р-н. Могойтуйский, с. Хара-Шибирь, ул. Ульдургинская, д. 36	Индивидуальные домовладения	51,533316	115,191813
149719	Забайкальский край, р-н. Могойтуйский, с. Хара-Шибирь, ул. Ульдургинская, д. 38	Индивидуальные домовладения	51,533316	115,191813
149720	Забайкальский край, р-н. Могойтуйский, с. Хара-Шибирь, ул. Ульдургинская, д. 4	Индивидуальные домовладения	51,533316	115,191813
149721	Забайкальский край, р-н. Могойтуйский, с. Хара-Шибирь, ул. Ульдургинская, д. 6	Индивидуальные домовладения	51,533316	115,191813
149722	Забайкальский край, р-н. Могойтуйский, с. Хара-Шибирь, ул. Ульдургинская, д. 7	Индивидуальные домовладения	51,533316	115,191813
149723	Забайкальский край, р-н. Могойтуйский, с. Хара-Шибирь, ул. Ульдургинская, д. 9	Индивидуальные домовладения	51,533316	115,191813
149724	Забайкальский край, р-н. Могойтуйский, с. Хара-Шибирь, ул. Хуриганова, д. 1	Индивидуальные домовладения	51,5355	115,19188
149725	Забайкальский край, р-н. Могойтуйский, с. Хара-Шибирь, ул. Хуриганова, д. 10	Индивидуальные домовладения	51,53684	115,194104
149726	Забайкальский край, р-н. Могойтуйский, с. Хара-Шибирь, ул. Хуриганова, д. 13	Индивидуальные домовладения	51,53684	115,194104
149727	Забайкальский край, р-н. Могойтуйский, с. Хара-Шибирь, ул. Хуриганова, д. 14	Индивидуальные домовладения	51,53684	115,194104
149728	Забайкальский край, р-н. Могойтуйский, с. Хара-Шибирь, ул. Хуриганова, д. 15	Индивидуальные домовладения	51,53684	115,194104
149729	Забайкальский край, р-н. Могойтуйский, с. Хара-Шибирь, ул. Хуриганова, д. 18	Индивидуальные домовладения	51,53684	115,194104
149730	Забайкальский край, р-н. Могойтуйский, с. Хара-Шибирь, ул. Хуриганова, д. 19	Индивидуальные домовладения	51,53684	115,194104
149731	Забайкальский край, р-н. Могойтуйский, с. Хара-Шибирь, ул. Хуриганова, д. 20	Индивидуальные домовладения	51,53684	115,194104

№ п/п	Адрес	Вид	Широта	Долгота
149732	Забайкальский край, р-н. Читинский, с. Смоленка, ул. Ключевая, д. 13	Индивидуальные домовладения	52,135923	113,496351
149733	Забайкальский край, р-н. Могойтуйский, с. Хара-Шибирь, ул. Хуриганова, д. 21	Индивидуальные домовладения	51,53684	115,194104
149734	Забайкальский край, р-н. Могойтуйский, с. Хара-Шибирь, ул. Хуриганова, д. 23	Индивидуальные домовладения	51,53684	115,194104
149735	Забайкальский край, р-н. Могойтуйский, с. Хара-Шибирь, ул. Хуриганова, д. 24	Индивидуальные домовладения	51,53684	115,194104
149736	Забайкальский край, р-н. Могойтуйский, с. Хара-Шибирь, ул. Хуриганова, д. 25	Индивидуальные домовладения	51,53684	115,194104
149737	Забайкальский край, р-н. Могойтуйский, с. Хара-Шибирь, ул. Хуриганова, д. 26	Индивидуальные домовладения	51,53684	115,194104
149738	Забайкальский край, р-н. Могойтуйский, с. Хара-Шибирь, ул. Хуриганова, д. 27	Индивидуальные домовладения	51,53684	115,194104
149739	Забайкальский край, р-н. Могойтуйский, с. Хара-Шибирь, ул. Хуриганова, д. 28	Индивидуальные домовладения	51,53684	115,194104
149740	Забайкальский край, р-н. Могойтуйский, с. Хара-Шибирь, ул. Хуриганова, д. 3	Индивидуальные домовладения	51,53576	115,1922
149741	Забайкальский край, р-н. Могойтуйский, с. Хара-Шибирь, ул. Хуриганова, д. 30	Индивидуальные домовладения	51,53684	115,194104
149742	Забайкальский край, р-н. Могойтуйский, с. Хара-Шибирь, ул. Хуриганова, д. 5	Индивидуальные домовладения	51,53684	115,194104
149743	Забайкальский край, р-н. Могойтуйский, с. Хара-Шибирь, ул. Хуриганова, д. 7	Индивидуальные домовладения	51,53684	115,194104
149744	Забайкальский край, р-н. Могойтуйский, с. Хара-Шибирь, ул. Хуриганова, д. 8	Индивидуальные домовладения	51,53684	115,194104
149745	Забайкальский край, р-н. Могойтуйский, с. Хара-Шибирь, ул. Хуриганова, д. 9	Индивидуальные домовладения	51,53684	115,194104
149746	Забайкальский край, р-н. Могойтуйский, с. Хара-Шибирь, ул. Школьная, д. 1	Индивидуальные домовладения	51,536593	115,188804

№ п/п	Адрес	Вид	Широта	Долгота
149747	Забайкальский край, р-н. Могойтуйский, с. Цугол, ул. Лазо, д. 48	Индивидуальные домовладения	51,046533	115,623858
149748	Забайкальский край, р-н. Могойтуйский, с. Цугол, ул. Лазо, д. 49	Индивидуальные домовладения	51,046533	115,623858
149749	Забайкальский край, р-н. Могойтуйский, с. Хара-Шибирь, ул. Школьная, д. 12	Индивидуальные домовладения	51,536593	115,188804
149750	Забайкальский край, р-н. Могойтуйский, с. Хара-Шибирь, ул. Школьная, д. 14	Индивидуальные домовладения	51,536593	115,188804
149751	Забайкальский край, р-н. Могойтуйский, с. Хара-Шибирь, ул. Школьная, д. 15	Индивидуальные домовладения	51,536593	115,188804
149752	Забайкальский край, р-н. Могойтуйский, с. Хара-Шибирь, ул. Школьная, д. 16	Индивидуальные домовладения	51,536593	115,188804
149753	Забайкальский край, р-н. Читинский, с. Смоленка, ул. Ключевая, д. 3	Индивидуальные домовладения	52,135923	113,496351
149754	Забайкальский край, р-н. Могойтуйский, с. Хара-Шибирь, ул. Школьная, д. 18	Индивидуальные домовладения	51,536593	115,188804
149755	Забайкальский край, р-н. Могойтуйский, с. Хара-Шибирь, ул. Школьная, д. 19	Индивидуальные домовладения	51,536593	115,188804
149756	Забайкальский край, р-н. Могойтуйский, с. Хара-Шибирь, ул. Школьная, д. 2	Индивидуальные домовладения	51,536593	115,188804
149757	Забайкальский край, р-н. Могойтуйский, с. Хара-Шибирь, ул. Школьная, д. 20	Индивидуальные домовладения	51,536593	115,188804
149758	Забайкальский край, р-н. Могойтуйский, с. Хара-Шибирь, ул. Школьная, д. 22	Индивидуальные домовладения	51,536593	115,188804
149759	Забайкальский край, р-н. Могойтуйский, с. Хара-Шибирь, ул. Школьная, д. 23	Индивидуальные домовладения	51,536593	115,188804
149760	Забайкальский край, р-н. Могойтуйский, с. Хара-Шибирь, ул. Школьная, д. 24	Индивидуальные домовладения	51,536593	115,188804
149761	Забайкальский край, р-н. Могойтуйский, с. Хара-Шибирь, ул. Школьная, д. 25	Индивидуальные домовладения	51,536593	115,188804

№ п/п	Адрес	Вид	Широта	Долгота
149762	Забайкальский край, р-н. Могойтуйский, с. Хара-Шибирь, ул. Школьная, д. 26	Индивидуальные домовладения	51,536593	115,188804
149763	Забайкальский край, р-н. Могойтуйский, с. Хара-Шибирь, ул. Школьная, д. 27	Индивидуальные домовладения	51,536593	115,188804
149764	Забайкальский край, р-н. Могойтуйский, с. Хара-Шибирь, ул. Школьная, д. 28	Индивидуальные домовладения	51,536593	115,188804
149765	Забайкальский край, р-н. Могойтуйский, с. Хара-Шибирь, ул. Школьная, д. 3	Индивидуальные домовладения	51,536593	115,188804
149766	Забайкальский край, р-н. Могойтуйский, с. Хара-Шибирь, ул. Школьная, д. 30	Индивидуальные домовладения	51,536593	115,188804
149767	Забайкальский край, р-н. Могойтуйский, с. Хара-Шибирь, ул. Школьная, д. 31	Индивидуальные домовладения	51,536593	115,188804
149768	Забайкальский край, р-н. Могойтуйский, с. Хара-Шибирь, ул. Школьная, д. 33	Индивидуальные домовладения	51,536593	115,188804
149769	Забайкальский край, р-н. Могойтуйский, с. Хара-Шибирь, ул. Школьная, д. 35	Индивидуальные домовладения	51,536593	115,188804
149770	Забайкальский край, р-н. Могойтуйский, с. Хара-Шибирь, ул. Школьная, д. 36	Индивидуальные домовладения	51,536593	115,188804
149771	Забайкальский край, р-н. Могойтуйский, с. Хара-Шибирь, ул. Школьная, д. 37	Индивидуальные домовладения	51,536593	115,188804
149772	Забайкальский край, р-н. Могойтуйский, с. Хара-Шибирь, ул. Школьная, д. 39	Индивидуальные домовладения	51,536593	115,188804
149773	Забайкальский край, р-н. Могойтуйский, с. Хара-Шибирь, ул. Школьная, д. 41	Индивидуальные домовладения	51,536593	115,188804
149774	Забайкальский край, р-н. Читинский, с. Смоленка, ул. Лазурная, д. 14	Индивидуальные домовладения	52,165426	113,523591
149775	Забайкальский край, р-н. Могойтуйский, с. Хара-Шибирь, ул. Школьная, д. 42	Индивидуальные домовладения	51,536593	115,188804
149776	Забайкальский край, р-н. Могойтуйский, с. Хара-Шибирь, ул. Школьная, д. 43	Индивидуальные домовладения	51,536593	115,188804

№ п/п	Адрес	Вид	Широта	Долгота
149777	Забайкальский край, р-н. Могойтуйский, с. Хара-Шибирь, ул. Школьная, д. 44	Индивидуальные домовладения	51,536593	115,188804
149778	Забайкальский край, р-н. Могойтуйский, с. Хара-Шибирь, ул. Школьная, д. 45	Индивидуальные домовладения	51,536593	115,188804
149779	Забайкальский край, р-н. Могойтуйский, с. Хара-Шибирь, ул. Школьная, д. 46	Индивидуальные домовладения	51,536593	115,188804
149780	Забайкальский край, р-н. Могойтуйский, с. Хара-Шибирь, ул. Школьная, д. 47	Индивидуальные домовладения	51,536593	115,188804
149781	Забайкальский край, р-н. Могойтуйский, с. Хара-Шибирь, ул. Школьная, д. 48	Индивидуальные домовладения	51,536593	115,188804
149782	Забайкальский край, р-н. Могойтуйский, с. Хара-Шибирь, ул. Школьная, д. 49	Индивидуальные домовладения	51,536593	115,188804
149783	Забайкальский край, р-н. Могойтуйский, с. Хара-Шибирь, ул. Школьная, д. 53	Индивидуальные домовладения	51,536593	115,188804
149784	Забайкальский край, р-н. Могойтуйский, с. Хара-Шибирь, ул. Школьная, д. 57	Индивидуальные домовладения	51,536593	115,188804
149785	Забайкальский край, р-н. Могойтуйский, с. Хара-Шибирь, ул. Школьная, д. 6	Индивидуальные домовладения	51,536593	115,188804
149786	Забайкальский край, р-н. Могойтуйский, с. Хара-Шибирь, ул. Школьная, д. 8	Индивидуальные домовладения	51,536593	115,188804
149787	Забайкальский край, р-н. Могойтуйский, с. Боржигантай, ул. Гагарина, д. 10	Индивидуальные домовладения	51,212794	115,849164
149788	Забайкальский край, р-н. Могойтуйский, с. Боржигантай, ул. Гагарина, д. 11	Индивидуальные домовладения	51,212794	115,849164
149789	Забайкальский край, р-н. Могойтуйский, с. Боржигантай, ул. Гагарина, д. 13	Индивидуальные домовладения	51,212794	115,849164
149790	Забайкальский край, р-н. Могойтуйский, с. Боржигантай, ул. Гагарина, д. 14	Индивидуальные домовладения	51,212794	115,849164
149791	Забайкальский край, р-н. Могойтуйский, с. Боржигантай, ул. Гагарина, д. 15	Индивидуальные домовладения	51,212794	115,849164

№ п/п	Адрес	Вид	Широта	Долгота
149792	Забайкальский край, р-н. Могойтуйский, с. Боржигантай, ул. Гагарина, д. 17	Индивидуальные домовладения	51,212794	115,849164
149793	Забайкальский край, р-н. Могойтуйский, с. Боржигантай, ул. Гагарина, д. 18	Индивидуальные домовладения	51,212794	115,849164
149794	Забайкальский край, р-н. Могойтуйский, с. Боржигантай, ул. Гагарина, д. 19	Индивидуальные домовладения	51,212794	115,849164
149795	Забайкальский край, р-н. Могойтуйский, с. Боржигантай, ул. Гагарина, д. 2	Индивидуальные домовладения	51,212794	115,849164
149796	Забайкальский край, р-н. Могойтуйский, с. Боржигантай, ул. Гагарина, д. 20	Индивидуальные домовладения	51,212794	115,849164
149797	Забайкальский край, р-н. Могойтуйский, с. Боржигантай, ул. Гагарина, д. 21	Индивидуальные домовладения	51,212794	115,849164
149798	Забайкальский край, р-н. Могойтуйский, с. Боржигантай, ул. Гагарина, д. 22	Индивидуальные домовладения	51,212794	115,849164
149799	Забайкальский край, р-н. Могойтуйский, с. Боржигантай, ул. Гагарина, д. 23	Индивидуальные домовладения	51,212794	115,849164
149800	Забайкальский край, р-н. Могойтуйский, с. Боржигантай, ул. Гагарина, д. 24	Индивидуальные домовладения	51,212794	115,849164
149801	Забайкальский край, р-н. Могойтуйский, с. Боржигантай, ул. Гагарина, д. 25	Индивидуальные домовладения	51,212794	115,849164
149802	Забайкальский край, р-н. Могойтуйский, с. Боржигантай, ул. Гагарина, д. 26	Индивидуальные домовладения	51,212794	115,849164
149803	Забайкальский край, р-н. Могойтуйский, с. Боржигантай, ул. Гагарина, д. 27	Индивидуальные домовладения	51,212794	115,849164
149804	Забайкальский край, р-н. Могойтуйский, с. Боржигантай, ул. Гагарина, д. 29	Индивидуальные домовладения	51,212794	115,849164
149805	Забайкальский край, р-н. Могойтуйский, с. Боржигантай, ул. Гагарина, д. 30	Индивидуальные домовладения	51,212794	115,849164
149806	Забайкальский край, р-н. Могойтуйский, с. Боржигантай, ул. Гагарина, д. 31	Индивидуальные домовладения	51,212794	115,849164

№ п/п	Адрес	Вид	Широта	Долгота
149807	Забайкальский край, р-н. Могойтуйский, с. Боржигантай, ул. Гагарина, д. 38	Индивидуальные домовладения	51,212794	115,849164
149808	Забайкальский край, р-н. Могойтуйский, с. Боржигантай, ул. Гагарина, д. 4	Индивидуальные домовладения	51,212794	115,849164
149809	Забайкальский край, р-н. Могойтуйский, с. Боржигантай, ул. Гагарина, д. 5	Индивидуальные домовладения	51,212794	115,849164
149810	Забайкальский край, р-н. Могойтуйский, с. Боржигантай, ул. Гагарина, д. 6	Индивидуальные домовладения	51,212794	115,849164
149811	Забайкальский край, р-н. Могойтуйский, с. Боржигантай, ул. Гагарина, д. 7	Индивидуальные домовладения	51,212794	115,849164
149812	Забайкальский край, р-н. Могойтуйский, с. Боржигантай, ул. Гагарина, д. 8	Индивидуальные домовладения	51,212794	115,849164
149813	Забайкальский край, р-н. Могойтуйский, с. Боржигантай, ул. Гагарина, д. 9	Индивидуальные домовладения	51,212794	115,849164
149814	Забайкальский край, р-н. Могойтуйский, с. Боржигантай, ул. Ленина, д. 1	Индивидуальные домовладения	51,211547	115,848428
149815	Забайкальский край, р-н. Могойтуйский, с. Боржигантай, ул. Ленина, д. 10	Индивидуальные домовладения	51,211547	115,848428
149816	Забайкальский край, р-н. Могойтуйский, с. Боржигантай, ул. Ленина, д. 11	Индивидуальные домовладения	51,211547	115,848428
149817	Забайкальский край, р-н. Могойтуйский, с. Боржигантай, ул. Ленина, д. 12	Индивидуальные домовладения	51,211547	115,848428
149818	Забайкальский край, р-н. Могойтуйский, с. Боржигантай, ул. Ленина, д. 13	Индивидуальные домовладения	51,211547	115,848428
149819	Забайкальский край, р-н. Могойтуйский, с. Боржигантай, ул. Ленина, д. 14	Индивидуальные домовладения	51,211547	115,848428
149820	Забайкальский край, р-н. Могойтуйский, с. Боржигантай, ул. Ленина, д. 16А	Индивидуальные домовладения	51,211547	115,848428
149821	Забайкальский край, р-н. Могойтуйский, с. Боржигантай, ул. Ленина, д. 17	Индивидуальные домовладения	51,211547	115,848428

№ п/п	Адрес	Вид	Широта	Долгота
149822	Забайкальский край, р-н. Могойтуйский, с. Боржигантай, ул. Ленина, д. 18	Индивидуальные домовладения	51,211547	115,848428
149823	Забайкальский край, р-н. Могойтуйский, с. Боржигантай, ул. Ленина, д. 19	Индивидуальные домовладения	51,211547	115,848428
149824	Забайкальский край, р-н. Могойтуйский, с. Боржигантай, ул. Ленина, д. 1, корп. 0, строение 0	Индивидуальные домовладения	51,211547	115,848428
149825	Забайкальский край, р-н. Могойтуйский, с. Боржигантай, ул. Ленина, д. 21	Индивидуальные домовладения	51,211547	115,848428
149826	Забайкальский край, р-н. Могойтуйский, с. Боржигантай, ул. Ленина, д. 22	Индивидуальные домовладения	51,211547	115,848428
149827	Забайкальский край, р-н. Могойтуйский, с. Боржигантай, ул. Ленина, д. 23	Индивидуальные домовладения	51,211547	115,848428
149828	Забайкальский край, р-н. Могойтуйский, с. Боржигантай, ул. Ленина, д. 25	Индивидуальные домовладения	51,211547	115,848428
149829	Забайкальский край, р-н. Могойтуйский, с. Боржигантай, ул. Ленина, д. 26	Индивидуальные домовладения	51,211547	115,848428
149830	Забайкальский край, р-н. Могойтуйский, с. Боржигантай, ул. Ленина, д. 66	Индивидуальные домовладения	51,211547	115,848428
149831	Забайкальский край, р-н. Могойтуйский, с. Боржигантай, ул. Ленина, д. 27	Индивидуальные домовладения	51,211547	115,848428
149832	Забайкальский край, р-н. Могойтуйский, с. Боржигантай, ул. Ленина, д. 28	Индивидуальные домовладения	51,211547	115,848428
149833	Забайкальский край, р-н. Могойтуйский, с. Боржигантай, ул. Ленина, д. 29	Индивидуальные домовладения	51,211547	115,848428
149834	Забайкальский край, р-н. Могойтуйский, с. Боржигантай, ул. Ленина, д. 3	Индивидуальные домовладения	51,211547	115,848428
149835	Забайкальский край, р-н. Могойтуйский, с. Боржигантай, ул. Ленина, д. 30	Индивидуальные домовладения	51,211547	115,848428
149836	Забайкальский край, р-н. Могойтуйский, с. Боржигантай, ул. Ленина, д. 31	Индивидуальные домовладения	51,211547	115,848428

№ п/п	Адрес	Вид	Широта	Долгота
149837	Забайкальский край, р-н. Могойтуйский, с. Боржигантай, ул. Ленина, д. 32	Индивидуальные домовладения	51,211547	115,848428
149838	Забайкальский край, р-н. Могойтуйский, с. Цугол, ул. Лазо, д. 51	Индивидуальные домовладения	51,046533	115,623858
149839	Забайкальский край, р-н. Могойтуйский, с. Цугол, ул. Лазо, д. 53	Индивидуальные домовладения	51,046533	115,623858
149840	Забайкальский край, р-н. Могойтуйский, с. Цугол, ул. Лазо, д. 54	Индивидуальные домовладения	51,046533	115,623858
149841	Забайкальский край, р-н. Могойтуйский, с. Цугол, ул. Лазо, д. 56	Индивидуальные домовладения	51,046533	115,623858
149842	Забайкальский край, р-н. Могойтуйский, с. Цугол, ул. Лазо, д. 57	Индивидуальные домовладения	51,046533	115,623858
149843	Забайкальский край, р-н. Могойтуйский, с. Цугол, ул. Лазо, д. 58	Индивидуальные домовладения	51,046533	115,623858
149844	Забайкальский край, р-н. Могойтуйский, с. Цугол, ул. Лазо, д. 60	Индивидуальные домовладения	51,046533	115,623858
149845	Забайкальский край, р-н. Могойтуйский, с. Боржигантай, ул. Ленина, д. 36	Индивидуальные домовладения	51,211547	115,848428
149846	Забайкальский край, р-н. Могойтуйский, с. Боржигантай, ул. Ленина, д. 37	Индивидуальные домовладения	51,211547	115,848428
149847	Забайкальский край, р-н. Могойтуйский, с. Боржигантай, ул. Ленина, д. 38	Индивидуальные домовладения	51,211547	115,848428
149848	Забайкальский край, р-н. Могойтуйский, с. Боржигантай, ул. Ленина, д. 39	Индивидуальные домовладения	51,211547	115,848428
149849	Забайкальский край, р-н. Могойтуйский, с. Боржигантай, ул. Ленина, д. 4	Индивидуальные домовладения	51,211547	115,848428
149850	Забайкальский край, р-н. Могойтуйский, с. Боржигантай, ул. Ленина, д. 40	Индивидуальные домовладения	51,211547	115,848428
149851	Забайкальский край, р-н. Могойтуйский, с. Боржигантай, ул. Ленина, д. 41	Индивидуальные домовладения	51,211547	115,848428

№ п/п	Адрес	Вид	Широта	Долгота
149852	Забайкальский край, р-н. Могойтуйский, с. Боржигантай, ул. Ленина, д. 42	Индивидуальные домовладения	51,211547	115,848428
149853	Забайкальский край, р-н. Могойтуйский, с. Боржигантай, ул. Ленина, д. 43	Индивидуальные домовладения	51,211547	115,848428
149854	Забайкальский край, р-н. Могойтуйский, с. Боржигантай, ул. Ленина, д. 44	Индивидуальные домовладения	51,211547	115,848428
149855	Забайкальский край, р-н. Могойтуйский, с. Боржигантай, ул. Ленина, д. 45	Индивидуальные домовладения	51,211547	115,848428
149856	Забайкальский край, р-н. Могойтуйский, с. Боржигантай, ул. Ленина, д. 46	Индивидуальные домовладения	51,211547	115,848428
149857	Забайкальский край, р-н. Могойтуйский, с. Боржигантай, ул. Ленина, д. 48	Индивидуальные домовладения	51,211547	115,848428
149858	Забайкальский край, р-н. Могойтуйский, с. Боржигантай, ул. Ленина, д. 49	Индивидуальные домовладения	51,211547	115,848428
149859	Забайкальский край, р-н. Могойтуйский, с. Боржигантай, ул. Ленина, д. 5	Индивидуальные домовладения	51,211547	115,848428
149860	Забайкальский край, р-н. Могойтуйский, с. Боржигантай, ул. Ленина, д. 51	Индивидуальные домовладения	51,211547	115,848428
149861	Забайкальский край, р-н. Могойтуйский, с. Боржигантай, ул. Ленина, д. 52	Индивидуальные домовладения	51,211547	115,848428
149862	Забайкальский край, р-н. Могойтуйский, с. Боржигантай, ул. Ленина, д. 54	Индивидуальные домовладения	51,211547	115,848428
149863	Забайкальский край, р-н. Могойтуйский, с. Боржигантай, ул. Ленина, д. 58	Индивидуальные домовладения	51,211547	115,848428
149864	Забайкальский край, р-н. Могойтуйский, с. Боржигантай, ул. Ленина, д. 6	Индивидуальные домовладения	51,211547	115,848428
149865	Забайкальский край, р-н. Могойтуйский, с. Боржигантай, ул. Ленина, д. 60	Индивидуальные домовладения	51,211547	115,848428
149866	Забайкальский край, р-н. Могойтуйский, с. Боржигантай, ул. Ленина, д. 62	Индивидуальные домовладения	51,211547	115,848428

№ п/п	Адрес	Вид	Широта	Долгота
149867	Забайкальский край, р-н. Могойтуйский, с. Боржигантай, ул. Ленина, д. 64А	Индивидуальные домовладения	51,211851	115,84735
149868	Забайкальский край, р-н. Могойтуйский, с. Боржигантай, ул. Ленина, д. 7	Индивидуальные домовладения	51,211547	115,848428
149869	Забайкальский край, р-н. Могойтуйский, с. Боржигантай, ул. Ленина, д. 70	Индивидуальные домовладения	51,211547	115,848428
149870	Забайкальский край, р-н. Могойтуйский, с. Боржигантай, ул. Ленина, д. 8	Индивидуальные домовладения	51,211547	115,848428
149871	Забайкальский край, р-н. Могойтуйский, с. Боржигантай, ул. Ленина, д. 9	Индивидуальные домовладения	51,211547	115,848428
149872	Забайкальский край, р-н. Могойтуйский, с. Боржигантай, ул. Молодежная, д. 1	Индивидуальные домовладения	51,212794	115,849164
149873	Забайкальский край, р-н. Могойтуйский, с. Боржигантай, ул. Молодежная, д. 10	Индивидуальные домовладения	51,212794	115,849164
149874	Забайкальский край, р-н. Могойтуйский, с. Боржигантай, ул. Молодежная, д. 11	Индивидуальные домовладения	51,212794	115,849164
149875	Забайкальский край, р-н. Могойтуйский, с. Боржигантай, ул. Молодежная, д. 12	Индивидуальные домовладения	51,212794	115,849164
149876	Забайкальский край, р-н. Могойтуйский, с. Боржигантай, ул. Молодежная, д. 13	Индивидуальные домовладения	51,212794	115,849164
149877	Забайкальский край, р-н. Могойтуйский, с. Боржигантай, ул. Молодежная, д. 14	Индивидуальные домовладения	51,212794	115,849164
149878	Забайкальский край, р-н. Могойтуйский, с. Боржигантай, ул. Молодежная, д. 15	Индивидуальные домовладения	51,212794	115,849164
149879	Забайкальский край, р-н. Могойтуйский, с. Боржигантай, ул. Молодежная, д. 17	Индивидуальные домовладения	51,212794	115,849164
149880	Забайкальский край, р-н. Могойтуйский, с. Боржигантай, ул. Молодежная, д. 19	Индивидуальные домовладения	51,212794	115,849164
149881	Забайкальский край, р-н. Могойтуйский, с. Боржигантай, ул. Молодежная, д. 2	Индивидуальные домовладения	51,212794	115,849164

№ п/п	Адрес	Вид	Широта	Долгота
149882	Забайкальский край, р-н. Могойтуйский, с. Боржигантай, ул. Молодежная, д. 21	Индивидуальные домовладения	51,212794	115,849164
149883	Забайкальский край, р-н. Могойтуйский, с. Боржигантай, ул. Молодежная, д. 22	Индивидуальные домовладения	51,212794	115,849164
149884	Забайкальский край, р-н. Могойтуйский, с. Боржигантай, ул. Молодежная, д. 23	Индивидуальные домовладения	51,212794	115,849164
149885	Забайкальский край, р-н. Могойтуйский, с. Боржигантай, ул. Молодежная, д. 24	Индивидуальные домовладения	51,212794	115,849164
149886	Забайкальский край, р-н. Могойтуйский, с. Боржигантай, ул. Молодежная, д. 25	Индивидуальные домовладения	51,212794	115,849164
149887	Забайкальский край, р-н. Могойтуйский, с. Боржигантай, ул. Молодежная, д. 26	Индивидуальные домовладения	51,212794	115,849164
149888	Забайкальский край, р-н. Могойтуйский, с. Боржигантай, ул. Молодежная, д. 27	Индивидуальные домовладения	51,212794	115,849164
149889	Забайкальский край, р-н. Могойтуйский, с. Боржигантай, ул. Молодежная, д. 28	Индивидуальные домовладения	51,212794	115,849164
149890	Забайкальский край, р-н. Могойтуйский, с. Боржигантай, ул. Молодежная, д. 3	Индивидуальные домовладения	51,212794	115,849164
149891	Забайкальский край, р-н. Могойтуйский, с. Боржигантай, ул. Молодежная, д. 30	Индивидуальные домовладения	51,212794	115,849164
149892	Забайкальский край, р-н. Могойтуйский, с. Боржигантай, ул. Молодежная, д. 30А	Индивидуальные домовладения	51,212794	115,849164
149893	Забайкальский край, р-н. Могойтуйский, с. Боржигантай, ул. Молодежная, д. 31	Индивидуальные домовладения	51,212794	115,849164
149894	Забайкальский край, р-н. Могойтуйский, с. Боржигантай, ул. Молодежная, д. 33	Индивидуальные домовладения	51,212794	115,849164
149895	Забайкальский край, р-н. Могойтуйский, с. Боржигантай, ул. Молодежная, д. 5	Индивидуальные домовладения	51,212794	115,849164
149896	Забайкальский край, р-н. Могойтуйский, с. Боржигантай, ул. Молодежная, д. 6	Индивидуальные домовладения	51,212794	115,849164

№ п/п	Адрес	Вид	Широта	Долгота
149897	Забайкальский край, р-н. Могойтуйский, с. Боржигантай, ул. Молодежная, д. 7	Индивидуальные домовладения	51,212794	115,849164
149898	Забайкальский край, р-н. Могойтуйский, с. Боржигантай, ул. Молодежная, д. 9	Индивидуальные домовладения	51,212794	115,849164
149899	Забайкальский край, р-н. Могойтуйский, с. Боржигантай, ул. Пристромова, д. 1	Индивидуальные домовладения	51,212794	115,849164
149900	Забайкальский край, р-н. Могойтуйский, с. Боржигантай, ул. Пристромова, д. 10	Индивидуальные домовладения	51,212794	115,849164
149901	Забайкальский край, р-н. Могойтуйский, с. Боржигантай, ул. Пристромова, д. 12	Индивидуальные домовладения	51,212794	115,849164
149902	Забайкальский край, р-н. Могойтуйский, с. Боржигантай, ул. Пристромова, д. 14	Индивидуальные домовладения	51,212794	115,849164
149903	Забайкальский край, р-н. Могойтуйский, с. Боржигантай, ул. Пристромова, д. 15	Индивидуальные домовладения	51,212794	115,849164
149904	Забайкальский край, р-н. Могойтуйский, с. Боржигантай, ул. Пристромова, д. 17	Индивидуальные домовладения	51,212794	115,849164
149905	Забайкальский край, р-н. Могойтуйский, с. Боржигантай, ул. Пристромова, д. 19	Индивидуальные домовладения	51,212794	115,849164
149906	Забайкальский край, р-н. Могойтуйский, с. Боржигантай, ул. Пристромова, д. 2	Индивидуальные домовладения	51,212794	115,849164
149907	Забайкальский край, р-н. Могойтуйский, с. Боржигантай, ул. Пристромова, д. 21	Индивидуальные домовладения	51,212794	115,849164
149908	Забайкальский край, р-н. Могойтуйский, с. Боржигантай, ул. Пристромова, д. 23	Индивидуальные домовладения	51,212794	115,849164
149909	Забайкальский край, р-н. Могойтуйский, с. Боржигантай, ул. Пристромова, д. 29	Индивидуальные домовладения	51,212794	115,849164
149910	Забайкальский край, р-н. Могойтуйский, с. Боржигантай, ул. Пристромова, д. 3	Индивидуальные домовладения	51,212794	115,849164
149911	Забайкальский край, р-н. Могойтуйский, с. Боржигантай, ул. Пристромова, д. 31	Индивидуальные домовладения	51,212794	115,849164

№ п/п	Адрес	Вид	Широта	Долгота
149912	Забайкальский край, р-н. Могойтуйский, с. Боржигантай, ул. Пристромова, д. 33	Индивидуальные домовладения	51,212794	115,849164
149913	Забайкальский край, р-н. Могойтуйский, с. Боржигантай, ул. Пристромова, д. 35	Индивидуальные домовладения	51,212794	115,849164
149914	Забайкальский край, р-н. Могойтуйский, с. Боржигантай, ул. Пристромова, д. 4	Индивидуальные домовладения	51,212794	115,849164
149915	Забайкальский край, р-н. Могойтуйский, с. Боржигантай, ул. Пристромова, д. 41	Индивидуальные домовладения	51,212794	115,849164
149916	Забайкальский край, р-н. Могойтуйский, с. Боржигантай, ул. Пристромова, д. 43	Индивидуальные домовладения	51,212794	115,849164
149917	Забайкальский край, р-н. Могойтуйский, с. Боржигантай, ул. Пристромова, д. 47	Индивидуальные домовладения	51,212794	115,849164
149918	Забайкальский край, р-н. Могойтуйский, с. Боржигантай, ул. Пристромова, д. 49	Индивидуальные домовладения	51,212794	115,849164
149919	Забайкальский край, р-н. Могойтуйский, с. Боржигантай, ул. Пристромова, д. 5	Индивидуальные домовладения	51,212794	115,849164
149920	Забайкальский край, р-н. Могойтуйский, с. Боржигантай, ул. Пристромова, д. 51	Индивидуальные домовладения	51,212794	115,849164
149921	Забайкальский край, р-н. Могойтуйский, с. Боржигантай, ул. Пристромова, д. 53	Индивидуальные домовладения	51,212794	115,849164
149922	Забайкальский край, р-н. Могойтуйский, с. Боржигантай, ул. Пристромова, д. 55	Индивидуальные домовладения	51,212794	115,849164
149923	Забайкальский край, р-н. Могойтуйский, с. Боржигантай, ул. Пристромова, д. 57	Индивидуальные домовладения	51,212794	115,849164
149924	Забайкальский край, р-н. Могойтуйский, с. Боржигантай, ул. Пристромова, д. 59	Индивидуальные домовладения	51,212794	115,849164
149925	Забайкальский край, р-н. Могойтуйский, с. Боржигантай, ул. Пристромова, д. 6	Индивидуальные домовладения	51,212794	115,849164
149926	Забайкальский край, р-н. Могойтуйский, с. Боржигантай, ул. Пристромова, д. 61	Индивидуальные домовладения	51,212794	115,849164

№ п/п	Адрес	Вид	Широта	Долгота
149927	Забайкальский край, р-н. Могойтуйский, с. Боржигантай, ул. Пристромова, д. 63	Индивидуальные домовладения	51,212794	115,849164
149928	Забайкальский край, р-н. Могойтуйский, с. Боржигантай, ул. Пристромова, д. 65	Индивидуальные домовладения	51,212794	115,849164
149929	Забайкальский край, р-н. Могойтуйский, с. Боржигантай, ул. Пристромова, д. 67	Индивидуальные домовладения	51,212794	115,849164
149930	Забайкальский край, р-н. Могойтуйский, с. Боржигантай, ул. Пристромова, д. 7	Индивидуальные домовладения	51,212794	115,849164
149931	Забайкальский край, р-н. Могойтуйский, с. Боржигантай, ул. Пристромова, д. 8	Индивидуальные домовладения	51,212794	115,849164
149932	Забайкальский край, р-н. Могойтуйский, с. Боржигантай, ул. Пристромова, д. 9	Индивидуальные домовладения	51,212794	115,849164
149933	Забайкальский край, р-н. Могойтуйский, с. Боржигантай, ул. Чапаева, д. 1	Индивидуальные домовладения	51,212794	115,849164
149934	Забайкальский край, р-н. Могойтуйский, с. Боржигантай, ул. Чапаева, д. 11	Индивидуальные домовладения	51,212794	115,849164
149935	Забайкальский край, р-н. Могойтуйский, с. Боржигантай, ул. Чапаева, д. 12	Индивидуальные домовладения	51,212794	115,849164
149936	Забайкальский край, р-н. Могойтуйский, с. Боржигантай, ул. Чапаева, д. 13	Индивидуальные домовладения	51,212794	115,849164
149937	Забайкальский край, р-н. Могойтуйский, с. Боржигантай, ул. Чапаева, д. 14	Индивидуальные домовладения	51,212794	115,849164
149938	Забайкальский край, р-н. Могойтуйский, с. Боржигантай, ул. Чапаева, д. 15	Индивидуальные домовладения	51,212794	115,849164
149939	Забайкальский край, р-н. Могойтуйский, с. Боржигантай, ул. Чапаева, д. 16	Индивидуальные домовладения	51,212794	115,849164
149940	Забайкальский край, р-н. Могойтуйский, с. Боржигантай, ул. Чапаева, д. 17	Индивидуальные домовладения	51,212794	115,849164
149941	Забайкальский край, р-н. Могойтуйский, с. Боржигантай, ул. Чапаева, д. 18	Индивидуальные домовладения	51,212794	115,849164

№ п/п	Адрес	Вид	Широта	Долгота
149942	Забайкальский край, р-н. Могойтуйский, с. Боржигантай, ул. Чапаева, д. 19	Индивидуальные домовладения	51,212794	115,849164
149943	Забайкальский край, р-н. Могойтуйский, с. Боржигантай, ул. Чапаева, д. 2	Индивидуальные домовладения	51,212794	115,849164
149944	Забайкальский край, р-н. Могойтуйский, с. Боржигантай, ул. Чапаева, д. 20	Индивидуальные домовладения	51,212794	115,849164
149945	Забайкальский край, р-н. Могойтуйский, с. Боржигантай, ул. Чапаева, д. 21	Индивидуальные домовладения	51,212794	115,849164
149946	Забайкальский край, р-н. Могойтуйский, с. Боржигантай, ул. Чапаева, д. 22	Индивидуальные домовладения	51,212794	115,849164
149947	Забайкальский край, р-н. Могойтуйский, с. Боржигантай, ул. Чапаева, д. 24	Индивидуальные домовладения	51,212794	115,849164
149948	Забайкальский край, р-н. Могойтуйский, с. Боржигантай, ул. Чапаева, д. 25	Индивидуальные домовладения	51,212794	115,849164
149949	Забайкальский край, р-н. Могойтуйский, с. Боржигантай, ул. Чапаева, д. 27	Индивидуальные домовладения	51,212794	115,849164
149950	Забайкальский край, р-н. Могойтуйский, с. Боржигантай, ул. Чапаева, д. 28	Индивидуальные домовладения	51,212794	115,849164
149951	Забайкальский край, р-н. Могойтуйский, с. Боржигантай, ул. Чапаева, д. 3	Индивидуальные домовладения	51,212794	115,849164
149952	Забайкальский край, р-н. Могойтуйский, с. Боржигантай, ул. Чапаева, д. 32	Индивидуальные домовладения	51,212794	115,849164
149953	Забайкальский край, р-н. Могойтуйский, с. Боржигантай, ул. Чапаева, д. 4	Индивидуальные домовладения	51,212794	115,849164
149954	Забайкальский край, р-н. Могойтуйский, с. Боржигантай, ул. Чапаева, д. 5	Индивидуальные домовладения	51,212794	115,849164
149955	Забайкальский край, р-н. Могойтуйский, с. Боржигантай, ул. Чапаева, д. 6	Индивидуальные домовладения	51,212794	115,849164
149956	Забайкальский край, р-н. Могойтуйский, с. Боржигантай, ул. Чапаева, д. 7	Индивидуальные домовладения	51,212794	115,849164

№ п/п	Адрес	Вид	Широта	Долгота
149957	Забайкальский край, р-н. Могойтуйский, с. Боржигантай, ул. Чапаева, д. 8	Индивидуальные домовладения	51,212794	115,849164
149958	Забайкальский край, р-н. Читинский, с. Смоленка, ул. Ленская, д. 1а	Индивидуальные домовладения	52,142799	113,513024
149959	Забайкальский край, р-н. Могойтуйский, с. Боржигантай, ул. Чапаева, д. 9	Индивидуальные домовладения	51,212794	115,849164
149960	Забайкальский край, р-н. Агинский, с. Цугол, д. 10	Индивидуальные домовладения	50,8188514	115,0728717
149961	Забайкальский край, р-н. Агинский, с. Цугол, д. 3	Индивидуальные домовладения	50,8188514	115,0728717
149962	Забайкальский край, р-н. Агинский, с. Цугол, д. 6	Индивидуальные домовладения	50,8188514	115,0728717
149963	Забайкальский край, р-н. Агинский, с. Цугол, д. 8	Индивидуальные домовладения	50,8188514	115,0728717
149964	Забайкальский край, р-н. Могойтуйский, с. Цугол, ул. Лазо, д. 37	Индивидуальные домовладения	51,046533	115,623858
149965	Забайкальский край, р-н. Могойтуйский, с. Цугол, ул. Лазо, д. 38	Индивидуальные домовладения	51,046533	115,623858
149966	Забайкальский край, р-н. Могойтуйский, с. Цугол, ул. Лазо, д. 39	Индивидуальные домовладения	51,046533	115,623858
149967	Забайкальский край, р-н. Могойтуйский, с. Цугол, ул. Лазо, д. 40	Индивидуальные домовладения	51,046533	115,623858
149968	Забайкальский край, р-н. Могойтуйский, с. Цугол, ул. Лазо, д. 41	Индивидуальные домовладения	51,046533	115,623858
149969	Забайкальский край, р-н. Могойтуйский, с. Цугол, ул. Лазо, д. 44	Индивидуальные домовладения	51,046533	115,623858
149970	Забайкальский край, р-н. Могойтуйский, с. Цугол, ул. Набережная, д. 125	Индивидуальные домовладения	51,046533	115,623858
149971	Забайкальский край, р-н. Могойтуйский, с. Цугол, ул. Набережная, д. 128	Индивидуальные домовладения	51,046533	115,623858

№ п/п	Адрес	Вид	Широта	Долгота
149972	Забайкальский край, р-н. Могойтуйский, с. Цугол, ул. Набережная, д. 131	Индивидуальные домовладения	51,046533	115,623858
149973	Забайкальский край, р-н. Могойтуйский, с. Цугол, ул. Набережная, д. 133	Индивидуальные домовладения	51,046533	115,623858
149974	Забайкальский край, р-н. Могойтуйский, с. Цугол, ул. Набережная, д. 135	Индивидуальные домовладения	51,046533	115,623858
149975	Забайкальский край, р-н. Могойтуйский, с. Цугол, ул. Набережная, д. 137	Индивидуальные домовладения	51,046533	115,623858
149976	Забайкальский край, р-н. Могойтуйский, с. Цугол, ул. Набережная, д. 141	Индивидуальные домовладения	51,046533	115,623858
149977	Забайкальский край, р-н. Могойтуйский, с. Цугол, ул. Набережная, д. 40	Индивидуальные домовладения	51,046533	115,623858
149978	Забайкальский край, р-н. Могойтуйский, с. Цугол, ул. Нагорная, д. 116	Индивидуальные домовладения	51,046533	115,623858
149979	Забайкальский край, р-н. Могойтуйский, с. Цугол, ул. Нагорная, д. 117	Индивидуальные домовладения	51,046533	115,623858
149980	Забайкальский край, р-н. Читинский, с. Смоленка, ул. Ленская, д. 7	Индивидуальные домовладения	52,142799	113,513024
149981	Забайкальский край, р-н. Могойтуйский, с. Цугол, ул. Нагорная, д. 118	Индивидуальные домовладения	51,046533	115,623858
149982	Забайкальский край, р-н. Могойтуйский, с. Цугол, ул. Нагорная, д. 119	Индивидуальные домовладения	51,046533	115,623858
149983	Забайкальский край, р-н. Могойтуйский, с. Цугол, ул. Нагорная, д. 120	Индивидуальные домовладения	51,046533	115,623858
149984	Забайкальский край, р-н. Могойтуйский, с. Цугол, ул. Нагорная, д. 121	Индивидуальные домовладения	51,046533	115,623858
149985	Забайкальский край, р-н. Могойтуйский, с. Цугол, ул. Нагорная, д. 122	Индивидуальные домовладения	51,046533	115,623858
149986	Забайкальский край, р-н. Могойтуйский, с. Цугол, ул. Нагорная, д. 125	Индивидуальные домовладения	51,046533	115,623858

№ п/п	Адрес	Вид	Широта	Долгота
150002	Забайкальский край, р-н. Могойтуйский, с. Цугол, ул. Советская, д. 24	Индивидуальные домовладения	51,046533	115,623858
150003	Забайкальский край, р-н. Могойтуйский, с. Цугол, ул. Советская, д. 26	Индивидуальные домовладения	51,046533	115,623858
150004	Забайкальский край, р-н. Могойтуйский, с. Цугол, ул. Советская, д. 63	Индивидуальные домовладения	51,046533	115,623858
150005	Забайкальский край, р-н. Могойтуйский, с. Цугол, ул. Советская, д. 65	Индивидуальные домовладения	51,046533	115,623858
150006	Забайкальский край, р-н. Могойтуйский, с. Цугол, ул. Советская, д. 66	Индивидуальные домовладения	51,046533	115,623858
150007	Забайкальский край, р-н. Могойтуйский, с. Цугол, ул. Советская, д. 68	Индивидуальные домовладения	51,046533	115,623858
150008	Забайкальский край, р-н. Могойтуйский, с. Цугол, ул. Советская, д. 70	Индивидуальные домовладения	51,046533	115,623858
150009	Забайкальский край, р-н. Могойтуйский, с. Цугол, ул. Советская, д. 72	Индивидуальные домовладения	51,046533	115,623858
150010	Забайкальский край, р-н. Могойтуйский, с. Цугол, ул. Советская, д. 74	Индивидуальные домовладения	51,046533	115,623858
150011	Забайкальский край, р-н. Могойтуйский, с. Цугол, ул. Советская, д. 75	Индивидуальные домовладения	51,046533	115,623858
150012	Забайкальский край, р-н. Могойтуйский, с. Цугол, ул. Советская, д. 77	Индивидуальные домовладения	51,046533	115,623858
150013	Забайкальский край, р-н. Могойтуйский, с. Цугол, ул. Школьная, д. 111	Индивидуальные домовладения	51,046533	115,623858
150014	Забайкальский край, р-н. Могойтуйский, с. Цугол, ул. Школьная, д. 112	Индивидуальные домовладения	51,046533	115,623858
150015	Забайкальский край, р-н. Могойтуйский, с. Цугол, ул. Школьная, д. 113	Индивидуальные домовладения	51,046533	115,623858
150016	Забайкальский край, р-н. Могойтуйский, с. Цугол, ул. Школьная, д. 114	Индивидуальные домовладения	51,046533	115,623858

№ п/п	Адрес	Вид	Широта	Долгота
150032	Забайкальский край, р-н. Могойтуйский, с. Цугол, ул. Якимова, д. 15	Индивидуальные домовладения	51,046533	115,623858
150033	Забайкальский край, р-н. Могойтуйский, с. Цугол, ул. Якимова, д. 16	Индивидуальные домовладения	51,046533	115,623858
150034	Забайкальский край, р-н. Могойтуйский, с. Цугол, ул. Якимова, д. 17	Индивидуальные домовладения	51,046533	115,623858
150035	Забайкальский край, р-н. Могойтуйский, с. Цугол, ул. Якимова, д. 18	Индивидуальные домовладения	51,046533	115,623858
150036	Забайкальский край, р-н. Могойтуйский, с. Цугол, ул. Якимова, д. 19	Индивидуальные домовладения	51,046533	115,623858
150037	Забайкальский край, р-н. Могойтуйский, с. Цугол, ул. Якимова, д. 20	Индивидуальные домовладения	51,046533	115,623858
150038	Забайкальский край, р-н. Могойтуйский, с. Цугол, ул. Якимова, д. 21	Индивидуальные домовладения	51,046533	115,623858
150039	Забайкальский край, р-н. Могойтуйский, с. Цугол, ул. Якимова, д. 23	Индивидуальные домовладения	51,046533	115,623858
150040	Забайкальский край, р-н. Могойтуйский, с. Цугол, ул. Якимова, д. 24	Индивидуальные домовладения	51,046533	115,623858
150041	Забайкальский край, р-н. Могойтуйский, с. Цугол, ул. Якимова, д. 25	Индивидуальные домовладения	51,046533	115,623858
150042	Забайкальский край, р-н. Могойтуйский, с. Цугол, ул. Якимова, д. 27	Индивидуальные домовладения	51,046533	115,623858
150043	Забайкальский край, р-н. Могойтуйский, с. Цугол, ул. Якимова, д. 29	Индивидуальные домовладения	51,046533	115,623858
150044	Забайкальский край, р-н. Могойтуйский, с. Цугол, ул. Якимова, д. 30	Индивидуальные домовладения	51,046533	115,623858
150045	Забайкальский край, р-н. Могойтуйский, с. Цугол, ул. Якимова, д. 33	Индивидуальные домовладения	51,046533	115,623858
150046	Забайкальский край, р-н. Могойтуйский, с. Цугол, ул. Якимова, д. 34	Индивидуальные домовладения	51,046533	115,623858

№ п/п	Адрес	Вид	Широта	Долгота
150062	Забайкальский край, р-н. Могойтуйский, п/ст. Ага, пер. Тихий, д. 4	Индивидуальные домовладения		
150063	Забайкальский край, р-н. Могойтуйский, п/ст. Ага, ул. Вокзальная, д. 2	Индивидуальные домовладения		
150064	Забайкальский край, р-н. Могойтуйский, п/ст. Ага, ул. Вокзальная, д. 3	Индивидуальные домовладения		
150065	Забайкальский край, р-н. Могойтуйский, п/ст. Ага, ул. Вокзальная, д. 4	Индивидуальные домовладения		
150066	Забайкальский край, р-н. Могойтуйский, п/ст. Ага, ул. Вокзальная, д. 5	Индивидуальные домовладения		
150067	Забайкальский край, р-н. Могойтуйский, п/ст. Ага, ул. Вокзальная, д. 7	Индивидуальные домовладения		
150068	Забайкальский край, р-н. Могойтуйский, п/ст. Ага, ул. Доржиева, д. 1	Индивидуальные домовладения		
150069	Забайкальский край, р-н. Могойтуйский, п/ст. Ага, ул. Доржиева, д. 2	Индивидуальные домовладения		
150070	Забайкальский край, р-н. Могойтуйский, п/ст. Ага, ул. Доржиева, д. 3	Индивидуальные домовладения		
150071	Забайкальский край, р-н. Могойтуйский, п/ст. Ага, ул. Доржиева, д. 4	Индивидуальные домовладения		
150072	Забайкальский край, р-н. Могойтуйский, п/ст. Ага, ул. Доржиева, д. 4а	Индивидуальные домовладения		
150073	Забайкальский край, р-н. Могойтуйский, п/ст. Ага, ул. Доржиева, д. 5	Индивидуальные домовладения		
150074	Забайкальский край, р-н. Могойтуйский, п/ст. Ага, ул. Доржиева, д. 7	Индивидуальные домовладения		
150075	Забайкальский край, р-н. Могойтуйский, п/ст. Ага, ул. Дорожная, д. 1	Индивидуальные домовладения		
150076	Забайкальский край, р-н. Могойтуйский, п/ст. Ага, ул. Дорожная, д. 10	Индивидуальные домовладения		

№ п/п	Адрес	Вид	Широта	Долгота
150077	Забайкальский край, р-н. Могойтуйский, п/ст. Ага, ул. Дорожная, д. 11	Индивидуальные домовладения		
150078	Забайкальский край, р-н. Могойтуйский, п/ст. Ага, ул. Дорожная, д. 12	Индивидуальные домовладения		
150079	Забайкальский край, р-н. Могойтуйский, п/ст. Ага, ул. Дорожная, д. 14	Индивидуальные домовладения		
150080	Забайкальский край, р-н. Могойтуйский, п/ст. Ага, ул. Дорожная, д. 15	Индивидуальные домовладения		
150081	Забайкальский край, р-н. Могойтуйский, п/ст. Ага, ул. Дорожная, д. 16	Индивидуальные домовладения		
150082	Забайкальский край, р-н. Могойтуйский, п/ст. Ага, ул. Дорожная, д. 17	Индивидуальные домовладения		
150083	Забайкальский край, р-н. Могойтуйский, п/ст. Ага, ул. Дорожная, д. 18	Индивидуальные домовладения		
150084	Забайкальский край, р-н. Могойтуйский, п/ст. Ага, ул. Дорожная, д. 19	Индивидуальные домовладения		
150085	Забайкальский край, р-н. Могойтуйский, п/ст. Ага, ул. Дорожная, д. 1а	Индивидуальные домовладения		
150086	Забайкальский край, р-н. Могойтуйский, п/ст. Ага, ул. Дорожная, д. 1б	Индивидуальные домовладения		
150087	Забайкальский край, р-н. Могойтуйский, п/ст. Ага, ул. Дорожная, д. 1В	Индивидуальные домовладения		
150088	Забайкальский край, р-н. Могойтуйский, п/ст. Ага, ул. Дорожная, д. 2	Индивидуальные домовладения		
150089	Забайкальский край, р-н. Могойтуйский, п/ст. Ага, ул. Дорожная, д. 20	Индивидуальные домовладения		
150090	Забайкальский край, р-н. Могойтуйский, п/ст. Ага, ул. Дорожная, д. 21	Индивидуальные домовладения		
150091	Забайкальский край, р-н. Могойтуйский, п/ст. Ага, ул. Дорожная, д. 2а	Индивидуальные домовладения		

№ п/п	Адрес	Вид	Широта	Долгота
150092	Забайкальский край, р-н. Могойтуйский, п/ст. Ага, ул. Дорожная, д. 2д	Индивидуальные домовладения		
150093	Забайкальский край, р-н. Могойтуйский, п/ст. Ага, ул. Дорожная, д. 3	Индивидуальные домовладения		
150094	Забайкальский край, р-н. Могойтуйский, п/ст. Ага, ул. Дорожная, д. 36	Индивидуальные домовладения		
150095	Забайкальский край, р-н. Могойтуйский, п/ст. Ага, ул. Дорожная, д. 4	Индивидуальные домовладения		
150096	Забайкальский край, р-н. Могойтуйский, п/ст. Ага, ул. Дорожная, д. 7	Индивидуальные домовладения		
150097	Забайкальский край, р-н. Могойтуйский, п/ст. Ага, ул. Дорожная, д. 8	Индивидуальные домовладения		
150098	Забайкальский край, р-н. Могойтуйский, п/ст. Ага, ул. Дорожная, д. 9	Индивидуальные домовладения		
150099	Забайкальский край, р-н. Могойтуйский, п/ст. Ага, ул. Жапова, д. 1	Индивидуальные домовладения		
150100	Забайкальский край, р-н. Могойтуйский, п/ст. Ага, ул. Жапова, д. 1а	Индивидуальные домовладения		
150101	Забайкальский край, р-н. Могойтуйский, п/ст. Ага, ул. Жапова, д. 1г	Индивидуальные домовладения		
150102	Забайкальский край, р-н. Могойтуйский, п/ст. Ага, ул. Жапова, д. 1д	Индивидуальные домовладения		
150103	Забайкальский край, р-н. Могойтуйский, п/ст. Ага, ул. Жапова, д. 2	Индивидуальные домовладения		
150104	Забайкальский край, р-н. Могойтуйский, п/ст. Ага, ул. Жапова, д. 2а	Индивидуальные домовладения		
150105	Забайкальский край, р-н. Могойтуйский, п/ст. Ага, ул. Жапова, д. 2б	Индивидуальные домовладения		
150106	Забайкальский край, р-н. Могойтуйский, п/ст. Ага, ул. Жапова, д. 3	Индивидуальные домовладения		

№ п/п	Адрес	Вид	Широта	Долгота
150107	Забайкальский край, р-н. Могойтуйский, п/ст. Ага, ул. Жапова, д. 4	Индивидуальные домовладения		
150108	Забайкальский край, р-н. Могойтуйский, п/ст. Ага, ул. Жапова, д. 5	Индивидуальные домовладения		
150109	Забайкальский край, р-н. Могойтуйский, п/ст. Ага, ул. Жапова, д. 6	Индивидуальные домовладения		
150110	Забайкальский край, р-н. Могойтуйский, п/ст. Ага, ул. Жапова, д. 7	Индивидуальные домовладения		
150111	Забайкальский край, р-н. Могойтуйский, п/ст. Ага, ул. Жапова, д. 9	Индивидуальные домовладения		
150112	Забайкальский край, р-н. Могойтуйский, п/ст. Ага, ул. Заречная, д. 1	Индивидуальные домовладения		
150113	Забайкальский край, р-н. Могойтуйский, п/ст. Ага, ул. Заречная, д. 2	Индивидуальные домовладения		
150114	Забайкальский край, р-н. Могойтуйский, п/ст. Ага, ул. Заречная, д. 3	Индивидуальные домовладения		
150115	Забайкальский край, р-н. Могойтуйский, п/ст. Ага, ул. Заречная, д. 4	Индивидуальные домовладения		
150116	Забайкальский край, р-н. Могойтуйский, п/ст. Ага, ул. Заречная, д. 5	Индивидуальные домовладения		
150117	Забайкальский край, р-н. Читинский, с. Смоленка, мкр. Добротный, д. 200	Индивидуальные домовладения	52,171347	113,520785
150118	Забайкальский край, р-н. Читинский, с. Смоленка, мкр. Добротный, д. 204	Индивидуальные домовладения	52,171347	113,520785
150119	Забайкальский край, р-н. Читинский, с. Смоленка, мкр. Добротный, д. 21	Индивидуальные домовладения	52,171347	113,520785
150120	Забайкальский край, р-н. Читинский, с. Смоленка, мкр. Добротный, д. 223	Индивидуальные домовладения	52,171347	113,520785
150121	Забайкальский край, р-н. Читинский, с. Смоленка, мкр. Добротный, д. 226	Индивидуальные домовладения	52,171347	113,520785

№ п/п	Адрес	Вид	Широта	Долгота
150152	Забайкальский край, р-н. Читинский, с. Смоленка, ул. Мира, д. 7а	Индивидуальные домовладения	52,144667	113,520758
150153	Забайкальский край, р-н. Читинский, с. Смоленка, ул. Московская, д. 30	Индивидуальные домовладения	52,17164	113,519653
150154	Забайкальский край, р-н. Читинский, с. Смоленка, ул. Московская, д. 62	Индивидуальные домовладения	52,17164	113,519653
150155	Забайкальский край, р-н. Читинский, с. Смоленка, ул. Нерчинская, д. 10	Индивидуальные домовладения	52,176362	113,521953
150156	Забайкальский край, р-н. Читинский, с. Смоленка, ул. Нерчинская, д. 11	Индивидуальные домовладения	52,176362	113,521953
150157	Забайкальский край, р-н. Читинский, с. Смоленка, ул. Нерчинская, д. 15	Индивидуальные домовладения	52,176362	113,521953
150158	Забайкальский край, р-н. Читинский, с. Смоленка, ул. Нерчинская, д. 33а	Индивидуальные домовладения	52,176362	113,521953
150159	Забайкальский край, р-н. Читинский, с. Смоленка, ул. Нерчинская, д. 51	Индивидуальные домовладения	52,176362	113,521953
150160	Забайкальский край, р-н. Читинский, с. Смоленка, ул. Новосельская, д. 1	Индивидуальные домовладения	52,147016	113,511092
150161	Забайкальский край, р-н. Читинский, с. Смоленка, ул. Новосельская, д. 15	Индивидуальные домовладения	52,147016	113,511092
150162	Забайкальский край, р-н. Читинский, с. Смоленка, ул. Новосельская, д. 17а	Индивидуальные домовладения	52,147016	113,511092
150163	Забайкальский край, р-н. Читинский, с. Смоленка, ул. Новосельская, д. 25	Индивидуальные домовладения	52,147016	113,511092
150164	Забайкальский край, р-н. Читинский, с. Смоленка, ул. Новосельская, д. 36	Индивидуальные домовладения	52,1458	113,51819
150165	Забайкальский край, р-н. Читинский, с. Смоленка, ул. Новосельская, д. 44	Индивидуальные домовладения	52,147016	113,511092
150166	Забайкальский край, р-н. Читинский, с. Смоленка, ул. Озерная, д. 11	Индивидуальные домовладения	52,147093	113,514704

№ п/п	Адрес	Вид	Широта	Долгота
150167	Забайкальский край, р-н. Читинский, с. Смоленка, ул. Озерная, д. 12	Индивидуальные домовладения	52,147093	113,514704
150168	Забайкальский край, р-н. Читинский, с. Смоленка, ул. Озерная, д. 21	Индивидуальные домовладения	52,147093	113,514704
150169	Забайкальский край, р-н. Читинский, с. Смоленка, ул. Озерная, д. 7	Индивидуальные домовладения	52,147093	113,514704
150170	Забайкальский край, р-н. Читинский, с. Смоленка, ул. Олимпийская, д. 29	Индивидуальные домовладения	52,142799	113,513024
150171	Забайкальский край, р-н. Читинский, с. Смоленка, ул. Ононская, д. 3	Индивидуальные домовладения	52,136968	113,523525
150172	Забайкальский край, р-н. Читинский, с. Смоленка, ул. Ононская, д. 7	Индивидуальные домовладения	52,142799	113,513024
150173	Забайкальский край, р-н. Читинский, с. Смоленка, ул. Петровская, д. 17	Индивидуальные домовладения	52,14954	113,51494
150174	Забайкальский край, р-н. Могойтуйский, п/ст. Ага, ул. Станционная, д. 13	Индивидуальные домовладения		
150175	Забайкальский край, р-н. Могойтуйский, п/ст. Ага, ул. Станционная, д. 4	Индивидуальные домовладения		
150176	Забайкальский край, р-н. Могойтуйский, п/ст. Ага, ул. Станционная, д. 5	Индивидуальные домовладения		
150177	Забайкальский край, р-н. Могойтуйский, п/ст. Ага, ул. Станционная, д. 6	Индивидуальные домовладения		
150178	Забайкальский край, р-н. Могойтуйский, п/ст. Ага, ул. Станционная, д. 7	МКД		
150179	Забайкальский край, р-н. Могойтуйский, п/ст. Ага, ул. Станционная, д. 8	МКД		
150180	Забайкальский край, р-н. Могойтуйский, п/ст. Ага, ул. Станционная, д. 9	Индивидуальные домовладения		
150181	Забайкальский край, р-н. Могойтуйский, п/ст. Ага, ул. Учительская, д. 1	Индивидуальные домовладения		

№ п/п	Адрес	Вид	Широта	Долгота
150182	Забайкальский край, р-н. Могойтуйский, п/ст. Ага, ул. Учительская, д. 10	Индивидуальные домовладения		
150183	Забайкальский край, р-н. Могойтуйский, п/ст. Ага, ул. Учительская, д. 16	Индивидуальные домовладения		
150184	Забайкальский край, р-н. Могойтуйский, п/ст. Ага, ул. Учительская, д. 1В	Индивидуальные домовладения		
150185	Забайкальский край, р-н. Читинский, с. Смоленка, ул. Подгорная, д. 19	Индивидуальные домовладения	52,142799	113,513024
150186	Забайкальский край, р-н. Могойтуйский, п/ст. Ага, ул. Учительская, д. 1Е	Индивидуальные домовладения		
150187	Забайкальский край, р-н. Могойтуйский, п/ст. Ага, ул. Учительская, д. 1Ж	Индивидуальные домовладения		
150188	Забайкальский край, р-н. Могойтуйский, п/ст. Ага, ул. Учительская, д. 2	Индивидуальные домовладения		
150189	Забайкальский край, р-н. Могойтуйский, п/ст. Ага, ул. Учительская, д. 3	Индивидуальные домовладения		
150190	Забайкальский край, р-н. Могойтуйский, п/ст. Ага, ул. Учительская, д. 4	Индивидуальные домовладения		
150191	Забайкальский край, р-н. Могойтуйский, п/ст. Ага, ул. Учительская, д. 5	Индивидуальные домовладения		
150192	Забайкальский край, р-н. Могойтуйский, п/ст. Ага, ул. Учительская, д. 6	Индивидуальные домовладения		
150193	Забайкальский край, р-н. Могойтуйский, п/ст. Ага, ул. Учительская, д. 7	Индивидуальные домовладения		
150194	Забайкальский край, р-н. Могойтуйский, п/ст. Ага, ул. Учительская, д. 8	Индивидуальные домовладения		
150195	Забайкальский край, р-н. Могойтуйский, п/ст. Ага, ул. Хилинская, д. 1	Индивидуальные домовладения		
150196	Забайкальский край, р-н. Могойтуйский, п/ст. Ага, ул. Хилинская, д. 10	Индивидуальные домовладения		

№ п/п	Адрес	Вид	Широта	Долгота
150197	Забайкальский край, р-н. Могойтуйский, п/ст. Ага, ул. Хилинская, д. 15	Индивидуальные домовладения		
150198	Забайкальский край, р-н. Могойтуйский, п/ст. Ага, ул. Хилинская, д. 17	Индивидуальные домовладения		
150199	Забайкальский край, р-н. Могойтуйский, п/ст. Ага, ул. Хилинская, д. 2	Индивидуальные домовладения		
150200	Забайкальский край, р-н. Могойтуйский, п/ст. Ага, ул. Хилинская, д. 3	Индивидуальные домовладения		
150201	Забайкальский край, р-н. Могойтуйский, п/ст. Ага, ул. Хилинская, д. 4	Индивидуальные домовладения		
150202	Забайкальский край, р-н. Могойтуйский, п/ст. Ага, ул. Хилинская, д. 5	Индивидуальные домовладения		
150203	Забайкальский край, р-н. Могойтуйский, п/ст. Ага, ул. Хилинская, д. 6	Индивидуальные домовладения		
150204	Забайкальский край, р-н. Могойтуйский, п/ст. Ага, ул. Хилинская, д. 7	Индивидуальные домовладения		
150205	Забайкальский край, р-н. Могойтуйский, п/ст. Ага, ул. Хилинская, д. 8	Индивидуальные домовладения		
150206	Забайкальский край, р-н. Могойтуйский, п/ст. Ага, ул. Хилинская, д. 9	Индивидуальные домовладения		
150207	Забайкальский край, р-н. Могойтуйский, п/ст. Ага, ул. Чимитдоржина, д. 10	Индивидуальные домовладения		
150208	Забайкальский край, р-н. Читинский, с. Смоленка, ул. Полевая, д. 12а	Индивидуальные домовладения	52,136299	113,506924
150209	Забайкальский край, р-н. Читинский, с. Смоленка, ул. Полевая, д. 6	Индивидуальные домовладения	52,136299	113,506924
150210	Забайкальский край, р-н. Могойтуйский, п/ст. Ага, ул. Чимитдоржина, д. 12	Индивидуальные домовладения		
150211	Забайкальский край, р-н. Могойтуйский, п/ст. Ага, ул. Чимитдоржина, д. 2	Индивидуальные домовладения		

№ п/п	Адрес	Вид	Широта	Долгота
150212	Забайкальский край, р-н. Могойтуйский, п/ст. Ага, ул. Чимитдоржина, д. 3	МКД		
150213	Забайкальский край, р-н. Могойтуйский, п/ст. Ага, ул. Чимитдоржина, д. 9	Индивидуальные домовладения		
150214	Забайкальский край, р-н. Могойтуйский, п/ст. Ага, ул. Чихунова, д. 10	Индивидуальные домовладения		
150215	Забайкальский край, р-н. Могойтуйский, п/ст. Ага, ул. Чихунова, д. 11	Индивидуальные домовладения		
150216	Забайкальский край, р-н. Могойтуйский, п/ст. Ага, ул. Чихунова, д. 12	Индивидуальные домовладения		
150217	Забайкальский край, р-н. Могойтуйский, п/ст. Ага, ул. Чихунова, д. 1а	Индивидуальные домовладения		
150218	Забайкальский край, р-н. Могойтуйский, п/ст. Ага, ул. Чихунова, д. 2	Индивидуальные домовладения		
150219	Забайкальский край, р-н. Могойтуйский, п/ст. Ага, ул. Чихунова, д. 3	Индивидуальные домовладения		
150220	Забайкальский край, р-н. Могойтуйский, п/ст. Ага, ул. Чихунова, д. 4	Индивидуальные домовладения		
150221	Забайкальский край, р-н. Могойтуйский, п/ст. Ага, ул. Чихунова, д. 4а	Индивидуальные домовладения		
150222	Забайкальский край, р-н. Могойтуйский, п/ст. Ага, ул. Чихунова, д. 5	Индивидуальные домовладения		
150223	Забайкальский край, р-н. Могойтуйский, п/ст. Ага, ул. Чихунова, д. 6	Индивидуальные домовладения		
150224	Забайкальский край, р-н. Могойтуйский, п/ст. Ага, ул. Чихунова, д. 7	Индивидуальные домовладения		
150225	Забайкальский край, р-н. Могойтуйский, п/ст. Ага, ул. Чихунова, д. 8	Индивидуальные домовладения		
150226	Забайкальский край, р-н. Могойтуйский, п/ст. Ага, ул. Чихунова, д. 9	Индивидуальные домовладения		

№ п/п	Адрес	Вид	Широта	Долгота
150227	Забайкальский край, р-н. Могойтуйский, п/ст. Ага, ул. Школьная, д. 1	Индивидуальные домовладения		
150228	Забайкальский край, р-н. Могойтуйский, п/ст. Ага, ул. Школьная, д. 10	Индивидуальные домовладения		
150229	Забайкальский край, р-н. Могойтуйский, п/ст. Ага, ул. Школьная, д. 11	Индивидуальные домовладения		
150230	Забайкальский край, р-н. Могойтуйский, п/ст. Ага, ул. Школьная, д. 12	Индивидуальные домовладения		
150231	Забайкальский край, р-н. Могойтуйский, п/ст. Ага, ул. Школьная, д. 13	Индивидуальные домовладения		
150232	Забайкальский край, р-н. Читинский, с. Смоленка, ул. Политехническая, д. 14	Индивидуальные домовладения	52,142799	113,513024
150233	Забайкальский край, р-н. Могойтуйский, п/ст. Ага, ул. Школьная, д. 16	Индивидуальные домовладения		
150234	Забайкальский край, р-н. Могойтуйский, п/ст. Ага, ул. Школьная, д. 17	Индивидуальные домовладения		
150235	Забайкальский край, р-н. Могойтуйский, п/ст. Ага, ул. Школьная, д. 19	Индивидуальные домовладения		
150236	Забайкальский край, р-н. Могойтуйский, п/ст. Ага, ул. Школьная, д. 2	Индивидуальные домовладения		
150237	Забайкальский край, р-н. Могойтуйский, п/ст. Ага, ул. Школьная, д. 3	Индивидуальные домовладения		
150238	Забайкальский край, р-н. Могойтуйский, п/ст. Ага, ул. Школьная, д. 4	Индивидуальные домовладения		
150239	Забайкальский край, р-н. Могойтуйский, п/ст. Ага, ул. Школьная, д. 5	Индивидуальные домовладения		
150240	Забайкальский край, р-н. Могойтуйский, п/ст. Ага, ул. Школьная, д. 6	Индивидуальные домовладения		
150241	Забайкальский край, р-н. Могойтуйский, п/ст. Ага, ул. Школьная, д. 7	Индивидуальные домовладения		

№ п/п	Адрес	Вид	Широта	Долгота
150242	Забайкальский край, р-н. Могойтуйский, п/ст. Ага, ул. Школьная, д. 8	Индивидуальные домовладения		
150243	Забайкальский край, р-н. Могойтуйский, п/ст. Ага, ул. Школьная, д. 9	Индивидуальные домовладения		
150244	Забайкальский край, р-н. Могойтуйский, с. Нарин, ул. Бурятская, д. 1	Индивидуальные домовладения	51,402699	115,611776
150245	Забайкальский край, р-н. Могойтуйский, с. Нарин, ул. Бурятская, д. 11	Индивидуальные домовладения	51,402699	115,611776
150246	Забайкальский край, р-н. Могойтуйский, с. Нарин, ул. Бурятская, д. 12	Индивидуальные домовладения	51,402699	115,611776
150247	Забайкальский край, р-н. Могойтуйский, с. Нарин, ул. Бурятская, д. 13	Индивидуальные домовладения	51,402699	115,611776
150248	Забайкальский край, р-н. Могойтуйский, с. Нарин, ул. Бурятская, д. 15	Индивидуальные домовладения	51,402699	115,611776
150249	Забайкальский край, р-н. Могойтуйский, с. Нарин, ул. Бурятская, д. 16	Индивидуальные домовладения	51,402699	115,611776
150250	Забайкальский край, р-н. Могойтуйский, с. Нарин, ул. Бурятская, д. 17	Индивидуальные домовладения	51,402699	115,611776
150251	Забайкальский край, р-н. Могойтуйский, с. Нарин, ул. Бурятская, д. 18	Индивидуальные домовладения	51,402699	115,611776
150252	Забайкальский край, р-н. Могойтуйский, с. Нарин, ул. Бурятская, д. 19	Индивидуальные домовладения	51,402699	115,611776
150253	Забайкальский край, р-н. Могойтуйский, с. Нарин, ул. Бурятская, д. 2	Индивидуальные домовладения	51,402699	115,611776
150254	Забайкальский край, р-н. Могойтуйский, с. Нарин, ул. Бурятская, д. 20	Индивидуальные домовладения	51,402699	115,611776
150255	Забайкальский край, р-н. Читинский, с. Смоленка, ул. Политехническая, д. 27	Индивидуальные домовладения	52,142799	113,513024
150256	Забайкальский край, р-н. Могойтуйский, с. Нарин, ул. Бурятская, д. 28	Индивидуальные домовладения	51,402699	115,611776

№ п/п	Адрес	Вид	Широта	Долгота
150257	Забайкальский край, р-н. Могойтуйский, с. Нарин, ул. Бурятская, д. 3	Индивидуальные домовладения	51,402699	115,611776
150258	Забайкальский край, р-н. Могойтуйский, с. Нарин, ул. Бурятская, д. 30	Индивидуальные домовладения	51,402699	115,611776
150259	Забайкальский край, р-н. Могойтуйский, с. Нарин, ул. Бурятская, д. 4	Индивидуальные домовладения	51,402699	115,611776
150260	Забайкальский край, р-н. Могойтуйский, с. Нарин, ул. Бурятская, д. 5	Индивидуальные домовладения	51,402699	115,611776
150261	Забайкальский край, р-н. Могойтуйский, с. Нарин, ул. Бурятская, д. 8	Индивидуальные домовладения	51,402699	115,611776
150262	Забайкальский край, р-н. Могойтуйский, с. Нарин, ул. Бурятская, д. 9	Индивидуальные домовладения	51,402699	115,611776
150263	Забайкальский край, р-н. Могойтуйский, с. Усть-Нарин, местность Падь Даржа, строение 1	Индивидуальные домовладения	51,406598	115,61615
150264	Забайкальский край, р-н. Могойтуйский, с. Усть-Нарин, ул. Алтайская, д. 1	Индивидуальные домовладения	51,406598	115,61615
150265	Забайкальский край, р-н. Могойтуйский, с. Усть-Нарин, ул. Алтайская, д. 10	Индивидуальные домовладения	51,406598	115,61615
150266	Забайкальский край, р-н. Могойтуйский, с. Усть-Нарин, ул. Алтайская, д. 15	Индивидуальные домовладения	51,406598	115,61615
150267	Забайкальский край, р-н. Могойтуйский, с. Усть-Нарин, ул. Алтайская, д. 17	Индивидуальные домовладения	51,406598	115,61615
150268	Забайкальский край, р-н. Могойтуйский, с. Усть-Нарин, ул. Алтайская, д. 2	Индивидуальные домовладения	51,406598	115,61615
150269	Забайкальский край, р-н. Могойтуйский, с. Усть-Нарин, ул. Алтайская, д. 22	Индивидуальные домовладения	51,406598	115,61615
150270	Забайкальский край, р-н. Могойтуйский, с. Усть-Нарин, ул. Алтайская, д. 5	Индивидуальные домовладения	51,406598	115,61615
150271	Забайкальский край, р-н. Могойтуйский, с. Усть-Нарин, ул. Алтайская, д. 7	Индивидуальные домовладения	51,406598	115,61615

№ п/п	Адрес	Вид	Широта	Долгота
150272	Забайкальский край, р-н. Могойтуйский, с. Усть-Нарин, ул. Алтайская, д. 9	Индивидуальные домовладения	51,406598	115,61615
150273	Забайкальский край, р-н. Могойтуйский, с. Усть-Нарин, ул. Базара-Ринчино, д. 1	Индивидуальные домовладения	51,406598	115,61615
150274	Забайкальский край, р-н. Могойтуйский, с. Усть-Нарин, ул. Базара-Ринчино, д. 14	Индивидуальные домовладения	51,406598	115,61615
150275	Забайкальский край, р-н. Могойтуйский, с. Усть-Нарин, ул. Базара-Ринчино, д. 18	Индивидуальные домовладения	51,406598	115,61615
150276	Забайкальский край, р-н. Читинский, с. Смоленка, ул. Просторная, д. 12	Индивидуальные домовладения	52,137371	113,507203
150277	Забайкальский край, р-н. Читинский, с. Смоленка, ул. Просторная, д. 1в	Индивидуальные домовладения	52,137371	113,507203
150278	Забайкальский край, р-н. Могойтуйский, с. Усть-Нарин, ул. Базара-Ринчино, д. 4	Индивидуальные домовладения	51,406598	115,61615
150279	Забайкальский край, р-н. Могойтуйский, с. Усть-Нарин, ул. Базара-Ринчино, д. 8	Индивидуальные домовладения	51,406598	115,61615
150280	Забайкальский край, р-н. Могойтуйский, с. Усть-Нарин, ул. Кооперативная, д. 1	Индивидуальные домовладения	51,406598	115,61615
150281	Забайкальский край, р-н. Могойтуйский, с. Усть-Нарин, ул. Кооперативная, д. 3	Индивидуальные домовладения	51,406598	115,61615
150282	Забайкальский край, р-н. Могойтуйский, с. Усть-Нарин, ул. Кооперативная, д. 5	Индивидуальные домовладения	51,406598	115,61615
150283	Забайкальский край, р-н. Могойтуйский, с. Усть-Нарин, ул. Кооперативная, д. 7	Индивидуальные домовладения	51,406598	115,61615
150284	Забайкальский край, р-н. Могойтуйский, с. Усть-Нарин, ул. Кооперативная, д. 8	Индивидуальные домовладения	51,406598	115,61615
150285	Забайкальский край, р-н. Могойтуйский, с. Усть-Нарин, ул. Молодежная, д. 1	Индивидуальные домовладения	51,406598	115,61615
150286	Забайкальский край, р-н. Могойтуйский, с. Усть-Нарин, ул. Молодежная, д. 3	Индивидуальные домовладения	51,406598	115,61615

№ п/п	Адрес	Вид	Широта	Долгота
150287	Забайкальский край, р-н. Могойтуйский, с. Усть-Нарин, ул. Молодежная, д. 6	Индивидуальные домовладения	51,406598	115,61615
150288	Забайкальский край, р-н. Могойтуйский, с. Усть-Нарин, ул. Нагорная, д. 3	Индивидуальные домовладения	51,406598	115,61615
150289	Забайкальский край, р-н. Могойтуйский, с. Усть-Нарин, ул. Нагорная, д. 7	Индивидуальные домовладения	51,406598	115,61615
150290	Забайкальский край, р-н. Могойтуйский, с. Усть-Нарин, ул. Новая, д. 2	Индивидуальные домовладения	51,406598	115,61615
150291	Забайкальский край, р-н. Могойтуйский, с. Усть-Нарин, ул. Новая, д. 4	Индивидуальные домовладения	51,406598	115,61615
150292	Забайкальский край, р-н. Могойтуйский, с. Усть-Нарин, ул. Новая, д. 5	Индивидуальные домовладения	51,406598	115,61615
150293	Забайкальский край, р-н. Могойтуйский, с. Усть-Нарин, ул. Новая, д. 6	Индивидуальные домовладения	51,406598	115,61615
150294	Забайкальский край, р-н. Могойтуйский, с. Усть-Нарин, ул. Новая, д. 8	Индивидуальные домовладения	51,406598	115,61615
150295	Забайкальский край, р-н. Могойтуйский, с. Усть-Нарин, ул. Строительная, д. 1	Индивидуальные домовладения	51,406598	115,61615
150296	Забайкальский край, р-н. Читинский, с. Смоленка, ул. Просторная, д. 3	Индивидуальные домовладения	52,137371	113,507203
150297	Забайкальский край, р-н. Читинский, с. Смоленка, ул. Просторная, д. 30	Индивидуальные домовладения	52,137371	113,507203
150298	Забайкальский край, р-н. Могойтуйский, с. Усть-Нарин, ул. Строительная, д. 12	Индивидуальные домовладения	51,406598	115,61615
150299	Забайкальский край, р-н. Могойтуйский, с. Усть-Нарин, ул. Строительная, д. 16	Индивидуальные домовладения	51,406598	115,61615
150300	Забайкальский край, р-н. Могойтуйский, с. Усть-Нарин, ул. Строительная, д. 2	Индивидуальные домовладения	51,406598	115,61615
150301	Забайкальский край, р-н. Могойтуйский, с. Усть-Нарин, ул. Строительная, д. 20	Индивидуальные домовладения	51,406598	115,61615

№ п/п	Адрес	Вид	Широта	Долгота
150302	Забайкальский край, р-н. Могойтуйский, с. Усть-Нарин, ул. Строительная, д. 4	Индивидуальные домовладения	51,406598	115,61615
150303	Забайкальский край, р-н. Могойтуйский, с. Усть-Нарин, ул. Строительная, д. 6	Индивидуальные домовладения	51,406598	115,61615
150304	Забайкальский край, р-н. Могойтуйский, с. Усть-Нарин, ул. Школьная, д. 11	Индивидуальные домовладения	51,406598	115,61615
150305	Забайкальский край, р-н. Могойтуйский, с. Усть-Нарин, ул. Школьная, д. 15	Индивидуальные домовладения	51,406598	115,61615
150306	Забайкальский край, р-н. Могойтуйский, с. Усть-Нарин, ул. Школьная, д. 3	Индивидуальные домовладения	51,406598	115,61615
150307	Забайкальский край, р-н. Могойтуйский, с. Усть-Нарин, ул. Школьная, д. 4	Индивидуальные домовладения	51,406598	115,61615
150308	Забайкальский край, р-н. Читинский, с. Верх-Чита, ул. Весенняя, д. 28	Индивидуальные домовладения	52,223821	113,500034
150309	Забайкальский край, р-н. Могойтуйский, с. Усть-Нарин, ул. Школьная, д. 5	Индивидуальные домовладения	51,406598	115,61615
150310	Забайкальский край, р-н. Могойтуйский, с. Усть-Нарин, ул. Школьная, д. 6	Индивидуальные домовладения	51,406598	115,61615
150311	Забайкальский край, р-н. Могойтуйский, с. Усть-Нарин, ул. Школьная, д. 7	Индивидуальные домовладения	51,406598	115,61615
150312	Забайкальский край, р-н. Могойтуйский, с. Усть-Нарин, ул. Школьная, д. 8	Индивидуальные домовладения	51,406598	115,61615
150313	Забайкальский край, р-н. Могойтуйский, с. Усть-Нарин, ул. Юндунова, д. 12	Индивидуальные домовладения	51,406598	115,61615
150314	Забайкальский край, р-н. Могойтуйский, с. Усть-Нарин, ул. Юндунова, д. 3	Индивидуальные домовладения	51,406598	115,61615
150315	Забайкальский край, р-н. Могойтуйский, с. Усть-Нарин, ул. Юндунова, д. 5	Индивидуальные домовладения	51,406598	115,61615
150316	Забайкальский край, р-н. Могойтуйский, с. Усть-Нарин, ул. Юндунова, д. 8	Индивидуальные домовладения	51,406598	115,61615

№ п/п	Адрес	Вид	Широта	Долгота
150317	Забайкальский край, р-н. Могойтуйский, с. Усть-Нарин, ул. Юндунова, д. 9	Индивидуальные домовладения	51,406598	115,61615
150318	Забайкальский край, р-н. Читинский, с. Смоленка, ул. Просторная, д. 37	Индивидуальные домовладения	52,137371	113,507203
150319	Забайкальский край, р-н. Читинский, с. Смоленка, ул. Проточная, д. 1	Индивидуальные домовладения	52,142799	113,513024
150320	Забайкальский край, р-н. Могойтуйский, с. Нуринск, ул. Армейская, д. 2	Индивидуальные домовладения	51,083179	115,664875
150321	Забайкальский край, р-н. Могойтуйский, с. Нуринск, ул. Армейская, д. 4	Индивидуальные домовладения	51,083179	115,664875
150322	Забайкальский край, р-н. Могойтуйский, с. Нуринск, ул. Армейская, д. 5	Индивидуальные домовладения	51,083179	115,664875
150323	Забайкальский край, р-н. Могойтуйский, с. Нуринск, ул. Армейская, д. 6	Индивидуальные домовладения	51,083179	115,664875
150324	Забайкальский край, р-н. Могойтуйский, с. Нуринск, ул. Армейская, д. 7	Индивидуальные домовладения	51,083179	115,664875
150325	Забайкальский край, р-н. Могойтуйский, с. Нуринск, ул. Армейская, д. 8	Индивидуальные домовладения	51,083179	115,664875
150326	Забайкальский край, р-н. Могойтуйский, с. Нуринск, ул. Армейская, д. 9	Индивидуальные домовладения	51,083179	115,664875
150327	Забайкальский край, р-н. Могойтуйский, с. Нуринск, ул. Зеленая, д. 1	Индивидуальные домовладения	51,083179	115,664875
150328	Забайкальский край, р-н. Могойтуйский, с. Нуринск, ул. Зеленая, д. 10	Индивидуальные домовладения	51,083179	115,664875
150329	Забайкальский край, р-н. Могойтуйский, с. Нуринск, ул. Зеленая, д. 12	Индивидуальные домовладения	51,083179	115,664875
150330	Забайкальский край, р-н. Могойтуйский, с. Нуринск, ул. Зеленая, д. 13	Индивидуальные домовладения	51,083179	115,664875
150331	Забайкальский край, р-н. Могойтуйский, с. Нуринск, ул. Зеленая, д. 14	Индивидуальные домовладения	51,083179	115,664875

№ п/п	Адрес	Вид	Широта	Долгота
150332	Забайкальский край, р-н. Могойтуйский, с. Нуринск, ул. Зеленая, д. 15	Индивидуальные домовладения	51,083179	115,664875
150333	Забайкальский край, р-н. Могойтуйский, с. Нуринск, ул. Зеленая, д. 15а	Индивидуальные домовладения	51,083179	115,664875
150334	Забайкальский край, р-н. Могойтуйский, с. Нуринск, ул. Зеленая, д. 2	Индивидуальные домовладения	51,083179	115,664875
150335	Забайкальский край, р-н. Могойтуйский, с. Нуринск, ул. Зеленая, д. 3	Индивидуальные домовладения	51,083179	115,664875
150336	Забайкальский край, р-н. Могойтуйский, с. Нуринск, ул. Зеленая, д. 4	Индивидуальные домовладения	51,083179	115,664875
150337	Забайкальский край, р-н. Могойтуйский, с. Нуринск, ул. Зеленая, д. 5	Индивидуальные домовладения	51,083179	115,664875
150338	Забайкальский край, р-н. Могойтуйский, с. Нуринск, ул. Зеленая, д. 6	Индивидуальные домовладения	51,083179	115,664875
150339	Забайкальский край, р-н. Читинский, с. Смоленка, ул. Проточная, д. 1А	Индивидуальные домовладения	52,142799	113,513024
150340	Забайкальский край, р-н. Читинский, с. Смоленка, ул. Проточная, д. 5	Индивидуальные домовладения	52,142799	113,513024
150341	Забайкальский край, р-н. Могойтуйский, с. Нуринск, ул. Зеленая, д. 9	Индивидуальные домовладения	51,083179	115,664875
150342	Забайкальский край, р-н. Могойтуйский, с. Нуринск, ул. Комсомольская, д. 4	Индивидуальные домовладения	51,083179	115,664875
150343	Забайкальский край, р-н. Могойтуйский, с. Нуринск, ул. Комсомольская, д. 6	Индивидуальные домовладения	51,083179	115,664875
150344	Забайкальский край, р-н. Могойтуйский, с. Нуринск, ул. Майская, д. 1	Индивидуальные домовладения	51,083179	115,664875
150345	Забайкальский край, р-н. Могойтуйский, с. Нуринск, ул. Майская, д. 10	Индивидуальные домовладения	51,083179	115,664875
150346	Забайкальский край, р-н. Могойтуйский, с. Нуринск, ул. Майская, д. 2	Индивидуальные домовладения	51,083179	115,664875

№ п/п	Адрес	Вид	Широта	Долгота
150347	Забайкальский край, р-н. Могойтуйский, с. Нуринск, ул. Майская, д. 3	Индивидуальные домовладения	51,083179	115,664875
150348	Забайкальский край, р-н. Могойтуйский, с. Нуринск, ул. Майская, д. 4	Индивидуальные домовладения	51,083179	115,664875
150349	Забайкальский край, р-н. Могойтуйский, с. Нуринск, ул. Майская, д. 5	Индивидуальные домовладения	51,083179	115,664875
150350	Забайкальский край, р-н. Могойтуйский, с. Нуринск, ул. Майская, д. 6	Индивидуальные домовладения	51,083179	115,664875
150351	Забайкальский край, р-н. Читинский, с. Верх-Чита, ул. Весенняя, д. 33	Индивидуальные домовладения	52,223821	113,500034
150352	Забайкальский край, р-н. Могойтуйский, с. Нуринск, ул. Майская, д. 7	Индивидуальные домовладения	51,083179	115,664875
150353	Забайкальский край, р-н. Могойтуйский, с. Нуринск, ул. Майская, д. 8	Индивидуальные домовладения	51,083179	115,664875
150354	Забайкальский край, р-н. Могойтуйский, с. Нуринск, ул. Майская, д. 9	Индивидуальные домовладения	51,083179	115,664875
150355	Забайкальский край, р-н. Могойтуйский, с. Нуринск, ул. Нагорная, д. 1	Индивидуальные домовладения	51,083179	115,664875
150356	Забайкальский край, р-н. Могойтуйский, с. Нуринск, ул. Нагорная, д. 2	Индивидуальные домовладения	51,083179	115,664875
150357	Забайкальский край, р-н. Могойтуйский, с. Нуринск, ул. Нагорная, д. 3	Индивидуальные домовладения	51,083179	115,664875
150358	Забайкальский край, р-н. Могойтуйский, с. Нуринск, ул. Нагорная, д. 4	Индивидуальные домовладения	51,083179	115,664875
150359	Забайкальский край, р-н. Могойтуйский, с. Нуринск, ул. Нагорная, д. 5	Индивидуальные домовладения	51,083179	115,664875
150360	Забайкальский край, р-н. Могойтуйский, с. Нуринск, ул. Нагорная, д. 6	Индивидуальные домовладения	51,083179	115,664875
150361	Забайкальский край, р-н. Читинский, с. Смоленка, ул. Проточная, д. 6	Индивидуальные домовладения	52,142799	113,513024

№ п/п	Адрес	Вид	Широта	Долгота
150362	Забайкальский край, р-н. Могойтуйский, с. Нуринск, ул. Нагорная, д. 7	Индивидуальные домовладения	51,083179	115,664875
150363	Забайкальский край, р-н. Могойтуйский, с. Нуринск, ул. Нагорная, д. 8	Индивидуальные домовладения	51,083179	115,664875
150364	Забайкальский край, р-н. Могойтуйский, с. Нуринск, ул. Новая, д. 1	Индивидуальные домовладения	51,083179	115,664875
150365	Забайкальский край, р-н. Могойтуйский, с. Нуринск, ул. Новая, д. 2	Индивидуальные домовладения	51,083179	115,664875
150366	Забайкальский край, р-н. Могойтуйский, с. Нуринск, ул. Новая, д. 3	Индивидуальные домовладения	51,083179	115,664875
150367	Забайкальский край, р-н. Могойтуйский, с. Нуринск, ул. Новая, д. 4	Индивидуальные домовладения	51,083179	115,664875
150368	Забайкальский край, р-н. Могойтуйский, с. Нуринск, ул. Новая, д. 5	Индивидуальные домовладения	51,083179	115,664875
150369	Забайкальский край, р-н. Могойтуйский, с. Нуринск, ул. Новая, д. 6	Индивидуальные домовладения	51,083179	115,664875
150370	Забайкальский край, р-н. Могойтуйский, с. Нуринск, ул. Новая, д. 7	Индивидуальные домовладения	51,083179	115,664875
150371	Забайкальский край, р-н. Могойтуйский, с. Нуринск, ул. Ононская, д. 1	Индивидуальные домовладения	51,083179	115,664875
150372	Забайкальский край, р-н. Могойтуйский, с. Нуринск, ул. Ононская, д. 2	Индивидуальные домовладения	51,083179	115,664875
150373	Забайкальский край, р-н. Могойтуйский, с. Нуринск, ул. Ононская, д. 3	Индивидуальные домовладения	51,083179	115,664875
150374	Забайкальский край, р-н. Могойтуйский, с. Нуринск, ул. Северная, д. 2	Индивидуальные домовладения	51,083179	115,664875
150375	Забайкальский край, р-н. Могойтуйский, с. Нуринск, ул. Северная, д. 3	Индивидуальные домовладения	51,083179	115,664875
150376	Забайкальский край, р-н. Могойтуйский, с. Нуринск, ул. Северная, д. 4	Индивидуальные домовладения	51,083179	115,664875

№ п/п	Адрес	Вид	Широта	Долгота
150377	Забайкальский край, р-н. Могойтуйский, с. Нуринск, ул. Северная, д. 5	Индивидуальные домовладения	51,083179	115,664875
150378	Забайкальский край, р-н. Могойтуйский, с. Нуринск, ул. Северная, д. 6	Индивидуальные домовладения	51,083179	115,664875
150379	Забайкальский край, р-н. Могойтуйский, с. Нуринск, ул. Северная, д. 7	Индивидуальные домовладения	51,083179	115,664875
150380	Забайкальский край, р-н. Могойтуйский, с. Нуринск, ул. Северная, д. 8	Индивидуальные домовладения	51,083179	115,664875
150381	Забайкальский край, р-н. Могойтуйский, с. Нуринск, ул. Советская, д. 1	Индивидуальные домовладения	51,083179	115,664875
150382	Забайкальский край, р-н. Могойтуйский, с. Нуринск, ул. Советская, д. 10	Индивидуальные домовладения	51,083179	115,664875
150383	Забайкальский край, р-н. Читинский, с. Смоленка, ул. Проточная, д. 8	Индивидуальные домовладения	52,142799	113,513024
150384	Забайкальский край, р-н. Читинский, с. Смоленка, ул. Пушкаревская, д. 1А	Индивидуальные домовладения	52,133231	113,510275
150385	Забайкальский край, р-н. Могойтуйский, с. Нуринск, ул. Советская, д. 11	Индивидуальные домовладения	51,083179	115,664875
150386	Забайкальский край, р-н. Могойтуйский, с. Нуринск, ул. Советская, д. 2	Индивидуальные домовладения	51,083179	115,664875
150387	Забайкальский край, р-н. Могойтуйский, с. Нуринск, ул. Советская, д. 3	Индивидуальные домовладения	51,083179	115,664875
150388	Забайкальский край, р-н. Могойтуйский, с. Нуринск, ул. Советская, д. 4	Индивидуальные домовладения	51,083179	115,664875
150389	Забайкальский край, р-н. Могойтуйский, с. Нуринск, ул. Советская, д. 5	Индивидуальные домовладения	51,083179	115,664875
150390	Забайкальский край, р-н. Могойтуйский, с. Нуринск, ул. Советская, д. 7	Индивидуальные домовладения	51,083179	115,664875
150391	Забайкальский край, р-н. Могойтуйский, с. Нуринск, ул. Советская, д. 8	Индивидуальные домовладения	51,083179	115,664875

№ п/п	Адрес	Вид	Широта	Долгота
150437	Забайкальский край, р-н. Могойтуйский, с. Нуринск, ул. Центральная, д. 17	Индивидуальные домовладения	51,083179	115,664875
150438	Забайкальский край, р-н. Читинский, с. Верх-Чита, ул. Восточная, д. 9	Индивидуальные домовладения	52,223821	113,500034
150439	Забайкальский край, р-н. Могойтуйский, с. Нуринск, ул. Центральная, д. 19	Индивидуальные домовладения	51,083179	115,664875
150440	Забайкальский край, р-н. Могойтуйский, с. Нуринск, ул. Центральная, д. 3	Индивидуальные домовладения	51,083179	115,664875
150441	Забайкальский край, р-н. Могойтуйский, с. Нуринск, ул. Центральная, д. 4	Индивидуальные домовладения	51,083179	115,664875
150442	Забайкальский край, р-н. Могойтуйский, с. Нуринск, ул. Центральная, д. 5	Индивидуальные домовладения	51,083179	115,664875
150443	Забайкальский край, р-н. Могойтуйский, с. Нуринск, ул. Центральная, д. 8	Индивидуальные домовладения	51,083179	115,664875
150444	Забайкальский край, р-н. Могойтуйский, с. Нуринск, ул. Центральная, д. 9	Индивидуальные домовладения	51,083179	115,664875
150445	Забайкальский край, р-н. Могойтуйский, с. Нуринск, ул. Чкалова, д. 1	Индивидуальные домовладения	51,083179	115,664875
150446	Забайкальский край, р-н. Читинский, с. Смоленка, ул. Садовая, д. 1	Индивидуальные домовладения	52,14019	113,504301
150447	Забайкальский край, р-н. Могойтуйский, с. Нуринск, ул. Чкалова, д. 3	Индивидуальные домовладения	51,083179	115,664875
150448	Забайкальский край, р-н. Могойтуйский, с. Нуринск, ул. Чкалова, д. 4	Индивидуальные домовладения	51,083179	115,664875
150449	Забайкальский край, р-н. Могойтуйский, с. Нуринск, ул. Чкалова, д. 5	Индивидуальные домовладения	51,083179	115,664875
150450	Забайкальский край, р-н. Могойтуйский, с. Нуринск, ул. Чкалова, д. 6	Индивидуальные домовладения	51,083179	115,664875
150451	Забайкальский край, р-н. Могойтуйский, с. Нуринск, ул. Южная, д. 1	Индивидуальные домовладения	51,083179	115,664875

№ п/п	Адрес	Вид	Широта	Долгота
150452	Забайкальский край, р-н. Могойтуйский, с. Нуринск, ул. Южная, д. 2	Индивидуальные домовладения	51,083179	115,664875
150453	Забайкальский край, р-н. Могойтуйский, с. Нуринск, ул. Южная, д. 3	Индивидуальные домовладения	51,083179	115,664875
150454	Забайкальский край, р-н. Могойтуйский, с. Нуринск, ул. Южная, д. 4	Индивидуальные домовладения	51,083179	115,664875
150455	Забайкальский край, р-н. Могойтуйский, с. Нуринск, ул. Южная, д. 5	Индивидуальные домовладения	51,083179	115,664875
150456	Забайкальский край, р-н. Могойтуйский, с. Нуринск, ул. Южная, д. 6	Индивидуальные домовладения	51,083179	115,664875
150457	Забайкальский край, р-н. Могойтуйский, с. Догой, пер. Глухой, д. 1	Индивидуальные домовладения	51,351578	114,657828
150458	Забайкальский край, р-н. Могойтуйский, с. Догой, пер. Глухой, д. 10	Индивидуальные домовладения	51,351578	114,657828
150459	Забайкальский край, р-н. Могойтуйский, с. Догой, пер. Глухой, д. 2	Индивидуальные домовладения	51,351578	114,657828
150460	Забайкальский край, р-н. Могойтуйский, с. Догой, пер. Глухой, д. 4	Индивидуальные домовладения	51,351578	114,657828
150461	Забайкальский край, р-н. Могойтуйский, с. Догой, пер. Глухой, д. 5	Индивидуальные домовладения	51,351578	114,657828
150462	Забайкальский край, р-н. Могойтуйский, с. Догой, пер. Глухой, д. 6	Индивидуальные домовладения	51,351578	114,657828
150463	Забайкальский край, р-н. Могойтуйский, с. Догой, пер. Глухой, д. 7	Индивидуальные домовладения	51,351578	114,657828
150464	Забайкальский край, р-н. Могойтуйский, с. Догой, пер. Глухой, д. 8	Индивидуальные домовладения	51,351578	114,657828
150465	Забайкальский край, р-н. Могойтуйский, с. Догой, тер. ферма Галдан Хунды, д. 1	Индивидуальные домовладения	51,351578	114,657828
150466	Забайкальский край, р-н. Могойтуйский, с. Догой, тер. ферма Догойн Кусочи, д. 1	Индивидуальные домовладения	51,351578	114,657828

№ п/п	Адрес	Вид	Широта	Долгота
150467	Забайкальский край, р-н. Могойтуйский, с. Догой, тер. ферма Догойн Харганаша, д. 1	Индивидуальные домовладения	51,351578	114,657828
150468	Забайкальский край, р-н. Читинский, с. Смоленка, ул. Садовая, д. 3	Индивидуальные домовладения	52,14019	113,504301
150469	Забайкальский край, р-н. Читинский, с. Смоленка, ул. Садовая, д. 4а	Индивидуальные домовладения	52,14019	113,504301
150470	Забайкальский край, р-н. Могойтуйский, с. Догой, тер. ферма жт стоянка, д. 1	Индивидуальные домовладения	51,351578	114,657828
150471	Забайкальский край, р-н. Могойтуйский, с. Догой, тер. ферма Зуун Булютуй, д. 1	Индивидуальные домовладения	51,351578	114,657828
150472	Забайкальский край, р-н. Могойтуйский, с. Догой, тер. ферма Молодежная, д. 1	Индивидуальные домовладения	51,351578	114,657828
150473	Забайкальский край, р-н. Могойтуйский, с. Догой, тер. ферма Молодежная, д. 3	Индивидуальные домовладения	51,351578	114,657828
150474	Забайкальский край, р-н. Могойтуйский, с. Догой, тер. ферма МТФ, д. 1	Индивидуальные домовладения	51,351578	114,657828
150475	Забайкальский край, р-н. Могойтуйский, с. Догой, тер. ферма Нэмэри, д. 1	Индивидуальные домовладения	51,351578	114,657828
150476	Забайкальский край, р-н. Могойтуйский, с. Догой, тер. ферма Нэмэри, д. 2	Индивидуальные домовладения	51,351578	114,657828
150477	Забайкальский край, р-н. Могойтуйский, с. Догой, тер. ферма Соохор, д. 1	Индивидуальные домовладения	51,351578	114,657828
150478	Забайкальский край, р-н. Могойтуйский, с. Догой, тер. ферма Татар Харганаша, д. 1	Индивидуальные домовладения	51,351578	114,657828
150479	Забайкальский край, р-н. Могойтуйский, с. Догой, тер. ферма Татар Харганаша, д. 2	Индивидуальные домовладения	51,351578	114,657828
150480	Забайкальский край, р-н. Могойтуйский, с. Догой, тер. ферма Татар Харганаша, д. 3	Индивидуальные домовладения	51,351578	114,657828
150481	Забайкальский край, р-н. Могойтуйский, с. Догой, тер. ферма Татар Харганаша, д. 4	Индивидуальные домовладения	51,351578	114,657828

№ п/п	Адрес	Вид	Широта	Долгота
150482	Забайкальский край, р-н. Могойтуйский, с. Догой, тер. ферма Татар Харганаша, д. 5	Индивидуальные домовладения	51,351578	114,657828
150483	Забайкальский край, р-н. Читинский, с. Верх-Чита, ул. Западная, д. 1а	Индивидуальные домовладения	52,223821	113,500034
150484	Забайкальский край, р-н. Могойтуйский, с. Догой, тер. ферма Татар Харганаша, д. 6	Индивидуальные домовладения	51,351578	114,657828
150485	Забайкальский край, р-н. Могойтуйский, с. Догой, тер. ферма Тахяша, д. 1	Индивидуальные домовладения	51,351578	114,657828
150486	Забайкальский край, р-н. Могойтуйский, с. Догой, тер. ферма Тахяша, д. 2	Индивидуальные домовладения	51,351578	114,657828
150487	Забайкальский край, р-н. Могойтуйский, с. Догой, тер. ферма Уронайн бууса, д. 1	Индивидуальные домовладения	51,351578	114,657828
150488	Забайкальский край, р-н. Могойтуйский, с. Догой, тер. ферма Уронайн бууса, д. 2	Индивидуальные домовладения	51,351578	114,657828
150489	Забайкальский край, р-н. Могойтуйский, с. Догой, тер. ферма Шивия, д. 1	Индивидуальные домовладения	51,351578	114,657828
150490	Забайкальский край, р-н. Читинский, с. Смоленка, ул. Садовая, д. 7	Индивидуальные домовладения	52,14019	113,504301
150491	Забайкальский край, р-н. Читинский, с. Смоленка, ул. Саянская, д. 14	Индивидуальные домовладения	52,156846	113,52048
150492	Забайкальский край, р-н. Читинский, с. Смоленка, ул. Саянская, д. 5	Индивидуальные домовладения	52,156846	113,52048
150493	Забайкальский край, р-н. Могойтуйский, с. Догой, тер. ферма Эбэр Булаг, д. 1	Индивидуальные домовладения	51,351578	114,657828
150494	Забайкальский край, р-н. Могойтуйский, с. Догой, тер. ферма Эбэр Булаг, д. 2	Индивидуальные домовладения	51,351578	114,657828
150495	Забайкальский край, р-н. Могойтуйский, с. Догой, ул. Батожабая, д. 1	Индивидуальные домовладения	51,351578	114,657828
150496	Забайкальский край, р-н. Могойтуйский, с. Догой, ул. Батожабая, д. 10	Индивидуальные домовладения	51,351578	114,657828

№ п/п	Адрес	Вид	Широта	Долгота
150497	Забайкальский край, р-н. Могойтуйский, с. Догой, ул. Батожабая, д. 11	Индивидуальные домовладения	51,351578	114,657828
150498	Забайкальский край, р-н. Могойтуйский, с. Догой, ул. Батожабая, д. 13	Индивидуальные домовладения	51,351578	114,657828
150499	Забайкальский край, р-н. Могойтуйский, с. Догой, ул. Батожабая, д. 14	Индивидуальные домовладения	51,351578	114,657828
150500	Забайкальский край, р-н. Могойтуйский, с. Догой, ул. Батожабая, д. 15	Индивидуальные домовладения	51,351578	114,657828
150501	Забайкальский край, р-н. Могойтуйский, с. Догой, ул. Батожабая, д. 16	Индивидуальные домовладения	51,351578	114,657828
150502	Забайкальский край, р-н. Могойтуйский, с. Догой, ул. Батожабая, д. 17	Индивидуальные домовладения	51,351578	114,657828
150503	Забайкальский край, р-н. Могойтуйский, с. Догой, ул. Батожабая, д. 2	Индивидуальные домовладения	51,351578	114,657828
150504	Забайкальский край, р-н. Могойтуйский, с. Догой, ул. Батожабая, д. 21	Индивидуальные домовладения	51,351578	114,657828
150505	Забайкальский край, р-н. Могойтуйский, с. Догой, ул. Батожабая, д. 23	Индивидуальные домовладения	51,351578	114,657828
150506	Забайкальский край, р-н. Могойтуйский, с. Догой, ул. Батожабая, д. 25	Индивидуальные домовладения	51,351578	114,657828
150507	Забайкальский край, р-н. Могойтуйский, с. Догой, ул. Батожабая, д. 26	Индивидуальные домовладения	51,351578	114,657828
150508	Забайкальский край, р-н. Могойтуйский, с. Догой, ул. Батожабая, д. 27	Индивидуальные домовладения	51,351578	114,657828
150509	Забайкальский край, р-н. Могойтуйский, с. Догой, ул. Батожабая, д. 29	Индивидуальные домовладения	51,351578	114,657828
150510	Забайкальский край, р-н. Могойтуйский, с. Догой, ул. Батожабая, д. 3	Индивидуальные домовладения	51,351578	114,657828
150511	Забайкальский край, р-н. Могойтуйский, с. Догой, ул. Батожабая, д. 30	Индивидуальные домовладения	51,351578	114,657828

№ п/п	Адрес	Вид	Широта	Долгота
150512	Забайкальский край, р-н. Читинский, с. Смоленка, ул. Северная, д. 15	Индивидуальные домовладения	52,144015	113,510104
150513	Забайкальский край, р-н. Могойтуйский, с. Догой, ул. Батожабая, д. 33	Индивидуальные домовладения	51,351578	114,657828
150514	Забайкальский край, р-н. Могойтуйский, с. Догой, ул. Батожабая, д. 34	Индивидуальные домовладения	51,351578	114,657828
150515	Забайкальский край, р-н. Могойтуйский, с. Догой, ул. Батожабая, д. 35	Индивидуальные домовладения	51,351578	114,657828
150516	Забайкальский край, р-н. Могойтуйский, с. Догой, ул. Батожабая, д. 36	Индивидуальные домовладения	51,351578	114,657828
150517	Забайкальский край, р-н. Могойтуйский, с. Догой, ул. Батожабая, д. 37	Индивидуальные домовладения	51,351578	114,657828
150518	Забайкальский край, р-н. Могойтуйский, с. Догой, ул. Батожабая, д. 39	Индивидуальные домовладения	51,351578	114,657828
150519	Забайкальский край, р-н. Могойтуйский, с. Догой, ул. Батожабая, д. 4	Индивидуальные домовладения	51,351578	114,657828
150520	Забайкальский край, р-н. Могойтуйский, с. Догой, ул. Батожабая, д. 6	Индивидуальные домовладения	51,351578	114,657828
150521	Забайкальский край, р-н. Могойтуйский, с. Догой, ул. Батожабая, д. 8	Индивидуальные домовладения	51,351578	114,657828
150522	Забайкальский край, р-н. Могойтуйский, с. Догой, ул. Батожабая, д. 9	Индивидуальные домовладения	51,351578	114,657828
150523	Забайкальский край, р-н. Могойтуйский, с. Догой, ул. Восточная, д. 10	Индивидуальные домовладения	51,351578	114,657828
150524	Забайкальский край, р-н. Могойтуйский, с. Догой, ул. Восточная, д. 12	Индивидуальные домовладения	51,351578	114,657828
150525	Забайкальский край, р-н. Могойтуйский, с. Догой, ул. Восточная, д. 2	Индивидуальные домовладения	51,351578	114,657828
150526	Забайкальский край, р-н. Могойтуйский, с. Догой, ул. Восточная, д. 3	Индивидуальные домовладения	51,351578	114,657828

№ п/п	Адрес	Вид	Широта	Долгота
150527	Забайкальский край, р-н. Могойтуйский, с. Догой, ул. Восточная, д. 4	Индивидуальные домовладения	51,351578	114,657828
150528	Забайкальский край, р-н. Могойтуйский, с. Догой, ул. Восточная, д. 5	Индивидуальные домовладения	51,351578	114,657828
150529	Забайкальский край, р-н. Могойтуйский, с. Догой, ул. Восточная, д. 7	Индивидуальные домовладения	51,351578	114,657828
150530	Забайкальский край, р-н. Могойтуйский, с. Догой, ул. Восточная, д. 8	Индивидуальные домовладения	51,351578	114,657828
150531	Забайкальский край, р-н. Могойтуйский, с. Догой, ул. Гончикова, д. 1	Индивидуальные домовладения	51,351578	114,657828
150532	Забайкальский край, р-н. Могойтуйский, с. Догой, ул. Гончикова, д. 11	Индивидуальные домовладения	51,351578	114,657828
150533	Забайкальский край, р-н. Могойтуйский, с. Догой, ул. Гончикова, д. 12	Индивидуальные домовладения	51,351578	114,657828
150534	Забайкальский край, р-н. Читинский, с. Смоленка, ул. Северная, д. 5	Индивидуальные домовладения	52,144015	113,510104
150535	Забайкальский край, р-н. Могойтуйский, с. Догой, ул. Гончикова, д. 3	Индивидуальные домовладения	51,351578	114,657828
150536	Забайкальский край, р-н. Могойтуйский, с. Догой, ул. Гончикова, д. 6	Индивидуальные домовладения	51,351578	114,657828
150537	Забайкальский край, р-н. Могойтуйский, с. Догой, ул. Гончикова, д. 7	Индивидуальные домовладения	51,351578	114,657828
150538	Забайкальский край, р-н. Могойтуйский, с. Догой, ул. Гончикова, д. 9	Индивидуальные домовладения	51,351578	114,657828
150539	Забайкальский край, р-н. Могойтуйский, с. Догой, ул. Гончикова, д. 9а	Индивидуальные домовладения	51,351578	114,657828
150540	Забайкальский край, р-н. Могойтуйский, с. Догой, ул. Дариева, д. 1	Индивидуальные домовладения	51,351578	114,657828
150541	Забайкальский край, р-н. Могойтуйский, с. Догой, ул. Дариева, д. 10	Индивидуальные домовладения	51,351578	114,657828

№ п/п	Адрес	Вид	Широта	Долгота
150542	Забайкальский край, р-н. Могойтуйский, с. Догой, ул. Дариева, д. 12	Индивидуальные домовладения	51,351578	114,657828
150543	Забайкальский край, р-н. Могойтуйский, с. Догой, ул. Дариева, д. 12а	Индивидуальные домовладения	51,351578	114,657828
150544	Забайкальский край, р-н. Могойтуйский, с. Догой, ул. Дариева, д. 13	Индивидуальные домовладения	51,351578	114,657828
150545	Забайкальский край, р-н. Могойтуйский, с. Догой, ул. Дариева, д. 14	Индивидуальные домовладения	51,351578	114,657828
150546	Забайкальский край, р-н. Могойтуйский, с. Догой, ул. Дариева, д. 15	Индивидуальные домовладения	51,351578	114,657828
150547	Забайкальский край, р-н. Могойтуйский, с. Догой, ул. Дариева, д. 18	Индивидуальные домовладения	51,351578	114,657828
150548	Забайкальский край, р-н. Могойтуйский, с. Догой, ул. Дариева, д. 19	Индивидуальные домовладения	51,351578	114,657828
150549	Забайкальский край, р-н. Могойтуйский, с. Догой, ул. Дариева, д. 19а	Индивидуальные домовладения	51,351578	114,657828
150550	Забайкальский край, р-н. Могойтуйский, с. Догой, ул. Дариева, д. 20	Индивидуальные домовладения	51,351578	114,657828
150551	Забайкальский край, р-н. Могойтуйский, с. Догой, ул. Дариева, д. 3	Индивидуальные домовладения	51,351578	114,657828
150552	Забайкальский край, р-н. Могойтуйский, с. Догой, ул. Дариева, д. 4	Индивидуальные домовладения	51,351578	114,657828
150553	Забайкальский край, р-н. Могойтуйский, с. Догой, ул. Дариева, д. 5	Индивидуальные домовладения	51,351578	114,657828
150554	Забайкальский край, р-н. Могойтуйский, с. Догой, ул. Дариева, д. 6	Индивидуальные домовладения	51,351578	114,657828
150555	Забайкальский край, р-н. Могойтуйский, с. Догой, ул. Дариева, д. 7	Индивидуальные домовладения	51,351578	114,657828
150556	Забайкальский край, р-н. Читинский, с. Смоленка, ул. Северная, д. 6	Индивидуальные домовладения	52,144015	113,510104

№ п/п	Адрес	Вид	Широта	Долгота
150557	Забайкальский край, р-н. Могойтуйский, с. Догой, ул. Ленина, д. 1	Индивидуальные домовладения	51,351578	114,657828
150558	Забайкальский край, р-н. Могойтуйский, с. Догой, ул. Ленина, д. 10	Индивидуальные домовладения	51,351578	114,657828
150559	Забайкальский край, р-н. Могойтуйский, с. Догой, ул. Ленина, д. 10а	Индивидуальные домовладения	51,351578	114,657828
150560	Забайкальский край, р-н. Могойтуйский, с. Догой, ул. Ленина, д. 11	Индивидуальные домовладения	51,351578	114,657828
150561	Забайкальский край, р-н. Могойтуйский, с. Догой, ул. Ленина, д. 12	Индивидуальные домовладения	51,351578	114,657828
150562	Забайкальский край, р-н. Могойтуйский, с. Догой, ул. Ленина, д. 12а	Индивидуальные домовладения	51,351578	114,657828
150563	Забайкальский край, р-н. Могойтуйский, с. Догой, ул. Ленина, д. 13	Индивидуальные домовладения	51,351578	114,657828
150564	Забайкальский край, р-н. Могойтуйский, с. Догой, ул. Ленина, д. 14	Индивидуальные домовладения	51,351578	114,657828
150565	Забайкальский край, р-н. Могойтуйский, с. Догой, ул. Ленина, д. 14а	Индивидуальные домовладения	51,351578	114,657828
150566	Забайкальский край, р-н. Могойтуйский, с. Догой, ул. Ленина, д. 15	Индивидуальные домовладения	51,351578	114,657828
150567	Забайкальский край, р-н. Могойтуйский, с. Догой, ул. Ленина, д. 16	Индивидуальные домовладения	51,351578	114,657828
150568	Забайкальский край, р-н. Могойтуйский, с. Догой, ул. Ленина, д. 25	Индивидуальные домовладения	51,351578	114,657828
150569	Забайкальский край, р-н. Могойтуйский, с. Догой, ул. Ленина, д. 27	Индивидуальные домовладения	51,351578	114,657828
150570	Забайкальский край, р-н. Могойтуйский, с. Догой, ул. Ленина, д. 32	Индивидуальные домовладения	51,351578	114,657828
150571	Забайкальский край, р-н. Могойтуйский, с. Догой, ул. Ленина, д. 4	Индивидуальные домовладения	51,351578	114,657828

№ п/п	Адрес	Вид	Широта	Долгота
150572	Забайкальский край, р-н. Могойтуйский, с. Догой, ул. Ленина, д. 6	Индивидуальные домовладения	51,351578	114,657828
150573	Забайкальский край, р-н. Могойтуйский, с. Догой, ул. Ленина, д. 7	Индивидуальные домовладения	51,351578	114,657828
150574	Забайкальский край, р-н. Могойтуйский, с. Догой, ул. Ленина, д. 8А	Индивидуальные домовладения	51,351578	114,657828
150575	Забайкальский край, р-н. Могойтуйский, с. Догой, ул. Ленина, д. 9	Индивидуальные домовладения	51,351578	114,657828
150576	Забайкальский край, р-н. Могойтуйский, с. Догой, ул. Лесная, д. 1	Индивидуальные домовладения	51,351578	114,657828
150577	Забайкальский край, р-н. Могойтуйский, с. Догой, ул. Лесная, д. 2	Индивидуальные домовладения	51,351578	114,657828
150578	Забайкальский край, р-н. Читинский, с. Смоленка, ул. Сибирская, д. 14	Индивидуальные домовладения	52,13463	113,517156
150579	Забайкальский край, р-н. Читинский, с. Смоленка, ул. Сибирская, д. 6	Индивидуальные домовладения	52,13472	113,51665
150580	Забайкальский край, р-н. Могойтуйский, с. Догой, ул. Лыксык Жабэ, д. 11	Индивидуальные домовладения	51,351578	114,657828
150581	Забайкальский край, р-н. Могойтуйский, с. Догой, ул. Лыксык Жабэ, д. 13	Индивидуальные домовладения	51,351578	114,657828
150582	Забайкальский край, р-н. Могойтуйский, с. Догой, ул. Лыксык Жабэ, д. 2	Индивидуальные домовладения	51,351578	114,657828
150583	Забайкальский край, р-н. Могойтуйский, с. Догой, ул. Лыксык Жабэ, д. 3	Индивидуальные домовладения	51,351578	114,657828
150584	Забайкальский край, р-н. Могойтуйский, с. Догой, ул. Лыксык Жабэ, д. 5	Индивидуальные домовладения	51,351578	114,657828
150585	Забайкальский край, р-н. Могойтуйский, с. Догой, ул. Лыксык Жабэ, д. 6	Индивидуальные домовладения	51,351578	114,657828
150586	Забайкальский край, р-н. Могойтуйский, с. Догой, ул. Лыксык Жабэ, д. 7	Индивидуальные домовладения	51,351578	114,657828

№ п/п	Адрес	Вид	Широта	Долгота
150587	Забайкальский край, р-н. Могойтуйский, с. Догой, ул. Лыксык Жабэ, д. 9	Индивидуальные домовладения	51,351578	114,657828
150588	Забайкальский край, р-н. Могойтуйский, с. Догой, ул. Мира, д. 10	Индивидуальные домовладения	51,351578	114,657828
150589	Забайкальский край, р-н. Могойтуйский, с. Догой, ул. Мира, д. 11	Индивидуальные домовладения	51,351578	114,657828
150590	Забайкальский край, р-н. Могойтуйский, с. Догой, ул. Мира, д. 12	Индивидуальные домовладения	51,351578	114,657828
150591	Забайкальский край, р-н. Могойтуйский, с. Догой, ул. Мира, д. 6	Индивидуальные домовладения	51,351578	114,657828
150592	Забайкальский край, р-н. Могойтуйский, с. Догой, ул. Мира, д. 8	Индивидуальные домовладения	51,351578	114,657828
150593	Забайкальский край, р-н. Могойтуйский, с. Догой, ул. Мира, д. 9	Индивидуальные домовладения	51,351578	114,657828
150594	Забайкальский край, р-н. Могойтуйский, с. Догой, ул. Мира, д. 9а	Индивидуальные домовладения	51,351578	114,657828
150595	Забайкальский край, р-н. Могойтуйский, с. Догой, ул. Мостовая, д. 1	Индивидуальные домовладения	51,351578	114,657828
150596	Забайкальский край, р-н. Могойтуйский, с. Догой, ул. Мостовая, д. 4	Индивидуальные домовладения	51,351578	114,657828
150597	Забайкальский край, р-н. Могойтуйский, с. Догой, ул. Мостовая, д. 5	Индивидуальные домовладения	51,351578	114,657828
150598	Забайкальский край, р-н. Могойтуйский, с. Догой, ул. Мостовая, д. 5а	Индивидуальные домовладения	51,351578	114,657828
150599	Забайкальский край, р-н. Могойтуйский, с. Догой, ул. Мостовая, д. 6	Индивидуальные домовладения	51,351578	114,657828
150600	Забайкальский край, р-н. Могойтуйский, с. Догой, ул. Мостовая, д. 8	Индивидуальные домовладения	51,351578	114,657828
150601	Забайкальский край, р-н. Читинский, с. Смоленка, ул. Славянская, д. 15	Индивидуальные домовладения	52,143634	113,516015

№ п/п	Адрес	Вид	Широта	Долгота
150602	Забайкальский край, р-н. Могойтуйский, с. Догой, ул. Набережная, д. 2	Индивидуальные домовладения	51,351578	114,657828
150603	Забайкальский край, р-н. Могойтуйский, с. Догой, ул. Набережная, д. 3	Индивидуальные домовладения	51,351578	114,657828
150604	Забайкальский край, р-н. Могойтуйский, с. Догой, ул. Набережная, д. 5	Индивидуальные домовладения	51,351578	114,657828
150605	Забайкальский край, р-н. Могойтуйский, с. Догой, ул. Набережная, д. 5а	Индивидуальные домовладения	51,351578	114,657828
150606	Забайкальский край, р-н. Могойтуйский, с. Догой, ул. Набережная, д. 6	Индивидуальные домовладения	51,351578	114,657828
150607	Забайкальский край, р-н. Могойтуйский, с. Догой, ул. Набережная, д. 7	Индивидуальные домовладения	51,351578	114,657828
150608	Забайкальский край, р-н. Могойтуйский, с. Догой, ул. Набережная, д. 7А	Индивидуальные домовладения	51,351578	114,657828
150609	Забайкальский край, р-н. Могойтуйский, с. Догой, ул. Нагорная, д. 1	Индивидуальные домовладения	51,351578	114,657828
150610	Забайкальский край, р-н. Могойтуйский, с. Догой, ул. Нагорная, д. 11	Индивидуальные домовладения	51,351578	114,657828
150611	Забайкальский край, р-н. Могойтуйский, с. Догой, ул. Нагорная, д. 13	Индивидуальные домовладения	51,351578	114,657828
150612	Забайкальский край, р-н. Могойтуйский, с. Догой, ул. Нагорная, д. 14	Индивидуальные домовладения	51,351578	114,657828
150613	Забайкальский край, р-н. Могойтуйский, с. Догой, ул. Нагорная, д. 2	Индивидуальные домовладения	51,351578	114,657828
150614	Забайкальский край, р-н. Могойтуйский, с. Догой, ул. Нагорная, д. 3	Индивидуальные домовладения	51,351578	114,657828
150615	Забайкальский край, р-н. Могойтуйский, с. Догой, ул. Нагорная, д. 5	Индивидуальные домовладения	51,351578	114,657828
150616	Забайкальский край, р-н. Могойтуйский, с. Догой, ул. Нагорная, д. 7	Индивидуальные домовладения	51,351578	114,657828

№ п/п	Адрес	Вид	Широта	Долгота
150617	Забайкальский край, р-н. Читинский, с. Верх-Чита, ул. Курортная, д. 14	Индивидуальные домовладения	52,223821	113,500034
150618	Забайкальский край, р-н. Могойтуйский, с. Догой, ул. Нагорная, д. 9	Индивидуальные домовладения	51,351578	114,657828
150619	Забайкальский край, р-н. Могойтуйский, с. Догой, ул. Степная, д. 1	Индивидуальные домовладения	51,351578	114,657828
150620	Забайкальский край, р-н. Могойтуйский, с. Догой, ул. Степная, д. 10	Индивидуальные домовладения	51,351578	114,657828
150621	Забайкальский край, р-н. Могойтуйский, с. Догой, ул. Степная, д. 12	Индивидуальные домовладения	51,351578	114,657828
150622	Забайкальский край, р-н. Могойтуйский, с. Догой, ул. Степная, д. 14	Индивидуальные домовладения	51,351578	114,657828
150623	Забайкальский край, р-н. Могойтуйский, с. Догой, ул. Степная, д. 16	Индивидуальные домовладения	51,351578	114,657828
150624	Забайкальский край, р-н. Читинский, с. Смоленка, ул. Славянская, д. 23а	Индивидуальные домовладения	52,143634	113,516015
150625	Забайкальский край, р-н. Читинский, с. Смоленка, ул. Славянская, д. 24	Индивидуальные домовладения	52,143634	113,516015
150626	Забайкальский край, р-н. Читинский, с. Смоленка, ул. Славянская, д. 27	Индивидуальные домовладения	52,143634	113,516015
150627	Забайкальский край, р-н. Читинский, с. Смоленка, ул. Славянская, д. 4	Индивидуальные домовладения	52,143634	113,516015
150628	Забайкальский край, р-н. Могойтуйский, с. Догой, ул. Степная, д. 4	Индивидуальные домовладения	51,351578	114,657828
150629	Забайкальский край, р-н. Могойтуйский, с. Догой, ул. Степная, д. 6	Индивидуальные домовладения	51,351578	114,657828
150630	Забайкальский край, р-н. Могойтуйский, с. Догой, ул. Степная, д. 7	Индивидуальные домовладения	51,351578	114,657828
150631	Забайкальский край, р-н. Могойтуйский, с. Догой, ул. Степная, д. 8	Индивидуальные домовладения	51,351578	114,657828

№ п/п	Адрес	Вид	Широта	Долгота
150632	Забайкальский край, р-н. Могойтуйский, с. Догой, ул. Школьная, д. 1	Индивидуальные домовладения	51,351578	114,657828
150633	Забайкальский край, р-н. Могойтуйский, с. Догой, ул. Школьная, д. 2	Индивидуальные домовладения	51,351578	114,657828
150634	Забайкальский край, р-н. Могойтуйский, с. Догой, ул. Школьная, д. 3	Индивидуальные домовладения	51,351578	114,657828
150635	Забайкальский край, р-н. Могойтуйский, с. Догой, ул. Школьная, д. 4	Индивидуальные домовладения	51,351578	114,657828
150636	Забайкальский край, р-н. Могойтуйский, с. Догой, ул. Школьная, д. 6	Индивидуальные домовладения	51,351578	114,657828
150637	Забайкальский край, р-н. Могойтуйский, с. Догой, ул. Школьная, д. 7	Индивидуальные домовладения	51,351578	114,657828
150638	Забайкальский край, р-н. Могойтуйский, с. Догой, ул. Юбилейная, д. 1	Индивидуальные домовладения	51,351578	114,657828
150639	Забайкальский край, р-н. Могойтуйский, с. Догой, ул. Юбилейная, д. 2	Индивидуальные домовладения	51,351578	114,657828
150640	Забайкальский край, р-н. Могойтуйский, с. Догой, ул. Юбилейная, д. 3	Индивидуальные домовладения	51,351578	114,657828
150641	Забайкальский край, р-н. Читинский, с. Верх-Чита, ул. Курортная, д. 17	Индивидуальные домовладения	52,223821	113,500034
150642	Забайкальский край, р-н. Могойтуйский, с. Догой, ул. Юбилейная, д. 4	Индивидуальные домовладения	51,351578	114,657828
150643	Забайкальский край, р-н. Могойтуйский, с. Догой, ул. Юбилейная, д. 5	Индивидуальные домовладения	51,351578	114,657828
150644	Забайкальский край, р-н. Могойтуйский, с. Догой, ул. Юбилейная, д. 6	Индивидуальные домовладения	51,351578	114,657828
150645	Забайкальский край, р-н. Агинский, пгт. Орловский, ул. 30 лет Победы, д. 18	Индивидуальные домовладения	51,041632	114,848235
150646	Забайкальский край, р-н. Агинский, пгт. Орловский, ул. 30 лет Победы, д. 19	Индивидуальные домовладения	51,04186	114,848598

№ п/п	Адрес	Вид	Широта	Долгота
150647	Забайкальский край, р-н. Агинский, пгт. Новоорловск, д. 1	МКД	51,062918	114,731849
150648	Забайкальский край, р-н. Читинский, с. Смоленка, ул. Смоленская, д. 14	Индивидуальные домовладения	52,13699	113,520111
150649	Забайкальский край, р-н. Читинский, с. Смоленка, ул. Смоленская, д. 9а	Индивидуальные домовладения	52,136387	113,520444
150650	Забайкальский край, р-н. Агинский, пгт. Орловский, ул. 30 лет Победы, д. 21	Индивидуальные домовладения	51,041656	114,848943
150651	Забайкальский край, р-н. Агинский, пгт. Орловский, ул. 30 лет Победы, д. 22	Индивидуальные домовладения	51,04121	114,848838
150652	Забайкальский край, р-н. Агинский, пгт. Орловский, ул. 30 лет Победы, д. 23	Индивидуальные домовладения	51,041423	114,849297
150653	Забайкальский край, р-н. Агинский, пгт. Орловский, ул. 30 лет Победы, д. 25	Индивидуальные домовладения	51,041233	114,849585
150654	Забайкальский край, р-н. Агинский, пгт. Орловский, ул. 30 лет Победы, д. 26	Индивидуальные домовладения	51,040745	114,849401
150655	Забайкальский край, р-н. Агинский, пгт. Орловский, ул. 30 лет Победы, д. 27	Индивидуальные домовладения	51,041039	114,849867
150656	Забайкальский край, р-н. Агинский, пгт. Орловский, ул. 30 лет Победы, д. 28	Индивидуальные домовладения	51,040536	114,849775
150657	Забайкальский край, р-н. Агинский, пгт. Орловский, ул. 30 лет Победы, д. 29	Индивидуальные домовладения	51,040816	114,850207
150658	Забайкальский край, р-н. Агинский, пгт. Орловский, ул. 30 лет Победы, д. 3	Индивидуальные домовладения	51,044359	114,845031
150659	Забайкальский край, р-н. Агинский, пгт. Орловский, ул. 30 лет Победы, д. 30	Индивидуальные домовладения	51,040293	114,850105
150660	Забайкальский край, р-н. Агинский, пгт. Орловский, ул. 30 лет Победы, д. 31	Индивидуальные домовладения	51,040591	114,850554
150661	Забайкальский край, р-н. Агинский, пгт. Орловский, ул. 30 лет Победы, д. 32	Индивидуальные домовладения	51,03997	114,850562

№ п/п	Адрес	Вид	Широта	Долгота
150662	Забайкальский край, р-н. Агинский, пгт. Орловский, ул. 30 лет Победы, д. 33	Индивидуальные домовладения	51,040369	114,850899
150663	Забайкальский край, р-н. Читинский, с. Верх-Чита, ул. Луговая, д. 1	Индивидуальные домовладения	52,223821	113,500034
150664	Забайкальский край, р-н. Агинский, пгт. Орловский, ул. 30 лет Победы, д. 35	Индивидуальные домовладения	51,040155	114,851221
150665	Забайкальский край, р-н. Агинский, пгт. Орловский, ул. 30 лет Победы, д. 36	Индивидуальные домовладения	51,039362	114,851388
150666	Забайкальский край, р-н. Агинский, пгт. Орловский, ул. 30 лет Победы, д. 37	Индивидуальные домовладения	51,039906	114,8516
150667	Забайкальский край, р-н. Агинский, пгт. Орловский, ул. 30 лет Победы, д. 37а	Индивидуальные домовладения	51,039906	114,8516
150668	Забайкальский край, р-н. Агинский, пгт. Орловский, ул. 30 лет Победы, д. 38	Индивидуальные домовладения	51,039155	114,851661
150669	Забайкальский край, р-н. Агинский, пгт. Орловский, ул. 30 лет Победы, д. 40	Индивидуальные домовладения	51,042178	114,847739
150670	Забайкальский край, р-н. Читинский, с. Смоленка, ул. Советская, д. 105	Индивидуальные домовладения	52,138228	113,509556
150671	Забайкальский край, р-н. Агинский, пгт. Орловский, ул. 30 лет Победы, д. 43	Индивидуальные домовладения	51,038907	114,853209
150672	Забайкальский край, р-н. Агинский, пгт. Орловский, ул. 30 лет Победы, д. 45	Индивидуальные домовладения	51,038765	114,853505
150673	Забайкальский край, р-н. Агинский, пгт. Орловский, ул. 30 лет Победы, д. 46	Индивидуальные домовладения	51,038266	114,852984
150674	Забайкальский край, р-н. Агинский, пгт. Орловский, ул. 30 лет Победы, д. 47	Индивидуальные домовладения	51,03851	114,853839
150675	Забайкальский край, р-н. Агинский, пгт. Орловский, ул. 30 лет Победы, д. 48	Индивидуальные домовладения	51,038081	114,853172
150676	Забайкальский край, р-н. Агинский, пгт. Орловский, ул. 30 лет Победы, д. 49	Индивидуальные домовладения	51,038278	114,854225

№ п/п	Адрес	Вид	Широта	Долгота
150677	Забайкальский край, р-н. Агинский, пгт. Орловский, ул. 30 лет Победы, д. 5	Индивидуальные домовладения	51,043958	114,845609
150678	Забайкальский край, р-н. Агинский, пгт. Орловский, ул. 30 лет Победы, д. 50	Индивидуальные домовладения	51,037832	114,852845
150679	Забайкальский край, р-н. Агинский, пгт. Орловский, ул. 30 лет Победы, д. 51	Индивидуальные домовладения	51,037679	114,855183
150680	Забайкальский край, р-н. Агинский, пгт. Орловский, ул. 30 лет Победы, д. 52	Индивидуальные домовладения	51,037552	114,853519
150681	Забайкальский край, р-н. Агинский, пгт. Орловский, ул. 30 лет Победы, д. 53	Индивидуальные домовладения	51,037419	114,855567
150682	Забайкальский край, р-н. Агинский, пгт. Орловский, ул. 30 лет Победы, д. 56	Индивидуальные домовладения	51,036865	114,853748
150683	Забайкальский край, р-н. Агинский, пгт. Орловский, ул. 30 лет Победы, д. 59	Индивидуальные домовладения	51,034037	114,860178
150684	Забайкальский край, р-н. Читинский, с. Верх-Чита, ул. Луговая, д. 14а	Индивидуальные домовладения	52,223821	113,500034
150685	Забайкальский край, р-н. Агинский, пгт. Орловский, ул. 30 лет Победы, д. 60	Индивидуальные домовладения	51,034113	114,858336
150686	Забайкальский край, р-н. Агинский, пгт. Орловский, ул. 30 лет Победы, д. 61	Индивидуальные домовладения	51,033865	114,860673
150687	Забайкальский край, р-н. Агинский, пгт. Орловский, ул. 30 лет Победы, д. 62	Индивидуальные домовладения	51,03396	114,858844
150688	Забайкальский край, р-н. Агинский, пгт. Орловский, ул. 30 лет Победы, д. 63	Индивидуальные домовладения	51,033701	114,861191
150689	Забайкальский край, р-н. Агинский, пгт. Орловский, ул. 30 лет Победы, д. 65	Индивидуальные домовладения	51,03352	114,861682
150690	Забайкальский край, р-н. Агинский, пгт. Орловский, ул. 30 лет Победы, д. 67	Индивидуальные домовладения	51,033368	114,862206
150691	Забайкальский край, р-н. Читинский, с. Смоленка, ул. Советская, д. 113	Индивидуальные домовладения	52,138228	113,509556

№ п/п	Адрес	Вид	Широта	Долгота
150692	Забайкальский край, р-н. Агинский, пгт. Орловский, ул. 30 лет Победы, д. 70	Индивидуальные домовладения	51,033325	114,860864
150693	Забайкальский край, р-н. Агинский, пгт. Орловский, ул. 30 лет Победы, д. 71	Индивидуальные домовладения	51,03311	114,863213
150694	Забайкальский край, р-н. Агинский, пгт. Орловский, ул. 30 лет Победы, д. 73	Индивидуальные домовладения	51,032995	114,863665
150695	Забайкальский край, р-н. Агинский, пгт. Орловский, ул. 30 лет Победы, д. 75	Индивидуальные домовладения	51,032871	114,864126
150696	Забайкальский край, р-н. Агинский, пгт. Орловский, ул. 30 лет Победы, д. 79	Индивидуальные домовладения	51,033323	114,865146
150697	Забайкальский край, р-н. Агинский, пгт. Орловский, ул. 30 лет Победы, д. 8	Индивидуальные домовладения	51,043709	114,845149
150698	Забайкальский край, р-н. Агинский, пгт. Орловский, ул. 30 лет Победы, д. 83	Индивидуальные домовладения	51,042178	114,847739
150699	Забайкальский край, р-н. Агинский, пгт. Орловский, ул. Байкальская, д. 1	Индивидуальные домовладения	51,037053	114,849906
150700	Забайкальский край, р-н. Агинский, пгт. Орловский, ул. Байкальская, д. 11	Индивидуальные домовладения	51,037053	114,849906
150701	Забайкальский край, р-н. Агинский, пгт. Орловский, ул. Байкальская, д. 13	Индивидуальные домовладения	51,037053	114,849906
150702	Забайкальский край, р-н. Агинский, пгт. Орловский, ул. Байкальская, д. 2	Индивидуальные домовладения	51,037053	114,849906
150703	Забайкальский край, р-н. Агинский, пгт. Орловский, ул. Байкальская, д. 3	Индивидуальные домовладения	51,037053	114,849906
150704	Забайкальский край, р-н. Агинский, пгт. Орловский, ул. Байкальская, д. 4	Индивидуальные домовладения	51,037053	114,849906
150705	Забайкальский край, р-н. Агинский, пгт. Орловский, ул. Байкальская, д. 5	Индивидуальные домовладения	51,037053	114,849906
150706	Забайкальский край, р-н. Агинский, пгт. Орловский, ул. Байкальская, д. 9	Индивидуальные домовладения	51,037053	114,849906

№ п/п	Адрес	Вид	Широта	Долгота
150707	Забайкальский край, р-н. Агинский, пгт. Орловский, ул. Вводная, д. 1	Индивидуальные домовладения	51,037053	114,849906
150708	Забайкальский край, р-н. Агинский, пгт. Орловский, ул. Вводная, д. 10	Индивидуальные домовладения	51,037053	114,849906
150709	Забайкальский край, р-н. Агинский, пгт. Орловский, ул. Вводная, д. 12	Индивидуальные домовладения	51,037053	114,849906
150710	Забайкальский край, р-н. Агинский, пгт. Орловский, ул. Вводная, д. 14	Индивидуальные домовладения	51,037053	114,849906
150711	Забайкальский край, р-н. Агинский, пгт. Орловский, ул. Вводная, д. 16	Индивидуальные домовладения	51,037053	114,849906
150712	Забайкальский край, р-н. Читинский, с. Смоленка, ул. Советская, д. 18	Индивидуальные домовладения	52,138228	113,509556
150713	Забайкальский край, р-н. Читинский, с. Смоленка, ул. Советская, д. 24	Индивидуальные домовладения	52,138228	113,509556
150714	Забайкальский край, р-н. Агинский, пгт. Орловский, ул. Вводная, д. 18	Индивидуальные домовладения	51,037053	114,849906
150715	Забайкальский край, р-н. Агинский, пгт. Орловский, ул. Вводная, д. 4	Индивидуальные домовладения	51,037053	114,849906
150716	Забайкальский край, р-н. Агинский, пгт. Орловский, ул. Вводная, д. 6	Индивидуальные домовладения	51,037053	114,849906
150717	Забайкальский край, р-н. Агинский, пгт. Орловский, ул. Вводная, д. 8	Индивидуальные домовладения	51,037053	114,849906
150718	Забайкальский край, р-н. Агинский, пгт. Орловский, ул. Заводская, д. 1	Индивидуальные домовладения	51,037053	114,849906
150719	Забайкальский край, р-н. Агинский, пгт. Орловский, ул. Заводская, д. 12	Индивидуальные домовладения	51,037053	114,849906
150720	Забайкальский край, р-н. Агинский, пгт. Орловский, ул. Заводская, д. 14	Индивидуальные домовладения	51,037053	114,849906
150721	Забайкальский край, р-н. Агинский, пгт. Орловский, ул. Заводская, д. 15	Индивидуальные домовладения	51,037053	114,849906

№ п/п	Адрес	Вид	Широта	Долгота
150722	Забайкальский край, р-н. Агинский, пгт. Орловский, ул. Заводская, д. 16	Индивидуальные домовладения	51,037053	114,849906
150723	Забайкальский край, р-н. Агинский, пгт. Орловский, ул. Заводская, д. 17	Индивидуальные домовладения	51,037053	114,849906
150724	Забайкальский край, р-н. Агинский, пгт. Орловский, ул. Заводская, д. 18	Индивидуальные домовладения	51,037053	114,849906
150725	Забайкальский край, р-н. Агинский, пгт. Орловский, ул. Заводская, д. 19	Индивидуальные домовладения	51,037053	114,849906
150726	Забайкальский край, р-н. Агинский, пгт. Орловский, ул. Заводская, д. 2	Индивидуальные домовладения	51,037053	114,849906
150727	Забайкальский край, р-н. Агинский, пгт. Орловский, ул. Заводская, д. 20	Индивидуальные домовладения	51,037053	114,849906
150728	Забайкальский край, р-н. Агинский, пгт. Орловский, ул. Заводская, д. 23	Индивидуальные домовладения	51,037053	114,849906
150729	Забайкальский край, р-н. Агинский, пгт. Орловский, ул. Заводская, д. 25	Индивидуальные домовладения	51,037053	114,849906
150730	Забайкальский край, р-н. Агинский, пгт. Орловский, ул. Заводская, д. 27	Индивидуальные домовладения	51,032352	114,848262
150731	Забайкальский край, р-н. Агинский, пгт. Орловский, ул. Заводская, д. 3	Индивидуальные домовладения	51,037053	114,849906
150732	Забайкальский край, р-н. Агинский, пгт. Орловский, ул. Заводская, д. 30	Индивидуальные домовладения	51,037053	114,849906
150733	Забайкальский край, р-н. Агинский, пгт. Орловский, ул. Заводская, д. 32	Индивидуальные домовладения	51,037053	114,849906
150734	Забайкальский край, р-н. Читинский, с. Смоленка, ул. Советская, д. 32	Индивидуальные домовладения	52,138228	113,509556
150735	Забайкальский край, р-н. Читинский, п/ст. Ингода, ул. Школьная, д. 5а	Индивидуальные домовладения		
150736	Забайкальский край, р-н. Агинский, пгт. Орловский, ул. Заводская, д. 35	Индивидуальные домовладения	51,037053	114,849906

№ п/п	Адрес	Вид	Широта	Долгота
150737	Забайкальский край, р-н. Агинский, пгт. Орловский, ул. Заводская, д. 36	Индивидуальные домовладения	51,037053	114,849906
150738	Забайкальский край, р-н. Агинский, пгт. Орловский, ул. Заводская, д. 37	Индивидуальные домовладения	51,037053	114,849906
150739	Забайкальский край, р-н. Агинский, пгт. Орловский, ул. Заводская, д. 38	Индивидуальные домовладения	51,037053	114,849906
150740	Забайкальский край, р-н. Агинский, пгт. Орловский, ул. Заводская, д. 40	Индивидуальные домовладения	51,037053	114,849906
150741	Забайкальский край, р-н. Агинский, пгт. Орловский, ул. Заводская, д. 41	Индивидуальные домовладения	51,037053	114,849906
150742	Забайкальский край, р-н. Агинский, пгт. Орловский, ул. Заводская, д. 42	Индивидуальные домовладения	51,030834	114,853795
150743	Забайкальский край, р-н. Агинский, пгт. Орловский, ул. Заводская, д. 44	Индивидуальные домовладения	51,037053	114,849906
150744	Забайкальский край, р-н. Агинский, пгт. Орловский, ул. Заводская, д. 45	Индивидуальные домовладения	51,037053	114,849906
150745	Забайкальский край, р-н. Агинский, пгт. Орловский, ул. Заводская, д. 47	Индивидуальные домовладения	51,037053	114,849906
150746	Забайкальский край, р-н. Агинский, пгт. Орловский, ул. Заводская, д. 48	Индивидуальные домовладения	51,037053	114,849906
150747	Забайкальский край, р-н. Агинский, пгт. Орловский, ул. Заводская, д. 49	Индивидуальные домовладения	51,037053	114,849906
150748	Забайкальский край, р-н. Агинский, пгт. Орловский, ул. Заводская, д. 5	Индивидуальные домовладения	51,037053	114,849906
150749	Забайкальский край, р-н. Агинский, пгт. Орловский, ул. Заводская, д. 51	Индивидуальные домовладения	51,037053	114,849906
150750	Забайкальский край, р-н. Агинский, пгт. Орловский, ул. Заводская, д. 52	Индивидуальные домовладения	51,037053	114,849906
150751	Забайкальский край, р-н. Агинский, пгт. Орловский, ул. Заводская, д. 53	Индивидуальные домовладения	51,037053	114,849906

№ п/п	Адрес	Вид	Широта	Долгота
150752	Забайкальский край, р-н. Агинский, пгт. Орловский, ул. Заводская, д. 54	Индивидуальные домовладения	51,037053	114,849906
150753	Забайкальский край, р-н. Агинский, пгт. Орловский, ул. Заводская, д. 57	Индивидуальные домовладения	51,037053	114,849906
150754	Забайкальский край, р-н. Агинский, пгт. Орловский, ул. Заводская, д. 6	Индивидуальные домовладения	51,037053	114,849906
150755	Забайкальский край, р-н. Агинский, пгт. Орловский, ул. Заводская, д. 61	Индивидуальные домовладения	51,037053	114,849906
150756	Забайкальский край, р-н. Читинский, с. Смоленка, ул. Советская, д. 38	Индивидуальные домовладения	52,138228	113,509556
150757	Забайкальский край, р-н. Читинский, с. Смоленка, ул. Советская, д. 44	Индивидуальные домовладения	52,13781	113,51231
150758	Забайкальский край, р-н. Агинский, пгт. Орловский, ул. Заводская, д. 64	Индивидуальные домовладения	51,037053	114,849906
150759	Забайкальский край, р-н. Агинский, пгт. Орловский, ул. Заводская, д. 65	Индивидуальные домовладения	51,037053	114,849906
150760	Забайкальский край, р-н. Агинский, пгт. Орловский, ул. Заводская, д. 66	Индивидуальные домовладения	51,037053	114,849906
150761	Забайкальский край, р-н. Агинский, пгт. Орловский, ул. Заводская, д. 67	Индивидуальные домовладения	51,037053	114,849906
150762	Забайкальский край, р-н. Агинский, пгт. Орловский, ул. Заводская, д. 7	Индивидуальные домовладения	51,037053	114,849906
150763	Забайкальский край, р-н. Агинский, пгт. Орловский, ул. Заводская, д. 70	Индивидуальные домовладения	51,037053	114,849906
150764	Забайкальский край, р-н. Агинский, пгт. Орловский, ул. Заводская, д. 71	Индивидуальные домовладения	51,037053	114,849906
150765	Забайкальский край, р-н. Агинский, пгт. Орловский, ул. Заводская, д. 72	Индивидуальные домовладения	51,037053	114,849906
150766	Забайкальский край, р-н. Агинский, пгт. Орловский, ул. Заводская, д. 73	Индивидуальные домовладения	51,037053	114,849906

№ п/п	Адрес	Вид	Широта	Долгота
150767	Забайкальский край, р-н. Агинский, пгт. Орловский, ул. Заводская, д. 74	Индивидуальные домовладения	51,037053	114,849906
150768	Забайкальский край, р-н. Агинский, пгт. Орловский, ул. Заводская, д. 75	Индивидуальные домовладения	51,037053	114,849906
150769	Забайкальский край, р-н. Агинский, пгт. Орловский, ул. Заводская, д. 77	Индивидуальные домовладения	51,037053	114,849906
150770	Забайкальский край, р-н. Агинский, пгт. Орловский, ул. Заводская, д. 79	Индивидуальные домовладения	51,037053	114,849906
150771	Забайкальский край, р-н. Агинский, пгт. Орловский, ул. Заводская, д. 7а	Индивидуальные домовладения	51,037053	114,849906
150772	Забайкальский край, р-н. Агинский, пгт. Орловский, ул. Заводская, д. 81	Индивидуальные домовладения	51,037053	114,849906
150773	Забайкальский край, р-н. Агинский, пгт. Орловский, ул. Заводская, д. 83	Индивидуальные домовладения	51,037053	114,849906
150774	Забайкальский край, р-н. Агинский, пгт. Орловский, ул. Киевская, д. 1	Индивидуальные домовладения	51,032856	114,838614
150775	Забайкальский край, р-н. Агинский, пгт. Орловский, ул. Киевская, д. 10	Индивидуальные домовладения	51,037053	114,849906
150776	Забайкальский край, р-н. Агинский, пгт. Орловский, ул. Киевская, д. 11	Индивидуальные домовладения	51,037053	114,849906
150777	Забайкальский край, р-н. Агинский, пгт. Орловский, ул. Киевская, д. 12	Индивидуальные домовладения	51,037053	114,849906
150778	Забайкальский край, р-н. Читинский, с. Смоленка, ул. Советская, д. 52	Индивидуальные домовладения	52,137936	113,514496
150779	Забайкальский край, р-н. Читинский, п/ст. Ингода, ул. Школьная, д. 6	Индивидуальные домовладения		
150780	Забайкальский край, р-н. Агинский, пгт. Орловский, ул. Киевская, д. 14	Индивидуальные домовладения	51,037053	114,849906
150781	Забайкальский край, р-н. Агинский, пгт. Орловский, ул. Киевская, д. 15	Индивидуальные домовладения	51,037053	114,849906

№ п/п	Адрес	Вид	Широта	Долгота
150782	Забайкальский край, р-н. Агинский, пгт. Орловский, ул. Киевская, д. 18	Индивидуальные домовладения	51,037053	114,849906
150783	Забайкальский край, р-н. Агинский, пгт. Орловский, ул. Киевская, д. 19	Индивидуальные домовладения	51,037053	114,849906
150784	Забайкальский край, р-н. Агинский, пгт. Орловский, ул. Киевская, д. 2	Индивидуальные домовладения	51,037053	114,849906
150785	Забайкальский край, р-н. Агинский, пгт. Орловский, ул. Киевская, д. 20	Индивидуальные домовладения	51,037053	114,849906
150786	Забайкальский край, р-н. Агинский, пгт. Орловский, ул. Киевская, д. 23	Индивидуальные домовладения	51,028913	114,850462
150787	Забайкальский край, р-н. Агинский, пгт. Орловский, ул. Киевская, д. 25	Индивидуальные домовладения	51,037053	114,849906
150788	Забайкальский край, р-н. Агинский, пгт. Орловский, ул. Киевская, д. 27	Индивидуальные домовладения	51,037053	114,849906
150789	Забайкальский край, р-н. Агинский, пгт. Орловский, ул. Киевская, д. 3	Индивидуальные домовладения	51,037053	114,849906
150790	Забайкальский край, р-н. Агинский, пгт. Орловский, ул. Киевская, д. 4	Индивидуальные домовладения	51,037053	114,849906
150791	Забайкальский край, р-н. Агинский, пгт. Орловский, ул. Киевская, д. 5	Индивидуальные домовладения	51,037053	114,849906
150792	Забайкальский край, р-н. Агинский, пгт. Орловский, ул. Киевская, д. 6	Индивидуальные домовладения	51,037053	114,849906
150793	Забайкальский край, р-н. Агинский, пгт. Орловский, ул. Киевская, д. 8	Индивидуальные домовладения	51,037053	114,849906
150794	Забайкальский край, р-н. Агинский, пгт. Орловский, ул. Киевская, д. 9	Индивидуальные домовладения	51,037053	114,849906
150795	Забайкальский край, р-н. Агинский, пгт. Орловский, ул. Клубная, д. 1	Индивидуальные домовладения	51,037053	114,849906
150796	Забайкальский край, р-н. Агинский, пгт. Орловский, ул. Клубная, д. 11	Индивидуальные домовладения	51,037053	114,849906

№ п/п	Адрес	Вид	Широта	Долгота
150797	Забайкальский край, р-н. Агинский, пгт. Орловский, ул. Клубная, д. 13	Индивидуальные домовладения	51,037053	114,849906
150798	Забайкальский край, р-н. Агинский, пгт. Орловский, ул. Клубная, д. 15	Индивидуальные домовладения	51,037053	114,849906
150799	Забайкальский край, р-н. Агинский, пгт. Орловский, ул. Клубная, д. 2	Индивидуальные домовладения	51,037053	114,849906
150800	Забайкальский край, р-н. Читинский, с. Смоленка, ул. Советская, д. 61	Индивидуальные домовладения	52,13872	113,518326
150801	Забайкальский край, р-н. Агинский, пгт. Орловский, ул. Клубная, д. 4	Индивидуальные домовладения	51,037053	114,849906
150802	Забайкальский край, р-н. Агинский, пгт. Орловский, ул. Клубная, д. 7	Индивидуальные домовладения	51,037053	114,849906
150803	Забайкальский край, р-н. Агинский, пгт. Орловский, ул. Клубная, д. 9	Индивидуальные домовладения	51,037053	114,849906
150804	Забайкальский край, р-н. Агинский, пгт. Орловский, ул. Коммунальная, д. 11	Индивидуальные домовладения	51,044631	114,847875
150805	Забайкальский край, р-н. Агинский, пгт. Орловский, ул. Коммунальная, д. 13	Индивидуальные домовладения	51,044631	114,847875
150806	Забайкальский край, р-н. Агинский, пгт. Орловский, ул. Коммунальная, д. 14	Индивидуальные домовладения	51,044631	114,847875
150807	Забайкальский край, р-н. Агинский, пгт. Орловский, ул. Коммунальная, д. 15	Индивидуальные домовладения	51,044631	114,847875
150808	Забайкальский край, р-н. Агинский, пгт. Орловский, ул. Коммунальная, д. 16	Индивидуальные домовладения	51,044631	114,847875
150809	Забайкальский край, р-н. Агинский, пгт. Орловский, ул. Коммунальная, д. 17	Индивидуальные домовладения	51,044631	114,847875
150810	Забайкальский край, р-н. Агинский, пгт. Орловский, ул. Коммунальная, д. 18	Индивидуальные домовладения	51,044631	114,847875
150811	Забайкальский край, р-н. Агинский, пгт. Орловский, ул. Коммунальная, д. 19	Индивидуальные домовладения	51,044631	114,847875

№ п/п	Адрес	Вид	Широта	Долгота
150812	Забайкальский край, р-н. Агинский, пгт. Орловский, ул. Коммунальная, д. 4	Индивидуальные домовладения	51,044631	114,847875
150813	Забайкальский край, р-н. Агинский, пгт. Орловский, ул. Коммунальная, д. 5	Индивидуальные домовладения	51,044631	114,847875
150814	Забайкальский край, р-н. Агинский, пгт. Орловский, ул. Коммунальная, д. 7	Индивидуальные домовладения	51,044631	114,847875
150815	Забайкальский край, р-н. Читинский, с. Верх-Чита, ул. Луговая, д. 6, корп. А	Индивидуальные домовладения	52,223821	113,500034
150816	Забайкальский край, р-н. Агинский, пгт. Орловский, ул. Коммунальная, д. 9	Индивидуальные домовладения	51,044631	114,847875
150817	Забайкальский край, р-н. Агинский, пгт. Орловский, ул. Лесная, д. 1	Индивидуальные домовладения	51,037053	114,849906
150818	Забайкальский край, р-н. Агинский, пгт. Орловский, ул. Лесная, д. 11	Индивидуальные домовладения	51,037053	114,849906
150819	Забайкальский край, р-н. Агинский, пгт. Орловский, ул. Лесная, д. 2	Индивидуальные домовладения	51,037053	114,849906
150820	Забайкальский край, р-н. Агинский, пгт. Орловский, ул. Лесная, д. 3	Индивидуальные домовладения	51,037053	114,849906
150821	Забайкальский край, р-н. Агинский, пгт. Орловский, ул. Лесная, д. 4	Индивидуальные домовладения	51,037053	114,849906
150822	Забайкальский край, р-н. Читинский, с. Смоленка, ул. Советская, д. 7	Индивидуальные домовладения	52,139412	113,50285
150823	Забайкальский край, р-н. Агинский, пгт. Орловский, ул. Лесная, д. 6	Индивидуальные домовладения	51,037053	114,849906
150824	Забайкальский край, р-н. Агинский, пгт. Орловский, ул. Молодёжная, д. 1	Индивидуальные домовладения	51,037053	114,849906
150825	Забайкальский край, р-н. Агинский, пгт. Орловский, ул. Молодёжная, д. 2	Индивидуальные домовладения	51,037053	114,849906
150826	Забайкальский край, р-н. Агинский, пгт. Орловский, ул. Молодёжная, д. 3	Индивидуальные домовладения	51,037053	114,849906

№ п/п	Адрес	Вид	Широта	Долгота
150827	Забайкальский край, р-н. Агинский, пгт. Орловский, ул. Нагорная, д. 1	Индивидуальные домовладения	51,037053	114,849906
150828	Забайкальский край, р-н. Агинский, пгт. Орловский, ул. Нагорная, д. 10	Индивидуальные домовладения	51,037053	114,849906
150829	Забайкальский край, р-н. Агинский, пгт. Орловский, ул. Нагорная, д. 11	Индивидуальные домовладения	51,037053	114,849906
150830	Забайкальский край, р-н. Агинский, пгт. Орловский, ул. Нагорная, д. 12	Индивидуальные домовладения	51,037053	114,849906
150831	Забайкальский край, р-н. Агинский, пгт. Орловский, ул. Нагорная, д. 13	Индивидуальные домовладения	51,037053	114,849906
150832	Забайкальский край, р-н. Агинский, пгт. Орловский, ул. Нагорная, д. 14	Индивидуальные домовладения	51,037053	114,849906
150833	Забайкальский край, р-н. Агинский, пгт. Орловский, ул. Нагорная, д. 16	Индивидуальные домовладения	51,037053	114,849906
150834	Забайкальский край, р-н. Агинский, пгт. Орловский, ул. Нагорная, д. 2	Индивидуальные домовладения	51,037053	114,849906
150835	Забайкальский край, р-н. Агинский, пгт. Орловский, ул. Нагорная, д. 20	Индивидуальные домовладения	51,037053	114,849906
150836	Забайкальский край, р-н. Агинский, пгт. Орловский, ул. Нагорная, д. 22	Индивидуальные домовладения	51,037053	114,849906
150837	Забайкальский край, р-н. Читинский, с. Верх-Чита, ул. Майская, д. 1	Индивидуальные домовладения	52,223821	113,500034
150838	Забайкальский край, р-н. Агинский, пгт. Орловский, ул. Нагорная, д. 24	Индивидуальные домовладения	51,037053	114,849906
150839	Забайкальский край, р-н. Агинский, пгт. Орловский, ул. Нагорная, д. 26	Индивидуальные домовладения	51,037053	114,849906
150840	Забайкальский край, р-н. Агинский, пгт. Орловский, ул. Нагорная, д. 28	Индивидуальные домовладения	51,037053	114,849906
150841	Забайкальский край, р-н. Агинский, пгт. Орловский, ул. Нагорная, д. 3	Индивидуальные домовладения	51,037053	114,849906

№ п/п	Адрес	Вид	Широта	Долгота
150842	Забайкальский край, р-н. Агинский, пгт. Орловский, ул. Нагорная, д. 30	Индивидуальные домовладения	51,037053	114,849906
150843	Забайкальский край, р-н. Агинский, пгт. Орловский, ул. Нагорная, д. 34	Индивидуальные домовладения	51,037053	114,849906
150844	Забайкальский край, р-н. Читинский, с. Смоленка, ул. Советская, д. 72	Индивидуальные домовладения	52,138228	113,509556
150845	Забайкальский край, р-н. Читинский, с. Смоленка, ул. Советская, д. 76	Индивидуальные домовладения	52,138228	113,509556
150846	Забайкальский край, р-н. Агинский, пгт. Орловский, ул. Нагорная, д. 38	Индивидуальные домовладения	51,037053	114,849906
150847	Забайкальский край, р-н. Агинский, пгт. Орловский, ул. Нагорная, д. 5	Индивидуальные домовладения	51,037053	114,849906
150848	Забайкальский край, р-н. Агинский, пгт. Орловский, ул. Нагорная, д. 7	Индивидуальные домовладения	51,037053	114,849906
150849	Забайкальский край, р-н. Агинский, пгт. Орловский, ул. Нагорная, д. 8	Индивидуальные домовладения	51,037053	114,849906
150850	Забайкальский край, р-н. Агинский, пгт. Орловский, ул. Нагорная, д. 9	Индивидуальные домовладения	51,037053	114,849906
150851	Забайкальский край, р-н. Агинский, пгт. Орловский, ул. Овражная, д. 10	Индивидуальные домовладения	51,037053	114,849906
150852	Забайкальский край, р-н. Агинский, пгт. Орловский, ул. Овражная, д. 11	Индивидуальные домовладения	51,037053	114,849906
150853	Забайкальский край, р-н. Агинский, пгт. Орловский, ул. Овражная, д. 14	Индивидуальные домовладения	51,037053	114,849906
150854	Забайкальский край, р-н. Агинский, пгт. Орловский, ул. Овражная, д. 16	Индивидуальные домовладения	51,037053	114,849906
150855	Забайкальский край, р-н. Агинский, пгт. Орловский, ул. Овражная, д. 20	Индивидуальные домовладения	51,037053	114,849906
150856	Забайкальский край, р-н. Агинский, пгт. Орловский, ул. Овражная, д. 24	Индивидуальные домовладения	51,037053	114,849906

№ п/п	Адрес	Вид	Широта	Долгота
150857	Забайкальский край, р-н. Агинский, пгт. Орловский, ул. Овражная, д. 26	Индивидуальные домовладения	51,037053	114,849906
150858	Забайкальский край, р-н. Агинский, пгт. Орловский, ул. Овражная, д. 3	Индивидуальные домовладения	51,037053	114,849906
150859	Забайкальский край, р-н. Агинский, пгт. Орловский, ул. Овражная, д. 43	Индивидуальные домовладения	51,037053	114,849906
150860	Забайкальский край, г. Чита, ул. 2-я Заводская, д. 9	Индивидуальные домовладения	52,017765	113,513554
150861	Забайкальский край, р-н. Агинский, пгт. Орловский, ул. Овражная, д. 5	Индивидуальные домовладения	51,037053	114,849906
150862	Забайкальский край, р-н. Агинский, пгт. Орловский, ул. Овражная, д. 6	Индивидуальные домовладения	51,037053	114,849906
150863	Забайкальский край, р-н. Агинский, пгт. Орловский, ул. Овражная, д. 9	Индивидуальные домовладения	51,037053	114,849906
150864	Забайкальский край, р-н. Агинский, пгт. Орловский, ул. Оловяннинская, д. 10	Индивидуальные домовладения	51,037053	114,849906
150865	Забайкальский край, р-н. Агинский, пгт. Орловский, ул. Оловяннинская, д. 11	Индивидуальные домовладения	51,037053	114,849906
150866	Забайкальский край, р-н. Агинский, пгт. Орловский, ул. Оловяннинская, д. 12	Индивидуальные домовладения	51,037053	114,849906
150867	Забайкальский край, р-н. Читинский, с. Смоленка, ул. Советская, д. 86	Индивидуальные домовладения	52,138228	113,509556
150868	Забайкальский край, р-н. Читинский, с. Смоленка, ул. Советская, д. 90А	Индивидуальные домовладения	52,138228	113,509556
150869	Забайкальский край, р-н. Агинский, пгт. Орловский, ул. Оловяннинская, д. 16	Индивидуальные домовладения	51,037053	114,849906
150870	Забайкальский край, р-н. Агинский, пгт. Орловский, ул. Оловяннинская, д. 21	Индивидуальные домовладения	51,037053	114,849906
150871	Забайкальский край, р-н. Агинский, пгт. Орловский, ул. Оловяннинская, д. 22	Индивидуальные домовладения	51,037053	114,849906

№ п/п	Адрес	Вид	Широта	Долгота
150872	Забайкальский край, р-н. Агинский, пгт. Орловский, ул. Оловяннинская, д. 25	Индивидуальные домовладения	51,037053	114,849906
150873	Забайкальский край, р-н. Агинский, пгт. Орловский, ул. Оловяннинская, д. 27	Индивидуальные домовладения	51,037053	114,849906
150874	Забайкальский край, р-н. Агинский, пгт. Орловский, ул. Оловяннинская, д. 28	Индивидуальные домовладения	51,037053	114,849906
150875	Забайкальский край, р-н. Агинский, пгт. Орловский, ул. Оловяннинская, д. 29	Индивидуальные домовладения	51,037053	114,849906
150876	Забайкальский край, р-н. Агинский, пгт. Орловский, ул. Оловяннинская, д. 3	Индивидуальные домовладения	51,037053	114,849906
150877	Забайкальский край, р-н. Агинский, пгт. Орловский, ул. Оловяннинская, д. 37	Индивидуальные домовладения	51,037053	114,849906
150878	Забайкальский край, р-н. Агинский, пгт. Орловский, ул. Оловяннинская, д. 41	Индивидуальные домовладения	51,037053	114,849906
150879	Забайкальский край, р-н. Агинский, пгт. Орловский, ул. Оловяннинская, д. 43	Индивидуальные домовладения	51,037053	114,849906
150880	Забайкальский край, р-н. Агинский, пгт. Орловский, ул. Оловяннинская, д. 47	Индивидуальные домовладения	51,037053	114,849906
150881	Забайкальский край, р-н. Агинский, пгт. Орловский, ул. Оловяннинская, д. 5	Индивидуальные домовладения	51,037053	114,849906
150882	Забайкальский край, р-н. Агинский, пгт. Орловский, ул. Оловяннинская, д. 7	Индивидуальные домовладения	51,037053	114,849906
150883	Забайкальский край, р-н. Агинский, пгт. Орловский, ул. Оловяннинская, д. 8	Индивидуальные домовладения	51,037053	114,849906
150884	Забайкальский край, р-н. Агинский, пгт. Орловский, ул. Оловяннинская, д. 9	Индивидуальные домовладения	51,037053	114,849906
150885	Забайкальский край, р-н. Агинский, пгт. Орловский, ул. Ононская, д. 1	Индивидуальные домовладения	51,035869	114,845962
150886	Забайкальский край, р-н. Агинский, пгт. Орловский, ул. Ононская, д. 11	Индивидуальные домовладения	51,035869	114,845962

№ п/п	Адрес	Вид	Широта	Долгота
150887	Забайкальский край, р-н. Агинский, пгт. Орловский, ул. Ононская, д. 12	Индивидуальные домовладения	51,035869	114,845962
150888	Забайкальский край, р-н. Читинский, с. Смоленка, ул. Советская, д. 98	Индивидуальные домовладения	52,138228	113,509556
150889	Забайкальский край, р-н. Читинский, с. Смоленка, ул. Сосновая, д. 1А	Индивидуальные домовладения	52,13254	113,514982
150890	Забайкальский край, р-н. Агинский, пгт. Орловский, ул. Ононская, д. 14	Индивидуальные домовладения	51,035869	114,845962
150891	Забайкальский край, р-н. Агинский, пгт. Орловский, ул. Ононская, д. 15	Индивидуальные домовладения	51,035869	114,845962
150892	Забайкальский край, р-н. Агинский, пгт. Орловский, ул. Ононская, д. 16	Индивидуальные домовладения	51,035869	114,845962
150893	Забайкальский край, р-н. Агинский, пгт. Орловский, ул. Ононская, д. 17	Индивидуальные домовладения	51,035869	114,845962
150894	Забайкальский край, р-н. Агинский, пгт. Орловский, ул. Ононская, д. 18	Индивидуальные домовладения	51,035869	114,845962
150895	Забайкальский край, р-н. Агинский, пгт. Орловский, ул. Ононская, д. 2	Индивидуальные домовладения	51,035869	114,845962
150896	Забайкальский край, р-н. Агинский, пгт. Орловский, ул. Ононская, д. 22	Индивидуальные домовладения	51,035869	114,845962
150897	Забайкальский край, р-н. Агинский, пгт. Орловский, ул. Ононская, д. 23	Индивидуальные домовладения	51,035869	114,845962
150898	Забайкальский край, р-н. Агинский, пгт. Орловский, ул. Ононская, д. 24	Индивидуальные домовладения	51,035869	114,845962
150899	Забайкальский край, р-н. Агинский, пгт. Орловский, ул. Ононская, д. 25	Индивидуальные домовладения	51,035869	114,845962
150900	Забайкальский край, р-н. Агинский, пгт. Орловский, ул. Ононская, д. 26	Индивидуальные домовладения	51,035869	114,845962
150901	Забайкальский край, р-н. Агинский, пгт. Орловский, ул. Ононская, д. 27	Индивидуальные домовладения	51,035869	114,845962

№ п/п	Адрес	Вид	Широта	Долгота
150902	Забайкальский край, р-н. Агинский, пгт. Орловский, ул. Ононская, д. 29	Индивидуальные домовладения	51,035869	114,845962
150903	Забайкальский край, р-н. Агинский, пгт. Орловский, ул. Ононская, д. 3	Индивидуальные домовладения	51,044789	114,835847
150904	Забайкальский край, р-н. Агинский, пгт. Орловский, ул. Ононская, д. 30	Индивидуальные домовладения	51,035869	114,845962
150905	Забайкальский край, р-н. Агинский, пгт. Орловский, ул. Ононская, д. 31	Индивидуальные домовладения	51,035869	114,845962
150906	Забайкальский край, р-н. Агинский, пгт. Орловский, ул. Ононская, д. 32	Индивидуальные домовладения	51,035869	114,845962
150907	Забайкальский край, р-н. Агинский, пгт. Орловский, ул. Ононская, д. 33	Индивидуальные домовладения	51,035869	114,845962
150908	Забайкальский край, р-н. Агинский, пгт. Орловский, ул. Ононская, д. 35	Индивидуальные домовладения	51,035869	114,845962
150909	Забайкальский край, р-н. Агинский, пгт. Орловский, ул. Ононская, д. 36	Индивидуальные домовладения	51,035869	114,845962
150910	Забайкальский край, р-н. Читинский, с. Смоленка, ул. Сосновая, д. 2	Индивидуальные домовладения	52,132988	113,513446
150911	Забайкальский край, р-н. Агинский, пгт. Орловский, ул. Ононская, д. 39	Индивидуальные домовладения	51,035869	114,845962
150912	Забайкальский край, р-н. Агинский, пгт. Орловский, ул. Ононская, д. 4	Индивидуальные домовладения	51,042292	114,837688
150913	Забайкальский край, р-н. Агинский, пгт. Орловский, ул. Ононская, д. 40	Индивидуальные домовладения	51,035869	114,845962
150914	Забайкальский край, р-н. Агинский, пгт. Орловский, ул. Ононская, д. 41	Индивидуальные домовладения	51,035869	114,845962
150915	Забайкальский край, р-н. Агинский, пгт. Орловский, ул. Ононская, д. 42а	Индивидуальные домовладения	51,035869	114,845962
150916	Забайкальский край, р-н. Агинский, пгт. Орловский, ул. Ононская, д. 44	Индивидуальные домовладения	51,035869	114,845962

№ п/п	Адрес	Вид	Широта	Долгота
150917	Забайкальский край, р-н. Агинский, пгт. Орловский, ул. Ононская, д. 45	Индивидуальные домовладения	51,035869	114,845962
150918	Забайкальский край, р-н. Агинский, пгт. Орловский, ул. Ононская, д. 46	Индивидуальные домовладения	51,035869	114,845962
150919	Забайкальский край, р-н. Агинский, пгт. Орловский, ул. Ононская, д. 47	Индивидуальные домовладения	51,035869	114,845962
150920	Забайкальский край, р-н. Агинский, пгт. Орловский, ул. Ононская, д. 48	Индивидуальные домовладения	51,035869	114,845962
150921	Забайкальский край, р-н. Агинский, пгт. Орловский, ул. Ононская, д. 49	Индивидуальные домовладения	51,035869	114,845962
150922	Забайкальский край, р-н. Агинский, пгт. Орловский, ул. Ононская, д. 5	Индивидуальные домовладения	51,035869	114,845962
150923	Забайкальский край, р-н. Агинский, пгт. Орловский, ул. Ононская, д. 52	Индивидуальные домовладения	51,035869	114,845962
150924	Забайкальский край, р-н. Агинский, пгт. Орловский, ул. Ононская, д. 54	Индивидуальные домовладения	51,035869	114,845962
150925	Забайкальский край, р-н. Читинский, с. Верх-Чита, ул. Майская, д. 3	Индивидуальные домовладения	52,223821	113,500034
150926	Забайкальский край, р-н. Агинский, пгт. Орловский, ул. Ононская, д. 56	Индивидуальные домовладения	51,035869	114,845962
150927	Забайкальский край, р-н. Агинский, пгт. Орловский, ул. Ононская, д. 6	Индивидуальные домовладения	51,035869	114,845962
150928	Забайкальский край, р-н. Агинский, пгт. Орловский, ул. Ононская, д. 62	Индивидуальные домовладения	51,035869	114,845962
150929	Забайкальский край, р-н. Агинский, пгт. Орловский, ул. Ононская, д. 66	Индивидуальные домовладения	51,035869	114,845962
150930	Забайкальский край, р-н. Агинский, пгт. Орловский, ул. Ононская, д. 8	Индивидуальные домовладения	51,035869	114,845962
150931	Забайкальский край, р-н. Агинский, пгт. Орловский, ул. Ононская, д. 9	Индивидуальные домовладения	51,035869	114,845962

№ п/п	Адрес	Вид	Широта	Долгота
150932	Забайкальский край, р-н. Читинский, с. Смоленка, ул. Спортивная, д. 15	Индивидуальные домовладения	52,142799	113,513024
150933	Забайкальский край, р-н. Агинский, пгт. Орловский, ул. Орловская, д. 11	Индивидуальные домовладения	51,04565	114,846016
150934	Забайкальский край, р-н. Агинский, пгт. Орловский, ул. Орловская, д. 12	Индивидуальные домовладения	51,04565	114,846016
150935	Забайкальский край, р-н. Агинский, пгт. Орловский, ул. Орловская, д. 13	Индивидуальные домовладения	51,046403	114,846474
150936	Забайкальский край, р-н. Агинский, пгт. Орловский, ул. Орловская, д. 14	Индивидуальные домовладения	51,045814	114,846779
150937	Забайкальский край, р-н. Агинский, пгт. Орловский, ул. Орловская, д. 15	Индивидуальные домовладения	51,04565	114,846016
150938	Забайкальский край, р-н. Агинский, пгт. Орловский, ул. Орловская, д. 16	Индивидуальные домовладения	51,04565	114,846016
150939	Забайкальский край, р-н. Агинский, пгт. Орловский, ул. Орловская, д. 17	Индивидуальные домовладения	51,04565	114,846016
150940	Забайкальский край, р-н. Агинский, пгт. Орловский, ул. Орловская, д. 18	Индивидуальные домовладения	51,04565	114,846016
150941	Забайкальский край, р-н. Агинский, пгт. Орловский, ул. Орловская, д. 19	Индивидуальные домовладения	51,04565	114,846016
150942	Забайкальский край, р-н. Агинский, пгт. Орловский, ул. Орловская, д. 3	Индивидуальные домовладения	51,044891	114,844803
150943	Забайкальский край, р-н. Агинский, пгт. Орловский, ул. Орловская, д. 4	Индивидуальные домовладения	51,04565	114,846016
150944	Забайкальский край, р-н. Агинский, пгт. Орловский, ул. Орловская, д. 6	Индивидуальные домовладения	51,04565	114,846016
150945	Забайкальский край, р-н. Агинский, пгт. Орловский, ул. Орловская, д. 7	Индивидуальные домовладения	51,04565	114,846016
150946	Забайкальский край, р-н. Агинский, пгт. Орловский, ул. Орловская, д. 8	Индивидуальные домовладения	51,04565	114,846016

№ п/п	Адрес	Вид	Широта	Долгота
150947	Забайкальский край, р-н. Агинский, пгт. Орловский, ул. Орловская, д. 9	Индивидуальные домовладения	51,04565	114,846016
150948	Забайкальский край, р-н. Агинский, пгт. Орловский, ул. Переселенческая, д. 1	Индивидуальные домовладения	51,037053	114,849906
150949	Забайкальский край, р-н. Агинский, пгт. Орловский, ул. Переселенческая, д. 10	Индивидуальные домовладения	51,037053	114,849906
150950	Забайкальский край, р-н. Агинский, пгт. Орловский, ул. Переселенческая, д. 11	Индивидуальные домовладения	51,037053	114,849906
150951	Забайкальский край, р-н. Агинский, пгт. Орловский, ул. Переселенческая, д. 13	Индивидуальные домовладения	51,037053	114,849906
150952	Забайкальский край, р-н. Читинский, с. Смоленка, ул. Спортивная, д. 32	Индивидуальные домовладения	52,142799	113,513024
150953	Забайкальский край, р-н. Читинский, с. Смоленка, ул. Степная, д. 20	Индивидуальные домовладения	52,142799	113,513024
150954	Забайкальский край, р-н. Агинский, пгт. Орловский, ул. Переселенческая, д. 17	Индивидуальные домовладения	51,037053	114,849906
150955	Забайкальский край, р-н. Агинский, пгт. Орловский, ул. Переселенческая, д. 18	Индивидуальные домовладения	51,037053	114,849906
150956	Забайкальский край, р-н. Агинский, пгт. Орловский, ул. Переселенческая, д. 19	Индивидуальные домовладения	51,037053	114,849906
150957	Забайкальский край, р-н. Агинский, пгт. Орловский, ул. Переселенческая, д. 20	Индивидуальные домовладения	51,037053	114,849906
150958	Забайкальский край, р-н. Агинский, пгт. Орловский, ул. Переселенческая, д. 22	Индивидуальные домовладения	51,037053	114,849906
150959	Забайкальский край, р-н. Агинский, пгт. Орловский, ул. Переселенческая, д. 24	Индивидуальные домовладения	51,037053	114,849906
150960	Забайкальский край, р-н. Агинский, пгт. Орловский, ул. Переселенческая, д. 26	Индивидуальные домовладения	51,037053	114,849906
150961	Забайкальский край, р-н. Агинский, пгт. Орловский, ул. Переселенческая, д. 28	Индивидуальные домовладения	51,037053	114,849906

№ п/п	Адрес	Вид	Широта	Долгота
150962	Забайкальский край, р-н. Агинский, пгт. Орловский, ул. Переселенческая, д. 3	Индивидуальные домовладения	51,037053	114,849906
150963	Забайкальский край, р-н. Агинский, пгт. Орловский, ул. Переселенческая, д. 5	Индивидуальные домовладения	51,037053	114,849906
150964	Забайкальский край, р-н. Агинский, пгт. Орловский, ул. Переселенческая, д. 6	Индивидуальные домовладения	51,037053	114,849906
150965	Забайкальский край, р-н. Агинский, пгт. Орловский, ул. Переселенческая, д. 7	Индивидуальные домовладения	51,037053	114,849906
150966	Забайкальский край, р-н. Агинский, пгт. Орловский, ул. Переселенческая, д. 9	Индивидуальные домовладения	51,037053	114,849906
150967	Забайкальский край, р-н. Читинский, с. Верх-Чита, ул. Майская, д. 9	Индивидуальные домовладения	52,223821	113,500034
150968	Забайкальский край, р-н. Агинский, пгт. Орловский, ул. Песчаная, д. 1	Индивидуальные домовладения	51,037053	114,849906
150969	Забайкальский край, р-н. Агинский, пгт. Орловский, ул. Песчаная, д. 2	Индивидуальные домовладения	51,037053	114,849906
150970	Забайкальский край, р-н. Агинский, пгт. Орловский, ул. Песчаная, д. 2а	Индивидуальные домовладения	51,037053	114,849906
150971	Забайкальский край, р-н. Агинский, пгт. Орловский, ул. Песчаная, д. 3	Индивидуальные домовладения	51,037053	114,849906
150972	Забайкальский край, р-н. Агинский, пгт. Орловский, ул. Песчаная, д. 5	Индивидуальные домовладения	51,037053	114,849906
150973	Забайкальский край, р-н. Агинский, пгт. Орловский, ул. Песчаная, д. 6	Индивидуальные домовладения	51,037053	114,849906
150974	Забайкальский край, р-н. Читинский, с. Смоленка, ул. Строителей, д. 3а	Индивидуальные домовладения	52,13982	113,51482
150975	Забайкальский край, р-н. Читинский, с. Смоленка, ул. Сухая, д. 1а	Индивидуальные домовладения	52,135144	113,513662
150976	Забайкальский край, р-н. Агинский, пгт. Орловский, ул. Промышленная, д. 11	Индивидуальные домовладения	51,037053	114,849906

№ п/п	Адрес	Вид	Широта	Долгота
150977	Забайкальский край, р-н. Агинский, пгт. Орловский, ул. Промышленная, д. 13	Индивидуальные домовладения	51,037053	114,849906
150978	Забайкальский край, р-н. Агинский, пгт. Орловский, ул. Промышленная, д. 17	Индивидуальные домовладения	51,037053	114,849906
150979	Забайкальский край, р-н. Агинский, пгт. Орловский, ул. Промышленная, д. 19	Индивидуальные домовладения	51,037053	114,849906
150980	Забайкальский край, р-н. Агинский, пгт. Орловский, ул. Промышленная, д. 2	Индивидуальные домовладения	51,037053	114,849906
150981	Забайкальский край, р-н. Агинский, пгт. Орловский, ул. Промышленная, д. 3	Индивидуальные домовладения	51,037053	114,849906
150982	Забайкальский край, р-н. Агинский, пгт. Орловский, ул. Промышленная, д. 4	Индивидуальные домовладения	51,037053	114,849906
150983	Забайкальский край, р-н. Агинский, пгт. Орловский, ул. Промышленная, д. 5	Индивидуальные домовладения	51,037053	114,849906
150984	Забайкальский край, р-н. Агинский, пгт. Орловский, ул. Промышленная, д. 6	Индивидуальные домовладения	51,037053	114,849906
150985	Забайкальский край, р-н. Агинский, пгт. Орловский, ул. Промышленная, д. 7	Индивидуальные домовладения	51,037053	114,849906
150986	Забайкальский край, р-н. Агинский, пгт. Орловский, ул. Промышленная, д. 8	Индивидуальные домовладения	51,037053	114,849906
150987	Забайкальский край, р-н. Агинский, пгт. Орловский, ул. Промышленная, д. 9	Индивидуальные домовладения	51,037053	114,849906
150988	Забайкальский край, р-н. Агинский, пгт. Орловский, ул. Спокойнинская, д. 10	Индивидуальные домовладения	51,037053	114,849906
150989	Забайкальский край, р-н. Читинский, с. Верх-Чита, ул. Мирная, д. 42	Индивидуальные домовладения	52,223821	113,500034
150990	Забайкальский край, р-н. Агинский, пгт. Орловский, ул. Спокойнинская, д. 12	Индивидуальные домовладения	51,037053	114,849906
150991	Забайкальский край, р-н. Агинский, пгт. Орловский, ул. Спокойнинская, д. 13	Индивидуальные домовладения	51,037053	114,849906

№ п/п	Адрес	Вид	Широта	Долгота
150992	Забайкальский край, р-н. Агинский, пгт. Орловский, ул. Спокойнинская, д. 14	Индивидуальные домовладения	51,037053	114,849906
150993	Забайкальский край, р-н. Агинский, пгт. Орловский, ул. Спокойнинская, д. 15	Индивидуальные домовладения	51,037053	114,849906
150994	Забайкальский край, р-н. Агинский, пгт. Орловский, ул. Спокойнинская, д. 16	Индивидуальные домовладения	51,037053	114,849906
150995	Забайкальский край, р-н. Агинский, пгт. Орловский, ул. Спокойнинская, д. 17	Индивидуальные домовладения	51,037053	114,849906
150996	Забайкальский край, р-н. Читинский, с. Смоленка, ул. Тенистая, д. 17	Индивидуальные домовладения	52,142799	113,513024
150997	Забайкальский край, р-н. Читинский, с. Смоленка, ул. Трактовая, д. 5	Индивидуальные домовладения	52,136826	113,518486
150998	Забайкальский край, р-н. Агинский, пгт. Орловский, ул. Спокойнинская, д. 2	Индивидуальные домовладения	51,037053	114,849906
150999	Забайкальский край, р-н. Агинский, пгт. Орловский, ул. Спокойнинская, д. 20	Индивидуальные домовладения	51,037053	114,849906
151000	Забайкальский край, р-н. Агинский, пгт. Орловский, ул. Спокойнинская, д. 24	Индивидуальные домовладения	51,037053	114,849906
151001	Забайкальский край, р-н. Агинский, пгт. Орловский, ул. Спокойнинская, д. 25	Индивидуальные домовладения	51,037053	114,849906
151002	Забайкальский край, р-н. Агинский, пгт. Орловский, ул. Спокойнинская, д. 26	Индивидуальные домовладения	51,037053	114,849906
151003	Забайкальский край, р-н. Агинский, пгт. Орловский, ул. Спокойнинская, д. 27	Индивидуальные домовладения	51,038424	114,845028
151004	Забайкальский край, р-н. Агинский, пгт. Орловский, ул. Спокойнинская, д. 29	Индивидуальные домовладения	51,037053	114,849906
151005	Забайкальский край, р-н. Агинский, пгт. Орловский, ул. Спокойнинская, д. 3	Индивидуальные домовладения	51,037053	114,849906
151006	Забайкальский край, р-н. Агинский, пгт. Орловский, ул. Спокойнинская, д. 30	Индивидуальные домовладения	51,037053	114,849906

№ п/п	Адрес	Вид	Широта	Долгота
151007	Забайкальский край, р-н. Агинский, пгт. Орловский, ул. Спокойнинская, д. 32	Индивидуальные домовладения	51,037053	114,849906
151008	Забайкальский край, р-н. Агинский, пгт. Орловский, ул. Спокойнинская, д. 34	Индивидуальные домовладения	51,037053	114,849906
151009	Забайкальский край, р-н. Читинский, с. Верх-Чита, ул. Молодежная, д. 12	Индивидуальные домовладения	52,223821	113,500034
151010	Забайкальский край, р-н. Агинский, пгт. Орловский, ул. Спокойнинская, д. 35	Индивидуальные домовладения	51,037053	114,849906
151011	Забайкальский край, р-н. Агинский, пгт. Орловский, ул. Спокойнинская, д. 38	Индивидуальные домовладения	51,037053	114,849906
151012	Забайкальский край, р-н. Агинский, пгт. Орловский, ул. Спокойнинская, д. 39	Индивидуальные домовладения	51,037053	114,849906
151013	Забайкальский край, р-н. Агинский, пгт. Орловский, ул. Спокойнинская, д. 4	Индивидуальные домовладения	51,046126	114,835847
151014	Забайкальский край, р-н. Агинский, пгт. Орловский, ул. Спокойнинская, д. 40	Индивидуальные домовладения	51,037053	114,849906
151015	Забайкальский край, р-н. Агинский, пгт. Орловский, ул. Спокойнинская, д. 41	Индивидуальные домовладения	51,037053	114,849906
151016	Забайкальский край, р-н. Читинский, с. Смоленка, ул. Угданская, д. 19	Индивидуальные домовладения	52,151463	113,51634
151017	Забайкальский край, р-н. Агинский, пгт. Орловский, ул. Спокойнинская, д. 43	Индивидуальные домовладения	51,037053	114,849906
151018	Забайкальский край, р-н. Агинский, пгт. Орловский, ул. Спокойнинская, д. 44	Индивидуальные домовладения	51,037053	114,849906
151019	Забайкальский край, р-н. Агинский, пгт. Орловский, ул. Спокойнинская, д. 46	Индивидуальные домовладения	51,037053	114,849906
151020	Забайкальский край, р-н. Агинский, пгт. Орловский, ул. Спокойнинская, д. 48	Индивидуальные домовладения	51,037053	114,849906
151021	Забайкальский край, р-н. Агинский, пгт. Орловский, ул. Спокойнинская, д. 50	Индивидуальные домовладения	51,037053	114,849906

№ п/п	Адрес	Вид	Широта	Долгота
151022	Забайкальский край, р-н. Агинский, пгт. Орловский, ул. Спокойнинская, д. 52	Индивидуальные домовладения	51,037053	114,849906
151023	Забайкальский край, р-н. Агинский, пгт. Орловский, ул. Спокойнинская, д. 56	Индивидуальные домовладения	51,037053	114,849906
151024	Забайкальский край, р-н. Агинский, пгт. Орловский, ул. Спокойнинская, д. 64	Индивидуальные домовладения	51,037053	114,849906
151025	Забайкальский край, р-н. Агинский, пгт. Орловский, ул. Спокойнинская, д. 66	Индивидуальные домовладения	51,036277	114,845737
151026	Забайкальский край, р-н. Агинский, пгт. Орловский, ул. Спокойнинская, д. 7	Индивидуальные домовладения	51,037053	114,849906
151027	Забайкальский край, р-н. Агинский, пгт. Орловский, ул. Спокойнинская, д. 8	Индивидуальные домовладения	51,037053	114,849906
151028	Забайкальский край, р-н. Агинский, пгт. Орловский, ул. Транспортная, д. 1	Индивидуальные домовладения	51,040315	114,852654
151029	Забайкальский край, р-н. Агинский, пгт. Орловский, ул. Транспортная, д. 10	Индивидуальные домовладения	51,040315	114,852654
151030	Забайкальский край, р-н. Читинский, с. Верх-Чита, ул. Молодежная, д. 1а	Индивидуальные домовладения	52,223821	113,500034
151031	Забайкальский край, р-н. Агинский, пгт. Орловский, ул. Транспортная, д. 11	Индивидуальные домовладения	51,040315	114,852654
151032	Забайкальский край, р-н. Агинский, пгт. Орловский, ул. Транспортная, д. 12	Индивидуальные домовладения	51,040315	114,852654
151033	Забайкальский край, р-н. Агинский, пгт. Орловский, ул. Транспортная, д. 13	Индивидуальные домовладения	51,040315	114,852654
151034	Забайкальский край, р-н. Агинский, пгт. Орловский, ул. Транспортная, д. 14	Индивидуальные домовладения	51,040315	114,852654
151035	Забайкальский край, р-н. Агинский, пгт. Орловский, ул. Транспортная, д. 15	Индивидуальные домовладения	51,040315	114,852654
151036	Забайкальский край, р-н. Агинский, пгт. Орловский, ул. Транспортная, д. 17	Индивидуальные домовладения	51,040315	114,852654

№ п/п	Адрес	Вид	Широта	Долгота
151037	Забайкальский край, р-н. Читинский, с. Смоленка, ул. Уссурийская, д. 12	Индивидуальные домовладения	52,154288	113,517866
151038	Забайкальский край, р-н. Читинский, с. Смоленка, ул. Уссурийская, д. 14	Индивидуальные домовладения	52,154288	113,517866
151039	Забайкальский край, р-н. Агинский, пгт. Орловский, ул. Транспортная, д. 20	Индивидуальные домовладения	51,040315	114,852654
151040	Забайкальский край, р-н. Агинский, пгт. Орловский, ул. Транспортная, д. 21	Индивидуальные домовладения	51,040315	114,852654
151041	Забайкальский край, р-н. Агинский, пгт. Орловский, ул. Транспортная, д. 23	Индивидуальные домовладения	51,040315	114,852654
151042	Забайкальский край, р-н. Агинский, пгт. Орловский, ул. Транспортная, д. 24	Индивидуальные домовладения	51,040315	114,852654
151043	Забайкальский край, р-н. Агинский, пгт. Орловский, ул. Транспортная, д. 25	Индивидуальные домовладения	51,040315	114,852654
151044	Забайкальский край, р-н. Агинский, пгт. Орловский, ул. Транспортная, д. 26	Индивидуальные домовладения	51,040315	114,852654
151045	Забайкальский край, р-н. Агинский, пгт. Орловский, ул. Транспортная, д. 3	Индивидуальные домовладения	51,040315	114,852654
151046	Забайкальский край, р-н. Агинский, пгт. Орловский, ул. Транспортная, д. 4	Индивидуальные домовладения	51,040315	114,852654
151047	Забайкальский край, р-н. Агинский, пгт. Орловский, ул. Транспортная, д. 5	Индивидуальные домовладения	51,040315	114,852654
151048	Забайкальский край, р-н. Агинский, пгт. Орловский, ул. Транспортная, д. 6	Индивидуальные домовладения	51,040315	114,852654
151049	Забайкальский край, р-н. Агинский, пгт. Орловский, ул. Транспортная, д. 7	Индивидуальные домовладения	51,040315	114,852654
151050	Забайкальский край, р-н. Агинский, пгт. Орловский, ул. Транспортная, д. 8	Индивидуальные домовладения	51,040315	114,852654
151051	Забайкальский край, р-н. Агинский, пгт. Орловский, ул. Транспортная, д. 9	Индивидуальные домовладения	51,040315	114,852654

№ п/п	Адрес	Вид	Широта	Долгота
151052	Забайкальский край, р-н. Агинский, пгт. Орловский, ул. Фабричная, д. 1	Индивидуальные домовладения	51,040485	114,854262
151053	Забайкальский край, р-н. Агинский, пгт. Орловский, ул. Фабричная, д. 10	Индивидуальные домовладения	51,040485	114,854262
151054	Забайкальский край, р-н. Агинский, пгт. Орловский, ул. Фабричная, д. 12	Индивидуальные домовладения	51,040485	114,854262
151055	Забайкальский край, р-н. Агинский, пгт. Орловский, ул. Фабричная, д. 13	Индивидуальные домовладения	51,040485	114,854262
151056	Забайкальский край, р-н. Агинский, пгт. Орловский, ул. Фабричная, д. 15	Индивидуальные домовладения	51,040485	114,854262
151057	Забайкальский край, р-н. Агинский, пгт. Орловский, ул. Фабричная, д. 16	Индивидуальные домовладения	51,040485	114,854262
151058	Забайкальский край, р-н. Читинский, с. Смоленка, ул. Уссурийская, д. 2	Индивидуальные домовладения	52,154288	113,517866
151059	Забайкальский край, р-н. Читинский, с. Смоленка, ул. Цветочная, д. 10А	Индивидуальные домовладения	52,136459	113,506933
151060	Забайкальский край, р-н. Агинский, пгт. Орловский, ул. Фабричная, д. 18	Индивидуальные домовладения	51,040485	114,854262
151061	Забайкальский край, р-н. Агинский, пгт. Орловский, ул. Фабричная, д. 19	Индивидуальные домовладения	51,040485	114,854262
151062	Забайкальский край, р-н. Агинский, пгт. Орловский, ул. Фабричная, д. 21	Индивидуальные домовладения	51,040485	114,854262
151063	Забайкальский край, р-н. Агинский, пгт. Орловский, ул. Фабричная, д. 22	Индивидуальные домовладения	51,040485	114,854262
151064	Забайкальский край, р-н. Агинский, пгт. Орловский, ул. Фабричная, д. 3	Индивидуальные домовладения	51,040485	114,854262
151065	Забайкальский край, р-н. Агинский, пгт. Орловский, ул. Фабричная, д. 4	Индивидуальные домовладения	51,040485	114,854262
151066	Забайкальский край, р-н. Агинский, пгт. Орловский, ул. Фабричная, д. 5	Индивидуальные домовладения	51,040485	114,854262

№ п/п	Адрес	Вид	Широта	Долгота
151067	Забайкальский край, р-н. Агинский, пгт. Орловский, ул. Фабричная, д. 6	Индивидуальные домовладения	51,040485	114,854262
151068	Забайкальский край, р-н. Агинский, пгт. Орловский, ул. Фабричная, д. 7	Индивидуальные домовладения	51,040485	114,854262
151069	Забайкальский край, р-н. Агинский, пгт. Орловский, ул. Фабричная, д. 8	Индивидуальные домовладения	51,040485	114,854262
151070	Забайкальский край, р-н. Агинский, пгт. Орловский, ул. Фабричная, д. 9	Индивидуальные домовладения	51,040485	114,854262
151071	Забайкальский край, р-н. Агинский, пгт. Орловский, ул. Школьная, д. 1	МКД	51,03677	114,852493
151072	Забайкальский край, р-н. Агинский, пгт. Орловский, ул. Школьная, д. 11	Индивидуальные домовладения	51,03677	114,852493
151073	Забайкальский край, р-н. Агинский, пгт. Орловский, ул. Школьная, д. 13	Индивидуальные домовладения	51,03677	114,852493
151074	Забайкальский край, р-н. Агинский, пгт. Орловский, ул. Школьная, д. 15	Индивидуальные домовладения	51,03677	114,852493
151075	Забайкальский край, р-н. Агинский, пгт. Орловский, ул. Школьная, д. 16	Индивидуальные домовладения	51,03677	114,852493
151076	Забайкальский край, р-н. Агинский, пгт. Орловский, ул. Школьная, д. 18	Индивидуальные домовладения	51,03677	114,852493
151077	Забайкальский край, р-н. Агинский, пгт. Орловский, ул. Школьная, д. 19	Индивидуальные домовладения	51,03677	114,852493
151078	Забайкальский край, р-н. Агинский, пгт. Орловский, ул. Школьная, д. 20	Индивидуальные домовладения	51,03677	114,852493
151079	Забайкальский край, р-н. Агинский, пгт. Орловский, ул. Школьная, д. 22	Индивидуальные домовладения	51,03677	114,852493
151080	Забайкальский край, р-н. Читинский, с. Смоленка, ул. Цветочная, д. 17	Индивидуальные домовладения	52,136459	113,506933
151081	Забайкальский край, р-н. Агинский, пгт. Орловский, ул. Школьная, д. 23	Индивидуальные домовладения	51,03677	114,852493

№ п/п	Адрес	Вид	Широта	Долгота
151082	Забайкальский край, р-н. Агинский, пгт. Орловский, ул. Школьная, д. 24	Индивидуальные домовладения	51,03677	114,852493
151083	Забайкальский край, р-н. Агинский, пгт. Орловский, ул. Школьная, д. 25	Индивидуальные домовладения	51,03677	114,852493
151084	Забайкальский край, р-н. Агинский, пгт. Орловский, ул. Школьная, д. 29	Индивидуальные домовладения	51,03677	114,852493
151085	Забайкальский край, р-н. Агинский, пгт. Орловский, ул. Школьная, д. 31	Индивидуальные домовладения	51,03677	114,852493
151086	Забайкальский край, р-н. Агинский, пгт. Орловский, ул. Школьная, д. 9	Индивидуальные домовладения	51,03677	114,852493
151087	Забайкальский край, р-н. Агинский, пгт. Орловский, ул. Юбилейная, д. 1	МКД	51,041216	114,855125
151088	Забайкальский край, р-н. Агинский, пгт. Орловский, ул. Юбилейная, д. 10	Индивидуальные домовладения	51,041216	114,855125
151089	Забайкальский край, р-н. Агинский, пгт. Орловский, ул. Юбилейная, д. 11	Индивидуальные домовладения	51,041216	114,855125
151090	Забайкальский край, р-н. Агинский, пгт. Орловский, ул. Юбилейная, д. 12	Индивидуальные домовладения	51,041312	114,854667
151091	Забайкальский край, р-н. Агинский, пгт. Орловский, ул. Юбилейная, д. 13	Индивидуальные домовладения	51,041216	114,855125
151092	Забайкальский край, р-н. Агинский, пгт. Орловский, ул. Юбилейная, д. 14	Индивидуальные домовладения	51,041216	114,855125
151093	Забайкальский край, р-н. Агинский, пгт. Орловский, ул. Юбилейная, д. 15	Индивидуальные домовладения	51,042195	114,854047
151094	Забайкальский край, р-н. Агинский, пгт. Орловский, ул. Юбилейная, д. 17	Индивидуальные домовладения	51,041216	114,855125
151095	Забайкальский край, р-н. Агинский, пгт. Орловский, ул. Юбилейная, д. 18	Индивидуальные домовладения	51,041216	114,855125
151096	Забайкальский край, р-н. Агинский, пгт. Орловский, ул. Юбилейная, д. 19	Индивидуальные домовладения	51,041725	114,85472

№ п/п	Адрес	Вид	Широта	Долгота
151097	Забайкальский край, р-н. Агинский, пгт. Орловский, ул. Юбилейная, д. 2	Индивидуальные домовладения	51,041216	114,855125
151098	Забайкальский край, р-н. Агинский, пгт. Орловский, ул. Юбилейная, д. 20	Индивидуальные домовладения	51,041216	114,855125
151099	Забайкальский край, р-н. Агинский, пгт. Орловский, ул. Юбилейная, д. 21	Индивидуальные домовладения	51,041216	114,855125
151100	Забайкальский край, р-н. Агинский, пгт. Орловский, ул. Юбилейная, д. 23	Индивидуальные домовладения	51,041216	114,855125
151101	Забайкальский край, р-н. Читинский, с. Смоленка, ул. Цветочная, д. 24	Индивидуальные домовладения	52,136459	113,506933
151102	Забайкальский край, р-н. Читинский, с. Смоленка, ул. Цветочная, д. 29	Индивидуальные домовладения	52,136459	113,506933
151103	Забайкальский край, р-н. Читинский, с. Смоленка, ул. Цветочная, д. 7	Индивидуальные домовладения	52,136459	113,506933
151104	Забайкальский край, р-н. Читинский, с. Смоленка, ул. Центральная, д. 15	Индивидуальные домовладения	52,13689	113,498384
151105	Забайкальский край, р-н. Читинский, с. Смоленка, ул. Центральная, д. 3	Индивидуальные домовладения	52,137901	113,498981
151106	Забайкальский край, р-н. Читинский, с. Смоленка, ул. Центральная, д. 38	Индивидуальные домовладения	52,13772	113,49909
151107	Забайкальский край, р-н. Читинский, с. Смоленка, ул. Центральная, д. 4	Индивидуальные домовладения	52,13322	113,495587
151108	Забайкальский край, р-н. Читинский, с. Смоленка, ул. Центральная, д. 50	Индивидуальные домовладения	52,139368	113,499663
151109	Забайкальский край, р-н. Читинский, с. Смоленка, ул. Школьная, д. 15	Индивидуальные домовладения	52,144523	113,506098
151110	Забайкальский край, р-н. Читинский, с. Смоленка, ул. Школьная, д. 22	Индивидуальные домовладения	52,144523	113,506098
151111	Забайкальский край, р-н. Читинский, с. Смоленка, ул. Школьная, д. 6	Индивидуальные домовладения	52,144523	113,506098

№ п/п	Адрес	Вид	Широта	Долгота
151112	Забайкальский край, р-н. Читинский, с. Смоленка, ул. Школьная, д. 7	Индивидуальные домовладения	52,144523	113,506098
151113	Забайкальский край, р-н. Читинский, с. Смоленка, ул. Юбилейная, д. 11	Индивидуальные домовладения	52,14072	113,51802
151114	Забайкальский край, р-н. Читинский, с. Смоленка, ул. Юбилейная, д. 20	Индивидуальные домовладения	52,141273	113,52037
151115	Забайкальский край, р-н. Читинский, с. Смоленка, ул. Юбилейная, д. 29	Индивидуальные домовладения	52,141174	113,521692
151116	Забайкальский край, р-н. Агинский, пгт. Орловский, ул. Юбилейная, д. 25	Индивидуальные домовладения	51,041216	114,855125
151117	Забайкальский край, р-н. Агинский, пгт. Орловский, ул. Юбилейная, д. 27	Индивидуальные домовладения	51,041216	114,855125
151118	Забайкальский край, р-н. Агинский, пгт. Орловский, ул. Юбилейная, д. 29	Индивидуальные домовладения	51,041216	114,855125
151119	Забайкальский край, р-н. Агинский, пгт. Орловский, ул. Юбилейная, д. 3	МКД	51,041216	114,855125
151120	Забайкальский край, р-н. Агинский, пгт. Орловский, ул. Юбилейная, д. 4	Индивидуальные домовладения	51,041216	114,855125
151121	Забайкальский край, р-н. Агинский, пгт. Орловский, ул. Юбилейная, д. 5	МКД	51,041216	114,855125
151122	Забайкальский край, р-н. Агинский, пгт. Орловский, ул. Юбилейная, д. 5а	Индивидуальные домовладения	51,041216	114,855125
151123	Забайкальский край, р-н. Агинский, пгт. Орловский, ул. Юбилейная, д. 6	Индивидуальные домовладения	51,041216	114,855125
151124	Забайкальский край, р-н. Агинский, пгт. Орловский, ул. Юбилейная, д. 7	МКД	51,041216	114,855125
151125	Забайкальский край, р-н. Агинский, пгт. Орловский, ул. Юбилейная, д. 8	Индивидуальные домовладения	51,041216	114,855125
151126	Забайкальский край, р-н. Агинский, пгт. Орловский, ул. Юбилейная, д. 9	МКД	51,041216	114,855125

№ п/п	Адрес	Вид	Широта	Долгота
151127	Забайкальский край, р-н. Читинский, с. Смоленка, ул. Юбилейная, д. 36	Индивидуальные домовладения	52,141174	113,521692
151128	Забайкальский край, р-н. Читинский, с. Смоленка, ул. Юбилейная, д. 43	Индивидуальные домовладения	52,141174	113,521692
151129	Забайкальский край, р-н. Читинский, с. Смоленка, ул. Юбилейная, д. 45	Индивидуальные домовладения	52,141174	113,521692
151130	Забайкальский край, р-н. Читинский, с. Смоленка, ул. Южная, д. 4	Индивидуальные домовладения	52,135193	113,510607
151131	Забайкальский край, р-н. Читинский, с. Смоленка, ул. Янтарная, д. 4а	Индивидуальные домовладения	52,142799	113,513024
151132	Забайкальский край, р-н. Читинский, п. Береговой, мкр. Радужный, д. 12	Индивидуальные домовладения	52,193325	113,487583
151133	Забайкальский край, р-н. Читинский, п. Береговой, мкр. Радужный, д. 13	Индивидуальные домовладения	52,193325	113,487583
151134	Забайкальский край, р-н. Читинский, п. Береговой, мкр. Радужный, д. 15	Индивидуальные домовладения	52,193325	113,487583
151135	Забайкальский край, р-н. Читинский, п. Береговой, мкр. Радужный, д. 23	Индивидуальные домовладения	52,193325	113,487583
151136	Забайкальский край, р-н. Читинский, п. Береговой, мкр. Радужный, д. 47	Индивидуальные домовладения	52,193325	113,487583
151137	Забайкальский край, р-н. Читинский, п. Береговой, ул. Ближний Хутор, д. 1	Индивидуальные домовладения	52,193325	113,487583
151138	Забайкальский край, р-н. Читинский, п. Береговой, ул. Ближний Хутор, д. 5	Индивидуальные домовладения	52,193325	113,487583
151139	Забайкальский край, р-н. Читинский, п. Береговой, ул. Ближний Хутор, д. 9	Индивидуальные домовладения	52,193325	113,487583
151140	Забайкальский край, р-н. Читинский, п. Береговой, ул. Дальний Хутор, д. 1	Индивидуальные домовладения	52,193325	113,487583
151141	Забайкальский край, р-н. Читинский, п. Береговой, ул. Дальний Хутор, д. 8	Индивидуальные домовладения	52,193325	113,487583

№ п/п	Адрес	Вид	Широта	Долгота
151142	Забайкальский край, р-н. Читинский, п. Береговой, ул. Заречная, д. 4	Индивидуальные домовладения	52,193325	113,487583
151143	Забайкальский край, р-н. Читинский, п. Береговой, ул. Заречная, д. 5	Индивидуальные домовладения	52,193325	113,487583
151144	Забайкальский край, р-н. Читинский, п. Береговой, ул. Заречная, д. 5, корп. А	Индивидуальные домовладения	52,193325	113,487583
151145	Забайкальский край, р-н. Читинский, п. Ручейки, д. 3	Индивидуальные домовладения	52,275814	113,537548
151146	Забайкальский край, р-н. Читинский, с. Верх-Чита, мкр. Луговой, д. 42	Индивидуальные домовладения	52,223821	113,500034
151147	Забайкальский край, р-н. Читинский, с. Верх-Чита, пер. Луговой, д. 3	Индивидуальные домовладения	52,223821	113,500034
151148	Забайкальский край, р-н. Читинский, с. Верх-Чита, ул. 2-я Луговая, д. 8а	Индивидуальные домовладения	52,223821	113,500034
151149	Забайкальский край, р-н. Читинский, с. Верх-Чита, ул. Береговая, д. 13	Индивидуальные домовладения	52,223821	113,500034
151150	Забайкальский край, р-н. Читинский, с. Верх-Чита, ул. Береговая, д. 17а	Индивидуальные домовладения	52,223821	113,500034
151151	Забайкальский край, р-н. Читинский, с. Верх-Чита, ул. Береговая, д. 4	Индивидуальные домовладения	52,0374555	113,46977
151152	Забайкальский край, р-н. Читинский, с. Верх-Чита, ул. Весенняя, д. 10	Индивидуальные домовладения	52,223821	113,500034
151153	Забайкальский край, р-н. Читинский, с. Верх-Чита, ул. Весенняя, д. 20	Индивидуальные домовладения	52,223821	113,500034
151154	Забайкальский край, р-н. Читинский, с. Верх-Чита, ул. Молодежная, д. 3	Индивидуальные домовладения	52,223821	113,500034
151155	Забайкальский край, р-н. Читинский, с. Верх-Чита, ул. Набережная, д. 10	Индивидуальные домовладения	52,223821	113,500034
151156	Забайкальский край, р-н. Читинский, с. Верх-Чита, ул. Набережная, д. 19	Индивидуальные домовладения	52,223821	113,500034

№ п/п	Адрес	Вид	Широта	Долгота
151157	Забайкальский край, р-н. Читинский, с. Верх-Чита, ул. Набережная, д. 8	Индивидуальные домовладения	52,223821	113,500034
151158	Забайкальский край, р-н. Читинский, с. Верх-Чита, ул. Новая, д. 12	Индивидуальные домовладения	52,223821	113,500034
151159	Забайкальский край, р-н. Читинский, с. Верх-Чита, ул. Новая, д. 13	Индивидуальные домовладения	52,223821	113,500034
151160	Забайкальский край, р-н. Читинский, с. Верх-Чита, ул. Новая, д. 19Б	Индивидуальные домовладения	52,223821	113,500034
151161	Забайкальский край, р-н. Читинский, с. Верх-Чита, ул. Новая, д. 25	Индивидуальные домовладения	52,223821	113,500034
151162	Забайкальский край, р-н. Читинский, с. Верх-Чита, ул. Новая, д. 8	Индивидуальные домовладения	52,223821	113,500034
151163	Забайкальский край, р-н. Читинский, с. Верх-Чита, ул. Новоселов, д. 12	Индивидуальные домовладения	52,223821	113,500034
151164	Забайкальский край, р-н. Читинский, с. Верх-Чита, ул. Новоселов, д. 17, корп. А	Индивидуальные домовладения	52,223821	113,500034
151165	Забайкальский край, р-н. Читинский, с. Верх-Чита, ул. Новоселов, д. 19, корп. А	Индивидуальные домовладения	52,223821	113,500034
151166	Забайкальский край, р-н. Читинский, с. Верх-Чита, ул. Новоселов, д. 4	Индивидуальные домовладения	52,223821	113,500034
151167	Забайкальский край, р-н. Читинский, с. Верх-Чита, ул. Озерная, д. 12	Индивидуальные домовладения	52,223821	113,500034
151168	Забайкальский край, р-н. Читинский, с. Верх-Чита, ул. Озерная, д. 19	Индивидуальные домовладения	52,223821	113,500034
151169	Забайкальский край, р-н. Читинский, с. Верх-Чита, ул. Озерная, д. 22	Индивидуальные домовладения	52,223821	113,500034
151170	Забайкальский край, р-н. Читинский, с. Верх-Чита, ул. Озерная, д. 24	Индивидуальные домовладения	52,223821	113,500034
151171	Забайкальский край, р-н. Читинский, с. Верх-Чита, ул. Озерная, д. 6	Индивидуальные домовладения	52,223821	113,500034

№ п/п	Адрес	Вид	Широта	Долгота
151172	Забайкальский край, р-н. Читинский, с. Верх-Чита, ул. Осенняя, д. 4, строение 4	Индивидуальные домовладения	52,223821	113,500034
151173	Забайкальский край, р-н. Читинский, с. Верх-Чита, ул. Проезжая, д. 4	Индивидуальные домовладения	52,0354083	113,5137468
151174	Забайкальский край, р-н. Читинский, с. Верх-Чита, ул. Радиостанция, д. 5	Индивидуальные домовладения	52,223821	113,500034
151175	Забайкальский край, р-н. Читинский, с. Верх-Чита, ул. Радиостанция, д. 6	Индивидуальные домовладения	52,223821	113,500034
151176	Забайкальский край, р-н. Читинский, с. Верх-Чита, ул. Радиостанция, д. 8	Индивидуальные домовладения	52,223821	113,500034
151177	Забайкальский край, р-н. Читинский, с. Верх-Чита, ул. Речная, д. 18а	Индивидуальные домовладения	52,223821	113,500034
151178	Забайкальский край, р-н. Читинский, с. Верх-Чита, ул. Речная, д. 5А	Индивидуальные домовладения	52,223821	113,500034
151179	Забайкальский край, р-н. Читинский, с. Верх-Чита, ул. Северная, д. 9	Индивидуальные домовладения	52,223821	113,500034
151180	Забайкальский край, р-н. Читинский, с. Верх-Чита, ул. Сентябрьская, д. 8	Индивидуальные домовладения	52,223821	113,500034
151181	Забайкальский край, р-н. Читинский, с. Верх-Чита, ул. Сентябрьская, д. 8а	Индивидуальные домовладения	52,223821	113,500034
151182	Забайкальский край, р-н. Читинский, с. Верх-Чита, ул. Сибирская, д. 12	Индивидуальные домовладения	52,223821	113,500034
151183	Забайкальский край, р-н. Читинский, с. Верх-Чита, ул. Сиреневая, д. 16	Индивидуальные домовладения	52,223821	113,500034
151184	Забайкальский край, р-н. Читинский, с. Верх-Чита, ул. Солнечная, д. 12	Индивидуальные домовладения	52,223821	113,500034
151185	Забайкальский край, р-н. Читинский, с. Верх-Чита, ул. Солнечная, д. 5	Индивидуальные домовладения	52,223821	113,500034
151186	Забайкальский край, р-н. Читинский, с. Домна, ул. Южная, д. 22	МКД	51,903059	113,167397

№ п/п	Адрес	Вид	Широта	Долгота
151187	Забайкальский край, р-н. Читинский, с. Верх-Чита, ул. Строителей, д. 1	Индивидуальные домовладения	52,223821	113,500034
151188	Забайкальский край, р-н. Читинский, с. Верх-Чита, ул. Строителей, д. 15	Индивидуальные домовладения	52,223821	113,500034
151189	Забайкальский край, р-н. Читинский, с. Верх-Чита, ул. Строителей, д. 22	Индивидуальные домовладения	52,223821	113,500034
151190	Забайкальский край, р-н. Читинский, с. Верх-Чита, ул. Строителей, д. 8	Индивидуальные домовладения	52,223821	113,500034
151191	Забайкальский край, р-н. Читинский, с. Верх-Чита, ул. Центральная, д. 10	Индивидуальные домовладения	52,225499	113,503709
151192	Забайкальский край, р-н. Читинский, с. Верх-Чита, ул. Центральная, д. 103	Индивидуальные домовладения	52,236948	113,515639
151193	Забайкальский край, р-н. Читинский, с. Верх-Чита, ул. Центральная, д. 105	Индивидуальные домовладения	52,237157	113,515888
151194	Забайкальский край, р-н. Читинский, с. Верх-Чита, ул. Центральная, д. 113	Индивидуальные домовладения	52,237927	113,516907
151195	Забайкальский край, р-н. Читинский, с. Верх-Чита, ул. Центральная, д. 123	Индивидуальные домовладения	52,238819	113,518072
151196	Забайкальский край, р-н. Читинский, с. Верх-Чита, ул. Центральная, д. 130	Индивидуальные домовладения	52,2395	113,519699
151197	Забайкальский край, р-н. Читинский, с. Верх-Чита, ул. Центральная, д. 137	Индивидуальные домовладения	52,241207	113,521198
151198	Забайкальский край, р-н. Читинский, с. Верх-Чита, ул. Центральная, д. 139	Индивидуальные домовладения	52,241396	113,521431
151199	Забайкальский край, р-н. Читинский, с. Верх-Чита, ул. Центральная, д. 1а	Индивидуальные домовладения	52,219627	113,498209
151200	Забайкальский край, р-н. Читинский, с. Верх-Чита, ул. Центральная, д. 25	Индивидуальные домовладения	52,226023	113,503294
151201	Забайкальский край, р-н. Читинский, с. Верх-Чита, ул. Центральная, д. 2, корп. А	Индивидуальные домовладения	52,220706	113,497144

№ п/п	Адрес	Вид	Широта	Долгота
151202	Забайкальский край, р-н. Читинский, с. Верх-Чита, ул. Центральная, д. 33а	Индивидуальные домовладения	52,227094	113,504837
151203	Забайкальский край, р-н. Читинский, с. Верх-Чита, ул. Центральная, д. 35	Индивидуальные домовладения	52,227297	113,505101
151204	Забайкальский край, р-н. Читинский, с. Верх-Чита, ул. Центральная, д. 43	Индивидуальные домовладения	52,228329	113,506345
151205	Забайкальский край, р-н. Читинский, с. Верх-Чита, ул. Центральная, д. 50	Индивидуальные домовладения	52,229717	113,50914
151206	Забайкальский край, р-н. Читинский, с. Верх-Чита, ул. Центральная, д. 59	Индивидуальные домовладения	52,230551	113,508762
151207	Забайкальский край, р-н. Читинский, с. Верх-Чита, ул. Центральная, д. 65	Индивидуальные домовладения	52,231108	113,509312
151208	Забайкальский край, р-н. Читинский, с. Верх-Чита, ул. Центральная, д. 67	Индивидуальные домовладения	52,231357	113,509569
151209	Забайкальский край, р-н. Читинский, с. Верх-Чита, ул. Центральная, д. 72а	Индивидуальные домовладения	52,232036	113,510937
151210	Забайкальский край, р-н. Читинский, с. Верх-Чита, ул. Центральная, д. 79	Индивидуальные домовладения	52,230214	113,508961
151211	Забайкальский край, р-н. Читинский, с. Верх-Чита, ул. Центральная, д. 85	Индивидуальные домовладения	52,232922	113,510908
151212	Забайкальский край, р-н. Читинский, с. Верх-Чита, ул. Центральная, д. 91а	Индивидуальные домовладения	52,234397	113,51221
151213	Забайкальский край, р-н. Читинский, с. Верх-Чита, ул. Центральная, д. 92	Индивидуальные домовладения	52,236089	113,515248
151214	Забайкальский край, р-н. Читинский, с. Верх-Чита, ул. Школьная, д. 1	МКД	52,0448655	113,4543184
151215	Забайкальский край, р-н. Читинский, с. Верх-Чита, ул. Школьная, д. 3	МКД	52,223821	113,500034
151216	Забайкальский край, р-н. Читинский, с. Верх-Чита, ул. Школьная, д. 4	МКД	52,223821	113,500034

№ п/п	Адрес	Вид	Широта	Долгота
151217	Забайкальский край, р-н. Читинский, с. Верх-Чита, ул. Школьная, д. 5	МКД	52,223821	113,500034
151218	Забайкальский край, р-н. Читинский, с. Верх-Чита, ул. Школьная, д. 6	МКД	52,223821	113,500034
151219	Забайкальский край, р-н. Читинский, с. Верх-Чита, ул. Южная, д. 4	Индивидуальные домовладения	52,223821	113,500034
151220	Забайкальский край, р-н. Читинский, с. Верх-Чита, ул. Южная, д. 9	Индивидуальные домовладения	52,223821	113,500034
151221	Забайкальский край, р-н. Читинский, с. Шишкино, пер. Ивановский, д. 4	Индивидуальные домовладения	52,309458	113,581817
151222	Забайкальский край, р-н. Читинский, с. Шишкино, пер. Прямой, д. 2б	Индивидуальные домовладения	52,309458	113,581817
151223	Забайкальский край, р-н. Читинский, с. Шишкино, ул. Багульная, д. 8	Индивидуальные домовладения	52,309458	113,581817
151224	Забайкальский край, р-н. Читинский, с. Шишкино, ул. Дорожная, д. 20	Индивидуальные домовладения	52,309458	113,581817
151225	Забайкальский край, р-н. Читинский, с. Шишкино, ул. Дорожная, д. 4	Индивидуальные домовладения	52,309458	113,581817
151226	Забайкальский край, р-н. Читинский, с. Шишкино, ул. Июньская, д. 7	Индивидуальные домовладения	52,309458	113,581817
151227	Забайкальский край, р-н. Читинский, с. Шишкино, ул. Лесная, д. 5	Индивидуальные домовладения	52,309458	113,581817
151228	Забайкальский край, р-н. Агинский, пгт. Новоорловск, ул. Лесная, д. 16	Индивидуальные домовладения	51,061061	114,730295
151229	Забайкальский край, р-н. Агинский, пгт. Новоорловск, ул. Лесная, д. 2	Индивидуальные домовладения	51,061061	114,730295
151230	Забайкальский край, р-н. Агинский, пгт. Новоорловск, ул. Лесная, д. 3	Индивидуальные домовладения	51,061061	114,730295
151231	Забайкальский край, р-н. Агинский, пгт. Новоорловск, ул. Лесная, д. 4	Индивидуальные домовладения	51,061061	114,730295

№ п/п	Адрес	Вид	Широта	Долгота
151232	Забайкальский край, р-н. Агинский, пгт. Новоорловск, ул. Лесная, д. 5	Индивидуальные домовладения	51,061061	114,730295
151233	Забайкальский край, р-н. Агинский, пгт. Новоорловск, ул. Лесная, д. 6	Индивидуальные домовладения	51,061061	114,730295
151234	Забайкальский край, р-н. Агинский, пгт. Новоорловск, ул. Лесная, д. 7	Индивидуальные домовладения	51,061061	114,730295
151235	Забайкальский край, р-н. Агинский, пгт. Новоорловск, ул. Лесная, д. 8	Индивидуальные домовладения	51,061061	114,730295
151236	Забайкальский край, р-н. Агинский, пгт. Новоорловск, ул. Лесная, д. 9	Индивидуальные домовладения	51,061061	114,730295
151237	Забайкальский край, р-н. Агинский, пгт. Новоорловск, ул. Садовая, д. 84	Индивидуальные домовладения	51,061061	114,730295
151238	Забайкальский край, р-н. Агинский, с. Верхний Кункур, ул. 40 лет Победы, д. 10	Индивидуальные домовладения	50,585655	115,173447
151239	Забайкальский край, р-н. Агинский, с. Верхний Кункур, ул. 40 лет Победы, д. 11	Индивидуальные домовладения	50,585655	115,173447
151240	Забайкальский край, р-н. Агинский, с. Верхний Кункур, ул. 40 лет Победы, д. 12	Индивидуальные домовладения	50,585655	115,173447
151241	Забайкальский край, р-н. Агинский, с. Верхний Кункур, ул. 40 лет Победы, д. 13	Индивидуальные домовладения	50,585655	115,173447
151242	Забайкальский край, р-н. Агинский, с. Верхний Кункур, ул. 40 лет Победы, д. 14	Индивидуальные домовладения	50,585655	115,173447
151243	Забайкальский край, р-н. Агинский, с. Верхний Кункур, ул. 40 лет Победы, д. 15	Индивидуальные домовладения	50,585655	115,173447
151244	Забайкальский край, р-н. Агинский, с. Верхний Кункур, ул. Нагорная, д. 12	Индивидуальные домовладения	50,585655	115,173447
151245	Забайкальский край, р-н. Агинский, с. Верхний Кункур, ул. 40 лет Победы, д. 16	Индивидуальные домовладения	50,585655	115,173447
151246	Забайкальский край, р-н. Агинский, с. Верхний Кункур, ул. 40 лет Победы, д. 17	Индивидуальные домовладения	50,585655	115,173447

№ п/п	Адрес	Вид	Широта	Долгота
151247	Забайкальский край, р-н. Агинский, с. Верхний Кункур, ул. 40 лет Победы, д. 19	Индивидуальные домовладения	50,585655	115,173447
151248	Забайкальский край, р-н. Агинский, с. Кункур, ул. Заречная, д. 5	Индивидуальные домовладения	50,58253	115,171718
151249	Забайкальский край, р-н. Читинский, с. Шишкино, ул. Луговая, д. 13	Индивидуальные домовладения	52,309458	113,581817
151250	Забайкальский край, р-н. Читинский, с. Шишкино, ул. Луговая, д. 20	Индивидуальные домовладения	52,309458	113,581817
151251	Забайкальский край, р-н. Агинский, с. Верхний Кункур, ул. 40 лет Победы, д. 22	Индивидуальные домовладения	50,585655	115,173447
151252	Забайкальский край, р-н. Агинский, с. Верхний Кункур, ул. 40 лет Победы, д. 24	Индивидуальные домовладения	50,585655	115,173447
151253	Забайкальский край, р-н. Агинский, с. Верхний Кункур, ул. 40 лет Победы, д. 25	Индивидуальные домовладения	50,585655	115,173447
151254	Забайкальский край, р-н. Агинский, с. Верхний Кункур, ул. 40 лет Победы, д. 26	Индивидуальные домовладения	50,585655	115,173447
151255	Забайкальский край, р-н. Агинский, с. Верхний Кункур, ул. 40 лет Победы, д. 27	Индивидуальные домовладения	50,585655	115,173447
151256	Забайкальский край, р-н. Агинский, с. Верхний Кункур, ул. 40 лет Победы, д. 28	Индивидуальные домовладения	50,585655	115,173447
151257	Забайкальский край, р-н. Агинский, с. Верхний Кункур, ул. 40 лет Победы, д. 30	Индивидуальные домовладения	50,585655	115,173447
151258	Забайкальский край, р-н. Агинский, с. Верхний Кункур, ул. 40 лет Победы, д. 4	Индивидуальные домовладения	50,585655	115,173447
151259	Забайкальский край, р-н. Агинский, с. Верхний Кункур, ул. 40 лет Победы, д. 5	Индивидуальные домовладения	50,585655	115,173447
151260	Забайкальский край, р-н. Агинский, с. Верхний Кункур, ул. 40 лет Победы, д. 6	Индивидуальные домовладения	50,585655	115,173447
151261	Забайкальский край, р-н. Агинский, с. Верхний Кункур, ул. Дашидондока Цыренова, д. 1	Индивидуальные домовладения	50,585655	115,173447

№ п/п	Адрес	Вид	Широта	Долгота
151262	Забайкальский край, р-н. Агинский, с. Верхний Кункур, ул. Дашидондока Цыренова, д. 12	Индивидуальные домовладения	50,585655	115,173447
151263	Забайкальский край, р-н. Агинский, с. Верхний Кункур, ул. Дашидондока Цыренова, д. 14	Индивидуальные домовладения	50,585655	115,173447
151264	Забайкальский край, р-н. Агинский, с. Верхний Кункур, ул. Дашидондока Цыренова, д. 15	Индивидуальные домовладения	50,585655	115,173447
151265	Забайкальский край, р-н. Агинский, с. Кункур, ул. Заречная, д. 3	Индивидуальные домовладения	50,58253	115,171718
151266	Забайкальский край, р-н. Агинский, с. Верхний Кункур, ул. Дашидондока Цыренова, д. 16	Индивидуальные домовладения	50,585655	115,173447
151267	Забайкальский край, р-н. Агинский, с. Верхний Кункур, ул. Дашидондока Цыренова, д. 17	Индивидуальные домовладения	50,585655	115,173447
151268	Забайкальский край, р-н. Агинский, с. Верхний Кункур, ул. Дашидондока Цыренова, д. 19	Индивидуальные домовладения	50,585655	115,173447
151269	Забайкальский край, р-н. Агинский, с. Верхний Кункур, ул. Дашидондока Цыренова, д. 2	Индивидуальные домовладения	50,585655	115,173447
151270	Забайкальский край, р-н. Читинский, с. Шишкино, ул. Луговая, д. 25	Индивидуальные домовладения	52,309458	113,581817
151271	Забайкальский край, р-н. Читинский, с. Шишкино, ул. Луговая, д. 4	Индивидуальные домовладения	52,309458	113,581817
151272	Забайкальский край, р-н. Агинский, с. Верхний Кункур, ул. Дашидондока Цыренова, д. 23	Индивидуальные домовладения	50,585655	115,173447
151273	Забайкальский край, р-н. Агинский, с. Верхний Кункур, ул. Дашидондока Цыренова, д. 24	Индивидуальные домовладения	50,585655	115,173447
151274	Забайкальский край, р-н. Агинский, с. Верхний Кункур, ул. Дашидондока Цыренова, д. 25	Индивидуальные домовладения	50,585655	115,173447
151275	Забайкальский край, р-н. Агинский, с. Верхний Кункур, ул. Дашидондока Цыренова, д. 26	Индивидуальные домовладения	50,585655	115,173447
151276	Забайкальский край, р-н. Агинский, с. Верхний Кункур, ул. Дашидондока Цыренова, д. 28	Индивидуальные домовладения	50,585655	115,173447

№ п/п	Адрес	Вид	Широта	Долгота
151277	Забайкальский край, р-н. Агинский, с. Верхний Кункур, ул. Дашидондока Цыренова, д. 29	Индивидуальные домовладения	50,585655	115,173447
151278	Забайкальский край, р-н. Агинский, с. Верхний Кункур, ул. Дашидондока Цыренова, д. 30	Индивидуальные домовладения	50,585655	115,173447
151279	Забайкальский край, р-н. Агинский, с. Верхний Кункур, ул. Дашидондока Цыренова, д. 31	Индивидуальные домовладения	50,585655	115,173447
151280	Забайкальский край, р-н. Агинский, с. Верхний Кункур, ул. Дашидондока Цыренова, д. 4	Индивидуальные домовладения	50,585655	115,173447
151281	Забайкальский край, р-н. Агинский, с. Верхний Кункур, ул. Дашидондока Цыренова, д. 5	Индивидуальные домовладения	50,585655	115,173447
151282	Забайкальский край, р-н. Агинский, с. Верхний Кункур, ул. Дашидондока Цыренова, д. 6	Индивидуальные домовладения	50,585655	115,173447
151283	Забайкальский край, р-н. Агинский, с. Верхний Кункур, ул. Дашидондока Цыренова, д. 9	Индивидуальные домовладения	50,585655	115,173447
151284	Забайкальский край, р-н. Агинский, с. Верхний Кункур, ул. Нагорная, д. 10	Индивидуальные домовладения	50,585655	115,173447
151285	Забайкальский край, р-н. Агинский, с. Верхний Кункур, ул. Нагорная, д. 11	Индивидуальные домовладения	50,585655	115,173447
151286	Забайкальский край, р-н. Агинский, с. Верхний Кункур, ул. Нагорная, д. 13	Индивидуальные домовладения	50,585655	115,173447
151287	Забайкальский край, р-н. Агинский, с. Верхний Кункур, ул. Нагорная, д. 14	Индивидуальные домовладения	50,585655	115,173447
151288	Забайкальский край, р-н. Агинский, с. Кункур, ул. Заречная, д. 6	Индивидуальные домовладения	50,58253	115,171718
151289	Забайкальский край, р-н. Читинский, с. Шишкино, ул. Молодежная, д. 12	Индивидуальные домовладения	52,309458	113,581817
151290	Забайкальский край, р-н. Читинский, с. Шишкино, ул. Молодежная, д. 26	Индивидуальные домовладения	52,307294	113,577828
151291	Забайкальский край, р-н. Агинский, с. Верхний Кункур, ул. Нагорная, д. 16	Индивидуальные домовладения	50,585655	115,173447

№ п/п	Адрес	Вид	Широта	Долгота
151292	Забайкальский край, р-н. Агинский, с. Верхний Кункур, ул. Нагорная, д. 17	Индивидуальные домовладения	50,585655	115,173447
151293	Забайкальский край, р-н. Агинский, с. Верхний Кункур, ул. Нагорная, д. 2	Индивидуальные домовладения	50,585655	115,173447
151294	Забайкальский край, р-н. Агинский, с. Верхний Кункур, ул. Нагорная, д. 20	Индивидуальные домовладения	50,585655	115,173447
151295	Забайкальский край, р-н. Агинский, с. Верхний Кункур, ул. Нагорная, д. 21	Индивидуальные домовладения	50,585655	115,173447
151296	Забайкальский край, р-н. Агинский, с. Верхний Кункур, ул. Нагорная, д. 24	Индивидуальные домовладения	50,585655	115,173447
151297	Забайкальский край, р-н. Агинский, с. Верхний Кункур, ул. Нагорная, д. 25	Индивидуальные домовладения	50,585655	115,173447
151298	Забайкальский край, р-н. Агинский, с. Верхний Кункур, ул. Нагорная, д. 3	Индивидуальные домовладения	50,585655	115,173447
151299	Забайкальский край, р-н. Агинский, с. Верхний Кункур, ул. Нагорная, д. 4	Индивидуальные домовладения	50,585655	115,173447
151300	Забайкальский край, р-н. Агинский, с. Верхний Кункур, ул. Нагорная, д. 6	Индивидуальные домовладения	50,585655	115,173447
151301	Забайкальский край, р-н. Агинский, с. Верхний Кункур, ул. Нагорная, д. 7	Индивидуальные домовладения	50,585655	115,173447
151302	Забайкальский край, р-н. Агинский, с. Верхний Кункур, ул. Нагорная, д. 8	Индивидуальные домовладения	50,585655	115,173447
151303	Забайкальский край, р-н. Агинский, с. Верхний Кункур, ул. Нагорная, д. 9	Индивидуальные домовладения	50,585655	115,173447
151304	Забайкальский край, р-н. Агинский, с. Верхний Кункур, ул. Северная, д. 10	Индивидуальные домовладения	50,585655	115,173447
151305	Забайкальский край, р-н. Агинский, с. Верхний Кункур, ул. Северная, д. 12	Индивидуальные домовладения	50,585655	115,173447
151306	Забайкальский край, р-н. Агинский, с. Верхний Кункур, ул. Северная, д. 2	Индивидуальные домовладения	50,585655	115,173447

№ п/п	Адрес	Вид	Широта	Долгота
151307	Забайкальский край, р-н. Читинский, с. Домна, ул. 2-я Линейная, д. 40	Индивидуальные домовладения	51,896129	113,156051
151308	Забайкальский край, р-н. Агинский, с. Верхний Кункур, ул. Северная, д. 3	Индивидуальные домовладения	50,585655	115,173447
151309	Забайкальский край, р-н. Агинский, с. Верхний Кункур, ул. Северная, д. 4	Индивидуальные домовладения	50,585655	115,173447
151310	Забайкальский край, р-н. Агинский, с. Верхний Кункур, ул. Северная, д. 7	Индивидуальные домовладения	50,585655	115,173447
151311	Забайкальский край, р-н. Читинский, с. Шишкино, ул. Молодежная, д. 4	Индивидуальные домовладения	52,309458	113,581817
151312	Забайкальский край, р-н. Агинский, с. Верхний Кункур, ул. Сосновая, д. 1	Индивидуальные домовладения	50,585655	115,173447
151313	Забайкальский край, р-н. Агинский, с. Верхний Кункур, ул. Степная, д. 1	Индивидуальные домовладения	50,585655	115,173447
151314	Забайкальский край, р-н. Агинский, с. Верхний Кункур, ул. Степная, д. 10	Индивидуальные домовладения	50,585655	115,173447
151315	Забайкальский край, р-н. Агинский, с. Верхний Кункур, ул. Степная, д. 11	Индивидуальные домовладения	50,585655	115,173447
151316	Забайкальский край, р-н. Агинский, с. Верхний Кункур, ул. Степная, д. 13	Индивидуальные домовладения	50,585655	115,173447
151317	Забайкальский край, р-н. Агинский, с. Верхний Кункур, ул. Степная, д. 15	Индивидуальные домовладения	50,585655	115,173447
151318	Забайкальский край, р-н. Агинский, с. Верхний Кункур, ул. Степная, д. 16	Индивидуальные домовладения	50,585655	115,173447
151319	Забайкальский край, р-н. Агинский, с. Верхний Кункур, ул. Степная, д. 19	Индивидуальные домовладения	50,585655	115,173447
151320	Забайкальский край, р-н. Агинский, с. Верхний Кункур, ул. Степная, д. 2	Индивидуальные домовладения	50,585655	115,173447
151321	Забайкальский край, р-н. Агинский, с. Верхний Кункур, ул. Степная, д. 20	Индивидуальные домовладения	50,585655	115,173447

№ п/п	Адрес	Вид	Широта	Долгота
151322	Забайкальский край, р-н. Агинский, с. Верхний Кункур, ул. Степная, д. 22	Индивидуальные домовладения	50,585655	115,173447
151323	Забайкальский край, р-н. Агинский, с. Верхний Кункур, ул. Степная, д. 23	Индивидуальные домовладения	50,585655	115,173447
151324	Забайкальский край, р-н. Агинский, с. Верхний Кункур, ул. Степная, д. 24	Индивидуальные домовладения	50,585655	115,173447
151325	Забайкальский край, р-н. Агинский, с. Верхний Кункур, ул. Степная, д. 25	Индивидуальные домовладения	50,585655	115,173447
151326	Забайкальский край, р-н. Агинский, с. Верхний Кункур, ул. Степная, д. 26	Индивидуальные домовладения	50,585655	115,173447
151327	Забайкальский край, р-н. Агинский, с. Верхний Кункур, ул. Степная, д. 27	Индивидуальные домовладения	50,585655	115,173447
151328	Забайкальский край, р-н. Агинский, с. Верхний Кункур, ул. Степная, д. 28	Индивидуальные домовладения	50,585655	115,173447
151329	Забайкальский край, г. Чита, ул. 2-я Песчаная, д. 21	Индивидуальные домовладения	52,001821	113,49848
151330	Забайкальский край, р-н. Агинский, с. Верхний Кункур, ул. Степная, д. 3	Индивидуальные домовладения	50,585655	115,173447
151331	Забайкальский край, р-н. Агинский, с. Верхний Кункур, ул. Степная, д. 5	Индивидуальные домовладения	50,585655	115,173447
151332	Забайкальский край, р-н. Агинский, с. Верхний Кункур, ул. Степная, д. 5/1	Индивидуальные домовладения	50,585655	115,173447
151333	Забайкальский край, р-н. Читинский, с. Шишкино, ул. Молодежная, д. 9	Индивидуальные домовладения	52,309458	113,581817
151334	Забайкальский край, р-н. Читинский, с. Шишкино, ул. Набережная, д. 10	Индивидуальные домовладения	52,298896	113,577163
151335	Забайкальский край, р-н. Агинский, с. Верхний Кункур, ул. Степная, д. 9	Индивидуальные домовладения	50,585655	115,173447
151336	Забайкальский край, р-н. Агинский, с. Кункур, ул. Заречная, д. 1	Индивидуальные домовладения	50,58253	115,171718

№ п/п	Адрес	Вид	Широта	Долгота
151337	Забайкальский край, р-н. Агинский, с. Кункур, ул. Заречная, д. 12	Индивидуальные домовладения	50,58253	115,171718
151338	Забайкальский край, р-н. Агинский, с. Кункур, ул. Заречная, д. 13	Индивидуальные домовладения	50,58253	115,171718
151339	Забайкальский край, р-н. Агинский, с. Кункур, ул. Заречная, д. 14	Индивидуальные домовладения	50,58253	115,171718
151340	Забайкальский край, р-н. Агинский, с. Кункур, ул. Заречная, д. 15	Индивидуальные домовладения	50,58253	115,171718
151341	Забайкальский край, р-н. Агинский, с. Кункур, ул. Заречная, д. 16	Индивидуальные домовладения	50,58253	115,171718
151342	Забайкальский край, р-н. Агинский, с. Кункур, ул. Заречная, д. 17	Индивидуальные домовладения	50,58253	115,171718
151343	Забайкальский край, р-н. Агинский, с. Кункур, ул. Заречная, д. 19	Индивидуальные домовладения	50,58253	115,171718
151344	Забайкальский край, р-н. Агинский, с. Кункур, ул. Заречная, д. 2	Индивидуальные домовладения	50,58253	115,171718
151345	Забайкальский край, р-н. Агинский, с. Кункур, ул. Заречная, д. 21	Индивидуальные домовладения	50,58253	115,171718
151346	Забайкальский край, р-н. Агинский, с. Кункур, ул. Заречная, д. 23	Индивидуальные домовладения	50,58253	115,171718
151347	Забайкальский край, р-н. Агинский, с. Кункур, ул. Заречная, д. 24	Индивидуальные домовладения	50,58253	115,171718
151348	Забайкальский край, р-н. Агинский, с. Кункур, ул. Заречная, д. 25	Индивидуальные домовладения	50,58253	115,171718
151349	Забайкальский край, р-н. Агинский, с. Кункур, ул. Заречная, д. 26	Индивидуальные домовладения	50,58253	115,171718
151350	Забайкальский край, р-н. Агинский, с. Кункур, ул. Заречная, д. 27	Индивидуальные домовладения	50,58253	115,171718
151351	Забайкальский край, р-н. Агинский, с. Кункур, ул. Заречная, д. 28	Индивидуальные домовладения	50,58253	115,171718

№ п/п	Адрес	Вид	Широта	Долгота
151352	Забайкальский край, р-н. Агинский, с. Кункур, ул. Заречная, д. 29	Индивидуальные домовладения	50,58253	115,171718
151353	Забайкальский край, р-н. Агинский, с. Кункур, ул. Заречная, д. 30	Индивидуальные домовладения	50,58253	115,171718
151354	Забайкальский край, р-н. Агинский, с. Кункур, ул. Заречная, д. 32	Индивидуальные домовладения	50,58253	115,171718
151355	Забайкальский край, р-н. Читинский, с. Шишкино, ул. Набережная, д. 12	Индивидуальные домовладения	52,298896	113,577163
151356	Забайкальский край, р-н. Агинский, с. Кункур, ул. Комсомольская, д. 10	Индивидуальные домовладения	50,58253	115,171718
151357	Забайкальский край, р-н. Агинский, с. Кункур, ул. Комсомольская, д. 11	Индивидуальные домовладения	50,58253	115,171718
151358	Забайкальский край, р-н. Агинский, с. Кункур, ул. Комсомольская, д. 2	Индивидуальные домовладения	50,58253	115,171718
151359	Забайкальский край, р-н. Агинский, с. Кункур, ул. Комсомольская, д. 6	Индивидуальные домовладения	50,58253	115,171718
151360	Забайкальский край, р-н. Агинский, с. Кункур, ул. Комсомольская, д. 7	Индивидуальные домовладения	50,58253	115,171718
151361	Забайкальский край, р-н. Агинский, с. Кункур, ул. Комсомольская, д. 8	Индивидуальные домовладения	50,58253	115,171718
151362	Забайкальский край, р-н. Агинский, с. Кункур, ул. Комсомольская, д. 9	Индивидуальные домовладения	50,58253	115,171718
151363	Забайкальский край, р-н. Агинский, с. Кункур, ул. Овражная, д. 2	Индивидуальные домовладения	50,58253	115,171718
151364	Забайкальский край, р-н. Агинский, с. Кункур, ул. Овражная, д. 3	Индивидуальные домовладения	50,58253	115,171718
151365	Забайкальский край, р-н. Агинский, с. Кункур, ул. Овражная, д. 5	Индивидуальные домовладения	50,58253	115,171718
151366	Забайкальский край, р-н. Агинский, с. Кункур, ул. Овражная, д. 6	Индивидуальные домовладения	50,58253	115,171718

№ п/п	Адрес	Вид	Широта	Долгота
151367	Забайкальский край, р-н. Агинский, с. Кункур, ул. Овражная, д. 7	Индивидуальные домовладения	50,58253	115,171718
151368	Забайкальский край, р-н. Агинский, с. Кункур, ул. Ононская, д. 14	Индивидуальные домовладения	50,58253	115,171718
151369	Забайкальский край, р-н. Агинский, с. Кункур, ул. Ононская, д. 17	Индивидуальные домовладения	50,58253	115,171718
151370	Забайкальский край, р-н. Агинский, с. Кункур, ул. Ононская, д. 19	Индивидуальные домовладения	50,58253	115,171718
151371	Забайкальский край, р-н. Агинский, с. Кункур, ул. Ононская, д. 2	Индивидуальные домовладения	50,58253	115,171718
151372	Забайкальский край, р-н. Агинский, с. Кункур, ул. Ононская, д. 20	Индивидуальные домовладения	50,58253	115,171718
151373	Забайкальский край, р-н. Агинский, с. Кункур, ул. Ононская, д. 4	Индивидуальные домовладения	50,58253	115,171718
151374	Забайкальский край, р-н. Агинский, с. Кункур, ул. Ононская, д. 5	Индивидуальные домовладения	50,58253	115,171718
151375	Забайкальский край, р-н. Читинский, с. Домна, ул. 2-я Линейная, д. 49	Индивидуальные домовладения	51,896129	113,156051
151376	Забайкальский край, р-н. Агинский, с. Кункур, ул. Ононская, д. 6	Индивидуальные домовладения	50,58253	115,171718
151377	Забайкальский край, р-н. Агинский, с. Кункур, ул. Ононская, д. 6/2	Индивидуальные домовладения	50,58253	115,171718
151378	Забайкальский край, р-н. Читинский, с. Шишкино, ул. Набережная, д. 2	Индивидуальные домовладения	52,298896	113,577163
151379	Забайкальский край, р-н. Агинский, с. Кункур, ул. Ононская, д. 8	Индивидуальные домовладения	50,58253	115,171718
151380	Забайкальский край, р-н. Агинский, с. Кункур, ул. Садовая, д. 1	Индивидуальные домовладения	50,58253	115,171718
151381	Забайкальский край, р-н. Агинский, с. Кункур, ул. Садовая, д. 10	Индивидуальные домовладения	50,58253	115,171718

№ п/п	Адрес	Вид	Широта	Долгота
151382	Забайкальский край, р-н. Агинский, с. Кункур, ул. Садовая, д. 2	Индивидуальные домовладения	50,58253	115,171718
151383	Забайкальский край, р-н. Агинский, с. Кункур, ул. Садовая, д. 4	Индивидуальные домовладения	50,58253	115,171718
151384	Забайкальский край, р-н. Агинский, с. Кункур, ул. Садовая, д. 5	Индивидуальные домовладения	50,58253	115,171718
151385	Забайкальский край, р-н. Агинский, с. Кункур, ул. Садовая, д. 6	Индивидуальные домовладения	50,58253	115,171718
151386	Забайкальский край, р-н. Агинский, с. Кункур, ул. Садовая, д. 7	Индивидуальные домовладения	50,58253	115,171718
151387	Забайкальский край, р-н. Агинский, с. Кункур, ул. Садовая, д. 8	Индивидуальные домовладения	50,58253	115,171718
151388	Забайкальский край, р-н. Агинский, с. Кункур, ул. Садовая, д. 9	Индивидуальные домовладения	50,58253	115,171718
151389	Забайкальский край, р-н. Агинский, с. Кункур, ул. Центральная, д. 1	Индивидуальные домовладения	50,58253	115,171718
151390	Забайкальский край, р-н. Агинский, с. Кункур, ул. Центральная, д. 11	Индивидуальные домовладения	50,58253	115,171718
151391	Забайкальский край, р-н. Агинский, с. Кункур, ул. Центральная, д. 13	Индивидуальные домовладения	50,58253	115,171718
151392	Забайкальский край, р-н. Агинский, с. Кункур, ул. Центральная, д. 14	Индивидуальные домовладения	50,58253	115,171718
151393	Забайкальский край, р-н. Агинский, с. Кункур, ул. Центральная, д. 15	Индивидуальные домовладения	50,58253	115,171718
151394	Забайкальский край, р-н. Агинский, с. Кункур, ул. Центральная, д. 16	Индивидуальные домовладения	50,58253	115,171718
151395	Забайкальский край, р-н. Агинский, с. Кункур, ул. Центральная, д. 17	Индивидуальные домовладения	50,58253	115,171718
151396	Забайкальский край, р-н. Агинский, с. Кункур, ул. Центральная, д. 18	Индивидуальные домовладения	50,58253	115,171718

№ п/п	Адрес	Вид	Широта	Долгота
151397	Забайкальский край, р-н. Агинский, с. Кункур, ул. Центральная, д. 19	Индивидуальные домовладения	50,58253	115,171718
151398	Забайкальский край, р-н. Агинский, с. Кункур, ул. Центральная, д. 2	Индивидуальные домовладения	50,58253	115,171718
151399	Забайкальский край, р-н. Агинский, с. Кункур, ул. Центральная, д. 20	Индивидуальные домовладения	50,58253	115,171718
151400	Забайкальский край, р-н. Читинский, с. Шишкино, ул. Набережная, д. 9	Индивидуальные домовладения	52,298896	113,577163
151401	Забайкальский край, р-н. Агинский, с. Кункур, ул. Центральная, д. 22	Индивидуальные домовладения	50,58253	115,171718
151402	Забайкальский край, р-н. Агинский, с. Кункур, ул. Центральная, д. 23	Индивидуальные домовладения	50,58253	115,171718
151403	Забайкальский край, р-н. Агинский, с. Кункур, ул. Центральная, д. 24	Индивидуальные домовладения	50,58253	115,171718
151404	Забайкальский край, р-н. Агинский, с. Кункур, ул. Центральная, д. 26	Индивидуальные домовладения	50,58253	115,171718
151405	Забайкальский край, р-н. Агинский, с. Кункур, ул. Центральная, д. 28	Индивидуальные домовладения	50,58253	115,171718
151406	Забайкальский край, р-н. Агинский, с. Кункур, ул. Центральная, д. 29	Индивидуальные домовладения	50,58253	115,171718
151407	Забайкальский край, р-н. Агинский, с. Кункур, ул. Центральная, д. 3	Индивидуальные домовладения	50,58253	115,171718
151408	Забайкальский край, р-н. Агинский, с. Кункур, ул. Центральная, д. 4	Индивидуальные домовладения	50,58253	115,171718
151409	Забайкальский край, р-н. Агинский, с. Кункур, ул. Центральная, д. 9	Индивидуальные домовладения	50,58253	115,171718
151410	Забайкальский край, р-н. Агинский, с. Кункур, ул. Школьная, д. 1	Индивидуальные домовладения	50,58253	115,171718
151411	Забайкальский край, р-н. Агинский, с. Кункур, ул. Школьная, д. 10	Индивидуальные домовладения	50,58253	115,171718

№ п/п	Адрес	Вид	Широта	Долгота
151412	Забайкальский край, р-н. Агинский, с. Кункур, ул. Школьная, д. 11	Индивидуальные домовладения	50,58253	115,171718
151413	Забайкальский край, р-н. Агинский, с. Кункур, ул. Школьная, д. 12	Индивидуальные домовладения	50,58253	115,171718
151414	Забайкальский край, р-н. Агинский, с. Кункур, ул. Школьная, д. 17	Индивидуальные домовладения	50,58253	115,171718
151415	Забайкальский край, р-н. Агинский, с. Кункур, ул. Школьная, д. 19	Индивидуальные домовладения	50,58253	115,171718
151416	Забайкальский край, р-н. Агинский, с. Кункур, ул. Школьная, д. 20	Индивидуальные домовладения	50,58253	115,171718
151417	Забайкальский край, р-н. Агинский, с. Кункур, ул. Школьная, д. 21	Индивидуальные домовладения	50,58253	115,171718
151418	Забайкальский край, р-н. Агинский, с. Кункур, ул. Школьная, д. 22	Индивидуальные домовладения	50,58253	115,171718
151419	Забайкальский край, р-н. Агинский, с. Кункур, ул. Школьная, д. 23	Индивидуальные домовладения	50,58253	115,171718
151420	Забайкальский край, р-н. Агинский, с. Кункур, ул. Школьная, д. 24	Индивидуальные домовладения	50,58253	115,171718
151421	Забайкальский край, р-н. Читинский, с. Домна, ул. Байкальская, д. 2	Индивидуальные домовладения	51,881916	113,134662
151422	Забайкальский край, р-н. Агинский, с. Кункур, ул. Школьная, д. 25	Индивидуальные домовладения	50,58253	115,171718
151423	Забайкальский край, р-н. Читинский, с. Шишкино, ул. Нагорная, д. 17	Индивидуальные домовладения	52,309458	113,581817
151424	Забайкальский край, р-н. Агинский, с. Кункур, ул. Школьная, д. 27	Индивидуальные домовладения	50,58253	115,171718
151425	Забайкальский край, р-н. Агинский, с. Кункур, ул. Школьная, д. 29	Индивидуальные домовладения	50,58253	115,171718
151426	Забайкальский край, р-н. Агинский, с. Кункур, ул. Школьная, д. 4	Индивидуальные домовладения	50,58253	115,171718

№ п/п	Адрес	Вид	Широта	Долгота
151427	Забайкальский край, р-н. Агинский, с. Кункур, ул. Школьная, д. 5	Индивидуальные домовладения	50,58253	115,171718
151428	Забайкальский край, р-н. Агинский, с. Кункур, ул. Школьная, д. 6	Индивидуальные домовладения	50,58253	115,171718
151429	Забайкальский край, р-н. Агинский, с. Кункур, ул. Школьная, д. 7	Индивидуальные домовладения	50,58253	115,171718
151430	Забайкальский край, р-н. Агинский, с. Кункур, ул. Школьная, д. 8	Индивидуальные домовладения	50,58253	115,171718
151431	Забайкальский край, р-н. Агинский, с. Кункур, уч-к. Цугол, д. 9	Индивидуальные домовладения	50,58253	115,171718
151432	Забайкальский край, р-н. Агинский, с. Челутай, пер. Гаражный, д. 1	Индивидуальные домовладения	51,21993	114,37158
151433	Забайкальский край, р-н. Агинский, с. Челутай, пер. Гаражный, д. 5	Индивидуальные домовладения	51,21993	114,37158
151434	Забайкальский край, р-н. Агинский, с. Челутай, пер. Гаражный, д. 6	Индивидуальные домовладения	51,21993	114,37158
151435	Забайкальский край, р-н. Агинский, с. Челутай, пер. Стадионный, д. 3	Индивидуальные домовладения	51,21993	114,37158
151436	Забайкальский край, р-н. Агинский, с. Челутай, ул. Дылгырова, д. 11	Индивидуальные домовладения	51,21993	114,37158
151437	Забайкальский край, р-н. Агинский, с. Челутай, ул. Дылгырова, д. 11А	Индивидуальные домовладения	51,21993	114,37158
151438	Забайкальский край, р-н. Агинский, с. Челутай, ул. Дылгырова, д. 12	Индивидуальные домовладения	51,21993	114,37158
151439	Забайкальский край, р-н. Агинский, с. Челутай, ул. Дылгырова, д. 13	Индивидуальные домовладения	51,21993	114,37158
151440	Забайкальский край, р-н. Агинский, с. Челутай, ул. Дылгырова, д. 14	Индивидуальные домовладения	51,21993	114,37158
151441	Забайкальский край, р-н. Агинский, с. Челутай, ул. Дылгырова, д. 15	Индивидуальные домовладения	51,21993	114,37158

№ п/п	Адрес	Вид	Широта	Долгота
151442	Забайкальский край, р-н. Агинский, с. Челутай, ул. Дылгырова, д. 16	Индивидуальные домовладения	51,21993	114,37158
151443	Забайкальский край, р-н. Агинский, с. Челутай, ул. Дылгырова, д. 18	Индивидуальные домовладения	51,21993	114,37158
151444	Забайкальский край, р-н. Читинский, с. Домна, ул. Береговая, д. 13	Индивидуальные домовладения	51,896129	113,156051
151445	Забайкальский край, р-н. Агинский, с. Челутай, ул. Дылгырова, д. 3	Индивидуальные домовладения	51,21993	114,37158
151446	Забайкальский край, р-н. Читинский, с. Шишкино, ул. Нагорная, д. 25	Индивидуальные домовладения	52,309458	113,581817
151447	Забайкальский край, р-н. Агинский, с. Челутай, ул. Западная, д. 1	Индивидуальные домовладения	51,21993	114,37158
151448	Забайкальский край, р-н. Агинский, с. Челутай, ул. Западная, д. 10	Индивидуальные домовладения	51,21993	114,37158
151449	Забайкальский край, р-н. Агинский, с. Челутай, ул. Западная, д. 11	Индивидуальные домовладения	51,21993	114,37158
151450	Забайкальский край, р-н. Агинский, с. Челутай, ул. Западная, д. 13	Индивидуальные домовладения	51,21993	114,37158
151451	Забайкальский край, р-н. Агинский, с. Челутай, ул. Западная, д. 3	Индивидуальные домовладения	51,21993	114,37158
151452	Забайкальский край, р-н. Агинский, с. Челутай, ул. Западная, д. 4	Индивидуальные домовладения	51,21993	114,37158
151453	Забайкальский край, р-н. Агинский, с. Челутай, ул. Западная, д. 5	Индивидуальные домовладения	51,21993	114,37158
151454	Забайкальский край, р-н. Агинский, с. Челутай, ул. Западная, д. 6	Индивидуальные домовладения	51,21993	114,37158
151455	Забайкальский край, р-н. Агинский, с. Челутай, ул. Западная, д. 7	Индивидуальные домовладения	51,21993	114,37158
151456	Забайкальский край, р-н. Агинский, с. Челутай, ул. Западная, д. 8	Индивидуальные домовладения	51,21993	114,37158

№ п/п	Адрес	Вид	Широта	Долгота
151457	Забайкальский край, р-н. Агинский, с. Челутай, ул. Ключевская, д. 1	Индивидуальные домовладения	51,21993	114,37158
151458	Забайкальский край, р-н. Агинский, с. Челутай, ул. Ключевская, д. 10	Индивидуальные домовладения	51,21993	114,37158
151459	Забайкальский край, р-н. Агинский, с. Челутай, ул. Ключевская, д. 11	Индивидуальные домовладения	51,21993	114,37158
151460	Забайкальский край, р-н. Агинский, с. Челутай, ул. Ключевская, д. 12	Индивидуальные домовладения	51,21993	114,37158
151461	Забайкальский край, р-н. Агинский, с. Челутай, ул. Ключевская, д. 14	Индивидуальные домовладения	51,21993	114,37158
151462	Забайкальский край, р-н. Агинский, с. Челутай, ул. Ключевская, д. 16	Индивидуальные домовладения	51,21993	114,37158
151463	Забайкальский край, р-н. Агинский, с. Челутай, ул. Ключевская, д. 18	Индивидуальные домовладения	51,21993	114,37158
151464	Забайкальский край, р-н. Агинский, с. Челутай, ул. Ключевская, д. 20	Индивидуальные домовладения	51,21993	114,37158
151465	Забайкальский край, р-н. Агинский, с. Челутай, ул. Ключевская, д. 22	Индивидуальные домовладения	51,21993	114,37158
151466	Забайкальский край, р-н. Агинский, с. Челутай, ул. Ключевская, д. 3	Индивидуальные домовладения	51,21993	114,37158
151467	Забайкальский край, р-н. Агинский, с. Челутай, ул. Ключевская, д. 4	Индивидуальные домовладения	51,21993	114,37158
151468	Забайкальский край, р-н. Читинский, с. Шишкино, ул. Нагорная, д. 26	Индивидуальные домовладения	52,309458	113,581817
151469	Забайкальский край, р-н. Читинский, с. Шишкино, ул. Нагорная, д. 6	Индивидуальные домовладения	52,309458	113,581817
151470	Забайкальский край, р-н. Агинский, с. Челутай, ул. Лазо, д. 1	Индивидуальные домовладения	51,21993	114,37158
151471	Забайкальский край, р-н. Агинский, с. Челутай, ул. Лазо, д. 2	Индивидуальные домовладения	51,21993	114,37158

№ п/п	Адрес	Вид	Широта	Долгота
151472	Забайкальский край, р-н. Агинский, с. Челутай, ул. Лазо, д. 3	Индивидуальные домовладения	51,21993	114,37158
151473	Забайкальский край, р-н. Агинский, с. Челутай, ул. Луговая, д. 2	Индивидуальные домовладения	51,21993	114,37158
151474	Забайкальский край, р-н. Агинский, с. Челутай, ул. Луговая, д. 3	Индивидуальные домовладения	51,21993	114,37158
151475	Забайкальский край, р-н. Агинский, с. Челутай, ул. Луговая, д. 4	Индивидуальные домовладения	51,21993	114,37158
151476	Забайкальский край, р-н. Агинский, с. Челутай, ул. Луговая, д. 5	Индивидуальные домовладения	51,21993	114,37158
151477	Забайкальский край, р-н. Агинский, с. Челутай, ул. Набережная, д. 1	Индивидуальные домовладения	51,21993	114,37158
151478	Забайкальский край, р-н. Агинский, с. Челутай, ул. Набережная, д. 11	Индивидуальные домовладения	51,21993	114,37158
151479	Забайкальский край, р-н. Агинский, с. Челутай, ул. Набережная, д. 13	Индивидуальные домовладения	51,21993	114,37158
151480	Забайкальский край, р-н. Агинский, с. Челутай, ул. Набережная, д. 17	Индивидуальные домовладения	51,21993	114,37158
151481	Забайкальский край, р-н. Агинский, с. Челутай, ул. Набережная, д. 2	Индивидуальные домовладения	51,21993	114,37158
151482	Забайкальский край, р-н. Агинский, с. Челутай, ул. Набережная, д. 3	Индивидуальные домовладения	51,21993	114,37158
151483	Забайкальский край, р-н. Агинский, с. Челутай, ул. Набережная, д. 4	Индивидуальные домовладения	51,21993	114,37158
151484	Забайкальский край, р-н. Агинский, с. Челутай, ул. Набережная, д. 5	Индивидуальные домовладения	51,21993	114,37158
151485	Забайкальский край, р-н. Агинский, с. Челутай, ул. Набережная, д. 6	Индивидуальные домовладения	51,21993	114,37158
151486	Забайкальский край, р-н. Агинский, с. Челутай, ул. Набережная, д. 7	Индивидуальные домовладения	51,21993	114,37158

№ п/п	Адрес	Вид	Широта	Долгота
151487	Забайкальский край, р-н. Агинский, с. Челутай, ул. Набережная, д. 9	Индивидуальные домовладения	51,21993	114,37158
151488	Забайкальский край, р-н. Агинский, с. Челутай, ул. Овражная, д. 1	Индивидуальные домовладения	51,21993	114,37158
151489	Забайкальский край, р-н. Агинский, с. Челутай, ул. Овражная, д. 6	Индивидуальные домовладения	51,21993	114,37158
151490	Забайкальский край, р-н. Читинский, с. Домна, ул. Береговая, д. 4	Индивидуальные домовладения	51,896129	113,156051
151491	Забайкальский край, р-н. Агинский, с. Челутай, ул. Овражная, д. 7	Индивидуальные домовладения	51,21993	114,37158
151492	Забайкальский край, р-н. Читинский, с. Шишкино, ул. Надежная, д. 8	Индивидуальные домовладения	52,309458	113,581817
151493	Забайкальский край, р-н. Агинский, с. Челутай, ул. Подгорная, д. 12	Индивидуальные домовладения	51,21993	114,37158
151494	Забайкальский край, р-н. Агинский, с. Челутай, ул. Подгорная, д. 14	Индивидуальные домовладения	51,21993	114,37158
151495	Забайкальский край, р-н. Агинский, с. Челутай, ул. Подгорная, д. 16	Индивидуальные домовладения	51,21993	114,37158
151496	Забайкальский край, р-н. Агинский, с. Челутай, ул. Подгорная, д. 18	Индивидуальные домовладения	51,21993	114,37158
151497	Забайкальский край, р-н. Агинский, с. Челутай, ул. Подгорная, д. 2	Индивидуальные домовладения	51,21993	114,37158
151498	Забайкальский край, р-н. Агинский, с. Челутай, ул. Подгорная, д. 4	Индивидуальные домовладения	51,21993	114,37158
151499	Забайкальский край, р-н. Агинский, с. Челутай, ул. Подгорная, д. 5	Индивидуальные домовладения	51,21993	114,37158
151500	Забайкальский край, р-н. Агинский, с. Челутай, ул. Подгорная, д. 6	Индивидуальные домовладения	51,21993	114,37158
151501	Забайкальский край, р-н. Агинский, с. Челутай, ул. Подгорная, д. 7	Индивидуальные домовладения	51,21993	114,37158

№ п/п	Адрес	Вид	Широта	Долгота
151502	Забайкальский край, р-н. Агинский, с. Челутай, ул. Подгорная, д. 8	Индивидуальные домовладения	51,21993	114,37158
151503	Забайкальский край, р-н. Агинский, с. Челутай, ул. Подгорная, д. 9	Индивидуальные домовладения	51,21993	114,37158
151504	Забайкальский край, р-н. Агинский, с. Челутай, ул. Садовая, д. 1	Индивидуальные домовладения	51,21993	114,37158
151505	Забайкальский край, р-н. Агинский, с. Челутай, ул. Садовая, д. 4	Индивидуальные домовладения	51,21993	114,37158
151506	Забайкальский край, р-н. Агинский, с. Челутай, ул. Садовая, д. 6	Индивидуальные домовладения	51,21993	114,37158
151507	Забайкальский край, р-н. Агинский, с. Челутай, ул. Садовая, д. 8	Индивидуальные домовладения	51,21993	114,37158
151508	Забайкальский край, р-н. Агинский, с. Челутай, ул. Центральная, д. 1	Индивидуальные домовладения	51,21993	114,37158
151509	Забайкальский край, р-н. Агинский, с. Челутай, ул. Центральная, д. 11	Индивидуальные домовладения	51,21993	114,37158
151510	Забайкальский край, р-н. Агинский, с. Челутай, ул. Центральная, д. 18	Индивидуальные домовладения	51,21993	114,37158
151511	Забайкальский край, р-н. Агинский, с. Челутай, ул. Цыбикова, д. 1	Индивидуальные домовладения	51,21993	114,37158
151512	Забайкальский край, р-н. Агинский, с. Челутай, ул. Цыбикова, д. 10	Индивидуальные домовладения	51,21993	114,37158
151513	Забайкальский край, г. Чита, ул. 2-я Песчаная, д. 34	Индивидуальные домовладения	52,001821	113,49848
151514	Забайкальский край, р-н. Агинский, с. Челутай, ул. Цыбикова, д. 12	Индивидуальные домовладения	51,21993	114,37158
151515	Забайкальский край, р-н. Читинский, с. Шишкино, ул. Новая, д. 6	Индивидуальные домовладения	52,309458	113,581817
151516	Забайкальский край, р-н. Агинский, с. Челутай, ул. Цыбикова, д. 16	Индивидуальные домовладения	51,21993	114,37158

№ п/п	Адрес	Вид	Широта	Долгота
151517	Забайкальский край, р-н. Агинский, с. Челутай, ул. Цыбикова, д. 18	Индивидуальные домовладения	51,21993	114,37158
151518	Забайкальский край, р-н. Агинский, с. Челутай, ул. Цыбикова, д. 19	Индивидуальные домовладения	51,21993	114,37158
151519	Забайкальский край, р-н. Агинский, с. Челутай, ул. Цыбикова, д. 2	Индивидуальные домовладения	51,21993	114,37158
151520	Забайкальский край, р-н. Агинский, с. Челутай, ул. Цыбикова, д. 20	Индивидуальные домовладения	51,21993	114,37158
151521	Забайкальский край, р-н. Агинский, с. Челутай, ул. Цыбикова, д. 21	Индивидуальные домовладения	51,21993	114,37158
151522	Забайкальский край, р-н. Агинский, с. Челутай, ул. Цыбикова, д. 22	Индивидуальные домовладения	51,21993	114,37158
151523	Забайкальский край, р-н. Агинский, с. Челутай, ул. Цыбикова, д. 23	Индивидуальные домовладения	51,21993	114,37158
151524	Забайкальский край, р-н. Агинский, с. Челутай, ул. Цыбикова, д. 24	Индивидуальные домовладения	51,21993	114,37158
151525	Забайкальский край, р-н. Агинский, с. Челутай, ул. Цыбикова, д. 25	Индивидуальные домовладения	51,21993	114,37158
151526	Забайкальский край, р-н. Агинский, с. Челутай, ул. Цыбикова, д. 26	Индивидуальные домовладения	51,21993	114,37158
151527	Забайкальский край, р-н. Агинский, с. Челутай, ул. Цыбикова, д. 27	Индивидуальные домовладения	51,21993	114,37158
151528	Забайкальский край, р-н. Агинский, с. Челутай, ул. Цыбикова, д. 29	Индивидуальные домовладения	51,21993	114,37158
151529	Забайкальский край, р-н. Агинский, с. Челутай, ул. Цыбикова, д. 3	Индивидуальные домовладения	51,21993	114,37158
151530	Забайкальский край, р-н. Агинский, с. Челутай, ул. Цыбикова, д. 39	Индивидуальные домовладения	51,21993	114,37158
151531	Забайкальский край, р-н. Агинский, с. Челутай, ул. Цыбикова, д. 4	Индивидуальные домовладения	51,21993	114,37158

№ п/п	Адрес	Вид	Широта	Долгота
151532	Забайкальский край, р-н. Агинский, с. Челутай, ул. Цыбикова, д. 41	Индивидуальные домовладения	51,21993	114,37158
151533	Забайкальский край, р-н. Агинский, с. Челутай, ул. Цыбикова, д. 43	Индивидуальные домовладения	51,21993	114,37158
151534	Забайкальский край, р-н. Агинский, с. Челутай, ул. Цыбикова, д. 45	Индивидуальные домовладения	51,21993	114,37158
151535	Забайкальский край, р-н. Агинский, с. Челутай, ул. Цыбикова, д. 47	Индивидуальные домовладения	51,21993	114,37158
151536	Забайкальский край, р-н. Читинский, с. Домна, ул. Больничная, д. 11	Индивидуальные домовладения	51,896468	113,152484
151537	Забайкальский край, р-н. Агинский, с. Челутай, ул. Цыбикова, д. 49	Индивидуальные домовладения	51,21993	114,37158
151538	Забайкальский край, р-н. Читинский, с. Шишкино, ул. Октябрьская, д. 14	Индивидуальные домовладения	52,309458	113,581817
151539	Забайкальский край, р-н. Читинский, с. Шишкино, ул. Октябрьская, д. 6	Индивидуальные домовладения	52,309458	113,581817
151540	Забайкальский край, р-н. Агинский, с. Челутай, ул. Цыбикова, д. 53	Индивидуальные домовладения	51,21993	114,37158
151541	Забайкальский край, р-н. Агинский, с. Челутай, ул. Цыбикова, д. 57	Индивидуальные домовладения	51,21993	114,37158
151542	Забайкальский край, р-н. Агинский, с. Челутай, ул. Цыбикова, д. 6	Индивидуальные домовладения	51,21993	114,37158
151543	Забайкальский край, р-н. Агинский, с. Челутай, ул. Цыбикова, д. 7	Индивидуальные домовладения	51,21993	114,37158
151544	Забайкальский край, р-н. Агинский, с. Челутай, ул. Цыбикова, д. 8	Индивидуальные домовладения	51,21993	114,37158
151545	Забайкальский край, р-н. Агинский, с. Челутай, ул. Школьная, д. 1	Индивидуальные домовладения	51,21993	114,37158
151546	Забайкальский край, р-н. Агинский, с. Челутай, ул. Школьная, д. 11	Индивидуальные домовладения	51,21993	114,37158

№ п/п	Адрес	Вид	Широта	Долгота
151547	Забайкальский край, р-н. Агинский, с. Челутай, ул. Школьная, д. 13	Индивидуальные домовладения	51,21993	114,37158
151548	Забайкальский край, р-н. Агинский, с. Челутай, ул. Школьная, д. 14	Индивидуальные домовладения	51,21993	114,37158
151549	Забайкальский край, р-н. Агинский, с. Челутай, ул. Школьная, д. 18	Индивидуальные домовладения	51,21993	114,37158
151550	Забайкальский край, р-н. Агинский, с. Челутай, ул. Школьная, д. 20	Индивидуальные домовладения	51,21993	114,37158
151551	Забайкальский край, р-н. Агинский, с. Челутай, ул. Школьная, д. 22	Индивидуальные домовладения	51,21993	114,37158
151552	Забайкальский край, р-н. Агинский, с. Челутай, ул. Школьная, д. 24	Индивидуальные домовладения	51,21993	114,37158
151553	Забайкальский край, р-н. Агинский, с. Челутай, ул. Школьная, д. 26	Индивидуальные домовладения	51,21993	114,37158
151554	Забайкальский край, р-н. Агинский, с. Челутай, ул. Школьная, д. 28	Индивидуальные домовладения	51,21993	114,37158
151555	Забайкальский край, р-н. Агинский, с. Челутай, ул. Школьная, д. 30	Индивидуальные домовладения	51,21993	114,37158
151556	Забайкальский край, р-н. Агинский, с. Челутай, ул. Школьная, д. 6	Индивидуальные домовладения	51,21993	114,37158
151557	Забайкальский край, р-н. Агинский, с. Челутай, ул. Школьная, д. 8	Индивидуальные домовладения	51,21993	114,37158
151558	Забайкальский край, р-н. Агинский, с. Челутай, ул. Школьная, д. 9	Индивидуальные домовладения	51,21993	114,37158
151559	Забайкальский край, р-н. Агинский, с. Будулан, ул. Булагская, д. 1	Индивидуальные домовладения	50,552682	114,919022
151560	Забайкальский край, р-н. Агинский, с. Будулан, ул. Булагская, д. 2	Индивидуальные домовладения	50,552682	114,919022
151561	Забайкальский край, р-н. Читинский, с. Шишкино, ул. Осенняя, д. 11	Индивидуальные домовладения	52,309458	113,581817

№ п/п	Адрес	Вид	Широта	Долгота
151562	Забайкальский край, р-н. Агинский, с. Будулан, ул. Булагская, д. 4	Индивидуальные домовладения	50,552682	114,919022
151563	Забайкальский край, р-н. Агинский, с. Будулан, ул. Булагская, д. 6	Индивидуальные домовладения	50,552682	114,919022
151564	Забайкальский край, р-н. Агинский, с. Будулан, ул. Заводская, д. 13	Индивидуальные домовладения	50,552682	114,919022
151565	Забайкальский край, р-н. Агинский, с. Будулан, ул. Заводская, д. 15	Индивидуальные домовладения	50,552682	114,919022
151566	Забайкальский край, р-н. Агинский, с. Будулан, ул. Заводская, д. 17	Индивидуальные домовладения	50,552682	114,919022
151567	Забайкальский край, р-н. Агинский, с. Будулан, ул. Заводская, д. 19	Индивидуальные домовладения	50,552682	114,919022
151568	Забайкальский край, р-н. Агинский, с. Будулан, ул. Заводская, д. 3	Индивидуальные домовладения	50,552682	114,919022
151569	Забайкальский край, р-н. Агинский, с. Будулан, ул. Заводская, д. 5	Индивидуальные домовладения	50,552682	114,919022
151570	Забайкальский край, р-н. Агинский, с. Будулан, ул. Заводская, д. 7	Индивидуальные домовладения	50,552682	114,919022
151571	Забайкальский край, р-н. Агинский, с. Будулан, ул. Карла Маркса, д. 4	Индивидуальные домовладения	50,552682	114,919022
151572	Забайкальский край, р-н. Агинский, с. Будулан, ул. Карла Маркса, д. 5	Индивидуальные домовладения	50,552682	114,919022
151573	Забайкальский край, р-н. Агинский, с. Будулан, ул. Карла Маркса, д. 7	Индивидуальные домовладения	50,552682	114,919022
151574	Забайкальский край, р-н. Агинский, с. Будулан, ул. Кооперативная, д. 4	Индивидуальные домовладения	50,552682	114,919022
151575	Забайкальский край, р-н. Агинский, с. Будулан, ул. Кооперативная, д. 5	Индивидуальные домовладения	50,552682	114,919022
151576	Забайкальский край, р-н. Агинский, с. Будулан, ул. Кооперативная, д. 7	Индивидуальные домовладения	50,552682	114,919022

№ п/п	Адрес	Вид	Широта	Долгота
151592	Забайкальский край, р-н. Агинский, с. Будулан, ул. Огородная, д. 11	Индивидуальные домовладения	50,552682	114,919022
151593	Забайкальский край, р-н. Агинский, с. Будулан, ул. Огородная, д. 13	Индивидуальные домовладения	50,552682	114,919022
151594	Забайкальский край, р-н. Агинский, с. Будулан, ул. Огородная, д. 3	Индивидуальные домовладения	50,552682	114,919022
151595	Забайкальский край, р-н. Агинский, с. Будулан, ул. Ононская, д. 2	Индивидуальные домовладения	50,552682	114,919022
151596	Забайкальский край, р-н. Агинский, с. Будулан, ул. Ононская, д. 6	Индивидуальные домовладения	50,552682	114,919022
151597	Забайкальский край, р-н. Агинский, с. Будулан, ул. Ононская, д. 8	Индивидуальные домовладения	50,552682	114,919022
151598	Забайкальский край, р-н. Агинский, с. Будулан, ул. Пионерская, д. 16	Индивидуальные домовладения	50,552682	114,919022
151599	Забайкальский край, р-н. Агинский, с. Будулан, ул. Пионерская, д. 17	Индивидуальные домовладения	50,552682	114,919022
151600	Забайкальский край, р-н. Агинский, с. Будулан, ул. Пионерская, д. 19	Индивидуальные домовладения	50,552682	114,919022
151601	Забайкальский край, р-н. Агинский, с. Будулан, ул. Пионерская, д. 20	Индивидуальные домовладения	50,552682	114,919022
151602	Забайкальский край, р-н. Агинский, с. Будулан, ул. Пионерская, д. 21	Индивидуальные домовладения	50,552682	114,919022
151603	Забайкальский край, р-н. Агинский, с. Будулан, ул. Пионерская, д. 23	Индивидуальные домовладения	50,552682	114,919022
151604	Забайкальский край, р-н. Агинский, с. Будулан, ул. Пионерская, д. 24	Индивидуальные домовладения	50,552682	114,919022
151605	Забайкальский край, р-н. Читинский, с. Шишкино, ул. Речная, д. 1	Индивидуальные домовладения	52,309458	113,581817
151606	Забайкальский край, р-н. Агинский, с. Будулан, ул. Советская, д. 1	Индивидуальные домовладения	50,552682	114,919022

№ п/п	Адрес	Вид	Широта	Долгота
151607	Забайкальский край, р-н. Агинский, с. Будулан, ул. Советская, д. 10	Индивидуальные домовладения	50,552682	114,919022
151608	Забайкальский край, р-н. Агинский, с. Будулан, ул. Советская, д. 11	Индивидуальные домовладения	50,552682	114,919022
151609	Забайкальский край, р-н. Агинский, с. Будулан, ул. Советская, д. 16	Индивидуальные домовладения	50,552682	114,919022
151610	Забайкальский край, р-н. Агинский, с. Будулан, ул. Советская, д. 19	Индивидуальные домовладения	50,552682	114,919022
151611	Забайкальский край, р-н. Агинский, с. Будулан, ул. Советская, д. 2	Индивидуальные домовладения	50,552682	114,919022
151612	Забайкальский край, р-н. Агинский, с. Будулан, ул. Советская, д. 20	Индивидуальные домовладения	50,552682	114,919022
151613	Забайкальский край, р-н. Агинский, с. Будулан, ул. Советская, д. 23	Индивидуальные домовладения	50,552682	114,919022
151614	Забайкальский край, р-н. Агинский, с. Будулан, ул. Советская, д. 24	Индивидуальные домовладения	50,552682	114,919022
151615	Забайкальский край, р-н. Агинский, с. Будулан, ул. Советская, д. 27	Индивидуальные домовладения	50,552682	114,919022
151616	Забайкальский край, р-н. Агинский, с. Будулан, ул. Советская, д. 28	Индивидуальные домовладения	50,552682	114,919022
151617	Забайкальский край, р-н. Агинский, с. Будулан, ул. Советская, д. 29	Индивидуальные домовладения	50,552682	114,919022
151618	Забайкальский край, р-н. Агинский, с. Будулан, ул. Советская, д. 3	Индивидуальные домовладения	50,552682	114,919022
151619	Забайкальский край, р-н. Агинский, с. Будулан, ул. Школьная, д. 1	Индивидуальные домовладения	50,552682	114,919022
151620	Забайкальский край, р-н. Агинский, с. Будулан, ул. Школьная, д. 2	Индивидуальные домовладения	50,552682	114,919022
151621	Забайкальский край, р-н. Агинский, с. Будулан, ул. Школьная, д. 3	Индивидуальные домовладения	50,552682	114,919022

№ п/п	Адрес	Вид	Широта	Долгота
151637	Забайкальский край, р-н. Агинский, с. Западный Будулан, ул. Мункина, д. 3	Индивидуальные домовладения	50,557249	114,908601
151638	Забайкальский край, р-н. Агинский, с. Западный Будулан, ул. Мункина, д. 4	Индивидуальные домовладения	50,557249	114,908601
151639	Забайкальский край, р-н. Агинский, с. Западный Будулан, ул. Мункина, д. 6	Индивидуальные домовладения	50,557249	114,908601
151640	Забайкальский край, р-н. Агинский, с. Западный Будулан, ул. Мункина, д. 8	Индивидуальные домовладения	50,557249	114,908601
151641	Забайкальский край, р-н. Агинский, с. Западный Будулан, ул. Новая, д. 1	Индивидуальные домовладения	50,557249	114,908601
151642	Забайкальский край, р-н. Агинский, с. Западный Будулан, ул. Новая, д. 12	Индивидуальные домовладения	50,557249	114,908601
151643	Забайкальский край, р-н. Агинский, с. Западный Будулан, ул. Новая, д. 13	Индивидуальные домовладения	50,557249	114,908601
151644	Забайкальский край, р-н. Агинский, с. Западный Будулан, ул. Новая, д. 14	Индивидуальные домовладения	50,557249	114,908601
151645	Забайкальский край, р-н. Агинский, с. Западный Будулан, ул. Новая, д. 16	Индивидуальные домовладения	50,557249	114,908601
151646	Забайкальский край, р-н. Агинский, с. Западный Будулан, ул. Новая, д. 17	Индивидуальные домовладения	50,557249	114,908601
151647	Забайкальский край, р-н. Читинский, с. Шишкино, ул. Речная, д. 6а	Индивидуальные домовладения	52,309458	113,581817
151648	Забайкальский край, р-н. Читинский, с. Шишкино, ул. Солнечная, д. 1	Индивидуальные домовладения	52,301567	113,574253
151649	Забайкальский край, р-н. Агинский, с. Западный Будулан, ул. Новая, д. 20	Индивидуальные домовладения	50,557249	114,908601
151650	Забайкальский край, р-н. Агинский, с. Западный Будулан, ул. Новая, д. 22	Индивидуальные домовладения	50,557249	114,908601
151651	Забайкальский край, р-н. Агинский, с. Западный Будулан, ул. Новая, д. 3	Индивидуальные домовладения	50,557249	114,908601

№ п/п	Адрес	Вид	Широта	Долгота
151697	Забайкальский край, р-н. Агинский, с. Хойто-Ага, мкр. Восточный, д. 7	Индивидуальные домовладения	51,093509	114,085089
151698	Забайкальский край, р-н. Агинский, с. Хойто-Ага, мкр. Восточный, д. 8	Индивидуальные домовладения	51,093509	114,085089
151699	Забайкальский край, р-н. Агинский, с. Хойто-Ага, ул. Батуева, д. 1	Индивидуальные домовладения	51,093509	114,085089
151700	Забайкальский край, р-н. Агинский, с. Хойто-Ага, ул. Батуева, д. 10	Индивидуальные домовладения	51,093509	114,085089
151701	Забайкальский край, р-н. Агинский, с. Хойто-Ага, ул. Батуева, д. 11	Индивидуальные домовладения	51,093509	114,085089
151702	Забайкальский край, р-н. Агинский, с. Хойто-Ага, ул. Батуева, д. 12	Индивидуальные домовладения	51,093509	114,085089
151703	Забайкальский край, р-н. Агинский, с. Хойто-Ага, ул. Батуева, д. 13	Индивидуальные домовладения	51,093509	114,085089
151704	Забайкальский край, р-н. Агинский, с. Хойто-Ага, ул. Батуева, д. 14	Индивидуальные домовладения	51,093509	114,085089
151705	Забайкальский край, р-н. Агинский, с. Хойто-Ага, ул. Батуева, д. 17	Индивидуальные домовладения	51,093509	114,085089
151706	Забайкальский край, р-н. Агинский, с. Хойто-Ага, ул. Батуева, д. 17а	Индивидуальные домовладения	51,093509	114,085089
151707	Забайкальский край, р-н. Агинский, с. Хойто-Ага, ул. Батуева, д. 18	Индивидуальные домовладения	51,093509	114,085089
151708	Забайкальский край, р-н. Агинский, с. Хойто-Ага, ул. Батуева, д. 19	Индивидуальные домовладения	51,093509	114,085089
151709	Забайкальский край, р-н. Агинский, с. Хойто-Ага, ул. Батуева, д. 2	Индивидуальные домовладения	51,093509	114,085089
151710	Забайкальский край, р-н. Агинский, с. Хойто-Ага, ул. Батуева, д. 20	Индивидуальные домовладения	51,093509	114,085089
151711	Забайкальский край, р-н. Агинский, с. Хойто-Ага, ул. Батуева, д. 22	Индивидуальные домовладения	51,093509	114,085089

№ п/п	Адрес	Вид	Широта	Долгота
151727	Забайкальский край, р-н. Агинский, с. Хойто-Ага, ул. Батуева, д. 46	Индивидуальные домовладения	51,093509	114,085089
151728	Забайкальский край, р-н. Агинский, с. Хойто-Ага, ул. Батуева, д. 48	Индивидуальные домовладения	51,093509	114,085089
151729	Забайкальский край, р-н. Агинский, с. Хойто-Ага, ул. Батуева, д. 5	Индивидуальные домовладения	51,093509	114,085089
151730	Забайкальский край, р-н. Агинский, с. Хойто-Ага, ул. Батуева, д. 7	Индивидуальные домовладения	51,093509	114,085089
151731	Забайкальский край, р-н. Агинский, с. Хойто-Ага, ул. Батуева, д. 8	Индивидуальные домовладения	51,093509	114,085089
151732	Забайкальский край, р-н. Агинский, с. Хойто-Ага, ул. Батуева, д. 9	Индивидуальные домовладения	51,093509	114,085089
151733	Забайкальский край, р-н. Агинский, с. Хойто-Ага, ул. Ербанова, д. 11	Индивидуальные домовладения	51,093509	114,085089
151734	Забайкальский край, р-н. Агинский, с. Хойто-Ага, ул. Ербанова, д. 16	Индивидуальные домовладения	51,093509	114,085089
151735	Забайкальский край, р-н. Читинский, с. Шишкино, ул. Центральная, д. 114	Индивидуальные домовладения	52,309458	113,581817
151736	Забайкальский край, р-н. Читинский, с. Шишкино, ул. Центральная, д. 129	Индивидуальные домовладения	52,309458	113,581817
151737	Забайкальский край, р-н. Агинский, с. Хойто-Ага, ул. Ербанова, д. 2	Индивидуальные домовладения	51,093509	114,085089
151738	Забайкальский край, р-н. Агинский, с. Хойто-Ага, ул. Ербанова, д. 20	Индивидуальные домовладения	51,093509	114,085089
151739	Забайкальский край, р-н. Агинский, с. Хойто-Ага, ул. Ербанова, д. 21	Индивидуальные домовладения	51,093509	114,085089
151740	Забайкальский край, р-н. Агинский, с. Хойто-Ага, ул. Ербанова, д. 22	Индивидуальные домовладения	51,093509	114,085089
151741	Забайкальский край, р-н. Агинский, с. Хойто-Ага, ул. Ербанова, д. 23а	Индивидуальные домовладения	51,093509	114,085089

№ п/п	Адрес	Вид	Широта	Долгота
151787	Забайкальский край, р-н. Агинский, с. Хойто-Ага, ул. Комсомольская, д. 5	Индивидуальные домовладения	51,093509	114,085089
151788	Забайкальский край, р-н. Агинский, с. Хойто-Ага, ул. Комсомольская, д. 6	Индивидуальные домовладения	51,093509	114,085089
151789	Забайкальский край, р-н. Агинский, с. Хойто-Ага, ул. Комсомольская, д. 7	Индивидуальные домовладения	51,093509	114,085089
151790	Забайкальский край, р-н. Агинский, с. Хойто-Ага, ул. Комсомольская, д. 8	Индивидуальные домовладения	51,093509	114,085089
151791	Забайкальский край, р-н. Агинский, с. Хойто-Ага, ул. Комсомольская, д. 9	Индивидуальные домовладения	51,093509	114,085089
151792	Забайкальский край, р-н. Агинский, с. Хойто-Ага, ул. Ленина, д. 1	Индивидуальные домовладения	51,093509	114,085089
151793	Забайкальский край, р-н. Агинский, с. Хойто-Ага, ул. Ленина, д. 10	Индивидуальные домовладения	51,093509	114,085089
151794	Забайкальский край, р-н. Агинский, с. Хойто-Ага, ул. Ленина, д. 12	Индивидуальные домовладения	51,093509	114,085089
151795	Забайкальский край, р-н. Агинский, с. Хойто-Ага, ул. Ленина, д. 13	Индивидуальные домовладения	51,093509	114,085089
151796	Забайкальский край, р-н. Агинский, с. Хойто-Ага, ул. Ленина, д. 14	Индивидуальные домовладения	51,093509	114,085089
151797	Забайкальский край, р-н. Агинский, с. Хойто-Ага, ул. Ленина, д. 15	Индивидуальные домовладения	51,093509	114,085089
151798	Забайкальский край, р-н. Агинский, с. Хойто-Ага, ул. Ленина, д. 17	Индивидуальные домовладения	51,093509	114,085089
151799	Забайкальский край, р-н. Агинский, с. Хойто-Ага, ул. Ленина, д. 19	Индивидуальные домовладения	51,093509	114,085089
151800	Забайкальский край, р-н. Агинский, с. Хойто-Ага, ул. Ленина, д. 2	Индивидуальные домовладения	51,093509	114,085089
151801	Забайкальский край, р-н. Агинский, с. Хойто-Ага, ул. Ленина, д. 27	Индивидуальные домовладения	51,093509	114,085089

№ п/п	Адрес	Вид	Широта	Долгота
151802	Забайкальский край, р-н. Читинский, с. Шишкино, ул. Центральная, д. 32	Индивидуальные домовладения	52,309458	113,581817
151803	Забайкальский край, р-н. Читинский, с. Шишкино, ул. Центральная, д. 41	Индивидуальные домовладения	52,309458	113,581817
151804	Забайкальский край, р-н. Агинский, с. Хойто-Ага, ул. Ленина, д. 3	Индивидуальные домовладения	51,093509	114,085089
151805	Забайкальский край, р-н. Агинский, с. Хойто-Ага, ул. Ленина, д. 30	Индивидуальные домовладения	51,093509	114,085089
151806	Забайкальский край, р-н. Агинский, с. Хойто-Ага, ул. Ленина, д. 33	Индивидуальные домовладения	51,093509	114,085089
151807	Забайкальский край, р-н. Агинский, с. Хойто-Ага, ул. Ленина, д. 34	Индивидуальные домовладения	51,093509	114,085089
151808	Забайкальский край, р-н. Агинский, с. Хойто-Ага, ул. Ленина, д. 35	Индивидуальные домовладения	51,093509	114,085089
151809	Забайкальский край, р-н. Агинский, с. Хойто-Ага, ул. Ленина, д. 38	Индивидуальные домовладения	51,093509	114,085089
151810	Забайкальский край, р-н. Агинский, с. Хойто-Ага, ул. Ленина, д. 39	Индивидуальные домовладения	51,093509	114,085089
151811	Забайкальский край, р-н. Агинский, с. Хойто-Ага, ул. Ленина, д. 4	Индивидуальные домовладения	51,093509	114,085089
151812	Забайкальский край, р-н. Агинский, с. Хойто-Ага, ул. Ленина, д. 40	Индивидуальные домовладения	51,093509	114,085089
151813	Забайкальский край, р-н. Агинский, с. Хойто-Ага, ул. Ленина, д. 41	Индивидуальные домовладения	51,093509	114,085089
151814	Забайкальский край, р-н. Агинский, с. Хойто-Ага, ул. Ленина, д. 43	Индивидуальные домовладения	51,093509	114,085089
151815	Забайкальский край, р-н. Агинский, с. Хойто-Ага, ул. Ленина, д. 44	Индивидуальные домовладения	51,093509	114,085089
151816	Забайкальский край, р-н. Агинский, с. Хойто-Ага, ул. Ленина, д. 48	Индивидуальные домовладения	51,093509	114,085089

№ п/п	Адрес	Вид	Широта	Долгота
151832	Забайкальский край, р-н. Агинский, с. Хойто-Ага, ул. Молодежная, д. 8	Индивидуальные домовладения	51,093509	114,085089
151833	Забайкальский край, р-н. Агинский, с. Хойто-Ага, ул. Молодежная, д. 9	Индивидуальные домовладения	51,093509	114,085089
151834	Забайкальский край, р-н. Агинский, с. Хойто-Ага, ул. Нагорная, д. 1	Индивидуальные домовладения	51,093509	114,085089
151835	Забайкальский край, р-н. Агинский, с. Хойто-Ага, ул. Нагорная, д. 10	Индивидуальные домовладения	51,093509	114,085089
151836	Забайкальский край, р-н. Агинский, с. Хойто-Ага, ул. Нагорная, д. 12	Индивидуальные домовладения	51,093509	114,085089
151837	Забайкальский край, р-н. Агинский, с. Хойто-Ага, ул. Нагорная, д. 15	Индивидуальные домовладения	51,093509	114,085089
151838	Забайкальский край, р-н. Агинский, с. Хойто-Ага, ул. Нагорная, д. 17	Индивидуальные домовладения	51,093509	114,085089
151839	Забайкальский край, р-н. Агинский, с. Хойто-Ага, ул. Нагорная, д. 18, корп. 1	Индивидуальные домовладения	51,093509	114,085089
151840	Забайкальский край, р-н. Агинский, с. Хойто-Ага, ул. Нагорная, д. 20	Индивидуальные домовладения	51,093509	114,085089
151841	Забайкальский край, р-н. Агинский, с. Хойто-Ага, ул. Нагорная, д. 3	Индивидуальные домовладения	51,093509	114,085089
151842	Забайкальский край, р-н. Агинский, с. Хойто-Ага, ул. Нагорная, д. 4	Индивидуальные домовладения	51,093509	114,085089
151843	Забайкальский край, р-н. Агинский, с. Хойто-Ага, ул. Нагорная, д. 5	Индивидуальные домовладения	51,093509	114,085089
151844	Забайкальский край, р-н. Агинский, с. Хойто-Ага, ул. Нагорная, д. 6	Индивидуальные домовладения	51,093509	114,085089
151845	Забайкальский край, р-н. Агинский, с. Хойто-Ага, ул. Нагорная, д. 7	Индивидуальные домовладения	51,093509	114,085089
151846	Забайкальский край, р-н. Читинский, с. Домна, ул. Больничная, д. 18	Индивидуальные домовладения	51,895569	113,15327

№ п/п	Адрес	Вид	Широта	Долгота
151847	Забайкальский край, р-н. Агинский, с. Хойто-Ага, ул. Нагорная, д. 8	Индивидуальные домовладения	51,093509	114,085089
151848	Забайкальский край, р-н. Читинский, с. Шишкино, ул. Центральная, д. 54	Индивидуальные домовладения	52,309458	113,581817
151849	Забайкальский край, р-н. Читинский, с. Шишкино, ул. Центральная, д. 59	Индивидуальные домовладения	52,309458	113,581817
151850	Забайкальский край, р-н. Агинский, с. Хойто-Ага, ул. Песчаная, д. 1	Индивидуальные домовладения	51,093509	114,085089
151851	Забайкальский край, р-н. Агинский, с. Хойто-Ага, ул. Песчаная, д. 11	Индивидуальные домовладения	51,093509	114,085089
151852	Забайкальский край, р-н. Агинский, с. Хойто-Ага, ул. Песчаная, д. 2	Индивидуальные домовладения	51,093509	114,085089
151853	Забайкальский край, р-н. Агинский, с. Хойто-Ага, ул. Песчаная, д. 3	Индивидуальные домовладения	51,093509	114,085089
151854	Забайкальский край, р-н. Агинский, с. Хойто-Ага, ул. Песчаная, д. 7	Индивидуальные домовладения	51,093509	114,085089
151855	Забайкальский край, р-н. Агинский, с. Хойто-Ага, ул. Песчаная, д. 9	Индивидуальные домовладения	51,093509	114,085089
151856	Забайкальский край, р-н. Агинский, с. Хойто-Ага, ул. Подгорная, д. 1	Индивидуальные домовладения	51,093509	114,085089
151857	Забайкальский край, р-н. Агинский, с. Хойто-Ага, ул. Подгорная, д. 1а	Индивидуальные домовладения	51,093509	114,085089
151858	Забайкальский край, р-н. Агинский, с. Хойто-Ага, ул. Подгорная, д. 2	Индивидуальные домовладения	51,093509	114,085089
151859	Забайкальский край, р-н. Агинский, с. Хойто-Ага, ул. Подгорная, д. 3	Индивидуальные домовладения	51,093509	114,085089
151860	Забайкальский край, р-н. Агинский, с. Хойто-Ага, ул. Подгорная, д. 4	Индивидуальные домовладения	51,093509	114,085089
151861	Забайкальский край, р-н. Агинский, с. Хойто-Ага, ул. Подгорная, д. 6	Индивидуальные домовладения	51,093509	114,085089

№ п/п	Адрес	Вид	Широта	Долгота
151862	Забайкальский край, р-н. Агинский, с. Хойто-Ага, ул. Подгорная, д. 8	Индивидуальные домовладения	51,093509	114,085089
151863	Забайкальский край, р-н. Агинский, с. Хойто-Ага, ул. Советская, д. 11	Индивидуальные домовладения	51,093509	114,085089
151864	Забайкальский край, р-н. Агинский, с. Хойто-Ага, ул. Советская, д. 14	Индивидуальные домовладения	51,093509	114,085089
151865	Забайкальский край, р-н. Агинский, с. Хойто-Ага, ул. Советская, д. 16	Индивидуальные домовладения	51,093509	114,085089
151866	Забайкальский край, р-н. Агинский, с. Хойто-Ага, ул. Советская, д. 18	Индивидуальные домовладения	51,093509	114,085089
151867	Забайкальский край, р-н. Агинский, с. Хойто-Ага, ул. Советская, д. 19	Индивидуальные домовладения	51,093509	114,085089
151868	Забайкальский край, р-н. Агинский, с. Хойто-Ага, ул. Советская, д. 2	Индивидуальные домовладения	51,093509	114,085089
151869	Забайкальский край, р-н. Агинский, с. Хойто-Ага, ул. Советская, д. 22	Индивидуальные домовладения	51,093509	114,085089
151870	Забайкальский край, р-н. Агинский, с. Хойто-Ага, ул. Советская, д. 3	Индивидуальные домовладения	51,093509	114,085089
151871	Забайкальский край, р-н. Читинский, с. Шишкино, ул. Центральная, д. 65	Индивидуальные домовладения	52,309458	113,581817
151872	Забайкальский край, р-н. Агинский, с. Хойто-Ага, ул. Советская, д. 5	Индивидуальные домовладения	51,093509	114,085089
151873	Забайкальский край, р-н. Агинский, с. Хойто-Ага, ул. Советская, д. 6	Индивидуальные домовладения	51,093509	114,085089
151874	Забайкальский край, р-н. Агинский, с. Хойто-Ага, ул. Советская, д. 8	Индивидуальные домовладения	51,093509	114,085089
151875	Забайкальский край, р-н. Агинский, с. Хойто-Ага, ул. Советская, д. 9	Индивидуальные домовладения	51,093509	114,085089
151876	Забайкальский край, р-н. Агинский, с. Хойто-Ага, ул. Школьная, д. 1	Индивидуальные домовладения	51,093509	114,085089

№ п/п	Адрес	Вид	Широта	Долгота
151877	Забайкальский край, р-н. Агинский, с. Хойто-Ага, ул. Школьная, д. 2	Индивидуальные домовладения	51,093509	114,085089
151878	Забайкальский край, р-н. Агинский, с. Хойто-Ага, ул. Школьная, д. 3	Индивидуальные домовладения	51,093509	114,085089
151879	Забайкальский край, р-н. Агинский, с. Хойто-Ага, ул. Школьная, д. 4	Индивидуальные домовладения	51,093509	114,085089
151880	Забайкальский край, р-н. Агинский, с. Хойто-Ага, ул. Школьная, д. 4а	Индивидуальные домовладения	51,093509	114,085089
151881	Забайкальский край, р-н. Агинский, с. Урда-Ага, пер. Подгорный, д. 2	Индивидуальные домовладения	51,003619	114,286698
151882	Забайкальский край, р-н. Агинский, с. Урда-Ага, пер. Подгорный, д. 3	Индивидуальные домовладения	51,003619	114,286698
151883	Забайкальский край, р-н. Агинский, с. Урда-Ага, пер. Подгорный, д. 4	Индивидуальные домовладения	51,003619	114,286698
151884	Забайкальский край, р-н. Агинский, с. Урда-Ага, пер. Подгорный, д. 6	Индивидуальные домовладения	51,003619	114,286698
151885	Забайкальский край, р-н. Агинский, с. Урда-Ага, тер. Тулмусан, д. 1	Индивидуальные домовладения	51,003619	114,286698
151886	Забайкальский край, р-н. Агинский, с. Урда-Ага, тер. Тулмусан, д. 2	Индивидуальные домовладения	51,003619	114,286698
151887	Забайкальский край, р-н. Агинский, с. Урда-Ага, ул. 33 Партизан, д. 1	Индивидуальные домовладения	51,003619	114,286698
151888	Забайкальский край, р-н. Агинский, с. Урда-Ага, ул. 33 Партизан, д. 2	Индивидуальные домовладения	51,003619	114,286698
151889	Забайкальский край, р-н. Агинский, с. Урда-Ага, ул. 33 Партизан, д. 4	Индивидуальные домовладения	51,003619	114,286698
151890	Забайкальский край, р-н. Агинский, с. Урда-Ага, ул. 33 Партизан, д. 4а	Индивидуальные домовладения	51,003619	114,286698
151891	Забайкальский край, р-н. Агинский, с. Урда-Ага, ул. 33 Партизан, д. 6	Индивидуальные домовладения	51,003619	114,286698

№ п/п	Адрес	Вид	Широта	Долгота
151892	Забайкальский край, р-н. Агинский, с. Урда-Ага, ул. 60 лет Колхоза, д. 1	Индивидуальные домовладения	51,003619	114,286698
151893	Забайкальский край, р-н. Читинский, с. Шишкино, ул. Центральная, д. 74	Индивидуальные домовладения	52,309458	113,581817
151894	Забайкальский край, р-н. Читинский, с. Шишкино, ул. Центральная, д. 81а	Индивидуальные домовладения	52,309458	113,581817
151895	Забайкальский край, р-н. Агинский, с. Урда-Ага, ул. 60 лет Колхоза, д. 11	Индивидуальные домовладения	51,003619	114,286698
151896	Забайкальский край, р-н. Агинский, с. Урда-Ага, ул. 60 лет Колхоза, д. 3	Индивидуальные домовладения	51,003619	114,286698
151897	Забайкальский край, р-н. Агинский, с. Урда-Ага, ул. 60 лет Колхоза, д. 5	Индивидуальные домовладения	51,003619	114,286698
151898	Забайкальский край, р-н. Агинский, с. Урда-Ага, ул. 60 лет Колхоза, д. 7	Индивидуальные домовладения	51,003619	114,286698
151899	Забайкальский край, р-н. Агинский, с. Урда-Ага, ул. 60 лет Колхоза, д. 8	Индивидуальные домовладения	51,003619	114,286698
151900	Забайкальский край, р-н. Агинский, с. Урда-Ага, ул. 60 лет Колхоза, д. 9	Индивидуальные домовладения	51,003619	114,286698
151901	Забайкальский край, р-н. Агинский, с. Урда-Ага, ул. Адон-Челонская, д. 1	Индивидуальные домовладения	51,009145	114,289833
151902	Забайкальский край, р-н. Агинский, с. Урда-Ага, ул. Адон-Челонская, д. 10	Индивидуальные домовладения	51,009758	114,28915
151903	Забайкальский край, р-н. Агинский, с. Урда-Ага, ул. Адон-Челонская, д. 11	Индивидуальные домовладения	51,009145	114,289833
151904	Забайкальский край, р-н. Агинский, с. Урда-Ага, ул. Адон-Челонская, д. 12	Индивидуальные домовладения	51,01002	114,28892
151905	Забайкальский край, р-н. Агинский, с. Урда-Ага, ул. Адон-Челонская, д. 13	Индивидуальные домовладения	51,009145	114,289833
151906	Забайкальский край, р-н. Агинский, с. Урда-Ага, ул. Адон-Челонская, д. 14	Индивидуальные домовладения	51,009145	114,289833

№ п/п	Адрес	Вид	Широта	Долгота
151907	Забайкальский край, р-н. Агинский, с. Урда-Ага, ул. Адон-Челонская, д. 16	Индивидуальные домовладения	51,009145	114,289833
151908	Забайкальский край, р-н. Агинский, с. Урда-Ага, ул. Адон-Челонская, д. 18	Индивидуальные домовладения	51,009145	114,289833
151909	Забайкальский край, р-н. Агинский, с. Урда-Ага, ул. Адон-Челонская, д. 20	Индивидуальные домовладения	51,009145	114,289833
151910	Забайкальский край, р-н. Агинский, с. Урда-Ага, ул. Адон-Челонская, д. 4	Индивидуальные домовладения	51,009014	114,29043
151911	Забайкальский край, р-н. Агинский, с. Урда-Ага, ул. Адон-Челонская, д. 5	Индивидуальные домовладения	51,009145	114,289833
151912	Забайкальский край, р-н. Агинский, с. Урда-Ага, ул. Адон-Челонская, д. 6	Индивидуальные домовладения	51,009212	114,29008
151913	Забайкальский край, р-н. Агинский, с. Урда-Ага, ул. Адон-Челонская, д. 7	Индивидуальные домовладения	51,009145	114,289833
151914	Забайкальский край, р-н. Агинский, с. Урда-Ага, ул. Адон-Челонская, д. 8	Индивидуальные домовладения	51,00957	114,28948
151915	Забайкальский край, р-н. Читинский, с. Шишкино, ул. Центральная, д. 89	Индивидуальные домовладения	52,309458	113,581817
151916	Забайкальский край, р-н. Читинский, с. Шишкино, ул. Центральная, д. 92	Индивидуальные домовладения	52,309458	113,581817
151917	Забайкальский край, р-н. Агинский, с. Урда-Ага, ул. Балданжабона, д. 11	Индивидуальные домовладения	51,003619	114,286698
151918	Забайкальский край, р-н. Агинский, с. Урда-Ага, ул. Балданжабона, д. 13	Индивидуальные домовладения	51,003619	114,286698
151919	Забайкальский край, р-н. Агинский, с. Урда-Ага, ул. Балданжабона, д. 14	Индивидуальные домовладения	51,003619	114,286698
151920	Забайкальский край, р-н. Агинский, с. Урда-Ага, ул. Балданжабона, д. 15	Индивидуальные домовладения	51,003619	114,286698
151921	Забайкальский край, р-н. Агинский, с. Урда-Ага, ул. Балданжабона, д. 16	Индивидуальные домовладения	51,003619	114,286698

№ п/п	Адрес	Вид	Широта	Долгота
151922	Забайкальский край, р-н. Агинский, с. Урда-Ага, ул. Балданжабона, д. 18	Индивидуальные домовладения	51,003619	114,286698
151923	Забайкальский край, р-н. Агинский, с. Урда-Ага, ул. Балданжабона, д. 2	Индивидуальные домовладения	51,003619	114,286698
151924	Забайкальский край, р-н. Агинский, с. Урда-Ага, ул. Балданжабона, д. 20	Индивидуальные домовладения	51,003619	114,286698
151925	Забайкальский край, р-н. Агинский, с. Урда-Ага, ул. Балданжабона, д. 5	Индивидуальные домовладения	51,003619	114,286698
151926	Забайкальский край, р-н. Агинский, с. Урда-Ага, ул. Балданжабона, д. 6	Индивидуальные домовладения	51,003619	114,286698
151927	Забайкальский край, р-н. Агинский, с. Урда-Ага, ул. Балданжабона, д. 7	Индивидуальные домовладения	51,003619	114,286698
151928	Забайкальский край, р-н. Агинский, с. Урда-Ага, ул. Балданжабона, д. 8	Индивидуальные домовладения	51,003619	114,286698
151929	Забайкальский край, р-н. Агинский, с. Урда-Ага, ул. Балданжабона, д. 9	Индивидуальные домовладения	51,003619	114,286698
151930	Забайкальский край, р-н. Агинский, с. Урда-Ага, ул. Бильчирская, д. 1	Индивидуальные домовладения	51,003619	114,286698
151931	Забайкальский край, р-н. Агинский, с. Урда-Ага, ул. Бильчирская, д. 11	Индивидуальные домовладения	51,003619	114,286698
151932	Забайкальский край, р-н. Агинский, с. Урда-Ага, ул. Бильчирская, д. 12	Индивидуальные домовладения	51,003619	114,286698
151933	Забайкальский край, р-н. Агинский, с. Урда-Ага, ул. Бильчирская, д. 13	Индивидуальные домовладения	51,003619	114,286698
151934	Забайкальский край, р-н. Агинский, с. Урда-Ага, ул. Бильчирская, д. 15	Индивидуальные домовладения	51,003619	114,286698
151935	Забайкальский край, р-н. Агинский, с. Урда-Ага, ул. Бильчирская, д. 16	Индивидуальные домовладения	51,003619	114,286698
151936	Забайкальский край, р-н. Агинский, с. Урда-Ага, ул. Бильчирская, д. 18	Индивидуальные домовладения	51,003619	114,286698

№ п/п	Адрес	Вид	Широта	Долгота
151997	Забайкальский край, р-н. Агинский, с. Урда-Ага, ул. Ононская, д. 3	Индивидуальные домовладения	51,003619	114,286698
151998	Забайкальский край, р-н. Агинский, с. Урда-Ага, ул. Ононская, д. 31	Индивидуальные домовладения	51,003619	114,286698
151999	Забайкальский край, р-н. Агинский, с. Урда-Ага, ул. Ононская, д. 4	Индивидуальные домовладения	51,003619	114,286698
152000	Забайкальский край, р-н. Агинский, с. Урда-Ага, ул. Ононская, д. 5	Индивидуальные домовладения	51,003619	114,286698
152001	Забайкальский край, р-н. Агинский, с. Урда-Ага, ул. Ононская, д. 6	Индивидуальные домовладения	51,003619	114,286698
152002	Забайкальский край, р-н. Агинский, с. Урда-Ага, ул. Ононская, д. 8	Индивидуальные домовладения	51,003619	114,286698
152003	Забайкальский край, р-н. Агинский, с. Урда-Ага, ул. Ононская, д. 9	Индивидуальные домовладения	51,003619	114,286698
152004	Забайкальский край, р-н. Агинский, с. Урда-Ага, ул. Пионерская, д. 1	Индивидуальные домовладения	51,003619	114,286698
152005	Забайкальский край, р-н. Читинский, с. Беклемишево, ул. Бурлова, д. 101	Индивидуальные домовладения	52,110989	112,692554
152006	Забайкальский край, р-н. Агинский, с. Урда-Ага, ул. Пионерская, д. 15	Индивидуальные домовладения	51,003619	114,286698
152007	Забайкальский край, р-н. Агинский, с. Урда-Ага, ул. Пионерская, д. 16	Индивидуальные домовладения	51,003619	114,286698
152008	Забайкальский край, р-н. Агинский, с. Урда-Ага, ул. Пионерская, д. 17	Индивидуальные домовладения	51,003619	114,286698
152009	Забайкальский край, р-н. Агинский, с. Урда-Ага, ул. Пионерская, д. 18	Индивидуальные домовладения	51,003619	114,286698
152010	Забайкальский край, р-н. Агинский, с. Урда-Ага, ул. Пионерская, д. 19	Индивидуальные домовладения	51,003619	114,286698
152011	Забайкальский край, р-н. Агинский, с. Урда-Ага, ул. Пионерская, д. 2	Индивидуальные домовладения	51,003619	114,286698

№ п/п	Адрес	Вид	Широта	Долгота
152012	Забайкальский край, р-н. Агинский, с. Урда-Ага, ул. Пионерская, д. 22	Индивидуальные домовладения	51,003619	114,286698
152013	Забайкальский край, р-н. Агинский, с. Урда-Ага, ул. Пионерская, д. 22А	Индивидуальные домовладения	51,003619	114,286698
152014	Забайкальский край, р-н. Агинский, с. Урда-Ага, ул. Пионерская, д. 23	Индивидуальные домовладения	51,003619	114,286698
152015	Забайкальский край, р-н. Агинский, с. Урда-Ага, ул. Пионерская, д. 24	Индивидуальные домовладения	51,003619	114,286698
152016	Забайкальский край, р-н. Агинский, с. Урда-Ага, ул. Пионерская, д. 25	Индивидуальные домовладения	51,003619	114,286698
152017	Забайкальский край, р-н. Агинский, с. Урда-Ага, ул. Пионерская, д. 3	Индивидуальные домовладения	51,003619	114,286698
152018	Забайкальский край, р-н. Агинский, с. Урда-Ага, ул. Пионерская, д. 30	Индивидуальные домовладения	51,003619	114,286698
152019	Забайкальский край, р-н. Агинский, с. Урда-Ага, ул. Пионерская, д. 30а	Индивидуальные домовладения	51,003619	114,286698
152020	Забайкальский край, р-н. Агинский, с. Урда-Ага, ул. Пионерская, д. 31	Индивидуальные домовладения	51,003619	114,286698
152021	Забайкальский край, р-н. Агинский, с. Урда-Ага, ул. Пионерская, д. 32	Индивидуальные домовладения	51,003619	114,286698
152022	Забайкальский край, р-н. Агинский, с. Урда-Ага, ул. Пионерская, д. 4	Индивидуальные домовладения	51,003619	114,286698
152023	Забайкальский край, р-н. Агинский, с. Урда-Ага, ул. Пионерская, д. 4а	Индивидуальные домовладения	51,003619	114,286698
152024	Забайкальский край, р-н. Агинский, с. Урда-Ага, ул. Пионерская, д. 5	Индивидуальные домовладения	51,003619	114,286698
152025	Забайкальский край, р-н. Агинский, с. Урда-Ага, ул. Пионерская, д. 6	Индивидуальные домовладения	51,003619	114,286698
152026	Забайкальский край, р-н. Агинский, с. Урда-Ага, ул. Чапаева, д. 26	Индивидуальные домовладения	51,003619	114,286698

№ п/п	Адрес	Вид	Широта	Долгота
152027	Забайкальский край, р-н. Читинский, с. Беклемишево, ул. Бурлова, д. 117	Индивидуальные домовладения	52,110989	112,692554
152028	Забайкальский край, р-н. Агинский, с. Урда-Ага, ул. Подгорная, д. 2	Индивидуальные домовладения	51,003619	114,286698
152029	Забайкальский край, р-н. Агинский, с. Урда-Ага, ул. Подгорная, д. 4	Индивидуальные домовладения	51,003619	114,286698
152030	Забайкальский край, р-н. Агинский, с. Урда-Ага, ул. Подгорная, д. 5	Индивидуальные домовладения	51,003619	114,286698
152031	Забайкальский край, р-н. Агинский, с. Урда-Ага, ул. Подгорная, д. 6	Индивидуальные домовладения	51,003619	114,286698
152032	Забайкальский край, р-н. Агинский, с. Урда-Ага, ул. Пришкольная, д. 3	Индивидуальные домовладения	51,003619	114,286698
152033	Забайкальский край, р-н. Агинский, с. Урда-Ага, ул. Советская, д. 10	Индивидуальные домовладения	51,003619	114,286698
152034	Забайкальский край, р-н. Агинский, с. Урда-Ага, ул. Советская, д. 11	Индивидуальные домовладения	51,003619	114,286698
152035	Забайкальский край, р-н. Агинский, с. Урда-Ага, ул. Советская, д. 12	Индивидуальные домовладения	51,003619	114,286698
152036	Забайкальский край, р-н. Агинский, с. Урда-Ага, ул. Советская, д. 13	Индивидуальные домовладения	51,003619	114,286698
152037	Забайкальский край, р-н. Агинский, с. Урда-Ага, ул. Советская, д. 18	Индивидуальные домовладения	51,003619	114,286698
152038	Забайкальский край, р-н. Агинский, с. Урда-Ага, ул. Строительная, д. 19	Индивидуальные домовладения	51,003619	114,286698
152039	Забайкальский край, р-н. Агинский, с. Урда-Ага, ул. Строительная, д. 19а	Индивидуальные домовладения	51,003619	114,286698
152040	Забайкальский край, р-н. Агинский, с. Урда-Ага, ул. Строительная, д. 2	Индивидуальные домовладения	51,003619	114,286698
152041	Забайкальский край, р-н. Агинский, с. Урда-Ага, ул. Строительная, д. 20	Индивидуальные домовладения	51,003619	114,286698

№ п/п	Адрес	Вид	Широта	Долгота
152042	Забайкальский край, р-н. Агинский, с. Урда-Ага, ул. Строительная, д. 21	Индивидуальные домовладения	51,003619	114,286698
152043	Забайкальский край, р-н. Агинский, с. Урда-Ага, ул. Строительная, д. 22	Индивидуальные домовладения	51,003619	114,286698
152044	Забайкальский край, р-н. Агинский, с. Урда-Ага, ул. Строительная, д. 22а	Индивидуальные домовладения	51,003619	114,286698
152045	Забайкальский край, р-н. Агинский, с. Урда-Ага, ул. Строительная, д. 23	Индивидуальные домовладения	51,003619	114,286698
152046	Забайкальский край, р-н. Агинский, с. Урда-Ага, ул. Строительная, д. 23а	Индивидуальные домовладения	51,003619	114,286698
152047	Забайкальский край, р-н. Агинский, с. Урда-Ага, ул. Строительная, д. 4	Индивидуальные домовладения	51,003619	114,286698
152048	Забайкальский край, р-н. Агинский, с. Урда-Ага, ул. Строительная, д. 5	Индивидуальные домовладения	51,003619	114,286698
152049	Забайкальский край, р-н. Читинский, с. Беклемишево, ул. Бурлова, д. 14	Индивидуальные домовладения	52,110989	112,692554
152050	Забайкальский край, р-н. Читинский, с. Беклемишево, ул. Бурлова, д. 20	Индивидуальные домовладения	52,110989	112,692554
152051	Забайкальский край, р-н. Агинский, с. Урда-Ага, ул. Строительная, д. 8	Индивидуальные домовладения	51,003619	114,286698
152052	Забайкальский край, р-н. Агинский, с. Урда-Ага, ул. Учительская, д. 1	Индивидуальные домовладения	51,003619	114,286698
152053	Забайкальский край, р-н. Агинский, с. Урда-Ага, ул. Учительская, д. 2	Индивидуальные домовладения	51,003619	114,286698
152054	Забайкальский край, р-н. Агинский, с. Урда-Ага, ул. Учительская, д. 3	Индивидуальные домовладения	51,003619	114,286698
152055	Забайкальский край, р-н. Агинский, с. Урда-Ага, ул. Центральная, д. 14	Индивидуальные домовладения	51,008113	114,288755
152056	Забайкальский край, р-н. Агинский, с. Урда-Ага, ул. Центральная, д. 16	Индивидуальные домовладения	51,007359	114,289429

№ п/п	Адрес	Вид	Широта	Долгота
152057	Забайкальский край, р-н. Агинский, с. Урда-Ага, ул. Центральная, д. 19	Индивидуальные домовладения	51,007359	114,289429
152058	Забайкальский край, р-н. Агинский, с. Урда-Ага, ул. Центральная, д. 21	Индивидуальные домовладения	51,007359	114,289429
152059	Забайкальский край, р-н. Агинский, с. Урда-Ага, ул. Центральная, д. 23	Индивидуальные домовладения	51,007359	114,289429
152060	Забайкальский край, р-н. Агинский, с. Урда-Ага, ул. Центральная, д. 25	Индивидуальные домовладения	51,007359	114,289429
152061	Забайкальский край, р-н. Агинский, с. Урда-Ага, ул. Центральная, д. 27	Индивидуальные домовладения	51,007359	114,289429
152062	Забайкальский край, р-н. Агинский, с. Урда-Ага, ул. Центральная, д. 29	Индивидуальные домовладения	51,007359	114,289429
152063	Забайкальский край, р-н. Агинский, с. Урда-Ага, ул. Центральная, д. 4	Индивидуальные домовладения	51,007359	114,289429
152064	Забайкальский край, р-н. Агинский, с. Урда-Ага, ул. Центральная, д. 6	Индивидуальные домовладения	51,007359	114,289429
152065	Забайкальский край, р-н. Агинский, с. Урда-Ага, ул. Центральная, д. 8	Индивидуальные домовладения	51,007359	114,289429
152066	Забайкальский край, р-н. Агинский, с. Урда-Ага, ул. Центральная, д. 9	Индивидуальные домовладения	51,007359	114,289429
152067	Забайкальский край, р-н. Агинский, с. Урда-Ага, ул. Цыбикова, д. 1	Индивидуальные домовладения	51,003619	114,286698
152068	Забайкальский край, р-н. Агинский, с. Урда-Ага, ул. Цыбикова, д. 10	Индивидуальные домовладения	51,003619	114,286698
152069	Забайкальский край, р-н. Агинский, с. Урда-Ага, ул. Цыбикова, д. 12	Индивидуальные домовладения	51,003619	114,286698
152070	Забайкальский край, р-н. Агинский, с. Урда-Ага, ул. Цыбикова, д. 17	Индивидуальные домовладения	51,003619	114,286698
152071	Забайкальский край, р-н. Читинский, с. Беклемишево, ул. Бурлова, д. 27	Индивидуальные домовладения	52,110989	112,692554

№ п/п	Адрес	Вид	Широта	Долгота
152072	Забайкальский край, р-н. Читинский, с. Беклемишево, ул. Бурлова, д. 33	Индивидуальные домовладения	52,110989	112,692554
152073	Забайкальский край, р-н. Агинский, с. Урда-Ага, ул. Цыбикова, д. 3	Индивидуальные домовладения	51,003619	114,286698
152074	Забайкальский край, р-н. Агинский, с. Урда-Ага, ул. Цыбикова, д. 4	Индивидуальные домовладения	51,003619	114,286698
152075	Забайкальский край, р-н. Агинский, с. Урда-Ага, ул. Цыбикова, д. 4а	Индивидуальные домовладения	51,003619	114,286698
152076	Забайкальский край, р-н. Агинский, с. Урда-Ага, ул. Цыбикова, д. 5	Индивидуальные домовладения	51,003619	114,286698
152077	Забайкальский край, р-н. Агинский, с. Урда-Ага, ул. Цыбикова, д. 6	Индивидуальные домовладения	51,003619	114,286698
152078	Забайкальский край, р-н. Агинский, с. Урда-Ага, ул. Цыбикова, д. 7	Индивидуальные домовладения	51,003619	114,286698
152079	Забайкальский край, р-н. Агинский, с. Урда-Ага, ул. Цыбикова, д. 8	Индивидуальные домовладения	51,003619	114,286698
152080	Забайкальский край, р-н. Агинский, с. Урда-Ага, ул. Чапаева, д. 10	Индивидуальные домовладения	51,003619	114,286698
152081	Забайкальский край, р-н. Агинский, с. Урда-Ага, ул. Чапаева, д. 11	Индивидуальные домовладения	51,003619	114,286698
152082	Забайкальский край, р-н. Агинский, с. Урда-Ага, ул. Чапаева, д. 12	Индивидуальные домовладения	51,003619	114,286698
152083	Забайкальский край, р-н. Агинский, с. Урда-Ага, ул. Чапаева, д. 14	Индивидуальные домовладения	51,003619	114,286698
152084	Забайкальский край, р-н. Агинский, с. Урда-Ага, ул. Чапаева, д. 15	Индивидуальные домовладения	51,003619	114,286698
152085	Забайкальский край, р-н. Агинский, с. Урда-Ага, ул. Чапаева, д. 16	Индивидуальные домовладения	51,003619	114,286698
152086	Забайкальский край, р-н. Агинский, с. Урда-Ага, ул. Чапаева, д. 17	Индивидуальные домовладения	51,003619	114,286698

№ п/п	Адрес	Вид	Широта	Долгота
152087	Забайкальский край, р-н. Агинский, с. Урда-Ага, ул. Чапаева, д. 18	Индивидуальные домовладения	51,003619	114,286698
152088	Забайкальский край, р-н. Агинский, с. Урда-Ага, ул. Чапаева, д. 19	Индивидуальные домовладения	51,003619	114,286698
152089	Забайкальский край, р-н. Агинский, с. Урда-Ага, ул. Чапаева, д. 2	Индивидуальные домовладения	51,003619	114,286698
152090	Забайкальский край, р-н. Агинский, с. Урда-Ага, ул. Чапаева, д. 20	Индивидуальные домовладения	51,003619	114,286698
152091	Забайкальский край, р-н. Агинский, с. Урда-Ага, ул. Чапаева, д. 21	Индивидуальные домовладения	51,003619	114,286698
152092	Забайкальский край, р-н. Агинский, с. Урда-Ага, ул. Чапаева, д. 24	Индивидуальные домовладения	51,003619	114,286698
152093	Забайкальский край, р-н. Агинский, с. Урда-Ага, ул. Чапаева, д. 25	Индивидуальные домовладения	51,003619	114,286698
152094	Забайкальский край, р-н. Читинский, с. Беклемишево, ул. Бурлова, д. 41	Индивидуальные домовладения	52,110989	112,692554
152095	Забайкальский край, р-н. Читинский, с. Беклемишево, ул. Бурлова, д. 5	Индивидуальные домовладения	52,110989	112,692554
152096	Забайкальский край, р-н. Агинский, с. Урда-Ага, ул. Чапаева, д. 3	Индивидуальные домовладения	51,003619	114,286698
152097	Забайкальский край, р-н. Агинский, с. Урда-Ага, ул. Чапаева, д. 30	Индивидуальные домовладения	51,003619	114,286698
152098	Забайкальский край, р-н. Агинский, с. Урда-Ага, ул. Чапаева, д. 31	Индивидуальные домовладения	51,003619	114,286698
152099	Забайкальский край, р-н. Агинский, с. Урда-Ага, ул. Чапаева, д. 33	Индивидуальные домовладения	51,003619	114,286698
152100	Забайкальский край, р-н. Агинский, с. Урда-Ага, ул. Чапаева, д. 34	Индивидуальные домовладения	51,003619	114,286698
152101	Забайкальский край, р-н. Агинский, с. Урда-Ага, ул. Чапаева, д. 35	Индивидуальные домовладения	51,003619	114,286698

№ п/п	Адрес	Вид	Широта	Долгота
152102	Забайкальский край, р-н. Агинский, с. Урда-Ага, ул. Чапаева, д. 37	Индивидуальные домовладения	51,003619	114,286698
152103	Забайкальский край, р-н. Агинский, с. Урда-Ага, ул. Чапаева, д. 38	Индивидуальные домовладения	51,003619	114,286698
152104	Забайкальский край, р-н. Агинский, с. Урда-Ага, ул. Чапаева, д. 40	Индивидуальные домовладения	51,003619	114,286698
152105	Забайкальский край, р-н. Агинский, с. Урда-Ага, ул. Чапаева, д. 6	Индивидуальные домовладения	51,003619	114,286698
152106	Забайкальский край, р-н. Агинский, с. Урда-Ага, ул. Чапаева, д. 7	Индивидуальные домовладения	51,003619	114,286698
152107	Забайкальский край, р-н. Агинский, с. Урда-Ага, ул. Чапаева, д. 8	Индивидуальные домовладения	51,003619	114,286698
152108	Забайкальский край, р-н. Агинский, с. Урда-Ага, ул. Чапаева, д. 9	Индивидуальные домовладения	51,003619	114,286698
152109	Забайкальский край, р-н. Агинский, с. Урда-Ага, ул. Школьная, д. 2	Индивидуальные домовладения	51,003619	114,286698
152110	Забайкальский край, р-н. Агинский, с. Урда-Ага, ул. Школьная, д. 3	Индивидуальные домовладения	51,003619	114,286698
152111	Забайкальский край, р-н. Агинский, с. Урда-Ага, ул. Школьная, д. 4	Индивидуальные домовладения	51,003619	114,286698
152112	Забайкальский край, р-н. Агинский, с. Урда-Ага, ул. Школьная, д. 5	Индивидуальные домовладения	51,003619	114,286698
152113	687526, Забайкальский край, р-н. Ононский, с. Холуй-База, ул. Дальняя, д. 1	Индивидуальные домовладения	50,49051	115,768002
152114	687526, Забайкальский край, р-н. Ононский, с. Холуй-База, ул. Дальняя, д. 2	Индивидуальные домовладения	50,49051	115,768002
152115	687526, Забайкальский край, р-н. Ононский, с. Холуй-База, ул. Дальняя, д. 3	Индивидуальные домовладения	50,49051	115,768002
152116	687526, Забайкальский край, р-н. Ононский, с. Холуй-База, ул. Дальняя, д. 5	Индивидуальные домовладения	50,49051	115,768002

№ п/п	Адрес	Вид	Широта	Долгота
152117	Забайкальский край, р-н. Читинский, с. Беклемишево, ул. Бурлова, д. 54	Индивидуальные домовладения	52,110989	112,692554
152118	Забайкальский край, р-н. Читинский, с. Беклемишево, ул. Бурлова, д. 61	Индивидуальные домовладения	52,110989	112,692554
152119	687526, Забайкальский край, р-н. Ононский, с. Холуй-База, ул. Дальняя, д. 7	Индивидуальные домовладения	50,49051	115,768002
152120	687526, Забайкальский край, р-н. Ононский, с. Холуй-База, ул. Дальняя, д. 8	Индивидуальные домовладения	50,49051	115,768002
152121	687526, Забайкальский край, р-н. Ононский, с. Холуй-База, ул. Дальняя, д. 9	Индивидуальные домовладения	50,49051	115,768002
152122	687526, Забайкальский край, р-н. Ононский, с. Холуй-База, ул. Молодежная, д. 2	Индивидуальные домовладения	50,49051	115,768002
152123	687526, Забайкальский край, р-н. Ононский, с. Холуй-База, ул. Молодежная, д. 4	Индивидуальные домовладения	50,49051	115,768002
152124	687526, Забайкальский край, р-н. Ононский, с. Холуй-База, ул. Молодежная, д. 5	Индивидуальные домовладения	50,49051	115,768002
152125	687526, Забайкальский край, р-н. Ононский, с. Холуй-База, ул. Новая, д. 1	Индивидуальные домовладения	50,49051	115,768002
152126	687526, Забайкальский край, р-н. Ононский, с. Холуй-База, ул. Новая, д. 11	Индивидуальные домовладения	50,49051	115,768002
152127	687526, Забайкальский край, р-н. Ононский, с. Холуй-База, ул. Новая, д. 12	Индивидуальные домовладения	50,49051	115,768002
152128	687526, Забайкальский край, р-н. Ононский, с. Холуй-База, ул. Новая, д. 15	Индивидуальные домовладения	50,49051	115,768002
152129	687526, Забайкальский край, р-н. Ононский, с. Холуй-База, ул. Новая, д. 2	Индивидуальные домовладения	50,49051	115,768002
152130	687526, Забайкальский край, р-н. Ононский, с. Холуй-База, ул. Новая, д. 3	Индивидуальные домовладения	50,49051	115,768002
152131	687526, Забайкальский край, р-н. Ононский, с. Холуй-База, ул. Новая, д. 5	Индивидуальные домовладения	50,49051	115,768002

№ п/п	Адрес	Вид	Широта	Долгота
152132	687526, Забайкальский край, р-н. Ононский, с. Холуй-База, ул. Новая, д. 7	Индивидуальные домовладения	50,49051	115,768002
152133	687526, Забайкальский край, р-н. Ононский, с. Холуй-База, ул. Новая, д. 9	Индивидуальные домовладения	50,49051	115,768002
152134	687526, Забайкальский край, р-н. Ононский, с. Холуй-База, ул. Подгорная, д. 2	Индивидуальные домовладения	50,49051	115,768002
152135	687526, Забайкальский край, р-н. Ононский, с. Холуй-База, ул. Подгорная, д. 3	Индивидуальные домовладения	50,49051	115,768002
152136	687526, Забайкальский край, р-н. Ононский, с. Холуй-База, ул. Подгорная, д. 4	Индивидуальные домовладения	50,49051	115,768002
152137	687526, Забайкальский край, р-н. Ононский, с. Холуй-База, ул. Подгорная, д. 5	Индивидуальные домовладения	50,49051	115,768002
152138	687526, Забайкальский край, р-н. Ононский, с. Холуй-База, ул. Подгорная, д. 7	Индивидуальные домовладения	50,49051	115,768002
152139	Забайкальский край, р-н. Читинский, с. Беклемишево, ул. Бурлова, д. 70	Индивидуальные домовладения	52,110989	112,692554
152140	687526, Забайкальский край, р-н. Ононский, с. Холуй-База, ул. Речная, д. 3	Индивидуальные домовладения	50,49051	115,768002
152141	687526, Забайкальский край, р-н. Ононский, с. Холуй-База, ул. Речная, д. 4	Индивидуальные домовладения	50,49051	115,768002
152142	687526, Забайкальский край, р-н. Ононский, с. Холуй-База, ул. Речная, д. 6	Индивидуальные домовладения	50,49051	115,768002
152143	687526, Забайкальский край, р-н. Ононский, с. Холуй-База, ул. Речная, д. 8	Индивидуальные домовладения	50,49051	115,768002
152144	687526, Забайкальский край, р-н. Ононский, с. Холуй-База, ул. Степная, д. 10	Индивидуальные домовладения	50,49051	115,768002
152145	687526, Забайкальский край, р-н. Ононский, с. Холуй-База, ул. Степная, д. 13	Индивидуальные домовладения	50,49051	115,768002
152146	687526, Забайкальский край, р-н. Ононский, с. Холуй-База, ул. Степная, д. 3	Индивидуальные домовладения	50,49051	115,768002

№ п/п	Адрес	Вид	Широта	Долгота
152147	687526, Забайкальский край, р-н. Ононский, с. Холуй-База, ул. Степная, д. 4	Индивидуальные домовладения	50,49051	115,768002
152148	687526, Забайкальский край, р-н. Ононский, с. Холуй-База, ул. Степная, д. 5	Индивидуальные домовладения	50,49051	115,768002
152149	687526, Забайкальский край, р-н. Ононский, с. Холуй-База, ул. Степная, д. 6	Индивидуальные домовладения	50,49051	115,768002
152150	687526, Забайкальский край, р-н. Ононский, с. Холуй-База, ул. Степная, д. 8	Индивидуальные домовладения	50,49051	115,768002
152151	687526, Забайкальский край, р-н. Ононский, с. Холуй-База, ул. Строительная, д. 1	Индивидуальные домовладения	50,49051	115,768002
152152	687526, Забайкальский край, р-н. Ононский, с. Холуй-База, ул. Строительная, д. 15	Индивидуальные домовладения	50,49051	115,768002
152153	687526, Забайкальский край, р-н. Ононский, с. Холуй-База, ул. Строительная, д. 3	Индивидуальные домовладения	50,49051	115,768002
152154	687526, Забайкальский край, р-н. Ононский, с. Холуй-База, ул. Строительная, д. 4	Индивидуальные домовладения	50,49051	115,768002
152155	687526, Забайкальский край, р-н. Ононский, с. Холуй-База, ул. Строительная, д. 5	Индивидуальные домовладения	50,49051	115,768002
152156	687526, Забайкальский край, р-н. Ононский, с. Холуй-База, ул. Центральная, д. 10	Индивидуальные домовладения	50,49051	115,768002
152157	687526, Забайкальский край, р-н. Ононский, с. Холуй-База, ул. Центральная, д. 11	Индивидуальные домовладения	50,49051	115,768002
152158	687526, Забайкальский край, р-н. Ононский, с. Холуй-База, ул. Центральная, д. 2	Индивидуальные домовладения	50,49051	115,768002
152159	Забайкальский край, р-н. Агинский, с. Судунтуй, ул. Мирная, д. 16	Индивидуальные домовладения	50,76012	114,465373
152160	687526, Забайкальский край, р-н. Ононский, с. Холуй-База, ул. Центральная, д. 3	Индивидуальные домовладения	50,49051	115,768002
152161	Забайкальский край, р-н. Читинский, с. Беклемишево, ул. Бурлова, д. 81	Индивидуальные домовладения	52,110989	112,692554

№ п/п	Адрес	Вид	Широта	Долгота
152162	Забайкальский край, р-н. Читинский, с. Беклемишево, ул. Бурлова, д. 89	Индивидуальные домовладения	52,110989	112,692554
152163	687526, Забайкальский край, р-н. Ононский, с. Холуй-База, ул. Центральная, д. 5	Индивидуальные домовладения	50,49051	115,768002
152164	687526, Забайкальский край, р-н. Ононский, с. Холуй-База, ул. Центральная, д. 6	Индивидуальные домовладения	50,49051	115,768002
152165	687526, Забайкальский край, р-н. Ононский, с. Холуй-База, ул. Центральная, д. 7	Индивидуальные домовладения	50,49051	115,768002
152166	687526, Забайкальский край, р-н. Ононский, с. Холуй-База, ул. Центральная, д. 8	Индивидуальные домовладения	50,49051	115,768002
152167	687526, Забайкальский край, р-н. Ононский, с. Холуй-База, ул. Центральная, д. 9	Индивидуальные домовладения	50,49051	115,768002
152168	Забайкальский край, р-н. Агинский, с. Судунтуй, мкр. Северный, д. 1	Индивидуальные домовладения	50,76012	114,465373
152169	Забайкальский край, р-н. Агинский, с. Судунтуй, мкр. Северный, д. 10	Индивидуальные домовладения	50,76012	114,465373
152170	Забайкальский край, р-н. Агинский, с. Судунтуй, мкр. Северный, д. 12	Индивидуальные домовладения	50,76012	114,465373
152171	Забайкальский край, р-н. Агинский, с. Судунтуй, мкр. Северный, д. 13	Индивидуальные домовладения	50,76012	114,465373
152172	Забайкальский край, р-н. Агинский, с. Судунтуй, мкр. Северный, д. 14	Индивидуальные домовладения	50,76012	114,465373
152173	Забайкальский край, р-н. Агинский, с. Судунтуй, мкр. Северный, д. 3	Индивидуальные домовладения	50,76012	114,465373
152174	Забайкальский край, р-н. Агинский, с. Судунтуй, мкр. Северный, д. 4	Индивидуальные домовладения	50,76012	114,465373
152175	Забайкальский край, р-н. Агинский, с. Судунтуй, мкр. Северный, д. 5	Индивидуальные домовладения	50,76012	114,465373
152176	Забайкальский край, р-н. Агинский, с. Судунтуй, мкр. Северный, д. 6	Индивидуальные домовладения	50,76012	114,465373

№ п/п	Адрес	Вид	Широта	Долгота
152177	Забайкальский край, р-н. Агинский, с. Судунтуй, мкр. Северный, д. 8	Индивидуальные домовладения	50,76012	114,465373
152178	Забайкальский край, р-н. Агинский, с. Судунтуй, мкр. Северный, д. 9	Индивидуальные домовладения	50,76012	114,465373
152179	Забайкальский край, р-н. Агинский, с. Судунтуй, пер. Пионерский, д. 1	Индивидуальные домовладения	50,76012	114,465373
152180	Забайкальский край, р-н. Агинский, с. Судунтуй, пер. Пионерский, д. 2	Индивидуальные домовладения	50,76012	114,465373
152181	Забайкальский край, р-н. Агинский, с. Судунтуй, пер. Пионерский, д. 3	Индивидуальные домовладения	50,76012	114,465373
152182	Забайкальский край, р-н. Читинский, с. Беклемишево, ул. Бурлова, д. 93	Индивидуальные домовладения	52,110989	112,692554
152183	Забайкальский край, р-н. Агинский, с. Судунтуй, ул. 40 лет Победы, д. 1	Индивидуальные домовладения	50,76012	114,465373
152184	Забайкальский край, р-н. Читинский, с. Беклемишево, ул. Бурлова, д. 92	Индивидуальные домовладения	52,110989	112,692554
152185	Забайкальский край, р-н. Агинский, с. Судунтуй, ул. 40 лет Победы, д. 14	Индивидуальные домовладения	50,76012	114,465373
152186	Забайкальский край, р-н. Агинский, с. Судунтуй, ул. 40 лет Победы, д. 15	Индивидуальные домовладения	50,76012	114,465373
152187	Забайкальский край, р-н. Агинский, с. Судунтуй, ул. 40 лет Победы, д. 1а	Индивидуальные домовладения	50,76012	114,465373
152188	Забайкальский край, р-н. Агинский, с. Судунтуй, ул. 40 лет Победы, д. 3	Индивидуальные домовладения	50,76012	114,465373
152189	Забайкальский край, р-н. Агинский, с. Судунтуй, ул. 40 лет Победы, д. 4	Индивидуальные домовладения	50,76012	114,465373
152190	Забайкальский край, р-н. Агинский, с. Судунтуй, ул. 40 лет Победы, д. 5	Индивидуальные домовладения	50,76012	114,465373
152191	Забайкальский край, р-н. Агинский, с. Судунтуй, ул. 40 лет Победы, д. 6	Индивидуальные домовладения	50,76012	114,465373

№ п/п	Адрес	Вид	Широта	Долгота
152192	Забайкальский край, р-н. Агинский, с. Судунтуй, ул. 40 лет Победы, д. 7	Индивидуальные домовладения	50,76012	114,465373
152193	Забайкальский край, р-н. Агинский, с. Судунтуй, ул. 40 лет Победы, д. 8	Индивидуальные домовладения	50,76012	114,465373
152194	Забайкальский край, р-н. Агинский, с. Судунтуй, ул. Больничная, д. 1	Индивидуальные домовладения	50,76012	114,465373
152195	Забайкальский край, р-н. Агинский, с. Судунтуй, ул. Больничная, д. 10	Индивидуальные домовладения	50,76012	114,465373
152196	Забайкальский край, р-н. Агинский, с. Судунтуй, ул. Больничная, д. 14	Индивидуальные домовладения	50,76012	114,465373
152197	Забайкальский край, р-н. Агинский, с. Судунтуй, ул. Больничная, д. 16	Индивидуальные домовладения	50,76012	114,465373
152198	Забайкальский край, р-н. Агинский, с. Судунтуй, ул. Больничная, д. 3	Индивидуальные домовладения	50,76012	114,465373
152199	Забайкальский край, р-н. Агинский, с. Судунтуй, ул. Больничная, д. 7	Индивидуальные домовладения	50,76012	114,465373
152200	Забайкальский край, р-н. Агинский, с. Судунтуй, ул. Мирная, д. 1	Индивидуальные домовладения	50,76012	114,465373
152201	Забайкальский край, р-н. Агинский, с. Судунтуй, ул. Мирная, д. 11	Индивидуальные домовладения	50,76012	114,465373
152202	Забайкальский край, р-н. Агинский, с. Судунтуй, ул. Мирная, д. 12	Индивидуальные домовладения	50,76012	114,465373
152203	Забайкальский край, р-н. Агинский, с. Судунтуй, ул. Мирная, д. 14	Индивидуальные домовладения	50,76012	114,465373
152204	Забайкальский край, р-н. Агинский, с. Судунтуй, ул. Мирная, д. 15	Индивидуальные домовладения	50,76012	114,465373
152205	Забайкальский край, р-н. Агинский, с. Судунтуй, ул. Мирная, д. 19	Индивидуальные домовладения	50,76012	114,465373
152206	Забайкальский край, р-н. Агинский, с. Судунтуй, ул. Мирная, д. 2	Индивидуальные домовладения	50,76012	114,465373

№ п/п	Адрес	Вид	Широта	Долгота
152207	Забайкальский край, р-н. Агинский, с. Судунтуй, ул. Мирная, д. 3	Индивидуальные домовладения	50,76012	114,465373
152208	Забайкальский край, р-н. Агинский, с. Судунтуй, ул. Мирная, д. 5	Индивидуальные домовладения	50,76012	114,465373
152209	Забайкальский край, р-н. Агинский, с. Судунтуй, ул. Мирная, д. 6	Индивидуальные домовладения	50,76012	114,465373
152210	Забайкальский край, р-н. Агинский, с. Судунтуй, ул. Нагорная, д. 1	Индивидуальные домовладения	50,76012	114,465373
152211	Забайкальский край, р-н. Агинский, с. Судунтуй, ул. Нагорная, д. 2	Индивидуальные домовладения	50,76012	114,465373
152212	Забайкальский край, р-н. Агинский, с. Судунтуй, ул. Нагорная, д. 3	Индивидуальные домовладения	50,76012	114,465373
152213	Забайкальский край, р-н. Агинский, с. Судунтуй, ул. Нагорная, д. 4	Индивидуальные домовладения	50,76012	114,465373
152214	Забайкальский край, р-н. Агинский, с. Судунтуй, ул. Нагорная, д. 5	Индивидуальные домовладения	50,76012	114,465373
152215	Забайкальский край, р-н. Агинский, с. Судунтуй, ул. Нагорная, д. 6	Индивидуальные домовладения	50,76012	114,465373
152216	Забайкальский край, р-н. Агинский, с. Судунтуй, ул. Новая, д. 1	Индивидуальные домовладения	50,761242	114,473511
152217	Забайкальский край, р-н. Агинский, с. Судунтуй, ул. Новая, д. 10	Индивидуальные домовладения	50,761242	114,473511
152218	Забайкальский край, р-н. Агинский, с. Судунтуй, ул. Новая, д. 11	Индивидуальные домовладения	50,761242	114,473511
152219	Забайкальский край, р-н. Агинский, с. Судунтуй, ул. Новая, д. 15	Индивидуальные домовладения	50,761242	114,473511
152220	Забайкальский край, р-н. Агинский, с. Судунтуй, ул. Новая, д. 16	Индивидуальные домовладения	50,761242	114,473511
152221	Забайкальский край, р-н. Агинский, с. Судунтуй, ул. Новая, д. 17	Индивидуальные домовладения	50,761242	114,473511

№ п/п	Адрес	Вид	Широта	Долгота
152222	Забайкальский край, р-н. Агинский, с. Судунтуй, ул. Новая, д. 18	Индивидуальные домовладения	50,761242	114,473511
152223	Забайкальский край, р-н. Агинский, с. Судунтуй, ул. Новая, д. 2	Индивидуальные домовладения	50,761242	114,473511
152224	Забайкальский край, р-н. Агинский, с. Судунтуй, ул. Новая, д. 22	Индивидуальные домовладения	50,761242	114,473511
152225	Забайкальский край, р-н. Агинский, с. Судунтуй, ул. Новая, д. 23	Индивидуальные домовладения	50,761242	114,473511
152226	Забайкальский край, р-н. Агинский, с. Судунтуй, ул. Новая, д. 24	Индивидуальные домовладения	50,761242	114,473511
152227	Забайкальский край, р-н. Читинский, с. Беклемишево, ул. Лесхозная, д. 11/2	Индивидуальные домовладения	52,11958	112,675066
152228	Забайкальский край, р-н. Читинский, с. Беклемишево, ул. Лесхозная, д. 2а	Индивидуальные домовладения	52,11958	112,675066
152229	Забайкальский край, р-н. Агинский, с. Судунтуй, ул. Новая, д. 28	Индивидуальные домовладения	50,761242	114,473511
152230	Забайкальский край, р-н. Агинский, с. Судунтуй, ул. Новая, д. 29	Индивидуальные домовладения	50,761242	114,473511
152231	Забайкальский край, р-н. Агинский, с. Судунтуй, ул. Новая, д. 3	Индивидуальные домовладения	50,761242	114,473511
152232	Забайкальский край, р-н. Агинский, с. Судунтуй, ул. Новая, д. 4	Индивидуальные домовладения	50,761242	114,473511
152233	Забайкальский край, р-н. Агинский, с. Судунтуй, ул. Новая, д. 5	Индивидуальные домовладения	50,761242	114,473511
152234	Забайкальский край, р-н. Агинский, с. Судунтуй, ул. Новая, д. 6	Индивидуальные домовладения	50,761242	114,473511
152235	Забайкальский край, р-н. Агинский, с. Судунтуй, ул. Новая, д. 7	Индивидуальные домовладения	50,761242	114,473511
152236	Забайкальский край, р-н. Агинский, с. Судунтуй, ул. Новая, д. 8	Индивидуальные домовладения	50,761242	114,473511

№ п/п	Адрес	Вид	Широта	Долгота
152237	Забайкальский край, р-н. Агинский, с. Судунтуй, ул. Новая, д. 9	Индивидуальные домовладения	50,761242	114,473511
152238	Забайкальский край, р-н. Агинский, с. Судунтуй, ул. Оздоровительная, д. 10	Индивидуальные домовладения	50,76012	114,465373
152239	Забайкальский край, р-н. Агинский, с. Судунтуй, ул. Оздоровительная, д. 11	Индивидуальные домовладения	50,76012	114,465373
152240	Забайкальский край, р-н. Агинский, с. Судунтуй, ул. Оздоровительная, д. 12	Индивидуальные домовладения	50,76012	114,465373
152241	Забайкальский край, р-н. Агинский, с. Судунтуй, ул. Оздоровительная, д. 13	Индивидуальные домовладения	50,76012	114,465373
152242	Забайкальский край, р-н. Агинский, с. Судунтуй, ул. Оздоровительная, д. 14	Индивидуальные домовладения	50,76012	114,465373
152243	Забайкальский край, р-н. Агинский, с. Судунтуй, ул. Оздоровительная, д. 15	Индивидуальные домовладения	50,76012	114,465373
152244	Забайкальский край, р-н. Агинский, с. Судунтуй, ул. Оздоровительная, д. 16	Индивидуальные домовладения	50,76012	114,465373
152245	Забайкальский край, р-н. Агинский, с. Судунтуй, ул. Оздоровительная, д. 17	Индивидуальные домовладения	50,76012	114,465373
152246	Забайкальский край, р-н. Агинский, с. Судунтуй, ул. Оздоровительная, д. 18	Индивидуальные домовладения	50,76012	114,465373
152247	Забайкальский край, р-н. Агинский, с. Судунтуй, ул. Оздоровительная, д. 19	Индивидуальные домовладения	50,76012	114,465373
152248	Забайкальский край, р-н. Агинский, с. Судунтуй, ул. Оздоровительная, д. 20	Индивидуальные домовладения	50,76012	114,465373
152249	Забайкальский край, р-н. Читинский, с. Беклемишево, ул. Луговая, д. 13	Индивидуальные домовладения	52,108867	112,701441
152250	Забайкальский край, р-н. Читинский, с. Беклемишево, ул. Молодежная, д. 12	Индивидуальные домовладения	52,109	112,70339
152251	Забайкальский край, р-н. Агинский, с. Судунтуй, ул. Оздоровительная, д. 22	Индивидуальные домовладения	50,76012	114,465373

№ п/п	Адрес	Вид	Широта	Долгота
152252	Забайкальский край, р-н. Агинский, с. Судунтуй, ул. Оздоровительная, д. 23	Индивидуальные домовладения	50,76012	114,465373
152253	Забайкальский край, р-н. Агинский, с. Судунтуй, ул. Оздоровительная, д. 24	Индивидуальные домовладения	50,76012	114,465373
152254	Забайкальский край, р-н. Агинский, с. Судунтуй, ул. Оздоровительная, д. 28	Индивидуальные домовладения	50,76012	114,465373
152255	Забайкальский край, р-н. Агинский, с. Судунтуй, ул. Оздоровительная, д. 3	Индивидуальные домовладения	50,76012	114,465373
152256	Забайкальский край, р-н. Агинский, с. Судунтуй, ул. Оздоровительная, д. 4	Индивидуальные домовладения	50,76012	114,465373
152257	Забайкальский край, р-н. Агинский, с. Судунтуй, ул. Оздоровительная, д. 5а	Индивидуальные домовладения	50,76012	114,465373
152258	Забайкальский край, р-н. Агинский, с. Судунтуй, ул. Оздоровительная, д. 6	Индивидуальные домовладения	50,76012	114,465373
152259	Забайкальский край, р-н. Агинский, с. Судунтуй, ул. Оздоровительная, д. 7	Индивидуальные домовладения	50,76012	114,465373
152260	Забайкальский край, р-н. Агинский, с. Судунтуй, ул. Оздоровительная, д. 8	Индивидуальные домовладения	50,76012	114,465373
152261	Забайкальский край, р-н. Агинский, с. Судунтуй, ул. Оздоровительная, д. 9	Индивидуальные домовладения	50,76012	114,465373
152262	Забайкальский край, р-н. Агинский, с. Судунтуй, ул. Подгорная, д. 1	Индивидуальные домовладения	50,76012	114,465373
152263	Забайкальский край, р-н. Агинский, с. Судунтуй, ул. Подгорная, д. 10	Индивидуальные домовладения	50,76012	114,465373
152264	Забайкальский край, р-н. Агинский, с. Судунтуй, ул. Подгорная, д. 11	Индивидуальные домовладения	50,76012	114,465373
152265	Забайкальский край, р-н. Агинский, с. Судунтуй, ул. Подгорная, д. 12	Индивидуальные домовладения	50,76012	114,465373
152266	Забайкальский край, р-н. Агинский, с. Судунтуй, ул. Подгорная, д. 14	Индивидуальные домовладения	50,76012	114,465373

№ п/п	Адрес	Вид	Широта	Долгота
152267	Забайкальский край, р-н. Агинский, с. Судунтуй, ул. Подгорная, д. 16	Индивидуальные домовладения	50,76012	114,465373
152268	Забайкальский край, р-н. Агинский, с. Судунтуй, ул. Подгорная, д. 18	Индивидуальные домовладения	50,76012	114,465373
152269	Забайкальский край, р-н. Агинский, с. Судунтуй, ул. Подгорная, д. 2	Индивидуальные домовладения	50,76012	114,465373
152270	Забайкальский край, р-н. Агинский, с. Судунтуй, ул. Подгорная, д. 5	Индивидуальные домовладения	50,76012	114,465373
152271	Забайкальский край, р-н. Читинский, с. Беклемишево, ул. Молодежная, д. 2	Индивидуальные домовладения	52,109	112,70339
152272	Забайкальский край, р-н. Читинский, п/ст. Ингода, ул. Школьная, д. 7а	Индивидуальные домовладения		
152273	Забайкальский край, р-н. Агинский, с. Судунтуй, ул. Подгорная, д. 8	Индивидуальные домовладения	50,76012	114,465373
152274	Забайкальский край, р-н. Агинский, с. Судунтуй, ул. Подгорная, д. 9	Индивидуальные домовладения	50,76012	114,465373
152275	Забайкальский край, р-н. Агинский, с. Судунтуй, ул. Профсоюзная, д. 10	Индивидуальные домовладения	50,76012	114,465373
152276	Забайкальский край, р-н. Агинский, с. Судунтуй, ул. Профсоюзная, д. 11	Индивидуальные домовладения	50,76012	114,465373
152277	Забайкальский край, р-н. Агинский, с. Судунтуй, ул. Профсоюзная, д. 13	Индивидуальные домовладения	50,76012	114,465373
152278	Забайкальский край, р-н. Агинский, с. Судунтуй, ул. Профсоюзная, д. 2а	Индивидуальные домовладения	50,76012	114,465373
152279	Забайкальский край, р-н. Агинский, с. Судунтуй, ул. Профсоюзная, д. 3а	Индивидуальные домовладения	50,76012	114,465373
152280	Забайкальский край, р-н. Агинский, с. Судунтуй, ул. Профсоюзная, д. 4	Индивидуальные домовладения	50,76012	114,465373
152281	Забайкальский край, р-н. Агинский, с. Судунтуй, ул. Профсоюзная, д. 5	Индивидуальные домовладения	50,76012	114,465373

№ п/п	Адрес	Вид	Широта	Долгота
152282	Забайкальский край, р-н. Агинский, с. Судунтуй, ул. Профсоюзная, д. 6	Индивидуальные домовладения	50,76012	114,465373
152283	Забайкальский край, р-н. Агинский, с. Судунтуй, ул. Профсоюзная, д. 7	Индивидуальные домовладения	50,76012	114,465373
152284	Забайкальский край, р-н. Агинский, с. Судунтуй, ул. Советская, д. 10	Индивидуальные домовладения	50,760023	114,461187
152285	Забайкальский край, р-н. Агинский, с. Судунтуй, ул. Советская, д. 12	Индивидуальные домовладения	50,760023	114,461187
152286	Забайкальский край, р-н. Агинский, с. Судунтуй, ул. Советская, д. 13	Индивидуальные домовладения	50,760023	114,461187
152287	Забайкальский край, р-н. Агинский, с. Судунтуй, ул. Советская, д. 14	Индивидуальные домовладения	50,760023	114,461187
152288	Забайкальский край, р-н. Агинский, с. Судунтуй, ул. Советская, д. 16	Индивидуальные домовладения	50,760023	114,461187
152289	Забайкальский край, р-н. Агинский, с. Судунтуй, ул. Советская, д. 17	Индивидуальные домовладения	50,760023	114,461187
152290	Забайкальский край, р-н. Агинский, с. Судунтуй, ул. Советская, д. 2	Индивидуальные домовладения	50,760023	114,461187
152291	Забайкальский край, р-н. Агинский, с. Судунтуй, ул. Советская, д. 3	Индивидуальные домовладения	50,760023	114,461187
152292	Забайкальский край, р-н. Агинский, с. Судунтуй, ул. Советская, д. 4	Индивидуальные домовладения	50,760023	114,461187
152293	Забайкальский край, р-н. Агинский, с. Судунтуй, ул. Советская, д. 5	Индивидуальные домовладения	50,760023	114,461187
152294	Забайкальский край, р-н. Читинский, с. Беклемишево, ул. Набережная, д. 11А	Индивидуальные домовладения	52,11958	112,675066
152295	Забайкальский край, р-н. Агинский, с. Судунтуй, ул. Спортивная, д. 1	Индивидуальные домовладения	50,76012	114,465373
152296	Забайкальский край, р-н. Агинский, с. Судунтуй, ул. Спортивная, д. 2	Индивидуальные домовладения	50,76012	114,465373

№ п/п	Адрес	Вид	Широта	Долгота
152297	Забайкальский край, р-н. Агинский, с. Судунтуй, ул. Спортивная, д. 3	Индивидуальные домовладения	50,76012	114,465373
152298	Забайкальский край, р-н. Агинский, с. Судунтуй, ул. Спортивная, д. 4	Индивидуальные домовладения	50,76012	114,465373
152299	Забайкальский край, р-н. Агинский, с. Судунтуй, ул. Хилинская, д. 1	Индивидуальные домовладения	50,76012	114,465373
152300	Забайкальский край, р-н. Агинский, с. Судунтуй, ул. Хилинская, д. 10	Индивидуальные домовладения	50,76012	114,465373
152301	Забайкальский край, р-н. Агинский, с. Судунтуй, ул. Хилинская, д. 4	Индивидуальные домовладения	50,76012	114,465373
152302	Забайкальский край, р-н. Агинский, с. Судунтуй, ул. Хилинская, д. 5	Индивидуальные домовладения	50,76012	114,465373
152303	Забайкальский край, р-н. Агинский, с. Судунтуй, ул. Хилинская, д. 6	Индивидуальные домовладения	50,76012	114,465373
152304	Забайкальский край, р-н. Агинский, с. Судунтуй, ул. Хилинская, д. 7	Индивидуальные домовладения	50,76012	114,465373
152305	Забайкальский край, р-н. Агинский, с. Судунтуй, ул. Хилинская, д. 7а	Индивидуальные домовладения	50,76012	114,465373
152306	Забайкальский край, р-н. Агинский, с. Судунтуй, ул. Центральная, д. 11	Индивидуальные домовладения	50,76012	114,465373
152307	Забайкальский край, р-н. Агинский, с. Судунтуй, ул. Центральная, д. 11а	Индивидуальные домовладения	50,76012	114,465373
152308	Забайкальский край, р-н. Агинский, с. Судунтуй, ул. Центральная, д. 12	Индивидуальные домовладения	50,76012	114,465373
152309	Забайкальский край, р-н. Агинский, с. Судунтуй, ул. Центральная, д. 14	Индивидуальные домовладения	50,76012	114,465373
152310	Забайкальский край, р-н. Агинский, с. Судунтуй, ул. Центральная, д. 2	Индивидуальные домовладения	50,76012	114,465373
152311	Забайкальский край, р-н. Агинский, с. Судунтуй, ул. Центральная, д. 23	Индивидуальные домовладения	50,76012	114,465373

№ п/п	Адрес	Вид	Широта	Долгота
152312	Забайкальский край, р-н. Агинский, с. Судунтуй, ул. Центральная, д. 25	Индивидуальные домовладения	50,76012	114,465373
152313	Забайкальский край, р-н. Агинский, с. Судунтуй, ул. Центральная, д. 26	Индивидуальные домовладения	50,76012	114,465373
152314	Забайкальский край, р-н. Агинский, с. Судунтуй, ул. Центральная, д. 27	Индивидуальные домовладения	50,76012	114,465373
152315	Забайкальский край, р-н. Агинский, с. Судунтуй, ул. Центральная, д. 28	Индивидуальные домовладения	50,76012	114,465373
152316	Забайкальский край, р-н. Читинский, с. Беклемишево, ул. Набережная, д. 9	Индивидуальные домовладения	52,11958	112,675066
152317	Забайкальский край, р-н. Читинский, с. Беклемишево, ул. Новая, д. 2/2	Индивидуальные домовладения	52,124015	112,665876
152318	Забайкальский край, р-н. Агинский, с. Судунтуй, ул. Центральная, д. 3	Индивидуальные домовладения	50,76012	114,465373
152319	Забайкальский край, р-н. Агинский, с. Судунтуй, ул. Центральная, д. 30	Индивидуальные домовладения	50,76012	114,465373
152320	Забайкальский край, р-н. Агинский, с. Судунтуй, ул. Центральная, д. 30а	Индивидуальные домовладения	50,76012	114,465373
152321	Забайкальский край, р-н. Агинский, с. Судунтуй, ул. Центральная, д. 32	Индивидуальные домовладения	50,76012	114,465373
152322	Забайкальский край, р-н. Агинский, с. Судунтуй, ул. Центральная, д. 34	Индивидуальные домовладения	50,76012	114,465373
152323	Забайкальский край, р-н. Агинский, с. Судунтуй, ул. Центральная, д. 35	Индивидуальные домовладения	50,76012	114,465373
152324	Забайкальский край, р-н. Агинский, с. Судунтуй, ул. Центральная, д. 36	Индивидуальные домовладения	50,76012	114,465373
152325	Забайкальский край, р-н. Агинский, с. Судунтуй, ул. Центральная, д. 39	Индивидуальные домовладения	50,76012	114,465373
152326	Забайкальский край, р-н. Агинский, с. Судунтуй, ул. Центральная, д. 40	Индивидуальные домовладения	50,76012	114,465373

№ п/п	Адрес	Вид	Широта	Долгота
152327	Забайкальский край, р-н. Агинский, с. Судунтуй, ул. Центральная, д. 42	Индивидуальные домовладения	50,76012	114,465373
152328	Забайкальский край, р-н. Агинский, с. Судунтуй, ул. Центральная, д. 43	Индивидуальные домовладения	50,76012	114,465373
152329	Забайкальский край, р-н. Агинский, с. Судунтуй, ул. Центральная, д. 46	Индивидуальные домовладения	50,76012	114,465373
152330	Забайкальский край, р-н. Агинский, с. Судунтуй, ул. Центральная, д. 48	Индивидуальные домовладения	50,76012	114,465373
152331	Забайкальский край, р-н. Агинский, с. Судунтуй, ул. Центральная, д. 49	Индивидуальные домовладения	50,76012	114,465373
152332	Забайкальский край, р-н. Агинский, с. Судунтуй, ул. Центральная, д. 5	Индивидуальные домовладения	50,76012	114,465373
152333	Забайкальский край, р-н. Агинский, с. Судунтуй, ул. Центральная, д. 5а	Индивидуальные домовладения	50,76012	114,465373
152334	Забайкальский край, р-н. Агинский, с. Судунтуй, ул. Центральная, д. 6	Индивидуальные домовладения	50,76012	114,465373
152335	Забайкальский край, р-н. Агинский, с. Судунтуй, ул. Центральная, д. 7	Индивидуальные домовладения	50,76012	114,465373
152336	Забайкальский край, р-н. Агинский, с. Судунтуй, ул. Центральная, д. 8	Индивидуальные домовладения	50,76012	114,465373
152337	Забайкальский край, р-н. Агинский, с. Судунтуй, ул. Центральная, д. 9	Индивидуальные домовладения	50,76012	114,465373
152338	Забайкальский край, р-н. Читинский, с. Беклемишево, ул. Новая, д. 8	Индивидуальные домовладения	52,124015	112,665876
152339	Забайкальский край, р-н. Читинский, с. Беклемишево, ул. Озерная, д. 25в	Индивидуальные домовладения	52,11958	112,675066
152340	Забайкальский край, р-н. Агинский, с. Судунтуй, ул. Цыбен Жамсарано, д. 1	Индивидуальные домовладения	50,75726	114,46363
152341	Забайкальский край, р-н. Агинский, с. Судунтуй, ул. Цыбен Жамсарано, д. 10	Индивидуальные домовладения	50,75726	114,46363

№ п/п	Адрес	Вид	Широта	Долгота
152342	Забайкальский край, р-н. Агинский, с. Судунтуй, ул. Цыбен Жамсарано, д. 11	Индивидуальные домовладения	50,75726	114,46363
152343	Забайкальский край, р-н. Агинский, с. Судунтуй, ул. Цыбен Жамсарано, д. 12	Индивидуальные домовладения	50,75726	114,46363
152344	Забайкальский край, р-н. Агинский, с. Судунтуй, ул. Цыбен Жамсарано, д. 13	Индивидуальные домовладения	50,75726	114,46363
152345	Забайкальский край, р-н. Агинский, с. Судунтуй, ул. Цыбен Жамсарано, д. 16	Индивидуальные домовладения	50,75726	114,46363
152346	Забайкальский край, р-н. Агинский, с. Судунтуй, ул. Цыбен Жамсарано, д. 17	Индивидуальные домовладения	50,75726	114,46363
152347	Забайкальский край, р-н. Агинский, с. Судунтуй, ул. Цыбен Жамсарано, д. 18	Индивидуальные домовладения	50,75726	114,46363
152348	Забайкальский край, р-н. Агинский, с. Судунтуй, ул. Цыбен Жамсарано, д. 18а	Индивидуальные домовладения	50,75726	114,46363
152349	Забайкальский край, р-н. Агинский, с. Судунтуй, ул. Цыбен Жамсарано, д. 2	Индивидуальные домовладения	50,75726	114,46363
152350	Забайкальский край, р-н. Агинский, с. Судунтуй, ул. Цыбен Жамсарано, д. 20	Индивидуальные домовладения	50,75726	114,46363
152351	Забайкальский край, р-н. Агинский, с. Судунтуй, ул. Цыбен Жамсарано, д. 21	Индивидуальные домовладения	50,75726	114,46363
152352	Забайкальский край, р-н. Агинский, с. Судунтуй, ул. Цыбен Жамсарано, д. 21а	Индивидуальные домовладения	50,75726	114,46363
152353	Забайкальский край, р-н. Агинский, с. Судунтуй, ул. Цыбен Жамсарано, д. 22	Индивидуальные домовладения	50,75726	114,46363
152354	Забайкальский край, р-н. Агинский, с. Судунтуй, ул. Цыбен Жамсарано, д. 23	Индивидуальные домовладения	50,75726	114,46363
152355	Забайкальский край, р-н. Агинский, с. Судунтуй, ул. Цыбен Жамсарано, д. 23а	Индивидуальные домовладения	50,75726	114,46363
152356	Забайкальский край, р-н. Агинский, с. Судунтуй, ул. Цыбен Жамсарано, д. 26	Индивидуальные домовладения	50,75726	114,46363

№ п/п	Адрес	Вид	Широта	Долгота
152357	Забайкальский край, р-н. Агинский, с. Судунтуй, ул. Цыбен Жамсарано, д. 27	Индивидуальные домовладения	50,75726	114,46363
152358	Забайкальский край, р-н. Агинский, с. Судунтуй, ул. Цыбен Жамсарано, д. 28	Индивидуальные домовладения	50,75726	114,46363
152359	Забайкальский край, р-н. Читинский, с. Беклемишево, ул. Советская, д. 12	Индивидуальные домовладения	52,11958	112,675066
152360	Забайкальский край, р-н. Читинский, с. Беклемишево, ул. Советская, д. 22	Индивидуальные домовладения	52,11958	112,675066
152361	Забайкальский край, р-н. Агинский, с. Судунтуй, ул. Цыбен Жамсарано, д. 30	Индивидуальные домовладения	50,75726	114,46363
152362	Забайкальский край, р-н. Агинский, с. Судунтуй, ул. Цыбен Жамсарано, д. 31	Индивидуальные домовладения	50,75726	114,46363
152363	Забайкальский край, р-н. Агинский, с. Судунтуй, ул. Цыбен Жамсарано, д. 32	Индивидуальные домовладения	50,75726	114,46363
152364	Забайкальский край, р-н. Агинский, с. Судунтуй, ул. Цыбен Жамсарано, д. 34	Индивидуальные домовладения	50,75726	114,46363
152365	Забайкальский край, р-н. Агинский, с. Судунтуй, ул. Цыбен Жамсарано, д. 35	Индивидуальные домовладения	50,75726	114,46363
152366	Забайкальский край, р-н. Агинский, с. Судунтуй, ул. Цыбен Жамсарано, д. 36	Индивидуальные домовладения	50,75726	114,46363
152367	Забайкальский край, р-н. Агинский, с. Судунтуй, ул. Цыбен Жамсарано, д. 39	Индивидуальные домовладения	50,75726	114,46363
152368	Забайкальский край, р-н. Агинский, с. Судунтуй, ул. Цыбен Жамсарано, д. 4	Индивидуальные домовладения	50,75726	114,46363
152369	Забайкальский край, р-н. Агинский, с. Судунтуй, ул. Цыбен Жамсарано, д. 40	Индивидуальные домовладения	50,75726	114,46363
152370	Забайкальский край, р-н. Агинский, с. Судунтуй, ул. Цыбен Жамсарано, д. 41	Индивидуальные домовладения	50,75726	114,46363
152371	Забайкальский край, р-н. Агинский, с. Судунтуй, ул. Цыбен Жамсарано, д. 42	Индивидуальные домовладения	50,75726	114,46363

№ п/п	Адрес	Вид	Широта	Долгота
152372	Забайкальский край, р-н. Агинский, с. Судунтуй, ул. Цыбен Жамсарано, д. 43	Индивидуальные домовладения	50,75726	114,46363
152373	Забайкальский край, р-н. Агинский, с. Судунтуй, ул. Цыбен Жамсарано, д. 44	Индивидуальные домовладения	50,75726	114,46363
152374	Забайкальский край, р-н. Агинский, с. Судунтуй, ул. Цыбен Жамсарано, д. 45	Индивидуальные домовладения	50,75726	114,46363
152375	Забайкальский край, р-н. Агинский, с. Судунтуй, ул. Цыбен Жамсарано, д. 46	Индивидуальные домовладения	50,75726	114,46363
152376	Забайкальский край, р-н. Агинский, с. Судунтуй, ул. Цыбен Жамсарано, д. 47	Индивидуальные домовладения	50,75726	114,46363
152377	Забайкальский край, р-н. Агинский, с. Судунтуй, ул. Цыбен Жамсарано, д. 48	Индивидуальные домовладения	50,75726	114,46363
152378	Забайкальский край, р-н. Агинский, с. Судунтуй, ул. Цыбен Жамсарано, д. 50	Индивидуальные домовладения	50,75726	114,46363
152379	Забайкальский край, р-н. Агинский, с. Судунтуй, ул. Цыбен Жамсарано, д. 51	Индивидуальные домовладения	50,75726	114,46363
152380	Забайкальский край, р-н. Читинский, с. Беклемишево, ул. Советская, д. 31	Индивидуальные домовладения	52,11958	112,675066
152381	Забайкальский край, р-н. Агинский, с. Судунтуй, ул. Цыбен Жамсарано, д. 53	Индивидуальные домовладения	50,75726	114,46363
152382	Забайкальский край, р-н. Агинский, с. Судунтуй, ул. Цыбен Жамсарано, д. 54	Индивидуальные домовладения	50,75726	114,46363
152383	Забайкальский край, р-н. Агинский, с. Судунтуй, ул. Цыбен Жамсарано, д. 56	Индивидуальные домовладения	50,75726	114,46363
152384	Забайкальский край, р-н. Агинский, с. Судунтуй, ул. Цыбен Жамсарано, д. 57	Индивидуальные домовладения	50,75726	114,46363
152385	Забайкальский край, р-н. Агинский, с. Судунтуй, ул. Цыбен Жамсарано, д. 57а	Индивидуальные домовладения	50,75726	114,46363
152386	Забайкальский край, р-н. Агинский, с. Судунтуй, ул. Цыбен Жамсарано, д. 58	Индивидуальные домовладения	50,75726	114,46363

№ п/п	Адрес	Вид	Широта	Долгота
152387	Забайкальский край, р-н. Агинский, с. Судунтуй, ул. Цыбен Жамсарано, д. 59	Индивидуальные домовладения	50,75726	114,46363
152388	Забайкальский край, р-н. Агинский, с. Судунтуй, ул. Цыбен Жамсарано, д. 6	Индивидуальные домовладения	50,75726	114,46363
152389	Забайкальский край, р-н. Агинский, с. Судунтуй, ул. Цыбен Жамсарано, д. 60	Индивидуальные домовладения	50,75726	114,46363
152390	Забайкальский край, р-н. Агинский, с. Судунтуй, ул. Цыбен Жамсарано, д. 61	Индивидуальные домовладения	50,75726	114,46363
152391	Забайкальский край, р-н. Агинский, с. Судунтуй, ул. Цыбен Жамсарано, д. 63	Индивидуальные домовладения	50,75726	114,46363
152392	Забайкальский край, р-н. Агинский, с. Судунтуй, ул. Цыбен Жамсарано, д. 64	Индивидуальные домовладения	50,75726	114,46363
152393	Забайкальский край, р-н. Агинский, с. Судунтуй, ул. Цыбен Жамсарано, д. 64а	Индивидуальные домовладения	50,75726	114,46363
152394	Забайкальский край, р-н. Агинский, с. Судунтуй, ул. Цыбен Жамсарано, д. 65	Индивидуальные домовладения	50,75726	114,46363
152395	Забайкальский край, р-н. Агинский, с. Судунтуй, ул. Цыбен Жамсарано, д. 67	Индивидуальные домовладения	50,75726	114,46363
152396	Забайкальский край, р-н. Агинский, с. Судунтуй, ул. Цыбен Жамсарано, д. 7	Индивидуальные домовладения	50,75726	114,46363
152397	Забайкальский край, р-н. Агинский, с. Судунтуй, ул. Цыбен Жамсарано, д. 8	Индивидуальные домовладения	50,75726	114,46363
152398	Забайкальский край, р-н. Агинский, с. Судунтуй, ул. Цыбен Жамсарано, д. 9	Индивидуальные домовладения	50,75726	114,46363
152399	Забайкальский край, р-н. Агинский, с. Судунтуй, ул. Школьная, д. 1	Индивидуальные домовладения	50,76012	114,465373
152400	Забайкальский край, р-н. Агинский, с. Судунтуй, ул. Школьная, д. 11	Индивидуальные домовладения	50,76012	114,465373
152401	Забайкальский край, р-н. Читинский, с. Беклемишево, ул. Советская, д. 37	Индивидуальные домовладения	52,11958	112,675066

№ п/п	Адрес	Вид	Широта	Долгота
152402	Забайкальский край, р-н. Читинский, с. Беклемишево, ул. Советская, д. 39	Индивидуальные домовладения	52,11958	112,675066
152403	Забайкальский край, р-н. Агинский, с. Судунтуй, ул. Школьная, д. 5а	Индивидуальные домовладения	50,76012	114,465373
152404	Забайкальский край, р-н. Агинский, с. Судунтуй, ул. Школьная, д. 6	Индивидуальные домовладения	50,76012	114,465373
152405	Забайкальский край, р-н. Агинский, с. Судунтуй, ул. Школьная, д. 6а	Индивидуальные домовладения	50,76012	114,465373
152406	Забайкальский край, р-н. Агинский, с. Судунтуй, ул. Школьная, д. 7	Индивидуальные домовладения	50,76012	114,465373
152407	Забайкальский край, р-н. Агинский, с. Судунтуй, ул. Школьная, д. 7а	Индивидуальные домовладения	50,76012	114,465373
152408	Забайкальский край, р-н. Агинский, с. Судунтуй, ул. Школьная, д. 8	Индивидуальные домовладения	50,76012	114,465373
152409	Забайкальский край, р-н. Агинский, с. Судунтуй, ул. Школьная, д. 9	Индивидуальные домовладения	50,76012	114,465373
152410	Забайкальский край, р-н. Агинский, с. Судунтуй, ул. Школьная, д. 9б	Индивидуальные домовладения	50,76012	114,465373
152411	Забайкальский край, р-н. Агинский, с. Судунтуй, ул. Шоссейная, д. 1	Индивидуальные домовладения	50,76012	114,465373
152412	Забайкальский край, р-н. Агинский, с. Судунтуй, ул. Шоссейная, д. 10	Индивидуальные домовладения	50,76012	114,465373
152413	Забайкальский край, р-н. Агинский, с. Судунтуй, ул. Шоссейная, д. 11	Индивидуальные домовладения	50,76012	114,465373
152414	Забайкальский край, р-н. Агинский, с. Судунтуй, ул. Шоссейная, д. 12	Индивидуальные домовладения	50,76012	114,465373
152415	Забайкальский край, р-н. Агинский, с. Судунтуй, ул. Шоссейная, д. 13	Индивидуальные домовладения	50,76012	114,465373
152416	Забайкальский край, р-н. Агинский, с. Судунтуй, ул. Шоссейная, д. 13а	Индивидуальные домовладения	50,76012	114,465373

№ п/п	Адрес	Вид	Широта	Долгота
152417	Забайкальский край, р-н. Агинский, с. Судунтуй, ул. Шоссейная, д. 13б	Индивидуальные домовладения	50,76012	114,465373
152418	Забайкальский край, р-н. Агинский, с. Судунтуй, ул. Шоссейная, д. 14	Индивидуальные домовладения	50,76012	114,465373
152419	Забайкальский край, р-н. Агинский, с. Судунтуй, ул. Шоссейная, д. 16	Индивидуальные домовладения	50,76012	114,465373
152420	Забайкальский край, р-н. Агинский, с. Судунтуй, ул. Шоссейная, д. 2	Индивидуальные домовладения	50,76012	114,465373
152421	Забайкальский край, р-н. Агинский, с. Судунтуй, ул. Шоссейная, д. 20	Индивидуальные домовладения	50,76012	114,465373
152422	Забайкальский край, р-н. Агинский, с. Судунтуй, ул. Шоссейная, д. 22	Индивидуальные домовладения	50,76012	114,465373
152423	Забайкальский край, р-н. Агинский, с. Судунтуй, ул. Шоссейная, д. 3	Индивидуальные домовладения	50,76012	114,465373
152424	Забайкальский край, р-н. Читинский, с. Беклемишево, ул. Советская, д. 48	Индивидуальные домовладения	52,11958	112,675066
152425	Забайкальский край, р-н. Читинский, с. Беклемишево, ул. Советская, д. 58	Индивидуальные домовладения	52,11958	112,675066
152426	Забайкальский край, р-н. Агинский, с. Судунтуй, ул. Шоссейная, д. 5	Индивидуальные домовладения	50,76012	114,465373
152427	Забайкальский край, р-н. Агинский, с. Судунтуй, ул. Шоссейная, д. 6	Индивидуальные домовладения	50,76012	114,465373
152428	Забайкальский край, р-н. Агинский, с. Судунтуй, ул. Шоссейная, д. 7	Индивидуальные домовладения	50,76012	114,465373
152429	Забайкальский край, р-н. Агинский, с. Судунтуй, ул. Шоссейная, д. 9	Индивидуальные домовладения	50,76012	114,465373
152430	Забайкальский край, р-н. Агинский, с. Южный Аргалей, мкр. Ферма, д. 1	Индивидуальные домовладения	51,142664	114,258607
152431	Забайкальский край, р-н. Агинский, с. Южный Аргалей, мкр. Ферма, д. 2	Индивидуальные домовладения	51,142664	114,258607

№ п/п	Адрес	Вид	Широта	Долгота
152432	Забайкальский край, р-н. Агинский, с. Южный Аргалей, мкр. Ферма, д. 5	Индивидуальные домовладения	51,142664	114,258607
152433	Забайкальский край, р-н. Агинский, с. Южный Аргалей, пер. Мирный, д. 13	Индивидуальные домовладения	51,142664	114,258607
152434	Забайкальский край, р-н. Агинский, с. Южный Аргалей, пер. Мирный, д. 15	Индивидуальные домовладения	51,142664	114,258607
152435	Забайкальский край, р-н. Агинский, с. Южный Аргалей, пер. Мирный, д. 3	Индивидуальные домовладения	51,142664	114,258607
152436	Забайкальский край, р-н. Агинский, с. Южный Аргалей, пер. Мирный, д. 5	Индивидуальные домовладения	51,142664	114,258607
152437	Забайкальский край, р-н. Агинский, с. Южный Аргалей, пер. Мирный, д. 6	Индивидуальные домовладения	51,142664	114,258607
152438	Забайкальский край, р-н. Агинский, с. Южный Аргалей, пер. Октябрьский, д. 2	Индивидуальные домовладения	51,142664	114,258607
152439	Забайкальский край, р-н. Агинский, с. Южный Аргалей, тер. Буурал толгой, д. 1	Индивидуальные домовладения	51,142664	114,258607
152440	Забайкальский край, р-н. Агинский, с. Южный Аргалей, тер. Табтана, д. 1	Индивидуальные домовладения	51,142664	114,258607
152441	Забайкальский край, р-н. Агинский, с. Южный Аргалей, тер. Эбээр Аргали, д. 2	Индивидуальные домовладения	51,142664	114,258607
152442	Забайкальский край, р-н. Агинский, с. Южный Аргалей, ул. 40-летия Победы, д. 1	Индивидуальные домовладения	51,142664	114,258607
152443	Забайкальский край, р-н. Агинский, с. Южный Аргалей, ул. 40-летия Победы, д. 10	Индивидуальные домовладения	51,142664	114,258607
152444	Забайкальский край, р-н. Агинский, с. Южный Аргалей, ул. 40-летия Победы, д. 10а	Индивидуальные домовладения	51,142664	114,258607
152445	Забайкальский край, р-н. Агинский, с. Южный Аргалей, ул. 40-летия Победы, д. 11	Индивидуальные домовладения	51,142664	114,258607
152446	Забайкальский край, р-н. Читинский, с. Беклемишево, ул. Советская, д. 67	Индивидуальные домовладения	52,11958	112,675066

№ п/п	Адрес	Вид	Широта	Долгота
152447	Забайкальский край, р-н. Агинский, с. Южный Аргалей, ул. 40-летия Победы, д. 13	Индивидуальные домовладения	51,142664	114,258607
152448	Забайкальский край, р-н. Агинский, с. Южный Аргалей, ул. 40-летия Победы, д. 14	Индивидуальные домовладения	51,142664	114,258607
152449	Забайкальский край, р-н. Агинский, с. Южный Аргалей, ул. 40-летия Победы, д. 15	Индивидуальные домовладения	51,142664	114,258607
152450	Забайкальский край, р-н. Агинский, с. Южный Аргалей, ул. 40-летия Победы, д. 16	Индивидуальные домовладения	51,142664	114,258607
152451	Забайкальский край, р-н. Агинский, с. Южный Аргалей, ул. 40-летия Победы, д. 17	Индивидуальные домовладения	51,142664	114,258607
152452	Забайкальский край, р-н. Агинский, с. Южный Аргалей, ул. 40-летия Победы, д. 19	Индивидуальные домовладения	51,142664	114,258607
152453	Забайкальский край, р-н. Агинский, с. Южный Аргалей, ул. 40-летия Победы, д. 2	Индивидуальные домовладения	51,142664	114,258607
152454	Забайкальский край, р-н. Агинский, с. Южный Аргалей, ул. 40-летия Победы, д. 21	Индивидуальные домовладения	51,142664	114,258607
152455	Забайкальский край, р-н. Агинский, с. Южный Аргалей, ул. 40-летия Победы, д. 22	Индивидуальные домовладения	51,142664	114,258607
152456	Забайкальский край, р-н. Агинский, с. Южный Аргалей, ул. 40-летия Победы, д. 23	Индивидуальные домовладения	51,142664	114,258607
152457	Забайкальский край, р-н. Агинский, с. Южный Аргалей, ул. 40-летия Победы, д. 24	Индивидуальные домовладения	51,142664	114,258607
152458	Забайкальский край, р-н. Агинский, с. Южный Аргалей, ул. 40-летия Победы, д. 25	Индивидуальные домовладения	51,142664	114,258607
152459	Забайкальский край, р-н. Агинский, с. Южный Аргалей, ул. 40-летия Победы, д. 25/1	Индивидуальные домовладения	51,142664	114,258607
152460	Забайкальский край, р-н. Агинский, с. Южный Аргалей, ул. 40-летия Победы, д. 26	Индивидуальные домовладения	51,142664	114,258607
152461	Забайкальский край, р-н. Агинский, с. Южный Аргалей, ул. 40-летия Победы, д. 27а	Индивидуальные домовладения	51,142664	114,258607

№ п/п	Адрес	Вид	Широта	Долгота
152462	Забайкальский край, р-н. Агинский, с. Южный Аргалей, ул. 40-летия Победы, д. 28	Индивидуальные домовладения	51,142664	114,258607
152463	Забайкальский край, р-н. Агинский, с. Южный Аргалей, ул. 40-летия Победы, д. 29	Индивидуальные домовладения	51,142664	114,258607
152464	Забайкальский край, р-н. Агинский, с. Южный Аргалей, ул. 40-летия Победы, д. 3	Индивидуальные домовладения	51,142664	114,258607
152465	Забайкальский край, р-н. Агинский, с. Южный Аргалей, ул. 40-летия Победы, д. 30	Индивидуальные домовладения	51,142664	114,258607
152466	Забайкальский край, р-н. Читинский, с. Беклемишево, ул. Советская, д. 72	Индивидуальные домовладения	52,11958	112,675066
152467	Забайкальский край, р-н. Читинский, с. Беклемишево, ул. Советская, д. 76	Индивидуальные домовладения	52,11958	112,675066
152468	Забайкальский край, р-н. Агинский, с. Южный Аргалей, ул. 40-летия Победы, д. 32	Индивидуальные домовладения	51,142664	114,258607
152469	Забайкальский край, р-н. Агинский, с. Южный Аргалей, ул. 40-летия Победы, д. 34	Индивидуальные домовладения	51,142664	114,258607
152470	Забайкальский край, р-н. Агинский, с. Южный Аргалей, ул. 40-летия Победы, д. 36	Индивидуальные домовладения	51,142664	114,258607
152471	Забайкальский край, р-н. Агинский, с. Южный Аргалей, ул. 40-летия Победы, д. 37	Индивидуальные домовладения	51,142664	114,258607
152472	Забайкальский край, р-н. Агинский, с. Южный Аргалей, ул. 40-летия Победы, д. 38	Индивидуальные домовладения	51,142664	114,258607
152473	Забайкальский край, р-н. Агинский, с. Южный Аргалей, ул. 40-летия Победы, д. 39	Индивидуальные домовладения	51,142664	114,258607
152474	Забайкальский край, р-н. Агинский, с. Южный Аргалей, ул. 40-летия Победы, д. 4	Индивидуальные домовладения	51,142664	114,258607
152475	Забайкальский край, р-н. Агинский, с. Южный Аргалей, ул. 40-летия Победы, д. 40	Индивидуальные домовладения	51,142664	114,258607
152476	Забайкальский край, р-н. Агинский, с. Южный Аргалей, ул. 40-летия Победы, д. 41	Индивидуальные домовладения	51,142664	114,258607

№ п/п	Адрес	Вид	Широта	Долгота
152477	Забайкальский край, р-н. Агинский, с. Южный Аргалей, ул. 40-летия Победы, д. 42	Индивидуальные домовладения	51,142664	114,258607
152478	Забайкальский край, р-н. Агинский, с. Южный Аргалей, ул. 40-летия Победы, д. 44	Индивидуальные домовладения	51,142664	114,258607
152479	Забайкальский край, р-н. Агинский, с. Южный Аргалей, ул. 40-летия Победы, д. 5	Индивидуальные домовладения	51,142664	114,258607
152480	Забайкальский край, р-н. Агинский, с. Южный Аргалей, ул. 40-летия Победы, д. 7	Индивидуальные домовладения	51,142664	114,258607
152481	Забайкальский край, р-н. Агинский, с. Южный Аргалей, ул. 40-летия Победы, д. 8	Индивидуальные домовладения	51,142664	114,258607
152482	Забайкальский край, р-н. Агинский, с. Южный Аргалей, ул. Дорожная, д. 18	Индивидуальные домовладения	51,142664	114,258607
152483	Забайкальский край, р-н. Агинский, с. Южный Аргалей, ул. Дорожная, д. 2	Индивидуальные домовладения	51,142664	114,258607
152484	Забайкальский край, р-н. Агинский, с. Южный Аргалей, ул. Дорожная, д. 4	Индивидуальные домовладения	51,142664	114,258607
152485	Забайкальский край, р-н. Агинский, с. Южный Аргалей, ул. Дорожная, д. 5	Индивидуальные домовладения	51,142664	114,258607
152486	Забайкальский край, р-н. Агинский, с. Южный Аргалей, ул. Дорожная, д. 7	Индивидуальные домовладения	51,142664	114,258607
152487	Забайкальский край, р-н. Читинский, с. Беклемишево, ул. Советская, д. 86	Индивидуальные домовладения	52,11958	112,675066
152488	Забайкальский край, р-н. Читинский, с. Беклемишево, ул. Школьная, д. 10	Индивидуальные домовладения	52,116798	112,669398
152489	Забайкальский край, р-н. Агинский, с. Южный Аргалей, ул. Дорожная, д. 9а	Индивидуальные домовладения	51,142664	114,258607
152490	Забайкальский край, р-н. Агинский, с. Южный Аргалей, ул. Калинина, д. 10	Индивидуальные домовладения	51,142664	114,258607
152491	Забайкальский край, р-н. Агинский, с. Южный Аргалей, ул. Калинина, д. 11	Индивидуальные домовладения	51,142664	114,258607

№ п/п	Адрес	Вид	Широта	Долгота
152492	Забайкальский край, р-н. Агинский, с. Южный Аргалей, ул. Калинина, д. 12	Индивидуальные домовладения	51,142664	114,258607
152493	Забайкальский край, р-н. Агинский, с. Южный Аргалей, ул. Калинина, д. 14	Индивидуальные домовладения	51,142664	114,258607
152494	Забайкальский край, р-н. Агинский, с. Южный Аргалей, ул. Калинина, д. 15	Индивидуальные домовладения	51,142664	114,258607
152495	Забайкальский край, р-н. Агинский, с. Южный Аргалей, ул. Калинина, д. 16	Индивидуальные домовладения	51,142664	114,258607
152496	Забайкальский край, р-н. Агинский, с. Южный Аргалей, ул. Калинина, д. 17	Индивидуальные домовладения	51,142664	114,258607
152497	Забайкальский край, р-н. Агинский, с. Южный Аргалей, ул. Калинина, д. 18	Индивидуальные домовладения	51,142664	114,258607
152498	Забайкальский край, р-н. Агинский, с. Южный Аргалей, ул. Калинина, д. 19	Индивидуальные домовладения	51,142664	114,258607
152499	Забайкальский край, р-н. Агинский, с. Южный Аргалей, ул. Калинина, д. 2	Индивидуальные домовладения	51,142664	114,258607
152500	Забайкальский край, р-н. Агинский, с. Южный Аргалей, ул. Калинина, д. 20	Индивидуальные домовладения	51,142664	114,258607
152501	Забайкальский край, р-н. Агинский, с. Южный Аргалей, ул. Калинина, д. 21	Индивидуальные домовладения	51,142664	114,258607
152502	Забайкальский край, р-н. Агинский, с. Южный Аргалей, ул. Калинина, д. 22	Индивидуальные домовладения	51,142664	114,258607
152503	Забайкальский край, р-н. Агинский, с. Южный Аргалей, ул. Калинина, д. 23а	Индивидуальные домовладения	51,142664	114,258607
152504	Забайкальский край, р-н. Агинский, с. Южный Аргалей, ул. Калинина, д. 24	Индивидуальные домовладения	51,142664	114,258607
152505	Забайкальский край, р-н. Агинский, с. Южный Аргалей, ул. Калинина, д. 25	Индивидуальные домовладения	51,142664	114,258607
152506	Забайкальский край, р-н. Агинский, с. Южный Аргалей, ул. Калинина, д. 26	Индивидуальные домовладения	51,142664	114,258607

№ п/п	Адрес	Вид	Широта	Долгота
152507	Забайкальский край, р-н. Агинский, с. Южный Аргалей, ул. Калинина, д. 28	Индивидуальные домовладения	51,142664	114,258607
152508	Забайкальский край, р-н. Агинский, с. Южный Аргалей, ул. Калинина, д. 3	Индивидуальные домовладения	51,142664	114,258607
152509	Забайкальский край, р-н. Читинский, с. Беклемишево, ул. Школьная, д. 19	Индивидуальные домовладения	52,116798	112,669398
152510	Забайкальский край, р-н. Читинский, с. Беклемишево, ул. Школьная, д. 23	Индивидуальные домовладения	52,116798	112,669398
152511	Забайкальский край, р-н. Агинский, с. Южный Аргалей, ул. Калинина, д. 34	Индивидуальные домовладения	51,142664	114,258607
152512	Забайкальский край, р-н. Агинский, с. Южный Аргалей, ул. Калинина, д. 35	Индивидуальные домовладения	51,142664	114,258607
152513	Забайкальский край, р-н. Агинский, с. Южный Аргалей, ул. Калинина, д. 36	Индивидуальные домовладения	51,142664	114,258607
152514	Забайкальский край, р-н. Агинский, с. Южный Аргалей, ул. Калинина, д. 4	Индивидуальные домовладения	51,142664	114,258607
152515	Забайкальский край, р-н. Агинский, с. Южный Аргалей, ул. Калинина, д. 41	Индивидуальные домовладения	51,142664	114,258607
152516	Забайкальский край, р-н. Агинский, с. Южный Аргалей, ул. Калинина, д. 43	Индивидуальные домовладения	51,142664	114,258607
152517	Забайкальский край, р-н. Агинский, с. Южный Аргалей, ул. Калинина, д. 44	Индивидуальные домовладения	51,142664	114,258607
152518	Забайкальский край, р-н. Агинский, с. Южный Аргалей, ул. Калинина, д. 46	Индивидуальные домовладения	51,142664	114,258607
152519	Забайкальский край, р-н. Агинский, с. Южный Аргалей, ул. Калинина, д. 5	Индивидуальные домовладения	51,142664	114,258607
152520	Забайкальский край, р-н. Агинский, с. Южный Аргалей, ул. Калинина, д. 50	Индивидуальные домовладения	51,142664	114,258607
152521	Забайкальский край, р-н. Агинский, с. Южный Аргалей, ул. Калинина, д. 52	Индивидуальные домовладения	51,142664	114,258607

№ п/п	Адрес	Вид	Широта	Долгота
152522	Забайкальский край, р-н. Агинский, с. Южный Аргалей, ул. Калинина, д. 54	Индивидуальные домовладения	51,142664	114,258607
152523	Забайкальский край, р-н. Агинский, с. Южный Аргалей, ул. Калинина, д. 56	Индивидуальные домовладения	51,142664	114,258607
152524	Забайкальский край, р-н. Агинский, с. Южный Аргалей, ул. Калинина, д. 6	Индивидуальные домовладения	51,142664	114,258607
152525	Забайкальский край, р-н. Агинский, с. Южный Аргалей, ул. Калинина, д. 8	Индивидуальные домовладения	51,142664	114,258607
152526	Забайкальский край, р-н. Агинский, с. Южный Аргалей, ул. Калинина, д. 9	Индивидуальные домовладения	51,142664	114,258607
152527	Забайкальский край, р-н. Агинский, с. Южный Аргалей, ул. Молодежная, д. 1	Индивидуальные домовладения	51,142664	114,258607
152528	Забайкальский край, р-н. Агинский, с. Южный Аргалей, ул. Молодежная, д. 10	Индивидуальные домовладения	51,142664	114,258607
152529	Забайкальский край, р-н. Агинский, с. Южный Аргалей, ул. Молодежная, д. 13	Индивидуальные домовладения	51,142664	114,258607
152530	Забайкальский край, р-н. Агинский, с. Южный Аргалей, ул. Молодежная, д. 14	Индивидуальные домовладения	51,142664	114,258607
152531	Забайкальский край, р-н. Читинский, с. Беклемишево, ул. Школьная, д. 28	Индивидуальные домовладения	52,116798	112,669398
152532	Забайкальский край, р-н. Читинский, с. Беклемишево, ул. Школьная, д. 41	Индивидуальные домовладения	52,116798	112,669398
152533	Забайкальский край, р-н. Агинский, с. Южный Аргалей, ул. Молодежная, д. 17	Индивидуальные домовладения	51,142664	114,258607
152534	Забайкальский край, р-н. Агинский, с. Южный Аргалей, ул. Молодежная, д. 18	Индивидуальные домовладения	51,142664	114,258607
152535	Забайкальский край, р-н. Агинский, с. Южный Аргалей, ул. Молодежная, д. 19	Индивидуальные домовладения	51,142664	114,258607
152536	Забайкальский край, р-н. Агинский, с. Южный Аргалей, ул. Молодежная, д. 20	Индивидуальные домовладения	51,142664	114,258607

№ п/п	Адрес	Вид	Широта	Долгота
152537	Забайкальский край, р-н. Агинский, с. Южный Аргалей, ул. Молодежная, д. 21	Индивидуальные домовладения	51,142664	114,258607
152538	Забайкальский край, р-н. Агинский, с. Южный Аргалей, ул. Молодежная, д. 22	Индивидуальные домовладения	51,142664	114,258607
152539	Забайкальский край, р-н. Агинский, с. Южный Аргалей, ул. Молодежная, д. 24	Индивидуальные домовладения	51,142664	114,258607
152540	Забайкальский край, р-н. Агинский, с. Южный Аргалей, ул. Молодежная, д. 25	Индивидуальные домовладения	51,142664	114,258607
152541	Забайкальский край, р-н. Агинский, с. Южный Аргалей, ул. Молодежная, д. 26	Индивидуальные домовладения	51,142664	114,258607
152542	Забайкальский край, р-н. Агинский, с. Южный Аргалей, ул. Молодежная, д. 26а	Индивидуальные домовладения	51,142664	114,258607
152543	Забайкальский край, р-н. Агинский, с. Южный Аргалей, ул. Молодежная, д. 27	Индивидуальные домовладения	51,142664	114,258607
152544	Забайкальский край, р-н. Агинский, с. Южный Аргалей, ул. Молодежная, д. 3	Индивидуальные домовладения	51,142664	114,258607
152545	Забайкальский край, р-н. Агинский, с. Южный Аргалей, ул. Молодежная, д. 5	Индивидуальные домовладения	51,142664	114,258607
152546	Забайкальский край, р-н. Агинский, с. Южный Аргалей, ул. Молодежная, д. 6	Индивидуальные домовладения	51,142664	114,258607
152547	Забайкальский край, р-н. Агинский, с. Южный Аргалей, ул. Молодежная, д. 8	Индивидуальные домовладения	51,142664	114,258607
152548	Забайкальский край, р-н. Агинский, с. Южный Аргалей, ул. Молодежная, д. 9	Индивидуальные домовладения	51,142664	114,258607
152549	Забайкальский край, р-н. Агинский, с. Южный Аргалей, ул. Набережная, д. 11	Индивидуальные домовладения	51,142664	114,258607
152550	Забайкальский край, р-н. Агинский, с. Южный Аргалей, ул. Набережная, д. 3	Индивидуальные домовладения	51,142664	114,258607
152551	Забайкальский край, р-н. Агинский, с. Южный Аргалей, ул. Набережная, д. 4	Индивидуальные домовладения	51,142664	114,258607

№ п/п	Адрес	Вид	Широта	Долгота
152552	Забайкальский край, р-н. Читинский, с. Беклемишево, ул. Юбилейная, д. 12/1	Индивидуальные домовладения	52,11958	112,675066
152553	Забайкальский край, р-н. Агинский, с. Южный Аргалей, ул. Нагорная, д. 1	Индивидуальные домовладения	51,142664	114,258607
152554	Забайкальский край, р-н. Агинский, с. Южный Аргалей, ул. Нагорная, д. 11	Индивидуальные домовладения	51,142664	114,258607
152555	Забайкальский край, р-н. Агинский, с. Южный Аргалей, ул. Нагорная, д. 5	Индивидуальные домовладения	51,142664	114,258607
152556	Забайкальский край, р-н. Агинский, с. Южный Аргалей, ул. Нагорная, д. 7	Индивидуальные домовладения	51,142664	114,258607
152557	Забайкальский край, р-н. Агинский, с. Южный Аргалей, ул. Профсоюзная, д. 10	Индивидуальные домовладения	51,142664	114,258607
152558	Забайкальский край, р-н. Агинский, с. Южный Аргалей, ул. Профсоюзная, д. 12	Индивидуальные домовладения	51,142664	114,258607
152559	Забайкальский край, р-н. Агинский, с. Южный Аргалей, ул. Профсоюзная, д. 14	Индивидуальные домовладения	51,142664	114,258607
152560	Забайкальский край, р-н. Агинский, с. Южный Аргалей, ул. Профсоюзная, д. 6	Индивидуальные домовладения	51,142664	114,258607
152561	Забайкальский край, р-н. Агинский, с. Южный Аргалей, ул. Советская, д. 13	Индивидуальные домовладения	51,142664	114,258607
152562	Забайкальский край, р-н. Агинский, с. Южный Аргалей, ул. Советская, д. 15	Индивидуальные домовладения	51,142664	114,258607
152563	Забайкальский край, р-н. Агинский, с. Южный Аргалей, ул. Советская, д. 17	Индивидуальные домовладения	51,142664	114,258607
152564	Забайкальский край, р-н. Агинский, с. Южный Аргалей, ул. Советская, д. 2	Индивидуальные домовладения	51,142664	114,258607
152565	Забайкальский край, р-н. Агинский, с. Южный Аргалей, ул. Советская, д. 3	Индивидуальные домовладения	51,142664	114,258607
152566	Забайкальский край, р-н. Агинский, с. Южный Аргалей, ул. Советская, д. 3а	Индивидуальные домовладения	51,142664	114,258607

№ п/п	Адрес	Вид	Широта	Долгота
152567	Забайкальский край, р-н. Агинский, с. Южный Аргалей, ул. Советская, д. 4	Индивидуальные домовладения	51,142664	114,258607
152568	Забайкальский край, р-н. Агинский, с. Южный Аргалей, ул. Советская, д. 5	Индивидуальные домовладения	51,142664	114,258607
152569	Забайкальский край, р-н. Агинский, с. Южный Аргалей, ул. Советская, д. 7	Индивидуальные домовладения	51,142664	114,258607
152570	Забайкальский край, р-н. Агинский, с. Южный Аргалей, ул. Советская, д. 9	Индивидуальные домовладения	51,142664	114,258607
152571	Забайкальский край, р-н. Агинский, с. Южный Аргалей, ул. Ц.Жамбалова, д. 1	Индивидуальные домовладения	51,142664	114,258607
152572	Забайкальский край, р-н. Агинский, с. Сахюрта, пер. Восточный, д. 3	Индивидуальные домовладения	51,0264599	114,2224831
152573	Забайкальский край, р-н. Читинский, с. Беклемишево, ул. Юбилейная, д. 3	Индивидуальные домовладения	52,11958	112,675066
152574	Забайкальский край, р-н. Агинский, с. Южный Аргалей, ул. Ц.Жамбалова, д. 15	Индивидуальные домовладения	51,142664	114,258607
152575	Забайкальский край, р-н. Агинский, с. Южный Аргалей, ул. Ц.Жамбалова, д. 15а	Индивидуальные домовладения	51,142664	114,258607
152576	Забайкальский край, р-н. Агинский, с. Южный Аргалей, ул. Ц.Жамбалова, д. 17	Индивидуальные домовладения	51,142664	114,258607
152577	Забайкальский край, р-н. Агинский, с. Южный Аргалей, ул. Ц.Жамбалова, д. 19	Индивидуальные домовладения	51,142664	114,258607
152578	Забайкальский край, р-н. Агинский, с. Южный Аргалей, ул. Ц.Жамбалова, д. 23	Индивидуальные домовладения	51,142664	114,258607
152579	Забайкальский край, р-н. Агинский, с. Южный Аргалей, ул. Ц.Жамбалова, д. 25	Индивидуальные домовладения	51,142664	114,258607
152580	Забайкальский край, р-н. Агинский, с. Южный Аргалей, ул. Ц.Жамбалова, д. 27	Индивидуальные домовладения	51,142664	114,258607
152581	Забайкальский край, р-н. Агинский, с. Южный Аргалей, ул. Ц.Жамбалова, д. 29	Индивидуальные домовладения	51,142664	114,258607

№ п/п	Адрес	Вид	Широта	Долгота
152582	Забайкальский край, р-н. Агинский, с. Южный Аргалей, ул. Ц.Жамбалова, д. 31	Индивидуальные домовладения	51,142664	114,258607
152583	Забайкальский край, р-н. Агинский, с. Южный Аргалей, ул. Ц.Жамбалова, д. 33	Индивидуальные домовладения	51,142664	114,258607
152584	Забайкальский край, р-н. Агинский, с. Южный Аргалей, ул. Ц.Жамбалова, д. 5	Индивидуальные домовладения	51,142664	114,258607
152585	Забайкальский край, р-н. Агинский, с. Южный Аргалей, ул. Ц.Жамбалова, д. 9	Индивидуальные домовладения	51,142664	114,258607
152586	Забайкальский край, р-н. Агинский, с. Южный Аргалей, ул. Школьная, д. 6	Индивидуальные домовладения	51,142664	114,258607
152587	Забайкальский край, р-н. Агинский, с. Сахюрта, пер. Береговой, д. 1	Индивидуальные домовладения	51,0264599	114,2224831
152588	Забайкальский край, р-н. Агинский, с. Сахюрта, пер. Береговой, д. 3	Индивидуальные домовладения	51,0264599	114,2224831
152589	Забайкальский край, р-н. Агинский, с. Сахюрта, пер. Береговой, д. 5	Индивидуальные домовладения	51,0264599	114,2224831
152590	Забайкальский край, р-н. Агинский, с. Сахюрта, пер. Восточный, д. 1	Индивидуальные домовладения	51,0264599	114,2224831
152591	Забайкальский край, р-н. Агинский, с. Сахюрта, пер. Восточный, д. 10	Индивидуальные домовладения	51,0264599	114,2224831
152592	Забайкальский край, р-н. Агинский, с. Сахюрта, пер. Восточный, д. 2	Индивидуальные домовладения	51,0264599	114,2224831
152593	Забайкальский край, р-н. Агинский, с. Сахюрта, пер. Восточный, д. 2а	Индивидуальные домовладения	51,0264599	114,2224831
152594	Забайкальский край, р-н. Читинский, с. Беклемишево, ул. Юбилейная, д. 4/1	Индивидуальные домовладения	52,11958	112,675066
152595	Забайкальский край, р-н. Читинский, с. Беклемишево, ул. Юбилейная, д. 5	Индивидуальные домовладения	52,11958	112,675066
152596	Забайкальский край, р-н. Агинский, с. Сахюрта, пер. Восточный, д. 4а	Индивидуальные домовладения	51,0264599	114,2224831

№ п/п	Адрес	Вид	Широта	Долгота
152642	Забайкальский край, р-н. Агинский, с. Сахюрта, ул. Комсомольская, д. 11	Индивидуальные домовладения	51,0264599	114,2224831
152643	Забайкальский край, р-н. Агинский, с. Сахюрта, ул. Мира, д. 16	Индивидуальные домовладения	51,0264599	114,2224831
152644	Забайкальский край, р-н. Агинский, с. Сахюрта, ул. Комсомольская, д. 12	Индивидуальные домовладения	51,0264599	114,2224831
152645	Забайкальский край, р-н. Агинский, с. Сахюрта, ул. Комсомольская, д. 14	Индивидуальные домовладения	51,0264599	114,2224831
152646	Забайкальский край, р-н. Агинский, с. Сахюрта, ул. Комсомольская, д. 17	Индивидуальные домовладения	51,0264599	114,2224831
152647	Забайкальский край, р-н. Агинский, с. Сахюрта, ул. Комсомольская, д. 18	Индивидуальные домовладения	51,0264599	114,2224831
152648	Забайкальский край, р-н. Агинский, с. Сахюрта, ул. Комсомольская, д. 21	Индивидуальные домовладения	51,0264599	114,2224831
152649	Забайкальский край, р-н. Агинский, с. Сахюрта, ул. Комсомольская, д. 22	Индивидуальные домовладения	51,0264599	114,2224831
152650	Забайкальский край, р-н. Агинский, с. Сахюрта, ул. Комсомольская, д. 25	Индивидуальные домовладения	51,0264599	114,2224831
152651	Забайкальский край, р-н. Агинский, с. Сахюрта, ул. Комсомольская, д. 26	Индивидуальные домовладения	51,0264599	114,2224831
152652	Забайкальский край, р-н. Агинский, с. Сахюрта, ул. Комсомольская, д. 27	Индивидуальные домовладения	51,0264599	114,2224831
152653	Забайкальский край, р-н. Агинский, с. Сахюрта, ул. Комсомольская, д. 29	Индивидуальные домовладения	51,0264599	114,2224831
152654	Забайкальский край, р-н. Агинский, с. Сахюрта, ул. Комсомольская, д. 3	Индивидуальные домовладения	51,0264599	114,2224831
152655	Забайкальский край, р-н. Агинский, с. Сахюрта, ул. Комсомольская, д. 30	Индивидуальные домовладения	51,0264599	114,2224831
152656	Забайкальский край, р-н. Агинский, с. Сахюрта, ул. Комсомольская, д. 31	Индивидуальные домовладения	51,0264599	114,2224831

№ п/п	Адрес	Вид	Широта	Долгота
152657	Забайкальский край, р-н. Агинский, с. Сахюрта, ул. Комсомольская, д. 36	Индивидуальные домовладения	51,0264599	114,2224831
152658	Забайкальский край, р-н. Агинский, с. Сахюрта, ул. Комсомольская, д. 37	Индивидуальные домовладения	51,0264599	114,2224831
152659	Забайкальский край, р-н. Агинский, с. Сахюрта, ул. Комсомольская, д. 38	Индивидуальные домовладения	51,0264599	114,2224831
152660	Забайкальский край, р-н. Агинский, с. Сахюрта, ул. Комсомольская, д. 39	Индивидуальные домовладения	51,0264599	114,2224831
152661	Забайкальский край, р-н. Агинский, с. Сахюрта, ул. Комсомольская, д. 40	Индивидуальные домовладения	51,0264599	114,2224831
152662	Забайкальский край, р-н. Читинский, с. Шакша, ул. Трактовая, д. 17	Индивидуальные домовладения	52,112125	112,719236
152663	Забайкальский край, р-н. Читинский, с. Шакша, ул. Трактовая, д. 22	Индивидуальные домовладения	52,112125	112,719236
152664	Забайкальский край, р-н. Агинский, с. Сахюрта, ул. Комсомольская, д. 5	Индивидуальные домовладения	51,0264599	114,2224831
152665	Забайкальский край, р-н. Агинский, с. Сахюрта, ул. Комсомольская, д. 8	Индивидуальные домовладения	51,0264599	114,2224831
152666	Забайкальский край, р-н. Агинский, с. Сахюрта, ул. Комсомольская, д. 9	Индивидуальные домовладения	51,0264599	114,2224831
152667	Забайкальский край, р-н. Агинский, с. Сахюрта, ул. Комсомольская, д. 9А	Индивидуальные домовладения	51,0264599	114,2224831
152668	Забайкальский край, р-н. Агинский, с. Сахюрта, ул. Ленина, д. 1	Индивидуальные домовладения	51,0264599	114,2224831
152669	Забайкальский край, р-н. Агинский, с. Сахюрта, ул. Ленина, д. 11	Индивидуальные домовладения	51,0264599	114,2224831
152670	Забайкальский край, р-н. Агинский, с. Сахюрта, ул. Ленина, д. 12	Индивидуальные домовладения	51,0264599	114,2224831
152671	Забайкальский край, р-н. Агинский, с. Сахюрта, ул. Ленина, д. 16	Индивидуальные домовладения	51,0264599	114,2224831

№ п/п	Адрес	Вид	Широта	Долгота
152672	Забайкальский край, р-н. Агинский, с. Сахюрта, ул. Ленина, д. 17	Индивидуальные домовладения	51,0264599	114,2224831
152673	Забайкальский край, р-н. Агинский, с. Сахюрта, ул. Ленина, д. 19	Индивидуальные домовладения	51,0264599	114,2224831
152674	Забайкальский край, р-н. Агинский, с. Сахюрта, ул. Ленина, д. 2	Индивидуальные домовладения	51,0264599	114,2224831
152675	Забайкальский край, р-н. Агинский, с. Сахюрта, ул. Ленина, д. 21	Индивидуальные домовладения	51,0264599	114,2224831
152676	Забайкальский край, р-н. Агинский, с. Сахюрта, ул. Ленина, д. 23	Индивидуальные домовладения	51,0264599	114,2224831
152677	Забайкальский край, р-н. Агинский, с. Сахюрта, ул. Ленина, д. 25	Индивидуальные домовладения	51,0264599	114,2224831
152678	Забайкальский край, р-н. Агинский, с. Сахюрта, ул. Ленина, д. 28	Индивидуальные домовладения	51,0264599	114,2224831
152679	Забайкальский край, р-н. Агинский, с. Сахюрта, ул. Ленина, д. 3	Индивидуальные домовладения	51,0264599	114,2224831
152680	Забайкальский край, р-н. Агинский, с. Сахюрта, ул. Ленина, д. 32	Индивидуальные домовладения	51,0264599	114,2224831
152681	Забайкальский край, р-н. Агинский, с. Сахюрта, ул. Ленина, д. 34	Индивидуальные домовладения	51,0264599	114,2224831
152682	Забайкальский край, р-н. Агинский, с. Сахюрта, ул. Ленина, д. 36	Индивидуальные домовладения	51,0264599	114,2224831
152683	Забайкальский край, р-н. Агинский, с. Сахюрта, ул. Ленина, д. 38	Индивидуальные домовладения	51,0264599	114,2224831
152684	Забайкальский край, р-н. Агинский, с. Сахюрта, ул. Ленина, д. 40	Индивидуальные домовладения	51,0264599	114,2224831
152685	Забайкальский край, р-н. Читинский, с. Шакша, ул. Трактовая, д. 23	Индивидуальные домовладения	52,112125	112,719236
152686	Забайкальский край, р-н. Читинский, с. Шакша, ул. Трактовая, д. 33	Индивидуальные домовладения	52,112125	112,719236

№ п/п	Адрес	Вид	Широта	Долгота
152687	Забайкальский край, р-н. Агинский, с. Сахюрта, ул. Луговая, д. 9	Индивидуальные домовладения	51,0264599	114,2224831
152688	Забайкальский край, р-н. Агинский, с. Сахюрта, ул. Мира, д. 10	Индивидуальные домовладения	51,0264599	114,2224831
152689	Забайкальский край, р-н. Агинский, с. Сахюрта, ул. Мира, д. 14	Индивидуальные домовладения	51,0264599	114,2224831
152690	Забайкальский край, р-н. Агинский, с. Сахюрта, ул. Мира, д. 18	Индивидуальные домовладения	51,0264599	114,2224831
152691	Забайкальский край, р-н. Агинский, с. Сахюрта, ул. Мира, д. 2	Индивидуальные домовладения	51,0264599	114,2224831
152692	Забайкальский край, р-н. Агинский, с. Сахюрта, ул. Мира, д. 6	Индивидуальные домовладения	51,0264599	114,2224831
152693	Забайкальский край, р-н. Агинский, с. Сахюрта, ул. Нагорная, д. 10	Индивидуальные домовладения	51,0264599	114,2224831
152694	Забайкальский край, р-н. Агинский, с. Сахюрта, ул. Нагорная, д. 12	Индивидуальные домовладения	51,0264599	114,2224831
152695	Забайкальский край, р-н. Агинский, с. Сахюрта, ул. Нагорная, д. 12а	Индивидуальные домовладения	51,0264599	114,2224831
152696	Забайкальский край, р-н. Агинский, с. Сахюрта, ул. Нагорная, д. 16	Индивидуальные домовладения	51,0264599	114,2224831
152697	Забайкальский край, р-н. Агинский, с. Сахюрта, ул. Нагорная, д. 18	Индивидуальные домовладения	51,0264599	114,2224831
152698	Забайкальский край, р-н. Агинский, с. Сахюрта, ул. Нагорная, д. 2	Индивидуальные домовладения	51,0264599	114,2224831
152699	Забайкальский край, р-н. Агинский, с. Сахюрта, ул. Нагорная, д. 20	Индивидуальные домовладения	51,0264599	114,2224831
152700	Забайкальский край, р-н. Агинский, с. Сахюрта, ул. Нагорная, д. 4	Индивидуальные домовладения	51,0264599	114,2224831
152701	Забайкальский край, р-н. Агинский, с. Сахюрта, ул. Нагорная, д. 6	Индивидуальные домовладения	51,0264599	114,2224831

№ п/п	Адрес	Вид	Широта	Долгота
152702	Забайкальский край, р-н. Агинский, с. Сахюрта, ул. Нагорная, д. 8	Индивидуальные домовладения	51,0264599	114,2224831
152703	Забайкальский край, р-н. Агинский, с. Сахюрта, ул. Октябрьская, д. 1	Индивидуальные домовладения	51,0264599	114,2224831
152704	Забайкальский край, р-н. Агинский, с. Сахюрта, ул. Октябрьская, д. 10	Индивидуальные домовладения	51,0264599	114,2224831
152705	Забайкальский край, р-н. Агинский, с. Сахюрта, ул. Октябрьская, д. 13	Индивидуальные домовладения	51,0264599	114,2224831
152706	Забайкальский край, р-н. Агинский, с. Сахюрта, ул. Октябрьская, д. 3	Индивидуальные домовладения	51,0264599	114,2224831
152707	Забайкальский край, р-н. Читинский, с. Шакша, ул. Трактовая, д. 47б	Индивидуальные домовладения	52,112125	112,719236
152708	Забайкальский край, р-н. Читинский, с. Домна, пер. Мебельный, д. 1	Индивидуальные домовладения	51,896129	113,156051
152709	Забайкальский край, р-н. Агинский, с. Сахюрта, ул. Октябрьская, д. 6	Индивидуальные домовладения	51,0264599	114,2224831
152710	Забайкальский край, р-н. Агинский, с. Сахюрта, ул. Октябрьская, д. 7	Индивидуальные домовладения	51,0264599	114,2224831
152711	Забайкальский край, р-н. Агинский, с. Сахюрта, ул. Октябрьская, д. 9	Индивидуальные домовладения	51,0264599	114,2224831
152712	Забайкальский край, р-н. Агинский, с. Сахюрта, ул. Пионерская, д. 1	Индивидуальные домовладения	51,0264599	114,2224831
152713	Забайкальский край, р-н. Агинский, с. Сахюрта, ул. Пионерская, д. 3	Индивидуальные домовладения	51,0264599	114,2224831
152714	Забайкальский край, р-н. Агинский, с. Сахюрта, ул. Пионерская, д. 4	Индивидуальные домовладения	51,0264599	114,2224831
152715	Забайкальский край, р-н. Агинский, с. Сахюрта, ул. Подгорная, д. 1	Индивидуальные домовладения	51,0264599	114,2224831
152716	Забайкальский край, р-н. Агинский, с. Сахюрта, ул. Подгорная, д. 12	Индивидуальные домовладения	51,0264599	114,2224831

№ п/п	Адрес	Вид	Широта	Долгота
152717	Забайкальский край, р-н. Агинский, с. Сахюрта, ул. Подгорная, д. 2	Индивидуальные домовладения	51,0264599	114,2224831
152718	Забайкальский край, р-н. Агинский, с. Сахюрта, ул. Подгорная, д. 3	Индивидуальные домовладения	51,0264599	114,2224831
152719	Забайкальский край, р-н. Агинский, с. Сахюрта, ул. Подгорная, д. 4	Индивидуальные домовладения	51,0264599	114,2224831
152720	Забайкальский край, р-н. Агинский, с. Сахюрта, ул. Подгорная, д. 5	Индивидуальные домовладения	51,0264599	114,2224831
152721	Забайкальский край, р-н. Агинский, с. Сахюрта, ул. Подгорная, д. 6	Индивидуальные домовладения	51,0264599	114,2224831
152722	Забайкальский край, р-н. Агинский, с. Сахюрта, ул. Подгорная, д. 7	Индивидуальные домовладения	51,0264599	114,2224831
152723	Забайкальский край, р-н. Агинский, с. Сахюрта, ул. Подгорная, д. 8	Индивидуальные домовладения	51,0264599	114,2224831
152724	Забайкальский край, р-н. Агинский, с. Сахюрта, ул. Северная, д. 1	Индивидуальные домовладения	51,0264599	114,2224831
152725	Забайкальский край, р-н. Агинский, с. Сахюрта, ул. Северная, д. 2	Индивидуальные домовладения	51,0264599	114,2224831
152726	Забайкальский край, р-н. Агинский, с. Сахюрта, ул. Советская, д. 1	Индивидуальные домовладения	51,0264599	114,2224831
152727	Забайкальский край, р-н. Агинский, с. Сахюрта, ул. Советская, д. 15	Индивидуальные домовладения	51,0264599	114,2224831
152728	Забайкальский край, р-н. Агинский, с. Сахюрта, ул. Школьная, д. 11	Индивидуальные домовладения	51,0264599	114,2224831
152729	Забайкальский край, р-н. Агинский, с. Сахюрта, ул. Школьная, д. 12	Индивидуальные домовладения	51,0264599	114,2224831
152730	Забайкальский край, р-н. Читинский, с. Домна, пер. Нагорный, д. 17	Индивидуальные домовладения	51,896129	113,156051
152731	Забайкальский край, р-н. Читинский, с. Домна, пер. Нагорный, д. 4	Индивидуальные домовладения	51,896129	113,156051

№ п/п	Адрес	Вид	Широта	Долгота
152732	Забайкальский край, р-н. Агинский, с. Сахюрта, ул. Школьная, д. 15	Индивидуальные домовладения	51,0264599	114,2224831
152733	Забайкальский край, р-н. Агинский, с. Сахюрта, ул. Школьная, д. 16	Индивидуальные домовладения	51,0264599	114,2224831
152734	Забайкальский край, р-н. Агинский, с. Сахюрта, ул. Школьная, д. 20	Индивидуальные домовладения	51,0264599	114,2224831
152735	Забайкальский край, р-н. Агинский, с. Сахюрта, ул. Школьная, д. 24	Индивидуальные домовладения	51,0264599	114,2224831
152736	Забайкальский край, р-н. Агинский, с. Сахюрта, ул. Школьная, д. 28	Индивидуальные домовладения	51,0264599	114,2224831
152737	Забайкальский край, р-н. Агинский, с. Сахюрта, ул. Школьная, д. 7	Индивидуальные домовладения	51,0264599	114,2224831
152738	Забайкальский край, р-н. Агинский, с. Сахюрта, ул. Школьная, д. 8	Индивидуальные домовладения	51,0264599	114,2224831
152739	Забайкальский край, р-н. Агинский, с. Сахюрта, ул. Юбилейная, д. 16	Индивидуальные домовладения	51,0264599	114,2224831
152740	Забайкальский край, р-н. Агинский, с. Сахюрта, ул. Юбилейная, д. 2	Индивидуальные домовладения	51,0264599	114,2224831
152741	Забайкальский край, р-н. Агинский, с. Сахюрта, ул. Юбилейная, д. 20	Индивидуальные домовладения	51,0264599	114,2224831
152742	Забайкальский край, р-н. Агинский, с. Сахюрта, ул. Юбилейная, д. 22	Индивидуальные домовладения	51,0264599	114,2224831
152743	Забайкальский край, р-н. Агинский, с. Сахюрта, ул. Юбилейная, д. 24	Индивидуальные домовладения	51,0264599	114,2224831
152744	Забайкальский край, р-н. Агинский, с. Сахюрта, ул. Юбилейная, д. 28	Индивидуальные домовладения	51,0264599	114,2224831
152745	Забайкальский край, р-н. Агинский, с. Сахюрта, ул. Юбилейная, д. 28/1	Индивидуальные домовладения	51,0264599	114,2224831
152746	Забайкальский край, р-н. Агинский, с. Сахюрта, ул. Юбилейная, д. 2а	Индивидуальные домовладения	51,0264599	114,2224831

№ п/п	Адрес	Вид	Широта	Долгота
152747	Забайкальский край, р-н. Агинский, с. Сахюрта, ул. Юбилейная, д. 3	Индивидуальные домовладения	51,0264599	114,2224831
152748	Забайкальский край, р-н. Агинский, с. Сахюрта, ул. Юбилейная, д. 30	Индивидуальные домовладения	51,0264599	114,2224831
152749	Забайкальский край, р-н. Агинский, с. Сахюрта, ул. Юбилейная, д. 32	Индивидуальные домовладения	51,0264599	114,2224831
152750	Забайкальский край, р-н. Агинский, с. Сахюрта, ул. Юбилейная, д. 34	Индивидуальные домовладения	51,0264599	114,2224831
152751	Забайкальский край, р-н. Агинский, с. Сахюрта, ул. Юбилейная, д. 38	Индивидуальные домовладения	51,0264599	114,2224831
152752	Забайкальский край, р-н. Агинский, с. Сахюрта, ул. Юбилейная, д. 4	Индивидуальные домовладения	51,0264599	114,2224831
152753	Забайкальский край, р-н. Читинский, с. Домна, пер. Нагорный, д. 8	Индивидуальные домовладения	51,896129	113,156051
152754	Забайкальский край, р-н. Читинский, с. Домна, ул. 1-я Линейная, д. 14	Индивидуальные домовладения	51,896129	113,156051
152755	Забайкальский край, р-н. Агинский, с. Сахюрта, ул. Юбилейная, д. 4а	Индивидуальные домовладения	51,0264599	114,2224831
152756	Забайкальский край, р-н. Агинский, с. Сахюрта, ул. Юбилейная, д. 5	Индивидуальные домовладения	51,0264599	114,2224831
152757	Забайкальский край, р-н. Агинский, с. Сахюрта, ул. Юбилейная, д. 6	Индивидуальные домовладения	51,0264599	114,2224831
152758	Забайкальский край, р-н. Агинский, с. Сахюрта, ул. Юбилейная, д. 7	Индивидуальные домовладения	51,0264599	114,2224831
152759	Забайкальский край, р-н. Борзинский, пгт. Шерловая Гора, мкр. Дачный, д. 30	Индивидуальные домовладения		
152760	Забайкальский край, р-н. Борзинский, пгт. Шерловая Гора, ул. Железнодорожная, д. 11	Индивидуальные домовладения	50,543117	116,345825
152761	Забайкальский край, р-н. Забайкальский, пгт. Забайкальск, ул. Ангарская, д. 16а	Индивидуальные домовладения	49,650584	117,32904

№ п/п	Адрес	Вид	Широта	Долгота
152762	Забайкальский край, р-н. Карымский, пгт. Дарасун, ул. Сосновая, д. 3	Индивидуальные домовладения	51,667758	113,984289
152763	Забайкальский край, р-н. Краснокаменский, г. Краснокаменск, мкр Солнечный, д. 153	Индивидуальные домовладения	50,094842	118,051591
152764	Забайкальский край, р-н. Краснокаменский, г. Краснокаменск, тер СХПК Маяк, д. 379	Индивидуальные домовладения	50,09868	118,034118
152765	Забайкальский край, р-н. Краснокаменский, г. Краснокаменск, тер СХПК Маяк, д. 443	Индивидуальные домовладения	50,09868	118,034118
152766	Забайкальский край, р-н. Краснокаменский, г. Краснокаменск, тер СХПК Маяк, д. 520	Индивидуальные домовладения	50,09868	118,034118
152767	Забайкальский край, р-н. Краснокаменский, г. Краснокаменск, тер СХПК Маяк, д. 526	Индивидуальные домовладения	50,09868	118,034118
152768	Забайкальский край, р-н. Могойтуйский, с. Нарин, ул. Бурятская, д. 6	Индивидуальные домовладения	51,402699	115,611776
152769	Забайкальский край, р-н. Могойтуйский, ст. Бурятская, ул. Линейная, д. 11	Индивидуальные домовладения	51,450124	114,703525
152770	Забайкальский край, р-н. Могойтуйский, с. Улан-Сарта, ул. Цыдена Багдаева, д. 1	Индивидуальные домовладения	51,315299	115,39123
152771	Забайкальский край, р-н. Могойтуйский, с. Улан-Сарта, ул. Цыдена Багдаева, д. 2	Индивидуальные домовладения	51,315299	115,39123
152772	Забайкальский край, р-н. Могойтуйский, с. Улан-Сарта, ул. Цыдена Багдаева, д. 4	Индивидуальные домовладения	51,315299	115,39123
152773	Забайкальский край, р-н. Читинский, с. Домна, ул. 1-я Линейная, д. 22	Индивидуальные домовладения	51,896129	113,156051
152774	Забайкальский край, р-н. Могойтуйский, с. Улан-Сарта, ул. Цыдена Багдаева, д. 8	Индивидуальные домовладения	51,315299	115,39123
152775	Забайкальский край, р-н. Могочинский, г. Могоча, ул. Алгачинская, д. 57	Индивидуальные домовладения	53,735684	119,777156
152776	Забайкальский край, р-н. Могочинский, г. Могоча, ул. Береговая, д. 1	Индивидуальные домовладения	53,732733	119,757052

№ п/п	Адрес	Вид	Широта	Долгота
152777	Забайкальский край, р-н. Могочинский, г. Могоча, ул. Береговая, д. 14а	Индивидуальные домовладения	53,732733	119,757052
152778	Забайкальский край, р-н. Могочинский, г. Могоча, ул. Малокрестьянская, д. 8г	Индивидуальные домовладения	53,736206	119,76608
152779	Забайкальский край, р-н. Могочинский, г. Могоча, ул. Полевая, д. 8	Индивидуальные домовладения	53,736206	119,76608
152780	Забайкальский край, р-н. Могочинский, г. Могоча, ул. Речная, д. 21б	Индивидуальные домовладения	53,739598	119,752389
152781	Забайкальский край, р-н. Могочинский, г. Могоча, ул. Рудницкая, д. 5г	Индивидуальные домовладения	53,727651	119,759926
152782	Забайкальский край, р-н. Могочинский, г. Могоча, ул. Рудницкая, д. 6б	Индивидуальные домовладения	53,727316	119,756432
152783	Забайкальский край, р-н. Могочинский, г. Могоча, ул. Рудницкая, д. 6г	Индивидуальные домовладения	53,727316	119,756432
152784	Забайкальский край, р-н. Могочинский, г. Могоча, ул. Трактовая, д. 12а	Индивидуальные домовладения	53,755684	119,77138
152785	Забайкальский край, р-н. Могочинский, г. Могоча, ул. Трактовая, д. 58а	Индивидуальные домовладения	53,756664	119,772736
152786	Забайкальский край, р-н. Могочинский, г. Могоча, ул. Трактовая, д. 67а	Индивидуальные домовладения	53,755684	119,77138
152787	Забайкальский край, р-н. Могочинский, пгт. Амазар, ул. Раковец, д. 67б	Индивидуальные домовладения	53,863959	120,875256
152788	Забайкальский край, р-н. Могочинский, пгт. Амазар, ул. Раковец, д. 9	Индивидуальные домовладения	53,863959	120,875256
152789	Забайкальский край, р-н. Могочинский, п. ст. Семиозёрный, ул. Северная, д. 22	Индивидуальные домовладения	53,711795	120,370646
152790	Забайкальский край, р-н. Могочинский, с. Чалдонка, ул. Клубная, д. 3а	Индивидуальные домовладения	53,781469	119,220057
152791	Забайкальский край, р-н. Нерчинский, п. Заречный, ул. Нагорная, д. 1	Индивидуальные домовладения	52,031763	116,50807

№ п/п	Адрес	Вид	Широта	Долгота
152805	Забайкальский край, р-н. Петровск-Забайкальский, г. Петровск-Забайкальский, ул. Химчистка, д. 2а/10	Индивидуальные домовладения	51,274895	108,846779
152806	Забайкальский край, р-н. Улётовский, с. Горека, ул. Молодежная, д. 13	Индивидуальные домовладения	51,072704	111,987011
152807	Забайкальский край, р-н. Улётовский, с. Горекацан, ул. Бесконечникова, д. 29а	Индивидуальные домовладения	51,12451	111,942679
152808	Забайкальский край, р-н. Улётовский, с. Улёты, ул. Весенняя, д. 4	Индивидуальные домовладения	51,35641	112,469918
152809	Забайкальский край, р-н. Улётовский, с. Улёты, ул. Кирова, д. 70	Индивидуальные домовладения	51,355983	112,48916
152810	Забайкальский край, р-н. Улётовский, с. Хадакта, ул. Мостовая, д. 1, корп. а	Индивидуальные домовладения	51,426269	112,568427
152811	Забайкальский край, р-н. Улётовский, с. Хадакта, ул. Островная, д. 6	Индивидуальные домовладения	51,426269	112,568427
152812	Забайкальский край, р-н. Хилокский, г. Хилок, пер. Речной, д. 12	Индивидуальные домовладения	51,363434	110,459048
152813	Забайкальский край, р-н. Хилокский, г. Хилок, ул. Луговая, д. 31а	Индивидуальные домовладения	51,343568	110,447415
152814	Забайкальский край, р-н. Читинский, с. Домна, ул. 1-я Линейная, д. 5	Индивидуальные домовладения	51,896129	113,156051
152815	Забайкальский край, р-н. Читинский, с. Домна, ул. 1-я Линейная, д. 8	Индивидуальные домовладения	51,896129	113,156051
152816	Забайкальский край, р-н. Хилокский, г. Хилок, ул. Макаренко, д. 9	Индивидуальные домовладения	51,363434	110,459048
152817	Забайкальский край, р-н. Хилокский, п/ст. Жипхеген, ул. Шоссейная, д. 6а	Индивидуальные домовладения	51,353108	110,441962
152818	Забайкальский край, р-н. Хилокский, с. Харагун, ул. Энергетиков, д. 5а	Индивидуальные домовладения	51,547796	111,17629
152819	Забайкальский край, р-н. Чернышевский, пгт. Букачача, ул. Станционная, д. 22	Индивидуальные домовладения	52,98314	116,909105

№ п/п	Адрес	Вид	Широта	Долгота
152820	Забайкальский край, р-н. Чернышевский, пгт. Чернышевск, ул. Железнодорожная, д. 191, строение А	Индивидуальные домовладения		
152821	Забайкальский край, р-н. Чернышевский, пгт. Чернышевск, ул. Железнодорожная, д. 205	Индивидуальные домовладения	52,511316	117,016588
152822	Забайкальский край, р-н. Чернышевский, пгт. Чернышевск, ул. Железнодорожная, д. 77	Индивидуальные домовладения	52,511316	117,016588
152823	Забайкальский край, р-н. Чернышевский, пгт. Чернышевск, ул. Железнодорожная, д. 86	Индивидуальные домовладения	52,511316	117,016588
152824	Забайкальский край, р-н. Чернышевский, пгт. Чернышевск, ул. Железнодорожная, д. 88	Индивидуальные домовладения	52,511316	117,016588
152825	Забайкальский край, р-н. Чернышевский, с. Утан, ул. Новая, д. 1А	Индивидуальные домовладения	52,567093	116,98455
152826	Забайкальский край, р-н. Читинский, пгт. Новокручининский, ул. Хвойная, д. 4	Индивидуальные домовладения	51,794041	113,788502
152827	Забайкальский край, р-н. Читинский, с. Маккавеево, ул. Революционная, д. 83а	Индивидуальные домовладения	51,752111	113,922233
152828	Забайкальский край, р-н. Шелопугинский, с. Банщиково, ул. Набережная, д. 35	Индивидуальные домовладения	51,583812	117,657815
152829	Забайкальский край, р-н. Шелопугинский, с. Малышево, ул. Набережная, д. 39	Индивидуальные домовладения	51,537713	117,669268
152830	Забайкальский край, р-н. Шелопугинский, с. Малышево, ул. Новая, д. 46	Индивидуальные домовладения	51,537713	117,669268
152831	Забайкальский край, р-н. Шелопугинский, с. Ундинские Кавыкучи, ул. Трактовая, д. 30	Индивидуальные домовладения	51,444124	117,69611
152832	Забайкальский край, р-н. Шелопугинский, с. Шелопугино, ул. Весенняя, д. 2а	Индивидуальные домовладения	51,664093	117,548876
152833	Забайкальский край, р-н. Читинский, с. Домна, ул. 2-я Линейная, д. 14	Индивидуальные домовладения	51,896129	113,156051
152834	Забайкальский край, р-н. Читинский, с. Домна, ул. Больничная, д. 24	Индивидуальные домовладения	51,895101	113,152607

№ п/п	Адрес	Вид	Широта	Долгота
152835	Забайкальский край, р-н. Читинский, с. Домна, ул. Веселая, д. 14	Индивидуальные домовладения	51,896129	113,156051
152836	Забайкальский край, р-н. Читинский, с. Домна, ул. Веселая, д. 20	Индивидуальные домовладения	51,896129	113,156051
152837	Забайкальский край, р-н. Читинский, с. Домна, ул. Веселая, д. 28	Индивидуальные домовладения	51,896129	113,156051
152838	Забайкальский край, р-н. Читинский, с. Домна, ул. Веселая, д. 29	Индивидуальные домовладения	51,896129	113,156051
152839	Забайкальский край, р-н. Читинский, с. Домна, ул. Веселая, д. 31	Индивидуальные домовладения	51,896129	113,156051
152840	Забайкальский край, р-н. Читинский, с. Домна, ул. Веселая, д. 4	Индивидуальные домовладения	51,896129	113,156051
152841	Забайкальский край, р-н. Читинский, с. Домна, ул. Веселая, д. 48	Индивидуальные домовладения	51,896129	113,156051
152842	Забайкальский край, р-н. Читинский, с. Домна, ул. Веселая, д. 53	Индивидуальные домовладения	51,896129	113,156051
152843	Забайкальский край, р-н. Читинский, с. Домна, ул. Веселая, д. 64а	Индивидуальные домовладения	51,896129	113,156051
152844	Забайкальский край, р-н. Читинский, с. Домна, ул. Веселая, д. 8	Индивидуальные домовладения	51,896129	113,156051
152845	Забайкальский край, р-н. Читинский, с. Домна, ул. Восточная, д. 13	Индивидуальные домовладения	51,907549	113,168313
152846	Забайкальский край, р-н. Читинский, с. Домна, ул. Восточная, д. 20	Индивидуальные домовладения	51,907154	113,170236
152847	Забайкальский край, р-н. Читинский, с. Домна, ул. Восточная, д. 54	Индивидуальные домовладения	51,907549	113,168313
152848	Забайкальский край, р-н. Читинский, с. Домна, ул. Восточная, д. 7	Индивидуальные домовладения	51,907549	113,168313
152849	Забайкальский край, р-н. Читинский, с. Домна, ул. Геологическая, д. 14	Индивидуальные домовладения	51,896129	113,156051

№ п/п	Адрес	Вид	Широта	Долгота
152850	Забайкальский край, р-н. Читинский, с. Домна, ул. Геологическая, д. 17а	Индивидуальные домовладения	51,888993	113,141445
152851	Забайкальский край, р-н. Читинский, п/ст. Ингода, ул. Школьная, д. 9	Индивидуальные домовладения		
152852	Забайкальский край, р-н. Читинский, с. Домна, ул. Геологическая, д. 25	Индивидуальные домовладения	51,896129	113,156051
152853	Забайкальский край, р-н. Читинский, с. Домна, ул. Геологическая, д. 32	Индивидуальные домовладения	51,896129	113,156051
152854	Забайкальский край, р-н. Читинский, с. Домна, ул. Геологическая, д. 40	Индивидуальные домовладения	51,896129	113,156051
152855	Забайкальский край, р-н. Читинский, с. Домна, ул. Геологическая, д. 6	Индивидуальные домовладения	51,896129	113,156051
152856	Забайкальский край, р-н. Читинский, с. Домна, ул. Геологическая, д. 8	Индивидуальные домовладения	51,896129	113,156051
152857	Забайкальский край, р-н. Читинский, с. Домна, ул. Дорожная, д. 10	Индивидуальные домовладения	51,893856	113,166696
152858	Забайкальский край, р-н. Читинский, с. Домна, ул. Дорожная, д. 5	Индивидуальные домовладения	51,893267	113,166166
152859	Забайкальский край, р-н. Читинский, с. Домна, ул. Заречная, д. 20	Индивидуальные домовладения	51,881082	113,1467
152860	Забайкальский край, р-н. Могойтуйский, п/ст. Ага, ул. Комарова, д. 17	МКД		
152861	Забайкальский край, р-н. Могойтуйский, п/ст. Ага, ул. Лесная, д. 1	Индивидуальные домовладения		
152862	Забайкальский край, р-н. Могойтуйский, п/ст. Ага, ул. Лесная, д. 1Б	Индивидуальные домовладения		
152863	Забайкальский край, р-н. Могойтуйский, п/ст. Ага, ул. Лесная, д. 1в	Индивидуальные домовладения		
152864	Забайкальский край, р-н. Могойтуйский, п/ст. Ага, ул. Лесная, д. 1Д	Индивидуальные домовладения		

№ п/п	Адрес	Вид	Широта	Долгота
152865	Забайкальский край, р-н. Могойтуйский, п/ст. Ага, ул. Лесная, д. 2	Индивидуальные домовладения		
152866	Забайкальский край, р-н. Могойтуйский, п/ст. Ага, ул. Лесная, д. 3	Индивидуальные домовладения		
152867	Забайкальский край, р-н. Могойтуйский, п/ст. Ага, ул. Лесная, д. 4	Индивидуальные домовладения		
152868	Забайкальский край, р-н. Могойтуйский, п/ст. Ага, ул. Лесная, д. 5	Индивидуальные домовладения		
152869	Забайкальский край, р-н. Могойтуйский, п/ст. Ага, ул. Луговая, д. 1	Индивидуальные домовладения		
152870	Забайкальский край, р-н. Могойтуйский, п/ст. Ага, ул. Луговая, д. 10	Индивидуальные домовладения		
152871	Забайкальский край, р-н. Могойтуйский, п/ст. Ага, ул. Луговая, д. 11	Индивидуальные домовладения		
152872	Забайкальский край, р-н. Могойтуйский, п/ст. Ага, ул. Луговая, д. 12	Индивидуальные домовладения		
152873	Забайкальский край, р-н. Могойтуйский, п/ст. Ага, ул. Луговая, д. 14	Индивидуальные домовладения		
152874	Забайкальский край, р-н. Могойтуйский, п/ст. Ага, ул. Луговая, д. 15	Индивидуальные домовладения		
152875	Забайкальский край, р-н. Могойтуйский, п/ст. Ага, ул. Луговая, д. 16	Индивидуальные домовладения		
152876	Забайкальский край, р-н. Могойтуйский, п/ст. Ага, ул. Луговая, д. 18	Индивидуальные домовладения		
152877	Забайкальский край, р-н. Могойтуйский, п/ст. Ага, ул. Луговая, д. 19	Индивидуальные домовладения		
152878	Забайкальский край, р-н. Могойтуйский, п/ст. Ага, ул. Луговая, д. 19а	Индивидуальные домовладения		
152879	Забайкальский край, р-н. Могойтуйский, п/ст. Ага, ул. Луговая, д. 20	Индивидуальные домовладения		

№ п/п	Адрес	Вид	Широта	Долгота
152880	Забайкальский край, р-н. Могойтуйский, п/ст. Ага, ул. Луговая, д. 21	Индивидуальные домовладения		
152881	Забайкальский край, р-н. Могойтуйский, п/ст. Ага, ул. Луговая, д. 23	Индивидуальные домовладения		
152882	Забайкальский край, р-н. Могойтуйский, п/ст. Ага, ул. Луговая, д. 24	Индивидуальные домовладения		
152883	Забайкальский край, р-н. Могойтуйский, п/ст. Ага, ул. Луговая, д. 25	Индивидуальные домовладения		
152884	Забайкальский край, р-н. Могойтуйский, п/ст. Ага, ул. Луговая, д. 26	Индивидуальные домовладения		
152885	Забайкальский край, р-н. Могойтуйский, п/ст. Ага, ул. Луговая, д. 27	Индивидуальные домовладения		
152886	Забайкальский край, р-н. Могойтуйский, п/ст. Ага, ул. Луговая, д. 28	Индивидуальные домовладения		
152887	Забайкальский край, р-н. Могойтуйский, п/ст. Ага, ул. Луговая, д. 29	Индивидуальные домовладения		
152888	Забайкальский край, р-н. Могойтуйский, п/ст. Ага, ул. Луговая, д. 3	Индивидуальные домовладения		
152889	Забайкальский край, р-н. Могойтуйский, п/ст. Ага, ул. Луговая, д. 31	Индивидуальные домовладения		
152890	Забайкальский край, р-н. Могойтуйский, п/ст. Ага, ул. Луговая, д. 34	Индивидуальные домовладения		
152891	Забайкальский край, р-н. Могойтуйский, п/ст. Ага, ул. Луговая, д. 4	Индивидуальные домовладения		
152892	Забайкальский край, р-н. Могойтуйский, п/ст. Ага, ул. Луговая, д. 6	Индивидуальные домовладения		
152893	Забайкальский край, р-н. Могойтуйский, п/ст. Ага, ул. Луговая, д. 7	Индивидуальные домовладения		
152894	Забайкальский край, р-н. Могойтуйский, п/ст. Ага, ул. Луговая, д. 8	Индивидуальные домовладения		

№ п/п	Адрес	Вид	Широта	Долгота
152910	Забайкальский край, р-н. Могойтуйский, п/ст. Ага, ул. Молодежная, д. 22	Индивидуальные домовладения		
152911	Забайкальский край, р-н. Могойтуйский, п/ст. Ага, ул. Молодежная, д. 23	Индивидуальные домовладения		
152912	Забайкальский край, р-н. Могойтуйский, п/ст. Ага, ул. Молодежная, д. 24	Индивидуальные домовладения		
152913	Забайкальский край, р-н. Могойтуйский, п/ст. Ага, ул. Молодежная, д. 3	Индивидуальные домовладения		
152914	Забайкальский край, р-н. Могойтуйский, п/ст. Ага, ул. Молодежная, д. 4	Индивидуальные домовладения		
152915	Забайкальский край, р-н. Могойтуйский, п/ст. Ага, ул. Молодежная, д. 5	Индивидуальные домовладения		
152916	Забайкальский край, р-н. Могойтуйский, п/ст. Ага, ул. Молодежная, д. 6	Индивидуальные домовладения		
152917	Забайкальский край, р-н. Могойтуйский, п/ст. Ага, ул. Молодежная, д. 7	Индивидуальные домовладения		
152918	Забайкальский край, р-н. Могойтуйский, п/ст. Ага, ул. Молодежная, д. 8	Индивидуальные домовладения		
152919	Забайкальский край, р-н. Могойтуйский, п/ст. Ага, ул. Молодежная, д. 9	Индивидуальные домовладения		
152920	Забайкальский край, р-н. Могойтуйский, п/ст. Ага, ул. Мункуева, д. 1	Индивидуальные домовладения		
152921	Забайкальский край, р-н. Могойтуйский, п/ст. Ага, ул. Мункуева, д. 10	Индивидуальные домовладения		
152922	Забайкальский край, р-н. Могойтуйский, п/ст. Ага, ул. Мункуева, д. 11	Индивидуальные домовладения		
152923	Забайкальский край, р-н. Могойтуйский, п/ст. Ага, ул. Мункуева, д. 12	Индивидуальные домовладения		
152924	Забайкальский край, р-н. Могойтуйский, п/ст. Ага, ул. Мункуева, д. 13	Индивидуальные домовладения		

№ п/п	Адрес	Вид	Широта	Долгота
152925	Забайкальский край, р-н. Могойтуйский, п/ст. Ага, ул. Мункуева, д. 14	Индивидуальные домовладения		
152926	Забайкальский край, р-н. Могойтуйский, п/ст. Ага, ул. Мункуева, д. 15	Индивидуальные домовладения		
152927	Забайкальский край, р-н. Могойтуйский, п/ст. Ага, ул. Мункуева, д. 16	Индивидуальные домовладения		
152928	Забайкальский край, р-н. Могойтуйский, п/ст. Ага, ул. Мункуева, д. 17	Индивидуальные домовладения		
152929	Забайкальский край, р-н. Могойтуйский, п/ст. Ага, ул. Мункуева, д. 18	Индивидуальные домовладения		
152930	Забайкальский край, р-н. Могойтуйский, п/ст. Ага, ул. Мункуева, д. 19	Индивидуальные домовладения		
152931	Забайкальский край, р-н. Читинский, с. Домна, ул. Заречная, д. 6	Индивидуальные домовладения	51,881082	113,1467
152932	Забайкальский край, р-н. Могойтуйский, п/ст. Ага, ул. Мункуева, д. 2	Индивидуальные домовладения		
152933	Забайкальский край, р-н. Могойтуйский, п/ст. Ага, ул. Мункуева, д. 3	Индивидуальные домовладения		
152934	Забайкальский край, р-н. Могойтуйский, п/ст. Ага, ул. Мункуева, д. 4	Индивидуальные домовладения		
152935	Забайкальский край, р-н. Могойтуйский, п/ст. Ага, ул. Мункуева, д. 5	Индивидуальные домовладения		
152936	Забайкальский край, р-н. Могойтуйский, п/ст. Ага, ул. Мункуева, д. 6	Индивидуальные домовладения		
152937	Забайкальский край, р-н. Могойтуйский, п/ст. Ага, ул. Мункуева, д. 7	Индивидуальные домовладения		
152938	Забайкальский край, р-н. Могойтуйский, п/ст. Ага, ул. Мункуева, д. 8	Индивидуальные домовладения		
152939	Забайкальский край, р-н. Могойтуйский, п/ст. Ага, ул. Мункуева, д. 9	Индивидуальные домовладения		

№ п/п	Адрес	Вид	Широта	Долгота
152940	Забайкальский край, р-н. Могойтуйский, п/ст. Ага, ул. Нагорная, д. 1	Индивидуальные домовладения		
152941	Забайкальский край, р-н. Могойтуйский, п/ст. Ага, ул. Нагорная, д. 10	Индивидуальные домовладения		
152942	Забайкальский край, р-н. Могойтуйский, п/ст. Ага, ул. Нагорная, д. 2	Индивидуальные домовладения		
152943	Забайкальский край, р-н. Могойтуйский, п/ст. Ага, ул. Нагорная, д. 3	Индивидуальные домовладения		
152944	Забайкальский край, р-н. Могойтуйский, п/ст. Ага, ул. Нагорная, д. 4	Индивидуальные домовладения		
152945	Забайкальский край, р-н. Могойтуйский, п/ст. Ага, ул. Нагорная, д. 5	Индивидуальные домовладения		
152946	Забайкальский край, р-н. Могойтуйский, п/ст. Ага, ул. Нагорная, д. 6	Индивидуальные домовладения		
152947	Забайкальский край, р-н. Могойтуйский, п/ст. Ага, ул. Нагорная, д. 7	Индивидуальные домовладения		
152948	Забайкальский край, р-н. Могойтуйский, п/ст. Ага, ул. Нагорная, д. 8	Индивидуальные домовладения		
152949	Забайкальский край, р-н. Могойтуйский, п/ст. Ага, ул. Нагорная, д. 9	Индивидуальные домовладения		
152950	Забайкальский край, р-н. Могойтуйский, п/ст. Ага, ул. Почтовая, д. 1	Индивидуальные домовладения		
152951	Забайкальский край, р-н. Могойтуйский, п/ст. Ага, ул. Почтовая, д. 10	Индивидуальные домовладения		
152952	Забайкальский край, р-н. Могойтуйский, п/ст. Ага, ул. Почтовая, д. 11	Индивидуальные домовладения		
152953	Забайкальский край, р-н. Могойтуйский, п/ст. Ага, ул. Почтовая, д. 12	Индивидуальные домовладения		
152954	Забайкальский край, р-н. Могойтуйский, п/ст. Ага, ул. Почтовая, д. 13	Индивидуальные домовладения		

№ п/п	Адрес	Вид	Широта	Долгота
152955	Забайкальский край, р-н. Могойтуйский, п/ст. Ага, ул. Почтовая, д. 14	Индивидуальные домовладения		
152956	Забайкальский край, р-н. Могойтуйский, п/ст. Ага, ул. Почтовая, д. 16	Индивидуальные домовладения		
152957	Забайкальский край, р-н. Могойтуйский, п/ст. Ага, ул. Почтовая, д. 17	Индивидуальные домовладения		
152958	Забайкальский край, р-н. Могойтуйский, п/ст. Ага, ул. Почтовая, д. 18	Индивидуальные домовладения		
152959	Забайкальский край, р-н. Могойтуйский, п/ст. Ага, ул. Почтовая, д. 20	Индивидуальные домовладения		
152960	Забайкальский край, р-н. Могойтуйский, п/ст. Ага, ул. Почтовая, д. 22	Индивидуальные домовладения		
152961	Забайкальский край, р-н. Могойтуйский, п/ст. Ага, ул. Почтовая, д. 3	Индивидуальные домовладения		
152962	Забайкальский край, р-н. Могойтуйский, п/ст. Ага, ул. Почтовая, д. 5	Индивидуальные домовладения		
152963	Забайкальский край, р-н. Могойтуйский, п/ст. Ага, ул. Почтовая, д. 6	МКД		
152964	Забайкальский край, р-н. Могойтуйский, п/ст. Ага, ул. Почтовая, д. 7	Индивидуальные домовладения		
152965	Забайкальский край, р-н. Могойтуйский, п/ст. Ага, ул. Почтовая, д. 8	Индивидуальные домовладения		
152966	Забайкальский край, р-н. Могойтуйский, п/ст. Ага, ул. Почтовая, д. 9	МКД		
152967	Забайкальский край, р-н. Могойтуйский, п/ст. Ага, ул. Солнечная, д. 1	Индивидуальные домовладения		
152968	Забайкальский край, р-н. Могойтуйский, п/ст. Ага, ул. Солнечная, д. 10	Индивидуальные домовладения		
152969	Забайкальский край, р-н. Могойтуйский, п/ст. Ага, ул. Солнечная, д. 2	Индивидуальные домовладения		

№ п/п	Адрес	Вид	Широта	Долгота
152970	Забайкальский край, р-н. Могойтуйский, п/ст. Ага, ул. Солнечная, д. 3	Индивидуальные домовладения		
152971	Забайкальский край, р-н. Могойтуйский, п/ст. Ага, ул. Солнечная, д. 4	Индивидуальные домовладения		
152972	Забайкальский край, р-н. Могойтуйский, п/ст. Ага, ул. Солнечная, д. 5	Индивидуальные домовладения		
152973	Забайкальский край, р-н. Могойтуйский, п/ст. Ага, ул. Солнечная, д. 6	Индивидуальные домовладения		
152974	Забайкальский край, р-н. Могойтуйский, п/ст. Ага, ул. Солнечная, д. 7	Индивидуальные домовладения		
152975	Забайкальский край, р-н. Могойтуйский, п/ст. Ага, ул. Солнечная, д. 8	Индивидуальные домовладения		
152976	Забайкальский край, р-н. Могойтуйский, п/ст. Ага, ул. Станционная, д. 1	Индивидуальные домовладения		
152977	Забайкальский край, р-н. Могойтуйский, п/ст. Ага, ул. Станционная, д. 10	Индивидуальные домовладения		
152978	Забайкальский край, р-н. Могойтуйский, п/ст. Ага, ул. Станционная, д. 11	Индивидуальные домовладения		
152979	Забайкальский край, р-н. Могойтуйский, п/ст. Ага, ул. Станционная, д. 12	Индивидуальные домовладения		
152980	Забайкальский край, р-н. Могойтуйский, п/ст. Ага, ул. Станционная, д. 14	Индивидуальные домовладения		
152981	Забайкальский край, р-н. Могойтуйский, п/ст. Ага, ул. Станционная, д. 2	Индивидуальные домовладения		
152982	Забайкальский край, р-н. Могойтуйский, п/ст. Ага, ул. Станционная, д. 3	МКД		
152983	Забайкальский край, р-н. Могойтуйский, п/ст. Ага, ул. Учительская, д. 1г	Индивидуальные домовладения		
152984	Забайкальский край, р-н. Могойтуйский, п/ст. Ага, ул. Чимитдоржина, д. 11	Индивидуальные домовладения		

№ п/п	Адрес	Вид	Широта	Долгота
152985	Забайкальский край, р-н. Могойтуйский, п/ст. Ага, ул. Школьная, д. 15	Индивидуальные домовладения		
152986	Забайкальский край, р-н. Могойтуйский, с. Нарин, ул. Бурятская, д. 10	Индивидуальные домовладения	51,402699	115,611776
152987	Забайкальский край, р-н. Могойтуйский, с. Нарин, ул. Бурятская, д. 25	Индивидуальные домовладения	51,402699	115,611776
152988	Забайкальский край, р-н. Могойтуйский, с. Нарин, ул. Бурятская, д. 26	Индивидуальные домовладения	51,402699	115,611776
152989	Забайкальский край, р-н. Могойтуйский, с. Усть-Нарин, ул. Алтайская, д. 14	Индивидуальные домовладения	51,406598	115,61615
152990	Забайкальский край, р-н. Могойтуйский, с. Усть-Нарин, ул. Базара-Ринчино, д. 19	Индивидуальные домовладения	51,406598	115,61615
152991	Забайкальский край, р-н. Могойтуйский, с. Усть-Нарин, ул. Базара-Ринчино, д. 3	Индивидуальные домовладения	51,406598	115,61615
152992	Забайкальский край, р-н. Могойтуйский, с. Усть-Нарин, ул. Новая, д. 3	Индивидуальные домовладения	51,406598	115,61615
152993	Забайкальский край, р-н. Могойтуйский, с. Усть-Нарин, ул. Строительная, д. 10	Индивидуальные домовладения	51,406598	115,61615
152994	Забайкальский край, р-н. Могойтуйский, с. Усть-Нарин, ул. Строительная, д. 18	Индивидуальные домовладения	51,406598	115,61615
152995	Забайкальский край, р-н. Могойтуйский, с. Усть-Нарин, ул. Юндунова, д. 15	Индивидуальные домовладения	51,406598	115,61615
152996	Забайкальский край, р-н. Могойтуйский, с. Нуринск, ул. Армейская, д. 1	Индивидуальные домовладения	51,083179	115,664875
152997	Забайкальский край, р-н. Могойтуйский, с. Нуринск, ул. Армейская, д. 3	Индивидуальные домовладения	51,083179	115,664875
152998	Забайкальский край, р-н. Могойтуйский, с. Нуринск, ул. Зеленая, д. 16	Индивидуальные домовладения	51,083179	115,664875
152999	Забайкальский край, р-н. Могойтуйский, с. Нуринск, ул. Зеленая, д. 7	Индивидуальные домовладения	51,083179	115,664875

№ п/п	Адрес	Вид	Широта	Долгота
153000	Забайкальский край, р-н. Могойтуйский, с. Нуринск, ул. Комсомольская, д. 3	Индивидуальные домовладения	51,083179	115,664875
153001	Забайкальский край, р-н. Могойтуйский, с. Нуринск, ул. Нагорная, д. 10	Индивидуальные домовладения	51,083179	115,664875
153002	Забайкальский край, р-н. Могойтуйский, с. Нуринск, ул. Нагорная, д. 9	Индивидуальные домовладения	51,083179	115,664875
153003	Забайкальский край, р-н. Могойтуйский, с. Нуринск, ул. Северная, д. 1	Индивидуальные домовладения	51,083179	115,664875
153004	Забайкальский край, р-н. Могойтуйский, с. Нуринск, ул. Советская, д. 6	Индивидуальные домовладения	51,083179	115,664875
153005	Забайкальский край, р-н. Могойтуйский, с. Нуринск, ул. Старые черемушки, д. 16	Индивидуальные домовладения	51,083179	115,664875
153006	Забайкальский край, р-н. Могойтуйский, с. Нуринск, ул. Старые черемушки, д. 20	Индивидуальные домовладения	51,083179	115,664875
153007	Забайкальский край, р-н. Могойтуйский, с. Нуринск, ул. Старые черемушки, д. 4	Индивидуальные домовладения	51,083179	115,664875
153008	Забайкальский край, р-н. Могойтуйский, с. Нуринск, ул. Строительная, д. 14	Индивидуальные домовладения	51,083179	115,664875
153009	Забайкальский край, р-н. Могойтуйский, с. Нуринск, ул. Строительная, д. 4	Индивидуальные домовладения	51,083179	115,664875
153010	Забайкальский край, р-н. Могойтуйский, с. Нуринск, ул. Строительная, д. 5	Индивидуальные домовладения	51,083179	115,664875
153011	Забайкальский край, р-н. Могойтуйский, с. Нуринск, ул. Центральная, д. 2	Индивидуальные домовладения	51,083179	115,664875
153012	Забайкальский край, р-н. Могойтуйский, с. Нуринск, ул. Чкалова, д. 2	Индивидуальные домовладения	51,083179	115,664875
153013	Забайкальский край, р-н. Могойтуйский, с. Нуринск, ул. Чкалова, д. 3а	Индивидуальные домовладения	51,083179	115,664875
153014	Забайкальский край, р-н. Могойтуйский, с. Догой, пер. Глухой, д. 3	Индивидуальные домовладения	51,351578	114,657828

№ п/п	Адрес	Вид	Широта	Долгота
153015	Забайкальский край, р-н. Могойтуйский, с. Догой, тер. ферма Догойн Харганаша, д. 2	Индивидуальные домовладения	51,351578	114,657828
153016	Забайкальский край, р-н. Могойтуйский, с. Догой, тер. ферма Молодежная, д. 2	Индивидуальные домовладения	51,351578	114,657828
153017	Забайкальский край, р-н. Могойтуйский, с. Догой, тер. ферма Уронайн Булютуй, д. 1	Индивидуальные домовладения	51,351578	114,657828
153018	Забайкальский край, р-н. Могойтуйский, с. Догой, тер. ферма Шивия, д. 2	Индивидуальные домовладения	51,351578	114,657828
153019	Забайкальский край, р-н. Могойтуйский, с. Догой, тер. ферма Шулуутай, д. 1	Индивидуальные домовладения	51,351578	114,657828
153020	Забайкальский край, р-н. Могойтуйский, с. Догой, ул. Батожабая, д. 20	Индивидуальные домовладения	51,351578	114,657828
153021	Забайкальский край, р-н. Могойтуйский, с. Догой, ул. Батожабая, д. 22	Индивидуальные домовладения	51,351578	114,657828
153022	Забайкальский край, р-н. Могойтуйский, с. Догой, ул. Батожабая, д. 31	Индивидуальные домовладения	51,351578	114,657828
153023	Забайкальский край, р-н. Могойтуйский, с. Догой, ул. Батожабая, д. 32	Индивидуальные домовладения	51,351578	114,657828
153024	Забайкальский край, р-н. Могойтуйский, с. Догой, ул. Восточная, д. 11	Индивидуальные домовладения	51,351578	114,657828
153025	Забайкальский край, р-н. Могойтуйский, с. Догой, ул. Гончикова, д. 2	Индивидуальные домовладения	51,351578	114,657828
153026	Забайкальский край, р-н. Могойтуйский, с. Догой, ул. Гончикова, д. 4	Индивидуальные домовладения	51,351578	114,657828
153027	Забайкальский край, р-н. Могойтуйский, с. Догой, ул. Дариева, д. 16	Индивидуальные домовладения	51,351578	114,657828
153028	Забайкальский край, р-н. Могойтуйский, с. Догой, ул. Дариева, д. 8	Индивидуальные домовладения	51,351578	114,657828
153029	Забайкальский край, р-н. Могойтуйский, с. Догой, ул. Дариева, д. 9	Индивидуальные домовладения	51,351578	114,657828

№ п/п	Адрес	Вид	Широта	Долгота
153030	Забайкальский край, р-н. Могойтуйский, с. Догой, ул. Ленина, д. 23	Индивидуальные домовладения	51,351578	114,657828
153031	Забайкальский край, р-н. Могойтуйский, с. Догой, ул. Лыксык Жабэ, д. 1	Индивидуальные домовладения	51,351578	114,657828
153032	Забайкальский край, р-н. Могойтуйский, с. Догой, ул. Лыксык Жабэ, д. 4	Индивидуальные домовладения	51,351578	114,657828
153033	Забайкальский край, р-н. Могойтуйский, с. Догой, ул. Мостовая, д. 2	Индивидуальные домовладения	51,351578	114,657828
153034	Забайкальский край, р-н. Могойтуйский, с. Догой, ул. Набережная, д. 1	Индивидуальные домовладения	51,351578	114,657828
153035	Забайкальский край, р-н. Могойтуйский, с. Догой, ул. Набережная, д. 4	Индивидуальные домовладения	51,351578	114,657828
153036	Забайкальский край, р-н. Могойтуйский, с. Догой, ул. Нагорная, д. 4	Индивидуальные домовладения	51,351578	114,657828
153037	Забайкальский край, р-н. Могойтуйский, с. Догой, ул. Степная, д. 5	Индивидуальные домовладения	51,351578	114,657828
153038	Забайкальский край, р-н. Могойтуйский, с. Догой, ул. Юбилейная, д. 1А	Индивидуальные домовладения	51,351578	114,657828
153039	Забайкальский край, р-н. Агинский, пгт. Орловский, ул. 30 лет Победы, д. 1а	Индивидуальные домовладения	51,045644	114,843311
153040	Забайкальский край, р-н. Агинский, пгт. Орловский, ул. 30 лет Победы, д. 1б	Индивидуальные домовладения	51,045434	114,84354
153041	Забайкальский край, р-н. Агинский, пгт. Орловский, ул. 30 лет Победы, д. 20	Индивидуальные домовладения	51,041403	114,848507
153042	Забайкальский край, р-н. Агинский, пгт. Орловский, ул. 30 лет Победы, д. 24	Индивидуальные домовладения	51,040979	114,849174
153043	Забайкальский край, р-н. Агинский, пгт. Орловский, ул. 30 лет Победы, д. 34	Индивидуальные домовладения	51,039679	114,850911
153044	Забайкальский край, р-н. Агинский, пгт. Новоорловск, д. 20	МКД	51,059069	114,728911

№ п/п	Адрес	Вид	Широта	Долгота
153045	Забайкальский край, р-н. Агинский, пгт. Орловский, ул. 30 лет Победы, д. 41	Индивидуальные домовладения	51,039392	114,852473
153046	Забайкальский край, р-н. Агинский, пгт. Орловский, ул. 30 лет Победы, д. 42	Индивидуальные домовладения	51,038754	114,85208
153047	Забайкальский край, р-н. Агинский, пгт. Орловский, ул. 30 лет Победы, д. 55	Индивидуальные домовладения	51,037222	114,855926
153048	Забайкальский край, р-н. Агинский, пгт. Орловский, ул. 30 лет Победы, д. 69	Индивидуальные домовладения	51,033242	114,862618
153049	Забайкальский край, р-н. Агинский, пгт. Орловский, ул. 30 лет Победы, д. 7	Индивидуальные домовладения	51,043627	114,846187
153050	Забайкальский край, р-н. Агинский, пгт. Орловский, ул. Байкальская, д. 15	Индивидуальные домовладения	51,037053	114,849906
153051	Забайкальский край, р-н. Агинский, пгт. Орловский, ул. Заводская, д. 10	Индивидуальные домовладения	51,037053	114,849906
153052	Забайкальский край, р-н. Агинский, пгт. Орловский, ул. Заводская, д. 21	Индивидуальные домовладения	51,037053	114,849906
153053	Забайкальский край, р-н. Агинский, пгт. Орловский, ул. Заводская, д. 34	Индивидуальные домовладения	51,037053	114,849906
153054	Забайкальский край, р-н. Агинский, пгт. Орловский, ул. Заводская, д. 4	Индивидуальные домовладения	51,037053	114,849906
153055	Забайкальский край, р-н. Агинский, пгт. Орловский, ул. Заводская, д. 50	Индивидуальные домовладения	51,037053	114,849906
153056	Забайкальский край, р-н. Агинский, пгт. Орловский, ул. Заводская, д. 62	Индивидуальные домовладения	51,037053	114,849906
153057	Забайкальский край, р-н. Агинский, пгт. Орловский, ул. Заводская, д. 68	Индивидуальные домовладения	51,037053	114,849906
153058	Забайкальский край, р-н. Агинский, пгт. Орловский, ул. Заводская, д. 8	Индивидуальные домовладения	51,037053	114,849906
153059	Забайкальский край, р-н. Агинский, пгт. Орловский, ул. Киевская, д. 13	Индивидуальные домовладения	51,037053	114,849906

№ п/п	Адрес	Вид	Широта	Долгота
153060	Забайкальский край, р-н. Агинский, пгт. Орловский, ул. Киевская, д. 16	Индивидуальные домовладения	51,037053	114,849906
153061	Забайкальский край, р-н. Агинский, пгт. Орловский, ул. Киевская, д. 7	Индивидуальные домовладения	51,037053	114,849906
153062	Забайкальский край, р-н. Агинский, пгт. Орловский, ул. Клубная, д. 3	Индивидуальные домовладения	51,037053	114,849906
153063	Забайкальский край, р-н. Агинский, пгт. Орловский, ул. Клубная, д. 5	Индивидуальные домовладения	51,037053	114,849906
153064	Забайкальский край, р-н. Агинский, пгт. Орловский, ул. Коммунальная, д. 20	Индивидуальные домовладения	51,044631	114,847875
153065	Забайкальский край, р-н. Агинский, пгт. Орловский, ул. Лесная, д. 5	Индивидуальные домовладения	51,037053	114,849906
153066	Забайкальский край, р-н. Агинский, пгт. Орловский, ул. Лесная, д. 7	Индивидуальные домовладения	51,037053	114,849906
153067	Забайкальский край, р-н. Агинский, пгт. Орловский, ул. Нагорная, д. 18	Индивидуальные домовладения	51,037053	114,849906
153068	Забайкальский край, р-н. Агинский, пгт. Орловский, ул. Нагорная, д. 36	Индивидуальные домовладения	51,037053	114,849906
153069	Забайкальский край, р-н. Агинский, пгт. Орловский, ул. Овражная, д. 1	Индивидуальные домовладения	51,037053	114,849906
153070	Забайкальский край, р-н. Агинский, пгт. Орловский, ул. Овражная, д. 8	Индивидуальные домовладения	51,037053	114,849906
153071	Забайкальский край, р-н. Агинский, пгт. Орловский, ул. Оловяннинская, д. 14	Индивидуальные домовладения	51,037053	114,849906
153072	Забайкальский край, р-н. Агинский, пгт. Орловский, ул. Оловяннинская, д. 15	Индивидуальные домовладения	51,037053	114,849906
153073	Забайкальский край, р-н. Агинский, пгт. Орловский, ул. Оловяннинская, д. 45	Индивидуальные домовладения	51,037053	114,849906
153074	Забайкальский край, р-н. Агинский, пгт. Орловский, ул. Ононская, д. 13	Индивидуальные домовладения	51,035869	114,845962

№ п/п	Адрес	Вид	Широта	Долгота
153075	Забайкальский край, р-н. Агинский, пгт. Орловский, ул. Ононская, д. 20	Индивидуальные домовладения	51,035869	114,845962
153076	Забайкальский край, р-н. Агинский, пгт. Орловский, ул. Ононская, д. 34	Индивидуальные домовладения	51,035869	114,845962
153077	Забайкальский край, р-н. Агинский, пгт. Орловский, ул. Ононская, д. 38	Индивидуальные домовладения	51,037653	114,84351
153078	Забайкальский край, р-н. Агинский, пгт. Орловский, ул. Ононская, д. 39а	Индивидуальные домовладения	51,035869	114,845962
153079	Забайкальский край, р-н. Агинский, пгт. Орловский, ул. Ононская, д. 50	Индивидуальные домовладения	51,035869	114,845962
153080	Забайкальский край, р-н. Агинский, пгт. Орловский, ул. Орловская, д. 1	Индивидуальные домовладения	51,04565	114,846016
153081	Забайкальский край, р-н. Агинский, пгт. Орловский, ул. Орловская, д. 10, строение 1	Индивидуальные домовладения	51,04565	114,846016
153082	Забайкальский край, р-н. Агинский, пгт. Орловский, ул. Орловская, д. 5Б	Индивидуальные домовладения	51,04565	114,846016
153083	Забайкальский край, р-н. Агинский, пгт. Орловский, ул. Переселенческая, д. 15	Индивидуальные домовладения	51,037053	114,849906
153084	Забайкальский край, р-н. Агинский, пгт. Орловский, ул. Переселенческая, д. 16	Индивидуальные домовладения	51,037053	114,849906
153085	Забайкальский край, р-н. Агинский, пгт. Орловский, ул. Переселенческая, д. 8	Индивидуальные домовладения	51,037053	114,849906
153086	Забайкальский край, р-н. Агинский, пгт. Орловский, ул. Промышленная, д. 1	Индивидуальные домовладения	51,037053	114,849906
153087	Забайкальский край, р-н. Агинский, пгт. Орловский, ул. Промышленная, д. 15	Индивидуальные домовладения	51,037053	114,849906
153088	Забайкальский край, р-н. Агинский, пгт. Орловский, ул. Спокойнинская, д. 1	Индивидуальные домовладения	51,037053	114,849906
153089	Забайкальский край, р-н. Агинский, пгт. Орловский, ул. Спокойнинская, д. 19	Индивидуальные домовладения	51,037053	114,849906

№ п/п	Адрес	Вид	Широта	Долгота
153090	Забайкальский край, р-н. Агинский, пгт. Орловский, ул. Спокойнинская, д. 23	Индивидуальные домовладения	51,037053	114,849906
153091	Забайкальский край, р-н. Агинский, пгт. Орловский, ул. Спокойнинская, д. 36	Индивидуальные домовладения	51,037053	114,849906
153092	Забайкальский край, р-н. Агинский, пгт. Орловский, ул. Спокойнинская, д. 42	Индивидуальные домовладения	51,037053	114,849906
153093	Забайкальский край, р-н. Агинский, пгт. Орловский, ул. Спокойнинская, д. 9	Индивидуальные домовладения	51,037053	114,849906
153094	Забайкальский край, р-н. Агинский, пгт. Орловский, ул. Транспортная, д. 19	Индивидуальные домовладения	51,040315	114,852654
153095	Забайкальский край, р-н. Агинский, пгт. Орловский, ул. Транспортная, д. 28	Индивидуальные домовладения	51,040315	114,852654
153096	Забайкальский край, р-н. Агинский, пгт. Орловский, ул. Фабричная, д. 14	Индивидуальные домовладения	51,040485	114,854262
153097	Забайкальский край, р-н. Агинский, пгт. Орловский, ул. Фабричная, д. 17	Индивидуальные домовладения	51,040485	114,854262
153098	Забайкальский край, р-н. Агинский, пгт. Орловский, ул. Фабричная, д. 2	Индивидуальные домовладения	51,040485	114,854262
153099	Забайкальский край, р-н. Агинский, пгт. Орловский, ул. Школьная, д. 14	Индивидуальные домовладения	51,03677	114,852493
153100	Забайкальский край, р-н. Агинский, пгт. Орловский, ул. Школьная, д. 27	Индивидуальные домовладения	51,03677	114,852493
153101	Забайкальский край, р-н. Агинский, пгт. Орловский, ул. Юбилейная, д. 16	Индивидуальные домовладения	51,040836	114,855349
153102	Забайкальский край, р-н. Агинский, пгт. Новоорловск, д. 10	МКД	51,060937	114,730421
153103	Забайкальский край, р-н. Агинский, пгт. Новоорловск, д. 11	МКД	51,060416	114,729962
153104	Забайкальский край, р-н. Агинский, пгт. Новоорловск, д. 16	МКД	51,061061	114,730295

№ п/п	Адрес	Вид	Широта	Долгота
153120	Забайкальский край, р-н. Агинский, пгт. Новоорловск, ул. Лесная, д. 1	Индивидуальные домовладения	51,061061	114,730295
153121	Забайкальский край, р-н. Агинский, пгт. Новоорловск, ул. Лесная, д. 10	Индивидуальные домовладения	51,061061	114,730295
153122	Забайкальский край, р-н. Агинский, пгт. Новоорловск, ул. Лесная, д. 14	Индивидуальные домовладения	51,061061	114,730295
153123	Забайкальский край, р-н. Агинский, с. Верхний Кункур, ул. 40 лет Победы, д. 1	Индивидуальные домовладения	50,585655	115,173447
153124	Забайкальский край, р-н. Агинский, с. Верхний Кункур, ул. 40 лет Победы, д. 21	Индивидуальные домовладения	50,585655	115,173447
153125	Забайкальский край, р-н. Агинский, с. Верхний Кункур, ул. 40 лет Победы, д. 23	Индивидуальные домовладения	50,585655	115,173447
153126	Забайкальский край, р-н. Агинский, с. Верхний Кункур, ул. Дашидондока Цыренова, д. 10	Индивидуальные домовладения	50,585655	115,173447
153127	Забайкальский край, р-н. Агинский, с. Верхний Кункур, ул. Дашидондока Цыренова, д. 20	Индивидуальные домовладения	50,585655	115,173447
153128	Забайкальский край, р-н. Агинский, с. Верхний Кункур, ул. Дашидондока Цыренова, д. 22	Индивидуальные домовладения	50,585655	115,173447
153129	Забайкальский край, р-н. Агинский, с. Верхний Кункур, ул. Дашидондока Цыренова, д. 7	Индивидуальные домовладения	50,585655	115,173447
153130	Забайкальский край, г. Чита, ул. Забайкальского Рабочего, д. 88	Индивидуальные домовладения	52,033037	113,51067
153131	Забайкальский край, р-н. Агинский, с. Верхний Кункур, ул. Нагорная, д. 15	Индивидуальные домовладения	50,585655	115,173447
153132	Забайкальский край, р-н. Агинский, с. Верхний Кункур, ул. Нагорная, д. 19	Индивидуальные домовладения	50,585655	115,173447
153133	Забайкальский край, р-н. Агинский, с. Верхний Кункур, ул. Северная, д. 11	Индивидуальные домовладения	50,585655	115,173447
153134	Забайкальский край, р-н. Агинский, с. Верхний Кункур, ул. Северная, д. 8	Индивидуальные домовладения	50,585655	115,173447

№ п/п	Адрес	Вид	Широта	Долгота
153135	Забайкальский край, р-н. Агинский, с. Верхний Кункур, ул. Северная, д. 9	Индивидуальные домовладения	50,585655	115,173447
153136	Забайкальский край, р-н. Агинский, с. Верхний Кункур, ул. Степная, д. 21	Индивидуальные домовладения	50,585655	115,173447
153137	Забайкальский край, р-н. Агинский, с. Верхний Кункур, ул. Степная, д. 6	Индивидуальные домовладения	50,585655	115,173447
153138	Забайкальский край, р-н. Агинский, с. Верхний Кункур, ул. Степная, д. 7	Индивидуальные домовладения	50,585655	115,173447
153139	Забайкальский край, р-н. Агинский, с. Кункур, ул. Заречная, д. 22	Индивидуальные домовладения	50,58253	115,171718
153140	Забайкальский край, р-н. Агинский, с. Кункур, ул. Заречная, д. 4	Индивидуальные домовладения	50,58253	115,171718
153141	Забайкальский край, р-н. Агинский, с. Кункур, ул. Заречная, д. 7	Индивидуальные домовладения	50,58253	115,171718
153142	Забайкальский край, р-н. Агинский, с. Кункур, ул. Комсомольская, д. 1	Индивидуальные домовладения	50,58253	115,171718
153143	Забайкальский край, р-н. Агинский, с. Кункур, ул. Ононская, д. 1	Индивидуальные домовладения	50,58253	115,171718
153144	Забайкальский край, р-н. Агинский, с. Кункур, ул. Ононская, д. 7	Индивидуальные домовладения	50,58253	115,171718
153145	Забайкальский край, р-н. Агинский, с. Кункур, ул. Садовая, д. 3	Индивидуальные домовладения	50,58253	115,171718
153146	Забайкальский край, р-н. Агинский, с. Кункур, ул. Центральная, д. 12	Индивидуальные домовладения	50,58253	115,171718
153147	Забайкальский край, р-н. Агинский, с. Кункур, ул. Центральная, д. 21	Индивидуальные домовладения	50,58253	115,171718
153148	Забайкальский край, р-н. Агинский, с. Кункур, ул. Центральная, д. 25	Индивидуальные домовладения	50,58253	115,171718
153149	Забайкальский край, р-н. Агинский, с. Кункур, ул. Школьная, д. 18	Индивидуальные домовладения	50,58253	115,171718

№ п/п	Адрес	Вид	Широта	Долгота
153195	Забайкальский край, р-н. Агинский, с. Хойто-Ага, ул. Ербанова, д. 18	Индивидуальные домовладения	51,093509	114,085089
153196	Забайкальский край, р-н. Агинский, с. Хойто-Ага, ул. Ербанова, д. 27	Индивидуальные домовладения	51,093509	114,085089
153197	Забайкальский край, р-н. Агинский, с. Хойто-Ага, ул. Ербанова, д. 3а	Индивидуальные домовладения	51,093509	114,085089
153198	Забайкальский край, г. Чита, ул. Курнатовского, д. 4	Индивидуальные домовладения	52,042472	113,500465
153199	Забайкальский край, р-н. Агинский, с. Хойто-Ага, ул. Ербанова, д. 43	Индивидуальные домовладения	51,093509	114,085089
153200	Забайкальский край, р-н. Агинский, с. Хойто-Ага, ул. Ербанова, д. 9	Индивидуальные домовладения	51,093509	114,085089
153201	Забайкальский край, р-н. Агинский, с. Хойто-Ага, ул. Комсомольская, д. 1б	Индивидуальные домовладения	51,093509	114,085089
153202	Забайкальский край, р-н. Агинский, с. Хойто-Ага, ул. Комсомольская, д. 23	Индивидуальные домовладения	51,093509	114,085089
153203	Забайкальский край, р-н. Агинский, с. Хойто-Ага, ул. Ленина, д. 11	Индивидуальные домовладения	51,093509	114,085089
153204	Забайкальский край, р-н. Агинский, с. Хойто-Ага, ул. Ленина, д. 28	Индивидуальные домовладения	51,093509	114,085089
153205	Забайкальский край, р-н. Агинский, с. Хойто-Ага, ул. Ленина, д. 31	Индивидуальные домовладения	51,093509	114,085089
153206	Забайкальский край, р-н. Агинский, с. Хойто-Ага, ул. Ленина, д. 46	Индивидуальные домовладения	51,093509	114,085089
153207	Забайкальский край, р-н. Агинский, с. Хойто-Ага, ул. Молодежная, д. 1	Индивидуальные домовладения	51,093509	114,085089
153208	Забайкальский край, р-н. Агинский, с. Хойто-Ага, ул. Молодежная, д. 10	Индивидуальные домовладения	51,093509	114,085089
153209	Забайкальский край, р-н. Агинский, с. Хойто-Ага, ул. Молодежная, д. 17	Индивидуальные домовладения	51,093509	114,085089

№ п/п	Адрес	Вид	Широта	Долгота
153210	Забайкальский край, р-н. Агинский, с. Хойто-Ага, ул. Нагорная, д. 16, корп. 1	Индивидуальные домовладения	51,093509	114,085089
153211	Забайкальский край, р-н. Агинский, с. Хойто-Ага, ул. Нагорная, д. 9	Индивидуальные домовладения	51,093509	114,085089
153212	Забайкальский край, р-н. Агинский, с. Хойто-Ага, ул. Песчаная, д. 5	Индивидуальные домовладения	51,093509	114,085089
153213	Забайкальский край, р-н. Агинский, с. Хойто-Ага, ул. Советская, д. 13	Индивидуальные домовладения	51,093509	114,085089
153214	Забайкальский край, р-н. Агинский, с. Хойто-Ага, ул. Советская, д. 4	Индивидуальные домовладения	51,093509	114,085089
153215	Забайкальский край, р-н. Агинский, с. Хойто-Ага, ул. Советская, д. 7	Индивидуальные домовладения	51,093509	114,085089
153216	Забайкальский край, р-н. Агинский, с. Урда-Ага, пер. Подгорный, д. 7	Индивидуальные домовладения	51,003619	114,286698
153217	Забайкальский край, р-н. Агинский, с. Урда-Ага, ул. 60 лет Колхоза, д. 10	Индивидуальные домовладения	51,003619	114,286698
153218	Забайкальский край, р-н. Агинский, с. Урда-Ага, ул. 60 лет Колхоза, д. 6	Индивидуальные домовладения	51,003619	114,286698
153219	Забайкальский край, р-н. Агинский, с. Урда-Ага, ул. Адон-Челонская, д. 3	Индивидуальные домовладения	51,009145	114,289833
153220	Забайкальский край, р-н. Агинский, с. Урда-Ага, ул. Адон-Челонская, д. 9	Индивидуальные домовладения	51,009145	114,289833
153221	Забайкальский край, р-н. Агинский, с. Урда-Ага, ул. Балданжабона, д. 4	Индивидуальные домовладения	51,003619	114,286698
153222	Забайкальский край, р-н. Агинский, с. Урда-Ага, ул. Бильчирская, д. 17	Индивидуальные домовладения	51,003619	114,286698
153223	Забайкальский край, р-н. Агинский, с. Урда-Ага, ул. Лыксык Жабэ, д. 5	Индивидуальные домовладения	51,003619	114,286698
153224	Забайкальский край, р-н. Агинский, с. Урда-Ага, ул. Молодежная, д. 15	Индивидуальные домовладения	51,003619	114,286698

№ п/п	Адрес	Вид	Широта	Долгота
153225	Забайкальский край, р-н. Агинский, с. Урда-Ага, ул. Новая, д. 5	Индивидуальные домовладения	51,003619	114,286698
153226	Забайкальский край, р-н. Агинский, с. Урда-Ага, ул. Ононская, д. 1	Индивидуальные домовладения	51,003619	114,286698
153227	Забайкальский край, р-н. Агинский, с. Урда-Ага, ул. Ононская, д. 2	Индивидуальные домовладения	51,003619	114,286698
153228	Забайкальский край, р-н. Агинский, с. Урда-Ага, ул. Ононская, д. 7	Индивидуальные домовладения	51,003619	114,286698
153229	Забайкальский край, р-н. Агинский, с. Урда-Ага, ул. Пионерская, д. 12	Индивидуальные домовладения	51,003619	114,286698
153230	Забайкальский край, р-н. Агинский, с. Урда-Ага, ул. Пионерская, д. 13	Индивидуальные домовладения	51,003619	114,286698
153231	Забайкальский край, р-н. Агинский, с. Урда-Ага, ул. Пионерская, д. 26	Индивидуальные домовладения	51,003619	114,286698
153232	Забайкальский край, р-н. Агинский, с. Урда-Ага, ул. Подгорная, д. 1	Индивидуальные домовладения	51,003619	114,286698
153233	Забайкальский край, р-н. Агинский, с. Урда-Ага, ул. Подгорная, д. 3	Индивидуальные домовладения	51,003619	114,286698
153234	Забайкальский край, р-н. Агинский, с. Урда-Ага, ул. Советская, д. 9	Индивидуальные домовладения	51,003619	114,286698
153235	Забайкальский край, р-н. Агинский, с. Урда-Ага, ул. Строительная, д. 6	Индивидуальные домовладения	51,003619	114,286698
153236	Забайкальский край, р-н. Агинский, с. Урда-Ага, ул. Центральная, д. 24	Индивидуальные домовладения	51,007359	114,289429
153237	Забайкальский край, р-н. Агинский, с. Урда-Ага, ул. Цыбикова, д. 15	Индивидуальные домовладения	51,003619	114,286698
153238	Забайкальский край, р-н. Агинский, с. Урда-Ага, ул. Цыбикова, д. 19	Индивидуальные домовладения	51,003619	114,286698
153239	Забайкальский край, р-н. Агинский, с. Урда-Ага, ул. Цыбикова, д. 2	Индивидуальные домовладения	51,003619	114,286698

№ п/п	Адрес	Вид	Широта	Долгота
153240	Забайкальский край, р-н. Агинский, с. Урда-Ага, ул. Чапаева, д. 13	Индивидуальные домовладения	51,003619	114,286698
153241	Забайкальский край, р-н. Агинский, с. Урда-Ага, ул. Чапаева, д. 23	Индивидуальные домовладения	51,003619	114,286698
153242	Забайкальский край, р-н. Агинский, с. Урда-Ага, ул. Чапаева, д. 28	Индивидуальные домовладения	51,003619	114,286698
153243	Забайкальский край, г. Чита, ул. Ленина, д. 111	МКД	52,03499	113,496216
153244	Забайкальский край, р-н. Агинский, с. Урда-Ага, ул. Чапаева, д. 4	Индивидуальные домовладения	51,003619	114,286698
153245	687526, Забайкальский край, р-н. Ононский, с. Холуй-База, ул. Дальняя, д. 10	Индивидуальные домовладения	50,49051	115,768002
153246	687526, Забайкальский край, р-н. Ононский, с. Холуй-База, ул. Дальняя, д. 6	Индивидуальные домовладения	50,49051	115,768002
153247	687526, Забайкальский край, р-н. Ононский, с. Холуй-База, ул. Новая, д. 13	Индивидуальные домовладения	50,49051	115,768002
153248	687526, Забайкальский край, р-н. Ононский, с. Холуй-База, ул. Подгорная, д. 6	Индивидуальные домовладения	50,49051	115,768002
153249	687526, Забайкальский край, р-н. Ононский, с. Холуй-База, ул. Речная, д. 1	Индивидуальные домовладения	50,49051	115,768002
153250	687526, Забайкальский край, р-н. Ононский, с. Холуй-База, ул. Речная, д. 10	Индивидуальные домовладения	50,49051	115,768002
153251	687526, Забайкальский край, р-н. Ононский, с. Холуй-База, ул. Степная, д. 9	Индивидуальные домовладения	50,49051	115,768002
153252	687526, Забайкальский край, р-н. Ононский, с. Холуй-База, ул. Центральная, д. 4	Индивидуальные домовладения	50,49051	115,768002
153253	Забайкальский край, р-н. Агинский, с. Судунтуй, мкр. Северный, д. 2	Индивидуальные домовладения	50,76012	114,465373
153254	Забайкальский край, р-н. Агинский, с. Судунтуй, ул. 40 лет Победы, д. 10	Индивидуальные домовладения	50,76012	114,465373
153255	Забайкальский край, р-н. Агинский, с. Судунтуй, ул. 40 лет Победы, д. 12	Индивидуальные домовладения	50,76012	114,465373

№ п/п	Адрес	Вид	Широта	Долгота
153256	Забайкальский край, р-н. Агинский, с. Судунтуй, ул. 40 лет Победы, д. 2	Индивидуальные домовладения	50,76012	114,465373
153257	Забайкальский край, р-н. Агинский, с. Судунтуй, ул. Больничная, д. 4	Индивидуальные домовладения	50,76012	114,465373
153258	Забайкальский край, р-н. Агинский, с. Судунтуй, ул. Мирная, д. 17	Индивидуальные домовладения	50,76012	114,465373
153259	Забайкальский край, р-н. Агинский, с. Судунтуй, ул. Мирная, д. 21	Индивидуальные домовладения	50,76012	114,465373
153260	Забайкальский край, р-н. Агинский, с. Судунтуй, ул. Новая, д. 13	Индивидуальные домовладения	50,761242	114,473511
153261	Забайкальский край, р-н. Агинский, с. Судунтуй, ул. Новая, д. 26	Индивидуальные домовладения	50,761242	114,473511
153262	Забайкальский край, р-н. Агинский, с. Судунтуй, ул. Новая, д. 27	Индивидуальные домовладения	50,761242	114,473511
153263	Забайкальский край, р-н. Агинский, с. Судунтуй, ул. Оздоровительная, д. 1	Индивидуальные домовладения	50,76012	114,465373
153264	Забайкальский край, р-н. Агинский, с. Судунтуй, ул. Оздоровительная, д. 2	Индивидуальные домовладения	50,76012	114,465373
153265	Забайкальский край, р-н. Агинский, с. Судунтуй, ул. Оздоровительная, д. 21	Индивидуальные домовладения	50,76012	114,465373
153266	Забайкальский край, р-н. Агинский, с. Судунтуй, ул. Оздоровительная, д. 26	Индивидуальные домовладения	50,76012	114,465373
153267	Забайкальский край, р-н. Агинский, с. Судунтуй, ул. Подгорная, д. 13	Индивидуальные домовладения	50,76012	114,465373
153268	Забайкальский край, р-н. Агинский, с. Судунтуй, ул. Подгорная, д. 7	Индивидуальные домовладения	50,76012	114,465373
153269	Забайкальский край, р-н. Агинский, с. Судунтуй, ул. Профсоюзная, д. 1	Индивидуальные домовладения	50,76012	114,465373
153270	Забайкальский край, р-н. Агинский, с. Судунтуй, ул. Советская, д. 15	Индивидуальные домовладения	50,760023	114,461187

№ п/п	Адрес	Вид	Широта	Долгота
153286	Забайкальский край, р-н. Агинский, с. Судунтуй, ул. Школьная, д. 7б	Индивидуальные домовладения	50,76012	114,465373
153287	Забайкальский край, г. Чита, ул. Ленинградская, д. 24	МКД	52,030555	113,500097
153288	Забайкальский край, р-н. Агинский, с. Судунтуй, ул. Шоссейная, д. 18	Индивидуальные домовладения	50,76012	114,465373
153289	Забайкальский край, р-н. Агинский, с. Судунтуй, ул. Шоссейная, д. 4	Индивидуальные домовладения	50,76012	114,465373
153290	Забайкальский край, р-н. Агинский, с. Судунтуй, ул. Шоссейная, д. 8	Индивидуальные домовладения	50,76012	114,465373
153291	Забайкальский край, р-н. Агинский, с. Южный Аргалей, пер. Октябрьский, д. 4	Индивидуальные домовладения	51,142664	114,258607
153292	Забайкальский край, р-н. Агинский, с. Южный Аргалей, ул. 40-летия Победы, д. 12	Индивидуальные домовладения	51,142664	114,258607
153293	Забайкальский край, р-н. Агинский, с. Южный Аргалей, ул. 40-летия Победы, д. 20	Индивидуальные домовладения	51,142664	114,258607
153294	Забайкальский край, р-н. Агинский, с. Южный Аргалей, ул. 40-летия Победы, д. 31	Индивидуальные домовладения	51,142664	114,258607
153295	Забайкальский край, р-н. Агинский, с. Южный Аргалей, ул. 40-летия Победы, д. 33	Индивидуальные домовладения	51,142664	114,258607
153296	Забайкальский край, р-н. Агинский, с. Южный Аргалей, ул. 40-летия Победы, д. 9	Индивидуальные домовладения	51,142664	114,258607
153297	Забайкальский край, р-н. Агинский, с. Южный Аргалей, ул. Дорожная, д. 8	Индивидуальные домовладения	51,142664	114,258607
153298	Забайкальский край, р-н. Агинский, с. Южный Аргалей, ул. Калинина, д. 13	Индивидуальные домовладения	51,142664	114,258607
153299	Забайкальский край, р-н. Агинский, с. Южный Аргалей, ул. Калинина, д. 23	Индивидуальные домовладения	51,142664	114,258607
153300	Забайкальский край, р-н. Агинский, с. Южный Аргалей, ул. Калинина, д. 33	Индивидуальные домовладения	51,142664	114,258607

№ п/п	Адрес	Вид	Широта	Долгота
153301	Забайкальский край, р-н. Агинский, с. Южный Аргалей, ул. Калинина, д. 40	Индивидуальные домовладения	51,142664	114,258607
153302	Забайкальский край, р-н. Агинский, с. Южный Аргалей, ул. Калинина, д. 7	Индивидуальные домовладения	51,142664	114,258607
153303	Забайкальский край, р-н. Агинский, с. Южный Аргалей, ул. Молодежная, д. 15	Индивидуальные домовладения	51,142664	114,258607
153304	Забайкальский край, р-н. Агинский, с. Южный Аргалей, ул. Молодежная, д. 23	Индивидуальные домовладения	51,142664	114,258607
153305	Забайкальский край, р-н. Агинский, с. Южный Аргалей, ул. Набережная, д. 2	Индивидуальные домовладения	51,142664	114,258607
153306	Забайкальский край, р-н. Агинский, с. Южный Аргалей, ул. Набережная, д. 5	Индивидуальные домовладения	51,142664	114,258607
153307	Забайкальский край, р-н. Агинский, с. Южный Аргалей, ул. Набережная, д. 9	Индивидуальные домовладения	51,142664	114,258607
153308	Забайкальский край, р-н. Агинский, с. Южный Аргалей, ул. Советская, д. 1а	Индивидуальные домовладения	51,142664	114,258607
153309	Забайкальский край, р-н. Агинский, с. Южный Аргалей, ул. Ц.Жамбалова, д. 11	Индивидуальные домовладения	51,142664	114,258607
153310	Забайкальский край, р-н. Агинский, с. Южный Аргалей, ул. Ц.Жамбалова, д. 13	Индивидуальные домовладения	51,142664	114,258607
153311	Забайкальский край, р-н. Агинский, с. Южный Аргалей, ул. Ц.Жамбалова, д. 7	Индивидуальные домовладения	51,142664	114,258607
153312	Забайкальский край, р-н. Агинский, с. Сахюрта, пер. Восточный, д. 4	Индивидуальные домовладения	51,0264599	114,2224831
153313	Забайкальский край, р-н. Агинский, с. Сахюрта, пер. Западный, д. 1	Индивидуальные домовладения	51,0264599	114,2224831
153314	Забайкальский край, р-н. Агинский, с. Сахюрта, пер. Стадионный, д. 6	Индивидуальные домовладения	51,0264599	114,2224831
153315	Забайкальский край, р-н. Агинский, с. Сахюрта, пер. Степной, д. 4	Индивидуальные домовладения	51,0264599	114,2224831

№ п/п	Адрес	Вид	Широта	Долгота
153316	Забайкальский край, р-н. Агинский, с. Сахюрта, пер. Южный, д. 6	Индивидуальные домовладения	51,0264599	114,2224831
153317	Забайкальский край, р-н. Агинский, с. Сахюрта, ул. Забайкальская, д. 12	Индивидуальные домовладения	51,0264599	114,2224831
153318	Забайкальский край, р-н. Агинский, с. Сахюрта, ул. Комсомольская, д. 1	Индивидуальные домовладения	51,0264599	114,2224831
153319	Забайкальский край, р-н. Агинский, с. Сахюрта, ул. Комсомольская, д. 2	Индивидуальные домовладения	51,0264599	114,2224831
153320	Забайкальский край, р-н. Агинский, с. Сахюрта, ул. Комсомольская, д. 32	Индивидуальные домовладения	51,0264599	114,2224831
153321	Забайкальский край, р-н. Агинский, с. Сахюрта, ул. Комсомольская, д. 41	Индивидуальные домовладения	51,0264599	114,2224831
153322	Забайкальский край, р-н. Агинский, с. Сахюрта, ул. Ленина, д. 10	Индивидуальные домовладения	51,0264599	114,2224831
153323	Забайкальский край, р-н. Агинский, с. Сахюрта, ул. Ленина, д. 30	Индивидуальные домовладения	51,0264599	114,2224831
153324	Забайкальский край, р-н. Агинский, с. Сахюрта, ул. Луговая, д. 5	Индивидуальные домовладения	51,0264599	114,2224831
153325	Забайкальский край, р-н. Агинский, с. Сахюрта, ул. Луговая, д. 7	Индивидуальные домовладения	51,0264599	114,2224831
153326	Забайкальский край, р-н. Агинский, с. Сахюрта, ул. Нагорная, д. 14	Индивидуальные домовладения	51,0264599	114,2224831
153327	Забайкальский край, р-н. Агинский, с. Сахюрта, ул. Октябрьская, д. 14	Индивидуальные домовладения	51,0264599	114,2224831
153328	Забайкальский край, р-н. Агинский, с. Сахюрта, ул. Октябрьская, д. 5	Индивидуальные домовладения	51,0264599	114,2224831
153329	Забайкальский край, р-н. Агинский, с. Сахюрта, ул. Пионерская, д. 5	Индивидуальные домовладения	51,0264599	114,2224831
153330	Забайкальский край, р-н. Агинский, с. Сахюрта, ул. Северная, д. 3	Индивидуальные домовладения	51,0264599	114,2224831

№ п/п	Адрес	Вид	Широта	Долгота
153331	Забайкальский край, р-н. Агинский, с. Сахюрта, ул. Школьная, д. 14	Индивидуальные домовладения	51,0264599	114,2224831
153332	Забайкальский край, р-н. Агинский, с. Сахюрта, ул. Юбилейная, д. 18	Индивидуальные домовладения	51,0264599	114,2224831
153333	Забайкальский край, р-н. Агинский, с. Сахюрта, ул. Юбилейная, д. 36	Индивидуальные домовладения	51,0264599	114,2224831
153334	Забайкальский край, р-н. Агинский, с. Сахюрта, ул. Юбилейная, д. 40	Индивидуальные домовладения	51,0264599	114,2224831
153335	Забайкальский край, р-н. Борзинский, г. Борзя, мкр. Борзя-3, д. 1	МКД	50,387629	116,523485
153336	Забайкальский край, р-н. Краснокаменский, г. Краснокаменск, тер СХПК Маяк, д. 570	Индивидуальные домовладения	50,09868	118,034118
153337	Забайкальский край, р-н. Могойтуйский, с. Улан-Сарта, ул. Цыдена Багдаева, д. 6	Индивидуальные домовладения	51,315299	115,39123
153338	Забайкальский край, р-н. Могочинский, г. Могоча, ул. Рудницкая, д. 15, строение А	Индивидуальные домовладения		
153339	Забайкальский край, р-н. Нерчинский, п. Заречный, ул. Нагорная, д. 4	Индивидуальные домовладения	52,031763	116,50807
153340	Забайкальский край, р-н. Петровск-Забайкальский, г. Петровск-Забайкальский, ул. 102 Блокпост, д. 5	Индивидуальные домовладения	51,274895	108,846779
153341	Забайкальский край, г. Чита, проезд. Серова, д. 1а	МКД	52,030444	113,489066
153342	Забайкальский край, г. Чита, ул. 9 Января, д. 35	Индивидуальные домовладения	52,02841	113,508255
153343	Забайкальский край, г. Чита, ул. 9 Января, д. 87	Индивидуальные домовладения	52,033608	113,513662
153344	Забайкальский край, г. Чита, ул. 9 Января, д. 91	МКД	52,03487	113,51495
153345	Забайкальский край, г. Чита, ул. Амурская, д. 104а	Индивидуальные домовладения	52,032045	113,495408
153346	Забайкальский край, г. Чита, ул. Амурская, д. 60	Индивидуальные домовладения	52,028477	113,503493
153347	Забайкальский край, г. Чита, ул. Ангарская, д. 72	МКД	52,031979	113,509269

№ п/п	Адрес	Вид	Широта	Долгота
153348	Забайкальский край, г. Чита, ул. Анохина, д. 75	МКД	52,030396	113,500984
153349	Забайкальский край, г. Чита, ул. Бабушкина, д. 42	Индивидуальные домовладения	52,035397	113,511566
153350	Забайкальский край, г. Чита, ул. Бабушкина, д. 99б	МКД	52,0343018	113,5125585
153351	Забайкальский край, г. Чита, ул. Бабушкина, д. 99, корп. 2	МКД	52,034311	113,512539
153352	Забайкальский край, г. Чита, ул. Балябина, д. 9	МКД	52,039547	113,50716
153353	Забайкальский край, г. Чита, ул. Бутина, д. 59, корп. А	Индивидуальные домовладения	52,036649	113,501813
153354	Забайкальский край, г. Чита, ул. Горького, д. 32а	Индивидуальные домовладения	52,036799	113,510904
153355	Забайкальский край, г. Чита, ул. Журавлева, д. 32	Индивидуальные домовладения	52,041812	113,5036
153356	Забайкальский край, г. Чита, ул. Журавлева, д. 71	МКД	52,040982	113,501974
153357	Забайкальский край, г. Чита, ул. Забайкальского Рабочего, д. 82а	Индивидуальные домовладения	52,032533	113,511065
153358	Забайкальский край, г. Чита, ул. Забайкальского Рабочего, д. 84а	Индивидуальные домовладения	52,032677	113,510814
153359	Забайкальский край, р-н. Читинский, с. Домна, ул. Пионерская, д. 11	Индивидуальные домовладения	51,896129	113,156051
153360	Забайкальский край, р-н. Читинский, с. Домна, ул. Пионерская, д. 7а	Индивидуальные домовладения	51,896129	113,156051
153361	Забайкальский край, р-н. Читинский, с. Домна, ул. Родниковая, д. 7	Индивидуальные домовладения	51,877958	113,132506
153362	Забайкальский край, р-н. Читинский, с. Домна, ул. Садовая, д. 13	Индивидуальные домовладения	51,88146	113,13574
153363	Забайкальский край, р-н. Читинский, с. Домна, ул. Садовая, д. 2	Индивидуальные домовладения	51,88146	113,13574

№ п/п	Адрес	Вид	Широта	Долгота
153364	Забайкальский край, р-н. Читинский, с. Домна, ул. Садовая, д. 8	Индивидуальные домовладения	51,88146	113,13574
153365	Забайкальский край, р-н. Читинский, с. Домна, ул. Совхозная, д. 10	Индивидуальные домовладения	51,896129	113,156051
153366	Забайкальский край, р-н. Читинский, с. Домна, ул. Совхозная, д. 2	Индивидуальные домовладения	51,896129	113,156051
153367	Забайкальский край, р-н. Читинский, с. Домна, ул. Совхозная, д. 7	Индивидуальные домовладения	51,896129	113,156051
153368	Забайкальский край, р-н. Читинский, с. Домна, ул. Совхозная, д. 8	Индивидуальные домовладения	51,896129	113,156051
153369	Забайкальский край, р-н. Читинский, с. Домна, ул. Станционная, д. 1б, сооружение 3	Индивидуальные домовладения	51,896129	113,156051
153370	Забайкальский край, р-н. Читинский, с. Домна, ул. Труда, д. 6	Индивидуальные домовладения	51,896129	113,156051
153371	Забайкальский край, р-н. Читинский, с. Домна, ул. Улетовская, д. 7	Индивидуальные домовладения	51,882439	113,133692
153372	Забайкальский край, р-н. Читинский, с. Домна, ул. Центральная, д. 19	Индивидуальные домовладения	51,896129	113,156051
153373	Забайкальский край, р-н. Читинский, с. Домна, ул. Центральная, д. 24	Индивидуальные домовладения	51,896129	113,156051
153374	Забайкальский край, р-н. Читинский, с. Домна, ул. Центральная, д. 27а	Индивидуальные домовладения	51,896129	113,156051
153375	Забайкальский край, р-н. Читинский, с. Домна, ул. Центральная, д. 35	Индивидуальные домовладения	51,896129	113,156051
153376	Забайкальский край, р-н. Читинский, с. Домна, ул. Центральная, д. 43	Индивидуальные домовладения	51,896129	113,156051
153377	Забайкальский край, р-н. Читинский, с. Домна, ул. Центральная, д. 50	Индивидуальные домовладения	51,896129	113,156051
153378	Забайкальский край, р-н. Читинский, с. Домна, ул. Центральная, д. 58	Индивидуальные домовладения	51,896129	113,156051

№ п/п	Адрес	Вид	Широта	Долгота
153379	Забайкальский край, р-н. Читинский, с. Домна, ул. Центральная, д. 64	Индивидуальные домовладения	51,896129	113,156051
153380	Забайкальский край, р-н. Читинский, с. Домна, ул. Центральная, д. 78	Индивидуальные домовладения	51,896129	113,156051
153381	Забайкальский край, р-н. Читинский, с. Домна, ул. Центральная, д. 89	Индивидуальные домовладения	51,896129	113,156051
153382	Забайкальский край, р-н. Читинский, с. Домна, ул. Школьная, д. 14	Индивидуальные домовладения	51,889432	113,145649
153383	Забайкальский край, р-н. Читинский, с. Домна, ул. Школьная, д. 2	Индивидуальные домовладения	51,889432	113,145649
153384	Забайкальский край, р-н. Читинский, с. Домна, ул. Школьная, д. 20	Индивидуальные домовладения	51,889432	113,145649
153385	Забайкальский край, р-н. Читинский, с. Домна, ул. Школьная, д. 29	Индивидуальные домовладения	51,889432	113,145649
153386	Забайкальский край, р-н. Читинский, с. Домна, ул. Школьная, д. 37	Индивидуальные домовладения	51,889432	113,145649
153387	Забайкальский край, р-н. Читинский, с. Домна, ул. Школьная, д. 43	Индивидуальные домовладения	51,889432	113,145649
153388	Забайкальский край, р-н. Читинский, с. Домна, ул. Школьная, д. 51	Индивидуальные домовладения	51,889432	113,145649
153389	Забайкальский край, р-н. Читинский, с. Домна, ул. Школьная, д. 57	Индивидуальные домовладения	51,889432	113,145649
153390	Забайкальский край, р-н. Читинский, с. Домна, ул. Школьная, д. 62	Индивидуальные домовладения	51,889432	113,145649
153391	Забайкальский край, р-н. Читинский, с. Домна, ул. Школьная, д. 7	Индивидуальные домовладения	51,889432	113,145649
153392	Забайкальский край, р-н. Читинский, с. Домна, ул. Школьная, д. 78	Индивидуальные домовладения	51,889432	113,145649
153393	Забайкальский край, р-н. Читинский, с. Домна, ул. Школьная, д. 88	Индивидуальные домовладения	51,889432	113,145649

№ п/п	Адрес	Вид	Широта	Долгота
153394	Забайкальский край, р-н. Читинский, с. Домна, ул. Южная, д. 32	МКД	51,898975	113,166202
153395	Забайкальский край, р-н. Читинский, п/ст. Ингода, пер. Ингодинский, д. 1	Индивидуальные домовладения		
153396	Забайкальский край, р-н. Читинский, п. Лесной Городок, ул. 1-я Заозерная, д. 1	Индивидуальные домовладения	51,733965	113,06896
153397	Забайкальский край, р-н. Читинский, п. Лесной Городок, ул. 1-я Заозерная, д. 10	Индивидуальные домовладения	51,733965	113,06896
153398	Забайкальский край, р-н. Читинский, п. Лесной Городок, ул. 1-я Заозерная, д. 1008	Индивидуальные домовладения	51,733965	113,06896
153399	Забайкальский край, р-н. Читинский, п. Лесной Городок, ул. 1-я Заозерная, д. 11	Индивидуальные домовладения	51,733965	113,06896
153400	Забайкальский край, р-н. Читинский, п. Лесной Городок, ул. 1-я Заозерная, д. 12	Индивидуальные домовладения	51,733965	113,06896
153401	Забайкальский край, р-н. Читинский, п. Лесной Городок, ул. 1-я Заозерная, д. 13	Индивидуальные домовладения	51,733965	113,06896
153402	Забайкальский край, р-н. Читинский, п. Лесной Городок, ул. 1-я Заозерная, д. 14	Индивидуальные домовладения	51,733965	113,06896
153403	Забайкальский край, р-н. Читинский, п. Лесной Городок, ул. 1-я Заозерная, д. 15	Индивидуальные домовладения	51,733965	113,06896
153404	Забайкальский край, р-н. Читинский, п. Лесной Городок, ул. 1-я Заозерная, д. 16	Индивидуальные домовладения	51,733965	113,06896
153405	Забайкальский край, р-н. Читинский, п. Лесной Городок, ул. 1-я Заозерная, д. 17	Индивидуальные домовладения	51,733965	113,06896
153406	Забайкальский край, р-н. Читинский, п. Лесной Городок, ул. 1-я Заозерная, д. 18	Индивидуальные домовладения	51,733965	113,06896
153407	Забайкальский край, р-н. Читинский, п. Лесной Городок, ул. 1-я Заозерная, д. 2	Индивидуальные домовладения	51,733965	113,06896
153408	Забайкальский край, р-н. Читинский, п. Лесной Городок, ул. 1-я Заозерная, д. 20	Индивидуальные домовладения	51,733965	113,06896

№ п/п	Адрес	Вид	Широта	Долгота
153409	Забайкальский край, р-н. Читинский, п. Лесной Городок, ул. 1-я Заозерная, д. 22	Индивидуальные домовладения	51,733965	113,06896
153410	Забайкальский край, р-н. Читинский, п. Лесной Городок, ул. 1-я Заозерная, д. 24	Индивидуальные домовладения	51,733965	113,06896
153411	Забайкальский край, р-н. Читинский, п. Лесной Городок, ул. 1-я Заозерная, д. 26	Индивидуальные домовладения	51,733965	113,06896
153412	Забайкальский край, р-н. Читинский, п. Лесной Городок, ул. 1-я Заозерная, д. 28	Индивидуальные домовладения	51,733965	113,06896
153413	Забайкальский край, р-н. Читинский, п. Лесной Городок, ул. 1-я Заозерная, д. 3	Индивидуальные домовладения	51,733965	113,06896
153414	Забайкальский край, р-н. Читинский, п. Лесной Городок, ул. 1-я Заозерная, д. 30	Индивидуальные домовладения	51,733965	113,06896
153415	Забайкальский край, р-н. Читинский, п. Лесной Городок, ул. 1-я Заозерная, д. 32	Индивидуальные домовладения	51,733965	113,06896
153416	Забайкальский край, р-н. Читинский, п. Лесной Городок, ул. 1-я Заозерная, д. 34	Индивидуальные домовладения	51,733965	113,06896
153417	Забайкальский край, р-н. Читинский, п. Лесной Городок, ул. 1-я Заозерная, д. 4	Индивидуальные домовладения	51,733965	113,06896
153418	Забайкальский край, р-н. Читинский, п. Лесной Городок, ул. 1-я Заозерная, д. 5	Индивидуальные домовладения	51,733965	113,06896
153419	Забайкальский край, р-н. Читинский, п. Лесной Городок, ул. 1-я Заозерная, д. 6	Индивидуальные домовладения	51,733965	113,06896
153420	Забайкальский край, р-н. Читинский, п. Лесной Городок, ул. 1-я Заозерная, д. 8	Индивидуальные домовладения	51,733965	113,06896
153421	Забайкальский край, р-н. Читинский, п. Лесной Городок, ул. 1-я Заозерная, д. 9	Индивидуальные домовладения	51,733965	113,06896
153422	Забайкальский край, р-н. Читинский, п. Лесной Городок, ул. 2-я Заозерная, д. 1	Индивидуальные домовладения	51,733965	113,06896
153423	Забайкальский край, р-н. Читинский, п. Лесной Городок, ул. 2-я Заозерная, д. 10	Индивидуальные домовладения	51,733965	113,06896

№ п/п	Адрес	Вид	Широта	Долгота
153424	Забайкальский край, р-н. Читинский, п. Лесной Городок, ул. 2-я Заозерная, д. 1010	Индивидуальные домовладения	51,733965	113,06896
153425	Забайкальский край, р-н. Читинский, п. Лесной Городок, ул. 2-я Заозерная, д. 11	Индивидуальные домовладения	51,733965	113,06896
153426	Забайкальский край, р-н. Читинский, п. Лесной Городок, ул. 2-я Заозерная, д. 12	Индивидуальные домовладения	51,733965	113,06896
153427	Забайкальский край, р-н. Читинский, с. Сохондо, ул. Речная, д. 9	Индивидуальные домовладения	51,813149	112,523637
153428	Забайкальский край, р-н. Читинский, п. Лесной Городок, ул. 2-я Заозерная, д. 13	Индивидуальные домовладения	51,733965	113,06896
153429	Забайкальский край, р-н. Читинский, п. Лесной Городок, ул. 2-я Заозерная, д. 14	Индивидуальные домовладения	51,733965	113,06896
153430	Забайкальский край, р-н. Читинский, п. Лесной Городок, ул. 2-я Заозерная, д. 15	Индивидуальные домовладения	51,733965	113,06896
153431	Забайкальский край, р-н. Читинский, п. Лесной Городок, ул. 2-я Заозерная, д. 16	Индивидуальные домовладения	51,733965	113,06896
153432	Забайкальский край, р-н. Читинский, п. Лесной Городок, ул. 2-я Заозерная, д. 17	Индивидуальные домовладения	51,733965	113,06896
153433	Забайкальский край, р-н. Читинский, п. Лесной Городок, ул. 2-я Заозерная, д. 17, корп. А	Индивидуальные домовладения	51,733965	113,06896
153434	Забайкальский край, р-н. Читинский, п. Лесной Городок, ул. 2-я Заозерная, д. 18	Индивидуальные домовладения	51,733965	113,06896
153435	Забайкальский край, р-н. Читинский, п. Лесной Городок, ул. 2-я Заозерная, д. 19	Индивидуальные домовладения	51,733965	113,06896
153436	Забайкальский край, р-н. Читинский, п. Лесной Городок, ул. 2-я Заозерная, д. 2	Индивидуальные домовладения	51,733965	113,06896
153437	Забайкальский край, р-н. Читинский, п. Лесной Городок, ул. 2-я Заозерная, д. 20	Индивидуальные домовладения	51,733965	113,06896
153438	Забайкальский край, р-н. Читинский, п. Лесной Городок, ул. 2-я Заозерная, д. 21	Индивидуальные домовладения	51,733965	113,06896

№ п/п	Адрес	Вид	Широта	Долгота
153439	Забайкальский край, р-н. Читинский, п. Лесной Городок, ул. 2-я Заозерная, д. 22	Индивидуальные домовладения	51,733965	113,06896
153440	Забайкальский край, р-н. Читинский, п. Лесной Городок, ул. 2-я Заозерная, д. 24	Индивидуальные домовладения	51,733965	113,06896
153441	Забайкальский край, р-н. Читинский, п. Лесной Городок, ул. 2-я Заозерная, д. 26	Индивидуальные домовладения	51,733965	113,06896
153442	Забайкальский край, р-н. Читинский, п. Лесной Городок, ул. 2-я Заозерная, д. 28	Индивидуальные домовладения	51,733965	113,06896
153443	Забайкальский край, р-н. Читинский, п. Лесной Городок, ул. 2-я Заозерная, д. 2А	Индивидуальные домовладения	51,733965	113,06896
153444	Забайкальский край, р-н. Читинский, п. Лесной Городок, ул. 2-я Заозерная, д. 3	Индивидуальные домовладения	51,733965	113,06896
153445	Забайкальский край, р-н. Читинский, п. Лесной Городок, ул. 2-я Заозерная, д. 30	Индивидуальные домовладения	51,733965	113,06896
153446	Забайкальский край, р-н. Читинский, п. Лесной Городок, ул. 2-я Заозерная, д. 4	Индивидуальные домовладения	51,733965	113,06896
153447	Забайкальский край, р-н. Читинский, п. Лесной Городок, ул. 2-я Заозерная, д. 4А	Индивидуальные домовладения	51,733965	113,06896
153448	Забайкальский край, р-н. Читинский, п. Лесной Городок, ул. 2-я Заозерная, д. 5	Индивидуальные домовладения	51,733965	113,06896
153449	Забайкальский край, р-н. Читинский, п. Лесной Городок, ул. 2-я Заозерная, д. 6	Индивидуальные домовладения	51,733965	113,06896
153450	Забайкальский край, р-н. Читинский, п. Лесной Городок, ул. 2-я Заозерная, д. 8	Индивидуальные домовладения	51,733965	113,06896
153451	Забайкальский край, р-н. Читинский, п. Лесной Городок, ул. 2-я Заозерная, д. 9	Индивидуальные домовладения	51,733965	113,06896
153452	Забайкальский край, р-н. Читинский, п. Лесной Городок, ул. 2-я Мостовая, д. 1	Индивидуальные домовладения	51,733965	113,06896
153453	Забайкальский край, р-н. Читинский, п. Лесной Городок, ул. 2-я Мостовая, д. 11	Индивидуальные домовладения	51,733965	113,06896

№ п/п	Адрес	Вид	Широта	Долгота
153454	Забайкальский край, р-н. Читинский, п. Лесной Городок, ул. 2-я Мостовая, д. 13	Индивидуальные домовладения	51,733965	113,06896
153455	Забайкальский край, р-н. Читинский, п. Лесной Городок, ул. 2-я Мостовая, д. 15	Индивидуальные домовладения	51,733965	113,06896
153456	Забайкальский край, р-н. Читинский, п. Лесной Городок, ул. 2-я Мостовая, д. 17	Индивидуальные домовладения	51,733965	113,06896
153457	Забайкальский край, р-н. Читинский, п. Лесной Городок, ул. 2-я Мостовая, д. 2	Индивидуальные домовладения	51,733965	113,06896
153458	Забайкальский край, р-н. Читинский, п. Лесной Городок, ул. 2-я Мостовая, д. 3	Индивидуальные домовладения	51,733965	113,06896
153459	Забайкальский край, р-н. Читинский, с. Сохондо, ул. Советская, д. 14	Индивидуальные домовладения	51,813105	112,524006
153460	Забайкальский край, р-н. Читинский, п. Лесной Городок, ул. 2-я Мостовая, д. 31	Индивидуальные домовладения	51,733965	113,06896
153461	Забайкальский край, р-н. Читинский, п. Лесной Городок, ул. 2-я Мостовая, д. 5	Индивидуальные домовладения	51,733965	113,06896
153462	Забайкальский край, р-н. Читинский, п. Лесной Городок, ул. 2-я Мостовая, д. 9	Индивидуальные домовладения	51,733965	113,06896
153463	Забайкальский край, р-н. Читинский, п. Лесной Городок, ул. Железнодорожная, д. 1	Индивидуальные домовладения	51,733965	113,06896
153464	Забайкальский край, р-н. Читинский, п. Лесной Городок, ул. Железнодорожная, д. 10	Индивидуальные домовладения	51,733965	113,06896
153465	Забайкальский край, р-н. Читинский, п. Лесной Городок, ул. Железнодорожная, д. 11	Индивидуальные домовладения	51,733965	113,06896
153466	Забайкальский край, р-н. Читинский, п. Лесной Городок, ул. Железнодорожная, д. 12	Индивидуальные домовладения	51,733965	113,06896
153467	Забайкальский край, р-н. Читинский, п. Лесной Городок, ул. Железнодорожная, д. 16	Индивидуальные домовладения	51,733965	113,06896
153468	Забайкальский край, р-н. Читинский, п. Лесной Городок, ул. Железнодорожная, д. 17	Индивидуальные домовладения	51,733965	113,06896

№ п/п	Адрес	Вид	Широта	Долгота
153469	Забайкальский край, р-н. Читинский, п. Лесной Городок, ул. Железнодорожная, д. 35	Индивидуальные домовладения	51,733965	113,06896
153470	Забайкальский край, р-н. Читинский, п. Лесной Городок, ул. Железнодорожная, д. 55	Индивидуальные домовладения	51,733965	113,06896
153471	Забайкальский край, р-н. Читинский, п. Лесной Городок, ул. Лесная, д. 3	Индивидуальные домовладения	51,733965	113,06896
153472	Забайкальский край, р-н. Читинский, п. Лесной Городок, ул. Мостовая, д. 1	Индивидуальные домовладения	51,733965	113,06896
153473	Забайкальский край, р-н. Читинский, п. Лесной Городок, ул. Мостовая, д. 17А	Индивидуальные домовладения	51,733965	113,06896
153474	Забайкальский край, р-н. Читинский, п. Лесной Городок, ул. Мостовая, д. 23	Индивидуальные домовладения	51,733965	113,06896
153475	Забайкальский край, р-н. Читинский, п. Лесной Городок, ул. Мостовая, д. 32	Индивидуальные домовладения	51,733965	113,06896
153476	Забайкальский край, р-н. Читинский, п. Лесной Городок, ул. Мостовая, д. 36	Индивидуальные домовладения	51,733965	113,06896
153477	Забайкальский край, р-н. Читинский, п. Лесной Городок, ул. Мостовая, д. 5	Индивидуальные домовладения	51,733965	113,06896
153478	Забайкальский край, р-н. Читинский, п. Лесной Городок, ул. Нагорная, д. 16	Индивидуальные домовладения	51,733965	113,06896
153479	Забайкальский край, р-н. Читинский, п. Лесной Городок, ул. Нагорная, д. 28	Индивидуальные домовладения	51,733965	113,06896
153480	Забайкальский край, р-н. Читинский, п. Лесной Городок, ул. Стадионная, д. 3	Индивидуальные домовладения	51,733965	113,06896
153481	Забайкальский край, р-н. Читинский, п. Лесной Городок, ул. Трактовая, д. 11	Индивидуальные домовладения	51,733965	113,06896
153482	Забайкальский край, р-н. Читинский, п. Лесной Городок, ул. Трактовая, д. 2	МКД	51,733965	113,06896
153483	Забайкальский край, р-н. Читинский, п. Лесной Городок, ул. Трактовая, д. 29	Индивидуальные домовладения	51,733965	113,06896

№ п/п	Адрес	Вид	Широта	Долгота
153484	Забайкальский край, р-н. Читинский, п. Лесной Городок, ул. Трактовая, д. 37	Индивидуальные домовладения	51,733965	113,06896
153485	Забайкальский край, р-н. Читинский, п. Лесной Городок, ул. Трактовая, д. 42А	Индивидуальные домовладения	51,733965	113,06896
153486	Забайкальский край, р-н. Читинский, п. Лесной Городок, ул. Трактовая, д. 5	Индивидуальные домовладения	51,733965	113,06896
153487	Забайкальский край, р-н. Читинский, п. Лесной Городок, ул. Трактовая, д. 5А	Индивидуальные домовладения	51,733965	113,06896
153488	Забайкальский край, р-н. Читинский, п. Лесной Городок, ул. Трактовая, д. 60	Индивидуальные домовладения	51,733965	113,06896
153489	Забайкальский край, р-н. Читинский, п. Лесной Городок, ул. Трактовая, д. 61	Индивидуальные домовладения	51,733965	113,06896
153490	Забайкальский край, р-н. Читинский, п. Лесной Городок, ул. Трактовая, д. 63	Индивидуальные домовладения	51,733965	113,06896
153491	Забайкальский край, р-н. Читинский, п. Лесной Городок, ул. Трактовая, д. 8А	Индивидуальные домовладения	51,732894	113,069301
153492	Забайкальский край, р-н. Читинский, п. Лесной Городок, ул. Центральная, д. 16А	Индивидуальные домовладения	51,734383	113,064989
153493	Забайкальский край, р-н. Читинский, п. Лесной Городок, ул. Центральная, д. 28	Индивидуальные домовладения	51,734383	113,064989
153494	Забайкальский край, р-н. Читинский, п. Лесной Городок, ул. Центральная, д. 4	МКД	51,734383	113,064989
153495	Забайкальский край, р-н. Читинский, п. Лесной Городок, ул. Школьная, д. 10А	Индивидуальные домовладения	51,733965	113,06896
153496	Забайкальский край, р-н. Читинский, п. Лесной Городок, ул. Школьная, д. 13	Индивидуальные домовладения	51,733965	113,06896
153497	Забайкальский край, р-н. Читинский, п. Лесной Городок, ул. Школьная, д. 3	Индивидуальные домовладения	51,733965	113,06896
153498	Забайкальский край, р-н. Читинский, с. Жипковщина, ул. Широкая, д. 11	Индивидуальные домовладения	51,804462	113,012357

№ п/п	Адрес	Вид	Широта	Долгота
153499	Забайкальский край, р-н. Читинский, с. Жипковщина, ул. Широкая, д. 20	Индивидуальные домовладения	51,804462	113,012357
153500	Забайкальский край, р-н. Читинский, с. Жипковщина, ул. Широкая, д. 28	Индивидуальные домовладения	51,804462	113,012357
153501	Забайкальский край, р-н. Читинский, с. Жипковщина, ул. Широкая, д. 34	Индивидуальные домовладения	51,804462	113,012357
153502	Забайкальский край, р-н. Читинский, с. Жипковщина, ул. Широкая, д. 4	Индивидуальные домовладения	51,804462	113,012357
153503	Забайкальский край, р-н. Читинский, с. Жипковщина, ул. Широкая, д. 49	Индивидуальные домовладения	51,804462	113,012357
153504	Забайкальский край, р-н. Читинский, с. Жипковщина, ул. Широкая, д. 56	Индивидуальные домовладения	51,804462	113,012357
153505	Забайкальский край, р-н. Читинский, с. Жипковщина, ул. Широкая, д. 8	Индивидуальные домовладения	51,804462	113,012357
153506	Забайкальский край, р-н. Читинский, с. Жипковщина, ул. Школьная, д. 14	Индивидуальные домовладения	51,804462	113,012357
153507	Забайкальский край, р-н. Читинский, с. Жипковщина, ул. Школьная, д. 1б	Индивидуальные домовладения	51,804462	113,012357
153508	Забайкальский край, р-н. Читинский, с. Жипковщина, ул. Школьная, д. 27	Индивидуальные домовладения	51,804462	113,012357
153509	Забайкальский край, р-н. Читинский, с. Жипковщина, ул. Школьная, д. 30	Индивидуальные домовладения	51,804462	113,012357
153510	Забайкальский край, р-н. Читинский, с. Жипковщина, ул. Школьная, д. 31а	Индивидуальные домовладения	51,804462	113,012357
153511	Забайкальский край, р-н. Читинский, с. Жипковщина, ул. Школьная, д. 32	Индивидуальные домовладения	51,804462	113,012357
153512	Забайкальский край, р-н. Читинский, с. Жипковщина, ул. Школьная, д. 33	Индивидуальные домовладения	51,804462	113,012357
153513	Забайкальский край, р-н. Читинский, с. Жипковщина, ул. Школьная, д. 34	Индивидуальные домовладения	51,804462	113,012357

№ п/п	Адрес	Вид	Широта	Долгота
153514	Забайкальский край, р-н. Читинский, с. Жипковщина, ул. Школьная, д. 36	Индивидуальные домовладения	51,804462	113,012357
153515	Забайкальский край, р-н. Читинский, с. Жипковщина, ул. Школьная, д. 37	Индивидуальные домовладения	51,804462	113,012357
153516	Забайкальский край, р-н. Читинский, с. Жипковщина, ул. Школьная, д. 38	Индивидуальные домовладения	51,804462	113,012357
153517	Забайкальский край, р-н. Читинский, с. Жипковщина, ул. Школьная, д. 39	Индивидуальные домовладения	51,804462	113,012357
153518	Забайкальский край, р-н. Читинский, с. Жипковщина, ул. Школьная, д. 3а	Индивидуальные домовладения	51,804462	113,012357
153519	Забайкальский край, р-н. Читинский, с. Жипковщина, ул. Школьная, д. 4	Индивидуальные домовладения	51,804462	113,012357
153520	Забайкальский край, р-н. Читинский, с. Жипковщина, ул. Школьная, д. 40	Индивидуальные домовладения	51,804462	113,012357
153521	Забайкальский край, р-н. Читинский, с. Жипковщина, ул. Школьная, д. 41	Индивидуальные домовладения	51,804462	113,012357
153522	Забайкальский край, р-н. Читинский, с. Жипковщина, ул. Школьная, д. 42	Индивидуальные домовладения	51,804462	113,012357
153523	Забайкальский край, р-н. Читинский, с. Жипковщина, ул. Школьная, д. 43	Индивидуальные домовладения	51,804462	113,012357
153524	Забайкальский край, р-н. Читинский, с. Жипковщина, ул. Школьная, д. 44	Индивидуальные домовладения	51,804462	113,012357
153525	Забайкальский край, р-н. Читинский, с. Жипковщина, ул. Школьная, д. 46	Индивидуальные домовладения	51,804462	113,012357
153526	Забайкальский край, р-н. Читинский, с. Жипковщина, ул. Школьная, д. 48	Индивидуальные домовладения	51,804462	113,012357
153527	Забайкальский край, р-н. Читинский, с. Жипковщина, ул. Школьная, д. 5	Индивидуальные домовладения	51,804462	113,012357
153528	Забайкальский край, р-н. Читинский, с. Жипковщина, ул. Школьная, д. 9	Индивидуальные домовладения	51,804462	113,012357

№ п/п	Адрес	Вид	Широта	Долгота
153529	Забайкальский край, р-н. Читинский, с. Новая Кука, мкр. Забайкальская птицефабрика, д. 10	Индивидуальные домовладения	51,787924	113,049121
153530	Забайкальский край, р-н. Читинский, с. Новая Кука, мкр. Забайкальская птицефабрика, д. 16	Индивидуальные домовладения	51,788397	113,050042
153531	Забайкальский край, р-н. Читинский, с. Новая Кука, мкр. Забайкальская птицефабрика, д. 24	Индивидуальные домовладения	51,7893	113,049392
153532	Забайкальский край, р-н. Читинский, с. Новая Кука, мкр. Забайкальская птицефабрика, д. 29	Индивидуальные домовладения	51,789559	113,048704
153533	Забайкальский край, р-н. Читинский, с. Новая Кука, мкр. Забайкальская птицефабрика, д. 32	Индивидуальные домовладения	51,789454	113,047129
153534	Забайкальский край, р-н. Читинский, с. Новая Кука, мкр. Забайкальская птицефабрика, д. 33	Индивидуальные домовладения	51,789418	113,046626
153535	Забайкальский край, р-н. Читинский, с. Новая Кука, мкр. Забайкальская птицефабрика, д. 34	Индивидуальные домовладения	51,789463	113,046188
153536	Забайкальский край, р-н. Читинский, с. Новая Кука, мкр. Забайкальская птицефабрика, д. 50	Индивидуальные домовладения	51,789534	113,043004
153537	Забайкальский край, р-н. Читинский, с. Новая Кука, мкр. Забайкальская птицефабрика, д. 59	Индивидуальные домовладения	51,789762	113,041058
153538	Забайкальский край, р-н. Читинский, с. Новая Кука, мкр. Забайкальская птицефабрика, ул. 2-я Дачная, д. 2	Индивидуальные домовладения	51,787924	113,049121
153539	Забайкальский край, р-н. Читинский, с. Новая Кука, ул. Кооперативная, д. 3	Индивидуальные домовладения	51,793245	113,063363
153540	Забайкальский край, р-н. Читинский, с. Новая Кука, ул. Кооперативная, д. 6	Индивидуальные домовладения	51,793245	113,063363
153541	Забайкальский край, р-н. Читинский, с. Новая Кука, ул. Набережная, д. 3	Индивидуальные домовладения	51,793245	113,063363
153542	Забайкальский край, р-н. Читинский, с. Новая Кука, ул. Новая, д. 12	Индивидуальные домовладения	51,793245	113,063363
153543	Забайкальский край, р-н. Читинский, с. Новая Кука, ул. Трактовая, д. 6	Индивидуальные домовладения	51,793245	113,063363

№ п/п	Адрес	Вид	Широта	Долгота
153544	Забайкальский край, р-н. Читинский, с. Новая Кука, ул. Центральная, д. 102	Индивидуальные домовладения	51,793245	113,063363
153545	Забайкальский край, р-н. Читинский, с. Новая Кука, ул. Центральная, д. 105	Индивидуальные домовладения	51,793245	113,063363
153546	Забайкальский край, р-н. Читинский, с. Новая Кука, ул. Центральная, д. 11	Индивидуальные домовладения	51,793245	113,063363
153547	Забайкальский край, р-н. Читинский, с. Новая Кука, ул. Центральная, д. 14	Индивидуальные домовладения	51,793245	113,063363
153548	Забайкальский край, р-н. Читинский, с. Новая Кука, ул. Центральная, д. 28	Индивидуальные домовладения	51,793245	113,063363
153549	Забайкальский край, р-н. Читинский, с. Новая Кука, ул. Центральная, д. 4	Индивидуальные домовладения	51,793245	113,063363
153550	Забайкальский край, р-н. Читинский, с. Новая Кука, ул. Центральная, д. 41	Индивидуальные домовладения	51,793245	113,063363
153551	Забайкальский край, р-н. Читинский, с. Новая Кука, ул. Центральная, д. 50	Индивидуальные домовладения	51,793245	113,063363
153552	Забайкальский край, р-н. Читинский, с. Новая Кука, ул. Центральная, д. 61	Индивидуальные домовладения	51,793245	113,063363
153553	Забайкальский край, р-н. Читинский, с. Новая Кука, ул. Центральная, д. 7	Индивидуальные домовладения	51,793245	113,063363
153554	Забайкальский край, р-н. Читинский, с. Новая Кука, ул. Центральная, д. 80	Индивидуальные домовладения	51,793245	113,063363
153555	Забайкальский край, р-н. Читинский, с. Новая Кука, ул. Центральная, д. 83	Индивидуальные домовладения	51,793245	113,063363
153556	Забайкальский край, р-н. Читинский, с. Старая Кука, ул. Заречная, д. 1	Индивидуальные домовладения	51,758701	113,066444
153557	Забайкальский край, р-н. Читинский, с. Старая Кука, ул. Трактовая, д. 18	Индивидуальные домовладения	51,758701	113,066444
153558	Забайкальский край, р-н. Читинский, с. Старая Кука, ул. Трактовая, д. 33	Индивидуальные домовладения	51,758701	113,066444

№ п/п	Адрес	Вид	Широта	Долгота
153559	Забайкальский край, р-н. Читинский, с. Старая Кука, ул. Трактовая, д. 41	Индивидуальные домовладения	51,758701	113,066444
153560	Забайкальский край, р-н. Читинский, с. Старая Кука, ул. Трактовая, д. 46а	Индивидуальные домовладения	51,758701	113,066444
153561	Забайкальский край, р-н. Читинский, с. Старая Кука, ул. Трактовая, д. 60	Индивидуальные домовладения	51,758701	113,066444
153562	Забайкальский край, р-н. Читинский, с. Старая Кука, ул. Трактовая, д. 75	Индивидуальные домовладения	51,758701	113,066444
153563	Забайкальский край, р-н. Читинский, с. Старая Кука, ул. Трактовая, д. 85	Индивидуальные домовладения	51,758701	113,066444
153564	Забайкальский край, р-н. Читинский, с. Старая Кука, ул. Трактовая, д. 91	Индивидуальные домовладения	51,758701	113,066444
153565	Забайкальский край, р-н. Читинский, п/ст. Кука, ул. Вокзальная, д. 10	Индивидуальные домовладения		
153566	Забайкальский край, р-н. Читинский, п/ст. Кука, ул. Вокзальная, д. 36	Индивидуальные домовладения		
153567	Забайкальский край, р-н. Читинский, п/ст. Кука, ул. Вокзальная, д. 80	Индивидуальные домовладения		
153568	Забайкальский край, р-н. Читинский, п/ст. Кука, ул. Дорожная, д. 2	Индивидуальные домовладения		
153569	Забайкальский край, р-н. Читинский, п/ст. Кука, ул. Дорожная, д. 30	Индивидуальные домовладения		
153570	Забайкальский край, р-н. Читинский, п/ст. Лесная, ул. Восточная, д. 9	Индивидуальные домовладения		
153571	Забайкальский край, р-н. Читинский, п/ст. Лесная, ул. Набережная, д. 17	Индивидуальные домовладения		
153572	Забайкальский край, р-н. Читинский, п/ст. Лесная, ул. Садовая, д. 12	Индивидуальные домовладения		
153573	Забайкальский край, р-н. Читинский, п/ст. Лесная, ул. Таежная, д. 19	Индивидуальные домовладения		

№ п/п	Адрес	Вид	Широта	Долгота
153574	Забайкальский край, р-н. Читинский, пгт. Атамановка, мкр Амурский, ул. Сосновая, д. 3	Индивидуальные домовладения	51,929385	113,637117
153575	Забайкальский край, р-н. Читинский, пгт. Атамановка, мкр. Чеховский, д. 24	Индивидуальные домовладения	51,929385	113,637117
153576	Забайкальский край, р-н. Читинский, пгт. Атамановка, мкр. Чеховский, д. 35	Индивидуальные домовладения	51,929385	113,637117
153577	Забайкальский край, р-н. Читинский, пгт. Атамановка, мкр. Чеховский, д. 37	Индивидуальные домовладения	51,929385	113,637117
153578	Забайкальский край, р-н. Читинский, пгт. Атамановка, мкр. Чеховский, д. 39	Индивидуальные домовладения	51,929385	113,637117
153579	Забайкальский край, р-н. Читинский, пгт. Атамановка, мкр. Чеховский, д. 46	Индивидуальные домовладения	51,929385	113,637117
153580	Забайкальский край, р-н. Читинский, пгт. Атамановка, пер. Вокзальный, д. 11	Индивидуальные домовладения	51,932778	113,630443
153581	Забайкальский край, р-н. Читинский, пгт. Атамановка, пер. Дальний, д. 7	Индивидуальные домовладения	51,929385	113,637117
153582	Забайкальский край, р-н. Читинский, пгт. Атамановка, пер. Заводской, д. 1	Индивидуальные домовладения	51,929385	113,637117
153583	Забайкальский край, р-н. Читинский, пгт. Атамановка, пер. Заводской, д. 11	Индивидуальные домовладения	51,929385	113,637117
153584	Забайкальский край, р-н. Читинский, пгт. Атамановка, пер. Заводской, д. 2	Индивидуальные домовладения	51,929385	113,637117
153585	Забайкальский край, р-н. Читинский, пгт. Атамановка, пер. Заводской, д. 6	Индивидуальные домовладения	51,929385	113,637117
153586	Забайкальский край, р-н. Читинский, пгт. Атамановка, пер. Инженерный, д. 41	Индивидуальные домовладения	51,929385	113,637117
153587	Забайкальский край, р-н. Читинский, пгт. Атамановка, пер. Мирный, д. 2	Индивидуальные домовладения	51,929385	113,637117
153588	Забайкальский край, р-н. Читинский, пгт. Атамановка, пер. Молодежный, д. 2а	Индивидуальные домовладения	51,924859	113,658596

№ п/п	Адрес	Вид	Широта	Долгота
153589	Забайкальский край, р-н. Читинский, пгт. Атамановка, пер. Набережный, д. 11	Индивидуальные домовладения	51,941695	113,620543
153590	Забайкальский край, р-н. Читинский, пгт. Атамановка, пер. Набережный, д. 23а	Индивидуальные домовладения	51,941695	113,620543
153591	Забайкальский край, р-н. Читинский, пгт. Атамановка, пер. Набережный, д. 66	Индивидуальные домовладения	51,941695	113,620543
153592	Забайкальский край, р-н. Читинский, пгт. Атамановка, пер. Набережный, д. 9	Индивидуальные домовладения	51,941695	113,620543
153593	Забайкальский край, р-н. Читинский, пгт. Атамановка, пер. Санаторный, д. 10	Индивидуальные домовладения	51,929385	113,637117
153594	Забайкальский край, р-н. Читинский, пгт. Атамановка, пер. Северный, д. 11а	Индивидуальные домовладения	51,929385	113,637117
153595	Забайкальский край, р-н. Читинский, пгт. Атамановка, пер. Шоссейный, д. 13	Индивидуальные домовладения	51,929385	113,637117
153596	Забайкальский край, р-н. Читинский, пгт. Атамановка, пер. Шоссейный, д. 6	Индивидуальные домовладения	51,929385	113,637117
153597	Забайкальский край, р-н. Читинский, пгт. Атамановка, ул. 1-я Ерничная, д. 1	Индивидуальные домовладения	51,922527	113,65502
153598	Забайкальский край, р-н. Читинский, пгт. Атамановка, ул. 1-я Ерничная, д. 15	Индивидуальные домовладения	51,923176	113,659359
153599	Забайкальский край, р-н. Читинский, пгт. Атамановка, ул. 1-я Ерничная, д. 20а	Индивидуальные домовладения	51,923176	113,659359
153600	Забайкальский край, р-н. Читинский, пгт. Атамановка, ул. 1-я Ерничная, д. 27	Индивидуальные домовладения	51,923176	113,659359
153601	Забайкальский край, р-н. Читинский, пгт. Атамановка, ул. 1-я Ерничная, д. 3	Индивидуальные домовладения	51,92257	113,65538
153602	Забайкальский край, р-н. Читинский, пгт. Атамановка, ул. 1-я Ерничная, д. 32	Индивидуальные домовладения	51,923526	113,66068
153603	Забайкальский край, р-н. Читинский, пгт. Атамановка, ул. 1-я Ерничная, д. 6	Индивидуальные домовладения	51,923176	113,659359

№ п/п	Адрес	Вид	Широта	Долгота
153604	Забайкальский край, р-н. Читинский, пгт. Атамановка, ул. 1-я Садовая, д. 12	Индивидуальные домовладения	51,941379	113,626274
153605	Забайкальский край, р-н. Читинский, пгт. Атамановка, ул. 1-я Садовая, д. 24	Индивидуальные домовладения	51,940567	113,62761
153606	Забайкальский край, р-н. Читинский, пгт. Атамановка, ул. 1-я Садовая, д. 5	Индивидуальные домовладения	51,941379	113,626274
153607	Забайкальский край, р-н. Читинский, пгт. Атамановка, ул. 1-я Садовая, д. 7	Индивидуальные домовладения	51,941379	113,626274
153608	Забайкальский край, р-н. Читинский, пгт. Атамановка, ул. 1-я Санаторная, д. 11б	Индивидуальные домовладения	51,933977	113,626391
153609	Забайкальский край, р-н. Читинский, пгт. Атамановка, ул. 1-я Санаторная, д. 15в	Индивидуальные домовладения	51,933977	113,626391
153610	Забайкальский край, р-н. Читинский, пгт. Атамановка, ул. 1-я Санаторная, д. 21а	Индивидуальные домовладения	51,933977	113,626391
153611	Забайкальский край, р-н. Читинский, пгт. Атамановка, ул. 1-я Санаторная, д. 23б	Индивидуальные домовладения	51,933977	113,626391
153612	Забайкальский край, р-н. Читинский, пгт. Атамановка, ул. 1-я Санаторная, д. 2А	Индивидуальные домовладения	51,933977	113,626391
153613	Забайкальский край, р-н. Читинский, пгт. Атамановка, ул. 1-я Санаторная, д. 37	Индивидуальные домовладения	51,933977	113,626391
153614	Забайкальский край, р-н. Читинский, пгт. Атамановка, ул. 1-я Санаторная, д. 4а	Индивидуальные домовладения	51,933977	113,626391
153615	Забайкальский край, р-н. Читинский, пгт. Атамановка, ул. 1-я Санаторная, д. 59	Индивидуальные домовладения	51,933977	113,626391
153616	Забайкальский край, р-н. Читинский, пгт. Атамановка, ул. 1-я Санаторная, д. 6в	Индивидуальные домовладения	51,933977	113,626391
153617	Забайкальский край, р-н. Читинский, пгт. Атамановка, ул. 1-я Цветочная, д. 9	Индивидуальные домовладения	51,929385	113,637117
153618	Забайкальский край, р-н. Читинский, пгт. Атамановка, ул. 2-я Ерничная, д. 17	Индивидуальные домовладения	51,922109	113,66015

№ п/п	Адрес	Вид	Широта	Долгота
153634	Забайкальский край, р-н. Читинский, пгт. Атамановка, ул. Автобусная, д. 11	Индивидуальные домовладения	51,922248	113,65255
153635	Забайкальский край, р-н. Читинский, пгт. Атамановка, ул. Автобусная, д. 14	Индивидуальные домовладения	51,922248	113,65255
153636	Забайкальский край, р-н. Читинский, пгт. Атамановка, ул. Автобусная, д. 15	Индивидуальные домовладения	51,922248	113,65255
153637	Забайкальский край, р-н. Читинский, пгт. Атамановка, ул. Автобусная, д. 23	Индивидуальные домовладения	51,922248	113,65255
153638	Забайкальский край, р-н. Читинский, пгт. Атамановка, ул. Багульная, д. 2а	Индивидуальные домовладения	51,929385	113,637117
153639	Забайкальский край, р-н. Читинский, пгт. Атамановка, ул. Березовая, д. 10а	Индивидуальные домовладения	51,929385	113,637117
153640	Забайкальский край, р-н. Читинский, пгт. Атамановка, ул. Березовая, д. 7	Индивидуальные домовладения	51,929385	113,637117
153641	Забайкальский край, р-н. Читинский, пгт. Атамановка, ул. Болотная, д. 14	Индивидуальные домовладения	51,921376	113,660563
153642	Забайкальский край, р-н. Читинский, пгт. Атамановка, ул. Болотная, д. 26	Индивидуальные домовладения	51,921376	113,660563
153643	Забайкальский край, р-н. Читинский, пгт. Атамановка, ул. Болотная, д. 46	Индивидуальные домовладения	51,921376	113,660563
153644	Забайкальский край, р-н. Читинский, пгт. Атамановка, ул. Болотная, д. 8	Индивидуальные домовладения	51,921376	113,660563
153645	Забайкальский край, р-н. Читинский, пгт. Атамановка, ул. Болотная, д. 9	Индивидуальные домовладения	51,921376	113,660563
153646	Забайкальский край, р-н. Читинский, пгт. Атамановка, ул. Б/пост 6212км, д. 15	Индивидуальные домовладения	51,929385	113,637117
153647	Забайкальский край, р-н. Читинский, пгт. Атамановка, ул. Б/пост 6212км, д. 21	Индивидуальные домовладения	51,929385	113,637117
153648	Забайкальский край, р-н. Читинский, пгт. Атамановка, ул. Б/пост 6212км, д. 5а	Индивидуальные домовладения	51,929385	113,637117

№ п/п	Адрес	Вид	Широта	Долгота
153649	Забайкальский край, р-н. Читинский, пгт. Атамановка, ул. Быстрая, д. 17	Индивидуальные домовладения	51,933072	113,637279
153650	Забайкальский край, р-н. Читинский, пгт. Атамановка, ул. Быстрая, д. 2А	Индивидуальные домовладения	51,933072	113,637279
153651	Забайкальский край, р-н. Читинский, пгт. Атамановка, ул. Быстрая, д. 32	Индивидуальные домовладения	51,933072	113,637279
153652	Забайкальский край, р-н. Читинский, пгт. Атамановка, ул. Весенняя, д. 12	Индивидуальные домовладения	51,916943	113,664453
153653	Забайкальский край, р-н. Читинский, пгт. Атамановка, ул. Весенняя, д. 31	Индивидуальные домовладения	51,916943	113,664453
153654	Забайкальский край, р-н. Читинский, пгт. Атамановка, ул. Вокзальная, д. 10	Индивидуальные домовладения	51,929013	113,632778
153655	Забайкальский край, р-н. Читинский, пгт. Атамановка, ул. Вокзальная, д. 20	Индивидуальные домовладения	51,928152	113,634368
153656	Забайкальский край, р-н. Читинский, пгт. Атамановка, ул. Вокзальная, д. 2б	Индивидуальные домовладения	51,928185	113,634072
153657	Забайкальский край, р-н. Читинский, пгт. Атамановка, ул. Вокзальная, д. 8	Индивидуальные домовладения	51,928185	113,634072
153658	Забайкальский край, р-н. Читинский, пгт. Атамановка, ул. Гагарина, д. 16	МКД	51,91263	113,6566
153659	Забайкальский край, р-н. Читинский, пгт. Атамановка, ул. Дальняя, д. 11а	Индивидуальные домовладения	51,94209	113,637737
153660	Забайкальский край, р-н. Читинский, пгт. Атамановка, ул. Дальняя, д. 14	Индивидуальные домовладения	51,942334	113,637342
153661	Забайкальский край, р-н. Читинский, пгт. Атамановка, ул. Дальняя, д. 15а	Индивидуальные домовладения	51,942334	113,637342
153662	Забайкальский край, р-н. Читинский, пгт. Атамановка, ул. Дальняя, д. 42	Индивидуальные домовладения	51,942334	113,637342
153663	Забайкальский край, р-н. Читинский, пгт. Атамановка, ул. Долгожданная, д. 11	Индивидуальные домовладения	51,936421	113,642776

№ п/п	Адрес	Вид	Широта	Долгота
153679	Забайкальский край, р-н. Читинский, пгт. Атамановка, ул. Заречная, д. 40	Индивидуальные домовладения	51,909516	113,650214
153680	Забайкальский край, р-н. Читинский, пгт. Атамановка, ул. Заречная, д. 48	Индивидуальные домовладения	51,909516	113,650214
153681	Забайкальский край, р-н. Читинский, пгт. Атамановка, ул. Заречная, д. 49	Индивидуальные домовладения	51,909516	113,650214
153682	Забайкальский край, р-н. Читинский, пгт. Атамановка, ул. Заречная, д. 54б	Индивидуальные домовладения	51,909516	113,650214
153683	Забайкальский край, р-н. Читинский, пгт. Атамановка, ул. Заречная, д. 6	Индивидуальные домовладения	51,909516	113,650214
153684	Забайкальский край, р-н. Читинский, пгт. Атамановка, ул. Заречная, д. 64а	Индивидуальные домовладения	51,909516	113,650214
153685	Забайкальский край, р-н. Читинский, пгт. Атамановка, ул. Заречная, д. 70	Индивидуальные домовладения	51,909516	113,650214
153686	Забайкальский край, р-н. Читинский, пгт. Атамановка, ул. Заречная, д. 9	Индивидуальные домовладения	51,909516	113,650214
153687	Забайкальский край, р-н. Читинский, пгт. Атамановка, ул. Засопочная, д. 9	Индивидуальные домовладения	51,929385	113,637117
153688	Забайкальский край, р-н. Читинский, пгт. Атамановка, ул. Зеленая, д. 9	Индивидуальные домовладения	51,929385	113,637117
153689	Забайкальский край, р-н. Читинский, пгт. Атамановка, ул. Ингодинская, д. 15	Индивидуальные домовладения	51,931567	113,624154
153690	Забайкальский край, р-н. Читинский, пгт. Атамановка, ул. Ингодинская, д. 17	Индивидуальные домовладения	51,931567	113,624154
153691	Забайкальский край, р-н. Читинский, пгт. Атамановка, ул. Ингодинская, д. 20а	Индивидуальные домовладения	51,931567	113,624154
153692	Забайкальский край, р-н. Читинский, пгт. Атамановка, ул. Ингодинская, д. 34	Индивидуальные домовладения	51,931567	113,624154
153693	Забайкальский край, р-н. Читинский, пгт. Атамановка, ул. Ингодинская, д. 9	Индивидуальные домовладения	51,931567	113,624154

№ п/п	Адрес	Вид	Широта	Долгота
153694	Забайкальский край, р-н. Читинский, пгт. Атамановка, ул. Казачья, д. 11	Индивидуальные домовладения	51,920887	113,65317
153695	Забайкальский край, р-н. Читинский, пгт. Атамановка, ул. Казачья, д. 1а	Индивидуальные домовладения	51,920887	113,65317
153696	Забайкальский край, р-н. Читинский, пгт. Атамановка, ул. Казачья, д. 9	Индивидуальные домовладения	51,920887	113,65317
153697	Забайкальский край, р-н. Читинский, пгт. Атамановка, ул. Каменный Карьер, д. 2, корп. 2	Индивидуальные домовладения	51,929385	113,637117
153698	Забайкальский край, р-н. Читинский, пгт. Атамановка, ул. Ключевая, д. 13б	Индивидуальные домовладения	51,921487	113,646262
153699	Забайкальский край, р-н. Читинский, пгт. Атамановка, ул. Ключевая, д. 18	Индивидуальные домовладения	51,921487	113,646262
153700	Забайкальский край, р-н. Читинский, пгт. Атамановка, ул. Ключевая, д. 8	Индивидуальные домовладения	51,921487	113,646262
153701	Забайкальский край, р-н. Читинский, пгт. Атамановка, ул. Кооперативная, д. 15а	Индивидуальные домовладения	51,934705	113,632598
153702	Забайкальский край, р-н. Читинский, пгт. Атамановка, ул. Кооперативная, д. 5	Индивидуальные домовладения	51,934705	113,632598
153703	Забайкальский край, р-н. Читинский, пгт. Атамановка, ул. Крайняя, д. 7	Индивидуальные домовладения	51,929385	113,637117
153704	Забайкальский край, р-н. Читинский, пгт. Атамановка, ул. Лесная, д. 11	Индивидуальные домовладения	51,918393	113,660743
153705	Забайкальский край, р-н. Читинский, пгт. Атамановка, ул. Лесная, д. 19	Индивидуальные домовладения	51,918393	113,660743
153706	Забайкальский край, р-н. Читинский, пгт. Атамановка, ул. Лесная, д. 28	Индивидуальные домовладения	51,918393	113,660743
153707	Забайкальский край, р-н. Читинский, пгт. Атамановка, ул. Лесная, д. 7	Индивидуальные домовладения	51,918393	113,660743
153708	Забайкальский край, р-н. Читинский, пгт. Атамановка, ул. Линейная, д. 13	Индивидуальные домовладения	51,921909	113,649181

№ п/п	Адрес	Вид	Широта	Долгота
153709	Забайкальский край, р-н. Читинский, пгт. Атамановка, ул. Линейная, д. 15	Индивидуальные домовладения	51,921909	113,649181
153710	Забайкальский край, р-н. Читинский, пгт. Атамановка, ул. Луговая, д. 4	Индивидуальные домовладения	51,948207	113,621918
153711	Забайкальский край, р-н. Читинский, пгт. Атамановка, ул. Малиновая, д. 12	Индивидуальные домовладения	51,929385	113,637117
153712	Забайкальский край, р-н. Читинский, пгт. Атамановка, ул. Малиновая, д. 25	Индивидуальные домовладения	51,929385	113,637117
153713	Забайкальский край, р-н. Читинский, пгт. Атамановка, ул. Малиновая, д. 36	Индивидуальные домовладения	51,929385	113,637117
153714	Забайкальский край, р-н. Читинский, пгт. Атамановка, ул. Малиновая, д. 38	Индивидуальные домовладения	51,929385	113,637117
153715	Забайкальский край, р-н. Читинский, пгт. Атамановка, ул. Малиновая, д. 49	Индивидуальные домовладения	51,929385	113,637117
153716	Забайкальский край, р-н. Читинский, пгт. Атамановка, ул. Малиновая, д. 57	Индивидуальные домовладения	51,929385	113,637117
153717	Забайкальский край, р-н. Читинский, пгт. Атамановка, ул. Малиновая, д. 71	Индивидуальные домовладения	51,929385	113,637117
153718	Забайкальский край, р-н. Читинский, пгт. Атамановка, ул. Малиновая, д. 8	Индивидуальные домовладения	51,929385	113,637117
153719	Забайкальский край, р-н. Читинский, пгт. Атамановка, ул. Малиновая, д. 86	Индивидуальные домовладения	51,929385	113,637117
153720	Забайкальский край, р-н. Читинский, пгт. Атамановка, ул. Матюгина, д. 1	Индивидуальные домовладения	51,947297	113,615162
153721	Забайкальский край, р-н. Читинский, пгт. Атамановка, ул. Матюгина, д. 107	Индивидуальные домовладения	51,936399	113,626906
153722	Забайкальский край, р-н. Читинский, пгт. Атамановка, ул. Матюгина, д. 118	Индивидуальные домовладения	51,932952	113,634553
153723	Забайкальский край, р-н. Читинский, пгт. Атамановка, ул. Матюгина, д. 119а	Индивидуальные домовладения	51,934641	113,629371

№ п/п	Адрес	Вид	Широта	Долгота
153724	Забайкальский край, р-н. Читинский, пгт. Атамановка, ул. Матюгина, д. 11в	Индивидуальные домовладения	51,944757	113,618397
153725	Забайкальский край, р-н. Читинский, пгт. Атамановка, ул. Матюгина, д. 129д	Индивидуальные домовладения	51,928497	113,64433
153726	Забайкальский край, р-н. Читинский, пгт. Атамановка, ул. Матюгина, д. 135	Индивидуальные домовладения	51,92282	113,649721
153727	Забайкальский край, р-н. Читинский, пгт. Атамановка, ул. Матюгина, д. 145	Индивидуальные домовладения	51,921828	113,650398
153728	Забайкальский край, р-н. Читинский, пгт. Атамановка, ул. Матюгина, д. 147	Индивидуальные домовладения	51,921625	113,650432
153729	Забайкальский край, р-н. Читинский, пгт. Атамановка, ул. Матюгина, д. 15	Индивидуальные домовладения	51,944754	113,619085
153730	Забайкальский край, р-н. Читинский, пгт. Атамановка, ул. Матюгина, д. 154	МКД	51,931947	113,64135
153731	Забайкальский край, р-н. Читинский, пгт. Атамановка, ул. Матюгина, д. 168	Индивидуальные домовладения	51,928974	113,645346
153732	Забайкальский край, р-н. Читинский, пгт. Атамановка, ул. Матюгина, д. 184	Индивидуальные домовладения	51,927518	113,646873
153733	Забайкальский край, р-н. Читинский, пгт. Атамановка, ул. Матюгина, д. 184Г	Индивидуальные домовладения	51,926709	113,64834
153734	Забайкальский край, р-н. Читинский, пгт. Атамановка, ул. Матюгина, д. 186в	Индивидуальные домовладения	51,92528	113,648669
153735	Забайкальский край, р-н. Читинский, пгт. Атамановка, ул. Матюгина, д. 190г	Индивидуальные домовладения	51,924077	113,649978
153736	Забайкальский край, р-н. Читинский, пгт. Атамановка, ул. Матюгина, д. 202	Индивидуальные домовладения	51,922429	113,650948
153737	Забайкальский край, р-н. Читинский, пгт. Атамановка, ул. Матюгина, д. 27	Индивидуальные домовладения	51,944051	113,620244
153738	Забайкальский край, р-н. Читинский, пгт. Атамановка, ул. Матюгина, д. 29	Индивидуальные домовладения	51,943868	113,620402

№ п/п	Адрес	Вид	Широта	Долгота
153739	Забайкальский край, р-н. Читинский, пгт. Атамановка, ул. Матюгина, д. 30	Индивидуальные домовладения	51,941482	113,623974
153740	Забайкальский край, р-н. Читинский, пгт. Атамановка, ул. Матюгина, д. 39	Индивидуальные домовладения	51,943194	113,621197
153741	Забайкальский край, р-н. Читинский, пгт. Атамановка, ул. Матюгина, д. 47	Индивидуальные домовладения	51,932952	113,634553
153742	Забайкальский край, р-н. Читинский, пгт. Атамановка, ул. Матюгина, д. 56	Индивидуальные домовладения	51,939583	113,62575
153743	Забайкальский край, р-н. Читинский, пгт. Атамановка, ул. Матюгина, д. 63	Индивидуальные домовладения	51,94039	113,624058
153744	Забайкальский край, р-н. Читинский, пгт. Атамановка, ул. Матюгина, д. 64а	Индивидуальные домовладения	51,93913	113,62557
153745	Забайкальский край, р-н. Читинский, пгт. Атамановка, ул. Матюгина, д. 70	Индивидуальные домовладения	51,9387	113,6259
153746	Забайкальский край, р-н. Читинский, пгт. Атамановка, ул. Матюгина, д. 81	Индивидуальные домовладения	51,938713	113,625315
153747	Забайкальский край, р-н. Читинский, пгт. Атамановка, ул. Матюгина, д. 88	Индивидуальные домовладения	51,936666	113,627961
153748	Забайкальский край, р-н. Читинский, пгт. Атамановка, ул. Матюгина, д. 95	Индивидуальные домовладения	51,937388	113,62628
153749	Забайкальский край, р-н. Читинский, пгт. Атамановка, ул. Молодежная, д. 1а	Индивидуальные домовладения	51,929385	113,637117
153750	Забайкальский край, р-н. Читинский, пгт. Атамановка, ул. Мостовая, д. 15	Индивидуальные домовладения	51,919715	113,660976
153751	Забайкальский край, р-н. Читинский, пгт. Атамановка, ул. Мостовая, д. 22	Индивидуальные домовладения	51,919715	113,660976
153752	Забайкальский край, р-н. Читинский, пгт. Атамановка, ул. Мостовая, д. 39	Индивидуальные домовладения	51,919715	113,660976
153753	Забайкальский край, р-н. Читинский, пгт. Атамановка, ул. Мостовая, д. 4	Индивидуальные домовладения	51,919715	113,660976

№ п/п	Адрес	Вид	Широта	Долгота
153784	Забайкальский край, р-н. Читинский, пгт. Атамановка, ул. Полевая, д. 4	Индивидуальные домовладения	51,929385	113,637117
153785	Забайкальский край, р-н. Читинский, пгт. Атамановка, ул. Пристанционная, д. 12	Индивидуальные домовладения	51,931967	113,630263
153786	Забайкальский край, р-н. Читинский, пгт. Атамановка, ул. Пристанционная, д. 20	Индивидуальные домовладения	51,931967	113,630263
153787	Забайкальский край, р-н. Читинский, пгт. Атамановка, ул. Пристанционная, д. 26	Индивидуальные домовладения	51,931967	113,630263
153788	Забайкальский край, р-н. Читинский, пгт. Атамановка, ул. Пристанционная, д. 33	Индивидуальные домовладения	51,931967	113,630263
153789	Забайкальский край, р-н. Читинский, пгт. Атамановка, ул. Пристанционная, д. 43	Индивидуальные домовладения	51,93096	113,63105
153790	Забайкальский край, р-н. Читинский, пгт. Атамановка, ул. Пристанционная, д. 5	Индивидуальные домовладения	51,931967	113,630263
153791	Забайкальский край, р-н. Читинский, пгт. Атамановка, ул. Пристанционная, д. 50	Индивидуальные домовладения	51,931057	113,632095
153792	Забайкальский край, р-н. Читинский, пгт. Атамановка, ул. Пристанционная, д. 59	Индивидуальные домовладения	51,929635	113,63338
153793	Забайкальский край, р-н. Читинский, пгт. Атамановка, ул. Просторная, д. 9	Индивидуальные домовладения	51,929385	113,637117
153794	Забайкальский край, р-н. Читинский, пгт. Атамановка, ул. Рабочая, д. 12д	Индивидуальные домовладения	51,928813	113,636964
153795	Забайкальский край, р-н. Читинский, пгт. Атамановка, ул. Рабочая, д. 19	Индивидуальные домовладения	51,930596	113,634099
153796	Забайкальский край, р-н. Читинский, пгт. Атамановка, ул. Рабочая, д. 22	Индивидуальные домовладения	51,930596	113,634099
153797	Забайкальский край, р-н. Читинский, пгт. Атамановка, ул. Рабочая, д. 28, корп. 6	Индивидуальные домовладения	51,930596	113,634099
153798	Забайкальский край, р-н. Читинский, пгт. Атамановка, ул. Рабочая, д. 43	Индивидуальные домовладения	51,930596	113,634099

№ п/п	Адрес	Вид	Широта	Долгота
153799	Забайкальский край, р-н. Читинский, пгт. Атамановка, ул. Рабочая, д. 59	Индивидуальные домовладения	51,930596	113,634099
153800	Забайкальский край, р-н. Читинский, пгт. Атамановка, ул. Рабочая, д. 7	Индивидуальные домовладения	51,930596	113,634099
153801	Забайкальский край, р-н. Читинский, пгт. Атамановка, ул. Рабочая, д. 71	Индивидуальные домовладения	51,930596	113,634099
153802	Забайкальский край, р-н. Читинский, пгт. Атамановка, ул. Рабочая, д. 9	Индивидуальные домовладения	51,930596	113,634099
153803	Забайкальский край, р-н. Читинский, пгт. Атамановка, ул. Речная, д. 7	Индивидуальные домовладения	51,929385	113,637117
153804	Забайкальский край, р-н. Читинский, пгт. Атамановка, ул. Родниковая, д. 15	Индивидуальные домовладения	51,945731	113,626238
153805	Забайкальский край, р-н. Читинский, пгт. Атамановка, ул. Родниковая, д. 8, корп. 1	Индивидуальные домовладения	51,945731	113,626238
153806	Забайкальский край, р-н. Читинский, пгт. Атамановка, ул. Ручейная, д. 9	Индивидуальные домовладения	51,929385	113,637117
153807	Забайкальский край, р-н. Читинский, пгт. Атамановка, ул. Светлая, д. 3	Индивидуальные домовладения	51,929385	113,637117
153808	Забайкальский край, р-н. Читинский, пгт. Атамановка, ул. Связи, д. 14	Индивидуальные домовладения	51,930244	113,6457
153809	Забайкальский край, р-н. Читинский, пгт. Атамановка, ул. Связи, д. 23	Индивидуальные домовладения	51,93019	113,644726
153810	Забайкальский край, р-н. Читинский, пгт. Атамановка, ул. Связи, д. 28	Индивидуальные домовладения	51,927696	113,64279
153811	Забайкальский край, р-н. Читинский, пгт. Атамановка, ул. Связи, д. 33	Индивидуальные домовладения	51,928635	113,642597
153812	Забайкальский край, р-н. Читинский, пгт. Атамановка, ул. Связи, д. 38а	Индивидуальные домовладения	51,928635	113,642597
153813	Забайкальский край, р-н. Читинский, пгт. Атамановка, ул. Связи, д. 43	МКД	51,928446	113,638635

№ п/п	Адрес	Вид	Широта	Долгота
153814	Забайкальский край, р-н. Читинский, пгт. Атамановка, ул. Северная, д. 15	Индивидуальные домовладения	51,915849	113,661982
153815	Забайкальский край, р-н. Читинский, пгт. Атамановка, ул. Северная, д. 19/1	Индивидуальные домовладения	51,915849	113,661982
153816	Забайкальский край, р-н. Читинский, пгт. Атамановка, ул. Северная, д. 4	Индивидуальные домовладения	51,915849	113,661982
153817	Забайкальский край, р-н. Читинский, пгт. Атамановка, ул. Советская, д. 13	Индивидуальные домовладения	51,915499	113,65564
153818	Забайкальский край, р-н. Читинский, пгт. Атамановка, ул. Советская, д. 20а	МКД	51,915499	113,65564
153819	Забайкальский край, р-н. Читинский, пгт. Атамановка, ул. Совхозная, д. 11	Индивидуальные домовладения	51,948035	113,615072
153820	Забайкальский край, р-н. Читинский, пгт. Атамановка, ул. Совхозная, д. 16	Индивидуальные домовладения	51,948613	113,613267
153821	Забайкальский край, р-н. Читинский, пгт. Атамановка, ул. Совхозная, д. 23	Индивидуальные домовладения	51,94938	113,61288
153822	Забайкальский край, р-н. Читинский, пгт. Атамановка, ул. Совхозная, д. 37	Индивидуальные домовладения	51,948613	113,613267
153823	Забайкальский край, р-н. Читинский, пгт. Атамановка, ул. Совхозная, д. 9	Индивидуальные домовладения	51,94781	113,61532
153824	Забайкальский край, р-н. Читинский, пгт. Атамановка, ул. Солнечная, д. 22	Индивидуальные домовладения	51,929385	113,637117
153825	Забайкальский край, р-н. Читинский, пгт. Атамановка, ул. Солнечная, д. 57	Индивидуальные домовладения	51,929385	113,637117
153826	Забайкальский край, р-н. Читинский, пгт. Атамановка, ул. Сосновая, д. 4	Индивидуальные домовладения	51,929385	113,637117
153827	Забайкальский край, р-н. Читинский, пгт. Атамановка, ул. Сосновая, д. 9	Индивидуальные домовладения	51,929385	113,637117
153828	Забайкальский край, р-н. Читинский, пгт. Атамановка, ул. Стадионная, д. 7	Индивидуальные домовладения	51,915294	113,654032

№ п/п	Адрес	Вид	Широта	Долгота
153844	Забайкальский край, р-н. Читинский, пгт. Атамановка, ул. Черемушки, д. 34	Индивидуальные домовладения	51,937565	113,624226
153845	Забайкальский край, р-н. Читинский, пгт. Атамановка, ул. Черемушки, д. 8	Индивидуальные домовладения	51,937565	113,624226
153846	Забайкальский край, р-н. Читинский, пгт. Атамановка, ул. Широкая, д. 5	Индивидуальные домовладения	51,929385	113,637117
153847	Забайкальский край, р-н. Читинский, пгт. Атамановка, ул. Шоссейная, д. 11	Индивидуальные домовладения	51,92531	113,651725
153848	Забайкальский край, р-н. Читинский, пгт. Атамановка, ул. Шоссейная, д. 16б	Индивидуальные домовладения	51,925615	113,652326
153849	Забайкальский край, р-н. Читинский, пгт. Атамановка, ул. Шоссейная, д. 19	Индивидуальные домовладения	51,925855	113,651323
153850	Забайкальский край, р-н. Читинский, пгт. Атамановка, ул. Шоссейная, д. 1А	Индивидуальные домовладения	51,934938	113,645489
153851	Забайкальский край, р-н. Читинский, пгт. Атамановка, ул. Шоссейная, д. 23б	Индивидуальные домовладения	51,924959	113,652051
153852	Забайкальский край, р-н. Читинский, пгт. Атамановка, ул. Шоссейная, д. 2б	Индивидуальные домовладения	51,928192	113,651053
153853	Забайкальский край, р-н. Читинский, пгт. Атамановка, ул. Шоссейная, д. 38	Индивидуальные домовладения	51,923265	113,654481
153854	Забайкальский край, р-н. Читинский, пгт. Атамановка, ул. Шоссейная, д. 43, корп. 2	Индивидуальные домовладения	51,921931	113,65468
153855	Забайкальский край, р-н. Читинский, пгт. Атамановка, ул. Шоссейная, д. 46	Индивидуальные домовладения	51,9227	113,65487
153856	Забайкальский край, р-н. Читинский, пгт. Атамановка, ул. Шоссейная, д. 56	Индивидуальные домовладения	51,919154	113,657105
153857	Забайкальский край, р-н. Читинский, пгт. Атамановка, ул. Шоссейная, д. 66а	Индивидуальные домовладения	51,917988	113,657724
153858	Забайкальский край, р-н. Читинский, пгт. Атамановка, ул. Шоссейная, д. 8	Индивидуальные домовладения	51,926348	113,652245

№ п/п	Адрес	Вид	Широта	Долгота
153889	Забайкальский край, р-н. Читинский, с. Маккавеево, ул. Комсомольская, д. 22а	Индивидуальные домовладения	51,75322	113,95627
153890	Забайкальский край, р-н. Читинский, с. Маккавеево, ул. Комсомольская, д. 6	Индивидуальные домовладения	51,75322	113,95627
153891	Забайкальский край, р-н. Читинский, с. Маккавеево, ул. Лесная, д. 2	Индивидуальные домовладения	51,758115	113,902578
153892	Забайкальский край, р-н. Читинский, с. Маккавеево, ул. Лесная, д. 30	Индивидуальные домовладения	51,758115	113,902578
153893	Забайкальский край, р-н. Читинский, с. Маккавеево, ул. Линейная, д. 1	Индивидуальные домовладения	51,75322	113,95627
153894	Забайкальский край, р-н. Читинский, с. Маккавеево, ул. Линейная, д. 19	Индивидуальные домовладения	51,75322	113,95627
153895	Забайкальский край, р-н. Читинский, с. Маккавеево, ул. Линейная, д. 27	Индивидуальные домовладения	51,75322	113,95627
153896	Забайкальский край, р-н. Читинский, с. Маккавеево, ул. Линейная, д. 33	Индивидуальные домовладения	51,75322	113,95627
153897	Забайкальский край, р-н. Читинский, с. Маккавеево, ул. Линейная, д. 35а	Индивидуальные домовладения	51,75322	113,95627
153898	Забайкальский край, р-н. Читинский, с. Маккавеево, ул. Линейная, д. 38а	Индивидуальные домовладения	51,75322	113,95627
153899	Забайкальский край, р-н. Читинский, с. Маккавеево, ул. Луговая, д. 2	Индивидуальные домовладения	51,75322	113,95627
153900	Забайкальский край, р-н. Читинский, с. Маккавеево, ул. Мира, д. 13	Индивидуальные домовладения	51,755255	113,958885
153901	Забайкальский край, р-н. Читинский, с. Маккавеево, ул. Мира, д. 2	Индивидуальные домовладения	51,755255	113,958885
153902	Забайкальский край, р-н. Читинский, с. Маккавеево, ул. Мира, д. 27	Индивидуальные домовладения	51,755255	113,958885
153903	Забайкальский край, р-н. Читинский, с. Маккавеево, ул. Мира, д. 29	Индивидуальные домовладения	51,755255	113,958885

№ п/п	Адрес	Вид	Широта	Долгота
153904	Забайкальский край, р-н. Читинский, с. Маккавеево, ул. Мира, д. 4	Индивидуальные домовладения	51,755255	113,958885
153905	Забайкальский край, р-н. Читинский, с. Маккавеево, ул. Молодежная, д. 12	Индивидуальные домовладения	51,7561004	113,9161143
153906	Забайкальский край, р-н. Читинский, с. Маккавеево, ул. Молодежная, д. 2	Индивидуальные домовладения	51,755551	113,912981
153907	Забайкальский край, р-н. Читинский, с. Маккавеево, ул. Молодежная, д. 4	Индивидуальные домовладения	51,755551	113,912981
153908	Забайкальский край, р-н. Читинский, с. Маккавеево, ул. Молодежная, д. 5	Индивидуальные домовладения	51,755551	113,912981
153909	Забайкальский край, р-н. Читинский, с. Маккавеево, ул. Молодежная, д. 6	Индивидуальные домовладения	51,755551	113,912981
153910	Забайкальский край, р-н. Читинский, с. Маккавеево, ул. Новая, д. 14	Индивидуальные домовладения	51,75322	113,95627
153911	Забайкальский край, р-н. Читинский, с. Маккавеево, ул. Новофабричная, д. 1	Индивидуальные домовладения	51,758255	113,915289
153912	Забайкальский край, р-н. Читинский, с. Маккавеево, ул. Новофабричная, д. 18	Индивидуальные домовладения	51,758255	113,915289
153913	Забайкальский край, р-н. Читинский, с. Маккавеево, ул. Новофабричная, д. 25	Индивидуальные домовладения	51,758255	113,915289
153914	Забайкальский край, р-н. Читинский, с. Маккавеево, ул. Новофабричная, д. 30	Индивидуальные домовладения	51,758255	113,915289
153915	Забайкальский край, р-н. Читинский, с. Маккавеево, ул. Новофабричная, д. 40	Индивидуальные домовладения	51,758255	113,915289
153916	Забайкальский край, р-н. Читинский, с. Маккавеево, ул. Рабочая, д. 12	Индивидуальные домовладения	51,75322	113,95627
153917	Забайкальский край, р-н. Читинский, с. Маккавеево, ул. Рабочая, д. 8	Индивидуальные домовладения	51,75322	113,95627
153918	Забайкальский край, р-н. Читинский, с. Маккавеево, ул. Революционная, д. 10	Индивидуальные домовладения	51,752111	113,922233

№ п/п	Адрес	Вид	Широта	Долгота
153919	Забайкальский край, р-н. Читинский, с. Маккавеево, ул. Революционная, д. 102б	Индивидуальные домовладения	51,752111	113,922233
153920	Забайкальский край, р-н. Читинский, с. Маккавеево, ул. Революционная, д. 12	Индивидуальные домовладения	51,752111	113,922233
153921	Забайкальский край, р-н. Читинский, с. Маккавеево, ул. Революционная, д. 19а	Индивидуальные домовладения	51,752111	113,922233
153922	Забайкальский край, р-н. Читинский, с. Маккавеево, ул. Революционная, д. 29	Индивидуальные домовладения	51,752111	113,922233
153923	Забайкальский край, р-н. Читинский, с. Маккавеево, ул. Революционная, д. 2б	Индивидуальные домовладения	51,752111	113,922233
153924	Забайкальский край, р-н. Читинский, с. Маккавеево, ул. Революционная, д. 30	Индивидуальные домовладения	51,752111	113,922233
153925	Забайкальский край, р-н. Читинский, с. Маккавеево, ул. Революционная, д. 40	Индивидуальные домовладения	51,752111	113,922233
153926	Забайкальский край, р-н. Читинский, с. Маккавеево, ул. Революционная, д. 5	Индивидуальные домовладения	51,752111	113,922233
153927	Забайкальский край, р-н. Читинский, с. Маккавеево, ул. Революционная, д. 57	Индивидуальные домовладения	51,752111	113,922233
153928	Забайкальский край, р-н. Читинский, с. Маккавеево, ул. Революционная, д. 57б	Индивидуальные домовладения	51,752111	113,922233
153929	Забайкальский край, р-н. Читинский, с. Маккавеево, ул. Революционная, д. 68	Индивидуальные домовладения	51,752111	113,922233
153930	Забайкальский край, р-н. Читинский, с. Маккавеево, ул. Революционная, д. 79	Индивидуальные домовладения	51,752111	113,922233
153931	Забайкальский край, р-н. Читинский, с. Маккавеево, ул. Революционная, д. 85а	Индивидуальные домовладения	51,752111	113,922233
153932	Забайкальский край, р-н. Читинский, с. Маккавеево, ул. Революционная, д. 94	Индивидуальные домовладения	51,752111	113,922233
153933	Забайкальский край, р-н. Читинский, с. Маккавеево, ул. Сибирская, д. 12	Индивидуальные домовладения	51,75322	113,95627

№ п/п	Адрес	Вид	Широта	Долгота
153934	Забайкальский край, р-н. Читинский, с. Маккавеево, ул. Сибирская, д. 22	Индивидуальные домовладения	51,75322	113,95627
153935	Забайкальский край, р-н. Читинский, с. Маккавеево, ул. Сибирская, д. 29	Индивидуальные домовладения	51,75322	113,95627
153936	Забайкальский край, р-н. Читинский, с. Маккавеево, ул. Сибирская, д. 5	Индивидуальные домовладения	51,75322	113,95627
153937	Забайкальский край, р-н. Читинский, с. Маккавеево, ул. Советская, д. 15а	Индивидуальные домовладения	51,750477	113,96193
153938	Забайкальский край, р-н. Читинский, с. Маккавеево, ул. Советская, д. 21	Индивидуальные домовладения	51,750477	113,96193
153939	Забайкальский край, р-н. Читинский, с. Маккавеево, ул. Советская, д. 33	Индивидуальные домовладения	51,750477	113,96193
153940	Забайкальский край, р-н. Читинский, с. Маккавеево, ул. Советская, д. 39	Индивидуальные домовладения	51,750477	113,96193
153941	Забайкальский край, р-н. Читинский, с. Маккавеево, ул. Советская, д. 41а	Индивидуальные домовладения	51,750477	113,96193
153942	Забайкальский край, р-н. Читинский, с. Маккавеево, ул. Советская, д. 53	Индивидуальные домовладения	51,750477	113,96193
153943	Забайкальский край, р-н. Читинский, с. Маккавеево, ул. Советская, д. 60	Индивидуальные домовладения	51,750477	113,96193
153944	Забайкальский край, р-н. Читинский, с. Маккавеево, ул. Советская, д. 67	Индивидуальные домовладения	51,750477	113,96193
153945	Забайкальский край, р-н. Читинский, с. Маккавеево, ул. Советская, д. 72	Индивидуальные домовладения	51,750477	113,96193
153946	Забайкальский край, р-н. Читинский, с. Маккавеево, ул. Советская, д. 75	Индивидуальные домовладения	51,750477	113,96193
153947	Забайкальский край, р-н. Читинский, с. Маккавеево, ул. Советская, д. 81	Индивидуальные домовладения	51,750477	113,96193
153948	Забайкальский край, р-н. Читинский, с. Маккавеево, ул. Сосновая, д. 2	Индивидуальные домовладения	51,75322	113,95627

№ п/п	Адрес	Вид	Широта	Долгота
153949	Забайкальский край, р-н. Читинский, с. Маккавеево, ул. Станционная, д. 11	Индивидуальные домовладения	51,746234	113,96396
153950	Забайкальский край, р-н. Читинский, с. Маккавеево, ул. Станционная, д. 2	Индивидуальные домовладения	51,746234	113,96396
153951	Забайкальский край, р-н. Читинский, с. Маккавеево, ул. Станционная, д. 20	Индивидуальные домовладения	51,746234	113,96396
153952	Забайкальский край, р-н. Читинский, с. Маккавеево, ул. Станционная, д. 6	Индивидуальные домовладения	51,746234	113,96396
153953	Забайкальский край, р-н. Читинский, с. Маккавеево, ул. Фабричная, д. 1б	Индивидуальные домовладения	51,755668	113,922036
153954	Забайкальский край, р-н. Читинский, с. Маккавеево, ул. Фабричная, д. 7	Индивидуальные домовладения	51,755668	113,922036
153955	Забайкальский край, р-н. Читинский, с. Маккавеево, ул. Центральная, д. 105	Индивидуальные домовладения	51,75322	113,95627
153956	Забайкальский край, р-н. Читинский, с. Маккавеево, ул. Центральная, д. 126а	Индивидуальные домовладения	51,75322	113,95627
153957	Забайкальский край, р-н. Читинский, с. Маккавеево, ул. Центральная, д. 21	Индивидуальные домовладения	51,75322	113,95627
153958	Забайкальский край, р-н. Читинский, с. Маккавеево, ул. Центральная, д. 3	Индивидуальные домовладения	51,75322	113,95627
153959	Забайкальский край, р-н. Читинский, с. Маккавеево, ул. Центральная, д. 36	Индивидуальные домовладения	51,75322	113,95627
153960	Забайкальский край, р-н. Читинский, с. Маккавеево, ул. Центральная, д. 41	Индивидуальные домовладения	51,75322	113,95627
153961	Забайкальский край, р-н. Читинский, с. Маккавеево, ул. Центральная, д. 47	Индивидуальные домовладения	51,75322	113,95627
153962	Забайкальский край, р-н. Читинский, с. Маккавеево, ул. Центральная, д. 62	Индивидуальные домовладения	51,75322	113,95627
153963	Забайкальский край, р-н. Читинский, с. Маккавеево, ул. Центральная, д. 78	Индивидуальные домовладения	51,75322	113,95627

№ п/п	Адрес	Вид	Широта	Долгота
153964	Забайкальский край, р-н. Читинский, с. Маккавеево, ул. Центральная, д. 89	Индивидуальные домовладения	51,75322	113,95627
153965	Забайкальский край, р-н. Читинский, с. Маккавеево, ул. Центральная, д. 93	Индивидуальные домовладения	51,75322	113,95627
153966	Забайкальский край, р-н. Читинский, с. Маккавеево, ул. Юбилейная, д. 1	Индивидуальные домовладения	51,75322	113,95627
153967	Забайкальский край, р-н. Читинский, с. Маккавеево, ул. Юбилейная, д. 17	Индивидуальные домовладения	51,75322	113,95627
153968	Забайкальский край, р-н. Читинский, с. Маккавеево, ул. Юбилейная, д. 4	Индивидуальные домовладения	51,75322	113,95627
153969	Забайкальский край, р-н. Читинский, с. Александровка, ул. 1-я Оленгуйская, д. 10а	Индивидуальные домовладения	51,765145	113,750386
153970	Забайкальский край, р-н. Читинский, с. Александровка, ул. 1-я Оленгуйская, д. 14	Индивидуальные домовладения	51,765145	113,750386
153971	Забайкальский край, р-н. Читинский, с. Александровка, ул. 1-я Оленгуйская, д. 23	Индивидуальные домовладения	51,765145	113,750386
153972	Забайкальский край, р-н. Читинский, с. Александровка, ул. 1-я Оленгуйская, д. 30	Индивидуальные домовладения	51,765145	113,750386
153973	Забайкальский край, р-н. Читинский, с. Александровка, ул. 1-я Оленгуйская, д. 7	Индивидуальные домовладения	51,765145	113,750386
153974	Забайкальский край, р-н. Читинский, с. Александровка, ул. 2-я Оленгуйская, д. 14	Индивидуальные домовладения	51,76335	113,755928
153975	Забайкальский край, р-н. Читинский, с. Александровка, ул. 2-я Оленгуйская, д. 22	Индивидуальные домовладения	51,76335	113,755928
153976	Забайкальский край, р-н. Читинский, с. Александровка, ул. 2-я Оленгуйская, д. 32	Индивидуальные домовладения	51,76335	113,755928
153977	Забайкальский край, р-н. Читинский, с. Александровка, ул. 2-я Оленгуйская, д. 8	Индивидуальные домовладения	51,76335	113,755928
153978	Забайкальский край, р-н. Читинский, с. Александровка, ул. Комсомольская, д. 14	Индивидуальные домовладения	51,762698	113,753

№ п/п	Адрес	Вид	Широта	Долгота
153994	Забайкальский край, р-н. Читинский, с. Александровка, ул. Набережная, д. 67	Индивидуальные домовладения	51,769347	113,752515
153995	Забайкальский край, р-н. Читинский, с. Александровка, ул. Нагорная, д. 5	Индивидуальные домовладения	51,765145	113,750386
153996	Забайкальский край, р-н. Читинский, с. Александровка, ул. Новая, д. 4	Индивидуальные домовладения	51,765145	113,750386
153997	Забайкальский край, р-н. Читинский, с. Александровка, ул. Первомайская, д. 1	Индивидуальные домовладения	51,767692	113,749712
153998	Забайкальский край, р-н. Читинский, с. Александровка, ул. Первомайская, д. 11	Индивидуальные домовладения	51,767692	113,749712
153999	Забайкальский край, р-н. Читинский, с. Александровка, ул. Первомайская, д. 13	Индивидуальные домовладения	51,767692	113,749712
154000	Забайкальский край, р-н. Читинский, с. Александровка, ул. Первомайская, д. 21	Индивидуальные домовладения	51,767692	113,749712
154001	Забайкальский край, р-н. Читинский, с. Александровка, ул. Первомайская, д. 34	Индивидуальные домовладения	51,767692	113,749712
154002	Забайкальский край, р-н. Читинский, с. Александровка, ул. Первомайская, д. 47	Индивидуальные домовладения	51,767692	113,749712
154003	Забайкальский край, р-н. Читинский, с. Александровка, ул. Первомайская, д. 50	Индивидуальные домовладения	51,767692	113,749712
154004	Забайкальский край, р-н. Читинский, с. Александровка, ул. Первомайская, д. 7	Индивидуальные домовладения	51,767692	113,749712
154005	Забайкальский край, р-н. Читинский, с. Александровка, ул. Рабочая, д. 20	Индивидуальные домовладения	51,765145	113,750386
154006	Забайкальский край, р-н. Читинский, с. Александровка, ул. Рабочая, д. 5	Индивидуальные домовладения	51,765145	113,750386
154007	Забайкальский край, р-н. Читинский, с. Александровка, ул. Саратова, д. 12	Индивидуальные домовладения	51,761594	113,747107
154008	Забайкальский край, р-н. Читинский, с. Александровка, ул. Саратова, д. 14	Индивидуальные домовладения	51,761594	113,747107

№ п/п	Адрес	Вид	Широта	Долгота
154024	Забайкальский край, р-н. Читинский, с. Елизаветино, ул. Киргизова, д. 90	Индивидуальные домовладения	51,655646	113,60705
154025	Забайкальский край, р-н. Читинский, с. Елизаветино, ул. Комсомольская, д. 14	Индивидуальные домовладения	51,655646	113,60705
154026	Забайкальский край, р-н. Читинский, с. Елизаветино, ул. Комсомольская, д. 24	Индивидуальные домовладения	51,655646	113,60705
154027	Забайкальский край, р-н. Читинский, с. Елизаветино, ул. Комсомольская, д. 31	Индивидуальные домовладения	51,655646	113,60705
154028	Забайкальский край, р-н. Читинский, с. Елизаветино, ул. Комсомольская, д. 36	Индивидуальные домовладения	51,655646	113,60705
154029	Забайкальский край, р-н. Читинский, с. Елизаветино, ул. Комсомольская, д. 45	Индивидуальные домовладения	51,655646	113,60705
154030	Забайкальский край, р-н. Читинский, с. Елизаветино, ул. Комсомольская, д. 6	Индивидуальные домовладения	51,655646	113,60705
154031	Забайкальский край, р-н. Читинский, с. Елизаветино, ул. Молодежная, д. 9	Индивидуальные домовладения	51,655646	113,60705
154032	Забайкальский край, р-н. Читинский, с. Елизаветино, ул. Мостовая, д. 2	Индивидуальные домовладения	51,655646	113,60705
154033	Забайкальский край, р-н. Читинский, с. Елизаветино, ул. Мостовая, д. 9	Индивидуальные домовладения	51,655646	113,60705
154034	Забайкальский край, р-н. Читинский, с. Елизаветино, ул. Оленгуйская, д. 10	Индивидуальные домовладения	51,655646	113,60705
154035	Забайкальский край, р-н. Читинский, с. Елизаветино, ул. Оленгуйская, д. 20	Индивидуальные домовладения	51,655646	113,60705
154036	Забайкальский край, р-н. Читинский, с. Елизаветино, ул. Оленгуйская, д. 30	Индивидуальные домовладения	51,655646	113,60705
154037	Забайкальский край, р-н. Читинский, с. Елизаветино, ул. Оленгуйская, д. 38	Индивидуальные домовладения	51,655646	113,60705
154038	Забайкальский край, р-н. Читинский, с. Елизаветино, ул. Оленгуйская, д. 5а	Индивидуальные домовладения	51,655646	113,60705

№ п/п	Адрес	Вид	Широта	Долгота
154039	Забайкальский край, р-н. Читинский, с. Елизаветино, ул. Пионерская, д. 14	Индивидуальные домовладения	51,655646	113,60705
154040	Забайкальский край, р-н. Читинский, с. Елизаветино, ул. Пионерская, д. 25	Индивидуальные домовладения	51,655646	113,60705
154041	Забайкальский край, р-н. Читинский, с. Елизаветино, ул. Пионерская, д. 7	Индивидуальные домовладения	51,655646	113,60705
154042	Забайкальский край, р-н. Читинский, с. Елизаветино, ул. Подгорная, д. 12	Индивидуальные домовладения	51,655646	113,60705
154043	Забайкальский край, р-н. Читинский, с. Елизаветино, ул. Подгорная, д. 12а	Индивидуальные домовладения	51,655646	113,60705
154044	Забайкальский край, р-н. Читинский, с. Елизаветино, ул. Подгорная, д. 21	Индивидуальные домовладения	51,655646	113,60705
154045	Забайкальский край, р-н. Читинский, с. Елизаветино, ул. Подгорная, д. 5	Индивидуальные домовладения	51,655646	113,60705
154046	Забайкальский край, р-н. Читинский, с. Елизаветино, ул. Романовская, д. 14	Индивидуальные домовладения	51,655646	113,60705
154047	Забайкальский край, р-н. Читинский, с. Елизаветино, ул. Романовская, д. 22	Индивидуальные домовладения	51,655646	113,60705
154048	Забайкальский край, р-н. Читинский, с. Елизаветино, ул. Романовская, д. 6	Индивидуальные домовладения	51,655646	113,60705
154049	Забайкальский край, р-н. Читинский, с. Елизаветино, ул. Школьная, д. 4	Индивидуальные домовладения	51,655646	113,60705
154050	Забайкальский край, р-н. Читинский, с. Новое Сивяково, ул. Мира, д. 15	Индивидуальные домовладения	51,890716	113,231519
154051	Забайкальский край, р-н. Читинский, с. Новое Сивяково, ул. Мира, д. 4	Индивидуальные домовладения	51,890716	113,231519
154052	Забайкальский край, р-н. Читинский, с. Новое Сивяково, ул. Мира, д. 9	Индивидуальные домовладения	51,890716	113,231519
154053	Забайкальский край, р-н. Читинский, с. Сивяково, ул. 40 лет Победы, д. 1	Индивидуальные домовладения	51,894095	113,232624

№ п/п	Адрес	Вид	Широта	Долгота
154054	Забайкальский край, р-н. Читинский, с. Сивяково, ул. 40 лет Победы, д. 2	Индивидуальные домовладения	51,894095	113,232624
154055	Забайкальский край, р-н. Читинский, с. Сивяково, ул. Восточная, д. 5	Индивидуальные домовладения	51,894095	113,232624
154056	Забайкальский край, р-н. Читинский, с. Сивяково, ул. Заречная, д. 7	Индивидуальные домовладения	51,894095	113,232624
154057	Забайкальский край, р-н. Читинский, с. Сивяково, ул. Набережная, д. 16	Индивидуальные домовладения	51,894095	113,232624
154058	Забайкальский край, р-н. Читинский, с. Сивяково, ул. Набережная, д. 19	Индивидуальные домовладения	51,894095	113,232624
154059	Забайкальский край, р-н. Читинский, с. Сивяково, ул. Набережная, д. 24	Индивидуальные домовладения	51,894095	113,232624
154060	Забайкальский край, р-н. Читинский, с. Сивяково, ул. Набережная, д. 7	Индивидуальные домовладения	51,894095	113,232624
154061	Забайкальский край, р-н. Читинский, с. Сивяково, ул. Советская, д. 15	Индивидуальные домовладения	51,894095	113,232624
154062	Забайкальский край, р-н. Читинский, с. Сивяково, ул. Советская, д. 21	Индивидуальные домовладения	51,894095	113,232624
154063	Забайкальский край, р-н. Читинский, с. Сивяково, ул. Советская, д. 2б	Индивидуальные домовладения	51,894095	113,232624
154064	Забайкальский край, р-н. Читинский, с. Сивяково, ул. Советская, д. 32	Индивидуальные домовладения	51,894095	113,232624
154065	Забайкальский край, р-н. Читинский, с. Сивяково, ул. Советская, д. 43	Индивидуальные домовладения	51,894095	113,232624
154066	Забайкальский край, р-н. Читинский, с. Сивяково, ул. Советская, д. 52	Индивидуальные домовладения	51,894095	113,232624
154067	Забайкальский край, р-н. Читинский, с. Сивяково, ул. Советская, д. 60	Индивидуальные домовладения	51,894095	113,232624
154068	Забайкальский край, р-н. Читинский, с. Сивяково, ул. Школьная, д. 1	Индивидуальные домовладения	51,894095	113,232624

№ п/п	Адрес	Вид	Широта	Долгота
154069	Забайкальский край, р-н. Читинский, с. Сивяково, ул. Школьная, д. 4	Индивидуальные домовладения	51,894095	113,232624
154070	Забайкальский край, р-н. Читинский, с. Новотроицк, ул. 1-я Лесная, д. 3, корп. А	Индивидуальные домовладения	51,985995	114,091709
154071	Забайкальский край, р-н. Читинский, с. Новотроицк, ул. 2-я Лесная, д. 5	Индивидуальные домовладения	51,985995	114,091709
154072	Забайкальский край, р-н. Читинский, с. Новотроицк, ул. 40 лет Победы, д. 13	Индивидуальные домовладения	51,985995	114,091709
154073	Забайкальский край, р-н. Читинский, с. Новотроицк, ул. 40 лет Победы, д. 8	Индивидуальные домовладения	51,985995	114,091709
154074	Забайкальский край, р-н. Читинский, с. Новотроицк, ул. Дорожная, д. 2	Индивидуальные домовладения	51,985995	114,091709
154075	Забайкальский край, р-н. Читинский, с. Новотроицк, ул. Лесная, д. 3, корп. А	Индивидуальные домовладения	51,985995	114,091709
154076	Забайкальский край, р-н. Читинский, с. Новотроицк, ул. Майская, д. 14	Индивидуальные домовладения	51,985995	114,091709
154077	Забайкальский край, р-н. Читинский, с. Новотроицк, ул. Майская, д. 27	Индивидуальные домовладения	51,985995	114,091709
154078	Забайкальский край, р-н. Читинский, с. Новотроицк, ул. Майская, д. 36	Индивидуальные домовладения	51,985995	114,091709
154079	Забайкальский край, р-н. Читинский, с. Новотроицк, ул. Майская, д. 43	Индивидуальные домовладения	51,985995	114,091709
154080	Забайкальский край, р-н. Читинский, с. Новотроицк, ул. Майская, д. 50	Индивидуальные домовладения	51,985995	114,091709
154081	Забайкальский край, р-н. Читинский, с. Новотроицк, ул. Майская, д. 61	Индивидуальные домовладения	51,985995	114,091709
154082	Забайкальский край, р-н. Читинский, с. Новотроицк, ул. Майская, д. 7	Индивидуальные домовладения	51,992395	114,086912
154083	Забайкальский край, р-н. Читинский, с. Новотроицк, ул. Майская, д. 8	Индивидуальные домовладения	51,985995	114,091709

№ п/п	Адрес	Вид	Широта	Долгота
154084	Забайкальский край, р-н. Читинский, с. Новотроицк, ул. Новая, д. 15	Индивидуальные домовладения	51,985995	114,091709
154085	Забайкальский край, р-н. Читинский, с. Новотроицк, ул. Новая, д. 4	Индивидуальные домовладения	51,985995	114,091709
154086	Забайкальский край, р-н. Читинский, с. Новотроицк, ул. Октября, д. 11	Индивидуальные домовладения	51,985995	114,091709
154087	Забайкальский край, р-н. Читинский, с. Новотроицк, ул. Октября, д. 24	Индивидуальные домовладения	51,985995	114,091709
154088	Забайкальский край, р-н. Читинский, с. Новотроицк, ул. Октября, д. 30	Индивидуальные домовладения	51,985995	114,091709
154089	Забайкальский край, р-н. Читинский, с. Новотроицк, ул. Октября, д. 31, корп. А	Индивидуальные домовладения	51,985995	114,091709
154090	Забайкальский край, р-н. Читинский, с. Новотроицк, ул. Октября, д. 45	Индивидуальные домовладения	51,985995	114,091709
154091	Забайкальский край, р-н. Читинский, с. Новотроицк, ул. Пахаря, д. 11	Индивидуальные домовладения	51,985995	114,091709
154092	Забайкальский край, р-н. Читинский, с. Новотроицк, ул. Пахаря, д. 26	Индивидуальные домовладения	51,985995	114,091709
154093	Забайкальский край, р-н. Читинский, с. Новотроицк, ул. Шоссейная, д. 1	Индивидуальные домовладения	51,985995	114,091709
154094	Забайкальский край, р-н. Читинский, с. Новотроицк, ул. Шоссейная, д. 11	Индивидуальные домовладения	51,985995	114,091709
154095	Забайкальский край, р-н. Читинский, с. Новотроицк, ул. Шоссейная, д. 1А	Индивидуальные домовладения	51,985995	114,091709
154096	Забайкальский край, р-н. Читинский, с. Оленгуй, ул. Дорожная, д. 5	Индивидуальные домовладения	51,306589	113,414658
154097	Забайкальский край, р-н. Читинский, с. Оленгуй, ул. Заречная, д. 7	Индивидуальные домовладения	51,306589	113,414658
154098	Забайкальский край, р-н. Читинский, с. Оленгуй, ул. Ленина, д. 2	Индивидуальные домовладения	51,306589	113,414658

№ п/п	Адрес	Вид	Широта	Долгота
154099	Забайкальский край, р-н. Читинский, с. Оленгуй, ул. Ленина, д. 5	Индивидуальные домовладения	51,306589	113,414658
154100	Забайкальский край, р-н. Читинский, с. Оленгуй, ул. Ленина, д. 7	Индивидуальные домовладения	51,306589	113,414658
154101	Забайкальский край, р-н. Читинский, с. Оленгуй, ул. Ленина, д. 9	Индивидуальные домовладения	51,306589	113,414658
154102	Забайкальский край, р-н. Читинский, с. Оленгуй, ул. Стадионная, д. 7	Индивидуальные домовладения	51,306589	113,414658
154103	Забайкальский край, р-н. Читинский, с. Оленгуй, ул. Центральная, д. 19	Индивидуальные домовладения	51,306589	113,414658
154104	Забайкальский край, р-н. Читинский, с. Оленгуй, ул. Центральная, д. 28	Индивидуальные домовладения	51,306589	113,414658
154105	Забайкальский край, р-н. Читинский, с. Оленгуй, ул. Центральная, д. 38	Индивидуальные домовладения	51,306589	113,414658
154106	Забайкальский край, р-н. Читинский, с. Оленгуй, ул. Центральная, д. 43	Индивидуальные домовладения	51,306589	113,414658
154107	Забайкальский край, р-н. Читинский, с. Оленгуй, ул. Центральная, д. 44	Индивидуальные домовладения	51,306589	113,414658
154108	Забайкальский край, р-н. Читинский, с. Оленгуй, ул. Центральная, д. 55	Индивидуальные домовладения	51,306589	113,414658
154109	Забайкальский край, р-н. Читинский, с. Оленгуй, ул. Центральная, д. 66	Индивидуальные домовладения	51,306589	113,414658
154110	Забайкальский край, р-н. Читинский, с. Оленгуй, ул. Центральная, д. 76	Индивидуальные домовладения	51,306589	113,414658
154111	Забайкальский край, р-н. Читинский, с. Сыпчегур, ул. Комсомольская, д. 11	Индивидуальные домовладения	51,351775	113,447168
154112	Забайкальский край, р-н. Читинский, с. Сыпчегур, ул. Комсомольская, д. 14	Индивидуальные домовладения	51,351775	113,447168
154113	Забайкальский край, р-н. Читинский, с. Сыпчегур, ул. Комсомольская, д. 15	Индивидуальные домовладения	51,351775	113,447168

№ п/п	Адрес	Вид	Широта	Долгота
154129	Забайкальский край, р-н. Читинский, с. Сохондо, пер. Кольцевой, д. 6	Индивидуальные домовладения	51,816044	112,529674
154130	Забайкальский край, р-н. Читинский, с. Сохондо, ул. Зеленая, д. 12	Индивидуальные домовладения	51,816044	112,529674
154131	Забайкальский край, р-н. Читинский, с. Сохондо, ул. Зеленая, д. 5	Индивидуальные домовладения	51,816044	112,529674
154132	Забайкальский край, р-н. Читинский, с. Сохондо, ул. Ингодинская, д. 10	Индивидуальные домовладения	51,816044	112,529674
154133	Забайкальский край, р-н. Читинский, с. Сохондо, ул. Ингодинская, д. 16	Индивидуальные домовладения	51,816044	112,529674
154134	Забайкальский край, р-н. Читинский, с. Сохондо, ул. Кооперативная, д. 12	Индивидуальные домовладения	51,816044	112,529674
154135	Забайкальский край, р-н. Читинский, с. Сохондо, ул. Кооперативная, д. 3, корп. а	Индивидуальные домовладения	51,816044	112,529674
154136	Забайкальский край, р-н. Читинский, с. Сохондо, ул. Лесная, д. 13	Индивидуальные домовладения	51,816044	112,529674
154137	Забайкальский край, р-н. Читинский, с. Сохондо, ул. Лесная, д. 4	Индивидуальные домовладения	51,816044	112,529674
154138	Забайкальский край, р-н. Читинский, с. Сохондо, ул. Лесная, д. 7	Индивидуальные домовладения	51,816044	112,529674
154139	Забайкальский край, р-н. Читинский, с. Сохондо, ул. Луговая, д. 16	Индивидуальные домовладения	51,816044	112,529674
154140	Забайкальский край, р-н. Читинский, с. Сохондо, ул. Луговая, д. 6	Индивидуальные домовладения	51,816044	112,529674
154141	Забайкальский край, р-н. Читинский, с. Сохондо, ул. Новая, д. 12	Индивидуальные домовладения	51,816044	112,529674
154142	Забайкальский край, р-н. Читинский, с. Сохондо, ул. Партизанская, д. 10	Индивидуальные домовладения	51,816044	112,529674
154143	Забайкальский край, р-н. Читинский, с. Сохондо, ул. Партизанская, д. 13	Индивидуальные домовладения	51,816044	112,529674

№ п/п	Адрес	Вид	Широта	Долгота
154144	Забайкальский край, р-н. Читинский, с. Сохондо, ул. Партизанская, д. 20	Индивидуальные домовладения	51,816044	112,529674
154145	Забайкальский край, р-н. Читинский, с. Сохондо, ул. Партизанская, д. 6	Индивидуальные домовладения	51,816044	112,529674
154146	Забайкальский край, р-н. Читинский, с. Сохондо, ул. Речная, д. 10	Индивидуальные домовладения	51,813149	112,523637
154147	Забайкальский край, р-н. Читинский, с. Сохондо, ул. Речная, д. 2	Индивидуальные домовладения	51,813149	112,523637
154148	Забайкальский край, р-н. Читинский, с. Сохондо, ул. Советская, д. 23	Индивидуальные домовладения	51,813105	112,524006
154149	Забайкальский край, р-н. Читинский, с. Сохондо, ул. Советская, д. 37	Индивидуальные домовладения	51,813105	112,524006
154150	Забайкальский край, р-н. Читинский, с. Сохондо, ул. Советская, д. 45, корп. А	Индивидуальные домовладения	51,813105	112,524006
154151	Забайкальский край, р-н. Читинский, с. Сохондо, ул. Советская, д. 48	Индивидуальные домовладения	51,813105	112,524006
154152	Забайкальский край, р-н. Читинский, с. Сохондо, ул. Советская, д. 8	Индивидуальные домовладения	51,813105	112,524006
154153	Забайкальский край, р-н. Читинский, с. Сохондо, ул. Совхозная, д. 4	Индивидуальные домовладения	51,816044	112,529674
154154	Забайкальский край, р-н. Читинский, с. Сохондо, ул. Станционная, д. 5	Индивидуальные домовладения	51,816044	112,529674
154155	Забайкальский край, р-н. Читинский, с. Сохондо, ул. Центральная, д. 13	Индивидуальные домовладения	51,816044	112,529674
154156	Забайкальский край, р-н. Читинский, с. Сохондо, ул. Центральная, д. 23	Индивидуальные домовладения	51,816044	112,529674
154157	Забайкальский край, р-н. Читинский, с. Сохондо, ул. Центральная, д. 30	Индивидуальные домовладения	51,816044	112,529674
154158	Забайкальский край, р-н. Читинский, с. Сохондо, ул. Центральная, д. 39	Индивидуальные домовладения	51,816044	112,529674

№ п/п	Адрес	Вид	Широта	Долгота
154159	Забайкальский край, р-н. Читинский, с. Сохондо, ул. Центральная, д. 51	Индивидуальные домовладения	51,816044	112,529674
154160	Забайкальский край, р-н. Читинский, с. Сохондо, ул. Центральная, д. 61	Индивидуальные домовладения	51,816044	112,529674
154161	Забайкальский край, р-н. Читинский, с. Сохондо, ул. Центральная, д. 65, корп. а	Индивидуальные домовладения	51,816044	112,529674
154162	Забайкальский край, р-н. Читинский, с. Сохондо, ул. Центральная, д. 76	Индивидуальные домовладения	51,816044	112,529674
154163	Забайкальский край, р-н. Читинский, с. Сохондо, ул. Школьная, д. 11	Индивидуальные домовладения	51,816044	112,529674
154164	672560, Забайкальский край, р-н. Читинский, с. Яблоново, ул. Главная, д. 24	Индивидуальные домовладения	51,841598	112,754046
154165	Забайкальский край, р-н. Читинский, пгт. Новокручининский, пер. Байкальский, д. 2	Индивидуальные домовладения	51,762319	113,814301
154166	Забайкальский край, р-н. Читинский, пгт. Новокручининский, пер. Безымянный, д. 7	Индивидуальные домовладения	51,762319	113,814301
154167	Забайкальский край, р-н. Читинский, пгт. Новокручининский, пер. Безымянный, д. 8	Индивидуальные домовладения	51,762319	113,814301
154168	Забайкальский край, р-н. Читинский, пгт. Новокручининский, пер. Восточный, д. 5а	Индивидуальные домовладения	51,762319	113,814301
154169	Забайкальский край, р-н. Читинский, пгт. Новокручининский, пер. Лагерный, д. 1	Индивидуальные домовладения	51,75385	113,827156
154170	Забайкальский край, р-н. Читинский, пгт. Новокручининский, пер. Лесной, д. 9	Индивидуальные домовладения	51,762319	113,814301
154171	Забайкальский край, р-н. Читинский, пгт. Новокручининский, пер. Почтовый Тупик, д. 14	Индивидуальные домовладения	51,762319	113,814301
154172	Забайкальский край, р-н. Читинский, пгт. Новокручининский, пер. Почтовый Тупик, д. 2	Индивидуальные домовладения	51,762319	113,814301
154173	Забайкальский край, р-н. Читинский, пгт. Новокручининский, пер. Федореева, д. 2	Индивидуальные домовладения	51,762319	113,814301

№ п/п	Адрес	Вид	Широта	Долгота
154174	Забайкальский край, р-н. Читинский, пгт. Новокручининский, ул. 1-я Александровская, д. 5	Индивидуальные домовладения	51,762319	113,814301
154175	Забайкальский край, р-н. Читинский, пгт. Новокручининский, ул. 1-я Дачная, д. 16	Индивидуальные домовладения	51,772407	113,805839
154176	Забайкальский край, р-н. Читинский, пгт. Новокручининский, ул. 1-я Дачная, д. 2	Индивидуальные домовладения	51,772407	113,805839
154177	Забайкальский край, р-н. Читинский, пгт. Новокручининский, ул. 1-я Дачная, д. 25	Индивидуальные домовладения	51,772407	113,805839
154178	Забайкальский край, р-н. Читинский, пгт. Новокручининский, ул. 1-я Дачная, д. 33	Индивидуальные домовладения	51,772407	113,805839
154179	Забайкальский край, р-н. Читинский, пгт. Новокручининский, ул. 1-я Дачная, д. 42	Индивидуальные домовладения	51,772407	113,805839
154180	Забайкальский край, р-н. Читинский, пгт. Новокручининский, ул. 1-я Дачная, д. 51	Индивидуальные домовладения	51,772407	113,805839
154181	Забайкальский край, р-н. Читинский, пгт. Новокручининский, ул. 1-я Дачная, д. 6	Индивидуальные домовладения	51,772407	113,805839
154182	Забайкальский край, р-н. Читинский, пгт. Новокручининский, ул. 2-я Дачная, д. 1	Индивидуальные домовладения	51,771744	113,807033
154183	Забайкальский край, р-н. Читинский, пгт. Новокручининский, ул. 2-я Дачная, д. 20	Индивидуальные домовладения	51,771744	113,807033
154184	Забайкальский край, р-н. Читинский, пгт. Новокручининский, ул. 2-я Дачная, д. 27	Индивидуальные домовладения	51,771744	113,807033
154185	Забайкальский край, р-н. Читинский, пгт. Новокручининский, ул. 2-я Дачная, д. 31	Индивидуальные домовладения	51,771744	113,807033
154186	Забайкальский край, р-н. Читинский, пгт. Новокручининский, ул. 2-я Дачная, д. 5	Индивидуальные домовладения	51,771744	113,807033
154187	Забайкальский край, р-н. Читинский, пгт. Новокручининский, ул. 40 лет Победы, д. 12	Индивидуальные домовладения	51,769453	113,813944
154188	Забайкальский край, р-н. Читинский, пгт. Новокручининский, ул. 40 лет Победы, д. 22	Индивидуальные домовладения	51,768952	113,812855

№ п/п	Адрес	Вид	Широта	Долгота
154189	Забайкальский край, р-н. Читинский, пгт. Новокручининский, ул. 40 лет Победы, д. 26	Индивидуальные домовладения	51,768952	113,812855
154190	Забайкальский край, р-н. Читинский, пгт. Новокручининский, ул. 40 лет Победы, д. 3	Индивидуальные домовладения	51,766972	113,80973
154191	Забайкальский край, р-н. Читинский, пгт. Новокручининский, ул. 9 Января, д. 2а	Индивидуальные домовладения	51,75506	113,815657
154192	Забайкальский край, р-н. Читинский, пгт. Новокручининский, ул. Александровская, д. 1	Индивидуальные домовладения	51,762319	113,814301
154193	Забайкальский край, р-н. Читинский, пгт. Новокручининский, ул. Апрельская, д. 3	Индивидуальные домовладения	51,780682	113,774972
154194	Забайкальский край, р-н. Читинский, пгт. Новокручининский, ул. Апрельская, д. 8	Индивидуальные домовладения	51,780682	113,774972
154195	Забайкальский край, р-н. Читинский, пгт. Новокручининский, ул. Арахлейская, д. 27	Индивидуальные домовладения	51,781952	113,772736
154196	Забайкальский край, р-н. Читинский, пгт. Новокручининский, ул. Баргузинская, д. 1	Индивидуальные домовладения	51,763255	113,802407
154197	Забайкальский край, р-н. Читинский, пгт. Новокручининский, ул. Береговая, д. 16	Индивидуальные домовладения	51,754174	113,822475
154198	Забайкальский край, р-н. Читинский, пгт. Новокручининский, ул. Береговая, д. 32	Индивидуальные домовладения	51,754174	113,822475
154199	Забайкальский край, р-н. Читинский, пгт. Новокручининский, ул. Береговая, д. 34	Индивидуальные домовладения	51,754174	113,822475
154200	Забайкальский край, р-н. Читинский, пгт. Новокручининский, ул. Береговая, д. 8	Индивидуальные домовладения	51,754174	113,822475
154201	Забайкальский край, р-н. Читинский, пгт. Новокручининский, ул. Верх-Балетуйская, д. 14	Индивидуальные домовладения	51,767759	113,802218
154202	Забайкальский край, р-н. Читинский, пгт. Новокручининский, ул. Верх-Балетуйская, д. 21а	Индивидуальные домовладения	51,767759	113,802218
154203	Забайкальский край, р-н. Читинский, пгт. Новокручининский, ул. Верх-Балетуйская, д. 30	Индивидуальные домовладения	51,767759	113,802218

№ п/п	Адрес	Вид	Широта	Долгота
154204	Забайкальский край, р-н. Читинский, пгт. Новокручининский, ул. Верх-Балетуйская, д. 32	Индивидуальные домовладения	51,767759	113,802218
154205	Забайкальский край, р-н. Читинский, пгт. Новокручининский, ул. Верх-Балетуйская, д. 38	Индивидуальные домовладения	51,767759	113,802218
154206	Забайкальский край, р-н. Читинский, пгт. Новокручининский, ул. Верх-Балетуйская, д. 6	Индивидуальные домовладения	51,767759	113,802218
154207	Забайкальский край, р-н. Читинский, пгт. Новокручининский, ул. Веселая, д. 10	Индивидуальные домовладения	51,776581	113,791313
154208	Забайкальский край, р-н. Читинский, пгт. Новокручининский, ул. Веселая, д. 22	Индивидуальные домовладения	51,776581	113,791313
154209	Забайкальский край, р-н. Читинский, пгт. Новокручининский, ул. Веселая, д. 3	Индивидуальные домовладения	51,776581	113,791313
154210	Забайкальский край, р-н. Читинский, пгт. Новокручининский, ул. Веселая, д. 8	Индивидуальные домовладения	51,776581	113,791313
154211	Забайкальский край, р-н. Читинский, пгт. Новокручининский, ул. Весенняя, д. 9	Индивидуальные домовладения	51,764208	113,809827
154212	Забайкальский край, р-н. Читинский, пгт. Новокручининский, ул. Витимская, д. 42	Индивидуальные домовладения	51,78656	113,782141
154213	Забайкальский край, р-н. Читинский, пгт. Новокручининский, ул. Геологическая, д. 12	Индивидуальные домовладения	51,762079	113,821263
154214	Забайкальский край, р-н. Читинский, пгт. Новокручининский, ул. Геологическая, д. 14	Индивидуальные домовладения	51,762079	113,821263
154215	Забайкальский край, р-н. Читинский, пгт. Новокручининский, ул. Геологическая, д. 20	Индивидуальные домовладения	51,762079	113,821263
154216	Забайкальский край, р-н. Читинский, пгт. Новокручининский, ул. Геологическая, д. 31	Индивидуальные домовладения	51,762079	113,821263
154217	Забайкальский край, р-н. Читинский, пгт. Новокручининский, ул. Геологическая, д. 45	Индивидуальные домовладения	51,762079	113,821263
154218	Забайкальский край, р-н. Читинский, пгт. Новокручининский, ул. Геологическая, д. 53	Индивидуальные домовладения	51,762079	113,821263

№ п/п	Адрес	Вид	Широта	Долгота
154219	Забайкальский край, р-н. Читинский, пгт. Новокручининский, ул. Глубокая Падь, д. 3а	Индивидуальные домовладения	51,762319	113,814301
154220	Забайкальский край, р-н. Читинский, пгт. Новокручининский, ул. Гранитная, д. 20	Индивидуальные домовладения	51,763261	113,810959
154221	Забайкальский край, р-н. Читинский, пгт. Новокручининский, ул. Гранитная, д. 5	Индивидуальные домовладения	51,764699	113,804734
154222	Забайкальский край, р-н. Читинский, пгт. Новокручининский, ул. Декабристов, д. 5	Индивидуальные домовладения	51,771794	113,802515
154223	Забайкальский край, р-н. Читинский, пгт. Новокручининский, ул. Дорожная, д. 17	Индивидуальные домовладения	51,780559	113,790918
154224	Забайкальский край, р-н. Читинский, пгт. Новокручининский, ул. Дорожная, д. 26	Индивидуальные домовладения	51,780559	113,790918
154225	Забайкальский край, р-н. Читинский, пгт. Новокручининский, ул. Дорожная, д. 30	Индивидуальные домовладения	51,780559	113,790918
154226	Забайкальский край, р-н. Читинский, пгт. Новокручининский, ул. Дорожная, д. 31	Индивидуальные домовладения	51,780559	113,790918
154227	Забайкальский край, р-н. Читинский, пгт. Новокручининский, ул. Дорожная, д. 4	Индивидуальные домовладения	51,780559	113,790918
154228	Забайкальский край, р-н. Читинский, пгт. Новокручининский, ул. Дорожная, д. 5	Индивидуальные домовладения	51,780559	113,790918
154229	Забайкальский край, р-н. Читинский, пгт. Новокручининский, ул. Дорожная, д. 7	Индивидуальные домовладения	51,780559	113,790918
154230	Забайкальский край, р-н. Читинский, пгт. Новокручининский, ул. Ерничная, д. 7	Индивидуальные домовладения	51,762319	113,814301
154231	Забайкальский край, р-н. Читинский, пгт. Новокручининский, ул. Железнодорожная, д. 15	Индивидуальные домовладения	51,771036	113,791744
154232	Забайкальский край, р-н. Читинский, пгт. Новокручининский, ул. Железнодорожная, д. 7	Индивидуальные домовладения	51,771036	113,791744
154233	Забайкальский край, р-н. Читинский, пгт. Новокручининский, ул. Заводская, д. 1б	Индивидуальные домовладения	51,81899	113,745514

№ п/п	Адрес	Вид	Широта	Долгота
154234	Забайкальский край, р-н. Читинский, пгт. Новокручининский, ул. Заречная, д. 14	Индивидуальные домовладения	51,762319	113,814301
154235	Забайкальский край, р-н. Читинский, пгт. Новокручининский, ул. Заречная, д. 5	Индивидуальные домовладения	51,762319	113,814301
154236	Забайкальский край, р-н. Читинский, пгт. Новокручининский, ул. Засопочная, д. 3	Индивидуальные домовладения	51,775405	113,783408
154237	Забайкальский край, р-н. Читинский, пгт. Новокручининский, ул. Зеленая, д. 11Б	Индивидуальные домовладения	51,770924	113,80918
154238	Забайкальский край, р-н. Читинский, пгт. Новокручининский, ул. Зеленая, д. 18	Индивидуальные домовладения	51,770924	113,80918
154239	Забайкальский край, р-н. Читинский, пгт. Новокручининский, ул. Зеленая, д. 1Б	Индивидуальные домовладения	51,770924	113,80918
154240	Забайкальский край, р-н. Читинский, пгт. Новокручининский, ул. Зеленая, д. 27	Индивидуальные домовладения	51,770924	113,80918
154241	Забайкальский край, р-н. Читинский, пгт. Новокручининский, ул. Зеленая, д. 3Б	Индивидуальные домовладения	51,770924	113,80918
154242	Забайкальский край, р-н. Читинский, пгт. Новокручининский, ул. Зеленая, д. 9	Индивидуальные домовладения	51,770924	113,80918
154243	Забайкальский край, р-н. Читинский, пгт. Новокручининский, ул. Ключевая, д. 13	Индивидуальные домовладения	51,775427	113,786651
154244	Забайкальский край, р-н. Читинский, пгт. Новокручининский, ул. Ключевая, д. 15	Индивидуальные домовладения	51,775427	113,786651
154245	Забайкальский край, р-н. Читинский, пгт. Новокручининский, ул. Ключевая, д. 26	Индивидуальные домовладения	51,775427	113,786651
154246	Забайкальский край, р-н. Читинский, пгт. Новокручининский, ул. Ключевая, д. 32	Индивидуальные домовладения	51,775427	113,786651
154247	Забайкальский край, р-н. Читинский, пгт. Новокручининский, ул. Ключевая, д. 7	Индивидуальные домовладения	51,775427	113,786651
154248	Забайкальский край, р-н. Читинский, пгт. Новокручининский, ул. Колхозная, д. 11	Индивидуальные домовладения	51,773755	113,799425

№ п/п	Адрес	Вид	Широта	Долгота
154249	Забайкальский край, р-н. Читинский, пгт. Новокручининский, ул. Колхозная, д. 19а	Индивидуальные домовладения	51,773755	113,799425
154250	Забайкальский край, р-н. Читинский, пгт. Новокручининский, ул. Колхозная, д. 8	Индивидуальные домовладения	51,773755	113,799425
154251	Забайкальский край, р-н. Читинский, пгт. Новокручининский, ул. Комсомольская, д. 8	Индивидуальные домовладения	51,773841	113,793717
154252	Забайкальский край, р-н. Читинский, пгт. Новокручининский, ул. Космонавтов, д. 2	Индивидуальные домовладения	51,764771	113,807563
154253	Забайкальский край, р-н. Читинский, пгт. Новокручининский, ул. Космонавтов, д. 7	Индивидуальные домовладения	51,764771	113,807563
154254	Забайкальский край, р-н. Читинский, пгт. Новокручининский, ул. Ленинградская, д. 12	Индивидуальные домовладения	51,756493	113,80901
154255	Забайкальский край, р-н. Читинский, пгт. Новокручининский, ул. Ленинградская, д. 31	Индивидуальные домовладения	51,756493	113,80901
154256	Забайкальский край, р-н. Читинский, пгт. Новокручининский, ул. Ленинградская, д. 33	Индивидуальные домовладения	51,756493	113,80901
154257	Забайкальский край, р-н. Читинский, пгт. Новокручининский, ул. Ленинградская, д. 37	Индивидуальные домовладения	51,756493	113,80901
154258	Забайкальский край, р-н. Читинский, пгт. Новокручининский, ул. Ленинградская, д. 38	Индивидуальные домовладения	51,756493	113,80901
154259	Забайкальский край, р-н. Читинский, пгт. Новокручининский, ул. Ленинградская, д. 4	Индивидуальные домовладения	51,756493	113,80901
154260	Забайкальский край, р-н. Читинский, пгт. Новокручининский, ул. Ленинградская, д. 4а	Индивидуальные домовладения	51,756493	113,80901
154261	Забайкальский край, р-н. Читинский, пгт. Новокручининский, ул. Ленинградская, д. 8	Индивидуальные домовладения	51,756493	113,80901
154262	Забайкальский край, р-н. Читинский, пгт. Новокручининский, ул. Ленинградская, д. 8, корп. 1	Индивидуальные домовладения	51,756493	113,80901
154263	Забайкальский край, р-н. Читинский, пгт. Новокручининский, ул. Лесная, д. 1	Индивидуальные домовладения	51,784237	113,789579

№ п/п	Адрес	Вид	Широта	Долгота
154279	Забайкальский край, р-н. Читинский, пгт. Новокручининский, ул. Лесная, д. 24	Индивидуальные домовладения	51,784237	113,789579
154280	Забайкальский край, р-н. Читинский, пгт. Новокручининский, ул. Лесная, д. 25	Индивидуальные домовладения	51,784237	113,789579
154281	Забайкальский край, р-н. Читинский, пгт. Новокручининский, ул. Лесная, д. 26	Индивидуальные домовладения	51,784237	113,789579
154282	Забайкальский край, р-н. Читинский, пгт. Новокручининский, ул. Лесная, д. 27	Индивидуальные домовладения	51,784237	113,789579
154283	Забайкальский край, р-н. Читинский, пгт. Новокручининский, ул. Лесная, д. 28	Индивидуальные домовладения	51,784237	113,789579
154284	Забайкальский край, р-н. Читинский, пгт. Новокручининский, ул. Лесная, д. 29	Индивидуальные домовладения	51,784237	113,789579
154285	Забайкальский край, р-н. Читинский, пгт. Новокручининский, ул. Лесная, д. 2а	Индивидуальные домовладения	51,782359	113,791295
154286	Забайкальский край, р-н. Читинский, пгт. Новокручининский, ул. Лесная, д. 3	Индивидуальные домовладения	51,7829	113,790352
154287	Забайкальский край, р-н. Читинский, пгт. Новокручининский, ул. Лесная, д. 30	Индивидуальные домовладения	51,784237	113,789579
154288	Забайкальский край, р-н. Читинский, пгт. Новокручининский, ул. Лесная, д. 31	Индивидуальные домовладения	51,784237	113,789579
154289	Забайкальский край, р-н. Читинский, пгт. Новокручининский, ул. Лесная, д. 31А	Индивидуальные домовладения	51,784237	113,789579
154290	Забайкальский край, р-н. Читинский, пгт. Новокручининский, ул. Лесная, д. 32	Индивидуальные домовладения	51,784237	113,789579
154291	Забайкальский край, р-н. Читинский, пгт. Новокручининский, ул. Лесная, д. 34	Индивидуальные домовладения	51,784237	113,789579
154292	Забайкальский край, р-н. Читинский, пгт. Новокручининский, ул. Лесная, д. 4	Индивидуальные домовладения	51,784237	113,789579
154293	Забайкальский край, р-н. Читинский, пгт. Новокручининский, ул. Лесная, д. 5	Индивидуальные домовладения	51,784237	113,789579

№ п/п	Адрес	Вид	Широта	Долгота
154294	Забайкальский край, р-н. Читинский, пгт. Новокручининский, ул. Лесная, д. 6	Индивидуальные домовладения	51,784237	113,789579
154295	Забайкальский край, р-н. Читинский, пгт. Новокручининский, ул. Лесная, д. 7	Индивидуальные домовладения	51,784237	113,789579
154296	Забайкальский край, р-н. Читинский, пгт. Новокручининский, ул. Лесная, д. 8	Индивидуальные домовладения	51,784237	113,789579
154297	Забайкальский край, р-н. Читинский, пгт. Новокручининский, ул. Лесная, д. 9	Индивидуальные домовладения	51,784237	113,789579
154298	Забайкальский край, р-н. Читинский, пгт. Новокручининский, ул. Лесоводов, д. 1	Индивидуальные домовладения	51,780047	113,793613
154299	Забайкальский край, п. Горный, ул. Солнечная, д. 144	Индивидуальные домовладения	51,555553	113,036953
154300	Забайкальский край, р-н. Читинский, пгт. Новокручининский, ул. Лесоводов, д. 2	Индивидуальные домовладения	51,779657	113,794268
154301	Забайкальский край, р-н. Читинский, пгт. Новокручининский, ул. Лесоводов, д. 3	Индивидуальные домовладения	51,780381	113,794187
154302	Забайкальский край, р-н. Читинский, пгт. Новокручининский, ул. Лесоводов, д. 4	Индивидуальные домовладения	51,779874	113,795032
154303	Забайкальский край, р-н. Читинский, пгт. Новокручининский, ул. Лесоводов, д. 5	Индивидуальные домовладения	51,780732	113,794771
154304	Забайкальский край, р-н. Читинский, пгт. Новокручининский, ул. Лесоводов, д. 6	Индивидуальные домовладения	51,780086	113,795804
154305	Забайкальский край, р-н. Читинский, пгт. Новокручининский, ул. Лесоводов, д. 7	Индивидуальные домовладения	51,781111	113,7954
154306	Забайкальский край, р-н. Читинский, пгт. Новокручининский, ул. Лесоводов, д. 9	Индивидуальные домовладения	51,779824	113,795759
154307	Забайкальский край, р-н. Читинский, пгт. Новокручининский, ул. Лесозаводская, д. 3	Индивидуальные домовладения	51,77117	113,785851
154308	Забайкальский край, р-н. Читинский, пгт. Новокручининский, ул. Лесозаводская, д. 4	Индивидуальные домовладения	51,77117	113,785851

№ п/п	Адрес	Вид	Широта	Долгота
154324	Забайкальский край, р-н. Читинский, пгт. Новокручининский, ул. Линейная, д. 18	Индивидуальные домовладения	51,765334	113,809701
154325	Забайкальский край, р-н. Читинский, пгт. Новокручининский, ул. Линейная, д. 19	Индивидуальные домовладения	51,765334	113,809701
154326	Забайкальский край, р-н. Читинский, пгт. Новокручининский, ул. Линейная, д. 19а	Индивидуальные домовладения	51,765334	113,809701
154327	Забайкальский край, р-н. Читинский, пгт. Новокручининский, ул. Линейная, д. 1а	Индивидуальные домовладения	51,765334	113,809701
154328	Забайкальский край, р-н. Читинский, пгт. Новокручининский, ул. Линейная, д. 2	Индивидуальные домовладения	51,765334	113,809701
154329	Забайкальский край, р-н. Читинский, пгт. Новокручининский, ул. Линейная, д. 20	Индивидуальные домовладения	51,765334	113,809701
154330	Забайкальский край, р-н. Читинский, пгт. Новокручининский, ул. Линейная, д. 21	Индивидуальные домовладения	51,765334	113,809701
154331	Забайкальский край, р-н. Читинский, пгт. Новокручининский, ул. Линейная, д. 22	Индивидуальные домовладения	51,765334	113,809701
154332	Забайкальский край, р-н. Читинский, пгт. Новокручининский, ул. Линейная, д. 23	Индивидуальные домовладения	51,765334	113,809701
154333	Забайкальский край, р-н. Читинский, пгт. Новокручининский, ул. Линейная, д. 24	Индивидуальные домовладения	51,765334	113,809701
154334	Забайкальский край, р-н. Читинский, пгт. Новокручининский, ул. Линейная, д. 25	Индивидуальные домовладения	51,765334	113,809701
154335	Забайкальский край, р-н. Читинский, пгт. Новокручининский, ул. Линейная, д. 26	Индивидуальные домовладения	51,765334	113,809701
154336	Забайкальский край, р-н. Читинский, пгт. Новокручининский, ул. Линейная, д. 27	Индивидуальные домовладения	51,765334	113,809701
154337	Забайкальский край, р-н. Читинский, пгт. Новокручининский, ул. Линейная, д. 28	Индивидуальные домовладения	51,765334	113,809701
154338	Забайкальский край, р-н. Читинский, пгт. Новокручининский, ул. Линейная, д. 3	Индивидуальные домовладения	51,765334	113,809701

№ п/п	Адрес	Вид	Широта	Долгота
154339	Забайкальский край, р-н. Читинский, пгт. Новокручининский, ул. Линейная, д. 32	Индивидуальные домовладения	51,765334	113,809701
154340	Забайкальский край, р-н. Читинский, пгт. Новокручининский, ул. Линейная, д. 4	Индивидуальные домовладения	51,765334	113,809701
154341	Забайкальский край, р-н. Читинский, пгт. Новокручининский, ул. Линейная, д. 5	Индивидуальные домовладения	51,765334	113,809701
154342	Забайкальский край, р-н. Читинский, пгт. Новокручининский, ул. Линейная, д. 6	Индивидуальные домовладения	51,765334	113,809701
154343	Забайкальский край, р-н. Читинский, пгт. Новокручининский, ул. Линейная, д. 7	Индивидуальные домовладения	51,764219	113,811947
154344	Забайкальский край, р-н. Читинский, пгт. Новокручининский, ул. Линейная, д. 7а	Индивидуальные домовладения	51,764219	113,811947
154345	Забайкальский край, р-н. Читинский, пгт. Новокручининский, ул. Линейная, д. 8	Индивидуальные домовладения	51,765334	113,809701
154346	Забайкальский край, р-н. Читинский, пгт. Новокручининский, ул. Линейная, д. 8а	Индивидуальные домовладения	51,765334	113,809701
154347	Забайкальский край, р-н. Читинский, пгт. Новокручининский, ул. Линейная, д. 9	Индивидуальные домовладения	51,765334	113,809701
154348	Забайкальский край, р-н. Читинский, пгт. Новокручининский, ул. Магистральная, д. 1	Индивидуальные домовладения	51,767859	113,798688
154349	Забайкальский край, р-н. Читинский, пгт. Новокручининский, ул. Магистральная, д. 11	Индивидуальные домовладения	51,767859	113,798688
154350	Забайкальский край, р-н. Читинский, пгт. Новокручининский, ул. Магистральная, д. 13	Индивидуальные домовладения	51,767842	113,798598
154351	Забайкальский край, р-н. Читинский, пгт. Новокручининский, ул. Магистральная, д. 15	Индивидуальные домовладения	51,767859	113,798688
154352	Забайкальский край, р-н. Читинский, пгт. Новокручининский, ул. Магистральная, д. 17	Индивидуальные домовладения	51,767859	113,798688
154353	Забайкальский край, р-н. Читинский, пгт. Новокручининский, ул. Магистральная, д. 19	Индивидуальные домовладения	51,767859	113,798688

№ п/п	Адрес	Вид	Широта	Долгота
154354	Забайкальский край, р-н. Читинский, пгт. Новокручининский, ул. Магистральная, д. 3	Индивидуальные домовладения	51,767859	113,798688
154355	Забайкальский край, р-н. Читинский, пгт. Новокручининский, ул. Магистральная, д. 5	Индивидуальные домовладения	51,767859	113,798688
154356	Забайкальский край, р-н. Читинский, пгт. Новокручининский, ул. Магистральная, д. 7	Индивидуальные домовладения	51,767859	113,798688
154357	Забайкальский край, р-н. Читинский, пгт. Новокручининский, ул. Магистральная, д. 9	Индивидуальные домовладения	51,767859	113,798688
154358	Забайкальский край, р-н. Читинский, пгт. Новокручининский, ул. Майская, д. 1	Индивидуальные домовладения	51,762319	113,814301
154359	Забайкальский край, р-н. Читинский, пгт. Новокручининский, ул. Майская, д. 11	Индивидуальные домовладения	51,762319	113,814301
154360	Забайкальский край, р-н. Читинский, пгт. Новокручининский, ул. Майская, д. 3	Индивидуальные домовладения	51,762319	113,814301
154361	Забайкальский край, р-н. Читинский, пгт. Новокручининский, ул. Майская, д. 4	Индивидуальные домовладения	51,762319	113,814301
154362	Забайкальский край, р-н. Читинский, пгт. Новокручининский, ул. Майская, д. 5	Индивидуальные домовладения	51,762319	113,814301
154363	Забайкальский край, р-н. Читинский, пгт. Новокручининский, ул. Майская, д. 6	Индивидуальные домовладения	51,762319	113,814301
154364	Забайкальский край, р-н. Читинский, пгт. Новокручининский, ул. Майская, д. 7	Индивидуальные домовладения	51,762319	113,814301
154365	Забайкальский край, р-н. Читинский, пгт. Новокручининский, ул. Майская, д. 8	Индивидуальные домовладения	51,762319	113,814301
154366	Забайкальский край, р-н. Читинский, пгт. Новокручининский, ул. Майская, д. 9	Индивидуальные домовладения	51,762319	113,814301
154367	Забайкальский край, р-н. Читинский, пгт. Новокручининский, ул. Мира, д. 1	Индивидуальные домовладения	51,762319	113,814301
154368	Забайкальский край, р-н. Читинский, пгт. Новокручининский, ул. Мира, д. 10	Индивидуальные домовладения	51,762319	113,814301

№ п/п	Адрес	Вид	Широта	Долгота
154429	Забайкальский край, п. Горный, ул. Солнечная, д. 149	Индивидуальные домовладения	51,555553	113,036953
154430	Забайкальский край, р-н. Читинский, пгт. Новокручининский, ул. Профсоюзная, д. 13	Индивидуальные домовладения	51,77088	113,788564
154431	Забайкальский край, р-н. Читинский, пгт. Новокручининский, ул. Прудникова, д. 1а	Индивидуальные домовладения	51,788082	113,78955
154432	Забайкальский край, п. Горный, ул. Солнечная, д. 145	Индивидуальные домовладения	51,555553	113,036953
154433	Забайкальский край, р-н. Читинский, пгт. Новокручининский, ул. Прудникова, д. 4	Индивидуальные домовладения	51,78842	113,79106
154434	Забайкальский край, р-н. Читинский, пгт. Новокручининский, ул. Прудникова, д. 5	Индивидуальные домовладения	51,78859	113,79049
154435	Забайкальский край, р-н. Читинский, пгт. Новокручининский, ул. Прудникова, д. 7	Индивидуальные домовладения	51,788788	113,79087
154436	Забайкальский край, р-н. Читинский, пгт. Новокручининский, ул. Прудникова, д. 9	Индивидуальные домовладения	51,78899	113,791214
154437	Забайкальский край, р-н. Читинский, пгт. Новокручининский, ул. Рабочая, д. 1	Индивидуальные домовладения	51,772334	113,78939
154438	Забайкальский край, р-н. Читинский, пгт. Новокручининский, ул. Рабочая, д. 10	Индивидуальные домовладения	51,772334	113,78939
154439	Забайкальский край, р-н. Читинский, пгт. Новокручининский, ул. Рабочая, д. 12	Индивидуальные домовладения	51,772334	113,78939
154440	Забайкальский край, р-н. Читинский, пгт. Новокручининский, ул. Рабочая, д. 14	Индивидуальные домовладения	51,772334	113,78939
154441	Забайкальский край, р-н. Читинский, пгт. Новокручининский, ул. Рабочая, д. 15	Индивидуальные домовладения	51,772334	113,78939
154442	Забайкальский край, р-н. Читинский, пгт. Новокручининский, ул. Рабочая, д. 16	Индивидуальные домовладения	51,772334	113,78939
154443	Забайкальский край, р-н. Читинский, пгт. Новокручининский, ул. Рабочая, д. 18	Индивидуальные домовладения	51,772334	113,78939

№ п/п	Адрес	Вид	Широта	Долгота
154444	Забайкальский край, р-н. Читинский, пгт. Новокручининский, ул. Рабочая, д. 1а	Индивидуальные домовладения	51,772334	113,78939
154445	Забайкальский край, р-н. Читинский, пгт. Новокручининский, ул. Рабочая, д. 2	Индивидуальные домовладения	51,772334	113,78939
154446	Забайкальский край, р-н. Читинский, пгт. Новокручининский, ул. Рабочая, д. 20	Индивидуальные домовладения	51,772334	113,78939
154447	Забайкальский край, р-н. Читинский, пгт. Новокручининский, ул. Рабочая, д. 24	Индивидуальные домовладения	51,772675	113,791046
154448	Забайкальский край, р-н. Читинский, пгт. Новокручининский, ул. Рабочая, д. 24а	Индивидуальные домовладения	51,772675	113,791046
154449	Забайкальский край, р-н. Читинский, пгт. Новокручининский, ул. Рабочая, д. 28	Индивидуальные домовладения	51,772334	113,78939
154450	Забайкальский край, р-н. Читинский, пгт. Новокручининский, ул. Рабочая, д. 28а	Индивидуальные домовладения	51,772334	113,78939
154451	Забайкальский край, р-н. Читинский, пгт. Новокручининский, ул. Рабочая, д. 3	Индивидуальные домовладения	51,772334	113,78939
154452	Забайкальский край, р-н. Читинский, пгт. Новокручининский, ул. Рабочая, д. 30	Индивидуальные домовладения	51,772334	113,78939
154453	Забайкальский край, р-н. Читинский, пгт. Новокручининский, ул. Рабочая, д. 7	Индивидуальные домовладения	51,772334	113,78939
154454	Забайкальский край, р-н. Читинский, пгт. Новокручининский, ул. Рабочая, д. 7а	Индивидуальные домовладения	51,772334	113,78939
154455	Забайкальский край, р-н. Читинский, пгт. Новокручининский, ул. Рябиновая, д. 26	Индивидуальные домовладения	51,762319	113,814301
154456	Забайкальский край, р-н. Читинский, пгт. Новокручининский, ул. Саянская, д. 6	Индивидуальные домовладения	51,761728	113,807995
154457	Забайкальский край, р-н. Читинский, пгт. Новокручининский, ул. Саянская, д. 9	Индивидуальные домовладения	51,761728	113,807995
154458	Забайкальский край, р-н. Читинский, пгт. Новокручининский, ул. Северная 2-я, д. 10	Индивидуальные домовладения	51,78407	113,795203

№ п/п	Адрес	Вид	Широта	Долгота
154459	Забайкальский край, р-н. Читинский, пгт. Новокручининский, ул. Северная 2-я, д. 11	Индивидуальные домовладения	51,78407	113,795203
154460	Забайкальский край, р-н. Читинский, пгт. Новокручининский, ул. Северная 2-я, д. 13	Индивидуальные домовладения	51,78407	113,795203
154461	Забайкальский край, р-н. Читинский, пгт. Новокручининский, ул. Северная 2-я, д. 3	Индивидуальные домовладения	51,78407	113,795203
154462	Забайкальский край, р-н. Читинский, пгт. Новокручининский, ул. Северная, д. 3а	Индивидуальные домовладения	51,785273	113,795068
154463	Забайкальский край, р-н. Читинский, пгт. Новокручининский, ул. Северная, д. 4	Индивидуальные домовладения	51,785273	113,795068
154464	Забайкальский край, р-н. Читинский, пгт. Новокручининский, ул. Сенная, д. 2	Индивидуальные домовладения	51,762319	113,814301
154465	Забайкальский край, р-н. Читинский, пгт. Новокручининский, ул. Советская, д. 1	Индивидуальные домовладения	51,767062	113,814894
154466	Забайкальский край, р-н. Читинский, пгт. Новокручининский, ул. Советская, д. 20	Индивидуальные домовладения	51,767062	113,814894
154467	Забайкальский край, р-н. Читинский, пгт. Новокручининский, ул. Советская, д. 2а	Индивидуальные домовладения	51,767062	113,814894
154468	Забайкальский край, р-н. Читинский, пгт. Новокручининский, ул. Советская, д. 2б	Индивидуальные домовладения	51,767062	113,814894
154469	Забайкальский край, р-н. Читинский, пгт. Новокручининский, ул. Солнечная, д. 12	Индивидуальные домовладения	51,762319	113,814301
154470	Забайкальский край, р-н. Читинский, пгт. Новокручининский, ул. Солнечная, д. 13	Индивидуальные домовладения	51,762319	113,814301
154471	Забайкальский край, р-н. Читинский, пгт. Новокручининский, ул. Сосновая, д. 10	Индивидуальные домовладения	51,770155	113,810061
154472	Забайкальский край, р-н. Читинский, пгт. Новокручининский, ул. Сосновая, д. 19	Индивидуальные домовладения	51,770155	113,810061
154473	Забайкальский край, р-н. Читинский, пгт. Новокручининский, ул. Сосновая, д. 3	Индивидуальные домовладения	51,770155	113,810061

№ п/п	Адрес	Вид	Широта	Долгота
154474	Забайкальский край, р-н. Читинский, пгт. Новокручининский, ул. Сосновая, д. 8	Индивидуальные домовладения	51,770155	113,810061
154475	Забайкальский край, р-н. Читинский, пгт. Новокручининский, ул. Сосновая, д. 9	Индивидуальные домовладения	51,770155	113,810061
154476	Забайкальский край, р-н. Читинский, пгт. Новокручининский, ул. Спортивная, д. 14	Индивидуальные домовладения	51,774196	113,784001
154477	Забайкальский край, р-н. Читинский, пгт. Новокручининский, ул. Стадионная, д. 11	Индивидуальные домовладения	51,775962	113,781889
154478	Забайкальский край, р-н. Читинский, пгт. Новокручининский, ул. Стадионная, д. 21	Индивидуальные домовладения	51,775962	113,781889
154479	Забайкальский край, р-н. Читинский, пгт. Новокручининский, ул. Стадионная, д. 27а	Индивидуальные домовладения	51,775962	113,781889
154480	Забайкальский край, р-н. Читинский, пгт. Новокручининский, ул. Стадионная, д. 7	Индивидуальные домовладения	51,775962	113,781889
154481	Забайкальский край, р-н. Читинский, пгт. Новокручининский, ул. Таежная, д. 11а	Индивидуальные домовладения	51,767731	113,813447
154482	Забайкальский край, р-н. Читинский, пгт. Новокручининский, ул. Таежная, д. 27	Индивидуальные домовладения	51,767731	113,813447
154483	Забайкальский край, р-н. Читинский, пгт. Новокручининский, ул. Таежная, д. 6а	Индивидуальные домовладения	51,767731	113,813447
154484	Забайкальский край, р-н. Читинский, пгт. Новокручининский, ул. Таежная, д. 8	Индивидуальные домовладения	51,767731	113,813447
154485	Забайкальский край, р-н. Читинский, пгт. Новокручининский, ул. Тихая, д. 24	Индивидуальные домовладения	51,781239	113,773814
154486	Забайкальский край, р-н. Читинский, пгт. Новокручининский, ул. Трактовая, д. 13	Индивидуальные домовладения	51,772323	113,797161
154487	Забайкальский край, р-н. Читинский, пгт. Новокручининский, ул. Трактовая, д. 9	Индивидуальные домовладения	51,772323	113,797161
154488	Забайкальский край, р-н. Читинский, пгт. Новокручининский, ул. Труда, д. 11	Индивидуальные домовладения	51,763556	113,820778

№ п/п	Адрес	Вид	Широта	Долгота
154489	Забайкальский край, р-н. Читинский, пгт. Новокручининский, ул. Труда, д. 15	Индивидуальные домовладения	51,763556	113,820778
154490	Забайкальский край, р-н. Читинский, пгт. Новокручининский, ул. Труда, д. 23а	Индивидуальные домовладения	51,763556	113,820778
154491	Забайкальский край, р-н. Читинский, пгт. Новокручининский, ул. Труда, д. 4	Индивидуальные домовладения	51,763556	113,820778
154492	Забайкальский край, р-н. Читинский, пгт. Новокручининский, ул. Федореева, д. 13	Индивидуальные домовладения	51,786326	113,792759
154493	Забайкальский край, р-н. Читинский, пгт. Новокручининский, ул. Федореева, д. 19	Индивидуальные домовладения	51,786326	113,792759
154494	Забайкальский край, р-н. Читинский, пгт. Новокручининский, ул. Федореева, д. 21	Индивидуальные домовладения	51,786326	113,792759
154495	Забайкальский край, р-н. Читинский, пгт. Новокручининский, ул. Холодная, д. 11	Индивидуальные домовладения	51,755233	113,824173
154496	Забайкальский край, р-н. Читинский, пгт. Новокручининский, ул. Холодная, д. 22	Индивидуальные домовладения	51,755233	113,824173
154497	Забайкальский край, р-н. Читинский, пгт. Новокручининский, ул. Холодная, д. 7	Индивидуальные домовладения	51,75496	113,824209
154498	Забайкальский край, р-н. Читинский, пгт. Новокручининский, ул. Широкая, д. 13	Индивидуальные домовладения	51,774062	113,790199
154499	Забайкальский край, р-н. Читинский, пгт. Новокручининский, ул. Широкая, д. 4	Индивидуальные домовладения	51,774062	113,790199
154500	Забайкальский край, р-н. Читинский, пгт. Новокручининский, ул. Школьная, д. 14	Индивидуальные домовладения	51,77638	113,788869
154501	Забайкальский край, р-н. Читинский, пгт. Новокручининский, ул. Школьная, д. 25	Индивидуальные домовладения	51,77638	113,788869
154502	Забайкальский край, р-н. Читинский, пгт. Новокручининский, ул. Школьная, д. 27	Индивидуальные домовладения	51,77638	113,788869
154503	Забайкальский край, р-н. Читинский, пгт. Новокручининский, ул. Школьная, д. 7	Индивидуальные домовладения	51,77638	113,788869

№ п/п	Адрес	Вид	Широта	Долгота
154504	Забайкальский край, р-н. Читинский, пгт. Новокручининский, ул. Энергетиков, д. 2В	Индивидуальные домовладения	51,780086	113,781144
154505	Забайкальский край, р-н. Читинский, пгт. Новокручининский, ул. Энтузиастов, д. 1	Индивидуальные домовладения	51,764336	113,821505
154506	Забайкальский край, р-н. Читинский, пгт. Новокручининский, ул. Энтузиастов, д. 13	Индивидуальные домовладения	51,764336	113,821505
154507	Забайкальский край, р-н. Читинский, пгт. Новокручининский, ул. Энтузиастов, д. 15	Индивидуальные домовладения	51,764336	113,821505
154508	Забайкальский край, р-н. Читинский, пгт. Новокручининский, ул. Энтузиастов, д. 22	Индивидуальные домовладения	51,764336	113,821505
154509	Забайкальский край, р-н. Читинский, пгт. Новокручининский, ул. Энтузиастов, д. 30	Индивидуальные домовладения	51,764336	113,821505
154510	Забайкальский край, р-н. Читинский, пгт. Новокручининский, ул. Энтузиастов, д. 6	Индивидуальные домовладения	51,764336	113,821505
154511	Забайкальский край, р-н. Читинский, пгт. Новокручининский, ул. Юбилейная, д. 1	Индивидуальные домовладения	51,769537	113,811435
154512	Забайкальский край, р-н. Читинский, пгт. Новокручининский, ул. Юбилейная, д. 11а	Индивидуальные домовладения	51,769537	113,811435
154513	Забайкальский край, р-н. Читинский, пгт. Новокручининский, ул. Юбилейная, д. 21	Индивидуальные домовладения	51,769537	113,811435
154514	Забайкальский край, р-н. Читинский, пгт. Новокручининский, ул. Юбилейная, д. 37	Индивидуальные домовладения	51,769537	113,811435
154515	Забайкальский край, р-н. Читинский, пгт. Новокручининский, ул. Южная, д. 10	Индивидуальные домовладения	51,784638	113,79125
154516	Забайкальский край, р-н. Читинский, пгт. Новокручининский, пер. Лесной, д. 3	Индивидуальные домовладения	51,762319	113,814301
154517	Забайкальский край, р-н. Читинский, пгт. Новокручининский, ул. Заводская, д. 11	МКД	51,81585	113,745964
154518	Забайкальский край, р-н. Читинский, пгт. Новокручининский, ул. Заводская, д. 4	МКД	51,819346	113,74372

№ п/п	Адрес	Вид	Широта	Долгота
154519	Забайкальский край, р-н. Читинский, пгт. Новокручининский, ул. Ингодинская, д. 101	Индивидуальные домовладения	51,81963	113,752497
154520	Забайкальский край, р-н. Читинский, пгт. Новокручининский, ул. Ингодинская, д. 103	Индивидуальные домовладения	51,81963	113,752497
154521	Забайкальский край, р-н. Читинский, пгт. Новокручининский, ул. Ингодинская, д. 125	Индивидуальные домовладения	51,81963	113,752497
154522	Забайкальский край, р-н. Читинский, пгт. Новокручининский, ул. Ингодинская, д. 20а	Индивидуальные домовладения	51,81963	113,752497
154523	Забайкальский край, р-н. Читинский, пгт. Новокручининский, ул. Ингодинская, д. 30	Индивидуальные домовладения	51,81963	113,752497
154524	Забайкальский край, р-н. Читинский, пгт. Новокручининский, ул. Ингодинская, д. 39	Индивидуальные домовладения	51,81963	113,752497
154525	Забайкальский край, р-н. Читинский, пгт. Новокручининский, ул. Ингодинская, д. 49	Индивидуальные домовладения	51,81963	113,752497
154526	Забайкальский край, р-н. Читинский, пгт. Новокручининский, ул. Ингодинская, д. 7	Индивидуальные домовладения	51,81963	113,752497
154527	Забайкальский край, р-н. Читинский, пгт. Новокручининский, ул. Ингодинская, д. 87	Индивидуальные домовладения	51,81963	113,752497
154528	Забайкальский край, р-н. Читинский, пгт. Новокручининский, ул. Луговая, д. 1	Индивидуальные домовладения	51,816223	113,753063
154529	Забайкальский край, р-н. Читинский, пгт. Новокручининский, ул. Луговая, д. 10	Индивидуальные домовладения	51,816223	113,753063
154530	Забайкальский край, р-н. Читинский, пгт. Новокручининский, ул. Луговая, д. 19	Индивидуальные домовладения	51,816223	113,753063
154531	Забайкальский край, р-н. Читинский, пгт. Новокручининский, ул. Луговая, д. 25а	Индивидуальные домовладения	51,816223	113,753063
154532	Забайкальский край, р-н. Читинский, пгт. Новокручининский, ул. Луговая, д. 32	Индивидуальные домовладения	51,816223	113,753063
154533	Забайкальский край, р-н. Читинский, пгт. Новокручининский, ул. Луговая, д. 9а	Индивидуальные домовладения	51,816223	113,753063

№ п/п	Адрес	Вид	Широта	Долгота
154534	Забайкальский край, р-н. Читинский, пгт. Новокручининский, ул. Нагорная, д. 10	Индивидуальные домовладения	51,82066	113,754805
154535	Забайкальский край, р-н. Читинский, пгт. Новокручининский, ул. Нагорная, д. 100	Индивидуальные домовладения	51,82066	113,754805
154536	Забайкальский край, р-н. Читинский, пгт. Новокручининский, ул. Нагорная, д. 102	Индивидуальные домовладения	51,82066	113,754805
154537	Забайкальский край, р-н. Читинский, пгт. Новокручининский, ул. Нагорная, д. 104	Индивидуальные домовладения	51,82066	113,754805
154538	Забайкальский край, р-н. Читинский, пгт. Новокручининский, ул. Нагорная, д. 108	Индивидуальные домовладения	51,82066	113,754805
154539	Забайкальский край, р-н. Читинский, пгт. Новокручининский, ул. Нагорная, д. 11	Индивидуальные домовладения	51,82066	113,754805
154540	Забайкальский край, р-н. Читинский, пгт. Новокручининский, ул. Нагорная, д. 110	Индивидуальные домовладения	51,82066	113,754805
154541	Забайкальский край, р-н. Читинский, пгт. Новокручининский, ул. Нагорная, д. 112	Индивидуальные домовладения	51,82066	113,754805
154542	Забайкальский край, р-н. Читинский, пгт. Новокручининский, ул. Нагорная, д. 114	Индивидуальные домовладения	51,82066	113,754805
154543	Забайкальский край, р-н. Читинский, пгт. Новокручининский, ул. Нагорная, д. 116	Индивидуальные домовладения	51,82066	113,754805
154544	Забайкальский край, р-н. Читинский, пгт. Новокручининский, ул. Нагорная, д. 118	Индивидуальные домовладения	51,82066	113,754805
154545	Забайкальский край, р-н. Читинский, пгт. Новокручининский, ул. Нагорная, д. 12	Индивидуальные домовладения	51,82066	113,754805
154546	Забайкальский край, р-н. Читинский, пгт. Новокручининский, ул. Нагорная, д. 120	Индивидуальные домовладения	51,82066	113,754805
154547	Забайкальский край, р-н. Читинский, пгт. Новокручининский, ул. Нагорная, д. 121	Индивидуальные домовладения	51,82066	113,754805
154548	Забайкальский край, р-н. Читинский, пгт. Новокручининский, ул. Нагорная, д. 13	Индивидуальные домовладения	51,82066	113,754805

№ п/п	Адрес	Вид	Широта	Долгота
154549	Забайкальский край, р-н. Читинский, пгт. Новокручининский, ул. Нагорная, д. 14	Индивидуальные домовладения	51,82066	113,754805
154550	Забайкальский край, р-н. Читинский, пгт. Новокручининский, ул. Нагорная, д. 15	Индивидуальные домовладения	51,82066	113,754805
154551	Забайкальский край, р-н. Читинский, пгт. Новокручининский, ул. Нагорная, д. 16	Индивидуальные домовладения	51,82066	113,754805
154552	Забайкальский край, р-н. Читинский, пгт. Новокручининский, ул. Нагорная, д. 17	Индивидуальные домовладения	51,82066	113,754805
154553	Забайкальский край, р-н. Читинский, пгт. Новокручининский, ул. Нагорная, д. 18	Индивидуальные домовладения	51,82066	113,754805
154554	Забайкальский край, р-н. Читинский, пгт. Новокручининский, ул. Нагорная, д. 19	Индивидуальные домовладения	51,82066	113,754805
154555	Забайкальский край, р-н. Читинский, пгт. Новокручининский, ул. Нагорная, д. 19А	Индивидуальные домовладения	51,82066	113,754805
154556	Забайкальский край, р-н. Читинский, пгт. Новокручининский, ул. Нагорная, д. 2	Индивидуальные домовладения	51,82066	113,754805
154557	Забайкальский край, р-н. Читинский, пгт. Новокручининский, ул. Нагорная, д. 21а	Индивидуальные домовладения	51,82066	113,754805
154558	Забайкальский край, р-н. Читинский, пгт. Новокручининский, ул. Нагорная, д. 22	Индивидуальные домовладения	51,82066	113,754805
154559	Забайкальский край, р-н. Читинский, пгт. Новокручининский, ул. Нагорная, д. 23	Индивидуальные домовладения	51,82066	113,754805
154560	Забайкальский край, р-н. Читинский, пгт. Новокручининский, ул. Нагорная, д. 24	Индивидуальные домовладения	51,82066	113,754805
154561	Забайкальский край, р-н. Читинский, пгт. Новокручининский, ул. Нагорная, д. 25	Индивидуальные домовладения	51,82066	113,754805
154562	Забайкальский край, р-н. Читинский, пгт. Новокручининский, ул. Нагорная, д. 26	Индивидуальные домовладения	51,82066	113,754805
154563	Забайкальский край, р-н. Читинский, пгт. Новокручининский, ул. Нагорная, д. 27	Индивидуальные домовладения	51,82066	113,754805

№ п/п	Адрес	Вид	Широта	Долгота
154564	Забайкальский край, р-н. Читинский, пгт. Новокручининский, ул. Нагорная, д. 28	Индивидуальные домовладения	51,82066	113,754805
154565	Забайкальский край, р-н. Читинский, пгт. Новокручининский, ул. Нагорная, д. 29	Индивидуальные домовладения	51,82066	113,754805
154566	Забайкальский край, р-н. Читинский, пгт. Новокручининский, ул. Нагорная, д. 3	Индивидуальные домовладения	51,82066	113,754805
154567	Забайкальский край, р-н. Читинский, пгт. Новокручининский, ул. Нагорная, д. 30	Индивидуальные домовладения	51,82066	113,754805
154568	Забайкальский край, р-н. Читинский, пгт. Новокручининский, ул. Нагорная, д. 31	Индивидуальные домовладения	51,82066	113,754805
154569	Забайкальский край, р-н. Читинский, пгт. Новокручининский, ул. Нагорная, д. 32	Индивидуальные домовладения	51,82066	113,754805
154570	Забайкальский край, р-н. Читинский, пгт. Новокручининский, ул. Нагорная, д. 33	Индивидуальные домовладения	51,82066	113,754805
154571	Забайкальский край, р-н. Читинский, пгт. Новокручининский, ул. Нагорная, д. 34	Индивидуальные домовладения	51,82066	113,754805
154572	Забайкальский край, р-н. Читинский, пгт. Новокручининский, ул. Нагорная, д. 36	Индивидуальные домовладения	51,82066	113,754805
154573	Забайкальский край, р-н. Читинский, пгт. Новокручининский, ул. Нагорная, д. 37	Индивидуальные домовладения	51,82066	113,754805
154574	Забайкальский край, р-н. Читинский, пгт. Новокручининский, ул. Нагорная, д. 38	Индивидуальные домовладения	51,82066	113,754805
154575	Забайкальский край, р-н. Читинский, пгт. Новокручининский, ул. Нагорная, д. 42	Индивидуальные домовладения	51,82066	113,754805
154576	Забайкальский край, р-н. Читинский, пгт. Новокручининский, ул. Нагорная, д. 44	Индивидуальные домовладения	51,82066	113,754805
154577	Забайкальский край, р-н. Читинский, пгт. Новокручининский, ул. Нагорная, д. 46	Индивидуальные домовладения	51,82066	113,754805
154578	Забайкальский край, р-н. Читинский, пгт. Новокручининский, ул. Нагорная, д. 48	Индивидуальные домовладения	51,82066	113,754805

№ п/п	Адрес	Вид	Широта	Долгота
154594	Забайкальский край, р-н. Читинский, пгт. Новокручининский, ул. Нагорная, д. 78	Индивидуальные домовладения	51,82066	113,754805
154595	Забайкальский край, р-н. Читинский, пгт. Новокручининский, ул. Нагорная, д. 8	Индивидуальные домовладения	51,82066	113,754805
154596	Забайкальский край, р-н. Читинский, пгт. Новокручининский, ул. Нагорная, д. 82	Индивидуальные домовладения	51,82066	113,754805
154597	Забайкальский край, р-н. Читинский, пгт. Новокручининский, ул. Нагорная, д. 84	Индивидуальные домовладения	51,82066	113,754805
154598	Забайкальский край, р-н. Читинский, пгт. Новокручининский, ул. Нагорная, д. 86	Индивидуальные домовладения	51,82066	113,754805
154599	Забайкальский край, р-н. Читинский, пгт. Новокручининский, ул. Нагорная, д. 88	Индивидуальные домовладения	51,82066	113,754805
154600	Забайкальский край, п. Горный, ул. Дружбы, д. 179	МКД	51,552725	113,034401
154601	Забайкальский край, р-н. Читинский, пгт. Новокручининский, ул. Нагорная, д. 9	Индивидуальные домовладения	51,82066	113,754805
154602	Забайкальский край, р-н. Читинский, пгт. Новокручининский, ул. Нагорная, д. 90	Индивидуальные домовладения	51,82066	113,754805
154603	Забайкальский край, р-н. Читинский, пгт. Новокручининский, ул. Нагорная, д. 94	Индивидуальные домовладения	51,82066	113,754805
154604	Забайкальский край, р-н. Читинский, пгт. Новокручининский, ул. Нагорная, д. 96	Индивидуальные домовладения	51,82066	113,754805
154605	Забайкальский край, р-н. Читинский, пгт. Новокручининский, ул. Нагорная, д. 98	Индивидуальные домовладения	51,82066	113,754805
154606	Забайкальский край, р-н. Читинский, пгт. Новокручининский, ул. Привокзальная, д. 1	Индивидуальные домовладения	51,819841	113,754159
154607	Забайкальский край, р-н. Читинский, пгт. Новокручининский, ул. Привокзальная, д. 11	Индивидуальные домовладения	51,819841	113,754159
154608	Забайкальский край, р-н. Читинский, пгт. Новокручининский, ул. Привокзальная, д. 11А	Индивидуальные домовладения	51,819841	113,754159

№ п/п	Адрес	Вид	Широта	Долгота
154609	Забайкальский край, р-н. Читинский, пгт. Новокручининский, ул. Привокзальная, д. 13	Индивидуальные домовладения	51,819841	113,754159
154610	Забайкальский край, р-н. Читинский, пгт. Новокручининский, ул. Привокзальная, д. 15	Индивидуальные домовладения	51,819841	113,754159
154611	Забайкальский край, р-н. Читинский, пгт. Новокручининский, ул. Привокзальная, д. 17	Индивидуальные домовладения	51,819841	113,754159
154612	Забайкальский край, р-н. Читинский, пгт. Новокручининский, ул. Привокзальная, д. 27	Индивидуальные домовладения	51,819841	113,754159
154613	Забайкальский край, р-н. Читинский, пгт. Новокручининский, ул. Привокзальная, д. 3	Индивидуальные домовладения	51,819841	113,754159
154614	Забайкальский край, р-н. Читинский, пгт. Новокручининский, ул. Привокзальная, д. 5	Индивидуальные домовладения	51,819841	113,754159
154615	Забайкальский край, р-н. Читинский, пгт. Новокручининский, ул. Привокзальная, д. 7	Индивидуальные домовладения	51,819841	113,754159
154616	Забайкальский край, р-н. Читинский, пгт. Новокручининский, ул. Привокзальная, д. 9	Индивидуальные домовладения	51,819841	113,754159
154617	Забайкальский край, р-н. Читинский, пгт. Новокручининский, ул. Строительная, д. 1	Индивидуальные домовладения	51,816824	113,748724
154618	Забайкальский край, р-н. Читинский, пгт. Новокручининский, ул. Строительная, д. 10	Индивидуальные домовладения	51,816824	113,748724
154619	Забайкальский край, р-н. Читинский, пгт. Новокручининский, ул. Строительная, д. 11	Индивидуальные домовладения	51,816824	113,748724
154620	Забайкальский край, р-н. Читинский, пгт. Новокручининский, ул. Строительная, д. 27	Индивидуальные домовладения	51,816824	113,748724
154621	Забайкальский край, р-н. Читинский, пгт. Новокручининский, ул. Строительная, д. 28	Индивидуальные домовладения	51,816824	113,748724
154622	Забайкальский край, р-н. Читинский, пгт. Новокручининский, ул. Строительная, д. 3а	Индивидуальные домовладения	51,816824	113,748724
154623	Забайкальский край, р-н. Читинский, пгт. Новокручининский, ул. Строительная, д. 4б	Индивидуальные домовладения	51,816824	113,748724

№ п/п	Адрес	Вид	Широта	Долгота
154624	Забайкальский край, р-н. Читинский, пгт. Новокручининский, ул. Строительная, д. 6а	Индивидуальные домовладения	51,816824	113,748724
154625	Забайкальский край, р-н. Читинский, пгт. Новокручининский, ул. Строительная, д. 9	Индивидуальные домовладения	51,816824	113,748724
154626	Забайкальский край, р-н. Читинский, пгт. Новокручининский, ул. 2-я Фабричная, д. 1	Индивидуальные домовладения	51,795195	113,780578
154627	Забайкальский край, р-н. Читинский, пгт. Новокручининский, ул. 2-я Фабричная, д. 17	Индивидуальные домовладения	51,795195	113,780578
154628	Забайкальский край, р-н. Читинский, пгт. Новокручининский, ул. 2-я Фабричная, д. 3	Индивидуальные домовладения	51,795195	113,780578
154629	Забайкальский край, р-н. Читинский, пгт. Новокручининский, ул. 2-я Фабричная, д. 44	Индивидуальные домовладения	51,795195	113,780578
154630	Забайкальский край, р-н. Читинский, пгт. Новокручининский, ул. Амурская, д. 1	Индивидуальные домовладения	51,791485	113,792139
154631	Забайкальский край, р-н. Читинский, пгт. Новокручининский, ул. Амурская, д. 15	Индивидуальные домовладения	51,791485	113,792139
154632	Забайкальский край, р-н. Читинский, пгт. Новокручининский, ул. Амурская, д. 25	Индивидуальные домовладения	51,791485	113,792139
154633	Забайкальский край, р-н. Читинский, пгт. Новокручининский, ул. Ангарская, д. 13	Индивидуальные домовладения	51,797055	113,779239
154634	Забайкальский край, р-н. Читинский, пгт. Новокручининский, ул. Российская, д. 3	МКД	51,795387	113,7945356
154635	Забайкальский край, р-н. Читинский, пгт. Новокручининский, ул. Связи, д. 1а	Индивидуальные домовладения	51,762319	113,814301
154636	Забайкальский край, р-н. Читинский, пгт. Новокручининский, ул. Фабричная, д. 10	Индивидуальные домовладения	51,794855	113,784764
154637	Забайкальский край, р-н. Читинский, пгт. Новокручининский, ул. Фабричная, д. 2	МКД	51,794855	113,784764
154638	Забайкальский край, р-н. Читинский, пгт. Новокручининский, ул. Фабричная, д. 24в	Индивидуальные домовладения	51,794855	113,784764

№ п/п	Адрес	Вид	Широта	Долгота
154639	Забайкальский край, р-н. Читинский, пгт. Новокручининский, ул. Фабричная, д. 26	Индивидуальные домовладения	51,794855	113,784764
154640	Забайкальский край, р-н. Читинский, пгт. Новокручининский, ул. Фабричная, д. 3	МКД	51,794855	113,784764
154641	Забайкальский край, р-н. Читинский, пгт. Новокручининский, ул. Фабричная, д. 39а	Индивидуальные домовладения	51,794855	113,784764
154642	Забайкальский край, р-н. Читинский, пгт. Новокручининский, ул. Фабричная, д. 51	Индивидуальные домовладения	51,794855	113,784764
154643	Забайкальский край, р-н. Читинский, пгт. Новокручининский, ул. Фабричная, д. 58	Индивидуальные домовладения	51,794855	113,784764
154644	Забайкальский край, р-н. Читинский, пгт. Новокручининский, ул. Фабричная, д. 8, строение 23	Индивидуальные домовладения	51,795456	113,788627
154645	Забайкальский край, р-н. Читинский, пгт. Новокручининский, ул. Цветочная, д. 3	Индивидуальные домовладения	51,762319	113,814301
154646	Забайкальский край, п. Горный, ул. Дружбы, д. 173	МКД	51,553649	113,03503
154647	Забайкальский край, р-н. Петровск-Забайкальский, г. Петровск-Забайкальский, мкр. Железнодорожный, д. 10	Индивидуальные домовладения	51,274895	108,846779
154648	Забайкальский край, р-н. Петровск-Забайкальский, г. Петровск-Забайкальский, переезд. Железнодорожный, д. 1а	Индивидуальные домовладения	51,274895	108,846779
154649	Забайкальский край, р-н. Петровск-Забайкальский, г. Петровск-Забайкальский, ул. Герцена, д. 28	Индивидуальные домовладения	51,271936	108,841326
154650	Забайкальский край, р-н. Петровск-Забайкальский, г. Петровск-Забайкальский, ул. Герцена, д. 3	Индивидуальные домовладения	51,270454	108,842422

№ п/п	Адрес	Вид	Широта	Долгота
154651	Забайкальский край, р-н. Петровск-Забайкальский, г. Петровск-Забайкальский, ул. Деповская, д. 17	Индивидуальные домовладения	51,29683	108,847102
154652	Забайкальский край, р-н. Петровск-Забайкальский, г. Петровск-Забайкальский, ул. Деповская, д. 31	Индивидуальные домовладения	51,29683	108,847102
154653	Забайкальский край, р-н. Петровск-Забайкальский, г. Петровск-Забайкальский, ул. Деповская, д. 34	Индивидуальные домовладения	51,29543	108,850235
154654	Забайкальский край, р-н. Петровск-Забайкальский, г. Петровск-Забайкальский, ул. Деповская, д. 35	Индивидуальные домовладения	51,29683	108,847102
154655	Забайкальский край, р-н. Петровск-Забайкальский, г. Петровск-Забайкальский, ул. Деповская, д. 48	Индивидуальные домовладения	51,29683	108,847102
154656	Забайкальский край, р-н. Петровск-Забайкальский, г. Петровск-Забайкальский, ул. Деповская, д. 61	Индивидуальные домовладения	51,29683	108,847102
154657	Забайкальский край, р-н. Петровск-Забайкальский, г. Петровск-Забайкальский, ул. Деповская, д. 62	Индивидуальные домовладения	51,29737	108,84647
154658	Забайкальский край, р-н. Петровск-Забайкальский, г. Петровск-Забайкальский, ул. Деповская, д. 64	Индивидуальные домовладения	51,29683	108,847102
154659	Забайкальский край, р-н. Петровск-Забайкальский, г. Петровск-Забайкальский, ул. Деповская, д. 78	Индивидуальные домовладения	51,29946	108,842395
154660	Забайкальский край, р-н. Петровск-Забайкальский, г. Петровск-Забайкальский, ул. Деповская, д. 90	Индивидуальные домовладения	51,300513	108,841111

№ п/п	Адрес	Вид	Широта	Долгота
154661	Забайкальский край, р-н. Петровск-Забайкальский, г. Петровск-Забайкальский, ул. Деповская, д. 92	Индивидуальные домовладения	51,30071	108,840859
154662	Забайкальский край, р-н. Петровск-Забайкальский, г. Петровск-Забайкальский, ул. Железнодорожная, д. 4	Индивидуальные домовладения	51,293659	108,844659
154663	Забайкальский край, р-н. Петровск-Забайкальский, г. Петровск-Забайкальский, ул. Зои Космодемьянской, д. 1	Индивидуальные домовладения	51,274895	108,846779
154664	Забайкальский край, р-н. Петровск-Забайкальский, г. Петровск-Забайкальский, ул. Зои Космодемьянской, д. 4	Индивидуальные домовладения	51,274895	108,846779
154665	Забайкальский край, р-н. Петровск-Забайкальский, г. Петровск-Забайкальский, ул. Индустриальная, д. 35	Индивидуальные домовладения	51,268927	108,835424
154666	Забайкальский край, р-н. Петровск-Забайкальский, г. Петровск-Забайкальский, ул. Кирова, д. 3	Индивидуальные домовладения	51,297077	108,84349
154667	Забайкальский край, р-н. Петровск-Забайкальский, г. Петровск-Забайкальский, ул. Коротовская, д. 13	Индивидуальные домовладения	51,297681	108,847992
154668	Забайкальский край, р-н. Петровск-Забайкальский, г. Петровск-Забайкальский, ул. Коротовская, д. 20	Индивидуальные домовладения	51,297681	108,847992
154669	Забайкальский край, р-н. Петровск-Забайкальский, г. Петровск-Забайкальский, ул. Коротовская, д. 3	Индивидуальные домовладения	51,297681	108,847992
154670	Забайкальский край, р-н. Петровск-Забайкальский, г. Петровск-Забайкальский, ул. Коротовская, д. 4	Индивидуальные домовладения	51,297681	108,847992

№ п/п	Адрес	Вид	Широта	Долгота
154671	Забайкальский край, р-н. Петровск-Забайкальский, г. Петровск-Забайкальский, ул. Коротовская, д. 46	Индивидуальные домовладения	51,297681	108,847992
154672	Забайкальский край, р-н. Петровск-Забайкальский, г. Петровск-Забайкальский, ул. Коротовская, д. 55	Индивидуальные домовладения	51,297681	108,847992
154673	Забайкальский край, р-н. Петровск-Забайкальский, г. Петровск-Забайкальский, ул. Коротовская, д. 66	Индивидуальные домовладения	51,297681	108,847992
154674	Забайкальский край, р-н. Петровск-Забайкальский, г. Петровск-Забайкальский, ул. Коротовская, д. 67	Индивидуальные домовладения	51,297681	108,847992
154675	Забайкальский край, р-н. Петровск-Забайкальский, г. Петровск-Забайкальский, ул. Коротовская, д. 68	Индивидуальные домовладения	51,294205	108,85695
154676	Забайкальский край, р-н. Петровск-Забайкальский, г. Петровск-Забайкальский, ул. Коротовская, д. 78	Индивидуальные домовладения	51,297681	108,847992
154677	Забайкальский край, р-н. Петровск-Забайкальский, г. Петровск-Забайкальский, ул. Космонавтов, д. 100, строение 159	МКД	51,274895	108,846779
154678	Забайкальский край, р-н. Петровск-Забайкальский, г. Петровск-Забайкальский, ул. Кузнечная, д. 51	Индивидуальные домовладения	51,275221	108,835577
154679	Забайкальский край, р-н. Петровск-Забайкальский, г. Петровск-Забайкальский, ул. Лесная, д. 100	Индивидуальные домовладения	51,293862	108,855609
154680	Забайкальский край, р-н. Петровск-Забайкальский, г. Петровск-Забайкальский, ул. Лесная, д. 23	Индивидуальные домовладения	51,289153	108,853912

№ п/п	Адрес	Вид	Широта	Долгота
154681	Забайкальский край, р-н. Петровск-Забайкальский, г. Петровск-Забайкальский, ул. Лесная, д. 31	Индивидуальные домовладения	51,293862	108,855609
154682	Забайкальский край, р-н. Петровск-Забайкальский, г. Петровск-Забайкальский, ул. Лесная, д. 37	Индивидуальные домовладения	51,293862	108,855609
154683	Забайкальский край, р-н. Петровск-Забайкальский, г. Петровск-Забайкальский, ул. Лесная, д. 4	Индивидуальные домовладения	51,293862	108,855609
154684	Забайкальский край, р-н. Петровск-Забайкальский, г. Петровск-Забайкальский, ул. Лесная, д. 57	Индивидуальные домовладения	51,293862	108,855609
154685	Забайкальский край, р-н. Петровск-Забайкальский, г. Петровск-Забайкальский, ул. Лесная, д. 68	МКД	51,293862	108,855609
154686	Забайкальский край, р-н. Петровск-Забайкальский, г. Петровск-Забайкальский, ул. Лесная, д. 82	МКД	51,293862	108,855609
154687	Забайкальский край, р-н. Петровск-Забайкальский, г. Петровск-Забайкальский, ул. Лесная, д. 84	Индивидуальные домовладения	51,293862	108,855609
154688	Забайкальский край, р-н. Петровск-Забайкальский, г. Петровск-Забайкальский, ул. Локомотивная, д. 3	Индивидуальные домовладения	51,293136	108,849043
154689	Забайкальский край, р-н. Петровск-Забайкальский, г. Петровск-Забайкальский, ул. Новая, д. 1	Индивидуальные домовладения	51,295867	108,855304
154690	Забайкальский край, р-н. Петровск-Забайкальский, г. Петровск-Забайкальский, ул. Новая, д. 17	МКД	51,297523	108,850444

№ п/п	Адрес	Вид	Широта	Долгота
154691	Забайкальский край, р-н. Петровск-Забайкальский, г. Петровск-Забайкальский, ул. Новая, д. 19	МКД	51,297765	108,850453
154692	Забайкальский край, р-н. Петровск-Забайкальский, г. Петровск-Забайкальский, ул. Новая, д. 32	Индивидуальные домовладения	51,297765	108,850453
154693	Забайкальский край, р-н. Петровск-Забайкальский, г. Петровск-Забайкальский, ул. Новая, д. 46	Индивидуальные домовладения	51,297765	108,850453
154694	Забайкальский край, р-н. Петровск-Забайкальский, г. Петровск-Забайкальский, ул. Новая, д. 54	Индивидуальные домовладения	51,297765	108,850453
154695	Забайкальский край, р-н. Петровск-Забайкальский, г. Петровск-Забайкальский, ул. Новая, д. 56	Индивидуальные домовладения	51,297765	108,850453
154696	Забайкальский край, р-н. Петровск-Забайкальский, г. Петровск-Забайкальский, ул. Островского, д. 18	Индивидуальные домовладения	51,293705	108,841156
154697	Забайкальский край, р-н. Петровск-Забайкальский, г. Петровск-Забайкальский, ул. Островского, д. 32в	МКД	51,29134	108,838234
154698	Забайкальский край, р-н. Петровск-Забайкальский, г. Петровск-Забайкальский, ул. Островского, д. 40	МКД	51,290447	108,83701
154699	Забайкальский край, р-н. Петровск-Забайкальский, с. Орсук, ул. Трактовая, д. 7	Индивидуальные домовладения	50,958423	108,810289
154700	Забайкальский край, р-н. Петровск-Забайкальский, г. Петровск-Забайкальский, ул. Островского, д. 42	МКД	51,29023	108,83674

№ п/п	Адрес	Вид	Широта	Долгота
154701	Забайкальский край, р-н. Петровск-Забайкальский, г. Петровск-Забайкальский, ул. Островского, д. 64а	Индивидуальные домовладения	51,2873	108,82907
154702	Забайкальский край, р-н. Петровск-Забайкальский, г. Петровск-Забайкальский, ул. Пестова, д. 4	Индивидуальные домовладения	51,299089	108,846644
154703	Забайкальский край, р-н. Петровск-Забайкальский, г. Петровск-Забайкальский, ул. Поперечная, д. 10	Индивидуальные домовладения	51,296126	108,853885
154704	Забайкальский край, р-н. Петровск-Забайкальский, г. Петровск-Забайкальский, ул. Поперечная, д. 11	Индивидуальные домовладения	51,296126	108,853885
154705	Забайкальский край, р-н. Петровск-Забайкальский, г. Петровск-Забайкальский, ул. Поперечная, д. 26	Индивидуальные домовладения	51,296126	108,853885
154706	Забайкальский край, р-н. Петровск-Забайкальский, г. Петровск-Забайкальский, ул. Поперечная, д. 32	Индивидуальные домовладения	51,296126	108,853885
154707	Забайкальский край, р-н. Петровск-Забайкальский, г. Петровск-Забайкальский, ул. Поперечная, д. 44	Индивидуальные домовладения	51,296126	108,853885
154708	Забайкальский край, р-н. Петровск-Забайкальский, г. Петровск-Забайкальский, ул. Поперечная, д. 45	Индивидуальные домовладения	51,296126	108,853885
154709	Забайкальский край, р-н. Петровск-Забайкальский, г. Петровск-Забайкальский, ул. Поперечная, д. 8	Индивидуальные домовладения	51,296126	108,853885
154710	Забайкальский край, р-н. Петровск-Забайкальский, г. Петровск-Забайкальский, ул. Сибирская, д. 13	Индивидуальные домовладения	51,294459	108,838676

№ п/п	Адрес	Вид	Широта	Долгота
154711	Забайкальский край, р-н. Петровск-Забайкальский, г. Петровск-Забайкальский, ул. Станционная, д. 12	Индивидуальные домовладения	51,293462	108,850408
154712	Забайкальский край, р-н. Петровск-Забайкальский, г. Петровск-Забайкальский, ул. Станционная, д. 19	Индивидуальные домовладения	51,293462	108,850408
154713	Забайкальский край, р-н. Петровск-Забайкальский, г. Петровск-Забайкальский, ул. Станционная, д. 29	Индивидуальные домовладения	51,293462	108,850408
154714	Забайкальский край, р-н. Петровск-Забайкальский, г. Петровск-Забайкальский, ул. Станционная, д. 39	Индивидуальные домовладения	51,293462	108,850408
154715	Забайкальский край, р-н. Петровск-Забайкальский, г. Петровск-Забайкальский, ул. Станционная, д. 4	Индивидуальные домовладения	51,293462	108,850408
154716	Забайкальский край, р-н. Петровск-Забайкальский, г. Петровск-Забайкальский, ул. Станционная, д. 41	Индивидуальные домовладения	51,293462	108,850408
154717	Забайкальский край, р-н. Петровск-Забайкальский, г. Петровск-Забайкальский, ул. Станционная, д. 8	Индивидуальные домовладения	51,293462	108,850408
154718	Забайкальский край, р-н. Петровск-Забайкальский, г. Петровск-Забайкальский, ул. Транспортная, д. 10	Индивидуальные домовладения	51,29442	108,84368
154719	Забайкальский край, р-н. Петровск-Забайкальский, г. Петровск-Забайкальский, ул. Транспортная, д. 16	Индивидуальные домовладения	51,29442	108,84368
154720	Забайкальский край, р-н. Петровск-Забайкальский, г. Петровск-Забайкальский, ул. Транспортная, д. 17	Индивидуальные домовладения	51,29442	108,84368

№ п/п	Адрес	Вид	Широта	Долгота
154721	Забайкальский край, р-н. Петровск-Забайкальский, г. Петровск-Забайкальский, ул. Транспортная, д. 4	Индивидуальные домовладения	51,29442	108,84368
154722	Забайкальский край, р-н. Петровск-Забайкальский, г. Петровск-Забайкальский, ул. Фрунзе, д. 2	Индивидуальные домовладения	51,274895	108,846779
154723	Забайкальский край, р-н. Петровск-Забайкальский, г. Петровск-Забайкальский, ул. Фрунзе, д. 9	Индивидуальные домовладения	51,296642	108,84212
154724	Забайкальский край, р-н. Петровск-Забайкальский, г. Петровск-Забайкальский, ул. Фурманова, д. 1	Индивидуальные домовладения	51,296335	108,847623
154725	Забайкальский край, р-н. Петровск-Забайкальский, г. Петровск-Забайкальский, ул. Фурманова, д. 7, строение 1	Индивидуальные домовладения	51,296335	108,847623
154726	Забайкальский край, р-н. Петровск-Забайкальский, г. Петровск-Забайкальский, ул. Шоссейная, д. 26	Индивидуальные домовладения	51,291744	108,84845
154727	Забайкальский край, р-н. Петровск-Забайкальский, г. Петровск-Забайкальский, ул. Шоссейная, д. 30	Индивидуальные домовладения	51,291744	108,84845
154728	Забайкальский край, р-н. Петровск-Забайкальский, г. Петровск-Забайкальский, ул. Шоссейная, д. 4	Индивидуальные домовладения	51,291744	108,84845
154729	Забайкальский край, р-н. Петровск-Забайкальский, г. Петровск-Забайкальский, кв-л. Нефтебаза, д. 6	Индивидуальные домовладения	51,305548	108,878427
154730	Забайкальский край, р-н. Петровск-Забайкальский, г. Петровск-Забайкальский, нп. Кирзавод, д. 33	Индивидуальные домовладения	51,274895	108,846779

№ п/п	Адрес	Вид	Широта	Долгота
154731	Забайкальский край, р-н. Петровск-Забайкальский, г. Петровск-Забайкальский, нп. Кирзавод, д. 41	Индивидуальные домовладения	51,274895	108,846779
154732	Забайкальский край, р-н. Петровск-Забайкальский, г. Петровск-Забайкальский, нп. Кирзавод, д. 47	Индивидуальные домовладения	51,274895	108,846779
154733	Забайкальский край, р-н. Петровск-Забайкальский, г. Петровск-Забайкальский, нп. Кирзавод, д. 5	Индивидуальные домовладения	51,274895	108,846779
154734	Забайкальский край, р-н. Петровск-Забайкальский, г. Петровск-Забайкальский, нп. Кирзавод, д. 50	Индивидуальные домовладения	51,274895	108,846779
154735	Забайкальский край, р-н. Петровск-Забайкальский, г. Петровск-Забайкальский, нп. Кирзавод, д. 58	Индивидуальные домовладения	51,274895	108,846779
154736	Забайкальский край, р-н. Петровск-Забайкальский, г. Петровск-Забайкальский, нп. Кирзавод, д. 6	Индивидуальные домовладения	51,274895	108,846779
154737	Забайкальский край, р-н. Петровск-Забайкальский, г. Петровск-Забайкальский, ул. Бульварная, д. 28	Индивидуальные домовладения	51,296352	108,869695
154738	Забайкальский край, р-н. Петровск-Забайкальский, г. Петровск-Забайкальский, ул. Бульварная, д. 34	Индивидуальные домовладения	51,296352	108,869695
154739	Забайкальский край, р-н. Петровск-Забайкальский, г. Петровск-Забайкальский, ул. Бульварная, д. 7	Индивидуальные домовладения	51,296352	108,869695
154740	Забайкальский край, р-н. Петровск-Забайкальский, г. Петровск-Забайкальский, ул. Вадима Орлова, д. 17	Индивидуальные домовладения	51,298114	108,864036

№ п/п	Адрес	Вид	Широта	Долгота
154741	Забайкальский край, р-н. Петровск-Забайкальский, г. Петровск-Забайкальский, ул. Вадима Орлова, д. 27	Индивидуальные домовладения	51,298114	108,864036
154742	Забайкальский край, р-н. Петровск-Забайкальский, г. Петровск-Забайкальский, ул. Вадима Орлова, д. 39	Индивидуальные домовладения	51,298114	108,864036
154743	Забайкальский край, р-н. Петровск-Забайкальский, г. Петровск-Забайкальский, ул. Гоголя, д. 1	Индивидуальные домовладения	51,308329	108,865203
154744	Забайкальский край, р-н. Петровск-Забайкальский, г. Петровск-Забайкальский, ул. Гоголя, д. 23а	Индивидуальные домовладения	51,308329	108,865203
154745	Забайкальский край, р-н. Петровск-Забайкальский, г. Петровск-Забайкальский, ул. Гоголя, д. 31	Индивидуальные домовладения	51,308329	108,865203
154746	Забайкальский край, р-н. Петровск-Забайкальский, г. Петровск-Забайкальский, ул. Гоголя, д. 9	Индивидуальные домовладения	51,308329	108,865203
154747	Забайкальский край, р-н. Петровск-Забайкальский, г. Петровск-Забайкальский, ул. Дзержинского, д. 1	Индивидуальные домовладения	51,297484	108,873144
154748	Забайкальский край, р-н. Петровск-Забайкальский, г. Петровск-Забайкальский, ул. Дзержинского, д. 10	Индивидуальные домовладения	51,297484	108,873144
154749	Забайкальский край, р-н. Петровск-Забайкальский, г. Петровск-Забайкальский, ул. Дзержинского, д. 20	Индивидуальные домовладения	51,297484	108,873144
154750	Забайкальский край, р-н. Петровск-Забайкальский, г. Петровск-Забайкальский, ул. Дзержинского, д. 8	Индивидуальные домовладения	51,297484	108,873144

№ п/п	Адрес	Вид	Широта	Долгота
154751	Забайкальский край, р-н. Петровск-Забайкальский, г. Петровск-Забайкальский, ул. Залинейная, д. 18	Индивидуальные домовладения	51,285774	108,857154
154752	Забайкальский край, р-н. Петровск-Забайкальский, г. Петровск-Забайкальский, ул. Залинейная, д. 23	Индивидуальные домовладения	51,285774	108,857154
154753	Забайкальский край, р-н. Петровск-Забайкальский, г. Петровск-Забайкальский, ул. Крылова, д. 12	Индивидуальные домовладения	51,299607	108,869875
154754	Забайкальский край, р-н. Петровск-Забайкальский, г. Петровск-Забайкальский, ул. Крылова, д. 3	Индивидуальные домовладения	51,299607	108,869875
154755	Забайкальский край, р-н. Петровск-Забайкальский, г. Петровск-Забайкальский, ул. Крылова, д. 8	Индивидуальные домовладения	51,299607	108,869875
154756	Забайкальский край, р-н. Петровск-Забайкальский, г. Петровск-Забайкальский, ул. Крылова, д. 9	Индивидуальные домовладения	51,299607	108,869875
154757	Забайкальский край, р-н. Петровск-Забайкальский, г. Петровск-Забайкальский, ул. Малая Луговая, д. 9	Индивидуальные домовладения	51,274895	108,846779
154758	Забайкальский край, р-н. Петровск-Забайкальский, г. Петровск-Забайкальский, ул. Маяковского, д. 20	Индивидуальные домовладения	51,308256	108,867269
154759	Забайкальский край, р-н. Петровск-Забайкальский, г. Петровск-Забайкальский, ул. Маяковского, д. 35	Индивидуальные домовладения	51,30707	108,86575
154760	Забайкальский край, р-н. Петровск-Забайкальский, г. Петровск-Забайкальский, ул. Маяковского, д. 37	Индивидуальные домовладения	51,308256	108,867269

№ п/п	Адрес	Вид	Широта	Долгота
154761	Забайкальский край, р-н. Петровск-Забайкальский, г. Петровск-Забайкальский, ул. Маяковского, д. 53	Индивидуальные домовладения	51,308256	108,867269
154762	Забайкальский край, р-н. Петровск-Забайкальский, г. Петровск-Забайкальский, ул. Маяковского, д. 72	Индивидуальные домовладения	51,308256	108,867269
154763	Забайкальский край, р-н. Петровск-Забайкальский, г. Петровск-Забайкальский, ул. Маяковского, д. 79	Индивидуальные домовладения	51,308256	108,867269
154764	Забайкальский край, р-н. Петровск-Забайкальский, г. Петровск-Забайкальский, ул. Маяковского, д. 81	Индивидуальные домовладения	51,308256	108,867269
154765	Забайкальский край, р-н. Петровск-Забайкальский, г. Петровск-Забайкальский, ул. Нагаева, д. 11	Индивидуальные домовладения	51,297444	108,868042
154766	Забайкальский край, р-н. Петровск-Забайкальский, г. Петровск-Забайкальский, ул. Нагаева, д. 6	Индивидуальные домовладения	51,297191	108,867072
154767	Забайкальский край, р-н. Петровск-Забайкальский, г. Петровск-Забайкальский, ул. Олега Кошевого, д. 15	Индивидуальные домовладения	51,297574	108,871707
154768	Забайкальский край, р-н. Петровск-Забайкальский, г. Петровск-Забайкальский, ул. Олега Кошевого, д. 17	Индивидуальные домовладения	51,297574	108,871707
154769	Забайкальский край, р-н. Петровск-Забайкальский, г. Петровск-Забайкальский, ул. Олега Кошевого, д. 6	Индивидуальные домовладения	51,297574	108,871707
154770	Забайкальский край, р-н. Петровск-Забайкальский, г. Петровск-Забайкальский, ул. Первомайская, д. 18	Индивидуальные домовладения	51,297495	108,874465

№ п/п	Адрес	Вид	Широта	Долгота
154771	Забайкальский край, р-н. Петровск-Забайкальский, г. Петровск-Забайкальский, ул. Первомайская, д. 20	Индивидуальные домовладения	51,297495	108,874465
154772	Забайкальский край, р-н. Петровск-Забайкальский, г. Петровск-Забайкальский, ул. Первомайская, д. 4	Индивидуальные домовладения	51,297495	108,874465
154773	Забайкальский край, р-н. Петровск-Забайкальский, г. Петровск-Забайкальский, ул. Песчаная, д. 15а	Индивидуальные домовладения	51,295619	108,867799
154774	Забайкальский край, р-н. Петровск-Забайкальский, г. Петровск-Забайкальский, ул. Песчаная, д. 5	Индивидуальные домовладения	51,295619	108,867799
154775	Забайкальский край, р-н. Петровск-Забайкальский, г. Петровск-Забайкальский, ул. Полевая, д. 14	Индивидуальные домовладения	51,293547	108,870962
154776	Забайкальский край, р-н. Петровск-Забайкальский, г. Петровск-Забайкальский, ул. Полевая, д. 6	Индивидуальные домовладения	51,293547	108,870962
154777	Забайкальский край, р-н. Петровск-Забайкальский, г. Петровск-Забайкальский, ул. Тракторная, д. 21	Индивидуальные домовладения	51,303374	108,869893
154778	Забайкальский край, р-н. Петровск-Забайкальский, г. Петровск-Забайкальский, ул. Тракторная, д. 31	Индивидуальные домовладения	51,303374	108,869893
154779	Забайкальский край, р-н. Петровск-Забайкальский, г. Петровск-Забайкальский, ул. Тракторная, д. 4	Индивидуальные домовладения	51,303374	108,869893
154780	Забайкальский край, р-н. Петровск-Забайкальский, г. Петровск-Забайкальский, ул. Тракторная, д. 48	Индивидуальные домовладения	51,303374	108,869893

№ п/п	Адрес	Вид	Широта	Долгота
154781	Забайкальский край, р-н. Петровск-Забайкальский, г. Петровск-Забайкальский, ул. Тракторная, д. 64	Индивидуальные домовладения	51,303374	108,869893
154782	Забайкальский край, р-н. Петровск-Забайкальский, г. Петровск-Забайкальский, ул. Энергетиков, д. 20	Индивидуальные домовладения	51,309742	108,86108
154783	Забайкальский край, р-н. Петровск-Забайкальский, г. Петровск-Забайкальский, ул. Энергетиков, д. 30	Индивидуальные домовладения	51,309742	108,86108
154784	Забайкальский край, р-н. Петровск-Забайкальский, г. Петровск-Забайкальский, кв-л. Водострой, д. 35	МКД	51,256393	108,850543
154785	Забайкальский край, р-н. Петровск-Забайкальский, г. Петровск-Забайкальский, км. 5793, д. 24	Индивидуальные домовладения	51,222272	108,855277
154786	Забайкальский край, р-н. Петровск-Забайкальский, г. Петровск-Забайкальский, км. 5793, д. 6	Индивидуальные домовладения	51,222272	108,855277
154787	Забайкальский край, р-н. Петровск-Забайкальский, г. Петровск-Забайкальский, мкр. 1-й, д. 12	МКД	51,256049	108,812526
154788	Забайкальский край, р-н. Петровск-Забайкальский, г. Петровск-Забайкальский, мкр. 1-й, д. 8	МКД	51,256195	108,817242
154789	Забайкальский край, р-н. Петровск-Забайкальский, г. Петровск-Забайкальский, пер. 1-й Пушкинский, д. 2	Индивидуальные домовладения	51,273706	108,848378
154790	Забайкальский край, р-н. Петровск-Забайкальский, г. Петровск-Забайкальский, пер. Заводской, д. 12	Индивидуальные домовладения	51,268307	108,840077

№ п/п	Адрес	Вид	Широта	Долгота
154791	Забайкальский край, р-н. Петровск-Забайкальский, г. Петровск-Забайкальский, пер. Заводской, д. 5	Индивидуальные домовладения	51,268307	108,840077
154792	Забайкальский край, р-н. Петровск-Забайкальский, г. Петровск-Забайкальский, пер. Крестьянский, д. 6б	Индивидуальные домовладения	51,278613	108,861808
154793	Забайкальский край, р-н. Петровск-Забайкальский, г. Петровск-Забайкальский, пер. Лебедевский, д. 16	Индивидуальные домовладения	51,273593	108,843356
154794	Забайкальский край, р-н. Петровск-Забайкальский, г. Петровск-Забайкальский, пер. Лебедевский, д. 19	Индивидуальные домовладения	51,273593	108,843356
154795	Забайкальский край, р-н. Петровск-Забайкальский, г. Петровск-Забайкальский, пер. Лермонтовский, д. 7	Индивидуальные домовладения	51,274342	108,863065
154796	Забайкальский край, р-н. Петровск-Забайкальский, г. Петровск-Забайкальский, ул. 50 лет ВЛКСМ, д. 36	МКД	51,259994	108,834355
154797	Забайкальский край, р-н. Петровск-Забайкальский, г. Петровск-Забайкальский, ул. 50 лет ВЛКСМ, д. 42	МКД	51,259994	108,834355
154798	Забайкальский край, р-н. Петровск-Забайкальский, г. Петровск-Забайкальский, ул. Ангарская, д. 32	Индивидуальные домовладения	51,28324	108,840836
154799	Забайкальский край, р-н. Петровск-Забайкальский, г. Петровск-Забайкальский, ул. Ангарская, д. 53	Индивидуальные домовладения	51,282406	108,84181
154800	Забайкальский край, р-н. Петровск-Забайкальский, г. Петровск-Забайкальский, ул. Балягинская, д. 1	Индивидуальные домовладения	51,276822	108,83475

№ п/п	Адрес	Вид	Широта	Долгота
154801	Забайкальский край, р-н. Петровск-Забайкальский, г. Петровск-Забайкальский, ул. Балягинская, д. 12	Индивидуальные домовладения	51,276822	108,83475
154802	Забайкальский край, р-н. Петровск-Забайкальский, г. Петровск-Забайкальский, ул. Балягинская, д. 20	Индивидуальные домовладения	51,276822	108,83475
154803	Забайкальский край, р-н. Петровск-Забайкальский, г. Петровск-Забайкальский, ул. Балягинская, д. 32	Индивидуальные домовладения	51,276822	108,83475
154804	Забайкальский край, р-н. Петровск-Забайкальский, г. Петровск-Забайкальский, ул. Балягинская, д. 43	Индивидуальные домовладения	51,276822	108,83475
154805	Забайкальский край, р-н. Петровск-Забайкальский, г. Петровск-Забайкальский, ул. Балягинская, д. 44	Индивидуальные домовладения	51,276822	108,83475
154806	Забайкальский край, р-н. Петровск-Забайкальский, г. Петровск-Забайкальский, ул. Балягинская, д. 52	Индивидуальные домовладения	51,276822	108,83475
154807	Забайкальский край, р-н. Петровск-Забайкальский, г. Петровск-Забайкальский, ул. Балягинская, д. 68	Индивидуальные домовладения	51,276822	108,83475
154808	Забайкальский край, р-н. Петровск-Забайкальский, г. Петровск-Забайкальский, ул. Бутина, д. 13	Индивидуальные домовладения	51,23106	108,857765
154809	Забайкальский край, р-н. Петровск-Забайкальский, г. Петровск-Забайкальский, ул. Бутина, д. 13а	Индивидуальные домовладения	51,23106	108,857765
154810	Забайкальский край, р-н. Петровск-Забайкальский, г. Петровск-Забайкальский, ул. Бутина, д. 3	Индивидуальные домовладения	51,231764	108,85693

№ п/п	Адрес	Вид	Широта	Долгота
154811	Забайкальский край, р-н. Петровск-Забайкальский, г. Петровск-Забайкальский, ул. Верхнекрасная, д. 17	Индивидуальные домовладения	51,282	108,84006
154812	Забайкальский край, р-н. Петровск-Забайкальский, г. Петровск-Забайкальский, ул. Верхнекрасная, д. 26	Индивидуальные домовладения	51,281685	108,84211
154813	Забайкальский край, р-н. Петровск-Забайкальский, г. Петровск-Забайкальский, ул. Верхнекрасная, д. 28	Индивидуальные домовладения	51,2818	108,8418
154814	Забайкальский край, р-н. Петровск-Забайкальский, г. Петровск-Забайкальский, ул. Верхнекрасная, д. 8	Индивидуальные домовладения	51,28064	108,84448
154815	Забайкальский край, р-н. Петровск-Забайкальский, г. Петровск-Забайкальский, ул. Верхняя, д. 32	Индивидуальные домовладения	51,277413	108,862212
154816	Забайкальский край, р-н. Петровск-Забайкальский, г. Петровск-Забайкальский, ул. Верхняя, д. 37	Индивидуальные домовладения	51,277413	108,862212
154817	Забайкальский край, р-н. Петровск-Забайкальский, г. Петровск-Забайкальский, ул. Верхняя, д. 45	Индивидуальные домовладения	51,277413	108,862212
154818	Забайкальский край, р-н. Петровск-Забайкальский, г. Петровск-Забайкальский, ул. Верхняя, д. 6	Индивидуальные домовладения	51,279377	108,85623
154819	Забайкальский край, р-н. Петровск-Забайкальский, г. Петровск-Забайкальский, ул. Верхняя, д. 7	Индивидуальные домовладения	51,277413	108,862212
154820	Забайкальский край, р-н. Петровск-Забайкальский, г. Петровск-Забайкальский, ул. Верхняя, д. 72	Индивидуальные домовладения	51,277413	108,862212

№ п/п	Адрес	Вид	Широта	Долгота
154821	Забайкальский край, р-н. Петровск-Забайкальский, г. Петровск-Забайкальский, ул. Верхняя, д. 79	Индивидуальные домовладения	51,277413	108,862212
154822	Забайкальский край, р-н. Петровск-Забайкальский, г. Петровск-Забайкальский, ул. Вокзальная, д. 14	Индивидуальные домовладения	51,274895	108,846779
154823	Забайкальский край, р-н. Петровск-Забайкальский, г. Петровск-Забайкальский, ул. Герцена, д. 21	Индивидуальные домовладения	51,270454	108,842422
154824	Забайкальский край, р-н. Петровск-Забайкальский, г. Петровск-Забайкальский, ул. Герцена, д. 27	Индивидуальные домовладения	51,270454	108,842422
154825	Забайкальский край, р-н. Петровск-Забайкальский, г. Петровск-Забайкальский, ул. Герцена, д. 29	Индивидуальные домовладения	51,270454	108,842422
154826	Забайкальский край, р-н. Петровск-Забайкальский, г. Петровск-Забайкальский, ул. Герцена, д. 5	Индивидуальные домовладения	51,270454	108,842422
154827	Забайкальский край, р-н. Петровск-Забайкальский, г. Петровск-Забайкальский, ул. Горбачевского, д. 26	Индивидуальные домовладения	51,276923	108,857217
154828	Забайкальский край, р-н. Петровск-Забайкальский, г. Петровск-Забайкальский, ул. Горбачевского, д. 32	Индивидуальные домовладения	51,276923	108,857217
154829	Забайкальский край, р-н. Петровск-Забайкальский, г. Петровск-Забайкальский, ул. Горбачевского, д. 34	Индивидуальные домовладения	51,276923	108,857217
154830	Забайкальский край, р-н. Петровск-Забайкальский, г. Петровск-Забайкальский, ул. Горбачевского, д. 48	Индивидуальные домовладения	51,276923	108,857217

№ п/п	Адрес	Вид	Широта	Долгота
154831	Забайкальский край, р-н. Петровск-Забайкальский, г. Петровск-Забайкальский, ул. Горная, д. 14	Индивидуальные домовладения	51,266838	108,85061
154832	Забайкальский край, р-н. Петровск-Забайкальский, г. Петровск-Забайкальский, ул. Горная, д. 19	Индивидуальные домовладения	51,267933	108,85235
154833	Забайкальский край, р-н. Петровск-Забайкальский, г. Петровск-Забайкальский, ул. Горная, д. 30	Индивидуальные домовладения	51,265465	108,8493
154834	Забайкальский край, р-н. Петровск-Забайкальский, г. Петровск-Забайкальский, ул. Горького, д. 12	Индивидуальные домовладения	51,26793	108,837221
154835	Забайкальский край, р-н. Хилокский, г. Хилок, ул. Урицкого, д. 2	Индивидуальные домовладения	51,345773	110,480958
154836	Забайкальский край, р-н. Петровск-Забайкальский, г. Петровск-Забайкальский, ул. Горького, д. 15	Индивидуальные домовладения	51,2678	108,837409
154837	Забайкальский край, р-н. Петровск-Забайкальский, г. Петровск-Забайкальский, ул. Горького, д. 18	Индивидуальные домовладения	51,26793	108,837221
154838	Забайкальский край, р-н. Петровск-Забайкальский, г. Петровск-Забайкальский, ул. Горького, д. 9	Индивидуальные домовладения	51,26793	108,837221
154839	Забайкальский край, р-н. Петровск-Забайкальский, г. Петровск-Забайкальский, ул. Декабристов, д. 20	Индивидуальные домовладения	51,271452	108,85066
154840	Забайкальский край, р-н. Петровск-Забайкальский, г. Петровск-Забайкальский, ул. Декабристов, д. 32	Индивидуальные домовладения	51,271452	108,85066

№ п/п	Адрес	Вид	Широта	Долгота
154841	Забайкальский край, р-н. Петровск-Забайкальский, г. Петровск-Забайкальский, ул. Декабристов, д. 34	Индивидуальные домовладения	51,271452	108,85066
154842	Забайкальский край, р-н. Петровск-Забайкальский, г. Петровск-Забайкальский, ул. Декабристов, д. 53	Индивидуальные домовладения	51,271452	108,85066
154843	Забайкальский край, р-н. Петровск-Забайкальский, г. Петровск-Забайкальский, ул. Декабристов, д. 65	Индивидуальные домовладения	51,269493	108,84926
154844	Забайкальский край, р-н. Петровск-Забайкальский, г. Петровск-Забайкальский, ул. Декабристов, д. 75	Индивидуальные домовладения	51,271452	108,85066
154845	Забайкальский край, р-н. Петровск-Забайкальский, г. Петровск-Забайкальский, ул. Декабристов, д. 76	Индивидуальные домовладения	51,271452	108,85066
154846	Забайкальский край, р-н. Петровск-Забайкальский, г. Петровск-Забайкальский, ул. Декабристов, д. 88	Индивидуальные домовладения	51,271452	108,85066
154847	Забайкальский край, р-н. Петровск-Забайкальский, г. Петровск-Забайкальский, ул. Енисейская, д. 43	Индивидуальные домовладения	51,284225	108,840185
154848	Забайкальский край, р-н. Петровск-Забайкальский, г. Петровск-Забайкальский, ул. Енисейская, д. 49	Индивидуальные домовладения	51,284225	108,840185
154849	Забайкальский край, р-н. Петровск-Забайкальский, г. Петровск-Забайкальский, ул. Жуковского, д. 19	Индивидуальные домовладения	51,266775	108,852843
154850	Забайкальский край, р-н. Петровск-Забайкальский, г. Петровск-Забайкальский, ул. Жуковского, д. 3	Индивидуальные домовладения	51,266775	108,852843

№ п/п	Адрес	Вид	Широта	Долгота
154851	Забайкальский край, р-н. Петровск-Забайкальский, г. Петровск-Забайкальский, ул. Жуковского, д. 4	Индивидуальные домовладения	51,266775	108,852843
154852	Забайкальский край, р-н. Петровск-Забайкальский, г. Петровск-Забайкальский, ул. Жуковского, д. 9	Индивидуальные домовладения	51,266775	108,852843
154853	Забайкальский край, р-н. Петровск-Забайкальский, г. Петровск-Забайкальский, ул. Журавлева, д. 8	Индивидуальные домовладения	51,274998	108,85812
154854	Забайкальский край, р-н. Петровск-Забайкальский, г. Петровск-Забайкальский, ул. Забайкальская, д. 19	Индивидуальные домовладения	51,268499	108,840383
154855	Забайкальский край, р-н. Петровск-Забайкальский, г. Петровск-Забайкальский, ул. Забайкальская, д. 23	Индивидуальные домовладения	51,268499	108,840383
154856	Забайкальский край, р-н. Петровск-Забайкальский, г. Петровск-Забайкальский, ул. Заводская, д. 108	Индивидуальные домовладения	51,27192	108,836125
154857	Забайкальский край, р-н. Петровск-Забайкальский, г. Петровск-Забайкальский, ул. Заводская, д. 26	Индивидуальные домовладения	51,27192	108,836125
154858	Забайкальский край, р-н. Петровск-Забайкальский, г. Петровск-Забайкальский, ул. Заводская, д. 31	Индивидуальные домовладения	51,27192	108,836125
154859	Забайкальский край, р-н. Петровск-Забайкальский, г. Петровск-Забайкальский, ул. Заводская, д. 45	Индивидуальные домовладения	51,27192	108,836125
154860	Забайкальский край, р-н. Петровск-Забайкальский, г. Петровск-Забайкальский, ул. Заводская, д. 57	Индивидуальные домовладения	51,27192	108,836125

№ п/п	Адрес	Вид	Широта	Долгота
154861	Забайкальский край, р-н. Петровск-Забайкальский, г. Петровск-Забайкальский, ул. Заводская, д. 58	Индивидуальные домовладения	51,27192	108,836125
154862	Забайкальский край, р-н. Петровск-Забайкальский, г. Петровск-Забайкальский, ул. Заводская, д. 72	Индивидуальные домовладения	51,27192	108,836125
154863	Забайкальский край, р-н. Петровск-Забайкальский, г. Петровск-Забайкальский, ул. Заводская, д. 84	Индивидуальные домовладения	51,27192	108,836125
154864	Забайкальский край, р-н. Петровск-Забайкальский, г. Петровск-Забайкальский, ул. Заводская, д. 86	Индивидуальные домовладения	51,27192	108,836125
154865	Забайкальский край, р-н. Петровск-Забайкальский, г. Петровск-Забайкальский, ул. Ингодинская, д. 1	Индивидуальные домовладения	51,24766	108,827537
154866	Забайкальский край, р-н. Петровск-Забайкальский, г. Петровск-Забайкальский, ул. Ингодинская, д. 21	Индивидуальные домовладения	51,245167	108,82738
154867	Забайкальский край, р-н. Петровск-Забайкальский, г. Петровск-Забайкальский, ул. Ингодинская, д. 30	Индивидуальные домовладения	51,24428	108,82685
154868	Забайкальский край, р-н. Петровск-Забайкальский, г. Петровск-Забайкальский, ул. Ингодинская, д. 37	Индивидуальные домовладения	51,243076	108,82728
154869	Забайкальский край, р-н. Петровск-Забайкальский, г. Петровск-Забайкальский, ул. Ингодинская, д. 46	Индивидуальные домовладения	51,24236	108,8268
154870	Забайкальский край, р-н. Петровск-Забайкальский, г. Петровск-Забайкальский, ул. Ингодинская, д. 56	Индивидуальные домовладения	51,243392	108,827133

№ п/п	Адрес	Вид	Широта	Долгота
154881	Забайкальский край, р-н. Петровск-Забайкальский, г. Петровск-Забайкальский, ул. Калинина, д. 11а	Индивидуальные домовладения	51,245512	108,828435
154882	Забайкальский край, р-н. Петровск-Забайкальский, г. Петровск-Забайкальский, ул. Калинина, д. 2	Индивидуальные домовладения	51,245512	108,828435
154883	Забайкальский край, р-н. Петровск-Забайкальский, г. Петровск-Забайкальский, ул. Калинина, д. 23	Индивидуальные домовладения	51,245512	108,828435
154884	Забайкальский край, р-н. Петровск-Забайкальский, г. Петровск-Забайкальский, ул. Калинина, д. 28	Индивидуальные домовладения	51,245512	108,828435
154885	Забайкальский край, р-н. Петровск-Забайкальский, г. Петровск-Забайкальский, ул. Калинина, д. 37	Индивидуальные домовладения	51,243099	108,828534
154886	Забайкальский край, р-н. Петровск-Забайкальский, г. Петровск-Забайкальский, ул. Калинина, д. 47	Индивидуальные домовладения	51,241955	108,828444
154887	Забайкальский край, р-н. Петровск-Забайкальский, г. Петровск-Забайкальский, ул. Калинина, д. 50	Индивидуальные домовладения	51,245512	108,828435
154888	Забайкальский край, р-н. Петровск-Забайкальский, г. Петровск-Забайкальский, ул. Калинина, д. 51	Индивидуальные домовладения	51,245512	108,828435
154889	Забайкальский край, р-н. Петровск-Забайкальский, г. Петровск-Забайкальский, ул. Калинина, д. 64	Индивидуальные домовладения	51,245512	108,828435
154890	Забайкальский край, р-н. Петровск-Забайкальский, г. Петровск-Забайкальский, ул. Карла Маркса, д. 15а	МКД	51,254719	108,820297

№ п/п	Адрес	Вид	Широта	Долгота
154891	Забайкальский край, р-н. Петровск-Забайкальский, г. Петровск-Забайкальский, ул. Карла Маркса, д. 7	Индивидуальные домовладения	51,254353	108,824615
154892	Забайкальский край, р-н. Петровск-Забайкальский, г. Петровск-Забайкальский, ул. Ключевская, д. 13	Индивидуальные домовладения	51,249603	108,827354
154893	Забайкальский край, р-н. Петровск-Забайкальский, г. Петровск-Забайкальский, ул. Ключевская, д. 23	Индивидуальные домовладения	51,250572	108,82624
154894	Забайкальский край, р-н. Петровск-Забайкальский, г. Петровск-Забайкальский, ул. Коммунальная, д. 13	Индивидуальные домовладения	51,269451	108,847408
154895	Забайкальский край, р-н. Петровск-Забайкальский, г. Петровск-Забайкальский, ул. Коммунальная, д. 3	Индивидуальные домовладения	51,269451	108,847408
154896	Забайкальский край, р-н. Петровск-Забайкальский, г. Петровск-Забайкальский, ул. Коммунальная, д. 53	Индивидуальные домовладения	51,269451	108,847408
154897	Забайкальский край, р-н. Петровск-Забайкальский, г. Петровск-Забайкальский, ул. Комсомольская, д. 17	Индивидуальные домовладения	51,273026	108,85084
154898	Забайкальский край, р-н. Петровск-Забайкальский, г. Петровск-Забайкальский, ул. Комсомольская, д. 18	Индивидуальные домовладения	51,273228	108,85054
154899	Забайкальский край, р-н. Петровск-Забайкальский, г. Петровск-Забайкальский, ул. Комсомольская, д. 2	Индивидуальные домовладения	51,273306	108,850687
154900	Забайкальский край, р-н. Петровск-Забайкальский, г. Петровск-Забайкальский, ул. Комсомольская, д. 8	Индивидуальные домовладения	51,27397	108,85074

№ п/п	Адрес	Вид	Широта	Долгота
154901	Забайкальский край, р-н. Петровск-Забайкальский, г. Петровск-Забайкальский, ул. Кооперативная, д. 19	Индивидуальные домовладения	51,268668	108,850884
154902	Забайкальский край, р-н. Петровск-Забайкальский, г. Петровск-Забайкальский, ул. Кооперативная, д. 2	Индивидуальные домовладения	51,268043	108,850139
154903	Забайкальский край, р-н. Петровск-Забайкальский, г. Петровск-Забайкальский, ул. Кооперативная, д. 20	Индивидуальные домовладения	51,268043	108,850139
154904	Забайкальский край, р-н. Петровск-Забайкальский, г. Петровск-Забайкальский, ул. Кооперативная, д. 37	Индивидуальные домовладения	51,268043	108,850139
154905	Забайкальский край, р-н. Петровск-Забайкальский, г. Петровск-Забайкальский, ул. Кооперативная, д. 5	Индивидуальные домовладения	51,268043	108,850139
154906	Забайкальский край, р-н. Петровск-Забайкальский, г. Петровск-Забайкальский, ул. Кооперативная, д. 8	Индивидуальные домовладения	51,268043	108,850139
154907	Забайкальский край, р-н. Петровск-Забайкальский, г. Петровск-Забайкальский, ул. Красная, д. 32	Индивидуальные домовладения	51,282354	108,83687
154908	Забайкальский край, р-н. Петровск-Забайкальский, г. Петровск-Забайкальский, ул. Красная, д. 46	Индивидуальные домовладения	51,282354	108,83687
154909	Забайкальский край, р-н. Петровск-Забайкальский, г. Петровск-Забайкальский, ул. Красная, д. 56	Индивидуальные домовладения	51,282354	108,83687
154910	Забайкальский край, р-н. Петровск-Забайкальский, г. Петровск-Забайкальский, ул. Красная, д. 69	Индивидуальные домовладения	51,282354	108,83687

№ п/п	Адрес	Вид	Широта	Долгота
154911	Забайкальский край, р-н. Петровск-Забайкальский, г. Петровск-Забайкальский, ул. Красноармейская, д. 11	Индивидуальные домовладения	51,276191	108,838038
154912	Забайкальский край, р-н. Петровск-Забайкальский, г. Петровск-Забайкальский, ул. Красноармейская, д. 25	Индивидуальные домовладения	51,276191	108,838038
154913	Забайкальский край, р-н. Петровск-Забайкальский, г. Петровск-Забайкальский, ул. Красноармейская, д. 26	Индивидуальные домовладения	51,27349	108,84175
154914	Забайкальский край, р-н. Петровск-Забайкальский, г. Петровск-Забайкальский, ул. Красноармейская, д. 27	Индивидуальные домовладения	51,276191	108,838038
154915	Забайкальский край, р-н. Петровск-Забайкальский, г. Петровск-Забайкальский, ул. Красноармейская, д. 4	Индивидуальные домовладения	51,276191	108,838038
154916	Забайкальский край, р-н. Петровск-Забайкальский, г. Петровск-Забайкальский, ул. Красноармейская, д. 59	Индивидуальные домовладения	51,276191	108,838038
154917	Забайкальский край, р-н. Петровск-Забайкальский, г. Петровск-Забайкальский, ул. Красноармейская, д. 68	Индивидуальные домовладения	51,276191	108,838038
154918	Забайкальский край, р-н. Петровск-Забайкальский, г. Петровск-Забайкальский, ул. Красноармейская, д. 69	Индивидуальные домовладения	51,276191	108,838038
154919	Забайкальский край, р-н. Петровск-Забайкальский, г. Петровск-Забайкальский, ул. Красноармейская, д. 81	Индивидуальные домовладения	51,276191	108,838038
154920	Забайкальский край, р-н. Петровск-Забайкальский, г. Петровск-Забайкальский, ул. Красноармейская, д. 93	Индивидуальные домовладения	51,276191	108,838038

№ п/п	Адрес	Вид	Широта	Долгота
154921	Забайкальский край, р-н. Петровск-Забайкальский, г. Петровск-Забайкальский, ул. Краснонабережная, д. 10	Индивидуальные домовладения	51,280084	108,838964
154922	Забайкальский край, р-н. Петровск-Забайкальский, г. Петровск-Забайкальский, ул. Краснонабережная, д. 11	Индивидуальные домовладения	51,280084	108,838964
154923	Забайкальский край, р-н. Петровск-Забайкальский, г. Петровск-Забайкальский, ул. Краснонабережная, д. 28	Индивидуальные домовладения	51,280084	108,838964
154924	Забайкальский край, р-н. Петровск-Забайкальский, г. Петровск-Забайкальский, ул. Краснонабережная, д. 42	Индивидуальные домовладения	51,280084	108,838964
154925	Забайкальский край, р-н. Петровск-Забайкальский, г. Петровск-Забайкальский, ул. Краснонабережная, д. 44	Индивидуальные домовладения	51,280084	108,838964
154926	Забайкальский край, р-н. Петровск-Забайкальский, г. Петровск-Забайкальский, ул. Краснонабережная, д. 49	Индивидуальные домовладения	51,280084	108,838964
154927	Забайкальский край, р-н. Петровск-Забайкальский, г. Петровск-Забайкальский, ул. Кузнечная, д. 10	Индивидуальные домовладения	51,275221	108,835577
154928	Забайкальский край, р-н. Петровск-Забайкальский, г. Петровск-Забайкальский, ул. Кузнечная, д. 31	Индивидуальные домовладения	51,275221	108,835577
154929	Забайкальский край, р-н. Петровск-Забайкальский, г. Петровск-Забайкальский, ул. Кузнечная, д. 35	Индивидуальные домовладения	51,275221	108,835577
154930	Забайкальский край, р-н. Петровск-Забайкальский, г. Петровск-Забайкальский, ул. Кузнечная, д. 56	Индивидуальные домовладения	51,275221	108,835577

№ п/п	Адрес	Вид	Широта	Долгота
154931	Забайкальский край, р-н. Петровск-Забайкальский, г. Петровск-Забайкальский, ул. Кузнечная, д. 74	Индивидуальные домовладения	51,275221	108,835577
154932	Забайкальский край, р-н. Петровск-Забайкальский, г. Петровск-Забайкальский, ул. Кузнечная, д. 76	Индивидуальные домовладения	51,275221	108,835577
154933	Забайкальский край, р-н. Петровск-Забайкальский, г. Петровск-Забайкальский, ул. Лазо, д. 10	Индивидуальные домовладения	51,23286	108,85321
154934	Забайкальский край, р-н. Петровск-Забайкальский, г. Петровск-Забайкальский, ул. Лазо, д. 3	Индивидуальные домовладения	51,232735	108,856606
154935	Забайкальский край, р-н. Петровск-Забайкальский, г. Петровск-Забайкальский, ул. Лебедевская, д. 10	Индивидуальные домовладения	51,275307	108,8455
154936	Забайкальский край, р-н. Петровск-Забайкальский, г. Петровск-Забайкальский, ул. Лебедевская, д. 11	Индивидуальные домовладения	51,275013	108,84563
154937	Забайкальский край, р-н. Петровск-Забайкальский, г. Петровск-Забайкальский, ул. Лебедевская, д. 23	Индивидуальные домовладения	51,273948	108,844407
154938	Забайкальский край, р-н. Петровск-Забайкальский, г. Петровск-Забайкальский, ул. Лебедевская, д. 8	Индивидуальные домовладения	51,275482	108,84559
154939	Забайкальский край, р-н. Петровск-Забайкальский, г. Петровск-Забайкальский, ул. Ленина, д. 15	МКД	51,253219	108,822183
154940	Забайкальский край, р-н. Петровск-Забайкальский, г. Петровск-Забайкальский, ул. Ленина, д. 18	МКД	51,254047	108,82064

№ п/п	Адрес	Вид	Широта	Долгота
154941	Забайкальский край, р-н. Петровск-Забайкальский, г. Петровск-Забайкальский, ул. Ленина, д. 26	МКД	51,253384	108,817924
154942	Забайкальский край, р-н. Петровск-Забайкальский, г. Петровск-Забайкальский, ул. Лермонтова, д. 13	Индивидуальные домовладения	51,273728	108,860236
154943	Забайкальский край, р-н. Петровск-Забайкальский, г. Петровск-Забайкальский, ул. Лермонтова, д. 21	Индивидуальные домовладения	51,273728	108,860236
154944	Забайкальский край, р-н. Петровск-Забайкальский, г. Петровск-Забайкальский, ул. Лермонтова, д. 27	Индивидуальные домовладения	51,273728	108,860236
154945	Забайкальский край, р-н. Петровск-Забайкальский, г. Петровск-Забайкальский, ул. Линейная, д. 4	Индивидуальные домовладения	51,274348	108,847731
154946	Забайкальский край, р-н. Петровск-Забайкальский, г. Петровск-Забайкальский, ул. Литейная, д. 19	Индивидуальные домовладения	51,270054	108,834095
154947	Забайкальский край, р-н. Петровск-Забайкальский, г. Петровск-Забайкальский, ул. Литейная, д. 4	Индивидуальные домовладения	51,270054	108,834095
154948	Забайкальский край, р-н. Петровск-Забайкальский, г. Петровск-Забайкальский, ул. Литейная, д. 5	Индивидуальные домовладения	51,270054	108,834095
154949	Забайкальский край, р-н. Петровск-Забайкальский, г. Петровск-Забайкальский, ул. Ломоносова, д. 16	Индивидуальные домовладения	51,24897	108,824036
154950	Забайкальский край, р-н. Петровск-Забайкальский, г. Петровск-Забайкальский, ул. Ломоносова, д. 26	Индивидуальные домовладения	51,249866	108,82267

№ п/п	Адрес	Вид	Широта	Долгота
154951	Забайкальский край, р-н. Петровск-Забайкальский, г. Петровск-Забайкальский, ул. Ломоносова, д. 32	Индивидуальные домовладения	51,250103	108,82145
154952	Забайкальский край, р-н. Петровск-Забайкальский, г. Петровск-Забайкальский, ул. Ломоносова, д. 39	Индивидуальные домовладения	51,249985	108,82013
154953	Забайкальский край, р-н. Петровск-Забайкальский, г. Петровск-Забайкальский, ул. Ломоносова, д. 50	Индивидуальные домовладения	51,250736	108,81842
154954	Забайкальский край, р-н. Петровск-Забайкальский, г. Петровск-Забайкальский, ул. Ломоносова, д. 6	Индивидуальные домовладения	51,248253	108,82515
154955	Забайкальский край, р-н. Петровск-Забайкальский, г. Петровск-Забайкальский, ул. Ломоносова, д. 65	Индивидуальные домовладения	51,25096	108,81564
154956	Забайкальский край, р-н. Петровск-Забайкальский, г. Петровск-Забайкальский, ул. Ломоносова, д. 75	Индивидуальные домовладения	51,251457	108,81331
154957	Забайкальский край, р-н. Петровск-Забайкальский, г. Петровск-Забайкальский, ул. Ломоносова, д. 84	Индивидуальные домовладения	51,250564	108,818509
154958	Забайкальский край, р-н. Петровск-Забайкальский, г. Петровск-Забайкальский, ул. Ломоносова, д. 85	Индивидуальные домовладения	51,251827	108,81149
154959	Забайкальский край, р-н. Петровск-Забайкальский, г. Петровск-Забайкальский, ул. Лунинская, д. 21	Индивидуальные домовладения	51,271942	108,853777
154960	Забайкальский край, р-н. Петровск-Забайкальский, г. Петровск-Забайкальский, ул. Лунинская, д. 23	Индивидуальные домовладения	51,271942	108,853777

№ п/п	Адрес	Вид	Широта	Долгота
154961	Забайкальский край, р-н. Петровск-Забайкальский, г. Петровск-Забайкальский, ул. Лунинская, д. 7	Индивидуальные домовладения	51,271942	108,853777
154962	Забайкальский край, р-н. Петровск-Забайкальский, г. Петровск-Забайкальский, ул. Льва Толстого, д. 17	Индивидуальные домовладения	51,263945	108,854576
154963	Забайкальский край, р-н. Петровск-Забайкальский, г. Петровск-Забайкальский, ул. Мартеновская, д. 1	Индивидуальные домовладения	51,243404	108,831723
154964	Забайкальский край, р-н. Петровск-Забайкальский, г. Петровск-Забайкальский, ул. Мартеновская, д. 19	Индивидуальные домовладения	51,243404	108,831723
154965	Забайкальский край, р-н. Петровск-Забайкальский, г. Петровск-Забайкальский, ул. Мартеновская, д. 2	Индивидуальные домовладения	51,243404	108,831723
154966	Забайкальский край, р-н. Петровск-Забайкальский, г. Петровск-Забайкальский, ул. Мартеновская, д. 20	Индивидуальные домовладения	51,243404	108,831723
154967	Забайкальский край, р-н. Петровск-Забайкальский, г. Петровск-Забайкальский, ул. Мартеновская, д. 8	Индивидуальные домовладения	51,243404	108,831723
154968	Забайкальский край, р-н. Петровск-Забайкальский, г. Петровск-Забайкальский, ул. Мичурина, д. 16	Индивидуальные домовладения	51,249425	108,815625
154969	Забайкальский край, р-н. Петровск-Забайкальский, г. Петровск-Забайкальский, ул. Мичурина, д. 1б	Индивидуальные домовладения	51,249425	108,815625
154970	Забайкальский край, р-н. Петровск-Забайкальский, г. Петровск-Забайкальский, ул. Мичурина, д. 21	Индивидуальные домовладения	51,249425	108,815625

№ п/п	Адрес	Вид	Широта	Долгота
154971	Забайкальский край, р-н. Петровск-Забайкальский, г. Петровск-Забайкальский, ул. Мичурина, д. 30	Индивидуальные домовладения	51,249425	108,815625
154972	Забайкальский край, р-н. Петровск-Забайкальский, г. Петровск-Забайкальский, ул. Московская, д. 11	Индивидуальные домовладения	51,274895	108,846779
154973	Забайкальский край, р-н. Петровск-Забайкальский, г. Петровск-Забайкальский, ул. Московская, д. 17	Индивидуальные домовладения	51,274895	108,846779
154974	Забайкальский край, р-н. Петровск-Забайкальский, г. Петровск-Забайкальский, ул. Московская, д. 27	Индивидуальные домовладения	51,274895	108,846779
154975	Забайкальский край, р-н. Петровск-Забайкальский, г. Петровск-Забайкальский, ул. Муравьевская, д. 12	Индивидуальные домовладения	51,277695	108,858187
154976	Забайкальский край, р-н. Петровск-Забайкальский, г. Петровск-Забайкальский, ул. Муравьевская, д. 23	Индивидуальные домовладения	51,277695	108,858187
154977	Забайкальский край, р-н. Петровск-Забайкальский, г. Петровск-Забайкальский, ул. Муравьевская, д. 31	Индивидуальные домовладения	51,277695	108,858187
154978	Забайкальский край, р-н. Петровск-Забайкальский, г. Петровск-Забайкальский, ул. Муравьевская, д. 44	Индивидуальные домовладения	51,277695	108,858187
154979	Забайкальский край, р-н. Петровск-Забайкальский, г. Петровск-Забайкальский, ул. Муравьевская, д. 55	Индивидуальные домовладения	51,277695	108,858187
154980	Забайкальский край, р-н. Петровск-Забайкальский, г. Петровск-Забайкальский, ул. Муравьевская, д. 56	Индивидуальные домовладения	51,277695	108,858187

№ п/п	Адрес	Вид	Широта	Долгота
154981	Забайкальский край, р-н. Петровск-Забайкальский, г. Петровск-Забайкальский, ул. Муравьевская, д. 57	Индивидуальные домовладения	51,277695	108,858187
154982	Забайкальский край, р-н. Петровск-Забайкальский, г. Петровск-Забайкальский, ул. Муравьевская, д. 69	Индивидуальные домовладения	51,277695	108,858187
154983	Забайкальский край, р-н. Петровск-Забайкальский, г. Петровск-Забайкальский, ул. Мыкыртинская, д. 12	Индивидуальные домовладения	51,271976	108,853849
154984	Забайкальский край, р-н. Петровск-Забайкальский, г. Петровск-Забайкальский, ул. Мыкыртинская, д. 27	Индивидуальные домовладения	51,271976	108,853849
154985	Забайкальский край, р-н. Петровск-Забайкальский, г. Петровск-Забайкальский, ул. Мысовая, д. 10	МКД	51,260857	108,831345
154986	Забайкальский край, р-н. Петровск-Забайкальский, г. Петровск-Забайкальский, ул. Мысовая, д. 53	Индивидуальные домовладения	51,259882	108,829648
154987	Забайкальский край, р-н. Петровск-Забайкальский, г. Петровск-Забайкальский, ул. Мысовая, д. 8	МКД	51,260033	108,83027
154988	Забайкальский край, р-н. Петровск-Забайкальский, г. Петровск-Забайкальский, ул. Мысовая, д. 9	МКД	51,260468	108,83083
154989	Забайкальский край, р-н. Петровск-Забайкальский, г. Петровск-Забайкальский, ул. Набережная, д. 3	Индивидуальные домовладения	51,233597	108,855717
154990	Забайкальский край, р-н. Петровск-Забайкальский, г. Петровск-Забайкальский, ул. Некрасова, д. 20	МКД	51,259747	108,83083

№ п/п	Адрес	Вид	Широта	Долгота
154991	Забайкальский край, р-н. Петровск-Забайкальский, г. Петровск-Забайкальский, ул. Павлова, д. 12	Индивидуальные домовладения	51,250186	108,816209
154992	Забайкальский край, р-н. Петровск-Забайкальский, г. Петровск-Забайкальский, ул. Павлова, д. 17	Индивидуальные домовладения	51,250186	108,816209
154993	Забайкальский край, р-н. Петровск-Забайкальский, г. Петровск-Забайкальский, ул. Павлова, д. 20	Индивидуальные домовладения	51,250186	108,816209
154994	Забайкальский край, р-н. Петровск-Забайкальский, г. Петровск-Забайкальский, ул. Павлова, д. 30	Индивидуальные домовладения	51,250186	108,816209
154995	Забайкальский край, р-н. Петровск-Забайкальский, г. Петровск-Забайкальский, ул. Павлова, д. 44	Индивидуальные домовладения	51,250186	108,816209
154996	Забайкальский край, р-н. Петровск-Забайкальский, г. Петровск-Забайкальский, ул. Павлова, д. 50	Индивидуальные домовладения	51,250186	108,816209
154997	Забайкальский край, р-н. Петровск-Забайкальский, г. Петровск-Забайкальский, ул. Павлова, д. 52	Индивидуальные домовладения	51,250186	108,816209
154998	Забайкальский край, р-н. Петровск-Забайкальский, г. Петровск-Забайкальский, ул. Партизанская, д. 106	Индивидуальные домовладения	51,277605	108,837939
154999	Забайкальский край, р-н. Петровск-Забайкальский, г. Петровск-Забайкальский, ул. Партизанская, д. 24	Индивидуальные домовладения	51,277605	108,837939
155000	Забайкальский край, р-н. Петровск-Забайкальский, г. Петровск-Забайкальский, ул. Партизанская, д. 34	Индивидуальные домовладения	51,277605	108,837939

№ п/п	Адрес	Вид	Широта	Долгота
155001	Забайкальский край, р-н. Петровск-Забайкальский, г. Петровск-Забайкальский, ул. Партизанская, д. 43	Индивидуальные домовладения	51,277605	108,837939
155002	Забайкальский край, р-н. Петровск-Забайкальский, г. Петровск-Забайкальский, ул. Партизанская, д. 59	Индивидуальные домовладения	51,277605	108,837939
155003	Забайкальский край, р-н. Петровск-Забайкальский, г. Петровск-Забайкальский, ул. Партизанская, д. 70	Индивидуальные домовладения	51,277605	108,837939
155004	Забайкальский край, р-н. Петровск-Забайкальский, г. Петровск-Забайкальский, ул. Партизанская, д. 71	Индивидуальные домовладения	51,277605	108,837939
155005	Забайкальский край, р-н. Петровск-Забайкальский, г. Петровск-Забайкальский, ул. Партизанская, д. 79	Индивидуальные домовладения	51,279864	108,833852
155006	Забайкальский край, р-н. Петровск-Забайкальский, г. Петровск-Забайкальский, ул. Партизанская, д. 90	Индивидуальные домовладения	51,277605	108,837939
155007	Забайкальский край, р-н. Петровск-Забайкальский, г. Петровск-Забайкальский, ул. Пионерская, д. 6	Индивидуальные домовладения	51,271008	108,84344
155008	Забайкальский край, р-н. Петровск-Забайкальский, г. Петровск-Забайкальский, ул. Пионерская, д. 9	Индивидуальные домовладения	51,271029	108,843087
155009	Забайкальский край, р-н. Петровск-Забайкальский, г. Петровск-Забайкальский, ул. Подгорная, д. 11	Индивидуальные домовладения	51,257052	108,848998
155010	Забайкальский край, р-н. Петровск-Забайкальский, г. Петровск-Забайкальский, ул. Подгорная, д. 25	Индивидуальные домовладения	51,257052	108,848998

№ п/п	Адрес	Вид	Широта	Долгота
155011	Забайкальский край, р-н. Петровск-Забайкальский, г. Петровск-Забайкальский, ул. Подгорная, д. 40	Индивидуальные домовладения	51,257052	108,848998
155012	Забайкальский край, р-н. Петровск-Забайкальский, г. Петровск-Забайкальский, ул. Подгорная, д. 42	Индивидуальные домовладения	51,257052	108,848998
155013	Забайкальский край, р-н. Петровск-Забайкальский, г. Петровск-Забайкальский, ул. Подгорная, д. 48	Индивидуальные домовладения	51,257052	108,848998
155014	Забайкальский край, р-н. Петровск-Забайкальский, г. Петровск-Забайкальский, ул. Полины Осипенко, д. 14	Индивидуальные домовладения	51,26957	108,8411
155015	Забайкальский край, р-н. Петровск-Забайкальский, г. Петровск-Забайкальский, ул. Полины Осипенко, д. 3	Индивидуальные домовладения	51,269474	108,840922
155016	Забайкальский край, р-н. Петровск-Забайкальский, г. Петровск-Забайкальский, ул. Полины Осипенко, д. 30	Индивидуальные домовладения	51,270966	108,83913
155017	Забайкальский край, р-н. Петровск-Забайкальский, г. Петровск-Забайкальский, ул. Полины Осипенко, д. 6	Индивидуальные домовладения	51,268353	108,84224
155018	Забайкальский край, р-н. Петровск-Забайкальский, г. Петровск-Забайкальский, ул. Поперечно-Горная, д. 18	Индивидуальные домовладения	51,271807	108,839682
155019	Забайкальский край, р-н. Петровск-Забайкальский, г. Петровск-Забайкальский, ул. Поперечно-Горная, д. 27	Индивидуальные домовладения	51,271807	108,839682
155020	Забайкальский край, р-н. Петровск-Забайкальский, г. Петровск-Забайкальский, ул. Поперечно-Горная, д. 32	Индивидуальные домовладения	51,271807	108,839682

№ п/п	Адрес	Вид	Широта	Долгота
155021	Забайкальский край, р-н. Петровск-Забайкальский, г. Петровск-Забайкальский, ул. Поперечно-Горная, д. 33	Индивидуальные домовладения	51,271807	108,839682
155022	Забайкальский край, р-н. Петровск-Забайкальский, г. Петровск-Забайкальский, ул. Поперечно-Горная, д. 45	Индивидуальные домовладения	51,271807	108,839682
155023	Забайкальский край, р-н. Петровск-Забайкальский, г. Петровск-Забайкальский, ул. Поперечно-Горная, д. 55	Индивидуальные домовладения	51,271807	108,839682
155024	Забайкальский край, р-н. Петровск-Забайкальский, г. Петровск-Забайкальский, ул. Поперечно-Горная, д. 6	Индивидуальные домовладения	51,271807	108,839682
155025	Забайкальский край, р-н. Петровск-Забайкальский, г. Петровск-Забайкальский, ул. Поперечно-Горная, д. 63	Индивидуальные домовладения	51,271807	108,839682
155026	Забайкальский край, р-н. Петровск-Забайкальский, г. Петровск-Забайкальский, ул. Пролетарская, д. 15	Индивидуальные домовладения	51,275819	108,857936
155027	Забайкальский край, р-н. Петровск-Забайкальский, г. Петровск-Забайкальский, ул. Пролетарская, д. 27	Индивидуальные домовладения	51,275819	108,857936
155028	Забайкальский край, р-н. Петровск-Забайкальский, г. Петровск-Забайкальский, ул. Пролетарская, д. 30	Индивидуальные домовладения	51,275819	108,857936
155029	Забайкальский край, р-н. Петровск-Забайкальский, г. Петровск-Забайкальский, ул. Пролетарская, д. 39	Индивидуальные домовладения	51,275819	108,857936
155030	Забайкальский край, р-н. Петровск-Забайкальский, г. Петровск-Забайкальский, ул. Профсоюзная, д. 13	Индивидуальные домовладения	51,267998	108,84912

№ п/п	Адрес	Вид	Широта	Долгота
155031	Забайкальский край, р-н. Петровск-Забайкальский, г. Петровск-Забайкальский, ул. Профсоюзная, д. 25	Индивидуальные домовладения	51,266655	108,84794
155032	Забайкальский край, р-н. Петровск-Забайкальский, г. Петровск-Забайкальский, ул. Профсоюзная, д. 27	Индивидуальные домовладения	51,266506	108,84785
155033	Забайкальский край, р-н. Петровск-Забайкальский, г. Петровск-Забайкальский, ул. Профсоюзная, д. 3	Индивидуальные домовладения	51,269429	108,850273
155034	Забайкальский край, р-н. Петровск-Забайкальский, г. Петровск-Забайкальский, ул. Пугачева, д. 11	Индивидуальные домовладения	51,245332	108,82539
155035	Забайкальский край, р-н. Петровск-Забайкальский, г. Петровск-Забайкальский, ул. Пугачева, д. 20	Индивидуальные домовладения	51,245332	108,82539
155036	Забайкальский край, р-н. Петровск-Забайкальский, г. Петровск-Забайкальский, ул. Пугачева, д. 28	Индивидуальные домовладения	51,245332	108,82539
155037	Забайкальский край, р-н. Петровск-Забайкальский, г. Петровск-Забайкальский, ул. Пугачева, д. 32	Индивидуальные домовладения	51,245332	108,82539
155038	Забайкальский край, р-н. Петровск-Забайкальский, г. Петровск-Забайкальский, ул. Пушкина, д. 11	Индивидуальные домовладения	51,273773	108,849556
155039	Забайкальский край, р-н. Петровск-Забайкальский, г. Петровск-Забайкальский, ул. Пушкина, д. 28	Индивидуальные домовладения	51,272714	108,849097
155040	Забайкальский край, р-н. Петровск-Забайкальский, г. Петровск-Забайкальский, ул. Пушкина, д. 32	Индивидуальные домовладения	51,272714	108,849097

№ п/п	Адрес	Вид	Широта	Долгота
155041	Забайкальский край, р-н. Петровск-Забайкальский, г. Петровск-Забайкальский, ул. Пушкина, д. 42	Индивидуальные домовладения	51,27154	108,84821
155042	Забайкальский край, р-н. Петровск-Забайкальский, г. Петровск-Забайкальский, ул. Рабочая, д. 12	Индивидуальные домовладения	51,278822	108,860272
155043	Забайкальский край, р-н. Петровск-Забайкальский, г. Петровск-Забайкальский, ул. Рабочая, д. 29	Индивидуальные домовладения	51,278822	108,860272
155044	Забайкальский край, р-н. Петровск-Забайкальский, г. Петровск-Забайкальский, ул. Рабочая, д. 32	Индивидуальные домовладения	51,278822	108,860272
155045	Забайкальский край, р-н. Петровск-Забайкальский, г. Петровск-Забайкальский, ул. Рабочая, д. 4	Индивидуальные домовладения	51,278822	108,860272
155046	Забайкальский край, р-н. Петровск-Забайкальский, г. Петровск-Забайкальский, ул. Разина, д. 4	Индивидуальные домовладения	51,274895	108,846779
155047	Забайкальский край, р-н. Петровск-Забайкальский, г. Петровск-Забайкальский, ул. Свердлова, д. 17	Индивидуальные домовладения	51,23274	108,851639
155048	Забайкальский край, р-н. Петровск-Забайкальский, г. Петровск-Забайкальский, ул. Свердлова, д. 2	Индивидуальные домовладения	51,23274	108,851639
155049	Забайкальский край, р-н. Петровск-Забайкальский, г. Петровск-Забайкальский, ул. Свердлова, д. 39	Индивидуальные домовладения	51,23274	108,851639
155050	Забайкальский край, р-н. Петровск-Забайкальский, г. Петровск-Забайкальский, ул. Скальная, д. 11	Индивидуальные домовладения	51,255401	108,822623

№ п/п	Адрес	Вид	Широта	Долгота
155051	Забайкальский край, р-н. Петровск-Забайкальский, г. Петровск-Забайкальский, ул. Смолина, д. 10	Индивидуальные домовладения	51,227692	108,857074
155052	Забайкальский край, р-н. Петровск-Забайкальский, г. Петровск-Забайкальский, ул. Смолина, д. 13	Индивидуальные домовладения	51,227692	108,857074
155053	Забайкальский край, р-н. Петровск-Забайкальский, г. Петровск-Забайкальский, ул. Смолина, д. 17	Индивидуальные домовладения	51,227692	108,857074
155054	Забайкальский край, г. Чита, ул. Дарасунская, д. 16	Индивидуальные домовладения	52,004533	113,497429
155055	Забайкальский край, р-н. Петровск-Забайкальский, г. Петровск-Забайкальский, ул. Смолина, д. 3	Индивидуальные домовладения	51,227692	108,857074
155056	Забайкальский край, р-н. Петровск-Забайкальский, г. Петровск-Забайкальский, ул. Смолина, д. 9а	Индивидуальные домовладения	51,227692	108,857074
155057	Забайкальский край, р-н. Петровск-Забайкальский, г. Петровск-Забайкальский, ул. Советская, д. 15	Индивидуальные домовладения	51,275988	108,854477
155058	Забайкальский край, р-н. Петровск-Забайкальский, г. Петровск-Забайкальский, ул. Сосновая, д. 1	Индивидуальные домовладения	51,229102	108,859724
155059	Забайкальский край, р-н. Петровск-Забайкальский, г. Петровск-Забайкальский, ул. Сосновая, д. 5	Индивидуальные домовладения	51,229102	108,859724
155060	Забайкальский край, р-н. Петровск-Забайкальский, г. Петровск-Забайкальский, ул. Спортивная, д. 14	МКД	51,25234	108,82257

№ п/п	Адрес	Вид	Широта	Долгота
155061	Забайкальский край, р-н. Петровск-Забайкальский, г. Петровск-Забайкальский, ул. Спортивная, д. 16	МКД	51,252457	108,821884
155062	Забайкальский край, р-н. Петровск-Забайкальский, г. Петровск-Забайкальский, ул. Спортивная, д. 2	МКД	51,251207	108,827537
155063	Забайкальский край, р-н. Петровск-Забайкальский, г. Петровск-Забайкальский, ул. Спортивная, д. 5а	МКД	51,251484	108,82851
155064	Забайкальский край, р-н. Петровск-Забайкальский, г. Петровск-Забайкальский, ул. Стахановская, д. 3	Индивидуальные домовладения	51,249865	108,829073
155065	Забайкальский край, р-н. Петровск-Забайкальский, г. Петровск-Забайкальский, ул. Строительная, д. 11	Индивидуальные домовладения	51,251223	108,819416
155066	Забайкальский край, р-н. Петровск-Забайкальский, г. Петровск-Забайкальский, ул. Строительная, д. 18	Индивидуальные домовладения	51,25038	108,82424
155067	Забайкальский край, р-н. Петровск-Забайкальский, г. Петровск-Забайкальский, ул. Строительная, д. 3	Индивидуальные домовладения	51,251223	108,819416
155068	Забайкальский край, р-н. Петровск-Забайкальский, г. Петровск-Забайкальский, ул. Строительная, д. 4	Индивидуальные домовладения	51,251223	108,819416
155069	Забайкальский край, р-н. Петровск-Забайкальский, г. Петровск-Забайкальский, ул. Строительная, д. 40	Индивидуальные домовладения	51,251223	108,819416
155070	Забайкальский край, р-н. Петровск-Забайкальский, г. Петровск-Забайкальский, ул. Строительная, д. 48	Индивидуальные домовладения	51,251223	108,819416

№ п/п	Адрес	Вид	Широта	Долгота
155071	Забайкальский край, р-н. Петровск-Забайкальский, г. Петровск-Забайкальский, ул. Строительная, д. 57	Индивидуальные домовладения	51,251223	108,819416
155072	Забайкальский край, р-н. Петровск-Забайкальский, г. Петровск-Забайкальский, ул. Строительная, д. 67	Индивидуальные домовладения	51,251223	108,819416
155073	Забайкальский край, р-н. Петровск-Забайкальский, г. Петровск-Забайкальский, ул. Строительная, д. 68	Индивидуальные домовладения	51,252362	108,814844
155074	Забайкальский край, р-н. Петровск-Забайкальский, г. Петровск-Забайкальский, ул. Строительная, д. 69	Индивидуальные домовладения	51,251223	108,819416
155075	Забайкальский край, р-н. Петровск-Забайкальский, г. Петровск-Забайкальский, ул. Строительная, д. 78	Индивидуальные домовладения	51,251223	108,819416
155076	Забайкальский край, р-н. Петровск-Забайкальский, г. Петровск-Забайкальский, ул. Таежная, д. 3	МКД	51,225239	108,834185
155077	Забайкальский край, р-н. Петровск-Забайкальский, г. Петровск-Забайкальский, ул. Тимирязева, д. 11	Индивидуальные домовладения	51,264881	108,853912
155078	Забайкальский край, р-н. Петровск-Забайкальский, г. Петровск-Забайкальский, ул. Тимирязева, д. 14	Индивидуальные домовладения	51,264881	108,853912
155079	Забайкальский край, р-н. Петровск-Забайкальский, г. Петровск-Забайкальский, ул. Урицкого, д. 12	Индивидуальные домовладения	51,26877	108,836799
155080	Забайкальский край, р-н. Петровск-Забайкальский, г. Петровск-Забайкальский, ул. Урицкого, д. 28	Индивидуальные домовладения	51,268302	108,836188

№ п/п	Адрес	Вид	Широта	Долгота
155101	Забайкальский край, р-н. Петровск-Забайкальский, с. Алентуй, ул. Набережная, д. 7	Индивидуальные домовладения	50,880716	108,479548
155102	Забайкальский край, р-н. Петровск-Забайкальский, с. Алентуй, ул. Набережная, д. 9	Индивидуальные домовладения	50,880716	108,479548
155103	Забайкальский край, р-н. Петровск-Забайкальский, с. Алентуй, ул. Новая, д. 21	Индивидуальные домовладения	50,884348	108,475101
155104	Забайкальский край, р-н. Петровск-Забайкальский, с. Алентуй, ул. Новая, д. 8	Индивидуальные домовладения	50,884348	108,475101
155105	Забайкальский край, р-н. Петровск-Забайкальский, с. Алентуй, ул. Центральная, д. 14	Индивидуальные домовладения	50,881359	108,47767
155106	Забайкальский край, р-н. Петровск-Забайкальский, с. Алентуй, ул. Центральная, д. 7	Индивидуальные домовладения	50,881359	108,47767
155107	Забайкальский край, р-н. Петровск-Забайкальский, с. Баляга-Катангар, ул. Новая, д. 5	Индивидуальные домовладения	51,1100929	108,9755419
155108	Забайкальский край, р-н. Петровск-Забайкальский, с. Баляга-Катангар, ул. Улан-Туя, д. 19	Индивидуальные домовладения	51,1100929	108,9755419
155109	Забайкальский край, р-н. Петровск-Забайкальский, с. Баляга-Катангар, ул. Улан-Туя, д. 28а	Индивидуальные домовладения	51,1100929	108,9755419
155110	Забайкальский край, р-н. Петровск-Забайкальский, с. Баляга-Катангар, ул. Улан-Туя, д. 32а	Индивидуальные домовладения	51,1100929	108,9755419
155111	Забайкальский край, р-н. Петровск-Забайкальский, с. Кандобаево, ул. Лесная, д. 11	Индивидуальные домовладения	50,965594	108,710657

№ п/п	Адрес	Вид	Широта	Долгота
155112	Забайкальский край, р-н. Петровск-Забайкальский, с. Кандобаево, ул. Лесная, д. 9	Индивидуальные домовладения	50,965594	108,710657
155113	Забайкальский край, р-н. Петровск-Забайкальский, с. Красная Долина, ул. Молодежная, д. 16а	Индивидуальные домовладения	50,820244	108,262569
155114	Забайкальский край, р-н. Петровск-Забайкальский, с. Красная Долина, ул. Новая, д. 3	Индивидуальные домовладения	50,820244	108,262569
155115	Забайкальский край, р-н. Петровск-Забайкальский, с. Красная Долина, ул. Новая, д. 4	Индивидуальные домовладения	50,820244	108,262569
155116	Забайкальский край, р-н. Петровск-Забайкальский, с. Красная Долина, ул. Октябрьская, д. 16	Индивидуальные домовладения	50,820244	108,262569
155117	Забайкальский край, р-н. Петровск-Забайкальский, с. Красная Долина, ул. Октябрьская, д. 3	Индивидуальные домовладения	50,820244	108,262569
155118	Забайкальский край, р-н. Петровск-Забайкальский, с. Красная Долина, ул. Октябрьская, д. 44	Индивидуальные домовладения	50,820244	108,262569
155119	Забайкальский край, р-н. Петровск-Забайкальский, с. Красная Долина, ул. Октябрьская, д. 45	Индивидуальные домовладения	50,820244	108,262569
155120	Забайкальский край, р-н. Петровск-Забайкальский, с. Новоникольское, ул. Центральная, д. 4	Индивидуальные домовладения	50,842625	108,308392
155121	Забайкальский край, р-н. Петровск-Забайкальский, с. Обор, ул. Центральная, д. 19	Индивидуальные домовладения	50,938426	108,562336
155122	Забайкальский край, р-н. Петровск-Забайкальский, с. Обор, ул. Центральная, д. 27	Индивидуальные домовладения	50,938426	108,562336

№ п/п	Адрес	Вид	Широта	Долгота
155123	Забайкальский край, р-н. Петровск-Забайкальский, с. Обор, ул. Центральная, д. 33	Индивидуальные домовладения	50,938426	108,562336
155124	Забайкальский край, р-н. Петровск-Забайкальский, с. Обор, ул. Центральная, д. 34	Индивидуальные домовладения	50,938426	108,562336
155125	Забайкальский край, р-н. Петровск-Забайкальский, с. Обор, ул. Центральная, д. 5	Индивидуальные домовладения	50,938426	108,562336
155126	Забайкальский край, р-н. Петровск-Забайкальский, с. Обор, ул. Центральная, д. 59	Индивидуальные домовладения	50,938426	108,562336
155127	Забайкальский край, р-н. Петровск-Забайкальский, с. Обор, ул. Центральная, д. 69	Индивидуальные домовладения	50,938426	108,562336
155128	Забайкальский край, р-н. Петровск-Забайкальский, с. Обор, ул. Центральная, д. 76	Индивидуальные домовладения	50,969814	108,545718
155129	Забайкальский край, р-н. Петровск-Забайкальский, с. Обор, ул. Центральная, д. 78	Индивидуальные домовладения	50,969814	108,545718
155130	Забайкальский край, р-н. Петровск-Забайкальский, с. Обор, ул. Центральная, д. 91	Индивидуальные домовладения	50,969814	108,545718
155131	Забайкальский край, р-н. Петровск-Забайкальский, с. Орсук, ул. Кооперативная, д. 8	Индивидуальные домовладения	50,958639	108,813505
155132	Забайкальский край, р-н. Петровск-Забайкальский, с. Орсук, ул. Трактовая, д. 23	Индивидуальные домовладения	50,958423	108,810289
155133	Забайкальский край, р-н. Петровск-Забайкальский, с. Орсук, ул. Трактовая, д. 25	Индивидуальные домовладения	50,958423	108,810289
155134	Забайкальский край, р-н. Петровск-Забайкальский, с. Орсук, ул. Трактовая, д. 26	Индивидуальные домовладения	50,958423	108,810289
155135	Забайкальский край, р-н. Петровск-Забайкальский, с. Орсук, ул. Трактовая, д. 4	Индивидуальные домовладения	50,958423	108,810289
155136	Забайкальский край, р-н. Петровск-Забайкальский, с. Орсук, ул. Трактовая, д. 52	Индивидуальные домовладения	50,958423	108,810289
155137	Забайкальский край, р-н. Петровск-Забайкальский, с. Орсук, ул. Трактовая, д. 67	Индивидуальные домовладения	50,958423	108,810289

№ п/п	Адрес	Вид	Широта	Долгота
155160	Забайкальский край, р-н. Петровск-Забайкальский, с. Усть-Обор, ул. Набережная, д. 60а	Индивидуальные домовладения	50,932312	108,570736
155161	Забайкальский край, р-н. Петровск-Забайкальский, с. Усть-Обор, ул. Нагорная, д. 14	Индивидуальные домовладения	50,932312	108,570736
155162	Забайкальский край, р-н. Петровск-Забайкальский, с. Усть-Обор, ул. Новая, д. 10	Индивидуальные домовладения	50,932312	108,570736
155163	Забайкальский край, р-н. Петровск-Забайкальский, с. Усть-Обор, ул. Новая, д. 15	Индивидуальные домовладения	50,932312	108,570736
155164	Забайкальский край, р-н. Петровск-Забайкальский, с. Усть-Обор, ул. Новая, д. 17	Индивидуальные домовладения	50,932312	108,570736
155165	Забайкальский край, р-н. Петровск-Забайкальский, с. Усть-Обор, ул. Подгорная, д. 1	Индивидуальные домовладения	50,932312	108,570736
155166	Забайкальский край, р-н. Петровск-Забайкальский, с. Усть-Обор, ул. Подгорная, д. 25	Индивидуальные домовладения	50,932312	108,570736
155167	Забайкальский край, р-н. Петровск-Забайкальский, с. Усть-Обор, ул. Складская, д. 10	Индивидуальные домовладения	50,932312	108,570736
155168	Забайкальский край, р-н. Петровск-Забайкальский, с. Усть-Обор, ул. Складская, д. 2	Индивидуальные домовладения	50,932312	108,570736
155169	Забайкальский край, р-н. Петровск-Забайкальский, с. Усть-Обор, ул. Складская, д. 22	Индивидуальные домовладения	50,932312	108,570736
155170	Забайкальский край, р-н. Петровск-Забайкальский, с. Усть-Обор, ул. Складская, д. 9	Индивидуальные домовладения	50,932312	108,570736

№ п/п	Адрес	Вид	Широта	Долгота
155171	Забайкальский край, р-н. Петровск-Забайкальский, с. Усть-Обор, ул. Центральная, д. 18	Индивидуальные домовладения	50,938426	108,562336
155172	Забайкальский край, р-н. Петровск-Забайкальский, с. Усть-Обор, ул. Центральная, д. 28	Индивидуальные домовладения	50,938426	108,562336
155173	Забайкальский край, р-н. Петровск-Забайкальский, с. Усть-Обор, ул. Центральная, д. 29	Индивидуальные домовладения	50,938426	108,562336
155174	Забайкальский край, р-н. Петровск-Забайкальский, с. Усть-Обор, ул. Центральная, д. 32	Индивидуальные домовладения	50,938426	108,562336
155175	Забайкальский край, р-н. Петровск-Забайкальский, с. Усть-Обор, ул. Центральная, д. 42	Индивидуальные домовладения	50,938426	108,562336
155176	Забайкальский край, р-н. Петровск-Забайкальский, с. Усть-Обор, ул. Центральная, д. 51	Индивидуальные домовладения	50,938426	108,562336
155177	Забайкальский край, р-н. Петровск-Забайкальский, с. Усть-Обор, ул. Центральная, д. 56	Индивидуальные домовладения	50,938426	108,562336
155178	Забайкальский край, р-н. Петровск-Забайкальский, с. Усть-Обор, ул. Центральная, д. 65	Индивидуальные домовладения	50,938426	108,562336
155179	Забайкальский край, р-н. Петровск-Забайкальский, с. Усть-Обор, ул. Центральная, д. 87	Индивидуальные домовладения	50,938426	108,562336
155180	Забайкальский край, р-н. Петровск-Забайкальский, г. Петровск-Забайкальский, мкр. Агропром, д. 17	Индивидуальные домовладения	51,286979	108,84023

№ п/п	Адрес	Вид	Широта	Долгота
155201	Забайкальский край, р-н. Петровск-Забайкальский, г. Петровск-Забайкальский, ул. Верхнекрасная, д. 62	Индивидуальные домовладения	51,283745	108,83705
155202	Забайкальский край, р-н. Петровск-Забайкальский, г. Петровск-Забайкальский, ул. Верхнекрасная, д. 75	Индивидуальные домовладения	51,28565	108,830246
155203	Забайкальский край, р-н. Петровск-Забайкальский, г. Петровск-Забайкальский, ул. Верхнекрасная, д. 77	Индивидуальные домовладения	51,28574	108,82992
155204	Забайкальский край, р-н. Петровск-Забайкальский, г. Петровск-Забайкальский, ул. Верхнекрасная, д. 93	Индивидуальные домовладения	51,286335	108,82759
155205	Забайкальский край, р-н. Петровск-Забайкальский, г. Петровск-Забайкальский, ул. Верхняя, д. 17	Индивидуальные домовладения	51,277413	108,862212
155206	Забайкальский край, р-н. Петровск-Забайкальский, г. Петровск-Забайкальский, ул. Верхняя, д. 25	Индивидуальные домовладения	51,277413	108,862212
155207	Забайкальский край, р-н. Петровск-Забайкальский, г. Петровск-Забайкальский, ул. Верхняя, д. 65	Индивидуальные домовладения	51,277413	108,862212
155208	Забайкальский край, р-н. Петровск-Забайкальский, г. Петровск-Забайкальский, ул. Весенняя, д. 26	Индивидуальные домовладения	51,292685	108,779217
155209	Забайкальский край, р-н. Петровск-Забайкальский, г. Петровск-Забайкальский, ул. Весенняя, д. 32	Индивидуальные домовладения	51,292685	108,779217
155210	Забайкальский край, р-н. Петровск-Забайкальский, г. Петровск-Забайкальский, ул. Весенняя, д. 36	Индивидуальные домовладения	51,292685	108,779217

№ п/п	Адрес	Вид	Широта	Долгота
155211	Забайкальский край, р-н. Петровск-Забайкальский, г. Петровск-Забайкальский, ул. Вокзальная, д. 4	Индивидуальные домовладения	51,274895	108,846779
155212	Забайкальский край, р-н. Петровск-Забайкальский, г. Петровск-Забайкальский, ул. Горная, д. 29	Индивидуальные домовладения	51,26771	108,851765
155213	Забайкальский край, р-н. Петровск-Забайкальский, г. Петровск-Забайкальский, ул. Декабристов, д. 47	Индивидуальные домовладения	51,271452	108,85066
155214	Забайкальский край, р-н. Петровск-Забайкальский, г. Петровск-Забайкальский, ул. Декабристов, д. 71	Индивидуальные домовладения	51,271452	108,85066
155215	Забайкальский край, р-н. Петровск-Забайкальский, г. Петровск-Забайкальский, ул. Енисейская, д. 18	Индивидуальные домовладения	51,284225	108,840185
155216	Забайкальский край, р-н. Петровск-Забайкальский, г. Петровск-Забайкальский, ул. Енисейская, д. 28	Индивидуальные домовладения	51,284225	108,840185
155217	Забайкальский край, р-н. Петровск-Забайкальский, г. Петровск-Забайкальский, ул. Енисейская, д. 33	Индивидуальные домовладения	51,284225	108,840185
155218	Забайкальский край, р-н. Петровск-Забайкальский, г. Петровск-Забайкальский, ул. Енисейская, д. 36	Индивидуальные домовладения	51,284225	108,840185
155219	Забайкальский край, р-н. Петровск-Забайкальский, г. Петровск-Забайкальский, ул. Жуковского, д. 10	Индивидуальные домовладения	51,266775	108,852843
155220	Забайкальский край, р-н. Петровск-Забайкальский, г. Петровск-Забайкальский, ул. Заводская, д. 32	Индивидуальные домовладения	51,27192	108,836125

№ п/п	Адрес	Вид	Широта	Долгота
155221	Забайкальский край, р-н. Петровск-Забайкальский, г. Петровск-Забайкальский, ул. Заводская, д. 66	Индивидуальные домовладения	51,27192	108,836125
155222	Забайкальский край, р-н. Петровск-Забайкальский, г. Петровск-Забайкальский, ул. Кирова, д. 8	Индивидуальные домовладения	51,29785	108,84292
155223	Забайкальский край, р-н. Петровск-Забайкальский, г. Петровск-Забайкальский, ул. Комсомольская, д. 10	Индивидуальные домовладения	51,273306	108,850687
155224	Забайкальский край, р-н. Петровск-Забайкальский, г. Петровск-Забайкальский, ул. Красная, д. 101	Индивидуальные домовладения	51,282354	108,83687
155225	Забайкальский край, р-н. Петровск-Забайкальский, г. Петровск-Забайкальский, ул. Красная, д. 106	Индивидуальные домовладения	51,282354	108,83687
155226	Забайкальский край, р-н. Петровск-Забайкальский, г. Петровск-Забайкальский, ул. Красная, д. 120	Индивидуальные домовладения	51,282354	108,83687
155227	Забайкальский край, р-н. Петровск-Забайкальский, г. Петровск-Забайкальский, ул. Красная, д. 133	Индивидуальные домовладения	51,282354	108,83687
155228	Забайкальский край, р-н. Петровск-Забайкальский, г. Петровск-Забайкальский, ул. Красная, д. 137	Индивидуальные домовладения	51,282354	108,83687
155229	Забайкальский край, р-н. Петровск-Забайкальский, г. Петровск-Забайкальский, ул. Красная, д. 144	Индивидуальные домовладения	51,282354	108,83687
155230	Забайкальский край, р-н. Петровск-Забайкальский, г. Петровск-Забайкальский, ул. Красная, д. 155	Индивидуальные домовладения	51,282354	108,83687

№ п/п	Адрес	Вид	Широта	Долгота
155231	Забайкальский край, р-н. Петровск-Забайкальский, г. Петровск-Забайкальский, ул. Красная, д. 169	Индивидуальные домовладения	51,282354	108,83687
155232	Забайкальский край, р-н. Петровск-Забайкальский, г. Петровск-Забайкальский, ул. Красная, д. 30	Индивидуальные домовладения	51,282354	108,83687
155233	Забайкальский край, р-н. Петровск-Забайкальский, г. Петровск-Забайкальский, ул. Красная, д. 63	Индивидуальные домовладения	51,282354	108,83687
155234	Забайкальский край, р-н. Петровск-Забайкальский, г. Петровск-Забайкальский, ул. Красная, д. 84	Индивидуальные домовладения	51,282354	108,83687
155235	Забайкальский край, р-н. Петровск-Забайкальский, г. Петровск-Забайкальский, ул. Красная, д. 88	Индивидуальные домовладения	51,282354	108,83687
155236	Забайкальский край, р-н. Петровск-Забайкальский, г. Петровск-Забайкальский, ул. Красная, д. 89	Индивидуальные домовладения	51,282354	108,83687
155237	Забайкальский край, р-н. Петровск-Забайкальский, г. Петровск-Забайкальский, ул. Красная, д. 90	Индивидуальные домовладения	51,282354	108,83687
155238	Забайкальский край, р-н. Петровск-Забайкальский, г. Петровск-Забайкальский, ул. Красная, д. 92	Индивидуальные домовладения	51,282354	108,83687
155239	Забайкальский край, р-н. Петровск-Забайкальский, г. Петровск-Забайкальский, ул. Красная, д. 93	Индивидуальные домовладения	51,282354	108,83687
155240	Забайкальский край, р-н. Петровск-Забайкальский, г. Петровск-Забайкальский, ул. Красная, д. 95	Индивидуальные домовладения	51,282354	108,83687

№ п/п	Адрес	Вид	Широта	Долгота
155241	Забайкальский край, р-н. Петровск-Забайкальский, г. Петровск-Забайкальский, ул. Красная, д. 96	Индивидуальные домовладения	51,283329	108,834975
155242	Забайкальский край, р-н. Петровск-Забайкальский, г. Петровск-Забайкальский, ул. Красная, д. 97	Индивидуальные домовладения	51,282354	108,83687
155243	Забайкальский край, р-н. Петровск-Забайкальский, г. Петровск-Забайкальский, ул. Красная, д. 98	Индивидуальные домовладения	51,282354	108,83687
155244	Забайкальский край, р-н. Петровск-Забайкальский, г. Петровск-Забайкальский, ул. Красная, д. 99	Индивидуальные домовладения	51,282354	108,83687
155245	Забайкальский край, р-н. Петровск-Забайкальский, г. Петровск-Забайкальский, ул. Красноармейская, д. 1	Индивидуальные домовладения	51,276191	108,838038
155246	Забайкальский край, р-н. Петровск-Забайкальский, г. Петровск-Забайкальский, ул. Красноармейская, д. 45	Индивидуальные домовладения	51,276191	108,838038
155247	Забайкальский край, р-н. Петровск-Забайкальский, г. Петровск-Забайкальский, ул. Красноармейская, д. 47	Индивидуальные домовладения	51,276191	108,838038
155248	Забайкальский край, р-н. Петровск-Забайкальский, г. Петровск-Забайкальский, ул. Красноармейская, д. 62	Индивидуальные домовладения	51,276191	108,838038
155249	Забайкальский край, р-н. Петровск-Забайкальский, г. Петровск-Забайкальский, ул. Красноармейская, д. 66	Индивидуальные домовладения	51,276191	108,838038
155250	Забайкальский край, р-н. Петровск-Забайкальский, г. Петровск-Забайкальский, ул. Красноармейская, д. 98	Индивидуальные домовладения	51,276191	108,838038

№ п/п	Адрес	Вид	Широта	Долгота
155251	Забайкальский край, р-н. Петровск-Забайкальский, г. Петровск-Забайкальский, ул. Краснонабережная, д. 2	Индивидуальные домовладения	51,280084	108,838964
155252	Забайкальский край, р-н. Петровск-Забайкальский, г. Петровск-Забайкальский, ул. Краснонабережная, д. 33	Индивидуальные домовладения	51,280084	108,838964
155253	Забайкальский край, р-н. Петровск-Забайкальский, г. Петровск-Забайкальский, ул. Краснонабережная, д. 41	Индивидуальные домовладения	51,280084	108,838964
155254	Забайкальский край, р-н. Петровск-Забайкальский, г. Петровск-Забайкальский, ул. Краснонабережная, д. 50	Индивидуальные домовладения	51,280084	108,838964
155255	Забайкальский край, р-н. Петровск-Забайкальский, г. Петровск-Забайкальский, ул. Краснонабережная, д. 52	Индивидуальные домовладения	51,280084	108,838964
155256	Забайкальский край, р-н. Петровск-Забайкальский, г. Петровск-Забайкальский, ул. Краснонабережная, д. 54	Индивидуальные домовладения	51,280084	108,838964
155257	Забайкальский край, р-н. Петровск-Забайкальский, г. Петровск-Забайкальский, ул. Краснонабережная, д. 56	Индивидуальные домовладения	51,280084	108,838964
155258	Забайкальский край, р-н. Петровск-Забайкальский, г. Петровск-Забайкальский, ул. Краснонабережная, д. 58	Индивидуальные домовладения	51,280084	108,838964
155259	Забайкальский край, р-н. Петровск-Забайкальский, г. Петровск-Забайкальский, ул. Краснонабережная, д. 62	Индивидуальные домовладения	51,280084	108,838964
155260	Забайкальский край, р-н. Петровск-Забайкальский, г. Петровск-Забайкальский, ул. Краснонабережная, д. 66	Индивидуальные домовладения	51,280084	108,838964

№ п/п	Адрес	Вид	Широта	Долгота
155271	Забайкальский край, р-н. Петровск-Забайкальский, г. Петровск-Забайкальский, ул. Кузнечная, д. 32	Индивидуальные домовладения	51,275221	108,835577
155272	Забайкальский край, р-н. Петровск-Забайкальский, г. Петровск-Забайкальский, ул. Кузнечная, д. 33	Индивидуальные домовладения	51,275221	108,835577
155273	Забайкальский край, р-н. Петровск-Забайкальский, г. Петровск-Забайкальский, ул. Кузнечная, д. 39	Индивидуальные домовладения	51,2748022	108,8360937
155274	Забайкальский край, р-н. Петровск-Забайкальский, г. Петровск-Забайкальский, ул. Кузнечная, д. 4	Индивидуальные домовладения	51,275221	108,835577
155275	Забайкальский край, р-н. Петровск-Забайкальский, г. Петровск-Забайкальский, ул. Кузнечная, д. 41	Индивидуальные домовладения	51,275221	108,835577
155276	Забайкальский край, р-н. Петровск-Забайкальский, г. Петровск-Забайкальский, ул. Кузнечная, д. 42	Индивидуальные домовладения	51,275221	108,835577
155277	Забайкальский край, р-н. Петровск-Забайкальский, г. Петровск-Забайкальский, ул. Кузнечная, д. 54	Индивидуальные домовладения	51,275221	108,835577
155278	Забайкальский край, р-н. Петровск-Забайкальский, г. Петровск-Забайкальский, ул. Кузнечная, д. 6	Индивидуальные домовладения	51,275221	108,835577
155279	Забайкальский край, р-н. Петровск-Забайкальский, г. Петровск-Забайкальский, ул. Кузнечная, д. 71	Индивидуальные домовладения	51,275221	108,835577
155280	Забайкальский край, р-н. Петровск-Забайкальский, г. Петровск-Забайкальский, ул. Кузнечная, д. 73	Индивидуальные домовладения	51,275221	108,835577

№ п/п	Адрес	Вид	Широта	Долгота
155281	Забайкальский край, р-н. Петровск-Забайкальский, г. Петровск-Забайкальский, ул. Кузнечная, д. 9	Индивидуальные домовладения	51,275221	108,835577
155282	Забайкальский край, р-н. Петровск-Забайкальский, г. Петровск-Забайкальский, ул. Куйбышева, д. 1	Индивидуальные домовладения	51,292499	108,783888
155283	Забайкальский край, р-н. Петровск-Забайкальский, г. Петровск-Забайкальский, ул. Куйбышева, д. 10	Индивидуальные домовладения	51,292499	108,783888
155284	Забайкальский край, р-н. Петровск-Забайкальский, г. Петровск-Забайкальский, ул. Куйбышева, д. 11	Индивидуальные домовладения	51,292336	108,783554
155285	Забайкальский край, р-н. Петровск-Забайкальский, г. Петровск-Забайкальский, ул. Куйбышева, д. 12	Индивидуальные домовладения	51,292499	108,783888
155286	Забайкальский край, р-н. Петровск-Забайкальский, г. Петровск-Забайкальский, ул. Куйбышева, д. 16	Индивидуальные домовладения	51,292522	108,78278
155287	Забайкальский край, р-н. Петровск-Забайкальский, г. Петровск-Забайкальский, ул. Куйбышева, д. 2	Индивидуальные домовладения	51,292076	108,780106
155288	Забайкальский край, р-н. Петровск-Забайкальский, г. Петровск-Забайкальский, ул. Куйбышева, д. 20	Индивидуальные домовладения	51,292499	108,783888
155289	Забайкальский край, р-н. Петровск-Забайкальский, г. Петровск-Забайкальский, ул. Куйбышева, д. 22	Индивидуальные домовладения	51,292603	108,78344
155290	Забайкальский край, р-н. Петровск-Забайкальский, г. Петровск-Забайкальский, ул. Куйбышева, д. 26	Индивидуальные домовладения	51,292499	108,783888

№ п/п	Адрес	Вид	Широта	Долгота
155291	Забайкальский край, р-н. Петровск-Забайкальский, г. Петровск-Забайкальский, ул. Куйбышева, д. 28	Индивидуальные домовладения	51,292499	108,783888
155292	Забайкальский край, р-н. Петровск-Забайкальский, г. Петровск-Забайкальский, ул. Куйбышева, д. 3	Индивидуальные домовладения	51,292499	108,783888
155293	Забайкальский край, р-н. Петровск-Забайкальский, г. Петровск-Забайкальский, ул. Куйбышева, д. 30	Индивидуальные домовладения	51,292797	108,78452
155294	Забайкальский край, р-н. Петровск-Забайкальский, г. Петровск-Забайкальский, ул. Куйбышева, д. 32	Индивидуальные домовладения	51,292499	108,783888
155295	Забайкальский край, р-н. Петровск-Забайкальский, г. Петровск-Забайкальский, ул. Куйбышева, д. 34	Индивидуальные домовладения	51,292499	108,783888
155296	Забайкальский край, р-н. Петровск-Забайкальский, г. Петровск-Забайкальский, ул. Куйбышева, д. 36	Индивидуальные домовладения	51,292499	108,783888
155297	Забайкальский край, р-н. Петровск-Забайкальский, г. Петровск-Забайкальский, ул. Куйбышева, д. 38	Индивидуальные домовладения	51,292499	108,783888
155298	Забайкальский край, р-н. Петровск-Забайкальский, г. Петровск-Забайкальский, ул. Куйбышева, д. 38а	Индивидуальные домовладения	51,292499	108,783888
155299	Забайкальский край, р-н. Петровск-Забайкальский, г. Петровск-Забайкальский, ул. Куйбышева, д. 4	Индивидуальные домовладения	51,292499	108,783888
155300	Забайкальский край, р-н. Петровск-Забайкальский, г. Петровск-Забайкальский, ул. Куйбышева, д. 42	Индивидуальные домовладения	51,292499	108,783888

№ п/п	Адрес	Вид	Широта	Долгота
155301	Забайкальский край, р-н. Петровск-Забайкальский, г. Петровск-Забайкальский, ул. Куйбышева, д. 42а	Индивидуальные домовладения	51,292499	108,783888
155302	Забайкальский край, р-н. Петровск-Забайкальский, г. Петровск-Забайкальский, ул. Куйбышева, д. 46	Индивидуальные домовладения	51,292499	108,783888
155303	Забайкальский край, р-н. Петровск-Забайкальский, г. Петровск-Забайкальский, ул. Куйбышева, д. 5	Индивидуальные домовладения	51,292499	108,783888
155304	Забайкальский край, р-н. Петровск-Забайкальский, с. Малета, ул. Ленина, д. 73	Индивидуальные домовладения	50,840276	108,421184
155305	Забайкальский край, р-н. Петровск-Забайкальский, г. Петровск-Забайкальский, ул. Куйбышева, д. 50	Индивидуальные домовладения	51,292499	108,783888
155306	Забайкальский край, р-н. Петровск-Забайкальский, с. Малета, ул. Ленина, д. 35	Индивидуальные домовладения	50,840276	108,421184
155307	Забайкальский край, р-н. Петровск-Забайкальский, г. Петровск-Забайкальский, ул. Куйбышева, д. 6	Индивидуальные домовладения	51,292183	108,78085
155308	Забайкальский край, р-н. Петровск-Забайкальский, г. Петровск-Забайкальский, ул. Куйбышева, д. 7	Индивидуальные домовладения	51,29199	108,781204
155309	Забайкальский край, р-н. Петровск-Забайкальский, г. Петровск-Забайкальский, ул. Куйбышева, д. 9	Индивидуальные домовладения	51,292499	108,783888
155310	Забайкальский край, р-н. Петровск-Забайкальский, г. Петровск-Забайкальский, ул. Лебедевская, д. 1	Индивидуальные домовладения	51,273948	108,844407
155311	Забайкальский край, р-н. Петровск-Забайкальский, г. Петровск-Забайкальский, ул. Лебедевская, д. 14	Индивидуальные домовладения	51,273948	108,844407

№ п/п	Адрес	Вид	Широта	Долгота
155312	Забайкальский край, р-н. Петровск-Забайкальский, г. Петровск-Забайкальский, ул. Лебедевская, д. 27	Индивидуальные домовладения	51,273948	108,844407
155313	Забайкальский край, р-н. Петровск-Забайкальский, г. Петровск-Забайкальский, ул. Лебедевская, д. 30	Индивидуальные домовладения	51,273948	108,844407
155314	Забайкальский край, р-н. Петровск-Забайкальский, г. Петровск-Забайкальский, ул. Лебедевская, д. 31а	Индивидуальные домовладения	51,273948	108,844407
155315	Забайкальский край, р-н. Петровск-Забайкальский, г. Петровск-Забайкальский, ул. Лебедевская, д. 33	Индивидуальные домовладения	51,273948	108,844407
155316	Забайкальский край, р-н. Петровск-Забайкальский, г. Петровск-Забайкальский, ул. Лебедевская, д. 38	Индивидуальные домовладения	51,273948	108,844407
155317	Забайкальский край, р-н. Петровск-Забайкальский, г. Петровск-Забайкальский, ул. Лебедевская, д. 5	Индивидуальные домовладения	51,273948	108,844407
155318	Забайкальский край, р-н. Петровск-Забайкальский, г. Петровск-Забайкальский, ул. Лебедевская, д. 7а	Индивидуальные домовладения	51,273948	108,844407
155319	Забайкальский край, р-н. Петровск-Забайкальский, г. Петровск-Забайкальский, ул. Лермонтова, д. 1	Индивидуальные домовладения	51,273728	108,860236
155320	Забайкальский край, р-н. Петровск-Забайкальский, г. Петровск-Забайкальский, ул. Линейная, д. 14	Индивидуальные домовладения	51,274348	108,847731
155321	Забайкальский край, р-н. Петровск-Забайкальский, г. Петровск-Забайкальский, ул. Линейная, д. 24	Индивидуальные домовладения	51,274348	108,847731

№ п/п	Адрес	Вид	Широта	Долгота
155322	Забайкальский край, р-н. Петровск-Забайкальский, г. Петровск-Забайкальский, ул. Линейная, д. 25	Индивидуальные домовладения	51,274348	108,847731
155323	Забайкальский край, р-н. Петровск-Забайкальский, г. Петровск-Забайкальский, ул. Линейная, д. 28	Индивидуальные домовладения	51,274348	108,847731
155324	Забайкальский край, р-н. Петровск-Забайкальский, г. Петровск-Забайкальский, ул. Линейная, д. 3	Индивидуальные домовладения	51,274348	108,847731
155325	Забайкальский край, р-н. Петровск-Забайкальский, г. Петровск-Забайкальский, ул. Линейная, д. 6	Индивидуальные домовладения	51,274348	108,847731
155326	Забайкальский край, р-н. Петровск-Забайкальский, г. Петровск-Забайкальский, ул. Лунинская, д. 14	Индивидуальные домовладения	51,271942	108,853777
155327	Забайкальский край, р-н. Петровск-Забайкальский, г. Петровск-Забайкальский, ул. Лунинская, д. 2	Индивидуальные домовладения	51,271942	108,853777
155328	Забайкальский край, р-н. Петровск-Забайкальский, г. Петровск-Забайкальский, ул. Лунинская, д. 22	Индивидуальные домовладения	51,271942	108,853777
155329	Забайкальский край, р-н. Петровск-Забайкальский, г. Петровск-Забайкальский, ул. Лунинская, д. 3	Индивидуальные домовладения	51,271942	108,853777
155330	Забайкальский край, р-н. Петровск-Забайкальский, г. Петровск-Забайкальский, ул. Лунинская, д. 35	Индивидуальные домовладения	51,271942	108,853777
155331	Забайкальский край, р-н. Петровск-Забайкальский, г. Петровск-Забайкальский, ул. Лунинская, д. 37	Индивидуальные домовладения	51,271942	108,853777

№ п/п	Адрес	Вид	Широта	Долгота
155332	Забайкальский край, р-н. Петровск-Забайкальский, с. Малета, ул. Ленина, д. 75	Индивидуальные домовладения	50,840276	108,421184
155333	Забайкальский край, р-н. Петровск-Забайкальский, г. Петровск-Забайкальский, ул. Лунинская, д. 39	Индивидуальные домовладения	51,271942	108,853777
155334	Забайкальский край, г. Чита, ул. Дарасунская, д. 21, корп. А	Индивидуальные домовладения	52,004533	113,497429
155335	Забайкальский край, р-н. Петровск-Забайкальский, г. Петровск-Забайкальский, ул. Лунинская, д. 41	Индивидуальные домовладения	51,271942	108,853777
155336	Забайкальский край, р-н. Петровск-Забайкальский, г. Петровск-Забайкальский, ул. Лунинская, д. 49	Индивидуальные домовладения	51,271942	108,853777
155337	Забайкальский край, р-н. Петровск-Забайкальский, г. Петровск-Забайкальский, ул. Льва Толстого, д. 10	Индивидуальные домовладения	51,264346	108,854702
155338	Забайкальский край, р-н. Петровск-Забайкальский, г. Петровск-Забайкальский, ул. Льва Толстого, д. 22	Индивидуальные домовладения	51,264346	108,854702
155339	Забайкальский край, р-н. Петровск-Забайкальский, г. Петровск-Забайкальский, ул. Мира, д. 10	Индивидуальные домовладения	51,295918	108,780097
155340	Забайкальский край, р-н. Петровск-Забайкальский, г. Петровск-Забайкальский, ул. Мира, д. 11	Индивидуальные домовладения	51,295625	108,77963
155341	Забайкальский край, р-н. Петровск-Забайкальский, г. Петровск-Забайкальский, ул. Мира, д. 12	Индивидуальные домовладения	51,295776	108,77901
155342	Забайкальский край, р-н. Петровск-Забайкальский, г. Петровск-Забайкальский, ул. Мира, д. 13	Индивидуальные домовладения	51,295541	108,779324

№ п/п	Адрес	Вид	Широта	Долгота
155343	Забайкальский край, р-н. Петровск-Забайкальский, г. Петровск-Забайкальский, ул. Мира, д. 14	Индивидуальные домовладения	51,29567	108,778498
155344	Забайкальский край, р-н. Петровск-Забайкальский, г. Петровск-Забайкальский, ул. Мира, д. 15	Индивидуальные домовладения	51,295918	108,780097
155345	Забайкальский край, р-н. Петровск-Забайкальский, г. Петровск-Забайкальский, ул. Мира, д. 16	Индивидуальные домовладения	51,295918	108,780097
155346	Забайкальский край, р-н. Петровск-Забайкальский, г. Петровск-Забайкальский, ул. Мира, д. 17	Индивидуальные домовладения	51,295918	108,780097
155347	Забайкальский край, р-н. Петровск-Забайкальский, г. Петровск-Забайкальский, ул. Мира, д. 18	Индивидуальные домовладения	51,295484	108,777725
155348	Забайкальский край, р-н. Петровск-Забайкальский, г. Петровск-Забайкальский, ул. Мира, д. 2	Индивидуальные домовладения	51,296623	108,78219
155349	Забайкальский край, р-н. Петровск-Забайкальский, г. Петровск-Забайкальский, ул. Мира, д. 20	Индивидуальные домовладения	51,295918	108,780097
155350	Забайкальский край, р-н. Петровск-Забайкальский, г. Петровск-Забайкальский, ул. Мира, д. 22	Индивидуальные домовладения	51,295208	108,77655
155351	Забайкальский край, р-н. Петровск-Забайкальский, г. Петровск-Забайкальский, ул. Мира, д. 3	Индивидуальные домовладения	51,296385	108,782424
155352	Забайкальский край, р-н. Петровск-Забайкальский, г. Петровск-Забайкальский, ул. Мира, д. 4	Индивидуальные домовладения	51,296463	108,781685

№ п/п	Адрес	Вид	Широта	Долгота
155353	Забайкальский край, р-н. Петровск-Забайкальский, г. Петровск-Забайкальский, ул. Молодежная, д. 22	Индивидуальные домовладения	51,274895	108,846779
155354	Забайкальский край, р-н. Петровск-Забайкальский, г. Петровск-Забайкальский, ул. Молодежная, д. 23	Индивидуальные домовладения	51,274895	108,846779
155355	Забайкальский край, р-н. Петровск-Забайкальский, г. Петровск-Забайкальский, ул. Муравьевская, д. 39	Индивидуальные домовладения	51,277695	108,858187
155356	Забайкальский край, р-н. Петровск-Забайкальский, г. Петровск-Забайкальский, ул. Нагорная, д. 23	Индивидуальные домовладения	51,26359	108,85351
155357	Забайкальский край, р-н. Петровск-Забайкальский, г. Петровск-Забайкальский, ул. Островского, д. 27	Индивидуальные домовладения	51,29333	108,84131
155358	Забайкальский край, р-н. Петровск-Забайкальский, г. Петровск-Забайкальский, ул. Островского, д. 29	Индивидуальные домовладения	51,287717	108,833744
155359	Забайкальский край, р-н. Петровск-Забайкальский, г. Петровск-Забайкальский, ул. Островского, д. 6	Индивидуальные домовладения	51,29022	108,83682
155360	Забайкальский край, р-н. Петровск-Забайкальский, г. Петровск-Забайкальский, ул. Партизанская, д. 50	Индивидуальные домовладения	51,277605	108,837939
155361	Забайкальский край, р-н. Петровск-Забайкальский, г. Петровск-Забайкальский, ул. Партизанская, д. 87	Индивидуальные домовладения	51,277605	108,837939
155362	Забайкальский край, р-н. Петровск-Забайкальский, г. Петровск-Забайкальский, ул. Полины Осипенко, д. 18	Индивидуальные домовладения	51,269474	108,840922

№ п/п	Адрес	Вид	Широта	Долгота
155426	Забайкальский край, р-н. Петровск-Забайкальский, с. Малета, ул. Лесная, д. 26	Индивидуальные домовладения	50,841692	108,421193
155427	Забайкальский край, р-н. Петровск-Забайкальский, с. Малета, ул. Лесная, д. 34	Индивидуальные домовладения	50,841692	108,421193
155428	Забайкальский край, р-н. Петровск-Забайкальский, с. Малета, ул. Лесная, д. 37	Индивидуальные домовладения	50,841692	108,421193
155429	Забайкальский край, р-н. Петровск-Забайкальский, с. Малета, ул. Лесная, д. 8	Индивидуальные домовладения	50,841692	108,421193
155430	Забайкальский край, р-н. Петровск-Забайкальский, с. Малета, ул. Молодежная, д. 19	Индивидуальные домовладения	50,83263	108,428703
155431	Забайкальский край, р-н. Петровск-Забайкальский, с. Малета, ул. Молодежная, д. 33	Индивидуальные домовладения	50,83263	108,428703
155432	Забайкальский край, р-н. Петровск-Забайкальский, с. Малета, ул. Молодежная, д. 37	Индивидуальные домовладения	50,83263	108,428703
155433	Забайкальский край, р-н. Петровск-Забайкальский, с. Малета, ул. Молодежная, д. 41	Индивидуальные домовладения	50,83263	108,428703
155434	Забайкальский край, р-н. Петровск-Забайкальский, с. Малета, ул. Мошина, д. 13	Индивидуальные домовладения	50,835446	108,420564
155435	Забайкальский край, р-н. Петровск-Забайкальский, с. Малета, ул. Мошина, д. 24	Индивидуальные домовладения	50,835446	108,420564
155436	Забайкальский край, р-н. Петровск-Забайкальский, с. Малета, ул. Мошина, д. 26	Индивидуальные домовладения	50,835446	108,420564
155437	Забайкальский край, р-н. Петровск-Забайкальский, с. Малета, ул. Набережная, д. 11	Индивидуальные домовладения	50,833751	108,414635

№ п/п	Адрес	Вид	Широта	Долгота
155450	Забайкальский край, р-н. Петровск-Забайкальский, с. Малета, ул. Октябрьская, д. 27	Индивидуальные домовладения	50,828523	108,426727
155451	Забайкальский край, р-н. Петровск-Забайкальский, с. Малета, ул. Октябрьская, д. 29	Индивидуальные домовладения	50,828523	108,426727
155452	Забайкальский край, р-н. Петровск-Забайкальский, с. Малета, ул. Октябрьская, д. 4	Индивидуальные домовладения	50,828523	108,426727
155453	Забайкальский край, р-н. Петровск-Забайкальский, с. Малета, ул. Октябрьская, д. 44	Индивидуальные домовладения	50,828523	108,426727
155454	Забайкальский край, р-н. Петровск-Забайкальский, с. Малета, ул. Партизанская, д. 14	Индивидуальные домовладения	50,84217	108,41671
155455	Забайкальский край, р-н. Петровск-Забайкальский, с. Малета, ул. Партизанская, д. 22	Индивидуальные домовладения	50,84217	108,41671
155456	Забайкальский край, р-н. Петровск-Забайкальский, с. Малета, ул. Партизанская, д. 32	Индивидуальные домовладения	50,84217	108,41671
155457	Забайкальский край, р-н. Петровск-Забайкальский, с. Малета, ул. Партизанская, д. 37	Индивидуальные домовладения	50,84217	108,41671
155458	Забайкальский край, р-н. Петровск-Забайкальский, с. Малета, ул. Партизанская, д. 46	Индивидуальные домовладения	50,84217	108,41671
155459	Забайкальский край, р-н. Петровск-Забайкальский, с. Малета, ул. Партизанская, д. 55	Индивидуальные домовладения	50,84217	108,41671

№ п/п	Адрес	Вид	Широта	Долгота
155460	Забайкальский край, р-н. Петровск-Забайкальский, с. Малета, ул. Партизанская, д. 63	Индивидуальные домовладения	50,84217	108,41671
155461	Забайкальский край, р-н. Петровск-Забайкальский, с. Малета, ул. Партизанская, д. 67	Индивидуальные домовладения	50,84217	108,41671
155462	Забайкальский край, р-н. Петровск-Забайкальский, с. Малета, ул. Партизанская, д. 75	Индивидуальные домовладения	50,84217	108,41671
155463	Забайкальский край, р-н. Петровск-Забайкальский, с. Малета, ул. Первомайская, д. 11	Индивидуальные домовладения	50,837881	108,417007
155464	Забайкальский край, р-н. Петровск-Забайкальский, с. Малета, ул. Первомайская, д. 22	Индивидуальные домовладения	50,837881	108,417007
155465	Забайкальский край, р-н. Петровск-Забайкальский, с. Малета, ул. Первомайская, д. 27	Индивидуальные домовладения	50,837881	108,417007
155466	Забайкальский край, р-н. Петровск-Забайкальский, с. Малета, ул. Первомайская, д. 7	Индивидуальные домовладения	50,837881	108,417007
155467	Забайкальский край, р-н. Петровск-Забайкальский, с. Малета, ул. Пионерская, д. 22	Индивидуальные домовладения	50,834146	108,42342
155468	Забайкальский край, р-н. Петровск-Забайкальский, с. Малета, ул. Пионерская, д. 31	Индивидуальные домовладения	50,834146	108,42342
155469	Забайкальский край, р-н. Петровск-Забайкальский, с. Малета, ул. Пионерская, д. 35	Индивидуальные домовладения	50,834146	108,42342
155470	Забайкальский край, р-н. Петровск-Забайкальский, с. Малета, ул. Пионерская, д. 44	Индивидуальные домовладения	50,834146	108,42342
155471	Забайкальский край, р-н. Петровск-Забайкальский, с. Малета, ул. Пионерская, д. 50	Индивидуальные домовладения	50,834146	108,42342

№ п/п	Адрес	Вид	Широта	Долгота
155472	Забайкальский край, р-н. Петровск-Забайкальский, с. Малета, ул. Пионерская, д. 60	Индивидуальные домовладения	50,834146	108,42342
155473	Забайкальский край, р-н. Петровск-Забайкальский, с. Малета, ул. Пионерская, д. 61	Индивидуальные домовладения	50,834146	108,42342
155474	Забайкальский край, р-н. Петровск-Забайкальский, с. Малета, ул. Пионерская, д. 7	Индивидуальные домовладения	50,834146	108,42342
155475	Забайкальский край, р-н. Петровск-Забайкальский, с. Малета, ул. Рабочая, д. 6	Индивидуальные домовладения	50,837881	108,417007
155476	Забайкальский край, р-н. Петровск-Забайкальский, с. Малета, ул. Строителей, д. 5	Индивидуальные домовладения	50,837881	108,417007
155477	Забайкальский край, р-н. Петровск-Забайкальский, с. Малета, ул. Строителей, д. 8	Индивидуальные домовладения	50,837881	108,417007
155478	Забайкальский край, р-н. Петровск-Забайкальский, с. Сохотой, ул. Лесная, д. 10	Индивидуальные домовладения	50,81255	108,350693
155479	Забайкальский край, р-н. Петровск-Забайкальский, с. Сохотой, ул. Трактовая, д. 10	Индивидуальные домовладения	50,81255	108,350693
155480	Забайкальский край, р-н. Петровск-Забайкальский, с. Сохотой, ул. Центральная, д. 13	Индивидуальные домовладения	50,81255	108,350693
155481	Забайкальский край, р-н. Петровск-Забайкальский, с. Сохотой, ул. Центральная, д. 7	Индивидуальные домовладения	50,81255	108,350693
155482	Забайкальский край, р-н. Петровск-Забайкальский, с. Сохотой, ул. Центральная, д. 8	Индивидуальные домовладения	50,81255	108,350693
155483	Забайкальский край, р-н. Петровск-Забайкальский, с. Новая Зардама, ул. Набережная, д. 6	Индивидуальные домовладения	50,792939	108,167033
155484	Забайкальский край, р-н. Петровск-Забайкальский, с. Новая Зардама, ул. Центральная, д. 3	Индивидуальные домовладения	50,792939	108,167033

№ п/п	Адрес	Вид	Широта	Долгота
155485	Забайкальский край, р-н. Петровск-Забайкальский, с. Пески, ул. Вакарина, д. 11	Индивидуальные домовладения	50,767583	108,119557
155486	Забайкальский край, р-н. Петровск-Забайкальский, с. Пески, ул. Вакарина, д. 14	Индивидуальные домовладения	50,767583	108,119557
155487	Забайкальский край, р-н. Петровск-Забайкальский, с. Пески, ул. Вакарина, д. 20	Индивидуальные домовладения	50,767583	108,119557
155488	Забайкальский край, р-н. Петровск-Забайкальский, с. Пески, ул. Вакарина, д. 30	Индивидуальные домовладения	50,767583	108,119557
155489	Забайкальский край, р-н. Петровск-Забайкальский, с. Пески, ул. Вакарина, д. 46	Индивидуальные домовладения	50,767583	108,119557
155490	Забайкальский край, р-н. Петровск-Забайкальский, с. Пески, ул. Вакарина, д. 56	Индивидуальные домовладения	50,767583	108,119557
155491	Забайкальский край, р-н. Петровск-Забайкальский, с. Пески, ул. Вакарина, д. 59	Индивидуальные домовладения	50,767583	108,119557
155492	Забайкальский край, р-н. Петровск-Забайкальский, с. Пески, ул. Вакарина, д. 67	Индивидуальные домовладения	50,767583	108,119557
155493	Забайкальский край, р-н. Петровск-Забайкальский, с. Пески, ул. Вакарина, д. 77	Индивидуальные домовладения	50,767583	108,119557
155494	Забайкальский край, р-н. Петровск-Забайкальский, с. Пески, ул. Вакарина, д. 89	Индивидуальные домовладения	50,767583	108,119557
155495	Забайкальский край, р-н. Петровск-Забайкальский, с. Пески, ул. Зеленая, д. 1	Индивидуальные домовладения	50,769606	108,120617
155496	Забайкальский край, р-н. Петровск-Забайкальский, с. Пески, ул. Зеленая, д. 15	Индивидуальные домовладения	50,769606	108,120617
155497	Забайкальский край, р-н. Петровск-Забайкальский, с. Пески, ул. Зеленая, д. 31	Индивидуальные домовладения	50,769606	108,120617
155498	Забайкальский край, р-н. Петровск-Забайкальский, с. Пески, ул. Набережная, д. 12	Индивидуальные домовладения	50,769606	108,120617
155499	Забайкальский край, р-н. Петровск-Забайкальский, с. Пески, ул. Набережная, д. 22	Индивидуальные домовладения	50,769606	108,120617

№ п/п	Адрес	Вид	Широта	Долгота
155512	Забайкальский край, р-н. Петровск-Забайкальский, с. Катаево, ул. 40 лет Победы, д. 37	Индивидуальные домовладения	50,950429	108,660917
155513	Забайкальский край, р-н. Петровск-Забайкальский, с. Катаево, ул. 40 лет Победы, д. 5	Индивидуальные домовладения	50,950429	108,660917
155514	Забайкальский край, р-н. Петровск-Забайкальский, с. Катаево, ул. 40 лет Победы, д. 55	Индивидуальные домовладения	50,950429	108,660917
155515	Забайкальский край, р-н. Петровск-Забайкальский, с. Катаево, ул. 40 лет Победы, д. 64	Индивидуальные домовладения	50,950429	108,660917
155516	Забайкальский край, р-н. Петровск-Забайкальский, с. Катаево, ул. 40 лет Победы, д. 76	Индивидуальные домовладения	50,950429	108,660917
155517	Забайкальский край, р-н. Петровск-Забайкальский, с. Катаево, ул. 40 лет Победы, д. 84	Индивидуальные домовладения	50,950429	108,660917
155518	Забайкальский край, р-н. Петровск-Забайкальский, с. Катаево, ул. 40 лет Победы, д. 89	Индивидуальные домовладения	50,950429	108,660917
155519	Забайкальский край, р-н. Петровск-Забайкальский, с. Катаево, ул. 70 лет Октября, д. 2	Индивидуальные домовладения	50,947115	108,661986
155520	Забайкальский край, р-н. Петровск-Забайкальский, с. Катаево, ул. Молодежная, д. 11	Индивидуальные домовладения	50,945849	108,663747
155521	Забайкальский край, р-н. Петровск-Забайкальский, с. Катаево, ул. Молодежная, д. 8	Индивидуальные домовладения	50,945849	108,663747

№ п/п	Адрес	Вид	Широта	Долгота
155522	Забайкальский край, р-н. Петровск-Забайкальский, с. Катаево, ул. Набережная, д. 1	Индивидуальные домовладения	50,942847	108,665759
155523	Забайкальский край, р-н. Петровск-Забайкальский, с. Катаево, ул. Набережная, д. 2	Индивидуальные домовладения	50,942847	108,665759
155524	Забайкальский край, р-н. Петровск-Забайкальский, с. Катаево, ул. Новая, д. 2	Индивидуальные домовладения	50,946876	108,656839
155525	Забайкальский край, р-н. Петровск-Забайкальский, с. Катаево, ул. Центральная, д. 1	Индивидуальные домовладения	50,950622	108,658465
155526	Забайкальский край, р-н. Петровск-Забайкальский, с. Катаево, ул. Центральная, д. 14	Индивидуальные домовладения	50,950622	108,658465
155527	Забайкальский край, р-н. Петровск-Забайкальский, с. Катаево, ул. Центральная, д. 18	Индивидуальные домовладения	50,950622	108,658465
155528	Забайкальский край, р-н. Петровск-Забайкальский, с. Катаево, ул. Центральная, д. 26	Индивидуальные домовладения	50,950622	108,658465
155529	Забайкальский край, р-н. Петровск-Забайкальский, с. Катаево, ул. Центральная, д. 4	Индивидуальные домовладения	50,950622	108,658465
155530	Забайкальский край, р-н. Петровск-Забайкальский, с. Катаево, ул. Центральная, д. 60	Индивидуальные домовладения	50,950622	108,658465
155531	Забайкальский край, р-н. Петровск-Забайкальский, с. Катаево, ул. Центральная, д. 74	Индивидуальные домовладения	50,950622	108,658465
155532	Забайкальский край, р-н. Петровск-Забайкальский, с. Катаево, ул. Школьная, д. 10	Индивидуальные домовладения	50,945253	108,656426
155533	Забайкальский край, р-н. Петровск-Забайкальский, с. Катаево, ул. Школьная, д. 26	Индивидуальные домовладения	50,945253	108,656426

№ п/п	Адрес	Вид	Широта	Долгота
155534	Забайкальский край, р-н. Петровск-Забайкальский, с. Катаево, ул. Школьная, д. 6	Индивидуальные домовладения	50,945253	108,656426
155535	Забайкальский край, р-н. Петровск-Забайкальский, нп. Лесоучасток Катангар, ул. Зеленая, д. 1	Индивидуальные домовладения	50,999464	108,992602
155536	Забайкальский край, р-н. Петровск-Забайкальский, нп. Лесоучасток Катангар, ул. Лесная, д. 3	Индивидуальные домовладения	50,999464	108,992602
155537	Забайкальский край, р-н. Петровск-Забайкальский, нп. Лесоучасток Катангар, ул. Луговая, д. 7	Индивидуальные домовладения	50,999464	108,992602
155538	Забайкальский край, р-н. Петровск-Забайкальский, нп. Лесоучасток Катангар, ул. Мысовая, д. 3	Индивидуальные домовладения	50,999464	108,992602
155539	Забайкальский край, р-н. Петровск-Забайкальский, нп. Лесоучасток Катангар, ул. Мысовая, д. 4	Индивидуальные домовладения	50,999464	108,992602
155540	Забайкальский край, р-н. Петровск-Забайкальский, нп. Лесоучасток Катангар, ул. Нагаева, д. 20	Индивидуальные домовладения	50,999464	108,992602
155541	Забайкальский край, р-н. Петровск-Забайкальский, нп. Лесоучасток Катангар, ул. Подгорная, д. 10	Индивидуальные домовладения	50,999464	108,992602
155542	Забайкальский край, р-н. Петровск-Забайкальский, нп. Лесоучасток Катангар, ул. Подгорная, д. 8	Индивидуальные домовладения	50,999464	108,992602
155543	Забайкальский край, р-н. Петровск-Забайкальский, с. Баляга-Катангар, ул. Новая, д. 5а	Индивидуальные домовладения	51,1100929	108,9755419
155544	Забайкальский край, р-н. Петровск-Забайкальский, с. Катангар, ул. Совхозная, д. 6	Индивидуальные домовладения	51,011366	108,958799

№ п/п	Адрес	Вид	Широта	Долгота
155545	Забайкальский край, р-н. Петровск-Забайкальский, с. Катангар, ул. Центральная, д. 19	Индивидуальные домовладения	51,012341	108,961799
155546	Забайкальский край, р-н. Петровск-Забайкальский, с. Катангар, ул. Центральная, д. 23	Индивидуальные домовладения	51,012341	108,961799
155547	Забайкальский край, р-н. Петровск-Забайкальский, с. Катангар, ул. Центральная, д. 26	Индивидуальные домовладения	51,012341	108,961799
155548	Забайкальский край, р-н. Петровск-Забайкальский, с. Катангар, ул. Центральная, д. 40	Индивидуальные домовладения	51,012341	108,961799
155549	Забайкальский край, р-н. Петровск-Забайкальский, с. Катангар, ул. Центральная, д. 52	Индивидуальные домовладения	51,012341	108,961799
155550	Забайкальский край, р-н. Петровск-Забайкальский, с. Катангар, ул. Центральная, д. 8	Индивидуальные домовладения	51,012341	108,961799
155551	Забайкальский край, р-н. Петровск-Забайкальский, с. Баляга, ул. 40 лет Победы, д. 10	Индивидуальные домовладения	51,151744	108,916434
155552	Забайкальский край, р-н. Петровск-Забайкальский, с. Баляга, ул. 40 лет Победы, д. 12	Индивидуальные домовладения	51,151744	108,916434
155553	Забайкальский край, р-н. Петровск-Забайкальский, с. Баляга, ул. 40 лет Победы, д. 20	Индивидуальные домовладения	51,145229	108,925588
155554	Забайкальский край, р-н. Петровск-Забайкальский, с. Баляга, ул. 40 лет Победы, д. 9	Индивидуальные домовладения	51,151744	108,916434

№ п/п	Адрес	Вид	Широта	Долгота
155555	Забайкальский край, р-н. Петровск-Забайкальский, с. Баляга, ул. Дровяная, д. 2	Индивидуальные домовладения	51,151744	108,916434
155556	Забайкальский край, р-н. Петровск-Забайкальский, с. Баляга, ул. Дровяная, д. 26	Индивидуальные домовладения	51,151744	108,916434
155557	Забайкальский край, р-н. Петровск-Забайкальский, с. Баляга, ул. Дровяная, д. 28	Индивидуальные домовладения	51,151744	108,916434
155558	Забайкальский край, р-н. Петровск-Забайкальский, с. Баляга, ул. Дровяная, д. 6	Индивидуальные домовладения	51,151744	108,916434
155559	Забайкальский край, р-н. Петровск-Забайкальский, с. Баляга, ул. Клубная, д. 10	Индивидуальные домовладения	51,151744	108,916434
155560	Забайкальский край, р-н. Петровск-Забайкальский, с. Баляга, ул. Лесная, д. 12	Индивидуальные домовладения	51,151744	108,916434
155561	Забайкальский край, р-н. Петровск-Забайкальский, с. Баляга, ул. Лесная, д. 2	Индивидуальные домовладения	51,151744	108,916434
155562	Забайкальский край, р-н. Петровск-Забайкальский, с. Баляга, ул. Лесная, д. 4	Индивидуальные домовладения	51,151744	108,916434
155563	Забайкальский край, р-н. Петровск-Забайкальский, с. Баляга, ул. Луговая, д. 16	Индивидуальные домовладения	51,151744	108,916434
155564	Забайкальский край, р-н. Петровск-Забайкальский, с. Баляга, ул. Луговая, д. 5	Индивидуальные домовладения	51,151744	108,916434
155565	Забайкальский край, р-н. Петровск-Забайкальский, с. Баляга, ул. Мира, д. 2	Индивидуальные домовладения	51,151744	108,916434
155566	Забайкальский край, р-н. Петровск-Забайкальский, с. Баляга, ул. Московская, д. 10	Индивидуальные домовладения	51,151744	108,916434
155567	Забайкальский край, р-н. Петровск-Забайкальский, с. Баляга, ул. Московская, д. 11	Индивидуальные домовладения	51,151744	108,916434
155568	Забайкальский край, р-н. Петровск-Забайкальский, с. Баляга, ул. Московская, д. 21	Индивидуальные домовладения	51,151744	108,916434
155569	Забайкальский край, р-н. Петровск-Забайкальский, с. Баляга, ул. Московская, д. 31	Индивидуальные домовладения	51,151744	108,916434

№ п/п	Адрес	Вид	Широта	Долгота
155570	Забайкальский край, р-н. Петровск-Забайкальский, с. Баляга, ул. Московская, д. 44	Индивидуальные домовладения	51,151744	108,916434
155571	Забайкальский край, р-н. Петровск-Забайкальский, с. Баляга, ул. Московская, д. 50	Индивидуальные домовладения	51,151744	108,916434
155572	Забайкальский край, р-н. Петровск-Забайкальский, с. Баляга, ул. Московская, д. 56	Индивидуальные домовладения	51,151744	108,916434
155573	Забайкальский край, р-н. Петровск-Забайкальский, с. Баляга, ул. Московская, д. 71	Индивидуальные домовладения	51,151744	108,916434
155574	Забайкальский край, р-н. Петровск-Забайкальский, с. Баляга, ул. Набережная, д. 11	Индивидуальные домовладения	51,151744	108,916434
155575	Забайкальский край, р-н. Хилокский, с. Закульта, ул. Школьная, д. 27	Индивидуальные домовладения	51,359082	109,73965
155576	Забайкальский край, р-н. Петровск-Забайкальский, с. Баляга, ул. Нагорная, д. 12	Индивидуальные домовладения	51,155953	108,937626
155577	Забайкальский край, р-н. Петровск-Забайкальский, с. Баляга, ул. Нагорная, д. 13	Индивидуальные домовладения	51,155953	108,937626
155578	Забайкальский край, р-н. Петровск-Забайкальский, с. Баляга, ул. Нагорная, д. 15А	Индивидуальные домовладения	51,155953	108,937626
155579	Забайкальский край, р-н. Петровск-Забайкальский, с. Баляга, ул. Нагорная, д. 22	Индивидуальные домовладения	51,152866	108,94798
155580	Забайкальский край, р-н. Петровск-Забайкальский, с. Баляга, ул. Нагорная, д. 33	Индивидуальные домовладения	51,155953	108,937626
155581	Забайкальский край, р-н. Петровск-Забайкальский, с. Баляга, ул. Нагорная, д. 4а	Индивидуальные домовладения	51,155953	108,937626
155582	Забайкальский край, р-н. Петровск-Забайкальский, с. Баляга, ул. Нагорная, д. 5А	Индивидуальные домовладения	51,155953	108,937626
155583	Забайкальский край, р-н. Петровск-Забайкальский, с. Баляга, ул. Новая, д. 4	Индивидуальные домовладения	51,146337	108,933332
155584	Забайкальский край, р-н. Петровск-Забайкальский, с. Баляга, ул. Почтовая, д. 6	Индивидуальные домовладения	51,151744	108,916434

№ п/п	Адрес	Вид	Широта	Долгота
155585	Забайкальский край, р-н. Петровск-Забайкальский, с. Баляга, ул. Пролетарская, д. 17	Индивидуальные домовладения	51,151744	108,916434
155586	Забайкальский край, р-н. Петровск-Забайкальский, с. Баляга, ул. Пролетарская, д. 18	Индивидуальные домовладения	51,151744	108,916434
155587	Забайкальский край, р-н. Петровск-Забайкальский, с. Баляга, ул. Пролетарская, д. 21	Индивидуальные домовладения	51,151744	108,916434
155588	Забайкальский край, р-н. Петровск-Забайкальский, с. Баляга, ул. Рабочая, д. 11	Индивидуальные домовладения	51,151744	108,916434
155589	Забайкальский край, р-н. Петровск-Забайкальский, с. Баляга, ул. Рабочая, д. 20	Индивидуальные домовладения	51,151744	108,916434
155590	Забайкальский край, р-н. Петровск-Забайкальский, с. Баляга, ул. Рабочая, д. 6	Индивидуальные домовладения	51,151744	108,916434
155591	Забайкальский край, р-н. Петровск-Забайкальский, с. Баляга, ул. Рабочая, д. 8	Индивидуальные домовладения	51,142873	108,928274
155592	Забайкальский край, р-н. Петровск-Забайкальский, с. Баляга, ул. Рабочая, д. 9	Индивидуальные домовладения	51,151744	108,916434
155593	Забайкальский край, р-н. Петровск-Забайкальский, с. Баляга, ул. Сосновая, д. 6А	Индивидуальные домовладения	51,151744	108,916434
155594	Забайкальский край, р-н. Петровск-Забайкальский, с. Баляга, ул. Станционная, д. 4	Индивидуальные домовладения	51,151744	108,916434
155595	Забайкальский край, р-н. Петровск-Забайкальский, с. Баляга, ул. Строительная, д. 22	Индивидуальные домовладения	51,151744	108,916434
155596	Забайкальский край, р-н. Петровск-Забайкальский, с. Баляга, ул. Строительная, д. 27	Индивидуальные домовладения	51,151744	108,916434

№ п/п	Адрес	Вид	Широта	Долгота
155597	Забайкальский край, р-н. Петровск-Забайкальский, с. Баляга, ул. Строительная, д. 32	Индивидуальные домовладения	51,151744	108,916434
155598	Забайкальский край, р-н. Петровск-Забайкальский, с. Баляга, ул. Строительная, д. 41	Индивидуальные домовладения	51,151744	108,916434
155599	Забайкальский край, р-н. Петровск-Забайкальский, с. Баляга, ул. Трактовая, д. 115	Индивидуальные домовладения	51,167815	108,897013
155600	Забайкальский край, р-н. Петровск-Забайкальский, с. Баляга, ул. Трактовая, д. 13	Индивидуальные домовладения	51,167815	108,897013
155601	Забайкальский край, р-н. Петровск-Забайкальский, с. Баляга, ул. Трактовая, д. 143	Индивидуальные домовладения	51,167815	108,897013
155602	Забайкальский край, р-н. Петровск-Забайкальский, с. Баляга, ул. Трактовая, д. 20	Индивидуальные домовладения	51,167815	108,897013
155603	Забайкальский край, р-н. Петровск-Забайкальский, с. Баляга, ул. Трактовая, д. 3	Индивидуальные домовладения	51,167815	108,897013
155604	Забайкальский край, р-н. Петровск-Забайкальский, с. Баляга, ул. Трактовая, д. 36	Индивидуальные домовладения	51,167815	108,897013
155605	Забайкальский край, р-н. Петровск-Забайкальский, с. Баляга, ул. Трактовая, д. 48	Индивидуальные домовладения	51,167815	108,897013
155606	Забайкальский край, р-н. Петровск-Забайкальский, с. Баляга, ул. Трактовая, д. 60	Индивидуальные домовладения	51,167815	108,897013
155607	Забайкальский край, р-н. Петровск-Забайкальский, с. Баляга, ул. Трактовая, д. 8	Индивидуальные домовладения	51,167815	108,897013
155608	Забайкальский край, р-н. Петровск-Забайкальский, с. Баляга, ул. Трактовая, д. 91	Индивидуальные домовладения	51,167815	108,897013
155609	Забайкальский край, р-н. Петровск-Забайкальский, с. Баляга, ул. Трактовая, д. 93	Индивидуальные домовладения	51,167815	108,897013
155610	Забайкальский край, р-н. Петровск-Забайкальский, с. Баляга, ул. Тракторная, д. 13А	Индивидуальные домовладения	51,151744	108,916434

№ п/п	Адрес	Вид	Широта	Долгота
155611	Забайкальский край, р-н. Петровск-Забайкальский, с. Баляга, ул. Тракторная, д. 20	Индивидуальные домовладения	51,151744	108,916434
155612	Забайкальский край, р-н. Петровск-Забайкальский, с. Баляга, ул. Алтайская, д. 6	Индивидуальные домовладения	51,151744	108,916434
155613	Забайкальский край, р-н. Петровск-Забайкальский, с. Баляга, ул. Безымянная, д. 12	Индивидуальные домовладения	51,151744	108,916434
155614	Забайкальский край, р-н. Петровск-Забайкальский, с. Баляга, ул. Безымянная, д. 6	Индивидуальные домовладения	51,151744	108,916434
155615	Забайкальский край, р-н. Петровск-Забайкальский, с. Баляга, ул. Галяткина, д. 16	Индивидуальные домовладения	51,151744	108,916434
155616	Забайкальский край, р-н. Петровск-Забайкальский, с. Баляга, ул. Галяткина, д. 29	Индивидуальные домовладения	51,151744	108,916434
155617	Забайкальский край, р-н. Петровск-Забайкальский, с. Баляга, ул. Галяткина, д. 9	Индивидуальные домовладения	51,151744	108,916434
155618	Забайкальский край, р-н. Петровск-Забайкальский, с. Баляга, ул. Забайкальская, д. 1	Индивидуальные домовладения	51,151744	108,916434
155619	Забайкальский край, р-н. Петровск-Забайкальский, с. Баляга, ул. Кирова, д. 11	Индивидуальные домовладения	51,151744	108,916434
155620	Забайкальский край, р-н. Петровск-Забайкальский, с. Баляга, ул. Коммунальная, д. 11	Индивидуальные домовладения	51,151744	108,916434
155621	Забайкальский край, р-н. Петровск-Забайкальский, с. Баляга, ул. Коммунальная, д. 2	Индивидуальные домовладения	51,151744	108,916434
155622	Забайкальский край, р-н. Петровск-Забайкальский, с. Баляга, ул. Коммунальная, д. 22	Индивидуальные домовладения	51,151744	108,916434
155623	Забайкальский край, р-н. Петровск-Забайкальский, с. Баляга, ул. Коммунальная, д. 24	Индивидуальные домовладения	51,151744	108,916434

№ п/п	Адрес	Вид	Широта	Долгота
155624	Забайкальский край, р-н. Петровск-Забайкальский, с. Баляга, ул. Коммунальная, д. 36	Индивидуальные домовладения	51,151744	108,916434
155625	Забайкальский край, р-н. Петровск-Забайкальский, с. Баляга, ул. Комсомольская, д. 14	Индивидуальные домовладения	51,151744	108,916434
155626	Забайкальский край, р-н. Петровск-Забайкальский, с. Баляга, ул. Комсомольская, д. 4А	Индивидуальные домовладения	51,151744	108,916434
155627	Забайкальский край, р-н. Петровск-Забайкальский, с. Баляга, ул. Комсомольская, д. 6	Индивидуальные домовладения	51,151744	108,916434
155628	Забайкальский край, р-н. Петровск-Забайкальский, с. Баляга, ул. Комсомольская, д. 7	Индивидуальные домовладения	51,151744	108,916434
155629	Забайкальский край, р-н. Петровск-Забайкальский, с. Баляга, ул. Молодежная, д. 17	Индивидуальные домовладения	51,151744	108,916434
155630	Забайкальский край, р-н. Петровск-Забайкальский, с. Баляга, ул. Нагаева, д. 13	Индивидуальные домовладения	51,151744	108,916434
155631	Забайкальский край, р-н. Петровск-Забайкальский, с. Баляга, ул. Октябрьская, д. 7	Индивидуальные домовладения	51,151744	108,916434
155632	Забайкальский край, р-н. Петровск-Забайкальский, с. Баляга, ул. Партизанская, д. 1	Индивидуальные домовладения	51,151744	108,916434
155633	Забайкальский край, р-н. Петровск-Забайкальский, с. Баляга, ул. Партизанская, д. 14	Индивидуальные домовладения	51,151744	108,916434
155634	Забайкальский край, р-н. Петровск-Забайкальский, с. Баляга, ул. Партизанская, д. 22	Индивидуальные домовладения	51,151744	108,916434

№ п/п	Адрес	Вид	Широта	Долгота
155635	Забайкальский край, р-н. Петровск-Забайкальский, с. Баляга, ул. Партизанская, д. 31	Индивидуальные домовладения	51,151744	108,916434
155636	Забайкальский край, р-н. Петровск-Забайкальский, с. Баляга, ул. Партизанская, д. 4	Индивидуальные домовладения	51,151744	108,916434
155637	Забайкальский край, р-н. Петровск-Забайкальский, с. Баляга, ул. Партизанская, д. 47	Индивидуальные домовладения	51,151744	108,916434
155638	Забайкальский край, г. Чита, ул. Лазо, д. 24а	МКД	52,01883	113,50222
155639	Забайкальский край, р-н. Петровск-Забайкальский, с. Баляга, ул. Партизанская, д. 8	Индивидуальные домовладения	51,151744	108,916434
155640	Забайкальский край, р-н. Петровск-Забайкальский, с. Баляга, ул. Пионерская, д. 4	Индивидуальные домовладения	51,151744	108,916434
155641	Забайкальский край, р-н. Петровск-Забайкальский, с. Баляга, ул. Профсоюзная, д. 1	Индивидуальные домовладения	51,151744	108,916434
155642	Забайкальский край, р-н. Петровск-Забайкальский, с. Баляга, ул. Профсоюзная, д. 16	Индивидуальные домовладения	51,151744	108,916434
155643	Забайкальский край, р-н. Петровск-Забайкальский, с. Баляга, ул. Профсоюзная, д. 25	Индивидуальные домовладения	51,151744	108,916434
155644	Забайкальский край, р-н. Петровск-Забайкальский, с. Баляга, ул. Солнечная, д. 1	Индивидуальные домовладения	51,151744	108,916434
155645	Забайкальский край, р-н. Петровск-Забайкальский, с. Баляга, ул. Солнечная, д. 8	Индивидуальные домовладения	51,151744	108,916434
155646	Забайкальский край, р-н. Петровск-Забайкальский, с. Баляга, ул. Строительная, д. 10	Индивидуальные домовладения	51,151744	108,916434
155647	Забайкальский край, р-н. Петровск-Забайкальский, с. Баляга, ул. Шоссейная, д. 11	Индивидуальные домовладения	51,169153	108,898404

№ п/п	Адрес	Вид	Широта	Долгота
155648	Забайкальский край, р-н. Петровск-Забайкальский, с. Баляга, ул. Шоссейная, д. 20	Индивидуальные домовладения	51,167882	108,897433
155649	Забайкальский край, р-н. Петровск-Забайкальский, с. Баляга, ул. Шоссейная, д. 27Б	Индивидуальные домовладения	51,166302	108,890348
155650	Забайкальский край, р-н. Петровск-Забайкальский, с. Баляга, ул. Шоссейная, д. 3	Индивидуальные домовладения	51,170145	108,901589
155651	Забайкальский край, р-н. Петровск-Забайкальский, с. Баляга, ул. Шоссейная, д. 31	Индивидуальные домовладения	51,163693	108,888189
155652	Забайкальский край, р-н. Петровск-Забайкальский, с. Баляга, ул. Шоссейная, д. 40	Индивидуальные домовладения	51,166755	108,893591
155653	Забайкальский край, р-н. Петровск-Забайкальский, с. Баляга, ул. Шоссейная, д. 5Г	Индивидуальные домовладения	51,169817	108,899491
155654	Забайкальский край, р-н. Петровск-Забайкальский, с. Баляга, ул. Юбилейная, д. 1	Индивидуальные домовладения	51,151744	108,916434
155655	Забайкальский край, р-н. Петровск-Забайкальский, с. Баляга, ул. Юбилейная, д. 15	Индивидуальные домовладения	51,151744	108,916434
155656	Забайкальский край, р-н. Петровск-Забайкальский, с. Баляга, ул. Юбилейная, д. 1а	Индивидуальные домовладения	51,151744	108,916434
155657	Забайкальский край, р-н. Петровск-Забайкальский, с. Харауз, пер. Мостовой, д. 1	Индивидуальные домовладения	51,247407	108,473709
155658	Забайкальский край, р-н. Петровск-Забайкальский, с. Харауз, ул. Верхняя, д. 18	Индивидуальные домовладения	51,247407	108,473709
155659	Забайкальский край, р-н. Петровск-Забайкальский, с. Харауз, ул. Верхняя, д. 6	Индивидуальные домовладения	51,247407	108,473709
155660	Забайкальский край, р-н. Петровск-Забайкальский, с. Харауз, ул. Заречная, д. 1	Индивидуальные домовладения	51,247407	108,473709
155661	Забайкальский край, р-н. Петровск-Забайкальский, с. Харауз, ул. Заречная, д. 20	Индивидуальные домовладения	51,247407	108,473709
155662	Забайкальский край, р-н. Петровск-Забайкальский, с. Харауз, ул. Заречная, д. 5	Индивидуальные домовладения	51,247407	108,473709

№ п/п	Адрес	Вид	Широта	Долгота
155663	Забайкальский край, р-н. Петровск-Забайкальский, с. Харауз, ул. Зеленая, д. 6	Индивидуальные домовладения	51,247407	108,473709
155664	Забайкальский край, р-н. Петровск-Забайкальский, с. Харауз, ул. Калининская, д. 101	Индивидуальные домовладения	51,247266	108,474095
155665	Забайкальский край, р-н. Петровск-Забайкальский, с. Харауз, ул. Калининская, д. 111	Индивидуальные домовладения	51,247266	108,474095
155666	Забайкальский край, р-н. Петровск-Забайкальский, с. Харауз, ул. Калининская, д. 120	Индивидуальные домовладения	51,247266	108,474095
155667	Забайкальский край, р-н. Петровск-Забайкальский, с. Харауз, ул. Калининская, д. 130	Индивидуальные домовладения	51,247266	108,474095
155668	Забайкальский край, р-н. Хилокский, п/ст. Жипхеген, ул. Мира, д. 45б	Индивидуальные домовладения	51,353108	110,441962
155669	Забайкальский край, р-н. Петровск-Забайкальский, с. Харауз, ул. Калининская, д. 139	Индивидуальные домовладения	51,247266	108,474095
155670	Забайкальский край, р-н. Петровск-Забайкальский, с. Харауз, ул. Калининская, д. 150	Индивидуальные домовладения	51,247266	108,474095
155671	Забайкальский край, р-н. Петровск-Забайкальский, с. Харауз, ул. Калининская, д. 20	Индивидуальные домовладения	51,247266	108,474095
155672	Забайкальский край, р-н. Петровск-Забайкальский, с. Харауз, ул. Калининская, д. 32	Индивидуальные домовладения	51,247266	108,474095
155673	Забайкальский край, р-н. Петровск-Забайкальский, с. Харауз, ул. Калининская, д. 4	Индивидуальные домовладения	51,247266	108,474095

№ п/п	Адрес	Вид	Широта	Долгота
155674	Забайкальский край, р-н. Петровск-Забайкальский, с. Харауз, ул. Калининская, д. 49	Индивидуальные домовладения	51,247266	108,474095
155675	Забайкальский край, р-н. Петровск-Забайкальский, с. Харауз, ул. Калининская, д. 65	Индивидуальные домовладения	51,247266	108,474095
155676	Забайкальский край, р-н. Петровск-Забайкальский, с. Харауз, ул. Калининская, д. 77	Индивидуальные домовладения	51,247266	108,474095
155677	Забайкальский край, р-н. Петровск-Забайкальский, с. Харауз, ул. Калининская, д. 79	Индивидуальные домовладения	51,247266	108,474095
155678	Забайкальский край, р-н. Петровск-Забайкальский, с. Харауз, ул. Калининская, д. 89	Индивидуальные домовладения	51,247266	108,474095
155679	Забайкальский край, р-н. Петровск-Забайкальский, с. Харауз, ул. Калининская, д. 98	Индивидуальные домовладения	51,247266	108,474095
155680	Забайкальский край, р-н. Петровск-Забайкальский, с. Харауз, ул. Ключевая, д. 25	Индивидуальные домовладения	51,247407	108,473709
155681	Забайкальский край, р-н. Петровск-Забайкальский, с. Харауз, ул. Ключевая, д. 3	Индивидуальные домовладения	51,247407	108,473709
155682	Забайкальский край, р-н. Петровск-Забайкальский, с. Харауз, ул. Ключевая, д. 5	Индивидуальные домовладения	51,247407	108,473709
155683	Забайкальский край, р-н. Петровск-Забайкальский, с. Харауз, ул. Набережная, д. 19	Индивидуальные домовладения	51,247407	108,473709
155684	Забайкальский край, р-н. Петровск-Забайкальский, с. Харауз, ул. Набережная, д. 31	Индивидуальные домовладения	51,247407	108,473709
155685	Забайкальский край, р-н. Петровск-Забайкальский, с. Харауз, ул. Нагорная, д. 16	Индивидуальные домовладения	51,250671	108,479835

№ п/п	Адрес	Вид	Широта	Долгота
155686	Забайкальский край, р-н. Петровск-Забайкальский, с. Харауз, ул. Нагорная, д. 19	Индивидуальные домовладения	51,250671	108,479835
155687	Забайкальский край, р-н. Петровск-Забайкальский, с. Харауз, ул. Нагорная, д. 26	Индивидуальные домовладения	51,250671	108,479835
155688	Забайкальский край, р-н. Петровск-Забайкальский, с. Харауз, ул. Нагорная, д. 4	Индивидуальные домовладения	51,250671	108,479835
155689	Забайкальский край, р-н. Петровск-Забайкальский, с. Харауз, ул. Новая, д. 13	Индивидуальные домовладения	51,248726	108,474625
155690	Забайкальский край, р-н. Петровск-Забайкальский, с. Харауз, ул. Новая, д. 2а	Индивидуальные домовладения	51,248726	108,474625
155691	Забайкальский край, р-н. Петровск-Забайкальский, с. Харауз, ул. Новая, д. 5	Индивидуальные домовладения	51,248726	108,474625
155692	Забайкальский край, р-н. Петровск-Забайкальский, с. Харауз, ул. Садовая, д. 4	Индивидуальные домовладения	51,247407	108,473709
155693	Забайкальский край, р-н. Петровск-Забайкальский, с. Харауз, ул. Школьная, д. 11	Индивидуальные домовладения	51,247407	108,473709
155694	Забайкальский край, р-н. Петровск-Забайкальский, пгт. Новопавловка, ул. Гагарина, д. 13	Индивидуальные домовладения	51,223896	109,214289
155695	Забайкальский край, р-н. Петровск-Забайкальский, пгт. Новопавловка, ул. Гагарина, д. 2	Индивидуальные домовладения	51,223236	109,214801
155696	Забайкальский край, р-н. Петровск-Забайкальский, пгт. Новопавловка, ул. Гагарина, д. 6	Индивидуальные домовладения	51,223896	109,214289
155697	Забайкальский край, р-н. Петровск-Забайкальский, пгт. Новопавловка, ул. Геологическая, д. 16	Индивидуальные домовладения	51,21494	109,234055
155698	Забайкальский край, р-н. Петровск-Забайкальский, пгт. Новопавловка, ул. Геологическая, д. 26	Индивидуальные домовладения	51,216152	109,23432

№ п/п	Адрес	Вид	Широта	Долгота
155699	Забайкальский край, р-н. Петровск-Забайкальский, пгт. Новопавловка, ул. Геологическая, д. 31	Индивидуальные домовладения	51,215	109,234222
155700	Забайкальский край, р-н. Петровск-Забайкальский, пгт. Новопавловка, ул. Геологическая, д. 34	Индивидуальные домовладения	51,215	109,234222
155701	Забайкальский край, р-н. Петровск-Забайкальский, пгт. Новопавловка, ул. Декабристов, д. 13	Индивидуальные домовладения	51,216164	109,22028
155702	Забайкальский край, р-н. Петровск-Забайкальский, пгт. Новопавловка, ул. Декабристов, д. 5	Индивидуальные домовладения	51,21613	109,22208
155703	Забайкальский край, р-н. Петровск-Забайкальский, пгт. Новопавловка, ул. Железнодорожная 1-я, д. 13	Индивидуальные домовладения	51,214864	109,206752
155704	Забайкальский край, р-н. Петровск-Забайкальский, пгт. Новопавловка, ул. Железнодорожная 1-я, д. 14	Индивидуальные домовладения	51,214864	109,206752
155705	Забайкальский край, р-н. Петровск-Забайкальский, пгт. Новопавловка, ул. Железнодорожная 1-я, д. 29	Индивидуальные домовладения	51,214864	109,206752
155706	Забайкальский край, р-н. Петровск-Забайкальский, пгт. Новопавловка, ул. Железнодорожная 1-я, д. 47	Индивидуальные домовладения	51,214864	109,206752
155707	Забайкальский край, р-н. Петровск-Забайкальский, пгт. Новопавловка, ул. Железнодорожная 1-я, д. 57	Индивидуальные домовладения	51,215423	109,202629
155708	Забайкальский край, р-н. Петровск-Забайкальский, пгт. Новопавловка, ул. Железнодорожная 1-я, д. 59	Индивидуальные домовладения	51,214864	109,206752

№ п/п	Адрес	Вид	Широта	Долгота
155709	Забайкальский край, р-н. Петровск-Забайкальский, пгт. Новопавловка, ул. Железнодорожная 2-я, д. 11	Индивидуальные домовладения	51,213341	109,197194
155710	Забайкальский край, р-н. Петровск-Забайкальский, пгт. Новопавловка, ул. Железнодорожная 2-я, д. 27	Индивидуальные домовладения	51,213341	109,197194
155711	Забайкальский край, р-н. Петровск-Забайкальский, пгт. Новопавловка, ул. Железнодорожная 2-я, д. 37	Индивидуальные домовладения	51,213341	109,197194
155712	Забайкальский край, р-н. Петровск-Забайкальский, пгт. Новопавловка, ул. Железнодорожная 2-я, д. 38	Индивидуальные домовладения	51,213341	109,197194
155713	Забайкальский край, р-н. Петровск-Забайкальский, пгт. Новопавловка, ул. Железнодорожная 2-я, д. 9	Индивидуальные домовладения	51,213341	109,197194
155714	Забайкальский край, р-н. Петровск-Забайкальский, пгт. Новопавловка, ул. Железнодорожная 3-я, д. 20	Индивидуальные домовладения	51,212647	109,188642
155715	Забайкальский край, р-н. Петровск-Забайкальский, пгт. Новопавловка, ул. Железнодорожная 3-я, д. 27	Индивидуальные домовладения	51,212647	109,188642
155716	Забайкальский край, р-н. Петровск-Забайкальский, пгт. Новопавловка, ул. Железнодорожная 3-я, д. 9	Индивидуальные домовладения	51,212647	109,188642
155717	Забайкальский край, р-н. Петровск-Забайкальский, пгт. Новопавловка, ул. Журавлева, д. 7	Индивидуальные домовладения	51,218142	109,222616
155718	Забайкальский край, р-н. Петровск-Забайкальский, пгт. Новопавловка, ул. Забайкальская, д. 18	Индивидуальные домовладения	51,219248	109,186971

№ п/п	Адрес	Вид	Широта	Долгота
155719	Забайкальский край, р-н. Петровск-Забайкальский, пгт. Новопавловка, ул. Забайкальская, д. 34	Индивидуальные домовладения	51,218627	109,186126
155720	Забайкальский край, р-н. Петровск-Забайкальский, пгт. Новопавловка, ул. Заводская, д. 11	Индивидуальные домовладения	51,216991	109,214531
155721	Забайкальский край, р-н. Петровск-Забайкальский, пгт. Новопавловка, ул. Заводская, д. 8	Индивидуальные домовладения	51,216991	109,214531
155722	Забайкальский край, р-н. Петровск-Забайкальский, пгт. Новопавловка, ул. Зун-Тигня, д. 1б	Индивидуальные домовладения	51,209498	109,247949
155723	Забайкальский край, р-н. Петровск-Забайкальский, пгт. Новопавловка, ул. Зун-Тигня, д. 2	Индивидуальные домовладения	51,209498	109,247949
155724	Забайкальский край, р-н. Петровск-Забайкальский, пгт. Новопавловка, ул. Зун-Тигня, д. 20	Индивидуальные домовладения	51,209498	109,247949
155725	Забайкальский край, р-н. Петровск-Забайкальский, пгт. Новопавловка, ул. Зун-Тигня, д. 33	Индивидуальные домовладения	51,209498	109,247949
155726	Забайкальский край, р-н. Петровск-Забайкальский, пгт. Новопавловка, ул. Зун-Тигня, д. 5а	Индивидуальные домовладения	51,209498	109,247949
155727	Забайкальский край, р-н. Петровск-Забайкальский, пгт. Новопавловка, ул. Кирпичная, д. 3	Индивидуальные домовладения	51,216732	109,219301
155728	Забайкальский край, р-н. Петровск-Забайкальский, пгт. Новопавловка, ул. Комсомольская, д. 10	Индивидуальные домовладения	51,222948	109,227287

№ п/п	Адрес	Вид	Широта	Долгота
155729	Забайкальский край, р-н. Петровск-Забайкальский, пгт. Новопавловка, ул. Комсомольская, д. 2	Индивидуальные домовладения	51,222948	109,227287
155730	Забайкальский край, р-н. Петровск-Забайкальский, пгт. Новопавловка, ул. Комсомольская, д. 3а	Индивидуальные домовладения	51,21962	109,229389
155731	Забайкальский край, р-н. Петровск-Забайкальский, пгт. Новопавловка, ул. Кооперативная, д. 6	Индивидуальные домовладения	51,214973	109,226169
155732	Забайкальский край, р-н. Петровск-Забайкальский, пгт. Новопавловка, ул. Красноармейская, д. 1	Индивидуальные домовладения	51,221177	109,215636
155733	Забайкальский край, р-н. Петровск-Забайкальский, пгт. Новопавловка, ул. Красноармейская, д. 19	Индивидуальные домовладения	51,220308	109,21233
155734	Забайкальский край, р-н. Петровск-Забайкальский, пгт. Новопавловка, ул. Красноармейская, д. 32	Индивидуальные домовладения	51,220308	109,21233
155735	Забайкальский край, р-н. Петровск-Забайкальский, пгт. Новопавловка, ул. Краснощекова, д. 1	Индивидуальные домовладения	51,210384	109,239091
155736	Забайкальский край, р-н. Петровск-Забайкальский, пгт. Новопавловка, ул. Краснощекова, д. 14	Индивидуальные домовладения	51,210384	109,239091
155737	Забайкальский край, р-н. Петровск-Забайкальский, пгт. Новопавловка, ул. Лазо, д. 15	Индивидуальные домовладения	51,222971	109,218062
155738	Забайкальский край, р-н. Петровск-Забайкальский, пгт. Новопавловка, ул. Лазо, д. 4а	Индивидуальные домовладения	51,222971	109,218062

№ п/п	Адрес	Вид	Широта	Долгота
155739	Забайкальский край, р-н. Петровск-Забайкальский, пгт. Новопавловка, ул. Ленинградская, д. 10	Индивидуальные домовладения	51,224878	109,215789
155740	Забайкальский край, р-н. Петровск-Забайкальский, пгт. Новопавловка, ул. Ленинградская, д. 13	Индивидуальные домовладения	51,224878	109,215789
155741	Забайкальский край, р-н. Петровск-Забайкальский, пгт. Новопавловка, ул. Ленинградская, д. 5	Индивидуальные домовладения	51,224878	109,215789
155742	Забайкальский край, р-н. Петровск-Забайкальский, пгт. Новопавловка, ул. Лесная, д. 3	Индивидуальные домовладения	51,223659	109,226578
155743	Забайкальский край, р-н. Петровск-Забайкальский, пгт. Новопавловка, ул. Лесная, д. 8	Индивидуальные домовладения	51,223659	109,226578
155744	Забайкальский край, р-н. Петровск-Забайкальский, пгт. Новопавловка, ул. Лесная, д. 9а	Индивидуальные домовладения	51,223659	109,226578
155745	Забайкальский край, р-н. Петровск-Забайкальский, пгт. Новопавловка, ул. Леспромхозная, д. 2	Индивидуальные домовладения	51,216371	109,206096
155746	Забайкальский край, р-н. Петровск-Забайкальский, пгт. Новопавловка, ул. Леспромхозная, д. 2а	Индивидуальные домовладения	51,216371	109,206096
155747	Забайкальский край, р-н. Петровск-Забайкальский, пгт. Новопавловка, ул. Леспромхозная, д. 4	Индивидуальные домовладения	51,216371	109,206096
155748	Забайкальский край, р-н. Петровск-Забайкальский, пгт. Новопавловка, ул. Леспромхозная, д. 43	Индивидуальные домовладения	51,216371	109,206096

№ п/п	Адрес	Вид	Широта	Долгота
155749	Забайкальский край, р-н. Петровск-Забайкальский, пгт. Новопавловка, ул. Майская, д. 12	Индивидуальные домовладения	51,222255	109,224799
155750	Забайкальский край, р-н. Петровск-Забайкальский, пгт. Новопавловка, ул. Майская, д. 22	Индивидуальные домовладения	51,222255	109,224799
155751	Забайкальский край, р-н. Петровск-Забайкальский, пгт. Новопавловка, ул. Майская, д. 30	Индивидуальные домовладения	51,222255	109,224799
155752	Забайкальский край, р-н. Петровск-Забайкальский, пгт. Новопавловка, ул. Майская, д. 36	Индивидуальные домовладения	51,222255	109,224799
155753	Забайкальский край, р-н. Петровск-Забайкальский, пгт. Новопавловка, ул. Майская, д. 45	Индивидуальные домовладения	51,222255	109,224799
155754	Забайкальский край, р-н. Петровск-Забайкальский, пгт. Новопавловка, ул. Майская, д. 58	Индивидуальные домовладения	51,222255	109,224799
155755	Забайкальский край, р-н. Петровск-Забайкальский, пгт. Новопавловка, ул. Мира, д. 1	Индивидуальные домовладения	51,221674	109,220155
155756	Забайкальский край, р-н. Петровск-Забайкальский, пгт. Новопавловка, ул. Мира, д. 14	Индивидуальные домовладения	51,221674	109,220155
155757	Забайкальский край, р-н. Петровск-Забайкальский, пгт. Новопавловка, ул. Мира, д. 24	Индивидуальные домовладения	51,221674	109,220155
155758	Забайкальский край, р-н. Петровск-Забайкальский, пгт. Новопавловка, ул. Мира, д. 32	Индивидуальные домовладения	51,221674	109,220155

№ п/п	Адрес	Вид	Широта	Долгота
155759	Забайкальский край, р-н. Петровск-Забайкальский, пгт. Новопавловка, ул. Мира, д. 42	Индивидуальные домовладения	51,221674	109,220155
155760	Забайкальский край, р-н. Шилкинский, с. Уненкер, ул. Чкалова, д. 30	Индивидуальные домовладения	51,774725	115,354956
155761	Забайкальский край, р-н. Шилкинский, с. Уненкер, ул. Чкалова, д. 32	Индивидуальные домовладения	51,774725	115,354956
155762	Забайкальский край, р-н. Шилкинский, с. Уненкер, ул. Чкалова, д. 35	Индивидуальные домовладения	51,774725	115,354956
155763	Забайкальский край, р-н. Шилкинский, с. Уненкер, ул. Чкалова, д. 37	Индивидуальные домовладения	51,774725	115,354956
155764	Забайкальский край, р-н. Шилкинский, с. Уненкер, ул. Чкалова, д. 4	Индивидуальные домовладения	51,774725	115,354956
155765	Забайкальский край, р-н. Шилкинский, с. Уненкер, ул. Чкалова, д. 40	Индивидуальные домовладения	51,774725	115,354956
155766	Забайкальский край, р-н. Шилкинский, с. Уненкер, ул. Чкалова, д. 43	Индивидуальные домовладения	51,774725	115,354956
155767	Забайкальский край, р-н. Шилкинский, с. Уненкер, ул. Чкалова, д. 43а	Индивидуальные домовладения	51,774725	115,354956
155768	Забайкальский край, р-н. Шилкинский, с. Уненкер, ул. Чкалова, д. 43б	Индивидуальные домовладения	51,774725	115,354956
155769	Забайкальский край, р-н. Шилкинский, с. Уненкер, ул. Чкалова, д. 45	Индивидуальные домовладения	51,774725	115,354956
155770	Забайкальский край, р-н. Шилкинский, с. Уненкер, ул. Чкалова, д. 46	Индивидуальные домовладения	51,774725	115,354956
155771	Забайкальский край, р-н. Шилкинский, с. Уненкер, ул. Чкалова, д. 47	Индивидуальные домовладения	51,774725	115,354956
155772	Забайкальский край, р-н. Шилкинский, с. Уненкер, ул. Чкалова, д. 48	Индивидуальные домовладения	51,774725	115,354956
155773	Забайкальский край, р-н. Шилкинский, с. Уненкер, ул. Чкалова, д. 49	Индивидуальные домовладения	51,774725	115,354956

№ п/п	Адрес	Вид	Широта	Долгота
155774	Забайкальский край, р-н. Шилкинский, с. Уненкер, ул. Чкалова, д. 5	Индивидуальные домовладения	51,774725	115,354956
155775	Забайкальский край, р-н. Шилкинский, с. Уненкер, ул. Чкалова, д. 50	Индивидуальные домовладения	51,774725	115,354956
155776	Забайкальский край, р-н. Шилкинский, с. Уненкер, ул. Чкалова, д. 53	Индивидуальные домовладения	51,774725	115,354956
155777	Забайкальский край, р-н. Шилкинский, с. Уненкер, ул. Чкалова, д. 58	Индивидуальные домовладения	51,774725	115,354956
155778	Забайкальский край, р-н. Шилкинский, с. Уненкер, ул. Чкалова, д. 59	Индивидуальные домовладения	51,774725	115,354956
155779	Забайкальский край, р-н. Шилкинский, с. Уненкер, ул. Чкалова, д. 6	Индивидуальные домовладения	51,774725	115,354956
155780	Забайкальский край, р-н. Шилкинский, с. Уненкер, ул. Чкалова, д. 60	Индивидуальные домовладения	51,774725	115,354956
155781	Забайкальский край, р-н. Шилкинский, с. Уненкер, ул. Чкалова, д. 7	Индивидуальные домовладения	51,774134	115,344374
155782	Забайкальский край, р-н. Шилкинский, с. Уненкер, ул. Чкалова, д. 8	Индивидуальные домовладения	51,774725	115,354956
155783	Забайкальский край, р-н. Шилкинский, с. Уненкер, ул. Чкалова, д. 9	Индивидуальные домовладения	51,774725	115,354956
155784	Забайкальский край, р-н. Шилкинский, с. Шиванда, ул. Дачная, д. 1	Индивидуальные домовладения	51,725497	115,567965
155785	Забайкальский край, р-н. Шилкинский, с. Шиванда, ул. Дачная, д. 3	Индивидуальные домовладения	51,725497	115,567965
155786	Забайкальский край, р-н. Шилкинский, с. Шиванда, ул. Дачная, д. 6	Индивидуальные домовладения	51,725497	115,567965
155787	Забайкальский край, р-н. Шилкинский, с. Шиванда, ул. Зеленая, д. 11	Индивидуальные домовладения	51,723477	115,567749
155788	Забайкальский край, р-н. Шилкинский, с. Шиванда, ул. Зеленая, д. 2	Индивидуальные домовладения	51,723477	115,567749

№ п/п	Адрес	Вид	Широта	Долгота
155789	Забайкальский край, р-н. Шилкинский, с. Шиванда, ул. Зеленая, д. 2а	Индивидуальные домовладения	51,723477	115,567749
155790	Забайкальский край, р-н. Хилокский, с. Зурун, ул. Центральная, д. 13	Индивидуальные домовладения	51,402339	109,966933
155791	Забайкальский край, г. Чита, ул. Лазо, д. 24б	МКД	52,019127	113,50258
155792	Забайкальский край, р-н. Хилокский, с. Зурун, ул. Центральная, д. 21	Индивидуальные домовладения	51,402339	109,966933
155793	Забайкальский край, р-н. Хилокский, с. Зурун, ул. Центральная, д. 31	Индивидуальные домовладения	51,402339	109,966933
155794	Забайкальский край, р-н. Хилокский, с. Зурун, ул. Центральная, д. 6	Индивидуальные домовладения	51,402339	109,966933
155795	Забайкальский край, р-н. Хилокский, с. Улястуй, ул. Советская, д. 4	Индивидуальные домовладения	51,212991	110,687741
155796	Забайкальский край, р-н. Хилокский, с. Хилогосон, ул. Советская, д. 10	Индивидуальные домовладения	51,152286	110,636816
155797	Забайкальский край, р-н. Хилокский, с. Хилогосон, ул. Советская, д. 16а	Индивидуальные домовладения	51,152286	110,636816
155798	Забайкальский край, р-н. Хилокский, с. Хилогосон, ул. Советская, д. 3	Индивидуальные домовладения	51,152286	110,636816
155799	Забайкальский край, р-н. Хилокский, с. Хилогосон, ул. Советская, д. 5	Индивидуальные домовладения	51,152286	110,636816
155800	Забайкальский край, р-н. Хилокский, с. Хилогосон, ул. Школьная, д. 15	Индивидуальные домовладения	51,151241	110,638307
155801	Забайкальский край, р-н. Хилокский, с. Хилогосон, ул. Школьная, д. 9	Индивидуальные домовладения	51,151241	110,638307
155802	Забайкальский край, р-н. Хилокский, с. Энгорок, ул. Береговая, д. 23	Индивидуальные домовладения	50,978191	110,351888
155803	Забайкальский край, р-н. Хилокский, с. Энгорок, ул. Набережная, д. 10	Индивидуальные домовладения	50,978191	110,351888
155804	Забайкальский край, р-н. Хилокский, с. Энгорок, ул. Набережная, д. 3	Индивидуальные домовладения	50,978191	110,351888

№ п/п	Адрес	Вид	Широта	Долгота
155805	Забайкальский край, р-н. Хилокский, с. Энгорок, ул. Новая, д. 13	Индивидуальные домовладения	50,978191	110,351888
155806	Забайкальский край, р-н. Хилокский, с. Энгорок, ул. Рабочая, д. 15	Индивидуальные домовладения	50,978191	110,351888
155807	Забайкальский край, р-н. Хилокский, с. Энгорок, ул. Совхозная, д. 14	Индивидуальные домовладения	50,978191	110,351888
155808	Забайкальский край, р-н. Хилокский, с. Энгорок, ул. Совхозная, д. 28	Индивидуальные домовладения	50,978191	110,351888
155809	Забайкальский край, р-н. Хилокский, с. Энгорок, ул. Совхозная, д. 4	Индивидуальные домовладения	50,978191	110,351888
155810	Забайкальский край, р-н. Хилокский, с. Энгорок, ул. Совхозная, д. 5	Индивидуальные домовладения	50,978191	110,351888
155811	Забайкальский край, р-н. Хилокский, г. Хилок, ул. Бурилова, д. 11	Индивидуальные домовладения	51,345244	110,471166
155812	Забайкальский край, р-н. Хилокский, г. Хилок, ул. Бурилова, д. 5	Индивидуальные домовладения	51,345244	110,471166
155813	Забайкальский край, р-н. Хилокский, г. Хилок, ул. им Павла Буянова, д. 11	Индивидуальные домовладения	51,363434	110,459048
155814	Забайкальский край, р-н. Хилокский, г. Хилок, ул. Карла Маркса, д. 108б	Индивидуальные домовладения	51,350075	110,490003
155815	Забайкальский край, р-н. Хилокский, г. Хилок, ул. Карла Маркса, д. 113	Индивидуальные домовладения	51,350813	110,490858
155816	Забайкальский край, р-н. Хилокский, г. Хилок, ул. Карла Маркса, д. 16	Индивидуальные домовладения	51,343575	110,465366
155817	Забайкальский край, р-н. Хилокский, г. Хилок, ул. Карла Маркса, д. 25	Индивидуальные домовладения	51,34355	110,464395
155818	Забайкальский край, р-н. Хилокский, г. Хилок, ул. Карла Маркса, д. 33	Индивидуальные домовладения	51,344088	110,465676
155819	Забайкальский край, р-н. Хилокский, г. Хилок, ул. Карла Маркса, д. 35	Индивидуальные домовладения	51,344264	110,46621

№ п/п	Адрес	Вид	Широта	Долгота
155820	Забайкальский край, р-н. Хилокский, г. Хилок, ул. Карла Маркса, д. 38	Индивидуальные домовладения	51,345269	110,469738
155821	Забайкальский край, р-н. Хилокский, г. Хилок, ул. Карла Маркса, д. 48	Индивидуальные домовладения	51,345934	110,471561
155822	Забайкальский край, р-н. Хилокский, г. Хилок, ул. Карла Маркса, д. 6	Индивидуальные домовладения	51,34287	110,463539
155823	Забайкальский край, р-н. Хилокский, г. Хилок, ул. Карла Маркса, д. 72	Индивидуальные домовладения	51,347648	110,47673
155824	Забайкальский край, р-н. Хилокский, г. Хилок, ул. Карла Маркса, д. 73	Индивидуальные домовладения	51,34696	110,473385
155825	Забайкальский край, р-н. Хилокский, г. Хилок, ул. Карла Маркса, д. 74	Индивидуальные домовладения	51,34801	110,477257
155826	Забайкальский край, р-н. Хилокский, г. Хилок, ул. Карла Маркса, д. 89а	Индивидуальные домовладения	51,348131	110,476694
155827	Забайкальский край, р-н. Хилокский, г. Хилок, ул. Карла Маркса, д. 99	Индивидуальные домовладения	51,349074	110,487147
155828	Забайкальский край, р-н. Хилокский, г. Хилок, ул. Кочнева, д. 12	Индивидуальные домовладения	51,3413	110,474284
155829	Забайкальский край, р-н. Хилокский, г. Хилок, ул. Кочнева, д. 2	Индивидуальные домовладения	51,34091	110,47366
155830	Забайкальский край, р-н. Хилокский, г. Хилок, ул. Кочнева, д. 9	Индивидуальные домовладения	51,3413	110,474284
155831	Забайкальский край, р-н. Хилокский, г. Хилок, ул. Куйбышева, д. 15	Индивидуальные домовладения	51,341463	110,465543
155832	Забайкальский край, р-н. Хилокский, г. Хилок, ул. Куйбышева, д. 22а	Индивидуальные домовладения	51,341463	110,465543
155833	Забайкальский край, р-н. Хилокский, г. Хилок, ул. Куйбышева, д. 30	Индивидуальные домовладения	51,341463	110,465543
155834	Забайкальский край, р-н. Хилокский, г. Хилок, ул. Куйбышева, д. 38	Индивидуальные домовладения	51,341463	110,465543

№ п/п	Адрес	Вид	Широта	Долгота
155835	Забайкальский край, р-н. Хилокский, г. Хилок, ул. Куйбышева, д. 40а	Индивидуальные домовладения	51,341463	110,465543
155836	Забайкальский край, р-н. Хилокский, г. Хилок, ул. Куйбышева, д. 4а	Индивидуальные домовладения	51,341463	110,465543
155837	Забайкальский край, р-н. Хилокский, г. Хилок, ул. Куйбышева, д. 8	Индивидуальные домовладения	51,341463	110,465543
155838	Забайкальский край, р-н. Хилокский, г. Хилок, ул. Лесная, д. 16	Индивидуальные домовладения	51,343686	110,47776
155839	Забайкальский край, р-н. Хилокский, г. Хилок, ул. Лесная, д. 23	Индивидуальные домовладения	51,343686	110,47776
155840	Забайкальский край, р-н. Хилокский, г. Хилок, ул. Лесная, д. 26	Индивидуальные домовладения	51,343686	110,47776
155841	Забайкальский край, р-н. Хилокский, г. Хилок, ул. Лесная, д. 28	Индивидуальные домовладения	51,343686	110,47776
155842	Забайкальский край, р-н. Хилокский, г. Хилок, ул. Лесная, д. 36	Индивидуальные домовладения	51,343686	110,47776
155843	Забайкальский край, р-н. Хилокский, г. Хилок, ул. Лесная, д. 43	Индивидуальные домовладения	51,343686	110,47776
155844	Забайкальский край, р-н. Хилокский, г. Хилок, ул. Лесная, д. 5	Индивидуальные домовладения	51,343686	110,47776
155845	Забайкальский край, р-н. Хилокский, г. Хилок, ул. Лесная, д. 6	Индивидуальные домовладения	51,343686	110,47776
155846	Забайкальский край, р-н. Хилокский, г. Хилок, ул. Лесная, д. 66	Индивидуальные домовладения	51,343686	110,47776
155847	Забайкальский край, р-н. Хилокский, г. Хилок, ул. Лесная, д. 70	Индивидуальные домовладения	51,343686	110,47776
155848	Забайкальский край, р-н. Хилокский, г. Хилок, ул. Лесная, д. 78	Индивидуальные домовладения	51,343686	110,47776
155849	Забайкальский край, р-н. Хилокский, г. Хилок, ул. Макаренко, д. 3	Индивидуальные домовладения	51,363434	110,459048

№ п/п	Адрес	Вид	Широта	Долгота
155850	Забайкальский край, р-н. Хилокский, г. Хилок, ул. Максима Горького, д. 103	Индивидуальные домовладения	51,346825	110,480123
155851	Забайкальский край, р-н. Хилокский, г. Хилок, ул. Максима Горького, д. 11	Индивидуальные домовладения	51,346825	110,480123
155852	Забайкальский край, р-н. Хилокский, г. Хилок, ул. Максима Горького, д. 110	Индивидуальные домовладения	51,346825	110,480123
155853	Забайкальский край, р-н. Хилокский, г. Хилок, ул. Максима Горького, д. 15	Индивидуальные домовладения	51,346825	110,480123
155854	Забайкальский край, р-н. Хилокский, г. Хилок, ул. Максима Горького, д. 25	Индивидуальные домовладения	51,346825	110,480123
155855	Забайкальский край, р-н. Хилокский, г. Хилок, ул. Максима Горького, д. 37	Индивидуальные домовладения	51,346825	110,480123
155856	Забайкальский край, р-н. Хилокский, г. Хилок, ул. Максима Горького, д. 39	Индивидуальные домовладения	51,346825	110,480123
155857	Забайкальский край, р-н. Хилокский, г. Хилок, ул. Максима Горького, д. 40	Индивидуальные домовладения	51,346825	110,480123
155858	Забайкальский край, р-н. Хилокский, г. Хилок, ул. Максима Горького, д. 5	Индивидуальные домовладения	51,342656	110,468283
155859	Забайкальский край, р-н. Хилокский, г. Хилок, ул. Максима Горького, д. 59	Индивидуальные домовладения	51,346825	110,480123
155860	Забайкальский край, р-н. Хилокский, г. Хилок, ул. Максима Горького, д. 69	Индивидуальные домовладения	51,346825	110,480123
155861	Забайкальский край, р-н. Хилокский, г. Хилок, ул. Максима Горького, д. 71	Индивидуальные домовладения	51,346825	110,480123
155862	Забайкальский край, р-н. Хилокский, г. Хилок, ул. Максима Горького, д. 81а	Индивидуальные домовладения	51,346825	110,480123
155863	Забайкальский край, р-н. Хилокский, г. Хилок, ул. Максима Горького, д. 91	Индивидуальные домовладения	51,346825	110,480123
155864	Забайкальский край, р-н. Хилокский, г. Хилок, ул. Набережная, д. 13	Индивидуальные домовладения	51,34581	110,46686

№ п/п	Адрес	Вид	Широта	Долгота
155865	Забайкальский край, р-н. Хилокский, г. Хилок, ул. Набережная, д. 17а	Индивидуальные домовладения	51,345351	110,466262
155866	Забайкальский край, р-н. Хилокский, г. Хилок, ул. Набережная, д. 23	Индивидуальные домовладения	51,345351	110,466262
155867	Забайкальский край, р-н. Хилокский, г. Хилок, ул. Набережная, д. 3	Индивидуальные домовладения	51,345351	110,466262
155868	Забайкальский край, р-н. Хилокский, г. Хилок, ул. Набережная, д. 37	Индивидуальные домовладения	51,345351	110,466262
155869	Забайкальский край, р-н. Хилокский, г. Хилок, ул. Набережная, д. 5	Индивидуальные домовладения	51,345351	110,466262
155870	Забайкальский край, р-н. Хилокский, г. Хилок, ул. Набережная, д. 52	Индивидуальные домовладения	51,345351	110,466262
155871	Забайкальский край, р-н. Хилокский, г. Хилок, ул. Набережная, д. 9	Индивидуальные домовладения	51,34542	110,46589
155872	Забайкальский край, р-н. Хилокский, г. Хилок, ул. Победы, д. 4	Индивидуальные домовладения	51,344648	110,492439
155873	Забайкальский край, р-н. Хилокский, г. Хилок, ул. Полевая, д. 3	Индивидуальные домовладения	51,363434	110,459048
155874	Забайкальский край, р-н. Хилокский, г. Хилок, ул. Приозерная, д. 15	Индивидуальные домовладения	51,342054	110,4631
155875	Забайкальский край, р-н. Хилокский, г. Хилок, ул. Приозерная, д. 19	Индивидуальные домовладения	51,342054	110,4631
155876	Забайкальский край, р-н. Хилокский, г. Хилок, ул. Приозерная, д. 22	Индивидуальные домовладения	51,342054	110,4631
155877	Забайкальский край, р-н. Хилокский, г. Хилок, ул. Приозерная, д. 31	Индивидуальные домовладения	51,342054	110,4631
155878	Забайкальский край, р-н. Хилокский, г. Хилок, ул. Приозерная, д. 46	Индивидуальные домовладения	51,342054	110,4631
155879	Забайкальский край, р-н. Хилокский, г. Хилок, ул. Свердлова, д. 13	Индивидуальные домовладения	51,33976	110,46606

№ п/п	Адрес	Вид	Широта	Долгота
155880	Забайкальский край, р-н. Хилокский, г. Хилок, ул. Свердлова, д. 22	Индивидуальные домовладения	51,340529	110,468498
155881	Забайкальский край, р-н. Хилокский, г. Хилок, ул. Свердлова, д. 29	Индивидуальные домовладения	51,340529	110,468498
155882	Забайкальский край, р-н. Хилокский, г. Хилок, ул. Свердлова, д. 38	Индивидуальные домовладения	51,340529	110,468498
155883	Забайкальский край, р-н. Хилокский, г. Хилок, ул. Свердлова, д. 52	Индивидуальные домовладения	51,340529	110,468498
155884	Забайкальский край, р-н. Хилокский, г. Хилок, ул. Совхозная, д. 16б	Индивидуальные домовладения	51,337857	110,461689
155885	Забайкальский край, р-н. Хилокский, г. Хилок, ул. Совхозная, д. 8	Индивидуальные домовладения	51,337857	110,461689
155886	Забайкальский край, р-н. Хилокский, г. Хилок, ул. Солнечная, д. 1	Индивидуальные домовладения	51,344276	110,459893
155887	Забайкальский край, р-н. Хилокский, г. Хилок, ул. Солнечная, д. 8	Индивидуальные домовладения	51,344276	110,459893
155888	Забайкальский край, р-н. Хилокский, г. Хилок, ул. Таежная, д. 4	Индивидуальные домовладения	51,335325	110,457323
155889	Забайкальский край, р-н. Хилокский, г. Хилок, ул. Трактовая, д. 11	Индивидуальные домовладения	51,346994	110,491783
155890	Забайкальский край, р-н. Хилокский, г. Хилок, ул. Трактовая, д. 6а	Индивидуальные домовладения	51,346994	110,491783
155891	Забайкальский край, р-н. Хилокский, г. Хилок, ул. Трактовая, д. 8а	МКД	51,345024	110,49594
155892	Забайкальский край, р-н. Хилокский, г. Хилок, ул. Урицкого, д. 13	Индивидуальные домовладения	51,345773	110,480958
155893	Забайкальский край, р-н. Хилокский, г. Хилок, ул. Урицкого, д. 25	Индивидуальные домовладения	51,345773	110,480958
155894	Забайкальский край, р-н. Хилокский, г. Хилок, ул. Урицкого, д. 32а	Индивидуальные домовладения	51,345773	110,480958

№ п/п	Адрес	Вид	Широта	Долгота
155895	Забайкальский край, р-н. Хилокский, г. Хилок, ул. Урицкого, д. 38	Индивидуальные домовладения	51,345773	110,480958
155896	Забайкальский край, р-н. Хилокский, г. Хилок, ул. Урицкого, д. 45	Индивидуальные домовладения	51,345773	110,480958
155897	Забайкальский край, р-н. Хилокский, г. Хилок, ул. Урицкого, д. 52	Индивидуальные домовладения	51,345773	110,480958
155898	Забайкальский край, р-н. Хилокский, г. Хилок, ул. Урицкого, д. 60	Индивидуальные домовладения	51,345773	110,480958
155899	Забайкальский край, р-н. Хилокский, г. Хилок, ул. Урицкого, д. 67	Индивидуальные домовладения	51,345773	110,480958
155900	Забайкальский край, р-н. Хилокский, г. Хилок, ул. Урицкого, д. 72а	Индивидуальные домовладения	51,346577	110,482566
155901	Забайкальский край, р-н. Хилокский, г. Хилок, ул. Урицкого, д. 76	Индивидуальные домовладения	51,345773	110,480958
155902	Забайкальский край, р-н. Хилокский, г. Хилок, ул. Урицкого, д. 88	Индивидуальные домовладения	51,345773	110,480958
155903	Забайкальский край, р-н. Хилокский, г. Хилок, ул. Энгельса, д. 102	Индивидуальные домовладения	51,347539	110,478739
155904	Забайкальский край, р-н. Хилокский, г. Хилок, ул. Энгельса, д. 112	Индивидуальные домовладения	51,347539	110,478739
155905	Забайкальский край, р-н. Хилокский, г. Хилок, ул. Энгельса, д. 11а	Индивидуальные домовладения	51,347539	110,478739
155906	Забайкальский край, р-н. Хилокский, г. Хилок, ул. Энгельса, д. 125	Индивидуальные домовладения	51,347539	110,478739
155907	Забайкальский край, р-н. Хилокский, г. Хилок, ул. Энгельса, д. 19	Индивидуальные домовладения	51,347539	110,478739
155908	Забайкальский край, р-н. Хилокский, г. Хилок, ул. Энгельса, д. 27	Индивидуальные домовладения	51,347539	110,478739
155909	Забайкальский край, р-н. Хилокский, г. Хилок, ул. Энгельса, д. 35	Индивидуальные домовладения	51,347539	110,478739

№ п/п	Адрес	Вид	Широта	Долгота
155910	Забайкальский край, р-н. Хилокский, г. Хилок, ул. Энгельса, д. 40	Индивидуальные домовладения	51,347539	110,478739
155911	Забайкальский край, р-н. Хилокский, г. Хилок, ул. Энгельса, д. 44а	Индивидуальные домовладения	51,347539	110,478739
155912	Забайкальский край, р-н. Хилокский, г. Хилок, ул. Энгельса, д. 53	Индивидуальные домовладения	51,347539	110,478739
155913	Забайкальский край, р-н. Хилокский, г. Хилок, ул. Энгельса, д. 60	Индивидуальные домовладения	51,347539	110,478739
155914	Забайкальский край, р-н. Хилокский, г. Хилок, ул. Энгельса, д. 70	Индивидуальные домовладения	51,347539	110,478739
155915	Забайкальский край, р-н. Хилокский, г. Хилок, ул. Энгельса, д. 76	Индивидуальные домовладения	51,347539	110,478739
155916	Забайкальский край, р-н. Хилокский, г. Хилок, ул. Энгельса, д. 78	Индивидуальные домовладения	51,347539	110,478739
155917	Забайкальский край, р-н. Хилокский, г. Хилок, ул. Энгельса, д. 85	Индивидуальные домовладения	51,347539	110,478739
155918	Забайкальский край, р-н. Хилокский, г. Хилок, ул. Энгельса, д. 91а	Индивидуальные домовладения	51,347539	110,478739
155919	Забайкальский край, р-н. Хилокский, с. Линево Озеро, ул. Береговая, д. 2	Индивидуальные домовладения	51,362642	110,655249
155920	Забайкальский край, р-н. Хилокский, с. Линево Озеро, ул. Весенняя, д. 5	Индивидуальные домовладения	51,357839	110,645871
155921	Забайкальский край, р-н. Хилокский, с. Линево Озеро, ул. Весенняя, д. 7	Индивидуальные домовладения	51,357839	110,645871
155922	Забайкальский край, р-н. Хилокский, с. Линево Озеро, ул. Забайкальская, д. 1	Индивидуальные домовладения	51,368957	110,639619
155923	Забайкальский край, р-н. Хилокский, с. Линево Озеро, ул. Забайкальская, д. 2, корп. а	Индивидуальные домовладения	51,368957	110,639619
155924	Забайкальский край, р-н. Хилокский, с. Линево Озеро, ул. Заводская, д. 14	Индивидуальные домовладения	51,365251	110,642547

№ п/п	Адрес	Вид	Широта	Долгота
155925	Забайкальский край, р-н. Хилокский, с. Линево Озеро, ул. Заводская, д. 25	Индивидуальные домовладения	51,365251	110,642547
155926	Забайкальский край, р-н. Хилокский, с. Линево Озеро, ул. Заводская, д. 30	Индивидуальные домовладения	51,365251	110,642547
155927	Забайкальский край, р-н. Хилокский, с. Линево Озеро, ул. Заозерная, д. 16	Индивидуальные домовладения	51,369648	110,648296
155928	Забайкальский край, р-н. Хилокский, с. Линево Озеро, ул. Заозерная, д. 3	Индивидуальные домовладения	51,369648	110,648296
155929	Забайкальский край, р-н. Хилокский, с. Линево Озеро, ул. Заречная, д. 12	Индивидуальные домовладения	51,359717	110,663747
155930	Забайкальский край, р-н. Хилокский, с. Линево Озеро, ул. Заречная, д. 14	Индивидуальные домовладения	51,359717	110,663747
155931	Забайкальский край, р-н. Хилокский, с. Линево Озеро, ул. Заречная, д. 32	Индивидуальные домовладения	51,359717	110,663747
155932	Забайкальский край, р-н. Хилокский, с. Линево Озеро, ул. Комсомольская, д. 1	Индивидуальные домовладения	51,368507	110,644101
155933	Забайкальский край, р-н. Хилокский, с. Линево Озеро, ул. Комсомольская, д. 17	Индивидуальные домовладения	51,368507	110,644101
155934	Забайкальский край, р-н. Хилокский, с. Линево Озеро, ул. Комсомольская, д. 5	Индивидуальные домовладения	51,368507	110,644101
155935	Забайкальский край, р-н. Хилокский, с. Линево Озеро, ул. Комсомольская, д. 6	Индивидуальные домовладения	51,368507	110,644101
155936	Забайкальский край, р-н. Хилокский, с. Линево Озеро, ул. Ленина, д. 1	Индивидуальные домовладения	51,365324	110,646545
155937	Забайкальский край, р-н. Хилокский, с. Линево Озеро, ул. Ленина, д. 21	Индивидуальные домовладения	51,365324	110,646545
155938	Забайкальский край, р-н. Хилокский, с. Линево Озеро, ул. Ленина, д. 29, корп. а	Индивидуальные домовладения	51,365324	110,646545
155939	Забайкальский край, р-н. Хилокский, с. Линево Озеро, ул. Ленина, д. 9	Индивидуальные домовладения	51,365324	110,646545

№ п/п	Адрес	Вид	Широта	Долгота
155940	Забайкальский край, р-н. Хилокский, с. Линево Озеро, ул. Лесная, д. 11	Индивидуальные домовладения	51,355864	110,6647
155941	Забайкальский край, р-н. Хилокский, с. Линево Озеро, ул. Лесная, д. 25	Индивидуальные домовладения	51,355864	110,6647
155942	Забайкальский край, р-н. Хилокский, с. Линево Озеро, ул. Лесная, д. 47	Индивидуальные домовладения	51,355864	110,6647
155943	Забайкальский край, р-н. Хилокский, с. Линево Озеро, ул. Мира, д. 17	Индивидуальные домовладения	51,359633	110,644254
155944	Забайкальский край, р-н. Хилокский, с. Линево Озеро, ул. Мира, д. 23	Индивидуальные домовладения	51,359633	110,644254
155945	Забайкальский край, р-н. Хилокский, с. Линево Озеро, ул. Мира, д. 2, корп. а	Индивидуальные домовладения	51,359633	110,644254
155946	Забайкальский край, р-н. Хилокский, с. Линево Озеро, ул. Мира, д. 41	Индивидуальные домовладения	51,359633	110,644254
155947	Забайкальский край, р-н. Хилокский, с. Линево Озеро, ул. Мира, д. 8	Индивидуальные домовладения	51,359633	110,644254
155948	Забайкальский край, р-н. Хилокский, с. Линево Озеро, ул. Молодежная, д. 2	Индивидуальные домовладения	51,364216	110,647703
155949	Забайкальский край, р-н. Хилокский, с. Линево Озеро, ул. Молодежная, д. 6, корп. а	Индивидуальные домовладения	51,364216	110,647703
155950	Забайкальский край, р-н. Хилокский, с. Линево Озеро, ул. Молодежная, д. 8, корп. а	Индивидуальные домовладения	51,364216	110,647703
155951	Забайкальский край, р-н. Хилокский, с. Линево Озеро, ул. Новая, д. 19	Индивидуальные домовладения	51,357698	110,666622
155952	Забайкальский край, р-н. Хилокский, с. Линево Озеро, ул. Новая, д. 4	Индивидуальные домовладения	51,357698	110,666622
155953	Забайкальский край, р-н. Хилокский, с. Линево Озеро, ул. Октябрьская, д. 14	Индивидуальные домовладения	51,367292	110,647856
155954	Забайкальский край, р-н. Хилокский, с. Линево Озеро, ул. Октябрьская, д. 19	Индивидуальные домовладения	51,367292	110,647856

№ п/п	Адрес	Вид	Широта	Долгота
155955	Забайкальский край, р-н. Хилокский, с. Линево Озеро, ул. Октябрьская, д. 3	Индивидуальные домовладения	51,367292	110,647856
155956	Забайкальский край, р-н. Хилокский, с. Линево Озеро, ул. Олимпийская, д. 16	Индивидуальные домовладения	51,352883	110,662436
155957	Забайкальский край, р-н. Хилокский, с. Линево Озеро, ул. Первомайская, д. 12	Индивидуальные домовладения	51,367944	110,648467
155958	Забайкальский край, р-н. Хилокский, с. Линево Озеро, ул. Первомайская, д. 2	Индивидуальные домовладения	51,367944	110,648467
155959	Забайкальский край, р-н. Хилокский, с. Линево Озеро, ул. Первомайская, д. 21	Индивидуальные домовладения	51,367944	110,648467
155960	Забайкальский край, р-н. Хилокский, с. Линево Озеро, ул. Первомайская, д. 28	Индивидуальные домовладения	51,367944	110,648467
155961	Забайкальский край, р-н. Хилокский, с. Линево Озеро, ул. Победы, д. 1	Индивидуальные домовладения	51,359442	110,666532
155962	Забайкальский край, р-н. Хилокский, с. Линево Озеро, ул. Профсоюзная, д. 10	Индивидуальные домовладения	51,366471	110,647721
155963	Забайкальский край, р-н. Хилокский, с. Линево Озеро, ул. Профсоюзная, д. 19	Индивидуальные домовладения	51,366471	110,647721
155964	Забайкальский край, р-н. Хилокский, с. Линево Озеро, ул. Профсоюзная, д. 23	Индивидуальные домовладения	51,366471	110,647721
155965	Забайкальский край, р-н. Хилокский, с. Линево Озеро, ул. Профсоюзная, д. 39	Индивидуальные домовладения	51,366471	110,647721
155966	Забайкальский край, р-н. Хилокский, с. Линево Озеро, ул. Садовая, д. 10	Индивидуальные домовладения	51,362081	110,654305
155967	Забайкальский край, р-н. Хилокский, с. Линево Озеро, ул. Северная, д. 11	Индивидуальные домовладения	51,364233	110,641685
155968	Забайкальский край, р-н. Хилокский, с. Линево Озеро, ул. Северная, д. 15	Индивидуальные домовладения	51,364233	110,641685
155969	Забайкальский край, р-н. Хилокский, с. Линево Озеро, ул. Северная, д. 17	Индивидуальные домовладения	51,364233	110,641685

№ п/п	Адрес	Вид	Широта	Долгота
155970	Забайкальский край, р-н. Хилокский, с. Линево Озеро, ул. Северная, д. 25	Индивидуальные домовладения	51,364233	110,641685
155971	Забайкальский край, р-н. Хилокский, с. Линево Озеро, ул. Северная, д. 46	Индивидуальные домовладения	51,364233	110,641685
155972	Забайкальский край, р-н. Хилокский, с. Линево Озеро, ул. Северная, д. 7	Индивидуальные домовладения	51,364233	110,641685
155973	Забайкальский край, р-н. Хилокский, с. Линево Озеро, ул. Советская, д. 20	Индивидуальные домовладения	51,360853	110,639116
155974	Забайкальский край, р-н. Хилокский, с. Линево Озеро, ул. Советская, д. 3	Индивидуальные домовладения	51,360853	110,639116
155975	Забайкальский край, р-н. Хилокский, с. Линево Озеро, ул. Тамбовская, д. 14	Индивидуальные домовладения	51,351623	110,660226
155976	Забайкальский край, р-н. Хилокский, с. Линево Озеро, ул. Тамбовская, д. 6	Индивидуальные домовладения	51,351623	110,660226
155977	Забайкальский край, р-н. Хилокский, с. Линево Озеро, ул. Хлуднева, д. 17	Индивидуальные домовладения	51,364576	110,651216
155978	Забайкальский край, р-н. Хилокский, с. Линево Озеро, ул. Хлуднева, д. 2	Индивидуальные домовладения	51,364576	110,651216
155979	Забайкальский край, р-н. Хилокский, с. Линево Озеро, ул. Хлуднева, д. 25	Индивидуальные домовладения	51,364576	110,651216
155980	Забайкальский край, р-н. Хилокский, с. Линево Озеро, ул. Шоссейная, д. 7	Индивидуальные домовладения	51,354835	110,661726
155981	Забайкальский край, р-н. Хилокский, с. Линево Озеро, ул. Южная, д. 9	Индивидуальные домовладения	51,356798	110,650614
155982	Забайкальский край, р-н. Хилокский, с. Алентуйка, ул. Лесная, д. 5	Индивидуальные домовладения	51,411497	110,802537
155983	Забайкальский край, р-н. Хилокский, с. Алентуйка, ул. Лесная, д. 8	Индивидуальные домовладения	51,411497	110,802537
155984	Забайкальский край, р-н. Хилокский, с. Алентуйка, ул. Наран, д. 3	Индивидуальные домовладения	51,411497	110,802537

№ п/п	Адрес	Вид	Широта	Долгота
155985	Забайкальский край, р-н. Хилокский, с. Алентуйка, ул. Школьная, д. 6а	Индивидуальные домовладения	51,411497	110,802537
155986	Забайкальский край, р-н. Хилокский, с. Алентуйка, ул. Шонтойская, д. 3	Индивидуальные домовладения	51,411497	110,802537
155987	Забайкальский край, р-н. Хилокский, с. Гыршелун, ул. Железнодорожная, д. 1	Индивидуальные домовладения	51,399029	110,659148
155988	Забайкальский край, р-н. Хилокский, с. Гыршелун, ул. Железнодорожная, д. 3	Индивидуальные домовладения	51,399029	110,659148
155989	Забайкальский край, р-н. Хилокский, с. Гыршелун, ул. Железнодорожная, д. 5	Индивидуальные домовладения	51,399029	110,659148
155990	Забайкальский край, р-н. Хилокский, с. Гыршелун, ул. Заводская, д. 7а	Индивидуальные домовладения	51,399029	110,659148
155991	Забайкальский край, р-н. Хилокский, с. Гыршелун, ул. Лесная, д. 12	Индивидуальные домовладения	51,399029	110,659148
155992	Забайкальский край, р-н. Хилокский, с. Гыршелун, ул. Лесная, д. 2	Индивидуальные домовладения	51,399029	110,659148
155993	Забайкальский край, р-н. Хилокский, с. Гыршелун, ул. Лесная, д. 4	Индивидуальные домовладения	51,399029	110,659148
155994	Забайкальский край, р-н. Хилокский, с. Гыршелун, ул. Набережная, д. 13	Индивидуальные домовладения	51,393168	110,658339
155995	Забайкальский край, р-н. Хилокский, с. Гыршелун, ул. Набережная, д. 20	Индивидуальные домовладения	51,393168	110,658339
155996	Забайкальский край, р-н. Хилокский, с. Гыршелун, ул. Нагорная, д. 13	Индивидуальные домовладения	51,399029	110,659148
155997	Забайкальский край, р-н. Хилокский, с. Гыршелун, ул. Нагорная, д. 23	Индивидуальные домовладения	51,399029	110,659148
155998	Забайкальский край, р-н. Хилокский, с. Гыршелун, ул. Нагорная, д. 25	Индивидуальные домовладения	51,399029	110,659148
155999	Забайкальский край, р-н. Хилокский, с. Гыршелун, ул. Нагорная, д. 27	Индивидуальные домовладения	51,399029	110,659148

№ п/п	Адрес	Вид	Широта	Долгота
156000	Забайкальский край, р-н. Хилокский, с. Гыршелун, ул. Нагорная, д. 36	Индивидуальные домовладения	51,399029	110,659148
156001	Забайкальский край, р-н. Хилокский, с. Гыршелун, ул. Новая, д. 10	Индивидуальные домовладения	51,399029	110,659148
156002	Забайкальский край, р-н. Хилокский, с. Гыршелун, ул. Первомайская, д. 12	Индивидуальные домовладения	51,399029	110,659148
156003	Забайкальский край, р-н. Хилокский, с. Гыршелун, ул. Первомайская, д. 8	Индивидуальные домовладения	51,399029	110,659148
156004	Забайкальский край, р-н. Хилокский, с. Гыршелун, ул. Привокзальная, д. 5	Индивидуальные домовладения	51,399029	110,659148
156005	Забайкальский край, р-н. Хилокский, с. Гыршелун, ул. Сенная, д. 12	Индивидуальные домовладения	51,399029	110,659148
156006	Забайкальский край, р-н. Хилокский, с. Гыршелун, ул. Сенная, д. 26	Индивидуальные домовладения	51,399029	110,659148
156007	Забайкальский край, р-н. Хилокский, с. Гыршелун, ул. Сенная, д. 42	Индивидуальные домовладения	51,399029	110,659148
156008	Забайкальский край, р-н. Хилокский, с. Гыршелун, ул. Сенная, д. 5, корп. а	Индивидуальные домовладения	51,399029	110,659148
156009	Забайкальский край, р-н. Хилокский, с. Гыршелун, ул. Советская, д. 10	Индивидуальные домовладения	51,399029	110,659148
156010	Забайкальский край, р-н. Хилокский, с. Гыршелун, ул. Советская, д. 26	Индивидуальные домовладения	51,399029	110,659148
156011	Забайкальский край, р-н. Хилокский, с. Гыршелун, ул. Советская, д. 43	Индивидуальные домовладения	51,399029	110,659148
156012	Забайкальский край, р-н. Хилокский, с. Гыршелун, ул. Станционная, д. 1, корп. а	Индивидуальные домовладения	51,399029	110,659148
156013	Забайкальский край, р-н. Хилокский, с. Гыршелун, ул. Школьная, д. 16	Индивидуальные домовладения	51,399029	110,659148
156014	Забайкальский край, р-н. Хилокский, с. Гыршелун, ул. Школьная, д. 20	Индивидуальные домовладения	51,399029	110,659148

№ п/п	Адрес	Вид	Широта	Долгота
156015	Забайкальский край, р-н. Хилокский, с. Гыршелун, ул. Школьная, д. 30	Индивидуальные домовладения	51,399029	110,659148
156016	Забайкальский край, р-н. Хилокский, с. Гыршелун, ул. Школьная, д. 42	Индивидуальные домовладения	51,399029	110,659148
156017	Забайкальский край, р-н. Хилокский, с. Гыршелун, ул. Школьная, д. 52	Индивидуальные домовладения	51,399029	110,659148
156018	Забайкальский край, р-н. Хилокский, с. Гыршелун, ул. Школьная, д. 9	Индивидуальные домовладения	51,399029	110,659148
156019	Забайкальский край, р-н. Хилокский, с. Хушенга, ул. Вокзальная, д. 3	Индивидуальные домовладения	51,433563	110,92248
156020	Забайкальский край, р-н. Хилокский, с. Хушенга, ул. Заводская, д. 10	Индивидуальные домовладения	51,433563	110,92248
156021	Забайкальский край, р-н. Хилокский, с. Хушенга, ул. Заводская, д. 2	Индивидуальные домовладения	51,433563	110,92248
156022	Забайкальский край, р-н. Хилокский, с. Хушенга, ул. Заводская, д. 3	Индивидуальные домовладения	51,433563	110,92248
156023	Забайкальский край, р-н. Хилокский, с. Хушенга, ул. Клубная, д. 13	Индивидуальные домовладения	51,433563	110,92248
156024	Забайкальский край, р-н. Хилокский, с. Хушенга, ул. Клубная, д. 7	Индивидуальные домовладения	51,433563	110,92248
156025	Забайкальский край, р-н. Хилокский, с. Хушенга, ул. Комсомольская, д. 3	Индивидуальные домовладения	51,433563	110,92248
156026	Забайкальский край, р-н. Хилокский, с. Хушенга, ул. Космонавтов, д. 10	Индивидуальные домовладения	51,433563	110,92248
156027	Забайкальский край, р-н. Хилокский, с. Хушенга, ул. Космонавтов, д. 19	Индивидуальные домовладения	51,433563	110,92248
156028	Забайкальский край, р-н. Хилокский, с. Хушенга, ул. Космонавтов, д. 7	Индивидуальные домовладения	51,433563	110,92248
156029	Забайкальский край, р-н. Хилокский, с. Хушенга, ул. Лесная, д. 13	Индивидуальные домовладения	51,433563	110,92248

№ п/п	Адрес	Вид	Широта	Долгота
156030	Забайкальский край, р-н. Хилокский, с. Хушенга, ул. Лесная, д. 20	Индивидуальные домовладения	51,433563	110,92248
156031	Забайкальский край, р-н. Хилокский, с. Хушенга, ул. Лесная, д. 4	Индивидуальные домовладения	51,433563	110,92248
156032	Забайкальский край, р-н. Хилокский, с. Хушенга, ул. Линейная, д. 12	Индивидуальные домовладения	51,433563	110,92248
156033	Забайкальский край, р-н. Хилокский, с. Хушенга, ул. Линейная, д. 18	Индивидуальные домовладения	51,433563	110,92248
156034	Забайкальский край, р-н. Хилокский, с. Хушенга, ул. Линейная, д. 4	Индивидуальные домовладения	51,433563	110,92248
156035	Забайкальский край, р-н. Хилокский, с. Хушенга, ул. Маленькая, д. 16	Индивидуальные домовладения	51,433563	110,92248
156036	Забайкальский край, р-н. Хилокский, с. Хушенга, ул. Маленькая, д. 6	Индивидуальные домовладения	51,433563	110,92248
156037	Забайкальский край, р-н. Хилокский, с. Хушенга, ул. Мира, д. 17	Индивидуальные домовладения	51,436741	110,920396
156038	Забайкальский край, р-н. Хилокский, с. Хушенга, ул. Мира, д. 28	Индивидуальные домовладения	51,436124	110,916434
156039	Забайкальский край, р-н. Хилокский, с. Хушенга, ул. Мира, д. 3	Индивидуальные домовладения	51,437578	110,923019
156040	Забайкальский край, р-н. Хилокский, с. Хушенга, ул. Мира, д. 4	Индивидуальные домовладения	51,437847	110,922714
156041	Забайкальский край, р-н. Хилокский, с. Хушенга, ул. Молодежная, д. 2	Индивидуальные домовладения	51,433563	110,92248
156042	Забайкальский край, р-н. Хилокский, с. Хушенга, ул. Мостовая, д. 13	Индивидуальные домовладения	51,433563	110,92248
156043	Забайкальский край, р-н. Хилокский, с. Хушенга, ул. Мостовая, д. 9	Индивидуальные домовладения	51,433563	110,92248
156044	Забайкальский край, р-н. Хилокский, с. Хушенга, ул. Набережная, д. 15	Индивидуальные домовладения	51,433563	110,92248

№ п/п	Адрес	Вид	Широта	Долгота
156045	Забайкальский край, р-н. Хилокский, с. Хушенга, ул. Набережная, д. 17	Индивидуальные домовладения	51,433563	110,92248
156046	Забайкальский край, р-н. Хилокский, с. Хушенга, ул. Набережная, д. 27	Индивидуальные домовладения	51,433563	110,92248
156047	Забайкальский край, р-н. Хилокский, с. Хушенга, ул. Нагорная, д. 10	Индивидуальные домовладения	51,433563	110,92248
156048	Забайкальский край, р-н. Хилокский, с. Хушенга, ул. Нагорная, д. 3	Индивидуальные домовладения	51,433563	110,92248
156049	Забайкальский край, р-н. Хилокский, с. Хушенга, ул. Партизанская, д. 10	Индивидуальные домовладения	51,433563	110,92248
156050	Забайкальский край, р-н. Хилокский, с. Хушенга, ул. Партизанская, д. 11	Индивидуальные домовладения	51,433563	110,92248
156051	Забайкальский край, р-н. Хилокский, с. Хушенга, ул. Партизанская, д. 15	Индивидуальные домовладения	51,433563	110,92248
156052	Забайкальский край, р-н. Хилокский, с. Хушенга, ул. Партизанская, д. 23	Индивидуальные домовладения	51,433563	110,92248
156053	Забайкальский край, р-н. Хилокский, с. Хушенга, ул. Партизанская, д. 7	Индивидуальные домовладения	51,433563	110,92248
156054	Забайкальский край, р-н. Хилокский, с. Хушенга, ул. Пионерская, д. 16	Индивидуальные домовладения	51,433563	110,92248
156055	Забайкальский край, р-н. Хилокский, с. Хушенга, ул. Пионерская, д. 22	Индивидуальные домовладения	51,433563	110,92248
156056	Забайкальский край, р-н. Хилокский, с. Хушенга, ул. Пионерская, д. 25	Индивидуальные домовладения	51,433563	110,92248
156057	Забайкальский край, р-н. Хилокский, с. Хушенга, ул. Пионерская, д. 6	Индивидуальные домовладения	51,433563	110,92248
156058	Забайкальский край, р-н. Хилокский, с. Хушенга, ул. Проселочная, д. 15	Индивидуальные домовладения	51,433563	110,92248
156059	Забайкальский край, р-н. Хилокский, с. Хушенга, ул. Садовая, д. 10	Индивидуальные домовладения	51,433563	110,92248

№ п/п	Адрес	Вид	Широта	Долгота
156060	Забайкальский край, р-н. Хилокский, с. Хушенга, ул. Садовая, д. 16	Индивидуальные домовладения	51,433563	110,92248
156061	Забайкальский край, р-н. Хилокский, с. Хушенга, ул. Садовая, д. 20	Индивидуальные домовладения	51,433563	110,92248
156062	Забайкальский край, р-н. Хилокский, с. Хушенга, ул. Садовая, д. 9	Индивидуальные домовладения	51,433563	110,92248
156063	Забайкальский край, р-н. Хилокский, с. Хушенга, ул. Сосновая, д. 4	Индивидуальные домовладения	51,433563	110,92248
156064	Забайкальский край, р-н. Хилокский, с. Хушенга, ул. Стадионная, д. 11	Индивидуальные домовладения	51,433563	110,92248
156065	Забайкальский край, р-н. Хилокский, с. Хушенга, ул. Стадионная, д. 2	Индивидуальные домовладения	51,433563	110,92248
156066	Забайкальский край, р-н. Хилокский, с. Хушенга, ул. Стадионная, д. 21	Индивидуальные домовладения	51,433563	110,92248
156067	Забайкальский край, р-н. Хилокский, с. Хушенга, ул. Стадионная, д. 6	Индивидуальные домовладения	51,433563	110,92248
156068	Забайкальский край, р-н. Хилокский, с. Хушенга, ул. Центральная, д. 23	Индивидуальные домовладения	51,433563	110,92248
156069	Забайкальский край, р-н. Хилокский, с. Хушенга, ул. Центральная, д. 3	Индивидуальные домовладения	51,433563	110,92248
156070	Забайкальский край, р-н. Хилокский, с. Хушенга, ул. Центральная, д. 6	Индивидуальные домовладения	51,433563	110,92248
156071	Забайкальский край, р-н. Хилокский, с. Хушенга, ул. Школьная, д. 15	Индивидуальные домовладения	51,43561	110,929989
156072	Забайкальский край, р-н. Хилокский, с. Хушенга, ул. Школьная, д. 4	Индивидуальные домовладения	51,434408	110,925026
156073	Забайкальский край, р-н. Хилокский, с. Хушенга, ул. Шоссейная, д. 13	Индивидуальные домовладения	51,433563	110,92248
156074	Забайкальский край, р-н. Хилокский, с. Хушенга, ул. Шоссейная, д. 22	Индивидуальные домовладения	51,433563	110,92248

№ п/п	Адрес	Вид	Широта	Долгота
156075	Забайкальский край, р-н. Хилокский, с. Хушенга, ул. Шоссейная, д. 30	Индивидуальные домовладения	51,433563	110,92248
156076	Забайкальский край, р-н. Хилокский, с. Хушенга, ул. Шоссейная, д. 4	Индивидуальные домовладения	51,433563	110,92248
156077	Забайкальский край, р-н. Хилокский, с. Хушенга, ул. Шоссейная, д. 46	Индивидуальные домовладения	51,433563	110,92248
156078	Забайкальский край, р-н. Хилокский, с. Хушенга, ул. Шоссейная, д. 9б	Индивидуальные домовладения	51,433563	110,92248
156079	Забайкальский край, р-н. Хилокский, с. Хушенга, ул. Юбилейная, д. 6	Индивидуальные домовладения	51,433563	110,92248
156080	Забайкальский край, р-н. Хилокский, с. Хушенга, ул. Ягодная, д. 17	Индивидуальные домовладения	51,433563	110,92248
156081	Забайкальский край, р-н. Хилокский, с. Хушенга, ул. Ягодная, д. 25	Индивидуальные домовладения	51,433563	110,92248
156082	Забайкальский край, р-н. Хилокский, с. Хушенга, ул. Ягодная, д. 32	Индивидуальные домовладения	51,433563	110,92248
156083	Забайкальский край, р-н. Хилокский, с. Закульта, ул. Кооперативная, д. 1	Индивидуальные домовладения	51,357709	109,738177
156084	Забайкальский край, р-н. Хилокский, с. Закульта, ул. Кооперативная, д. 19	Индивидуальные домовладения	51,357709	109,738177
156085	Забайкальский край, р-н. Хилокский, с. Закульта, ул. Кооперативная, д. 27	Индивидуальные домовладения	51,357709	109,738177
156086	Забайкальский край, р-н. Хилокский, с. Закульта, ул. Кооперативная, д. 7	Индивидуальные домовладения	51,357709	109,738177
156087	Забайкальский край, р-н. Хилокский, с. Закульта, ул. Новая, д. 13	Индивидуальные домовладения	51,362687	109,741734
156088	Забайкальский край, р-н. Хилокский, с. Закульта, ул. Новая, д. 23	Индивидуальные домовладения	51,362687	109,741734
156089	Забайкальский край, р-н. Хилокский, с. Закульта, ул. Новая, д. 9	Индивидуальные домовладения	51,362687	109,741734

№ п/п	Адрес	Вид	Широта	Долгота
156090	Забайкальский край, р-н. Хилокский, с. Закульта, ул. Трактовая, д. 13	Индивидуальные домовладения	51,357119	109,739444
156091	Забайкальский край, р-н. Хилокский, с. Закульта, ул. Трактовая, д. 26	Индивидуальные домовладения	51,357119	109,739444
156092	Забайкальский край, р-н. Хилокский, с. Закульта, ул. Трактовая, д. 29	Индивидуальные домовладения	51,357119	109,739444
156093	Забайкальский край, р-н. Хилокский, с. Закульта, ул. Трактовая, д. 49	Индивидуальные домовладения	51,357119	109,739444
156094	Забайкальский край, р-н. Хилокский, с. Закульта, ул. Школьная, д. 15	Индивидуальные домовладения	51,359082	109,73965
156095	Забайкальский край, р-н. Хилокский, с. Закульта, ул. Школьная, д. 39	Индивидуальные домовладения	51,359082	109,73965
156096	Забайкальский край, р-н. Хилокский, с. Закульта, ул. Школьная, д. 4	Индивидуальные домовладения	51,359082	109,73965
156097	Забайкальский край, р-н. Хилокский, с. Мухор-Шибирка, д. 2	Индивидуальные домовладения	51,342245	109,693603
156098	Забайкальский край, р-н. Хилокский, с. Ушоты, ул. Нагорная, д. 17	Индивидуальные домовладения	51,31361	109,640216
156099	Забайкальский край, р-н. Хилокский, с. Ушоты, ул. Нагорная, д. 7	Индивидуальные домовладения	51,31361	109,640216
156100	Забайкальский край, р-н. Хилокский, с. Ушоты, ул. Центральная, д. 22	Индивидуальные домовладения	51,315631	109,646747
156101	Забайкальский край, р-н. Хилокский, с. Ушоты, ул. Центральная, д. 27	Индивидуальные домовладения	51,315631	109,646747
156102	Забайкальский край, р-н. Хилокский, с. Ушоты, ул. Центральная, д. 34	Индивидуальные домовладения	51,315631	109,646747
156103	Забайкальский край, р-н. Хилокский, с. Шиля, ул. Гармаева, д. 16	Индивидуальные домовладения	51,379976	109,791501
156104	Забайкальский край, р-н. Хилокский, с. Шиля, ул. Гармаева, д. 3	Индивидуальные домовладения	51,379976	109,791501

№ п/п	Адрес	Вид	Широта	Долгота
156105	Забайкальский край, р-н. Хилокский, с. Шиля, ул. Гармаева, д. 9	Индивидуальные домовладения	51,379976	109,791501
156106	Забайкальский край, р-н. Хилокский, с. Шиля, ул. Мунгонова, д. 11	Индивидуальные домовладения	51,379976	109,791501
156107	Забайкальский край, р-н. Хилокский, с. Шиля, ул. Мунгонова, д. 17	Индивидуальные домовладения	51,379976	109,791501
156108	Забайкальский край, р-н. Хилокский, с. Шиля, ул. Мунгонова, д. 18	Индивидуальные домовладения	51,379976	109,791501
156109	Забайкальский край, р-н. Хилокский, с. Шиля, ул. Мунгонова, д. 5	Индивидуальные домовладения	51,379976	109,791501
156110	Забайкальский край, р-н. Хилокский, п/ст. Жипхеген, ул. Гаражная, д. 18	Индивидуальные домовладения	51,353108	110,441962
156111	Забайкальский край, р-н. Хилокский, п/ст. Жипхеген, ул. Дачная, д. 27	Индивидуальные домовладения	51,353108	110,441962
156112	Забайкальский край, р-н. Хилокский, п/ст. Жипхеген, ул. Дачная, д. 34б	Индивидуальные домовладения	51,353108	110,441962
156113	Забайкальский край, р-н. Хилокский, п/ст. Жипхеген, ул. Дачная, д. 35а	Индивидуальные домовладения	51,353108	110,441962
156114	Забайкальский край, р-н. Хилокский, п/ст. Жипхеген, ул. Дачная, д. 55а	Индивидуальные домовладения	51,353108	110,441962
156115	Забайкальский край, р-н. Хилокский, п/ст. Жипхеген, ул. Заводская, д. 5	Индивидуальные домовладения	51,353108	110,441962
156116	Забайкальский край, р-н. Хилокский, п/ст. Жипхеген, ул. Залинейная, д. 22	Индивидуальные домовладения	51,353108	110,441962
156117	Забайкальский край, р-н. Хилокский, п/ст. Жипхеген, ул. Залинейная, д. 3	МКД	51,353108	110,441962
156118	Забайкальский край, р-н. Хилокский, п/ст. Жипхеген, ул. Залинейная, д. 30	Индивидуальные домовладения	51,353108	110,441962
156119	Забайкальский край, р-н. Хилокский, п/ст. Жипхеген, ул. Залинейная, д. 52	Индивидуальные домовладения	51,353108	110,441962

№ п/п	Адрес	Вид	Широта	Долгота
156120	Забайкальский край, р-н. Хилокский, п/ст. Жипхеген, ул. Лесная, д. 3	Индивидуальные домовладения	51,353108	110,441962
156121	Забайкальский край, р-н. Хилокский, п/ст. Жипхеген, ул. Линейная, д. 12	Индивидуальные домовладения	51,353108	110,441962
156122	Забайкальский край, р-н. Хилокский, п/ст. Жипхеген, ул. Луговая, д. 9	Индивидуальные домовладения	51,353108	110,441962
156123	Забайкальский край, р-н. Хилокский, п/ст. Жипхеген, ул. Мира, д. 14	Индивидуальные домовладения	51,353108	110,441962
156124	Забайкальский край, р-н. Хилокский, п/ст. Жипхеген, ул. Мира, д. 22	Индивидуальные домовладения	51,353108	110,441962
156125	Забайкальский край, р-н. Хилокский, п/ст. Жипхеген, ул. Мира, д. 31	Индивидуальные домовладения	51,353108	110,441962
156126	Забайкальский край, р-н. Хилокский, п/ст. Жипхеген, ул. Мира, д. 36	Индивидуальные домовладения	51,353108	110,441962
156127	Забайкальский край, р-н. Хилокский, п/ст. Жипхеген, ул. Мира, д. 39а	Индивидуальные домовладения	51,353108	110,441962
156128	Забайкальский край, р-н. Хилокский, п/ст. Жипхеген, ул. Мира, д. 40	Индивидуальные домовладения	51,353108	110,441962
156129	Забайкальский край, р-н. Хилокский, п/ст. Жипхеген, ул. Мира, д. 5	Индивидуальные домовладения	51,353108	110,441962
156130	Забайкальский край, г. Чита, ул. Дарасунская, д. 25, корп. А	Индивидуальные домовладения	52,004533	113,497429
156131	Забайкальский край, г. Чита, ул. Дачная, д. 10	Индивидуальные домовладения	52,003601	113,491527
156132	Забайкальский край, г. Чита, ул. Дачная, д. 17, корп. Б	Индивидуальные домовладения	52,005774	113,492497
156133	Забайкальский край, г. Чита, ул. Дачная, д. 21, корп. А	Индивидуальные домовладения	52,006528	113,492946
156134	Забайкальский край, г. Чита, ул. Дачная, д. 27а	Индивидуальные домовладения	52,005863	113,492794
156135	Забайкальский край, г. Чита, ул. Дачная, д. 29, корп. А	Индивидуальные домовладения	52,005863	113,492794

№ п/п	Адрес	Вид	Широта	Долгота
156136	Забайкальский край, г. Чита, ул. Дачная, д. 31, корп. А	Индивидуальные домовладения	52,005863	113,492794
156137	Забайкальский край, г. Чита, ул. Дачная, д. 42	Индивидуальные домовладения	52,008896	113,49525
156138	Забайкальский край, г. Чита, ул. Дачная, д. 56	Индивидуальные домовладения	52,00995	113,49574
156139	Забайкальский край, г. Чита, ул. Дачная, д. 67	Индивидуальные домовладения	52,005863	113,492794
156140	Забайкальский край, г. Чита, ул. Дачная, д. 9	МКД	52,005863	113,492794
156141	Забайкальский край, г. Чита, ул. Дошкольная, д. 13	Индивидуальные домовладения	52,003984	113,494896
156142	Забайкальский край, г. Чита, ул. Дошкольная, д. 15, корп. В	Индивидуальные домовладения	52,003984	113,494896
156143	Забайкальский край, г. Чита, ул. Дошкольная, д. 25, корп. А	Индивидуальные домовладения	52,003984	113,494896
156144	Забайкальский край, г. Чита, ул. Дошкольная, д. 5, корп. А	Индивидуальные домовладения	52,002526	113,493584
156145	Забайкальский край, г. Чита, ул. Енисейская, д. 17	Индивидуальные домовладения	52,009162	113,502702
156146	Забайкальский край, г. Чита, ул. Енисейская, д. 25	Индивидуальные домовладения	52,009162	113,502702
156147	Забайкальский край, г. Чита, ул. Енисейская, д. 26	Индивидуальные домовладения	52,009899	113,502783
156148	Забайкальский край, г. Чита, ул. Енисейская, д. 30	Индивидуальные домовладения	52,009162	113,502702
156149	Забайкальский край, г. Чита, ул. Енисейская, д. 43	Индивидуальные домовладения	52,009162	113,502702
156150	Забайкальский край, г. Чита, ул. Енисейская, д. 9	Индивидуальные домовладения	52,009162	113,502702
156151	Забайкальский край, г. Чита, ул. Заречная, д. 17	Индивидуальные домовладения	52,011617	113,492542
156152	Забайкальский край, г. Чита, ул. Заречная, д. 29	Индивидуальные домовладения	52,011734	113,492794
156153	Забайкальский край, г. Чита, ул. Заречная, д. 6	Индивидуальные домовладения	52,01037	113,493593
156154	Забайкальский край, г. Чита, ул. Каменистая, д. 14	Индивидуальные домовладения	52,011024	113,475986

№ п/п	Адрес	Вид	Широта	Долгота
156171	Забайкальский край, г. Чита, ул. Красная Поляна, д. 21, корп. А	Индивидуальные домовладения	52,005403	113,500025
156172	Забайкальский край, г. Чита, ул. Красная Поляна, д. 22	Индивидуальные домовладения	52,005403	113,500025
156173	Забайкальский край, г. Чита, ул. Красная Поляна, д. 24	Индивидуальные домовладения	52,005403	113,500025
156174	Забайкальский край, г. Чита, ул. Красная Поляна, д. 26	Индивидуальные домовладения	52,005403	113,500025
156175	Забайкальский край, г. Чита, ул. Красная Поляна, д. 27	Индивидуальные домовладения	52,005403	113,500025
156176	Забайкальский край, г. Чита, ул. Красная Поляна, д. 28	Индивидуальные домовладения	52,005403	113,500025
156177	Забайкальский край, г. Чита, ул. Красная Поляна, д. 3	Индивидуальные домовладения	52,005403	113,500025
156178	Забайкальский край, г. Чита, ул. Красная Поляна, д. 30	Индивидуальные домовладения	52,005403	113,500025
156179	Забайкальский край, г. Чита, ул. Красная Поляна, д. 34	Индивидуальные домовладения	52,005403	113,500025
156180	Забайкальский край, г. Чита, ул. Красная Поляна, д. 4	Индивидуальные домовладения	52,005403	113,500025
156181	Забайкальский край, г. Чита, ул. Красная Поляна, д. 5	Индивидуальные домовладения	52,005403	113,500025
156182	Забайкальский край, г. Чита, ул. Красная Поляна, д. 6	Индивидуальные домовладения	52,005403	113,500025
156183	Забайкальский край, г. Чита, ул. Красная Поляна, д. 7	Индивидуальные домовладения	52,005403	113,500025
156184	Забайкальский край, г. Чита, ул. Красная Поляна, д. 8	Индивидуальные домовладения	52,005403	113,500025
156185	Забайкальский край, г. Чита, ул. Красная Поляна, д. 9	Индивидуальные домовладения	52,005403	113,500025

№ п/п	Адрес	Вид	Широта	Долгота
156186	Забайкальский край, г. Чита, ул. Лазебного, д. 10	Индивидуальные домовладения	52,017005	113,486182
156187	Забайкальский край, г. Чита, ул. Лазебного, д. 10а	Индивидуальные домовладения	52,017005	113,486182
156188	Забайкальский край, г. Чита, ул. Лазебного, д. 2	МКД	52,016968	113,488205
156189	Забайкальский край, г. Чита, ул. Лазебного, д. 5	Индивидуальные домовладения	52,016789	113,485778
156190	Забайкальский край, г. Чита, ул. Лазебного, д. 6, корп. Б	Индивидуальные домовладения	52,016839	113,48655
156191	Забайкальский край, г. Чита, ул. Лазебного, д. 7	Индивидуальные домовладения	52,016777	113,48576
156192	Забайкальский край, г. Чита, ул. Лазебного, д. 7а	Индивидуальные домовладения	52,016772	113,485715
156193	Забайкальский край, г. Чита, ул. Лазебного, д. 8	Индивидуальные домовладения	52,016917	113,486353
156194	Забайкальский край, г. Чита, ул. Лазо, д. 100	Индивидуальные домовладения	52,024178	113,487114
156195	Забайкальский край, г. Чита, ул. Лазо, д. 101а	Индивидуальные домовладения	52,023611	113,487601
156196	Забайкальский край, г. Чита, ул. Лазо, д. 102	Индивидуальные домовладения	52,024315	113,48681
156197	Забайкальский край, г. Чита, ул. Лазо, д. 103	Индивидуальные домовладения	52,023712	113,48729
156198	Забайкальский край, г. Чита, ул. Лазо, д. 104	Индивидуальные домовладения	52,021672	113,493171
156199	Забайкальский край, г. Чита, ул. Лазо, д. 105	Индивидуальные домовладения	52,023861	113,486856
156200	Забайкальский край, г. Чита, ул. Лазо, д. 106	Индивидуальные домовладения	52,024506	113,48669
156201	Забайкальский край, г. Чита, ул. Лазо, д. 107	Индивидуальные домовладения	52,023938	113,486649
156202	Забайкальский край, г. Чита, ул. Лазо, д. 108	Индивидуальные домовладения	52,024555	113,48618
156203	Забайкальский край, г. Чита, ул. Лазо, д. 109	Индивидуальные домовладения	52,024033	113,486452
156204	Забайкальский край, г. Чита, ул. Лазо, д. 11	Индивидуальные домовладения	52,021672	113,493171
156205	Забайкальский край, г. Чита, ул. Лазо, д. 113	Индивидуальные домовладения	52,024243	113,485841
156206	Забайкальский край, г. Чита, ул. Лазо, д. 23, корп. А	Индивидуальные домовладения	52,016296	113,503933
156207	Забайкальский край, г. Чита, ул. Лазо, д. 24	МКД	52,018612	113,50175
156208	Забайкальский край, г. Чита, ул. Лазо, д. 33, корп. А	Индивидуальные домовладения	52,018053	113,50157
156209	Забайкальский край, г. Чита, ул. Лазо, д. 35	Индивидуальные домовладения	52,021672	113,493171
156210	Забайкальский край, г. Чита, ул. Лазо, д. 36	МКД	52,020447	113,49792

№ п/п	Адрес	Вид	Широта	Долгота
156211	Забайкальский край, г. Чита, ул. Лазо, д. 37	Индивидуальные домовладения	52,021672	113,493171
156212	Забайкальский край, г. Чита, ул. Лазо, д. 39	Индивидуальные домовладения	52,01839	113,500885
156213	Забайкальский край, г. Чита, ул. Лазо, д. 41	Индивидуальные домовладения	52,018578	113,50045
156214	Забайкальский край, г. Чита, ул. Лазо, д. 45	Индивидуальные домовладения	52,018618	113,499836
156215	Забайкальский край, г. Чита, ул. Лазо, д. 47	Индивидуальные домовладения	52,018829	113,499953
156216	Забайкальский край, г. Чита, ул. Лазо, д. 49а	Индивидуальные домовладения	52,018707	113,499253
156217	Забайкальский край, г. Чита, ул. Лазо, д. 5	Индивидуальные домовладения	52,015392	113,50585
156218	Забайкальский край, г. Чита, ул. Лазо, д. 51	Индивидуальные домовладения	52,01904	113,499374
156219	Забайкальский край, г. Чита, ул. Лазо, д. 6	Индивидуальные домовладения	52,015819	113,506116
156220	Забайкальский край, г. Чита, ул. Лазо, д. 63	МКД	52,0187	113,4984
156221	Забайкальский край, г. Чита, ул. Лазо, д. 65	МКД	52,019447	113,49773
156222	Забайкальский край, г. Чита, ул. Лазо, д. 7	Индивидуальные домовладения	52,015475	113,505756
156223	Забайкальский край, г. Чита, ул. Лазо, д. 85	Индивидуальные домовладения	52,021672	113,493171
156224	Забайкальский край, г. Чита, ул. Лесная, д. 80	Индивидуальные домовладения	51,998594	113,496746
156225	Забайкальский край, г. Чита, ул. Лесная, д. 92	Индивидуальные домовладения	51,998594	113,496746
156226	Забайкальский край, г. Чита, ул. Лесозаводская, д. 115, корп. А	Индивидуальные домовладения	52,020757	113,481529
156227	Забайкальский край, г. Чита, ул. Лесозаводская, д. 147, корп. А	Индивидуальные домовладения	52,021916	113,478501
156228	Забайкальский край, г. Чита, ул. Лесозаводская, д. 175	Индивидуальные домовладения	52,021949	113,480226
156229	Забайкальский край, г. Чита, ул. Лесозаводская, д. 217	Индивидуальные домовладения	52,025623	113,47658
156230	Забайкальский край, г. Чита, ул. Лесозаводская, д. 231, корп. А	Индивидуальные домовладения	52,02452	113,476256
156231	Забайкальский край, г. Чита, ул. Лесозаводская, д. 239, корп. А	Индивидуальные домовладения	52,024858	113,475088
156232	Забайкальский край, г. Чита, ул. Лесозаводская, д. 249	Индивидуальные домовладения	52,021949	113,480226
156233	Забайкальский край, г. Чита, ул. Лесозаводская, д. 3	Индивидуальные домовладения	52,015891	113,482742

№ п/п	Адрес	Вид	Широта	Долгота
156234	Забайкальский край, г. Чита, ул. Лесозаводская, д. 47	Индивидуальные домовладения	52,021949	113,480226
156235	Забайкальский край, г. Чита, ул. Лесозаводская, д. 85	Индивидуальные домовладения	52,021949	113,480226
156236	Забайкальский край, г. Чита, ул. Лесоустроительная, д. 14	Индивидуальные домовладения	51,999367	113,49595
156237	Забайкальский край, г. Чита, ул. Лесхозная, д. 10	Индивидуальные домовладения	51,999742	113,491491
156238	Забайкальский край, г. Чита, ул. Лесхозная, д. 13	Индивидуальные домовладения	51,99911	113,492111
156239	Забайкальский край, г. Чита, ул. Лесхозная, д. 14	Индивидуальные домовладения	51,99911	113,492111
156240	Забайкальский край, г. Чита, ул. Лесхозная, д. 4	Индивидуальные домовладения	51,99911	113,492111
156241	Забайкальский край, г. Чита, ул. Лесхозная, д. 4б	Индивидуальные домовладения	51,99911	113,492111
156242	Забайкальский край, г. Чита, ул. Лесхозная, д. 6	Индивидуальные домовладения	51,99911	113,492111
156243	Забайкальский край, г. Чита, ул. Лесхозная, д. 6, корп. А	Индивидуальные домовладения	51,99911	113,492111
156244	Забайкальский край, г. Чита, ул. Логовая, д. 38	Индивидуальные домовладения	52,0096	113,478043
156245	Забайкальский край, г. Чита, ул. Логовая, д. 42	Индивидуальные домовладения	52,009977	113,474935
156246	Забайкальский край, г. Чита, ул. Логовая, д. 48	Индивидуальные домовладения	52,009816	113,476148
156247	Забайкальский край, г. Чита, ул. Логовая, д. 64	Индивидуальные домовладения	52,0096	113,478043
156248	Забайкальский край, г. Чита, ул. Логовая, д. 80, корп. А	Индивидуальные домовладения	52,008602	113,480406
156249	Забайкальский край, г. Чита, ул. Луговая, д. 104	МКД	52,01302	113,49583
156250	Забайкальский край, г. Чита, ул. Луговая, д. 26а	Индивидуальные домовладения	52,006257	113,511802
156251	Забайкальский край, г. Чита, ул. Луговая, д. 43	Индивидуальные домовладения	52,008513	113,50025
156252	Забайкальский край, г. Чита, ул. Луговая, д. 47	Индивидуальные домовладения	52,008513	113,50025
156253	Забайкальский край, г. Чита, ул. Луговая, д. 56	Индивидуальные домовладения	52,006306	113,50508
156254	Забайкальский край, г. Чита, ул. Луговая, д. 64	Индивидуальные домовладения	52,00731	113,503204
156255	Забайкальский край, г. Чита, ул. Луговая, д. 72	Индивидуальные домовладения	52,008513	113,50025

№ п/п	Адрес	Вид	Широта	Долгота
156256	Забайкальский край, г. Чита, ул. Луговая, д. 79	Индивидуальные домовладения	52,008513	113,50025
156257	Забайкальский край, г. Чита, ул. Луговая, д. 84, корп. А	Индивидуальные домовладения	52,008957	113,499666
156258	Забайкальский край, г. Чита, ул. Луговая, д. 86, корп. Б	Индивидуальные домовладения	52,009084	113,49945
156259	Забайкальский край, г. Чита, ул. Луговая, д. 88, корп. А	Индивидуальные домовладения	52,008513	113,50025
156260	Забайкальский край, г. Чита, ул. Луговая, д. 96а	Индивидуальные домовладения	52,008513	113,50025
156261	Забайкальский край, г. Чита, ул. Лучевая, д. 2	Индивидуальные домовладения	52,009295	113,493396
156262	Забайкальский край, г. Чита, ул. Могзонская, д. 17	Индивидуальные домовладения	52,014195	113,483245
156263	Забайкальский край, г. Чита, ул. Могзонская, д. 3	Индивидуальные домовладения	52,014195	113,483245
156264	Забайкальский край, г. Чита, ул. Могзонская, д. 49	Индивидуальные домовладения	52,014195	113,483245
156265	Забайкальский край, г. Чита, ул. Могзонская, д. 51	Индивидуальные домовладения	52,014195	113,483245
156266	Забайкальский край, г. Чита, ул. Молоковская, д. 3	МКД	52,012527	113,49741
156267	Забайкальский край, г. Чита, ул. Морозная, д. 71	Индивидуальные домовладения	52,011518	113,484484
156268	Забайкальский край, г. Чита, ул. Новобытовая, д. 5	Индивидуальные домовладения	52,033973	113,499432
156269	Забайкальский край, г. Чита, ул. Новолуговая, д. 59	Индивидуальные домовладения	52,01113	113,50092
156270	Забайкальский край, г. Чита, ул. Новосибирская, д. 6	МКД	52,008646	113,490844
156271	Забайкальский край, г. Чита, ул. Оздоровительная, д. 12	Индивидуальные домовладения	52,006467	113,4945
156272	Забайкальский край, г. Чита, ул. Оздоровительная, д. 20	Индивидуальные домовладения	52,00451	113,493476

№ п/п	Адрес	Вид	Широта	Долгота
156273	Забайкальский край, г. Чита, ул. Оздоровительная, д. 24, корп. Б	Индивидуальные домовладения	52,004926	113,493755
156274	Забайкальский край, г. Чита, ул. Оздоровительная, д. 30	Индивидуальные домовладения	52,006467	113,4945
156275	Забайкальский край, г. Чита, ул. Оздоровительная, д. 38	Индивидуальные домовладения	52,006467	113,4945
156276	Забайкальский край, г. Чита, ул. Оздоровительная, д. 40	Индивидуальные домовладения	52,006467	113,4945
156277	Забайкальский край, г. Чита, ул. Оздоровительная, д. 41	Индивидуальные домовладения	52,006467	113,4945
156278	Забайкальский край, г. Чита, ул. Оздоровительная, д. 42	Индивидуальные домовладения	52,006467	113,4945
156279	Забайкальский край, г. Чита, ул. Оздоровительная, д. 43	Индивидуальные домовладения	52,006467	113,4945
156280	Забайкальский край, г. Чита, ул. Оздоровительная, д. 43а	Индивидуальные домовладения	52,006467	113,4945
156281	Забайкальский край, г. Чита, ул. Оздоровительная, д. 44	Индивидуальные домовладения	52,006467	113,4945
156282	Забайкальский край, г. Чита, ул. Оздоровительная, д. 45	Индивидуальные домовладения	52,006467	113,4945
156283	Забайкальский край, г. Чита, ул. Оздоровительная, д. 46	Индивидуальные домовладения	52,006467	113,4945
156284	Забайкальский край, г. Чита, ул. Оздоровительная, д. 47	Индивидуальные домовладения	52,00984	113,49656
156285	Забайкальский край, г. Чита, ул. Оздоровительная, д. 47а	Индивидуальные домовладения	52,009827	113,496522
156286	Забайкальский край, г. Чита, ул. Оздоровительная, д. 48	Индивидуальные домовладения	52,006467	113,4945
156287	Забайкальский край, г. Чита, ул. Охотничья, д. 21	Индивидуальные домовладения	52,013641	113,49397

№ п/п	Адрес	Вид	Широта	Долгота
156288	Забайкальский край, г. Чита, ул. Охотничья, д. 8	Индивидуальные домовладения	52,013153	113,492857
156289	Забайкальский край, г. Чита, ул. Паромная, д. 18	Индивидуальные домовладения	52,017122	113,496701
156290	Забайкальский край, г. Чита, ул. Паромная, д. 8	МКД	52,015587	113,50164
156291	Забайкальский край, г. Чита, ул. Песчаная, д. 19	Индивидуальные домовладения	52,003052	113,498094
156292	Забайкальский край, г. Чита, ул. Песчаная, д. 27	Индивидуальные домовладения	52,003052	113,498094
156293	Забайкальский край, г. Чита, ул. Песчаная, д. 33	Индивидуальные домовладения	52,003052	113,498094
156294	Забайкальский край, г. Чита, ул. Песчаная, д. 45	Индивидуальные домовладения	52,003052	113,498094
156295	Забайкальский край, г. Чита, ул. Песчаная, д. 53	Индивидуальные домовладения	52,003052	113,498094
156296	Забайкальский край, г. Чита, ул. Песчаная, д. 56	Индивидуальные домовладения	52,00436	113,49399
156297	Забайкальский край, г. Чита, ул. Песчаная, д. 59	Индивидуальные домовладения	52,003052	113,498094
156298	Забайкальский край, г. Чита, ул. Песчаная, д. 67, корп. А	Индивидуальные домовладения	52,003052	113,498094
156299	Забайкальский край, г. Чита, ул. Подгорная, д. 2	Индивидуальные домовладения	52,019233	113,509727
156300	Забайкальский край, г. Чита, ул. Промышленная, д. 100, строение 1	Индивидуальные домовладения	51,995656	113,476157
156301	Забайкальский край, г. Чита, ул. Промышленная, д. 11	Индивидуальные домовладения	51,995656	113,476157
156302	Забайкальский край, г. Чита, ул. Промышленная, д. 122	Индивидуальные домовладения	51,995656	113,476157
156303	Забайкальский край, г. Чита, ул. Промышленная, д. 13	МКД	52,003662	113,483215
156304	Забайкальский край, г. Чита, ул. Промышленная, д. 15	Индивидуальные домовладения	52,00395	113,483451
156305	Забайкальский край, г. Чита, ул. Промышленная, д. 22	Индивидуальные домовладения	51,995656	113,476157
156306	Забайкальский край, г. Чита, ул. Промышленная, д. 29, корп. А	Индивидуальные домовладения	52,005242	113,484251
156307	Забайкальский край, г. Чита, ул. Промышленная, д. 35, корп. А	Индивидуальные домовладения	52,005891	113,484682

№ п/п	Адрес	Вид	Широта	Долгота
156308	Забайкальский край, г. Чита, ул. Промышленная, д. 44	Индивидуальные домовладения	51,995656	113,476157
156309	Забайкальский край, г. Чита, ул. Промышленная, д. 57	МКД	52,008507	113,48507
156310	Забайкальский край, г. Чита, ул. Промышленная, д. 5б	МКД	51,9961315	113,4749266
156311	Забайкальский край, г. Чита, ул. Промышленная, д. 74	Индивидуальные домовладения	52,004417	113,48428
156312	Забайкальский край, г. Чита, ул. Промышленная, д. 80	Индивидуальные домовладения	52,00529	113,48483
156313	Забайкальский край, г. Чита, ул. Промышленная, д. 88	Индивидуальные домовладения	51,995656	113,476157
156314	Забайкальский край, г. Чита, ул. Промышленная, д. 93, корп. А	Индивидуальные домовладения	51,995656	113,476157
156315	Забайкальский край, г. Чита, ул. Промышленная, д. 9б	МКД	52,001871	113,481502
156316	Забайкальский край, г. Чита, ул. Проточная, д. 1	Индивидуальные домовладения	52,010997	113,493306
156317	Забайкальский край, г. Чита, ул. Проточная, д. 13	Индивидуальные домовладения	52,01134	113,495111
156318	Забайкальский край, г. Чита, ул. Проточная, д. 27	Индивидуальные домовладения	52,011993	113,49762
156319	Забайкальский край, г. Чита, ул. Пугачева, д. 30	Индивидуальные домовладения	52,022064	113,50213
156320	Забайкальский край, г. Чита, ул. Пугачева, д. 40	Индивидуальные домовладения	52,021594	113,502298
156321	Забайкальский край, г. Чита, ул. Революции 1905 года, д. 1	Индивидуальные домовладения	52,018535	113,478879
156322	Забайкальский край, г. Чита, ул. Революции 1905 года, д. 3	Индивидуальные домовладения	52,018535	113,478879
156323	Забайкальский край, г. Чита, ул. Сибирская, д. 1	Индивидуальные домовладения	52,010043	113,491374

№ п/п	Адрес	Вид	Широта	Долгота
156324	Забайкальский край, г. Чита, ул. Сибирская, д. 12	Индивидуальные домовладения	52,010043	113,491374
156325	Забайкальский край, г. Чита, ул. Сибирская, д. 2	Индивидуальные домовладения	52,010043	113,491374
156326	Забайкальский край, г. Чита, ул. Сибирская, д. 3	Индивидуальные домовладения	52,008131	113,491886
156327	Забайкальский край, г. Чита, ул. Сибирская, д. 4	Индивидуальные домовладения	52,010043	113,491374
156328	Забайкальский край, г. Чита, ул. Сибирская, д. 7а	МКД	52,010043	113,491374
156329	Забайкальский край, г. Чита, ул. Скалистая, д. 6	Индивидуальные домовладения	52,009633	113,481646
156330	Забайкальский край, г. Чита, ул. Тальниковая, д. 16	Индивидуальные домовладения	52,006495	113,505505
156331	Забайкальский край, г. Чита, ул. Тальниковая, д. 9	Индивидуальные домовладения	52,006495	113,505505
156332	Забайкальский край, г. Чита, ул. Торговая, д. 1	Индивидуальные домовладения	52,0228	113,48264
156333	Забайкальский край, г. Чита, ул. Торговая, д. 3	Индивидуальные домовладения	52,02314	113,48315
156334	Забайкальский край, г. Чита, ул. Традиционная, д. 15	Индивидуальные домовладения	52,009361	113,497797
156335	Забайкальский край, г. Чита, ул. Традиционная, д. 22	Индивидуальные домовладения	52,01035	113,49824
156336	Забайкальский край, г. Чита, ул. Традиционная, д. 8	Индивидуальные домовладения	52,009361	113,497797
156337	Забайкальский край, г. Чита, ул. Хилокская, д. 5, корп. А	Индивидуальные домовладения	52,017365	113,478924
156338	Забайкальский край, г. Чита, ул. Холмистая, д. 41, корп. А	Индивидуальные домовладения	52,009494	113,482975
156339	Забайкальский край, г. Чита, ул. Шевченко, д. 17	МКД	52,020863	113,49778
156340	Забайкальский край, г. Чита, ул. Шевченко, д. 4	Индивидуальные домовладения	52,017765	113,497312

№ п/п	Адрес	Вид	Широта	Долгота
156341	Забайкальский край, г. Чита, ул. Шестиперова, д. 16	МКД	52,016545	113,50069
156342	Забайкальский край, г. Чита, ул. Шестиперова, д. 26	Индивидуальные домовладения	52,017128	113,49868
156343	Забайкальский край, г. Чита, ул. Шестиперова, д. 32	Индивидуальные домовладения	52,017377	113,497842
156344	Забайкальский край, г. Чита, ул. Шестиперова, д. 33	Индивидуальные домовладения	52,019447	113,4904
156345	Забайкальский край, г. Чита, ул. Шестиперова, д. 34а	Индивидуальные домовладения	52,018204	113,4954
156346	Забайкальский край, г. Чита, ул. Шестиперова, д. 41	Индивидуальные домовладения	52,018906	113,492533
156347	Забайкальский край, г. Чита, ул. Шестиперова, д. 50	Индивидуальные домовладения	52,018906	113,492533
156348	Забайкальский край, г. Чита, ул. Шестиперова, д. 70, корп. А	Индивидуальные домовладения	52,019981	113,489748
156349	Забайкальский край, г. Чита, ул. Шестиперова, д. 9	Индивидуальные домовладения	52,017798	113,495093
156350	Забайкальский край, г. Чита, ул. Ярославского, д. 14б	Индивидуальные домовладения	52,015858	113,489614
156351	Забайкальский край, г. Чита, ул. Ярославского, д. 18а	Индивидуальные домовладения	52,017586	113,49129
156352	Забайкальский край, г. Чита, ул. Ярославского, д. 1д	Индивидуальные домовладения	52,013874	113,484507
156353	Забайкальский край, г. Чита, ул. Ярославского, д. 27	Индивидуальные домовладения	52,018006	113,490951
156354	Забайкальский край, г. Чита, ул. Ярославского, д. 33б	Индивидуальные домовладения	52,018769	113,491029
156355	Забайкальский край, г. Чита, ул. Ярославского, д. 3б	Индивидуальные домовладения	52,015603	113,486937

№ п/п	Адрес	Вид	Широта	Долгота
156356	Забайкальский край, г. Чита, ул. Ярославского, д. 64	Индивидуальные домовладения	52,022191	113,498516
156357	Забайкальский край, г. Чита, ул. 1-я Станкозаводская, д. 2	Индивидуальные домовладения	52,067187	113,349629
156358	Забайкальский край, г. Чита, ул. 1-я Станкозаводская, д. 5	Индивидуальные домовладения	52,068294	113,349198
156359	Забайкальский край, г. Чита, ул. 1-я Станкозаводская, д. 7	МКД	52,069115	113,34891
156360	Забайкальский край, г. Чита, ул. Автозаводская, д. 3	МКД	52,069714	113,360886
156361	Забайкальский край, г. Чита, ул. Бориса Кларка, д. 11	Индивидуальные домовладения	52,067824	113,347159
156362	Забайкальский край, г. Чита, ул. Бориса Кларка, д. 4	Индивидуальные домовладения	52,067824	113,347159
156363	Забайкальский край, г. Чита, ул. Ракитная, д. 12а	Индивидуальные домовладения	52,071544	113,366329
156364	Забайкальский край, г. Чита, ул. Ракитная, д. 14, корп. В, строение 2	Индивидуальные домовладения	52,071544	113,366329
156365	Забайкальский край, г. Чита, ул. Ракитная, д. 15	Индивидуальные домовладения	52,071544	113,366329
156366	Забайкальский край, г. Чита, ул. Ракитная, д. 15а	Индивидуальные домовладения	52,071544	113,366329
156367	Забайкальский край, г. Чита, ул. Ракитная, д. 17	Индивидуальные домовладения	52,072567	113,3653
156368	Забайкальский край, г. Чита, ул. Ракитная, д. 22а, строение 1	Индивидуальные домовладения	52,071544	113,366329
156369	Забайкальский край, г. Чита, ул. Ракитная, д. 4	Индивидуальные домовладения	52,071544	113,366329
156370	Забайкальский край, г. Чита, ул. Ракитная, д. 62	Индивидуальные домовладения	52,071544	113,366329
156371	Забайкальский край, г. Чита, ул. Строителей, д. 24	МКД	52,067647	113,358037
156372	Забайкальский край, г. Чита, ул. Строителей, д. 80	МКД	52,066611	113,359609

№ п/п	Адрес	Вид	Широта	Долгота
156373	Забайкальский край, г. Чита, ул. Строителей, д. 82	МКД	52,066307	113,3617
156374	Забайкальский край, г. Чита, ул. Строителей, д. 90	МКД	52,06659	113,363976
156375	Забайкальский край, г. Чита, ул. Энергетиков, д. 14	МКД	52,063987	113,355271
156376	Забайкальский край, г. Чита, ул. Энергетиков, д. 22	МКД	52,065907	113,35512
156377	Забайкальский край, г. Чита, ул. Энтузиастов, д. 15	МКД	52,063932	113,351911
156378	Забайкальский край, г. Чита, ул. Энтузиастов, д. 53	МКД	52,06242	113,356043
156379	Забайкальский край, г. Чита, ул. Энтузиастов, д. 79	МКД	52,06278	113,357254
156380	Забайкальский край, г. Чита, ул. Энтузиастов, д. 93	МКД	52,06496	113,351364
156381	Забайкальский край, г. Чита, мкр. Агрогородок Опытный, д. 4	МКД	51,976049	113,255486
156382	Забайкальский край, г. Чита, мкр. Мехколонна-166, д. 18	Индивидуальные домовладения	52,033973	113,499432
156383	Забайкальский край, г. Чита, мкр. Мехколонна-166, д. 25	Индивидуальные домовладения	52,033973	113,499432
156384	Забайкальский край, г. Чита, мкр. Мирный, д. 10	Индивидуальные домовладения	52,033973	113,499432
156385	Забайкальский край, г. Чита, мкр. Мирный, д. 108	Индивидуальные домовладения	52,033973	113,499432
156386	Забайкальский край, г. Чита, мкр. Мирный, д. 11	Индивидуальные домовладения	52,033973	113,499432
156387	Забайкальский край, г. Чита, мкр. Мирный, д. 117	Индивидуальные домовладения	52,033973	113,499432

№ п/п	Адрес	Вид	Широта	Долгота
156388	Забайкальский край, г. Чита, мкр. Мирный, д. 126	Индивидуальные домовладения	52,033973	113,499432
156389	Забайкальский край, г. Чита, мкр. Мирный, д. 14	Индивидуальные домовладения	52,033973	113,499432
156390	Забайкальский край, г. Чита, мкр. Мирный, д. 152	Индивидуальные домовладения	52,033973	113,499432
156391	Забайкальский край, г. Чита, мкр. Мирный, д. 161	Индивидуальные домовладения	52,033973	113,499432
156392	Забайкальский край, г. Чита, мкр. Мирный, д. 17	Индивидуальные домовладения	52,033973	113,499432
156393	Забайкальский край, г. Чита, мкр. Мирный, д. 24	Индивидуальные домовладения	52,033973	113,499432
156394	Забайкальский край, г. Чита, мкр. Мирный, д. 31	Индивидуальные домовладения	52,033973	113,499432
156395	Забайкальский край, г. Чита, мкр. Мирный, д. 40	Индивидуальные домовладения	52,033973	113,499432
156396	Забайкальский край, г. Чита, мкр. Мирный, д. 47	Индивидуальные домовладения	52,033973	113,499432
156397	Забайкальский край, г. Чита, мкр. Мирный, д. 53	Индивидуальные домовладения	52,033973	113,499432
156398	Забайкальский край, г. Чита, мкр. Мирный, д. 60	Индивидуальные домовладения	52,033973	113,499432
156399	Забайкальский край, г. Чита, мкр. Мирный, д. 63	Индивидуальные домовладения	52,033973	113,499432
156400	Забайкальский край, г. Чита, мкр. Мирный, д. 7	Индивидуальные домовладения	52,033973	113,499432
156401	Забайкальский край, г. Чита, мкр. Мирный, д. 78	Индивидуальные домовладения	52,033973	113,499432
156402	Забайкальский край, г. Чита, мкр. Мирный, д. 86	Индивидуальные домовладения	52,033973	113,499432
156403	Забайкальский край, г. Чита, мкр. Мирный, д. 95	Индивидуальные домовладения	52,033973	113,499432

№ п/п	Адрес	Вид	Широта	Долгота
156404	Забайкальский край, г. Чита, мкр. ТУСМ-4, д. 23	Индивидуальные домовладения	51,976282	113,272248
156405	Забайкальский край, г. Чита, мкр. ТУСМ-4, д. 38	Индивидуальные домовладения	51,976282	113,272248
156406	Забайкальский край, г. Чита, мкр. ТУСМ-4, д. 4	МКД	51,975483	113,27206
156407	Забайкальский край, г. Чита, мкр. ТУСМ-4, д. 62	Индивидуальные домовладения	51,976282	113,272248
156408	Забайкальский край, г. Чита, мкр. Шахтерский, д. 17	Индивидуальные домовладения	51,985984	113,259178
156409	Забайкальский край, г. Чита, мкр. Шахтерский, д. 5	Индивидуальные домовладения	51,985984	113,259178
156410	Забайкальский край, г. Чита, проезд. Александра Булгакова, д. 50	МКД	51,998539	113,220407
156411	Забайкальский край, г. Чита, ул. 40 лет Октября, д. 13	МКД	51,984608	113,27096
156412	Забайкальский край, г. Чита, ул. 40 лет Октября, д. 16	МКД	51,980034	113,268814
156413	Забайкальский край, г. Чита, ул. 40 лет Октября, д. 5	МКД	51,98335	113,269264
156414	Забайкальский край, г. Чита, ул. Автодорожная, д. 20	Индивидуальные домовладения	51,994569	113,254318
156415	Забайкальский край, г. Чита, ул. Автодорожная, д. 45, корп. А	Индивидуальные домовладения	51,994569	113,254318
156416	Забайкальский край, г. Чита, ул. Автодорожная, д. 8	Индивидуальные домовладения	51,994569	113,254318
156417	Забайкальский край, г. Чита, ул. Астраханская, д. 16	Индивидуальные домовладения	51,991452	113,266751
156418	Забайкальский край, г. Чита, ул. Астраханская, д. 26	Индивидуальные домовладения	51,991452	113,266751
156419	Забайкальский край, г. Чита, ул. Астраханская, д. 27	Индивидуальные домовладения	51,991452	113,266751

№ п/п	Адрес	Вид	Широта	Долгота
156420	Забайкальский край, г. Чита, ул. Астраханская, д. 35	Индивидуальные домовладения	51,990376	113,271575
156421	Забайкальский край, г. Чита, ул. Багульная, д. 14	Индивидуальные домовладения	52,022525	113,206608
156422	Забайкальский край, г. Чита, ул. Багульная, д. 31	Индивидуальные домовладения	52,022525	113,206608
156423	Забайкальский край, г. Чита, ул. Беклемишевская, д. 1	Индивидуальные домовладения	51,989417	113,220227
156424	Забайкальский край, г. Чита, ул. Беклемишевская, д. 26	Индивидуальные домовладения	51,989417	113,220227
156425	Забайкальский край, г. Чита, ул. Беклемишевская, д. 34	Индивидуальные домовладения	51,989417	113,220227
156426	Забайкальский край, г. Чита, ул. Беклемишевская, д. 44	Индивидуальные домовладения	51,989417	113,220227
156427	Забайкальский край, г. Чита, ул. Белогорская, д. 14	Индивидуальные домовладения	52,00122	113,26888
156428	Забайкальский край, г. Чита, ул. Белогорская, д. 6б	Индивидуальные домовладения	52,000302	113,267092
156429	Забайкальский край, г. Чита, ул. Бийская, д. 4	Индивидуальные домовладения	52,004849	113,222751
156430	Забайкальский край, г. Чита, ул. Братская, д. 115	Индивидуальные домовладения	51,968831	113,230333
156431	Забайкальский край, г. Чита, ул. Братская, д. 95	Индивидуальные домовладения	51,968831	113,230333
156432	Забайкальский край, г. Чита, ул. Вересковая, д. 9	Индивидуальные домовладения	52,023822	113,211073
156433	Забайкальский край, г. Чита, ул. Верхняя, д. 13	Индивидуальные домовладения	51,983232	113,221269
156434	Забайкальский край, г. Чита, ул. Верхняя, д. 23	Индивидуальные домовладения	51,983232	113,221269
156435	Забайкальский край, г. Чита, ул. Верхняя, д. 7	Индивидуальные домовладения	51,983232	113,221269
156436	Забайкальский край, г. Чита, ул. Волочаевская, д. 25	Индивидуальные домовладения	52,005564	113,21614
156437	Забайкальский край, г. Чита, ул. Восточная, д. 17	Индивидуальные домовладения	51,992134	113,277405

№ п/п	Адрес	Вид	Широта	Долгота
156438	Забайкальский край, г. Чита, ул. Восточная, д. 26	Индивидуальные домовладения	51,992134	113,277405
156439	Забайкальский край, г. Чита, ул. Восточная, д. 30	Индивидуальные домовладения	51,992134	113,277405
156440	Забайкальский край, г. Чита, ул. Восточная, д. 36	Индивидуальные домовладения	51,992134	113,277405
156441	Забайкальский край, г. Чита, ул. Восточная, д. 44	Индивидуальные домовладения	51,992134	113,277405
156442	Забайкальский край, г. Чита, ул. Восточная, д. 56	Индивидуальные домовладения	51,992134	113,277405
156443	Забайкальский край, г. Чита, ул. Восточная, д. 8	Индивидуальные домовладения	51,992134	113,277405
156444	Забайкальский край, г. Чита, ул. Восточная, д. 95	Индивидуальные домовладения	51,992134	113,277405
156445	Забайкальский край, г. Чита, ул. Донбасская, д. 15	Индивидуальные домовладения	51,983865	113,26552
156446	Забайкальский край, г. Чита, ул. Донбасская, д. 9	Индивидуальные домовладения	51,983865	113,26552
156447	Забайкальский край, г. Чита, ул. Донецкая, д. 3	Индивидуальные домовладения	51,982639	113,265205
156448	Забайкальский край, г. Чита, ул. Жерейская, д. 16	Индивидуальные домовладения	51,987836	113,280333
156449	Забайкальский край, г. Чита, ул. Жерейская, д. 4	Индивидуальные домовладения	51,987836	113,280333
156450	Забайкальский край, г. Чита, ул. Жерекуйские Заимки, д. 12	Индивидуальные домовладения	52,033973	113,499432
156451	Забайкальский край, г. Чита, ул. Жерекуйские Заимки, д. 49	Индивидуальные домовладения	52,033973	113,499432
156452	Забайкальский край, г. Чита, ул. Застепинская, д. 5	Индивидуальные домовладения	52,099618	113,289029
156453	Забайкальский край, г. Чита, ул. Застепинская, д. 9а	Индивидуальные домовладения	52,099618	113,289029
156454	Забайкальский край, г. Чита, ул. Зыкова, д. 14	Индивидуальные домовладения	52,033973	113,499432

№ п/п	Адрес	Вид	Широта	Долгота
156455	Забайкальский край, г. Чита, ул. Зыкова, д. 23	Индивидуальные домовладения	52,033973	113,499432
156456	Забайкальский край, г. Чита, ул. Зыкова, д. 8	Индивидуальные домовладения	52,033973	113,499432
156457	Забайкальский край, г. Чита, ул. Индустриальная, д. 9	Индивидуальные домовладения	51,994962	113,260022
156458	Забайкальский край, г. Чита, ул. Иртышская, д. 10	Индивидуальные домовладения	51,992472	113,221314
156459	Забайкальский край, г. Чита, ул. Иртышская, д. 19	Индивидуальные домовладения	51,992485	113,22183
156460	Забайкальский край, г. Чита, ул. Иртышская, д. 23	Индивидуальные домовладения	51,992472	113,221314
156461	Забайкальский край, г. Чита, ул. Иртышская, д. 30	Индивидуальные домовладения	51,992472	113,221314
156462	Забайкальский край, г. Чита, ул. Иртышская, д. 39	Индивидуальные домовладения	51,992472	113,221314
156463	Забайкальский край, г. Чита, ул. Иртышская, д. 52	Индивидуальные домовладения	51,992472	113,221314
156464	Забайкальский край, г. Чита, ул. Канская, д. 15	Индивидуальные домовладения	51,98493	113,225311
156465	Забайкальский край, г. Чита, ул. Канская, д. 27	Индивидуальные домовладения	51,984586	113,225473
156466	Забайкальский край, г. Чита, ул. Канская, д. 38	Индивидуальные домовладения	51,98291	113,22851
156467	Забайкальский край, г. Чита, ул. Кольцевая, д. 1	Индивидуальные домовладения	51,994086	113,254623
156468	Забайкальский край, г. Чита, ул. Кольцевая, д. 7	Индивидуальные домовладения	51,994086	113,254623
156469	Забайкальский край, г. Чита, ул. Краснокаменская, д. 18	Индивидуальные домовладения	51,997674	113,263822
156470	Забайкальский край, г. Чита, ул. Кубанская, д. 12	Индивидуальные домовладения	51,985928	113,221467
156471	Забайкальский край, г. Чита, ул. Кубанская, д. 26	Индивидуальные домовладения	51,985928	113,221467
156472	Забайкальский край, г. Чита, ул. Кузбасская, д. 3а	Индивидуальные домовладения	52,033973	113,499432
156473	Забайкальский край, г. Чита, ул. Курская, д. 45	Индивидуальные домовладения	51,972459	113,229479
156474	Забайкальский край, г. Чита, ул. Курская, д. 55	Индивидуальные домовладения	51,972459	113,229479

№ п/п	Адрес	Вид	Широта	Долгота
156475	Забайкальский край, г. Чита, ул. Курская, д. 69	Индивидуальные домовладения	51,972459	113,229479
156476	Забайкальский край, г. Чита, ул. Лагерная, д. 11	Индивидуальные домовладения	52,006379	113,216292
156477	Забайкальский край, г. Чита, ул. Лагерная, д. 24	Индивидуальные домовладения	52,006379	113,216292
156478	Забайкальский край, г. Чита, ул. Лагерная, д. 8	Индивидуальные домовладения	52,006379	113,216292
156479	Забайкальский край, г. Чита, ул. Ленская, д. 21	Индивидуальные домовладения	51,992661	113,279731
156480	Забайкальский край, г. Чита, ул. Ленская, д. 33	Индивидуальные домовладения	51,992661	113,279731
156481	Забайкальский край, г. Чита, ул. Ленская, д. 40	Индивидуальные домовладения	51,992661	113,279731
156482	Забайкальский край, г. Чита, ул. Ленская, д. 49	Индивидуальные домовладения	51,99322	113,27857
156483	Забайкальский край, г. Чита, ул. Ленская, д. 56	Индивидуальные домовладения	51,992661	113,279731
156484	Забайкальский край, г. Чита, ул. Ленская, д. 69	Индивидуальные домовладения	51,992661	113,279731
156485	Забайкальский край, г. Чита, ул. Ленская, д. 88	Индивидуальные домовладения	51,992661	113,279731
156486	Забайкальский край, г. Чита, ул. Майская, д. 12	Индивидуальные домовладения	51,986727	113,267317
156487	Забайкальский край, г. Чита, ул. Майская, д. 1в	Индивидуальные домовладения	51,988696	113,260822
156488	Забайкальский край, г. Чита, ул. Майская, д. 2	Индивидуальные домовладения	51,986727	113,267317
156489	Забайкальский край, г. Чита, ул. Майская, д. 24	МКД	51,985085	113,27276
156490	Забайкальский край, г. Чита, ул. Майская, д. 34	МКД	51,984253	113,2743
156491	Забайкальский край, г. Чита, ул. Маяковского, д. 17	Индивидуальные домовладения	51,987537	113,277018
156492	Забайкальский край, г. Чита, ул. Минусинская, д. 10	Индивидуальные домовладения	51,990282	113,226524
156493	Забайкальский край, г. Чита, ул. Минусинская, д. 6	Индивидуальные домовладения	51,990282	113,226524
156494	Забайкальский край, г. Чита, ул. Мира, д. 15	Индивидуальные домовладения	51,987814	113,27179
156495	Забайкальский край, г. Чита, ул. Мира, д. 1б	Индивидуальные домовладения	51,987814	113,27179
156496	Забайкальский край, г. Чита, ул. Мира, д. 20	Индивидуальные домовладения	51,987814	113,27179
156497	Забайкальский край, г. Чита, ул. Мира, д. 26	Индивидуальные домовладения	51,987814	113,27179
156498	Забайкальский край, г. Чита, ул. Мира, д. 31	Индивидуальные домовладения	51,987814	113,27179
156499	Забайкальский край, г. Чита, ул. Мира, д. 47	Индивидуальные домовладения	51,987814	113,27179
156500	Забайкальский край, г. Чита, ул. Назара Губина, д. 1	МКД	51,98583	113,262985

№ п/п	Адрес	Вид	Широта	Долгота
156501	Забайкальский край, г. Чита, ул. Назара Губина, д. 16	МКД	51,98407	113,267815
156502	Забайкальский край, г. Чита, ул. Назара Губина, д. 3	МКД	51,985623	113,263786
156503	Забайкальский край, г. Чита, ул. Назара Губина, д. 31	МКД	51,983448	113,27167
156504	Забайкальский край, г. Чита, ул. Назара Губина, д. 7	Индивидуальные домовладения	51,984386	113,267685
156505	Забайкальский край, г. Чита, ул. Наклонная, д. 17	Индивидуальные домовладения	51,983643	113,224251
156506	Забайкальский край, г. Чита, ул. Наклонная, д. 25	Индивидуальные домовладения	51,983643	113,224251
156507	Забайкальский край, г. Чита, ул. Наклонная, д. 35	Индивидуальные домовладения	51,983643	113,224251
156508	Забайкальский край, г. Чита, ул. Некрасова, д. 12	Индивидуальные домовладения	51,99118	113,227782
156509	Забайкальский край, г. Чита, ул. Некрасова, д. 6	Индивидуальные домовладения	51,99118	113,227782
156510	Забайкальский край, г. Чита, ул. Нижняя, д. 10	Индивидуальные домовладения	52,006894	113,217352
156511	Забайкальский край, г. Чита, ул. Нижняя, д. 4	Индивидуальные домовладения	52,0066	113,219025
156512	Забайкальский край, г. Чита, ул. Новокрестьянская, д. 14	Индивидуальные домовладения	51,980964	113,227126
156513	Забайкальский край, г. Чита, ул. Новокрестьянская, д. 43	Индивидуальные домовладения	51,980964	113,227126
156514	Забайкальский край, г. Чита, ул. Новопутейская, д. 20	МКД	51,993315	113,283639
156515	Забайкальский край, г. Чита, ул. Омская, д. 9	Индивидуальные домовладения	51,986133	113,22621
156516	Забайкальский край, г. Чита, ул. Партизанская, д. 33	Индивидуальные домовладения	51,972454	113,228393
156517	Забайкальский край, г. Чита, ул. Победы, д. 2	Индивидуальные домовладения	51,988723	113,272527
156518	Забайкальский край, г. Чита, ул. Победы, д. 3	Индивидуальные домовладения	51,988723	113,272527
156519	Забайкальский край, г. Чита, ул. Победы, д. 38	Индивидуальные домовладения	51,98703	113,27717

№ п/п	Адрес	Вид	Широта	Долгота
156520	Забайкальский край, г. Чита, ул. Победы, д. 48	Индивидуальные домовладения	51,988723	113,272527
156521	Забайкальский край, г. Чита, ул. Полевая, д. 17	Индивидуальные домовладения	52,004444	113,215933
156522	Забайкальский край, г. Чита, ул. Почтовая, д. 1	Индивидуальные домовладения	52,007659	113,218286
156523	Забайкальский край, г. Чита, ул. Путейская, д. 1	Индивидуальные домовладения	51,99626	113,27417
156524	Забайкальский край, г. Чита, ул. Путейская, д. 19	Индивидуальные домовладения	51,994696	113,278644
156525	Забайкальский край, г. Чита, ул. Путейская, д. 28	Индивидуальные домовладения	51,994696	113,278644
156526	Забайкальский край, г. Чита, ул. Путейская, д. 35	Индивидуальные домовладения	51,994696	113,278644
156527	Забайкальский край, г. Чита, ул. Путейская, д. 44	Индивидуальные домовладения	51,994696	113,278644
156528	Забайкальский край, г. Чита, ул. Путейская, д. 58	Индивидуальные домовладения	51,994696	113,278644
156529	Забайкальский край, г. Чита, ул. Путейцев, д. 8	Индивидуальные домовладения	51,987908	113,255665
156530	Забайкальский край, г. Чита, ул. Рудная, д. 23	Индивидуальные домовладения	51,994663	113,221314
156531	Забайкальский край, г. Чита, ул. Садовая, д. 14	Индивидуальные домовладения	52,125087	113,443943
156532	Забайкальский край, г. Чита, ул. Садовая, д. 5	Индивидуальные домовладения	52,125087	113,443943
156533	Забайкальский край, г. Чита, ул. Совхозная, д. 33а	Индивидуальные домовладения	52,014633	113,221628
156534	Забайкальский край, г. Чита, ул. Солнечная, д. 11, корп. А	Индивидуальные домовладения	52,120183	113,458065
156535	Забайкальский край, г. Чита, ул. Солнечная, д. 20	Индивидуальные домовладения	52,120183	113,458065
156536	Забайкальский край, г. Чита, ул. Солнечная, д. 25	Индивидуальные домовладения	52,120183	113,458065
156537	Забайкальский край, г. Чита, ул. Солнечная, д. 38	Индивидуальные домовладения	52,120183	113,458065
156538	Забайкальский край, г. Чита, ул. Спортивная, д. 12а	Индивидуальные домовладения	52,101925	113,280576

№ п/п	Адрес	Вид	Широта	Долгота
156539	Забайкальский край, г. Чита, ул. Спортивная, д. 24а	Индивидуальные домовладения	52,10099	113,282004
156540	Забайкальский край, г. Чита, ул. Спортивная, д. 6а	Индивидуальные домовладения	52,10099	113,282004
156541	Забайкальский край, г. Чита, ул. Старошахтерская, д. 12	Индивидуальные домовладения	51,999005	113,265484
156542	Забайкальский край, г. Чита, ул. Старошахтерская, д. 14	Индивидуальные домовладения	51,999005	113,265484
156543	Забайкальский край, г. Чита, ул. Старошахтерская, д. 33	Индивидуальные домовладения	51,999005	113,265484
156544	Забайкальский край, г. Чита, ул. Старошахтерская, д. 67	Индивидуальные домовладения	51,999005	113,265484
156545	Забайкальский край, г. Чита, ул. Старошахтерская, д. 8	Индивидуальные домовладения	51,999005	113,265484
156546	Забайкальский край, г. Чита, ул. Сухая, д. 5	Индивидуальные домовладения	52,033973	113,499432
156547	Забайкальский край, г. Чита, ул. Сучанская, д. 14, корп. А	Индивидуальные домовладения	51,992838	113,281878
156548	Забайкальский край, г. Чита, ул. Сучанская, д. 18	Индивидуальные домовладения	51,992838	113,281878
156549	Забайкальский край, г. Чита, ул. Сучанская, д. 19	Индивидуальные домовладения	51,992838	113,281878
156550	Забайкальский край, г. Чита, ул. Сучанская, д. 29	Индивидуальные домовладения	51,992838	113,281878
156551	Забайкальский край, г. Чита, ул. Сучанская, д. 42	Индивидуальные домовладения	51,992838	113,281878
156552	Забайкальский край, г. Чита, ул. Тополиная, д. 12	Индивидуальные домовладения	52,033973	113,499432
156553	Забайкальский край, г. Чита, ул. Тополиная, д. 4	Индивидуальные домовладения	52,033973	113,499432
156554	Забайкальский край, г. Чита, ул. Тормовская, д. 4	Индивидуальные домовладения	51,991951	113,25085

№ п/п	Адрес	Вид	Широта	Долгота
156555	Забайкальский край, г. Чита, ул. Угольная, д. 26	Индивидуальные домовладения	51,993875	113,221763
156556	Забайкальский край, г. Чита, ул. Угольная, д. 8	Индивидуальные домовладения	51,993875	113,221763
156557	Забайкальский край, г. Чита, ул. Угольщиков, д. 20	МКД	51,988862	113,263454
156558	Забайкальский край, г. Чита, ул. Угольщиков, д. 3	МКД	51,98952	113,26177
156559	Забайкальский край, г. Чита, ул. Урульгинская, д. 103	Индивидуальные домовладения	51,991252	113,275527
156560	Забайкальский край, г. Чита, ул. Урульгинская, д. 15	Индивидуальные домовладения	51,991252	113,275527
156561	Забайкальский край, г. Чита, ул. Урульгинская, д. 21, корп. А	Индивидуальные домовладения	51,991252	113,275527
156562	Забайкальский край, г. Чита, ул. Урульгинская, д. 24	Индивидуальные домовладения	51,991252	113,275527
156563	Забайкальский край, г. Чита, ул. Урульгинская, д. 29	Индивидуальные домовладения	51,991252	113,275527
156564	Забайкальский край, г. Чита, ул. Урульгинская, д. 36	Индивидуальные домовладения	51,991203	113,27172
156565	Забайкальский край, г. Чита, ул. Урульгинская, д. 43	Индивидуальные домовладения	51,991252	113,275527
156566	Забайкальский край, г. Чита, ул. Урульгинская, д. 50а	Индивидуальные домовладения	51,991252	113,275527
156567	Забайкальский край, г. Чита, ул. Урульгинская, д. 6	Индивидуальные домовладения	51,991252	113,275527
156568	Забайкальский край, г. Чита, ул. Урульгинская, д. 73	Индивидуальные домовладения	51,991252	113,275527
156569	Забайкальский край, г. Чита, ул. Урульгинская, д. 79	Индивидуальные домовладения	51,991252	113,275527
156570	Забайкальский край, г. Чита, ул. Урульгинская, д. 84	Индивидуальные домовладения	51,991252	113,275527

№ п/п	Адрес	Вид	Широта	Долгота
156571	Забайкальский край, г. Чита, ул. Урульгинская, д. 97	Индивидуальные домовладения	51,991252	113,275527
156572	Забайкальский край, г. Чита, ул. Хлебозаводская, д. 17	Индивидуальные домовладения	51,986877	113,224009
156573	Забайкальский край, г. Чита, ул. Хлебозаводская, д. 9	Индивидуальные домовладения	51,987614	113,22366
156574	Забайкальский край, г. Чита, ул. Черногорская, д. 5	Индивидуальные домовладения	52,000119	113,263481
156575	Забайкальский край, г. Чита, ул. Юбилейная, д. 10	Индивидуальные домовладения	51,986339	113,264667
156576	Забайкальский край, г. Чита, ул. Юбилейная, д. 13	Индивидуальные домовладения	51,986339	113,264667
156577	Забайкальский край, г. Чита, ул. Юбилейная, д. 7	Индивидуальные домовладения	51,98625	113,265724
156578	Забайкальский край, г. Чита, ул. Ягодная, д. 6	Индивидуальные домовладения	52,033973	113,499432
156579	Забайкальский край, г. Чита, ул. Якутская, д. 15	Индивидуальные домовладения	51,985496	113,228896
156580	Забайкальский край, г. Чита, ул. Якутская, д. 23, корп. А	Индивидуальные домовладения	51,985496	113,228896
156581	Забайкальский край, р-н. Читинский, с. Черново, ул. Дачная, д. 12	Индивидуальные домовладения	51,95695	113,248721
156582	Забайкальский край, р-н. Читинский, с. Черново, ул. Дачная, д. 32	Индивидуальные домовладения	51,95695	113,248721
156583	Забайкальский край, р-н. Читинский, с. Черново, ул. Дачная, д. 9	Индивидуальные домовладения	51,95695	113,248721
156584	Забайкальский край, р-н. Читинский, с. Черново, ул. Центральная, д. 19	Индивидуальные домовладения	51,95695	113,248721
156585	Забайкальский край, р-н. Читинский, с. Черново, ул. Центральная, д. 28	Индивидуальные домовладения	51,95695	113,248721
156586	Забайкальский край, р-н. Читинский, с. Черново, ул. Центральная, д. 4	Индивидуальные домовладения	51,95695	113,248721

№ п/п	Адрес	Вид	Широта	Долгота
156587	Забайкальский край, р-н. Читинский, с. Черново, ул. Центральная, д. 46	Индивидуальные домовладения	51,95695	113,248721
156588	Забайкальский край, р-н. Читинский, с. Черново, ул. Центральная, д. 49	Индивидуальные домовладения	51,95695	113,248721
156589	Забайкальский край, р-н. Читинский, с. Черново, ул. Центральная, д. 65	Индивидуальные домовладения	51,95695	113,248721
156590	Забайкальский край, р-н. Читинский, с. Черново, ул. Центральная, д. 8	Индивидуальные домовладения	51,95695	113,248721
156591	Забайкальский край, г. Чита, пер. Геологический, д. 8	МКД	52,04651	113,51336
156592	Забайкальский край, г. Чита, ул. Бутина, д. 64	МКД	52,045308	113,511335
156593	Забайкальский край, г. Чита, ул. Бутина, д. 74	МКД	52,046897	113,514084
156594	Забайкальский край, г. Чита, ул. Горького, д. 53	МКД	52,039752	113,512763
156595	Забайкальский край, г. Чита, ул. Кайдаловская, д. 14	МКД	52,039227	113,522026
156596	Забайкальский край, г. Чита, ул. Кайдаловская, д. 21	МКД	52,04175	113,52315
156597	Забайкальский край, г. Чита, ул. Кайдаловская, д. 2а, строение 6	Индивидуальные домовладения	52,037503	113,520875
156598	Забайкальский край, г. Чита, ул. Кочеткова, д. 2	МКД	52,049118	113,51541
156599	Забайкальский край, г. Чита, ул. Ленинградская, д. 47а	МКД	52,04122	113,510257
156600	Забайкальский край, г. Чита, ул. Ленинградская, д. 75	МКД	52,047246	113,516491
156601	Забайкальский край, г. Чита, ул. Нагорная, д. 19	МКД	52,040921	113,518414
156602	Забайкальский край, г. Чита, ул. Нагорная, д. 34	Индивидуальные домовладения	52,043923	113,512251
156603	Забайкальский край, г. Чита, ул. Нечаева, д. 10, корп. Б	МКД	52,045335	113,521118
156604	Забайкальский край, г. Чита, ул. Нечаева, д. 16д	Индивидуальные домовладения	52,04744	113,515575
156605	Забайкальский край, г. Чита, ул. Нечаева, д. 21	МКД	52,047203	113,51509
156606	Забайкальский край, г. Чита, ул. Нечаева, д. 4	МКД	52,04404	113,523994

№ п/п	Адрес	Вид	Широта	Долгота
156607	Забайкальский край, г. Чита, ул. Нечаева, д. 5а	МКД	52,043424	113,523633
156608	Забайкальский край, р-н. Хилокский, п/ст. Жипхеген, ул. Набережная, д. 17	Индивидуальные домовладения	51,353108	110,441962
156609	Забайкальский край, р-н. Хилокский, п/ст. Жипхеген, ул. Набережная, д. 6	Индивидуальные домовладения	51,353108	110,441962
156610	Забайкальский край, р-н. Хилокский, п/ст. Жипхеген, ул. Нагорная, д. 14	Индивидуальные домовладения	51,353108	110,441962
156611	Забайкальский край, р-н. Хилокский, п/ст. Жипхеген, ул. Нагорная, д. 28	Индивидуальные домовладения	51,353108	110,441962
156612	Забайкальский край, р-н. Хилокский, п/ст. Жипхеген, ул. Нагорная, д. 7	Индивидуальные домовладения	51,353108	110,441962
156613	Забайкальский край, р-н. Хилокский, п/ст. Жипхеген, ул. Нагорная, д. 8	Индивидуальные домовладения	51,353108	110,441962
156614	Забайкальский край, р-н. Хилокский, п/ст. Жипхеген, ул. Новая, д. 5	Индивидуальные домовладения	51,353108	110,441962
156615	Забайкальский край, р-н. Хилокский, п/ст. Жипхеген, ул. Озерная, д. 21	Индивидуальные домовладения	51,353108	110,441962
156616	Забайкальский край, р-н. Хилокский, п/ст. Жипхеген, ул. Пионерская, д. 18	Индивидуальные домовладения	51,353108	110,441962
156617	Забайкальский край, р-н. Хилокский, п/ст. Жипхеген, ул. Пионерская, д. 23	Индивидуальные домовладения	51,353108	110,441962
156618	Забайкальский край, р-н. Хилокский, п/ст. Жипхеген, ул. Пионерская, д. 5	Индивидуальные домовладения	51,353108	110,441962
156619	Забайкальский край, р-н. Хилокский, п/ст. Жипхеген, ул. Советская, д. 20в	Индивидуальные домовладения	51,353108	110,441962
156620	Забайкальский край, р-н. Хилокский, п/ст. Жипхеген, ул. Таежная, д. 10	МКД	51,353108	110,441962
156621	Забайкальский край, р-н. Хилокский, п/ст. Жипхеген, ул. Таежная, д. 15	МКД	51,353108	110,441962
156622	Забайкальский край, р-н. Хилокский, п/ст. Жипхеген, ул. Таежная, д. 16в	Индивидуальные домовладения	51,353108	110,441962

№ п/п	Адрес	Вид	Широта	Долгота
156623	Забайкальский край, р-н. Хилокский, п/ст. Жипхеген, ул. Таежная, д. 16г	Индивидуальные домовладения	51,353108	110,441962
156624	Забайкальский край, р-н. Хилокский, п/ст. Жипхеген, ул. Таежная, д. 7	МКД	51,353108	110,441962
156625	Забайкальский край, р-н. Хилокский, п/ст. Жипхеген, ул. Шоссейная, д. 7	Индивидуальные домовладения	51,353108	110,441962
156626	Забайкальский край, р-н. Хилокский, с. Дайгур, ул. Солнечная, д. 18	Индивидуальные домовладения	51,485904	111,056823
156627	Забайкальский край, р-н. Хилокский, с. Дайгур, ул. Солнечная, д. 33	Индивидуальные домовладения	51,485904	111,056823
156628	Забайкальский край, р-н. Хилокский, с. Дайгур, ул. Солнечная, д. 4	Индивидуальные домовладения	51,485904	111,056823
156629	Забайкальский край, р-н. Хилокский, с. Тайдут, д. 5	Индивидуальные домовладения	51,637421	111,426651
156630	Забайкальский край, р-н. Хилокский, с. Харагун, ул. 1-я Коммунальная, д. 16	Индивидуальные домовладения	51,550132	111,184743
156631	Забайкальский край, р-н. Хилокский, с. Харагун, ул. 1-я Коммунальная, д. 8	Индивидуальные домовладения	51,550132	111,184743
156632	Забайкальский край, р-н. Хилокский, с. Харагун, ул. 1-я Садовая, д. 19	Индивидуальные домовладения	51,551117	111,183881
156633	Забайкальский край, р-н. Хилокский, с. Харагун, ул. 1-я Садовая, д. 20	Индивидуальные домовладения	51,551117	111,183881
156634	Забайкальский край, р-н. Хилокский, с. Харагун, ул. 1-я Садовая, д. 26	Индивидуальные домовладения	51,551117	111,183881
156635	Забайкальский край, р-н. Хилокский, с. Харагун, ул. 1-я Садовая, д. 8	Индивидуальные домовладения	51,551117	111,183881
156636	Забайкальский край, р-н. Хилокский, с. Харагун, ул. Вокзальная, д. 1	Индивидуальные домовладения	51,553374	111,177593
156637	Забайкальский край, р-н. Хилокский, с. Харагун, ул. Вокзальная, д. 5	Индивидуальные домовладения	51,553374	111,177593

№ п/п	Адрес	Вид	Широта	Долгота
156638	Забайкальский край, р-н. Хилокский, с. Харагун, ул. Вокзальная, д. 7	Индивидуальные домовладения	51,553374	111,177593
156639	Забайкальский край, р-н. Хилокский, с. Харагун, ул. Дорожная, д. 1	Индивидуальные домовладения	51,553374	111,177593
156640	Забайкальский край, р-н. Хилокский, с. Харагун, ул. Дорожная, д. 25	Индивидуальные домовладения	51,553374	111,177593
156641	Забайкальский край, р-н. Хилокский, с. Харагун, ул. Заводская, д. 13	Индивидуальные домовладения	51,553374	111,177593
156642	Забайкальский край, р-н. Хилокский, с. Харагун, ул. Заречная, д. 10	Индивидуальные домовладения	51,553044	111,189603
156643	Забайкальский край, р-н. Хилокский, с. Харагун, ул. Заречная, д. 18	Индивидуальные домовладения	51,553044	111,189603
156644	Забайкальский край, р-н. Хилокский, с. Харагун, ул. Заречная, д. 23	Индивидуальные домовладения	51,553044	111,189603
156645	Забайкальский край, р-н. Хилокский, с. Харагун, ул. Заречная, д. 3	Индивидуальные домовладения	51,553044	111,189603
156646	Забайкальский край, р-н. Хилокский, с. Харагун, ул. Заречная, д. 6	Индивидуальные домовладения	51,553044	111,189603
156647	Забайкальский край, р-н. Хилокский, с. Харагун, ул. Колхозная, д. 15	Индивидуальные домовладения	51,553374	111,177593
156648	Забайкальский край, р-н. Хилокский, с. Харагун, ул. Колхозная, д. 26	Индивидуальные домовладения	51,553374	111,177593
156649	Забайкальский край, р-н. Хилокский, с. Харагун, ул. Колхозная, д. 29	Индивидуальные домовладения	51,553374	111,177593
156650	Забайкальский край, р-н. Хилокский, с. Харагун, ул. Колхозная, д. 36	Индивидуальные домовладения	51,553374	111,177593
156651	Забайкальский край, р-н. Хилокский, с. Харагун, ул. Колхозная, д. 47	Индивидуальные домовладения	51,553374	111,177593
156652	Забайкальский край, р-н. Хилокский, с. Харагун, ул. Колхозная, д. 9	Индивидуальные домовладения	51,553374	111,177593

№ п/п	Адрес	Вид	Широта	Долгота
156653	Забайкальский край, р-н. Хилокский, с. Харагун, ул. Коммунальная, д. 16	Индивидуальные домовладения	51,549303	111,184573
156654	Забайкальский край, р-н. Хилокский, с. Харагун, ул. Коммунальная, д. 19	Индивидуальные домовладения	51,549303	111,184573
156655	Забайкальский край, р-н. Хилокский, с. Харагун, ул. Коммунальная, д. 20	Индивидуальные домовладения	51,549303	111,184573
156656	Забайкальский край, р-н. Хилокский, с. Харагун, ул. Коммунальная, д. 6	Индивидуальные домовладения	51,549303	111,184573
156657	Забайкальский край, р-н. Хилокский, с. Харагун, ул. Комсомольская, д. 17	Индивидуальные домовладения	51,553374	111,177593
156658	Забайкальский край, р-н. Хилокский, с. Харагун, ул. Комсомольская, д. 25	Индивидуальные домовладения	51,553374	111,177593
156659	Забайкальский край, р-н. Хилокский, с. Харагун, ул. Лесная, д. 11	Индивидуальные домовладения	51,563476	111,186055
156660	Забайкальский край, р-н. Хилокский, с. Харагун, ул. Лесная, д. 18	Индивидуальные домовладения	51,563476	111,186055
156661	Забайкальский край, р-н. Хилокский, с. Харагун, ул. Линейная, д. 10	Индивидуальные домовладения	51,558683	111,190025
156662	Забайкальский край, р-н. Хилокский, с. Харагун, ул. Линейная, д. 2	Индивидуальные домовладения	51,558683	111,190025
156663	Забайкальский край, р-н. Хилокский, с. Харагун, ул. Линейная, д. 26	Индивидуальные домовладения	51,558683	111,190025
156664	Забайкальский край, р-н. Хилокский, с. Харагун, ул. Линейная, д. 31	Индивидуальные домовладения	51,558683	111,190025
156665	Забайкальский край, р-н. Хилокский, с. Харагун, ул. Линейная, д. 34	Индивидуальные домовладения	51,558683	111,190025
156666	Забайкальский край, р-н. Хилокский, с. Харагун, ул. Линейная, д. 5	Индивидуальные домовладения	51,558683	111,190025
156667	Забайкальский край, р-н. Хилокский, с. Харагун, ул. Мира, д. 104	Индивидуальные домовладения	51,553374	111,177593

№ п/п	Адрес	Вид	Широта	Долгота
156668	Забайкальский край, р-н. Хилокский, с. Харагун, ул. Мира, д. 21	Индивидуальные домовладения	51,553374	111,177593
156669	Забайкальский край, р-н. Хилокский, с. Харагун, ул. Мира, д. 32	Индивидуальные домовладения	51,553374	111,177593
156670	Забайкальский край, р-н. Хилокский, с. Харагун, ул. Мира, д. 34	Индивидуальные домовладения	51,553374	111,177593
156671	Забайкальский край, р-н. Хилокский, с. Харагун, ул. Мира, д. 36	Индивидуальные домовладения	51,553374	111,177593
156672	Забайкальский край, р-н. Хилокский, с. Харагун, ул. Мира, д. 45	Индивидуальные домовладения	51,553374	111,177593
156673	Забайкальский край, р-н. Хилокский, с. Харагун, ул. Мира, д. 53	Индивидуальные домовладения	51,553374	111,177593
156674	Забайкальский край, р-н. Хилокский, с. Харагун, ул. Мира, д. 60	Индивидуальные домовладения	51,553374	111,177593
156675	Забайкальский край, р-н. Хилокский, с. Харагун, ул. Мира, д. 69	Индивидуальные домовладения	51,553374	111,177593
156676	Забайкальский край, р-н. Хилокский, с. Харагун, ул. Мира, д. 76	Индивидуальные домовладения	51,553374	111,177593
156677	Забайкальский край, р-н. Хилокский, с. Харагун, ул. Мира, д. 80	Индивидуальные домовладения	51,553374	111,177593
156678	Забайкальский край, р-н. Хилокский, с. Харагун, ул. Мира, д. 89	Индивидуальные домовладения	51,553374	111,177593
156679	Забайкальский край, р-н. Хилокский, с. Харагун, ул. Молодежная, д. 12	Индивидуальные домовладения	51,554679	111,193071
156680	Забайкальский край, р-н. Хилокский, с. Харагун, ул. Молодежная, д. 2	Индивидуальные домовладения	51,554679	111,193071
156681	Забайкальский край, р-н. Хилокский, с. Харагун, ул. Молодежная, д. 7	Индивидуальные домовладения	51,554679	111,193071
156682	Забайкальский край, р-н. Хилокский, с. Харагун, ул. Набережная, д. 10	Индивидуальные домовладения	51,559848	111,182174

№ п/п	Адрес	Вид	Широта	Долгота
156683	Забайкальский край, р-н. Хилокский, с. Харагун, ул. Набережная, д. 18	Индивидуальные домовладения	51,559848	111,182174
156684	Забайкальский край, р-н. Хилокский, с. Харагун, ул. Набережная, д. 25	Индивидуальные домовладения	51,559848	111,182174
156685	Забайкальский край, р-н. Хилокский, с. Харагун, ул. Набережная, д. 48	Индивидуальные домовладения	51,559848	111,182174
156686	Забайкальский край, р-н. Хилокский, с. Харагун, ул. Новая, д. 10	Индивидуальные домовладения	51,562877	111,186693
156687	Забайкальский край, р-н. Хилокский, с. Харагун, ул. Новая, д. 16	Индивидуальные домовладения	51,562877	111,186693
156688	Забайкальский край, р-н. Хилокский, с. Харагун, ул. Новая, д. 9	Индивидуальные домовладения	51,562877	111,186693
156689	Забайкальский край, р-н. Хилокский, с. Харагун, ул. Партизанская, д. 19	Индивидуальные домовладения	51,553374	111,177593
156690	Забайкальский край, р-н. Хилокский, с. Харагун, ул. Партизанская, д. 6	Индивидуальные домовладения	51,553374	111,177593
156691	Забайкальский край, р-н. Хилокский, с. Харагун, ул. Рабочая, д. 19	Индивидуальные домовладения	51,561533	111,18371
156692	Забайкальский край, р-н. Хилокский, с. Харагун, ул. Рабочая, д. 2	Индивидуальные домовладения	51,561533	111,18371
156693	Забайкальский край, р-н. Хилокский, с. Харагун, ул. Рабочая, д. 3	Индивидуальные домовладения	51,561533	111,18371
156694	Забайкальский край, р-н. Хилокский, с. Харагун, ул. Садовая, д. 4	Индивидуальные домовладения	51,552204	111,181608
156695	Забайкальский край, р-н. Хилокский, с. Харагун, ул. Северная, д. 12	Индивидуальные домовладения	51,56342	111,182444
156696	Забайкальский край, р-н. Хилокский, с. Харагун, ул. Северная, д. 7а	Индивидуальные домовладения	51,56342	111,182444
156697	Забайкальский край, р-н. Хилокский, с. Харагун, ул. Советская, д. 109	Индивидуальные домовладения	51,554265	111,172859

№ п/п	Адрес	Вид	Широта	Долгота
156698	Забайкальский край, р-н. Хилокский, с. Харагун, ул. Советская, д. 117	Индивидуальные домовладения	51,554265	111,172859
156699	Забайкальский край, р-н. Хилокский, с. Харагун, ул. Советская, д. 126а	Индивидуальные домовладения	51,554265	111,172859
156700	Забайкальский край, р-н. Хилокский, с. Харагун, ул. Советская, д. 133	Индивидуальные домовладения	51,554265	111,172859
156701	Забайкальский край, р-н. Хилокский, с. Харагун, ул. Советская, д. 150	Индивидуальные домовладения	51,554265	111,172859
156702	Забайкальский край, р-н. Хилокский, с. Харагун, ул. Советская, д. 16а	Индивидуальные домовладения	51,554265	111,172859
156703	Забайкальский край, р-н. Хилокский, с. Харагун, ул. Советская, д. 25а	Индивидуальные домовладения	51,554265	111,172859
156704	Забайкальский край, р-н. Хилокский, с. Харагун, ул. Советская, д. 33	Индивидуальные домовладения	51,554265	111,172859
156705	Забайкальский край, р-н. Хилокский, с. Харагун, ул. Советская, д. 44	Индивидуальные домовладения	51,554265	111,172859
156706	Забайкальский край, р-н. Хилокский, с. Харагун, ул. Советская, д. 52	Индивидуальные домовладения	51,554265	111,172859
156707	Забайкальский край, р-н. Хилокский, с. Харагун, ул. Советская, д. 57	Индивидуальные домовладения	51,554265	111,172859
156708	Забайкальский край, р-н. Хилокский, с. Харагун, ул. Советская, д. 66	Индивидуальные домовладения	51,554265	111,172859
156709	Забайкальский край, р-н. Хилокский, с. Харагун, ул. Советская, д. 73	Индивидуальные домовладения	51,554265	111,172859
156710	Забайкальский край, р-н. Хилокский, с. Харагун, ул. Советская, д. 85	Индивидуальные домовладения	51,554265	111,172859
156711	Забайкальский край, р-н. Хилокский, с. Харагун, ул. Советская, д. 93	Индивидуальные домовладения	51,554265	111,172859
156712	Забайкальский край, р-н. Хилокский, с. Харагун, ул. Советская, д. 96а	Индивидуальные домовладения	51,554265	111,172859

№ п/п	Адрес	Вид	Широта	Долгота
156713	Забайкальский край, р-н. Хилокский, с. Харагун, ул. Степная, д. 16	Индивидуальные домовладения	51,553374	111,177593
156714	Забайкальский край, р-н. Хилокский, с. Харагун, ул. Степная, д. 25	Индивидуальные домовладения	51,553374	111,177593
156715	Забайкальский край, р-н. Хилокский, с. Харагун, ул. Строительная, д. 12	Индивидуальные домовладения	51,547219	111,186648
156716	Забайкальский край, р-н. Хилокский, с. Харагун, ул. Строительная, д. 3	Индивидуальные домовладения	51,547219	111,186648
156717	Забайкальский край, р-н. Хилокский, с. Харагун, ул. Строительная, д. 5	Индивидуальные домовладения	51,547219	111,186648
156718	Забайкальский край, р-н. Хилокский, с. Харагун, ул. Таежная, д. 14	Индивидуальные домовладения	51,562642	111,187115
156719	Забайкальский край, р-н. Хилокский, с. Харагун, ул. Таежная, д. 7	Индивидуальные домовладения	51,562642	111,187115
156720	Забайкальский край, р-н. Хилокский, с. Харагун, ул. Трудовая, д. 15	Индивидуальные домовладения	51,548418	111,185803
156721	Забайкальский край, р-н. Хилокский, с. Харагун, ул. Трудовая, д. 22	Индивидуальные домовладения	51,548418	111,185803
156722	Забайкальский край, р-н. Хилокский, с. Харагун, ул. Трудовая, д. 24	Индивидуальные домовладения	51,548418	111,185803
156723	Забайкальский край, р-н. Хилокский, с. Харагун, ул. Трудовая, д. 5	Индивидуальные домовладения	51,548418	111,185803
156724	Забайкальский край, р-н. Хилокский, с. Харагун, ул. Шоссейная, д. 15	Индивидуальные домовладения	51,554959	111,180952
156725	Забайкальский край, р-н. Хилокский, с. Харагун, ул. Шоссейная, д. 24	Индивидуальные домовладения	51,556174	111,182641
156726	Забайкальский край, р-н. Хилокский, с. Харагун, ул. Шоссейная, д. 34	Индивидуальные домовладения	51,554959	111,180952
156727	Забайкальский край, р-н. Хилокский, с. Харагун, ул. Шоссейная, д. 50	Индивидуальные домовладения	51,554959	111,180952

№ п/п	Адрес	Вид	Широта	Долгота
156728	Забайкальский край, р-н. Хилокский, с. Харагун, ул. Шоссейная, д. 52	Индивидуальные домовладения	51,554959	111,180952
156729	Забайкальский край, р-н. Хилокский, с. Харагун, ул. Шоссейная, д. 8	Индивидуальные домовладения	51,554959	111,180952
156730	Забайкальский край, р-н. Хилокский, с. Харагун, ул. Энергетиков, д. 32	Индивидуальные домовладения	51,547796	111,17629
156731	Забайкальский край, р-н. Хилокский, с. Глинка, ул. Клубная, д. 26	Индивидуальные домовладения	51,423231	110,046057
156732	Забайкальский край, р-н. Хилокский, с. Глинка, ул. Клубная, д. 7	Индивидуальные домовладения	51,423231	110,046057
156733	Забайкальский край, р-н. Хилокский, с. Глинка, ул. Колхозная, д. 18	Индивидуальные домовладения	51,423231	110,046057
156734	Забайкальский край, р-н. Хилокский, с. Глинка, ул. Колхозная, д. 24	Индивидуальные домовладения	51,423231	110,046057
156735	Забайкальский край, р-н. Хилокский, с. Глинка, ул. Колхозная, д. 35	Индивидуальные домовладения	51,423231	110,046057
156736	Забайкальский край, р-н. Хилокский, с. Глинка, ул. Колхозная, д. 42	Индивидуальные домовладения	51,423231	110,046057
156737	Забайкальский край, р-н. Хилокский, с. Глинка, ул. Колхозная, д. 52	Индивидуальные домовладения	51,423231	110,046057
156738	Забайкальский край, р-н. Хилокский, с. Глинка, ул. Нагорная, д. 1	Индивидуальные домовладения	51,423231	110,046057
156739	Забайкальский край, р-н. Хилокский, с. Глинка, ул. Нагорная, д. 11	Индивидуальные домовладения	51,423231	110,046057
156740	Забайкальский край, р-н. Хилокский, с. Глинка, ул. Нагорная, д. 2	Индивидуальные домовладения	51,423231	110,046057
156741	Забайкальский край, р-н. Хилокский, с. Глинка, ул. Новая, д. 6	Индивидуальные домовладения	51,423231	110,046057
156742	Забайкальский край, р-н. Хилокский, с. Глинка, ул. Рабочая, д. 2	Индивидуальные домовладения	51,423231	110,046057

№ п/п	Адрес	Вид	Широта	Долгота
156743	Забайкальский край, р-н. Хилокский, с. Глинка, ул. Школьная, д. 13	Индивидуальные домовладения	51,423163	110,048707
156744	Забайкальский край, р-н. Хилокский, с. Глинка, ул. Школьная, д. 25	Индивидуальные домовладения	51,42222	110,05159
156745	Забайкальский край, р-н. Хилокский, с. Глинка, ул. Школьная, д. 4	Индивидуальные домовладения	51,423163	110,048707
156746	Забайкальский край, р-н. Хилокский, пгт. Могзон, мкр Северный, д. 14	Индивидуальные домовладения	51,740657	111,969188
156747	Забайкальский край, р-н. Хилокский, пгт. Могзон, мкр Северный, д. 25	Индивидуальные домовладения	51,740657	111,969188
156748	Забайкальский край, р-н. Хилокский, пгт. Могзон, мкр Северный, д. 36	Индивидуальные домовладения	51,740657	111,969188
156749	Забайкальский край, р-н. Хилокский, пгт. Могзон, мкр Северный, д. 48	Индивидуальные домовладения	51,740657	111,969188
156750	Забайкальский край, р-н. Хилокский, пгт. Могзон, мкр Северный, д. 51	Индивидуальные домовладения	51,740657	111,969188
156751	Забайкальский край, р-н. Хилокский, пгт. Могзон, пер. Болотный, д. 5	Индивидуальные домовладения	51,740657	111,969188
156752	Забайкальский край, р-н. Хилокский, пгт. Могзон, пер. Заозерный, д. 7	Индивидуальные домовладения	51,740657	111,969188
156753	Забайкальский край, р-н. Хилокский, пгт. Могзон, пер. Хилинский, д. 8	Индивидуальные домовладения	51,740657	111,969188
156754	Забайкальский край, р-н. Хилокский, пгт. Могзон, ул. 6-я Строительная, д. 1	Индивидуальные домовладения	51,740657	111,969188
156755	Забайкальский край, р-н. Хилокский, пгт. Могзон, ул. Береговая, д. 11	Индивидуальные домовладения	51,740657	111,969188
156756	Забайкальский край, р-н. Хилокский, пгт. Могзон, ул. Борцов Революции, д. 11	Индивидуальные домовладения	51,740657	111,969188
156757	Забайкальский край, р-н. Хилокский, пгт. Могзон, ул. Борцов Революции, д. 3	Индивидуальные домовладения	51,740657	111,969188

№ п/п	Адрес	Вид	Широта	Долгота
156758	Забайкальский край, р-н. Хилокский, пгт. Могзон, ул. Восточная, д. 13	Индивидуальные домовладения	51,740657	111,969188
156759	Забайкальский край, р-н. Хилокский, пгт. Могзон, ул. Восточная, д. 17	Индивидуальные домовладения	51,740657	111,969188
156760	Забайкальский край, р-н. Хилокский, пгт. Могзон, ул. Восточная, д. 23	Индивидуальные домовладения	51,740657	111,969188
156761	Забайкальский край, р-н. Хилокский, пгт. Могзон, ул. Восточная, д. 8	Индивидуальные домовладения	51,740657	111,969188
156762	Забайкальский край, р-н. Хилокский, пгт. Могзон, ул. Геологическая, д. 19	Индивидуальные домовладения	51,740657	111,969188
156763	Забайкальский край, р-н. Хилокский, пгт. Могзон, ул. Деповская, д. 13	Индивидуальные домовладения	51,740657	111,969188
156764	Забайкальский край, р-н. Хилокский, пгт. Могзон, ул. Деповская, д. 7	Индивидуальные домовладения	51,740657	111,969188
156765	Забайкальский край, р-н. Хилокский, пгт. Могзон, ул. Дружбы Народов, д. 2	Индивидуальные домовладения	51,740657	111,969188
156766	Забайкальский край, р-н. Хилокский, пгт. Могзон, ул. Зеленая, д. 19	Индивидуальные домовладения	51,740657	111,969188
156767	Забайкальский край, р-н. Хилокский, пгт. Могзон, ул. Зеленая, д. 3	Индивидуальные домовладения	51,740657	111,969188
156768	Забайкальский край, р-н. Хилокский, пгт. Могзон, ул. Зеленая, д. 8	Индивидуальные домовладения	51,740657	111,969188
156769	Забайкальский край, р-н. Хилокский, пгт. Могзон, ул. Калинина, д. 18	Индивидуальные домовладения	51,740657	111,969188
156770	Забайкальский край, р-н. Хилокский, пгт. Могзон, ул. Калинина, д. 19	Индивидуальные домовладения	51,740657	111,969188
156771	Забайкальский край, р-н. Хилокский, пгт. Могзон, ул. Калинина, д. 2	Индивидуальные домовладения	51,740657	111,969188
156772	Забайкальский край, р-н. Хилокский, пгт. Могзон, ул. Кирова, д. 11	Индивидуальные домовладения	51,722588	111,97193

№ п/п	Адрес	Вид	Широта	Долгота
156773	Забайкальский край, р-н. Хилокский, пгт. Могзон, ул. Кирова, д. 23	Индивидуальные домовладения	51,721763	111,970264
156774	Забайкальский край, р-н. Хилокский, пгт. Могзон, ул. Кирова, д. 9	Индивидуальные домовладения	51,722653	111,971718
156775	Забайкальский край, р-н. Хилокский, пгт. Могзон, ул. Комсомольская, д. 8б	Индивидуальные домовладения	51,740657	111,969188
156776	Забайкальский край, р-н. Хилокский, пгт. Могзон, ул. Космическая, д. 10	Индивидуальные домовладения	51,740657	111,969188
156777	Забайкальский край, р-н. Хилокский, пгт. Могзон, ул. Космическая, д. 15	Индивидуальные домовладения	51,740657	111,969188
156778	Забайкальский край, р-н. Хилокский, пгт. Могзон, ул. Космическая, д. 24	Индивидуальные домовладения	51,740657	111,969188
156779	Забайкальский край, р-н. Хилокский, пгт. Могзон, ул. Космическая, д. 4	Индивидуальные домовладения	51,740657	111,969188
156780	Забайкальский край, р-н. Хилокский, пгт. Могзон, ул. Кочнева, д. 13	Индивидуальные домовладения	51,740657	111,969188
156781	Забайкальский край, р-н. Хилокский, пгт. Могзон, ул. Кочнева, д. 8	Индивидуальные домовладения	51,740657	111,969188
156782	Забайкальский край, р-н. Хилокский, пгт. Могзон, ул. Крупской, д. 100	Индивидуальные домовладения	51,747767	111,954851
156783	Забайкальский край, р-н. Хилокский, пгт. Могзон, ул. Крупской, д. 19	Индивидуальные домовладения	51,747767	111,954851
156784	Забайкальский край, р-н. Хилокский, пгт. Могзон, ул. Крупской, д. 45	Индивидуальные домовладения	51,747767	111,954851
156785	Забайкальский край, р-н. Хилокский, пгт. Могзон, ул. Крупской, д. 64	Индивидуальные домовладения	51,747767	111,954851
156786	Забайкальский край, р-н. Хилокский, пгт. Могзон, ул. Крупской, д. 78	Индивидуальные домовладения	51,747767	111,954851
156787	Забайкальский край, р-н. Хилокский, пгт. Могзон, ул. Крупской, д. 79	Индивидуальные домовладения	51,747767	111,954851

№ п/п	Адрес	Вид	Широта	Долгота
156788	Забайкальский край, р-н. Хилокский, пгт. Могзон, ул. Крупской, д. 90	Индивидуальные домовладения	51,747767	111,954851
156789	Забайкальский край, р-н. Хилокский, пгт. Могзон, ул. Куйбышева, д. 16	Индивидуальные домовладения	51,731968	111,987136
156790	Забайкальский край, р-н. Хилокский, пгт. Могзон, ул. Куйбышева, д. 23	Индивидуальные домовладения	51,731968	111,987136
156791	Забайкальский край, р-н. Хилокский, пгт. Могзон, ул. Куйбышева, д. 5	Индивидуальные домовладения	51,731968	111,987136
156792	Забайкальский край, р-н. Хилокский, пгт. Могзон, ул. Куйбышева, д. 9	Индивидуальные домовладения	51,731968	111,987136
156793	Забайкальский край, р-н. Хилокский, пгт. Могзон, ул. Лазо, д. 33	Индивидуальные домовладения	51,740657	111,969188
156794	Забайкальский край, р-н. Хилокский, пгт. Могзон, ул. Лазо, д. 50	Индивидуальные домовладения	51,740657	111,969188
156795	Забайкальский край, р-н. Хилокский, пгт. Могзон, ул. Лазо, д. 63	Индивидуальные домовладения	51,740657	111,969188
156796	Забайкальский край, р-н. Хилокский, пгт. Могзон, ул. Лазо, д. 75	Индивидуальные домовладения	51,740657	111,969188
156797	Забайкальский край, р-н. Хилокский, пгт. Могзон, ул. Лазо, д. 81	Индивидуальные домовладения	51,740657	111,969188
156798	Забайкальский край, р-н. Хилокский, пгт. Могзон, ул. Лазо, д. 97	Индивидуальные домовладения	51,740657	111,969188
156799	Забайкальский край, р-н. Хилокский, пгт. Могзон, ул. Лесная, д. 27	Индивидуальные домовладения	51,740657	111,969188
156800	Забайкальский край, р-н. Хилокский, пгт. Могзон, ул. Лесная, д. 35	Индивидуальные домовладения	51,740657	111,969188
156801	Забайкальский край, р-н. Хилокский, пгт. Могзон, ул. Лесная, д. 48	Индивидуальные домовладения	51,740657	111,969188
156802	Забайкальский край, р-н. Хилокский, пгт. Могзон, ул. Лесная, д. 7	Индивидуальные домовладения	51,740657	111,969188

№ п/п	Адрес	Вид	Широта	Долгота
156803	Забайкальский край, р-н. Хилокский, пгт. Могзон, ул. Луговая, д. 4	Индивидуальные домовладения	51,740657	111,969188
156804	Забайкальский край, р-н. Хилокский, пгт. Могзон, ул. Максима Горького, д. 3	Индивидуальные домовладения	51,740657	111,969188
156805	Забайкальский край, р-н. Хилокский, пгт. Могзон, ул. Максима Горького, д. 8	Индивидуальные домовладения	51,740657	111,969188
156806	Забайкальский край, р-н. Хилокский, пгт. Могзон, ул. Мили Лиходедовой, д. 35	Индивидуальные домовладения	51,740657	111,969188
156807	Забайкальский край, р-н. Хилокский, пгт. Могзон, ул. Мили Лиходедовой, д. 6	Индивидуальные домовладения	51,740657	111,969188
156808	Забайкальский край, р-н. Хилокский, пгт. Могзон, ул. Мира, д. 16	Индивидуальные домовладения	51,740657	111,969188
156809	Забайкальский край, р-н. Хилокский, пгт. Могзон, ул. Мира, д. 6	Индивидуальные домовладения	51,740657	111,969188
156810	Забайкальский край, р-н. Хилокский, пгт. Могзон, ул. Набережная, д. 17	Индивидуальные домовладения	51,740657	111,969188
156811	Забайкальский край, р-н. Хилокский, пгт. Могзон, ул. Нагорная, д. 12	Индивидуальные домовладения	51,740657	111,969188
156812	Забайкальский край, р-н. Хилокский, пгт. Могзон, ул. Нагорная, д. 25	Индивидуальные домовладения	51,740657	111,969188
156813	Забайкальский край, р-н. Хилокский, пгт. Могзон, ул. Нагорная, д. 34	Индивидуальные домовладения	51,740657	111,969188
156814	Забайкальский край, р-н. Хилокский, пгт. Могзон, ул. Нагорная, д. 44	Индивидуальные домовладения	51,740657	111,969188
156815	Забайкальский край, р-н. Хилокский, пгт. Могзон, ул. Нагорная, д. 56	Индивидуальные домовладения	51,740657	111,969188
156816	Забайкальский край, р-н. Хилокский, пгт. Могзон, ул. Нагорная, д. 8	Индивидуальные домовладения	51,740657	111,969188
156817	Забайкальский край, р-н. Хилокский, пгт. Могзон, ул. Новая, д. 29	Индивидуальные домовладения	51,740657	111,969188

№ п/п	Адрес	Вид	Широта	Долгота
156818	Забайкальский край, р-н. Хилокский, пгт. Могзон, ул. Новая, д. 32	Индивидуальные домовладения	51,740657	111,969188
156819	Забайкальский край, р-н. Хилокский, пгт. Могзон, ул. Новая, д. 41	Индивидуальные домовладения	51,740657	111,969188
156820	Забайкальский край, р-н. Хилокский, пгт. Могзон, ул. Новая, д. 54	Индивидуальные домовладения	51,740657	111,969188
156821	Забайкальский край, р-н. Хилокский, пгт. Могзон, ул. Новая, д. 7	Индивидуальные домовладения	51,740657	111,969188
156822	Забайкальский край, р-н. Хилокский, пгт. Могзон, ул. Октябрьская, д. 9	Индивидуальные домовладения	51,740657	111,969188
156823	Забайкальский край, р-н. Хилокский, пгт. Могзон, ул. Олега Кошевого, д. 4	Индивидуальные домовладения	51,740657	111,969188
156824	Забайкальский край, р-н. Хилокский, пгт. Могзон, ул. Орджоникидзе, д. 16а	Индивидуальные домовладения	51,740657	111,969188
156825	Забайкальский край, р-н. Хилокский, пгт. Могзон, ул. Орджоникидзе, д. 9	Индивидуальные домовладения	51,740657	111,969188
156826	Забайкальский край, р-н. Хилокский, пгт. Могзон, ул. Партизанская, д. 17	Индивидуальные домовладения	51,740657	111,969188
156827	Забайкальский край, р-н. Хилокский, пгт. Могзон, ул. Партизанская, д. 24	Индивидуальные домовладения	51,740657	111,969188
156828	Забайкальский край, р-н. Хилокский, пгт. Могзон, ул. Партизанская, д. 49	Индивидуальные домовладения	51,740657	111,969188
156829	Забайкальский край, р-н. Хилокский, пгт. Могзон, ул. Партизанская, д. 72	Индивидуальные домовладения	51,740657	111,969188
156830	Забайкальский край, р-н. Хилокский, пгт. Могзон, ул. Полины Осипенко, д. 11	Индивидуальные домовладения	51,730054	111,985241
156831	Забайкальский край, р-н. Хилокский, пгт. Могзон, ул. Полины Осипенко, д. 23	Индивидуальные домовладения	51,730054	111,985241
156832	Забайкальский край, р-н. Хилокский, пгт. Могзон, ул. Полины Осипенко, д. 24	Индивидуальные домовладения	51,730054	111,985241

№ п/п	Адрес	Вид	Широта	Долгота
156848	Забайкальский край, р-н. Хилокский, пгт. Могзон, ул. Рабочая, д. 29	Индивидуальные домовладения	51,731973	111,974596
156849	Забайкальский край, р-н. Хилокский, пгт. Могзон, ул. Рабочая, д. 38	Индивидуальные домовладения	51,731973	111,974596
156850	Забайкальский край, р-н. Хилокский, пгт. Могзон, ул. Рабочая, д. 47	Индивидуальные домовладения	51,731973	111,974596
156851	Забайкальский край, р-н. Хилокский, пгт. Могзон, ул. Свердлова, д. 10	Индивидуальные домовладения	51,740657	111,969188
156852	Забайкальский край, р-н. Хилокский, пгт. Могзон, ул. Свердлова, д. 22	Индивидуальные домовладения	51,740657	111,969188
156853	Забайкальский край, р-н. Хилокский, пгт. Могзон, ул. Северная, д. 9	Индивидуальные домовладения	51,740657	111,969188
156854	Забайкальский край, р-н. Хилокский, пгт. Могзон, ул. Серова, д. 25	Индивидуальные домовладения	51,740657	111,969188
156855	Забайкальский край, р-н. Хилокский, пгт. Могзон, ул. Серова, д. 4	Индивидуальные домовладения	51,740657	111,969188
156856	Забайкальский край, р-н. Хилокский, пгт. Могзон, ул. Советская 1-я, д. 104	Индивидуальные домовладения	51,740657	111,969188
156857	Забайкальский край, р-н. Хилокский, пгт. Могзон, ул. Советская 1-я, д. 112	Индивидуальные домовладения	51,740657	111,969188
156858	Забайкальский край, р-н. Хилокский, пгт. Могзон, ул. Советская 1-я, д. 32	Индивидуальные домовладения	51,740657	111,969188
156859	Забайкальский край, р-н. Хилокский, пгт. Могзон, ул. Советская 1-я, д. 42	Индивидуальные домовладения	51,740657	111,969188
156860	Забайкальский край, р-н. Хилокский, пгт. Могзон, ул. Советская 1-я, д. 67	Индивидуальные домовладения	51,740657	111,969188
156861	Забайкальский край, р-н. Хилокский, пгт. Могзон, ул. Советская 1-я, д. 74	Индивидуальные домовладения	51,740657	111,969188
156862	Забайкальский край, р-н. Хилокский, пгт. Могзон, ул. Советская 1-я, д. 75	Индивидуальные домовладения	51,740657	111,969188

№ п/п	Адрес	Вид	Широта	Долгота
156863	Забайкальский край, р-н. Хилокский, пгт. Могзон, ул. Советская 1-я, д. 92	Индивидуальные домовладения	51,740657	111,969188
156864	Забайкальский край, р-н. Хилокский, пгт. Могзон, ул. Советская 2-я, д. 18	Индивидуальные домовладения	51,740657	111,969188
156865	Забайкальский край, р-н. Хилокский, пгт. Могзон, ул. Советская 2-я, д. 4а	Индивидуальные домовладения	51,740657	111,969188
156866	Забайкальский край, р-н. Хилокский, пгт. Могзон, ул. Совхозная, д. 4	Индивидуальные домовладения	51,740657	111,969188
156867	Забайкальский край, р-н. Хилокский, пгт. Могзон, ул. Совхозная, д. 5	Индивидуальные домовладения	51,740657	111,969188
156868	Забайкальский край, р-н. Хилокский, пгт. Могзон, ул. Сосновая, д. 5	Индивидуальные домовладения	51,740657	111,969188
156869	Забайкальский край, р-н. Хилокский, пгт. Могзон, ул. Станционная, д. 3	МКД	51,740657	111,969188
156870	Забайкальский край, р-н. Хилокский, пгт. Могзон, ул. Степная, д. 4	Индивидуальные домовладения	51,740657	111,969188
156871	Забайкальский край, р-н. Хилокский, пгт. Могзон, ул. Урицкого, д. 19	Индивидуальные домовладения	51,740657	111,969188
156872	Забайкальский край, р-н. Хилокский, пгт. Могзон, ул. Урицкого, д. 21	Индивидуальные домовладения	51,740657	111,969188
156873	Забайкальский край, р-н. Хилокский, пгт. Могзон, ул. Урицкого, д. 5	Индивидуальные домовладения	51,740657	111,969188
156874	Забайкальский край, р-н. Хилокский, пгт. Могзон, ул. Фрунзе, д. 23	Индивидуальные домовладения	51,740657	111,969188
156875	Забайкальский край, р-н. Хилокский, пгт. Могзон, ул. Фрунзе, д. 38	Индивидуальные домовладения	51,740657	111,969188
156876	Забайкальский край, р-н. Хилокский, пгт. Могзон, ул. Чапаева, д. 3	Индивидуальные домовладения	51,740657	111,969188
156877	Забайкальский край, р-н. Хилокский, пгт. Могзон, ул. Чкалова, д. 12	Индивидуальные домовладения	51,740657	111,969188

№ п/п	Адрес	Вид	Широта	Долгота
156878	Забайкальский край, р-н. Хилокский, пгт. Могзон, ул. Чкалова, д. 24	МКД	51,740657	111,969188
156879	Забайкальский край, р-н. Хилокский, пгт. Могзон, ул. Чкалова, д. 42	Индивидуальные домовладения	51,740657	111,969188
156880	Забайкальский край, р-н. Хилокский, с. Укурик, ул. Бэлик, д. 10	Индивидуальные домовладения	51,675717	111,816915
156881	Забайкальский край, р-н. Хилокский, с. Укурик, ул. Бэлик, д. 9	Индивидуальные домовладения	51,675717	111,816915
156882	Забайкальский край, р-н. Хилокский, с. Укурик, ул. Кирова, д. 9	Индивидуальные домовладения	51,675717	111,816915
156883	Забайкальский край, р-н. Хилокский, с. Укурик, ул. Комсомольская, д. 2	Индивидуальные домовладения	51,675717	111,816915
156884	Забайкальский край, р-н. Хилокский, с. Укурик, ул. Набережная, д. 5	Индивидуальные домовладения	51,675717	111,816915
156885	Забайкальский край, р-н. Хилокский, с. Укурик, ул. Эрдэм, д. 16	Индивидуальные домовладения	51,675717	111,816915
156886	Забайкальский край, р-н. Хилокский, с. Бада, г-к. Северный, д. 1	МКД	51,388706	109,863079
156887	Забайкальский край, р-н. Хилокский, с. Бада, пер. Садовый, д. 1	Индивидуальные домовладения	51,387666	109,848131
156888	Забайкальский край, р-н. Хилокский, с. Бада, ул. 1-я Колхозная, д. 11	Индивидуальные домовладения	51,383158	109,855587
156889	Забайкальский край, р-н. Хилокский, с. Бада, ул. 1-я Колхозная, д. 12	Индивидуальные домовладения	51,383158	109,855587
156890	Забайкальский край, р-н. Хилокский, с. Бада, ул. 1-я Колхозная, д. 14а	Индивидуальные домовладения	51,383158	109,855587
156891	Забайкальский край, р-н. Хилокский, с. Бада, ул. 1-я Колхозная, д. 29	Индивидуальные домовладения	51,383158	109,855587
156892	Забайкальский край, р-н. Хилокский, с. Бада, ул. 1-я Колхозная, д. 37а	Индивидуальные домовладения	51,383158	109,855587

№ п/п	Адрес	Вид	Широта	Долгота
156893	Забайкальский край, р-н. Хилокский, с. Бада, ул. 1-я Набережная, д. 10	Индивидуальные домовладения	51,384985	109,869223
156894	Забайкальский край, р-н. Хилокский, с. Бада, ул. 1-я Набережная, д. 112	Индивидуальные домовладения	51,384985	109,869223
156895	Забайкальский край, р-н. Хилокский, с. Бада, ул. 1-я Набережная, д. 14	Индивидуальные домовладения	51,384985	109,869223
156896	Забайкальский край, р-н. Хилокский, с. Бада, ул. 1-я Набережная, д. 22	Индивидуальные домовладения	51,384985	109,869223
156897	Забайкальский край, р-н. Хилокский, с. Бада, ул. 1-я Набережная, д. 4	Индивидуальные домовладения	51,384985	109,869223
156898	Забайкальский край, р-н. Хилокский, с. Бада, ул. 1-я Набережная, д. 75	Индивидуальные домовладения	51,384985	109,869223
156899	Забайкальский край, р-н. Хилокский, с. Бада, ул. 1-я Набережная, д. 77	Индивидуальные домовладения	51,384985	109,869223
156900	Забайкальский край, р-н. Хилокский, с. Бада, ул. 1-я Набережная, д. 87	Индивидуальные домовладения	51,384985	109,869223
156901	Забайкальский край, р-н. Хилокский, с. Бада, ул. 1-я Сенная, д. 15	Индивидуальные домовладения	51,388706	109,863079
156902	Забайкальский край, р-н. Хилокский, с. Бада, ул. 1-я Сенная, д. 23	Индивидуальные домовладения	51,388706	109,863079
156903	Забайкальский край, р-н. Хилокский, с. Бада, ул. 1-я Сенная, д. 33	Индивидуальные домовладения	51,388706	109,863079
156904	Забайкальский край, р-н. Хилокский, с. Бада, ул. 1-я Сенная, д. 35	Индивидуальные домовладения	51,388706	109,863079
156905	Забайкальский край, р-н. Хилокский, с. Бада, ул. 1-я Сенная, д. 8	Индивидуальные домовладения	51,388706	109,863079
156906	Забайкальский край, р-н. Хилокский, с. Бада, ул. 2-я Колхозная, д. 16	Индивидуальные домовладения	51,380634	109,852569
156907	Забайкальский край, р-н. Хилокский, с. Бада, ул. 2-я Колхозная, д. 27	Индивидуальные домовладения	51,380634	109,852569

№ п/п	Адрес	Вид	Широта	Долгота
156908	Забайкальский край, р-н. Хилокский, с. Бада, ул. 2-я Колхозная, д. 37	Индивидуальные домовладения	51,380634	109,852569
156909	Забайкальский край, р-н. Хилокский, с. Бада, ул. 2-я Колхозная, д. 42	Индивидуальные домовладения	51,380634	109,852569
156910	Забайкальский край, р-н. Хилокский, с. Бада, ул. 2-я Колхозная, д. 46	Индивидуальные домовладения	51,380634	109,852569
156911	Забайкальский край, р-н. Хилокский, с. Бада, ул. 2-я Колхозная, д. 55	Индивидуальные домовладения	51,380634	109,852569
156912	Забайкальский край, р-н. Хилокский, с. Бада, ул. 2-я Колхозная, д. 65	Индивидуальные домовладения	51,380634	109,852569
156913	Забайкальский край, р-н. Хилокский, с. Бада, ул. 2-я Набережная, д. 18	Индивидуальные домовладения	51,387059	109,884737
156914	Забайкальский край, р-н. Хилокский, с. Бада, ул. 2-я Набережная, д. 31	Индивидуальные домовладения	51,387059	109,884737
156915	Забайкальский край, р-н. Хилокский, с. Бада, ул. 2-я Набережная, д. 4	Индивидуальные домовладения	51,387059	109,884737
156916	Забайкальский край, р-н. Хилокский, с. Бада, ул. 2-я Набережная, д. 5	Индивидуальные домовладения	51,387059	109,884737
156917	Забайкальский край, р-н. Хилокский, с. Бада, ул. 2-я Набережная, д. 60	Индивидуальные домовладения	51,387059	109,884737
156918	Забайкальский край, р-н. Хилокский, с. Бада, ул. 2-я Сенная, д. 12	Индивидуальные домовладения	51,388706	109,863079
156919	Забайкальский край, р-н. Хилокский, с. Бада, ул. 2-я Сенная, д. 3	Индивидуальные домовладения	51,388706	109,863079
156920	Забайкальский край, р-н. Хилокский, с. Бада, ул. 40 лет Октября, д. 11	Индивидуальные домовладения	51,385828	109,835348
156921	Забайкальский край, р-н. Хилокский, с. Бада, ул. 40 лет Октября, д. 4	Индивидуальные домовладения	51,385828	109,835348
156922	Забайкальский край, р-н. Хилокский, с. Бада, ул. Геологическая, д. 10	Индивидуальные домовладения	51,391701	109,855335

№ п/п	Адрес	Вид	Широта	Долгота
156923	Забайкальский край, р-н. Хилокский, с. Бада, ул. Геологическая, д. 18	Индивидуальные домовладения	51,391701	109,855335
156924	Забайкальский край, р-н. Хилокский, с. Бада, ул. Геологическая, д. 20	Индивидуальные домовладения	51,391701	109,855335
156925	Забайкальский край, р-н. Хилокский, с. Бада, ул. Геологическая, д. 33а	Индивидуальные домовладения	51,391701	109,855335
156926	Забайкальский край, р-н. Хилокский, с. Бада, ул. Гражданская, д. 1а	Индивидуальные домовладения	51,388335	109,845553
156927	Забайкальский край, р-н. Хилокский, с. Бада, ул. Гражданская, д. 9	Индивидуальные домовладения	51,388335	109,845553
156928	Забайкальский край, р-н. Хилокский, с. Бада, ул. Комсомольская, д. 1	Индивидуальные домовладения	51,38345	109,852748
156929	Забайкальский край, р-н. Хилокский, с. Бада, ул. Комсомольская, д. 11	Индивидуальные домовладения	51,38345	109,852748
156930	Забайкальский край, р-н. Хилокский, с. Бада, ул. Красноармейская, д. 101	Индивидуальные домовладения	51,386233	109,86183
156931	Забайкальский край, р-н. Хилокский, с. Бада, ул. Красноармейская, д. 108а	Индивидуальные домовладения	51,386233	109,86183
156932	Забайкальский край, р-н. Хилокский, с. Бада, ул. Красноармейская, д. 120	Индивидуальные домовладения	51,386233	109,86183
156933	Забайкальский край, р-н. Хилокский, с. Бада, ул. Красноармейская, д. 19	Индивидуальные домовладения	51,386233	109,86183
156934	Забайкальский край, р-н. Хилокский, с. Бада, ул. Красноармейская, д. 22	Индивидуальные домовладения	51,386233	109,86183
156935	Забайкальский край, р-н. Хилокский, с. Бада, ул. Красноармейская, д. 31	Индивидуальные домовладения	51,386233	109,86183
156936	Забайкальский край, р-н. Хилокский, с. Бада, ул. Красноармейская, д. 4	Индивидуальные домовладения	51,386233	109,86183
156937	Забайкальский край, р-н. Хилокский, с. Бада, ул. Красноармейская, д. 52	Индивидуальные домовладения	51,386233	109,86183

№ п/п	Адрес	Вид	Широта	Долгота
156938	Забайкальский край, р-н. Хилокский, с. Бада, ул. Красноармейская, д. 64	Индивидуальные домовладения	51,386233	109,86183
156939	Забайкальский край, р-н. Хилокский, с. Бада, ул. Красноармейская, д. 65	Индивидуальные домовладения	51,386233	109,86183
156940	Забайкальский край, р-н. Хилокский, с. Бада, ул. Красноармейская, д. 74	Индивидуальные домовладения	51,386233	109,86183
156941	Забайкальский край, р-н. Хилокский, с. Бада, ул. Красноармейская, д. 84	Индивидуальные домовладения	51,386233	109,86183
156942	Забайкальский край, р-н. Хилокский, с. Бада, ул. Красноармейская, д. 94	Индивидуальные домовладения	51,386233	109,86183
156943	Забайкальский край, р-н. Хилокский, с. Бада, ул. Лесная, д. 22	Индивидуальные домовладения	51,385693	109,843819
156944	Забайкальский край, р-н. Хилокский, с. Бада, ул. Лесная, д. 28	Индивидуальные домовладения	51,385693	109,843819
156945	Забайкальский край, р-н. Хилокский, с. Бада, ул. Лесная, д. 30	Индивидуальные домовладения	51,385693	109,843819
156946	Забайкальский край, р-н. Хилокский, с. Бада, ул. Лесная, д. 42	Индивидуальные домовладения	51,385693	109,843819
156947	Забайкальский край, р-н. Хилокский, с. Бада, ул. Лесная, д. 51	Индивидуальные домовладения	51,385693	109,843819
156948	Забайкальский край, р-н. Хилокский, с. Бада, ул. Лесная, д. 63	Индивидуальные домовладения	51,385693	109,843819
156949	Забайкальский край, р-н. Хилокский, с. Бада, ул. Лесная, д. 76	Индивидуальные домовладения	51,385693	109,843819
156950	Забайкальский край, р-н. Хилокский, с. Бада, ул. Лесная, д. 84	Индивидуальные домовладения	51,385693	109,843819
156951	Забайкальский край, р-н. Хилокский, с. Бада, ул. Лесная, д. 89	Индивидуальные домовладения	51,385693	109,843819
156952	Забайкальский край, р-н. Хилокский, с. Бада, ул. Мира, д. 6	Индивидуальные домовладения	51,387334	109,846505

№ п/п	Адрес	Вид	Широта	Долгота
156953	Забайкальский край, р-н. Хилокский, с. Бада, ул. Молодежная, д. 3	Индивидуальные домовладения	51,381685	109,848005
156954	Забайкальский край, р-н. Хилокский, с. Бада, ул. Новая, д. 12	Индивидуальные домовладения	51,397186	109,871029
156955	Забайкальский край, р-н. Хилокский, с. Бада, ул. Новая, д. 18	Индивидуальные домовладения	51,397186	109,871029
156956	Забайкальский край, р-н. Хилокский, с. Бада, ул. Новая, д. 22	Индивидуальные домовладения	51,397186	109,871029
156957	Забайкальский край, р-н. Хилокский, с. Бада, ул. Новая, д. 28	Индивидуальные домовладения	51,397186	109,871029
156958	Забайкальский край, р-н. Хилокский, с. Бада, ул. Новая, д. 48	Индивидуальные домовладения	51,397186	109,871029
156959	Забайкальский край, р-н. Хилокский, с. Бада, ул. Октябрьская, д. 1	Индивидуальные домовладения	51,390959	109,893523
156960	Забайкальский край, р-н. Хилокский, с. Бада, ул. Октябрьская, д. 116	Индивидуальные домовладения	51,390959	109,893523
156961	Забайкальский край, р-н. Хилокский, с. Бада, ул. Октябрьская, д. 13	Индивидуальные домовладения	51,390959	109,893523
156962	Забайкальский край, р-н. Хилокский, с. Бада, ул. Октябрьская, д. 15	Индивидуальные домовладения	51,390959	109,893523
156963	Забайкальский край, р-н. Хилокский, с. Бада, ул. Октябрьская, д. 221	Индивидуальные домовладения	51,390959	109,893523
156964	Забайкальский край, р-н. Хилокский, с. Бада, ул. Октябрьская, д. 32а	Индивидуальные домовладения	51,390959	109,893523
156965	Забайкальский край, р-н. Хилокский, с. Бада, ул. Октябрьская, д. 39	Индивидуальные домовладения	51,390959	109,893523
156966	Забайкальский край, р-н. Хилокский, с. Бада, ул. Октябрьская, д. 47	Индивидуальные домовладения	51,390959	109,893523
156967	Забайкальский край, р-н. Хилокский, с. Бада, ул. Октябрьская, д. 53	Индивидуальные домовладения	51,390959	109,893523

№ п/п	Адрес	Вид	Широта	Долгота
156968	Забайкальский край, р-н. Хилокский, с. Бада, ул. Октябрьская, д. 62	Индивидуальные домовладения	51,390959	109,893523
156969	Забайкальский край, р-н. Хилокский, с. Бада, ул. Октябрьская, д. 70	Индивидуальные домовладения	51,390959	109,893523
156970	Забайкальский край, р-н. Хилокский, с. Бада, ул. Октябрьская, д. 80	Индивидуальные домовладения	51,390959	109,893523
156971	Забайкальский край, р-н. Хилокский, с. Бада, ул. Октябрьская, д. 9	Индивидуальные домовладения	51,390959	109,893523
156972	Забайкальский край, р-н. Хилокский, с. Бада, ул. Октябрьская, д. 99	Индивидуальные домовладения	51,390959	109,893523
156973	Забайкальский край, р-н. Хилокский, с. Бада, ул. Первомайская, д. 16	Индивидуальные домовладения	51,393415	109,870499
156974	Забайкальский край, р-н. Хилокский, с. Бада, ул. Первомайская, д. 24	Индивидуальные домовладения	51,393415	109,870499
156975	Забайкальский край, р-н. Хилокский, с. Бада, ул. Первомайская, д. 5	Индивидуальные домовладения	51,393415	109,870499
156976	Забайкальский край, р-н. Хилокский, с. Бада, ул. Пионерская, д. 11а	Индивидуальные домовладения	51,391235	109,861812
156977	Забайкальский край, р-н. Хилокский, с. Бада, ул. Пионерская, д. 14	Индивидуальные домовладения	51,391235	109,861812
156978	Забайкальский край, р-н. Хилокский, с. Бада, ул. Пионерская, д. 2	Индивидуальные домовладения	51,391235	109,861812
156979	Забайкальский край, р-н. Хилокский, с. Бада, ул. Пионерская, д. 27а	Индивидуальные домовладения	51,391235	109,861812
156980	Забайкальский край, р-н. Хилокский, с. Бада, ул. Пионерская, д. 33	Индивидуальные домовладения	51,391235	109,861812
156981	Забайкальский край, р-н. Хилокский, с. Бада, ул. Пионерская, д. 4	Индивидуальные домовладения	51,391235	109,861812
156982	Забайкальский край, р-н. Хилокский, с. Бада, ул. Пионерская, д. 46	Индивидуальные домовладения	51,391235	109,861812

№ п/п	Адрес	Вид	Широта	Долгота
156983	Забайкальский край, р-н. Хилокский, с. Бада, ул. Пионерская, д. 53	Индивидуальные домовладения	51,391235	109,861812
156984	Забайкальский край, р-н. Хилокский, с. Бада, ул. Пионерская, д. 60	Индивидуальные домовладения	51,391235	109,861812
156985	Забайкальский край, р-н. Хилокский, с. Бада, ул. Пионерская, д. 9	Индивидуальные домовладения	51,391235	109,861812
156986	Забайкальский край, р-н. Хилокский, с. Бада, ул. Полевая, д. 5	Индивидуальные домовладения	51,388706	109,863079
156987	Забайкальский край, р-н. Хилокский, с. Бада, ул. Полевая, д. 7	Индивидуальные домовладения	51,388706	109,863079
156988	Забайкальский край, р-н. Хилокский, с. Бада, ул. Почтовая, д. 17	МКД	51,390358	109,863447
156989	Забайкальский край, р-н. Хилокский, с. Бада, ул. Почтовая, д. 25	Индивидуальные домовладения	51,390358	109,863447
156990	Забайкальский край, р-н. Хилокский, с. Бада, ул. Почтовая, д. 9а	Индивидуальные домовладения	51,390358	109,863447
156991	Забайкальский край, р-н. Хилокский, с. Бада, ул. Привокзальная, д. 18	Индивидуальные домовладения	51,385715	109,849928
156992	Забайкальский край, р-н. Хилокский, с. Бада, ул. Привокзальная, д. 22	Индивидуальные домовладения	51,385715	109,849928
156993	Забайкальский край, р-н. Хилокский, с. Бада, ул. Привокзальная, д. 25	МКД	51,387436	109,85671
156994	Забайкальский край, р-н. Хилокский, с. Бада, ул. Привокзальная, д. 26	МКД	51,387672	109,85748
156995	Забайкальский край, р-н. Хилокский, с. Бада, ул. Привокзальная, д. 28	Индивидуальные домовладения	51,385715	109,849928
156996	Забайкальский край, р-н. Хилокский, с. Бада, ул. Привокзальная, д. 29	Индивидуальные домовладения	51,385715	109,849928
156997	Забайкальский край, р-н. Хилокский, с. Бада, ул. Привокзальная, д. 3	Индивидуальные домовладения	51,385715	109,849928

№ п/п	Адрес	Вид	Широта	Долгота
156998	Забайкальский край, р-н. Хилокский, с. Бада, ул. Привокзальная, д. 30	Индивидуальные домовладения	51,385715	109,849928
156999	Забайкальский край, р-н. Хилокский, с. Бада, ул. Привокзальная, д. 32	Индивидуальные домовладения	51,385715	109,849928
157000	Забайкальский край, р-н. Хилокский, с. Бада, ул. Привокзальная, д. 33	Индивидуальные домовладения	51,385715	109,849928
157001	Забайкальский край, р-н. Хилокский, с. Бада, ул. Привокзальная, д. 34	Индивидуальные домовладения	51,385715	109,849928
157002	Забайкальский край, р-н. Хилокский, с. Бада, ул. Привокзальная, д. 35	Индивидуальные домовладения	51,385715	109,849928
157003	Забайкальский край, р-н. Хилокский, с. Бада, ул. Привокзальная, д. 36	Индивидуальные домовладения	51,385715	109,849928
157004	Забайкальский край, р-н. Хилокский, с. Бада, ул. Привокзальная, д. 37	Индивидуальные домовладения	51,385715	109,849928
157005	Забайкальский край, р-н. Хилокский, с. Бада, ул. Привокзальная, д. 38	Индивидуальные домовладения	51,385715	109,849928
157006	Забайкальский край, р-н. Хилокский, с. Бада, ул. Привокзальная, д. 39	Индивидуальные домовладения	51,385715	109,849928
157007	Забайкальский край, р-н. Хилокский, с. Бада, ул. Привокзальная, д. 4	Индивидуальные домовладения	51,385715	109,849928
157008	Забайкальский край, р-н. Хилокский, с. Бада, ул. Привокзальная, д. 40	Индивидуальные домовладения	51,385715	109,849928
157009	Забайкальский край, р-н. Хилокский, с. Бада, ул. Привокзальная, д. 41	Индивидуальные домовладения	51,385715	109,849928
157010	Забайкальский край, р-н. Хилокский, с. Бада, ул. Привокзальная, д. 42	Индивидуальные домовладения	51,385715	109,849928
157011	Забайкальский край, р-н. Хилокский, с. Бада, ул. Привокзальная, д. 43	Индивидуальные домовладения	51,385715	109,849928
157012	Забайкальский край, р-н. Хилокский, с. Бада, ул. Привокзальная, д. 44	Индивидуальные домовладения	51,385715	109,849928

№ п/п	Адрес	Вид	Широта	Долгота
157013	Забайкальский край, р-н. Хилокский, с. Бада, ул. Привокзальная, д. 45	Индивидуальные домовладения	51,385715	109,849928
157014	Забайкальский край, р-н. Хилокский, с. Бада, ул. Привокзальная, д. 46	Индивидуальные домовладения	51,385715	109,849928
157015	Забайкальский край, р-н. Хилокский, с. Бада, ул. Привокзальная, д. 47	Индивидуальные домовладения	51,385715	109,849928
157016	Забайкальский край, р-н. Хилокский, с. Бада, ул. Привокзальная, д. 48	Индивидуальные домовладения	51,385715	109,849928
157017	Забайкальский край, р-н. Хилокский, с. Бада, ул. Привокзальная, д. 49	Индивидуальные домовладения	51,385715	109,849928
157018	Забайкальский край, р-н. Хилокский, с. Бада, ул. Привокзальная, д. 5	Индивидуальные домовладения	51,385715	109,849928
157019	Забайкальский край, р-н. Хилокский, с. Бада, ул. Привокзальная, д. 50	Индивидуальные домовладения	51,385715	109,849928
157020	Забайкальский край, р-н. Хилокский, с. Бада, ул. Привокзальная, д. 51	Индивидуальные домовладения	51,385715	109,849928
157021	Забайкальский край, р-н. Хилокский, с. Бада, ул. Привокзальная, д. 52	Индивидуальные домовладения	51,385715	109,849928
157022	Забайкальский край, р-н. Хилокский, с. Бада, ул. Привокзальная, д. 6	Индивидуальные домовладения	51,385715	109,849928
157023	Забайкальский край, р-н. Хилокский, с. Бада, ул. Привокзальная, д. 7	Индивидуальные домовладения	51,385715	109,849928
157024	Забайкальский край, р-н. Хилокский, с. Бада, ул. Привокзальная, д. 9	Индивидуальные домовладения	51,385715	109,849928
157025	Забайкальский край, р-н. Хилокский, с. Бада, ул. Профсоюзная, д. 12	Индивидуальные домовладения	51,379386	109,856279
157026	Забайкальский край, р-н. Хилокский, с. Бада, ул. Профсоюзная, д. 13	Индивидуальные домовладения	51,379386	109,856279
157027	Забайкальский край, р-н. Хилокский, с. Бада, ул. Профсоюзная, д. 2	Индивидуальные домовладения	51,379386	109,856279

№ п/п	Адрес	Вид	Широта	Долгота
157028	Забайкальский край, р-н. Хилокский, с. Бада, ул. Профсоюзная, д. 3	Индивидуальные домовладения	51,379386	109,856279
157029	Забайкальский край, р-н. Хилокский, с. Бада, ул. Профсоюзная, д. 4	Индивидуальные домовладения	51,379386	109,856279
157030	Забайкальский край, р-н. Хилокский, с. Бада, ул. Профсоюзная, д. 5	Индивидуальные домовладения	51,379386	109,856279
157031	Забайкальский край, р-н. Хилокский, с. Бада, ул. Профсоюзная, д. 6	Индивидуальные домовладения	51,379386	109,856279
157032	Забайкальский край, р-н. Хилокский, с. Бада, ул. Профсоюзная, д. 8	Индивидуальные домовладения	51,379386	109,856279
157033	Забайкальский край, р-н. Хилокский, с. Бада, ул. Рабочая, д. 1	Индивидуальные домовладения	51,388397	109,886049
157034	Забайкальский край, р-н. Хилокский, с. Бада, ул. Рабочая, д. 11	Индивидуальные домовладения	51,388397	109,886049
157035	Забайкальский край, р-н. Хилокский, с. Бада, ул. Рабочая, д. 13	Индивидуальные домовладения	51,388397	109,886049
157036	Забайкальский край, р-н. Хилокский, с. Бада, ул. Рабочая, д. 14	Индивидуальные домовладения	51,388397	109,886049
157037	Забайкальский край, р-н. Хилокский, с. Бада, ул. Рабочая, д. 16	Индивидуальные домовладения	51,388397	109,886049
157038	Забайкальский край, р-н. Хилокский, с. Бада, ул. Рабочая, д. 17	Индивидуальные домовладения	51,388397	109,886049
157039	Забайкальский край, р-н. Хилокский, с. Бада, ул. Рабочая, д. 18	Индивидуальные домовладения	51,388397	109,886049
157040	Забайкальский край, р-н. Хилокский, с. Бада, ул. Рабочая, д. 19	Индивидуальные домовладения	51,388397	109,886049
157041	Забайкальский край, р-н. Хилокский, с. Бада, ул. Рабочая, д. 2	Индивидуальные домовладения	51,388397	109,886049
157042	Забайкальский край, р-н. Хилокский, с. Бада, ул. Рабочая, д. 20	Индивидуальные домовладения	51,388397	109,886049

№ п/п	Адрес	Вид	Широта	Долгота
157043	Забайкальский край, р-н. Хилокский, с. Бада, ул. Рабочая, д. 21	Индивидуальные домовладения	51,388397	109,886049
157044	Забайкальский край, р-н. Хилокский, с. Бада, ул. Рабочая, д. 22	Индивидуальные домовладения	51,388397	109,886049
157045	Забайкальский край, р-н. Хилокский, с. Бада, ул. Рабочая, д. 25	Индивидуальные домовладения	51,388397	109,886049
157046	Забайкальский край, р-н. Хилокский, с. Бада, ул. Рабочая, д. 26	Индивидуальные домовладения	51,388397	109,886049
157047	Забайкальский край, р-н. Хилокский, с. Бада, ул. Рабочая, д. 27	Индивидуальные домовладения	51,388397	109,886049
157048	Забайкальский край, р-н. Хилокский, с. Бада, ул. Рабочая, д. 28	Индивидуальные домовладения	51,388397	109,886049
157049	Забайкальский край, р-н. Хилокский, с. Бада, ул. Рабочая, д. 3	Индивидуальные домовладения	51,388397	109,886049
157050	Забайкальский край, р-н. Хилокский, с. Бада, ул. Рабочая, д. 30	Индивидуальные домовладения	51,388397	109,886049
157051	Забайкальский край, р-н. Хилокский, с. Бада, ул. Рабочая, д. 31	Индивидуальные домовладения	51,388397	109,886049
157052	Забайкальский край, р-н. Хилокский, с. Бада, ул. Рабочая, д. 32	Индивидуальные домовладения	51,388397	109,886049
157053	Забайкальский край, р-н. Хилокский, с. Бада, ул. Рабочая, д. 33	Индивидуальные домовладения	51,388397	109,886049
157054	Забайкальский край, р-н. Хилокский, с. Бада, ул. Рабочая, д. 34	Индивидуальные домовладения	51,388397	109,886049
157055	Забайкальский край, р-н. Хилокский, с. Бада, ул. Рабочая, д. 35	Индивидуальные домовладения	51,388397	109,886049
157056	Забайкальский край, р-н. Хилокский, с. Бада, ул. Рабочая, д. 37	Индивидуальные домовладения	51,388397	109,886049
157057	Забайкальский край, р-н. Хилокский, с. Бада, ул. Рабочая, д. 38	Индивидуальные домовладения	51,388397	109,886049

№ п/п	Адрес	Вид	Широта	Долгота
157058	Забайкальский край, р-н. Хилокский, с. Бада, ул. Рабочая, д. 39	Индивидуальные домовладения	51,388397	109,886049
157059	Забайкальский край, р-н. Хилокский, с. Бада, ул. Рабочая, д. 4	Индивидуальные домовладения	51,388397	109,886049
157060	Забайкальский край, р-н. Хилокский, с. Бада, ул. Рабочая, д. 41	Индивидуальные домовладения	51,388397	109,886049
157061	Забайкальский край, р-н. Хилокский, с. Бада, ул. Рабочая, д. 42	Индивидуальные домовладения	51,388397	109,886049
157062	Забайкальский край, р-н. Хилокский, с. Бада, ул. Рабочая, д. 44	Индивидуальные домовладения	51,388397	109,886049
157063	Забайкальский край, р-н. Хилокский, с. Бада, ул. Рабочая, д. 45	Индивидуальные домовладения	51,388397	109,886049
157064	Забайкальский край, р-н. Хилокский, с. Бада, ул. Рабочая, д. 47	Индивидуальные домовладения	51,388397	109,886049
157065	Забайкальский край, р-н. Хилокский, с. Бада, ул. Рабочая, д. 48	Индивидуальные домовладения	51,388397	109,886049
157066	Забайкальский край, р-н. Хилокский, с. Бада, ул. Рабочая, д. 49	Индивидуальные домовладения	51,388397	109,886049
157067	Забайкальский край, р-н. Хилокский, с. Бада, ул. Рабочая, д. 5	Индивидуальные домовладения	51,388397	109,886049
157068	Забайкальский край, р-н. Хилокский, с. Бада, ул. Рабочая, д. 51	Индивидуальные домовладения	51,388397	109,886049
157069	Забайкальский край, р-н. Хилокский, с. Бада, ул. Рабочая, д. 53	Индивидуальные домовладения	51,388397	109,886049
157070	Забайкальский край, р-н. Хилокский, с. Бада, ул. Рабочая, д. 57	Индивидуальные домовладения	51,388397	109,886049
157071	Забайкальский край, р-н. Хилокский, с. Бада, ул. Рабочая, д. 6	Индивидуальные домовладения	51,388397	109,886049
157072	Забайкальский край, р-н. Хилокский, с. Бада, ул. Рабочая, д. 9	Индивидуальные домовладения	51,388397	109,886049

№ п/п	Адрес	Вид	Широта	Долгота
157073	Забайкальский край, р-н. Хилокский, с. Бада, ул. Советская, д. 1	Индивидуальные домовладения	51,388674	109,855506
157074	Забайкальский край, р-н. Хилокский, с. Бада, ул. Советская, д. 10	Индивидуальные домовладения	51,388685	109,857876
157075	Забайкальский край, р-н. Хилокский, с. Бада, ул. Советская, д. 103	Индивидуальные домовладения	51,390335	109,869455
157076	Забайкальский край, р-н. Хилокский, с. Бада, ул. Советская, д. 105	Индивидуальные домовладения	51,390433	109,869766
157077	Забайкальский край, р-н. Хилокский, с. Бада, ул. Советская, д. 107	Индивидуальные домовладения	51,390419	109,870069
157078	Забайкальский край, р-н. Хилокский, с. Бада, ул. Советская, д. 109	Индивидуальные домовладения	51,390442	109,87037
157079	Забайкальский край, р-н. Хилокский, с. Бада, ул. Советская, д. 11	Индивидуальные домовладения	51,388843	109,856858
157080	Забайкальский край, р-н. Хилокский, с. Бада, ул. Советская, д. 111	Индивидуальные домовладения	51,390485	109,870615
157081	Забайкальский край, р-н. Хилокский, с. Бада, ул. Советская, д. 113	Индивидуальные домовладения	51,390526	109,870936
157082	Забайкальский край, р-н. Хилокский, с. Бада, ул. Советская, д. 115	Индивидуальные домовладения	51,390536	109,871246
157083	Забайкальский край, р-н. Хилокский, с. Бада, ул. Советская, д. 119	Индивидуальные домовладения	51,390624	109,871605
157084	Забайкальский край, р-н. Хилокский, с. Бада, ул. Советская, д. 12	Индивидуальные домовладения	51,3887	109,858201
157085	Забайкальский край, р-н. Хилокский, с. Бада, ул. Советская, д. 121	Индивидуальные домовладения	51,39063	109,871832
157086	Забайкальский край, р-н. Хилокский, с. Бада, ул. Советская, д. 123	Индивидуальные домовладения	51,390664	109,872043
157087	Забайкальский край, р-н. Хилокский, с. Бада, ул. Советская, д. 125	Индивидуальные домовладения	51,389706	109,866757

№ п/п	Адрес	Вид	Широта	Долгота
157088	Забайкальский край, р-н. Хилокский, с. Бада, ул. Советская, д. 127	Индивидуальные домовладения	51,389706	109,866757
157089	Забайкальский край, р-н. Хилокский, с. Бада, ул. Советская, д. 129	Индивидуальные домовладения	51,389706	109,866757
157090	Забайкальский край, р-н. Хилокский, с. Бада, ул. Советская, д. 13	Индивидуальные домовладения	51,388886	109,857038
157091	Забайкальский край, р-н. Хилокский, с. Бада, ул. Советская, д. 131	Индивидуальные домовладения	51,390837	109,873466
157092	Забайкальский край, р-н. Хилокский, с. Бада, ул. Советская, д. 133	Индивидуальные домовладения	51,3909	109,873784
157093	Забайкальский край, р-н. Хилокский, с. Бада, ул. Советская, д. 135	Индивидуальные домовладения	51,389706	109,866757
157094	Забайкальский край, р-н. Хилокский, с. Бада, ул. Советская, д. 139	Индивидуальные домовладения	51,390967	109,874361
157095	Забайкальский край, р-н. Хилокский, с. Бада, ул. Советская, д. 14	Индивидуальные домовладения	51,38874	109,85847
157096	Забайкальский край, р-н. Хилокский, с. Бада, ул. Советская, д. 141	Индивидуальные домовладения	51,391005	109,874583
157097	Забайкальский край, р-н. Хилокский, с. Бада, ул. Советская, д. 143	Индивидуальные домовладения	51,391048	109,874845
157098	Забайкальский край, р-н. Хилокский, с. Бада, ул. Советская, д. 145	Индивидуальные домовладения	51,391039	109,874979
157099	Забайкальский край, р-н. Хилокский, с. Бада, ул. Советская, д. 147	Индивидуальные домовладения	51,391109	109,87527
157100	Забайкальский край, р-н. Хилокский, с. Бада, ул. Советская, д. 149	Индивидуальные домовладения	51,391125	109,875539
157101	Забайкальский край, р-н. Хилокский, с. Бада, ул. Советская, д. 15	Индивидуальные домовладения	51,388935	109,8573
157102	Забайкальский край, р-н. Хилокский, с. Бада, ул. Советская, д. 151	Индивидуальные домовладения	51,391147	109,875882

№ п/п	Адрес	Вид	Широта	Долгота
157103	Забайкальский край, р-н. Хилокский, с. Бада, ул. Советская, д. 153	Индивидуальные домовладения	51,391211	109,876143
157104	Забайкальский край, р-н. Хилокский, с. Бада, ул. Советская, д. 155	Индивидуальные домовладения	51,391242	109,876511
157105	Забайкальский край, р-н. Хилокский, с. Бада, ул. Советская, д. 16	Индивидуальные домовладения	51,388784	109,858857
157106	Забайкальский край, р-н. Хилокский, с. Бада, ул. Советская, д. 17	Индивидуальные домовладения	51,388953	109,857533
157107	Забайкальский край, р-н. Хилокский, с. Бада, ул. Советская, д. 18	Индивидуальные домовладения	51,388783	109,859342
157108	Забайкальский край, р-н. Хилокский, с. Бада, ул. Советская, д. 19	Индивидуальные домовладения	51,389008	109,857857
157109	Забайкальский край, р-н. Хилокский, с. Бада, ул. Советская, д. 1а	Индивидуальные домовладения	51,388599	109,854942
157110	Забайкальский край, р-н. Хилокский, с. Бада, ул. Советская, д. 20	Индивидуальные домовладения	51,388871	109,859668
157111	Забайкальский край, р-н. Хилокский, с. Бада, ул. Советская, д. 21	Индивидуальные домовладения	51,389261	109,858244
157112	Забайкальский край, р-н. Хилокский, с. Бада, ул. Советская, д. 22	Индивидуальные домовладения	51,388886	109,860068
157113	Забайкальский край, р-н. Хилокский, с. Бада, ул. Советская, д. 24а	Индивидуальные домовладения	51,389047	109,861988
157114	Забайкальский край, р-н. Хилокский, с. Бада, ул. Советская, д. 29	Индивидуальные домовладения	51,38912	109,859443
157115	Забайкальский край, р-н. Хилокский, с. Бада, ул. Советская, д. 3	Индивидуальные домовладения	51,388763	109,85592
157116	Забайкальский край, р-н. Хилокский, с. Бада, ул. Советская, д. 31	Индивидуальные домовладения	51,389135	109,859639
157117	Забайкальский край, р-н. Хилокский, с. Бада, ул. Советская, д. 32	Индивидуальные домовладения	51,389165	109,863312

№ п/п	Адрес	Вид	Широта	Долгота
157118	Забайкальский край, р-н. Хилокский, с. Бада, ул. Советская, д. 34	Индивидуальные домовладения	51,389706	109,866757
157119	Забайкальский край, р-н. Хилокский, с. Бада, ул. Советская, д. 35	Индивидуальные домовладения	51,389261	109,860073
157120	Забайкальский край, р-н. Хилокский, с. Бада, ул. Советская, д. 36	Индивидуальные домовладения	51,389678	109,868279
157121	Забайкальский край, р-н. Хилокский, с. Бада, ул. Советская, д. 37	Индивидуальные домовладения	51,389313	109,860335
157122	Забайкальский край, р-н. Хилокский, с. Бада, ул. Советская, д. 38	Индивидуальные домовладения	51,38975	109,868695
157123	Забайкальский край, р-н. Хилокский, с. Бада, ул. Советская, д. 39	Индивидуальные домовладения	51,389236	109,860602
157124	Забайкальский край, р-н. Хилокский, с. Бада, ул. Советская, д. 3а	Индивидуальные домовладения	51,388763	109,85592
157125	Забайкальский край, р-н. Хилокский, с. Бада, ул. Советская, д. 40	Индивидуальные домовладения	51,389805	109,869031
157126	Забайкальский край, р-н. Хилокский, с. Бада, ул. Советская, д. 41	Индивидуальные домовладения	51,389265	109,86089
157127	Забайкальский край, р-н. Хилокский, с. Бада, ул. Советская, д. 42	Индивидуальные домовладения	51,389844	109,869433
157128	Забайкальский край, р-н. Хилокский, с. Бада, ул. Советская, д. 44	Индивидуальные домовладения	51,389923	109,870139
157129	Забайкальский край, р-н. Хилокский, с. Бада, ул. Советская, д. 46	Индивидуальные домовладения	51,389976	109,870601
157130	Забайкальский край, р-н. Хилокский, с. Бада, ул. Советская, д. 47	Индивидуальные домовладения	51,389364	109,861892
157131	Забайкальский край, р-н. Хилокский, с. Бада, ул. Советская, д. 48	Индивидуальные домовладения	51,389468	109,870832
157132	Забайкальский край, р-н. Хилокский, с. Бада, ул. Советская, д. 5	Индивидуальные домовладения	51,388773	109,856097

№ п/п	Адрес	Вид	Широта	Долгота
157133	Забайкальский край, р-н. Хилокский, с. Бада, ул. Советская, д. 50	Индивидуальные домовладения	51,39006	109,870995
157134	Забайкальский край, р-н. Хилокский, с. Бада, ул. Советская, д. 52	Индивидуальные домовладения	51,390075	109,871407
157135	Забайкальский край, р-н. Хилокский, с. Бада, ул. Советская, д. 53	Индивидуальные домовладения	51,389469	109,862873
157136	Забайкальский край, р-н. Хилокский, с. Бада, ул. Советская, д. 54	Индивидуальные домовладения	51,390153	109,871869
157137	Забайкальский край, р-н. Хилокский, с. Бада, ул. Советская, д. 55	Индивидуальные домовладения	51,389706	109,866757
157138	Забайкальский край, р-н. Хилокский, с. Бада, ул. Советская, д. 56	Индивидуальные домовладения	51,3902	109,872153
157139	Забайкальский край, р-н. Хилокский, с. Бада, ул. Советская, д. 58	Индивидуальные домовладения	51,390231	109,872511
157140	Забайкальский край, р-н. Хилокский, с. Бада, ул. Советская, д. 6	Индивидуальные домовладения	51,388585	109,85715
157141	Забайкальский край, р-н. Хилокский, с. Бада, ул. Советская, д. 60	Индивидуальные домовладения	51,390312	109,872857
157142	Забайкальский край, р-н. Хилокский, с. Бада, ул. Советская, д. 61	Индивидуальные домовладения	51,389563	109,863805
157143	Забайкальский край, р-н. Хилокский, с. Бада, ул. Советская, д. 63	Индивидуальные домовладения	51,389601	109,864068
157144	Забайкальский край, р-н. Хилокский, с. Бада, ул. Советская, д. 64	Индивидуальные домовладения	51,390388	109,873432
157145	Забайкальский край, р-н. Хилокский, с. Бада, ул. Советская, д. 65	Индивидуальные домовладения	51,389653	109,864392
157146	Забайкальский край, р-н. Хилокский, с. Бада, ул. Советская, д. 66	Индивидуальные домовладения	51,390457	109,873994
157147	Забайкальский край, р-н. Хилокский, с. Бада, ул. Советская, д. 69	Индивидуальные домовладения	51,389669	109,864562

№ п/п	Адрес	Вид	Широта	Долгота
157148	Забайкальский край, р-н. Хилокский, с. Бада, ул. Советская, д. 7	Индивидуальные домовладения	51,388785	109,856316
157149	Забайкальский край, р-н. Хилокский, с. Бада, ул. Советская, д. 70	Индивидуальные домовладения	51,390578	109,87465
157150	Забайкальский край, р-н. Хилокский, с. Бада, ул. Советская, д. 71	Индивидуальные домовладения	51,389706	109,866757
157151	Забайкальский край, р-н. Хилокский, с. Бада, ул. Советская, д. 72	Индивидуальные домовладения	51,390661	109,875127
157152	Забайкальский край, р-н. Хилокский, с. Бада, ул. Советская, д. 74	Индивидуальные домовладения	51,390756	109,875715
157153	Забайкальский край, р-н. Хилокский, с. Бада, ул. Советская, д. 75	Индивидуальные домовладения	51,389781	109,865551
157154	Забайкальский край, р-н. Хилокский, с. Бада, ул. Советская, д. 79	Индивидуальные домовладения	51,389875	109,866104
157155	Забайкальский край, р-н. Хилокский, с. Бада, ул. Советская, д. 81	Индивидуальные домовладения	51,389892	109,866358
157156	Забайкальский край, р-н. Хилокский, с. Бада, ул. Советская, д. 83	Индивидуальные домовладения	51,389932	109,866584
157157	Забайкальский край, р-н. Хилокский, с. Бада, ул. Советская, д. 85	Индивидуальные домовладения	51,389954	109,866799
157158	Забайкальский край, р-н. Хилокский, с. Бада, ул. Советская, д. 89	Индивидуальные домовладения	51,38998	109,866932
157159	Забайкальский край, р-н. Хилокский, с. Бада, ул. Советская, д. 9	Индивидуальные домовладения	51,388835	109,856543
157160	Забайкальский край, р-н. Хилокский, с. Бада, ул. Советская, д. 93	Индивидуальные домовладения	51,390114	109,867894
157161	Забайкальский край, р-н. Хилокский, с. Бада, ул. Советская, д. 95	Индивидуальные домовладения	51,389706	109,866757
157162	Забайкальский край, р-н. Хилокский, с. Бада, ул. Советская, д. 95а	Индивидуальные домовладения	51,389706	109,866757

№ п/п	Адрес	Вид	Широта	Долгота
157163	Забайкальский край, р-н. Хилокский, с. Бада, ул. Советская, д. 97	Индивидуальные домовладения	51,389706	109,866757
157164	Забайкальский край, р-н. Хилокский, с. Бада, ул. Спортивная, д. 1	Индивидуальные домовладения	51,393106	109,861992
157165	Забайкальский край, р-н. Хилокский, с. Бада, ул. Спортивная, д. 10	Индивидуальные домовладения	51,393106	109,861992
157166	Забайкальский край, р-н. Хилокский, с. Бада, ул. Спортивная, д. 11	Индивидуальные домовладения	51,393106	109,861992
157167	Забайкальский край, р-н. Хилокский, с. Бада, ул. Спортивная, д. 12	Индивидуальные домовладения	51,393106	109,861992
157168	Забайкальский край, р-н. Хилокский, с. Бада, ул. Спортивная, д. 13	Индивидуальные домовладения	51,393106	109,861992
157169	Забайкальский край, р-н. Хилокский, с. Бада, ул. Спортивная, д. 14	Индивидуальные домовладения	51,393106	109,861992
157170	Забайкальский край, р-н. Хилокский, с. Бада, ул. Спортивная, д. 15	Индивидуальные домовладения	51,393106	109,861992
157171	Забайкальский край, р-н. Хилокский, с. Бада, ул. Спортивная, д. 16	Индивидуальные домовладения	51,393106	109,861992
157172	Забайкальский край, р-н. Хилокский, с. Бада, ул. Спортивная, д. 17	Индивидуальные домовладения	51,393106	109,861992
157173	Забайкальский край, р-н. Хилокский, с. Бада, ул. Спортивная, д. 19	Индивидуальные домовладения	51,393106	109,861992
157174	Забайкальский край, р-н. Хилокский, с. Бада, ул. Спортивная, д. 2	Индивидуальные домовладения	51,393106	109,861992
157175	Забайкальский край, р-н. Хилокский, с. Бада, ул. Спортивная, д. 21	Индивидуальные домовладения	51,393106	109,861992
157176	Забайкальский край, р-н. Хилокский, с. Бада, ул. Спортивная, д. 23	Индивидуальные домовладения	51,393106	109,861992
157177	Забайкальский край, р-н. Хилокский, с. Бада, ул. Спортивная, д. 25	Индивидуальные домовладения	51,393106	109,861992

№ п/п	Адрес	Вид	Широта	Долгота
157178	Забайкальский край, р-н. Хилокский, с. Бада, ул. Спортивная, д. 27	Индивидуальные домовладения	51,393106	109,861992
157179	Забайкальский край, р-н. Хилокский, с. Бада, ул. Спортивная, д. 29	Индивидуальные домовладения	51,393106	109,861992
157180	Забайкальский край, р-н. Хилокский, с. Бада, ул. Спортивная, д. 3	Индивидуальные домовладения	51,393106	109,861992
157181	Забайкальский край, р-н. Хилокский, с. Бада, ул. Спортивная, д. 31	Индивидуальные домовладения	51,393106	109,861992
157182	Забайкальский край, р-н. Хилокский, с. Бада, ул. Спортивная, д. 4	Индивидуальные домовладения	51,393106	109,861992
157183	Забайкальский край, р-н. Хилокский, с. Бада, ул. Спортивная, д. 9	Индивидуальные домовладения	51,393106	109,861992
157184	Забайкальский край, р-н. Хилокский, с. Бада, ул. Уютная, д. 1	Индивидуальные домовладения	51,389369	109,843873
157185	Забайкальский край, р-н. Хилокский, с. Бада, ул. Энтузиастов, д. 9	Индивидуальные домовладения	51,393758	109,861749
157186	Забайкальский край, р-н. Хилокский, с. Бада, ул. Юности, д. 10	Индивидуальные домовладения	51,394506	109,86183
157187	Забайкальский край, р-н. Хилокский, с. Бада, ул. Юности, д. 18	Индивидуальные домовладения	51,394506	109,86183
157188	Забайкальский край, р-н. Хилокский, с. Бада, ул. Юности, д. 3	Индивидуальные домовладения	51,394506	109,86183
157189	Забайкальский край, р-н. Хилокский, с. Тэрэпхэн, ул. Мархасаева, д. 1	Индивидуальные домовладения	51,35353	109,897547
157190	Забайкальский край, р-н. Хилокский, с. Тэрэпхэн, ул. Мархасаева, д. 26	Индивидуальные домовладения	51,35353	109,897547
157191	Забайкальский край, р-н. Хилокский, с. Тэрэпхэн, ул. Мархасаева, д. 5	Индивидуальные домовладения	51,35353	109,897547
157192	Забайкальский край, р-н. Хилокский, с. Тэрэпхэн, ул. Набережная, д. 12	Индивидуальные домовладения	51,35353	109,897547

№ п/п	Адрес	Вид	Широта	Долгота
157193	Забайкальский край, р-н. Хилокский, с. Тэрэпхэн, ул. Набережная, д. 5	Индивидуальные домовладения	51,35353	109,897547
157194	Забайкальский край, р-н. Хилокский, с. Тэрэпхэн, ул. Центральная, д. 10	Индивидуальные домовладения	51,35353	109,897547
157195	Забайкальский край, р-н. Хилокский, с. Тэрэпхэн, ул. Южная, д. 14	Индивидуальные домовладения	51,35353	109,897547
157196	Забайкальский край, р-н. Хилокский, с. Тэрэпхэн, ул. Южная, д. 2	Индивидуальные домовладения	51,35353	109,897547
157197	Забайкальский край, р-н. Хилокский, с. Тэрэпхэн, ул. Южная, д. 24	Индивидуальные домовладения	51,35353	109,897547
157198	Забайкальский край, р-н. Карымский, пгт. Карымское, пер. Стадионный, д. 1	Индивидуальные домовладения	51,626213	114,332647
157199	Забайкальский край, р-н. Карымский, пгт. Карымское, пер. Торговый, д. 17	Индивидуальные домовладения	51,632239	114,345313
157200	Забайкальский край, р-н. Карымский, пгт. Карымское, пер. Торговый, д. 28а	Индивидуальные домовладения	51,632239	114,345313
157201	Забайкальский край, р-н. Карымский, пгт. Карымское, пер. Торговый, д. 33	Индивидуальные домовладения	51,632239	114,345313
157202	Забайкальский край, р-н. Карымский, пгт. Карымское, пер. Транспортный, д. 1	Индивидуальные домовладения	51,628237	114,328245
157203	Забайкальский край, р-н. Карымский, пгт. Карымское, пер. Энергетиков, д. 2А	Индивидуальные домовладения	51,628119	114,318121
157204	Забайкальский край, р-н. Карымский, пгт. Карымское, ул. 50 лет Победы, д. 15	Индивидуальные домовладения	51,631026	114,312551
157205	Забайкальский край, р-н. Карымский, пгт. Карымское, ул. 50 лет Победы, д. 1, корп. Б	Индивидуальные домовладения	51,631026	114,312551
157206	Забайкальский край, р-н. Карымский, пгт. Карымское, ул. 50 лет Победы, д. 2	Индивидуальные домовладения	51,631026	114,312551
157207	Забайкальский край, р-н. Карымский, пгт. Карымское, ул. 50 лет Победы, д. 31	Индивидуальные домовладения	51,631026	114,312551

№ п/п	Адрес	Вид	Широта	Долгота
157208	Забайкальский край, р-н. Карымский, пгт. Карымское, ул. Амурская, д. 10	Индивидуальные домовладения	51,625575	114,339007
157209	Забайкальский край, р-н. Карымский, пгт. Карымское, ул. Ангарская, д. 13	Индивидуальные домовладения	51,614162	114,346948
157210	Забайкальский край, р-н. Карымский, пгт. Карымское, ул. Ангарская, д. 18в	Индивидуальные домовладения	51,614162	114,346948
157211	Забайкальский край, р-н. Карымский, пгт. Карымское, ул. Ангарская, д. 18г	Индивидуальные домовладения	51,614162	114,346948
157212	Забайкальский край, р-н. Карымский, пгт. Карымское, ул. Ангарская, д. 3	Индивидуальные домовладения	51,614162	114,346948
157213	Забайкальский край, р-н. Карымский, пгт. Карымское, ул. Анохина, д. 11	Индивидуальные домовладения	51,614626	114,352077
157214	Забайкальский край, р-н. Карымский, пгт. Карымское, ул. Анохина, д. 2	Индивидуальные домовладения	51,614626	114,352077
157215	Забайкальский край, р-н. Карымский, пгт. Карымское, ул. Анохина, д. 6	Индивидуальные домовладения	51,614626	114,352077
157216	Забайкальский край, р-н. Карымский, пгт. Карымское, ул. Анохина, д. 7	Индивидуальные домовладения	51,614626	114,352077
157217	Забайкальский край, р-н. Карымский, пгт. Карымское, ул. Аргунская, д. 15	Индивидуальные домовладения	51,618222	114,295905
157218	Забайкальский край, р-н. Карымский, пгт. Карымское, ул. Аргунская, д. 4	Индивидуальные домовладения	51,618222	114,295905
157219	Забайкальский край, р-н. Карымский, пгт. Карымское, ул. Асеева, д. 11	Индивидуальные домовладения	51,629813	114,336069
157220	Забайкальский край, р-н. Карымский, пгт. Карымское, ул. Асеева, д. 19	Индивидуальные домовладения	51,629813	114,336069
157221	Забайкальский край, р-н. Карымский, пгт. Карымское, ул. Асеева, д. 2	Индивидуальные домовладения	51,629813	114,336069
157222	Забайкальский край, р-н. Карымский, пгт. Карымское, ул. Асеева, д. 22	Индивидуальные домовладения	51,629813	114,336069

№ п/п	Адрес	Вид	Широта	Долгота
157223	Забайкальский край, р-н. Карымский, пгт. Карымское, ул. Асеева, д. 30	Индивидуальные домовладения	51,629813	114,336069
157224	Забайкальский край, р-н. Карымский, пгт. Карымское, ул. Асеева, д. 38	Индивидуальные домовладения	51,629813	114,336069
157225	Забайкальский край, р-н. Карымский, пгт. Карымское, ул. Асеева, д. 43	Индивидуальные домовладения	51,629813	114,336069
157226	Забайкальский край, р-н. Карымский, пгт. Карымское, ул. Асеева, д. 53	Индивидуальные домовладения	51,629813	114,336069
157227	Забайкальский край, р-н. Карымский, пгт. Карымское, ул. Асеева, д. 54	Индивидуальные домовладения	51,629813	114,336069
157228	Забайкальский край, р-н. Карымский, пгт. Карымское, ул. Асеева, д. 62	Индивидуальные домовладения	51,629813	114,336069
157229	Забайкальский край, р-н. Карымский, пгт. Карымское, ул. Асеева, д. 69	Индивидуальные домовладения	51,629813	114,336069
157230	Забайкальский край, р-н. Карымский, пгт. Карымское, ул. Асеева, д. 77	Индивидуальные домовладения	51,629813	114,336069
157231	Забайкальский край, р-н. Карымский, пгт. Карымское, ул. Асеева, д. 83, корп. А	Индивидуальные домовладения	51,629813	114,336069
157232	Забайкальский край, р-н. Карымский, пгт. Карымское, ул. Асеева, д. 85	Индивидуальные домовладения	51,629813	114,336069
157233	Забайкальский край, р-н. Карымский, пгт. Карымское, ул. Асеева, д. 96	Индивидуальные домовладения	51,629813	114,336069
157234	Забайкальский край, р-н. Карымский, пгт. Карымское, ул. Братьев Васильевых, д. 16а	Индивидуальные домовладения	51,628488	114,341845
157235	Забайкальский край, р-н. Карымский, пгт. Карымское, ул. Братьев Васильевых, д. 7а	Индивидуальные домовладения	51,628488	114,341845
157236	Забайкальский край, р-н. Карымский, пгт. Карымское, ул. Братьев Ожиговых, д. 12	Индивидуальные домовладения	51,634604	114,335333
157237	Забайкальский край, р-н. Карымский, пгт. Карымское, ул. Братьев Ожиговых, д. 13	Индивидуальные домовладения	51,634604	114,335333

№ п/п	Адрес	Вид	Широта	Долгота
157238	Забайкальский край, р-н. Карымский, пгт. Карымское, ул. Братьев Ожиговых, д. 7	Индивидуальные домовладения	51,634604	114,335333
157239	Забайкальский край, р-н. Карымский, пгт. Карымское, ул. Бугровая, д. 104	Индивидуальные домовладения	51,638059	114,347047
157240	Забайкальский край, р-н. Карымский, пгт. Карымское, ул. Бугровая, д. 117	Индивидуальные домовладения	51,638059	114,347047
157241	Забайкальский край, р-н. Карымский, пгт. Карымское, ул. Бугровая, д. 16	Индивидуальные домовладения	51,638059	114,347047
157242	Забайкальский край, р-н. Карымский, пгт. Карымское, ул. Бугровая, д. 18	Индивидуальные домовладения	51,638059	114,347047
157243	Забайкальский край, р-н. Карымский, пгт. Карымское, ул. Бугровая, д. 26	Индивидуальные домовладения	51,638059	114,347047
157244	Забайкальский край, р-н. Карымский, пгт. Карымское, ул. Бугровая, д. 33	Индивидуальные домовладения	51,638059	114,347047
157245	Забайкальский край, р-н. Карымский, пгт. Карымское, ул. Бугровая, д. 41	Индивидуальные домовладения	51,638059	114,347047
157246	Забайкальский край, р-н. Карымский, пгт. Карымское, ул. Бугровая, д. 51	Индивидуальные домовладения	51,638059	114,347047
157247	Забайкальский край, р-н. Карымский, пгт. Карымское, ул. Бугровая, д. 53	Индивидуальные домовладения	51,638059	114,347047
157248	Забайкальский край, р-н. Карымский, пгт. Карымское, ул. Бугровая, д. 61	Индивидуальные домовладения	51,638059	114,347047
157249	Забайкальский край, р-н. Карымский, пгт. Карымское, ул. Бугровая, д. 69	Индивидуальные домовладения	51,638059	114,347047
157250	Забайкальский край, р-н. Карымский, пгт. Карымское, ул. Бугровая, д. 78	Индивидуальные домовладения	51,638059	114,347047
157251	Забайкальский край, р-н. Карымский, пгт. Карымское, ул. Бугровая, д. 85А	Индивидуальные домовладения	51,638059	114,347047
157252	Забайкальский край, р-н. Карымский, пгт. Карымское, ул. Бугровая, д. 87	Индивидуальные домовладения	51,638059	114,347047

№ п/п	Адрес	Вид	Широта	Долгота
157253	Забайкальский край, р-н. Карымский, пгт. Карымское, ул. Бугровая, д. 94	Индивидуальные домовладения	51,638059	114,347047
157254	Забайкальский край, р-н. Карымский, пгт. Карымское, ул. Верхняя, д. 104	Индивидуальные домовладения	51,625217	114,338189
157255	Забайкальский край, р-н. Карымский, пгт. Карымское, ул. Верхняя, д. 126	Индивидуальные домовладения	51,625217	114,338189
157256	Забайкальский край, р-н. Карымский, пгт. Карымское, ул. Верхняя, д. 14	МКД	51,628024	114,348529
157257	Забайкальский край, р-н. Карымский, пгт. Карымское, ул. Верхняя, д. 2	МКД	51,628197	114,35093
157258	Забайкальский край, р-н. Карымский, пгт. Карымское, ул. Верхняя, д. 3	МКД	51,627388	114,35069
157259	Забайкальский край, р-н. Карымский, пгт. Карымское, ул. Верхняя, д. 40	Индивидуальные домовладения	51,625217	114,338189
157260	Забайкальский край, р-н. Карымский, пгт. Карымское, ул. Верхняя, д. 52	Индивидуальные домовладения	51,625217	114,338189
157261	Забайкальский край, р-н. Карымский, пгт. Карымское, ул. Верхняя, д. 68	МКД	51,625492	114,33828
157262	Забайкальский край, р-н. Карымский, пгт. Карымское, ул. Верхняя, д. 72	Индивидуальные домовладения	51,625279	114,336878
157263	Забайкальский край, р-н. Карымский, пгт. Карымское, ул. Верхняя, д. 92	Индивидуальные домовладения	51,625217	114,338189
157264	Забайкальский край, р-н. Карымский, пгт. Карымское, ул. Весенняя, д. 13	Индивидуальные домовладения	51,630065	114,324912
157265	Забайкальский край, р-н. Карымский, пгт. Карымское, ул. Весенняя, д. 3	Индивидуальные домовладения	51,630065	114,324912
157266	Забайкальский край, р-н. Карымский, пгт. Карымское, ул. Вокзальная, д. 20	Индивидуальные домовладения	51,623003	114,342995
157267	Забайкальский край, р-н. Карымский, пгт. Карымское, ул. Вокзальная, д. 31	Индивидуальные домовладения	51,623003	114,342995

№ п/п	Адрес	Вид	Широта	Долгота
157268	Забайкальский край, р-н. Карымский, пгт. Карымское, ул. Вокзальная, д. 40	Индивидуальные домовладения	51,623003	114,342995
157269	Забайкальский край, р-н. Карымский, пгт. Карымское, ул. Восточная, д. 36	Индивидуальные домовладения	51,625575	114,339007
157270	Забайкальский край, р-н. Карымский, пгт. Карымское, ул. Гагарина, д. 15	Индивидуальные домовладения	51,61981	114,307871
157271	Забайкальский край, р-н. Карымский, пгт. Карымское, ул. Гагарина, д. 2	Индивидуальные домовладения	51,61981	114,307871
157272	Забайкальский край, р-н. Карымский, пгт. Карымское, ул. Гагарина, д. 28	Индивидуальные домовладения	51,61981	114,307871
157273	Забайкальский край, р-н. Карымский, пгт. Карымское, ул. Гагарина, д. 36	Индивидуальные домовладения	51,61981	114,307871
157274	Забайкальский край, р-н. Карымский, пгт. Карымское, ул. Гагарина, д. 47	Индивидуальные домовладения	51,61981	114,307871
157275	Забайкальский край, р-н. Карымский, пгт. Карымское, ул. Гагарина, д. 57	Индивидуальные домовладения	51,61981	114,307871
157276	Забайкальский край, р-н. Карымский, пгт. Карымское, ул. Гагарина, д. 6	Индивидуальные домовладения	51,61981	114,307871
157277	Забайкальский край, р-н. Карымский, пгт. Карымское, ул. Гагарина, д. 61	Индивидуальные домовладения	51,618882	114,302427
157278	Забайкальский край, р-н. Карымский, пгт. Карымское, ул. Горького, д. 11	Индивидуальные домовладения	51,620347	114,313629
157279	Забайкальский край, р-н. Карымский, пгт. Карымское, ул. Горького, д. 20	Индивидуальные домовладения	51,620347	114,313629
157280	Забайкальский край, р-н. Карымский, пгт. Карымское, ул. Горького, д. 28	Индивидуальные домовладения	51,620347	114,313629
157281	Забайкальский край, р-н. Карымский, пгт. Карымское, ул. Гражданская, д. 1	Индивидуальные домовладения	51,625094	114,320142
157282	Забайкальский край, р-н. Карымский, пгт. Карымское, ул. Гражданская, д. 15	Индивидуальные домовладения	51,625094	114,320142

№ п/п	Адрес	Вид	Широта	Долгота
157283	Забайкальский край, р-н. Карымский, пгт. Карымское, ул. Гражданская, д. 20	Индивидуальные домовладения	51,625094	114,320142
157284	Забайкальский край, р-н. Карымский, пгт. Карымское, ул. Гражданская, д. 3	Индивидуальные домовладения	51,625094	114,320142
157285	Забайкальский край, р-н. Карымский, пгт. Карымское, ул. Гражданская, д. 6	Индивидуальные домовладения	51,625094	114,320142
157286	Забайкальский край, р-н. Карымский, пгт. Карымское, ул. Гражданская, д. 7	Индивидуальные домовладения	51,625094	114,320142
157287	Забайкальский край, р-н. Карымский, пгт. Карымское, ул. Гражданская, д. 8	Индивидуальные домовладения	51,625094	114,320142
157288	Забайкальский край, р-н. Карымский, пгт. Карымское, ул. Жукова, д. 16	Индивидуальные домовладения	51,632413	114,313207
157289	Забайкальский край, р-н. Карымский, пгт. Карымское, ул. Жукова, д. 22	Индивидуальные домовладения	51,632413	114,313207
157290	Забайкальский край, р-н. Карымский, пгт. Карымское, ул. Жукова, д. 8	Индивидуальные домовладения	51,632413	114,313207
157291	Забайкальский край, р-н. Карымский, пгт. Карымское, ул. Журавлева, д. 15	Индивидуальные домовладения	51,614162	114,350604
157292	Забайкальский край, р-н. Карымский, пгт. Карымское, ул. Журавлева, д. 6	Индивидуальные домовладения	51,614162	114,350604
157293	Забайкальский край, р-н. Карымский, пгт. Карымское, ул. Забайкальская, д. 16	Индивидуальные домовладения	51,612322	114,34666
157294	Забайкальский край, р-н. Карымский, пгт. Карымское, ул. Забайкальская, д. 5	Индивидуальные домовладения	51,612322	114,34666
157295	Забайкальский край, р-н. Карымский, пгт. Карымское, ул. Заводская, д. 17	Индивидуальные домовладения	51,627202	114,31848
157296	Забайкальский край, р-н. Карымский, пгт. Карымское, ул. Заводская, д. 18А	Индивидуальные домовладения	51,627202	114,31848
157297	Забайкальский край, р-н. Карымский, пгт. Карымское, ул. Заводская, д. 3	Индивидуальные домовладения	51,627202	114,31848

№ п/п	Адрес	Вид	Широта	Долгота
157298	Забайкальский край, р-н. Карымский, пгт. Карымское, ул. Заозерная, д. 11	Индивидуальные домовладения	51,625687	114,363944
157299	Забайкальский край, р-н. Карымский, пгт. Карымское, ул. Заозерная, д. 20	Индивидуальные домовладения	51,625687	114,363944
157300	Забайкальский край, р-н. Карымский, пгт. Карымское, ул. Заозерная, д. 9	Индивидуальные домовладения	51,625687	114,363944
157301	Забайкальский край, р-н. Карымский, пгт. Карымское, ул. Заречье, д. 1	Индивидуальные домовладения	51,62671	114,361491
157302	Забайкальский край, р-н. Карымский, пгт. Карымское, ул. Заречье, д. 18	Индивидуальные домовладения	51,62671	114,361491
157303	Забайкальский край, р-н. Карымский, пгт. Карымское, ул. Звездная, д. 18	Индивидуальные домовладения	51,625575	114,339007
157304	Забайкальский край, р-н. Карымский, пгт. Карымское, ул. Ингодинская, д. 10	Индивидуальные домовладения	51,614934	114,355491
157305	Забайкальский край, р-н. Карымский, пгт. Карымское, ул. Ингодинская, д. 19	Индивидуальные домовладения	51,614934	114,355491
157306	Забайкальский край, р-н. Карымский, пгт. Карымское, ул. Ингодинская, д. 22	Индивидуальные домовладения	51,615078	114,35404
157307	Забайкальский край, р-н. Карымский, пгт. Карымское, ул. Ингодинская, д. 29, корп. А	Индивидуальные домовладения	51,614934	114,355491
157308	Забайкальский край, р-н. Карымский, с. Подлесное, ул. Лесная, д. 9	Индивидуальные домовладения	51,702607	114,385441
157309	Забайкальский край, р-н. Карымский, пгт. Карымское, ул. Ингодинская, д. 36	Индивидуальные домовладения	51,614934	114,355491
157310	Забайкальский край, р-н. Карымский, пгт. Карымское, ул. Ингодинская, д. 44	Индивидуальные домовладения	51,614934	114,355491
157311	Забайкальский край, р-н. Карымский, пгт. Карымское, ул. Калинина, д. 11	Индивидуальные домовладения	51,628717	114,327912
157312	Забайкальский край, р-н. Карымский, пгт. Карымское, ул. Калинина, д. 16	Индивидуальные домовладения	51,628717	114,327912

№ п/п	Адрес	Вид	Широта	Долгота
157313	Забайкальский край, р-н. Карымский, пгт. Карымское, ул. Калинина, д. 22	Индивидуальные домовладения	51,628717	114,327912
157314	Забайкальский край, р-н. Карымский, пгт. Карымское, ул. Калинина, д. 6	Индивидуальные домовладения	51,628717	114,327912
157315	Забайкальский край, р-н. Карымский, пгт. Карымское, ул. Коммунальная, д. 12	Индивидуальные домовладения	51,626453	114,328964
157316	Забайкальский край, р-н. Карымский, пгт. Карымское, ул. Коммунальная, д. 17	Индивидуальные домовладения	51,626453	114,328964
157317	Забайкальский край, р-н. Карымский, пгт. Карымское, ул. Коммунальная, д. 24	Индивидуальные домовладения	51,626453	114,328964
157318	Забайкальский край, р-н. Карымский, пгт. Карымское, ул. Комогорцева, д. 1	Индивидуальные домовладения	51,634297	114,311554
157319	Забайкальский край, р-н. Карымский, пгт. Карымское, ул. Комогорцева, д. 1А	Индивидуальные домовладения	51,634297	114,311554
157320	Забайкальский край, р-н. Карымский, пгт. Карымское, ул. Комогорцева, д. 27	Индивидуальные домовладения	51,634297	114,311554
157321	Забайкальский край, р-н. Карымский, пгт. Карымское, ул. Комогорцева, д. 2г	Индивидуальные домовладения	51,634297	114,311554
157322	Забайкальский край, р-н. Карымский, пгт. Карымское, ул. Комогорцева, д. 8	Индивидуальные домовладения	51,634297	114,311554
157323	Забайкальский край, р-н. Карымский, пгт. Карымское, ул. Комсомольская, д. 25	Индивидуальные домовладения	51,616763	114,312848
157324	Забайкальский край, р-н. Карымский, пгт. Карымское, ул. Комсомольская, д. 8	Индивидуальные домовладения	51,616763	114,312848
157325	Забайкальский край, р-н. Карымский, пгт. Карымское, ул. Красноармейская, д. 2	Индивидуальные домовладения	51,633883	114,3418
157326	Забайкальский край, р-н. Карымский, пгт. Карымское, ул. Крестьянская, д. 100	Индивидуальные домовладения	51,63513	114,352724
157327	Забайкальский край, р-н. Карымский, пгт. Карымское, ул. Крестьянская, д. 114	Индивидуальные домовладения	51,63513	114,352724

№ п/п	Адрес	Вид	Широта	Долгота
157358	Забайкальский край, р-н. Карымский, пгт. Карымское, ул. Лазо, д. 99	Индивидуальные домовладения	51,626766	114,336761
157359	Забайкальский край, р-н. Карымский, пгт. Карымское, ул. Ленинградская, д. 10	Индивидуальные домовладения	51,628617	114,35644
157360	Забайкальский край, р-н. Карымский, пгт. Карымское, ул. Ленинградская, д. 14	МКД	51,628438	114,356718
157361	Забайкальский край, р-н. Карымский, пгт. Карымское, ул. Ленинградская, д. 20	МКД	51,628097	114,355613
157362	Забайкальский край, р-н. Карымский, пгт. Карымское, ул. Ленинградская, д. 22	МКД	51,627712	114,35582
157363	Забайкальский край, р-н. Карымский, пгт. Карымское, ул. Ленинградская, д. 44	МКД	51,626073	114,347792
157364	Забайкальский край, р-н. Карымский, пгт. Карымское, ул. Ленинградская, д. 64	МКД	51,624826	114,342196
157365	Забайкальский край, р-н. Карымский, пгт. Карымское, ул. Ленинградская, д. 87А	Индивидуальные домовладения	51,62281	114,335017
157366	Забайкальский край, р-н. Карымский, пгт. Карымское, ул. Ленинградская, д. 9	МКД	51,62718	114,35581
157367	Забайкальский край, р-н. Карымский, пгт. Карымское, ул. Ленинградская, д. 94	МКД	51,621723	114,3264
157368	Забайкальский край, р-н. Карымский, пгт. Карымское, ул. Лесная, д. 12а	Индивидуальные домовладения	51,623238	114,323798
157369	Забайкальский край, р-н. Карымский, пгт. Карымское, ул. Лесная, д. 21	Индивидуальные домовладения	51,623238	114,323798
157370	Забайкальский край, р-н. Карымский, пгт. Карымское, ул. Лесная, д. 29	Индивидуальные домовладения	51,623238	114,323798
157371	Забайкальский край, р-н. Карымский, пгт. Карымское, ул. Лесная, д. 32	Индивидуальные домовладения	51,623238	114,323798
157372	Забайкальский край, р-н. Карымский, пгт. Карымское, ул. Лесная, д. 5	Индивидуальные домовладения	51,623238	114,323798

№ п/п	Адрес	Вид	Широта	Долгота
157388	Забайкальский край, р-н. Карымский, пгт. Карымское, ул. Матыжёнка, д. 1, корп. Б	Индивидуальные домовладения	51,633274	114,312497
157389	Забайкальский край, р-н. Карымский, пгт. Карымское, ул. Матыжёнка, д. 26	Индивидуальные домовладения	51,633274	114,312497
157390	Забайкальский край, р-н. Карымский, пгт. Карымское, ул. Матыжёнка, д. 4	Индивидуальные домовладения	51,633274	114,312497
157391	Забайкальский край, р-н. Карымский, пгт. Карымское, ул. Медицинская, д. 1б	Индивидуальные домовладения	51,623132	114,355976
157392	Забайкальский край, р-н. Карымский, пгт. Карымское, ул. Медицинская, д. 4	Индивидуальные домовладения	51,623132	114,355976
157393	Забайкальский край, р-н. Карымский, пгт. Карымское, ул. Медицинская, д. 6в	Индивидуальные домовладения	51,623132	114,355976
157394	Забайкальский край, р-н. Карымский, пгт. Карымское, ул. Мира, д. 18А	Индивидуальные домовладения	51,631267	114,315983
157395	Забайкальский край, р-н. Карымский, пгт. Карымское, ул. Мира, д. 4	Индивидуальные домовладения	51,631267	114,315983
157396	Забайкальский край, р-н. Карымский, пгт. Карымское, ул. Молодежная, д. 11	Индивидуальные домовладения	51,633833	114,334533
157397	Забайкальский край, р-н. Карымский, пгт. Карымское, ул. Молодежная, д. 2А	Индивидуальные домовладения	51,633833	114,334533
157398	Забайкальский край, р-н. Карымский, пгт. Карымское, ул. Молодежная, д. 7	Индивидуальные домовладения	51,633833	114,334533
157399	Забайкальский край, р-н. Карымский, пгт. Карымское, ул. Набережная, д. 14	Индивидуальные домовладения	51,618619	114,357162
157400	Забайкальский край, р-н. Карымский, пгт. Карымское, ул. Набережная, д. 23	Индивидуальные домовладения	51,618619	114,357162
157401	Забайкальский край, р-н. Карымский, пгт. Карымское, ул. Набережная, д. 8	Индивидуальные домовладения	51,618619	114,357162
157402	Забайкальский край, р-н. Карымский, пгт. Карымское, ул. Нагорная, д. 1	Индивидуальные домовладения	51,632195	114,340839

№ п/п	Адрес	Вид	Широта	Долгота
157403	Забайкальский край, р-н. Карымский, пгт. Карымское, ул. Нагорная, д. 11	Индивидуальные домовладения	51,632195	114,340839
157404	Забайкальский край, р-н. Карымский, пгт. Карымское, ул. Нагорная, д. 20	Индивидуальные домовладения	51,632195	114,340839
157405	Забайкальский край, р-н. Карымский, пгт. Карымское, ул. Нагорная, д. 28	Индивидуальные домовладения	51,632195	114,340839
157406	Забайкальский край, р-н. Карымский, пгт. Карымское, ул. Нагорная, д. 36	Индивидуальные домовладения	51,632195	114,340839
157407	Забайкальский край, р-н. Карымский, пгт. Карымское, ул. Нагорная, д. 45	Индивидуальные домовладения	51,632195	114,340839
157408	Забайкальский край, р-н. Карымский, пгт. Карымское, ул. Нагорная, д. 48	Индивидуальные домовладения	51,632195	114,340839
157409	Забайкальский край, р-н. Карымский, пгт. Карымское, ул. Назарова, д. 11	Индивидуальные домовладения	51,612568	114,334353
157410	Забайкальский край, р-н. Карымский, пгт. Карымское, ул. Нижняя, д. 11	Индивидуальные домовладения	51,622858	114,359713
157411	Забайкальский край, р-н. Карымский, пгт. Карымское, ул. Нижняя, д. 19	Индивидуальные домовладения	51,622858	114,359713
157412	Забайкальский край, р-н. Карымский, пгт. Карымское, ул. Нижняя, д. 26	Индивидуальные домовладения	51,622858	114,359713
157413	Забайкальский край, р-н. Карымский, пгт. Карымское, ул. Нижняя, д. 33	Индивидуальные домовладения	51,622858	114,359713
157414	Забайкальский край, р-н. Карымский, пгт. Карымское, ул. Нижняя, д. 42	Индивидуальные домовладения	51,622858	114,359713
157415	Забайкальский край, р-н. Карымский, пгт. Карымское, ул. Никифорова, д. 12	Индивидуальные домовладения	51,621281	114,313854
157416	Забайкальский край, р-н. Карымский, пгт. Карымское, ул. Никифорова, д. 20	Индивидуальные домовладения	51,621281	114,313854
157417	Забайкальский край, р-н. Карымский, пгт. Карымское, ул. Никифорова, д. 21	Индивидуальные домовладения	51,621281	114,313854

№ п/п	Адрес	Вид	Широта	Долгота
157418	Забайкальский край, р-н. Карымский, пгт. Карымское, ул. Никифорова, д. 36	Индивидуальные домовладения	51,621281	114,313854
157419	Забайкальский край, р-н. Карымский, пгт. Карымское, ул. Новая, д. 13, корп. А	Индивидуальные домовладения	51,619648	114,34543
157420	Забайкальский край, р-н. Карымский, пгт. Карымское, ул. Новая, д. 6	Индивидуальные домовладения	51,619648	114,34543
157421	Забайкальский край, р-н. Карымский, пгт. Карымское, ул. Октябрьская, д. 11	Индивидуальные домовладения	51,633274	114,333186
157422	Забайкальский край, р-н. Карымский, пгт. Карымское, ул. Октябрьская, д. 12	Индивидуальные домовладения	51,633274	114,333186
157423	Забайкальский край, р-н. Карымский, пгт. Карымское, ул. Октябрьская, д. 20	Индивидуальные домовладения	51,633274	114,333186
157424	Забайкальский край, р-н. Карымский, пгт. Карымское, ул. Октябрьская, д. 3	Индивидуальные домовладения	51,633274	114,333186
157425	Забайкальский край, р-н. Карымский, пгт. Карымское, ул. Октябрьская, д. 7	Индивидуальные домовладения	51,633274	114,333186
157426	Забайкальский край, р-н. Карымский, пгт. Карымское, ул. Пакулова, д. 13	Индивидуальные домовладения	51,633637	114,338252
157427	Забайкальский край, р-н. Карымский, пгт. Карымское, ул. Пакулова, д. 6	Индивидуальные домовладения	51,633637	114,338252
157428	Забайкальский край, р-н. Карымский, пгт. Карымское, ул. Партизанская, д. 13	Индивидуальные домовладения	51,621068	114,35797
157429	Забайкальский край, р-н. Карымский, пгт. Карымское, ул. Партизанская, д. 25	Индивидуальные домовладения	51,621068	114,35797
157430	Забайкальский край, р-н. Карымский, пгт. Карымское, ул. Партизанская, д. 35	Индивидуальные домовладения	51,621068	114,35797
157431	Забайкальский край, р-н. Карымский, пгт. Карымское, ул. Партизанская, д. 37	Индивидуальные домовладения	51,621068	114,35797
157432	Забайкальский край, р-н. Карымский, пгт. Карымское, ул. Пионерская, д. 1А	Индивидуальные домовладения	51,622556	114,341594

№ п/п	Адрес	Вид	Широта	Долгота
157433	Забайкальский край, р-н. Карымский, пгт. Карымское, ул. Погодаева, д. 100	Индивидуальные домовладения	51,629036	114,338782
157434	Забайкальский край, р-н. Карымский, пгт. Карымское, ул. Погодаева, д. 120	Индивидуальные домовладения	51,629036	114,338782
157435	Забайкальский край, р-н. Карымский, пгт. Карымское, ул. Погодаева, д. 15	Индивидуальные домовладения	51,629036	114,338782
157436	Забайкальский край, р-н. Карымский, пгт. Карымское, ул. Погодаева, д. 16	Индивидуальные домовладения	51,629036	114,338782
157437	Забайкальский край, р-н. Карымский, пгт. Карымское, ул. Погодаева, д. 17	Индивидуальные домовладения	51,629036	114,338782
157438	Забайкальский край, р-н. Карымский, пгт. Карымское, ул. Погодаева, д. 18	Индивидуальные домовладения	51,629036	114,338782
157439	Забайкальский край, р-н. Карымский, пгт. Карымское, ул. Погодаева, д. 19	Индивидуальные домовладения	51,629036	114,338782
157440	Забайкальский край, р-н. Карымский, пгт. Карымское, ул. Погодаева, д. 2	Индивидуальные домовладения	51,629036	114,338782
157441	Забайкальский край, р-н. Карымский, пгт. Карымское, ул. Погодаева, д. 20	Индивидуальные домовладения	51,629036	114,338782
157442	Забайкальский край, р-н. Карымский, пгт. Карымское, ул. Погодаева, д. 45в	Индивидуальные домовладения	51,628044	114,33884
157443	Забайкальский край, р-н. Карымский, пгт. Карымское, ул. Погодаева, д. 50	Индивидуальные домовладения	51,629036	114,338782
157444	Забайкальский край, р-н. Карымский, пгт. Карымское, ул. Погодаева, д. 59	Индивидуальные домовладения	51,629036	114,338782
157445	Забайкальский край, р-н. Карымский, пгт. Карымское, ул. Погодаева, д. 66	Индивидуальные домовладения	51,629036	114,338782
157446	Забайкальский край, р-н. Карымский, пгт. Карымское, ул. Погодаева, д. 74	Индивидуальные домовладения	51,629036	114,338782
157447	Забайкальский край, р-н. Карымский, пгт. Карымское, ул. Погодаева, д. 75	Индивидуальные домовладения	51,629036	114,338782

№ п/п	Адрес	Вид	Широта	Долгота
157448	Забайкальский край, р-н. Карымский, пгт. Карымское, ул. Погодаева, д. 77	Индивидуальные домовладения	51,629036	114,338782
157449	Забайкальский край, р-н. Карымский, пгт. Карымское, ул. Погодаева, д. 84А	Индивидуальные домовладения	51,629036	114,338782
157450	Забайкальский край, р-н. Карымский, пгт. Карымское, ул. Погодаева, д. 98	Индивидуальные домовладения	51,629036	114,338782
157451	Забайкальский край, р-н. Карымский, пгт. Карымское, ул. Подгорная, д. 17	Индивидуальные домовладения	51,612317	114,350837
157452	Забайкальский край, р-н. Карымский, пгт. Карымское, ул. Подгорная, д. 3	Индивидуальные домовладения	51,612317	114,350837
157453	Забайкальский край, р-н. Карымский, пгт. Карымское, ул. Подгорная, д. 6	Индивидуальные домовладения	51,612317	114,350837
157454	Забайкальский край, р-н. Карымский, пгт. Карымское, ул. Почтовая, д. 3, корп. Б	Индивидуальные домовладения	51,631384	114,359039
157455	Забайкальский край, р-н. Карымский, пгт. Карымское, ул. Профсоюзная, д. 10	Индивидуальные домовладения	51,636477	114,345762
157456	Забайкальский край, р-н. Карымский, пгт. Карымское, ул. Профсоюзная, д. 17	Индивидуальные домовладения	51,636477	114,345762
157457	Забайкальский край, р-н. Карымский, пгт. Карымское, ул. Профсоюзная, д. 22	Индивидуальные домовладения	51,636477	114,345762
157458	Забайкальский край, р-н. Карымский, пгт. Карымское, ул. Профсоюзная, д. 4	Индивидуальные домовладения	51,636477	114,345762
157459	Забайкальский край, р-н. Карымский, пгт. Карымское, ул. Рабочая, д. 10	Индивидуальные домовладения	51,625797	114,325799
157460	Забайкальский край, р-н. Карымский, пгт. Карымское, ул. Рабочая, д. 19	Индивидуальные домовладения	51,626383	114,324674
157461	Забайкальский край, р-н. Карымский, пгт. Карымское, ул. Рабочая, д. 28	Индивидуальные домовладения	51,627671	114,324292
157462	Забайкальский край, р-н. Карымский, пгт. Карымское, ул. Рабочая, д. 36	Индивидуальные домовладения	51,628313	114,323789

№ п/п	Адрес	Вид	Широта	Долгота
157463	Забайкальский край, р-н. Карымский, пгт. Карымское, ул. Рабочая, д. 38	Индивидуальные домовладения	51,628574	114,323617
157464	Забайкальский край, р-н. Карымский, пгт. Карымское, ул. Рабочая, д. 42	Индивидуальные домовладения	51,62891	114,323353
157465	Забайкальский край, р-н. Карымский, пгт. Карымское, ул. Рабочая, д. 8	Индивидуальные домовладения	51,625469	114,32633
157466	Забайкальский край, р-н. Карымский, пгт. Карымское, ул. Речная, д. 15	Индивидуальные домовладения	51,624043	114,361132
157467	Забайкальский край, р-н. Карымский, пгт. Карымское, ул. Речная, д. 23, корп. А	Индивидуальные домовладения	51,624043	114,361132
157468	Забайкальский край, р-н. Карымский, пгт. Карымское, ул. Речная, д. 5	Индивидуальные домовладения	51,624043	114,361132
157469	Забайкальский край, р-н. Карымский, пгт. Карымское, ул. Речная, д. 9	Индивидуальные домовладения	51,624043	114,361132
157470	Забайкальский край, р-н. Карымский, пгт. Карымское, ул. Садовая, д. 19	Индивидуальные домовладения	51,619162	114,307853
157471	Забайкальский край, р-н. Карымский, пгт. Карымское, ул. Садовая, д. 9	Индивидуальные домовладения	51,619162	114,307853
157472	Забайкальский край, р-н. Карымский, пгт. Карымское, ул. Сафонова, д. 17	Индивидуальные домовладения	51,62477	114,362668
157473	Забайкальский край, р-н. Карымский, пгт. Карымское, ул. Сафонова, д. 4	Индивидуальные домовладения	51,62477	114,362668
157474	Забайкальский край, р-н. Карымский, пгт. Карымское, ул. Сафонова, д. 5	Индивидуальные домовладения	51,62477	114,362668
157475	Забайкальский край, р-н. Карымский, пгт. Карымское, ул. Сельская, д. 1	Индивидуальные домовладения	51,635823	114,308473
157476	Забайкальский край, р-н. Карымский, пгт. Карымское, ул. Сельская, д. 18	Индивидуальные домовладения	51,635823	114,308473
157477	Забайкальский край, р-н. Карымский, пгт. Карымское, ул. Сельская, д. 27, строение 27	Индивидуальные домовладения	51,635823	114,308473

№ п/п	Адрес	Вид	Широта	Долгота
157478	Забайкальский край, р-н. Карымский, пгт. Карымское, ул. Сельская, д. 4	Индивидуальные домовладения	51,635823	114,308473
157479	Забайкальский край, р-н. Карымский, пгт. Карымское, ул. Сельская, д. 8	Индивидуальные домовладения	51,635823	114,308473
157480	Забайкальский край, р-н. Карымский, пгт. Карымское, ул. Сенная, д. 16	Индивидуальные домовладения	51,61735	114,343579
157481	Забайкальский край, р-н. Карымский, пгт. Карымское, ул. Сенная, д. 22	Индивидуальные домовладения	51,61735	114,343579
157482	Забайкальский край, р-н. Карымский, пгт. Карымское, ул. Сенная, д. 37	Индивидуальные домовладения	51,61735	114,343579
157483	Забайкальский край, р-н. Карымский, пгт. Карымское, ул. Сенная, д. 9	Индивидуальные домовладения	51,61735	114,343579
157484	Забайкальский край, р-н. Карымский, пгт. Карымское, ул. Советская, д. 10	Индивидуальные домовладения	51,629757	114,334533
157485	Забайкальский край, р-н. Карымский, пгт. Карымское, ул. Советская, д. 18	Индивидуальные домовладения	51,629757	114,334533
157486	Забайкальский край, р-н. Карымский, пгт. Карымское, ул. Советская, д. 26	Индивидуальные домовладения	51,629757	114,334533
157487	Забайкальский край, р-н. Карымский, пгт. Карымское, ул. Советская, д. 34	Индивидуальные домовладения	51,629757	114,334533
157488	Забайкальский край, р-н. Карымский, пгт. Карымское, ул. Советская, д. 41	Индивидуальные домовладения	51,629757	114,334533
157489	Забайкальский край, р-н. Карымский, пгт. Карымское, ул. Советская, д. 42	Индивидуальные домовладения	51,629757	114,334533
157490	Забайкальский край, р-н. Карымский, пгт. Карымское, ул. Советская, д. 53	Индивидуальные домовладения	51,629757	114,334533
157491	Забайкальский край, р-н. Карымский, пгт. Карымское, ул. Советская, д. 7	Индивидуальные домовладения	51,629757	114,334533
157492	Забайкальский край, р-н. Карымский, пгт. Карымское, ул. Солнечная, д. 2	Индивидуальные домовладения	51,629293	114,326035

№ п/п	Адрес	Вид	Широта	Долгота
157493	Забайкальский край, р-н. Карымский, пгт. Карымское, ул. Спортивная, д. 11	Индивидуальные домовладения	51,631468	114,331353
157494	Забайкальский край, р-н. Карымский, пгт. Карымское, ул. Спортивная, д. 14	Индивидуальные домовладения	51,631468	114,331353
157495	Забайкальский край, р-н. Карымский, пгт. Карымское, ул. Спортивная, д. 4	Индивидуальные домовладения	51,631468	114,331353
157496	Забайкальский край, р-н. Карымский, пгт. Карымское, ул. Степная, д. 21	Индивидуальные домовладения	51,637606	114,306694
157497	Забайкальский край, р-н. Карымский, пгт. Карымское, ул. Степная, д. 42	Индивидуальные домовладения	51,637606	114,306694
157498	Забайкальский край, р-н. Карымский, пгт. Карымское, ул. Строительная, д. 15	Индивидуальные домовладения	51,635012	114,309767
157499	Забайкальский край, р-н. Карымский, пгт. Карымское, ул. Строительная, д. 2	Индивидуальные домовладения	51,635012	114,309767
157500	Забайкальский край, р-н. Карымский, пгт. Карымское, ул. Строительная, д. 22	Индивидуальные домовладения	51,635012	114,309767
157501	Забайкальский край, р-н. Карымский, пгт. Карымское, ул. Строительная, д. 30, строение 30	Индивидуальные домовладения	51,635012	114,309767
157502	Забайкальский край, р-н. Карымский, пгт. Карымское, ул. Тракторная, д. 11	Индивидуальные домовладения	51,626308	114,31954
157503	Забайкальский край, р-н. Карымский, пгт. Карымское, ул. Тракторная, д. 18	Индивидуальные домовладения	51,626308	114,31954
157504	Забайкальский край, р-н. Карымский, пгт. Карымское, ул. Тракторная, д. 2	Индивидуальные домовладения	51,626308	114,31954
157505	Забайкальский край, р-н. Карымский, пгт. Карымское, ул. Тракторная, д. 22	Индивидуальные домовладения	51,626308	114,31954
157506	Забайкальский край, р-н. Карымский, пгт. Карымское, ул. Тракторная, д. 31	Индивидуальные домовладения	51,626308	114,31954
157507	Забайкальский край, р-н. Карымский, пгт. Карымское, ул. Хабаровская, д. 9	Индивидуальные домовладения	51,625575	114,339007

№ п/п	Адрес	Вид	Широта	Долгота
157508	Забайкальский край, р-н. Карымский, пгт. Карымское, ул. Читинская, д. 8	Индивидуальные домовладения	51,6216	114,31894
157509	Забайкальский край, р-н. Карымский, пгт. Карымское, ул. Шемелина, д. 105	Индивидуальные домовладения	51,636835	114,350191
157510	Забайкальский край, р-н. Карымский, пгт. Карымское, ул. Шемелина, д. 11	Индивидуальные домовладения	51,636835	114,350191
157511	Забайкальский край, р-н. Карымский, пгт. Карымское, ул. Шемелина, д. 131	Индивидуальные домовладения	51,636835	114,350191
157512	Забайкальский край, р-н. Карымский, пгт. Карымское, ул. Шемелина, д. 153	Индивидуальные домовладения	51,636835	114,350191
157513	Забайкальский край, р-н. Карымский, пгт. Карымское, ул. Шемелина, д. 22	Индивидуальные домовладения	51,636835	114,350191
157514	Забайкальский край, р-н. Карымский, пгт. Карымское, ул. Шемелина, д. 3	Индивидуальные домовладения	51,636835	114,350191
157515	Забайкальский край, р-н. Карымский, пгт. Карымское, ул. Шемелина, д. 31	Индивидуальные домовладения	51,636835	114,350191
157516	Забайкальский край, р-н. Карымский, пгт. Карымское, ул. Шемелина, д. 40	Индивидуальные домовладения	51,636835	114,350191
157517	Забайкальский край, р-н. Карымский, пгт. Карымское, ул. Шемелина, д. 48	Индивидуальные домовладения	51,636835	114,350191
157518	Забайкальский край, р-н. Карымский, пгт. Карымское, ул. Шемелина, д. 57	Индивидуальные домовладения	51,636835	114,350191
157519	Забайкальский край, р-н. Карымский, пгт. Карымское, ул. Шемелина, д. 65	Индивидуальные домовладения	51,636835	114,350191
157520	Забайкальский край, р-н. Карымский, пгт. Карымское, ул. Шемелина, д. 72	Индивидуальные домовладения	51,636835	114,350191
157521	Забайкальский край, р-н. Карымский, пгт. Карымское, ул. Шемелина, д. 80	Индивидуальные домовладения	51,636835	114,350191
157522	Забайкальский край, р-н. Карымский, пгт. Карымское, ул. Шемелина, д. 88	Индивидуальные домовладения	51,636835	114,350191

№ п/п	Адрес	Вид	Широта	Долгота
157523	Забайкальский край, р-н. Карымский, пгт. Карымское, ул. Шивиинская, д. 10, корп. 2	Индивидуальные домовладения	51,636756	114,307341
157524	Забайкальский край, р-н. Карымский, пгт. Карымское, ул. Шивиинская, д. 12, корп. 1	Индивидуальные домовладения	51,636756	114,307341
157525	Забайкальский край, р-н. Карымский, пгт. Карымское, ул. Шивиинская, д. 16, корп. 1	Индивидуальные домовладения	51,636756	114,307341
157526	Забайкальский край, р-н. Карымский, пгт. Карымское, ул. Шивиинская, д. 2Б	Индивидуальные домовладения	51,636756	114,307341
157527	Забайкальский край, р-н. Карымский, пгт. Карымское, ул. Юбилейная, д. 11	Индивидуальные домовладения	51,614967	114,353101
157528	Забайкальский край, р-н. Карымский, пгт. Карымское, ул. Юбилейная, д. 8	Индивидуальные домовладения	51,614967	114,353101
157529	Забайкальский край, р-н. Карымский, пгт. Карымское, ул. Южная, д. 3	Индивидуальные домовладения	51,619033	114,326682
157530	Забайкальский край, р-н. Карымский, пгт. Карымское, ул. Южная, д. 7	Индивидуальные домовладения	51,619033	114,326682
157531	Забайкальский край, р-н. Карымский, с. Атамановка, ул. Телевизионная, д. 10	Индивидуальные домовладения	51,659043	114,407997
157532	Забайкальский край, р-н. Карымский, с. Атамановка, ул. Телевизионная, д. 21	Индивидуальные домовладения	51,659043	114,407997
157533	Забайкальский край, р-н. Карымский, с. Атамановка, ул. Телевизионная, д. 7	Индивидуальные домовладения	51,659043	114,407997
157534	Забайкальский край, р-н. Карымский, с. Атамановка, ул. Шоссейная, д. 16	Индивидуальные домовладения	51,666412	114,407476
157535	Забайкальский край, р-н. Карымский, с. Зубковщина, ул. Кооперативная, д. 10	Индивидуальные домовладения	51,500977	114,397433
157536	Забайкальский край, р-н. Карымский, с. Зубковщина, ул. Кооперативная, д. 22	Индивидуальные домовладения	51,500977	114,397433
157537	Забайкальский край, р-н. Карымский, с. Подлесное, ул. Лесная, д. 12	Индивидуальные домовладения	51,702607	114,385441

№ п/п	Адрес	Вид	Широта	Долгота
157538	Забайкальский край, р-н. Карымский, с. Подлесное, ул. Лесная, д. 15	Индивидуальные домовладения	51,702607	114,385441
157539	Забайкальский край, р-н. Шилкинский, г. Шилка, ул. Верхняя, д. 5	Индивидуальные домовладения	51,86687	115,975962
157540	Забайкальский край, р-н. Шилкинский, г. Шилка, ул. Забелина, д. 13	Индивидуальные домовладения	51,867498	115,977606
157541	Забайкальский край, р-н. Шилкинский, г. Шилка, ул. Забелина, д. 21а	Индивидуальные домовладения	51,867498	115,977606
157542	Забайкальский край, р-н. Шилкинский, г. Шилка, ул. Забелина, д. 24	Индивидуальные домовладения	51,867849	115,97766
157543	Забайкальский край, р-н. Шилкинский, г. Шилка, ул. Забелина, д. 34	Индивидуальные домовладения	51,867498	115,977606
157544	Забайкальский край, р-н. Шилкинский, с. Байцетуй, ул. Нагорная, д. 1	Индивидуальные домовладения	51,901981	115,323884
157545	Забайкальский край, р-н. Шилкинский, с. Байцетуй, ул. Центральная, д. 15	Индивидуальные домовладения	51,897396	115,322716
157546	Забайкальский край, р-н. Шилкинский, с. Байцетуй, ул. Центральная, д. 22	Индивидуальные домовладения	51,897396	115,322716
157547	Забайкальский край, р-н. Шилкинский, с. Байцетуй, ул. Центральная, д. 27	Индивидуальные домовладения	51,897396	115,322716
157548	Забайкальский край, р-н. Шилкинский, с. Байцетуй, ул. Центральная, д. 3	Индивидуальные домовладения	51,897396	115,322716
157549	Забайкальский край, р-н. Шилкинский, с. Байцетуй, ул. Центральная, д. 43	Индивидуальные домовладения	51,897396	115,322716
157550	Забайкальский край, р-н. Шилкинский, с. Байцетуй, ул. Центральная, д. 8	Индивидуальные домовладения	51,897396	115,322716
157551	Забайкальский край, р-н. Шилкинский, с. Васильевка, ул. Русская, д. 5	Индивидуальные домовладения	52,028183	115,93375
157552	Забайкальский край, р-н. Шилкинский, с. Васильевка, ул. Трудовая, д. 16	Индивидуальные домовладения	52,029618	115,941107

№ п/п	Адрес	Вид	Широта	Долгота
157553	Забайкальский край, р-н. Шилкинский, с. Васильевка, ул. Трудовая, д. 20	Индивидуальные домовладения	52,02969	115,941987
157554	Забайкальский край, р-н. Шилкинский, с. Васильевка, ул. Трудовая, д. 29	Индивидуальные домовладения	52,029973	115,940811
157555	Забайкальский край, р-н. Шилкинский, с. Васильевка, ул. Трудовая, д. 5	Индивидуальные домовладения	52,029685	115,934388
157556	Забайкальский край, р-н. Шилкинский, с. Золотухино, ул. Клубная, д. 17	Индивидуальные домовладения	52,137515	115,919682
157557	Забайкальский край, р-н. Шилкинский, с. Золотухино, ул. Клубная, д. 3	Индивидуальные домовладения	52,137515	115,919682
157558	Забайкальский край, р-н. Шилкинский, с. Золотухино, ул. Клубная, д. 8	Индивидуальные домовладения	52,137515	115,919682
157559	Забайкальский край, р-н. Шилкинский, с. Золотухино, ул. Лесная, д. 16	Индивидуальные домовладения	52,137515	115,919682
157560	Забайкальский край, р-н. Шилкинский, с. Золотухино, ул. Лесная, д. 8	Индивидуальные домовладения	52,137515	115,919682
157561	Забайкальский край, р-н. Шилкинский, с. Золотухино, ул. Новая, д. 8	Индивидуальные домовладения	52,137515	115,919682
157562	Забайкальский край, р-н. Карымский, с. Маяки, ул. Никифорова, д. 17	Индивидуальные домовладения	51,477602	114,329053
157563	Забайкальский край, р-н. Шилкинский, с. Золотухино, ул. Подгорная, д. 10	Индивидуальные домовладения	52,137515	115,919682
157564	Забайкальский край, р-н. Шилкинский, с. Золотухино, ул. Подгорная, д. 6	Индивидуальные домовладения	52,137515	115,919682
157565	Забайкальский край, р-н. Шилкинский, с. Золотухино, ул. Центральная, д. 19	Индивидуальные домовладения	52,137515	115,919682
157566	Забайкальский край, р-н. Шилкинский, с. Золотухино, ул. Центральная, д. 41	Индивидуальные домовладения	52,137515	115,919682
157567	Забайкальский край, р-н. Шилкинский, с. Зубарево, пер. Линейный, д. 6	Индивидуальные домовладения	51,785396	115,270173

№ п/п	Адрес	Вид	Широта	Долгота
157568	Забайкальский край, р-н. Шилкинский, с. Зубарево, ул. Центральная, д. 12	Индивидуальные домовладения	51,78588	115,272168
157569	Забайкальский край, р-н. Шилкинский, с. Зубарево, ул. Центральная, д. 16	Индивидуальные домовладения	51,78588	115,272168
157570	Забайкальский край, р-н. Шилкинский, с. Зубарево, ул. Центральная, д. 26	Индивидуальные домовладения	51,785724	115,266643
157571	Забайкальский край, р-н. Шилкинский, с. Зубарево, ул. Центральная, д. 39	Индивидуальные домовладения	51,78588	115,272168
157572	Забайкальский край, р-н. Шилкинский, с. Зубарево, ул. Центральная, д. 6	Индивидуальные домовладения	51,78588	115,272168
157573	Забайкальский край, р-н. Шилкинский, с. Зубарево, ул. Шамашек, д. 1	Индивидуальные домовладения	51,785741	115,260445
157574	Забайкальский край, р-н. Шилкинский, с. Зубарево, ул. Шамашек, д. 14	Индивидуальные домовладения	51,785741	115,260445
157575	Забайкальский край, р-н. Шилкинский, с. Зубарево, ул. Шамашек, д. 6	Индивидуальные домовладения	51,785741	115,260445
157576	Забайкальский край, р-н. Шилкинский, с. Кокуй-Комогорцево, ул. Верхняя, д. 17	Индивидуальные домовладения	51,932317	115,86237
157577	Забайкальский край, р-н. Шилкинский, с. Кокуй-Комогорцево, ул. Верхняя, д. 9	Индивидуальные домовладения	51,932317	115,86237
157578	Забайкальский край, р-н. Шилкинский, с. Кокуй-Комогорцево, ул. Клубная, д. 5	Индивидуальные домовладения	51,93476	115,862819
157579	Забайкальский край, р-н. Шилкинский, с. Кокуй-Комогорцево, ул. Речная, д. 11	Индивидуальные домовладения	51,936043	115,864768
157580	Забайкальский край, р-н. Шилкинский, с. Кокуй-Комогорцево, ул. Речная, д. 25	Индивидуальные домовладения	51,936043	115,864768
157581	Забайкальский край, р-н. Шилкинский, с. Кокуй-Комогорцево, ул. Центральная, д. 13	Индивидуальные домовладения	51,934927	115,862549
157582	Забайкальский край, р-н. Шилкинский, с. Кокуй-Комогорцево, ул. Центральная, д. 5	Индивидуальные домовладения	51,934977	115,862172

№ п/п	Адрес	Вид	Широта	Долгота
157583	Забайкальский край, р-н. Шилкинский, с. Красноярово, ул. Нагорная, д. 1	Индивидуальные домовладения	51,76767	115,590701
157584	Забайкальский край, р-н. Шилкинский, с. Красноярово, ул. Солонцовая, д. 5	Индивидуальные домовладения	51,76767	115,590701
157585	Забайкальский край, р-н. Шилкинский, с. Красноярово, ул. Центральная, д. 14	Индивидуальные домовладения	51,767586	115,591977
157586	Забайкальский край, р-н. Шилкинский, с. Красноярово, ул. Центральная, д. 23	Индивидуальные домовладения	51,767586	115,591977
157587	Забайкальский край, р-н. Шилкинский, с. Красноярово, ул. Центральная, д. 3	Индивидуальные домовладения	51,767586	115,591977
157588	Забайкальский край, р-н. Шилкинский, с. Красноярово, ул. Центральная, д. 40	Индивидуальные домовладения	51,767586	115,591977
157589	Забайкальский край, р-н. Шилкинский, с. Красноярово, ул. Центральная, д. 50	Индивидуальные домовладения	51,767586	115,591977
157590	Забайкальский край, р-н. Шилкинский, с. Кыэкен, ул. Нагорная, д. 2	Индивидуальные домовладения	52,064391	115,416733
157591	Забайкальский край, р-н. Шилкинский, с. Кыэкен, ул. Новая, д. 1	Индивидуальные домовладения	52,064391	115,416733
157592	Забайкальский край, р-н. Шилкинский, с. Кыэкен, ул. Соболева, д. 15	Индивидуальные домовладения	52,064391	115,416733
157593	Забайкальский край, р-н. Шилкинский, с. Кыэкен, ул. Соболева, д. 3	Индивидуальные домовладения	52,064391	115,416733
157594	Забайкальский край, р-н. Шилкинский, с. Митрофаново, ул. Глазова, д. 10	Индивидуальные домовладения	51,818823	115,948527
157595	Забайкальский край, р-н. Шилкинский, с. Митрофаново, ул. Глазова, д. 18	Индивидуальные домовладения	51,818823	115,948527
157596	Забайкальский край, р-н. Шилкинский, с. Митрофаново, ул. Глазова, д. 1А	Индивидуальные домовладения	51,820348	115,95133
157597	Забайкальский край, р-н. Шилкинский, с. Митрофаново, ул. Глазова, д. 26	Индивидуальные домовладения	51,818823	115,948527

№ п/п	Адрес	Вид	Широта	Долгота
157598	Забайкальский край, р-н. Шилкинский, с. Митрофаново, ул. Глазова, д. 7	Индивидуальные домовладения	51,818823	115,948527
157599	Забайкальский край, р-н. Шилкинский, с. Митрофаново, ул. Лазо, д. 15	Индивидуальные домовладения	51,821556	115,957771
157600	Забайкальский край, р-н. Шилкинский, с. Митрофаново, ул. Лазо, д. 22	Индивидуальные домовладения	51,821756	115,958876
157601	Забайкальский край, р-н. Шилкинский, с. Митрофаново, ул. Лазо, д. 28	Индивидуальные домовладения	51,821756	115,958876
157602	Забайкальский край, р-н. Шилкинский, с. Митрофаново, ул. Лазо, д. 7	Индивидуальные домовладения	51,821756	115,958876
157603	Забайкальский край, р-н. Шилкинский, с. Митрофаново, ул. Ленина, д. 17	Индивидуальные домовладения	51,820198	115,948051
157604	Забайкальский край, р-н. Шилкинский, с. Митрофаново, ул. Ленина, д. 27	Индивидуальные домовладения	51,820198	115,948051
157605	Забайкальский край, р-н. Шилкинский, с. Митрофаново, ул. Ленина, д. 38	Индивидуальные домовладения	51,820198	115,948051
157606	Забайкальский край, р-н. Шилкинский, с. Митрофаново, ул. Ленина, д. 48	Индивидуальные домовладения	51,820198	115,948051
157607	Забайкальский край, р-н. Шилкинский, с. Митрофаново, ул. Ленина, д. 9	Индивидуальные домовладения	51,820198	115,948051
157608	Забайкальский край, р-н. Шилкинский, с. Митрофаново, ул. Мира, д. 22	Индивидуальные домовладения	51,820749	115,946281
157609	Забайкальский край, р-н. Шилкинский, с. Митрофаново, ул. Мира, д. 9	Индивидуальные домовладения	51,820749	115,946281
157610	Забайкальский край, р-н. Шилкинский, с. Митрофаново, ул. Набережная, д. 15	Индивидуальные домовладения	51,816262	115,958238
157611	Забайкальский край, р-н. Шилкинский, с. Митрофаново, ул. Набережная, д. 20	Индивидуальные домовладения	51,816262	115,958238
157612	Забайкальский край, р-н. Шилкинский, с. Митрофаново, ул. Набережная, д. 4	Индивидуальные домовладения	51,816262	115,958238

№ п/п	Адрес	Вид	Широта	Долгота
157613	Забайкальский край, р-н. Шилкинский, с. Митрофаново, ул. Новая, д. 15	Индивидуальные домовладения	51,818099	115,957995
157614	Забайкальский край, р-н. Шилкинский, с. Митрофаново, ул. Новая, д. 6	Индивидуальные домовладения	51,818099	115,957995
157615	Забайкальский край, р-н. Шилкинский, с. Нижняя Хила, ул. Береговая, д. 13	Индивидуальные домовладения	52,058289	116,148034
157616	Забайкальский край, р-н. Шилкинский, с. Нижняя Хила, ул. Береговая, д. 14	Индивидуальные домовладения	52,058289	116,148034
157617	Забайкальский край, р-н. Шилкинский, с. Нижняя Хила, ул. Советская, д. 1	Индивидуальные домовладения	52,059995	116,151906
157618	Забайкальский край, р-н. Шилкинский, с. Нижняя Хила, ул. Советская, д. 19	Индивидуальные домовладения	52,059995	116,151906
157619	Забайкальский край, р-н. Шилкинский, с. Нижняя Хила, ул. Советская, д. 30	Индивидуальные домовладения	52,059995	116,151906
157620	Забайкальский край, р-н. Шилкинский, с. Нижняя Хила, ул. Советская, д. 6	Индивидуальные домовладения	52,059995	116,151906
157621	Забайкальский край, р-н. Шилкинский, с. Нижняя Хила, ул. Ундинская, д. 4	Индивидуальные домовладения	52,058633	116,150504
157622	Забайкальский край, р-н. Шилкинский, с. Новоберезовское, ул. Береговая, д. 16	Индивидуальные домовладения	52,116455	116,096659
157623	Забайкальский край, р-н. Шилкинский, с. Новоберезовское, ул. Береговая, д. 30	Индивидуальные домовладения	52,116417	116,099444
157624	Забайкальский край, р-н. Шилкинский, с. Новоберезовское, ул. Береговая, д. 8	Индивидуальные домовладения	52,11614	116,092815
157625	Забайкальский край, р-н. Шилкинский, с. Новоберезовское, ул. Береговая, д. 9	Индивидуальные домовладения	52,11666	116,098195
157626	Забайкальский край, р-н. Шилкинский, с. Новоберезовское, ул. Заречная, д. 11	Индивидуальные домовладения	52,115819	116,106226
157627	Забайкальский край, р-н. Шилкинский, с. Новоберезовское, ул. Заречная, д. 7	Индивидуальные домовладения	52,115322	116,104627

№ п/п	Адрес	Вид	Широта	Долгота
157643	Забайкальский край, р-н. Шилкинский, с. Островки, ул. Центральная, д. 15	Индивидуальные домовладения	52,074113	115,983534
157644	Забайкальский край, р-н. Шилкинский, с. Островки, ул. Центральная, д. 28	Индивидуальные домовладения	52,074113	115,983534
157645	Забайкальский край, р-н. Шилкинский, с. Саввино, ул. Жалган, д. 10	Индивидуальные домовладения	51,767291	115,084186
157646	Забайкальский край, р-н. Шилкинский, с. Саввино, ул. Жалган, д. 18	Индивидуальные домовладения	51,767291	115,084186
157647	Забайкальский край, р-н. Шилкинский, с. Саввино, ул. Заводская, д. 1	Индивидуальные домовладения	51,76078	115,08424
157648	Забайкальский край, р-н. Шилкинский, с. Саввино, ул. Заводская, д. 15	Индивидуальные домовладения	51,76078	115,08424
157649	Забайкальский край, р-н. Шилкинский, с. Саввино, ул. Заводская, д. 2	Индивидуальные домовладения	51,76078	115,08424
157650	Забайкальский край, р-н. Шилкинский, с. Саввино, ул. Заводская, д. 28	Индивидуальные домовладения	51,76078	115,08424
157651	Забайкальский край, р-н. Шилкинский, с. Саввино, ул. Заводская, д. 37	Индивидуальные домовладения	51,76078	115,08424
157652	Забайкальский край, р-н. Шилкинский, с. Саввино, ул. Заводская, д. 9	Индивидуальные домовладения	51,76078	115,08424
157653	Забайкальский край, р-н. Шилкинский, с. Средняя Кия, пер. Молодежный, д. 1	Индивидуальные домовладения	51,995966	115,644474
157654	Забайкальский край, р-н. Шилкинский, с. Средняя Кия, ул. Киинская, д. 14	Индивидуальные домовладения	51,993099	115,637701
157655	Забайкальский край, р-н. Шилкинский, с. Средняя Кия, ул. Киинская, д. 22	Индивидуальные домовладения	51,993099	115,637701
157656	Забайкальский край, р-н. Шилкинский, с. Средняя Кия, ул. Киинская, д. 31	Индивидуальные домовладения	51,993099	115,637701
157657	Забайкальский край, р-н. Шилкинский, с. Средняя Кия, ул. Киинская, д. 7	Индивидуальные домовладения	51,993099	115,637701

№ п/п	Адрес	Вид	Широта	Долгота
157658	Забайкальский край, р-н. Шилкинский, с. Средняя Кия, ул. Киинская, д. 8	Индивидуальные домовладения	51,993099	115,637701
157659	Забайкальский край, р-н. Шилкинский, с. Средняя Кия, ул. Партизанская, д. 19	Индивидуальные домовладения	51,995428	115,64027
157660	Забайкальский край, р-н. Шилкинский, с. Средняя Кия, ул. Партизанская, д. 5	Индивидуальные домовладения	51,995744	115,642426
157661	Забайкальский край, р-н. Шилкинский, с. Средняя Кия, ул. Трудовая, д. 5	Индивидуальные домовладения	51,994413	115,643271
157662	Забайкальский край, р-н. Шилкинский, с. Средняя Кия, ул. Центральная, д. 11	Индивидуальные домовладения	51,993637	115,641456
157663	Забайкальский край, р-н. Шилкинский, с. Средняя Кия, ул. Центральная, д. 14	Индивидуальные домовладения	51,993637	115,641456
157664	Забайкальский край, р-н. Шилкинский, с. Средняя Кия, ул. Центральная, д. 22	Индивидуальные домовладения	51,993637	115,641456
157665	Забайкальский край, р-н. Шилкинский, с. Средняя Кия, ул. Центральная, д. 9	Индивидуальные домовладения	51,993637	115,641456
157666	Забайкальский край, р-н. Шилкинский, с. Средняя Кия, ул. Школьная, д. 9	Индивидуальные домовладения	51,996277	115,637584
157667	Забайкальский край, р-н. Шилкинский, с. Ульяновка, ул. Заречная, д. 6	Индивидуальные домовладения	52,063068	115,787899
157668	Забайкальский край, р-н. Шилкинский, с. Ульяновка, ул. Лесная, д. 13	Индивидуальные домовладения	52,05855	115,795185
157669	Забайкальский край, р-н. Шилкинский, с. Ульяновка, ул. Лесная, д. 4	Индивидуальные домовладения	52,05855	115,795185
157670	Забайкальский край, р-н. Шилкинский, с. Ульяновка, ул. Новая, д. 14	Индивидуальные домовладения	52,064048	115,785043
157671	Забайкальский край, р-н. Шилкинский, с. Ульяновка, ул. Новая, д. 22	Индивидуальные домовладения	52,064048	115,785043
157672	Забайкальский край, р-н. Шилкинский, с. Ульяновка, ул. Центральная, д. 10	Индивидуальные домовладения	52,060106	115,792669

№ п/п	Адрес	Вид	Широта	Долгота
157673	Забайкальский край, р-н. Шилкинский, с. Ульяновка, ул. Центральная, д. 11	Индивидуальные домовладения	52,060106	115,792669
157674	Забайкальский край, р-н. Шилкинский, с. Ульяновка, ул. Центральная, д. 16а	Индивидуальные домовладения	52,060106	115,792669
157675	Забайкальский край, р-н. Шилкинский, с. Ульяновка, ул. Центральная, д. 35	Индивидуальные домовладения	52,060106	115,792669
157676	Забайкальский край, р-н. Карымский, пгт. Дарасун, ул. 1-я Золотовская, д. 18	Индивидуальные домовладения	51,656931	113,976914
157677	Забайкальский край, р-н. Карымский, пгт. Дарасун, ул. 1-я Золотовская, д. 36	Индивидуальные домовладения	51,656931	113,976914
157678	Забайкальский край, р-н. Карымский, пгт. Дарасун, ул. 1-я Луговая, д. 101	Индивидуальные домовладения	51,673517	113,978378
157679	Забайкальский край, р-н. Карымский, пгт. Дарасун, ул. 1-я Луговая, д. 107	Индивидуальные домовладения	51,673517	113,978378
157680	Забайкальский край, р-н. Карымский, пгт. Дарасун, ул. 1-я Луговая, д. 19	Индивидуальные домовладения	51,673517	113,978378
157681	Забайкальский край, р-н. Карымский, пгт. Дарасун, ул. 1-я Луговая, д. 29	Индивидуальные домовладения	51,673517	113,978378
157682	Забайкальский край, р-н. Карымский, пгт. Дарасун, ул. 1-я Луговая, д. 39	Индивидуальные домовладения	51,673517	113,978378
157683	Забайкальский край, р-н. Карымский, пгт. Дарасун, ул. 1-я Луговая, д. 49	Индивидуальные домовладения	51,673517	113,978378
157684	Забайкальский край, р-н. Карымский, пгт. Дарасун, ул. 1-я Луговая, д. 50	Индивидуальные домовладения	51,673517	113,978378
157685	Забайкальский край, р-н. Карымский, пгт. Дарасун, ул. 1-я Луговая, д. 59	Индивидуальные домовладения	51,673517	113,978378
157686	Забайкальский край, р-н. Карымский, пгт. Дарасун, ул. 1-я Луговая, д. 71	Индивидуальные домовладения	51,677002	113,979267
157687	Забайкальский край, р-н. Карымский, пгт. Дарасун, ул. 1-я Луговая, д. 89	Индивидуальные домовладения	51,673517	113,978378

№ п/п	Адрес	Вид	Широта	Долгота
157688	Забайкальский край, р-н. Карымский, пгт. Дарасун, ул. 2-я Золотовская, д. 11	Индивидуальные домовладения	51,65697	113,975351
157689	Забайкальский край, р-н. Карымский, пгт. Дарасун, ул. 2-я Золотовская, д. 13	Индивидуальные домовладения	51,65697	113,975351
157690	Забайкальский край, р-н. Карымский, пгт. Дарасун, ул. 2-я Золотовская, д. 16б	Индивидуальные домовладения	51,65697	113,975351
157691	Забайкальский край, р-н. Карымский, пгт. Дарасун, ул. 2-я Золотовская, д. 23	Индивидуальные домовладения	51,65697	113,975351
157692	Забайкальский край, р-н. Карымский, пгт. Дарасун, ул. 2-я Золотовская, д. 7	Индивидуальные домовладения	51,65697	113,975351
157693	Забайкальский край, р-н. Карымский, пгт. Дарасун, ул. 2-я Луговая, д. 16	Индивидуальные домовладения	51,673103	113,97642
157694	Забайкальский край, р-н. Карымский, пгт. Дарасун, ул. 2-я Луговая, д. 26	Индивидуальные домовладения	51,673103	113,97642
157695	Забайкальский край, р-н. Карымский, пгт. Дарасун, ул. 2-я Луговая, д. 38	Индивидуальные домовладения	51,673103	113,97642
157696	Забайкальский край, р-н. Карымский, пгт. Дарасун, ул. Березовая, д. 12	Индивидуальные домовладения	51,680191	113,979169
157697	Забайкальский край, р-н. Карымский, пгт. Дарасун, ул. Березовая, д. 8	Индивидуальные домовладения	51,680191	113,979169
157698	Забайкальский край, р-н. Карымский, пгт. Дарасун, ул. Бугровая, д. 17	Индивидуальные домовладения	51,659211	113,960016
157699	Забайкальский край, р-н. Карымский, пгт. Дарасун, ул. Бугровая, д. 31	Индивидуальные домовладения	51,659211	113,960016
157700	Забайкальский край, р-н. Карымский, пгт. Дарасун, ул. Бугровая, д. 35	Индивидуальные домовладения	51,659211	113,960016
157701	Забайкальский край, р-н. Карымский, пгт. Дарасун, ул. Вокзальная, д. 18	Индивидуальные домовладения	51,663825	113,976734
157702	Забайкальский край, р-н. Карымский, пгт. Дарасун, ул. Вокзальная, д. 9	Индивидуальные домовладения	51,663825	113,976734

№ п/п	Адрес	Вид	Широта	Долгота
157703	Забайкальский край, р-н. Карымский, пгт. Дарасун, ул. Журавлева, д. 16	Индивидуальные домовладения	51,662233	113,969817
157704	Забайкальский край, р-н. Карымский, пгт. Дарасун, ул. Зеленая, д. 10	Индивидуальные домовладения	51,676745	113,976797
157705	Забайкальский край, р-н. Карымский, пгт. Дарасун, ул. Зеленая, д. 18	Индивидуальные домовладения	51,676745	113,976797
157706	Забайкальский край, р-н. Карымский, пгт. Дарасун, ул. Зеленая, д. 8	Индивидуальные домовладения	51,676745	113,976797
157707	Забайкальский край, р-н. Карымский, пгт. Дарасун, ул. Ингодинская, д. 15	Индивидуальные домовладения	51,656003	113,974937
157708	Забайкальский край, р-н. Карымский, пгт. Дарасун, ул. Ингодинская, д. 23	Индивидуальные домовладения	51,656003	113,974937
157709	Забайкальский край, р-н. Карымский, пгт. Дарасун, ул. Ингодинская, д. 7	Индивидуальные домовладения	51,656003	113,974937
157710	Забайкальский край, р-н. Карымский, пгт. Дарасун, ул. Калинина, д. 12	МКД	51,66787	113,981468
157711	Забайкальский край, р-н. Карымский, пгт. Дарасун, ул. Калинина, д. 20	Индивидуальные домовладения	51,66787	113,981468
157712	Забайкальский край, р-н. Карымский, пгт. Дарасун, ул. Калинина, д. 29	Индивидуальные домовладения	51,66787	113,981468
157713	Забайкальский край, р-н. Карымский, пгт. Дарасун, ул. Калинина, д. 46	Индивидуальные домовладения	51,66787	113,981468
157714	Забайкальский край, р-н. Карымский, пгт. Дарасун, ул. Калинина, д. 9	Индивидуальные домовладения	51,66787	113,981468
157715	Забайкальский край, р-н. Карымский, пгт. Дарасун, ул. Ключевская, д. 14	Индивидуальные домовладения	51,66735	113,968712
157716	Забайкальский край, р-н. Карымский, пгт. Дарасун, ул. Ключевская, д. 3	Индивидуальные домовладения	51,66735	113,968712
157717	Забайкальский край, р-н. Карымский, пгт. Дарасун, ул. Ключевская, д. 43	Индивидуальные домовладения	51,66735	113,968712

№ п/п	Адрес	Вид	Широта	Долгота
157718	Забайкальский край, р-н. Карымский, пгт. Дарасун, ул. Красноармейская, д. 12	Индивидуальные домовладения	51,650578	113,966853
157719	Забайкальский край, р-н. Карымский, пгт. Дарасун, ул. Красноармейская, д. 14а	Индивидуальные домовладения	51,650578	113,966853
157720	Забайкальский край, р-н. Карымский, пгт. Дарасун, ул. Красноармейская, д. 19а	Индивидуальные домовладения	51,650578	113,966853
157721	Забайкальский край, р-н. Карымский, пгт. Дарасун, ул. Красноармейская, д. 28	Индивидуальные домовладения	51,650578	113,966853
157722	Забайкальский край, р-н. Карымский, пгт. Дарасун, ул. Красноармейская, д. 6	Индивидуальные домовладения	51,650578	113,966853
157723	Забайкальский край, р-н. Карымский, пгт. Дарасун, ул. Лазо, д. 11	Индивидуальные домовладения	51,664619	113,965793
157724	Забайкальский край, р-н. Карымский, пгт. Дарасун, ул. Лазо, д. 12	Индивидуальные домовладения	51,664619	113,965793
157725	Забайкальский край, р-н. Карымский, пгт. Дарасун, ул. Лазо, д. 19	Индивидуальные домовладения	51,664619	113,965793
157726	Забайкальский край, р-н. Карымский, пгт. Дарасун, ул. Лазо, д. 27	Индивидуальные домовладения	51,664619	113,965793
157727	Забайкальский край, р-н. Карымский, пгт. Дарасун, ул. Лазо, д. 39	Индивидуальные домовладения	51,664619	113,965793
157728	Забайкальский край, р-н. Карымский, пгт. Дарасун, ул. Лазо, д. 48	Индивидуальные домовладения	51,664619	113,965793
157729	Забайкальский край, р-н. Карымский, пгт. Дарасун, ул. Лазо, д. 56	Индивидуальные домовладения	51,664619	113,965793
157730	Забайкальский край, р-н. Карымский, пгт. Дарасун, ул. Лазо, д. 7	Индивидуальные домовладения	51,664619	113,965793
157731	Забайкальский край, р-н. Карымский, пгт. Дарасун, ул. Лазо, д. 84	Индивидуальные домовладения	51,664619	113,965793
157732	Забайкальский край, р-н. Карымский, пгт. Дарасун, ул. Ленина, д. 1	Индивидуальные домовладения	51,649337	113,969467

№ п/п	Адрес	Вид	Широта	Долгота
157733	Забайкальский край, р-н. Карымский, пгт. Дарасун, ул. Ленина, д. 18	Индивидуальные домовладения	51,649337	113,969467
157734	Забайкальский край, р-н. Карымский, пгт. Дарасун, ул. Ленина, д. 23	Индивидуальные домовладения	51,649337	113,969467
157735	Забайкальский край, р-н. Карымский, пгт. Дарасун, ул. Ленина, д. 28	Индивидуальные домовладения	51,649337	113,969467
157736	Забайкальский край, р-н. Карымский, пгт. Дарасун, ул. Ленина, д. 4	Индивидуальные домовладения	51,649337	113,969467
157737	Забайкальский край, р-н. Карымский, пгт. Дарасун, ул. Ленина, д. 51	Индивидуальные домовладения	51,649337	113,969467
157738	Забайкальский край, р-н. Карымский, пгт. Дарасун, ул. Ленина, д. 6	Индивидуальные домовладения	51,649337	113,969467
157739	Забайкальский край, р-н. Карымский, пгт. Дарасун, ул. Ленина, д. 69	Индивидуальные домовладения	51,649337	113,969467
157740	Забайкальский край, р-н. Карымский, пгт. Дарасун, ул. Ленина, д. 74	Индивидуальные домовладения	51,649337	113,969467
157741	Забайкальский край, р-н. Карымский, пгт. Дарасун, ул. Ленина, д. 89	Индивидуальные домовладения	51,649337	113,969467
157742	Забайкальский край, р-н. Карымский, пгт. Дарасун, ул. Лесная, д. 12	Индивидуальные домовладения	51,667428	113,988583
157743	Забайкальский край, р-н. Карымский, пгт. Дарасун, ул. Лесная, д. 19а	Индивидуальные домовладения	51,667428	113,988583
157744	Забайкальский край, р-н. Карымский, пгт. Дарасун, ул. Лесная, д. 26	Индивидуальные домовладения	51,667428	113,988583
157745	Забайкальский край, р-н. Карымский, пгт. Дарасун, ул. Лесная, д. 3	Индивидуальные домовладения	51,667428	113,988583
157746	Забайкальский край, р-н. Карымский, пгт. Дарасун, ул. Лесная, д. 37	Индивидуальные домовладения	51,667428	113,988583
157747	Забайкальский край, р-н. Карымский, пгт. Дарасун, ул. Лесная, д. 7	Индивидуальные домовладения	51,667428	113,988583

№ п/п	Адрес	Вид	Широта	Долгота
157748	Забайкальский край, р-н. Карымский, пгт. Дарасун, ул. Молодежная, д. 1а	Индивидуальные домовладения	51,661903	113,984181
157749	Забайкальский край, р-н. Карымский, пгт. Дарасун, ул. Мостовая, д. 11	Индивидуальные домовладения	51,661334	113,974183
157750	Забайкальский край, р-н. Карымский, пгт. Дарасун, ул. Мостовая, д. 13	Индивидуальные домовладения	51,661334	113,974183
157751	Забайкальский край, р-н. Карымский, пгт. Дарасун, ул. Мостовая, д. 17	Индивидуальные домовладения	51,661334	113,974183
157752	Забайкальский край, р-н. Карымский, пгт. Дарасун, ул. Мостовая, д. 26	Индивидуальные домовладения	51,661334	113,974183
157753	Забайкальский край, р-н. Карымский, пгт. Дарасун, ул. Мостовая, д. 38а	Индивидуальные домовладения	51,661334	113,974183
157754	Забайкальский край, р-н. Карымский, пгт. Дарасун, ул. Мостовая, д. 51	Индивидуальные домовладения	51,661334	113,974183
157755	Забайкальский край, р-н. Карымский, пгт. Дарасун, ул. Мостовая, д. 67	Индивидуальные домовладения	51,661334	113,974183
157756	Забайкальский край, р-н. Карымский, пгт. Дарасун, ул. Мостовая, д. 7	Индивидуальные домовладения	51,661334	113,974183
157757	Забайкальский край, р-н. Карымский, пгт. Дарасун, ул. Набережная, д. 11	Индивидуальные домовладения	51,664484	113,974434
157758	Забайкальский край, р-н. Карымский, пгт. Дарасун, ул. Набережная, д. 31	Индивидуальные домовладения	51,664484	113,974434
157759	Забайкальский край, р-н. Карымский, пгт. Дарасун, ул. Набережная, д. 7	Индивидуальные домовладения	51,664484	113,974434
157760	Забайкальский край, р-н. Карымский, пгт. Дарасун, ул. Нагорная, д. 109	Индивидуальные домовладения	51,65835	113,966493
157761	Забайкальский край, р-н. Карымский, пгт. Дарасун, ул. Нагорная, д. 115	Индивидуальные домовладения	51,65835	113,966493
157762	Забайкальский край, р-н. Карымский, пгт. Дарасун, ул. Нагорная, д. 16	Индивидуальные домовладения	51,65835	113,966493

№ п/п	Адрес	Вид	Широта	Долгота
157763	Забайкальский край, р-н. Карымский, пгт. Дарасун, ул. Нагорная, д. 28	Индивидуальные домовладения	51,65835	113,966493
157764	Забайкальский край, р-н. Карымский, пгт. Дарасун, ул. Нагорная, д. 36	Индивидуальные домовладения	51,65835	113,966493
157765	Забайкальский край, р-н. Карымский, пгт. Дарасун, ул. Нагорная, д. 44	Индивидуальные домовладения	51,65835	113,966493
157766	Забайкальский край, р-н. Карымский, пгт. Дарасун, ул. Нагорная, д. 49	Индивидуальные домовладения	51,658959	113,966978
157767	Забайкальский край, р-н. Карымский, пгт. Дарасун, ул. Нагорная, д. 60	Индивидуальные домовладения	51,65835	113,966493
157768	Забайкальский край, р-н. Карымский, пгт. Дарасун, ул. Нагорная, д. 69	Индивидуальные домовладения	51,65835	113,966493
157769	Забайкальский край, р-н. Карымский, пгт. Дарасун, ул. Нагорная, д. 79	Индивидуальные домовладения	51,65835	113,966493
157770	Забайкальский край, р-н. Карымский, пгт. Дарасун, ул. Нагорная, д. 86	Индивидуальные домовладения	51,65835	113,966493
157771	Забайкальский край, р-н. Карымский, пгт. Дарасун, ул. Нагорная, д. 88	Индивидуальные домовладения	51,65835	113,966493
157772	Забайкальский край, р-н. Карымский, пгт. Дарасун, ул. Подгорная, д. 11а	Индивидуальные домовладения	51,662663	113,99179
157773	Забайкальский край, р-н. Карымский, пгт. Дарасун, ул. Подгорная, д. 17а	Индивидуальные домовладения	51,662663	113,99179
157774	Забайкальский край, р-н. Карымский, пгт. Дарасун, ул. Подгорная, д. 21	Индивидуальные домовладения	51,662663	113,99179
157775	Забайкальский край, р-н. Карымский, пгт. Дарасун, ул. Подгорная, д. 29	Индивидуальные домовладения	51,662663	113,99179
157776	Забайкальский край, р-н. Карымский, пгт. Дарасун, ул. Подгорная, д. 35	Индивидуальные домовладения	51,662663	113,99179
157777	Забайкальский край, р-н. Карымский, пгт. Дарасун, ул. Подгорная, д. 5	Индивидуальные домовладения	51,662663	113,99179

№ п/п	Адрес	Вид	Широта	Долгота
157778	Забайкальский край, р-н. Карымский, пгт. Дарасун, ул. Почтовая, д. 2	МКД	51,664736	113,983804
157779	Забайкальский край, р-н. Карымский, пгт. Дарасун, ул. Почтовая, д. 3	МКД	51,669199	113,982906
157780	Забайкальский край, р-н. Карымский, пгт. Дарасун, ул. Почтовая, д. 38	Индивидуальные домовладения	51,669199	113,982906
157781	Забайкальский край, р-н. Карымский, пгт. Дарасун, ул. Почтовая, д. 54	Индивидуальные домовладения	51,669199	113,982906
157782	Забайкальский край, р-н. Карымский, пгт. Дарасун, ул. Почтовая, д. 8	МКД	51,6674	113,983292
157783	Забайкальский край, р-н. Карымский, пгт. Дарасун, ул. Садовая, д. 16	Индивидуальные домовладения	51,661378	113,992733
157784	Забайкальский край, р-н. Карымский, пгт. Дарасун, ул. Садовая, д. 23	Индивидуальные домовладения	51,661378	113,992733
157785	Забайкальский край, р-н. Карымский, пгт. Дарасун, ул. Садовая, д. 26	Индивидуальные домовладения	51,661378	113,992733
157786	Забайкальский край, р-н. Карымский, пгт. Дарасун, ул. Садовая, д. 41	Индивидуальные домовладения	51,661378	113,992733
157787	Забайкальский край, р-н. Карымский, пгт. Дарасун, ул. Советская, д. 12	Индивидуальные домовладения	51,669869	113,981037
157788	Забайкальский край, р-н. Карымский, пгт. Дарасун, ул. Советская, д. 2	МКД	51,664692	113,98126
157789	Забайкальский край, р-н. Карымский, пгт. Дарасун, ул. Советская, д. 3	Индивидуальные домовладения	51,669869	113,981037
157790	Забайкальский край, р-н. Карымский, пгт. Дарасун, ул. Советская, д. 39	Индивидуальные домовладения	51,669869	113,981037
157791	Забайкальский край, р-н. Карымский, пгт. Дарасун, ул. Советская, д. 45	Индивидуальные домовладения	51,669869	113,981037
157792	Забайкальский край, р-н. Карымский, пгт. Дарасун, ул. Советская, д. 61	Индивидуальные домовладения	51,669869	113,981037

№ п/п	Адрес	Вид	Широта	Долгота
157793	Забайкальский край, р-н. Карымский, пгт. Дарасун, ул. Сосновая, д. 11а	Индивидуальные домовладения	51,667758	113,984289
157794	Забайкальский край, р-н. Карымский, пгт. Дарасун, ул. Сосновая, д. 21	Индивидуальные домовладения	51,667758	113,984289
157795	Забайкальский край, р-н. Карымский, пгт. Дарасун, ул. Сосновая, д. 6	Индивидуальные домовладения	51,667758	113,984289
157796	Забайкальский край, р-н. Карымский, пгт. Дарасун, ул. Сосняк, д. 16	Индивидуальные домовладения	51,697114	113,988745
157797	Забайкальский край, р-н. Карымский, пгт. Дарасун, ул. Сосняк, д. 9	Индивидуальные домовладения	51,697114	113,988745
157798	Забайкальский край, р-н. Карымский, пгт. Дарасун, ул. Стадионная, д. 19	Индивидуальные домовладения	51,660691	113,983543
157799	Забайкальский край, р-н. Карымский, пгт. Дарасун, ул. Стадионная, д. 4	Индивидуальные домовладения	51,660691	113,983543
157800	Забайкальский край, р-н. Карымский, пгт. Дарасун, ул. Стадионная, д. 9	Индивидуальные домовладения	51,660691	113,983543
157801	Забайкальский край, р-н. Карымский, пгт. Дарасун, ул. Читинская, д. 100	Индивидуальные домовладения	51,671785	113,986184
157802	Забайкальский край, р-н. Карымский, пгт. Дарасун, ул. Читинская, д. 112	Индивидуальные домовладения	51,671785	113,986184
157803	Забайкальский край, р-н. Карымский, пгт. Дарасун, ул. Читинская, д. 13	Индивидуальные домовладения	51,671785	113,986184
157804	Забайкальский край, р-н. Карымский, пгт. Дарасун, ул. Читинская, д. 21	Индивидуальные домовладения	51,669255	113,985385
157805	Забайкальский край, р-н. Карымский, пгт. Дарасун, ул. Читинская, д. 27	Индивидуальные домовладения	51,671785	113,986184
157806	Забайкальский край, р-н. Карымский, пгт. Дарасун, ул. Читинская, д. 30	Индивидуальные домовладения	51,671785	113,986184
157807	Забайкальский край, р-н. Карымский, пгт. Дарасун, ул. Читинская, д. 38	Индивидуальные домовладения	51,671785	113,986184

№ п/п	Адрес	Вид	Широта	Долгота
157808	Забайкальский край, р-н. Карымский, пгт. Дарасун, ул. Читинская, д. 49а	Индивидуальные домовладения	51,671785	113,986184
157809	Забайкальский край, р-н. Карымский, пгт. Дарасун, ул. Читинская, д. 57	Индивидуальные домовладения	51,671785	113,986184
157810	Забайкальский край, р-н. Карымский, пгт. Дарасун, ул. Читинская, д. 61	Индивидуальные домовладения	51,671785	113,986184
157811	Забайкальский край, р-н. Карымский, пгт. Дарасун, ул. Читинская, д. 68	Индивидуальные домовладения	51,671785	113,986184
157812	Забайкальский край, р-н. Карымский, пгт. Дарасун, ул. Читинская, д. 82	Индивидуальные домовладения	51,671785	113,986184
157813	Забайкальский край, р-н. Карымский, пгт. Дарасун, ул. Читинская, д. 98	Индивидуальные домовладения	51,671785	113,986184
157814	Забайкальский край, р-н. Карымский, пгт. Дарасун, ул. Чкалова, д. 16	Индивидуальные домовладения	51,660389	113,961867
157815	Забайкальский край, р-н. Карымский, пгт. Дарасун, ул. Чкалова, д. 2	Индивидуальные домовладения	51,660389	113,961867
157816	Забайкальский край, р-н. Карымский, пгт. Дарасун, ул. Чкалова, д. 24	Индивидуальные домовладения	51,660389	113,961867
157817	Забайкальский край, р-н. Карымский, пгт. Дарасун, ул. Чкалова, д. 34	Индивидуальные домовладения	51,660389	113,961867
157818	Забайкальский край, р-н. Карымский, пгт. Дарасун, ул. Чкалова, д. 42	Индивидуальные домовладения	51,660389	113,961867
157819	Забайкальский край, р-н. Карымский, пгт. Дарасун, ул. Чкалова, д. 62	Индивидуальные домовладения	51,660389	113,961867
157820	Забайкальский край, р-н. Карымский, пгт. Дарасун, ул. Чкалова, д. 78	Индивидуальные домовладения	51,660389	113,961867
157821	Забайкальский край, р-н. Карымский, пгт. Дарасун, ул. Чкалова, д. 82	Индивидуальные домовладения	51,660389	113,961867
157822	Забайкальский край, р-н. Карымский, пгт. Дарасун, ул. 1-я Шахтерская, д. 17а	Индивидуальные домовладения	51,627275	113,972305

№ п/п	Адрес	Вид	Широта	Долгота
157823	Забайкальский край, р-н. Карымский, пгт. Дарасун, ул. 1-я Шахтерская, д. 25	Индивидуальные домовладения	51,627275	113,972305
157824	Забайкальский край, р-н. Карымский, пгт. Дарасун, ул. 1-я Шахтерская, д. 32	Индивидуальные домовладения	51,627275	113,972305
157825	Забайкальский край, р-н. Карымский, пгт. Дарасун, ул. 1-я Шахтерская, д. 9	Индивидуальные домовладения	51,627275	113,972305
157826	Забайкальский край, р-н. Карымский, пгт. Дарасун, ул. 2-я Шахтерская, д. 19	Индивидуальные домовладения	51,625793	113,97032
157827	Забайкальский край, р-н. Карымский, пгт. Дарасун, ул. 2-я Шахтерская, д. 28	Индивидуальные домовладения	51,625793	113,97032
157828	Забайкальский край, р-н. Карымский, пгт. Дарасун, ул. 2-я Шахтерская, д. 38	Индивидуальные домовладения	51,625793	113,97032
157829	Забайкальский край, р-н. Карымский, пгт. Дарасун, ул. Автомобилистов, д. 17	Индивидуальные домовладения	51,640373	113,95168
157830	Забайкальский край, р-н. Карымский, пгт. Дарасун, ул. Автомобилистов, д. 19	Индивидуальные домовладения	51,640373	113,95168
157831	Забайкальский край, р-н. Карымский, пгт. Дарасун, ул. Автомобилистов, д. 35	Индивидуальные домовладения	51,640373	113,95168
157832	Забайкальский край, р-н. Карымский, пгт. Дарасун, ул. Автомобилистов, д. 9	Индивидуальные домовладения	51,640373	113,95168
157833	Забайкальский край, р-н. Карымский, пгт. Дарасун, ул. Баталинская, д. 18	Индивидуальные домовладения	51,642921	113,960546
157834	Забайкальский край, р-н. Карымский, пгт. Дарасун, ул. Баталинская, д. 21	Индивидуальные домовладения	51,642921	113,960546
157835	Забайкальский край, р-н. Карымский, пгт. Дарасун, ул. Баталинская, д. 23	Индивидуальные домовладения	51,642921	113,960546
157836	Забайкальский край, р-н. Карымский, пгт. Дарасун, ул. Баталинская, д. 5а	Индивидуальные домовладения	51,642921	113,960546
157837	Забайкальский край, р-н. Карымский, пгт. Дарасун, ул. Белова, д. 16	Индивидуальные домовладения	51,629718	113,947979

№ п/п	Адрес	Вид	Широта	Долгота
157838	Забайкальский край, р-н. Карымский, пгт. Дарасун, ул. Белова, д. 9	Индивидуальные домовладения	51,629718	113,947979
157839	Забайкальский край, р-н. Карымский, пгт. Дарасун, ул. Гагарина, д. 6	Индивидуальные домовладения	51,64139	113,95813
157840	Забайкальский край, р-н. Карымский, пгт. Дарасун, ул. Гагарина, д. 7	Индивидуальные домовладения	51,64139	113,95813
157841	Забайкальский край, р-н. Карымский, пгт. Дарасун, ул. Горьковская, д. 10	Индивидуальные домовладения	51,626962	113,948958
157842	Забайкальский край, р-н. Карымский, пгт. Дарасун, ул. Горьковская, д. 23	Индивидуальные домовладения	51,626962	113,948958
157843	Забайкальский край, р-н. Карымский, пгт. Дарасун, ул. Горьковская, д. 34	Индивидуальные домовладения	51,626962	113,948958
157844	Забайкальский край, р-н. Карымский, пгт. Дарасун, ул. Горьковская, д. 6	Индивидуальные домовладения	51,626962	113,948958
157845	Забайкальский край, р-н. Карымский, пгт. Дарасун, ул. Горьковская, д. 7	Индивидуальные домовладения	51,626962	113,948958
157846	Забайкальский край, р-н. Карымский, пгт. Дарасун, ул. Горьковская, д. 8	Индивидуальные домовладения	51,626962	113,948958
157847	Забайкальский край, р-н. Карымский, пгт. Дарасун, ул. Горьковская, д. 9	Индивидуальные домовладения	51,626962	113,948958
157848	Забайкальский край, р-н. Карымский, пгт. Дарасун, ул. Дорожная, д. 10	Индивидуальные домовладения	51,635482	113,959154
157849	Забайкальский край, р-н. Карымский, пгт. Дарасун, ул. Дорожная, д. 11	Индивидуальные домовладения	51,635482	113,959154
157850	Забайкальский край, р-н. Карымский, пгт. Дарасун, ул. Дорожная, д. 12	Индивидуальные домовладения	51,635482	113,959154
157851	Забайкальский край, р-н. Карымский, пгт. Дарасун, ул. Дорожная, д. 12а	Индивидуальные домовладения	51,635482	113,959154
157852	Забайкальский край, р-н. Карымский, пгт. Дарасун, ул. Дорожная, д. 13	Индивидуальные домовладения	51,635482	113,959154

№ п/п	Адрес	Вид	Широта	Долгота
157853	Забайкальский край, р-н. Карымский, пгт. Дарасун, ул. Дорожная, д. 14	Индивидуальные домовладения	51,635482	113,959154
157854	Забайкальский край, р-н. Карымский, пгт. Дарасун, ул. Дорожная, д. 15	Индивидуальные домовладения	51,635482	113,959154
157855	Забайкальский край, р-н. Карымский, пгт. Дарасун, ул. Дорожная, д. 16	Индивидуальные домовладения	51,635415	113,958139
157856	Забайкальский край, р-н. Карымский, пгт. Дарасун, ул. Дорожная, д. 17	Индивидуальные домовладения	51,635482	113,959154
157857	Забайкальский край, р-н. Карымский, пгт. Дарасун, ул. Дорожная, д. 18	Индивидуальные домовладения	51,635482	113,959154
157858	Забайкальский край, р-н. Карымский, пгт. Дарасун, ул. Дорожная, д. 19	Индивидуальные домовладения	51,635482	113,959154
157859	Забайкальский край, р-н. Карымский, пгт. Дарасун, ул. Дорожная, д. 2	Индивидуальные домовладения	51,635482	113,959154
157860	Забайкальский край, р-н. Карымский, пгт. Дарасун, ул. Дорожная, д. 20	Индивидуальные домовладения	51,635482	113,959154
157861	Забайкальский край, р-н. Карымский, пгт. Дарасун, ул. Дорожная, д. 21	Индивидуальные домовладения	51,635482	113,959154
157862	Забайкальский край, р-н. Карымский, пгт. Дарасун, ул. Дорожная, д. 22	Индивидуальные домовладения	51,635482	113,959154
157863	Забайкальский край, р-н. Карымский, пгт. Дарасун, ул. Дорожная, д. 23	Индивидуальные домовладения	51,635482	113,959154
157864	Забайкальский край, р-н. Карымский, пгт. Дарасун, ул. Дорожная, д. 24	Индивидуальные домовладения	51,635482	113,959154
157865	Забайкальский край, р-н. Карымский, пгт. Дарасун, ул. Дорожная, д. 25	Индивидуальные домовладения	51,635482	113,959154
157866	Забайкальский край, р-н. Карымский, пгт. Дарасун, ул. Дорожная, д. 26	Индивидуальные домовладения	51,635482	113,959154
157867	Забайкальский край, р-н. Карымский, пгт. Дарасун, ул. Дорожная, д. 27	Индивидуальные домовладения	51,635482	113,959154

№ п/п	Адрес	Вид	Широта	Долгота
157868	Забайкальский край, р-н. Карымский, пгт. Дарасун, ул. Дорожная, д. 3	Индивидуальные домовладения	51,635482	113,959154
157869	Забайкальский край, р-н. Карымский, пгт. Дарасун, ул. Дорожная, д. 4	Индивидуальные домовладения	51,635482	113,959154
157870	Забайкальский край, р-н. Карымский, пгт. Дарасун, ул. Дорожная, д. 5	Индивидуальные домовладения	51,635482	113,959154
157871	Забайкальский край, р-н. Карымский, пгт. Дарасун, ул. Заречная, д. 17	Индивидуальные домовладения	51,644514	113,964849
157872	Забайкальский край, р-н. Карымский, пгт. Дарасун, ул. Заречная, д. 23	Индивидуальные домовладения	51,644514	113,964849
157873	Забайкальский край, р-н. Карымский, пгт. Дарасун, ул. Заречная, д. 34	Индивидуальные домовладения	51,644514	113,964849
157874	Забайкальский край, р-н. Карымский, пгт. Дарасун, ул. Заречная, д. 37	Индивидуальные домовладения	51,644514	113,964849
157875	Забайкальский край, р-н. Карымский, пгт. Дарасун, ул. Заречная, д. 38	Индивидуальные домовладения	51,644514	113,964849
157876	Забайкальский край, р-н. Карымский, пгт. Дарасун, ул. Заречная, д. 63	Индивидуальные домовладения	51,644514	113,964849
157877	Забайкальский край, р-н. Карымский, пгт. Дарасун, ул. Заречная, д. 65	Индивидуальные домовладения	51,644514	113,964849
157878	Забайкальский край, р-н. Карымский, пгт. Дарасун, ул. Заречная, д. 8	Индивидуальные домовладения	51,644514	113,964849
157879	Забайкальский край, р-н. Карымский, пгт. Дарасун, ул. Заречная, д. 94	Индивидуальные домовладения	51,644514	113,964849
157880	Забайкальский край, р-н. Карымский, пгт. Дарасун, ул. Колхозная, д. 16	Индивидуальные домовладения	51,648164	113,964059
157881	Забайкальский край, р-н. Карымский, пгт. Дарасун, ул. Колхозная, д. 28	Индивидуальные домовладения	51,648164	113,964059
157882	Забайкальский край, р-н. Карымский, пгт. Дарасун, ул. Колхозная, д. 29	Индивидуальные домовладения	51,648164	113,964059

№ п/п	Адрес	Вид	Широта	Долгота
157883	Забайкальский край, р-н. Карымский, пгт. Дарасун, ул. Колхозная, д. 4	Индивидуальные домовладения	51,648164	113,964059
157884	Забайкальский край, р-н. Карымский, пгт. Дарасун, ул. Колхозная, д. 5	Индивидуальные домовладения	51,648164	113,964059
157885	Забайкальский край, р-н. Карымский, пгт. Дарасун, ул. Колхозная, д. 59	Индивидуальные домовладения	51,648164	113,964059
157886	Забайкальский край, р-н. Карымский, пгт. Дарасун, ул. Крестьянская, д. 1	Индивидуальные домовладения	51,654361	113,970042
157887	Забайкальский край, р-н. Карымский, пгт. Дарасун, ул. Крестьянская, д. 10	Индивидуальные домовладения	51,654361	113,970042
157888	Забайкальский край, р-н. Карымский, пгт. Дарасун, ул. Крестьянская, д. 11	Индивидуальные домовладения	51,654361	113,970042
157889	Забайкальский край, р-н. Карымский, пгт. Дарасун, ул. Крестьянская, д. 22	Индивидуальные домовладения	51,654361	113,970042
157890	Забайкальский край, р-н. Карымский, пгт. Дарасун, ул. Крестьянская, д. 36	Индивидуальные домовладения	51,654361	113,970042
157891	Забайкальский край, р-н. Карымский, пгт. Дарасун, ул. Крестьянская, д. 58	Индивидуальные домовладения	51,654361	113,970042
157892	Забайкальский край, р-н. Карымский, пгт. Дарасун, ул. Крестьянская, д. 8	Индивидуальные домовладения	51,654361	113,970042
157893	Забайкальский край, р-н. Карымский, пгт. Дарасун, ул. Кузнечная, д. 16	Индивидуальные домовладения	51,648672	113,968128
157894	Забайкальский край, р-н. Карымский, пгт. Дарасун, ул. Кузнечная, д. 4	Индивидуальные домовладения	51,648672	113,968128
157895	Забайкальский край, р-н. Карымский, пгт. Дарасун, ул. Ленина, д. 104	Индивидуальные домовладения	51,649337	113,969467
157896	Забайкальский край, р-н. Карымский, пгт. Дарасун, ул. Ленина, д. 112	Индивидуальные домовладения	51,649337	113,969467
157897	Забайкальский край, р-н. Карымский, пгт. Дарасун, ул. Ленина, д. 115	Индивидуальные домовладения	51,649337	113,969467

№ п/п	Адрес	Вид	Широта	Долгота
157898	Забайкальский край, р-н. Карымский, пгт. Дарасун, ул. Ленина, д. 123	Индивидуальные домовладения	51,649337	113,969467
157899	Забайкальский край, р-н. Карымский, пгт. Дарасун, ул. Ленина, д. 131	Индивидуальные домовладения	51,649337	113,969467
157900	Забайкальский край, р-н. Карымский, пгт. Дарасун, ул. Ленина, д. 141	Индивидуальные домовладения	51,649337	113,969467
157901	Забайкальский край, р-н. Карымский, пгт. Дарасун, ул. Ленина, д. 149	Индивидуальные домовладения	51,649337	113,969467
157902	Забайкальский край, р-н. Карымский, пгт. Дарасун, ул. Ленина, д. 165	Индивидуальные домовладения	51,649337	113,969467
157903	Забайкальский край, р-н. Карымский, пгт. Дарасун, ул. Ленина, д. 171	Индивидуальные домовладения	51,649337	113,969467
157904	Забайкальский край, р-н. Карымский, пгт. Дарасун, ул. Лесхозная, д. 15	Индивидуальные домовладения	51,634123	113,95513
157905	Забайкальский край, р-н. Карымский, пгт. Дарасун, ул. Новая, д. 14	Индивидуальные домовладения	51,649801	113,959963
157906	Забайкальский край, р-н. Карымский, пгт. Дарасун, ул. Новая, д. 22	Индивидуальные домовладения	51,649801	113,959963
157907	Забайкальский край, р-н. Карымский, пгт. Дарасун, ул. Новая, д. 26	Индивидуальные домовладения	51,649801	113,959963
157908	Забайкальский край, р-н. Карымский, пгт. Дарасун, ул. Новая, д. 30	Индивидуальные домовладения	51,649801	113,959963
157909	Забайкальский край, р-н. Карымский, пгт. Дарасун, ул. Новая, д. 32	Индивидуальные домовладения	51,649801	113,959963
157910	Забайкальский край, р-н. Карымский, пгт. Дарасун, ул. Новая, д. 8	Индивидуальные домовладения	51,649801	113,959963
157911	Забайкальский край, р-н. Карымский, пгт. Дарасун, ул. Озерная, д. 3	Индивидуальные домовладения	51,640071	113,965137
157912	Забайкальский край, р-н. Карымский, пгт. Дарасун, ул. Октябрьская, д. 11	Индивидуальные домовладения	51,643413	113,969107

№ п/п	Адрес	Вид	Широта	Долгота
157913	Забайкальский край, р-н. Карымский, пгт. Дарасун, ул. Октябрьская, д. 20	Индивидуальные домовладения	51,643413	113,969107
157914	Забайкальский край, р-н. Карымский, пгт. Дарасун, ул. Октябрьская, д. 22	Индивидуальные домовладения	51,643413	113,969107
157915	Забайкальский край, р-н. Карымский, пгт. Дарасун, ул. Октябрьская, д. 23	Индивидуальные домовладения	51,643413	113,969107
157916	Забайкальский край, р-н. Карымский, пгт. Дарасун, ул. Октябрьская, д. 33	Индивидуальные домовладения	51,643413	113,969107
157917	Забайкальский край, р-н. Карымский, пгт. Дарасун, ул. Октябрьская, д. 4	Индивидуальные домовладения	51,643413	113,969107
157918	Забайкальский край, р-н. Карымский, пгт. Дарасун, ул. Октябрьская, д. 58	Индивидуальные домовладения	51,643413	113,969107
157919	Забайкальский край, р-н. Карымский, пгт. Дарасун, ул. Островская, д. 11а	Индивидуальные домовладения	51,645325	113,975782
157920	Забайкальский край, р-н. Карымский, пгт. Дарасун, ул. Островская, д. 14а	Индивидуальные домовладения	51,645325	113,975782
157921	Забайкальский край, р-н. Карымский, пгт. Дарасун, ул. Островская, д. 20	Индивидуальные домовладения	51,645325	113,975782
157922	Забайкальский край, р-н. Карымский, пгт. Дарасун, ул. Островская, д. 29	Индивидуальные домовладения	51,645325	113,975782
157923	Забайкальский край, р-н. Карымский, пгт. Дарасун, ул. Островская, д. 6	Индивидуальные домовладения	51,645325	113,975782
157924	Забайкальский край, р-н. Карымский, пгт. Дарасун, ул. Пакулова, д. 14	Индивидуальные домовладения	51,648549	113,974425
157925	Забайкальский край, р-н. Карымский, пгт. Дарасун, ул. Пакулова, д. 15	Индивидуальные домовладения	51,648549	113,974425
157926	Забайкальский край, р-н. Карымский, пгт. Дарасун, ул. Пакулова, д. 25	Индивидуальные домовладения	51,648549	113,974425
157927	Забайкальский край, р-н. Карымский, пгт. Дарасун, ул. Пакулова, д. 35	Индивидуальные домовладения	51,648549	113,974425

№ п/п	Адрес	Вид	Широта	Долгота
157928	Забайкальский край, р-н. Карымский, пгт. Дарасун, ул. Пакулова, д. 46	Индивидуальные домовладения	51,648549	113,974425
157929	Забайкальский край, р-н. Карымский, пгт. Дарасун, ул. Партизанская, д. 19	Индивидуальные домовладения	51,647314	113,979905
157930	Забайкальский край, р-н. Карымский, пгт. Дарасун, ул. Партизанская, д. 2	Индивидуальные домовладения	51,647314	113,979905
157931	Забайкальский край, р-н. Карымский, пгт. Дарасун, ул. Партизанская, д. 20	Индивидуальные домовладения	51,647314	113,979905
157932	Забайкальский край, р-н. Карымский, пгт. Дарасун, ул. Партизанская, д. 31	Индивидуальные домовладения	51,647314	113,979905
157933	Забайкальский край, р-н. Карымский, пгт. Дарасун, ул. Партизанская, д. 43	Индивидуальные домовладения	51,647314	113,979905
157934	Забайкальский край, р-н. Карымский, пгт. Дарасун, ул. Партизанская, д. 54	Индивидуальные домовладения	51,647314	113,979905
157935	Забайкальский край, р-н. Карымский, пгт. Дарасун, ул. Партизанская, д. 60	Индивидуальные домовладения	51,64258	113,979896
157936	Забайкальский край, р-н. Карымский, пгт. Дарасун, ул. Партизанская, д. 9	Индивидуальные домовладения	51,647314	113,979905
157937	Забайкальский край, р-н. Карымский, пгт. Дарасун, ул. Сельская, д. 11	Индивидуальные домовладения	51,638472	113,961463
157938	Забайкальский край, р-н. Карымский, пгт. Дарасун, ул. Сельская, д. 6	Индивидуальные домовладения	51,638584	113,961777
157939	Забайкальский край, р-н. Карымский, пгт. Дарасун, ул. Совхозная, д. 2	Индивидуальные домовладения	51,638467	113,967778
157940	Забайкальский край, р-н. Карымский, пгт. Дарасун, ул. Совхозная, д. 5	Индивидуальные домовладения	51,638467	113,967778
157941	Забайкальский край, р-н. Карымский, пгт. Дарасун, ул. Солнечная, д. 11	Индивидуальные домовладения	51,637757	113,956208
157942	Забайкальский край, р-н. Карымский, пгт. Дарасун, ул. Тимирязева, д. 10	Индивидуальные домовладения	51,640976	113,965541

№ п/п	Адрес	Вид	Широта	Долгота
157943	Забайкальский край, р-н. Карымский, пгт. Дарасун, ул. Тимирязева, д. 3	Индивидуальные домовладения	51,640976	113,965541
157944	Забайкальский край, р-н. Карымский, пгт. Дарасун, ул. Титова, д. 10	Индивидуальные домовладения	51,640334	113,958588
157945	Забайкальский край, р-н. Карымский, пгт. Дарасун, ул. Титова, д. 3	Индивидуальные домовладения	51,640334	113,958588
157946	Забайкальский край, р-н. Карымский, пгт. Дарасун, ул. Титова, д. 4	Индивидуальные домовладения	51,640334	113,958588
157947	Забайкальский край, р-н. Карымский, пгт. Дарасун, ул. Транспортная, д. 8	Индивидуальные домовладения	51,640831	113,968407
157948	Забайкальский край, р-н. Карымский, пгт. Дарасун, ул. Школьная, д. 104	Индивидуальные домовладения	51,646957	113,956926
157949	Забайкальский край, р-н. Карымский, пгт. Дарасун, ул. Школьная, д. 122	Индивидуальные домовладения	51,646957	113,956926
157950	Забайкальский край, р-н. Карымский, пгт. Дарасун, ул. Школьная, д. 18	Индивидуальные домовладения	51,646957	113,956926
157951	Забайкальский край, р-н. Карымский, пгт. Дарасун, ул. Школьная, д. 25	Индивидуальные домовладения	51,646957	113,956926
157952	Забайкальский край, р-н. Карымский, пгт. Дарасун, ул. Школьная, д. 34	Индивидуальные домовладения	51,646957	113,956926
157953	Забайкальский край, р-н. Карымский, пгт. Дарасун, ул. Школьная, д. 44	Индивидуальные домовладения	51,646957	113,956926
157954	Забайкальский край, р-н. Карымский, пгт. Дарасун, ул. Школьная, д. 53	Индивидуальные домовладения	51,646957	113,956926
157955	Забайкальский край, р-н. Карымский, пгт. Дарасун, ул. Школьная, д. 62	Индивидуальные домовладения	51,646957	113,956926
157956	Забайкальский край, р-н. Карымский, пгт. Дарасун, ул. Школьная, д. 74	Индивидуальные домовладения	51,646957	113,956926
157957	Забайкальский край, р-н. Карымский, пгт. Дарасун, ул. Школьная, д. 88	Индивидуальные домовладения	51,646957	113,956926

№ п/п	Адрес	Вид	Широта	Долгота
157958	Забайкальский край, р-н. Карымский, пгт. Дарасун, ул. Юбилейная, д. 15	Индивидуальные домовладения	51,62827	113,950746
157959	Забайкальский край, р-н. Карымский, пгт. Дарасун, ул. Юбилейная, д. 27	Индивидуальные домовладения	51,62827	113,950746
157960	Забайкальский край, р-н. Карымский, пгт. Дарасун, ул. Юбилейная, д. 31	Индивидуальные домовладения	51,62827	113,950746
157961	Забайкальский край, р-н. Карымский, пгт. Дарасун, ул. Юбилейная, д. 32	Индивидуальные домовладения	51,62827	113,950746
157962	Забайкальский край, р-н. Карымский, пгт. Дарасун, ул. Юбилейная, д. 7	Индивидуальные домовладения	51,62827	113,950746
157963	Забайкальский край, р-н. Карымский, пгт. Курорт-Дарасун, мкр. Северный, д. 2	Индивидуальные домовладения	51,19793	113,722187
157964	Забайкальский край, р-н. Карымский, пгт. Курорт-Дарасун, пер. Новый, д. 3	Индивидуальные домовладения	51,19793	113,722187
157965	Забайкальский край, р-н. Карымский, пгт. Курорт-Дарасун, пер. Школьный, д. 1	Индивидуальные домовладения	51,19793	113,722187
157966	Забайкальский край, р-н. Карымский, пгт. Курорт-Дарасун, ул. 1-я Заречная, д. 12	Индивидуальные домовладения	51,19793	113,722187
157967	Забайкальский край, р-н. Карымский, пгт. Курорт-Дарасун, ул. 1-я Заречная, д. 21	Индивидуальные домовладения	51,19793	113,722187
157968	Забайкальский край, р-н. Карымский, пгт. Курорт-Дарасун, ул. 1-я Заречная, д. 33	Индивидуальные домовладения	51,19793	113,722187
157969	Забайкальский край, р-н. Карымский, пгт. Курорт-Дарасун, ул. 1-я Заречная, д. 41	Индивидуальные домовладения	51,19793	113,722187
157970	Забайкальский край, р-н. Карымский, пгт. Курорт-Дарасун, ул. 1-я Заречная, д. 50	Индивидуальные домовладения	51,19793	113,722187
157971	Забайкальский край, р-н. Карымский, пгт. Курорт-Дарасун, ул. 1-я Заречная, д. 60	Индивидуальные домовладения	51,19793	113,722187
157972	Забайкальский край, р-н. Карымский, пгт. Курорт-Дарасун, ул. 2-я Заречная, д. 10	Индивидуальные домовладения	51,19793	113,722187

№ п/п	Адрес	Вид	Широта	Долгота
157973	Забайкальский край, р-н. Карымский, пгт. Курорт-Дарасун, ул. 2-я Заречная, д. 21	Индивидуальные домовладения	51,19793	113,722187
157974	Забайкальский край, р-н. Карымский, пгт. Курорт-Дарасун, ул. 2-я Заречная, д. 35	Индивидуальные домовладения	51,19793	113,722187
157975	Забайкальский край, р-н. Карымский, пгт. Курорт-Дарасун, ул. 2-я Заречная, д. 46	Индивидуальные домовладения	51,19793	113,722187
157976	Забайкальский край, р-н. Карымский, пгт. Курорт-Дарасун, ул. 2-я Заречная, д. 56	Индивидуальные домовладения	51,19793	113,722187
157977	Забайкальский край, р-н. Карымский, пгт. Курорт-Дарасун, ул. 2-я Заречная, д. 9	Индивидуальные домовладения	51,19793	113,722187
157978	Забайкальский край, р-н. Карымский, пгт. Курорт-Дарасун, ул. Верхняя, д. 14	МКД	51,197077	113,730371
157979	Забайкальский край, р-н. Карымский, пгт. Курорт-Дарасун, ул. Военный санаторий, д. 1	МКД	51,19793	113,722187
157980	Забайкальский край, р-н. Карымский, пгт. Курорт-Дарасун, ул. Дачная, д. 4	Индивидуальные домовладения	51,19793	113,722187
157981	Забайкальский край, р-н. Карымский, пгт. Курорт-Дарасун, ул. Дорожная, д. 24	Индивидуальные домовладения	51,19793	113,722187
157982	Забайкальский край, р-н. Карымский, пгт. Курорт-Дарасун, ул. Дорожная, д. 29	Индивидуальные домовладения	51,19793	113,722187
157983	Забайкальский край, р-н. Карымский, пгт. Курорт-Дарасун, ул. Дорожная, д. 47	Индивидуальные домовладения	51,19793	113,722187
157984	Забайкальский край, р-н. Карымский, пгт. Курорт-Дарасун, ул. Дорожная, д. 65	Индивидуальные домовладения	51,19793	113,722187
157985	Забайкальский край, р-н. Карымский, пгт. Курорт-Дарасун, ул. Дорожная, д. 81	Индивидуальные домовладения	51,19793	113,722187
157986	Забайкальский край, р-н. Карымский, пгт. Курорт-Дарасун, ул. Дорожная, д. 95	Индивидуальные домовладения	51,19793	113,722187
157987	Забайкальский край, р-н. Карымский, пгт. Курорт-Дарасун, ул. Заводская, д. 1	Индивидуальные домовладения	51,19793	113,722187

№ п/п	Адрес	Вид	Широта	Долгота
157988	Забайкальский край, р-н. Карымский, пгт. Курорт-Дарасун, ул. Кооперативная, д. 13	Индивидуальные домовладения	51,19793	113,722187
157989	Забайкальский край, р-н. Карымский, пгт. Курорт-Дарасун, ул. Кооперативная, д. 30	Индивидуальные домовладения	51,19793	113,722187
157990	Забайкальский край, р-н. Карымский, пгт. Курорт-Дарасун, ул. Кооперативная, д. 50	Индивидуальные домовладения	51,19793	113,722187
157991	Забайкальский край, р-н. Карымский, пгт. Курорт-Дарасун, ул. Кооперативная, д. 9	Индивидуальные домовладения	51,19793	113,722187
157992	Забайкальский край, р-н. Карымский, пгт. Курорт-Дарасун, ул. Луговая, д. 1	Индивидуальные домовладения	51,19793	113,722187
157993	Забайкальский край, р-н. Карымский, пгт. Курорт-Дарасун, ул. Луговая, д. 2	Индивидуальные домовладения	51,19793	113,722187
157994	Забайкальский край, р-н. Карымский, пгт. Курорт-Дарасун, ул. Луговая, д. 30	Индивидуальные домовладения	51,19793	113,722187
157995	Забайкальский край, р-н. Карымский, пгт. Курорт-Дарасун, ул. Млачнева, д. 1	Индивидуальные домовладения	51,19793	113,722187
157996	Забайкальский край, р-н. Карымский, пгт. Курорт-Дарасун, ул. Набережная, д. 12	Индивидуальные домовладения	51,19793	113,722187
157997	Забайкальский край, р-н. Карымский, пгт. Курорт-Дарасун, ул. Набережная, д. 27	Индивидуальные домовладения	51,19793	113,722187
157998	Забайкальский край, р-н. Карымский, пгт. Курорт-Дарасун, ул. Набережная, д. 36	Индивидуальные домовладения	51,19793	113,722187
157999	Забайкальский край, р-н. Карымский, пгт. Курорт-Дарасун, ул. Набережная, д. 5	Индивидуальные домовладения	51,19793	113,722187
158000	Забайкальский край, р-н. Карымский, пгт. Курорт-Дарасун, ул. Набережная, д. 6	Индивидуальные домовладения	51,19793	113,722187
158001	Забайкальский край, р-н. Карымский, пгт. Курорт-Дарасун, ул. Новая, д. 17	Индивидуальные домовладения	51,19793	113,722187
158002	Забайкальский край, р-н. Карымский, пгт. Курорт-Дарасун, ул. Новая, д. 25	Индивидуальные домовладения	51,19793	113,722187

№ п/п	Адрес	Вид	Широта	Долгота
158003	Забайкальский край, р-н. Карымский, пгт. Курорт-Дарасун, ул. Новая, д. 32	Индивидуальные домовладения	51,19793	113,722187
158004	Забайкальский край, р-н. Карымский, пгт. Курорт-Дарасун, ул. Новая, д. 35	Индивидуальные домовладения	51,19793	113,722187
158005	Забайкальский край, р-н. Карымский, пгт. Курорт-Дарасун, ул. Новая, д. 45	Индивидуальные домовладения	51,19793	113,722187
158006	Забайкальский край, р-н. Карымский, пгт. Курорт-Дарасун, ул. Новая, д. 52	Индивидуальные домовладения	51,19793	113,722187
158007	Забайкальский край, р-н. Карымский, пгт. Курорт-Дарасун, ул. Новая, д. 64	Индивидуальные домовладения	51,19793	113,722187
158008	Забайкальский край, р-н. Карымский, пгт. Курорт-Дарасун, ул. Новая, д. 66	Индивидуальные домовладения	51,19793	113,722187
158009	Забайкальский край, р-н. Карымский, пгт. Курорт-Дарасун, ул. Новая, д. 68	Индивидуальные домовладения	51,19793	113,722187
158010	Забайкальский край, р-н. Карымский, пгт. Курорт-Дарасун, ул. Новая, д. 76	Индивидуальные домовладения	51,19793	113,722187
158011	Забайкальский край, р-н. Карымский, пгт. Курорт-Дарасун, ул. Новая, д. 86	Индивидуальные домовладения	51,19793	113,722187
158012	Забайкальский край, р-н. Карымский, пгт. Курорт-Дарасун, ул. Новая, д. 97	Индивидуальные домовладения	51,19793	113,722187
158013	Забайкальский край, р-н. Карымский, пгт. Курорт-Дарасун, ул. Октябрьская, д. 11	Индивидуальные домовладения	51,19793	113,722187
158014	Забайкальский край, р-н. Карымский, пгт. Курорт-Дарасун, ул. Октябрьская, д. 14	Индивидуальные домовладения	51,19793	113,722187
158015	Забайкальский край, р-н. Карымский, пгт. Курорт-Дарасун, ул. Октябрьская, д. 4	Индивидуальные домовладения	51,19793	113,722187
158016	Забайкальский край, р-н. Карымский, пгт. Курорт-Дарасун, ул. Рабочая, д. 13	Индивидуальные домовладения	51,19793	113,722187
158017	Забайкальский край, р-н. Карымский, пгт. Курорт-Дарасун, ул. Рабочая, д. 22	Индивидуальные домовладения	51,19793	113,722187

№ п/п	Адрес	Вид	Широта	Долгота
158018	Забайкальский край, р-н. Карымский, пгт. Курорт-Дарасун, ул. Рабочая, д. 26	Индивидуальные домовладения	51,19793	113,722187
158019	Забайкальский край, р-н. Карымский, пгт. Курорт-Дарасун, ул. Рабочая, д. 27	Индивидуальные домовладения	51,19793	113,722187
158020	Забайкальский край, р-н. Карымский, пгт. Курорт-Дарасун, ул. Рабочая, д. 46	Индивидуальные домовладения	51,19793	113,722187
158021	Забайкальский край, р-н. Карымский, пгт. Курорт-Дарасун, ул. Рабочая, д. 6	Индивидуальные домовладения	51,19793	113,722187
158022	Забайкальский край, р-н. Карымский, пгт. Курорт-Дарасун, ул. Строительная, д. 13	Индивидуальные домовладения	51,19793	113,722187
158023	Забайкальский край, р-н. Карымский, пгт. Курорт-Дарасун, ул. Строительная, д. 20	Индивидуальные домовладения	51,19793	113,722187
158024	Забайкальский край, р-н. Карымский, пгт. Курорт-Дарасун, ул. Строительная, д. 3	Индивидуальные домовладения	51,19793	113,722187
158025	Забайкальский край, р-н. Карымский, пгт. Курорт-Дарасун, ул. Центральная, д. 102	Индивидуальные домовладения	51,19793	113,722187
158026	Забайкальский край, р-н. Карымский, пгт. Курорт-Дарасун, ул. Центральная, д. 116	Индивидуальные домовладения	51,19793	113,722187
158027	Забайкальский край, р-н. Карымский, пгт. Курорт-Дарасун, ул. Центральная, д. 12	Индивидуальные домовладения	51,19793	113,722187
158028	Забайкальский край, р-н. Карымский, пгт. Курорт-Дарасун, ул. Центральная, д. 120	Индивидуальные домовладения	51,19793	113,722187
158029	Забайкальский край, р-н. Карымский, пгт. Курорт-Дарасун, ул. Центральная, д. 131	Индивидуальные домовладения	51,19793	113,722187
158030	Забайкальский край, р-н. Карымский, пгт. Курорт-Дарасун, ул. Центральная, д. 141	Индивидуальные домовладения	51,19793	113,722187
158031	Забайкальский край, р-н. Карымский, пгт. Курорт-Дарасун, ул. Центральная, д. 156	Индивидуальные домовладения	51,19793	113,722187
158032	Забайкальский край, р-н. Карымский, пгт. Курорт-Дарасун, ул. Центральная, д. 16	Индивидуальные домовладения	51,19793	113,722187

№ п/п	Адрес	Вид	Широта	Долгота
158033	Забайкальский край, р-н. Карымский, пгт. Курорт-Дарасун, ул. Центральная, д. 162	Индивидуальные домовладения	51,19793	113,722187
158034	Забайкальский край, р-н. Карымский, пгт. Курорт-Дарасун, ул. Центральная, д. 188	Индивидуальные домовладения	51,19793	113,722187
158035	Забайкальский край, р-н. Карымский, пгт. Курорт-Дарасун, ул. Центральная, д. 206	Индивидуальные домовладения	51,19793	113,722187
158036	Забайкальский край, р-н. Карымский, пгт. Курорт-Дарасун, ул. Центральная, д. 42	Индивидуальные домовладения	51,19793	113,722187
158037	Забайкальский край, р-н. Карымский, пгт. Курорт-Дарасун, ул. Центральная, д. 53	Индивидуальные домовладения	51,19793	113,722187
158038	Забайкальский край, р-н. Карымский, пгт. Курорт-Дарасун, ул. Центральная, д. 67	Индивидуальные домовладения	51,19793	113,722187
158039	Забайкальский край, р-н. Карымский, пгт. Курорт-Дарасун, ул. Центральная, д. 79	Индивидуальные домовладения	51,19793	113,722187
158040	Забайкальский край, р-н. Карымский, пгт. Курорт-Дарасун, ул. Центральная, д. 88а	Индивидуальные домовладения	51,19793	113,722187
158041	Забайкальский край, р-н. Карымский, пгт. Курорт-Дарасун, ул. Центральная, д. 97	Индивидуальные домовладения	51,19793	113,722187
158042	Забайкальский край, р-н. Карымский, пгт. Курорт-Дарасун, ул. Шилова, д. 16	Индивидуальные домовладения	51,19793	113,722187
158043	Забайкальский край, р-н. Карымский, пгт. Курорт-Дарасун, ул. Шилова, д. 27	Индивидуальные домовладения	51,19793	113,722187
158044	Забайкальский край, р-н. Карымский, пгт. Курорт-Дарасун, ул. Шилова, д. 3а	Индивидуальные домовладения	51,19793	113,722187
158045	Забайкальский край, р-н. Карымский, пгт. Курорт-Дарасун, ул. Шилова, д. 5а	Индивидуальные домовладения	51,19793	113,722187
158046	Забайкальский край, р-н. Карымский, с. Каланга, ул. Дорожная, д. 4	Индивидуальные домовладения	51,116878	113,667597
158047	Забайкальский край, р-н. Карымский, с. Каланга, ул. Центральная, д. 21	Индивидуальные домовладения	51,116878	113,667597

№ п/п	Адрес	Вид	Широта	Долгота
158048	Забайкальский край, р-н. Карымский, с. Каланга, ул. Центральная, д. 4	Индивидуальные домовладения	51,116878	113,667597
158049	Забайкальский край, р-н. Карымский, с. Кадахта, ул. Земляничная, д. 25	Индивидуальные домовладения	51,612384	114,249885
158050	Забайкальский край, р-н. Карымский, с. Кадахта, ул. Корсакова, д. 10	Индивидуальные домовладения	51,612384	114,249885
158051	Забайкальский край, р-н. Карымский, с. Кадахта, ул. Корсакова, д. 15	Индивидуальные домовладения	51,612384	114,249885
158052	Забайкальский край, р-н. Карымский, с. Кадахта, ул. Корсакова, д. 3	Индивидуальные домовладения	51,612384	114,249885
158053	Забайкальский край, р-н. Карымский, с. Кадахта, ул. Корсакова, д. 8	Индивидуальные домовладения	51,612384	114,249885
158054	Забайкальский край, р-н. Карымский, с. Кадахта, ул. Лесная, д. 30	Индивидуальные домовладения	51,612384	114,249885
158055	Забайкальский край, р-н. Карымский, с. Кадахта, ул. Лесная, д. 8	Индивидуальные домовладения	51,612384	114,249885
158056	Забайкальский край, р-н. Карымский, с. Кадахта, ул. Молодежная, д. 16	Индивидуальные домовладения	51,612384	114,249885
158057	Забайкальский край, р-н. Карымский, с. Кадахта, ул. Молодежная, д. 34	Индивидуальные домовладения	51,612384	114,249885
158058	Забайкальский край, р-н. Карымский, с. Кадахта, ул. Молодежная, д. 7	Индивидуальные домовладения	51,612384	114,249885
158059	Забайкальский край, р-н. Карымский, с. Кадахта, ул. Речная, д. 4	Индивидуальные домовладения	51,608379	114,247244
158060	Забайкальский край, р-н. Карымский, с. Кадахта, ул. Речная, д. 5	Индивидуальные домовладения	51,608379	114,247244
158061	Забайкальский край, р-н. Карымский, с. Кадахта, ул. Речная, д. 9	Индивидуальные домовладения	51,608379	114,247244
158062	Забайкальский край, р-н. Карымский, с. Кадахта, ул. Советская, д. 17	Индивидуальные домовладения	51,611192	114,252436

№ п/п	Адрес	Вид	Широта	Долгота
158063	Забайкальский край, р-н. Карымский, с. Кадахта, ул. Советская, д. 24	Индивидуальные домовладения	51,611192	114,252436
158064	Забайкальский край, р-н. Карымский, с. Кадахта, ул. Советская, д. 32а	Индивидуальные домовладения	51,611192	114,252436
158065	Забайкальский край, р-н. Карымский, с. Кадахта, ул. Советская, д. 44	Индивидуальные домовладения	51,611192	114,252436
158066	Забайкальский край, р-н. Карымский, с. Кадахта, ул. Советская, д. 48	Индивидуальные домовладения	51,611192	114,252436
158067	Забайкальский край, р-н. Карымский, с. Кадахта, ул. Советская, д. 56	Индивидуальные домовладения	51,611192	114,252436
158068	Забайкальский край, р-н. Карымский, с. Кадахта, ул. Советская, д. 63	Индивидуальные домовладения	51,611192	114,252436
158069	Забайкальский край, р-н. Карымский, с. Кадахта, ул. Советская, д. 70	Индивидуальные домовладения	51,611192	114,252436
158070	Забайкальский край, р-н. Карымский, с. Кадахта, ул. Советская, д. 78	Индивидуальные домовладения	51,611192	114,252436
158071	Забайкальский край, р-н. Карымский, с. Кадахта, ул. Советская, д. 80	Индивидуальные домовладения	51,611192	114,252436
158072	Забайкальский край, р-н. Карымский, с. Кадахта, ул. Солнечная, д. 10	Индивидуальные домовладения	51,612384	114,249885
158073	Забайкальский край, р-н. Карымский, с. Кадахта, ул. Школьная, д. 10	Индивидуальные домовладения	51,612384	114,249885
158074	Забайкальский край, р-н. Карымский, с. Северная Кадахта, ул. Линейная, д. 11	Индивидуальные домовладения	51,6193222	114,2626619
158075	Забайкальский край, р-н. Карымский, с. Северная Кадахта, ул. Новая, д. 10	Индивидуальные домовладения	51,614157	114,243138
158076	Забайкальский край, р-н. Карымский, с. Северная Кадахта, ул. Новая, д. 13	Индивидуальные домовладения	51,614157	114,243138
158077	Забайкальский край, р-н. Карымский, с. Северная Кадахта, ул. Новая, д. 23	Индивидуальные домовладения	51,614157	114,243138

№ п/п	Адрес	Вид	Широта	Долгота
158078	Забайкальский край, р-н. Карымский, с. Северная Кадахта, ул. Новая, д. 33	Индивидуальные домовладения	51,614157	114,243138
158079	Забайкальский край, р-н. Карымский, с. Северная Кадахта, ул. Новая, д. 46	Индивидуальные домовладения	51,614157	114,243138
158080	Забайкальский край, р-н. Карымский, с. Северная Кадахта, ул. Новая, д. 48	Индивидуальные домовладения	51,614157	114,243138
158081	Забайкальский край, р-н. Карымский, с. Северная Кадахта, ул. Новая, д. 5	Индивидуальные домовладения	51,614157	114,243138
158082	Забайкальский край, р-н. Карымский, с. Северная Кадахта, ул. Октябрьская, д. 11	Индивидуальные домовладения	51,61584	114,246947
158083	Забайкальский край, р-н. Карымский, с. Северная Кадахта, ул. Октябрьская, д. 2	Индивидуальные домовладения	51,61584	114,246947
158084	Забайкальский край, р-н. Карымский, с. Северная Кадахта, ул. Октябрьская, д. 27	Индивидуальные домовладения	51,61584	114,246947
158085	Забайкальский край, р-н. Карымский, с. Северная Кадахта, ул. Октябрьская, д. 33	Индивидуальные домовладения	51,61584	114,246947
158086	Забайкальский край, р-н. Карымский, с. Северная Кадахта, ул. Октябрьская, д. 43	Индивидуальные домовладения	51,61584	114,246947
158087	Забайкальский край, р-н. Карымский, с. Северная Кадахта, ул. Октябрьская, д. 7	Индивидуальные домовладения	51,61584	114,246947
158088	Забайкальский край, р-н. Карымский, с. Северная Кадахта, ул. Юбилейная, д. 4	Индивидуальные домовладения	51,613855	114,245528
158089	Забайкальский край, р-н. Карымский, с. Большая Тура, мкр. Северный, д. 8	Индивидуальные домовладения	51,631395	114,087011
158090	Забайкальский край, р-н. Карымский, с. Большая Тура, ул. Верхняя, д. 1	Индивидуальные домовладения	51,631395	114,087011
158091	Забайкальский край, р-н. Карымский, с. Большая Тура, ул. Верхняя, д. 10	Индивидуальные домовладения	51,631395	114,087011
158092	Забайкальский край, р-н. Карымский, с. Большая Тура, ул. Верхняя, д. 14	Индивидуальные домовладения	51,631395	114,087011

№ п/п	Адрес	Вид	Широта	Долгота
158093	Забайкальский край, р-н. Карымский, с. Большая Тура, ул. Верхняя, д. 16	Индивидуальные домовладения	51,631395	114,087011
158094	Забайкальский край, р-н. Карымский, с. Большая Тура, ул. Верхняя, д. 2	Индивидуальные домовладения	51,631395	114,087011
158095	Забайкальский край, р-н. Карымский, с. Большая Тура, ул. Верхняя, д. 3	Индивидуальные домовладения	51,631395	114,087011
158096	Забайкальский край, р-н. Карымский, с. Большая Тура, ул. Верхняя, д. 4	Индивидуальные домовладения	51,631395	114,087011
158097	Забайкальский край, р-н. Карымский, с. Большая Тура, ул. Верхняя, д. 5	Индивидуальные домовладения	51,631395	114,087011
158098	Забайкальский край, р-н. Карымский, с. Большая Тура, ул. Верхняя, д. 6	Индивидуальные домовладения	51,631395	114,087011
158099	Забайкальский край, р-н. Карымский, с. Большая Тура, ул. Верхняя, д. 7	Индивидуальные домовладения	51,631395	114,087011
158100	Забайкальский край, р-н. Карымский, с. Большая Тура, ул. Вокзальная, д. 1	Индивидуальные домовладения	51,631395	114,087011
158101	Забайкальский край, р-н. Карымский, с. Большая Тура, ул. Вокзальная, д. 2	Индивидуальные домовладения	51,631395	114,087011
158102	Забайкальский край, р-н. Карымский, с. Большая Тура, ул. Вокзальная, д. 3	Индивидуальные домовладения	51,631395	114,087011
158103	Забайкальский край, р-н. Карымский, с. Большая Тура, ул. Вокзальная, д. 4	Индивидуальные домовладения	51,631395	114,087011
158104	Забайкальский край, р-н. Карымский, с. Большая Тура, ул. Вокзальная, д. 5	Индивидуальные домовладения	51,631395	114,087011
158105	Забайкальский край, р-н. Карымский, с. Большая Тура, ул. Вокзальная, д. 6	Индивидуальные домовладения	51,631395	114,087011
158106	Забайкальский край, р-н. Карымский, с. Большая Тура, ул. Железнодорожная, д. 1	Индивидуальные домовладения	51,629478	114,08888
158107	Забайкальский край, р-н. Карымский, с. Большая Тура, ул. Железнодорожная, д. 11	Индивидуальные домовладения	51,629478	114,08888

№ п/п	Адрес	Вид	Широта	Долгота
158108	Забайкальский край, р-н. Карымский, с. Большая Тура, ул. Железнодорожная, д. 119	МКД	51,629478	114,08888
158109	Забайкальский край, р-н. Карымский, с. Большая Тура, ул. Железнодорожная, д. 12	Индивидуальные домовладения	51,629478	114,08888
158110	Забайкальский край, р-н. Карымский, с. Большая Тура, ул. Железнодорожная, д. 120	МКД	51,629478	114,08888
158111	Забайкальский край, р-н. Карымский, с. Большая Тура, ул. Железнодорожная, д. 121	Индивидуальные домовладения	51,629478	114,08888
158112	Забайкальский край, р-н. Карымский, с. Большая Тура, ул. Железнодорожная, д. 123	Индивидуальные домовладения	51,629478	114,08888
158113	Забайкальский край, р-н. Карымский, с. Большая Тура, ул. Железнодорожная, д. 124	Индивидуальные домовладения	51,629478	114,08888
158114	Забайкальский край, р-н. Карымский, с. Большая Тура, ул. Железнодорожная, д. 125	Индивидуальные домовладения	51,629478	114,08888
158115	Забайкальский край, р-н. Карымский, с. Большая Тура, ул. Железнодорожная, д. 13	Индивидуальные домовладения	51,629478	114,08888
158116	Забайкальский край, р-н. Карымский, с. Большая Тура, ул. Железнодорожная, д. 15	Индивидуальные домовладения	51,629478	114,08888
158117	Забайкальский край, р-н. Карымский, с. Большая Тура, ул. Железнодорожная, д. 16	Индивидуальные домовладения	51,629478	114,08888
158118	Забайкальский край, р-н. Карымский, с. Большая Тура, ул. Железнодорожная, д. 18	Индивидуальные домовладения	51,629478	114,08888
158119	Забайкальский край, р-н. Карымский, с. Большая Тура, ул. Железнодорожная, д. 19	Индивидуальные домовладения	51,629478	114,08888
158120	Забайкальский край, р-н. Карымский, с. Большая Тура, ул. Железнодорожная, д. 1Б	Индивидуальные домовладения	51,629478	114,08888
158121	Забайкальский край, р-н. Карымский, с. Большая Тура, ул. Железнодорожная, д. 2	Индивидуальные домовладения	51,629478	114,08888
158122	Забайкальский край, р-н. Карымский, с. Большая Тура, ул. Железнодорожная, д. 21	Индивидуальные домовладения	51,629478	114,08888

№ п/п	Адрес	Вид	Широта	Долгота
158123	Забайкальский край, р-н. Карымский, с. Большая Тура, ул. Железнодорожная, д. 23	Индивидуальные домовладения	51,629478	114,08888
158124	Забайкальский край, р-н. Карымский, с. Большая Тура, ул. Железнодорожная, д. 24	Индивидуальные домовладения	51,629478	114,08888
158125	Забайкальский край, р-н. Карымский, с. Большая Тура, ул. Железнодорожная, д. 25	Индивидуальные домовладения	51,629478	114,08888
158126	Забайкальский край, р-н. Карымский, с. Большая Тура, ул. Железнодорожная, д. 26	Индивидуальные домовладения	51,629478	114,08888
158127	Забайкальский край, р-н. Карымский, с. Большая Тура, ул. Железнодорожная, д. 28	Индивидуальные домовладения	51,629478	114,08888
158128	Забайкальский край, р-н. Карымский, с. Большая Тура, ул. Железнодорожная, д. 30	Индивидуальные домовладения	51,629478	114,08888
158129	Забайкальский край, р-н. Карымский, с. Большая Тура, ул. Железнодорожная, д. 31	Индивидуальные домовладения	51,629478	114,08888
158130	Забайкальский край, р-н. Карымский, с. Большая Тура, ул. Железнодорожная, д. 32	Индивидуальные домовладения	51,629478	114,08888
158131	Забайкальский край, р-н. Карымский, с. Большая Тура, ул. Железнодорожная, д. 33	Индивидуальные домовладения	51,629478	114,08888
158132	Забайкальский край, р-н. Карымский, с. Большая Тура, ул. Железнодорожная, д. 35	Индивидуальные домовладения	51,629478	114,08888
158133	Забайкальский край, р-н. Карымский, с. Большая Тура, ул. Железнодорожная, д. 36	Индивидуальные домовладения	51,629478	114,08888
158134	Забайкальский край, р-н. Карымский, с. Большая Тура, ул. Железнодорожная, д. 37	Индивидуальные домовладения	51,629478	114,08888
158135	Забайкальский край, р-н. Карымский, с. Большая Тура, ул. Железнодорожная, д. 39	Индивидуальные домовладения	51,629478	114,08888
158136	Забайкальский край, р-н. Карымский, с. Большая Тура, ул. Железнодорожная, д. 4	Индивидуальные домовладения	51,629478	114,08888
158137	Забайкальский край, р-н. Карымский, с. Большая Тура, ул. Железнодорожная, д. 41	Индивидуальные домовладения	51,629478	114,08888

№ п/п	Адрес	Вид	Широта	Долгота
158138	Забайкальский край, р-н. Карымский, с. Большая Тура, ул. Железнодорожная, д. 42	Индивидуальные домовладения	51,629478	114,08888
158139	Забайкальский край, р-н. Карымский, с. Большая Тура, ул. Железнодорожная, д. 43	Индивидуальные домовладения	51,629478	114,08888
158140	Забайкальский край, р-н. Карымский, с. Большая Тура, ул. Железнодорожная, д. 46	Индивидуальные домовладения	51,629478	114,08888
158141	Забайкальский край, р-н. Карымский, с. Большая Тура, ул. Железнодорожная, д. 5	Индивидуальные домовладения	51,629478	114,08888
158142	Забайкальский край, р-н. Карымский, с. Большая Тура, ул. Железнодорожная, д. 6	Индивидуальные домовладения	51,629478	114,08888
158143	Забайкальский край, р-н. Карымский, с. Большая Тура, ул. Железнодорожная, д. 6а	Индивидуальные домовладения	51,629478	114,08888
158144	Забайкальский край, р-н. Карымский, с. Большая Тура, ул. Железнодорожная, д. 8	Индивидуальные домовладения	51,629478	114,08888
158145	Забайкальский край, р-н. Карымский, с. Большая Тура, ул. Железнодорожная, д. 9	Индивидуальные домовладения	51,629478	114,08888
158146	Забайкальский край, р-н. Карымский, с. Большая Тура, ул. Ингодинская, д. 1	Индивидуальные домовладения	51,631395	114,087011
158147	Забайкальский край, р-н. Карымский, с. Большая Тура, ул. Ингодинская, д. 10	Индивидуальные домовладения	51,631395	114,087011
158148	Забайкальский край, р-н. Карымский, с. Большая Тура, ул. Ингодинская, д. 11	Индивидуальные домовладения	51,631395	114,087011
158149	Забайкальский край, р-н. Карымский, с. Большая Тура, ул. Ингодинская, д. 11А	Индивидуальные домовладения	51,631395	114,087011
158150	Забайкальский край, р-н. Карымский, с. Большая Тура, ул. Ингодинская, д. 12	Индивидуальные домовладения	51,631395	114,087011
158151	Забайкальский край, р-н. Карымский, с. Большая Тура, ул. Ингодинская, д. 13	Индивидуальные домовладения	51,631395	114,087011
158152	Забайкальский край, р-н. Карымский, с. Большая Тура, ул. Ингодинская, д. 14	Индивидуальные домовладения	51,631395	114,087011

№ п/п	Адрес	Вид	Широта	Долгота
158153	Забайкальский край, р-н. Карымский, с. Большая Тура, ул. Ингодинская, д. 14а	Индивидуальные домовладения	51,631395	114,087011
158154	Забайкальский край, р-н. Карымский, с. Большая Тура, ул. Ингодинская, д. 15	Индивидуальные домовладения	51,631395	114,087011
158155	Забайкальский край, р-н. Карымский, с. Большая Тура, ул. Ингодинская, д. 39	Индивидуальные домовладения	51,631395	114,087011
158156	Забайкальский край, р-н. Карымский, с. Большая Тура, ул. Нагорная, д. 12	Индивидуальные домовладения	51,631395	114,087011
158157	Забайкальский край, р-н. Карымский, с. Большая Тура, ул. Нагорная, д. 7	Индивидуальные домовладения	51,631395	114,087011
158158	Забайкальский край, р-н. Карымский, с. Большая Тура, ул. Трактовая, д. 10	Индивидуальные домовладения	51,631395	114,087011
158159	Забайкальский край, р-н. Карымский, с. Большая Тура, ул. Трактовая, д. 2	Индивидуальные домовладения	51,631395	114,087011
158160	Забайкальский край, р-н. Карымский, с. Большая Тура, ул. Трактовая, д. 30	Индивидуальные домовладения	51,631395	114,087011
158161	Забайкальский край, р-н. Карымский, с. Большая Тура, ул. Трактовая, д. 46	Индивидуальные домовладения	51,631395	114,087011
158162	Забайкальский край, р-н. Карымский, с. Большая Тура, ул. Трактовая, д. 48	Индивидуальные домовладения	51,631395	114,087011
158163	Забайкальский край, р-н. Карымский, с. Большая Тура, ул. Трактовая, д. 9	Индивидуальные домовладения	51,631395	114,087011
158164	Забайкальский край, р-н. Карымский, с. Большая Тура, ул. Школьная, д. 19	Индивидуальные домовладения	51,620951	114,109963
158165	Забайкальский край, р-н. Карымский, с. Большая Тура, ул. Школьная, д. 6	Индивидуальные домовладения	51,620951	114,109963
158166	Забайкальский край, р-н. Карымский, с. Жимбира, ул. Заречная, д. 20	Индивидуальные домовладения	51,517463	114,014086
158167	Забайкальский край, р-н. Карымский, с. Жимбира, ул. Заречная, д. 7	Индивидуальные домовладения	51,517463	114,014086

№ п/п	Адрес	Вид	Широта	Долгота
158168	Забайкальский край, р-н. Карымский, с. Жимбира, ул. Заречная, д. 8	Индивидуальные домовладения	51,517463	114,014086
158169	Забайкальский край, р-н. Карымский, с. Жимбира, ул. Молодежная, д. 4	Индивидуальные домовладения	51,517463	114,014086
158170	Забайкальский край, р-н. Карымский, с. Жимбира, ул. Новая, д. 2	Индивидуальные домовладения	51,517463	114,014086
158171	Забайкальский край, р-н. Карымский, с. Жимбира, ул. Центральная, д. 12	Индивидуальные домовладения	51,517463	114,014086
158172	Забайкальский край, р-н. Карымский, с. Жимбира, ул. Центральная, д. 22	Индивидуальные домовладения	51,517463	114,014086
158173	Забайкальский край, р-н. Карымский, с. Жимбира, ул. Центральная, д. 30	Индивидуальные домовладения	51,517463	114,014086
158174	Забайкальский край, р-н. Карымский, с. Жимбира, ул. Центральная, д. 36	Индивидуальные домовладения	51,517463	114,014086
158175	Забайкальский край, р-н. Карымский, с. Жимбира, ул. Центральная, д. 47	Индивидуальные домовладения	51,517463	114,014086
158176	Забайкальский край, р-н. Карымский, с. Жимбира, ул. Центральная, д. 69	Индивидуальные домовладения	51,517463	114,014086
158177	Забайкальский край, р-н. Карымский, с. Жимбира, ул. Центральная, д. 82	Индивидуальные домовладения	51,517463	114,014086
158178	Забайкальский край, р-н. Карымский, с. Жимбира, ул. Центральная, д. 94	Индивидуальные домовладения	51,517463	114,014086
158179	Забайкальский край, р-н. Карымский, с. Жимбира, ул. Школьная, д. 12	Индивидуальные домовладения	51,517463	114,014086
158180	Забайкальский край, р-н. Карымский, с. Жимбира, ул. Школьная, д. 21	Индивидуальные домовладения	51,517463	114,014086
158181	Забайкальский край, р-н. Карымский, с. Жимбира, ул. Школьная, д. 48	Индивидуальные домовладения	51,517463	114,014086
158182	Забайкальский край, р-н. Карымский, с. Солонцово, ул. Центральная, д. 12	Индивидуальные домовладения	51,553189	114,091593

№ п/п	Адрес	Вид	Широта	Долгота
158183	Забайкальский край, р-н. Карымский, с. Солонцово, ул. Центральная, д. 23	Индивидуальные домовладения	51,553189	114,091593
158184	Забайкальский край, р-н. Карымский, с. Солонцово, ул. Центральная, д. 8	Индивидуальные домовладения	51,553189	114,091593
158185	Забайкальский край, р-н. Карымский, с. Новодоронинск, ул. Клубная, д. 3	Индивидуальные домовладения	51,535221	113,864427
158186	Забайкальский край, р-н. Карымский, с. Новодоронинск, ул. Лесная, д. 14	Индивидуальные домовладения	51,535221	113,864427
158187	Забайкальский край, р-н. Карымский, с. Новодоронинск, ул. Лесная, д. 7	Индивидуальные домовладения	51,535221	113,864427
158188	Забайкальский край, р-н. Карымский, с. Новодоронинск, ул. Нагорная, д. 1	Индивидуальные домовладения	51,535221	113,864427
158189	Забайкальский край, р-н. Карымский, с. Новодоронинск, ул. Нагорная, д. 10	Индивидуальные домовладения	51,535221	113,864427
158190	Забайкальский край, р-н. Карымский, с. Новодоронинск, ул. Нагорная, д. 22	Индивидуальные домовладения	51,535221	113,864427
158191	Забайкальский край, р-н. Карымский, с. Новодоронинск, ул. Новая, д. 2	Индивидуальные домовладения	51,535221	113,864427
158192	Забайкальский край, р-н. Карымский, с. Новодоронинск, ул. Центральная, д. 14	Индивидуальные домовладения	51,536167	113,863492
158193	Забайкальский край, р-н. Карымский, с. Новодоронинск, ул. Центральная, д. 25	Индивидуальные домовладения	51,536167	113,863492
158194	Забайкальский край, р-н. Карымский, с. Новодоронинск, ул. Центральная, д. 27	Индивидуальные домовладения	51,536167	113,863492
158195	Забайкальский край, р-н. Шилкинский, г. Шилка, ул. Глазова, д. 105	Индивидуальные домовладения	51,851757	116,044871
158196	Забайкальский край, р-н. Карымский, с. Новодоронинск, ул. Центральная, д. 4	Индивидуальные домовладения	51,536167	113,863492
158197	Забайкальский край, р-н. Карымский, с. Новодоронинск, ул. Центральная, д. 52	Индивидуальные домовладения	51,536167	113,863492

№ п/п	Адрес	Вид	Широта	Долгота
158198	Забайкальский край, р-н. Карымский, с. Новодоронинск, ул. Центральная, д. 61	Индивидуальные домовладения	51,536167	113,863492
158199	Забайкальский край, р-н. Карымский, с. Новодоронинск, ул. Центральная, д. 68	Индивидуальные домовладения	51,536167	113,863492
158200	Забайкальский край, р-н. Карымский, с. Новодоронинск, ул. Центральная, д. 71	Индивидуальные домовладения	51,536167	113,863492
158201	Забайкальский край, р-н. Карымский, с. Новодоронинск, ул. Центральная, д. 83	Индивидуальные домовладения	51,536167	113,863492
158202	Забайкальский край, р-н. Карымский, с. Кумахта, ул. Центральная, д. 26	Индивидуальные домовладения	51,358969	113,736066
158203	Забайкальский край, р-н. Карымский, с. Кумахта, ул. Центральная, д. 45	Индивидуальные домовладения	51,358969	113,736066
158204	Забайкальский край, р-н. Карымский, с. Кумахта, ул. Центральная, д. 53	Индивидуальные домовладения	51,358969	113,736066
158205	Забайкальский край, р-н. Карымский, с. Кумахта, ул. Центральная, д. 55	Индивидуальные домовладения	51,358969	113,736066
158206	Забайкальский край, р-н. Карымский, с. Тыргетуй, пер. Солнечный, д. 4	Индивидуальные домовладения	51,445325	113,789498
158207	Забайкальский край, р-н. Карымский, с. Тыргетуй, ул. Братьев Федоровых, д. 1	Индивидуальные домовладения	51,445325	113,789498
158208	Забайкальский край, р-н. Карымский, с. Тыргетуй, ул. Братьев Федоровых, д. 19	Индивидуальные домовладения	51,445325	113,789498
158209	Забайкальский край, р-н. Карымский, с. Тыргетуй, ул. Братьев Федоровых, д. 26	Индивидуальные домовладения	51,445325	113,789498
158210	Забайкальский край, р-н. Карымский, с. Тыргетуй, ул. Братьев Федоровых, д. 29	Индивидуальные домовладения	51,445325	113,789498
158211	Забайкальский край, р-н. Карымский, с. Тыргетуй, ул. Братьев Федоровых, д. 5	Индивидуальные домовладения	51,445325	113,789498
158212	Забайкальский край, р-н. Карымский, с. Тыргетуй, ул. Лапердина, д. 1	Индивидуальные домовладения	51,445325	113,789498

№ п/п	Адрес	Вид	Широта	Долгота
158213	Забайкальский край, р-н. Карымский, с. Тыргетуй, ул. Лапердина, д. 8	Индивидуальные домовладения	51,445325	113,789498
158214	Забайкальский край, р-н. Карымский, с. Тыргетуй, ул. Лесная, д. 4	Индивидуальные домовладения	51,445325	113,789498
158215	Забайкальский край, р-н. Карымский, с. Тыргетуй, ул. Пакулова, д. 12	Индивидуальные домовладения	51,445325	113,789498
158216	Забайкальский край, р-н. Карымский, с. Тыргетуй, ул. Пакулова, д. 33	Индивидуальные домовладения	51,445325	113,789498
158217	Забайкальский край, р-н. Карымский, с. Тыргетуй, ул. Победы, д. 15	Индивидуальные домовладения	51,445325	113,789498
158218	Забайкальский край, р-н. Карымский, с. Тыргетуй, ул. Победы, д. 3	Индивидуальные домовладения	51,445325	113,789498
158219	Забайкальский край, р-н. Карымский, с. Тыргетуй, ул. Победы, д. 41	Индивидуальные домовладения	51,445325	113,789498
158220	Забайкальский край, р-н. Карымский, с. Тыргетуй, ул. Победы, д. 7	Индивидуальные домовладения	51,445325	113,789498
158221	Забайкальский край, р-н. Карымский, с. Тыргетуй, ул. Центральная, д. 14	Индивидуальные домовладения	51,444786	113,794304
158222	Забайкальский край, р-н. Карымский, с. Тыргетуй, ул. Центральная, д. 26	Индивидуальные домовладения	51,444786	113,794304
158223	Забайкальский край, р-н. Карымский, с. Тыргетуй, ул. Центральная, д. 37	Индивидуальные домовладения	51,444786	113,794304
158224	Забайкальский край, р-н. Карымский, с. Тыргетуй, ул. Центральная, д. 45	Индивидуальные домовладения	51,444786	113,794304
158225	Забайкальский край, р-н. Карымский, с. Тыргетуй, ул. Центральная, д. 47	Индивидуальные домовладения	51,444786	113,794304
158226	Забайкальский край, р-н. Карымский, с. Тыргетуй, ул. Центральная, д. 5	Индивидуальные домовладения	51,444786	113,794304
158227	Забайкальский край, р-н. Карымский, с. Тыргетуй, ул. Центральная, д. 6	Индивидуальные домовладения	51,444786	113,794304

№ п/п	Адрес	Вид	Широта	Долгота
158228	Забайкальский край, р-н. Карымский, с. Тыргетуй, ул. Центральная, д. 71	Индивидуальные домовладения	51,444786	113,794304
158229	Забайкальский край, р-н. Карымский, с. Тыргетуй, ул. Центральная, д. 81	Индивидуальные домовладения	51,444786	113,794304
158230	Забайкальский край, р-н. Карымский, с. Тыргетуй, ул. Центральная, д. 98	Индивидуальные домовладения	51,444786	113,794304
158231	Забайкальский край, р-н. Карымский, с. Тыргетуй, ул. Школьная, д. 16	Индивидуальные домовладения	51,445325	113,789498
158232	Забайкальский край, р-н. Карымский, с. Тыргетуй, ул. Школьная, д. 25	Индивидуальные домовладения	51,445325	113,789498
158233	Забайкальский край, р-н. Карымский, с. Шара-Горохон, ул. Лесная, д. 12	Индивидуальные домовладения	51,397787	113,878674
158234	Забайкальский край, р-н. Карымский, с. Шара-Горохон, ул. Лесная, д. 6	Индивидуальные домовладения	51,397787	113,878674
158235	Забайкальский край, р-н. Карымский, с. Шара-Горохон, ул. Центральная, д. 11	МКД	51,397787	113,878674
158236	Забайкальский край, р-н. Карымский, с. Шара-Горохон, ул. Центральная, д. 20	Индивидуальные домовладения	51,397787	113,878674
158237	Забайкальский край, р-н. Карымский, с. Шара-Горохон, ул. Центральная, д. 29	Индивидуальные домовладения	51,397787	113,878674
158238	Забайкальский край, р-н. Карымский, с. Шара-Горохон, ул. Центральная, д. 39	Индивидуальные домовладения	51,397787	113,878674
158239	Забайкальский край, р-н. Карымский, с. Шара-Горохон, ул. Центральная, д. 49	Индивидуальные домовладения	51,397787	113,878674
158240	Забайкальский край, р-н. Карымский, с. Шара-Горохон, ул. Центральная, д. 7	МКД	51,397787	113,878674
158241	Забайкальский край, р-н. Карымский, п. Олентуй, ул. Бугровая, д. 31	Индивидуальные домовладения	51,467313	114,354062
158242	Забайкальский край, р-н. Карымский, п. Олентуй, ул. Бугровая, д. 5	Индивидуальные домовладения	51,467313	114,354062

№ п/п	Адрес	Вид	Широта	Долгота
158243	Забайкальский край, р-н. Карымский, п. Олентуй, ул. Верхняя, д. 8	Индивидуальные домовладения	51,467313	114,354062
158244	Забайкальский край, р-н. Карымский, п. Олентуй, ул. Лесная, д. 14	Индивидуальные домовладения	51,467313	114,354062
158245	Забайкальский край, р-н. Карымский, п. Олентуй, ул. Лесная, д. 19	Индивидуальные домовладения	51,467313	114,354062
158246	Забайкальский край, р-н. Карымский, п. Олентуй, ул. Лесная, д. 27	Индивидуальные домовладения	51,467313	114,354062
158247	Забайкальский край, р-н. Карымский, п. Олентуй, ул. Луговая, д. 15	Индивидуальные домовладения	51,467313	114,354062
158248	Забайкальский край, р-н. Карымский, п. Олентуй, ул. Луговая, д. 33	Индивидуальные домовладения	51,467313	114,354062
158249	Забайкальский край, р-н. Карымский, п. Олентуй, ул. Луговая, д. 46	Индивидуальные домовладения	51,467313	114,354062
158250	Забайкальский край, р-н. Карымский, п. Олентуй, ул. Луговая, д. 5	Индивидуальные домовладения	51,467313	114,354062
158251	Забайкальский край, р-н. Карымский, п. Олентуй, ул. Луговая, д. 50	Индивидуальные домовладения	51,467313	114,354062
158252	Забайкальский край, р-н. Карымский, с. Маяки, ул. Набережная, д. 13	Индивидуальные домовладения	51,477602	114,329053
158253	Забайкальский край, р-н. Карымский, с. Маяки, ул. Никифорова, д. 24	Индивидуальные домовладения	51,477602	114,329053
158254	Забайкальский край, р-н. Карымский, с. Маяки, ул. Никифорова, д. 33	Индивидуальные домовладения	51,477602	114,329053
158255	Забайкальский край, р-н. Карымский, с. Маяки, ул. Никифорова, д. 39	Индивидуальные домовладения	51,477602	114,329053
158256	Забайкальский край, р-н. Карымский, с. Маяки, ул. Никифорова, д. 43	Индивидуальные домовладения	51,477602	114,329053
158257	Забайкальский край, р-н. Карымский, с. Маяки, ул. Никифорова, д. 60	Индивидуальные домовладения	51,477602	114,329053

№ п/п	Адрес	Вид	Широта	Долгота
158258	Забайкальский край, р-н. Карымский, с. Кайдалово, ул. Заречная, д. 2	Индивидуальные домовладения	51,635823	114,570188
158259	Забайкальский край, р-н. Карымский, с. Кайдалово, ул. Ингодинская, д. 14	Индивидуальные домовладения	51,635823	114,570188
158260	Забайкальский край, р-н. Карымский, с. Кайдалово, ул. Ингодинская, д. 26	Индивидуальные домовладения	51,635823	114,570188
158261	Забайкальский край, р-н. Карымский, с. Кайдалово, ул. Ингодинская, д. 3	Индивидуальные домовладения	51,635823	114,570188
158262	Забайкальский край, р-н. Карымский, с. Кайдалово, ул. Ингодинская, д. 5	Индивидуальные домовладения	51,635823	114,570188
158263	Забайкальский край, р-н. Карымский, с. Кайдалово, ул. Кайдаловская, д. 5	Индивидуальные домовладения	51,635823	114,570188
158264	Забайкальский край, р-н. Карымский, с. Кайдалово, ул. Набережная, д. 11	Индивидуальные домовладения	51,629601	114,567619
158265	Забайкальский край, р-н. Карымский, с. Кайдалово, ул. Набережная, д. 22	Индивидуальные домовладения	51,629601	114,567619
158266	Забайкальский край, р-н. Карымский, с. Кайдалово, ул. Набережная, д. 3	Индивидуальные домовладения	51,629601	114,567619
158267	Забайкальский край, р-н. Карымский, с. Кайдалово, ул. Нагорная, д. 14	Индивидуальные домовладения	51,635823	114,570188
158268	Забайкальский край, р-н. Карымский, с. Кайдалово, ул. Нагорная, д. 35	Индивидуальные домовладения	51,635823	114,570188
158269	Забайкальский край, р-н. Карымский, с. Кайдалово, ул. Новая, д. 14	Индивидуальные домовладения	51,629103	114,564205
158270	Забайкальский край, р-н. Карымский, с. Кайдалово, ул. Новая, д. 2А	Индивидуальные домовладения	51,629103	114,564205
158271	Забайкальский край, р-н. Карымский, с. Кайдалово, ул. Новая, д. 5	Индивидуальные домовладения	51,629103	114,564205
158272	Забайкальский край, р-н. Карымский, с. Кайдалово, ул. Новая, д. 8	Индивидуальные домовладения	51,629103	114,564205

№ п/п	Адрес	Вид	Широта	Долгота
158273	Забайкальский край, р-н. Карымский, с. Кайдалово, ул. Советская, д. 17	Индивидуальные домовладения	51,639165	114,573
158274	Забайкальский край, р-н. Карымский, с. Кайдалово, ул. Советская, д. 24Б	Индивидуальные домовладения	51,639165	114,573
158275	Забайкальский край, р-н. Карымский, с. Кайдалово, ул. Советская, д. 31	Индивидуальные домовладения	51,639165	114,573
158276	Забайкальский край, р-н. Карымский, с. Кайдалово, ул. Советская, д. 37	Индивидуальные домовладения	51,639165	114,573
158277	Забайкальский край, р-н. Карымский, с. Кайдалово, ул. Советская, д. 39	Индивидуальные домовладения	51,639165	114,573
158278	Забайкальский край, р-н. Карымский, с. Кайдалово, ул. Советская, д. 48	Индивидуальные домовладения	51,639165	114,573
158279	Забайкальский край, р-н. Карымский, с. Кайдалово, ул. Советская, д. 6	Индивидуальные домовладения	51,639165	114,573
158280	Забайкальский край, р-н. Карымский, с. Кайдалово, ул. Советская, д. 69	Индивидуальные домовладения	51,639165	114,573
158281	Забайкальский край, р-н. Карымский, с. Кайдалово, ул. Советская, д. 76	Индивидуальные домовладения	51,639165	114,573
158282	Забайкальский край, р-н. Карымский, с. Кайдалово, ул. Советская, д. 78	Индивидуальные домовладения	51,639165	114,573
158283	Забайкальский край, р-н. Карымский, с. Усть-Нацигун, ул. Набережная, д. 11	Индивидуальные домовладения	51,676075	114,690661
158284	Забайкальский край, р-н. Карымский, п/ст. Адриановка, ул. Верхняя, д. 2	Индивидуальные домовладения		
158285	Забайкальский край, р-н. Карымский, п/ст. Адриановка, ул. Колхозная, д. 11	Индивидуальные домовладения		
158286	Забайкальский край, р-н. Карымский, п/ст. Адриановка, ул. Колхозная, д. 35	Индивидуальные домовладения		
158287	Забайкальский край, р-н. Карымский, п/ст. Адриановка, ул. Колхозная, д. 80	Индивидуальные домовладения		

№ п/п	Адрес	Вид	Широта	Долгота
158288	Забайкальский край, р-н. Карымский, п/ст. Адриановка, ул. Лазо, д. 47	Индивидуальные домовладения		
158289	Забайкальский край, р-н. Карымский, п/ст. Адриановка, ул. Лазо, д. 66, корп. А	Индивидуальные домовладения		
158290	Забайкальский край, р-н. Карымский, п/ст. Адриановка, ул. Матросова, д. 4	Индивидуальные домовладения		
158291	Забайкальский край, р-н. Карымский, п/ст. Адриановка, ул. Набережная, д. 9	Индивидуальные домовладения		
158292	Забайкальский край, р-н. Карымский, п/ст. Адриановка, ул. Партизанская, д. 10	Индивидуальные домовладения		
158293	Забайкальский край, р-н. Карымский, п/ст. Адриановка, ул. Школьная, д. 24	Индивидуальные домовладения		
158294	Забайкальский край, р-н. Карымский, п/ст. Адриановка, ул. Школьная, д. 25	Индивидуальные домовладения		
158295	Забайкальский край, р-н. Карымский, п/ст. Седловая, ул. Нагорная, д. 8	Индивидуальные домовладения		
158296	Забайкальский край, р-н. Карымский, с. Поселье, ул. Железнодорожная, д. 1	Индивидуальные домовладения	51,716419	114,749905
158297	Забайкальский край, р-н. Карымский, с. Поселье, ул. Железнодорожная, д. 5	Индивидуальные домовладения	51,716419	114,749905
158298	Забайкальский край, р-н. Карымский, с. Поселье, ул. Молодежная, д. 3	Индивидуальные домовладения	51,716419	114,749905
158299	Забайкальский край, р-н. Карымский, с. Поселье, ул. Новая, д. 4	Индивидуальные домовладения	51,716419	114,749905
158300	Забайкальский край, р-н. Карымский, с. Поселье, ул. Октябрьская, д. 7	Индивидуальные домовладения	51,716419	114,749905
158301	Забайкальский край, р-н. Карымский, с. Поселье, ул. Центральная, д. 1	Индивидуальные домовладения	51,71412	114,748351
158302	Забайкальский край, р-н. Карымский, с. Поселье, ул. Центральная, д. 16	Индивидуальные домовладения	51,71412	114,748351

№ п/п	Адрес	Вид	Широта	Долгота
158303	Забайкальский край, р-н. Карымский, с. Поселье, ул. Центральная, д. 24	Индивидуальные домовладения	51,71412	114,748351
158304	Забайкальский край, р-н. Карымский, с. Урульга, пер. Советский, д. 12	Индивидуальные домовладения	51,768377	114,806247
158305	Забайкальский край, р-н. Карымский, с. Урульга, пер. Советский, д. 5	Индивидуальные домовладения	51,768377	114,806247
158306	Забайкальский край, р-н. Карымский, с. Урульга, ул. 2-я Береговая, д. 14	Индивидуальные домовладения	51,768377	114,806247
158307	Забайкальский край, р-н. Карымский, с. Урульга, ул. 2-я Береговая, д. 22	Индивидуальные домовладения	51,768377	114,806247
158308	Забайкальский край, р-н. Карымский, с. Урульга, ул. 2-я Новая, д. 14	Индивидуальные домовладения	51,768377	114,806247
158309	Забайкальский край, р-н. Карымский, с. Урульга, ул. 2-я Новая, д. 22	Индивидуальные домовладения	51,768377	114,806247
158310	Забайкальский край, р-н. Карымский, с. Урульга, ул. 2-я Новая, д. 32, корп. А	Индивидуальные домовладения	51,768377	114,806247
158311	Забайкальский край, р-н. Карымский, с. Урульга, ул. 2-я Совхозная, д. 15	Индивидуальные домовладения	51,768377	114,806247
158312	Забайкальский край, р-н. Карымский, с. Урульга, ул. 2-я Совхозная, д. 3	Индивидуальные домовладения	51,768377	114,806247
158313	Забайкальский край, р-н. Карымский, с. Урульга, ул. 2-я Совхозная, д. 4	Индивидуальные домовладения	51,768377	114,806247
158314	Забайкальский край, р-н. Карымский, с. Урульга, ул. 2-я Школьная, д. 14	Индивидуальные домовладения	51,768377	114,806247
158315	Забайкальский край, р-н. Карымский, с. Урульга, ул. Береговая, д. 1	Индивидуальные домовладения	51,768377	114,806247
158316	Забайкальский край, р-н. Карымский, с. Урульга, ул. Береговая, д. 6	Индивидуальные домовладения	51,768377	114,806247
158317	Забайкальский край, р-н. Карымский, с. Урульга, ул. Бугровая, д. 19	Индивидуальные домовладения	51,768377	114,806247

№ п/п	Адрес	Вид	Широта	Долгота
158318	Забайкальский край, р-н. Карымский, с. Урульга, ул. Бугровая, д. 2	Индивидуальные домовладения	51,768377	114,806247
158319	Забайкальский край, р-н. Карымский, с. Урульга, ул. Бугровая, д. 28	Индивидуальные домовладения	51,768377	114,806247
158320	Забайкальский край, р-н. Карымский, с. Урульга, ул. Бугровая, д. 36	Индивидуальные домовладения	51,768377	114,806247
158321	Забайкальский край, р-н. Карымский, с. Урульга, ул. Бугровая, д. 49	Индивидуальные домовладения	51,768377	114,806247
158322	Забайкальский край, р-н. Карымский, с. Урульга, ул. Бугровая, д. 59	Индивидуальные домовладения	51,768377	114,806247
158323	Забайкальский край, р-н. Карымский, с. Урульга, ул. Бугровая, д. 9	Индивидуальные домовладения	51,768377	114,806247
158324	Забайкальский край, р-н. Карымский, с. Урульга, ул. Весенняя, д. 2	Индивидуальные домовладения	51,768377	114,806247
158325	Забайкальский край, р-н. Карымский, с. Урульга, ул. Дорожная, д. 3	Индивидуальные домовладения	51,768377	114,806247
158326	Забайкальский край, р-н. Карымский, с. Урульга, ул. Железнодорожная, д. 17	Индивидуальные домовладения	51,768377	114,806247
158327	Забайкальский край, р-н. Карымский, с. Урульга, ул. Железнодорожная, д. 35	Индивидуальные домовладения	51,768377	114,806247
158328	Забайкальский край, р-н. Карымский, с. Урульга, ул. Забайкальская, д. 1	Индивидуальные домовладения	51,768377	114,806247
158329	Забайкальский край, р-н. Карымский, с. Урульга, ул. Забайкальская, д. 10	Индивидуальные домовладения	51,768377	114,806247
158330	Забайкальский край, р-н. Карымский, с. Урульга, ул. Забайкальская, д. 11	Индивидуальные домовладения	51,768377	114,806247
158331	Забайкальский край, р-н. Карымский, с. Урульга, ул. Забайкальская, д. 5	Индивидуальные домовладения	51,768377	114,806247
158332	Забайкальский край, р-н. Карымский, с. Урульга, ул. Забелина, д. 14	Индивидуальные домовладения	51,765039	114,796833

№ п/п	Адрес	Вид	Широта	Долгота
158333	Забайкальский край, р-н. Карымский, с. Урульга, ул. Забелина, д. 21	Индивидуальные домовладения	51,765039	114,796833
158334	Забайкальский край, р-н. Карымский, с. Урульга, ул. Забелина, д. 3	Индивидуальные домовладения	51,765039	114,796833
158335	Забайкальский край, р-н. Карымский, с. Урульга, ул. Забелина, д. 30	Индивидуальные домовладения	51,765039	114,796833
158336	Забайкальский край, р-н. Карымский, с. Урульга, ул. Забелина, д. 37	Индивидуальные домовладения	51,765039	114,796833
158337	Забайкальский край, р-н. Карымский, с. Урульга, ул. Забелина, д. 8	Индивидуальные домовладения	51,765039	114,796833
158338	Забайкальский край, р-н. Карымский, с. Урульга, ул. Ингодинская, д. 22	Индивидуальные домовладения	51,768377	114,806247
158339	Забайкальский край, р-н. Карымский, с. Урульга, ул. Ингодинская, д. 8	Индивидуальные домовладения	51,768377	114,806247
158340	Забайкальский край, р-н. Карымский, с. Урульга, ул. Клубная, д. 2	Индивидуальные домовладения	51,768377	114,806247
158341	Забайкальский край, р-н. Карымский, с. Урульга, ул. Клубная, д. 7	Индивидуальные домовладения	51,768377	114,806247
158342	Забайкальский край, р-н. Карымский, с. Урульга, ул. Коммунальная, д. 15	Индивидуальные домовладения	51,77064	114,792135
158343	Забайкальский край, р-н. Карымский, с. Урульга, ул. Коммунальная, д. 23	Индивидуальные домовладения	51,77064	114,792135
158344	Забайкальский край, р-н. Карымский, с. Урульга, ул. Коммунальная, д. 31а	Индивидуальные домовладения	51,77064	114,792135
158345	Забайкальский край, р-н. Карымский, с. Урульга, ул. Коммунальная, д. 4	Индивидуальные домовладения	51,77064	114,792135
158346	Забайкальский край, р-н. Карымский, с. Урульга, ул. Коммунальная, д. 41	Индивидуальные домовладения	51,77064	114,792135
158347	Забайкальский край, р-н. Карымский, с. Урульга, ул. Коммунальная, д. 51	Индивидуальные домовладения	51,77064	114,792135

№ п/п	Адрес	Вид	Широта	Долгота
158348	Забайкальский край, р-н. Карымский, с. Урульга, ул. Коммунальная, д. 6	Индивидуальные домовладения	51,77064	114,792135
158349	Забайкальский край, р-н. Карымский, с. Урульга, ул. Коммунальная, д. 67	Индивидуальные домовладения	51,77064	114,792135
158350	Забайкальский край, р-н. Карымский, с. Урульга, ул. Коммунальная, д. 72	Индивидуальные домовладения	51,77064	114,792135
158351	Забайкальский край, р-н. Карымский, с. Урульга, ул. Коммунальная, д. 75	Индивидуальные домовладения	51,77064	114,792135
158352	Забайкальский край, р-н. Карымский, с. Урульга, ул. Коммунальная, д. 84	Индивидуальные домовладения	51,77064	114,792135
158353	Забайкальский край, р-н. Карымский, с. Урульга, ул. Лазо, д. 5	Индивидуальные домовладения	51,768377	114,806247
158354	Забайкальский край, р-н. Шилкинский, г. Шилка, ул. Гагарина, д. 4	Индивидуальные домовладения	51,847702	116,0455
158355	Забайкальский край, р-н. Карымский, с. Урульга, ул. Луговая, д. 16	Индивидуальные домовладения	51,755807	114,794092
158356	Забайкальский край, р-н. Карымский, с. Урульга, ул. Луговая, д. 21	Индивидуальные домовладения	51,755807	114,794092
158357	Забайкальский край, р-н. Карымский, с. Урульга, ул. Луговая, д. 26	Индивидуальные домовладения	51,755807	114,794092
158358	Забайкальский край, р-н. Карымский, с. Урульга, ул. Луговая, д. 34	Индивидуальные домовладения	51,755807	114,794092
158359	Забайкальский край, р-н. Карымский, с. Урульга, ул. Луговая, д. 41	Индивидуальные домовладения	51,755807	114,794092
158360	Забайкальский край, р-н. Карымский, с. Урульга, ул. Луговая, д. 57	Индивидуальные домовладения	51,755807	114,794092
158361	Забайкальский край, р-н. Карымский, с. Урульга, ул. Луговая, д. 8	Индивидуальные домовладения	51,755807	114,794092
158362	Забайкальский край, р-н. Карымский, с. Урульга, ул. Молодежная, д. 20	Индивидуальные домовладения	51,768377	114,806247

№ п/п	Адрес	Вид	Широта	Долгота
158363	Забайкальский край, р-н. Карымский, с. Урульга, ул. Набережная, д. 5	Индивидуальные домовладения	51,768377	114,806247
158364	Забайкальский край, р-н. Карымский, с. Урульга, ул. Нагорная, д. 16	Индивидуальные домовладения	51,768377	114,806247
158365	Забайкальский край, р-н. Карымский, с. Урульга, ул. Нагорная, д. 30, корп. а	Индивидуальные домовладения	51,768377	114,806247
158366	Забайкальский край, р-н. Карымский, с. Урульга, ул. Нагорная, д. 34	Индивидуальные домовладения	51,768377	114,806247
158367	Забайкальский край, р-н. Карымский, с. Урульга, ул. Нагорная, д. 4	Индивидуальные домовладения	51,768377	114,806247
158368	Забайкальский край, р-н. Карымский, с. Урульга, ул. Нагорная, д. 9	Индивидуальные домовладения	51,768377	114,806247
158369	Забайкальский край, р-н. Карымский, с. Урульга, ул. Новая, д. 17	Индивидуальные домовладения	51,768377	114,806247
158370	Забайкальский край, р-н. Карымский, с. Урульга, ул. Новая, д. 24	Индивидуальные домовладения	51,768377	114,806247
158371	Забайкальский край, р-н. Карымский, с. Урульга, ул. Новая, д. 33	Индивидуальные домовладения	51,768377	114,806247
158372	Забайкальский край, р-н. Карымский, с. Урульга, ул. Новая, д. 35	Индивидуальные домовладения	51,768377	114,806247
158373	Забайкальский край, р-н. Карымский, с. Урульга, ул. Новая, д. 37	Индивидуальные домовладения	51,768377	114,806247
158374	Забайкальский край, р-н. Карымский, с. Урульга, ул. Озерная, д. 1	Индивидуальные домовладения	51,768377	114,806247
158375	Забайкальский край, р-н. Карымский, с. Урульга, ул. Озерная, д. 14	Индивидуальные домовладения	51,768377	114,806247
158376	Забайкальский край, р-н. Карымский, с. Урульга, ул. Озерная, д. 22	Индивидуальные домовладения	51,768377	114,806247
158377	Забайкальский край, р-н. Карымский, с. Урульга, ул. Озерная, д. 30	Индивидуальные домовладения	51,768377	114,806247

№ п/п	Адрес	Вид	Широта	Долгота
158378	Забайкальский край, р-н. Карымский, с. Урульга, ул. Озерная, д. 36	Индивидуальные домовладения	51,768377	114,806247
158379	Забайкальский край, р-н. Карымский, с. Урульга, ул. Озерная, д. 41	Индивидуальные домовладения	51,768377	114,806247
158380	Забайкальский край, р-н. Карымский, с. Урульга, ул. Озерная, д. 61	Индивидуальные домовладения	51,768377	114,806247
158381	Забайкальский край, р-н. Карымский, с. Урульга, ул. Озерная, д. 79	Индивидуальные домовладения	51,768377	114,806247
158382	Забайкальский край, р-н. Карымский, с. Урульга, ул. Озерная, д. 97	Индивидуальные домовладения	51,768377	114,806247
158383	Забайкальский край, р-н. Карымский, с. Урульга, ул. Подгорная, д. 16а	Индивидуальные домовладения	51,768377	114,806247
158384	Забайкальский край, р-н. Карымский, с. Урульга, ул. Подгорная, д. 21	Индивидуальные домовладения	51,768377	114,806247
158385	Забайкальский край, р-н. Карымский, с. Урульга, ул. Подгорная, д. 7	Индивидуальные домовладения	51,768377	114,806247
158386	Забайкальский край, р-н. Карымский, с. Урульга, ул. Советская, д. 14	Индивидуальные домовладения	51,768377	114,806247
158387	Забайкальский край, р-н. Карымский, с. Урульга, ул. Советская, д. 27	Индивидуальные домовладения	51,768377	114,806247
158388	Забайкальский край, р-н. Карымский, с. Урульга, ул. Советская, д. 5	Индивидуальные домовладения	51,768377	114,806247
158389	Забайкальский край, р-н. Карымский, с. Урульга, ул. Советская, д. 58	Индивидуальные домовладения	51,768377	114,806247
158390	Забайкальский край, р-н. Карымский, с. Урульга, ул. Совхозная, д. 14	Индивидуальные домовладения	51,768237	114,809581
158391	Забайкальский край, р-н. Карымский, с. Урульга, ул. Совхозная, д. 23	Индивидуальные домовладения	51,768237	114,809581
158392	Забайкальский край, р-н. Карымский, с. Урульга, ул. Совхозная, д. 33а	Индивидуальные домовладения	51,768237	114,809581

№ п/п	Адрес	Вид	Широта	Долгота
158393	Забайкальский край, р-н. Карымский, с. Урульга, ул. Совхозная, д. 42	Индивидуальные домовладения	51,768237	114,809581
158394	Забайкальский край, р-н. Карымский, с. Урульга, ул. Совхозная, д. 48	Индивидуальные домовладения	51,768237	114,809581
158395	Забайкальский край, р-н. Карымский, с. Урульга, ул. Совхозная, д. 9	Индивидуальные домовладения	51,768237	114,809581
158396	Забайкальский край, р-н. Карымский, с. Урульга, ул. Уральская, д. 17	Индивидуальные домовладения	51,768377	114,806247
158397	Забайкальский край, р-н. Карымский, с. Урульга, ул. Уральская, д. 7	Индивидуальные домовладения	51,768377	114,806247
158398	Забайкальский край, р-н. Карымский, с. Урульга, ул. Урульгинская, д. 14	Индивидуальные домовладения	51,771627	114,795423
158399	Забайкальский край, р-н. Карымский, с. Урульга, ул. Урульгинская, д. 17	Индивидуальные домовладения	51,771627	114,795423
158400	Забайкальский край, р-н. Карымский, с. Урульга, ул. Урульгинская, д. 2	Индивидуальные домовладения	51,771627	114,795423
158401	Забайкальский край, р-н. Карымский, с. Урульга, ул. Урульгинская, д. 28	Индивидуальные домовладения	51,771627	114,795423
158402	Забайкальский край, р-н. Карымский, с. Урульга, ул. Урульгинская, д. 37	Индивидуальные домовладения	51,771627	114,795423
158403	Забайкальский край, р-н. Карымский, с. Урульга, ул. Урульгинская, д. 46	Индивидуальные домовладения	51,771627	114,795423
158404	Забайкальский край, р-н. Карымский, с. Урульга, ул. Урульгинская, д. 51	Индивидуальные домовладения	51,771627	114,795423
158405	Забайкальский край, р-н. Карымский, с. Урульга, ул. Урульгинская, д. 54	Индивидуальные домовладения	51,771627	114,795423
158406	Забайкальский край, р-н. Карымский, с. Урульга, ул. Урульгинская, д. 62	Индивидуальные домовладения	51,771627	114,795423
158407	Забайкальский край, р-н. Карымский, с. Урульга, ул. Урульгинская, д. 74	Индивидуальные домовладения	51,771627	114,795423

№ п/п	Адрес	Вид	Широта	Долгота
158408	Забайкальский край, р-н. Карымский, с. Урульга, ул. Школьная, д. 13, корп. а	Индивидуальные домовладения	51,768377	114,806247
158409	Забайкальский край, р-н. Карымский, с. Урульга, ул. Школьная, д. 19, корп. А	Индивидуальные домовладения	51,768377	114,806247
158410	Забайкальский край, р-н. Карымский, с. Урульга, ул. Школьная, д. 20	Индивидуальные домовладения	51,768377	114,806247
158411	Забайкальский край, р-н. Карымский, с. Урульга, ул. Школьная, д. 34	Индивидуальные домовладения	51,768377	114,806247
158412	Забайкальский край, р-н. Карымский, с. Верхняя Талача, ул. Береговая, д. 14	Индивидуальные домовладения	51,931368	115,005188
158413	Забайкальский край, р-н. Карымский, с. Верхняя Талача, ул. Береговая, д. 29	Индивидуальные домовладения	51,931368	115,005188
158414	Забайкальский край, р-н. Карымский, с. Верхняя Талача, ул. Береговая, д. 44	Индивидуальные домовладения	51,931368	115,005188
158415	Забайкальский край, р-н. Карымский, с. Верхняя Талача, ул. Береговая, д. 61	Индивидуальные домовладения	51,931368	115,005188
158416	Забайкальский край, р-н. Карымский, с. Верхняя Талача, ул. Иландинская, д. 12	Индивидуальные домовладения	51,937276	115,013983
158417	Забайкальский край, р-н. Карымский, с. Верхняя Талача, ул. Иландинская, д. 7	Индивидуальные домовладения	51,937276	115,013983
158418	Забайкальский край, р-н. Карымский, с. Верхняя Талача, ул. Луговая, д. 6	Индивидуальные домовладения	51,93295	115,01489
158419	Забайкальский край, р-н. Карымский, с. Верхняя Талача, ул. Луговая, д. 7	Индивидуальные домовладения	51,93295	115,01489
158420	Забайкальский край, р-н. Карымский, с. Верхняя Талача, ул. Новая, д. 1	Индивидуальные домовладения	51,935121	115,020837
158421	Забайкальский край, р-н. Карымский, с. Нарын-Талача, пер. Школьный, д. 1	Индивидуальные домовладения	51,929124	114,863695
158422	Забайкальский край, р-н. Карымский, с. Нарын-Талача, ул. Бахаева, д. 20	Индивидуальные домовладения	51,929124	114,863695

№ п/п	Адрес	Вид	Широта	Долгота
158423	Забайкальский край, р-н. Карымский, с. Нарын-Талача, ул. Бахаева, д. 32	Индивидуальные домовладения	51,929124	114,863695
158424	Забайкальский край, р-н. Карымский, с. Нарын-Талача, ул. Бахаева, д. 39	Индивидуальные домовладения	51,929124	114,863695
158425	Забайкальский край, р-н. Карымский, с. Нарын-Талача, ул. Бахаева, д. 5	Индивидуальные домовладения	51,929124	114,863695
158426	Забайкальский край, р-н. Карымский, с. Нарын-Талача, ул. Береговая, д. 15	Индивидуальные домовладения	51,929124	114,863695
158427	Забайкальский край, р-н. Карымский, с. Нарын-Талача, ул. Верхняя, д. 16	Индивидуальные домовладения	51,934827	114,86356
158428	Забайкальский край, р-н. Карымский, с. Нарын-Талача, ул. Верхняя, д. 4	Индивидуальные домовладения	51,934827	114,86356
158429	Забайкальский край, р-н. Карымский, с. Нарын-Талача, ул. Верхняя, д. 6	Индивидуальные домовладения	51,934827	114,86356
158430	Забайкальский край, р-н. Карымский, с. Нарын-Талача, ул. Заречная, д. 3	Индивидуальные домовладения	51,929124	114,863695
158431	Забайкальский край, р-н. Карымский, с. Нарын-Талача, ул. Заречная, д. 6	Индивидуальные домовладения	51,929124	114,863695
158432	Забайкальский край, р-н. Карымский, с. Нарын-Талача, ул. Центральная, д. 10	Индивидуальные домовладения	51,929124	114,863695
158433	Забайкальский край, р-н. Карымский, с. Нарын-Талача, ул. Центральная, д. 18	Индивидуальные домовладения	51,929124	114,863695
158434	Забайкальский край, р-н. Карымский, с. Нарын-Талача, ул. Центральная, д. 25	Индивидуальные домовладения	51,929124	114,863695
158435	Забайкальский край, р-н. Карымский, с. Нарын-Талача, ул. Широкая, д. 10	Индивидуальные домовладения	51,929124	114,863695
158436	Забайкальский край, р-н. Карымский, с. Нарын-Талача, ул. Широкая, д. 20	Индивидуальные домовладения	51,929124	114,863695
158437	Забайкальский край, р-н. Карымский, с. Средняя Талача, ул. Береговая, д. 3	Индивидуальные домовладения	51,849738	114,920953

№ п/п	Адрес	Вид	Широта	Долгота
158438	Забайкальский край, р-н. Карымский, с. Средняя Талача, ул. Новая, д. 4	Индивидуальные домовладения	51,842778	114,920028
158439	Забайкальский край, р-н. Карымский, с. Средняя Талача, ул. Центральная, д. 11	Индивидуальные домовладения	51,849549	114,923037
158440	Забайкальский край, р-н. Карымский, с. Средняя Талача, ул. Центральная, д. 22	Индивидуальные домовладения	51,849549	114,923037
158441	Забайкальский край, р-н. Карымский, с. Средняя Талача, ул. Центральная, д. 31	Индивидуальные домовладения	51,849549	114,923037
158442	Забайкальский край, р-н. Карымский, с. Средняя Талача, ул. Центральная, д. 44	Индивидуальные домовладения	51,849549	114,923037
158443	Забайкальский край, р-н. Карымский, с. Средняя Талача, ул. Центральная, д. 51	Индивидуальные домовладения	51,849549	114,923037
158444	Забайкальский край, р-н. Шилкинский, с. Берея, ул. Трудовая, д. 10	Индивидуальные домовладения	51,61603	115,312789
158445	Забайкальский край, р-н. Шилкинский, с. Берея, ул. Трудовая, д. 21	Индивидуальные домовладения	51,61603	115,312789
158446	Забайкальский край, р-н. Шилкинский, с. Берея, ул. Трудовая, д. 26	Индивидуальные домовладения	51,61603	115,312789
158447	Забайкальский край, р-н. Шилкинский, с. Берея, ул. Трудовая, д. 27	Индивидуальные домовладения	51,61603	115,312789
158448	Забайкальский край, р-н. Шилкинский, с. Берея, ул. Трудовая, д. 28	Индивидуальные домовладения	51,61603	115,312789
158449	Забайкальский край, р-н. Шилкинский, с. Берея, ул. Трудовая, д. 29	Индивидуальные домовладения	51,61603	115,312789
158450	Забайкальский край, р-н. Шилкинский, с. Нижнее Номоконово, ул. Лесная, д. 7	Индивидуальные домовладения	51,636393	115,489021
158451	Забайкальский край, р-н. Шилкинский, с. Нижнее Номоконово, ул. Трудовая, д. 11	Индивидуальные домовладения	51,638903	115,495435
158452	Забайкальский край, р-н. Шилкинский, с. Нижнее Номоконово, ул. Трудовая, д. 29	Индивидуальные домовладения	51,638903	115,495435

№ п/п	Адрес	Вид	Широта	Долгота
158453	Забайкальский край, р-н. Шилкинский, с. Нижнее Номоконово, ул. Трудовая, д. 42	Индивидуальные домовладения	51,638903	115,495435
158454	Забайкальский край, р-н. Шилкинский, с. Нижнее Номоконово, ул. Трудовая, д. 55	Индивидуальные домовладения	51,638852	115,495147
158455	Забайкальский край, р-н. Шилкинский, с. Нижнее Номоконово, ул. Трудовая, д. 60	Индивидуальные домовладения	51,638903	115,495435
158456	Забайкальский край, р-н. Шилкинский, с. Нижнее Номоконово, ул. Трудовая, д. 68	Индивидуальные домовладения	51,638903	115,495435
158457	Забайкальский край, р-н. Шилкинский, с. Нижнее Номоконово, ул. Трудовая, д. 77	Индивидуальные домовладения	51,638903	115,495435
158458	Забайкальский край, р-н. Шилкинский, с. Нижнее Номоконово, ул. Трудовая, д. 85	Индивидуальные домовладения	51,638903	115,495435
158459	Забайкальский край, р-н. Шилкинский, с. Номоконово, ул. Мира, д. 11	Индивидуальные домовладения	51,64239	115,494608
158460	Забайкальский край, р-н. Шилкинский, с. Номоконово, ул. Мира, д. 4	Индивидуальные домовладения	51,64239	115,494608
158461	Забайкальский край, р-н. Шилкинский, с. Номоконово, ул. Нагорная, д. 13	Индивидуальные домовладения	51,643955	115,491842
158462	Забайкальский край, р-н. Шилкинский, с. Номоконово, ул. Нагорная, д. 5	Индивидуальные домовладения	51,642407	115,491186
158463	Забайкальский край, р-н. Шилкинский, с. Номоконово, ул. Новая, д. 5	Индивидуальные домовладения	51,644	115,497501
158464	Забайкальский край, р-н. Шилкинский, с. Номоконово, ул. Школьная, д. 10	Индивидуальные домовладения	51,640065	115,495156
158465	Забайкальский край, р-н. Шилкинский, с. Номоконово, ул. Школьная, д. 2	Индивидуальные домовладения	51,640065	115,495156
158466	Забайкальский край, р-н. Шилкинский, с. Номоконово, ул. Школьная, д. 38	Индивидуальные домовладения	51,640065	115,495156
158467	Забайкальский край, р-н. Шилкинский, с. Верхний Теленгуй, ул. Лесная, д. 14а	Индивидуальные домовладения	51,638858	116,05911

№ п/п	Адрес	Вид	Широта	Долгота
158468	Забайкальский край, р-н. Шилкинский, с. Верхний Теленгуй, ул. Лесная, д. 37	Индивидуальные домовладения	51,638858	116,05911
158469	Забайкальский край, р-н. Шилкинский, с. Верхний Теленгуй, ул. Лесная, д. 39	Индивидуальные домовладения	51,638858	116,05911
158470	Забайкальский край, р-н. Шилкинский, с. Верхний Теленгуй, ул. Лесная, д. 42	Индивидуальные домовладения	51,638858	116,05911
158471	Забайкальский край, р-н. Шилкинский, с. Верхний Теленгуй, ул. Лесная, д. 63	Индивидуальные домовладения	51,638858	116,05911
158472	Забайкальский край, р-н. Шилкинский, с. Макарово, ул. Набережная, д. 13	Индивидуальные домовладения	51,486336	116,011733
158473	Забайкальский край, р-н. Шилкинский, с. Макарово, ул. Набережная, д. 5	Индивидуальные домовладения	51,486336	116,011733
158474	Забайкальский край, р-н. Шилкинский, с. Усть-Теленгуй, ул. Заречная, д. 13	Индивидуальные домовладения	51,542156	115,972315
158475	Забайкальский край, р-н. Шилкинский, с. Усть-Теленгуй, ул. Заречная, д. 7	Индивидуальные домовладения	51,542156	115,972315
158476	Забайкальский край, р-н. Шилкинский, с. Усть-Теленгуй, ул. Луговая, д. 2	Индивидуальные домовладения	51,543074	115,964221
158477	Забайкальский край, р-н. Шилкинский, с. Усть-Теленгуй, ул. Луговая, д. 33	Индивидуальные домовладения	51,543074	115,964221
158478	Забайкальский край, р-н. Шилкинский, с. Усть-Теленгуй, ул. Мира, д. 11	Индивидуальные домовладения	51,548849	115,96105
158479	Забайкальский край, р-н. Шилкинский, с. Усть-Теленгуй, ул. Мира, д. 14	Индивидуальные домовладения	51,548849	115,96105
158480	Забайкальский край, р-н. Шилкинский, с. Усть-Теленгуй, ул. Мира, д. 22	Индивидуальные домовладения	51,548849	115,96105
158481	Забайкальский край, р-н. Шилкинский, с. Усть-Теленгуй, ул. Мира, д. 5	Индивидуальные домовладения	51,548849	115,96105
158482	Забайкальский край, р-н. Шилкинский, с. Усть-Теленгуй, ул. Нагорная, д. 2	Индивидуальные домовладения	51,546278	115,964041

№ п/п	Адрес	Вид	Широта	Долгота
158483	Забайкальский край, р-н. Шилкинский, с. Усть-Теленгуй, ул. Новая, д. 3	Индивидуальные домовладения	51,546278	115,964041
158484	Забайкальский край, р-н. Шилкинский, с. Усть-Теленгуй, ул. Новая, д. 5	Индивидуальные домовладения	51,546278	115,964041
158485	Забайкальский край, р-н. Шилкинский, с. Усть-Теленгуй, ул. Советская, д. 17	Индивидуальные домовладения	51,546502	115,965002
158486	Забайкальский край, р-н. Шилкинский, с. Усть-Теленгуй, ул. Советская, д. 34	Индивидуальные домовладения	51,546732	115,96449
158487	Забайкальский край, р-н. Шилкинский, с. Усть-Теленгуй, ул. Спортивная, д. 4	Индивидуальные домовладения	51,544419	115,964903
158488	Забайкальский край, р-н. Шилкинский, с. Усть-Теленгуй, ул. Трудовая, д. 11	Индивидуальные домовладения	51,545365	115,968407
158489	Забайкальский край, р-н. Шилкинский, с. Усть-Теленгуй, ул. Трудовая, д. 18	Индивидуальные домовладения	51,545365	115,968407
158490	Забайкальский край, р-н. Шилкинский, с. Усть-Теленгуй, ул. Трудовая, д. 28	Индивидуальные домовладения	51,545365	115,968407
158491	Забайкальский край, р-н. Шилкинский, с. Усть-Теленгуй, ул. Трудовая, д. 35	Индивидуальные домовладения	51,545365	115,968407
158492	Забайкальский край, р-н. Шилкинский, с. Усть-Теленгуй, ул. Трудовая, д. 5	Индивидуальные домовладения	51,545365	115,968407
158493	Забайкальский край, р-н. Шилкинский, с. Усть-Теленгуй, ул. Школьная, д. 12	Индивидуальные домовладения	51,547583	115,963134
158494	Забайкальский край, р-н. Шилкинский, с. Усть-Теленгуй, ул. Школьная, д. 6	Индивидуальные домовладения	51,547583	115,963134
158495	Забайкальский край, р-н. Шилкинский, г. Шилка, мкр. Северный, д. 1	МКД	51,864317	116,009092
158496	Забайкальский край, р-н. Шилкинский, г. Шилка, пер. Деповской, д. 2	Индивидуальные домовладения	51,848241	116,019737
158497	Забайкальский край, р-н. Шилкинский, г. Шилка, пер. Киинский, д. 1	Индивидуальные домовладения	51,863487	116,00528

№ п/п	Адрес	Вид	Широта	Долгота
158498	Забайкальский край, р-н. Шилкинский, г. Шилка, пер. Киинский, д. 2, литер А	Индивидуальные домовладения	51,864106	116,006334
158499	Забайкальский край, р-н. Шилкинский, г. Шилка, пер. Киинский, д. 6, литер А	Индивидуальные домовладения	51,864106	116,006334
158500	Забайкальский край, р-н. Шилкинский, г. Шилка, пер. Лесной, д. 7	Индивидуальные домовладения	51,842104	116,031558
158501	Забайкальский край, р-н. Шилкинский, г. Шилка, пер. Луговой, д. 5	Индивидуальные домовладения	51,84724	116,041611
158502	Забайкальский край, р-н. Шилкинский, г. Шилка, пер. Советский, д. 4	Индивидуальные домовладения	51,853666	116,013035
158503	Забайкальский край, р-н. Шилкинский, г. Шилка, пер. Трудовой, д. 5	Индивидуальные домовладения	51,849627	116,033517
158504	Забайкальский край, р-н. Шилкинский, г. Шилка, проезд. Угловой, д. 3	Индивидуальные домовладения	51,849627	116,033517
158505	Забайкальский край, р-н. Шилкинский, г. Шилка, ул. 1-я Набережная, д. 18	Индивидуальные домовладения	51,849627	116,033517
158506	Забайкальский край, р-н. Шилкинский, г. Шилка, ул. 1-я Набережная, д. 23, литер А	Индивидуальные домовладения	51,849627	116,033517
158507	Забайкальский край, р-н. Шилкинский, г. Шилка, ул. 1-я Набережная, д. 32	Индивидуальные домовладения	51,849627	116,033517
158508	Забайкальский край, р-н. Шилкинский, г. Шилка, ул. 1-я Набережная, д. 36	Индивидуальные домовладения	51,849627	116,033517
158509	Забайкальский край, р-н. Шилкинский, г. Шилка, ул. 1-я Набережная, д. 38	Индивидуальные домовладения	51,849627	116,033517
158510	Забайкальский край, р-н. Шилкинский, г. Шилка, ул. 1-я Набережная, д. 48	Индивидуальные домовладения	51,849627	116,033517
158511	Забайкальский край, р-н. Шилкинский, г. Шилка, ул. 1-я Набережная, д. 56	Индивидуальные домовладения	51,849627	116,033517
158512	Забайкальский край, р-н. Шилкинский, г. Шилка, ул. 1-я Набережная, д. 7	Индивидуальные домовладения	51,849627	116,033517

№ п/п	Адрес	Вид	Широта	Долгота
158513	Забайкальский край, р-н. Шилкинский, г. Шилка, ул. 2-я Набережная, д. 16	Индивидуальные домовладения	51,846405	116,042383
158514	Забайкальский край, р-н. Шилкинский, г. Шилка, ул. 2-я Набережная, д. 18	Индивидуальные домовладения	51,842227	116,029816
158515	Забайкальский край, р-н. Шилкинский, г. Шилка, ул. 2-я Набережная, д. 40	Индивидуальные домовладения	51,841281	116,026258
158516	Забайкальский край, р-н. Шилкинский, г. Шилка, ул. Абдрезакова, д. 10	Индивидуальные домовладения	51,869106	115,997324
158517	Забайкальский край, р-н. Шилкинский, г. Шилка, ул. Аргунская, д. 1, литер А	Индивидуальные домовладения	51,871669	116,005849
158518	Забайкальский край, р-н. Шилкинский, г. Шилка, ул. Аргунская, д. 8	Индивидуальные домовладения	51,87228	116,00574
158519	Забайкальский край, р-н. Шилкинский, г. Шилка, ул. Армейская, д. 4	Индивидуальные домовладения	51,868711	116,006864
158520	Забайкальский край, р-н. Шилкинский, г. Шилка, ул. Баданина, д. 102	Индивидуальные домовладения	51,849821	116,005795
158521	Забайкальский край, р-н. Шилкинский, г. Шилка, ул. Баданина, д. 20	Индивидуальные домовладения	51,852586	116,01396
158522	Забайкальский край, р-н. Шилкинский, г. Шилка, ул. Баданина, д. 31	Индивидуальные домовладения	51,852586	116,01396
158523	Забайкальский край, р-н. Шилкинский, г. Шилка, ул. Баданина, д. 39, литер А	Индивидуальные домовладения	51,852586	116,01396
158524	Забайкальский край, р-н. Шилкинский, г. Шилка, ул. Баданина, д. 44	Индивидуальные домовладения	51,852586	116,01396
158525	Забайкальский край, р-н. Шилкинский, г. Шилка, ул. Баданина, д. 57	Индивидуальные домовладения	51,849415	116,006415
158526	Забайкальский край, р-н. Шилкинский, г. Шилка, ул. Баданина, д. 68	Индивидуальные домовладения	51,852586	116,01396
158527	Забайкальский край, р-н. Шилкинский, г. Шилка, ул. Баданина, д. 84	Индивидуальные домовладения	51,852586	116,01396

№ п/п	Адрес	Вид	Широта	Долгота
158528	Забайкальский край, р-н. Шилкинский, г. Шилка, ул. Баданина, д. 92	Индивидуальные домовладения	51,850539	116,007978
158529	Забайкальский край, р-н. Шилкинский, г. Шилка, ул. Баданина, д. 96	Индивидуальные домовладения	51,852586	116,01396
158530	Забайкальский край, р-н. Шилкинский, г. Шилка, ул. Балябина, д. 125	МКД	51,854256	116,038925
158531	Забайкальский край, р-н. Шилкинский, г. Шилка, ул. Новая, д. 4б	Индивидуальные домовладения	51,859462	116,011948
158532	Забайкальский край, р-н. Шилкинский, г. Шилка, ул. Балябина, д. 134, литер А	МКД	51,853794	116,03791
158533	Забайкальский край, р-н. Шилкинский, г. Шилка, ул. Балябина, д. 142	МКД	51,85354	116,03904
158534	Забайкальский край, р-н. Шилкинский, г. Шилка, ул. Балябина, д. 152	МКД	51,85424	116,0415
158535	Забайкальский край, р-н. Шилкинский, г. Шилка, ул. Балябина, д. 158	МКД	51,85518	116,045296
158536	Забайкальский край, р-н. Шилкинский, г. Шилка, ул. Балябина, д. 192	Индивидуальные домовладения	51,853794	116,03791
158537	Забайкальский край, р-н. Шилкинский, г. Шилка, ул. Балябина, д. 21	Индивидуальные домовладения	51,853794	116,03791
158538	Забайкальский край, р-н. Шилкинский, г. Шилка, ул. Балябина, д. 3	Индивидуальные домовладения	51,848508	116,016826
158539	Забайкальский край, р-н. Шилкинский, г. Шилка, ул. Балябина, д. 4	Индивидуальные домовладения	51,853794	116,03791
158540	Забайкальский край, р-н. Шилкинский, г. Шилка, ул. Балябина, д. 45	Индивидуальные домовладения	51,853794	116,03791
158541	Забайкальский край, р-н. Шилкинский, г. Шилка, ул. Балябина, д. 68	Индивидуальные домовладения	51,850979	116,027866
158542	Забайкальский край, р-н. Шилкинский, г. Шилка, ул. Балябина, д. 79	МКД	51,853077	116,03292

№ п/п	Адрес	Вид	Широта	Долгота
158543	Забайкальский край, р-н. Шилкинский, г. Шилка, ул. Безымянная, д. 39	Индивидуальные домовладения	51,852063	116,04692
158544	Забайкальский край, р-н. Шилкинский, г. Шилка, ул. Безымянная, д. 51	Индивидуальные домовладения	51,852063	116,04692
158545	Забайкальский край, р-н. Шилкинский, г. Шилка, ул. Береговая, д. 15а	Индивидуальные домовладения	51,84759	116,016727
158546	Забайкальский край, р-н. Шилкинский, г. Шилка, ул. Богомягкова, д. 10	Индивидуальные домовладения	51,849627	116,033517
158547	Забайкальский край, р-н. Шилкинский, г. Шилка, ул. Богомягкова, д. 29	Индивидуальные домовладения	51,849627	116,033517
158548	Забайкальский край, р-н. Шилкинский, г. Шилка, ул. Богомягкова, д. 4	МКД	51,849627	116,033517
158549	Забайкальский край, р-н. Шилкинский, г. Шилка, ул. Богомягкова, д. 44, литер А	Индивидуальные домовладения	51,849627	116,033517
158550	Забайкальский край, р-н. Шилкинский, г. Шилка, ул. Богомягкова, д. 52А	Индивидуальные домовладения	51,849627	116,033517
158551	Забайкальский край, р-н. Шилкинский, г. Шилка, ул. Бородина, д. 12	Индивидуальные домовладения	51,857142	116,024776
158552	Забайкальский край, р-н. Шилкинский, г. Шилка, ул. Бородина, д. 21	Индивидуальные домовладения	51,857142	116,024776
158553	Забайкальский край, р-н. Шилкинский, г. Шилка, ул. Бородина, д. 27	Индивидуальные домовладения	51,85654	116,02105
158554	Забайкальский край, р-н. Шилкинский, г. Шилка, ул. Бородина, д. 27а	Индивидуальные домовладения	51,85654	116,02105
158555	Забайкальский край, р-н. Шилкинский, г. Шилка, ул. Бородина, д. 28	Индивидуальные домовладения	51,856069	116,022198
158556	Забайкальский край, р-н. Шилкинский, г. Шилка, ул. Бородина, д. 29	Индивидуальные домовладения	51,857142	116,024776
158557	Забайкальский край, р-н. Шилкинский, г. Шилка, ул. Бородина, д. 30	Индивидуальные домовладения	51,857142	116,024776

№ п/п	Адрес	Вид	Широта	Долгота
158558	Забайкальский край, р-н. Шилкинский, г. Шилка, ул. Бородина, д. 31	Индивидуальные домовладения	51,857142	116,024776
158559	Забайкальский край, р-н. Шилкинский, г. Шилка, ул. Бородина, д. 32	Индивидуальные домовладения	51,857142	116,024776
158560	Забайкальский край, р-н. Шилкинский, г. Шилка, ул. Бородина, д. 33	Индивидуальные домовладения	51,857142	116,024776
158561	Забайкальский край, р-н. Шилкинский, г. Шилка, ул. Бородина, д. 34	Индивидуальные домовладения	51,857142	116,024776
158562	Забайкальский край, р-н. Шилкинский, г. Шилка, ул. Бородина, д. 35	Индивидуальные домовладения	51,857142	116,024776
158563	Забайкальский край, р-н. Шилкинский, г. Шилка, ул. Бородина, д. 36	Индивидуальные домовладения	51,857142	116,024776
158564	Забайкальский край, р-н. Шилкинский, г. Шилка, ул. Бородина, д. 37	Индивидуальные домовладения	51,857142	116,024776
158565	Забайкальский край, р-н. Шилкинский, г. Шилка, ул. Бородина, д. 38	Индивидуальные домовладения	51,857142	116,024776
158566	Забайкальский край, р-н. Шилкинский, г. Шилка, ул. Бородина, д. 39	Индивидуальные домовладения	51,857142	116,024776
158567	Забайкальский край, р-н. Шилкинский, г. Шилка, ул. Бородина, д. 40	Индивидуальные домовладения	51,857142	116,024776
158568	Забайкальский край, р-н. Шилкинский, г. Шилка, ул. Бородина, д. 40а	Индивидуальные домовладения	51,857142	116,024776
158569	Забайкальский край, р-н. Шилкинский, г. Шилка, ул. Бородина, д. 41	Индивидуальные домовладения	51,857142	116,024776
158570	Забайкальский край, р-н. Шилкинский, г. Шилка, ул. Бородина, д. 42	Индивидуальные домовладения	51,857142	116,024776
158571	Забайкальский край, р-н. Шилкинский, г. Шилка, ул. Бородина, д. 43	Индивидуальные домовладения	51,85801	116,020078
158572	Забайкальский край, р-н. Шилкинский, г. Шилка, ул. Бородина, д. 44	Индивидуальные домовладения	51,857142	116,024776

№ п/п	Адрес	Вид	Широта	Долгота
158573	Забайкальский край, р-н. Шилкинский, г. Шилка, ул. Бородина, д. 45	Индивидуальные домовладения	51,857142	116,024776
158574	Забайкальский край, р-н. Шилкинский, г. Шилка, ул. Бородина, д. 46	Индивидуальные домовладения	51,857142	116,024776
158575	Забайкальский край, р-н. Шилкинский, г. Шилка, ул. Бородина, д. 46а	Индивидуальные домовладения	51,857142	116,024776
158576	Забайкальский край, р-н. Шилкинский, г. Шилка, ул. Бородина, д. 47	Индивидуальные домовладения	51,857142	116,024776
158577	Забайкальский край, р-н. Шилкинский, г. Шилка, ул. Бородина, д. 48	Индивидуальные домовладения	51,857142	116,024776
158578	Забайкальский край, р-н. Шилкинский, г. Шилка, ул. Бородина, д. 5	Индивидуальные домовладения	51,857142	116,024776
158579	Забайкальский край, р-н. Шилкинский, г. Шилка, ул. Бородина, д. 50	Индивидуальные домовладения	51,857142	116,024776
158580	Забайкальский край, р-н. Шилкинский, г. Шилка, ул. Бородина, д. 6	Индивидуальные домовладения	51,857025	116,028378
158581	Забайкальский край, р-н. Шилкинский, г. Шилка, ул. Бородина, д. 8	Индивидуальные домовладения	51,857142	116,024776
158582	Забайкальский край, р-н. Шилкинский, г. Шилка, ул. Бородина, д. 9	Индивидуальные домовладения	51,857142	116,024776
158583	Забайкальский край, р-н. Шилкинский, г. Шилка, ул. Водопроводная, д. 14	Индивидуальные домовладения	51,851563	116,007807
158584	Забайкальский край, р-н. Шилкинский, г. Шилка, ул. Водопроводная, д. 16	Индивидуальные домовладения	51,851563	116,007807
158585	Забайкальский край, р-н. Шилкинский, г. Шилка, ул. Водопроводная, д. 18	Индивидуальные домовладения	51,851563	116,007807
158586	Забайкальский край, р-н. Шилкинский, г. Шилка, ул. Водопроводная, д. 8	Индивидуальные домовладения	51,851563	116,007807
158587	Забайкальский край, р-н. Шилкинский, г. Шилка, ул. Вокзальная, д. 2	Индивидуальные домовладения	51,860619	116,046695

№ п/п	Адрес	Вид	Широта	Долгота
158588	Забайкальский край, р-н. Шилкинский, г. Шилка, ул. Вокзальная, д. 4	Индивидуальные домовладения	51,860952	116,04745
158589	Забайкальский край, р-н. Шилкинский, г. Шилка, ул. Вокзальная, д. 6	Индивидуальные домовладения	51,861497	116,048653
158590	Забайкальский край, р-н. Шилкинский, г. Шилка, ул. Вокзальная, д. 8	Индивидуальные домовладения	51,861809	116,049309
158591	Забайкальский край, р-н. Шилкинский, г. Шилка, ул. Воровского, д. 10	Индивидуальные домовладения	51,857943	116,046542
158592	Забайкальский край, р-н. Шилкинский, г. Шилка, ул. Воровского, д. 11	Индивидуальные домовладения	51,858572	116,047674
158593	Забайкальский край, р-н. Шилкинский, г. Шилка, ул. Воровского, д. 12	Индивидуальные домовладения	51,858116	116,047072
158594	Забайкальский край, р-н. Шилкинский, г. Шилка, ул. Воровского, д. 13	Индивидуальные домовладения	51,858572	116,047674
158595	Забайкальский край, р-н. Шилкинский, г. Шилка, ул. Воровского, д. 14	Индивидуальные домовладения	51,85826	116,047486
158596	Забайкальский край, р-н. Шилкинский, г. Шилка, ул. Воровского, д. 15	Индивидуальные домовладения	51,860786	116,051402
158597	Забайкальский край, р-н. Шилкинский, г. Шилка, ул. Воровского, д. 15, литер А	Индивидуальные домовладения	51,858572	116,047674
158598	Забайкальский край, р-н. Шилкинский, г. Шилка, ул. Воровского, д. 16	Индивидуальные домовладения	51,858399	116,047926
158599	Забайкальский край, р-н. Шилкинский, г. Шилка, ул. Воровского, д. 17	Индивидуальные домовладения	51,861575	116,053962
158600	Забайкальский край, р-н. Шилкинский, г. Шилка, ул. Воровского, д. 18	Индивидуальные домовладения	51,858538	116,048357
158601	Забайкальский край, р-н. Шилкинский, г. Шилка, ул. Воровского, д. 19	Индивидуальные домовладения	51,858572	116,047674
158602	Забайкальский край, р-н. Шилкинский, г. Шилка, ул. Воровского, д. 1, литер А	Индивидуальные домовладения	51,858572	116,047674

№ п/п	Адрес	Вид	Широта	Долгота
158603	Забайкальский край, р-н. Шилкинский, г. Шилка, ул. Воровского, д. 1, литер Б	Индивидуальные домовладения	51,858572	116,047674
158604	Забайкальский край, р-н. Шилкинский, г. Шилка, ул. Воровского, д. 2	Индивидуальные домовладения	51,857304	116,044584
158605	Забайкальский край, р-н. Шилкинский, г. Шилка, ул. Воровского, д. 3	Индивидуальные домовладения	51,858689	116,047477
158606	Забайкальский край, р-н. Шилкинский, г. Шилка, ул. Воровского, д. 3, литер А	Индивидуальные домовладения	51,858572	116,047674
158607	Забайкальский край, р-н. Шилкинский, г. Шилка, ул. Воровского, д. 5	МКД	51,85812	116,04514
158608	Забайкальский край, р-н. Шилкинский, г. Шилка, ул. Воровского, д. 6	Индивидуальные домовладения	51,857676	116,045707
158609	Забайкальский край, р-н. Шилкинский, г. Шилка, ул. Воровского, д. 8	Индивидуальные домовладения	51,857793	116,046084
158610	Забайкальский край, р-н. Шилкинский, г. Шилка, ул. Воровского, д. 9	Индивидуальные домовладения	51,858572	116,047674
158611	Забайкальский край, р-н. Шилкинский, г. Шилка, ул. Гагарина, д. 1	Индивидуальные домовладения	51,849677	116,050728
158612	Забайкальский край, р-н. Шилкинский, г. Шилка, ул. Гагарина, д. 13	Индивидуальные домовладения	51,849677	116,050728
158613	Забайкальский край, р-н. Шилкинский, г. Шилка, ул. Гагарина, д. 14	Индивидуальные домовладения	51,849677	116,050728
158614	Забайкальский край, р-н. Шилкинский, г. Шилка, ул. Гагарина, д. 15	Индивидуальные домовладения	51,849677	116,050728
158615	Забайкальский край, р-н. Шилкинский, г. Шилка, ул. Гагарина, д. 16	Индивидуальные домовладения	51,849677	116,050728
158616	Забайкальский край, р-н. Шилкинский, г. Шилка, ул. Гагарина, д. 1А	Индивидуальные домовладения	51,849677	116,050728
158617	Забайкальский край, р-н. Шилкинский, г. Шилка, ул. Гагарина, д. 2	Индивидуальные домовладения	51,849677	116,050728

№ п/п	Адрес	Вид	Широта	Долгота
158618	Забайкальский край, р-н. Шилкинский, г. Шилка, ул. Гагарина, д. 20	Индивидуальные домовладения	51,849677	116,050728
158619	Забайкальский край, р-н. Шилкинский, г. Шилка, ул. Гагарина, д. 21	Индивидуальные домовладения	51,849677	116,050728
158620	Забайкальский край, р-н. Шилкинский, г. Шилка, ул. Гагарина, д. 22	Индивидуальные домовладения	51,849677	116,050728
158621	Забайкальский край, р-н. Шилкинский, г. Шилка, ул. Гагарина, д. 24	Индивидуальные домовладения	51,849677	116,050728
158622	Забайкальский край, р-н. Шилкинский, г. Шилка, ул. Гагарина, д. 3	Индивидуальные домовладения	51,849677	116,050728
158623	Забайкальский край, р-н. Шилкинский, г. Шилка, ул. Гагарина, д. 36	Индивидуальные домовладения	51,849677	116,050728
158624	Забайкальский край, р-н. Шилкинский, г. Шилка, ул. Гагарина, д. 5	Индивидуальные домовладения	51,849677	116,050728
158625	Забайкальский край, р-н. Шилкинский, г. Шилка, ул. Гагарина, д. 6	Индивидуальные домовладения	51,847824	116,045788
158626	Забайкальский край, р-н. Шилкинский, г. Шилка, ул. Гагарина, д. 7	Индивидуальные домовладения	51,849677	116,050728
158627	Забайкальский край, р-н. Шилкинский, г. Шилка, ул. Гагарина, д. 8	Индивидуальные домовладения	51,84792	116,046036
158628	Забайкальский край, р-н. Шилкинский, г. Шилка, ул. Глазова, д. 10	Индивидуальные домовладения	51,850139	116,040272
158629	Забайкальский край, р-н. Шилкинский, г. Шилка, ул. Глазова, д. 100	Индивидуальные домовладения	51,850139	116,040272
158630	Забайкальский край, р-н. Шилкинский, г. Шилка, ул. Глазова, д. 101	Индивидуальные домовладения	51,851457	116,043946
158631	Забайкальский край, р-н. Шилкинский, г. Шилка, ул. Глазова, д. 102	Индивидуальные домовладения	51,850139	116,040272
158632	Забайкальский край, р-н. Шилкинский, г. Шилка, ул. Глазова, д. 103	Индивидуальные домовладения	51,851624	116,04444

№ п/п	Адрес	Вид	Широта	Долгота
158633	Забайкальский край, р-н. Шилкинский, г. Шилка, ул. Глазова, д. 104	Индивидуальные домовладения	51,850139	116,040272
158634	Забайкальский край, р-н. Шилкинский, г. Шилка, ул. Глазова, д. 106	Индивидуальные домовладения	51,85025	116,041197
158635	Забайкальский край, р-н. Шилкинский, г. Шилка, ул. Глазова, д. 107	Индивидуальные домовладения	51,851824	116,04515
158636	Забайкальский край, р-н. Шилкинский, г. Шилка, ул. Глазова, д. 108	Индивидуальные домовладения	51,850361	116,041584
158637	Забайкальский край, р-н. Шилкинский, г. Шилка, ул. Глазова, д. 109	Индивидуальные домовладения	51,851902	116,045392
158638	Забайкальский край, р-н. Шилкинский, г. Шилка, ул. Глазова, д. 11	Индивидуальные домовладения	51,850139	116,040272
158639	Забайкальский край, р-н. Шилкинский, г. Шилка, ул. Глазова, д. 111	Индивидуальные домовладения	51,851969	116,045608
158640	Забайкальский край, р-н. Шилкинский, г. Шилка, ул. Глазова, д. 112	Индивидуальные домовладения	51,850556	116,042132
158641	Забайкальский край, р-н. Шилкинский, г. Шилка, ул. Глазова, д. 113	Индивидуальные домовладения	51,852052	116,045806
158642	Забайкальский край, р-н. Шилкинский, г. Шилка, ул. Глазова, д. 114	Индивидуальные домовладения	51,850656	116,0425
158643	Забайкальский край, р-н. Шилкинский, г. Шилка, ул. Глазова, д. 115	Индивидуальные домовладения	51,852113	116,046057
158644	Забайкальский край, р-н. Шилкинский, г. Шилка, ул. Глазова, д. 116	Индивидуальные домовладения	51,850139	116,040272
158645	Забайкальский край, р-н. Шилкинский, г. Шилка, ул. Глазова, д. 117	Индивидуальные домовладения	51,850139	116,040272
158646	Забайкальский край, р-н. Шилкинский, г. Шилка, ул. Глазова, д. 118	Индивидуальные домовладения	51,850139	116,040272
158647	Забайкальский край, р-н. Шилкинский, г. Шилка, ул. Глазова, д. 119	Индивидуальные домовладения	51,850139	116,040272

№ п/п	Адрес	Вид	Широта	Долгота
158648	Забайкальский край, р-н. Шилкинский, г. Шилка, ул. Глазова, д. 120	Индивидуальные домовладения	51,850906	116,043263
158649	Забайкальский край, р-н. Шилкинский, г. Шилка, ул. Глазова, д. 121	Индивидуальные домовладения	51,850139	116,040272
158650	Забайкальский край, р-н. Шилкинский, г. Шилка, ул. Глазова, д. 122	Индивидуальные домовладения	51,850995	116,043533
158651	Забайкальский край, р-н. Шилкинский, г. Шилка, ул. Глазова, д. 123	Индивидуальные домовладения	51,850139	116,040272
158652	Забайкальский край, р-н. Шилкинский, г. Шилка, ул. Глазова, д. 124	Индивидуальные домовладения	51,851051	116,043749
158653	Забайкальский край, р-н. Шилкинский, г. Шилка, ул. Глазова, д. 125	Индивидуальные домовладения	51,852575	116,047495
158654	Забайкальский край, р-н. Шилкинский, г. Шилка, ул. Глазова, д. 126	Индивидуальные домовладения	51,851151	116,044171
158655	Забайкальский край, р-н. Шилкинский, г. Шилка, ул. Глазова, д. 127	Индивидуальные домовладения	51,850139	116,040272
158656	Забайкальский край, р-н. Шилкинский, г. Шилка, ул. Глазова, д. 128	Индивидуальные домовладения	51,851279	116,044458
158657	Забайкальский край, р-н. Шилкинский, г. Шилка, ул. Глазова, д. 129	Индивидуальные домовладения	51,850139	116,040272
158658	Забайкальский край, р-н. Шилкинский, г. Шилка, ул. Глазова, д. 13	Индивидуальные домовладения	51,850139	116,040272
158659	Забайкальский край, р-н. Шилкинский, г. Шилка, ул. Глазова, д. 130	Индивидуальные домовладения	51,851362	116,044782
158660	Забайкальский край, р-н. Шилкинский, г. Шилка, ул. Глазова, д. 131	Индивидуальные домовладения	51,850139	116,040272
158661	Забайкальский край, р-н. Шилкинский, г. Шилка, ул. Глазова, д. 132	Индивидуальные домовладения	51,85149	116,045096
158662	Забайкальский край, р-н. Шилкинский, г. Шилка, ул. Глазова, д. 133	Индивидуальные домовладения	51,850139	116,040272

№ п/п	Адрес	Вид	Широта	Долгота
158663	Забайкальский край, р-н. Шилкинский, г. Шилка, ул. Глазова, д. 134	Индивидуальные домовладения	51,851579	116,045401
158664	Забайкальский край, р-н. Шилкинский, г. Шилка, ул. Глазова, д. 135	Индивидуальные домовладения	51,850139	116,040272
158665	Забайкальский край, р-н. Шилкинский, г. Шилка, ул. Глазова, д. 136	Индивидуальные домовладения	51,851663	116,045707
158666	Забайкальский край, р-н. Шилкинский, г. Шилка, ул. Глазова, д. 137	Индивидуальные домовладения	51,850139	116,040272
158667	Забайкальский край, р-н. Шилкинский, г. Шилка, ул. Глазова, д. 138	Индивидуальные домовладения	51,851735	116,045914
158668	Забайкальский край, р-н. Шилкинский, г. Шилка, ул. Глазова, д. 139	Индивидуальные домовладения	51,850139	116,040272
158669	Забайкальский край, р-н. Шилкинский, г. Шилка, ул. Глазова, д. 14	Индивидуальные домовладения	51,850139	116,040272
158670	Забайкальский край, р-н. Шилкинский, г. Шилка, ул. Глазова, д. 140	Индивидуальные домовладения	51,851824	116,046201
158671	Забайкальский край, р-н. Шилкинский, г. Шилка, ул. Глазова, д. 141	Индивидуальные домовладения	51,850139	116,040272
158672	Забайкальский край, р-н. Шилкинский, г. Шилка, ул. Глазова, д. 142	Индивидуальные домовладения	51,85198	116,046497
158673	Забайкальский край, р-н. Шилкинский, г. Шилка, ул. Глазова, д. 143	Индивидуальные домовладения	51,850139	116,040272
158674	Забайкальский край, р-н. Шилкинский, г. Шилка, ул. Глазова, д. 143, литер А	Индивидуальные домовладения	51,850139	116,040272
158675	Забайкальский край, р-н. Шилкинский, г. Шилка, ул. Глазова, д. 144	Индивидуальные домовладения	51,850139	116,040272
158676	Забайкальский край, р-н. Шилкинский, г. Шилка, ул. Глазова, д. 145	Индивидуальные домовладения	51,850139	116,040272
158677	Забайкальский край, р-н. Шилкинский, г. Шилка, ул. Глазова, д. 146	Индивидуальные домовладения	51,850139	116,040272

№ п/п	Адрес	Вид	Широта	Долгота
158678	Забайкальский край, р-н. Шилкинский, г. Шилка, ул. Глазова, д. 147	Индивидуальные домовладения	51,850139	116,040272
158679	Забайкальский край, р-н. Шилкинский, г. Шилка, ул. Глазова, д. 148	Индивидуальные домовладения	51,850139	116,040272
158680	Забайкальский край, р-н. Шилкинский, г. Шилка, ул. Глазова, д. 149	Индивидуальные домовладения	51,850139	116,040272
158681	Забайкальский край, р-н. Шилкинский, г. Шилка, ул. Глазова, д. 149А	Индивидуальные домовладения	51,850139	116,040272
158682	Забайкальский край, р-н. Шилкинский, г. Шилка, ул. Глазова, д. 15	Индивидуальные домовладения	51,850139	116,040272
158683	Забайкальский край, р-н. Шилкинский, г. Шилка, ул. Глазова, д. 150	Индивидуальные домовладения	51,850139	116,040272
158684	Забайкальский край, р-н. Шилкинский, г. Шилка, ул. Глазова, д. 151	Индивидуальные домовладения	51,850139	116,040272
158685	Забайкальский край, р-н. Шилкинский, г. Шилка, ул. Глазова, д. 151, литер А	Индивидуальные домовладения	51,850139	116,040272
158686	Забайкальский край, р-н. Шилкинский, г. Шилка, ул. Глазова, д. 152	Индивидуальные домовладения	51,852592	116,048474
158687	Забайкальский край, р-н. Шилкинский, г. Шилка, ул. Глазова, д. 153	Индивидуальные домовладения	51,850139	116,040272
158688	Забайкальский край, р-н. Шилкинский, г. Шилка, ул. Глазова, д. 154	Индивидуальные домовладения	51,85268	116,04877
158689	Забайкальский край, р-н. Шилкинский, г. Шилка, ул. Глазова, д. 155	Индивидуальные домовладения	51,850139	116,040272
158690	Забайкальский край, р-н. Шилкинский, г. Шилка, ул. Глазова, д. 157	Индивидуальные домовладения	51,855384	116,055094
158691	Забайкальский край, р-н. Шилкинский, г. Шилка, ул. Глазова, д. 158	Индивидуальные домовладения	51,850139	116,040272
158692	Забайкальский край, р-н. Шилкинский, г. Шилка, ул. Глазова, д. 159	Индивидуальные домовладения	51,850139	116,040272

№ п/п	Адрес	Вид	Широта	Долгота
158693	Забайкальский край, р-н. Шилкинский, г. Шилка, ул. Глазова, д. 16	Индивидуальные домовладения	51,850139	116,040272
158694	Забайкальский край, р-н. Шилкинский, г. Шилка, ул. Глазова, д. 160	Индивидуальные домовладения	51,850139	116,040272
158695	Забайкальский край, р-н. Шилкинский, г. Шилка, ул. Глазова, д. 162	Индивидуальные домовладения	51,850139	116,040272
158696	Забайкальский край, р-н. Шилкинский, г. Шилка, ул. Глазова, д. 162А	Индивидуальные домовладения	51,850139	116,040272
158697	Забайкальский край, р-н. Шилкинский, г. Шилка, ул. Глазова, д. 162, литер А	Индивидуальные домовладения	51,850139	116,040272
158698	Забайкальский край, р-н. Шилкинский, г. Шилка, ул. Глазова, д. 164	Индивидуальные домовладения	51,850139	116,040272
158699	Забайкальский край, р-н. Шилкинский, г. Шилка, ул. Глазова, д. 166	Индивидуальные домовладения	51,850139	116,040272
158700	Забайкальский край, р-н. Шилкинский, г. Шилка, ул. Глазова, д. 168	Индивидуальные домовладения	51,850139	116,040272
158701	Забайкальский край, р-н. Шилкинский, г. Шилка, ул. Глазова, д. 17	Индивидуальные домовладения	51,845505	116,02492
158702	Забайкальский край, р-н. Шилкинский, г. Шилка, ул. Глазова, д. 170	Индивидуальные домовладения	51,850139	116,040272
158703	Забайкальский край, р-н. Шилкинский, г. Шилка, ул. Глазова, д. 172	Индивидуальные домовладения	51,850139	116,040272
158704	Забайкальский край, р-н. Шилкинский, г. Шилка, ул. Глазова, д. 174	Индивидуальные домовладения	51,850139	116,040272
158705	Забайкальский край, р-н. Шилкинский, г. Шилка, ул. Глазова, д. 176	Индивидуальные домовладения	51,85418	116,0533
158706	Забайкальский край, р-н. Шилкинский, г. Шилка, ул. Глазова, д. 178	Индивидуальные домовладения	51,850139	116,040272
158707	Забайкальский край, р-н. Шилкинский, г. Шилка, ул. Глазова, д. 18	Индивидуальные домовладения	51,850139	116,040272

№ п/п	Адрес	Вид	Широта	Долгота
158708	Забайкальский край, р-н. Шилкинский, г. Шилка, ул. Глазова, д. 180	Индивидуальные домовладения	51,850139	116,040272
158709	Забайкальский край, р-н. Шилкинский, г. Шилка, ул. Глазова, д. 182	Индивидуальные домовладения	51,850139	116,040272
158710	Забайкальский край, р-н. Шилкинский, г. Шилка, ул. Глазова, д. 184	Индивидуальные домовладения	51,850139	116,040272
158711	Забайкальский край, р-н. Шилкинский, г. Шилка, ул. Глазова, д. 188	Индивидуальные домовладения	51,850139	116,040272
158712	Забайкальский край, р-н. Шилкинский, г. Шилка, ул. Глазова, д. 19	Индивидуальные домовладения	51,845615	116,02523
158713	Забайкальский край, р-н. Шилкинский, г. Шилка, ул. Глазова, д. 190	Индивидуальные домовладения	51,850139	116,040272
158714	Забайкальский край, р-н. Шилкинский, г. Шилка, ул. Глазова, д. 27, литер А	Индивидуальные домовладения	51,850139	116,040272
158715	Забайкальский край, р-н. Шилкинский, г. Шилка, ул. Глазова, д. 34	Индивидуальные домовладения	51,850139	116,040272
158716	Забайкальский край, р-н. Шилкинский, г. Шилка, ул. Глазова, д. 44	Индивидуальные домовладения	51,846832	116,030365
158717	Забайкальский край, р-н. Шилкинский, г. Шилка, ул. Глазова, д. 50	Индивидуальные домовладения	51,850139	116,040272
158718	Забайкальский край, р-н. Шилкинский, г. Шилка, ул. Глазова, д. 58	Индивидуальные домовладения	51,850139	116,040272
158719	Забайкальский край, р-н. Шилкинский, г. Шилка, ул. Глазова, д. 67	Индивидуальные домовладения	51,850139	116,040272
158720	Забайкальский край, р-н. Шилкинский, г. Шилка, ул. Глазова, д. 75	Индивидуальные домовладения	51,850216	116,039877
158721	Забайкальский край, р-н. Шилкинский, г. Шилка, ул. Глазова, д. 82	Индивидуальные домовладения	51,849054	116,037424
158722	Забайкальский край, р-н. Шилкинский, г. Шилка, ул. Глазова, д. 84	Индивидуальные домовладения	51,849154	116,03764

№ п/п	Адрес	Вид	Широта	Долгота
158723	Забайкальский край, р-н. Шилкинский, г. Шилка, ул. Глазова, д. 92	Индивидуальные домовладения	51,850139	116,040272
158724	Забайкальский край, р-н. Шилкинский, г. Шилка, ул. Глазова, д. 99	Индивидуальные домовладения	51,850139	116,040272
158725	Забайкальский край, р-н. Шилкинский, г. Шилка, ул. Дарасунская, д. 1	Индивидуальные домовладения	51,86772	116,00209
158726	Забайкальский край, р-н. Шилкинский, г. Шилка, ул. Дарасунская, д. 2, литер А	Индивидуальные домовладения	51,867537	116,001141
158727	Забайкальский край, р-н. Шилкинский, г. Шилка, ул. Деповская, д. 16	Индивидуальные домовладения	51,844274	116,023851
158728	Забайкальский край, р-н. Шилкинский, г. Шилка, ул. Деповская, д. 22	Индивидуальные домовладения	51,844274	116,023851
158729	Забайкальский край, р-н. Шилкинский, г. Шилка, ул. Деповская, д. 30	Индивидуальные домовладения	51,844274	116,023851
158730	Забайкальский край, р-н. Шилкинский, г. Шилка, ул. Деповская, д. 38	Индивидуальные домовладения	51,844274	116,023851
158731	Забайкальский край, р-н. Шилкинский, г. Шилка, ул. Деповская, д. 47	Индивидуальные домовладения	51,844274	116,023851
158732	Забайкальский край, р-н. Шилкинский, г. Шилка, ул. Деповская, д. 54	Индивидуальные домовладения	51,844274	116,023851
158733	Забайкальский край, р-н. Шилкинский, г. Шилка, ул. Деповская, д. 55	Индивидуальные домовладения	51,844274	116,023851
158734	Забайкальский край, р-н. Шилкинский, г. Шилка, ул. Деповская, д. 64	Индивидуальные домовладения	51,844274	116,023851
158735	Забайкальский край, р-н. Шилкинский, г. Шилка, ул. Деповская, д. 72	Индивидуальные домовладения	51,844274	116,023851
158736	Забайкальский край, р-н. Шилкинский, г. Шилка, ул. Деповская, д. 79, литер А	Индивидуальные домовладения	51,844274	116,023851
158737	Забайкальский край, р-н. Шилкинский, г. Шилка, ул. Деповская, д. 85	Индивидуальные домовладения	51,841736	116,0258

№ п/п	Адрес	Вид	Широта	Долгота
158738	Забайкальский край, р-н. Шилкинский, г. Шилка, ул. Деповская, д. 87	Индивидуальные домовладения	51,84151	116,02596
158739	Забайкальский край, р-н. Шилкинский, г. Шилка, ул. Деповская, д. 89, литер А	Индивидуальные домовладения	51,844274	116,023851
158740	Забайкальский край, р-н. Шилкинский, г. Шилка, ул. Дорожная, д. 11	Индивидуальные домовладения	51,865207	116,004636
158741	Забайкальский край, р-н. Шилкинский, г. Шилка, ул. Дорожная, д. 7	Индивидуальные домовладения	51,865207	116,004636
158742	Забайкальский край, р-н. Шилкинский, г. Шилка, ул. Железнодорожная, д. 10	Индивидуальные домовладения	51,84938	116,007935
158743	Забайкальский край, р-н. Шилкинский, г. Шилка, ул. Журавлева, д. 16	Индивидуальные домовладения	51,857226	116,018856
158744	Забайкальский край, р-н. Шилкинский, г. Шилка, ул. Журавлева, д. 2	Индивидуальные домовладения	51,8545	116,01131
158745	Забайкальский край, р-н. Шилкинский, г. Шилка, ул. Журавлева, д. 28	Индивидуальные домовладения	51,8545	116,01131
158746	Забайкальский край, р-н. Шилкинский, г. Шилка, ул. Журавлева, д. 37	Индивидуальные домовладения	51,853542	116,00865
158747	Забайкальский край, р-н. Шилкинский, г. Шилка, ул. Журавлева, д. 42а	Индивидуальные домовладения	51,854904	116,01146
158748	Забайкальский край, р-н. Шилкинский, г. Шилка, ул. Журавлева, д. 5	Индивидуальные домовладения	51,8545	116,01131
158749	Забайкальский край, р-н. Шилкинский, г. Шилка, ул. Журавлева, д. 54	Индивидуальные домовладения	51,853666	116,006801
158750	Забайкальский край, р-н. Шилкинский, г. Шилка, ул. Журавлева, д. 61	Индивидуальные домовладения	51,852197	116,003792
158751	Забайкальский край, р-н. Шилкинский, г. Шилка, ул. Журавлева, д. 83	Индивидуальные домовладения	51,8545	116,01131
158752	Забайкальский край, р-н. Шилкинский, г. Шилка, ул. Заводская, д. 6	Индивидуальные домовладения	51,857665	116,048941

№ п/п	Адрес	Вид	Широта	Долгота
158753	Забайкальский край, р-н. Шилкинский, г. Шилка, ул. Западная, д. 3	Индивидуальные домовладения	51,847257	116,010017
158754	Забайкальский край, р-н. Шилкинский, г. Шилка, ул. Заречная, д. 10	Индивидуальные домовладения	51,842138	116,018946
158755	Забайкальский край, р-н. Шилкинский, г. Шилка, ул. Заречная, д. 2	Индивидуальные домовладения	51,842138	116,018946
158756	Забайкальский край, р-н. Шилкинский, г. Шилка, ул. Заречная, д. 27	Индивидуальные домовладения	51,842138	116,018946
158757	Забайкальский край, р-н. Шилкинский, г. Шилка, ул. Заречная, д. 36	Индивидуальные домовладения	51,842138	116,018946
158758	Забайкальский край, р-н. Шилкинский, г. Шилка, ул. Заречная, д. 43	Индивидуальные домовладения	51,842138	116,018946
158759	Забайкальский край, р-н. Шилкинский, г. Шилка, ул. Звездная, д. 16	Индивидуальные домовладения	51,852436	116,057124
158760	Забайкальский край, р-н. Шилкинский, г. Шилка, ул. Звездная, д. 7А	Индивидуальные домовладения	51,852436	116,057124
158761	Забайкальский край, р-н. Шилкинский, г. Шилка, ул. Им Пузырева, д. 18, литер А	Индивидуальные домовладения	51,846667	116,031738
158762	Забайкальский край, р-н. Шилкинский, г. Шилка, ул. Им Пузырева, д. 38	Индивидуальные домовладения	51,846667	116,031738
158763	Забайкальский край, р-н. Шилкинский, г. Шилка, ул. Им Пузырева, д. 4	МКД	51,850088	116,029088
158764	Забайкальский край, р-н. Шилкинский, г. Шилка, ул. Им Пузырева, д. 40а	Индивидуальные домовладения	51,846667	116,031738
158765	Забайкальский край, р-н. Шилкинский, г. Шилка, ул. Им Пузырева, д. 53	Индивидуальные домовладения	51,846667	116,031738
158766	Забайкальский край, р-н. Шилкинский, г. Шилка, ул. Им Пузырева, д. 64	Индивидуальные домовладения	51,846667	116,031738
158767	Забайкальский край, р-н. Шилкинский, г. Шилка, ул. Им Пузырева, д. 75	Индивидуальные домовладения	51,846667	116,031738

№ п/п	Адрес	Вид	Широта	Долгота
158768	Забайкальский край, р-н. Шилкинский, г. Шилка, ул. Им Пузырева, д. 77	Индивидуальные домовладения	51,846667	116,031738
158769	Забайкальский край, р-н. Шилкинский, г. Шилка, ул. Им Пузырева, д. 87	Индивидуальные домовладения	51,846667	116,031738
158770	Забайкальский край, р-н. Шилкинский, г. Шилка, ул. Ингодинская, д. 15	Индивидуальные домовладения	51,844792	116,014688
158771	Забайкальский край, р-н. Шилкинский, г. Шилка, ул. Ингодинская, д. 25	Индивидуальные домовладения	51,844792	116,014688
158772	Забайкальский край, р-н. Шилкинский, г. Шилка, ул. Ингодинская, д. 28	Индивидуальные домовладения	51,844792	116,014688
158773	Забайкальский край, р-н. Шилкинский, г. Шилка, ул. Ингодинская, д. 32	Индивидуальные домовладения	51,844792	116,014688
158774	Забайкальский край, р-н. Шилкинский, г. Шилка, ул. Ингодинская, д. 32а	Индивидуальные домовладения	51,844792	116,014688
158775	Забайкальский край, р-н. Шилкинский, г. Шилка, ул. Ингодинская, д. 34	Индивидуальные домовладения	51,844792	116,014688
158776	Забайкальский край, р-н. Шилкинский, г. Шилка, ул. Киинская, д. 13	Индивидуальные домовладения	51,858956	116,01326
158777	Забайкальский край, р-н. Шилкинский, г. Шилка, ул. Киинская, д. 15	Индивидуальные домовладения	51,858956	116,01326
158778	Забайкальский край, р-н. Шилкинский, г. Шилка, ул. Киинская, д. 17	Индивидуальные домовладения	51,858956	116,01326
158779	Забайкальский край, р-н. Шилкинский, г. Шилка, ул. Киинская, д. 26	Индивидуальные домовладения	51,858956	116,01326
158780	Забайкальский край, р-н. Шилкинский, г. Шилка, ул. Киинская, д. 33	Индивидуальные домовладения	51,858956	116,01326
158781	Забайкальский край, р-н. Шилкинский, г. Шилка, ул. Киинская, д. 40	Индивидуальные домовладения	51,858956	116,01326
158782	Забайкальский край, р-н. Шилкинский, г. Шилка, ул. Киинская, д. 47	Индивидуальные домовладения	51,858956	116,01326

№ п/п	Адрес	Вид	Широта	Долгота
158783	Забайкальский край, р-н. Шилкинский, г. Шилка, ул. Киинская, д. 55	Индивидуальные домовладения	51,858956	116,01326
158784	Забайкальский край, р-н. Шилкинский, г. Шилка, ул. Киинская, д. 56	Индивидуальные домовладения	51,858956	116,01326
158785	Забайкальский край, р-н. Шилкинский, г. Шилка, ул. Киинская, д. 59Б	Индивидуальные домовладения	51,858956	116,01326
158786	Забайкальский край, р-н. Шилкинский, г. Шилка, ул. Киинская, д. 66	Индивидуальные домовладения	51,8609413	116,0113027
158787	Забайкальский край, р-н. Шилкинский, г. Шилка, ул. Киинская, д. 75	Индивидуальные домовладения	51,858956	116,01326
158788	Забайкальский край, р-н. Шилкинский, г. Шилка, ул. Киинская, д. 86	Индивидуальные домовладения	51,858956	116,01326
158789	Забайкальский край, р-н. Шилкинский, г. Шилка, ул. Комсомольская, д. 100	Индивидуальные домовладения	51,85801	116,022971
158790	Забайкальский край, р-н. Шилкинский, г. Шилка, ул. Комсомольская, д. 101	Индивидуальные домовладения	51,85801	116,022971
158791	Забайкальский край, р-н. Шилкинский, г. Шилка, ул. Комсомольская, д. 103	Индивидуальные домовладения	51,85801	116,022971
158792	Забайкальский край, р-н. Шилкинский, г. Шилка, ул. Комсомольская, д. 118	Индивидуальные домовладения	51,85801	116,022971
158793	Забайкальский край, р-н. Шилкинский, г. Шилка, ул. Комсомольская, д. 132	Индивидуальные домовладения	51,85981	116,01659
158794	Забайкальский край, р-н. Шилкинский, г. Шилка, ул. Комсомольская, д. 146	Индивидуальные домовладения	51,85801	116,022971
158795	Забайкальский край, р-н. Шилкинский, г. Шилка, ул. Комсомольская, д. 166	Индивидуальные домовладения	51,85801	116,022971
158796	Забайкальский край, р-н. Шилкинский, г. Шилка, ул. Комсомольская, д. 168	Индивидуальные домовладения	51,85801	116,022971
158797	Забайкальский край, р-н. Шилкинский, г. Шилка, ул. Комсомольская, д. 1, литер Г	Индивидуальные домовладения	51,85801	116,022971

№ п/п	Адрес	Вид	Широта	Долгота
158798	Забайкальский край, р-н. Шилкинский, г. Шилка, ул. Комсомольская, д. 28	Индивидуальные домовладения	51,85801	116,022971
158799	Забайкальский край, р-н. Шилкинский, г. Шилка, ул. Комсомольская, д. 38	Индивидуальные домовладения	51,85801	116,022971
158800	Забайкальский край, р-н. Шилкинский, г. Шилка, ул. Комсомольская, д. 46	Индивидуальные домовладения	51,85801	116,022971
158801	Забайкальский край, р-н. Шилкинский, г. Шилка, ул. Комсомольская, д. 49	Индивидуальные домовладения	51,85801	116,022971
158802	Забайкальский край, р-н. Шилкинский, г. Шилка, ул. Комсомольская, д. 4, литер А	Индивидуальные домовладения	51,85801	116,022971
158803	Забайкальский край, р-н. Шилкинский, г. Шилка, ул. Комсомольская, д. 5, литер А	Индивидуальные домовладения	51,85801	116,022971
158804	Забайкальский край, р-н. Шилкинский, г. Шилка, ул. Комсомольская, д. 69	Индивидуальные домовладения	51,85801	116,022971
158805	Забайкальский край, р-н. Шилкинский, г. Шилка, ул. Комсомольская, д. 8	Индивидуальные домовладения	51,85801	116,022971
158806	Забайкальский край, р-н. Шилкинский, г. Шилка, ул. Комсомольская, д. 89	Индивидуальные домовладения	51,85801	116,022971
158807	Забайкальский край, р-н. Шилкинский, г. Шилка, ул. Комсомольская, д. 96	Индивидуальные домовладения	51,85801	116,022971
158808	Забайкальский край, р-н. Шилкинский, г. Шилка, ул. Кооперативная, д. 4	Индивидуальные домовладения	51,866475	116,003666
158809	Забайкальский край, р-н. Шилкинский, г. Шилка, ул. Котовского, д. 1	Индивидуальные домовладения	51,862243	116,054699
158810	Забайкальский край, р-н. Шилкинский, г. Шилка, ул. Котовского, д. 6	Индивидуальные домовладения	51,859606	116,048114
158811	Забайкальский край, р-н. Шилкинский, г. Шилка, ул. Лазо, д. 1	Индивидуальные домовладения	51,858895	116,061043
158812	Забайкальский край, р-н. Шилкинский, г. Шилка, ул. Лазо, д. 10	Индивидуальные домовладения	51,854285	116,050502

№ п/п	Адрес	Вид	Широта	Долгота
158813	Забайкальский край, р-н. Шилкинский, г. Шилка, ул. Лазо, д. 2	Индивидуальные домовладения	51,853588	116,048748
158814	Забайкальский край, р-н. Шилкинский, г. Шилка, ул. Лазо, д. 26	Индивидуальные домовладения	51,855449	116,053147
158815	Забайкальский край, р-н. Шилкинский, г. Шилка, ул. Лазо, д. 31	Индивидуальные домовладения	51,858895	116,061043
158816	Забайкальский край, р-н. Шилкинский, г. Шилка, ул. Лазо, д. 39	Индивидуальные домовладения	51,859023	116,060337
158817	Забайкальский край, р-н. Шилкинский, г. Шилка, ул. Лазо, д. 44А	Индивидуальные домовладения	51,857061	116,058001
158818	Забайкальский край, р-н. Шилкинский, г. Шилка, ул. Лазо, д. 46Б	Индивидуальные домовладения	51,857732	116,058865
158819	Забайкальский край, р-н. Шилкинский, г. Шилка, ул. Лазо, д. 50	Индивидуальные домовладения	51,862466	116,070355
158820	Забайкальский край, р-н. Шилкинский, г. Шилка, ул. Лазо, д. 57	Индивидуальные домовладения	51,86438	116,0731
158821	Забайкальский край, р-н. Шилкинский, г. Шилка, ул. Ленина, д. 11	Индивидуальные домовладения	51,852364	116,024156
158822	Забайкальский край, р-н. Шилкинский, г. Шилка, ул. Ленина, д. 124	МКД	51,855843	116,04081
158823	Забайкальский край, р-н. Шилкинский, г. Шилка, ул. Ленина, д. 15	Индивидуальные домовладения	51,853048	116,024911
158824	Забайкальский край, р-н. Шилкинский, г. Шилка, ул. Ленина, д. 21	Индивидуальные домовладения	51,853488	116,026007
158825	Забайкальский край, р-н. Шилкинский, г. Шилка, ул. Ленина, д. 31, литер А	Индивидуальные домовладения	51,853426	116,028657
158826	Забайкальский край, р-н. Шилкинский, г. Шилка, ул. Ленина, д. 43	Индивидуальные домовладения	51,853426	116,028657
158827	Забайкальский край, р-н. Шилкинский, г. Шилка, ул. Ленина, д. 6	Индивидуальные домовладения	51,853426	116,028657

№ п/п	Адрес	Вид	Широта	Долгота
158828	Забайкальский край, р-н. Шилкинский, г. Шилка, ул. Ленина, д. 75	Индивидуальные домовладения	51,853426	116,028657
158829	Забайкальский край, р-н. Шилкинский, г. Шилка, ул. Ленина, д. 79	Индивидуальные домовладения	51,856619	116,039976
158830	Забайкальский край, р-н. Шилкинский, г. Шилка, ул. Ленина, д. 9	Индивидуальные домовладения	51,853426	116,028657
158831	Забайкальский край, р-н. Шилкинский, г. Шилка, ул. Мира, д. 23	Индивидуальные домовладения	51,855512	116,037927
158832	Забайкальский край, р-н. Шилкинский, г. Шилка, ул. Молодежная, д. 4	Индивидуальные домовладения	51,866947	116,00227
158833	Забайкальский край, р-н. Шилкинский, г. Шилка, ул. Нагорная, д. 21	Индивидуальные домовладения	51,8587	116,02458
158834	Забайкальский край, р-н. Шилкинский, г. Шилка, ул. Нагорная, д. 3	Индивидуальные домовладения	51,858616	116,027462
158835	Забайкальский край, р-н. Шилкинский, г. Шилка, ул. Нерчинская, д. 13	Индивидуальные домовладения	51,85114	116,055912
158836	Забайкальский край, р-н. Шилкинский, г. Шилка, ул. Нерчинская, д. 3, литер А	Индивидуальные домовладения	51,85114	116,055912
158837	Забайкальский край, р-н. Шилкинский, г. Шилка, ул. Новая, д. 11	Индивидуальные домовладения	51,859462	116,011948
158838	Забайкальский край, р-н. Шилкинский, г. Шилка, ул. Новая, д. 6б	Индивидуальные домовладения	51,859462	116,011948
158839	Забайкальский край, р-н. Шилкинский, г. Шилка, ул. Озерная, д. 15	Индивидуальные домовладения	51,853883	116,04798
158840	Забайкальский край, р-н. Шилкинский, г. Шилка, ул. Озерная, д. 21	Индивидуальные домовладения	51,853883	116,04798
158841	Забайкальский край, р-н. Шилкинский, г. Шилка, ул. Озерная, д. 2А	Индивидуальные домовладения	51,857153	116,046066
158842	Забайкальский край, р-н. Шилкинский, г. Шилка, ул. Озерная, д. 38	Индивидуальные домовладения	51,853883	116,04798

№ п/п	Адрес	Вид	Широта	Долгота
158843	Забайкальский край, р-н. Шилкинский, г. Шилка, ул. Озерная, д. 43	Индивидуальные домовладения	51,853883	116,04798
158844	Забайкальский край, р-н. Шилкинский, г. Шилка, ул. Озерная, д. 49	Индивидуальные домовладения	51,853883	116,04798
158845	Забайкальский край, р-н. Шилкинский, г. Шилка, ул. Октябрьская, д. 12	Индивидуальные домовладения	51,849627	116,033517
158846	Забайкальский край, р-н. Шилкинский, г. Шилка, ул. Октябрьская, д. 28	Индивидуальные домовладения	51,849627	116,033517
158847	Забайкальский край, р-н. Шилкинский, г. Шилка, ул. Октябрьская, д. 5	Индивидуальные домовладения	51,849627	116,033517
158848	Забайкальский край, р-н. Шилкинский, г. Шилка, ул. Октябрьская, д. 9	Индивидуальные домовладения	51,849627	116,033517
158849	Забайкальский край, р-н. Шилкинский, г. Шилка, ул. Опытная, д. 6	Индивидуальные домовладения	51,845042	116,014886
158850	Забайкальский край, р-н. Шилкинский, г. Шилка, ул. Осенняя, д. 8	Индивидуальные домовладения	51,869	115,99913
158851	Забайкальский край, р-н. Шилкинский, г. Шилка, ул. Охотничья, д. 20	Индивидуальные домовладения	51,844925	116,020491
158852	Забайкальский край, р-н. Шилкинский, г. Шилка, ул. Охотничья, д. 28	Индивидуальные домовладения	51,844925	116,020491
158853	Забайкальский край, р-н. Шилкинский, г. Шилка, ул. Охотничья, д. 32	Индивидуальные домовладения	51,844925	116,020491
158854	Забайкальский край, р-н. Шилкинский, г. Шилка, ул. Охотничья, д. 37	Индивидуальные домовладения	51,844925	116,020491
158855	Забайкальский край, р-н. Шилкинский, г. Шилка, ул. Охотничья, д. 44	Индивидуальные домовладения	51,844925	116,020491
158856	Забайкальский край, р-н. Шилкинский, г. Шилка, ул. Охотничья, д. 51	Индивидуальные домовладения	51,844925	116,020491
158857	Забайкальский край, р-н. Шилкинский, г. Шилка, ул. Охотничья, д. 60	Индивидуальные домовладения	51,844925	116,020491

№ п/п	Адрес	Вид	Широта	Долгота
158858	Забайкальский край, р-н. Шилкинский, г. Шилка, ул. Охотничья, д. 68	Индивидуальные домовладения	51,844925	116,020491
158859	Забайкальский край, р-н. Шилкинский, г. Шилка, ул. Охотничья, д. 77	Индивидуальные домовладения	51,844925	116,020491
158860	Забайкальский край, р-н. Шилкинский, г. Шилка, ул. Партизанская, д. 16	Индивидуальные домовладения	51,84961	116,02314
158861	Забайкальский край, р-н. Шилкинский, г. Шилка, ул. Партизанская, д. 25	Индивидуальные домовладения	51,84861	116,02439
158862	Забайкальский край, р-н. Шилкинский, г. Шилка, ул. Партизанская, д. 34	Индивидуальные домовладения	51,847908	116,024255
158863	Забайкальский край, р-н. Шилкинский, г. Шилка, ул. Партизанская, д. 40	Индивидуальные домовладения	51,8474	116,02457
158864	Забайкальский край, р-н. Шилкинский, г. Шилка, ул. Партизанская, д. 44	Индивидуальные домовладения	51,845482	116,026061
158865	Забайкальский край, р-н. Шилкинский, г. Шилка, ул. Партизанская, д. 53	Индивидуальные домовладения	51,84432	116,027214
158866	Забайкальский край, р-н. Шилкинский, г. Шилка, ул. Партизанская, д. 61	Индивидуальные домовладения	51,843345	116,027786
158867	Забайкальский край, р-н. Шилкинский, г. Шилка, ул. Партизанская, д. 67	Индивидуальные домовладения	51,842655	116,02828
158868	Забайкальский край, р-н. Шилкинский, г. Шилка, ул. Партизанская, д. 7	МКД	51,850606	116,023069
158869	Забайкальский край, р-н. Шилкинский, г. Шилка, ул. Партизанская, д. 70, литер А	Индивидуальные домовладения	51,845482	116,026061
158870	Забайкальский край, р-н. Шилкинский, г. Шилка, ул. Партизанская, д. 78	Индивидуальные домовладения	51,842739	116,02766
158871	Забайкальский край, р-н. Шилкинский, г. Шилка, ул. Партизанская, д. 85	Индивидуальные домовладения	51,845482	116,026061
158872	Забайкальский край, р-н. Шилкинский, г. Шилка, ул. Партизанская, д. 92, литер А	Индивидуальные домовладения	51,845482	116,026061

№ п/п	Адрес	Вид	Широта	Долгота
158873	Забайкальский край, р-н. Шилкинский, г. Шилка, ул. Пионерская, д. 21	Индивидуальные домовладения	51,849627	116,033517
158874	Забайкальский край, р-н. Шилкинский, г. Шилка, ул. Пионерская, д. 26	Индивидуальные домовладения	51,849627	116,033517
158875	Забайкальский край, р-н. Шилкинский, г. Шилка, ул. Пионерская, д. 39	Индивидуальные домовладения	51,849627	116,033517
158876	Забайкальский край, р-н. Шилкинский, г. Шилка, ул. Пионерская, д. 50	Индивидуальные домовладения	51,849627	116,033517
158877	Забайкальский край, р-н. Шилкинский, г. Шилка, ул. Пионерская, д. 59	Индивидуальные домовладения	51,84563	116,03731
158878	Забайкальский край, р-н. Шилкинский, г. Шилка, ул. Погодаева, д. 13	МКД	51,851318	116,031837
158879	Забайкальский край, р-н. Шилкинский, г. Шилка, ул. Погодаева, д. 27	Индивидуальные домовладения	51,848486	116,033634
158880	Забайкальский край, р-н. Шилкинский, г. Шилка, ул. Погодаева, д. 35	Индивидуальные домовладения	51,84908	116,03348
158881	Забайкальский край, р-н. Шилкинский, г. Шилка, ул. Погодаева, д. 5	Индивидуальные домовладения	51,852959	116,030687
158882	Забайкальский край, р-н. Шилкинский, г. Шилка, ул. Погодаева, д. 57	Индивидуальные домовладения	51,848486	116,033634
158883	Забайкальский край, р-н. Шилкинский, г. Шилка, ул. Погодаева, д. 66	Индивидуальные домовладения	51,848486	116,033634
158884	Забайкальский край, р-н. Шилкинский, г. Шилка, ул. Погодаева, д. 68	Индивидуальные домовладения	51,848486	116,033634
158885	Забайкальский край, р-н. Шилкинский, г. Шилка, ул. Погодаева, д. 76	Индивидуальные домовладения	51,848486	116,033634
158886	Забайкальский край, р-н. Шилкинский, г. Шилка, ул. Погодаева, д. 84	Индивидуальные домовладения	51,843929	116,036598
158887	Забайкальский край, р-н. Шилкинский, г. Шилка, ул. Почтовая, д. 9	Индивидуальные домовладения	51,855501	116,017805

№ п/п	Адрес	Вид	Широта	Долгота
158888	Забайкальский край, р-н. Шилкинский, г. Шилка, ул. Пролетарская, д. 106	Индивидуальные домовладения	51,851602	116,037918
158889	Забайкальский край, р-н. Шилкинский, г. Шилка, ул. Пролетарская, д. 11	Индивидуальные домовладения	51,8475	116,02004
158890	Забайкальский край, р-н. Шилкинский, г. Шилка, ул. Пролетарская, д. 12	Индивидуальные домовладения	51,850517	116,032511
158891	Забайкальский край, р-н. Шилкинский, г. Шилка, ул. Пролетарская, д. 126	Индивидуальные домовладения	51,850517	116,032511
158892	Забайкальский край, р-н. Шилкинский, г. Шилка, ул. Пролетарская, д. 136, литер А	Индивидуальные домовладения	51,850517	116,032511
158893	Забайкальский край, р-н. Шилкинский, г. Шилка, ул. Пролетарская, д. 144, литер А	Индивидуальные домовладения	51,850517	116,032511
158894	Забайкальский край, р-н. Шилкинский, г. Шилка, ул. Пролетарская, д. 146а	Индивидуальные домовладения	51,850517	116,032511
158895	Забайкальский край, р-н. Шилкинский, г. Шилка, ул. Пролетарская, д. 146, литер Б	Индивидуальные домовладения	51,850517	116,032511
158896	Забайкальский край, р-н. Шилкинский, г. Шилка, ул. Пролетарская, д. 24	Индивидуальные домовладения	51,850517	116,032511
158897	Забайкальский край, р-н. Шилкинский, г. Шилка, ул. Пролетарская, д. 34	Индивидуальные домовладения	51,850517	116,032511
158898	Забайкальский край, р-н. Шилкинский, г. Шилка, ул. Пролетарская, д. 56	Индивидуальные домовладения	51,849883	116,030624
158899	Забайкальский край, р-н. Шилкинский, г. Шилка, ул. Пролетарская, д. 69	МКД	51,851025	116,03396
158900	Забайкальский край, р-н. Шилкинский, г. Шилка, ул. Пролетарская, д. 74	Индивидуальные домовладения	51,850606	116,033589
158901	Забайкальский край, р-н. Шилкинский, г. Шилка, ул. Пролетарская, д. 86	Индивидуальные домовладения	51,850517	116,032511
158902	Забайкальский край, р-н. Шилкинский, г. Шилка, ул. Пролетарская, д. 95	Индивидуальные домовладения	51,851874	116,037568

№ п/п	Адрес	Вид	Широта	Долгота
158903	Забайкальский край, р-н. Шилкинский, г. Шилка, ул. Проточная, д. 1	Индивидуальные домовладения	51,857326	116,011032
158904	Забайкальский край, р-н. Шилкинский, г. Шилка, ул. Проточная, д. 23	Индивидуальные домовладения	51,858027	116,010268
158905	Забайкальский край, р-н. Шилкинский, г. Шилка, ул. Проточная, д. 4	Индивидуальные домовладения	51,857882	116,010619
158906	Забайкальский край, р-н. Шилкинский, г. Шилка, ул. Рабочая, д. 101	Индивидуальные домовладения	51,848414	116,040281
158907	Забайкальский край, р-н. Шилкинский, г. Шилка, ул. Рабочая, д. 107	Индивидуальные домовладения	51,848414	116,040281
158908	Забайкальский край, р-н. Шилкинский, г. Шилка, ул. Рабочая, д. 115	Индивидуальные домовладения	51,848414	116,040281
158909	Забайкальский край, р-н. Шилкинский, г. Шилка, ул. Рабочая, д. 123	Индивидуальные домовладения	51,848414	116,040281
158910	Забайкальский край, р-н. Шилкинский, г. Шилка, ул. Рабочая, д. 13	Индивидуальные домовладения	51,844173	116,02671
158911	Забайкальский край, р-н. Шилкинский, г. Шилка, ул. Рабочая, д. 147	Индивидуальные домовладения	51,848414	116,040281
158912	Забайкальский край, р-н. Шилкинский, г. Шилка, ул. Рабочая, д. 25	Индивидуальные домовладения	51,848414	116,040281
158913	Забайкальский край, р-н. Шилкинский, г. Шилка, ул. Рабочая, д. 33	Индивидуальные домовладения	51,848414	116,040281
158914	Забайкальский край, р-н. Шилкинский, г. Шилка, ул. Рабочая, д. 4	Индивидуальные домовладения	51,84339	116,025246
158915	Забайкальский край, р-н. Шилкинский, г. Шилка, ул. Рабочая, д. 42	Индивидуальные домовладения	51,848414	116,040281
158916	Забайкальский край, р-н. Шилкинский, г. Шилка, ул. Рабочая, д. 50	Индивидуальные домовладения	51,847046	116,03687
158917	Забайкальский край, р-н. Шилкинский, г. Шилка, ул. Рабочая, д. 58, литер А	Индивидуальные домовладения	51,848414	116,040281

№ п/п	Адрес	Вид	Широта	Долгота
158918	Забайкальский край, р-н. Шилкинский, г. Шилка, ул. Рабочая, д. 7	Индивидуальные домовладения	51,843845	116,02551
158919	Забайкальский край, р-н. Шилкинский, г. Шилка, ул. Рабочая, д. 76	Индивидуальные домовладения	51,848414	116,040281
158920	Забайкальский край, р-н. Шилкинский, г. Шилка, ул. Рабочая, д. 8	Индивидуальные домовладения	51,843636	116,0259
158921	Забайкальский край, р-н. Шилкинский, г. Шилка, ул. Рабочая, д. 89	Индивидуальные домовладения	51,848414	116,040281
158922	Забайкальский край, р-н. Шилкинский, г. Шилка, ул. Рабочая, д. 95, литер А	Индивидуальные домовладения	51,848414	116,040281
158923	Забайкальский край, р-н. Шилкинский, г. Шилка, ул. Русская, д. 23	Индивидуальные домовладения	51,85127	116,034874
158924	Забайкальский край, р-н. Шилкинский, г. Шилка, ул. Русская, д. 2, литер А	Индивидуальные домовладения	51,849287	116,035951
158925	Забайкальский край, р-н. Шилкинский, г. Шилка, ул. Русская, д. 32	Индивидуальные домовладения	51,849287	116,035951
158926	Забайкальский край, р-н. Шилкинский, г. Шилка, ул. Русская, д. 42	Индивидуальные домовладения	51,849287	116,035951
158927	Забайкальский край, р-н. Шилкинский, г. Шилка, ул. Русская, д. 52	Индивидуальные домовладения	51,849287	116,035951
158928	Забайкальский край, р-н. Шилкинский, г. Шилка, ул. Русская, д. 60	Индивидуальные домовладения	51,849287	116,035951
158929	Забайкальский край, р-н. Шилкинский, г. Шилка, ул. Русская, д. 66	Индивидуальные домовладения	51,849287	116,035951
158930	Забайкальский край, р-н. Шилкинский, г. Шилка, ул. Русская, д. 71	Индивидуальные домовладения	51,845721	116,038889
158931	Забайкальский край, р-н. Шилкинский, г. Шилка, ул. Русская, д. 81	Индивидуальные домовладения	51,849287	116,035951
158932	Забайкальский край, р-н. Шилкинский, г. Шилка, ул. Садовая, д. 4	Индивидуальные домовладения	51,83744	116,02558

№ п/п	Адрес	Вид	Широта	Долгота
158933	Забайкальский край, р-н. Шилкинский, г. Шилка, ул. Сибирская, д. 3	Индивидуальные домовладения	51,87054	115,996273
158934	Забайкальский край, р-н. Шилкинский, г. Шилка, ул. Соболева, д. 11	МКД	51,853465	116,040802
158935	Забайкальский край, р-н. Шилкинский, г. Шилка, ул. Соболева, д. 18	Индивидуальные домовладения	51,851257	116,040622
158936	Забайкальский край, р-н. Шилкинский, г. Шилка, ул. Соболева, д. 29	Индивидуальные домовладения	51,851257	116,040622
158937	Забайкальский край, р-н. Шилкинский, г. Шилка, ул. Соболева, д. 4	МКД	51,854645	116,037577
158938	Забайкальский край, р-н. Шилкинский, г. Шилка, ул. Соболева, д. 47	Индивидуальные домовладения	51,851257	116,040622
158939	Забайкальский край, р-н. Шилкинский, г. Шилка, ул. Соболева, д. 55	Индивидуальные домовладения	51,851257	116,040622
158940	Забайкальский край, р-н. Шилкинский, г. Шилка, ул. Соболева, д. 56	Индивидуальные домовладения	51,851257	116,040622
158941	Забайкальский край, р-н. Шилкинский, г. Шилка, ул. Соболева, д. 71, литер А	Индивидуальные домовладения	51,851257	116,040622
158942	Забайкальский край, р-н. Шилкинский, г. Шилка, ул. Спортивная, д. 11	Индивидуальные домовладения	51,849627	116,033517
158943	Забайкальский край, р-н. Шилкинский, г. Шилка, ул. Станционная, д. 11	Индивидуальные домовладения	51,855568	116,028181
158944	Забайкальский край, р-н. Шилкинский, г. Шилка, ул. Станционная, д. 20	Индивидуальные домовладения	51,856069	116,032618
158945	Забайкальский край, р-н. Шилкинский, г. Шилка, ул. Станционная, д. 22	Индивидуальные домовладения	51,856202	116,030274
158946	Забайкальский край, р-н. Шилкинский, г. Шилка, ул. Станционная, д. 24, литер А	Индивидуальные домовладения	51,856202	116,030274
158947	Забайкальский край, р-н. Шилкинский, г. Шилка, ул. Толстого, д. 10	Индивидуальные домовладения	51,863222	116,011059

№ п/п	Адрес	Вид	Широта	Долгота
158948	Забайкальский край, р-н. Шилкинский, г. Шилка, ул. Толстого, д. 118	Индивидуальные домовладения	51,867081	116,005265
158949	Забайкальский край, р-н. Шилкинский, г. Шилка, ул. Толстого, д. 125	Индивидуальные домовладения	51,869728	116,001213
158950	Забайкальский край, р-н. Шилкинский, г. Шилка, ул. Толстого, д. 20	Индивидуальные домовладения	51,856319	116,019036
158951	Забайкальский край, р-н. Шилкинский, г. Шилка, ул. Толстого, д. 22	Индивидуальные домовладения	51,856497	116,018847
158952	Забайкальский край, р-н. Шилкинский, г. Шилка, ул. Толстого, д. 29	Индивидуальные домовладения	51,863222	116,011059
158953	Забайкальский край, р-н. Шилкинский, г. Шилка, ул. Толстого, д. 3а	Индивидуальные домовладения	51,863222	116,011059
158954	Забайкальский край, р-н. Шилкинский, г. Шилка, ул. Толстого, д. 48	Индивидуальные домовладения	51,863222	116,011059
158955	Забайкальский край, р-н. Шилкинский, г. Шилка, ул. Толстого, д. 56	Индивидуальные домовладения	51,863222	116,011059
158956	Забайкальский край, р-н. Шилкинский, г. Шилка, ул. Толстого, д. 64	Индивидуальные домовладения	51,863222	116,011059
158957	Забайкальский край, р-н. Шилкинский, г. Шилка, ул. Толстого, д. 69	Индивидуальные домовладения	51,863222	116,011059
158958	Забайкальский край, р-н. Шилкинский, г. Шилка, ул. Толстого, д. 76	Индивидуальные домовладения	51,863222	116,011059
158959	Забайкальский край, р-н. Шилкинский, г. Шилка, ул. Толстого, д. 82	Индивидуальные домовладения	51,863222	116,011059
158960	Забайкальский край, р-н. Шилкинский, г. Шилка, ул. Толстого, д. 90	Индивидуальные домовладения	51,863222	116,011059
158961	Забайкальский край, р-н. Шилкинский, г. Шилка, ул. Трудовая, д. 10	Индивидуальные домовладения	51,85218	116,00969
158962	Забайкальский край, р-н. Шилкинский, г. Шилка, ул. Трудовая, д. 16	Индивидуальные домовладения	51,851524	116,007672

№ п/п	Адрес	Вид	Широта	Долгота
158963	Забайкальский край, р-н. Шилкинский, г. Шилка, ул. Трудовая, д. 23	Индивидуальные домовладения	51,85097	116,006935
158964	Забайкальский край, р-н. Шилкинский, г. Шилка, ул. Трудовая, д. 32	Индивидуальные домовладения	51,850828	116,004995
158965	Забайкальский край, р-н. Шилкинский, г. Шилка, ул. Угольная, д. 19	Индивидуальные домовладения	51,849148	116,038592
158966	Забайкальский край, р-н. Шилкинский, г. Шилка, ул. Угольная, д. 30	Индивидуальные домовладения	51,850517	116,03748
158967	Забайкальский край, р-н. Шилкинский, г. Шилка, ул. Угольная, д. 35	Индивидуальные домовладения	51,85047	116,037964
158968	Забайкальский край, р-н. Шилкинский, г. Шилка, ул. Угольная, д. 44	Индивидуальные домовладения	51,848907	116,03851
158969	Забайкальский край, р-н. Шилкинский, г. Шилка, ул. Угольная, д. 51	Индивидуальные домовладения	51,848547	116,039275
158970	Забайкальский край, р-н. Шилкинский, г. Шилка, ул. Угольная, д. 61	Индивидуальные домовладения	51,849148	116,038592
158971	Забайкальский край, р-н. Шилкинский, г. Шилка, ул. Угольная, д. 69	Индивидуальные домовладения	51,849148	116,038592
158972	Забайкальский край, р-н. Шилкинский, г. Шилка, ул. Угольная, д. 73	Индивидуальные домовладения	51,849148	116,038592
158973	Забайкальский край, р-н. Шилкинский, г. Шилка, ул. Фрунзе, д. 18	Индивидуальные домовладения	51,85191	116,0531
158974	Забайкальский край, р-н. Шилкинский, г. Шилка, ул. Фрунзе, д. 23	Индивидуальные домовладения	51,852247	116,053136
158975	Забайкальский край, р-н. Шилкинский, г. Шилка, ул. Фрунзе, д. 32	Индивидуальные домовладения	51,852247	116,053136
158976	Забайкальский край, р-н. Шилкинский, г. Шилка, ул. Цветочная, д. 2	Индивидуальные домовладения	51,87155	116,00289
158977	Забайкальский край, р-н. Шилкинский, г. Шилка, ул. Цветочная, д. 4	Индивидуальные домовладения	51,87188	116,00365

№ п/п	Адрес	Вид	Широта	Долгота
158978	Забайкальский край, р-н. Шилкинский, г. Шилка, ул. Цветочная, д. 8	Индивидуальные домовладения	51,872147	116,004384
158979	Забайкальский край, р-н. Шилкинский, г. Шилка, ул. Чапаева, д. 20	Индивидуальные домовладения	51,851635	116,00378
158980	Забайкальский край, р-н. Шилкинский, г. Шилка, ул. Чапаева, д. 9	Индивидуальные домовладения	51,852731	116,007798
158981	Забайкальский край, р-н. Шилкинский, г. Шилка, ул. Чкалова, д. 15	Индивидуальные домовладения	51,857771	116,054465
158982	Забайкальский край, р-н. Шилкинский, г. Шилка, ул. Чкалова, д. 24	Индивидуальные домовладения	51,857771	116,054465
158983	Забайкальский край, р-н. Шилкинский, г. Шилка, ул. Чкалова, д. 6	МКД	51,855974	116,051456
158984	Забайкальский край, р-н. Шилкинский, г. Шилка, ул. Шилова, д. 23	Индивидуальные домовладения	51,852292	116,008544
158985	Забайкальский край, р-н. Шилкинский, г. Шилка, ул. Школина, д. 11	Индивидуальные домовладения	51,85344	116,0422
158986	Забайкальский край, р-н. Шилкинский, г. Шилка, ул. Школина, д. 21	Индивидуальные домовладения	51,852142	116,04337
158987	Забайкальский край, р-н. Шилкинский, г. Шилка, ул. Школина, д. 25	Индивидуальные домовладения	51,851696	116,043686
158988	Забайкальский край, р-н. Шилкинский, г. Шилка, ул. Школина, д. 32	Индивидуальные домовладения	51,850956	116,044054
158989	Забайкальский край, р-н. Шилкинский, г. Шилка, ул. Школина, д. 39Б	Индивидуальные домовладения	51,850956	116,044054
158990	Забайкальский край, р-н. Шилкинский, г. Шилка, ул. Школьная, д. 1	Индивидуальные домовладения	51,855379	116,030498
158991	Забайкальский край, р-н. Шилкинский, г. Шилка, ул. Энергетиков, д. 16	Индивидуальные домовладения	51,862215	116,042446
158992	Забайкальский край, р-н. Шилкинский, г. Шилка, ул. Энергетиков, д. 29	Индивидуальные домовладения	51,862215	116,042446

№ п/п	Адрес	Вид	Широта	Долгота
158993	Забайкальский край, р-н. Шилкинский, г. Шилка, ул. Энергетиков, д. 3	Индивидуальные домовладения	51,862215	116,042446
158994	Забайкальский край, р-н. Шилкинский, г. Шилка, ул. Энергетиков, д. 33	Индивидуальные домовладения	51,862215	116,042446
158995	Забайкальский край, р-н. Шилкинский, г. Шилка, ул. Южная, д. 4	Индивидуальные домовладения	51,838816	116,025926
158996	Забайкальский край, р-н. Шилкинский, с. Кибасово, ул. Заречная, д. 8	Индивидуальные домовладения	51,864914	116,075722
158997	Забайкальский край, р-н. Шилкинский, с. Кибасово, ул. Клубная, д. 14	Индивидуальные домовладения	51,864914	116,075722
158998	Забайкальский край, р-н. Шилкинский, с. Кибасово, ул. Клубная, д. 23	Индивидуальные домовладения	51,864914	116,075722
158999	Забайкальский край, р-н. Шилкинский, с. Кибасово, ул. Клубная, д. 9	Индивидуальные домовладения	51,864914	116,075722
159000	Забайкальский край, р-н. Шилкинский, с. Кибасово, ул. Школьная, д. 12	Индивидуальные домовладения	51,864914	116,075722
159001	Забайкальский край, р-н. Шилкинский, с. Кибасово, ул. Школьная, д. 2	Индивидуальные домовладения	51,864914	116,075722
159002	Забайкальский край, р-н. Шилкинский, с. Кибасово, ул. Школьная, д. 28	Индивидуальные домовладения	51,864914	116,075722
159003	Забайкальский край, р-н. Шилкинский, с. Кибасово, ул. Школьная, д. 30	Индивидуальные домовладения	51,864914	116,075722
159004	Забайкальский край, р-н. Шилкинский, с. Кибасово, ул. Школьная, д. 5	Индивидуальные домовладения	51,864914	116,075722
159005	Забайкальский край, р-н. Шилкинский, пгт. Холбон, ул. Арбагарская, д. 4	Индивидуальные домовладения	51,904348	116,261419
159006	Забайкальский край, р-н. Шилкинский, пгт. Холбон, ул. Больничная, д. 5	Индивидуальные домовладения	51,906315	116,245214
159007	Забайкальский край, р-н. Шилкинский, пгт. Холбон, ул. Высоцкого, д. 12	Индивидуальные домовладения	51,902742	116,24392

№ п/п	Адрес	Вид	Широта	Долгота
159008	Забайкальский край, р-н. Шилкинский, пгт. Холбон, ул. Высоцкого, д. 8	Индивидуальные домовладения	51,902742	116,24392
159009	Забайкальский край, р-н. Шилкинский, пгт. Холбон, ул. Горная, д. 5	Индивидуальные домовладения	51,902742	116,24392
159010	Забайкальский край, р-н. Шилкинский, пгт. Холбон, ул. Горького, д. 15	Индивидуальные домовладения	51,902742	116,24392
159011	Забайкальский край, р-н. Шилкинский, пгт. Холбон, ул. Горького, д. 22	Индивидуальные домовладения	51,902742	116,24392
159012	Забайкальский край, р-н. Шилкинский, пгт. Холбон, ул. Горького, д. 33	Индивидуальные домовладения	51,902742	116,24392
159013	Забайкальский край, р-н. Шилкинский, пгт. Холбон, ул. Жуковского, д. 1	Индивидуальные домовладения	51,902742	116,24392
159014	Забайкальский край, р-н. Шилкинский, пгт. Холбон, ул. Жуковского, д. 11	Индивидуальные домовладения	51,902742	116,24392
159015	Забайкальский край, р-н. Шилкинский, пгт. Холбон, ул. Жуковского, д. 6	Индивидуальные домовладения	51,902742	116,24392
159016	Забайкальский край, р-н. Шилкинский, пгт. Холбон, ул. Журавлева, д. 15	Индивидуальные домовладения	51,90511	116,238324
159017	Забайкальский край, р-н. Шилкинский, пгт. Холбон, ул. Журавлева, д. 22	Индивидуальные домовладения	51,90511	116,238324
159018	Забайкальский край, р-н. Шилкинский, пгт. Холбон, ул. Журавлева, д. 2а	Индивидуальные домовладения	51,90511	116,238324
159019	Забайкальский край, р-н. Шилкинский, пгт. Холбон, ул. Журавлева, д. 3	Индивидуальные домовладения	51,90511	116,238324
159020	Забайкальский край, р-н. Шилкинский, пгт. Холбон, ул. Журавлева, д. 36	Индивидуальные домовладения	51,90511	116,238324
159021	Забайкальский край, р-н. Шилкинский, пгт. Холбон, ул. Замайская, д. 3	Индивидуальные домовладения	51,902742	116,24392
159022	Забайкальский край, р-н. Шилкинский, пгт. Холбон, ул. Имени Маршала Жукова Г.К., д. 14	МКД	51,90262	116,247334

№ п/п	Адрес	Вид	Широта	Долгота
159023	Забайкальский край, р-н. Шилкинский, пгт. Холбон, ул. Комсомольская, д. 13	Индивидуальные домовладения	51,902742	116,24392
159024	Забайкальский край, р-н. Шилкинский, пгт. Холбон, ул. Комсомольская, д. 15	Индивидуальные домовладения	51,902742	116,24392
159025	Забайкальский край, р-н. Шилкинский, пгт. Холбон, ул. Комсомольская, д. 5	Индивидуальные домовладения	51,902742	116,24392
159026	Забайкальский край, р-н. Шилкинский, пгт. Холбон, ул. Лермонтова, д. 17	Индивидуальные домовладения	51,902742	116,24392
159027	Забайкальский край, р-н. Шилкинский, пгт. Холбон, ул. Маяковского, д. 12	Индивидуальные домовладения	51,902742	116,24392
159028	Забайкальский край, р-н. Шилкинский, пгт. Холбон, ул. Маяковского, д. 20	Индивидуальные домовладения	51,902742	116,24392
159029	Забайкальский край, р-н. Шилкинский, пгт. Холбон, ул. Маяковского, д. 22	Индивидуальные домовладения	51,902742	116,24392
159030	Забайкальский край, р-н. Шилкинский, пгт. Холбон, ул. Маяковского, д. 29	Индивидуальные домовладения	51,902742	116,24392
159031	Забайкальский край, р-н. Шилкинский, пгт. Холбон, ул. Маяковского, д. 37	Индивидуальные домовладения	51,902742	116,24392
159032	Забайкальский край, р-н. Шилкинский, пгт. Холбон, ул. Мира, д. 12	Индивидуальные домовладения	51,902754	116,238449
159033	Забайкальский край, р-н. Шилкинский, пгт. Холбон, ул. Мира, д. 2	Индивидуальные домовладения	51,902754	116,238449
159034	Забайкальский край, р-н. Шилкинский, пгт. Холбон, ул. Мира, д. 22	Индивидуальные домовладения	51,902754	116,238449
159035	Забайкальский край, р-н. Шилкинский, пгт. Холбон, ул. Мира, д. 22а	Индивидуальные домовладения	51,902754	116,238449
159036	Забайкальский край, р-н. Шилкинский, пгт. Холбон, ул. Мира, д. 3	Индивидуальные домовладения	51,902754	116,238449
159037	Забайкальский край, р-н. Шилкинский, пгт. Холбон, ул. Мира, д. 8	Индивидуальные домовладения	51,902754	116,238449

№ п/п	Адрес	Вид	Широта	Долгота
159038	Забайкальский край, р-н. Шилкинский, пгт. Холбон, ул. Набережная, д. 4	Индивидуальные домовладения	51,902742	116,24392
159039	Забайкальский край, р-н. Шилкинский, пгт. Холбон, ул. Нагорная, д. 7	Индивидуальные домовладения	51,902742	116,24392
159040	Забайкальский край, р-н. Шилкинский, пгт. Холбон, ул. Нагорная, д. 8	Индивидуальные домовладения	51,902742	116,24392
159041	Забайкальский край, р-н. Шилкинский, пгт. Холбон, ул. Новая, д. 11	Индивидуальные домовладения	51,903854	116,238422
159042	Забайкальский край, р-н. Шилкинский, пгт. Холбон, ул. Новая, д. 19а	Индивидуальные домовладения	51,903854	116,238422
159043	Забайкальский край, р-н. Шилкинский, пгт. Холбон, ул. Новая, д. 28	Индивидуальные домовладения	51,903854	116,238422
159044	Забайкальский край, р-н. Шилкинский, пгт. Холбон, ул. Новая, д. 4	Индивидуальные домовладения	51,903854	116,238422
159045	Забайкальский край, р-н. Шилкинский, пгт. Холбон, ул. Октябрьская, д. 4	Индивидуальные домовладения	51,902742	116,24392
159046	Забайкальский край, р-н. Шилкинский, пгт. Холбон, ул. Октябрьская, д. 5	Индивидуальные домовладения	51,902742	116,24392
159047	Забайкальский край, р-н. Шилкинский, пгт. Холбон, ул. Октябрьская, д. 9	Индивидуальные домовладения	51,902742	116,24392
159048	Забайкальский край, р-н. Шилкинский, пгт. Холбон, ул. Октябрьской Революции, д. 16	Индивидуальные домовладения	51,900536	116,241441
159049	Забайкальский край, р-н. Шилкинский, пгт. Холбон, ул. Октябрьской Революции, д. 25	Индивидуальные домовладения	51,900353	116,239078
159050	Забайкальский край, р-н. Шилкинский, пгт. Холбон, ул. Островского, д. 2	Индивидуальные домовладения	51,902742	116,24392
159051	Забайкальский край, р-н. Шилкинский, пгт. Холбон, ул. Островского, д. 3а	МКД	51,902742	116,24392
159052	Забайкальский край, р-н. Шилкинский, пгт. Холбон, ул. Островского, д. 9	Индивидуальные домовладения	51,902742	116,24392

№ п/п	Адрес	Вид	Широта	Долгота
159053	Забайкальский край, р-н. Шилкинский, пгт. Холбон, ул. Партизанская, д. 17	Индивидуальные домовладения	51,901303	116,237731
159054	Забайкальский край, р-н. Шилкинский, пгт. Холбон, ул. Партизанская, д. 25	Индивидуальные домовладения	51,901303	116,237731
159055	Забайкальский край, р-н. Шилкинский, пгт. Холбон, ул. Партизанская, д. 34	Индивидуальные домовладения	51,901303	116,237731
159056	Забайкальский край, р-н. Шилкинский, пгт. Холбон, ул. Партизанская, д. 41	Индивидуальные домовладения	51,901303	116,237731
159057	Забайкальский край, р-н. Шилкинский, пгт. Холбон, ул. Партизанская, д. 45	Индивидуальные домовладения	51,901303	116,237731
159058	Забайкальский край, р-н. Шилкинский, пгт. Холбон, ул. Партизанская, д. 58	Индивидуальные домовладения	51,901303	116,237731
159059	Забайкальский край, р-н. Шилкинский, пгт. Холбон, ул. Первомайская, д. 3	Индивидуальные домовладения	51,902742	116,24392
159060	Забайкальский край, р-н. Шилкинский, пгт. Холбон, ул. Пионерская, д. 12	Индивидуальные домовладения	51,906526	116,247738
159061	Забайкальский край, р-н. Шилкинский, пгт. Холбон, ул. Пионерская, д. 4	Индивидуальные домовладения	51,906526	116,247738
159062	Забайкальский край, р-н. Шилкинский, пгт. Холбон, ул. Пионерская, д. 5	Индивидуальные домовладения	51,906526	116,247738
159063	Забайкальский край, р-н. Шилкинский, пгт. Холбон, ул. Просвещенская, д. 12	Индивидуальные домовладения	51,901757	116,249292
159064	Забайкальский край, р-н. Шилкинский, пгт. Холбон, ул. Просвещенская, д. 22	Индивидуальные домовладения	51,902874	116,254318
159065	Забайкальский край, р-н. Шилкинский, пгт. Холбон, ул. Просвещенская, д. 3	Индивидуальные домовладения	51,901581	116,246628
159066	Забайкальский край, р-н. Шилкинский, пгт. Холбон, ул. Просвещенская, д. 6	Индивидуальные домовладения	51,901346	116,247328
159067	Забайкальский край, р-н. Шилкинский, пгт. Холбон, ул. Просвещенская, д. 7	Индивидуальные домовладения	51,901717	116,247169

№ п/п	Адрес	Вид	Широта	Долгота
159068	Забайкальский край, р-н. Шилкинский, пгт. Холбон, ул. Рабочая, д. 14а	Индивидуальные домовладения	51,902742	116,24392
159069	Забайкальский край, р-н. Шилкинский, пгт. Холбон, ул. Рабочая, д. 3	Индивидуальные домовладения	51,902742	116,24392
159070	Забайкальский край, р-н. Шилкинский, пгт. Холбон, ул. Садовая, д. 1	Индивидуальные домовладения	51,902742	116,24392
159071	Забайкальский край, р-н. Шилкинский, пгт. Холбон, ул. Садовая, д. 3	Индивидуальные домовладения	51,902742	116,24392
159072	Забайкальский край, р-н. Шилкинский, пгт. Холбон, ул. Садовая, д. 4	Индивидуальные домовладения	51,902742	116,24392
159073	Забайкальский край, р-н. Шилкинский, пгт. Холбон, ул. Садовая, д. 9	Индивидуальные домовладения	51,902742	116,24392
159074	Забайкальский край, р-н. Шилкинский, пгт. Холбон, ул. Советская, д. 19	Индивидуальные домовладения	51,90516	116,247406
159075	Забайкальский край, р-н. Шилкинский, пгт. Холбон, ул. Советская, д. 9	Индивидуальные домовладения	51,90516	116,247406
159076	Забайкальский край, р-н. Шилкинский, пгт. Холбон, ул. Трудовая, д. 10	Индивидуальные домовладения	51,905265	116,25019
159077	Забайкальский край, р-н. Шилкинский, пгт. Холбон, ул. Чкалова, д. 13	Индивидуальные домовладения	51,902742	116,24392
159078	Забайкальский край, р-н. Шилкинский, пгт. Холбон, ул. Чкалова, д. 20	Индивидуальные домовладения	51,902742	116,24392
159079	Забайкальский край, р-н. Шилкинский, пгт. Холбон, ул. Чкалова, д. 9	Индивидуальные домовладения	51,902742	116,24392
159080	Забайкальский край, р-н. Шилкинский, пгт. Холбон, ул. Шахтовая, д. 17	Индивидуальные домовладения	51,900197	116,235521
159081	Забайкальский край, р-н. Шилкинский, пгт. Холбон, ул. Шахтовая, д. 43	Индивидуальные домовладения	51,900197	116,235521
159082	Забайкальский край, р-н. Шилкинский, пгт. Холбон, ул. Шахтовая, д. 49	Индивидуальные домовладения	51,900197	116,235521

№ п/п	Адрес	Вид	Широта	Долгота
159083	Забайкальский край, р-н. Шилкинский, пгт. Холбон, ул. Шахтовая, д. 53	Индивидуальные домовладения	51,900197	116,235521
159084	Забайкальский край, р-н. Шилкинский, пгт. Холбон, ул. Школьная, д. 10	Индивидуальные домовладения	51,902742	116,24392
159085	Забайкальский край, р-н. Шилкинский, пгт. Холбон, ул. Школьная, д. 5	Индивидуальные домовладения	51,902742	116,24392
159086	Забайкальский край, р-н. Шилкинский, пгт. Холбон, ул. Энергетиков, д. 5	Индивидуальные домовладения	51,902742	116,24392
159087	Забайкальский край, р-н. Шилкинский, с. Апрелково, ул. Подгорная, д. 2	Индивидуальные домовладения	51,87634	116,279134
159088	Забайкальский край, р-н. Шилкинский, с. Апрелково, ул. Подгорная, д. 4	Индивидуальные домовладения	51,87634	116,279134
159089	Забайкальский край, р-н. Шилкинский, с. Арбагар, ул. Журавлева, д. 2	Индивидуальные домовладения	51,936909	116,268318
159090	Забайкальский край, р-н. Шилкинский, с. Арбагар, ул. Комсомольская, д. 10	Индивидуальные домовладения	51,945604	116,281596
159091	Забайкальский край, р-н. Шилкинский, с. Арбагар, ул. Лазо, д. 4	Индивидуальные домовладения	51,938025	116,268336
159092	Забайкальский край, р-н. Шилкинский, с. Арбагар, ул. Мира, д. 11	Индивидуальные домовладения	51,947241	116,278739
159093	Забайкальский край, р-н. Шилкинский, с. Арбагар, ул. Мира, д. 12	Индивидуальные домовладения	51,947241	116,278739
159094	Забайкальский край, р-н. Шилкинский, с. Арбагар, ул. Мира, д. 27	Индивидуальные домовладения	51,947241	116,278739
159095	Забайкальский край, р-н. Шилкинский, с. Арбагар, ул. Нерчинская, д. 18	Индивидуальные домовладения	51,941362	116,269028
159096	Забайкальский край, р-н. Шилкинский, с. Арбагар, ул. Первомайская, д. 9	Индивидуальные домовладения	51,94536	116,282961
159097	Забайкальский край, р-н. Шилкинский, с. Арбагар, ул. Просвещенская, д. 17	Индивидуальные домовладения	51,943688	116,279197

№ п/п	Адрес	Вид	Широта	Долгота
159098	Забайкальский край, р-н. Шилкинский, с. Арбагар, ул. Профсоюзная, д. 2	Индивидуальные домовладения	51,944033	116,280428
159099	Забайкальский край, р-н. Шилкинский, с. Арбагар, ул. Советская, д. 20	Индивидуальные домовладения	51,941934	116,287444
159100	Забайкальский край, р-н. Шилкинский, с. Арбагар, ул. Советская, д. 32	Индивидуальные домовладения	51,941934	116,287444
159101	Забайкальский край, р-н. Шилкинский, с. Арбагар, ул. Трудовая, д. 1	Индивидуальные домовладения	51,944033	116,280428
159102	Забайкальский край, р-н. Шилкинский, с. Арбагар, ул. Чкалова, д. 20	Индивидуальные домовладения	51,946303	116,279368
159103	Забайкальский край, р-н. Шилкинский, с. Арбагар, ул. Чкалова, д. 40	Индивидуальные домовладения	51,946303	116,279368
159104	Забайкальский край, р-н. Шилкинский, с. Арбагар, ул. Чкалова, д. 8	Индивидуальные домовладения	51,946303	116,279368
159105	Забайкальский край, р-н. Шилкинский, с. Арбагар, ул. Школьная, д. 20	Индивидуальные домовладения	51,941834	116,280122
159106	Забайкальский край, р-н. Шилкинский, с. Арбагар, ул. Школьная, д. 9	Индивидуальные домовладения	51,941834	116,280122
159107	Забайкальский край, р-н. Шилкинский, с. Казаново, ул. Аносова, д. 16	Индивидуальные домовладения	51,771811	115,852282
159108	Забайкальский край, р-н. Шилкинский, с. Казаново, ул. Аносова, д. 2	Индивидуальные домовладения	51,771811	115,852282
159109	Забайкальский край, р-н. Шилкинский, с. Казаново, ул. Аносова, д. 6	Индивидуальные домовладения	51,771811	115,852282
159110	Забайкальский край, р-н. Шилкинский, с. Казаново, ул. Гагарина, д. 100Б	Индивидуальные домовладения	51,764855	115,86272
159111	Забайкальский край, р-н. Шилкинский, с. Казаново, ул. Гагарина, д. 11	Индивидуальные домовладения	51,764855	115,86272
159112	Забайкальский край, р-н. Шилкинский, с. Казаново, ул. Гагарина, д. 12	Индивидуальные домовладения	51,764855	115,86272

№ п/п	Адрес	Вид	Широта	Долгота
159113	Забайкальский край, р-н. Шилкинский, с. Казаново, ул. Гагарина, д. 126	Индивидуальные домовладения	51,764855	115,86272
159114	Забайкальский край, р-н. Шилкинский, с. Казаново, ул. Гагарина, д. 132	Индивидуальные домовладения	51,764855	115,86272
159115	Забайкальский край, р-н. Шилкинский, с. Казаново, ул. Гагарина, д. 15в	Индивидуальные домовладения	51,764855	115,86272
159116	Забайкальский край, р-н. Шилкинский, с. Казаново, ул. Гагарина, д. 22	Индивидуальные домовладения	51,764855	115,86272
159117	Забайкальский край, р-н. Шилкинский, с. Казаново, ул. Гагарина, д. 3	Индивидуальные домовладения	51,764855	115,86272
159118	Забайкальский край, р-н. Шилкинский, с. Казаново, ул. Гагарина, д. 36А	Индивидуальные домовладения	51,764855	115,86272
159119	Забайкальский край, р-н. Шилкинский, с. Казаново, ул. Гагарина, д. 39	Индивидуальные домовладения	51,764855	115,86272
159120	Забайкальский край, р-н. Шилкинский, с. Казаново, ул. Гагарина, д. 48	Индивидуальные домовладения	51,764855	115,86272
159121	Забайкальский край, р-н. Шилкинский, с. Казаново, ул. Гагарина, д. 54	Индивидуальные домовладения	51,764855	115,86272
159122	Забайкальский край, р-н. Шилкинский, с. Казаново, ул. Гагарина, д. 62	Индивидуальные домовладения	51,764855	115,86272
159123	Забайкальский край, р-н. Шилкинский, с. Казаново, ул. Гагарина, д. 68	Индивидуальные домовладения	51,764855	115,86272
159124	Забайкальский край, р-н. Шилкинский, с. Казаново, ул. Гагарина, д. 72	Индивидуальные домовладения	51,764855	115,86272
159125	Забайкальский край, р-н. Шилкинский, с. Казаново, ул. Гагарина, д. 80	Индивидуальные домовладения	51,764855	115,86272
159126	Забайкальский край, р-н. Шилкинский, с. Казаново, ул. Гагарина, д. 8а	Индивидуальные домовладения	51,764855	115,86272
159127	Забайкальский край, р-н. Шилкинский, с. Казаново, ул. Гагарина, д. 95	Индивидуальные домовладения	51,764855	115,86272

№ п/п	Адрес	Вид	Широта	Долгота
159128	Забайкальский край, р-н. Шилкинский, с. Казаново, ул. Дорожная, д. 1	Индивидуальные домовладения	51,772931	115,863573
159129	Забайкальский край, р-н. Шилкинский, с. Казаново, ул. Заводская, д. 10	Индивидуальные домовладения	51,772931	115,863573
159130	Забайкальский край, р-н. Шилкинский, с. Казаново, ул. Комсомольская, д. 2	Индивидуальные домовладения	51,772931	115,863573
159131	Забайкальский край, р-н. Шилкинский, с. Казаново, ул. Лазо, д. 11	Индивидуальные домовладения	51,76865	115,852255
159132	Забайкальский край, р-н. Шилкинский, с. Казаново, ул. Лазо, д. 3	Индивидуальные домовладения	51,76865	115,852255
159133	Забайкальский край, р-н. Шилкинский, с. Казаново, ул. Молодежная, д. 10	Индивидуальные домовладения	51,772451	115,850575
159134	Забайкальский край, р-н. Шилкинский, с. Казаново, ул. Молодежная, д. 12	Индивидуальные домовладения	51,772451	115,850575
159135	Забайкальский край, р-н. Шилкинский, с. Казаново, ул. Молодежная, д. 2А	Индивидуальные домовладения	51,772451	115,850575
159136	Забайкальский край, р-н. Шилкинский, с. Казаново, ул. Молчанова, д. 1	Индивидуальные домовладения	51,776503	115,858974
159137	Забайкальский край, р-н. Шилкинский, с. Казаново, ул. Молчанова, д. 19	Индивидуальные домовладения	51,776503	115,858974
159138	Забайкальский край, р-н. Шилкинский, с. Казаново, ул. Молчанова, д. 30	Индивидуальные домовладения	51,776503	115,858974
159139	Забайкальский край, р-н. Шилкинский, с. Казаново, ул. Молчанова, д. 42	Индивидуальные домовладения	51,776503	115,858974
159140	Забайкальский край, р-н. Шилкинский, с. Казаново, ул. Молчанова, д. 49	Индивидуальные домовладения	51,776503	115,858974
159141	Забайкальский край, р-н. Шилкинский, с. Казаново, ул. Молчанова, д. 57	Индивидуальные домовладения	51,776503	115,858974
159142	Забайкальский край, р-н. Шилкинский, с. Казаново, ул. Молчанова, д. 9	Индивидуальные домовладения	51,776503	115,858974

№ п/п	Адрес	Вид	Широта	Долгота
159143	Забайкальский край, р-н. Шилкинский, с. Казаново, ул. Набережная, д. 16	Индивидуальные домовладения	51,771315	115,870868
159144	Забайкальский край, р-н. Шилкинский, с. Казаново, ул. Набережная, д. 1, литер Г	Индивидуальные домовладения	51,771315	115,870868
159145	Забайкальский край, р-н. Шилкинский, с. Казаново, ул. Набережная, д. 20	Индивидуальные домовладения	51,771315	115,870868
159146	Забайкальский край, р-н. Шилкинский, с. Казаново, ул. Набережная, д. 27	Индивидуальные домовладения	51,771315	115,870868
159147	Забайкальский край, р-н. Шилкинский, с. Казаново, ул. Набережная, д. 32б	Индивидуальные домовладения	51,771047	115,870832
159148	Забайкальский край, р-н. Шилкинский, с. Казаново, ул. Набережная, д. 43	Индивидуальные домовладения	51,771315	115,870868
159149	Забайкальский край, р-н. Шилкинский, с. Казаново, ул. Набережная, д. 50	Индивидуальные домовладения	51,771315	115,870868
159150	Забайкальский край, р-н. Шилкинский, с. Казаново, ул. Набережная, д. 53	Индивидуальные домовладения	51,771315	115,870868
159151	Забайкальский край, р-н. Шилкинский, с. Казаново, ул. Набережная, д. 60а	Индивидуальные домовладения	51,771315	115,870868
159152	Забайкальский край, р-н. Шилкинский, с. Казаново, ул. Набережная, д. 71	Индивидуальные домовладения	51,771315	115,870868
159153	Забайкальский край, р-н. Шилкинский, с. Казаново, ул. Набережная, д. 83	Индивидуальные домовладения	51,771315	115,870868
159154	Забайкальский край, р-н. Шилкинский, с. Казаново, ул. Набережная, д. 95	Индивидуальные домовладения	51,771315	115,870868
159155	Забайкальский край, р-н. Шилкинский, с. Казаново, ул. Октябрьской Революции, д. 102	Индивидуальные домовладения	51,775071	115,861552
159156	Забайкальский край, р-н. Шилкинский, с. Казаново, ул. Октябрьской Революции, д. 112	Индивидуальные домовладения	51,775071	115,861552
159157	Забайкальский край, р-н. Шилкинский, с. Казаново, ул. Октябрьской Революции, д. 123	Индивидуальные домовладения	51,775071	115,861552

№ п/п	Адрес	Вид	Широта	Долгота
159158	Забайкальский край, р-н. Шилкинский, с. Казаново, ул. Октябрьской Революции, д. 131	Индивидуальные домовладения	51,775071	115,861552
159159	Забайкальский край, р-н. Шилкинский, с. Казаново, ул. Октябрьской Революции, д. 137	Индивидуальные домовладения	51,775071	115,861552
159160	Забайкальский край, р-н. Шилкинский, с. Казаново, ул. Октябрьской Революции, д. 148	Индивидуальные домовладения	51,775071	115,861552
159161	Забайкальский край, р-н. Шилкинский, с. Казаново, ул. Октябрьской Революции, д. 16	Индивидуальные домовладения	51,775071	115,861552
159162	Забайкальский край, р-н. Шилкинский, с. Казаново, ул. Октябрьской Революции, д. 23	Индивидуальные домовладения	51,775071	115,861552
159163	Забайкальский край, р-н. Шилкинский, с. Казаново, ул. Октябрьской Революции, д. 3	Индивидуальные домовладения	51,775071	115,861552
159164	Забайкальский край, р-н. Шилкинский, с. Казаново, ул. Октябрьской Революции, д. 40	Индивидуальные домовладения	51,775071	115,861552
159165	Забайкальский край, р-н. Шилкинский, с. Казаново, ул. Октябрьской Революции, д. 51	Индивидуальные домовладения	51,775071	115,861552
159166	Забайкальский край, р-н. Шилкинский, с. Казаново, ул. Октябрьской Революции, д. 64	Индивидуальные домовладения	51,775071	115,861552
159167	Забайкальский край, р-н. Шилкинский, с. Казаново, ул. Октябрьской Революции, д. 67	Индивидуальные домовладения	51,775071	115,861552
159168	Забайкальский край, р-н. Шилкинский, с. Казаново, ул. Октябрьской Революции, д. 8	Индивидуальные домовладения	51,775071	115,861552
159169	Забайкальский край, р-н. Шилкинский, с. Казаново, ул. Октябрьской Революции, д. 92	Индивидуальные домовладения	51,775071	115,861552
159170	Забайкальский край, р-н. Шилкинский, с. Казаново, ул. Погодаева, д. 4	Индивидуальные домовладения	51,772931	115,863573
159171	Забайкальский край, р-н. Шилкинский, с. Казаново, ул. Погодаева, д. 5	Индивидуальные домовладения	51,772931	115,863573
159172	Забайкальский край, р-н. Шилкинский, с. Казаново, ул. Погодаева, д. 6	Индивидуальные домовладения	51,772931	115,863573

№ п/п	Адрес	Вид	Широта	Долгота
159173	Забайкальский край, р-н. Шилкинский, с. Казаново, ул. Погодаева, д. 7	Индивидуальные домовладения	51,772931	115,863573
159174	Забайкальский край, р-н. Шилкинский, с. Казаново, ул. Погодаева, д. 8	Индивидуальные домовладения	51,772931	115,863573
159175	Забайкальский край, р-н. Шилкинский, с. Казаново, ул. Погодаева, д. 9	Индивидуальные домовладения	51,772931	115,863573
159176	Забайкальский край, р-н. Шилкинский, с. Казаново, ул. Северная, д. 8	Индивидуальные домовладения	51,772931	115,863573
159177	Забайкальский край, р-н. Шилкинский, с. Казаново, ул. Станционная, д. 1	Индивидуальные домовладения	51,775728	115,865828
159178	Забайкальский край, р-н. Шилкинский, с. Казаново, ул. Станционная, д. 10	Индивидуальные домовладения	51,775728	115,865828
159179	Забайкальский край, р-н. Шилкинский, с. Казаново, ул. Урожайная, д. 36	Индивидуальные домовладения	51,774541	115,869008
159180	Забайкальский край, р-н. Шилкинский, с. Казаново, ул. Чапаева, д. 10	Индивидуальные домовладения	51,772931	115,863573
159181	Забайкальский край, р-н. Шилкинский, с. Казаново, ул. Чапаева, д. 17	Индивидуальные домовладения	51,772931	115,863573
159182	Забайкальский край, р-н. Шилкинский, с. Казаново, ул. Чапаева, д. 8	Индивидуальные домовладения	51,772931	115,863573
159183	Забайкальский край, р-н. Шилкинский, с. Казаново, ул. Шилова, д. 4	Индивидуальные домовладения	51,772295	115,856378
159184	Забайкальский край, р-н. Шилкинский, с. Кироча, ул. Заимочная, д. 12	Индивидуальные домовладения	51,600307	115,837954
159185	Забайкальский край, р-н. Шилкинский, с. Кироча, ул. Заимочная, д. 16	Индивидуальные домовладения	51,600307	115,837954
159186	Забайкальский край, р-н. Шилкинский, с. Кироча, ул. Заречная, д. 1	Индивидуальные домовладения	51,600307	115,837954
159187	Забайкальский край, р-н. Шилкинский, с. Кироча, ул. Заречная, д. 17	Индивидуальные домовладения	51,600307	115,837954

№ п/п	Адрес	Вид	Широта	Долгота
159188	Забайкальский край, р-н. Шилкинский, с. Кироча, ул. Заречная, д. 25	Индивидуальные домовладения	51,600307	115,837954
159189	Забайкальский край, р-н. Шилкинский, с. Кироча, ул. Заречная, д. 7	Индивидуальные домовладения	51,600307	115,837954
159190	Забайкальский край, р-н. Шилкинский, с. Усть-Ага, ул. Верховская, д. 1	Индивидуальные домовладения	51,535204	115,838412
159191	Забайкальский край, р-н. Шилкинский, с. Усть-Ага, ул. Верховская, д. 10	Индивидуальные домовладения	51,535204	115,838412
159192	Забайкальский край, р-н. Шилкинский, с. Усть-Ага, ул. Верховская, д. 20	Индивидуальные домовладения	51,535204	115,838412
159193	Забайкальский край, р-н. Шилкинский, с. Усть-Ага, ул. Верховская, д. 8	Индивидуальные домовладения	51,535204	115,838412
159194	Забайкальский край, р-н. Шилкинский, с. Чирон, ул. 1-я Заречная, д. 12	Индивидуальные домовладения	51,627141	115,776581
159195	Забайкальский край, р-н. Шилкинский, с. Чирон, ул. 2-я Заречная, д. 19	Индивидуальные домовладения	51,637321	115,773661
159196	Забайкальский край, р-н. Шилкинский, с. Чирон, ул. 2-я Заречная, д. 25	Индивидуальные домовладения	51,637321	115,773661
159197	Забайкальский край, р-н. Шилкинский, с. Чирон, ул. 2-я Заречная, д. 4	Индивидуальные домовладения	51,637321	115,773661
159198	Забайкальский край, р-н. Шилкинский, с. Чирон, ул. Гаражная, д. 16	Индивидуальные домовладения	51,627141	115,776581
159199	Забайкальский край, р-н. Шилкинский, с. Чирон, ул. Глазова, д. 1	Индивидуальные домовладения	51,625927	115,776527
159200	Забайкальский край, р-н. Шилкинский, с. Чирон, ул. Глазова, д. 14	Индивидуальные домовладения	51,625927	115,776527
159201	Забайкальский край, р-н. Шилкинский, с. Чирон, ул. Глазова, д. 16	Индивидуальные домовладения	51,625927	115,776527
159202	Забайкальский край, р-н. Шилкинский, с. Чирон, ул. Глазова, д. 22	Индивидуальные домовладения	51,625927	115,776527

№ п/п	Адрес	Вид	Широта	Долгота
159203	Забайкальский край, р-н. Шилкинский, с. Чирон, ул. Глазова, д. 39	Индивидуальные домовладения	51,625927	115,776527
159204	Забайкальский край, р-н. Шилкинский, с. Чирон, ул. Глазова, д. 51	Индивидуальные домовладения	51,625927	115,776527
159205	Забайкальский край, р-н. Шилкинский, с. Чирон, ул. Глазова, д. 59	Индивидуальные домовладения	51,625927	115,776527
159206	Забайкальский край, р-н. Шилкинский, с. Чирон, ул. Глазова, д. 63	Индивидуальные домовладения	51,625927	115,776527
159207	Забайкальский край, р-н. Шилкинский, с. Чирон, ул. Глазова, д. 69	Индивидуальные домовладения	51,625927	115,776527
159208	Забайкальский край, р-н. Шилкинский, с. Чирон, ул. Кооперативная, д. 1	Индивидуальные домовладения	51,62926	115,776796
159209	Забайкальский край, р-н. Шилкинский, с. Чирон, ул. Кооперативная, д. 5	Индивидуальные домовладения	51,62926	115,776796
159210	Забайкальский край, р-н. Шилкинский, с. Чирон, ул. Набережная, д. 14	Индивидуальные домовладения	51,62903	115,781476
159211	Забайкальский край, р-н. Шилкинский, с. Чирон, ул. Набережная, д. 24	Индивидуальные домовладения	51,62903	115,781476
159212	Забайкальский край, р-н. Шилкинский, с. Чирон, ул. Набережная, д. 3	Индивидуальные домовладения	51,62903	115,781476
159213	Забайкальский край, р-н. Шилкинский, с. Чирон, ул. Набережная, д. 50	Индивидуальные домовладения	51,62903	115,781476
159214	Забайкальский край, р-н. Шилкинский, с. Чирон, ул. Новая, д. 12	Индивидуальные домовладения	51,624681	115,771667
159215	Забайкальский край, р-н. Шилкинский, с. Чирон, ул. Новая, д. 23	Индивидуальные домовладения	51,624681	115,771667
159216	Забайкальский край, р-н. Шилкинский, с. Чирон, ул. Новая, д. 6	Индивидуальные домовладения	51,624681	115,771667
159217	Забайкальский край, р-н. Шилкинский, с. Чирон, ул. Первомайская, д. 1	Индивидуальные домовладения	51,627141	115,776581

№ п/п	Адрес	Вид	Широта	Долгота
159218	Забайкальский край, р-н. Шилкинский, с. Чирон, ул. Первомайская, д. 4	Индивидуальные домовладения	51,627141	115,776581
159219	Забайкальский край, р-н. Шилкинский, с. Чирон, ул. Советская, д. 18	Индивидуальные домовладения	51,628281	115,779033
159220	Забайкальский край, р-н. Шилкинский, с. Чирон, ул. Советская, д. 29	Индивидуальные домовладения	51,628281	115,779033
159221	Забайкальский край, р-н. Шилкинский, с. Чирон, ул. Советская, д. 36	Индивидуальные домовладения	51,628281	115,779033
159222	Забайкальский край, р-н. Шилкинский, с. Чирон, ул. Советская, д. 52	Индивидуальные домовладения	51,628281	115,779033
159223	Забайкальский край, р-н. Шилкинский, с. Чирон, ул. Советская, д. 60	Индивидуальные домовладения	51,628281	115,779033
159224	Забайкальский край, р-н. Шилкинский, с. Чирон, ул. Советская, д. 62	Индивидуальные домовладения	51,628281	115,779033
159225	Забайкальский край, р-н. Шилкинский, с. Чирон, ул. Чернышевского, д. 18	Индивидуальные домовладения	51,624753	115,774479
159226	Забайкальский край, р-н. Шилкинский, с. Чирон, ул. Чернышевского, д. 25	Индивидуальные домовладения	51,624753	115,774479
159227	Забайкальский край, р-н. Шилкинский, с. Чирон, ул. Чернышевского, д. 39	Индивидуальные домовладения	51,624753	115,774479
159228	Забайкальский край, р-н. Шилкинский, с. Чирон, ул. Чернышевского, д. 50	Индивидуальные домовладения	51,624753	115,774479
159229	Забайкальский край, р-н. Шилкинский, с. Чирон, ул. Чернышевского, д. 57	Индивидуальные домовладения	51,624753	115,774479
159230	Забайкальский край, р-н. Шилкинский, с. Чирон, ул. Чернышевского, д. 59	Индивидуальные домовладения	51,624753	115,774479
159231	Забайкальский край, р-н. Шилкинский, с. Чирон, ул. Школьная, д. 2	Индивидуальные домовладения	51,627141	115,776581
159232	Забайкальский край, р-н. Шилкинский, с. Новое, ул. Клубная, д. 21	Индивидуальные домовладения	51,341053	115,977246

№ п/п	Адрес	Вид	Широта	Долгота
159233	Забайкальский край, р-н. Шилкинский, с. Новое, ул. Школьная, д. 15	Индивидуальные домовладения	51,341233	115,978755
159234	Забайкальский край, р-н. Шилкинский, с. Ононское, ул. Клубная, д. 2	Индивидуальные домовладения	51,48085	115,948527
159235	Забайкальский край, р-н. Шилкинский, с. Ононское, ул. Клубная, д. 5	Индивидуальные домовладения	51,48085	115,948527
159236	Забайкальский край, р-н. Шилкинский, с. Ононское, ул. Лазо, д. 4	Индивидуальные домовладения	51,48237	115,954025
159237	Забайкальский край, р-н. Шилкинский, с. Ононское, ул. Луговая, д. 15	Индивидуальные домовладения	51,476273	115,958876
159238	Забайкальский край, р-н. Шилкинский, с. Ононское, ул. Луговая, д. 24	Индивидуальные домовладения	51,476273	115,958876
159239	Забайкальский край, р-н. Шилкинский, с. Ононское, ул. Набережная, д. 10	Индивидуальные домовладения	51,476155	115,953144
159240	Забайкальский край, р-н. Шилкинский, с. Ононское, ул. Набережная, д. 8	Индивидуальные домовладения	51,476155	115,953144
159241	Забайкальский край, р-н. Шилкинский, с. Ононское, ул. Нагорная, д. 1	Индивидуальные домовладения	51,476155	115,953144
159242	Забайкальский край, р-н. Шилкинский, с. Ононское, ул. Нагорная, д. 20	Индивидуальные домовладения	51,476155	115,953144
159243	Забайкальский край, р-н. Шилкинский, с. Ононское, ул. Нагорная, д. 34	Индивидуальные домовладения	51,476155	115,953144
159244	Забайкальский край, р-н. Шилкинский, с. Ононское, ул. Новая, д. 15	Индивидуальные домовладения	51,477092	115,951815
159245	Забайкальский край, р-н. Шилкинский, с. Ононское, ул. Новая, д. 22	Индивидуальные домовладения	51,477092	115,951815
159246	Забайкальский край, р-н. Шилкинский, с. Ононское, ул. Новая, д. 23	Индивидуальные домовладения	51,477092	115,951815
159247	Забайкальский край, р-н. Шилкинский, с. Ононское, ул. Новая, д. 24	Индивидуальные домовладения	51,477092	115,951815

№ п/п	Адрес	Вид	Широта	Долгота
159248	Забайкальский край, р-н. Шилкинский, с. Ононское, ул. Новая, д. 25	Индивидуальные домовладения	51,477092	115,951815
159249	Забайкальский край, р-н. Шилкинский, с. Ононское, ул. Новая, д. 27	Индивидуальные домовладения	51,477092	115,951815
159250	Забайкальский край, р-н. Шилкинский, с. Ононское, ул. Новая, д. 3	Индивидуальные домовладения	51,477092	115,951815
159251	Забайкальский край, р-н. Шилкинский, с. Ононское, ул. Новая, д. 8	Индивидуальные домовладения	51,477092	115,951815
159252	Забайкальский край, р-н. Шилкинский, с. Ононское, ул. Новая, д. 9	Индивидуальные домовладения	51,477092	115,951815
159253	Забайкальский край, р-н. Шилкинский, с. Ононское, ул. Октябрьская, д. 10	Индивидуальные домовладения	51,476929	115,946919
159254	Забайкальский край, р-н. Шилкинский, с. Ононское, ул. Пионерская, д. 17	Индивидуальные домовладения	51,474736	115,944
159255	Забайкальский край, р-н. Шилкинский, с. Ононское, ул. Пионерская, д. 4	Индивидуальные домовладения	51,474736	115,944
159256	Забайкальский край, р-н. Шилкинский, с. Ононское, ул. Пролетарская, д. 1	Индивидуальные домовладения	51,47684	115,948078
159257	Забайкальский край, р-н. Шилкинский, с. Ононское, ул. Пролетарская, д. 17	Индивидуальные домовладения	51,47684	115,948078
159258	Забайкальский край, р-н. Шилкинский, с. Ононское, ул. Пролетарская, д. 25	Индивидуальные домовладения	51,47684	115,948078
159259	Забайкальский край, р-н. Шилкинский, с. Ононское, ул. Пролетарская, д. 3	Индивидуальные домовладения	51,47684	115,948078
159260	Забайкальский край, р-н. Шилкинский, с. Ононское, ул. Пролетарская, д. 6	Индивидуальные домовладения	51,47684	115,948078
159261	Забайкальский край, р-н. Шилкинский, с. Ононское, ул. Профсоюзная, д. 15	Индивидуальные домовладения	51,475796	115,95575
159262	Забайкальский край, р-н. Шилкинский, с. Ононское, ул. Профсоюзная, д. 23	Индивидуальные домовладения	51,475796	115,95575

№ п/п	Адрес	Вид	Широта	Долгота
159263	Забайкальский край, р-н. Шилкинский, с. Ононское, ул. Профсоюзная, д. 35	Индивидуальные домовладения	51,475796	115,95575
159264	Забайкальский край, р-н. Шилкинский, с. Ононское, ул. Профсоюзная, д. 9	Индивидуальные домовладения	51,475796	115,95575
159265	Забайкальский край, р-н. Шилкинский, с. Ононское, ул. Советская, д. 12	Индивидуальные домовладения	51,476094	115,950243
159266	Забайкальский край, р-н. Шилкинский, с. Ононское, ул. Советская, д. 3	Индивидуальные домовладения	51,476094	115,950243
159267	Забайкальский край, р-н. Шилкинский, с. Ононское, ул. Школьная, д. 11	Индивидуальные домовладения	51,482365	115,951653
159268	Забайкальский край, р-н. Шилкинский, с. Ононское, ул. Школьная, д. 14	Индивидуальные домовладения	51,482365	115,951653
159269	Забайкальский край, р-н. Шилкинский, с. Ононское, ул. Школьная, д. 19	Индивидуальные домовладения	51,482365	115,951653
159270	Забайкальский край, р-н. Шилкинский, с. Ононское, ул. Юбилейная, д. 10	Индивидуальные домовладения	51,476032	115,957304
159271	Забайкальский край, р-н. Шилкинский, с. Ононское, ул. Юбилейная, д. 19	Индивидуальные домовладения	51,476032	115,957304
159272	Забайкальский край, р-н. Шилкинский, с. Ононское, ул. Юбилейная, д. 9	Индивидуальные домовладения	51,476032	115,957304
159273	Забайкальский край, р-н. Шилкинский, с. Усть-Ножовая, ул. Овражная, д. 4	Индивидуальные домовладения	51,463167	115,76201
159274	Забайкальский край, р-н. Шилкинский, с. Усть-Ножовая, ул. Центральная, д. 11	Индивидуальные домовладения	51,467426	115,769134
159275	Забайкальский край, р-н. Шилкинский, с. Усть-Ножовая, ул. Центральная, д. 29	Индивидуальные домовладения	51,467426	115,769134
159276	Забайкальский край, р-н. Шилкинский, с. Усть-Ножовая, ул. Центральная, д. 40	Индивидуальные домовладения	51,467426	115,769134
159277	Забайкальский край, р-н. Шилкинский, с. Усть-Ножовая, ул. Центральная, д. 52	Индивидуальные домовладения	51,467426	115,769134

№ п/п	Адрес	Вид	Широта	Долгота
159278	Забайкальский край, р-н. Шилкинский, с. Усть-Ножовая, ул. Центральная, д. 54	Индивидуальные домовладения	51,467426	115,769134
159279	Забайкальский край, р-н. Шилкинский, с. Усть-Ножовая, ул. Центральная, д. 56	Индивидуальные домовладения	51,467426	115,769134
159280	Забайкальский край, р-н. Шилкинский, с. Усть-Ножовая, ул. Центральная, д. 57	Индивидуальные домовладения	51,467426	115,769134
159281	Забайкальский край, р-н. Шилкинский, с. Усть-Ножовая, ул. Центральная, д. 6	Индивидуальные домовладения	51,467426	115,769134
159282	Забайкальский край, р-н. Шилкинский, с. Усть-Ножовая, ул. Центральная, д. 60	Индивидуальные домовладения	51,467426	115,769134
159283	Забайкальский край, р-н. Шилкинский, с. Усть-Ножовая, ул. Центральная, д. 62	Индивидуальные домовладения	51,467426	115,769134
159284	Забайкальский край, р-н. Шилкинский, с. Усть-Ножовая, ул. Центральная, д. 63	Индивидуальные домовладения	51,467426	115,769134
159285	Забайкальский край, р-н. Шилкинский, пгт. Первомайский, мкр. Восточный, д. 16	Индивидуальные домовладения	51,663049	115,644411
159286	Забайкальский край, р-н. Шилкинский, пгт. Первомайский, мкр. Восточный, д. 7в	МКД	51,66268	115,64515
159287	Забайкальский край, р-н. Шилкинский, пгт. Первомайский, нп. Микрорайон, д. 11а	МКД	51,669294	115,63833
159288	Забайкальский край, р-н. Шилкинский, пгт. Первомайский, нп. Микрорайон, д. 15	МКД	51,669294	115,63833
159289	Забайкальский край, р-н. Шилкинский, пгт. Первомайский, нп. Микрорайон, д. 7	МКД	51,669294	115,63833
159290	Забайкальский край, р-н. Шилкинский, пгт. Первомайский, ул. Белинского, д. 14	МКД	51,667283	115,637045
159291	Забайкальский край, р-н. Шилкинский, пгт. Первомайский, ул. Герцена, д. 13	МКД	51,666579	115,632105
159292	Забайкальский край, р-н. Шилкинский, пгт. Первомайский, ул. Герцена, д. 17	МКД	51,665959	115,631979

№ п/п	Адрес	Вид	Широта	Долгота
159293	Забайкальский край, р-н. Шилкинский, пгт. Первомайский, ул. Горького, д. 27	Индивидуальные домовладения	51,666596	115,618127
159294	Забайкальский край, р-н. Шилкинский, пгт. Первомайский, ул. Дарасунская, д. 2	Индивидуальные домовладения	51,664557	115,624217
159295	Забайкальский край, р-н. Шилкинский, пгт. Первомайский, ул. Дарасунская, д. 30	Индивидуальные домовладения	51,664557	115,624217
159296	Забайкальский край, р-н. Шилкинский, пгт. Первомайский, ул. Дарасунская, д. 34	Индивидуальные домовладения	51,664557	115,624217
159297	Забайкальский край, р-н. Шилкинский, пгт. Первомайский, ул. Дарасунская, д. 40	Индивидуальные домовладения	51,663696	115,62388
159298	Забайкальский край, р-н. Шилкинский, пгт. Первомайский, ул. Дарасунская, д. 50	Индивидуальные домовладения	51,662357	115,623795
159299	Забайкальский край, р-н. Шилкинский, пгт. Первомайский, ул. Дарасунская, д. 64	Индивидуальные домовладения	51,66025	115,623696
159300	Забайкальский край, р-н. Шилкинский, пгт. Первомайский, ул. Даурская, д. 12	Индивидуальные домовладения	51,656026	115,625179
159301	Забайкальский край, р-н. Шилкинский, пгт. Первомайский, ул. Даурская, д. 8	Индивидуальные домовладения	51,656026	115,625179
159302	Забайкальский край, р-н. Шилкинский, пгт. Первомайский, ул. Жуковского, д. 3	МКД	51,668277	115,632311
159303	Забайкальский край, р-н. Шилкинский, пгт. Первомайский, ул. Журавлева, д. 13	Индивидуальные домовладения	51,670568	115,622277
159304	Забайкальский край, р-н. Шилкинский, пгт. Первомайский, ул. Журавлева, д. 25	Индивидуальные домовладения	51,670568	115,622277
159305	Забайкальский край, р-н. Шилкинский, пгт. Первомайский, ул. Журавлева, д. 37	Индивидуальные домовладения	51,670568	115,622277
159306	Забайкальский край, р-н. Балейский, с. Буторино, ул. Заречная, д. 5	Индивидуальные домовладения	51,627163	116,746231
159307	Забайкальский край, р-н. Шилкинский, пгт. Первомайский, ул. Журавлева, д. 43	Индивидуальные домовладения	51,670568	115,622277

№ п/п	Адрес	Вид	Широта	Долгота
159308	Забайкальский край, р-н. Шилкинский, пгт. Первомайский, ул. Журавлева, д. 51	Индивидуальные домовладения	51,670568	115,622277
159309	Забайкальский край, р-н. Шилкинский, пгт. Первомайский, ул. Журавлева, д. 9	Индивидуальные домовладения	51,670568	115,622277
159310	Забайкальский край, р-н. Шилкинский, пгт. Первомайский, ул. Забайкальская, д. 26	МКД	51,665768	115,64048
159311	Забайкальский край, р-н. Шилкинский, пгт. Первомайский, ул. Забайкальская, д. 34	МКД	51,664417	115,64026
159312	Забайкальский край, р-н. Шилкинский, пгт. Первомайский, ул. Забайкальская, д. 5	МКД	51,667557	115,64176
159313	Забайкальский край, р-н. Шилкинский, пгт. Первомайский, ул. Ингодинская, д. 5	МКД	51,66853	115,63929
159314	Забайкальский край, р-н. Шилкинский, пгт. Первомайский, ул. Калинина, д. 18	Индивидуальные домовладения	51,666987	115,615854
159315	Забайкальский край, р-н. Шилкинский, пгт. Первомайский, ул. Калинина, д. 24	Индивидуальные домовладения	51,666987	115,615854
159316	Забайкальский край, р-н. Шилкинский, пгт. Первомайский, ул. Калинина, д. 31	Индивидуальные домовладения	51,666987	115,615854
159317	Забайкальский край, р-н. Шилкинский, пгт. Первомайский, ул. Калинина, д. 42	Индивидуальные домовладения	51,666987	115,615854
159318	Забайкальский край, р-н. Шилкинский, пгт. Первомайский, ул. Калинина, д. 53	Индивидуальные домовладения	51,666987	115,615854
159319	Забайкальский край, р-н. Шилкинский, пгт. Первомайский, ул. Калинина, д. 54	Индивидуальные домовладения	51,666987	115,615854
159320	Забайкальский край, р-н. Шилкинский, пгт. Первомайский, ул. Калинина, д. 8	Индивидуальные домовладения	51,666987	115,615854
159321	Забайкальский край, р-н. Шилкинский, пгт. Первомайский, ул. Кирова, д. 11е	Индивидуальные домовладения	51,665613	115,616052
159322	Забайкальский край, р-н. Шилкинский, пгт. Первомайский, ул. Кирова, д. 25	Индивидуальные домовладения	51,661976	115,616474

№ п/п	Адрес	Вид	Широта	Долгота
159323	Забайкальский край, р-н. Шилкинский, пгт. Первомайский, ул. Кирова, д. 37а	Индивидуальные домовладения	51,661976	115,616474
159324	Забайкальский край, р-н. Шилкинский, пгт. Первомайский, ул. Кирова, д. 47	Индивидуальные домовладения	51,661976	115,616474
159325	Забайкальский край, р-н. Шилкинский, пгт. Первомайский, ул. Кирова, д. 59	Индивидуальные домовладения	51,661976	115,616474
159326	Забайкальский край, р-н. Шилкинский, с. Шиванда, ул. Зеленая, д. 5	Индивидуальные домовладения	51,723477	115,567749
159327	Забайкальский край, р-н. Шилкинский, пгт. Первомайский, ул. Кирова, д. 70	Индивидуальные домовладения	51,661976	115,616474
159328	Забайкальский край, р-н. Шилкинский, пгт. Первомайский, ул. Корчагина, д. 6	Индивидуальные домовладения	51,660099	115,608892
159329	Забайкальский край, р-н. Шилкинский, пгт. Первомайский, ул. Котовского, д. 1	Индивидуальные домовладения	51,668434	115,607185
159330	Забайкальский край, р-н. Шилкинский, пгт. Первомайский, ул. Котовского, д. 18	Индивидуальные домовладения	51,668434	115,607185
159331	Забайкальский край, р-н. Шилкинский, пгт. Первомайский, ул. Котовского, д. 26	Индивидуальные домовладения	51,668434	115,607185
159332	Забайкальский край, р-н. Шилкинский, пгт. Первомайский, ул. Котовского, д. 31а	Индивидуальные домовладения	51,668434	115,607185
159333	Забайкальский край, р-н. Шилкинский, пгт. Первомайский, ул. Котовского, д. 37	Индивидуальные домовладения	51,668434	115,607185
159334	Забайкальский край, р-н. Шилкинский, пгт. Первомайский, ул. Котовского, д. 44	Индивидуальные домовладения	51,668434	115,607185
159335	Забайкальский край, р-н. Шилкинский, пгт. Первомайский, ул. Котовского, д. 53	Индивидуальные домовладения	51,668434	115,607185
159336	Забайкальский край, р-н. Шилкинский, пгт. Первомайский, ул. Котовского, д. 69	Индивидуальные домовладения	51,668434	115,607185
159337	Забайкальский край, р-н. Шилкинский, пгт. Первомайский, ул. Котовского, д. 7	Индивидуальные домовладения	51,668434	115,607185

№ п/п	Адрес	Вид	Широта	Долгота
159338	Забайкальский край, р-н. Балейский, г. Балей, пер. Лазо 1-й, д. 2	Индивидуальные домовладения	51,571537	116,605276
159339	Забайкальский край, р-н. Шилкинский, пгт. Первомайский, ул. Котовского, д. 83	Индивидуальные домовладения	51,668434	115,607185
159340	Забайкальский край, р-н. Шилкинский, пгт. Первомайский, ул. Курнатовского, д. 12	Индивидуальные домовладения	51,6696	115,60956
159341	Забайкальский край, р-н. Шилкинский, пгт. Первомайский, ул. Курнатовского, д. 21	Индивидуальные домовладения	51,669249	115,60688
159342	Забайкальский край, р-н. Шилкинский, пгт. Первомайский, ул. Курнатовского, д. 26	Индивидуальные домовладения	51,669249	115,60688
159343	Забайкальский край, р-н. Шилкинский, пгт. Первомайский, ул. Курнатовского, д. 3	Индивидуальные домовладения	51,669249	115,60688
159344	Забайкальский край, р-н. Шилкинский, пгт. Первомайский, ул. Курнатовского, д. 39	Индивидуальные домовладения	51,669249	115,60688
159345	Забайкальский край, р-н. Шилкинский, пгт. Первомайский, ул. Курнатовского, д. 48	Индивидуальные домовладения	51,669249	115,60688
159346	Забайкальский край, р-н. Шилкинский, пгт. Первомайский, ул. Курнатовского, д. 6	Индивидуальные домовладения	51,669249	115,60688
159347	Забайкальский край, р-н. Шилкинский, пгт. Первомайский, ул. Курнатовского, д. 64	Индивидуальные домовладения	51,669249	115,60688
159348	Забайкальский край, р-н. Шилкинский, пгт. Первомайский, ул. Лазо, д. 14	Индивидуальные домовладения	51,659803	115,628934
159349	Забайкальский край, р-н. Шилкинский, пгт. Первомайский, ул. Лазо, д. 6	Индивидуальные домовладения	51,659803	115,628934
159350	Забайкальский край, р-н. Шилкинский, пгт. Первомайский, ул. Ленина, д. 15	МКД	51,666634	115,63633
159351	Забайкальский край, р-н. Шилкинский, пгт. Первомайский, ул. Ленина, д. 30	Индивидуальные домовладения	51,66709	115,630684
159352	Забайкальский край, р-н. Шилкинский, пгт. Первомайский, ул. Ленина, д. 34	Индивидуальные домовладения	51,666874	115,62958

№ п/п	Адрес	Вид	Широта	Долгота
159353	Забайкальский край, р-н. Шилкинский, пгт. Первомайский, ул. Лермонтова, д. 10	Индивидуальные домовладения	51,666752	115,620462
159354	Забайкальский край, р-н. Шилкинский, пгт. Первомайский, ул. Лермонтова, д. 15а	Индивидуальные домовладения	51,66575	115,62157
159355	Забайкальский край, р-н. Шилкинский, пгт. Первомайский, ул. Лермонтова, д. 21	Индивидуальные домовладения	51,66492	115,621253
159356	Забайкальский край, р-н. Шилкинский, пгт. Первомайский, ул. Лермонтова, д. 27	Индивидуальные домовладения	51,663524	115,621424
159357	Забайкальский край, р-н. Шилкинский, пгт. Первомайский, ул. Лермонтова, д. 28	Индивидуальные домовладения	51,664289	115,620858
159358	Забайкальский край, р-н. Шилкинский, пгт. Первомайский, ул. Лермонтова, д. 44	Индивидуальные домовладения	51,662144	115,621154
159359	Забайкальский край, р-н. Шилкинский, пгт. Первомайский, ул. Лермонтова, д. 8	Индивидуальные домовладения	51,664954	115,620876
159360	Забайкальский край, р-н. Шилкинский, пгт. Первомайский, ул. Луговая, д. 3	Индивидуальные домовладения	51,658819	115,63047
159361	Забайкальский край, р-н. Шилкинский, пгт. Первомайский, ул. Матросова, д. 12	Индивидуальные домовладения	51,670623	115,633084
159362	Забайкальский край, р-н. Шилкинский, пгт. Первомайский, ул. Матросова, д. 13	Индивидуальные домовладения	51,670623	115,633084
159363	Забайкальский край, р-н. Шилкинский, пгт. Первомайский, ул. Матросова, д. 1а	Индивидуальные домовладения	51,670623	115,633084
159364	Забайкальский край, р-н. Шилкинский, пгт. Первомайский, ул. Матросова, д. 25а	Индивидуальные домовладения	51,670623	115,633084
159365	Забайкальский край, р-н. Шилкинский, пгт. Первомайский, ул. Матросова, д. 32, литер А	Индивидуальные домовладения	51,670623	115,633084
159366	Забайкальский край, р-н. Шилкинский, пгт. Первомайский, ул. Матросова, д. 4	Индивидуальные домовладения	51,670623	115,633084
159367	Забайкальский край, р-н. Шилкинский, пгт. Первомайский, ул. Матросова, д. 9	Индивидуальные домовладения	51,670623	115,633084

№ п/п	Адрес	Вид	Широта	Долгота
159368	Забайкальский край, р-н. Шилкинский, пгт. Первомайский, ул. Мельникова, д. 4	Индивидуальные домовладения	51,669294	115,63833
159369	Забайкальский край, р-н. Шилкинский, пгт. Первомайский, ул. Мира, д. 28	Индивидуальные домовладения	51,669288	115,631673
159370	Забайкальский край, р-н. Шилкинский, пгт. Первомайский, ул. Нагорная, д. 11	Индивидуальные домовладения	51,656998	115,615297
159371	Забайкальский край, р-н. Шилкинский, пгт. Первомайский, ул. Нагорная, д. 13	Индивидуальные домовладения	51,65673	115,615405
159372	Забайкальский край, р-н. Шилкинский, пгт. Первомайский, ул. Нагорная, д. 2	Индивидуальные домовладения	51,658004	115,616914
159373	Забайкальский край, р-н. Шилкинский, пгт. Первомайский, ул. Новая, д. 10	Индивидуальные домовладения	51,6684	115,618351
159374	Забайкальский край, р-н. Шилкинский, пгт. Первомайский, ул. Новая, д. 18	Индивидуальные домовладения	51,668384	115,616124
159375	Забайкальский край, р-н. Шилкинский, пгт. Первомайский, ул. Новая, д. 26	Индивидуальные домовладения	51,668339	115,61439
159376	Забайкальский край, р-н. Шилкинский, пгт. Первомайский, ул. Новая, д. 28	Индивидуальные домовладения	51,668344	115,613932
159377	Забайкальский край, р-н. Шилкинский, пгт. Первомайский, ул. Новая, д. 3	Индивидуальные домовладения	51,668048	115,613689
159378	Забайкальский край, р-н. Шилкинский, пгт. Первомайский, ул. Новая, д. 37	Индивидуальные домовладения	51,668048	115,613689
159379	Забайкальский край, р-н. Шилкинский, пгт. Первомайский, ул. Новая, д. 45	Индивидуальные домовладения	51,668048	115,613689
159380	Забайкальский край, р-н. Шилкинский, пгт. Первомайский, ул. Новая, д. 53	Индивидуальные домовладения	51,668048	115,613689
159381	Забайкальский край, р-н. Шилкинский, пгт. Первомайский, ул. Новая, д. 7	Индивидуальные домовладения	51,668048	115,613689
159382	Забайкальский край, р-н. Шилкинский, пгт. Первомайский, ул. Новая, д. 8	Индивидуальные домовладения	51,668434	115,61881

№ п/п	Адрес	Вид	Широта	Долгота
159383	Забайкальский край, р-н. Шилкинский, пгт. Первомайский, ул. Овражная, д. 1	Индивидуальные домовладения	51,669277	115,622546
159384	Забайкальский край, р-н. Шилкинский, пгт. Первомайский, ул. Овражная, д. 2, литер Б	Индивидуальные домовладения	51,669277	115,622546
159385	Забайкальский край, р-н. Шилкинский, пгт. Первомайский, ул. Октябрьская, д. 11	Индивидуальные домовладения	51,66568	115,613536
159386	Забайкальский край, р-н. Шилкинский, пгт. Первомайский, ул. Октябрьская, д. 1а	Индивидуальные домовладения	51,665848	115,61666
159387	Забайкальский край, р-н. Шилкинский, пгт. Первомайский, ул. Октябрьская, д. 21	Индивидуальные домовладения	51,665764	115,612854
159388	Забайкальский край, р-н. Шилкинский, пгт. Первомайский, ул. Октябрьская, д. 27	Индивидуальные домовладения	51,665764	115,612854
159389	Забайкальский край, р-н. Шилкинский, пгт. Первомайский, ул. Октябрьская, д. 34	Индивидуальные домовладения	51,665764	115,612854
159390	Забайкальский край, р-н. Шилкинский, пгт. Первомайский, ул. Октябрьская, д. 6	Индивидуальные домовладения	51,665764	115,612854
159391	Забайкальский край, р-н. Шилкинский, пгт. Первомайский, ул. Парковая, д. 13	Индивидуальные домовладения	51,657652	115,612126
159392	Забайкальский край, р-н. Шилкинский, пгт. Первомайский, ул. Парковая, д. 22	Индивидуальные домовладения	51,657652	115,612126
159393	Забайкальский край, р-н. Шилкинский, пгт. Первомайский, ул. Парковая, д. 8	Индивидуальные домовладения	51,657652	115,612126
159394	Забайкальский край, р-н. Шилкинский, пгт. Первомайский, ул. Партизанская, д. 17а	Индивидуальные домовладения	51,662568	115,609512
159395	Забайкальский край, р-н. Шилкинский, пгт. Первомайский, ул. Партизанская, д. 22	Индивидуальные домовладения	51,662568	115,609512
159396	Забайкальский край, р-н. Шилкинский, пгт. Первомайский, ул. Партизанская, д. 3	Индивидуальные домовладения	51,662568	115,609512
159397	Забайкальский край, р-н. Шилкинский, пгт. Первомайский, ул. Партизанская, д. 40	Индивидуальные домовладения	51,662568	115,609512

№ п/п	Адрес	Вид	Широта	Долгота
159398	Забайкальский край, р-н. Шилкинский, пгт. Первомайский, ул. Партизанская, д. 52	Индивидуальные домовладения	51,662568	115,609512
159399	Забайкальский край, р-н. Шилкинский, пгт. Первомайский, ул. Партизанская, д. 53	Индивидуальные домовладения	51,662568	115,609512
159400	Забайкальский край, р-н. Шилкинский, пгт. Первомайский, ул. Партизанская, д. 58	Индивидуальные домовладения	51,662568	115,609512
159401	Забайкальский край, р-н. Шилкинский, пгт. Первомайский, ул. Партизанская, д. 68	Индивидуальные домовладения	51,662568	115,609512
159402	Забайкальский край, р-н. Шилкинский, пгт. Первомайский, ул. Партизанская, д. 80	Индивидуальные домовладения	51,662568	115,609512
159403	Забайкальский край, р-н. Шилкинский, пгт. Первомайский, ул. Партизанская, д. 82	Индивидуальные домовладения	51,662568	115,609512
159404	Забайкальский край, р-н. Шилкинский, пгт. Первомайский, ул. Первомайская, д. 37	Индивидуальные домовладения	51,670635	115,60714
159405	Забайкальский край, р-н. Шилкинский, пгт. Первомайский, ул. Первомайская, д. 48	Индивидуальные домовладения	51,67035	115,609728
159406	Забайкальский край, р-н. Шилкинский, пгт. Первомайский, ул. Первомайская, д. 70	Индивидуальные домовладения	51,67007	115,6052
159407	Забайкальский край, р-н. Шилкинский, пгт. Первомайский, ул. Первомайская, д. 74	Индивидуальные домовладения	51,66997	115,60418
159408	Забайкальский край, р-н. Шилкинский, пгт. Первомайский, ул. Пролетарская, д. 12	МКД	51,665395	115,636138
159409	Забайкальский край, р-н. Шилкинский, пгт. Первомайский, ул. Пролетарская, д. 4	МКД	51,665183	115,63983
159410	Забайкальский край, р-н. Шилкинский, пгт. Первомайский, ул. Пушкина, д. 15	Индивидуальные домовладения	51,663484	115,622529
159411	Забайкальский край, р-н. Шилкинский, пгт. Первомайский, ул. Пушкина, д. 20	Индивидуальные домовладения	51,663216	115,622088
159412	Забайкальский край, р-н. Шилкинский, пгт. Первомайский, ул. Пушкина, д. 28	Индивидуальные домовладения	51,659211	115,621415

№ п/п	Адрес	Вид	Широта	Долгота
159413	Забайкальский край, р-н. Шилкинский, пгт. Первомайский, ул. Пушкина, д. 36	Индивидуальные домовладения	51,659211	115,621415
159414	Забайкальский край, р-н. Шилкинский, пгт. Первомайский, ул. Пушкина, д. 48	Индивидуальные домовладения	51,659211	115,621415
159415	Забайкальский край, р-н. Шилкинский, пгт. Первомайский, ул. Пушкина, д. 9	Индивидуальные домовладения	51,664155	115,622573
159416	Забайкальский край, р-н. Шилкинский, пгт. Первомайский, ул. Светлая, д. 10	Индивидуальные домовладения	51,659171	115,602272
159417	Забайкальский край, р-н. Шилкинский, пгт. Первомайский, ул. Светлая, д. 7	Индивидуальные домовладения	51,659171	115,602272
159418	Забайкальский край, р-н. Шилкинский, пгт. Первомайский, ул. Соболева, д. 13б	Индивидуальные домовладения	51,660401	115,603556
159419	Забайкальский край, р-н. Шилкинский, пгт. Первомайский, ул. Соболева, д. 2	Индивидуальные домовладения	51,660401	115,603556
159420	Забайкальский край, р-н. Шилкинский, пгт. Первомайский, ул. Соболева, д. 20	Индивидуальные домовладения	51,660401	115,603556
159421	Забайкальский край, р-н. Шилкинский, пгт. Первомайский, ул. Соболева, д. 30	Индивидуальные домовладения	51,660401	115,603556
159422	Забайкальский край, р-н. Шилкинский, пгт. Первомайский, ул. Солнечная, д. 19	Индивидуальные домовладения	51,655886	115,616303
159423	Забайкальский край, р-н. Шилкинский, пгт. Первомайский, ул. Спортивная, д. 13	МКД	51,67073	115,639031
159424	Забайкальский край, р-н. Шилкинский, пгт. Первомайский, ул. Спортивная, д. 19	МКД	51,670892	115,636524
159425	Забайкальский край, р-н. Шилкинский, пгт. Первомайский, ул. Строительная, д. 18	МКД	51,665473	115,642723
159426	Забайкальский край, р-н. Шилкинский, пгт. Первомайский, ул. Строительная, д. 8	МКД	51,667948	115,643046
159427	Забайкальский край, р-н. Шилкинский, пгт. Первомайский, ул. Трудовая, д. 17	Индивидуальные домовладения	51,661535	115,609629

№ п/п	Адрес	Вид	Широта	Долгота
159428	Забайкальский край, р-н. Шилкинский, пгт. Первомайский, ул. Трудовая, д. 22	Индивидуальные домовладения	51,661535	115,609629
159429	Забайкальский край, р-н. Шилкинский, пгт. Первомайский, ул. Трудовая, д. 28	Индивидуальные домовладения	51,661535	115,609629
159430	Забайкальский край, р-н. Шилкинский, пгт. Первомайский, ул. Трудовая, д. 39	Индивидуальные домовладения	51,661535	115,609629
159431	Забайкальский край, р-н. Шилкинский, пгт. Первомайский, ул. Трудовая, д. 45	Индивидуальные домовладения	51,661535	115,609629
159432	Забайкальский край, р-н. Шилкинский, пгт. Первомайский, ул. Трудовая, д. 48	Индивидуальные домовладения	51,661535	115,609629
159433	Забайкальский край, р-н. Шилкинский, пгт. Первомайский, ул. Трудовая, д. 49	Индивидуальные домовладения	51,661535	115,609629
159434	Забайкальский край, р-н. Шилкинский, пгт. Первомайский, ул. Трудовая, д. 59	Индивидуальные домовладения	51,661535	115,609629
159435	Забайкальский край, р-н. Шилкинский, пгт. Первомайский, ул. Трудовая, д. 68	Индивидуальные домовладения	51,661535	115,609629
159436	Забайкальский край, р-н. Шилкинский, пгт. Первомайский, ул. Чкалова, д. 25	Индивидуальные домовладения	51,663658	115,609359
159437	Забайкальский край, р-н. Шилкинский, пгт. Первомайский, ул. Чайковского, д. 1	Индивидуальные домовладения	51,666451	115,619357
159438	Забайкальский край, р-н. Шилкинский, пгт. Первомайский, ул. Чайковского, д. 2	Индивидуальные домовладения	51,666166	115,618881
159439	Забайкальский край, р-н. Шилкинский, пгт. Первомайский, ул. Чайковского, д. 31	Индивидуальные домовладения	51,662451	115,619887
159440	Забайкальский край, р-н. Шилкинский, пгт. Первомайский, ул. Чайковского, д. 45а	Индивидуальные домовладения	51,660339	115,620211
159441	Забайкальский край, р-н. Шилкинский, пгт. Первомайский, ул. Чернышевского, д. 11	МКД	51,66778	115,63463
159442	Забайкальский край, р-н. Шилкинский, пгт. Первомайский, ул. Чернышевского, д. 21	МКД	51,666126	115,634384

№ п/п	Адрес	Вид	Широта	Долгота
159443	Забайкальский край, р-н. Шилкинский, пгт. Первомайский, ул. Чернышевского, д. 9	МКД	51,66811	115,63478
159444	Забайкальский край, р-н. Шилкинский, пгт. Первомайский, ул. Чкалова, д. 13	Индивидуальные домовладения	51,66372	115,6168
159445	Забайкальский край, р-н. Шилкинский, пгт. Первомайский, ул. Чкалова, д. 21	Индивидуальные домовладения	51,663658	115,609359
159446	Забайкальский край, р-н. Шилкинский, пгт. Первомайский, ул. Чкалова, д. 26	Индивидуальные домовладения	51,663658	115,609359
159447	Забайкальский край, р-н. Шилкинский, пгт. Первомайский, ул. Чкалова, д. 32	Индивидуальные домовладения	51,663658	115,609359
159448	Забайкальский край, р-н. Шилкинский, пгт. Первомайский, ул. Чкалова, д. 39	Индивидуальные домовладения	51,663513	115,61184
159449	Забайкальский край, р-н. Шилкинский, пгт. Первомайский, ул. Чкалова, д. 48	Индивидуальные домовладения	51,663697	115,607518
159450	Забайкальский край, р-н. Шилкинский, пгт. Первомайский, ул. Чкалова, д. 55	Индивидуальные домовладения	51,663417	115,608497
159451	Забайкальский край, р-н. Шилкинский, пгт. Первомайский, ул. Чкалова, д. 56	Индивидуальные домовладения	51,663641	115,605092
159452	Забайкальский край, р-н. Шилкинский, пгт. Первомайский, ул. Чкалова, д. 57	Индивидуальные домовладения	51,663401	115,607643
159453	Забайкальский край, р-н. Шилкинский, пгт. Первомайский, ул. Чкалова, д. 65	Индивидуальные домовладения	51,663334	115,605901
159454	Забайкальский край, р-н. Шилкинский, пгт. Первомайский, ул. Чкалова, д. 77	Индивидуальные домовладения	51,663244	115,603709
159455	Забайкальский край, р-н. Шилкинский, пгт. Первомайский, ул. Шилова, д. 10	Индивидуальные домовладения	51,667557	115,62871
159456	Забайкальский край, р-н. Шилкинский, пгт. Первомайский, ул. Шилова, д. 19	Индивидуальные домовладения	51,6671	115,62808
159457	Забайкальский край, р-н. Шилкинский, пгт. Первомайский, ул. Школьная, д. 4	Индивидуальные домовладения	51,669294	115,63833

№ п/п	Адрес	Вид	Широта	Долгота
159458	Забайкальский край, р-н. Шилкинский, пгт. Первомайский, ул. Щорса, д. 17	Индивидуальные домовладения	51,664512	115,607724
159459	Забайкальский край, р-н. Шилкинский, пгт. Первомайский, ул. Щорса, д. 23	Индивидуальные домовладения	51,664512	115,607724
159460	Забайкальский край, р-н. Шилкинский, пгт. Первомайский, ул. Щорса, д. 31	Индивидуальные домовладения	51,664512	115,607724
159461	Забайкальский край, р-н. Шилкинский, пгт. Первомайский, ул. Щорса, д. 32	Индивидуальные домовладения	51,664512	115,607724
159462	Забайкальский край, р-н. Шилкинский, пгт. Первомайский, ул. Щорса, д. 4	Индивидуальные домовладения	51,664512	115,607724
159463	Забайкальский край, р-н. Шилкинский, пгт. Первомайский, ул. Щорса, д. 48	Индивидуальные домовладения	51,664512	115,607724
159464	Забайкальский край, р-н. Шилкинский, пгт. Первомайский, ул. Щорса, д. 54	Индивидуальные домовладения	51,664512	115,607724
159465	Забайкальский край, р-н. Шилкинский, пгт. Первомайский, ул. Щорса, д. 62	Индивидуальные домовладения	51,664512	115,607724
159466	Забайкальский край, р-н. Шилкинский, пгт. Первомайский, ул. Щорса, д. 63	Индивидуальные домовладения	51,664512	115,607724
159467	Забайкальский край, р-н. Шилкинский, пгт. Первомайский, ул. Щорса, д. 7	Индивидуальные домовладения	51,664512	115,607724
159468	Забайкальский край, р-н. Шилкинский, пгт. Первомайский, ул. Энтузиастов, д. 11	Индивидуальные домовладения	51,657138	115,605757
159469	Забайкальский край, р-н. Шилкинский, пгт. Первомайский, ул. Энтузиастов, д. 26а	Индивидуальные домовладения	51,657138	115,605757
159470	Забайкальский край, р-н. Шилкинский, пгт. Первомайский, ул. Энтузиастов, д. 6	Индивидуальные домовладения	51,657138	115,605757
159471	Забайкальский край, р-н. Шилкинский, пгт. Первомайский, ул. Энтузиастов, д. 7	Индивидуальные домовладения	51,657138	115,605757
159472	Забайкальский край, р-н. Шилкинский, пгт. Первомайский, ул. Южная, д. 13	Индивидуальные домовладения	51,660496	115,616007

№ п/п	Адрес	Вид	Широта	Долгота
159473	Забайкальский край, р-н. Шилкинский, пгт. Первомайский, ул. Южная, д. 20	Индивидуальные домовладения	51,660496	115,616007
159474	Забайкальский край, р-н. Шилкинский, пгт. Первомайский, ул. Южная, д. 27	Индивидуальные домовладения	51,660166	115,612737
159475	Забайкальский край, р-н. Шилкинский, пгт. Первомайский, ул. Южная, д. 7	Индивидуальные домовладения	51,660496	115,616007
159476	Забайкальский край, р-н. Шилкинский, пгт. Первомайский, ул. Южная, д. 8	Индивидуальные домовладения	51,660496	115,616007
159477	Забайкальский край, р-н. Шилкинский, пгт. Первомайский, ул. Ягодная, д. 10	Индивидуальные домовладения	51,66235	115,599496
159478	Забайкальский край, р-н. Шилкинский, с. Солнцево, ул. Вокзальная, д. 14	Индивидуальные домовладения	51,75341	115,678988
159479	Забайкальский край, р-н. Шилкинский, с. Солнцево, ул. Набережная, д. 10	Индивидуальные домовладения	51,751436	115,677146
159480	Забайкальский край, р-н. Шилкинский, с. Солнцево, ул. Набережная, д. 3	Индивидуальные домовладения	51,751436	115,677146
159481	Забайкальский край, р-н. Шилкинский, с. Солнцево, ул. Набережная, д. 43	Индивидуальные домовладения	51,751436	115,677146
159482	Забайкальский край, р-н. Шилкинский, с. Солнцево, ул. Набережная, д. 5	Индивидуальные домовладения	51,751436	115,677146
159483	Забайкальский край, р-н. Шилкинский, с. Солнцево, ул. Новая, д. 5	Индивидуальные домовладения	51,754012	115,669358
159484	Забайкальский край, р-н. Шилкинский, с. Солнцево, ул. Проточная, д. 1а	Индивидуальные домовладения	51,752579	115,671136
159485	Забайкальский край, р-н. Шилкинский, с. Солнцево, ул. Проточная, д. 4	Индивидуальные домовладения	51,752579	115,671136
159486	Забайкальский край, р-н. Шилкинский, с. Солнцево, ул. Станционная, д. 16	Индивидуальные домовладения	51,754709	115,675655
159487	Забайкальский край, р-н. Шилкинский, с. Солнцево, ул. Станционная, д. 2	Индивидуальные домовладения	51,754709	115,675655

№ п/п	Адрес	Вид	Широта	Долгота
159488	Забайкальский край, р-н. Шилкинский, с. Солнцево, ул. Станционная, д. 5	МКД	51,754709	115,675655
159489	Забайкальский край, р-н. Шилкинский, с. Солнцево, ул. Трактовая, д. 6	Индивидуальные домовладения	51,753717	115,675107
159490	Забайкальский край, р-н. Шилкинский, с. Уненкер, ул. Набережная, д. 18	Индивидуальные домовладения	51,776804	115,354552
159491	Забайкальский край, р-н. Шилкинский, с. Уненкер, ул. Набережная, д. 34	Индивидуальные домовладения	51,776804	115,354552
159492	Забайкальский край, р-н. Шилкинский, с. Уненкер, ул. Набережная, д. 48	Индивидуальные домовладения	51,776804	115,354552
159493	Забайкальский край, р-н. Шилкинский, с. Уненкер, ул. Набережная, д. 54	Индивидуальные домовладения	51,776804	115,354552
159494	Забайкальский край, р-н. Шилкинский, с. Уненкер, ул. Набережная, д. 56	Индивидуальные домовладения	51,776804	115,354552
159495	Забайкальский край, р-н. Шилкинский, с. Уненкер, ул. Набережная, д. 58	Индивидуальные домовладения	51,776804	115,354552
159496	Забайкальский край, р-н. Шилкинский, с. Уненкер, ул. Набережная, д. 60	Индивидуальные домовладения	51,776804	115,354552
159497	Забайкальский край, р-н. Шилкинский, с. Уненкер, ул. Набережная, д. 62	Индивидуальные домовладения	51,776804	115,354552
159498	Забайкальский край, р-н. Шилкинский, с. Уненкер, ул. Набережная, д. 64	Индивидуальные домовладения	51,776804	115,354552
159499	Забайкальский край, р-н. Шилкинский, с. Уненкер, ул. Набережная, д. 66	Индивидуальные домовладения	51,776804	115,354552
159500	Забайкальский край, р-н. Шилкинский, с. Уненкер, ул. Набережная, д. 7	Индивидуальные домовладения	51,776804	115,354552
159501	Забайкальский край, р-н. Шилкинский, с. Уненкер, ул. Набережная, д. 9	Индивидуальные домовладения	51,776804	115,354552
159502	Забайкальский край, р-н. Шилкинский, с. Уненкер, ул. Чкалова, д. 1	Индивидуальные домовладения	51,774725	115,354956

№ п/п	Адрес	Вид	Широта	Долгота
159503	Забайкальский край, р-н. Шилкинский, с. Уненкер, ул. Чкалова, д. 10	Индивидуальные домовладения	51,774725	115,354956
159504	Забайкальский край, р-н. Шилкинский, с. Уненкер, ул. Чкалова, д. 11	Индивидуальные домовладения	51,774725	115,354956
159505	Забайкальский край, р-н. Шилкинский, с. Уненкер, ул. Чкалова, д. 12	Индивидуальные домовладения	51,774725	115,354956
159506	Забайкальский край, р-н. Шилкинский, с. Уненкер, ул. Чкалова, д. 13	Индивидуальные домовладения	51,774725	115,354956
159507	Забайкальский край, р-н. Шилкинский, с. Уненкер, ул. Чкалова, д. 14	Индивидуальные домовладения	51,774725	115,354956
159508	Забайкальский край, р-н. Шилкинский, с. Уненкер, ул. Чкалова, д. 15	Индивидуальные домовладения	51,774725	115,354956
159509	Забайкальский край, р-н. Шилкинский, с. Уненкер, ул. Чкалова, д. 16	Индивидуальные домовладения	51,774725	115,354956
159510	Забайкальский край, р-н. Шилкинский, с. Уненкер, ул. Чкалова, д. 17	Индивидуальные домовладения	51,774725	115,354956
159511	Забайкальский край, р-н. Шилкинский, с. Уненкер, ул. Чкалова, д. 18	Индивидуальные домовладения	51,774725	115,354956
159512	Забайкальский край, р-н. Шилкинский, с. Уненкер, ул. Чкалова, д. 19	Индивидуальные домовладения	51,774725	115,354956
159513	Забайкальский край, р-н. Шилкинский, с. Уненкер, ул. Чкалова, д. 2	Индивидуальные домовладения	51,774725	115,354956
159514	Забайкальский край, р-н. Шилкинский, с. Уненкер, ул. Чкалова, д. 20	Индивидуальные домовладения	51,774725	115,354956
159515	Забайкальский край, р-н. Шилкинский, с. Уненкер, ул. Чкалова, д. 22	Индивидуальные домовладения	51,774725	115,354956
159516	Забайкальский край, р-н. Шилкинский, с. Уненкер, ул. Чкалова, д. 24	Индивидуальные домовладения	51,774725	115,354956
159517	Забайкальский край, р-н. Шилкинский, с. Уненкер, ул. Чкалова, д. 25	Индивидуальные домовладения	51,774725	115,354956

№ п/п	Адрес	Вид	Широта	Долгота
159518	Забайкальский край, р-н. Шилкинский, с. Уненкер, ул. Чкалова, д. 26	Индивидуальные домовладения	51,774725	115,354956
159519	Забайкальский край, р-н. Шилкинский, с. Уненкер, ул. Чкалова, д. 27	Индивидуальные домовладения	51,774725	115,354956
159520	Забайкальский край, р-н. Шилкинский, с. Уненкер, ул. Чкалова, д. 28	Индивидуальные домовладения	51,774725	115,354956
159521	Забайкальский край, р-н. Шилкинский, с. Шиванда, ул. Зеленая, д. 6	Индивидуальные домовладения	51,723477	115,567749
159522	Забайкальский край, р-н. Шилкинский, с. Шиванда, ул. Зеленая, д. 7	Индивидуальные домовладения	51,723477	115,567749
159523	Забайкальский край, р-н. Шилкинский, с. Шиванда, ул. Курортная, д. 1	Индивидуальные домовладения	51,724766	115,566752
159524	Забайкальский край, р-н. Шилкинский, с. Шиванда, ул. Курортная, д. 2	Индивидуальные домовладения	51,724766	115,566752
159525	Забайкальский край, р-н. Шилкинский, с. Шиванда, ул. Курортная, д. 2а	Индивидуальные домовладения	51,724766	115,566752
159526	Забайкальский край, р-н. Шилкинский, с. Шиванда, ул. Курортная, д. 3	Индивидуальные домовладения	51,724766	115,566752
159527	Забайкальский край, р-н. Шилкинский, с. Шиванда, ул. Курортная, д. 4	Индивидуальные домовладения	51,724766	115,566752
159528	Забайкальский край, р-н. Шилкинский, с. Шиванда, ул. Курортная, д. 5	Индивидуальные домовладения	51,724766	115,566752
159529	Забайкальский край, р-н. Шилкинский, с. Шиванда, ул. Курортная, д. 6	Индивидуальные домовладения	51,724766	115,566752
159530	Забайкальский край, р-н. Шилкинский, с. Шиванда, ул. Курортная, д. 7	Индивидуальные домовладения	51,724766	115,566752
159531	Забайкальский край, р-н. Шилкинский, с. Шиванда, ул. Листвяная, д. 1	Индивидуальные домовладения	51,715995	115,565261
159532	Забайкальский край, р-н. Шилкинский, с. Шиванда, ул. Листвяная, д. 2	Индивидуальные домовладения	51,715995	115,565261

№ п/п	Адрес	Вид	Широта	Долгота
159533	Забайкальский край, р-н. Шилкинский, с. Шиванда, ул. Листвяная, д. 3	Индивидуальные домовладения	51,715995	115,565261
159534	Забайкальский край, р-н. Шилкинский, с. Шиванда, ул. Листвяная, д. 4	Индивидуальные домовладения	51,715995	115,565261
159535	Забайкальский край, р-н. Шилкинский, с. Шиванда, ул. Листвяная, д. 5	Индивидуальные домовладения	51,715995	115,565261
159536	Забайкальский край, р-н. Шилкинский, с. Шиванда, ул. Листвяная, д. 6	Индивидуальные домовладения	51,715995	115,565261
159537	Забайкальский край, р-н. Шилкинский, с. Шиванда, ул. Листвяная, д. 7	Индивидуальные домовладения	51,715995	115,565261
159538	Забайкальский край, р-н. Шилкинский, с. Шиванда, ул. Подгорная, д. 1	Индивидуальные домовладения	51,724967	115,569779
159539	Забайкальский край, р-н. Шилкинский, с. Шиванда, ул. Подгорная, д. 2	Индивидуальные домовладения	51,724967	115,569779
159540	Забайкальский край, р-н. Шилкинский, с. Шиванда, ул. Подгорная, д. 3	Индивидуальные домовладения	51,724967	115,569779
159541	Забайкальский край, р-н. Шилкинский, с. Шиванда, ул. Подгорная, д. 4а	Индивидуальные домовладения	51,724967	115,569779
159542	Забайкальский край, р-н. Шилкинский, с. Шиванда, ул. Подгорная, д. 6	Индивидуальные домовладения	51,724967	115,569779
159543	Забайкальский край, р-н. Шилкинский, с. Шиванда, ул. Центральная, д. 1	Индивидуальные домовладения	51,723477	115,567749
159544	Забайкальский край, р-н. Шилкинский, с. Шиванда, ул. Центральная, д. 1а	Индивидуальные домовладения	51,723477	115,567749
159545	Забайкальский край, р-н. Шилкинский, с. Шиванда, ул. Центральная, д. 2	Индивидуальные домовладения	51,723477	115,567749
159546	Забайкальский край, р-н. Шилкинский, с. Шиванда, ул. Центральная, д. 4	Индивидуальные домовладения	51,723477	115,567749
159547	Забайкальский край, р-н. Шилкинский, с. Шиванда, ул. Центральная, д. 5	Индивидуальные домовладения	51,723477	115,567749

№ п/п	Адрес	Вид	Широта	Долгота
159548	Забайкальский край, р-н. Шилкинский, с. Шиванда, ул. Центральная, д. 7	Индивидуальные домовладения	51,723477	115,567749
159549	Забайкальский край, р-н. Шилкинский, с. Шиванда, ул. Центральная, д. 8	Индивидуальные домовладения	51,723477	115,567749
159550	Забайкальский край, р-н. Шилкинский, с. Шиванда, ул. Центральная, д. 9	Индивидуальные домовладения	51,723477	115,567749
159551	Забайкальский край, р-н. Шилкинский, с. Шиванда, ул. Центральная, д. 9а	Индивидуальные домовладения	51,723477	115,567749
159552	Забайкальский край, р-н. Нерчинский, г. Нерчинск, пер. Байкальский, д. 10	Индивидуальные домовладения	51,984364	116,546949
159553	Забайкальский край, р-н. Нерчинский, г. Нерчинск, снт Кооператив Рассвет, ул. Сиреневая, д. 6	Индивидуальные домовладения	51,959486	116,585325
159554	Забайкальский край, р-н. Нерчинский, г. Нерчинск, снт Кооператив Родник, ул. Малиновая, д. 7	Индивидуальные домовладения	51,997147	116,508528
159555	Забайкальский край, р-н. Нерчинский, г. Нерчинск, снт Кооператив Родник, ул. Набережная, д. 15	Индивидуальные домовладения	51,999581	116,505258
159556	Забайкальский край, р-н. Нерчинский, г. Нерчинск, ул. 294 Минометного Полка, д. 21	Индивидуальные домовладения	51,981873	116,581408
159557	Забайкальский край, р-н. Нерчинский, г. Нерчинск, ул. 294 Минометного Полка, д. 31	Индивидуальные домовладения	51,981873	116,581408
159558	Забайкальский край, р-н. Нерчинский, г. Нерчинск, ул. 294 Минометного Полка, д. 4	Индивидуальные домовладения	51,981873	116,581408
159559	Забайкальский край, р-н. Нерчинский, г. Нерчинск, ул. АБЗ, д. 3	Индивидуальные домовладения	51,998606	116,563765
159560	Забайкальский край, р-н. Нерчинский, г. Нерчинск, ул. Авиационная, д. 10	Индивидуальные домовладения	51,982002	116,55421
159561	Забайкальский край, р-н. Нерчинский, г. Нерчинск, ул. Авиационная, д. 21	Индивидуальные домовладения	51,986217	116,564143

№ п/п	Адрес	Вид	Широта	Долгота
159562	Забайкальский край, р-н. Нерчинский, г. Нерчинск, ул. Авиационная, д. 25	Индивидуальные домовладения	51,983094	116,558322
159563	Забайкальский край, р-н. Нерчинский, г. Нерчинск, ул. Аэродром, д. 11	Индивидуальные домовладения	51,990914	116,543014
159564	Забайкальский край, р-н. Могойтуйский, с. Ортуй, ул. Северная, д. 28	Индивидуальные домовладения	50,815452	115,634431
159565	Забайкальский край, р-н. Могойтуйский, с. Ортуй, ул. Северная, д. 32	Индивидуальные домовладения	50,815452	115,634431
159566	Забайкальский край, р-н. Могойтуйский, с. Ортуй, ул. Северная, д. 9	Индивидуальные домовладения	50,815452	115,634431
159567	Забайкальский край, р-н. Могойтуйский, с. Ортуй, ул. Советская, д. 21	Индивидуальные домовладения	50,815452	115,634431
159568	Забайкальский край, р-н. Могойтуйский, с. Ортуй, ул. Советская, д. 26	Индивидуальные домовладения	50,815452	115,634431
159569	Забайкальский край, р-н. Могойтуйский, с. Ортуй, ул. Шагдарова, д. 12	Индивидуальные домовладения	50,815452	115,634431
159570	Забайкальский край, р-н. Могойтуйский, с. Ортуй, ул. Шагдарова, д. 26	Индивидуальные домовладения	50,815452	115,634431
159571	Забайкальский край, р-н. Могойтуйский, с. Ортуй, ул. Шагдарова, д. 28	Индивидуальные домовладения	50,815452	115,634431
159572	Забайкальский край, р-н. Могойтуйский, с. Ортуй, ул. Школьная, д. 1	Индивидуальные домовладения	50,815452	115,634431
159573	Забайкальский край, р-н. Могойтуйский, с. Ортуй, ул. Юбилейная, д. 23	Индивидуальные домовладения	50,815452	115,634431
159574	Забайкальский край, р-н. Могойтуйский, с. Ортуй, ул. Юбилейная, д. 25	Индивидуальные домовладения	50,815452	115,634431
159575	Забайкальский край, р-н. Агинский, с. Цокто-Хангил, пер. Улан-Булакский, д. 30	Индивидуальные домовладения	50,905635	114,624536
159576	Забайкальский край, р-н. Агинский, с. Цокто-Хангил, пер. Улан-Булакский, д. 6	Индивидуальные домовладения	50,905635	114,624536

№ п/п	Адрес	Вид	Широта	Долгота
159577	Забайкальский край, р-н. Агинский, с. Цокто-Хангил, пер. Учительский, д. 1	Индивидуальные домовладения	50,905635	114,624536
159578	Забайкальский край, р-н. Агинский, с. Цокто-Хангил, пер. Учительский, д. 3	Индивидуальные домовладения	50,905635	114,624536
159579	Забайкальский край, р-н. Балейский, нп. Лесоучасток Саранная, ул. Набережная, д. 3	Индивидуальные домовладения	51,434344	116,679037
159580	Забайкальский край, р-н. Балейский, нп. Лесоучасток Саранная, ул. Набережная, д. 5	Индивидуальные домовладения	51,434344	116,679037
159581	Забайкальский край, р-н. Балейский, нп. Лесоучасток Саранная, ул. Набережная, д. 7	Индивидуальные домовладения	51,434344	116,679037
159582	Забайкальский край, р-н. Балейский, нп. Лесоучасток Саранная, ул. Набережная, д. 8	Индивидуальные домовладения	51,434344	116,679037
159583	Забайкальский край, р-н. Балейский, нп. Лесоучасток Саранная, ул. Первомайская, д. 10	Индивидуальные домовладения	51,43609	116,680645
159584	Забайкальский край, р-н. Балейский, нп. Лесоучасток Саранная, ул. Первомайская, д. 12	Индивидуальные домовладения	51,43609	116,680645
159585	Забайкальский край, р-н. Балейский, нп. Лесоучасток Саранная, ул. Первомайская, д. 13	Индивидуальные домовладения	51,43609	116,680645
159586	Забайкальский край, р-н. Балейский, нп. Лесоучасток Саранная, ул. Первомайская, д. 14	Индивидуальные домовладения	51,43609	116,680645
159587	Забайкальский край, р-н. Балейский, нп. Лесоучасток Саранная, ул. Первомайская, д. 15	Индивидуальные домовладения	51,43609	116,680645
159588	Забайкальский край, р-н. Балейский, нп. Лесоучасток Саранная, ул. Первомайская, д. 17	Индивидуальные домовладения	51,43609	116,680645
159589	Забайкальский край, р-н. Балейский, нп. Лесоучасток Саранная, ул. Первомайская, д. 18	Индивидуальные домовладения	51,43609	116,680645
159590	Забайкальский край, р-н. Балейский, нп. Лесоучасток Саранная, ул. Первомайская, д. 20	Индивидуальные домовладения	51,43609	116,680645
159591	Забайкальский край, р-н. Балейский, нп. Лесоучасток Саранная, ул. Первомайская, д. 22	Индивидуальные домовладения	51,43609	116,680645

№ п/п	Адрес	Вид	Широта	Долгота
159592	Забайкальский край, р-н. Балейский, нп. Лесоучасток Саранная, ул. Первомайская, д. 23	Индивидуальные домовладения	51,43609	116,680645
159593	Забайкальский край, р-н. Балейский, нп. Лесоучасток Саранная, ул. Первомайская, д. 24	Индивидуальные домовладения	51,43609	116,680645
159594	Забайкальский край, р-н. Балейский, нп. Лесоучасток Саранная, ул. Первомайская, д. 25	Индивидуальные домовладения	51,43609	116,680645
159595	Забайкальский край, р-н. Балейский, нп. Лесоучасток Саранная, ул. Первомайская, д. 29	Индивидуальные домовладения	51,43609	116,680645
159596	Забайкальский край, р-н. Балейский, нп. Лесоучасток Саранная, ул. Первомайская, д. 3	Индивидуальные домовладения	51,43609	116,680645
159597	Забайкальский край, р-н. Балейский, нп. Лесоучасток Саранная, ул. Первомайская, д. 31	Индивидуальные домовладения	51,43609	116,680645
159598	Забайкальский край, р-н. Балейский, нп. Лесоучасток Саранная, ул. Первомайская, д. 33	Индивидуальные домовладения	51,43609	116,680645
159599	Забайкальский край, р-н. Балейский, нп. Лесоучасток Саранная, ул. Первомайская, д. 34	Индивидуальные домовладения	51,43609	116,680645
159600	Забайкальский край, р-н. Балейский, нп. Лесоучасток Саранная, ул. Первомайская, д. 35	Индивидуальные домовладения	51,43609	116,680645
159601	Забайкальский край, р-н. Балейский, нп. Лесоучасток Саранная, ул. Первомайская, д. 36	Индивидуальные домовладения	51,43609	116,680645
159602	Забайкальский край, р-н. Балейский, нп. Лесоучасток Саранная, ул. Первомайская, д. 37	Индивидуальные домовладения	51,43609	116,680645
159603	Забайкальский край, р-н. Балейский, нп. Лесоучасток Саранная, ул. Первомайская, д. 38	Индивидуальные домовладения	51,43609	116,680645
159604	Забайкальский край, р-н. Балейский, нп. Лесоучасток Саранная, ул. Первомайская, д. 39	Индивидуальные домовладения	51,43609	116,680645
159605	Забайкальский край, р-н. Балейский, нп. Лесоучасток Саранная, ул. Первомайская, д. 40	Индивидуальные домовладения	51,43609	116,680645
159606	Забайкальский край, р-н. Балейский, нп. Лесоучасток Саранная, ул. Первомайская, д. 44	Индивидуальные домовладения	51,43609	116,680645

№ п/п	Адрес	Вид	Широта	Долгота
159607	Забайкальский край, р-н. Балейский, нп. Лесоучасток Саранная, ул. Первомайская, д. 47	Индивидуальные домовладения	51,43609	116,680645
159608	Забайкальский край, р-н. Балейский, с. Нижнее Гирюнино, ул. Трактовая, д. 21	Индивидуальные домовладения	51,195198	116,981832
159609	Забайкальский край, р-н. Балейский, нп. Лесоучасток Саранная, ул. Первомайская, д. 48	Индивидуальные домовладения	51,43609	116,680645
159610	Забайкальский край, р-н. Балейский, нп. Лесоучасток Саранная, ул. Первомайская, д. 49	Индивидуальные домовладения	51,43609	116,680645
159611	Забайкальский край, р-н. Балейский, нп. Лесоучасток Саранная, ул. Первомайская, д. 5	Индивидуальные домовладения	51,43609	116,680645
159612	Забайкальский край, р-н. Балейский, нп. Лесоучасток Саранная, ул. Первомайская, д. 51	Индивидуальные домовладения	51,43609	116,680645
159613	Забайкальский край, р-н. Балейский, нп. Лесоучасток Саранная, ул. Первомайская, д. 7	Индивидуальные домовладения	51,43609	116,680645
159614	Забайкальский край, р-н. Балейский, с. Барановск, ул. Заречная, д. 1	Индивидуальные домовладения	51,48393	116,514654
159615	Забайкальский край, р-н. Балейский, с. Барановск, ул. Лесная, д. 7	Индивидуальные домовладения	51,48393	116,514654
159616	Забайкальский край, р-н. Балейский, с. Барановск, ул. Центральная, д. 21	Индивидуальные домовладения	51,485068	116,516774
159617	Забайкальский край, р-н. Балейский, с. Бочкарево, пер. Транспортный, д. 5	Индивидуальные домовладения	51,669283	116,836754
159618	Забайкальский край, р-н. Балейский, с. Бочкарево, ул. Транспортная, д. 23	Индивидуальные домовладения	51,668266	116,837545
159619	Забайкальский край, р-н. Балейский, с. Буторино, ул. Заречная, д. 9	Индивидуальные домовладения	51,627163	116,746231
159620	Забайкальский край, р-н. Балейский, с. Буторино, ул. Школьная, д. 14	Индивидуальные домовладения	51,627163	116,746231
159621	Забайкальский край, р-н. Балейский, с. Буторино, ул. Школьная, д. 27	Индивидуальные домовладения	51,627163	116,746231

№ п/п	Адрес	Вид	Широта	Долгота
159622	Забайкальский край, р-н. Балейский, с. Верхний Кокуй, ул. Кирова, д. 11	Индивидуальные домовладения	51,654864	116,861278
159623	Забайкальский край, р-н. Балейский, с. Верхний Кокуй, ул. Кирова, д. 17	Индивидуальные домовладения	51,654864	116,861278
159624	Забайкальский край, р-н. Балейский, с. Верхний Кокуй, ул. Кирова, д. 18	Индивидуальные домовладения	51,654864	116,861278
159625	Забайкальский край, р-н. Балейский, с. Верхний Кокуй, ул. Кирова, д. 27	Индивидуальные домовладения	51,654864	116,861278
159626	Забайкальский край, р-н. Балейский, с. Верхний Кокуй, ул. Кирова, д. 4	Индивидуальные домовладения	51,654864	116,861278
159627	Забайкальский край, р-н. Балейский, с. Верхний Кокуй, ул. Южная, д. 1	Индивидуальные домовладения	51,654864	116,861278
159628	Забайкальский край, р-н. Балейский, с. Верхний Кокуй, ул. Южная, д. 8	Индивидуальные домовладения	51,654864	116,861278
159629	Забайкальский край, р-н. Балейский, с. Гробово, ул. Набережная, д. 2	Индивидуальные домовладения	51,650203	117,116732
159630	Забайкальский край, р-н. Балейский, с. Гробово, ул. Набережная, д. 6	Индивидуальные домовладения	51,650203	117,116732
159631	Забайкальский край, р-н. Балейский, с. Жетково, ул. Больничная, д. 6	Индивидуальные домовладения	51,304962	117,005368
159632	Забайкальский край, р-н. Балейский, с. Жетково, ул. Центральная, д. 11	Индивидуальные домовладения	51,304962	117,005368
159633	Забайкальский край, р-н. Балейский, с. Жетково, ул. Центральная, д. 7	Индивидуальные домовладения	51,304962	117,005368
159634	Забайкальский край, р-н. Балейский, с. Ложниково, ул. Береговая, д. 7	Индивидуальные домовладения		
159635	Забайкальский край, р-н. Балейский, с. Ложниково, ул. Набережная, д. 22	Индивидуальные домовладения		
159636	Забайкальский край, р-н. Балейский, с. Ложниково, ул. Набережная, д. 3	Индивидуальные домовладения		

№ п/п	Адрес	Вид	Широта	Долгота
159637	Забайкальский край, р-н. Балейский, с. Ложниково, ул. Трактовая, д. 1	Индивидуальные домовладения		
159638	Забайкальский край, р-н. Балейский, с. Ложниково, ул. Центральная, д. 3	Индивидуальные домовладения		
159639	Забайкальский край, р-н. Балейский, с. Нижнее Гирюнино, ул. Береговая, д. 13	Индивидуальные домовладения	51,196135	116,977484
159640	Забайкальский край, р-н. Балейский, с. Нижнее Гирюнино, ул. Береговая, д. 3	Индивидуальные домовладения	51,196135	116,977484
159641	Забайкальский край, р-н. Балейский, с. Нижнее Гирюнино, ул. Трактовая, д. 13	Индивидуальные домовладения	51,195198	116,981832
159642	Забайкальский край, р-н. Балейский, с. Нижнее Гирюнино, ул. Трактовая, д. 49	Индивидуальные домовладения	51,195198	116,981832
159643	Забайкальский край, р-н. Балейский, с. Нижнее Гирюнино, ул. Трактовая, д. 8	Индивидуальные домовладения	51,195198	116,981832
159644	Забайкальский край, р-н. Балейский, с. Нижнее Гирюнино, ул. Школьная, д. 8	Индивидуальные домовладения	51,193617	116,979748
159645	Забайкальский край, р-н. Балейский, с. Нижний Кокуй, ул. Колхозная, д. 11	Индивидуальные домовладения	51,54393	116,62195
159646	Забайкальский край, р-н. Балейский, с. Нижний Кокуй, ул. Колхозная, д. 4	Индивидуальные домовладения	51,544857	116,6182
159647	Забайкальский край, р-н. Балейский, с. Нижний Кокуй, ул. Ленина, д. 14	Индивидуальные домовладения	51,541214	116,61755
159648	Забайкальский край, р-н. Балейский, с. Нижний Кокуй, ул. Ленина, д. 24	Индивидуальные домовладения	51,540176	116,61999
159649	Забайкальский край, р-н. Балейский, с. Нижний Кокуй, ул. Ленина, д. 36	Индивидуальные домовладения	51,5388	116,62308
159650	Забайкальский край, р-н. Балейский, с. Нижний Кокуй, ул. Ленина, д. 6	Индивидуальные домовладения	51,54225	116,615166
159651	Забайкальский край, р-н. Балейский, с. Нижний Кокуй, ул. Партизанская, д. 2	Индивидуальные домовладения	51,54633	116,619576

№ п/п	Адрес	Вид	Широта	Долгота
159652	Забайкальский край, р-н. Балейский, с. Нижний Кокуй, ул. Юбилейная, д. 12	Индивидуальные домовладения	51,539422	116,617062
159653	Забайкальский край, р-н. Балейский, с. Нижний Кокуй, ул. Юбилейная, д. 5	Индивидуальные домовладения	51,540078	116,615796
159654	Забайкальский край, р-н. Балейский, с. Онохово, ул. Центральная, д. 18	Индивидуальные домовладения	51,632262	116,812581
159655	Забайкальский край, р-н. Балейский, с. Онохово, ул. Центральная, д. 24	Индивидуальные домовладения	51,632262	116,812581
159656	Забайкальский край, р-н. Балейский, с. Онохово, ул. Центральная, д. 27	Индивидуальные домовладения	51,632262	116,812581
159657	Забайкальский край, р-н. Балейский, с. Онохово, ул. Центральная, д. 28	Индивидуальные домовладения	51,632262	116,812581
159658	Забайкальский край, р-н. Балейский, с. Онохово, ул. Центральная, д. 5	Индивидуальные домовладения	51,632262	116,812581
159659	Забайкальский край, р-н. Балейский, с. Ургучан, ул. Заречная, д. 4	Индивидуальные домовладения	51,757513	116,691524
159660	Забайкальский край, р-н. Балейский, с. Ургучан, ул. Центральная, д. 1	Индивидуальные домовладения	51,757513	116,691524
159661	Забайкальский край, р-н. Балейский, с. Ургучан, ул. Центральная, д. 16	Индивидуальные домовладения	51,757513	116,691524
159662	Забайкальский край, р-н. Балейский, с. Ургучан, ул. Центральная, д. 17	Индивидуальные домовладения	51,757513	116,691524
159663	Забайкальский край, р-н. Балейский, с. Ургучан, ул. Центральная, д. 22	Индивидуальные домовладения	51,757513	116,691524
159664	Забайкальский край, р-н. Балейский, с. Ургучан, ул. Центральная, д. 5	Индивидуальные домовладения	51,757513	116,691524
159665	Забайкальский край, р-н. Балейский, с. Ургучан, ул. Центральная, д. 8	Индивидуальные домовладения	51,757513	116,691524
159666	Забайкальский край, р-н. Балейский, с. Ургучан, ул. Центральная, д. 9	Индивидуальные домовладения	51,757513	116,691524

№ п/п	Адрес	Вид	Широта	Долгота
159667	Забайкальский край, р-н. Балейский, г. Балей, кв-л. Березовая роща, д. 10	Индивидуальные домовладения	51,574146	116,592727
159668	Забайкальский край, р-н. Балейский, г. Балей, кв-л. Березовая роща, д. 11	Индивидуальные домовладения	51,582284	116,637948
159669	Забайкальский край, р-н. Балейский, г. Балей, кв-л. Березовая роща, д. 12	Индивидуальные домовладения	51,582284	116,637948
159670	Забайкальский край, р-н. Балейский, г. Балей, кв-л. Березовая роща, д. 13	Индивидуальные домовладения	51,582284	116,637948
159671	Забайкальский край, р-н. Балейский, г. Балей, кв-л. Березовая роща, д. 14	Индивидуальные домовладения	51,582284	116,637948
159672	Забайкальский край, р-н. Балейский, г. Балей, кв-л. Березовая роща, д. 15	Индивидуальные домовладения	51,582284	116,637948
159673	Забайкальский край, р-н. Балейский, г. Балей, кв-л. Березовая роща, д. 16	Индивидуальные домовладения	51,582284	116,637948
159674	Забайкальский край, р-н. Балейский, г. Балей, кв-л. Березовая роща, д. 21	Индивидуальные домовладения	51,582284	116,637948
159675	Забайкальский край, р-н. Балейский, г. Балей, кв-л. Березовая роща, д. 22	Индивидуальные домовладения	51,582284	116,637948
159676	Забайкальский край, р-н. Балейский, г. Балей, кв-л. Березовая роща, д. 23	Индивидуальные домовладения	51,582284	116,637948
159677	Забайкальский край, р-н. Балейский, г. Балей, кв-л. Березовая роща, д. 24	Индивидуальные домовладения	51,582284	116,637948
159678	Забайкальский край, р-н. Балейский, г. Балей, кв-л. Березовая роща, д. 25	Индивидуальные домовладения	51,582284	116,637948
159679	Забайкальский край, р-н. Балейский, г. Балей, кв-л. Березовая роща, д. 3	Индивидуальные домовладения	51,582284	116,637948
159680	Забайкальский край, р-н. Балейский, г. Балей, кв-л. Березовая роща, д. 42	Индивидуальные домовладения	51,582284	116,637948
159681	Забайкальский край, р-н. Балейский, г. Балей, кв-л. Березовая роща, д. 5	Индивидуальные домовладения	51,582284	116,637948

№ п/п	Адрес	Вид	Широта	Долгота
159682	Забайкальский край, р-н. Балейский, г. Балей, кв-л. Березовая роща, д. 9	Индивидуальные домовладения	51,582284	116,637948
159683	Забайкальский край, р-н. Балейский, г. Балей, пер. Лазо 1-й, д. 1	Индивидуальные домовладения	51,571537	116,605276
159684	Забайкальский край, р-н. Балейский, г. Балей, пер. Лазо 1-й, д. 11	Индивидуальные домовладения	51,571537	116,605276
159685	Забайкальский край, р-н. Балейский, г. Балей, пер. Лазо 1-й, д. 13	Индивидуальные домовладения	51,571537	116,605276
159686	Забайкальский край, р-н. Балейский, г. Балей, пер. Лазо 1-й, д. 14	Индивидуальные домовладения	51,571537	116,605276
159687	Забайкальский край, р-н. Балейский, г. Балей, пер. Лазо 1-й, д. 22	Индивидуальные домовладения	51,571537	116,605276
159688	Забайкальский край, р-н. Балейский, г. Балей, пер. Лазо 2-й, д. 10	Индивидуальные домовладения	51,572164	116,605869
159689	Забайкальский край, р-н. Балейский, г. Балей, пер. Шилкинский 1-й, д. 12	Индивидуальные домовладения	51,572758	116,59544
159690	Забайкальский край, р-н. Балейский, г. Балей, пер. Шилкинский 2-й, д. 4	Индивидуальные домовладения	51,573513	116,595143
159691	Забайкальский край, р-н. Балейский, г. Балей, пер. Шилкинский 3-й, д. 6	Индивидуальные домовладения	51,573944	116,593392
159692	Забайкальский край, р-н. Балейский, г. Балей, ул. Восточная, д. 13	Индивидуальные домовладения	51,568705	116,60047
159693	Забайкальский край, р-н. Балейский, г. Балей, ул. Восточная, д. 4	Индивидуальные домовладения	51,568705	116,60047
159694	Забайкальский край, р-н. Балейский, г. Балей, ул. Гоголя, д. 11	Индивидуальные домовладения	51,564024	116,601387
159695	Забайкальский край, р-н. Балейский, г. Балей, ул. Гоголя, д. 24	Индивидуальные домовладения	51,564024	116,601387
159696	Забайкальский край, р-н. Балейский, г. Балей, ул. Гоголя, д. 40	Индивидуальные домовладения	51,564024	116,601387

№ п/п	Адрес	Вид	Широта	Долгота
159697	Забайкальский край, р-н. Балейский, г. Балей, ул. Дражная, д. 13	Индивидуальные домовладения	51,568498	116,60913
159698	Забайкальский край, р-н. Балейский, г. Балей, ул. Дражная, д. 20	Индивидуальные домовладения	51,568498	116,60913
159699	Забайкальский край, р-н. Балейский, г. Балей, ул. Дражная, д. 25	Индивидуальные домовладения	51,568498	116,60913
159700	Забайкальский край, р-н. Балейский, г. Балей, ул. Ерофеева, д. 1	Индивидуальные домовладения	51,575282	116,601189
159701	Забайкальский край, р-н. Балейский, г. Балей, ул. Забайкальская, д. 10	Индивидуальные домовладения	51,557053	116,592026
159702	Забайкальский край, р-н. Балейский, г. Балей, ул. Забайкальская, д. 25	Индивидуальные домовладения	51,557154	116,590248
159703	Забайкальский край, р-н. Балейский, г. Балей, ул. Забайкальская, д. 7	Индивидуальные домовладения	51,556023	116,5927
159704	Забайкальский край, р-н. Балейский, г. Балей, ул. Заводская, д. 11	Индивидуальные домовладения	51,582284	116,637948
159705	Забайкальский край, р-н. Балейский, г. Балей, ул. Заводская, д. 9	Индивидуальные домовладения	51,582284	116,637948
159706	Забайкальский край, р-н. Балейский, г. Балей, ул. Западная, д. 2	Индивидуальные домовладения	51,555877	116,588936
159707	Забайкальский край, р-н. Балейский, г. Балей, ул. Золотой Сотни, д. 101	Индивидуальные домовладения	51,556589	116,605501
159708	Забайкальский край, р-н. Балейский, г. Балей, ул. Золотой Сотни, д. 33	Индивидуальные домовладения	51,556589	116,605501
159709	Забайкальский край, р-н. Балейский, г. Балей, ул. Золотой Сотни, д. 40	Индивидуальные домовладения	51,556589	116,605501
159710	Забайкальский край, р-н. Балейский, г. Балей, ул. Золотой Сотни, д. 53	Индивидуальные домовладения	51,556589	116,605501
159711	Забайкальский край, р-н. Балейский, г. Балей, ул. Золотой Сотни, д. 82	Индивидуальные домовладения	51,556589	116,605501

№ п/п	Адрес	Вид	Широта	Долгота
159712	Забайкальский край, р-н. Балейский, г. Балей, ул. Золотой Сотни, д. 95	Индивидуальные домовладения	51,556589	116,605501
159713	Забайкальский край, р-н. Балейский, г. Балей, ул. Лазо, д. 34	Индивидуальные домовладения	51,572618	116,604306
159714	Забайкальский край, р-н. Балейский, г. Балей, ул. Лазо, д. 36	Индивидуальные домовладения	51,572618	116,604306
159715	Забайкальский край, р-н. Балейский, г. Балей, ул. Лазо, д. 7	Индивидуальные домовладения	51,572618	116,604306
159716	Забайкальский край, р-н. Балейский, г. Балей, ул. Мартова, д. 38, литер А	Индивидуальные домовладения	51,557401	116,609822
159717	Забайкальский край, р-н. Балейский, г. Балей, ул. Подгорная 2-я, д. 11	Индивидуальные домовладения	51,564338	116,609508
159718	Забайкальский край, р-н. Балейский, г. Балей, ул. Подгорная, д. 20, литер А	Индивидуальные домовладения	51,563252	116,605151
159719	Забайкальский край, р-н. Балейский, г. Балей, ул. Подгорная, д. 28	Индивидуальные домовладения	51,563252	116,605151
159720	Забайкальский край, р-н. Балейский, г. Балей, ул. Подгорная, д. 38	Индивидуальные домовладения	51,563252	116,605151
159721	Забайкальский край, р-н. Балейский, г. Балей, ул. Подгорная, д. 49	Индивидуальные домовладения	51,563252	116,605151
159722	Забайкальский край, р-н. Балейский, г. Балей, ул. Подгорная, д. 7	Индивидуальные домовладения	51,563252	116,605151
159723	Забайкальский край, р-н. Балейский, г. Балей, ул. Пролетарская, д. 17	Индивидуальные домовладения	51,562098	116,608142
159724	Забайкальский край, р-н. Балейский, г. Балей, ул. Пролетарская, д. 31	Индивидуальные домовладения	51,562098	116,608142
159725	Забайкальский край, р-н. Балейский, г. Балей, ул. Пролетарская, д. 33	Индивидуальные домовладения	51,562098	116,608142
159726	Забайкальский край, р-н. Балейский, г. Балей, ул. Пролетарская, д. 4а	Индивидуальные домовладения	51,562098	116,608142

№ п/п	Адрес	Вид	Широта	Долгота
159727	Забайкальский край, р-н. Балейский, г. Балей, ул. Пролетарская, д. 70	Индивидуальные домовладения	51,562098	116,608142
159728	Забайкальский край, р-н. Балейский, г. Балей, ул. Пролетарская, д. 90	Индивидуальные домовладения	51,562098	116,608142
159729	Забайкальский край, р-н. Балейский, г. Балей, ул. Сверкуновская, д. 17	Индивидуальные домовладения	51,582284	116,637948
159730	Забайкальский край, р-н. Балейский, г. Балей, ул. Сверкуновская, д. 21	Индивидуальные домовладения	51,582284	116,637948
159731	Забайкальский край, р-н. Балейский, г. Балей, ул. Сверкуновская, д. 33	Индивидуальные домовладения	51,582284	116,637948
159732	Забайкальский край, р-н. Балейский, г. Балей, ул. Сверкуновская, д. 53	Индивидуальные домовладения	51,582284	116,637948
159733	Забайкальский край, р-н. Балейский, г. Балей, ул. Свободная, д. 17	Индивидуальные домовладения	51,565055	116,600767
159734	Забайкальский край, р-н. Балейский, г. Балей, ул. Свободная, д. 7	Индивидуальные домовладения	51,565055	116,600767
159735	Забайкальский край, р-н. Балейский, г. Балей, ул. Сибирская, д. 1	Индивидуальные домовладения	51,572092	116,597021
159736	Забайкальский край, р-н. Балейский, г. Балей, ул. Сибирская, д. 6	Индивидуальные домовладения	51,572092	116,597021
159737	Забайкальский край, р-н. Балейский, г. Балей, ул. Хабаровская, д. 15	Индивидуальные домовладения	51,569892	116,599015
159738	Забайкальский край, р-н. Балейский, г. Балей, ул. Холбонская, д. 2	Индивидуальные домовладения	51,558392	116,605887
159739	Забайкальский край, р-н. Балейский, г. Балей, ул. Холбонская, д. 57	Индивидуальные домовладения	51,558392	116,605887
159740	Забайкальский край, р-н. Балейский, г. Балей, ул. Холбонская, д. 60	Индивидуальные домовладения	51,558392	116,605887
159741	Забайкальский край, р-н. Балейский, г. Балей, ул. Холбонская, д. 66	Индивидуальные домовладения	51,558392	116,605887

№ п/п	Адрес	Вид	Широта	Долгота
159742	Забайкальский край, р-н. Балейский, г. Балей, ул. Холбонская, д. 76	Индивидуальные домовладения	51,558392	116,605887
159743	Забайкальский край, р-н. Балейский, г. Балей, ул. Холбонская, д. 98	Индивидуальные домовладения	51,558392	116,605887
159744	Забайкальский край, р-н. Балейский, г. Балей, ул. Шилкинская, д. 24	Индивидуальные домовладения	51,570065	116,597928
159745	Забайкальский край, р-н. Балейский, г. Балей, ул. Шилкинская, д. 33	Индивидуальные домовладения	51,570065	116,597928
159746	Забайкальский край, р-н. Балейский, г. Балей, ул. Шилкинская, д. 33а	Индивидуальные домовладения	51,570065	116,597928
159747	Забайкальский край, р-н. Балейский, г. Балей, ул. Шилкинская, д. 35а	Индивидуальные домовладения	51,570065	116,597928
159748	Забайкальский край, р-н. Балейский, г. Балей, кв-л. Балябина, д. 2	Индивидуальные домовладения	51,578098	116,608124
159749	Забайкальский край, р-н. Балейский, г. Балей, пер. 40 - лет Октября 1-й, д. 11	Индивидуальные домовладения	51,580101	116,622021
159750	Забайкальский край, р-н. Балейский, г. Балей, пер. 40 - лет Октября 1-й, д. 7	Индивидуальные домовладения	51,580101	116,622021
159751	Забайкальский край, р-н. Балейский, г. Балей, пер. 40 - лет Октября 2-й, д. 7	Индивидуальные домовладения	51,579715	116,621024
159752	Забайкальский край, р-н. Балейский, г. Балей, пер. 40 - лет Октября 2-й, д. 8	Индивидуальные домовладения	51,579844	116,621329
159753	Забайкальский край, р-н. Балейский, г. Балей, пер. 40 - лет Октября 3-й, д. 3	Индивидуальные домовладения	51,579027	116,620925
159754	Забайкальский край, р-н. Балейский, г. Балей, пер. Герцена, д. 4	Индивидуальные домовладения	51,583566	116,615347
159755	Забайкальский край, р-н. Балейский, г. Балей, пер. Новый, д. 2	Индивидуальные домовладения	51,583633	116,61699
159756	Забайкальский край, р-н. Балейский, г. Балей, пер. Сеченова 1-й, д. 2	Индивидуальные домовладения	51,576424	116,625354

№ п/п	Адрес	Вид	Широта	Долгота
159757	Забайкальский край, р-н. Балейский, г. Балей, пер. Сеченова 1-й, д. 4	Индивидуальные домовладения	51,576424	116,625354
159758	Забайкальский край, р-н. Балейский, г. Балей, пер. Сеченова 1-й, д. 7	Индивидуальные домовладения	51,576424	116,625354
159759	Забайкальский край, р-н. Балейский, г. Балей, пер. Сеченова 2-й, д. 6	Индивидуальные домовладения	51,576592	116,623881
159760	Забайкальский край, р-н. Балейский, г. Балей, ул. 40-лет Октября, д. 3	Индивидуальные домовладения	51,581047	116,622201
159761	Забайкальский край, р-н. Балейский, г. Балей, ул. 5 Декабря, д. 13	Индивидуальные домовладения	51,577504	116,626576
159762	Забайкальский край, р-н. Балейский, г. Балей, ул. 5 Декабря, д. 2А	МКД	51,57685	116,627707
159763	Забайкальский край, р-н. Балейский, г. Балей, ул. Борщовочная, д. 1	Индивидуальные домовладения	51,582284	116,637948
159764	Забайкальский край, р-н. Балейский, г. Балей, ул. Борщовочная, д. 18	Индивидуальные домовладения	51,582284	116,637948
159765	Забайкальский край, р-н. Балейский, г. Балей, ул. Борщовочная, д. 7	Индивидуальные домовладения	51,582284	116,637948
159766	Забайкальский край, р-н. Балейский, г. Балей, ул. Витимская, д. 16	Индивидуальные домовладения	51,574437	116,635101
159767	Забайкальский край, р-н. Балейский, г. Балей, ул. Витимская, д. 20	Индивидуальные домовладения	51,574437	116,635101
159768	Забайкальский край, р-н. Балейский, г. Балей, ул. Витимская, д. 26	Индивидуальные домовладения	51,57711	116,63004
159769	Забайкальский край, р-н. Балейский, г. Балей, ул. Витимская, д. 44	Индивидуальные домовладения	51,574437	116,635101
159770	Забайкальский край, р-н. Балейский, г. Балей, ул. Витимская, д. 6	Индивидуальные домовладения	51,574437	116,635101
159771	Забайкальский край, р-н. Балейский, г. Балей, ул. Гастелло, д. 13	Индивидуальные домовладения	51,578663	116,629172

№ п/п	Адрес	Вид	Широта	Долгота
159772	Забайкальский край, р-н. Балейский, г. Балей, ул. Гастелло, д. 25	Индивидуальные домовладения	51,578663	116,629172
159773	Забайкальский край, р-н. Балейский, г. Балей, ул. Гастелло, д. 35	Индивидуальные домовладения	51,578663	116,629172
159774	Забайкальский край, р-н. Балейский, г. Балей, ул. Гастелло, д. 43	Индивидуальные домовладения	51,578663	116,629172
159775	Забайкальский край, р-н. Балейский, г. Балей, ул. Гастелло, д. 55	Индивидуальные домовладения	51,578663	116,629172
159776	Забайкальский край, р-н. Балейский, г. Балей, ул. Гастелло, д. 63, литер Б	Индивидуальные домовладения	51,578663	116,629172
159777	Забайкальский край, р-н. Балейский, г. Балей, ул. Гастелло, д. 68	Индивидуальные домовладения	51,578663	116,629172
159778	Забайкальский край, р-н. Балейский, г. Балей, ул. Гастелло, д. 73	Индивидуальные домовладения	51,578663	116,629172
159779	Забайкальский край, р-н. Балейский, г. Балей, ул. Гастелло, д. 86	Индивидуальные домовладения	51,578663	116,629172
159780	Забайкальский край, р-н. Балейский, г. Балей, ул. Геологов, д. 14, литер А	Индивидуальные домовладения	51,585379	116,616398
159781	Забайкальский край, р-н. Балейский, г. Балей, ул. Геологов, д. 5	Индивидуальные домовладения	51,585379	116,616398
159782	Забайкальский край, р-н. Балейский, г. Балей, ул. Герцена, д. 10	Индивидуальные домовладения	51,58431	116,620144
159783	Забайкальский край, р-н. Балейский, г. Балей, ул. Герцена, д. 13	Индивидуальные домовладения	51,58431	116,620144
159784	Забайкальский край, р-н. Балейский, г. Балей, ул. Герцена, д. 4	Индивидуальные домовладения	51,58431	116,620144
159785	Забайкальский край, р-н. Балейский, г. Балей, ул. Матросова, д. 103	Индивидуальные домовладения	51,5859628	116,6207865
159786	Забайкальский край, р-н. Балейский, г. Балей, ул. Матросова, д. 33	Индивидуальные домовладения	51,58051	116,628013

№ п/п	Адрес	Вид	Широта	Долгота
159787	Забайкальский край, р-н. Балейский, г. Балей, ул. Матросова, д. 53	Индивидуальные домовладения	51,58051	116,628013
159788	Забайкальский край, р-н. Балейский, г. Балей, ул. Матросова, д. 63	Индивидуальные домовладения	51,58051	116,628013
159789	Забайкальский край, р-н. Балейский, г. Балей, ул. Матросова, д. 71	Индивидуальные домовладения	51,58051	116,628013
159790	Забайкальский край, р-н. Балейский, г. Балей, ул. Матросова, д. 93	Индивидуальные домовладения	51,58051	116,628013
159791	Забайкальский край, р-н. Балейский, г. Балей, ул. Новая, д. 18	Индивидуальные домовладения	51,582732	116,618895
159792	Забайкальский край, р-н. Балейский, г. Балей, ул. Новая, д. 5, литер А	Индивидуальные домовладения	51,582732	116,618895
159793	Забайкальский край, р-н. Балейский, г. Балей, ул. Рабочая, д. 14	Индивидуальные домовладения	51,583549	116,620521
159794	Забайкальский край, р-н. Балейский, г. Балей, ул. Рабочая, д. 16	Индивидуальные домовладения	51,583549	116,620521
159795	Забайкальский край, р-н. Балейский, г. Балей, ул. Рабочая, д. 2	Индивидуальные домовладения	51,583549	116,620521
159796	Забайкальский край, р-н. Балейский, г. Балей, ул. Рабочая, д. 9	Индивидуальные домовладения	51,583549	116,620521
159797	Забайкальский край, р-н. Балейский, г. Балей, ул. Сеченова, д. 17	МКД	51,576816	116,626037
159798	Забайкальский край, р-н. Балейский, г. Балей, ул. Сеченова, д. 2, литер А	МКД	51,576816	116,626037
159799	Забайкальский край, р-н. Балейский, г. Балей, ул. Худякова, д. 10	Индивидуальные домовладения	51,578327	116,627141
159800	Забайкальский край, р-н. Балейский, г. Балей, ул. Худякова, д. 12	Индивидуальные домовладения	51,578327	116,627141
159801	Забайкальский край, р-н. Балейский, г. Балей, ул. Худякова, д. 19	Индивидуальные домовладения	51,578327	116,627141

№ п/п	Адрес	Вид	Широта	Долгота
159802	Забайкальский край, р-н. Балейский, г. Балей, ул. Худякова, д. 27	Индивидуальные домовладения	51,578327	116,627141
159803	Забайкальский край, р-н. Балейский, г. Балей, ул. Худякова, д. 34	Индивидуальные домовладения	51,578327	116,627141
159804	Забайкальский край, р-н. Балейский, г. Балей, ул. Худякова, д. 42	Индивидуальные домовладения	51,578327	116,627141
159805	Забайкальский край, р-н. Балейский, г. Балей, ул. Худякова, д. 48	Индивидуальные домовладения	51,578327	116,627141
159806	Забайкальский край, р-н. Балейский, г. Балей, ул. Худякова, д. 49	Индивидуальные домовладения	51,578327	116,627141
159807	Забайкальский край, р-н. Балейский, г. Балей, ул. Худякова, д. 59	Индивидуальные домовладения	51,578327	116,627141
159808	Забайкальский край, р-н. Балейский, г. Балей, кв-л. А, д. 2	МКД	51,56502	116,67212
159809	Забайкальский край, р-н. Балейский, г. Балей, ул. Аэродромная, д. 13	Индивидуальные домовладения	51,555077	116,680061
159810	Забайкальский край, р-н. Балейский, г. Балей, ул. Аэродромная, д. 5	Индивидуальные домовладения	51,555077	116,680061
159811	Забайкальский край, р-н. Балейский, г. Балей, ул. Аэродромная, д. 8	Индивидуальные домовладения	51,555077	116,680061
159812	Забайкальский край, р-н. Балейский, г. Балей, ул. Гагарина, д. 15	Индивидуальные домовладения	51,560984	116,675462
159813	Забайкальский край, р-н. Балейский, г. Балей, ул. Гагарина, д. 25	Индивидуальные домовладения	51,560984	116,675462
159814	Забайкальский край, р-н. Балейский, г. Балей, ул. Гагарина, д. 39	Индивидуальные домовладения	51,560984	116,675462
159815	Забайкальский край, р-н. Балейский, г. Балей, ул. Декабристов, д. 15	Индивидуальные домовладения	51,559663	116,6776
159816	Забайкальский край, р-н. Балейский, г. Балей, ул. Декабристов, д. 20	Индивидуальные домовладения	51,559663	116,6776

№ п/п	Адрес	Вид	Широта	Долгота
159817	Забайкальский край, р-н. Балейский, г. Балей, ул. Декабристов, д. 23	Индивидуальные домовладения	51,559663	116,6776
159818	Забайкальский край, р-н. Балейский, г. Балей, ул. Декабристов, д. 8	Индивидуальные домовладения	51,559663	116,6776
159819	Забайкальский край, р-н. Балейский, г. Балей, ул. Деревцовой, д. 16	Индивидуальные домовладения	51,565883	116,660487
159820	Забайкальский край, р-н. Балейский, г. Балей, ул. Деревцовой, д. 24	Индивидуальные домовладения	51,565883	116,660487
159821	Забайкальский край, р-н. Балейский, г. Балей, ул. Деревцовой, д. 33	Индивидуальные домовладения	51,565883	116,660487
159822	Забайкальский край, р-н. Балейский, г. Балей, ул. Деревцовой, д. 4, литер А	Индивидуальные домовладения	51,565883	116,660487
159823	Забайкальский край, р-н. Балейский, г. Балей, ул. Достоевского, д. 12	Индивидуальные домовладения	51,55875	116,679576
159824	Забайкальский край, р-н. Балейский, г. Балей, ул. Достоевского, д. 9	Индивидуальные домовладения	51,55875	116,679576
159825	Забайкальский край, р-н. Балейский, г. Балей, ул. Заречная, д. 15, литер А	Индивидуальные домовладения	51,568884	116,669982
159826	Забайкальский край, р-н. Балейский, г. Балей, ул. Заречная, д. 19, литер А	Индивидуальные домовладения	51,568884	116,669982
159827	Забайкальский край, р-н. Балейский, г. Балей, ул. Заречная, д. 25, литер А	Индивидуальные домовладения	51,568884	116,669982
159828	Забайкальский край, р-н. Балейский, г. Балей, ул. Заречная, д. 9	Индивидуальные домовладения	51,568884	116,669982
159829	Забайкальский край, р-н. Балейский, г. Балей, ул. Кооперативная, д. 5	Индивидуальные домовладения	51,569209	116,663281
159830	Забайкальский край, р-н. Балейский, г. Балей, ул. Луначарского, д. 13	Индивидуальные домовладения	51,558716	116,677043
159831	Забайкальский край, р-н. Балейский, г. Балей, ул. Металлургов, д. 11	Индивидуальные домовладения	51,561427	116,676073

№ п/п	Адрес	Вид	Широта	Долгота
159832	Забайкальский край, р-н. Балейский, г. Балей, ул. Металлургов, д. 16	МКД	51,561427	116,676073
159833	Забайкальский край, р-н. Балейский, г. Балей, ул. Металлургов, д. 20	МКД	51,561427	116,676073
159834	Забайкальский край, р-н. Балейский, г. Балей, ул. Мильчакова, д. 114	Индивидуальные домовладения	51,560514	116,673342
159835	Забайкальский край, р-н. Балейский, г. Балей, ул. Мильчакова, д. 17	Индивидуальные домовладения	51,560514	116,673342
159836	Забайкальский край, р-н. Балейский, г. Балей, ул. Мильчакова, д. 24	Индивидуальные домовладения	51,560514	116,673342
159837	Забайкальский край, р-н. Балейский, г. Балей, ул. Мильчакова, д. 33	Индивидуальные домовладения	51,560514	116,673342
159838	Забайкальский край, р-н. Балейский, г. Балей, ул. Мильчакова, д. 38	Индивидуальные домовладения	51,560514	116,673342
159839	Забайкальский край, р-н. Балейский, г. Балей, ул. Мильчакова, д. 42	Индивидуальные домовладения	51,560514	116,673342
159840	Забайкальский край, р-н. Балейский, г. Балей, ул. Мильчакова, д. 51, литер А	Индивидуальные домовладения	51,560514	116,673342
159841	Забайкальский край, р-н. Балейский, г. Балей, ул. Мильчакова, д. 62	Индивидуальные домовладения	51,560514	116,673342
159842	Забайкальский край, р-н. Балейский, г. Балей, ул. Мильчакова, д. 7	Индивидуальные домовладения	51,560514	116,673342
159843	Забайкальский край, р-н. Балейский, г. Балей, ул. Мильчакова, д. 77В	Индивидуальные домовладения	51,560514	116,673342
159844	Забайкальский край, р-н. Балейский, г. Балей, ул. Мильчакова, д. 77, литер А	Индивидуальные домовладения	51,560514	116,673342
159845	Забайкальский край, р-н. Балейский, г. Балей, ул. Мильчакова, д. 79а	Индивидуальные домовладения	51,560514	116,673342
159846	Забайкальский край, р-н. Балейский, г. Балей, ул. Мильчакова, д. 83	Индивидуальные домовладения	51,560514	116,673342

№ п/п	Адрес	Вид	Широта	Долгота
159847	Забайкальский край, р-н. Балейский, г. Балей, ул. Мильчакова, д. 9	Индивидуальные домовладения	51,560514	116,673342
159848	Забайкальский край, р-н. Балейский, г. Балей, ул. Ново-Луговая, д. 15	Индивидуальные домовладения	51,556314	116,679109
159849	Забайкальский край, р-н. Балейский, г. Балей, ул. Ново-Луговая, д. 3Б	Индивидуальные домовладения	51,556314	116,679109
159850	Забайкальский край, р-н. Балейский, г. Балей, ул. Обухова, д. 12	Индивидуальные домовладения	51,565956	116,658448
159851	Забайкальский край, р-н. Балейский, г. Балей, ул. Победы, д. 10	Индивидуальные домовладения	51,555827	116,679828
159852	Забайкальский край, р-н. Балейский, г. Балей, ул. Победы, д. 7	Индивидуальные домовладения	51,555827	116,679828
159853	Забайкальский край, р-н. Балейский, г. Балей, ул. Романовского, д. 2	Индивидуальные домовладения	51,566852	116,665068
159854	Забайкальский край, р-н. Балейский, г. Балей, ул. Свободной России, д. 9	Индивидуальные домовладения	51,582284	116,637948
159855	Забайкальский край, р-н. Балейский, г. Балей, ул. Сретенская, д. 10	Индивидуальные домовладения	51,569847	116,672488
159856	Забайкальский край, р-н. Балейский, г. Балей, ул. Сретенская, д. 21	Индивидуальные домовладения	51,569847	116,672488
159857	Забайкальский край, р-н. Балейский, г. Балей, ул. Сретенская, д. 7	Индивидуальные домовладения	51,569847	116,672488
159858	Забайкальский край, р-н. Балейский, г. Балей, ул. Степная, д. 12, литер А	Индивидуальные домовладения	51,554589	116,680888
159859	Забайкальский край, р-н. Балейский, г. Балей, ул. Трактовая, д. 19	Индивидуальные домовладения	51,568431	116,658645
159860	Забайкальский край, р-н. Балейский, г. Балей, ул. Трактовая, д. 31	Индивидуальные домовладения	51,568431	116,658645
159861	Забайкальский край, р-н. Балейский, г. Балей, ул. Транспортная, д. 13	Индивидуальные домовладения	51,564204	116,65666

№ п/п	Адрес	Вид	Широта	Долгота
159862	Забайкальский край, р-н. Балейский, г. Балей, ул. Транспортная, д. 18	Индивидуальные домовладения	51,564204	116,65666
159863	Забайкальский край, р-н. Балейский, г. Балей, ул. Транспортная, д. 2, литер Б	Индивидуальные домовладения	51,564204	116,65666
159864	Забайкальский край, р-н. Балейский, г. Балей, ул. Транспортная, д. 6, литер А	Индивидуальные домовладения	51,564204	116,65666
159865	Забайкальский край, р-н. Балейский, г. Балей, ул. Фабричная, д. 11, литер А	Индивидуальные домовладения	51,557356	116,67751
159866	Забайкальский край, р-н. Балейский, г. Балей, ул. Чернышевского, д. 16	Индивидуальные домовладения	51,562966	116,673998
159867	Забайкальский край, р-н. Балейский, г. Балей, ул. Чупрова, д. 18	Индивидуальные домовладения	51,563733	116,66479
159868	Забайкальский край, р-н. Балейский, г. Балей, ул. Чупрова, д. 28	Индивидуальные домовладения	51,563733	116,66479
159869	Забайкальский край, р-н. Балейский, г. Балей, ул. Чупрова, д. 35, литер А	Индивидуальные домовладения	51,563733	116,66479
159870	Забайкальский край, р-н. Балейский, г. Балей, ул. Чупрова, д. 42	Индивидуальные домовладения	51,563733	116,66479
159871	Забайкальский край, р-н. Балейский, г. Балей, ул. Чупрова, д. 48, литер А	Индивидуальные домовладения	51,563733	116,66479
159872	Забайкальский край, р-н. Балейский, г. Балей, ул. Чупрова, д. 5, литер А	Индивидуальные домовладения	51,563733	116,66479
159873	Забайкальский край, р-н. Балейский, г. Балей, ул. Шахтерская 2-я, д. 13	Индивидуальные домовладения	51,563862	116,655465
159874	Забайкальский край, р-н. Балейский, г. Балей, ул. Шахтерская 2-я, д. 18	Индивидуальные домовладения	51,563862	116,655465
159875	Забайкальский край, р-н. Балейский, г. Балей, ул. Шахтерская 2-я, д. 23	Индивидуальные домовладения	51,563862	116,655465
159876	Забайкальский край, р-н. Балейский, г. Балей, ул. Шахтерская 2-я, д. 4	Индивидуальные домовладения	51,563862	116,655465

№ п/п	Адрес	Вид	Широта	Долгота
159877	Забайкальский край, р-н. Балейский, г. Балей, ул. Шахтёрская 1-я, д. 15	Индивидуальные домовладения	51,56328	116,654432
159878	Забайкальский край, р-н. Балейский, г. Балей, ул. Шахтёрская 1-я, д. 5	Индивидуальные домовладения	51,56328	116,654432
159879	Забайкальский край, р-н. Балейский, г. Балей, ул. Шумная, д. 1	Индивидуальные домовладения	51,564892	116,658268
159880	Забайкальский край, р-н. Балейский, г. Балей, ул. Шумная, д. 17	Индивидуальные домовладения	51,564892	116,658268
159881	Забайкальский край, р-н. Балейский, г. Балей, ул. Шумная, д. 28, литер а	Индивидуальные домовладения	51,564892	116,658268
159882	Забайкальский край, р-н. Балейский, г. Балей, ул. Шумная, д. 35	Индивидуальные домовладения	51,564892	116,658268
159883	Забайкальский край, р-н. Балейский, г. Балей, ул. Шумная, д. 5	Индивидуальные домовладения	51,564892	116,658268
159884	Забайкальский край, р-н. Балейский, г. Балей, ул. Энтузиастов, д. 13	Индивидуальные домовладения	51,565503	116,662517
159885	Забайкальский край, р-н. Балейский, г. Балей, ул. Энтузиастов, д. 19	Индивидуальные домовладения	51,565503	116,662517
159886	Забайкальский край, р-н. Балейский, г. Балей, ул. Энтузиастов, д. 2, литер А	Индивидуальные домовладения	51,565503	116,662517
159887	Забайкальский край, р-н. Балейский, г. Балей, ул. Южная, д. 10	Индивидуальные домовладения	51,556829	116,678256
159888	Забайкальский край, р-н. Балейский, г. Балей, ул. Южная, д. 7	Индивидуальные домовладения	51,556829	116,678256
159889	Забайкальский край, р-н. Балейский, г. Балей, ул. Ярославского, д. 10	Индивидуальные домовладения	51,560245	116,677088
159890	Забайкальский край, р-н. Балейский, г. Балей, ул. Ярославского, д. 20	Индивидуальные домовладения	51,560245	116,677088
159891	Забайкальский край, р-н. Балейский, г. Балей, ул. Ярославского, д. 7, литер Б	Индивидуальные домовладения	51,560245	116,677088

№ п/п	Адрес	Вид	Широта	Долгота
159892	Забайкальский край, р-н. Балейский, с. Барановск, ул. Заречная, д. 9	Индивидуальные домовладения	51,48393	116,514654
159893	Забайкальский край, р-н. Чернышевский, пгт. Чернышевск, пер. Коммунальный, д. 8	Индивидуальные домовладения	52,51877	117,00717
159894	Забайкальский край, р-н. Чернышевский, пгт. Чернышевск, пер. Сахалинский, д. 2а	Индивидуальные домовладения	52,510411	117,000032
159895	Забайкальский край, р-н. Чернышевский, пгт. Чернышевск, пер. Сахалинский, д. 5	Индивидуальные домовладения	52,510411	117,000032
159896	Забайкальский край, р-н. Чернышевский, пгт. Чернышевск, пер. Шоссейный, д. 3б	Индивидуальные домовладения	52,52833	117,001685
159897	Забайкальский край, р-н. Чернышевский, пгт. Чернышевск, ул. 1А Линия, д. 8	Индивидуальные домовладения	52,544922	117,02647
159898	Забайкальский край, р-н. Чернышевский, пгт. Чернышевск, ул. 1Б Линия, д. 6	Индивидуальные домовладения	52,524753	117,017127
159899	Забайкальский край, р-н. Чернышевский, пгт. Чернышевск, ул. 2А Линия, д. 1	Индивидуальные домовладения	52,545152	117,024835
159900	Забайкальский край, р-н. Чернышевский, пгт. Чернышевск, ул. 2А Линия, д. 6	Индивидуальные домовладения	52,545152	117,024835
159901	Забайкальский край, р-н. Чернышевский, пгт. Чернышевск, ул. 2Б Линия, д. 2а	Индивидуальные домовладения	52,545366	117,022409
159902	Забайкальский край, р-н. Чернышевский, пгт. Чернышевск, ул. 3А Линия, д. 1	Индивидуальные домовладения	52,524753	117,017127
159903	Забайкальский край, р-н. Чернышевский, пгт. Чернышевск, ул. 3А Линия, д. 4	Индивидуальные домовладения	52,524753	117,017127
159904	Забайкальский край, р-н. Чернышевский, пгт. Чернышевск, ул. 3А Линия, д. 6	Индивидуальные домовладения	52,524753	117,017127
159905	Забайкальский край, р-н. Чернышевский, пгт. Чернышевск, ул. 3Б Линия, д. 13	Индивидуальные домовладения	52,524753	117,017127
159906	Забайкальский край, р-н. Чернышевский, пгт. Чернышевск, ул. 3Б Линия, д. 6	Индивидуальные домовладения	52,524753	117,017127

№ п/п	Адрес	Вид	Широта	Долгота
159907	Забайкальский край, р-н. Чернышевский, пгт. Чернышевск, ул. 4А Линия, д. 2	Индивидуальные домовладения	52,546247	117,021951
159908	Забайкальский край, р-н. Чернышевский, пгт. Чернышевск, ул. 4А Линия, д. 9	Индивидуальные домовладения	52,546247	117,021951
159909	Забайкальский край, р-н. Чернышевский, пгт. Чернышевск, ул. 4Б Линия, д. 3	Индивидуальные домовладения	52,547562	117,022221
159910	Забайкальский край, р-н. Чернышевский, пгт. Чернышевск, ул. 5Б Линия, д. 1б	Индивидуальные домовладения	52,524753	117,017127
159911	Забайкальский край, р-н. Чернышевский, пгт. Чернышевск, ул. Алеурская, д. 11	Индивидуальные домовладения	52,525136	117,012986
159912	Забайкальский край, р-н. Чернышевский, пгт. Чернышевск, ул. Алеурская, д. 17	Индивидуальные домовладения	52,525136	117,012986
159913	Забайкальский край, р-н. Чернышевский, пгт. Чернышевск, ул. Алеурская, д. 1, литер А	Индивидуальные домовладения	52,525136	117,012986
159914	Забайкальский край, р-н. Чернышевский, пгт. Чернышевск, ул. Алеурская, д. 22	Индивидуальные домовладения	52,525136	117,012986
159915	Забайкальский край, р-н. Чернышевский, пгт. Чернышевск, ул. Алеурская, д. 3	Индивидуальные домовладения	52,525136	117,012986
159916	Забайкальский край, р-н. Чернышевский, пгт. Чернышевск, ул. Алеурская, д. 37	Индивидуальные домовладения	52,525136	117,012986
159917	Забайкальский край, р-н. Чернышевский, пгт. Чернышевск, ул. Алеурская, д. 43	Индивидуальные домовладения	52,525136	117,012986
159918	Забайкальский край, р-н. Чернышевский, пгт. Чернышевск, ул. Алеурская, д. 46	Индивидуальные домовладения	52,525136	117,012986
159919	Забайкальский край, р-н. Чернышевский, пгт. Чернышевск, ул. Аллея, д. 1	Индивидуальные домовладения	52,543778	117,02779
159920	Забайкальский край, р-н. Чернышевский, пгт. Чернышевск, ул. Аллея, д. 24	Индивидуальные домовладения	52,54358	117,029129
159921	Забайкальский край, р-н. Чернышевский, пгт. Чернышевск, ул. Безымянная, д. 1	Индивидуальные домовладения	52,534351	117,010884

№ п/п	Адрес	Вид	Широта	Долгота
159922	Забайкальский край, р-н. Чернышевский, пгт. Чернышевск, ул. Береговая, д. 1	Индивидуальные домовладения	52,52859	117,014015
159923	Забайкальский край, р-н. Чернышевский, пгт. Чернышевск, ул. Береговая, д. 11	Индивидуальные домовладения	52,52712	117,011045
159924	Забайкальский край, р-н. Чернышевский, пгт. Чернышевск, ул. Береговая, д. 17	Индивидуальные домовладения	52,527065	117,011486
159925	Забайкальский край, р-н. Чернышевский, пгт. Чернышевск, ул. Береговая, д. 25, литер А	Индивидуальные домовладения	52,52712	117,011045
159926	Забайкальский край, р-н. Чернышевский, пгт. Чернышевск, ул. Береговая, д. 43	Индивидуальные домовладения	52,52712	117,011045
159927	Забайкальский край, р-н. Чернышевский, пгт. Чернышевск, ул. Весенняя, д. 4, литер А	Индивидуальные домовладения	52,542124	117,030728
159928	Забайкальский край, р-н. Чернышевский, пгт. Чернышевск, ул. Весенняя, д. 8	Индивидуальные домовладения	52,542343	117,030815
159929	Забайкальский край, р-н. Чернышевский, пгт. Чернышевск, ул. Весенняя, д. 9	Индивидуальные домовладения	52,542978	117,030656
159930	Забайкальский край, р-н. Чернышевский, пгт. Чернышевск, ул. Донецкая, д. 5	Индивидуальные домовладения	52,538903	117,013713
159931	Забайкальский край, р-н. Чернышевский, пгт. Чернышевск, ул. Железнодорожная, д. 105, литер А	Индивидуальные домовладения	52,511316	117,016588
159932	Забайкальский край, р-н. Чернышевский, пгт. Чернышевск, ул. Железнодорожная, д. 125	Индивидуальные домовладения	52,511316	117,016588
159933	Забайкальский край, р-н. Чернышевский, пгт. Чернышевск, ул. Железнодорожная, д. 131	Индивидуальные домовладения	52,511316	117,016588
159934	Забайкальский край, р-н. Чернышевский, пгт. Чернышевск, ул. Железнодорожная, д. 139, литер А	Индивидуальные домовладения	52,511316	117,016588
159935	Забайкальский край, р-н. Чернышевский, пгт. Чернышевск, ул. Железнодорожная, д. 153	Индивидуальные домовладения	52,511316	117,016588

№ п/п	Адрес	Вид	Широта	Долгота
159936	Забайкальский край, р-н. Чернышевский, пгт. Чернышевск, ул. Железнодорожная, д. 165	Индивидуальные домовладения	52,511316	117,016588
159937	Забайкальский край, р-н. Чернышевский, пгт. Чернышевск, ул. Железнодорожная, д. 169	Индивидуальные домовладения	52,511316	117,016588
159938	Забайкальский край, р-н. Чернышевский, пгт. Чернышевск, ул. Железнодорожная, д. 173	Индивидуальные домовладения	52,511316	117,016588
159939	Забайкальский край, р-н. Чернышевский, пгт. Чернышевск, ул. Железнодорожная, д. 185б	Индивидуальные домовладения	52,507572	117,012528
159940	Забайкальский край, р-н. Чернышевский, пгт. Чернышевск, ул. Железнодорожная, д. 193	Индивидуальные домовладения	52,505237	117,010938
159941	Забайкальский край, р-н. Чернышевский, пгт. Чернышевск, ул. Железнодорожная, д. 199а	Индивидуальные домовладения	52,511316	117,016588
159942	Забайкальский край, р-н. Чернышевский, пгт. Чернышевск, ул. Железнодорожная, д. 2	Индивидуальные домовладения	52,511316	117,016588
159943	Забайкальский край, р-н. Чернышевский, пгт. Чернышевск, ул. Железнодорожная, д. 42	Индивидуальные домовладения	52,511316	117,016588
159944	Забайкальский край, р-н. Чернышевский, пгт. Чернышевск, ул. Железнодорожная, д. 65	Индивидуальные домовладения	52,511316	117,016588
159945	Забайкальский край, р-н. Чернышевский, пгт. Чернышевск, ул. Железнодорожная, д. 79, литер А	Индивидуальные домовладения	52,511316	117,016588
159946	Забайкальский край, р-н. Чернышевский, пгт. Чернышевск, ул. Железнодорожная, д. 81, литер А	Индивидуальные домовладения	52,511316	117,016588
159947	Забайкальский край, р-н. Чернышевский, пгт. Чернышевск, ул. Железнодорожная, д. 93, литер Б	Индивидуальные домовладения	52,511316	117,016588
159948	Забайкальский край, р-н. Чернышевский, пгт. Чернышевск, ул. Журавлева, д. 16	Индивидуальные домовладения	52,522675	117,023834
159949	Забайкальский край, р-н. Чернышевский, пгт. Чернышевск, ул. Журавлева, д. 26	Индивидуальные домовладения	52,519135	117,01941

№ п/п	Адрес	Вид	Широта	Долгота
159950	Забайкальский край, р-н. Чернышевский, пгт. Чернышевск, ул. Журавлева, д. 2В	Индивидуальные домовладения	52,524051	117,025643
159951	Забайкальский край, р-н. Чернышевский, пгт. Чернышевск, ул. Журавлева, д. 31	Индивидуальные домовладения	52,517876	117,01826
159952	Забайкальский край, р-н. Чернышевский, пгт. Чернышевск, ул. Журавлева, д. 4	Индивидуальные домовладения	52,523816	117,02532
159953	Забайкальский край, р-н. Чернышевский, пгт. Чернышевск, ул. Журавлева, д. 51, литер А	Индивидуальные домовладения	52,515042	117,014531
159954	Забайкальский край, р-н. Чернышевский, пгт. Чернышевск, ул. Журавлева, д. 61	МКД	52,510099	117,009429
159955	Забайкальский край, р-н. Чернышевский, пгт. Чернышевск, ул. Журавлева, д. 62	МКД	52,507652	117,00372
159956	Забайкальский край, р-н. Чернышевский, пгт. Чернышевск, ул. Журавлева, д. 69, литер А	МКД	52,515042	117,014531
159957	Забайкальский край, р-н. Чернышевский, пгт. Чернышевск, ул. Забайкальская, д. 3	Индивидуальные домовладения	52,527048	116,999008
159958	Забайкальский край, р-н. Чернышевский, пгт. Чернышевск, ул. Заречная, д. 13	Индивидуальные домовладения	52,53989	117,03206
159959	Забайкальский край, р-н. Чернышевский, пгт. Чернышевск, ул. Заречная, д. 2	Индивидуальные домовладения	52,538426	117,028347
159960	Забайкальский край, р-н. Чернышевский, пгт. Чернышевск, ул. Заречная, д. 28	Индивидуальные домовладения	52,539544	117,030018
159961	Забайкальский край, р-н. Чернышевский, пгт. Чернышевск, ул. Заречная, д. 4	Индивидуальные домовладения	52,538426	117,028347
159962	Забайкальский край, р-н. Чернышевский, пгт. Чернышевск, ул. Заречная, д. 54	Индивидуальные домовладения	52,538426	117,028347
159963	Забайкальский край, р-н. Чернышевский, пгт. Чернышевск, ул. Заречная, д. 56	Индивидуальные домовладения	52,538426	117,028347
159964	Забайкальский край, р-н. Чернышевский, пгт. Чернышевск, ул. Заречная, д. 68	Индивидуальные домовладения	52,538426	117,028347

№ п/п	Адрес	Вид	Широта	Долгота
159965	Забайкальский край, р-н. Чернышевский, пгт. Чернышевск, ул. Интернатная, д. 13	Индивидуальные домовладения	52,540985	117,025085
159966	Забайкальский край, р-н. Чернышевский, пгт. Чернышевск, ул. Интернатная, д. 3, литер А	Индивидуальные домовладения	52,540776	117,024152
159967	Забайкальский край, р-н. Чернышевский, пгт. Чернышевск, ул. Калинина, д. 10	Индивидуальные домовладения	52,524555	117,017945
159968	Забайкальский край, р-н. Чернышевский, пгт. Чернышевск, ул. Калинина, д. 14, литер Г	Индивидуальные домовладения	52,516971	117,009527
159969	Забайкальский край, р-н. Чернышевский, пгт. Чернышевск, ул. Калинина, д. 25	Индивидуальные домовладения	52,516971	117,009527
159970	Забайкальский край, р-н. Чернышевский, пгт. Чернышевск, ул. Калинина, д. 33	Индивидуальные домовладения	52,516971	117,009527
159971	Забайкальский край, р-н. Чернышевский, пгт. Чернышевск, ул. Калинина, д. 40а	Индивидуальные домовладения	52,516971	117,009527
159972	Забайкальский край, р-н. Чернышевский, пгт. Чернышевск, ул. Калинина, д. 45	Индивидуальные домовладения	52,514248	117,00668
159973	Забайкальский край, р-н. Чернышевский, пгт. Чернышевск, ул. Калинина, д. 52	Индивидуальные домовладения	52,513459	117,005018
159974	Забайкальский край, р-н. Чернышевский, пгт. Чернышевск, ул. Калинина, д. 61	Индивидуальные домовладения	52,516971	117,009527
159975	Забайкальский край, р-н. Чернышевский, пгт. Чернышевск, ул. Калинина, д. 68	Индивидуальные домовладения	52,510905	117,001083
159976	Забайкальский край, р-н. Чернышевский, пгт. Чернышевск, ул. Калинина, д. 71, литер А	Индивидуальные домовладения	52,516971	117,009527
159977	Забайкальский край, р-н. Чернышевский, пгт. Чернышевск, ул. Калинина, д. 90	Индивидуальные домовладения	52,516971	117,009527
159978	Забайкальский край, р-н. Чернышевский, пгт. Чернышевск, ул. Карла Маркса, д. 105	Индивидуальные домовладения	52,507764	117,001173
159979	Забайкальский край, р-н. Чернышевский, пгт. Чернышевск, ул. Карла Маркса, д. 12	Индивидуальные домовладения	52,523218	117,020541

№ п/п	Адрес	Вид	Широта	Долгота
159980	Забайкальский край, р-н. Чернышевский, пгт. Чернышевск, ул. Карла Маркса, д. 13	Индивидуальные домовладения	52,522495	117,02039
159981	Забайкальский край, р-н. Чернышевский, пгт. Чернышевск, ул. Карла Маркса, д. 21	Индивидуальные домовладения	52,52119	117,01872
159982	Забайкальский край, р-н. Чернышевский, пгт. Чернышевск, ул. Карла Маркса, д. 27	Индивидуальные домовладения	52,520527	117,0179
159983	Забайкальский край, р-н. Чернышевский, пгт. Чернышевск, ул. Карла Маркса, д. 35, литер Б	Индивидуальные домовладения	52,517174	117,01339
159984	Забайкальский край, р-н. Чернышевский, пгт. Чернышевск, ул. Карла Маркса, д. 42	Индивидуальные домовладения	52,517174	117,01339
159985	Забайкальский край, р-н. Чернышевский, пгт. Чернышевск, ул. Карла Маркса, д. 44	Индивидуальные домовладения	52,517174	117,01339
159986	Забайкальский край, р-н. Чернышевский, пгт. Чернышевск, ул. Карла Маркса, д. 5	Индивидуальные домовладения	52,524227	117,022598
159987	Забайкальский край, р-н. Чернышевский, пгт. Чернышевск, ул. Карла Маркса, д. 56, литер А	Индивидуальные домовладения	52,517174	117,01339
159988	Забайкальский край, р-н. Чернышевский, пгт. Чернышевск, ул. Карла Маркса, д. 68	Индивидуальные домовладения	52,509682	117,002988
159989	Забайкальский край, р-н. Чернышевский, пгт. Чернышевск, ул. Карла Маркса, д. 72	Индивидуальные домовладения	52,517174	117,01339
159990	Забайкальский край, р-н. Чернышевский, пгт. Чернышевск, ул. Карла Маркса, д. 75	Индивидуальные домовладения	52,517174	117,01339
159991	Забайкальский край, р-н. Чернышевский, пгт. Чернышевск, ул. Карла Маркса, д. 82	Индивидуальные домовладения	52,517174	117,01339
159992	Забайкальский край, р-н. Чернышевский, пгт. Чернышевск, ул. Карла Маркса, д. 91, литер А	Индивидуальные домовладения	52,517174	117,01339
159993	Забайкальский край, р-н. Чернышевский, пгт. Чернышевск, ул. Колхозная, д. 15	Индивидуальные домовладения	52,530308	117,008117
159994	Забайкальский край, р-н. Чернышевский, пгт. Чернышевск, ул. Колхозная, д. 18	Индивидуальные домовладения	52,529438	117,00848

№ п/п	Адрес	Вид	Широта	Долгота
159995	Забайкальский край, р-н. Чернышевский, пгт. Чернышевск, ул. Колхозная, д. 21	Индивидуальные домовладения	52,530308	117,008117
159996	Забайкальский край, р-н. Чернышевский, пгт. Чернышевск, ул. Колхозная, д. 4	Индивидуальные домовладения	52,530308	117,008117
159997	Забайкальский край, р-н. Чернышевский, пгт. Чернышевск, ул. Комсомольская, д. 11	Индивидуальные домовладения	52,52064	117,02305
159998	Забайкальский край, р-н. Чернышевский, пгт. Чернышевск, ул. Комсомольская, д. 15	Индивидуальные домовладения	52,511557	117,01277
159999	Забайкальский край, р-н. Чернышевский, пгт. Чернышевск, ул. Комсомольская, д. 24	Индивидуальные домовладения	52,510735	117,01165
160000	Забайкальский край, р-н. Чернышевский, пгт. Чернышевск, ул. Комсомольская, д. 34	МКД	52,50698	117,00746
160001	Забайкальский край, р-н. Чернышевский, пгт. Чернышевск, ул. Комсомольская, д. 42, литер А	Индивидуальные домовладения	52,511557	117,01277
160002	Забайкальский край, р-н. Чернышевский, пгт. Чернышевск, ул. Кооперативная, д. 11, литер А	Индивидуальные домовладения	52,516818	117,005889
160003	Забайкальский край, р-н. Чернышевский, пгт. Чернышевск, ул. Кооперативная, д. 12	Индивидуальные домовладения	52,516818	117,005889
160004	Забайкальский край, р-н. Чернышевский, пгт. Чернышевск, ул. Кооперативная, д. 21	Индивидуальные домовладения	52,51618	117,00776
160005	Забайкальский край, р-н. Чернышевский, пгт. Чернышевск, ул. Куйбышева, д. 1	Индивидуальные домовладения	52,53486	117,020584
160006	Забайкальский край, р-н. Чернышевский, пгт. Чернышевск, ул. Куйбышева, д. 13	Индивидуальные домовладения	52,53346	117,01778
160007	Забайкальский край, р-н. Чернышевский, пгт. Чернышевск, ул. Куйбышева, д. 16	Индивидуальные домовладения	52,53448	117,01906
160008	Забайкальский край, р-н. Чернышевский, пгт. Чернышевск, ул. Куйбышева, д. 19	Индивидуальные домовладения	52,53308	117,01657
160009	Забайкальский край, р-н. Чернышевский, пгт. Чернышевск, ул. Куйбышева, д. 29	Индивидуальные домовладения	52,532258	117,014684

№ п/п	Адрес	Вид	Широта	Долгота
160010	Забайкальский край, р-н. Чернышевский, пгт. Чернышевск, ул. Куйбышева, д. 38	Индивидуальные домовладения	52,528752	117,006949
160011	Забайкальский край, р-н. Чернышевский, пгт. Чернышевск, ул. Куйбышева, д. 48	Индивидуальные домовладения	52,528752	117,006949
160012	Забайкальский край, р-н. Чернышевский, пгт. Чернышевск, ул. Куйбышева, д. 49	Индивидуальные домовладения	52,530292	117,010578
160013	Забайкальский край, р-н. Чернышевский, пгт. Чернышевск, ул. Куйбышева, д. 54	Индивидуальные домовладения	52,528752	117,006949
160014	Забайкальский край, р-н. Чернышевский, пгт. Чернышевск, ул. Куйбышева, д. 63	Индивидуальные домовладения	52,528467	117,006653
160015	Забайкальский край, р-н. Чернышевский, пгт. Чернышевск, ул. Куйбышева, д. 69а	Индивидуальные домовладения	52,528752	117,006949
160016	Забайкальский край, р-н. Чернышевский, пгт. Чернышевск, ул. Куйбышева, д. 75, литер Б	Индивидуальные домовладения	52,528752	117,006949
160017	Забайкальский край, р-н. Чернышевский, пгт. Чернышевск, ул. Куйбышева, д. 76	Индивидуальные домовладения	52,530703	117,010587
160018	Забайкальский край, р-н. Чернышевский, пгт. Чернышевск, ул. Куйбышева, д. 79	Индивидуальные домовладения	52,525706	116,998954
160019	Забайкальский край, р-н. Чернышевский, пгт. Чернышевск, ул. Куйбышева, д. 87б	Индивидуальные домовладения	52,524643	116,997912
160020	Забайкальский край, р-н. Чернышевский, пгт. Чернышевск, ул. Куйбышева, д. 98	Индивидуальные домовладения	52,528752	117,006949
160021	Забайкальский край, р-н. Чернышевский, пгт. Чернышевск, ул. Лазо, д. 16	Индивидуальные домовладения	52,5334	117,031746
160022	Забайкальский край, р-н. Чернышевский, пгт. Чернышевск, ул. Лазо, д. 2	Индивидуальные домовладения	52,53428	117,031725
160023	Забайкальский край, р-н. Чернышевский, пгт. Чернышевск, ул. Лазо, д. 3	Индивидуальные домовладения	52,53332	117,03231
160024	Забайкальский край, р-н. Чернышевский, пгт. Чернышевск, ул. Лазо, д. 40	Индивидуальные домовладения	52,532093	117,03197

№ п/п	Адрес	Вид	Широта	Долгота
160025	Забайкальский край, р-н. Чернышевский, пгт. Чернышевск, ул. Лазо, д. 54	Индивидуальные домовладения	52,530675	117,02806
160026	Забайкальский край, р-н. Чернышевский, пгт. Чернышевск, ул. Лазо, д. 62	Индивидуальные домовладения	52,534165	117,033342
160027	Забайкальский край, р-н. Чернышевский, пгт. Чернышевск, ул. Лазо, д. 66	Индивидуальные домовладения	52,534302	117,033665
160028	Забайкальский край, р-н. Чернышевский, пгт. Чернышевск, ул. Луговая, д. 10	Индивидуальные домовладения	52,538044	117,01768
160029	Забайкальский край, р-н. Чернышевский, пгт. Чернышевск, ул. Луговая, д. 2	Индивидуальные домовладения	52,536976	117,018715
160030	Забайкальский край, р-н. Чернышевский, пгт. Чернышевск, ул. Луговая, д. 3	Индивидуальные домовладения	52,537079	117,018007
160031	Забайкальский край, р-н. Чернышевский, пгт. Чернышевск, ул. Молодежная, д. 14а	Индивидуальные домовладения	52,5123	117,00183
160032	Забайкальский край, р-н. Чернышевский, пгт. Чернышевск, ул. Молодежная, д. 20	Индивидуальные домовладения	52,513886	117,003455
160033	Забайкальский край, р-н. Чернышевский, пгт. Чернышевск, ул. Набережная, д. 12	Индивидуальные домовладения	52,525558	117,002619
160034	Забайкальский край, р-н. Чернышевский, пгт. Чернышевск, ул. Набережная, д. 21ж	Индивидуальные домовладения	52,531694	117,022867
160035	Забайкальский край, р-н. Чернышевский, пгт. Чернышевск, ул. Набережная, д. 36	Индивидуальные домовладения	52,531403	117,01793
160036	Забайкальский край, р-н. Чернышевский, пгт. Чернышевск, ул. Набережная, д. 38	Индивидуальные домовладения	52,531837	117,017586
160037	Забайкальский край, р-н. Чернышевский, пгт. Чернышевск, ул. Набережная, д. 42	Индивидуальные домовладения	52,532406	117,016975
160038	Забайкальский край, р-н. Чернышевский, пгт. Чернышевск, ул. Набережная, д. 53	Индивидуальные домовладения	52,528632	117,010381
160039	Забайкальский край, р-н. Чернышевский, пгт. Чернышевск, ул. Набережная, д. 63	Индивидуальные домовладения	52,525558	117,002619

№ п/п	Адрес	Вид	Широта	Долгота
160040	Забайкальский край, р-н. Чернышевский, пгт. Чернышевск, ул. Набережная, д. 69, литер А	Индивидуальные домовладения	52,525558	117,002619
160041	Забайкальский край, р-н. Чернышевский, пгт. Чернышевск, ул. Набережная, д. 72	Индивидуальные домовладения	52,525558	117,002619
160042	Забайкальский край, р-н. Чернышевский, пгт. Чернышевск, ул. Набережная, д. 76	Индивидуальные домовладения	52,525558	117,002619
160043	Забайкальский край, р-н. Чернышевский, пгт. Чернышевск, ул. Набережная, д. 84	Индивидуальные домовладения	52,524599	117,001092
160044	Забайкальский край, р-н. Чернышевский, пгт. Чернышевск, ул. Новая, д. 10	Индивидуальные домовладения	52,523596	117,001101
160045	Забайкальский край, р-н. Чернышевский, пгт. Чернышевск, ул. Новая, д. 24	Индивидуальные домовладения	52,521892	116,997086
160046	Забайкальский край, р-н. Чернышевский, пгт. Чернышевск, ул. Новая, д. 3	Индивидуальные домовладения	52,521892	116,997086
160047	Забайкальский край, р-н. Чернышевский, пгт. Чернышевск, ул. Новая, д. 34	Индивидуальные домовладения	52,521892	116,997086
160048	Забайкальский край, р-н. Чернышевский, пгт. Чернышевск, ул. Новая, д. 9	Индивидуальные домовладения	52,521892	116,997086
160049	Забайкальский край, р-н. Чернышевский, пгт. Чернышевск, ул. Октябрьская, д. 13	Индивидуальные домовладения	52,52701	117,013615
160050	Забайкальский край, р-н. Чернышевский, пгт. Чернышевск, ул. Октябрьская, д. 22	Индивидуальные домовладения	52,526862	117,013157
160051	Забайкальский край, р-н. Чернышевский, пгт. Чернышевск, ул. Октябрьская, д. 28	Индивидуальные домовладения	52,52701	117,013615
160052	Забайкальский край, р-н. Чернышевский, пгт. Чернышевск, ул. Октябрьская, д. 30	Индивидуальные домовладения	52,52701	117,013615
160053	Забайкальский край, р-н. Чернышевский, пгт. Чернышевск, ул. Октябрьская, д. 37	Индивидуальные домовладения	52,52701	117,013615
160054	Забайкальский край, р-н. Чернышевский, пгт. Чернышевск, ул. Октябрьская, д. 48	Индивидуальные домовладения	52,523792	117,009796

№ п/п	Адрес	Вид	Широта	Долгота
160055	Забайкальский край, р-н. Чернышевский, пгт. Чернышевск, ул. Партизанская, д. 19, литер А	Индивидуальные домовладения	52,537802	117,02267
160056	Забайкальский край, р-н. Чернышевский, пгт. Чернышевск, ул. Партизанская, д. 2	Индивидуальные домовладения	52,541548	117,031392
160057	Забайкальский край, р-н. Чернышевский, пгт. Чернышевск, ул. Партизанская, д. 24	Индивидуальные домовладения	52,5386	117,02403
160058	Забайкальский край, р-н. Чернышевский, пгт. Чернышевск, ул. Партизанская, д. 2, литер Г	Индивидуальные домовладения	52,537802	117,02267
160059	Забайкальский край, р-н. Чернышевский, пгт. Чернышевск, ул. Партизанская, д. 45, литер А	Индивидуальные домовладения	52,537802	117,02267
160060	Забайкальский край, р-н. Чернышевский, пгт. Чернышевск, ул. Партизанская, д. 49, литер Б	Индивидуальные домовладения	52,537802	117,02267
160061	Забайкальский край, р-н. Чернышевский, пгт. Чернышевск, ул. Партизанская, д. 51	Индивидуальные домовладения	52,534663	117,015052
160062	Забайкальский край, р-н. Чернышевский, пгт. Чернышевск, ул. Партизанская, д. 60	Индивидуальные домовладения	52,537802	117,02267
160063	Забайкальский край, р-н. Чернышевский, пгт. Чернышевск, ул. Партизанская, д. 73	Индивидуальные домовладения	52,532631	117,011045
160064	Забайкальский край, р-н. Чернышевский, пгт. Чернышевск, ул. Партизанская, д. 83	Индивидуальные домовладения	52,537802	117,02267
160065	Забайкальский край, р-н. Чернышевский, пгт. Чернышевск, ул. Первомайская, д. 12	Индивидуальные домовладения	52,52132	117,02022
160066	Забайкальский край, р-н. Чернышевский, пгт. Чернышевск, ул. Первомайская, д. 20, литер Б	Индивидуальные домовладения	52,515503	117,013255
160067	Забайкальский край, р-н. Чернышевский, пгт. Чернышевск, ул. Первомайская, д. 2, литер Б	Индивидуальные домовладения	52,515503	117,013255
160068	Забайкальский край, р-н. Чернышевский, пгт. Чернышевск, ул. Первомайская, д. 36	Индивидуальные домовладения	52,516117	117,013642
160069	Забайкальский край, р-н. Чернышевский, пгт. Чернышевск, ул. Первомайская, д. 50, литер А	Индивидуальные домовладения	52,515503	117,013255

№ п/п	Адрес	Вид	Широта	Долгота
160070	Забайкальский край, р-н. Чернышевский, пгт. Чернышевск, ул. Первомайская, д. 77	Индивидуальные домовладения	52,511825	117,009123
160071	Забайкальский край, р-н. Чернышевский, пгт. Чернышевск, ул. Погодаева, д. 14	Индивидуальные домовладения	52,517853	117,00635
160072	Забайкальский край, р-н. Чернышевский, пгт. Чернышевск, ул. Погодаева, д. 18	Индивидуальные домовладения	52,517326	117,00737
160073	Забайкальский край, р-н. Чернышевский, пгт. Чернышевск, ул. Погодаева, д. 31	Индивидуальные домовладения	52,517437	117,007731
160074	Забайкальский край, р-н. Чернышевский, пгт. Чернышевск, ул. Полевая, д. 15	Индивидуальные домовладения	52,522265	117,00032
160075	Забайкальский край, р-н. Чернышевский, пгт. Чернышевск, ул. Полевая, д. 32	Индивидуальные домовладения	52,520572	116,997688
160076	Забайкальский край, р-н. Чернышевский, пгт. Чернышевск, ул. Полевая, д. 45	Индивидуальные домовладения	52,519125	116,994472
160077	Забайкальский край, р-н. Чернышевский, пгт. Чернышевск, ул. Полевая, д. 5	Индивидуальные домовладения	52,520572	116,997688
160078	Забайкальский край, р-н. Чернышевский, пгт. Чернышевск, ул. Полевая, д. 9	Индивидуальные домовладения	52,520572	116,997688
160079	Забайкальский край, р-н. Чернышевский, пгт. Чернышевск, ул. Пушкина, д. 15, литер А	Индивидуальные домовладения	52,523985	117,013408
160080	Забайкальский край, р-н. Чернышевский, пгт. Чернышевск, ул. Пушкина, д. 22	Индивидуальные домовладения	52,523695	117,01268
160081	Забайкальский край, р-н. Чернышевский, пгт. Чернышевск, ул. Пушкина, д. 30а	Индивидуальные домовладения	52,522342	117,010884
160082	Забайкальский край, р-н. Чернышевский, пгт. Чернышевск, ул. Пушкина, д. 36	Индивидуальные домовладения	52,52029	117,00838
160083	Забайкальский край, р-н. Чернышевский, пгт. Чернышевск, ул. Пушкина, д. 8	Индивидуальные домовладения	52,526281	117,016004
160084	Забайкальский край, р-н. Чернышевский, пгт. Чернышевск, ул. Садовая, д. 16	Индивидуальные домовладения	52,528078	117,02223

№ п/п	Адрес	Вид	Широта	Долгота
160085	Забайкальский край, р-н. Чернышевский, пгт. Чернышевск, ул. Садовая, д. 24	Индивидуальные домовладения	52,527892	117,022194
160086	Забайкальский край, р-н. Чернышевский, пгт. Чернышевск, ул. Садовая, д. 32	Индивидуальные домовладения	52,527058	117,02391
160087	Забайкальский край, р-н. Чернышевский, пгт. Чернышевск, ул. Садовая, д. 33	Индивидуальные домовладения	52,52665	117,02562
160088	Забайкальский край, р-н. Чернышевский, пгт. Чернышевск, ул. Садовая, д. 34	Индивидуальные домовладения	52,52694	117,02416
160089	Забайкальский край, р-н. Чернышевский, пгт. Чернышевск, ул. Северная, д. 1	Индивидуальные домовладения	52,53978	117,02
160090	Забайкальский край, р-н. Чернышевский, пгт. Чернышевск, ул. Северная, д. 1, литер А	Индивидуальные домовладения	52,541154	117,022706
160091	Забайкальский край, р-н. Чернышевский, пгт. Чернышевск, ул. Северная, д. 29	Индивидуальные домовладения	52,5425	117,026215
160092	Забайкальский край, р-н. Чернышевский, пгт. Чернышевск, ул. Северная, д. 2, литер Б	МКД	52,541154	117,022706
160093	Забайкальский край, р-н. Чернышевский, пгт. Чернышевск, ул. Северная, д. 5	Индивидуальные домовладения	52,540157	117,020874
160094	Забайкальский край, р-н. Чернышевский, пгт. Чернышевск, ул. Советская, д. 18	Индивидуальные домовладения	52,518451	117,008854
160095	Забайкальский край, р-н. Чернышевский, пгт. Чернышевск, ул. Солнечная, д. 18	Индивидуальные домовладения	52,518047	116,995026
160096	Забайкальский край, р-н. Чернышевский, пгт. Чернышевск, ул. Солнечная, д. 35	Индивидуальные домовладения	52,519509	116,998379
160097	Забайкальский край, р-н. Чернышевский, пгт. Чернышевск, ул. Стадионная, д. 17	Индивидуальные домовладения	52,522102	117,013824
160098	Забайкальский край, р-н. Чернышевский, пгт. Чернышевск, ул. Стадионная, д. 24	Индивидуальные домовладения	52,523668	117,015115
160099	Забайкальский край, р-н. Чернышевский, пгт. Чернышевск, ул. Стадионная, д. 5	МКД	52,52592	117,01839

№ п/п	Адрес	Вид	Широта	Долгота
160100	Забайкальский край, р-н. Чернышевский, пгт. Чернышевск, ул. Степная, д. 10	Индивидуальные домовладения	52,529507	116,99938
160101	Забайкальский край, р-н. Чернышевский, пгт. Чернышевск, ул. Степная, д. 8	Индивидуальные домовладения	52,529728	116,99971
160102	Забайкальский край, р-н. Чернышевский, пгт. Чернышевск, ул. Строителей, д. 22	Индивидуальные домовладения	52,54096	117,02715
160103	Забайкальский край, р-н. Чернышевский, пгт. Чернышевск, ул. Транспортная, д. 1	Индивидуальные домовладения	52,510488	117,005997
160104	Забайкальский край, р-н. Чернышевский, пгт. Чернышевск, ул. Транспортная, д. 22	Индивидуальные домовладения	52,509512	117,004551
160105	Забайкальский край, р-н. Чернышевский, пгт. Чернышевск, ул. Транспортная, д. 2, литер А	Индивидуальные домовладения	52,509512	117,004551
160106	Забайкальский край, р-н. Чернышевский, пгт. Чернышевск, ул. Транспортная, д. 40	Индивидуальные домовладения	52,50707	117,00123
160107	Забайкальский край, р-н. Чернышевский, пгт. Чернышевск, ул. Центральная, д. 19	Индивидуальные домовладения	52,518979	117,013953
160108	Забайкальский край, р-н. Чернышевский, пгт. Чернышевск, ул. Центральная, д. 24	Индивидуальные домовладения	52,51892	117,013207
160109	Забайкальский край, р-н. Чернышевский, пгт. Чернышевск, ул. Центральная, д. 31	Индивидуальные домовладения	52,516074	117,010691
160110	Забайкальский край, р-н. Чернышевский, пгт. Чернышевск, ул. Центральная, д. 45	Индивидуальные домовладения	52,512271	117,006067
160111	Забайкальский край, р-н. Чернышевский, пгт. Чернышевск, ул. Центральная, д. 52, литер А	Индивидуальные домовладения	52,516309	117,01061
160112	Забайкальский край, р-н. Чернышевский, пгт. Чернышевск, ул. Центральная, д. 61	Индивидуальные домовладения	52,511238	117,003626
160113	Забайкальский край, р-н. Чернышевский, пгт. Чернышевск, ул. Центральная, д. 62	Индивидуальные домовладения	52,511261	117,002961
160114	Забайкальский край, р-н. Чернышевский, пгт. Чернышевск, ул. Центральная, д. 66	Индивидуальные домовладения	52,510855	117,002503

№ п/п	Адрес	Вид	Широта	Долгота
160145	Забайкальский край, р-н. Чернышевский, с. Гаур, ул. Набережная, д. 2	Индивидуальные домовладения	52,444124	117,03035
160146	Забайкальский край, р-н. Чернышевский, с. Гаур, ул. Новая, д. 13	Индивидуальные домовладения	52,440896	117,026371
160147	Забайкальский край, р-н. Чернышевский, с. Гаур, ул. Новая, д. 7	Индивидуальные домовладения	52,440896	117,026371
160148	Забайкальский край, р-н. Чернышевский, с. Гаур, ул. Новая, д. 9	Индивидуальные домовладения	52,440896	117,026371
160149	Забайкальский край, р-н. Чернышевский, с. Гаур, ул. Степная, д. 18	Индивидуальные домовладения	52,44677	117,020118
160150	Забайкальский край, р-н. Чернышевский, с. Гаур, ул. Степная, д. 26	Индивидуальные домовладения	52,44677	117,020118
160151	Забайкальский край, р-н. Чернышевский, с. Гаур, ул. Центральная, д. 1	Индивидуальные домовладения	52,445342	117,025481
160152	Забайкальский край, р-н. Чернышевский, с. Гаур, ул. Центральная, д. 19	Индивидуальные домовладения	52,445342	117,025481
160153	Забайкальский край, р-н. Чернышевский, с. Гаур, ул. Центральная, д. 22	Индивидуальные домовладения	52,445342	117,025481
160154	Забайкальский край, р-н. Чернышевский, с. Гаур, ул. Центральная, д. 32	Индивидуальные домовладения	52,445342	117,025481
160155	Забайкальский край, р-н. Чернышевский, с. Гаур, ул. Центральная, д. 5	Индивидуальные домовладения	52,445342	117,025481
160156	Забайкальский край, р-н. Чернышевский, с. Икшица, пер. Ключевой, д. 1	Индивидуальные домовладения	52,469609	117,196961
160157	Забайкальский край, р-н. Чернышевский, с. Икшица, ул. Весенняя, д. 13	Индивидуальные домовладения	52,469609	117,196961
160158	Забайкальский край, р-н. Чернышевский, с. Икшица, ул. Весенняя, д. 14	Индивидуальные домовладения	52,469609	117,196961
160159	Забайкальский край, р-н. Чернышевский, с. Икшица, ул. Весенняя, д. 6	Индивидуальные домовладения	52,469609	117,196961

№ п/п	Адрес	Вид	Широта	Долгота
160160	Забайкальский край, р-н. Чернышевский, с. Икшица, ул. Луговая, д. 6	Индивидуальные домовладения	52,469609	117,196961
160161	Забайкальский край, р-н. Чернышевский, с. Икшица, ул. Новая, д. 8	Индивидуальные домовладения	52,469609	117,196961
160162	Забайкальский край, р-н. Чернышевский, с. Икшица, ул. Центральная, д. 10	Индивидуальные домовладения	52,471084	117,196134
160163	Забайкальский край, р-н. Чернышевский, с. Икшица, ул. Центральная, д. 12	Индивидуальные домовладения	52,471084	117,196134
160164	Забайкальский край, р-н. Чернышевский, с. Икшица, ул. Центральная, д. 21	Индивидуальные домовладения	52,471084	117,196134
160165	Забайкальский край, р-н. Чернышевский, с. Икшица, ул. Центральная, д. 3	Индивидуальные домовладения	52,471084	117,196134
160166	Забайкальский край, р-н. Чернышевский, с. Икшица, ул. Центральная, д. 40	Индивидуальные домовладения	52,471084	117,196134
160167	Забайкальский край, р-н. Чернышевский, с. Новоильинск, ул. Набережная, д. 23	Индивидуальные домовладения	52,512045	116,758763
160168	Забайкальский край, р-н. Чернышевский, с. Новоильинск, ул. Набережная, д. 24	Индивидуальные домовладения	52,512045	116,758763
160169	Забайкальский край, р-н. Чернышевский, с. Новоильинск, ул. Набережная, д. 35	Индивидуальные домовладения	52,512045	116,758763
160170	Забайкальский край, р-н. Чернышевский, с. Новоильинск, ул. Нагорная, д. 39	Индивидуальные домовладения	52,509047	116,766398
160171	Забайкальский край, р-н. Чернышевский, с. Новоильинск, ул. Центральная, д. 118	Индивидуальные домовладения	52,512582	116,760407
160172	Забайкальский край, р-н. Чернышевский, с. Новоильинск, ул. Центральная, д. 3	Индивидуальные домовладения	52,512582	116,760407
160173	Забайкальский край, р-н. Чернышевский, с. Новоильинск, ул. Центральная, д. 4	Индивидуальные домовладения	52,512582	116,760407
160174	Забайкальский край, р-н. Чернышевский, с. Новоильинск, ул. Центральная, д. 6	Индивидуальные домовладения	52,512582	116,760407

№ п/п	Адрес	Вид	Широта	Долгота
160175	Забайкальский край, р-н. Чернышевский, с. Новоильинск, ул. Центральная, д. 91	Индивидуальные домовладения	52,512582	116,760407
160176	Забайкальский край, р-н. Чернышевский, с. Озёрная, ул. Таежная, д. 4	Индивидуальные домовладения	52,816481	117,568244
160177	Забайкальский край, р-н. Чернышевский, с. Улей, ул. Вокзальная, д. 6	Индивидуальные домовладения	52,65093	117,151722
160178	Забайкальский край, р-н. Чернышевский, пгт. Чернышевск, ул. 3А Линия, д. 2, литер А	Индивидуальные домовладения	52,524753	117,017127
160179	Забайкальский край, р-н. Чернышевский, пгт. Чернышевск, ул. 4Б Линия, д. 14	Индивидуальные домовладения	52,547562	117,022221
160180	Забайкальский край, р-н. Чернышевский, пгт. Чернышевск, ул. 5А Линия, д. 3А	Индивидуальные домовладения	52,524753	117,017127
160181	Забайкальский край, р-н. Чернышевский, пгт. Чернышевск, ул. Весенняя, д. 2, литер А	Индивидуальные домовладения	52,542124	117,030728
160182	Забайкальский край, р-н. Чернышевский, пгт. Чернышевск, ул. Донецкая, д. 1а	Индивидуальные домовладения	52,53698	117,015735
160183	Забайкальский край, р-н. Чернышевский, пгт. Чернышевск, ул. Донецкая, д. 21, корп. 3	Индивидуальные домовладения	52,538903	117,013713
160184	Забайкальский край, р-н. Чернышевский, пгт. Чернышевск, ул. Куйбышева, д. 78, литер Б	Индивидуальные домовладения	52,528752	117,006949
160185	Забайкальский край, р-н. Чернышевский, пгт. Чернышевск, ул. Лазо, д. 46, литер А	Индивидуальные домовладения	52,532187	117,031563
160186	Забайкальский край, р-н. Чернышевский, пгт. Чернышевск, ул. Набережная, д. 102	Индивидуальные домовладения	52,525558	117,002619
160187	Забайкальский край, р-н. Чернышевский, пгт. Чернышевск, ул. Набережная, д. 17	Индивидуальные домовладения	52,532439	117,020568
160188	Забайкальский край, р-н. Чернышевский, пгт. Чернышевск, ул. Набережная, д. 21, литер В	Индивидуальные домовладения	52,525558	117,002619
160189	Забайкальский край, р-н. Чернышевский, пгт. Чернышевск, ул. Набережная, д. 29, литер А	Индивидуальные домовладения	52,525558	117,002619

№ п/п	Адрес	Вид	Широта	Долгота
160190	Забайкальский край, р-н. Чернышевский, пгт. Чернышевск, ул. Набережная, д. 5	Индивидуальные домовладения	52,532992	117,021942
160191	Забайкальский край, р-н. Чернышевский, пгт. Чернышевск, ул. Набережная, д. 72, литер А	Индивидуальные домовладения	52,525558	117,002619
160192	Забайкальский край, р-н. Чернышевский, пгт. Чернышевск, ул. Набережная, д. 93, литер А	Индивидуальные домовладения	52,525558	117,002619
160193	Забайкальский край, р-н. Чернышевский, пгт. Чернышевск, ул. Партизанская, д. 36	Индивидуальные домовладения	52,536095	117,01753
160194	Забайкальский край, р-н. Чернышевский, пгт. Чернышевск, ул. Партизанская, д. 5б	Индивидуальные домовладения	52,543033	117,035013
160195	Забайкальский край, р-н. Чернышевский, пгт. Чернышевск, ул. Партизанская, д. 5в	Индивидуальные домовладения	52,542748	117,034527
160196	Забайкальский край, р-н. Чернышевский, пгт. Чернышевск, ул. Полевая, д. 2, литер А	Индивидуальные домовладения	52,520572	116,997688
160197	Забайкальский край, р-н. Чернышевский, пгт. Чернышевск, ул. Садовая, д. 28, литер А	Индивидуальные домовладения	52,528078	117,02223
160198	Забайкальский край, р-н. Чернышевский, пгт. Чернышевск, ул. Чкалова, д. 3, литер А	Индивидуальные домовладения	52,528286	117,024718
160199	Забайкальский край, р-н. Чернышевский, пгт. Чернышевск, ул. Чкалова, д. 4, литер А	Индивидуальные домовладения	52,528286	117,024718
160200	Забайкальский край, р-н. Чернышевский, пгт. Чернышевск, ул. Чкалова, д. 9, литер А	Индивидуальные домовладения	52,528286	117,024718
160201	Забайкальский край, р-н. Могойтуйский, с. Ушарбай, ул. Б.Доржиева, д. 12	Индивидуальные домовладения	51,398462	114,834122
160202	Забайкальский край, р-н. Могойтуйский, с. Ушарбай, ул. Б.Доржиевой, д. 1	Индивидуальные домовладения	51,398462	114,834122
160203	Забайкальский край, р-н. Могойтуйский, с. Ушарбай, ул. Гагарина, д. 13	Индивидуальные домовладения	51,398462	114,834122
160204	Забайкальский край, р-н. Могойтуйский, с. Ушарбай, ул. Дугарова, д. 1	Индивидуальные домовладения	51,401339	114,833035

№ п/п	Адрес	Вид	Широта	Долгота
160205	Забайкальский край, р-н. Могойтуйский, с. Ушарбай, ул. Дугарова, д. 17	Индивидуальные домовладения	51,401339	114,833035
160206	Забайкальский край, р-н. Могойтуйский, с. Ушарбай, ул. Дугарова, д. 33	Индивидуальные домовладения	51,401339	114,833035
160207	Забайкальский край, р-н. Могойтуйский, с. Ушарбай, ул. Дугарова, д. 6	Индивидуальные домовладения	51,401339	114,833035
160208	Забайкальский край, р-н. Могойтуйский, с. Ушарбай, ул. Заречная, д. 16	Индивидуальные домовладения	51,398462	114,834122
160209	Забайкальский край, р-н. Могойтуйский, с. Ушарбай, ул. Заречная, д. 22	Индивидуальные домовладения	51,398462	114,834122
160210	Забайкальский край, р-н. Могойтуйский, с. Ушарбай, ул. Заречная, д. 7	Индивидуальные домовладения	51,398462	114,834122
160211	Забайкальский край, р-н. Могойтуйский, с. Ушарбай, ул. Коммунаров, д. 30	Индивидуальные домовладения	51,398462	114,834122
160212	Забайкальский край, р-н. Могойтуйский, с. Ушарбай, ул. Комсомольская, д. 12	Индивидуальные домовладения	51,398462	114,834122
160213	Забайкальский край, р-н. Могойтуйский, с. Ушарбай, ул. Комсомольская, д. 5	Индивидуальные домовладения	51,398462	114,834122
160214	Забайкальский край, р-н. Могойтуйский, с. Ушарбай, ул. Комсомольская, д. 8	Индивидуальные домовладения	51,398462	114,834122
160215	Забайкальский край, р-н. Могойтуйский, с. Ушарбай, ул. Лазо, д. 1а	Индивидуальные домовладения	51,398462	114,834122
160216	Забайкальский край, р-н. Могойтуйский, с. Ушарбай, ул. Мирная, д. 12	Индивидуальные домовладения	51,398462	114,834122
160217	Забайкальский край, р-н. Могойтуйский, с. Ушарбай, ул. Мирная, д. 25	Индивидуальные домовладения	51,398462	114,834122
160218	Забайкальский край, р-н. Могойтуйский, с. Ушарбай, ул. Найданова, д. 3	Индивидуальные домовладения	51,398462	114,834122
160219	Забайкальский край, р-н. Могойтуйский, с. Ушарбай, ул. Новая, д. 4	Индивидуальные домовладения	51,398462	114,834122

№ п/п	Адрес	Вид	Широта	Долгота
160220	Забайкальский край, р-н. Могойтуйский, с. Ушарбай, ул. Пионерская, д. 1	Индивидуальные домовладения	51,398462	114,834122
160221	Забайкальский край, р-н. Могойтуйский, с. Ушарбай, ул. Подгорная, д. 3	Индивидуальные домовладения	51,398462	114,834122
160222	Забайкальский край, р-н. Могойтуйский, с. Ушарбай, ул. Цыцыкова, д. 15	Индивидуальные домовладения	51,398462	114,834122
160223	Забайкальский край, р-н. Могойтуйский, с. Ушарбай, ул. Цыцыкова, д. 24	Индивидуальные домовладения	51,398462	114,834122
160224	Забайкальский край, р-н. Могойтуйский, с. Ушарбай, ул. Цыцыкова, д. 4	Индивидуальные домовладения	51,398462	114,834122
160225	Забайкальский край, р-н. Могойтуйский, с. Ушарбай, ул. Юбилейная, д. 10	Индивидуальные домовладения	51,398462	114,834122
160226	Забайкальский край, р-н. Могойтуйский, с. Ушарбай, ул. Юбилейная, д. 1а	Индивидуальные домовладения	51,398462	114,834122
160227	Забайкальский край, р-н. Могойтуйский, с. Ушарбай, ул. Юбилейная, д. 7	Индивидуальные домовладения	51,398462	114,834122
160228	Забайкальский край, р-н. Чернышевский, с. Станция Укурей, ул. Нагорная, д. 3	Индивидуальные домовладения	52,344958	117,02276
160229	Забайкальский край, р-н. Чернышевский, с. Станция Укурей, ул. Нагорная, д. 5	Индивидуальные домовладения	52,344958	117,02276
160230	Забайкальский край, р-н. Чернышевский, с. Станция Укурей, ул. Нагорная, д. 6	Индивидуальные домовладения	52,344958	117,02276
160231	Забайкальский край, р-н. Чернышевский, с. Станция Укурей, ул. Октябрьская, д. 15	Индивидуальные домовладения	52,345118	117,020963
160232	Забайкальский край, р-н. Чернышевский, с. Станция Укурей, ул. Октябрьская, д. 26	Индивидуальные домовладения	52,345118	117,020963
160233	Забайкальский край, р-н. Чернышевский, с. Станция Укурей, ул. Первомайская, д. 2	Индивидуальные домовладения	52,346262	117,028131
160234	Забайкальский край, р-н. Чернышевский, с. Станция Укурей, ул. Первомайская, д. 26	Индивидуальные домовладения	52,346262	117,028131

№ п/п	Адрес	Вид	Широта	Долгота
160235	Забайкальский край, р-н. Чернышевский, с. Станция Укурей, ул. Первомайская, д. 27	Индивидуальные домовладения	52,346262	117,028131
160236	Забайкальский край, р-н. Чернышевский, с. Станция Укурей, ул. Первомайская, д. 40	Индивидуальные домовладения	52,346262	117,028131
160237	Забайкальский край, р-н. Чернышевский, с. Укурей, ул. Колхозная, д. 18	Индивидуальные домовладения	52,348518	117,014163
160238	Забайкальский край, р-н. Чернышевский, с. Станция Укурей, ул. Первомайская, д. 57	Индивидуальные домовладения	52,346262	117,028131
160239	Забайкальский край, р-н. Чернышевский, с. Станция Укурей, ул. Транспортная, д. 16	Индивидуальные домовладения	52,346592	117,018717
160240	Забайкальский край, р-н. Чернышевский, с. Станция Укурей, ул. Транспортная, д. 17	Индивидуальные домовладения	52,346592	117,018717
160241	Забайкальский край, р-н. Чернышевский, с. Станция Укурей, ул. Транспортная, д. 18	Индивидуальные домовладения	52,346592	117,018717
160242	Забайкальский край, р-н. Чернышевский, с. Станция Укурей, ул. Транспортная, д. 19	Индивидуальные домовладения	52,346592	117,018717
160243	Забайкальский край, р-н. Чернышевский, с. Укурей, ул. Колхозная, д. 32а	Индивидуальные домовладения	52,348518	117,014163
160244	Забайкальский край, р-н. Чернышевский, с. Станция Укурей, ул. Транспортная, д. 2	Индивидуальные домовладения	52,346592	117,018717
160245	Забайкальский край, р-н. Чернышевский, с. Станция Укурей, ул. Транспортная, д. 20	Индивидуальные домовладения	52,346592	117,018717
160246	Забайкальский край, р-н. Чернышевский, с. Станция Укурей, ул. Транспортная, д. 21	Индивидуальные домовладения	52,346592	117,018717
160247	Забайкальский край, р-н. Чернышевский, с. Станция Укурей, ул. Транспортная, д. 22	Индивидуальные домовладения	52,346592	117,018717
160248	Забайкальский край, р-н. Чернышевский, с. Станция Укурей, ул. Транспортная, д. 25	Индивидуальные домовладения	52,346592	117,018717
160249	Забайкальский край, р-н. Чернышевский, с. Станция Укурей, ул. Транспортная, д. 3	Индивидуальные домовладения	52,346592	117,018717

№ п/п	Адрес	Вид	Широта	Долгота
160250	Забайкальский край, р-н. Чернышевский, с. Станция Укурей, ул. Транспортная, д. 4	Индивидуальные домовладения	52,346592	117,018717
160251	Забайкальский край, р-н. Чернышевский, с. Станция Укурей, ул. Транспортная, д. 5	Индивидуальные домовладения	52,346592	117,018717
160252	Забайкальский край, р-н. Чернышевский, с. Станция Укурей, ул. Транспортная, д. 6	Индивидуальные домовладения	52,346592	117,018717
160253	Забайкальский край, р-н. Чернышевский, с. Станция Укурей, ул. Транспортная, д. 6А	Индивидуальные домовладения	52,346592	117,018717
160254	Забайкальский край, р-н. Чернышевский, с. Станция Укурей, ул. Транспортная, д. 7	Индивидуальные домовладения	52,346592	117,018717
160255	Забайкальский край, р-н. Чернышевский, с. Станция Укурей, ул. Транспортная, д. 8	Индивидуальные домовладения	52,346592	117,018717
160256	Забайкальский край, р-н. Чернышевский, с. Станция Укурей, ул. Транспортная, д. 9	Индивидуальные домовладения	52,346592	117,018717
160257	Забайкальский край, р-н. Чернышевский, с. Укурей, ул. Колхозная, д. 7	Индивидуальные домовладения	52,348518	117,014163
160258	Забайкальский край, р-н. Чернышевский, с. Станция Укурей, ул. Транспортная, д. 9, литер А	Индивидуальные домовладения	52,346592	117,018717
160259	Забайкальский край, р-н. Чернышевский, с. Укурей, ул. Верхняя, д. 1	Индивидуальные домовладения	52,34783	117,017918
160260	Забайкальский край, р-н. Чернышевский, с. Укурей, ул. Верхняя, д. 3а	Индивидуальные домовладения	52,34783	117,017918
160261	Забайкальский край, р-н. Чернышевский, с. Укурей, ул. Верхняя, д. 4	Индивидуальные домовладения	52,34783	117,017918
160262	Забайкальский край, р-н. Чернышевский, с. Укурей, ул. Колхозная, д. 1	Индивидуальные домовладения	52,348518	117,014163
160263	Забайкальский край, р-н. Чернышевский, с. Укурей, ул. Колхозная, д. 11	Индивидуальные домовладения	52,348518	117,014163
160264	Забайкальский край, р-н. Чернышевский, с. Укурей, ул. Колхозная, д. 12	Индивидуальные домовладения	52,348518	117,014163

№ п/п	Адрес	Вид	Широта	Долгота
160265	Забайкальский край, р-н. Чернышевский, с. Укурей, ул. Колхозная, д. 13	Индивидуальные домовладения	52,348518	117,014163
160266	Забайкальский край, р-н. Чернышевский, с. Укурей, ул. Колхозная, д. 15	Индивидуальные домовладения	52,348518	117,014163
160267	Забайкальский край, р-н. Чернышевский, с. Укурей, ул. Колхозная, д. 16	Индивидуальные домовладения	52,348518	117,014163
160268	Забайкальский край, р-н. Чернышевский, с. Укурей, ул. Колхозная, д. 17	Индивидуальные домовладения	52,348518	117,014163
160269	Забайкальский край, р-н. Чернышевский, с. Укурей, ул. Колхозная, д. 19	Индивидуальные домовладения	52,348518	117,014163
160270	Забайкальский край, р-н. Чернышевский, с. Укурей, ул. Колхозная, д. 20	Индивидуальные домовладения	52,348518	117,014163
160271	Забайкальский край, р-н. Чернышевский, с. Укурей, ул. Колхозная, д. 21	Индивидуальные домовладения	52,348518	117,014163
160272	Забайкальский край, р-н. Чернышевский, с. Укурей, ул. Колхозная, д. 23	Индивидуальные домовладения	52,348518	117,014163
160273	Забайкальский край, р-н. Чернышевский, с. Укурей, ул. Колхозная, д. 24	Индивидуальные домовладения	52,348518	117,014163
160274	Забайкальский край, р-н. Чернышевский, с. Укурей, ул. Колхозная, д. 26	Индивидуальные домовладения	52,348518	117,014163
160275	Забайкальский край, р-н. Чернышевский, с. Укурей, ул. Колхозная, д. 27	Индивидуальные домовладения	52,348518	117,014163
160276	Забайкальский край, р-н. Чернышевский, с. Укурей, ул. Колхозная, д. 28	Индивидуальные домовладения	52,348518	117,014163
160277	Забайкальский край, р-н. Чернышевский, с. Укурей, ул. Колхозная, д. 3	Индивидуальные домовладения	52,348518	117,014163
160278	Забайкальский край, р-н. Чернышевский, с. Укурей, ул. Колхозная, д. 31	Индивидуальные домовладения	52,348518	117,014163
160279	Забайкальский край, р-н. Чернышевский, с. Укурей, ул. Колхозная, д. 33а	Индивидуальные домовладения	52,348518	117,014163

№ п/п	Адрес	Вид	Широта	Долгота
160280	Забайкальский край, р-н. Чернышевский, с. Укурей, ул. Колхозная, д. 34	Индивидуальные домовладения	52,348518	117,014163
160281	Забайкальский край, р-н. Чернышевский, с. Укурей, ул. Колхозная, д. 36	Индивидуальные домовладения	52,348518	117,014163
160282	Забайкальский край, р-н. Чернышевский, с. Укурей, ул. Колхозная, д. 36А	Индивидуальные домовладения	52,348518	117,014163
160283	Забайкальский край, р-н. Чернышевский, с. Укурей, ул. Колхозная, д. 37а	Индивидуальные домовладения	52,348518	117,014163
160284	Забайкальский край, р-н. Чернышевский, с. Укурей, ул. Колхозная, д. 38	Индивидуальные домовладения	52,348518	117,014163
160285	Забайкальский край, р-н. Чернышевский, с. Укурей, ул. Колхозная, д. 39	Индивидуальные домовладения	52,348518	117,014163
160286	Забайкальский край, р-н. Чернышевский, с. Укурей, ул. Колхозная, д. 4	Индивидуальные домовладения	52,348518	117,014163
160287	Забайкальский край, р-н. Чернышевский, с. Укурей, ул. Колхозная, д. 40	Индивидуальные домовладения	52,348518	117,014163
160288	Забайкальский край, р-н. Чернышевский, с. Укурей, ул. Колхозная, д. 5	Индивидуальные домовладения	52,348518	117,014163
160289	Забайкальский край, р-н. Чернышевский, с. Укурей, ул. Колхозная, д. 6	Индивидуальные домовладения	52,348518	117,014163
160290	Забайкальский край, р-н. Чернышевский, с. Укурей, ул. Колхозная, д. 9	Индивидуальные домовладения	52,348518	117,014163
160291	Забайкальский край, р-н. Чернышевский, с. Укурей, ул. Лазо, д. 12	Индивидуальные домовладения	52,347973	117,015995
160292	Забайкальский край, р-н. Чернышевский, с. Укурей, ул. Лазо, д. 13	Индивидуальные домовладения	52,347973	117,015995
160293	Забайкальский край, р-н. Чернышевский, с. Укурей, ул. Лазо, д. 14	Индивидуальные домовладения	52,347973	117,015995
160294	Забайкальский край, р-н. Чернышевский, с. Укурей, ул. Лазо, д. 15	Индивидуальные домовладения	52,347973	117,015995

№ п/п	Адрес	Вид	Широта	Долгота
160295	Забайкальский край, р-н. Чернышевский, с. Укурей, ул. Лазо, д. 17	Индивидуальные домовладения	52,347973	117,015995
160296	Забайкальский край, р-н. Чернышевский, с. Укурей, ул. Лазо, д. 18	Индивидуальные домовладения	52,347973	117,015995
160297	Забайкальский край, р-н. Чернышевский, с. Укурей, ул. Лазо, д. 19	Индивидуальные домовладения	52,347973	117,015995
160298	Забайкальский край, р-н. Чернышевский, с. Укурей, ул. Лазо, д. 20	Индивидуальные домовладения	52,347973	117,015995
160299	Забайкальский край, р-н. Чернышевский, с. Укурей, ул. Лазо, д. 21	Индивидуальные домовладения	52,347973	117,015995
160300	Забайкальский край, р-н. Чернышевский, с. Укурей, ул. Лазо, д. 22	Индивидуальные домовладения	52,347973	117,015995
160301	Забайкальский край, р-н. Чернышевский, с. Укурей, ул. Лазо, д. 23	Индивидуальные домовладения	52,347973	117,015995
160302	Забайкальский край, р-н. Чернышевский, с. Укурей, ул. Лазо, д. 26	Индивидуальные домовладения	52,347973	117,015995
160303	Забайкальский край, р-н. Чернышевский, с. Укурей, ул. Лазо, д. 27	Индивидуальные домовладения	52,347973	117,015995
160304	Забайкальский край, р-н. Чернышевский, с. Укурей, ул. Лазо, д. 29	Индивидуальные домовладения	52,347973	117,015995
160305	Забайкальский край, р-н. Чернышевский, с. Укурей, ул. Лазо, д. 30	Индивидуальные домовладения	52,347973	117,015995
160306	Забайкальский край, р-н. Чернышевский, с. Укурей, ул. Лазо, д. 31	Индивидуальные домовладения	52,347973	117,015995
160307	Забайкальский край, р-н. Чернышевский, с. Укурей, ул. Лазо, д. 32а	Индивидуальные домовладения	52,347973	117,015995
160308	Забайкальский край, р-н. Чернышевский, с. Укурей, ул. Лазо, д. 33	Индивидуальные домовладения	52,347973	117,015995
160309	Забайкальский край, р-н. Чернышевский, с. Укурей, ул. Лазо, д. 34	Индивидуальные домовладения	52,347973	117,015995

№ п/п	Адрес	Вид	Широта	Долгота
160310	Забайкальский край, р-н. Чернышевский, с. Укурей, ул. Лазо, д. 35	Индивидуальные домовладения	52,347973	117,015995
160311	Забайкальский край, р-н. Чернышевский, с. Укурей, ул. Лазо, д. 36	Индивидуальные домовладения	52,347973	117,015995
160312	Забайкальский край, р-н. Чернышевский, с. Укурей, ул. Лазо, д. 37	Индивидуальные домовладения	52,347973	117,015995
160313	Забайкальский край, р-н. Чернышевский, с. Укурей, ул. Лазо, д. 38	Индивидуальные домовладения	52,347973	117,015995
160314	Забайкальский край, р-н. Чернышевский, с. Укурей, ул. Лазо, д. 39	Индивидуальные домовладения	52,347973	117,015995
160315	Забайкальский край, р-н. Чернышевский, с. Укурей, ул. Лазо, д. 40	Индивидуальные домовладения	52,347973	117,015995
160316	Забайкальский край, р-н. Чернышевский, с. Укурей, ул. Лазо, д. 41	Индивидуальные домовладения	52,347973	117,015995
160317	Забайкальский край, р-н. Чернышевский, с. Укурей, ул. Лазо, д. 42	Индивидуальные домовладения	52,347973	117,015995
160318	Забайкальский край, р-н. Чернышевский, с. Укурей, ул. Лазо, д. 43	Индивидуальные домовладения	52,347973	117,015995
160319	Забайкальский край, р-н. Чернышевский, с. Укурей, ул. Лазо, д. 44	Индивидуальные домовладения	52,347973	117,015995
160320	Забайкальский край, р-н. Чернышевский, с. Укурей, ул. Лазо, д. 45	Индивидуальные домовладения	52,347973	117,015995
160321	Забайкальский край, р-н. Чернышевский, с. Укурей, ул. Лазо, д. 46	Индивидуальные домовладения	52,347973	117,015995
160322	Забайкальский край, р-н. Чернышевский, с. Укурей, ул. Лазо, д. 47	Индивидуальные домовладения	52,347973	117,015995
160323	Забайкальский край, р-н. Чернышевский, с. Укурей, ул. Лазо, д. 48а	Индивидуальные домовладения	52,347973	117,015995
160324	Забайкальский край, р-н. Чернышевский, с. Укурей, ул. Лазо, д. 49	Индивидуальные домовладения	52,347973	117,015995

№ п/п	Адрес	Вид	Широта	Долгота
160325	Забайкальский край, р-н. Чернышевский, с. Укурей, ул. Лазо, д. 5	Индивидуальные домовладения	52,347973	117,015995
160326	Забайкальский край, р-н. Чернышевский, с. Укурей, ул. Лазо, д. 51	Индивидуальные домовладения	52,347973	117,015995
160327	Забайкальский край, р-н. Чернышевский, с. Укурей, ул. Лазо, д. 53	Индивидуальные домовладения	52,347973	117,015995
160328	Забайкальский край, р-н. Чернышевский, с. Укурей, ул. Лазо, д. 54	Индивидуальные домовладения	52,347973	117,015995
160329	Забайкальский край, р-н. Чернышевский, с. Укурей, ул. Лазо, д. 55	Индивидуальные домовладения	52,347973	117,015995
160330	Забайкальский край, р-н. Чернышевский, с. Укурей, ул. Лазо, д. 56а	Индивидуальные домовладения	52,347973	117,015995
160331	Забайкальский край, р-н. Чернышевский, с. Укурей, ул. Лазо, д. 57А	Индивидуальные домовладения	52,347973	117,015995
160332	Забайкальский край, р-н. Чернышевский, с. Укурей, ул. Лазо, д. 59а	Индивидуальные домовладения	52,347973	117,015995
160333	Забайкальский край, р-н. Чернышевский, с. Укурей, ул. Лазо, д. 7а	Индивидуальные домовладения	52,347973	117,015995
160334	Забайкальский край, р-н. Чернышевский, с. Укурей, ул. Мира, д. 1	Индивидуальные домовладения	52,350993	117,01401
160335	Забайкальский край, р-н. Чернышевский, с. Укурей, ул. Мира, д. 4	Индивидуальные домовладения	52,350993	117,01401
160336	Забайкальский край, р-н. Чернышевский, с. Укурей, ул. Мира, д. 5	Индивидуальные домовладения	52,350993	117,01401
160337	Забайкальский край, р-н. Чернышевский, с. Укурей, ул. Мира, д. 7	Индивидуальные домовладения	52,350993	117,01401
160338	Забайкальский край, р-н. Чернышевский, с. Укурей, ул. Мира, д. 9	Индивидуальные домовладения	52,350993	117,01401
160339	Забайкальский край, р-н. Чернышевский, с. Укурей, ул. Молодежная, д. 1	Индивидуальные домовладения	52,351543	117,013255

№ п/п	Адрес	Вид	Широта	Долгота
160340	Забайкальский край, р-н. Чернышевский, с. Укурей, ул. Молодежная, д. 2	Индивидуальные домовладения	52,351543	117,013255
160341	Забайкальский край, р-н. Чернышевский, с. Укурей, ул. Молодежная, д. 3	Индивидуальные домовладения	52,351543	117,013255
160342	Забайкальский край, р-н. Чернышевский, с. Укурей, ул. Молодежная, д. 5	Индивидуальные домовладения	52,351543	117,013255
160343	Забайкальский край, р-н. Чернышевский, с. Укурей, ул. Молодежная, д. 6	Индивидуальные домовладения	52,351543	117,013255
160344	Забайкальский край, р-н. Чернышевский, с. Укурей, ул. Молодежная, д. 7	Индивидуальные домовладения	52,351543	117,013255
160345	Забайкальский край, р-н. Чернышевский, с. Укурей, ул. Молодежная, д. 8	Индивидуальные домовладения	52,351543	117,013255
160346	Забайкальский край, р-н. Чернышевский, с. Укурей, ул. Юбилейная, д. 1	Индивидуальные домовладения	52,35041	117,014845
160347	Забайкальский край, р-н. Чернышевский, с. Укурей, ул. Юбилейная, д. 2	Индивидуальные домовладения	52,35041	117,014845
160348	Забайкальский край, р-н. Чернышевский, с. Укурей, ул. Юбилейная, д. 3	Индивидуальные домовладения	52,35041	117,014845
160349	Забайкальский край, р-н. Чернышевский, с. Укурей, ул. Юбилейная, д. 4	Индивидуальные домовладения	52,35041	117,014845
160350	Забайкальский край, р-н. Чернышевский, с. Укурей, ул. Юбилейная, д. 5	Индивидуальные домовладения	52,35041	117,014845
160351	Забайкальский край, р-н. Чернышевский, с. Укурей, ул. Юбилейная, д. 6	Индивидуальные домовладения	52,35041	117,014845
160352	Забайкальский край, р-н. Чернышевский, с. Укурей, ул. Юбилейная, д. 7	Индивидуальные домовладения	52,35041	117,014845
160353	Забайкальский край, р-н. Чернышевский, с. Укурей, ул. Юбилейная, д. 8	Индивидуальные домовладения	52,35041	117,014845
160354	Забайкальский край, р-н. Чернышевский, с. Шивия-Наделяево, ул. Верхняя, д. 13	Индивидуальные домовладения	52,296418	117,043843

№ п/п	Адрес	Вид	Широта	Долгота
160355	Забайкальский край, р-н. Чернышевский, с. Шивия-Наделяево, ул. Верхняя, д. 14	Индивидуальные домовладения	52,296418	117,043843
160356	Забайкальский край, р-н. Чернышевский, с. Шивия-Наделяево, ул. Верхняя, д. 21	Индивидуальные домовладения	52,296418	117,043843
160357	Забайкальский край, р-н. Чернышевский, с. Шивия-Наделяево, ул. Верхняя, д. 4	Индивидуальные домовладения	52,296418	117,043843
160358	Забайкальский край, р-н. Чернышевский, с. Шивия-Наделяево, ул. Верхняя, д. 5	Индивидуальные домовладения	52,296418	117,043843
160359	Забайкальский край, р-н. Чернышевский, с. Шивия-Наделяево, ул. Заречная, д. 2	Индивидуальные домовладения	52,296418	117,043843
160360	Забайкальский край, р-н. Чернышевский, с. Шивия-Наделяево, ул. Нижняя, д. 19	Индивидуальные домовладения	52,296418	117,043843
160361	Забайкальский край, р-н. Чернышевский, с. Шивия-Наделяево, ул. Нижняя, д. 5	Индивидуальные домовладения	52,296418	117,043843
160362	Забайкальский край, р-н. Чернышевский, с. Шивия-Наделяево, ул. Нижняя, д. 9	Индивидуальные домовладения	52,296418	117,043843
160363	Забайкальский край, р-н. Чернышевский, с. Шивия-Наделяево, ул. Центральная, д. 9	Индивидуальные домовладения	52,296418	117,043843
160364	Забайкальский край, р-н. Чернышевский, с. Курлыч, ул. Еланская, д. 12	Индивидуальные домовладения	52,374135	117,248722
160365	Забайкальский край, р-н. Чернышевский, с. Курлыч, ул. Еланская, д. 16	Индивидуальные домовладения	52,374135	117,248722
160366	Забайкальский край, р-н. Чернышевский, с. Курлыч, ул. Еланская, д. 22	Индивидуальные домовладения	52,374135	117,248722
160367	Забайкальский край, р-н. Чернышевский, с. Курлыч, ул. Еланская, д. 25	Индивидуальные домовладения	52,374135	117,248722
160368	Забайкальский край, р-н. Чернышевский, с. Курлыч, ул. Клубная, д. 12	Индивидуальные домовладения	52,374135	117,248722
160369	Забайкальский край, р-н. Чернышевский, с. Курлыч, ул. Клубная, д. 19	Индивидуальные домовладения	52,374135	117,248722

№ п/п	Адрес	Вид	Широта	Долгота
160370	Забайкальский край, р-н. Чернышевский, с. Курлыч, ул. Клубная, д. 22	Индивидуальные домовладения	52,374135	117,248722
160371	Забайкальский край, р-н. Чернышевский, с. Курлыч, ул. Колхозная, д. 23	Индивидуальные домовладения	52,374135	117,248722
160372	Забайкальский край, р-н. Чернышевский, с. Курлыч, ул. Колхозная, д. 27	Индивидуальные домовладения	52,374135	117,248722
160373	Забайкальский край, р-н. Чернышевский, с. Курлыч, ул. Ундинская, д. 4	Индивидуальные домовладения	52,374135	117,248722
160374	Забайкальский край, р-н. Чернышевский, п. Багульный, ул. Набережная, д. 1	Индивидуальные домовладения	52,405078	116,805089
160375	Забайкальский край, р-н. Чернышевский, п. Багульный, ул. Набережная, д. 10	Индивидуальные домовладения	52,406726	116,80234
160376	Забайкальский край, р-н. Чернышевский, п. Багульный, ул. Набережная, д. 11	Индивидуальные домовладения	52,406303	116,80358
160377	Забайкальский край, р-н. Чернышевский, п. Багульный, ул. Набережная, д. 12	Индивидуальные домовладения	52,408149	116,800903
160378	Забайкальский край, р-н. Чернышевский, п. Багульный, ул. Набережная, д. 13	Индивидуальные домовладения	52,406589	116,803229
160379	Забайкальский край, р-н. Чернышевский, п. Багульный, ул. Набережная, д. 14	Индивидуальные домовладения	52,408149	116,800903
160380	Забайкальский край, р-н. Чернышевский, п. Багульный, ул. Набережная, д. 15	Индивидуальные домовладения	52,408149	116,800903
160381	Забайкальский край, р-н. Чернышевский, п. Багульный, ул. Набережная, д. 16	Индивидуальные домовладения	52,408149	116,800903
160382	Забайкальский край, р-н. Чернышевский, п. Багульный, ул. Набережная, д. 22	Индивидуальные домовладения	52,408149	116,800903
160383	Забайкальский край, р-н. Чернышевский, п. Багульный, ул. Набережная, д. 23	Индивидуальные домовладения	52,408149	116,800903
160384	Забайкальский край, р-н. Чернышевский, п. Багульный, ул. Набережная, д. 32	Индивидуальные домовладения	52,408149	116,800903

№ п/п	Адрес	Вид	Широта	Долгота
160385	Забайкальский край, р-н. Чернышевский, п. Багульный, ул. Набережная, д. 41	Индивидуальные домовладения	52,408149	116,800903
160386	Забайкальский край, р-н. Чернышевский, п. Багульный, ул. Подгорная, д. 10	Индивидуальные домовладения	52,408017	116,797354
160387	Забайкальский край, р-н. Чернышевский, п. Багульный, ул. Подгорная, д. 17	Индивидуальные домовладения	52,408017	116,797354
160388	Забайкальский край, р-н. Чернышевский, п. Багульный, ул. Подгорная, д. 20	Индивидуальные домовладения	52,408017	116,797354
160389	Забайкальский край, р-н. Чернышевский, п. Багульный, ул. Центральная, д. 11	Индивидуальные домовладения	52,404248	116,804083
160390	Забайкальский край, р-н. Чернышевский, п. Багульный, ул. Центральная, д. 24	Индивидуальные домовладения	52,405232	116,802277
160391	Забайкальский край, р-н. Чернышевский, п. Багульный, ул. Центральная, д. 34б	Индивидуальные домовладения	52,407781	116,798621
160392	Забайкальский край, р-н. Чернышевский, п. Багульный, ул. Центральная, д. 4	Индивидуальные домовладения	52,402534	116,805502
160393	Забайкальский край, р-н. Чернышевский, п/ст. Ульякан, ул. Гагарина, д. 8	Индивидуальные домовладения		
160394	Забайкальский край, р-н. Чернышевский, п/ст. Ульякан, ул. Лесная, д. 1	Индивидуальные домовладения		
160395	Забайкальский край, р-н. Чернышевский, п/ст. Ульякан, ул. Лесная, д. 2	Индивидуальные домовладения		
160396	Забайкальский край, р-н. Чернышевский, п/ст. Ульякан, ул. Линейная, д. 1	Индивидуальные домовладения		
160397	Забайкальский край, р-н. Чернышевский, п/ст. Ульякан, ул. Линейная, д. 12	Индивидуальные домовладения		
160398	Забайкальский край, р-н. Чернышевский, п/ст. Ульякан, ул. Папанина, д. 1	Индивидуальные домовладения		
160399	Забайкальский край, р-н. Чернышевский, п/ст. Ульякан, ул. Папанина, д. 40	Индивидуальные домовладения		

№ п/п	Адрес	Вид	Широта	Долгота
160400	Забайкальский край, р-н. Чернышевский, п/ст. Ульякан, ул. Папанина, д. 51	Индивидуальные домовладения		
160401	Забайкальский край, р-н. Чернышевский, п/ст. Урюм, ул. 60 лет Октября, д. 17	Индивидуальные домовладения		
160402	Забайкальский край, р-н. Чернышевский, п/ст. Урюм, ул. 60 лет Октября, д. 23а	Индивидуальные домовладения		
160403	Забайкальский край, р-н. Чернышевский, п/ст. Урюм, ул. Березовая, д. 2а	Индивидуальные домовладения		
160404	Забайкальский край, р-н. Чернышевский, п/ст. Урюм, ул. Лесная, д. 1А	Индивидуальные домовладения		
160405	Забайкальский край, р-н. Чернышевский, п/ст. Урюм, ул. Лесная, д. 6	Индивидуальные домовладения		
160406	Забайкальский край, р-н. Чернышевский, п/ст. Урюм, ул. Молодежная, д. 4а	Индивидуальные домовладения		
160407	Забайкальский край, р-н. Чернышевский, п/ст. Урюм, ул. Набережная, д. 9	Индивидуальные домовладения		
160408	Забайкальский край, р-н. Чернышевский, с. Утан, пер. Клубный, д. 5	Индивидуальные домовладения	52,582804	116,981778
160409	Забайкальский край, р-н. Чернышевский, с. Утан, пер. Рабочий, д. 6	Индивидуальные домовладения	52,58212	116,98017
160410	Забайкальский край, р-н. Чернышевский, с. Утан, ул. Заречная, д. 4	Индивидуальные домовладения	52,581113	116,97593
160411	Забайкальский край, р-н. Чернышевский, с. Утан, ул. Карьерная, д. 3	Индивидуальные домовладения	52,582963	116,985866
160412	Забайкальский край, р-н. Чернышевский, с. Утан, ул. Колхозная, д. 2	Индивидуальные домовладения	52,574584	116,987105
160413	Забайкальский край, р-н. Чернышевский, с. Утан, ул. Колхозная, д. 3	Индивидуальные домовладения	52,574584	116,987105
160414	Забайкальский край, р-н. Чернышевский, с. Утан, ул. Луговая, д. 11	Индивидуальные домовладения	52,575192	116,986782

№ п/п	Адрес	Вид	Широта	Долгота
160415	Забайкальский край, р-н. Чернышевский, с. Утан, ул. Молодежная, д. 10	Индивидуальные домовладения	52,580013	116,976559
160416	Забайкальский край, р-н. Чернышевский, с. Утан, ул. Молодежная, д. 9	Индивидуальные домовладения	52,580013	116,976559
160417	Забайкальский край, р-н. Чернышевский, с. Утан, ул. Набережная, д. 19	Индивидуальные домовладения	52,57505	116,980251
160418	Забайкальский край, р-н. Чернышевский, с. Утан, ул. Набережная, д. 22	Индивидуальные домовладения	52,575641	116,981913
160419	Забайкальский край, р-н. Чернышевский, с. Утан, ул. Набережная, д. 32	Индивидуальные домовладения	52,575641	116,981913
160420	Забайкальский край, р-н. Чернышевский, с. Утан, ул. Набережная, д. 43	Индивидуальные домовладения	52,575641	116,981913
160421	Забайкальский край, р-н. Чернышевский, с. Утан, ул. Набережная, д. 51	Индивидуальные домовладения	52,575641	116,981913
160422	Забайкальский край, р-н. Чернышевский, с. Утан, ул. Набережная, д. 57	Индивидуальные домовладения	52,575641	116,981913
160423	Забайкальский край, р-н. Чернышевский, с. Утан, ул. Набережная, д. 7	Индивидуальные домовладения	52,575641	116,981913
160424	Забайкальский край, р-н. Чернышевский, с. Утан, ул. Нагорная, д. 7	Индивидуальные домовладения	52,580916	116,99404
160425	Забайкальский край, р-н. Чернышевский, с. Утан, ул. Новая, д. 3	Индивидуальные домовладения	52,56643	116,98467
160426	Забайкальский край, р-н. Чернышевский, с. Утан, ул. Партизанская, д. 1	Индивидуальные домовладения	52,566626	116,977871
160427	Забайкальский край, р-н. Чернышевский, с. Утан, ул. Партизанская, д. 2	Индивидуальные домовладения	52,566626	116,977871
160428	Забайкальский край, р-н. Чернышевский, с. Утан, ул. Партизанская, д. 22	Индивидуальные домовладения	52,566626	116,977871
160429	Забайкальский край, р-н. Чернышевский, с. Утан, ул. Партизанская, д. 5	Индивидуальные домовладения	52,566626	116,977871

№ п/п	Адрес	Вид	Широта	Долгота
160430	Забайкальский край, р-н. Чернышевский, с. Утан, ул. Первомайская, д. 12	Индивидуальные домовладения	52,563911	116,980817
160431	Забайкальский край, р-н. Чернышевский, с. Утан, ул. Первомайская, д. 20	Индивидуальные домовладения	52,563911	116,980817
160432	Забайкальский край, р-н. Чернышевский, с. Утан, ул. Первомайская, д. 29	Индивидуальные домовладения	52,563911	116,980817
160433	Забайкальский край, р-н. Чернышевский, с. Утан, ул. Первомайская, д. 36	Индивидуальные домовладения	52,563911	116,980817
160434	Забайкальский край, р-н. Чернышевский, с. Утан, ул. Первомайская, д. 39	Индивидуальные домовладения	52,563911	116,980817
160435	Забайкальский край, р-н. Чернышевский, с. Утан, ул. Первомайская, д. 47	Индивидуальные домовладения	52,563911	116,980817
160436	Забайкальский край, р-н. Чернышевский, с. Утан, ул. Первомайская, д. 7	Индивидуальные домовладения	52,563911	116,980817
160437	Забайкальский край, р-н. Чернышевский, с. Утан, ул. Погодаева, д. 105	Индивидуальные домовладения	52,573036	116,982856
160438	Забайкальский край, р-н. Чернышевский, с. Утан, ул. Погодаева, д. 11	Индивидуальные домовладения	52,573036	116,982856
160439	Забайкальский край, р-н. Чернышевский, с. Утан, ул. Погодаева, д. 110	Индивидуальные домовладения	52,573036	116,982856
160440	Забайкальский край, р-н. Чернышевский, с. Утан, ул. Погодаева, д. 118	Индивидуальные домовладения	52,573036	116,982856
160441	Забайкальский край, р-н. Чернышевский, с. Утан, ул. Погодаева, д. 13	Индивидуальные домовладения	52,573036	116,982856
160442	Забайкальский край, р-н. Чернышевский, с. Утан, ул. Погодаева, д. 18	Индивидуальные домовладения	52,573036	116,982856
160443	Забайкальский край, р-н. Чернышевский, с. Утан, ул. Погодаева, д. 30	Индивидуальные домовладения	52,573036	116,982856
160444	Забайкальский край, р-н. Чернышевский, с. Утан, ул. Погодаева, д. 36	Индивидуальные домовладения	52,573036	116,982856

№ п/п	Адрес	Вид	Широта	Долгота
160445	Забайкальский край, р-н. Чернышевский, с. Утан, ул. Погодаева, д. 45	Индивидуальные домовладения	52,570091	116,979173
160446	Забайкальский край, р-н. Чернышевский, с. Утан, ул. Погодаева, д. 54	Индивидуальные домовладения	52,573036	116,982856
160447	Забайкальский край, р-н. Чернышевский, с. Утан, ул. Погодаева, д. 62	Индивидуальные домовладения	52,573036	116,982856
160448	Забайкальский край, р-н. Чернышевский, с. Утан, ул. Погодаева, д. 7	Индивидуальные домовладения	52,573036	116,982856
160449	Забайкальский край, р-н. Чернышевский, с. Утан, ул. Погодаева, д. 71	Индивидуальные домовладения	52,573036	116,982856
160450	Забайкальский край, р-н. Чернышевский, с. Утан, ул. Погодаева, д. 80	Индивидуальные домовладения	52,573036	116,982856
160451	Забайкальский край, р-н. Чернышевский, с. Утан, ул. Погодаева, д. 87	Индивидуальные домовладения	52,573036	116,982856
160452	Забайкальский край, р-н. Чернышевский, с. Утан, ул. Погодаева, д. 97	Индивидуальные домовладения	52,573036	116,982856
160453	Забайкальский край, р-н. Чернышевский, с. Утан, ул. Пролетарская, д. 5	Индивидуальные домовладения	52,582109	116,983018
160454	Забайкальский край, р-н. Чернышевский, с. Утан, ул. Пролетарская, д. 7	Индивидуальные домовладения	52,582109	116,983018
160455	Забайкальский край, р-н. Чернышевский, с. Утан, ул. Школьная, д. 13	Индивидуальные домовладения	52,571629	116,987114
160456	Забайкальский край, р-н. Чернышевский, с. Утан, ул. Школьная, д. 4	Индивидуальные домовладения	52,571629	116,987114
160457	Забайкальский край, р-н. Чернышевский, с. Утан, ул. Шоссейная, д. 11	Индивидуальные домовладения	52,571284	116,989881
160458	Забайкальский край, р-н. Чернышевский, с. Утан, ул. Юбилейная, д. 11	Индивидуальные домовладения	52,578984	116,977134
160459	Забайкальский край, р-н. Чернышевский, с. Утан, ул. Юбилейная, д. 6	Индивидуальные домовладения	52,578984	116,977134

№ п/п	Адрес	Вид	Широта	Долгота
160460	Забайкальский край, р-н. Нерчинский, с. Алеур, ул. Верхняя, д. 10	Индивидуальные домовладения	52,08708	116,730924
160461	Забайкальский край, р-н. Нерчинский, с. Алеур, ул. Верхняя, д. 19	Индивидуальные домовладения	52,08708	116,730924
160462	Забайкальский край, р-н. Нерчинский, с. Алеур, ул. Верхняя, д. 4	Индивидуальные домовладения	52,08708	116,730924
160463	Забайкальский край, р-н. Нерчинский, с. Алеур, ул. Нижняя, д. 7	Индивидуальные домовладения	52,081341	116,734203
160464	Забайкальский край, р-н. Чернышевский, с. Алеур 1-й, ул. Журавлева, д. 14	Индивидуальные домовладения	52,550771	117,055494
160465	Забайкальский край, р-н. Чернышевский, с. Алеур 1-й, ул. Журавлева, д. 15	Индивидуальные домовладения	52,550716	117,05588
160466	Забайкальский край, р-н. Чернышевский, с. Алеур 1-й, ул. Журавлева, д. 17	Индивидуальные домовладения	52,550634	117,055674
160467	Забайкальский край, р-н. Чернышевский, с. Алеур 1-й, ул. Журавлева, д. 31	Индивидуальные домовладения	52,550634	117,055674
160468	Забайкальский край, р-н. Чернышевский, с. Алеур 1-й, ул. Заречная, д. 5	Индивидуальные домовладения	52,555474	117,053257
160469	Забайкальский край, р-н. Чернышевский, с. Алеур 1-й, ул. Кирова, д. 58	Индивидуальные домовладения	52,552337	117,052107
160470	Забайкальский край, р-н. Чернышевский, с. Алеур 1-й, ул. Кирова, д. 67	Индивидуальные домовладения	52,553136	117,054075
160471	Забайкальский край, р-н. Чернышевский, с. Алеур 1-й, ул. Юбилейная, д. 10	Индивидуальные домовладения	52,551811	117,052835
160472	Забайкальский край, р-н. Чернышевский, с. Алеур 1-й, ул. Юбилейная, д. 18	Индивидуальные домовладения	52,551811	117,052835
160473	Забайкальский край, р-н. Чернышевский, с. Алеур 1-й, ул. Юбилейная, д. 25	Индивидуальные домовладения	52,551937	117,05304
160474	Забайкальский край, р-н. Чернышевский, с. Алеур 1-й, ул. Юбилейная, д. 7	Индивидуальные домовладения	52,551811	117,052835

№ п/п	Адрес	Вид	Широта	Долгота
160475	Забайкальский край, р-н. Чернышевский, с. Алеур 2-й, ул. Кирова, д. 17	Индивидуальные домовладения	52,554434	117,066184
160476	Забайкальский край, р-н. Чернышевский, с. Алеур 2-й, ул. Кирова, д. 27	Индивидуальные домовладения	52,55496	117,06392
160477	Забайкальский край, р-н. Чернышевский, с. Алеур 2-й, ул. Кирова, д. 37А	Индивидуальные домовладения	52,555792	117,058261
160478	Забайкальский край, р-н. Чернышевский, с. Алеур 2-й, ул. Кирова, д. 9	Индивидуальные домовладения	52,55496	117,06392
160479	Забайкальский край, р-н. Чернышевский, с. Алеур 2-й, ул. Нагорная, д. 3	Индивидуальные домовладения	52,55877	117,065367
160480	Забайкальский край, р-н. Чернышевский, с. Алеур 2-й, ул. Нагорная, д. 6	Индивидуальные домовладения	52,55928	117,06949
160481	Забайкальский край, р-н. Чернышевский, с. Алеур 2-й, ул. Нагорная, д. 9А	Индивидуальные домовладения	52,55877	117,065367
160482	Забайкальский край, р-н. Чернышевский, с. Алеур 2-й, ул. Пушкина, д. 13	Индивидуальные домовладения	52,553328	117,064908
160483	Забайкальский край, р-н. Чернышевский, с. Алеур 2-й, ул. Пушкина, д. 3	Индивидуальные домовладения	52,553536	117,060444
160484	Забайкальский край, р-н. Чернышевский, с. Алеур 2-й, ул. Степана Разина, д. 13	Индивидуальные домовладения	52,555184	117,070352
160485	Забайкальский край, р-н. Чернышевский, с. Алеур 2-й, ул. Степана Разина, д. 24	Индивидуальные домовладения	52,555184	117,070352
160486	Забайкальский край, р-н. Чернышевский, с. Алеур, ул. 40 лет Победы, д. 32	Индивидуальные домовладения	52,552698	117,047032
160487	Забайкальский край, р-н. Чернышевский, с. Алеур, ул. Железнодорожная, д. 8	Индивидуальные домовладения	52,549818	117,044445
160488	Забайкальский край, р-н. Чернышевский, с. Алеур, ул. Кирова, д. 85	Индивидуальные домовладения	52,550864	117,045604
160489	Забайкальский край, р-н. Чернышевский, с. Кадая, ул. Береговая, д. 4	Индивидуальные домовладения	52,550333	116,564646

№ п/п	Адрес	Вид	Широта	Долгота
160490	Забайкальский край, р-н. Чернышевский, с. Кадая, ул. Журавлева, д. 14	Индивидуальные домовладения	52,550333	116,564646
160491	Забайкальский край, р-н. Чернышевский, с. Кадая, ул. Журавлева, д. 20	Индивидуальные домовладения	52,550333	116,564646
160492	Забайкальский край, р-н. Чернышевский, с. Кадая, ул. Журавлева, д. 8	Индивидуальные домовладения	52,550333	116,564646
160493	Забайкальский край, р-н. Чернышевский, с. Кадая, ул. Олимпийская, д. 3	Индивидуальные домовладения	52,550333	116,564646
160494	Забайкальский край, р-н. Чернышевский, с. Кадая, ул. Партизанская, д. 15	Индивидуальные домовладения	52,549199	116,56496
160495	Забайкальский край, р-н. Чернышевский, с. Кадая, ул. Партизанская, д. 21	Индивидуальные домовладения	52,549199	116,56496
160496	Забайкальский край, р-н. Чернышевский, с. Кадая, ул. Партизанская, д. 28	Индивидуальные домовладения	52,549199	116,56496
160497	Забайкальский край, р-н. Чернышевский, с. Кадая, ул. Партизанская, д. 39	Индивидуальные домовладения	52,549199	116,56496
160498	Забайкальский край, р-н. Чернышевский, с. Новый Олов, ул. Молодежная, д. 10	Индивидуальные домовладения	52,611762	116,515283
160499	Забайкальский край, р-н. Чернышевский, с. Новый Олов, ул. Молодежная, д. 7	Индивидуальные домовладения	52,611762	116,515283
160500	Забайкальский край, р-н. Чернышевский, с. Новый Олов, ул. Партизанская, д. 11	Индивидуальные домовладения	52,60025	116,517619
160501	Забайкальский край, р-н. Чернышевский, с. Новый Олов, ул. Партизанская, д. 7	Индивидуальные домовладения	52,60025	116,517619
160502	Забайкальский край, р-н. Чернышевский, с. Новый Олов, ул. Погодаева, д. 13А	Индивидуальные домовладения	52,607918	116,519811
160503	Забайкальский край, р-н. Чернышевский, с. Новый Олов, ул. Погодаева, д. 28	Индивидуальные домовладения	52,607918	116,519811
160504	Забайкальский край, р-н. Чернышевский, с. Новый Олов, ул. Погодаева, д. 40	Индивидуальные домовладения	52,607918	116,519811

№ п/п	Адрес	Вид	Широта	Долгота
160505	Забайкальский край, р-н. Чернышевский, с. Новый Олов, ул. Погодаева, д. 43	Индивидуальные домовладения	52,607918	116,519811
160506	Забайкальский край, р-н. Чернышевский, с. Новый Олов, ул. Погодаева, д. 48	Индивидуальные домовладения	52,607918	116,519811
160507	Забайкальский край, р-н. Чернышевский, с. Новый Олов, ул. Погодаева, д. 63	Индивидуальные домовладения	52,607918	116,519811
160508	Забайкальский край, р-н. Чернышевский, с. Новый Олов, ул. Погодаева, д. 74	Индивидуальные домовладения	52,607918	116,519811
160509	Забайкальский край, р-н. Чернышевский, с. Новый Олов, ул. Погодаева, д. 86	Индивидуальные домовладения	52,607918	116,519811
160510	Забайкальский край, р-н. Чернышевский, с. Новый Олов, ул. Погодаева, д. 93	Индивидуальные домовладения	52,607918	116,519811
160511	Забайкальский край, р-н. Чернышевский, с. Новый Олов, ул. Погодаева, д. 95	Индивидуальные домовладения	52,607918	116,519811
160512	Забайкальский край, р-н. Чернышевский, с. Старый Олов, ул. Ленина, д. 107	Индивидуальные домовладения	52,454064	116,668644
160513	Забайкальский край, р-н. Чернышевский, с. Старый Олов, ул. Ленина, д. 117	Индивидуальные домовладения	52,454064	116,668644
160514	Забайкальский край, р-н. Чернышевский, с. Старый Олов, ул. Ленина, д. 127	Индивидуальные домовладения	52,454064	116,668644
160515	Забайкальский край, р-н. Чернышевский, с. Старый Олов, ул. Ленина, д. 15	Индивидуальные домовладения	52,454064	116,668644
160516	Забайкальский край, р-н. Чернышевский, с. Старый Олов, ул. Ленина, д. 20	Индивидуальные домовладения	52,454064	116,668644
160517	Забайкальский край, р-н. Чернышевский, с. Старый Олов, ул. Ленина, д. 34	Индивидуальные домовладения	52,454064	116,668644
160518	Забайкальский край, р-н. Чернышевский, с. Старый Олов, ул. Ленина, д. 44	Индивидуальные домовладения	52,454064	116,668644
160519	Забайкальский край, р-н. Чернышевский, с. Старый Олов, ул. Ленина, д. 57	Индивидуальные домовладения	52,454064	116,668644

№ п/п	Адрес	Вид	Широта	Долгота
160520	Забайкальский край, р-н. Чернышевский, с. Старый Олов, ул. Ленина, д. 65	Индивидуальные домовладения	52,454064	116,668644
160521	Забайкальский край, р-н. Чернышевский, с. Старый Олов, ул. Ленина, д. 66	Индивидуальные домовладения	52,454064	116,668644
160522	Забайкальский край, р-н. Чернышевский, с. Старый Олов, ул. Ленина, д. 8	Индивидуальные домовладения	52,454064	116,668644
160523	Забайкальский край, р-н. Чернышевский, с. Старый Олов, ул. Ленина, д. 90	Индивидуальные домовладения	52,454064	116,668644
160524	Забайкальский край, р-н. Чернышевский, с. Старый Олов, ул. Романова, д. 1	Индивидуальные домовладения	52,459239	116,662948
160525	Забайкальский край, р-н. Чернышевский, с. Старый Олов, ул. Романова, д. 20	Индивидуальные домовладения	52,459239	116,662948
160526	Забайкальский край, р-н. Чернышевский, с. Старый Олов, ул. Романова, д. 21	Индивидуальные домовладения	52,459239	116,662948
160527	Забайкальский край, р-н. Чернышевский, с. Старый Олов, ул. Романова, д. 25	Индивидуальные домовладения	52,459239	116,662948
160528	Забайкальский край, р-н. Чернышевский, с. Старый Олов, ул. Романова, д. 35	Индивидуальные домовладения	52,459239	116,662948
160529	Забайкальский край, р-н. Чернышевский, с. Старый Олов, ул. Романова, д. 5	Индивидуальные домовладения	52,459239	116,662948
160530	Забайкальский край, р-н. Чернышевский, с. Старый Олов, ул. Романова, д. 58	Индивидуальные домовладения	52,459239	116,662948
160531	Забайкальский край, р-н. Чернышевский, с. Старый Олов, ул. Романова, д. 64	Индивидуальные домовладения	52,459239	116,662948
160532	Забайкальский край, р-н. Чернышевский, с. Старый Олов, ул. Романова, д. 67	Индивидуальные домовладения	52,459239	116,662948
160533	Забайкальский край, р-н. Чернышевский, с. Старый Олов, ул. Сельская, д. 1	Индивидуальные домовладения	52,45762	116,672435
160534	Забайкальский край, р-н. Чернышевский, с. Старый Олов, ул. Сельская, д. 2	Индивидуальные домовладения	52,45762	116,672435

№ п/п	Адрес	Вид	Широта	Долгота
160535	Забайкальский край, р-н. Чернышевский, с. Старый Олов, ул. Сельская, д. 30	Индивидуальные домовладения	52,45762	116,672435
160536	Забайкальский край, р-н. Чернышевский, с. Старый Олов, ул. Сельская, д. 37	Индивидуальные домовладения	52,45762	116,672435
160537	Забайкальский край, р-н. Чернышевский, с. Старый Олов, ул. Сельская, д. 39	Индивидуальные домовладения	52,45762	116,672435
160538	Забайкальский край, р-н. Чернышевский, с. Старый Олов, ул. Сельская, д. 5	Индивидуальные домовладения	52,45762	116,672435
160539	Забайкальский край, р-н. Чернышевский, с. Старый Олов, ул. Юбилейная, д. 16	Индивидуальные домовладения	52,45593	116,665868
160540	Забайкальский край, р-н. Чернышевский, с. Старый Олов, ул. Юбилейная, д. 6	Индивидуальные домовладения	52,45593	116,665868
160541	Забайкальский край, р-н. Чернышевский, п/ст. Ареда, ул. Базарная, д. 104	Индивидуальные домовладения		
160542	Забайкальский край, р-н. Чернышевский, п/ст. Ареда, ул. Базарная, д. 112	Индивидуальные домовладения		
160543	Забайкальский край, р-н. Чернышевский, п/ст. Ареда, ул. Базарная, д. 42	Индивидуальные домовладения		
160544	Забайкальский край, р-н. Чернышевский, п/ст. Ареда, ул. Базарная, д. 50	Индивидуальные домовладения		
160545	Забайкальский край, р-н. Чернышевский, п/ст. Ареда, ул. Базарная, д. 82	Индивидуальные домовладения		
160546	Забайкальский край, р-н. Чернышевский, с. Комсомольское, местность Степная зона, д. 10	Индивидуальные домовладения	52,348815	116,869067
160547	Забайкальский край, р-н. Чернышевский, с. Комсомольское, местность Степная зона, д. 25	Индивидуальные домовладения	52,348815	116,869067
160548	Забайкальский край, р-н. Чернышевский, с. Комсомольское, местность Степная зона, д. 4	Индивидуальные домовладения	52,348815	116,869067
160549	Забайкальский край, р-н. Чернышевский, с. Комсомольское, местность Степная зона, д. 6	Индивидуальные домовладения	52,348815	116,869067

№ п/п	Адрес	Вид	Широта	Долгота
160550	Забайкальский край, р-н. Чернышевский, с. Комсомольское, ул. Заречная 1-я, д. 17	Индивидуальные домовладения	52,350003	116,865536
160551	Забайкальский край, р-н. Чернышевский, с. Комсомольское, ул. Заречная 1-я, д. 5	Индивидуальные домовладения	52,350003	116,865536
160552	Забайкальский край, р-н. Чернышевский, с. Комсомольское, ул. Заречная 2-я, д. 2	Индивидуальные домовладения	52,343225	116,875894
160553	Забайкальский край, р-н. Чернышевский, с. Комсомольское, ул. Заречная 2-я, д. 5	Индивидуальные домовладения	52,343225	116,875894
160554	Забайкальский край, р-н. Чернышевский, с. Комсомольское, ул. Заречная 2-я, д. 7	Индивидуальные домовладения	52,343225	116,875894
160555	Забайкальский край, р-н. Чернышевский, с. Комсомольское, ул. Луговая, д. 10	Индивидуальные домовладения	52,354822	116,864899
160556	Забайкальский край, р-н. Чернышевский, с. Комсомольское, ул. Луговая, д. 8	Индивидуальные домовладения	52,354822	116,864899
160557	Забайкальский край, р-н. Чернышевский, с. Комсомольское, ул. Молодежная, д. 7	Индивидуальные домовладения	52,348122	116,859509
160558	Забайкальский край, р-н. Чернышевский, с. Комсомольское, ул. Набережная, д. 3	Индивидуальные домовладения	52,348853	116,870612
160559	Забайкальский край, р-н. Чернышевский, с. Комсомольское, ул. Набережная, д. 4	Индивидуальные домовладения	52,348853	116,870612
160560	Забайкальский край, р-н. Чернышевский, с. Комсомольское, ул. Нагорная, д. 17	Индивидуальные домовладения	52,349266	116,856023
160561	Забайкальский край, р-н. Чернышевский, с. Комсомольское, ул. Новая, д. 4	Индивидуальные домовладения	52,348815	116,869067
160562	Забайкальский край, р-н. Чернышевский, с. Комсомольское, ул. Октябрьская, д. 16	Индивидуальные домовладения	52,349733	116,874897
160563	Забайкальский край, р-н. Чернышевский, с. Комсомольское, ул. Октябрьская, д. 2	Индивидуальные домовладения	52,349733	116,874897
160564	Забайкальский край, р-н. Чернышевский, с. Комсомольское, ул. Октябрьская, д. 27	Индивидуальные домовладения	52,349733	116,874897

№ п/п	Адрес	Вид	Широта	Долгота
160565	Забайкальский край, р-н. Чернышевский, с. Комсомольское, ул. Октябрьская, д. 40	Индивидуальные домовладения	52,349733	116,874897
160566	Забайкальский край, р-н. Чернышевский, с. Комсомольское, ул. Подгорная, д. 13	Индивидуальные домовладения	52,351147	116,874699
160567	Забайкальский край, р-н. Чернышевский, с. Комсомольское, ул. Рабочая, д. 10	Индивидуальные домовладения	52,348166	116,857604
160568	Забайкальский край, р-н. Чернышевский, с. Комсомольское, ул. Рабочая, д. 5	Индивидуальные домовладения	52,349293	116,859491
160569	Забайкальский край, р-н. Чернышевский, с. Комсомольское, ул. Советская, д. 6	Индивидуальные домовладения	52,34876	116,872678
160570	Забайкальский край, р-н. Чернышевский, с. Комсомольское, ул. Степная, д. 18	Индивидуальные домовладения	52,348815	116,869067
160571	Забайкальский край, р-н. Чернышевский, с. Комсомольское, ул. Степная, д. 8	Индивидуальные домовладения	52,348815	116,869067
160572	Забайкальский край, р-н. Чернышевский, с. Комсомольское, ул. Юбилейная, д. 1	Индивидуальные домовладения	52,354816	116,862671
160573	Забайкальский край, р-н. Чернышевский, с. Комсомольское, ул. Юбилейная, д. 18	Индивидуальные домовладения	52,354816	116,862671
160574	Забайкальский край, р-н. Могойтуйский, с. Зугалай, пер. Депутатский, д. 2	Индивидуальные домовладения	51,467145	115,02337
160575	Забайкальский край, р-н. Могойтуйский, с. Зугалай, пер. Зугалайский, д. 3а	Индивидуальные домовладения	51,467145	115,02337
160576	Забайкальский край, р-н. Могойтуйский, с. Зугалай, пер. Ключевская, д. 4	Индивидуальные домовладения	51,467145	115,02337
160577	Забайкальский край, р-н. Могойтуйский, с. Зугалай, пер. Ключевская, д. 5	Индивидуальные домовладения	51,467145	115,02337
160578	Забайкальский край, р-н. Могойтуйский, с. Зугалай, пер. Первомайский, д. 19	Индивидуальные домовладения	51,467145	115,02337
160579	Забайкальский край, р-н. Могойтуйский, с. Зугалай, пер. Шивиинский, д. 3	Индивидуальные домовладения	51,467145	115,02337

№ п/п	Адрес	Вид	Широта	Долгота
160580	Забайкальский край, р-н. Могойтуйский, с. Зугалай, пер. Школьный городок, д. 9	Индивидуальные домовладения	51,467145	115,02337
160581	Забайкальский край, р-н. Могойтуйский, с. Зугалай, ул. Арсалановой, д. 10	Индивидуальные домовладения	51,467145	115,02337
160582	Забайкальский край, р-н. Могойтуйский, с. Зугалай, ул. Арсалановой, д. 4	Индивидуальные домовладения	51,467145	115,02337
160583	Забайкальский край, р-н. Могойтуйский, с. Зугалай, ул. Бадлуева, д. 2	Индивидуальные домовладения	51,467145	115,02337
160584	Забайкальский край, р-н. Могойтуйский, с. Зугалай, ул. Бадмажабэ, д. 1	Индивидуальные домовладения	51,467145	115,02337
160585	Забайкальский край, р-н. Могойтуйский, с. Зугалай, ул. Бадмажабэ, д. 18	Индивидуальные домовладения	51,467145	115,02337
160586	Забайкальский край, р-н. Могойтуйский, с. Зугалай, ул. Бадмажабэ, д. 4	Индивидуальные домовладения	51,467145	115,02337
160587	Забайкальский край, р-н. Могойтуйский, с. Зугалай, ул. Бадмажабэ, д. 6	Индивидуальные домовладения	51,467145	115,02337
160588	Забайкальский край, р-н. Могойтуйский, с. Зугалай, ул. Базара-Ринчино, д. 14	Индивидуальные домовладения	51,467145	115,02337
160589	Забайкальский край, р-н. Могойтуйский, с. Зугалай, ул. Базара-Ринчино, д. 3	Индивидуальные домовладения	51,467145	115,02337
160590	Забайкальский край, р-н. Могойтуйский, с. Зугалай, ул. Дылгырова, д. 1а	Индивидуальные домовладения	51,467145	115,02337
160591	Забайкальский край, р-н. Могойтуйский, с. Зугалай, ул. Дылыкова, д. 14	Индивидуальные домовладения	51,467145	115,02337
160592	Забайкальский край, р-н. Могойтуйский, с. Зугалай, ул. Дылыкова, д. 3	Индивидуальные домовладения	51,467145	115,02337
160593	Забайкальский край, р-н. Могойтуйский, с. Зугалай, ул. Жалсанова, д. 6	Индивидуальные домовладения	51,467145	115,02337
160594	Забайкальский край, р-н. Могойтуйский, с. Зугалай, ул. Комсомольская, д. 4	Индивидуальные домовладения	51,467145	115,02337

№ п/п	Адрес	Вид	Широта	Долгота
160595	Забайкальский край, р-н. Могойтуйский, с. Зугалай, ул. Кооперативная, д. 4	Индивидуальные домовладения	51,467145	115,02337
160596	Забайкальский край, р-н. Могойтуйский, с. Зугалай, ул. Лазо, д. 1	Индивидуальные домовладения	51,467145	115,02337
160597	Забайкальский край, р-н. Могойтуйский, с. Зугалай, ул. Лазо, д. 15	Индивидуальные домовладения	51,467145	115,02337
160598	Забайкальский край, р-н. Могойтуйский, с. Зугалай, ул. Лазо, д. 3	Индивидуальные домовладения	51,467145	115,02337
160599	Забайкальский край, р-н. Могойтуйский, с. Зугалай, ул. Ленина, д. 14	Индивидуальные домовладения	51,467145	115,02337
160600	Забайкальский край, р-н. Могойтуйский, с. Зугалай, ул. Ленина, д. 24	Индивидуальные домовладения	51,467145	115,02337
160601	Забайкальский край, р-н. Могойтуйский, с. Зугалай, ул. Ленина, д. 32	Индивидуальные домовладения	51,467145	115,02337
160602	Забайкальский край, р-н. Могойтуйский, с. Зугалай, ул. Ленина, д. 47	Индивидуальные домовладения	51,467145	115,02337
160603	Забайкальский край, р-н. Могойтуйский, с. Зугалай, ул. Нагорная, д. 10	Индивидуальные домовладения	51,467145	115,02337
160604	Забайкальский край, р-н. Могойтуйский, с. Зугалай, ул. Намсараева, д. 10	Индивидуальные домовладения	51,467145	115,02337
160605	Забайкальский край, р-н. Могойтуйский, с. Зугалай, ул. Намсараева, д. 6	Индивидуальные домовладения	51,467145	115,02337
160606	Забайкальский край, р-н. Могойтуйский, с. Зугалай, ул. Намсараева, д. 9	Индивидуальные домовладения	51,467145	115,02337
160607	Забайкальский край, р-н. Могойтуйский, с. Зугалай, ул. Подгорная, д. 13	Индивидуальные домовладения	51,467145	115,02337
160608	Забайкальский край, р-н. Могойтуйский, с. Зугалай, ул. Подгорная, д. 22	Индивидуальные домовладения	51,467145	115,02337
160609	Забайкальский край, р-н. Могойтуйский, с. Зугалай, ул. Подгорная, д. 7	Индивидуальные домовладения	51,467145	115,02337

№ п/п	Адрес	Вид	Широта	Долгота
160610	Забайкальский край, р-н. Могойтуйский, с. Зугалай, ул. Раднаева, д. 17	Индивидуальные домовладения	51,467145	115,02337
160611	Забайкальский край, р-н. Могойтуйский, с. Зугалай, ул. Раднаева, д. 4	Индивидуальные домовладения	51,467145	115,02337
160612	Забайкальский край, р-н. Могойтуйский, с. Зугалай, ул. Раднаева, д. 9	Индивидуальные домовладения	51,467145	115,02337
160613	Забайкальский край, р-н. Могойтуйский, с. Зугалай, ул. Северная, д. 2	Индивидуальные домовладения	51,467145	115,02337
160614	Забайкальский край, р-н. Могойтуйский, с. Зугалай, ул. Северная, д. 9	Индивидуальные домовладения	51,467145	115,02337
160615	Забайкальский край, р-н. Могойтуйский, с. Зугалай, ул. Советская, д. 17	Индивидуальные домовладения	51,467145	115,02337
160616	Забайкальский край, р-н. Могойтуйский, с. Зугалай, ул. Советская, д. 21	Индивидуальные домовладения	51,467145	115,02337
160617	Забайкальский край, р-н. Могойтуйский, с. Зугалай, ул. Советская, д. 29	Индивидуальные домовладения	51,467145	115,02337
160618	Забайкальский край, р-н. Могойтуйский, с. Зугалай, ул. Советская, д. 9	Индивидуальные домовладения	51,467145	115,02337
160619	Забайкальский край, р-н. Могойтуйский, с. Зугалай, ул. Спортивная, д. 4	Индивидуальные домовладения	51,467145	115,02337
160620	Забайкальский край, р-н. Могойтуйский, с. Зугалай, ул. Шивиинская, д. 1	Индивидуальные домовладения	51,467145	115,02337
160621	Забайкальский край, р-н. Могойтуйский, с. Зугалай, ул. Шивиинская, д. 15	Индивидуальные домовладения	51,467145	115,02337
160622	Забайкальский край, р-н. Могойтуйский, с. Зугалай, ул. Шивиинская, д. 3	Индивидуальные домовладения	51,467145	115,02337
160623	Забайкальский край, р-н. Чернышевский, с. Байгул, ул. Комсомольская, д. 1	Индивидуальные домовладения	52,246131	116,749178
160624	Забайкальский край, р-н. Чернышевский, с. Байгул, ул. Комсомольская, д. 22	Индивидуальные домовладения	52,246131	116,749178

№ п/п	Адрес	Вид	Широта	Долгота
160625	Забайкальский край, р-н. Чернышевский, с. Байгул, ул. Комсомольская, д. 30	Индивидуальные домовладения	52,246131	116,749178
160626	Забайкальский край, р-н. Чернышевский, с. Байгул, ул. Комсомольская, д. 34	Индивидуальные домовладения	52,246131	116,749178
160627	Забайкальский край, р-н. Чернышевский, с. Байгул, ул. Луговая, д. 15	Индивидуальные домовладения	52,248756	116,750534
160628	Забайкальский край, р-н. Чернышевский, с. Байгул, ул. Луговая, д. 24	Индивидуальные домовладения	52,248756	116,750534
160629	Забайкальский край, р-н. Чернышевский, с. Байгул, ул. Луговая, д. 6	Индивидуальные домовладения	52,248756	116,750534
160630	Забайкальский край, р-н. Чернышевский, с. Байгул, ул. Молодежная, д. 2б	Индивидуальные домовладения	52,249533	116,742943
160631	Забайкальский край, р-н. Чернышевский, с. Байгул, ул. Нагорная, д. 12	Индивидуальные домовладения	52,247267	116,748441
160632	Забайкальский край, р-н. Чернышевский, с. Байгул, ул. Нагорная, д. 18	Индивидуальные домовладения	52,247267	116,748441
160633	Забайкальский край, р-н. Чернышевский, с. Байгул, ул. Пионерская, д. 3	Индивидуальные домовладения	52,246451	116,744857
160634	Забайкальский край, р-н. Чернышевский, с. Байгул, ул. Советская, д. 10	Индивидуальные домовладения	52,244791	116,746213
160635	Забайкальский край, р-н. Чернышевский, с. Байгул, ул. Советская, д. 4	Индивидуальные домовладения	52,244791	116,746213
160636	Забайкальский край, р-н. Чернышевский, с. Байгул, ул. Стадионная, д. 19	Индивидуальные домовладения	52,24751	116,745926
160637	Забайкальский край, р-н. Чернышевский, с. Байгул, ул. Стадионная, д. 3	Индивидуальные домовладения	52,24751	116,745926
160638	Забайкальский край, р-н. Чернышевский, с. Байгул, ул. Степная, д. 9	Индивидуальные домовладения	52,247818	116,745593
160639	Забайкальский край, р-н. Чернышевский, с. Байгул, ул. Юбилейная, д. 16	Индивидуальные домовладения	52,248111	116,748028

№ п/п	Адрес	Вид	Широта	Долгота
160640	Забайкальский край, р-н. Чернышевский, с. Байгул, ул. Юбилейная, д. 30	Индивидуальные домовладения	52,248111	116,748028
160641	Забайкальский край, р-н. Чернышевский, с. Байгул, ул. Юбилейная, д. 5	Индивидуальные домовладения	52,248111	116,748028
160642	Забайкальский край, р-н. Чернышевский, с. Сухой Байгул, ул. Калинина, д. 10	Индивидуальные домовладения	52,244642	116,754118
160643	Забайкальский край, р-н. Чернышевский, с. Сухой Байгул, ул. Новая, д. 11	Индивидуальные домовладения	52,244642	116,754118
160644	Забайкальский край, р-н. Чернышевский, с. Сухой Байгул, ул. Переселенческая, д. 11	Индивидуальные домовладения	52,244642	116,754118
160645	Забайкальский край, р-н. Чернышевский, с. Сухой Байгул, ул. Шоферская, д. 2	Индивидуальные домовладения	52,244642	116,754118
160646	Забайкальский край, р-н. Чернышевский, с. Новоильинск, ул. Набережная, д. 17, литер А	Индивидуальные домовладения	52,512045	116,758763
160647	Забайкальский край, р-н. Чернышевский, с. Новоильинск, ул. Набережная, д. 9	Индивидуальные домовладения	52,512045	116,758763
160648	Забайкальский край, р-н. Чернышевский, с. Кумаканда, ул. Центральная, д. 11	Индивидуальные домовладения	52,710418	116,894821
160649	Забайкальский край, р-н. Чернышевский, с. Мильгидун, ул. Восточная, д. 6	Индивидуальные домовладения	52,656065	116,926918
160650	Забайкальский край, р-н. Чернышевский, с. Мильгидун, ул. Гагарина, д. 16	Индивидуальные домовладения	52,66522	116,923621
160651	Забайкальский край, р-н. Чернышевский, с. Мильгидун, ул. Гагарина, д. 18	Индивидуальные домовладения	52,66522	116,923621
160652	Забайкальский край, р-н. Чернышевский, с. Мильгидун, ул. Гагарина, д. 24	Индивидуальные домовладения	52,66522	116,923621
160653	Забайкальский край, р-н. Чернышевский, с. Мильгидун, ул. Железнодорожная, д. 1	Индивидуальные домовладения	52,653197	116,925193
160654	Забайкальский край, р-н. Чернышевский, с. Мильгидун, ул. Молодежная, д. 1	Индивидуальные домовладения	52,654039	116,923639

№ п/п	Адрес	Вид	Широта	Долгота
160655	Забайкальский край, р-н. Чернышевский, с. Мильгидун, ул. Молодежная, д. 19	Индивидуальные домовладения	52,657213	116,92249
160656	Забайкальский край, р-н. Чернышевский, с. Мильгидун, ул. Молодежная, д. 26	Индивидуальные домовладения	52,65612	116,923226
160657	Забайкальский край, р-н. Чернышевский, с. Мильгидун, ул. Молодежная, д. 28	Индивидуальные домовладения	52,65612	116,923226
160658	Забайкальский край, р-н. Чернышевский, с. Мильгидун, ул. Молодежная, д. 4	Индивидуальные домовладения	52,65612	116,923226
160659	Забайкальский край, р-н. Чернышевский, с. Мильгидун, ул. Северная, д. 2	Индивидуальные домовладения	52,658808	116,92143
160660	Забайкальский край, р-н. Чернышевский, с. Мильгидун, ул. Сибирская, д. 11	Индивидуальные домовладения	52,659818	116,920199
160661	Забайкальский край, р-н. Чернышевский, с. Мильгидун, ул. Сибирская, д. 2	Индивидуальные домовладения	52,659818	116,920199
160662	Забайкальский край, р-н. Чернышевский, с. Мильгидун, ул. Сибирская, д. 3	Индивидуальные домовладения	52,659818	116,920199
160663	Забайкальский край, р-н. Чернышевский, с. Мильгидун, ул. Школьная, д. 18	Индивидуальные домовладения	52,660446	116,923693
160664	Забайкальский край, р-н. Чернышевский, с. Мильгидун, ул. Школьная, д. 9	Индивидуальные домовладения	52,660446	116,923693
160665	Забайкальский край, р-н. Чернышевский, с. Нижний Мильгидун, ул. Линейная, д. 10	Индивидуальные домовладения	52,661233	116,918339
160666	Забайкальский край, р-н. Чернышевский, с. Нижний Мильгидун, ул. Линейная, д. 8	Индивидуальные домовладения	52,661233	116,918339
160667	Забайкальский край, р-н. Чернышевский, с. Нижний Мильгидун, ул. Луговая, д. 11	Индивидуальные домовладения	52,654066	116,919947
160668	Забайкальский край, р-н. Чернышевский, с. Нижний Мильгидун, ул. Луговая, д. 5	Индивидуальные домовладения	52,654066	116,919947
160669	Забайкальский край, р-н. Чернышевский, с. Нижний Мильгидун, ул. Новая, д. 14	Индивидуальные домовладения	52,657109	116,917522

№ п/п	Адрес	Вид	Широта	Долгота
160670	Забайкальский край, р-н. Чернышевский, с. Нижний Мильгидун, ул. Новая, д. 8	Индивидуальные домовладения	52,657234	116,917711
160671	Забайкальский край, р-н. Чернышевский, с. Нижний Мильгидун, ул. Новая, д. 9	Индивидуальные домовладения	52,657109	116,917522
160672	Забайкальский край, р-н. Чернышевский, с. Нижний Мильгидун, ул. Хабарова, д. 18	Индивидуальные домовладения	52,655525	116,91763
160673	Забайкальский край, р-н. Чернышевский, с. Нижний Мильгидун, ул. Хабарова, д. 28	Индивидуальные домовладения	52,655525	116,91763
160674	Забайкальский край, р-н. Чернышевский, с. Нижний Мильгидун, ул. Хабарова, д. 8	Индивидуальные домовладения	52,655525	116,91763
160675	Забайкальский край, р-н. Могойтуйский, с. Толон, ул. Днепровского, д. 8	МКД		
160676	Забайкальский край, р-н. Могойтуйский, с. Цаган-Челутай, тер.ф.х. Баруун Мэлхэйтэ, д. 1	Индивидуальные домовладения	51,070627	115,085731
160677	Забайкальский край, р-н. Могойтуйский, с. Цаган-Челутай, ул. Бадмаева, д. 3	Индивидуальные домовладения	51,070627	115,085731
160678	Забайкальский край, р-н. Могойтуйский, с. Цаган-Челутай, ул. Барадиева, д. 15	Индивидуальные домовладения	51,070627	115,085731
160679	Забайкальский край, р-н. Могойтуйский, с. Цаган-Челутай, ул. Барадиева, д. 23	Индивидуальные домовладения	51,070627	115,085731
160680	Забайкальский край, р-н. Могойтуйский, с. Цаган-Челутай, ул. Барадиева, д. 30	Индивидуальные домовладения	51,070627	115,085731
160681	Забайкальский край, р-н. Могойтуйский, с. Цаган-Челутай, ул. Барадиева, д. 4	Индивидуальные домовладения	51,070627	115,085731
160682	Забайкальский край, р-н. Могойтуйский, с. Цаган-Челутай, ул. Барадиева, д. 6а	Индивидуальные домовладения	51,070627	115,085731
160683	Забайкальский край, р-н. Могойтуйский, с. Цаган-Челутай, ул. Барадиева, д. 9	Индивидуальные домовладения	51,070627	115,085731
160684	Забайкальский край, р-н. Могойтуйский, с. Цаган-Челутай, ул. Дорожная, д. 13	Индивидуальные домовладения	51,070627	115,085731

№ п/п	Адрес	Вид	Широта	Долгота
160685	Забайкальский край, р-н. Могойтуйский, с. Цаган-Челутай, ул. Мира, д. 13	Индивидуальные домовладения	51,070627	115,085731
160686	Забайкальский край, р-н. Могойтуйский, с. Цаган-Челутай, ул. Набережная, д. 1	Индивидуальные домовладения	51,070627	115,085731
160687	Забайкальский край, р-н. Могойтуйский, с. Цаган-Челутай, ул. Набережная, д. 3	Индивидуальные домовладения	51,070627	115,085731
160688	Забайкальский край, р-н. Могойтуйский, с. Цаган-Челутай, ул. Новая, д. 7	Индивидуальные домовладения	51,070627	115,085731
160689	Забайкальский край, р-н. Могойтуйский, с. Цаган-Челутай, ул. Победы, д. 20	Индивидуальные домовладения	51,070627	115,085731
160690	Забайкальский край, р-н. Могойтуйский, с. Цаган-Челутай, ул.. Рабданова, д. 1	Индивидуальные домовладения	51,070627	115,085731
160691	Забайкальский край, р-н. Могойтуйский, с. Цаган-Челутай, ул. Северная, д. 6	Индивидуальные домовладения	51,070627	115,085731
160692	Забайкальский край, р-н. Чернышевский, пгт. Букачача, пер. Восточный, д. 2	Индивидуальные домовладения	52,98314	116,909105
160693	Забайкальский край, р-н. Чернышевский, пгт. Букачача, пер. Сосновый, д. 1а	Индивидуальные домовладения	52,98314	116,909105
160694	Забайкальский край, р-н. Чернышевский, пгт. Букачача, пр-кт. Клубный, д. 11, литер А	Индивидуальные домовладения	52,988122	116,907362
160695	Забайкальский край, р-н. Чернышевский, пгт. Букачача, пр-кт. Клубный, д. 41	Индивидуальные домовладения	52,988122	116,907362
160696	Забайкальский край, р-н. Чернышевский, пгт. Букачача, пр-кт. Клубный, д. 43	Индивидуальные домовладения	52,988122	116,907362
160697	Забайкальский край, р-н. Чернышевский, пгт. Букачача, ул. 8 Марта, д. 8	Индивидуальные домовладения	52,98314	116,909105
160698	Забайкальский край, р-н. Чернышевский, пгт. Букачача, ул. Базарная, д. 10а	Индивидуальные домовладения	52,998323	116,916785
160699	Забайкальский край, р-н. Чернышевский, пгт. Букачача, ул. Базарная, д. 21	Индивидуальные домовладения	52,998323	116,916785

№ п/п	Адрес	Вид	Широта	Долгота
160700	Забайкальский край, р-н. Чернышевский, пгт. Букачача, ул. Базарная, д. 32	Индивидуальные домовладения	52,998323	116,916785
160701	Забайкальский край, р-н. Чернышевский, пгт. Букачача, ул. Базарная, д. 56	Индивидуальные домовладения	52,998323	116,916785
160702	Забайкальский край, р-н. Чернышевский, пгт. Букачача, ул. Базарная, д. 79	Индивидуальные домовладения	52,998323	116,916785
160703	Забайкальский край, р-н. Чернышевский, пгт. Букачача, ул. Вокзальная, д. 15	Индивидуальные домовладения	52,983493	116,914944
160704	Забайкальский край, р-н. Чернышевский, пгт. Букачача, ул. Восточная, д. 38	Индивидуальные домовладения	52,98314	116,909105
160705	Забайкальский край, р-н. Чернышевский, пгт. Букачача, ул. Восточная, д. 39	Индивидуальные домовладения	52,98314	116,909105
160706	Забайкальский край, р-н. Чернышевский, пгт. Букачача, ул. Заводская, д. 19	Индивидуальные домовладения	52,98314	116,909105
160707	Забайкальский край, р-н. Чернышевский, пгт. Букачача, ул. Зареченская, д. 1	Индивидуальные домовладения	52,98314	116,909105
160708	Забайкальский край, р-н. Чернышевский, пгт. Букачача, ул. Зареченская, д. 23	Индивидуальные домовладения	52,98314	116,909105
160709	Забайкальский край, р-н. Чернышевский, пгт. Букачача, ул. Зареченская, д. 51	Индивидуальные домовладения	52,98314	116,909105
160710	Забайкальский край, р-н. Чернышевский, пгт. Букачача, ул. Зареченская, д. 56	Индивидуальные домовладения	52,98314	116,909105
160711	Забайкальский край, р-н. Чернышевский, пгт. Букачача, ул. Известковая, д. 36	Индивидуальные домовладения	52,970702	116,962402
160712	Забайкальский край, р-н. Чернышевский, пгт. Букачача, ул. Комсомольская, д. 16, литер А	МКД	52,978722	116,900939
160713	Забайкальский край, р-н. Чернышевский, пгт. Букачача, ул. Кооперативная, д. 14	Индивидуальные домовладения	52,98314	116,909105
160714	Забайкальский край, р-н. Чернышевский, пгт. Букачача, ул. Кооперативная, д. 30, литер Б	Индивидуальные домовладения	52,98314	116,909105

№ п/п	Адрес	Вид	Широта	Долгота
160715	Забайкальский край, р-н. Чернышевский, пгт. Букачача, ул. Кооперативная, д. 62	Индивидуальные домовладения	52,98314	116,909105
160716	Забайкальский край, р-н. Чернышевский, пгт. Букачача, ул. Линейная, д. 1	Индивидуальные домовладения	52,98314	116,909105
160717	Забайкальский край, р-н. Чернышевский, пгт. Букачача, ул. Луговая, д. 14	Индивидуальные домовладения	52,98314	116,909105
160718	Забайкальский край, р-н. Чернышевский, пгт. Букачача, ул. Луговая, д. 3	Индивидуальные домовладения	52,98314	116,909105
160719	Забайкальский край, р-н. Чернышевский, пгт. Букачача, ул. Металлистов, д. 10	МКД	52,989768	116,906921
160720	Забайкальский край, р-н. Чернышевский, пгт. Букачача, ул. Металлистов, д. 7	МКД	52,989393	116,907587
160721	Забайкальский край, р-н. Чернышевский, пгт. Букачача, ул. Мирная, д. 2	Индивидуальные домовладения	52,993478	116,916633
160722	Забайкальский край, р-н. Чернышевский, пгт. Букачача, ул. Мостовая, д. 24	Индивидуальные домовладения	52,98314	116,909105
160723	Забайкальский край, р-н. Чернышевский, пгт. Букачача, ул. Нагорная, д. 1	Индивидуальные домовладения	52,98314	116,909105
160724	Забайкальский край, р-н. Чернышевский, пгт. Букачача, ул. Нагорная, д. 124	Индивидуальные домовладения	52,98314	116,909105
160725	Забайкальский край, р-н. Чернышевский, пгт. Букачача, ул. Нагорная, д. 152	Индивидуальные домовладения	52,98314	116,909105
160726	Забайкальский край, р-н. Чернышевский, пгт. Букачача, ул. Нагорная, д. 22	Индивидуальные домовладения	52,98314	116,909105
160727	Забайкальский край, р-н. Чернышевский, пгт. Букачача, ул. Нагорная, д. 49	Индивидуальные домовладения	52,98314	116,909105
160728	Забайкальский край, р-н. Чернышевский, пгт. Букачача, ул. Нагорная, д. 79	Индивидуальные домовладения	52,98314	116,909105
160729	Забайкальский край, р-н. Чернышевский, пгт. Букачача, ул. Народная, д. 14	Индивидуальные домовладения	52,98314	116,909105

№ п/п	Адрес	Вид	Широта	Долгота
160730	Забайкальский край, р-н. Чернышевский, пгт. Букачача, ул. Озерная, д. 1, литер А	Индивидуальные домовладения	52,98314	116,909105
160731	Забайкальский край, р-н. Чернышевский, пгт. Букачача, ул. Октябрьская, д. 21	Индивидуальные домовладения	53,003943	116,915644
160732	Забайкальский край, р-н. Чернышевский, пгт. Букачача, ул. Остров, д. 4	Индивидуальные домовладения	52,98314	116,909105
160733	Забайкальский край, р-н. Чернышевский, пгт. Букачача, ул. Первомайская, д. 16	Индивидуальные домовладения	53,002876	116,917154
160734	Забайкальский край, р-н. Чернышевский, пгт. Букачача, ул. Первомайская, д. 28, литер А	Индивидуальные домовладения	53,002876	116,917154
160735	Забайкальский край, р-н. Чернышевский, пгт. Букачача, ул. Первомайская, д. 6	Индивидуальные домовладения	53,002876	116,917154
160736	Забайкальский край, р-н. Чернышевский, пгт. Букачача, ул. Пионерская, д. 6	Индивидуальные домовладения	52,98314	116,909105
160737	Забайкальский край, р-н. Чернышевский, пгт. Букачача, ул. Победа, д. 16	Индивидуальные домовладения	52,98314	116,909105
160738	Забайкальский край, р-н. Чернышевский, пгт. Букачача, ул. Победа, д. 34	Индивидуальные домовладения	52,98314	116,909105
160739	Забайкальский край, р-н. Чернышевский, пгт. Букачача, ул. Погодаева, д. 10	Индивидуальные домовладения	52,978722	116,900795
160740	Забайкальский край, р-н. Чернышевский, пгт. Букачача, ул. Погодаева, д. 26	Индивидуальные домовладения	52,978722	116,900795
160741	Забайкальский край, р-н. Чернышевский, пгт. Букачача, ул. Погодаева, д. 32	Индивидуальные домовладения	52,978722	116,900795
160742	Забайкальский край, р-н. Чернышевский, пгт. Букачача, ул. Полевая, д. 18	Индивидуальные домовладения	52,98314	116,909105
160743	Забайкальский край, р-н. Чернышевский, пгт. Букачача, ул. Профсоюзная, д. 19	Индивидуальные домовладения	52,98314	116,909105
160744	Забайкальский край, р-н. Чернышевский, пгт. Букачача, ул. Речная, д. 14	Индивидуальные домовладения	52,98314	116,909105

№ п/п	Адрес	Вид	Широта	Долгота
160745	Забайкальский край, р-н. Чернышевский, пгт. Букачача, ул. Семафорная, д. 13	Индивидуальные домовладения	52,977789	116,909114
160746	Забайкальский край, р-н. Чернышевский, пгт. Букачача, ул. Семафорная, д. 32, литер Б	Индивидуальные домовладения	52,977789	116,909114
160747	Забайкальский край, р-н. Чернышевский, пгт. Букачача, ул. Советская, д. 31	Индивидуальные домовладения	52,98314	116,909105
160748	Забайкальский край, р-н. Чернышевский, пгт. Букачача, ул. Стадионная, д. 12	Индивидуальные домовладения	52,992519	116,917711
160749	Забайкальский край, р-н. Чернышевский, пгт. Букачача, ул. Станционная, д. 12	Индивидуальные домовладения	52,98314	116,909105
160750	Забайкальский край, р-н. Чернышевский, пгт. Букачача, ул. Станционная, д. 16	Индивидуальные домовладения	52,98314	116,909105
160751	Забайкальский край, р-н. Чернышевский, пгт. Букачача, ул. Телевизионная, д. 2	МКД	52,98314	116,909105
160752	Забайкальский край, р-н. Чернышевский, пгт. Букачача, ул. Узловая, д. 3	Индивидуальные домовладения	53,003894	116,914513
160753	Забайкальский край, р-н. Чернышевский, пгт. Букачача, ул. Центральная, д. 11б	Индивидуальные домовладения	52,98314	116,909105
160754	Забайкальский край, р-н. Чернышевский, пгт. Букачача, ул. Шахтерская, д. 1	Индивидуальные домовладения	52,986122	116,90261
160755	Забайкальский край, р-н. Чернышевский, пгт. Букачача, ул. Шахтерская, д. 29а	Индивидуальные домовладения	52,986122	116,90261
160756	Забайкальский край, р-н. Чернышевский, пгт. Букачача, ул. Школьная, д. 29	Индивидуальные домовладения	52,975902	116,903023
160757	Забайкальский край, р-н. Чернышевский, пгт. Букачача, ул. Южная, д. 15	Индивидуальные домовладения	52,98314	116,909105
160758	Забайкальский край, р-н. Чернышевский, с. Бородинск, ул. Заречная, д. 1	Индивидуальные домовладения	52,909735	116,625569
160759	Забайкальский край, р-н. Чернышевский, с. Бородинск, ул. Заречная, д. 4	Индивидуальные домовладения	52,909735	116,625569

№ п/п	Адрес	Вид	Широта	Долгота
160760	Забайкальский край, р-н. Чернышевский, с. Бородинск, ул. Лесная, д. 4	Индивидуальные домовладения	52,909735	116,625569
160761	Забайкальский край, р-н. Чернышевский, с. Бухта, ул. Бухтинская, д. 2	Индивидуальные домовладения	52,924255	116,815509
160762	Забайкальский край, р-н. Чернышевский, с. Бухта, ул. Железнодорожная, д. 7	Индивидуальные домовладения	52,924255	116,815509
160763	Забайкальский край, р-н. Чернышевский, с. Бушулей, ул. Железнодорожная, д. 11	Индивидуальные домовладения	52,744018	117,274234
160764	Забайкальский край, р-н. Чернышевский, с. Бушулей, ул. Железнодорожная, д. 12, литер А	Индивидуальные домовладения	52,744018	117,274234
160765	Забайкальский край, р-н. Чернышевский, с. Бушулей, ул. Железнодорожная, д. 26	Индивидуальные домовладения	52,744018	117,274234
160766	Забайкальский край, р-н. Чернышевский, с. Бушулей, ул. Железнодорожная, д. 38	Индивидуальные домовладения	52,744018	117,274234
160767	Забайкальский край, р-н. Чернышевский, с. Бушулей, ул. Железнодорожная, д. 8	Индивидуальные домовладения	52,744018	117,274234
160768	Забайкальский край, р-н. Чернышевский, с. Бушулей, ул. Заречная, д. 3	Индивидуальные домовладения	52,744018	117,274234
160769	Забайкальский край, р-н. Чернышевский, с. Бушулей, ул. Лесная, д. 1	Индивидуальные домовладения	52,744018	117,274234
160770	Забайкальский край, р-н. Чернышевский, с. Бушулей, ул. Набережная, д. 10	Индивидуальные домовладения	52,744018	117,274234
160771	Забайкальский край, р-н. Чернышевский, с. Бушулей, ул. Набережная, д. 8	Индивидуальные домовладения	52,744018	117,274234
160772	Забайкальский край, р-н. Чернышевский, с. Бушулей, ул. Центральная, д. 21	Индивидуальные домовладения	52,744018	117,274234
160773	Забайкальский край, р-н. Чернышевский, с. Бушулей, ул. Центральная, д. 33	Индивидуальные домовладения	52,744018	117,274234
160774	Забайкальский край, р-н. Чернышевский, с. Бушулей, ул. Центральная, д. 48	Индивидуальные домовладения	52,744018	117,274234

№ п/п	Адрес	Вид	Широта	Долгота
160775	Забайкальский край, р-н. Чернышевский, с. Бушулей, ул. Школьная, д. 14а	Индивидуальные домовладения	52,744018	117,274234
160776	Забайкальский край, р-н. Чернышевский, с. Бушулей, ул. Школьная, д. 22	Индивидуальные домовладения	52,744018	117,274234
160777	Забайкальский край, р-н. Чернышевский, пгт. Аксеново-Зиловское, мкр. Березка, д. 101	Индивидуальные домовладения	53,086377	117,509134
160778	Забайкальский край, р-н. Чернышевский, пгт. Аксеново-Зиловское, мкр. Березка, д. 105	Индивидуальные домовладения	53,086377	117,509134
160779	Забайкальский край, р-н. Чернышевский, пгт. Аксеново-Зиловское, мкр. Березка, д. 108	Индивидуальные домовладения	53,086377	117,509134
160780	Забайкальский край, р-н. Чернышевский, пгт. Аксеново-Зиловское, мкр. Березка, д. 117	Индивидуальные домовладения	53,086377	117,509134
160781	Забайкальский край, р-н. Чернышевский, пгт. Аксеново-Зиловское, мкр. Березка, д. 126	Индивидуальные домовладения	53,086377	117,509134
160782	Забайкальский край, р-н. Чернышевский, пгт. Аксеново-Зиловское, мкр. Березка, д. 137	Индивидуальные домовладения	53,086377	117,509134
160783	Забайкальский край, р-н. Чернышевский, пгт. Аксеново-Зиловское, мкр. Березка, д. 144	Индивидуальные домовладения	53,086377	117,509134
160784	Забайкальский край, р-н. Чернышевский, пгт. Аксеново-Зиловское, мкр. Березка, д. 156	Индивидуальные домовладения	53,086377	117,509134
160785	Забайкальский край, р-н. Чернышевский, пгт. Аксеново-Зиловское, мкр. Березка, д. 169	Индивидуальные домовладения	53,086377	117,509134
160786	Забайкальский край, р-н. Чернышевский, пгт. Аксеново-Зиловское, мкр. Березка, д. 172	Индивидуальные домовладения	53,086377	117,509134
160787	Забайкальский край, р-н. Чернышевский, пгт. Аксеново-Зиловское, мкр. Березка, д. 53	Индивидуальные домовладения	53,086377	117,509134
160788	Забайкальский край, р-н. Чернышевский, пгт. Аксеново-Зиловское, мкр. Березка, д. 63	Индивидуальные домовладения	53,086377	117,509134
160789	Забайкальский край, р-н. Чернышевский, пгт. Аксеново-Зиловское, мкр. Березка, д. 71	Индивидуальные домовладения	53,086377	117,509134

№ п/п	Адрес	Вид	Широта	Долгота
160790	Забайкальский край, р-н. Чернышевский, пгт. Аксеново-Зиловское, мкр. Березка, д. 74	Индивидуальные домовладения	53,086377	117,509134
160791	Забайкальский край, р-н. Чернышевский, пгт. Аксеново-Зиловское, мкр. Березка, д. 84	Индивидуальные домовладения	53,086377	117,509134
160792	Забайкальский край, р-н. Чернышевский, пгт. Аксеново-Зиловское, мкр. Березка, д. 92	Индивидуальные домовладения	53,086377	117,509134
160793	Забайкальский край, р-н. Чернышевский, пгт. Аксеново-Зиловское, ул. 1-я Кондукторская, д. 14	Индивидуальные домовладения	53,070858	117,506071
160794	Забайкальский край, р-н. Чернышевский, пгт. Аксеново-Зиловское, ул. 1-я Кондукторская, д. 22	Индивидуальные домовладения	53,070858	117,506071
160795	Забайкальский край, р-н. Чернышевский, пгт. Аксеново-Зиловское, ул. Аксенова, д. 18	Индивидуальные домовладения	53,069646	117,509521
160796	Забайкальский край, р-н. Чернышевский, пгт. Аксеново-Зиловское, ул. Аксенова, д. 29	Индивидуальные домовладения	53,069646	117,509521
160797	Забайкальский край, р-н. Чернышевский, пгт. Аксеново-Зиловское, ул. Аксенова, д. 39	Индивидуальные домовладения	53,069646	117,509521
160798	Забайкальский край, р-н. Чернышевский, пгт. Аксеново-Зиловское, ул. Аксенова, д. 50	Индивидуальные домовладения	53,069646	117,509521
160799	Забайкальский край, р-н. Чернышевский, пгт. Аксеново-Зиловское, ул. Аксенова, д. 9	Индивидуальные домовладения	53,069646	117,509521
160800	Забайкальский край, р-н. Чернышевский, пгт. Аксеново-Зиловское, ул. Амурская, д. 7	Индивидуальные домовладения	53,070858	117,506071
160801	Забайкальский край, р-н. Чернышевский, пгт. Аксеново-Зиловское, ул. Арчикойская 2-я, д. 11	Индивидуальные домовладения	53,070858	117,506071
160802	Забайкальский край, р-н. Чернышевский, пгт. Аксеново-Зиловское, ул. Арчикойская 2-я, д. 7	Индивидуальные домовладения	53,070858	117,506071
160803	Забайкальский край, р-н. Чернышевский, пгт. Аксеново-Зиловское, ул. Багульная, д. 2	Индивидуальные домовладения	53,070858	117,506071

№ п/п	Адрес	Вид	Широта	Долгота
160804	Забайкальский край, р-н. Чернышевский, пгт. Аксеново-Зиловское, ул. Восточная, д. 16	Индивидуальные домовладения	53,070858	117,506071
160805	Забайкальский край, р-н. Чернышевский, пгт. Аксеново-Зиловское, ул. Восточная, д. 26	Индивидуальные домовладения	53,070858	117,506071
160806	Забайкальский край, р-н. Чернышевский, пгт. Аксеново-Зиловское, ул. Восточная, д. 34	Индивидуальные домовладения	53,070858	117,506071
160807	Забайкальский край, р-н. Чернышевский, пгт. Аксеново-Зиловское, ул. Восточная, д. 4	Индивидуальные домовладения	53,070858	117,506071
160808	Забайкальский край, р-н. Чернышевский, пгт. Аксеново-Зиловское, ул. Восточная, д. 74, литер А	Индивидуальные домовладения	53,070858	117,506071
160809	Забайкальский край, р-н. Чернышевский, пгт. Аксеново-Зиловское, ул. Журавлева, д. 18	Индивидуальные домовладения	53,072605	117,50988
160810	Забайкальский край, р-н. Чернышевский, пгт. Аксеново-Зиловское, ул. Журавлева, д. 26	Индивидуальные домовладения	53,072605	117,50988
160811	Забайкальский край, р-н. Чернышевский, пгт. Аксеново-Зиловское, ул. Журавлева, д. 33	Индивидуальные домовладения	53,072605	117,50988
160812	Забайкальский край, р-н. Чернышевский, пгт. Аксеново-Зиловское, ул. Журавлева, д. 45	Индивидуальные домовладения	53,072605	117,50988
160813	Забайкальский край, р-н. Чернышевский, пгт. Аксеново-Зиловское, ул. Журавлева, д. 55	Индивидуальные домовладения	53,072605	117,50988
160814	Забайкальский край, р-н. Чернышевский, пгт. Аксеново-Зиловское, ул. Журавлева, д. 61	Индивидуальные домовладения	53,072605	117,50988
160815	Забайкальский край, р-н. Чернышевский, пгт. Аксеново-Зиловское, ул. Журавлева, д. 8	Индивидуальные домовладения	53,072605	117,50988
160816	Забайкальский край, р-н. Чернышевский, пгт. Аксеново-Зиловское, ул. Зеленый Луг, д. 12	Индивидуальные домовладения	53,076262	117,502936
160817	Забайкальский край, р-н. Чернышевский, пгт. Аксеново-Зиловское, ул. Калинина, д. 1	Индивидуальные домовладения	53,07062	117,509943
160818	Забайкальский край, р-н. Чернышевский, пгт. Аксеново-Зиловское, ул. Калинина, д. 20	Индивидуальные домовладения	53,07062	117,509943

№ п/п	Адрес	Вид	Широта	Долгота
160819	Забайкальский край, р-н. Чернышевский, пгт. Аксеново-Зиловское, ул. Калинина, д. 23	Индивидуальные домовладения	53,07062	117,509943
160820	Забайкальский край, р-н. Чернышевский, пгт. Аксеново-Зиловское, ул. Калинина, д. 25	Индивидуальные домовладения	53,07062	117,509943
160821	Забайкальский край, р-н. Чернышевский, пгт. Аксеново-Зиловское, ул. Калинина, д. 35	Индивидуальные домовладения	53,07062	117,509943
160822	Забайкальский край, р-н. Чернышевский, пгт. Аксеново-Зиловское, ул. Калинина, д. 45	Индивидуальные домовладения	53,07062	117,509943
160823	Забайкальский край, р-н. Чернышевский, пгт. Аксеново-Зиловское, ул. Кирпичная, д. 1	Индивидуальные домовладения	53,070858	117,506071
160824	Забайкальский край, р-н. Чернышевский, пгт. Аксеново-Зиловское, ул. Кирпичная, д. 2	Индивидуальные домовладения	53,070858	117,506071
160825	Забайкальский край, р-н. Чернышевский, пгт. Аксеново-Зиловское, ул. Кондукторская 2-я, д. 1	Индивидуальные домовладения	53,070858	117,506071
160826	Забайкальский край, р-н. Чернышевский, пгт. Аксеново-Зиловское, ул. Кондукторская 2-я, д. 27	Индивидуальные домовладения	53,070858	117,506071
160827	Забайкальский край, р-н. Чернышевский, пгт. Аксеново-Зиловское, ул. Кондукторская 2-я, д. 42	Индивидуальные домовладения	53,070858	117,506071
160828	Забайкальский край, р-н. Чернышевский, пгт. Аксеново-Зиловское, ул. Кондукторская 2-я, д. 44	Индивидуальные домовладения	53,070858	117,506071
160829	Забайкальский край, р-н. Чернышевский, пгт. Аксеново-Зиловское, ул. Кондукторская 2-я, д. 60а	Индивидуальные домовладения	53,070858	117,506071
160830	Забайкальский край, р-н. Чернышевский, пгт. Аксеново-Зиловское, ул. Кондукторская, д. 24	Индивидуальные домовладения	53,070858	117,506071
160831	Забайкальский край, р-н. Чернышевский, пгт. Аксеново-Зиловское, ул. Луговая, д. 10а	Индивидуальные домовладения	53,075678	117,512817

№ п/п	Адрес	Вид	Широта	Долгота
160832	Забайкальский край, р-н. Чернышевский, пгт. Аксеново-Зиловское, ул. Луговая, д. 16	Индивидуальные домовладения	53,075678	117,512817
160833	Забайкальский край, р-н. Чернышевский, пгт. Аксеново-Зиловское, ул. Луговая, д. 21	Индивидуальные домовладения	53,075678	117,512817
160834	Забайкальский край, р-н. Чернышевский, пгт. Аксеново-Зиловское, ул. Луговая, д. 3	Индивидуальные домовладения	53,075678	117,512817
160835	Забайкальский край, р-н. Чернышевский, пгт. Аксеново-Зиловское, ул. Луговая, д. 48	Индивидуальные домовладения	53,075624	117,516213
160836	Забайкальский край, р-н. Чернышевский, пгт. Аксеново-Зиловское, ул. Набережная 1-я, д. 11	Индивидуальные домовладения	53,070858	117,506071
160837	Забайкальский край, р-н. Чернышевский, пгт. Аксеново-Зиловское, ул. Набережная 1-я, д. 18	Индивидуальные домовладения	53,070858	117,506071
160838	Забайкальский край, р-н. Чернышевский, пгт. Аксеново-Зиловское, ул. Набережная 1-я, д. 31	Индивидуальные домовладения	53,070858	117,506071
160839	Забайкальский край, р-н. Чернышевский, пгт. Аксеново-Зиловское, ул. Набережная 1-я, д. 52	Индивидуальные домовладения	53,070858	117,506071
160840	Забайкальский край, р-н. Чернышевский, пгт. Аксеново-Зиловское, ул. Набережная 2-я, д. 26	Индивидуальные домовладения	53,070858	117,506071
160841	Забайкальский край, р-н. Чернышевский, пгт. Аксеново-Зиловское, ул. Набережно-Кондукторская, д. 12	Индивидуальные домовладения	53,070858	117,506071
160842	Забайкальский край, р-н. Чернышевский, пгт. Аксеново-Зиловское, ул. Набережно-Кондукторская, д. 24	Индивидуальные домовладения	53,070858	117,506071
160843	Забайкальский край, р-н. Чернышевский, пгт. Аксеново-Зиловское, ул. Набережно-Кондукторская, д. 27	Индивидуальные домовладения	53,070858	117,506071
160844	Забайкальский край, р-н. Чернышевский, пгт. Аксеново-Зиловское, ул. Набережно-Кондукторская, д. 43	Индивидуальные домовладения	53,070858	117,506071

№ п/п	Адрес	Вид	Широта	Долгота
160845	Забайкальский край, р-н. Чернышевский, пгт. Аксеново-Зиловское, ул. Новая, д. 17	Индивидуальные домовладения	53,070858	117,506071
160846	Забайкальский край, р-н. Чернышевский, пгт. Аксеново-Зиловское, ул. Новая, д. 27	Индивидуальные домовладения	53,070858	117,506071
160847	Забайкальский край, р-н. Чернышевский, пгт. Аксеново-Зиловское, ул. Новая, д. 28	Индивидуальные домовладения	53,070858	117,506071
160848	Забайкальский край, р-н. Чернышевский, пгт. Аксеново-Зиловское, ул. Новая, д. 9, литер А	Индивидуальные домовладения	53,070858	117,506071
160849	Забайкальский край, р-н. Чернышевский, пгт. Аксеново-Зиловское, ул. Октябрьская, д. 28	Индивидуальные домовладения	53,073168	117,505972
160850	Забайкальский край, р-н. Чернышевский, пгт. Аксеново-Зиловское, ул. Партизанская, д. 14	Индивидуальные домовладения	53,074612	117,509736
160851	Забайкальский край, р-н. Чернышевский, пгт. Аксеново-Зиловское, ул. Партизанская, д. 19	Индивидуальные домовладения	53,074612	117,509736
160852	Забайкальский край, р-н. Чернышевский, пгт. Аксеново-Зиловское, ул. Партизанская, д. 23	Индивидуальные домовладения	53,074612	117,509736
160853	Забайкальский край, р-н. Чернышевский, пгт. Аксеново-Зиловское, ул. Партизанская, д. 33	Индивидуальные домовладения	53,074612	117,509736
160854	Забайкальский край, р-н. Чернышевский, пгт. Аксеново-Зиловское, ул. Партизанская, д. 44	Индивидуальные домовладения	53,074612	117,509736
160855	Забайкальский край, р-н. Чернышевский, пгт. Аксеново-Зиловское, ул. Партизанская, д. 52	Индивидуальные домовладения	53,074612	117,509736
160856	Забайкальский край, р-н. Чернышевский, пгт. Аксеново-Зиловское, ул. Партизанская, д. 56	Индивидуальные домовладения	53,074612	117,509736
160857	Забайкальский край, р-н. Чернышевский, пгт. Аксеново-Зиловское, ул. Партизанская, д. 67	Индивидуальные домовладения	53,074612	117,509736
160858	Забайкальский край, р-н. Чернышевский, пгт. Аксеново-Зиловское, ул. Партизанская, д. 79	Индивидуальные домовладения	53,074612	117,509736
160859	Забайкальский край, р-н. Чернышевский, пгт. Аксеново-Зиловское, ул. Партизанская, д. 87	Индивидуальные домовладения	53,074612	117,509736

№ п/п	Адрес	Вид	Широта	Долгота
160860	Забайкальский край, р-н. Чернышевский, пгт. Аксеново-Зиловское, ул. Партизанская, д. 90	Индивидуальные домовладения	53,074612	117,509736
160861	Забайкальский край, р-н. Чернышевский, пгт. Аксеново-Зиловское, ул. Первомайская, д. 28	Индивидуальные домовладения	53,070858	117,506071
160862	Забайкальский край, р-н. Чернышевский, пгт. Аксеново-Зиловское, ул. Погодаева, д. 17	Индивидуальные домовладения	53,073546	117,509943
160863	Забайкальский край, р-н. Чернышевский, пгт. Аксеново-Зиловское, ул. Погодаева, д. 24	Индивидуальные домовладения	53,073546	117,509943
160864	Забайкальский край, р-н. Чернышевский, пгт. Аксеново-Зиловское, ул. Погодаева, д. 30	Индивидуальные домовладения	53,073546	117,509943
160865	Забайкальский край, р-н. Чернышевский, пгт. Аксеново-Зиловское, ул. Погодаева, д. 40	Индивидуальные домовладения	53,073546	117,509943
160866	Забайкальский край, р-н. Чернышевский, пгт. Аксеново-Зиловское, ул. Погодаева, д. 48	Индивидуальные домовладения	53,073546	117,509943
160867	Забайкальский край, р-н. Чернышевский, пгт. Аксеново-Зиловское, ул. Погодаева, д. 54	Индивидуальные домовладения	53,073546	117,509943
160868	Забайкальский край, р-н. Чернышевский, пгт. Аксеново-Зиловское, ул. Погодаева, д. 56	Индивидуальные домовладения	53,073546	117,509943
160869	Забайкальский край, р-н. Чернышевский, пгт. Аксеново-Зиловское, ул. Подхоз, д. 3	Индивидуальные домовладения	53,070858	117,506071
160870	Забайкальский край, р-н. Чернышевский, пгт. Аксеново-Зиловское, ул. Садовая, д. 4	Индивидуальные домовладения	53,063753	117,498507
160871	Забайкальский край, р-н. Чернышевский, пгт. Аксеново-Зиловское, ул. Связистов, д. 5	Индивидуальные домовладения	53,070858	117,506071
160872	Забайкальский край, р-н. Чернышевский, пгт. Аксеново-Зиловское, ул. Связистов, д. 5а	Индивидуальные домовладения	53,070858	117,506071
160873	Забайкальский край, р-н. Чернышевский, пгт. Аксеново-Зиловское, ул. Северная, д. 1	Индивидуальные домовладения	53,076787	117,516366
160874	Забайкальский край, р-н. Чернышевский, пгт. Аксеново-Зиловское, ул. Северная, д. 2	Индивидуальные домовладения	53,076787	117,516366

№ п/п	Адрес	Вид	Широта	Долгота
160875	Забайкальский край, р-н. Чернышевский, пгт. Аксеново-Зиловское, ул. Северная, д. 28	Индивидуальные домовладения	53,076787	117,516366
160876	Забайкальский край, р-н. Чернышевский, пгт. Аксеново-Зиловское, ул. Северная, д. 42	Индивидуальные домовладения	53,076787	117,516366
160877	Забайкальский край, р-н. Чернышевский, пгт. Аксеново-Зиловское, ул. Северная, д. 56	Индивидуальные домовладения	53,076787	117,516366
160878	Забайкальский край, р-н. Чернышевский, пгт. Аксеново-Зиловское, ул. Советская, д. 13	Индивидуальные домовладения	53,071583	117,510437
160879	Забайкальский край, р-н. Чернышевский, пгт. Аксеново-Зиловское, ул. Советская, д. 26	Индивидуальные домовладения	53,071583	117,510437
160880	Забайкальский край, р-н. Чернышевский, пгт. Аксеново-Зиловское, ул. Советская, д. 3	Индивидуальные домовладения	53,071583	117,510437
160881	Забайкальский край, р-н. Чернышевский, пгт. Аксеново-Зиловское, ул. Советская, д. 30	Индивидуальные домовладения	53,071583	117,510437
160882	Забайкальский край, р-н. Чернышевский, пгт. Аксеново-Зиловское, ул. Советская, д. 45	Индивидуальные домовладения	53,071583	117,510437
160883	Забайкальский край, р-н. Чернышевский, пгт. Аксеново-Зиловское, ул. Трудовая, д. 13	Индивидуальные домовладения	53,070858	117,506071
160884	Забайкальский край, р-н. Чернышевский, пгт. Аксеново-Зиловское, ул. Урюмская, д. 11	Индивидуальные домовладения	53,068077	117,506916
160885	Забайкальский край, р-н. Чернышевский, пгт. Аксеново-Зиловское, ул. Урюмская, д. 15	Индивидуальные домовладения	53,068077	117,506916
160886	Забайкальский край, р-н. Чернышевский, пгт. Аксеново-Зиловское, ул. Чалдаева, д. 11	Индивидуальные домовладения	53,068848	117,506688
160887	Забайкальский край, р-н. Чернышевский, пгт. Аксеново-Зиловское, ул. Чалдаева, д. 21	Индивидуальные домовладения	53,068802	117,508613
160888	Забайкальский край, р-н. Чернышевский, пгт. Аксеново-Зиловское, ул. Чалдаева, д. 4	Индивидуальные домовладения	53,068575	117,505703
160889	Забайкальский край, р-н. Чернышевский, пгт. Аксеново-Зиловское, ул. Энергетиков, д. 4	МКД	53,070858	117,506071

№ п/п	Адрес	Вид	Широта	Долгота
160890	Забайкальский край, р-н. Чернышевский, пгт. Аксеново-Зиловское, ул. Южная, д. 12	Индивидуальные домовладения	53,062893	117,501211
160891	Забайкальский край, р-н. Чернышевский, пгт. Жирекен, д. 11	МКД	52,821395	117,284088
160892	Забайкальский край, р-н. Чернышевский, пгт. Жирекен, д. 22	МКД	52,822886	117,288005
160893	Забайкальский край, р-н. Чернышевский, пгт. Жирекен, д. 32	МКД	52,823055	117,290484
160894	Забайкальский край, р-н. Чернышевский, пгт. Жирекен, ул. Автомобилистов 1-я, д. 1	Индивидуальные домовладения	52,819354	117,290269
160895	Забайкальский край, р-н. Чернышевский, пгт. Жирекен, ул. Автомобилистов 1-я, д. 12	Индивидуальные домовладения	52,819354	117,290269
160896	Забайкальский край, р-н. Чернышевский, пгт. Жирекен, ул. Автомобилистов 1-я, д. 5	Индивидуальные домовладения	52,819354	117,290269
160897	Забайкальский край, р-н. Чернышевский, пгт. Жирекен, ул. Автомобилистов 2-я, д. 4	Индивидуальные домовладения	52,819354	117,290269
160898	Забайкальский край, р-н. Чернышевский, пгт. Жирекен, ул. Англичаниной, д. 2	Индивидуальные домовладения	52,819354	117,290269
160899	Забайкальский край, р-н. Чернышевский, пгт. Жирекен, ул. Англичаниной, д. 4	Индивидуальные домовладения	52,819354	117,290269
160900	Забайкальский край, р-н. Чернышевский, пгт. Жирекен, ул. Болотная, д. 5	Индивидуальные домовладения	52,819354	117,290269
160901	Забайкальский край, р-н. Чернышевский, пгт. Жирекен, ул. Зеленая, д. 12	Индивидуальные домовладения	52,819354	117,290269
160902	Забайкальский край, р-н. Чернышевский, пгт. Жирекен, ул. Зеленая, д. 2	Индивидуальные домовладения	52,819354	117,290269
160903	Забайкальский край, р-н. Чернышевский, пгт. Жирекен, ул. Комарова, д. 1	Индивидуальные домовладения	52,819354	117,290269
160904	Забайкальский край, р-н. Чернышевский, пгт. Жирекен, ул. Комарова, д. 11	Индивидуальные домовладения	52,819354	117,290269

№ п/п	Адрес	Вид	Широта	Долгота
160905	Забайкальский край, р-н. Чернышевский, пгт. Жирекен, ул. Комарова, д. 1, литер А	Индивидуальные домовладения	52,819354	117,290269
160906	Забайкальский край, р-н. Чернышевский, пгт. Жирекен, ул. Лесная, д. 16	Индивидуальные домовладения	52,819354	117,290269
160907	Забайкальский край, р-н. Чернышевский, пгт. Жирекен, ул. Лесная, д. 4	Индивидуальные домовладения	52,819354	117,290269
160908	Забайкальский край, р-н. Чернышевский, пгт. Жирекен, ул. Новая, д. 3	Индивидуальные домовладения	52,819354	117,290269
160909	Забайкальский край, р-н. Чернышевский, пгт. Жирекен, ул. Первостроителей 1-я, д. 11	Индивидуальные домовладения	52,819354	117,290269
160910	Забайкальский край, р-н. Чернышевский, пгт. Жирекен, ул. Первостроителей 1-я, д. 18	Индивидуальные домовладения	52,819354	117,290269
160911	Забайкальский край, р-н. Чернышевский, пгт. Жирекен, ул. Первостроителей 2-я, д. 10	Индивидуальные домовладения	52,819354	117,290269
160912	Забайкальский край, р-н. Чернышевский, пгт. Жирекен, ул. Первостроителей 2-я, д. 4	Индивидуальные домовладения	52,819354	117,290269
160913	Забайкальский край, р-н. Чернышевский, пгт. Жирекен, ул. Пионерская, д. 19	Индивидуальные домовладения	52,819354	117,290269
160914	Забайкальский край, р-н. Чернышевский, пгт. Жирекен, ул. Пионерская, д. 2	Индивидуальные домовладения	52,819354	117,290269
160915	Забайкальский край, р-н. Чернышевский, пгт. Жирекен, ул. Пионерская, д. 5	Индивидуальные домовладения	52,819354	117,290269
160916	Забайкальский край, р-н. Чернышевский, пгт. Жирекен, ул. Подгорная, д. 4	Индивидуальные домовладения	52,819354	117,290269
160917	Забайкальский край, р-н. Чернышевский, пгт. Жирекен, ул. Северная, д. 5	Индивидуальные домовладения	52,819354	117,290269
160918	Забайкальский край, р-н. Чернышевский, пгт. Жирекен, ул. Сосновая, д. 4	Индивидуальные домовладения	52,819354	117,290269
160919	Забайкальский край, р-н. Чернышевский, пгт. Жирекен, ул. Степная, д. 12	Индивидуальные домовладения	52,819354	117,290269

№ п/п	Адрес	Вид	Широта	Долгота
160920	Забайкальский край, р-н. Чернышевский, пгт. Жирекен, ул. Степная, д. 14	Индивидуальные домовладения	52,819354	117,290269
160921	Забайкальский край, р-н. Чернышевский, пгт. Жирекен, ул. Степная, д. 20	Индивидуальные домовладения	52,819354	117,290269
160922	Забайкальский край, р-н. Чернышевский, пгт. Жирекен, ул. Степная, д. 9	Индивидуальные домовладения	52,819354	117,290269
160923	Забайкальский край, р-н. Чернышевский, пгт. Жирекен, ул. Центральная, д. 1	Индивидуальные домовладения	52,819354	117,290269
160924	Забайкальский край, р-н. Чернышевский, пгт. Жирекен, ул. Школьная, д. 3	Индивидуальные домовладения	52,819354	117,290269
160925	Забайкальский край, р-н. Чернышевский, пгт. Жирекен, ул. Школьная, д. 4	Индивидуальные домовладения	52,819354	117,290269
160926	Забайкальский край, р-н. Чернышевский, пгт. Жирекен, ул. Энтузиастов, д. 11	Индивидуальные домовладения	52,819354	117,290269
160927	Забайкальский край, р-н. Чернышевский, пгт. Жирекен, ул. Энтузиастов, д. 25	Индивидуальные домовладения	52,819354	117,290269
160928	Забайкальский край, р-н. Сретенский, г. Сретенск, мкр. Восточный, д. 20	МКД	52,255465	117,71687
160929	Забайкальский край, р-н. Сретенский, г. Сретенск, пер. Забайкальский, д. 2	Индивидуальные домовладения	52,24623	117,71174
160930	Забайкальский край, р-н. Сретенский, г. Сретенск, пер. Пролетарский, д. 5	Индивидуальные домовладения	52,24623	117,71174
160931	Забайкальский край, р-н. Сретенский, г. Сретенск, пер. Якимовский, д. 10	Индивидуальные домовладения	52,234716	117,691205
160932	Забайкальский край, р-н. Сретенский, г. Сретенск, ул. Балябина, д. 18	Индивидуальные домовладения	52,244995	117,703521
160933	Забайкальский край, р-н. Сретенский, г. Сретенск, ул. Балябина, д. 8	МКД	52,244995	117,703521
160934	Забайкальский край, р-н. Сретенский, г. Сретенск, ул. Белявского, д. 7	Индивидуальные домовладения	52,236767	117,703772

№ п/п	Адрес	Вид	Широта	Долгота
160935	Забайкальский край, р-н. Сретенский, г. Сретенск, ул. Бутина, д. 13	Индивидуальные домовладения	52,246506	117,714202
160936	Забайкальский край, р-н. Сретенский, г. Сретенск, ул. Бутина, д. 22	Индивидуальные домовладения	52,246506	117,714202
160937	Забайкальский край, р-н. Сретенский, г. Сретенск, ул. Бутина, д. 30	Индивидуальные домовладения	52,246506	117,714202
160938	Забайкальский край, р-н. Сретенский, г. Сретенск, ул. Бутина, д. 9	Индивидуальные домовладения	52,246506	117,714202
160939	Забайкальский край, р-н. Сретенский, г. Сретенск, ул. Весенняя, д. 2	Индивидуальные домовладения	52,248601	117,714085
160940	Забайкальский край, р-н. Сретенский, г. Сретенск, ул. Весенняя, д. 9	Индивидуальные домовладения	52,248601	117,714085
160941	Забайкальский край, р-н. Сретенский, г. Сретенск, ул. Гагарина, д. 13	Индивидуальные домовладения	52,239431	117,702155
160942	Забайкальский край, р-н. Сретенский, г. Сретенск, ул. Гагарина, д. 21	Индивидуальные домовладения	52,239431	117,702155
160943	Забайкальский край, р-н. Сретенский, г. Сретенск, ул. Гагарина, д. 35	Индивидуальные домовладения	52,239431	117,702155
160944	Забайкальский край, р-н. Сретенский, г. Сретенск, ул. Гагарина, д. 5	Индивидуальные домовладения	52,239431	117,702155
160945	Забайкальский край, р-н. Сретенский, г. Сретенск, ул. Декабристов, д. 1	Индивидуальные домовладения	52,24623	117,71174
160946	Забайкальский край, р-н. Сретенский, г. Сретенск, ул. Ефремова, д. 6	Индивидуальные домовладения	52,218265	117,677227
160947	Забайкальский край, р-н. Сретенский, г. Сретенск, ул. Журавлева, д. 105А	Индивидуальные домовладения	52,2388	117,69723
160948	Забайкальский край, р-н. Сретенский, г. Сретенск, ул. Журавлева, д. 119	Индивидуальные домовладения	52,239911	117,698221
160949	Забайкальский край, р-н. Сретенский, г. Сретенск, ул. Журавлева, д. 127	Индивидуальные домовладения	52,239911	117,698221

№ п/п	Адрес	Вид	Широта	Долгота
160950	Забайкальский край, р-н. Сретенский, г. Сретенск, ул. Журавлева, д. 132	Индивидуальные домовладения	52,239911	117,698221
160951	Забайкальский край, р-н. Сретенский, г. Сретенск, ул. Журавлева, д. 145	Индивидуальные домовладения	52,239911	117,698221
160952	Забайкальский край, р-н. Сретенский, г. Сретенск, ул. Журавлева, д. 153	Индивидуальные домовладения	52,239911	117,698221
160953	Забайкальский край, р-н. Сретенский, г. Сретенск, ул. Журавлева, д. 17	Индивидуальные домовладения	52,239911	117,698221
160954	Забайкальский край, р-н. Сретенский, г. Сретенск, ул. Журавлева, д. 178	Индивидуальные домовладения	52,239911	117,698221
160955	Забайкальский край, р-н. Сретенский, г. Сретенск, ул. Журавлева, д. 182	Индивидуальные домовладения	52,239911	117,698221
160956	Забайкальский край, р-н. Сретенский, г. Сретенск, ул. Журавлева, д. 192	Индивидуальные домовладения	52,239911	117,698221
160957	Забайкальский край, р-н. Сретенский, г. Сретенск, ул. Журавлева, д. 205	Индивидуальные домовладения	52,239911	117,698221
160958	Забайкальский край, р-н. Сретенский, г. Сретенск, ул. Журавлева, д. 24	Индивидуальные домовладения	52,239911	117,698221
160959	Забайкальский край, р-н. Сретенский, г. Сретенск, ул. Журавлева, д. 45	Индивидуальные домовладения	52,239911	117,698221
160960	Забайкальский край, р-н. Сретенский, г. Сретенск, ул. Журавлева, д. 59	Индивидуальные домовладения	52,239911	117,698221
160961	Забайкальский край, р-н. Сретенский, г. Сретенск, ул. Журавлева, д. 75	Индивидуальные домовладения	52,239911	117,698221
160962	Забайкальский край, р-н. Сретенский, г. Сретенск, ул. Журавлева, д. 97	Индивидуальные домовладения	52,239911	117,698221
160963	Забайкальский край, р-н. Сретенский, г. Сретенск, ул. Зеленая, д. 12	Индивидуальные домовладения	52,253663	117,727515
160964	Забайкальский край, р-н. Сретенский, г. Сретенск, ул. Зеленая, д. 1Б	Индивидуальные домовладения	52,25329	117,72672

№ п/п	Адрес	Вид	Широта	Долгота
160965	Забайкальский край, р-н. Сретенский, г. Сретенск, ул. Зеленая, д. 6	Индивидуальные домовладения	52,253663	117,727515
160966	Забайкальский край, р-н. Сретенский, г. Сретенск, ул. Карелина, д. 14	Индивидуальные домовладения	52,215054	117,672026
160967	Забайкальский край, р-н. Сретенский, г. Сретенск, ул. Карелина, д. 23	Индивидуальные домовладения	52,215054	117,672026
160968	Забайкальский край, р-н. Сретенский, г. Сретенск, ул. Карелина, д. 32	Индивидуальные домовладения	52,215054	117,672026
160969	Забайкальский край, р-н. Сретенский, г. Сретенск, ул. Карелина, д. 35	Индивидуальные домовладения	52,215054	117,672026
160970	Забайкальский край, р-н. Сретенский, г. Сретенск, ул. Карелина, д. 37	Индивидуальные домовладения	52,215054	117,672026
160971	Забайкальский край, р-н. Сретенский, г. Сретенск, ул. Карелина, д. 45	Индивидуальные домовладения	52,215054	117,672026
160972	Забайкальский край, р-н. Сретенский, г. Сретенск, ул. Карелина, д. 58	МКД	52,215054	117,672026
160973	Забайкальский край, р-н. Сретенский, г. Сретенск, ул. Клубная, д. 11	Индивидуальные домовладения	52,215534	117,671047
160974	Забайкальский край, р-н. Сретенский, г. Сретенск, ул. Клубная, д. 16	Индивидуальные домовладения	52,215534	117,671047
160975	Забайкальский край, р-н. Сретенский, г. Сретенск, ул. Клубная, д. 17	Индивидуальные домовладения	52,215534	117,671047
160976	Забайкальский край, р-н. Сретенский, г. Сретенск, ул. Клубная, д. 18	Индивидуальные домовладения	52,215534	117,671047
160977	Забайкальский край, р-н. Сретенский, г. Сретенск, ул. Клубная, д. 19	Индивидуальные домовладения	52,215534	117,671047
160978	Забайкальский край, р-н. Сретенский, г. Сретенск, ул. Клубная, д. 2	Индивидуальные домовладения	52,211462	117,665729
160979	Забайкальский край, р-н. Сретенский, г. Сретенск, ул. Клубная, д. 21	Индивидуальные домовладения	52,215534	117,671047

№ п/п	Адрес	Вид	Широта	Долгота
160980	Забайкальский край, р-н. Сретенский, г. Сретенск, ул. Клубная, д. 22	Индивидуальные домовладения	52,215534	117,671047
160981	Забайкальский край, р-н. Сретенский, г. Сретенск, ул. Клубная, д. 24	Индивидуальные домовладения	52,215534	117,671047
160982	Забайкальский край, р-н. Сретенский, г. Сретенск, ул. Клубная, д. 25	Индивидуальные домовладения	52,215534	117,671047
160983	Забайкальский край, р-н. Сретенский, г. Сретенск, ул. Клубная, д. 27	Индивидуальные домовладения	52,215534	117,671047
160984	Забайкальский край, р-н. Сретенский, г. Сретенск, ул. Клубная, д. 28	Индивидуальные домовладения	52,215534	117,671047
160985	Забайкальский край, р-н. Сретенский, г. Сретенск, ул. Клубная, д. 29	Индивидуальные домовладения	52,215534	117,671047
160986	Забайкальский край, р-н. Сретенский, г. Сретенск, ул. Клубная, д. 3	Индивидуальные домовладения	52,215534	117,671047
160987	Забайкальский край, р-н. Сретенский, г. Сретенск, ул. Клубная, д. 30	Индивидуальные домовладения	52,215534	117,671047
160988	Забайкальский край, р-н. Сретенский, г. Сретенск, ул. Клубная, д. 31	Индивидуальные домовладения	52,215534	117,671047
160989	Забайкальский край, р-н. Сретенский, г. Сретенск, ул. Клубная, д. 32	Индивидуальные домовладения	52,215534	117,671047
160990	Забайкальский край, р-н. Сретенский, г. Сретенск, ул. Клубная, д. 33	Индивидуальные домовладения	52,215534	117,671047
160991	Забайкальский край, р-н. Сретенский, г. Сретенск, ул. Клубная, д. 34	Индивидуальные домовладения	52,215534	117,671047
160992	Забайкальский край, р-н. Сретенский, г. Сретенск, ул. Клубная, д. 35	Индивидуальные домовладения	52,215534	117,671047
160993	Забайкальский край, р-н. Сретенский, г. Сретенск, ул. Клубная, д. 36	Индивидуальные домовладения	52,215534	117,671047
160994	Забайкальский край, р-н. Сретенский, г. Сретенск, ул. Клубная, д. 37	Индивидуальные домовладения	52,215534	117,671047

№ п/п	Адрес	Вид	Широта	Долгота
160995	Забайкальский край, р-н. Сретенский, г. Сретенск, ул. Клубная, д. 38	Индивидуальные домовладения	52,215534	117,671047
160996	Забайкальский край, р-н. Сретенский, г. Сретенск, ул. Клубная, д. 4	Индивидуальные домовладения	52,211638	117,666034
160997	Забайкальский край, р-н. Сретенский, г. Сретенск, ул. Клубная, д. 40	Индивидуальные домовладения	52,215534	117,671047
160998	Забайкальский край, р-н. Сретенский, г. Сретенск, ул. Клубная, д. 41	Индивидуальные домовладения	52,215534	117,671047
160999	Забайкальский край, р-н. Сретенский, г. Сретенск, ул. Клубная, д. 42	Индивидуальные домовладения	52,215534	117,671047
161000	Забайкальский край, р-н. Сретенский, г. Сретенск, ул. Клубная, д. 43	Индивидуальные домовладения	52,215534	117,671047
161001	Забайкальский край, р-н. Сретенский, г. Сретенск, ул. Клубная, д. 43А	Индивидуальные домовладения	52,215534	117,671047
161002	Забайкальский край, р-н. Сретенский, г. Сретенск, ул. Клубная, д. 44	Индивидуальные домовладения	52,215534	117,671047
161003	Забайкальский край, р-н. Сретенский, г. Сретенск, ул. Клубная, д. 46	Индивидуальные домовладения	52,215534	117,671047
161004	Забайкальский край, р-н. Сретенский, г. Сретенск, ул. Клубная, д. 47	Индивидуальные домовладения	52,215534	117,671047
161005	Забайкальский край, р-н. Сретенский, г. Сретенск, ул. Клубная, д. 5	Индивидуальные домовладения	52,215534	117,671047
161006	Забайкальский край, р-н. Сретенский, г. Сретенск, ул. Клубная, д. 50	Индивидуальные домовладения	52,215534	117,671047
161007	Забайкальский край, р-н. Сретенский, г. Сретенск, ул. Клубная, д. 51	Индивидуальные домовладения	52,215534	117,671047
161008	Забайкальский край, р-н. Сретенский, г. Сретенск, ул. Клубная, д. 52	Индивидуальные домовладения	52,215534	117,671047
161009	Забайкальский край, р-н. Сретенский, г. Сретенск, ул. Клубная, д. 53	Индивидуальные домовладения	52,215534	117,671047

№ п/п	Адрес	Вид	Широта	Долгота
161010	Забайкальский край, р-н. Сретенский, г. Сретенск, ул. Клубная, д. 54	Индивидуальные домовладения	52,215534	117,671047
161011	Забайкальский край, р-н. Сретенский, г. Сретенск, ул. Клубная, д. 55	Индивидуальные домовладения	52,215534	117,671047
161012	Забайкальский край, р-н. Сретенский, г. Сретенск, ул. Клубная, д. 56	Индивидуальные домовладения	52,215534	117,671047
161013	Забайкальский край, р-н. Сретенский, г. Сретенск, ул. Клубная, д. 57	Индивидуальные домовладения	52,215534	117,671047
161014	Забайкальский край, р-н. Сретенский, г. Сретенск, ул. Клубная, д. 58	Индивидуальные домовладения	52,215534	117,671047
161015	Забайкальский край, р-н. Сретенский, г. Сретенск, ул. Клубная, д. 59	Индивидуальные домовладения	52,215534	117,671047
161016	Забайкальский край, р-н. Сретенский, г. Сретенск, ул. Клубная, д. 6	Индивидуальные домовладения	52,211804	117,66625
161017	Забайкальский край, р-н. Сретенский, г. Сретенск, ул. Клубная, д. 61	Индивидуальные домовладения	52,215534	117,671047
161018	Забайкальский край, р-н. Сретенский, г. Сретенск, ул. Клубная, д. 62	Индивидуальные домовладения	52,215534	117,671047
161019	Забайкальский край, р-н. Сретенский, г. Сретенск, ул. Клубная, д. 63	Индивидуальные домовладения	52,215534	117,671047
161020	Забайкальский край, р-н. Сретенский, г. Сретенск, ул. Клубная, д. 7	Индивидуальные домовладения	52,215534	117,671047
161021	Забайкальский край, р-н. Сретенский, г. Сретенск, ул. Клубная, д. 8	Индивидуальные домовладения	52,21187	117,666744
161022	Забайкальский край, р-н. Сретенский, г. Сретенск, ул. Клубная, д. 9	Индивидуальные домовладения	52,215534	117,671047
161023	Забайкальский край, р-н. Сретенский, г. Сретенск, ул. Ключевая, д. 18	Индивидуальные домовладения	52,24623	117,71174
161024	Забайкальский край, р-н. Сретенский, г. Сретенск, ул. Ключевая, д. 20	Индивидуальные домовладения	52,24623	117,71174

№ п/п	Адрес	Вид	Широта	Долгота
161025	Забайкальский край, р-н. Сретенский, г. Сретенск, ул. Ключевая, д. 22	Индивидуальные домовладения	52,24623	117,71174
161026	Забайкальский край, р-н. Сретенский, г. Сретенск, ул. Ключевая, д. 4	Индивидуальные домовладения	52,24623	117,71174
161027	Забайкальский край, р-н. Сретенский, г. Сретенск, ул. Ключевая, д. 8	Индивидуальные домовладения	52,24623	117,71174
161028	Забайкальский край, р-н. Сретенский, г. Сретенск, ул. Коммунальная, д. 10	Индивидуальные домовладения	52,218563	117,674074
161029	Забайкальский край, р-н. Сретенский, г. Сретенск, ул. Коммунальная, д. 11	Индивидуальные домовладения	52,218563	117,674074
161030	Забайкальский край, р-н. Сретенский, г. Сретенск, ул. Коммунальная, д. 12	Индивидуальные домовладения	52,218563	117,674074
161031	Забайкальский край, р-н. Сретенский, г. Сретенск, ул. Коммунальная, д. 14	Индивидуальные домовладения	52,218563	117,674074
161032	Забайкальский край, р-н. Сретенский, г. Сретенск, ул. Коммунальная, д. 15	Индивидуальные домовладения	52,218563	117,674074
161033	Забайкальский край, р-н. Сретенский, г. Сретенск, ул. Коммунальная, д. 16	Индивидуальные домовладения	52,218563	117,674074
161034	Забайкальский край, р-н. Сретенский, г. Сретенск, ул. Коммунальная, д. 18	Индивидуальные домовладения	52,218563	117,674074
161035	Забайкальский край, р-н. Сретенский, г. Сретенск, ул. Коммунальная, д. 19	Индивидуальные домовладения	52,218563	117,674074
161036	Забайкальский край, р-н. Сретенский, г. Сретенск, ул. Коммунальная, д. 2	МКД	52,218801	117,672583
161037	Забайкальский край, р-н. Сретенский, г. Сретенск, ул. Коммунальная, д. 3	Индивидуальные домовладения	52,21857	117,67369
161038	Забайкальский край, р-н. Сретенский, г. Сретенск, ул. Коммунальная, д. 4	МКД	52,218729	117,673301
161039	Забайкальский край, р-н. Сретенский, г. Сретенск, ул. Коммунальная, д. 5	Индивидуальные домовладения	52,218563	117,674074

№ п/п	Адрес	Вид	Широта	Долгота
161040	Забайкальский край, р-н. Сретенский, г. Сретенск, ул. Коммунальная, д. 5А	Индивидуальные домовладения	52,218563	117,674074
161041	Забайкальский край, р-н. Сретенский, г. Сретенск, ул. Коммунальная, д. 6	МКД	52,219126	117,673885
161042	Забайкальский край, р-н. Сретенский, г. Сретенск, ул. Коммунальная, д. 7	Индивидуальные домовладения	52,218563	117,674074
161043	Забайкальский край, р-н. Сретенский, г. Сретенск, ул. Коммунальная, д. 8	Индивидуальные домовладения	52,218563	117,674074
161044	Забайкальский край, р-н. Сретенский, г. Сретенск, ул. Коммунальная, д. 9	Индивидуальные домовладения	52,218563	117,674074
161045	Забайкальский край, р-н. Сретенский, г. Сретенск, ул. Комсомольская, д. 10	Индивидуальные домовладения	52,24966	117,722718
161046	Забайкальский край, р-н. Сретенский, г. Сретенск, ул. Комсомольская, д. 11	Индивидуальные домовладения	52,24966	117,722718
161047	Забайкальский край, р-н. Сретенский, г. Сретенск, ул. Комсомольская, д. 12	Индивидуальные домовладения	52,24966	117,722718
161048	Забайкальский край, р-н. Сретенский, г. Сретенск, ул. Комсомольская, д. 13	Индивидуальные домовладения	52,24966	117,722718
161049	Забайкальский край, р-н. Сретенский, г. Сретенск, ул. Комсомольская, д. 14	Индивидуальные домовладения	52,24966	117,722718
161050	Забайкальский край, р-н. Сретенский, г. Сретенск, ул. Комсомольская, д. 15	Индивидуальные домовладения	52,24966	117,722718
161051	Забайкальский край, р-н. Сретенский, г. Сретенск, ул. Комсомольская, д. 17	Индивидуальные домовладения	52,24966	117,722718
161052	Забайкальский край, р-н. Сретенский, г. Сретенск, ул. Комсомольская, д. 19	Индивидуальные домовладения	52,24966	117,722718
161053	Забайкальский край, р-н. Сретенский, г. Сретенск, ул. Комсомольская, д. 2	Индивидуальные домовладения	52,24966	117,722718
161054	Забайкальский край, р-н. Сретенский, г. Сретенск, ул. Комсомольская, д. 20	Индивидуальные домовладения	52,24966	117,722718

№ п/п	Адрес	Вид	Широта	Долгота
161055	Забайкальский край, р-н. Сретенский, г. Сретенск, ул. Комсомольская, д. 27	Индивидуальные домовладения	52,24966	117,722718
161056	Забайкальский край, р-н. Сретенский, г. Сретенск, ул. Комсомольская, д. 7	Индивидуальные домовладения	52,25157	117,72054
161057	Забайкальский край, р-н. Сретенский, г. Сретенск, ул. Коротаева, д. 18	Индивидуальные домовладения	52,235433	117,693388
161058	Забайкальский край, р-н. Сретенский, г. Сретенск, ул. Коротаева, д. 7	Индивидуальные домовладения	52,235433	117,693388
161059	Забайкальский край, р-н. Сретенский, г. Сретенск, ул. Кочеткова, д. 30	Индивидуальные домовладения	52,241477	117,700529
161060	Забайкальский край, р-н. Сретенский, г. Сретенск, ул. Лазебного, д. 11	Индивидуальные домовладения	52,24623	117,71174
161061	Забайкальский край, р-н. Сретенский, г. Сретенск, ул. Лазебного, д. 12	Индивидуальные домовладения	52,24623	117,71174
161062	Забайкальский край, р-н. Сретенский, г. Сретенск, ул. Лесная, д. 16	Индивидуальные домовладения	52,23621	117,717723
161063	Забайкальский край, р-н. Сретенский, г. Сретенск, ул. Луначарского, д. 104	Индивидуальные домовладения	52,25095	117,71459
161064	Забайкальский край, р-н. Сретенский, г. Сретенск, ул. Луначарского, д. 112	Индивидуальные домовладения	52,25084	117,714749
161065	Забайкальский край, р-н. Сретенский, г. Сретенск, ул. Луначарского, д. 127	Индивидуальные домовладения	52,249577	117,711866
161066	Забайкальский край, р-н. Сретенский, г. Сретенск, ул. Луначарского, д. 133	Индивидуальные домовладения	52,249115	117,710693
161067	Забайкальский край, р-н. Сретенский, г. Сретенск, ул. Луначарского, д. 143	Индивидуальные домовладения	52,248635	117,709197
161068	Забайкальский край, р-н. Сретенский, г. Сретенск, ул. Луначарского, д. 183	МКД	52,24488	117,699932
161069	Забайкальский край, р-н. Сретенский, г. Сретенск, ул. Луначарского, д. 191	Индивидуальные домовладения	52,25084	117,714749

№ п/п	Адрес	Вид	Широта	Долгота
161070	Забайкальский край, р-н. Сретенский, г. Сретенск, ул. Луначарского, д. 198	Индивидуальные домовладения	52,25084	117,714749
161071	Забайкальский край, р-н. Сретенский, г. Сретенск, ул. Луначарского, д. 221	Индивидуальные домовладения	52,240223	117,694565
161072	Забайкальский край, р-н. Сретенский, г. Сретенск, ул. Луначарского, д. 237	Индивидуальные домовладения	52,25084	117,714749
161073	Забайкальский край, р-н. Сретенский, г. Сретенск, ул. Луначарского, д. 253	Индивидуальные домовладения	52,238444	117,693347
161074	Забайкальский край, р-н. Сретенский, г. Сретенск, ул. Луначарского, д. 283	Индивидуальные домовладения	52,234414	117,689833
161075	Забайкальский край, р-н. Сретенский, г. Сретенск, ул. Луначарского, д. 291	Индивидуальные домовладения	52,25084	117,714749
161076	Забайкальский край, р-н. Сретенский, г. Сретенск, ул. Луначарского, д. 30	Индивидуальные домовладения	52,254341	117,741075
161077	Забайкальский край, р-н. Сретенский, г. Сретенск, ул. Луначарского, д. 44	Индивидуальные домовладения	52,25554	117,736727
161078	Забайкальский край, р-н. Сретенский, г. Сретенск, ул. Луначарского, д. 60А	Индивидуальные домовладения	52,255588	117,732133
161079	Забайкальский край, р-н. Сретенский, г. Сретенск, ул. Луначарского, д. 61	Индивидуальные домовладения	52,25084	117,714749
161080	Забайкальский край, р-н. Сретенский, г. Сретенск, ул. Луначарского, д. 79	Индивидуальные домовладения	52,252771	117,722308
161081	Забайкальский край, р-н. Сретенский, г. Сретенск, ул. Луначарского, д. 89	Индивидуальные домовладения	52,252615	117,720146
161082	Забайкальский край, р-н. Сретенский, г. Сретенск, ул. Луначарского, д. 99	Индивидуальные домовладения	52,251389	117,716972
161083	Забайкальский край, р-н. Акшинский, с. Акша, ул. Лазо, д. 9	МКД	50,282047	113,293341
161084	Забайкальский край, р-н. Сретенский, г. Сретенск, ул. Молодежная, д. 18	Индивидуальные домовладения	52,251882	117,71616

№ п/п	Адрес	Вид	Широта	Долгота
161085	Забайкальский край, р-н. Сретенский, г. Сретенск, ул. Молодежная, д. 31, литер А	Индивидуальные домовладения	52,251882	117,71616
161086	Забайкальский край, р-н. Сретенский, г. Сретенск, ул. Молодежная, д. 37	Индивидуальные домовладения	52,251882	117,71616
161087	Забайкальский край, р-н. Сретенский, г. Сретенск, ул. Набережная, д. 1	Индивидуальные домовладения	52,244863	117,695517
161088	Забайкальский край, р-н. Сретенский, г. Сретенск, ул. Набережная, д. 11	Индивидуальные домовладения	52,244863	117,695517
161089	Забайкальский край, р-н. Сретенский, г. Сретенск, ул. Набережная, д. 13	Индивидуальные домовладения	52,249384	117,703018
161090	Забайкальский край, р-н. Сретенский, г. Сретенск, ул. Набережная, д. 51	Индивидуальные домовладения	52,244863	117,695517
161091	Забайкальский край, р-н. Сретенский, г. Сретенск, ул. Набережная, д. 6	Индивидуальные домовладения	52,244863	117,695517
161092	Забайкальский край, р-н. Сретенский, г. Сретенск, ул. Набережная, д. 67	МКД	52,244863	117,695517
161093	Забайкальский край, р-н. Сретенский, г. Сретенск, ул. Набережная, д. 82	Индивидуальные домовладения	52,244863	117,695517
161094	Забайкальский край, р-н. Сретенский, г. Сретенск, ул. Набережная, д. 9	Индивидуальные домовладения	52,244863	117,695517
161095	Забайкальский край, р-н. Сретенский, г. Сретенск, ул. Набережная, д. 91	Индивидуальные домовладения	52,244863	117,695517
161096	Забайкальский край, р-н. Сретенский, г. Сретенск, ул. Набережная, д. 97	Индивидуальные домовладения	52,244863	117,695517
161097	Забайкальский край, р-н. Сретенский, г. Сретенск, ул. Новая, д. 14	Индивидуальные домовладения	52,245795	117,71448
161098	Забайкальский край, р-н. Сретенский, г. Сретенск, ул. Новая, д. 23	Индивидуальные домовладения	52,245795	117,71448
161099	Забайкальский край, р-н. Сретенский, г. Сретенск, ул. Новая, д. 6	Индивидуальные домовладения	52,245795	117,71448

№ п/п	Адрес	Вид	Широта	Долгота
161100	Забайкальский край, р-н. Сретенский, г. Сретенск, ул. Олимпийская, д. 1	Индивидуальные домовладения	52,213322	117,671972
161101	Забайкальский край, р-н. Сретенский, г. Сретенск, ул. Олимпийская, д. 11	Индивидуальные домовладения	52,213322	117,671972
161102	Забайкальский край, р-н. Сретенский, г. Сретенск, ул. Олимпийская, д. 12	Индивидуальные домовладения	52,213322	117,671972
161103	Забайкальский край, р-н. Сретенский, г. Сретенск, ул. Олимпийская, д. 16	Индивидуальные домовладения	52,213322	117,671972
161104	Забайкальский край, р-н. Сретенский, г. Сретенск, ул. Олимпийская, д. 17	Индивидуальные домовладения	52,213322	117,671972
161105	Забайкальский край, р-н. Сретенский, г. Сретенск, ул. Олимпийская, д. 18	Индивидуальные домовладения	52,213322	117,671972
161106	Забайкальский край, р-н. Сретенский, г. Сретенск, ул. Олимпийская, д. 19	Индивидуальные домовладения	52,213322	117,671972
161107	Забайкальский край, р-н. Сретенский, г. Сретенск, ул. Олимпийская, д. 2	Индивидуальные домовладения	52,213322	117,671972
161108	Забайкальский край, р-н. Сретенский, г. Сретенск, ул. Олимпийская, д. 20	Индивидуальные домовладения	52,213322	117,671972
161109	Забайкальский край, р-н. Сретенский, г. Сретенск, ул. Олимпийская, д. 21	Индивидуальные домовладения	52,213322	117,671972
161110	Забайкальский край, р-н. Сретенский, г. Сретенск, ул. Олимпийская, д. 22	Индивидуальные домовладения	52,213322	117,671972
161111	Забайкальский край, р-н. Сретенский, г. Сретенск, ул. Олимпийская, д. 23	Индивидуальные домовладения	52,213322	117,671972
161112	Забайкальский край, р-н. Сретенский, пгт. Кокуй, ул. Кирова, д. 52	Индивидуальные домовладения	52,205049	117,549675
161113	Забайкальский край, р-н. Сретенский, г. Сретенск, ул. Олимпийская, д. 24	Индивидуальные домовладения	52,213322	117,671972
161114	Забайкальский край, р-н. Сретенский, г. Сретенск, ул. Олимпийская, д. 25	Индивидуальные домовладения	52,213322	117,671972

№ п/п	Адрес	Вид	Широта	Долгота
161115	Забайкальский край, р-н. Сретенский, г. Сретенск, ул. Олимпийская, д. 26	Индивидуальные домовладения	52,213322	117,671972
161116	Забайкальский край, р-н. Сретенский, г. Сретенск, ул. Олимпийская, д. 27	Индивидуальные домовладения	52,213322	117,671972
161117	Забайкальский край, р-н. Сретенский, г. Сретенск, ул. Олимпийская, д. 29	Индивидуальные домовладения	52,213322	117,671972
161118	Забайкальский край, р-н. Сретенский, г. Сретенск, ул. Олимпийская, д. 3	Индивидуальные домовладения	52,213322	117,671972
161119	Забайкальский край, р-н. Сретенский, г. Сретенск, ул. Олимпийская, д. 30	Индивидуальные домовладения	52,213322	117,671972
161120	Забайкальский край, р-н. Сретенский, г. Сретенск, ул. Олимпийская, д. 32	Индивидуальные домовладения	52,213322	117,671972
161121	Забайкальский край, р-н. Сретенский, г. Сретенск, ул. Олимпийская, д. 34	Индивидуальные домовладения	52,213322	117,671972
161122	Забайкальский край, р-н. Сретенский, г. Сретенск, ул. Олимпийская, д. 36	Индивидуальные домовладения	52,213322	117,671972
161123	Забайкальский край, р-н. Сретенский, г. Сретенск, ул. Олимпийская, д. 38	Индивидуальные домовладения	52,213322	117,671972
161124	Забайкальский край, р-н. Сретенский, г. Сретенск, ул. Олимпийская, д. 5	Индивидуальные домовладения	52,213322	117,671972
161125	Забайкальский край, р-н. Сретенский, г. Сретенск, ул. Олимпийская, д. 7	Индивидуальные домовладения	52,213322	117,671972
161126	Забайкальский край, р-н. Сретенский, г. Сретенск, ул. Олимпийская, д. 8	Индивидуальные домовладения	52,213322	117,671972
161127	Забайкальский край, р-н. Сретенский, г. Сретенск, ул. Олимпийская, д. 9	Индивидуальные домовладения	52,213322	117,671972
161128	Забайкальский край, р-н. Сретенский, г. Сретенск, ул. Партизанская, д. 1	Индивидуальные домовладения	52,250239	117,707491
161129	Забайкальский край, р-н. Сретенский, г. Сретенск, ул. Партизанская, д. 10	Индивидуальные домовладения	52,250239	117,707491

№ п/п	Адрес	Вид	Широта	Долгота
161130	Забайкальский край, р-н. Сретенский, г. Сретенск, ул. Партизанская, д. 11	Индивидуальные домовладения	52,250239	117,707491
161131	Забайкальский край, р-н. Сретенский, г. Сретенск, ул. Партизанская, д. 16	Индивидуальные домовладения	52,250239	117,707491
161132	Забайкальский край, р-н. Сретенский, г. Сретенск, ул. Партизанская, д. 17	Индивидуальные домовладения	52,252113	117,712288
161133	Забайкальский край, р-н. Сретенский, г. Сретенск, ул. Партизанская, д. 18	Индивидуальные домовладения	52,250239	117,707491
161134	Забайкальский край, р-н. Сретенский, г. Сретенск, ул. Партизанская, д. 19	Индивидуальные домовладения	52,250239	117,707491
161135	Забайкальский край, р-н. Сретенский, г. Сретенск, ул. Партизанская, д. 2	Индивидуальные домовладения	52,250239	117,707491
161136	Забайкальский край, р-н. Сретенский, г. Сретенск, ул. Партизанская, д. 41	Индивидуальные домовладения	52,250239	117,707491
161137	Забайкальский край, р-н. Сретенский, г. Сретенск, ул. Партизанская, д. 47	Индивидуальные домовладения	52,250239	117,707491
161138	Забайкальский край, р-н. Сретенский, г. Сретенск, ул. Партизанская, д. 77	Индивидуальные домовладения	52,247524	117,70149
161139	Забайкальский край, р-н. Сретенский, г. Сретенск, ул. Первомайская, д. 11	Индивидуальные домовладения	52,213802	117,666034
161140	Забайкальский край, р-н. Сретенский, г. Сретенск, ул. Первомайская, д. 17	Индивидуальные домовладения	52,213802	117,666034
161141	Забайкальский край, р-н. Сретенский, г. Сретенск, ул. Перевозная, д. 27	Индивидуальные домовладения	52,245811	117,685959
161142	Забайкальский край, р-н. Сретенский, г. Сретенск, ул. Песчаная, д. 13	Индивидуальные домовладения	52,250636	117,723472
161143	Забайкальский край, р-н. Сретенский, г. Сретенск, ул. Песчаная, д. 13, литер А	Индивидуальные домовладения	52,250636	117,723472
161144	Забайкальский край, р-н. Сретенский, г. Сретенск, ул. Песчаная, д. 3	Индивидуальные домовладения	52,250636	117,723472

№ п/п	Адрес	Вид	Широта	Долгота
161145	Забайкальский край, р-н. Сретенский, г. Сретенск, ул. Пионерская, д. 14	Индивидуальные домовладения	52,249748	117,720768
161146	Забайкальский край, р-н. Сретенский, г. Сретенск, ул. Пионерская, д. 21	Индивидуальные домовладения	52,249748	117,720768
161147	Забайкальский край, р-н. Сретенский, г. Сретенск, ул. Погодаева, д. 22	Индивидуальные домовладения	52,246319	117,709189
161148	Забайкальский край, р-н. Сретенский, г. Сретенск, ул. Погодаева, д. 29	Индивидуальные домовладения	52,246319	117,709189
161149	Забайкальский край, р-н. Сретенский, г. Сретенск, ул. Погодаева, д. 33	Индивидуальные домовладения	52,246319	117,709189
161150	Забайкальский край, р-н. Сретенский, г. Сретенск, ул. Погодаева, д. 48	Индивидуальные домовладения	52,246319	117,709189
161151	Забайкальский край, р-н. Сретенский, г. Сретенск, ул. Погодаева, д. 52	Индивидуальные домовладения	52,246319	117,709189
161152	Забайкальский край, р-н. Сретенский, г. Сретенск, ул. Погодаева, д. 53	Индивидуальные домовладения	52,246319	117,709189
161153	Забайкальский край, р-н. Сретенский, г. Сретенск, ул. Попова, д. 23	Индивидуальные домовладения	52,245414	117,703027
161154	Забайкальский край, р-н. Сретенский, г. Сретенск, ул. Профсоюзная, д. 35	Индивидуальные домовладения	52,24623	117,71174
161155	Забайкальский край, р-н. Сретенский, г. Сретенск, ул. Профсоюзная, д. 42	Индивидуальные домовладения	52,24623	117,71174
161156	Забайкальский край, р-н. Сретенский, г. Сретенск, ул. Рабочая, д. 23	Индивидуальные домовладения	52,244003	117,710671
161157	Забайкальский край, р-н. Сретенский, г. Сретенск, ул. Рабочая, д. 30	Индивидуальные домовладения	52,244003	117,710671
161158	Забайкальский край, р-н. Сретенский, г. Сретенск, ул. Речная, д. 11	Индивидуальные домовладения	52,25063	117,712926
161159	Забайкальский край, р-н. Сретенский, г. Сретенск, ул. Садовая, д. 1	Индивидуальные домовладения	52,24623	117,71174

№ п/п	Адрес	Вид	Широта	Долгота
161160	Забайкальский край, р-н. Сретенский, г. Сретенск, ул. Садовая, д. 8	Индивидуальные домовладения	52,24623	117,71174
161161	Забайкальский край, р-н. Сретенский, г. Сретенск, ул. Самарина, д. 10	Индивидуальные домовладения	52,21064	117,674505
161162	Забайкальский край, р-н. Сретенский, г. Сретенск, ул. Самарина, д. 4	Индивидуальные домовладения	52,21064	117,674505
161163	Забайкальский край, р-н. Сретенский, г. Сретенск, ул. Советская, д. 23	Индивидуальные домовладения	52,23953	117,698877
161164	Забайкальский край, р-н. Сретенский, г. Сретенск, ул. Советская, д. 26	Индивидуальные домовладения	52,23996	117,696765
161165	Забайкальский край, р-н. Сретенский, г. Сретенск, ул. Транспортная, д. 8	Индивидуальные домовладения	52,235857	117,689381
161166	Забайкальский край, р-н. Сретенский, г. Сретенск, ул. Трофимова, д. 6	Индивидуальные домовладения	52,211467	117,67588
161167	Забайкальский край, р-н. Сретенский, г. Сретенск, ул. Фабричная, д. 1	Индивидуальные домовладения	52,253409	117,737432
161168	Забайкальский край, р-н. Сретенский, г. Сретенск, ул. Хабаровская, д. 4	Индивидуальные домовладения	52,211203	117,665657
161169	Забайкальский край, р-н. Сретенский, г. Сретенск, ул. Чернышевского, д. 54	Индивидуальные домовладения	52,241659	117,703144
161170	Забайкальский край, р-н. Сретенский, г. Сретенск, ул. Чехова, д. 17	Индивидуальные домовладения	52,236762	117,702209
161171	Забайкальский край, р-н. Сретенский, г. Сретенск, ул. Чехова, д. 5	Индивидуальные домовладения	52,236762	117,702209
161172	Забайкальский край, р-н. Сретенский, г. Сретенск, ул. Энергетиков, д. 17	Индивидуальные домовладения	52,24285	117,702784
161173	Забайкальский край, р-н. Сретенский, г. Сретенск, ул. Энергетиков, д. 31	Индивидуальные домовладения	52,24285	117,702784
161174	Забайкальский край, р-н. Сретенский, с. Ломы, ул. Молодежная, д. 18	Индивидуальные домовладения	52,285726	118,001941

№ п/п	Адрес	Вид	Широта	Долгота
161175	Забайкальский край, р-н. Сретенский, с. Ломы, ул. Молодежная, д. 27	Индивидуальные домовладения	52,285726	118,001941
161176	Забайкальский край, р-н. Сретенский, с. Ломы, ул. Молодежная, д. 4	Индивидуальные домовладения	52,285726	118,001941
161177	Забайкальский край, р-н. Сретенский, тер. Дом отдыха Чалбучи, ул. Набережная, д. 12	Индивидуальные домовладения	52,459782	118,645746
161178	Забайкальский край, р-н. Сретенский, тер. Дом отдыха Чалбучи, ул. Набережная, д. 9	Индивидуальные домовладения	52,459782	118,645746
161179	Забайкальский край, р-н. Сретенский, г. Сретенск, ул. 2-я Железнодорожная, д. 14	Индивидуальные домовладения	52,24623	117,71174
161180	Забайкальский край, р-н. Сретенский, г. Сретенск, ул. 2-я Железнодорожная, д. 5	Индивидуальные домовладения	52,222866	117,66721
161181	Забайкальский край, р-н. Сретенский, г. Сретенск, ул. Вокзальная, д. 11	МКД	52,250107	117,692894
161182	Забайкальский край, р-н. Сретенский, г. Сретенск, ул. Вокзальная, д. 7	МКД	52,250107	117,692894
161183	Забайкальский край, р-н. Сретенский, г. Сретенск, ул. Кириллова, д. 19А	Индивидуальные домовладения	52,24623	117,71174
161184	Забайкальский край, р-н. Сретенский, г. Сретенск, ул. Кириллова, д. 22	Индивидуальные домовладения	52,24623	117,71174
161185	Забайкальский край, р-н. Сретенский, г. Сретенск, ул. Кириллова, д. 28	Индивидуальные домовладения	52,24623	117,71174
161186	Забайкальский край, р-н. Сретенский, г. Сретенск, ул. Нестерова, д. 12	Индивидуальные домовладения	52,255879	117,69849
161187	Забайкальский край, р-н. Сретенский, г. Сретенск, ул. Нестерова, д. 26	Индивидуальные домовладения	52,255879	117,69849
161188	Забайкальский край, р-н. Сретенский, г. Сретенск, ул. Нестерова, д. 43	Индивидуальные домовладения	52,255879	117,69849
161189	Забайкальский край, р-н. Сретенский, г. Сретенск, ул. Перевозная, д. 15	Индивидуальные домовладения	52,245811	117,685959

№ п/п	Адрес	Вид	Широта	Долгота
161190	Забайкальский край, р-н. Сретенский, г. Сретенск, ул. Перевозная, д. 18	Индивидуальные домовладения	52,245811	117,685959
161191	Забайкальский край, р-н. Сретенский, г. Сретенск, ул. Перевозная, д. 29	Индивидуальные домовладения	52,245811	117,685959
161192	Забайкальский край, р-н. Сретенский, г. Сретенск, ул. Перевозная, д. 6	Индивидуальные домовладения	52,245811	117,685959
161193	Забайкальский край, р-н. Сретенский, г. Сретенск, ул. Профсоюзная, д. 2	Индивидуальные домовладения	52,24623	117,71174
161194	Забайкальский край, р-н. Сретенский, г. Сретенск, ул. Профсоюзная, д. 23	Индивидуальные домовладения	52,24623	117,71174
161195	Забайкальский край, р-н. Сретенский, г. Сретенск, ул. Сельская, д. 12	Индивидуальные домовладения	52,24623	117,71174
161196	Забайкальский край, р-н. Сретенский, г. Сретенск, ул. Сельская, д. 21	Индивидуальные домовладения	52,24623	117,71174
161197	Забайкальский край, р-н. Сретенский, г. Сретенск, ул. Сельская, д. 28	Индивидуальные домовладения	52,24623	117,71174
161198	Забайкальский край, р-н. Сретенский, г. Сретенск, ул. Сельская, д. 49	Индивидуальные домовладения	52,24623	117,71174
161199	Забайкальский край, р-н. Сретенский, г. Сретенск, ул. Сельская, д. 55	Индивидуальные домовладения	52,21178	117,65223
161200	Забайкальский край, р-н. Сретенский, г. Сретенск, ул. Сельская, д. 58	Индивидуальные домовладения	52,24623	117,71174
161201	Забайкальский край, р-н. Сретенский, г. Сретенск, ул. Сельская, д. 72	Индивидуальные домовладения	52,24623	117,71174
161202	Забайкальский край, р-н. Сретенский, г. Сретенск, ул. Строительная, д. 11	Индивидуальные домовладения	52,24623	117,71174
161203	Забайкальский край, р-н. Сретенский, г. Сретенск, ул. Строительная, д. 17	Индивидуальные домовладения	52,24623	117,71174
161204	Забайкальский край, р-н. Сретенский, г. Сретенск, ул. Строительная, д. 7	Индивидуальные домовладения	52,24623	117,71174

№ п/п	Адрес	Вид	Широта	Долгота
161205	Забайкальский край, р-н. Сретенский, г. Сретенск, ул. Школьная, д. 16	Индивидуальные домовладения	52,24623	117,71174
161206	Забайкальский край, р-н. Сретенский, г. Сретенск, ул. Школьная, д. 26	Индивидуальные домовладения	52,24623	117,71174
161207	Забайкальский край, р-н. Сретенский, с. Болотово, ул. Лесная, д. 19	Индивидуальные домовладения	52,08568	117,233343
161208	Забайкальский край, р-н. Сретенский, с. Болотово, ул. Лесная, д. 9	Индивидуальные домовладения	52,08568	117,233343
161209	Забайкальский край, р-н. Сретенский, с. Болотово, ул. Луговая, д. 10	Индивидуальные домовладения	52,082636	117,235382
161210	Забайкальский край, р-н. Сретенский, с. Болотово, ул. Нагорная, д. 1	Индивидуальные домовладения	52,08573	117,240026
161211	Забайкальский край, р-н. Сретенский, с. Болотово, ул. Центральная, д. 10	Индивидуальные домовладения	52,086051	117,238184
161212	Забайкальский край, р-н. Сретенский, с. Болотово, ул. Центральная, д. 11	Индивидуальные домовладения	52,086051	117,238184
161213	Забайкальский край, р-н. Сретенский, с. Болотово, ул. Центральная, д. 3	Индивидуальные домовладения	52,086051	117,238184
161214	Забайкальский край, р-н. Сретенский, с. Болотово, ул. Центральная, д. 5	Индивидуальные домовладения	52,086051	117,238184
161215	Забайкальский край, р-н. Сретенский, с. Болотово, ул. Центральная, д. 8	Индивидуальные домовладения	52,086051	117,238184
161216	Забайкальский край, р-н. Сретенский, с. Дунаево, ул. Набережная, д. 4	Индивидуальные домовладения	52,069164	117,05164
161217	Забайкальский край, р-н. Сретенский, с. Дунаево, ул. Нагорная, д. 1	Индивидуальные домовладения	52,069164	117,05164
161218	Забайкальский край, р-н. Сретенский, с. Дунаево, ул. Нагорная, д. 15	Индивидуальные домовладения	52,069164	117,05164
161219	Забайкальский край, р-н. Сретенский, с. Дунаево, ул. Нагорная, д. 28	Индивидуальные домовладения	52,069164	117,05164

№ п/п	Адрес	Вид	Широта	Долгота
161220	Забайкальский край, р-н. Сретенский, с. Дунаево, ул. Нагорная, д. 30	МКД	52,069164	117,05164
161221	Забайкальский край, р-н. Сретенский, с. Дунаево, ул. Нагорная, д. 32	Индивидуальные домовладения	52,069164	117,05164
161222	Забайкальский край, р-н. Сретенский, с. Дунаево, ул. Новая, д. 12	Индивидуальные домовладения	52,069164	117,05164
161223	Забайкальский край, р-н. Сретенский, с. Дунаево, ул. Привокзальная, д. 1	Индивидуальные домовладения	52,069164	117,05164
161224	Забайкальский край, р-н. Сретенский, с. Дунаево, ул. Рабочая, д. 11	Индивидуальные домовладения	52,069164	117,05164
161225	Забайкальский край, р-н. Сретенский, с. Дунаево, ул. Рабочая, д. 22	Индивидуальные домовладения	52,069164	117,05164
161226	Забайкальский край, р-н. Сретенский, с. Дунаево, ул. Рабочая, д. 24	Индивидуальные домовладения	52,069164	117,05164
161227	Забайкальский край, р-н. Сретенский, с. Дунаево, ул. Рабочая, д. 6	Индивидуальные домовладения	52,069164	117,05164
161228	Забайкальский край, р-н. Сретенский, с. Дунаево, ул. Степная, д. 11	Индивидуальные домовладения	52,069164	117,05164
161229	Забайкальский край, р-н. Сретенский, с. Дунаево, ул. Степная, д. 7	Индивидуальные домовладения	52,069164	117,05164
161230	Забайкальский край, р-н. Сретенский, с. Дунаево, ул. Строительная, д. 1	Индивидуальные домовладения	52,069164	117,05164
161231	Забайкальский край, р-н. Сретенский, с. Дунаево, ул. Центральная, д. 1	Индивидуальные домовладения	52,069164	117,05164
161232	Забайкальский край, р-н. Сретенский, с. Дунаево, ул. Центральная, д. 18	Индивидуальные домовладения	52,069164	117,05164
161233	Забайкальский край, р-н. Сретенский, с. Дунаево, ул. Центральная, д. 19	Индивидуальные домовладения	52,069164	117,05164
161234	Забайкальский край, р-н. Сретенский, с. Дунаево, ул. Школьная, д. 10	Индивидуальные домовладения	52,069164	117,05164

№ п/п	Адрес	Вид	Широта	Долгота
161235	Забайкальский край, р-н. Сретенский, с. Дунаево, ул. Школьная, д. 19	Индивидуальные домовладения	52,069164	117,05164
161236	Забайкальский край, р-н. Сретенский, с. Дунаево, ул. Школьная, д. 20	Индивидуальные домовладения	52,069164	117,05164
161237	Забайкальский край, р-н. Сретенский, с. Дунаево, ул. Школьная, д. 36	Индивидуальные домовладения	52,069164	117,05164
161238	Забайкальский край, р-н. Сретенский, с. Дунаево, ул. Школьная, д. 42	Индивидуальные домовладения	52,069164	117,05164
161239	Забайкальский край, р-н. Сретенский, с. Дунаево, ул. Школьная, д. 45	Индивидуальные домовладения	52,069164	117,05164
161240	Забайкальский край, р-н. Сретенский, с. Дунаево, ул. Школьная, д. 9	Индивидуальные домовладения	52,069164	117,05164
161241	Забайкальский край, р-н. Сретенский, с. Нижняя Куэнга, ул. Заречная, д. 11	Индивидуальные домовладения	52,092669	117,024466
161242	Забайкальский край, р-н. Сретенский, с. Нижняя Куэнга, ул. Заречная, д. 2	Индивидуальные домовладения	52,092669	117,024466
161243	Забайкальский край, р-н. Сретенский, с. Нижняя Куэнга, ул. Мостовая, д. 1	Индивидуальные домовладения	52,092669	117,024466
161244	Забайкальский край, р-н. Сретенский, с. Нижняя Куэнга, ул. Мостовая, д. 8	Индивидуальные домовладения	52,092669	117,024466
161245	Забайкальский край, р-н. Сретенский, с. Нижняя Куэнга, ул. Набережная, д. 15	Индивидуальные домовладения	52,092669	117,024466
161246	Забайкальский край, р-н. Сретенский, с. Нижняя Куэнга, ул. Нагорная, д. 3	Индивидуальные домовладения	52,092669	117,024466
161247	Забайкальский край, р-н. Приаргунский, с. Улан, ул. Горная, д. 21	Индивидуальные домовладения	50,475992	118,928751
161248	Забайкальский край, р-н. Сретенский, с. Нижняя Куэнга, ул. Нагорная, д. 5	Индивидуальные домовладения	52,092669	117,024466
161249	Забайкальский край, р-н. Сретенский, с. Нижняя Куэнга, ул. Новая, д. 7	Индивидуальные домовладения	52,092669	117,024466

№ п/п	Адрес	Вид	Широта	Долгота
161250	Забайкальский край, р-н. Сретенский, с. Нижняя Куэнга, ул. Степная, д. 5	Индивидуальные домовладения	52,092669	117,024466
161251	Забайкальский край, р-н. Сретенский, с. Нижняя Куэнга, ул. Трактовая, д. 3	Индивидуальные домовладения	52,092669	117,024466
161252	Забайкальский край, р-н. Сретенский, с. Нижняя Куэнга, ул. Трудовая, д. 4	Индивидуальные домовладения	52,092669	117,024466
161253	Забайкальский край, р-н. Сретенский, с. Нижняя Куэнга, ул. Трудовая, д. 6	Индивидуальные домовладения	52,092669	117,024466
161254	Забайкальский край, р-н. Сретенский, с. Шеметово, ул. Речная, д. 15	Индивидуальные домовладения	51,997558	116,946394
161255	Забайкальский край, р-н. Сретенский, с. Верхняя Куэнга, ул. Весенняя, д. 10	Индивидуальные домовладения	52,132866	117,056626
161256	Забайкальский край, р-н. Сретенский, с. Верхняя Куэнга, ул. Весенняя, д. 3	Индивидуальные домовладения	52,132866	117,056626
161257	Забайкальский край, р-н. Сретенский, с. Верхняя Куэнга, ул. Весенняя, д. 7	Индивидуальные домовладения	52,132866	117,056626
161258	Забайкальский край, р-н. Сретенский, с. Верхняя Куэнга, ул. Луговая, д. 11	Индивидуальные домовладения	52,12715	117,060597
161259	Забайкальский край, р-н. Сретенский, с. Верхняя Куэнга, ул. Луговая, д. 18	Индивидуальные домовладения	52,12715	117,060597
161260	Забайкальский край, р-н. Сретенский, с. Верхняя Куэнга, ул. Луговая, д. 19	Индивидуальные домовладения	52,12715	117,060597
161261	Забайкальский край, р-н. Сретенский, с. Верхняя Куэнга, ул. Набережная, д. 10	Индивидуальные домовладения	52,132595	117,054434
161262	Забайкальский край, р-н. Приаргунский, с. Улан, ул. Горная, д. 22	Индивидуальные домовладения	50,475992	118,928751
161263	Забайкальский край, р-н. Сретенский, с. Верхняя Куэнга, ул. Набережная, д. 20	Индивидуальные домовладения	52,132595	117,054434
161264	Забайкальский край, р-н. Сретенский, с. Верхняя Куэнга, ул. Набережная, д. 9	Индивидуальные домовладения	52,132595	117,054434

№ п/п	Адрес	Вид	Широта	Долгота
161265	Забайкальский край, р-н. Сретенский, с. Верхняя Куэнга, ул. Новая, д. 2	Индивидуальные домовладения	52,135973	117,06039
161266	Забайкальский край, р-н. Сретенский, с. Верхняя Куэнга, ул. Новая, д. 5	Индивидуальные домовладения	52,135962	117,06083
161267	Забайкальский край, р-н. Сретенский, с. Верхняя Куэнга, ул. Рабочая, д. 16	Индивидуальные домовладения	52,138322	117,058009
161268	Забайкальский край, р-н. Сретенский, с. Верхняя Куэнга, ул. Рабочая, д. 6	Индивидуальные домовладения	52,138322	117,058009
161269	Забайкальский край, р-н. Сретенский, с. Верхняя Куэнга, ул. Рабочая, д. 7	Индивидуальные домовладения	52,138322	117,058009
161270	Забайкальский край, р-н. Сретенский, с. Верхняя Куэнга, ул. Центральная, д. 24	Индивидуальные домовладения	52,128266	117,059087
161271	Забайкальский край, р-н. Сретенский, с. Верхняя Куэнга, ул. Центральная, д. 7	Индивидуальные домовладения	52,128266	117,059087
161272	Забайкальский край, р-н. Сретенский, с. Верхняя Куэнга, ул. Школьная, д. 13	Индивидуальные домовладения	52,130655	117,061387
161273	Забайкальский край, р-н. Сретенский, пгт. Кокуй, пер. Вокзальный, д. 6	Индивидуальные домовладения	52,196935	117,541887
161274	Забайкальский край, р-н. Сретенский, пгт. Кокуй, пер. Вокзальный, д. 7	Индивидуальные домовладения	52,196935	117,541887
161275	Забайкальский край, р-н. Сретенский, пгт. Кокуй, пер. Кирпичный, д. 1	Индивидуальные домовладения	52,203057	117,545786
161276	Забайкальский край, р-н. Сретенский, пгт. Кокуй, ул. Зеленая, д. 13	Индивидуальные домовладения	52,20548	117,547403
161277	Забайкальский край, р-н. Сретенский, пгт. Кокуй, пер. Кирпичный, д. 28, литер А	Индивидуальные домовладения	52,203057	117,545786
161278	Забайкальский край, р-н. Сретенский, пгт. Кокуй, пер. Кирпичный, д. 9	Индивидуальные домовладения	52,203057	117,545786
161279	Забайкальский край, р-н. Сретенский, пгт. Кокуй, пер. Пристанский, д. 1	Индивидуальные домовладения	52,196334	117,540081

№ п/п	Адрес	Вид	Широта	Долгота
161280	Забайкальский край, р-н. Сретенский, пгт. Кокуй, пер. Школьный, д. 18	Индивидуальные домовладения	52,203057	117,547349
161281	Забайкальский край, р-н. Сретенский, пгт. Кокуй, пер. Школьный, д. 7	Индивидуальные домовладения	52,203057	117,547349
161282	Забайкальский край, р-н. Сретенский, пгт. Кокуй, пер. Школьный, д. 9	Индивидуальные домовладения	52,203057	117,547349
161283	Забайкальский край, р-н. Сретенский, пгт. Кокуй, ул. Безымянная, д. 8	Индивидуальные домовладения	52,209856	117,558308
161284	Забайкальский край, р-н. Сретенский, пгт. Кокуй, ул. Весенняя, д. 10, литер Б	Индивидуальные домовладения	52,199154	117,537413
161285	Забайкальский край, р-н. Сретенский, пгт. Кокуй, ул. Весенняя, д. 16	Индивидуальные домовладения	52,199154	117,537413
161286	Забайкальский край, р-н. Сретенский, пгт. Кокуй, ул. Весенняя, д. 6а	Индивидуальные домовладения	52,199154	117,537413
161287	Забайкальский край, р-н. Сретенский, пгт. Кокуй, ул. Гладкова, д. 13	Индивидуальные домовладения	52,203559	117,553358
161288	Забайкальский край, р-н. Сретенский, пгт. Кокуй, ул. Гладкова, д. 16	Индивидуальные домовладения	52,203559	117,553358
161289	Забайкальский край, р-н. Сретенский, пгт. Кокуй, ул. Гладкова, д. 29	Индивидуальные домовладения	52,203559	117,553358
161290	Забайкальский край, р-н. Сретенский, пгт. Кокуй, ул. Гладкова, д. 7	Индивидуальные домовладения	52,203559	117,553358
161291	Забайкальский край, р-н. Сретенский, пгт. Кокуй, ул. Железнодорожная, д. 1	Индивидуальные домовладения	52,206076	117,557086
161292	Забайкальский край, р-н. Сретенский, пгт. Кокуй, ул. Железнодорожная, д. 112	Индивидуальные домовладения	52,199607	117,54062
161293	Забайкальский край, р-н. Сретенский, пгт. Кокуй, ул. Железнодорожная, д. 124	Индивидуальные домовладения	52,199607	117,54062
161294	Забайкальский край, р-н. Сретенский, пгт. Кокуй, ул. Железнодорожная, д. 13	Индивидуальные домовладения	52,199607	117,54062

№ п/п	Адрес	Вид	Широта	Долгота
161295	Забайкальский край, р-н. Сретенский, пгт. Кокуй, ул. Железнодорожная, д. 21, литер А	Индивидуальные домовладения	52,199607	117,54062
161296	Забайкальский край, р-н. Сретенский, пгт. Кокуй, ул. Железнодорожная, д. 29	Индивидуальные домовладения	52,199607	117,54062
161297	Забайкальский край, р-н. Сретенский, пгт. Кокуй, ул. Железнодорожная, д. 31	Индивидуальные домовладения	52,199607	117,54062
161298	Забайкальский край, р-н. Сретенский, пгт. Кокуй, ул. Железнодорожная, д. 36, литер А	Индивидуальные домовладения	52,199607	117,54062
161299	Забайкальский край, р-н. Сретенский, пгт. Кокуй, ул. Железнодорожная, д. 41	Индивидуальные домовладения	52,199607	117,54062
161300	Забайкальский край, р-н. Сретенский, пгт. Кокуй, ул. Железнодорожная, д. 42	Индивидуальные домовладения	52,199607	117,54062
161301	Забайкальский край, р-н. Сретенский, пгт. Кокуй, ул. Железнодорожная, д. 54	Индивидуальные домовладения	52,199607	117,54062
161302	Забайкальский край, р-н. Сретенский, пгт. Кокуй, ул. Железнодорожная, д. 63	Индивидуальные домовладения	52,199607	117,54062
161303	Забайкальский край, р-н. Сретенский, пгт. Кокуй, ул. Железнодорожная, д. 66	Индивидуальные домовладения	52,199607	117,54062
161304	Забайкальский край, р-н. Сретенский, пгт. Кокуй, ул. Кирова, д. 7	Индивидуальные домовладения	52,205049	117,549675
161305	Забайкальский край, р-н. Сретенский, пгт. Кокуй, ул. Железнодорожная, д. 76а	Индивидуальные домовладения	52,199607	117,54062
161306	Забайкальский край, р-н. Сретенский, пгт. Кокуй, ул. Железнодорожная, д. 8	Индивидуальные домовладения	52,199607	117,54062
161307	Забайкальский край, р-н. Сретенский, пгт. Кокуй, ул. Железнодорожная, д. 80	Индивидуальные домовладения	52,199607	117,54062
161308	Забайкальский край, р-н. Сретенский, пгт. Кокуй, ул. Железнодорожная, д. 91	Индивидуальные домовладения	52,199607	117,54062
161309	Забайкальский край, р-н. Сретенский, пгт. Кокуй, ул. Журавлева, д. 1	Индивидуальные домовладения	52,202069	117,53903

№ п/п	Адрес	Вид	Широта	Долгота
161310	Забайкальский край, р-н. Сретенский, пгт. Кокуй, ул. Журавлева, д. 4	Индивидуальные домовладения	52,202069	117,53903
161311	Забайкальский край, р-н. Сретенский, пгт. Кокуй, ул. Заводская, д. 23Б	Индивидуальные домовладения	52,211622	117,565162
161312	Забайкальский край, р-н. Сретенский, пгт. Кокуй, ул. Заводская, д. 24	Индивидуальные домовладения	52,211622	117,565162
161313	Забайкальский край, р-н. Сретенский, пгт. Кокуй, ул. Заводская, д. 26	Индивидуальные домовладения	52,211622	117,565162
161314	Забайкальский край, р-н. Сретенский, пгт. Кокуй, ул. Заводская, д. 40	Индивидуальные домовладения	52,211622	117,565162
161315	Забайкальский край, р-н. Сретенский, пгт. Кокуй, ул. Заводская, д. 59	Индивидуальные домовладения	52,211622	117,565162
161316	Забайкальский край, р-н. Сретенский, пгт. Кокуй, ул. Заречная, д. 10	Индивидуальные домовладения	52,20548	117,547403
161317	Забайкальский край, р-н. Сретенский, пгт. Кокуй, ул. Заречная, д. 43	Индивидуальные домовладения	52,20548	117,547403
161318	Забайкальский край, р-н. Сретенский, пгт. Кокуй, ул. Заречная, д. 48	Индивидуальные домовладения	52,20548	117,547403
161319	Забайкальский край, р-н. Сретенский, пгт. Кокуй, ул. Заречная, д. 57	Индивидуальные домовладения	52,20548	117,547403
161320	Забайкальский край, р-н. Сретенский, пгт. Кокуй, ул. Зеленая, д. 6	Индивидуальные домовладения	52,20548	117,547403
161321	Забайкальский край, р-н. Сретенский, пгт. Кокуй, ул. Зеленая, д. 70	Индивидуальные домовладения	52,20548	117,547403
161322	Забайкальский край, р-н. Сретенский, пгт. Кокуй, ул. Кирова, д. 14, литер А	Индивидуальные домовладения	52,205049	117,549675
161323	Забайкальский край, р-н. Сретенский, пгт. Кокуй, ул. Кирова, д. 25	Индивидуальные домовладения	52,205049	117,549675
161324	Забайкальский край, р-н. Сретенский, пгт. Кокуй, ул. Кирова, д. 27	Индивидуальные домовладения	52,205049	117,549675

№ п/п	Адрес	Вид	Широта	Долгота
161325	Забайкальский край, р-н. Сретенский, пгт. Кокуй, ул. Кирова, д. 40	Индивидуальные домовладения	52,205049	117,549675
161326	Забайкальский край, р-н. Сретенский, пгт. Кокуй, ул. Кирова, д. 50	Индивидуальные домовладения	52,205049	117,549675
161327	Забайкальский край, р-н. Сретенский, пгт. Кокуй, ул. Кирова, д. 86	Индивидуальные домовладения	52,205049	117,549675
161328	Забайкальский край, р-н. Сретенский, пгт. Кокуй, ул. Кирова, д. 92	Индивидуальные домовладения	52,205049	117,549675
161329	Забайкальский край, р-н. Сретенский, пгт. Кокуй, ул. Клубная, д. 29	Индивидуальные домовладения	52,211583	117,560805
161330	Забайкальский край, р-н. Сретенский, пгт. Кокуй, ул. Клубная, д. 36	Индивидуальные домовладения	52,212025	117,56078
161331	Забайкальский край, р-н. Сретенский, пгт. Кокуй, ул. Клубная, д. 39	Индивидуальные домовладения	52,211583	117,560805
161332	Забайкальский край, р-н. Сретенский, пгт. Кокуй, ул. Клубная, д. 53	Индивидуальные домовладения	52,211583	117,560805
161333	Забайкальский край, р-н. Сретенский, пгт. Кокуй, ул. Клубная, д. 60	Индивидуальные домовладения	52,211583	117,560805
161334	Забайкальский край, р-н. Сретенский, пгт. Кокуй, ул. Клубная, д. 62	Индивидуальные домовладения	52,211583	117,560805
161335	Забайкальский край, р-н. Сретенский, пгт. Кокуй, ул. Клубная, д. 73	Индивидуальные домовладения	52,211583	117,560805
161336	Забайкальский край, р-н. Сретенский, пгт. Кокуй, ул. Клубная, д. 83	Индивидуальные домовладения	52,211583	117,560805
161337	Забайкальский край, р-н. Сретенский, пгт. Кокуй, ул. Клубная, д. 89	Индивидуальные домовладения	52,211583	117,560805
161338	Забайкальский край, р-н. Сретенский, пгт. Кокуй, ул. Комсомольская, д. 2	Индивидуальные домовладения	52,216362	117,573283
161339	Забайкальский край, р-н. Приаргунский, пгт. Приаргунск, ул. Кооперативная, д. 3	Индивидуальные домовладения	50,36388	119,082596

№ п/п	Адрес	Вид	Широта	Долгота
161340	Забайкальский край, р-н. Приаргунский, пгт. Приаргунск, ул. Кооперативная, д. 6	Индивидуальные домовладения	50,36388	119,082596
161341	Забайкальский край, р-н. Приаргунский, пгт. Приаргунск, ул. Линейная, д. 8	Индивидуальные домовладения	50,364799	119,091867
161342	Забайкальский край, р-н. Приаргунский, пгт. Приаргунск, ул. Луговая, д. 5	Индивидуальные домовладения	50,364799	119,091867
161343	Забайкальский край, р-н. Приаргунский, пгт. Приаргунск, ул. Магистральная, д. 17	Индивидуальные домовладения	50,354708	119,093376
161344	Забайкальский край, р-н. Сретенский, пгт. Кокуй, ул. Комсомольская, д. 4, литер А	МКД	52,215126	117,571594
161345	Забайкальский край, р-н. Сретенский, пгт. Кокуй, ул. Лагерная, д. 10	Индивидуальные домовладения	52,20548	117,547403
161346	Забайкальский край, р-н. Сретенский, пгт. Кокуй, ул. Ленина, д. 109	Индивидуальные домовладения	52,20044	117,549388
161347	Забайкальский край, р-н. Сретенский, пгт. Кокуй, ул. Ленина, д. 110	Индивидуальные домовладения	52,20044	117,549388
161348	Забайкальский край, р-н. Сретенский, пгт. Кокуй, ул. Ленина, д. 124	Индивидуальные домовладения	52,20044	117,549388
161349	Забайкальский край, р-н. Сретенский, пгт. Кокуй, ул. Ленина, д. 138	Индивидуальные домовладения	52,20044	117,549388
161350	Забайкальский край, р-н. Сретенский, пгт. Кокуй, ул. Ленина, д. 21	Индивидуальные домовладения	52,20044	117,549388
161351	Забайкальский край, р-н. Сретенский, пгт. Кокуй, ул. Ленина, д. 36	Индивидуальные домовладения	52,20044	117,549388
161352	Забайкальский край, р-н. Сретенский, пгт. Кокуй, ул. Ленина, д. 40	Индивидуальные домовладения	52,20044	117,549388
161353	Забайкальский край, р-н. Сретенский, пгт. Кокуй, ул. Ленина, д. 41	Индивидуальные домовладения	52,20044	117,549388
161354	Забайкальский край, р-н. Сретенский, пгт. Кокуй, ул. Ленина, д. 56	Индивидуальные домовладения	52,20044	117,549388

№ п/п	Адрес	Вид	Широта	Долгота
161355	Забайкальский край, р-н. Сретенский, пгт. Кокуй, ул. Ленина, д. 63	Индивидуальные домовладения	52,20044	117,549388
161356	Забайкальский край, р-н. Сретенский, пгт. Кокуй, ул. Ленина, д. 64	Индивидуальные домовладения	52,20044	117,549388
161357	Забайкальский край, р-н. Сретенский, пгт. Кокуй, ул. Ленина, д. 77	Индивидуальные домовладения	52,20044	117,549388
161358	Забайкальский край, р-н. Сретенский, пгт. Кокуй, ул. Ленина, д. 85	Индивидуальные домовладения	52,20044	117,549388
161359	Забайкальский край, р-н. Сретенский, пгт. Кокуй, ул. Ленина, д. 8а	Индивидуальные домовладения	52,20044	117,549388
161360	Забайкальский край, р-н. Сретенский, пгт. Кокуй, ул. Луговая 1-я, д. 100	Индивидуальные домовладения	52,210077	117,555604
161361	Забайкальский край, р-н. Сретенский, пгт. Кокуй, ул. Луговая 1-я, д. 114	Индивидуальные домовладения	52,210077	117,555604
161362	Забайкальский край, р-н. Сретенский, пгт. Кокуй, ул. Луговая 1-я, д. 120	Индивидуальные домовладения	52,210077	117,555604
161363	Забайкальский край, р-н. Сретенский, пгт. Кокуй, ул. Луговая 1-я, д. 18	МКД	52,212803	117,56171
161364	Забайкальский край, р-н. Сретенский, пгт. Кокуй, ул. Луговая 1-я, д. 20	Индивидуальные домовладения	52,210077	117,555604
161365	Забайкальский край, р-н. Сретенский, пгт. Кокуй, ул. Луговая 1-я, д. 21	Индивидуальные домовладения	52,210077	117,555604
161366	Забайкальский край, р-н. Сретенский, пгт. Кокуй, ул. Луговая 1-я, д. 33	Индивидуальные домовладения	52,210077	117,555604
161367	Забайкальский край, р-н. Сретенский, пгт. Кокуй, ул. Луговая 1-я, д. 44	Индивидуальные домовладения	52,210077	117,555604
161368	Забайкальский край, р-н. Сретенский, пгт. Кокуй, ул. Луговая 1-я, д. 45	Индивидуальные домовладения	52,210077	117,555604
161369	Забайкальский край, р-н. Сретенский, пгт. Кокуй, ул. Луговая 1-я, д. 46, литер А	Индивидуальные домовладения	52,210077	117,555604

№ п/п	Адрес	Вид	Широта	Долгота
161370	Забайкальский край, р-н. Сретенский, пгт. Кокуй, ул. Луговая 1-я, д. 58	Индивидуальные домовладения	52,210077	117,555604
161371	Забайкальский край, р-н. Сретенский, пгт. Кокуй, ул. Луговая 1-я, д. 68	Индивидуальные домовладения	52,210077	117,555604
161372	Забайкальский край, р-н. Сретенский, пгт. Кокуй, ул. Луговая 1-я, д. 7	Индивидуальные домовладения	52,210077	117,555604
161373	Забайкальский край, р-н. Сретенский, пгт. Кокуй, ул. Луговая 1-я, д. 79	Индивидуальные домовладения	52,210077	117,555604
161374	Забайкальский край, р-н. Сретенский, пгт. Кокуй, ул. Луговая 2-я, д. 10	Индивидуальные домовладения	52,208879	117,558093
161375	Забайкальский край, р-н. Сретенский, пгт. Кокуй, ул. Луговая 2-я, д. 13	Индивидуальные домовладения	52,208879	117,558093
161376	Забайкальский край, р-н. Сретенский, пгт. Кокуй, ул. Луговая 2-я, д. 26	Индивидуальные домовладения	52,208879	117,558093
161377	Забайкальский край, р-н. Сретенский, пгт. Кокуй, ул. Луговая 2-я, д. 5	Индивидуальные домовладения	52,208879	117,558093
161378	Забайкальский край, р-н. Сретенский, пгт. Кокуй, ул. Луговая 2-я, д. 6	Индивидуальные домовладения	52,208879	117,558093
161379	Забайкальский край, р-н. Сретенский, пгт. Кокуй, ул. Луговая 2-я, д. 7	Индивидуальные домовладения	52,208879	117,558093
161380	Забайкальский край, р-н. Сретенский, пгт. Кокуй, ул. Набережная 1-я, д. 114	Индивидуальные домовладения	52,201191	117,555586
161381	Забайкальский край, р-н. Сретенский, пгт. Кокуй, ул. Набережная 1-я, д. 18	МКД	52,201805	117,5554
161382	Забайкальский край, р-н. Сретенский, пгт. Кокуй, ул. Набережная 1-я, д. 24	Индивидуальные домовладения	52,201191	117,555586
161383	Забайкальский край, р-н. Сретенский, пгт. Кокуй, ул. Набережная 1-я, д. 42	Индивидуальные домовладения	52,201191	117,555586
161384	Забайкальский край, р-н. Сретенский, пгт. Кокуй, ул. Набережная 1-я, д. 45	Индивидуальные домовладения	52,201191	117,555586

№ п/п	Адрес	Вид	Широта	Долгота
161385	Забайкальский край, р-н. Сретенский, пгт. Кокуй, ул. Набережная 1-я, д. 47	Индивидуальные домовладения	52,201191	117,555586
161386	Забайкальский край, р-н. Сретенский, пгт. Кокуй, ул. Набережная 1-я, д. 62	Индивидуальные домовладения	52,201191	117,555586
161387	Забайкальский край, р-н. Сретенский, пгт. Кокуй, ул. Набережная 1-я, д. 68	Индивидуальные домовладения	52,201191	117,555586
161388	Забайкальский край, р-н. Сретенский, пгт. Кокуй, ул. Набережная 1-я, д. 75	Индивидуальные домовладения	52,201191	117,555586
161389	Забайкальский край, р-н. Сретенский, пгт. Кокуй, ул. Набережная 2-я, д. 101	Индивидуальные домовладения	52,198895	117,549972
161390	Забайкальский край, р-н. Сретенский, пгт. Кокуй, ул. Набережная 2-я, д. 104	Индивидуальные домовладения	52,198895	117,549972
161391	Забайкальский край, р-н. Сретенский, пгт. Кокуй, ул. Набережная 2-я, д. 106	Индивидуальные домовладения	52,198895	117,549972
161392	Забайкальский край, р-н. Сретенский, пгт. Кокуй, ул. Набережная 2-я, д. 117	Индивидуальные домовладения	52,198895	117,549972
161393	Забайкальский край, р-н. Сретенский, пгт. Кокуй, ул. Набережная 2-я, д. 124	Индивидуальные домовладения	52,198895	117,549972
161394	Забайкальский край, р-н. Сретенский, пгт. Кокуй, ул. Набережная 2-я, д. 126	Индивидуальные домовладения	52,198895	117,549972
161395	Забайкальский край, р-н. Сретенский, пгт. Кокуй, ул. Набережная 2-я, д. 16	Индивидуальные домовладения	52,198895	117,549972
161396	Забайкальский край, р-н. Сретенский, пгт. Кокуй, ул. Набережная 2-я, д. 23	Индивидуальные домовладения	52,198895	117,549972
161397	Забайкальский край, р-н. Сретенский, пгт. Кокуй, ул. Набережная 2-я, д. 29	Индивидуальные домовладения	52,198895	117,549972
161398	Забайкальский край, р-н. Сретенский, пгт. Кокуй, ул. Набережная 2-я, д. 43	Индивидуальные домовладения	52,198895	117,549972
161399	Забайкальский край, р-н. Сретенский, пгт. Кокуй, ул. Набережная 2-я, д. 47	Индивидуальные домовладения	52,198895	117,549972

№ п/п	Адрес	Вид	Широта	Долгота
161400	Забайкальский край, р-н. Сретенский, пгт. Кокуй, ул. Набережная 2-я, д. 4б	МКД	52,20686	117,55966
161401	Забайкальский край, р-н. Сретенский, пгт. Кокуй, ул. Набережная 2-я, д. 64	Индивидуальные домовладения	52,198895	117,549972
161402	Забайкальский край, р-н. Сретенский, пгт. Кокуй, ул. Набережная 2-я, д. 68	Индивидуальные домовладения	52,198895	117,549972
161403	Забайкальский край, р-н. Сретенский, пгт. Кокуй, ул. Набережная 2-я, д. 71	Индивидуальные домовладения	52,198895	117,549972
161404	Забайкальский край, р-н. Сретенский, пгт. Кокуй, ул. Набережная 2-я, д. 9	МКД	52,204878	117,558919
161405	Забайкальский край, р-н. Сретенский, пгт. Кокуй, ул. Набережная 2-я, д. 93	Индивидуальные домовладения	52,198895	117,549972
161406	Забайкальский край, р-н. Сретенский, пгт. Кокуй, ул. Нагорная 1-я, д. 1	Индивидуальные домовладения	52,20548	117,547403
161407	Забайкальский край, р-н. Сретенский, пгт. Кокуй, ул. Нагорная 1-я, д. 20	Индивидуальные домовладения	52,20548	117,547403
161408	Забайкальский край, р-н. Сретенский, пгт. Кокуй, ул. Нагорная 1-я, д. 25	Индивидуальные домовладения	52,20548	117,547403
161409	Забайкальский край, р-н. Сретенский, пгт. Кокуй, ул. Нагорная 1-я, д. 38	Индивидуальные домовладения	52,20548	117,547403
161410	Забайкальский край, р-н. Сретенский, пгт. Кокуй, ул. Нагорная 1-я, д. 51	Индивидуальные домовладения	52,20548	117,547403
161411	Забайкальский край, р-н. Сретенский, пгт. Кокуй, ул. Нагорная 1-я, д. 53а	Индивидуальные домовладения	52,20548	117,547403
161412	Забайкальский край, р-н. Сретенский, пгт. Кокуй, ул. Нагорная 1-я, д. 61	Индивидуальные домовладения	52,20548	117,547403
161413	Забайкальский край, р-н. Сретенский, пгт. Кокуй, ул. Нагорная 1-я, д. 90	Индивидуальные домовладения	52,20548	117,547403
161414	Забайкальский край, р-н. Сретенский, пгт. Кокуй, ул. Нагорная 1-я, д. 96	Индивидуальные домовладения	52,20548	117,547403

№ п/п	Адрес	Вид	Широта	Долгота
161415	Забайкальский край, р-н. Сретенский, пгт. Кокуй, ул. Нагорная 2-я, д. 11	Индивидуальные домовладения	52,20532	117,542534
161416	Забайкальский край, р-н. Сретенский, пгт. Кокуй, ул. Нагорная 2-я, д. 8	Индивидуальные домовладения	52,20532	117,542534
161417	Забайкальский край, р-н. Сретенский, пгт. Кокуй, ул. Новая, д. 14	Индивидуальные домовладения	52,197669	117,545543
161418	Забайкальский край, р-н. Сретенский, пгт. Кокуй, ул. Новая, д. 17	Индивидуальные домовладения	52,197669	117,545543
161419	Забайкальский край, р-н. Сретенский, пгт. Кокуй, ул. Новая, д. 26	Индивидуальные домовладения	52,197669	117,545543
161420	Забайкальский край, р-н. Сретенский, пгт. Кокуй, ул. Новая, д. 4	Индивидуальные домовладения	52,197669	117,545543
161421	Забайкальский край, р-н. Сретенский, пгт. Кокуй, ул. Новая, д. 40	Индивидуальные домовладения	52,197669	117,545543
161422	Забайкальский край, р-н. Сретенский, пгт. Кокуй, ул. Новая, д. 46	Индивидуальные домовладения	52,197669	117,545543
161423	Забайкальский край, р-н. Сретенский, пгт. Кокуй, ул. Октябрьская, д. 1	Индивидуальные домовладения	52,201931	117,541599
161424	Забайкальский край, р-н. Сретенский, пгт. Кокуй, ул. ПУ-30, д. 2	Индивидуальные домовладения	52,202146	117,536335
161425	Забайкальский край, р-н. Сретенский, пгт. Кокуй, ул. Рабочая, д. 10	Индивидуальные домовладения	52,209299	117,545579
161426	Забайкальский край, р-н. Сретенский, пгт. Кокуй, ул. Рабочая, д. 37	Индивидуальные домовладения	52,209299	117,545579
161427	Забайкальский край, р-н. Сретенский, пгт. Кокуй, ул. Рабочая, д. 73	Индивидуальные домовладения	52,209299	117,545579
161428	Забайкальский край, р-н. Сретенский, пгт. Кокуй, ул. Советская, д. 10	Индивидуальные домовладения	52,211114	117,553852
161429	Забайкальский край, р-н. Сретенский, пгт. Кокуй, ул. Трудовая, д. 14	Индивидуальные домовладения	52,217697	117,553017

№ п/п	Адрес	Вид	Широта	Долгота
161430	Забайкальский край, р-н. Сретенский, пгт. Кокуй, ул. Трудовая, д. 3	Индивидуальные домовладения	52,217697	117,553017
161431	Забайкальский край, р-н. Сретенский, пгт. Кокуй, ул. Трудовая, д. 32	Индивидуальные домовладения	52,217697	117,553017
161432	Забайкальский край, р-н. Сретенский, пгт. Кокуй, ул. Трудовая, д. 50	Индивидуальные домовладения	52,217697	117,553017
161433	Забайкальский край, р-н. Сретенский, пгт. Кокуй, ул. Трудовая, д. 6	Индивидуальные домовладения	52,217697	117,553017
161434	Забайкальский край, р-н. Сретенский, пгт. Кокуй, ул. Трудовая, д. 62	Индивидуальные домовладения	52,217697	117,553017
161435	Забайкальский край, р-н. Сретенский, пгт. Кокуй, ул. Трудовая, д. 77	Индивидуальные домовладения	52,217697	117,553017
161436	Забайкальский край, р-н. Сретенский, пгт. Кокуй, ул. Утесная, д. 18	Индивидуальные домовладения	52,20548	117,547403
161437	Забайкальский край, р-н. Сретенский, пгт. Кокуй, ул. Утесная, д. 4	Индивидуальные домовладения	52,20548	117,547403
161438	Забайкальский край, р-н. Сретенский, с. Усть-Курлыч, ул. Конторская, д. 1	Индивидуальные домовладения	52,164039	117,458092
161439	Забайкальский край, р-н. Сретенский, с. Усть-Курлыч, ул. Конторская, д. 19	Индивидуальные домовладения	52,164039	117,458092
161440	Забайкальский край, р-н. Сретенский, с. Усть-Курлыч, ул. Конторская, д. 27	Индивидуальные домовладения	52,164039	117,458092
161441	Забайкальский край, р-н. Сретенский, с. Усть-Курлыч, ул. Школьная, д. 18	Индивидуальные домовладения	52,16283	117,456385
161442	Забайкальский край, р-н. Сретенский, с. Усть-Курлыч, ул. Школьная, д. 20	Индивидуальные домовладения	52,16283	117,456385
161443	Забайкальский край, р-н. Сретенский, с. Усть-Курлыч, ул. Школьная, д. 25	Индивидуальные домовладения	52,16283	117,456385
161444	Забайкальский край, р-н. Сретенский, с. Наринзор, ул. Заречная, д. 15	Индивидуальные домовладения	52,2631934	117,3521375

№ п/п	Адрес	Вид	Широта	Долгота
161445	Забайкальский край, р-н. Сретенский, с. Наринзор, ул. Заречная, д. 22	Индивидуальные домовладения	52,2631934	117,3521375
161446	Забайкальский край, р-н. Сретенский, с. Наринзор, ул. Заречная, д. 24	Индивидуальные домовладения	52,2631934	117,3521375
161447	Забайкальский край, р-н. Сретенский, с. Наринзор, ул. Заречная, д. 39	Индивидуальные домовладения	52,2631934	117,3521375
161448	Забайкальский край, р-н. Сретенский, с. Наринзор, ул. Новая, д. 1	Индивидуальные домовладения	52,2631934	117,3521375
161449	Забайкальский край, р-н. Сретенский, с. Наринзор, ул. Новая, д. 11	Индивидуальные домовладения	52,2631934	117,3521375
161450	Забайкальский край, р-н. Сретенский, с. Наринзор, ул. Новая, д. 29	Индивидуальные домовладения	52,2631934	117,3521375
161451	Забайкальский край, р-н. Сретенский, с. Наринзор, ул. Новая, д. 5	Индивидуальные домовладения	52,2631934	117,3521375
161452	Забайкальский край, р-н. Сретенский, с. Наринзор, ул. Новая, д. 6	Индивидуальные домовладения	52,2631934	117,3521375
161453	Забайкальский край, р-н. Сретенский, с. Усть-Наринзор, ул. Клубная, д. 8	Индивидуальные домовладения	52,264263	117,35713
161454	Забайкальский край, р-н. Сретенский, с. Усть-Наринзор, ул. Набережная, д. 1	Индивидуальные домовладения	52,264263	117,35713
161455	Забайкальский край, р-н. Сретенский, с. Усть-Наринзор, ул. Набережная, д. 3	Индивидуальные домовладения	52,264263	117,35713
161456	Забайкальский край, р-н. Сретенский, с. Усть-Наринзор, ул. Рабочая, д. 24	Индивидуальные домовладения	52,264263	117,35713
161457	Забайкальский край, р-н. Сретенский, с. Усть-Наринзор, ул. Рабочая, д. 3	Индивидуальные домовладения	52,264263	117,35713
161458	Забайкальский край, р-н. Сретенский, с. Усть-Наринзор, ул. Рабочая, д. 6	Индивидуальные домовладения	52,264263	117,35713
161459	Забайкальский край, р-н. Сретенский, с. Усть-Наринзор, ул. Центральная, д. 18	Индивидуальные домовладения	52,264263	117,35713

№ п/п	Адрес	Вид	Широта	Долгота
161460	Забайкальский край, р-н. Сретенский, с. Усть-Наринзор, ул. Центральная, д. 33	Индивидуальные домовладения	52,264263	117,35713
161461	Забайкальский край, р-н. Сретенский, с. Усть-Наринзор, ул. Центральная, д. 36	Индивидуальные домовладения	52,264263	117,35713
161462	Забайкальский край, р-н. Сретенский, с. Усть-Наринзор, ул. Центральная, д. 9	Индивидуальные домовладения	52,264263	117,35713
161463	Забайкальский край, р-н. Сретенский, с. Адом, ул. Зеленая, д. 12	Индивидуальные домовладения	52,437805	117,511335
161464	Забайкальский край, р-н. Сретенский, с. Адом, ул. Зеленая, д. 29	Индивидуальные домовладения	52,437805	117,511335
161465	Забайкальский край, р-н. Сретенский, с. Адом, ул. Ягодная, д. 4	Индивидуальные домовладения	52,437805	117,511335
161466	Забайкальский край, р-н. Сретенский, с. Кулан, ул. Ветеранов Колобовых, д. 12	Индивидуальные домовладения	52,398644	117,355567
161467	Забайкальский край, р-н. Сретенский, с. Кулан, ул. Ветеранов Колобовых, д. 21	Индивидуальные домовладения	52,398644	117,355567
161468	Забайкальский край, р-н. Сретенский, с. Кулан, ул. Заречная, д. 3	Индивидуальные домовладения	52,398644	117,355567
161469	Забайкальский край, р-н. Сретенский, с. Кулан, ул. Заречная, д. 4	Индивидуальные домовладения	52,398644	117,355567
161470	Забайкальский край, р-н. Сретенский, с. Кулан, ул. Заречная, д. 6	Индивидуальные домовладения	52,398644	117,355567
161471	Забайкальский край, р-н. Сретенский, с. Кулан, ул. Новая, д. 3	Индивидуальные домовладения	52,398644	117,355567
161472	Забайкальский край, р-н. Сретенский, с. Чикичей, ул. Верхняя, д. 2	Индивидуальные домовладения	52,368736	117,491671
161473	Забайкальский край, р-н. Сретенский, с. Чикичей, ул. Верхняя, д. 3	Индивидуальные домовладения	52,368736	117,491671
161474	Забайкальский край, р-н. Сретенский, с. Чикичей, ул. Верхняя, д. 7	Индивидуальные домовладения	52,368736	117,491671

№ п/п	Адрес	Вид	Широта	Долгота
161475	Забайкальский край, р-н. Сретенский, с. Чикичей, ул. Ветеранов, д. 6	Индивидуальные домовладения	52,368736	117,491671
161476	Забайкальский край, р-н. Сретенский, с. Чикичей, ул. Дмитрия Фирсовича, д. 22	Индивидуальные домовладения	52,367141	117,491788
161477	Забайкальский край, р-н. Сретенский, с. Чикичей, ул. Дмитрия Фирсовича, д. 25	Индивидуальные домовладения	52,367141	117,491788
161478	Забайкальский край, р-н. Сретенский, с. Чикичей, ул. Дмитрия Фирсовича, д. 8	Индивидуальные домовладения	52,367141	117,491788
161479	Забайкальский край, р-н. Сретенский, с. Чикичей, ул. Максима Ярлыкова, д. 11	Индивидуальные домовладения	52,368736	117,491671
161480	Забайкальский край, р-н. Приаргунский, пгт. Приаргунск, ул. Магистральная, д. 20	Индивидуальные домовладения	50,354708	119,093376
161481	Забайкальский край, р-н. Сретенский, с. Чикичей, ул. Семена Спиридоновича, д. 11	Индивидуальные домовладения	52,368879	117,495453
161482	Забайкальский край, р-н. Сретенский, с. Чикичей, ул. Семена Спиридоновича, д. 12	Индивидуальные домовладения	52,368879	117,495453
161483	Забайкальский край, р-н. Сретенский, с. Чикичей, ул. Семена Спиридоновича, д. 18	Индивидуальные домовладения	52,368879	117,495453
161484	Забайкальский край, р-н. Сретенский, с. Чикичей, ул. Семена Спиридоновича, д. 35	Индивидуальные домовладения	52,368879	117,495453
161485	Забайкальский край, р-н. Сретенский, с. Чикичей, ул. Семена Спиридоновича, д. 4	Индивидуальные домовладения	52,368879	117,495453
161486	Забайкальский край, р-н. Сретенский, с. Чикичей, ул. Титкова, д. 16	Индивидуальные домовладения	52,369395	117,490602
161487	Забайкальский край, р-н. Сретенский, с. Чикичей, ул. Энергетиков, д. 13	Индивидуальные домовладения	52,368736	117,491671
161488	Забайкальский край, р-н. Сретенский, с. Чикичей, ул. Энергетиков, д. 2	Индивидуальные домовладения	52,368736	117,491671
161489	Забайкальский край, р-н. Сретенский, с. Чикичей, ул. Энергетиков, д. 3	Индивидуальные домовладения	52,368736	117,491671

№ п/п	Адрес	Вид	Широта	Долгота
161490	Забайкальский край, р-н. Сретенский, с. Алия, пер. Молодежный, д. 6	Индивидуальные домовладения	52,315839	117,61775
161491	Забайкальский край, р-н. Сретенский, с. Алия, ул. Красноармейская, д. 51	Индивидуальные домовладения	52,321796	117,614237
161492	Забайкальский край, р-н. Сретенский, с. Алия, ул. Красноармейская, д. 56	Индивидуальные домовладения	52,321796	117,614237
161493	Забайкальский край, р-н. Сретенский, с. Алия, ул. Красноармейская, д. 72	Индивидуальные домовладения	52,321796	117,614237
161494	Забайкальский край, р-н. Сретенский, с. Алия, ул. Красноармейская, д. 75	Индивидуальные домовладения	52,321796	117,614237
161495	Забайкальский край, р-н. Сретенский, с. Алия, ул. Красноармейская, д. 87	Индивидуальные домовладения	52,321796	117,614237
161496	Забайкальский край, р-н. Сретенский, с. Алия, ул. Луговая, д. 25	Индивидуальные домовладения	52,315426	117,617148
161497	Забайкальский край, р-н. Сретенский, с. Алия, ул. Луговая, д. 28	Индивидуальные домовладения	52,315426	117,617148
161498	Забайкальский край, р-н. Сретенский, с. Алия, ул. Новая, д. 16	Индивидуальные домовладения	52,315839	117,61775
161499	Забайкальский край, р-н. Сретенский, с. Алия, ул. Новая, д. 6	Индивидуальные домовладения	52,315839	117,61775
161500	Забайкальский край, р-н. Сретенский, с. Нижняя Алия, пер. Речной, д. 1	Индивидуальные домовладения	52,304882	117,621469
161501	Забайкальский край, р-н. Сретенский, с. Нижняя Алия, пер. Речной, д. 24	Индивидуальные домовладения	52,304882	117,621469
161502	Забайкальский край, р-н. Сретенский, с. Нижняя Алия, ул. 1-я Красноармейская, д. 1	Индивидуальные домовладения	52,304882	117,621469
161503	Забайкальский край, р-н. Сретенский, с. Нижняя Алия, ул. 1-я Красноармейская, д. 11	Индивидуальные домовладения	52,304882	117,621469
161504	Забайкальский край, р-н. Сретенский, с. Нижняя Алия, ул. 1-я Красноармейская, д. 33	Индивидуальные домовладения	52,304882	117,621469

№ п/п	Адрес	Вид	Широта	Долгота
161505	Забайкальский край, р-н. Сретенский, с. Нижняя Алия, ул. 1-я Красноармейская, д. 41	Индивидуальные домовладения	52,304882	117,621469
161506	Забайкальский край, р-н. Сретенский, с. Нижняя Алия, ул. 1-я Луговая, д. 11	Индивидуальные домовладения	52,304882	117,621469
161507	Забайкальский край, р-н. Сретенский, с. Нижняя Алия, ул. 1-я Луговая, д. 9	Индивидуальные домовладения	52,304882	117,621469
161508	Забайкальский край, р-н. Сретенский, с. Молодовск, ул. Заречная, д. 11	Индивидуальные домовладения	52,270976	117,885798
161509	Забайкальский край, р-н. Сретенский, с. Молодовск, ул. Заречная, д. 4	Индивидуальные домовладения	52,270976	117,885798
161510	Забайкальский край, р-н. Сретенский, с. Молодовск, ул. Набережная, д. 17	Индивидуальные домовладения	52,257819	117,868856
161511	Забайкальский край, р-н. Сретенский, с. Молодовск, ул. Набережная, д. 24	Индивидуальные домовладения	52,257819	117,868856
161512	Забайкальский край, р-н. Сретенский, с. Молодовск, ул. Набережная, д. 25	Индивидуальные домовладения	52,257819	117,868856
161513	Забайкальский край, р-н. Сретенский, с. Молодовск, ул. Набережная, д. 40	Индивидуальные домовладения	52,257819	117,868856
161514	Забайкальский край, р-н. Сретенский, с. Молодовск, ул. Набережная, д. 54	Индивидуальные домовладения	52,257819	117,868856
161515	Забайкальский край, р-н. Сретенский, с. Молодовск, ул. Набережная, д. 55	Индивидуальные домовладения	52,257819	117,868856
161516	Забайкальский край, р-н. Сретенский, с. Молодовск, ул. Набережная, д. 68	Индивидуальные домовладения	52,257819	117,868856
161517	Забайкальский край, р-н. Сретенский, с. Молодовск, ул. Набережная, д. 79	Индивидуальные домовладения	52,257819	117,868856
161518	Забайкальский край, р-н. Сретенский, с. Молодовск, ул. Набережная, д. 8	Индивидуальные домовладения	52,257819	117,868856
161519	Забайкальский край, р-н. Сретенский, с. Ломы, ул. Молодежная, д. 14	Индивидуальные домовладения	52,285726	118,001941

№ п/п	Адрес	Вид	Широта	Долгота
161520	Забайкальский край, р-н. Сретенский, с. Ломы, ул. Набережная, д. 11	Индивидуальные домовладения	52,285726	118,001941
161521	Забайкальский край, р-н. Сретенский, с. Ломы, ул. Набережная, д. 17	Индивидуальные домовладения	52,285726	118,001941
161522	Забайкальский край, р-н. Сретенский, с. Ломы, ул. Набережная, д. 27	Индивидуальные домовладения	52,285726	118,001941
161523	Забайкальский край, р-н. Сретенский, с. Ломы, ул. Набережная, д. 36	Индивидуальные домовладения	52,285726	118,001941
161524	Забайкальский край, р-н. Сретенский, с. Ломы, ул. Набережная, д. 41	Индивидуальные домовладения	52,285726	118,001941
161525	Забайкальский край, р-н. Сретенский, с. Ломы, ул. Набережная, д. 57	Индивидуальные домовладения	52,285726	118,001941
161526	Забайкальский край, р-н. Сретенский, с. Ломы, ул. Набережная, д. 65	Индивидуальные домовладения	52,285726	118,001941
161527	Забайкальский край, р-н. Сретенский, с. Ломы, ул. Набережная, д. 7	Индивидуальные домовладения	52,285726	118,001941
161528	Забайкальский край, р-н. Сретенский, с. Ломы, ул. Песчаная, д. 19	Индивидуальные домовладения	52,285726	118,001941
161529	Забайкальский край, р-н. Сретенский, с. Бори, ул. Заречная, д. 10	Индивидуальные домовладения	52,475231	118,111563
161530	Забайкальский край, р-н. Сретенский, с. Бори, ул. Заречная, д. 13	Индивидуальные домовладения	52,475231	118,111563
161531	Забайкальский край, р-н. Сретенский, с. Бори, ул. Заречная, д. 15	Индивидуальные домовладения	52,475231	118,111563
161532	Забайкальский край, р-н. Сретенский, с. Бори, ул. Заречная, д. 23	Индивидуальные домовладения	52,475231	118,111563
161533	Забайкальский край, р-н. Сретенский, с. Бори, ул. Заречная, д. 32	Индивидуальные домовладения	52,475231	118,111563
161534	Забайкальский край, р-н. Сретенский, с. Бори, ул. Заречная, д. 4	Индивидуальные домовладения	52,475231	118,111563

№ п/п	Адрес	Вид	Широта	Долгота
161535	Забайкальский край, р-н. Сретенский, с. Бори, ул. Нагорная, д. 1	Индивидуальные домовладения	52,475231	118,111563
161536	Забайкальский край, р-н. Сретенский, с. Бори, ул. Нагорная, д. 5	Индивидуальные домовладения	52,475231	118,111563
161537	Забайкальский край, р-н. Сретенский, с. Бори, ул. Центральная, д. 13	Индивидуальные домовладения	52,475231	118,111563
161538	Забайкальский край, р-н. Сретенский, с. Бори, ул. Центральная, д. 17	Индивидуальные домовладения	52,475231	118,111563
161539	Забайкальский край, р-н. Сретенский, с. Бори, ул. Центральная, д. 5	Индивидуальные домовладения	52,475231	118,111563
161540	Забайкальский край, р-н. Сретенский, с. Ералга, ул. Луговая, д. 3	Индивидуальные домовладения	52,312619	118,07033
161541	Забайкальский край, р-н. Сретенский, с. Ералга, ул. Луговая, д. 6	Индивидуальные домовладения	52,312619	118,07033
161542	Забайкальский край, р-н. Сретенский, с. Кудея, ул. Верхняя, д. 12	Индивидуальные домовладения	52,386861	118,163898
161543	Забайкальский край, р-н. Сретенский, с. Кудея, ул. Верхняя, д. 6	Индивидуальные домовладения	52,386861	118,163898
161544	Забайкальский край, р-н. Сретенский, с. Кудея, ул. Верхняя, д. 8	Индивидуальные домовладения	52,386861	118,163898
161545	Забайкальский край, р-н. Сретенский, с. Кудея, ул. Нагорная, д. 8	Индивидуальные домовладения	52,386861	118,163898
161546	Забайкальский край, р-н. Сретенский, с. Кудея, ул. Нижняя, д. 7	Индивидуальные домовладения	52,386861	118,163898
161547	Забайкальский край, р-н. Сретенский, с. Уктыча, ул. Набережная, д. 11	Индивидуальные домовладения	52,3314	118,271579
161548	Забайкальский край, р-н. Сретенский, с. Уктыча, ул. Набережная, д. 26	Индивидуальные домовладения	52,3314	118,271579
161549	Забайкальский край, р-н. Сретенский, с. Уктыча, ул. Набережная, д. 6	Индивидуальные домовладения	52,3314	118,271579

№ п/п	Адрес	Вид	Широта	Долгота
161550	Забайкальский край, р-н. Сретенский, с. Фирсово 1-е, ул. Весенняя, д. 3	Индивидуальные домовладения	52,316808	118,133257
161551	Забайкальский край, р-н. Сретенский, с. Фирсово 1-е, ул. Лесная, д. 4	Индивидуальные домовладения	52,315542	118,138431
161552	Забайкальский край, р-н. Сретенский, с. Фирсово 1-е, ул. Лесная, д. 6	Индивидуальные домовладения	52,315542	118,138431
161553	Забайкальский край, р-н. Сретенский, с. Фирсово 1-е, ул. Молодежная, д. 1	Индивидуальные домовладения	52,315349	118,132817
161554	Забайкальский край, р-н. Сретенский, с. Фирсово, ул. Зеленая, д. 3	Индивидуальные домовладения	52,314364	118,136383
161555	Забайкальский край, р-н. Сретенский, с. Фирсово, ул. Набережная, д. 1	Индивидуальные домовладения	52,312492	118,120294
161556	Забайкальский край, р-н. Сретенский, с. Фирсово, ул. Набережная, д. 109	Индивидуальные домовладения	52,312492	118,120294
161557	Забайкальский край, р-н. Сретенский, с. Фирсово, ул. Набережная, д. 18	Индивидуальные домовладения	52,312492	118,120294
161558	Забайкальский край, р-н. Сретенский, с. Фирсово, ул. Набережная, д. 20	Индивидуальные домовладения	52,312492	118,120294
161559	Забайкальский край, р-н. Сретенский, с. Фирсово, ул. Набережная, д. 26	Индивидуальные домовладения	52,312492	118,120294
161560	Забайкальский край, р-н. Сретенский, с. Фирсово, ул. Набережная, д. 40	Индивидуальные домовладения	52,312492	118,120294
161561	Забайкальский край, р-н. Сретенский, с. Фирсово, ул. Набережная, д. 46	Индивидуальные домовладения	52,312492	118,120294
161562	Забайкальский край, р-н. Сретенский, с. Фирсово, ул. Набережная, д. 53	Индивидуальные домовладения	52,312492	118,120294
161563	Забайкальский край, р-н. Сретенский, с. Фирсово, ул. Набережная, д. 68	Индивидуальные домовладения	52,312492	118,120294
161564	Забайкальский край, р-н. Сретенский, с. Фирсово, ул. Набережная, д. 71	Индивидуальные домовладения	52,312492	118,120294

№ п/п	Адрес	Вид	Широта	Долгота
161565	Забайкальский край, р-н. Сретенский, с. Фирсово, ул. Набережная, д. 79	Индивидуальные домовладения	52,312492	118,120294
161566	Забайкальский край, р-н. Сретенский, с. Фирсово, ул. Набережная, д. 90	Индивидуальные домовладения	52,312492	118,120294
161567	Забайкальский край, р-н. Сретенский, с. Фирсово, ул. Набережная, д. 93	Индивидуальные домовладения	52,312492	118,120294
161568	Забайкальский край, р-н. Сретенский, с. Фирсово, ул. Набережная, д. 98	Индивидуальные домовладения	52,312492	118,120294
161569	Забайкальский край, р-н. Сретенский, с. Аргун, ул. Набережная, д. 16	Индивидуальные домовладения	52,385157	118,559085
161570	Забайкальский край, р-н. Сретенский, с. Аргун, ул. Набережная, д. 28	Индивидуальные домовладения	52,385157	118,559085
161571	Забайкальский край, р-н. Сретенский, с. Аргун, ул. Набережная, д. 9	Индивидуальные домовладения	52,385157	118,559085
161572	Забайкальский край, р-н. Сретенский, с. Большие Боты, ул. Нагорная, д. 1	Индивидуальные домовладения	52,400281	118,562679
161573	Забайкальский край, р-н. Сретенский, с. Большие Боты, ул. Нагорная, д. 15	Индивидуальные домовладения	52,400281	118,562679
161574	Забайкальский край, р-н. Сретенский, с. Большие Боты, ул. Нагорная, д. 5	Индивидуальные домовладения	52,400281	118,562679
161575	Забайкальский край, р-н. Сретенский, с. Большие Боты, ул. Шилкинская, д. 17	Индивидуальные домовладения	52,398352	118,565302
161576	Забайкальский край, р-н. Сретенский, с. Большие Боты, ул. Шилкинская, д. 19	Индивидуальные домовладения	52,398352	118,565302
161577	Забайкальский край, р-н. Сретенский, с. Большие Боты, ул. Шилкинская, д. 2	Индивидуальные домовладения	52,398352	118,565302
161578	Забайкальский край, р-н. Сретенский, с. Большие Боты, ул. Шилкинская, д. 34	Индивидуальные домовладения	52,398352	118,565302
161579	Забайкальский край, р-н. Приаргунский, пгт. Приаргунск, ул. Магистральная, д. 25	Индивидуальные домовладения	50,354708	119,093376

№ п/п	Адрес	Вид	Широта	Долгота
161595	Забайкальский край, р-н. Сретенский, с. Шилкинский Завод, ул. Набережная, д. 8	Индивидуальные домовладения	52,562504	118,656247
161596	Забайкальский край, р-н. Сретенский, с. Шилкинский Завод, ул. Центральная, д. 14	Индивидуальные домовладения	52,571235	118,668455
161597	Забайкальский край, р-н. Сретенский, пгт. Усть-Карск, ул. Механизации, д. 14	Индивидуальные домовладения	52,696978	118,794076
161598	Забайкальский край, р-н. Сретенский, с. Шилкинский Завод, ул. Центральная, д. 23, литер 1	Индивидуальные домовладения	52,571235	118,668455
161599	Забайкальский край, р-н. Сретенский, с. Шилкинский Завод, ул. Центральная, д. 27	Индивидуальные домовладения	52,571235	118,668455
161600	Забайкальский край, р-н. Сретенский, с. Старолончаково, ул. Зеленая, д. 16	Индивидуальные домовладения	52,606184	118,725283
161601	Забайкальский край, р-н. Сретенский, с. Старолончаково, ул. Зеленая, д. 2	Индивидуальные домовладения	52,606184	118,725283
161602	Забайкальский край, р-н. Сретенский, с. Старолончаково, ул. Уральская, д. 1	Индивидуальные домовладения	52,606184	118,725283
161603	Забайкальский край, р-н. Сретенский, с. Старолончаково, ул. Центральная, д. 16	Индивидуальные домовладения	52,606184	118,725283
161604	Забайкальский край, р-н. Сретенский, с. Старолончаково, ул. Центральная, д. 22	Индивидуальные домовладения	52,606184	118,725283
161605	Забайкальский край, р-н. Сретенский, с. Старолончаково, ул. Центральная, д. 25	Индивидуальные домовладения	52,606184	118,725283
161606	Забайкальский край, р-н. Сретенский, пгт. Усть-Карск, пер. Октябрьский, д. 7	Индивидуальные домовладения	52,699625	118,800507
161607	Забайкальский край, р-н. Сретенский, пгт. Усть-Карск, пер. Пожарный, д. 12	Индивидуальные домовладения	52,712093	118,822705
161608	Забайкальский край, р-н. Сретенский, пгт. Усть-Карск, пер. Пожарный, д. 15	Индивидуальные домовладения	52,712093	118,822705
161609	Забайкальский край, р-н. Сретенский, пгт. Усть-Карск, ул. Боробова, д. 14	Индивидуальные домовладения	52,696514	118,793123

№ п/п	Адрес	Вид	Широта	Долгота
161610	Забайкальский край, р-н. Сретенский, пгт. Усть-Карск, ул. Боробова, д. 3	Индивидуальные домовладения	52,696514	118,793123
161611	Забайкальский край, р-н. Сретенский, пгт. Усть-Карск, ул. Боробова, д. 8	Индивидуальные домовладения	52,696514	118,793123
161612	Забайкальский край, р-н. Сретенский, пгт. Усть-Карск, ул. Киргизова, д. 12	Индивидуальные домовладения	52,710309	118,81948
161613	Забайкальский край, р-н. Сретенский, пгт. Усть-Карск, ул. Киргизова, д. 17	Индивидуальные домовладения	52,710309	118,81948
161614	Забайкальский край, р-н. Сретенский, пгт. Усть-Карск, ул. Киргизова, д. 3	Индивидуальные домовладения	52,710309	118,81948
161615	Забайкальский край, р-н. Сретенский, пгт. Усть-Карск, ул. Киргизова, д. 8	Индивидуальные домовладения	52,710309	118,81948
161616	Забайкальский край, р-н. Сретенский, пгт. Усть-Карск, ул. Коммунальная, д. 4	Индивидуальные домовладения	52,703941	118,806059
161617	Забайкальский край, р-н. Сретенский, пгт. Усть-Карск, ул. Коммунальная, д. 6	Индивидуальные домовладения	52,703941	118,806059
161618	Забайкальский край, р-н. Сретенский, пгт. Усть-Карск, ул. Механизации, д. 3	Индивидуальные домовладения	52,696978	118,794076
161619	Забайкальский край, р-н. Сретенский, пгт. Усть-Карск, ул. Механизации, д. 5	Индивидуальные домовладения	52,696978	118,794076
161620	Забайкальский край, р-н. Сретенский, пгт. Усть-Карск, ул. Набережная, д. 17	Индивидуальные домовладения	52,696432	118,799627
161621	Забайкальский край, р-н. Сретенский, пгт. Усть-Карск, ул. Набережная, д. 23	Индивидуальные домовладения	52,696432	118,799627
161622	Забайкальский край, р-н. Сретенский, пгт. Усть-Карск, ул. Набережная, д. 24	Индивидуальные домовладения	52,696432	118,799627
161623	Забайкальский край, р-н. Сретенский, пгт. Усть-Карск, ул. Набережная, д. 41	Индивидуальные домовладения	52,696432	118,799627
161624	Забайкальский край, р-н. Сретенский, пгт. Усть-Карск, ул. Набережная, д. 48	Индивидуальные домовладения	52,695319	118,796016

№ п/п	Адрес	Вид	Широта	Долгота
161625	Забайкальский край, р-н. Сретенский, пгт. Усть-Карск, ул. Набережная, д. 8	Индивидуальные домовладения	52,696432	118,799627
161626	Забайкальский край, р-н. Сретенский, пгт. Усть-Карск, ул. Нагорная, д. 26	Индивидуальные домовладения	52,703941	118,806059
161627	Забайкальский край, р-н. Сретенский, пгт. Усть-Карск, ул. Нагорная, д. 32	Индивидуальные домовладения	52,703941	118,806059
161628	Забайкальский край, р-н. Сретенский, пгт. Усть-Карск, ул. Нагорная, д. 7	Индивидуальные домовладения	52,703941	118,806059
161629	Забайкальский край, р-н. Сретенский, пгт. Усть-Карск, ул. Новая, д. 13	Индивидуальные домовладения	52,69843	118,799016
161630	Забайкальский край, р-н. Сретенский, пгт. Усть-Карск, ул. Новая, д. 15	Индивидуальные домовладения	52,69843	118,799016
161631	Забайкальский край, р-н. Сретенский, пгт. Усть-Карск, ул. Новая, д. 33	Индивидуальные домовладения	52,69843	118,799016
161632	Забайкальский край, р-н. Сретенский, пгт. Усть-Карск, ул. Новая, д. 8	Индивидуальные домовладения	52,69843	118,799016
161633	Забайкальский край, р-н. Сретенский, пгт. Усть-Карск, ул. Партизанская, д. 1	Индивидуальные домовладения	52,711956	118,814207
161634	Забайкальский край, р-н. Сретенский, пгт. Усть-Карск, ул. Партизанская, д. 4	Индивидуальные домовладения	52,712622	118,813847
161635	Забайкальский край, р-н. Сретенский, пгт. Усть-Карск, ул. Партизанская, д. 8	Индивидуальные домовладения	52,71338	118,812222
161636	Забайкальский край, р-н. Сретенский, пгт. Усть-Карск, ул. Первомайская, д. 10	Индивидуальные домовладения	52,703423	118,802888
161637	Забайкальский край, р-н. Сретенский, пгт. Усть-Карск, ул. Попова, д. 17	Индивидуальные домовладения	52,69891	118,796339
161638	Забайкальский край, р-н. Сретенский, пгт. Усть-Карск, ул. Попова, д. 18	Индивидуальные домовладения	52,69891	118,796339
161639	Забайкальский край, р-н. Сретенский, пгт. Усть-Карск, ул. Попова, д. 9	Индивидуальные домовладения	52,69891	118,796339

№ п/п	Адрес	Вид	Широта	Долгота
161640	Забайкальский край, р-н. Приаргунский, пгт. Приаргунск, ул. Южная, д. 4	Индивидуальные домовладения	50,364799	119,091867
161641	Забайкальский край, р-н. Сретенский, пгт. Усть-Карск, ул. Приисковая, д. 6	Индивидуальные домовладения	52,712595	118,818483
161642	Забайкальский край, р-н. Сретенский, пгт. Усть-Карск, ул. Профсоюзная, д. 20	Индивидуальные домовладения	52,712142	118,821582
161643	Забайкальский край, р-н. Сретенский, пгт. Усть-Карск, ул. Профсоюзная, д. 31	Индивидуальные домовладения	52,712142	118,821582
161644	Забайкальский край, р-н. Сретенский, пгт. Усть-Карск, ул. Профсоюзная, д. 35	Индивидуальные домовладения	52,712142	118,821582
161645	Забайкальский край, р-н. Сретенский, пгт. Усть-Карск, ул. Связи, д. 15	Индивидуальные домовладения	52,705622	118,804496
161646	Забайкальский край, р-н. Сретенский, пгт. Усть-Карск, ул. Связи, д. 2а	Индивидуальные домовладения	52,705622	118,804496
161647	Забайкальский край, р-н. Сретенский, пгт. Усть-Карск, ул. Связи, д. 46	Индивидуальные домовладения	52,705622	118,804496
161648	Забайкальский край, р-н. Сретенский, пгт. Усть-Карск, ул. Советская, д. 10	Индивидуальные домовладения	52,705787	118,811208
161649	Забайкальский край, р-н. Сретенский, пгт. Усть-Карск, ул. Советская, д. 105	Индивидуальные домовладения	52,699134	118,794017
161650	Забайкальский край, р-н. Сретенский, пгт. Усть-Карск, ул. Советская, д. 14	Индивидуальные домовладения	52,705455	118,81055
161651	Забайкальский край, р-н. Сретенский, пгт. Усть-Карск, ул. Советская, д. 33	Индивидуальные домовладения	52,704671	118,809916
161652	Забайкальский край, р-н. Сретенский, пгт. Усть-Карск, ул. Советская, д. 38	Индивидуальные домовладения	52,702882	118,806001
161653	Забайкальский край, р-н. Сретенский, пгт. Усть-Карск, ул. Советская, д. 44	Индивидуальные домовладения	52,702301	118,804776
161654	Забайкальский край, р-н. Сретенский, пгт. Усть-Карск, ул. Советская, д. 55	Индивидуальные домовладения	52,702689	118,807065

№ п/п	Адрес	Вид	Широта	Долгота
161655	Забайкальский край, р-н. Сретенский, пгт. Усть-Карск, ул. Советская, д. 62	Индивидуальные домовладения	52,701218	118,801804
161656	Забайкальский край, р-н. Сретенский, пгт. Усть-Карск, ул. Советская, д. 71	Индивидуальные домовладения	52,70138	118,802838
161657	Забайкальский край, р-н. Сретенский, пгт. Усть-Карск, ул. Советская, д. 86	Индивидуальные домовладения	52,697103	118,788316
161658	Забайкальский край, р-н. Сретенский, пгт. Усть-Карск, ул. Советская, д. 89	Индивидуальные домовладения	52,700476	118,798213
161659	Забайкальский край, р-н. Шелопугинский, с. Шивия, ул. Юбилейная, д. 4	Индивидуальные домовладения	51,888832	117,42693
161660	Забайкальский край, р-н. Сретенский, пгт. Усть-Карск, ул. Советская, д. 96	Индивидуальные домовладения	52,699119	118,791642
161661	Забайкальский край, р-н. Сретенский, пгт. Усть-Карск, ул. Юбилейная, д. 20	Индивидуальные домовладения	52,721895	118,800831
161662	Забайкальский край, р-н. Сретенский, пгт. Усть-Карск, ул. Юбилейная, д. 24	Индивидуальные домовладения	52,721895	118,800831
161663	Забайкальский край, р-н. Сретенский, пгт. Усть-Карск, ул. Юбилейная, д. 28	Индивидуальные домовладения	52,721895	118,800831
161664	Забайкальский край, р-н. Сретенский, пгт. Усть-Карск, ул. Юбилейная, д. 43	Индивидуальные домовладения	52,721895	118,800831
161665	Забайкальский край, р-н. Сретенский, пгт. Усть-Карск, ул. Юбилейная, д. 50	Индивидуальные домовладения	52,721895	118,800831
161666	Забайкальский край, р-н. Акшинский, с. Акша, ул. Октябрьская, д. 9	Индивидуальные домовладения	50,281005	113,288085
161667	Забайкальский край, р-н. Сретенский, с. Верхние Куларки, пер. Почтовый, д. 1	Индивидуальные домовладения	52,832354	118,946636
161668	Забайкальский край, р-н. Сретенский, с. Верхние Куларки, ул. Молодежная, д. 1	Индивидуальные домовладения	52,832354	118,946636
161669	Забайкальский край, р-н. Сретенский, с. Верхние Куларки, ул. Молодежная, д. 14	Индивидуальные домовладения	52,832354	118,946636

№ п/п	Адрес	Вид	Широта	Долгота
161685	Забайкальский край, р-н. Сретенский, с. Горбица, ул. Набережная, д. 11	Индивидуальные домовладения	53,097069	119,211819
161686	Забайкальский край, р-н. Сретенский, с. Горбица, ул. Набережная, д. 24	Индивидуальные домовладения	53,097069	119,211819
161687	Забайкальский край, р-н. Сретенский, с. Горбица, ул. Набережная, д. 28	Индивидуальные домовладения	53,097069	119,211819
161688	Забайкальский край, р-н. Сретенский, с. Лужанки, ул. Нижняя, д. 3	Индивидуальные домовладения	52,760844	118,904955
161689	Забайкальский край, р-н. Сретенский, с. Нижние Куларки, ул. 2-я Набережная, д. 12	Индивидуальные домовладения	52,864549	118,951353
161690	Забайкальский край, р-н. Сретенский, с. Нижние Куларки, ул. 2-я Набережная, д. 13	Индивидуальные домовладения	52,864549	118,951353
161691	Забайкальский край, р-н. Сретенский, с. Нижние Куларки, ул. Заречная, д. 7	Индивидуальные домовладения	52,864549	118,951353
161692	Забайкальский край, р-н. Сретенский, с. Нижние Куларки, ул. Клубная, д. 5	Индивидуальные домовладения	52,864549	118,951353
161693	Забайкальский край, р-н. Сретенский, с. Нижние Куларки, ул. Набережная, д. 1	Индивидуальные домовладения	52,864549	118,951353
161694	Забайкальский край, р-н. Сретенский, с. Нижние Куларки, ул. Набережная, д. 22	Индивидуальные домовладения	52,864549	118,951353
161695	Забайкальский край, р-н. Сретенский, с. Нижние Куларки, ул. Набережная, д. 28	Индивидуальные домовладения	52,864549	118,951353
161696	Забайкальский край, р-н. Сретенский, с. Нижние Куларки, ул. Набережная, д. 3	Индивидуальные домовладения	52,864549	118,951353
161697	Забайкальский край, р-н. Сретенский, с. Усть-Черная, ул. Набережная, д. 2	Индивидуальные домовладения	52,922056	119,052386
161698	Забайкальский край, р-н. Шелопугинский, с. Шелопугино, пер. Больничный, д. 13	Индивидуальные домовладения	51,650349	117,556143
161699	Забайкальский край, р-н. Шелопугинский, с. Шелопугино, пер. Больничный, д. 4	Индивидуальные домовладения	51,650349	117,556143

№ п/п	Адрес	Вид	Широта	Долгота
161745	Забайкальский край, р-н. Шелопугинский, с. Шивия, ул. Бутина, д. 19	Индивидуальные домовладения	51,888832	117,42693
161746	Забайкальский край, р-н. Шелопугинский, с. Шелопугино, ул. Бутина, д. 39	Индивидуальные домовладения	51,658026	117,562728
161747	Забайкальский край, р-н. Шелопугинский, с. Шелопугино, ул. Бутина, д. 3а	Индивидуальные домовладения	51,658026	117,562728
161748	Забайкальский край, р-н. Шелопугинский, с. Шелопугино, ул. Бутина, д. 40	Индивидуальные домовладения	51,658026	117,562728
161749	Забайкальский край, р-н. Шелопугинский, с. Шелопугино, ул. Бутина, д. 42	Индивидуальные домовладения	51,658026	117,562728
161750	Забайкальский край, р-н. Шелопугинский, с. Шелопугино, ул. Бутина, д. 43	Индивидуальные домовладения	51,658026	117,562728
161751	Забайкальский край, р-н. Шелопугинский, с. Шелопугино, ул. Бутина, д. 46	Индивидуальные домовладения	51,658026	117,562728
161752	Забайкальский край, р-н. Шелопугинский, с. Шелопугино, ул. Бутина, д. 47	Индивидуальные домовладения	51,658026	117,562728
161753	Забайкальский край, р-н. Шелопугинский, с. Шелопугино, ул. Бутина, д. 48	Индивидуальные домовладения	51,658026	117,562728
161754	Забайкальский край, р-н. Шелопугинский, с. Шелопугино, ул. Бутина, д. 5	Индивидуальные домовладения	51,658026	117,562728
161755	Забайкальский край, р-н. Шелопугинский, с. Шелопугино, ул. Бутина, д. 50	Индивидуальные домовладения	51,658026	117,562728
161756	Забайкальский край, р-н. Шелопугинский, с. Шелопугино, ул. Бутина, д. 52	Индивидуальные домовладения	51,658026	117,562728
161757	Забайкальский край, р-н. Шелопугинский, с. Шелопугино, ул. Бутина, д. 6	Индивидуальные домовладения	51,658026	117,562728
161758	Забайкальский край, р-н. Шелопугинский, с. Шелопугино, ул. Бутина, д. 7	Индивидуальные домовладения	51,658026	117,562728
161759	Забайкальский край, р-н. Шелопугинский, с. Шелопугино, ул. Бутина, д. 8	Индивидуальные домовладения	51,658026	117,562728

№ п/п	Адрес	Вид	Широта	Долгота
161760	Забайкальский край, р-н. Шелопугинский, с. Шелопугино, ул. Верхняя, д. 1	Индивидуальные домовладения	51,647284	117,546382
161761	Забайкальский край, р-н. Шелопугинский, с. Шелопугино, ул. Верхняя, д. 10	Индивидуальные домовладения	51,647496	117,546074
161762	Забайкальский край, р-н. Шелопугинский, с. Шелопугино, ул. Верхняя, д. 11	Индивидуальные домовладения	51,6469	117,543467
161763	Забайкальский край, р-н. Шелопугинский, с. Шелопугино, ул. Верхняя, д. 12	Индивидуальные домовладения	51,647437	117,545611
161764	Забайкальский край, р-н. Шелопугинский, с. Шелопугино, ул. Верхняя, д. 13	Индивидуальные домовладения	51,646808	117,542906
161765	Забайкальский край, р-н. Шелопугинский, с. Шелопугино, ул. Верхняя, д. 14	Индивидуальные домовладения	51,647373	117,545174
161766	Забайкальский край, р-н. Шелопугинский, с. Шелопугино, ул. Верхняя, д. 15	Индивидуальные домовладения	51,645481	117,536449
161767	Забайкальский край, р-н. Шелопугинский, с. Шелопугино, ул. Верхняя, д. 16	Индивидуальные домовладения	51,647308	117,544714
161768	Забайкальский край, р-н. Шелопугинский, с. Шивия, ул. Зеленая, д. 8	Индивидуальные домовладения	51,888832	117,42693
161769	Забайкальский край, р-н. Шелопугинский, с. Шелопугино, ул. Верхняя, д. 17	Индивидуальные домовладения	51,645399	117,536001
161770	Забайкальский край, р-н. Шелопугинский, с. Шелопугино, ул. Верхняя, д. 18	Индивидуальные домовладения	51,647237	117,544269
161771	Забайкальский край, р-н. Шелопугинский, с. Шелопугино, ул. Верхняя, д. 19	Индивидуальные домовладения	51,645312	117,535515
161772	Забайкальский край, р-н. Шелопугинский, с. Шелопугино, ул. Верхняя, д. 19а	Индивидуальные домовладения	51,64523	117,535089
161773	Забайкальский край, р-н. Шелопугинский, с. Шелопугино, ул. Верхняя, д. 2	Индивидуальные домовладения	51,64776	117,547878
161774	Забайкальский край, р-н. Шелопугинский, с. Шелопугино, ул. Верхняя, д. 20	Индивидуальные домовладения	51,64714	117,543691

№ п/п	Адрес	Вид	Широта	Долгота
161775	Забайкальский край, р-н. Шелопугинский, с. Шелопугино, ул. Верхняя, д. 21	Индивидуальные домовладения	51,645137	117,53458
161776	Забайкальский край, р-н. Шелопугинский, с. Шелопугино, ул. Верхняя, д. 22	Индивидуальные домовладения	51,647047	117,543083
161777	Забайкальский край, р-н. Шелопугинский, с. Шелопугино, ул. Верхняя, д. 23	Индивидуальные домовладения	51,644805	117,533428
161778	Забайкальский край, р-н. Шелопугинский, с. Шелопугино, ул. Верхняя, д. 24	Индивидуальные домовладения	51,646978	117,542475
161779	Забайкальский край, р-н. Шелопугинский, с. Шелопугино, ул. Верхняя, д. 24А	Индивидуальные домовладения	51,646978	117,542475
161780	Забайкальский край, р-н. Шелопугинский, с. Шелопугино, ул. Верхняя, д. 25	Индивидуальные домовладения	51,64475	117,532836
161781	Забайкальский край, р-н. Шелопугинский, с. Шелопугино, ул. Верхняя, д. 26	Индивидуальные домовладения	51,646793	117,541223
161782	Забайкальский край, р-н. Шелопугинский, с. Шелопугино, ул. Верхняя, д. 27	Индивидуальные домовладения	51,644529	117,531259
161783	Забайкальский край, р-н. Шелопугинский, с. Шелопугино, ул. Верхняя, д. 28	Индивидуальные домовладения	51,646637	117,53947
161784	Забайкальский край, р-н. Шелопугинский, с. Шелопугино, ул. Верхняя, д. 2А	Индивидуальные домовладения	51,647895	117,54861
161785	Забайкальский край, р-н. Шелопугинский, с. Шелопугино, ул. Верхняя, д. 3	Индивидуальные домовладения	51,647198	117,545741
161786	Забайкальский край, р-н. Шелопугинский, с. Шелопугино, ул. Верхняя, д. 30	Индивидуальные домовладения	51,646025	117,536676
161787	Забайкальский край, р-н. Шелопугинский, с. Шелопугино, ул. Верхняя, д. 32	Индивидуальные домовладения	51,645928	117,536243
161788	Забайкальский край, р-н. Шелопугинский, с. Шелопугино, ул. Верхняя, д. 34	Индивидуальные домовладения	51,645843	117,535779
161789	Забайкальский край, р-н. Шелопугинский, с. Шелопугино, ул. Верхняя, д. 36	Индивидуальные домовладения	51,645748	117,535354

№ п/п	Адрес	Вид	Широта	Долгота
161790	Забайкальский край, р-н. Шелопугинский, с. Шелопугино, ул. Верхняя, д. 38	Индивидуальные домовладения	51,645683	117,534941
161791	Забайкальский край, р-н. Шелопугинский, с. Шелопугино, ул. Верхняя, д. 4	Индивидуальные домовладения	51,647715	117,547411
161792	Забайкальский край, р-н. Шелопугинский, с. Шелопугино, ул. Верхняя, д. 40	Индивидуальные домовладения	51,646063	117,538845
161793	Забайкальский край, р-н. Шелопугинский, с. Шелопугино, ул. Верхняя, д. 5	Индивидуальные домовладения	51,647097	117,545024
161794	Забайкальский край, р-н. Шелопугинский, с. Шелопугино, ул. Верхняя, д. 6	Индивидуальные домовладения	51,64764	117,546979
161795	Забайкальский край, р-н. Шелопугинский, с. Шелопугино, ул. Верхняя, д. 7	Индивидуальные домовладения	51,647051	117,54454
161796	Забайкальский край, р-н. Шелопугинский, с. Шелопугино, ул. Верхняя, д. 8	Индивидуальные домовладения	51,647587	117,546504
161797	Забайкальский край, р-н. Шелопугинский, с. Шелопугино, ул. Верхняя, д. 9	Индивидуальные домовладения	51,646958	117,544018
161798	Забайкальский край, р-н. Шелопугинский, с. Шелопугино, ул. Весенняя, д. 1	Индивидуальные домовладения	51,664093	117,548876
161799	Забайкальский край, р-н. Шелопугинский, с. Шелопугино, ул. Весенняя, д. 2	Индивидуальные домовладения	51,664093	117,548876
161800	Забайкальский край, р-н. Шелопугинский, с. Шелопугино, ул. Весенняя, д. 3	Индивидуальные домовладения	51,664093	117,548876
161801	Забайкальский край, р-н. Шелопугинский, с. Шелопугино, ул. Весенняя, д. 4	Индивидуальные домовладения	51,664093	117,548876
161802	Забайкальский край, р-н. Шелопугинский, с. Шелопугино, ул. Гагарина, д. 16	Индивидуальные домовладения	51,644162	117,574334
161803	Забайкальский край, р-н. Приаргунский, пгт. Приаргунск, ул. Магистральная, д. 3	Индивидуальные домовладения	50,354708	119,093376
161804	Забайкальский край, р-н. Могочинский, г. Могоча, ул. Садовая, д. 6	МКД	53,738177	119,762145

№ п/п	Адрес	Вид	Широта	Долгота
161805	Забайкальский край, р-н. Шелопугинский, с. Шелопугино, ул. Гагарина, д. 30	Индивидуальные домовладения	51,644162	117,574334
161806	Забайкальский край, р-н. Шелопугинский, с. Шелопугино, ул. Гагарина, д. 4	Индивидуальные домовладения	51,644162	117,574334
161807	Забайкальский край, р-н. Шелопугинский, с. Шелопугино, ул. Гагарина, д. 5	Индивидуальные домовладения	51,644162	117,574334
161808	Забайкальский край, р-н. Шелопугинский, с. Шелопугино, ул. Горинская, д. 11	Индивидуальные домовладения	51,650349	117,556143
161809	Забайкальский край, р-н. Шелопугинский, с. Шелопугино, ул. Горинская, д. 22	Индивидуальные домовладения	51,650349	117,556143
161810	Забайкальский край, р-н. Шелопугинский, с. Шелопугино, ул. Горинская, д. 23	Индивидуальные домовладения	51,650349	117,556143
161811	Забайкальский край, р-н. Шелопугинский, с. Шелопугино, ул. Горинская, д. 37	Индивидуальные домовладения	51,650349	117,556143
161812	Забайкальский край, р-н. Шелопугинский, с. Шелопугино, ул. Горинская, д. 47	Индивидуальные домовладения	51,650349	117,556143
161813	Забайкальский край, р-н. Шелопугинский, с. Шелопугино, ул. Горинская, д. 51	Индивидуальные домовладения	51,650349	117,556143
161814	Забайкальский край, р-н. Шелопугинский, с. Шелопугино, ул. Горинская, д. 75а	Индивидуальные домовладения	51,650349	117,556143
161815	Забайкальский край, р-н. Шелопугинский, с. Шелопугино, ул. Горинская, д. 95	Индивидуальные домовладения	51,650349	117,556143
161816	Забайкальский край, р-н. Шелопугинский, с. Шелопугино, ул. Горинская, д. 97А	Индивидуальные домовладения	51,650349	117,556143
161817	Забайкальский край, р-н. Шелопугинский, с. Шелопугино, ул. Журавлева, д. 24	Индивидуальные домовладения	51,651595	117,564821
161818	Забайкальский край, р-н. Шелопугинский, с. Шелопугино, ул. Журавлева, д. 7	Индивидуальные домовладения	51,651595	117,564821
161819	Забайкальский край, р-н. Шелопугинский, с. Шелопугино, ул. Заозерная, д. 16	Индивидуальные домовладения	51,658456	117,557589

№ п/п	Адрес	Вид	Широта	Долгота
161820	Забайкальский край, р-н. Шелопугинский, с. Шелопугино, ул. Зеленая, д. 7	Индивидуальные домовладения	51,653785	117,544959
161821	Забайкальский край, р-н. Шелопугинский, с. Шелопугино, ул. Зеленая, д. 8	Индивидуальные домовладения	51,653785	117,544959
161822	Забайкальский край, р-н. Шелопугинский, с. Шелопугино, ул. Коммунальная, д. 3	Индивидуальные домовладения	51,646962	117,570642
161823	Забайкальский край, р-н. Шелопугинский, с. Шелопугино, ул. Кооперативная, д. 20	Индивидуальные домовладения	51,657663	117,555757
161824	Забайкальский край, р-н. Шелопугинский, с. Шелопугино, ул. Кооперативная, д. 23	Индивидуальные домовладения	51,657663	117,555757
161825	Забайкальский край, р-н. Шелопугинский, с. Шелопугино, ул. Кооперативная, д. 25	Индивидуальные домовладения	51,657663	117,555757
161826	Забайкальский край, р-н. Шелопугинский, с. Шелопугино, ул. Лазо, д. 17	Индивидуальные домовладения	51,645403	117,54451
161827	Забайкальский край, р-н. Шелопугинский, с. Шелопугино, ул. Лазо, д. 22	Индивидуальные домовладения	51,645403	117,54451
161828	Забайкальский край, р-н. Шелопугинский, с. Шелопугино, ул. Лазо, д. 24	Индивидуальные домовладения	51,645403	117,54451
161829	Забайкальский край, р-н. Шелопугинский, с. Шелопугино, ул. Лазо, д. 7а	Индивидуальные домовладения	51,645403	117,54451
161830	Забайкальский край, р-н. Шелопугинский, с. Шелопугино, ул. Лесная, д. 12	Индивидуальные домовладения	51,655612	117,562054
161831	Забайкальский край, р-н. Шелопугинский, с. Шелопугино, ул. Лесная, д. 2	Индивидуальные домовладения	51,655612	117,562054
161832	Забайкальский край, р-н. Шелопугинский, с. Шелопугино, ул. Луговая, д. 20	Индивидуальные домовладения	51,650349	117,556143
161833	Забайкальский край, р-н. Шелопугинский, с. Шелопугино, ул. Механизаторская, д. 1	Индивидуальные домовладения	51,66582	117,553322
161834	Забайкальский край, р-н. Шелопугинский, с. Шелопугино, ул. Механизаторская, д. 3	Индивидуальные домовладения	51,66582	117,553322

№ п/п	Адрес	Вид	Широта	Долгота
161850	Забайкальский край, р-н. Шелопугинский, с. Шелопугино, ул. Пионерская, д. 1	Индивидуальные домовладения	51,650349	117,556143
161851	Забайкальский край, р-н. Шелопугинский, с. Шелопугино, ул. Пионерская, д. 10	Индивидуальные домовладения	51,650349	117,556143
161852	Забайкальский край, р-н. Шелопугинский, с. Шелопугино, ул. Пионерская, д. 6	Индивидуальные домовладения	51,650349	117,556143
161853	Забайкальский край, р-н. Шелопугинский, с. Шелопугино, ул. Победы, д. 6	Индивидуальные домовладения	51,662853	117,550151
161854	Забайкальский край, р-н. Шелопугинский, с. Шелопугино, ул. Погодаева, д. 2	Индивидуальные домовладения	51,647867	117,543737
161855	Забайкальский край, р-н. Шелопугинский, с. Шелопугино, ул. Погодаева, д. 4	Индивидуальные домовладения	51,647867	117,543737
161856	Забайкальский край, р-н. Шелопугинский, с. Шелопугино, ул. Советская, д. 106	Индивидуальные домовладения	51,65811	117,560195
161857	Забайкальский край, р-н. Шелопугинский, с. Шелопугино, ул. Советская, д. 116а	Индивидуальные домовладения	51,65811	117,560195
161858	Забайкальский край, р-н. Шелопугинский, с. Шелопугино, ул. Советская, д. 12	Индивидуальные домовладения	51,65811	117,560195
161859	Забайкальский край, р-н. Шелопугинский, с. Шелопугино, ул. Советская, д. 22	Индивидуальные домовладения	51,65811	117,560195
161860	Забайкальский край, р-н. Шелопугинский, с. Шелопугино, ул. Советская, д. 30	Индивидуальные домовладения	51,65811	117,560195
161861	Забайкальский край, р-н. Шелопугинский, с. Шелопугино, ул. Советская, д. 33	Индивидуальные домовладения	51,65811	117,560195
161862	Забайкальский край, р-н. Шелопугинский, с. Шелопугино, ул. Советская, д. 53	Индивидуальные домовладения	51,65811	117,560195
161863	Забайкальский край, р-н. Шелопугинский, с. Шелопугино, ул. Советская, д. 61	Индивидуальные домовладения	51,65811	117,560195
161864	Забайкальский край, р-н. Шелопугинский, с. Шелопугино, ул. Советская, д. 63	Индивидуальные домовладения	51,65811	117,560195

№ п/п	Адрес	Вид	Широта	Долгота
161865	Забайкальский край, р-н. Шелопугинский, с. Шелопугино, ул. Советская, д. 77	Индивидуальные домовладения	51,65811	117,560195
161866	Забайкальский край, р-н. Шелопугинский, с. Шелопугино, ул. Советская, д. 83	Индивидуальные домовладения	51,65811	117,560195
161867	Забайкальский край, р-н. Шелопугинский, с. Шелопугино, ул. Советская, д. 87	Индивидуальные домовладения	51,65811	117,560195
161868	Забайкальский край, р-н. Шелопугинский, с. Шелопугино, ул. Солнечная, д. 9	Индивидуальные домовладения	51,641211	117,565962
161869	Забайкальский край, р-н. Шелопугинский, с. Шелопугино, ул. Ундинская, д. 12	Индивидуальные домовладения	51,664764	117,556026
161870	Забайкальский край, р-н. Шелопугинский, с. Шелопугино, ул. Ундинская, д. 13	Индивидуальные домовладения	51,664764	117,556026
161871	Забайкальский край, р-н. Шелопугинский, с. Шелопугино, ул. Ундинская, д. 2а	Индивидуальные домовладения	51,664764	117,556026
161872	Забайкальский край, р-н. Шелопугинский, с. Шелопугино, ул. Центральная, д. 11	Индивидуальные домовладения	51,650349	117,556143
161873	Забайкальский край, р-н. Шелопугинский, с. Шелопугино, ул. Центральная, д. 17	Индивидуальные домовладения	51,650349	117,556143
161874	Забайкальский край, р-н. Шелопугинский, с. Шелопугино, ул. Центральная, д. 31	Индивидуальные домовладения	51,650349	117,556143
161875	Забайкальский край, р-н. Шелопугинский, с. Шелопугино, ул. Центральная, д. 36	Индивидуальные домовладения	51,650349	117,556143
161876	Забайкальский край, р-н. Шелопугинский, с. Шелопугино, ул. Центральная, д. 45	Индивидуальные домовладения	51,650349	117,556143
161877	Забайкальский край, р-н. Шелопугинский, с. Шелопугино, ул. Чернышевского, д. 10	Индивидуальные домовладения	51,658836	117,552559
161878	Забайкальский край, р-н. Шелопугинский, с. Шелопугино, ул. Чернышевского, д. 14	Индивидуальные домовладения	51,658836	117,552559
161879	Забайкальский край, р-н. Шелопугинский, с. Шелопугино, ул. Чернышевского, д. 15	Индивидуальные домовладения	51,658836	117,552559

№ п/п	Адрес	Вид	Широта	Долгота
161880	Забайкальский край, р-н. Шелопугинский, с. Шелопугино, ул. Чернышевского, д. 27	Индивидуальные домовладения	51,658836	117,552559
161881	Забайкальский край, р-н. Приаргунский, пгт. Приаргунск, ул. Магистральная, д. 36	Индивидуальные домовладения	50,354708	119,093376
161882	Забайкальский край, р-н. Шелопугинский, с. Шелопугино, ул. Чернышевского, д. 5	Индивидуальные домовладения	51,658836	117,552559
161883	Забайкальский край, р-н. Шелопугинский, с. Шелопугино, ул. Чернышевского, д. 74	Индивидуальные домовладения	51,658836	117,552559
161884	Забайкальский край, р-н. Шелопугинский, с. Шелопугино, ул. Чернышевского, д. 8	Индивидуальные домовладения	51,658836	117,552559
161885	Забайкальский край, р-н. Могочинский, г. Могоча, ул. Связи, д. 15	МКД	53,73373	119,762726
161886	Забайкальский край, р-н. Шелопугинский, с. Шелопугино, ул. Чернышевского, д. 82	Индивидуальные домовладения	51,658836	117,552559
161887	Забайкальский край, р-н. Шелопугинский, с. Шелопугино, ул. Чкалова, д. 11	Индивидуальные домовладения	51,646314	117,5438
161888	Забайкальский край, р-н. Шелопугинский, с. Шелопугино, ул. Чкалова, д. 18	Индивидуальные домовладения	51,646314	117,5438
161889	Забайкальский край, р-н. Шелопугинский, с. Шелопугино, ул. Чкалова, д. 19	Индивидуальные домовладения	51,646314	117,5438
161890	Забайкальский край, р-н. Шелопугинский, с. Шелопугино, ул. Чкалова, д. 30	Индивидуальные домовладения	51,646314	117,5438
161891	Забайкальский край, р-н. Шелопугинский, с. Шелопугино, ул. Чкалова, д. 4	Индивидуальные домовладения	51,646314	117,5438
161892	Забайкальский край, р-н. Шелопугинский, с. Шелопугино, ул. Чкалова, д. 8	Индивидуальные домовладения	51,646314	117,5438
161893	Забайкальский край, р-н. Шелопугинский, с. Шелопугино, ул. Школьная, д. 7	Индивидуальные домовладения	51,650349	117,556143
161894	Забайкальский край, р-н. Шелопугинский, с. Шелопугино, ул. Юбилейная, д. 2	МКД	51,647907	117,554724

№ п/п	Адрес	Вид	Широта	Долгота
161895	Забайкальский край, р-н. Шелопугинский, с. Шелопугино, ул. Юбилейная, д. 7	Индивидуальные домовладения	51,647907	117,554724
161896	Забайкальский край, р-н. Шелопугинский, п. Сивачи, ул. Нагорная, д. 10	Индивидуальные домовладения	51,468503	117,685914
161897	Забайкальский край, р-н. Шелопугинский, п. Сивачи, ул. Нагорная, д. 12	Индивидуальные домовладения	51,468503	117,685914
161898	Забайкальский край, р-н. Шелопугинский, п. Сивачи, ул. Нагорная, д. 2	Индивидуальные домовладения	51,468503	117,685914
161899	Забайкальский край, р-н. Шелопугинский, п. Сивачи, ул. Нагорная, д. 34	Индивидуальные домовладения	51,468503	117,685914
161900	Забайкальский край, р-н. Шелопугинский, п. Сивачи, ул. Нагорная, д. 8	Индивидуальные домовладения	51,468503	117,685914
161901	Забайкальский край, р-н. Шелопугинский, с. Банщиково, ул. Луговая, д. 47	Индивидуальные домовладения	51,583812	117,657815
161902	Забайкальский край, р-н. Шелопугинский, с. Банщиково, ул. Набережная, д. 10	Индивидуальные домовладения	51,583812	117,657815
161903	Забайкальский край, р-н. Шелопугинский, с. Банщиково, ул. Набережная, д. 14	Индивидуальные домовладения	51,583812	117,657815
161904	Забайкальский край, р-н. Шелопугинский, с. Банщиково, ул. Набережная, д. 33	Индивидуальные домовладения	51,583812	117,657815
161905	Забайкальский край, р-н. Шелопугинский, с. Банщиково, ул. Трактовая, д. 38	Индивидуальные домовладения	51,583812	117,657815
161906	Забайкальский край, р-н. Шелопугинский, с. Верхний Тергень, ул. Новая, д. 1	Индивидуальные домовладения	51,73822	117,350294
161907	Забайкальский край, р-н. Шелопугинский, с. Верхний Тергень, ул. Ундинская, д. 19	Индивидуальные домовладения	51,73822	117,350294
161908	Забайкальский край, р-н. Шелопугинский, с. Верхний Тергень, ул. Ундинская, д. 5	Индивидуальные домовладения	51,73822	117,350294
161909	Забайкальский край, р-н. Шелопугинский, с. Верхний Тергень, ул. Ундинская, д. 6	Индивидуальные домовладения	51,73822	117,350294

№ п/п	Адрес	Вид	Широта	Долгота
161910	Забайкальский край, р-н. Шелопугинский, с. Верхний Тергень, ул. Центральная, д. 3	Индивидуальные домовладения	51,73822	117,350294
161911	Забайкальский край, р-н. Шелопугинский, с. Верхний Тергень, ул. Центральная, д. 8	Индивидуальные домовладения	51,73822	117,350294
161912	Забайкальский край, р-н. Шелопугинский, с. Верх-Ягье, ул. Центральная, д. 11	Индивидуальные домовладения	51,623283	117,4349594
161913	Забайкальский край, р-н. Шелопугинский, с. Верх-Ягье, ул. Центральная, д. 25	Индивидуальные домовладения	51,623283	117,4349594
161914	Забайкальский край, р-н. Шелопугинский, с. Верх-Ягье, ул. Центральная, д. 3	Индивидуальные домовладения	51,623283	117,4349594
161915	Забайкальский край, р-н. Шелопугинский, с. Глинянка, ул. 40 лет Победы, д. 14	Индивидуальные домовладения	51,660965	117,401974
161916	Забайкальский край, р-н. Приаргунский, пгт. Приаргунск, ул. Магистральная, д. 4	Индивидуальные домовладения	50,354708	119,093376
161917	Забайкальский край, р-н. Шелопугинский, с. Глинянка, ул. 40 лет Победы, д. 2	Индивидуальные домовладения	51,660965	117,401974
161918	Забайкальский край, р-н. Шелопугинский, с. Глинянка, ул. 40 лет Победы, д. 8	Индивидуальные домовладения	51,660965	117,401974
161919	Забайкальский край, р-н. Шелопугинский, с. Глинянка, ул. Совхозная, д. 12	Индивидуальные домовладения	51,657328	117,406601
161920	Забайкальский край, р-н. Шелопугинский, с. Глинянка, ул. Трактовая, д. 10	Индивидуальные домовладения	51,656529	117,398794
161921	Забайкальский край, р-н. Шелопугинский, с. Глинянка, ул. Школьная, д. 2	Индивидуальные домовладения	51,659926	117,402765
161922	Забайкальский край, р-н. Шелопугинский, с. Глинянка, ул. Школьная, д. 24	Индивидуальные домовладения	51,659926	117,402765
161923	Забайкальский край, р-н. Шелопугинский, с. Глинянка, ул. Школьная, д. 8	Индивидуальные домовладения	51,659926	117,402765
161924	Забайкальский край, р-н. Шелопугинский, с. Малышево, ул. Молодежная, д. 51	Индивидуальные домовладения	51,537713	117,669268

№ п/п	Адрес	Вид	Широта	Долгота
161925	Забайкальский край, р-н. Шелопугинский, с. Малышево, ул. Набережная, д. 35	Индивидуальные домовладения	51,537713	117,669268
161926	Забайкальский край, р-н. Шелопугинский, с. Малышево, ул. Набережная, д. 43	Индивидуальные домовладения	51,537713	117,669268
161927	Забайкальский край, р-н. Шелопугинский, с. Малышево, ул. Центральная, д. 13	Индивидуальные домовладения	51,537713	117,669268
161928	Забайкальский край, р-н. Шелопугинский, с. Малышево, ул. Центральная, д. 25	Индивидуальные домовладения	51,537713	117,669268
161929	Забайкальский край, р-н. Шелопугинский, с. Малышево, ул. Центральная, д. 29	Индивидуальные домовладения	51,537713	117,669268
161930	Забайкальский край, р-н. Шелопугинский, с. Нижняя Шахтама, ул. Лесная, д. 5	Индивидуальные домовладения	51,386626	117,688824
161931	Забайкальский край, р-н. Шелопугинский, с. Нижняя Шахтама, ул. Октябрьская, д. 1	Индивидуальные домовладения	51,386626	117,688824
161932	Забайкальский край, р-н. Шелопугинский, с. Нижняя Шахтама, ул. Октябрьская, д. 2	Индивидуальные домовладения	51,386626	117,688824
161933	Забайкальский край, р-н. Шелопугинский, с. Нижняя Шахтама, ул. Первомайская, д. 1	Индивидуальные домовладения	51,386626	117,688824
161934	Забайкальский край, р-н. Шелопугинский, с. Нижняя Шахтама, ул. Первомайская, д. 13	Индивидуальные домовладения	51,386626	117,688824
161935	Забайкальский край, р-н. Шелопугинский, с. Нижняя Шахтама, ул. Первомайская, д. 15	Индивидуальные домовладения	51,386626	117,688824
161936	Забайкальский край, р-н. Шелопугинский, с. Нижняя Шахтама, ул. Первомайская, д. 30	Индивидуальные домовладения	51,386626	117,688824
161937	Забайкальский край, р-н. Шелопугинский, с. Нижняя Шахтама, ул. Первомайская, д. 38	Индивидуальные домовладения	51,386626	117,688824
161938	Забайкальский край, р-н. Шелопугинский, с. Нижняя Шахтама, ул. Первомайская, д. 44	Индивидуальные домовладения	51,386626	117,688824
161939	Забайкальский край, р-н. Шелопугинский, с. Ундинские Кавыкучи, ул. Трактовая, д. 10	Индивидуальные домовладения	51,444124	117,69611

№ п/п	Адрес	Вид	Широта	Долгота
161954	Забайкальский край, р-н. Шелопугинский, с. Вершино-Шахтаминский, ул. Новая, д. 15	Индивидуальные домовладения	51,29251	117,902399
161955	Забайкальский край, р-н. Шелопугинский, с. Вершино-Шахтаминский, ул. Октябрьская, д. 10	Индивидуальные домовладения	51,29251	117,902399
161956	Забайкальский край, р-н. Шелопугинский, с. Вершино-Шахтаминский, ул. Октябрьская, д. 14	Индивидуальные домовладения	51,29251	117,902399
161957	Забайкальский край, р-н. Шелопугинский, с. Вершино-Шахтаминский, ул. Октябрьская, д. 15	Индивидуальные домовладения	51,29251	117,902399
161958	Забайкальский край, р-н. Шелопугинский, с. Вершино-Шахтаминский, ул. Октябрьская, д. 5	Индивидуальные домовладения	51,29251	117,902399
161959	Забайкальский край, р-н. Шелопугинский, с. Вершино-Шахтаминский, ул. Октябрьская, д. 6	Индивидуальные домовладения	51,29251	117,902399
161960	Забайкальский край, р-н. Шелопугинский, с. Вершино-Шахтаминский, ул. Партизанская, д. 1	Индивидуальные домовладения	51,29251	117,902399
161961	Забайкальский край, р-н. Шелопугинский, с. Вершино-Шахтаминский, ул. Партизанская, д. 8	Индивидуальные домовладения	51,29251	117,902399
161962	Забайкальский край, р-н. Шелопугинский, с. Вершино-Шахтаминский, ул. Первомайская, д. 1	Индивидуальные домовладения	51,29251	117,902399
161963	Забайкальский край, р-н. Шелопугинский, с. Вершино-Шахтаминский, ул. Первомайская, д. 15	Индивидуальные домовладения	51,29251	117,902399
161964	Забайкальский край, р-н. Каларский, пгт. Новая Чара, ул. Дружбы, д. 20	Индивидуальные домовладения	56,786818	118,271597

№ п/п	Адрес	Вид	Широта	Долгота
162009	Забайкальский край, р-н. Шелопугинский, с. Деревцово, ул. Верхняя, д. 18	Индивидуальные домовладения	51,874566	117,833579
162010	Забайкальский край, р-н. Шелопугинский, с. Деревцово, ул. Клубная, д. 6	Индивидуальные домовладения	51,874566	117,833579
162011	Забайкальский край, р-н. Шелопугинский, с. Деревцово, ул. Центральная, д. 2	Индивидуальные домовладения	51,874566	117,833579
162012	Забайкальский край, р-н. Шелопугинский, с. Ишикан, ул. Заречная, д. 3	Индивидуальные домовладения	51,968992	117,559431
162013	Забайкальский край, р-н. Шелопугинский, с. Ишикан, ул. Школьная, д. 17	Индивидуальные домовладения	51,968992	117,559431
162014	Забайкальский край, р-н. Шелопугинский, с. Ишикан, ул. Школьная, д. 20	Индивидуальные домовладения	51,968992	117,559431
162015	Забайкальский край, р-н. Шелопугинский, с. Ишикан, ул. Школьная, д. 26	Индивидуальные домовладения	51,968992	117,559431
162016	Забайкальский край, р-н. Шелопугинский, с. Копунь, ул. Береговая, д. 4	Индивидуальные домовладения	51,890588	117,642417
162017	Забайкальский край, р-н. Шелопугинский, с. Копунь, ул. Больничная, д. 2	Индивидуальные домовладения	51,890588	117,642417
162018	Забайкальский край, р-н. Шелопугинский, с. Копунь, ул. Верхняя, д. 12	Индивидуальные домовладения	51,890588	117,642417
162019	Забайкальский край, р-н. Шелопугинский, с. Копунь, ул. Зеленая, д. 13	Индивидуальные домовладения	51,890588	117,642417
162020	Забайкальский край, р-н. Шелопугинский, с. Копунь, ул. Зеленая, д. 6	Индивидуальные домовладения	51,890588	117,642417
162021	Забайкальский край, р-н. Шелопугинский, с. Копунь, ул. Клубная, д. 11	Индивидуальные домовладения	51,889132	117,641645
162022	Забайкальский край, р-н. Шелопугинский, с. Копунь, ул. Клубная, д. 7	Индивидуальные домовладения	51,889132	117,641645
162023	Забайкальский край, р-н. Шелопугинский, с. Копунь, ул. Лесная, д. 14	Индивидуальные домовладения	51,890588	117,642417

№ п/п	Адрес	Вид	Широта	Долгота
162024	Забайкальский край, р-н. Шелопугинский, с. Копунь, ул. Лесная, д. 5	Индивидуальные домовладения	51,890588	117,642417
162025	Забайкальский край, р-н. Шелопугинский, с. Копунь, ул. Луговая, д. 5	Индивидуальные домовладения	51,891272	117,637432
162026	Забайкальский край, р-н. Шелопугинский, с. Копунь, ул. Нагорная, д. 16	Индивидуальные домовладения	51,890588	117,642417
162027	Забайкальский край, р-н. Шелопугинский, с. Копунь, ул. Нагорная, д. 4	Индивидуальные домовладения	51,890588	117,642417
162028	Забайкальский край, р-н. Шелопугинский, с. Копунь, ул. Центральная, д. 13	Индивидуальные домовладения	51,889904	117,644052
162029	Забайкальский край, р-н. Шелопугинский, с. Копунь, ул. Центральная, д. 19	Индивидуальные домовладения	51,889904	117,644052
162030	Забайкальский край, р-н. Шелопугинский, с. Копунь, ул. Центральная, д. 23	Индивидуальные домовладения	51,889904	117,644052
162031	Забайкальский край, р-н. Шелопугинский, с. Копунь, ул. Центральная, д. 41	Индивидуальные домовладения	51,889904	117,644052
162032	Забайкальский край, р-н. Шелопугинский, с. Копунь, ул. Центральная, д. 49	Индивидуальные домовладения	51,889904	117,644052
162033	Забайкальский край, р-н. Шелопугинский, с. Копунь, ул. Центральная, д. 55	Индивидуальные домовладения	51,889904	117,644052
162034	Забайкальский край, р-н. Шелопугинский, с. Копунь, ул. Центральная, д. 80	Индивидуальные домовладения	51,889904	117,644052
162035	Забайкальский край, р-н. Шелопугинский, с. Копунь, ул. Центральная, д. 9	Индивидуальные домовладения	51,889904	117,644052
162036	Забайкальский край, р-н. Приаргунский, пгт. Приаргунск, ул. Набережная, д. 10	Индивидуальные домовладения	50,372975	119,105962
162037	Забайкальский край, р-н. Шелопугинский, с. Купряково, ул. Автодорожная, д. 21	Индивидуальные домовладения	51,688226	117,542552
162038	Забайкальский край, р-н. Шелопугинский, с. Купряково, ул. Автодорожная, д. 5	Индивидуальные домовладения	51,688226	117,542552

№ п/п	Адрес	Вид	Широта	Долгота
162039	Забайкальский край, р-н. Шелопугинский, с. Купряково, ул. Автодорожная, д. 7	Индивидуальные домовладения	51,688226	117,542552
162040	Забайкальский край, р-н. Шелопугинский, с. Мироново, ул. Молодежная, д. 11	Индивидуальные домовладения	51,974606	117,650978
162041	Забайкальский край, р-н. Приаргунский, пгт. Приаргунск, ул. Набережная, д. 11	Индивидуальные домовладения	50,37336	119,105791
162042	Забайкальский край, р-н. Шелопугинский, с. Мироново, ул. Молодежная, д. 26	Индивидуальные домовладения	51,974606	117,650978
162043	Забайкальский край, р-н. Шелопугинский, с. Мироново, ул. Молодежная, д. 5	Индивидуальные домовладения	51,974606	117,650978
162044	Забайкальский край, р-н. Шелопугинский, с. Мироново, ул. Молодежная, д. 6	Индивидуальные домовладения	51,974606	117,650978
162045	Забайкальский край, р-н. Шелопугинский, с. Мироново, ул. Центральная, д. 1	Индивидуальные домовладения	51,979333	117,646702
162046	Забайкальский край, р-н. Шелопугинский, с. Мироново, ул. Центральная, д. 18	Индивидуальные домовладения	51,979333	117,646702
162047	Забайкальский край, р-н. Шелопугинский, с. Мироново, ул. Центральная, д. 1б	Индивидуальные домовладения	51,979333	117,646702
162048	Забайкальский край, р-н. Шелопугинский, с. Мироново, ул. Центральная, д. 36	Индивидуальные домовладения	51,979333	117,646702
162049	Забайкальский край, р-н. Шелопугинский, с. Мироново, ул. Центральная, д. 41	Индивидуальные домовладения	51,979333	117,646702
162050	Забайкальский край, р-н. Акшинский, с. Акша, ул. Ононская, д. 10	Индивидуальные домовладения	50,278375	113,280495
162051	Забайкальский край, р-н. Шелопугинский, с. Мироново, ул. Центральная, д. 50	Индивидуальные домовладения	51,979333	117,646702
162052	Забайкальский край, р-н. Шелопугинский, с. Мироново, ул. Центральная, д. 8	Индивидуальные домовладения	51,979333	117,646702
162053	Забайкальский край, р-н. Шелопугинский, с. Некрасово, ул. Советская, д. 17	Индивидуальные домовладения	52,022686	117,633398

№ п/п	Адрес	Вид	Широта	Долгота
162113	Забайкальский край, р-н. Газимуро-Заводский, с. Газимурский Завод, ул. Коммунальная, д. 16	Индивидуальные домовладения	51,546708	118,348198
162114	Забайкальский край, р-н. Приаргунский, пгт. Приаргунск, ул. Новая, д. 10	Индивидуальные домовладения	50,369867	119,103105
162115	Забайкальский край, р-н. Газимуро-Заводский, с. Газимурский Завод, ул. Красная, д. 13	Индивидуальные домовладения	51,553688	118,34702
162116	Забайкальский край, р-н. Газимуро-Заводский, с. Газимурский Завод, ул. Красная, д. 29	Индивидуальные домовладения	51,553688	118,34702
162117	Забайкальский край, р-н. Приаргунский, пгт. Приаргунск, ул. Новая, д. 11	Индивидуальные домовладения	50,369867	119,103105
162118	Забайкальский край, р-н. Газимуро-Заводский, с. Газимурский Завод, ул. Красная, д. 37	Индивидуальные домовладения	51,553688	118,34702
162119	Забайкальский край, р-н. Газимуро-Заводский, с. Газимурский Завод, ул. Красная, д. 54	Индивидуальные домовладения	51,553688	118,34702
162120	Забайкальский край, р-н. Газимуро-Заводский, с. Газимурский Завод, ул. Красная, д. 58, литер А	Индивидуальные домовладения	51,553688	118,34702
162121	Забайкальский край, р-н. Газимуро-Заводский, с. Газимурский Завод, ул. Красная, д. 59	Индивидуальные домовладения	51,553688	118,34702
162122	Забайкальский край, р-н. Газимуро-Заводский, с. Газимурский Завод, ул. Красная, д. 8а	Индивидуальные домовладения	51,553688	118,34702
162123	Забайкальский край, р-н. Приаргунский, пгт. Приаргунск, ул. Новая, д. 14	Индивидуальные домовладения	50,369867	119,103105
162124	Забайкальский край, р-н. Газимуро-Заводский, с. Газимурский Завод, ул. Красноармейская, д. 12	Индивидуальные домовладения	51,54844	118,325613
162125	Забайкальский край, р-н. Газимуро-Заводский, с. Газимурский Завод, ул. Красноармейская, д. 27	Индивидуальные домовладения	51,54844	118,325613
162126	Забайкальский край, р-н. Газимуро-Заводский, с. Газимурский Завод, ул. Новая, д. 22	Индивидуальные домовладения	51,544592	118,346068

№ п/п	Адрес	Вид	Широта	Долгота
162155	Забайкальский край, р-н. Газимуро-Заводский, с. Газимурский Завод, ул. Погодаева, д. 10	Индивидуальные домовладения	51,549045	118,337956
162156	Забайкальский край, р-н. Газимуро-Заводский, с. Газимурский Завод, ул. Погодаева, д. 9	Индивидуальные домовладения	51,549045	118,337956
162157	Забайкальский край, р-н. Газимуро-Заводский, с. Газимурский Завод, ул. Рабочая, д. 18	Индивидуальные домовладения	51,552943	118,35621
162158	Забайкальский край, р-н. Газимуро-Заводский, с. Газимурский Завод, ул. Рабочая, д. 22	Индивидуальные домовладения	51,552943	118,35621
162159	Забайкальский край, р-н. Газимуро-Заводский, с. Газимурский Завод, ул. Семенихина, д. 16	Индивидуальные домовладения	51,548043	118,340705
162160	Забайкальский край, р-н. Газимуро-Заводский, с. Газимурский Завод, ул. Семенихина, д. 2	Индивидуальные домовладения	51,548043	118,340705
162161	Забайкальский край, р-н. Газимуро-Заводский, с. Газимурский Завод, ул. Семенихина, д. 25	Индивидуальные домовладения	51,548043	118,340705
162162	Забайкальский край, р-н. Газимуро-Заводский, с. Газимурский Завод, ул. Семенихина, д. 7	Индивидуальные домовладения	51,548043	118,340705
162163	Забайкальский край, р-н. Газимуро-Заводский, с. Газимурский Завод, ул. Советская, д. 12а	Индивидуальные домовладения	51,556146	118,319882
162164	Забайкальский край, р-н. Газимуро-Заводский, с. Газимурский Завод, ул. Советская, д. 26	Индивидуальные домовладения	51,556146	118,319882
162165	Забайкальский край, р-н. Газимуро-Заводский, с. Газимурский Завод, ул. Советская, д. 27	Индивидуальные домовладения	51,556146	118,319882
162166	Забайкальский край, р-н. Газимуро-Заводский, с. Газимурский Завод, ул. Советская, д. 38	Индивидуальные домовладения	51,556846	118,317196
162167	Забайкальский край, р-н. Газимуро-Заводский, с. Газимурский Завод, ул. Советская, д. 6	Индивидуальные домовладения	51,556146	118,319882
162168	Забайкальский край, р-н. Газимуро-Заводский, с. Газимурский Завод, ул. Солнечная, д. 1	Индивидуальные домовладения	51,544127	118,354198
162169	Забайкальский край, р-н. Газимуро-Заводский, с. Газимурский Завод, ул. Солнечная, д. 22А	Индивидуальные домовладения	51,544127	118,354198

№ п/п	Адрес	Вид	Широта	Долгота
162170	Забайкальский край, р-н. Газимуро-Заводский, с. Газимурский Завод, ул. Солнечная, д. 3	Индивидуальные домовладения	51,544127	118,354198
162171	Забайкальский край, р-н. Газимуро-Заводский, с. Газимурский Завод, ул. Трудовая, д. 1	Индивидуальные домовладения	51,548043	118,340705
162172	Забайкальский край, р-н. Газимуро-Заводский, с. Газимурский Завод, ул. Трудовая, д. 18	Индивидуальные домовладения	51,548043	118,340705
162173	Забайкальский край, р-н. Газимуро-Заводский, с. Газимурский Завод, ул. Фабричная, д. 17	Индивидуальные домовладения	51,555592	118,332979
162174	Забайкальский край, р-н. Газимуро-Заводский, с. Газимурский Завод, ул. Фабричная, д. 19	Индивидуальные домовладения	51,555592	118,332979
162175	Забайкальский край, р-н. Газимуро-Заводский, с. Газимурский Завод, ул. Фабричная, д. 28	Индивидуальные домовладения	51,555592	118,332979
162176	Забайкальский край, р-н. Газимуро-Заводский, с. Газимурский Завод, ул. Фабричная, д. 39	Индивидуальные домовладения	51,55959	118,333213
162177	Забайкальский край, р-н. Газимуро-Заводский, с. Газимурский Завод, ул. Фабричная, д. 39, литер А	Индивидуальные домовладения	51,555592	118,332979
162178	Забайкальский край, р-н. Газимуро-Заводский, с. Газимурский Завод, ул. Фабричная, д. 57	Индивидуальные домовладения	51,555592	118,332979
162179	Забайкальский край, р-н. Газимуро-Заводский, с. Газимурский Завод, ул. Фабричная, д. 9	Индивидуальные домовладения	51,555592	118,332979
162180	Забайкальский край, р-н. Газимуро-Заводский, с. Газимурский Завод, ул. Черемушки, д. 14б	Индивидуальные домовладения	51,539758	118,321607
162181	Забайкальский край, р-н. Газимуро-Заводский, с. Газимурский Завод, ул. Юбилейная, д. 13	Индивидуальные домовладения	51,543763	118,334938
162182	Забайкальский край, р-н. Газимуро-Заводский, с. Газимурский Завод, ул. Юбилейная, д. 14	Индивидуальные домовладения	51,543763	118,334938
162183	Забайкальский край, р-н. Газимуро-Заводский, с. Газимурский Завод, ул. Юбилейная, д. 15	Индивидуальные домовладения	51,543763	118,334938
162184	Забайкальский край, р-н. Газимуро-Заводский, с. Газимурский Завод, ул. Юбилейная, д. 28	Индивидуальные домовладения	51,543763	118,334938

№ п/п	Адрес	Вид	Широта	Долгота
162185	Забайкальский край, р-н. Газимуро-Заводский, с. Газимурский Завод, ул. Юбилейная, д. 33	Индивидуальные домовладения	51,543763	118,334938
162186	Забайкальский край, р-н. Газимуро-Заводский, с. Газимурский Завод, ул. Юбилейная, д. 47	Индивидуальные домовладения	51,540262	118,333069
162187	Забайкальский край, р-н. Газимуро-Заводский, с. Догьё, ул. Мостовая, д. 15	Индивидуальные домовладения	51,493912	118,223026
162188	Забайкальский край, р-н. Газимуро-Заводский, с. Догьё, ул. Солнечная, д. 2	Индивидуальные домовладения	51,493912	118,223026
162189	Забайкальский край, р-н. Газимуро-Заводский, с. Игдоча, ул. Верхняя, д. 16	Индивидуальные домовладения	51,568352	118,312947
162190	Забайкальский край, р-н. Газимуро-Заводский, с. Игдоча, ул. Верхняя, д. 21	Индивидуальные домовладения	51,56974	118,314905
162191	Забайкальский край, р-н. Газимуро-Заводский, с. Игдоча, ул. Верхняя, д. 24	Индивидуальные домовладения	51,568352	118,312947
162192	Забайкальский край, р-н. Газимуро-Заводский, с. Игдоча, ул. Центральная, д. 1	Индивидуальные домовладения	51,565973	118,312255
162193	Забайкальский край, р-н. Приаргунский, пгт. Приаргунск, ул. Новая, д. 2а	Индивидуальные домовладения	50,369867	119,103105
162194	Забайкальский край, р-н. Газимуро-Заводский, с. Игдоча, ул. Центральная, д. 19	Индивидуальные домовладения	51,565973	118,312255
162195	Забайкальский край, р-н. Газимуро-Заводский, с. Игдоча, ул. Центральная, д. 31	Индивидуальные домовладения	51,565973	118,312255
162196	Забайкальский край, р-н. Газимуро-Заводский, с. Игдоча, ул. Центральная, д. 36	Индивидуальные домовладения	51,565973	118,312255
162197	Забайкальский край, р-н. Газимуро-Заводский, с. Игдоча, ул. Центральная, д. 4	Индивидуальные домовладения	51,565973	118,312255
162198	Забайкальский край, р-н. Газимуро-Заводский, с. Игдоча, ул. Центральная, д. 53	Индивидуальные домовладения	51,565973	118,312255
162199	Забайкальский край, р-н. Газимуро-Заводский, с. Игдоча, ул. Центральная, д. 6	Индивидуальные домовладения	51,565973	118,312255

№ п/п	Адрес	Вид	Широта	Долгота
162200	Забайкальский край, р-н. Газимуро-Заводский, с. Игдоча, ул. Центральная, д. 67а	Индивидуальные домовладения	51,565973	118,312255
162201	Забайкальский край, р-н. Газимуро-Заводский, с. Корабль, ул. Зарубина, д. 4	Индивидуальные домовладения	51,527136	118,289429
162202	Забайкальский край, р-н. Приаргунский, пгт. Приаргунск, ул. Новая, д. 3	Индивидуальные домовладения	50,369867	119,103105
162203	Забайкальский край, р-н. Газимуро-Заводский, с. Корабль, ул. Зарубина, д. 5	Индивидуальные домовладения	51,527136	118,289429
162204	Забайкальский край, р-н. Газимуро-Заводский, с. Корабль, ул. Центральная, д. 1	Индивидуальные домовладения	51,527136	118,289429
162205	Забайкальский край, р-н. Газимуро-Заводский, с. Корабль, ул. Центральная, д. 8	Индивидуальные домовладения	51,527136	118,289429
162206	Забайкальский край, р-н. Газимуро-Заводский, с. Павловск, ул. Горная, д. 12	Индивидуальные домовладения	51,508966	118,325784
162207	Забайкальский край, р-н. Газимуро-Заводский, с. Павловск, ул. Горная, д. 31	Индивидуальные домовладения	51,508966	118,325784
162208	Забайкальский край, р-н. Газимуро-Заводский, с. Павловск, ул. Горная, д. 32	Индивидуальные домовладения	51,508966	118,325784
162209	Забайкальский край, р-н. Газимуро-Заводский, с. Павловск, ул. Горная, д. 35	Индивидуальные домовладения	51,508966	118,325784
162210	Забайкальский край, р-н. Газимуро-Заводский, с. Павловск, ул. Горная, д. 43	Индивидуальные домовладения	51,508966	118,325784
162211	Забайкальский край, р-н. Газимуро-Заводский, с. Павловск, ул. Горная, д. 44	Индивидуальные домовладения	51,508966	118,325784
162212	Забайкальский край, р-н. Газимуро-Заводский, с. Павловск, ул. Горная, д. 45	Индивидуальные домовладения	51,508966	118,325784
162213	Забайкальский край, р-н. Газимуро-Заводский, с. Павловск, ул. Горная, д. 6	Индивидуальные домовладения	51,508966	118,325784
162214	Забайкальский край, р-н. Газимуро-Заводский, с. Павловск, ул. Горная, д. 7	Индивидуальные домовладения	51,508966	118,325784

№ п/п	Адрес	Вид	Широта	Долгота
162230	Забайкальский край, р-н. Газимуро-Заводский, с. Ямкун, ул. Оллисеевича, д. 14	Индивидуальные домовладения	51,528794	118,338046
162231	Забайкальский край, р-н. Газимуро-Заводский, с. Ямкун, ул. Оллисеевича, д. 14а	Индивидуальные домовладения	51,528794	118,338046
162232	Забайкальский край, р-н. Газимуро-Заводский, с. Ямкун, ул. Оллисеевича, д. 2	Индивидуальные домовладения	51,528794	118,338046
162233	Забайкальский край, р-н. Газимуро-Заводский, с. Ямкун, ул. Оллисеевича, д. 3	Индивидуальные домовладения	51,528794	118,338046
162234	Забайкальский край, р-н. Газимуро-Заводский, с. Ямкун, ул. Оллисеевича, д. 4	Индивидуальные домовладения	51,528794	118,338046
162235	Забайкальский край, р-н. Газимуро-Заводский, с. Ямкун, ул. Оллисеевича, д. 5	Индивидуальные домовладения	51,528794	118,338046
162236	Забайкальский край, р-н. Газимуро-Заводский, с. Ямкун, ул. Оллисеевича, д. 6	Индивидуальные домовладения	51,528794	118,338046
162237	Забайкальский край, р-н. Газимуро-Заводский, с. Ямкун, ул. Оллисеевича, д. 7	Индивидуальные домовладения	51,528794	118,338046
162238	Забайкальский край, р-н. Газимуро-Заводский, с. Ямкун, ул. Оллисеевича, д. 8	Индивидуальные домовладения	51,528794	118,338046
162239	Забайкальский край, р-н. Газимуро-Заводский, с. Ямкун, ул. Оллисеевича, д. 9	Индивидуальные домовладения	51,528794	118,338046
162240	Забайкальский край, р-н. Газимуро-Заводский, с. Ямкун, ул. Рабочая, д. 1Б	Индивидуальные домовладения	51,529052	118,337103
162241	Забайкальский край, р-н. Газимуро-Заводский, с. Ямкун, ул. Рабочая, д. 3в	Индивидуальные домовладения	51,530856	118,337588
162242	Забайкальский край, р-н. Газимуро-Заводский, с. Ямкун, ул. Рабочая, д. 3г	Индивидуальные домовладения	51,530856	118,337588
162243	Забайкальский край, р-н. Газимуро-Заводский, с. Ямкун, ул. Рабочая, д. 5	Индивидуальные домовладения	51,529052	118,337103
162244	Забайкальский край, р-н. Газимуро-Заводский, с. Ямкун, ул. Рабочая, д. 6	Индивидуальные домовладения	51,529052	118,337103

№ п/п	Адрес	Вид	Широта	Долгота
162245	Забайкальский край, р-н. Газимуро-Заводский, с. Ямкун, ул. Рабочая, д. 7	Индивидуальные домовладения	51,529052	118,337103
162246	Забайкальский край, р-н. Газимуро-Заводский, с. Ямкун, ул. Рабочая, д. 9	Индивидуальные домовладения	51,529052	118,337103
162247	Забайкальский край, р-н. Газимуро-Заводский, с. Ямкун, ул. Сергиевского, д. 1	Индивидуальные домовладения	51,528794	118,338046
162248	Забайкальский край, р-н. Газимуро-Заводский, с. Ямкун, ул. Сергиевского, д. 3	Индивидуальные домовладения	51,528794	118,338046
162249	Забайкальский край, р-н. Газимуро-Заводский, с. Ямкун, ул. Сергиевского, д. 4	Индивидуальные домовладения	51,528794	118,338046
162250	Забайкальский край, р-н. Газимуро-Заводский, с. Ямкун, ул. Юбилейная, д. 1	Индивидуальные домовладения	51,528794	118,338046
162251	Забайкальский край, р-н. Газимуро-Заводский, с. Ямкун, ул. Юбилейная, д. 10	Индивидуальные домовладения	51,528794	118,338046
162252	Забайкальский край, р-н. Газимуро-Заводский, с. Ямкун, ул. Юбилейная, д. 11	Индивидуальные домовладения	51,528794	118,338046
162253	Забайкальский край, р-н. Газимуро-Заводский, с. Ямкун, ул. Юбилейная, д. 12	Индивидуальные домовладения	51,528794	118,338046
162254	Забайкальский край, р-н. Газимуро-Заводский, с. Ямкун, ул. Юбилейная, д. 12А	Индивидуальные домовладения	51,528794	118,338046
162255	Забайкальский край, р-н. Газимуро-Заводский, с. Ямкун, ул. Юбилейная, д. 2	Индивидуальные домовладения	51,528794	118,338046
162256	Забайкальский край, р-н. Газимуро-Заводский, с. Ямкун, ул. Юбилейная, д. 2а	Индивидуальные домовладения	51,528794	118,338046
162257	Забайкальский край, р-н. Газимуро-Заводский, с. Ямкун, ул. Юбилейная, д. 3	Индивидуальные домовладения	51,528794	118,338046
162258	Забайкальский край, р-н. Газимуро-Заводский, с. Ямкун, ул. Юбилейная, д. 4	Индивидуальные домовладения	51,528794	118,338046
162259	Забайкальский край, р-н. Газимуро-Заводский, с. Ямкун, ул. Юбилейная, д. 5	Индивидуальные домовладения	51,528794	118,338046

№ п/п	Адрес	Вид	Широта	Долгота
162260	Забайкальский край, р-н. Газимуро-Заводский, с. Ямкун, ул. Юбилейная, д. 6	Индивидуальные домовладения	51,528794	118,338046
162261	Забайкальский край, р-н. Газимуро-Заводский, с. Ямкун, ул. Юбилейная, д. 7	Индивидуальные домовладения	51,528794	118,338046
162262	Забайкальский край, р-н. Газимуро-Заводский, с. Ямкун, ул. Юбилейная, д. 8	Индивидуальные домовладения	51,528794	118,338046
162263	Забайкальский край, р-н. Газимуро-Заводский, с. Ямкун, ул. Юбилейная, д. 9	Индивидуальные домовладения	51,528794	118,338046
162264	Забайкальский край, р-н. Шилкинский, с. Мирсаново, ул. Кирова, д. 118	Индивидуальные домовладения	51,887475	116,153038
162265	Забайкальский край, р-н. Шилкинский, с. Мирсаново, ул. Кирова, д. 119	Индивидуальные домовладения	51,887475	116,153038
162266	Забайкальский край, р-н. Шилкинский, с. Мирсаново, ул. Железнодорожная, д. 1	Индивидуальные домовладения	51,886747	116,153523
162267	Забайкальский край, р-н. Приаргунский, пгт. Приаргунск, ул. Новая, д. 33	Индивидуальные домовладения	50,369867	119,103105
162268	Забайкальский край, р-н. Шилкинский, с. Мирсаново, ул. Железнодорожная, д. 3	Индивидуальные домовладения	51,886747	116,153523
162269	Забайкальский край, р-н. Шилкинский, с. Мирсаново, ул. Железнодорожная, д. 4	Индивидуальные домовладения	51,886747	116,153523
162270	Забайкальский край, р-н. Шилкинский, с. Мирсаново, ул. Кирова, д. 1	Индивидуальные домовладения	51,887475	116,153038
162271	Забайкальский край, р-н. Шилкинский, с. Мирсаново, ул. Кирова, д. 10	Индивидуальные домовладения	51,887475	116,153038
162272	Забайкальский край, р-н. Шилкинский, с. Мирсаново, ул. Кирова, д. 100	Индивидуальные домовладения	51,887475	116,153038
162273	Забайкальский край, р-н. Шилкинский, с. Мирсаново, ул. Кирова, д. 101	Индивидуальные домовладения	51,887475	116,153038
162274	Забайкальский край, р-н. Шилкинский, с. Мирсаново, ул. Кирова, д. 103	Индивидуальные домовладения	51,887475	116,153038

№ п/п	Адрес	Вид	Широта	Долгота
162275	Забайкальский край, р-н. Шилкинский, с. Мирсаново, ул. Кирова, д. 104	Индивидуальные домовладения	51,887475	116,153038
162276	Забайкальский край, р-н. Шилкинский, с. Мирсаново, ул. Кирова, д. 105	Индивидуальные домовладения	51,887475	116,153038
162277	Забайкальский край, р-н. Шилкинский, с. Мирсаново, ул. Кирова, д. 107	Индивидуальные домовладения	51,889193	116,164779
162278	Забайкальский край, р-н. Шилкинский, с. Мирсаново, ул. Кирова, д. 12	Индивидуальные домовладения	51,887475	116,153038
162279	Забайкальский край, р-н. Шилкинский, с. Мирсаново, ул. Кирова, д. 120	Индивидуальные домовладения	51,887475	116,153038
162280	Забайкальский край, р-н. Шилкинский, с. Мирсаново, ул. Кирова, д. 133	Индивидуальные домовладения	51,887475	116,153038
162281	Забайкальский край, р-н. Шилкинский, с. Мирсаново, ул. Кирова, д. 145	Индивидуальные домовладения	51,887475	116,153038
162282	Забайкальский край, р-н. Шилкинский, с. Мирсаново, ул. Кирова, д. 146	Индивидуальные домовладения	51,887475	116,153038
162283	Забайкальский край, р-н. Шилкинский, с. Мирсаново, ул. Кирова, д. 160	Индивидуальные домовладения	51,887475	116,153038
162284	Забайкальский край, р-н. Шилкинский, с. Мирсаново, ул. Кирова, д. 21	Индивидуальные домовладения	51,887475	116,153038
162285	Забайкальский край, р-н. Шилкинский, с. Мирсаново, ул. Кирова, д. 22	Индивидуальные домовладения	51,887475	116,153038
162286	Забайкальский край, р-н. Шилкинский, с. Мирсаново, ул. Кирова, д. 40	Индивидуальные домовладения	51,887475	116,153038
162287	Забайкальский край, р-н. Шилкинский, с. Мирсаново, ул. Кирова, д. 52	Индивидуальные домовладения	51,887475	116,153038
162288	Забайкальский край, р-н. Шилкинский, с. Мирсаново, ул. Кирова, д. 58	Индивидуальные домовладения	51,887475	116,153038
162289	Забайкальский край, р-н. Шилкинский, с. Мирсаново, ул. Кирова, д. 69	Индивидуальные домовладения	51,887475	116,153038

№ п/п	Адрес	Вид	Широта	Долгота
162290	Забайкальский край, р-н. Шилкинский, с. Мирсаново, ул. Кирова, д. 73	Индивидуальные домовладения	51,887475	116,153038
162291	Забайкальский край, р-н. Шилкинский, с. Мирсаново, ул. Кирова, д. 74	Индивидуальные домовладения	51,887475	116,153038
162292	Забайкальский край, р-н. Шилкинский, с. Мирсаново, ул. Кирова, д. 88	Индивидуальные домовладения	51,887475	116,153038
162293	Забайкальский край, р-н. Шилкинский, с. Мирсаново, ул. Кирова, д. 97	Индивидуальные домовладения	51,887475	116,153038
162294	Забайкальский край, р-н. Шилкинский, с. Мирсаново, ул. Луговая, д. 12	Индивидуальные домовладения	51,888131	116,166818
162295	Забайкальский край, р-н. Шилкинский, с. Мирсаново, ул. Луговая, д. 24	Индивидуальные домовладения	51,888131	116,166818
162296	Забайкальский край, р-н. Шилкинский, с. Мирсаново, ул. Луговая, д. 32	Индивидуальные домовладения	51,888131	116,166818
162297	Забайкальский край, р-н. Шилкинский, с. Мирсаново, ул. Луговая, д. 35	Индивидуальные домовладения	51,888131	116,166818
162298	Забайкальский край, р-н. Шилкинский, с. Мирсаново, ул. Новая, д. 12	Индивидуальные домовладения	51,883612	116,14356
162299	Забайкальский край, р-н. Шилкинский, с. Мирсаново, ул. Новая, д. 20	Индивидуальные домовладения	51,883612	116,14356
162300	Забайкальский край, р-н. Шилкинский, с. Мирсаново, ул. Новая, д. 22а	Индивидуальные домовладения	51,883612	116,14356
162301	Забайкальский край, р-н. Шилкинский, с. Мирсаново, ул. Новая, д. 36	Индивидуальные домовладения	51,883612	116,14356
162302	Забайкальский край, р-н. Газимуро-Заводский, с. Тайна, пер. Юбилейный, д. 11	Индивидуальные домовладения	51,587002	118,455096
162303	Забайкальский край, р-н. Газимуро-Заводский, с. Тайна, пер. Юбилейный, д. 2	Индивидуальные домовладения	51,587002	118,455096
162304	Забайкальский край, р-н. Газимуро-Заводский, с. Тайна, ул. Береговая, д. 9	Индивидуальные домовладения	51,587002	118,455096

№ п/п	Адрес	Вид	Широта	Долгота
162320	Забайкальский край, р-н. Газимуро-Заводский, с. Тайна, ул. Центральная, д. 44	Индивидуальные домовладения	51,587002	118,455096
162321	Забайкальский край, р-н. Приаргунский, пгт. Приаргунск, ул. Новая, д. 38	Индивидуальные домовладения	50,369867	119,103105
162322	Забайкальский край, р-н. Газимуро-Заводский, с. Тайна, ул. Чугуевского, д. 17	Индивидуальные домовладения	51,587002	118,455096
162323	Забайкальский край, р-н. Газимуро-Заводский, с. Тайна, ул. Чугуевского, д. 8	Индивидуальные домовладения	51,587002	118,455096
162324	Забайкальский край, р-н. Приаргунский, пгт. Приаргунск, ул. Новая, д. 42	Индивидуальные домовладения	50,369867	119,103105
162325	Забайкальский край, р-н. Приаргунский, пгт. Приаргунск, ул. Новая, д. 43	Индивидуальные домовладения	50,369867	119,103105
162326	Забайкальский край, р-н. Приаргунский, пгт. Приаргунск, ул. Новая, д. 54	Индивидуальные домовладения	50,369867	119,103105
162327	Забайкальский край, р-н. Приаргунский, пгт. Приаргунск, ул. Новая, д. 63	Индивидуальные домовладения	50,368626	119,108028
162328	Забайкальский край, р-н. Газимуро-Заводский, п. Новоширокинский, д. 20	МКД	51,573599	118,648593
162329	Забайкальский край, р-н. Газимуро-Заводский, п. Новоширокинский, д. 7	МКД	51,575603	118,646093
162330	Забайкальский край, р-н. Газимуро-Заводский, п. Новоширокинский, ул. 1-ая Дачная, д. 11	Индивидуальные домовладения	51,575814	118,649563
162331	Забайкальский край, р-н. Газимуро-Заводский, п. Новоширокинский, ул. 1-ая Дачная, д. 8	Индивидуальные домовладения	51,575814	118,649563
162332	Забайкальский край, р-н. Газимуро-Заводский, п. Новоширокинский, ул. Весенняя, д. 1	Индивидуальные домовладения	51,575814	118,649563
162333	Забайкальский край, р-н. Газимуро-Заводский, п. Новоширокинский, ул. Весенняя, д. 10а	Индивидуальные домовладения	51,575814	118,649563
162334	Забайкальский край, р-н. Газимуро-Заводский, п. Новоширокинский, ул. Дачная, д. 1	Индивидуальные домовладения	51,575814	118,649563

№ п/п	Адрес	Вид	Широта	Долгота
162335	Забайкальский край, р-н. Газимуро-Заводский, п. Новоширокинский, ул. Дудина, д. 2	Индивидуальные домовладения	51,575814	118,649563
162336	Забайкальский край, р-н. Газимуро-Заводский, п. Новоширокинский, ул. Дудина, д. 4	Индивидуальные домовладения	51,575814	118,649563
162337	Забайкальский край, р-н. Газимуро-Заводский, с. Широкая, ул. Гагарина, д. 1	Индивидуальные домовладения	51,599496	118,693186
162338	Забайкальский край, р-н. Газимуро-Заводский, с. Широкая, ул. Гагарина, д. 106	Индивидуальные домовладения	51,599496	118,693186
162339	Забайкальский край, р-н. Газимуро-Заводский, с. Широкая, ул. Гагарина, д. 35	Индивидуальные домовладения	51,599496	118,693186
162340	Забайкальский край, р-н. Газимуро-Заводский, с. Широкая, ул. Гагарина, д. 68	Индивидуальные домовладения	51,599496	118,693186
162341	Забайкальский край, р-н. Газимуро-Заводский, с. Широкая, ул. Гагарина, д. 70	Индивидуальные домовладения	51,599496	118,693186
162342	Забайкальский край, р-н. Газимуро-Заводский, с. Широкая, ул. Гагарина, д. 8	Индивидуальные домовладения	51,599496	118,693186
162343	Забайкальский край, р-н. Газимуро-Заводский, с. Широкая, ул. Геологическая, д. 2	Индивидуальные домовладения	51,599496	118,693186
162344	Забайкальский край, р-н. Газимуро-Заводский, с. Широкая, ул. Геологическая, д. 4	Индивидуальные домовладения	51,599496	118,693186
162345	Забайкальский край, р-н. Газимуро-Заводский, с. Широкая, ул. Геологическая, д. 6	Индивидуальные домовладения	51,599496	118,693186
162346	Забайкальский край, р-н. Газимуро-Заводский, с. Широкая, ул. Нагорная, д. 1	Индивидуальные домовладения	51,599496	118,693186
162347	Забайкальский край, р-н. Газимуро-Заводский, с. Широкая, ул. Нагорная, д. 13	Индивидуальные домовладения	51,599496	118,693186
162348	Забайкальский край, р-н. Газимуро-Заводский, с. Широкая, ул. Нагорная, д. 5	Индивидуальные домовладения	51,599496	118,693186
162349	Забайкальский край, р-н. Газимуро-Заводский, с. Широкая, ул. Октябрьская, д. 7	Индивидуальные домовладения	51,599496	118,693186

№ п/п	Адрес	Вид	Широта	Долгота
162350	Забайкальский край, р-н. Газимуро-Заводский, с. Широкая, ул. Солнечная, д. 2	Индивидуальные домовладения	51,599496	118,693186
162351	Забайкальский край, р-н. Газимуро-Заводский, с. Широкая, ул. Строительная, д. 1	Индивидуальные домовладения	51,599496	118,693186
162352	Забайкальский край, р-н. Газимуро-Заводский, с. Широкая, ул. Школьная, д. 5	Индивидуальные домовладения	51,599496	118,693186
162353	Забайкальский край, р-н. Газимуро-Заводский, нп. Рудник Солонечный, ул. Горняцкая, д. 11	Индивидуальные домовладения	51,5257888	118,9006285
162354	Забайкальский край, р-н. Газимуро-Заводский, нп. Рудник Солонечный, ул. Горняцкая, д. 16	Индивидуальные домовладения	51,5257888	118,9006285
162355	Забайкальский край, р-н. Газимуро-Заводский, нп. Рудник Солонечный, ул. Мира, д. 20	Индивидуальные домовладения	51,5257888	118,9006285
162356	Забайкальский край, р-н. Газимуро-Заводский, нп. Рудник Солонечный, ул. Мира, д. 24	Индивидуальные домовладения	51,5257888	118,9006285
162357	Забайкальский край, р-н. Газимуро-Заводский, нп. Рудник Солонечный, ул. Мира, д. 4	Индивидуальные домовладения	51,5257888	118,9006285
162358	Забайкальский край, р-н. Газимуро-Заводский, нп. Рудник Солонечный, ул. Мира, д. 48	Индивидуальные домовладения	51,5257888	118,9006285
162359	Забайкальский край, р-н. Приаргунский, пгт. Приаргунск, ул. Новая, д. 64	Индивидуальные домовладения	50,369867	119,103105
162360	Забайкальский край, р-н. Газимуро-Заводский, нп. Рудник Солонечный, ул. Мира, д. 66	Индивидуальные домовладения	51,5257888	118,9006285
162361	Забайкальский край, р-н. Газимуро-Заводский, нп. Рудник Солонечный, ул. Новая, д. 1, литер А	Индивидуальные домовладения	51,5257888	118,9006285
162362	Забайкальский край, р-н. Газимуро-Заводский, нп. Рудник Солонечный, ул. Новая, д. 22	Индивидуальные домовладения	51,5257888	118,9006285
162363	Забайкальский край, р-н. Газимуро-Заводский, нп. Рудник Солонечный, ул. Новая, д. 25А	Индивидуальные домовладения	51,5257888	118,9006285
162364	Забайкальский край, р-н. Газимуро-Заводский, нп. Рудник Солонечный, ул. Разведка, д. 10	Индивидуальные домовладения	51,5257888	118,9006285

№ п/п	Адрес	Вид	Широта	Долгота
162365	Забайкальский край, р-н. Газимуро-Заводский, нп. Рудник Солонечный, ул. Разведка, д. 13	Индивидуальные домовладения	51,5257888	118,9006285
162366	Забайкальский край, р-н. Приаргунский, пгт. Приаргунск, ул. Новая, д. 65	Индивидуальные домовладения	50,369867	119,103105
162367	Забайкальский край, р-н. Газимуро-Заводский, с. Верхнее Солонечное, ул. Брикачанская, д. 7	Индивидуальные домовладения	51,532778	118,90491
162368	Забайкальский край, р-н. Газимуро-Заводский, с. Верхнее Солонечное, ул. Горняцкая, д. 36	Индивидуальные домовладения	51,532778	118,90491
162369	Забайкальский край, р-н. Газимуро-Заводский, с. Верхнее Солонечное, ул. Мира, д. 76	Индивидуальные домовладения	51,532778	118,90491
162370	Забайкальский край, р-н. Газимуро-Заводский, с. Верхнее Солонечное, ул. Нагорная, д. 6	Индивидуальные домовладения	51,532778	118,90491
162371	Забайкальский край, р-н. Газимуро-Заводский, с. Верхнее Солонечное, ул. Овчинникова, д. 10	Индивидуальные домовладения	51,532778	118,90491
162372	Забайкальский край, р-н. Газимуро-Заводский, с. Верхнее Солонечное, ул. Овчинникова, д. 9	Индивидуальные домовладения	51,532778	118,90491
162373	Забайкальский край, р-н. Газимуро-Заводский, с. Солонцы, д. 2	Индивидуальные домовладения	51,453638	118,85243
162374	Забайкальский край, р-н. Газимуро-Заводский, с. Калдага, ул. Заречная, д. 2	Индивидуальные домовладения	51,632698	118,362642
162375	Забайкальский край, р-н. Газимуро-Заводский, с. Калдага, ул. Центральная, д. 11	Индивидуальные домовладения	51,632698	118,362642
162376	Забайкальский край, р-н. Газимуро-Заводский, с. Калдага, ул. Центральная, д. 2	Индивидуальные домовладения	51,632698	118,362642
162377	Забайкальский край, р-н. Газимуро-Заводский, с. Калдага, ул. Центральная, д. 8	Индивидуальные домовладения	51,632698	118,362642
162378	Забайкальский край, р-н. Газимуро-Заводский, с. Ушмун, ул. 1-я Заречная, д. 15	Индивидуальные домовладения	51,678979	118,360917
162379	Забайкальский край, р-н. Газимуро-Заводский, с. Ушмун, ул. 1-я Заречная, д. 3	Индивидуальные домовладения	51,678979	118,360917

№ п/п	Адрес	Вид	Широта	Долгота
162380	Забайкальский край, р-н. Газимуро-Заводский, с. Ушмун, ул. 1-я Партизанская, д. 11	Индивидуальные домовладения	51,677046	118,363414
162381	Забайкальский край, р-н. Приаргунский, пгт. Приаргунск, ул. Новая, д. 66	Индивидуальные домовладения	50,369867	119,103105
162382	Забайкальский край, р-н. Газимуро-Заводский, с. Ушмун, ул. 1-я Партизанская, д. 18	Индивидуальные домовладения	51,677046	118,363414
162383	Забайкальский край, р-н. Газимуро-Заводский, с. Ушмун, ул. 1-я Партизанская, д. 3	Индивидуальные домовладения	51,677046	118,363414
162384	Забайкальский край, р-н. Газимуро-Заводский, с. Ушмун, ул. 2-я Заречная, д. 11	Индивидуальные домовладения	51,678979	118,360917
162385	Забайкальский край, р-н. Газимуро-Заводский, с. Ушмун, ул. 2-я Заречная, д. 13	Индивидуальные домовладения	51,678979	118,360917
162386	Забайкальский край, р-н. Газимуро-Заводский, с. Ушмун, ул. 2-я Заречная, д. 8	Индивидуальные домовладения	51,678979	118,360917
162387	Забайкальский край, р-н. Газимуро-Заводский, с. Ушмун, ул. 2-я Партизанская, д. 9	Индивидуальные домовладения	51,678979	118,360917
162388	Забайкальский край, р-н. Газимуро-Заводский, с. Ушмун, ул. 50 лет Октября, д. 18	Индивидуальные домовладения	51,678979	118,360917
162389	Забайкальский край, р-н. Газимуро-Заводский, с. Ушмун, ул. 50 лет Октября, д. 34	Индивидуальные домовладения	51,678979	118,360917
162390	Забайкальский край, р-н. Газимуро-Заводский, с. Ушмун, ул. 50 лет Октября, д. 4	Индивидуальные домовладения	51,678979	118,360917
162391	Забайкальский край, р-н. Газимуро-Заводский, с. Ушмун, ул. 50 лет Октября, д. 42	Индивидуальные домовладения	51,678979	118,360917
162392	Забайкальский край, р-н. Газимуро-Заводский, с. Ушмун, ул. Набережная, д. 15, литер а	Индивидуальные домовладения	51,678979	118,360917
162393	Забайкальский край, р-н. Газимуро-Заводский, с. Ушмун, ул. Набережная, д. 24	Индивидуальные домовладения	51,678979	118,360917
162394	Забайкальский край, р-н. Газимуро-Заводский, с. Ушмун, ул. Набережная, д. 5	Индивидуальные домовладения	51,678979	118,360917

№ п/п	Адрес	Вид	Широта	Долгота
162395	Забайкальский край, р-н. Газимуро-Заводский, с. Ушмун, ул. Новая, д. 4	Индивидуальные домовладения	51,678979	118,360917
162396	Забайкальский край, р-н. Газимуро-Заводский, с. Ушмун, ул. Совхозная, д. 10	Индивидуальные домовладения	51,678979	118,360917
162397	Забайкальский край, р-н. Газимуро-Заводский, с. Ушмун, ул. Совхозная, д. 16	Индивидуальные домовладения	51,678979	118,360917
162398	Забайкальский край, р-н. Газимуро-Заводский, с. Ушмун, ул. Широких-Полянского, д. 14	Индивидуальные домовладения	51,678979	118,360917
162399	Забайкальский край, р-н. Газимуро-Заводский, с. Зерен, ул. Зиловая, д. 3	Индивидуальные домовладения	52,033181	119,545373
162400	Забайкальский край, р-н. Газимуро-Заводский, с. Ушмун, ул. Широких-Полянского, д. 6	Индивидуальные домовладения	51,678979	118,360917
162401	Забайкальский край, р-н. Газимуро-Заводский, с. Ушмун, ул. Школьная, д. 6	Индивидуальные домовладения	51,678979	118,360917
162402	Забайкальский край, р-н. Газимуро-Заводский, с. Бура, ул. Клубная, д. 6	Индивидуальные домовладения	51,844258	118,562418
162403	Забайкальский край, р-н. Газимуро-Заводский, с. Бура, ул. Центральная, д. 11	Индивидуальные домовладения	51,844258	118,562418
162404	Забайкальский край, р-н. Газимуро-Заводский, с. Бура, ул. Центральная, д. 2	Индивидуальные домовладения	51,844258	118,562418
162405	Забайкальский край, р-н. Газимуро-Заводский, с. Бурукан, ул. Заречная, д. 15	Индивидуальные домовладения	51,840858	118,525821
162406	Забайкальский край, р-н. Газимуро-Заводский, с. Бурукан, ул. Заречная, д. 8	Индивидуальные домовладения	51,840858	118,525821
162407	Забайкальский край, р-н. Газимуро-Заводский, с. Бурукан, ул. Лесная, д. 1	Индивидуальные домовладения	51,840858	118,525821
162408	Забайкальский край, р-н. Газимуро-Заводский, с. Бурукан, ул. Молодежная, д. 1	Индивидуальные домовладения	51,840858	118,525821
162409	Забайкальский край, р-н. Газимуро-Заводский, с. Бурукан, ул. Молодежная, д. 22	Индивидуальные домовладения	51,840858	118,525821

№ п/п	Адрес	Вид	Широта	Долгота
162410	Забайкальский край, р-н. Газимуро-Заводский, с. Бурукан, ул. Молодежная, д. 8	Индивидуальные домовладения	51,840858	118,525821
162411	Забайкальский край, р-н. Газимуро-Заводский, с. Бурукан, ул. Набережная, д. 22	Индивидуальные домовладения	51,840858	118,525821
162412	Забайкальский край, р-н. Газимуро-Заводский, с. Бурукан, ул. Набережная, д. 5	Индивидуальные домовладения	51,840858	118,525821
162413	Забайкальский край, р-н. Газимуро-Заводский, с. Бурукан, ул. Набережная, д. 7	Индивидуальные домовладения	51,840858	118,525821
162414	Забайкальский край, р-н. Газимуро-Заводский, с. Бурукан, ул. Партизанская, д. 8	Индивидуальные домовладения	51,840858	118,525821
162415	Забайкальский край, р-н. Газимуро-Заводский, с. Бурукан, ул. Школьная, д. 1	Индивидуальные домовладения	51,840858	118,525821
162416	Забайкальский край, р-н. Газимуро-Заводский, с. Бурукан, ул. Школьная, д. 10	Индивидуальные домовладения	51,840858	118,525821
162417	Забайкальский край, р-н. Газимуро-Заводский, с. Кунгара, ул. Луговая, д. 1а	Индивидуальные домовладения	51,80111	118,4396
162418	Забайкальский край, р-н. Газимуро-Заводский, с. Кунгара, ул. Набережная, д. 4	Индивидуальные домовладения	51,80111	118,4396
162419	Забайкальский край, р-н. Газимуро-Заводский, с. Кунгара, ул. Центральная, д. 3	Индивидуальные домовладения	51,80111	118,4396
162420	Забайкальский край, р-н. Газимуро-Заводский, с. Курюмдюкан, ул. Нагорная, д. 9	Индивидуальные домовладения	51,80806	118,476162
162421	Забайкальский край, р-н. Газимуро-Заводский, с. Курюмдюкан, ул. Проезжая, д. 11	Индивидуальные домовладения	51,80806	118,476162
162422	Забайкальский край, р-н. Газимуро-Заводский, с. Курюмдюкан, ул. Проезжая, д. 6	Индивидуальные домовладения	51,80806	118,476162
162423	Забайкальский край, р-н. Газимуро-Заводский, с. Батакан, ул. Береговая, д. 1	Индивидуальные домовладения	52,074013	118,864477
162424	Забайкальский край, р-н. Газимуро-Заводский, с. Батакан, ул. Береговая, д. 13	Индивидуальные домовладения	52,074013	118,864477

№ п/п	Адрес	Вид	Широта	Долгота
162425	Забайкальский край, р-н. Газимуро-Заводский, с. Батакан, ул. Береговая, д. 7	Индивидуальные домовладения	52,074013	118,864477
162426	Забайкальский край, р-н. Газимуро-Заводский, с. Батакан, ул. Лесная, д. 10	Индивидуальные домовладения	52,074013	118,864477
162427	Забайкальский край, р-н. Газимуро-Заводский, с. Батакан, ул. Молодежная, д. 1	Индивидуальные домовладения	52,074013	118,864477
162428	Забайкальский край, р-н. Газимуро-Заводский, с. Батакан, ул. Молодежная, д. 7	Индивидуальные домовладения	52,074013	118,864477
162429	Забайкальский край, р-н. Газимуро-Заводский, с. Батакан, ул. Петушинная, д. 9	Индивидуальные домовладения	52,074013	118,864477
162430	Забайкальский край, р-н. Газимуро-Заводский, с. Батакан, ул. Центральная, д. 101	Индивидуальные домовладения	52,072585	118,856859
162431	Забайкальский край, р-н. Газимуро-Заводский, с. Батакан, ул. Центральная, д. 11	Индивидуальные домовладения	52,072585	118,856859
162432	Забайкальский край, р-н. Газимуро-Заводский, с. Батакан, ул. Центральная, д. 29	Индивидуальные домовладения	52,072585	118,856859
162433	Забайкальский край, р-н. Газимуро-Заводский, с. Батакан, ул. Центральная, д. 31	Индивидуальные домовладения	52,072585	118,856859
162434	Забайкальский край, р-н. Газимуро-Заводский, с. Батакан, ул. Центральная, д. 34	Индивидуальные домовладения	52,072585	118,856859
162435	Забайкальский край, р-н. Газимуро-Заводский, с. Батакан, ул. Центральная, д. 51	Индивидуальные домовладения	52,072585	118,856859
162436	Забайкальский край, р-н. Газимуро-Заводский, с. Батакан, ул. Центральная, д. 53	Индивидуальные домовладения	52,072585	118,856859
162437	Забайкальский край, р-н. Газимуро-Заводский, с. Батакан, ул. Центральная, д. 6	Индивидуальные домовладения	52,072585	118,856859
162438	Забайкальский край, р-н. Газимуро-Заводский, с. Батакан, ул. Центральная, д. 89	Индивидуальные домовладения	52,072585	118,856859
162439	Забайкальский край, р-н. Газимуро-Заводский, с. Батакан, ул. Центральная, д. 93	Индивидуальные домовладения	52,072585	118,856859

№ п/п	Адрес	Вид	Широта	Долгота
162440	Забайкальский край, р-н. Газимуро-Заводский, с. Закаменная, ул. Журавлева, д. 1	Индивидуальные домовладения	52,079587	118,917738
162441	Забайкальский край, р-н. Газимуро-Заводский, с. Закаменная, ул. Журавлева, д. 28	Индивидуальные домовладения	52,079587	118,917738
162442	Забайкальский край, р-н. Газимуро-Заводский, с. Закаменная, ул. Журавлева, д. 34	Индивидуальные домовладения	52,079587	118,917738
162443	Забайкальский край, р-н. Газимуро-Заводский, с. Закаменная, ул. Журавлева, д. 40	Индивидуальные домовладения	52,079587	118,917738
162444	Забайкальский край, р-н. Газимуро-Заводский, с. Зерен, ул. Журавлева, д. 13	Индивидуальные домовладения	52,033181	119,545373
162445	Забайкальский край, р-н. Газимуро-Заводский, с. Зерен, ул. Журавлева, д. 14	Индивидуальные домовладения	52,033181	119,545373
162446	Забайкальский край, р-н. Газимуро-Заводский, с. Зерен, ул. Журавлева, д. 15	Индивидуальные домовладения	52,033181	119,545373
162447	Забайкальский край, р-н. Газимуро-Заводский, с. Зерен, ул. Журавлева, д. 16	Индивидуальные домовладения	52,033181	119,545373
162448	Забайкальский край, р-н. Газимуро-Заводский, с. Зерен, ул. Журавлева, д. 18	Индивидуальные домовладения	52,033181	119,545373
162449	Забайкальский край, р-н. Газимуро-Заводский, с. Зерен, ул. Журавлева, д. 22	Индивидуальные домовладения	52,033181	119,545373
162450	Забайкальский край, р-н. Газимуро-Заводский, с. Зерен, ул. Журавлева, д. 3	Индивидуальные домовладения	52,033181	119,545373
162451	Забайкальский край, р-н. Газимуро-Заводский, с. Зерен, ул. Журавлева, д. 32	Индивидуальные домовладения	52,033181	119,545373
162452	Забайкальский край, р-н. Газимуро-Заводский, с. Зерен, ул. Журавлева, д. 33	Индивидуальные домовладения	52,033181	119,545373
162453	Забайкальский край, р-н. Газимуро-Заводский, с. Зерен, ул. Журавлева, д. 34	Индивидуальные домовладения	52,033181	119,545373
162454	Забайкальский край, р-н. Газимуро-Заводский, с. Зерен, ул. Журавлева, д. 4	Индивидуальные домовладения	52,033181	119,545373

№ п/п	Адрес	Вид	Широта	Долгота
162455	Забайкальский край, р-н. Газимуро-Заводский, с. Зерен, ул. Журавлева, д. 5	Индивидуальные домовладения	52,033181	119,545373
162456	Забайкальский край, р-н. Газимуро-Заводский, с. Зерен, ул. Журавлева, д. 7	Индивидуальные домовладения	52,033181	119,545373
162457	Забайкальский край, р-н. Газимуро-Заводский, с. Зерен, ул. Зиловая, д. 1	Индивидуальные домовладения	52,033181	119,545373
162458	Забайкальский край, р-н. Газимуро-Заводский, с. Зерен, ул. Зиловая, д. 11	Индивидуальные домовладения	52,033181	119,545373
162459	Забайкальский край, р-н. Газимуро-Заводский, с. Зерен, ул. Зиловая, д. 2	Индивидуальные домовладения	52,033181	119,545373
162460	Забайкальский край, р-н. Газимуро-Заводский, с. Зерен, ул. Зиловая, д. 4	Индивидуальные домовладения	52,033181	119,545373
162461	Забайкальский край, р-н. Газимуро-Заводский, с. Зерен, ул. Зиловая, д. 9	Индивидуальные домовладения	52,033181	119,545373
162462	Забайкальский край, р-н. Газимуро-Заводский, с. Зерен, ул. Новая, д. 1	Индивидуальные домовладения	52,033181	119,545373
162463	Забайкальский край, р-н. Газимуро-Заводский, с. Зерен, ул. Новая, д. 10	Индивидуальные домовладения	52,033181	119,545373
162464	Забайкальский край, р-н. Газимуро-Заводский, с. Зерен, ул. Новая, д. 11	Индивидуальные домовладения	52,033181	119,545373
162465	Забайкальский край, р-н. Газимуро-Заводский, с. Зерен, ул. Новая, д. 12	Индивидуальные домовладения	52,033181	119,545373
162466	Забайкальский край, р-н. Газимуро-Заводский, с. Зерен, ул. Новая, д. 13	Индивидуальные домовладения	52,033181	119,545373
162467	Забайкальский край, р-н. Газимуро-Заводский, с. Зерен, ул. Новая, д. 14	Индивидуальные домовладения	52,033181	119,545373
162468	Забайкальский край, р-н. Газимуро-Заводский, с. Зерен, ул. Новая, д. 15	Индивидуальные домовладения	52,033181	119,545373
162469	Забайкальский край, р-н. Газимуро-Заводский, с. Зерен, ул. Новая, д. 17	Индивидуальные домовладения	52,033181	119,545373

№ п/п	Адрес	Вид	Широта	Долгота
162470	Забайкальский край, р-н. Газимуро-Заводский, с. Зерен, ул. Новая, д. 2	Индивидуальные домовладения	52,033181	119,545373
162471	Забайкальский край, р-н. Газимуро-Заводский, с. Зерен, ул. Новая, д. 4	Индивидуальные домовладения	52,033181	119,545373
162472	Забайкальский край, р-н. Приаргунский, пгт. Приаргунск, ул. Новая, д. 72	Индивидуальные домовладения	50,369867	119,103105
162473	Забайкальский край, р-н. Газимуро-Заводский, с. Зерен, ул. Новая, д. 5	Индивидуальные домовладения	52,033181	119,545373
162474	Забайкальский край, р-н. Газимуро-Заводский, с. Зерен, ул. Новая, д. 6	Индивидуальные домовладения	52,033181	119,545373
162475	Забайкальский край, р-н. Газимуро-Заводский, с. Зерен, ул. Новая, д. 7	Индивидуальные домовладения	52,033181	119,545373
162476	Забайкальский край, р-н. Газимуро-Заводский, с. Зерен, ул. Новая, д. 8	Индивидуальные домовладения	52,033181	119,545373
162477	Забайкальский край, р-н. Газимуро-Заводский, с. Зерен, ул. Новая, д. 9	Индивидуальные домовладения	52,033181	119,545373
162478	Забайкальский край, р-н. Газимуро-Заводский, с. Зерен, ул. Школьная, д. 1	Индивидуальные домовладения	52,033181	119,545373
162479	Забайкальский край, р-н. Газимуро-Заводский, с. Зерен, ул. Школьная, д. 11	Индивидуальные домовладения	52,033181	119,545373
162480	Забайкальский край, р-н. Газимуро-Заводский, с. Зерен, ул. Школьная, д. 13	Индивидуальные домовладения	52,033181	119,545373
162481	Забайкальский край, р-н. Газимуро-Заводский, с. Зерен, ул. Школьная, д. 15	Индивидуальные домовладения	52,033181	119,545373
162482	Забайкальский край, р-н. Газимуро-Заводский, с. Зерен, ул. Школьная, д. 2	Индивидуальные домовладения	52,033181	119,545373
162483	Забайкальский край, р-н. Газимуро-Заводский, с. Зерен, ул. Школьная, д. 23	Индивидуальные домовладения	52,033181	119,545373
162484	Забайкальский край, р-н. Газимуро-Заводский, с. Зерен, ул. Школьная, д. 3	Индивидуальные домовладения	52,033181	119,545373

№ п/п	Адрес	Вид	Широта	Долгота
162485	Забайкальский край, р-н. Газимуро-Заводский, с. Зерен, ул. Школьная, д. 7	Индивидуальные домовладения	52,033181	119,545373
162486	Забайкальский край, р-н. Газимуро-Заводский, с. Зерен, ул. Школьная, д. 9	Индивидуальные домовладения	52,033181	119,545373
162487	Забайкальский край, р-н. Газимуро-Заводский, с. Луговское, ул. Майская, д. 1	Индивидуальные домовладения	52,051683	118,816183
162488	Забайкальский край, р-н. Газимуро-Заводский, с. Луговское, ул. Майская, д. 10	Индивидуальные домовладения	52,051683	118,816183
162489	Забайкальский край, р-н. Газимуро-Заводский, с. Луговское, ул. Майская, д. 10а	Индивидуальные домовладения	52,051683	118,816183
162490	Забайкальский край, р-н. Газимуро-Заводский, с. Луговское, ул. Майская, д. 11	Индивидуальные домовладения	52,051683	118,816183
162491	Забайкальский край, р-н. Газимуро-Заводский, с. Луговское, ул. Майская, д. 13	Индивидуальные домовладения	52,051683	118,816183
162492	Забайкальский край, р-н. Газимуро-Заводский, с. Луговское, ул. Майская, д. 14	Индивидуальные домовладения	52,051683	118,816183
162493	Забайкальский край, р-н. Газимуро-Заводский, с. Луговское, ул. Майская, д. 15	Индивидуальные домовладения	52,051683	118,816183
162494	Забайкальский край, р-н. Газимуро-Заводский, с. Луговское, ул. Майская, д. 16	Индивидуальные домовладения	52,051683	118,816183
162495	Забайкальский край, р-н. Приаргунский, пгт. Приаргунск, ул. Новая, д. 73	Индивидуальные домовладения	50,369867	119,103105
162496	Забайкальский край, р-н. Газимуро-Заводский, с. Луговское, ул. Майская, д. 17	Индивидуальные домовладения	52,051683	118,816183
162497	Забайкальский край, р-н. Газимуро-Заводский, с. Луговское, ул. Майская, д. 18	Индивидуальные домовладения	52,051683	118,816183
162498	Забайкальский край, р-н. Газимуро-Заводский, с. Луговское, ул. Майская, д. 19	Индивидуальные домовладения	52,051683	118,816183
162499	Забайкальский край, р-н. Газимуро-Заводский, с. Луговское, ул. Майская, д. 2	Индивидуальные домовладения	52,051683	118,816183

№ п/п	Адрес	Вид	Широта	Долгота
162500	Забайкальский край, р-н. Газимуро-Заводский, с. Луговское, ул. Майская, д. 20	Индивидуальные домовладения	52,051683	118,816183
162501	Забайкальский край, р-н. Газимуро-Заводский, с. Луговское, ул. Майская, д. 22	Индивидуальные домовладения	52,051683	118,816183
162502	Забайкальский край, р-н. Газимуро-Заводский, с. Луговское, ул. Майская, д. 23	Индивидуальные домовладения	52,051683	118,816183
162503	Забайкальский край, р-н. Газимуро-Заводский, с. Луговское, ул. Майская, д. 25	Индивидуальные домовладения	52,051683	118,816183
162504	Забайкальский край, р-н. Газимуро-Заводский, с. Луговское, ул. Майская, д. 27	Индивидуальные домовладения	52,051683	118,816183
162505	Забайкальский край, р-н. Газимуро-Заводский, с. Луговское, ул. Майская, д. 28	Индивидуальные домовладения	52,051683	118,816183
162506	Забайкальский край, р-н. Газимуро-Заводский, с. Луговское, ул. Майская, д. 3	Индивидуальные домовладения	52,051683	118,816183
162507	Забайкальский край, р-н. Газимуро-Заводский, с. Луговское, ул. Майская, д. 30	Индивидуальные домовладения	52,051683	118,816183
162508	Забайкальский край, р-н. Газимуро-Заводский, с. Луговское, ул. Майская, д. 31	Индивидуальные домовладения	52,051683	118,816183
162509	Забайкальский край, р-н. Газимуро-Заводский, с. Луговское, ул. Майская, д. 32	Индивидуальные домовладения	52,051683	118,816183
162510	Забайкальский край, р-н. Газимуро-Заводский, с. Луговское, ул. Майская, д. 33	Индивидуальные домовладения	52,051683	118,816183
162511	Забайкальский край, р-н. Газимуро-Заводский, с. Луговское, ул. Майская, д. 34	Индивидуальные домовладения	52,051683	118,816183
162512	Забайкальский край, р-н. Газимуро-Заводский, с. Луговское, ул. Майская, д. 35	Индивидуальные домовладения	52,051683	118,816183
162513	Забайкальский край, р-н. Газимуро-Заводский, с. Луговское, ул. Майская, д. 36	Индивидуальные домовладения	52,051683	118,816183
162514	Забайкальский край, р-н. Газимуро-Заводский, с. Луговское, ул. Майская, д. 37	Индивидуальные домовладения	52,051683	118,816183

№ п/п	Адрес	Вид	Широта	Долгота
162515	Забайкальский край, р-н. Газимуро-Заводский, с. Луговское, ул. Майская, д. 38	Индивидуальные домовладения	52,051683	118,816183
162516	Забайкальский край, р-н. Газимуро-Заводский, с. Луговское, ул. Майская, д. 39	Индивидуальные домовладения	52,051683	118,816183
162517	Забайкальский край, р-н. Газимуро-Заводский, с. Луговское, ул. Майская, д. 4	Индивидуальные домовладения	52,051683	118,816183
162518	Забайкальский край, р-н. Газимуро-Заводский, с. Луговское, ул. Майская, д. 40	Индивидуальные домовладения	52,051683	118,816183
162519	Забайкальский край, р-н. Газимуро-Заводский, с. Луговское, ул. Майская, д. 41	Индивидуальные домовладения	52,051683	118,816183
162520	Забайкальский край, р-н. Газимуро-Заводский, с. Луговское, ул. Майская, д. 42	Индивидуальные домовладения	52,051683	118,816183
162521	Забайкальский край, р-н. Газимуро-Заводский, с. Луговское, ул. Майская, д. 43	Индивидуальные домовладения	52,051683	118,816183
162522	Забайкальский край, р-н. Газимуро-Заводский, с. Луговское, ул. Майская, д. 44	Индивидуальные домовладения	52,051683	118,816183
162523	Забайкальский край, р-н. Газимуро-Заводский, с. Луговское, ул. Майская, д. 57	Индивидуальные домовладения	52,051683	118,816183
162524	Забайкальский край, р-н. Газимуро-Заводский, с. Луговское, ул. Майская, д. 8	Индивидуальные домовладения	52,051683	118,816183
162525	Забайкальский край, р-н. Газимуро-Заводский, с. Новый Батакан, ул. Новая, д. 18	Индивидуальные домовладения	52,074174	118,851792
162526	Забайкальский край, р-н. Газимуро-Заводский, с. Новый Батакан, ул. Новая, д. 20	Индивидуальные домовладения	52,074174	118,851792
162527	Забайкальский край, р-н. Газимуро-Заводский, с. Новый Батакан, ул. Садовая, д. 1	Индивидуальные домовладения	52,074174	118,851792
162528	Забайкальский край, р-н. Газимуро-Заводский, с. Новый Батакан, ул. Садовая, д. 8	Индивидуальные домовладения	52,074174	118,851792
162529	Забайкальский край, р-н. Газимуро-Заводский, с. Новый Батакан, ул. Совхозная, д. 3	Индивидуальные домовладения	52,074174	118,851792

№ п/п	Адрес	Вид	Широта	Долгота
162530	Забайкальский край, р-н. Сретенский, с. Усть-Начин, ул. Набережная, д. 3	Индивидуальные домовладения	52,368829	119,244671
162531	Забайкальский край, р-н. Сретенский, с. Усть-Начин, ул. Речная, д. 12	Индивидуальные домовладения	52,368829	119,244671
162532	Забайкальский край, р-н. Сретенский, с. Усть-Начин, ул. Речная, д. 8	Индивидуальные домовладения	52,368829	119,244671
162533	Забайкальский край, р-н. Газимуро-Заводский, с. Газимурские Кавыкучи, ул. Верхняя, д. 4	Индивидуальные домовладения	51,359368	118,179412
162534	Забайкальский край, р-н. Газимуро-Заводский, с. Газимурские Кавыкучи, ул. Еланская, д. 3	Индивидуальные домовладения	51,359368	118,179412
162535	Забайкальский край, р-н. Газимуро-Заводский, с. Газимурские Кавыкучи, ул. Еланская, д. 5	Индивидуальные домовладения	51,359368	118,179412
162536	Забайкальский край, р-н. Газимуро-Заводский, с. Трубачёво, ул. Газимурская, д. 7	Индивидуальные домовладения	51,405581	118,200819
162537	Забайкальский край, р-н. Газимуро-Заводский, с. Трубачёво, ул. Луговая, д. 1	Индивидуальные домовладения	51,405581	118,200819
162538	Забайкальский край, р-н. Газимуро-Заводский, с. Трубачёво, ул. Луговая, д. 6	Индивидуальные домовладения	51,405581	118,200819
162539	Забайкальский край, р-н. Газимуро-Заводский, с. Трубачёво, ул. Налимская, д. 20	Индивидуальные домовладения	51,405581	118,200819
162540	Забайкальский край, р-н. Газимуро-Заводский, с. Трубачёво, ул. Налимская, д. 23	Индивидуальные домовладения	51,405581	118,200819
162541	Забайкальский край, р-н. Могочинский, г. Могоча, ул. Вокзальная, д. 43	Индивидуальные домовладения	53,740365	119,774425
162542	Забайкальский край, р-н. Газимуро-Заводский, с. Трубачёво, ул. Налимская, д. 26	Индивидуальные домовладения	51,405581	118,200819
162543	Забайкальский край, р-н. Газимуро-Заводский, с. Трубачёво, ул. Новая, д. 10	Индивидуальные домовладения	51,405581	118,200819
162544	Забайкальский край, р-н. Газимуро-Заводский, с. Трубачёво, ул. Садовая, д. 1	Индивидуальные домовладения	51,405581	118,200819

№ п/п	Адрес	Вид	Широта	Долгота
162545	Забайкальский край, р-н. Газимуро-Заводский, с. Трубачёво, ул. Садовая, д. 17	Индивидуальные домовладения	51,405581	118,200819
162546	Забайкальский край, р-н. Газимуро-Заводский, с. Трубачёво, ул. Хуторская, д. 15	Индивидуальные домовладения	51,405581	118,200819
162547	Забайкальский край, р-н. Газимуро-Заводский, с. Трубачёво, ул. Хуторская, д. 16	Индивидуальные домовладения	51,405581	118,200819
162548	Забайкальский край, р-н. Газимуро-Заводский, с. Трубачёво, ул. Хуторская, д. 5	Индивидуальные домовладения	51,405581	118,200819
162549	Забайкальский край, р-н. Газимуро-Заводский, с. Трубачёво, ул. Центральная, д. 23	Индивидуальные домовладения	51,405581	118,200819
162550	Забайкальский край, р-н. Газимуро-Заводский, с. Трубачёво, ул. Центральная, д. 36	Индивидуальные домовладения	51,405581	118,200819
162551	Забайкальский край, р-н. Газимуро-Заводский, с. Трубачёво, ул. Центральная, д. 36а	Индивидуальные домовладения	51,405581	118,200819
162552	Забайкальский край, р-н. Газимуро-Заводский, с. Трубачёво, ул. Центральная, д. 53	Индивидуальные домовладения	51,405581	118,200819
162553	Забайкальский край, р-н. Газимуро-Заводский, с. Трубачёво, ул. Центральная, д. 56	Индивидуальные домовладения	51,405581	118,200819
162554	Забайкальский край, р-н. Газимуро-Заводский, с. Трубачёво, ул. Центральная, д. 59	Индивидуальные домовладения	51,405581	118,200819
162555	Забайкальский край, р-н. Газимуро-Заводский, с. Трубачёво, ул. Центральная, д. 76а	Индивидуальные домовладения	51,405581	118,200819
162556	Забайкальский край, р-н. Газимуро-Заводский, с. Трубачёво, ул. Центральная, д. 79	Индивидуальные домовладения	51,405581	118,200819
162557	Забайкальский край, р-н. Газимуро-Заводский, с. Трубачёво, ул. Центральная, д. 8	Индивидуальные домовладения	51,405581	118,200819
162558	Забайкальский край, р-н. Газимуро-Заводский, с. Будюмкан, ул. Заречная, д. 2	Индивидуальные домовладения	52,637259	119,834495
162559	Забайкальский край, р-н. Газимуро-Заводский, с. Будюмкан, ул. Клубная, д. 13	Индивидуальные домовладения	52,637259	119,834495

№ п/п	Адрес	Вид	Широта	Долгота
162560	Забайкальский край, р-н. Газимуро-Заводский, с. Будюмкан, ул. Клубная, д. 20	Индивидуальные домовладения	52,637259	119,834495
162561	Забайкальский край, р-н. Газимуро-Заводский, с. Кактолга, ул. Барахтина, д. 14	Индивидуальные домовладения	52,779494	119,593055
162562	Забайкальский край, р-н. Газимуро-Заводский, с. Кактолга, ул. Барахтина, д. 36	Индивидуальные домовладения	52,779494	119,593055
162563	Забайкальский край, р-н. Газимуро-Заводский, с. Кактолга, ул. Барахтина, д. 39	Индивидуальные домовладения	52,779494	119,593055
162564	Забайкальский край, р-н. Газимуро-Заводский, с. Кактолга, ул. Барахтина, д. 41	Индивидуальные домовладения	52,779494	119,593055
162565	Забайкальский край, р-н. Газимуро-Заводский, с. Кактолга, ул. Лазебного, д. 14	Индивидуальные домовладения	52,779494	119,593055
162566	Забайкальский край, р-н. Газимуро-Заводский, с. Кактолга, ул. Лазебного, д. 18	Индивидуальные домовладения	52,779494	119,593055
162567	Забайкальский край, р-н. Газимуро-Заводский, с. Кактолга, ул. Новая, д. 39	Индивидуальные домовладения	52,779494	119,593055
162568	Забайкальский край, р-н. Могочинский, г. Могоча, пер. Восточный, д. 1	Индивидуальные домовладения	53,732461	119,797575
162569	Забайкальский край, р-н. Могочинский, г. Могоча, пер. Восточный, д. 3	Индивидуальные домовладения	53,732461	119,797575
162570	Забайкальский край, р-н. Могочинский, г. Могоча, пер. Горняцкий, д. 5	Индивидуальные домовладения	53,734906	119,793326
162571	Забайкальский край, р-н. Могочинский, г. Могоча, ул. 9 Января, д. 1	Индивидуальные домовладения	53,731252	119,781369
162572	Забайкальский край, р-н. Могочинский, г. Могоча, ул. 9 Января, д. 3	Индивидуальные домовладения	53,731252	119,781369
162573	Забайкальский край, р-н. Могочинский, г. Могоча, ул. Алгачинская, д. 15	Индивидуальные домовладения	53,735684	119,777156
162574	Забайкальский край, р-н. Могочинский, г. Могоча, ул. Алгачинская, д. 38	Индивидуальные домовладения	53,735684	119,777156

№ п/п	Адрес	Вид	Широта	Долгота
162575	Забайкальский край, р-н. Могочинский, г. Могоча, ул. Алгачинская, д. 5	Индивидуальные домовладения	53,735684	119,777156
162576	Забайкальский край, р-н. Могочинский, г. Могоча, ул. Алгачинская, д. 7	Индивидуальные домовладения	53,735684	119,777156
162577	Забайкальский край, р-н. Могочинский, г. Могоча, ул. Алгачинская, д. 8	Индивидуальные домовладения	53,735684	119,777156
162578	Забайкальский край, р-н. Могочинский, г. Могоча, ул. Алгачинская, д. 9	Индивидуальные домовладения	53,735684	119,777156
162579	Забайкальский край, р-н. Могочинский, г. Могоча, ул. Багульная, д. 1	Индивидуальные домовладения	53,736206	119,76608
162580	Забайкальский край, р-н. Могочинский, г. Могоча, ул. Безымянная, д. 13	Индивидуальные домовладения	53,74872	119,766053
162581	Забайкальский край, р-н. Могочинский, г. Могоча, ул. Безымянная, д. 20	Индивидуальные домовладения	53,74872	119,766053
162582	Забайкальский край, р-н. Могочинский, г. Могоча, ул. Безымянная, д. 20, литер А	Индивидуальные домовладения	53,74872	119,766053
162583	Забайкальский край, р-н. Могочинский, г. Могоча, ул. Безымянная, д. 21, литер А	Индивидуальные домовладения	53,74872	119,766053
162584	Забайкальский край, р-н. Могочинский, г. Могоча, ул. Безымянная, д. 29	Индивидуальные домовладения	53,74872	119,766053
162585	Забайкальский край, р-н. Могочинский, г. Могоча, ул. Безымянная, д. 3	Индивидуальные домовладения	53,74872	119,766053
162586	Забайкальский край, р-н. Могочинский, г. Могоча, ул. Безымянная, д. 31, литер А	Индивидуальные домовладения	53,74872	119,766053
162587	Забайкальский край, р-н. Могочинский, г. Могоча, ул. Безымянная, д. 31, литер В	Индивидуальные домовладения	53,74872	119,766053
162588	Забайкальский край, р-н. Могочинский, г. Могоча, ул. Безымянная, д. 32	Индивидуальные домовладения	53,74872	119,766053
162589	Забайкальский край, р-н. Могочинский, г. Могоча, ул. Березовая, д. 12	Индивидуальные домовладения	53,724167	119,768846

№ п/п	Адрес	Вид	Широта	Долгота
162590	Забайкальский край, р-н. Могочинский, г. Могоча, ул. Березовая, д. 14	Индивидуальные домовладения	53,724167	119,768846
162591	Забайкальский край, р-н. Приаргунский, пгт. Приаргунск, ул. Октябрьская, д. 15	МКД	50,368373	119,097697
162592	Забайкальский край, р-н. Приаргунский, пгт. Приаргунск, ул. Октябрьская, д. 17	Индивидуальные домовладения	50,366736	119,096853
162593	Забайкальский край, р-н. Могочинский, г. Могоча, ул. Березовая, д. 29	МКД	53,72246	119,76818
162594	Забайкальский край, р-н. Могочинский, г. Могоча, ул. Березовая, д. 3	Индивидуальные домовладения	53,72413	119,77101
162595	Забайкальский край, р-н. Могочинский, г. Могоча, ул. Верхнеразрезная, д. 10	Индивидуальные домовладения	53,73914	119,775512
162596	Забайкальский край, р-н. Могочинский, г. Могоча, ул. Верхнеразрезная, д. 16	Индивидуальные домовладения	53,73914	119,775512
162597	Забайкальский край, р-н. Могочинский, г. Могоча, ул. Верхнеразрезная, д. 18	Индивидуальные домовладения	53,73914	119,775512
162598	Забайкальский край, р-н. Могочинский, г. Могоча, ул. Верхнеразрезная, д. 31	Индивидуальные домовладения	53,73914	119,775512
162599	Забайкальский край, р-н. Могочинский, г. Могоча, ул. Вокзальная, д. 10	Индивидуальные домовладения	53,740365	119,774425
162600	Забайкальский край, р-н. Могочинский, г. Могоча, ул. Вокзальная, д. 2	Индивидуальные домовладения	53,740365	119,774425
162601	Забайкальский край, р-н. Могочинский, г. Могоча, ул. Вокзальная, д. 32	Индивидуальные домовладения	53,740365	119,774425
162602	Забайкальский край, р-н. Могочинский, г. Могоча, ул. Вокзальная, д. 36	МКД	53,739907	119,769484
162603	Забайкальский край, р-н. Могочинский, г. Могоча, ул. Восточная, д. 16	Индивидуальные домовладения	53,732179	119,791143
162604	Забайкальский край, р-н. Могочинский, г. Могоча, ул. Восточная, д. 22	Индивидуальные домовладения	53,732179	119,791143

№ п/п	Адрес	Вид	Широта	Долгота
162605	Забайкальский край, р-н. Могочинский, г. Могоча, ул. Восточная, д. 28	Индивидуальные домовладения	53,732179	119,791143
162606	Забайкальский край, р-н. Могочинский, г. Могоча, ул. Восточная, д. 40	Индивидуальные домовладения	53,732179	119,791143
162607	Забайкальский край, р-н. Могочинский, г. Могоча, ул. Восточная, д. 50а	Индивидуальные домовладения	53,732179	119,791143
162608	Забайкальский край, р-н. Могочинский, г. Могоча, ул. Высоковольтная, д. 12	Индивидуальные домовладения	53,731492	119,793622
162609	Забайкальский край, р-н. Могочинский, г. Могоча, ул. Высоковольтная, д. 3	Индивидуальные домовладения	53,73165	119,795
162610	Забайкальский край, р-н. Могочинский, г. Могоча, ул. Высоковольтная, д. 5	Индивидуальные домовладения	53,731492	119,793622
162611	Забайкальский край, р-н. Могочинский, г. Могоча, ул. Высоковольтная, д. 6	Индивидуальные домовладения	53,731492	119,793622
162612	Забайкальский край, р-н. Приаргунский, пгт. Приаргунск, ул. Первомайская, д. 13	МКД	50,368032	119,100876
162613	Забайкальский край, р-н. Приаргунский, пгт. Приаргунск, ул. Первомайская, д. 17	Индивидуальные домовладения	50,367316	119,103122
162614	Забайкальский край, р-н. Могочинский, г. Могоча, ул. Галерейная, д. 28	Индивидуальные домовладения	53,729409	119,769835
162615	Забайкальский край, р-н. Могочинский, г. Могоча, ул. Горняцкая, д. 12	Индивидуальные домовладения	53,735545	119,793164
162616	Забайкальский край, р-н. Могочинский, г. Могоча, ул. Горняцкая, д. 3	Индивидуальные домовладения	53,735545	119,793164
162617	Забайкальский край, р-н. Могочинский, г. Могоча, ул. Горняцкая, д. 8	Индивидуальные домовладения	53,735545	119,793164
162618	Забайкальский край, р-н. Могочинский, г. Могоча, ул. Дроздова, д. 25	МКД	53,7423597	119,7685782
162619	Забайкальский край, р-н. Могочинский, г. Могоча, ул. Дроздова, д. 6	Индивидуальные домовладения	53,742884	119,772287

№ п/п	Адрес	Вид	Широта	Долгота
162620	Забайкальский край, р-н. Могочинский, г. Могоча, ул. Заплотинная, д. 11	Индивидуальные домовладения	53,731657	119,77518
162621	Забайкальский край, р-н. Могочинский, г. Могоча, ул. Заплотинная, д. 20	Индивидуальные домовладения	53,731657	119,77518
162622	Забайкальский край, р-н. Могочинский, г. Могоча, ул. Заплотинная, д. 26	Индивидуальные домовладения	53,731657	119,77518
162623	Забайкальский край, р-н. Могочинский, г. Могоча, ул. Заплотинная, д. 4	Индивидуальные домовладения	53,731657	119,77518
162624	Забайкальский край, р-н. Могочинский, г. Могоча, ул. Заречная, д. 18	Индивидуальные домовладения	53,757329	119,774578
162625	Забайкальский край, р-н. Могочинский, г. Могоча, ул. Заречная, д. 18, литер А	Индивидуальные домовладения	53,757329	119,774578
162626	Забайкальский край, р-н. Могочинский, г. Могоча, ул. Заречная, д. 20	Индивидуальные домовладения	53,757329	119,774578
162627	Забайкальский край, р-н. Могочинский, г. Могоча, ул. Заречная, д. 7	Индивидуальные домовладения	53,757329	119,774578
162628	Забайкальский край, р-н. Приаргунский, с. Улан, ул. Мирная, д. 12	Индивидуальные домовладения	50,475992	118,928751
162629	Забайкальский край, р-н. Могочинский, г. Могоча, ул. Зеленая, д. 3к	МКД	53,724109	119,76316
162630	Забайкальский край, р-н. Могочинский, г. Могоча, ул. Им В.Малова, д. 13	Индивидуальные домовладения	53,733005	119,789229
162631	Забайкальский край, р-н. Могочинский, г. Могоча, ул. Им В.Малова, д. 20а	Индивидуальные домовладения	53,733713	119,792346
162632	Забайкальский край, р-н. Могочинский, г. Могоча, ул. Им В.Малова, д. 27	Индивидуальные домовладения	53,733005	119,789229
162633	Забайкальский край, р-н. Могочинский, г. Могоча, ул. им Копытова, д. 70	Индивидуальные домовладения	53,739662	119,750404
162634	Забайкальский край, р-н. Могочинский, г. Могоча, ул. Каменистая, д. 13	Индивидуальные домовладения	53,752847	119,770589

№ п/п	Адрес	Вид	Широта	Долгота
162635	Забайкальский край, р-н. Могочинский, г. Могоча, ул. Каменистая, д. 1, литер А	Индивидуальные домовладения	53,752847	119,770589
162636	Забайкальский край, р-н. Могочинский, г. Могоча, ул. Камчатская, д. 6	Индивидуальные домовладения	53,728679	119,772754
162637	Забайкальский край, р-н. Могочинский, г. Могоча, ул. Качалова, д. 6	Индивидуальные домовладения	53,750887	119,76025
162638	Забайкальский край, р-н. Могочинский, г. Могоча, ул. Кирова, д. 1	Индивидуальные домовладения	53,746543	119,76801
162639	Забайкальский край, р-н. Могочинский, г. Могоча, ул. Кирова, д. 32	Индивидуальные домовладения	53,743002	119,768951
162640	Забайкальский край, р-н. Могочинский, г. Могоча, ул. Кирова, д. 43	Индивидуальные домовладения	53,738206	119,771387
162641	Забайкальский край, р-н. Могочинский, г. Могоча, ул. Кирова, д. 45	Индивидуальные домовладения	53,737917	119,771594
162642	Забайкальский край, р-н. Могочинский, г. Могоча, ул. Кирова, д. 60	Индивидуальные домовладения	53,737944	119,771128
162643	Забайкальский край, р-н. Могочинский, г. Могоча, ул. Красноармейская, д. 13	Индивидуальные домовладения	53,736637	119,783085
162644	Забайкальский край, р-н. Могочинский, г. Могоча, ул. Красноармейская, д. 13, литер А	Индивидуальные домовладения	53,736637	119,783085
162645	Забайкальский край, р-н. Акшинский, с. Акша, ул. Ононская, д. 112	Индивидуальные домовладения	50,278375	113,280495
162646	Забайкальский край, р-н. Могочинский, г. Могоча, ул. Красноармейская, д. 17	Индивидуальные домовладения	53,736637	119,783085
162647	Забайкальский край, р-н. Могочинский, г. Могоча, ул. Лесная, д. 3	Индивидуальные домовладения	53,751872	119,764067
162648	Забайкальский край, р-н. Могочинский, г. Могоча, ул. Локомотивная, д. 1	Индивидуальные домовладения	53,733814	119,785923
162649	Забайкальский край, р-н. Могочинский, г. Могоча, ул. Локомотивная, д. 10	Индивидуальные домовладения	53,733814	119,785923

№ п/п	Адрес	Вид	Широта	Долгота
162650	Забайкальский край, р-н. Могочинский, г. Могоча, ул. Локомотивная, д. 22	Индивидуальные домовладения	53,73302	119,78632
162651	Забайкальский край, р-н. Могочинский, г. Могоча, ул. Локомотивная, д. 30	Индивидуальные домовладения	53,733814	119,785923
162652	Забайкальский край, р-н. Могочинский, г. Могоча, ул. Локомотивная, д. 32	Индивидуальные домовладения	53,733814	119,785923
162653	Забайкальский край, р-н. Могочинский, г. Могоча, ул. Малая, д. 11	Индивидуальные домовладения	53,734486	119,787567
162654	Забайкальский край, р-н. Могочинский, г. Могоча, ул. Могочинская, д. 10	Индивидуальные домовладения	53,750919	119,768307
162655	Забайкальский край, р-н. Могочинский, г. Могоча, ул. Могочинская, д. 15	Индивидуальные домовладения	53,750919	119,768307
162656	Забайкальский край, р-н. Могочинский, г. Могоча, ул. Могочинская, д. 25	Индивидуальные домовладения	53,750919	119,768307
162657	Забайкальский край, р-н. Могочинский, г. Могоча, ул. Могочинская, д. 34А	Индивидуальные домовладения	53,750919	119,768307
162658	Забайкальский край, р-н. Могочинский, г. Могоча, ул. Могочинская, д. 4	Индивидуальные домовладения	53,750919	119,768307
162659	Забайкальский край, р-н. Приаргунский, пгт. Приаргунск, ул. Первомайская, д. 19	Индивидуальные домовладения	50,36723	119,103432
162660	Забайкальский край, р-н. Могочинский, г. Могоча, ул. Молодежная, д. 3	Индивидуальные домовладения	53,765782	119,787091
162661	Забайкальский край, р-н. Могочинский, г. Могоча, ул. Молодежная, д. 9	Индивидуальные домовладения	53,765782	119,787091
162662	Забайкальский край, р-н. Могочинский, г. Могоча, ул. Мостовая, д. 9	Индивидуальные домовладения	53,745259	119,764957
162663	Забайкальский край, р-н. Могочинский, г. Могоча, ул. Мухина, д. 17	Индивидуальные домовладения	53,754859	119,767804
162664	Забайкальский край, р-н. Могочинский, г. Могоча, ул. Мухина, д. 2	Индивидуальные домовладения	53,754859	119,767804

№ п/п	Адрес	Вид	Широта	Долгота
162665	Забайкальский край, р-н. Могочинский, г. Могоча, ул. Набережная, д. 10	Индивидуальные домовладения	53,746053	119,765783
162666	Забайкальский край, р-н. Могочинский, г. Могоча, ул. Набережная, д. 27	Индивидуальные домовладения	53,746053	119,765783
162667	Забайкальский край, р-н. Могочинский, г. Могоча, ул. Набережная, д. 6	Индивидуальные домовладения	53,746053	119,765783
162668	Забайкальский край, р-н. Могочинский, г. Могоча, ул. Нагорная, д. 19	Индивидуальные домовладения	53,753273	119,763645
162669	Забайкальский край, р-н. Могочинский, г. Могоча, ул. Нагорная, д. 24	Индивидуальные домовладения	53,753273	119,763645
162670	Забайкальский край, р-н. Могочинский, г. Могоча, ул. Нагорная, д. 3	Индивидуальные домовладения	53,750499	119,765038
162671	Забайкальский край, р-н. Могочинский, г. Могоча, ул. Новая, д. 10	Индивидуальные домовладения	53,736456	119,788547
162672	Забайкальский край, р-н. Могочинский, г. Могоча, ул. Новая, д. 20	Индивидуальные домовладения	53,736456	119,788547
162673	Забайкальский край, р-н. Могочинский, г. Могоча, ул. Новая, д. 21	Индивидуальные домовладения	53,736456	119,788547
162674	Забайкальский край, р-н. Могочинский, г. Могоча, ул. Новая, д. 35	Индивидуальные домовладения	53,736456	119,788547
162675	Забайкальский край, р-н. Могочинский, г. Могоча, ул. Новая, д. 4а	Индивидуальные домовладения	53,736456	119,788547
162676	Забайкальский край, р-н. Могочинский, г. Могоча, ул. Новая, д. 51	Индивидуальные домовладения	53,736456	119,788547
162677	Забайкальский край, р-н. Могочинский, г. Могоча, ул. Новая, д. 8	Индивидуальные домовладения	53,736456	119,788547
162678	Забайкальский край, р-н. Могочинский, г. Могоча, ул. Новобульварная, д. 4	Индивидуальные домовладения	53,74257	119,788834
162679	Забайкальский край, р-н. Могочинский, г. Могоча, ул. Октябрьская, д. 12	Индивидуальные домовладения	53,743981	119,770499

№ п/п	Адрес	Вид	Широта	Долгота
162680	Забайкальский край, р-н. Могочинский, г. Могоча, ул. Октябрьская, д. 14	Индивидуальные домовладения	53,743981	119,770499
162681	Забайкальский край, р-н. Могочинский, г. Могоча, ул. Партизанская, д. 11	Индивидуальные домовладения	53,732318	119,782097
162682	Забайкальский край, р-н. Могочинский, г. Могоча, ул. Партизанская, д. 1, литер А	Индивидуальные домовладения	53,732318	119,782097
162683	Забайкальский край, р-н. Могочинский, г. Могоча, ул. Партизанская, д. 3	Индивидуальные домовладения	53,732318	119,782097
162684	Забайкальский край, р-н. Могочинский, г. Могоча, ул. Партизанская, д. 48, литер А	Индивидуальные домовладения	53,732318	119,782097
162685	Забайкальский край, р-н. Могочинский, г. Могоча, ул. Партизанская, д. 5	Индивидуальные домовладения	53,732318	119,782097
162686	Забайкальский край, р-н. Могочинский, г. Могоча, ул. Партизанская, д. 52	Индивидуальные домовладения	53,732318	119,782097
162687	Забайкальский край, р-н. Могочинский, г. Могоча, ул. Песчаная, д. 12, литер А	Индивидуальные домовладения	53,744508	119,786956
162688	Забайкальский край, р-н. Могочинский, г. Могоча, ул. Песчаная, д. 6	Индивидуальные домовладения	53,744508	119,786956
162689	Забайкальский край, р-н. Могочинский, г. Могоча, ул. Пионерская, д. 10	Индивидуальные домовладения	53,735242	119,781836
162690	Забайкальский край, р-н. Могочинский, г. Могоча, ул. Пионерская, д. 17, литер А	Индивидуальные домовладения	53,735242	119,781836
162691	Забайкальский край, р-н. Могочинский, г. Могоча, ул. Пионерская, д. 22	Индивидуальные домовладения	53,735242	119,781836
162692	Забайкальский край, р-н. Могочинский, г. Могоча, ул. Пионерская, д. 29	Индивидуальные домовладения	53,735242	119,781836
162693	Забайкальский край, р-н. Могочинский, г. Могоча, ул. Пионерская, д. 6	Индивидуальные домовладения	53,735242	119,781836
162694	Забайкальский край, р-н. Могочинский, г. Могоча, ул. Плясова, д. 1	Индивидуальные домовладения	53,741228	119,768307

№ п/п	Адрес	Вид	Широта	Долгота
162695	Забайкальский край, р-н. Могочинский, г. Могоча, ул. Плясова, д. 33	Индивидуальные домовладения	53,741228	119,768307
162696	Забайкальский край, р-н. Могочинский, г. Могоча, ул. Погодаева, д. 11	Индивидуальные домовладения	53,741942	119,772988
162697	Забайкальский край, р-н. Могочинский, г. Могоча, ул. Погодаева, д. 17	Индивидуальные домовладения	53,74465	119,77199
162698	Забайкальский край, р-н. Могочинский, г. Могоча, ул. Погодаева, д. 22	Индивидуальные домовладения	53,741942	119,772988
162699	Забайкальский край, р-н. Могочинский, г. Могоча, ул. Погодаева, д. 34, литер А	Индивидуальные домовладения	53,741942	119,772988
162700	Забайкальский край, р-н. Могочинский, г. Могоча, ул. Погодаева, д. 4	Индивидуальные домовладения	53,741942	119,772988
162701	Забайкальский край, р-н. Могочинский, г. Могоча, ул. Погодаева, д. 40	Индивидуальные домовладения	53,741942	119,772988
162702	Забайкальский край, р-н. Могочинский, г. Могоча, ул. Погодаева, д. 51	Индивидуальные домовладения	53,741942	119,772988
162703	Забайкальский край, р-н. Могочинский, г. Могоча, ул. Приисковая, д. 11	Индивидуальные домовладения	53,740733	119,776823
162704	Забайкальский край, р-н. Могочинский, г. Могоча, ул. Приисковая, д. 12	Индивидуальные домовладения	53,740733	119,776823
162705	Забайкальский край, р-н. Могочинский, г. Могоча, ул. Приисковая, д. 14	Индивидуальные домовладения	53,740733	119,776823
162706	Забайкальский край, р-н. Могочинский, г. Могоча, ул. Приисковая, д. 36	Индивидуальные домовладения	53,740733	119,776823
162707	Забайкальский край, р-н. Могочинский, г. Могоча, ул. Проворкина, д. 3	Индивидуальные домовладения	53,745078	119,768379
162708	Забайкальский край, р-н. Могочинский, г. Могоча, ул. Проворкина, д. 5	Индивидуальные домовладения	53,745078	119,768379
162709	Забайкальский край, р-н. Могочинский, г. Могоча, ул. Пролетарская, д. 15	Индивидуальные домовладения	53,741596	119,774775

№ п/п	Адрес	Вид	Широта	Долгота
162710	Забайкальский край, р-н. Могочинский, г. Могоча, ул. Пролетарская, д. 21	Индивидуальные домовладения	53,741596	119,774775
162711	Забайкальский край, р-н. Могочинский, г. Могоча, ул. Пролетарская, д. 23	Индивидуальные домовладения	53,741596	119,774775
162712	Забайкальский край, р-н. Могочинский, г. Могоча, ул. Пролетарская, д. 5	Индивидуальные домовладения	53,741596	119,774775
162713	Забайкальский край, р-н. Могочинский, г. Могоча, ул. Профсоюзная, д. 2	Индивидуальные домовладения	53,752501	119,75662
162714	Забайкальский край, р-н. Могочинский, г. Могоча, ул. Профсоюзная, д. 4	Индивидуальные домовладения	53,752501	119,75662
162715	Забайкальский край, р-н. Могочинский, г. Могоча, ул. Пушкина, д. 17	Индивидуальные домовладения	53,73186	119,777407
162716	Забайкальский край, р-н. Могочинский, г. Могоча, ул. Пушкина, д. 26	Индивидуальные домовладения	53,73186	119,777407
162717	Забайкальский край, р-н. Могочинский, г. Могоча, ул. Пушкина, д. 31	Индивидуальные домовладения	53,73186	119,777407
162718	Забайкальский край, р-н. Могочинский, г. Могоча, ул. Пушкина, д. 41	Индивидуальные домовладения	53,73186	119,777407
162719	Забайкальский край, р-н. Могочинский, г. Могоча, ул. Пушкина, д. 49	Индивидуальные домовладения	53,73186	119,777407
162720	Забайкальский край, р-н. Могочинский, г. Могоча, ул. Пушкина, д. 49, литер А	Индивидуальные домовладения	53,73186	119,777407
162721	Забайкальский край, р-н. Могочинский, г. Могоча, ул. Северная, д. 16	Индивидуальные домовладения	53,74502	119,784064
162722	Забайкальский край, р-н. Могочинский, г. Могоча, ул. Северная, д. 23	Индивидуальные домовладения	53,74502	119,784064
162723	Забайкальский край, р-н. Могочинский, г. Могоча, ул. Северная, д. 26	Индивидуальные домовладения	53,74533	119,78398
162724	Забайкальский край, р-н. Могочинский, г. Могоча, ул. Северная, д. 39	Индивидуальные домовладения	53,74502	119,784064

№ п/п	Адрес	Вид	Широта	Долгота
162725	Забайкальский край, р-н. Могочинский, г. Могоча, ул. Северная, д. 9	Индивидуальные домовладения	53,74502	119,784064
162726	Забайкальский край, р-н. Могочинский, г. Могоча, ул. Советская, д. 12	Индивидуальные домовладения	53,741771	119,771416
162727	Забайкальский край, р-н. Могочинский, г. Могоча, ул. Советская, д. 29	Индивидуальные домовладения	53,741771	119,771416
162728	Забайкальский край, р-н. Могочинский, г. Могоча, ул. Советская, д. 37	Индивидуальные домовладения	53,741771	119,771416
162729	Забайкальский край, р-н. Могочинский, г. Могоча, ул. Советская, д. 39	Индивидуальные домовладения	53,741771	119,771416
162730	Забайкальский край, р-н. Могочинский, г. Могоча, ул. Советская, д. 49	Индивидуальные домовладения	53,741771	119,771416
162731	Забайкальский край, р-н. Могочинский, г. Могоча, ул. Советская, д. 57	Индивидуальные домовладения	53,741771	119,771416
162732	Забайкальский край, р-н. Могочинский, г. Могоча, ул. Советская, д. 62	Индивидуальные домовладения	53,741771	119,771416
162733	Забайкальский край, р-н. Могочинский, г. Могоча, ул. Солнечная, д. 2	Индивидуальные домовладения	53,727406	119,773042
162734	Забайкальский край, р-н. Могочинский, г. Могоча, ул. Спортивная, д. 11	Индивидуальные домовладения	53,733905	119,783255
162735	Забайкальский край, р-н. Могочинский, г. Могоча, ул. Спортивная, д. 2, литер А	Индивидуальные домовладения	53,733905	119,783255
162736	Забайкальский край, р-н. Могочинский, г. Могоча, ул. Стадионная, д. 15	Индивидуальные домовладения	53,732999	119,784127
162737	Забайкальский край, р-н. Могочинский, г. Могоча, ул. Стадионная, д. 2	Индивидуальные домовладения	53,735577	119,781162
162738	Забайкальский край, р-н. Могочинский, г. Могоча, ул. Стадионная, д. 23, литер А	Индивидуальные домовладения	53,732999	119,784127
162739	Забайкальский край, р-н. Могочинский, г. Могоча, ул. Стадионная, д. 43	Индивидуальные домовладения	53,732999	119,784127

№ п/п	Адрес	Вид	Широта	Долгота
162740	Забайкальский край, р-н. Могочинский, г. Могоча, ул. Стадионная, д. 49	Индивидуальные домовладения	53,732999	119,784127
162741	Забайкальский край, р-н. Могочинский, г. Могоча, ул. Стадионная, д. 5	Индивидуальные домовладения	53,732999	119,784127
162742	Забайкальский край, р-н. Могочинский, г. Могоча, ул. Трактовая, д. 16	Индивидуальные домовладения	53,755684	119,77138
162743	Забайкальский край, р-н. Могочинский, г. Могоча, ул. Трактовая, д. 26а	Индивидуальные домовладения	53,755684	119,77138
162744	Забайкальский край, р-н. Могочинский, г. Могоча, ул. Трактовая, д. 27	Индивидуальные домовладения	53,755684	119,77138
162745	Забайкальский край, р-н. Могочинский, г. Могоча, ул. Трактовая, д. 28	Индивидуальные домовладения	53,755684	119,77138
162746	Забайкальский край, р-н. Могочинский, г. Могоча, ул. Трактовая, д. 37	Индивидуальные домовладения	53,755684	119,77138
162747	Забайкальский край, р-н. Могочинский, г. Могоча, ул. Трактовая, д. 46	Индивидуальные домовладения	53,755684	119,77138
162748	Забайкальский край, р-н. Могочинский, г. Могоча, ул. Трактовая, д. 5	Индивидуальные домовладения	53,748955	119,76475
162749	Забайкальский край, р-н. Могочинский, г. Могоча, ул. Трактовая, д. 59	Индивидуальные домовладения	53,755684	119,77138
162750	Забайкальский край, р-н. Могочинский, г. Могоча, ул. Трактовая, д. 67	Индивидуальные домовладения	53,755684	119,77138
162751	Забайкальский край, р-н. Могочинский, г. Могоча, ул. Трактовая, д. 70	Индивидуальные домовладения	53,755684	119,77138
162752	Забайкальский край, р-н. Могочинский, г. Могоча, ул. Трактовая, д. 83	Индивидуальные домовладения	53,761105	119,775764
162753	Забайкальский край, р-н. Могочинский, г. Могоча, ул. Тупикская, д. 10	Индивидуальные домовладения	53,749998	119,763385
162754	Забайкальский край, р-н. Могочинский, г. Могоча, ул. Тупикская, д. 5	Индивидуальные домовладения	53,749998	119,763385

№ п/п	Адрес	Вид	Широта	Долгота
162755	Забайкальский край, р-н. Могочинский, г. Могоча, ул. Хорогочинская, д. 1	Индивидуальные домовладения	53,740818	119,780093
162756	Забайкальский край, р-н. Могочинский, г. Могоча, ул. Хорогочинская, д. 14	Индивидуальные домовладения	53,740818	119,780093
162757	Забайкальский край, р-н. Могочинский, г. Могоча, ул. Хорогочинская, д. 1, литер А	Индивидуальные домовладения	53,740818	119,780093
162758	Забайкальский край, р-н. Могочинский, г. Могоча, ул. Центральная, д. 11	Индивидуальные домовладения	53,76714	119,78735
162759	Забайкальский край, р-н. Могочинский, г. Могоча, ул. Центральная, д. 2	Индивидуальные домовладения	53,76718	119,78549
162760	Забайкальский край, р-н. Могочинский, г. Могоча, ул. Центральная, д. 2а	Индивидуальные домовладения	53,76718	119,78549
162761	Забайкальский край, р-н. Могочинский, г. Могоча, ул. Читинская, д. 16	Индивидуальные домовладения	53,731156	119,780902
162762	Забайкальский край, р-н. Могочинский, г. Могоча, ул. Читинская, д. 22	Индивидуальные домовладения	53,731156	119,780902
162763	Забайкальский край, р-н. Могочинский, г. Могоча, ул. Читинская, д. 24	Индивидуальные домовладения	53,731156	119,780902
162764	Забайкальский край, р-н. Могочинский, г. Могоча, ул. Читинская, д. 34	Индивидуальные домовладения	53,731156	119,780902
162765	Забайкальский край, р-н. Могочинский, г. Могоча, ул. Читинская, д. 42	Индивидуальные домовладения	53,731156	119,780902
162766	Забайкальский край, р-н. Могочинский, г. Могоча, ул. Читинская, д. 46	Индивидуальные домовладения	53,731156	119,780902
162767	Забайкальский край, р-н. Могочинский, г. Могоча, ул. Читинская, д. 54	Индивидуальные домовладения	53,731156	119,780902
162768	Забайкальский край, р-н. Могочинский, г. Могоча, ул. Читинская, д. 59	Индивидуальные домовладения	53,72765	119,78502
162769	Забайкальский край, р-н. Могочинский, г. Могоча, ул. Читинская, д. 60, литер А	Индивидуальные домовладения	53,731156	119,780902

№ п/п	Адрес	Вид	Широта	Долгота
162770	Забайкальский край, р-н. Могочинский, г. Могоча, ул. Школьная, д. 5	Индивидуальные домовладения	53,741729	119,773697
162771	Забайкальский край, р-н. Могочинский, с. Джелонда, ул. Набережная, д. 2	Индивидуальные домовладения	53,267583	118,38147
162772	Забайкальский край, р-н. Могочинский, с. Джелонда, ул. Набережная, д. 4	Индивидуальные домовладения	53,267583	118,38147
162773	Забайкальский край, р-н. Приаргунский, пгт. Приаргунск, ул. Первомайская, д. 23	Индивидуальные домовладения	50,36707	119,10402
162774	Забайкальский край, р-н. Могочинский, г. Могоча, ул. Аникинская, д. 3	МКД	53,737729	119,754851
162775	Забайкальский край, р-н. Могочинский, г. Могоча, ул. Аникинская, д. 45	Индивидуальные домовладения	53,735567	119,754563
162776	Забайкальский край, р-н. Могочинский, г. Могоча, ул. Аникинская, д. 59	Индивидуальные домовладения	53,735567	119,754563
162777	Забайкальский край, р-н. Могочинский, г. Могоча, ул. Аникинская, д. 61	Индивидуальные домовладения	53,735567	119,754563
162778	Забайкальский край, р-н. Могочинский, г. Могоча, ул. Береговая, д. 13	Индивидуальные домовладения	53,732733	119,757052
162779	Забайкальский край, р-н. Могочинский, г. Могоча, ул. Весенняя, д. 14	Индивидуальные домовладения	53,726245	119,758956
162780	Забайкальский край, р-н. Могочинский, г. Могоча, ул. Весенняя, д. 19	Индивидуальные домовладения	53,726245	119,758956
162781	Забайкальский край, р-н. Могочинский, г. Могоча, ул. Западная, д. 1	Индивидуальные домовладения	53,748358	119,755578
162782	Забайкальский край, р-н. Могочинский, г. Могоча, ул. Западная, д. 17	Индивидуальные домовладения	53,748358	119,755578
162783	Забайкальский край, р-н. Могочинский, г. Могоча, ул. Западная, д. 19	Индивидуальные домовладения	53,748358	119,755578
162784	Забайкальский край, р-н. Могочинский, г. Могоча, ул. Зимовская, д. 1	Индивидуальные домовладения	53,72917	119,756225

№ п/п	Адрес	Вид	Широта	Долгота
162785	Забайкальский край, р-н. Могочинский, г. Могоча, ул. Зимовская, д. 21	Индивидуальные домовладения	53,72917	119,756225
162786	Забайкальский край, р-н. Могочинский, г. Могоча, ул. Зимовская, д. 23, литер А	Индивидуальные домовладения	53,72917	119,756225
162787	Забайкальский край, р-н. Могочинский, г. Могоча, ул. Зимовская, д. 33	Индивидуальные домовладения	53,72917	119,756225
162788	Забайкальский край, р-н. Могочинский, г. Могоча, ул. Зимовская, д. 4	Индивидуальные домовладения	53,72917	119,756225
162789	Забайкальский край, р-н. Могочинский, г. Могоча, ул. Зимовская, д. 8	Индивидуальные домовладения	53,72917	119,756225
162790	Забайкальский край, р-н. Могочинский, г. Могоча, ул. им Копытова, д. 16г	Индивидуальные домовладения	53,739662	119,750404
162791	Забайкальский край, р-н. Могочинский, г. Могоча, ул. им Копытова, д. 18а	Индивидуальные домовладения	53,739662	119,750404
162792	Забайкальский край, р-н. Могочинский, г. Могоча, ул. им Копытова, д. 19, литер А	Индивидуальные домовладения	53,739662	119,750404
162793	Забайкальский край, р-н. Могочинский, г. Могоча, ул. им Копытова, д. 31	Индивидуальные домовладения	53,739662	119,750404
162794	Забайкальский край, р-н. Могочинский, г. Могоча, ул. им Копытова, д. 36	Индивидуальные домовладения	53,739662	119,750404
162795	Забайкальский край, р-н. Могочинский, г. Могоча, ул. им Копытова, д. 41	Индивидуальные домовладения	53,739662	119,750404
162796	Забайкальский край, р-н. Могочинский, г. Могоча, ул. им Копытова, д. 53	Индивидуальные домовладения	53,739662	119,750404
162797	Забайкальский край, р-н. Могочинский, г. Могоча, ул. им Копытова, д. 56	Индивидуальные домовладения	53,739662	119,750404
162798	Забайкальский край, р-н. Могочинский, г. Могоча, ул. им Копытова, д. 57	Индивидуальные домовладения	53,739662	119,750404
162799	Забайкальский край, р-н. Могочинский, г. Могоча, ул. им Копытова, д. 67	Индивидуальные домовладения	53,739662	119,750404

№ п/п	Адрес	Вид	Широта	Долгота
162800	Забайкальский край, р-н. Приаргунский, пгт. Приаргунск, ул. Первомайская, д. 30	Индивидуальные домовладения	50,366198	119,105867
162801	Забайкальский край, р-н. Могочинский, г. Могоча, ул. Интернациональная, д. 27	Индивидуальные домовладения	53,732978	119,759046
162802	Забайкальский край, р-н. Приаргунский, пгт. Приаргунск, ул. Первомайская, д. 33	Индивидуальные домовладения	50,366554	119,105668
162803	Забайкальский край, р-н. Приаргунский, пгт. Приаргунск, ул. Первомайская, д. 35	Индивидуальные домовладения	50,366427	119,106026
162804	Забайкальский край, р-н. Приаргунский, пгт. Приаргунск, ул. Первомайская, д. 9	МКД	50,368454	119,099521
162805	Забайкальский край, р-н. Приаргунский, пгт. Приаргунск, ул. Погодаева, д. 14	Индивидуальные домовладения	50,36904	119,102782
162806	Забайкальский край, р-н. Приаргунский, пгт. Приаргунск, ул. Погодаева, д. 19	Индивидуальные домовладения	50,36904	119,102782
162807	Забайкальский край, р-н. Приаргунский, пгт. Приаргунск, ул. Погодаева, д. 25	Индивидуальные домовладения	50,36904	119,102782
162808	Забайкальский край, р-н. Приаргунский, пгт. Приаргунск, ул. Погодаева, д. 27	Индивидуальные домовладения	50,36904	119,102782
162809	Забайкальский край, р-н. Могочинский, г. Могоча, ул. Комсомольская, д. 15	МКД	53,7353	119,76016
162810	Забайкальский край, р-н. Приаргунский, пгт. Приаргунск, ул. Погодаева, д. 37	Индивидуальные домовладения	50,36904	119,102782
162811	Забайкальский край, р-н. Приаргунский, пгт. Приаргунск, ул. Погодаева, д. 42	Индивидуальные домовладения	50,36904	119,102782
162812	Забайкальский край, р-н. Приаргунский, пгт. Приаргунск, ул. Погодаева, д. 48	Индивидуальные домовладения	50,36904	119,102782
162813	Забайкальский край, р-н. Могочинский, г. Могоча, ул. Украинская, д. 2	Индивидуальные домовладения	53,748278	119,747646
162814	Забайкальский край, р-н. Приаргунский, пгт. Приаргунск, ул. Погодаева, д. 51	Индивидуальные домовладения	50,36904	119,102782

№ п/п	Адрес	Вид	Широта	Долгота
162815	Забайкальский край, р-н. Могочинский, г. Могоча, ул. Комсомольская, д. 8	МКД	53,737858	119,75786
162816	Забайкальский край, р-н. Могочинский, г. Могоча, ул. Комсомольская, д. 9	МКД	53,736946	119,759953
162817	Забайкальский край, р-н. Могочинский, г. Могоча, ул. Крестьянская, д. 18	Индивидуальные домовладения	53,741542	119,749901
162818	Забайкальский край, р-н. Могочинский, г. Могоча, ул. Крестьянская, д. 3	Индивидуальные домовладения	53,741542	119,749901
162819	Забайкальский край, р-н. Могочинский, г. Могоча, ул. Крестьянская, д. 30	Индивидуальные домовладения	53,744461	119,749901
162820	Забайкальский край, р-н. Могочинский, г. Могоча, ул. Крестьянская, д. 42	Индивидуальные домовладения	53,741542	119,749901
162821	Забайкальский край, р-н. Могочинский, г. Могоча, ул. Крестьянская, д. 50	Индивидуальные домовладения	53,741542	119,749901
162822	Забайкальский край, р-н. Могочинский, г. Могоча, ул. Крестьянская, д. 53	Индивидуальные домовладения	53,741542	119,749901
162823	Забайкальский край, р-н. Могочинский, г. Могоча, ул. Крестьянская, д. 63а	Индивидуальные домовладения	53,741542	119,749901
162824	Забайкальский край, р-н. Могочинский, г. Могоча, ул. Крестьянская, д. 69	Индивидуальные домовладения	53,741542	119,749901
162825	Забайкальский край, р-н. Могочинский, г. Могоча, ул. Крестьянская, д. 72	Индивидуальные домовладения	53,741542	119,749901
162826	Забайкальский край, р-н. Могочинский, г. Могоча, ул. Крестьянская, д. 84б	Индивидуальные домовладения	53,741542	119,749901
162827	Забайкальский край, р-н. Могочинский, г. Могоча, ул. Майская, д. 13	Индивидуальные домовладения	53,72877	119,76447
162828	Забайкальский край, р-н. Могочинский, г. Могоча, ул. Майская, д. 16	Индивидуальные домовладения	53,730725	119,76316
162829	Забайкальский край, р-н. Могочинский, г. Могоча, ул. Малокрестьянская, д. 1	Индивидуальные домовладения	53,74864	119,74837

№ п/п	Адрес	Вид	Широта	Долгота
162830	Забайкальский край, р-н. Могочинский, г. Могоча, ул. Малокрестьянская, д. 18	Индивидуальные домовладения	53,736206	119,76608
162831	Забайкальский край, р-н. Могочинский, г. Могоча, ул. Малокрестьянская, д. 19	Индивидуальные домовладения	53,736206	119,76608
162832	Забайкальский край, р-н. Могочинский, г. Могоча, ул. Малокрестьянская, д. 28	Индивидуальные домовладения	53,736206	119,76608
162833	Забайкальский край, р-н. Могочинский, г. Могоча, ул. Малокрестьянская, д. 36а	Индивидуальные домовладения	53,743214	119,74826
162834	Забайкальский край, р-н. Могочинский, г. Могоча, ул. Малокрестьянская, д. 38а	Индивидуальные домовладения	53,742577	119,74782
162835	Забайкальский край, р-н. Могочинский, г. Могоча, ул. Малокрестьянская, д. 9, литер А	Индивидуальные домовладения	53,736206	119,76608
162836	Забайкальский край, р-н. Могочинский, г. Могоча, ул. Малоречная, д. 11	Индивидуальные домовладения	53,736206	119,76608
162837	Забайкальский край, р-н. Могочинский, г. Могоча, ул. Малоречная, д. 19	Индивидуальные домовладения	53,736206	119,76608
162838	Забайкальский край, р-н. Могочинский, г. Могоча, ул. Нижненабережная, д. 20	МКД	53,734683	119,756872
162839	Забайкальский край, р-н. Могочинский, г. Могоча, ул. Осавиахимовская, д. 3	Индивидуальные домовладения	53,736206	119,76608
162840	Забайкальский край, р-н. Могочинский, г. Могоча, ул. Осавиахимовская, д. 5А	Индивидуальные домовладения	53,736206	119,76608
162841	Забайкальский край, р-н. Могочинский, г. Могоча, ул. Полины Осипенко, д. 3	Индивидуальные домовладения	53,743135	119,752731
162842	Забайкальский край, р-н. Могочинский, г. Могоча, ул. Речная, д. 13	Индивидуальные домовладения	53,739598	119,752389
162843	Забайкальский край, р-н. Могочинский, г. Могоча, ул. Речная, д. 14	Индивидуальные домовладения	53,739598	119,752389
162844	Забайкальский край, р-н. Могочинский, г. Могоча, ул. Речная, д. 29	Индивидуальные домовладения	53,739598	119,752389

№ п/п	Адрес	Вид	Широта	Долгота
162845	Забайкальский край, р-н. Могочинский, г. Могоча, ул. Речная, д. 41	Индивидуальные домовладения	53,739598	119,752389
162846	Забайкальский край, р-н. Могочинский, г. Могоча, ул. Речная, д. 50	Индивидуальные домовладения	53,739598	119,752389
162847	Забайкальский край, р-н. Могочинский, г. Могоча, ул. Речная, д. 60	Индивидуальные домовладения	53,739598	119,752389
162848	Забайкальский край, р-н. Могочинский, г. Могоча, ул. Речная, д. 63	Индивидуальные домовладения	53,739598	119,752389
162849	Забайкальский край, р-н. Могочинский, г. Могоча, ул. Речная, д. 70	Индивидуальные домовладения	53,7358	119,74986
162850	Забайкальский край, р-н. Могочинский, г. Могоча, ул. Речная, д. 81	Индивидуальные домовладения	53,739598	119,752389
162851	Забайкальский край, р-н. Могочинский, г. Могоча, ул. Речная, д. 86	Индивидуальные домовладения	53,739598	119,752389
162852	Забайкальский край, р-н. Могочинский, г. Могоча, ул. Речная, д. 91	Индивидуальные домовладения	53,739598	119,752389
162853	Забайкальский край, р-н. Могочинский, г. Могоча, ул. Рудницкая, д. 1, сооружение 1	Индивидуальные домовладения	53,727651	119,759926
162854	Забайкальский край, р-н. Приаргунский, пгт. Приаргунск, ул. Погодаева, д. 61	Индивидуальные домовладения	50,36904	119,102782
162855	Забайкальский край, р-н. Приаргунский, пгт. Приаргунск, ул. Погодаева, д. 64	Индивидуальные домовладения	50,36904	119,102782
162856	Забайкальский край, р-н. Могочинский, г. Могоча, ул. Украинская, д. 25	Индивидуальные домовладения	53,748278	119,747646
162857	Забайкальский край, р-н. Могочинский, г. Могоча, ул. Украинская, д. 27	Индивидуальные домовладения	53,748278	119,747646
162858	Забайкальский край, р-н. Могочинский, г. Могоча, ул. Украинская, д. 7	Индивидуальные домовладения	53,748278	119,747646
162859	Забайкальский край, р-н. Могочинский, г. Могоча, ул. Уссурийская, д. 13	Индивидуальные домовладения	53,731188	119,752865

№ п/п	Адрес	Вид	Широта	Долгота
162860	Забайкальский край, р-н. Могочинский, г. Могоча, ул. Уссурийская, д. 13, литер А	Индивидуальные домовладения	53,731188	119,752865
162861	Забайкальский край, р-н. Могочинский, г. Могоча, ул. Чапаева, д. 10	Индивидуальные домовладения	53,730027	119,754024
162862	Забайкальский край, р-н. Могочинский, г. Могоча, ул. Чапаева, д. 19	Индивидуальные домовладения	53,730027	119,754024
162863	Забайкальский край, р-н. Могочинский, г. Могоча, ул. Чапаева, д. 23	Индивидуальные домовладения	53,730027	119,754024
162864	Забайкальский край, р-н. Могочинский, г. Могоча, ул. Чапаева, д. 39	Индивидуальные домовладения	53,730027	119,754024
162865	Забайкальский край, р-н. Приаргунский, пгт. Приаргунск, ул. Погодаева, д. 67	Индивидуальные домовладения	50,36904	119,102782
162866	Забайкальский край, р-н. Приаргунский, пгт. Приаргунск, ул. Погодаева, д. 7	Индивидуальные домовладения	50,36904	119,102782
162867	Забайкальский край, р-н. Приаргунский, пгт. Приаргунск, ул. Промышленная, д. 17а	Индивидуальные домовладения	50,369028	119,081527
162868	Забайкальский край, р-н. Могочинский, г. Могоча, ул. Шулешко, д. 3	МКД	53,739311	119,758983
162869	Забайкальский край, р-н. Могочинский, п. ст. Нанагры, ул. Железнодорожная, д. 2	Индивидуальные домовладения	53,240355	118,295232
162870	Забайкальский край, р-н. Могочинский, п. ст. Сбега, ул. Вокзальная, д. 10	Индивидуальные домовладения	53,312679	118,504629
162871	Забайкальский край, р-н. Могочинский, п. ст. Сбега, ул. Вокзальная, д. 10б	Индивидуальные домовладения	53,312679	118,504629
162872	Забайкальский край, р-н. Могочинский, п. ст. Сбега, ул. Вокзальная, д. 12а	Индивидуальные домовладения	53,312679	118,504629
162873	Забайкальский край, р-н. Могочинский, п. ст. Сбега, ул. Вокзальная, д. 28	Индивидуальные домовладения	53,312679	118,504629
162874	Забайкальский край, р-н. Могочинский, п. ст. Сбега, ул. Вокзальная, д. 8	Индивидуальные домовладения	53,312679	118,504629

№ п/п	Адрес	Вид	Широта	Долгота
162875	Забайкальский край, р-н. Могочинский, п. ст. Сбега, ул. Дорожная, д. 4	Индивидуальные домовладения	53,316526	118,515562
162876	Забайкальский край, р-н. Могочинский, п. ст. Сбега, ул. Комарова, д. 16	Индивидуальные домовладения	53,319651	118,516442
162877	Забайкальский край, р-н. Могочинский, п. ст. Сбега, ул. Комарова, д. 4	Индивидуальные домовладения	53,319651	118,516442
162878	Забайкальский край, р-н. Могочинский, п. ст. Сбега, ул. Лесная, д. 16	Индивидуальные домовладения	53,316526	118,515562
162879	Забайкальский край, р-н. Могочинский, п. ст. Сбега, ул. Лесорубов, д. 7	Индивидуальные домовладения	53,323997	118,529073
162880	Забайкальский край, р-н. Могочинский, п. ст. Сбега, ул. Молодежная, д. 11	Индивидуальные домовладения	53,314514	118,518598
162881	Забайкальский край, р-н. Могочинский, п. ст. Сбега, ул. Молодежная, д. 12	Индивидуальные домовладения	53,315471	118,519254
162882	Забайкальский край, р-н. Могочинский, п. ст. Сбега, ул. Молодежная, д. 7	Индивидуальные домовладения	53,314143	118,517125
162883	Забайкальский край, р-н. Могочинский, п. ст. Сбега, ул. Набережная, д. 11	Индивидуальные домовладения	53,30894	118,505168
162884	Забайкальский край, р-н. Могочинский, п. ст. Сбега, ул. Набережная, д. 13	Индивидуальные домовладения	53,30894	118,505168
162885	Забайкальский край, р-н. Могочинский, п. ст. Сбега, ул. Набережная, д. 25	Индивидуальные домовладения	53,30894	118,505168
162886	Забайкальский край, р-н. Могочинский, п. ст. Сбега, ул. Набережная, д. 31	Индивидуальные домовладения	53,30894	118,505168
162887	Забайкальский край, р-н. Могочинский, п. ст. Сбега, ул. Набережная, д. 33	Индивидуальные домовладения	53,30894	118,505168
162888	Забайкальский край, р-н. Могочинский, п. ст. Сбега, ул. Набережная, д. 45	Индивидуальные домовладения	53,30894	118,505168
162889	Забайкальский край, р-н. Могочинский, п. ст. Сбега, ул. Набережная, д. 52	Индивидуальные домовладения	53,30894	118,505168

№ п/п	Адрес	Вид	Широта	Долгота
162890	Забайкальский край, р-н. Могочинский, п. ст. Сбега, ул. Набережная, д. 54	Индивидуальные домовладения	53,308693	118,505
162891	Забайкальский край, р-н. Могочинский, п. ст. Сбега, ул. Набережная, д. 67	Индивидуальные домовладения	53,30894	118,505168
162892	Забайкальский край, р-н. Могочинский, п. ст. Сбега, ул. Набережная, д. 77а	Индивидуальные домовладения	53,30894	118,505168
162893	Забайкальский край, р-н. Могочинский, п. ст. Сбега, ул. Набережная, д. 87	Индивидуальные домовладения	53,30894	118,505168
162894	Забайкальский край, р-н. Могочинский, п. ст. Сбега, ул. Новая, д. 13	Индивидуальные домовладения	53,322911	118,518904
162895	Забайкальский край, р-н. Приаргунский, пгт. Приаргунск, ул. Промышленная, д. 21а	Индивидуальные домовладения	50,369028	119,081527
162896	Забайкальский край, р-н. Могочинский, п. ст. Сбега, ул. Новая, д. 1б	Индивидуальные домовладения	53,320302	118,515113
162897	Забайкальский край, р-н. Могочинский, п. ст. Сбега, ул. Новая, д. 28	Индивидуальные домовладения	53,323777	118,520817
162898	Забайкальский край, р-н. Приаргунский, пгт. Приаргунск, ул. Промышленная, д. 48	Индивидуальные домовладения	50,369028	119,081527
162899	Забайкальский край, р-н. Могочинский, п. ст. Сбега, ул. Новая, д. 4а	Индивидуальные домовладения	53,320463	118,515715
162900	Забайкальский край, р-н. Могочинский, п. ст. Сбега, ул. Павлуцкого, д. 17	Индивидуальные домовладения	53,323223	118,527725
162901	Забайкальский край, р-н. Могочинский, п. ст. Сбега, ул. Павлуцкого, д. 22	Индивидуальные домовладения	53,322669	118,527752
162902	Забайкальский край, р-н. Могочинский, п. ст. Сбега, ул. Павлуцкого, д. 6	Индивидуальные домовладения	53,324804	118,524374
162903	Забайкальский край, р-н. Могочинский, п. ст. Сбега, ул. Подгорная, д. 17	Индивидуальные домовладения	53,313422	118,522677
162904	Забайкальский край, р-н. Могочинский, п. ст. Сбега, ул. Подгорная, д. 2	Индивидуальные домовладения	53,313422	118,522677

№ п/п	Адрес	Вид	Широта	Долгота
162905	Забайкальский край, р-н. Могочинский, п. ст. Сбега, ул. Подгорная, д. 24	Индивидуальные домовладения	53,313422	118,522677
162906	Забайкальский край, р-н. Могочинский, п. ст. Сбега, ул. Подгорная, д. 31	Индивидуальные домовладения	53,313422	118,522677
162907	Забайкальский край, р-н. Могочинский, п. ст. Сбега, ул. Подгорная, д. 36б	Индивидуальные домовладения	53,313422	118,522677
162908	Забайкальский край, р-н. Могочинский, п. ст. Сбега, ул. Подгорная, д. 44	Индивидуальные домовладения	53,313422	118,522677
162909	Забайкальский край, р-н. Могочинский, п. ст. Сбега, ул. Подгорная, д. 8б	Индивидуальные домовладения	53,313422	118,522677
162910	Забайкальский край, р-н. Могочинский, п. ст. Сбега, ул. Речная, д. 11а	Индивидуальные домовладения	53,312254	118,522695
162911	Забайкальский край, р-н. Могочинский, п. ст. Сбега, ул. Речная, д. 12	Индивидуальные домовладения	53,312254	118,522695
162912	Забайкальский край, р-н. Могочинский, п. ст. Сбега, ул. Речная, д. 22	Индивидуальные домовладения	53,312254	118,522695
162913	Забайкальский край, р-н. Могочинский, п. ст. Сбега, ул. Речная, д. 33а	Индивидуальные домовладения	53,312254	118,522695
162914	Забайкальский край, р-н. Могочинский, п. ст. Сбега, ул. Речная, д. 37	Индивидуальные домовладения	53,312254	118,522695
162915	Забайкальский край, р-н. Могочинский, п. ст. Сбега, ул. Советская, д. 1	Индивидуальные домовладения	53,322636	118,529665
162916	Забайкальский край, р-н. Могочинский, п. ст. Сбега, ул. Советская, д. 17	Индивидуальные домовладения	53,321372	118,527069
162917	Забайкальский край, р-н. Могочинский, п. ст. Сбега, ул. Советская, д. 25	Индивидуальные домовладения	53,321372	118,527069
162918	Забайкальский край, р-н. Могочинский, п. ст. Сбега, ул. Таежная, д. 14	Индивидуальные домовладения	53,320323	118,527788
162919	Забайкальский край, р-н. Могочинский, п. ст. Сбега, ул. Таежная, д. 16	Индивидуальные домовладения	53,320135	118,527474

№ п/п	Адрес	Вид	Широта	Долгота
162920	Забайкальский край, р-н. Могочинский, п. ст. Сбега, ул. Таежная, д. 2	Индивидуальные домовладения	53,322045	118,530716
162921	Забайкальский край, р-н. Могочинский, п. ст. Сбега, ул. Таежная, д. 7	Индивидуальные домовладения	53,320845	118,529576
162922	Забайкальский край, р-н. Могочинский, п. ст. Сбега, ул. Центральная, д. 6а	Индивидуальные домовладения	53,322486	118,524617
162923	Забайкальский край, р-н. Могочинский, п. ст. Сбега, ул. Школьная, д. 1	Индивидуальные домовладения	53,321345	118,518859
162924	Забайкальский край, р-н. Могочинский, п. ст. Тёмная, ул. Луговая, д. 9	Индивидуальные домовладения	53,394729	118,512759
162925	Забайкальский край, р-н. Могочинский, п. ст. Тёмная, ул. Раздольная, д. 8	Индивидуальные домовладения	53,394729	118,512759
162926	Забайкальский край, р-н. Могочинский, с. Джелонда, ул. Набережная, д. 3	Индивидуальные домовладения	53,267583	118,38147
162927	Забайкальский край, р-н. Могочинский, с. Джелонда, ул. Сахалинская, д. 4	Индивидуальные домовладения	53,267583	118,38147
162928	Забайкальский край, р-н. Могочинский, с. Джелонда, ул. Сахалинская, д. 9	Индивидуальные домовладения	53,267583	118,38147
162929	Забайкальский край, р-н. Могочинский, пгт. Ключевский, ул. 1-я Заречная, д. 5	Индивидуальные домовладения	53,533945	119,451966
162930	Забайкальский край, р-н. Могочинский, пгт. Ключевский, ул. 2-я Заречная, д. 7	Индивидуальные домовладения	53,5395	119,440737
162931	Забайкальский край, р-н. Могочинский, пгт. Ключевский, ул. Армейская, д. 11а	Индивидуальные домовладения	53,534213	119,443971
162932	Забайкальский край, р-н. Могочинский, пгт. Ключевский, ул. Гагарина, д. 11	Индивидуальные домовладения	53,53295	119,471432
162933	Забайкальский край, р-н. Могочинский, пгт. Ключевский, ул. Гагарина, д. 2	Индивидуальные домовладения	53,53295	119,471432
162934	Забайкальский край, р-н. Могочинский, пгт. Ключевский, ул. Гагарина, д. 5	Индивидуальные домовладения	53,53295	119,471432

№ п/п	Адрес	Вид	Широта	Долгота
162935	Забайкальский край, р-н. Могочинский, пгт. Ключевский, ул. Гагарина, д. 7	Индивидуальные домовладения	53,53295	119,471432
162936	Забайкальский край, р-н. Могочинский, пгт. Ключевский, ул. Калинина, д. 1	Индивидуальные домовладения	53,532125	119,453646
162937	Забайкальский край, р-н. Могочинский, пгт. Ключевский, ул. Калинина, д. 17	Индивидуальные домовладения	53,532125	119,453646
162938	Забайкальский край, р-н. Могочинский, пгт. Ключевский, ул. Калинина, д. 24	Индивидуальные домовладения	53,532125	119,453646
162939	Забайкальский край, р-н. Могочинский, пгт. Ключевский, ул. Калинина, д. 6	Индивидуальные домовладения	53,532125	119,453646
162940	Забайкальский край, р-н. Могочинский, пгт. Ключевский, ул. Калинина, д. 9	Индивидуальные домовладения	53,532125	119,453646
162941	Забайкальский край, р-н. Могочинский, пгт. Ключевский, ул. Кирова, д. 5	Индивидуальные домовладения	53,533945	119,451966
162942	Забайкальский край, р-н. Могочинский, пгт. Ключевский, ул. Лермонтова, д. 6	Индивидуальные домовладения	53,533351	119,451445
162943	Забайкальский край, р-н. Могочинский, пгт. Ключевский, ул. Лесопильная, д. 35	Индивидуальные домовладения	53,53478	119,464066
162944	Забайкальский край, р-н. Могочинский, пгт. Ключевский, ул. Лесопильная, д. 8	Индивидуальные домовладения	53,53478	119,464066
162945	Забайкальский край, р-н. Могочинский, пгт. Ключевский, ул. Металлургов, д. 5	Индивидуальные домовладения	53,533635	119,472438
162946	Забайкальский край, р-н. Могочинский, пгт. Ключевский, ул. Могочинская, д. 1	Индивидуальные домовладения	53,530338	119,459565
162947	Забайкальский край, р-н. Могочинский, пгт. Ключевский, ул. Молодежная, д. 14	Индивидуальные домовладения	53,534593	119,472474
162948	Забайкальский край, р-н. Могочинский, пгт. Ключевский, ул. Озерная, д. 21	Индивидуальные домовладения	53,534657	119,475295
162949	Забайкальский край, р-н. Приаргунский, пгт. Приаргунск, ул. Садовая, д. 9	Индивидуальные домовладения	50,364799	119,091867

№ п/п	Адрес	Вид	Широта	Долгота
162950	Забайкальский край, р-н. Могочинский, пгт. Ключевский, ул. Октябрьская, д. 23	Индивидуальные домовладения	53,533421	119,461721
162951	Забайкальский край, р-н. Могочинский, пгт. Ключевский, ул. Первомайская, д. 2	МКД	53,534148	119,462503
162952	Забайкальский край, р-н. Могочинский, пгт. Ключевский, ул. Первомайская, д. 36	Индивидуальные домовладения	53,534148	119,462503
162953	Забайкальский край, р-н. Могочинский, пгт. Ключевский, ул. Пролетарская, д. 1	Индивидуальные домовладения	53,533041	119,461641
162954	Забайкальский край, р-н. Могочинский, пгт. Ключевский, ул. Пролетарская, д. 4	Индивидуальные домовладения	53,533041	119,461641
162955	Забайкальский край, р-н. Могочинский, пгт. Ключевский, ул. Пушкина, д. 11	Индивидуальные домовладения	53,531553	119,45193
162956	Забайкальский край, р-н. Могочинский, пгт. Ключевский, ул. Пушкина, д. 23	Индивидуальные домовладения	53,531553	119,45193
162957	Забайкальский край, р-н. Могочинский, пгт. Ключевский, ул. Пушкина, д. 25	Индивидуальные домовладения	53,531553	119,45193
162958	Забайкальский край, р-н. Могочинский, пгт. Ключевский, ул. Пушкина, д. 4	Индивидуальные домовладения	53,531553	119,45193
162959	Забайкальский край, р-н. Могочинский, пгт. Ключевский, ул. Разведочная, д. 14, литер А	Индивидуальные домовладения	53,533945	119,451966
162960	Забайкальский край, р-н. Могочинский, пгт. Ключевский, ул. Разведочная, д. 20	Индивидуальные домовладения	53,533945	119,451966
162961	Забайкальский край, р-н. Могочинский, пгт. Ключевский, ул. Разведочная, д. 5	Индивидуальные домовладения	53,533945	119,451966
162962	Забайкальский край, р-н. Могочинский, пгт. Ключевский, ул. Центральная, д. 1	Индивидуальные домовладения	53,535877	119,45705
162963	Забайкальский край, р-н. Могочинский, пгт. Ключевский, ул. Центральная, д. 14	Индивидуальные домовладения	53,535877	119,45705
162964	Забайкальский край, р-н. Могочинский, пгт. Ключевский, ул. Центральная, д. 23	Индивидуальные домовладения	53,535877	119,45705

№ п/п	Адрес	Вид	Широта	Долгота
162965	Забайкальский край, р-н. Могочинский, пгт. Ключевский, ул. Центральная, д. 56	Индивидуальные домовладения	53,535877	119,45705
162966	Забайкальский край, р-н. Могочинский, пгт. Ключевский, ул. Центральная, д. 58	Индивидуальные домовладения	53,535877	119,45705
162967	Забайкальский край, р-н. Могочинский, пгт. Ключевский, ул. Чапаева, д. 5	Индивидуальные домовладения	53,532736	119,445201
162968	Забайкальский край, р-н. Могочинский, пгт. Ключевский, ул. Школьная, д. 23	Индивидуальные домовладения	53,53448	119,451409
162969	Забайкальский край, р-н. Могочинский, пгт. Ключевский, ул. Школьная, д. 3	Индивидуальные домовладения	53,53448	119,451409
162970	Забайкальский край, р-н. Могочинский, пгт. Ключевский, ул. Южная, д. 5	Индивидуальные домовладения	53,531553	119,446387
162971	Забайкальский край, р-н. Могочинский, пгт. Давенда, ул. 8 Марта, д. 1	Индивидуальные домовладения	53,553796	119,317686
162972	Забайкальский край, р-н. Могочинский, пгт. Давенда, ул. Верхненагорная, д. 11	Индивидуальные домовладения	53,553796	119,317686
162973	Забайкальский край, р-н. Могочинский, пгт. Давенда, ул. Горняцкая, д. 21	Индивидуальные домовладения	53,556117	119,31508
162974	Забайкальский край, р-н. Могочинский, пгт. Давенда, ул. Горняцкая, д. 25	Индивидуальные домовладения	53,556117	119,31508
162975	Забайкальский край, р-н. Могочинский, пгт. Давенда, ул. Горняцкая, д. 31	Индивидуальные домовладения	53,556117	119,31508
162976	Забайкальский край, р-н. Могочинский, пгт. Давенда, ул. Комсомольская, д. 1, литер А	Индивидуальные домовладения	53,554138	119,319913
162977	Забайкальский край, р-н. Могочинский, пгт. Давенда, ул. Луговая, д. 22	Индивидуальные домовладения	53,553796	119,317686
162978	Забайкальский край, р-н. Могочинский, пгт. Давенда, ул. Луговая, д. 30	Индивидуальные домовладения	53,553796	119,317686
162979	Забайкальский край, р-н. Могочинский, пгт. Давенда, ул. Молодежная, д. 18	Индивидуальные домовладения	53,553796	119,317686

№ п/п	Адрес	Вид	Широта	Долгота
162980	Забайкальский край, р-н. Могочинский, пгт. Давенда, ул. Молодежная, д. 5	Индивидуальные домовладения	53,553796	119,317686
162981	Забайкальский край, р-н. Могочинский, пгт. Давенда, ул. Молодежная, д. 8	Индивидуальные домовладения	53,553796	119,317686
162982	Забайкальский край, р-н. Могочинский, пгт. Давенда, ул. Набережная, д. 34	Индивидуальные домовладения	53,553796	119,317686
162983	Забайкальский край, р-н. Могочинский, пгт. Давенда, ул. Нагорная, д. 18	Индивидуальные домовладения	53,558374	119,310894
162984	Забайкальский край, р-н. Могочинский, пгт. Давенда, ул. Нагорная, д. 9	Индивидуальные домовладения	53,558374	119,310894
162985	Забайкальский край, р-н. Могочинский, пгт. Давенда, ул. Октябрьская, д. 10	Индивидуальные домовладения	53,553587	119,316365
162986	Забайкальский край, р-н. Могочинский, пгт. Давенда, ул. Октябрьская, д. 1А	Индивидуальные домовладения	53,551816	119,316841
162987	Забайкальский край, р-н. Могочинский, пгт. Давенда, ул. Первомайская, д. 3	Индивидуальные домовладения	53,553796	119,317686
162988	Забайкальский край, р-н. Могочинский, пгт. Давенда, ул. Садовая, д. 2	Индивидуальные домовладения	53,553796	119,317686
162989	Забайкальский край, р-н. Могочинский, пгт. Давенда, ул. Садовая, д. 4	Индивидуальные домовладения	53,553796	119,317686
162990	Забайкальский край, р-н. Могочинский, пгт. Давенда, ул. Сосновская, д. 15	Индивидуальные домовладения	53,553796	119,317686
162991	Забайкальский край, р-н. Приаргунский, пгт. Приаргунск, ул. Светлая, д. 6	Индивидуальные домовладения	50,364799	119,091867
162992	Забайкальский край, р-н. Могочинский, пгт. Давенда, ул. Шахтерская, д. 1	Индивидуальные домовладения	53,554898	119,313365
162993	Забайкальский край, р-н. Могочинский, пгт. Давенда, ул. Шоссейная, д. 43	Индивидуальные домовладения	53,553566	119,31146
162994	Забайкальский край, р-н. Приаргунский, пгт. Приаргунск, ул. Светлая, д. 6а	Индивидуальные домовладения	50,364799	119,091867

№ п/п	Адрес	Вид	Широта	Долгота
162995	Забайкальский край, р-н. Могочинский, пгт. Давенда, ул. Юбилейная, д. 7	Индивидуальные домовладения	53,553796	119,317686
162996	Забайкальский край, р-н. Могочинский, с. Кудеча, ул. Центральная, д. 13	Индивидуальные домовладения	53,463038	119,300402
162997	Забайкальский край, р-н. Могочинский, с. Кудеча, ул. Центральная, д. 20	Индивидуальные домовладения	53,463038	119,300402
162998	Забайкальский край, р-н. Могочинский, пгт. Итака, ул. Геологическая, д. 15	Индивидуальные домовладения	53,888627	118,709742
162999	Забайкальский край, р-н. Могочинский, пгт. Итака, ул. Геологическая, д. 22	Индивидуальные домовладения	53,888627	118,709742
163000	Забайкальский край, р-н. Могочинский, пгт. Итака, ул. Геологическая, д. 6	Индивидуальные домовладения	53,888627	118,709742
163001	Забайкальский край, р-н. Могочинский, пгт. Итака, ул. Горняцкая, д. 7	Индивидуальные домовладения	53,888627	118,709742
163002	Забайкальский край, р-н. Приаргунский, пгт. Приаргунск, ул. Северная, д. 1	Индивидуальные домовладения	50,364799	119,091867
163003	Забайкальский край, р-н. Могочинский, пгт. Итака, ул. Дражная, д. 1	Индивидуальные домовладения	53,888627	118,709742
163004	Забайкальский край, р-н. Могочинский, пгт. Итака, ул. Клубная, д. 1	Индивидуальные домовладения	53,888627	118,709742
163005	Забайкальский край, р-н. Могочинский, пгт. Итака, ул. Клубная, д. 16	Индивидуальные домовладения	53,888627	118,709742
163006	Забайкальский край, р-н. Могочинский, пгт. Итака, ул. Клубная, д. 21	Индивидуальные домовладения	53,888627	118,709742
163007	Забайкальский край, р-н. Могочинский, пгт. Итака, ул. Луговая, д. 14	Индивидуальные домовладения	53,888627	118,709742
163008	Забайкальский край, р-н. Могочинский, пгт. Итака, ул. Луговая, д. 7	Индивидуальные домовладения	53,888627	118,709742
163009	Забайкальский край, р-н. Могочинский, пгт. Итака, ул. Набережная, д. 12	Индивидуальные домовладения	53,888627	118,709742

№ п/п	Адрес	Вид	Широта	Долгота
163010	Забайкальский край, р-н. Могочинский, пгт. Итака, ул. Новая, д. 1	Индивидуальные домовладения	53,888627	118,709742
163011	Забайкальский край, р-н. Могочинский, пгт. Итака, ул. Советская, д. 12	Индивидуальные домовладения	53,888627	118,709742
163012	Забайкальский край, р-н. Могочинский, пгт. Итака, ул. Советская, д. 13	Индивидуальные домовладения	53,888627	118,709742
163013	Забайкальский край, р-н. Могочинский, пгт. Итака, ул. Школьная, д. 8	Индивидуальные домовладения	53,888627	118,709742
163014	Забайкальский край, р-н. Могочинский, пгт. Итака, ул. Юбилейная, д. 2	Индивидуальные домовладения	53,888627	118,709742
163015	Забайкальский край, р-н. Могочинский, пгт. Итака, ул. Юбилейная, д. 25	Индивидуальные домовладения	53,888627	118,709742
163016	Забайкальский край, р-н. Могочинский, пгт. Ксеньевка, пер. Пекарский, д. 12	Индивидуальные домовладения	53,560396	118,730089
163017	Забайкальский край, р-н. Приаргунский, пгт. Приаргунск, ул. Северная, д. 10	Индивидуальные домовладения	50,364799	119,091867
163018	Забайкальский край, р-н. Могочинский, пгт. Ксеньевка, ул. Безымянная, д. 12	Индивидуальные домовладения	53,558492	118,741767
163019	Забайкальский край, р-н. Могочинский, пгт. Ксеньевка, ул. Безымянная, д. 3	Индивидуальные домовладения	53,558492	118,741767
163020	Забайкальский край, р-н. Могочинский, пгт. Ксеньевка, ул. Безымянная, д. 4	Индивидуальные домовладения	53,558492	118,741767
163021	Забайкальский край, р-н. Каларский, пгт. Новая Чара, ул. Дружбы, д. 24	Индивидуальные домовладения	56,787893	118,274526
163022	Забайкальский край, р-н. Могочинский, пгт. Ксеньевка, ул. Береговая, д. 12	Индивидуальные домовладения	53,564418	118,709149
163023	Забайкальский край, р-н. Акшинский, с. Акша, ул. Ононская, д. 124	Индивидуальные домовладения	50,278375	113,280495
163024	Забайкальский край, р-н. Могочинский, пгт. Ксеньевка, ул. Болотная, д. 12	Индивидуальные домовладения	53,553207	118,720548

№ п/п	Адрес	Вид	Широта	Долгота
163025	Забайкальский край, р-н. Могочинский, пгт. Ксеньевка, ул. Болотная, д. 15	Индивидуальные домовладения	53,553592	118,721474
163026	Забайкальский край, р-н. Могочинский, пгт. Ксеньевка, ул. Болотная, д. 18	Индивидуальные домовладения	53,553592	118,721474
163027	Забайкальский край, р-н. Могочинский, пгт. Ксеньевка, ул. Болотная, д. 5	Индивидуальные домовладения	53,553592	118,721474
163028	Забайкальский край, р-н. Приаргунский, с. Селинда, ул. Весенняя, д. 6	Индивидуальные домовладения	50,565597	118,327652
163029	Забайкальский край, р-н. Могочинский, пгт. Ксеньевка, ул. Восточная, д. 13	Индивидуальные домовладения	53,557171	118,744444
163030	Забайкальский край, р-н. Могочинский, пгт. Ксеньевка, ул. Восточная, д. 8	Индивидуальные домовладения	53,557171	118,744444
163031	Забайкальский край, р-н. Могочинский, пгт. Ксеньевка, ул. Геологическая, д. 15	Индивидуальные домовладения	53,557839	118,743447
163032	Забайкальский край, р-н. Могочинский, пгт. Ксеньевка, ул. Геологическая, д. 19	Индивидуальные домовладения	53,557839	118,743447
163033	Забайкальский край, р-н. Могочинский, пгт. Ксеньевка, ул. Геологическая, д. 30	Индивидуальные домовладения	53,557839	118,743447
163034	Забайкальский край, р-н. Могочинский, пгт. Ксеньевка, ул. Геологическая, д. 33	Индивидуальные домовладения	53,557839	118,743447
163035	Забайкальский край, р-н. Могочинский, пгт. Ксеньевка, ул. Геологическая, д. 8	Индивидуальные домовладения	53,557839	118,743447
163036	Забайкальский край, р-н. Приаргунский, пгт. Приаргунск, ул. Северная, д. 13	Индивидуальные домовладения	50,364799	119,091867
163037	Забайкальский край, р-н. Могочинский, пгт. Ксеньевка, ул. Дражная, д. 10	Индивидуальные домовладения	53,561765	118,745531
163038	Забайкальский край, р-н. Могочинский, пгт. Ксеньевка, ул. Дражная, д. 25	Индивидуальные домовладения	53,562017	118,745998
163039	Забайкальский край, р-н. Могочинский, пгт. Ксеньевка, ул. Дражная, д. 3	Индивидуальные домовладения	53,561765	118,745531

№ п/п	Адрес	Вид	Широта	Долгота
163040	Забайкальский край, р-н. Могочинский, пгт. Ксеньевка, ул. Журавлева, д. 12	Индивидуальные домовладения	53,554159	118,720144
163041	Забайкальский край, р-н. Могочинский, пгт. Ксеньевка, ул. Журавлева, д. 25	Индивидуальные домовладения	53,554079	118,718734
163042	Забайкальский край, р-н. Могочинский, пгт. Ксеньевка, ул. Журавлева, д. 2, литер А	Индивидуальные домовладения	53,554079	118,718734
163043	Забайкальский край, р-н. Могочинский, пгт. Ксеньевка, ул. Журавлева, д. 4	Индивидуальные домовладения	53,554079	118,718734
163044	Забайкальский край, р-н. Могочинский, пгт. Ксеньевка, ул. Зеленая, д. 2	Индивидуальные домовладения	53,550746	118,717988
163045	Забайкальский край, р-н. Могочинский, пгт. Ксеньевка, ул. Зеленая, д. 23	Индивидуальные домовладения	53,550746	118,717988
163046	Забайкальский край, р-н. Могочинский, пгт. Ксеньевка, ул. Зеленая, д. 25	Индивидуальные домовладения	53,550746	118,717988
163047	Забайкальский край, р-н. Могочинский, пгт. Ксеньевка, ул. Золотая, д. 1	Индивидуальные домовладения	53,562017	118,741461
163048	Забайкальский край, р-н. Могочинский, пгт. Ксеньевка, ул. Золотая, д. 16	Индивидуальные домовладения	53,562017	118,741461
163049	Забайкальский край, р-н. Могочинский, пгт. Ксеньевка, ул. Золотая, д. 17	Индивидуальные домовладения	53,562017	118,741461
163050	Забайкальский край, р-н. Могочинский, пгт. Ксеньевка, ул. Золотая, д. 6	Индивидуальные домовладения	53,562017	118,741461
163051	Забайкальский край, р-н. Могочинский, пгт. Ксеньевка, ул. Каменная, д. 1	Индивидуальные домовладения	53,551661	118,717494
163052	Забайкальский край, р-н. Могочинский, пгт. Ксеньевка, ул. Каменная, д. 10А	Индивидуальные домовладения	53,551661	118,717494
163053	Забайкальский край, р-н. Могочинский, пгт. Ксеньевка, ул. Каменная, д. 23	Индивидуальные домовладения	53,553207	118,723693
163054	Забайкальский край, р-н. Могочинский, пгт. Ксеньевка, ул. Каменная, д. 2Б	Индивидуальные домовладения	53,551324	118,717216

№ п/п	Адрес	Вид	Широта	Долгота
163055	Забайкальский край, р-н. Могочинский, пгт. Ксеньевка, ул. Каменная, д. 5	Индивидуальные домовладения	53,551661	118,717494
163056	Забайкальский край, р-н. Могочинский, пгт. Ксеньевка, ул. Камерона, д. 15	Индивидуальные домовладения	53,559609	118,717073
163057	Забайкальский край, р-н. Могочинский, пгт. Ксеньевка, ул. Камерона, д. 19	Индивидуальные домовладения	53,559251	118,716057
163058	Забайкальский край, р-н. Могочинский, пгт. Ксеньевка, ул. Камерона, д. 2, литер А	Индивидуальные домовладения	53,559251	118,716057
163059	Забайкальский край, р-н. Могочинский, пгт. Ксеньевка, ул. Камерона, д. 34	Индивидуальные домовладения	53,559251	118,716057
163060	Забайкальский край, р-н. Могочинский, пгт. Ксеньевка, ул. Камерона, д. 7, литер А	Индивидуальные домовладения	53,559251	118,716057
163061	Забайкальский край, р-н. Могочинский, пгт. Ксеньевка, ул. Клубная, д. 27	Индивидуальные домовладения	53,563247	118,732936
163062	Забайкальский край, р-н. Могочинский, пгт. Ксеньевка, ул. Клубная, д. 31	Индивидуальные домовладения	53,563247	118,732936
163063	Забайкальский край, р-н. Могочинский, пгт. Ксеньевка, ул. Комсомольская, д. 12А	Индивидуальные домовладения	53,55869	118,720387
163064	Забайкальский край, р-н. Приаргунский, пгт. Приаргунск, ул. Северная, д. 15	Индивидуальные домовладения	50,364799	119,091867
163065	Забайкальский край, р-н. Могочинский, пгт. Ксеньевка, ул. Комсомольская, д. 17	Индивидуальные домовладения	53,557995	118,715078
163066	Забайкальский край, р-н. Могочинский, пгт. Ксеньевка, ул. Комсомольская, д. 3, литер А	Индивидуальные домовладения	53,557995	118,715078
163067	Забайкальский край, р-н. Могочинский, пгт. Ксеньевка, ул. Комсомольская, д. 7	Индивидуальные домовладения	53,559145	118,720845
163068	Забайкальский край, р-н. Могочинский, пгт. Ксеньевка, ул. Комсомольская, д. 8	Индивидуальные домовладения	53,55785	118,715689
163069	Забайкальский край, р-н. Могочинский, пгт. Ксеньевка, ул. Кооперативная, д. 22	Индивидуальные домовладения	53,562872	118,708673

№ п/п	Адрес	Вид	Широта	Долгота
163070	Забайкальский край, р-н. Могочинский, пгт. Ксеньевка, ул. Кооперативная, д. 27	Индивидуальные домовладения	53,562872	118,708673
163071	Забайкальский край, р-н. Могочинский, пгт. Ксеньевка, ул. Кооперативная, д. 30	Индивидуальные домовладения	53,562872	118,708673
163072	Забайкальский край, р-н. Могочинский, пгт. Ксеньевка, ул. Кооперативная, д. 45	Индивидуальные домовладения	53,562872	118,708673
163073	Забайкальский край, р-н. Могочинский, пгт. Ксеньевка, ул. Кооперативная, д. 56	Индивидуальные домовладения	53,562872	118,708673
163074	Забайкальский край, р-н. Могочинский, пгт. Ксеньевка, ул. Кооперативная, д. 6, литер А	Индивидуальные домовладения	53,562872	118,708673
163075	Забайкальский край, р-н. Могочинский, пгт. Ксеньевка, ул. Кривая, д. 17	Индивидуальные домовладения	53,558385	118,724366
163076	Забайкальский край, р-н. Могочинский, пгт. Ксеньевка, ул. Кривая, д. 3	Индивидуальные домовладения	53,558385	118,724366
163077	Забайкальский край, р-н. Могочинский, пгт. Ксеньевка, ул. Лесорубов, д. 10	Индивидуальные домовладения	53,549425	118,716802
163078	Забайкальский край, р-н. Могочинский, пгт. Ксеньевка, ул. Лесорубов, д. 18	Индивидуальные домовладения	53,549425	118,716802
163079	Забайкальский край, р-н. Могочинский, пгт. Ксеньевка, ул. Лесорубов, д. 23	Индивидуальные домовладения	53,549425	118,716802
163080	Забайкальский край, р-н. Могочинский, пгт. Ксеньевка, ул. Лесорубов, д. 9	Индивидуальные домовладения	53,549425	118,716802
163081	Забайкальский край, р-н. Могочинский, пгт. Ксеньевка, ул. Луговая, д. 6	Индивидуальные домовладения	53,551367	118,728615
163082	Забайкальский край, р-н. Могочинский, пгт. Ксеньевка, ул. Молодежная, д. 1	Индивидуальные домовладения	53,548125	118,716713
163083	Забайкальский край, р-н. Могочинский, пгт. Ксеньевка, ул. Молодежная, д. 5	Индивидуальные домовладения	53,548125	118,716713
163084	Забайкальский край, р-н. Могочинский, пгт. Ксеньевка, ул. Набережная, д. 13	Индивидуальные домовладения	53,565236	118,720018

№ п/п	Адрес	Вид	Широта	Долгота
163085	Забайкальский край, р-н. Могочинский, пгт. Ксеньевка, ул. Нагорная, д. 2	Индивидуальные домовладения	53,567167	118,727241
163086	Забайкальский край, р-н. Могочинский, пгт. Ксеньевка, ул. Островная, д. 15	Индивидуальные домовладения	53,56683	118,737464
163087	Забайкальский край, р-н. Могочинский, пгт. Ксеньевка, ул. Островная, д. 17	Индивидуальные домовладения	53,56683	118,737464
163088	Забайкальский край, р-н. Могочинский, пгт. Ксеньевка, ул. Островная, д. 2	Индивидуальные домовладения	53,565755	118,734634
163089	Забайкальский край, р-н. Могочинский, пгт. Ксеньевка, ул. Партизанская, д. 12	Индивидуальные домовладения	53,558385	118,724366
163090	Забайкальский край, р-н. Могочинский, пгт. Ксеньевка, ул. Партизанская, д. 5	Индивидуальные домовладения	53,558385	118,724366
163091	Забайкальский край, р-н. Могочинский, пгт. Ксеньевка, ул. Первомайская, д. 1	Индивидуальные домовладения	53,558743	118,736377
163092	Забайкальский край, р-н. Могочинский, пгт. Ксеньевка, ул. Первомайская, д. 22	Индивидуальные домовладения	53,558743	118,736377
163093	Забайкальский край, р-н. Могочинский, пгт. Ксеньевка, ул. Первомайская, д. 25	Индивидуальные домовладения	53,558743	118,736377
163094	Забайкальский край, р-н. Приаргунский, пгт. Приаргунск, ул. Северная, д. 16	Индивидуальные домовладения	50,364799	119,091867
163095	Забайкальский край, р-н. Могочинский, пгт. Ксеньевка, ул. Первомайская, д. 40	Индивидуальные домовладения	53,558743	118,736377
163096	Забайкальский край, р-н. Приаргунский, пгт. Приаргунск, ул. Северная, д. 17	Индивидуальные домовладения	50,364799	119,091867
163097	Забайкальский край, р-н. Могочинский, пгт. Ксеньевка, ул. Первомайская, д. 6	Индивидуальные домовладения	53,558743	118,736377
163098	Забайкальский край, р-н. Могочинский, пгт. Ксеньевка, ул. Песчаная, д. 20	Индивидуальные домовладения	53,568332	118,727834
163099	Забайкальский край, р-н. Могочинский, пгт. Ксеньевка, ул. Песчаная, д. 29	Индивидуальные домовладения	53,568332	118,727834

№ п/п	Адрес	Вид	Широта	Долгота
163100	Забайкальский край, р-н. Могочинский, пгт. Ксеньевка, ул. Песчаная, д. 32	Индивидуальные домовладения	53,568332	118,727834
163101	Забайкальский край, р-н. Могочинский, пгт. Ксеньевка, ул. Песчаная, д. 46	Индивидуальные домовладения	53,568332	118,727834
163102	Забайкальский край, р-н. Могочинский, пгт. Ксеньевка, ул. Пионерская, д. 1	Индивидуальные домовладения	53,562755	118,740006
163103	Забайкальский край, р-н. Могочинский, пгт. Ксеньевка, ул. Пионерская, д. 10	Индивидуальные домовладения	53,562755	118,740006
163104	Забайкальский край, р-н. Могочинский, пгт. Ксеньевка, ул. Пионерская, д. 23	Индивидуальные домовладения	53,562755	118,740006
163105	Забайкальский край, р-н. Могочинский, пгт. Ксеньевка, ул. Пионерская, д. 9	Индивидуальные домовладения	53,562755	118,740006
163106	Забайкальский край, р-н. Могочинский, пгт. Ксеньевка, ул. Подгорная, д. 1	Индивидуальные домовладения	53,559171	118,733188
163107	Забайкальский край, р-н. Могочинский, пгт. Ксеньевка, ул. Почтовая, д. 14	Индивидуальные домовладения	53,562723	118,713048
163108	Забайкальский край, р-н. Могочинский, пгт. Ксеньевка, ул. Почтовая, д. 8	Индивидуальные домовладения	53,562723	118,713048
163109	Забайкальский край, р-н. Могочинский, пгт. Ксеньевка, ул. Приисковая, д. 1	Индивидуальные домовладения	53,56061	118,733691
163110	Забайкальский край, р-н. Могочинский, пгт. Ксеньевка, ул. Приисковая, д. 5	Индивидуальные домовладения	53,56061	118,733691
163111	Забайкальский край, р-н. Приаргунский, пгт. Приаргунск, ул. Северная, д. 18	Индивидуальные домовладения	50,364799	119,091867
163112	Забайкальский край, р-н. Могочинский, пгт. Ксеньевка, ул. Проворкина, д. 10	Индивидуальные домовладения	53,561193	118,734508
163113	Забайкальский край, р-н. Могочинский, пгт. Ксеньевка, ул. Проворкина, д. 11	Индивидуальные домовладения	53,561193	118,734508
163114	Забайкальский край, р-н. Могочинский, пгт. Ксеньевка, ул. Проворкина, д. 13	Индивидуальные домовладения	53,561193	118,734508

№ п/п	Адрес	Вид	Широта	Долгота
163115	Забайкальский край, р-н. Могочинский, пгт. Ксеньевка, ул. Проворкина, д. 17	Индивидуальные домовладения	53,561193	118,734508
163116	Забайкальский край, р-н. Могочинский, пгт. Ксеньевка, ул. Проворкина, д. 18	Индивидуальные домовладения	53,561193	118,734508
163117	Забайкальский край, р-н. Могочинский, пгт. Ксеньевка, ул. Проворкина, д. 1, литер А	Индивидуальные домовладения	53,561193	118,734508
163118	Забайкальский край, р-н. Могочинский, пгт. Ксеньевка, ул. Проворкина, д. 20	Индивидуальные домовладения	53,561193	118,734508
163119	Забайкальский край, р-н. Могочинский, пгт. Ксеньевка, ул. Проворкина, д. 3	Индивидуальные домовладения	53,561193	118,734508
163120	Забайкальский край, р-н. Могочинский, пгт. Ксеньевка, ул. Проворкина, д. 4	Индивидуальные домовладения	53,561193	118,734508
163121	Забайкальский край, р-н. Могочинский, пгт. Ксеньевка, ул. Проворкина, д. 5	Индивидуальные домовладения	53,561193	118,734508
163122	Забайкальский край, р-н. Могочинский, пгт. Ксеньевка, ул. Проворкина, д. 6	Индивидуальные домовладения	53,561193	118,734508
163123	Забайкальский край, р-н. Могочинский, пгт. Ксеньевка, ул. Проворкина, д. 7	Индивидуальные домовладения	53,561193	118,734508
163124	Забайкальский край, р-н. Могочинский, пгт. Ксеньевка, ул. Проворкина, д. 9	Индивидуальные домовладения	53,561193	118,734508
163125	Забайкальский край, р-н. Могочинский, пгт. Ксеньевка, ул. Пролетарская, д. 1	Индивидуальные домовладения	53,55754	118,717889
163126	Забайкальский край, р-н. Могочинский, пгт. Ксеньевка, ул. Пролетарская, д. 10	Индивидуальные домовладения	53,556738	118,71603
163127	Забайкальский край, р-н. Могочинский, пгт. Ксеньевка, ул. Пролетарская, д. 11	Индивидуальные домовладения	53,556807	118,715114
163128	Забайкальский край, р-н. Могочинский, пгт. Ксеньевка, ул. Пролетарская, д. 12	Индивидуальные домовладения	53,556807	118,715114
163129	Забайкальский край, р-н. Могочинский, пгт. Ксеньевка, ул. Пролетарская, д. 13	Индивидуальные домовладения	53,556807	118,715114

№ п/п	Адрес	Вид	Широта	Долгота
163130	Забайкальский край, р-н. Могочинский, пгт. Ксеньевка, ул. Пролетарская, д. 14	Индивидуальные домовладения	53,556518	118,714638
163131	Забайкальский край, р-н. Могочинский, пгт. Ксеньевка, ул. Пролетарская, д. 15	Индивидуальные домовладения	53,556807	118,715114
163132	Забайкальский край, р-н. Могочинский, пгт. Ксеньевка, ул. Пролетарская, д. 16	Индивидуальные домовладения	53,556807	118,715114
163133	Забайкальский край, р-н. Могочинский, пгт. Ксеньевка, ул. Пролетарская, д. 17	Индивидуальные домовладения	53,556807	118,715114
163134	Забайкальский край, р-н. Могочинский, пгт. Ксеньевка, ул. Пролетарская, д. 18	Индивидуальные домовладения	53,556807	118,715114
163135	Забайкальский край, р-н. Могочинский, пгт. Ксеньевка, ул. Пролетарская, д. 19	Индивидуальные домовладения	53,556807	118,715114
163136	Забайкальский край, р-н. Могочинский, пгт. Ксеньевка, ул. Пролетарская, д. 1А	Индивидуальные домовладения	53,55754	118,717889
163137	Забайкальский край, р-н. Могочинский, пгт. Ксеньевка, ул. Пролетарская, д. 2	МКД	53,556807	118,715114
163138	Забайкальский край, р-н. Могочинский, пгт. Ксеньевка, ул. Пролетарская, д. 20	МКД	53,556807	118,715114
163139	Забайкальский край, р-н. Могочинский, пгт. Ксеньевка, ул. Пролетарская, д. 24	МКД	53,556807	118,715114
163140	Забайкальский край, р-н. Могочинский, пгт. Ксеньевка, ул. Пролетарская, д. 2, литер А	Индивидуальные домовладения	53,556807	118,715114
163141	Забайкальский край, р-н. Могочинский, пгт. Ксеньевка, ул. Пролетарская, д. 2, литер Б	Индивидуальные домовладения	53,556807	118,715114
163142	Забайкальский край, р-н. Могочинский, пгт. Ксеньевка, ул. Пролетарская, д. 3	Индивидуальные домовладения	53,557283	118,71682
163143	Забайкальский край, р-н. Могочинский, пгт. Ксеньевка, ул. Садовая, д. 14	Индивидуальные домовладения	53,555058	118,734095
163144	Забайкальский край, р-н. Могочинский, пгт. Ксеньевка, ул. Пролетарская, д. 3, литер А	Индивидуальные домовладения	53,556807	118,715114

№ п/п	Адрес	Вид	Широта	Долгота
163145	Забайкальский край, р-н. Могочинский, пгт. Ксеньевка, ул. Пролетарская, д. 4	МКД	53,557203	118,718931
163146	Забайкальский край, р-н. Могочинский, пгт. Ксеньевка, ул. Пролетарская, д. 4, литер А	Индивидуальные домовладения	53,556807	118,715114
163147	Забайкальский край, р-н. Могочинский, пгт. Ксеньевка, ул. Пролетарская, д. 5, литер А	Индивидуальные домовладения	53,556807	118,715114
163148	Забайкальский край, р-н. Могочинский, пгт. Ксеньевка, ул. Пролетарская, д. 6	МКД	53,556807	118,715114
163149	Забайкальский край, р-н. Могочинский, пгт. Ксеньевка, ул. Пролетарская, д. 8	Индивидуальные домовладения	53,556893	118,717
163150	Забайкальский край, р-н. Могочинский, пгт. Ксеньевка, ул. Пролетарская, д. 9	МКД	53,556807	118,715114
163151	Забайкальский край, р-н. Могочинский, пгт. Ксеньевка, ул. Речная, д. 10	Индивидуальные домовладения	53,56798	118,731454
163152	Забайкальский край, р-н. Могочинский, пгт. Ксеньевка, ул. Речная, д. 11	Индивидуальные домовладения	53,56798	118,731454
163153	Забайкальский край, р-н. Могочинский, пгт. Ксеньевка, ул. Речная, д. 12	Индивидуальные домовладения	53,56798	118,731454
163154	Забайкальский край, р-н. Могочинский, пгт. Ксеньевка, ул. Речная, д. 13	Индивидуальные домовладения	53,56798	118,731454
163155	Забайкальский край, р-н. Могочинский, пгт. Ксеньевка, ул. Речная, д. 3	Индивидуальные домовладения	53,56798	118,731454
163156	Забайкальский край, р-н. Могочинский, пгт. Ксеньевка, ул. Речная, д. 4	Индивидуальные домовладения	53,56798	118,731454
163157	Забайкальский край, р-н. Могочинский, пгт. Ксеньевка, ул. Речная, д. 5	Индивидуальные домовладения	53,56798	118,731454
163158	Забайкальский край, р-н. Могочинский, пгт. Ксеньевка, ул. Речная, д. 6	Индивидуальные домовладения	53,56798	118,731454
163159	Забайкальский край, р-н. Могочинский, пгт. Ксеньевка, ул. Речная, д. 7	Индивидуальные домовладения	53,56798	118,731454

№ п/п	Адрес	Вид	Широта	Долгота
163160	Забайкальский край, р-н. Могочинский, пгт. Ксеньевка, ул. Речная, д. 8	Индивидуальные домовладения	53,56798	118,731454
163161	Забайкальский край, р-н. Могочинский, пгт. Ксеньевка, ул. Речная, д. 9	Индивидуальные домовладения	53,56798	118,731454
163162	Забайкальский край, р-н. Могочинский, пгт. Ксеньевка, ул. Садовая, д. 1	Индивидуальные домовладения	53,555058	118,734095
163163	Забайкальский край, р-н. Могочинский, пгт. Ксеньевка, ул. Садовая, д. 12	Индивидуальные домовладения	53,555058	118,734095
163164	Забайкальский край, р-н. Могочинский, пгт. Ксеньевка, ул. Садовая, д. 13	Индивидуальные домовладения	53,555058	118,734095
163165	Забайкальский край, р-н. Могочинский, пгт. Ксеньевка, ул. Садовая, д. 16	Индивидуальные домовладения	53,555058	118,734095
163166	Забайкальский край, р-н. Могочинский, пгт. Ксеньевка, ул. Садовая, д. 17	Индивидуальные домовладения	53,555058	118,734095
163167	Забайкальский край, р-н. Могочинский, пгт. Ксеньевка, ул. Садовая, д. 18	Индивидуальные домовладения	53,555058	118,734095
163168	Забайкальский край, р-н. Могочинский, пгт. Ксеньевка, ул. Садовая, д. 2	Индивидуальные домовладения	53,555058	118,734095
163169	Забайкальский край, р-н. Могочинский, пгт. Ксеньевка, ул. Садовая, д. 20	Индивидуальные домовладения	53,555058	118,734095
163170	Забайкальский край, р-н. Могочинский, пгт. Ксеньевка, ул. Садовая, д. 21	Индивидуальные домовладения	53,555058	118,734095
163171	Забайкальский край, р-н. Могочинский, пгт. Ксеньевка, ул. Садовая, д. 22	Индивидуальные домовладения	53,555058	118,734095
163172	Забайкальский край, р-н. Могочинский, пгт. Ксеньевка, ул. Садовая, д. 23	Индивидуальные домовладения	53,555058	118,734095
163173	Забайкальский край, р-н. Могочинский, пгт. Ксеньевка, ул. Садовая, д. 24	Индивидуальные домовладения	53,555058	118,734095
163174	Забайкальский край, р-н. Могочинский, пгт. Ксеньевка, ул. Садовая, д. 25	Индивидуальные домовладения	53,555058	118,734095

№ п/п	Адрес	Вид	Широта	Долгота
163175	Забайкальский край, р-н. Могочинский, пгт. Ксеньевка, ул. Садовая, д. 26	Индивидуальные домовладения	53,555058	118,734095
163176	Забайкальский край, р-н. Могочинский, пгт. Ксеньевка, ул. Садовая, д. 27	Индивидуальные домовладения	53,555058	118,734095
163177	Забайкальский край, р-н. Могочинский, пгт. Ксеньевка, ул. Садовая, д. 28	Индивидуальные домовладения	53,555058	118,734095
163178	Забайкальский край, р-н. Могочинский, пгт. Ксеньевка, ул. Садовая, д. 29	Индивидуальные домовладения	53,555058	118,734095
163179	Забайкальский край, р-н. Могочинский, пгт. Ксеньевка, ул. Садовая, д. 3	Индивидуальные домовладения	53,555058	118,734095
163180	Забайкальский край, р-н. Могочинский, пгт. Ксеньевка, ул. Садовая, д. 31	Индивидуальные домовладения	53,555058	118,734095
163181	Забайкальский край, р-н. Могочинский, пгт. Ксеньевка, ул. Садовая, д. 32	Индивидуальные домовладения	53,555058	118,734095
163182	Забайкальский край, р-н. Могочинский, пгт. Ксеньевка, ул. Садовая, д. 33	Индивидуальные домовладения	53,555058	118,734095
163183	Забайкальский край, р-н. Могочинский, пгт. Ксеньевка, ул. Садовая, д. 35	Индивидуальные домовладения	53,555058	118,734095
163184	Забайкальский край, р-н. Могочинский, пгт. Ксеньевка, ул. Садовая, д. 37	Индивидуальные домовладения	53,555058	118,734095
163185	Забайкальский край, р-н. Могочинский, пгт. Ксеньевка, ул. Садовая, д. 38	Индивидуальные домовладения	53,555058	118,734095
163186	Забайкальский край, р-н. Могочинский, пгт. Ксеньевка, ул. Садовая, д. 39	Индивидуальные домовладения	53,555058	118,734095
163187	Забайкальский край, р-н. Могочинский, пгт. Ксеньевка, ул. Садовая, д. 4	Индивидуальные домовладения	53,555058	118,734095
163188	Забайкальский край, р-н. Могочинский, пгт. Ксеньевка, ул. Садовая, д. 41	Индивидуальные домовладения	53,555058	118,734095
163189	Забайкальский край, р-н. Могочинский, пгт. Ксеньевка, ул. Садовая, д. 43	Индивидуальные домовладения	53,555058	118,734095

№ п/п	Адрес	Вид	Широта	Долгота
163190	Забайкальский край, р-н. Могочинский, пгт. Ксеньевка, ул. Садовая, д. 45	Индивидуальные домовладения	53,555058	118,734095
163191	Забайкальский край, р-н. Могочинский, пгт. Ксеньевка, ул. Садовая, д. 6	Индивидуальные домовладения	53,555058	118,734095
163192	Забайкальский край, р-н. Могочинский, пгт. Ксеньевка, ул. Садовая, д. 7	Индивидуальные домовладения	53,555058	118,734095
163193	Забайкальский край, р-н. Могочинский, пгт. Ксеньевка, ул. Садовая, д. 9	Индивидуальные домовладения	53,555058	118,734095
163194	Забайкальский край, р-н. Могочинский, пгт. Ксеньевка, ул. Северная, д. 1	Индивидуальные домовладения	53,558385	118,724366
163195	Забайкальский край, р-н. Могочинский, пгт. Ксеньевка, ул. Северная, д. 10	Индивидуальные домовладения	53,558385	118,724366
163196	Забайкальский край, р-н. Могочинский, пгт. Ксеньевка, ул. Северная, д. 11	Индивидуальные домовладения	53,558385	118,724366
163197	Забайкальский край, р-н. Могочинский, пгт. Ксеньевка, ул. Северная, д. 12	Индивидуальные домовладения	53,558385	118,724366
163198	Забайкальский край, р-н. Могочинский, пгт. Ксеньевка, ул. Северная, д. 13	Индивидуальные домовладения	53,558385	118,724366
163199	Забайкальский край, р-н. Могочинский, пгт. Ксеньевка, ул. Северная, д. 2	Индивидуальные домовладения	53,558385	118,724366
163200	Забайкальский край, р-н. Могочинский, пгт. Ксеньевка, ул. Северная, д. 3	Индивидуальные домовладения	53,558385	118,724366
163201	Забайкальский край, р-н. Могочинский, пгт. Ксеньевка, ул. Северная, д. 4	Индивидуальные домовладения	53,558385	118,724366
163202	Забайкальский край, р-н. Могочинский, пгт. Ксеньевка, ул. Северная, д. 5	Индивидуальные домовладения	53,558385	118,724366
163203	Забайкальский край, р-н. Могочинский, пгт. Ксеньевка, ул. Северная, д. 6	Индивидуальные домовладения	53,558385	118,724366
163204	Забайкальский край, р-н. Могочинский, пгт. Ксеньевка, ул. Северная, д. 9	Индивидуальные домовладения	53,558385	118,724366

№ п/п	Адрес	Вид	Широта	Долгота
163205	Забайкальский край, р-н. Могочинский, пгт. Ксеньевка, ул. Спортивная, д. 10	Индивидуальные домовладения	53,553592	118,718635
163206	Забайкальский край, р-н. Могочинский, пгт. Ксеньевка, ул. Спортивная, д. 12	Индивидуальные домовладения	53,553469	118,718725
163207	Забайкальский край, р-н. Могочинский, пгт. Ксеньевка, ул. Спортивная, д. 12А	Индивидуальные домовладения	53,553469	118,718725
163208	Забайкальский край, р-н. Могочинский, пгт. Ксеньевка, ул. Спортивная, д. 14	Индивидуальные домовладения	53,553132	118,719138
163209	Забайкальский край, р-н. Могочинский, пгт. Ксеньевка, ул. Спортивная, д. 15	Индивидуальные домовладения	53,553132	118,719138
163210	Забайкальский край, р-н. Могочинский, пгт. Ксеньевка, ул. Спортивная, д. 16	Индивидуальные домовладения	53,553132	118,719138
163211	Забайкальский край, р-н. Могочинский, пгт. Ксеньевка, ул. Спортивная, д. 17	Индивидуальные домовладения	53,553132	118,719138
163212	Забайкальский край, р-н. Могочинский, пгт. Ксеньевка, ул. Спортивная, д. 18	Индивидуальные домовладения	53,553132	118,719138
163213	Забайкальский край, р-н. Могочинский, пгт. Ксеньевка, ул. Спортивная, д. 19	Индивидуальные домовладения	53,553132	118,719138
163214	Забайкальский край, р-н. Могочинский, пгт. Ксеньевка, ул. Спортивная, д. 20	Индивидуальные домовладения	53,553132	118,719138
163215	Забайкальский край, р-н. Могочинский, пгт. Ксеньевка, ул. Спортивная, д. 21	Индивидуальные домовладения	53,553132	118,719138
163216	Забайкальский край, р-н. Могочинский, пгт. Ксеньевка, ул. Спортивная, д. 22	Индивидуальные домовладения	53,553132	118,719138
163217	Забайкальский край, р-н. Могочинский, пгт. Ксеньевка, ул. Спортивная, д. 23	Индивидуальные домовладения	53,553132	118,719138
163218	Забайкальский край, р-н. Могочинский, пгт. Ксеньевка, ул. Спортивная, д. 25	Индивидуальные домовладения	53,553132	118,719138
163219	Забайкальский край, р-н. Могочинский, пгт. Ксеньевка, ул. Спортивная, д. 4	Индивидуальные домовладения	53,553132	118,719138

№ п/п	Адрес	Вид	Широта	Долгота
163220	Забайкальский край, р-н. Могочинский, пгт. Ксеньевка, ул. Спортивная, д. 5	Индивидуальные домовладения	53,553132	118,719138
163221	Забайкальский край, р-н. Могочинский, пгт. Ксеньевка, ул. Спортивная, д. 6	Индивидуальные домовладения	53,553132	118,719138
163222	Забайкальский край, р-н. Могочинский, пгт. Ксеньевка, ул. Спортивная, д. 7	Индивидуальные домовладения	53,553132	118,719138
163223	Забайкальский край, р-н. Могочинский, пгт. Ксеньевка, ул. Спортивная, д. 8	Индивидуальные домовладения	53,553132	118,719138
163224	Забайкальский край, р-н. Могочинский, пгт. Ксеньевка, ул. Спортивная, д. 8, литер А	Индивидуальные домовладения	53,553132	118,719138
163225	Забайкальский край, р-н. Могочинский, пгт. Ксеньевка, ул. Спортивная, д. 9	Индивидуальные домовладения	53,553132	118,719138
163226	Забайкальский край, р-н. Могочинский, пгт. Ксеньевка, ул. Спортивная, д. 9А	Индивидуальные домовладения	53,553132	118,719138
163227	Забайкальский край, р-н. Могочинский, пгт. Ксеньевка, ул. Стадионная, д. 1	Индивидуальные домовладения	53,554197	118,71647
163228	Забайкальский край, р-н. Могочинский, пгт. Ксеньевка, ул. Стадионная, д. 10	Индивидуальные домовладения	53,554197	118,71647
163229	Забайкальский край, р-н. Могочинский, пгт. Ксеньевка, ул. Стадионная, д. 11	Индивидуальные домовладения	53,554197	118,71647
163230	Забайкальский край, р-н. Могочинский, пгт. Ксеньевка, ул. Стадионная, д. 13	Индивидуальные домовладения	53,554197	118,71647
163231	Забайкальский край, р-н. Могочинский, пгт. Ксеньевка, ул. Стадионная, д. 15	Индивидуальные домовладения	53,554197	118,71647
163232	Забайкальский край, р-н. Могочинский, пгт. Ксеньевка, ул. Стадионная, д. 19	Индивидуальные домовладения	53,554197	118,71647
163233	Забайкальский край, р-н. Могочинский, пгт. Ксеньевка, ул. Стадионная, д. 2Б	Индивидуальные домовладения	53,554197	118,71647
163234	Забайкальский край, р-н. Могочинский, пгт. Ксеньевка, ул. Стадионная, д. 3	Индивидуальные домовладения	53,554197	118,71647

№ п/п	Адрес	Вид	Широта	Долгота
163235	Забайкальский край, р-н. Могочинский, пгт. Ксеньевка, ул. Стадионная, д. 4	Индивидуальные домовладения	53,553753	118,716174
163236	Забайкальский край, р-н. Могочинский, пгт. Ксеньевка, ул. Стадионная, д. 4Б	Индивидуальные домовладения	53,553753	118,716174
163237	Забайкальский край, р-н. Могочинский, пгт. Ксеньевка, ул. Стадионная, д. 4, литер А	Индивидуальные домовладения	53,554197	118,71647
163238	Забайкальский край, р-н. Могочинский, пгт. Ксеньевка, ул. Стадионная, д. 5	Индивидуальные домовладения	53,554197	118,71647
163239	Забайкальский край, р-н. Могочинский, пгт. Ксеньевка, ул. Стадионная, д. 6	Индивидуальные домовладения	53,554197	118,71647
163240	Забайкальский край, р-н. Могочинский, пгт. Ксеньевка, ул. Стадионная, д. 7	Индивидуальные домовладения	53,554197	118,71647
163241	Забайкальский край, р-н. Могочинский, пгт. Ксеньевка, ул. Стадионная, д. 8	Индивидуальные домовладения	53,554197	118,71647
163242	Забайкальский край, р-н. Могочинский, пгт. Ксеньевка, ул. Стадионная, д. 9	Индивидуальные домовладения	53,554197	118,71647
163243	Забайкальский край, р-н. Могочинский, пгт. Ксеньевка, ул. Старательская, д. 1	Индивидуальные домовладения	53,563648	118,739683
163244	Забайкальский край, р-н. Могочинский, пгт. Ксеньевка, ул. Старательская, д. 10А	Индивидуальные домовладения	53,563648	118,739683
163245	Забайкальский край, р-н. Могочинский, пгт. Ксеньевка, ул. Старательская, д. 3	Индивидуальные домовладения	53,563648	118,739683
163246	Забайкальский край, р-н. Приаргунский, пгт. Приаргунск, ул. Северная, д. 2	Индивидуальные домовладения	50,364799	119,091867
163247	Забайкальский край, р-н. Могочинский, пгт. Ксеньевка, ул. Строительная, д. 13	Индивидуальные домовладения	53,560717	118,74421
163248	Забайкальский край, р-н. Могочинский, пгт. Ксеньевка, ул. Строительная, д. 5, литер А	Индивидуальные домовладения	53,560717	118,74421
163249	Забайкальский край, р-н. Могочинский, пгт. Ксеньевка, ул. Строительная, д. 7	Индивидуальные домовладения	53,560717	118,74421

№ п/п	Адрес	Вид	Широта	Долгота
163250	Забайкальский край, р-н. Могочинский, пгт. Ксеньевка, ул. Транспортная, д. 3	Индивидуальные домовладения	53,557123	118,72062
163251	Забайкальский край, р-н. Могочинский, пгт. Ксеньевка, ул. Угловая, д. 7	Индивидуальные домовладения	53,566418	118,729657
163252	Забайкальский край, р-н. Могочинский, пгт. Ксеньевка, ул. Угольная, д. 10	Индивидуальные домовладения	53,558385	118,724366
163253	Забайкальский край, р-н. Могочинский, пгт. Ксеньевка, ул. Угольная, д. 5	Индивидуальные домовладения	53,558385	118,724366
163254	Забайкальский край, р-н. Могочинский, пгт. Ксеньевка, ул. Широкинская, д. 2	Индивидуальные домовладения	53,555577	118,738488
163255	Забайкальский край, р-н. Могочинский, пгт. Ксеньевка, ул. Широкинская, д. 3	Индивидуальные домовладения	53,555577	118,738488
163256	Забайкальский край, р-н. Могочинский, пгт. Ксеньевка, ул. Широкинская, д. 7	Индивидуальные домовладения	53,555577	118,738488
163257	Забайкальский край, р-н. Могочинский, пгт. Ксеньевка, ул. Школьная, д. 4	Индивидуальные домовладения	53,555128	118,720441
163258	Забайкальский край, р-н. Могочинский, пгт. Ксеньевка, ул. Школьная, д. 9	Индивидуальные домовладения	53,555128	118,720441
163259	Забайкальский край, р-н. Могочинский, пгт. Ксеньевка, ул. Энгельса, д. 1	Индивидуальные домовладения	53,555309	118,719138
163260	Забайкальский край, р-н. Могочинский, пгт. Ксеньевка, ул. Энгельса, д. 20	Индивидуальные домовладения	53,555331	118,720063
163261	Забайкальский край, р-н. Могочинский, пгт. Ксеньевка, ул. Энгельса, д. 2Б	Индивидуальные домовладения	53,555309	118,719138
163262	673754, Забайкальский край, р-н. Могочинский, пгт. Итака, ул. Геологическая, д. 20	Индивидуальные домовладения	53,888627	118,709742
163263	673754, Забайкальский край, р-н. Могочинский, пгт. Итака, ул. Юбилейная, д. 9	Индивидуальные домовладения	53,888627	118,709742
163264	Забайкальский край, р-н. Могочинский, п. ст. Семиозёрный, ул. Железнодорожная, д. 4	Индивидуальные домовладения	53,710164	120,366837

№ п/п	Адрес	Вид	Широта	Долгота
163265	Забайкальский край, р-н. Улётовский, с. Улёты, ул. Аносова, д. 2	Индивидуальные домовладения	51,356039	112,48103
163266	Забайкальский край, р-н. Улётовский, с. Улёты, ул. Аносова, д. 20	Индивидуальные домовладения	51,356039	112,48103
163267	Забайкальский край, р-н. Агинский, с. Гунэй, ул. Коханского, д. 18	Индивидуальные домовладения	50,51935	114,556507
163268	Забайкальский край, р-н. Приаргунский, пгт. Приаргунск, ул. Северная, д. 20	Индивидуальные домовладения	50,364799	119,091867
163269	Забайкальский край, р-н. Могочинский, п. ст. Семиозёрный, ул. Лесная, д. 29	Индивидуальные домовладения	53,707686	120,369828
163270	Забайкальский край, р-н. Могочинский, п. ст. Семиозёрный, ул. Микрорайон, д. 1	Индивидуальные домовладения	53,710292	120,366999
163271	Забайкальский край, р-н. Могочинский, п. ст. Семиозёрный, ул. Микрорайон, д. 19	Индивидуальные домовладения	53,710292	120,366999
163272	Забайкальский край, р-н. Могочинский, п. ст. Семиозёрный, ул. Микрорайон, д. 2	Индивидуальные домовладения	53,710292	120,366999
163273	Забайкальский край, р-н. Могочинский, п. ст. Семиозёрный, ул. Новая, д. 12	Индивидуальные домовладения	53,705809	120,369092
163274	Забайкальский край, р-н. Могочинский, п. ст. Семиозёрный, ул. Новая, д. 4	Индивидуальные домовладения	53,705809	120,369092
163275	Забайкальский край, р-н. Могочинский, п. ст. Семиозёрный, ул. Новая, д. 7	Индивидуальные домовладения	53,705809	120,369092
163276	Забайкальский край, р-н. Могочинский, п. ст. Семиозёрный, ул. Северная, д. 6	Индивидуальные домовладения	53,711795	120,370646
163277	Забайкальский край, р-н. Приаргунский, пгт. Приаргунск, ул. Северная, д. 21	Индивидуальные домовладения	50,364799	119,091867
163278	Забайкальский край, р-н. Могочинский, п. ст. Семиозёрный, ул. Советская, д. 18	Индивидуальные домовладения	53,70849	120,370322
163279	Забайкальский край, р-н. Могочинский, п. ст. Семиозёрный, ул. Советская, д. 34	Индивидуальные домовладения	53,70849	120,370322

№ п/п	Адрес	Вид	Широта	Долгота
163280	Забайкальский край, р-н. Могочинский, п. ст. Семиозёрный, ул. Советская, д. 9	Индивидуальные домовладения	53,70849	120,370322
163281	Забайкальский край, р-н. Могочинский, п. ст. Семиозёрный, ул. Таежная, д. 14	Индивидуальные домовладения	53,706854	120,369721
163282	Забайкальский край, р-н. Могочинский, п. ст. Семиозёрный, ул. Таежная, д. 18	Индивидуальные домовладения	53,706854	120,369721
163283	Забайкальский край, р-н. Могочинский, п. ст. Семиозёрный, ул. Школьная, д. 11	Индивидуальные домовладения	53,709402	120,370664
163284	Забайкальский край, р-н. Могочинский, п. ст. Семиозёрный, ул. Школьная, д. 19	Индивидуальные домовладения	53,709402	120,370664
163285	Забайкальский край, р-н. Могочинский, п. ст. Семиозёрный, ул. Школьная, д. 8	Индивидуальные домовладения	53,709402	120,370664
163286	Забайкальский край, р-н. Могочинский, п. ст. Таптугары, ул. Восточная, д. 17	Индивидуальные домовладения	53,683823	120,061149
163287	Забайкальский край, р-н. Могочинский, п. ст. Таптугары, ул. Восточная, д. 18	Индивидуальные домовладения	53,683823	120,061149
163288	Забайкальский край, р-н. Могочинский, п. ст. Таптугары, ул. Восточная, д. 2	Индивидуальные домовладения	53,683823	120,061149
163289	Забайкальский край, р-н. Могочинский, п. ст. Таптугары, ул. Восточная, д. 21	Индивидуальные домовладения	53,683823	120,061149
163290	Забайкальский край, р-н. Могочинский, п. ст. Таптугары, ул. Восточная, д. 22	Индивидуальные домовладения	53,683823	120,061149
163291	Забайкальский край, р-н. Могочинский, п. ст. Таптугары, ул. Восточная, д. 23	Индивидуальные домовладения	53,683823	120,061149
163292	Забайкальский край, р-н. Могочинский, п. ст. Таптугары, ул. Восточная, д. 24	Индивидуальные домовладения	53,683823	120,061149
163293	Забайкальский край, р-н. Могочинский, п. ст. Таптугары, ул. Восточная, д. 26	Индивидуальные домовладения	53,683823	120,061149
163294	Забайкальский край, р-н. Могочинский, п. ст. Таптугары, ул. Восточная, д. 27	Индивидуальные домовладения	53,683823	120,061149

№ п/п	Адрес	Вид	Широта	Долгота
163295	Забайкальский край, р-н. Краснокаменский, с. Куйтун, ул. Советская, д. 22	Индивидуальные домовладения	50,240326	118,607891
163296	Забайкальский край, р-н. Могочинский, п. ст. Таптугары, ул. Железнодорожная, д. 5	Индивидуальные домовладения	53,683823	120,061149
163297	Забайкальский край, р-н. Могочинский, п. ст. Таптугары, ул. Лесная, д. 30	Индивидуальные домовладения	53,680004	120,069144
163298	Забайкальский край, р-н. Могочинский, п. ст. Таптугары, ул. Новая, д. 4	Индивидуальные домовладения	53,683823	120,061149
163299	Забайкальский край, р-н. Приаргунский, пгт. Приаргунск, ул. Северная, д. 23	Индивидуальные домовладения	50,364799	119,091867
163300	Забайкальский край, р-н. Могочинский, п. ст. Таптугары, ул. Сосновая, д. 7	Индивидуальные домовладения	53,683823	120,061149
163301	Забайкальский край, р-н. Приаргунский, пгт. Приаргунск, ул. Северная, д. 24	Индивидуальные домовладения	50,364799	119,091867
163302	Забайкальский край, р-н. Могочинский, п. ст. Таптугары, ул. Транспортная, д. 16	Индивидуальные домовладения	53,686932	120,053244
163303	Забайкальский край, р-н. Могочинский, п. ст. Таптугары, ул. Транспортная, д. 42	Индивидуальные домовладения	53,687076	120,054358
163304	Забайкальский край, р-н. Могочинский, п. ст. Таптугары, ул. Транспортная, д. 50	Индивидуальные домовладения	53,686932	120,053244
163305	Забайкальский край, р-н. Могочинский, п. ст. Таптугары, ул. Транспортная, д. 8	Индивидуальные домовладения	53,686932	120,053244
163306	Забайкальский край, р-н. Могочинский, п. ст. Артеушка, ул. Энергетиков, д. 6	МКД	53,77924	119,286936
163307	Забайкальский край, р-н. Могочинский, п. ст. Кислый Ключ, ул. Железнодорожная, д. 10	Индивидуальные домовладения	53,706428	119,12983
163308	Забайкальский край, р-н. Могочинский, п. ст. Кислый Ключ, ул. Железнодорожная, д. 12	Индивидуальные домовладения	53,706428	119,12983
163309	Забайкальский край, р-н. Могочинский, с. Чалдонка, ул. Набережная, д. 1	Индивидуальные домовладения	53,781469	119,220057

№ п/п	Адрес	Вид	Широта	Долгота
163310	Забайкальский край, р-н. Могочинский, с. Чалдонка, ул. Набережная, д. 17	Индивидуальные домовладения	53,781469	119,220057
163311	Забайкальский край, р-н. Могочинский, с. Чалдонка, ул. Набережная, д. 2	Индивидуальные домовладения	53,781469	119,220057
163312	Забайкальский край, р-н. Могочинский, с. Чалдонка, ул. Новая, д. 11	Индивидуальные домовладения	53,781469	119,220057
163313	Забайкальский край, р-н. Могочинский, с. Чалдонка, ул. Новая, д. 6	Индивидуальные домовладения	53,781469	119,220057
163314	Забайкальский край, р-н. Могочинский, с. Чалдонка, ул. Новая, д. 8	Индивидуальные домовладения	53,781469	119,220057
163315	Забайкальский край, р-н. Могочинский, с. Чалдонка, ул. Школьная, д. 8	Индивидуальные домовладения	53,781469	119,220057
163316	Забайкальский край, р-н. Могочинский, пгт. Амазар, пер. Деповской, д. 5	Индивидуальные домовладения	53,857879	120,867486
163317	Забайкальский край, р-н. Могочинский, пгт. Амазар, пер. Деповской, д. 8	Индивидуальные домовладения	53,857879	120,867486
163318	Забайкальский край, р-н. Могочинский, пгт. Амазар, пер. Новый, д. 18	Индивидуальные домовладения	53,857879	120,867486
163319	Забайкальский край, р-н. Могочинский, пгт. Амазар, пер. Новый, д. 22	Индивидуальные домовладения	53,857879	120,867486
163320	Забайкальский край, р-н. Могочинский, пгт. Амазар, пер. Новый, д. 9	Индивидуальные домовладения	53,857879	120,867486
163321	Забайкальский край, р-н. Могочинский, пгт. Амазар, пер. Подгорный, д. 7	Индивидуальные домовладения	53,872486	120,877853
163322	Забайкальский край, р-н. Могочинский, пгт. Амазар, пер. Спортивный, д. 23, литер А	Индивидуальные домовладения	53,861108	120,886548
163323	Забайкальский край, р-н. Могочинский, пгт. Амазар, ул. Амурская, д. 10	Индивидуальные домовладения	53,857013	120,879272
163324	Забайкальский край, р-н. Могочинский, пгт. Амазар, ул. Амурская, д. 27, литер А	Индивидуальные домовладения	53,857013	120,879272

№ п/п	Адрес	Вид	Широта	Долгота
163325	Забайкальский край, р-н. Могочинский, пгт. Амазар, ул. Амурская, д. 33а	Индивидуальные домовладения	53,857013	120,879272
163326	Забайкальский край, р-н. Могочинский, пгт. Амазар, ул. Амурская, д. 39	Индивидуальные домовладения	53,857013	120,879272
163327	Забайкальский край, р-н. Могочинский, пгт. Амазар, ул. Амурская, д. 49	Индивидуальные домовладения	53,857013	120,879272
163328	Забайкальский край, р-н. Могочинский, пгт. Амазар, ул. Амурская, д. 53	Индивидуальные домовладения	53,857013	120,879272
163329	Забайкальский край, р-н. Могочинский, пгт. Амазар, ул. Амурская, д. 60	Индивидуальные домовладения	53,857013	120,879272
163330	Забайкальский край, р-н. Могочинский, пгт. Амазар, ул. Березовая, д. 17	Индивидуальные домовладения	53,852786	120,857964
163331	Забайкальский край, р-н. Могочинский, пгт. Амазар, ул. Березовая, д. 3	Индивидуальные домовладения	53,852786	120,857964
163332	Забайкальский край, р-н. Могочинский, пгт. Амазар, ул. Березовая, д. 9а	Индивидуальные домовладения	53,852786	120,857964
163333	Забайкальский край, р-н. Могочинский, пгт. Амазар, ул. Деповская, д. 12	Индивидуальные домовладения	53,86295	120,88618
163334	Забайкальский край, р-н. Могочинский, пгт. Амазар, ул. Деповская, д. 17	Индивидуальные домовладения	53,86295	120,88618
163335	Забайкальский край, р-н. Могочинский, пгт. Амазар, ул. Деповская, д. 20	Индивидуальные домовладения	53,86295	120,88618
163336	Забайкальский край, р-н. Могочинский, пгт. Амазар, ул. Клубная, д. 13	Индивидуальные домовладения	53,856047	120,875319
163337	Забайкальский край, р-н. Могочинский, пгт. Амазар, ул. Клубная, д. 22	Индивидуальные домовладения	53,856047	120,875319
163338	Забайкальский край, р-н. Могочинский, пгт. Амазар, ул. Клубная, д. 25	Индивидуальные домовладения	53,856047	120,875319
163339	Забайкальский край, р-н. Могочинский, пгт. Амазар, ул. Клубная, д. 37	Индивидуальные домовладения	53,85542	120,874978

№ п/п	Адрес	Вид	Широта	Долгота
163340	Забайкальский край, р-н. Могочинский, пгт. Амазар, ул. Клубная, д. 4а	Индивидуальные домовладения	53,856047	120,875319
163341	Забайкальский край, р-н. Могочинский, пгт. Амазар, ул. Клубная, д. 7	Индивидуальные домовладения	53,856047	120,875319
163342	Забайкальский край, р-н. Могочинский, пгт. Амазар, ул. Набережная, д. 18	Индивидуальные домовладения	53,860784	120,888992
163343	Забайкальский край, р-н. Могочинский, пгт. Амазар, ул. Набережная, д. 20	Индивидуальные домовладения	53,860784	120,888992
163344	Забайкальский край, р-н. Могочинский, пгт. Амазар, ул. Набережная, д. 21	Индивидуальные домовладения	53,860784	120,888992
163345	Забайкальский край, р-н. Могочинский, пгт. Амазар, ул. Набережная, д. 40	Индивидуальные домовладения	53,860784	120,888992
163346	Забайкальский край, р-н. Могочинский, пгт. Амазар, ул. Набережная, д. 7	Индивидуальные домовладения	53,860784	120,888992
163347	Забайкальский край, р-н. Могочинский, пгт. Амазар, ул. Нагорная, д. 17	Индивидуальные домовладения	53,864426	120,873532
163348	Забайкальский край, р-н. Могочинский, пгт. Амазар, ул. Новая, д. 11	Индивидуальные домовладения	53,859637	120,864863
163349	Забайкальский край, р-н. Приаргунский, пгт. Приаргунск, ул. Северная, д. 3	Индивидуальные домовладения	50,364799	119,091867
163350	Забайкальский край, р-н. Могочинский, пгт. Амазар, ул. Новая, д. 5а	Индивидуальные домовладения	53,856732	120,865636
163351	Забайкальский край, р-н. Могочинский, пгт. Амазар, ул. Подгорная, д. 15, литер Б	Индивидуальные домовладения	53,861968	120,87187
163352	Забайкальский край, р-н. Приаргунский, пгт. Приаргунск, ул. Северная, д. 4	Индивидуальные домовладения	50,364799	119,091867
163353	Забайкальский край, р-н. Могочинский, пгт. Амазар, ул. Подгорная, д. 23	Индивидуальные домовладения	53,861968	120,87187
163354	Забайкальский край, р-н. Могочинский, пгт. Амазар, ул. Почтовая, д. 12	Индивидуальные домовладения	53,861462	120,879276

№ п/п	Адрес	Вид	Широта	Долгота
163355	Забайкальский край, р-н. Могочинский, пгт. Амазар, ул. Почтовая, д. 19	Индивидуальные домовладения	53,85955	120,878439
163356	Забайкальский край, р-н. Могочинский, пгт. Амазар, ул. Почтовая, д. 20	МКД	53,858329	120,875872
163357	Забайкальский край, р-н. Могочинский, пгт. Амазар, ул. Пролетарская, д. 1	Индивидуальные домовладения	53,860455	120,884743
163358	Забайкальский край, р-н. Могочинский, пгт. Амазар, ул. Пролетарская, д. 18	Индивидуальные домовладения	53,860455	120,884743
163359	Забайкальский край, р-н. Могочинский, пгт. Амазар, ул. Пролетарская, д. 22	Индивидуальные домовладения	53,860455	120,884743
163360	Забайкальский край, р-н. Могочинский, пгт. Амазар, ул. Раковец, д. 11г	МКД	53,863959	120,875256
163361	Забайкальский край, р-н. Могочинский, пгт. Амазар, ул. Раковец, д. 11, литер В	Индивидуальные домовладения	53,863959	120,875256
163362	Забайкальский край, р-н. Могочинский, пгт. Амазар, ул. Раковец, д. 20	Индивидуальные домовладения	53,863959	120,875256
163363	Забайкальский край, р-н. Могочинский, пгт. Амазар, ул. Раковец, д. 31	Индивидуальные домовладения	53,863959	120,875256
163364	Забайкальский край, р-н. Могочинский, пгт. Амазар, ул. Раковец, д. 4	Индивидуальные домовладения	53,863959	120,875256
163365	Забайкальский край, р-н. Могочинский, пгт. Амазар, ул. Раковец, д. 45	Индивидуальные домовладения	53,863959	120,875256
163366	Забайкальский край, р-н. Могочинский, пгт. Амазар, ул. Раковец, д. 6	Индивидуальные домовладения	53,863959	120,875256
163367	Забайкальский край, р-н. Могочинский, пгт. Амазар, ул. Раковец, д. 71	Индивидуальные домовладения	53,863959	120,875256
163368	Забайкальский край, р-н. Могочинский, пгт. Амазар, ул. Советская, д. 10	Индивидуальные домовладения	53,859886	120,883099
163369	Забайкальский край, р-н. Могочинский, пгт. Амазар, ул. Советская, д. 2	Индивидуальные домовладения	53,859886	120,883099

№ п/п	Адрес	Вид	Широта	Долгота
163370	Забайкальский край, р-н. Могочинский, пгт. Амазар, ул. Советская, д. 26	Индивидуальные домовладения	53,859886	120,883099
163371	Забайкальский край, р-н. Могочинский, пгт. Амазар, ул. Советская, д. 29	Индивидуальные домовладения	53,859886	120,883099
163372	Забайкальский край, р-н. Могочинский, пгт. Амазар, ул. Солнечная, д. 16	Индивидуальные домовладения	53,858299	120,855386
163373	Забайкальский край, р-н. Краснокаменский, с. Куйтун, ул. Советская, д. 24	Индивидуальные домовладения	50,240326	118,607891
163374	Забайкальский край, р-н. Могочинский, пгт. Амазар, ул. Солнечная, д. 20	Индивидуальные домовладения	53,858299	120,855386
163375	Забайкальский край, р-н. Могочинский, пгт. Амазар, ул. Солнечная, д. 32	Индивидуальные домовладения	53,858299	120,855386
163376	Забайкальский край, р-н. Могочинский, пгт. Амазар, ул. Солнечная, д. 9	Индивидуальные домовладения	53,858299	120,855386
163377	Забайкальский край, р-н. Могочинский, пгт. Амазар, ул. Спортивная, д. 1	Индивидуальные домовладения	53,861782	120,884482
163378	Забайкальский край, р-н. Могочинский, пгт. Амазар, ул. Спортивная, д. 22	Индивидуальные домовладения	53,861782	120,884482
163379	Забайкальский край, р-н. Могочинский, пгт. Амазар, ул. Спортивная, д. 28	Индивидуальные домовладения	53,861782	120,884482
163380	Забайкальский край, р-н. Могочинский, пгт. Амазар, ул. Спортивная, д. 29	Индивидуальные домовладения	53,861782	120,884482
163381	Забайкальский край, р-н. Могочинский, пгт. Амазар, ул. Спортивная, д. 39	Индивидуальные домовладения	53,861782	120,884482
163382	Забайкальский край, р-н. Могочинский, пгт. Амазар, ул. Строительная, д. 1	Индивидуальные домовладения	53,856827	120,862285
163383	Забайкальский край, р-н. Могочинский, пгт. Амазар, ул. Строительная, д. 11	Индивидуальные домовладения	53,858649	120,858171
163384	Забайкальский край, р-н. Могочинский, пгт. Амазар, ул. Строительная, д. 20	Индивидуальные домовладения	53,858649	120,858171

№ п/п	Адрес	Вид	Широта	Долгота
163385	Забайкальский край, р-н. Могочинский, пгт. Амазар, ул. Строительная, д. 32	Индивидуальные домовладения	53,858649	120,858171
163386	Забайкальский край, р-н. Могочинский, пгт. Амазар, ул. Строительная, д. 4	Индивидуальные домовладения	53,857327	120,86215
163387	Забайкальский край, р-н. Могочинский, пгт. Амазар, ул. Чичатская, д. 19	Индивидуальные домовладения	53,858676	120,883054
163388	Забайкальский край, р-н. Могочинский, пгт. Амазар, ул. Чичатская, д. 7	Индивидуальные домовладения	53,858676	120,883054
163389	Забайкальский край, р-н. Тунгиро-Олекминский, с. Гуля, ул. Береговая, д. 2	Индивидуальные домовладения	54,67294	120,998676
163390	Забайкальский край, р-н. Тунгиро-Олекминский, с. Заречное, ул. Колхозная, д. 22	Индивидуальные домовладения	54,459588	119,93411
163391	Забайкальский край, р-н. Тунгиро-Олекминский, с. Заречное, ул. Колхозная, д. 24	Индивидуальные домовладения	54,460902	119,935313
163392	Забайкальский край, р-н. Тунгиро-Олекминский, с. Заречное, ул. Колхозная, д. 27	Индивидуальные домовладения	54,460902	119,935313
163393	Забайкальский край, р-н. Тунгиро-Олекминский, с. Заречное, ул. Колхозная, д. 6	Индивидуальные домовладения	54,460902	119,935313
163394	Забайкальский край, р-н. Тунгиро-Олекминский, с. Заречное, ул. Лесная, д. 2	Индивидуальные домовладения	54,459614	119,932699
163395	Забайкальский край, р-н. Тунгиро-Олекминский, с. Заречное, ул. Луговая, д. 12	Индивидуальные домовладения	54,46231	119,93048
163396	Забайкальский край, р-н. Приаргунский, пгт. Приаргунск, ул. Северная, д. 8	Индивидуальные домовладения	50,364799	119,091867
163397	Забайкальский край, р-н. Приаргунский, пгт. Приаргунск, ул. Советская, д. 10	Индивидуальные домовладения	50,364799	119,091867
163398	Забайкальский край, р-н. Приаргунский, пгт. Приаргунск, ул. Советская, д. 14	Индивидуальные домовладения	50,364799	119,091867
163399	Забайкальский край, р-н. Тунгиро-Олекминский, с. Заречное, ул. Набережная, д. 18	Индивидуальные домовладения	54,458411	119,933454

№ п/п	Адрес	Вид	Широта	Долгота
163400	Забайкальский край, р-н. Тунгиро-Олекминский, с. Заречное, ул. Набережная, д. 22	Индивидуальные домовладения	54,458411	119,933454
163401	Забайкальский край, р-н. Тунгиро-Олекминский, с. Заречное, ул. Набережная, д. 4	Индивидуальные домовладения	54,458411	119,933454
163402	Забайкальский край, р-н. Тунгиро-Олекминский, с. Заречное, ул. Центральная, д. 23А	Индивидуальные домовладения	54,459908	119,932897
163403	Забайкальский край, р-н. Тунгиро-Олекминский, с. Заречное, ул. Центральная, д. 7	Индивидуальные домовладения	54,459908	119,932897
163404	Забайкальский край, р-н. Тунгиро-Олекминский, с. Тупик, мкр. Северный, д. 10	Индивидуальные домовладения	54,429741	119,953333
163405	Забайкальский край, р-н. Тунгиро-Олекминский, с. Тупик, пер. Клубный, д. 13	Индивидуальные домовладения	54,424367	119,93446
163406	Забайкальский край, р-н. Тунгиро-Олекминский, с. Тупик, пер. Клубный, д. 14	Индивидуальные домовладения	54,424367	119,93446
163407	Забайкальский край, р-н. Тунгиро-Олекминский, с. Тупик, пер. Клубный, д. 16	Индивидуальные домовладения	54,424367	119,93446
163408	Забайкальский край, р-н. Тунгиро-Олекминский, с. Тупик, пер. Кооперативный, д. 4	Индивидуальные домовладения	54,427745	119,945455
163409	Забайкальский край, р-н. Тунгиро-Олекминский, с. Тупик, пер. Школьный, д. 1	Индивидуальные домовладения	54,425037	119,942419
163410	Забайкальский край, р-н. Тунгиро-Олекминский, с. Тупик, пер. Школьный, д. 11	Индивидуальные домовладения	54,425037	119,942419
163411	Забайкальский край, р-н. Тунгиро-Олекминский, с. Тупик, пер. Школьный, д. 7	Индивидуальные домовладения	54,425037	119,942419
163412	Забайкальский край, р-н. Тунгиро-Олекминский, с. Тупик, ул. Багульная, д. 3	Индивидуальные домовладения	54,427845	119,953369

№ п/п	Адрес	Вид	Широта	Долгота
163413	Забайкальский край, р-н. Тунгиро-Олекминский, с. Тупик, ул. Багульная, д. 8	Индивидуальные домовладения	54,426677	119,953486
163414	Забайкальский край, р-н. Тунгиро-Олекминский, с. Тупик, ул. Береговая, д. 24	Индивидуальные домовладения	54,432626	119,934478
163415	Забайкальский край, р-н. Тунгиро-Олекминский, с. Тупик, ул. Береговая, д. 30	Индивидуальные домовладения	54,432626	119,934478
163416	Забайкальский край, р-н. Тунгиро-Олекминский, с. Тупик, ул. Береговая, д. 4	Индивидуальные домовладения	54,432626	119,934478
163417	Забайкальский край, р-н. Тунгиро-Олекминский, с. Тупик, ул. Зеленая, д. 1	Индивидуальные домовладения	54,427117	119,929079
163418	Забайкальский край, р-н. Тунгиро-Олекминский, с. Тупик, ул. Зеленая, д. 7	Индивидуальные домовладения	54,427117	119,929079
163419	Забайкальский край, р-н. Тунгиро-Олекминский, с. Тупик, ул. Лесная, д. 1	Индивидуальные домовладения	54,426551	119,939104
163420	Забайкальский край, р-н. Тунгиро-Олекминский, с. Тупик, ул. Молодежная, д. 8	Индивидуальные домовладения	54,426719	119,948797
163421	Забайкальский край, р-н. Тунгиро-Олекминский, с. Тупик, ул. Набережная, д. 7	Индивидуальные домовладения	54,429479	119,929726
163422	Забайкальский край, р-н. Тунгиро-Олекминский, с. Тупик, ул. Нагорная, д. 11	Индивидуальные домовладения	54,427939	119,940973
163423	Забайкальский край, р-н. Тунгиро-Олекминский, с. Тупик, ул. Нагорная, д. 5	Индивидуальные домовладения	54,427939	119,940973
163424	Забайкальский край, р-н. Тунгиро-Олекминский, с. Тупик, ул. Нагорная, д. 53	Индивидуальные домовладения	54,427939	119,940973
163425	Забайкальский край, р-н. Тунгиро-Олекминский, с. Тупик, ул. Новая, д. 11	Индивидуальные домовладения	54,426457	119,947494
163426	Забайкальский край, р-н. Тунгиро-Олекминский, с. Тупик, ул. Партизанская, д. 13	Индивидуальные домовладения	54,424974	119,937299
163427	Забайкальский край, р-н. Тунгиро-Олекминский, с. Тупик, ул. Партизанская, д. 18	Индивидуальные домовладения	54,422732	119,941

№ п/п	Адрес	Вид	Широта	Долгота
163428	Забайкальский край, р-н. Тунгиро-Олекминский, с. Тупик, ул. Партизанская, д. 20	Индивидуальные домовладения	54,42301	119,940515
163429	Забайкальский край, р-н. Тунгиро-Олекминский, с. Тупик, ул. Партизанская, д. 36	Индивидуальные домовладения	54,425996	119,936975
163430	Забайкальский край, р-н. Тунгиро-Олекминский, с. Тупик, ул. Партизанская, д. 42А	Индивидуальные домовладения	54,426666	119,936149
163431	Забайкальский край, р-н. Тунгиро-Олекминский, с. Тупик, ул. Партизанская, д. 56	Индивидуальные домовладения	54,424346	119,938547
163432	Забайкальский край, р-н. Тунгиро-Олекминский, с. Тупик, ул. Советская, д. 18А	Индивидуальные домовладения	54,428641	119,928944
163433	Забайкальский край, р-н. Тунгиро-Олекминский, с. Тупик, ул. Советская, д. 20	Индивидуальные домовладения	54,428641	119,928944
163434	Забайкальский край, р-н. Приаргунский, пгт. Приаргунск, ул. Советская, д. 2	Индивидуальные домовладения	50,364799	119,091867
163435	Забайкальский край, р-н. Тунгиро-Олекминский, с. Тупик, ул. Строительная, д. 2	Индивидуальные домовладения	54,426666	119,952148
163436	Забайкальский край, р-н. Тунгиро-Олекминский, с. Тупик, ул. Строительная, д. 6	Индивидуальные домовладения	54,426666	119,952148
163437	Забайкальский край, р-н. Тунгиро-Олекминский, с. Тупик, ул. Школьная, д. 4	Индивидуальные домовладения	54,427483	119,950719
163438	Забайкальский край, р-н. Могойтуйский, с. Цаган-Ола, тер. Падь Хара-Шибирь, д. 1	Индивидуальные домовладения	51,358834	115,477091
163439	Забайкальский край, р-н. Могойтуйский, с. Цаган-Ола, тер. Падь Хара-Шибирь, д. 3	Индивидуальные домовладения	51,358834	115,477091
163440	Забайкальский край, р-н. Могойтуйский, с. Цаган-Ола, тер. Турахинда, д. 2	Индивидуальные домовладения	51,358834	115,477091
163441	Забайкальский край, р-н. Могойтуйский, с. Цаган-Ола, тер. Харгытуй, д. 3	Индивидуальные домовладения	51,358834	115,477091
163442	Забайкальский край, р-н. Могойтуйский, с. Цаган-Ола, тер. Хатькин, д. 2	Индивидуальные домовладения	51,358834	115,477091

№ п/п	Адрес	Вид	Широта	Долгота
163488	Забайкальский край, р-н. Могойтуйский, с. Ортуй, ул. Ленина, д. 33	Индивидуальные домовладения	50,815452	115,634431
163489	Забайкальский край, р-н. Могойтуйский, с. Ортуй, ул. Набережная, д. 1	Индивидуальные домовладения	50,815452	115,634431
163490	Забайкальский край, р-н. Могойтуйский, с. Ортуй, ул. Полярная, д. 1	Индивидуальные домовладения	50,815452	115,634431
163491	Забайкальский край, р-н. Могойтуйский, с. Ортуй, ул. Полярная, д. 20	Индивидуальные домовладения	50,815452	115,634431
163492	Забайкальский край, р-н. Могойтуйский, с. Ортуй, ул. Полярная, д. 28	Индивидуальные домовладения	50,815452	115,634431
163493	Забайкальский край, р-н. Могойтуйский, с. Ортуй, ул. Полярная, д. 5	Индивидуальные домовладения	50,815452	115,634431
163494	Забайкальский край, р-н. Могойтуйский, с. Ортуй, ул. Северная, д. 2	Индивидуальные домовладения	50,815452	115,634431
163495	Забайкальский край, р-н. Агинский, с. Цокто-Хангил, пер. Учительский, д. 5	Индивидуальные домовладения	50,905635	114,624536
163496	Забайкальский край, р-н. Акшинский, с. Акша, ул. Ононская, д. 13	Индивидуальные домовладения	50,278375	113,280495
163497	Забайкальский край, р-н. Агинский, с. Цокто-Хангил, пер. Учительский, д. 7	Индивидуальные домовладения	50,905635	114,624536
163498	Забайкальский край, р-н. Агинский, с. Цокто-Хангил, пер. Учительский, д. 8	Индивидуальные домовладения	50,905635	114,624536
163499	Забайкальский край, р-н. Агинский, с. Цокто-Хангил, пер. Южный, д. 1	Индивидуальные домовладения	50,905635	114,624536
163500	Забайкальский край, р-н. Агинский, с. Цокто-Хангил, пер. Южный, д. 2	Индивидуальные домовладения	50,905635	114,624536
163501	Забайкальский край, р-н. Агинский, с. Цокто-Хангил, пер. Южный, д. 3	Индивидуальные домовладения	50,905635	114,624536
163502	Забайкальский край, р-н. Агинский, с. Цокто-Хангил, пер. Южный, д. 4	Индивидуальные домовладения	50,905635	114,624536

№ п/п	Адрес	Вид	Широта	Долгота
163503	Забайкальский край, р-н. Агинский, с. Цокто-Хангил, тер. Баруун Шэгдэнхэй, д. 4	Индивидуальные домовладения	50,905635	114,624536
163504	Забайкальский край, р-н. Агинский, с. Цокто-Хангил, тер. Верхняя Харганаша, д. 3	Индивидуальные домовладения	50,905635	114,624536
163505	Забайкальский край, р-н. Агинский, с. Цокто-Хангил, тер. Галастуй, д. 1	Индивидуальные домовладения	50,905635	114,624536
163506	Забайкальский край, р-н. Агинский, с. Цокто-Хангил, тер. Харганаши, д. 2	Индивидуальные домовладения	50,905635	114,624536
163507	Забайкальский край, р-н. Агинский, с. Цокто-Хангил, ул. Ленина, д. 1	Индивидуальные домовладения	50,905635	114,624536
163508	Забайкальский край, р-н. Агинский, с. Цокто-Хангил, ул. Ленина, д. 10	Индивидуальные домовладения	50,905635	114,624536
163509	Забайкальский край, р-н. Агинский, с. Цокто-Хангил, ул. Ленина, д. 11	Индивидуальные домовладения	50,905635	114,624536
163510	Забайкальский край, р-н. Агинский, с. Цокто-Хангил, ул. Ленина, д. 12	Индивидуальные домовладения	50,905635	114,624536
163511	Забайкальский край, р-н. Борзинский, г. Борзя, ул. Полевая, д. 17	Индивидуальные домовладения	50,388909	116,555941
163512	Забайкальский край, р-н. Борзинский, г. Борзя, ул. Полевая, д. 2	Индивидуальные домовладения	50,388909	116,555941
163513	Забайкальский край, р-н. Борзинский, г. Борзя, ул. Полевая, д. 7	Индивидуальные домовладения	50,388909	116,555941
163514	Забайкальский край, р-н. Борзинский, г. Борзя, ул. Приаргунская, д. 4А	Индивидуальные домовладения	50,381569	116,548296
163515	Забайкальский край, р-н. Борзинский, г. Борзя, ул. Пушкина, д. 100	Индивидуальные домовладения	50,397575	116,5368
163516	Забайкальский край, р-н. Борзинский, г. Борзя, ул. Пушкина, д. 103	Индивидуальные домовладения	50,399014	116,53878
163517	Забайкальский край, р-н. Борзинский, г. Борзя, ул. Пушкина, д. 114	Индивидуальные домовладения	50,39867	116,53897

№ п/п	Адрес	Вид	Широта	Долгота
163518	Забайкальский край, р-н. Акшинский, с. Акша, ул. Карла Маркса, д. 11	Индивидуальные домовладения	50,283797	113,292299
163519	Забайкальский край, р-н. Агинский, с. Цокто-Хангил, ул. Ленина, д. 24, строение 1	Индивидуальные домовладения	50,905635	114,624536
163520	Забайкальский край, р-н. Агинский, с. Цокто-Хангил, ул. Ленина, д. 25, строение 1	Индивидуальные домовладения	50,905635	114,624536
163521	Забайкальский край, р-н. Агинский, с. Цокто-Хангил, ул. Ленина, д. 26	Индивидуальные домовладения	50,905635	114,624536
163522	Забайкальский край, р-н. Агинский, с. Цокто-Хангил, ул. Ленина, д. 27	Индивидуальные домовладения	50,905635	114,624536
163523	Забайкальский край, р-н. Агинский, с. Цокто-Хангил, ул. Ленина, д. 28	Индивидуальные домовладения	50,905635	114,624536
163524	Забайкальский край, р-н. Агинский, с. Цокто-Хангил, ул. Ленина, д. 30	Индивидуальные домовладения	50,905635	114,624536
163525	Забайкальский край, р-н. Агинский, с. Цокто-Хангил, ул. Ленина, д. 31	Индивидуальные домовладения	50,905635	114,624536
163526	Забайкальский край, р-н. Агинский, с. Цокто-Хангил, ул. Ленина, д. 32	Индивидуальные домовладения	50,905635	114,624536
163527	Забайкальский край, р-н. Агинский, с. Цокто-Хангил, ул. Ленина, д. 33	Индивидуальные домовладения	50,905635	114,624536
163528	Забайкальский край, р-н. Агинский, с. Цокто-Хангил, ул. Ленина, д. 34	Индивидуальные домовладения	50,905635	114,624536
163529	Забайкальский край, р-н. Агинский, с. Цокто-Хангил, ул. Ленина, д. 35	Индивидуальные домовладения	50,905635	114,624536
163530	Забайкальский край, р-н. Агинский, с. Цокто-Хангил, ул. Ленина, д. 36	Индивидуальные домовладения	50,905635	114,624536
163531	Забайкальский край, р-н. Агинский, с. Цокто-Хангил, ул. Ленина, д. 4	Индивидуальные домовладения	50,905635	114,624536
163532	Забайкальский край, р-н. Агинский, с. Цокто-Хангил, ул. Ленина, д. 50	МКД	50,905635	114,624536

№ п/п	Адрес	Вид	Широта	Долгота
163533	Забайкальский край, р-н. Агинский, с. Цокто-Хангил, ул. Мира, д. 20	Индивидуальные домовладения	50,905635	114,624536
163534	Забайкальский край, р-н. Агинский, с. Цокто-Хангил, ул. Мира, д. 8	Индивидуальные домовладения	50,905635	114,624536
163535	Забайкальский край, р-н. Приаргунский, пгт. Приаргунск, ул. Строительная, д. 6	МКД	50,368322	119,102216
163536	Забайкальский край, р-н. Агинский, с. Цокто-Хангил, ул. Новая, д. 21	Индивидуальные домовладения	50,905635	114,624536
163537	Забайкальский край, р-н. Агинский, с. Цокто-Хангил, ул. Новая, д. 27	Индивидуальные домовладения	50,905635	114,624536
163538	Забайкальский край, р-н. Агинский, с. Цокто-Хангил, ул. Новая, д. 36, строение 1	Индивидуальные домовладения	50,905635	114,624536
163539	Забайкальский край, р-н. Агинский, с. Цокто-Хангил, ул. Новая, д. 9	Индивидуальные домовладения	50,905635	114,624536
163540	Забайкальский край, р-н. Агинский, с. Гунэй, ул. Коханского, д. 23	Индивидуальные домовладения	50,51935	114,556507
163541	Забайкальский край, р-н. Приаргунский, пгт. Приаргунск, ул. Строительная, д. 71	Индивидуальные домовладения	50,368322	119,102216
163542	Забайкальский край, р-н. Каларский, пгт. Новая Чара, мкр. 1-й, д. 8	Индивидуальные домовладения	56,788002	118,284991
163543	Забайкальский край, р-н. Каларский, пгт. Новая Чара, мкр. 2-й, д. 7	Индивидуальные домовладения	56,791936	118,283913
163544	Забайкальский край, р-н. Каларский, пгт. Новая Чара, мкр. Тополек, д. 1	Индивидуальные домовладения	56,800587	118,283383
163545	Забайкальский край, р-н. Каларский, пгт. Новая Чара, мкр. Тополек, д. 10	Индивидуальные домовладения	56,801425	118,282045
163546	Забайкальский край, р-н. Каларский, пгт. Новая Чара, мкр. Тополек, д. 2	Индивидуальные домовладения	56,800587	118,283383
163547	Забайкальский край, р-н. Каларский, пгт. Новая Чара, мкр. Тополек, д. 9	МКД	56,801228	118,281524

№ п/п	Адрес	Вид	Широта	Долгота
163548	Забайкальский край, р-н. Каларский, пгт. Новая Чара, пер. Чарский, д. 3	Индивидуальные домовладения	56,789146	118,277481
163549	Забайкальский край, р-н. Каларский, пгт. Новая Чара, ул. Бамовская, д. 24	Индивидуальные домовладения	56,788929	118,268741
163550	Забайкальский край, р-н. Каларский, пгт. Новая Чара, ул. Бамовская, д. 4а	Индивидуальные домовладения	56,788929	118,268741
163551	Забайкальский край, р-н. Каларский, пгт. Новая Чара, ул. Белорусская, д. 5	МКД	56,787992	118,263836
163552	Забайкальский край, р-н. Каларский, пгт. Новая Чара, ул. Декабристов, д. 12	МКД	56,786695	118,257835
163553	Забайкальский край, р-н. Каларский, пгт. Новая Чара, ул. Декабристов, д. 13	Индивидуальные домовладения	56,785556	118,258787
163554	Забайкальский край, р-н. Каларский, пгт. Новая Чара, ул. Декабристов, д. 13в	Индивидуальные домовладения	56,785556	118,258787
163555	Забайкальский край, р-н. Каларский, пгт. Новая Чара, ул. Декабристов, д. 13, корп. а	Индивидуальные домовладения	56,785556	118,258787
163556	Забайкальский край, р-н. Каларский, пгт. Новая Чара, ул. Декабристов, д. 13, корп. б	Индивидуальные домовладения	56,785556	118,258787
163557	Забайкальский край, р-н. Каларский, пгт. Новая Чара, ул. Декабристов, д. 15	Индивидуальные домовладения	56,786695	118,257835
163558	Забайкальский край, р-н. Каларский, пгт. Новая Чара, ул. Декабристов, д. 15, корп. а	Индивидуальные домовладения	56,786695	118,257835
163559	Забайкальский край, р-н. Каларский, пгт. Новая Чара, ул. Декабристов, д. 15, корп. б	Индивидуальные домовладения	56,786695	118,257835
163560	Забайкальский край, р-н. Каларский, пгт. Новая Чара, ул. Декабристов, д. 17	Индивидуальные домовладения	56,786695	118,257835
163561	Забайкальский край, р-н. Агинский, с. Гунэй, ул. Коханского, д. 3а	Индивидуальные домовладения	50,51935	114,556507
163562	Забайкальский край, р-н. Каларский, пгт. Новая Чара, ул. Декабристов, д. 19	Индивидуальные домовладения	56,786695	118,257835

№ п/п	Адрес	Вид	Широта	Долгота
163563	Забайкальский край, р-н. Каларский, пгт. Новая Чара, ул. Декабристов, д. 21	Индивидуальные домовладения	56,786695	118,257835
163564	Забайкальский край, р-н. Каларский, пгт. Новая Чара, ул. Декабристов, д. 3	Индивидуальные домовладения	56,786695	118,257835
163565	Забайкальский край, р-н. Каларский, пгт. Новая Чара, ул. Декабристов, д. 5	Индивидуальные домовладения	56,786695	118,257835
163566	Забайкальский край, р-н. Каларский, пгт. Новая Чара, ул. Декабристов, д. 7	Индивидуальные домовладения	56,786695	118,257835
163567	Забайкальский край, р-н. Каларский, пгт. Новая Чара, ул. Декабристов, д. 9	Индивидуальные домовладения	56,786695	118,257835
163568	Забайкальский край, р-н. Каларский, пгт. Новая Чара, ул. Десантная, д. 1	Индивидуальные домовладения	56,787346	118,257323
163569	Забайкальский край, р-н. Каларский, пгт. Новая Чара, ул. Десантная, д. 36	МКД	56,787346	118,257323
163570	Забайкальский край, р-н. Каларский, пгт. Новая Чара, ул. Десантная, д. 38	Индивидуальные домовладения	56,786754	118,255284
163571	Забайкальский край, р-н. Каларский, пгт. Новая Чара, ул. Десантная, д. 7	МКД	56,787346	118,257323
163572	Забайкальский край, р-н. Каларский, пгт. Новая Чара, ул. Дружбы, д. 10	Индивидуальные домовладения	56,787893	118,274526
163573	Забайкальский край, р-н. Каларский, пгт. Новая Чара, ул. Дружбы, д. 10, корп. а	Индивидуальные домовладения	56,787893	118,274526
163574	Забайкальский край, р-н. Каларский, пгт. Новая Чара, ул. Дружбы, д. 11	Индивидуальные домовладения	56,787893	118,274526
163575	Забайкальский край, р-н. Каларский, пгт. Новая Чара, ул. Дружбы, д. 12	Индивидуальные домовладения	56,787814	118,273906
163576	Забайкальский край, р-н. Каларский, пгт. Новая Чара, ул. Дружбы, д. 13	Индивидуальные домовладения	56,787893	118,274526
163577	Забайкальский край, р-н. Каларский, пгт. Новая Чара, ул. Дружбы, д. 14	Индивидуальные домовладения	56,787893	118,274526

№ п/п	Адрес	Вид	Широта	Долгота
163593	Забайкальский край, р-н. Приаргунский, пгт. Приаргунск, ул. Трактовая, д. 31	Индивидуальные домовладения	50,364799	119,091867
163594	Забайкальский край, р-н. Приаргунский, пгт. Приаргунск, ул. Трактовая, д. 35а	Индивидуальные домовладения	50,364799	119,091867
163595	Забайкальский край, р-н. Приаргунский, пгт. Приаргунск, ул. Транспортная, д. 11, строение 1	МКД	50,366437	119,085714
163596	Забайкальский край, р-н. Каларский, пгт. Новая Чара, ул. Магистральная, д. 28	МКД	56,79677	118,27227
163597	Забайкальский край, р-н. Каларский, пгт. Новая Чара, ул. Магистральная, д. 29	МКД	56,796673	118,27135
163598	Забайкальский край, р-н. Забайкальский, п/ст. Даурия, ул. Журавлевская, д. 17	Индивидуальные домовладения		
163599	Забайкальский край, р-н. Каларский, пгт. Новая Чара, ул. Магистральная, д. 9	МКД	56,795668	118,277616
163600	Забайкальский край, р-н. Каларский, пгт. Новая Чара, ул. Молдованова, д. 13	МКД	56,800632	118,28032
163601	Забайкальский край, р-н. Приаргунский, пгт. Приаргунск, ул. Транспортная, д. 4, строение 5	МКД	50,366437	119,085714
163602	Забайкальский край, р-н. Каларский, пгт. Новая Чара, ул. Молодежная, д. 12	МКД	56,791872	118,271642
163603	Забайкальский край, р-н. Каларский, пгт. Новая Чара, ул. Олимпийская, д. 12, корп. а	Индивидуальные домовладения	56,786794	118,270151
163604	Забайкальский край, р-н. Каларский, пгт. Новая Чара, ул. Олимпийская, д. 4	Индивидуальные домовладения	56,786794	118,270151
163605	Забайкальский край, р-н. Каларский, пгт. Новая Чара, ул. Олимпийская, д. 6	Индивидуальные домовладения	56,787543	118,271229
163606	Забайкальский край, р-н. Каларский, пгт. Новая Чара, ул. Подгорная, д. 22	МКД	56,78495	118,272981
163607	Забайкальский край, р-н. Каларский, пгт. Новая Чара, ул. Подгорная, д. 5в	Индивидуальные домовладения	56,78495	118,272981

№ п/п	Адрес	Вид	Широта	Долгота
163623	Забайкальский край, р-н. Каларский, п. Удокан, ул. Центральная, д. 48	Индивидуальные домовладения	56,752452	118,30771
163624	Забайкальский край, р-н. Приаргунский, пгт. Приаргунск, ул. Чернышевского, д. 12	МКД	50,368057	119,095424
163625	Забайкальский край, р-н. Агинский, с. Гунэй, ул. Учительская, д. 53	Индивидуальные домовладения	50,51935	114,556507
163626	Забайкальский край, р-н. Агинский, с. Гунэй, ул. Центральная, д. 13	Индивидуальные домовладения	50,51935	114,556507
163627	Забайкальский край, р-н. Агинский, с. Гунэй, ул. Центральная, д. 24	Индивидуальные домовладения	50,51935	114,556507
163628	Забайкальский край, р-н. Агинский, с. Гунэй, ул. Центральная, д. 31	Индивидуальные домовладения	50,51935	114,556507
163629	Забайкальский край, р-н. Агинский, с. Гунэй, ул. Центральная, д. 37	Индивидуальные домовладения	50,51935	114,556507
163630	Забайкальский край, р-н. Агинский, с. Гунэй, ул. Центральная, д. 49	Индивидуальные домовладения	50,51935	114,556507
163631	Забайкальский край, р-н. Агинский, с. Гунэй, ул. Центральная, д. 66	Индивидуальные домовладения	50,51935	114,556507
163632	Забайкальский край, р-н. Агинский, с. Гунэй, ул. Центральная, д. 7	Индивидуальные домовладения	50,51935	114,556507
163633	Забайкальский край, р-н. Агинский, с. Гунэй, ул. Школьная, д. 21	Индивидуальные домовладения	50,51935	114,556507
163634	Забайкальский край, р-н. Приаргунский, пгт. Приаргунск, ул. Южная, д. 28	Индивидуальные домовладения	50,364799	119,091867
163635	Забайкальский край, р-н. Агинский, с. Гунэй, ул. Школьная, д. 4	Индивидуальные домовладения	50,51935	114,556507
163636	Забайкальский край, р-н. Каларский, п. ст. Куанда, пер. Железнодорожный, д. 2	Индивидуальные домовладения	56,326567	116,080247
163637	Забайкальский край, р-н. Забайкальский, п/ст. Даурия, ул. Журавлевская, д. 2	Индивидуальные домовладения		

№ п/п	Адрес	Вид	Широта	Долгота
163638	Забайкальский край, р-н. Каларский, п. ст. Куанда, ул. Витимская, д. 11	Индивидуальные домовладения	56,326567	116,080247
163639	Забайкальский край, р-н. Каларский, п. ст. Куанда, ул. Дружбы Народов, д. 1	Индивидуальные домовладения	56,32648	116,08093
163640	Забайкальский край, р-н. Каларский, п. ст. Куанда, ул. Дружбы Народов, д. 14	Индивидуальные домовладения	56,3269	116,084724
163641	Забайкальский край, р-н. Каларский, п. ст. Куанда, ул. Дружбы Народов, д. 17	Индивидуальные домовладения	56,32659	116,08602
163642	Забайкальский край, р-н. Каларский, п. ст. Куанда, ул. Дружбы Народов, д. 8	Индивидуальные домовладения	56,326878	116,0827
163643	Забайкальский край, р-н. Каларский, п. ст. Куанда, ул. Забайкальская, д. 24	Индивидуальные домовладения	56,329996	116,089859
163644	Забайкальский край, р-н. Каларский, п. ст. Куанда, ул. Забайкальская, д. 5	Индивидуальные домовладения	56,329996	116,089859
163645	Забайкальский край, р-н. Каларский, п. ст. Куанда, ул. Первостроителей, д. 4	Индивидуальные домовладения	56,329946	116,1024
163646	Забайкальский край, р-н. Каларский, п. ст. Куанда, ул. Подстанция, д. 1	Индивидуальные домовладения	56,326567	116,080247
163647	Забайкальский край, р-н. Каларский, п. ст. Куанда, ул. Привокзальная, д. 1, корп. а	Индивидуальные домовладения	56,323453	116,081505
163648	Забайкальский край, р-н. Каларский, п. ст. Куанда, ул. Советская, д. 1в	Индивидуальные домовладения	56,327635	116,088107
163649	Забайкальский край, р-н. Каларский, п. ст. Куанда, ул. Советская, д. 1д	Индивидуальные домовладения	56,327605	116,087236
163650	Забайкальский край, р-н. Каларский, п. ст. Куанда, ул. Ташкентская, д. 6	Индивидуальные домовладения	56,326567	116,080247
163651	Забайкальский край, р-н. Каларский, п. ст. Куанда, ул. Удоканская, д. 46	Индивидуальные домовладения	56,326567	116,080247
163652	Забайкальский край, р-н. Каларский, п. ст. Куанда, ул. Ферганская, д. 14	Индивидуальные домовладения	56,326567	116,080247

№ п/п	Адрес	Вид	Широта	Долгота
163653	Забайкальский край, р-н. Каларский, п. ст. Куанда, ул. Энтузиастов, д. 3, корп. 1	МКД	56,32634	116,07349
163654	Забайкальский край, р-н. Каларский, п. ст. Куанда, ул. Энтузиастов, д. 6	МКД	56,32642	116,077095
163655	Забайкальский край, р-н. Акшинский, с. Акша, мкр. 3-й, д. 4	Индивидуальные домовладения	50,278962	113,285867
163656	Забайкальский край, р-н. Акшинский, с. Акша, пер. Ононский, д. 4	Индивидуальные домовладения	50,278962	113,285867
163657	Забайкальский край, р-н. Акшинский, с. Акша, ул. 1 Мая, д. 22а	Индивидуальные домовладения	50,282347	113,289819
163658	Забайкальский край, р-н. Акшинский, с. Акша, ул. 1 Мая, д. 33	Индивидуальные домовладения	50,282347	113,289819
163659	Забайкальский край, р-н. Акшинский, с. Акша, ул. 40 лет Победы, д. 21	Индивидуальные домовладения	50,278962	113,285867
163660	Забайкальский край, р-н. Акшинский, с. Акша, ул. 40 лет Победы, д. 29	Индивидуальные домовладения	50,278962	113,285867
163661	Забайкальский край, р-н. Забайкальский, п/ст. Даурия, ул. Журавлевская, д. 22	Индивидуальные домовладения		
163662	Забайкальский край, р-н. Акшинский, с. Акша, ул. 8 Марта, д. 10	Индивидуальные домовладения	50,288102	113,29458
163663	Забайкальский край, р-н. Акшинский, с. Акша, ул. 8 Марта, д. 4	Индивидуальные домовладения	50,288102	113,29458
163664	Забайкальский край, р-н. Акшинский, с. Акша, ул. Аэропорт, д. 1	Индивидуальные домовладения	50,278962	113,285867
163665	Забайкальский край, р-н. Акшинский, с. Акша, ул. Береговая, д. 20	Индивидуальные домовладения	50,276544	113,277072
163666	Забайкальский край, р-н. Акшинский, с. Акша, ул. Береговая, д. 3	Индивидуальные домовладения	50,276544	113,277072
163667	Забайкальский край, р-н. Акшинский, с. Акша, ул. Карла Маркса, д. 21	Индивидуальные домовладения	50,283797	113,292299

№ п/п	Адрес	Вид	Широта	Долгота
163668	Забайкальский край, р-н. Акшинский, с. Акша, ул. Карла Маркса, д. 28	Индивидуальные домовладения	50,283797	113,292299
163669	Забайкальский край, р-н. Акшинский, с. Акша, ул. Карла Маркса, д. 38	Индивидуальные домовладения	50,283797	113,292299
163670	Забайкальский край, р-н. Акшинский, с. Акша, ул. Карла Маркса, д. 48	Индивидуальные домовладения	50,283797	113,292299
163671	Забайкальский край, р-н. Акшинский, с. Акша, ул. Карла Маркса, д. 55	Индивидуальные домовладения	50,283797	113,292299
163672	Забайкальский край, р-н. Акшинский, с. Акша, ул. Карла Маркса, д. 69	Индивидуальные домовладения	50,283797	113,292299
163673	Забайкальский край, р-н. Акшинский, с. Акша, ул. Карла Маркса, д. 75а	Индивидуальные домовладения	50,283797	113,292299
163674	Забайкальский край, р-н. Акшинский, с. Акша, ул. Карла Маркса, д. 76	Индивидуальные домовладения	50,283797	113,292299
163675	Забайкальский край, р-н. Акшинский, с. Акша, ул. Колхозная, д. 12	Индивидуальные домовладения	50,287181	113,290646
163676	Забайкальский край, р-н. Акшинский, с. Акша, ул. Колхозная, д. 24а	Индивидуальные домовладения	50,287181	113,290646
163677	Забайкальский край, р-н. Акшинский, с. Акша, ул. Колхозная, д. 26	Индивидуальные домовладения	50,287181	113,290646
163678	Забайкальский край, р-н. Акшинский, с. Акша, ул. Колхозная, д. 2а	Индивидуальные домовладения	50,287181	113,290646
163679	Забайкальский край, р-н. Акшинский, с. Акша, ул. Кюхельбеккера, д. 11	Индивидуальные домовладения	50,288925	113,298964
163680	Забайкальский край, р-н. Акшинский, с. Акша, ул. Кюхельбеккера, д. 27	Индивидуальные домовладения	50,288925	113,298964
163681	Забайкальский край, р-н. Акшинский, с. Акша, ул. Кюхельбеккера, д. 3	Индивидуальные домовладения	50,288925	113,298964
163682	Забайкальский край, р-н. Акшинский, с. Акша, ул. Лазо, д. 20	Индивидуальные домовладения	50,282047	113,293341

№ п/п	Адрес	Вид	Широта	Долгота
163683	Забайкальский край, р-н. Акшинский, с. Акша, ул. Лазо, д. 27	Индивидуальные домовладения	50,282047	113,293341
163684	Забайкальский край, р-н. Акшинский, с. Акша, ул. Лазо, д. 3	Индивидуальные домовладения	50,282047	113,293341
163685	Забайкальский край, р-н. Акшинский, с. Акша, ул. Лазо, д. 42	Индивидуальные домовладения	50,282047	113,293341
163686	Забайкальский край, р-н. Акшинский, с. Акша, ул. Лазо, д. 54а	Индивидуальные домовладения	50,277172	113,29043
163687	Забайкальский край, р-н. Акшинский, с. Акша, ул. Лазо, д. 55	Индивидуальные домовладения	50,282047	113,293341
163688	Забайкальский край, р-н. Акшинский, с. Акша, ул. Лазо, д. 56	Индивидуальные домовладения	50,282047	113,293341
163689	Забайкальский край, р-н. Акшинский, с. Акша, ул. Октябрьская, д. 23	Индивидуальные домовладения	50,280018	113,29248
163690	Забайкальский край, р-н. Акшинский, с. Акша, ул. Ононская, д. 28	Индивидуальные домовладения	50,278375	113,280495
163691	Забайкальский край, р-н. Акшинский, с. Акша, ул. Ононская, д. 38	Индивидуальные домовладения	50,284557	113,28425
163692	Забайкальский край, р-н. Акшинский, с. Акша, ул. Ононская, д. 42	Индивидуальные домовладения	50,278375	113,280495
163693	Забайкальский край, р-н. Акшинский, с. Акша, ул. Ононская, д. 57	Индивидуальные домовладения	50,278375	113,280495
163694	Забайкальский край, р-н. Акшинский, с. Акша, ул. Ононская, д. 67	Индивидуальные домовладения	50,278375	113,280495
163695	Забайкальский край, р-н. Акшинский, с. Акша, ул. Ононская, д. 7	Индивидуальные домовладения	50,278375	113,280495
163696	Забайкальский край, р-н. Акшинский, с. Акша, ул. Ононская, д. 78	Индивидуальные домовладения	50,278375	113,280495
163697	Забайкальский край, р-н. Акшинский, с. Акша, ул. Ононская, д. 86	Индивидуальные домовладения	50,278375	113,280495

№ п/п	Адрес	Вид	Широта	Долгота
163713	Забайкальский край, р-н. Акшинский, с. Акша, ул. Смольная, д. 3	Индивидуальные домовладения	50,277482	113,286981
163714	Забайкальский край, р-н. Акшинский, с. Акша, ул. Советская, д. 22	Индивидуальные домовладения	50,279509	113,285966
163715	Забайкальский край, р-н. Акшинский, с. Акша, ул. Советская, д. 36	Индивидуальные домовладения	50,279509	113,285966
163716	Забайкальский край, р-н. Акшинский, с. Акша, ул. Советская, д. 38	Индивидуальные домовладения	50,279509	113,285966
163717	Забайкальский край, р-н. Акшинский, с. Акша, ул. Строителей, д. 5	Индивидуальные домовладения	50,278962	113,285867
163718	Забайкальский край, р-н. Акшинский, с. Акша, ул. Феоктистова, д. 103	Индивидуальные домовладения	50,274673	113,285705
163719	Забайкальский край, р-н. Акшинский, с. Акша, ул. Феоктистова, д. 106	Индивидуальные домовладения	50,274673	113,285705
163720	Забайкальский край, р-н. Акшинский, с. Акша, ул. Феоктистова, д. 108	Индивидуальные домовладения	50,274673	113,285705
163721	Забайкальский край, р-н. Акшинский, с. Акша, ул. Феоктистова, д. 126	Индивидуальные домовладения	50,274673	113,285705
163722	Забайкальский край, р-н. Акшинский, с. Акша, ул. Феоктистова, д. 140	Индивидуальные домовладения	50,274673	113,285705
163723	Забайкальский край, р-н. Акшинский, с. Акша, ул. Феоктистова, д. 17	Индивидуальные домовладения	50,274673	113,285705
163724	Забайкальский край, р-н. Акшинский, с. Акша, ул. Феоктистова, д. 27	Индивидуальные домовладения	50,274673	113,285705
163725	Забайкальский край, р-н. Акшинский, с. Акша, ул. Феоктистова, д. 4	Индивидуальные домовладения	50,274673	113,285705
163726	Забайкальский край, р-н. Акшинский, с. Акша, ул. Феоктистова, д. 44	Индивидуальные домовладения	50,274673	113,285705
163727	Забайкальский край, р-н. Акшинский, с. Акша, ул. Феоктистова, д. 6	Индивидуальные домовладения	50,274673	113,285705

№ п/п	Адрес	Вид	Широта	Долгота
163728	Забайкальский край, р-н. Акшинский, с. Акша, ул. Феоктистова, д. 70	Индивидуальные домовладения	50,274673	113,285705
163729	Забайкальский край, р-н. Акшинский, с. Акша, ул. Феоктистова, д. 73	Индивидуальные домовладения	50,274673	113,285705
163730	Забайкальский край, р-н. Акшинский, с. Акша, ул. Феоктистова, д. 90	Индивидуальные домовладения	50,274673	113,285705
163731	Забайкальский край, р-н. Акшинский, с. Акша, ул. Энергетиков, д. 1а	Индивидуальные домовладения	50,286174	113,303339
163732	Забайкальский край, р-н. Акшинский, с. Дорожное, ул. Береговая, д. 11	Индивидуальные домовладения	50,315076	113,154443
163733	Забайкальский край, р-н. Акшинский, с. Дорожное, ул. Береговая, д. 19	Индивидуальные домовладения	50,315076	113,154443
163734	Забайкальский край, р-н. Акшинский, с. Дорожное, ул. Зеленая, д. 14	Индивидуальные домовладения	50,315076	113,154443
163735	Забайкальский край, р-н. Акшинский, с. Дорожное, ул. Зеленая, д. 22	Индивидуальные домовладения	50,315076	113,154443
163736	Забайкальский край, р-н. Акшинский, с. Дорожное, ул. Зеленая, д. 29	Индивидуальные домовладения	50,315076	113,154443
163737	Забайкальский край, р-н. Акшинский, с. Дорожное, ул. Зеленая, д. 5	Индивидуальные домовладения	50,315076	113,154443
163738	Забайкальский край, р-н. Акшинский, с. Дорожное, ул. Центральная, д. 2	Индивидуальные домовладения	50,315076	113,154443
163739	Забайкальский край, р-н. Акшинский, с. Дорожное, ул. Центральная, д. 21	Индивидуальные домовладения	50,315076	113,154443
163740	Забайкальский край, р-н. Акшинский, с. Урейск, пер. Нагорный, д. 3	Индивидуальные домовладения	50,298409	113,214415
163741	Забайкальский край, р-н. Акшинский, с. Урейск, ул. Лесная, д. 14	Индивидуальные домовладения	50,298409	113,214415
163742	Забайкальский край, р-н. Акшинский, с. Урейск, ул. Лесная, д. 15	Индивидуальные домовладения	50,298409	113,214415

№ п/п	Адрес	Вид	Широта	Долгота
163743	Забайкальский край, р-н. Акшинский, с. Урейск, ул. Лесная, д. 44	Индивидуальные домовладения	50,298409	113,214415
163744	Забайкальский край, р-н. Акшинский, с. Такеча, ул. Калинина, д. 42	Индивидуальные домовладения	50,467381	113,294877
163745	Забайкальский край, р-н. Забайкальский, п/ст. Даурия, ул. Журавлевская, д. 3	Индивидуальные домовладения		
163746	Забайкальский край, р-н. Акшинский, с. Урейск, ул. Партизанская, д. 11	Индивидуальные домовладения	50,298409	113,214415
163747	Забайкальский край, р-н. Акшинский, с. Урейск, ул. Партизанская, д. 130	Индивидуальные домовладения	50,298409	113,214415
163748	Забайкальский край, р-н. Акшинский, с. Урейск, ул. Партизанская, д. 135	Индивидуальные домовладения	50,298409	113,214415
163749	Забайкальский край, р-н. Акшинский, с. Урейск, ул. Партизанская, д. 2	Индивидуальные домовладения	50,298409	113,214415
163750	Забайкальский край, р-н. Акшинский, с. Урейск, ул. Партизанская, д. 35	Индивидуальные домовладения	50,298409	113,214415
163751	Забайкальский край, р-н. Акшинский, с. Урейск, ул. Партизанская, д. 37	Индивидуальные домовладения	50,298409	113,214415
163752	Забайкальский край, р-н. Акшинский, с. Урейск, ул. Партизанская, д. 45	Индивидуальные домовладения	50,298409	113,214415
163753	Забайкальский край, р-н. Акшинский, с. Урейск, ул. Партизанская, д. 61	Индивидуальные домовладения	50,298409	113,214415
163754	Забайкальский край, р-н. Акшинский, с. Урейск, ул. Партизанская, д. 66	Индивидуальные домовладения	50,298409	113,214415
163755	Забайкальский край, р-н. Акшинский, с. Урейск, ул. Партизанская, д. 72	Индивидуальные домовладения	50,298409	113,214415
163756	Забайкальский край, р-н. Акшинский, с. Урейск, ул. Партизанская, д. 87	Индивидуальные домовладения	50,298409	113,214415
163757	Забайкальский край, р-н. Акшинский, с. Урейск, ул. Партизанская, д. 93	Индивидуальные домовладения	50,298409	113,214415

№ п/п	Адрес	Вид	Широта	Долгота
163758	Забайкальский край, р-н. Акшинский, с. Урейск, ул. Рабочая, д. 4	Индивидуальные домовладения	50,298409	113,214415
163759	Забайкальский край, р-н. Акшинский, с. Урейск, ул. Совхозная, д. 8	Индивидуальные домовладения	50,298409	113,214415
163760	Забайкальский край, р-н. Акшинский, с. Урейск, ул. Центральная, д. 103	Индивидуальные домовладения	50,298409	113,214415
163761	Забайкальский край, р-н. Акшинский, с. Урейск, ул. Центральная, д. 105	Индивидуальные домовладения	50,298409	113,214415
163762	Забайкальский край, р-н. Акшинский, с. Урейск, ул. Центральная, д. 114	Индивидуальные домовладения	50,298409	113,214415
163763	Забайкальский край, р-н. Акшинский, с. Урейск, ул. Центральная, д. 129	Индивидуальные домовладения	50,298409	113,214415
163764	Забайкальский край, р-н. Акшинский, с. Урейск, ул. Центральная, д. 131	Индивидуальные домовладения	50,298409	113,214415
163765	Забайкальский край, р-н. Акшинский, с. Урейск, ул. Центральная, д. 132	Индивидуальные домовладения	50,298409	113,214415
163766	Забайкальский край, р-н. Акшинский, с. Урейск, ул. Центральная, д. 142	Индивидуальные домовладения	50,298409	113,214415
163767	Забайкальский край, р-н. Акшинский, с. Урейск, ул. Центральная, д. 16	Индивидуальные домовладения	50,298409	113,214415
163768	Забайкальский край, р-н. Акшинский, с. Урейск, ул. Центральная, д. 162	Индивидуальные домовладения	50,298409	113,214415
163769	Забайкальский край, р-н. Акшинский, с. Урейск, ул. Центральная, д. 164	Индивидуальные домовладения	50,298409	113,214415
163770	Забайкальский край, р-н. Акшинский, с. Урейск, ул. Центральная, д. 182	Индивидуальные домовладения	50,298409	113,214415
163771	Забайкальский край, р-н. Акшинский, с. Урейск, ул. Центральная, д. 26	Индивидуальные домовладения	50,298409	113,214415
163772	Забайкальский край, р-н. Акшинский, с. Урейск, ул. Центральная, д. 30	Индивидуальные домовладения	50,298409	113,214415

№ п/п	Адрес	Вид	Широта	Долгота
163773	Забайкальский край, р-н. Акшинский, с. Урейск, ул. Центральная, д. 32	Индивидуальные домовладения	50,298409	113,214415
163774	Забайкальский край, р-н. Акшинский, с. Урейск, ул. Центральная, д. 48	Индивидуальные домовладения	50,298409	113,214415
163775	Забайкальский край, р-н. Акшинский, с. Урейск, ул. Центральная, д. 63	Индивидуальные домовладения	50,298409	113,214415
163776	Забайкальский край, р-н. Акшинский, с. Урейск, ул. Центральная, д. 67	Индивидуальные домовладения	50,298409	113,214415
163777	Забайкальский край, р-н. Акшинский, с. Урейск, ул. Центральная, д. 67а	Индивидуальные домовладения	50,298409	113,214415
163778	Забайкальский край, р-н. Акшинский, с. Урейск, ул. Центральная, д. 8	Индивидуальные домовладения	50,298409	113,214415
163779	Забайкальский край, р-н. Акшинский, с. Урейск, ул. Центральная, д. 90	Индивидуальные домовладения	50,298409	113,214415
163780	Забайкальский край, р-н. Акшинский, с. Урейск, ул. Центральная, д. 92	Индивидуальные домовладения	50,298409	113,214415
163781	Забайкальский край, р-н. Акшинский, с. Урейск, ул. Юбилейная, д. 10	Индивидуальные домовладения	50,298409	113,214415
163782	Забайкальский край, р-н. Акшинский, с. Такеча, ул. Калинина, д. 30	Индивидуальные домовладения	50,467381	113,294877
163783	Забайкальский край, р-н. Акшинский, с. Такеча, ул. Калинина, д. 43	Индивидуальные домовладения	50,467381	113,294877
163784	Забайкальский край, р-н. Акшинский, с. Такеча, ул. Калинина, д. 45	Индивидуальные домовладения	50,467381	113,294877
163785	Забайкальский край, р-н. Акшинский, с. Такеча, ул. Калинина, д. 60	Индивидуальные домовладения	50,467381	113,294877
163786	Забайкальский край, р-н. Акшинский, с. Такеча, ул. Лазо, д. 25	Индивидуальные домовладения	50,467381	113,294877
163787	Забайкальский край, р-н. Акшинский, с. Такеча, ул. Лазо, д. 26	Индивидуальные домовладения	50,467381	113,294877

№ п/п	Адрес	Вид	Широта	Долгота
163788	Забайкальский край, р-н. Забайкальский, п/ст. Даурия, ул. Журавлевская, д. 5	Индивидуальные домовладения		
163789	Забайкальский край, р-н. Акшинский, с. Такеча, ул. Новая, д. 24	Индивидуальные домовладения	50,467381	113,294877
163790	Забайкальский край, р-н. Акшинский, с. Такеча, ул. Новая, д. 26	Индивидуальные домовладения	50,467381	113,294877
163791	Забайкальский край, р-н. Акшинский, с. Такеча, ул. Школьная, д. 1	Индивидуальные домовладения	50,467381	113,294877
163792	Забайкальский край, р-н. Акшинский, с. Улача, ул. Заречная, д. 29	Индивидуальные домовладения	50,401841	113,272329
163793	Забайкальский край, р-н. Акшинский, с. Улача, ул. Заречная, д. 42	Индивидуальные домовладения	50,401841	113,272329
163794	Забайкальский край, р-н. Акшинский, с. Улача, ул. Заречная, д. 43	Индивидуальные домовладения	50,401841	113,272329
163795	Забайкальский край, р-н. Акшинский, с. Улача, ул. Заречная, д. 55	Индивидуальные домовладения	50,401841	113,272329
163796	Забайкальский край, р-н. Акшинский, с. Нарасун, пер. Ононский, д. 6	Индивидуальные домовладения	50,090217	112,97991
163797	Забайкальский край, р-н. Акшинский, с. Нарасун, ул. Амурская, д. 11	Индивидуальные домовладения	50,090217	112,97991
163798	Забайкальский край, р-н. Акшинский, с. Нарасун, ул. Амурская, д. 5	Индивидуальные домовладения	50,090217	112,97991
163799	Забайкальский край, р-н. Акшинский, с. Нарасун, ул. Гагарина, д. 10	Индивидуальные домовладения	50,090472	112,983449
163800	Забайкальский край, р-н. Акшинский, с. Нарасун, ул. Гагарина, д. 17	Индивидуальные домовладения	50,090472	112,983449
163801	Забайкальский край, р-н. Акшинский, с. Нарасун, ул. Гагарина, д. 31	Индивидуальные домовладения	50,090472	112,983449
163802	Забайкальский край, р-н. Акшинский, с. Нарасун, ул. Гагарина, д. 6	Индивидуальные домовладения	50,090472	112,983449

№ п/п	Адрес	Вид	Широта	Долгота
163803	Забайкальский край, р-н. Акшинский, с. Нарасун, ул. Комсомольская, д. 1	Индивидуальные домовладения	50,088252	112,981931
163804	Забайкальский край, р-н. Акшинский, с. Нарасун, ул. Лазо, д. 10	Индивидуальные домовладения	50,089998	112,976981
163805	Забайкальский край, р-н. Акшинский, с. Нарасун, ул. Лазо, д. 16	Индивидуальные домовладения	50,089998	112,976981
163806	Забайкальский край, р-н. Акшинский, с. Нарасун, ул. Лазо, д. 17	Индивидуальные домовладения	50,089998	112,976981
163807	Забайкальский край, р-н. Акшинский, с. Нарасун, ул. Лазо, д. 28	Индивидуальные домовладения	50,089998	112,976981
163808	Забайкальский край, р-н. Акшинский, с. Нарасун, ул. Лазо, д. 43	Индивидуальные домовладения	50,089998	112,976981
163809	Забайкальский край, р-н. Акшинский, с. Нарасун, ул. Лазо, д. 49	Индивидуальные домовладения	50,089998	112,976981
163810	Забайкальский край, р-н. Акшинский, с. Нарасун, ул. Лазо, д. 51	Индивидуальные домовладения	50,089998	112,976981
163811	Забайкальский край, р-н. Акшинский, с. Нарасун, ул. Лазо, д. 65	Индивидуальные домовладения	50,089998	112,976981
163812	Забайкальский край, р-н. Акшинский, с. Нарасун, ул. Лазо, д. 82	Индивидуальные домовладения	50,089998	112,976981
163813	Забайкальский край, р-н. Акшинский, с. Нарасун, ул. Ленина, д. 101	Индивидуальные домовладения	50,089524	112,979415
163814	Забайкальский край, р-н. Акшинский, с. Нарасун, ул. Ленина, д. 104	Индивидуальные домовладения	50,089524	112,979415
163815	Забайкальский край, р-н. Акшинский, с. Нарасун, ул. Ленина, д. 123	Индивидуальные домовладения	50,089524	112,979415
163816	Забайкальский край, р-н. Акшинский, с. Нарасун, ул. Ленина, д. 23	Индивидуальные домовладения	50,089524	112,979415
163817	Забайкальский край, р-н. Акшинский, с. Нарасун, ул. Ленина, д. 25	Индивидуальные домовладения	50,089524	112,979415

№ п/п	Адрес	Вид	Широта	Долгота
163818	Забайкальский край, р-н. Акшинский, с. Нарасун, ул. Ленина, д. 27	Индивидуальные домовладения	50,089524	112,979415
163819	Забайкальский край, р-н. Акшинский, с. Нарасун, ул. Набережная, д. 18	Индивидуальные домовладения	50,090217	112,97991
163820	Забайкальский край, р-н. Акшинский, с. Нарасун, ул. Набережная, д. 20	Индивидуальные домовладения	50,090217	112,97991
163821	Забайкальский край, р-н. Акшинский, с. Нарасун, ул. Набережная, д. 20а	Индивидуальные домовладения	50,090217	112,97991
163822	Забайкальский край, р-н. Акшинский, с. Нарасун, ул. Октябрьская, д. 9	Индивидуальные домовладения	50,090217	112,97991
163823	Забайкальский край, р-н. Акшинский, с. Курулга, ул. Набережная, д. 19	Индивидуальные домовладения	50,117309	112,763577
163824	Забайкальский край, р-н. Акшинский, с. Курулга, ул. Набережная, д. 20	Индивидуальные домовладения	50,117309	112,763577
163825	Забайкальский край, р-н. Акшинский, с. Курулга, ул. Центральная, д. 10	Индивидуальные домовладения	50,117309	112,763577
163826	Забайкальский край, р-н. Акшинский, с. Курулга, ул. Широкая, д. 1	Индивидуальные домовладения	50,117309	112,763577
163827	Забайкальский край, р-н. Акшинский, с. Курулга, ул. Широкая, д. 14	Индивидуальные домовладения	50,117309	112,763577
163828	Забайкальский край, р-н. Акшинский, с. Курулга, ул. Школьная, д. 15	Индивидуальные домовладения	50,117309	112,763577
163829	Забайкальский край, р-н. Акшинский, с. Курулга, ул. Школьная, д. 31	Индивидуальные домовладения	50,117309	112,763577
163830	Забайкальский край, р-н. Акшинский, с. Курулга, ул. Школьная, д. 36	Индивидуальные домовладения	50,117309	112,763577
163831	Забайкальский край, р-н. Акшинский, с. Курулга, ул. Школьная, д. 47	Индивидуальные домовладения	50,117309	112,763577
163832	Забайкальский край, р-н. Акшинский, с. Бытэв, ул. Заречная, д. 3	Индивидуальные домовладения	50,150678	113,128653

№ п/п	Адрес	Вид	Широта	Долгота
163833	Забайкальский край, р-н. Акшинский, с. Бытэв, ул. Заречная, д. 9	Индивидуальные домовладения	50,150678	113,128653
163834	Забайкальский край, р-н. Акшинский, с. Бытэв, ул. Зеленая, д. 23	Индивидуальные домовладения	50,150678	113,128653
163835	Забайкальский край, р-н. Акшинский, с. Бытэв, ул. Зеленая, д. 37	Индивидуальные домовладения	50,150678	113,128653
163836	Забайкальский край, р-н. Акшинский, с. Бытэв, ул. Зеленая, д. 8	Индивидуальные домовладения	50,150678	113,128653
163837	Забайкальский край, р-н. Акшинский, с. Бытэв, ул. Лесная, д. 3	Индивидуальные домовладения	50,150678	113,128653
163838	Забайкальский край, р-н. Акшинский, с. Бытэв, ул. Центральная, д. 10	Индивидуальные домовладения	50,150678	113,128653
163839	Забайкальский край, р-н. Акшинский, с. Бытэв, ул. Центральная, д. 11	Индивидуальные домовладения	50,150678	113,128653
163840	Забайкальский край, р-н. Акшинский, с. Бытэв, ул. Центральная, д. 27	Индивидуальные домовладения	50,150678	113,128653
163841	Забайкальский край, р-н. Акшинский, с. Бытэв, ул. Центральная, д. 37	Индивидуальные домовладения	50,150678	113,128653
163842	Забайкальский край, р-н. Акшинский, с. Бытэв, ул. Центральная, д. 39	Индивидуальные домовладения	50,150678	113,128653
163843	Забайкальский край, р-н. Акшинский, с. Бытэв, ул. Центральная, д. 53	Индивидуальные домовладения	50,150678	113,128653
163844	Забайкальский край, р-н. Акшинский, с. Бытэв, ул. Центральная, д. 62	Индивидуальные домовладения	50,150678	113,128653
163845	Забайкальский край, р-н. Акшинский, с. Бытэв, ул. Центральная, д. 64	Индивидуальные домовладения	50,150678	113,128653
163846	Забайкальский край, р-н. Акшинский, с. Бытэв, ул. Центральная, д. 76	Индивидуальные домовладения	50,150678	113,128653
163847	Забайкальский край, р-н. Акшинский, с. Бытэв, ул. Школьная, д. 1	Индивидуальные домовладения	50,150678	113,128653

№ п/п	Адрес	Вид	Широта	Долгота
163848	Забайкальский край, р-н. Акшинский, с. Тохтор, ул. Гагарина, д. 12, строение 2	Индивидуальные домовладения	50,079247	113,350204
163849	Забайкальский край, р-н. Акшинский, с. Тохтор, ул. Гагарина, д. 29	Индивидуальные домовладения	50,079247	113,350204
163850	Забайкальский край, р-н. Акшинский, с. Тохтор, ул. Гагарина, д. 36	Индивидуальные домовладения	50,079247	113,350204
163851	Забайкальский край, р-н. Акшинский, с. Тохтор, ул. Гагарина, д. 6, строение 6	Индивидуальные домовладения	50,079247	113,350204
163852	Забайкальский край, р-н. Акшинский, с. Тохтор, ул. Колхозная, д. 23	Индивидуальные домовладения	50,079247	113,350204
163853	Забайкальский край, р-н. Акшинский, с. Тохтор, ул. Колхозная, д. 3	Индивидуальные домовладения	50,079247	113,350204
163854	Забайкальский край, р-н. Акшинский, с. Тохтор, ул. Колхозная, д. 9	Индивидуальные домовладения	50,079247	113,350204
163855	Забайкальский край, р-н. Акшинский, с. Тохтор, ул. Лазо, д. 22	Индивидуальные домовладения	50,079247	113,350204
163856	Забайкальский край, р-н. Акшинский, с. Тохтор, ул. Лазо, д. 27	Индивидуальные домовладения	50,079247	113,350204
163857	Забайкальский край, р-н. Акшинский, с. Тохтор, ул. Лазо, д. 6	Индивидуальные домовладения	50,079247	113,350204
163858	Забайкальский край, р-н. Акшинский, с. Тохтор, ул. Лесная, д. 20, строение 2	Индивидуальные домовладения	50,079247	113,350204
163859	Забайкальский край, р-н. Акшинский, с. Тохтор, ул. Школьная, д. 11, строение 2	Индивидуальные домовладения	50,079247	113,350204
163860	Забайкальский край, р-н. Акшинский, с. Тохтор, ул. Школьная, д. 15, строение 2	Индивидуальные домовладения	50,079247	113,350204
163861	Забайкальский край, р-н. Акшинский, с. Тохтор, ул. Школьная, д. 9, строение 1	Индивидуальные домовладения	50,079247	113,350204
163862	Забайкальский край, р-н. Акшинский, с. Убур-Тохтор, ул. Мира, д. 16	Индивидуальные домовладения	50,106409	113,626732

№ п/п	Адрес	Вид	Широта	Долгота
163878	Забайкальский край, р-н. Акшинский, с. Орой, ул. Октябрьская, д. 44	Индивидуальные домовладения	50,167945	113,738474
163879	Забайкальский край, р-н. Акшинский, с. Орой, ул. Пограничная, д. 15	Индивидуальные домовладения	50,169358	113,736758
163880	Забайкальский край, р-н. Акшинский, с. Орой, ул. Пограничная, д. 6	Индивидуальные домовладения	50,169358	113,736758
163881	Забайкальский край, р-н. Акшинский, с. Орой, ул. Советская, д. 12	Индивидуальные домовладения	50,166468	113,740019
163882	Забайкальский край, р-н. Акшинский, с. Орой, ул. Советская, д. 21	Индивидуальные домовладения	50,166468	113,740019
163883	Забайкальский край, р-н. Акшинский, с. Орой, ул. Советская, д. 2а	Индивидуальные домовладения	50,163952	113,733812
163884	Забайкальский край, р-н. Акшинский, с. Орой, ул. Советская, д. 3	Индивидуальные домовладения	50,166468	113,740019
163885	Забайкальский край, р-н. Акшинский, с. Могойтуй, ул. Имени Юрия Зайко, д. 11	Индивидуальные домовладения	50,350783	113,83869
163886	Забайкальский край, р-н. Акшинский, с. Могойтуй, ул. Имени Юрия Зайко, д. 14	Индивидуальные домовладения	50,350783	113,83869
163887	Забайкальский край, р-н. Акшинский, с. Могойтуй, ул. Имени Юрия Зайко, д. 15	Индивидуальные домовладения	50,350783	113,83869
163888	Забайкальский край, р-н. Акшинский, с. Могойтуй, ул. Колхозная, д. 11	Индивидуальные домовладения	50,350783	113,83869
163889	Забайкальский край, р-н. Акшинский, с. Могойтуй, ул. Колхозная, д. 6	Индивидуальные домовладения	50,350783	113,83869
163890	Забайкальский край, р-н. Акшинский, с. Могойтуй, ул. Комсомольская, д. 11а	Индивидуальные домовладения	50,350783	113,83869
163891	Забайкальский край, р-н. Акшинский, с. Могойтуй, ул. Комсомольская, д. 2а	Индивидуальные домовладения	50,350783	113,83869
163892	Забайкальский край, р-н. Акшинский, с. Могойтуй, ул. Комсомольская, д. 30	Индивидуальные домовладения	50,350783	113,83869

№ п/п	Адрес	Вид	Широта	Долгота
163893	Забайкальский край, р-н. Акшинский, с. Могойтуй, ул. Комсомольская, д. 33	Индивидуальные домовладения	50,350783	113,83869
163894	Забайкальский край, р-н. Акшинский, с. Могойтуй, ул. Комсомольская, д. 45	Индивидуальные домовладения	50,350783	113,83869
163895	Забайкальский край, р-н. Акшинский, с. Могойтуй, ул. Комсомольская, д. 53	Индивидуальные домовладения	50,350783	113,83869
163896	Забайкальский край, р-н. Акшинский, с. Могойтуй, ул. Красных Партизан, д. 11	Индивидуальные домовладения	50,350783	113,83869
163897	Забайкальский край, р-н. Акшинский, с. Могойтуй, ул. Красных Партизан, д. 25	Индивидуальные домовладения	50,350783	113,83869
163898	Забайкальский край, р-н. Акшинский, с. Могойтуй, ул. Красных Партизан, д. 32	Индивидуальные домовладения	50,350783	113,83869
163899	Забайкальский край, р-н. Акшинский, с. Могойтуй, ул. Красных Партизан, д. 34	Индивидуальные домовладения	50,350783	113,83869
163900	Забайкальский край, р-н. Акшинский, с. Могойтуй, ул. Красных Партизан, д. 47	Индивидуальные домовладения	50,350783	113,83869
163901	Забайкальский край, р-н. Акшинский, с. Могойтуй, ул. Красных Партизан, д. 53	Индивидуальные домовладения	50,350783	113,83869
163902	Забайкальский край, р-н. Акшинский, с. Могойтуй, ул. Красных Партизан, д. 58	Индивидуальные домовладения	50,350783	113,83869
163903	Забайкальский край, р-н. Акшинский, с. Могойтуй, ул. Красных Партизан, д. 6	Индивидуальные домовладения	50,350783	113,83869
163904	Забайкальский край, р-н. Акшинский, с. Могойтуй, ул. Красных Партизан, д. 60	Индивидуальные домовладения	50,350783	113,83869
163905	Забайкальский край, р-н. Акшинский, с. Могойтуй, ул. Красных Партизан, д. 61	Индивидуальные домовладения	50,350783	113,83869
163906	Забайкальский край, р-н. Акшинский, с. Могойтуй, ул. Красных Партизан, д. 62	Индивидуальные домовладения	50,350783	113,83869
163907	Забайкальский край, р-н. Акшинский, с. Могойтуй, ул. Красных Партизан, д. 63	Индивидуальные домовладения	50,350783	113,83869

№ п/п	Адрес	Вид	Широта	Долгота
163908	Забайкальский край, р-н. Акшинский, с. Могойтуй, ул. Красных Партизан, д. 64	Индивидуальные домовладения	50,350783	113,83869
163909	Забайкальский край, р-н. Акшинский, с. Могойтуй, ул. Красных Партизан, д. 65	Индивидуальные домовладения	50,350783	113,83869
163910	Забайкальский край, р-н. Акшинский, с. Могойтуй, ул. Красных Партизан, д. 66	Индивидуальные домовладения	50,350783	113,83869
163911	Забайкальский край, р-н. Акшинский, с. Могойтуй, ул. Красных Партизан, д. 67	Индивидуальные домовладения	50,350783	113,83869
163912	Забайкальский край, р-н. Акшинский, с. Могойтуй, ул. Красных Партизан, д. 68	Индивидуальные домовладения	50,350783	113,83869
163913	Забайкальский край, р-н. Акшинский, с. Могойтуй, ул. Красных Партизан, д. 69	Индивидуальные домовладения	50,350783	113,83869
163914	Забайкальский край, р-н. Акшинский, с. Могойтуй, ул. Красных Партизан, д. 72	Индивидуальные домовладения	50,350783	113,83869
163915	Забайкальский край, р-н. Акшинский, с. Могойтуй, ул. Красных Партизан, д. 74	Индивидуальные домовладения	50,350783	113,83869
163916	Забайкальский край, р-н. Акшинский, с. Могойтуй, ул. Красных Партизан, д. 76	Индивидуальные домовладения	50,350783	113,83869
163917	Забайкальский край, р-н. Акшинский, с. Могойтуй, ул. Красных Партизан, д. 8	Индивидуальные домовладения	50,350783	113,83869
163918	Забайкальский край, р-н. Акшинский, с. Могойтуй, ул. Красных Партизан, д. 80	Индивидуальные домовладения	50,350783	113,83869
163919	Забайкальский край, р-н. Акшинский, с. Могойтуй, ул. Набережная, д. 11	Индивидуальные домовладения	50,350783	113,83869
163920	Забайкальский край, р-н. Акшинский, с. Могойтуй, ул. Набережная, д. 12	Индивидуальные домовладения	50,350783	113,83869
163921	Забайкальский край, р-н. Акшинский, с. Могойтуй, ул. Набережная, д. 14	Индивидуальные домовладения	50,350783	113,83869
163922	Забайкальский край, р-н. Акшинский, с. Могойтуй, ул. Набережная, д. 16	Индивидуальные домовладения	50,350783	113,83869

№ п/п	Адрес	Вид	Широта	Долгота
163923	Забайкальский край, р-н. Акшинский, с. Могойтуй, ул. Набережная, д. 18	Индивидуальные домовладения	50,350783	113,83869
163924	Забайкальский край, р-н. Акшинский, с. Могойтуй, ул. Набережная, д. 20	Индивидуальные домовладения	50,350783	113,83869
163925	Забайкальский край, р-н. Акшинский, с. Могойтуй, ул. Набережная, д. 22	Индивидуальные домовладения	50,350783	113,83869
163926	Забайкальский край, р-н. Акшинский, с. Могойтуй, ул. Набережная, д. 24	Индивидуальные домовладения	50,350783	113,83869
163927	Забайкальский край, р-н. Акшинский, с. Могойтуй, ул. Набережная, д. 26	Индивидуальные домовладения	50,350783	113,83869
163928	Забайкальский край, р-н. Акшинский, с. Могойтуй, ул. Набережная, д. 28	Индивидуальные домовладения	50,350783	113,83869
163929	Забайкальский край, р-н. Акшинский, с. Могойтуй, ул. Набережная, д. 3	Индивидуальные домовладения	50,350783	113,83869
163930	Забайкальский край, р-н. Акшинский, с. Могойтуй, ул. Набережная, д. 4	Индивидуальные домовладения	50,350783	113,83869
163931	Забайкальский край, р-н. Акшинский, с. Могойтуй, ул. Набережная, д. 5	Индивидуальные домовладения	50,350783	113,83869
163932	Забайкальский край, р-н. Акшинский, с. Могойтуй, ул. Набережная, д. 6	Индивидуальные домовладения	50,350783	113,83869
163933	Забайкальский край, р-н. Акшинский, с. Могойтуй, ул. Набережная, д. 7	Индивидуальные домовладения	50,350783	113,83869
163934	Забайкальский край, р-н. Акшинский, с. Могойтуй, ул. Набережная, д. 8	Индивидуальные домовладения	50,350783	113,83869
163935	Забайкальский край, р-н. Акшинский, с. Могойтуй, ул. Набережная, д. 9	Индивидуальные домовладения	50,350783	113,83869
163936	Забайкальский край, р-н. Акшинский, с. Могойтуй, ул. Октябрьская, д. 1	Индивидуальные домовладения	50,350783	113,83869
163937	Забайкальский край, р-н. Акшинский, с. Могойтуй, ул. Октябрьская, д. 11	Индивидуальные домовладения	50,350783	113,83869

№ п/п	Адрес	Вид	Широта	Долгота
163938	Забайкальский край, р-н. Акшинский, с. Могойтуй, ул. Октябрьская, д. 12	Индивидуальные домовладения	50,350783	113,83869
163939	Забайкальский край, р-н. Акшинский, с. Могойтуй, ул. Октябрьская, д. 13	Индивидуальные домовладения	50,350783	113,83869
163940	Забайкальский край, р-н. Акшинский, с. Могойтуй, ул. Октябрьская, д. 15	Индивидуальные домовладения	50,350783	113,83869
163941	Забайкальский край, р-н. Акшинский, с. Могойтуй, ул. Октябрьская, д. 17	Индивидуальные домовладения	50,350783	113,83869
163942	Забайкальский край, р-н. Акшинский, с. Могойтуй, ул. Октябрьская, д. 18	Индивидуальные домовладения	50,350783	113,83869
163943	Забайкальский край, р-н. Акшинский, с. Могойтуй, ул. Октябрьская, д. 2	Индивидуальные домовладения	50,350783	113,83869
163944	Забайкальский край, р-н. Акшинский, с. Могойтуй, ул. Октябрьская, д. 20	Индивидуальные домовладения	50,350783	113,83869
163945	Забайкальский край, р-н. Акшинский, с. Могойтуй, ул. Октябрьская, д. 21	Индивидуальные домовладения	50,350783	113,83869
163946	Забайкальский край, р-н. Акшинский, с. Могойтуй, ул. Октябрьская, д. 24	Индивидуальные домовладения	50,350783	113,83869
163947	Забайкальский край, р-н. Акшинский, с. Могойтуй, ул. Октябрьская, д. 26	Индивидуальные домовладения	50,350783	113,83869
163948	Забайкальский край, р-н. Акшинский, с. Могойтуй, ул. Октябрьская, д. 27	Индивидуальные домовладения	50,350783	113,83869
163949	Забайкальский край, р-н. Акшинский, с. Могойтуй, ул. Октябрьская, д. 28	Индивидуальные домовладения	50,350783	113,83869
163950	Забайкальский край, р-н. Акшинский, с. Могойтуй, ул. Октябрьская, д. 2а	Индивидуальные домовладения	50,350783	113,83869
163951	Забайкальский край, р-н. Акшинский, с. Могойтуй, ул. Октябрьская, д. 2б	Индивидуальные домовладения	50,350783	113,83869
163952	Забайкальский край, р-н. Акшинский, с. Могойтуй, ул. Октябрьская, д. 3	Индивидуальные домовладения	50,350783	113,83869

№ п/п	Адрес	Вид	Широта	Долгота
163953	Забайкальский край, р-н. Акшинский, с. Могойтуй, ул. Октябрьская, д. 31	Индивидуальные домовладения	50,350783	113,83869
163954	Забайкальский край, р-н. Акшинский, с. Могойтуй, ул. Октябрьская, д. 32	Индивидуальные домовладения	50,350783	113,83869
163955	Забайкальский край, р-н. Акшинский, с. Могойтуй, ул. Октябрьская, д. 33	Индивидуальные домовладения	50,350783	113,83869
163956	Забайкальский край, р-н. Акшинский, с. Могойтуй, ул. Октябрьская, д. 34	Индивидуальные домовладения	50,350783	113,83869
163957	Забайкальский край, р-н. Акшинский, с. Могойтуй, ул. Октябрьская, д. 36	Индивидуальные домовладения	50,350783	113,83869
163958	Забайкальский край, р-н. Акшинский, с. Могойтуй, ул. Октябрьская, д. 4	Индивидуальные домовладения	50,350783	113,83869
163959	Забайкальский край, р-н. Акшинский, с. Могойтуй, ул. Октябрьская, д. 5	Индивидуальные домовладения	50,350783	113,83869
163960	Забайкальский край, р-н. Акшинский, с. Могойтуй, ул. Октябрьская, д. 6	Индивидуальные домовладения	50,350783	113,83869
163961	Забайкальский край, р-н. Акшинский, с. Могойтуй, ул. Октябрьская, д. 7	Индивидуальные домовладения	50,350783	113,83869
163962	Забайкальский край, р-н. Акшинский, с. Могойтуй, ул. Октябрьская, д. 8	Индивидуальные домовладения	50,350783	113,83869
163963	Забайкальский край, р-н. Акшинский, с. Могойтуй, ул. Октябрьская, д. 9	Индивидуальные домовладения	50,350783	113,83869
163964	Забайкальский край, р-н. Акшинский, с. Могойтуй, ул. Первомайская, д. 1	Индивидуальные домовладения	50,350783	113,83869
163965	Забайкальский край, р-н. Акшинский, с. Могойтуй, ул. Первомайская, д. 11	Индивидуальные домовладения	50,350783	113,83869
163966	Забайкальский край, р-н. Акшинский, с. Могойтуй, ул. Первомайская, д. 12	Индивидуальные домовладения	50,350783	113,83869
163967	Забайкальский край, р-н. Акшинский, с. Могойтуй, ул. Первомайская, д. 13	Индивидуальные домовладения	50,350783	113,83869

№ п/п	Адрес	Вид	Широта	Долгота
163968	Забайкальский край, р-н. Акшинский, с. Могойтуй, ул. Первомайская, д. 14	Индивидуальные домовладения	50,350783	113,83869
163969	Забайкальский край, р-н. Акшинский, с. Могойтуй, ул. Первомайская, д. 15	Индивидуальные домовладения	50,350783	113,83869
163970	Забайкальский край, р-н. Акшинский, с. Могойтуй, ул. Первомайская, д. 16	Индивидуальные домовладения	50,350783	113,83869
163971	Забайкальский край, р-н. Акшинский, с. Могойтуй, ул. Первомайская, д. 17	Индивидуальные домовладения	50,350783	113,83869
163972	Забайкальский край, р-н. Акшинский, с. Могойтуй, ул. Первомайская, д. 18	Индивидуальные домовладения	50,350783	113,83869
163973	Забайкальский край, р-н. Акшинский, с. Могойтуй, ул. Первомайская, д. 19	Индивидуальные домовладения	50,350783	113,83869
163974	Забайкальский край, р-н. Забайкальский, п/ст. Даурия, ул. Журавлевская, д. 8	Индивидуальные домовладения		
163975	Забайкальский край, р-н. Акшинский, с. Могойтуй, ул. Первомайская, д. 2	Индивидуальные домовладения	50,350783	113,83869
163976	Забайкальский край, р-н. Акшинский, с. Могойтуй, ул. Первомайская, д. 21	Индивидуальные домовладения	50,350783	113,83869
163977	Забайкальский край, р-н. Акшинский, с. Могойтуй, ул. Первомайская, д. 22	Индивидуальные домовладения	50,350783	113,83869
163978	Забайкальский край, р-н. Акшинский, с. Могойтуй, ул. Первомайская, д. 23	Индивидуальные домовладения	50,350783	113,83869
163979	Забайкальский край, р-н. Акшинский, с. Могойтуй, ул. Первомайская, д. 24	Индивидуальные домовладения	50,350783	113,83869
163980	Забайкальский край, р-н. Акшинский, с. Могойтуй, ул. Первомайская, д. 25	Индивидуальные домовладения	50,350783	113,83869
163981	Забайкальский край, р-н. Акшинский, с. Могойтуй, ул. Первомайская, д. 26	Индивидуальные домовладения	50,350783	113,83869
163982	Забайкальский край, р-н. Акшинский, с. Могойтуй, ул. Первомайская, д. 29	Индивидуальные домовладения	50,350783	113,83869

№ п/п	Адрес	Вид	Широта	Долгота
163983	Забайкальский край, р-н. Акшинский, с. Могойтуй, ул. Первомайская, д. 3	Индивидуальные домовладения	50,350783	113,83869
163984	Забайкальский край, р-н. Акшинский, с. Могойтуй, ул. Первомайская, д. 30	Индивидуальные домовладения	50,350783	113,83869
163985	Забайкальский край, р-н. Акшинский, с. Могойтуй, ул. Первомайская, д. 31	Индивидуальные домовладения	50,350783	113,83869
163986	Забайкальский край, р-н. Акшинский, с. Могойтуй, ул. Первомайская, д. 4	Индивидуальные домовладения	50,350783	113,83869
163987	Забайкальский край, р-н. Акшинский, с. Могойтуй, ул. Первомайская, д. 5	Индивидуальные домовладения	50,350783	113,83869
163988	Забайкальский край, р-н. Забайкальский, п/ст. Даурия, ул. Журавлевская, д. 9	Индивидуальные домовладения		
163989	Забайкальский край, р-н. Акшинский, с. Могойтуй, ул. Первомайская, д. 6	Индивидуальные домовладения	50,350783	113,83869
163990	Забайкальский край, р-н. Акшинский, с. Могойтуй, ул. Школьная, д. 10	Индивидуальные домовладения	50,350783	113,83869
163991	Забайкальский край, р-н. Акшинский, с. Могойтуй, ул. Школьная, д. 43	Индивидуальные домовладения	50,350783	113,83869
163992	Забайкальский край, р-н. Акшинский, с. Усть-Иля, ул. Аносова, д. 17	Индивидуальные домовладения	50,400297	113,71598
163993	Забайкальский край, р-н. Акшинский, с. Усть-Иля, ул. Аносова, д. 30	Индивидуальные домовладения	50,400297	113,71598
163994	Забайкальский край, р-н. Акшинский, с. Усть-Иля, ул. Аносова, д. 34	Индивидуальные домовладения	50,400297	113,71598
163995	Забайкальский край, р-н. Акшинский, с. Усть-Иля, ул. Аносова, д. 58	Индивидуальные домовладения	50,400297	113,71598
163996	Забайкальский край, р-н. Акшинский, с. Усть-Иля, ул. Аносова, д. 74	Индивидуальные домовладения	50,400297	113,71598
163997	Забайкальский край, р-н. Акшинский, с. Усть-Иля, ул. Аносова, д. 96	Индивидуальные домовладения	50,400297	113,71598

№ п/п	Адрес	Вид	Широта	Долгота
163998	Забайкальский край, р-н. Акшинский, с. Усть-Иля, ул. Колхозная, д. 5	Индивидуальные домовладения	50,400297	113,71598
163999	Забайкальский край, р-н. Акшинский, с. Усть-Иля, ул. Луговая, д. 2	Индивидуальные домовладения	50,400297	113,71598
164000	Забайкальский край, р-н. Акшинский, с. Усть-Иля, ул. Молодежная, д. 10	Индивидуальные домовладения	50,400297	113,71598
164001	Забайкальский край, р-н. Акшинский, с. Усть-Иля, ул. Молодежная, д. 34	Индивидуальные домовладения	50,400297	113,71598
164002	Забайкальский край, р-н. Акшинский, с. Усть-Иля, ул. Набережная, д. 3	Индивидуальные домовладения	50,400297	113,71598
164003	Забайкальский край, р-н. Акшинский, с. Усть-Иля, ул. Набережная, д. 9	Индивидуальные домовладения	50,400297	113,71598
164004	Забайкальский край, р-н. Акшинский, с. Усть-Иля, ул. Рабочая, д. 17	Индивидуальные домовладения	50,400297	113,71598
164005	Забайкальский край, р-н. Акшинский, с. Усть-Иля, ул. Школьная, д. 14	Индивидуальные домовладения	50,399929	113,713941
164006	Забайкальский край, р-н. Акшинский, с. Усть-Иля, ул. Школьная, д. 17	Индивидуальные домовладения	50,399929	113,713941
164007	Забайкальский край, р-н. Акшинский, с. Усть-Иля, ул. Школьная, д. 29	Индивидуальные домовладения	50,399929	113,713941
164008	Забайкальский край, р-н. Акшинский, с. Усть-Иля, ул. Школьная, д. 4	Индивидуальные домовладения	50,399929	113,713941
164009	Забайкальский край, р-н. Акшинский, с. Усть-Иля, ул. Школьная, д. 5	Индивидуальные домовладения	50,399929	113,713941
164010	Забайкальский край, р-н. Акшинский, с. Усть-Иля, ул. Школьная, д. 65	Индивидуальные домовладения	50,399929	113,713941
164011	Забайкальский край, р-н. Акшинский, с. Усть-Иля, ул. Школьная, д. 80	Индивидуальные домовладения	50,399929	113,713941
164012	Забайкальский край, р-н. Акшинский, с. Новоказачинск, ул. Братьев Макаровых, д. 10	Индивидуальные домовладения	50,409373	113,540665

№ п/п	Адрес	Вид	Широта	Долгота
164013	Забайкальский край, р-н. Акшинский, с. Новоказачинск, ул. Братьев Макаровых, д. 27	Индивидуальные домовладения	50,409373	113,540665
164014	Забайкальский край, р-н. Акшинский, с. Новоказачинск, ул. Братьев Макаровых, д. 41	Индивидуальные домовладения	50,409373	113,540665
164015	Забайкальский край, р-н. Акшинский, с. Новоказачинск, ул. Братьев Макаровых, д. 44	Индивидуальные домовладения	50,409373	113,540665
164016	Забайкальский край, р-н. Кыринский, с. Букукун, ул. Таежная, д. 5	Индивидуальные домовладения	49,449446	111,1345
164017	Забайкальский край, р-н. Акшинский, с. Новоказачинск, ул. Братьев Макаровых, д. 59	Индивидуальные домовладения	50,409373	113,540665
164018	Забайкальский край, р-н. Акшинский, с. Новоказачинск, ул. Братьев Макаровых, д. 67	Индивидуальные домовладения	50,409373	113,540665
164019	Забайкальский край, р-н. Акшинский, с. Новоказачинск, ул. Братьев Макаровых, д. 69	Индивидуальные домовладения	50,409373	113,540665
164020	Забайкальский край, р-н. Акшинский, с. Новокургатай, ул. Колхозная, д. 23	Индивидуальные домовладения	50,310784	113,457634
164021	Забайкальский край, р-н. Акшинский, с. Новокургатай, ул. Колхозная, д. 31	Индивидуальные домовладения	50,310784	113,457634
164022	Забайкальский край, р-н. Акшинский, с. Новокургатай, ул. Колхозная, д. 33	Индивидуальные домовладения	50,310784	113,457634
164023	Забайкальский край, р-н. Акшинский, с. Новокургатай, ул. Колхозная, д. 48	Индивидуальные домовладения	50,310784	113,457634
164024	Забайкальский край, р-н. Акшинский, с. Новокургатай, ул. Колхозная, д. 56	Индивидуальные домовладения	50,310784	113,457634
164025	Забайкальский край, р-н. Акшинский, с. Новокургатай, ул. Колхозная, д. 6	Индивидуальные домовладения	50,310784	113,457634
164026	Забайкальский край, р-н. Акшинский, с. Новокургатай, ул. Молодежная, д. 4	Индивидуальные домовладения	50,310784	113,457634
164027	Забайкальский край, р-н. Акшинский, с. Новокургатай, ул. Новая, д. 2	Индивидуальные домовладения	50,310784	113,457634

№ п/п	Адрес	Вид	Широта	Долгота
164028	Забайкальский край, р-н. Акшинский, с. Новокургатай, ул. Центральная, д. 1	Индивидуальные домовладения	50,310784	113,457634
164029	Забайкальский край, р-н. Акшинский, с. Новокургатай, ул. Центральная, д. 112	Индивидуальные домовладения	50,310784	113,457634
164030	Забайкальский край, р-н. Акшинский, с. Новокургатай, ул. Центральная, д. 118	Индивидуальные домовладения	50,310784	113,457634
164031	Забайкальский край, р-н. Акшинский, с. Новокургатай, ул. Центральная, д. 12	Индивидуальные домовладения	50,310784	113,457634
164032	Забайкальский край, р-н. Акшинский, с. Новокургатай, ул. Центральная, д. 138	Индивидуальные домовладения	50,310784	113,457634
164033	Забайкальский край, р-н. Акшинский, с. Новокургатай, ул. Центральная, д. 149	Индивидуальные домовладения	50,310784	113,457634
164034	Забайкальский край, р-н. Акшинский, с. Новокургатай, ул. Центральная, д. 15	Индивидуальные домовладения	50,310784	113,457634
164035	Забайкальский край, р-н. Акшинский, с. Новокургатай, ул. Центральная, д. 163	Индивидуальные домовладения	50,310784	113,457634
164036	Забайкальский край, р-н. Акшинский, с. Новокургатай, ул. Центральная, д. 172	Индивидуальные домовладения	50,310784	113,457634
164037	Забайкальский край, р-н. Акшинский, с. Новокургатай, ул. Центральная, д. 173	Индивидуальные домовладения	50,310784	113,457634
164038	Забайкальский край, р-н. Акшинский, с. Новокургатай, ул. Центральная, д. 192	Индивидуальные домовладения	50,310784	113,457634
164039	Забайкальский край, р-н. Акшинский, с. Новокургатай, ул. Центральная, д. 202	Индивидуальные домовладения	50,310784	113,457634
164040	Забайкальский край, р-н. Акшинский, с. Новокургатай, ул. Центральная, д. 204	Индивидуальные домовладения	50,310784	113,457634
164041	Забайкальский край, р-н. Акшинский, с. Новокургатай, ул. Центральная, д. 30	Индивидуальные домовладения	50,310784	113,457634
164042	Забайкальский край, р-н. Акшинский, с. Новокургатай, ул. Центральная, д. 4	Индивидуальные домовладения	50,310784	113,457634

№ п/п	Адрес	Вид	Широта	Долгота
164043	Забайкальский край, р-н. Акшинский, с. Новокургатай, ул. Центральная, д. 40	Индивидуальные домовладения	50,310784	113,457634
164044	Забайкальский край, р-н. Акшинский, с. Новокургатай, ул. Центральная, д. 54	Индивидуальные домовладения	50,310784	113,457634
164045	Забайкальский край, р-н. Акшинский, с. Новокургатай, ул. Центральная, д. 62	Индивидуальные домовладения	50,310784	113,457634
164046	Забайкальский край, р-н. Акшинский, с. Новокургатай, ул. Центральная, д. 63	Индивидуальные домовладения	50,310784	113,457634
164047	Забайкальский край, р-н. Акшинский, с. Новокургатай, ул. Центральная, д. 76	Индивидуальные домовладения	50,310784	113,457634
164048	Забайкальский край, р-н. Акшинский, с. Новокургатай, ул. Центральная, д. 85	Индивидуальные домовладения	50,310784	113,457634
164049	Забайкальский край, р-н. Акшинский, с. Новокургатай, ул. Центральная, д. 87	Индивидуальные домовладения	50,310784	113,457634
164050	Забайкальский край, р-н. Акшинский, с. Новокургатай, ул. Центральная, д. 95	Индивидуальные домовладения	50,310784	113,457634
164051	Забайкальский край, р-н. Акшинский, с. Новокургатай, ул. Центральная, д. 96	Индивидуальные домовладения	50,310784	113,457634
164052	Забайкальский край, р-н. Акшинский, с. Новокургатай, ул. Центральная, д. 97	Индивидуальные домовладения	50,310784	113,457634
164053	Забайкальский край, р-н. Акшинский, с. Новокургатай, ул. Центральная, д. 98	Индивидуальные домовладения	50,310784	113,457634
164054	Забайкальский край, р-н. Акшинский, с. Новокургатай, ул. Центральная, д. 99	Индивидуальные домовладения	50,310784	113,457634
164055	Забайкальский край, р-н. Кыринский, с. Букукун, ул. Таежная, д. 1	Индивидуальные домовладения	49,449446	111,1345
164056	Забайкальский край, р-н. Кыринский, с. Букукун, ул. Таежная, д. 3	Индивидуальные домовладения	49,449446	111,1345
164057	Забайкальский край, р-н. Кыринский, с. Букукун, ул. Таежная, д. 6	Индивидуальные домовладения	49,449446	111,1345

№ п/п	Адрес	Вид	Широта	Долгота
164058	Забайкальский край, р-н. Кыринский, с. Былыра, ул. Березнева, д. 23	Индивидуальные домовладения	49,690182	111,722124
164059	Забайкальский край, р-н. Кыринский, с. Былыра, ул. Березнева, д. 24	Индивидуальные домовладения	49,690182	111,722124
164060	Забайкальский край, р-н. Кыринский, с. Былыра, ул. Березнева, д. 4	Индивидуальные домовладения	49,690182	111,722124
164061	Забайкальский край, р-н. Кыринский, с. Былыра, ул. Березнева, д. 55	Индивидуальные домовладения	49,690182	111,722124
164062	Забайкальский край, р-н. Кыринский, с. Былыра, ул. Березнева, д. 56	Индивидуальные домовладения	49,690182	111,722124
164063	Забайкальский край, р-н. Кыринский, с. Былыра, ул. Березнева, д. 62	Индивидуальные домовладения	49,690182	111,722124
164064	Забайкальский край, р-н. Кыринский, с. Былыра, ул. Березнева, д. 81	Индивидуальные домовладения	49,690182	111,722124
164065	Забайкальский край, р-н. Кыринский, с. Былыра, ул. Березнева, д. 88	Индивидуальные домовладения	49,690182	111,722124
164066	Забайкальский край, р-н. Кыринский, с. Былыра, ул. Березнева, д. 91	Индивидуальные домовладения	49,690182	111,722124
164067	Забайкальский край, р-н. Кыринский, с. Былыра, ул. Труда, д. 3	Индивидуальные домовладения	49,690182	111,722124
164068	Забайкальский край, р-н. Кыринский, с. Кыра, мкр. Северный, д. 1	МКД	49,577996	111,974048
164069	Забайкальский край, р-н. Кыринский, с. Кыра, мкр. Северный, д. 3	МКД	49,577996	111,974048
164070	Забайкальский край, р-н. Кыринский, с. Кыра, пер. Заречный, д. 2	Индивидуальные домовладения	49,571845	111,985295
164071	Забайкальский край, р-н. Приаргунский, пгт. Приаргунск, ул. Южная, д. 29	Индивидуальные домовладения	50,364799	119,091867
164072	Забайкальский край, р-н. Кыринский, с. Кыра, пер. Октябрьский, д. 10	Индивидуальные домовладения	49,576904	111,969269

№ п/п	Адрес	Вид	Широта	Долгота
164073	Забайкальский край, р-н. Кыринский, с. Кыра, пер. Первомайский, д. 1	Индивидуальные домовладения	49,579398	111,966511
164074	Забайкальский край, р-н. Забайкальский, п/ст. Даурия, ул. Кавалерийская, д. 10	Индивидуальные домовладения		
164075	Забайкальский край, р-н. Кыринский, с. Кыра, пер. Первомайский, д. 9	Индивидуальные домовладения	49,579398	111,966511
164076	Забайкальский край, р-н. Кыринский, с. Кыра, ул. Аносова, д. 22	Индивидуальные домовладения	49,579503	111,977956
164077	Забайкальский край, р-н. Приаргунский, пгт. Приаргунск, ул. Чернышевского, д. 4	МКД	50,366173	119,094023
164078	Забайкальский край, р-н. Приаргунский, пгт. Приаргунск, ул. Чернышевского, д. 4а	МКД	50,366173	119,094023
164079	Забайкальский край, р-н. Кыринский, с. Кыра, ул. Аносова, д. 38	Индивидуальные домовладения	49,579503	111,977956
164080	Забайкальский край, р-н. Приаргунский, пгт. Приаргунск, ул. Школьная, д. 13	Индивидуальные домовладения	50,364799	119,091867
164081	Забайкальский край, р-н. Кыринский, с. Кыра, ул. Береговая, д. 15	Индивидуальные домовладения	49,57164	111,968631
164082	Забайкальский край, р-н. Кыринский, с. Кыра, ул. Береговая, д. 20	Индивидуальные домовладения	49,57164	111,968631
164083	Забайкальский край, р-н. Кыринский, с. Кыра, ул. Береговая, д. 24	Индивидуальные домовладения	49,57164	111,968631
164084	Забайкальский край, р-н. Кыринский, с. Кыра, ул. Береговая, д. 35	Индивидуальные домовладения	49,57164	111,968631
164085	Забайкальский край, р-н. Кыринский, с. Кыра, ул. Береговая, д. 44	Индивидуальные домовладения	49,57164	111,968631
164086	Забайкальский край, р-н. Кыринский, с. Кыра, ул. Береговая, д. 45	Индивидуальные домовладения	49,57164	111,968631
164087	Забайкальский край, р-н. Кыринский, с. Кыра, ул. Березнева, д. 13	Индивидуальные домовладения	49,57863	111,979034

№ п/п	Адрес	Вид	Широта	Долгота
164088	Забайкальский край, р-н. Кыринский, с. Кыра, ул. Березнева, д. 21	Индивидуальные домовладения	49,586225	111,980377
164089	Забайкальский край, р-н. Кыринский, с. Кыра, ул. Березнева, д. 24	Индивидуальные домовладения	49,586044	111,981289
164090	Забайкальский край, р-н. Кыринский, с. Кыра, ул. Березнева, д. 38	Индивидуальные домовладения	49,595548	111,989388
164091	Забайкальский край, р-н. Кыринский, с. Кыра, ул. Восточная, д. 2Б	Индивидуальные домовладения	49,577996	111,974048
164092	Забайкальский край, р-н. Кыринский, с. Кыра, ул. Восточная, д. 9	Индивидуальные домовладения	49,577996	111,974048
164093	Забайкальский край, р-н. Кыринский, с. Кыра, ул. Геологическая, д. 19	Индивидуальные домовладения	49,58146	111,970176
164094	Забайкальский край, р-н. Кыринский, с. Кыра, ул. Геологическая, д. 24	Индивидуальные домовладения	49,58146	111,970176
164095	Забайкальский край, р-н. Кыринский, с. Кыра, ул. Геологическая, д. 25	Индивидуальные домовладения	49,58146	111,970176
164096	Забайкальский край, р-н. Кыринский, с. Кыра, ул. Геологическая, д. 4	Индивидуальные домовладения	49,58146	111,970176
164097	Забайкальский край, р-н. Кыринский, с. Кыра, ул. Геологическая, д. 6	Индивидуальные домовладения	49,58146	111,970176
164098	Забайкальский край, р-н. Кыринский, с. Кыра, ул. Геологическая, д. 8	Индивидуальные домовладения	49,58146	111,970176
164099	Забайкальский край, р-н. Кыринский, с. Кыра, ул. Горького, д. 26	Индивидуальные домовладения	49,57806	111,976662
164100	Забайкальский край, р-н. Кыринский, с. Кыра, ул. Горького, д. 35	Индивидуальные домовладения	49,57806	111,976662
164101	Забайкальский край, р-н. Приаргунский, пгт. Приаргунск, ул. Школьная, д. 24	Индивидуальные домовладения	50,445485	117,991503
164102	Забайкальский край, р-н. Кыринский, с. Кыра, ул. Горького, д. 53	Индивидуальные домовладения	49,57806	111,976662

№ п/п	Адрес	Вид	Широта	Долгота
164103	Забайкальский край, р-н. Кыринский, с. Кыра, ул. Горького, д. 67	Индивидуальные домовладения	49,57806	111,976662
164104	Забайкальский край, р-н. Кыринский, с. Кыра, ул. Западная, д. 4	Индивидуальные домовладения	49,577996	111,974048
164105	Забайкальский край, р-н. Кыринский, с. Кыра, ул. Комсомольская, д. 109	Индивидуальные домовладения	49,573054	111,969233
164106	Забайкальский край, р-н. Кыринский, с. Кыра, ул. Комсомольская, д. 114	Индивидуальные домовладения	49,573054	111,969233
164107	Забайкальский край, р-н. Кыринский, с. Кыра, ул. Комсомольская, д. 115	Индивидуальные домовладения	49,573054	111,969233
164108	Забайкальский край, р-н. Кыринский, с. Кыра, ул. Комсомольская, д. 128	Индивидуальные домовладения	49,573054	111,969233
164109	Забайкальский край, р-н. Кыринский, с. Кыра, ул. Комсомольская, д. 138	Индивидуальные домовладения	49,573054	111,969233
164110	Забайкальский край, р-н. Кыринский, с. Кыра, ул. Комсомольская, д. 139	Индивидуальные домовладения	49,573054	111,969233
164111	Забайкальский край, р-н. Кыринский, с. Кыра, ул. Комсомольская, д. 140	Индивидуальные домовладения	49,573054	111,969233
164112	Забайкальский край, р-н. Кыринский, с. Кыра, ул. Комсомольская, д. 150	Индивидуальные домовладения	49,573054	111,969233
164113	Забайкальский край, р-н. Кыринский, с. Кыра, ул. Комсомольская, д. 160	Индивидуальные домовладения	49,573054	111,969233
164114	Забайкальский край, р-н. Кыринский, с. Кыра, ул. Комсомольская, д. 162	Индивидуальные домовладения	49,573054	111,969233
164115	Забайкальский край, р-н. Кыринский, с. Кыра, ул. Комсомольская, д. 174	Индивидуальные домовладения	49,573054	111,969233
164116	Забайкальский край, р-н. Кыринский, с. Кыра, ул. Комсомольская, д. 192	Индивидуальные домовладения	49,573054	111,969233
164117	Забайкальский край, р-н. Кыринский, с. Кыра, ул. Комсомольская, д. 1а	Индивидуальные домовладения	49,573054	111,969233

№ п/п	Адрес	Вид	Широта	Долгота
164118	Забайкальский край, р-н. Кыринский, с. Кыра, ул. Комсомольская, д. 31	Индивидуальные домовладения	49,573054	111,969233
164119	Забайкальский край, р-н. Кыринский, с. Кыра, ул. Комсомольская, д. 48	Индивидуальные домовладения	49,573054	111,969233
164120	Забайкальский край, р-н. Кыринский, с. Кыра, ул. Комсомольская, д. 49	Индивидуальные домовладения	49,573054	111,969233
164121	Забайкальский край, р-н. Кыринский, с. Кыра, ул. Комсомольская, д. 61	Индивидуальные домовладения	49,573054	111,969233
164122	Забайкальский край, р-н. Кыринский, с. Кыра, ул. Комсомольская, д. 74	Индивидуальные домовладения	49,573054	111,969233
164123	Забайкальский край, р-н. Кыринский, с. Кыра, ул. Комсомольская, д. 75	Индивидуальные домовладения	49,573054	111,969233
164124	Забайкальский край, р-н. Кыринский, с. Кыра, ул. Комсомольская, д. 86	Индивидуальные домовладения	49,573054	111,969233
164125	Забайкальский край, р-н. Кыринский, с. Кыра, ул. Комсомольская, д. 96	Индивидуальные домовладения	49,573054	111,969233
164126	Забайкальский край, р-н. Кыринский, с. Кыра, ул. Кооперативная, д. 15	Индивидуальные домовладения	49,583755	111,965424
164127	Забайкальский край, р-н. Кыринский, с. Кыра, ул. Куклина, д. 16	Индивидуальные домовладения	49,5732	111,984603
164128	Забайкальский край, р-н. Кыринский, с. Кыра, ул. Куклина, д. 18	Индивидуальные домовладения	49,5732	111,984603
164129	Забайкальский край, р-н. Кыринский, с. Кыра, ул. Куклина, д. 19	Индивидуальные домовладения	49,5732	111,984603
164130	Забайкальский край, р-н. Кыринский, с. Кыра, ул. Куклина, д. 31	Индивидуальные домовладения	49,5732	111,984603
164131	Забайкальский край, р-н. Кыринский, с. Кыра, ул. Куклина, д. 7	Индивидуальные домовладения	49,5732	111,984603
164132	Забайкальский край, р-н. Кыринский, с. Кыра, ул. Лазо, д. 104	Индивидуальные домовладения	49,585157	111,986472

№ п/п	Адрес	Вид	Широта	Долгота
164133	Забайкальский край, р-н. Кыринский, с. Кыра, ул. Лазо, д. 12	Индивидуальные домовладения	49,585157	111,986472
164134	Забайкальский край, р-н. Кыринский, с. Кыра, ул. Лазо, д. 13	Индивидуальные домовладения	49,585157	111,986472
164135	Забайкальский край, р-н. Кыринский, с. Кыра, ул. Лазо, д. 17	Индивидуальные домовладения	49,585157	111,986472
164136	Забайкальский край, р-н. Кыринский, с. Кыра, ул. Лазо, д. 28	Индивидуальные домовладения	49,585157	111,986472
164137	Забайкальский край, р-н. Кыринский, с. Кыра, ул. Лазо, д. 34	Индивидуальные домовладения	49,585157	111,986472
164138	Забайкальский край, р-н. Кыринский, с. Кыра, ул. Лазо, д. 42	Индивидуальные домовладения	49,585157	111,986472
164139	Забайкальский край, р-н. Кыринский, с. Кыра, ул. Лазо, д. 50	Индивидуальные домовладения	49,585157	111,986472
164140	Забайкальский край, р-н. Кыринский, с. Кыра, ул. Лазо, д. 55А	Индивидуальные домовладения	49,585157	111,986472
164141	Забайкальский край, р-н. Кыринский, с. Кыра, ул. Лазо, д. 61	Индивидуальные домовладения	49,585157	111,986472
164142	Забайкальский край, р-н. Кыринский, с. Кыра, ул. Лазо, д. 97	Индивидуальные домовладения	49,585157	111,986472
164143	Забайкальский край, р-н. Кыринский, с. Кыра, ул. Ленина, д. 15	Индивидуальные домовладения	49,57445	111,972287
164144	Забайкальский край, р-н. Кыринский, с. Кыра, ул. Ленина, д. 22	Индивидуальные домовладения	49,57445	111,972287
164145	Забайкальский край, р-н. Кыринский, с. Кыра, ул. Ленина, д. 37	Индивидуальные домовладения	49,57445	111,972287
164146	Забайкальский край, р-н. Кыринский, с. Кыра, ул. Ленина, д. 45	Индивидуальные домовладения	49,57445	111,972287
164147	Забайкальский край, р-н. Кыринский, с. Кыра, ул. Ленина, д. 49	Индивидуальные домовладения	49,57445	111,972287

№ п/п	Адрес	Вид	Широта	Долгота
164148	Забайкальский край, р-н. Приаргунский, пгт. Приаргунск, ул. Школьная, д. 5	Индивидуальные домовладения	50,364799	119,091867
164149	Забайкальский край, р-н. Кыринский, с. Кыра, ул. Ленина, д. 64	Индивидуальные домовладения	49,57445	111,972287
164150	Забайкальский край, р-н. Кыринский, с. Кыра, ул. Ленина, д. 67	Индивидуальные домовладения	49,57445	111,972287
164151	Забайкальский край, р-н. Кыринский, с. Кыра, ул. Ленина, д. 84	Индивидуальные домовладения	49,57445	111,972287
164152	Забайкальский край, р-н. Кыринский, с. Кыра, ул. Лесная, д. 15	Индивидуальные домовладения	49,575373	111,986903
164153	Забайкальский край, р-н. Кыринский, с. Кыра, ул. Лесная, д. 17	Индивидуальные домовладения	49,575373	111,986903
164154	Забайкальский край, р-н. Приаргунский, пгт. Приаргунск, ул. Школьная, д. 9	Индивидуальные домовладения	50,364799	119,091867
164155	Забайкальский край, р-н. Приаргунский, пгт. Приаргунск, ул. Электрическая, д. 1	Индивидуальные домовладения	50,364799	119,091867
164156	Забайкальский край, р-н. Кыринский, с. Кыра, ул. Луговая, д. 8	Индивидуальные домовладения	49,585735	111,97076
164157	Забайкальский край, р-н. Кыринский, с. Кыра, ул. Мира, д. 2	Индивидуальные домовладения	49,577178	111,954321
164158	Забайкальский край, р-н. Кыринский, с. Кыра, ул. Мира, д. 8	Индивидуальные домовладения	49,577178	111,954321
164159	Забайкальский край, р-н. Кыринский, с. Кыра, ул. Мира, д. 9	Индивидуальные домовладения	49,577178	111,954321
164160	Забайкальский край, р-н. Кыринский, с. Кыра, ул. Новая, д. 1	Индивидуальные домовладения	49,579556	111,983741
164161	Забайкальский край, р-н. Кыринский, с. Кыра, ул. Новая, д. 20	Индивидуальные домовладения	49,579556	111,983741
164162	Забайкальский край, р-н. Кыринский, с. Кыра, ул. Новая, д. 24	Индивидуальные домовладения	49,579556	111,983741

№ п/п	Адрес	Вид	Широта	Долгота
164163	Забайкальский край, р-н. Кыринский, с. Кыра, ул. Новая, д. 3	Индивидуальные домовладения	49,579556	111,983741
164164	Забайкальский край, р-н. Кыринский, с. Кыра, ул. Новая, д. 39	Индивидуальные домовладения	49,579556	111,983741
164165	Забайкальский край, р-н. Кыринский, с. Кыра, ул. Новая, д. 53	Индивидуальные домовладения	49,579556	111,983741
164166	Забайкальский край, р-н. Кыринский, с. Кыра, ул. Обручева, д. 10	Индивидуальные домовладения	49,58285	111,975
164167	Забайкальский край, р-н. Кыринский, с. Кыра, ул. Обручева, д. 4	Индивидуальные домовладения	49,58285	111,975
164168	Забайкальский край, р-н. Кыринский, с. Кыра, ул. Обручева, д. 6	Индивидуальные домовладения	49,58285	111,975
164169	Забайкальский край, р-н. Кыринский, с. Кыра, ул. Партизанская, д. 11	Индивидуальные домовладения	49,57903	111,976545
164170	Забайкальский край, р-н. Кыринский, с. Кыра, ул. Партизанская, д. 4	Индивидуальные домовладения	49,57903	111,976545
164171	Забайкальский край, р-н. Кыринский, с. Кыра, ул. Партизанская, д. 9	Индивидуальные домовладения	49,57903	111,976545
164172	Забайкальский край, р-н. Кыринский, с. Кыра, ул. Пионерская, д. 104	Индивидуальные домовладения	49,575256	111,966664
164173	Забайкальский край, р-н. Кыринский, с. Кыра, ул. Пионерская, д. 118	Индивидуальные домовладения	49,575256	111,966664
164174	Забайкальский край, р-н. Кыринский, с. Кыра, ул. Пионерская, д. 120	Индивидуальные домовладения	49,575256	111,966664
164175	Забайкальский край, р-н. Кыринский, с. Кыра, ул. Пионерская, д. 123	Индивидуальные домовладения	49,575256	111,966664
164176	Забайкальский край, р-н. Кыринский, с. Кыра, ул. Пионерская, д. 14	Индивидуальные домовладения	49,575256	111,966664
164177	Забайкальский край, р-н. Кыринский, с. Кыра, ул. Пионерская, д. 22	Индивидуальные домовладения	49,575256	111,966664

№ п/п	Адрес	Вид	Широта	Долгота
164178	Забайкальский край, р-н. Кыринский, с. Кыра, ул. Пионерская, д. 25	Индивидуальные домовладения	49,575256	111,966664
164179	Забайкальский край, р-н. Кыринский, с. Кыра, ул. Пионерская, д. 39	Индивидуальные домовладения	49,575256	111,966664
164180	Забайкальский край, р-н. Кыринский, с. Кыра, ул. Пионерская, д. 47	Индивидуальные домовладения	49,575256	111,966664
164181	Забайкальский край, р-н. Кыринский, с. Кыра, ул. Пионерская, д. 5	Индивидуальные домовладения	49,575256	111,966664
164182	Забайкальский край, р-н. Кыринский, с. Кыра, ул. Пионерская, д. 61	Индивидуальные домовладения	49,575256	111,966664
164183	Забайкальский край, р-н. Кыринский, с. Кыра, ул. Пионерская, д. 70	Индивидуальные домовладения	49,575256	111,966664
164184	Забайкальский край, р-н. Кыринский, с. Кыра, ул. Пионерская, д. 70а	Индивидуальные домовладения	49,575256	111,966664
164185	Забайкальский край, р-н. Кыринский, с. Кыра, ул. Пионерская, д. 83	Индивидуальные домовладения	49,575256	111,966664
164186	Забайкальский край, р-н. Приаргунский, пгт. Приаргунск, ул. Электрическая, д. 3	Индивидуальные домовладения	50,364799	119,091867
164187	Забайкальский край, р-н. Кыринский, с. Кыра, ул. Пионерская, д. 99	Индивидуальные домовладения	49,575256	111,966664
164188	Забайкальский край, р-н. Кыринский, с. Кыра, ул. Победы, д. 9	Индивидуальные домовладения	49,576705	111,957223
164189	Забайкальский край, р-н. Кыринский, с. Кыра, ул. Пограничная, д. 13	Индивидуальные домовладения	49,578364	111,956423
164190	Забайкальский край, р-н. Кыринский, с. Кыра, ул. Профсоюзная, д. 1	Индивидуальные домовладения	49,57556	111,972251
164191	Забайкальский край, р-н. Кыринский, с. Кыра, ул. Советская, д. 10	Индивидуальные домовладения	49,58055	111,978042
164192	Забайкальский край, р-н. Кыринский, с. Кыра, ул. Советская, д. 101	Индивидуальные домовладения	49,579945	111,960601

№ п/п	Адрес	Вид	Широта	Долгота
164193	Забайкальский край, р-н. Кыринский, с. Кыра, ул. Советская, д. 104	Индивидуальные домовладения	49,580272	111,956809
164194	Забайкальский край, р-н. Кыринский, с. Кыра, ул. Советская, д. 14	Индивидуальные домовладения	49,580549	111,977372
164195	Забайкальский край, р-н. Кыринский, с. Кыра, ул. Советская, д. 26	Индивидуальные домовладения	49,580531	111,975212
164196	Забайкальский край, р-н. Кыринский, с. Кыра, ул. Советская, д. 3	Индивидуальные домовладения	49,580457	111,983028
164197	Забайкальский край, р-н. Кыринский, с. Кыра, ул. Советская, д. 40	Индивидуальные домовладения	49,580481	111,972189
164198	Забайкальский край, р-н. Кыринский, с. Кыра, ул. Советская, д. 50	Индивидуальные домовладения	49,580412	111,969744
164199	Забайкальский край, р-н. Кыринский, с. Кыра, ул. Советская, д. 55	Индивидуальные домовладения	49,58008	111,971289
164200	Забайкальский край, р-н. Кыринский, с. Кыра, ул. Советская, д. 64	Индивидуальные домовладения	49,580347	111,966722
164201	Забайкальский край, р-н. Кыринский, с. Кыра, ул. Советская, д. 74	Индивидуальные домовладения	49,580282	111,96403
164202	Забайкальский край, р-н. Кыринский, с. Кыра, ул. Советская, д. 77	Индивидуальные домовладения	49,580033	111,965798
164203	Забайкальский край, р-н. Кыринский, с. Кыра, ул. Советская, д. 86	Индивидуальные домовладения	49,581086	111,962873
164204	Забайкальский край, р-н. Кыринский, с. Кыра, ул. Советская, д. 96	Индивидуальные домовладения	49,582656	111,96285
164205	Забайкальский край, р-н. Кыринский, с. Кыра, ул. Советская, д. 97	Индивидуальные домовладения	49,57998	111,96185
164206	Забайкальский край, р-н. Кыринский, с. Кыра, ул. Советская, д. 98	Индивидуальные домовладения	49,580424	111,958739
164207	Забайкальский край, р-н. Кыринский, с. Кыра, ул. Спортивная, д. 1	Индивидуальные домовладения	49,584877	111,97385

№ п/п	Адрес	Вид	Широта	Долгота
164208	Забайкальский край, р-н. Кыринский, с. Кыра, ул. Спортивная, д. 8	Индивидуальные домовладения	49,584877	111,97385
164209	Забайкальский край, р-н. Кыринский, с. Кыра, ул. Степная, д. 10	Индивидуальные домовладения	49,577394	111,96113
164210	Забайкальский край, р-н. Кыринский, с. Кыра, ул. Степная, д. 19	Индивидуальные домовладения	49,577394	111,96113
164211	Забайкальский край, р-н. Кыринский, с. Кыра, ул. Степная, д. 28	Индивидуальные домовладения	49,577394	111,96113
164212	Забайкальский край, р-н. Приаргунский, пгт. Приаргунск, ул. Электрическая, д. 5	Индивидуальные домовладения	50,364799	119,091867
164213	Забайкальский край, р-н. Кыринский, с. Кыра, ул. Степная, д. 31	Индивидуальные домовладения	49,577394	111,96113
164214	Забайкальский край, р-н. Кыринский, с. Кыра, ул. Строительная, д. 1	Индивидуальные домовладения	49,578411	111,95769
164215	Забайкальский край, р-н. Кыринский, с. Кыра, ул. Строительная, д. 9	Индивидуальные домовладения	49,578411	111,95769
164216	Забайкальский край, р-н. Кыринский, с. Кыра, ул. Черкасова, д. 15	Индивидуальные домовладения	49,584024	111,97606
164217	Забайкальский край, р-н. Кыринский, с. Кыра, ул. Черкасова, д. 6	Индивидуальные домовладения	49,584024	111,97606
164218	Забайкальский край, р-н. Кыринский, с. Тарбальджей, ул. Журавлева, д. 1	Индивидуальные домовладения	49,734523	112,514349
164219	Забайкальский край, р-н. Кыринский, с. Тарбальджей, ул. Журавлева, д. 16	Индивидуальные домовладения	49,734523	112,514349
164220	Забайкальский край, р-н. Кыринский, с. Тарбальджей, ул. Карбышева, д. 1	Индивидуальные домовладения	49,734523	112,514349
164221	Забайкальский край, р-н. Кыринский, с. Тарбальджей, ул. Карбышева, д. 15	Индивидуальные домовладения	49,734523	112,514349
164222	Забайкальский край, р-н. Кыринский, с. Тарбальджей, ул. Карбышева, д. 17	Индивидуальные домовладения	49,734523	112,514349

№ п/п	Адрес	Вид	Широта	Долгота
164223	Забайкальский край, р-н. Кыринский, с. Тарбальджей, ул. Карбышева, д. 33	Индивидуальные домовладения	49,734523	112,514349
164224	Забайкальский край, р-н. Кыринский, с. Тарбальджей, ул. Карбышева, д. 4	Индивидуальные домовладения	49,734523	112,514349
164225	Забайкальский край, р-н. Кыринский, с. Тарбальджей, ул. Карбышева, д. 41	Индивидуальные домовладения	49,734523	112,514349
164226	Забайкальский край, р-н. Кыринский, с. Тарбальджей, ул. Карбышева, д. 60	Индивидуальные домовладения	49,734523	112,514349
164227	Забайкальский край, р-н. Кыринский, с. Тарбальджей, ул. Пионерская, д. 10	Индивидуальные домовладения	49,734523	112,514349
164228	Забайкальский край, р-н. Кыринский, с. Тарбальджей, ул. Пионерская, д. 15	Индивидуальные домовладения	49,734523	112,514349
164229	Забайкальский край, р-н. Кыринский, с. Тарбальджей, ул. Пионерская, д. 30	Индивидуальные домовладения	49,734523	112,514349
164230	Забайкальский край, р-н. Кыринский, с. Тарбальджей, ул. Пионерская, д. 4	Индивидуальные домовладения	49,734523	112,514349
164231	Забайкальский край, р-н. Кыринский, с. Тарбальджей, ул. Пионерская, д. 41	Индивидуальные домовладения	49,734523	112,514349
164232	Забайкальский край, р-н. Кыринский, с. Билютуй, ул. Калинина, д. 3	Индивидуальные домовладения	49,586588	111,691681
164233	Забайкальский край, р-н. Кыринский, с. Тарбальджей, ул. Пионерская, д. 59	Индивидуальные домовладения	49,734523	112,514349
164234	Забайкальский край, р-н. Кыринский, с. Тарбальджей, ул. Школьная, д. 12	Индивидуальные домовладения	49,734523	112,514349
164235	Забайкальский край, р-н. Кыринский, с. Тарбальджей, ул. Школьная, д. 2	Индивидуальные домовладения	49,734523	112,514349
164236	Забайкальский край, р-н. Кыринский, с. Тырин, ул. Красноармейская, д. 19	Индивидуальные домовладения	49,56425	112,404116
164237	Забайкальский край, р-н. Кыринский, с. Тырин, ул. Красноармейская, д. 24	Индивидуальные домовладения	49,56425	112,404116

№ п/п	Адрес	Вид	Широта	Долгота
164238	Забайкальский край, р-н. Кыринский, с. Тырин, ул. Красноармейская, д. 25	Индивидуальные домовладения	49,56425	112,404116
164239	Забайкальский край, р-н. Кыринский, с. Тырин, ул. Молодежная, д. 1, корп. 1	Индивидуальные домовладения	49,566592	112,396067
164240	Забайкальский край, р-н. Кыринский, с. Тырин, ул. Новая, д. 18	Индивидуальные домовладения	49,566406	112,393669
164241	Забайкальский край, р-н. Кыринский, с. Тырин, ул. Новая, д. 3	Индивидуальные домовладения	49,566406	112,393669
164242	Забайкальский край, р-н. Кыринский, с. Тырин, ул. Партизанская, д. 19	Индивидуальные домовладения	49,567171	112,396454
164243	Забайкальский край, р-н. Кыринский, с. Тырин, ул. Партизанская, д. 34	Индивидуальные домовладения	49,567171	112,396454
164244	Забайкальский край, р-н. Кыринский, с. Тырин, ул. Партизанская, д. 41	Индивидуальные домовладения	49,567171	112,396454
164245	Забайкальский край, р-н. Кыринский, с. Тырин, ул. Партизанская, д. 75	Индивидуальные домовладения	49,567171	112,396454
164246	Забайкальский край, р-н. Кыринский, с. Шумунда, ул. Заречная, д. 13	Индивидуальные домовладения	49,49963	111,298138
164247	Забайкальский край, р-н. Кыринский, с. Шумунда, ул. Заречная, д. 18	Индивидуальные домовладения	49,49963	111,298138
164248	Забайкальский край, р-н. Кыринский, с. Шумунда, ул. Заречная, д. 9	Индивидуальные домовладения	49,49963	111,298138
164249	Забайкальский край, р-н. Кыринский, с. Шумунда, ул. Центральная, д. 19	Индивидуальные домовладения	49,49963	111,298138
164250	Забайкальский край, р-н. Кыринский, с. Шумунда, ул. Центральная, д. 30	Индивидуальные домовладения	49,49963	111,298138
164251	Забайкальский край, р-н. Кыринский, с. Шумунда, ул. Школьная, д. 6	Индивидуальные домовладения	49,49963	111,298138
164252	Забайкальский край, р-н. Кыринский, с. Билютуй, ул. Гагарина, д. 13	Индивидуальные домовладения	49,586588	111,691681

№ п/п	Адрес	Вид	Широта	Долгота
164253	Забайкальский край, р-н. Кыринский, с. Билютуй, ул. Калинина, д. 11	Индивидуальные домовладения	49,586588	111,691681
164254	Забайкальский край, р-н. Кыринский, с. Билютуй, ул. Калинина, д. 2	Индивидуальные домовладения	49,586588	111,691681
164255	Забайкальский край, р-н. Кыринский, с. Билютуй, ул. Калинина, д. 5	Индивидуальные домовладения	49,586588	111,691681
164256	Забайкальский край, р-н. Кыринский, с. Билютуй, ул. Комсомольская, д. 20	Индивидуальные домовладения	49,586588	111,691681
164257	Забайкальский край, р-н. Кыринский, с. Билютуй, ул. Комсомольская, д. 26	Индивидуальные домовладения	49,586588	111,691681
164258	Забайкальский край, р-н. Кыринский, с. Билютуй, ул. Комсомольская, д. 32	Индивидуальные домовладения	49,586588	111,691681
164259	Забайкальский край, р-н. Кыринский, с. Билютуй, ул. Комсомольская, д. 42	Индивидуальные домовладения	49,586588	111,691681
164260	Забайкальский край, р-н. Кыринский, с. Билютуй, ул. Комсомольская, д. 48	Индивидуальные домовладения	49,586588	111,691681
164261	Забайкальский край, р-н. Кыринский, с. Билютуй, ул. Комсомольская, д. 49	Индивидуальные домовладения	49,586588	111,691681
164262	Забайкальский край, р-н. Кыринский, с. Билютуй, ул. Комсомольская, д. 64	Индивидуальные домовладения	49,586588	111,691681
164263	Забайкальский край, р-н. Кыринский, с. Билютуй, ул. Комсомольская, д. 71	Индивидуальные домовладения	49,586588	111,691681
164264	Забайкальский край, р-н. Кыринский, с. Билютуй, ул. Комсомольская, д. 72	Индивидуальные домовладения	49,586588	111,691681
164265	Забайкальский край, р-н. Кыринский, с. Билютуй, ул. Лазо, д. 19	Индивидуальные домовладения	49,586588	111,691681
164266	Забайкальский край, р-н. Кыринский, с. Билютуй, ул. Лазо, д. 30	Индивидуальные домовладения	49,586588	111,691681
164267	Забайкальский край, р-н. Кыринский, с. Билютуй, ул. Лазо, д. 31	Индивидуальные домовладения	49,586588	111,691681

№ п/п	Адрес	Вид	Широта	Долгота
164268	Забайкальский край, р-н. Кыринский, с. Билютуй, ул. Лазо, д. 34	Индивидуальные домовладения	49,586588	111,691681
164269	Забайкальский край, р-н. Кыринский, с. Билютуй, ул. Лазо, д. 46	Индивидуальные домовладения	49,586588	111,691681
164270	Забайкальский край, р-н. Кыринский, с. Билютуй, ул. Лазо, д. 60	Индивидуальные домовладения	49,586588	111,691681
164271	Забайкальский край, р-н. Кыринский, с. Билютуй, ул. Лазо, д. 62	Индивидуальные домовладения	49,586588	111,691681
164272	Забайкальский край, р-н. Кыринский, с. Билютуй, ул. Лазо, д. 71	Индивидуальные домовладения	49,586588	111,691681
164273	Забайкальский край, р-н. Кыринский, с. Билютуй, ул. Молодежная, д. 3	Индивидуальные домовладения	49,586588	111,691681
164274	Забайкальский край, р-н. Кыринский, с. Билютуй, ул. Пионерская, д. 10	Индивидуальные домовладения	49,586588	111,691681
164275	Забайкальский край, р-н. Кыринский, с. Билютуй, ул. Пионерская, д. 11	Индивидуальные домовладения	49,586588	111,691681
164276	Забайкальский край, р-н. Кыринский, с. Билютуй, ул. Пионерская, д. 23	Индивидуальные домовладения	49,586588	111,691681
164277	Забайкальский край, р-н. Кыринский, с. Билютуй, ул. Пионерская, д. 8	Индивидуальные домовладения	49,586588	111,691681
164278	Забайкальский край, р-н. Кыринский, с. Билютуй, ул. Чапаева, д. 10	Индивидуальные домовладения	49,586588	111,691681
164279	Забайкальский край, р-н. Кыринский, с. Билютуй, ул. Чапаева, д. 19	Индивидуальные домовладения	49,586588	111,691681
164280	Забайкальский край, р-н. Кыринский, с. Алтан, ул. Водная, д. 10	Индивидуальные домовладения	49,511178	111,535643
164281	Забайкальский край, р-н. Кыринский, с. Алтан, ул. Комсомольская, д. 1	Индивидуальные домовладения	49,511178	111,535643
164282	Забайкальский край, р-н. Кыринский, с. Алтан, ул. Комсомольская, д. 10	Индивидуальные домовладения	49,511178	111,535643

№ п/п	Адрес	Вид	Широта	Долгота
164283	Забайкальский край, р-н. Кыринский, с. Алтан, ул. Комсомольская, д. 26	Индивидуальные домовладения	49,511178	111,535643
164284	Забайкальский край, р-н. Кыринский, с. Алтан, ул. Набережная, д. 10	Индивидуальные домовладения	49,511178	111,535643
164285	Забайкальский край, р-н. Кыринский, с. Алтан, ул. Набережная, д. 17	Индивидуальные домовладения	49,511178	111,535643
164286	Забайкальский край, р-н. Кыринский, с. Алтан, ул. Нагорная, д. 13	Индивидуальные домовладения	49,511178	111,535643
164287	Забайкальский край, р-н. Кыринский, с. Алтан, ул. Нагорная, д. 8	Индивидуальные домовладения	49,511178	111,535643
164288	Забайкальский край, р-н. Кыринский, с. Алтан, ул. Пионерская, д. 12	Индивидуальные домовладения	49,511178	111,535643
164289	Забайкальский край, р-н. Кыринский, с. Алтан, ул. Пионерская, д. 25	Индивидуальные домовладения	49,511178	111,535643
164290	Забайкальский край, р-н. Кыринский, с. Алтан, ул. Пионерская, д. 36	Индивидуальные домовладения	49,511178	111,535643
164291	Забайкальский край, р-н. Кыринский, с. Алтан, ул. Пионерская, д. 44	Индивидуальные домовладения	49,511178	111,535643
164292	Забайкальский край, р-н. Кыринский, с. Алтан, ул. Трактовая, д. 14	Индивидуальные домовладения	49,511178	111,535643
164293	Забайкальский край, р-н. Кыринский, с. Алтан, ул. Трактовая, д. 21	Индивидуальные домовладения	49,511178	111,535643
164294	Забайкальский край, р-н. Кыринский, с. Алтан, ул. Трактовая, д. 25	Индивидуальные домовладения	49,511178	111,535643
164295	Забайкальский край, р-н. Кыринский, с. Алтан, ул. Трактовая, д. 38	Индивидуальные домовладения	49,511178	111,535643
164296	Забайкальский край, р-н. Кыринский, с. Алтан, ул. Центральная, д. 100	Индивидуальные домовладения	49,511178	111,535643
164297	Забайкальский край, р-н. Кыринский, с. Алтан, ул. Центральная, д. 105	Индивидуальные домовладения	49,511178	111,535643

№ п/п	Адрес	Вид	Широта	Долгота
164298	Забайкальский край, р-н. Кыринский, с. Алтан, ул. Центральная, д. 125	Индивидуальные домовладения	49,511178	111,535643
164299	Забайкальский край, р-н. Кыринский, с. Алтан, ул. Центральная, д. 136	Индивидуальные домовладения	49,511178	111,535643
164300	Забайкальский край, р-н. Кыринский, с. Алтан, ул. Центральная, д. 141	Индивидуальные домовладения	49,511178	111,535643
164301	Забайкальский край, р-н. Кыринский, с. Алтан, ул. Центральная, д. 157	Индивидуальные домовладения	49,511178	111,535643
164302	Забайкальский край, р-н. Кыринский, с. Алтан, ул. Центральная, д. 165	Индивидуальные домовладения	49,511178	111,535643
164303	Забайкальский край, р-н. Кыринский, с. Алтан, ул. Центральная, д. 170	Индивидуальные домовладения	49,511178	111,535643
164304	Забайкальский край, р-н. Кыринский, с. Алтан, ул. Центральная, д. 188	Индивидуальные домовладения	49,511178	111,535643
164305	Забайкальский край, р-н. Кыринский, с. Алтан, ул. Центральная, д. 197	Индивидуальные домовладения	49,511178	111,535643
164306	Забайкальский край, р-н. Кыринский, с. Алтан, ул. Центральная, д. 205	Индивидуальные домовладения	49,511178	111,535643
164307	Забайкальский край, р-н. Кыринский, с. Алтан, ул. Центральная, д. 38	Индивидуальные домовладения	49,511178	111,535643
164308	Забайкальский край, р-н. Кыринский, с. Алтан, ул. Центральная, д. 46	Индивидуальные домовладения	49,511178	111,535643
164309	Забайкальский край, р-н. Кыринский, с. Алтан, ул. Центральная, д. 57	Индивидуальные домовладения	49,511178	111,535643
164310	Забайкальский край, р-н. Кыринский, с. Алтан, ул. Центральная, д. 70	Индивидуальные домовладения	49,511178	111,535643
164311	Забайкальский край, р-н. Кыринский, с. Алтан, ул. Центральная, д. 73	Индивидуальные домовладения	49,511178	111,535643
164312	Забайкальский край, р-н. Кыринский, с. Алтан, ул. Центральная, д. 82	Индивидуальные домовладения	49,511178	111,535643

№ п/п	Адрес	Вид	Широта	Долгота
164313	Забайкальский край, р-н. Кыринский, с. Алтан, ул. Центральная, д. 97	Индивидуальные домовладения	49,511178	111,535643
164314	Забайкальский край, р-н. Кыринский, с. Букукун, ул. Таежная, д. 4	Индивидуальные домовладения	49,449446	111,1345
164315	Забайкальский край, р-н. Кыринский, с. Шумунда, ул. Центральная, д. 2, строение 2	Индивидуальные домовладения	49,49963	111,298138
164316	Забайкальский край, р-н. Кыринский, с. Ульхун-Партия, пер. Набережный, д. 5	Индивидуальные домовладения	49,855884	112,763083
164317	Забайкальский край, р-н. Кыринский, с. Ульхун-Партия, пер. Новый, д. 4	Индивидуальные домовладения	49,855884	112,763083
164318	Забайкальский край, р-н. Кыринский, с. Ульхун-Партия, ул. Богомолова, д. 101	Индивидуальные домовладения	49,855884	112,763083
164319	Забайкальский край, р-н. Кыринский, с. Ульхун-Партия, ул. Богомолова, д. 24	Индивидуальные домовладения	49,855884	112,763083
164320	Забайкальский край, р-н. Кыринский, с. Ульхун-Партия, ул. Богомолова, д. 26	Индивидуальные домовладения	49,855884	112,763083
164321	Забайкальский край, р-н. Кыринский, с. Ульхун-Партия, ул. Богомолова, д. 30	Индивидуальные домовладения	49,855884	112,763083
164322	Забайкальский край, р-н. Кыринский, с. Ульхун-Партия, ул. Богомолова, д. 45	Индивидуальные домовладения	49,855884	112,763083
164323	Забайкальский край, р-н. Кыринский, с. Ульхун-Партия, ул. Богомолова, д. 50	Индивидуальные домовладения	49,855884	112,763083
164324	Забайкальский край, р-н. Кыринский, с. Ульхун-Партия, ул. Богомолова, д. 52	Индивидуальные домовладения	49,855884	112,763083
164325	Забайкальский край, р-н. Кыринский, с. Ульхун-Партия, ул. Богомолова, д. 66	Индивидуальные домовладения	49,855884	112,763083
164326	Забайкальский край, р-н. Кыринский, с. Ульхун-Партия, ул. Богомолова, д. 71	Индивидуальные домовладения	49,855884	112,763083
164327	Забайкальский край, р-н. Кыринский, с. Ульхун-Партия, ул. Богомолова, д. 73	Индивидуальные домовладения	49,855884	112,763083

№ п/п	Адрес	Вид	Широта	Долгота
164328	Забайкальский край, р-н. Кыринский, с. Ульхун-Партия, ул. Богомолова, д. 86	Индивидуальные домовладения	49,855884	112,763083
164329	Забайкальский край, р-н. Кыринский, с. Ульхун-Партия, ул. Богомолова, д. 91	Индивидуальные домовладения	49,855884	112,763083
164330	Забайкальский край, р-н. Кыринский, с. Ульхун-Партия, ул. Богомолова, д. 94	Индивидуальные домовладения	49,855884	112,763083
164331	Забайкальский край, р-н. Кыринский, с. Ульхун-Партия, ул. Комсомольская, д. 18	Индивидуальные домовладения	49,855884	112,763083
164332	Забайкальский край, р-н. Кыринский, с. Ульхун-Партия, ул. Комсомольская, д. 25	Индивидуальные домовладения	49,855884	112,763083
164333	Забайкальский край, р-н. Кыринский, с. Ульхун-Партия, ул. Комсомольская, д. 30	Индивидуальные домовладения	49,855884	112,763083
164334	Забайкальский край, р-н. Кыринский, с. Ульхун-Партия, ул. Комсомольская, д. 43	Индивидуальные домовладения	49,855884	112,763083
164335	Забайкальский край, р-н. Кыринский, с. Ульхун-Партия, ул. Комсомольская, д. 5	Индивидуальные домовладения	49,855884	112,763083
164336	Забайкальский край, р-н. Кыринский, с. Ульхун-Партия, ул. Комсомольская, д. 50	Индивидуальные домовладения	49,855884	112,763083
164337	Забайкальский край, р-н. Кыринский, с. Ульхун-Партия, ул. Комсомольская, д. 7	Индивидуальные домовладения	49,855884	112,763083
164338	Забайкальский край, р-н. Кыринский, с. Ульхун-Партия, ул. Набережная, д. 2	Индивидуальные домовладения	49,855884	112,763083
164339	Забайкальский край, р-н. Кыринский, с. Ульхун-Партия, ул. Набережная, д. 3	Индивидуальные домовладения	49,855884	112,763083
164340	Забайкальский край, р-н. Кыринский, с. Ульхун-Партия, ул. Школьная, д. 1	Индивидуальные домовладения	49,859462	112,761547
164341	Забайкальский край, р-н. Кыринский, с. Ульхун-Партия, ул. Школьная, д. 26	Индивидуальные домовладения	49,859462	112,761547
164342	Забайкальский край, р-н. Приаргунский, пгт. Приаргунск, ул. Энергетиков, д. 10	Индивидуальные домовладения	50,364799	119,091867

№ п/п	Адрес	Вид	Широта	Долгота
164343	Забайкальский край, р-н. Кыринский, с. Любовь, ул. Даниловская, д. 17	Индивидуальные домовладения	49,640843	112,152382
164344	Забайкальский край, р-н. Кыринский, с. Любовь, ул. Даниловская, д. 25	Индивидуальные домовладения	49,640843	112,152382
164345	Забайкальский край, р-н. Кыринский, с. Любовь, ул. Даниловская, д. 9	Индивидуальные домовладения	49,640843	112,152382
164346	Забайкальский край, р-н. Кыринский, с. Любовь, ул. Лесная, д. 15	Индивидуальные домовладения	49,640843	112,152382
164347	Забайкальский край, р-н. Приаргунский, пгт. Приаргунск, ул. Энергетиков, д. 11	Индивидуальные домовладения	50,364799	119,091867
164348	Забайкальский край, р-н. Кыринский, с. Любовь, ул. Лесная, д. 3	Индивидуальные домовладения	49,640843	112,152382
164349	Забайкальский край, р-н. Кыринский, с. Любовь, ул. Молодежная, д. 11	Индивидуальные домовладения	49,640843	112,152382
164350	Забайкальский край, р-н. Кыринский, с. Любовь, ул. Молодежная, д. 19	Индивидуальные домовладения	49,640843	112,152382
164351	Забайкальский край, р-н. Кыринский, с. Любовь, ул. Молодежная, д. 2	Индивидуальные домовладения	49,640843	112,152382
164352	Забайкальский край, р-н. Кыринский, с. Любовь, ул. Новая, д. 2	Индивидуальные домовладения	49,640843	112,152382
164353	Забайкальский край, р-н. Кыринский, с. Любовь, ул. Обручникова, д. 11	Индивидуальные домовладения	49,640843	112,152382
164354	Забайкальский край, р-н. Кыринский, с. Любовь, ул. Обручникова, д. 4	Индивидуальные домовладения	49,640843	112,152382
164355	Забайкальский край, р-н. Кыринский, с. Любовь, ул. Октябрьская, д. 5	Индивидуальные домовладения	49,640843	112,152382
164356	Забайкальский край, р-н. Кыринский, с. Любовь, ул. Пионерская, д. 17	Индивидуальные домовладения	49,640843	112,152382
164357	Забайкальский край, р-н. Приаргунский, пгт. Приаргунск, ул. Энергетиков, д. 12	Индивидуальные домовладения	50,364799	119,091867

№ п/п	Адрес	Вид	Широта	Долгота
164358	Забайкальский край, р-н. Кыринский, с. Любовь, ул. Советская, д. 12	Индивидуальные домовладения	49,640843	112,152382
164359	Забайкальский край, р-н. Кыринский, с. Любовь, ул. Советская, д. 23	Индивидуальные домовладения	49,640843	112,152382
164360	Забайкальский край, р-н. Кыринский, с. Любовь, ул. Советская, д. 26	Индивидуальные домовладения	49,640843	112,152382
164361	Забайкальский край, р-н. Кыринский, с. Любовь, ул. Центральная, д. 15	Индивидуальные домовладения	49,640843	112,152382
164362	Забайкальский край, р-н. Кыринский, с. Любовь, ул. Центральная, д. 31	Индивидуальные домовладения	49,640843	112,152382
164363	Забайкальский край, р-н. Кыринский, с. Любовь, ул. Центральная, д. 32	Индивидуальные домовладения	49,640843	112,152382
164364	Забайкальский край, р-н. Кыринский, с. Любовь, ул. Центральная, д. 51	Индивидуальные домовладения	49,640843	112,152382
164365	Забайкальский край, р-н. Кыринский, с. Любовь, ул. Шахтерская, д. 16	Индивидуальные домовладения	49,640843	112,152382
164366	Забайкальский край, р-н. Кыринский, с. Любовь, ул. Шахтерская, д. 2	Индивидуальные домовладения	49,640843	112,152382
164367	Забайкальский край, р-н. Кыринский, с. Любовь, ул. Шахтерская, д. 40	Индивидуальные домовладения	49,640843	112,152382
164368	Забайкальский край, р-н. Кыринский, с. Любовь, ул. Шахтерская, д. 8	Индивидуальные домовладения	49,640843	112,152382
164369	Забайкальский край, р-н. Кыринский, с. Любовь, ул. Школьная, д. 4	Индивидуальные домовладения	49,640843	112,152382
164370	Забайкальский край, р-н. Кыринский, с. Гавань, ул. Клубная, д. 17	Индивидуальные домовладения	49,466469	112,173429
164371	Забайкальский край, р-н. Кыринский, с. Гавань, ул. Клубная, д. 36	Индивидуальные домовладения	49,466469	112,173429
164372	Забайкальский край, р-н. Кыринский, с. Гавань, ул. Клубная, д. 8	Индивидуальные домовладения	49,466469	112,173429

№ п/п	Адрес	Вид	Широта	Долгота
164373	Забайкальский край, р-н. Кыринский, с. Гавань, ул. Ленина, д. 8	Индивидуальные домовладения	49,466469	112,173429
164374	Забайкальский край, р-н. Кыринский, с. Гавань, ул. Набережная, д. 14	Индивидуальные домовладения	49,466469	112,173429
164375	Забайкальский край, р-н. Кыринский, с. Гавань, ул. Набережная, д. 19	Индивидуальные домовладения	49,466469	112,173429
164376	Забайкальский край, р-н. Кыринский, с. Гавань, ул. Нагорная, д. 16	Индивидуальные домовладения	49,466469	112,173429
164377	Забайкальский край, р-н. Кыринский, с. Гавань, ул. Нагорная, д. 27	Индивидуальные домовладения	49,466469	112,173429
164378	Забайкальский край, р-н. Кыринский, с. Гавань, ул. Новая, д. 17	Индивидуальные домовладения	49,466469	112,173429
164379	Забайкальский край, р-н. Кыринский, с. Гавань, ул. Советская, д. 4	Индивидуальные домовладения	49,466469	112,173429
164380	Забайкальский край, р-н. Кыринский, с. Гавань, ул. Центральная, д. 11	Индивидуальные домовладения	49,466469	112,173429
164381	Забайкальский край, р-н. Кыринский, с. Гавань, ул. Центральная, д. 17	Индивидуальные домовладения	49,466469	112,173429
164382	Забайкальский край, р-н. Кыринский, с. Гавань, ул. Центральная, д. 42	Индивидуальные домовладения	49,466469	112,173429
164383	Забайкальский край, р-н. Кыринский, с. Мангут, пер. Клубный, д. 1	Индивидуальные домовладения	49,695876	112,672704
164384	Забайкальский край, р-н. Кыринский, с. Мангут, пер. Клубный, д. 10	Индивидуальные домовладения	49,695876	112,672704
164385	Забайкальский край, р-н. Кыринский, с. Мангут, пер. Лесной, д. 1	Индивидуальные домовладения	49,702553	112,683636
164386	Забайкальский край, р-н. Кыринский, с. Мангут, пер. Набережный, д. 1	Индивидуальные домовладения	49,695876	112,672704
164387	Забайкальский край, р-н. Кыринский, с. Мангут, пер. Октябрьский, д. 4	Индивидуальные домовладения	49,695876	112,672704

№ п/п	Адрес	Вид	Широта	Долгота
164388	Забайкальский край, р-н. Кыринский, с. Мангут, пер. Ононский, д. 5б	Индивидуальные домовладения	49,695876	112,672704
164389	Забайкальский край, р-н. Кыринский, с. Мангут, пер. Пионерский, д. 1	Индивидуальные домовладения	49,695876	112,672704
164390	Забайкальский край, р-н. Кыринский, с. Мангут, пер. Пионерский, д. 11	Индивидуальные домовладения	49,695876	112,672704
164391	Забайкальский край, р-н. Кыринский, с. Мангут, пер. Пионерский, д. 7	Индивидуальные домовладения	49,695876	112,672704
164392	Забайкальский край, р-н. Кыринский, с. Мангут, пер. Советский, д. 18	Индивидуальные домовладения	49,695876	112,672704
164393	Забайкальский край, р-н. Кыринский, с. Мангут, пер. Советский, д. 5	Индивидуальные домовладения	49,695876	112,672704
164394	Забайкальский край, р-н. Кыринский, с. Мангут, пер. Учительский, д. 4	Индивидуальные домовладения	49,695876	112,672704
164395	Забайкальский край, р-н. Кыринский, с. Мангут, ул. 1 Степная, д. 3	Индивидуальные домовладения	49,695876	112,672704
164396	Забайкальский край, р-н. Кыринский, с. Мангут, ул. Богомолова, д. 1	Индивидуальные домовладения	49,695946	112,678875
164397	Забайкальский край, р-н. Кыринский, с. Мангут, ул. Богомолова, д. 113	Индивидуальные домовладения	49,695946	112,678875
164398	Забайкальский край, р-н. Кыринский, с. Мангут, ул. Богомолова, д. 120	Индивидуальные домовладения	49,695946	112,678875
164399	Забайкальский край, р-н. Кыринский, с. Мангут, ул. Богомолова, д. 121	Индивидуальные домовладения	49,695946	112,678875
164400	Забайкальский край, р-н. Кыринский, с. Мангут, ул. Богомолова, д. 134	Индивидуальные домовладения	49,695946	112,678875
164401	Забайкальский край, р-н. Кыринский, с. Мангут, ул. Богомолова, д. 20	Индивидуальные домовладения	49,695946	112,678875
164402	Забайкальский край, р-н. Кыринский, с. Мангут, ул. Богомолова, д. 22	Индивидуальные домовладения	49,695946	112,678875

№ п/п	Адрес	Вид	Широта	Долгота
164403	Забайкальский край, р-н. Кыринский, с. Мангут, ул. Богомолова, д. 34	Индивидуальные домовладения	49,695946	112,678875
164404	Забайкальский край, р-н. Кыринский, с. Мангут, ул. Богомолова, д. 42	Индивидуальные домовладения	49,695946	112,678875
164405	Забайкальский край, р-н. Кыринский, с. Мангут, ул. Богомолова, д. 44	Индивидуальные домовладения	49,695946	112,678875
164406	Забайкальский край, р-н. Кыринский, с. Мангут, ул. Богомолова, д. 60	Индивидуальные домовладения	49,695946	112,678875
164407	Забайкальский край, р-н. Кыринский, с. Мангут, ул. Богомолова, д. 71	Индивидуальные домовладения	49,695946	112,678875
164408	Забайкальский край, р-н. Приаргунский, пгт. Приаргунск, ул. Энергетиков, д. 14	Индивидуальные домовладения	50,364799	119,091867
164409	Забайкальский край, р-н. Кыринский, с. Мангут, ул. Богомолова, д. 87а	Индивидуальные домовладения	49,695946	112,678875
164410	Забайкальский край, р-н. Кыринский, с. Мангут, ул. Богомолова, д. 92	Индивидуальные домовладения	49,695946	112,678875
164411	Забайкальский край, р-н. Кыринский, с. Мангут, ул. Богомолова, д. 95	Индивидуальные домовладения	49,695946	112,678875
164412	Забайкальский край, р-н. Кыринский, с. Мангут, ул. Колхозная, д. 106	Индивидуальные домовладения	49,691428	112,661045
164413	Забайкальский край, р-н. Кыринский, с. Мангут, ул. Колхозная, д. 113	Индивидуальные домовладения	49,690732	112,660691
164414	Забайкальский край, р-н. Кыринский, с. Мангут, ул. Колхозная, д. 12	Индивидуальные домовладения	49,703454	112,680112
164415	Забайкальский край, р-н. Кыринский, с. Мангут, ул. Колхозная, д. 24	Индивидуальные домовладения	49,702241	112,678727
164416	Забайкальский край, р-н. Кыринский, с. Мангут, ул. Колхозная, д. 34	Индивидуальные домовладения	49,701189	112,677402
164417	Забайкальский край, р-н. Кыринский, с. Мангут, ул. Колхозная, д. 35	Индивидуальные домовладения	49,696933	112,671716

№ п/п	Адрес	Вид	Широта	Долгота
164418	Забайкальский край, р-н. Кыринский, с. Мангут, ул. Колхозная, д. 50	Индивидуальные домовладения	49,699903	112,675734
164419	Забайкальский край, р-н. Кыринский, с. Мангут, ул. Колхозная, д. 63	Индивидуальные домовладения	49,697637	112,67348
164420	Забайкальский край, р-н. Приаргунский, пгт. Приаргунск, ул. Энергетиков, д. 16	Индивидуальные домовладения	50,364799	119,091867
164421	Забайкальский край, р-н. Кыринский, с. Мангут, ул. Колхозная, д. 8	Индивидуальные домовладения	49,70386	112,680591
164422	Забайкальский край, р-н. Кыринский, с. Мангут, ул. Колхозная, д. 85	Индивидуальные домовладения	49,693996	112,666664
164423	Забайкальский край, р-н. Кыринский, с. Мангут, ул. Колхозная, д. 88а	Индивидуальные домовладения	49,693635	112,66517
164424	Забайкальский край, р-н. Кыринский, с. Мангут, ул. Ленина, д. 1	Индивидуальные домовладения	49,69541	112,67291
164425	Забайкальский край, р-н. Кыринский, с. Мангут, ул. Ленина, д. 10	Индивидуальные домовладения	49,69541	112,67291
164426	Забайкальский край, р-н. Кыринский, с. Мангут, ул. Ленина, д. 100	Индивидуальные домовладения	49,69541	112,67291
164427	Забайкальский край, р-н. Кыринский, с. Мангут, ул. Ленина, д. 101	Индивидуальные домовладения	49,69541	112,67291
164428	Забайкальский край, р-н. Кыринский, с. Мангут, ул. Ленина, д. 102	Индивидуальные домовладения	49,69541	112,67291
164429	Забайкальский край, р-н. Кыринский, с. Мангут, ул. Ленина, д. 103	Индивидуальные домовладения	49,69541	112,67291
164430	Забайкальский край, р-н. Кыринский, с. Мангут, ул. Ленина, д. 104	Индивидуальные домовладения	49,69541	112,67291
164431	Забайкальский край, р-н. Кыринский, с. Мангут, ул. Ленина, д. 105	Индивидуальные домовладения	49,69541	112,67291
164432	Забайкальский край, р-н. Кыринский, с. Мангут, ул. Ленина, д. 106	Индивидуальные домовладения	49,69541	112,67291

№ п/п	Адрес	Вид	Широта	Долгота
164433	Забайкальский край, р-н. Кыринский, с. Мангут, ул. Ленина, д. 107	Индивидуальные домовладения	49,69541	112,67291
164434	Забайкальский край, р-н. Кыринский, с. Мангут, ул. Ленина, д. 108	Индивидуальные домовладения	49,69541	112,67291
164435	Забайкальский край, р-н. Кыринский, с. Мангут, ул. Ленина, д. 109	Индивидуальные домовладения	49,69541	112,67291
164436	Забайкальский край, р-н. Кыринский, с. Мангут, ул. Ленина, д. 109А	Индивидуальные домовладения	49,69541	112,67291
164437	Забайкальский край, р-н. Кыринский, с. Мангут, ул. Ленина, д. 11	Индивидуальные домовладения	49,69541	112,67291
164438	Забайкальский край, р-н. Кыринский, с. Мангут, ул. Ленина, д. 110	Индивидуальные домовладения	49,69541	112,67291
164439	Забайкальский край, р-н. Кыринский, с. Мангут, ул. Ленина, д. 111	Индивидуальные домовладения	49,69541	112,67291
164440	Забайкальский край, р-н. Кыринский, с. Мангут, ул. Ленина, д. 112	Индивидуальные домовладения	49,69541	112,67291
164441	Забайкальский край, р-н. Приаргунский, пгт. Приаргунск, ул. Энергетиков, д. 18	Индивидуальные домовладения	50,364799	119,091867
164442	Забайкальский край, р-н. Кыринский, с. Мангут, ул. Ленина, д. 113	МКД	49,69541	112,67291
164443	Забайкальский край, р-н. Кыринский, с. Мангут, ул. Ленина, д. 114	Индивидуальные домовладения	49,69541	112,67291
164444	Забайкальский край, р-н. Кыринский, с. Мангут, ул. Ленина, д. 115	Индивидуальные домовладения	49,69541	112,67291
164445	Забайкальский край, р-н. Кыринский, с. Мангут, ул. Ленина, д. 116	Индивидуальные домовладения	49,69541	112,67291
164446	Забайкальский край, р-н. Кыринский, с. Мангут, ул. Ленина, д. 117	Индивидуальные домовладения	49,69541	112,67291
164447	Забайкальский край, р-н. Кыринский, с. Мангут, ул. Ленина, д. 118	Индивидуальные домовладения	49,69541	112,67291

№ п/п	Адрес	Вид	Широта	Долгота
164448	Забайкальский край, р-н. Кыринский, с. Мангут, ул. Ленина, д. 119	Индивидуальные домовладения	49,69541	112,67291
164449	Забайкальский край, р-н. Кыринский, с. Мангут, ул. Ленина, д. 12	Индивидуальные домовладения	49,69541	112,67291
164450	Забайкальский край, р-н. Кыринский, с. Мангут, ул. Ленина, д. 120	Индивидуальные домовладения	49,69541	112,67291
164451	Забайкальский край, р-н. Кыринский, с. Мангут, ул. Ленина, д. 121	Индивидуальные домовладения	49,69541	112,67291
164452	Забайкальский край, р-н. Кыринский, с. Мангут, ул. Ленина, д. 122	Индивидуальные домовладения	49,69541	112,67291
164453	Забайкальский край, р-н. Кыринский, с. Мангут, ул. Ленина, д. 123	Индивидуальные домовладения	49,69541	112,67291
164454	Забайкальский край, р-н. Кыринский, с. Мангут, ул. Ленина, д. 124	Индивидуальные домовладения	49,69541	112,67291
164455	Забайкальский край, р-н. Кыринский, с. Мангут, ул. Ленина, д. 125	Индивидуальные домовладения	49,69541	112,67291
164456	Забайкальский край, р-н. Кыринский, с. Мангут, ул. Ленина, д. 126	Индивидуальные домовладения	49,69541	112,67291
164457	Забайкальский край, р-н. Кыринский, с. Мангут, ул. Ленина, д. 127	Индивидуальные домовладения	49,69541	112,67291
164458	Забайкальский край, р-н. Кыринский, с. Мангут, ул. Ленина, д. 128	Индивидуальные домовладения	49,69541	112,67291
164459	Забайкальский край, р-н. Кыринский, с. Мангут, ул. Ленина, д. 128а	Индивидуальные домовладения	49,69541	112,67291
164460	Забайкальский край, р-н. Кыринский, с. Мангут, ул. Ленина, д. 129	Индивидуальные домовладения	49,69541	112,67291
164461	Забайкальский край, р-н. Кыринский, с. Мангут, ул. Ленина, д. 13	Индивидуальные домовладения	49,69541	112,67291
164462	Забайкальский край, р-н. Кыринский, с. Мангут, ул. Ленина, д. 130	Индивидуальные домовладения	49,69541	112,67291

№ п/п	Адрес	Вид	Широта	Долгота
164463	Забайкальский край, р-н. Кыринский, с. Мангут, ул. Ленина, д. 131	Индивидуальные домовладения	49,69541	112,67291
164464	Забайкальский край, р-н. Кыринский, с. Мангут, ул. Ленина, д. 132	Индивидуальные домовладения	49,69541	112,67291
164465	Забайкальский край, р-н. Кыринский, с. Мангут, ул. Ленина, д. 133	Индивидуальные домовладения	49,69541	112,67291
164466	Забайкальский край, р-н. Кыринский, с. Мангут, ул. Ленина, д. 134	Индивидуальные домовладения	49,69541	112,67291
164467	Забайкальский край, р-н. Кыринский, с. Мангут, ул. Ленина, д. 135	Индивидуальные домовладения	49,69541	112,67291
164468	Забайкальский край, р-н. Кыринский, с. Мангут, ул. Ленина, д. 136	Индивидуальные домовладения	49,69541	112,67291
164469	Забайкальский край, р-н. Кыринский, с. Мангут, ул. Ленина, д. 137	Индивидуальные домовладения	49,69541	112,67291
164470	Забайкальский край, р-н. Кыринский, с. Мангут, ул. Ленина, д. 139	Индивидуальные домовладения	49,69541	112,67291
164471	Забайкальский край, р-н. Кыринский, с. Мангут, ул. Ленина, д. 14	Индивидуальные домовладения	49,69541	112,67291
164472	Забайкальский край, р-н. Кыринский, с. Мангут, ул. Ленина, д. 141	Индивидуальные домовладения	49,69541	112,67291
164473	Забайкальский край, р-н. Кыринский, с. Мангут, ул. Ленина, д. 142	Индивидуальные домовладения	49,69541	112,67291
164474	Забайкальский край, р-н. Кыринский, с. Мангут, ул. Ленина, д. 144	Индивидуальные домовладения	49,69541	112,67291
164475	Забайкальский край, р-н. Кыринский, с. Мангут, ул. Ленина, д. 145	Индивидуальные домовладения	49,69541	112,67291
164476	Забайкальский край, р-н. Кыринский, с. Мангут, ул. Ленина, д. 146	Индивидуальные домовладения	49,69541	112,67291
164477	Забайкальский край, р-н. Кыринский, с. Мангут, ул. Ленина, д. 148	Индивидуальные домовладения	49,69541	112,67291

№ п/п	Адрес	Вид	Широта	Долгота
164493	Забайкальский край, р-н. Кыринский, с. Мангут, ул. Ленина, д. 26	Индивидуальные домовладения	49,69541	112,67291
164494	Забайкальский край, р-н. Кыринский, с. Мангут, ул. Ленина, д. 28	Индивидуальные домовладения	49,69541	112,67291
164495	Забайкальский край, р-н. Кыринский, с. Мангут, ул. Ленина, д. 29	Индивидуальные домовладения	49,69541	112,67291
164496	Забайкальский край, р-н. Кыринский, с. Мангут, ул. Ленина, д. 31	Индивидуальные домовладения	49,69541	112,67291
164497	Забайкальский край, р-н. Кыринский, с. Мангут, ул. Ленина, д. 35	Индивидуальные домовладения	49,69541	112,67291
164498	Забайкальский край, р-н. Кыринский, с. Мангут, ул. Ленина, д. 36	Индивидуальные домовладения	49,69541	112,67291
164499	Забайкальский край, р-н. Кыринский, с. Мангут, ул. Ленина, д. 37	Индивидуальные домовладения	49,69541	112,67291
164500	Забайкальский край, р-н. Кыринский, с. Мангут, ул. Ленина, д. 38	Индивидуальные домовладения	49,69541	112,67291
164501	Забайкальский край, р-н. Кыринский, с. Мангут, ул. Ленина, д. 4	Индивидуальные домовладения	49,69541	112,67291
164502	Забайкальский край, р-н. Кыринский, с. Мангут, ул. Ленина, д. 40	Индивидуальные домовладения	49,69541	112,67291
164503	Забайкальский край, р-н. Кыринский, с. Мангут, ул. Ленина, д. 42	Индивидуальные домовладения	49,69541	112,67291
164504	Забайкальский край, р-н. Кыринский, с. Мангут, ул. Ленина, д. 44	Индивидуальные домовладения	49,69541	112,67291
164505	Забайкальский край, р-н. Кыринский, с. Мангут, ул. Ленина, д. 45б	Индивидуальные домовладения	49,69541	112,67291
164506	Забайкальский край, р-н. Кыринский, с. Мангут, ул. Ленина, д. 46	Индивидуальные домовладения	49,69541	112,67291
164507	Забайкальский край, р-н. Кыринский, с. Мангут, ул. Ленина, д. 47	Индивидуальные домовладения	49,69541	112,67291

№ п/п	Адрес	Вид	Широта	Долгота
164508	Забайкальский край, р-н. Кыринский, с. Мангут, ул. Ленина, д. 48	Индивидуальные домовладения	49,69541	112,67291
164509	Забайкальский край, р-н. Кыринский, с. Мангут, ул. Ленина, д. 49	Индивидуальные домовладения	49,69541	112,67291
164510	Забайкальский край, р-н. Кыринский, с. Мангут, ул. Ленина, д. 5	Индивидуальные домовладения	49,69541	112,67291
164511	Забайкальский край, р-н. Кыринский, с. Мангут, ул. Ленина, д. 50	Индивидуальные домовладения	49,69541	112,67291
164512	Забайкальский край, р-н. Кыринский, с. Мангут, ул. Ленина, д. 52	Индивидуальные домовладения	49,69541	112,67291
164513	Забайкальский край, р-н. Кыринский, с. Мангут, ул. Ленина, д. 55	Индивидуальные домовладения	49,69541	112,67291
164514	Забайкальский край, р-н. Кыринский, с. Мангут, ул. Ленина, д. 57	Индивидуальные домовладения	49,69541	112,67291
164515	Забайкальский край, р-н. Кыринский, с. Мангут, ул. Ленина, д. 58	Индивидуальные домовладения	49,69541	112,67291
164516	Забайкальский край, р-н. Кыринский, с. Мангут, ул. Ленина, д. 59	Индивидуальные домовладения	49,69541	112,67291
164517	Забайкальский край, р-н. Кыринский, с. Мангут, ул. Ленина, д. 61	Индивидуальные домовладения	49,69541	112,67291
164518	Забайкальский край, р-н. Кыринский, с. Мангут, ул. Ленина, д. 63	Индивидуальные домовладения	49,69541	112,67291
164519	Забайкальский край, р-н. Кыринский, с. Мангут, ул. Ленина, д. 64	Индивидуальные домовладения	49,69541	112,67291
164520	Забайкальский край, р-н. Кыринский, с. Мангут, ул. Ленина, д. 65	Индивидуальные домовладения	49,69541	112,67291
164521	Забайкальский край, р-н. Кыринский, с. Мангут, ул. Ленина, д. 66	Индивидуальные домовладения	49,69541	112,67291
164522	Забайкальский край, р-н. Кыринский, с. Мангут, ул. Ленина, д. 67	Индивидуальные домовладения	49,69541	112,67291

№ п/п	Адрес	Вид	Широта	Долгота
164523	Забайкальский край, р-н. Кыринский, с. Мангут, ул. Ленина, д. 68	Индивидуальные домовладения	49,69541	112,67291
164524	Забайкальский край, р-н. Кыринский, с. Мангут, ул. Ленина, д. 70	Индивидуальные домовладения	49,69541	112,67291
164525	Забайкальский край, р-н. Кыринский, с. Мангут, ул. Ленина, д. 71	Индивидуальные домовладения	49,69541	112,67291
164526	Забайкальский край, р-н. Кыринский, с. Мангут, ул. Ленина, д. 73	Индивидуальные домовладения	49,69541	112,67291
164527	Забайкальский край, р-н. Кыринский, с. Мангут, ул. Ленина, д. 75	Индивидуальные домовладения	49,69541	112,67291
164528	Забайкальский край, р-н. Кыринский, с. Мангут, ул. Ленина, д. 76	Индивидуальные домовладения	49,69541	112,67291
164529	Забайкальский край, р-н. Кыринский, с. Мангут, ул. Ленина, д. 78	Индивидуальные домовладения	49,69541	112,67291
164530	Забайкальский край, р-н. Кыринский, с. Мангут, ул. Ленина, д. 79	Индивидуальные домовладения	49,69541	112,67291
164531	Забайкальский край, р-н. Кыринский, с. Мангут, ул. Ленина, д. 8	Индивидуальные домовладения	49,69541	112,67291
164532	Забайкальский край, р-н. Кыринский, с. Мангут, ул. Ленина, д. 80	Индивидуальные домовладения	49,69541	112,67291
164533	Забайкальский край, р-н. Кыринский, с. Мангут, ул. Ленина, д. 81	Индивидуальные домовладения	49,69541	112,67291
164534	Забайкальский край, р-н. Кыринский, с. Мангут, ул. Ленина, д. 83	Индивидуальные домовладения	49,69541	112,67291
164535	Забайкальский край, р-н. Кыринский, с. Мангут, ул. Ленина, д. 84	Индивидуальные домовладения	49,69541	112,67291
164536	Забайкальский край, р-н. Кыринский, с. Мангут, ул. Ленина, д. 85	Индивидуальные домовладения	49,69541	112,67291
164537	Забайкальский край, р-н. Кыринский, с. Мангут, ул. Ленина, д. 86	Индивидуальные домовладения	49,69541	112,67291

№ п/п	Адрес	Вид	Широта	Долгота
164538	Забайкальский край, р-н. Кыринский, с. Мангут, ул. Ленина, д. 88	Индивидуальные домовладения	49,69541	112,67291
164539	Забайкальский край, р-н. Кыринский, с. Мангут, ул. Ленина, д. 89	Индивидуальные домовладения	49,69541	112,67291
164540	Забайкальский край, р-н. Кыринский, с. Мангут, ул. Ленина, д. 9	Индивидуальные домовладения	49,69541	112,67291
164541	Забайкальский край, р-н. Кыринский, с. Мангут, ул. Ленина, д. 90	Индивидуальные домовладения	49,69541	112,67291
164542	Забайкальский край, р-н. Кыринский, с. Мангут, ул. Ленина, д. 92	Индивидуальные домовладения	49,69541	112,67291
164543	Забайкальский край, р-н. Кыринский, с. Мангут, ул. Ленина, д. 95	Индивидуальные домовладения	49,69541	112,67291
164544	Забайкальский край, р-н. Кыринский, с. Мангут, ул. Ленина, д. 96	Индивидуальные домовладения	49,69541	112,67291
164545	Забайкальский край, р-н. Кыринский, с. Мангут, ул. Ленина, д. 97	Индивидуальные домовладения	49,69541	112,67291
164546	Забайкальский край, р-н. Кыринский, с. Мангут, ул. Ленина, д. 97а	Индивидуальные домовладения	49,69541	112,67291
164547	Забайкальский край, р-н. Кыринский, с. Мангут, ул. Ленина, д. 98	Индивидуальные домовладения	49,69541	112,67291
164548	Забайкальский край, р-н. Кыринский, с. Мангут, ул. Ленина, д. 99	Индивидуальные домовладения	49,69541	112,67291
164549	Забайкальский край, р-н. Кыринский, с. Мангут, ул. Новая, д. 1	Индивидуальные домовладения	49,695876	112,672704
164550	Забайкальский край, р-н. Кыринский, с. Мангут, ул. Новая, д. 10	Индивидуальные домовладения	49,695876	112,672704
164551	Забайкальский край, р-н. Кыринский, с. Мангут, ул. Новая, д. 11	Индивидуальные домовладения	49,695876	112,672704
164552	Забайкальский край, р-н. Кыринский, с. Мангут, ул. Новая, д. 12	Индивидуальные домовладения	49,695876	112,672704

№ п/п	Адрес	Вид	Широта	Долгота
164553	Забайкальский край, р-н. Кыринский, с. Мангут, ул. Новая, д. 14	Индивидуальные домовладения	49,695876	112,672704
164554	Забайкальский край, р-н. Кыринский, с. Мангут, ул. Новая, д. 15	Индивидуальные домовладения	49,695876	112,672704
164555	Забайкальский край, р-н. Кыринский, с. Мангут, ул. Новая, д. 16	Индивидуальные домовладения	49,695876	112,672704
164556	Забайкальский край, р-н. Кыринский, с. Мангут, ул. Новая, д. 18	Индивидуальные домовладения	49,695876	112,672704
164557	Забайкальский край, р-н. Кыринский, с. Мангут, ул. Новая, д. 19	Индивидуальные домовладения	49,695876	112,672704
164558	Забайкальский край, р-н. Кыринский, с. Мангут, ул. Новая, д. 2	Индивидуальные домовладения	49,695876	112,672704
164559	Забайкальский край, р-н. Кыринский, с. Мангут, ул. Новая, д. 20	Индивидуальные домовладения	49,695876	112,672704
164560	Забайкальский край, р-н. Кыринский, с. Мангут, ул. Новая, д. 21	Индивидуальные домовладения	49,695876	112,672704
164561	Забайкальский край, р-н. Кыринский, с. Мангут, ул. Сафонова, д. 22	Индивидуальные домовладения	49,695876	112,672704
164562	Забайкальский край, р-н. Кыринский, с. Мангут, ул. Сафонова, д. 24	Индивидуальные домовладения	49,695876	112,672704
164563	Забайкальский край, р-н. Кыринский, с. Мангут, ул. Сафонова, д. 39	Индивидуальные домовладения	49,695876	112,672704
164564	Забайкальский край, р-н. Кыринский, с. Мангут, ул. Сафонова, д. 7	Индивидуальные домовладения	49,695876	112,672704
164565	Забайкальский край, р-н. Кыринский, с. Мангут, ул. Степная, д. 12	Индивидуальные домовладения	49,695876	112,672704
164566	Забайкальский край, р-н. Кыринский, с. Верхний Ульхун, ул. Власова, д. 1	Индивидуальные домовладения	49,569753	112,544388
164567	Забайкальский край, р-н. Кыринский, с. Верхний Ульхун, ул. Власова, д. 17	Индивидуальные домовладения	49,569753	112,544388

№ п/п	Адрес	Вид	Широта	Долгота
164583	Забайкальский край, р-н. Кыринский, с. Верхний Ульхун, ул. Ленина, д. 150	Индивидуальные домовладения	49,581752	112,545376
164584	Забайкальский край, р-н. Кыринский, с. Верхний Ульхун, ул. Ленина, д. 17	Индивидуальные домовладения	49,571862	112,548368
164585	Забайкальский край, р-н. Кыринский, с. Верхний Ульхун, ул. Ленина, д. 22	Индивидуальные домовладения	49,573165	112,548898
164586	Забайкальский край, р-н. Кыринский, с. Верхний Ульхун, ул. Ленина, д. 24	Индивидуальные домовладения	49,573445	112,548844
164587	Забайкальский край, р-н. Кыринский, с. Верхний Ульхун, ул. Ленина, д. 38	Индивидуальные домовладения	49,581752	112,545376
164588	Забайкальский край, р-н. Кыринский, с. Верхний Ульхун, ул. Ленина, д. 46	Индивидуальные домовладения	49,581752	112,545376
164589	Забайкальский край, р-н. Кыринский, с. Верхний Ульхун, ул. Ленина, д. 54	Индивидуальные домовладения	49,576723	112,547676
164590	Забайкальский край, р-н. Кыринский, с. Верхний Ульхун, ул. Ленина, д. 70	Индивидуальные домовладения	49,581752	112,545376
164591	Забайкальский край, р-н. Кыринский, с. Верхний Ульхун, ул. Ленина, д. 77	Индивидуальные домовладения	49,581752	112,545376
164592	Забайкальский край, р-н. Кыринский, с. Верхний Ульхун, ул. Ленина, д. 8	Индивидуальные домовладения	49,581752	112,545376
164593	Забайкальский край, р-н. Кыринский, с. Верхний Ульхун, ул. Ленина, д. 94	Индивидуальные домовладения	49,581752	112,545376
164594	Забайкальский край, р-н. Кыринский, с. Верхний Ульхун, ул. Логинова, д. 2	Индивидуальные домовладения	49,572692	112,551557
164595	Забайкальский край, р-н. Кыринский, с. Верхний Ульхун, ул. Логинова, д. 6	Индивидуальные домовладения	49,57341	112,55144
164596	Забайкальский край, р-н. Кыринский, с. Верхний Ульхун, ул. Новая, д. 1, корп. 2	Индивидуальные домовладения	49,571266	112,541478
164597	Забайкальский край, р-н. Кыринский, с. Верхний Ульхун, ул. Пионерская, д. 10	Индивидуальные домовладения	49,584736	112,546984

№ п/п	Адрес	Вид	Широта	Долгота
164613	Забайкальский край, р-н. Кыринский, с. Хапчеранга, ул. Дзержинского, д. 3	Индивидуальные домовладения	49,704674	112,392483
164614	Забайкальский край, р-н. Кыринский, с. Хапчеранга, ул. им Крупской, д. 14	Индивидуальные домовладения	49,704674	112,392483
164615	Забайкальский край, р-н. Кыринский, с. Хапчеранга, ул. им Крупской, д. 24	МКД	49,704674	112,392483
164616	Забайкальский край, р-н. Кыринский, с. Хапчеранга, ул. им Крупской, д. 9	Индивидуальные домовладения	49,704674	112,392483
164617	Забайкальский край, р-н. Кыринский, с. Хапчеранга, ул. Кирова, д. 19	Индивидуальные домовладения	49,704674	112,392483
164618	Забайкальский край, р-н. Кыринский, с. Хапчеранга, ул. Кирова, д. 30	Индивидуальные домовладения	49,704674	112,392483
164619	Забайкальский край, р-н. Кыринский, с. Хапчеранга, ул. Кирова, д. 41	Индивидуальные домовладения	49,704674	112,392483
164620	Забайкальский край, р-н. Кыринский, с. Хапчеранга, ул. Кирова, д. 70	Индивидуальные домовладения	49,704674	112,392483
164621	Забайкальский край, р-н. Кыринский, с. Хапчеранга, ул. Коммунальная, д. 1	Индивидуальные домовладения	49,704674	112,392483
164622	Забайкальский край, р-н. Кыринский, с. Хапчеранга, ул. Коммунальная, д. 3	Индивидуальные домовладения	49,704674	112,392483
164623	Забайкальский край, р-н. Кыринский, с. Хапчеранга, ул. Лесная, д. 6	Индивидуальные домовладения	49,704674	112,392483
164624	Забайкальский край, р-н. Кыринский, с. Хапчеранга, ул. Максима Горького, д. 3	Индивидуальные домовладения	49,704674	112,392483
164625	Забайкальский край, р-н. Кыринский, с. Хапчеранга, ул. Матросова, д. 3	Индивидуальные домовладения	49,704674	112,392483
164626	Забайкальский край, р-н. Кыринский, с. Хапчеранга, ул. Первомайская, д. 6	Индивидуальные домовладения	49,704674	112,392483
164627	Забайкальский край, р-н. Кыринский, с. Хапчеранга, ул. Профсоюзная, д. 10	Индивидуальные домовладения	49,704674	112,392483

№ п/п	Адрес	Вид	Широта	Долгота
164643	Забайкальский край, р-н. Кыринский, с. Мордой, ул. Партизанская, д. 22	Индивидуальные домовладения	49,6958	112,023294
164644	Забайкальский край, р-н. Кыринский, с. Мордой, ул. Партизанская, д. 5	Индивидуальные домовладения	49,6958	112,023294
164645	Забайкальский край, р-н. Кыринский, с. Мордой, ул. Партизанская, д. 7	Индивидуальные домовладения	49,6958	112,023294
164646	Забайкальский край, р-н. Кыринский, с. Мордой, ул. Советская, д. 11	Индивидуальные домовладения	49,6958	112,023294
164647	Забайкальский край, р-н. Кыринский, с. Мордой, ул. Советская, д. 8	Индивидуальные домовладения	49,6958	112,023294
164648	Забайкальский край, р-н. Кыринский, с. Мордой, ул. Центральная, д. 17	Индивидуальные домовладения	49,697303	112,027058
164649	Забайкальский край, р-н. Кыринский, с. Мордой, ул. Центральная, д. 32	Индивидуальные домовладения	49,697303	112,027058
164650	Забайкальский край, р-н. Кыринский, с. Мордой, ул. Центральная, д. 45	Индивидуальные домовладения	49,697303	112,027058
164651	Забайкальский край, р-н. Кыринский, с. Мордой, ул. Центральная, д. 51	Индивидуальные домовладения	49,697303	112,027058
164652	Забайкальский край, р-н. Кыринский, с. Мордой, ул. Центральная, д. 62	Индивидуальные домовладения	49,697303	112,027058
164653	Забайкальский край, р-н. Кыринский, с. Мордой, ул. Шахтовая, д. 13	Индивидуальные домовладения	49,6958	112,023294
164654	Забайкальский край, р-н. Кыринский, с. Мордой, ул. Шахтовая, д. 26	Индивидуальные домовладения	49,6958	112,023294
164655	Забайкальский край, р-н. Кыринский, с. Мордой, ул. Шахтовая, д. 54	Индивидуальные домовладения	49,6958	112,023294
164656	Забайкальский край, р-н. Кыринский, с. Мордой, ул. Школьная, д. 20	Индивидуальные домовладения	49,6958	112,023294
164657	Забайкальский край, р-н. Кыринский, с. Мордой, ул. Школьная, д. 8	Индивидуальные домовладения	49,6958	112,023294

№ п/п	Адрес	Вид	Широта	Долгота
164658	Забайкальский край, р-н. Кыринский, с. Мордой, ул. Школьная, д. 9	Индивидуальные домовладения	49,6958	112,023294
164659	Забайкальский край, р-н. Кыринский, с. Михайло-Павловск, ул. Ивановская, д. 3	Индивидуальные домовладения	49,67884	113,014944
164660	Забайкальский край, р-н. Кыринский, с. Михайло-Павловск, ул. Красноармейская, д. 20	Индивидуальные домовладения	49,67884	113,014944
164661	Забайкальский край, р-н. Кыринский, с. Михайло-Павловск, ул. Красноармейская, д. 23	Индивидуальные домовладения	49,67884	113,014944
164662	Забайкальский край, р-н. Кыринский, с. Михайло-Павловск, ул. Красноармейская, д. 41	Индивидуальные домовладения	49,67884	113,014944
164663	Забайкальский край, р-н. Кыринский, с. Михайло-Павловск, ул. Красноармейская, д. 46	Индивидуальные домовладения	49,67884	113,014944
164664	Забайкальский край, р-н. Кыринский, с. Михайло-Павловск, ул. Красноармейская, д. 49	Индивидуальные домовладения	49,67884	113,014944
164665	Забайкальский край, р-н. Кыринский, с. Михайло-Павловск, ул. Октябрьская, д. 20	Индивидуальные домовладения	49,67884	113,014944
164666	Забайкальский край, р-н. Кыринский, с. Михайло-Павловск, ул. Октябрьская, д. 3	Индивидуальные домовладения	49,67884	113,014944
164667	Забайкальский край, р-н. Кыринский, с. Михайло-Павловск, ул. Октябрьская, д. 8	Индивидуальные домовладения	49,67884	113,014944
164668	Забайкальский край, р-н. Кыринский, с. Михайло-Павловск, ул. Советская, д. 26	Индивидуальные домовладения	49,67884	113,014944
164669	Забайкальский край, р-н. Кыринский, с. Михайло-Павловск, ул. Советская, д. 30	Индивидуальные домовладения	49,67884	113,014944
164670	Забайкальский край, р-н. Кыринский, с. Михайло-Павловск, ул. Советская, д. 35	Индивидуальные домовладения	49,67884	113,014944
164671	Забайкальский край, р-н. Кыринский, с. Турген, ул. Новая, д. 6	Индивидуальные домовладения	49,756859	113,139926
164672	Забайкальский край, р-н. Кыринский, с. Турген, ул. Центральная, д. 10	Индивидуальные домовладения	49,756859	113,139926

№ п/п	Адрес	Вид	Широта	Долгота
164673	Забайкальский край, р-н. Кыринский, с. Турген, ул. Центральная, д. 2	Индивидуальные домовладения	49,756859	113,139926
164674	Забайкальский край, р-н. Кыринский, с. Турген, ул. Центральная, д. 46	Индивидуальные домовладения	49,756859	113,139926
164675	Забайкальский край, р-н. Кыринский, с. Турген, ул. Центральная, д. 53	Индивидуальные домовладения	49,756859	113,139926
164676	Забайкальский край, р-н. Кыринский, с. Турген, ул. Центральная, д. 57	Индивидуальные домовладения	49,756859	113,139926
164677	Забайкальский край, р-н. Приаргунский, пгт. Приаргунск, ул. Энергетиков, д. 3	Индивидуальные домовладения	50,364799	119,091867
164678	Забайкальский край, р-н. Приаргунский, пгт. Приаргунск, ул. Энергетиков, д. 36	Индивидуальные домовладения	50,364799	119,091867
164679	Забайкальский край, р-н. Приаргунский, пгт. Приаргунск, ул. Энергетиков, д. 38	Индивидуальные домовладения	50,364799	119,091867
164680	Забайкальский край, р-н. Приаргунский, пгт. Приаргунск, мкр. 1-й, д. 25	МКД	50,364799	119,091867
164681	Забайкальский край, р-н. Приаргунский, пгт. Приаргунск, ул. Южная, д. 30	Индивидуальные домовладения	50,364799	119,091867
164682	Забайкальский край, р-н. Приаргунский, пгт. Приаргунск, мкр. 2-й, д. 1	МКД	50,364799	119,091867
164683	Забайкальский край, р-н. Приаргунский, пгт. Приаргунск, мкр. 3-й, д. 1	МКД	50,364799	119,091867
164684	Забайкальский край, р-н. Приаргунский, пгт. Приаргунск, пер. Забайкальский, д. 4	Индивидуальные домовладения	50,362438	119,104722
164685	Забайкальский край, р-н. Приаргунский, пгт. Приаргунск, пер. Индустриальный, д. 1	Индивидуальные домовладения	50,364799	119,091867
164686	Забайкальский край, р-н. Приаргунский, пгт. Приаргунск, пер. Сетевой, д. 3	Индивидуальные домовладения	50,364799	119,091867
164687	Забайкальский край, р-н. Приаргунский, пгт. Приаргунск, пер. Содружества, д. 4	Индивидуальные домовладения	50,364799	119,091867

№ п/п	Адрес	Вид	Широта	Долгота
164688	Забайкальский край, р-н. Приаргунский, пгт. Приаргунск, пер. Солнечный, д. 2	Индивидуальные домовладения	50,364799	119,091867
164689	Забайкальский край, р-н. Приаргунский, пгт. Приаргунск, пер. Чернышевского, д. 10	Индивидуальные домовладения	50,373918	119,095092
164690	Забайкальский край, р-н. Приаргунский, пгт. Приаргунск, пер. Чернышевского, д. 3	Индивидуальные домовладения	50,373918	119,095092
164691	Забайкальский край, р-н. Приаргунский, пгт. Приаргунск, пер. Чернышевского, д. 4	Индивидуальные домовладения	50,373716	119,096691
164692	Забайкальский край, р-н. Приаргунский, пгт. Приаргунск, ул. Автомобилистов, д. 1	Индивидуальные домовладения	50,364799	119,091867
164693	Забайкальский край, р-н. Приаргунский, пгт. Приаргунск, ул. Автомобилистов, д. 5	Индивидуальные домовладения	50,364799	119,091867
164694	Забайкальский край, р-н. Приаргунский, пгт. Приаргунск, ул. Аргунская, д. 1	Индивидуальные домовладения	50,36569	119,104965
164695	Забайкальский край, р-н. Приаргунский, пгт. Приаргунск, ул. Аргунская, д. 21	Индивидуальные домовладения	50,36561	119,105863
164696	Забайкальский край, р-н. Приаргунский, пгт. Приаргунск, ул. Аргунская, д. 25	Индивидуальные домовладения	50,365409	119,106528
164697	Забайкальский край, р-н. Приаргунский, пгт. Приаргунск, ул. Баженова, д. 1	Индивидуальные домовладения	50,372889	119,101263
164698	Забайкальский край, р-н. Приаргунский, пгт. Приаргунск, ул. Баженова, д. 15	Индивидуальные домовладения	50,372889	119,101263
164699	Забайкальский край, р-н. Приаргунский, пгт. Приаргунск, ул. Баженова, д. 15а	Индивидуальные домовладения	50,372889	119,101263
164700	Забайкальский край, р-н. Приаргунский, пгт. Приаргунск, ул. Баженова, д. 22	Индивидуальные домовладения	50,372889	119,101263
164701	Забайкальский край, р-н. Калганский, с. Калга, ул. 7 Ноября, д. 8	Индивидуальные домовладения	50,92781	118,903715
164702	Забайкальский край, р-н. Приаргунский, пгт. Приаргунск, ул. Баженова, д. 3	Индивидуальные домовладения	50,372889	119,101263

№ п/п	Адрес	Вид	Широта	Долгота
164703	Забайкальский край, р-н. Приаргунский, пгт. Приаргунск, ул. Баженова, д. 6	Индивидуальные домовладения	50,372889	119,101263
164704	Забайкальский край, р-н. Приаргунский, пгт. Приаргунск, ул. Энтузиастов, д. 16	Индивидуальные домовладения	50,364799	119,091867
164705	Забайкальский край, р-н. Приаргунский, пгт. Приаргунск, ул. Весенняя, д. 17	Индивидуальные домовладения	50,364799	119,091867
164706	Забайкальский край, р-н. Приаргунский, пгт. Приаргунск, ул. Энтузиастов, д. 18	Индивидуальные домовладения	50,364799	119,091867
164707	Забайкальский край, р-н. Приаргунский, пгт. Приаргунск, ул. Энтузиастов, д. 26	Индивидуальные домовладения	50,364799	119,091867
164708	Забайкальский край, р-н. Приаргунский, пгт. Приаргунск, ул. Воинов Интернационалистов, д. 24	Индивидуальные домовладения	50,366104	119,091041
164709	Забайкальский край, р-н. Приаргунский, пгт. Приаргунск, ул. Энтузиастов, д. 6	Индивидуальные домовладения	50,364799	119,091867
164710	Забайкальский край, р-н. Приаргунский, пгт. Приаргунск, ул. Воинов Интернационалистов, д. 28	Индивидуальные домовладения	50,366104	119,091041
164711	Забайкальский край, р-н. Калганский, с. Калга, ул. 7 Ноября, д. 9	Индивидуальные домовладения	50,92781	118,903715
164712	Забайкальский край, р-н. Приаргунский, пгт. Приаргунск, ул. Губина, д. 5	МКД	50,365989	119,101731
164713	Забайкальский край, р-н. Приаргунский, пгт. Приаргунск, ул. Декабристов, д. 2	Индивидуальные домовладения	50,363438	119,096907
164714	Забайкальский край, р-н. Приаргунский, пгт. Приаргунск, ул. Дорожная, д. 5	Индивидуальные домовладения	50,36523	119,087429
164715	Забайкальский край, р-н. Приаргунский, пгт. Приаргунск, ул. Дружбы, д. 16	Индивидуальные домовладения	50,361961	119,089343
164716	Забайкальский край, р-н. Приаргунский, пгт. Приаргунск, ул. Дружбы, д. 2д	Индивидуальные домовладения	50,361875	119,091166

№ п/п	Адрес	Вид	Широта	Долгота
164732	Забайкальский край, р-н. Приаргунский, с. Селинда, ул. Партизанская, д. 33	Индивидуальные домовладения	50,565597	118,327652
164733	Забайкальский край, р-н. Приаргунский, с. Селинда, ул. Партизанская, д. 9	Индивидуальные домовладения	50,565597	118,327652
164734	Забайкальский край, р-н. Приаргунский, п. Досатуй, ул. Геологическая, д. 12	Индивидуальные домовладения	50,395916	118,636466
164735	Забайкальский край, р-н. Приаргунский, п. Досатуй, ул. Дорожная, д. 3	Индивидуальные домовладения	50,395916	118,636466
164736	Забайкальский край, р-н. Приаргунский, п. Досатуй, ул. Дорожная, д. 6	Индивидуальные домовладения	50,395916	118,636466
164737	Забайкальский край, р-н. Приаргунский, п. Досатуй, ул. Ленина, д. 22	Индивидуальные домовладения	50,395916	118,636466
164738	Забайкальский край, р-н. Приаргунский, п. Досатуй, ул. Полевая, д. 1	Индивидуальные домовладения	50,395916	118,636466
164739	Забайкальский край, р-н. Приаргунский, п. Досатуй, ул. Полевая, д. 3	Индивидуальные домовладения	50,395916	118,636466
164740	Забайкальский край, р-н. Приаргунский, п. Досатуй, ул. Пролетарская, д. 16	Индивидуальные домовладения	50,395916	118,636466
164741	Забайкальский край, р-н. Приаргунский, п. Досатуй, ул. Пролетарская, д. 3	Индивидуальные домовладения	50,395916	118,636466
164742	Забайкальский край, р-н. Приаргунский, п. Досатуй, ул. Советская, д. 1	Индивидуальные домовладения	50,395916	118,636466
164743	Забайкальский край, р-н. Приаргунский, п. Досатуй, ул. Советская, д. 21	Индивидуальные домовладения	50,395916	118,636466
164744	Забайкальский край, р-н. Приаргунский, п. Досатуй, ул. Советская, д. 28	Индивидуальные домовладения	50,395916	118,636466
164745	Забайкальский край, р-н. Приаргунский, п. Досатуй, ул. Советская, д. 3	Индивидуальные домовладения	50,395916	118,636466
164746	Забайкальский край, р-н. Приаргунский, п. Досатуй, ул. Советская, д. 46	Индивидуальные домовладения	50,395916	118,636466

№ п/п	Адрес	Вид	Широта	Долгота
164762	Забайкальский край, р-н. Приаргунский, с. Восточный Досатуй, ул. Урожайная, д. 4	Индивидуальные домовладения	50,3977813	118,6435461
164763	Забайкальский край, р-н. Приаргунский, с. Станция-Досатуй, ул.. Ленина, д. 17	Индивидуальные домовладения	50,398582	118,627419
164764	Забайкальский край, р-н. Приаргунский, с. Станция-Досатуй, ул. Набережная, д. 1	Индивидуальные домовладения	50,398582	118,627419
164765	Забайкальский край, р-н. Приаргунский, с. Станция-Досатуй, ул. Нефтяника, д. 1	Индивидуальные домовладения	50,398582	118,627419
164766	Забайкальский край, р-н. Приаргунский, с. Станция-Досатуй, ул. Нефтяника, д. 10	Индивидуальные домовладения	50,398582	118,627419
164767	Забайкальский край, р-н. Приаргунский, с. Станция-Досатуй, ул. Нефтяника, д. 12	Индивидуальные домовладения	50,398582	118,627419
164768	Забайкальский край, р-н. Приаргунский, с. Станция-Досатуй, ул. Новая, д. 6	Индивидуальные домовладения	50,398582	118,627419
164769	Забайкальский край, р-н. Приаргунский, с. Станция-Досатуй, ул. Партизанская, д. 11	Индивидуальные домовладения	50,398582	118,627419
164770	Забайкальский край, р-н. Приаргунский, с. Станция-Досатуй, ул. Партизанская, д. 6	Индивидуальные домовладения	50,398582	118,627419
164771	Забайкальский край, р-н. Приаргунский, с. Станция-Досатуй, ул. Привокзальная, д. 2б	МКД	50,398582	118,627419
164772	Забайкальский край, р-н. Приаргунский, с. Станция-Досатуй, ул. Привокзальная, д. 3	Индивидуальные домовладения	50,398582	118,627419
164773	Забайкальский край, р-н. Приаргунский, с. Станция-Досатуй, ул. Строительная, д. 11	Индивидуальные домовладения	50,398582	118,627419
164774	Забайкальский край, р-н. Приаргунский, с. Станция-Досатуй, ул. Строительная, д. 3	Индивидуальные домовладения	50,398582	118,627419
164775	Забайкальский край, р-н. Приаргунский, с. Станция-Досатуй, ул. Строительная, д. 7	Индивидуальные домовладения	50,398582	118,627419
164776	Забайкальский край, р-н. Приаргунский, с. Станция-Досатуй, ул. Шоферская, д. 26	Индивидуальные домовладения	50,398582	118,627419

№ п/п	Адрес	Вид	Широта	Долгота
164788	674314, Забайкальский край, р-н. Приаргунский, с. Урулюнгуй, ул. Кооперативная, д. 8	Индивидуальные домовладения	50,465357	118,515607
164789	674314, Забайкальский край, р-н. Приаргунский, с. Урулюнгуй, ул. Молодежная, д. 11	Индивидуальные домовладения	50,465357	118,515607
164790	674314, Забайкальский край, р-н. Приаргунский, с. Урулюнгуй, ул. Молодежная, д. 12	Индивидуальные домовладения	50,465357	118,515607
164791	674314, Забайкальский край, р-н. Приаргунский, с. Урулюнгуй, ул. Молодежная, д. 29	Индивидуальные домовладения	50,465357	118,515607
164792	674314, Забайкальский край, р-н. Приаргунский, с. Урулюнгуй, ул. Молодежная, д. 43	Индивидуальные домовладения	50,465357	118,515607
164793	674314, Забайкальский край, р-н. Приаргунский, с. Урулюнгуй, ул. Молодежная, д. 6	Индивидуальные домовладения	50,465357	118,515607
164794	674314, Забайкальский край, р-н. Приаргунский, с. Урулюнгуй, ул. Новая, д. 15	Индивидуальные домовладения	50,465357	118,515607
164795	674314, Забайкальский край, р-н. Приаргунский, с. Урулюнгуй, ул. Новая, д. 20	Индивидуальные домовладения	50,465357	118,515607
164796	674314, Забайкальский край, р-н. Приаргунский, с. Урулюнгуй, ул. Новая, д. 3	Индивидуальные домовладения	50,465357	118,515607
164797	674314, Забайкальский край, р-н. Приаргунский, с. Урулюнгуй, ул. Советская, д. 10	Индивидуальные домовладения	50,465879	118,522066
164798	674314, Забайкальский край, р-н. Приаргунский, с. Урулюнгуй, ул. Советская, д. 14	Индивидуальные домовладения	50,465879	118,522066

№ п/п	Адрес	Вид	Широта	Долгота
164799	674314, Забайкальский край, р-н. Приаргунский, с. Урулюнгуй, ул. Советская, д. 18	Индивидуальные домовладения	50,465879	118,522066
164800	674314, Забайкальский край, р-н. Приаргунский, с. Урулюнгуй, ул. Советская, д. 30	Индивидуальные домовладения	50,465879	118,522066
164801	674314, Забайкальский край, р-н. Приаргунский, с. Урулюнгуй, ул. Советская, д. 40	Индивидуальные домовладения	50,465879	118,522066
164802	674314, Забайкальский край, р-н. Приаргунский, с. Урулюнгуй, ул. Советская, д. 45	Индивидуальные домовладения	50,465879	118,522066
164803	674314, Забайкальский край, р-н. Приаргунский, с. Урулюнгуй, ул. Юбилейная, д. 15	Индивидуальные домовладения	50,465357	118,515607
164804	674314, Забайкальский край, р-н. Приаргунский, с. Урулюнгуй, ул. Юбилейная, д. 27	Индивидуальные домовладения	50,465357	118,515607
164805	674314, Забайкальский край, р-н. Приаргунский, с. Урулюнгуй, ул. Юбилейная, д. 9	Индивидуальные домовладения	50,465357	118,515607
164806	Забайкальский край, р-н. Приаргунский, с. Усть-Тасуркай, ул. Микрорайон, д. 2	Индивидуальные домовладения	50,355898	118,417349
164807	Забайкальский край, р-н. Приаргунский, с. Усть-Тасуркай, ул. Мира, д. 4	Индивидуальные домовладения	50,355898	118,417349
164808	Забайкальский край, р-н. Приаргунский, с. Усть-Тасуркай, ул. Мира, д. 9	Индивидуальные домовладения	50,355898	118,417349
164809	Забайкальский край, р-н. Приаргунский, с. Усть-Тасуркай, ул. Переулок N 1, д. 3	Индивидуальные домовладения	50,355898	118,417349
164810	Забайкальский край, р-н. Приаргунский, с. Усть-Тасуркай, ул. Переулок N 2, д. 2	Индивидуальные домовладения	50,355898	118,417349

№ п/п	Адрес	Вид	Широта	Долгота
164811	Забайкальский край, р-н. Приаргунский, с. Усть-Тасуркай, ул. Советская, д. 1	Индивидуальные домовладения	50,355898	118,417349
164812	Забайкальский край, р-н. Приаргунский, с. Усть-Тасуркай, ул. Центральная, д. 15	Индивидуальные домовладения	50,355898	118,417349
164813	Забайкальский край, р-н. Приаргунский, с. Усть-Тасуркай, ул. Центральная, д. 21	Индивидуальные домовладения	50,355898	118,417349
164814	Забайкальский край, р-н. Приаргунский, с. Усть-Тасуркай, ул. Центральная, д. 30	Индивидуальные домовладения	50,355898	118,417349
164815	Забайкальский край, р-н. Приаргунский, с. Усть-Тасуркай, ул. Центральная, д. 47	Индивидуальные домовладения	50,355898	118,417349
164816	Забайкальский край, р-н. Приаргунский, с. Усть-Тасуркай, ул. Центральная, д. 59	Индивидуальные домовладения	50,355898	118,417349
164817	Забайкальский край, р-н. Приаргунский, с. Усть-Тасуркай, ул. Черемушки, д. 1	Индивидуальные домовладения	50,355898	118,417349
164818	Забайкальский край, р-н. Приаргунский, с. Усть-Тасуркай, ул. Черемушки, д. 15	Индивидуальные домовладения	50,355898	118,417349
164819	Забайкальский край, р-н. Приаргунский, с. Усть-Тасуркай, ул. Черемушки, д. 7	Индивидуальные домовладения	50,355898	118,417349
164820	Забайкальский край, р-н. Приаргунский, с. Усть-Тасуркай, ул. Школьная, д. 12	Индивидуальные домовладения	50,355898	118,417349
164821	Забайкальский край, р-н. Приаргунский, с. Усть-Тасуркай, ул. Школьная, д. 14	Индивидуальные домовладения	50,355898	118,417349
164822	Забайкальский край, р-н. Приаргунский, с. Усть-Тасуркай, ул. Школьная, д. 7	Индивидуальные домовладения	50,355898	118,417349
164823	Забайкальский край, р-н. Приаргунский, с. Новое Погадаево, ул. Нагорная, д. 2	Индивидуальные домовладения	50,336457	118,667754
164824	Забайкальский край, р-н. Приаргунский, с. Новое Погадаево, ул. Новая, д. 10	Индивидуальные домовладения	50,336457	118,667754
164825	Забайкальский край, р-н. Приаргунский, с. Новое Погадаево, ул. Новая, д. 26	Индивидуальные домовладения	50,336457	118,667754

№ п/п	Адрес	Вид	Широта	Долгота
164826	Забайкальский край, р-н. Приаргунский, с. Новое Погадаево, ул. Новая, д. 30	Индивидуальные домовладения	50,336457	118,667754
164827	Забайкальский край, р-н. Приаргунский, с. Новое Погадаево, ул. Новая, д. 8	Индивидуальные домовладения	50,336457	118,667754
164828	Забайкальский край, р-н. Приаргунский, с. Погадаево, ул. Комсомольская, д. 12	Индивидуальные домовладения	50,331265	118,669785
164829	Забайкальский край, р-н. Приаргунский, с. Погадаево, ул. Комсомольская, д. 16	Индивидуальные домовладения	50,331265	118,669785
164830	Забайкальский край, р-н. Приаргунский, с. Погадаево, ул. Комсомольская, д. 2	Индивидуальные домовладения	50,331265	118,669785
164831	Забайкальский край, р-н. Приаргунский, с. Погадаево, ул. Луговая, д. 4	Индивидуальные домовладения	50,331265	118,669785
164832	Забайкальский край, р-н. Приаргунский, с. Погадаево, ул. Советская, д. 35	Индивидуальные домовладения	50,331265	118,669785
164833	Забайкальский край, р-н. Приаргунский, с. Погадаево, ул. Советская, д. 36	Индивидуальные домовладения	50,331265	118,669785
164834	Забайкальский край, р-н. Приаргунский, с. Погадаево, ул. Советская, д. 9	Индивидуальные домовладения	50,331265	118,669785
164835	Забайкальский край, р-н. Приаргунский, с. Погадаево, ул. Школьная, д. 20	Индивидуальные домовладения	50,331265	118,669785
164836	Забайкальский край, р-н. Приаргунский, с. Погадаево, ул. Школьная, д. 28	Индивидуальные домовладения	50,331265	118,669785
164837	Забайкальский край, р-н. Приаргунский, с. Погадаево, ул. Школьная, д. 44	Индивидуальные домовладения	50,331265	118,669785
164838	Забайкальский край, р-н. Приаргунский, с. Погадаево, ул. Школьная, д. 51	Индивидуальные домовладения	50,331265	118,669785
164839	Забайкальский край, р-н. Приаргунский, с. Погадаево, ул. Школьная, д. 61	Индивидуальные домовладения	50,331265	118,669785
164840	Забайкальский край, р-н. Приаргунский, с. Дурой 1-й, ул.. Аргунская, д. 18	Индивидуальные домовладения	50,011967	118,935265

№ п/п	Адрес	Вид	Широта	Долгота
164841	Забайкальский край, р-н. Приаргунский, с. Дурой 1-й, ул.. Аргунская, д. 26	Индивидуальные домовладения	50,011967	118,935265
164842	Забайкальский край, р-н. Приаргунский, с. Дурой 1-й, ул.. Аргунская, д. 30	Индивидуальные домовладения	50,011967	118,935265
164843	Забайкальский край, р-н. Приаргунский, с. Дурой 1-й, ул.. Аргунская, д. 42	Индивидуальные домовладения	50,011967	118,935265
164844	Забайкальский край, р-н. Приаргунский, с. Дурой 1-й, ул.. Баженова, д. 1	Индивидуальные домовладения	50,011967	118,935265
164845	Забайкальский край, р-н. Приаргунский, с. Дурой 1-й, ул.. Баженова, д. 10	Индивидуальные домовладения	50,011967	118,935265
164846	Забайкальский край, р-н. Приаргунский, с. Дурой 1-й, ул.. Баженова, д. 26	Индивидуальные домовладения	50,011967	118,935265
164847	Забайкальский край, р-н. Приаргунский, с. Дурой 1-й, ул.. Баженова, д. 5	Индивидуальные домовладения	50,011967	118,935265
164848	Забайкальский край, р-н. Приаргунский, с. Дурой 1-й, ул.. Дружбы, д. 10	Индивидуальные домовладения	50,011967	118,935265
164849	Забайкальский край, р-н. Приаргунский, с. Дурой 1-й, ул.. Дружбы, д. 21	Индивидуальные домовладения	50,011967	118,935265
164850	Забайкальский край, р-н. Приаргунский, с. Дурой 1-й, ул.. Дружбы, д. 8	Индивидуальные домовладения	50,011967	118,935265
164851	Забайкальский край, р-н. Приаргунский, с. Дурой 1-й, ул.. Набережная, д. 13	Индивидуальные домовладения	50,011967	118,935265
164852	Забайкальский край, р-н. Приаргунский, с. Дурой 1-й, ул.. Набережная, д. 27	Индивидуальные домовладения	50,011967	118,935265
164853	Забайкальский край, р-н. Приаргунский, с. Дурой 1-й, ул.. Набережная, д. 34	Индивидуальные домовладения	50,011967	118,935265
164854	Забайкальский край, р-н. Приаргунский, с. Дурой 1-й, ул.. Набережная, д. 4	Индивидуальные домовладения	50,011967	118,935265
164855	Забайкальский край, р-н. Приаргунский, с. Дурой, ул. Аргунская, д. 51	Индивидуальные домовладения	50,01025	118,932668

№ п/п	Адрес	Вид	Широта	Долгота
164856	Забайкальский край, р-н. Приаргунский, с. Дурой, ул. Аргунская, д. 61	Индивидуальные домовладения	50,01025	118,932668
164857	Забайкальский край, р-н. Приаргунский, с. Дурой, ул. Аргунская, д. 68	Индивидуальные домовладения	50,01025	118,932668
164858	Забайкальский край, р-н. Приаргунский, с. Дурой, ул. Баженова, д. 45	Индивидуальные домовладения	50,01025	118,932668
164859	Забайкальский край, р-н. Приаргунский, с. Дурой, ул. Дружбы, д. 30	Индивидуальные домовладения	50,01025	118,932668
164860	Забайкальский край, р-н. Приаргунский, с. Дурой, ул. Дружбы, д. 34	Индивидуальные домовладения	50,01025	118,932668
164861	Забайкальский край, р-н. Приаргунский, с. Дурой, ул. Набережная, д. 37	Индивидуальные домовладения	50,01025	118,932668
164862	Забайкальский край, р-н. Приаргунский, с. Дурой, ул. Набережная, д. 47	Индивидуальные домовладения	50,01025	118,932668
164863	Забайкальский край, р-н. Приаргунский, с. Дурой, ул. Набережная, д. 49	Индивидуальные домовладения	50,01025	118,932668
164864	Забайкальский край, р-н. Приаргунский, с. Дурой, ул. Пограничная, д. 16	Индивидуальные домовладения	50,01025	118,932668
164865	Забайкальский край, р-н. Приаргунский, с. Дурой, ул. Пограничная, д. 5	Индивидуальные домовладения	50,01025	118,932668
164866	Забайкальский край, р-н. Приаргунский, пгт. Кличка, пер. Набережный, д. 7	Индивидуальные домовладения	50,442198	117,998294
164867	Забайкальский край, р-н. Приаргунский, пгт. Кличка, ул. Гаражная, д. 20	Индивидуальные домовладения	50,444057	117,999866
164868	Забайкальский край, р-н. Приаргунский, пгт. Кличка, ул. Гаражная, д. 2а	Индивидуальные домовладения	50,444057	117,999866
164869	Забайкальский край, р-н. Приаргунский, пгт. Кличка, ул. Геологическая, д. 13	Индивидуальные домовладения	50,440328	117,994341
164870	Забайкальский край, р-н. Приаргунский, пгт. Кличка, ул. Горняцкая, д. 6	Индивидуальные домовладения	50,442198	117,998294

№ п/п	Адрес	Вид	Широта	Долгота
164871	Забайкальский край, р-н. Приаргунский, пгт. Кличка, ул. Железнодорожная, д. 1	Индивидуальные домовладения	50,442198	117,998294
164872	Забайкальский край, р-н. Приаргунский, пгт. Кличка, ул. Журавлева, д. 2А	Индивидуальные домовладения	50,442198	117,998294
164873	Забайкальский край, р-н. Приаргунский, пгт. Кличка, ул. Журавлева, д. 45	Индивидуальные домовладения	50,442198	117,998294
164874	Забайкальский край, р-н. Приаргунский, пгт. Кличка, ул. Качева, д. 19	Индивидуальные домовладения	50,442198	117,998294
164875	Забайкальский край, р-н. Приаргунский, пгт. Кличка, ул. Колхозная, д. 37	Индивидуальные домовладения	50,442198	117,998294
164876	Забайкальский край, р-н. Приаргунский, пгт. Кличка, ул. Колхозная, д. 54	Индивидуальные домовладения	50,442198	117,998294
164877	Забайкальский край, р-н. Приаргунский, пгт. Кличка, ул. Колхозная, д. 66	Индивидуальные домовладения	50,442198	117,998294
164878	Забайкальский край, р-н. Приаргунский, пгт. Кличка, ул. Кооперативная, д. 13	Индивидуальные домовладения	50,442198	117,998294
164879	Забайкальский край, р-н. Приаргунский, пгт. Кличка, ул. Кооперативная, д. 30	Индивидуальные домовладения	50,442198	117,998294
164880	Забайкальский край, р-н. Приаргунский, пгт. Кличка, ул. Кооперативная, д. 53	Индивидуальные домовладения	50,442198	117,998294
164881	Забайкальский край, р-н. Приаргунский, пгт. Кличка, ул. Костюшко-Григоровича, д. 5	Индивидуальные домовладения	50,442198	117,998294
164882	Забайкальский край, р-н. Приаргунский, пгт. Кличка, ул. Лазо, д. 5	Индивидуальные домовладения	50,442198	117,998294
164883	Забайкальский край, р-н. Приаргунский, пгт. Кличка, ул. Ленина, д. 12	Индивидуальные домовладения	50,415142	118,006487
164884	Забайкальский край, р-н. Приаргунский, пгт. Кличка, ул. Мира, д. 18	Индивидуальные домовладения	50,442198	117,998294
164885	Забайкальский край, р-н. Приаргунский, пгт. Кличка, ул. Нагорная, д. 1	Индивидуальные домовладения	50,445686	117,99197

№ п/п	Адрес	Вид	Широта	Долгота
164886	Забайкальский край, р-н. Приаргунский, пгт. Кличка, ул. Нагорная, д. 12	Индивидуальные домовладения	50,445686	117,99197
164887	Забайкальский край, р-н. Приаргунский, пгт. Кличка, ул. Новая 2-я, д. 5	Индивидуальные домовладения	50,442198	117,998294
164888	Забайкальский край, р-н. Приаргунский, пгт. Кличка, ул. Новая, д. 16	Индивидуальные домовладения	50,442198	117,998294
164889	Забайкальский край, р-н. Приаргунский, пгт. Кличка, ул. Новая, д. 30	Индивидуальные домовладения	50,442198	117,998294
164890	Забайкальский край, р-н. Приаргунский, пгт. Кличка, ул. Октябрьская, д. 5	Индивидуальные домовладения	50,442198	117,998294
164891	Забайкальский край, р-н. Приаргунский, пгт. Кличка, ул. Октябрьская, д. 9	Индивидуальные домовладения	50,442198	117,998294
164892	Забайкальский край, р-н. Приаргунский, пгт. Кличка, ул. Первомайская, д. 19	Индивидуальные домовладения	50,442198	117,998294
164893	Забайкальский край, р-н. Приаргунский, пгт. Кличка, ул. Подгорная 1-я, д. 5	Индивидуальные домовладения	50,444281	117,990631
164894	Забайкальский край, р-н. Приаргунский, пгт. Кличка, ул. Подгорная 2-я, д. 9	Индивидуальные домовладения	50,443185	117,989266
164895	Забайкальский край, р-н. Забайкальский, п/ст. Даурия, ул. Кавалерийская, д. 5	Индивидуальные домовладения		
164896	Забайкальский край, р-н. Приаргунский, пгт. Кличка, ул. Пономарева, д. 29	Индивидуальные домовладения	50,442198	117,998294
164897	Забайкальский край, р-н. Приаргунский, пгт. Кличка, ул. Рабочая, д. 11	Индивидуальные домовладения	50,442198	117,998294
164898	Забайкальский край, р-н. Приаргунский, пгт. Кличка, ул. Рабочая, д. 1а	Индивидуальные домовладения	50,442198	117,998294
164899	Забайкальский край, р-н. Приаргунский, пгт. Кличка, ул. Социалистическая, д. 1	Индивидуальные домовладения	50,442198	117,998294
164900	Забайкальский край, р-н. Приаргунский, пгт. Кличка, ул. Социалистическая, д. 3	Индивидуальные домовладения	50,442198	117,998294

№ п/п	Адрес	Вид	Широта	Долгота
164901	Забайкальский край, р-н. Приаргунский, пгт. Кличка, ул. Социалистическая, д. 53	Индивидуальные домовладения	50,442198	117,998294
164902	Забайкальский край, р-н. Приаргунский, пгт. Кличка, ул. Социалистическая, д. 55	Индивидуальные домовладения	50,442198	117,998294
164903	Забайкальский край, р-н. Приаргунский, пгт. Кличка, ул. Терешковой, д. 8	МКД	50,442198	117,998294
164904	Забайкальский край, р-н. Приаргунский, пгт. Кличка, ул. Ушакова, д. 30	Индивидуальные домовладения	50,442198	117,998294
164905	Забайкальский край, р-н. Приаргунский, пгт. Кличка, ул. Ушакова, д. 7	Индивидуальные домовладения	50,442198	117,998294
164906	Забайкальский край, р-н. Приаргунский, пгт. Кличка, ул. Чапаева, д. 4	Индивидуальные домовладения	50,44416	117,987757
164907	Забайкальский край, р-н. Приаргунский, пгт. Кличка, ул. Школьная, д. 24	Индивидуальные домовладения	50,445485	117,991503
164908	Забайкальский край, р-н. Приаргунский, пгт. Кличка, ул. Школьная, д. 6	Индивидуальные домовладения	50,445485	117,991503
164909	Забайкальский край, р-н. Приаргунский, пгт. Кличка, ул. Шоферская, д. 29	Индивидуальные домовладения	50,442198	117,998294
164910	Забайкальский край, р-н. Забайкальский, п/ст. Даурия, ул. Кавалерийская, д. 8	Индивидуальные домовладения		
164911	Забайкальский край, р-н. Приаргунский, пгт. Кличка, ул. Юбилейная, д. 8	Индивидуальные домовладения	50,441625	117,994916
164912	Забайкальский край, р-н. Приаргунский, п. Молодёжный, ул. Ветеранов, д. 3	Индивидуальные домовладения	50,283739	118,990672
164913	Забайкальский край, р-н. Приаргунский, п. Молодёжный, ул. Владимирская, д. 11	Индивидуальные домовладения	50,283739	118,990672
164914	Забайкальский край, р-н. Приаргунский, п. Молодёжный, ул. Владимирская, д. 12	Индивидуальные домовладения	50,283739	118,990672
164915	Забайкальский край, р-н. Приаргунский, п. Молодёжный, ул. Владимирская, д. 9	Индивидуальные домовладения	50,283739	118,990672

№ п/п	Адрес	Вид	Широта	Долгота
164930	Забайкальский край, р-н. Приаргунский, п. Молодёжный, ул. Полевая, д. 2	Индивидуальные домовладения	50,283739	118,990672
164931	Забайкальский край, р-н. Приаргунский, п. Молодёжный, ул. Полевая, д. 3	Индивидуальные домовладения	50,283739	118,990672
164932	Забайкальский край, р-н. Приаргунский, п. Молодёжный, ул. Северная, д. 10	Индивидуальные домовладения	50,283739	118,990672
164933	Забайкальский край, р-н. Приаргунский, п. Молодёжный, ул. Северная, д. 27	Индивидуальные домовладения	50,283739	118,990672
164934	Забайкальский край, р-н. Приаргунский, п. Молодёжный, ул. Северная, д. 29	Индивидуальные домовладения	50,283739	118,990672
164935	Забайкальский край, р-н. Приаргунский, п. Молодёжный, ул. Степная, д. 21	Индивидуальные домовладения	50,283739	118,990672
164936	Забайкальский край, р-н. Приаргунский, п. Молодёжный, ул. Степная, д. 3	Индивидуальные домовладения	50,283739	118,990672
164937	Забайкальский край, р-н. Приаргунский, п. Молодёжный, ул. Степная, д. 3а	Индивидуальные домовладения	50,283739	118,990672
164938	Забайкальский край, р-н. Приаргунский, п. Молодёжный, ул. Целинная, д. 13	Индивидуальные домовладения	50,283739	118,990672
164939	Забайкальский край, р-н. Приаргунский, п. Молодёжный, ул. Целинная, д. 3	Индивидуальные домовладения	50,283739	118,990672
164940	Забайкальский край, р-н. Приаргунский, п. Молодёжный, ул. Школьная, д. 7	Индивидуальные домовладения	50,283739	118,990672
164941	Забайкальский край, р-н. Приаргунский, п. Молодёжный, ул. Южная, д. 1	Индивидуальные домовладения	50,283739	118,990672
164942	Забайкальский край, р-н. Приаргунский, п. Молодёжный, ул. Южная, д. 4	Индивидуальные домовладения	50,283739	118,990672
164943	Забайкальский край, р-н. Приаргунский, с. Зоргол, ул. Ленина, д. 29	Индивидуальные домовладения	50,605557	119,270811
164944	Забайкальский край, р-н. Приаргунский, с. Зоргол, ул. Ленина, д. 36	Индивидуальные домовладения	50,605557	119,270811

№ п/п	Адрес	Вид	Широта	Долгота
164945	Забайкальский край, р-н. Приаргунский, с. Зоргол, ул. Ленина, д. 46	Индивидуальные домовладения	50,605557	119,270811
164946	Забайкальский край, р-н. Приаргунский, с. Зоргол, ул. Ленина, д. 60	Индивидуальные домовладения	50,605557	119,270811
164947	Забайкальский край, р-н. Приаргунский, с. Зоргол, ул. Ленина, д. 68	Индивидуальные домовладения	50,605557	119,270811
164948	Забайкальский край, р-н. Приаргунский, с. Зоргол, ул. Пешкова, д. 14	Индивидуальные домовладения	50,605557	119,270811
164949	Забайкальский край, р-н. Приаргунский, с. Зоргол, ул. Пешкова, д. 3	Индивидуальные домовладения	50,605557	119,270811
164950	Забайкальский край, р-н. Приаргунский, с. Зоргол, ул. Пешкова, д. 32	Индивидуальные домовладения	50,605557	119,270811
164951	Забайкальский край, р-н. Приаргунский, с. Зоргол, ул. Пешкова, д. 33	Индивидуальные домовладения	50,605557	119,270811
164952	Забайкальский край, р-н. Приаргунский, с. Зоргол, ул. Пешкова, д. 47	Индивидуальные домовладения	50,605557	119,270811
164953	Забайкальский край, р-н. Приаргунский, с. Зоргол, ул. Пешкова, д. 68	Индивидуальные домовладения	50,605557	119,270811
164954	Забайкальский край, р-н. Приаргунский, с. Зоргол, ул. Пешкова, д. 72	Индивидуальные домовладения	50,605557	119,270811
164955	Забайкальский край, р-н. Приаргунский, с. Бырка, пер. Почтовый, д. 4	Индивидуальные домовладения	50,644254	118,552303
164956	Забайкальский край, р-н. Приаргунский, с. Бырка, ул. Большая, д. 13	Индивидуальные домовладения	50,644254	118,552303
164957	Забайкальский край, р-н. Приаргунский, с. Бырка, ул. Большая, д. 25	Индивидуальные домовладения	50,644254	118,552303
164958	Забайкальский край, р-н. Приаргунский, с. Бырка, ул. Большая, д. 38	Индивидуальные домовладения	50,644254	118,552303
164959	Забайкальский край, р-н. Приаргунский, с. Бырка, ул. Большая, д. 52	Индивидуальные домовладения	50,644254	118,552303

№ п/п	Адрес	Вид	Широта	Долгота
164975	Забайкальский край, р-н. Приаргунский, с. Новая Бырка, ул. Барахтина, д. 5	Индивидуальные домовладения	50,6481135	118,5585201
164976	Забайкальский край, р-н. Приаргунский, с. Новая Бырка, ул. Колхозная, д. 5	Индивидуальные домовладения	50,6481135	118,5585201
164977	Забайкальский край, р-н. Приаргунский, с. Новая Бырка, ул. Новая, д. 2	Индивидуальные домовладения	50,6481135	118,5585201
164978	Забайкальский край, р-н. Приаргунский, с. Новая Бырка, ул. Новая, д. 4	Индивидуальные домовладения	50,6481135	118,5585201
164979	Забайкальский край, р-н. Приаргунский, с. Новая Бырка, ул. Юбилейная, д. 4	Индивидуальные домовладения	50,6481135	118,5585201
164980	Забайкальский край, р-н. Приаргунский, с. Улан, ул. Алферова, д. 14	Индивидуальные домовладения	50,475992	118,928751
164981	Забайкальский край, р-н. Приаргунский, с. Улан, ул. Алферова, д. 18	Индивидуальные домовладения	50,475992	118,928751
164982	Забайкальский край, р-н. Приаргунский, с. Улан, ул. Горная, д. 10	Индивидуальные домовладения	50,475992	118,928751
164983	Забайкальский край, р-н. Приаргунский, с. Улан, ул. Нагорная, д. 1	Индивидуальные домовладения	50,475992	118,928751
164984	Забайкальский край, р-н. Приаргунский, с. Улан, ул. Нагорная, д. 4	Индивидуальные домовладения	50,475992	118,928751
164985	Забайкальский край, р-н. Приаргунский, с. Улан, ул. Центральная, д. 18	Индивидуальные домовладения	50,475992	118,928751
164986	Забайкальский край, р-н. Приаргунский, с. Улан, ул. Центральная, д. 29	Индивидуальные домовладения	50,475992	118,928751
164987	Забайкальский край, р-н. Приаргунский, с. Улан, ул. Центральная, д. 3	Индивидуальные домовладения	50,475992	118,928751
164988	Забайкальский край, р-н. Приаргунский, п. Пограничный, ул. Кочура, д. 2	Индивидуальные домовладения	50,589873	118,962384
164989	Забайкальский край, р-н. Приаргунский, п. Пограничный, ул. Луговая, д. 9	Индивидуальные домовладения	50,591234	118,959204

№ п/п	Адрес	Вид	Широта	Долгота
164990	Забайкальский край, р-н. Приаргунский, п. Пограничный, ул. Назара Губина, д. 20	Индивидуальные домовладения	50,591234	118,959204
164991	Забайкальский край, р-н. Приаргунский, п. Пограничный, ул. Новая, д. 6	Индивидуальные домовладения	50,591234	118,959204
164992	Забайкальский край, р-н. Забайкальский, п/ст. Даурия, ул. Колхозная, д. 1	Индивидуальные домовладения		
164993	Забайкальский край, р-н. Приаргунский, п. Пограничный, ул. Советская, д. 11	Индивидуальные домовладения	50,591234	118,959204
164994	Забайкальский край, р-н. Приаргунский, п. Пограничный, ул. Советская, д. 4	Индивидуальные домовладения	50,591234	118,959204
164995	Забайкальский край, р-н. Забайкальский, п/ст. Даурия, ул. Колхозная, д. 10	Индивидуальные домовладения		
164996	Забайкальский край, р-н. Приаргунский, п. Пограничный, ул. Степная, д. 7	Индивидуальные домовладения	50,591234	118,959204
164997	Забайкальский край, р-н. Приаргунский, п. Пограничный, ул. Юбилейная, д. 27	Индивидуальные домовладения	50,591234	118,959204
164998	Забайкальский край, р-н. Приаргунский, п. Пограничный, ул. Юбилейная, д. 6	Индивидуальные домовладения	50,591234	118,959204
164999	Забайкальский край, р-н. Приаргунский, с. Новоцурухайтуй, ул. Аргунская, д. 14	Индивидуальные домовладения	50,395984	119,126147
165000	Забайкальский край, р-н. Приаргунский, с. Новоцурухайтуй, ул. Аргунская, д. 25	Индивидуальные домовладения	50,395984	119,126147
165001	Забайкальский край, р-н. Приаргунский, с. Новоцурухайтуй, ул. Аргунская, д. 28	Индивидуальные домовладения	50,395984	119,126147
165002	Забайкальский край, р-н. Приаргунский, с. Новоцурухайтуй, ул. Аргунская, д. 29	Индивидуальные домовладения	50,395984	119,126147
165003	Забайкальский край, р-н. Приаргунский, с. Новоцурухайтуй, ул. Аргунская, д. 46	Индивидуальные домовладения	50,395984	119,126147
165004	Забайкальский край, р-н. Приаргунский, с. Новоцурухайтуй, ул. Аргунская, д. 56	Индивидуальные домовладения	50,395984	119,126147

№ п/п	Адрес	Вид	Широта	Долгота
165005	Забайкальский край, р-н. Приаргунский, с. Новоцурухайтуй, ул. Аргунская, д. 68	Индивидуальные домовладения	50,395984	119,126147
165006	Забайкальский край, р-н. Приаргунский, с. Новоцурухайтуй, ул. Безымянная, д. 2	Индивидуальные домовладения	50,392263	119,116247
165007	Забайкальский край, р-н. Приаргунский, с. Новоцурухайтуй, ул. Безымянная, д. 24	Индивидуальные домовладения	50,392263	119,116247
165008	Забайкальский край, р-н. Приаргунский, с. Новоцурухайтуй, ул. Безымянная, д. 5	Индивидуальные домовладения	50,392263	119,116247
165009	Забайкальский край, р-н. Приаргунский, с. Новоцурухайтуй, ул. Кирзавод, д. 1	Индивидуальные домовладения	50,392263	119,116247
165010	Забайкальский край, р-н. Приаргунский, с. Новоцурухайтуй, ул. Лазо, д. 1	Индивидуальные домовладения	50,389805	119,114783
165011	Забайкальский край, р-н. Приаргунский, с. Новоцурухайтуй, ул. Лазо, д. 101	Индивидуальные домовладения	50,389805	119,114783
165012	Забайкальский край, р-н. Приаргунский, с. Новоцурухайтуй, ул. Лазо, д. 14	Индивидуальные домовладения	50,389805	119,114783
165013	Забайкальский край, р-н. Приаргунский, с. Новоцурухайтуй, ул. Лазо, д. 20	Индивидуальные домовладения	50,389805	119,114783
165014	Забайкальский край, р-н. Приаргунский, с. Новоцурухайтуй, ул. Лазо, д. 21	Индивидуальные домовладения	50,389805	119,114783
165015	Забайкальский край, р-н. Приаргунский, с. Новоцурухайтуй, ул. Лазо, д. 34	Индивидуальные домовладения	50,389805	119,114783
165016	Забайкальский край, р-н. Приаргунский, с. Новоцурухайтуй, ул. Лазо, д. 45	Индивидуальные домовладения	50,389805	119,114783
165017	Забайкальский край, р-н. Приаргунский, с. Новоцурухайтуй, ул. Лазо, д. 47	Индивидуальные домовладения	50,389805	119,114783
165018	Забайкальский край, р-н. Приаргунский, с. Новоцурухайтуй, ул. Лазо, д. 58	Индивидуальные домовладения	50,389805	119,114783
165019	Забайкальский край, р-н. Приаргунский, с. Новоцурухайтуй, ул. Лазо, д. 68	Индивидуальные домовладения	50,389805	119,114783

№ п/п	Адрес	Вид	Широта	Долгота
165020	Забайкальский край, р-н. Приаргунский, с. Новоцурухайтуй, ул. Лазо, д. 69	Индивидуальные домовладения	50,389805	119,114783
165021	Забайкальский край, р-н. Приаргунский, с. Новоцурухайтуй, ул. Лазо, д. 82	Индивидуальные домовладения	50,389805	119,114783
165022	Забайкальский край, р-н. Приаргунский, с. Новоцурухайтуй, ул. Лазо, д. 9	Индивидуальные домовладения	50,389805	119,114783
165023	Забайкальский край, р-н. Приаргунский, с. Новоцурухайтуй, ул. Лазо, д. 96	Индивидуальные домовладения	50,389805	119,114783
165024	Забайкальский край, р-н. Приаргунский, с. Новоцурухайтуй, ул. Луговая, д. 6	Индивидуальные домовладения	50,392263	119,116247
165025	Забайкальский край, р-н. Приаргунский, с. Новоцурухайтуй, ул. Молодежная, д. 10	Индивидуальные домовладения	50,392263	119,116247
165026	Забайкальский край, р-н. Приаргунский, с. Новоцурухайтуй, ул. Молодежная, д. 2	Индивидуальные домовладения	50,392263	119,116247
165027	Забайкальский край, р-н. Приаргунский, с. Новоцурухайтуй, ул. Партизанская, д. 19	Индивидуальные домовладения	50,392263	119,116247
165028	Забайкальский край, р-н. Приаргунский, с. Новоцурухайтуй, ул. Партизанская, д. 24	Индивидуальные домовладения	50,392263	119,116247
165029	Забайкальский край, р-н. Приаргунский, с. Новоцурухайтуй, ул. Партизанская, д. 26	Индивидуальные домовладения	50,392263	119,116247
165030	Забайкальский край, р-н. Приаргунский, с. Новоцурухайтуй, ул. Спортивная, д. 18	Индивидуальные домовладения	50,392263	119,116247
165031	Забайкальский край, р-н. Приаргунский, с. Новоцурухайтуй, ул. Спортивная, д. 20	Индивидуальные домовладения	50,392263	119,116247
165032	Забайкальский край, р-н. Приаргунский, с. Новоцурухайтуй, ул. Спортивная, д. 25	Индивидуальные домовладения	50,392263	119,116247
165033	Забайкальский край, р-н. Приаргунский, с. Новоцурухайтуй, ул. Техническая, д. 1	Индивидуальные домовладения	50,392263	119,116247
165034	Забайкальский край, р-н. Приаргунский, с. Новоцурухайтуй, ул. Техническая, д. 11	Индивидуальные домовладения	50,392263	119,116247

№ п/п	Адрес	Вид	Широта	Долгота
165035	Забайкальский край, р-н. Приаргунский, с. Новоцурухайтуй, ул. Техническая, д. 13	Индивидуальные домовладения	50,392263	119,116247
165036	Забайкальский край, р-н. Приаргунский, с. Новоцурухайтуй, ул. Урулюнгуйская, д. 4	Индивидуальные домовладения	50,38254	119,108684
165037	Забайкальский край, р-н. Приаргунский, с. Новоцурухайтуй, ул. Федорова, д. 12	Индивидуальные домовладения	50,387991	119,109833
165038	Забайкальский край, р-н. Приаргунский, с. Новоцурухайтуй, ул. Федорова, д. 19	Индивидуальные домовладения	50,387991	119,109833
165039	Забайкальский край, р-н. Приаргунский, с. Новоцурухайтуй, ул. Федорова, д. 28	Индивидуальные домовладения	50,387991	119,109833
165040	Забайкальский край, р-н. Приаргунский, с. Новоцурухайтуй, ул. Федорова, д. 3	Индивидуальные домовладения	50,387991	119,109833
165041	Забайкальский край, р-н. Приаргунский, с. Новоцурухайтуй, ул. Федорова, д. 30	Индивидуальные домовладения	50,387991	119,109833
165042	Забайкальский край, р-н. Приаргунский, с. Новоцурухайтуй, ул. Федорова, д. 43	Индивидуальные домовладения	50,387991	119,109833
165043	Забайкальский край, р-н. Приаргунский, с. Новоцурухайтуй, ул. Федорова, д. 50	Индивидуальные домовладения	50,387991	119,109833
165044	Забайкальский край, р-н. Приаргунский, с. Новоцурухайтуй, ул. Федорова, д. 52	Индивидуальные домовладения	50,387991	119,109833
165045	Забайкальский край, р-н. Приаргунский, с. Новоцурухайтуй, ул. Федорова, д. 65	Индивидуальные домовладения	50,387991	119,109833
165046	Забайкальский край, р-н. Приаргунский, с. Новоцурухайтуй, ул. Федорова, д. 72	Индивидуальные домовладения	50,387991	119,109833
165047	Забайкальский край, р-н. Приаргунский, с. Новоцурухайтуй, ул. Федорова, д. 79	Индивидуальные домовладения	50,387991	119,109833
165048	Забайкальский край, р-н. Приаргунский, с. Новоцурухайтуй, ул. Федорова, д. 92	Индивидуальные домовладения	50,387991	119,109833
165049	Забайкальский край, р-н. Приаргунский, с. Новоцурухайтуй, ул. Федорова, д. 94	Индивидуальные домовладения	50,387991	119,109833

№ п/п	Адрес	Вид	Широта	Долгота
165050	Забайкальский край, р-н. Приаргунский, с. Новоцурухайтуй, ул. Юбилейная, д. 10	Индивидуальные домовладения	50,387399	119,105045
165051	Забайкальский край, р-н. Приаргунский, с. Новоцурухайтуй, ул. Юбилейная, д. 4	Индивидуальные домовладения	50,387399	119,105045
165052	Забайкальский край, р-н. Приаргунский, с. Староцурухайтуй 1-й, пер. Мирный, д. 1	Индивидуальные домовладения	50,197453	119,330345
165053	Забайкальский край, р-н. Приаргунский, с. Староцурухайтуй 1-й, пер. Мирный, д. 17	Индивидуальные домовладения	50,197453	119,330345
165054	Забайкальский край, р-н. Приаргунский, с. Староцурухайтуй 1-й, ул. 40 лет Победы, д. 7	Индивидуальные домовладения	50,197453	119,330345
165055	Забайкальский край, р-н. Приаргунский, с. Староцурухайтуй 1-й, ул. Аргунская, д. 2	Индивидуальные домовладения	50,197453	119,330345
165056	Забайкальский край, р-н. Приаргунский, с. Староцурухайтуй 1-й, ул. Аргунская, д. 25	Индивидуальные домовладения	50,197453	119,330345
165057	Забайкальский край, р-н. Приаргунский, с. Староцурухайтуй 1-й, ул. Аргунская, д. 53	Индивидуальные домовладения	50,197453	119,330345
165058	Забайкальский край, р-н. Приаргунский, с. Староцурухайтуй 1-й, ул. Пограничная, д. 11	Индивидуальные домовладения	50,197453	119,330345
165059	Забайкальский край, р-н. Приаргунский, с. Староцурухайтуй 1-й, ул. Пограничная, д. 2	Индивидуальные домовладения	50,197453	119,330345
165060	Забайкальский край, р-н. Приаргунский, с. Староцурухайтуй 1-й, ул. Пограничная, д. 4	Индивидуальные домовладения	50,197453	119,330345
165061	Забайкальский край, р-н. Приаргунский, с. Староцурухайтуй 1-й, ул. Пограничная, д. 51	Индивидуальные домовладения	50,197453	119,330345
165062	Забайкальский край, р-н. Приаргунский, с. Староцурухайтуй 1-й, ул. Пограничная, д. 8	Индивидуальные домовладения	50,197453	119,330345
165063	Забайкальский край, р-н. Приаргунский, с. Староцурухайтуй 1-й, ул.. Садовая, д. 3	Индивидуальные домовладения	50,197453	119,330345
165064	Забайкальский край, р-н. Приаргунский, с. Староцурухайтуй, пер. Колхозный, д. 1	Индивидуальные домовладения	50,198054	119,326687

№ п/п	Адрес	Вид	Широта	Долгота
165078	Забайкальский край, р-н. Приаргунский, с. Староцурухайтуй, ул. Партизан Шестаковых, д. 7а	Индивидуальные домовладения	50,198054	119,326687
165079	Забайкальский край, р-н. Приаргунский, с. Староцурухайтуй, ул. Партизан Шестаковых, д. 8	Индивидуальные домовладения	50,198054	119,326687
165080	Забайкальский край, р-н. Приаргунский, с. Староцурухайтуй, ул. Партизан Шестаковых, д. 9	Индивидуальные домовладения	50,198054	119,326687
165081	Забайкальский край, р-н. Приаргунский, с. Староцурухайтуй, ул. Садовая, д. 10	Индивидуальные домовладения	50,198054	119,326687
165082	Забайкальский край, р-н. Приаргунский, с. Староцурухайтуй, ул. Садовая, д. 12	Индивидуальные домовладения	50,198054	119,326687
165083	Забайкальский край, р-н. Приаргунский, с. Староцурухайтуй, ул. Садовая, д. 14	Индивидуальные домовладения	50,198054	119,326687
165084	Забайкальский край, р-н. Приаргунский, с. Староцурухайтуй, ул. Садовая, д. 16	Индивидуальные домовладения	50,198054	119,326687
165085	Забайкальский край, р-н. Приаргунский, с. Староцурухайтуй, ул. Садовая, д. 18	Индивидуальные домовладения	50,198054	119,326687
165086	Забайкальский край, р-н. Приаргунский, с. Староцурухайтуй, ул. Садовая, д. 2	Индивидуальные домовладения	50,198054	119,326687
165087	Забайкальский край, р-н. Приаргунский, с. Староцурухайтуй, ул. Садовая, д. 20	Индивидуальные домовладения	50,198054	119,326687
165088	Забайкальский край, р-н. Приаргунский, с. Староцурухайтуй, ул. Садовая, д. 24	Индивидуальные домовладения	50,198054	119,326687
165089	Забайкальский край, р-н. Приаргунский, с. Староцурухайтуй, ул. Садовая, д. 28	Индивидуальные домовладения	50,198054	119,326687
165090	Забайкальский край, р-н. Приаргунский, с. Староцурухайтуй, ул. Садовая, д. 30	Индивидуальные домовладения	50,198054	119,326687
165091	Забайкальский край, р-н. Приаргунский, с. Староцурухайтуй, ул. Садовая, д. 4	Индивидуальные домовладения	50,198054	119,326687

№ п/п	Адрес	Вид	Широта	Долгота
165107	Забайкальский край, р-н. Калганский, с. Верхний Калгукан, пер. Гаражный, д. 3	Индивидуальные домовладения	50,816807	118,784284
165108	Забайкальский край, р-н. Калганский, с. Верхний Калгукан, пер. Нагорный, д. 1	Индивидуальные домовладения	50,816807	118,784284
165109	Забайкальский край, р-н. Калганский, с. Верхний Калгукан, пер. Нагорный, д. 2	Индивидуальные домовладения	50,816807	118,784284
165110	Забайкальский край, р-н. Калганский, с. Верхний Калгукан, пер. Нагорный, д. 3	Индивидуальные домовладения	50,816807	118,784284
165111	Забайкальский край, р-н. Калганский, с. Верхний Калгукан, пер. Нагорный, д. 4	Индивидуальные домовладения	50,816807	118,784284
165112	Забайкальский край, р-н. Калганский, с. Верхний Калгукан, ул. Луговая, д. 1	Индивидуальные домовладения	50,816807	118,784284
165113	Забайкальский край, р-н. Калганский, с. Верхний Калгукан, ул. Луговая, д. 2	Индивидуальные домовладения	50,816807	118,784284
165114	Забайкальский край, р-н. Калганский, с. Верхний Калгукан, ул. Луговая, д. 3	Индивидуальные домовладения	50,816807	118,784284
165115	Забайкальский край, р-н. Калганский, с. Верхний Калгукан, ул. Луговая, д. 4	Индивидуальные домовладения	50,816807	118,784284
165116	Забайкальский край, р-н. Калганский, с. Верхний Калгукан, ул. Молодежная, д. 1	Индивидуальные домовладения	50,816807	118,784284
165117	Забайкальский край, р-н. Калганский, с. Верхний Калгукан, ул. Молодежная, д. 10	Индивидуальные домовладения	50,816807	118,784284
165118	Забайкальский край, р-н. Калганский, с. Верхний Калгукан, ул. Молодежная, д. 10а	Индивидуальные домовладения	50,816807	118,784284
165119	Забайкальский край, р-н. Калганский, с. Верхний Калгукан, ул. Молодежная, д. 11	Индивидуальные домовладения	50,816807	118,784284
165120	Забайкальский край, р-н. Калганский, с. Верхний Калгукан, ул. Молодежная, д. 11а	Индивидуальные домовладения	50,816807	118,784284
165121	Забайкальский край, р-н. Калганский, с. Верхний Калгукан, ул. Молодежная, д. 14	Индивидуальные домовладения	50,816807	118,784284

№ п/п	Адрес	Вид	Широта	Долгота
165122	Забайкальский край, р-н. Калганский, с. Верхний Калгукан, ул. Молодежная, д. 17	Индивидуальные домовладения	50,816807	118,784284
165123	Забайкальский край, р-н. Калганский, с. Верхний Калгукан, ул. Молодежная, д. 17а	Индивидуальные домовладения	50,816807	118,784284
165124	Забайкальский край, р-н. Калганский, с. Верхний Калгукан, ул. Молодежная, д. 19	Индивидуальные домовладения	50,816807	118,784284
165125	Забайкальский край, р-н. Калганский, с. Верхний Калгукан, ул. Молодежная, д. 2	Индивидуальные домовладения	50,816807	118,784284
165126	Забайкальский край, р-н. Калганский, с. Верхний Калгукан, ул. Молодежная, д. 2а	Индивидуальные домовладения	50,816807	118,784284
165127	Забайкальский край, р-н. Калганский, с. Верхний Калгукан, ул. Молодежная, д. 3	Индивидуальные домовладения	50,816807	118,784284
165128	Забайкальский край, р-н. Калганский, с. Верхний Калгукан, ул. Молодежная, д. 4	Индивидуальные домовладения	50,816807	118,784284
165129	Забайкальский край, р-н. Калганский, с. Верхний Калгукан, ул. Молодежная, д. 5	Индивидуальные домовладения	50,816807	118,784284
165130	Забайкальский край, р-н. Калганский, с. Верхний Калгукан, ул. Молодежная, д. 5а	Индивидуальные домовладения	50,816807	118,784284
165131	Забайкальский край, р-н. Калганский, с. Верхний Калгукан, ул. Молодежная, д. 6	Индивидуальные домовладения	50,816807	118,784284
165132	Забайкальский край, р-н. Калганский, с. Верхний Калгукан, ул. Молодежная, д. 6а	Индивидуальные домовладения	50,816807	118,784284
165133	Забайкальский край, р-н. Калганский, с. Верхний Калгукан, ул. Молодежная, д. 7	Индивидуальные домовладения	50,816807	118,784284
165134	Забайкальский край, р-н. Калганский, с. Верхний Калгукан, ул. Молодежная, д. 7а	Индивидуальные домовладения	50,816807	118,784284
165135	Забайкальский край, р-н. Калганский, с. Верхний Калгукан, ул. Молодежная, д. 8	Индивидуальные домовладения	50,816807	118,784284
165136	Забайкальский край, р-н. Калганский, с. Верхний Калгукан, ул. Молодежная, д. 8а	Индивидуальные домовладения	50,816807	118,784284

№ п/п	Адрес	Вид	Широта	Долгота
165137	Забайкальский край, р-н. Калганский, с. Верхний Калгукан, ул. Набережная, д. 1	Индивидуальные домовладения	50,816807	118,784284
165138	Забайкальский край, р-н. Калганский, с. Верхний Калгукан, ул. Набережная, д. 2	Индивидуальные домовладения	50,816807	118,784284
165139	Забайкальский край, р-н. Калганский, с. Верхний Калгукан, ул. Набережная, д. 3	Индивидуальные домовладения	50,816807	118,784284
165140	Забайкальский край, р-н. Калганский, с. Верхний Калгукан, ул. Набережная, д. 4	Индивидуальные домовладения	50,816807	118,784284
165141	Забайкальский край, р-н. Калганский, с. Верхний Калгукан, ул. Новая, д. 1	Индивидуальные домовладения	50,816807	118,784284
165142	Забайкальский край, р-н. Калганский, с. Верхний Калгукан, ул. Новая, д. 10	Индивидуальные домовладения	50,816807	118,784284
165143	Забайкальский край, р-н. Калганский, с. Верхний Калгукан, ул. Новая, д. 11	Индивидуальные домовладения	50,816807	118,784284
165144	Забайкальский край, р-н. Калганский, с. Верхний Калгукан, ул. Новая, д. 12	Индивидуальные домовладения	50,816807	118,784284
165145	Забайкальский край, р-н. Калганский, с. Верхний Калгукан, ул. Новая, д. 13	Индивидуальные домовладения	50,816807	118,784284
165146	Забайкальский край, р-н. Калганский, с. Верхний Калгукан, ул. Новая, д. 14	Индивидуальные домовладения	50,816807	118,784284
165147	Забайкальский край, р-н. Калганский, с. Верхний Калгукан, ул. Новая, д. 15	Индивидуальные домовладения	50,816807	118,784284
165148	Забайкальский край, р-н. Калганский, с. Верхний Калгукан, ул. Новая, д. 16	Индивидуальные домовладения	50,816807	118,784284
165149	Забайкальский край, р-н. Калганский, с. Верхний Калгукан, ул. Новая, д. 18	Индивидуальные домовладения	50,816807	118,784284
165150	Забайкальский край, р-н. Калганский, с. Верхний Калгукан, ул. Новая, д. 19	Индивидуальные домовладения	50,816807	118,784284
165151	Забайкальский край, р-н. Калганский, с. Верхний Калгукан, ул. Центральная, д. 13	Индивидуальные домовладения	50,816807	118,784284

№ п/п	Адрес	Вид	Широта	Долгота
165167	Забайкальский край, р-н. Калганский, с. Калга, ул. 60 лет Октября, д. 25	Индивидуальные домовладения	50,917681	118,896313
165168	Забайкальский край, р-н. Калганский, с. Калга, ул. 60 лет Октября, д. 2А	Индивидуальные домовладения	50,9185215	118,9008491
165169	Забайкальский край, р-н. Калганский, с. Калга, ул. 60 лет Октября, д. 33	Индивидуальные домовладения	50,917681	118,896313
165170	Забайкальский край, р-н. Калганский, с. Калга, ул. 60 лет Октября, д. 35/2	Индивидуальные домовладения	50,917681	118,896313
165171	Забайкальский край, р-н. Калганский, с. Калга, ул. 8 Марта, д. 8	Индивидуальные домовладения	50,923757	118,901388
165172	Забайкальский край, р-н. Калганский, с. Калга, ул. Авиационная, д. 13	Индивидуальные домовладения	50,92856	118,913174
165173	Забайкальский край, р-н. Калганский, с. Калга, ул. Авиационная, д. 3	Индивидуальные домовладения	50,92856	118,913174
165174	Забайкальский край, р-н. Калганский, с. Калга, ул. Авиационная, д. 35	Индивидуальные домовладения	50,92856	118,913174
165175	Забайкальский край, р-н. Калганский, с. Калга, ул. Авиационная, д. 4	Индивидуальные домовладения	50,92856	118,913174
165176	Забайкальский край, р-н. Калганский, с. Калга, ул. Авиационная, д. 8	Индивидуальные домовладения	50,92856	118,913174
165177	Забайкальский край, р-н. Калганский, с. Калга, ул. Балябина, д. 10/1	Индивидуальные домовладения	50,93104	118,906446
165178	Забайкальский край, р-н. Калганский, с. Калга, ул. Балябина, д. 12/1	Индивидуальные домовладения	50,930909	118,906108
165179	Забайкальский край, р-н. Калганский, с. Калга, ул. Балябина, д. 52	Индивидуальные домовладения	50,926618	118,890422
165180	Забайкальский край, р-н. Калганский, с. Калга, ул. Балябина, д. 62	Индивидуальные домовладения	50,924983	118,883835
165181	Забайкальский край, р-н. Калганский, с. Калга, ул. Балябина, д. 65	Индивидуальные домовладения	50,925143	118,887059

№ п/п	Адрес	Вид	Широта	Долгота
165182	Забайкальский край, р-н. Калганский, с. Калга, ул. Балябина, д. 78	Индивидуальные домовладения	50,926018	118,878859
165183	Забайкальский край, р-н. Калганский, с. Калга, ул. Балябина, д. 90	Индивидуальные домовладения	50,927413	118,875333
165184	Забайкальский край, р-н. Калганский, с. Калга, ул. Декабристов, д. 14	Индивидуальные домовладения	50,914722	118,885273
165185	Забайкальский край, р-н. Калганский, с. Калга, ул. Дорожная, д. 13	Индивидуальные домовладения	50,925534	118,871277
165186	Забайкальский край, р-н. Калганский, с. Калга, ул. Дорожная, д. 4	Индивидуальные домовладения	50,925534	118,871277
165187	Забайкальский край, р-н. Калганский, с. Калга, ул. Коммунальная, д. 17	Индивидуальные домовладения	50,922536	118,908692
165188	Забайкальский край, р-н. Калганский, с. Калга, ул. Коммунальная, д. 5	Индивидуальные домовладения	50,922536	118,908692
165189	Забайкальский край, р-н. Калганский, с. Калга, ул. Комсомольская, д. 14	Индивидуальные домовладения	50,929076	118,91065
165190	Забайкальский край, р-н. Калганский, с. Калга, ул. Комсомольская, д. 37	Индивидуальные домовладения	50,929076	118,91065
165191	Забайкальский край, р-н. Калганский, с. Калга, ул. Комсомольская, д. 41	Индивидуальные домовладения	50,929076	118,91065
165192	Забайкальский край, р-н. Калганский, с. Калга, ул. Комсомольская, д. 46	Индивидуальные домовладения	50,929076	118,91065
165193	Забайкальский край, р-н. Калганский, с. Калга, ул. Комсомольская, д. 63	Индивидуальные домовладения	50,929076	118,91065
165194	Забайкальский край, р-н. Калганский, с. Калга, ул. Комсомольская, д. 71	Индивидуальные домовладения	50,929076	118,91065
165195	Забайкальский край, р-н. Калганский, с. Калга, ул. Комсомольская, д. 8	Индивидуальные домовладения	50,929076	118,91065
165196	Забайкальский край, р-н. Калганский, с. Калга, ул. Красноармейская, д. 13	Индивидуальные домовладения	50,922559	118,885722

№ п/п	Адрес	Вид	Широта	Долгота
165197	Забайкальский край, р-н. Калганский, с. Калга, ул. Красноармейская, д. 26	Индивидуальные домовладения	50,922559	118,885722
165198	Забайкальский край, р-н. Калганский, с. Калга, ул. Красноармейская, д. 28	Индивидуальные домовладения	50,922559	118,885722
165199	Забайкальский край, р-н. Калганский, с. Калга, ул. Красноармейская, д. 42	Индивидуальные домовладения	50,922559	118,885722
165200	Забайкальский край, р-н. Калганский, с. Калга, ул. Красноармейская, д. 55	Индивидуальные домовладения	50,922559	118,885722
165201	Забайкальский край, р-н. Калганский, с. Калга, ул. Красноармейская, д. 61	Индивидуальные домовладения	50,922559	118,885722
165202	Забайкальский край, р-н. Калганский, с. Калга, ул. Лесная, д. 14	Индивидуальные домовладения	50,919192	118,890698
165203	Забайкальский край, р-н. Калганский, с. Калга, ул. Лесная, д. 26	Индивидуальные домовладения	50,919192	118,890698
165204	Забайкальский край, р-н. Калганский, с. Калга, ул. Лесная, д. 6	Индивидуальные домовладения	50,919192	118,890698
165205	Забайкальский край, р-н. Калганский, с. Калга, ул. Луговая, д. 17	Индивидуальные домовладения	50,923723	118,904928
165206	Забайкальский край, р-н. Калганский, с. Калга, ул. Луговая, д. 5	Индивидуальные домовладения	50,923723	118,904928
165207	Забайкальский край, р-н. Калганский, с. Калга, ул. Луговая, д. 8	Индивидуальные домовладения	50,923723	118,904928
165208	Забайкальский край, р-н. Калганский, с. Калга, ул. Нагорная, д. 16	Индивидуальные домовладения	50,920844	118,893241
165209	Забайкальский край, р-н. Калганский, с. Калга, ул. Нагорная, д. 43	Индивидуальные домовладения	50,920844	118,893241
165210	Забайкальский край, р-н. Калганский, с. Калга, ул. Нагорная, д. 51	Индивидуальные домовладения	50,920844	118,893241
165211	Забайкальский край, р-н. Калганский, с. Калга, ул. Нагорная, д. 63	Индивидуальные домовладения	50,920844	118,893241

№ п/п	Адрес	Вид	Широта	Долгота
165212	Забайкальский край, р-н. Калганский, с. Калга, ул. Нагорная, д. 75	Индивидуальные домовладения	50,920844	118,893241
165213	Забайкальский край, р-н. Калганский, с. Калга, ул. Нагорная, д. 84	Индивидуальные домовладения	50,920844	118,893241
165214	Забайкальский край, р-н. Калганский, с. Калга, ул. Новая, д. 21	Индивидуальные домовладения	50,932851	118,906967
165215	Забайкальский край, р-н. Калганский, с. Калга, ул. Новая, д. 30	Индивидуальные домовладения	50,932851	118,906967
165216	Забайкальский край, р-н. Калганский, с. Калга, ул. Новая, д. 32	Индивидуальные домовладения	50,932851	118,906967
165217	Забайкальский край, р-н. Калганский, с. Калга, ул. Новая, д. 52	Индивидуальные домовладения	50,932851	118,906967
165218	Забайкальский край, р-н. Калганский, с. Калга, ул. Новая, д. 73	Индивидуальные домовладения	50,932851	118,906967
165219	Забайкальский край, р-н. Калганский, с. Калга, ул. Новая, д. 9	Индивидуальные домовладения	50,932851	118,906967
165220	Забайкальский край, р-н. Калганский, с. Калга, ул. Первомайская, д. 10	Индивидуальные домовладения	50,933033	118,886764
165221	Забайкальский край, р-н. Калганский, с. Калга, ул. Первомайская, д. 25	Индивидуальные домовладения	50,933033	118,886764
165222	Забайкальский край, р-н. Калганский, с. Калга, ул. Первомайская, д. 33	Индивидуальные домовладения	50,933033	118,886764
165223	Забайкальский край, р-н. Калганский, с. Калга, ул. Первомайская, д. 34	Индивидуальные домовладения	50,933033	118,886764
165224	Забайкальский край, р-н. Калганский, с. Калга, ул. Первомайская, д. 47	Индивидуальные домовладения	50,933033	118,886764
165225	Забайкальский край, р-н. Калганский, с. Калга, ул. Первомайская, д. 54	Индивидуальные домовладения	50,933033	118,886764
165226	Забайкальский край, р-н. Калганский, с. Калга, ул. Первомайская, д. 55/2	Индивидуальные домовладения	50,933033	118,886764

№ п/п	Адрес	Вид	Широта	Долгота
165242	Забайкальский край, р-н. Калганский, с. Калга, ул. Хлебозаводская, д. 28	Индивидуальные домовладения	50,933947	118,89219
165243	Забайкальский край, р-н. Калганский, с. Калга, ул. Хлебозаводская, д. 8	Индивидуальные домовладения	50,933947	118,89219
165244	Забайкальский край, р-н. Калганский, с. Калга, ул. Чернышевского, д. 14	Индивидуальные домовладения	50,924665	118,891561
165245	Забайкальский край, р-н. Калганский, с. Калга, ул. Школьная, д. 16	Индивидуальные домовладения	50,918925	118,905206
165246	Забайкальский край, р-н. Калганский, с. Калга, ул. Школьная, д. 6	Индивидуальные домовладения	50,918925	118,905206
165247	Забайкальский край, р-н. Калганский, с. Калга, ул. Энергетиков, д. 11	Индивидуальные домовладения	50,924665	118,891561
165248	Забайкальский край, р-н. Калганский, с. Калга, ул. Юбилейная, д. 13	Индивидуальные домовладения	50,921741	118,888524
165249	Забайкальский край, р-н. Калганский, с. Калга, ул. Юбилейная, д. 23	Индивидуальные домовладения	50,921741	118,888524
165250	Забайкальский край, р-н. Калганский, с. Калга, ул. Юбилейная, д. 24	Индивидуальные домовладения	50,921741	118,888524
165251	Забайкальский край, р-н. Калганский, с. Калга, ул. Юбилейная, д. 39	Индивидуальные домовладения	50,921741	118,888524
165252	Забайкальский край, р-н. Калганский, с. Калга, ул. Юшина, д. 16	Индивидуальные домовладения	50,924665	118,891561
165253	Забайкальский край, р-н. Калганский, с. Калга, ул. Юшина, д. 17	Индивидуальные домовладения	50,924665	118,891561
165254	Забайкальский край, р-н. Калганский, с. Калга, ул. Юшина, д. 28	Индивидуальные домовладения	50,924665	118,891561
165255	Забайкальский край, р-н. Калганский, с. Калга, ул. Юшина, д. 49	Индивидуальные домовладения	50,924665	118,891561
165256	Забайкальский край, р-н. Калганский, с. Калга, ул. Юшина, д. 56	Индивидуальные домовладения	50,924665	118,891561

№ п/п	Адрес	Вид	Широта	Долгота
165257	Забайкальский край, р-н. Калганский, с. Калга, ул. Юшина, д. 58	Индивидуальные домовладения	50,924665	118,891561
165258	Забайкальский край, р-н. Калганский, с. Калга, ул. Юшина, д. 9	Индивидуальные домовладения	50,924665	118,891561
165259	Забайкальский край, р-н. Калганский, с. Нижний Калгукан, ул. 70 лет Октября, д. 17	Индивидуальные домовладения	50,743833	118,912042
165260	Забайкальский край, р-н. Калганский, с. Нижний Калгукан, ул. 70 лет Октября, д. 3	Индивидуальные домовладения	50,743833	118,912042
165261	Забайкальский край, р-н. Калганский, с. Нижний Калгукан, ул. 70 лет Октября, д. 5	Индивидуальные домовладения	50,743833	118,912042
165262	Забайкальский край, р-н. Калганский, с. Нижний Калгукан, ул. Журавлева, д. 18	Индивидуальные домовладения	50,743833	118,912042
165263	Забайкальский край, р-н. Калганский, с. Нижний Калгукан, ул. Журавлева, д. 22	Индивидуальные домовладения	50,743833	118,912042
165264	Забайкальский край, р-н. Калганский, с. Нижний Калгукан, ул. Журавлева, д. 5	Индивидуальные домовладения	50,743833	118,912042
165265	Забайкальский край, р-н. Калганский, с. Нижний Калгукан, ул. Забайкальская, д. 19	Индивидуальные домовладения	50,743833	118,912042
165266	Забайкальский край, р-н. Калганский, с. Нижний Калгукан, ул. Забайкальская, д. 21	Индивидуальные домовладения	50,743833	118,912042
165267	Забайкальский край, р-н. Калганский, с. Нижний Калгукан, ул. Забайкальская, д. 4	Индивидуальные домовладения	50,743833	118,912042
165268	Забайкальский край, р-н. Калганский, с. Нижний Калгукан, ул. Мира, д. 20	Индивидуальные домовладения	50,743833	118,912042
165269	Забайкальский край, р-н. Калганский, с. Нижний Калгукан, ул. Мира, д. 25	Индивидуальные домовладения	50,743833	118,912042
165270	Забайкальский край, р-н. Калганский, с. Нижний Калгукан, ул. Мира, д. 29	Индивидуальные домовладения	50,743833	118,912042
165271	Забайкальский край, р-н. Калганский, с. Нижний Калгукан, ул. Мира, д. 9	Индивидуальные домовладения	50,743833	118,912042

№ п/п	Адрес	Вид	Широта	Долгота
165272	Забайкальский край, р-н. Калганский, с. Нижний Калгукан, ул. Набережная, д. 17	Индивидуальные домовладения	50,743833	118,912042
165273	Забайкальский край, р-н. Калганский, с. Нижний Калгукан, ул. Набережная, д. 18	Индивидуальные домовладения	50,743833	118,912042
165274	Забайкальский край, р-н. Калганский, с. Нижний Калгукан, ул. Набережная, д. 9	Индивидуальные домовладения	50,743833	118,912042
165275	Забайкальский край, р-н. Калганский, с. Нижний Калгукан, ул. Нагорная, д. 3	Индивидуальные домовладения	50,743833	118,912042
165276	Забайкальский край, р-н. Калганский, с. Нижний Калгукан, ул. Нагорная, д. 7а	Индивидуальные домовладения	50,743833	118,912042
165277	Забайкальский край, р-н. Калганский, с. Нижний Калгукан, ул. Новая, д. 9	Индивидуальные домовладения	50,745583	118,912959
165278	Забайкальский край, р-н. Калганский, с. Нижний Калгукан, ул. Первомайская, д. 5	Индивидуальные домовладения	50,743833	118,912042
165279	Забайкальский край, р-н. Калганский, с. Нижний Калгукан, ул. Центральная, д. 12	Индивидуальные домовладения	50,743833	118,912042
165280	Забайкальский край, р-н. Калганский, с. Нижний Калгукан, ул. Центральная, д. 30	Индивидуальные домовладения	50,743833	118,912042
165281	Забайкальский край, р-н. Калганский, с. Нижний Калгукан, ул. Центральная, д. 34	Индивидуальные домовладения	50,743833	118,912042
165282	Забайкальский край, р-н. Калганский, с. Нижний Калгукан, ул. Центральная, д. 41	Индивидуальные домовладения	50,743833	118,912042
165283	Забайкальский край, р-н. Калганский, с. Нижний Калгукан, ул. Центральная, д. 57	Индивидуальные домовладения	50,743833	118,912042
165284	Забайкальский край, р-н. Калганский, с. Нижний Калгукан, ул. Центральная, д. 58	Индивидуальные домовладения	50,743833	118,912042
165285	Забайкальский край, р-н. Калганский, с. Нижний Калгукан, ул. Центральная, д. 64	Индивидуальные домовладения	50,743833	118,912042
165286	Забайкальский край, р-н. Калганский, с. Нижний Калгукан, ул. Центральная, д. 82	Индивидуальные домовладения	50,743833	118,912042

№ п/п	Адрес	Вид	Широта	Долгота
165287	Забайкальский край, р-н. Калганский, с. Нижний Калгукан, ул. Центральная, д. 9	Индивидуальные домовладения	50,743833	118,912042
165288	Забайкальский край, р-н. Калганский, с. Бура 1-я, ул. Виталия Козлова, д. 22	Индивидуальные домовладения	50,7502779	119,4495391
165289	Забайкальский край, р-н. Калганский, с. Бура 1-я, ул. Молодежная, д. 1а	Индивидуальные домовладения	50,7502779	119,4495391
165290	Забайкальский край, р-н. Калганский, с. Бура 1-я, ул. Набережная, д. 10	Индивидуальные домовладения	50,7502779	119,4495391
165291	Забайкальский край, р-н. Калганский, с. Бура 1-я, ул. Партизанская, д. 27	Индивидуальные домовладения	50,7502779	119,4495391
165292	Забайкальский край, р-н. Калганский, с. Бура, ул. Набережная, д. 1	Индивидуальные домовладения	50,752872	119,448184
165293	Забайкальский край, р-н. Калганский, с. Бура, ул. Набережная, д. 4	Индивидуальные домовладения	50,752872	119,448184
165294	Забайкальский край, р-н. Калганский, с. Бура, ул. Нагорная, д. 19	Индивидуальные домовладения	50,752872	119,448184
165295	Забайкальский край, р-н. Калганский, с. Бура, ул. Нагорная, д. 30	Индивидуальные домовладения	50,752872	119,448184
165296	Забайкальский край, р-н. Калганский, с. Бура, ул. Нагорная, д. 32	Индивидуальные домовладения	50,752872	119,448184
165297	Забайкальский край, р-н. Калганский, с. Бура, ул. Новая, д. 13	Индивидуальные домовладения	50,752872	119,448184
165298	Забайкальский край, р-н. Калганский, с. Бура, ул. Новая, д. 3	Индивидуальные домовладения	50,752872	119,448184
165299	Забайкальский край, р-н. Калганский, с. Бура, ул. Новая, д. 9	Индивидуальные домовладения	50,752872	119,448184
165300	Забайкальский край, р-н. Калганский, с. Бура, ул. Садовая, д. 13	Индивидуальные домовладения	50,752872	119,448184
165301	Забайкальский край, р-н. Калганский, с. Бура, ул. Садовая, д. 23	Индивидуальные домовладения	50,752872	119,448184

№ п/п	Адрес	Вид	Широта	Долгота
165302	Забайкальский край, р-н. Калганский, с. Бура, ул. Садовая, д. 3	Индивидуальные домовладения	50,752872	119,448184
165303	Забайкальский край, р-н. Калганский, с. Чупрово, ул. Нагорная, д. 1	Индивидуальные домовладения	50,986708	118,9967
165304	Забайкальский край, р-н. Калганский, с. Чупрово, ул. Новая, д. 1а	Индивидуальные домовладения	50,989112	119,002179
165305	Забайкальский край, р-н. Калганский, с. Чупрово, ул. Новая, д. 2	Индивидуальные домовладения	50,989112	119,002179
165306	Забайкальский край, р-н. Калганский, с. Чупрово, ул. Сабурова, д. 16	Индивидуальные домовладения	50,986708	118,9967
165307	Забайкальский край, р-н. Калганский, с. Чупрово, ул. Сабурова, д. 31	Индивидуальные домовладения	50,986708	118,9967
165308	Забайкальский край, р-н. Калганский, с. Чупрово, ул. Сабурова, д. 37	Индивидуальные домовладения	50,986708	118,9967
165309	Забайкальский край, р-н. Калганский, с. Чупрово, ул. Сабурова, д. 59	Индивидуальные домовладения	50,986708	118,9967
165310	Забайкальский край, р-н. Калганский, с. Чупрово, ул. Сабурова, д. 62а	Индивидуальные домовладения	50,986708	118,9967
165311	Забайкальский край, р-н. Калганский, с. Чупрово, ул. Сабурова, д. 66	Индивидуальные домовладения	50,986708	118,9967
165312	Забайкальский край, р-н. Калганский, с. Чупрово, ул. Центральная, д. 18	Индивидуальные домовладения	50,986708	118,9967
165313	Забайкальский край, р-н. Калганский, с. Чупрово, ул. Центральная, д. 27	Индивидуальные домовладения	50,986708	118,9967
165314	Забайкальский край, р-н. Калганский, с. Чупрово, ул. Центральная, д. 29	Индивидуальные домовладения	50,986708	118,9967
165315	Забайкальский край, р-н. Калганский, с. Чупрово, ул. Центральная, д. 50	Индивидуальные домовладения	50,986708	118,9967
165316	Забайкальский край, р-н. Калганский, с. Чупрово, ул. Центральная, д. 6	Индивидуальные домовладения	50,986708	118,9967

№ п/п	Адрес	Вид	Широта	Долгота
165317	Забайкальский край, р-н. Калганский, с. Чупрово, ул. Центральная, д. 66	Индивидуальные домовладения	50,986708	118,9967
165318	Забайкальский край, р-н. Калганский, с. Чупрово, ул. Центральная, д. 83	Индивидуальные домовладения	50,986708	118,9967
165319	Забайкальский край, р-н. Калганский, с. Чупрово, ул. Школьная, д. 10	Индивидуальные домовладения	50,986708	118,9967
165320	Забайкальский край, р-н. Калганский, с. Чупрово, ул. Школьная, д. 19	Индивидуальные домовладения	50,986708	118,9967
165321	Забайкальский край, р-н. Калганский, с. Чупрово, ул. Школьная, д. 7	Индивидуальные домовладения	50,986708	118,9967
165322	Забайкальский край, р-н. Калганский, с. Козлово, пер. Школьный, д. 5	Индивидуальные домовладения	51,206937	118,930943
165323	Забайкальский край, р-н. Калганский, с. Козлово, ул. Валько, д. 10	Индивидуальные домовладения	51,206937	118,930943
165324	Забайкальский край, р-н. Калганский, с. Козлово, ул. Валько, д. 9	Индивидуальные домовладения	51,206937	118,930943
165325	Забайкальский край, р-н. Калганский, с. Козлово, ул. Набережная, д. 17	Индивидуальные домовладения	51,206937	118,930943
165326	Забайкальский край, р-н. Калганский, с. Козлово, ул. Набережная, д. 2	Индивидуальные домовладения	51,206937	118,930943
165327	Забайкальский край, р-н. Калганский, с. Козлово, ул. Советская, д. 4	Индивидуальные домовладения	51,206937	118,930943
165328	Забайкальский край, р-н. Калганский, с. Козлово, ул. Центральная, д. 11	Индивидуальные домовладения	51,206937	118,930943
165329	Забайкальский край, р-н. Калганский, с. Козлово, ул. Центральная, д. 5	Индивидуальные домовладения	51,206937	118,930943
165330	Забайкальский край, р-н. Калганский, с. Чингильтуй, ул. Комсомольская, д. 8	Индивидуальные домовладения	50,79615	119,03512
165331	Забайкальский край, р-н. Калганский, с. Чингильтуй, ул. Луговая, д. 16	Индивидуальные домовладения	50,79615	119,03512

№ п/п	Адрес	Вид	Широта	Долгота
165332	Забайкальский край, р-н. Калганский, с. Чингильтуй, ул. Луговая, д. 18	Индивидуальные домовладения	50,79615	119,03512
165333	Забайкальский край, р-н. Калганский, с. Чингильтуй, ул. Луговая, д. 46	Индивидуальные домовладения	50,79615	119,03512
165334	Забайкальский край, р-н. Калганский, с. Чингильтуй, ул. Луговая, д. 53	Индивидуальные домовладения	50,79615	119,03512
165335	Забайкальский край, р-н. Калганский, с. Чингильтуй, ул. Нагорная, д. 3	Индивидуальные домовладения	50,79615	119,03512
165336	Забайкальский край, р-н. Калганский, с. Чингильтуй, ул. Советская, д. 2	Индивидуальные домовладения	50,79615	119,03512
165337	Забайкальский край, р-н. Калганский, с. Чингильтуй, ул. Советская, д. 41	Индивидуальные домовладения	50,79615	119,03512
165338	Забайкальский край, р-н. Калганский, с. Чингильтуй, ул. Советская, д. 47	Индивидуальные домовладения	50,79615	119,03512
165339	Забайкальский край, р-н. Калганский, с. Чингильтуй, ул. Советская, д. 60	Индивидуальные домовладения	50,79615	119,03512
165340	Забайкальский край, р-н. Калганский, с. Чингильтуй, ул. Советская, д. 67	Индивидуальные домовладения	50,79615	119,03512
165341	Забайкальский край, р-н. Калганский, с. Чингильтуй, ул. Советская, д. 7	Индивидуальные домовладения	50,79615	119,03512
165342	Забайкальский край, р-н. Калганский, с. Кадая, ул. 70 лет Октября, д. 13	Индивидуальные домовладения	50,933612	119,291652
165343	Забайкальский край, р-н. Калганский, с. Кадая, ул. 70 лет Октября, д. 7	Индивидуальные домовладения	50,933612	119,291652
165344	Забайкальский край, р-н. Калганский, с. Кадая, ул. 70 лет Октября, д. 9	Индивидуальные домовладения	50,933612	119,291652
165345	Забайкальский край, р-н. Калганский, с. Кадая, ул. Комарова, д. 5	Индивидуальные домовладения	50,933612	119,291652
165346	Забайкальский край, р-н. Калганский, с. Кадая, ул. Комсомольская, д. 3	Индивидуальные домовладения	50,933612	119,291652

№ п/п	Адрес	Вид	Широта	Долгота
165347	Забайкальский край, р-н. Калганский, с. Кадая, ул. Комсомольская, д. 9	Индивидуальные домовладения	50,933612	119,291652
165348	Забайкальский край, р-н. Калганский, с. Кадая, ул. Михайлова, д. 27	Индивидуальные домовладения	50,931506	119,294738
165349	Забайкальский край, р-н. Калганский, с. Кадая, ул. Нагорная, д. 10	Индивидуальные домовладения	50,933612	119,291652
165350	Забайкальский край, р-н. Калганский, с. Кадая, ул. Новая, д. 11	Индивидуальные домовладения	50,933612	119,291652
165351	Забайкальский край, р-н. Калганский, с. Кадая, ул. Партизанская, д. 1	Индивидуальные домовладения	50,933612	119,291652
165352	Забайкальский край, р-н. Калганский, с. Кадая, ул. Партизанская, д. 18	Индивидуальные домовладения	50,933612	119,291652
165353	Забайкальский край, р-н. Калганский, с. Кадая, ул. Партизанская, д. 19	Индивидуальные домовладения	50,933612	119,291652
165354	Забайкальский край, р-н. Калганский, с. Кадая, ул. Партизанская, д. 38	Индивидуальные домовладения	50,933612	119,291652
165355	Забайкальский край, р-н. Калганский, с. Кадая, ул. Партизанская, д. 54	Индивидуальные домовладения	50,933612	119,291652
165356	Забайкальский край, р-н. Калганский, с. Кадая, ул. Партизанская, д. 9	Индивидуальные домовладения	50,933612	119,291652
165357	Забайкальский край, р-н. Калганский, с. Кадая, ул. Приаргунская, д. 8	Индивидуальные домовладения	50,933612	119,291652
165358	Забайкальский край, р-н. Калганский, с. Кадая, ул. Профсоюзная, д. 19	Индивидуальные домовладения	50,933612	119,291652
165359	Забайкальский край, р-н. Калганский, с. Кадая, ул. Профсоюзная, д. 4	Индивидуальные домовладения	50,933612	119,291652
165360	Забайкальский край, р-н. Калганский, с. Кадая, ул. Советская, д. 11	Индивидуальные домовладения	50,933612	119,291652
165361	Забайкальский край, р-н. Калганский, с. Кадая, ул. Советская, д. 23	Индивидуальные домовладения	50,933612	119,291652

№ п/п	Адрес	Вид	Широта	Долгота
165362	Забайкальский край, р-н. Калганский, с. Кадая, ул. Советская, д. 26	Индивидуальные домовладения	50,933612	119,291652
165363	Забайкальский край, р-н. Калганский, с. Кадая, ул. Советская, д. 42	Индивидуальные домовладения	50,933612	119,291652
165364	Забайкальский край, р-н. Калганский, с. Кадая, ул. Чернышевского, д. 11	Индивидуальные домовладения	50,933612	119,291652
165365	Забайкальский край, р-н. Калганский, с. Кадая, ул. Чернышевского, д. 14	Индивидуальные домовладения	50,933612	119,291652
165366	Забайкальский край, р-н. Калганский, с. Кадая, ул. Чернышевского, д. 8	Индивидуальные домовладения	50,933612	119,291652
165367	Забайкальский край, р-н. Калганский, с. Доно 1-е, ул. Лелекова, д. 18	Индивидуальные домовладения	50,899876	118,602833
165368	Забайкальский край, р-н. Калганский, с. Доно 1-е, ул. Лелекова, д. 2	Индивидуальные домовладения	50,899876	118,602833
165369	Забайкальский край, р-н. Калганский, с. Доно 1-е, ул. Лелекова, д. 33	Индивидуальные домовладения	50,899876	118,602833
165370	Забайкальский край, р-н. Калганский, с. Доно 1-е, ул. Лелекова, д. 45	Индивидуальные домовладения	50,899876	118,602833
165371	Забайкальский край, р-н. Калганский, с. Доно 1-е, ул. Лелекова, д. 49	Индивидуальные домовладения	50,899876	118,602833
165372	Забайкальский край, р-н. Калганский, с. Доно 1-е, ул. Молодежная, д. 1	Индивидуальные домовладения	50,899876	118,602833
165373	Забайкальский край, р-н. Калганский, с. Доно 1-е, ул. Молодежная, д. 4	Индивидуальные домовладения	50,899876	118,602833
165374	Забайкальский край, р-н. Калганский, с. Доно 1-е, ул. Молодежная, д. 6	Индивидуальные домовладения	50,899876	118,602833
165375	Забайкальский край, р-н. Калганский, с. Доно 1-е, ул. Молодежная, д. 9	Индивидуальные домовладения	50,899876	118,602833
165376	Забайкальский край, р-н. Калганский, с. Доно 1-е, ул. Нагорная, д. 22	Индивидуальные домовладения	50,899876	118,602833

№ п/п	Адрес	Вид	Широта	Долгота
165377	Забайкальский край, р-н. Калганский, с. Доно 1-е, ул. Нагорная, д. 33	Индивидуальные домовладения	50,899876	118,602833
165378	Забайкальский край, р-н. Калганский, с. Доно 1-е, ул. Нагорная, д. 39	Индивидуальные домовладения	50,899876	118,602833
165379	Забайкальский край, р-н. Калганский, с. Доно 1-е, ул. Центральная, д. 18	Индивидуальные домовладения	50,899876	118,602833
165380	Забайкальский край, р-н. Калганский, с. Доно 1-е, ул. Центральная, д. 29	Индивидуальные домовладения	50,899876	118,602833
165381	Забайкальский край, р-н. Калганский, с. Доно 1-е, ул. Центральная, д. 36	Индивидуальные домовладения	50,899876	118,602833
165382	Забайкальский край, р-н. Калганский, с. Доно 1-е, ул. Юбилейная, д. 17	Индивидуальные домовладения	50,899876	118,602833
165383	Забайкальский край, р-н. Калганский, с. Доно 1-е, ул. Юбилейная, д. 20	Индивидуальные домовладения	50,899876	118,602833
165384	Забайкальский край, р-н. Калганский, с. Доно 1-е, ул. Юбилейная, д. 22	Индивидуальные домовладения	50,899876	118,602833
165385	Забайкальский край, р-н. Калганский, с. Доно, пер. Колхозный, д. 4	Индивидуальные домовладения	50,892036	118,595458
165386	Забайкальский край, р-н. Калганский, с. Доно, ул. Лелекова, д. 61	Индивидуальные домовладения	50,892036	118,595458
165387	Забайкальский край, р-н. Калганский, с. Доно, ул. Лелекова, д. 66	Индивидуальные домовладения	50,892036	118,595458
165388	Забайкальский край, р-н. Калганский, с. Доно, ул. Набережная, д. 11	Индивидуальные домовладения	50,892036	118,595458
165389	Забайкальский край, р-н. Калганский, с. Доно, ул. Нагорная, д. 16	Индивидуальные домовладения	50,892036	118,595458
165390	Забайкальский край, р-н. Калганский, с. Доно, ул. Нагорная, д. 54	Индивидуальные домовладения	50,892036	118,595458
165391	Забайкальский край, р-н. Калганский, с. Доно, ул. Партизанская, д. 19	Индивидуальные домовладения	50,892036	118,595458

№ п/п	Адрес	Вид	Широта	Долгота
165392	Забайкальский край, р-н. Калганский, с. Доно, ул. Партизанская, д. 7	Индивидуальные домовладения	50,892036	118,595458
165393	Забайкальский край, р-н. Калганский, с. Доно, ул. Строительная, д. 12	Индивидуальные домовладения	50,892036	118,595458
165394	Забайкальский край, р-н. Калганский, с. Доно, ул. Строительная, д. 3	Индивидуальные домовладения	50,892036	118,595458
165395	Забайкальский край, р-н. Калганский, с. Доно, ул. Строительная, д. 9	Индивидуальные домовладения	50,892036	118,595458
165396	Забайкальский край, р-н. Калганский, с. Доно, ул. Центральная, д. 46	Индивидуальные домовладения	50,892036	118,595458
165397	Забайкальский край, р-н. Калганский, с. Доно, ул. Центральная, д. 66	Индивидуальные домовладения	50,892036	118,595458
165398	Забайкальский край, р-н. Калганский, с. Доно, ул. Центральная, д. 71	Индивидуальные домовладения	50,892036	118,595458
165399	Забайкальский край, р-н. Калганский, с. Доно, ул. Центральная, д. 74	Индивидуальные домовладения	50,892036	118,595458
165400	Забайкальский край, р-н. Калганский, с. Средняя Борзя, ул. Гагарина, д. 13	Индивидуальные домовладения	50,911201	119,487755
165401	Забайкальский край, р-н. Калганский, с. Средняя Борзя, ул. Гагарина, д. 24	Индивидуальные домовладения	50,911201	119,487755
165402	Забайкальский край, р-н. Калганский, с. Средняя Борзя, ул. Гагарина, д. 26	Индивидуальные домовладения	50,911201	119,487755
165403	Забайкальский край, р-н. Калганский, с. Средняя Борзя, ул. Кобозева, д. 15	Индивидуальные домовладения	50,911201	119,487755
165404	Забайкальский край, р-н. Калганский, с. Средняя Борзя, ул. Кобозева, д. 8	Индивидуальные домовладения	50,911201	119,487755
165405	Забайкальский край, р-н. Калганский, с. Средняя Борзя, ул. Кобозева, д. 9	Индивидуальные домовладения	50,911201	119,487755
165406	Забайкальский край, р-н. Калганский, с. Средняя Борзя, ул. Кооперативная, д. 5	Индивидуальные домовладения	50,911201	119,487755

№ п/п	Адрес	Вид	Широта	Долгота
165407	Забайкальский край, р-н. Калганский, с. Средняя Борзя, ул. Молодежная, д. 12	Индивидуальные домовладения	50,911201	119,487755
165408	Забайкальский край, р-н. Калганский, с. Средняя Борзя, ул. Молодежная, д. 4	Индивидуальные домовладения	50,911201	119,487755
165409	Забайкальский край, р-н. Калганский, с. Средняя Борзя, ул. Нагорная, д. 11	Индивидуальные домовладения	50,911201	119,487755
165410	Забайкальский край, р-н. Калганский, с. Средняя Борзя, ул. Нагорная, д. 12	Индивидуальные домовладения	50,911201	119,487755
165411	Забайкальский край, р-н. Калганский, с. Средняя Борзя, ул. Нагорная, д. 18	Индивидуальные домовладения	50,911201	119,487755
165412	Забайкальский край, р-н. Калганский, с. Средняя Борзя, ул. Новая, д. 11	Индивидуальные домовладения	50,911201	119,487755
165413	Забайкальский край, р-н. Калганский, с. Средняя Борзя, ул. Перебоева, д. 14	Индивидуальные домовладения	50,911201	119,487755
165414	Забайкальский край, р-н. Калганский, с. Средняя Борзя, ул. Перебоева, д. 30	Индивидуальные домовладения	50,911201	119,487755
165415	Забайкальский край, р-н. Калганский, с. Средняя Борзя, ул. Советская, д. 8	Индивидуальные домовладения	50,911201	119,487755
165416	Забайкальский край, р-н. Калганский, с. Средняя Борзя, ул. Советская, д. 9	Индивидуальные домовладения	50,911201	119,487755
165417	Забайкальский край, р-н. Калганский, с. Средняя Борзя, ул. Целинная, д. 1	Индивидуальные домовладения	50,911201	119,487755
165418	Забайкальский край, р-н. Калганский, с. Средняя Борзя, ул. Центральная, д. 9	Индивидуальные домовладения	50,911201	119,487755
165419	Забайкальский край, р-н. Калганский, с. Шивия, ул. Гагарина, д. 2	Индивидуальные домовладения	50,886286	119,123443
165420	Забайкальский край, р-н. Калганский, с. Шивия, ул. Гагарина, д. 32	Индивидуальные домовладения	50,886286	119,123443
165421	Забайкальский край, р-н. Калганский, с. Шивия, ул. Новая, д. 13	Индивидуальные домовладения	50,886286	119,123443

№ п/п	Адрес	Вид	Широта	Долгота
165422	Забайкальский край, р-н. Калганский, с. Шивия, ул. Новая, д. 6	Индивидуальные домовладения	50,886286	119,123443
165423	Забайкальский край, р-н. Калганский, с. Шивия, ул. Садовая, д. 15	Индивидуальные домовладения	50,886286	119,123443
165424	Забайкальский край, р-н. Калганский, с. Шивия, ул. Садовая, д. 34	Индивидуальные домовладения	50,886286	119,123443
165425	Забайкальский край, р-н. Калганский, с. Шивия, ул. Садовая, д. 57	Индивидуальные домовладения	50,886286	119,123443
165426	Забайкальский край, р-н. Калганский, с. Шивия, ул. Садовая, д. 63	Индивидуальные домовладения	50,886286	119,123443
165427	Забайкальский край, р-н. Нерчинско-Заводский, с. Явленка, пер. Молодежный, д. 12	Индивидуальные домовладения	51,036736	119,081114
165428	Забайкальский край, р-н. Нерчинско-Заводский, с. Явленка, пер. Молодежный, д. 7	Индивидуальные домовладения	51,036736	119,081114
165429	Забайкальский край, р-н. Нерчинско-Заводский, с. Явленка, ул. Дражная, д. 7	Индивидуальные домовладения	51,036736	119,081114
165430	Забайкальский край, р-н. Нерчинско-Заводский, с. Явленка, ул. Журавлева, д. 24	Индивидуальные домовладения	51,036736	119,081114
165431	Забайкальский край, р-н. Нерчинско-Заводский, с. Явленка, ул. Журавлева, д. 28	Индивидуальные домовладения	51,036736	119,081114
165432	Забайкальский край, р-н. Нерчинско-Заводский, с. Явленка, ул. Советская, д. 13	Индивидуальные домовладения	51,036736	119,081114
165433	Забайкальский край, р-н. Нерчинско-Заводский, с. Явленка, ул. Советская, д. 24	Индивидуальные домовладения	51,036736	119,081114
165434	Забайкальский край, р-н. Нерчинско-Заводский, с. Явленка, ул. Совхозная, д. 14	Индивидуальные домовладения	51,036736	119,081114
165435	Забайкальский край, р-н. Нерчинско-Заводский, с. Явленка, ул. Центральная, д. 2	Индивидуальные домовладения	51,036736	119,081114
165436	Забайкальский край, р-н. Нерчинско-Заводский, с. Явленка, ул. Центральная, д. 21	Индивидуальные домовладения	51,036736	119,081114

№ п/п	Адрес	Вид	Широта	Долгота
165437	Забайкальский край, р-н. Нерчинско-Заводский, с. Явленка, ул. Центральная, д. 22	Индивидуальные домовладения	51,036736	119,081114
165438	Забайкальский край, р-н. Нерчинско-Заводский, с. Михайловка, ул. Журавлева, д. 10	Индивидуальные домовладения	51,116685	119,431448
165439	Забайкальский край, р-н. Нерчинско-Заводский, с. Михайловка, ул. Журавлева, д. 5	Индивидуальные домовладения	51,116685	119,431448
165440	Забайкальский край, р-н. Нерчинско-Заводский, с. Михайловка, ул. Нагорная, д. 13	Индивидуальные домовладения	51,116685	119,431448
165441	Забайкальский край, р-н. Нерчинско-Заводский, с. Михайловка, ул. Новая, д. 1а	Индивидуальные домовладения	51,116685	119,431448
165442	Забайкальский край, р-н. Нерчинско-Заводский, с. Ишага, ул. Почтовая, д. 13	Индивидуальные домовладения	51,480918	119,969629
165443	Забайкальский край, р-н. Нерчинско-Заводский, с. Михайловка, ул. Новая, д. 7	Индивидуальные домовладения	51,116685	119,431448
165444	Забайкальский край, р-н. Нерчинско-Заводский, с. Михайловка, ул. Перфильева, д. 10	Индивидуальные домовладения	51,116685	119,431448
165445	Забайкальский край, р-н. Нерчинско-Заводский, с. Михайловка, ул. Перфильева, д. 6	Индивидуальные домовладения	51,116685	119,431448
165446	Забайкальский край, р-н. Нерчинско-Заводский, с. Михайловка, ул. Погодаева, д. 10	Индивидуальные домовладения	51,116685	119,431448
165447	Забайкальский край, р-н. Нерчинско-Заводский, с. Михайловка, ул. Погодаева, д. 18	Индивидуальные домовладения	51,116685	119,431448
165448	Забайкальский край, р-н. Нерчинско-Заводский, с. Михайловка, ул. Погодаева, д. 36	Индивидуальные домовладения	51,116685	119,431448
165449	Забайкальский край, р-н. Нерчинско-Заводский, с. Михайловка, ул. Погодаева, д. 38	Индивидуальные домовладения	51,116685	119,431448
165450	Забайкальский край, р-н. Нерчинско-Заводский, с. Михайловка, ул. Погодаева, д. 56	Индивидуальные домовладения	51,116685	119,431448
165451	Забайкальский край, р-н. Нерчинско-Заводский, с. Михайловка, ул. Погодаева, д. 62	Индивидуальные домовладения	51,116685	119,431448

№ п/п	Адрес	Вид	Широта	Долгота
165452	Забайкальский край, р-н. Нерчинско-Заводский, с. Михайловка, ул. Садовая, д. 10	Индивидуальные домовладения	51,116685	119,431448
165453	Забайкальский край, р-н. Нерчинско-Заводский, с. Михайловка, ул. Садовая, д. 3	Индивидуальные домовладения	51,116685	119,431448
165454	Забайкальский край, р-н. Нерчинско-Заводский, с. Михайловка, ул. Садовая, д. 5	Индивидуальные домовладения	51,116685	119,431448
165455	Забайкальский край, р-н. Нерчинско-Заводский, с. Михайловка, ул. Садовая, д. 7	Индивидуальные домовладения	51,116685	119,431448
165456	Забайкальский край, р-н. Нерчинско-Заводский, с. Михайловка, ул. Советская, д. 22	Индивидуальные домовладения	51,116685	119,431448
165457	Забайкальский край, р-н. Нерчинско-Заводский, с. Михайловка, ул. Советская, д. 7	Индивидуальные домовладения	51,116685	119,431448
165458	Забайкальский край, р-н. Нерчинско-Заводский, с. Михайловка, ул. Центральная, д. 16	Индивидуальные домовладения	51,116685	119,431448
165459	Забайкальский край, р-н. Нерчинско-Заводский, с. Михайловка, ул. Центральная, д. 4	Индивидуальные домовладения	51,116685	119,431448
165460	Забайкальский край, р-н. Нерчинско-Заводский, с. Михайловка, ул. Центральная, д. 7	Индивидуальные домовладения	51,116685	119,431448
165461	Забайкальский край, р-н. Нерчинско-Заводский, с. Горный Зерентуй, ул. Геологическая, д. 10	Индивидуальные домовладения	51,213268	119,520938
165462	Забайкальский край, р-н. Нерчинско-Заводский, с. Горный Зерентуй, ул. Геологическая, д. 13	Индивидуальные домовладения	51,213268	119,520938
165463	Забайкальский край, р-н. Нерчинско-Заводский, с. Горный Зерентуй, ул. Геологическая, д. 18	Индивидуальные домовладения	51,213268	119,520938

№ п/п	Адрес	Вид	Широта	Долгота
165464	Забайкальский край, р-н. Нерчинско-Заводский, с. Горный Зерентуй, ул. Геологическая, д. 34	Индивидуальные домовладения	51,213268	119,520938
165465	Забайкальский край, р-н. Нерчинско-Заводский, с. Горный Зерентуй, ул. Геологическая, д. 4	Индивидуальные домовладения	51,213268	119,520938
165466	Забайкальский край, р-н. Нерчинско-Заводский, с. Горный Зерентуй, ул. Декабристов, д. 1	Индивидуальные домовладения	51,221172	119,528978
165467	Забайкальский край, р-н. Нерчинско-Заводский, с. Горный Зерентуй, ул. Декабристов, д. 12	Индивидуальные домовладения	51,221172	119,528978
165468	Забайкальский край, р-н. Нерчинско-Заводский, с. Горный Зерентуй, ул. Декабристов, д. 16	Индивидуальные домовладения	51,221172	119,528978
165469	Забайкальский край, р-н. Нерчинско-Заводский, с. Горный Зерентуй, ул. Декабристов, д. 31	Индивидуальные домовладения	51,221172	119,528978
165470	Забайкальский край, р-н. Нерчинско-Заводский, с. Горный Зерентуй, ул. Декабристов, д. 32	Индивидуальные домовладения	51,221172	119,528978
165471	Забайкальский край, р-н. Нерчинско-Заводский, с. Горный Зерентуй, ул. Декабристов, д. 57	Индивидуальные домовладения	51,221172	119,528978
165472	Забайкальский край, р-н. Нерчинско-Заводский, с. Горный Зерентуй, ул. Журавлева, д. 12	Индивидуальные домовладения	51,213268	119,520938
165473	Забайкальский край, р-н. Нерчинско-Заводский, с. Горный Зерентуй, ул. Заречная, д. 14	Индивидуальные домовладения	51,213268	119,520938

№ п/п	Адрес	Вид	Широта	Долгота
165474	Забайкальский край, р-н. Нерчинско-Заводский, с. Горный Зерентуй, ул. Заречная, д. 26	Индивидуальные домовладения	51,213268	119,520938
165475	Забайкальский край, р-н. Нерчинско-Заводский, с. Горный Зерентуй, ул. Заречная, д. 29	Индивидуальные домовладения	51,213268	119,520938
165476	Забайкальский край, р-н. Нерчинско-Заводский, с. Горный Зерентуй, ул. Лесная, д. 15	Индивидуальные домовладения	51,213268	119,520938
165477	Забайкальский край, р-н. Нерчинско-Заводский, с. Горный Зерентуй, ул. Лесная, д. 2	Индивидуальные домовладения	51,213268	119,520938
165478	Забайкальский край, р-н. Нерчинско-Заводский, с. Горный Зерентуй, ул. Лесная, д. 4	Индивидуальные домовладения	51,213268	119,520938
165479	Забайкальский край, р-н. Нерчинско-Заводский, с. Горный Зерентуй, ул. Партизанская, д. 21	Индивидуальные домовладения	51,219276	119,529814
165480	Забайкальский край, р-н. Нерчинско-Заводский, с. Горный Зерентуй, ул. Партизанская, д. 32	Индивидуальные домовладения	51,219276	119,529814
165481	Забайкальский край, р-н. Нерчинско-Заводский, с. Горный Зерентуй, ул. Пушкина, д. 14	Индивидуальные домовладения	51,218633	119,530164
165482	Забайкальский край, р-н. Нерчинско-Заводский, с. Горный Зерентуй, ул. Пушкина, д. 20	Индивидуальные домовладения	51,218633	119,530164
165483	Забайкальский край, р-н. Нерчинско-Заводский, с. Горный Зерентуй, ул. Пушкина, д. 37	Индивидуальные домовладения	51,218633	119,530164
165484	Забайкальский край, р-н. Нерчинско-Заводский, с. Горный Зерентуй, ул. Пушкина, д. 8	Индивидуальные домовладения	51,218633	119,530164

№ п/п	Адрес	Вид	Широта	Долгота
165485	Забайкальский край, р-н. Нерчинско-Заводский, с. Горный Зерентуй, ул. Суворова, д. 11	Индивидуальные домовладения	51,213268	119,520938
165486	Забайкальский край, р-н. Нерчинско-Заводский, с. Горный Зерентуй, ул. Суворова, д. 16	Индивидуальные домовладения	51,213268	119,520938
165487	Забайкальский край, р-н. Нерчинско-Заводский, с. Горный Зерентуй, ул. Сухинова, д. 18	Индивидуальные домовладения	51,21619	119,522825
165488	Забайкальский край, р-н. Нерчинско-Заводский, с. Горный Зерентуй, ул. Сухинова, д. 23	Индивидуальные домовладения	51,21619	119,522825
165489	Забайкальский край, р-н. Нерчинско-Заводский, с. Горный Зерентуй, ул. Сухинова, д. 30	Индивидуальные домовладения	51,21619	119,522825
165490	Забайкальский край, р-н. Нерчинско-Заводский, с. Чашино-Ильдикан, ул. Гагарина, д. 7	Индивидуальные домовладения	51,067367	119,255935
165491	Забайкальский край, р-н. Нерчинско-Заводский, с. Чашино-Ильдикан, ул. Ленина, д. 2	Индивидуальные домовладения	51,067367	119,255935
165492	Забайкальский край, р-н. Нерчинско-Заводский, с. Чашино-Ильдикан, ул. Мира, д. 3	Индивидуальные домовладения	51,067367	119,255935
165493	Забайкальский край, р-н. Нерчинско-Заводский, с. Чашино-Ильдикан, ул. Пионерская, д. 16	Индивидуальные домовладения	51,067367	119,255935
165494	Забайкальский край, р-н. Нерчинско-Заводский, с. Чашино-Ильдикан, ул. Пионерская, д. 18	Индивидуальные домовладения	51,067367	119,255935

№ п/п	Адрес	Вид	Широта	Долгота
165495	Забайкальский край, р-н. Нерчинско-Заводский, с. Чашино-Ильдикан, ул. Советская, д. 8	Индивидуальные домовладения	51,067367	119,255935
165496	Забайкальский край, р-н. Нерчинско-Заводский, с. Чашино-Ильдикан, ул. Советская, д. 9	Индивидуальные домовладения	51,067367	119,255935
165497	Забайкальский край, р-н. Нерчинско-Заводский, с. Булдуруй 2-й, ул. Балябина, д. 12	Индивидуальные домовладения	51,078358	119,702497
165498	Забайкальский край, р-н. Нерчинско-Заводский, с. Булдуруй 2-й, ул. Новая, д. 35	Индивидуальные домовладения	51,079444	119,706261
165499	Забайкальский край, р-н. Нерчинско-Заводский, с. Золотоноша, ул. Центральная, д. 8	Индивидуальные домовладения	51,290252	119,196278
165500	Забайкальский край, р-н. Нерчинско-Заводский, с. Нерчинский Завод, ул. 60 лет Октября, д. 18	Индивидуальные домовладения	51,310823	119,627218
165501	Забайкальский край, р-н. Нерчинско-Заводский, с. Нерчинский Завод, ул. 60 лет Октября, д. 1Б	Индивидуальные домовладения	51,310823	119,627218
165502	Забайкальский край, р-н. Нерчинско-Заводский, с. Нерчинский Завод, ул. 60 лет Октября, д. 35	Индивидуальные домовладения	51,310823	119,627218
165503	Забайкальский край, р-н. Нерчинско-Заводский, с. Нерчинский Завод, ул. 60 лет Октября, д. 37	Индивидуальные домовладения	51,310823	119,627218
165504	Забайкальский край, р-н. Нерчинско-Заводский, с. Нерчинский Завод, ул. 60 лет Октября, д. 53	Индивидуальные домовладения	51,310823	119,627218
165505	Забайкальский край, р-н. Нерчинско-Заводский, с. Нерчинский Завод, ул. 60 лет Октября, д. 54	Индивидуальные домовладения	51,310823	119,627218

№ п/п	Адрес	Вид	Широта	Долгота
165506	Забайкальский край, р-н. Нерчинско-Заводский, с. Нерчинский Завод, ул. 60 лет Октября, д. 7	Индивидуальные домовладения	51,310823	119,627218
165507	Забайкальский край, р-н. Нерчинско-Заводский, с. Нерчинский Завод, ул. 60 лет Октября, д. 71	Индивидуальные домовладения	51,310823	119,627218
165508	Забайкальский край, р-н. Нерчинско-Заводский, с. Нерчинский Завод, ул. 60 лет Октября, д. 75	Индивидуальные домовладения	51,310823	119,627218
165509	Забайкальский край, р-н. Нерчинско-Заводский, с. Нерчинский Завод, ул. Балябина, д. 1	Индивидуальные домовладения	51,306246	119,623894
165510	Забайкальский край, р-н. Нерчинско-Заводский, с. Нерчинский Завод, ул. Балябина, д. 10а	Индивидуальные домовладения	51,306246	119,623894
165511	Забайкальский край, р-н. Нерчинско-Заводский, с. Нерчинский Завод, ул. Булгаковой, д. 15	Индивидуальные домовладения	51,308936	119,61853
165512	Забайкальский край, р-н. Нерчинско-Заводский, с. Нерчинский Завод, ул. Булгаковой, д. 16	Индивидуальные домовладения	51,308936	119,61853
165513	Забайкальский край, р-н. Нерчинско-Заводский, с. Нерчинский Завод, ул. Булгаковой, д. 24	Индивидуальные домовладения	51,308936	119,61853
165514	Забайкальский край, р-н. Нерчинско-Заводский, с. Нерчинский Завод, ул. Восточная, д. 9	Индивидуальные домовладения	51,311758	119,607266
165515	Забайкальский край, р-н. Нерчинско-Заводский, с. Нерчинский Завод, ул. Декабристов, д. 13	Индивидуальные домовладения	51,309382	119,627434

№ п/п	Адрес	Вид	Широта	Долгота
165516	Забайкальский край, р-н. Нерчинско-Заводский, с. Нерчинский Завод, ул. Декабристов, д. 26	Индивидуальные домовладения	51,309382	119,627434
165517	Забайкальский край, р-н. Нерчинско-Заводский, с. Нерчинский Завод, ул. Декабристов, д. 3	Индивидуальные домовладения	51,309382	119,627434
165518	Забайкальский край, р-н. Нерчинско-Заводский, с. Нерчинский Завод, ул. Димова, д. 12	Индивидуальные домовладения	51,311758	119,607266
165519	Забайкальский край, р-н. Нерчинско-Заводский, с. Нерчинский Завод, ул. Димова, д. 23	Индивидуальные домовладения	51,311758	119,607266
165520	Забайкальский край, р-н. Нерчинско-Заводский, с. Нерчинский Завод, ул. Димова, д. 5	Индивидуальные домовладения	51,311758	119,607266
165521	Забайкальский край, р-н. Нерчинско-Заводский, с. Нерчинский Завод, ул. Димова, д. 7	Индивидуальные домовладения	51,311758	119,607266
165522	Забайкальский край, р-н. Нерчинско-Заводский, с. Нерчинский Завод, ул. Журавлева, д. 25а	Индивидуальные домовладения	51,312051	119,624352
165523	Забайкальский край, р-н. Нерчинско-Заводский, с. Нерчинский Завод, ул. Журавлева, д. 28	Индивидуальные домовладения	51,312051	119,624352
165524	Забайкальский край, р-н. Нерчинско-Заводский, с. Нерчинский Завод, ул. Журавлева, д. 49	Индивидуальные домовладения	51,312051	119,624352
165525	Забайкальский край, р-н. Нерчинско-Заводский, с. Нерчинский Завод, ул. Забайкальская, д. 18	Индивидуальные домовладения	51,311758	119,607266

№ п/п	Адрес	Вид	Широта	Долгота
165526	Забайкальский край, р-н. Нерчинско-Заводский, с. Нерчинский Завод, ул. Забайкальская, д. 19	Индивидуальные домовладения	51,311758	119,607266
165527	Забайкальский край, р-н. Нерчинско-Заводский, с. Нерчинский Завод, ул. Забайкальская, д. 31	Индивидуальные домовладения	51,311758	119,607266
165528	Забайкальский край, р-н. Нерчинско-Заводский, с. Нерчинский Завод, ул. Зверева, д. 18	Индивидуальные домовладения	51,310547	119,602164
165529	Забайкальский край, р-н. Нерчинско-Заводский, с. Нерчинский Завод, ул. Зверева, д. 25	Индивидуальные домовладения	51,310547	119,602164
165530	Забайкальский край, р-н. Нерчинско-Заводский, с. Нерчинский Завод, ул. Зверева, д. 45	Индивидуальные домовладения	51,310547	119,602164
165531	Забайкальский край, р-н. Нерчинско-Заводский, с. Нерчинский Завод, ул. Зверева, д. 45а	Индивидуальные домовладения	51,310547	119,602164
165532	Забайкальский край, р-н. Нерчинско-Заводский, с. Нерчинский Завод, ул. Зверева, д. 60	Индивидуальные домовладения	51,310547	119,602164
165533	Забайкальский край, р-н. Нерчинско-Заводский, с. Нерчинский Завод, ул. Зверева, д. 9	Индивидуальные домовладения	51,310547	119,602164
165534	Забайкальский край, р-н. Нерчинско-Заводский, с. Нерчинский Завод, ул. Козлова, д. 12	Индивидуальные домовладения	51,309956	119,606224
165535	Забайкальский край, р-н. Нерчинско-Заводский, с. Нерчинский Завод, ул. Козлова, д. 30	Индивидуальные домовладения	51,309956	119,606224

№ п/п	Адрес	Вид	Широта	Долгота
165536	Забайкальский край, р-н. Нерчинско-Заводский, с. Нерчинский Завод, ул. Козлова, д. 32	Индивидуальные домовладения	51,309956	119,606224
165537	Забайкальский край, р-н. Нерчинско-Заводский, с. Нерчинский Завод, ул. Козлова, д. 4	Индивидуальные домовладения	51,309956	119,606224
165538	Забайкальский край, р-н. Нерчинско-Заводский, с. Нерчинский Завод, ул. Козлова, д. 7	Индивидуальные домовладения	51,309956	119,606224
165539	Забайкальский край, р-н. Нерчинско-Заводский, с. Нерчинский Завод, ул. Комсомольская, д. 12	Индивидуальные домовладения	51,311758	119,607266
165540	Забайкальский край, р-н. Нерчинско-Заводский, с. Нерчинский Завод, ул. Комсомольская, д. 25	Индивидуальные домовладения	51,311758	119,607266
165541	Забайкальский край, р-н. Нерчинско-Заводский, с. Нерчинский Завод, ул. Комсомольская, д. 26	Индивидуальные домовладения	51,311758	119,607266
165542	Забайкальский край, р-н. Нерчинско-Заводский, с. Нерчинский Завод, ул. Комсомольская, д. 8	Индивидуальные домовладения	51,311758	119,607266
165543	Забайкальский край, р-н. Нерчинско-Заводский, с. Нерчинский Завод, ул. Комсомольская, д. 9	Индивидуальные домовладения	51,311758	119,607266
165544	Забайкальский край, р-н. Нерчинско-Заводский, с. Нерчинский Завод, ул. Красноармейская, д. 100	Индивидуальные домовладения	51,309281	119,617615
165545	Забайкальский край, р-н. Нерчинско-Заводский, с. Нерчинский Завод, ул. Красноармейская, д. 119	Индивидуальные домовладения	51,309281	119,617615

№ п/п	Адрес	Вид	Широта	Долгота
165546	Забайкальский край, р-н. Нерчинско-Заводский, с. Нерчинский Завод, ул. Красноармейская, д. 121	Индивидуальные домовладения	51,309281	119,617615
165547	Забайкальский край, р-н. Нерчинско-Заводский, с. Байка, ул. Новая, д. 21	Индивидуальные домовладения	51,254679	119,296315
165548	Забайкальский край, р-н. Нерчинско-Заводский, с. Нерчинский Завод, ул. Красноармейская, д. 35	Индивидуальные домовладения	51,309281	119,617615
165549	Забайкальский край, р-н. Нерчинско-Заводский, с. Нерчинский Завод, ул. Красноармейская, д. 62	Индивидуальные домовладения	51,309281	119,617615
165550	Забайкальский край, р-н. Нерчинско-Заводский, с. Нерчинский Завод, ул. Красноармейская, д. 68	Индивидуальные домовладения	51,309281	119,617615
165551	Забайкальский край, р-н. Нерчинско-Заводский, с. Нерчинский Завод, ул. Красноармейская, д. 69	Индивидуальные домовладения	51,309281	119,617615
165552	Забайкальский край, р-н. Нерчинско-Заводский, с. Нерчинский Завод, ул. Красноармейская, д. 9	Индивидуальные домовладения	51,309281	119,617615
165553	Забайкальский край, р-н. Нерчинско-Заводский, с. Нерчинский Завод, ул. Красноармейская, д. 91	Индивидуальные домовладения	51,309281	119,617615
165554	Забайкальский край, р-н. Нерчинско-Заводский, с. Нерчинский Завод, ул. Лесная, д. 3А	Индивидуальные домовладения	51,308886	119,630165
165555	Забайкальский край, р-н. Нерчинско-Заводский, с. Нерчинский Завод, ул. Лесная, д. 7	Индивидуальные домовладения	51,308886	119,630165

№ п/п	Адрес	Вид	Широта	Долгота
165556	Забайкальский край, р-н. Нерчинско-Заводский, с. Нерчинский Завод, ул. Молодежная, д. 13	Индивидуальные домовладения	51,311758	119,607266
165557	Забайкальский край, р-н. Нерчинско-Заводский, с. Нерчинский Завод, ул. Молодежная, д. 17	Индивидуальные домовладения	51,311758	119,607266
165558	Забайкальский край, р-н. Нерчинско-Заводский, с. Нерчинский Завод, ул. Нагорная, д. 14	Индивидуальные домовладения	51,307884	119,610869
165559	Забайкальский край, р-н. Нерчинско-Заводский, с. Нерчинский Завод, ул. Нагорная, д. 17	Индивидуальные домовладения	51,307884	119,610869
165560	Забайкальский край, р-н. Нерчинско-Заводский, с. Нерчинский Завод, ул. Нагорная, д. 4	Индивидуальные домовладения	51,307884	119,610869
165561	Забайкальский край, р-н. Нерчинско-Заводский, с. Нерчинский Завод, ул. Партизанская, д. 1	Индивидуальные домовладения	51,311966	119,60653
165562	Забайкальский край, р-н. Нерчинско-Заводский, с. Нерчинский Завод, ул. Партизанская, д. 9	Индивидуальные домовладения	51,311966	119,60653
165563	Забайкальский край, р-н. Нерчинско-Заводский, с. Нерчинский Завод, ул. Первомайская, д. 14	Индивидуальные домовладения	51,311758	119,607266
165564	Забайкальский край, р-н. Нерчинско-Заводский, с. Нерчинский Завод, ул. Садовая, д. 11	Индивидуальные домовладения	51,31397	119,592408
165565	Забайкальский край, р-н. Нерчинско-Заводский, с. Нерчинский Завод, ул. Садовая, д. 16	Индивидуальные домовладения	51,31397	119,592408

№ п/п	Адрес	Вид	Широта	Долгота
165566	Забайкальский край, р-н. Нерчинско-Заводский, с. Нерчинский Завод, ул. Садовая, д. 6	Индивидуальные домовладения	51,31397	119,592408
165567	Забайкальский край, р-н. Нерчинско-Заводский, с. Нерчинский Завод, ул. Садовая, д. 7	Индивидуальные домовладения	51,31397	119,592408
165568	Забайкальский край, р-н. Нерчинско-Заводский, с. Нерчинский Завод, ул. Советская, д. 25	Индивидуальные домовладения	51,311758	119,607266
165569	Забайкальский край, р-н. Нерчинско-Заводский, с. Нерчинский Завод, ул. Советская, д. 29	Индивидуальные домовладения	51,311758	119,607266
165570	Забайкальский край, р-н. Нерчинско-Заводский, с. Нерчинский Завод, ул. Советская, д. 30	Индивидуальные домовладения	51,311758	119,607266
165571	Забайкальский край, р-н. Нерчинско-Заводский, с. Нерчинский Завод, ул. Советская, д. 47	Индивидуальные домовладения	51,311758	119,607266
165572	Забайкальский край, р-н. Забайкальский, п/ст. Даурия, ул. Манежная, д. 11	Индивидуальные домовладения		
165573	Забайкальский край, р-н. Нерчинско-Заводский, с. Нерчинский Завод, ул. Советская, д. 7	Индивидуальные домовладения	51,311758	119,607266
165574	Забайкальский край, р-н. Нерчинско-Заводский, с. Нерчинский Завод, ул. Совхозная, д. 19	Индивидуальные домовладения	51,305367	119,624101
165575	Забайкальский край, р-н. Нерчинско-Заводский, с. Нерчинский Завод, ул. Совхозная, д. 29а	Индивидуальные домовладения	51,305367	119,624101

№ п/п	Адрес	Вид	Широта	Долгота
165576	Забайкальский край, р-н. Нерчинско-Заводский, с. Нерчинский Завод, ул. Совхозная, д. 31	Индивидуальные домовладения	51,305367	119,624101
165577	Забайкальский край, р-н. Нерчинско-Заводский, с. Нерчинский Завод, ул. Солнечная, д. 16	Индивидуальные домовладения	51,311758	119,607266
165578	Забайкальский край, р-н. Нерчинско-Заводский, с. Нерчинский Завод, ул. Солнечная, д. 20	Индивидуальные домовладения	51,311758	119,607266
165579	Забайкальский край, р-н. Нерчинско-Заводский, с. Нерчинский Завод, ул. Солнечная, д. 4	Индивидуальные домовладения	51,311758	119,607266
165580	Забайкальский край, р-н. Нерчинско-Заводский, с. Нерчинский Завод, ул. Флегонтова, д. 4	Индивидуальные домовладения	51,311758	119,607266
165581	Забайкальский край, р-н. Нерчинско-Заводский, с. Уровские Ключи, ул. Новая, д. 19	Индивидуальные домовладения	51,692793	119,462009
165582	Забайкальский край, р-н. Нерчинско-Заводский, с. Уровские Ключи, ул. Центральная, д. 19	Индивидуальные домовладения	51,692793	119,462009
165583	Забайкальский край, р-н. Нерчинско-Заводский, с. Уровские Ключи, ул. Центральная, д. 2	Индивидуальные домовладения	51,692793	119,462009
165584	Забайкальский край, р-н. Нерчинско-Заводский, с. Уровские Ключи, ул. Центральная, д. 4	Индивидуальные домовладения	51,692793	119,462009
165585	Забайкальский край, р-н. Нерчинско-Заводский, с. Уровские Ключи, ул. Центральная, д. 45	Индивидуальные домовладения	51,692793	119,462009

№ п/п	Адрес	Вид	Широта	Долгота
165586	Забайкальский край, р-н. Нерчинско-Заводский, с. Уровские Ключи, ул. Центральная, д. 46	Индивидуальные домовладения	51,692793	119,462009
165587	Забайкальский край, р-н. Нерчинско-Заводский, с. Уровские Ключи, ул. Центральная, д. 69	Индивидуальные домовладения	51,692793	119,462009
165588	Забайкальский край, р-н. Нерчинско-Заводский, с. Уровские Ключи, ул. Центральная, д. 79	Индивидуальные домовладения	51,692793	119,462009
165589	Забайкальский край, р-н. Нерчинско-Заводский, с. Уровские Ключи, ул. Центральная, д. 85	Индивидуальные домовладения	51,692793	119,462009
165590	Забайкальский край, р-н. Нерчинско-Заводский, с. Олочи, ул. Набережная, д. 2	Индивидуальные домовладения	51,352478	119,899839
165591	Забайкальский край, р-н. Нерчинско-Заводский, с. Олочи, ул. Набережная, д. 5	Индивидуальные домовладения	51,352478	119,899839
165592	Забайкальский край, р-н. Нерчинско-Заводский, с. Олочи, ул. Набережная, д. 6	Индивидуальные домовладения	51,352478	119,899839
165593	Забайкальский край, р-н. Нерчинско-Заводский, с. Олочи, ул. Новая, д. 7	Индивидуальные домовладения	51,352478	119,899839
165594	Забайкальский край, р-н. Нерчинско-Заводский, с. Олочи, ул. Новая, д. 8	Индивидуальные домовладения	51,352478	119,899839
165595	Забайкальский край, р-н. Нерчинско-Заводский, с. Олочи, ул. Новая, д. 9	Индивидуальные домовладения	51,352478	119,899839
165596	Забайкальский край, р-н. Нерчинско-Заводский, с. Олочи, ул. Центральная, д. 1	Индивидуальные домовладения	51,352478	119,899839
165597	Забайкальский край, р-н. Забайкальский, п/ст. Даурия, ул. Манежная, д. 14	Индивидуальные домовладения		
165598	Забайкальский край, р-н. Нерчинско-Заводский, с. Олочи, ул. Центральная, д. 14	Индивидуальные домовладения	51,352478	119,899839

№ п/п	Адрес	Вид	Широта	Долгота
165599	Забайкальский край, р-н. Нерчинско-Заводский, с. Олочи, ул. Центральная, д. 16	Индивидуальные домовладения	51,352478	119,899839
165600	Забайкальский край, р-н. Нерчинско-Заводский, с. Олочи, ул. Центральная, д. 17	Индивидуальные домовладения	51,352478	119,899839
165601	Забайкальский край, р-н. Нерчинско-Заводский, с. Олочи, ул. Центральная, д. 1а	Индивидуальные домовладения	51,352478	119,899839
165602	Забайкальский край, р-н. Нерчинско-Заводский, с. Олочи, ул. Центральная, д. 2	Индивидуальные домовладения	51,352478	119,899839
165603	Забайкальский край, р-н. Нерчинско-Заводский, с. Олочи, ул. Центральная, д. 20	Индивидуальные домовладения	51,352478	119,899839
165604	Забайкальский край, р-н. Нерчинско-Заводский, с. Олочи, ул. Центральная, д. 22	Индивидуальные домовладения	51,352478	119,899839
165605	Забайкальский край, р-н. Нерчинско-Заводский, с. Олочи, ул. Центральная, д. 26	Индивидуальные домовладения	51,352478	119,899839
165606	Забайкальский край, р-н. Нерчинско-Заводский, с. Олочи, ул. Центральная, д. 28	Индивидуальные домовладения	51,352478	119,899839
165607	Забайкальский край, р-н. Нерчинско-Заводский, с. Олочи, ул. Центральная, д. 29	Индивидуальные домовладения	51,352478	119,899839
165608	Забайкальский край, р-н. Нерчинско-Заводский, с. Олочи, ул. Центральная, д. 2а	Индивидуальные домовладения	51,352478	119,899839
165609	Забайкальский край, р-н. Нерчинско-Заводский, с. Олочи, ул. Центральная, д. 3	Индивидуальные домовладения	51,352478	119,899839
165610	Забайкальский край, р-н. Нерчинско-Заводский, с. Олочи, ул. Центральная, д. 32	Индивидуальные домовладения	51,352478	119,899839
165611	Забайкальский край, р-н. Нерчинско-Заводский, с. Олочи, ул. Центральная, д. 37	Индивидуальные домовладения	51,352478	119,899839
165612	Забайкальский край, р-н. Нерчинско-Заводский, с. Олочи, ул. Центральная, д. 39	Индивидуальные домовладения	51,352478	119,899839
165613	Забайкальский край, р-н. Нерчинско-Заводский, с. Олочи, ул. Центральная, д. 4	Индивидуальные домовладения	51,352478	119,899839

№ п/п	Адрес	Вид	Широта	Долгота
165614	Забайкальский край, р-н. Нерчинско-Заводский, с. Олочи, ул. Центральная, д. 41	Индивидуальные домовладения	51,352478	119,899839
165615	Забайкальский край, р-н. Нерчинско-Заводский, с. Олочи, ул. Центральная, д. 4а	Индивидуальные домовладения	51,352478	119,899839
165616	Забайкальский край, р-н. Нерчинско-Заводский, с. Олочи, ул. Центральная, д. 5	Индивидуальные домовладения	51,352478	119,899839
165617	Забайкальский край, р-н. Нерчинско-Заводский, с. Олочи, ул. Центральная, д. 6	Индивидуальные домовладения	51,352478	119,899839
165618	Забайкальский край, р-н. Нерчинско-Заводский, с. Олочи, ул. Центральная, д. 7	Индивидуальные домовладения	51,352478	119,899839
165619	Забайкальский край, р-н. Нерчинско-Заводский, с. Олочи, ул. Центральная, д. 8	Индивидуальные домовладения	51,352478	119,899839
165620	Забайкальский край, р-н. Нерчинско-Заводский, с. Олочи, ул. Центральная, д. 9	Индивидуальные домовладения	51,352478	119,899839
165621	Забайкальский край, р-н. Нерчинско-Заводский, с. Ишага, ул. Кольцевая, д. 1	Индивидуальные домовладения	51,480918	119,969629
165622	Забайкальский край, р-н. Нерчинско-Заводский, с. Ишага, ул. Кольцевая, д. 10	Индивидуальные домовладения	51,480918	119,969629
165623	Забайкальский край, р-н. Нерчинско-Заводский, с. Ишага, ул. Кольцевая, д. 11	Индивидуальные домовладения	51,480918	119,969629
165624	Забайкальский край, р-н. Нерчинско-Заводский, с. Ишага, ул. Кольцевая, д. 12	Индивидуальные домовладения	51,480918	119,969629
165625	Забайкальский край, р-н. Нерчинско-Заводский, с. Ишага, ул. Кольцевая, д. 14	Индивидуальные домовладения	51,480918	119,969629
165626	Забайкальский край, р-н. Нерчинско-Заводский, с. Ишага, ул. Кольцевая, д. 18	Индивидуальные домовладения	51,480918	119,969629
165627	Забайкальский край, р-н. Нерчинско-Заводский, с. Ишага, ул. Кольцевая, д. 2	Индивидуальные домовладения	51,480918	119,969629
165628	Забайкальский край, р-н. Нерчинско-Заводский, с. Ишага, ул. Кольцевая, д. 20	Индивидуальные домовладения	51,480918	119,969629

№ п/п	Адрес	Вид	Широта	Долгота
165629	Забайкальский край, р-н. Нерчинско-Заводский, с. Ишага, ул. Кольцевая, д. 22	Индивидуальные домовладения	51,480918	119,969629
165630	Забайкальский край, р-н. Нерчинско-Заводский, с. Ишага, ул. Кольцевая, д. 24	Индивидуальные домовладения	51,480918	119,969629
165631	Забайкальский край, р-н. Нерчинско-Заводский, с. Ишага, ул. Кольцевая, д. 25	Индивидуальные домовладения	51,480918	119,969629
165632	Забайкальский край, р-н. Нерчинско-Заводский, с. Ишага, ул. Кольцевая, д. 27	Индивидуальные домовладения	51,480918	119,969629
165633	Забайкальский край, р-н. Нерчинско-Заводский, с. Ишага, ул. Кольцевая, д. 28	Индивидуальные домовладения	51,480918	119,969629
165634	Забайкальский край, р-н. Нерчинско-Заводский, с. Ишага, ул. Кольцевая, д. 3	Индивидуальные домовладения	51,480918	119,969629
165635	Забайкальский край, р-н. Нерчинско-Заводский, с. Ишага, ул. Кольцевая, д. 30	Индивидуальные домовладения	51,480918	119,969629
165636	Забайкальский край, р-н. Нерчинско-Заводский, с. Ишага, ул. Кольцевая, д. 32	Индивидуальные домовладения	51,480918	119,969629
165637	Забайкальский край, р-н. Нерчинско-Заводский, с. Ишага, ул. Кольцевая, д. 34	Индивидуальные домовладения	51,480918	119,969629
165638	Забайкальский край, р-н. Нерчинско-Заводский, с. Ишага, ул. Кольцевая, д. 36	Индивидуальные домовладения	51,480918	119,969629
165639	Забайкальский край, р-н. Нерчинско-Заводский, с. Ишага, ул. Кольцевая, д. 4	Индивидуальные домовладения	51,480918	119,969629
165640	Забайкальский край, р-н. Нерчинско-Заводский, с. Ишага, ул. Кольцевая, д. 40	Индивидуальные домовладения	51,480918	119,969629
165641	Забайкальский край, р-н. Нерчинско-Заводский, с. Ишага, ул. Кольцевая, д. 5	Индивидуальные домовладения	51,480918	119,969629
165642	Забайкальский край, р-н. Нерчинско-Заводский, с. Ишага, ул. Кольцевая, д. 7	Индивидуальные домовладения	51,480918	119,969629
165643	Забайкальский край, р-н. Нерчинско-Заводский, с. Ишага, ул. Кольцевая, д. 9	Индивидуальные домовладения	51,480918	119,969629

№ п/п	Адрес	Вид	Широта	Долгота
165644	Забайкальский край, р-н. Нерчинско-Заводский, с. Ишага, ул. Нагорная, д. 10	Индивидуальные домовладения	51,480918	119,969629
165645	Забайкальский край, р-н. Нерчинско-Заводский, с. Ишага, ул. Нагорная, д. 11	Индивидуальные домовладения	51,480918	119,969629
165646	Забайкальский край, р-н. Нерчинско-Заводский, с. Ишага, ул. Нагорная, д. 12	Индивидуальные домовладения	51,480918	119,969629
165647	Забайкальский край, р-н. Нерчинско-Заводский, с. Ишага, ул. Нагорная, д. 13	Индивидуальные домовладения	51,480918	119,969629
165648	Забайкальский край, р-н. Нерчинско-Заводский, с. Ишага, ул. Нагорная, д. 14	Индивидуальные домовладения	51,480918	119,969629
165649	Забайкальский край, р-н. Нерчинско-Заводский, с. Ишага, ул. Нагорная, д. 15	Индивидуальные домовладения	51,480918	119,969629
165650	Забайкальский край, р-н. Нерчинско-Заводский, с. Ишага, ул. Нагорная, д. 16	Индивидуальные домовладения	51,480918	119,969629
165651	Забайкальский край, р-н. Нерчинско-Заводский, с. Ишага, ул. Нагорная, д. 19	Индивидуальные домовладения	51,480918	119,969629
165652	Забайкальский край, р-н. Нерчинско-Заводский, с. Ишага, ул. Нагорная, д. 2	Индивидуальные домовладения	51,480918	119,969629
165653	Забайкальский край, р-н. Нерчинско-Заводский, с. Ишага, ул. Нагорная, д. 3	Индивидуальные домовладения	51,480918	119,969629
165654	Забайкальский край, р-н. Нерчинско-Заводский, с. Ишага, ул. Нагорная, д. 6	Индивидуальные домовладения	51,480918	119,969629
165655	Забайкальский край, р-н. Нерчинско-Заводский, с. Ишага, ул. Нагорная, д. 8	Индивидуальные домовладения	51,480918	119,969629
165656	Забайкальский край, р-н. Нерчинско-Заводский, с. Ишага, ул. Новая, д. 1	Индивидуальные домовладения	51,480918	119,969629
165657	Забайкальский край, р-н. Нерчинско-Заводский, с. Ишага, ул. Новая, д. 10	Индивидуальные домовладения	51,480918	119,969629
165658	Забайкальский край, р-н. Нерчинско-Заводский, с. Ишага, ул. Новая, д. 14	Индивидуальные домовладения	51,480918	119,969629

№ п/п	Адрес	Вид	Широта	Долгота
165659	Забайкальский край, р-н. Нерчинско-Заводский, с. Ишага, ул. Новая, д. 16	Индивидуальные домовладения	51,480918	119,969629
165660	Забайкальский край, р-н. Нерчинско-Заводский, с. Ишага, ул. Новая, д. 18	Индивидуальные домовладения	51,480918	119,969629
165661	Забайкальский край, р-н. Нерчинско-Заводский, с. Ишага, ул. Новая, д. 2	Индивидуальные домовладения	51,480918	119,969629
165662	Забайкальский край, р-н. Нерчинско-Заводский, с. Ишага, ул. Новая, д. 20	Индивидуальные домовладения	51,480918	119,969629
165663	Забайкальский край, р-н. Нерчинско-Заводский, с. Ишага, ул. Новая, д. 22	Индивидуальные домовладения	51,480918	119,969629
165664	Забайкальский край, р-н. Нерчинско-Заводский, с. Ишага, ул. Новая, д. 24	Индивидуальные домовладения	51,480918	119,969629
165665	Забайкальский край, р-н. Нерчинско-Заводский, с. Ишага, ул. Новая, д. 26	Индивидуальные домовладения	51,480918	119,969629
165666	Забайкальский край, р-н. Нерчинско-Заводский, с. Ишага, ул. Новая, д. 3	Индивидуальные домовладения	51,480918	119,969629
165667	Забайкальский край, р-н. Нерчинско-Заводский, с. Ишага, ул. Новая, д. 30	Индивидуальные домовладения	51,480918	119,969629
165668	Забайкальский край, р-н. Нерчинско-Заводский, с. Ишага, ул. Новая, д. 32	Индивидуальные домовладения	51,480918	119,969629
165669	Забайкальский край, р-н. Нерчинско-Заводский, с. Ишага, ул. Почтовая, д. 1	Индивидуальные домовладения	51,480918	119,969629
165670	Забайкальский край, р-н. Нерчинско-Заводский, с. Ишага, ул. Почтовая, д. 10	Индивидуальные домовладения	51,480918	119,969629
165671	Забайкальский край, р-н. Нерчинско-Заводский, с. Ишага, ул. Почтовая, д. 4	Индивидуальные домовладения	51,480918	119,969629
165672	Забайкальский край, р-н. Нерчинско-Заводский, с. Ишага, ул. Почтовая, д. 5	Индивидуальные домовладения	51,480918	119,969629
165673	Забайкальский край, р-н. Нерчинско-Заводский, с. Ишага, ул. Почтовая, д. 6	Индивидуальные домовладения	51,480918	119,969629

№ п/п	Адрес	Вид	Широта	Долгота
165674	Забайкальский край, р-н. Нерчинско-Заводский, с. Ишага, ул. Почтовая, д. 8	Индивидуальные домовладения	51,480918	119,969629
165675	Забайкальский край, р-н. Нерчинско-Заводский, с. Ишага, ул. Почтовая, д. 9	Индивидуальные домовладения	51,480918	119,969629
165676	Забайкальский край, р-н. Нерчинско-Заводский, с. Ишага, ул. Центральная, д. 1	Индивидуальные домовладения	51,480918	119,969629
165677	Забайкальский край, р-н. Нерчинско-Заводский, с. Ишага, ул. Центральная, д. 10	Индивидуальные домовладения	51,480918	119,969629
165678	Забайкальский край, р-н. Нерчинско-Заводский, с. Ишага, ул. Центральная, д. 11	Индивидуальные домовладения	51,480918	119,969629
165679	Забайкальский край, р-н. Нерчинско-Заводский, с. Ишага, ул. Центральная, д. 12	Индивидуальные домовладения	51,480918	119,969629
165680	Забайкальский край, р-н. Нерчинско-Заводский, с. Ишага, ул. Центральная, д. 13	Индивидуальные домовладения	51,480918	119,969629
165681	Забайкальский край, р-н. Нерчинско-Заводский, с. Ишага, ул. Центральная, д. 14	Индивидуальные домовладения	51,480918	119,969629
165682	Забайкальский край, р-н. Нерчинско-Заводский, с. Ишага, ул. Центральная, д. 15	Индивидуальные домовладения	51,480918	119,969629
165683	Забайкальский край, р-н. Нерчинско-Заводский, с. Ишага, ул. Центральная, д. 16	Индивидуальные домовладения	51,480918	119,969629
165684	Забайкальский край, р-н. Нерчинско-Заводский, с. Ишага, ул. Центральная, д. 17	Индивидуальные домовладения	51,480918	119,969629
165685	Забайкальский край, р-н. Нерчинско-Заводский, с. Ишага, ул. Центральная, д. 18	Индивидуальные домовладения	51,480918	119,969629
165686	Забайкальский край, р-н. Нерчинско-Заводский, с. Ишага, ул. Центральная, д. 19	Индивидуальные домовладения	51,480918	119,969629
165687	Забайкальский край, р-н. Нерчинско-Заводский, с. Ишага, ул. Центральная, д. 23	Индивидуальные домовладения	51,480918	119,969629
165688	Забайкальский край, р-н. Нерчинско-Заводский, с. Ишага, ул. Центральная, д. 24	Индивидуальные домовладения	51,480918	119,969629

№ п/п	Адрес	Вид	Широта	Долгота
165689	Забайкальский край, р-н. Нерчинско-Заводский, с. Ишага, ул. Центральная, д. 25	Индивидуальные домовладения	51,480918	119,969629
165690	Забайкальский край, р-н. Нерчинско-Заводский, с. Ишага, ул. Центральная, д. 29	Индивидуальные домовладения	51,480918	119,969629
165691	Забайкальский край, р-н. Нерчинско-Заводский, с. Ишага, ул. Центральная, д. 31	Индивидуальные домовладения	51,480918	119,969629
165692	Забайкальский край, р-н. Нерчинско-Заводский, с. Ишага, ул. Центральная, д. 32	Индивидуальные домовладения	51,480918	119,969629
165693	Забайкальский край, р-н. Нерчинско-Заводский, с. Ишага, ул. Центральная, д. 33	Индивидуальные домовладения	51,480918	119,969629
165694	Забайкальский край, р-н. Нерчинско-Заводский, с. Ишага, ул. Центральная, д. 35	Индивидуальные домовладения	51,480918	119,969629
165695	Забайкальский край, р-н. Нерчинско-Заводский, с. Ишага, ул. Центральная, д. 8	Индивидуальные домовладения	51,480918	119,969629
165696	Забайкальский край, р-н. Нерчинско-Заводский, с. Ишага, ул. Центральная, д. 9	Индивидуальные домовладения	51,480918	119,969629
165697	Забайкальский край, р-н. Нерчинско-Заводский, с. Аргунск, пер. Больничный, д. 1	Индивидуальные домовладения	51,577868	120,018533
165698	Забайкальский край, р-н. Нерчинско-Заводский, с. Аргунск, пер. Больничный, д. 10	Индивидуальные домовладения	51,577868	120,018533
165699	Забайкальский край, р-н. Нерчинско-Заводский, с. Аргунск, пер. Больничный, д. 2	Индивидуальные домовладения	51,577868	120,018533
165700	Забайкальский край, р-н. Нерчинско-Заводский, с. Аргунск, пер. Больничный, д. 3	Индивидуальные домовладения	51,577868	120,018533
165701	Забайкальский край, р-н. Нерчинско-Заводский, с. Аргунск, пер. Больничный, д. 4	Индивидуальные домовладения	51,577868	120,018533
165702	Забайкальский край, р-н. Нерчинско-Заводский, с. Аргунск, пер. Больничный, д. 5	Индивидуальные домовладения	51,577868	120,018533
165703	Забайкальский край, р-н. Агинский, пгт. Агинское, кв-л. 11, д. 2	Индивидуальные домовладения	51,103662	114,537849

№ п/п	Адрес	Вид	Широта	Долгота
165704	Забайкальский край, р-н. Нерчинско-Заводский, с. Аргунск, ул. Вершина, д. 20	Индивидуальные домовладения	51,577868	120,018533
165705	Забайкальский край, р-н. Нерчинско-Заводский, с. Аргунск, ул. Зверева, д. 8	Индивидуальные домовладения	51,577868	120,018533
165706	Забайкальский край, р-н. Нерчинско-Заводский, с. Аргунск, ул. Молодежная, д. 20	Индивидуальные домовладения	51,577868	120,018533
165707	Забайкальский край, р-н. Нерчинско-Заводский, с. Аргунск, ул. Молодежная, д. 26	Индивидуальные домовладения	51,577868	120,018533
165708	Забайкальский край, р-н. Нерчинско-Заводский, с. Аргунск, ул. Новая, д. 7	Индивидуальные домовладения	51,577868	120,018533
165709	Забайкальский край, р-н. Нерчинско-Заводский, с. Аргунск, ул. Партизанская, д. 17	Индивидуальные домовладения	51,577868	120,018533
165710	Забайкальский край, р-н. Нерчинско-Заводский, с. Аргунск, ул. Партизанская, д. 2	Индивидуальные домовладения	51,577868	120,018533
165711	Забайкальский край, р-н. Нерчинско-Заводский, с. Аргунск, ул. Партизанская, д. 32	Индивидуальные домовладения	51,577868	120,018533
165712	Забайкальский край, р-н. Нерчинско-Заводский, с. Аргунск, ул. Партизанская, д. 37	Индивидуальные домовладения	51,577868	120,018533
165713	Забайкальский край, р-н. Нерчинско-Заводский, с. Аргунск, ул. Партизанская, д. 41а	Индивидуальные домовладения	51,577868	120,018533
165714	Забайкальский край, р-н. Нерчинско-Заводский, с. Аргунск, ул. Советская, д. 13	Индивидуальные домовладения	51,577868	120,018533
165715	Забайкальский край, р-н. Нерчинско-Заводский, с. Аргунск, ул. Советская, д. 23	Индивидуальные домовладения	51,577868	120,018533
165716	Забайкальский край, р-н. Нерчинско-Заводский, с. Аргунск, ул. Советская, д. 28	Индивидуальные домовладения	51,577868	120,018533
165717	Забайкальский край, р-н. Нерчинско-Заводский, с. Аргунск, ул. Совхозная, д. 4	Индивидуальные домовладения	51,577868	120,018533
165718	Забайкальский край, р-н. Нерчинско-Заводский, с. Домасово, ул. Дорожная, д. 14	Индивидуальные домовладения	51,541635	119,995608

№ п/п	Адрес	Вид	Широта	Долгота
165719	Забайкальский край, р-н. Нерчинско-Заводский, с. Середняя, ул. Кондратьева, д. 10	Индивидуальные домовладения	51,682715	120,092303
165720	Забайкальский край, р-н. Нерчинско-Заводский, с. Горбуновка, ул. Новая, д. 25	Индивидуальные домовладения	51,229627	119,759962
165721	Забайкальский край, р-н. Нерчинско-Заводский, с. Горбуновка, ул. Новая, д. 26	Индивидуальные домовладения	51,229627	119,759962
165722	Забайкальский край, р-н. Нерчинско-Заводский, с. Горбуновка, ул. Новая, д. 6	Индивидуальные домовладения	51,229627	119,759962
165723	Забайкальский край, р-н. Нерчинско-Заводский, с. Горбуновка, ул. Центральная, д. 17	Индивидуальные домовладения	51,229627	119,759962
165724	Забайкальский край, р-н. Нерчинско-Заводский, с. Горбуновка, ул. Центральная, д. 22	Индивидуальные домовладения	51,229627	119,759962
165725	Забайкальский край, р-н. Нерчинско-Заводский, с. Горбуновка, ул. Центральная, д. 25	Индивидуальные домовладения	51,229627	119,759962
165726	Забайкальский край, р-н. Нерчинско-Заводский, с. Горбуновка, ул. Центральная, д. 41	Индивидуальные домовладения	51,229627	119,759962
165727	Забайкальский край, р-н. Нерчинско-Заводский, с. Горбуновка, ул. Центральная, д. 43	Индивидуальные домовладения	51,229627	119,759962
165728	Забайкальский край, р-н. Нерчинско-Заводский, с. Горбуновка, ул. Центральная, д. 45	Индивидуальные домовладения	51,229627	119,759962
165729	Забайкальский край, р-н. Ононский, с. Верхний Цасучей, ул. Гагарина, д. 22	Индивидуальные домовладения	50,510666	115,090736
165730	Забайкальский край, р-н. Нерчинско-Заводский, с. Булдуруй 1-й, ул. Набережная, д. 4	Индивидуальные домовладения	51,021475	119,66148

№ п/п	Адрес	Вид	Широта	Долгота
165765	Забайкальский край, р-н. Нерчинско-Заводский, с. Большой Зерентуй, ул. Строителей, д. 4	Индивидуальные домовладения	51,364447	119,219922
165766	Забайкальский край, р-н. Нерчинско-Заводский, с. Большой Зерентуй, ул. Строителей, д. 6	Индивидуальные домовладения	51,364447	119,219922
165767	Забайкальский край, р-н. Ононский, с. Верхний Цасучей, ул. Гагарина, д. 11	Индивидуальные домовладения	50,510666	115,090736
165768	Забайкальский край, р-н. Ононский, с. Верхний Цасучей, ул. Гагарина, д. 29	Индивидуальные домовладения	50,510666	115,090736
165769	Забайкальский край, р-н. Ононский, с. Верхний Цасучей, ул. Гагарина, д. 32	Индивидуальные домовладения	50,510666	115,090736
165770	Забайкальский край, р-н. Ононский, с. Верхний Цасучей, ул. Гагарина, д. 6	Индивидуальные домовладения	50,510666	115,090736
165771	Забайкальский край, р-н. Ононский, с. Верхний Цасучей, ул. Григорьева, д. 11	Индивидуальные домовладения	50,510666	115,090736
165772	Забайкальский край, р-н. Ононский, с. Верхний Цасучей, ул. Григорьева, д. 12	Индивидуальные домовладения	50,510666	115,090736
165773	Забайкальский край, р-н. Ононский, с. Верхний Цасучей, ул. Григорьева, д. 23	Индивидуальные домовладения	50,510666	115,090736
165774	Забайкальский край, р-н. Ононский, с. Верхний Цасучей, ул. Григорьева, д. 34	Индивидуальные домовладения	50,510666	115,090736
165775	Забайкальский край, р-н. Ононский, с. Верхний Цасучей, ул. Григорьева, д. 35	Индивидуальные домовладения	50,510666	115,090736
165776	Забайкальский край, р-н. Ононский, с. Верхний Цасучей, ул. Григорьева, д. 48	Индивидуальные домовладения	50,510666	115,090736
165777	Забайкальский край, р-н. Ононский, с. Верхний Цасучей, ул. Григорьева, д. 55	Индивидуальные домовладения	50,510666	115,090736
165778	Забайкальский край, р-н. Ононский, с. Верхний Цасучей, ул. Григорьева, д. 58	Индивидуальные домовладения	50,510666	115,090736

№ п/п	Адрес	Вид	Широта	Долгота
165794	Забайкальский край, р-н. Ононский, с. Верхний Цасучей, ул. Нагорная, д. 5	Индивидуальные домовладения	50,510666	115,090736
165795	Забайкальский край, р-н. Ононский, с. Верхний Цасучей, ул. Новая, д. 12	Индивидуальные домовладения	50,510666	115,090736
165796	Забайкальский край, р-н. Ононский, с. Верхний Цасучей, ул. Новая, д. 14	Индивидуальные домовладения	50,510666	115,090736
165797	Забайкальский край, р-н. Ононский, с. Верхний Цасучей, ул. Подстанция, д. 5	Индивидуальные домовладения	50,510666	115,090736
165798	Забайкальский край, р-н. Ононский, с. Верхний Цасучей, ул. Строкина М.И., д. 5	Индивидуальные домовладения	50,510666	115,090736
165799	Забайкальский край, р-н. Ононский, с. Верхний Цасучей, ул. Школьная, д. 3	Индивидуальные домовладения	50,510666	115,090736
165800	Забайкальский край, р-н. Ононский, с. Кубухай, ул. Ленина, д. 23	Индивидуальные домовладения	50,493679	114,819803
165801	Забайкальский край, р-н. Забайкальский, п/ст. Даурия, ул. Манежная, д. 21	Индивидуальные домовладения		
165802	Забайкальский край, р-н. Ононский, с. Кубухай, ул. Ленина, д. 52	Индивидуальные домовладения	50,493679	114,819803
165803	Забайкальский край, р-н. Ононский, с. Кубухай, ул. Ленина, д. 68	Индивидуальные домовладения	50,493679	114,819803
165804	Забайкальский край, р-н. Ононский, с. Кубухай, ул. Ленина, д. 71	Индивидуальные домовладения	50,493679	114,819803
165805	Забайкальский край, р-н. Ононский, с. Кубухай, ул. Ленина, д. 79	Индивидуальные домовладения	50,493679	114,819803
165806	Забайкальский край, р-н. Ононский, с. Кубухай, ул. Лесная, д. 17	Индивидуальные домовладения	50,493679	114,819803
165807	Забайкальский край, р-н. Ононский, с. Кубухай, ул. Молодежная, д. 18	Индивидуальные домовладения	50,493679	114,819803
165808	Забайкальский край, р-н. Ононский, с. Кубухай, ул. Молодежная, д. 4	Индивидуальные домовладения	50,493679	114,819803

№ п/п	Адрес	Вид	Широта	Долгота
165809	Забайкальский край, р-н. Ононский, с. Кубухай, ул. Новая, д. 12	Индивидуальные домовладения	50,493679	114,819803
165810	Забайкальский край, р-н. Ононский, с. Усть-Борзя, ул. Верхняя, д. 1	Индивидуальные домовладения	50,604671	115,676526
165811	Забайкальский край, р-н. Ононский, с. Усть-Борзя, ул. Верхняя, д. 3	Индивидуальные домовладения	50,604671	115,676526
165812	Забайкальский край, р-н. Ононский, с. Усть-Борзя, ул. Дачная, д. 7	Индивидуальные домовладения	50,598953	115,67618
165813	Забайкальский край, р-н. Ононский, с. Усть-Борзя, ул. Кушурская, д. 1б	Индивидуальные домовладения	50,604213	115,673724
165814	Забайкальский край, р-н. Ононский, с. Усть-Борзя, ул. Кушурская, д. 21	Индивидуальные домовладения	50,604213	115,673724
165815	Забайкальский край, р-н. Ононский, с. Усть-Борзя, ул. Степная, д. 103	МКД	50,602041	115,677425
165816	Забайкальский край, р-н. Ононский, с. Усть-Борзя, ул. Центральная, д. 17	Индивидуальные домовладения	50,601972	115,676975
165817	Забайкальский край, р-н. Ононский, с. Усть-Борзя, ул. Центральная, д. 4	Индивидуальные домовладения	50,601972	115,676975
165818	Забайкальский край, р-н. Ононский, с. Нижний Цасучей, пер. Цасучейский, д. 14	Индивидуальные домовладения	50,510593	115,118385
165819	Забайкальский край, р-н. Ононский, с. Нижний Цасучей, пер. Цасучейский, д. 2А	Индивидуальные домовладения	50,510593	115,118385
165820	Забайкальский край, р-н. Ононский, с. Нижний Цасучей, пер. Цасучейский, д. 7	Индивидуальные домовладения	50,510593	115,118385
165821	Забайкальский край, р-н. Ононский, с. Нижний Цасучей, ул. Васильева, д. 13А	Индивидуальные домовладения	50,510593	115,118385
165822	Забайкальский край, р-н. Ононский, с. Нижний Цасучей, ул. Васильева, д. 16	Индивидуальные домовладения	50,510593	115,118385
165823	Забайкальский край, р-н. Ононский, с. Нижний Цасучей, ул. Васильева, д. 17	Индивидуальные домовладения	50,510593	115,118385

№ п/п	Адрес	Вид	Широта	Долгота
165824	Забайкальский край, р-н. Ононский, с. Нижний Цасучей, ул. Васильева, д. 29	Индивидуальные домовладения	50,510593	115,118385
165825	Забайкальский край, р-н. Ононский, с. Нижний Цасучей, ул. Васильева, д. 34	Индивидуальные домовладения	50,510593	115,118385
165826	Забайкальский край, р-н. Ононский, с. Нижний Цасучей, ул. Васильева, д. 37	Индивидуальные домовладения	50,510593	115,118385
165827	Забайкальский край, р-н. Ононский, с. Нижний Цасучей, ул. Весенняя, д. 1	Индивидуальные домовладения	50,510593	115,118385
165828	Забайкальский край, р-н. Ононский, с. Нижний Цасучей, ул. Весенняя, д. 6	Индивидуальные домовладения	50,510593	115,118385
165829	Забайкальский край, р-н. Ононский, с. Нижний Цасучей, ул. Весенняя, д. 7	Индивидуальные домовладения	50,510593	115,118385
165830	Забайкальский край, р-н. Ононский, с. Нижний Цасучей, ул. Дорожная, д. 9	Индивидуальные домовладения	50,510593	115,118385
165831	Забайкальский край, р-н. Ононский, с. Нижний Цасучей, ул. Жукова, д. 16	Индивидуальные домовладения	50,510593	115,118385
165832	Забайкальский край, р-н. Ононский, с. Нижний Цасучей, ул. Жукова, д. 19	Индивидуальные домовладения	50,510593	115,118385
165833	Забайкальский край, р-н. Ононский, с. Нижний Цасучей, ул. Жукова, д. 7	Индивидуальные домовладения	50,510593	115,118385
165834	Забайкальский край, р-н. Ононский, с. Нижний Цасучей, ул. Комарова, д. 11	Индивидуальные домовладения	50,510593	115,118385
165835	Забайкальский край, р-н. Ононский, с. Нижний Цасучей, ул. Комарова, д. 13	Индивидуальные домовладения	50,510593	115,118385
165836	Забайкальский край, р-н. Ононский, с. Нижний Цасучей, ул. Коммунальная, д. 12	Индивидуальные домовладения	50,509464	115,137241
165837	Забайкальский край, р-н. Ононский, с. Нижний Цасучей, ул. Коммунальная, д. 18	Индивидуальные домовладения	50,509189	115,135696
165838	Забайкальский край, р-н. Ононский, с. Нижний Цасучей, ул. Коммунальная, д. 23	Индивидуальные домовладения	50,508536	115,133576

№ п/п	Адрес	Вид	Широта	Долгота
165839	Забайкальский край, р-н. Ононский, с. Нижний Цасучей, ул. Коммунальная, д. 35	Индивидуальные домовладения	50,507608	115,13071
165840	Забайкальский край, р-н. Ононский, с. Нижний Цасучей, ул. Коммунальная, д. 37	Индивидуальные домовладения	50,507545	115,130225
165841	Забайкальский край, р-н. Ононский, с. Нижний Цасучей, ул. Коммунальная, д. 54	Индивидуальные домовладения	50,507464	115,124628
165842	Забайкальский край, р-н. Ононский, с. Нижний Цасучей, ул. Коммунальная, д. 56	Индивидуальные домовладения	50,507396	115,124008
165843	Забайкальский край, р-н. Ононский, с. Нижний Цасучей, ул. Коммунальная, д. 8	Индивидуальные домовладения	50,509641	115,13831
165844	Забайкальский край, р-н. Ононский, с. Нижний Цасучей, ул. Комсомольская, д. 26	Индивидуальные домовладения	50,512053	115,130854
165845	Забайкальский край, р-н. Ононский, с. Нижний Цасучей, ул. Комсомольская, д. 37	МКД	50,511205	115,127036
165846	Забайкальский край, р-н. Ононский, с. Нижний Цасучей, ул. Комсомольская, д. 43	Индивидуальные домовладения	50,511136	115,125428
165847	Забайкальский край, р-н. Ононский, с. Нижний Цасучей, ул. Комсомольская, д. 61	Индивидуальные домовладения	50,510546	115,119786
165848	Забайкальский край, р-н. Ононский, с. Нижний Цасучей, ул. Комсомольская, д. 62	Индивидуальные домовладения	50,510563	115,113121
165849	Забайкальский край, р-н. Ононский, с. Нижний Цасучей, ул. Комсомольская, д. 66	Индивидуальные домовладения	50,51046	115,112124
165850	Забайкальский край, р-н. Ононский, с. Нижний Цасучей, ул. Комсомольская, д. 77	Индивидуальные домовладения	50,509939	115,11454
165851	Забайкальский край, р-н. Ононский, с. Нижний Цасучей, ул. Комсомольская, д. 80	Индивидуальные домовладения	50,510065	115,112555
165852	Забайкальский край, р-н. Ононский, с. Нижний Цасучей, ул. Комсомольская, д. 80А	Индивидуальные домовладения	50,510065	115,112555
165853	Забайкальский край, р-н. Ононский, с. Нижний Цасучей, ул. Комсомольская, д. 93	Индивидуальные домовладения	50,509292	115,108773

№ п/п	Адрес	Вид	Широта	Долгота
165854	Забайкальский край, р-н. Ононский, с. Нижний Цасучей, ул. Ленина, д. 10	Индивидуальные домовладения	50,510593	115,118385
165855	Забайкальский край, р-н. Ононский, с. Нижний Цасучей, ул. Ленина, д. 14	Индивидуальные домовладения	50,510593	115,118385
165856	Забайкальский край, р-н. Ононский, с. Нижний Цасучей, ул. Ленина, д. 33	Индивидуальные домовладения	50,510593	115,118385
165857	Забайкальский край, р-н. Забайкальский, п/ст. Даурия, ул. Манежная, д. 9	Индивидуальные домовладения		
165858	Забайкальский край, р-н. Ононский, с. Нижний Цасучей, ул. Ленина, д. 39	Индивидуальные домовладения	50,510593	115,118385
165859	Забайкальский край, р-н. Ононский, с. Нижний Цасучей, ул. Ленина, д. 52	Индивидуальные домовладения	50,510593	115,118385
165860	Забайкальский край, р-н. Ононский, с. Нижний Цасучей, ул. Ленина, д. 58	Индивидуальные домовладения	50,510593	115,118385
165861	Забайкальский край, р-н. Ононский, с. Нижний Цасучей, ул. Ленина, д. 61	Индивидуальные домовладения	50,510593	115,118385
165862	Забайкальский край, р-н. Ононский, с. Нижний Цасучей, ул. Ленина, д. 84	Индивидуальные домовладения	50,510593	115,118385
165863	Забайкальский край, р-н. Ононский, с. Нижний Цасучей, ул. Ленина, д. 90	Индивидуальные домовладения	50,510593	115,118385
165864	Забайкальский край, р-н. Ононский, с. Нижний Цасучей, ул. Лесная, д. 4	Индивидуальные домовладения	50,510593	115,118385
165865	Забайкальский край, р-н. Ононский, с. Нижний Цасучей, ул. Магистральная, д. 2	Индивидуальные домовладения	50,510593	115,118385
165866	Забайкальский край, р-н. Ононский, с. Нижний Цасучей, ул. Мира, д. 10	Индивидуальные домовладения	50,510593	115,118385
165867	Забайкальский край, р-н. Ононский, с. Нижний Цасучей, ул. Мира, д. 16	Индивидуальные домовладения	50,510593	115,118385
165868	Забайкальский край, р-н. Ононский, с. Нижний Цасучей, ул. Мира, д. 4	Индивидуальные домовладения	50,510593	115,118385

№ п/п	Адрес	Вид	Широта	Долгота
165869	Забайкальский край, р-н. Ононский, с. Нижний Цасучей, ул. Мира, д. 6	Индивидуальные домовладения	50,510593	115,118385
165870	Забайкальский край, р-н. Ононский, с. Нижний Цасучей, ул. Молодежная, д. 13	Индивидуальные домовладения	50,510593	115,118385
165871	Забайкальский край, р-н. Ононский, с. Нижний Цасучей, ул. Молодежная, д. 6	Индивидуальные домовладения	50,510593	115,118385
165872	Забайкальский край, р-н. Ононский, с. Нижний Цасучей, ул. Молодежная, д. 7	Индивидуальные домовладения	50,510593	115,118385
165873	Забайкальский край, р-н. Ононский, с. Нижний Цасучей, ул. Набережная, д. 10	Индивидуальные домовладения	50,510593	115,118385
165874	Забайкальский край, р-н. Ононский, с. Нижний Цасучей, ул. Набережная, д. 3	Индивидуальные домовладения	50,510593	115,118385
165875	Забайкальский край, р-н. Ононский, с. Нижний Цасучей, ул. Набережная, д. 40	Индивидуальные домовладения	50,510593	115,118385
165876	Забайкальский край, р-н. Ононский, с. Нижний Цасучей, ул. Набережная, д. 8	Индивидуальные домовладения	50,510593	115,118385
165877	Забайкальский край, р-н. Ононский, с. Нижний Цасучей, ул. Нагорная, д. 28	Индивидуальные домовладения	50,510593	115,118385
165878	Забайкальский край, р-н. Ононский, с. Нижний Цасучей, ул. Нагорная, д. 30	Индивидуальные домовладения	50,510593	115,118385
165879	Забайкальский край, р-н. Ононский, с. Нижний Цасучей, ул. Нагорная, д. 32	Индивидуальные домовладения	50,510593	115,118385
165880	Забайкальский край, р-н. Ононский, с. Нижний Цасучей, ул. Новая, д. 19	Индивидуальные домовладения	50,510593	115,118385
165881	Забайкальский край, р-н. Ононский, с. Нижний Цасучей, ул. Новая, д. 37	Индивидуальные домовладения	50,510593	115,118385
165882	Забайкальский край, р-н. Ононский, с. Нижний Цасучей, ул. Новая, д. 40	Индивидуальные домовладения	50,510593	115,118385
165883	Забайкальский край, р-н. Ононский, с. Нижний Цасучей, ул. Октябрьская, д. 5	Индивидуальные домовладения	50,510593	115,118385

№ п/п	Адрес	Вид	Широта	Долгота
165884	Забайкальский край, р-н. Ононский, с. Нижний Цасучей, ул. Ононская, д. 14	Индивидуальные домовладения	50,510593	115,118385
165885	Забайкальский край, р-н. Ононский, с. Нижний Цасучей, ул. Ононская, д. 18	Индивидуальные домовладения	50,510593	115,118385
165886	Забайкальский край, р-н. Ононский, с. Нижний Цасучей, ул. Ононская, д. 35	Индивидуальные домовладения	50,510593	115,118385
165887	Забайкальский край, р-н. Ононский, с. Нижний Цасучей, ул. Ононская, д. 48	Индивидуальные домовладения	50,510593	115,118385
165888	Забайкальский край, р-н. Ононский, с. Нижний Цасучей, ул. Ононская, д. 50	Индивидуальные домовладения	50,510593	115,118385
165889	Забайкальский край, р-н. Ононский, с. Нижний Цасучей, ул. Ононская, д. 64	Индивидуальные домовладения	50,510593	115,118385
165890	Забайкальский край, р-н. Ононский, с. Нижний Цасучей, ул. Ононская, д. 75	Индивидуальные домовладения	50,510593	115,118385
165891	Забайкальский край, р-н. Ононский, с. Нижний Цасучей, ул. Ононская, д. 79	Индивидуальные домовладения	50,510593	115,118385
165892	Забайкальский край, р-н. Ононский, с. Нижний Цасучей, ул. Партизанская, д. 12	Индивидуальные домовладения	50,510593	115,118385
165893	Забайкальский край, р-н. Ононский, с. Нижний Цасучей, ул. Партизанская, д. 13	Индивидуальные домовладения	50,510593	115,118385
165894	Забайкальский край, р-н. Ононский, с. Нижний Цасучей, ул. Партизанская, д. 14	Индивидуальные домовладения	50,510593	115,118385
165895	Забайкальский край, р-н. Ононский, с. Нижний Цасучей, ул. Партизанская, д. 15	Индивидуальные домовладения	50,510593	115,118385
165896	Забайкальский край, р-н. Забайкальский, п/ст. Даурия, ул. Нагорная, д. 16	Индивидуальные домовладения		
165897	Забайкальский край, р-н. Ононский, с. Нижний Цасучей, ул. Пельменева, д. 11	Индивидуальные домовладения	50,510593	115,118385
165898	Забайкальский край, р-н. Ононский, с. Нижний Цасучей, ул. Пельменева, д. 25	Индивидуальные домовладения	50,510593	115,118385

№ п/п	Адрес	Вид	Широта	Долгота
165899	Забайкальский край, р-н. Ононский, с. Нижний Цасучей, ул. Пельменева, д. 8	Индивидуальные домовладения	50,510593	115,118385
165900	Забайкальский край, р-н. Ононский, с. Нижний Цасучей, ул. Первомайская, д. 13	Индивидуальные домовладения	50,510593	115,118385
165901	Забайкальский край, р-н. Ононский, с. Нижний Цасучей, ул. Первомайская, д. 7	Индивидуальные домовладения	50,510593	115,118385
165902	Забайкальский край, р-н. Ононский, с. Нижний Цасучей, ул. Первомайская, д. 8	Индивидуальные домовладения	50,510593	115,118385
165903	Забайкальский край, р-н. Ононский, с. Нижний Цасучей, ул. Пионерская, д. 13	Индивидуальные домовладения	50,510593	115,118385
165904	Забайкальский край, р-н. Ононский, с. Нижний Цасучей, ул. Пионерская, д. 9А	Индивидуальные домовладения	50,510593	115,118385
165905	Забайкальский край, р-н. Забайкальский, п/ст. Даурия, ул. Нагорная, д. 19	Индивидуальные домовладения		
165906	Забайкальский край, р-н. Ононский, с. Нижний Цасучей, ул. Пляскина, д. 12	Индивидуальные домовладения	50,510593	115,118385
165907	Забайкальский край, р-н. Ононский, с. Нижний Цасучей, ул. Победы, д. 2	Индивидуальные домовладения	50,510593	115,118385
165908	Забайкальский край, р-н. Ононский, с. Нижний Цасучей, ул. Победы, д. 8	Индивидуальные домовладения	50,510593	115,118385
165909	Забайкальский край, р-н. Ононский, с. Нижний Цасучей, ул. Победы, д. 9	Индивидуальные домовладения	50,510593	115,118385
165910	Забайкальский край, р-н. Ононский, с. Нижний Цасучей, ул. Свободы, д. 9	Индивидуальные домовладения	50,510593	115,118385
165911	Забайкальский край, р-н. Ононский, с. Нижний Цасучей, ул. Советская, д. 28	Индивидуальные домовладения	50,510593	115,118385
165912	Забайкальский край, р-н. Ононский, с. Нижний Цасучей, ул. Советская, д. 32	Индивидуальные домовладения	50,510593	115,118385
165913	Забайкальский край, р-н. Ононский, с. Нижний Цасучей, ул. Сосновая, д. 11	Индивидуальные домовладения	50,510593	115,118385

№ п/п	Адрес	Вид	Широта	Долгота
165914	Забайкальский край, р-н. Ононский, с. Нижний Цасучей, ул. Сосновая, д. 15	Индивидуальные домовладения	50,510593	115,118385
165915	Забайкальский край, р-н. Ононский, с. Нижний Цасучей, ул. Сосновая, д. 20	Индивидуальные домовладения	50,510593	115,118385
165916	Забайкальский край, р-н. Ононский, с. Нижний Цасучей, ул. Строителей, д. 20	Индивидуальные домовладения	50,510593	115,118385
165917	Забайкальский край, р-н. Ононский, с. Нижний Цасучей, ул. Строителей, д. 24	Индивидуальные домовладения	50,510593	115,118385
165918	Забайкальский край, р-н. Ононский, с. Нижний Цасучей, ул. Строителей, д. 4	Индивидуальные домовладения	50,510593	115,118385
165919	Забайкальский край, р-н. Ононский, с. Нижний Цасучей, ул. Токмакова, д. 13	Индивидуальные домовладения	50,510593	115,118385
165920	Забайкальский край, р-н. Забайкальский, п/ст. Даурия, ул. Нагорная, д. 3	Индивидуальные домовладения		
165921	Забайкальский край, р-н. Ононский, с. Нижний Цасучей, ул. Токмакова, д. 9	Индивидуальные домовладения	50,510593	115,118385
165922	Забайкальский край, р-н. Ононский, с. Нижний Цасучей, ул. Школьная, д. 3	Индивидуальные домовладения	50,510593	115,118385
165923	Забайкальский край, р-н. Ононский, с. Нижний Цасучей, ул. Школьная, д. 8	Индивидуальные домовладения	50,510593	115,118385
165924	Забайкальский край, р-н. Ононский, с. Нижний Цасучей, ул. Юбилейная, д. 19Б	Индивидуальные домовладения	50,508385	115,126271
165925	Забайкальский край, р-н. Ононский, с. Нижний Цасучей, ул. Юбилейная, д. 23	Индивидуальные домовладения	50,5071	115,106099
165926	Забайкальский край, р-н. Ононский, с. Нижний Цасучей, ул. Юбилейная, д. 24	Индивидуальные домовладения	50,507502	115,106745
165927	Забайкальский край, р-н. Ононский, с. Нижний Цасучей, ул. Южная, д. 2А	Индивидуальные домовладения	50,510593	115,118385
165928	Забайкальский край, р-н. Ононский, с. Большевик, ул. Дорожная, д. 6	Индивидуальные домовладения	50,486802	114,661978

№ п/п	Адрес	Вид	Широта	Долгота
165944	Забайкальский край, р-н. Ононский, с. Тут-Халтуй, ул. Победы, д. 18	Индивидуальные домовладения	50,459302	114,164877
165945	Забайкальский край, р-н. Ононский, с. Тут-Халтуй, ул. Победы, д. 33	Индивидуальные домовладения	50,459302	114,164877
165946	Забайкальский край, р-н. Ононский, с. Тут-Халтуй, ул. Победы, д. 39	Индивидуальные домовладения	50,459302	114,164877
165947	Забайкальский край, р-н. Ононский, с. Тут-Халтуй, ул. Победы, д. 40	Индивидуальные домовладения	50,459302	114,164877
165948	Забайкальский край, р-н. Ононский, с. Тут-Халтуй, ул. Победы, д. 57	Индивидуальные домовладения	50,459302	114,164877
165949	Забайкальский край, р-н. Ононский, с. Тут-Халтуй, ул. Победы, д. 73	Индивидуальные домовладения	50,459302	114,164877
165950	Забайкальский край, р-н. Ононский, с. Тут-Халтуй, ул. Победы, д. 75	Индивидуальные домовладения	50,459302	114,164877
165951	Забайкальский край, р-н. Ононский, с. Тут-Халтуй, ул. Победы, д. 87	Индивидуальные домовладения	50,459302	114,164877
165952	Забайкальский край, р-н. Ононский, с. Тут-Халтуй, ул. Школьная, д. 1	Индивидуальные домовладения	50,459451	114,167725
165953	Забайкальский край, р-н. Ононский, с. Тут-Халтуй, ул. Школьная, д. 14	Индивидуальные домовладения	50,459451	114,167725
165954	Забайкальский край, р-н. Ононский, с. Тут-Халтуй, ул. Школьная, д. 28	Индивидуальные домовладения	50,459451	114,167725
165955	Забайкальский край, р-н. Ононский, с. Тут-Халтуй, ул. Школьная, д. 35	Индивидуальные домовладения	50,459451	114,167725
165956	Забайкальский край, р-н. Ононский, с. Тут-Халтуй, ул. Школьная, д. 4	Индивидуальные домовладения	50,459451	114,167725
165957	Забайкальский край, р-н. Ононский, с. Тут-Халтуй, ул. Школьная, д. 7	Индивидуальные домовладения	50,459451	114,167725
165958	Забайкальский край, р-н. Ононский, с. Тут-Халтуй, ул. Школьная, д. 82	Индивидуальные домовладения	50,459451	114,167725

№ п/п	Адрес	Вид	Широта	Долгота
165959	Забайкальский край, р-н. Ононский, с. Тут-Халтуй, ул. Школьная, д. 9	Индивидуальные домовладения	50,459451	114,167725
165960	Забайкальский край, р-н. Ононский, с. Новый Дурулгуй, пер. Школьный, д. 6	Индивидуальные домовладения	50,346368	114,413531
165961	Забайкальский край, р-н. Ононский, с. Новый Дурулгуй, ул. Ветрова, д. 16	Индивидуальные домовладения	50,346368	114,413531
165962	Забайкальский край, р-н. Ононский, с. Новый Дурулгуй, ул. Ветрова, д. 19	Индивидуальные домовладения	50,346368	114,413531
165963	Забайкальский край, р-н. Ононский, с. Новый Дурулгуй, ул. Ветрова, д. 36	Индивидуальные домовладения	50,346368	114,413531
165964	Забайкальский край, р-н. Ононский, с. Новый Дурулгуй, ул. Ветрова, д. 45	Индивидуальные домовладения	50,346368	114,413531
165965	Забайкальский край, р-н. Ононский, с. Новый Дурулгуй, ул. Ветрова, д. 51Б	Индивидуальные домовладения	50,346368	114,413531
165966	Забайкальский край, р-н. Ононский, с. Новый Дурулгуй, ул. Ветрова, д. 59	Индивидуальные домовладения	50,346368	114,413531
165967	Забайкальский край, р-н. Ононский, с. Новый Дурулгуй, ул. Ветрова, д. 70	Индивидуальные домовладения	50,346368	114,413531
165968	Забайкальский край, р-н. Ононский, с. Новый Дурулгуй, ул. Ветрова, д. 76	Индивидуальные домовладения	50,346368	114,413531
165969	Забайкальский край, р-н. Ононский, с. Новый Дурулгуй, ул. Заречная, д. 18	Индивидуальные домовладения	50,346368	114,413531
165970	Забайкальский край, р-н. Ононский, с. Новый Дурулгуй, ул. Заречная, д. 3	Индивидуальные домовладения	50,346368	114,413531
165971	Забайкальский край, р-н. Ононский, с. Новый Дурулгуй, ул. Центральная, д. 1	Индивидуальные домовладения	50,345236	114,417205
165972	Забайкальский край, р-н. Ононский, с. Новый Дурулгуй, ул. Центральная, д. 14	Индивидуальные домовладения	50,345236	114,417205
165973	Забайкальский край, р-н. Ононский, с. Новый Дурулгуй, ул. Центральная, д. 18	Индивидуальные домовладения	50,345236	114,417205

№ п/п	Адрес	Вид	Широта	Долгота
165974	Забайкальский край, р-н. Ононский, с. Новый Дурулгуй, ул. Центральная, д. 21	Индивидуальные домовладения	50,345236	114,417205
165975	Забайкальский край, р-н. Ононский, с. Новый Дурулгуй, ул. Центральная, д. 37	Индивидуальные домовладения	50,345236	114,417205
165976	Забайкальский край, р-н. Ононский, с. Новый Дурулгуй, ул. Центральная, д. 45	Индивидуальные домовладения	50,345236	114,417205
165977	Забайкальский край, р-н. Ононский, с. Новый Дурулгуй, ул. Центральная, д. 48	Индивидуальные домовладения	50,345236	114,417205
165978	Забайкальский край, р-н. Ононский, с. Новый Дурулгуй, ул. Центральная, д. 61	Индивидуальные домовладения	50,345236	114,417205
165979	Забайкальский край, р-н. Ононский, с. Новый Дурулгуй, ул. Центральная, д. 67	Индивидуальные домовладения	50,345236	114,417205
165980	Забайкальский край, р-н. Ононский, с. Новый Дурулгуй, ул. Центральная, д. 71	Индивидуальные домовладения	50,345236	114,417205
165981	Забайкальский край, р-н. Ононский, с. Новый Дурулгуй, ул. Центральная, д. 86А	Индивидуальные домовладения	50,345236	114,417205
165982	Забайкальский край, р-н. Ононский, с. Новый Дурулгуй, ул. Центральная, д. 92	Индивидуальные домовладения	50,345236	114,417205
165983	Забайкальский край, р-н. Ононский, с. Новый Дурулгуй, ул. Центральная, д. 99	Индивидуальные домовладения	50,345236	114,417205
165984	Забайкальский край, р-н. Ононский, с. Новый Дурулгуй, ул. Школьная, д. 25	Индивидуальные домовладения	50,347702	114,40621
165985	Забайкальский край, р-н. Агинский, пгт. Агинское, кв-л. 11, д. 27	Индивидуальные домовладения	51,103662	114,537849
165986	Забайкальский край, р-н. Ононский, с. Новый Дурулгуй, ул. Школьная, д. 27	Индивидуальные домовладения	50,347702	114,40621
165987	Забайкальский край, р-н. Ононский, с. Новый Дурулгуй, ул. Школьная, д. 40	Индивидуальные домовладения	50,347702	114,40621
165988	Забайкальский край, р-н. Ононский, с. Новый Дурулгуй, ул. Школьная, д. 48	Индивидуальные домовладения	50,347702	114,40621

№ п/п	Адрес	Вид	Широта	Долгота
165989	Забайкальский край, р-н. Ононский, с. Новый Дурулгуй, ул. Школьная, д. 9	Индивидуальные домовладения	50,347702	114,40621
165990	Забайкальский край, р-н. Агинский, с. Баян-Булак, ул. Родниковая, д. 8	Индивидуальные домовладения	50,637274	114,404691
165991	Забайкальский край, р-н. Агинский, с. Баян-Булак, ул. Трактовая, д. 12	Индивидуальные домовладения	50,637274	114,404691
165992	Забайкальский край, р-н. Агинский, с. Баян-Булак, ул. Трактовая, д. 13	Индивидуальные домовладения	50,637274	114,404691
165993	Забайкальский край, р-н. Агинский, с. Баян-Булак, ул. Центральная, д. 2	Индивидуальные домовладения	50,637274	114,404691
165994	Забайкальский край, р-н. Агинский, с. Баян-Булак, ул. Шоссейная, д. 1	Индивидуальные домовладения	50,637274	114,404691
165995	Забайкальский край, р-н. Агинский, с. Баян-Булак, ул. Шоссейная, д. 10	Индивидуальные домовладения	50,637274	114,404691
165996	Забайкальский край, р-н. Агинский, с. Баян-Булак, ул. Шоссейная, д. 13	Индивидуальные домовладения	50,637274	114,404691
165997	Забайкальский край, р-н. Агинский, с. Булактуй, ул. Подгорная, д. 12	Индивидуальные домовладения	51,069982	114,439537
165998	Забайкальский край, р-н. Агинский, с. Булактуй, ул. Улиртуйская, д. 104	Индивидуальные домовладения	51,069982	114,439537
165999	Забайкальский край, р-н. Агинский, с. Булактуй, ул. Улиртуйская, д. 2	Индивидуальные домовладения	51,069982	114,439537
166000	Забайкальский край, р-н. Агинский, с. Булактуй, ул. Центральная, д. 2	Индивидуальные домовладения	51,069982	114,439537
166001	Забайкальский край, р-н. Агинский, с. Булактуй, ул. Челутайская, д. 1	Индивидуальные домовладения	51,069982	114,439537
166002	Забайкальский край, р-н. Агинский, с. Булактуй, ул. Челутайская, д. 13	Индивидуальные домовладения	51,069982	114,439537
166003	Забайкальский край, р-н. Агинский, с. Лаха, ул. Центральная, д. 4а	Индивидуальные домовладения		

№ п/п	Адрес	Вид	Широта	Долгота
166109	Забайкальский край, р-н. Ононский, с. Чиндант 1-й, ул. Комсомольская, д. 21	Индивидуальные домовладения	50,576038	115,410445
166110	Забайкальский край, р-н. Ононский, с. Чиндант 1-й, ул. Комсомольская, д. 6	Индивидуальные домовладения	50,576038	115,410445
166111	Забайкальский край, р-н. Ононский, с. Чиндант 1-й, ул. Красноармейская, д. 5	Индивидуальные домовладения	50,576038	115,410445
166112	Забайкальский край, р-н. Ононский, с. Чиндант 1-й, ул. Мира, д. 15	Индивидуальные домовладения	50,577491	115,411757
166113	Забайкальский край, р-н. Ононский, с. Чиндант 1-й, ул. Молодежная, д. 16	Индивидуальные домовладения	50,576038	115,410445
166114	Забайкальский край, р-н. Ононский, с. Чиндант 1-й, ул. Молодежная, д. 25	Индивидуальные домовладения	50,576038	115,410445
166115	Забайкальский край, р-н. Ононский, с. Чиндант 1-й, ул. Молодежная, д. 3	Индивидуальные домовладения	50,576038	115,410445
166116	Забайкальский край, р-н. Ононский, с. Чиндант 1-й, ул. Солнечная, д. 4	Индивидуальные домовладения	50,575031	115,412996
166117	Забайкальский край, р-н. Ононский, с. Чиндант 1-й, ул. Солнечная, д. 9	Индивидуальные домовладения	50,575031	115,412996
166118	Забайкальский край, р-н. Ононский, с. Чиндант 1-й, ул. Школьная, д. 13	Индивидуальные домовладения	50,576038	115,410445
166119	Забайкальский край, р-н. Ононский, с. Заря, ул. Мирная, д. 11	Индивидуальные домовладения	50,35926	115,568737
166120	Забайкальский край, р-н. Ононский, с. Заря, ул. Мирная, д. 20	Индивидуальные домовладения	50,35926	115,568737
166121	Забайкальский край, р-н. Ононский, с. Заря, ул. Мирная, д. 3	Индивидуальные домовладения	50,35926	115,568737
166122	Забайкальский край, р-н. Ононский, с. Заря, ул. Молодежная, д. 5	Индивидуальные домовладения	50,35926	115,568737
166123	Забайкальский край, р-н. Ононский, с. Заря, ул. Тарейская, д. 17	Индивидуальные домовладения	50,35926	115,568737

№ п/п	Адрес	Вид	Широта	Долгота
166139	Забайкальский край, р-н. Ононский, с. Кулусутай, ул. Молодежная, д. 1	Индивидуальные домовладения	50,232115	115,679769
166140	Забайкальский край, р-н. Ононский, с. Кулусутай, ул. Молодежная, д. 17	Индивидуальные домовладения	50,232115	115,679769
166141	Забайкальский край, р-н. Ононский, с. Кулусутай, ул. Молодежная, д. 23	Индивидуальные домовладения	50,232115	115,679769
166142	Забайкальский край, р-н. Ононский, с. Кулусутай, ул. Новая, д. 14	Индивидуальные домовладения	50,232115	115,679769
166143	Забайкальский край, р-н. Ононский, с. Кулусутай, ул. Новая, д. 22	Индивидуальные домовладения	50,232115	115,679769
166144	Забайкальский край, р-н. Ононский, с. Кулусутай, ул. Новая, д. 3	Индивидуальные домовладения	50,232115	115,679769
166145	Забайкальский край, р-н. Ононский, с. Кулусутай, ул. Сиреневая, д. 2	Индивидуальные домовладения	50,232115	115,679769
166146	Забайкальский край, р-н. Ононский, с. Кулусутай, ул. Строительная, д. 14	Индивидуальные домовладения	50,232115	115,679769
166147	Забайкальский край, р-н. Ононский, с. Кулусутай, ул. Строительная, д. 20	Индивидуальные домовладения	50,232115	115,679769
166148	Забайкальский край, р-н. Ононский, с. Кулусутай, ул. Строительная, д. 8	Индивидуальные домовладения	50,232115	115,679769
166149	Забайкальский край, р-н. Ононский, с. Кулусутай, ул. Центральная, д. 13	Индивидуальные домовладения	50,232115	115,679769
166150	Забайкальский край, р-н. Ононский, с. Кулусутай, ул. Центральная, д. 20	Индивидуальные домовладения	50,232115	115,679769
166151	Забайкальский край, р-н. Ононский, с. Кулусутай, ул. Центральная, д. 34	Индивидуальные домовладения	50,232115	115,679769
166152	Забайкальский край, р-н. Ононский, с. Кулусутай, ул. Центральная, д. 6	Индивидуальные домовладения	50,232115	115,679769
166153	Забайкальский край, р-н. Ононский, с. Кулусутай, ул. Школьная, д. 12	Индивидуальные домовладения	50,232115	115,679769

№ п/п	Адрес	Вид	Широта	Долгота
166199	Забайкальский край, р-н. Оловяннинский, пгт. Оловянная, ул. Гагарина, д. 25	МКД	50,936728	115,592498
166200	Забайкальский край, р-н. Оловяннинский, пгт. Оловянная, ул. Гагарина, д. 25а	Индивидуальные домовладения	50,936728	115,592498
166201	Забайкальский край, р-н. Оловяннинский, пгт. Оловянная, ул. Гагарина, д. 26	Индивидуальные домовладения	50,936728	115,592498
166202	Забайкальский край, р-н. Оловяннинский, пгт. Оловянная, ул. Гагарина, д. 27	МКД	50,936728	115,592498
166203	Забайкальский край, р-н. Оловяннинский, пгт. Оловянная, ул. Гагарина, д. 28	МКД	50,936728	115,592498
166204	Забайкальский край, р-н. Оловяннинский, пгт. Оловянная, ул. Гагарина, д. 29	МКД	50,936728	115,592498
166205	Забайкальский край, р-н. Оловяннинский, пгт. Оловянная, ул. Гагарина, д. 2а	Индивидуальные домовладения	50,936728	115,592498
166206	Забайкальский край, р-н. Оловяннинский, пгт. Оловянная, ул. Гагарина, д. 3	Индивидуальные домовладения	50,936728	115,592498
166207	Забайкальский край, р-н. Оловяннинский, пгт. Оловянная, ул. Гагарина, д. 30	МКД	50,936728	115,592498
166208	Забайкальский край, р-н. Оловяннинский, пгт. Оловянная, ул. Гагарина, д. 31	МКД	50,936728	115,592498
166209	Забайкальский край, р-н. Оловяннинский, пгт. Оловянная, ул. Гагарина, д. 32	МКД	50,936728	115,592498
166210	Забайкальский край, р-н. Оловяннинский, пгт. Оловянная, ул. Гагарина, д. 33	Индивидуальные домовладения	50,936728	115,592498
166211	Забайкальский край, р-н. Оловяннинский, пгт. Оловянная, ул. Гагарина, д. 34	МКД	50,936728	115,592498
166212	Забайкальский край, р-н. Оловяннинский, пгт. Оловянная, ул. Гагарина, д. 34а	Индивидуальные домовладения	50,936728	115,592498
166213	Забайкальский край, р-н. Оловяннинский, пгт. Оловянная, ул. Гагарина, д. 35	Индивидуальные домовладения	50,936728	115,592498

№ п/п	Адрес	Вид	Широта	Долгота
166214	Забайкальский край, р-н. Оловяннинский, пгт. Оловянная, ул. Гагарина, д. 36	МКД	50,936728	115,592498
166215	Забайкальский край, р-н. Оловяннинский, пгт. Оловянная, ул. Гагарина, д. 38	МКД	50,936728	115,592498
166216	Забайкальский край, р-н. Оловяннинский, пгт. Оловянная, ул. Гагарина, д. 40	МКД	50,936728	115,592498
166217	Забайкальский край, р-н. Оловяннинский, пгт. Оловянная, ул. Гагарина, д. 42	МКД	50,936728	115,592498
166218	Забайкальский край, р-н. Оловяннинский, пгт. Оловянная, ул. Гагарина, д. 43	Индивидуальные домовладения	50,936728	115,592498
166219	Забайкальский край, р-н. Оловяннинский, пгт. Оловянная, ул. Гагарина, д. 45	Индивидуальные домовладения	50,936728	115,592498
166220	Забайкальский край, р-н. Оловяннинский, пгт. Оловянная, ул. Гагарина, д. 47	Индивидуальные домовладения	50,936728	115,592498
166221	Забайкальский край, р-н. Оловяннинский, пгт. Оловянная, ул. Гагарина, д. 49	Индивидуальные домовладения	50,936728	115,592498
166222	Забайкальский край, р-н. Оловяннинский, пгт. Оловянная, ул. Гагарина, д. 5	Индивидуальные домовладения	50,936728	115,592498
166223	Забайкальский край, р-н. Борзинский, г. Борзя, ул. Гурьева, д. 19	Индивидуальные домовладения	50,383446	116,54188
166224	Забайкальский край, р-н. Оловяннинский, пгт. Оловянная, ул. Гагарина, д. 6	Индивидуальные домовладения	50,936728	115,592498
166225	Забайкальский край, р-н. Оловяннинский, пгт. Оловянная, ул. Гагарина, д. 7	Индивидуальные домовладения	50,936728	115,592498
166226	Забайкальский край, р-н. Оловяннинский, пгт. Оловянная, ул. Гагарина, д. 8	Индивидуальные домовладения	50,936728	115,592498
166227	Забайкальский край, р-н. Оловяннинский, пгт. Оловянная, ул. Гагарина, д. 9	Индивидуальные домовладения	50,936728	115,592498
166228	Забайкальский край, р-н. Оловяннинский, пгт. Оловянная, ул. Гвардейская, д. 1	Индивидуальные домовладения	50,942285	115,575681

№ п/п	Адрес	Вид	Широта	Долгота
166229	Забайкальский край, р-н. Оловяннинский, пгт. Оловянная, ул. Гвардейская, д. 11	Индивидуальные домовладения	50,942285	115,575681
166230	Забайкальский край, р-н. Оловяннинский, пгт. Оловянная, ул. Гвардейская, д. 13	Индивидуальные домовладения	50,942285	115,575681
166231	Забайкальский край, р-н. Оловяннинский, пгт. Оловянная, ул. Гвардейская, д. 15	Индивидуальные домовладения	50,942285	115,575681
166232	Забайкальский край, р-н. Оловяннинский, пгт. Оловянная, ул. Гвардейская, д. 17	Индивидуальные домовладения	50,942285	115,575681
166233	Забайкальский край, р-н. Оловяннинский, пгт. Оловянная, ул. Гвардейская, д. 19	Индивидуальные домовладения	50,942285	115,575681
166234	Забайкальский край, р-н. Оловяннинский, пгт. Оловянная, ул. Гвардейская, д. 2	Индивидуальные домовладения	50,942285	115,575681
166235	Забайкальский край, р-н. Оловяннинский, пгт. Оловянная, ул. Гвардейская, д. 4	Индивидуальные домовладения	50,942285	115,575681
166236	Забайкальский край, р-н. Оловяннинский, пгт. Оловянная, ул. Гвардейская, д. 5	Индивидуальные домовладения	50,942285	115,575681
166237	Забайкальский край, р-н. Оловяннинский, пгт. Оловянная, ул. Гвардейская, д. 6	Индивидуальные домовладения	50,942285	115,575681
166238	Забайкальский край, р-н. Оловяннинский, пгт. Оловянная, ул. Гвардейская, д. 7	Индивидуальные домовладения	50,942285	115,575681
166239	Забайкальский край, р-н. Оловяннинский, пгт. Оловянная, ул. Гвардейская, д. 9	Индивидуальные домовладения	50,942285	115,575681
166240	Забайкальский край, р-н. Оловяннинский, пгт. Оловянная, ул. Гражданская, д. 1	Индивидуальные домовладения	50,942285	115,575681
166241	Забайкальский край, р-н. Оловяннинский, пгт. Оловянная, ул. Гражданская, д. 10	Индивидуальные домовладения	50,942285	115,575681
166242	Забайкальский край, р-н. Оловяннинский, пгт. Оловянная, ул. Гражданская, д. 12	Индивидуальные домовладения	50,942285	115,575681
166243	Забайкальский край, р-н. Оловяннинский, пгт. Оловянная, ул. Гражданская, д. 14	Индивидуальные домовладения	50,942285	115,575681

№ п/п	Адрес	Вид	Широта	Долгота
166244	Забайкальский край, р-н. Оловяннинский, пгт. Оловянная, ул. Гражданская, д. 15	Индивидуальные домовладения	50,942285	115,575681
166245	Забайкальский край, р-н. Оловяннинский, пгт. Оловянная, ул. Гражданская, д. 16	Индивидуальные домовладения	50,942285	115,575681
166246	Забайкальский край, р-н. Оловяннинский, пгт. Оловянная, ул. Гражданская, д. 17	Индивидуальные домовладения	50,942285	115,575681
166247	Забайкальский край, р-н. Оловяннинский, пгт. Оловянная, ул. Гражданская, д. 18	Индивидуальные домовладения	50,942285	115,575681
166248	Забайкальский край, р-н. Оловяннинский, пгт. Оловянная, ул. Гражданская, д. 19	Индивидуальные домовладения	50,942285	115,575681
166249	Забайкальский край, р-н. Оловяннинский, пгт. Оловянная, ул. Гражданская, д. 1а	МКД	50,942285	115,575681
166250	Забайкальский край, р-н. Оловяннинский, пгт. Оловянная, ул. Гражданская, д. 1б	МКД	50,942285	115,575681
166251	Забайкальский край, р-н. Оловяннинский, пгт. Оловянная, ул. Гражданская, д. 1в	МКД	50,942285	115,575681
166252	Забайкальский край, р-н. Оловяннинский, пгт. Оловянная, ул. Гражданская, д. 2	Индивидуальные домовладения	50,942285	115,575681
166253	Забайкальский край, р-н. Оловяннинский, пгт. Оловянная, ул. Гражданская, д. 20	Индивидуальные домовладения	50,942285	115,575681
166254	Забайкальский край, р-н. Оловяннинский, пгт. Оловянная, ул. Гражданская, д. 20а	Индивидуальные домовладения	50,942285	115,575681
166255	Забайкальский край, р-н. Оловяннинский, пгт. Оловянная, ул. Гражданская, д. 21	Индивидуальные домовладения	50,942285	115,575681
166256	Забайкальский край, р-н. Оловяннинский, пгт. Оловянная, ул. Гражданская, д. 24	Индивидуальные домовладения	50,942285	115,575681
166257	Забайкальский край, р-н. Оловяннинский, пгт. Оловянная, ул. Гражданская, д. 24а	Индивидуальные домовладения	50,942285	115,575681
166258	Забайкальский край, р-н. Оловяннинский, пгт. Оловянная, ул. Гражданская, д. 26	Индивидуальные домовладения	50,942285	115,575681

№ п/п	Адрес	Вид	Широта	Долгота
166274	Забайкальский край, р-н. Оловяннинский, пгт. Оловянная, ул. Железнодорожная, д. 13	Индивидуальные домовладения	50,936893	115,582994
166275	Забайкальский край, р-н. Оловяннинский, пгт. Оловянная, ул. Железнодорожная, д. 14	Индивидуальные домовладения	50,936893	115,582994
166276	Забайкальский край, р-н. Оловяннинский, пгт. Оловянная, ул. Железнодорожная, д. 15а	Индивидуальные домовладения	50,936893	115,582994
166277	Забайкальский край, р-н. Оловяннинский, пгт. Оловянная, ул. Железнодорожная, д. 15в	Индивидуальные домовладения	50,936893	115,582994
166278	Забайкальский край, р-н. Оловяннинский, пгт. Оловянная, ул. Железнодорожная, д. 35	Индивидуальные домовладения	50,936893	115,582994
166279	Забайкальский край, р-н. Оловяннинский, пгт. Оловянная, ул. Железнодорожная, д. 41	Индивидуальные домовладения	50,936893	115,582994
166280	Забайкальский край, р-н. Оловяннинский, пгт. Оловянная, ул. Железнодорожная, д. 9	Индивидуальные домовладения	50,936893	115,582994
166281	Забайкальский край, р-н. Оловяннинский, пгт. Оловянная, ул. Журавлева, д. 6	Индивидуальные домовладения	50,942285	115,575681
166282	Забайкальский край, р-н. Оловяннинский, пгт. Оловянная, ул. Заводская, д. 2	Индивидуальные домовладения	50,942285	115,575681
166283	Забайкальский край, р-н. Оловяннинский, пгт. Оловянная, ул. Известковая, д. 12	Индивидуальные домовладения	50,942285	115,575681
166284	Забайкальский край, р-н. Оловяннинский, пгт. Оловянная, ул. Известковая, д. 18	Индивидуальные домовладения	50,942285	115,575681
166285	Забайкальский край, р-н. Оловяннинский, пгт. Оловянная, ул. Известковая, д. 20	Индивидуальные домовладения	50,942285	115,575681
166286	Забайкальский край, р-н. Оловяннинский, пгт. Оловянная, ул. Известковая, д. 33	Индивидуальные домовладения	50,942285	115,575681
166287	Забайкальский край, р-н. Оловяннинский, пгт. Оловянная, ул. Известковая, д. 4	Индивидуальные домовладения	50,942285	115,575681
166288	Забайкальский край, р-н. Оловяннинский, пгт. Оловянная, ул. Известковая, д. 7	Индивидуальные домовладения	50,942285	115,575681

№ п/п	Адрес	Вид	Широта	Долгота
166289	Забайкальский край, р-н. Оловяннинский, пгт. Оловянная, ул. Каратаева, д. 23	Индивидуальные домовладения	50,942285	115,575681
166290	Забайкальский край, р-н. Оловяннинский, пгт. Оловянная, ул. Каратаева, д. 26	Индивидуальные домовладения	50,942285	115,575681
166291	Забайкальский край, р-н. Оловяннинский, пгт. Оловянная, ул. Каратаева, д. 28	Индивидуальные домовладения	50,942285	115,575681
166292	Забайкальский край, р-н. Оловяннинский, пгт. Оловянная, ул. Каратаева, д. 43	Индивидуальные домовладения	50,942285	115,575681
166293	Забайкальский край, р-н. Оловяннинский, пгт. Оловянная, ул. Каратаева, д. 51	Индивидуальные домовладения	50,942285	115,575681
166294	Забайкальский край, р-н. Оловяннинский, пгт. Оловянная, ул. Каратаева, д. 53	Индивидуальные домовладения	50,942285	115,575681
166295	Забайкальский край, р-н. Оловяннинский, пгт. Оловянная, ул. Каратаева, д. 64	Индивидуальные домовладения	50,942285	115,575681
166296	Забайкальский край, р-н. Оловяннинский, пгт. Оловянная, ул. Каратаева, д. 7	Индивидуальные домовладения	50,942285	115,575681
166297	Забайкальский край, р-н. Оловяннинский, пгт. Оловянная, ул. Каратаева, д. 72	Индивидуальные домовладения	50,942285	115,575681
166298	Забайкальский край, р-н. Оловяннинский, пгт. Оловянная, ул. Каратаева, д. 74	Индивидуальные домовладения	50,942285	115,575681
166299	Забайкальский край, р-н. Оловяннинский, пгт. Оловянная, ул. Кирпичная, д. 5а	Индивидуальные домовладения	50,942285	115,575681
166300	Забайкальский край, р-н. Оловяннинский, пгт. Оловянная, ул. Клубная, д. 1	Индивидуальные домовладения	50,941922	115,586668
166301	Забайкальский край, р-н. Оловяннинский, пгт. Оловянная, ул. Клубная, д. 1а	Индивидуальные домовладения	50,941922	115,586668
166302	Забайкальский край, р-н. Оловяннинский, пгт. Оловянная, ул. Колхозная, д. 26	Индивидуальные домовладения	50,942285	115,575681
166303	Забайкальский край, р-н. Оловяннинский, пгт. Оловянная, ул. Колхозная, д. 38	Индивидуальные домовладения	50,942285	115,575681

№ п/п	Адрес	Вид	Широта	Долгота
166304	Забайкальский край, р-н. Оловяннинский, пгт. Оловянная, ул. Колхозная, д. 7	Индивидуальные домовладения	50,942285	115,575681
166305	Забайкальский край, р-н. Оловяннинский, пгт. Оловянная, ул. Коммунальная, д. 4	Индивидуальные домовладения	50,942285	115,575681
166306	Забайкальский край, р-н. Оловяннинский, пгт. Оловянная, ул. Коммунальная, д. 9	Индивидуальные домовладения	50,942285	115,575681
166307	Забайкальский край, р-н. Оловяннинский, пгт. Оловянная, ул. Комсомольская, д. 10	Индивидуальные домовладения	50,942285	115,575681
166308	Забайкальский край, р-н. Оловяннинский, пгт. Оловянная, ул. Комсомольская, д. 22	Индивидуальные домовладения	50,942285	115,575681
166309	Забайкальский край, р-н. Оловяннинский, пгт. Оловянная, ул. Комсомольская, д. 28	Индивидуальные домовладения	50,942285	115,575681
166310	Забайкальский край, р-н. Оловяннинский, пгт. Оловянная, ул. Комсомольская, д. 29	Индивидуальные домовладения	50,942285	115,575681
166311	Забайкальский край, р-н. Оловяннинский, пгт. Оловянная, ул. Комсомольская, д. 6	Индивидуальные домовладения	50,942285	115,575681
166312	Забайкальский край, р-н. Оловяннинский, пгт. Оловянная, ул. Коробейникова, д. 15	Индивидуальные домовладения	50,942285	115,575681
166313	Забайкальский край, р-н. Оловяннинский, пгт. Оловянная, ул. Коробейникова, д. 17	Индивидуальные домовладения	50,942285	115,575681
166314	Забайкальский край, р-н. Оловяннинский, пгт. Оловянная, ул. Коробейникова, д. 33	Индивидуальные домовладения	50,942285	115,575681
166315	Забайкальский край, р-н. Оловяннинский, пгт. Оловянная, ул. Коробейникова, д. 45	Индивидуальные домовладения	50,942285	115,575681
166316	Забайкальский край, р-н. Оловяннинский, пгт. Оловянная, ул. Коробейникова, д. 55	Индивидуальные домовладения	50,942285	115,575681
166317	Забайкальский край, р-н. Оловяннинский, пгт. Оловянная, ул. Лазо, д. 16	Индивидуальные домовладения	50,942285	115,575681
166318	Забайкальский край, р-н. Оловяннинский, пгт. Оловянная, ул. Лазо, д. 2	Индивидуальные домовладения	50,942285	115,575681

№ п/п	Адрес	Вид	Широта	Долгота
166319	Забайкальский край, р-н. Оловяннинский, пгт. Оловянная, ул. Лазо, д. 22	Индивидуальные домовладения	50,942285	115,575681
166320	Забайкальский край, р-н. Оловяннинский, пгт. Оловянная, ул. Лазо, д. 32	Индивидуальные домовладения	50,942285	115,575681
166321	Забайкальский край, р-н. Оловяннинский, пгт. Оловянная, ул. Линейная, д. 1	Индивидуальные домовладения	50,944833	115,55829
166322	Забайкальский край, р-н. Оловяннинский, пгт. Оловянная, ул. Линейная, д. 10	Индивидуальные домовладения	50,944833	115,55829
166323	Забайкальский край, р-н. Оловяннинский, пгт. Оловянная, ул. Линейная, д. 15	Индивидуальные домовладения	50,944833	115,55829
166324	Забайкальский край, р-н. Оловяннинский, пгт. Оловянная, ул. Линейная, д. 23	Индивидуальные домовладения	50,944833	115,55829
166325	Забайкальский край, р-н. Оловяннинский, пгт. Оловянная, ул. Линейная, д. 29	Индивидуальные домовладения	50,944833	115,55829
166326	Забайкальский край, р-н. Оловяннинский, пгт. Оловянная, ул. Линейная, д. 40	Индивидуальные домовладения	50,944833	115,55829
166327	Забайкальский край, р-н. Оловяннинский, пгт. Оловянная, ул. Линейная, д. 43	Индивидуальные домовладения	50,944833	115,55829
166328	Забайкальский край, р-н. Оловяннинский, пгт. Оловянная, ул. Линейная, д. 44	Индивидуальные домовладения	50,944833	115,55829
166329	Забайкальский край, р-н. Оловяннинский, пгт. Оловянная, ул. Линейная, д. 55	Индивидуальные домовладения	50,944833	115,55829
166330	Забайкальский край, р-н. Оловяннинский, пгт. Оловянная, ул. Линейная, д. 64	Индивидуальные домовладения	50,944833	115,55829
166331	Забайкальский край, р-н. Оловяннинский, пгт. Оловянная, ул. Линейная, д. 65	Индивидуальные домовладения	50,944833	115,55829
166332	Забайкальский край, р-н. Оловяннинский, пгт. Оловянная, ул. Линейная, д. 80	Индивидуальные домовладения	50,944833	115,55829
166333	Забайкальский край, р-н. Оловяннинский, пгт. Оловянная, ул. Линейная, д. 90	Индивидуальные домовладения	50,944833	115,55829

№ п/п	Адрес	Вид	Широта	Долгота
166349	Забайкальский край, р-н. Оловяннинский, пгт. Оловянная, ул. Московская, д. 59	Индивидуальные домовладения	50,947161	115,578525
166350	Забайкальский край, р-н. Оловяннинский, пгт. Оловянная, ул. Московская, д. 61	Индивидуальные домовладения	50,947139	115,578313
166351	Забайкальский край, р-н. Оловяннинский, с. Хара-Бырка, ул. Советская, д. 6	Индивидуальные домовладения	50,954423	115,918416
166352	Забайкальский край, р-н. Оловяннинский, пгт. Оловянная, ул. Московская, д. 93	Индивидуальные домовладения	50,946677	115,571755
166353	Забайкальский край, р-н. Оловяннинский, пгт. Оловянная, ул. Набережная, д. 9	Индивидуальные домовладения	50,942285	115,575681
166354	Забайкальский край, р-н. Оловяннинский, пгт. Оловянная, ул. Невская, д. 18	Индивидуальные домовладения	50,941366	115,576418
166355	Забайкальский край, р-н. Оловяннинский, пгт. Оловянная, ул. Новая, д. 2	Индивидуальные домовладения	50,935213	115,579903
166356	Забайкальский край, р-н. Оловяннинский, пгт. Оловянная, ул. Новая, д. 4	Индивидуальные домовладения	50,942285	115,575681
166357	Забайкальский край, р-н. Оловяннинский, пгт. Оловянная, ул. Октябрьская, д. 10	Индивидуальные домовладения	50,946513	115,579562
166358	Забайкальский край, р-н. Оловяннинский, пгт. Оловянная, ул. Октябрьская, д. 5	Индивидуальные домовладения	50,946513	115,579562
166359	Забайкальский край, р-н. Оловяннинский, пгт. Оловянная, ул. Октябрьская, д. 9	Индивидуальные домовладения	50,946513	115,579562
166360	Забайкальский край, р-н. Оловяннинский, пгт. Оловянная, ул. Паровозная, д. 2	МКД	50,944674	115,587719
166361	Забайкальский край, р-н. Оловяннинский, пгт. Оловянная, ул. Первомайская, д. 14	Индивидуальные домовладения	50,942285	115,575681
166362	Забайкальский край, р-н. Оловяннинский, пгт. Оловянная, ул. Первомайская, д. 1а	МКД	50,942285	115,575681
166363	Забайкальский край, р-н. Оловяннинский, пгт. Оловянная, ул. Первомайская, д. 27	Индивидуальные домовладения	50,942285	115,575681

№ п/п	Адрес	Вид	Широта	Долгота
166364	Забайкальский край, р-н. Оловяннинский, пгт. Оловянная, ул. Перова, д. 16	Индивидуальные домовладения	50,938908	115,588644
166365	Забайкальский край, р-н. Оловяннинский, пгт. Оловянная, ул. Перова, д. 18	Индивидуальные домовладения	50,938908	115,588644
166366	Забайкальский край, р-н. Оловяннинский, пгт. Оловянная, ул. Перова, д. 25	МКД	50,938908	115,588644
166367	Забайкальский край, р-н. Оловяннинский, пгт. Оловянная, ул. Перова, д. 40	МКД	50,938908	115,588644
166368	Забайкальский край, р-н. Оловяннинский, пгт. Оловянная, ул. Перова, д. 5	Индивидуальные домовладения	50,938908	115,588644
166369	Забайкальский край, р-н. Оловяннинский, пгт. Оловянная, ул. Пионерская, д. 16	МКД	50,945117	115,587557
166370	Забайкальский край, р-н. Оловяннинский, пгт. Оловянная, ул. Пионерская, д. 17	Индивидуальные домовладения	50,9451	115,584817
166371	Забайкальский край, р-н. Оловяннинский, пгт. Оловянная, ул. Пионерская, д. 1а	Индивидуальные домовладения	50,944817	115,5854
166372	Забайкальский край, р-н. Оловяннинский, пгт. Оловянная, ул. Погодаева, д. 5	Индивидуальные домовладения	50,942285	115,575681
166373	Забайкальский край, р-н. Оловяннинский, пгт. Оловянная, ул. Погодаева, д. 5а	Индивидуальные домовладения	50,942285	115,575681
166374	Забайкальский край, р-н. Оловяннинский, пгт. Оловянная, ул. Подгорная, д. 1	Индивидуальные домовладения	50,942285	115,575681
166375	Забайкальский край, р-н. Оловяннинский, пгт. Оловянная, ул. Подгорная, д. 8	Индивидуальные домовладения	50,942285	115,575681
166376	Забайкальский край, р-н. Оловяннинский, пгт. Оловянная, ул. Производственная, д. 13	Индивидуальные домовладения	50,942285	115,575681
166377	Забайкальский край, р-н. Оловяннинский, пгт. Оловянная, ул. Производственная, д. 6	Индивидуальные домовладения	50,942285	115,575681
166378	Забайкальский край, р-н. Оловяннинский, пгт. Оловянная, ул. Промышленная, д. 22	Индивидуальные домовладения	50,942285	115,575681

№ п/п	Адрес	Вид	Широта	Долгота
166379	Забайкальский край, р-н. Оловяннинский, пгт. Оловянная, ул. Промышленная, д. 26	Индивидуальные домовладения	50,942285	115,575681
166380	Забайкальский край, р-н. Оловяннинский, пгт. Оловянная, ул. Промышленная, д. 5	Индивидуальные домовладения	50,942285	115,575681
166381	Забайкальский край, р-н. Оловяннинский, пгт. Оловянная, ул. Профсоюзная, д. 7	Индивидуальные домовладения	50,942285	115,575681
166382	Забайкальский край, р-н. Оловяннинский, пгт. Оловянная, ул. Рабочая, д. 6	Индивидуальные домовладения	50,942285	115,575681
166383	Забайкальский край, р-н. Оловяннинский, пгт. Оловянная, ул. Савицкой, д. 1	Индивидуальные домовладения	50,942285	115,575681
166384	Забайкальский край, р-н. Оловяннинский, пгт. Оловянная, ул. Садовая, д. 12	Индивидуальные домовладения	50,938953	115,585769
166385	Забайкальский край, р-н. Оловяннинский, пгт. Оловянная, ул. Садовая, д. 19	Индивидуальные домовладения	50,938953	115,585769
166386	Забайкальский край, р-н. Оловяннинский, пгт. Оловянная, ул. Садовая, д. 25	Индивидуальные домовладения	50,938953	115,585769
166387	Забайкальский край, р-н. Оловяннинский, пгт. Оловянная, ул. Садовая, д. 6	Индивидуальные домовладения	50,938953	115,585769
166388	Забайкальский край, р-н. Оловяннинский, пгт. Оловянная, ул. Северная, д. 11	Индивидуальные домовладения	50,942285	115,575681
166389	Забайкальский край, р-н. Оловяннинский, пгт. Оловянная, ул. Северная, д. 14	Индивидуальные домовладения	50,942285	115,575681
166390	Забайкальский край, р-н. Оловяннинский, пгт. Оловянная, ул. Смоленская, д. 15	Индивидуальные домовладения	50,942285	115,575681
166391	Забайкальский край, р-н. Оловяннинский, пгт. Оловянная, ул. Смоленская, д. 21а	Индивидуальные домовладения	50,942285	115,575681
166392	Забайкальский край, р-н. Оловяннинский, пгт. Оловянная, ул. Смоленская, д. 7	Индивидуальные домовладения	50,942285	115,575681
166393	Забайкальский край, р-н. Оловяннинский, пгт. Оловянная, ул. Советская, д. 22	Индивидуальные домовладения	50,948868	115,584611

№ п/п	Адрес	Вид	Широта	Долгота
166394	Забайкальский край, р-н. Оловяннинский, пгт. Оловянная, ул. Советская, д. 25	Индивидуальные домовладения	50,948868	115,584611
166395	Забайкальский край, р-н. Оловяннинский, пгт. Оловянная, ул. Советская, д. 5	Индивидуальные домовладения	50,948868	115,584611
166396	Забайкальский край, р-н. Оловяннинский, пгт. Оловянная, ул. Советская, д. 61	Индивидуальные домовладения	50,948868	115,584611
166397	Забайкальский край, р-н. Оловяннинский, пгт. Оловянная, ул. Советская, д. 7	Индивидуальные домовладения	50,948868	115,584611
166398	Забайкальский край, р-н. Оловяннинский, пгт. Оловянная, ул. Станционная, д. 24	МКД	50,943102	115,587243
166399	Забайкальский край, р-н. Оловяннинский, пгт. Оловянная, ул. Станционная, д. 3	Индивидуальные домовладения	50,943102	115,587243
166400	Забайкальский край, р-н. Борзинский, г. Борзя, ул. Дальневосточная, д. 13	Индивидуальные домовладения	50,387629	116,523485
166401	Забайкальский край, р-н. Оловяннинский, пгт. Оловянная, ул. Строительная, д. 10	МКД	50,942285	115,575681
166402	Забайкальский край, р-н. Оловяннинский, пгт. Оловянная, ул. Строительная, д. 12	МКД	50,942285	115,575681
166403	Забайкальский край, р-н. Оловяннинский, пгт. Оловянная, ул. Титова, д. 6а	МКД	50,942285	115,575681
166404	Забайкальский край, р-н. Оловяннинский, пгт. Оловянная, ул. Транспортная, д. 1	Индивидуальные домовладения	50,942285	115,575681
166405	Забайкальский край, р-н. Оловяннинский, пгт. Оловянная, ул. Трудовая, д. 10	Индивидуальные домовладения	50,93892	115,584785
166406	Забайкальский край, р-н. Оловяннинский, пгт. Оловянная, ул. Трудовая, д. 17	Индивидуальные домовладения	50,936666	115,585365
166407	Забайкальский край, р-н. Оловяннинский, пгт. Оловянная, ул. Трудовая, д. 18	Индивидуальные домовладения	50,936666	115,585365
166408	Забайкальский край, р-н. Оловяннинский, пгт. Оловянная, ул. Трудовая, д. 29	Индивидуальные домовладения	50,936666	115,585365

№ п/п	Адрес	Вид	Широта	Долгота
166409	Забайкальский край, р-н. Оловяннинский, пгт. Оловянная, ул. Трудовая, д. 38	Индивидуальные домовладения	50,936666	115,585365
166410	Забайкальский край, р-н. Оловяннинский, пгт. Оловянная, ул. Трудовая, д. 40	Индивидуальные домовладения	50,936666	115,585365
166411	Забайкальский край, р-н. Оловяннинский, пгт. Оловянная, ул. Ударная, д. 16	Индивидуальные домовладения	50,936132	115,584126
166412	Забайкальский край, р-н. Оловяннинский, пгт. Оловянная, ул. Ударная, д. 21	Индивидуальные домовладения	50,936132	115,584126
166413	Забайкальский край, р-н. Оловяннинский, пгт. Оловянная, ул. Ударная, д. 25	Индивидуальные домовладения	50,936132	115,584126
166414	Забайкальский край, р-н. Оловяннинский, пгт. Оловянная, ул. Ударная, д. 40	Индивидуальные домовладения	50,936132	115,584126
166415	Забайкальский край, р-н. Оловяннинский, пгт. Оловянная, ул. Ударная, д. 7	Индивидуальные домовладения	50,936132	115,584126
166416	Забайкальский край, р-н. Оловяннинский, пгт. Оловянная, ул. Ударная, д. 8а	Индивидуальные домовладения	50,936132	115,584126
166417	Забайкальский край, р-н. Оловяннинский, пгт. Оловянная, ул. Урожайная, д. 5	Индивидуальные домовладения	50,942285	115,575681
166418	Забайкальский край, р-н. Оловяннинский, пгт. Оловянная, ул. Южная, д. 5	Индивидуальные домовладения	50,942285	115,575681
166419	Забайкальский край, р-н. Оловяннинский, пгт. Оловянная, ул. Якимова, д. 1	Индивидуальные домовладения	50,942285	115,575681
166420	Забайкальский край, р-н. Оловяннинский, пгт. Оловянная, ул. Якимова, д. 8	Индивидуальные домовладения	50,942285	115,575681
166421	Забайкальский край, р-н. Оловяннинский, п/ст. Ясная, ул. Железнодорожная, д. 20	Индивидуальные домовладения		
166422	Забайкальский край, р-н. Оловяннинский, п/ст. Ясная, ул. Подгорная, д. 3	Индивидуальные домовладения		
166423	Забайкальский край, р-н. Оловяннинский, п. Тополевка, ул. Центральная, д. 12	Индивидуальные домовладения	50,904698	115,605775

№ п/п	Адрес	Вид	Широта	Долгота
166424	Забайкальский край, р-н. Оловяннинский, п. Тополевка, ул. Центральная, д. 19	Индивидуальные домовладения	50,904698	115,605775
166425	Забайкальский край, р-н. Оловяннинский, п. Тополевка, ул. Центральная, д. 26	Индивидуальные домовладения	50,904698	115,605775
166426	Забайкальский край, р-н. Оловяннинский, п. Тополевка, ул. Центральная, д. 43	Индивидуальные домовладения	50,904698	115,605775
166427	Забайкальский край, р-н. Оловяннинский, п. Тополевка, ул. Центральная, д. 45	Индивидуальные домовладения	50,904698	115,605775
166428	Забайкальский край, р-н. Оловяннинский, п. Тополевка, ул. Центральная, д. 47	Индивидуальные домовладения	50,904698	115,605775
166429	Забайкальский край, р-н. Оловяннинский, с. Верхний Шаранай, ул. Заречная, д. 37	Индивидуальные домовладения	51,078612	115,76484
166430	Забайкальский край, р-н. Оловяннинский, с. Верхний Шаранай, ул. Лесная, д. 15	Индивидуальные домовладения	51,078612	115,76484
166431	Забайкальский край, р-н. Оловяннинский, с. Верхний Шаранай, ул. Лесная, д. 18	Индивидуальные домовладения	51,078612	115,76484
166432	Забайкальский край, р-н. Оловяннинский, с. Верхний Шаранай, ул. Ононская, д. 20	Индивидуальные домовладения	51,078612	115,76484
166433	Забайкальский край, р-н. Оловяннинский, с. Верхний Шаранай, ул. Ононская, д. 3	Индивидуальные домовладения	51,078612	115,76484
166434	Забайкальский край, р-н. Оловяннинский, с. Верхний Шаранай, ул. Подгорная, д. 11	Индивидуальные домовладения	51,078612	115,76484
166435	Забайкальский край, р-н. Оловяннинский, с. Верхний Шаранай, ул. Школьная, д. 17	Индивидуальные домовладения	51,078612	115,76484
166436	Забайкальский край, р-н. Оловяннинский, с. Верхний Шаранай, ул. Школьная, д. 20	Индивидуальные домовладения	51,078612	115,76484
166437	Забайкальский край, р-н. Оловяннинский, с. Верхний Шаранай, ул. Школьная, д. 34	Индивидуальные домовладения	51,078612	115,76484
166438	Забайкальский край, р-н. Оловяннинский, с. Верхний Шаранай, ул. Школьная, д. 9	Индивидуальные домовладения	51,078612	115,76484

№ п/п	Адрес	Вид	Широта	Долгота
166439	Забайкальский край, р-н. Оловяннинский, с. Кулинда, ул. Набережная, д. 13	Индивидуальные домовладения	50,95549	115,608946
166440	Забайкальский край, р-н. Оловяннинский, с. Кулинда, ул. Ручейная, д. 15	Индивидуальные домовладения	50,955416	115,613474
166441	Забайкальский край, р-н. Оловяннинский, с. Кулинда, ул. Ручейная, д. 6	Индивидуальные домовладения	50,955416	115,613474
166442	Забайкальский край, р-н. Оловяннинский, с. Кулинда, ул. Школьная, д. 15	Индивидуальные домовладения	50,956619	115,616294
166443	Забайкальский край, р-н. Оловяннинский, с. Хара-Бырка, ул. Бушулейная, д. 1	Индивидуальные домовладения	50,954423	115,918416
166444	Забайкальский край, р-н. Оловяннинский, с. Хара-Бырка, ул. Мира, д. 10	Индивидуальные домовладения	50,954423	115,918416
166445	Забайкальский край, р-н. Оловяннинский, с. Хара-Бырка, ул. Мира, д. 4	Индивидуальные домовладения	50,954423	115,918416
166446	Забайкальский край, р-н. Оловяннинский, с. Хара-Бырка, ул. Молодежная, д. 3	Индивидуальные домовладения	50,954423	115,918416
166447	Забайкальский край, р-н. Оловяннинский, с. Хара-Бырка, ул. Молодежная, д. 9	Индивидуальные домовладения	50,954423	115,918416
166448	Забайкальский край, р-н. Оловяннинский, с. Хара-Бырка, ул. Первомайская, д. 10	Индивидуальные домовладения	50,954423	115,918416
166449	Забайкальский край, р-н. Оловяннинский, с. Хара-Бырка, ул. Советская, д. 11	Индивидуальные домовладения	50,954423	115,918416
166450	Забайкальский край, р-н. Оловяннинский, с. Хара-Бырка, ул. Советская, д. 21	Индивидуальные домовладения	50,954423	115,918416
166451	Забайкальский край, р-н. Оловяннинский, с. Хара-Бырка, ул. Советская, д. 27	Индивидуальные домовладения	50,954423	115,918416
166452	Забайкальский край, р-н. Оловяннинский, с. Хара-Бырка, ул. Советская, д. 42	Индивидуальные домовладения	50,954423	115,918416
166453	Забайкальский край, р-н. Оловяннинский, с. Хара-Бырка, ул. Юбилейная, д. 1	Индивидуальные домовладения	50,954423	115,918416

№ п/п	Адрес	Вид	Широта	Долгота
166454	Забайкальский край, р-н. Оловяннинский, с. Хара-Бырка, ул. Юбилейная, д. 29	Индивидуальные домовладения	50,954423	115,918416
166455	Забайкальский край, р-н. Оловяннинский, с. Хара-Бырка, ул. Юбилейная, д. 5	Индивидуальные домовладения	50,954423	115,918416
166456	Забайкальский край, р-н. Оловяннинский, с. Ононск, ул. Кирпичная, д. 14	Индивидуальные домовладения	50,98465	115,572007
166457	Забайкальский край, р-н. Забайкальский, п/ст. Даурия, ул. Пограничная, д. 13	Индивидуальные домовладения		
166458	Забайкальский край, р-н. Оловяннинский, с. Ононск, ул. Набережная, д. 17	Индивидуальные домовладения	50,98465	115,572007
166459	Забайкальский край, р-н. Оловяннинский, с. Ононск, ул. Набережная, д. 2	Индивидуальные домовладения	50,98465	115,572007
166460	Забайкальский край, р-н. Оловяннинский, с. Ононск, ул. Нагорная, д. 12	Индивидуальные домовладения	50,98465	115,572007
166461	Забайкальский край, р-н. Оловяннинский, с. Ононск, ул. Нагорная, д. 4	Индивидуальные домовладения	50,98465	115,572007
166462	Забайкальский край, р-н. Оловяннинский, с. Ононск, ул. Новая, д. 1	Индивидуальные домовладения	50,98465	115,572007
166463	Забайкальский край, р-н. Забайкальский, п/ст. Даурия, ул. Пограничная, д. 14	Индивидуальные домовладения		
166464	Забайкальский край, р-н. Оловяннинский, с. Ононск, ул. Почтовая, д. 4	Индивидуальные домовладения	50,98465	115,572007
166465	Забайкальский край, р-н. Оловяннинский, с. Ононск, ул. Почтовая, д. 6	Индивидуальные домовладения	50,98465	115,572007
166466	Забайкальский край, р-н. Оловяннинский, с. Ононск, ул. Садовая, д. 8	Индивидуальные домовладения	50,98465	115,572007
166467	Забайкальский край, р-н. Оловяннинский, с. Ононск, ул. Строительная, д. 7	Индивидуальные домовладения	50,98465	115,572007
166468	Забайкальский край, р-н. Оловяннинский, с. Ононск, ул. Центральная, д. 12	Индивидуальные домовладения	50,98465	115,572007

№ п/п	Адрес	Вид	Широта	Долгота
166469	Забайкальский край, р-н. Оловяннинский, с. Ононск, ул. Центральная, д. 32	Индивидуальные домовладения	50,98465	115,572007
166470	Забайкальский край, р-н. Оловяннинский, с. Ононск, ул. Центральная, д. 42	Индивидуальные домовладения	50,98465	115,572007
166471	Забайкальский край, р-н. Оловяннинский, с. Ононск, ул. Школьная, д. 5	Индивидуальные домовладения	50,98465	115,572007
166472	Забайкальский край, р-н. Оловяннинский, с. Ононск, ул. Школьная, д. 7	Индивидуальные домовладения	50,98465	115,572007
166473	Забайкальский край, р-н. Забайкальский, п/ст. Даурия, ул. Сидоренко, д. 68	МКД		
166474	Забайкальский край, р-н. Забайкальский, п/ст. Даурия, ул. Совхозная, д. 10	Индивидуальные домовладения		
166475	Забайкальский край, р-н. Оловяннинский, п/ст. Ясная, ул. Базарная, д. 17	Индивидуальные домовладения		
166476	Забайкальский край, р-н. Оловяннинский, п/ст. Ясная, ул. Базарная, д. 27	Индивидуальные домовладения		
166477	Забайкальский край, р-н. Оловяннинский, п/ст. Ясная, ул. Базарная, д. 34	Индивидуальные домовладения		
166478	Забайкальский край, р-н. Оловяннинский, п/ст. Ясная, ул. Базарная, д. 47	Индивидуальные домовладения		
166479	Забайкальский край, р-н. Оловяннинский, п/ст. Ясная, ул. Железнодорожная, д. 27, корп. А	Индивидуальные домовладения		
166480	Забайкальский край, р-н. Оловяннинский, п/ст. Ясная, ул. Железнодорожная, д. 28, корп. Г	Индивидуальные домовладения		
166481	Забайкальский край, р-н. Оловяннинский, п/ст. Ясная, ул. Железнодорожная, д. 33, корп. Г	Индивидуальные домовладения		
166482	Забайкальский край, р-н. Оловяннинский, п/ст. Ясная, ул. Залинейная, д. 12	Индивидуальные домовладения		
166483	Забайкальский край, р-н. Оловяннинский, п/ст. Ясная, ул. Залинейная, д. 29	Индивидуальные домовладения		

№ п/п	Адрес	Вид	Широта	Долгота
166484	Забайкальский край, р-н. Оловяннинский, п/ст. Ясная, ул. Залинейная, д. 36	Индивидуальные домовладения		
166485	Забайкальский край, р-н. Оловяннинский, п/ст. Ясная, ул. Залинейная, д. 55	Индивидуальные домовладения		
166486	Забайкальский край, р-н. Оловяннинский, п/ст. Ясная, ул. Зеленая, д. 26	Индивидуальные домовладения		
166487	Забайкальский край, р-н. Забайкальский, п/ст. Даурия, ул. Совхозная, д. 23	Индивидуальные домовладения		
166488	Забайкальский край, р-н. Забайкальский, п/ст. Даурия, ул. Совхозная, д. 5	Индивидуальные домовладения		
166489	Забайкальский край, р-н. Забайкальский, п/ст. Даурия, ул. Солнечная, д. 40	МКД		
166490	Забайкальский край, р-н. Оловяннинский, п/ст. Ясная, ул. Мира, д. 3	МКД		
166491	Забайкальский край, р-н. Оловяннинский, п/ст. Ясная, ул. Нагорная, д. 17, корп. 1	Индивидуальные домовладения		
166492	Забайкальский край, р-н. Оловяннинский, п/ст. Ясная, ул. Подгорная, д. 103	Индивидуальные домовладения		
166493	Забайкальский край, р-н. Оловяннинский, п/ст. Ясная, ул. Подгорная, д. 33	Индивидуальные домовладения		
166494	Забайкальский край, р-н. Оловяннинский, п/ст. Ясная, ул. Подгорная, д. 46	Индивидуальные домовладения		
166495	Забайкальский край, р-н. Оловяннинский, п/ст. Ясная, ул. Подгорная, д. 62а	Индивидуальные домовладения		
166496	Забайкальский край, р-н. Оловяннинский, п/ст. Ясная, ул. Подгорная, д. 87, корп. А	Индивидуальные домовладения		
166497	Забайкальский край, р-н. Оловяннинский, п/ст. Ясная, ул. Подгорная, д. 91	Индивидуальные домовладения		
166498	Забайкальский край, р-н. Оловяннинский, п/ст. Ясная, ул. Станционная, д. 27	Индивидуальные домовладения		

№ п/п	Адрес	Вид	Широта	Долгота
166499	Забайкальский край, р-н. Оловяннинский, п/ст. Степь, ул. Гражданская, д. 10	Индивидуальные домовладения		
166500	Забайкальский край, р-н. Оловяннинский, п/ст. Степь, ул. Гражданская, д. 24	Индивидуальные домовладения		
166501	Забайкальский край, р-н. Оловяннинский, п/ст. Степь, ул. Комсомольская, д. 11	Индивидуальные домовладения		
166502	Забайкальский край, р-н. Оловяннинский, п/ст. Степь, ул. Комсомольская, д. 11а	Индивидуальные домовладения		
166503	Забайкальский край, р-н. Оловяннинский, п/ст. Степь, ул. Комсомольская, д. 5	Индивидуальные домовладения		
166504	Забайкальский край, р-н. Оловяннинский, п/ст. Степь, ул. Комсомольская, д. 8	Индивидуальные домовладения		
166505	Забайкальский край, р-н. Оловяннинский, п/ст. Степь, ул. Производственная, д. 12	Индивидуальные домовладения		
166506	Забайкальский край, р-н. Оловяннинский, п/ст. Степь, ул. Производственная, д. 26	Индивидуальные домовладения		
166507	Забайкальский край, р-н. Оловяннинский, п/ст. Степь, ул. Профсоюзная, д. 2	Индивидуальные домовладения		
166508	Забайкальский край, р-н. Оловяннинский, п/ст. Степь, ул. Профсоюзная, д. 26	Индивидуальные домовладения		
166509	Забайкальский край, р-н. Оловяннинский, п/ст. Степь, ул. Рабочая, д. 4	Индивидуальные домовладения		
166510	Забайкальский край, р-н. Оловяннинский, п/ст. Степь, ул. Станционная, д. 13	Индивидуальные домовладения		
166511	Забайкальский край, р-н. Оловяннинский, п/ст. Степь, ул. Ударная, д. 12	Индивидуальные домовладения		
166512	Забайкальский край, р-н. Оловяннинский, п/ст. Степь, ул. Ударная, д. 15	Индивидуальные домовладения		
166513	Забайкальский край, р-н. Оловяннинский, п/ст. Бырка, ул. Линейная, д. 10	Индивидуальные домовладения		

№ п/п	Адрес	Вид	Широта	Долгота
166514	Забайкальский край, р-н. Оловяннинский, п/ст. Бырка, ул. Линейная, д. 2	Индивидуальные домовладения		
166515	Забайкальский край, р-н. Оловяннинский, п/ст. Бырка, ул. Северная, д. 10	Индивидуальные домовладения		
166516	Забайкальский край, р-н. Оловяннинский, п/ст. Бырка, ул. Северная, д. 11	Индивидуальные домовладения		
166517	Забайкальский край, р-н. Оловяннинский, п/ст. Бырка, ул. Северная, д. 37	Индивидуальные домовладения		
166518	Забайкальский край, р-н. Оловяннинский, п. Уртуйский, ул. Молодежная, д. 5	Индивидуальные домовладения	50,728213	115,968317
166519	Забайкальский край, р-н. Оловяннинский, п. Уртуйский, ул. Молодежная, д. 7	Индивидуальные домовладения	50,728213	115,968317
166520	Забайкальский край, р-н. Оловяннинский, п. Уртуйский, ул. Нагорная, д. 23	Индивидуальные домовладения	50,728213	115,968317
166521	Забайкальский край, р-н. Оловяннинский, п. Уртуйский, ул. Нагорная, д. 5	Индивидуальные домовладения	50,728213	115,968317
166522	Забайкальский край, р-н. Оловяннинский, п. Уртуйский, ул. Нагорная, д. 7	Индивидуальные домовладения	50,728213	115,968317
166523	Забайкальский край, р-н. Оловяннинский, п. Уртуйский, ул. Пионерская, д. 21	Индивидуальные домовладения	50,728213	115,968317
166524	Забайкальский край, р-н. Оловяннинский, п. Уртуйский, ул. Садовая, д. 3	Индивидуальные домовладения	50,728213	115,968317
166525	Забайкальский край, р-н. Оловяннинский, п. Уртуйский, ул. Садовая, д. 6	Индивидуальные домовладения	50,728213	115,968317
166526	Забайкальский край, р-н. Оловяннинский, п. Уртуйский, ул. Советская, д. 6	Индивидуальные домовладения	50,728213	115,968317
166527	Забайкальский край, р-н. Оловяннинский, п. Уртуйский, ул. Центральная, д. 13	Индивидуальные домовладения	50,728213	115,968317
166528	Забайкальский край, р-н. Оловяннинский, п. Маяк, ул. Нижняя, д. 6	Индивидуальные домовладения	50,780855	116,108481

№ п/п	Адрес	Вид	Широта	Долгота
166529	Забайкальский край, р-н. Оловяннинский, п. Маяк, ул. Широкая, д. 5	Индивидуальные домовладения	50,780855	116,108481
166530	Забайкальский край, р-н. Оловяннинский, п/ст. Мирная, пер. Лесной, д. 4	Индивидуальные домовладения		
166531	Забайкальский край, р-н. Оловяннинский, п/ст. Мирная, ул. Быркинская, д. 37а	Индивидуальные домовладения		
166532	Забайкальский край, р-н. Оловяннинский, п/ст. Мирная, ул. Восточная, д. 5	Индивидуальные домовладения		
166533	Забайкальский край, р-н. Оловяннинский, п/ст. Мирная, ул. Восточная, д. 7	Индивидуальные домовладения		
166534	Забайкальский край, р-н. Оловяннинский, п/ст. Мирная, ул. Кирпичная, д. 17	Индивидуальные домовладения		
166535	Забайкальский край, р-н. Оловяннинский, п/ст. Мирная, ул. Кирпичная, д. 735	Индивидуальные домовладения		
166536	Забайкальский край, р-н. Оловяннинский, п/ст. Мирная, ул. Краснослободцева, д. 4	Индивидуальные домовладения		
166537	Забайкальский край, р-н. Оловяннинский, п/ст. Мирная, ул. Октябрьская, д. 8	Индивидуальные домовладения		
166538	Забайкальский край, р-н. Оловяннинский, п/ст. Мирная, ул. Песчаная, д. 67	Индивидуальные домовладения		
166539	Забайкальский край, р-н. Оловяннинский, п/ст. Мирная, ул. Привокзальная, д. 1	Индивидуальные домовладения		
166540	Забайкальский край, р-н. Оловяннинский, п/ст. Мирная, ул. Радость, д. 437	Индивидуальные домовладения		
166541	Забайкальский край, р-н. Оловяннинский, п/ст. Мирная, ул. Радость, д. 726	Индивидуальные домовладения		
166542	Забайкальский край, р-н. Оловяннинский, п/ст. Мирная, ул. Садовая, д. 12	Индивидуальные домовладения		
166543	Забайкальский край, р-н. Оловяннинский, п/ст. Мирная, ул. Тургинская, д. 12	Индивидуальные домовладения		

№ п/п	Адрес	Вид	Широта	Долгота
166544	Забайкальский край, р-н. Оловяннинский, п/ст. Мирная, ул. Фасадная, д. 18	Индивидуальные домовладения		
166545	Забайкальский край, р-н. Оловяннинский, п/ст. Мирная, ул. Юбилейная, д. 11	Индивидуальные домовладения		
166546	Забайкальский край, р-н. Оловяннинский, п/ст. Мирная, ул. Юбилейная, д. 661	Индивидуальные домовладения		
166547	Забайкальский край, р-н. Оловяннинский, п/ст. Безречная, ул. Вокзальная, д. 8	Индивидуальные домовладения		
166548	Забайкальский край, р-н. Оловяннинский, п/ст. Безречная, ул. Вокзальная, д. 9	Индивидуальные домовладения		
166549	Забайкальский край, р-н. Оловяннинский, п/ст. Безречная, ул. Лесозаводская, д. 13	Индивидуальные домовладения		
166550	Забайкальский край, р-н. Оловяннинский, п/ст. Безречная, ул. Новая, д. 33	Индивидуальные домовладения		
166551	Забайкальский край, р-н. Оловяннинский, п/ст. Безречная, ул. Новая, д. 58	Индивидуальные домовладения		
166552	Забайкальский край, р-н. Оловяннинский, п/ст. Безречная, ул. Рабочая, д. 13	Индивидуальные домовладения		
166553	Забайкальский край, р-н. Забайкальский, п/ст. Даурия, ул. Строителей, д. 20	Индивидуальные домовладения		
166554	Забайкальский край, р-н. Оловяннинский, п/ст. Безречная, ул. Центральная, д. 11	МКД		
166555	Забайкальский край, р-н. Оловяннинский, п/ст. Безречная, ул. Шоссейная, д. 12	Индивидуальные домовладения		
166556	Забайкальский край, р-н. Оловяннинский, п/ст. Безречная, ул. Шоссейная, д. 17	Индивидуальные домовладения		
166557	Забайкальский край, р-н. Оловяннинский, п/ст. Безречная, ул. Южная, д. 3	Индивидуальные домовладения		
166558	Забайкальский край, р-н. Оловяннинский, п/ст. Хада-Булак, ул. 2-я Широкая, д. 7	Индивидуальные домовладения		

№ п/п	Адрес	Вид	Широта	Долгота
166559	Забайкальский край, р-н. Оловяннинский, п/ст. Хада-Булак, ул. Железнодорожная, д. 11	Индивидуальные домовладения		
166560	Забайкальский край, р-н. Оловяннинский, п/ст. Хада-Булак, ул. Железнодорожная, д. 14	Индивидуальные домовладения		
166561	Забайкальский край, р-н. Оловяннинский, п/ст. Хада-Булак, ул. Железнодорожная, д. 23	Индивидуальные домовладения		
166562	Забайкальский край, р-н. Борзинский, г. Борзя, ул. Метелицы, д. 8	Индивидуальные домовладения	50,396536	116,529719
166563	Забайкальский край, р-н. Оловяннинский, п/ст. Хада-Булак, ул. Колхозная, д. 18	Индивидуальные домовладения		
166564	Забайкальский край, р-н. Оловяннинский, п/ст. Хада-Булак, ул. Озерная, д. 1	Индивидуальные домовладения		
166565	Забайкальский край, р-н. Оловяннинский, п/ст. Хада-Булак, ул. Октябрьская, д. 41	Индивидуальные домовладения		
166566	Забайкальский край, р-н. Оловяннинский, п/ст. Хада-Булак, ул. Первомайская, д. 6	Индивидуальные домовладения		
166567	Забайкальский край, р-н. Оловяннинский, п/ст. Хада-Булак, ул. Первомайская, д. 7	Индивидуальные домовладения		
166568	Забайкальский край, р-н. Оловяннинский, п/ст. Хада-Булак, ул. Советская, д. 2	Индивидуальные домовладения		
166569	Забайкальский край, р-н. Оловяннинский, п/ст. Хада-Булак, ул. Центральная, д. 16	Индивидуальные домовладения		
166570	Забайкальский край, р-н. Оловяннинский, п/ст. Хада-Булак, ул. Школьная, д. 4	Индивидуальные домовладения		
166571	Забайкальский край, р-н. Оловяннинский, пгт. Ясногорск, мкр. Лесной, д. 5	Индивидуальные домовладения	50,882836	115,715522
166572	Забайкальский край, р-н. Забайкальский, с. Абагайтуй, тер. пункт Молоканка, д. 1	Индивидуальные домовладения	49,5849	117,834774
166573	Забайкальский край, р-н. Забайкальский, с. Абагайтуй, ул. Геологическая, д. 10	Индивидуальные домовладения	49,5849	117,834774

№ п/п	Адрес	Вид	Широта	Долгота
166574	Забайкальский край, р-н. Забайкальский, с. Абагайтуй, ул. Дружбы, д. 6	Индивидуальные домовладения	49,5849	117,834774
166575	Забайкальский край, р-н. Оловяннинский, пгт. Ясногорск, мкр. Луговой, д. 11	МКД	50,873425	115,70229
166576	Забайкальский край, р-н. Забайкальский, с. Абагайтуй, ул. Комсомольская, д. 10	Индивидуальные домовладения	49,5849	117,834774
166577	Забайкальский край, р-н. Забайкальский, с. Абагайтуй, ул. Комсомольская, д. 12	Индивидуальные домовладения	49,5849	117,834774
166578	Забайкальский край, р-н. Оловяннинский, пгт. Ясногорск, мкр. Луговой, д. 3в	МКД	50,872635	115,699451
166579	Забайкальский край, р-н. Забайкальский, с. Абагайтуй, ул. Красноармейская, д. 25	Индивидуальные домовладения	49,5849	117,834774
166580	Забайкальский край, р-н. Забайкальский, с. Абагайтуй, ул. Мира, д. 5	Индивидуальные домовладения	49,5849	117,834774
166581	Забайкальский край, р-н. Оловяннинский, пгт. Ясногорск, мкр. Раздольный, д. 35	Индивидуальные домовладения	50,87397	115,692013
166582	Забайкальский край, р-н. Забайкальский, с. Абагайтуй, ул. Мира, д. 8	Индивидуальные домовладения	49,5849	117,834774
166583	Забайкальский край, р-н. Забайкальский, с. Абагайтуй, ул. Молодежная, д. 12	Индивидуальные домовладения	49,5849	117,834774
166584	Забайкальский край, р-н. Забайкальский, с. Абагайтуй, ул. Обручева, д. 2	Индивидуальные домовладения	49,5849	117,834774
166585	Забайкальский край, р-н. Забайкальский, с. Абагайтуй, ул. Обручева, д. 5	Индивидуальные домовладения	49,5849	117,834774
166586	Забайкальский край, р-н. Оловяннинский, пгт. Ясногорск, мкр. Солнечный, д. 7	МКД	50,872691	115,69761
166587	Забайкальский край, р-н. Оловяннинский, пгт. Ясногорск, мкр. Солнечный, д. 9	МКД	50,8713332	115,6978822
166588	Забайкальский край, р-н. Оловяннинский, пгт. Ясногорск, мкр. Школьный, д. 4	Индивидуальные домовладения	50,87397	115,692013

№ п/п	Адрес	Вид	Широта	Долгота
166589	Забайкальский край, р-н. Оловяннинский, пгт. Ясногорск, пер. Больничный, д. 4а	Индивидуальные домовладения	50,876238	115,686471
166590	Забайкальский край, р-н. Оловяннинский, пгт. Ясногорск, пер. Больничный, д. 5	Индивидуальные домовладения	50,876238	115,686471
166591	Забайкальский край, р-н. Оловяннинский, пгт. Ясногорск, ул. Алексейцева, д. 16	Индивидуальные домовладения	50,868911	115,704006
166592	Забайкальский край, р-н. Оловяннинский, пгт. Ясногорск, ул. Багульная, д. 18а	Индивидуальные домовладения	50,87397	115,692013
166593	Забайкальский край, р-н. Оловяннинский, пгт. Ясногорск, ул. Багульная, д. 20	Индивидуальные домовладения	50,87397	115,692013
166594	Забайкальский край, р-н. Оловяннинский, пгт. Ясногорск, ул. Багульная, д. 22	Индивидуальные домовладения	50,87397	115,692013
166595	Забайкальский край, р-н. Оловяннинский, пгт. Ясногорск, ул. Березовая, д. 7	Индивидуальные домовладения	50,881955	115,719061
166596	Забайкальский край, р-н. Оловяннинский, пгт. Ясногорск, ул. Весенняя, д. 14	Индивидуальные домовладения	50,879472	115,687692
166597	Забайкальский край, р-н. Оловяннинский, пгт. Ясногорск, ул. Весенняя, д. 16	Индивидуальные домовладения	50,879472	115,687692
166598	Забайкальский край, р-н. Оловяннинский, пгт. Ясногорск, ул. Дорожная, д. 15	Индивидуальные домовладения	50,880978	115,717238
166599	Забайкальский край, р-н. Оловяннинский, пгт. Ясногорск, ул. Дорожная, д. 20	Индивидуальные домовладения	50,880978	115,717238
166600	Забайкальский край, р-н. Оловяннинский, пгт. Ясногорск, ул. Дорожная, д. 25	Индивидуальные домовладения	50,880978	115,717238
166601	Забайкальский край, р-н. Оловяннинский, пгт. Ясногорск, ул. Железнодорожная, д. 2	Индивидуальные домовладения	50,87114	115,685707
166602	Забайкальский край, р-н. Оловяннинский, пгт. Ясногорск, ул. Железнодорожная, д. 7	Индивидуальные домовладения	50,87114	115,685707
166603	Забайкальский край, р-н. Оловяннинский, пгт. Ясногорск, ул. Зеленая, д. 11	Индивидуальные домовладения	50,879927	115,690423

№ п/п	Адрес	Вид	Широта	Долгота
166604	Забайкальский край, р-н. Оловяннинский, пгт. Ясногорск, ул. Зеленая, д. 25а	Индивидуальные домовладения	50,879927	115,690423
166605	Забайкальский край, р-н. Оловяннинский, пгт. Ясногорск, ул. Зеленая, д. 27а	Индивидуальные домовладения	50,879927	115,690423
166606	Забайкальский край, р-н. Оловяннинский, пгт. Ясногорск, ул. Зеленая, д. 5	Индивидуальные домовладения	50,879927	115,690423
166607	Забайкальский край, р-н. Оловяннинский, пгт. Ясногорск, ул. Лиственная, д. 18	Индивидуальные домовладения	50,87397	115,692013
166608	Забайкальский край, р-н. Оловяннинский, пгт. Ясногорск, ул. Магистральная, д. 10	Индивидуальные домовладения	50,876113	115,707527
166609	Забайкальский край, р-н. Оловяннинский, пгт. Ясногорск, ул. Магистральная, д. 13	Индивидуальные домовладения	50,876113	115,707527
166610	Забайкальский край, р-н. Оловяннинский, пгт. Ясногорск, ул. Магистральная, д. 29	Индивидуальные домовладения	50,876113	115,707527
166611	Забайкальский край, р-н. Оловяннинский, пгт. Ясногорск, ул. Магистральная, д. 37	Индивидуальные домовладения	50,876113	115,707527
166612	Забайкальский край, р-н. Оловяннинский, пгт. Ясногорск, ул. Магистральная, д. 43	Индивидуальные домовладения	50,876113	115,707527
166613	Забайкальский край, р-н. Оловяннинский, пгт. Ясногорск, ул. Майская, д. 2	Индивидуальные домовладения	50,86811	115,701949
166614	Забайкальский край, р-н. Оловяннинский, пгт. Ясногорск, ул. Малая 1-я, д. 4	Индивидуальные домовладения	50,870281	115,707913
166615	Забайкальский край, р-н. Оловяннинский, пгт. Ясногорск, ул. Мира, д. 14	Индивидуальные домовладения	50,87397	115,692013
166616	Забайкальский край, р-н. Забайкальский, с. Абагайтуй, ул. Пограничная, д. 14	Индивидуальные домовладения	49,5849	117,834774
166617	Забайкальский край, р-н. Оловяннинский, пгт. Ясногорск, ул. Мира, д. 7	Индивидуальные домовладения	50,87397	115,692013
166618	Забайкальский край, р-н. Оловяннинский, пгт. Ясногорск, ул. Молодежная, д. 30	МКД	50,87252	115,69354

№ п/п	Адрес	Вид	Широта	Долгота
166619	Забайкальский край, р-н. Оловяннинский, пгт. Ясногорск, ул. Нагорная, д. 18	Индивидуальные домовладения	50,87397	115,692013
166620	Забайкальский край, р-н. Оловяннинский, пгт. Ясногорск, ул. Озерная, д. 19	Индивидуальные домовладения	50,876539	115,711004
166621	Забайкальский край, р-н. Оловяннинский, пгт. Ясногорск, ул. Озерная, д. 2	Индивидуальные домовладения	50,876539	115,711004
166622	Забайкальский край, р-н. Оловяннинский, пгт. Ясногорск, ул. Озерная, д. 3	Индивидуальные домовладения	50,876539	115,711004
166623	Забайкальский край, р-н. Оловяннинский, пгт. Ясногорск, ул. Озерная, д. 40	Индивидуальные домовладения	50,876539	115,711004
166624	Забайкальский край, р-н. Оловяннинский, пгт. Ясногорск, ул. Озерная, д. 49	Индивидуальные домовладения	50,876539	115,711004
166625	Забайкальский край, р-н. Оловяннинский, пгт. Ясногорск, ул. Озерная, д. 5	Индивидуальные домовладения	50,876539	115,711004
166626	Забайкальский край, р-н. Оловяннинский, пгт. Ясногорск, ул. Озерная, д. 50	Индивидуальные домовладения	50,876539	115,711004
166627	Забайкальский край, р-н. Оловяннинский, пгт. Ясногорск, ул. Озерная, д. 51	Индивидуальные домовладения	50,876539	115,711004
166628	Забайкальский край, р-н. Оловяннинский, пгт. Ясногорск, ул. Озерная, д. 54	Индивидуальные домовладения	50,876539	115,711004
166629	Забайкальский край, р-н. Оловяннинский, пгт. Ясногорск, ул. Озерная, д. 57	Индивидуальные домовладения	50,876539	115,711004
166630	Забайкальский край, р-н. Оловяннинский, пгт. Ясногорск, ул. Озерная, д. 58	Индивидуальные домовладения	50,876539	115,711004
166631	Забайкальский край, р-н. Оловяннинский, пгт. Ясногорск, ул. Озерная, д. 59	Индивидуальные домовладения	50,876539	115,711004
166632	Забайкальский край, р-н. Оловяннинский, пгт. Ясногорск, ул. Озерная, д. 62	Индивидуальные домовладения	50,876539	115,711004
166633	Забайкальский край, р-н. Оловяннинский, пгт. Ясногорск, ул. Озерная, д. 63	Индивидуальные домовладения	50,876539	115,711004

№ п/п	Адрес	Вид	Широта	Долгота
166634	Забайкальский край, р-н. Оловяннинский, пгт. Ясногорск, ул. Озерная, д. 64	Индивидуальные домовладения	50,876539	115,711004
166635	Забайкальский край, р-н. Оловяннинский, пгт. Ясногорск, ул. Озерная, д. 65	Индивидуальные домовладения	50,876539	115,711004
166636	Забайкальский край, р-н. Оловяннинский, пгт. Ясногорск, ул. Озерная, д. 66	Индивидуальные домовладения	50,876539	115,711004
166637	Забайкальский край, р-н. Оловяннинский, пгт. Ясногорск, ул. Озерная, д. 70	Индивидуальные домовладения	50,876539	115,711004
166638	Забайкальский край, р-н. Оловяннинский, пгт. Ясногорск, ул. Озерная, д. 72	Индивидуальные домовладения	50,876539	115,711004
166639	Забайкальский край, р-н. Оловяннинский, пгт. Ясногорск, ул. Озерная, д. 72а	Индивидуальные домовладения	50,876539	115,711004
166640	Забайкальский край, р-н. Оловяннинский, пгт. Ясногорск, ул. Озерная, д. 78	Индивидуальные домовладения	50,876539	115,711004
166641	Забайкальский край, р-н. Оловяннинский, пгт. Ясногорск, ул. Озерная, д. 8	Индивидуальные домовладения	50,876539	115,711004
166642	Забайкальский край, р-н. Оловяннинский, пгт. Ясногорск, ул. Озерная, д. 84	Индивидуальные домовладения	50,876539	115,711004
166643	Забайкальский край, р-н. Оловяннинский, пгт. Ясногорск, ул. Озерная, д. 90	Индивидуальные домовладения	50,876539	115,711004
166644	Забайкальский край, р-н. Оловяннинский, пгт. Ясногорск, ул. Озерная, д. 95	Индивидуальные домовладения	50,876539	115,711004
166645	Забайкальский край, р-н. Оловяннинский, пгт. Ясногорск, ул. Озерная, д. 96	Индивидуальные домовладения	50,876539	115,711004
166646	Забайкальский край, р-н. Оловяннинский, пгт. Ясногорск, ул. Озерная, д. 97	Индивидуальные домовладения	50,876539	115,711004
166647	Забайкальский край, р-н. Оловяннинский, пгт. Ясногорск, ул. Озерная, д. 98	Индивидуальные домовладения	50,876539	115,711004
166648	Забайкальский край, р-н. Оловяннинский, пгт. Ясногорск, ул. Озерная, д. 99	Индивидуальные домовладения	50,876539	115,711004

№ п/п	Адрес	Вид	Широта	Долгота
166649	Забайкальский край, р-н. Оловяннинский, пгт. Ясногорск, ул. Ононская, д. 15	Индивидуальные домовладения	50,872799	115,688465
166650	Забайкальский край, р-н. Оловяннинский, пгт. Ясногорск, ул. Ононская, д. 18	Индивидуальные домовладения	50,872799	115,688465
166651	Забайкальский край, р-н. Оловяннинский, пгт. Ясногорск, ул. Ононская, д. 19	Индивидуальные домовладения	50,872799	115,688465
166652	Забайкальский край, р-н. Агинский, пгт. Агинское, кв-л. 11, д. 4	Индивидуальные домовладения	51,103662	114,537849
166653	Забайкальский край, р-н. Оловяннинский, пгт. Ясногорск, ул. Ононская, д. 24	Индивидуальные домовладения	50,872799	115,688465
166654	Забайкальский край, р-н. Оловяннинский, пгт. Ясногорск, ул. Ононская, д. 26	Индивидуальные домовладения	50,872799	115,688465
166655	Забайкальский край, р-н. Оловяннинский, пгт. Ясногорск, ул. Ононская, д. 28	Индивидуальные домовладения	50,872799	115,688465
166656	Забайкальский край, р-н. Оловяннинский, пгт. Ясногорск, ул. Ононская, д. 30	Индивидуальные домовладения	50,872799	115,688465
166657	Забайкальский край, р-н. Оловяннинский, пгт. Ясногорск, ул. Ононская, д. 32	Индивидуальные домовладения	50,872799	115,688465
166658	Забайкальский край, р-н. Оловяннинский, пгт. Ясногорск, ул. Ононская, д. 34	Индивидуальные домовладения	50,872799	115,688465
166659	Забайкальский край, р-н. Оловяннинский, пгт. Ясногорск, ул. Ононская, д. 36	Индивидуальные домовладения	50,872799	115,688465
166660	Забайкальский край, р-н. Оловяннинский, пгт. Ясногорск, ул. Ононская, д. 38	Индивидуальные домовладения	50,872799	115,688465
166661	Забайкальский край, р-н. Оловяннинский, пгт. Ясногорск, ул. Ононская, д. 40	Индивидуальные домовладения	50,872799	115,688465
166662	Забайкальский край, р-н. Оловяннинский, пгт. Ясногорск, ул. Ононская, д. 42	Индивидуальные домовладения	50,872799	115,688465
166663	Забайкальский край, р-н. Оловяннинский, пгт. Ясногорск, ул. Ононская, д. 44	Индивидуальные домовладения	50,872799	115,688465

№ п/п	Адрес	Вид	Широта	Долгота
166664	Забайкальский край, р-н. Оловяннинский, пгт. Ясногорск, ул. Ононская, д. 46	Индивидуальные домовладения	50,872799	115,688465
166665	Забайкальский край, р-н. Оловяннинский, пгт. Ясногорск, ул. Осенняя, д. 13	Индивидуальные домовладения	50,87397	115,692013
166666	Забайкальский край, р-н. Оловяннинский, пгт. Ясногорск, ул. Осенняя, д. 19	Индивидуальные домовладения	50,87397	115,692013
166667	Забайкальский край, р-н. Оловяннинский, пгт. Ясногорск, ул. Осенняя, д. 5	Индивидуальные домовладения	50,87397	115,692013
166668	Забайкальский край, р-н. Оловяннинский, пгт. Ясногорск, ул. Осенняя, д. 6	Индивидуальные домовладения	50,87397	115,692013
166669	Забайкальский край, р-н. Оловяннинский, пгт. Ясногорск, ул. Осенняя, д. 7	Индивидуальные домовладения	50,87397	115,692013
166670	Забайкальский край, р-н. Оловяннинский, пгт. Ясногорск, ул. Осенняя, д. 8	Индивидуальные домовладения	50,87397	115,692013
166671	Забайкальский край, р-н. Оловяннинский, пгт. Ясногорск, ул. Осенняя, д. 9	Индивидуальные домовладения	50,87397	115,692013
166672	Забайкальский край, р-н. Оловяннинский, пгт. Ясногорск, ул. Пионерская, д. 1	Индивидуальные домовладения	50,87397	115,692013
166673	Забайкальский край, р-н. Оловяннинский, пгт. Ясногорск, ул. Пионерская, д. 1а	Индивидуальные домовладения	50,87397	115,692013
166674	Забайкальский край, р-н. Оловяннинский, пгт. Ясногорск, ул. Пионерская, д. 2	Индивидуальные домовладения	50,87397	115,692013
166675	Забайкальский край, р-н. Оловяннинский, пгт. Ясногорск, ул. Пионерская, д. 3	Индивидуальные домовладения	50,87397	115,692013
166676	Забайкальский край, р-н. Оловяннинский, пгт. Ясногорск, ул. Пионерская, д. 4	Индивидуальные домовладения	50,87397	115,692013
166677	Забайкальский край, р-н. Оловяннинский, пгт. Ясногорск, ул. Пионерская, д. 5	Индивидуальные домовладения	50,87397	115,692013
166678	Забайкальский край, р-н. Оловяннинский, пгт. Ясногорск, ул. Пионерская, д. 8	Индивидуальные домовладения	50,87397	115,692013

№ п/п	Адрес	Вид	Широта	Долгота
166679	Забайкальский край, р-н. Оловяннинский, пгт. Ясногорск, ул. Рябиновая, д. 1	Индивидуальные домовладения	50,87397	115,692013
166680	Забайкальский край, р-н. Оловяннинский, пгт. Ясногорск, ул. Рябиновая, д. 2	Индивидуальные домовладения	50,87397	115,692013
166681	Забайкальский край, р-н. Оловяннинский, пгт. Ясногорск, ул. Рябиновая, д. 2а	Индивидуальные домовладения	50,87397	115,692013
166682	Забайкальский край, р-н. Оловяннинский, пгт. Ясногорск, ул. Рябиновая, д. 3	Индивидуальные домовладения	50,87397	115,692013
166683	Забайкальский край, р-н. Оловяннинский, пгт. Ясногорск, ул. Рябиновая, д. 4	Индивидуальные домовладения	50,87397	115,692013
166684	Забайкальский край, р-н. Оловяннинский, пгт. Ясногорск, ул. Рябиновая, д. 5	Индивидуальные домовладения	50,87397	115,692013
166685	Забайкальский край, р-н. Оловяннинский, пгт. Ясногорск, ул. Рябиновая, д. 6	Индивидуальные домовладения	50,87397	115,692013
166686	Забайкальский край, р-н. Оловяннинский, пгт. Ясногорск, ул. Рябиновая, д. 7	Индивидуальные домовладения	50,87397	115,692013
166687	Забайкальский край, р-н. Оловяннинский, пгт. Ясногорск, ул. Садовая, д. 1	Индивидуальные домовладения	50,87397	115,692013
166688	Забайкальский край, р-н. Борзинский, г. Борзя, ул. Лазо, д. 118В	Индивидуальные домовладения	50,398189	116,513298
166689	Забайкальский край, р-н. Борзинский, г. Борзя, ул. Лазо, д. 119	Индивидуальные домовладения	50,397816	116,512732
166690	Забайкальский край, р-н. Забайкальский, с. Абагайтуй, ул. Садовая, д. 24	Индивидуальные домовладения	49,5849	117,834774
166691	Забайкальский край, р-н. Оловяннинский, пгт. Ясногорск, ул. Садовая, д. 2	Индивидуальные домовладения	50,87397	115,692013
166692	Забайкальский край, р-н. Оловяннинский, пгт. Ясногорск, ул. Садовая, д. 3	Индивидуальные домовладения	50,87397	115,692013
166693	Забайкальский край, р-н. Оловяннинский, пгт. Ясногорск, ул. Садовая, д. 4	Индивидуальные домовладения	50,87397	115,692013

№ п/п	Адрес	Вид	Широта	Долгота
166694	Забайкальский край, р-н. Оловяннинский, пгт. Ясногорск, ул. Садовая, д. 6	Индивидуальные домовладения	50,87397	115,692013
166695	Забайкальский край, р-н. Оловяннинский, пгт. Ясногорск, ул. Садовая, д. 7	Индивидуальные домовладения	50,87397	115,692013
166696	Забайкальский край, р-н. Оловяннинский, пгт. Ясногорск, ул. Садовая, д. 9	Индивидуальные домовладения	50,87397	115,692013
166697	Забайкальский край, р-н. Оловяннинский, пгт. Ясногорск, ул. Славянская, д. 10	Индивидуальные домовладения	50,869821	115,702712
166698	Забайкальский край, р-н. Оловяннинский, пгт. Ясногорск, ул. Славянская, д. 12	Индивидуальные домовладения	50,869821	115,702712
166699	Забайкальский край, р-н. Оловяннинский, пгт. Ясногорск, ул. Славянская, д. 2	Индивидуальные домовладения	50,869821	115,702712
166700	Забайкальский край, р-н. Оловяннинский, пгт. Ясногорск, ул. Славянская, д. 4	Индивидуальные домовладения	50,869821	115,702712
166701	Забайкальский край, р-н. Оловяннинский, пгт. Ясногорск, ул. Славянская, д. 6	Индивидуальные домовладения	50,869821	115,702712
166702	Забайкальский край, р-н. Оловяннинский, пгт. Ясногорск, ул. Славянская, д. 8	Индивидуальные домовладения	50,869821	115,702712
166703	Забайкальский край, р-н. Оловяннинский, пгт. Ясногорск, ул. Станционная, д. 1	Индивидуальные домовладения	50,87397	115,692013
166704	Забайкальский край, р-н. Оловяннинский, пгт. Ясногорск, ул. Станционная, д. 10	Индивидуальные домовладения	50,87397	115,692013
166705	Забайкальский край, р-н. Оловяннинский, пгт. Ясногорск, ул. Станционная, д. 11	Индивидуальные домовладения	50,87397	115,692013
166706	Забайкальский край, р-н. Оловяннинский, пгт. Ясногорск, ул. Станционная, д. 3	Индивидуальные домовладения	50,87397	115,692013
166707	Забайкальский край, р-н. Забайкальский, с. Абагайтуй, ул. Садовая, д. 25	Индивидуальные домовладения	49,5849	117,834774
166708	Забайкальский край, р-н. Оловяннинский, пгт. Ясногорск, ул. Степная, д. 3	Индивидуальные домовладения	50,87397	115,692013

№ п/п	Адрес	Вид	Широта	Долгота
166709	Забайкальский край, р-н. Забайкальский, с. Абагайтуй, ул. Садовая, д. 32	Индивидуальные домовладения	49,5849	117,834774
166710	Забайкальский край, р-н. Забайкальский, с. Абагайтуй, ул. Садовая, д. 33	Индивидуальные домовладения	49,5849	117,834774
166711	Забайкальский край, р-н. Забайкальский, с. Абагайтуй, ул. Советская, д. 20	Индивидуальные домовладения	49,5849	117,834774
166712	Забайкальский край, р-н. Оловяннинский, пгт. Ясногорск, ул. Строителей, д. 9	МКД	50,87645	115,69221
166713	Забайкальский край, р-н. Оловяннинский, пгт. Ясногорск, ул. Цветочная, д. 102	Индивидуальные домовладения	50,87455	115,713573
166714	Забайкальский край, р-н. Оловяннинский, пгт. Ясногорск, ул. Цветочная, д. 25	Индивидуальные домовладения	50,87455	115,713573
166715	Забайкальский край, р-н. Оловяннинский, пгт. Ясногорск, ул. Цветочная, д. 31	Индивидуальные домовладения	50,87455	115,713573
166716	Забайкальский край, р-н. Оловяннинский, пгт. Ясногорск, ул. Цветочная, д. 32	Индивидуальные домовладения	50,87455	115,713573
166717	Забайкальский край, р-н. Оловяннинский, пгт. Ясногорск, ул. Цветочная, д. 45а	Индивидуальные домовладения	50,87455	115,713573
166718	Забайкальский край, р-н. Оловяннинский, пгт. Ясногорск, ул. Цветочная, д. 53	Индивидуальные домовладения	50,87455	115,713573
166719	Забайкальский край, р-н. Оловяннинский, пгт. Ясногорск, ул. Цветочная, д. 55	Индивидуальные домовладения	50,87455	115,713573
166720	Забайкальский край, р-н. Оловяннинский, пгт. Ясногорск, ул. Цветочная, д. 70	Индивидуальные домовладения	50,87455	115,713573
166721	Забайкальский край, р-н. Оловяннинский, пгт. Ясногорск, ул. Цветочная, д. 8	Индивидуальные домовладения	50,87455	115,713573
166722	Забайкальский край, р-н. Оловяннинский, пгт. Ясногорск, ул. Цветочная, д. 80	Индивидуальные домовладения	50,87455	115,713573
166723	Забайкальский край, р-н. Оловяннинский, пгт. Ясногорск, ул. Цветочная, д. 95	Индивидуальные домовладения	50,87455	115,713573

№ п/п	Адрес	Вид	Широта	Долгота
166724	Забайкальский край, р-н. Оловяннинский, пгт. Ясногорск, ул. Центральная, д. 16	Индивидуальные домовладения	50,875482	115,711776
166725	Забайкальский край, р-н. Оловяннинский, пгт. Ясногорск, ул. Центральная, д. 2	Индивидуальные домовладения	50,875482	115,711776
166726	Забайкальский край, р-н. Оловяннинский, пгт. Ясногорск, ул. Центральная, д. 3	Индивидуальные домовладения	50,875482	115,711776
166727	Забайкальский край, р-н. Оловяннинский, пгт. Ясногорск, ул. Центральная, д. 34	Индивидуальные домовладения	50,875482	115,711776
166728	Забайкальский край, р-н. Оловяннинский, пгт. Ясногорск, ул. Центральная, д. 40	Индивидуальные домовладения	50,875482	115,711776
166729	Забайкальский край, р-н. Оловяннинский, пгт. Ясногорск, ул. Центральная, д. 56	Индивидуальные домовладения	50,875482	115,711776
166730	Забайкальский край, р-н. Оловяннинский, пгт. Ясногорск, ул. Центральная, д. 6	Индивидуальные домовладения	50,875482	115,711776
166731	Забайкальский край, р-н. Оловяннинский, пгт. Ясногорск, ул. Центральная, д. 69	Индивидуальные домовладения	50,875482	115,711776
166732	Забайкальский край, р-н. Забайкальский, с. Абагайтуй, ул. Степная, д. 16	Индивидуальные домовладения	49,5849	117,834774
166733	Забайкальский край, р-н. Забайкальский, с. Абагайтуй, ул. Степная, д. 3	Индивидуальные домовладения	49,5849	117,834774
166734	Забайкальский край, р-н. Оловяннинский, пгт. Ясногорск, ул. Энергетиков, д. 7	МКД	50,874254	115,692909
166735	Забайкальский край, р-н. Оловяннинский, пгт. Ясногорск, ул. Энергетиков, д. 9	МКД	50,873292	115,693926
166736	Забайкальский край, р-н. Оловяннинский, пгт. Ясногорск, ул. Юбилейная, д. 3	Индивидуальные домовладения	50,87397	115,692013
166737	Забайкальский край, р-н. Оловяннинский, п/ст. Ясная, ул. Мира, д. 5	МКД		
166738	Забайкальский край, р-н. Читинский, с. Старая Кука, ул. Молодёжная, д. 2	Индивидуальные домовладения	51,758701	113,066444

№ п/п	Адрес	Вид	Широта	Долгота
166739	Забайкальский край, р-н. Оловяннинский, с. Единение, ул. Лазо, д. 9	Индивидуальные домовладения	51,174072	115,886777
166740	Забайкальский край, р-н. Оловяннинский, с. Единение, ул. Ленина, д. 17	Индивидуальные домовладения	51,173055	115,885879
166741	Забайкальский край, р-н. Оловяннинский, с. Единение, ул. Ленина, д. 21	Индивидуальные домовладения	51,173055	115,885879
166742	Забайкальский край, р-н. Оловяннинский, с. Единение, ул. Молодежная, д. 10	Индивидуальные домовладения	51,174072	115,886777
166743	Забайкальский край, р-н. Оловяннинский, с. Единение, ул. Партизанская, д. 14	Индивидуальные домовладения	51,174072	115,886777
166744	Забайкальский край, р-н. Борзинский, г. Борзя, ул. Карла Маркса, д. 60	Индивидуальные домовладения	50,395272	116,528399
166745	Забайкальский край, р-н. Оловяннинский, с. Единение, ул. Партизанская, д. 15	Индивидуальные домовладения	51,174072	115,886777
166746	Забайкальский край, р-н. Оловяннинский, с. Единение, ул. Партизанская, д. 6	Индивидуальные домовладения	51,174072	115,886777
166747	Забайкальский край, р-н. Оловяннинский, с. Единение, ул. Победы, д. 14	Индивидуальные домовладения	51,174072	115,886777
166748	Забайкальский край, р-н. Оловяннинский, с. Единение, ул. Победы, д. 7	Индивидуальные домовладения	51,174072	115,886777
166749	Забайкальский край, р-н. Оловяннинский, с. Единение, ул. Юбилейная, д. 4	Индивидуальные домовладения	51,174072	115,886777
166750	Забайкальский край, р-н. Забайкальский, с. Абагайтуй, ул. Уральская, д. 4	Индивидуальные домовладения	49,5849	117,834774
166751	Забайкальский край, р-н. Оловяннинский, с. Заря, ул. Нагорная, д. 7	Индивидуальные домовладения	51,147749	116,058499
166752	Забайкальский край, р-н. Оловяннинский, с. Караксар, ул. Центральная, д. 16	Индивидуальные домовладения	51,26443	115,954986
166753	Забайкальский край, р-н. Оловяннинский, с. Караксар, ул. Центральная, д. 7	Индивидуальные домовладения	51,26443	115,954986

№ п/п	Адрес	Вид	Широта	Долгота
166754	Забайкальский край, р-н. Оловяннинский, с. Улятуй, пер. Лесничий, д. 4	Индивидуальные домовладения	51,168526	116,243184
166755	Забайкальский край, р-н. Оловяннинский, с. Улятуй, ул. Заречная, д. 37	Индивидуальные домовладения	51,168526	116,243184
166756	Забайкальский край, р-н. Оловяннинский, с. Улятуй, ул. Заречная, д. 4	Индивидуальные домовладения	51,168526	116,243184
166757	Забайкальский край, р-н. Оловяннинский, с. Улятуй, ул. Заречная, д. 56	Индивидуальные домовладения	51,168526	116,243184
166758	Забайкальский край, р-н. Оловяннинский, с. Улятуй, ул. Им. Братьев Сараевых, д. 1	Индивидуальные домовладения	51,168526	116,243184
166759	Забайкальский край, р-н. Оловяннинский, с. Улятуй, ул. Им. Братьев Сараевых, д. 14	Индивидуальные домовладения	51,168526	116,243184
166760	Забайкальский край, р-н. Оловяннинский, с. Улятуй, ул. Им. Братьев Сараевых, д. 20	Индивидуальные домовладения	51,168526	116,243184
166761	Забайкальский край, р-н. Оловяннинский, с. Улятуй, ул. Ключевая, д. 12	Индивидуальные домовладения	51,168526	116,243184
166762	Забайкальский край, р-н. Оловяннинский, с. Улятуй, ул. Ключевая, д. 14	Индивидуальные домовладения	51,168526	116,243184
166763	Забайкальский край, р-н. Оловяннинский, с. Улятуй, ул. Луговая, д. 3/1	Индивидуальные домовладения	51,168526	116,243184
166764	Забайкальский край, р-н. Оловяннинский, с. Улятуй, ул. Нагорная, д. 14	Индивидуальные домовладения	51,168526	116,243184
166765	Забайкальский край, р-н. Оловяннинский, с. Улятуй, ул. Нагорная, д. 2	Индивидуальные домовладения	51,168526	116,243184
166766	Забайкальский край, р-н. Оловяннинский, с. Улятуй, ул. Партизанская, д. 15/1	Индивидуальные домовладения	51,168526	116,243184
166767	Забайкальский край, р-н. Оловяннинский, с. Улятуй, ул. Партизанская, д. 24	Индивидуальные домовладения	51,168526	116,243184
166768	Забайкальский край, р-н. Оловяннинский, с. Улятуй, ул. Партизанская, д. 3/1	Индивидуальные домовладения	51,168526	116,243184

№ п/п	Адрес	Вид	Широта	Долгота
166769	Забайкальский край, р-н. Оловяннинский, с. Улятуй, ул. Советская, д. 22	Индивидуальные домовладения	51,168526	116,243184
166770	Забайкальский край, р-н. Оловяннинский, с. Улятуй, ул. Советская, д. 29	Индивидуальные домовладения	51,168526	116,243184
166771	Забайкальский край, р-н. Оловяннинский, с. Улятуй, ул. Советская, д. 37	Индивидуальные домовладения	51,168526	116,243184
166772	Забайкальский край, р-н. Оловяннинский, с. Улятуй, ул. Советская, д. 60	Индивидуальные домовладения	51,168526	116,243184
166773	Забайкальский край, р-н. Оловяннинский, с. Улятуй, ул. Советская, д. 67	Индивидуальные домовладения	51,168526	116,243184
166774	Забайкальский край, р-н. Оловяннинский, с. Улятуй, ул. Советская, д. 81	Индивидуальные домовладения	51,168526	116,243184
166775	Забайкальский край, р-н. Оловяннинский, с. Улятуй, ул. Совхозная, д. 9/1	Индивидуальные домовладения	51,168526	116,243184
166776	Забайкальский край, р-н. Оловяннинский, с. Улятуй, ул. Школьная, д. 2	Индивидуальные домовладения	51,168526	116,243184
166777	Забайкальский край, р-н. Оловяннинский, с. Улятуй, ул. Школьная, д. 25	Индивидуальные домовладения	51,168526	116,243184
166778	Забайкальский край, р-н. Оловяннинский, с. Улятуй, ул. Школьная, д. 9	Индивидуальные домовладения	51,168526	116,243184
166779	674534, Забайкальский край, р-н. Оловяннинский, с. Аренда, ул. Зеленая, д. 4	Индивидуальные домовладения	51,284962	116,237848
166780	674534, Забайкальский край, р-н. Оловяннинский, с. Аренда, ул. Зеленая, д. 8	Индивидуальные домовладения	51,284962	116,237848
166781	674534, Забайкальский край, р-н. Оловяннинский, с. Аренда, ул. Садовая, д. 9	Индивидуальные домовладения	51,284962	116,237848
166782	674534, Забайкальский край, р-н. Оловяннинский, с. Аренда, ул. Советская, д. 25	Индивидуальные домовладения	51,284962	116,237848
166783	674534, Забайкальский край, р-н. Оловяннинский, с. Аренда, ул. Советская, д. 38	Индивидуальные домовладения	51,284962	116,237848

№ п/п	Адрес	Вид	Широта	Долгота
166784	674534, Забайкальский край, р-н. Оловяннинский, с. Аренда, ул. Широкая, д. 15	Индивидуальные домовладения	51,284962	116,237848
166785	674534, Забайкальский край, р-н. Оловяннинский, с. Аренда, ул. Широкая, д. 25	Индивидуальные домовладения	51,284962	116,237848
166786	674534, Забайкальский край, р-н. Оловяннинский, с. Аренда, ул. Широкая, д. 26	Индивидуальные домовладения	51,284962	116,237848
166787	Забайкальский край, р-н. Оловяннинский, с. Бурулятуй, ул. 1-я Больничная, д. 16	Индивидуальные домовладения	51,0902	116,329727
166788	Забайкальский край, р-н. Оловяннинский, с. Бурулятуй, ул. 1-я Нагорная, д. 1	Индивидуальные домовладения	51,0902	116,329727
166789	Забайкальский край, р-н. Оловяннинский, с. Бурулятуй, ул. 1-я Нагорная, д. 11	Индивидуальные домовладения	51,0902	116,329727
166790	Забайкальский край, р-н. Оловяннинский, с. Бурулятуй, ул. 1-я Нагорная, д. 3	Индивидуальные домовладения	51,0902	116,329727
166791	Забайкальский край, р-н. Оловяннинский, с. Бурулятуй, ул. 1-я Нагорная, д. 9	Индивидуальные домовладения	51,0902	116,329727
166792	Забайкальский край, р-н. Оловяннинский, с. Бурулятуй, ул. 1-я Садовая, д. 15	Индивидуальные домовладения	51,0902	116,329727
166793	Забайкальский край, р-н. Оловяннинский, с. Бурулятуй, ул. 1-я Садовая, д. 3	Индивидуальные домовладения	51,0902	116,329727
166794	Забайкальский край, р-н. Оловяннинский, с. Бурулятуй, ул. 1-я Садовая, д. 33	Индивидуальные домовладения	51,0902	116,329727
166795	Забайкальский край, р-н. Оловяннинский, с. Бурулятуй, ул. 1-я Садовая, д. 5	Индивидуальные домовладения	51,0902	116,329727
166796	Забайкальский край, р-н. Оловяннинский, с. Бурулятуй, ул. 2-я Больничная, д. 7	Индивидуальные домовладения	51,0902	116,329727
166797	Забайкальский край, р-н. Оловяннинский, с. Бурулятуй, ул. 2-я Нагорная, д. 6	Индивидуальные домовладения	51,0902	116,329727
166798	Забайкальский край, р-н. Оловяннинский, с. Бурулятуй, ул. 2-я Садовая, д. 10	Индивидуальные домовладения	51,0902	116,329727

№ п/п	Адрес	Вид	Широта	Долгота
166799	Забайкальский край, р-н. Оловяннинский, с. Бурулятуй, ул. 3-я Нагорная, д. 4	Индивидуальные домовладения	51,0902	116,329727
166800	Забайкальский край, р-н. Оловяннинский, с. Бурулятуй, ул. Новая, д. 1	Индивидуальные домовладения	51,0902	116,329727
166801	Забайкальский край, р-н. Оловяннинский, с. Бурулятуй, ул. Новая, д. 4	Индивидуальные домовладения	51,0902	116,329727
166802	Забайкальский край, р-н. Оловяннинский, с. Бурулятуй, ул. Центральная, д. 27	Индивидуальные домовладения	51,0902	116,329727
166803	Забайкальский край, р-н. Оловяннинский, с. Бурулятуй, ул. Центральная, д. 51	Индивидуальные домовладения	51,0902	116,329727
166804	Забайкальский край, р-н. Оловяннинский, с. Бурулятуй, ул. Центральная, д. 59	Индивидуальные домовладения	51,0902	116,329727
166805	Забайкальский край, р-н. Оловяннинский, с. Бурулятуй, ул. Центральная, д. 80	Индивидуальные домовладения	51,0902	116,329727
166806	Забайкальский край, р-н. Оловяннинский, с. Бурулятуй, ул. Школьная, д. 1	Индивидуальные домовладения	51,0902	116,329727
166807	Забайкальский край, р-н. Оловяннинский, с. Бурулятуй, ул. Школьная, д. 17	Индивидуальные домовладения	51,0902	116,329727
166808	Забайкальский край, р-н. Оловяннинский, с. Бурулятуй, ул. Школьная, д. 9	Индивидуальные домовладения	51,0902	116,329727
166809	Забайкальский край, р-н. Оловяннинский, с. Победа, ул. Клубная, д. 7	Индивидуальные домовладения	51,063009	116,208805
166810	Забайкальский край, р-н. Оловяннинский, с. Победа, ул. Лесная, д. 3	Индивидуальные домовладения	51,063009	116,208805
166811	Забайкальский край, р-н. Оловяннинский, с. Победа, ул. Луговая, д. 23	Индивидуальные домовладения	51,063009	116,208805
166812	Забайкальский край, р-н. Оловяннинский, с. Победа, ул. Новая, д. 13	Индивидуальные домовладения	51,063009	116,208805
166813	Забайкальский край, р-н. Оловяннинский, с. Победа, ул. Новая, д. 15	Индивидуальные домовладения	51,063009	116,208805

№ п/п	Адрес	Вид	Широта	Долгота
166814	Забайкальский край, р-н. Оловяннинский, с. Победа, ул. Новая, д. 3	Индивидуальные домовладения	51,063009	116,208805
166815	Забайкальский край, р-н. Оловяннинский, с. Долгокыча, ул. Акатуевская, д. 19	Индивидуальные домовладения	51,069541	116,418283
166816	Забайкальский край, р-н. Оловяннинский, с. Долгокыча, ул. Акатуевская, д. 2	Индивидуальные домовладения	51,069541	116,418283
166817	Забайкальский край, р-н. Оловяннинский, с. Долгокыча, ул. Акатуевская, д. 26	Индивидуальные домовладения	51,069541	116,418283
166818	Забайкальский край, р-н. Оловяннинский, с. Долгокыча, ул. Акатуевская, д. 41	Индивидуальные домовладения	51,069541	116,418283
166819	Забайкальский край, р-н. Оловяннинский, с. Долгокыча, ул. Акатуевская, д. 8	Индивидуальные домовладения	51,069541	116,418283
166820	Забайкальский край, р-н. Оловяннинский, с. Долгокыча, ул. Восточная, д. 11	Индивидуальные домовладения	51,070084	116,426116
166821	Забайкальский край, р-н. Оловяннинский, с. Долгокыча, ул. Молодежная, д. 3	Индивидуальные домовладения	51,07048	116,405626
166822	Забайкальский край, р-н. Оловяннинский, с. Долгокыча, ул. Новая, д. 13	Индивидуальные домовладения	51,069541	116,418283
166823	Забайкальский край, р-н. Оловяннинский, с. Долгокыча, ул. Новая, д. 15	Индивидуальные домовладения	51,069541	116,418283
166824	Забайкальский край, р-н. Оловяннинский, с. Долгокыча, ул. Октябрьская, д. 16	Индивидуальные домовладения	51,069541	116,418283
166825	Забайкальский край, р-н. Оловяннинский, с. Долгокыча, ул. Октябрьская, д. 25	Индивидуальные домовладения	51,069541	116,418283
166826	Забайкальский край, р-н. Оловяннинский, с. Долгокыча, ул. Октябрьская, д. 30	Индивидуальные домовладения	51,069541	116,418283
166827	Забайкальский край, р-н. Оловяннинский, с. Долгокыча, ул. Октябрьская, д. 46	Индивидуальные домовладения	51,069541	116,418283
166828	Забайкальский край, р-н. Оловяннинский, с. Долгокыча, ул. Октябрьская, д. 53	Индивидуальные домовладения	51,069541	116,418283

№ п/п	Адрес	Вид	Широта	Долгота
166829	Забайкальский край, р-н. Оловяннинский, с. Долгокыча, ул. Октябрьская, д. 54	Индивидуальные домовладения	51,069541	116,418283
166830	Забайкальский край, р-н. Оловяннинский, с. Долгокыча, ул. Партизанская, д. 13	Индивидуальные домовладения	51,069541	116,418283
166831	Забайкальский край, р-н. Оловяннинский, с. Долгокыча, ул. Партизанская, д. 19	Индивидуальные домовладения	51,069541	116,418283
166832	Забайкальский край, р-н. Оловяннинский, с. Долгокыча, ул. Партизанская, д. 22	Индивидуальные домовладения	51,069541	116,418283
166833	Забайкальский край, р-н. Оловяннинский, с. Долгокыча, ул. Партизанская, д. 44	Индивидуальные домовладения	51,069541	116,418283
166834	Забайкальский край, р-н. Оловяннинский, с. Долгокыча, ул. Первомайская, д. 11	Индивидуальные домовладения	51,069541	116,418283
166835	Забайкальский край, р-н. Оловяннинский, с. Долгокыча, ул. Первомайская, д. 16	Индивидуальные домовладения	51,069541	116,418283
166836	Забайкальский край, р-н. Оловяннинский, с. Долгокыча, ул. Первомайская, д. 3	Индивидуальные домовладения	51,069541	116,418283
166837	Забайкальский край, р-н. Оловяннинский, с. Долгокыча, ул. Первомайская, д. 32	Индивидуальные домовладения	51,069541	116,418283
166838	Забайкальский край, р-н. Оловяннинский, с. Долгокыча, ул. Первомайская, д. 37	Индивидуальные домовладения	51,069541	116,418283
166839	Забайкальский край, р-н. Оловяннинский, с. Долгокыча, ул. Первомайская, д. 5	Индивидуальные домовладения	51,069541	116,418283
166840	Забайкальский край, р-н. Оловяннинский, с. Долгокыча, ул. Первомайская, д. 52	Индивидуальные домовладения	51,069541	116,418283
166841	Забайкальский край, р-н. Оловяннинский, с. Долгокыча, ул. Первомайская, д. 53	Индивидуальные домовладения	51,069541	116,418283
166842	Забайкальский край, р-н. Оловяннинский, с. Долгокыча, ул. Сараева, д. 24	Индивидуальные домовладения	51,069541	116,418283
166843	Забайкальский край, р-н. Оловяннинский, с. Долгокыча, ул. Сараева, д. 29	Индивидуальные домовладения	51,069541	116,418283

№ п/п	Адрес	Вид	Широта	Долгота
166844	Забайкальский край, р-н. Оловяннинский, с. Долгокыча, ул. Сараева, д. 9	Индивидуальные домовладения	51,069541	116,418283
166845	Забайкальский край, р-н. Оловяннинский, с. Долгокыча, ул. Эпова, д. 5	Индивидуальные домовладения	51,069541	116,418283
166846	Забайкальский край, р-н. Забайкальский, с. Абагайтуй, ул. Уральская, д. 7	Индивидуальные домовладения	49,5849	117,834774
166847	Забайкальский край, р-н. Оловяннинский, пгт. Золотореченск, кв-л. 1-й, д. 102	Индивидуальные домовладения	51,053011	116,737868
166848	Забайкальский край, р-н. Оловяннинский, пгт. Золотореченск, кв-л. 1-й, д. 135	Индивидуальные домовладения	51,053011	116,737868
166849	Забайкальский край, р-н. Забайкальский, с. Абагайтуй, ул. Уральская, д. 8	Индивидуальные домовладения	49,5849	117,834774
166850	Забайкальский край, р-н. Оловяннинский, пгт. Золотореченск, кв-л. 1-й, д. 84	Индивидуальные домовладения	51,053011	116,737868
166851	Забайкальский край, р-н. Оловяннинский, пгт. Золотореченск, кв-л. 2-й, д. 117	Индивидуальные домовладения	51,053011	116,737868
166852	Забайкальский край, р-н. Забайкальский, нп. Рудник Абагайтуй, ул. Гагарина, д. 10	Индивидуальные домовладения	49,704598	117,889948
166853	Забайкальский край, р-н. Оловяннинский, пгт. Золотореченск, кв-л. 2-й, д. 121	Индивидуальные домовладения	51,053011	116,737868
166854	Забайкальский край, р-н. Оловяннинский, пгт. Золотореченск, кв-л. 3-й, д. 15	Индивидуальные домовладения	51,053011	116,737868
166855	Забайкальский край, р-н. Забайкальский, нп. Рудник Абагайтуй, ул. Гагарина, д. 11	Индивидуальные домовладения	49,704598	117,889948
166856	Забайкальский край, р-н. Оловяннинский, пгт. Золотореченск, кв-л. 3-й, д. 22	Индивидуальные домовладения	51,053011	116,737868
166857	Забайкальский край, р-н. Оловяннинский, пгт. Золотореченск, кв-л. 3-й, д. 48	Индивидуальные домовладения	51,053011	116,737868
166858	Забайкальский край, р-н. Забайкальский, нп. Рудник Абагайтуй, ул. Гагарина, д. 12	Индивидуальные домовладения	49,704598	117,889948

№ п/п	Адрес	Вид	Широта	Долгота
166859	Забайкальский край, р-н. Оловяннинский, пгт. Золотореченск, кв-л. 3-й, д. 5	Индивидуальные домовладения	51,053011	116,737868
166860	Забайкальский край, р-н. Оловяннинский, пгт. Золотореченск, кв-л. 4-й, д. 24	Индивидуальные домовладения	51,053011	116,737868
166861	Забайкальский край, р-н. Оловяннинский, пгт. Золотореченск, кв-л. 4-й, д. 38	Индивидуальные домовладения	51,053011	116,737868
166862	Забайкальский край, р-н. Оловяннинский, пгт. Золотореченск, кв-л. 4-й, д. 51	Индивидуальные домовладения	51,053011	116,737868
166863	Забайкальский край, р-н. Забайкальский, нп. Рудник Абагайтуй, ул. Гагарина, д. 17	Индивидуальные домовладения	49,704598	117,889948
166864	Забайкальский край, р-н. Забайкальский, нп. Рудник Абагайтуй, ул. Гагарина, д. 18	Индивидуальные домовладения	49,704598	117,889948
166865	Забайкальский край, р-н. Забайкальский, нп. Рудник Абагайтуй, ул. Гагарина, д. 23	Индивидуальные домовладения	49,704598	117,889948
166866	Забайкальский край, р-н. Оловяннинский, пгт. Золотореченск, кв-л. 5-й, д. 6	МКД	51,053011	116,737868
166867	Забайкальский край, р-н. Оловяннинский, с. Улан-Цацык, ул. Каменная, д. 26	Индивидуальные домовладения	50,861339	116,221193
166868	Забайкальский край, р-н. Оловяннинский, с. Улан-Цацык, ул. Каменная, д. 27	Индивидуальные домовладения	50,861339	116,221193
166869	Забайкальский край, р-н. Оловяннинский, с. Улан-Цацык, ул. Каменная, д. 29	Индивидуальные домовладения	50,861339	116,221193
166870	Забайкальский край, р-н. Оловяннинский, с. Улан-Цацык, ул. Нагорная, д. 13	Индивидуальные домовладения	50,861339	116,221193
166871	Забайкальский край, р-н. Оловяннинский, с. Улан-Цацык, ул. Октябрьская, д. 6	Индивидуальные домовладения	50,861339	116,221193
166872	Забайкальский край, р-н. Оловяннинский, с. Улан-Цацык, ул. Октябрьская, д. 9	Индивидуальные домовладения	50,861339	116,221193
166873	Забайкальский край, р-н. Оловяннинский, с. Улан-Цацык, ул. Центральная, д. 13	Индивидуальные домовладения	50,861339	116,221193

№ п/п	Адрес	Вид	Широта	Долгота
166874	Забайкальский край, р-н. Оловяннинский, с. Улан-Цацык, ул. Центральная, д. 4	Индивидуальные домовладения	50,861339	116,221193
166875	Забайкальский край, р-н. Оловяннинский, с. Улан-Цацык, ул. Центральная, д. 5	Индивидуальные домовладения	50,861339	116,221193
166876	Забайкальский край, р-н. Оловяннинский, с. Улан-Цацык, ул. Школьная, д. 19	Индивидуальные домовладения	50,861339	116,221193
166877	Забайкальский край, р-н. Оловяннинский, с. Улан-Цацык, ул. Школьная, д. 25	Индивидуальные домовладения	50,861339	116,221193
166878	Забайкальский край, р-н. Оловяннинский, с. Улан-Цацык, ул. Школьная, д. 29	Индивидуальные домовладения	50,861339	116,221193
166879	674551, Забайкальский край, р-н. Оловяннинский, с. Булум, ул. Алексейцева, д. 14	Индивидуальные домовладения	50,863653	116,551422
166880	674551, Забайкальский край, р-н. Оловяннинский, с. Булум, ул. Набережная, д. 14	Индивидуальные домовладения	50,863653	116,551422
166881	674551, Забайкальский край, р-н. Оловяннинский, с. Булум, ул. Набережная, д. 36	Индивидуальные домовладения	50,863653	116,551422
166882	674551, Забайкальский край, р-н. Оловяннинский, с. Булум, ул. Новая 1-я, д. 27	Индивидуальные домовладения	50,863653	116,551422
166883	Забайкальский край, р-н. Забайкальский, нп. Рудник Абагайтуй, ул. Гагарина, д. 2а	Индивидуальные домовладения	49,704598	117,889948
166884	674551, Забайкальский край, р-н. Оловяннинский, с. Булум, ул. Новая 2-я, д. 2	Индивидуальные домовладения	50,863653	116,551422
166885	674551, Забайкальский край, р-н. Оловяннинский, с. Булум, ул. Новая, д. 20	Индивидуальные домовладения	50,863653	116,551422
166886	674551, Забайкальский край, р-н. Оловяннинский, с. Булум, ул. Новая, д. 8	Индивидуальные домовладения	50,863653	116,551422
166887	674551, Забайкальский край, р-н. Оловяннинский, с. Булум, ул. Подгорная, д. 5	Индивидуальные домовладения	50,863653	116,551422

№ п/п	Адрес	Вид	Широта	Долгота
166888	674551, Забайкальский край, р-н. Оловяннинский, с. Булум, ул. Советская, д. 14	Индивидуальные домовладения	50,863653	116,551422
166889	674551, Забайкальский край, р-н. Оловяннинский, с. Булум, ул. Советская, д. 22	Индивидуальные домовладения	50,863653	116,551422
166890	674551, Забайкальский край, р-н. Оловяннинский, с. Булум, ул. Советская, д. 9	Индивидуальные домовладения	50,863653	116,551422
166891	674551, Забайкальский край, р-н. Оловяннинский, с. Булум, ул. Центральная, д. 19	Индивидуальные домовладения	50,866228	116,553803
166892	674551, Забайкальский край, р-н. Оловяннинский, с. Булум, ул. Центральная, д. 6	Индивидуальные домовладения	50,866228	116,553803
166893	Забайкальский край, р-н. Забайкальский, нп. Рудник Абагайтуй, ул. Гагарина, д. 3	Индивидуальные домовладения	49,704598	117,889948
166894	Забайкальский край, р-н. Оловяннинский, пгт. Калангуй, ул. Ведерникова, д. 15	Индивидуальные домовладения	51,013317	116,515302
166895	Забайкальский край, р-н. Оловяннинский, пгт. Калангуй, ул. Ведерникова, д. 21	Индивидуальные домовладения	51,008721	116,515698
166896	Забайкальский край, р-н. Оловяннинский, пгт. Калангуй, ул. Ведерникова, д. 21, строение 1	Индивидуальные домовладения	51,008721	116,515698
166897	Забайкальский край, р-н. Оловяннинский, пгт. Калангуй, ул. Ведерникова, д. 21, строение 8	Индивидуальные домовладения	51,008721	116,515698
166898	Забайкальский край, р-н. Оловяннинский, пгт. Калангуй, ул. Ведерникова, д. 32	Индивидуальные домовладения	51,008721	116,515698
166899	Забайкальский край, р-н. Оловяннинский, пгт. Калангуй, ул. Ведерникова, д. 41	Индивидуальные домовладения	51,004969	116,516488
166900	Забайкальский край, р-н. Оловяннинский, пгт. Калангуй, ул. Ведерникова, д. 62	Индивидуальные домовладения	51,007418	116,515538
166901	Забайкальский край, р-н. Оловяннинский, пгт. Калангуй, ул. Ведерникова, д. 64	Индивидуальные домовладения	51,007113	116,515599
166902	Забайкальский край, р-н. Оловяннинский, пгт. Калангуй, ул. Гагарина, д. 11	Индивидуальные домовладения	51,011525	116,524913

№ п/п	Адрес	Вид	Широта	Долгота
166903	Забайкальский край, р-н. Оловяннинский, пгт. Калангуй, ул. Гагарина, д. 21	Индивидуальные домовладения	51,011525	116,524913
166904	Забайкальский край, р-н. Оловяннинский, пгт. Калангуй, ул. Гагарина, д. 24	Индивидуальные домовладения	51,011525	116,524913
166905	Забайкальский край, р-н. Оловяннинский, пгт. Калангуй, ул. Гагарина, д. 36	Индивидуальные домовладения	51,011525	116,524913
166906	Забайкальский край, р-н. Оловяннинский, пгт. Калангуй, ул. Гагарина, д. 52	Индивидуальные домовладения	51,011525	116,524913
166907	Забайкальский край, р-н. Оловяннинский, пгт. Калангуй, ул. Гагарина, д. 59	Индивидуальные домовладения	51,011525	116,524913
166908	Забайкальский край, р-н. Оловяннинский, пгт. Калангуй, ул. Гагарина, д. 76	Индивидуальные домовладения	51,011525	116,524913
166909	Забайкальский край, р-н. Оловяннинский, пгт. Калангуй, ул. Гагарина, д. 86	Индивидуальные домовладения	51,011525	116,524913
166910	Забайкальский край, р-н. Оловяннинский, пгт. Калангуй, ул. Гагарина, д. 92	Индивидуальные домовладения	51,011525	116,524913
166911	Забайкальский край, р-н. Оловяннинский, пгт. Калангуй, ул. Гаражная, д. 4	Индивидуальные домовладения	51,0049	116,519011
166912	Забайкальский край, р-н. Оловяннинский, пгт. Калангуй, ул. Комсомольская, д. 29	Индивидуальные домовладения	51,015338	116,519254
166913	Забайкальский край, р-н. Оловяннинский, пгт. Калангуй, ул. Комсомольская, д. 9	Индивидуальные домовладения	51,015338	116,519254
166914	Забайкальский край, р-н. Оловяннинский, пгт. Калангуй, ул. Костюкова, д. 21	Индивидуальные домовладения	51,013129	116,51142
166915	Забайкальский край, р-н. Оловяннинский, пгт. Калангуй, ул. Костюкова, д. 6	Индивидуальные домовладения	51,013129	116,51142
166916	Забайкальский край, р-н. Оловяннинский, пгт. Калангуй, ул. Костюкова, д. 7	Индивидуальные домовладения	51,013129	116,51142
166917	Забайкальский край, р-н. Оловяннинский, пгт. Калангуй, ул. Красноармейская, д. 3	Индивидуальные домовладения	51,013401	116,513037

№ п/п	Адрес	Вид	Широта	Долгота
166918	Забайкальский край, р-н. Оловяннинский, пгт. Калангуй, ул. Маслозаводская, д. 6	Индивидуальные домовладения	51,002831	116,51973
166919	Забайкальский край, р-н. Оловяннинский, пгт. Калангуй, ул. Маслозаводская, д. 9	Индивидуальные домовладения	51,002831	116,51973
166920	Забайкальский край, р-н. Оловяннинский, пгт. Калангуй, ул. Набережная, д. 18	Индивидуальные домовладения	51,015338	116,520934
166921	Забайкальский край, р-н. Оловяннинский, пгт. Калангуй, ул. Набережная, д. 27	Индивидуальные домовладения	51,015338	116,520934
166922	Забайкальский край, р-н. Оловяннинский, пгт. Калангуй, ул. Набережная, д. 28	Индивидуальные домовладения	51,015338	116,520934
166923	Забайкальский край, р-н. Оловяннинский, пгт. Калангуй, ул. Набережная, д. 49	Индивидуальные домовладения	51,015338	116,520934
166924	Забайкальский край, р-н. Оловяннинский, пгт. Калангуй, ул. Набережная, д. 61	Индивидуальные домовладения	51,015338	116,520934
166925	Забайкальский край, р-н. Оловяннинский, пгт. Калангуй, ул. Набережная, д. 67	Индивидуальные домовладения	51,015338	116,520934
166926	Забайкальский край, р-н. Оловяннинский, пгт. Калангуй, ул. Набережная, д. 93	Индивидуальные домовладения	51,015338	116,520934
166927	Забайкальский край, р-н. Оловяннинский, пгт. Калангуй, ул. Новая, д. 4	Индивидуальные домовладения	51,0041	116,522263
166928	Забайкальский край, р-н. Оловяннинский, пгт. Калангуй, ул. Новая, д. 5	Индивидуальные домовладения	51,0041	116,522263
166929	Забайкальский край, р-н. Оловяннинский, пгт. Калангуй, ул. Партизанская, д. 26	Индивидуальные домовладения	51,016874	116,51611
166930	Забайкальский край, р-н. Оловяннинский, пгт. Калангуй, ул. Партизанская, д. 40	Индивидуальные домовладения	51,016874	116,51611
166931	Забайкальский край, р-н. Оловяннинский, пгт. Калангуй, ул. Рабочий Квартал, д. 3а	МКД	51,011485	116,516981
166932	Забайкальский край, р-н. Оловяннинский, пгт. Калангуй, ул. Рудничная, д. 32	Индивидуальные домовладения	51,011411	116,528075

№ п/п	Адрес	Вид	Широта	Долгота
166933	Забайкальский край, р-н. Оловяннинский, пгт. Калангуй, ул. Рудничная, д. 4	Индивидуальные домовладения	51,011411	116,528075
166934	Забайкальский край, р-н. Оловяннинский, пгт. Калангуй, ул. Рудничная, д. 9	Индивидуальные домовладения	51,011411	116,528075
166935	Забайкальский край, р-н. Оловяннинский, пгт. Калангуй, ул. Советская, д. 24	Индивидуальные домовладения	51,013095	116,526162
166936	Забайкальский край, р-н. Оловяннинский, пгт. Калангуй, ул. Советская, д. 39а	Индивидуальные домовладения	51,013095	116,526162
166937	Забайкальский край, р-н. Оловяннинский, пгт. Калангуй, ул. Советская, д. 43	Индивидуальные домовладения	51,013095	116,526162
166938	Забайкальский край, р-н. Оловяннинский, пгт. Калангуй, ул. Стахановская, д. 2	Индивидуальные домовладения	51,010686	116,520017
166939	Забайкальский край, р-н. Оловяннинский, пгт. Калангуй, ул. Стахановская, д. 49	Индивидуальные домовладения	51,010686	116,520017
166940	Забайкальский край, р-н. Оловяннинский, пгт. Калангуй, ул. Стахановская, д. 53	Индивидуальные домовладения	51,010686	116,520017
166941	Забайкальский край, р-н. Оловяннинский, пгт. Калангуй, ул. Трестовская, д. 21	Индивидуальные домовладения	51,014313	116,52291
166942	Забайкальский край, р-н. Оловяннинский, пгт. Калангуй, ул. Трестовская, д. 29	Индивидуальные домовладения	51,014313	116,52291
166943	Забайкальский край, р-н. Оловяннинский, пгт. Калангуй, ул. Трестовская, д. 31	Индивидуальные домовладения	51,014313	116,52291
166944	Забайкальский край, р-н. Оловяннинский, пгт. Калангуй, ул. Трестовская, д. 54	Индивидуальные домовладения	51,014313	116,52291
166945	Забайкальский край, р-н. Оловяннинский, пгт. Калангуй, ул. Трестовская, д. 65	Индивидуальные домовладения	51,014313	116,52291
166946	Забайкальский край, р-н. Оловяннинский, пгт. Калангуй, ул. Трестовская, д. 7	Индивидуальные домовладения	51,014313	116,52291
166947	Забайкальский край, р-н. Оловяннинский, пгт. Калангуй, ул. Трестовская, д. 87	Индивидуальные домовладения	51,014313	116,52291

№ п/п	Адрес	Вид	Широта	Долгота
166948	Забайкальский край, р-н. Оловяннинский, пгт. Калангуй, ул. Фабричная, д. 2	Индивидуальные домовладения	51,005336	116,532342
166949	Забайкальский край, р-н. Оловяннинский, пгт. Калангуй, ул. Фабричная, д. 3	Индивидуальные домовладения	51,005336	116,532342
166950	Забайкальский край, р-н. Оловяннинский, с. Верхняя Турга, ул. Молодежная, д. 12	Индивидуальные домовладения		
166951	Забайкальский край, р-н. Оловяннинский, с. Верхняя Турга, ул. Молодежная, д. 15	Индивидуальные домовладения		
166952	Забайкальский край, р-н. Оловяннинский, с. Верхняя Турга, ул. Октябрьская, д. 30	Индивидуальные домовладения		
166953	Забайкальский край, р-н. Оловяннинский, с. Верхняя Турга, ул. Октябрьская, д. 49	Индивидуальные домовладения		
166954	Забайкальский край, р-н. Оловяннинский, с. Верхняя Турга, ул. Партизанская, д. 70	Индивидуальные домовладения		
166955	Забайкальский край, р-н. Оловяннинский, с. Турга, мкр. Луговой, д. 4	Индивидуальные домовладения	51,052892	116,629181
166956	Забайкальский край, р-н. Оловяннинский, с. Турга, ул. Комсомольская, д. 12	Индивидуальные домовладения	51,050355	116,62618
166957	Забайкальский край, р-н. Оловяннинский, с. Турга, ул. Комсомольская, д. 16	Индивидуальные домовладения	51,050355	116,62618
166958	Забайкальский край, р-н. Оловяннинский, с. Турга, ул. Комсомольская, д. 32	Индивидуальные домовладения	51,050355	116,62618
166959	Забайкальский край, р-н. Оловяннинский, с. Турга, ул. Комсомольская, д. 6	Индивидуальные домовладения	51,050355	116,62618
166960	Забайкальский край, р-н. Оловяннинский, с. Турга, ул. Октябрьская, д. 10	Индивидуальные домовладения	51,055876	116,630106
166961	Забайкальский край, р-н. Оловяннинский, с. Турга, ул. Октябрьская, д. 3	Индивидуальные домовладения	51,055876	116,630106
166962	Забайкальский край, р-н. Оловяннинский, с. Турга, ул. Октябрьская, д. 8	Индивидуальные домовладения	51,055876	116,630106

№ п/п	Адрес	Вид	Широта	Долгота
166963	Забайкальский край, р-н. Оловяннинский, с. Турга, ул. Партизанская, д. 12	Индивидуальные домовладения	51,050888	116,630169
166964	Забайкальский край, р-н. Оловяннинский, с. Турга, ул. Партизанская, д. 25	Индивидуальные домовладения	51,050888	116,630169
166965	Забайкальский край, р-н. Оловяннинский, с. Турга, ул. Партизанская, д. 34	Индивидуальные домовладения	51,050888	116,630169
166966	Забайкальский край, р-н. Оловяннинский, с. Турга, ул. Партизанская, д. 38	Индивидуальные домовладения	51,050888	116,630169
166967	Забайкальский край, р-н. Борзинский, г. Борзя, пер. Диспетчерский, д. 10	Индивидуальные домовладения	50,39478	116,51318
166968	Забайкальский край, р-н. Борзинский, г. Борзя, пер. Диспетчерский, д. 7	МКД	50,395023	116,513504
166969	Забайкальский край, р-н. Борзинский, г. Борзя, пер. Диспетчерский, д. 9	МКД	50,394566	116,514046
166970	Забайкальский край, р-н. Борзинский, г. Борзя, пер. Коммунальный, д. 13	Индивидуальные домовладения	50,387629	116,523485
166971	Забайкальский край, р-н. Борзинский, г. Борзя, пер. Коммунальный, д. 20	Индивидуальные домовладения	50,387629	116,523485
166972	Забайкальский край, р-н. Борзинский, г. Борзя, пер. Коммунальный, д. 22	Индивидуальные домовладения	50,387629	116,523485
166973	Забайкальский край, р-н. Борзинский, г. Борзя, пер. Линейный, д. 10	Индивидуальные домовладения	50,399424	116,538442
166974	Забайкальский край, р-н. Борзинский, г. Борзя, пер. Линейный, д. 2	Индивидуальные домовладения	50,398873	116,537319
166975	Забайкальский край, р-н. Борзинский, г. Борзя, пер. Линейный, д. 21	Индивидуальные домовладения	50,400143	116,539154
166976	Забайкальский край, р-н. Борзинский, г. Борзя, пер. Линейный, д. 9	Индивидуальные домовладения	50,399171	116,53704
166977	Забайкальский край, р-н. Борзинский, г. Борзя, пер. Машиностроителей, д. 1	Индивидуальные домовладения	50,381839	116,553318

№ п/п	Адрес	Вид	Широта	Долгота
166978	Забайкальский край, р-н. Борзинский, г. Борзя, пер. Машиностроителей, д. 16	Индивидуальные домовладения	50,381839	116,553318
166979	Забайкальский край, р-н. Борзинский, г. Борзя, пер. Октябрьский, д. 19	Индивидуальные домовладения	50,398287	116,522039
166980	Забайкальский край, р-н. Борзинский, г. Борзя, пер. Октябрьский, д. 23	Индивидуальные домовладения	50,398287	116,522039
166981	Забайкальский край, р-н. Борзинский, г. Борзя, пер. Октябрьский, д. 3	Индивидуальные домовладения	50,398287	116,522039
166982	Забайкальский край, р-н. Борзинский, г. Борзя, пер. Ононский, д. 6	Индивидуальные домовладения	50,390517	116,551647
166983	Забайкальский край, р-н. Борзинский, г. Борзя, пер. Пионерский, д. 17	Индивидуальные домовладения	50,395847	116,535271
166984	Забайкальский край, р-н. Борзинский, г. Борзя, пер. Пионерский, д. 18	Индивидуальные домовладения	50,395847	116,535271
166985	Забайкальский край, р-н. Борзинский, г. Борзя, пер. Пионерский, д. 30	Индивидуальные домовладения	50,395847	116,535271
166986	Забайкальский край, р-н. Борзинский, г. Борзя, пер. Пионерский, д. 40	Индивидуальные домовладения	50,395847	116,535271
166987	Забайкальский край, р-н. Борзинский, г. Борзя, пер. Пионерский, д. 41	Индивидуальные домовладения	50,395847	116,535271
166988	Забайкальский край, р-н. Борзинский, г. Борзя, пер. Пионерский, д. 56	Индивидуальные домовладения	50,395847	116,535271
166989	Забайкальский край, р-н. Борзинский, г. Борзя, пер. Пионерский, д. 7	Индивидуальные домовладения	50,395847	116,535271
166990	Забайкальский край, р-н. Борзинский, г. Борзя, пер. Пионерский, д. 8	Индивидуальные домовладения	50,39437	116,53212
166991	Забайкальский край, р-н. Борзинский, г. Борзя, пер. Пионерский, д. 9	Индивидуальные домовладения	50,395847	116,535271
166992	Забайкальский край, р-н. Борзинский, г. Борзя, пер. Сибирский, д. 32	Индивидуальные домовладения	50,387629	116,523485

№ п/п	Адрес	Вид	Широта	Долгота
166993	Забайкальский край, р-н. Борзинский, г. Борзя, пер. Солнечный, д. 12	Индивидуальные домовладения	50,387629	116,523485
166994	Забайкальский край, р-н. Борзинский, г. Борзя, пер. Солнечный, д. 15А	Индивидуальные домовладения	50,387629	116,523485
166995	Забайкальский край, р-н. Борзинский, г. Борзя, пер. Стадионный, д. 13	Индивидуальные домовладения	50,386147	116,538361
166996	Забайкальский край, р-н. Борзинский, г. Борзя, пер. Стадионный, д. 8	Индивидуальные домовладения	50,38644	116,53754
166997	Забайкальский край, р-н. Борзинский, г. Борзя, пер. Столяровский, д. 10	Индивидуальные домовладения	50,398827	116,521347
166998	Забайкальский край, р-н. Борзинский, г. Борзя, пер. Столяровский, д. 21	Индивидуальные домовладения	50,398827	116,521347
166999	Забайкальский край, р-н. Борзинский, г. Борзя, пер. Тарейский, д. 12	Индивидуальные домовладения	50,387629	116,523485
167000	Забайкальский край, р-н. Борзинский, г. Борзя, пер. Тарейский, д. 18	Индивидуальные домовладения	50,387629	116,523485
167001	Забайкальский край, р-н. Борзинский, г. Борзя, пер. Товарный, д. 12	Индивидуальные домовладения	50,375694	116,53768
167002	Забайкальский край, р-н. Борзинский, г. Борзя, пер. Товарный, д. 25	Индивидуальные домовладения	50,37518	116,53927
167003	Забайкальский край, р-н. Борзинский, г. Борзя, пер. Товарный, д. 29	Индивидуальные домовладения	50,377174	116,537605
167004	Забайкальский край, р-н. Борзинский, г. Борзя, пер. Тополиный, д. 4	Индивидуальные домовладения	50,387629	116,523485
167005	Забайкальский край, р-н. Борзинский, г. Борзя, пер. Транспортный, д. 5	Индивидуальные домовладения	50,387543	116,539448
167006	Забайкальский край, р-н. Борзинский, г. Борзя, пер. Цветочный, д. 1	Индивидуальные домовладения	50,387629	116,523485
167007	Забайкальский край, р-н. Борзинский, г. Борзя, пер. Элеваторный, д. 5	Индивидуальные домовладения	50,383235	116,530402

№ п/п	Адрес	Вид	Широта	Долгота
167008	Забайкальский край, р-н. Борзинский, г. Борзя, ул. Автомобильная, д. 10	Индивидуальные домовладения	50,394375	116,54725
167009	Забайкальский край, р-н. Борзинский, г. Борзя, ул. Автомобильная, д. 13	Индивидуальные домовладения	50,394794	116,54755
167010	Забайкальский край, р-н. Борзинский, г. Борзя, ул. Автомобильная, д. 7	Индивидуальные домовладения	50,394348	116,546554
167011	Забайкальский край, р-н. Борзинский, г. Борзя, ул. Аксенова, д. 19	Индивидуальные домовладения	50,384193	116,537704
167012	Забайкальский край, р-н. Борзинский, г. Борзя, ул. Аксенова, д. 21	Индивидуальные домовладения	50,38432	116,537994
167013	Забайкальский край, р-н. Борзинский, г. Борзя, ул. Алек-Заводская, д. 11	Индивидуальные домовладения	50,399613	116,559741
167014	Забайкальский край, р-н. Борзинский, г. Борзя, ул. Алек-Заводская, д. 25	Индивидуальные домовладения	50,399613	116,559741
167015	Забайкальский край, р-н. Борзинский, г. Борзя, ул. Алек-Заводская, д. 3	Индивидуальные домовладения	50,399613	116,559741
167016	Забайкальский край, р-н. Борзинский, г. Борзя, ул. Алек-Заводская, д. 7	Индивидуальные домовладения	50,399613	116,559741
167017	Забайкальский край, р-н. Борзинский, г. Борзя, ул. Амурский проезд, д. 38	Индивидуальные домовладения	50,400498	116,561043
167018	Забайкальский край, р-н. Борзинский, г. Борзя, ул. Амурский проезд, д. 8	Индивидуальные домовладения	50,400498	116,561043
167019	Забайкальский край, р-н. Борзинский, г. Борзя, ул. Байкальская, д. 14	Индивидуальные домовладения	50,388169	116,555312
167020	Забайкальский край, р-н. Борзинский, г. Борзя, ул. Байкальская, д. 5	Индивидуальные домовладения	50,388169	116,555312
167021	Забайкальский край, р-н. Борзинский, г. Борзя, ул. Богдана Хмельницкого, д. 103	Индивидуальные домовладения	50,394445	116,543823
167022	Забайкальский край, р-н. Борзинский, г. Борзя, ул. Богдана Хмельницкого, д. 104	Индивидуальные домовладения	50,39535	116,54661

№ п/п	Адрес	Вид	Широта	Долгота
167023	Забайкальский край, р-н. Борзинский, г. Борзя, ул. Богдана Хмельницкого, д. 118	Индивидуальные домовладения	50,39661	116,54931
167024	Забайкальский край, р-н. Борзинский, г. Борзя, ул. Богдана Хмельницкого, д. 122	Индивидуальные домовладения	50,39698	116,55006
167025	Забайкальский край, р-н. Борзинский, г. Борзя, ул. Богдана Хмельницкого, д. 124	Индивидуальные домовладения	50,397186	116,55051
167026	Забайкальский край, р-н. Борзинский, г. Борзя, ул. Богдана Хмельницкого, д. 137	Индивидуальные домовладения	50,396957	116,5492
167027	Забайкальский край, р-н. Борзинский, г. Борзя, ул. Богдана Хмельницкого, д. 14	Индивидуальные домовладения	50,388966	116,5334
167028	Забайкальский край, р-н. Борзинский, г. Борзя, ул. Богдана Хмельницкого, д. 142	Индивидуальные домовладения	50,399353	116,55516
167029	Забайкальский край, р-н. Борзинский, г. Борзя, ул. Богдана Хмельницкого, д. 157	Индивидуальные домовладения	50,398952	116,55324
167030	Забайкальский край, р-н. Борзинский, г. Борзя, ул. Богдана Хмельницкого, д. 2	МКД	50,386342	116,528066
167031	Забайкальский край, р-н. Борзинский, г. Борзя, ул. Богдана Хмельницкого, д. 40	Индивидуальные домовладения	50,389484	116,534424
167032	Забайкальский край, р-н. Борзинский, г. Борзя, ул. Богдана Хмельницкого, д. 52А	Индивидуальные домовладения	50,390697	116,537
167033	Забайкальский край, р-н. Борзинский, г. Борзя, ул. Богдана Хмельницкого, д. 56	Индивидуальные домовладения	50,391086	116,537768
167034	Забайкальский край, р-н. Борзинский, г. Борзя, ул. Богдана Хмельницкого, д. 66	Индивидуальные домовладения	50,391942	116,539484
167035	Забайкальский край, р-н. Борзинский, г. Борзя, ул. Богдана Хмельницкого, д. 68	Индивидуальные домовладения	50,392137	116,539825
167036	Забайкальский край, р-н. Борзинский, г. Борзя, ул. Богдана Хмельницкого, д. 71	Индивидуальные домовладения	50,391666	116,537993
167037	Забайкальский край, р-н. Борзинский, г. Борзя, ул. Богдана Хмельницкого, д. 82	Индивидуальные домовладения	50,39367	116,543005

№ п/п	Адрес	Вид	Широта	Долгота
167038	Забайкальский край, р-н. Борзинский, г. Борзя, ул. Богдана Хмельницкого, д. 83	Индивидуальные домовладения	50,392493	116,539699
167039	Забайкальский край, р-н. Борзинский, г. Борзя, ул. Богдана Хмельницкого, д. 85	Индивидуальные домовладения	50,392637	116,540041
167040	Забайкальский край, р-н. Борзинский, г. Борзя, ул. Богдана Хмельницкого, д. 96	Индивидуальные домовладения	50,39508	116,54597
167041	Забайкальский край, р-н. Борзинский, г. Борзя, ул. Бульварная, д. 22	Индивидуальные домовладения	50,385506	116,55687
167042	Забайкальский край, р-н. Борзинский, г. Борзя, ул. Бульварная, д. 28	Индивидуальные домовладения	50,38603	116,55806
167043	Забайкальский край, р-н. Борзинский, г. Борзя, ул. Ведерникова, д. 11	Индивидуальные домовладения	50,398706	116,529243
167044	Забайкальский край, р-н. Борзинский, г. Борзя, ул. Ведерникова, д. 21	Индивидуальные домовладения	50,398706	116,529243
167045	Забайкальский край, р-н. Борзинский, г. Борзя, ул. Ведерникова, д. 22	Индивидуальные домовладения	50,398706	116,529243
167046	Забайкальский край, р-н. Борзинский, г. Борзя, ул. Ведерникова, д. 34	Индивидуальные домовладения	50,397594	116,52763
167047	Забайкальский край, р-н. Борзинский, г. Борзя, ул. Ведерникова, д. 46	Индивидуальные домовладения	50,398495	116,5293
167048	Забайкальский край, р-н. Борзинский, г. Борзя, ул. Ведерникова, д. 48	Индивидуальные домовладения	50,39863	116,529465
167049	Забайкальский край, р-н. Борзинский, г. Борзя, ул. Ведерникова, д. 5	Индивидуальные домовладения	50,398706	116,529243
167050	Забайкальский край, р-н. Борзинский, г. Борзя, ул. Ведерникова, д. 60	Индивидуальные домовладения	50,399292	116,53082
167051	Забайкальский край, р-н. Борзинский, г. Борзя, ул. Ведерникова, д. 70	Индивидуальные домовладения	50,40007	116,53237
167052	Забайкальский край, р-н. Борзинский, г. Борзя, ул. Ведерникова, д. 71	Индивидуальные домовладения	50,40097	116,53305

№ п/п	Адрес	Вид	Широта	Долгота
167053	Забайкальский край, р-н. Борзинский, г. Борзя, ул. Ведерникова, д. 82	Индивидуальные домовладения	50,40116	116,53461
167054	Забайкальский край, р-н. Борзинский, г. Борзя, ул. Геодезическая, д. 13	Индивидуальные домовладения	50,387629	116,523485
167055	Забайкальский край, р-н. Борзинский, г. Борзя, ул. Геодезическая, д. 18	Индивидуальные домовладения	50,387629	116,523485
167056	Забайкальский край, р-н. Борзинский, г. Борзя, ул. Геологическая, д. 4	Индивидуальные домовладения	50,383045	116,54553
167057	Забайкальский край, р-н. Забайкальский, нп. Рудник Абагайтуй, ул. Горняцкая, д. 16	Индивидуальные домовладения	49,704598	117,889948
167058	Забайкальский край, р-н. Забайкальский, нп. Рудник Абагайтуй, ул. Горняцкая, д. 31	Индивидуальные домовладения	49,704598	117,889948
167059	Забайкальский край, р-н. Забайкальский, нп. Рудник Абагайтуй, ул. Горняцкая, д. 35	Индивидуальные домовладения	49,704598	117,889948
167060	Забайкальский край, р-н. Забайкальский, нп. Рудник Абагайтуй, ул. Горняцкая, д. 5	Индивидуальные домовладения	49,704598	117,889948
167061	Забайкальский край, р-н. Борзинский, г. Борзя, ул. Гурьева, д. 16	Индивидуальные домовладения	50,38347	116,546401
167062	Забайкальский край, р-н. Борзинский, г. Борзя, ул. Гурьева, д. 26А	Индивидуальные домовладения	50,384068	116,54445
167063	Забайкальский край, р-н. Борзинский, г. Борзя, ул. Гурьева, д. 29	Индивидуальные домовладения	50,384309	116,544056
167064	Забайкальский край, р-н. Борзинский, г. Борзя, ул. Гурьева, д. 51	МКД	50,38591	116,54792
167065	Забайкальский край, р-н. Борзинский, г. Борзя, ул. Дальневосточная, д. 18	Индивидуальные домовладения	50,387629	116,523485
167066	Забайкальский край, р-н. Борзинский, г. Борзя, ул. Дальневосточная, д. 7	Индивидуальные домовладения	50,387629	116,523485
167067	Забайкальский край, р-н. Борзинский, г. Борзя, ул. Даурская, д. 3	Индивидуальные домовладения	50,379665	116,543594

№ п/п	Адрес	Вид	Широта	Долгота
167068	Забайкальский край, р-н. Борзинский, г. Борзя, ул. Декабристов, д. 10	Индивидуальные домовладения	50,391502	116,53585
167069	Забайкальский край, р-н. Борзинский, г. Борзя, ул. Декабристов, д. 18	Индивидуальные домовладения	50,392227	116,537476
167070	Забайкальский край, р-н. Борзинский, г. Борзя, ул. Декабристов, д. 30	Индивидуальные домовладения	50,392815	116,5388
167071	Забайкальский край, р-н. Борзинский, г. Борзя, ул. Декабристов, д. 35	Индивидуальные домовладения	50,394222	116,54125
167072	Забайкальский край, р-н. Борзинский, г. Борзя, ул. Декабристов, д. 41	Индивидуальные домовладения	50,394543	116,54194
167073	Забайкальский край, р-н. Борзинский, г. Борзя, ул. Декабристов, д. 51	Индивидуальные домовладения	50,39507	116,54308
167074	Забайкальский край, р-н. Борзинский, г. Борзя, ул. Декабристов, д. 57А	Индивидуальные домовладения	50,395996	116,545135
167075	Забайкальский край, р-н. Борзинский, г. Борзя, ул. Декабристов, д. 6	Индивидуальные домовладения	50,391304	116,53537
167076	Забайкальский край, р-н. Борзинский, г. Борзя, ул. Декабристов, д. 71	Индивидуальные домовладения	50,39743	116,54846
167077	Забайкальский край, р-н. Борзинский, г. Борзя, ул. Декабристов, д. 85	Индивидуальные домовладения	50,398735	116,55138
167078	Забайкальский край, р-н. Борзинский, г. Борзя, ул. Димова, д. 14	Индивидуальные домовладения	50,383442	116,540337
167079	Забайкальский край, р-н. Борзинский, г. Борзя, ул. Димова, д. 4	Индивидуальные домовладения	50,383442	116,540337
167080	Забайкальский край, р-н. Борзинский, г. Борзя, ул. Дымбрылова, д. 10	Индивидуальные домовладения	50,375302	116,552105
167081	Забайкальский край, р-н. Борзинский, г. Борзя, ул. Дымбрылова, д. 12	Индивидуальные домовладения	50,375302	116,552105
167082	Забайкальский край, р-н. Борзинский, г. Борзя, ул. Дымбрылова, д. 7	Индивидуальные домовладения	50,375302	116,552105

№ п/п	Адрес	Вид	Широта	Долгота
167083	Забайкальский край, р-н. Борзинский, г. Борзя, ул. Железнодорожная, д. 3	МКД	50,38485	116,52734
167084	Забайкальский край, р-н. Борзинский, г. Борзя, ул. Железнодорожная, д. 32	Индивидуальные домовладения	50,388657	116,521
167085	Забайкальский край, р-н. Борзинский, г. Борзя, ул. Железнодорожная, д. 65	Индивидуальные домовладения	50,388484	116,520835
167086	Забайкальский край, р-н. Борзинский, г. Борзя, ул. Железнодорожная, д. 8	Индивидуальные домовладения	50,384903	116,525986
167087	Забайкальский край, р-н. Борзинский, г. Борзя, ул. Журавлева, д. 11	Индивидуальные домовладения	50,398264	116,523889
167088	Забайкальский край, р-н. Борзинский, г. Борзя, ул. Журавлева, д. 22	Индивидуальные домовладения	50,398264	116,523889
167089	Забайкальский край, р-н. Борзинский, г. Борзя, ул. Журавлева, д. 31	Индивидуальные домовладения	50,398264	116,523889
167090	Забайкальский край, р-н. Борзинский, г. Борзя, ул. Журавлева, д. 32	Индивидуальные домовладения	50,398264	116,523889
167091	Забайкальский край, р-н. Борзинский, г. Борзя, ул. Журавлева, д. 38	Индивидуальные домовладения	50,398264	116,523889
167092	Забайкальский край, р-н. Забайкальский, нп. Рудник Абагайтуй, ул. Молодая Гвардия, д. 11	Индивидуальные домовладения	49,704598	117,889948
167093	Забайкальский край, р-н. Борзинский, г. Борзя, ул. Журавлева, д. 47	Индивидуальные домовладения	50,398264	116,523889
167094	Забайкальский край, р-н. Борзинский, г. Борзя, ул. Журавлева, д. 55	Индивидуальные домовладения	50,398264	116,523889
167095	Забайкальский край, р-н. Борзинский, г. Борзя, ул. Захара Нешкова, д. 10А	Индивидуальные домовладения	50,380966	116,55066
167096	Забайкальский край, р-н. Борзинский, г. Борзя, ул. Захара Нешкова, д. 12	Индивидуальные домовладения	50,38096	116,55167
167097	Забайкальский край, р-н. Борзинский, г. Борзя, ул. Звездная, д. 5А	Индивидуальные домовладения	50,376692	116,550291

№ п/п	Адрес	Вид	Широта	Долгота
167098	Забайкальский край, р-н. Борзинский, г. Борзя, ул. Зои Космодемьянской, д. 4А	Индивидуальные домовладения	50,387054	116,54111
167099	Забайкальский край, р-н. Борзинский, г. Борзя, ул. Казачий проезд, д. 1	Индивидуальные домовладения	50,398155	116,559678
167100	Забайкальский край, р-н. Борзинский, г. Борзя, ул. Казачий проезд, д. 3	Индивидуальные домовладения	50,398155	116,559678
167101	Забайкальский край, р-н. Борзинский, г. Борзя, ул. Казачий проезд, д. 5	Индивидуальные домовладения	50,398155	116,559678
167102	Забайкальский край, р-н. Борзинский, г. Борзя, ул. Казачий проезд, д. 8	Индивидуальные домовладения	50,398155	116,559678
167103	Забайкальский край, р-н. Борзинский, г. Борзя, ул. Карла Маркса, д. 113	Индивидуальные домовладения	50,39056	116,534935
167104	Забайкальский край, р-н. Борзинский, г. Борзя, ул. Карла Маркса, д. 122А	Индивидуальные домовладения	50,387894	116,536194
167105	Забайкальский край, р-н. Борзинский, г. Борзя, ул. Карла Маркса, д. 125	Индивидуальные домовладения	50,38929	116,5363
167106	Забайкальский край, р-н. Борзинский, г. Борзя, ул. Карла Маркса, д. 141	Индивидуальные домовладения	50,387428	116,538361
167107	Забайкальский край, р-н. Борзинский, г. Борзя, ул. Карла Маркса, д. 148	Индивидуальные домовладения	50,386549	116,538783
167108	Забайкальский край, р-н. Борзинский, г. Борзя, ул. Карла Маркса, д. 150	Индивидуальные домовладения	50,386417	116,538891
167109	Забайкальский край, р-н. Борзинский, г. Борзя, ул. Карла Маркса, д. 162	Индивидуальные домовладения	50,384872	116,540759
167110	Забайкальский край, р-н. Борзинский, г. Борзя, ул. Карла Маркса, д. 172	Индивидуальные домовладения	50,38362	116,5423
167111	Забайкальский край, р-н. Борзинский, г. Борзя, ул. Карла Маркса, д. 174	Индивидуальные домовладения	50,383354	116,54257
167112	Забайкальский край, р-н. Борзинский, г. Борзя, ул. Карла Маркса, д. 191	Индивидуальные домовладения	50,381684	116,54517

№ п/п	Адрес	Вид	Широта	Долгота
167113	Забайкальский край, р-н. Борзинский, г. Борзя, ул. Карла Маркса, д. 199	Индивидуальные домовладения	50,381645	116,546524
167114	Забайкальский край, р-н. Борзинский, г. Борзя, ул. Карла Маркса, д. 206	Индивидуальные домовладения	50,379684	116,54523
167115	Забайкальский край, р-н. Борзинский, г. Борзя, ул. Карла Маркса, д. 2Б	Индивидуальные домовладения	50,40166	116,51879
167116	Забайкальский край, р-н. Борзинский, г. Борзя, ул. Карла Маркса, д. 30	Индивидуальные домовладения	50,390919	116,534076
167117	Забайкальский край, р-н. Борзинский, г. Борзя, ул. Карла Маркса, д. 33	Индивидуальные домовладения	50,398426	116,5254
167118	Забайкальский край, р-н. Борзинский, г. Борзя, ул. Карла Маркса, д. 46	Индивидуальные домовладения	50,390919	116,534076
167119	Забайкальский край, р-н. Борзинский, г. Борзя, ул. Карла Маркса, д. 6	Индивидуальные домовладения	50,390919	116,534076
167120	Забайкальский край, р-н. Борзинский, г. Борзя, ул. Карла Маркса, д. 66	Индивидуальные домовладения	50,390919	116,534076
167121	Забайкальский край, р-н. Борзинский, г. Борзя, ул. Кольцевая, д. 200	Индивидуальные домовладения	50,374504	116,552977
167122	Забайкальский край, р-н. Борзинский, г. Борзя, ул. Кольцевая, д. 7	Индивидуальные домовладения	50,37382	116,55064
167123	Забайкальский край, р-н. Борзинский, г. Борзя, ул. Комсомольская, д. 11	Индивидуальные домовладения	50,398109	116,516756
167124	Забайкальский край, р-н. Борзинский, г. Борзя, ул. Комсомольская, д. 25	Индивидуальные домовладения	50,398109	116,516756
167125	Забайкальский край, р-н. Борзинский, г. Борзя, ул. Комсомольская, д. 33	Индивидуальные домовладения	50,398109	116,516756
167126	Забайкальский край, р-н. Борзинский, г. Борзя, ул. Комсомольская, д. 35	Индивидуальные домовладения	50,398109	116,516756
167127	Забайкальский край, р-н. Борзинский, г. Борзя, ул. Комсомольская, д. 45	Индивидуальные домовладения	50,398109	116,516756

№ п/п	Адрес	Вид	Широта	Долгота
167128	Забайкальский край, р-н. Борзинский, г. Борзя, ул. Комсомольская, д. 59	Индивидуальные домовладения	50,398109	116,516756
167129	Забайкальский край, р-н. Борзинский, г. Борзя, ул. Комсомольская, д. 59А	Индивидуальные домовладения	50,398109	116,516756
167130	Забайкальский край, р-н. Борзинский, г. Борзя, ул. Коновалова, д. 13	Индивидуальные домовладения	50,39004	116,53941
167131	Забайкальский край, р-н. Борзинский, г. Борзя, ул. Коновалова, д. 27	Индивидуальные домовладения	50,38818	116,54155
167132	Забайкальский край, р-н. Борзинский, г. Борзя, ул. Коновалова, д. 29	Индивидуальные домовладения	50,388046	116,5417
167133	Забайкальский край, р-н. Борзинский, г. Борзя, ул. Коновалова, д. 9Б	Индивидуальные домовладения	50,390484	116,539
167134	Забайкальский край, р-н. Борзинский, г. Борзя, ул. Кооперативная, д. 26	Индивидуальные домовладения	50,379604	116,55507
167135	Забайкальский край, р-н. Борзинский, г. Борзя, ул. Кооперативная, д. 27	Индивидуальные домовладения	50,379715	116,553764
167136	Забайкальский край, р-н. Борзинский, г. Борзя, ул. Кооперативная, д. 4Б	Индивидуальные домовладения	50,377895	116,55035
167137	Забайкальский край, р-н. Борзинский, г. Борзя, ул. Лазо, д. 123А	Индивидуальные домовладения	50,391764	116,520395
167138	Забайкальский край, р-н. Борзинский, г. Борзя, ул. Лазо, д. 125	Индивидуальные домовладения	50,391764	116,520395
167139	Забайкальский край, р-н. Борзинский, г. Борзя, ул. Лазо, д. 14	МКД	50,384712	116,52949
167140	Забайкальский край, р-н. Забайкальский, нп. Рудник Абагайтуй, ул. Молодая Гвардия, д. 19	Индивидуальные домовладения	49,704598	117,889948
167141	Забайкальский край, р-н. Борзинский, г. Борзя, ул. Луговая, д. 4	Индивидуальные домовладения	50,400612	116,519047
167142	Забайкальский край, р-н. Забайкальский, нп. Рудник Абагайтуй, ул. Молодая Гвардия, д. 2	Индивидуальные домовладения	49,704598	117,889948

№ п/п	Адрес	Вид	Широта	Долгота
167143	Забайкальский край, р-н. Забайкальский, нп. Рудник Абагайтуй, ул. Молодежная, д. 1	Индивидуальные домовладения	49,704598	117,889948
167144	Забайкальский край, р-н. Забайкальский, нп. Рудник Абагайтуй, ул. Садовая, д. 12	Индивидуальные домовладения	49,704598	117,889948
167145	Забайкальский край, р-н. Забайкальский, нп. Рудник Абагайтуй, ул. Садовая, д. 20	Индивидуальные домовладения	49,704598	117,889948
167146	Забайкальский край, р-н. Забайкальский, нп. Рудник Абагайтуй, ул. Садовая, д. 6	Индивидуальные домовладения	49,704598	117,889948
167147	Забайкальский край, р-н. Забайкальский, п. Красный Великан, ул. Дружбы, д. 12	Индивидуальные домовладения	50,077027	117,059581
167148	Забайкальский край, р-н. Забайкальский, п. Красный Великан, ул. Дружбы, д. 4	Индивидуальные домовладения	50,077027	117,059581
167149	Забайкальский край, р-н. Забайкальский, п. Красный Великан, ул. Новая, д. 4	Индивидуальные домовладения	50,077027	117,059581
167150	Забайкальский край, р-н. Забайкальский, п. Красный Великан, ул. Озерная, д. 6	Индивидуальные домовладения	50,076576	117,062214
167151	Забайкальский край, р-н. Забайкальский, п. Красный Великан, ул. Предгорная, д. 3	Индивидуальные домовладения	50,07764	117,05615
167152	Забайкальский край, р-н. Борзинский, г. Борзя, ул. Ленина, д. 47	МКД	50,392902	116,52488
167153	Забайкальский край, р-н. Борзинский, г. Борзя, ул. Ленина, д. 51	МКД	50,393528	116,52409
167154	Забайкальский край, р-н. Борзинский, г. Борзя, ул. Ленина, д. 70	Индивидуальные домовладения	50,391459	116,527096
167155	Забайкальский край, р-н. Борзинский, г. Борзя, ул. Ленина, д. 75Г	Индивидуальные домовладения	50,391459	116,527096
167156	Забайкальский край, р-н. Борзинский, г. Борзя, ул. Ленина, д. 80	Индивидуальные домовладения	50,391459	116,527096
167157	Забайкальский край, р-н. Борзинский, г. Борзя, ул. Ломоносова, д. 12А	Индивидуальные домовладения	50,380426	116,538172

№ п/п	Адрес	Вид	Широта	Долгота
167158	Забайкальский край, р-н. Борзинский, г. Борзя, ул. Ломоносова, д. 2	МКД	50,383878	116,532549
167159	Забайкальский край, р-н. Борзинский, г. Борзя, ул. Ломоносова, д. 38	Индивидуальные домовладения	50,378014	116,539925
167160	Забайкальский край, р-н. Борзинский, г. Борзя, ул. Ломоносова, д. 58	Индивидуальные домовладения	50,376465	116,543304
167161	Забайкальский край, р-н. Борзинский, г. Борзя, ул. Ломоносова, д. 60	Индивидуальные домовладения	50,37615	116,54361
167162	Забайкальский край, р-н. Борзинский, г. Борзя, ул. Ломоносова, д. 9	МКД	50,38385	116,53486
167163	Забайкальский край, р-н. Борзинский, г. Борзя, ул. Маршала Жукова, д. 18	Индивидуальные домовладения	50,387629	116,523485
167164	Забайкальский край, р-н. Борзинский, г. Борзя, ул. Маршала Жукова, д. 26	Индивидуальные домовладения	50,387629	116,523485
167165	Забайкальский край, р-н. Борзинский, г. Борзя, ул. Матросова, д. 16	МКД	50,385239	116,533294
167166	Забайкальский край, р-н. Борзинский, г. Борзя, ул. Матросова, д. 24А	МКД	50,38532	116,5352
167167	Забайкальский край, р-н. Борзинский, г. Борзя, ул. Матросова, д. 36	Индивидуальные домовладения	50,387707	116,53856
167168	Забайкальский край, р-н. Борзинский, г. Борзя, ул. Матросова, д. 48	Индивидуальные домовладения	50,388363	116,54004
167169	Забайкальский край, р-н. Борзинский, г. Борзя, ул. Матросова, д. 55	Индивидуальные домовладения	50,388096	116,53834
167170	Забайкальский край, р-н. Борзинский, г. Борзя, ул. Матросова, д. 57	Индивидуальные домовладения	50,388214	116,538605
167171	Забайкальский край, р-н. Борзинский, г. Борзя, ул. Матросова, д. 70	Индивидуальные домовладения	50,391517	116,546643
167172	Забайкальский край, р-н. Борзинский, г. Борзя, ул. Матросова, д. 80	Индивидуальные домовладения	50,39228	116,54839

№ п/п	Адрес	Вид	Широта	Долгота
167173	Забайкальский край, р-н. Борзинский, г. Борзя, ул. Матросова, д. 81	Индивидуальные домовладения	50,39018	116,54281
167174	Забайкальский край, р-н. Борзинский, г. Борзя, ул. Матросова, д. 93	Индивидуальные домовладения	50,391373	116,545456
167175	Забайкальский край, р-н. Борзинский, г. Борзя, ул. Метелицы, д. 110	Индивидуальные домовладения	50,40017	116,53764
167176	Забайкальский край, р-н. Борзинский, г. Борзя, ул. Метелицы, д. 15	Индивидуальные домовладения	50,396536	116,529719
167177	Забайкальский край, р-н. Борзинский, г. Борзя, ул. Метелицы, д. 19Б	Индивидуальные домовладения	50,395496	116,524356
167178	Забайкальский край, р-н. Борзинский, г. Борзя, ул. Метелицы, д. 3	Индивидуальные домовладения	50,393728	116,523072
167179	Забайкальский край, р-н. Борзинский, г. Борзя, ул. Метелицы, д. 39	Индивидуальные домовладения	50,39631	116,52845
167180	Забайкальский край, р-н. Борзинский, г. Борзя, ул. Метелицы, д. 41	Индивидуальные домовладения	50,396408	116,528725
167181	Забайкальский край, р-н. Борзинский, г. Борзя, ул. Метелицы, д. 53	Индивидуальные домовладения	50,397118	116,53018
167182	Забайкальский край, р-н. Борзинский, г. Борзя, ул. Метелицы, д. 64	Индивидуальные домовладения	50,39645	116,530464
167183	Забайкальский край, р-н. Борзинский, г. Борзя, ул. Метелицы, д. 66А	Индивидуальные домовладения	50,396587	116,53079
167184	Забайкальский край, р-н. Борзинский, г. Борзя, ул. Метелицы, д. 74	Индивидуальные домовладения	50,39702	116,531845
167185	Забайкальский край, р-н. Борзинский, г. Борзя, ул. Метелицы, д. 80	Индивидуальные домовладения	50,397865	116,53264
167186	Забайкальский край, р-н. Борзинский, г. Борзя, ул. Метелицы, д. 88А	Индивидуальные домовладения	50,3979	116,53404
167187	Забайкальский край, р-н. Борзинский, г. Борзя, ул. Метелицы, д. 99	Индивидуальные домовладения	50,40013	116,53639

№ п/п	Адрес	Вид	Широта	Долгота
167188	Забайкальский край, р-н. Борзинский, г. Борзя, ул. Мира, д. 10	Индивидуальные домовладения	50,38833	116,55207
167189	Забайкальский край, р-н. Борзинский, г. Борзя, ул. Мира, д. 24	Индивидуальные домовладения	50,38657	116,55388
167190	Забайкальский край, р-н. Борзинский, г. Борзя, ул. Мира, д. 34	Индивидуальные домовладения	50,38543	116,555145
167191	Забайкальский край, р-н. Борзинский, г. Борзя, ул. Мира, д. 6	Индивидуальные домовладения	50,388794	116,551605
167192	Забайкальский край, р-н. Борзинский, г. Борзя, ул. Молодежная, д. 14	Индивидуальные домовладения	50,38743	116,551384
167193	Забайкальский край, р-н. Борзинский, г. Борзя, ул. Молодежная, д. 25	Индивидуальные домовладения	50,38611	116,55327
167194	Забайкальский край, р-н. Борзинский, г. Борзя, ул. Молодежная, д. 27	Индивидуальные домовладения	50,385906	116,55349
167195	Забайкальский край, р-н. Борзинский, г. Борзя, ул. Молодежная, д. 8А	Индивидуальные домовладения	50,388046	116,55068
167196	Забайкальский край, р-н. Борзинский, г. Борзя, ул. Новая, д. 17	Индивидуальные домовладения	50,387726	116,554333
167197	Забайкальский край, р-н. Борзинский, г. Борзя, ул. Новая, д. 19	Индивидуальные домовладения	50,387726	116,554333
167198	Забайкальский край, р-н. Борзинский, г. Борзя, ул. Новая, д. 32	Индивидуальные домовладения	50,387726	116,554333
167199	Забайкальский край, р-н. Борзинский, г. Борзя, ул. Огородная, д. 2	Индивидуальные домовладения	50,383575	116,55484
167200	Забайкальский край, р-н. Борзинский, г. Борзя, ул. Огородная, д. 22	Индивидуальные домовладения	50,38501	116,558187
167201	Забайкальский край, р-н. Борзинский, г. Борзя, ул. Огородная, д. 26	Индивидуальные домовладения	50,385326	116,558846
167202	Забайкальский край, р-н. Борзинский, г. Борзя, ул. Оздоровительная, д. 15	Индивидуальные домовладения	50,39843	116,54675

№ п/п	Адрес	Вид	Широта	Долгота
167203	Забайкальский край, р-н. Борзинский, г. Борзя, ул. Оранжерейная, д. 4	Индивидуальные домовладения	50,390408	116,547497
167204	Забайкальский край, р-н. Борзинский, г. Борзя, ул. Оранжерейная, д. 5	Индивидуальные домовладения	50,390408	116,547497
167205	Забайкальский край, р-н. Борзинский, г. Борзя, ул. Осенняя, д. 25	Индивидуальные домовладения	50,379612	116,55594
167206	Забайкальский край, р-н. Борзинский, г. Борзя, ул. Партизанская, д. 10	Индивидуальные домовладения	50,400986	116,53172
167207	Забайкальский край, р-н. Борзинский, г. Борзя, ул. Партизанская, д. 101	Индивидуальные домовладения	50,39051	116,54444
167208	Забайкальский край, р-н. Борзинский, г. Борзя, ул. Партизанская, д. 103	Индивидуальные домовладения	50,390087	116,544876
167209	Забайкальский край, р-н. Борзинский, г. Борзя, ул. Партизанская, д. 125	Индивидуальные домовладения	50,387646	116,5475
167210	Забайкальский край, р-н. Борзинский, г. Борзя, ул. Партизанская, д. 17	Индивидуальные домовладения	50,400005	116,53418
167211	Забайкальский край, р-н. Борзинский, г. Борзя, ул. Партизанская, д. 26	Индивидуальные домовладения	50,39935	116,53369
167212	Забайкальский край, р-н. Борзинский, г. Борзя, ул. Партизанская, д. 27	Индивидуальные домовладения	50,39893	116,53533
167213	Забайкальский край, р-н. Борзинский, г. Борзя, ул. Партизанская, д. 29	Индивидуальные домовладения	50,398785	116,5355
167214	Забайкальский край, р-н. Борзинский, г. Борзя, ул. Партизанская, д. 3	Индивидуальные домовладения	50,40172	116,5323
167215	Забайкальский край, р-н. Борзинский, г. Борзя, ул. Партизанская, д. 30	Индивидуальные домовладения	50,398746	116,53448
167216	Забайкальский край, р-н. Борзинский, г. Борзя, ул. Партизанская, д. 32	Индивидуальные домовладения	50,398636	116,53474
167217	Забайкальский край, р-н. Борзинский, г. Борзя, ул. Партизанская, д. 34	Индивидуальные домовладения	50,398457	116,53493

№ п/п	Адрес	Вид	Широта	Долгота
167218	Забайкальский край, р-н. Борзинский, г. Борзя, ул. Партизанская, д. 36	Индивидуальные домовладения	50,39833	116,53506
167219	Забайкальский край, р-н. Борзинский, г. Борзя, ул. Партизанская, д. 37	Индивидуальные домовладения	50,397964	116,53639
167220	Забайкальский край, р-н. Борзинский, г. Борзя, ул. Партизанская, д. 37А	Индивидуальные домовладения	50,398235	116,535995
167221	Забайкальский край, р-н. Борзинский, г. Борзя, ул. Партизанская, д. 38	Индивидуальные домовладения	50,398216	116,5352
167222	Забайкальский край, р-н. Борзинский, г. Борзя, ул. Партизанская, д. 3А	Индивидуальные домовладения	50,40172	116,5323
167223	Забайкальский край, р-н. Борзинский, г. Борзя, ул. Партизанская, д. 3Б	Индивидуальные домовладения	50,40172	116,5323
167224	Забайкальский край, р-н. Борзинский, г. Борзя, ул. Партизанская, д. 40	Индивидуальные домовладения	50,398094	116,535355
167225	Забайкальский край, р-н. Борзинский, г. Борзя, ул. Партизанская, д. 41	Индивидуальные домовладения	50,397423	116,53697
167226	Забайкальский край, р-н. Борзинский, г. Борзя, ул. Партизанская, д. 42	Индивидуальные домовладения	50,39792	116,53555
167227	Забайкальский край, р-н. Борзинский, г. Борзя, ул. Партизанская, д. 43	Индивидуальные домовладения	50,397255	116,537155
167228	Забайкальский край, р-н. Борзинский, г. Борзя, ул. Партизанская, д. 45	Индивидуальные домовладения	50,397095	116,5373
167229	Забайкальский край, р-н. Борзинский, г. Борзя, ул. Партизанская, д. 47	Индивидуальные домовладения	50,396942	116,53747
167230	Забайкальский край, р-н. Борзинский, г. Борзя, ул. Партизанская, д. 48	Индивидуальные домовладения	50,397185	116,536277
167231	Забайкальский край, р-н. Борзинский, г. Борзя, ул. Партизанская, д. 49	Индивидуальные домовладения	50,396793	116,53767
167232	Забайкальский край, р-н. Борзинский, г. Борзя, ул. Партизанская, д. 5	Индивидуальные домовладения	50,401375	116,53259

№ п/п	Адрес	Вид	Широта	Долгота
167233	Забайкальский край, р-н. Борзинский, г. Борзя, ул. Партизанская, д. 50	Индивидуальные домовладения	50,39701	116,53654
167234	Забайкальский край, р-н. Борзинский, г. Борзя, ул. Партизанская, д. 51	Индивидуальные домовладения	50,39667	116,53781
167235	Забайкальский край, р-н. Борзинский, г. Борзя, ул. Партизанская, д. 52	Индивидуальные домовладения	50,396893	116,53668
167236	Забайкальский край, р-н. Борзинский, г. Борзя, ул. Партизанская, д. 54	Индивидуальные домовладения	50,396696	116,536789
167237	Забайкальский край, р-н. Борзинский, г. Борзя, ул. Партизанская, д. 55А	Индивидуальные домовладения	50,396053	116,53846
167238	Забайкальский край, р-н. Борзинский, г. Борзя, ул. Партизанская, д. 56	Индивидуальные домовладения	50,394066	116,540023
167239	Забайкальский край, р-н. Борзинский, г. Борзя, ул. Партизанская, д. 57	Индивидуальные домовладения	50,39592	116,53863
167240	Забайкальский край, р-н. Борзинский, г. Борзя, ул. Партизанская, д. 59	Индивидуальные домовладения	50,395855	116,53887
167241	Забайкальский край, р-н. Борзинский, г. Борзя, ул. Партизанская, д. 6	Индивидуальные домовладения	50,394066	116,540023
167242	Забайкальский край, р-н. Борзинский, г. Борзя, ул. Партизанская, д. 60А	Индивидуальные домовладения	50,394066	116,540023
167243	Забайкальский край, р-н. Борзинский, г. Борзя, ул. Партизанская, д. 62	Индивидуальные домовладения	50,395813	116,53792
167244	Забайкальский край, р-н. Борзинский, г. Борзя, ул. Партизанская, д. 63	Индивидуальные домовладения	50,395496	116,539055
167245	Забайкальский край, р-н. Борзинский, г. Борзя, ул. Партизанская, д. 64	Индивидуальные домовладения	50,39547	116,53834
167246	Забайкальский край, р-н. Борзинский, г. Борзя, ул. Партизанская, д. 65	Индивидуальные домовладения	50,39526	116,53931
167247	Забайкальский край, р-н. Борзинский, г. Борзя, ул. Партизанская, д. 67	Индивидуальные домовладения	50,394745	116,53992

№ п/п	Адрес	Вид	Широта	Долгота
167263	Забайкальский край, р-н. Борзинский, г. Борзя, ул. Партизанская, д. 86	Индивидуальные домовладения	50,39247	116,54152
167264	Забайкальский край, р-н. Борзинский, г. Борзя, ул. Партизанская, д. 87	Индивидуальные домовладения	50,39251	116,542305
167265	Забайкальский край, р-н. Борзинский, г. Борзя, ул. Партизанская, д. 88	Индивидуальные домовладения	50,391285	116,54055
167266	Забайкальский край, р-н. Борзинский, г. Борзя, ул. Партизанская, д. 88А	Индивидуальные домовладения	50,39208	116,541972
167267	Забайкальский край, р-н. Борзинский, г. Борзя, ул. Партизанская, д. 88Б	Индивидуальные домовладения	50,391907	116,542175
167268	Забайкальский край, р-н. Борзинский, г. Борзя, ул. Партизанская, д. 88В	Индивидуальные домовладения	50,391735	116,542296
167269	Забайкальский край, р-н. Борзинский, г. Борзя, ул. Партизанская, д. 88Г	Индивидуальные домовладения	50,391632	116,54101
167270	Забайкальский край, р-н. Борзинский, г. Борзя, ул. Песчаная, д. 8А	Индивидуальные домовладения	50,396656	116,557315
167271	Забайкальский край, р-н. Борзинский, г. Борзя, ул. Партизанская, д. 88Д	Индивидуальные домовладения	50,391285	116,54055
167272	Забайкальский край, р-н. Борзинский, г. Борзя, ул. Партизанская, д. 88Е	Индивидуальные домовладения	50,39084	116,54076
167273	Забайкальский край, р-н. Борзинский, г. Борзя, ул. Партизанская, д. 89	Индивидуальные домовладения	50,39223	116,542564
167274	Забайкальский край, р-н. Борзинский, г. Борзя, ул. Партизанская, д. 90	Индивидуальные домовладения	50,390345	116,540661
167275	Забайкальский край, р-н. Борзинский, г. Борзя, ул. Партизанская, д. 90А	Индивидуальные домовладения	50,390923	116,54213
167276	Забайкальский край, р-н. Борзинский, г. Борзя, ул. Партизанская, д. 90Б	Индивидуальные домовладения	50,391136	116,542435
167277	Забайкальский край, р-н. Борзинский, г. Борзя, ул. Партизанская, д. 90В	Индивидуальные домовладения	50,390736	116,54172

№ п/п	Адрес	Вид	Широта	Долгота
167278	Забайкальский край, р-н. Борзинский, г. Борзя, ул. Партизанская, д. 90Д	Индивидуальные домовладения	50,39106	116,54129
167279	Забайкальский край, р-н. Борзинский, г. Борзя, ул. Парфенова, д. 20	Индивидуальные домовладения	50,388763	116,54736
167280	Забайкальский край, р-н. Борзинский, г. Борзя, ул. Парфенова, д. 21А	Индивидуальные домовладения	50,388706	116,54896
167281	Забайкальский край, р-н. Борзинский, г. Борзя, ул. Парфенова, д. 31	Индивидуальные домовладения	50,38716	116,55065
167282	Забайкальский край, р-н. Борзинский, г. Борзя, ул. Парфенова, д. 41	Индивидуальные домовладения	50,38334	116,55426
167283	Забайкальский край, р-н. Борзинский, г. Борзя, ул. Парфенова, д. 47	Индивидуальные домовладения	50,382793	116,55477
167284	Забайкальский край, р-н. Борзинский, г. Борзя, ул. Первая Южная, д. 12	Индивидуальные домовладения	50,375917	116,551054
167285	Забайкальский край, р-н. Борзинский, г. Борзя, ул. Первая Южная, д. 6	Индивидуальные домовладения	50,374986	116,549473
167286	Забайкальский край, р-н. Борзинский, г. Борзя, ул. Первомайская, д. 14	Индивидуальные домовладения	50,377895	116,54391
167287	Забайкальский край, р-н. Борзинский, г. Борзя, ул. Первомайская, д. 26	Индивидуальные домовладения	50,375446	116,54669
167288	Забайкальский край, р-н. Борзинский, г. Борзя, ул. Первомайская, д. 4	Индивидуальные домовладения	50,378925	116,542694
167289	Забайкальский край, р-н. Борзинский, г. Борзя, ул. Песчаная, д. 11	Индивидуальные домовладения	50,396656	116,557315
167290	Забайкальский край, р-н. Борзинский, г. Борзя, ул. Песчаная, д. 25	Индивидуальные домовладения	50,396656	116,557315
167291	Забайкальский край, р-н. Борзинский, г. Борзя, ул. Песчаная, д. 3	Индивидуальные домовладения	50,396656	116,557315
167292	Забайкальский край, р-н. Борзинский, г. Борзя, ул. Песчаная, д. 30	Индивидуальные домовладения	50,396656	116,557315

№ п/п	Адрес	Вид	Широта	Долгота
167293	Забайкальский край, р-н. Борзинский, г. Борзя, ул. Пушкина, д. 125	Индивидуальные домовладения	50,394985	116,531004
167294	Забайкальский край, р-н. Борзинский, г. Борзя, ул. Пушкина, д. 18	Индивидуальные домовладения	50,391436	116,524266
167295	Забайкальский край, р-н. Борзинский, г. Борзя, ул. Пушкина, д. 35	Индивидуальные домовладения	50,393887	116,528275
167296	Забайкальский край, р-н. Борзинский, г. Борзя, ул. Пушкина, д. 39	Индивидуальные домовладения	50,394985	116,531004
167297	Забайкальский край, р-н. Борзинский, г. Борзя, ул. Пушкина, д. 42	Индивидуальные домовладения	50,394985	116,531004
167298	Забайкальский край, р-н. Борзинский, г. Борзя, ул. Пушкина, д. 60	Индивидуальные домовладения	50,394974	116,53142
167299	Забайкальский край, р-н. Борзинский, г. Борзя, ул. Пушкина, д. 70	Индивидуальные домовладения	50,395706	116,53287
167300	Забайкальский край, р-н. Борзинский, г. Борзя, ул. Пушкина, д. 74	Индивидуальные домовладения	50,395916	116,53336
167301	Забайкальский край, р-н. Борзинский, г. Борзя, ул. Пушкина, д. 82	Индивидуальные домовладения	50,397586	116,535828
167302	Забайкальский край, р-н. Борзинский, г. Борзя, ул. Пушкина, д. 87	Индивидуальные домовладения	50,397617	116,535835
167303	Забайкальский край, р-н. Борзинский, г. Борзя, ул. Пушкина, д. 88	Индивидуальные домовладения	50,396706	116,534935
167304	Забайкальский край, р-н. Борзинский, г. Борзя, ул. Пушкина, д. 9	Индивидуальные домовладения	50,391568	116,52353
167305	Забайкальский край, р-н. Борзинский, г. Борзя, ул. Пушкина, д. 93	Индивидуальные домовладения	50,3983	116,537346
167306	Забайкальский край, р-н. Борзинский, г. Борзя, ул. Пушкина, д. 97	Индивидуальные домовладения	50,398624	116,53797
167307	Забайкальский край, р-н. Борзинский, г. Борзя, ул. Савватеевская, д. 112	Индивидуальные домовладения	50,394924	116,54057

№ п/п	Адрес	Вид	Широта	Долгота
167308	Забайкальский край, р-н. Борзинский, г. Борзя, ул. Савватеевская, д. 119	Индивидуальные домовладения	50,397305	116,543445
167309	Забайкальский край, р-н. Борзинский, г. Борзя, ул. Савватеевская, д. 122	Индивидуальные домовладения	50,3957	116,54175
167310	Забайкальский край, р-н. Забайкальский, пгт. Забайкальск, ул. Светлая, д. 7	Индивидуальные домовладения	49,650584	117,32904
167311	Забайкальский край, р-н. Забайкальский, пгт. Забайкальск, ул. Северная, д. 31	Индивидуальные домовладения	49,656616	117,32788
167312	Забайкальский край, р-н. Забайкальский, пгт. Забайкальск, ул. Северная, д. 38	Индивидуальные домовладения	49,660571	117,326775
167313	Забайкальский край, р-н. Забайкальский, пгт. Забайкальск, ул. Северная, д. 50	Индивидуальные домовладения	49,662163	117,32609
167314	Забайкальский край, р-н. Забайкальский, пгт. Забайкальск, ул. Северная, д. 53г	Индивидуальные домовладения	49,66221	117,32488
167315	Забайкальский край, р-н. Забайкальский, пгт. Забайкальск, ул. Северная, д. 63	Индивидуальные домовладения	49,662904	117,324121
167316	Забайкальский край, р-н. Забайкальский, пгт. Забайкальск, ул. Сельская, д. 8	Индивидуальные домовладения	49,650584	117,32904
167317	Забайкальский край, р-н. Забайкальский, пгт. Забайкальск, ул. Сибирская, д. 3	Индивидуальные домовладения	49,650584	117,32904
167318	Забайкальский край, р-н. Забайкальский, пгт. Забайкальск, ул. Советская, д. 6	МКД	49,64198	117,335867
167319	Забайкальский край, р-н. Забайкальский, пгт. Забайкальск, ул. Согласия, д. 19	Индивидуальные домовладения	49,650584	117,32904
167320	Забайкальский край, р-н. Забайкальский, пгт. Забайкальск, ул. Солнечная, д. 13	Индивидуальные домовладения	49,650584	117,32904
167321	Забайкальский край, р-н. Забайкальский, пгт. Забайкальск, ул. Сопочная, д. 3	Индивидуальные домовладения	49,650584	117,32904
167322	Забайкальский край, р-н. Забайкальский, пгт. Забайкальск, ул. Сопочная, д. 4	Индивидуальные домовладения	49,650584	117,32904

№ п/п	Адрес	Вид	Широта	Долгота
167323	Забайкальский край, р-н. Забайкальский, пгт. Забайкальск, ул. Сопочная, д. 7	Индивидуальные домовладения	49,650584	117,32904
167324	Забайкальский край, р-н. Забайкальский, пгт. Забайкальск, ул. Спортивная, д. 5а	Индивидуальные домовладения	49,657268	117,343871
167325	Забайкальский край, р-н. Забайкальский, пгт. Забайкальск, ул. Спортивная, д. 9	Индивидуальные домовладения	49,657268	117,343871
167326	Забайкальский край, р-н. Забайкальский, пгт. Забайкальск, ул. Степная, д. 11	Индивидуальные домовладения	49,650141	117,316033
167327	Забайкальский край, р-н. Забайкальский, пгт. Забайкальск, ул. Степная, д. 25	Индивидуальные домовладения	49,650141	117,316033
167328	Забайкальский край, р-н. Забайкальский, пгт. Забайкальск, ул. Степная, д. 2а	Индивидуальные домовладения	49,650141	117,316033
167329	Забайкальский край, р-н. Забайкальский, пгт. Забайкальск, ул. Степная, д. 30	Индивидуальные домовладения	49,650141	117,316033
167330	Забайкальский край, р-н. Забайкальский, пгт. Забайкальск, ул. Строителей, д. 1	Индивидуальные домовладения	49,662003	117,303375
167331	Забайкальский край, р-н. Забайкальский, пгт. Забайкальск, ул. Строителей, д. 18	Индивидуальные домовладения	49,662003	117,303375
167332	Забайкальский край, р-н. Забайкальский, пгт. Забайкальск, ул. Строителей, д. 1а	Индивидуальные домовладения	49,662003	117,303375
167333	Забайкальский край, р-н. Забайкальский, пгт. Забайкальск, ул. Строителей, д. 34б	Индивидуальные домовладения	49,662003	117,303375
167334	Забайкальский край, р-н. Забайкальский, пгт. Забайкальск, ул. Строителей, д. 6б	Индивидуальные домовладения	49,662003	117,303375
167335	Забайкальский край, р-н. Забайкальский, пгт. Забайкальск, ул. Строителей, д. 6в	Индивидуальные домовладения	49,662003	117,303375
167336	Забайкальский край, р-н. Забайкальский, пгт. Забайкальск, ул. Таможенная, д. 20	Индивидуальные домовладения	49,650584	117,32904
167337	Забайкальский край, р-н. Забайкальский, пгт. Забайкальск, ул. Таможенная, д. 4а	Индивидуальные домовладения	49,650584	117,32904

№ п/п	Адрес	Вид	Широта	Долгота
167338	Забайкальский край, р-н. Забайкальский, пгт. Забайкальск, ул. Таможенная, д. 7	Индивидуальные домовладения	49,650584	117,32904
167339	Забайкальский край, р-н. Забайкальский, пгт. Забайкальск, ул. Уральская, д. 3	Индивидуальные домовладения	49,658882	117,342255
167340	Забайкальский край, р-н. Забайкальский, пгт. Забайкальск, ул. Фермерская, д. 3	Индивидуальные домовладения	49,650584	117,32904
167341	Забайкальский край, р-н. Забайкальский, пгт. Забайкальск, ул. Фестивальная, д. 13	Индивидуальные домовладения	49,64068	117,32329
167342	Забайкальский край, р-н. Забайкальский, пгт. Забайкальск, ул. Фестивальная, д. 33	Индивидуальные домовладения	49,644062	117,32019
167343	Забайкальский край, р-н. Забайкальский, пгт. Забайкальск, ул. Фестивальная, д. 35	Индивидуальные домовладения	49,64275	117,321665
167344	Забайкальский край, р-н. Забайкальский, пгт. Забайкальск, ул. Фестивальная, д. 37	Индивидуальные домовладения	49,64275	117,321665
167345	Забайкальский край, р-н. Забайкальский, пгт. Забайкальск, ул. Холмистая, д. 16	Индивидуальные домовладения	49,650584	117,32904
167346	Забайкальский край, р-н. Забайкальский, пгт. Забайкальск, ул. Холмистая, д. 24	Индивидуальные домовладения	49,650584	117,32904
167347	Забайкальский край, р-н. Забайкальский, пгт. Забайкальск, ул. Холмистая, д. 30	Индивидуальные домовладения	49,650584	117,32904
167348	Забайкальский край, р-н. Забайкальский, пгт. Забайкальск, ул. Цветочная, д. 12	Индивидуальные домовладения	49,650876	117,34503
167349	Забайкальский край, р-н. Забайкальский, пгт. Забайкальск, ул. Цветочная, д. 19	Индивидуальные домовладения	49,650876	117,34503
167350	Забайкальский край, р-н. Забайкальский, пгт. Забайкальск, ул. Цветочная, д. 2	Индивидуальные домовладения	49,650876	117,34503
167351	Забайкальский край, р-н. Забайкальский, пгт. Забайкальск, ул. Чикойская, д. 11а	Индивидуальные домовладения	49,650584	117,32904
167352	Забайкальский край, р-н. Забайкальский, пгт. Забайкальск, ул. Чикойская, д. 24	Индивидуальные домовладения	49,650584	117,32904

№ п/п	Адрес	Вид	Широта	Долгота
167353	Забайкальский край, р-н. Забайкальский, пгт. Забайкальск, ул. Чикойская, д. 2а	Индивидуальные домовладения	49,650584	117,32904
167354	Забайкальский край, р-н. Забайкальский, пгт. Забайкальск, ул. Широкая, д. 13	Индивидуальные домовладения	49,651867	117,346
167355	Забайкальский край, р-н. Забайкальский, пгт. Забайкальск, ул. Широкая, д. 2	Индивидуальные домовладения	49,651867	117,346
167356	Забайкальский край, р-н. Забайкальский, пгт. Забайкальск, ул. Широкая, д. 25	Индивидуальные домовладения	49,651867	117,346
167357	Забайкальский край, р-н. Забайкальский, пгт. Забайкальск, ул. Школьная, д. 17	Индивидуальные домовладения	49,65186	117,356384
167358	Забайкальский край, р-н. Забайкальский, пгт. Забайкальск, ул. Школьная, д. 21	Индивидуальные домовладения	49,651707	117,356926
167359	Забайкальский край, р-н. Забайкальский, пгт. Забайкальск, ул. Школьная, д. 22	Индивидуальные домовладения	49,652058	117,35721
167360	Забайкальский край, р-н. Забайкальский, пгт. Забайкальск, ул. Школьная, д. 8	Индивидуальные домовладения	49,65248	117,35545
167361	Забайкальский край, р-н. Забайкальский, пгт. Забайкальск, ул. Шоссейная, д. 17	Индивидуальные домовладения	49,658008	117,348704
167362	Забайкальский край, р-н. Забайкальский, пгт. Забайкальск, ул. Шоссейная, д. 1а	Индивидуальные домовладения	49,658008	117,348704
167363	Забайкальский край, р-н. Забайкальский, пгт. Забайкальск, ул. Энергетиков, д. 10	Индивидуальные домовладения	49,6535	117,335106
167364	Забайкальский край, р-н. Забайкальский, пгт. Забайкальск, ул. Энергетиков, д. 2в	Индивидуальные домовладения	49,653	117,33955
167365	Забайкальский край, р-н. Забайкальский, пгт. Забайкальск, ул. Энергетиков, д. 3а	Индивидуальные домовладения	49,65254	117,33907
167366	Забайкальский край, р-н. Забайкальский, пгт. Забайкальск, ул. Энергетиков, д. 9а	Индивидуальные домовладения	49,653076	117,3351
167367	Забайкальский край, р-н. Забайкальский, пгт. Забайкальск, ул. Энтузиастов, д. 10	Индивидуальные домовладения	49,656416	117,343458

№ п/п	Адрес	Вид	Широта	Долгота
167368	Забайкальский край, р-н. Забайкальский, пгт. Забайкальск, ул. Энтузиастов, д. 15	Индивидуальные домовладения	49,656416	117,343458
167369	Забайкальский край, р-н. Забайкальский, пгт. Забайкальск, ул. Энтузиастов, д. 6	Индивидуальные домовладения	49,656416	117,343458
167370	Забайкальский край, р-н. Забайкальский, пгт. Забайкальск, ул. Энтузиастов, д. 9	Индивидуальные домовладения	49,656416	117,343458
167371	Забайкальский край, р-н. Забайкальский, пгт. Забайкальск, ул. Юбилейная, д. 10	Индивидуальные домовладения	49,664265	117,308217
167372	Забайкальский край, р-н. Забайкальский, пгт. Забайкальск, ул. Юбилейная, д. 26	Индивидуальные домовладения	49,664265	117,308217
167373	Забайкальский край, р-н. Забайкальский, пгт. Забайкальск, ул. Юбилейная, д. 7	Индивидуальные домовладения	49,664265	117,308217
167374	Забайкальский край, р-н. Забайкальский, пгт. Забайкальск, ул. Юбилейная, д. 9	Индивидуальные домовладения	49,664265	117,308217
167375	Забайкальский край, р-н. Забайкальский, пгт. Забайкальск, ул. Южная, д. 5	Индивидуальные домовладения	49,649557	117,354265
167376	Забайкальский край, р-н. Забайкальский, пгт. Забайкальск, ул. Ясная, д. 11	Индивидуальные домовладения	49,650584	117,32904
167377	Забайкальский край, р-н. Забайкальский, пгт. Забайкальск, ул. Ясная, д. 12а	Индивидуальные домовладения	49,650584	117,32904
167378	Забайкальский край, р-н. Забайкальский, п/ст. Мациевская, ул. Блюхера, д. 6	Индивидуальные домовладения		
167379	Забайкальский край, р-н. Забайкальский, п/ст. Мациевская, ул. Придорожная, д. 4	Индивидуальные домовладения		
167380	Забайкальский край, р-н. Приаргунский, п. Верея, ул. Набережная, д. 4	Индивидуальные домовладения	50,589639	119,118727
167381	Забайкальский край, р-н. Приаргунский, п. Норинск, ул. Новая, д. 7	Индивидуальные домовладения	50,666862	119,035875
167382	Забайкальский край, р-н. Приаргунский, п. Норинск, ул. Центральная, д. 11	Индивидуальные домовладения	50,666862	119,035875

№ п/п	Адрес	Вид	Широта	Долгота
167383	Забайкальский край, р-н. Приаргунский, с. Верхний Тасуркай, ул. им Гладких, д. 15	Индивидуальные домовладения	50,427315	118,337426
167384	Забайкальский край, р-н. Приаргунский, с. Верхний Тасуркай, ул. им Гладких, д. 6	Индивидуальные домовладения	50,427315	118,337426
167385	Забайкальский край, р-н. Приаргунский, с. Верхний Тасуркай, ул. Ленина, д. 10	Индивидуальные домовладения	50,427315	118,337426
167386	Забайкальский край, р-н. Приаргунский, с. Верхний Тасуркай, ул. Ленина, д. 7	Индивидуальные домовладения	50,427315	118,337426
167387	Забайкальский край, р-н. Приаргунский, с. Верхний Тасуркай, ул. Ленина, д. 9а	Индивидуальные домовладения	50,427315	118,337426
167388	Забайкальский край, р-н. Приаргунский, с. Верхний Тасуркай, ул. Шапошникова, д. 1	Индивидуальные домовладения	50,427315	118,337426
167389	Забайкальский край, р-н. Приаргунский, с. Верхний Тасуркай, ул. Шапошникова, д. 26	Индивидуальные домовладения	50,427315	118,337426
167390	Забайкальский край, р-н. Приаргунский, с. Верхний Тасуркай, ул. Шапошникова, д. 29	Индивидуальные домовладения	50,427315	118,337426
167391	Забайкальский край, р-н. Приаргунский, с. Верхний Тасуркай, ул. Шапошникова, д. 4	Индивидуальные домовладения	50,427315	118,337426
167392	Забайкальский край, р-н. Приаргунский, с. Горда, ул. Проезжая, д. 7	Индивидуальные домовладения	50,168672	118,886333
167393	Забайкальский край, р-н. Приаргунский, с. Горда, ул. Школьная, д. 11	Индивидуальные домовладения	50,168672	118,886333
167394	Забайкальский край, р-н. Приаргунский, с. Кути, ул. Аргунская, д. 4	Индивидуальные домовладения	50,094927	119,182426
167395	Забайкальский край, р-н. Приаргунский, с. Кути, ул. Центральная, д. 2	Индивидуальные домовладения	50,094927	119,182426
167396	Забайкальский край, р-н. Приаргунский, с. Новоивановка, ул. Дружбы, д. 15	Индивидуальные домовладения	50,373682	118,15593
167397	Забайкальский край, р-н. Приаргунский, с. Новоивановка, ул. Дружбы, д. 3	Индивидуальные домовладения	50,373682	118,15593

№ п/п	Адрес	Вид	Широта	Долгота
167398	Забайкальский край, р-н. Приаргунский, с. Новоивановка, ул. Ленина, д. 4	Индивидуальные домовладения	50,373044	118,150711
167399	Забайкальский край, р-н. Приаргунский, с. Новоивановка, ул. Мира, д. 1	Индивидуальные домовладения	50,373682	118,15593
167400	Забайкальский край, р-н. Приаргунский, с. Новоивановка, ул. Мира, д. 14	Индивидуальные домовладения	50,373682	118,15593
167401	Забайкальский край, р-н. Приаргунский, с. Новоивановка, ул. Новая, д. 1	Индивидуальные домовладения	50,373682	118,15593
167402	Забайкальский край, р-н. Приаргунский, с. Новоивановка, ул. Новая, д. 21	Индивидуальные домовладения	50,373682	118,15593
167403	Забайкальский край, р-н. Приаргунский, с. Новоивановка, ул. Новая, д. 5	Индивидуальные домовладения	50,373682	118,15593
167404	Забайкальский край, р-н. Приаргунский, с. Новоивановка, ул. Подгорная, д. 7	Индивидуальные домовладения	50,373682	118,15593
167405	Забайкальский край, р-н. Приаргунский, с. Талман-Борзя, ул. Восточная, д. 17	Индивидуальные домовладения	50,560642	118,842055
167406	Забайкальский край, р-н. Приаргунский, с. Талман-Борзя, ул. Восточная, д. 23	Индивидуальные домовладения	50,560642	118,842055
167407	Забайкальский край, р-н. Приаргунский, с. Талман-Борзя, ул. Новая, д. 14	Индивидуальные домовладения	50,560642	118,842055
167408	Забайкальский край, р-н. Приаргунский, с. Талман-Борзя, ул. Новая, д. 20	Индивидуальные домовладения	50,560642	118,842055
167409	Забайкальский край, р-н. Приаргунский, с. Талман-Борзя, ул. Юбилейная, д. 14	Индивидуальные домовладения	50,560642	118,842055
167410	Забайкальский край, р-н. Забайкальский, п/ст. Харанор, ул. Аксенова, д. 1	Индивидуальные домовладения		
167411	Забайкальский край, р-н. Забайкальский, п/ст. Харанор, ул. Аксенова, д. 21	Индивидуальные домовладения		
167412	Забайкальский край, р-н. Забайкальский, п/ст. Харанор, ул. Забайкальская, д. 3	Индивидуальные домовладения		

№ п/п	Адрес	Вид	Широта	Долгота
167413	Забайкальский край, р-н. Забайкальский, п/ст. Харанор, ул. Кооперативная, д. 10	Индивидуальные домовладения		
167414	Забайкальский край, р-н. Забайкальский, п/ст. Харанор, ул. Кооперативная, д. 2	Индивидуальные домовладения		
167415	Забайкальский край, р-н. Забайкальский, п/ст. Харанор, ул. Метелица, д. 4	Индивидуальные домовладения		
167416	Забайкальский край, р-н. Забайкальский, п/ст. Харанор, ул. Механизаторская, д. 22	Индивидуальные домовладения		
167417	Забайкальский край, р-н. Забайкальский, п/ст. Харанор, ул. Молодежная, д. 2	Индивидуальные домовладения		
167418	Забайкальский край, р-н. Забайкальский, п/ст. Харанор, ул. Нагорная, д. 30	Индивидуальные домовладения		
167419	Забайкальский край, р-н. Забайкальский, п/ст. Харанор, ул. Новая, д. 31	Индивидуальные домовладения		
167420	Забайкальский край, р-н. Забайкальский, п/ст. Харанор, ул. Совхозная, д. 10	Индивидуальные домовладения		
167421	Забайкальский край, р-н. Забайкальский, п/ст. Харанор, ул. Совхозная, д. 11	Индивидуальные домовладения		
167422	Забайкальский край, р-н. Забайкальский, п/ст. Харанор, ул. Совхозная, д. 9	Индивидуальные домовладения		
167423	Забайкальский край, р-н. Забайкальский, п/ст. Харанор, ул. Школьная, д. 4	Индивидуальные домовладения		
167424	Забайкальский край, р-н. Забайкальский, п/ст. Билитуй, мкр. Армейский, д. 11б	Индивидуальные домовладения		
167425	Забайкальский край, р-н. Забайкальский, п/ст. Билитуй, ул. 60 лет Октября, д. 10	Индивидуальные домовладения		
167426	Забайкальский край, р-н. Забайкальский, п/ст. Билитуй, ул. Верхняя, д. 15	Индивидуальные домовладения		
167427	Забайкальский край, р-н. Нерчинско-Заводский, с. Байка, ул. Конторская, д. 5	Индивидуальные домовладения	51,254679	119,296315

№ п/п	Адрес	Вид	Широта	Долгота
167428	Забайкальский край, р-н. Забайкальский, п/ст. Билитуй, ул. ДОС, д. 8	МКД		
167429	Забайкальский край, р-н. Забайкальский, п/ст. Билитуй, ул. Нагорная, д. 2	Индивидуальные домовладения		
167430	Забайкальский край, р-н. Забайкальский, п/ст. Билитуй, ул. Новая, д. 5	Индивидуальные домовладения		
167431	Забайкальский край, р-н. Нерчинско-Заводский, с. Байка, ул. Набережная, д. 12	Индивидуальные домовладения	51,254679	119,296315
167432	Забайкальский край, р-н. Нерчинско-Заводский, с. Байка, ул. Набережная, д. 16	Индивидуальные домовладения	51,254679	119,296315
167433	Забайкальский край, р-н. Нерчинско-Заводский, с. Байка, ул. Набережная, д. 17	Индивидуальные домовладения	51,254679	119,296315
167434	Забайкальский край, р-н. Забайкальский, п/ст. Даурия, ул. Дивизионная, д. 645	МКД		
167435	Забайкальский край, р-н. Нерчинско-Заводский, с. Байка, ул. Набережная, д. 31	Индивидуальные домовладения	51,254679	119,296315
167436	Забайкальский край, р-н. Нерчинско-Заводский, с. Байка, ул. Новая, д. 17	Индивидуальные домовладения	51,254679	119,296315
167437	Забайкальский край, р-н. Нерчинско-Заводский, с. Георгиевка, ул. Садовая, д. 1	Индивидуальные домовладения	51,371245	119,441141
167438	Забайкальский край, р-н. Нерчинско-Заводский, с. Георгиевка, ул. Садовая, д. 12	Индивидуальные домовладения	51,371245	119,441141
167439	Забайкальский край, р-н. Нерчинско-Заводский, с. Георгиевка, ул. Садовая, д. 28	Индивидуальные домовладения	51,371245	119,441141
167440	Забайкальский край, р-н. Нерчинско-Заводский, с. Георгиевка, ул. Садовая, д. 3	Индивидуальные домовладения	51,371245	119,441141
167441	Забайкальский край, р-н. Нерчинско-Заводский, с. Георгиевка, ул. Садовая, д. 30	Индивидуальные домовладения	51,371245	119,441141
167442	Забайкальский край, р-н. Нерчинско-Заводский, с. Домасово, ул. Дорожная, д. 7	Индивидуальные домовладения	51,541635	119,995608

№ п/п	Адрес	Вид	Широта	Долгота
167443	Забайкальский край, р-н. Нерчинско-Заводский, с. Домасово, ул. Заречная, д. 2а	Индивидуальные домовладения	51,541635	119,995608
167444	Забайкальский край, р-н. Нерчинско-Заводский, с. Домасово, ул. Заречная, д. 3	Индивидуальные домовладения	51,541635	119,995608
167445	Забайкальский край, р-н. Нерчинско-Заводский, с. Домасово, ул. Овражная, д. 4	Индивидуальные домовладения	51,541635	119,995608
167446	Забайкальский край, р-н. Нерчинско-Заводский, с. Домасово, ул. Центральная, д. 13	Индивидуальные домовладения	51,541635	119,995608
167447	Забайкальский край, р-н. Нерчинско-Заводский, с. Домасово, ул. Центральная, д. 15	Индивидуальные домовладения	51,541635	119,995608
167448	Забайкальский край, р-н. Нерчинско-Заводский, с. Домасово, ул. Центральная, д. 6	Индивидуальные домовладения	51,541635	119,995608
167449	Забайкальский край, р-н. Нерчинско-Заводский, с. Золотоноша, ул. Садовая, д. 12	Индивидуальные домовладения	51,290252	119,196278
167450	Забайкальский край, р-н. Нерчинско-Заводский, с. Золотоноша, ул. Садовая, д. 3	Индивидуальные домовладения	51,290252	119,196278
167451	Забайкальский край, р-н. Нерчинско-Заводский, с. Солонечная, ул. Центральная, д. 13	Индивидуальные домовладения	51,400642	119,637692
167452	Забайкальский край, р-н. Нерчинско-Заводский, с. Солонечная, ул. Центральная, д. 21	Индивидуальные домовладения	51,400642	119,637692
167453	Забайкальский край, р-н. Нерчинско-Заводский, с. Солонечная, ул. Центральная, д. 8	Индивидуальные домовладения	51,400642	119,637692
167454	Забайкальский край, р-н. Нерчинско-Заводский, с. Чалбучи-Килга, ул. Верхняя, д. 26	Индивидуальные домовладения	51,141268	119,714184
167455	Забайкальский край, р-н. Нерчинско-Заводский, с. Чалбучи-Килга, ул. Верхняя, д. 38	Индивидуальные домовладения	51,141268	119,714184
167456	Забайкальский край, р-н. Нерчинско-Заводский, с. Чалбучи-Килга, ул. Верхняя, д. 58	Индивидуальные домовладения	51,141268	119,714184

№ п/п	Адрес	Вид	Широта	Долгота
167457	Забайкальский край, р-н. Нерчинско-Заводский, с. Чалбучи-Килга, ул. Верхняя, д. 59	Индивидуальные домовладения	51,141268	119,714184
167458	Забайкальский край, р-н. Нерчинско-Заводский, с. Чалбучи-Килга, ул. Верхняя, д. 7	Индивидуальные домовладения	51,141268	119,714184
167459	Забайкальский край, р-н. Нерчинско-Заводский, с. Широкая, ул. Почтовая, д. 11	Индивидуальные домовладения	51,369181	119,596819
167460	Забайкальский край, р-н. Нерчинско-Заводский, с. Широкая, ул. Почтовая, д. 18	Индивидуальные домовладения	51,369181	119,596819
167461	Забайкальский край, р-н. Нерчинско-Заводский, с. Широкая, ул. Почтовая, д. 8	Индивидуальные домовладения	51,369181	119,596819
167462	Забайкальский край, р-н. Нерчинско-Заводский, с. Широкая, ул. Почтовая, д. 9	Индивидуальные домовладения	51,369181	119,596819
167463	Забайкальский край, р-н. Нерчинско-Заводский, с. Широкая, ул. Садовая, д. 11а	Индивидуальные домовладения	51,369181	119,596819
167464	Забайкальский край, р-н. Нерчинско-Заводский, с. Широкая, ул. Садовая, д. 27	Индивидуальные домовладения	51,369181	119,596819
167465	Забайкальский край, р-н. Нерчинско-Заводский, с. Широкая, ул. Садовая, д. 9	Индивидуальные домовладения	51,369181	119,596819
167466	Забайкальский край, р-н. Нерчинско-Заводский, с. Широкая, ул. Центральная, д. 13	Индивидуальные домовладения	51,370255	119,598562
167467	Забайкальский край, р-н. Краснокаменский, с. Капцегайтуй, пер. Мирный, д. 4	Индивидуальные домовладения	49,953791	118,59659
167468	Забайкальский край, р-н. Краснокаменский, с. Капцегайтуй, пер. Мирный, д. 6	Индивидуальные домовладения	49,953791	118,59659
167469	Забайкальский край, р-н. Краснокаменский, с. Капцегайтуй, ул. Аргунская, д. 11	Индивидуальные домовладения	49,953791	118,59659
167470	Забайкальский край, р-н. Агинский, пгт. Агинское, ул. Будаланская, д. 11	Индивидуальные домовладения	51,12074	114,5464
167471	Забайкальский край, р-н. Краснокаменский, с. Капцегайтуй, ул. Комсомольская, д. 10	Индивидуальные домовладения	49,953791	118,59659

№ п/п	Адрес	Вид	Широта	Долгота
167472	Забайкальский край, р-н. Краснокаменский, с. Капцегайтуй, ул. Комсомольская, д. 17	Индивидуальные домовладения	49,953791	118,59659
167473	Забайкальский край, р-н. Краснокаменский, с. Капцегайтуй, ул. Комсомольская, д. 2	Индивидуальные домовладения	49,953791	118,59659
167474	Забайкальский край, р-н. Краснокаменский, с. Капцегайтуй, ул. Молодежная, д. 2	Индивидуальные домовладения	49,953791	118,59659
167475	Забайкальский край, р-н. Краснокаменский, с. Капцегайтуй, ул. Нагорная, д. 2	Индивидуальные домовладения	49,953791	118,59659
167476	Забайкальский край, р-н. Краснокаменский, с. Капцегайтуй, ул. Нагорная, д. 24	Индивидуальные домовладения	49,953791	118,59659
167477	Забайкальский край, р-н. Краснокаменский, с. Капцегайтуй, ул. Октябрьская, д. 7	Индивидуальные домовладения	49,953791	118,59659
167478	Забайкальский край, р-н. Краснокаменский, с. Капцегайтуй, ул. Переселенческая, д. 19	Индивидуальные домовладения	49,953791	118,59659
167479	Забайкальский край, р-н. Краснокаменский, с. Капцегайтуй, ул. Переселенческая, д. 5	Индивидуальные домовладения	49,953791	118,59659
167480	Забайкальский край, р-н. Краснокаменский, с. Капцегайтуй, ул. Советская, д. 22	Индивидуальные домовладения	49,953791	118,59659
167481	Забайкальский край, р-н. Краснокаменский, с. Капцегайтуй, ул. Советская, д. 32	Индивидуальные домовладения	49,953791	118,59659
167482	Забайкальский край, р-н. Краснокаменский, с. Капцегайтуй, ул. Советская, д. 42	Индивидуальные домовладения	49,953791	118,59659
167483	Забайкальский край, р-н. Краснокаменский, с. Капцегайтуй, ул. Хлеборобов, д. 18	Индивидуальные домовладения	49,953791	118,59659
167484	Забайкальский край, р-н. Краснокаменский, с. Капцегайтуй, ул. Школьная, д. 7	Индивидуальные домовладения	49,953791	118,59659
167485	Забайкальский край, р-н. Краснокаменский, с. Капцегайтуй, ул. Юбилейная, д. 1	Индивидуальные домовладения	49,953791	118,59659
167486	Забайкальский край, р-н. Краснокаменский, с. Богдановка, ул. Аргунская, д. 18	Индивидуальные домовладения	50,004409	118,756939

№ п/п	Адрес	Вид	Широта	Долгота
167487	Забайкальский край, р-н. Краснокаменский, с. Богдановка, ул. Аргунская, д. 26	Индивидуальные домовладения	50,004409	118,756939
167488	Забайкальский край, р-н. Краснокаменский, с. Богдановка, ул. Аргунская, д. 28	Индивидуальные домовладения	50,004409	118,756939
167489	Забайкальский край, р-н. Краснокаменский, с. Богдановка, ул. Аргунская, д. 48	Индивидуальные домовладения	50,004409	118,756939
167490	Забайкальский край, р-н. Краснокаменский, с. Богдановка, ул. Микрорайон, д. 16	Индивидуальные домовладения	50,00673	118,756221
167491	Забайкальский край, р-н. Краснокаменский, с. Богдановка, ул. Микрорайон, д. 23	Индивидуальные домовладения	50,00673	118,756221
167492	Забайкальский край, р-н. Краснокаменский, с. Богдановка, ул. Микрорайон, д. 4	Индивидуальные домовладения	50,00673	118,756221
167493	Забайкальский край, р-н. Краснокаменский, с. Богдановка, ул. Микрорайон, д. 41	Индивидуальные домовладения	50,00673	118,756221
167494	Забайкальский край, р-н. Краснокаменский, с. Богдановка, ул. Микрорайон, д. 6	Индивидуальные домовладения	50,00673	118,756221
167495	Забайкальский край, р-н. Краснокаменский, с. Богдановка, ул. Набережная, д. 27	Индивидуальные домовладения	50,004409	118,756939
167496	Забайкальский край, р-н. Краснокаменский, с. Богдановка, ул. Набережная, д. 35	Индивидуальные домовладения	50,004409	118,756939
167497	Забайкальский край, р-н. Краснокаменский, с. Богдановка, ул. Набережная, д. 39	Индивидуальные домовладения	50,004409	118,756939
167498	Забайкальский край, р-н. Краснокаменский, с. Богдановка, ул. Пограничная, д. 18	Индивидуальные домовладения	50,004409	118,756939
167499	Забайкальский край, р-н. Краснокаменский, с. Богдановка, ул. Пограничная, д. 28	Индивидуальные домовладения	50,004409	118,756939
167500	Забайкальский край, р-н. Краснокаменский, с. Богдановка, ул. Пограничная, д. 29	Индивидуальные домовладения	50,004409	118,756939
167501	Забайкальский край, р-н. Краснокаменский, с. Богдановка, ул. Пограничная, д. 3	Индивидуальные домовладения	50,004409	118,756939

№ п/п	Адрес	Вид	Широта	Долгота
167502	Забайкальский край, р-н. Краснокаменский, с. Богдановка, ул. Пограничная, д. 30	Индивидуальные домовладения	50,004409	118,756939
167503	Забайкальский край, р-н. Краснокаменский, с. Богдановка, ул. Пограничная, д. 31	Индивидуальные домовладения	50,004409	118,756939
167504	Забайкальский край, р-н. Краснокаменский, с. Богдановка, ул. Пограничная, д. 32	Индивидуальные домовладения	50,004409	118,756939
167505	Забайкальский край, р-н. Краснокаменский, с. Богдановка, ул. Пограничная, д. 34	Индивидуальные домовладения	50,004409	118,756939
167506	Забайкальский край, р-н. Краснокаменский, с. Богдановка, ул. Пограничная, д. 36	Индивидуальные домовладения	50,004409	118,756939
167507	Забайкальский край, р-н. Краснокаменский, с. Богдановка, ул. Пограничная, д. 38	Индивидуальные домовладения	50,004409	118,756939
167508	Забайкальский край, р-н. Краснокаменский, с. Богдановка, ул. Пограничная, д. 4	Индивидуальные домовладения	50,004409	118,756939
167509	Забайкальский край, р-н. Краснокаменский, с. Богдановка, ул. Пограничная, д. 40	Индивидуальные домовладения	50,004409	118,756939
167510	Забайкальский край, р-н. Краснокаменский, с. Богдановка, ул. Пограничная, д. 5	Индивидуальные домовладения	50,004409	118,756939
167511	Забайкальский край, р-н. Краснокаменский, с. Богдановка, ул. Пограничная, д. 6	Индивидуальные домовладения	50,004409	118,756939
167512	Забайкальский край, р-н. Краснокаменский, с. Богдановка, ул. Пограничная, д. 7	Индивидуальные домовладения	50,004409	118,756939
167513	Забайкальский край, р-н. Краснокаменский, с. Богдановка, ул. Пограничная, д. 9	Индивидуальные домовладения	50,004409	118,756939
167514	Забайкальский край, р-н. Краснокаменский, с. Богдановка, ул. Школьная, д. 1	Индивидуальные домовладения	50,004409	118,756939
167515	Забайкальский край, р-н. Краснокаменский, с. Богдановка, ул. Школьная, д. 11	Индивидуальные домовладения	50,004409	118,756939
167516	Забайкальский край, р-н. Краснокаменский, с. Богдановка, ул. Школьная, д. 13	Индивидуальные домовладения	50,004409	118,756939

№ п/п	Адрес	Вид	Широта	Долгота
167517	Забайкальский край, р-н. Краснокаменский, с. Богдановка, ул. Школьная, д. 15	Индивидуальные домовладения	50,004409	118,756939
167518	Забайкальский край, р-н. Краснокаменский, с. Богдановка, ул. Школьная, д. 17	Индивидуальные домовладения	50,004409	118,756939
167519	Забайкальский край, р-н. Краснокаменский, с. Богдановка, ул. Школьная, д. 19	Индивидуальные домовладения	50,004409	118,756939
167520	Забайкальский край, р-н. Краснокаменский, с. Богдановка, ул. Школьная, д. 25	Индивидуальные домовладения	50,004409	118,756939
167521	Забайкальский край, р-н. Краснокаменский, с. Богдановка, ул. Школьная, д. 3	Индивидуальные домовладения	50,004409	118,756939
167522	Забайкальский край, р-н. Краснокаменский, с. Богдановка, ул. Школьная, д. 5	Индивидуальные домовладения	50,004409	118,756939
167523	Забайкальский край, р-н. Краснокаменский, с. Богдановка, ул. Школьная, д. 7	Индивидуальные домовладения	50,004409	118,756939
167524	Забайкальский край, р-н. Краснокаменский, с. Богдановка, ул. Школьная, д. 9	Индивидуальные домовладения	50,004409	118,756939
167525	Забайкальский край, р-н. Краснокаменский, с. Богдановка, ул. Шоссейная, д. 1	Индивидуальные домовладения	50,004409	118,756939
167526	Забайкальский край, р-н. Краснокаменский, с. Богдановка, ул. Шоссейная, д. 10	Индивидуальные домовладения	50,004409	118,756939
167527	Забайкальский край, р-н. Краснокаменский, с. Богдановка, ул. Шоссейная, д. 11	Индивидуальные домовладения	50,004409	118,756939
167528	Забайкальский край, р-н. Краснокаменский, с. Богдановка, ул. Шоссейная, д. 2	Индивидуальные домовладения	50,004409	118,756939
167529	Забайкальский край, р-н. Краснокаменский, с. Богдановка, ул. Шоссейная, д. 3	Индивидуальные домовладения	50,004409	118,756939
167530	Забайкальский край, р-н. Краснокаменский, с. Богдановка, ул. Шоссейная, д. 4	Индивидуальные домовладения	50,004409	118,756939
167531	Забайкальский край, р-н. Краснокаменский, с. Богдановка, ул. Шоссейная, д. 5	Индивидуальные домовладения	50,004409	118,756939

№ п/п	Адрес	Вид	Широта	Долгота
167547	Забайкальский край, р-н. Краснокаменский, с. Брусиловка, ул. Пограничная, д. 10	Индивидуальные домовладения	49,675133	118,014778
167548	Забайкальский край, р-н. Краснокаменский, с. Брусиловка, ул. Пограничная, д. 12	Индивидуальные домовладения	49,675133	118,014778
167549	Забайкальский край, р-н. Краснокаменский, с. Брусиловка, ул. Пограничная, д. 13	Индивидуальные домовладения	49,675133	118,014778
167550	Забайкальский край, р-н. Краснокаменский, с. Брусиловка, ул. Пограничная, д. 15	Индивидуальные домовладения	49,675133	118,014778
167551	Забайкальский край, р-н. Краснокаменский, с. Брусиловка, ул. Пограничная, д. 9	Индивидуальные домовладения	49,675133	118,014778
167552	Забайкальский край, р-н. Краснокаменский, с. Брусиловка, ул. Совхозная, д. 21	Индивидуальные домовладения	49,675133	118,014778
167553	Забайкальский край, р-н. Краснокаменский, с. Соктуй-Милозан, ул. Весенняя, д. 2	Индивидуальные домовладения	50,075877	117,779006
167554	Забайкальский край, р-н. Краснокаменский, с. Соктуй-Милозан, ул. Весенняя, д. 6	Индивидуальные домовладения	50,075877	117,779006
167555	Забайкальский край, р-н. Краснокаменский, с. Соктуй-Милозан, ул. Дружбы, д. 8	Индивидуальные домовладения	50,075877	117,779006
167556	Забайкальский край, р-н. Краснокаменский, с. Соктуй-Милозан, ул. Майская, д. 3	Индивидуальные домовладения	50,082363	117,779482
167557	Забайкальский край, р-н. Краснокаменский, с. Соктуй-Милозан, ул. Майская, д. 4	Индивидуальные домовладения	50,082363	117,779482
167558	Забайкальский край, р-н. Краснокаменский, с. Соктуй-Милозан, ул. Нагорная, д. 16	Индивидуальные домовладения	50,079177	117,770876
167559	Забайкальский край, р-н. Краснокаменский, с. Соктуй-Милозан, ул. Нагорная, д. 22	Индивидуальные домовладения	50,079177	117,770876
167560	Забайкальский край, р-н. Краснокаменский, с. Соктуй-Милозан, ул. Нагорная, д. 25	Индивидуальные домовладения	50,079177	117,770876
167561	Забайкальский край, р-н. Краснокаменский, с. Соктуй-Милозан, ул. Партизанская, д. 1	Индивидуальные домовладения	50,07457	117,78136

№ п/п	Адрес	Вид	Широта	Долгота
167562	Забайкальский край, р-н. Краснокаменский, с. Соктуй-Милозан, ул. Партизанская, д. 12	Индивидуальные домовладения	50,07457	117,78136
167563	Забайкальский край, р-н. Краснокаменский, с. Соктуй-Милозан, ул. Партизанская, д. 16	Индивидуальные домовладения	50,07457	117,78136
167564	Забайкальский край, р-н. Краснокаменский, с. Соктуй-Милозан, ул. Партизанская, д. 5	Индивидуальные домовладения	50,07457	117,78136
167565	Забайкальский край, р-н. Краснокаменский, с. Соктуй-Милозан, ул. Советская, д. 11	Индивидуальные домовладения	50,075877	117,779006
167566	Забайкальский край, р-н. Краснокаменский, с. Соктуй-Милозан, ул. Советская, д. 22	Индивидуальные домовладения	50,075877	117,779006
167567	Забайкальский край, р-н. Краснокаменский, с. Соктуй-Милозан, ул. Степная, д. 5	Индивидуальные домовладения	50,082386	117,777201
167568	Забайкальский край, р-н. Краснокаменский, с. Соктуй-Милозан, ул. Степная, д. 6	Индивидуальные домовладения	50,082386	117,777201
167569	Забайкальский край, р-н. Краснокаменский, с. Соктуй-Милозан, ул. Строителей, д. 7	Индивидуальные домовладения	50,075877	117,779006
167570	Забайкальский край, р-н. Краснокаменский, с. Соктуй-Милозан, ул. Школьная, д. 2	Индивидуальные домовладения	50,075877	117,779006
167571	Забайкальский край, р-н. Краснокаменский, с. Соктуй-Милозан, ул. Школьная, д. 7	Индивидуальные домовладения	50,075877	117,779006
167572	Забайкальский край, р-н. Краснокаменский, с. Куйтун, ул. Советская, д. 4	Индивидуальные домовладения	50,240326	118,607891
167573	Забайкальский край, р-н. Краснокаменский, с. Куйтун, ул. Центральная, д. 1	Индивидуальные домовладения	50,241104	118,60419
167574	Забайкальский край, р-н. Краснокаменский, с. Куйтун, ул. Центральная, д. 14	Индивидуальные домовладения	50,240326	118,607891
167575	Забайкальский край, р-н. Краснокаменский, с. Куйтун, ул. Центральная, д. 20	Индивидуальные домовладения	50,240326	118,607891
167576	Забайкальский край, р-н. Краснокаменский, с. Куйтун, ул. Центральная, д. 5	Индивидуальные домовладения	50,241238	118,60502

№ п/п	Адрес	Вид	Широта	Долгота
167592	Забайкальский край, р-н. Краснокаменский, с. Маргуцек, ул. Центральная, д. 32	Индивидуальные домовладения	50,402524	117,897422
167593	Забайкальский край, р-н. Краснокаменский, с. Маргуцек, ул. Центральная, д. 34	Индивидуальные домовладения	50,402898	117,896524
167594	Забайкальский край, р-н. Краснокаменский, с. Маргуцек, ул. Центральная, д. 38	Индивидуальные домовладения	50,402898	117,896524
167595	Забайкальский край, р-н. Краснокаменский, п. Юбилейный, ул. 60 лет Октября, д. 26	МКД	50,268501	118,359614
167596	Забайкальский край, р-н. Краснокаменский, п. Юбилейный, ул. 60 лет Октября, д. 6	Индивидуальные домовладения	50,268501	118,359614
167597	Забайкальский край, р-н. Краснокаменский, п. Юбилейный, ул. Верхняя, д. 12	МКД	50,268501	118,359614
167598	Забайкальский край, р-н. Краснокаменский, п. Юбилейный, ул. Верхняя, д. 37	МКД	50,268501	118,359614
167599	Забайкальский край, р-н. Краснокаменский, п. Юбилейный, ул. Железнодорожная, д. 1	Индивидуальные домовладения	50,268501	118,359614
167600	Забайкальский край, р-н. Краснокаменский, п. Юбилейный, ул. Железнодорожная, д. 25	МКД	50,268501	118,359614
167601	Забайкальский край, р-н. Краснокаменский, п. Юбилейный, ул. Железнодорожная, д. 3	Индивидуальные домовладения	50,268501	118,359614
167602	Забайкальский край, р-н. Краснокаменский, п. Юбилейный, ул. Новая, д. 5	МКД	50,268501	118,359614
167603	Забайкальский край, р-н. Краснокаменский, п. Юбилейный, ул. Новая, д. 7	МКД	50,268501	118,359614
167604	Забайкальский край, р-н. Краснокаменский, п. Юбилейный, ул. Привокзальная, д. 12	Индивидуальные домовладения	50,268501	118,359614
167605	Забайкальский край, р-н. Краснокаменский, п. Юбилейный, ул. Советская, д. 19	МКД	50,265893	118,358644
167606	Забайкальский край, р-н. Краснокаменский, п. Юбилейный, ул. Советская, д. 2	МКД	50,263826	118,356515

№ п/п	Адрес	Вид	Широта	Долгота
167607	Забайкальский край, р-н. Краснокаменский, п. Юбилейный, ул. Советская, д. 22	МКД	50,265893	118,358644
167608	Забайкальский край, р-н. Краснокаменский, п. Юбилейный, ул. Степная, д. 5	Индивидуальные домовладения	50,268501	118,359614
167609	Забайкальский край, р-н. Краснокаменский, п. Юбилейный, ул. Центральная, д. 1	МКД	50,268444	118,359462
167610	Забайкальский край, р-н. Краснокаменский, п. Юбилейный, ул. Центральная, д. 3	МКД	50,268714	118,359839
167611	Забайкальский край, р-н. Краснокаменский, п. Целинный, ул. Железнодорожная, д. 28	Индивидуальные домовладения	50,266463	118,11927
167612	Забайкальский край, р-н. Краснокаменский, п. Целинный, ул. Железнодорожная, д. 30	Индивидуальные домовладения	50,266463	118,11927
167613	Забайкальский край, р-н. Краснокаменский, п. Целинный, ул. Железнодорожная, д. 56	Индивидуальные домовладения	50,266463	118,11927
167614	Забайкальский край, р-н. Краснокаменский, п. Целинный, ул. Железнодорожная, д. 64	Индивидуальные домовладения	50,266463	118,11927
167615	Забайкальский край, р-н. Краснокаменский, п. Целинный, ул. Железнодорожная, д. 68	Индивидуальные домовладения	50,266463	118,11927
167616	Забайкальский край, р-н. Краснокаменский, п. Целинный, ул. Кооперативная, д. 5	Индивидуальные домовладения	50,264067	118,112748
167617	Забайкальский край, р-н. Краснокаменский, п. Целинный, ул. Кооперативная, д. 9	Индивидуальные домовладения	50,264067	118,112748
167618	Забайкальский край, р-н. Краснокаменский, п. Целинный, ул. Мира, д. 21	Индивидуальные домовладения	50,262749	118,106218
167619	Забайкальский край, р-н. Краснокаменский, п. Целинный, ул. Мира, д. 45	Индивидуальные домовладения	50,262749	118,106218
167620	Забайкальский край, р-н. Краснокаменский, п. Целинный, ул. Мира, д. 5	Индивидуальные домовладения	50,264229	118,101196
167621	Забайкальский край, р-н. Краснокаменский, п. Целинный, ул. Мира, д. 9	Индивидуальные домовладения	50,2639	118,102517

№ п/п	Адрес	Вид	Широта	Долгота
167622	Забайкальский край, р-н. Краснокаменский, п. Целинный, ул. Нагорная, д. 5	Индивидуальные домовладения	50,267505	118,099408
167623	Забайкальский край, р-н. Краснокаменский, п. Целинный, ул. Новая, д. 12	Индивидуальные домовладения	50,261989	118,128262
167624	Забайкальский край, р-н. Краснокаменский, п. Целинный, ул. Новая, д. 17	Индивидуальные домовладения	50,261989	118,128262
167625	Забайкальский край, р-н. Краснокаменский, п. Целинный, ул. Новая, д. 33	Индивидуальные домовладения	50,261989	118,128262
167626	Забайкальский край, р-н. Краснокаменский, п. Целинный, ул. Новая, д. 7	Индивидуальные домовладения	50,261989	118,128262
167627	Забайкальский край, р-н. Краснокаменский, п. Целинный, ул. Новый Микрорайон, д. 1	Индивидуальные домовладения	50,264868	118,11424
167628	Забайкальский край, р-н. Краснокаменский, п. Целинный, ул. Строительная, д. 1	Индивидуальные домовладения	50,264033	118,10699
167629	Забайкальский край, р-н. Краснокаменский, п. Целинный, ул. Строительная, д. 10	Индивидуальные домовладения	50,264033	118,10699
167630	Забайкальский край, р-н. Краснокаменский, п. Целинный, ул. Строительная, д. 11	Индивидуальные домовладения	50,264033	118,10699
167631	Забайкальский край, р-н. Краснокаменский, п. Целинный, ул. Строительная, д. 22	Индивидуальные домовладения	50,264033	118,10699
167632	Забайкальский край, р-н. Краснокаменский, п. Целинный, ул. Строительная, д. 29	Индивидуальные домовладения	50,264033	118,10699
167633	Забайкальский край, р-н. Краснокаменский, п. Целинный, ул. Строительная, д. 34	Индивидуальные домовладения	50,264033	118,10699
167634	Забайкальский край, р-н. Краснокаменский, п. Целинный, ул. Строительная, д. 7	Индивидуальные домовладения	50,264033	118,10699
167635	Забайкальский край, р-н. Краснокаменский, п. Целинный, ул. Целинная, д. 10	Индивидуальные домовладения	50,264304	118,122809
167636	Забайкальский край, р-н. Краснокаменский, п. Целинный, ул. Целинная, д. 17	Индивидуальные домовладения	50,264304	118,122809

№ п/п	Адрес	Вид	Широта	Долгота
167637	Забайкальский край, р-н. Краснокаменский, п. Целинный, ул. Целинная, д. 3	Индивидуальные домовладения	50,264304	118,122809
167638	Забайкальский край, р-н. Краснокаменский, п. Целинный, ул. Целинная, д. 32	Индивидуальные домовладения	50,264304	118,122809
167639	Забайкальский край, р-н. Краснокаменский, п. Целинный, ул. Целинная, д. 35	Индивидуальные домовладения	50,264304	118,122809
167640	Забайкальский край, р-н. Краснокаменский, п. Целинный, ул. Центральная, д. 11	Индивидуальные домовладения	50,264805	118,115335
167641	Забайкальский край, р-н. Краснокаменский, п. Целинный, ул. Центральная, д. 19	Индивидуальные домовладения	50,266227	118,11088
167642	Забайкальский край, р-н. Краснокаменский, п. Целинный, ул. Центральная, д. 28	Индивидуальные домовладения	50,264805	118,115335
167643	Забайкальский край, р-н. Краснокаменский, п. Целинный, ул. Центральная, д. 40	Индивидуальные домовладения	50,264805	118,115335
167644	Забайкальский край, р-н. Краснокаменский, п. Целинный, ул. Центральная, д. 47	Индивидуальные домовладения	50,264805	118,115335
167645	Забайкальский край, р-н. Краснокаменский, п. Целинный, ул. Центральная, д. 6	Индивидуальные домовладения	50,268116	118,10164
167646	Забайкальский край, р-н. Краснокаменский, п. Целинный, ул. Центральная, д. 8	Индивидуальные домовладения	50,267891	118,102472
167647	Забайкальский край, р-н. Краснокаменский, п. Целинный, ул. Школьная, д. 22	Индивидуальные домовладения	50,264764	118,108445
167648	Забайкальский край, р-н. Краснокаменский, п. Целинный, ул. Школьная, д. 28	Индивидуальные домовладения	50,264764	118,108445
167649	Забайкальский край, р-н. Краснокаменский, п. Целинный, ул. Школьная, д. 36	Индивидуальные домовладения	50,264764	118,108445
167650	Забайкальский край, р-н. Краснокаменский, с. Среднеаргунск, ул. Молодежная, д. 13	Индивидуальные домовладения	49,74555	118,258177
167651	Забайкальский край, р-н. Краснокаменский, с. Среднеаргунск, ул. Молодежная, д. 20	Индивидуальные домовладения	49,74555	118,258177

№ п/п	Адрес	Вид	Широта	Долгота
167667	Забайкальский край, р-н. Агинский, пгт. Агинское, кв-л. 17, д. 18	Индивидуальные домовладения	51,103662	114,537849
167668	Забайкальский край, р-н. Агинский, пгт. Агинское, пер. Ветеринарный, д. 10	Индивидуальные домовладения	51,105229	114,531102
167669	Забайкальский край, р-н. Агинский, пгт. Агинское, пер. Ветеринарный, д. 3а	МКД	51,104867	114,529521
167670	Забайкальский край, р-н. Агинский, пгт. Агинское, пер. Ветеринарный, д. 3б	Индивидуальные домовладения	51,104867	114,529521
167671	Забайкальский край, р-н. Агинский, пгт. Агинское, пер. Восточный, д. 18а	Индивидуальные домовладения	51,093589	114,556579
167672	Забайкальский край, р-н. Агинский, пгт. Агинское, пер. Восточный, д. 21б	Индивидуальные домовладения	51,094116	114,5564
167673	Забайкальский край, р-н. Агинский, пгт. Агинское, пер. Восточный, д. 22в	Индивидуальные домовладения	51,093589	114,556579
167674	Забайкальский край, р-н. Агинский, пгт. Агинское, пер. Восточный, д. 29а	Индивидуальные домовладения	51,093098	114,55764
167675	Забайкальский край, р-н. Агинский, пгт. Агинское, пер. Восточный, д. 35	Индивидуальные домовладения	51,09226	114,55827
167676	Забайкальский край, р-н. Агинский, пгт. Агинское, пер. Восточный, д. 37	Индивидуальные домовладения	51,09196	114,55861
167677	Забайкальский край, р-н. Агинский, пгт. Агинское, пер. Глухой, д. 6	Индивидуальные домовладения	51,106914	114,547937
167678	Забайкальский край, р-н. Агинский, пгт. Агинское, пер. Загородный, д. 5	Индивидуальные домовладения	51,103662	114,537849
167679	Забайкальский край, р-н. Агинский, пгт. Агинское, пер. Каменный, д. 12	Индивидуальные домовладения	51,116861	114,534462
167680	Забайкальский край, р-н. Агинский, пгт. Агинское, пер. Коммунальный, д. 1	Индивидуальные домовладения	51,105761	114,546796
167681	Забайкальский край, р-н. Агинский, пгт. Агинское, пер. Коммунальный, д. 8	Индивидуальные домовладения	51,105761	114,546796

№ п/п	Адрес	Вид	Широта	Долгота
167712	Забайкальский край, р-н. Агинский, пгт. Агинское, ул. 2-я Ранжурова, д. 3	Индивидуальные домовладения	51,095014	114,555779
167713	Забайкальский край, р-н. Агинский, пгт. Агинское, ул. 2-я Ранжурова, д. 8в	Индивидуальные домовладения	51,095014	114,555779
167714	Забайкальский край, р-н. Агинский, пгт. Агинское, ул. 30 лет Победы, д. 1	Индивидуальные домовладения	51,09902	114,568634
167715	Забайкальский край, р-н. Агинский, пгт. Агинское, ул. 30 лет Победы, д. 10	Индивидуальные домовладения	51,098957	114,56492
167716	Забайкальский край, р-н. Агинский, пгт. Агинское, ул. 30 лет Победы, д. 15а	Индивидуальные домовладения	51,097588	114,56019
167717	Забайкальский край, р-н. Агинский, пгт. Агинское, ул. 30 лет Победы, д. 18	Индивидуальные домовладения	51,0985	114,56286
167718	Забайкальский край, р-н. Агинский, пгт. Агинское, ул. 30 лет Победы, д. 18а	Индивидуальные домовладения	51,0985	114,56286
167719	Забайкальский край, р-н. Агинский, пгт. Агинское, ул. 30 лет Победы, д. 22	Индивидуальные домовладения	51,098164	114,56022
167720	Забайкальский край, р-н. Агинский, пгт. Агинское, ул. 30 лет Победы, д. 30а	Индивидуальные домовладения	51,097775	114,557884
167721	Забайкальский край, р-н. Агинский, пгт. Агинское, ул. 30 лет Победы, д. 35	Индивидуальные домовладения	51,0968	114,55326
167722	Забайкальский край, р-н. Агинский, пгт. Агинское, ул. 30 лет Победы, д. 49	Индивидуальные домовладения	51,09584	114,54928
167723	Забайкальский край, р-н. Агинский, пгт. Агинское, ул. 30 лет Победы, д. 4б	Индивидуальные домовладения	51,09787	114,55285
167724	Забайкальский край, р-н. Агинский, пгт. Агинское, ул. 30 лет Победы, д. 53	Индивидуальные домовладения	51,097475	114,557612
167725	Забайкальский край, р-н. Агинский, пгт. Агинское, ул. 30 лет Победы, д. 63	Индивидуальные домовладения	51,095336	114,547712
167726	Забайкальский край, р-н. Агинский, пгт. Агинское, ул. 30 лет Победы, д. 68	Индивидуальные домовладения	51,097475	114,557612

№ п/п	Адрес	Вид	Широта	Долгота
167742	Забайкальский край, р-н. Агинский, пгт. Агинское, ул. 7 Октября, д. 5	Индивидуальные домовладения	51,087015	114,539421
167743	Забайкальский край, р-н. Агинский, пгт. Агинское, ул. 7 Октября, д. 6г	Индивидуальные домовладения	51,088486	114,537382
167744	Забайкальский край, р-н. Агинский, пгт. Агинское, ул. 9 Мая, д. 14	Индивидуальные домовладения	51,088787	114,540085
167745	Забайкальский край, р-н. Агинский, пгт. Агинское, ул. 9 Мая, д. 22	Индивидуальные домовладения	51,087654	114,5408
167746	Забайкальский край, р-н. Агинский, пгт. Агинское, ул. 9 Мая, д. 25	Индивидуальные домовладения	51,08925	114,540032
167747	Забайкальский край, р-н. Агинский, пгт. Агинское, ул. 9 Мая, д. 5а	Индивидуальные домовладения	51,09093	114,53926
167748	Забайкальский край, р-н. Агинский, пгт. Агинское, ул. 9 Мая, д. 8	Индивидуальные домовладения	51,089827	114,539493
167749	Забайкальский край, р-н. Агинский, пгт. Агинское, ул. Авиационная, д. 11	Индивидуальные домовладения	51,097197	114,509821
167750	Забайкальский край, р-н. Агинский, пгт. Агинское, ул. Авиационная, д. 33	Индивидуальные домовладения	51,097197	114,509821
167751	Забайкальский край, р-н. Агинский, пгт. Агинское, ул. Ага-Хангильская, д. 15	Индивидуальные домовладения	51,103662	114,537849
167752	Забайкальский край, р-н. Агинский, пгт. Агинское, ул. Ага-Хангильская, д. 4	Индивидуальные домовладения	51,103662	114,537849
167753	Забайкальский край, р-н. Агинский, пгт. Агинское, ул. Ага-Хангильская, д. 7	Индивидуальные домовладения	51,103662	114,537849
167754	Забайкальский край, р-н. Агинский, пгт. Агинское, ул. Амурская, д. 11	Индивидуальные домовладения	51,099144	114,53365
167755	Забайкальский край, р-н. Агинский, пгт. Агинское, ул. Амурская, д. 2г	Индивидуальные домовладения	51,098763	114,53351
167756	Забайкальский край, р-н. Агинский, пгт. Агинское, ул. Амурская, д. 2д	Индивидуальные домовладения	51,098763	114,53351

№ п/п	Адрес	Вид	Широта	Долгота
167757	Забайкальский край, р-н. Агинский, пгт. Агинское, ул. Амурская, д. 6в	Индивидуальные домовладения	51,099167	114,535164
167758	Забайкальский край, р-н. Агинский, пгт. Агинское, ул. Апрельская, д. 14	Индивидуальные домовладения	51,123856	114,53537
167759	Забайкальский край, р-н. Агинский, пгт. Агинское, ул. Апрельская, д. 15	Индивидуальные домовладения	51,123871	114,534723
167760	Забайкальский край, р-н. Агинский, пгт. Агинское, ул. Апрельская, д. 1а	Индивидуальные домовладения	51,121853	114,53672
167761	Забайкальский край, р-н. Агинский, пгт. Агинское, ул. Апрельская, д. 28	Индивидуальные домовладения	51,124227	114,534696
167762	Забайкальский край, р-н. Агинский, пгт. Агинское, ул. Апрельская, д. 4	Индивидуальные домовладения	51,12213	114,537186
167763	Забайкальский край, р-н. Агинский, пгт. Агинское, ул. Апрельская, д. 7	Индивидуальные домовладения	51,122826	114,53571
167764	Забайкальский край, р-н. Агинский, пгт. Агинское, ул. А.Цыденжапова, д. 15	Индивидуальные домовладения	51,103662	114,537849
167765	Забайкальский край, р-н. Агинский, пгт. Агинское, ул. Аэродромная, д. 21	Индивидуальные домовладения	51,093843	114,50674
167766	Забайкальский край, р-н. Агинский, пгт. Агинское, ул. Аэродромная, д. 30	Индивидуальные домовладения	51,093843	114,50674
167767	Забайкальский край, р-н. Агинский, пгт. Агинское, ул. Бадмажабэ, д. 10	Индивидуальные домовладения	51,108961	114,537328
167768	Забайкальский край, р-н. Агинский, пгт. Агинское, ул. Бадмажабэ, д. 3	Индивидуальные домовладения	51,10824	114,53603
167769	Забайкальский край, р-н. Агинский, пгт. Агинское, ул. Базара Ринчино, д. 1	Индивидуальные домовладения	51,11285	114,560455
167770	Забайкальский край, р-н. Агинский, пгт. Агинское, ул. Базара Ринчино, д. 11	Индивидуальные домовладения	51,11095	114,55632
167771	Забайкальский край, р-н. Агинский, пгт. Агинское, ул. Базара Ринчино, д. 116	Индивидуальные домовладения	51,108741	114,547128

№ п/п	Адрес	Вид	Широта	Долгота
167772	Забайкальский край, р-н. Агинский, пгт. Агинское, ул. Базара Ринчино, д. 122	Индивидуальные домовладения	51,108741	114,547128
167773	Забайкальский край, р-н. Агинский, пгт. Агинское, ул. Базара Ринчино, д. 20, строение 1	Индивидуальные домовладения	51,110624	114,554755
167774	Забайкальский край, р-н. Агинский, пгт. Агинское, ул. Базара Ринчино, д. 24	Индивидуальные домовладения	51,110155	114,553812
167775	Забайкальский край, р-н. Агинский, пгт. Агинское, ул. Базара Ринчино, д. 26	Индивидуальные домовладения	51,110043	114,55368
167776	Забайкальский край, р-н. Агинский, пгт. Агинское, ул. Базара Ринчино, д. 39	Индивидуальные домовладения	51,108741	114,547128
167777	Забайкальский край, р-н. Агинский, пгт. Агинское, ул. Базара Ринчино, д. 44	Индивидуальные домовладения	51,109505	114,550186
167778	Забайкальский край, р-н. Агинский, пгт. Агинское, ул. Базара Ринчино, д. 45	Индивидуальные домовладения	51,109016	114,54976
167779	Забайкальский край, р-н. Агинский, пгт. Агинское, ул. Базара Ринчино, д. 55	Индивидуальные домовладения	51,108741	114,547128
167780	Забайкальский край, р-н. Агинский, пгт. Агинское, ул. Базара Ринчино, д. 60	Индивидуальные домовладения	51,108741	114,547128
167781	Забайкальский край, р-н. Агинский, пгт. Агинское, ул. Базара Ринчино, д. 61	Индивидуальные домовладения	51,108249	114,546104
167782	Забайкальский край, р-н. Агинский, пгт. Агинское, ул. Базара Ринчино, д. 9	Индивидуальные домовладения	51,111107	114,55702
167783	Забайкальский край, р-н. Агинский, пгт. Агинское, ул. Базара Ринчино, д. 96	Индивидуальные домовладения	51,108741	114,547128
167784	Забайкальский край, р-н. Агинский, пгт. Агинское, ул. Базара Ринчино, д. 97	Индивидуальные домовладения	51,108741	114,547128
167785	Забайкальский край, р-н. Агинский, пгт. Агинское, ул. Байкальская, д. 2в	Индивидуальные домовладения	51,103662	114,537849
167786	Забайкальский край, р-н. Агинский, пгт. Агинское, ул. Байкальская, д. 7а	Индивидуальные домовладения	51,103662	114,537849

№ п/п	Адрес	Вид	Широта	Долгота
167847	Забайкальский край, р-н. Агинский, пгт. Агинское, ул. Заводская, д. 31	Индивидуальные домовладения	51,11638	114,562975
167848	Забайкальский край, р-н. Агинский, пгт. Агинское, ул. Заводская, д. 33	Индивидуальные домовладения	51,11638	114,562975
167849	Забайкальский край, р-н. Агинский, пгт. Агинское, ул. Заводская, д. 35	Индивидуальные домовладения	51,11638	114,562975
167850	Забайкальский край, р-н. Агинский, пгт. Агинское, ул. Заводская, д. 5	Индивидуальные домовладения	51,114323	114,55911
167851	Забайкальский край, р-н. Агинский, пгт. Агинское, ул. Заводская, д. 7	Индивидуальные домовладения	51,11449	114,55947
167852	Забайкальский край, р-н. Агинский, пгт. Агинское, ул. Заводская, д. 8	Индивидуальные домовладения	51,116337	114,564285
167853	Забайкальский край, р-н. Агинский, пгт. Агинское, ул. Заводская, д. 8а	Индивидуальные домовладения	51,116337	114,564285
167854	Забайкальский край, р-н. Агинский, пгт. Агинское, ул. Заводская, д. 9	Индивидуальные домовладения	51,11471	114,55967
167855	Забайкальский край, р-н. Агинский, пгт. Агинское, ул. Загородная, д. 1	Индивидуальные домовладения	51,09213	114,53746
167856	Забайкальский край, р-н. Агинский, пгт. Агинское, ул. Загородная, д. 10	Индивидуальные домовладения	51,092377	114,53615
167857	Забайкальский край, р-н. Агинский, пгт. Агинское, ул. Загородная, д. 11	Индивидуальные домовладения	51,090992	114,53354
167858	Забайкальский край, р-н. Агинский, пгт. Агинское, ул. Загородная, д. 12	Индивидуальные домовладения	51,092243	114,53563
167859	Забайкальский край, р-н. Агинский, пгт. Агинское, ул. Загородная, д. 13	Индивидуальные домовладения	51,090641	114,532315
167860	Забайкальский край, р-н. Агинский, пгт. Агинское, ул. Загородная, д. 13а	Индивидуальные домовладения	51,090641	114,532315
167861	Забайкальский край, р-н. Агинский, пгт. Агинское, ул. Загородная, д. 14а	Индивидуальные домовладения	51,092163	114,53506

№ п/п	Адрес	Вид	Широта	Долгота
167862	Забайкальский край, р-н. Агинский, пгт. Агинское, ул. Загородная, д. 16	Индивидуальные домовладения	51,091722	114,534857
167863	Забайкальский край, р-н. Агинский, пгт. Агинское, ул. Загородная, д. 18	Индивидуальные домовладения	51,092	114,534874
167864	Забайкальский край, р-н. Агинский, пгт. Агинское, ул. Загородная, д. 2	Индивидуальные домовладения	51,093155	114,53716
167865	Забайкальский край, р-н. Агинский, пгт. Агинское, ул. Загородная, д. 20	Индивидуальные домовладения	51,091984	114,534454
167866	Забайкальский край, р-н. Агинский, пгт. Агинское, ул. Загородная, д. 22	Индивидуальные домовладения	51,091763	114,53411
167867	Забайкальский край, р-н. Агинский, пгт. Агинское, ул. Загородная, д. 24	Индивидуальные домовладения	51,091614	114,533646
167868	Забайкальский край, р-н. Агинский, пгт. Агинское, ул. Загородная, д. 26	Индивидуальные домовладения	51,091476	114,53318
167869	Забайкальский край, р-н. Агинский, пгт. Агинское, ул. Загородная, д. 28	Индивидуальные домовладения	51,09132	114,53268
167870	Забайкальский край, р-н. Агинский, пгт. Агинское, ул. Загородная, д. 3	Индивидуальные домовладения	51,091722	114,534857
167871	Забайкальский край, р-н. Агинский, пгт. Агинское, ул. Загородная, д. 30	Индивидуальные домовладения	51,09113	114,53215
167872	Забайкальский край, р-н. Агинский, пгт. Агинское, ул. Загородная, д. 3а	Индивидуальные домовладения	51,091722	114,534857
167873	Забайкальский край, р-н. Агинский, пгт. Агинское, ул. Загородная, д. 4	Индивидуальные домовладения	51,092796	114,53733
167874	Забайкальский край, р-н. Агинский, пгт. Агинское, ул. Загородная, д. 6	Индивидуальные домовладения	51,092617	114,5368
167875	Забайкальский край, р-н. Агинский, пгт. Агинское, ул. Загородная, д. 8	Индивидуальные домовладения	51,092476	114,5364
167876	Забайкальский край, р-н. Агинский, пгт. Агинское, ул. Загородная, д. 9	Индивидуальные домовладения	51,091145	114,53405

№ п/п	Адрес	Вид	Широта	Долгота
167877	Забайкальский край, р-н. Агинский, пгт. Агинское, ул. Заречная, д. 1	Индивидуальные домовладения	51,10109	114,55758
167878	Забайкальский край, р-н. Агинский, пгт. Агинское, ул. Заречная, д. 10	Индивидуальные домовладения	51,10144	114,549985
167879	Забайкальский край, р-н. Агинский, пгт. Агинское, ул. Заречная, д. 11	Индивидуальные домовладения	51,101334	114,554596
167880	Забайкальский край, р-н. Агинский, пгт. Агинское, ул. Заречная, д. 12	Индивидуальные домовладения	51,10144	114,549985
167881	Забайкальский край, р-н. Агинский, пгт. Агинское, ул. Заречная, д. 13	Индивидуальные домовладения	51,10139	114,55381
167882	Забайкальский край, р-н. Агинский, пгт. Агинское, ул. Заречная, д. 15	Индивидуальные домовладения	51,10144	114,549985
167883	Забайкальский край, р-н. Агинский, пгт. Агинское, ул. Заречная, д. 16	Индивидуальные домовладения	51,10144	114,549985
167884	Забайкальский край, р-н. Агинский, пгт. Агинское, ул. Заречная, д. 17	Индивидуальные домовладения	51,10144	114,549985
167885	Забайкальский край, р-н. Агинский, пгт. Агинское, ул. Заречная, д. 17б	Индивидуальные домовладения	51,10144	114,549985
167886	Забайкальский край, р-н. Агинский, пгт. Агинское, ул. Заречная, д. 18	Индивидуальные домовладения	51,10279	114,55701
167887	Забайкальский край, р-н. Агинский, пгт. Агинское, ул. Заречная, д. 19	Индивидуальные домовладения	51,10129	114,55324
167888	Забайкальский край, р-н. Агинский, пгт. Агинское, ул. Заречная, д. 19а	Индивидуальные домовладения	51,10129	114,55324
167889	Забайкальский край, р-н. Агинский, пгт. Агинское, ул. Заречная, д. 1д	Индивидуальные домовладения	51,10109	114,55758
167890	Забайкальский край, р-н. Агинский, пгт. Агинское, ул. Заречная, д. 1л	Индивидуальные домовладения	51,10109	114,55758
167891	Забайкальский край, р-н. Агинский, пгт. Агинское, ул. Заречная, д. 2	Индивидуальные домовладения	51,10144	114,549985

№ п/п	Адрес	Вид	Широта	Долгота
167907	Забайкальский край, р-н. Агинский, пгт. Агинское, ул. Заречная, д. 35	Индивидуальные домовладения	51,10129	114,55109
167908	Забайкальский край, р-н. Агинский, пгт. Агинское, ул. Заречная, д. 36	Индивидуальные домовладения	51,101757	114,55136
167909	Забайкальский край, р-н. Агинский, пгт. Агинское, ул. Заречная, д. 37	Индивидуальные домовладения	51,10128	114,550674
167910	Забайкальский край, р-н. Агинский, пгт. Агинское, ул. Заречная, д. 38	Индивидуальные домовладения	51,1017	114,55091
167911	Забайкальский край, р-н. Агинский, пгт. Агинское, ул. Заречная, д. 39	Индивидуальные домовладения	51,101192	114,55046
167912	Забайкальский край, р-н. Агинский, пгт. Агинское, ул. Заречная, д. 4	Индивидуальные домовладения	51,10144	114,549985
167913	Забайкальский край, р-н. Агинский, пгт. Агинское, ул. Лазо, д. 28	Индивидуальные домовладения	51,103736	114,539879
167914	Забайкальский край, р-н. Агинский, пгт. Агинское, ул. Заречная, д. 40	Индивидуальные домовладения	51,101936	114,5506
167915	Забайкальский край, р-н. Агинский, пгт. Агинское, ул. Заречная, д. 41	Индивидуальные домовладения	51,10123	114,54997
167916	Забайкальский край, р-н. Агинский, пгт. Агинское, ул. Заречная, д. 44	Индивидуальные домовладения	51,101654	114,550224
167917	Забайкальский край, р-н. Агинский, пгт. Агинское, ул. Заречная, д. 6	Индивидуальные домовладения	51,101558	114,556974
167918	Забайкальский край, р-н. Агинский, пгт. Агинское, ул. Заречная, д. 63	Индивидуальные домовладения	51,099347	114,544469
167919	Забайкальский край, р-н. Агинский, пгт. Агинское, ул. Заречная, д. 68е	Индивидуальные домовладения	51,101837	114,546036
167920	Забайкальский край, р-н. Агинский, пгт. Агинское, ул. Заречная, д. 69г	Индивидуальные домовладения	51,10144	114,549985
167921	Забайкальский край, р-н. Агинский, пгт. Агинское, ул. Заречная, д. 71	Индивидуальные домовладения	51,10144	114,549985

№ п/п	Адрес	Вид	Широта	Долгота
167922	Забайкальский край, р-н. Агинский, пгт. Агинское, ул. Заречная, д. 82	Индивидуальные домовладения	51,099647	114,542134
167923	Забайкальский край, р-н. Агинский, пгт. Агинское, ул. Заречная, д. 88	Индивидуальные домовладения	51,10144	114,549985
167924	Забайкальский край, р-н. Агинский, пгт. Агинское, ул. Заречная, д. 9а	Индивидуальные домовладения	51,10144	114,549985
167925	Забайкальский край, р-н. Агинский, пгт. Агинское, ул. Земляничная, д. 17	Индивидуальные домовладения	51,089391	114,554836
167926	Забайкальский край, р-н. Агинский, пгт. Агинское, ул. Земляничная, д. 20а	Индивидуальные домовладения	51,089391	114,554836
167927	Забайкальский край, р-н. Агинский, пгт. Агинское, ул. Земляничная, д. 26	Индивидуальные домовладения	51,089391	114,554836
167928	Забайкальский край, р-н. Агинский, пгт. Агинское, ул. Земляничная, д. 9	Индивидуальные домовладения	51,089108	114,55318
167929	Забайкальский край, р-н. Агинский, пгт. Агинское, ул. Зугалайская, д. 9	Индивидуальные домовладения	51,0993	114,52646
167930	Забайкальский край, р-н. Агинский, пгт. Агинское, ул. Изумрудная, д. 12	Индивидуальные домовладения	51,120277	114,528625
167931	Забайкальский край, р-н. Агинский, пгт. Агинское, ул. Ильмовая, д. 10в	Индивидуальные домовладения	51,10485	114,520439
167932	Забайкальский край, р-н. Агинский, пгт. Агинское, ул. Ильмовая, д. 18а	Индивидуальные домовладения	51,10485	114,520439
167933	Забайкальский край, р-н. Агинский, пгт. Агинское, ул. Ильмовая, д. 1б	Индивидуальные домовладения	51,10485	114,520439
167934	Забайкальский край, р-н. Агинский, пгт. Агинское, ул. Ильмовая, д. 3в	Индивидуальные домовладения	51,10485	114,520439
167935	Забайкальский край, р-н. Агинский, пгт. Агинское, ул. Ильмовая, д. 6	Индивидуальные домовладения	51,10485	114,520439
167936	Забайкальский край, р-н. Агинский, пгт. Агинское, ул. Ильмовая, д. 9	Индивидуальные домовладения	51,103786	114,5139

№ п/п	Адрес	Вид	Широта	Долгота
167937	Забайкальский край, р-н. Агинский, пгт. Агинское, ул. Калинина, д. 17	Индивидуальные домовладения	51,113225	114,542286
167938	Забайкальский край, р-н. Агинский, пгт. Агинское, ул. Калинина, д. 24	Индивидуальные домовладения	51,111313	114,54409
167939	Забайкальский край, р-н. Агинский, пгт. Агинское, ул. Калинина, д. 28	Индивидуальные домовладения	51,11192	114,54361
167940	Забайкальский край, р-н. Агинский, пгт. Агинское, ул. Калинина, д. 40	Индивидуальные домовладения	51,11321	114,54258
167941	Забайкальский край, р-н. Агинский, пгт. Агинское, ул. Калинина, д. 48	Индивидуальные домовладения	51,113225	114,542286
167942	Забайкальский край, р-н. Агинский, пгт. Агинское, ул. Калинина, д. 50	Индивидуальные домовладения	51,113225	114,542286
167943	Забайкальский край, р-н. Агинский, пгт. Агинское, ул. Калинина, д. 60а	Индивидуальные домовладения	51,116714	114,540535
167944	Забайкальский край, р-н. Агинский, пгт. Агинское, ул. Калинина, д. 8	Индивидуальные домовладения	51,109753	114,54453
167945	Забайкальский край, р-н. Агинский, пгт. Агинское, ул. К.Базарсадаева, д. 14	Индивидуальные домовладения	51,103662	114,537849
167946	Забайкальский край, р-н. Агинский, пгт. Агинское, ул. Квартал 1, д. 12	Индивидуальные домовладения	51,10938	114,506776
167947	Забайкальский край, р-н. Агинский, пгт. Агинское, ул. Квартал 1, д. 9, строение 1	Индивидуальные домовладения	51,109776	114,50754
167948	Забайкальский край, р-н. Агинский, пгт. Агинское, ул. Квартал 2, д. 12	Индивидуальные домовладения	51,103662	114,537849
167949	Забайкальский край, р-н. Агинский, пгт. Агинское, ул. Квартал 3, д. 1	Индивидуальные домовладения	51,112145	114,502725
167950	Забайкальский край, р-н. Агинский, пгт. Агинское, ул. Квартал 3, д. 3	Индивидуальные домовладения	51,112496	114,503353
167951	Забайкальский край, р-н. Агинский, пгт. Агинское, ул. Квартал 3, д. 4	Индивидуальные домовладения	51,112722	114,503758

№ п/п	Адрес	Вид	Широта	Долгота
167952	Забайкальский край, р-н. Агинский, пгт. Агинское, ул. Квартал 4, д. 15	Индивидуальные домовладения	51,103662	114,537849
167953	Забайкальский край, р-н. Агинский, пгт. Агинское, ул. Квартал 5, д. 11	Индивидуальные домовладения	51,103662	114,537849
167954	Забайкальский край, р-н. Агинский, пгт. Агинское, ул. Квартал 5, д. 13	Индивидуальные домовладения	51,103662	114,537849
167955	Забайкальский край, р-н. Агинский, пгт. Агинское, ул. Квартал 6, д. 10	Индивидуальные домовладения	51,115803	114,498916
167956	Забайкальский край, р-н. Агинский, пгт. Агинское, ул. Квартал 6, д. 5	Индивидуальные домовладения	51,115803	114,498916
167957	Забайкальский край, р-н. Агинский, пгт. Агинское, ул. Квартал 6, д. 8	Индивидуальные домовладения	51,115803	114,499994
167958	Забайкальский край, р-н. Агинский, пгт. Агинское, ул. Квартал 8, д. 2	Индивидуальные домовладения	51,117861	114,495763
167959	Забайкальский край, р-н. Агинский, пгт. Агинское, ул. Квартал 9, д. 11	Индивидуальные домовладения	51,119348	114,494218
167960	Забайкальский край, р-н. Агинский, пгт. Агинское, ул. Квартал 9, д. 15	Индивидуальные домовладения	51,119348	114,494218
167961	Забайкальский край, р-н. Агинский, пгт. Агинское, ул. Квартал 9, д. 7	Индивидуальные домовладения	51,119348	114,494218
167962	Забайкальский край, р-н. Агинский, пгт. Агинское, ул. Кирова, д. 15	Индивидуальные домовладения	51,109295	114,533195
167963	Забайкальский край, р-н. Агинский, пгт. Агинское, ул. Кирова, д. 17	Индивидуальные домовладения	51,10964	114,533
167964	Забайкальский край, р-н. Агинский, пгт. Агинское, ул. Кирова, д. 26	Индивидуальные домовладения	51,108814	114,533797
167965	Забайкальский край, р-н. Агинский, пгт. Агинское, ул. Клименко, д. 11	МКД	51,103662	114,537849
167966	Забайкальский край, р-н. Агинский, пгт. Агинское, ул. Клименко, д. 14	МКД	51,114902	114,534225

№ п/п	Адрес	Вид	Широта	Долгота
167967	Забайкальский край, р-н. Агинский, пгт. Агинское, ул. Ключевская, д. 14	Индивидуальные домовладения	51,12559	114,542786
167968	Забайкальский край, р-н. Агинский, пгт. Агинское, ул. Ключевская, д. 1б	Индивидуальные домовладения	51,122944	114,542755
167969	Забайкальский край, р-н. Агинский, пгт. Агинское, ул. Ключевская, д. 2	Индивидуальные домовладения	51,123703	114,54323
167970	Забайкальский край, р-н. Агинский, пгт. Агинское, ул. Комогорцева, д. 12	Индивидуальные домовладения	51,092067	114,556004
167971	Забайкальский край, р-н. Агинский, пгт. Агинское, ул. Комогорцева, д. 21	Индивидуальные домовладения	51,093792	114,554746
167972	Забайкальский край, р-н. Агинский, пгт. Агинское, ул. Комогорцева, д. 22	Индивидуальные домовладения	51,09306	114,55461
167973	Забайкальский край, р-н. Агинский, пгт. Агинское, ул. Комогорцева, д. 3	Индивидуальные домовладения	51,092067	114,556004
167974	Забайкальский край, р-н. Агинский, пгт. Агинское, ул. Комогорцева, д. 35	Индивидуальные домовладения	51,089442	114,558833
167975	Забайкальский край, р-н. Агинский, пгт. Агинское, ул. Комогорцева, д. 38	Индивидуальные домовладения	51,091331	114,556372
167976	Забайкальский край, р-н. Агинский, пгт. Агинское, ул. Комсомольская, д. 106	Индивидуальные домовладения	51,1246	114,531498
167977	Забайкальский край, р-н. Агинский, пгт. Агинское, ул. Комсомольская, д. 116	Индивидуальные домовладения	51,125816	114,530219
167978	Забайкальский край, р-н. Агинский, пгт. Агинское, ул. Комсомольская, д. 118	Индивидуальные домовладения	51,12619	114,529935
167979	Забайкальский край, р-н. Агинский, пгт. Агинское, ул. Комсомольская, д. 32	Индивидуальные домовладения	51,111894	114,539343
167980	Забайкальский край, р-н. Агинский, пгт. Агинское, ул. Комсомольская, д. 40	Индивидуальные домовладения	51,11288	114,539579
167981	Забайкальский край, р-н. Агинский, пгт. Агинское, ул. Комсомольская, д. 42	Индивидуальные домовладения	51,112986	114,538673

№ п/п	Адрес	Вид	Широта	Долгота
167982	Забайкальский край, р-н. Агинский, пгт. Агинское, ул. Комсомольская, д. 62	Индивидуальные домовладения	51,116562	114,537054
167983	Забайкальский край, р-н. Агинский, пгт. Агинское, ул. Комсомольская, д. 67	МКД	51,116127	114,53629
167984	Забайкальский край, р-н. Агинский, пгт. Агинское, ул. Комсомольская, д. 67а	Индивидуальные домовладения	51,116127	114,53629
167985	Забайкальский край, р-н. Агинский, пгт. Агинское, ул. Комсомольская, д. 79	Индивидуальные домовладения	51,119105	114,534615
167986	Забайкальский край, р-н. Агинский, пгт. Агинское, ул. Комсомольская, д. 84	Индивидуальные домовладения	51,121519	114,534597
167987	Забайкальский край, р-н. Агинский, пгт. Агинское, ул. Комсомольская, д. 85	Индивидуальные домовладения	51,12001	114,533779
167988	Забайкальский край, р-н. Агинский, пгт. Агинское, ул. Комсомольская, д. 96	Индивидуальные домовладения	51,123159	114,532917
167989	Забайкальский край, р-н. Агинский, пгт. Агинское, ул. Кункурская, д. 11	Индивидуальные домовладения	51,103662	114,537849
167990	Забайкальский край, р-н. Агинский, пгт. Агинское, ул. Кункурская, д. 12	Индивидуальные домовладения	51,099731	114,528497
167991	Забайкальский край, р-н. Агинский, пгт. Агинское, ул. Кусочинская, д. 1	Индивидуальные домовладения	51,111981	114,529737
167992	Забайкальский край, р-н. Агинский, пгт. Агинское, ул. Кусочинская, д. 3	Индивидуальные домовладения	51,111981	114,529737
167993	Забайкальский край, р-н. Агинский, пгт. Агинское, ул. Кусочинская, д. 7	Индивидуальные домовладения	51,111981	114,529737
167994	Забайкальский край, р-н. Агинский, пгт. Агинское, ул. Лазо, д. 18	Индивидуальные домовладения	51,103736	114,539879
167995	Забайкальский край, р-н. Агинский, пгт. Агинское, ул. Лазо, д. 33	Индивидуальные домовладения	51,103736	114,539879
167996	Забайкальский край, р-н. Агинский, пгт. Агинское, ул. Лазо, д. 34	Индивидуальные домовладения	51,103736	114,539879

№ п/п	Адрес	Вид	Широта	Долгота
167997	Забайкальский край, р-н. Агинский, пгт. Агинское, ул. Ленина, д. 1	Индивидуальные домовладения	51,10872	114,55315
167998	Забайкальский край, р-н. Агинский, пгт. Агинское, ул. Ленина, д. 109	Индивидуальные домовладения	51,103703	114,529048
167999	Забайкальский край, р-н. Агинский, пгт. Агинское, ул. Ленина, д. 11	Индивидуальные домовладения	51,10822	114,55158
168000	Забайкальский край, р-н. Агинский, пгт. Агинское, ул. Ленина, д. 113	Индивидуальные домовладения	51,103624	114,528099
168001	Забайкальский край, р-н. Агинский, пгт. Агинское, ул. Ленина, д. 122	МКД	51,10485	114,529507
168002	Забайкальский край, р-н. Агинский, пгт. Агинское, ул. Ленина, д. 129б	Индивидуальные домовладения	51,102805	114,523442
168003	Забайкальский край, р-н. Агинский, пгт. Агинское, ул. Ленина, д. 130	Индивидуальные домовладения	51,103662	114,537849
168004	Забайкальский край, р-н. Агинский, пгт. Агинское, ул. Ленина, д. 142	Индивидуальные домовладения	51,103662	114,537849
168005	Забайкальский край, р-н. Агинский, пгт. Агинское, ул. Ленина, д. 149	Индивидуальные домовладения	51,101207	114,519908
168006	Забайкальский край, р-н. Агинский, пгт. Агинское, ул. Ленина, д. 152а	Индивидуальные домовладения	51,104621	114,528919
168007	Забайкальский край, р-н. Агинский, пгт. Агинское, ул. Ленина, д. 166, строение 1	Индивидуальные домовладения	51,103665	114,524026
168008	Забайкальский край, р-н. Агинский, пгт. Агинское, ул. Ленина, д. 180	Индивидуальные домовладения	51,102812	114,520494
168009	Забайкальский край, р-н. Агинский, пгт. Агинское, ул. Ленина, д. 182	Индивидуальные домовладения	51,102929	114,519971
168010	Забайкальский край, р-н. Агинский, пгт. Агинское, ул. Ленина, д. 23а	Индивидуальные домовладения	51,107784	114,55011
168011	Забайкальский край, р-н. Агинский, пгт. Агинское, ул. Ленина, д. 31	Индивидуальные домовладения	51,107384	114,54903

№ п/п	Адрес	Вид	Широта	Долгота
168012	Забайкальский край, р-н. Агинский, пгт. Агинское, ул. Ленина, д. 37	Индивидуальные домовладения	51,107073	114,548072
168013	Забайкальский край, р-н. Агинский, пгт. Агинское, ул. Ленина, д. 51а	Индивидуальные домовладения	51,103662	114,537849
168014	Забайкальский край, р-н. Агинский, пгт. Агинское, ул. Ленина, д. 61	МКД	51,103662	114,537849
168015	Забайкальский край, р-н. Агинский, пгт. Агинское, ул. Ленина, д. 62	МКД	51,10735	114,54623
168016	Забайкальский край, р-н. Агинский, пгт. Агинское, ул. Ленина, д. 78	Индивидуальные домовладения	51,103662	114,537849
168017	Забайкальский край, р-н. Агинский, пгт. Агинское, ул. Ленина, д. 84а	Индивидуальные домовладения	51,103662	114,537849
168018	Забайкальский край, р-н. Агинский, пгт. Агинское, ул. Ленина, д. 87	Индивидуальные домовладения	51,103662	114,537849
168019	Забайкальский край, р-н. Агинский, пгт. Агинское, ул. Ленина, д. 96	Индивидуальные домовладения	51,103662	114,537849
168020	Забайкальский край, р-н. Агинский, пгт. Агинское, ул. Лермонтова, д. 3	Индивидуальные домовладения	51,100817	114,498161
168021	Забайкальский край, р-н. Агинский, пгт. Агинское, ул. Лесная, д. 10	Индивидуальные домовладения	51,111964	114,524248
168022	Забайкальский край, р-н. Агинский, пгт. Агинское, ул. Лесная, д. 2	Индивидуальные домовладения	51,111964	114,524248
168023	Забайкальский край, р-н. Агинский, пгт. Агинское, ул. Лесная, д. 3	Индивидуальные домовладения	51,111964	114,524248
168024	Забайкальский край, р-н. Агинский, пгт. Агинское, ул. Лесная, д. 33	Индивидуальные домовладения	51,111964	114,524248
168025	Забайкальский край, р-н. Агинский, пгт. Агинское, ул. Линейная, д. 16	Индивидуальные домовладения	51,099562	114,52724
168026	Забайкальский край, р-н. Агинский, пгт. Агинское, ул. Линейная, д. 25	Индивидуальные домовладения	51,099975	114,527258

№ п/п	Адрес	Вид	Широта	Долгота
168027	Забайкальский край, р-н. Агинский, пгт. Агинское, ул. Линейная, д. 4	Индивидуальные домовладения	51,099975	114,527258
168028	Забайкальский край, р-н. Агинский, пгт. Агинское, ул. Линховоина, д. 17	Индивидуальные домовладения	51,12406	114,53296
168029	Забайкальский край, р-н. Агинский, пгт. Агинское, ул. Линховоина, д. 25	Индивидуальные домовладения	51,12502	114,53206
168030	Забайкальский край, р-н. Агинский, пгт. Агинское, ул. Линховоина, д. 28	Индивидуальные домовладения	51,127065	114,531022
168031	Забайкальский край, р-н. Агинский, пгт. Агинское, ул. Линховоина, д. 35	Индивидуальные домовладения	51,126263	114,53083
168032	Забайкальский край, р-н. Агинский, пгт. Агинское, ул. Линховоина, д. 4	Индивидуальные домовладения	51,121983	114,53564
168033	Забайкальский край, р-н. Агинский, пгт. Агинское, ул. Линховоина, д. 40	Индивидуальные домовладения	51,128178	114,52962
168034	Забайкальский край, р-н. Агинский, пгт. Агинское, ул. Линховоина, д. 5	Индивидуальные домовладения	51,122417	114,534515
168035	Забайкальский край, р-н. Агинский, пгт. Агинское, ул. Линховоина, д. 9	Индивидуальные домовладения	51,123005	114,534035
168036	Забайкальский край, р-н. Агинский, пгт. Агинское, ул. Л.П.Сергиевской, д. 15	Индивидуальные домовладения	51,103662	114,537849
168037	Забайкальский край, р-н. Агинский, пгт. Агинское, ул. Луговая, д. 15а	Индивидуальные домовладения	51,095173	114,53919
168038	Забайкальский край, р-н. Агинский, пгт. Агинское, ул. Луговая, д. 18г	Индивидуальные домовладения	51,095715	114,539566
168039	Забайкальский край, р-н. Агинский, пгт. Агинское, ул. Луговая, д. 22	Индивидуальные домовладения	51,096123	114,54137
168040	Забайкальский край, р-н. Агинский, пгт. Агинское, ул. Луговая, д. 4а	Индивидуальные домовладения	51,096603	114,54232
168041	Забайкальский край, р-н. Агинский, пгт. Агинское, ул. Луговая, д. 8	Индивидуальные домовладения	51,0964	114,54169

№ п/п	Адрес	Вид	Широта	Долгота
168042	Забайкальский край, р-н. Агинский, пгт. Агинское, ул. Луговая, д. 9а	Индивидуальные домовладения	51,09578	114,54074
168043	Забайкальский край, р-н. Агинский, пгт. Агинское, ул. Мажиева, д. 1б	Индивидуальные домовладения	51,114712	114,52353
168044	Забайкальский край, р-н. Агинский, пгт. Агинское, ул. Мажиева, д. 4	Индивидуальные домовладения	51,115046	114,52317
168045	Забайкальский край, р-н. Агинский, пгт. Агинское, ул. Малиновского, д. 13	Индивидуальные домовладения	51,103662	114,537849
168046	Забайкальский край, р-н. Агинский, пгт. Агинское, ул. Милицейская, д. 16б	Индивидуальные домовладения	51,117302	114,562076
168047	Забайкальский край, р-н. Агинский, пгт. Агинское, ул. Милицейская, д. 19	Индивидуальные домовладения	51,117364	114,561376
168048	Забайкальский край, р-н. Агинский, пгт. Агинское, ул. Милицейская, д. 2	Индивидуальные домовладения	51,115283	114,55886
168049	Забайкальский край, р-н. Агинский, пгт. Агинское, ул. Милицейская, д. 7	Индивидуальные домовладения	51,115385	114,558402
168050	Забайкальский край, р-н. Агинский, пгт. Агинское, ул. Мира, д. 18	Индивидуальные домовладения	51,117353	114,559732
168051	Забайкальский край, р-н. Агинский, пгт. Агинское, ул. Мира, д. 4	Индивидуальные домовладения	51,116216	114,558456
168052	Забайкальский край, р-н. Агинский, пгт. Агинское, ул. Молодежная, д. 1а	Индивидуальные домовладения	51,117748	114,559148
168053	Забайкальский край, р-н. Агинский, пгт. Агинское, ул. Молодежная, д. 9	Индивидуальные домовладения	51,117748	114,559148
168054	Забайкальский край, р-н. Агинский, пгт. Агинское, ул. Московская, д. 14	Индивидуальные домовладения	51,10101	114,53475
168055	Забайкальский край, р-н. Агинский, пгт. Агинское, ул. Мурзина, д. 16	Индивидуальные домовладения	51,10032	114,57323
168056	Забайкальский край, р-н. Агинский, пгт. Агинское, ул. Мурзина, д. 4а	Индивидуальные домовладения	51,099567	114,56946

№ п/п	Адрес	Вид	Широта	Долгота
168057	Забайкальский край, р-н. Агинский, пгт. Агинское, ул. Мурзина, д. 8	Индивидуальные домовладения	51,09973	114,57081
168058	Забайкальский край, р-н. Агинский, пгт. Агинское, ул. Нагорная, д. 5	Индивидуальные домовладения	51,103662	114,537849
168059	Забайкальский край, р-н. Агинский, пгт. Агинское, ул. Наклонная, д. 12	Индивидуальные домовладения	51,115158	114,546394
168060	Забайкальский край, р-н. Агинский, пгт. Агинское, ул. Наклонная, д. 13	Индивидуальные домовладения	51,1159	114,545555
168061	Забайкальский край, р-н. Агинский, пгт. Агинское, ул. Наклонная, д. 24	Индивидуальные домовладения	51,11741	114,5453
168062	Забайкальский край, р-н. Агинский, пгт. Агинское, ул. Наклонная, д. 4	Индивидуальные домовладения	51,113857	114,546906
168063	Забайкальский край, р-н. Агинский, пгт. Агинское, ул. Новая, д. 10	Индивидуальные домовладения	51,10559	114,55613
168064	Забайкальский край, р-н. Агинский, пгт. Агинское, ул. Новая, д. 17е	Индивидуальные домовладения	51,105824	114,559006
168065	Забайкальский край, р-н. Агинский, пгт. Агинское, ул. Новая, д. 20	Индивидуальные домовладения	51,106518	114,55587
168066	Забайкальский край, р-н. Агинский, пгт. Агинское, ул. Новая, д. 24	Индивидуальные домовладения	51,1033	114,557945
168067	Забайкальский край, р-н. Агинский, пгт. Агинское, ул. Номогонова, д. 1	Индивидуальные домовладения	51,103662	114,537849
168068	Забайкальский край, р-н. Агинский, пгт. Агинское, ул. Номогонова, д. 23	Индивидуальные домовладения	51,103662	114,537849
168069	Забайкальский край, р-н. Агинский, пгт. Агинское, ул. Номогонова, д. 33	Индивидуальные домовладения	51,103662	114,537849
168070	Забайкальский край, р-н. Агинский, пгт. Агинское, ул. Овражная, д. 12а	Индивидуальные домовладения	51,112766	114,52976
168071	Забайкальский край, р-н. Агинский, пгт. Агинское, ул. Овражная, д. 5а	Индивидуальные домовладения	51,111874	114,53022

№ п/п	Адрес	Вид	Широта	Долгота
168072	Забайкальский край, р-н. Агинский, пгт. Агинское, ул. Оздоровительная, д. 10	Индивидуальные домовладения	51,115933	114,534462
168073	Забайкальский край, р-н. Агинский, пгт. Агинское, ул. Окладникова, д. 25	Индивидуальные домовладения	51,103662	114,537849
168074	Забайкальский край, р-н. Агинский, пгт. Агинское, ул. Окладникова, д. 32а	Индивидуальные домовладения	51,103662	114,537849
168075	Забайкальский край, р-н. Агинский, пгт. Агинское, ул. Окладникова, д. 34	Индивидуальные домовладения	51,103662	114,537849
168076	Забайкальский край, р-н. Агинский, пгт. Агинское, ул. Октябрьская, д. 12	Индивидуальные домовладения	51,089436	114,536268
168077	Забайкальский край, р-н. Агинский, пгт. Агинское, ул. Октябрьская, д. 2а	Индивидуальные домовладения	51,089668	114,536268
168078	Забайкальский край, р-н. Агинский, пгт. Агинское, ул. Октябрьская, д. 2в	Индивидуальные домовладения	51,089363	114,538001
168079	Забайкальский край, р-н. Агинский, пгт. Агинское, ул. Олимпийская, д. 13	Индивидуальные домовладения	51,11722	114,54262
168080	Забайкальский край, р-н. Агинский, пгт. Агинское, ул. Олимпийская, д. 20	Индивидуальные домовладения	51,11993	114,54327
168081	Забайкальский край, р-н. Агинский, пгт. Агинское, ул. Олимпийская, д. 22, строение 2	Индивидуальные домовладения	51,12019	114,54339
168082	Забайкальский край, р-н. Агинский, пгт. Агинское, ул. Онгодова, д. 1а	Индивидуальные домовладения	51,101773	114,509372
168083	Забайкальский край, р-н. Агинский, пгт. Агинское, ул. Онгодова, д. 9	Индивидуальные домовладения	51,102016	114,508968
168084	Забайкальский край, р-н. Агинский, пгт. Агинское, ул. Ононская, д. 11	Индивидуальные домовладения	51,094948	114,56303
168085	Забайкальский край, р-н. Агинский, пгт. Агинское, ул. Ононская, д. 3	Индивидуальные домовладения	51,09616	114,56897
168086	Забайкальский край, р-н. Агинский, пгт. Агинское, ул. Орловская, д. 17	Индивидуальные домовладения	51,12767	114,537285

№ п/п	Адрес	Вид	Широта	Долгота
168087	Забайкальский край, р-н. Агинский, пгт. Агинское, ул. Орловская, д. 1а	Индивидуальные домовладения	51,12523	114,537964
168088	Забайкальский край, р-н. Агинский, пгт. Агинское, ул. Орловская, д. 37	Индивидуальные домовладения	51,130123	114,536735
168089	Забайкальский край, р-н. Агинский, пгт. Агинское, ул. Орловская, д. 51	Индивидуальные домовладения	51,130123	114,536735
168090	Забайкальский край, р-н. Агинский, пгт. Агинское, ул. Орловская, д. 53	Индивидуальные домовладения	51,130123	114,536735
168091	Забайкальский край, р-н. Агинский, пгт. Агинское, ул. Осенняя, д. 8а	Индивидуальные домовладения	51,106667	114,55901
168092	Забайкальский край, р-н. Агинский, пгт. Агинское, ул. Очирова, д. 17	Индивидуальные домовладения	51,09933	114,50824
168093	Забайкальский край, р-н. Агинский, пгт. Агинское, ул. Очирова, д. 18	Индивидуальные домовладения	51,099194	114,506974
168094	Забайкальский край, р-н. Агинский, пгт. Агинское, ул. Очирова, д. 8, литер б	Индивидуальные домовладения	51,10019	114,510235
168095	Забайкальский край, р-н. Агинский, пгт. Агинское, ул. Партизанская, д. 17	Индивидуальные домовладения	51,095512	114,553363
168096	Забайкальский край, р-н. Агинский, пгт. Агинское, ул. Партизанская, д. 1а	Индивидуальные домовладения	51,096577	114,55956
168097	Забайкальский край, р-н. Агинский, пгт. Агинское, ул. Партизанская, д. 26	Индивидуальные домовладения	51,095997	114,55364
168098	Забайкальский край, р-н. Агинский, пгт. Агинское, ул. Партизанская, д. 3	Индивидуальные домовладения	51,096157	114,557621
168099	Забайкальский край, р-н. Агинский, пгт. Агинское, ул. Партизанская, д. 32	Индивидуальные домовладения	51,095493	114,55194
168100	Забайкальский край, р-н. Агинский, пгт. Агинское, ул. Партизанская, д. 44	Индивидуальные домовладения	51,094765	114,549255
168101	Забайкальский край, р-н. Агинский, пгт. Агинское, ул. Партизанская, д. 4в	Индивидуальные домовладения	51,097298	114,560524

№ п/п	Адрес	Вид	Широта	Долгота
168102	Забайкальский край, р-н. Агинский, пгт. Агинское, ул. Партизанская, д. 52	Индивидуальные домовладения	51,094318	114,54764
168103	Забайкальский край, р-н. Агинский, пгт. Агинское, ул. Партизанская, д. 72	Индивидуальные домовладения	51,095568	114,552707
168104	Забайкальский край, р-н. Агинский, пгт. Агинское, ул. Партизанская, д. 9	Индивидуальные домовладения	51,095963	114,5551
168105	Забайкальский край, р-н. Агинский, пгт. Агинское, ул. П.Бадмаева, д. 2	Индивидуальные домовладения	51,103662	114,537849
168106	Забайкальский край, р-н. Агинский, пгт. Агинское, ул. П.Бадмаева, д. 4	Индивидуальные домовладения	51,103662	114,537849
168107	Забайкальский край, р-н. Агинский, пгт. Агинское, ул. Первомайская, д. 10а	Индивидуальные домовладения	51,103662	114,537849
168108	Забайкальский край, р-н. Агинский, пгт. Агинское, ул. Первомайская, д. 12	Индивидуальные домовладения	51,103662	114,537849
168109	Забайкальский край, р-н. Агинский, пгт. Агинское, ул. Подгорная, д. 10	Индивидуальные домовладения	51,110935	114,529854
168110	Забайкальский край, р-н. Агинский, пгт. Агинское, ул. Подгорная, д. 17	Индивидуальные домовладения	51,111693	114,528381
168111	Забайкальский край, р-н. Агинский, пгт. Агинское, ул. Подгорная, д. 20	Индивидуальные домовладения	51,11226	114,52857
168112	Забайкальский край, р-н. Агинский, пгт. Агинское, ул. Подгорная, д. 7	Индивидуальные домовладения	51,11003	114,52991
168113	Забайкальский край, р-н. Агинский, пгт. Агинское, ул. Полевая, д. 14	Индивидуальные домовладения	51,105925	114,557719
168114	Забайкальский край, р-н. Агинский, пгт. Агинское, ул. Полевая, д. 6а	Индивидуальные домовладения	51,105925	114,557719
168115	Забайкальский край, р-н. Агинский, пгт. Агинское, ул. Портовая, д. 8а	Индивидуальные домовладения	51,103662	114,537849
168116	Забайкальский край, р-н. Агинский, пгт. Агинское, ул. Потанина, д. 6	Индивидуальные домовладения	51,115311	114,526602

№ п/п	Адрес	Вид	Широта	Долгота
168117	Забайкальский край, р-н. Агинский, пгт. Агинское, ул. Приовражная, д. 14	Индивидуальные домовладения	51,125646	114,544128
168118	Забайкальский край, р-н. Агинский, пгт. Агинское, ул. Пролетарская, д. 2	Индивидуальные домовладения	51,112004	114,532091
168119	Забайкальский край, р-н. Агинский, пгт. Агинское, ул. Профсоюзная, д. 12	Индивидуальные домовладения	51,103662	114,537849
168120	Забайкальский край, р-н. Агинский, пгт. Агинское, ул. Профсоюзная, д. 4	Индивидуальные домовладения	51,103662	114,537849
168121	Забайкальский край, р-н. Агинский, пгт. Агинское, ул. Пушкина, д. 15	Индивидуальные домовладения	51,12124	114,54454
168122	Забайкальский край, р-н. Агинский, пгт. Агинское, ул. Пушкина, д. 23	Индивидуальные домовладения	51,1225	114,545135
168123	Забайкальский край, р-н. Агинский, пгт. Агинское, ул. Пушкина, д. 27	Индивидуальные домовладения	51,123215	114,545395
168124	Забайкальский край, р-н. Агинский, пгт. Агинское, ул. Пушкина, д. 34б	Индивидуальные домовладения	51,125217	114,54698
168125	Забайкальский край, р-н. Агинский, пгт. Агинское, ул. Пушкина, д. 43	Индивидуальные домовладения	51,124165	114,546122
168126	Забайкальский край, р-н. Агинский, пгт. Агинское, ул. Пушкина, д. 47а	Индивидуальные домовладения	51,12638	114,54712
168127	Забайкальский край, р-н. Агинский, пгт. Агинское, ул. Пушкина, д. 6	Индивидуальные домовладения	51,119804	114,54469
168128	Забайкальский край, р-н. Агинский, пгт. Агинское, ул. Радужная, д. 11	Индивидуальные домовладения	51,119868	114,531381
168129	Забайкальский край, р-н. Агинский, пгт. Агинское, ул. Радужная, д. 7	Индивидуальные домовладения	51,119377	114,53059
168130	Забайкальский край, р-н. Агинский, пгт. Агинское, ул. Ранжурова, д. 19	Индивидуальные домовладения	51,093765	114,551155
168131	Забайкальский край, р-н. Агинский, пгт. Агинское, ул. Ранжурова, д. 25	Индивидуальные домовладения	51,092827	114,54732

№ п/п	Адрес	Вид	Широта	Долгота
168132	Забайкальский край, р-н. Агинский, пгт. Агинское, ул. Ранжурова, д. 26	Индивидуальные домовладения	51,09712	114,56725
168133	Забайкальский край, р-н. Агинский, пгт. Агинское, ул. Ранжурова, д. 5	Индивидуальные домовладения	51,097485	114,56747
168134	Забайкальский край, р-н. Агинский, пгт. Агинское, ул. Родниковая, д. 1а	Индивидуальные домовладения	51,089787	114,55331
168135	Забайкальский край, р-н. Агинский, пгт. Агинское, ул. Родниковая, д. 5	Индивидуальные домовладения	51,089134	114,552246
168136	Забайкальский край, р-н. Агинский, пгт. Агинское, ул. Садовая, д. 15	Индивидуальные домовладения	51,104963	114,556938
168137	Забайкальский край, р-н. Агинский, пгт. Агинское, ул. Садовая, д. 19	Индивидуальные домовладения	51,104963	114,556938
168138	Забайкальский край, р-н. Агинский, пгт. Агинское, ул. Садовая, д. 2	Индивидуальные домовладения	51,107704	114,56259
168139	Забайкальский край, р-н. Агинский, пгт. Агинское, ул. Садовая, д. 29	Индивидуальные домовладения	51,10458	114,5538
168140	Забайкальский край, р-н. Агинский, пгт. Агинское, ул. Садовая, д. 39	Индивидуальные домовладения	51,104958	114,55401
168141	Забайкальский край, р-н. Агинский, пгт. Агинское, ул. Садовая, д. 43	Индивидуальные домовладения	51,104522	114,55427
168142	Забайкальский край, р-н. Агинский, пгт. Агинское, ул. Садовая, д. 5б	Индивидуальные домовладения	51,1064	114,563515
168143	Забайкальский край, р-н. Агинский, пгт. Агинское, ул. Садовая, д. 71	Индивидуальные домовладения	51,103125	114,551521
168144	Забайкальский край, р-н. Агинский, пгт. Агинское, ул. Садовая, д. 75	Индивидуальные домовладения	51,102661	114,551853
168145	Забайкальский край, р-н. Агинский, пгт. Агинское, ул. Сибирская, д. 12	Индивидуальные домовладения	51,103662	114,537849
168146	Забайкальский край, р-н. Агинский, пгт. Агинское, ул. Советская, д. 5	Индивидуальные домовладения	51,091167	114,552345

№ п/п	Адрес	Вид	Широта	Долгота
168147	Забайкальский край, р-н. Агинский, пгт. Агинское, ул. Советская, д. 5а	Индивидуальные домовладения	51,091167	114,552345
168148	Забайкальский край, р-н. Агинский, пгт. Агинское, ул. Сосновая, д. 18	Индивидуальные домовладения	51,103662	114,537849
168149	Забайкальский край, р-н. Агинский, пгт. Агинское, ул. Спасателей, д. 17	Индивидуальные домовладения	51,094494	114,50568
168150	Забайкальский край, р-н. Агинский, пгт. Агинское, ул. Спасателей, д. 23	Индивидуальные домовладения	51,094494	114,50568
168151	Забайкальский край, р-н. Агинский, пгт. Агинское, ул. Спасателей, д. 45	Индивидуальные домовладения	51,094494	114,50568
168152	Забайкальский край, р-н. Агинский, пгт. Агинское, ул. Стадионная, д. 10а	Индивидуальные домовладения	51,099297	114,55066
168153	Забайкальский край, р-н. Агинский, пгт. Агинское, ул. Стадионная, д. 11	Индивидуальные домовладения	51,09904	114,55137
168154	Забайкальский край, р-н. Агинский, пгт. Агинское, ул. Стадионная, д. 21	Индивидуальные домовладения	51,09993	114,55475
168155	Забайкальский край, р-н. Агинский, пгт. Агинское, ул. Стадионная, д. 39а	Индивидуальные домовладения	51,10025	114,55789
168156	Забайкальский край, р-н. Агинский, пгт. Агинское, ул. Стадионная, д. 43	Индивидуальные домовладения	51,10012	114,55885
168157	Забайкальский край, р-н. Агинский, пгт. Агинское, ул. Степная, д. 16	Индивидуальные домовладения	51,1118	114,53263
168158	Забайкальский край, р-н. Агинский, пгт. Агинское, ул. Степная, д. 22	Индивидуальные домовладения	51,111393	114,53202
168159	Забайкальский край, р-н. Агинский, пгт. Агинское, ул. Степная, д. 25	Индивидуальные домовладения	51,111642	114,532881
168160	Забайкальский край, р-н. Агинский, пгт. Агинское, ул. Степная, д. 3г	Индивидуальные домовладения	51,11196	114,53387
168161	Забайкальский край, р-н. Агинский, пгт. Агинское, ул. Строителей, д. 11	Индивидуальные домовладения	51,118449	114,564619

№ п/п	Адрес	Вид	Широта	Долгота
168162	Забайкальский край, р-н. Агинский, пгт. Агинское, ул. Строителей, д. 16	Индивидуальные домовладения	51,119789	114,566721
168163	Забайкальский край, р-н. Агинский, пгт. Агинское, ул. Строительная, д. 10	Индивидуальные домовладения	51,088554	114,544496
168164	Забайкальский край, р-н. Агинский, пгт. Агинское, ул. Строительная, д. 35а	Индивидуальные домовладения	51,088554	114,544496
168165	Забайкальский край, р-н. Агинский, пгт. Агинское, ул. Строительная, д. 4	Индивидуальные домовладения	51,09019	114,544235
168166	Забайкальский край, р-н. Агинский, пгт. Агинское, ул. Таможенная, д. 10	Индивидуальные домовладения	51,123592	114,541664
168167	Забайкальский край, р-н. Агинский, пгт. Агинское, ул. Таможенная, д. 17	Индивидуальные домовладения	51,123913	114,54089
168168	Забайкальский край, р-н. Агинский, пгт. Агинское, ул. Таможенная, д. 2	Индивидуальные домовладения	51,121124	114,54254
168169	Забайкальский край, р-н. Агинский, пгт. Агинское, ул. Таможенная, д. 2а	Индивидуальные домовладения	51,121124	114,54254
168170	Забайкальский край, р-н. Агинский, пгт. Агинское, ул. Таможенная, д. 33	Индивидуальные домовладения	51,125426	114,540598
168171	Забайкальский край, р-н. Агинский, пгт. Агинское, ул. Таможенная, д. 38	Индивидуальные домовладения	51,129196	114,53959
168172	Забайкальский край, р-н. Агинский, пгт. Агинское, ул. Таможенная, д. 8	Индивидуальные домовладения	51,123234	114,5418
168173	Забайкальский край, р-н. Агинский, пгт. Агинское, ул. Татаурова, д. 19	Индивидуальные домовладения	51,103662	114,537849
168174	Забайкальский край, р-н. Агинский, пгт. Агинское, ул. Татаурова, д. 22	Индивидуальные домовладения	51,103662	114,537849
168175	Забайкальский край, р-н. Агинский, пгт. Агинское, ул. Татаурова, д. 44	Индивидуальные домовладения	51,103662	114,537849
168176	Забайкальский край, р-н. Агинский, пгт. Агинское, ул. Татаурова, д. 8а	Индивидуальные домовладения	51,103662	114,537849

№ п/п	Адрес	Вид	Широта	Долгота
168177	Забайкальский край, р-н. Агинский, пгт. Агинское, ул. Телевизионная, д. 13	Индивидуальные домовладения	51,103662	114,537849
168178	Забайкальский край, р-н. Агинский, пгт. Агинское, ул. Телевизионная, д. 1а	Индивидуальные домовладения	51,103662	114,537849
168179	Забайкальский край, р-н. Агинский, пгт. Агинское, ул. Телевизионная, д. 23	Индивидуальные домовладения	51,103662	114,537849
168180	Забайкальский край, р-н. Агинский, пгт. Агинское, ул. Телевизионная, д. 4	Индивидуальные домовладения	51,103662	114,537849
168181	Забайкальский край, р-н. Агинский, пгт. Агинское, ул. Транспортная, д. 14	Индивидуальные домовладения	51,100296	114,52527
168182	Забайкальский край, р-н. Агинский, пгт. Агинское, ул. Транспортная, д. 1д	Индивидуальные домовладения	51,10104	114,52829
168183	Забайкальский край, р-н. Агинский, пгт. Агинское, ул. Транспортная, д. 2а	Индивидуальные домовладения	51,101185	114,52797
168184	Забайкальский край, р-н. Агинский, пгт. Агинское, ул. Т.Тобоева, д. 14	Индивидуальные домовладения	51,100908	114,509354
168185	Забайкальский край, р-н. Агинский, пгт. Агинское, ул. Т.Тобоева, д. 1б	Индивидуальные домовладения	51,100908	114,509354
168186	Забайкальский край, р-н. Агинский, пгт. Агинское, ул. Т.Тобоева, д. 2	Индивидуальные домовладения	51,100908	114,509354
168187	Забайкальский край, р-н. Агинский, пгт. Агинское, ул. Т.Тобоева, д. 9	Индивидуальные домовладения	51,100908	114,509354
168188	Забайкальский край, р-н. Агинский, пгт. Агинское, ул. Улан-Удэнская, д. 7	Индивидуальные домовладения	51,103662	114,537849
168189	Забайкальский край, р-н. Агинский, пгт. Агинское, ул. Учительская, д. 1	Индивидуальные домовладения	51,107531	114,536959
168190	Забайкальский край, р-н. Агинский, пгт. Агинское, ул. Учительская, д. 12	Индивидуальные домовладения	51,107531	114,536959
168191	Забайкальский край, р-н. Агинский, пгт. Агинское, ул. Учительская, д. 7	Индивидуальные домовладения	51,107531	114,536959

№ п/п	Адрес	Вид	Широта	Долгота
168192	Забайкальский край, р-н. Агинский, пгт. Агинское, ул. Хабаровская, д. 23	Индивидуальные домовладения	51,124284	114,559929
168193	Забайкальский край, р-н. Агинский, пгт. Агинское, ул. Хабаровская, д. 24	Индивидуальные домовладения	51,124284	114,559929
168194	Забайкальский край, р-н. Агинский, пгт. Агинское, ул. Хабаровская, д. 5а	Индивидуальные домовладения	51,124284	114,559929
168195	Забайкальский край, р-н. Агинский, пгт. Агинское, ул. Хандамаева, д. 10	Индивидуальные домовладения	51,099262	114,556201
168196	Забайкальский край, р-н. Агинский, пгт. Агинское, ул. Хандамаева, д. 11а	Индивидуальные домовладения	51,099262	114,556201
168197	Забайкальский край, р-н. Агинский, пгт. Агинское, ул. Хандамаева, д. 7	Индивидуальные домовладения	51,099262	114,556201
168198	Забайкальский край, р-н. Агинский, пгт. Агинское, ул. Х.Загдаева, д. 5	Индивидуальные домовладения	51,103662	114,537849
168199	Забайкальский край, р-н. Агинский, пгт. Агинское, ул. Хусатуйская, д. 13	Индивидуальные домовладения	51,103662	114,537849
168200	Забайкальский край, р-н. Агинский, пгт. Агинское, ул. Цугольская, д. 7	Индивидуальные домовладения	51,103662	114,537849
168201	Забайкальский край, р-н. Агинский, пгт. Агинское, ул. Цыбикова, д. 19а	Индивидуальные домовладения	51,103662	114,537849
168202	Забайкальский край, р-н. Агинский, пгт. Агинское, ул. Цыбикова, д. 20	Индивидуальные домовладения	51,103662	114,537849
168203	Забайкальский край, р-н. Агинский, пгт. Агинское, ул. Цыбикова, д. 34	Индивидуальные домовладения	51,111965	114,54135
168204	Забайкальский край, р-н. Агинский, пгт. Агинское, ул. Цыбикова, д. 56	Индивидуальные домовладения	51,103662	114,537849
168205	Забайкальский край, р-н. Агинский, пгт. Агинское, ул. Цыбикова, д. 62	Индивидуальные домовладения	51,103662	114,537849
168206	Забайкальский край, р-н. Агинский, пгт. Агинское, ул. Цыбикова, д. 64	Индивидуальные домовладения	51,103662	114,537849

№ п/п	Адрес	Вид	Широта	Долгота
168207	Забайкальский край, р-н. Агинский, пгт. Агинское, ул. Чапаева, д. 10	Индивидуальные домовладения	51,097977	114,55047
168208	Забайкальский край, р-н. Агинский, пгт. Агинское, ул. Чапаева, д. 17	Индивидуальные домовладения	51,097288	114,549832
168209	Забайкальский край, р-н. Агинский, пгт. Агинское, ул. Чапаева, д. 19	Индивидуальные домовладения	51,09722	114,54955
168210	Забайкальский край, р-н. Агинский, пгт. Агинское, ул. Чапаева, д. 27	Индивидуальные домовладения	51,096762	114,548233
168211	Забайкальский край, р-н. Агинский, пгт. Агинское, ул. Чапаева, д. 3	Индивидуальные домовладения	51,098152	114,552216
168212	Забайкальский край, р-н. Агинский, пгт. Агинское, ул. Чапаева, д. 30а	Индивидуальные домовладения	51,096756	114,54695
168213	Забайкальский край, р-н. Агинский, пгт. Агинское, ул. Чапаева, д. 41	Индивидуальные домовладения	51,095913	114,54565
168214	Забайкальский край, р-н. Агинский, пгт. Агинское, ул. Чапаева, д. 5	Индивидуальные домовладения	51,09799	114,55181
168215	Забайкальский край, р-н. Агинский, пгт. Агинское, ул. Чапаева, д. 52	Индивидуальные домовладения	51,09511	114,541559
168216	Забайкальский край, р-н. Агинский, пгт. Агинское, ул. Чапаева, д. 60	Индивидуальные домовладения	51,094612	114,539475
168217	Забайкальский край, р-н. Агинский, пгт. Агинское, ул. Чапаева, д. 66	Индивидуальные домовладения	51,092932	114,534794
168218	Забайкальский край, р-н. Агинский, пгт. Агинское, ул. Чапаева, д. 68	Индивидуальные домовладения	51,092757	114,53439
168219	Забайкальский край, р-н. Агинский, пгт. Агинское, ул. Челутайская, д. 10	Индивидуальные домовладения	51,114525	114,54518
168220	Забайкальский край, р-н. Агинский, пгт. Агинское, ул. Челутайская, д. 17	Индивидуальные домовладения	51,115504	114,544335
168221	Забайкальский край, р-н. Агинский, пгт. Агинское, ул. Челутайская, д. 2	Индивидуальные домовладения	51,11294	114,54585

№ п/п	Адрес	Вид	Широта	Долгота
168222	Забайкальский край, р-н. Агинский, пгт. Агинское, ул. Челутайская, д. 4а	Индивидуальные домовладения	51,11329	114,54569
168223	Забайкальский край, р-н. Агинский, пгт. Агинское, ул. Челутайская, д. 9а	Индивидуальные домовладения	51,114468	114,54467
168224	Забайкальский край, р-н. Агинский, пгт. Агинское, ул. Шилкинская, д. 10	Индивидуальные домовладения	51,103662	114,537849
168225	Забайкальский край, р-н. Агинский, пгт. Агинское, ул. Шоссейная, д. 1, литер а	Индивидуальные домовладения	51,101095	114,521077
168226	Забайкальский край, р-н. Агинский, пгт. Агинское, ул. Шоссейная, д. 33	Индивидуальные домовладения	51,10041	114,518974
168227	Забайкальский край, р-н. Агинский, пгт. Агинское, ул. Шоссейная, д. 35	Индивидуальные домовладения	51,100354	114,51867
168228	Забайкальский край, р-н. Агинский, пгт. Агинское, ул. Шоссейная, д. 9	Индивидуальные домовладения	51,101095	114,521077
168229	Забайкальский край, р-н. Агинский, пгт. Агинское, ул. Южная, д. 13в	Индивидуальные домовладения	51,091206	114,54517
168230	Забайкальский край, р-н. Агинский, пгт. Агинское, ул. Южная, д. 15в	Индивидуальные домовладения	51,090935	114,54411
168231	Забайкальский край, р-н. Агинский, пгт. Агинское, ул. Южная, д. 3	Индивидуальные домовладения	51,091863	114,542349
168232	Забайкальский край, р-н. Агинский, пгт. Агинское, ул. Южная, д. 40	Индивидуальные домовладения	51,091778	114,5406
168233	Забайкальский край, р-н. Агинский, пгт. Агинское, ул. Южная, д. 42	Индивидуальные домовладения	51,091927	114,540436
168234	Забайкальский край, р-н. Агинский, пгт. Агинское, ул. Юннатская, д. 12	Индивидуальные домовладения	51,110374	114,53536
168235	Забайкальский край, р-н. Агинский, пгт. Агинское, ул. Юннатская, д. 26	Индивидуальные домовладения	51,109781	114,531947
168236	Забайкальский край, р-н. Агинский, пгт. Агинское, ул. Юннатская, д. 28	Индивидуальные домовладения	51,10969	114,53166

№ п/п	Адрес	Вид	Широта	Долгота
168237	Забайкальский край, р-н. Агинский, пгт. Агинское, ул. Юннатская, д. 8, строение 2	Индивидуальные домовладения	51,11081	114,535522
168238	Забайкальский край, р-н. Агинский, пгт. Агинское, ул. Ярославская, д. 5	Индивидуальные домовладения	51,108905	114,550308
168239	Забайкальский край, р-н. Дульдургинский, с. Дульдурга, пер. Базарный, д. 1	Индивидуальные домовладения	50,672748	113,578475
168240	Забайкальский край, р-н. Дульдургинский, с. Дульдурга, пер. Заречный, д. 3	Индивидуальные домовладения	50,672748	113,578475
168241	Забайкальский край, р-н. Дульдургинский, с. Дульдурга, пер. Заречный, д. 9	Индивидуальные домовладения	50,672748	113,578475
168242	Забайкальский край, р-н. Дульдургинский, с. Дульдурга, пер. Олимпийский, д. 3	Индивидуальные домовладения	50,672748	113,578475
168243	Забайкальский край, р-н. Дульдургинский, с. Дульдурга, пер. Строительный, д. 6	Индивидуальные домовладения	50,672748	113,578475
168244	Забайкальский край, р-н. Дульдургинский, с. Дульдурга, пер. Строительный, д. 7	Индивидуальные домовладения	50,672748	113,578475
168245	Забайкальский край, р-н. Дульдургинский, с. Дульдурга, ул. 40 лет Октября, д. 10	Индивидуальные домовладения	50,6691	113,593198
168246	Забайкальский край, р-н. Дульдургинский, с. Дульдурга, ул. 40 лет Октября, д. 20	Индивидуальные домовладения	50,6691	113,593198
168247	Забайкальский край, р-н. Дульдургинский, с. Дульдурга, ул. 40 лет Октября, д. 24	Индивидуальные домовладения	50,66942	113,592588
168248	Забайкальский край, р-н. Дульдургинский, с. Дульдурга, ул. 40 лет Октября, д. 29	Индивидуальные домовладения	50,6691	113,593198
168249	Забайкальский край, р-н. Дульдургинский, с. Дульдурга, ул. 50 лет Октября, д. 104а	Индивидуальные домовладения	50,660774	113,593087
168250	Забайкальский край, р-н. Дульдургинский, с. Дульдурга, ул. 50 лет Октября, д. 106а	Индивидуальные домовладения	50,660356	113,593197
168251	Забайкальский край, р-н. Дульдургинский, с. Дульдурга, ул. 50 лет Октября, д. 11	Индивидуальные домовладения	50,679432	113,587358

№ п/п	Адрес	Вид	Широта	Долгота
168252	Забайкальский край, р-н. Дульдургинский, с. Дульдурга, ул. 50 лет Октября, д. 28	Индивидуальные домовладения	50,670275	113,59045
168253	Забайкальский край, р-н. Дульдургинский, с. Дульдурга, ул. 50 лет Октября, д. 32	Индивидуальные домовладения	50,673636	113,588657
168254	Забайкальский край, р-н. Дульдургинский, с. Дульдурга, ул. 50 лет Октября, д. 37	Индивидуальные домовладения	50,670275	113,59045
168255	Забайкальский край, р-н. Дульдургинский, с. Дульдурга, ул. 50 лет Октября, д. 45	Индивидуальные домовладения	50,668938	113,591313
168256	Забайкальский край, р-н. Дульдургинский, с. Дульдурга, ул. 50 лет Октября, д. 49	Индивидуальные домовладения	50,668184	113,591465
168257	Забайкальский край, р-н. Дульдургинский, с. Дульдурга, ул. 50 лет Октября, д. 50	Индивидуальные домовладения	50,670275	113,59045
168258	Забайкальский край, р-н. Дульдургинский, с. Дульдурга, ул. 50 лет Октября, д. 62	Индивидуальные домовладения	50,669079	113,589836
168259	Забайкальский край, р-н. Дульдургинский, с. Дульдурга, ул. 50 лет Октября, д. 80	Индивидуальные домовладения	50,666145	113,590919
168260	Забайкальский край, р-н. Дульдургинский, с. Дульдурга, ул. 50 лет Октября, д. 9	Индивидуальные домовладения	50,679732	113,58734
168261	Забайкальский край, р-н. Дульдургинский, с. Дульдурга, ул. 60 лет ВЛКСМ, д. 16	Индивидуальные домовладения	50,687354	113,592803
168262	Забайкальский край, р-н. Дульдургинский, с. Дульдурга, ул. 60 лет ВЛКСМ, д. 18	Индивидуальные домовладения	50,687354	113,592803
168263	Забайкальский край, р-н. Дульдургинский, с. Дульдурга, ул. 60 лет ВЛКСМ, д. 20/2а	Индивидуальные домовладения	50,687354	113,592803
168264	Забайкальский край, р-н. Дульдургинский, с. Дульдурга, ул. 60 лет Октября, д. 1	Индивидуальные домовладения	50,686429	113,593046
168265	Забайкальский край, р-н. Дульдургинский, с. Дульдурга, ул. 60 лет Октября, д. 13	Индивидуальные домовладения	50,686429	113,593046
168266	Забайкальский край, р-н. Дульдургинский, с. Дульдурга, ул. 60 лет Октября, д. 14	Индивидуальные домовладения	50,686429	113,593046

№ п/п	Адрес	Вид	Широта	Долгота
168267	Забайкальский край, р-н. Дульдургинский, с. Дульдурга, ул. 60 лет Октября, д. 6	Индивидуальные домовладения	50,686384	113,59168
168268	Забайкальский край, р-н. Дульдургинский, с. Дульдурга, ул. 8 Марта, д. 13	Индивидуальные домовладения	50,67369	113,593513
168269	Забайкальский край, р-н. Дульдургинский, с. Дульдурга, ул. 8 Марта, д. 16	Индивидуальные домовладения	50,673376	113,594222
168270	Забайкальский край, р-н. Дульдургинский, с. Дульдурга, ул. 8 Марта, д. 34	Индивидуальные домовладения	50,673376	113,594222
168271	Забайкальский край, р-н. Дульдургинский, с. Дульдурга, ул. 9 Января, д. 10	Индивидуальные домовладения	50,680471	113,589515
168272	Забайкальский край, р-н. Дульдургинский, с. Дульдурга, ул. 9 Января, д. 11	Индивидуальные домовладения	50,680471	113,589515
168273	Забайкальский край, р-н. Дульдургинский, с. Дульдурга, ул. 9 Января, д. 21	Индивидуальные домовладения	50,680471	113,589515
168274	Забайкальский край, р-н. Дульдургинский, с. Дульдурга, ул. 9 Января, д. 4	Индивидуальные домовладения	50,680471	113,589515
168275	Забайкальский край, р-н. Дульдургинский, с. Дульдурга, ул. 9 Января, д. 7	Индивидуальные домовладения	50,680471	113,589515
168276	Забайкальский край, р-н. Дульдургинский, с. Дульдурга, ул. Алханайская, д. 7	Индивидуальные домовладения	50,672748	113,578475
168277	Забайкальский край, р-н. Дульдургинский, с. Дульдурга, ул. Аносова, д. 106	Индивидуальные домовладения	50,672748	113,578475
168278	Забайкальский край, р-н. Дульдургинский, с. Дульдурга, ул. Аносова, д. 12	Индивидуальные домовладения	50,672748	113,578475
168279	Забайкальский край, р-н. Дульдургинский, с. Дульдурга, ул. Аносова, д. 1в	Индивидуальные домовладения	50,668421	113,600987
168280	Забайкальский край, р-н. Дульдургинский, с. Дульдурга, ул. Аносова, д. 25	Индивидуальные домовладения	50,672748	113,578475
168281	Забайкальский край, р-н. Дульдургинский, с. Дульдурга, ул. Аносова, д. 28а	Индивидуальные домовладения	50,672748	113,578475

№ п/п	Адрес	Вид	Широта	Долгота
168282	Забайкальский край, р-н. Дульдургинский, с. Дульдурга, ул. Аносова, д. 38	Индивидуальные домовладения	50,672748	113,578475
168283	Забайкальский край, р-н. Дульдургинский, с. Дульдурга, ул. Аносова, д. 41б	Индивидуальные домовладения	50,672748	113,578475
168284	Забайкальский край, р-н. Дульдургинский, с. Дульдурга, ул. Аносова, д. 42	Индивидуальные домовладения	50,672748	113,578475
168285	Забайкальский край, р-н. Дульдургинский, с. Дульдурга, ул. Аносова, д. 54	Индивидуальные домовладения	50,672748	113,578475
168286	Забайкальский край, р-н. Дульдургинский, с. Дульдурга, ул. Аносова, д. 70	Индивидуальные домовладения	50,672748	113,578475
168287	Забайкальский край, р-н. Дульдургинский, с. Дульдурга, ул. Аносова, д. 76	Индивидуальные домовладения	50,672748	113,578475
168288	Забайкальский край, р-н. Дульдургинский, с. Дульдурга, ул. Аносова, д. 96	Индивидуальные домовладения	50,672748	113,578475
168289	Забайкальский край, р-н. Дульдургинский, с. Дульдурга, ул. Байкальская, д. 1б	Индивидуальные домовладения	50,672748	113,578475
168290	Забайкальский край, р-н. Дульдургинский, с. Дульдурга, ул. Байкальская, д. 8	Индивидуальные домовладения	50,672748	113,578475
168291	Забайкальский край, р-н. Дульдургинский, с. Дульдурга, ул. Береговая, д. 23	Индивидуальные домовладения	50,672748	113,578475
168292	Забайкальский край, р-н. Дульдургинский, с. Дульдурга, ул. Береговая, д. 3	Индивидуальные домовладения	50,672748	113,578475
168293	Забайкальский край, р-н. Дульдургинский, с. Дульдурга, ул. Береговая, д. 4	Индивидуальные домовладения	50,672748	113,578475
168294	Забайкальский край, р-н. Дульдургинский, с. Дульдурга, ул. Березовая, д. 20	Индивидуальные домовладения	50,672748	113,578475
168295	Забайкальский край, р-н. Дульдургинский, с. Дульдурга, ул. Березовая, д. 7	Индивидуальные домовладения	50,672748	113,578475
168296	Забайкальский край, р-н. Дульдургинский, с. Дульдурга, ул. Березовая, д. 8	Индивидуальные домовладения	50,672748	113,578475

№ п/п	Адрес	Вид	Широта	Долгота
168297	Забайкальский край, р-н. Дульдургинский, с. Дульдурга, ул. Булактуйская, д. 8	Индивидуальные домовладения	50,672748	113,578475
168298	Забайкальский край, р-н. Дульдургинский, с. Дульдурга, ул. Гагарина, д. 106	Индивидуальные домовладения	50,671184	113,598741
168299	Забайкальский край, р-н. Дульдургинский, с. Дульдурга, ул. Гагарина, д. 107	Индивидуальные домовладения	50,671184	113,598741
168300	Забайкальский край, р-н. Дульдургинский, с. Дульдурга, ул. Гагарина, д. 122	Индивидуальные домовладения	50,671184	113,598741
168301	Забайкальский край, р-н. Дульдургинский, с. Дульдурга, ул. Гагарина, д. 13	Индивидуальные домовладения	50,671184	113,598741
168302	Забайкальский край, р-н. Дульдургинский, с. Дульдурга, ул. Гагарина, д. 138	Индивидуальные домовладения	50,671184	113,598741
168303	Забайкальский край, р-н. Дульдургинский, с. Дульдурга, ул. Гагарина, д. 146	Индивидуальные домовладения	50,662049	113,59416
168304	Забайкальский край, р-н. Дульдургинский, с. Дульдурга, ул. Гагарина, д. 2	Индивидуальные домовладения	50,671184	113,598741
168305	Забайкальский край, р-н. Дульдургинский, с. Дульдурга, ул. Гагарина, д. 39	Индивидуальные домовладения	50,671184	113,598741
168306	Забайкальский край, р-н. Дульдургинский, с. Дульдурга, ул. Гагарина, д. 5	Индивидуальные домовладения	50,671184	113,598741
168307	Забайкальский край, р-н. Дульдургинский, с. Дульдурга, ул. Гагарина, д. 59	Индивидуальные домовладения	50,671184	113,598741
168308	Забайкальский край, р-н. Дульдургинский, с. Дульдурга, ул. Гагарина, д. 7	Индивидуальные домовладения	50,671184	113,598741
168309	Забайкальский край, р-н. Дульдургинский, с. Дульдурга, ул. Гагарина, д. 77	Индивидуальные домовладения	50,671184	113,598741
168310	Забайкальский край, р-н. Дульдургинский, с. Дульдурга, ул. Гагарина, д. 78	Индивидуальные домовладения	50,671184	113,598741
168311	Забайкальский край, р-н. Дульдургинский, с. Дульдурга, ул. Гагарина, д. 9	Индивидуальные домовладения	50,671184	113,598741

№ п/п	Адрес	Вид	Широта	Долгота
168312	Забайкальский край, р-н. Дульдургинский, с. Дульдурга, ул. Гагарина, д. 99	Индивидуальные домовладения	50,671184	113,598741
168313	Забайкальский край, р-н. Дульдургинский, с. Дульдурга, ул. Губова, д. 1	Индивидуальные домовладения	50,672748	113,578475
168314	Забайкальский край, р-н. Дульдургинский, с. Дульдурга, ул. Губова, д. 28	Индивидуальные домовладения	50,672748	113,578475
168315	Забайкальский край, р-н. Дульдургинский, с. Дульдурга, ул. Губова, д. 5	Индивидуальные домовладения	50,672748	113,578475
168316	Забайкальский край, р-н. Дульдургинский, с. Дульдурга, ул. Дорожная, д. 11	Индивидуальные домовладения	50,687639	113,589327
168317	Забайкальский край, р-н. Дульдургинский, с. Дульдурга, ул. Дорожная, д. 9	Индивидуальные домовладения	50,687639	113,589327
168318	Забайкальский край, р-н. Дульдургинский, с. Дульдурга, ул. Дульдургинская, д. 2	Индивидуальные домовладения	50,672748	113,578475
168319	Забайкальский край, р-н. Дульдургинский, с. Дульдурга, ул. Елочная, д. 3А	Индивидуальные домовладения	50,672748	113,578475
168320	Забайкальский край, р-н. Дульдургинский, с. Дульдурга, ул. Забайкальская, д. 18	Индивидуальные домовладения	50,680134	113,574136
168321	Забайкальский край, р-н. Дульдургинский, с. Дульдурга, ул. Забайкальская, д. 22	Индивидуальные домовладения	50,680134	113,574136
168322	Забайкальский край, р-н. Дульдургинский, с. Дульдурга, ул. Забайкальская, д. 3	Индивидуальные домовладения	50,680134	113,574136
168323	Забайкальский край, р-н. Дульдургинский, с. Дульдурга, ул. Заводская, д. 17	Индивидуальные домовладения	50,672748	113,578475
168324	Забайкальский край, р-н. Дульдургинский, с. Дульдурга, ул. Заводская, д. 26	Индивидуальные домовладения	50,672748	113,578475
168325	Забайкальский край, р-н. Дульдургинский, с. Дульдурга, ул. Западная, д. 1	Индивидуальные домовладения	50,672748	113,578475
168326	Забайкальский край, р-н. Дульдургинский, с. Дульдурга, ул. Западная, д. 7	Индивидуальные домовладения	50,672748	113,578475

№ п/п	Адрес	Вид	Широта	Долгота
168342	Забайкальский край, р-н. Дульдургинский, с. Дульдурга, ул. Кирова, д. 47	Индивидуальные домовладения	50,685214	113,595965
168343	Забайкальский край, р-н. Дульдургинский, с. Дульдурга, ул. Кирова, д. 61А	Индивидуальные домовладения	50,685214	113,595965
168344	Забайкальский край, р-н. Дульдургинский, с. Дульдурга, ул. Кирова, д. 75	Индивидуальные домовладения	50,685214	113,595965
168345	Забайкальский край, р-н. Дульдургинский, с. Дульдурга, ул. Комарова, д. 10	Индивидуальные домовладения	50,666971	113,595103
168346	Забайкальский край, р-н. Дульдургинский, с. Дульдурга, ул. Лазо, д. 57	Индивидуальные домовладения	50,670269	113,595303
168347	Забайкальский край, р-н. Дульдургинский, с. Дульдурга, ул. Комарова, д. 20	Индивидуальные домовладения	50,666971	113,595103
168348	Забайкальский край, р-н. Дульдургинский, с. Дульдурга, ул. Комарова, д. 22	Индивидуальные домовладения	50,666971	113,595103
168349	Забайкальский край, р-н. Дульдургинский, с. Дульдурга, ул. Комарова, д. 23	Индивидуальные домовладения	50,666971	113,595103
168350	Забайкальский край, р-н. Дульдургинский, с. Дульдурга, ул. Комарова, д. 36	Индивидуальные домовладения	50,666971	113,595103
168351	Забайкальский край, р-н. Дульдургинский, с. Дульдурга, ул. Комарова, д. 42	Индивидуальные домовладения	50,666971	113,595103
168352	Забайкальский край, р-н. Дульдургинский, с. Дульдурга, ул. Комарова, д. 7	Индивидуальные домовладения	50,666971	113,595103
168353	Забайкальский край, р-н. Дульдургинский, с. Дульдурга, ул. Коммунальная, д. 4	Индивидуальные домовладения	50,672748	113,578475
168354	Забайкальский край, р-н. Дульдургинский, с. Дульдурга, ул. Коммунальная, д. 9	Индивидуальные домовладения	50,672748	113,578475
168355	Забайкальский край, р-н. Дульдургинский, с. Дульдурга, ул. Комсомольская, д. 14	Индивидуальные домовладения	50,675231	113,593648
168356	Забайкальский край, р-н. Дульдургинский, с. Дульдурга, ул. Комсомольская, д. 37	Индивидуальные домовладения	50,675231	113,593648

№ п/п	Адрес	Вид	Широта	Долгота
168357	Забайкальский край, р-н. Дульдургинский, с. Дульдурга, ул. Комсомольская, д. 39	Индивидуальные домовладения	50,675231	113,593648
168358	Забайкальский край, р-н. Дульдургинский, с. Дульдурга, ул. Комсомольская, д. 4	Индивидуальные домовладения	50,675231	113,593648
168359	Забайкальский край, р-н. Дульдургинский, с. Дульдурга, ул. Комсомольская, д. 51	Индивидуальные домовладения	50,675231	113,593648
168360	Забайкальский край, р-н. Дульдургинский, с. Дульдурга, ул. Комсомольская, д. 57	Индивидуальные домовладения	50,675231	113,593648
168361	Забайкальский край, р-н. Дульдургинский, с. Дульдурга, ул. Комсомольская, д. 61	Индивидуальные домовладения	50,675231	113,593648
168362	Забайкальский край, р-н. Дульдургинский, с. Дульдурга, ул. Лазо, д. 2	Индивидуальные домовладения	50,678026	113,597704
168363	Забайкальский край, р-н. Дульдургинский, с. Дульдурга, ул. Лазо, д. 24	Индивидуальные домовладения	50,674535	113,59624
168364	Забайкальский край, р-н. Дульдургинский, с. Дульдурга, ул. Лазо, д. 29	Индивидуальные домовладения	50,674013	113,596503
168365	Забайкальский край, р-н. Дульдургинский, с. Дульдурга, ул. Лазо, д. 49	Индивидуальные домовладения	50,670978	113,595644
168366	Забайкальский край, р-н. Дульдургинский, с. Дульдурга, ул. Лазо, д. 56	Индивидуальные домовладения	50,669465	113,59456
168367	Забайкальский край, р-н. Дульдургинский, с. Дульдурга, ул. Лазо, д. 58	Индивидуальные домовладения	50,669229	113,594464
168368	Забайкальский край, р-н. Дульдургинский, с. Дульдурга, ул. Лазо, д. 59	Индивидуальные домовладения	50,670133	113,595239
168369	Забайкальский край, р-н. Дульдургинский, с. Дульдурга, ул. Лазо, д. 5а	Индивидуальные домовладения	50,678021	113,59879
168370	Забайкальский край, р-н. Дульдургинский, с. Дульдурга, ул. Лазо, д. 60	Индивидуальные домовладения	50,669082	113,594374
168371	Забайкальский край, р-н. Дульдургинский, с. Дульдурга, ул. Лазо, д. 61	Индивидуальные домовладения	50,669935	113,595172

№ п/п	Адрес	Вид	Широта	Долгота
168387	Забайкальский край, р-н. Дульдургинский, с. Дульдурга, ул. Лазо, д. 76	Индивидуальные домовладения	50,666462	113,593231
168388	Забайкальский край, р-н. Дульдургинский, с. Дульдурга, ул. Лазо, д. 77	Индивидуальные домовладения	50,667936	113,594374
168389	Забайкальский край, р-н. Дульдургинский, с. Дульдурга, ул. Лазо, д. 78	Индивидуальные домовладения	50,666056	113,593103
168390	Забайкальский край, р-н. Дульдургинский, с. Дульдурга, ул. Лазо, д. 79	Индивидуальные домовладения	50,667665	113,594231
168391	Забайкальский край, р-н. Дульдургинский, с. Дульдурга, ул. Лазо, д. 8	Индивидуальные домовладения	50,677178	113,597215
168392	Забайкальский край, р-н. Дульдургинский, с. Дульдурга, ул. Лазо, д. 80	Индивидуальные домовладения	50,665806	113,592967
168393	Забайкальский край, р-н. Дульдургинский, с. Дульдурга, ул. Лазо, д. 81	Индивидуальные домовладения	50,667455	113,594173
168394	Забайкальский край, р-н. Дульдургинский, с. Дульдурга, ул. Лазо, д. 82	Индивидуальные домовладения	50,665538	113,592875
168395	Забайкальский край, р-н. Дульдургинский, с. Дульдурга, ул. Лазо, д. 83	Индивидуальные домовладения	50,667134	113,593968
168396	Забайкальский край, р-н. Дульдургинский, с. Дульдурга, ул. Лазо, д. 84	Индивидуальные домовладения	50,664915	113,592647
168397	Забайкальский край, р-н. Дульдургинский, с. Дульдурга, ул. Лазо, д. 85	Индивидуальные домовладения	50,66696	113,593949
168398	Забайкальский край, р-н. Дульдургинский, с. Дульдурга, ул. Лазо, д. 87	Индивидуальные домовладения	50,666707	113,593835
168399	Забайкальский край, р-н. Дульдургинский, с. Дульдурга, ул. Лазо, д. 89	Индивидуальные домовладения	50,666461	113,593842
168400	Забайкальский край, р-н. Дульдургинский, с. Дульдурга, ул. Лазо, д. 9	Индивидуальные домовладения	50,677249	113,597994
168401	Забайкальский край, р-н. Дульдургинский, с. Дульдурга, ул. Лазо, д. 91	Индивидуальные домовладения	50,666153	113,593783

№ п/п	Адрес	Вид	Широта	Долгота
168402	Забайкальский край, р-н. Дульдургинский, с. Дульдурга, ул. Лазо, д. 93	Индивидуальные домовладения	50,666014	113,593551
168403	Забайкальский край, р-н. Дульдургинский, с. Дульдурга, ул. Лазо, д. 95	Индивидуальные домовладения	50,66578	113,593518
168404	Забайкальский край, р-н. Дульдургинский, с. Дульдурга, ул. Лазо, д. 97	Индивидуальные домовладения	50,665458	113,593442
168405	Забайкальский край, р-н. Дульдургинский, с. Дульдурга, ул. Лазо, д. 99	Индивидуальные домовладения	50,664812	113,593279
168406	Забайкальский край, р-н. Дульдургинский, с. Дульдурга, ул. Леонтьева, д. 10	Индивидуальные домовладения	50,672748	113,578475
168407	Забайкальский край, р-н. Дульдургинский, с. Дульдурга, ул. Леонтьева, д. 11	Индивидуальные домовладения	50,677446	113,58479
168408	Забайкальский край, р-н. Дульдургинский, с. Дульдурга, ул. Леонтьева, д. 11а	Индивидуальные домовладения	50,677446	113,58479
168409	Забайкальский край, р-н. Дульдургинский, с. Дульдурга, ул. Леонтьева, д. 12	Индивидуальные домовладения	50,672748	113,578475
168410	Забайкальский край, р-н. Дульдургинский, с. Дульдурга, ул. Леонтьева, д. 13	Индивидуальные домовладения	50,672748	113,578475
168411	Забайкальский край, р-н. Дульдургинский, с. Дульдурга, ул. Леонтьева, д. 14	Индивидуальные домовладения	50,672748	113,578475
168412	Забайкальский край, р-н. Дульдургинский, с. Дульдурга, ул. Леонтьева, д. 15	Индивидуальные домовладения	50,672748	113,578475
168413	Забайкальский край, р-н. Дульдургинский, с. Дульдурга, ул. Леонтьева, д. 16	Индивидуальные домовладения	50,672748	113,578475
168414	Забайкальский край, р-н. Дульдургинский, с. Дульдурга, ул. Леонтьева, д. 17	Индивидуальные домовладения	50,672748	113,578475
168415	Забайкальский край, р-н. Дульдургинский, с. Дульдурга, ул. Леонтьева, д. 18	Индивидуальные домовладения	50,672748	113,578475
168416	Забайкальский край, р-н. Дульдургинский, с. Дульдурга, ул. Леонтьева, д. 18а	Индивидуальные домовладения	50,672748	113,578475

№ п/п	Адрес	Вид	Широта	Долгота
168417	Забайкальский край, р-н. Дульдургинский, с. Дульдурга, ул. Леонтьева, д. 18б	Индивидуальные домовладения	50,672748	113,578475
168418	Забайкальский край, р-н. Дульдургинский, с. Дульдурга, ул. Леонтьева, д. 18в	Индивидуальные домовладения	50,672748	113,578475
168419	Забайкальский край, р-н. Дульдургинский, с. Дульдурга, ул. Леонтьева, д. 18г	Индивидуальные домовладения	50,672748	113,578475
168420	Забайкальский край, р-н. Дульдургинский, с. Дульдурга, ул. Леонтьева, д. 18д	Индивидуальные домовладения	50,672748	113,578475
168421	Забайкальский край, р-н. Дульдургинский, с. Дульдурга, ул. Леонтьева, д. 18е	Индивидуальные домовладения	50,672748	113,578475
168422	Забайкальский край, р-н. Дульдургинский, с. Дульдурга, ул. Леонтьева, д. 18Ж	Индивидуальные домовладения	50,672748	113,578475
168423	Забайкальский край, р-н. Дульдургинский, с. Дульдурга, ул. Леонтьева, д. 19	Индивидуальные домовладения	50,672748	113,578475
168424	Забайкальский край, р-н. Дульдургинский, с. Дульдурга, ул. Леонтьева, д. 2	Индивидуальные домовладения	50,672748	113,578475
168425	Забайкальский край, р-н. Дульдургинский, с. Дульдурга, ул. Леонтьева, д. 20	Индивидуальные домовладения	50,672748	113,578475
168426	Забайкальский край, р-н. Дульдургинский, с. Дульдурга, ул. Леонтьева, д. 21	Индивидуальные домовладения	50,672748	113,578475
168427	Забайкальский край, р-н. Дульдургинский, с. Дульдурга, ул. Леонтьева, д. 22	Индивидуальные домовладения	50,672748	113,578475
168428	Забайкальский край, р-н. Дульдургинский, с. Дульдурга, ул. Леонтьева, д. 23	Индивидуальные домовладения	50,672748	113,578475
168429	Забайкальский край, р-н. Дульдургинский, с. Дульдурга, ул. Леонтьева, д. 24	Индивидуальные домовладения	50,672748	113,578475
168430	Забайкальский край, р-н. Дульдургинский, с. Дульдурга, ул. Леонтьева, д. 26	Индивидуальные домовладения	50,672748	113,578475
168431	Забайкальский край, р-н. Дульдургинский, с. Дульдурга, ул. Леонтьева, д. 2а	Индивидуальные домовладения	50,672748	113,578475

№ п/п	Адрес	Вид	Широта	Долгота
168447	Забайкальский край, р-н. Дульдургинский, с. Дульдурга, ул. Лесная, д. 16	Индивидуальные домовладения	50,677811	113,580873
168448	Забайкальский край, р-н. Дульдургинский, с. Дульдурга, ул. Лесная, д. 18	Индивидуальные домовладения	50,677811	113,580873
168449	Забайкальский край, р-н. Дульдургинский, с. Дульдурга, ул. Лесная, д. 2	Индивидуальные домовладения	50,677811	113,580873
168450	Забайкальский край, р-н. Дульдургинский, с. Дульдурга, ул. Лесная, д. 22	Индивидуальные домовладения	50,677811	113,580873
168451	Забайкальский край, р-н. Дульдургинский, с. Дульдурга, ул. Лесная, д. 24	Индивидуальные домовладения	50,677811	113,580873
168452	Забайкальский край, р-н. Дульдургинский, с. Дульдурга, ул. Лесная, д. 3	Индивидуальные домовладения	50,677811	113,580873
168453	Забайкальский край, р-н. Дульдургинский, с. Дульдурга, ул. Лесная, д. 30	Индивидуальные домовладения	50,677811	113,580873
168454	Забайкальский край, р-н. Дульдургинский, с. Дульдурга, ул. Лесная, д. 32	Индивидуальные домовладения	50,677811	113,580873
168455	Забайкальский край, р-н. Дульдургинский, с. Дульдурга, ул. Лесная, д. 34	Индивидуальные домовладения	50,677811	113,580873
168456	Забайкальский край, р-н. Дульдургинский, с. Дульдурга, ул. Лесная, д. 36	Индивидуальные домовладения	50,677811	113,580873
168457	Забайкальский край, р-н. Дульдургинский, с. Дульдурга, ул. Лесная, д. 36А	Индивидуальные домовладения	50,677811	113,580873
168458	Забайкальский край, р-н. Дульдургинский, с. Дульдурга, ул. Лесная, д. 38	Индивидуальные домовладения	50,677811	113,580873
168459	Забайкальский край, р-н. Дульдургинский, с. Дульдурга, ул. Лесная, д. 4	Индивидуальные домовладения	50,677811	113,580873
168460	Забайкальский край, р-н. Дульдургинский, с. Дульдурга, ул. Лесная, д. 6	Индивидуальные домовладения	50,677811	113,580873
168461	Забайкальский край, р-н. Дульдургинский, с. Дульдурга, ул. Лесная, д. 7б	Индивидуальные домовладения	50,677811	113,580873

№ п/п	Адрес	Вид	Широта	Долгота
168522	Забайкальский край, р-н. Дульдургинский, с. Дульдурга, ул. Полевая, д. 7	Индивидуальные домовладения	50,674683	113,57145
168523	Забайкальский край, р-н. Дульдургинский, с. Дульдурга, ул. Профсоюзная, д. 2	Индивидуальные домовладения	50,672748	113,578475
168524	Забайкальский край, р-н. Дульдургинский, с. Дульдурга, ул. Профсоюзная, д. 7	Индивидуальные домовладения	50,672748	113,578475
168525	Забайкальский край, р-н. Дульдургинский, с. Дульдурга, ул. Радужная, д. 14	Индивидуальные домовладения	50,672748	113,578475
168526	Забайкальский край, р-н. Дульдургинский, с. Дульдурга, ул. Речная, д. 1а	Индивидуальные домовладения	50,672748	113,578475
168527	Забайкальский край, р-н. Дульдургинский, с. Дульдурга, ул. Речная, д. 2а	Индивидуальные домовладения	50,672748	113,578475
168528	Забайкальский край, р-н. Дульдургинский, с. Дульдурга, ул. Речная, д. 2б	Индивидуальные домовладения	50,672748	113,578475
168529	Забайкальский край, р-н. Дульдургинский, с. Дульдурга, ул. Садовая, д. 11	Индивидуальные домовладения	50,672748	113,578475
168530	Забайкальский край, р-н. Дульдургинский, с. Дульдурга, ул. Садовая, д. 27	Индивидуальные домовладения	50,672748	113,578475
168531	Забайкальский край, р-н. Дульдургинский, с. Дульдурга, ул. Светлая, д. 1	Индивидуальные домовладения	50,672748	113,578475
168532	Забайкальский край, р-н. Дульдургинский, с. Дульдурга, ул. Связистов, д. 15	Индивидуальные домовладения	50,672748	113,578475
168533	Забайкальский край, р-н. Дульдургинский, с. Дульдурга, ул. Связистов, д. 1а	Индивидуальные домовладения	50,672748	113,578475
168534	Забайкальский край, р-н. Дульдургинский, с. Дульдурга, ул. Связистов, д. 4	Индивидуальные домовладения	50,672748	113,578475
168535	Забайкальский край, р-н. Дульдургинский, с. Дульдурга, ул. Северная, д. 23	Индивидуальные домовладения	50,672748	113,578475
168536	Забайкальский край, р-н. Дульдургинский, с. Дульдурга, ул. Северная, д. 7	Индивидуальные домовладения	50,672748	113,578475

№ п/п	Адрес	Вид	Широта	Долгота
168612	Забайкальский край, р-н. Дульдургинский, с. Алханай, ул. Жапхандаева, д. 4	Индивидуальные домовладения	50,732905	113,473103
168613	Забайкальский край, р-н. Дульдургинский, с. Алханай, ул. Загдачейская, д. 2	Индивидуальные домовладения	50,732905	113,473103
168614	Забайкальский край, р-н. Дульдургинский, с. Алханай, ул. Комсомольская, д. 10	Индивидуальные домовладения	50,732905	113,473103
168615	Забайкальский край, р-н. Дульдургинский, с. Алханай, ул. Комсомольская, д. 18	Индивидуальные домовладения	50,732905	113,473103
168616	Забайкальский край, р-н. Дульдургинский, с. Алханай, ул. Комсомольская, д. 6	Индивидуальные домовладения	50,732905	113,473103
168617	Забайкальский край, р-н. Дульдургинский, с. Алханай, ул. Луговая, д. 23	Индивидуальные домовладения	50,732905	113,473103
168618	Забайкальский край, р-н. Дульдургинский, с. Алханай, ул. Луговая, д. 27	Индивидуальные домовладения	50,732905	113,473103
168619	Забайкальский край, р-н. Дульдургинский, с. Алханай, ул. Луговая, д. 35	Индивидуальные домовладения	50,732905	113,473103
168620	Забайкальский край, р-н. Дульдургинский, с. Алханай, ул. Набережная, д. 2	Индивидуальные домовладения	50,732905	113,473103
168621	Забайкальский край, р-н. Дульдургинский, с. Алханай, ул. Нагорная 1-я, д. 3	Индивидуальные домовладения	50,732905	113,473103
168622	Забайкальский край, р-н. Дульдургинский, с. Алханай, ул. Нагорная 2-я, д. 1б	Индивидуальные домовладения	50,732905	113,473103
168623	Забайкальский край, р-н. Дульдургинский, с. Алханай, ул. Нагорная, д. 12	Индивидуальные домовладения	50,732905	113,473103
168624	Забайкальский край, р-н. Дульдургинский, с. Алханай, ул. Нагорная, д. 14	Индивидуальные домовладения	50,732905	113,473103
168625	Забайкальский край, р-н. Дульдургинский, с. Алханай, ул. Нагорная, д. 15	Индивидуальные домовладения	50,732905	113,473103
168626	Забайкальский край, р-н. Дульдургинский, с. Алханай, ул. Нагорная, д. 9	Индивидуальные домовладения	50,732905	113,473103

№ п/п	Адрес	Вид	Широта	Долгота
168627	Забайкальский край, р-н. Дульдургинский, с. Алханай, ул. Партизанская, д. 7	Индивидуальные домовладения	50,732905	113,473103
168628	Забайкальский край, р-н. Дульдургинский, с. Алханай, ул. Сахалин, д. 13	Индивидуальные домовладения	50,732905	113,473103
168629	Забайкальский край, р-н. Дульдургинский, с. Алханай, ул. Школьная, д. 12	Индивидуальные домовладения	50,732905	113,473103
168630	Забайкальский край, р-н. Дульдургинский, с. Алханай, ул. Школьная, д. 22	Индивидуальные домовладения	50,732905	113,473103
168631	Забайкальский край, р-н. Дульдургинский, с. Алханай, ул. Школьная, д. 24	Индивидуальные домовладения	50,732905	113,473103
168632	Забайкальский край, р-н. Дульдургинский, с. Алханай, ул. Школьная, д. 4	Индивидуальные домовладения	50,732905	113,473103
168633	Забайкальский край, р-н. Дульдургинский, с. Алханай, ул. Школьная, д. 52	Индивидуальные домовладения	50,732905	113,473103
168634	Забайкальский край, р-н. Дульдургинский, с. Алханай, ул. Школьная, д. 53	Индивидуальные домовладения	50,732905	113,473103
168635	Забайкальский край, р-н. Дульдургинский, с. Алханай, ул. Школьная, д. 75	Индивидуальные домовладения	50,732905	113,473103
168636	Забайкальский край, р-н. Дульдургинский, с. Бальзино, ул. Заречная, д. 1	Индивидуальные домовладения	51,04826	113,595911
168637	Забайкальский край, р-н. Дульдургинский, с. Бальзино, ул. Заречная, д. 11	Индивидуальные домовладения	51,04826	113,595911
168638	Забайкальский край, р-н. Дульдургинский, с. Бальзино, ул. Заречная, д. 3	Индивидуальные домовладения	51,04826	113,595911
168639	Забайкальский край, р-н. Дульдургинский, с. Бальзино, ул. Лесная, д. 2	Индивидуальные домовладения	51,04826	113,595911
168640	Забайкальский край, р-н. Дульдургинский, с. Бальзино, ул. Лесная, д. 4	Индивидуальные домовладения	51,04826	113,595911
168641	Забайкальский край, р-н. Дульдургинский, с. Бальзино, ул. Новая, д. 19	Индивидуальные домовладения	51,04826	113,595911

№ п/п	Адрес	Вид	Широта	Долгота
168657	Забайкальский край, р-н. Дульдургинский, с. Бальзино, ул. Чкалова, д. 48	Индивидуальные домовладения	51,0489	113,589057
168658	Забайкальский край, р-н. Дульдургинский, с. Бальзино, ул. Чкалова, д. 52	Индивидуальные домовладения	51,0489	113,589057
168659	Забайкальский край, р-н. Дульдургинский, с. Бальзино, ул. Чкалова, д. 68	Индивидуальные домовладения	51,0489	113,589057
168660	Забайкальский край, р-н. Дульдургинский, с. Бальзино, ул. Чкалова, д. 72	Индивидуальные домовладения	51,0489	113,589057
168661	Забайкальский край, р-н. Дульдургинский, с. Бальзино, ул. Чкалова, д. 77	Индивидуальные домовладения	51,0489	113,589057
168662	Забайкальский край, р-н. Дульдургинский, с. Бальзино, ул. Чкалова, д. 90	Индивидуальные домовладения	51,0489	113,589057
168663	Забайкальский край, р-н. Дульдургинский, с. Бальзино, ул. Чкалова, д. 96	Индивидуальные домовладения	51,0489	113,589057
168664	Забайкальский край, р-н. Дульдургинский, с. Бальзино, ул. Чкалова, д. 98	Индивидуальные домовладения	51,0489	113,589057
168665	Забайкальский край, р-н. Дульдургинский, с. Бальзино, ул. Юбилейная, д. 19	Индивидуальные домовладения	51,04826	113,595911
168666	Забайкальский край, р-н. Дульдургинский, с. Бальзино, ул. Юбилейная, д. 28	Индивидуальные домовладения	51,04826	113,595911
168667	Забайкальский край, р-н. Дульдургинский, с. Бальзино, ул. Юбилейная, д. 2, строение 1	Индивидуальные домовладения	51,04826	113,595911
168668	Забайкальский край, р-н. Дульдургинский, с. Западный Узон, тер. Стоянка Тарбагатай, д. 3	Индивидуальные домовладения		
168669	Забайкальский край, р-н. Дульдургинский, с. Западный Узон, тер. Стоянка Улан-Заргантай, д. 1	Индивидуальные домовладения		
168670	Забайкальский край, р-н. Дульдургинский, с. Западный Узон, ул. Млачнева, д. 20	Индивидуальные домовладения		
168671	Забайкальский край, р-н. Дульдургинский, с. Западный Узон, ул. Мункуева, д. 57	Индивидуальные домовладения		

№ п/п	Адрес	Вид	Широта	Долгота
168672	Забайкальский край, р-н. Дульдургинский, с. Западный Узон, ул. Мункуева, д. 81	Индивидуальные домовладения		
168673	Забайкальский край, р-н. Дульдургинский, с. Западный Узон, ул. Стадионная, д. 15	Индивидуальные домовладения		
168674	Забайкальский край, р-н. Дульдургинский, с. Северный Узон, пер. Эребэк, д. 12	Индивидуальные домовладения	50,5916667	113,6
168675	Забайкальский край, р-н. Дульдургинский, с. Северный Узон, ул. Бадмаева, д. 12	Индивидуальные домовладения	50,5916667	113,6
168676	Забайкальский край, р-н. Дульдургинский, с. Северный Узон, ул. Бадмаева, д. 4	Индивидуальные домовладения	50,5916667	113,6
168677	Забайкальский край, р-н. Дульдургинский, с. Северный Узон, ул. Дылгыржапова, д. 18	Индивидуальные домовладения	50,5916667	113,6
168678	Забайкальский край, р-н. Дульдургинский, с. Северный Узон, ул. Дылгыржапова, д. 21	Индивидуальные домовладения	50,5916667	113,6
168679	Забайкальский край, р-н. Дульдургинский, с. Северный Узон, ул. Дылгыржапова, д. 27	Индивидуальные домовладения	50,5916667	113,6
168680	Забайкальский край, р-н. Дульдургинский, с. Северный Узон, ул. Мункуева, д. 13	Индивидуальные домовладения	50,5916667	113,6
168681	Забайкальский край, р-н. Дульдургинский, с. Северный Узон, ул. Мункуева, д. 2	Индивидуальные домовладения	50,5916667	113,6
168682	Забайкальский край, р-н. Дульдургинский, с. Северный Узон, ул. Мункуева, д. 3	Индивидуальные домовладения	50,5916667	113,6
168683	Забайкальский край, р-н. Дульдургинский, с. Северный Узон, ул. Мункуева, д. 36	Индивидуальные домовладения	50,5916667	113,6
168684	Забайкальский край, р-н. Дульдургинский, с. Северный Узон, ул. Намжилова, д. 18	Индивидуальные домовладения	50,5916667	113,6
168685	Забайкальский край, р-н. Дульдургинский, с. Северный Узон, ул. Намжилова, д. 2	Индивидуальные домовладения	50,5916667	113,6
168686	Забайкальский край, р-н. Дульдургинский, с. Северный Узон, ул. Намжилова, д. 8	Индивидуальные домовладения	50,5916667	113,6

№ п/п	Адрес	Вид	Широта	Долгота
168702	Забайкальский край, р-н. Дульдургинский, с. Таптанай, ул. Жамсо Тумунова, д. 22	Индивидуальные домовладения	50,777899	113,813995
168703	Забайкальский край, р-н. Дульдургинский, с. Таптанай, ул. Жамсо Тумунова, д. 26	Индивидуальные домовладения	50,777899	113,813995
168704	Забайкальский край, р-н. Дульдургинский, с. Таптанай, ул. Жамсо Тумунова, д. 40	Индивидуальные домовладения	50,777899	113,813995
168705	Забайкальский край, р-н. Дульдургинский, с. Таптанай, ул. Жамсо Тумунова, д. 45	Индивидуальные домовладения	50,777899	113,813995
168706	Забайкальский край, р-н. Дульдургинский, с. Таптанай, ул. Жамсо Тумунова, д. 5	Индивидуальные домовладения	50,777899	113,813995
168707	Забайкальский край, р-н. Дульдургинский, с. Таптанай, ул. Жамсо Тумунова, д. 76	Индивидуальные домовладения	50,777899	113,813995
168708	Забайкальский край, р-н. Дульдургинский, с. Таптанай, ул. Жамсо Тумунова, д. 9	Индивидуальные домовладения	50,777899	113,813995
168709	Забайкальский край, р-н. Дульдургинский, с. Таптанай, ул. Калинина, д. 10	Индивидуальные домовладения	50,778719	113,811076
168710	Забайкальский край, р-н. Дульдургинский, с. Таптанай, ул. Калинина, д. 20	Индивидуальные домовладения	50,778719	113,811076
168711	Забайкальский край, р-н. Дульдургинский, с. Таптанай, ул. Калинина, д. 30	Индивидуальные домовладения	50,778719	113,811076
168712	Забайкальский край, р-н. Дульдургинский, с. Таптанай, ул. Калинина, д. 32	Индивидуальные домовладения	50,778719	113,811076
168713	Забайкальский край, р-н. Дульдургинский, с. Таптанай, ул. Калинина, д. 42	Индивидуальные домовладения	50,778719	113,811076
168714	Забайкальский край, р-н. Дульдургинский, с. Таптанай, ул. Калинина, д. 51	Индивидуальные домовладения	50,778719	113,811076
168715	Забайкальский край, р-н. Дульдургинский, с. Таптанай, ул. Калинина, д. 59	Индивидуальные домовладения	50,778719	113,811076
168716	Забайкальский край, р-н. Дульдургинский, с. Таптанай, ул. Калинина, д. 73а	Индивидуальные домовладения	50,778719	113,811076

№ п/п	Адрес	Вид	Широта	Долгота
168717	Забайкальский край, р-н. Дульдургинский, с. Таптанай, ул. Калинина, д. 84	Индивидуальные домовладения	50,778719	113,811076
168718	Забайкальский край, р-н. Дульдургинский, с. Таптанай, ул. Калинина, д. 87	Индивидуальные домовладения	50,778719	113,811076
168719	Забайкальский край, р-н. Дульдургинский, с. Таптанай, ул. Лесная, д. 12	Индивидуальные домовладения	50,774641	113,815055
168720	Забайкальский край, р-н. Дульдургинский, с. Таптанай, ул. Лесная, д. 21	Индивидуальные домовладения	50,774641	113,815055
168721	Забайкальский край, р-н. Дульдургинский, с. Таптанай, ул. Лесная, д. 3	Индивидуальные домовладения	50,774641	113,815055
168722	Забайкальский край, р-н. Дульдургинский, с. Таптанай, ул. Лесная, д. 5	Индивидуальные домовладения	50,774641	113,815055
168723	Забайкальский край, р-н. Дульдургинский, с. Таптанай, ул. Набережная, д. 11	Индивидуальные домовладения	50,777279	113,810707
168724	Забайкальский край, р-н. Дульдургинский, с. Таптанай, ул. Набережная, д. 12	Индивидуальные домовладения	50,777279	113,810707
168725	Забайкальский край, р-н. Дульдургинский, с. Таптанай, ул. Набережная, д. 24	Индивидуальные домовладения	50,777279	113,810707
168726	Забайкальский край, р-н. Дульдургинский, с. Таптанай, ул. Набережная, д. 2г	Индивидуальные домовладения	50,777279	113,810707
168727	Забайкальский край, р-н. Дульдургинский, с. Таптанай, ул. Набережная, д. 33	Индивидуальные домовладения	50,777279	113,810707
168728	Забайкальский край, р-н. Дульдургинский, с. Таптанай, ул. Набережная, д. 44	Индивидуальные домовладения	50,777279	113,810707
168729	Забайкальский край, р-н. Дульдургинский, с. Таптанай, ул. Набережная, д. 49	Индивидуальные домовладения	50,777279	113,810707
168730	Забайкальский край, р-н. Дульдургинский, с. Таптанай, ул. Набережная, д. 51а	Индивидуальные домовладения	50,777279	113,810707
168731	Забайкальский край, р-н. Дульдургинский, с. Таптанай, ул. Набережная, д. 6а	Индивидуальные домовладения	50,777279	113,810707

№ п/п	Адрес	Вид	Широта	Долгота
168732	Забайкальский край, р-н. Дульдургинский, с. Узон, ул. Октябрьская, д. 1	Индивидуальные домовладения	50,580814	113,604832
168733	Забайкальский край, р-н. Дульдургинский, с. Узон, ул. Октябрьская, д. 10	Индивидуальные домовладения	50,580814	113,604832
168734	Забайкальский край, р-н. Дульдургинский, с. Узон, ул. Октябрьская, д. 23	Индивидуальные домовладения	50,580814	113,604832
168735	Забайкальский край, р-н. Дульдургинский, с. Узон, ул. Октябрьская, д. 3	Индивидуальные домовладения	50,580814	113,604832
168736	Забайкальский край, р-н. Дульдургинский, с. Узон, ул. Октябрьская, д. 30	Индивидуальные домовладения	50,580814	113,604832
168737	Забайкальский край, р-н. Дульдургинский, с. Узон, ул. Октябрьская, д. 43	Индивидуальные домовладения	50,580814	113,604832
168738	Забайкальский край, р-н. Дульдургинский, с. Узон, ул. Октябрьская, д. 5	Индивидуальные домовладения	50,580814	113,604832
168739	Забайкальский край, р-н. Дульдургинский, с. Узон, ул. Октябрьская, д. 57	Индивидуальные домовладения	50,580814	113,604832
168740	Забайкальский край, р-н. Дульдургинский, с. Узон, ул. Северная, д. 4	Индивидуальные домовладения	50,578749	113,603978
168741	Забайкальский край, р-н. Дульдургинский, с. Новый Чиндалей, ул. Бадмы Цыреновича Цыренова, д. 13	Индивидуальные домовладения	50,5783588	113,8944053
168742	Забайкальский край, р-н. Дульдургинский, с. Новый Чиндалей, ул. Бадмы Цыреновича Цыренова, д. 13а	Индивидуальные домовладения	50,5783588	113,8944053
168743	Забайкальский край, р-н. Дульдургинский, с. Чиндалей, пер. Специалистов, д. 3	Индивидуальные домовладения	50,574059	113,895733
168744	Забайкальский край, р-н. Дульдургинский, с. Чиндалей, пер. Специалистов, д. 6	Индивидуальные домовладения	50,574059	113,895733
168745	Забайкальский край, р-н. Дульдургинский, с. Чиндалей, ул. Балданжабона, д. 1	Индивидуальные домовладения	50,574059	113,895733

№ п/п	Адрес	Вид	Широта	Долгота
168746	Забайкальский край, р-н. Дульдургинский, с. Чиндалей, ул. Б.Ц.Цыренова, д. 10	Индивидуальные домовладения	50,569922	113,897116
168747	Забайкальский край, р-н. Дульдургинский, с. Чиндалей, ул. Б.Ц.Цыренова, д. 39	Индивидуальные домовладения	50,569922	113,897116
168748	Забайкальский край, р-н. Дульдургинский, с. Чиндалей, ул. Б.Ц.Цыренова, д. 40	Индивидуальные домовладения	50,569922	113,897116
168749	Забайкальский край, р-н. Дульдургинский, с. Чиндалей, ул. Б.Ц.Цыренова, д. 48а	Индивидуальные домовладения	50,569922	113,897116
168750	Забайкальский край, р-н. Дульдургинский, с. Чиндалей, ул. Б.Ц.Цыренова, д. 53	Индивидуальные домовладения	50,569922	113,897116
168751	Забайкальский край, р-н. Дульдургинский, с. Чиндалей, ул. Б.Ц.Цыренова, д. 55	Индивидуальные домовладения	50,569922	113,897116
168752	Забайкальский край, р-н. Дульдургинский, с. Чиндалей, ул. Б.Ц.Цыренова, д. 67а	Индивидуальные домовладения	50,569922	113,897116
168753	Забайкальский край, р-н. Дульдургинский, с. Чиндалей, ул. Мижидона Д.М., д. 1	Индивидуальные домовладения	50,574059	113,895733
168754	Забайкальский край, р-н. Дульдургинский, с. Чиндалей, ул. Мижидона Д.М., д. 10б	Индивидуальные домовладения	50,574059	113,895733
168755	Забайкальский край, р-н. Дульдургинский, с. Чиндалей, ул. Мижидона Д.М., д. 8	Индивидуальные домовладения	50,574059	113,895733
168756	Забайкальский край, р-н. Дульдургинский, с. Чиндалей, ул. Мира, д. 16	Индивидуальные домовладения	50,574059	113,895733
168757	Забайкальский край, р-н. Дульдургинский, с. Чиндалей, ул. Мира, д. 22	Индивидуальные домовладения	50,574059	113,895733
168758	Забайкальский край, р-н. Дульдургинский, с. Чиндалей, ул. Нагорная, д. 13	Индивидуальные домовладения	50,574059	113,895733
168759	Забайкальский край, р-н. Дульдургинский, с. Чиндалей, ул. Нагорная, д. 23	Индивидуальные домовладения	50,574059	113,895733
168760	Забайкальский край, р-н. Дульдургинский, с. Чиндалей, ул. Нагорная, д. 3б	Индивидуальные домовладения	50,574059	113,895733

№ п/п	Адрес	Вид	Широта	Долгота
168761	Забайкальский край, р-н. Дульдургинский, с. Чиндалей, ул. Юндунова Н.И., д. 6	Индивидуальные домовладения	50,574059	113,895733
168762	Забайкальский край, р-н. Дульдургинский, с. Восточный Токчин, тер. Стоянка Нарин Хундуй, д. 1	Индивидуальные домовладения	50,5144522	114,1379393
168763	Забайкальский край, р-н. Дульдургинский, с. Восточный Токчин, тер. Стоянка Улзытын Адаг, д. 1	Индивидуальные домовладения	50,5144522	114,1379393
168764	Забайкальский край, р-н. Дульдургинский, с. Восточный Токчин, ул. 60 лет Октября, д. 16	Индивидуальные домовладения	50,5144522	114,1379393
168765	Забайкальский край, р-н. Дульдургинский, с. Восточный Токчин, ул. 60 лет Октября, д. 17	Индивидуальные домовладения	50,5144522	114,1379393
168766	Забайкальский край, р-н. Дульдургинский, с. Восточный Токчин, ул. 60 лет Октября, д. 7	Индивидуальные домовладения	50,5144522	114,1379393
168767	Забайкальский край, р-н. Дульдургинский, с. Восточный Токчин, ул. Молодежная, д. 11	Индивидуальные домовладения	50,5144522	114,1379393
168768	Забайкальский край, р-н. Дульдургинский, с. Восточный Токчин, ул. Молодежная, д. 4	Индивидуальные домовладения	50,5144522	114,1379393
168769	Забайкальский край, р-н. Дульдургинский, с. Восточный Токчин, ул. Нагорная, д. 2	Индивидуальные домовладения	50,5144522	114,1379393
168770	Забайкальский край, р-н. Дульдургинский, с. Восточный Токчин, ул. Нагорная, д. 23	Индивидуальные домовладения	50,5144522	114,1379393
168771	Забайкальский край, р-н. Дульдургинский, с. Восточный Токчин, ул. Нагорная, д. 24	Индивидуальные домовладения	50,5144522	114,1379393
168772	Забайкальский край, р-н. Дульдургинский, с. Восточный Токчин, ул. Новая, д. 21а	Индивидуальные домовладения	50,5144522	114,1379393
168773	Забайкальский край, р-н. Дульдургинский, с. Западный Токчин, тер. Стоянка Бамбар, д. 2	Индивидуальные домовладения	50,5136922	114,1201857
168774	Забайкальский край, р-н. Дульдургинский, с. Западный Токчин, тер. Стоянка Бамбар, д. 3	Индивидуальные домовладения	50,5136922	114,1201857

№ п/п	Адрес	Вид	Широта	Долгота
168775	Забайкальский край, р-н. Дульдургинский, с. Западный Токчин, ул. Больничная, д. 13	Индивидуальные домовладения	50,5136922	114,1201857
168776	Забайкальский край, р-н. Дульдургинский, с. Западный Токчин, ул. Больничная, д. 7	Индивидуальные домовладения	50,5136922	114,1201857
168777	Забайкальский край, р-н. Дульдургинский, с. Западный Токчин, ул. МТФ Центральная, д. 1	Индивидуальные домовладения	50,5136922	114,1201857
168778	Забайкальский край, р-н. Дульдургинский, с. Западный Токчин, ул. Октябрьская, д. 3	Индивидуальные домовладения	50,5136922	114,1201857
168779	Забайкальский край, р-н. Дульдургинский, с. Западный Токчин, ул. Октябрьская, д. 6	Индивидуальные домовладения	50,5136922	114,1201857
168780	Забайкальский край, р-н. Дульдургинский, с. Западный Токчин, ул. Советская, д. 4	Индивидуальные домовладения	50,5136922	114,1201857
168781	Забайкальский край, р-н. Дульдургинский, с. Западный Токчин, ул. Школьная, д. 11	Индивидуальные домовладения	50,5136922	114,1201857
168782	Забайкальский край, р-н. Дульдургинский, с. Западный Токчин, ул. Школьная, д. 13	Индивидуальные домовладения	50,5136922	114,1201857
168783	Забайкальский край, р-н. Дульдургинский, с. Западный Токчин, ул. Школьная, д. 29	Индивидуальные домовладения	50,5136922	114,1201857
168784	Забайкальский край, р-н. Дульдургинский, с. Северный Зуткулей, ул. Спортивная, д. 32	Индивидуальные домовладения		
168785	Забайкальский край, р-н. Дульдургинский, с. Токчин, ул. Ленина, д. 1	Индивидуальные домовладения	50,512883	114,133364
168786	Забайкальский край, р-н. Дульдургинский, с. Токчин, ул. Ленина, д. 22	Индивидуальные домовладения	50,512883	114,133364
168787	Забайкальский край, р-н. Дульдургинский, с. Токчин, ул. Ленина, д. 33	Индивидуальные домовладения	50,512883	114,133364
168788	Забайкальский край, р-н. Дульдургинский, с. Токчин, ул. Ленина, д. 34	Индивидуальные домовладения	50,512883	114,133364
168789	Забайкальский край, р-н. Дульдургинский, с. Токчин, ул. Ленина, д. 50	Индивидуальные домовладения	50,512883	114,133364

№ п/п	Адрес	Вид	Широта	Долгота
168895	Забайкальский край, р-н. Могойтуйский, пгт. Могойтуй, ул. Базара-Ринчино, д. 17	Индивидуальные домовладения	51,284505	114,928345
168896	Забайкальский край, р-н. Могойтуйский, пгт. Могойтуй, ул. Базарная, д. 1	Индивидуальные домовладения	51,281644	114,929604
168897	Забайкальский край, р-н. Могойтуйский, пгт. Могойтуй, ул. Базарная, д. 12а	Индивидуальные домовладения	51,281644	114,929604
168898	Забайкальский край, р-н. Могойтуйский, пгт. Могойтуй, ул. Базарная, д. 14	Индивидуальные домовладения	51,281644	114,929604
168899	Забайкальский край, р-н. Могойтуйский, пгт. Могойтуй, ул. Бальжимы Доржиевой, д. 10	Индивидуальные домовладения	51,296436	114,91975
168900	Забайкальский край, р-н. Могойтуйский, пгт. Могойтуй, ул. Бальжимы Доржиевой, д. 18	Индивидуальные домовладения	51,296436	114,91975
168901	Забайкальский край, р-н. Могойтуйский, пгт. Могойтуй, ул. Бальжимы Доржиевой, д. 22	Индивидуальные домовладения	51,296436	114,91975
168902	Забайкальский край, р-н. Могойтуйский, пгт. Могойтуй, ул. Бальжимы Доржиевой, д. 46	Индивидуальные домовладения	51,296436	114,91975
168903	Забайкальский край, р-н. Могойтуйский, пгт. Могойтуй, ул. Бальжимы Доржиевой, д. 47	Индивидуальные домовладения	51,296436	114,91975
168904	Забайкальский край, р-н. Могойтуйский, пгт. Могойтуй, ул. Бальжимы Доржиевой, д. 52	Индивидуальные домовладения	51,296436	114,91975
168905	Забайкальский край, р-н. Могойтуйский, пгт. Могойтуй, ул. Балябина, д. 1	Индивидуальные домовладения	51,269761	114,94598
168906	Забайкальский край, р-н. Могойтуйский, пгт. Могойтуй, ул. Балябина, д. 10	Индивидуальные домовладения	51,269761	114,94598
168907	Забайкальский край, р-н. Могойтуйский, пгт. Могойтуй, ул. Балябина, д. 16	Индивидуальные домовладения	51,269761	114,94598
168908	Забайкальский край, р-н. Могойтуйский, пгт. Могойтуй, ул. Балябина, д. 35	Индивидуальные домовладения	51,269761	114,94598
168909	Забайкальский край, р-н. Могойтуйский, пгт. Могойтуй, ул. Балябина, д. 37	Индивидуальные домовладения	51,269761	114,94598

№ п/п	Адрес	Вид	Широта	Долгота
169015	Забайкальский край, р-н. Могойтуйский, пгт. Могойтуй, ул. Дылгырова, д. 26	Индивидуальные домовладения	51,274951	114,948981
169016	Забайкальский край, р-н. Могойтуйский, пгт. Могойтуй, ул. Дылгырова, д. 2б	Индивидуальные домовладения	51,274951	114,948981
169017	Забайкальский край, р-н. Могойтуйский, пгт. Могойтуй, ул. Дылгырова, д. 39	Индивидуальные домовладения	51,274951	114,948981
169018	Забайкальский край, р-н. Могойтуйский, пгт. Могойтуй, ул. Дылгырова, д. 50	Индивидуальные домовладения	51,274951	114,948981
169019	Забайкальский край, р-н. Могойтуйский, пгт. Могойтуй, ул. Дылгырова, д. 5а	Индивидуальные домовладения	51,274951	114,948981
169020	Забайкальский край, р-н. Могойтуйский, пгт. Могойтуй, ул. Енисейская, д. 14	Индивидуальные домовладения	51,288697	114,944013
169021	Забайкальский край, р-н. Могойтуйский, пгт. Могойтуй, ул. Енисейская, д. 4	Индивидуальные домовладения	51,288697	114,944013
169022	Забайкальский край, р-н. Могойтуйский, пгт. Могойтуй, ул. Енисейская, д. 9	Индивидуальные домовладения	51,288697	114,944013
169023	Забайкальский край, р-н. Могойтуйский, пгт. Могойтуй, ул. Железнодорожная, д. 30	Индивидуальные домовладения	51,28107	114,922741
169024	Забайкальский край, р-н. Могойтуйский, пгт. Могойтуй, ул. Железнодорожная, д. 40а	Индивидуальные домовладения	51,28107	114,922741
169025	Забайкальский край, р-н. Могойтуйский, пгт. Могойтуй, ул. Железнодорожная, д. 56	Индивидуальные домовладения	51,28107	114,922741
169026	Забайкальский край, р-н. Могойтуйский, пгт. Могойтуй, ул. Жукова, д. 16	Индивидуальные домовладения	51,285948	114,943196
169027	Забайкальский край, р-н. Могойтуйский, пгт. Могойтуй, ул. Жукова, д. 1а	Индивидуальные домовладения	51,283543	114,946594
169028	Забайкальский край, р-н. Могойтуйский, пгт. Могойтуй, ул. Жукова, д. 25	Индивидуальные домовладения	51,285948	114,943196
169029	Забайкальский край, р-н. Могойтуйский, пгт. Могойтуй, ул. Жукова, д. 35	Индивидуальные домовладения	51,285948	114,943196

№ п/п	Адрес	Вид	Широта	Долгота
169030	Забайкальский край, р-н. Могойтуйский, пгт. Могойтуй, ул. Жукова, д. 8	Индивидуальные домовладения	51,285948	114,943196
169031	Забайкальский край, р-н. Могойтуйский, пгт. Могойтуй, ул. Журавлева, д. 14	Индивидуальные домовладения	51,281644	114,929604
169032	Забайкальский край, р-н. Могойтуйский, пгт. Могойтуй, ул. Забайкальская, д. 10	Индивидуальные домовладения	51,282489	114,940842
169033	Забайкальский край, р-н. Могойтуйский, пгт. Могойтуй, ул. Забайкальская, д. 15	Индивидуальные домовладения	51,282489	114,940842
169034	Забайкальский край, р-н. Могойтуйский, пгт. Могойтуй, ул. Забайкальская, д. 2	Индивидуальные домовладения	51,282489	114,940842
169035	Забайкальский край, р-н. Могойтуйский, пгт. Могойтуй, ул. Забайкальская, д. 4	Индивидуальные домовладения	51,282489	114,940842
169036	Забайкальский край, р-н. Могойтуйский, пгт. Могойтуй, ул. Забайкальская, д. 8	Индивидуальные домовладения	51,282489	114,940842
169037	Забайкальский край, р-н. Могойтуйский, пгт. Могойтуй, ул. Заводская, д. 1	МКД	51,277678	114,938695
169038	Забайкальский край, р-н. Могойтуйский, пгт. Могойтуй, ул. Заводская, д. 22а	Индивидуальные домовладения	51,277678	114,938695
169039	Забайкальский край, р-н. Могойтуйский, пгт. Могойтуй, ул. Заводская, д. 3	МКД	51,277678	114,938695
169040	Забайкальский край, р-н. Могойтуйский, пгт. Могойтуй, ул. Заводская, д. 5	МКД	51,278985	114,939054
169041	Забайкальский край, р-н. Могойтуйский, пгт. Могойтуй, ул. Заречная, д. 22а	Индивидуальные домовладения	51,281644	114,929604
169042	Забайкальский край, р-н. Могойтуйский, пгт. Могойтуй, ул. Заречная, д. 38	Индивидуальные домовладения	51,281644	114,929604
169043	Забайкальский край, р-н. Могойтуйский, пгт. Могойтуй, ул. Зеленая, д. 4	Индивидуальные домовладения	51,281644	114,929604
169044	Забайкальский край, р-н. Могойтуйский, пгт. Могойтуй, ул. Зугалайская, д. 16а	МКД	51,283289	114,933009

№ п/п	Адрес	Вид	Широта	Долгота
169060	Забайкальский край, р-н. Могойтуйский, пгт. Могойтуй, ул. Кирова, д. 18	Индивидуальные домовладения	51,29157	114,940366
169061	Забайкальский край, р-н. Могойтуйский, пгт. Могойтуй, ул. Кирова, д. 7а	Индивидуальные домовладения	51,29157	114,940366
169062	Забайкальский край, р-н. Могойтуйский, пгт. Могойтуй, ул. Комарова, д. 14	Индивидуальные домовладения	51,288111	114,928903
169063	Забайкальский край, р-н. Могойтуйский, пгт. Могойтуй, ул. Комарова, д. 4	Индивидуальные домовладения	51,288371	114,928185
169064	Забайкальский край, р-н. Могойтуйский, пгт. Могойтуй, ул. Комсомольская, д. 19а	Индивидуальные домовладения	51,277591	114,916963
169065	Забайкальский край, р-н. Могойтуйский, пгт. Могойтуй, ул. Комсомольская, д. 25	Индивидуальные домовладения	51,278691	114,918718
169066	Забайкальский край, р-н. Могойтуйский, пгт. Могойтуй, ул. Комсомольская, д. 28	Индивидуальные домовладения	51,277591	114,916963
169067	Забайкальский край, р-н. Могойтуйский, пгт. Могойтуй, ул. Комсомольская, д. 45	Индивидуальные домовладения	51,274609	114,914319
169068	Забайкальский край, р-н. Могойтуйский, пгт. Могойтуй, ул. Комсомольская, д. 51	Индивидуальные домовладения	51,273932	114,913309
169069	Забайкальский край, р-н. Могойтуйский, пгт. Могойтуй, ул. Комсомольская, д. 55	Индивидуальные домовладения	51,277591	114,916963
169070	Забайкальский край, р-н. Могойтуйский, пгт. Могойтуй, ул. Комсомольская, д. 69	Индивидуальные домовладения	51,277591	114,916963
169071	Забайкальский край, р-н. Могойтуйский, пгт. Могойтуй, ул. Комсомольская, д. 71	Индивидуальные домовладения	51,277591	114,916963
169072	Забайкальский край, р-н. Могойтуйский, пгт. Могойтуй, ул. Комсомольская, д. 79	Индивидуальные домовладения	51,277591	114,916963
169073	Забайкальский край, р-н. Могойтуйский, пгт. Могойтуй, ул. Кооперативная, д. 3	Индивидуальные домовладения	51,279689	114,930691
169074	Забайкальский край, р-н. Могойтуйский, пгт. Могойтуй, ул. Кооперативная, д. 8	Индивидуальные домовладения	51,279689	114,930691

№ п/п	Адрес	Вид	Широта	Долгота
169135	Забайкальский край, р-н. Могойтуйский, пгт. Могойтуй, ул. Номоконова, д. 27	Индивидуальные домовладения	51,293293	114,928894
169136	Забайкальский край, р-н. Могойтуйский, пгт. Могойтуй, ул. Номоконова, д. 39	Индивидуальные домовладения	51,293293	114,928894
169137	Забайкальский край, р-н. Могойтуйский, пгт. Могойтуй, ул. Номоконова, д. 41Б	МКД	51,293293	114,928894
169138	Забайкальский край, р-н. Могойтуйский, пгт. Могойтуй, ул. Номоконова, д. 43б	Индивидуальные домовладения	51,293293	114,928894
169139	Забайкальский край, р-н. Могойтуйский, пгт. Могойтуй, ул. Номоконова, д. 53	Индивидуальные домовладения	51,293293	114,928894
169140	Забайкальский край, р-н. Могойтуйский, пгт. Могойтуй, ул. Номоконова, д. 58	Индивидуальные домовладения	51,293293	114,928894
169141	Забайкальский край, р-н. Могойтуйский, пгт. Могойтуй, ул. Номоконова, д. 59	Индивидуальные домовладения	51,293293	114,928894
169142	Забайкальский край, р-н. Могойтуйский, пгт. Могойтуй, ул. Номоконова, д. 67	Индивидуальные домовладения	51,293293	114,928894
169143	Забайкальский край, р-н. Могойтуйский, пгт. Могойтуй, ул. Номоконова, д. 79	Индивидуальные домовладения	51,293293	114,928894
169144	Забайкальский край, р-н. Могойтуйский, пгт. Могойтуй, ул. Номоконова, д. 84	Индивидуальные домовладения	51,293293	114,928894
169145	Забайкальский край, р-н. Могойтуйский, пгт. Могойтуй, ул. Октябрьская, д. 14	Индивидуальные домовладения	51,273672	114,92549
169146	Забайкальский край, р-н. Могойтуйский, пгт. Могойтуй, ул. Октябрьская, д. 3а	Индивидуальные домовладения	51,273672	114,92549
169147	Забайкальский край, р-н. Могойтуйский, пгт. Могойтуй, ул. Октябрьская, д. 6	Индивидуальные домовладения	51,273672	114,92549
169148	Забайкальский край, р-н. Могойтуйский, пгт. Могойтуй, ул. Олимпийская, д. 52	Индивидуальные домовладения	51,281644	114,929604
169149	Забайкальский край, р-н. Могойтуйский, пгт. Могойтуй, ул. Островского, д. 1	Индивидуальные домовладения	51,287475	114,928032

№ п/п	Адрес	Вид	Широта	Долгота
169210	Забайкальский край, р-н. Могойтуйский, пгт. Могойтуй, ул. Советская, д. 13	Индивидуальные домовладения	51,279436	114,91294
169211	Забайкальский край, р-н. Могойтуйский, пгт. Могойтуй, ул. Советская, д. 24	Индивидуальные домовладения	51,279436	114,91294
169212	Забайкальский край, р-н. Могойтуйский, пгт. Могойтуй, ул. Советская, д. 29	Индивидуальные домовладения	51,279436	114,91294
169213	Забайкальский край, р-н. Могойтуйский, пгт. Могойтуй, ул. Советская, д. 31	Индивидуальные домовладения	51,279436	114,91294
169214	Забайкальский край, р-н. Могойтуйский, пгт. Могойтуй, ул. Солнечная, д. 1	Индивидуальные домовладения	51,295783	114,940025
169215	Забайкальский край, р-н. Могойтуйский, пгт. Могойтуй, ул. Солнечная, д. 15	Индивидуальные домовладения	51,295783	114,940025
169216	Забайкальский край, р-н. Могойтуйский, пгт. Могойтуй, ул. Солнечная, д. 4	Индивидуальные домовладения	51,295783	114,940025
169217	Забайкальский край, р-н. Могойтуйский, пгт. Могойтуй, ул. Спортивная, д. 12	Индивидуальные домовладения	51,300007	114,940078
169218	Забайкальский край, р-н. Могойтуйский, пгт. Могойтуй, ул. Спортивная, д. 2	Индивидуальные домовладения	51,300007	114,940078
169219	Забайкальский край, р-н. Могойтуйский, пгт. Могойтуй, ул. Спортивная, д. 20	Индивидуальные домовладения	51,300007	114,940078
169220	Забайкальский край, р-н. Могойтуйский, пгт. Могойтуй, ул. Спортивная, д. 29	Индивидуальные домовладения	51,300007	114,940078
169221	Забайкальский край, р-н. Могойтуйский, пгт. Могойтуй, ул. Спортивная, д. 37	Индивидуальные домовладения	51,300007	114,940078
169222	Забайкальский край, р-н. Могойтуйский, пгт. Могойтуй, ул. Спортивная, д. 38	Индивидуальные домовладения	51,300007	114,940078
169223	Забайкальский край, р-н. Могойтуйский, пгт. Могойтуй, ул. Спортивная, д. 51	Индивидуальные домовладения	51,300007	114,940078
169224	Забайкальский край, р-н. Могойтуйский, пгт. Могойтуй, ул. Спортивная, д. 8	Индивидуальные домовладения	51,300007	114,940078

№ п/п	Адрес	Вид	Широта	Долгота
169225	Забайкальский край, р-н. Могойтуйский, пгт. Могойтуй, ул. Строительная, д. 14	Индивидуальные домовладения	51,281644	114,929604
169226	Забайкальский край, р-н. Могойтуйский, пгт. Могойтуй, ул. Строительная, д. 24	Индивидуальные домовладения	51,281644	114,929604
169227	Забайкальский край, р-н. Могойтуйский, пгт. Могойтуй, ул. Строительная, д. 31	Индивидуальные домовладения	51,281644	114,929604
169228	Забайкальский край, р-н. Могойтуйский, пгт. Могойтуй, ул. Строительная, д. 37	Индивидуальные домовладения	51,281644	114,929604
169229	Забайкальский край, р-н. Могойтуйский, пгт. Могойтуй, ул. Учительская, д. 1	Индивидуальные домовладения	51,281644	114,929604
169230	Забайкальский край, р-н. Могойтуйский, пгт. Могойтуй, ул. Учительская, д. 7	Индивидуальные домовладения	51,281644	114,929604
169231	Забайкальский край, р-н. Могойтуйский, пгт. Могойтуй, ул. Ушарбайская, д. 10	Индивидуальные домовладения	51,298131	114,92823
169232	Забайкальский край, р-н. Могойтуйский, пгт. Могойтуй, ул. Ушарбайская, д. 115	Индивидуальные домовладения	51,298131	114,92823
169233	Забайкальский край, р-н. Могойтуйский, пгт. Могойтуй, ул. Ушарбайская, д. 14	Индивидуальные домовладения	51,298131	114,92823
169234	Забайкальский край, р-н. Могойтуйский, пгт. Могойтуй, ул. Ушарбайская, д. 145	Индивидуальные домовладения	51,298131	114,92823
169235	Забайкальский край, р-н. Могойтуйский, пгт. Могойтуй, ул. Ушарбайская, д. 21	Индивидуальные домовладения	51,298131	114,92823
169236	Забайкальский край, р-н. Могойтуйский, пгт. Могойтуй, ул. Ушарбайская, д. 29	Индивидуальные домовладения	51,298131	114,92823
169237	Забайкальский край, р-н. Могойтуйский, пгт. Могойтуй, ул. Ушарбайская, д. 30	Индивидуальные домовладения	51,298131	114,92823
169238	Забайкальский край, р-н. Могойтуйский, пгт. Могойтуй, ул. Ушарбайская, д. 41а	Индивидуальные домовладения	51,298131	114,92823
169239	Забайкальский край, р-н. Могойтуйский, пгт. Могойтуй, ул. Ушарбайская, д. 48	Индивидуальные домовладения	51,298131	114,92823

№ п/п	Адрес	Вид	Широта	Долгота
169240	Забайкальский край, р-н. Могойтуйский, пгт. Могойтуй, ул. Ушарбайская, д. 49	Индивидуальные домовладения	51,298131	114,92823
169241	Забайкальский край, р-н. Могойтуйский, пгт. Могойтуй, ул. Ушарбайская, д. 66	Индивидуальные домовладения	51,298131	114,92823
169242	Забайкальский край, р-н. Могойтуйский, пгт. Могойтуй, ул. Ушарбайская, д. 75	Индивидуальные домовладения	51,298131	114,92823
169243	Забайкальский край, р-н. Могойтуйский, пгт. Могойтуй, ул. Ушарбайская, д. 80	Индивидуальные домовладения	51,298131	114,92823
169244	Забайкальский край, р-н. Могойтуйский, пгт. Могойтуй, ул. Ушарбайская, д. 93	Индивидуальные домовладения	51,298131	114,92823
169245	Забайкальский край, р-н. Могойтуйский, пгт. Могойтуй, ул. Фабричная, д. 1	Индивидуальные домовладения	51,2705	114,947157
169246	Забайкальский край, р-н. Могойтуйский, пгт. Могойтуй, ул. Фабричная, д. 12	Индивидуальные домовладения	51,2705	114,947157
169247	Забайкальский край, р-н. Могойтуйский, пгт. Могойтуй, ул. Фабричная, д. 21	Индивидуальные домовладения	51,2705	114,947157
169248	Забайкальский край, р-н. Могойтуйский, пгт. Могойтуй, ул. Фабричная, д. 28	Индивидуальные домовладения	51,2705	114,947157
169249	Забайкальский край, р-н. Могойтуйский, пгт. Могойтуй, ул. Фабричная, д. 4	Индивидуальные домовладения	51,2705	114,947157
169250	Забайкальский край, р-н. Могойтуйский, пгт. Могойтуй, ул. Фрунзе, д. 16	Индивидуальные домовладения	51,290179	114,934895
169251	Забайкальский край, р-н. Могойтуйский, пгт. Могойтуй, ул. Фрунзе, д. 19	Индивидуальные домовладения	51,290179	114,934895
169252	Забайкальский край, р-н. Могойтуйский, пгт. Могойтуй, ул. Фрунзе, д. 22	Индивидуальные домовладения	51,290179	114,934895
169253	Забайкальский край, р-н. Могойтуйский, пгт. Могойтуй, ул. Цветочная, д. 2	Индивидуальные домовладения	51,281644	114,929604
169254	Забайкальский край, р-н. Могойтуйский, пгт. Могойтуй, ул. Цыбикова, д. 1	Индивидуальные домовладения	51,281644	114,929604

№ п/п	Адрес	Вид	Широта	Долгота
169255	Забайкальский край, р-н. Могойтуйский, пгт. Могойтуй, ул. Цыбикова, д. 13	Индивидуальные домовладения	51,281644	114,929604
169256	Забайкальский край, р-н. Могойтуйский, пгт. Могойтуй, ул. Цыбикова, д. 6	Индивидуальные домовладения	51,281644	114,929604
169257	Забайкальский край, р-н. Могойтуйский, пгт. Могойтуй, ул. Цырена Цыренжапова, д. 27	Индивидуальные домовладения	51,281644	114,929604
169258	Забайкальский край, р-н. Могойтуйский, пгт. Могойтуй, ул. Чайковского, д. 15	Индивидуальные домовладения	51,276168	114,939189
169259	Забайкальский край, р-н. Могойтуйский, пгт. Могойтуй, ул. Чайковского, д. 3	Индивидуальные домовладения	51,2768156	114,9380022
169260	Забайкальский край, р-н. Могойтуйский, пгт. Могойтуй, ул. Чайковского, д. 6	Индивидуальные домовладения	51,276168	114,939189
169261	Забайкальский край, р-н. Могойтуйский, пгт. Могойтуй, ул. Чапаева, д. 22	Индивидуальные домовладения	51,2763	114,92342
169262	Забайкальский край, р-н. Могойтуйский, пгт. Могойтуй, ул. Чапаева, д. 28	Индивидуальные домовладения	51,274106	114,926891
169263	Забайкальский край, р-н. Могойтуйский, пгт. Могойтуй, ул. Чапаева, д. 30	Индивидуальные домовладения	51,274106	114,926891
169264	Забайкальский край, р-н. Могойтуйский, пгт. Могойтуй, ул. Чапаева, д. 43	Индивидуальные домовладения	51,274106	114,926891
169265	Забайкальский край, р-н. Могойтуйский, пгт. Могойтуй, ул. Чапаева, д. 53	Индивидуальные домовладения	51,274106	114,926891
169266	Забайкальский край, р-н. Могойтуйский, пгт. Могойтуй, ул. Чапаева, д. 58	Индивидуальные домовладения	51,274106	114,926891
169267	Забайкальский край, р-н. Могойтуйский, пгт. Могойтуй, ул. Читинская, д. 13	Индивидуальные домовладения	51,281644	114,929604
169268	Забайкальский край, р-н. Могойтуйский, пгт. Могойтуй, ул. Читинская, д. 1а	МКД	51,281644	114,929604
169269	Забайкальский край, р-н. Могойтуйский, пгт. Могойтуй, ул. Чкалова, д. 10	Индивидуальные домовладения	51,275317	114,917791

№ п/п	Адрес	Вид	Широта	Долгота
169270	Забайкальский край, р-н. Могойтуйский, пгт. Могойтуй, ул. Чкалова, д. 24	Индивидуальные домовладения	51,275317	114,917791
169271	Забайкальский край, р-н. Могойтуйский, пгт. Могойтуй, ул. Чкалова, д. 25	Индивидуальные домовладения	51,275317	114,917791
169272	Забайкальский край, р-н. Могойтуйский, пгт. Могойтуй, ул. Чкалова, д. 38	Индивидуальные домовладения	51,275317	114,917791
169273	Забайкальский край, р-н. Могойтуйский, пгт. Могойтуй, ул. Чкалова, д. 47	Индивидуальные домовладения	51,275317	114,917791
169274	Забайкальский край, р-н. Могойтуйский, пгт. Могойтуй, ул. Чкалова, д. 49	Индивидуальные домовладения	51,275317	114,917791
169275	Забайкальский край, р-н. Могойтуйский, пгт. Могойтуй, ул. Чкалова, д. 60	Индивидуальные домовладения	51,275317	114,917791
169276	Забайкальский край, р-н. Могойтуйский, пгт. Могойтуй, ул. Чкалова, д. 63	Индивидуальные домовладения	51,275317	114,917791
169277	Забайкальский край, р-н. Могойтуйский, пгт. Могойтуй, ул. Чкалова, д. 65	Индивидуальные домовладения	51,275317	114,917791
169278	Забайкальский край, р-н. Могойтуйский, пгт. Могойтуй, ул. Чкалова, д. 67	Индивидуальные домовладения	51,275317	114,917791
169279	Забайкальский край, р-н. Могойтуйский, пгт. Могойтуй, ул. Чкалова, д. 7	Индивидуальные домовладения	51,275317	114,917791
169280	Забайкальский край, р-н. Могойтуйский, пгт. Могойтуй, ул. Чкалова, д. 73	Индивидуальные домовладения	51,275317	114,917791
169281	Забайкальский край, р-н. Могойтуйский, пгт. Могойтуй, ул. Чкалова, д. 77	Индивидуальные домовладения	51,275317	114,917791
169282	Забайкальский край, р-н. Могойтуйский, пгт. Могойтуй, ул. Чкалова, д. 79	Индивидуальные домовладения	51,275317	114,917791
169283	Забайкальский край, р-н. Могойтуйский, пгт. Могойтуй, ул. Чкалова, д. 8	Индивидуальные домовладения	51,275317	114,917791
169284	Забайкальский край, р-н. Могойтуйский, пгт. Могойтуй, ул. Чкалова, д. 8а	Индивидуальные домовладения	51,275317	114,917791

№ п/п	Адрес	Вид	Широта	Долгота
169285	Забайкальский край, р-н. Могойтуйский, пгт. Могойтуй, ул. Чкалова, д. 8б	МКД	51,275317	114,917791
169286	Забайкальский край, р-н. Могойтуйский, пгт. Могойтуй, ул. Шилкинская, д. 10	Индивидуальные домовладения	51,290905	114,946627
169287	Забайкальский край, р-н. Могойтуйский, пгт. Могойтуй, ул. Шилкинская, д. 11	Индивидуальные домовладения	51,290905	114,946627
169288	Забайкальский край, р-н. Могойтуйский, пгт. Могойтуй, ул. Шилкинская, д. 12	Индивидуальные домовладения	51,290905	114,946627
169289	Забайкальский край, р-н. Могойтуйский, пгт. Могойтуй, ул. Шилкинская, д. 13	Индивидуальные домовладения	51,290905	114,946627
169290	Забайкальский край, р-н. Могойтуйский, пгт. Могойтуй, ул. Шилкинская, д. 14	Индивидуальные домовладения	51,290905	114,946627
169291	Забайкальский край, р-н. Могойтуйский, пгт. Могойтуй, ул. Шилкинская, д. 15	Индивидуальные домовладения	51,290905	114,946627
169292	Забайкальский край, р-н. Могойтуйский, пгт. Могойтуй, ул. Шилкинская, д. 15а	Индивидуальные домовладения	51,290905	114,946627
169293	Забайкальский край, р-н. Могойтуйский, пгт. Могойтуй, ул. Шилкинская, д. 16	Индивидуальные домовладения	51,290905	114,946627
169294	Забайкальский край, р-н. Могойтуйский, пгт. Могойтуй, ул. Шилкинская, д. 17	Индивидуальные домовладения	51,290905	114,946627
169295	Забайкальский край, р-н. Могойтуйский, пгт. Могойтуй, ул. Шилкинская, д. 18	Индивидуальные домовладения	51,290905	114,946627
169296	Забайкальский край, р-н. Могойтуйский, пгт. Могойтуй, ул. Шилкинская, д. 19	Индивидуальные домовладения	51,290905	114,946627
169297	Забайкальский край, р-н. Могойтуйский, пгт. Могойтуй, ул. Шилкинская, д. 2	Индивидуальные домовладения	51,290905	114,946627
169298	Забайкальский край, р-н. Могойтуйский, пгт. Могойтуй, ул. Шилкинская, д. 21	Индивидуальные домовладения	51,290905	114,946627
169299	Забайкальский край, р-н. Могойтуйский, пгт. Могойтуй, ул. Шилкинская, д. 22	Индивидуальные домовладения	51,290905	114,946627

№ п/п	Адрес	Вид	Широта	Долгота
169300	Забайкальский край, р-н. Могойтуйский, пгт. Могойтуй, ул. Шилкинская, д. 24	Индивидуальные домовладения	51,290905	114,946627
169301	Забайкальский край, р-н. Могойтуйский, пгт. Могойтуй, ул. Шилкинская, д. 3	Индивидуальные домовладения	51,290905	114,946627
169302	Забайкальский край, р-н. Могойтуйский, пгт. Могойтуй, ул. Шилкинская, д. 4	Индивидуальные домовладения	51,290905	114,946627
169303	Забайкальский край, р-н. Могойтуйский, пгт. Могойтуй, ул. Шилкинская, д. 5	Индивидуальные домовладения	51,290905	114,946627
169304	Забайкальский край, р-н. Могойтуйский, пгт. Могойтуй, ул. Шилкинская, д. 6	Индивидуальные домовладения	51,290905	114,946627
169305	Забайкальский край, р-н. Могойтуйский, пгт. Могойтуй, ул. Шилкинская, д. 7	Индивидуальные домовладения	51,290905	114,946627
169306	Забайкальский край, р-н. Могойтуйский, пгт. Могойтуй, ул. Шилкинская, д. 7а	Индивидуальные домовладения	51,290905	114,946627
169307	Забайкальский край, р-н. Могойтуйский, пгт. Могойтуй, ул. Шилкинская, д. 8	Индивидуальные домовладения	51,290905	114,946627
169308	Забайкальский край, р-н. Могойтуйский, пгт. Могойтуй, ул. Шилкинская, д. 9	Индивидуальные домовладения	51,290905	114,946627
169309	Забайкальский край, р-н. Могойтуйский, пгт. Могойтуй, ул. Шукшина, д. 1	Индивидуальные домовладения	51,291204	114,937186
169310	Забайкальский край, р-н. Могойтуйский, пгт. Могойтуй, ул. Шукшина, д. 10	Индивидуальные домовладения	51,291204	114,937186
169311	Забайкальский край, р-н. Могойтуйский, пгт. Могойтуй, ул. Шукшина, д. 11	Индивидуальные домовладения	51,291204	114,937186
169312	Забайкальский край, р-н. Могойтуйский, пгт. Могойтуй, ул. Шукшина, д. 12	Индивидуальные домовладения	51,291204	114,937186
169313	Забайкальский край, р-н. Могойтуйский, пгт. Могойтуй, ул. Шукшина, д. 13	Индивидуальные домовладения	51,291204	114,937186
169314	Забайкальский край, р-н. Могойтуйский, пгт. Могойтуй, ул. Шукшина, д. 14	Индивидуальные домовладения	51,291204	114,937186

№ п/п	Адрес	Вид	Широта	Долгота
169315	Забайкальский край, р-н. Могойтуйский, пгт. Могойтуй, ул. Шукшина, д. 16	Индивидуальные домовладения	51,291204	114,937186
169316	Забайкальский край, р-н. Могойтуйский, пгт. Могойтуй, ул. Шукшина, д. 18	Индивидуальные домовладения	51,291204	114,937186
169317	Забайкальский край, р-н. Могойтуйский, пгт. Могойтуй, ул. Шукшина, д. 1а	Индивидуальные домовладения	51,291204	114,937186
169318	Забайкальский край, р-н. Могойтуйский, пгт. Могойтуй, ул. Шукшина, д. 2	Индивидуальные домовладения	51,291204	114,937186
169319	Забайкальский край, р-н. Могойтуйский, пгт. Могойтуй, ул. Шукшина, д. 20	Индивидуальные домовладения	51,291204	114,937186
169320	Забайкальский край, р-н. Могойтуйский, пгт. Могойтуй, ул. Шукшина, д. 22	Индивидуальные домовладения	51,291204	114,937186
169321	Забайкальский край, р-н. Могойтуйский, пгт. Могойтуй, ул. Шукшина, д. 3	Индивидуальные домовладения	51,291204	114,937186
169322	Забайкальский край, р-н. Могойтуйский, пгт. Могойтуй, ул. Шукшина, д. 4	Индивидуальные домовладения	51,291204	114,937186
169323	Забайкальский край, р-н. Могойтуйский, пгт. Могойтуй, ул. Шукшина, д. 5	Индивидуальные домовладения	51,291204	114,937186
169324	Забайкальский край, р-н. Могойтуйский, пгт. Могойтуй, ул. Шукшина, д. 6	Индивидуальные домовладения	51,291204	114,937186
169325	Забайкальский край, р-н. Могойтуйский, пгт. Могойтуй, ул. Шукшина, д. 7	Индивидуальные домовладения	51,291204	114,937186
169326	Забайкальский край, р-н. Могойтуйский, пгт. Могойтуй, ул. Шукшина, д. 7а	Индивидуальные домовладения	51,291204	114,937186
169327	Забайкальский край, р-н. Могойтуйский, пгт. Могойтуй, ул. Шукшина, д. 7б	Индивидуальные домовладения	51,291204	114,937186
169328	Забайкальский край, р-н. Могойтуйский, пгт. Могойтуй, ул. Шукшина, д. 8	Индивидуальные домовладения	51,291204	114,937186
169329	Забайкальский край, р-н. Могойтуйский, пгт. Могойтуй, ул. Шукшина, д. 9	Индивидуальные домовладения	51,291204	114,937186

№ п/п	Адрес	Вид	Широта	Долгота
169330	Забайкальский край, р-н. Могойтуйский, пгт. Могойтуй, ул. Энергетиков, д. 1	Индивидуальные домовладения	51,290826	114,948002
169331	Забайкальский край, р-н. Могойтуйский, пгт. Могойтуй, ул. Энергетиков, д. 10	Индивидуальные домовладения	51,290826	114,948002
169332	Забайкальский край, р-н. Могойтуйский, пгт. Могойтуй, ул. Энергетиков, д. 11	Индивидуальные домовладения	51,290826	114,948002
169333	Забайкальский край, р-н. Могойтуйский, пгт. Могойтуй, ул. Энергетиков, д. 12	Индивидуальные домовладения	51,290826	114,948002
169334	Забайкальский край, р-н. Могойтуйский, пгт. Могойтуй, ул. Энергетиков, д. 13	Индивидуальные домовладения	51,290826	114,948002
169335	Забайкальский край, р-н. Могойтуйский, пгт. Могойтуй, ул. Энергетиков, д. 16	Индивидуальные домовладения	51,290826	114,948002
169336	Забайкальский край, р-н. Могойтуйский, пгт. Могойтуй, ул. Энергетиков, д. 2	Индивидуальные домовладения	51,290826	114,948002
169337	Забайкальский край, р-н. Могойтуйский, пгт. Могойтуй, ул. Энергетиков, д. 20	Индивидуальные домовладения	51,290826	114,948002
169338	Забайкальский край, р-н. Могойтуйский, пгт. Могойтуй, ул. Энергетиков, д. 22	Индивидуальные домовладения	51,290826	114,948002
169339	Забайкальский край, р-н. Могойтуйский, пгт. Могойтуй, ул. Энергетиков, д. 24	Индивидуальные домовладения	51,290826	114,948002
169340	Забайкальский край, р-н. Могойтуйский, пгт. Могойтуй, ул. Энергетиков, д. 25	Индивидуальные домовладения	51,290826	114,948002
169341	Забайкальский край, р-н. Могойтуйский, пгт. Могойтуй, ул. Энергетиков, д. 26	Индивидуальные домовладения	51,290826	114,948002
169342	Забайкальский край, р-н. Могойтуйский, пгт. Могойтуй, ул. Энергетиков, д. 27	Индивидуальные домовладения	51,290826	114,948002
169343	Забайкальский край, р-н. Могойтуйский, пгт. Могойтуй, ул. Энергетиков, д. 28	Индивидуальные домовладения	51,290826	114,948002
169344	Забайкальский край, р-н. Могойтуйский, пгт. Могойтуй, ул. Энергетиков, д. 29	Индивидуальные домовладения	51,290826	114,948002

№ п/п	Адрес	Вид	Широта	Долгота
169345	Забайкальский край, р-н. Могойтуйский, пгт. Могойтуй, ул. Энергетиков, д. 3	Индивидуальные домовладения	51,290826	114,948002
169346	Забайкальский край, р-н. Могойтуйский, пгт. Могойтуй, ул. Энергетиков, д. 30	Индивидуальные домовладения	51,290826	114,948002
169347	Забайкальский край, р-н. Могойтуйский, пгт. Могойтуй, ул. Энергетиков, д. 31	Индивидуальные домовладения	51,290826	114,948002
169348	Забайкальский край, р-н. Могойтуйский, пгт. Могойтуй, ул. Энергетиков, д. 32	Индивидуальные домовладения	51,290826	114,948002
169349	Забайкальский край, р-н. Могойтуйский, пгт. Могойтуй, ул. Энергетиков, д. 33	Индивидуальные домовладения	51,290826	114,948002
169350	Забайкальский край, р-н. Могойтуйский, пгт. Могойтуй, ул. Энергетиков, д. 35	Индивидуальные домовладения	51,290826	114,948002
169351	Забайкальский край, р-н. Могойтуйский, пгт. Могойтуй, ул. Энергетиков, д. 36	Индивидуальные домовладения	51,290826	114,948002
169352	Забайкальский край, р-н. Могойтуйский, пгт. Могойтуй, ул. Энергетиков, д. 38	Индивидуальные домовладения	51,290826	114,948002
169353	Забайкальский край, р-н. Могойтуйский, пгт. Могойтуй, ул. Энергетиков, д. 4	Индивидуальные домовладения	51,290826	114,948002
169354	Забайкальский край, р-н. Могойтуйский, пгт. Могойтуй, ул. Энергетиков, д. 40	Индивидуальные домовладения	51,290826	114,948002
169355	Забайкальский край, р-н. Могойтуйский, пгт. Могойтуй, ул. Энергетиков, д. 41	Индивидуальные домовладения	51,290826	114,948002
169356	Забайкальский край, р-н. Могойтуйский, пгт. Могойтуй, ул. Энергетиков, д. 43	Индивидуальные домовладения	51,290826	114,948002
169357	Забайкальский край, р-н. Могойтуйский, пгт. Могойтуй, ул. Энергетиков, д. 44	Индивидуальные домовладения	51,290826	114,948002
169358	Забайкальский край, р-н. Могойтуйский, пгт. Могойтуй, ул. Энергетиков, д. 46	Индивидуальные домовладения	51,290826	114,948002
169359	Забайкальский край, р-н. Могойтуйский, пгт. Могойтуй, ул. Энергетиков, д. 47	Индивидуальные домовладения	51,290826	114,948002

№ п/п	Адрес	Вид	Широта	Долгота
169360	Забайкальский край, р-н. Могойтуйский, пгт. Могойтуй, ул. Энергетиков, д. 5	Индивидуальные домовладения	51,290826	114,948002
169361	Забайкальский край, р-н. Могойтуйский, пгт. Могойтуй, ул. Энергетиков, д. 50	Индивидуальные домовладения	51,290826	114,948002
169362	Забайкальский край, р-н. Могойтуйский, пгт. Могойтуй, ул. Энергетиков, д. 51	Индивидуальные домовладения	51,290826	114,948002
169363	Забайкальский край, р-н. Могойтуйский, пгт. Могойтуй, ул. Энергетиков, д. 7	Индивидуальные домовладения	51,290826	114,948002
169364	Забайкальский край, р-н. Могойтуйский, пгт. Могойтуй, ул. Энергетиков, д. 8	Индивидуальные домовладения	51,290826	114,948002
169365	Забайкальский край, р-н. Могойтуйский, пгт. Могойтуй, ул. Юбилейная, д. 1	Индивидуальные домовладения	51,283862	114,924662
169366	Забайкальский край, р-н. Могойтуйский, пгт. Могойтуй, ул. Юбилейная, д. 15	Индивидуальные домовладения	51,28523	114,927447
169367	Забайкальский край, р-н. Могойтуйский, пгт. Могойтуй, ул. Юбилейная, д. 9	Индивидуальные домовладения	51,285897	114,927986
169368	Забайкальский край, р-н. Могойтуйский, пгт. Могойтуй, ул. Южная, д. 20	Индивидуальные домовладения	51,281644	114,929604
169369	Забайкальский край, р-н. Могойтуйский, пгт. Могойтуй, ул. Южная, д. 26	Индивидуальные домовладения	51,281644	114,929604
169370	Забайкальский край, р-н. Могойтуйский, пгт. Могойтуй, ул. Южная, д. 31	Индивидуальные домовладения	51,281644	114,929604
169371	Забайкальский край, р-н. Могойтуйский, с. Хара-Шибирь, пер. Победы, д. 13	Индивидуальные домовладения	51,533316	115,191813
169372	Забайкальский край, р-н. Могойтуйский, с. Хара-Шибирь, пер. Победы, д. 15	Индивидуальные домовладения	51,533316	115,191813
169373	Забайкальский край, р-н. Могойтуйский, с. Хара-Шибирь, ул. Байкальская, д. 14	Индивидуальные домовладения	51,53345	115,192083
169374	Забайкальский край, р-н. Могойтуйский, с. Хара-Шибирь, ул. Байкальская, д. 25	Индивидуальные домовладения	51,53345	115,192083

№ п/п	Адрес	Вид	Широта	Долгота
169375	Забайкальский край, р-н. Могойтуйский, с. Хара-Шибирь, ул. Байкальская, д. 27	Индивидуальные домовладения	51,53345	115,192083
169376	Забайкальский край, р-н. Могойтуйский, с. Хара-Шибирь, ул. Байкальская, д. 46	Индивидуальные домовладения	51,53345	115,192083
169377	Забайкальский край, р-н. Могойтуйский, с. Хара-Шибирь, ул. Байкальская, д. 54	Индивидуальные домовладения	51,53345	115,192083
169378	Забайкальский край, р-н. Могойтуйский, с. Хара-Шибирь, ул. Байкальская, д. 60	Индивидуальные домовладения	51,53345	115,192083
169379	Забайкальский край, р-н. Могойтуйский, с. Хара-Шибирь, ул. Жигжитова, д. 8	Индивидуальные домовладения	51,533316	115,191813
169380	Забайкальский край, р-н. Могойтуйский, с. Хара-Шибирь, ул. Кирова, д. 13	Индивидуальные домовладения	51,534828	115,197706
169381	Забайкальский край, р-н. Могойтуйский, с. Хара-Шибирь, ул. Кирова, д. 19	Индивидуальные домовладения	51,534828	115,197706
169382	Забайкальский край, р-н. Могойтуйский, с. Хара-Шибирь, ул. Кирова, д. 3	Индивидуальные домовладения	51,534828	115,197706
169383	Забайкальский край, р-н. Могойтуйский, с. Хара-Шибирь, ул. Кирова, д. 7	Индивидуальные домовладения	51,534828	115,197706
169384	Забайкальский край, р-н. Могойтуйский, с. Хара-Шибирь, ул. Кирова, д. 9	Индивидуальные домовладения	51,534828	115,197706
169385	Забайкальский край, р-н. Могойтуйский, с. Хара-Шибирь, ул. Набережная, д. 22	Индивидуальные домовладения	51,530307	115,185615
169386	Забайкальский край, р-н. Могойтуйский, с. Хара-Шибирь, ул. Нимаева, д. 1	Индивидуальные домовладения	51,538599	115,183486
169387	Забайкальский край, р-н. Могойтуйский, с. Хара-Шибирь, ул. Нимаева, д. 10	Индивидуальные домовладения	51,538599	115,183486
169388	Забайкальский край, р-н. Могойтуйский, с. Хара-Шибирь, ул. Нимаева, д. 25	Индивидуальные домовладения	51,538599	115,183486
169389	Забайкальский край, р-н. Могойтуйский, с. Хара-Шибирь, ул. Новая, д. 3	Индивидуальные домовладения	51,539512	115,19061

№ п/п	Адрес	Вид	Широта	Долгота
169390	Забайкальский край, р-н. Могойтуйский, с. Хара-Шибирь, ул. Новая, д. 4	Индивидуальные домовладения	51,539512	115,19061
169391	Забайкальский край, р-н. Могойтуйский, с. Хара-Шибирь, ул. Октябрьская, д. 15, строение 1	Индивидуальные домовладения	51,537136	115,184492
169392	Забайкальский край, р-н. Могойтуйский, с. Хара-Шибирь, ул. Октябрьская, д. 26	Индивидуальные домовладения	51,537136	115,184492
169393	Забайкальский край, р-н. Могойтуйский, с. Хара-Шибирь, ул. Октябрьская, д. 3	Индивидуальные домовладения	51,537136	115,184492
169394	Забайкальский край, р-н. Могойтуйский, с. Хара-Шибирь, ул. Первомайская, д. 1	Индивидуальные домовладения	51,526598	115,200257
169395	Забайкальский край, р-н. Могойтуйский, с. Хара-Шибирь, ул. Первомайская, д. 13	Индивидуальные домовладения	51,526598	115,200257
169396	Забайкальский край, р-н. Могойтуйский, с. Хара-Шибирь, ул. Первомайская, д. 14	Индивидуальные домовладения	51,526598	115,200257
169397	Забайкальский край, р-н. Могойтуйский, с. Хара-Шибирь, ул. Пубаева, д. 11	Индивидуальные домовладения	51,533316	115,191813
169398	Забайкальский край, р-н. Могойтуйский, с. Хара-Шибирь, ул. Пубаева, д. 18	Индивидуальные домовладения	51,533316	115,191813
169399	Забайкальский край, р-н. Могойтуйский, с. Хара-Шибирь, ул. Пубаева, д. 23	Индивидуальные домовладения	51,533316	115,191813
169400	Забайкальский край, р-н. Могойтуйский, с. Хара-Шибирь, ул. Советская, д. 11	Индивидуальные домовладения	51,532475	115,186819
169401	Забайкальский край, р-н. Могойтуйский, с. Хара-Шибирь, ул. Советская, д. 19	Индивидуальные домовладения	51,532475	115,186819
169402	Забайкальский край, р-н. Могойтуйский, с. Хара-Шибирь, ул. Советская, д. 24	Индивидуальные домовладения	51,532475	115,186819
169403	Забайкальский край, р-н. Могойтуйский, с. Хара-Шибирь, ул. Советская, д. 44	Индивидуальные домовладения	51,532475	115,186819
169404	Забайкальский край, р-н. Могойтуйский, с. Хара-Шибирь, ул. Советская, д. 50	Индивидуальные домовладения	51,532475	115,186819

№ п/п	Адрес	Вид	Широта	Долгота
169405	Забайкальский край, р-н. Могойтуйский, с. Хара-Шибирь, ул. Советская, д. 52	Индивидуальные домовладения	51,532475	115,186819
169406	Забайкальский край, р-н. Могойтуйский, с. Хара-Шибирь, ул. Советская, д. 68	Индивидуальные домовладения	51,532475	115,186819
169407	Забайкальский край, р-н. Могойтуйский, с. Хара-Шибирь, ул. Советская, д. 77	Индивидуальные домовладения	51,532475	115,186819
169408	Забайкальский край, р-н. Могойтуйский, с. Хара-Шибирь, ул. Советская, д. 80	Индивидуальные домовладения	51,532475	115,186819
169409	Забайкальский край, р-н. Могойтуйский, с. Хара-Шибирь, ул. Ульдургинская, д. 12	Индивидуальные домовладения	51,533316	115,191813
169410	Забайкальский край, р-н. Могойтуйский, с. Хара-Шибирь, ул. Ульдургинская, д. 22	Индивидуальные домовладения	51,533316	115,191813
169411	Забайкальский край, р-н. Могойтуйский, с. Хара-Шибирь, ул. Ульдургинская, д. 26	Индивидуальные домовладения	51,533316	115,191813
169412	Забайкальский край, р-н. Могойтуйский, с. Хара-Шибирь, ул. Хуриганова, д. 11	Индивидуальные домовладения	51,53684	115,194104
169413	Забайкальский край, р-н. Могойтуйский, с. Хара-Шибирь, ул. Хуриганова, д. 17	Индивидуальные домовладения	51,53684	115,194104
169414	Забайкальский край, р-н. Могойтуйский, с. Хара-Шибирь, ул. Хуриганова, д. 2	Индивидуальные домовладения	51,53684	115,194104
169415	Забайкальский край, р-н. Могойтуйский, с. Хара-Шибирь, ул. Хуриганова, д. 6	Индивидуальные домовладения	51,53684	115,194104
169416	Забайкальский край, р-н. Могойтуйский, с. Хара-Шибирь, ул. Школьная, д. 11	Индивидуальные домовладения	51,536593	115,188804
169417	Забайкальский край, р-н. Могойтуйский, с. Хара-Шибирь, ул. Школьная, д. 16а	Индивидуальные домовладения	51,536593	115,188804
169418	Забайкальский край, р-н. Могойтуйский, с. Хара-Шибирь, ул. Школьная, д. 29	Индивидуальные домовладения	51,536593	115,188804
169419	Забайкальский край, р-н. Могойтуйский, с. Хара-Шибирь, ул. Школьная, д. 34	Индивидуальные домовладения	51,536593	115,188804

№ п/п	Адрес	Вид	Широта	Долгота
169420	Забайкальский край, р-н. Могойтуйский, с. Хара-Шибирь, ул. Школьная, д. 4	Индивидуальные домовладения	51,536593	115,188804
169421	Забайкальский край, р-н. Могойтуйский, с. Хара-Шибирь, ул. Школьная, д. 55	Индивидуальные домовладения	51,536593	115,188804
169422	Забайкальский край, р-н. Могойтуйский, с. Боржигантай, ул. Гагарина, д. 12	Индивидуальные домовладения	51,212794	115,849164
169423	Забайкальский край, р-н. Могойтуйский, с. Боржигантай, ул. Гагарина, д. 16	Индивидуальные домовладения	51,212794	115,849164
169424	Забайкальский край, р-н. Могойтуйский, с. Боржигантай, ул. Гагарина, д. 28	Индивидуальные домовладения	51,212794	115,849164
169425	Забайкальский край, р-н. Могойтуйский, с. Боржигантай, ул. Гагарина, д. 32	Индивидуальные домовладения	51,212794	115,849164
169426	Забайкальский край, р-н. Могойтуйский, с. Боржигантай, ул. Гагарина, д. 34	Индивидуальные домовладения	51,212794	115,849164
169427	Забайкальский край, р-н. Могойтуйский, с. Боржигантай, ул. Ленина, д. 15	Индивидуальные домовладения	51,211547	115,848428
169428	Забайкальский край, р-н. Могойтуйский, с. Боржигантай, ул. Ленина, д. 2	Индивидуальные домовладения	51,211547	115,848428
169429	Забайкальский край, р-н. Могойтуйский, с. Боржигантай, ул. Ленина, д. 20	Индивидуальные домовладения	51,211547	115,848428
169430	Забайкальский край, р-н. Могойтуйский, с. Боржигантай, ул. Ленина, д. 33	Индивидуальные домовладения	51,211547	115,848428
169431	Забайкальский край, р-н. Могойтуйский, с. Боржигантай, ул. Ленина, д. 34	Индивидуальные домовладения	51,211547	115,848428
169432	Забайкальский край, р-н. Могойтуйский, с. Боржигантай, ул. Ленина, д. 35	Индивидуальные домовладения	51,211547	115,848428
169433	Забайкальский край, р-н. Могойтуйский, с. Боржигантай, ул. Ленина, д. 47	Индивидуальные домовладения	51,211547	115,848428
169434	Забайкальский край, р-н. Могойтуйский, с. Боржигантай, ул. Ленина, д. 56	Индивидуальные домовладения	51,211547	115,848428

№ п/п	Адрес	Вид	Широта	Долгота
169435	Забайкальский край, р-н. Могойтуйский, с. Боржигантай, ул. Ленина, д. 68	Индивидуальные домовладения	51,211547	115,848428
169436	Забайкальский край, р-н. Могойтуйский, с. Боржигантай, ул. Молодежная, д. 16	Индивидуальные домовладения	51,212794	115,849164
169437	Забайкальский край, р-н. Могойтуйский, с. Боржигантай, ул. Молодежная, д. 18	Индивидуальные домовладения	51,212794	115,849164
169438	Забайкальский край, р-н. Могойтуйский, с. Боржигантай, ул. Молодежная, д. 20	Индивидуальные домовладения	51,212794	115,849164
169439	Забайкальский край, р-н. Могойтуйский, с. Боржигантай, ул. Молодежная, д. 4	Индивидуальные домовладения	51,212794	115,849164
169440	Забайкальский край, р-н. Могойтуйский, с. Боржигантай, ул. Молодежная, д. 8	Индивидуальные домовладения	51,212794	115,849164
169441	Забайкальский край, р-н. Могойтуйский, с. Боржигантай, ул. Пристромова, д. 11	Индивидуальные домовладения	51,212794	115,849164
169442	Забайкальский край, р-н. Могойтуйский, с. Боржигантай, ул. Пристромова, д. 37	Индивидуальные домовладения	51,212794	115,849164
169443	Забайкальский край, р-н. Могойтуйский, с. Боржигантай, ул. Пристромова, д. 39	Индивидуальные домовладения	51,212794	115,849164
169444	Забайкальский край, р-н. Могойтуйский, с. Боржигантай, ул. Пристромова, д. 45	Индивидуальные домовладения	51,212794	115,849164
169445	Забайкальский край, р-н. Могойтуйский, с. Боржигантай, ул. Пристромова, д. 69	Индивидуальные домовладения	51,212794	115,849164
169446	Забайкальский край, р-н. Могойтуйский, с. Боржигантай, ул. Пристромова, д. 71	Индивидуальные домовладения	51,212794	115,849164
169447	Забайкальский край, р-н. Могойтуйский, с. Боржигантай, ул. Чапаева, д. 10	Индивидуальные домовладения	51,212794	115,849164
169448	Забайкальский край, р-н. Могойтуйский, с. Боржигантай, ул. Чапаева, д. 23	Индивидуальные домовладения	51,212794	115,849164
169449	Забайкальский край, р-н. Могойтуйский, с. Боржигантай, ул. Чапаева, д. 26	Индивидуальные домовладения	51,212794	115,849164

№ п/п	Адрес	Вид	Широта	Долгота
169450	Забайкальский край, р-н. Могойтуйский, с. Боржигантай, ул. Чапаева, д. 30	Индивидуальные домовладения	51,212794	115,849164
169451	Забайкальский край, р-н. Могойтуйский, с. Цугол, ул. Лазо, д. 42	Индивидуальные домовладения	51,046533	115,623858
169452	Забайкальский край, р-н. Могойтуйский, с. Цугол, ул. Набережная, д. 124	Индивидуальные домовладения	51,046533	115,623858
169453	Забайкальский край, р-н. Могойтуйский, с. Цугол, ул. Набережная, д. 132	Индивидуальные домовладения	51,046533	115,623858
169454	Забайкальский край, р-н. Могойтуйский, с. Цугол, ул. Нагорная, д. 124	Индивидуальные домовладения	51,046533	115,623858
169455	Забайкальский край, р-н. Могойтуйский, с. Цугол, ул. Первомайская, д. 80	Индивидуальные домовладения	51,046533	115,623858
169456	Забайкальский край, р-н. Могойтуйский, с. Цугол, ул. Первомайская, д. 81	Индивидуальные домовладения	51,046533	115,623858
169457	Забайкальский край, р-н. Могойтуйский, с. Цугол, ул. Советская, д. 52	Индивидуальные домовладения	51,046533	115,623858
169458	Забайкальский край, р-н. Могойтуйский, с. Цугол, ул. Советская, д. 76	Индивидуальные домовладения	51,046533	115,623858
169459	Забайкальский край, р-н. Могойтуйский, с. Цугол, ул. Школьная, д. 110	Индивидуальные домовладения	51,046533	115,623858
169460	Забайкальский край, р-н. Могойтуйский, с. Цугол, ул. Южная, д. 3	Индивидуальные домовладения	51,046533	115,623858
169461	Забайкальский край, р-н. Могойтуйский, с. Цугол, ул. Якимова, д. 12	Индивидуальные домовладения	51,046533	115,623858
169462	Забайкальский край, р-н. Могойтуйский, с. Цугол, ул. Якимова, д. 14	Индивидуальные домовладения	51,046533	115,623858
169463	Забайкальский край, р-н. Могойтуйский, с. Цугол, ул. Якимова, д. 26	Индивидуальные домовладения	51,044925	115,626598
169464	Забайкальский край, р-н. Могойтуйский, п/ст. Ага, пер. Нагорный, д. 1	Индивидуальные домовладения		

№ п/п	Адрес	Вид	Широта	Долгота
169465	Забайкальский край, р-н. Могойтуйский, п/ст. Ага, ул. Вокзальная, д. 6	Индивидуальные домовладения		
169466	Забайкальский край, р-н. Могойтуйский, п/ст. Ага, ул. Доржиева, д. 6	Индивидуальные домовладения		
169467	Забайкальский край, р-н. Могойтуйский, п/ст. Ага, ул. Дорожная, д. 34	Индивидуальные домовладения		
169468	Забайкальский край, р-н. Могойтуйский, п/ст. Ага, ул. Дорожная, д. 5	Индивидуальные домовладения		
169469	Забайкальский край, р-н. Могойтуйский, п/ст. Ага, ул. Дорожная, д. 6	Индивидуальные домовладения		

ПРИЛОЖЕНИЕ № 1.3
к территориальной схеме обращения
с отходами Забайкальского края

Реестр источников образования ТКО — объекты общественного назначения

№ п/п	Тип отходообразователя	Муниципальное образование	Полное наименование	Местоположение	ИНН организации
1	Организация/ИП	город Чита	ГСК № 4	Забайкальский край, Чита, улица Космонавтов, 13	7537010140
2	Организация/ИП	Хилокский муниципальный район	ИП Абраамян Оганнес Сашаевич	Забайкальский край, Хилок, Ямаровская улица, 1А	752302259727
3	Организация/ИП	город Чита	Морозов Дмитрий Владимирович	Забайкальский край, Чита, ДНТ № 139 Ручеёк, 227	753611892382
4	Организация/ИП	город Чита	ИП Деревцова Надежда Игоревна	Забайкальский край, Чита, Селенгинская улица, 13	752902919622
5	Организация/ИП	город Чита	ОАО «Российские железные дороги» (железнодорожной станции п. Приаргунск)	Забайкальский край, Приаргунский р-н Приаргунск, В-Интернационалистов 1	7708503727
6	Организация/ИП	город Чита	ГК № 49	Забайкальский край, Чита, посёлок Антипиха, Каларская улица, 49	7536116169
7	Организация/ИП	Кыринский муниципальный район	ГУСО КСРЦ "ПЕРЕКРЕСТОК" ЗАБАЙКАЛЬСКОГО КРАЯ, ДОЛ "Солнышко"	Забайкальский край, с. Мордой, Мордойская Падь	7510002199
8	Организация/ИП	Дульдургинский муниципальный район	ООО "САХАНАЙ"	Забайкальский край, Дульдургинский район, село Таптанай	8002021353
9	Организация/ИП	город Чита	ОАО «Российские железные дороги» (железнодорожной станции п. Приаргунск)	Забайкальский край, Приаргунский р-н Приаргунск, Воинов-Интернационалистов, 1	7708503727
10	Организация/ИП	город Чита	Читинская дистанция гражданских сооружений (НГЧ)	Забайкальский край, Забайкальский р-н Железнодорожная 3	7708503727
11	Организация/ИП	город Чита	Пожарный поезд на ст.Заб-ск	Забайкальский край, Забайкальский р-н Красноармейская 32а	7708503727
12	Организация/ИП	город Чита	ОАО "РЖД"	Забайкальский край, Россия, Читинский район, урочище Серебряный Бор, пгт. Атамановка	7708503727
13	Организация/ИП	город Чита	ДОЛ "Звездный" ОАО "РЖД" мкр. Северный, вл. 02/11	Забайкальский край, Читинский район, микрорайон Северный	7708503727
14	Организация/ИП	город Чита	Забайкальская дирекция по тепловодоснабжению	Забайкальский край, ул. Нагорная 18, стр.1, пом.1	7708503727
15	Организация/ИП	Читинский муниципальный район	ПГК "ЖЕЛЕЗНОДОРОЖНИК"	Забайкальский край, Читинский район, посёлок городского типа Атамановка, улица Матюгина, 158	7524187510
16	Организация/ИП	город Чита	Филиал ОАО "РЖД" Забайкальская железная дорога Забайкальская дирекция по эксплуатации зданий и сооружений Читинская дистанция гражданских сооружений	Забайкальский край, Читинский район, пгт. Атамановка	7708503727
17	Организация/ИП	город Чита	СНТ №30	Забайкальский край, Чита, СТ № 30 Читагражданпроект	7536032825
18	Организация/ИП	город Чита	Филиал ОАО "РЖД" Забайкальская железная дорога Забайкальская дирекция по эксплуатации зданий и сооружений Читинская дистанция гражданских сооружений	Забайкальский край, Читинский район, пгт. Новокручининский, Привокзальная улица	7708503727
19	Организация/ИП	Карымский муниципальный район	Филиал ОАО "РЖД" Забайкальская железная дорога Забайкальская дирекция по эксплуатации зданий и сооружений Читинская дистанция гражданских сооружений	Забайкальский край, Читинский район	7708503727
20	Организация/ИП	город Чита	ИП Кутузов Владимир Викторович	Забайкальский край, Чита, НСТ № 5 Рассвет, Ясная улица	751300413227
21	Организация/ИП	Карымский муниципальный район	Филиал ОАО "РЖД" Забайкальская железная дорога Забайкальская дирекция по эксплуатации зданий и сооружений Читинская дистанция гражданских сооружений	Забайкальский край, Читинский район, пгт. Новокручининский, Железнодорожная улица, 7А	7708503727
22	Организация/ИП	город Чита	ИП Скулов Станислав Сергеевич	Забайкальский край, Чита, ул.Трактовая 63	753601063273
23	Организация/ИП	город Чита	МБДОУ "ДЕТСКИЙ САД № 57"	Забайкальский край, Чита, улица Рахова, 68	7536152551
24	Организация/ИП	Читинский муниципальный район	ТОВАРИЩЕСТВО СОБСТВЕННИКОВ НЕДВИЖИМОСТИ НЕКОММЕРЧЕСКОЕ САДОВОДЧЕСКОЕ ТОВАРИЩЕСТВО №20 "НИКИШИХА"	Забайкальский край, Читинский район, НСТ № 20 Никишиха	7524002689
25	Организация/ИП	Хилокский муниципальный район	ИП Казанцев Иван Вячеславович	Забайкальский край, Хилок, Ключевая улица	661203181084
26	Организация/ИП	Агинский муниципальный район	ЗАО "НОВООРЛОВСКИЙ ГОК"	Забайкальский Забайкальский край, Агинский район, пос.Новооррловск	8000027737
27	Организация/ИП	Борзинский муниципальный район	ИП Евдокимова Анастасия Александровна	Забайкальский край, Борзя, Стадионный переулок, 30/1	752901622442
28	Организация/ИП	Борзинский муниципальный район	ИП Калуга Лариса Михайловна	Забайкальский край, Борзя, улица Чайковского, 7	752901617876
29	Организация/ИП	Читинский муниципальный район	ИП Курмазова Жанна Алексеевна	Забайкальский край, Читинский район, посёлок городского типа Атамановка, улица Гагарина, 7	752404986721
30	Организация/ИП	город Чита	Филиал ОАО "РЖД" Забайкальская железная дорога Забайкальская дирекция по эксплуатации зданий и сооружений Читинская дистанция гражданских сооружений	Забайкальский край, Читинский район, пгт. Новокручининский, Привокзальная улица, 11Б	7708503727

№ п/п	Тип отходообразователя	Муниципальное образование	Полное наименование	Местоположение	ИНН организации
31	Организация/ИП	город Чита	Филиал ОАО "РЖД" Забайкальская железная дорога Забайкальская дирекция по эксплуатации зданий и сооружений Читинская дистанция гражданских сооружений	Забайкальский край, Читинский район, село Маккавеево	7708503727
32	Организация/ИП	город Чита	ИП Тароева Екатерина Сергеевна	Забайкальский край, Чита, поселок ЧЭС, Кузбасская улица	753706500146
33	Организация/ИП	Оловяннинский муниципальный район	ИП Мустафина Алла Анатольевна	Забайкальский край, Оловяннинский район, посёлок при станции Ясная, улица Ленина, 19	751802350411
34	Организация/ИП	Балейский муниципальный район	Матафонова Вера Васильевна	Забайкальский край, Балей, Советская улица, 56	752800043760
35	Организация/ИП	город Чита	ИП Гаспарян Гриша Суренович	Забайкальский край, Чита, Авиационная улица, 18А	753400235525
36	Организация/ИП	Оловяннинский муниципальный район	ИП Каранковская Елена Михайловна	Забайкальский край, Оловяннинский р-н, п/ст Ясная, ул Ленина, зд 11	751500658432
37	Организация/ИП	Муниципальный район Город Краснокаменск и Краснокаменский район	ИП Жданов Константин Иванович	Забайкальский край, Краснокаменск, 2-й микрорайон, 210	753006306009
38	Организация/ИП	Борзинский муниципальный район	Филиал ОАО "РЖД" Забайкальская железная дорога Забайкальская дирекция по эксплуатации зданий и сооружений Читинская дистанция гражданских сооружений	Забайкальский край, Новая, ул. Железнодорожная, 2	7708503727
39	Организация/ИП	Могойтуйский муниципальный район	Филиал ОАО "РЖД" Забайкальская железная дорога Забайкальская дирекция по эксплуатации зданий и сооружений Читинская дистанция гражданских сооружений	Забайкальский край, Г ЧИТА, УЛ ЛЕНИНГРАДСКАЯ, Д 34	7708503727
40	Организация/ИП	Оловяннинский муниципальный район	ОАО "РЖД" Забайкальская дирекция снабжения	Забайкальский край, г Хилок, ул Вокзальная, д 1	7708503727
41	Организация/ИП	город Чита	СНТ №53 "СОЛНЫШКО"	Забайкальский край, городской округ Чита, СНТ № 53 Солнышко	7537008631
42	Организация/ИП	поселок Агинское	ИП Баянова Людмила Солбоновна	Забайкальский край, посёлок городского типа Агинское, улица Ленина, 51А	800104113071
43	Организация/ИП	поселок Агинское	ИП Баянова Елена Климовна	Забайкальский край, посёлок городского типа Агинское, улица Ленина, 51А	800101400159
44	Организация/ИП	город Чита	ООО "БЕРГ ХОЛДИНГ"	Забайкальский край, Чита, улица Красной Звезды, 66	7723706908
45	Организация/ИП	город Чита	ИП Николаев Вадим Викторович	Забайкальский край, Чита, 5-я Малая улица, 2А	752400935564
46	Организация/ИП	Могочинский муниципальный район	ОАО "РЖД" Забайкальская дирекция по эксплуатации зданий и сооружений	Забайкальский край, г Петровск-Забайкальский	7708503727
47	Организация/ИП	Нерчинский муниципальный район	ИП Дунаева Елена Валерьевна	Забайкальский край, Нерчинский район, посёлок городского типа Приисковый, улица Градова, 3	751301795392
48	Организация/ИП	Нерчинский муниципальный район	ИП Дунаева Елена Валерьевна	Забайкальский край, Нерчинск, улица Достовалова, 37	751301795392
49	Организация/ИП	Калганский муниципальный район	ИП Савина Маргарита Апполоновна	Забайкальский край, Калганский район, село Калга, Советская улица, 9	750700539092
50	Организация/ИП	Могочинский муниципальный район	ИП Макарова Валентина Петровна	Забайкальский край, Могочинский район, Р-297 Амур, 481-й километр	751200289640
51	Организация/ИП	Могочинский муниципальный район	ИП Макарова Валентина Петровна	Забайкальский край, Могочинский район, посёлок городского типа Ксеньевка	751200289640
52	Организация/ИП	Забайкальский муниципальный район	АЗИАТСКО-ТИХООКЕАНСКИЙ БАНК (ПАО)	Забайкальский край, пгт Забайкальск, Красноармейская улица, 3	2801023444
53	Организация/ИП	Муниципальный район Город Краснокаменск и Краснокаменский район	АЗИАТСКО-ТИХООКЕАНСКИЙ БАНК (ПАО)	Забайкальский край, Краснокаменск, 1-й микрорайон, 114	2801023444
54	Организация/ИП	город Чита	АЗИАТСКО-ТИХООКЕАНСКИЙ БАНК (ПАО)	Забайкальский край, Чита, улица Красной Звезды, 24	2801023444
55	Организация/ИП	город Чита	АЗИАТСКО-ТИХООКЕАНСКИЙ БАНК (ПАО)	Забайкальский край, Чита, проспект Фадеева, 33	2801023444
56	Организация/ИП	Карымский муниципальный район	ОАО "РЖД" Забайкальская дирекция по эксплуатации зданий и сооружений	Забайкальский край, пгт Чернышевск, ул Комсомольская, д 36	7708503727
57	Организация/ИП	город Чита	АЗИАТСКО-ТИХООКЕАНСКИЙ БАНК (ПАО)	Забайкальский край, Чита, улица Бабушкина, 100	2801023444
58	Организация/ИП	город Чита	АЗИАТСКО-ТИХООКЕАНСКИЙ БАНК (ПАО)	Забайкальский край, Чита, проспект Советов, 12	2801023444
59	Организация/ИП	город Чита	АЗИАТСКО-ТИХООКЕАНСКИЙ БАНК (ПАО)	Забайкальский край, Чита, Петровская улица, 26	2801023444
60	Организация/ИП	город Чита	АЗИАТСКО-ТИХООКЕАНСКИЙ БАНК (ПАО)	Забайкальский край, Чита, Красноармейская улица, 68	2801023444
61	Организация/ИП	город Чита	ОАО "РЖД" Забайкальская дирекция по эксплуатации зданий и сооружений	Забайкальский край, пгт Чернышевск, ул Журавлева, д 62	7708503727

№ п/п	Тип отходообразователя	Муниципальное образование	Полное наименование	Местоположение	ИНН организации
62	Организация/ИП	город Чита	ОАО "РЖД" Забайкальская дирекция по эксплуатации зданий и сооружений	Забайкальский край, пгт Чернышевск, ул Комсомольская, д 33	7708503727
63	Организация/ИП	Читинский муниципальный район	ОАО "РЖД" Забайкальская дирекция по эксплуатации зданий и сооружений	Забайкальский край, г Шилка, ул Русская, д 6	7708503727
64	Организация/ИП	Балейский муниципальный район	АО "СИБИРСКОЕ ПГО"	Забайкальский край, Балейский район	2465106613
65	Организация/ИП	Карымский муниципальный район	ОАО "РЖД" Забайкальская дирекция по эксплуатации зданий и сооружений	Забайкальский край, г Шилка, ул Им Пузырева, д 4	7708503727
66	Организация/ИП	Карымский муниципальный район	ОАО "РЖД" Забайкальская дирекция по эксплуатации зданий и сооружений	Забайкальский край, г Шилка, ул Станционная, д 13	7708503727
67	Организация/ИП	город Чита	АО "СИБИРСКОЕ ПГО"	Забайкальский край, Чита, Мостовая улица, 15А	2465106613
68	Организация/ИП	Нерчинский муниципальный район	ИП Дунаева Елена Валерьевна	Забайкальский край, Нерчинск, Береговая улица, 66	751301795392
69	Организация/ИП	город Чита	АО "СИБИРСКОЕ ПГО"	Забайкальский край, Чита, улица Курнатовского, 82	2465106613
70	Организация/ИП	город Чита	АО "РОССЕЛЬХОЗБАНК"	Забайкальский край, Чита, Александро-Заводская улица, 21	7725114488
71	Организация/ИП	город Чита	ОАО "РЖД" Забайкальская дирекция по эксплуатации зданий и сооружений	Забайкальский край, Могочинский р-н, п/ст Артеушка, ул Энергетиков, д 6	7708503727
72	Организация/ИП	город Чита	ЧЕТВЕРТЫЙ АРБИТРАЖНЫЙ АПЕЛЛЯЦИОННЫЙ СУД	Забайкальский край, Чита, улица Ленина, 100Б	7536066302
73	Организация/ИП	город Чита	ИП Колесников Сергей Вадимович	Забайкальский край, Чита, улица Бутина, 48	540430807476
74	Организация/ИП	город Чита	ИП Колесников Сергей Вадимович	Забайкальский край, Чита, Советская улица, 15Г	540430807476
75	Организация/ИП	город Чита	ИП Колесников Сергей Вадимович	Забайкальский край, Чита, Хабаровская улица, 6	540430807476
76	Организация/ИП	город Чита	ИП Колесников Сергей Вадимович	Забайкальский край, Чита, улица Богомягкова, 24	540430807476
77	Организация/ИП	Оловяннинский муниципальный район	ОАО "РЖД" Забайкальская дирекция по эксплуатации зданий и сооружений	Забайкальский край, Чернышевский р-н, п/ст Урюм, ул Энергетиков, д 1	7708503727
78	Организация/ИП	Борзинский муниципальный район	ОАО "РЖД" Забайкальская дирекция по эксплуатации зданий и сооружений	Забайкальский край, Чернышевский р-н, пгт Аксеново-Зиловское, ул Энергетиков, д 5	7708503727
79	Организация/ИП	Забайкальский муниципальный район	ОАО "РЖД" Забайкальская дирекция по эксплуатации зданий и сооружений	Забайкальский край, Могочинский р-н, п/ст Сбега, ул Энергетиков, д 5	7708503727
80	Организация/ИП	Петровск-Забайкальский муниципальный район	ОАО "РЖД" Забайкальская дирекция по эксплуатации зданий и сооружений	Забайкальский край, Могочинский р-н, пгт Ксеньевка, ул Камерона, д 12	7708503727
81	Организация/ИП	Шилкинский муниципальный район	Дирекция железнодорожных вокзалов - филиал ОАО "РЖД"	Забайкальский край, Каларский р-н, пгт Новая Чара, ул Молдованова, зд 4	7708503727
82	Организация/ИП	город Чита	ОАО "РЖД" Забайкальская дирекция по эксплуатации зданий и сооружений	Забайкальский край, г Чита, УЛ ЛЕНИНГРАДСКАЯ, Д 34	7708503727
83	Организация/ИП	город Чита	ООО "СИНТА-КЕДР"	Забайкальский край, Чита, улица Труда, 6	7537000495
84	Организация/ИП	Муниципальный район Город Краснокаменск и Краснокаменский район	ПАО КБ "ВОСТОЧНЫЙ"	Забайкальский край, Краснокаменск, 4-й микрорайон, 430	2801015394
85	Организация/ИП	город Чита	ООО "ПУЛЬСАР"	Забайкальский край, Чита, Красноармейская улица, 12	7534001765
86	Организация/ИП	Оловяннинский муниципальный район	ПАО КБ "ВОСТОЧНЫЙ"	Забайкальский край, Оловяннинский район, поселок городского типа Ясногорск, Молодёжная улица, 30	2801015394
87	Организация/ИП	город Чита	ПАО КБ "ВОСТОЧНЫЙ"	Забайкальский край, Чита, микрорайон Северный, 6	2801015394
88	Организация/ИП	город Чита	ПАО КБ "ВОСТОЧНЫЙ"	Забайкальский край, Чита, проспект Советов, 5	2801015394
89	Организация/ИП	город Чита	ПАО КБ "ВОСТОЧНЫЙ"	Забайкальский край, Чита, улица Красной Звезды, 1	2801015394
90	Организация/ИП	город Чита	ООО "МОЙ СТОМАТОЛОГ"	Забайкальский край, Чита, улица Бутина, 50	7536122966
91	Организация/ИП	город Чита	ПАО КБ "ВОСТОЧНЫЙ"	Забайкальский край, Чита, улица Ленина, 151к1	2801015394
92	Организация/ИП	Борзинский муниципальный район	Васильев Николай Михайлович	Забайкальский край, Борзя, Савватеевская улица, 11	352801966978
93	Организация/ИП	Приаргунский муниципальный район	ИП Пометов Владимир Петрович	Забайкальский край, посёлок городского типа Приаргунск, Комсомольская улица, 2В	751800010434
94	Организация/ИП	город Чита	ИП Тайманов Алексей Леонидович	Забайкальский край, Чита, улица Декабристов, 7А	753608034232
95	Организация/ИП	Приаргунский муниципальный район	ИП Нестеренко Юрий Альбертович	Забайкальский край, посёлок городского типа Приаргунск, улица Ленина, 5	751800632724
96	Организация/ИП	город Чита	ИП Иванов Эдуард Юрьевич	Забайкальский край, Оловяннинский район, пгт.Ясногоск, мкр.Луговой, 22	753400210190
97	Организация/ИП	город Чита	ПАО КБ "ВОСТОЧНЫЙ"	Забайкальский край, Чита, 5-й микрорайон, 33	2801015394
98	Организация/ИП	город Чита	ПАО КБ "ВОСТОЧНЫЙ"	Забайкальский край, Чита, 1-й микрорайон, 4	2801015394

№ п/п	Тип отходообразователя	Муниципальное образование	Полное наименование	Местоположение	ИНН организации
99	Организация/ИП	Чернышевский муниципальный район	ОАО "РЖД" Забайкальская дирекция по эксплуатации зданий и сооружений	Забайкальский край, г Могоча, ул Садовая, д 3	7708503727
100	Организация/ИП	Борзинский муниципальный район	ЧУЗ "РЖД-МЕДИЦИНА" Г.БОРЗЯ"	Забайкальский край, Борзя, Железнодорожная улица, 14	7529009906
101	Организация/ИП	Могочинский муниципальный район	ОАО "РЖД" Забайкальская дирекция по эксплуатации зданий и сооружений	Забайкальский край, г Могоча, ул Комсомольская, д 19	7708503727
102	Организация/ИП	город Чита	ИП Батоева Соёлма Дугаржаповна	Забайкальский край, Чита, Амурская улица, 98	800201419636
103	Организация/ИП	Оловяннинский муниципальный район	ИП Сафронова Елена Викторовна	Забайкальский край, Оловяннинский район, поселок городского типа Ясногорск, Луговой микрорайон, 12	751901915704
104	Организация/ИП	город Чита	ИП Сафронова Елена Викторовна	Забайкальский край, Чита, посёлок Антипиха, Боровая улица, 4	751901915704
105	Организация/ИП	Калганский муниципальный район	ИП Жилина Анна Георгиевна	Забайкальский край, Калганский район, село Калга, улица Савватеева, 30	751401087450
106	Организация/ИП	город Чита	ОАО "РЖД" Забайкальская дирекция по эксплуатации зданий и сооружений	Забайкальский край, снт СТ Ингода , ул Бугровая	7708503727
107	Организация/ИП	Оловяннинский муниципальный район	ИП Нашинова Бальжит Гомбоевна	Забайкальский край, Оловяннинский район, А-350, 272-й километр	800301287920
108	Организация/ИП	Чернышевский муниципальный район	ОАО "РЖД" Забайкальская дирекция по эксплуатации зданий и сооружений	Забайкальский край, Забайкальский р-н, село Арабатук	7708503727
109	Организация/ИП	Тунгиро-Олёкминский муниципальный район	КГУ "ЧИТИНСКАЯ АВИАБАЗА"	Забайкальский край, Тунгиро-Олёкминский район, село Тупик, Партизанская улица, 8	7536078308
110	Организация/ИП	Муниципальный район Город Краснокаменск и Краснокаменский район	ПАО РОСБАНК	Забайкальский край, Краснокаменск, 6-й микрорайон, 629	7730060164
111	Организация/ИП	Борзинский муниципальный район	ОАО "РЖД" Забайкальская дирекция по эксплуатации зданий и сооружений	Забайкальский край, Хилокский р-н, п/ст Жипхеген, ул Советская, д 2	7708503727
112	Организация/ИП	город Чита	ПАО РОСБАНК	Забайкальский край, Чита, улица Николая Островского, 61	7730060164
113	Организация/ИП	город Чита	ПАО РОСБАНК	Забайкальский край, Чита, Амурская улица, 88	7730060164
114	Организация/ИП	Приаргунский муниципальный район	ГКФХ Калашников Юрий Сергеевич	Забайкальский край, Приаргунский муниципальный округ, поселок Досатуй, улица Ленина, 19Б	753402332926
115	Организация/ИП	город Чита	ИП Эпова Екатерина Александровна	Забайкальский край, г Борзя, ул Богдана Хмельницкого, д 2	752901736707
116	Организация/ИП	город Чита	КГУ "ЧИТИНСКАЯ АВИАБАЗА"	Забайкальский край, Чита, Геодезическая улица, 42В	7536078308
117	Организация/ИП	город Чита	КГУ "ЧИТИНСКАЯ АВИАБАЗА"	Забайкальский край, Чита, Геодезическая улица, 46	7536078308
118	Организация/ИП	город Чита	ООО "АПТЕКА "РИТМ ПЛЮС"	Забайкальский край, Чита, Новобульварная улица, 38	326496842
119	Организация/ИП	Красночикойский муниципальный район	КГУ "ЧИТИНСКАЯ АВИАБАЗА"	Забайкальский край, Красночикойский район, село Красный Чикой, Авиационная улица, 7	7536078308
120	Организация/ИП	Нерчинский муниципальный район	КГУ "ЧИТИНСКАЯ АВИАБАЗА"	Забайкальский край, Нерчинск, улица Космонавтов, 23	7536078308
121	Организация/ИП	Хилокский муниципальный район	КГУ "ЧИТИНСКАЯ АВИАБАЗА"	Забайкальский край, Хилок, Набережная улица	7536078308
122	Организация/ИП	Хилокский муниципальный район	СБЕРБАНК ПАО п. Жирекен	Забайкальский край, Чернышевский р-н пгт. Жирекен, дом №17	7707083893
123	Организация/ИП	Хилокский муниципальный район	БАЙКАЛЬСКИЙ БАНК ПАО СБЕРБАНК	Забайкальский край, Хилокский район, село Бада, Красноармейская улица, 77	7707083893
124	Организация/ИП	Хилокский муниципальный район	БАЙКАЛЬСКИЙ БАНК ПАО СБЕРБАНК	Забайкальский край, Хилок, улица Ленина, 10	7707083893
125	Организация/ИП	Сретенский муниципальный район	ООО "АВАНГАРД-75"	Забайкальский край, Сретенск, улица Попова, 1	7536165180
126	Организация/ИП	Оловяннинский муниципальный район	ГКФХ Немаев Александр Гомбоевич	Забайкальский край, с. Антия	751503753701
127	Организация/ИП	Могочинский муниципальный район	КГУ "ЧИТИНСКАЯ АВИАБАЗА"	Забайкальский край, Могоча, Малокрестьянская улица, 38Б	7536078308
128	Организация/ИП	Тунгокоченский муниципальный район	КГУ "ЧИТИНСКАЯ АВИАБАЗА"	Забайкальский край, Тунгокоченский район, село Тунгокочен, Центральная улица, 1	7536078308
129	Организация/ИП	Петровск-Забайкальский муниципальный район	КГУ "ЧИТИНСКАЯ АВИАБАЗА"	Забайкальский край, Петровск-Забайкальский район, село Баляга, Трактовая улица, 80	7536078308
130	Организация/ИП	город Чита	ГАУК "МВЦ"	Забайкальский край, Чита, улица Чкалова, 120А	7536105488
131	Организация/ИП	Кыринский муниципальный район	КГУ "ЧИТИНСКАЯ АВИАБАЗА"	Забайкальский край, Кыринский район, село Кыра, Советская улица, 98	7536078308

№ п/п	Тип отходообразователя	Муниципальное образование	Полное наименование	Местоположение	ИНН организации
132	Организация/ИП	Каларский муниципальный район	КГУ "ЧИТИНСКАЯ АВИАБАЗА"	Забайкальский край, Каларский муниципальный округ, село Чара, улица 50 лет Октября	7536078308
133	Организация/ИП	Сретенский муниципальный район	УСД В ЗАБАЙКАЛЬСКОМ КРАЕ	Забайкальский край, Сретенский р-н г. Сретенск, ул. Энергетиков, 7	7536096018
134	Организация/ИП	Сретенский муниципальный район	КГУ "ЧИТИНСКАЯ АВИАБАЗА"	Забайкальский край, Сретенский район	7536078308
135	Организация/ИП	город Чита	ИП Юшманова Татьяна Андреевна	Забайкальский край, Чита, улица Бабушкина, 98	753504863411
136	Организация/ИП	Газимуро-Заводский муниципальный район	КГУ "ЧИТИНСКАЯ АВИАБАЗА"	Забайкальский край, Газимуро-Заводский район, село Газимурский Завод, Луговая улица, 1Б	7536078308
137	Организация/ИП	город Чита	ООО "ФАРМГАРАНТ"	Забайкальский край, Чита, улица Бабушкина, 98	3801042576
138	Организация/ИП	Сретенский муниципальный район	ФКУ "ЦОКР"	Забайкальский край, Забайкальский р-н Комсомольская 21б	7709895509
139	Организация/ИП	город Чита	ООО "ФАРМГАРАНТ"	Забайкальский край, Чита, улица Бутина, 46	3801042576
140	Организация/ИП	город Чита	ООО "ФАРМГАРАНТ"	Забайкальский край, Чита, улица Бутина, 69	3801042576
141	Организация/ИП	город Чита	Государственное автономное учреждение Забайкальского края "Футбольный клуб "Чита"	Забайкальский край, г. Чита, ул. Генерала Белика, 33	7536117155
142	Организация/ИП	город Чита	ЗАБАЙКАЛЬСКИЙ ГОСУДАРСТВЕННЫЙ ТЕАТР КУКОЛ "ТРИДЕВЯТОЕ ЦАРСТВО"	Забайкальский край, Чита, Верхоленская улица, 2	7534001356
143	Организация/ИП	Оловяннинский муниципальный район	ИП Филиппов Евгений Геннадьевич	Забайкальский край, Оловяннинский район, посёлок при станции Ясная, Базарная улица	751501436295
144	Организация/ИП	Балейский муниципальный район	ООО "РЕМИУС"	Забайкальский край, Балей, Октябрьская улица, 109	7528005264
145	Организация/ИП	город Чита	ГУ ДО "ТЕХНОПАРК ЗАБАЙКАЛЬСКОГО КРАЯ"	Забайкальский край, Чита, улица Балябина, 44	7536044644
146	Организация/ИП	город Чита	ГУК "СПЕЦИАЛИЗИРОВАННАЯ БИБЛИОТЕКА ДЛЯ СЛАБОВИДЯЩИХ И НЕЗРЯЧИХ", ГУК СБСН	Забайкальский край, Чита, улица Полины Осипенко, 4	7536050006
147	Организация/ИП	Чернышевский муниципальный район	ИП Сокольникова Ирина Николаевна	Забайкальский край, Чернышевский район, посёлок городского типа Букачача, Клубный проспект, 22	752503290170
148	Организация/ИП	Оловяннинский муниципальный район	ИП Гурулев Вячеслав Алексеевич	Забайкальский край, Оловяннинский район, посёлок при станции Ясная, улица Ленина, 11	751500074645
149	Организация/ИП	Чернышевский муниципальный район	БАЙКАЛЬСКИЙ БАНК ПАО СБЕРБАНК	Забайкальский край, Чернышевский район, посёлок городского типа Чернышевск, Центральная улица, 23	7707083893
150	Организация/ИП	город Чита	ГУ "ЦЕНТР "СЕМЬЯ"	Забайкальский край, Чита, улица Ленина, 27А	7534017162
151	Организация/ИП	город Чита	МКУ "СО УК" ГОРОДСКОГО ОКРУГА "ГОРОД ЧИТА"	Забайкальский край, Чита, улица Ленина, 111	7536168142
152	Организация/ИП	город Чита	ГАУ "ДВОРЕЦ МОЛОДЕЖИ"	Забайкальский край, Чита, улица Генерала Белика, 41	7536103515
153	Организация/ИП	город Чита	ГАУ "ДВОРЕЦ МОЛОДЕЖИ"	Забайкальский край, Чита, улица Богомягкова, 23	7536103515
154	Организация/ИП	Чернышевский муниципальный район	АО "ЗАБТЭК"	Забайкальский край, Чернышевский район, посёлок городского типа Жирекен, Центральная улица	7536169210
155	Организация/ИП	Оловяннинский муниципальный район	ИП Козлова Наталья Александровна	Забайкальский край, Оловяннинский р-н, пгт Ясногорск, Луговой мкр	751502354140
156	Организация/ИП	Оловяннинский муниципальный район	ИП Лазарян Гагик Гургенович	Забайкальский край, Оловяннинский р-н, пгт Ясногорск, Луговой мкр, д 2	751500017767
157	Организация/ИП	Карымский муниципальный район	ОАО "РЖД" Забайкальская дирекция по эксплуатации зданий и сооружений	Забайкальский край, Хилокский р-н, село Бада, ул Пионерская, д 4	7708503727
158	Организация/ИП	Хилокский муниципальный район	ОАО "РЖД" Забайкальская дирекция по эксплуатации зданий и сооружений	Забайкальский край, Петровск-Забайкальский р-н, село Тарбагатай, ул Станционная, д 51	7708503727
159	Организация/ИП	город Чита	МЕСТНАЯ РЕЛИГИОЗНАЯ ОРГАНИЗАЦИЯ "ХРИСТИАНСКАЯ ЦЕРКОВЬ ПОЛНОГО ЕВАНГЕЛИЯ "ЖИЗНЬ" В Чите	Забайкальский край, Чита, посёлок Текстильщиков, улица Алексея Брызгалова, 20	7537007170
160	Организация/ИП	Хилокский муниципальный район	ОАО "РЖД" Забайкальская дирекция по эксплуатации зданий и сооружений	Забайкальский край, Петровск-Забайкальский р-н, село Баляга, ул Юбилейная, д 3б	7708503727
161	Организация/ИП	Карымский муниципальный район	ОАО "РЖД" Забайкальская дирекция по эксплуатации зданий и сооружений	Забайкальский край, г Петровск-Забайкальский, ул Лесная, д 68	7708503727
162	Организация/ИП	город Чита	ООО "К-ГРУПП"	Забайкальский край, Чита, улица Чкалова, 35	7536186494
163	Организация/ИП	Оловяннинский муниципальный район	ИП Геворгян Рудик Азатович	Забайкальский край, Оловяннинский район, поселок городского типа Ясногорск, улица Энергетиков, 5	753400265463
164	Организация/ИП	Карымский муниципальный район	ОАО "РЖД" Забайкальская дирекция по эксплуатации зданий и сооружений	Забайкальский край, г Петровск-Забайкальский, ул Спортивная, д 3а	7708503727
165	Организация/ИП	Хилокский муниципальный район	ОАО "РЖД" Забайкальская дирекция по эксплуатации зданий и сооружений	Забайкальский край, г Петровск-Забайкальский, мкр 1-й, д 13	7708503727
166	Организация/ИП	Карымский муниципальный район	ОАО "РЖД" Забайкальская дирекция по эксплуатации зданий и сооружений	Забайкальский край, г Петровск-Забайкальский, ул Спортивная, д 3	7708503727
167	Организация/ИП	город Чита	АО "ФАБЕРЛИК"	Забайкальский край, Чита, Селенгинская улица, 16	5001026970

№ п/п	Тип отходообразователя	Муниципальное образование	Полное наименование	Местоположение	ИНН организации
168	Организация/ИП	Карымский муниципальный район	ОАО "РЖД" Забайкальская дирекция по эксплуатации зданий и сооружений	Забайкальский край, г Хилок, ул Дзержинского, д 4	7708503727
169	Организация/ИП	Балейский муниципальный район	ИП Абидов Абдулхамид Абдиманабович	Забайкальский край, Балей, улица Блюхера, 2	752705485398
170	Организация/ИП	Хилокский муниципальный район	ОАО "РЖД" Забайкальская дирекция по эксплуатации зданий и сооружений	Забайкальский край, г Хилок, ул Дзержинского, д 13	7708503727
171	Организация/ИП	Хилокский муниципальный район	ОАО "РЖД" Забайкальская дирекция по эксплуатации зданий и сооружений	Забайкальский край, пгт Забайкальск, ул Железнодорожная, зд 9	7708503727
172	Организация/ИП	Каларский муниципальный район	БАНК ВТБ (ПАО)	Забайкальский край, Каларский муниципальный округ, посёлок городского типа Новая Чара, улица Молдованова, 4	7702070139
173	Организация/ИП	Карымский муниципальный район	БАНК ВТБ (ПАО)	Забайкальский край, Карымский район, поселок городского типа Карымское, улица Шемелина, 1	7702070139
174	Организация/ИП	город Чита	БАНК ВТБ (ПАО)	Забайкальский край, Чита, улица Горбунова, 13	7702070139
175	Организация/ИП	Дульдургинский муниципальный район	ФКУ "ЦОКР"	Забайкальский край, Дульдургинский район, село Дульдурга, Советская улица, 16	7709895509
176	Организация/ИП	город Чита	ИП Часник Алексей Анатольевич	Забайкальский край, Чита, посёлок Ясный	753702476622
177	Организация/ИП	ЗАТО поселок Горный	Шемелина Юлия Сергеевна	Забайкальский край, посёлок городского типа Горный, улица Дружбы, 26	753300157464
178	Организация/ИП	город Чита	Игнатик Андрей Вениаминович	Забайкальский край, Чита, улица Нечаева, 66	753000046594
179	Организация/ИП	город Чита	Игнатик Андрей Вениаминович	Забайкальский край, Чита, улица Чкалова, 158	753000046594
180	Организация/ИП	Карымский муниципальный район	ОАО "РЖД" Забайкальская дирекция по эксплуатации зданий и сооружений	Забайкальский край, пгт Забайкальск, ул Железнодорожная	7708503727
181	Организация/ИП	Хилокский муниципальный район	ФИЛИАЛ ФЕДЕРАЛЬНОГО ГОСУДАРСТВЕННОГО ПРЕДПРИЯТИЯ "ВЕДОМСТВЕННАЯ ОХРАНА ЖЕЛЕЗНОДОРОЖНОГО ТРАНСПОРТА РОССИЙСКОЙ ФЕДЕРАЦИИ" НА ЗАБАЙКАЛЬСКОЙ ЖЕЛЕЗНОЙ ДОРОГЕ	Забайкальский край, Хилокский район, поселок городского типа Могзон	7701330105
182	Организация/ИП	Хилокский муниципальный район	ФИЛИАЛ ФЕДЕРАЛЬНОГО ГОСУДАРСТВЕННОГО ПРЕДПРИЯТИЯ "ВЕДОМСТВЕННАЯ ОХРАНА ЖЕЛЕЗНОДОРОЖНОГО ТРАНСПОРТА РОССИЙСКОЙ ФЕДЕРАЦИИ" НА ЗАБАЙКАЛЬСКОЙ ЖЕЛЕЗНОЙ ДОРОГЕ	Забайкальский край, Хилок, улица Ленина, 8	7701330105
183	Организация/ИП	Карымский муниципальный район	ОАО "РЖД" Забайкальская дирекция по эксплуатации зданий и сооружений	Забайкальский край, поселок Горный	7708503727
184	Организация/ИП	Карымский муниципальный район	ОАО "РЖД" Забайкальская дирекция по эксплуатации зданий и сооружений	Забайкальский край, г Борзя	7708503727
185	Организация/ИП	Хилокский муниципальный район	ФКУ "ЦОКР"	Забайкальский край, Хилок, улица Дзержинского, 3А	7709895509
186	Организация/ИП	Шилкинский муниципальный район	ОАО "РЖД" Забайкальская дирекция по эксплуатации зданий и сооружений	Забайкальский край, г Чита, ул Онискевича, д 6а	7708503727
187	Организация/ИП	Шилкинский муниципальный район	ОАО "РЖД" Забайкальская дирекция по эксплуатации зданий и сооружений	Забайкальский край, г Чита, ул Комсомольская, д 1	7708503727
188	Организация/ИП	Карымский муниципальный район	ОАО "РЖД" Забайкальская дирекция по эксплуатации зданий и сооружений	Забайкальский край, г Борзя, ул Железнодорожная, д 37 литера м	7708503727
189	Организация/ИП	Нерчинский муниципальный район	ИП Родионова Илона Эдуардовна	Забайкальский край, Нерчинск, Октябрьская улица, 84В	752705126134
190	Организация/ИП	Карымский муниципальный район	ОАО "РЖД" Забайкальская дирекция по эксплуатации зданий и сооружений	Забайкальский край, пгт Оловянная	7708503727
191	Организация/ИП	Читинский муниципальный район	Миронова Татьяна Павловна	Забайкальский край, Читинский район, посёлок городского типа Атамановка, улица Матюгина, 158	421103364365
192	Организация/ИП	Карымский муниципальный район	ОАО "РЖД" Забайкальская дирекция по эксплуатации зданий и сооружений	Забайкальский край, Красночикойский р-н, село Могзон	7708503727
193	Организация/ИП	город Чита	Миронова Татьяна Павловна	Забайкальский край, Чита, Угданская улица, 3	421103364365
194	Организация/ИП	город Чита	Воронцова Наталья Васильевна	Забайкальский край, Чита, микрорайон Витимский, 29Ж	251113651757
195	Организация/ИП	Чернышевский муниципальный район	ИП Коровин Иван Вячеславович	Забайкальский край, Чернышевский район, посёлок городского типа Чернышевск, Центральная улица, 9	752501560505
196	Организация/ИП	город Чита	Скобин Геннадий Викторович	Забайкальский край, Чита, улица Автостроителей, д.1	
197	Организация/ИП	город Чита	ООО "ЧИТИНСКОЕ ГОРОДСКОЕ БЮРО ПУТЕШЕСТВИЙ И ЭКСКУРСИЙ"	Забайкальский край, Чита, улица Ленина, 52	7536023644
198	Организация/ИП	город Чита	Сутурина Вера Андреевна	Забайкальский край, Чита, Лесхозная улица, 16, кв. 1	
199	Организация/ИП	город Чита	ИП Немакин Алексей Сергеевич	Забайкальский край, Чита, ДНТ № 29 Лесная Поляна, 137	753401091820
200	Организация/ИП	Карымский муниципальный район	ОАО "РЖД" Забайкальская дирекция по эксплуатации зданий и сооружений	Забайкальский край, пгт Могойтуй	7708503727

№ п/п	Тип отходообразователя	Муниципальное образование	Полное наименование	Местоположение	ИНН организации
201	Организация/ИП	город Чита	ИП Мамиконян Элянора Гайковна	Забайкальский край, Чита, улица Богомягкова, 47	753406010983
202	Организация/ИП	Карымский муниципальный район	ОАО "РЖД" Эксплуатационное вагонное депо Могоча	Забайкальский край, г Могоча, ул Откосная, д 2	7708503727
203	Организация/ИП	Красночикойский муниципальный район	ИП Якушевская Ирина Георгиевна	Забайкальский край, Красночикойский район, село Хилкотой	7509005237
204	Организация/ИП	Карымский муниципальный район	ОАО "РЖД" Забайкальская дирекция по эксплуатации зданий и сооружений	Забайкальский край, пгт Чернышевск, ул Промышленный тупик, стр 5	7708503727
205	Организация/ИП	Шилкинский муниципальный район	ОАО "РЖД" Забайкальская дирекция по эксплуатации зданий и сооружений	Забайкальский край,п Урюм	7708503727
206	Организация/ИП	Читинский муниципальный район	Резникова Оксана Николаевна	Забайкальский край, Читинский район, село Смоленка, Баргузинская улица, 7	753000213196
207	Организация/ИП	город Петровск-Забайкальский	ОАО "РЖД" Забайкальская дирекция по эксплуатации зданий и сооружений	Забайкальский край, пгт Чернышевск, ул Журавлева, д 41а	7708503727
208	Организация/ИП	город Петровск-Забайкальский	УСД В ЗАБАЙКАЛЬСКОМ КРАЕ	Забайкальский край, Петровск-Забайкальский, Коммунальная улица	7536096018
209	Организация/ИП	Шилкинский муниципальный район	ОАО "РЖД" Забайкальская дирекция по эксплуатации зданий и сооружений	Забайкальский Забайкальский край, Чернышевский р-н, пгт Аксеново-Зиловское, ул Багульная, д 2	7708503727
210	Организация/ИП	Ононский муниципальный район	УФССП РОССИИ ПО ЗАБАЙКАЛЬСКОМУ КРАЮ	Забайкальский край, Ононский район, село Нижний Цасучей , Комсомольская улица, 56	7536090062
211	Организация/ИП	Шилкинский муниципальный район	ОАО "РЖД" Забайкальская дирекция по эксплуатации зданий и сооружений	Забайкальский край, Сретенский р-н, село Нижняя Куэнга, ул Нагорная, д 34	7708503727
212	Организация/ИП	Ононский муниципальный район	ФГБУ "ЦЖКУ" МИНОБОРОНЫ РОССИИ	Забайкальский край, Ононский район, село Буйлэсан	7729314745
213	Организация/ИП	Хилокский муниципальный район	ОАО "РЖД" Забайкальская дирекция по эксплуатации зданий и сооружений	Забайкальский край, г Шилка, ул Балябина, д 135	7708503727
214	Организация/ИП	Хилокский муниципальный район	ОАО "РЖД" Забайкальская дирекция по эксплуатации зданий и сооружений	Забайкальский край, г Шилка, ул Балябина, д 77	7708503727
215	Организация/ИП	Хилокский муниципальный район	ОАО "РЖД" Забайкальская дирекция по эксплуатации зданий и сооружений	Забайкальский край, г Шилка, ул Балябина, д 65	7708503727
216	Организация/ИП	Оловяннинский муниципальный район	ИП Пронюшкина Марина Юрьевна	Забайкальский край, Оловяннинский район, поселок городского типа Калангуй, Стахановская улица, 54	751504256558
217	Организация/ИП	Хилокский муниципальный район	ОАО "РЖД" Забайкальская дирекция по эксплуатации зданий и сооружений	Забайкальский край, Чернышевский р-н, пгт Аксеново-Зиловское, ул Подхоз, д 3	7708503727
218	Организация/ИП	Хилокский муниципальный район	ОАО "РЖД" Забайкальская дирекция по эксплуатации зданий и сооружений	Забайкальский Забайкальский край, Чернышевский р-н, пгт Аксеново-Зиловское, ул Чалдаева, д 16	7708503727
219	Организация/ИП	Хилокский муниципальный район	ОАО "РЖД" Забайкальская дирекция по эксплуатации зданий и сооружений	Забайкальский край, Чернышевский р-н, пгт Аксеново-Зиловское, ул Связистов, д 9	7708503727
220	Организация/ИП	город Чита	Маслов Евгений Викторович	Забайкальский край, Чита, Раздольный проезд, 16, стр.1	360406321971
221	Организация/ИП	Хилокский муниципальный район	ОАО "РЖД" Забайкальская дирекция по эксплуатации зданий и сооружений	Забайкальский край, Чернышевский р-н, пгт Аксеново-Зиловское, ул Связистов, д 8	7708503727
222	Организация/ИП	Хилокский муниципальный район	ОАО "РЖД" Забайкальская дирекция по эксплуатации зданий и сооружений	Забайкальский край, Чернышевский р-н, пгт Аксеново-Зиловское, ул Южная, д 3а	7708503727
223	Организация/ИП	Хилокский муниципальный район	ОАО "РЖД" Забайкальская дирекция по эксплуатации зданий и сооружений	Забайкальский край, Чернышевский р-н, пгт Аксеново-Зиловское, ул Энергетиков, д 3	7708503727
224	Организация/ИП	город Чита	ИП Драницына Вера Иннокентьевна	Забайкальский край, Чита, проспект Советов, 1В	753500057530
225	Организация/ИП	город Чита	ИП Драницына Вера Иннокентьевна	Забайкальский край, Чита, Магистральная улица, 13	753500057530
226	Организация/ИП	Карымский муниципальный район	ООО "ЗАБТСО"	Забайкальский край, Карымский район, поселок городского типа Карымское, Нагорная улица, 12б	7508007048
227	Организация/ИП	Борзинский муниципальный район	ИП Литвиненко Лариса Михайловна	Забайкальский край, Борзя, Савватеевская улица, 11	752904678242
228	Организация/ИП	Хилокский муниципальный район	ОАО "РЖД" Забайкальская дирекция по эксплуатации зданий и сооружений	Забайкальский край, Могочинский р-н, пгт Амазар, ул Клубная, д 38а	7708503727
229	Организация/ИП	город Чита	Ли Фуцян	Забайкальский край, Чита, улица Шилова, 29 пом.37	753619828950
230	Организация/ИП	Читинский муниципальный район	ИП Шишмакова Тамара Борисовна	Забайкальский край, Читинский район, село Засопка, Северный микрорайон, 1А	752401316670
231	Организация/ИП	Балейский муниципальный район	ФГБУ "ЗАБАЙКАЛЬСКОЕ УГМС"	Забайкальский край, Сретенский р-н г. Сретенск, Коротаева, 26	7536129908
232	Организация/ИП	Оловяннинский муниципальный район	ИП Алексеева Анна Ильинична	Забайкальский край, Оловяннинский район, поселок городского типа Золотореченск, 18	751503414057
233	Организация/ИП	Забайкальский муниципальный район	ОАО "РЖД" Забайкальская дирекция по эксплуатации зданий и сооружений	Забайкальский край, Могочинский р-н, пгт Амазар, ул Вокзальная, д 12	7708503727

№ п/п	Тип отходообразователя	Муниципальное образование	Полное наименование	Местоположение	ИНН организации
234	Организация/ИП	город Чита	Сосновская Анна Валерьевна	Забайкальский край, Чита, СНТ № 60 Нива, 15	920353538190
235	Организация/ИП	Хилокский муниципальный район	УСД В ЗАБАЙКАЛЬСКОМ КРАЕ	Забайкальский край, Хилок, Советская улица, 17	7536096018
236	Организация/ИП	город Петровск-Забайкальский	ОАО "РЖД" Забайкальская дирекция по эксплуатации зданий и сооружений	Забайкальский край, Могочинский р-н, пгт Амазар, ул Клубная, д 55	7708503727
237	Организация/ИП	город Петровск-Забайкальский	ОАО "РЖД" Забайкальская дирекция по эксплуатации зданий и сооружений	Забайкальский край, пгт Ксеньевка	7708503727
238	Организация/ИП	город Чита	Кавкова Ирина Олеговна	Забайкальский край, Чита, микрорайон Северный, 48, пом. 19	
239	Организация/ИП	город Чита	ГАРАЖНЫЙ КООПЕРАТИВ № 97	Забайкальский край, Чита, улица Красной Звезды, 19	7536098946
240	Организация/ИП	Ононский муниципальный район	ИП Попова Надежда Владимировна	Забайкальский край, Ононский район, село Нижний Цасучей , Нагорная улица	751600001619
241	Организация/ИП	город Чита	ИП Гаспарян Гегам Мишаевич	Забайкальский край, Чита, Петровско-Заводская улица, 52	751505534247
242	Организация/ИП	Ононский муниципальный район	ИП Марханова Аюна Батожаргаловна	Забайкальский край, Ононский район, село Красная Ималка, улица Ленина	751600834402
243	Организация/ИП	Дульдургинский муниципальный район	УСД В ЗАБАЙКАЛЬСКОМ КРАЕ	Забайкальский край, Дульдургинский район, село Дульдурга, улица 8 Марта, 22	7536096018
244	Организация/ИП	Нерчинский муниципальный район	ИП Родионова Илона Эдуардовна	Забайкальский край, Нерчинск, улица Шилова, 7	752705126134
245	Организация/ИП	Ононский муниципальный район	ИП Савватеева Оксана Валерьевна	Забайкальский край, Ононский район, село Нижний Цасучей , Комсомольская улица, 30	751601174340
246	Организация/ИП	город Чита	ООО "АВУАР"	Забайкальский край, Чита, Крайняя улица, 10	7536045662
247	Организация/ИП	Дульдургинский муниципальный район	УФССП РОССИИ ПО ЗАБАЙКАЛЬСКОМУ КРАЮ	Забайкальский край, Дульдургинский район, село Дульдурга, улица 50 лет Октября, 6	7536090062
248	Организация/ИП	Александрово-Заводский муниципальный район	МОУ САВВА-БОРЗИНСКАЯ ООШ	Забайкальский край, Александрово-Заводский район, село Савво-Борзя, Школьная улица, 14	7502001642
249	Организация/ИП	Ононский муниципальный район	БАЙКАЛЬСКИЙ БАНК ПАО СБЕРБАНК	Забайкальский край, Ононский район, село Нижний Цасучей , Комсомольская улица, 80	7707083893
250	Организация/ИП	Читинский муниципальный район	СНТ "МАЛИНОВЫЙ"	Забайкальский край, Читинский район, посёлок городского типа Атамановка	7524012207
251	Организация/ИП	ЗАТО поселок Горный	ИП Мамиконян Элянора Гайковна	Забайкальский край, посёлок городского типа Горный, улица Дружбы, 27	752202713457
252	Организация/ИП	Ононский муниципальный район	ИП Кардава Теа Замеровна	Забайкальский край, Ононский район, село Нижний Цасучей , Комсомольская улица, 33	751601806768
253	Организация/ИП	Приаргунский муниципальный район	ФГБУ "ЗАБАЙКАЛЬСКОЕ УГМС"	Забайкальский край, посёлок городского типа Приаргунск	7536129908
254	Организация/ИП	Читинский муниципальный район	УПРАВЛЕНИЕ РОСРЕЕСТРА ПО ЗАБАЙКАЛЬСКОМУ КРАЮ	Забайкальский край, Читинский район, село Преображенка, Арахлейская улица	7536057403
255	Организация/ИП	Нерчинский муниципальный район	УПРАВЛЕНИЕ РОСРЕЕСТРА ПО ЗАБАЙКАЛЬСКОМУ КРАЮ	Забайкальский край, Нерчинск, улица Шилова, 5	7536057403
256	Организация/ИП	Красночикойский муниципальный район	УПРАВЛЕНИЕ РОСРЕЕСТРА ПО ЗАБАЙКАЛЬСКОМУ КРАЮ	Забайкальский край, Красночикойский район, село Красный Чикой, Партизанская улица, 27	7536057403
257	Организация/ИП	город Петровск-Забайкальский	УПРАВЛЕНИЕ РОСРЕЕСТРА ПО ЗАБАЙКАЛЬСКОМУ КРАЮ	Забайкальский край, Петровск-Забайкальский, 1-й микрорайон, 3	7536057403
258	Организация/ИП	Шилкинский муниципальный район	УПРАВЛЕНИЕ РОСРЕЕСТРА ПО ЗАБАЙКАЛЬСКОМУ КРАЮ	Забайкальский край, Шилка, улица Ленина, 86	7536057403
259	Организация/ИП	Хилокский муниципальный район	УПРАВЛЕНИЕ РОСРЕЕСТРА ПО ЗАБАЙКАЛЬСКОМУ КРАЮ	Забайкальский край, Хилок, Советская улица, 26А	7536057403
260	Организация/ИП	Каларский муниципальный район	УПРАВЛЕНИЕ РОСРЕЕСТРА ПО ЗАБАЙКАЛЬСКОМУ КРАЮ	Забайкальский край, Каларский муниципальный округ, посёлок городского типа Новая Чара, Магистральная улица, 22	7536057403
261	Организация/ИП	город Чита	Бурдяева Лидия Михайловна	Забайкальский край, Чита, улица Чкалова, 158, пом. 30	
262	Организация/ИП	Чернышевский муниципальный район	УПРАВЛЕНИЕ РОСРЕЕСТРА ПО ЗАБАЙКАЛЬСКОМУ КРАЮ	Забайкальский край, Чернышевский район, посёлок городского типа Чернышевск, улица Калинина, 14Б	7536057403
263	Организация/ИП	Приаргунский муниципальный район	УПРАВЛЕНИЕ РОСРЕЕСТРА ПО ЗАБАЙКАЛЬСКОМУ КРАЮ	Забайкальский край, посёлок городского типа Приаргунск, улица Ленина, 19А	7536057403
264	Организация/ИП	Оловяннинский муниципальный район	УПРАВЛЕНИЕ РОСРЕЕСТРА ПО ЗАБАЙКАЛЬСКОМУ КРАЮ	Забайкальский край, Оловяннинский район, посёлок городского типа Оловянная, Московская улица, 47	7536057403
265	Организация/ИП	Борзинский муниципальный район	УПРАВЛЕНИЕ РОСРЕЕСТРА ПО ЗАБАЙКАЛЬСКОМУ КРАЮ	Забайкальский край, Борзя, улица Ленина, 23	7536057403
266	Организация/ИП	Улётовский муниципальный район	УПРАВЛЕНИЕ РОСРЕЕСТРА ПО ЗАБАЙКАЛЬСКОМУ КРАЮ	Забайкальский край, Улётовский район, село Улёты, улица Горького, 6	7536057403

№ п/п	Тип отходообразователя	Муниципальное образование	Полное наименование	Местоположение	ИНН организации
267	Организация/ИП	город Петровск-Забайкальский	ОАО "РЖД" Забайкальская дирекция по эксплуатации зданий и сооружений	Забайкальский край, Могочинский р-н, п/ст Сбега, ул Энергетиков, д 4	7708503727
268	Организация/ИП	Балейский муниципальный район	УПРАВЛЕНИЕ РОСРЕЕСТРА ПО ЗАБАЙКАЛЬСКОМУ КРАЮ	Забайкальский край, Балей, Советская улица, 26	7536057403
269	Организация/ИП	Могочинский муниципальный район	УПРАВЛЕНИЕ РОСРЕЕСТРА ПО ЗАБАЙКАЛЬСКОМУ КРАЮ	Забайкальский край, Могоча, Зелёная улица, 3	7536057403
270	Организация/ИП	Муниципальный район Город Краснокаменск и Краснокаменский район	УПРАВЛЕНИЕ РОСРЕЕСТРА ПО ЗАБАЙКАЛЬСКОМУ КРАЮ	Забайкальский край, Краснокаменск, Административная улица, 11	7536057403
271	Организация/ИП	поселок Агинское	УПРАВЛЕНИЕ РОСРЕЕСТРА ПО ЗАБАЙКАЛЬСКОМУ КРАЮ	Забайкальский край, посёлок городского типа Агинское, Степная улица, 6	7536057403
272	Организация/ИП	город Чита	УПРАВЛЕНИЕ РОСРЕЕСТРА ПО ЗАБАЙКАЛЬСКОМУ КРАЮ	Забайкальский край, Чита, Профсоюзная улица, 18	7536057403
273	Организация/ИП	Шилкинский муниципальный район	МОУ ОНОНСКАЯ СОШ	Забайкальский край, Шилкинский район, поселок при станции Онон	7527006392
274	Организация/ИП	город Чита	УПРАВЛЕНИЕ РОСРЕЕСТРА ПО ЗАБАЙКАЛЬСКОМУ КРАЮ	Забайкальский край, Чита, улица Анохина, 63	7536057403
275	Организация/ИП	город Чита	Рюмкин Андрей Витальевич	Забайкальский край, Читинский район, село Домна, Геологическая улица, 2, кв. 1	
276	Организация/ИП	Карымский муниципальный район	ФГБУ "ЦЖКУ" МИНОБОРОНЫ РОССИИ	Забайкальский край, Карымский район, село Большая Тура	7729314745
277	Организация/ИП	город Петровск-Забайкальский	ОАО "РЖД" Забайкальская дирекция по эксплуатации зданий и сооружений	Забайкальский край, г Хилок, ул Дзержинского, д 18б	7708503727
278	Организация/ИП	город Чита	Бурдинская Ольга Викторовна	Забайкальский край, Чита, улица Ползунова, 24В	
279	Организация/ИП	город Петровск-Забайкальский	ОАО "РЖД" Забайкальская дирекция по эксплуатации зданий и сооружений	Забайкальский край, пгт Карымское	7708503727
280	Организация/ИП	Карымский муниципальный район	ФГБУ "ЦЖКУ" МИНОБОРОНЫ РОССИИ	Забайкальский край, Карымский район, поселок городского типа Карымское, Ленинградская улица, 75	7729314745
281	Организация/ИП	Хилокский муниципальный район	ФГБУ "ЗАБАЙКАЛЬСКОЕ УГМС"	Забайкальский край, Хилок, улица Свердлова, 13	7536129908
282	Организация/ИП	Оловяннинский муниципальный район	ИП Павлова Наталья Владимировна	Забайкальский край, пгт Оловянная, ул Гвардейская, д 1	751500970987
283	Организация/ИП	Хилокский муниципальный район	ФГБУ "ЗАБАЙКАЛЬСКОЕ УГМС"	Забайкальский край, Хилокский район, поселок городского типа Могзон, Совхозная улица, 2	7536129908
284	Организация/ИП	Балейский муниципальный район	ИП Колобова Светлана Владимировна	Забайкальский край, Балейский район, село Жидка, Октябрьская улица	752801335268
285	Организация/ИП	ЗАТО поселок Горный	ИП Сукманюк Галина Григорьевна	Забайкальский край, посёлок городского типа Горный, улица Дружбы, 27	753300139000
286	Организация/ИП	город Чита	Забелина Ирина Вячеславовна	Забайкальский край, Чита, Таёжная улица, 16, пом. 1	
287	Организация/ИП	Чернышевский муниципальный район	ИП Беляева Наталья Борисовна	Забайкальский край, Чернышевский район, посёлок при станции Урюм, улица 60 лет Октября	752500189422
288	Организация/ИП	Красночикойский муниципальный район	ИП Якушевская Ирина Георгиевна	Забайкальский край, Красночикойский район, село Этытэй, Советская улица, 57	750900161724
289	Организация/ИП	город Чита	ИП Грезнева Светлана Евгеньевна	Забайкальский край, Чита, Хабаровская улица, 4	752901381469
290	Организация/ИП	город Чита	ООО "ЗДК АМЕТИСТ"	Забайкальский край, Чита, Геодезическая улица, 21	7536151822
291	Организация/ИП	город Чита	Попова Татьяна Николаевна	Забайкальский край, Чита, 1-я Заводская улица, 11	223400004910
292	Организация/ИП	город Чита	ИП Брызгалова Надежда Александровна	Забайкальский край, Чита, Ингодинский район	7842414862
293	Организация/ИП	Ононский муниципальный район	ДМС ЗАБАЙКАЛЬСКОГО КРАЯ	Забайкальский край, Ононский район, село Нижний Цасучей , Октябрьская улица, 11	7536095462
294	Организация/ИП	Красночикойский муниципальный район	ИП Пешкова Екатерина Алексеевна	Забайкальский край, Красночикойский район, село Красный Чикой, Первомайская улица, 97	753606063693
295	Организация/ИП	Кыринский муниципальный район	ДМС ЗАБАЙКАЛЬСКОГО КРАЯ	Забайкальский край, Кыринский район, село Кыра, улица Черкасова, 12	7536095462
296	Организация/ИП	Сретенский муниципальный район	ДМС ЗАБАЙКАЛЬСКОГО КРАЯ	Забайкальский край, Сретенский район, посёлок городского типа Кокуй, Заводская улица, 9А	7536095462
297	Организация/ИП	Нерчинско-Заводский муниципальный район	ДМС ЗАБАЙКАЛЬСКОГО КРАЯ	Забайкальский край, Нерчинско-Заводский район, село Нерчинский Завод, Нагорная улица, 4Г	7536095462
298	Организация/ИП	город Чита	ООО "ЦЕНТР"	Забайкальский край, Чита, улица Лермонтова, 2	7536161620
299	Организация/ИП	Калганский муниципальный район	ДМС ЗАБАЙКАЛЬСКОГО КРАЯ	Забайкальский край, Калганский район, село Калга, улица Балябина, 26	7536095462
300	Организация/ИП	город Чита	ИП Канин Григорий Викторович	Забайкальский край, Чита, улица Чайковского, 40	753608221056

№ п/п	Тип отходообразователя	Муниципальное образование	Полное наименование	Местоположение	ИНН организации
301	Организация/ИП	Могойтуйский муниципальный район	ДМС ЗАБАЙКАЛЬСКОГО КРАЯ	Забайкальский край, Могойтуйский район, посёлок городского типа Могойтуй, Зугалайская улица, 7	7536095462
302	Организация/ИП	поселок Агинское	ДМС ЗАБАЙКАЛЬСКОГО КРАЯ	Забайкальский край, посёлок городского типа Агинское, улица Базара Ринчино, 75	7536095462
303	Организация/ИП	Газимуро-Заводский муниципальный район	ДМС ЗАБАЙКАЛЬСКОГО КРАЯ	Забайкальский край, Газимуро-Заводский район, село Газимурский Завод, улица Журавлёва, 19	7536095462
304	Организация/ИП	Красночикойский муниципальный район	ИП Ерофеева Ирина Владимировна	Забайкальский край, Красночикойский район, село Красный Чикой, Первомайская улица, 80	312707785224
305	Организация/ИП	город Чита	ИП Антропов Александр Владимирович	Забайкальский край, Чита, Агинский тракт, 25	753608610165
306	Организация/ИП	Карымский муниципальный район	ФГБУ "ЗАБАЙКАЛЬСКОЕ УГМС"	Забайкальский край, Карымский район, поселок городского типа Курорт-Дарасун, Дорожная улица, 31	7536129908
307	Организация/ИП	Балейский муниципальный район	ДМС ЗАБАЙКАЛЬСКОГО КРАЯ	Забайкальский край, Балей, Советская улица, 24	7536095462
308	Организация/ИП	Карымский муниципальный район	ФГБУ "ЗАБАЙКАЛЬСКОЕ УГМС"	Забайкальский край, Карымский район, поселок городского типа Карымское, Гражданская улица, 32	7536129908
309	Организация/ИП	город Петровск-Забайкальский	ГКУ "УПРАВЛЕНИЕ ЛЕСНИЧЕСТВАМИ ЗАБАЙКАЛЬСКОГО КРАЯ"	Забайкальский край, Петровск-Забайкальский, улица Островского, 60	7536157052
310	Организация/ИП	Чернышевский муниципальный район	ИП Сущих Лариса Николаевна	Забайкальский край, Чернышевский район, посёлок городского типа Чернышевск, улица Лазо, 23А	752500674108
311	Организация/ИП	Дульдургинский муниципальный район	ПАО "РОССЕТИ СИБИРЬ"	Забайкальский край, Приаргунский р-н п. Приаргунск, ул. Транспортная, 3	2460069527
312	Организация/ИП	город Чита	ИП Мирсабуров Мирзоджон Мирбакоевич	Забайкальский край, Чита, Магистральная улица, 1	753619519535
313	Организация/ИП	Красночикойский муниципальный район	ДМС ЗАБАЙКАЛЬСКОГО КРАЯ	Забайкальский край, Красночикойский район, село Красный Чикой, Первомайская улица, 89	7536095462
314	Организация/ИП	город Петровск-Забайкальский	Публичное акционерное общество "Межрегиональная распределительная сетевая компания Сибири"	Забайкальский край, г. Чита, ул. Кутузова, 46	2460069527
315	Организация/ИП	город Чита	ИП Велиженцева Ольга Анатольевна	Забайкальский край, Чита, улица Балябина, 64	753704124680
316	Организация/ИП	город Петровск-Забайкальский	Публичное акционерное общество "Межрегиональная распределительная сетевая компания Сибири"	Забайкальский край, г. Чита, ул. Казачья, д. 7а	2460069527
317	Организация/ИП	Красночикойский муниципальный район	ИП Зоц Алексей Викторович	Забайкальский край, Красночикойский район, село Красный Чикой, Первомайская улица, 60	750901574700
318	Организация/ИП	Борзинский муниципальный район	ФГБУ "ЗАБАЙКАЛЬСКОЕ УГМС"	Забайкальский край, Борзя, улица Лазо, 118	7536129908
319	Организация/ИП	Улётовский муниципальный район	ДМС ЗАБАЙКАЛЬСКОГО КРАЯ	Забайкальский край, Улётовский район, село Улёты, улица Кирова, 86	7536095462
320	Организация/ИП	Тунгокоченский муниципальный район	ДМС ЗАБАЙКАЛЬСКОГО КРАЯ	Забайкальский край, Тунгокоченский район, село Верх-Усугли, Советская улица, 1А	7536095462
321	Организация/ИП	город Чита	ИП Велиженцева Ольга Анатольевна	Забайкальский край, Чита, улица Чкалова, 5	753704124680
322	Организация/ИП	Шилкинский муниципальный район	КГУП "ЗАБАЙКАЛЬСКОЕ БТИ"	Забайкальский край, Шилка, улица Ленина, 96	7536042397
323	Организация/ИП	Нерчинский муниципальный район	КГУП "ЗАБАЙКАЛЬСКОЕ БТИ"	Забайкальский край, Нерчинск, улица Шилова, 5	7536042397
324	Организация/ИП	Борзинский муниципальный район	КГУП "ЗАБАЙКАЛЬСКОЕ БТИ"	Забайкальский край, Борзя, Советская улица, 46/85	7536042397
325	Организация/ИП	Муниципальный район Город Краснокаменск и Краснокаменский район	КГУП "ЗАБАЙКАЛЬСКОЕ БТИ"	Забайкальский край, Краснокаменск, 5-й микрорайон, 507	7536042397
326	Организация/ИП	Дульдургинский муниципальный район	ФГБУ "ЗАБАЙКАЛЬСКОЕ УГМС"	Забайкальский край, Дульдургинский район, село Дульдурга, Северная улица, 3	7536129908
327	Организация/ИП	город Чита	КГУП "ЗАБАЙКАЛЬСКОЕ БТИ"	Забайкальский край, Чита, улица Лермонтова, 1	7536042397
328	Организация/ИП	город Чита	ИП Велиженцева Ольга Анатольевна	Забайкальский край, Чита, Петровско-Заводская улица, 25	753704124680
329	Организация/ИП	Шилкинский муниципальный район	ДМС ЗАБАЙКАЛЬСКОГО КРАЯ	Забайкальский край, Шилка, улица Ленина, 86	7536095462
330	Организация/ИП	Могойтуйский муниципальный район	МБУ ДО ДДЮТ	Забайкальский край, Могойтуйский район, с.Уронай, ул.Южная, д.14	8003039473
331	Организация/ИП	Оловяннинский муниципальный район	ФГБУ "ЗАБАЙКАЛЬСКОЕ УГМС"	Забайкальский край, Оловяннинский район, посёлок городского типа Оловянная, Строительная улица, 9	7536129908
332	Организация/ИП	Тунгиро-Олёкминский муниципальный район	ДМС ЗАБАЙКАЛЬСКОГО КРАЯ	Забайкальский край, Тунгиро-Олёкминский район, село Тупик, Нагорная улица	7536095462

№ п/п	Тип отходообразователя	Муниципальное образование	Полное наименование	Местоположение	ИНН организации
333	Организация/ИП	Каларский муниципальный район	ДМС ЗАБАЙКАЛЬСКОГО КРАЯ	Забайкальский край, Каларский муниципальный округ, посёлок городского типа Новая Чара, Магистральная улица, 16	7536095462
334	Организация/ИП	Шелопугинский муниципальный район	ФГБУ "ЗАБАЙКАЛЬСКОЕ УГМС"	Забайкальский край, Шелопугинский район, село Шелопугино, поселок Гора	7536129908
335	Организация/ИП	Дульдургинский муниципальный район	ДМС ЗАБАЙКАЛЬСКОГО КРАЯ	Забайкальский край, Дульдургинский район, село Дульдурга, улица 50 лет Октября, 68А	7536095462
336	Организация/ИП	Улётовский муниципальный район	ФГБУ "ЗАБАЙКАЛЬСКОЕ УГМС"	Забайкальский край, Улётовский район, село Улёты, Советская улица, 55	7536129908
337	Организация/ИП	Сретенский муниципальный район	ФГБУ "ЗАБАЙКАЛЬСКОЕ УГМС"	Забайкальский край, Сретенский район, поселок городского типа Усть-Карск, Советская улица, 100	7536129908
338	Организация/ИП	Сретенский муниципальный район	ФГБУ "ЗАБАЙКАЛЬСКОЕ УГМС"	Забайкальский край, Сретенск, улица Коротаева, 24	7536129908
339	Организация/ИП	город Чита	ПГК "СПУТНИК-46"	Забайкальский край, Чита, улица Красной Звезды, 77	7536032487
340	Организация/ИП	поселок Агинское	ФГБУ "ЗАБАЙКАЛЬСКОЕ УГМС"	Забайкальский край, пос.Агинское,	7536129908
341	Организация/ИП	Шелопугинский муниципальный район	ДМС ЗАБАЙКАЛЬСКОГО КРАЯ	Забайкальский край, Шелопугинский район, село Шелопугино, улица Лазо, 4	7536095462
342	Организация/ИП	Карымский муниципальный район	ДМС ЗАБАЙКАЛЬСКОГО КРАЯ	Забайкальский край, Карымский район, посёлок городского типа Дарасун, улица Калинина, 14	7536095462
343	Организация/ИП	Карымский муниципальный район	ДМС ЗАБАЙКАЛЬСКОГО КРАЯ	Забайкальский край, Карымский район, поселок городского типа Карымское, улица Шемелина, 1	7536095462
344	Организация/ИП	Приаргунский муниципальный район	ДМС ЗАБАЙКАЛЬСКОГО КРАЯ	Забайкальский край, посёлок городского типа Приаргунск, Октябрьская улица, 10А	7536095462
345	Организация/ИП	Нерчинский муниципальный район	ДМС ЗАБАЙКАЛЬСКОГО КРАЯ	Забайкальский край, Нерчинск, улица Шилова, 18	7536095462
346	Организация/ИП	Оловяннинский муниципальный район	ДМС ЗАБАЙКАЛЬСКОГО КРАЯ	Забайкальский край, Оловяннинский район, поселок городского типа Ясногорск, улица Строителей, 8	7536095462
347	Организация/ИП	Оловяннинский муниципальный район	ИП Ахмадов Абдурабби Шухратович	Забайкальский край, Оловяннинский район, посёлок городского типа Оловянная, Юбилейный переулок, 2А	751506396328
348	Организация/ИП	Борзинский муниципальный район	ДМС ЗАБАЙКАЛЬСКОГО КРАЯ	Забайкальский край, Борзя, улица Богдана Хмельницкого, 4	7536095462
349	Организация/ИП	город Чита	ИП Пивоваров Андрей Георгиевич	Забайкальский край, Чита, микрорайон Сенная Падь, 212	753603382540
350	Организация/ИП	Чернышевский муниципальный район	ДМС ЗАБАЙКАЛЬСКОГО КРАЯ	Забайкальский край, Чернышевский район, посёлок городского типа Чернышевск, Центральная улица, 6	7536095462
351	Организация/ИП	город Петровск-Забайкальский	ДМС ЗАБАЙКАЛЬСКОГО КРАЯ	Забайкальский край, Петровск-Забайкальский, 1-й микрорайон, 10	7536095462
352	Организация/ИП	Карымский муниципальный район	УПРАВЛЕНИЕ РОСРЕЕСТРА ПО ЗАБАЙКАЛЬСКОМУ КРАЮ	Забайкальский край, Карымский район, поселок городского типа Карымское, Ленинградская улица, 72	7536057403
353	Организация/ИП	Каларский муниципальный район	ООО "ЦТО СЕРВИС"	Забайкальский край, Каларский муниципальный округ, посёлок городского типа Новая Чара, улица Молдованова, 10с3	7506004605
354	Организация/ИП	Хилокский муниципальный район	ДМС ЗАБАЙКАЛЬСКОГО КРАЯ	Забайкальский край, Хилок, улица Ленина, 23А	7536095462
355	Организация/ИП	город Чита	Спешилов Владимир Станиславович	Забайкальский край, Чита, Инженерная улица, 1	753403259161
356	Организация/ИП	Акшинский муниципальный район	ДМС ЗАБАЙКАЛЬСКОГО КРАЯ	Забайкальский край, Акшинский район, село Акша, Октябрьская улица, 3	7536095462
357	Организация/ИП	Сретенский муниципальный район	ДМС ЗАБАЙКАЛЬСКОГО КРАЯ	Забайкальский край, Сретенск, Восточный микрорайон, 18	7536095462
358	Организация/ИП	Шилкинский муниципальный район	ДМС ЗАБАЙКАЛЬСКОГО КРАЯ	Забайкальский край, Шилкинский район, посёлок городского типа Первомайский, улица Мира, 12	7536095462
359	Организация/ИП	Каларский муниципальный район	ИП Тарасов Антон Васильевич	Забайкальский край, Каларский муниципальный округ, посёлок городского типа Новая Чара, улица Молдованова, 10с2	010509572455
360	Организация/ИП	Могочинский муниципальный район	ДМС ЗАБАЙКАЛЬСКОГО КРАЯ	Забайкальский край, Могоча, Высотная улица, 1	7536095462
361	Организация/ИП	Карымский муниципальный район	УСД В ЗАБАЙКАЛЬСКОМ КРАЕ	Забайкальский край, Карымский район, поселок городского типа Карымское, Ленинградская улица, 77	7536096018
362	Организация/ИП	Забайкальский муниципальный район	ДМС ЗАБАЙКАЛЬСКОГО КРАЯ	Забайкальский край, пгт Забайкальск, Комсомольская улица, 19	7536095462
363	Организация/ИП	город Чита	ДМС ЗАБАЙКАЛЬСКОГО КРАЯ	Забайкальский край, Чита, 1-й микрорайон, 43	7536095462
364	Организация/ИП	Могочинский муниципальный район	ИП Терских Владимир Георгиевич	Забайкальский край, Могочинский район, посёлок городского типа Ксеньевка, Пролетарская улица, 14	751200175219
365	Организация/ИП	Могочинский муниципальный район	ОАО "РЖД" Забайкальская дирекция по эксплуатации зданий и сооружений	Забайкальский край, г Чита, ул Бутина, д 123	7708503727

№ п/п	Тип отходообразователя	Муниципальное образование	Полное наименование	Местоположение	ИНН организации
399	Организация/ИП	Читинский муниципальный район	ИП Ионов Алексей Вячеславович	Забайкальский край, Читинский район, село Смоленка, Лазурная улица, 20	753616807101
400	Организация/ИП	город Чита	ИП Ионов Алексей Вячеславович	Забайкальский край, Чита, Набережная улица, 86	753616807101
401	Организация/ИП	город Чита	ОАО "РЖД" Забайкальская дирекция по эксплуатации зданий и сооружений	Забайкальский край, г Краснокаменск	7708503727
402	Организация/ИП	Приаргунский муниципальный район	МБУ "СЛУЖБА МТО"	Забайкальский край, Приаргунский муниципальный округ, село Староцурухайтуй, Октябрьская улица	7518007456
403	Организация/ИП	Приаргунский муниципальный район	МБУ "СЛУЖБА МТО"	Забайкальский край, Приаргунский муниципальный округ, поселок Пограничный, Советская улица	7518007456
404	Организация/ИП	Хилокский муниципальный район	ОАО "РЖД" Забайкальская дирекция по эксплуатации зданий и сооружений	Забайкальский край, Борзинский р-н, пгт Шерловая Гора, ул Шахтерская	7708503727
405	Организация/ИП	Балейский муниципальный район	ГАПОУ "ЧПК"	Забайкальский край, Балей, улица Кирова, 22	7536024581
406	Организация/ИП	Забайкальский муниципальный район	ОАО "РЖД" Забайкальская дирекция по эксплуатации зданий и сооружений	Забайкальский край, г Борзя, ул Железнодорожная, д 37А стр 1	7708503727
407	Организация/ИП	Красночикойский муниципальный район	ИП Шелопугин Александр Максимович	Забайкальский край, Красночикойский район, село Красный Чикой, Первомайская улица, 70А	750900183492
408	Организация/ИП	Борзинский муниципальный район	База №3-структурногоподразделения Забайкальской железной дороги-филиала ОАО "РЖД"	Забайкальский край, пгт Карымское, ул Ангарская, д 14	7708503727
409	Организация/ИП	Приаргунский муниципальный район	МБУ "СЛУЖБА МТО"	Забайкальский край, Приаргунский муниципальный округ, село Урулюнгуй, улица Аксёнова, 30	7518007456
410	Организация/ИП	Забайкальский муниципальный район	ОАО "РЖД" Ерофей Павловичская дистанция электроснабжения	Забайкальский край, Могочинский р-н, п/ст Чичатка, ул Энергетиков	7708503727
411	Организация/ИП	Балейский муниципальный район	ГАПОУ "ЧПК"	Забайкальский край, Балей, Профсоюзная улица, 9А	7536024581
412	Организация/ИП	Приаргунский муниципальный район	МБУ "СЛУЖБА МТО"	Забайкальский край, Приаргунский муниципальный округ, село Нижний Зоргол, улица Пешкова	7518007456
413	Организация/ИП	Приаргунский муниципальный район	МБУ "СЛУЖБА МТО"	Забайкальский край, Приаргунский муниципальный округ, поселок городского типа Кличка, Социалистическая улица, 3	7518007456
414	Организация/ИП	город Чита	ГАПОУ "ЧПК"	Забайкальский край, Чита, улица Генерала Белика, 11	7536024581
415	Организация/ИП	ЗАТО поселок Горный	ООО "ЭКОНОМ+"	Забайкальский край, посёлок городского типа Горный, Солнечная улица, 29	7536178817
416	Организация/ИП	город Чита	ГАПОУ "ЧПК"	Забайкальский край, Чита, улица Красной Звезды, 51А	7536024581
417	Организация/ИП	Приаргунский муниципальный район	ООО "ЭКОНОМ+"	Забайкальский край, посёлок городского типа Приаргунск, Транспортная улица, 2	7536178817
418	Организация/ИП	город Чита	ООО "ЭКОНОМ+"	Забайкальский край, Чита, Весенняя улица, 27	7536178817
419	Организация/ИП	Оловяннинский муниципальный район	ООО "ЭКОНОМ+"	Забайкальский край, Оловяннинский район, посёлок городского типа Оловянная	7536178817
420	Организация/ИП	Приаргунский муниципальный район	МБУ "СЛУЖБА МТО"	Забайкальский край, посёлок городского типа Приаргунск, улица Ленина, 21	7518007456
421	Организация/ИП	Приаргунский муниципальный район	МБУ "СЛУЖБА МТО"	Забайкальский край, посёлок городского типа Приаргунск, улица Ленина, 6	7518007456
422	Организация/ИП	Оловяннинский муниципальный район	ИП Выборова Анна Леонидовна	Забайкальский край, Оловяннинский р-н, пгт Золотореченск, 5-й кв-л	751502625915
423	Организация/ИП	Оловяннинский муниципальный район	ИП Выборова Анна Леонидовна	Забайкальский край, Оловяннинский р-н, пгт Золотореченск, 5-й кв-л д.17 п.18	751502625915
424	Организация/ИП	город Чита	ООО "ОПТИМА"	Забайкальский край, Чита, Кастринская улица, 30	7536102600
425	Организация/ИП	город Чита	ОАО "РЖД" Эксплуатационное вагонное депо Могоча	Забайкальский край, г Могоча, ул Плясова, д 1	7708503727
426	Организация/ИП	город Чита	ИП Шульга Александр Анатольевич	Забайкальский край, Чита, поселок Сибирский, Старошахтерская улица, 68А	753706457204
427	Организация/ИП	Муниципальный район Город Краснокаменск и Краснокаменский район	ИП Полуэктов Андрей Николаевич	Забайкальский край, Краснокаменск, 1-й микрорайон, 134, подъезд 3	366600091208
428	Организация/ИП	Карымский муниципальный район	БАЙКАЛЬСКИЙ БАНК ПАО СБЕРБАНК	Забайкальский край, Карымский район, село Урульга, Советская улица, 30	7707083893
429	Организация/ИП	Карымский муниципальный район	БАЙКАЛЬСКИЙ БАНК ПАО СБЕРБАНК	Забайкальский край, Карымский район, поселок городского типа Карымское, Ленинградская улица, 55	7707083893
430	Организация/ИП	Борзинский муниципальный район	Федеральное государственное унитарное предприятие "Забайкальская железная дорога"	Забайкальский край, г. Чита, ул. Авиационная, д. 40, строен. 2	7708503727

№ п/п	Тип отходообразователя	Муниципальное образование	Полное наименование	Местоположение	ИНН организации
431	Организация/ИП	Читинский муниципальный район	БАЙКАЛЬСКИЙ БАНК ПАО СБЕРБАНК	Забайкальский край, Читинский район, село Новая Кука, Микрорайон Забайкальская Птицефабрика, 5	7707083893
432	Организация/ИП	город Чита	ООО "КРЕДИТНЫЙ ДОМ"	Забайкальский край, Чита, улица Журавлёва, 28	7536050060
433	Организация/ИП	город Чита	ООО "КРЕДИТНЫЙ ДОМ"	Забайкальский край, Чита, Новобульварная улица, 9	7536050060
434	Организация/ИП	город Чита	ООО "КРЕДИТНЫЙ ДОМ"	Забайкальский край, Чита, Белорусская улица, 11	7536050060
435	Организация/ИП	город Чита	ООО "КРЕДИТНЫЙ ДОМ"	Забайкальский край, Чита, Набережная улица, 66Б	7536050060
436	Организация/ИП	Читинский муниципальный район	БАЙКАЛЬСКИЙ БАНК ПАО СБЕРБАНК	Забайкальский край, Читинский район, село Маккавеево, улица Бутина, 54	7707083893
437	Организация/ИП	город Чита	ООО "КРЕДИТНЫЙ ДОМ"	Забайкальский край, Чита, улица Онискевича, 10	7536050060
438	Организация/ИП	город Чита	ООО "КРЕДИТНЫЙ ДОМ"	Забайкальский край, Чита, улица Богомягкова, 6	7536050060
439	Организация/ИП	Петровск-Забайкальский муниципальный район	ООО "МЕТАЛЛУРГ"	Забайкальский край, Петровск-Забайкальский район	7531005553
440	Организация/ИП	Борзинский муниципальный район	ИП Жамсаранова Татьяна Гончиковна	Забайкальский край, Борзинский район, посёлок городского типа Шерловая Гора, улица Горького, 15	752900092538
441	Организация/ИП	Карымский муниципальный район	Федеральное государственное унитарное предприятие "Забайкальская железная дорога"	Забайкальский край, г. Чита, ул. Авиационная, д. 40, строен. 4	7708503727
442	Организация/ИП	Забайкальский муниципальный район	ОАО "РЖД" Забайкальская дирекция по тепловодоснабжению	Забайкальский край, Забайкальский район, посёлок при станции Харанор, поселок Черноозерский	7708503727
443	Организация/ИП	Забайкальский муниципальный район	ООО "ЛОКОТЕХ-СЕРВИС"	Забайкальский край, пгт Забайкальск, Железнодорожная улица, 1	7704758153
444	Организация/ИП	город Чита	ИП Бянкин Вадим Алексеевич	Забайкальский край, Чита, Промышленная улица, 1А	752200013315
445	Организация/ИП	Борзинский муниципальный район	ООО "ЛОКОТЕХ-СЕРВИС"	Забайкальский край, Борзя, Рабочая улица, 2 А	7704758153
446	Организация/ИП	город Чита	ИП Хохряков Сергей Геннадьевич	Забайкальский край, Чита, улица Ленина, 29	752901232386
447	Организация/ИП	Читинский муниципальный район	ИП Фирсова Ольга Владимировна	Забайкальский край, Читинский район, село Смоленка, Советская улица, 47А	751504454503
448	Организация/ИП	Оловяннинский муниципальный район	ИП Герасимов Игорь Владиславович	Забайкальский край, Оловяннинский район, поселок городского типа Ясногорск, Молодёжная улица, 4	753601644246
449	Организация/ИП	Шилкинский муниципальный район	ИП Герасимов Игорь Владиславович	Забайкальский край, Шилка, улица Ленина, 21А	753601644246
450	Организация/ИП	Читинский муниципальный район	ИП Герасимов Игорь Владиславович	Забайкальский край, Читинский район, посёлок городского типа Новокручининский, Широкая улица, 4	753601644246
451	Организация/ИП	город Чита	Титов Владимир Александрович	Забайкальский край, Чита, 4-я Долиновская улица, 32	290118016752
452	Организация/ИП	Карымский муниципальный район	ОАО "РЖД" Забайкальская дирекция по тепловодоснабжению	Забайкальский край, Карымский район, поселок городского типа Карымское, Ленинградская улица, 91	7708503727
453	Организация/ИП	Приаргунский муниципальный район	ОАО "РЖД" - Дирекция железнодорожных вокзалов	Забайкальский край, пгт Приаргунск, ул Воинов Интернационалистов, д 1	7708503727
454	Организация/ИП	город Чита	ИП Герасимов Игорь Владиславович	Забайкальский край, Чита, Суглинная улица, 2А	753601644246
455	Организация/ИП	Карымский муниципальный район	ОАО "РЖД" Забайкальская дирекция по тепловодоснабжению	Забайкальский край, Карымский район, поселок городского типа Карымское	7708503727
456	Организация/ИП	Муниципальный район Город Краснокаменск и Краснокаменский район	ОАО "РЖД" - Дирекция железнодорожных вокзалов	Забайкальский край, Краснокаменский р-н, село Маргуцек, ул Привокзальная, зд 3	7708503727
457	Организация/ИП	Карымский муниципальный район	ОАО "РЖД" Забайкальская дирекция по тепловодоснабжению	Забайкальский край, Карымский район, поселок городского типа Карымское, Ангарская улица, 14	7708503727
458	Организация/ИП	город Чита	Открытое акционерное общество "Железнодорожная торговая компания"	Забайкальский край, г. Чита, ул. Онискевича, 17	7708639622
459	Организация/ИП	Борзинский муниципальный район	ОАО "РЖД" Забайкальская дирекция по тепловодоснабжению	Забайкальский край, Борзя, Железнодорожная улица, 14	7708503727
460	Организация/ИП	Карымский муниципальный район	ОАО "РЖД" Забайкальская дирекция по тепловодоснабжению	Забайкальский край, Карымский район	7708503727
461	Организация/ИП	город Чита	ОАО "РЖД" - Дирекция железнодорожных вокзалов	Забайкальский край, Чита, улица Бутина, 2	7708503727
462	Организация/ИП	Борзинский муниципальный район	ИП Пляскина Елена Валерьевна	Забайкальский край, Борзя, улица Богдана Хмельницкого, 6	752903703714
463	Организация/ИП	Читинский муниципальный район	ИП Беспалова Елена Александровна	Забайкальский край, Читинский район, село Домна	752400254364
464	Организация/ИП	город Петровск-Забайкальский	ОАО "РЖД" - Дирекция железнодорожных вокзалов	Забайкальский край, Петровск-Забайкальский, Лесная улица, 9А	7708503727

№ п/п	Тип отходообразователя	Муниципальное образование	Полное наименование	Местоположение	ИНН организации
465	Организация/ИП	Борзинский муниципальный район	ОАО "РЖД" Забайкальская дирекция по тепловодоснабжению	Забайкальский край, Борзя, Зелёный переулок, 66	7708503727
466	Организация/ИП	город Чита	ООО "КРАСРИТЕЙЛ"	Забайкальский край, Чита, микрорайон Геофизический, 24	2462218044
467	Организация/ИП	Могочинский муниципальный район	ОАО "РЖД" - Дирекция железнодорожных вокзалов	Забайкальский край, Могоча, улица Плясова, 42А	7708503727
468	Организация/ИП	Чернышевский муниципальный район	ОАО "РЖД" - Дирекция железнодорожных вокзалов	Забайкальский край, Чернышевский район, посёлок городского типа Чернышевск, Железнодорожная улица, 23	7708503727
469	Организация/ИП	Шилкинский муниципальный район	ОАО "РЖД" - Дирекция железнодорожных вокзалов	Забайкальский край, Шилка, Вокзальная улица, 1	7708503727
470	Организация/ИП	Петровск-Забайкальский муниципальный район	ОАО "РЖД" Забайкальская дирекция по тепловодоснабжению	Забайкальский край, Петровск-Забайкальский район, село Толбага	7708503727
471	Организация/ИП	Забайкальский муниципальный район	ОАО "РЖД" - Дирекция железнодорожных вокзалов	Забайкальский край, пгт Забайкальск, Железнодорожная улица, 1	7708503727
472	Организация/ИП	Борзинский муниципальный район	ОАО "РЖД" - Дирекция железнодорожных вокзалов	Забайкальский край, Борзя, Железнодорожная улица, 42	7708503727
473	Организация/ИП	Карымский муниципальный район	ОАО "РЖД" - Дирекция железнодорожных вокзалов	Забайкальский край, Карымский район, поселок городского типа Карымское, Вокзальная улица, 15	7708503727
474	Организация/ИП	город Чита	Козлова Ирина Петровна	Забайкальский край, Чита, улица Баранского, 100	330401651705
475	Организация/ИП	город Петровск-Забайкальский	ОАО "РЖД" Забайкальская дирекция по тепловодоснабжению	Забайкальский край, Петровск-Забайкальский, Залинейная улица, 40	7708503727
476	Организация/ИП	город Чита	ИП Тимофеева Евгения Валерьевна	Забайкальский край, Чита, 3-й микрорайон, 6	753704481900
477	Организация/ИП	город Чита	ОАО "РЖД" Забайкальская дирекция по тепловодоснабжению	Забайкальский край, пгт Могойтуй, ул Железнодорожная, д 9 стр 10	7708503727
478	Организация/ИП	город Петровск-Забайкальский	ОАО "РЖД" Забайкальская дирекция по тепловодоснабжению	Забайкальский край, Петровск-Забайкальский, Лесная улица, 11	7708503727
479	Организация/ИП	город Чита	ИП Ткачук Сергей Алексеевич	Забайкальский край, Чита, Хабаровская улица, 6	540210225190
480	Организация/ИП	Карымский муниципальный район	ОАО "РЖД" Забайкальская дирекция по тепловодоснабжению	Забайкальский край, Карымский район, село Урульга	7708503727
481	Организация/ИП	Читинский муниципальный район	СНТ №46 "СОСНОВЫЙ"	Забайкальский край, Читинский район, СНТ № 46 Сосновый, Смоленская улица	7524002632
482	Организация/ИП	город Чита	ООО СПЕЦИАЛИЗИРОВАННЫЙ ЗАСТРОЙЩИК "МИР"	Забайкальский край, Чита, посёлок Текстильщиков, 4-й микрорайон, 38	7536050334
483	Организация/ИП	Хилокский муниципальный район	ОАО "РЖД" Забайкальская дирекция по тепловодоснабжению	Забайкальский край, Хилокский район, поселок городского типа Могзон	7708503727
484	Организация/ИП	Читинский муниципальный район	ДНТ "МЕЖДУОЗЕРНОЕ"	Забайкальский край, Читинский район, дачное некоммерческое товарищество Междуозерное	7524008698
485	Организация/ИП	Карымский муниципальный район	ИП Едохина Ирина Сергеевна	Забайкальский край, Карымский район, поселок городского типа Карымское, Шивиинская улица, дом 23а	750802869808
486	Организация/ИП	город Чита	ИП Лагута Илья Сергеевич	Забайкальский край, Чита, проспект Советов, 1	753614073279
487	Организация/ИП	город Чита	ИП Лагута Илья Сергеевич	Забайкальский край, Чита, микрорайон ТУСМ-4, 5	753614073279
488	Организация/ИП	Оловяннинский муниципальный район	МУ ДО "ЯСНОГОРСКАЯ РАЙОННАЯ ДЮСШ"	Забайкальский край, Оловяннинский р-н, пгт Ясногорск, Советский мкр, д 4А	7515001505
489	Организация/ИП	Могойтуйский муниципальный район	ОАО "РЖД" Забайкальская дирекция по тепловодоснабжению	Забайкальский край, Могойтуйский район, посёлок городского типа Могойтуй	7708503727
490	Организация/ИП	Карымский муниципальный район	ИП Иванова Анна Сергеевна	Забайкальский край, Карымский район, поселок городского типа Карымское, Ленинградская улица, 34	290109002898
491	Организация/ИП	Хилокский муниципальный район	ОАО "РЖД" Забайкальская дирекция по тепловодоснабжению	Забайкальский край, Хилокский район, село Харагун, Коммунальная улица	7708503727
492	Организация/ИП	Борзинский муниципальный район	Романенко Марина Владимировна	Забайкальский край, Борзя, улица Богдана Хмельницкого, 11	614201282820
493	Организация/ИП	Борзинский муниципальный район	ОАО "РЖД" Забайкальская дирекция по тепловодоснабжению	Забайкальский край, Борзинский район, село Малый Соловьёвск	7708503727
494	Организация/ИП	Хилокский муниципальный район	ИП Котельников Иван Владимирович	Забайкальский край, Хилок, Трактовая улица, 13	753800570503
495	Организация/ИП	Хилокский муниципальный район	ИП Котельников Иван Владимирович	Забайкальский край, Хилок, улица Ленина, 12Б	753800570503
496	Организация/ИП	Хилокский муниципальный район	ИП Котельников Иван Владимирович	Забайкальский край, Хилок, улица Калинина, 32	753800570503
497	Организация/ИП	Читинский муниципальный район	ОАО "РЖД" Забайкальская дирекция по тепловодоснабжению	Забайкальский край, Читинский район, посёлок городского типа Новокручининский	7708503727
498	Организация/ИП	Хилокский муниципальный район	ИП Котельников Иван Владимирович	Забайкальский край, Хилок, Привокзальная площадь	753800570503

№ п/п	Тип отходообразователя	Муниципальное образование	Полное наименование	Местоположение	ИНН организации
499	Организация/ИП	Хилокский муниципальный район	ИП Котельников Иван Владимирович	Забайкальский край, Хилок, Ключевая улица, 1А	753800570503
500	Организация/ИП	Борзинский муниципальный район	ОАО "РЖД" Забайкальская дирекция по тепловодоснабжению	Забайкальский край, Борзя, Железнодорожная улица	7708503727
501	Организация/ИП	Хилокский муниципальный район	ИП Котельников Иван Владимирович	Забайкальский край, Хилок, улица Карла Маркса, 34А	753800570503
502	Организация/ИП	Хилокский муниципальный район	ИП Котельников Иван Владимирович	Забайкальский край, Хилок, улица Калинина, 42А	753800570503
503	Организация/ИП	Улётовский муниципальный район	ИП Сучкова Елена Михайловна	Забайкальский край, Улётовский район, село Улёты, улица Горького, 15	771905433775
504	Организация/ИП	Хилокский муниципальный район	ИП Котельников Иван Владимирович	Забайкальский край, Хилок, улица Чкалова, 10А	753800570503
505	Организация/ИП	Борзинский муниципальный район	ИП Дамбаева Цыпылма Александровна	Забайкальский край, Борзинский район, посёлок городского типа Шерловая Гора, Юбилейная улица, 1	753402434205
506	Организация/ИП	Хилокский муниципальный район	ИП Котельников Иван Владимирович	Забайкальский край, Хилок, Нагорная улица, 31	753800570503
507	Организация/ИП	город Чита	ИП Кривошеин Евгений Александрович	Забайкальский край, Чита, проспект Фадеева, 5	753704283231
508	Организация/ИП	Хилокский муниципальный район	ИП Котельников Иван Владимирович	Забайкальский край, Хилок, улица Калинина, 1	753800570503
509	Организация/ИП	город Чита	ООО "РУССКАЯ ПИЩА"	Забайкальский край, Чита, Карповский тракт, 45	7536098706
510	Организация/ИП	город Чита	ООО "РУССКАЯ ПИЩА"	Забайкальский край, Чита, Норильская улица, 3	7536098706
511	Организация/ИП	город Чита	ООО "РУССКАЯ ПИЩА"	Забайкальский край, Чита, улица Чкалова, 149	7536098706
512	Организация/ИП	Хилокский муниципальный район	ОАО "РЖД" Забайкальская дирекция по тепловодоснабжению	Забайкальский край, Хилок, улица Дзержинского, 18	7708503727
513	Организация/ИП	город Чита	ИП Власова Елена Васильевна	Забайкальский край, Чита, улица Карла Маркса, 85с1	753404746506
514	Организация/ИП	город Чита	ООО "ШАНХАЙ СПЕЦТЕХНИКА"	Забайкальский край, Чита, Объездное шоссе, 26с1	7536167149
515	Организация/ИП	город Чита	ИП Кривошеин Евгений Александрович	Забайкальский край, Чита, микрорайон Октябрьский, 14	753704283231
516	Организация/ИП	город Чита	ИП Кривошеин Евгений Александрович	Забайкальский край, Чита, улица Космонавтов, 20	753704283231
517	Организация/ИП	город Чита	Общество с ограниченной ответственностью Фирма "Арт-Премьер"	Забайкальский край, Чита, улица Бабушкина, 68	7536030320
518	Организация/ИП	город Чита	ИП Ливенлу Алексей Тимбович	Забайкальский край, Чита, улица Металлистов, 22	753700325794
519	Организация/ИП	город Чита	ИП Ливенлу Алексей Тимбович	Забайкальский край, Чита, улица Энтузиастов, 78	753700325794
520	Организация/ИП	Оловяннинский муниципальный район	ИП Абдуллоев Бахтовар Абдуваххобович	Забайкальский край, Оловяннинский район, поселок городского типа Ясногорск, улица Энергетиков, 11	751506448583
521	Организация/ИП	Хилокский муниципальный район	ИП Котельников Иван Владимирович	Забайкальский край, Хилок, Первомайская улица, 5	753800570503
522	Организация/ИП	Оловяннинский муниципальный район	ИП Абдуллоев Бахтовар Абдуваххобович	Забайкальский край, Оловяннинский район, поселок городского типа Ясногорск, Степной микрорайон, 4	751506448583
523	Организация/ИП	Оловяннинский муниципальный район	ИП Абдуллоев Бахтовар Абдуваххобович	Забайкальский край, Оловяннинский район, поселок городского типа Ясногорск, Степной микрорайон, 5	751506448583
524	Организация/ИП	город Чита	ИП Макаренко Алексей Анатольевич	Забайкальский край, Чита, улица Ленина, 125	753706114246
525	Организация/ИП	Хилокский муниципальный район	ИП Котельников Иван Владимирович	Забайкальский край, Хилокский район, село Линёво Озеро, улица Ленина, 12	753800570503
526	Организация/ИП	Карымский муниципальный район	ОАО "РЖД" Забайкальская дирекция по тепловодоснабжению	Забайкальский край, пгт Карымское, Верхняя улица	7708503727
527	Организация/ИП	Хилокский муниципальный район	ИП Котельников Иван Владимирович	Забайкальский край, Хилокский район, село Бада, Красноармейская улица, 1	753800570503
528	Организация/ИП	город Чита	ИП Плотникова Анастасия Владимировна	Забайкальский край, Чита, улица Богомягкова, 55	753706435923
529	Организация/ИП	город Чита	ИП Голомидов Алексей Викторович	Забайкальский край, Чита, Угданская улица, 3	753700094811
530	Организация/ИП	город Чита	ИП Голомидов Алексей Викторович	Забайкальский край, Чита, улица Балябина, 16	753700094811
531	Организация/ИП	Хилокский муниципальный район	ИП Котельников Иван Владимирович	Забайкальский край, Хилокский район, посёлок при станции Жипхеген, Заводская улица, 7	753800570503
532	Организация/ИП	Хилокский муниципальный район	ИП Котельников Иван Владимирович	Забайкальский край, Хилок, Ямаровская улица, 37	753800570503
533	Организация/ИП	Хилокский муниципальный район	ИП Котельников Иван Владимирович	Забайкальский край, Хилок, Комсомольская улица, 3А	753800570503
534	Организация/ИП	город Чита	ИП Сучкова Елена Михайловна	Забайкальский край, Чита, Новобульварная улица, 36	771905433775
535	Организация/ИП	город Чита	ИП Сучкова Елена Михайловна	Забайкальский край, Чита, микрорайон Северный, 73	771905433775
536	Организация/ИП	город Чита	ИП Сучкова Елена Михайловна	Забайкальский край, Чита, микрорайон Царский, 4	771905433775
537	Организация/ИП	Александрово-Заводский муниципальный район	МОУ БУТУНТАЙСКАЯ ООШ	Забайкальский край, Александрово-Заводский район, село Бутунтай	7502001498

№ п/п	Тип отходообразователя	Муниципальное образование	Полное наименование	Местоположение	ИНН организации
580	Организация/ИП	Читинский муниципальный район	ИП Семёнова Наталья Валерьевна	Забайкальский край, Читинский район, посёлок городского типа Новокручининский, улица Строителей	752407031776
581	Организация/ИП	Красночикойский муниципальный район	ГПОУ "ЧПТК"	Забайкальский край, Красночикойский район, село Красный Чикой, Первомайская улица, 1	7536011180
582	Организация/ИП	город Чита	ООО "ВОСТОК-АГРО"	Забайкальский край, Чита, Автомобильный проезд, 45	7536101148
583	Организация/ИП	Оловяннинский муниципальный район	ИП Хачатрян Вреж Саакович	Забайкальский край, Оловяннинский р-н, п/ст Ясная, ул Мира, д 3	751500815565
584	Организация/ИП	Красночикойский муниципальный район	ФГБУ "ЗАБАЙКАЛЬСКОЕ УГМС"	Забайкальский край, Красночикойский район, село Менза	7536129908
585	Организация/ИП	город Чита	ИП Абдуллоев Шухрат Ганиевич	Забайкальский край, Чита, Весенняя улица, 11В	753620942826
586	Организация/ИП	Красночикойский муниципальный район	ФГБУ "ЗАБАЙКАЛЬСКОЕ УГМС"	Забайкальский край, Красночикойский район, село Черемхово, Центральная улица, 68	7536129908
587	Организация/ИП	Красночикойский муниципальный район	ФГБУ "ЗАБАЙКАЛЬСКОЕ УГМС"	Забайкальский край, Красночикойский район, село Красный Чикой, Первомайская улица, 4	7536129908
588	Организация/ИП	Читинский муниципальный район	Низелькаева Галина Владимировна	Забайкальский край, Читинский район, микрорайон Северный 27/1	753402378110
589	Организация/ИП	Читинский муниципальный район	Берсенева Ольга Борисовна	Забайкальский край, Читинский район, мкр. Востончый, д. 41/4	750500001123
590	Организация/ИП	город Чита	ООО "А-КОМ"	Забайкальский край, Чита, улица Николая Островского, 28	7536052853
591	Организация/ИП	Нерчинский муниципальный район	АДМИНИСТРАЦИЯ СЕЛЬСКОГО ПОСЕЛЕНИЯ "ПЕШКОВСКОЕ"	Забайкальский край, Нерчинский район, село Савватеево, Центральная улица, 30	7513005600
592	Организация/ИП	Красночикойский муниципальный район	ИП Никитин Геннадий Петрович	Забайкальский край, Красночикойский район, село Красный Чикой, Кировский переулок, 1	027204911624
593	Организация/ИП	Карымский муниципальный район	ОАО "РЖД" Дирекция социальной сферы	Забайкальский край, Карымский район, поселок при станции Адриановка	7708503727
594	Организация/ИП	Борзинский муниципальный район	ОАО "РЖД" Дирекция социальной сферы	Забайкальский край, Борзя, улица Ленина, 30	7708503727
595	Организация/ИП	Забайкальский муниципальный район	ООО "ЕВРАЗИЯ" пгт .Забайкальск, ул. Пограничная, д.11	Забайкальский край, пгт Забайкальск, Пограничная улица, 11	7505005571
596	Организация/ИП	город Чита	Ряшина Виктория Анатольевна	Забайкальский край, Чита, микрорайон Солнечный	753603588075
597	Организация/ИП	Хилокский муниципальный район	ОАО "РЖД" Дирекция социальной сферы	Забайкальский край, Хилок, улица Ленина, 20	7708503727
598	Организация/ИП	город Чита	ОАО "РЖД" Дирекция социальной сферы	Забайкальский край, Чита, улица Карла Маркса, 65	7708503727
599	Организация/ИП	город Петровск-Забайкальский	АО "УЛАН-УДЭТОРГТЕХНИКА"	Забайкальский край, Петровск-Забайкальский, Спортивная улица, 7	323009804
600	Организация/ИП	Красночикойский муниципальный район	ООО "Разрезуголь"	Забайкальский край, Красночикойский район, село Черемхово	3808232022
601	Организация/ИП	Борзинский муниципальный район	ИП Касанов Евгений Васильевич	Забайкальский край, Борзинский район, посёлок городского типа Шерловая Гора, улица Учанина, 10	752900084907
602	Организация/ИП	Читинский муниципальный район	ИП Новоселов Михаил Анатольевич	Забайкальский край, Читинский район, село Домна, Восточная улица, 30	752400952640
603	Организация/ИП	Калганский муниципальный район	ИП Мичурина Ирина Викторовна	Забайкальский край, Калганский район, село Калга, улица 60 лет Октября, 45	750700170337
604	Организация/ИП	Хилокский муниципальный район	ОАО "РЖД" Дирекция социальной сферы	Забайкальский край, Хилокский район	7708503727
605	Организация/ИП	Читинский муниципальный район	ОАО "РЖД" Дирекция социальной сферы	Забайкальский край, Читинский район, посёлок городского типа Атамановка, урочище Серебряный Бор	7708503727
606	Организация/ИП	Могочинский муниципальный район	ОАО "РЖД" Дирекция социальной сферы	Забайкальский край, Могочинский район, посёлок городского типа Амазар, Клубная улица, 15	7708503727
607	Организация/ИП	Красночикойский муниципальный район	ИП Шкедов Евгений Владимирович	Забайкальский край, Красночикойский район, село Захарово, Центральная улица, 33	753800053985
608	Организация/ИП	Могочинский муниципальный район	ОАО "РЖД" Дирекция социальной сферы	Забайкальский край, Могоча, Клубная улица, 1	7708503727
609	Организация/ИП	Чернышевский муниципальный район	ОАО "РЖД" Дирекция социальной сферы	Забайкальский край, Чернышевский район, посёлок городского типа Чернышевск, Комсомольская улица, 30А	7708503727
610	Организация/ИП	город Чита	ОАО "РЖД" Дирекция социальной сферы	Забайкальский край, Чита, улица Генерала Белика, 33	7708503727
611	Организация/ИП	город Чита	ОАО "РЖД" Дирекция социальной сферы	Забайкальский край, Чита, улица Георгия Костина, 3	7708503727
612	Организация/ИП	город Чита	ООО "СТОМАРТ"	Забайкальский край, Чита, Амурская улица, 7	7536067585

№ п/п	Тип отходообразователя	Муниципальное образование	Полное наименование	Местоположение	ИНН организации
613	Организация/ИП	Муниципальный район Город Краснокаменск и Краснокаменский район	ОАО "РЖД" Эксплуатационное вагонное депо Борзя	Забайкальский край, Краснокаменский район	7708503727
614	Организация/ИП	Читинский муниципальный район	ИП Алексеев Роман Игоревич	Забайкальский край, Читинский район, посёлок городского типа Новокручининский, Широкая улица, 4	752404939312
615	Организация/ИП	город Чита	ООО "МАДЖЕСТИК-ТУР"	Забайкальский край, Чита, улица Журавлёва, 54	7536158200
616	Организация/ИП	Читинский муниципальный район	ИП Алексеев Роман Игоревич	Забайкальский край, Читинский район, посёлок городского типа Новокручининский, Строительная улица, 27	752404939312
617	Организация/ИП	город Чита	Некоммерческое садоводческое товарищества № 145 "Атлант"	Забайкальский край, Чита, НСТ № 145 Атлант	7535005642
618	Организация/ИП	Забайкальский муниципальный район	ОАО "РЖД" Эксплуатационное вагонное депо Борзя	Забайкальский край, пгт Забайкальск	7708503727
619	Организация/ИП	ЗАТО поселок Горный	ИП Соболева Анна Павловна	Забайкальский край, посёлок городского типа Горный, 6	753300047447
620	Организация/ИП	город Чита	ИП Бадмаев Эдуард Очирович	Забайкальский край, Забайкальский р-н Красноармейская 19	32500042900
621	Организация/ИП	Каларский муниципальный район	ОАО "РЖД" Восточно-Сибирская дирекция снабжения	Забайкальский край, Каларский муниципальный округ, Здание ОЭРП Каларский р-он, ст. Икабья	7708503727
622	Организация/ИП	Каларский муниципальный район	ОАО "РЖД" Восточно-Сибирская дирекция снабжения	Забайкальский край,674159, Новая Чара, улица Молдованова 7	7708503727
623	Организация/ИП	Забайкальский муниципальный район	ИП Цискаришвили Мераб Ираклиевич	Забайкальский край, пгт Забайкальск, Комсомольская улица, 21	750500033140
624	Организация/ИП	Петровск-Забайкальский муниципальный район	ООО "РЕЗАНОВ"	Забайкальский край, Петровск-Забайкальский район, село Баляга	7531006973
625	Организация/ИП	Читинский муниципальный район	ИП Зимина Ольга Владимировна	Забайкальский край, Читинский район, посёлок городского типа Атамановка, Заводская улица, 14А	753606050373
626	Организация/ИП	Красночикойский муниципальный район	ООО "Дента"	Забайкальский край, Красночикойский район, село Красный Чикой, Первомайская улица, 86А	7509004339
627	Организация/ИП	Улётовский муниципальный район	ИП Калашникова Елена Витальевна	Забайкальский край, Улётовский район, село Улёты, Кооперативная улица, 15	752201799356
628	Организация/ИП	Улётовский муниципальный район	ИП Калашникова Елена Витальевна	Забайкальский край, Улётовский район, село Доронинское, Пионерская улица, 22А	752201799356
629	Организация/ИП	город Чита	ИП Жалсанова Туяна Бабудоржиевна	Забайкальский край, Чита, улица Володарского, 38	753700178130
630	Организация/ИП	город Чита	ООО "МАДРИД"	Забайкальский край, Чита, улица Балябина, 16	7536060942
631	Организация/ИП	город Чита	ООО "МАДРИД"	Забайкальский край, Чита, Хабаровская улица, 6	7536060942
632	Организация/ИП	город Чита	Забелина Ирина Вячеславовна	Забайкальский край, Чита, Амурская улица, 48, пом. 31	
633	Организация/ИП	Оловяннинский муниципальный район	ИП Одинаев Хаётиддин Кубидинович	Забайкальский край, Оловяннинский район, посёлок городского типа Оловянная, Московская улица, 101	751505612706
634	Организация/ИП	Читинский муниципальный район	ГКФХ Кригер Григорий Николаевич	Забайкальский край, Читинский район, село Ильинка, Центральная улица	752405389990
635	Организация/ИП	Борзинский муниципальный район	ИП Смирнова Любовь Дмитриевна	Забайкальский край, Борзинский район, посёлок городского типа Шерловая Гора, Советская улица, 10А	752903869100
636	Организация/ИП	Читинский муниципальный район	ГКФХ Кригер Григорий Николаевич	Забайкальский край, Читинский район, село Танха, Центральная улица	752405389990
637	Организация/ИП	Каларский муниципальный район	ОАО "РЖД" Восточно-Сибирская дирекция снабжения	Забайкальский край, Каларский муниципальный округ, поселок при станции Куанда, Привокзальная улица, 1	7708503727
638	Организация/ИП	Читинский муниципальный район	ГКФХ Кригер Григорий Николаевич	Забайкальский край, Читинский район, село Новотроицк, Шоссейная улица	752405389990
639	Организация/ИП	Читинский муниципальный район	ГКФХ Кригер Григорий Николаевич	Забайкальский край, Читинский район, село Новотроицк, Майская улица, 18	752405389990
640	Организация/ИП	Читинский муниципальный район	ГКФХ Кригер Григорий Николаевич	Забайкальский край, Читинский район, село Новотроицк, Майская улица, 19	752405389990
641	Организация/ИП	Хилокский муниципальный район	ИП Туймятова Юлия Анатольевна	Забайкальский край, Хилокский район, поселок городского типа Могзон, улица Крупской, 65/4	752302581998
642	Организация/ИП	Шилкинский муниципальный район	ООО "ЛОКОТЕХ-СЕРВИС" Могочинский	Забайкальский край, Шилка, улица Ленина, 1	7704758153
643	Организация/ИП	город Чита	ООО "ЭТАЛОН-АВТО"	Забайкальский край, Чита, Новобульварная улица, 12	7536098640
644	Организация/ИП	город Чита	ООО "ЭТАЛОН-АВТО"	Забайкальский край, Чита, улица Курнатовского, 34	7536098640
645	Организация/ИП	город Чита	ООО "ЭТАЛОН-АВТО"	Забайкальский край, Чита, улица Красной Звезды, 4	7536098640
646	Организация/ИП	Чернышевский муниципальный район	ООО "ЛОКОТЕХ-СЕРВИС" Могочинский	Забайкальский край, Чернышевский район, посёлок городского типа Чернышевск, Промышленный тупик, 3	7704758153

№ п/п	Тип отходообразователя	Муниципальное образование	Полное наименование	Местоположение	ИНН организации
647	Организация/ИП	город Чита	ООО "ЭТАЛОН-АВТО"	Забайкальский край, Чита, посёлок Энергетиков, улица Энергетиков, 9	7536098640
648	Организация/ИП	город Чита	ООО "ЭТАЛОН-АВТО"	Забайкальский край, Чита, Весенняя улица, 15	7536098640
649	Организация/ИП	Каларский муниципальный район	ООО "ЛОКОТЕХ-СЕРВИС" Восточно-Сибирский филиал	Забайкальский край, Каларский муниципальный округ, посёлок городского типа Новая Чара, улица Молдованова	7704758153
650	Организация/ИП	город Чита	ООО "ЛУЧ"	Забайкальский край, Чита, Магистральная улица, 78	7536160866
651	Организация/ИП	Борзинский муниципальный район	ИП Шеломенцева Светлана Владимировна	Забайкальский край, Борзя, Савватеевская улица, 4	752900448294
652	Организация/ИП	Борзинский муниципальный район	ИП Шеломенцева Светлана Владимировна	Забайкальский край, Борзя, улица Карла Маркса, 98	752900448294
653	Организация/ИП	Могочинский муниципальный район	ООО "ЛОКОТЕХ-СЕРВИС" Могочинский	Забайкальский край, Могоча, улица Шулешко, 2	7704758153
654	Организация/ИП	город Чита	ООО "ТЭК"	Забайкальский край, Чита, улица Ленина, 56	7512004963
655	Организация/ИП	Карымский муниципальный район	ИП Шабаев Евгений Викторович	Забайкальский край, Карымский район, поселок городского типа Карымское, улица Братьев Васильевых, 2Б	750800039390
656	Организация/ИП	город Чита	РЕЛИГИОЗНАЯ ОРГАНИЗАЦИЯ ДАЛЬНЕВОСТОЧНЫЙ РЕГИОНАЛЬНЫЙ УПРАВЛЕНЧЕСКИЙ ЦЕНТР НОВОАПОСТОЛЬСКОЙ ЦЕРКВИ	Забайкальский край, Чита, улица Балябина, 16	2721058956
657	Организация/ИП	город Чита	ООО "РИЛАНА"	Забайкальский край, Чита, Крайняя улица, 10	7536138420
658	Организация/ИП	город Петровск-Забайкальский	ОБЩЕСТВО С ОГРАНИЧЕННОЙ ОТВЕТСТВЕННОСТЬЮ "ВИТА"	Забайкальский край, Петровск-Забайкальский, улица Ленина, 13	7531006620
659	Организация/ИП	Борзинский муниципальный район	Тарасенко Снежанна Петровна	Забайкальский край, Борзя, улица Ленина, 16	752900090604
660	Организация/ИП	Газимуро-Заводский муниципальный район	ООО "ВОСТОК ГЕОСЕРВИС"	Забайкальский край, Газимуро-Заводский район, село Будюмкан	7536183408
661	Организация/ИП	Читинский муниципальный район	ООО "АЛЕКДОРС"	Забайкальский край, Чита, Магистральная улица, 89	7536096811
662	Организация/ИП	Читинский муниципальный район	Садоводческое некоммерческое товарищество "Титан"	Забайкальский край, , р-н Читинский, с Карповка	7536057805
663	Организация/ИП	Газимуро-Заводский муниципальный район	ООО "ВОСТОК ГЕОСЕРВИС"	Забайкальский край, Газимуро-Заводский район, село Газимурский Завод, улица Матвеева, 23	7536183408
664	Организация/ИП	Красночикойский муниципальный район	ИП Старостина Елена Сергеевна	Забайкальский край, Красночикойский район, село Красный Чикой	772872840206
665	Организация/ИП	Муниципальный район Город Краснокаменск и Краснокаменский район	ИП Жарков Александр Александрович	Забайкальский край, Краснокаменск, Северный проезд, 3к2	753000028605
666	Организация/ИП	Муниципальный район Город Краснокаменск и Краснокаменский район	ИП Бобоев Санджар Халимбоевич	Забайкальский край, Краснокаменск, проспект Ветеранов, 15/42	753008714684
667	Организация/ИП	Муниципальный район Город Краснокаменск и Краснокаменский район	ИП Бобоев Санджар Халимбоевич	Забайкальский край, Краснокаменск, проспект Шахтёров	753008714684
668	Организация/ИП	Муниципальный район Город Краснокаменск и Краснокаменский район	ИП Бобоев Санджар Халимбоевич	Забайкальский край, Краснокаменск, 4-й микрорайон, 474	753008714684
669	Организация/ИП	город Чита	ООО "ИНВЕСТ-НЕДВИЖИМОСТЬ"	Забайкальский край, Чита, улица Бабушкина, 33	7719543961
670	Организация/ИП	город Чита	ИП Драгомилецкая Елена Владимировна	Забайкальский край, Чита, Ангарская улица, 19	752902686350
671	Организация/ИП	Читинский муниципальный район	ИП Лукашова Екатерина Сергеевна	Забайкальский край, Читинский район, посёлок городского типа Атамановка, Заводская улица, 9	752400179188
672	Организация/ИП	Борзинский муниципальный район	ИП Тихомирова Ирина Николаевна	Забайкальский край, Борзя, улица Карла Маркса, 76	752900074899
673	Организация/ИП	Борзинский муниципальный район	ИП Кушманов Андрей Юрьевич	Забайкальский край, Борзя, Железнодорожная улица, 28	752900184806

№ п/п	Тип отходообразователя	Муниципальное образование	Полное наименование	Местоположение	ИНН организации
674	Организация/ИП	Борзинский муниципальный район	ИП Галигузова Оксана Юрьевна	Забайкальский Забайкальский край, Борзя, Железнодорожная улица, 38А	752900081470
675	Организация/ИП	Борзинский муниципальный район	ИП Манукян Мгер Мхитарович	Забайкальский край, Борзинский район, посёлок городского типа Шерловая Гора, улица Учанина, 3	752901622379
676	Организация/ИП	город Чита	ИП Назиров Рустам Джумабоевич	Забайкальский край, Чита, улица Лазо, 42	753618700918
677	Организация/ИП	Каларский муниципальный район	ООО "РСК"	Забайкальский край, Каларский муниципальный округ, посёлок городского типа Новая Чара, Производственная улица	7506004926
678	Организация/ИП	Борзинский муниципальный район	ИП Манукян Мгер Мхитарович	Забайкальский край, Борзинский район, посёлок городского типа Шерловая Гора, улица 50 лет Октября, 17	752901622379
679	Организация/ИП	Сретенский муниципальный район	ООО "ТВК"	Забайкальский край, Сретенский район, посёлок городского типа Кокуй, 1-я Набережная улица, 68	7519004666
680	Организация/ИП	Сретенский муниципальный район	ООО "ТВК"	Забайкальский край, Сретенский район, посёлок городского типа Кокуй, ул Комсомольская , 1а	7519004666
681	Организация/ИП	Сретенский муниципальный район	ООО "ТВК"	Забайкальский край, Сретенский район, посёлок городского типа Кокуй, Заводская улица, 9А	7519004666
682	Организация/ИП	Балейский муниципальный район	ИП Хабибулина Насима Мансуровна	Забайкальский край, Балейский район, село Унда	751600502044
683	Организация/ИП	Калганский муниципальный район	ГКУ КЦЗН ЗАБАЙКАЛЬСКОГО КРАЯ	Забайкальский край, Калганский район, село Калга, улица Балябина, 26	7536053695
684	Организация/ИП	Хилокский муниципальный район	ИП Протвень Борис Сергеевич	Забайкальский край, Хилок, Нагорная улица, 34	752300822800
685	Организация/ИП	город Чита	ООО "ВСТК"	Забайкальский край, Чита, улица Курнатовского, 25	7535012304
686	Организация/ИП	Читинский муниципальный район	ИП Кутенкова Вера Филипповна магазин багульник	Забайкальский край, Читинский район, с. Смоленка, ул. 2-я Гранитная, 11	753000686450
687	Организация/ИП	город Чита	ИП Полиновская Марина Юрьевна	Забайкальский край, Чита, Ленинградская улица, 58	753603425715
688	Организация/ИП	Борзинский муниципальный район	ООО "Молоко"	Забайкальский край, Борзя, улица Гурьева, 49	7529000364
689	Организация/ИП	Борзинский муниципальный район	ООО "Молоко"	Забайкальский край, Борзя, Промышленная улица, 1	7529000364
690	Организация/ИП	Муниципальный район Город Краснокаменск и Краснокаменский район	ООО "МЕД-ФУД"	Забайкальский край, Краснокаменск, Больничная улица, 5к7	7701272975
691	Организация/ИП	Муниципальный район Город Краснокаменск и Краснокаменский район	ИП Туранов Александр Владимирович	Забайкальский край, Краснокаменск, Центральная улица, 3Ц	750500301247
692	Организация/ИП	Балейский муниципальный район	ИП Некало Елена Геннадьевна	Забайкальский край, Балей, улица 8 Марта, 8	752800018587
693	Организация/ИП	Муниципальный район Город Краснокаменск и Краснокаменский район	ИП Туранов Александр Владимирович	Забайкальский край, Краснокаменск, 4-й микрорайон, 450	750500301247
694	Организация/ИП	Читинский муниципальный район	ООО "КОНТАКТ ПЛЮС"	Забайкальский край, Читинский район, оз. Арахлей, берег района Пески	7536082826
695	Организация/ИП	город Чита	ИП Тимохов Евгений Александрович	Забайкальский край, Чита, Амурская улица, 7	753610315304
696	Организация/ИП	Улётовский муниципальный район	МЕСТНАЯ РЕЛИГИОЗНАЯ ОРГАНИЗАЦИЯ ПРАВОСЛАВНЫЙ ПРИХОД ХРАМА СВЯТИТЕЛЯ ИННОКЕНТИЯ ИРКУТСКОГО С. ТАНГА ЗАБАЙКАЛЬСКОГО КРАЯ ЧИТИНСКОЙ ЕПАРХИИ РУССКОЙ ПРАВОСЛАВНОЙ ЦЕРКВИ (МОСКОВСКИЙ ПАТРИАРХАТ)	Забайкальский край, Улётовский район, село Танга, Центральная улица, 61	7522003172
697	Организация/ИП	город Чита	ИП Гафуров Нозимджон Муллоджонович	Забайкальский край, Чита, улица Красной Звезды, 24	752400177310
698	Организация/ИП	Борзинский муниципальный район	ООО "СКИФ"	Забайкальский край, Борзя, Красноармейская улица, 2	7529009303
699	Организация/ИП	город Чита	ОАО ЧМДК "ДАУРИЯ"	Забайкальский край, Чита, Вокзальная улица, 3	7534014161
700	Организация/ИП	город Чита	ИП Ганжара Святослав Игоревич	Забайкальский край, Чита, улица Журавлёва, 61	753600293122
701	Организация/ИП	Калганский муниципальный район	ИП Деревнин Андрей Борисович	Забайкальский край, Калганский район, село Средняя Борзя, ул. Центральная, 11	750700011070

№ п/п	Тип отходообразователя	Муниципальное образование	Полное наименование	Местоположение	ИНН организации
702	Организация/ИП	Муниципальный район Город Краснокаменск и Краснокаменский район	ИП Галданов Алдар Баторович	Забайкальский край, Краснокаменск, Больничная улица, 2Б	753006470182
703	Организация/ИП	Каларский муниципальный район	ГКУ "УПРАВЛЕНИЕ ЛЕСНИЧЕСТВАМИ ЗАБАЙКАЛЬСКОГО КРАЯ"	Забайкальский край, Каларский муниципальный округ, село Чара, Коммунальная улица, 3	7536157052
704	Организация/ИП	Карымский муниципальный район	ГКУ "УПРАВЛЕНИЕ ЛЕСНИЧЕСТВАМИ ЗАБАЙКАЛЬСКОГО КРАЯ"	Забайкальский край, Карымский район, поселок городского типа Карымское, Пионерская улица, 6А	7536157052
705	Организация/ИП	город Чита	ИП Гафуров Хусрав Орифович	Забайкальский край, Чита, улица Кочеткова, 21	753617951806
706	Организация/ИП	Борзинский муниципальный район	ИП Герасимов Виктор Валентинович	Забайкальский край, Борзя, улица Ленина, 7	463224041248
707	Организация/ИП	Читинский муниципальный район	МДОУ ДЕТСКИЙ САД "БЕРЕЗКА" С. СМОЛЕНКА	Забайкальский край, Читинский район, село Смоленка, микрорайон Благодатный, 57	7524009123
708	Организация/ИП	Читинский муниципальный район	МДОУ ДЕТСКИЙ САД "БЕРЕЗКА" С. СМОЛЕНКА	Забайкальский край, Читинский район, село Смоленка, микрорайон ПМК, 55	7524009123
709	Организация/ИП	поселок Агинское	ИП Шойсоронова Жигзыма Баировна, пос.Агинское, ул.Ленина д.75	Забайкальский край, посёлок городского типа Агинское, улица Ленина, 75	800104396239
710	Организация/ИП	Муниципальный район Город Краснокаменск и Краснокаменский район	ИП Зайцева Любовь Викторовна	Забайкальский край, Краснокаменский район, микрорайон Солнечный, 51	753003555769
711	Организация/ИП	Забайкальский муниципальный район	ИП Муратова Наталья Викторовна	Забайкальский край, пгт Забайкальск	561011537048
712	Организация/ИП	Александрово-Заводский муниципальный район	МДОУ ДЕТСКИЙ САД "БУРАТИНО"	Забайкальский край, Александрово-Заводский район, село Новый Акатуй , Комсомольская улица, 11А	7502001890
713	Организация/ИП	Калганский муниципальный район	ИП Деревнин Андрей Борисович	Забайкальский край, Калганский район, село Бура, Виталия Козлова, 42	750700011070
714	Организация/ИП	Муниципальный район Город Краснокаменск и Краснокаменский район	ИП Саргсян Рудик Завенович	Забайкальский край, Краснокаменск, Молодёжная улица, 8	753616823551
715	Организация/ИП	Сретенский муниципальный район	ООО "ССЗ - У"	Забайкальский край, Сретенский район, посёлок городского типа Кокуй, Заводская улица, 9	7519003334
716	Организация/ИП	Забайкальский муниципальный район	ИП Гасанов Рашид Абдулмуслимович	Забайкальский край, пгт Забайкальск, Красноармейская улица	750502053670
717	Организация/ИП	Каларский муниципальный район	АО "СЕВЕР МИНЕРАЛС"	Забайкальский край, Каларский муниципальный округ, посёлок городского типа Новая Чара, Магистральная улица, 28Б	5190165656
718	Организация/ИП	Муниципальный район Город Краснокаменск и Краснокаменский район	ООО "ПЕРСПЕКТИВА"	Забайкальский край, Краснокаменск, Парковая улица, 33Ц	7530014410
719	Организация/ИП	Ононский муниципальный район	ГКУ КЦЗН ЗАБАЙКАЛЬСКОГО КРАЯ	Забайкальский край, Ононский район, село Нижний Цасучей , Советская улица	7536053695
720	Организация/ИП	Читинский муниципальный район	АДМИНИСТРАЦИЯ СЕЛЬСКОГО ПОСЕЛЕНИЯ "ЗАСОПКИНСКОЕ"	Забайкальский край, Читинский район, село Засопка, улица Центральный Квартал, 14	7524012486
721	Организация/ИП	Муниципальный район Город Краснокаменск и Краснокаменский район	ООО "ПЕРСПЕКТИВА"	Забайкальский край, г. Краснокаменск, Центральный микр, дом 6. оф1	7530014410
722	Организация/ИП	Могойтуйский муниципальный район	ИП Моргун Светлана Анатольевна	Забайкальский край, Могойтуйский район, посёлок городского типа Могойтуй, улица Декабристов, 35	753615116172
723	Организация/ИП	город Чита	Никитенков Александр Анатольевич	Забайкальский край, Чита, микрорайон Девичья Сопка, 5	753700371046

№ п/п	Тип отходообразователя	Муниципальное образование	Полное наименование	Местоположение	ИНН организации
724	Организация/ИП	Муниципальный район Город Краснокаменск и Краснокаменский район	ООО "ЗМК"	Забайкальский край, Краснокаменск, Коммунальная улица, 2	7536103561
725	Организация/ИП	Муниципальный район Город Краснокаменск и Краснокаменский район	ИП Фейсханова Светлана Кашифовна	Забайкальский край, Краснокаменск, 1-й микрорайон, 102	753000588702
726	Организация/ИП	город Чита	ИП Гафуров Нозимджон Муллоджонович	Забайкальский край, Чита, Смоленская улица, 117	752400177310
727	Организация/ИП	город Чита	ИП Гафуров Нозимджон Муллоджонович	Забайкальский край, Чита, Новобульварная улица, 119	752400177310
728	Организация/ИП	Оловяннинский муниципальный район	ИП Оганесян Офеля Гарегиновна	Забайкальский край, пгт Оловянная, ул Машиностроительная, д 7	751505201939
729	Организация/ИП	город Чита	ИП Гафуров Элиёр Зарифджонович	Забайкальский край, Чита, улица Токмакова	753618905880
730	Организация/ИП	Забайкальский муниципальный район	ИП Саломатова Татьяна Петровна	Забайкальский край, пгт Забайкальск, Железнодорожная улица, 15А	753000205621
731	Организация/ИП	Оловяннинский муниципальный район	ИП Оганесян Фрунзе Владимирович	Забайкальский край, Оловяннинский район, посёлок городского типа Оловянная, Московская улица, 157	751504400040
732	Организация/ИП	Читинский муниципальный район	Комогорцев Александр Алексеевич	Забайкальский край, Читинский район, село Смоленка, Минская улица, 60	420213016577
733	Организация/ИП	Муниципальный район Город Краснокаменск и Краснокаменский район	ИП Филиппова Тамара Николаевна	Забайкальский край, Краснокаменск, проспект Ветеранов, 9	753000656511
734	Организация/ИП	Могойтуйский муниципальный район	ИП Цырегмаева Цымжидма	Забайкальский край, пгт Могойтуй, ул Гагарина, д 13	800301478441
735	Организация/ИП	Могойтуйский муниципальный район	ИП Дондокова Аигма Жалсановна	Забайкальский край, пгт Могойтуй, ул Заводская, б/н	800302103413
736	Организация/ИП	Могочинский муниципальный район	ИП Мусаев Насим Магамед Оглы	Забайкальский край, Могоча, Комсомольская улица, 20	751203970166
737	Организация/ИП	Ононский муниципальный район	ИП Куприянова Кристина Сергеевна	Забайкальский край, Ононский район, село Нижний Цасучей , Комсомольская улица	751601602210
738	Организация/ИП	Муниципальный район Город Краснокаменск и Краснокаменский район	ИП Загороднев Игорь Геннадьевич	Забайкальский край, Краснокаменск, проспект Геологов, 16	753005024530
739	Организация/ИП	город Чита	ООО "ФАРММЕДТЕХНИКА"	Забайкальский край, Чита, Смоленская улица, 99	7536049307
740	Организация/ИП	Муниципальный район Город Краснокаменск и Краснокаменский район	ИП Бондаренко Татьяна Ивановна	Забайкальский край, Краснокаменск, 4-й микрорайон, 454	753000293716
741	Организация/ИП	Забайкальский муниципальный район	ИП Буткуте Светлана Владимировна	Забайкальский край, пгт Забайкальск, Красноармейская улица, 4	750500016458
742	Организация/ИП	Читинский муниципальный район	Беловоденко Вадим Анатольевич	Забайкальский край, Читинский район, посёлок городского типа Атамановка, ул. Шоссейная,1г	
743	Организация/ИП	Муниципальный район Город Краснокаменск и Краснокаменский район	ИП Васильева Наталья Ивановна	Забайкальский край, Краснокаменск, Северный проезд, 3к1	753002117434
744	Организация/ИП	ЗАТО поселок Горный	ИП Степан Владислав Владимирович	Забайкальский край, посёлок городского типа Горный, ул. Дружбы, 6, пом. 4, магазин "Плюс"	752201507356
745	Организация/ИП	ЗАТО поселок Горный	ИП Степан Владислав Владимирович	Забайкальский край, посёлок городского типа Горный, ул. Дружбы, 6, пом. 6, магазин "Продукты"	752201507356
746	Организация/ИП	ЗАТО поселок Горный	ИП Степан Владислав Владимирович	Забайкальский край, Посёлок Горный, ул. Дружбы, 168 магазин "Дружба"	752201507356
747	Организация/ИП	Красночикойский муниципальный район	ООО Малхан	Забайкальский край, Красночикойский район, село Красный Чикой, Ключевская улица, 29	7509000302

№ п/п	Тип отходообразователя	Муниципальное образование	Полное наименование	Местоположение	ИНН организации
748	Организация/ИП	город Чита	ИП Краснова Ольга Александровна	Забайкальский край, Чита, Ингодинская улица, 43	753500162581
749	Организация/ИП	город Чита	ООО "ОКЕАН"	Забайкальский край, Чита, Промышленная улица, 3с13	7534013739
750	Организация/ИП	Забайкальский муниципальный район	ИП Мухоедова Вера Георгиевна, пгт. Забайкальск, ул. Пограничная, д. 12, кв.5	Забайкальский край, пгт Забайкальск, Красноармейская улица, 4	750500052488
751	Организация/ИП	ЗАТО поселок Горный	ИП Ростовцева Елена Ивановна	Забайкальский край, посёлок городского типа Горный, 8	753300006761
752	Организация/ИП	город Чита	Першиков Константин Алексеевич	Забайкальский край, Чита, Ивановская улица, 3	753707098212
753	Организация/ИП	Читинский муниципальный район	Лукиянов Денис Васильевич	Забайкальский край, Чита, Ингодинский район, г. Чита, ул. Каменистая, д. 31	
754	Организация/ИП	Чернышевский муниципальный район	ФГП ВО ЖДТ РОССИИ Могочинский отряд ведомственной охраны	Забайкальский край, Чернышевский район, посёлок городского типа Чернышевск, Железнодорожная улица, 15	7701330105
755	Организация/ИП	Могойтуйский муниципальный район	ИП Базаров Баир Цырендоржиевич	Забайкальский край, Могойтуйский район, с.Зугалай, ул.Ленина, д 4	800300000701
756	Организация/ИП	Муниципальный район Город Краснокаменск и Краснокаменский район	ООО "МЕГАКОМ"	Забайкальский край, Краснокаменск, Коммунальная улица, 17	5003106773
757	Организация/ИП	город Чита	Кирилловская Маргарита Юрьевна	Забайкальский край, Чита, Юннатский переулок, 4, кв. 1	
758	Организация/ИП	Шилкинский муниципальный район	ФГП ВО ЖДТ РОССИИ Могочинский отряд ведомственной охраны	Забайкальский край, Шилка, Клубная улица, 2	7701330105
759	Организация/ИП	Муниципальный район Город Краснокаменск и Краснокаменский район	ИП Исамутдинов Ибейдилло Исраилович	Забайкальский край, г Краснокаменск, пр-кт Геологов, д 12Б	753619092606
760	Организация/ИП	город Чита	Калачева Светлана Федоровна	Забайкальский край, Чита, Украинский бульвар, 1	600200177700
761	Организация/ИП	Читинский муниципальный район	МДОУ "НОВОКРУЧИНИНСКИЙ ДЕТСКИЙ САД "РОСТОК"	Забайкальский край, Читинский район, посёлок городского типа Новокручининский, Лесная улица, 26	7524018223
762	Организация/ИП	Читинский муниципальный район	ИП Шишкин Анатолий Андреевич	Забайкальский край, Читинский район, село Смоленка, Северная улица, 4В	753610948040
763	Организация/ИП	Читинский муниципальный район	МОУ СОШ С. МАККАВЕЕВО	Забайкальский край, Читинский район, село Маккавеево, улица Бутина, 48	7524009853
764	Организация/ИП	город Чита	ООО "КВИК СЕРВИС"	Забайкальский край, Чита, улица Ленина, 56	7536130558
765	Организация/ИП	город Чита	ИП Козьмина Алла Андреевна	Забайкальский край, Чита, Угданская улица, 40	752400036260
766	Организация/ИП	поселок Агинское	ООО "ЛОТОС"	Забайкальский край, посёлок городского типа Агинское, Комсомольская улица, 76	8001015621
767	Организация/ИП	город Чита	ООО "АВТОМАСТЕР ЛИ" 7536126061	Забайкальский край, Чита, Мостовая улица, 3	7536126061
768	Организация/ИП	город Чита	ИП Долин Андрей Николаевич	Забайкальский край, Чита, Амурская улица, 2	753606420602
769	Организация/ИП	город Чита	ОАО "РЖД" Дирекция моторвагонного подвижного состава	Забайкальский край, Чита, Деповская улица, 1	7708503727
770	Организация/ИП	Балейский муниципальный район	МЕСТНАЯ РЕЛИГИОЗНАЯ ОРГАНИЗАЦИЯ ПРАВОСЛАВНЫЙ ПРИХОД ХРАМА АПОСТОЛА ЛУКИ Г. БАЛЕЙ ЗАБАЙКАЛЬСКОГО КРАЯ НЕРЧИНСКОЙ ЕПАРХИИ РУССКОЙ ПРАВОСЛАВНОЙ ЦЕРКВИ (МОСКОВСКИЙ ПАТРИАРХАТ)	Забайкальский край, Балей, улица Якимова, 11	7528999626
771	Организация/ИП	город Чита	ООО "РСТК"	Забайкальский край, Чита, улица Бекетова, 90А	7536116271
772	Организация/ИП	город Чита	Кочегарова Валентина Александровна	Забайкальский край, Чита, улица Богомягкова, 14	753600175009
773	Организация/ИП	Читинский муниципальный район	Государственное автономное учреждение социального обслуживания "Атамановский дом -интернат для престарелых и инвалидов" Забайкальского края	Забайкальский край, Забайкальский край,Читинский район, с. Танха, ул. Горная,10	7524005947
774	Организация/ИП	Читинский муниципальный район	Государственное автономное учреждение социального обслуживания "Атамановский дом-интернат для престарелых и инвалидов" Забайкальского края	Забайкальский край, г. Чита, ул. Суглинная, д. 2а, пом. 3	7524005947
775	Организация/ИП	Красночикойский муниципальный район	МУП "АПТЕКА №13"	Забайкальский край, Красночикойский район, село Красный Чикой, Советская улица, 45	7509000038
776	Организация/ИП	Читинский муниципальный район	ГАУСО "АТАМАНОВСКИЙ ДИПИ"	Забайкальский край, Читинский район, посёлок городского типа Атамановка, Целинная улица, 26А	7524005947
777	Организация/ИП	Оловяннинский муниципальный район	ОАО "РЖД" Дирекция моторвагонного подвижного состава	Забайкальский край, Оловяннинский район, посёлок городского типа Оловянная, Станционная улица, 1	7708503727
778	Организация/ИП	Борзинский муниципальный район	ОАО "РЖД" Дирекция моторвагонного подвижного состава	Забайкальский край, Борзя, Рабочая улица, 2	7708503727
779	Организация/ИП	Шилкинский муниципальный район	ОАО "РЖД" Дирекция моторвагонного подвижного состава	Забайкальский край, Шилка, Школьная улица	7708503727

№ п/п	Тип отходообразователя	Муниципальное образование	Полное наименование	Местоположение	ИНН организации
780	Организация/ИП	Сретенский муниципальный район	ОАО "РЖД" Дирекция моторвагонного подвижного состава	Забайкальский край, Сретенск	7708503727
781	Организация/ИП	Могочинский муниципальный район	ОАО "РЖД" Дирекция моторвагонного подвижного состава	Могочинская дистанция пути Забайкальский край, Могочинский р-он, г. Могоча, ул. Октябрьская, 17	7708503727
782	Организация/ИП	поселок Агинское	ООО "ТЕПЛОСЕРВИС"	Забайкальский край, посёлок городского типа Агинское, Партизанская улица, 50	8001015558
783	Организация/ИП	Балейский муниципальный район	МЕСТНАЯ РЕЛИГИОЗНАЯ ОРГАНИЗАЦИЯ ПРАВОСЛАВНЫЙ ПРИХОД ХРАМА ПРЕОБРАЖЕНИЯ ГОСПОДНЯ С. УНДА ЗАБАЙКАЛЬСКОГО КРАЯ НЕРЧИНСКОЙ ЕПАРХИИ РУССКОЙ ПРАВОСЛАВНОЙ ЦЕРКВИ (МОСКОВСКИЙ ПАТРИАРХАТ)	Забайкальский край, Балейский район, село Унда, Трактовая улица	7528999633
784	Организация/ИП	Оловяннинский муниципальный район	ООО "ЧИТАТРАНСНЕФТЬ"	Забайкальский край, Оловяннинский район, поселок городского типа Ясногорск, Магистральная улица, 24	7536165230
785	Организация/ИП	Читинский муниципальный район	ИП Нурматова Гулжан Толонбаевна	Забайкальский край, Читинский район, посёлок городского типа Атамановка, улица Гагарина, 8	753618890602
786	Организация/ИП	Чернышевский муниципальный район	ОАО "РЖД" Дирекция моторвагонного подвижного состава	Забайкальский край, Чернышевский район, поселок городского типа Аксёново-Зиловское, Западная улица, 1	7708503727
787	Организация/ИП	Тунгокоченский муниципальный район	ООО "ЧИТАТРАНСНЕФТЬ"	Забайкальский край, Тунгокоченский район, село Верх-Усугли, улица Металлургов, 1В	7536165230
788	Организация/ИП	Могочинский муниципальный район	ОАО "РЖД" Дирекция моторвагонного подвижного состава	Забайкальский край, г. Могоча, ул. Плясова, 1	7708503727
789	Организация/ИП	Дульдургинский муниципальный район	ООО "ЧИТАТРАНСНЕФТЬ"	Забайкальский край, Дульдургинский район, село Дульдурга, улица 50 лет Октября	7536165230
790	Организация/ИП	Чернышевский муниципальный район	ОАО "РЖД" Дирекция моторвагонного подвижного состава	Забайкальский край, Чернышевский район, посёлок городского типа Чернышевск, Промышленный тупик, 3	7708503727
791	Организация/ИП	город Чита	ИП Гафуров Зарифджон Муллоджонович	Забайкальский край, Чита, улица Шилова, 87	753614655051
792	Организация/ИП	Сретенский муниципальный район	Администрация сельского поселения "Чикичейское" МР "Сретенский район"	Забайкальский край, Сретенский район, село Чикичей, улица Титкова, 29	7519003567
793	Организация/ИП	Красночикойский муниципальный район	ИП Коновалова Анастасия Андреевна	Забайкальский край, Красночикойский район, село Красный Чикой, Первомайская улица, 50	753609200605
794	Организация/ИП	город Чита	ОАО "РЖД" Читинский центр диагностики и мониторинга устройств	Забайкальский край, Чита, Комсомольская улица, 1А	7708503727
795	Организация/ИП	Улётовский муниципальный район	ИП Пупкова Татьяна Николаевна	Забайкальский край, Улётовский район, село Доронинское, Садовая улица, 11	752200028255
796	Организация/ИП	город Чита	ООО "СТОМАТОЛОГИЯ"	Забайкальский край, Чита, Баргузинская улица, 30	7536063478
797	Организация/ИП	поселок Агинское	ИП Цыденов Виликтон Галсанович	Забайкальский край, пос.Агинское. ул.Комсомольская д.57	800100712660
798	Организация/ИП	поселок Агинское	ИП Цыденов Виликтон Галсанович	Забайкальский край, посёлок городского типа Агинское, улица Чапаева, 43	800100712660
799	Организация/ИП	Борзинский муниципальный район	ИП Былкова Елена Владимировна	Забайкальский край, Борзинский район, посёлок городского типа Шерловая Гора, Оловянная улица, 5	752902865462
800	Организация/ИП	Забайкальский муниципальный район	Муниципальное автономное общеобразовательное учреждение средняя общеобразовательная школа № 1 пгт. Забайкальск	Забайкальский край, пгт Забайкальск, Комсомольская улица, 32А	7505003020
801	Организация/ИП	Борзинский муниципальный район	ИП Полякова Юлия Викторовна	Забайкальский край, Борзя, улица Матросова, 24 А	752903807329
802	Организация/ИП	Читинский муниципальный район	ГУЗ "ЧИТИНСКАЯ ЦРБ"	Забайкальский край, Читинский район, село Бургень, Центральная улица	7524006073
803	Организация/ИП	Читинский муниципальный район	ГУЗ "ЧИТИНСКАЯ ЦРБ"	Забайкальский край, Читинский район, село Новотроицк, Шоссейная улица, 2	7524006073
804	Организация/ИП	город Чита	ООО "РЕСУРС"	Забайкальский край, Чита, Охранный тупик, 4А	305768453
805	Организация/ИП	Читинский муниципальный район	ГУЗ "ЧИТИНСКАЯ ЦРБ"	Забайкальский край, Читинский район, село Жипковщина, Широкая улица	7524006073
806	Организация/ИП	Читинский муниципальный район	ГУЗ "ЧИТИНСКАЯ ЦРБ"	Забайкальский край, Читинский район, село Елизаветино	7524006073
807	Организация/ИП	Читинский муниципальный район	ГУЗ "ЧИТИНСКАЯ ЦРБ"	Забайкальский край, Читинский район, село Карповка	7524006073
808	Организация/ИП	Читинский муниципальный район	ГУЗ "ЧИТИНСКАЯ ЦРБ"	Забайкальский край, Читинский район, село Угдан	7524006073
809	Организация/ИП	город Чита	Козырев Константин Юрьевич	Забайкальский край, Чита, микрорайон Царский, 1	753604878980
810	Организация/ИП	Читинский муниципальный район	ГУЗ "ЧИТИНСКАЯ ЦРБ"	Забайкальский край, Читинский район, посёлок при станции Кука, Вокзальная улица	7524006073
811	Организация/ИП	Читинский муниципальный район	ГУЗ "ЧИТИНСКАЯ ЦРБ"	Забайкальский край, Читинский район, село Сыпчегур	7524006073
812	Организация/ИП	город Чита	Большухина Наталья Николаевна	Забайкальский край, Борзя, улица Лазо, 18, пом. 54	

№ п/п	Тип отходообразователя	Муниципальное образование	Полное наименование	Местоположение	ИНН организации
813	Организация/ИП	Читинский муниципальный район	ГУЗ "ЧИТИНСКАЯ ЦРБ"	Забайкальский край, Читинский район, посёлок Ленинский, Первомайская улица, 34	7524006073
814	Организация/ИП	Читинский муниципальный район	ГУЗ "ЧИТИНСКАЯ ЦРБ"	Забайкальский край, Читинский район, село Оленгуй	7524006073
815	Организация/ИП	город Чита	ИП Маняк Вячеслав Иванович	Забайкальский край, Чита, улица Ярославского, 2	753600462518
816	Организация/ИП	Читинский муниципальный район	ГУЗ "ЧИТИНСКАЯ ЦРБ"	Забайкальский край, Читинский район, село Александровка, Комсомольская улица, 77	7524006073
817	Организация/ИП	Нерчинско-Заводский муниципальный район	МДОУ ДЕТСКИЙ САД СЕЛА БУЛДУРУЙ-1 "ЛУЧИК"	Забайкальский край, Нерчинско-Заводский район, село Булдуруй 1-й, Солнечная улица, 63Б	7514002009
818	Организация/ИП	Читинский муниципальный район	ГУЗ "ЧИТИНСКАЯ ЦРБ"	Забайкальский край, Читинский район, село Сивяково, улица 40 лет Победы, 1	7524006073
819	Организация/ИП	Читинский муниципальный район	ГУЗ "ЧИТИНСКАЯ ЦРБ"	Забайкальский край, Читинский район, посёлок при станции Ингода, Центральная улица, 37	7524006073
820	Организация/ИП	Читинский муниципальный район	ГУЗ "ЧИТИНСКАЯ ЦРБ"	Забайкальский край, Читинский район, село Колочное 2-е, Молодёжная улица, 24	7524006073
821	Организация/ИП	Муниципальный район Город Краснокаменск и Краснокаменский район	ООО "СЕРВИКО ПЛЮС"	Забайкальский край, Краснокаменск	7534018783
822	Организация/ИП	Муниципальный район Город Краснокаменск и Краснокаменский район	ИП Максимова Светлана Васильевна	Забайкальский край, Краснокаменск, проспект Ветеранов, 42	753000011827
823	Организация/ИП	Балейский муниципальный район	ИП Кочева Марина Викторовна	Забайкальский край, Балей, Профсоюзная улица, 5	752800000501
824	Организация/ИП	Муниципальный район Город Краснокаменск и Краснокаменский район	ИП Низов Владислав Вячеславович	Забайкальский край, Краснокаменск, 1-й микрорайон, 104	753002336595
825	Организация/ИП	город Чита	ОАО "РЖД" Читинский информационно-вычислительный центр	Забайкальский край, Чита, улица Бутина, 1А	7708503727
826	Организация/ИП	Читинский муниципальный район	ГУЗ "ЧИТИНСКАЯ ЦРБ"	Забайкальский край, Читинский район, посёлок Лесной Городок, Центральная улица, 27	7524006073
827	Организация/ИП	Читинский муниципальный район	ГУЗ "ЧИТИНСКАЯ ЦРБ"	Забайкальский край, Читинский район, поселок при станции Лесная, Таёжная улица, 23	7524006073
828	Организация/ИП	Муниципальный район Город Краснокаменск и Краснокаменский район	ИП Дмитриева Виктория Сергеевна	Забайкальский край, Краснокаменск, 1-й микрорайон, 101	753007419809
829	Организация/ИП	Читинский муниципальный район	ГУЗ "ЧИТИНСКАЯ ЦРБ"	Забайкальский край, Читинский район, село Подволок, Центральная улица	7524006073
830	Организация/ИП	Читинский муниципальный район	ГУЗ "ЧИТИНСКАЯ ЦРБ"	Забайкальский край, Читинский район, село Шишкино, Центральная улица, 57	7524006073
831	Организация/ИП	Читинский муниципальный район	ГУЗ "ЧИТИНСКАЯ ЦРБ"	Забайкальский край, Читинский район, село Иргень	7524006073
832	Организация/ИП	Читинский муниципальный район	ГУЗ "ЧИТИНСКАЯ ЦРБ"	Забайкальский край, Читинский район, село Иван-Озеро, Центральная улица	7524006073
833	Организация/ИП	Муниципальный район Город Краснокаменск и Краснокаменский район	ИП Шабанова Ольга Станиславовна	Забайкальский край, Краснокаменск, проспект Строителей, 7	753006306954
834	Организация/ИП	Читинский муниципальный район	ГУЗ "ЧИТИНСКАЯ ЦРБ"	Забайкальский край, Читинский район, село Верх-Нарым, Центральная улица, 40	7524006073
835	Организация/ИП	Читинский муниципальный район	ГУЗ "ЧИТИНСКАЯ ЦРБ"	Забайкальский край, Читинский район, село Верх-Чита, Центральная улица, 6	7524006073
836	Организация/ИП	Читинский муниципальный район	ГУЗ "ЧИТИНСКАЯ ЦРБ"	Забайкальский край, Читинский район, село Арахлей	7524006073

№ п/п	Тип отходообразователя	Муниципальное образование	Полное наименование	Местоположение	ИНН организации
837	Организация/ИП	Читинский муниципальный район	ГУЗ "ЧИТИНСКАЯ ЦРБ"	Забайкальский край, Читинский район, село Тасей, Центральная улица	7524006073
838	Организация/ИП	Хилокский муниципальный район	ООО "ЛОКОТЕХ-СЕРВИС" Филиал Дальневосточный	Забайкальский край, Хилокский район, поселок городского типа Могзон, Деповская улица, 1	7704758153
839	Организация/ИП	Читинский муниципальный район	ГУЗ "ЧИТИНСКАЯ ЦРБ"	Забайкальский край, Читинский район, село Авдей, Весенняя улица, 2	7524006073
840	Организация/ИП	Читинский муниципальный район	ГУЗ "ЧИТИНСКАЯ ЦРБ"	Забайкальский край, Читинский район, село Амодово, Центральная улица, 10	7524006073
841	Организация/ИП	город Чита	Толстокулакова Людмила Васильевна	Забайкальский край, Чита, Полевой микрорайон, 22	753502428815
842	Организация/ИП	город Чита	ООО "ЛОКОТЕХ-СЕРВИС" Филиал Дальневосточный	Забайкальский край, Чита, Деповская улица, 1	7704758153
843	Организация/ИП	город Чита	ООО "МЕДИАСЕРВИС"	Забайкальский край, Чита, Ленинградская улица, 77	7536162849
844	Организация/ИП	Читинский муниципальный район	ГУЗ "ЧИТИНСКАЯ ЦРБ"	Забайкальский край, Читинский район, село Домно-Ключи, Партизанская улица, 14	7524006073
845	Организация/ИП	Читинский муниципальный район	ГУЗ "ЧИТИНСКАЯ ЦРБ"	Забайкальский край, Читинский район, село Преображенка	7524006073
846	Организация/ИП	Читинский муниципальный район	ГУЗ "ЧИТИНСКАЯ ЦРБ"	Забайкальский край, Читинский район, поселок Ягодный	7524006073
847	Организация/ИП	город Чита	ИП Шагдарова Индира Валерьевна	г. Шилка, ул. Балябина, д. 134, мн "Абсолют"	32500432033
848	Организация/ИП	Карымский муниципальный район	ООО "ЛОКОТЕХ-СЕРВИС" Филиал Дальневосточный	Забайкальский край, Карымский район, поселок городского типа Карымское, Вокзальная улица, 36А	7704758153
849	Организация/ИП	город Чита	ИП Шагдарова Индира Валерьевна	Забайкальский край, г. Чита, ул. Газимуская, д. 16, склад	32500432033
850	Организация/ИП	Сретенский муниципальный район	ОАО "РЖД" Шилкинская дистанция электроснабжения	Забайкальский край, Сретенский район, населённый пункт разъезд Шапка	7708503727
851	Организация/ИП	город Чита	Кравченко Елена Игоревна	Забайкальский край, Чита, Лесозаводская улица, 165	890504590767
852	Организация/ИП	Шилкинский муниципальный район	ОАО "РЖД" Шилкинская дистанция электроснабжения	Забайкальский край, Шилка, микрорайон Опытный	7708503727
853	Организация/ИП	Читинский муниципальный район	ГУЗ "ЧИТИНСКАЯ ЦРБ"	Забайкальский край, Читинский район, село Ильинка	7524006073
854	Организация/ИП	город Чита	Буркин Владимир Борисович	Забайкальский край, Чита, Ивановская улица, 68	753700084637
855	Организация/ИП	город Чита	ИП Былков Сергей Валерьевич	Забайкальский край, Чита, улица Анохина, 8, пом. 2	752600244701
856	Организация/ИП	город Чита	Долиновская Ольга Юрьевна	Забайкальский край, Чита, микрорайон Октябрьский, 4	753502340945
857	Организация/ИП	Карымский муниципальный район	ОАО "РЖД" Читинская механизированная дистанция погрузочно-разгрузочных работ	Забайкальский край, Карымский район, поселок городского типа Карымское, Новая улица	7708503727
858	Организация/ИП	Муниципальный район Город Краснокаменск и Краснокаменский район	ИП Готишан Надежда Николаевна	Забайкальский край, Краснокаменск, 4-й микрорайон, 402	753000333398
859	Организация/ИП	Муниципальный район Город Краснокаменск и Краснокаменский район	ИП Готишан Надежда Николаевна	Забайкальский край, Краснокаменск, Зелёная улица, 110	753000333398
860	Организация/ИП	Муниципальный район Город Краснокаменск и Краснокаменский район	ИП Готишан Надежда Николаевна	Забайкальский край, Краснокаменск, проспект Ветеранов, строение 42	753000333398
861	Организация/ИП	город Чита	Долиновский Владимир Михайлович	Забайкальский край, Чита, микрорайон Октябрьский, 7	753500068451
862	Организация/ИП	Шилкинский муниципальный район	ОАО "РЖД" Читинская механизированная дистанция погрузочно-разгрузочных работ	Забайкальский край, Шилка, Вокзальная улица, 3	7708503727
863	Организация/ИП	Шилкинский муниципальный район	ОАО "РЖД" Читинская механизированная дистанция погрузочно-разгрузочных работ	Забайкальский край, Шилка, улица Котовского, 19	7708503727
864	Организация/ИП	Могочинский муниципальный район	ОАО "РЖД" Читинская механизированная дистанция погрузочно-разгрузочных работ	Забайкальский край, Могоча, Украинская улица	7708503727
865	Организация/ИП	город Чита	ООО "БОЛЬШОЙ ОСТРОВ"	Забайкальский край, Чита, улица Ярославского, 2	7536143268
866	Организация/ИП	Чернышевский муниципальный район	ОАО "РЖД" Читинская механизированная дистанция погрузочно-разгрузочных работ	Забайкальский край, КОЛБ ст. Чернышевск, Тупик промышленный, д. 3	7708503727
867	Организация/ИП	Читинский муниципальный район	ГУЗ "ЧИТИНСКАЯ ЦРБ"	Забайкальский край, Читинский район, село Старая Кука	7524006073

№ п/п	Тип отходообразователя	Муниципальное образование	Полное наименование	Местоположение	ИНН организации
868	Организация/ИП	Нерчинский муниципальный район	ОАО "РЖД" Читинская механизированная дистанция погрузочно-разгрузочных работ	Забайкальский край, Нерчинский район, посёлок городского типа Приисковый, улица Калинина, 18	7708503727
869	Организация/ИП	город Чита	АО "ЧИТАГАЗАВТОСЕРВИС"	Забайкальский край, Чита, Верхоленская улица, 2А	7532000163
870	Организация/ИП	город Чита	Баженов Андрей Владимирович	Забайкальский край, Чита, микрорайон Берёзка, 54	772457820497
871	Организация/ИП	Сретенский муниципальный район	ОАО "РЖД" Читинская механизированная дистанция погрузочно-разгрузочных работ	Забайкальский край, Сретенск, 2-я Железнодорожная улица	7708503727
872	Организация/ИП	город Чита	ОАО "РЖД" Читинская механизированная дистанция погрузочно-разгрузочных работ	Забайкальский край, Чита, улица Лазо, 120	7708503727
873	Организация/ИП	Читинский муниципальный район	ГУЗ "ЧИТИНСКАЯ ЦРБ"	Забайкальский край, Читинский район, село Танха	7524006073
874	Организация/ИП	город Чита	ОАО "РЖД" Читинская механизированная дистанция погрузочно-разгрузочных работ	Забайкальский край, Чита, Железнодорожный район	7708503727
875	Организация/ИП	Читинский муниципальный район	ГУЗ "ЧИТИНСКАЯ ЦРБ"	Забайкальский край, Читинский район, поселок Забайкальский, Пчелиный переулок, 11	7524006073
876	Организация/ИП	Читинский муниципальный район	ГУЗ "ЧИТИНСКАЯ ЦРБ"	Забайкальский край, Читинский район, село Смоленка, Советская улица, 31	7524006073
877	Организация/ИП	Читинский муниципальный район	ГУЗ "ЧИТИНСКАЯ ЦРБ"	Забайкальский край, Читинский район, село Новая Кука, Микрорайон Забайкальская Птицефабрика	7524006073
878	Организация/ИП	Читинский муниципальный район	ГУЗ "ЧИТИНСКАЯ ЦРБ"	Забайкальский край, Читинский район, село Маккавеево, улица Бутина, 53	7524006073
879	Организация/ИП	город Чита	ИП Фозилов Абдували Абдумаликович	Забайкальский край, Чита, улица Онискевича, 14	753622160292
880	Организация/ИП	Читинский муниципальный район	ГУЗ "ЧИТИНСКАЯ ЦРБ"	Забайкальский край, Читинский район, посёлок городского типа Атамановка, улица Матюгина, 129Б	7524006073
881	Организация/ИП	город Петровск-Забайкальский	ОАО "РЖД" Читинская механизированная дистанция погрузочно-разгрузочных работ	Забайкальский край, Петровск-Забайкальский, Тракторная улица, 58	7708503727
882	Организация/ИП	город Чита	ИП Бажина Ирина Ивановна	Забайкальский край, Чита, Ленинградская улица, 36	753400058280
883	Организация/ИП	город Чита	ГУЗ "ККБ"	Забайкальский край, Чита, улица Коханского, 7	7536012226
884	Организация/ИП	Читинский муниципальный район	ГУЗ "ЧИТИНСКАЯ ЦРБ"	Забайкальский край, Читинский район, посёлок городского типа Новокручининский, Фабричная улица, 12	7524006073
885	Организация/ИП	Читинский муниципальный район	ГУЗ "ЧИТИНСКАЯ ЦРБ"	Забайкальский край, Читинский район, посёлок городского типа Новокручининский, Красноармейская улица, 5	7524006073
886	Организация/ИП	Муниципальный район Город Краснокаменск и Краснокаменский район	ИП Гафаров Салвар Джубшуд оглы	Забайкальский край, Краснокаменский р-н, г. Краснокаменск, просп. Шахтеров д.4	772312483664
887	Организация/ИП	Читинский муниципальный район	ГУЗ "ЧИТИНСКАЯ ЦРБ"	Забайкальский край, Читинский район, село Домна, Больничная улица, 4	7524006073
888	Организация/ИП	Читинский муниципальный район	ГУЗ "ЧИТИНСКАЯ ЦРБ"	Забайкальский край, Читинский район, село Верх-Чита, Центральная улица, 14	7524006073
889	Организация/ИП	Читинский муниципальный район	ГУЗ "ЧИТИНСКАЯ ЦРБ"	Забайкальский край, Читинский район, село Беклемишево	7524006073
890	Организация/ИП	город Чита	ГУЗ "ЧИТИНСКАЯ ЦРБ"	Забайкальский край, Чита, Ленинградская улица, 57	7524006073
891	Организация/ИП	Борзинский муниципальный район	ИП Барляев Василий Олегович	Забайкальский край, Борзинский район, посёлок городского типа Шерловая Гора, улица Ленина, 6	752903725161
892	Организация/ИП	Борзинский муниципальный район	ИП Барляев Василий Олегович	Забайкальский край, Борзинский район, посёлок городского типа Шерловая Гора, улица Калинина, 5	752903725161
893	Организация/ИП	Борзинский муниципальный район	ИП Печерский Роман Андреевич	Забайкальский край, Борзинский район, посёлок городского типа Шерловая Гора, Центральная улица, 4	752920687371
894	Организация/ИП	Борзинский муниципальный район	ИП Полякова Юлия Викторовна	Забайкальский край, Борзя, улица Ленина, 12	752903807329
895	Организация/ИП	Шелопугинский муниципальный район	Прокуратура Сретенского райна	Забайкальский край, Сретенский р-н г. Сретенск, ул. Набережная, 24а	7536090055
896	Организация/ИП	Калганский муниципальный район	Прокуратура Забайкальского края, деятельность прокуратуры Приаргунского района	Забайкальский край, Приаргунский р-н Приаргунск, Чернышевского, 12а	7536090055
897	Организация/ИП	город Чита	ОАО "РЖД" Читинская механизированная дистанция погрузочно-разгрузочных работ	Забайкальский край, Чита, улица Лазо, 118	7708503727
898	Организация/ИП	Александрово-Заводский муниципальный район	ПРОКУРАТУРА ЗАБАЙКАЛЬСКОГО КРАЯ	Забайкальский край, Александрово-Заводский район, село Александровский Завод, улица Чернышевского, 34А	7536090055

№ п/п	Тип отходообразователя	Муниципальное образование	Полное наименование	Местоположение	ИНН организации
899	Организация/ИП	город Чита	ОАО "РЖД" Читинская механизированная дистанция погрузочно-разгрузочных работ	Забайкальский край, Чита, посёлок Кадала	7708503727
900	Организация/ИП	город Чита	ИП Галичева Ольга Анатольевна	Забайкальский край, Чита, Ангарская улица, 17	753700086899
901	Организация/ИП	город Чита	ИП Галичева Ольга Анатольевна	Забайкальский край, Чита, улица Тимирязева, 40	753700086899
902	Организация/ИП	Кыринский муниципальный район	ПРОКУРАТУРА ЗАБАЙКАЛЬСКОГО КРАЯ	Забайкальский край, Кыринский район, село Кыра, Профсоюзная улица, 4	7536090055
903	Организация/ИП	Чернышевский муниципальный район	ПРОКУРАТУРА ЗАБАЙКАЛЬСКОГО КРАЯ	Забайкальский край, Чернышевский район, посёлок городского типа Чернышевск, Первомайская улица, 58	7536090055
904	Организация/ИП	город Чита	ООО "ЖБИ"	Забайкальский край, Чита, посёлок Рудник Кадала, Новая улица, 65	7537010969
905	Организация/ИП	Карымский муниципальный район	ИП Смирнов Денис Павлович	Забайкальский край, Карымский район, поселок городского типа Карымское, Верхняя улица, 14	753403914684
906	Организация/ИП	Карымский муниципальный район	Терентьева Екатерина Сергеевна	Забайкальский край, Карымский район, поселок городского типа Карымское, Солнечная улица, 8	750804462006
907	Организация/ИП	Чернышевский муниципальный район	ООО "АВАНГАРД-75"	Забайкальский край, Чернышевский район, посёлок городского типа Чернышевск	7536165180
908	Организация/ИП	Шилкинский муниципальный район	ООО "АВАНГАРД-75"	Забайкальский край, Шилкинский район, посёлок городского типа Холбон, Молодёжная улица, 7	7536165180
909	Организация/ИП	Борзинский муниципальный район	ООО "МАЯК"	Забайкальский край, Борзинский район, посёлок городского типа Шерловая Гора, улица 50 лет Октября	3811125221
910	Организация/ИП	Нерчинский муниципальный район	ООО "МАЯК"	Забайкальский край, Нерчинск, улица Шилова, 32	3811125221
911	Организация/ИП	Нерчинский муниципальный район	ООО "МАЯК"	Забайкальский край, Нерчинск, улица 294 Минометного полка, 38	3811125221
912	Организация/ИП	Могойтуйский муниципальный район	СПК "КИРОВА"	Забайкальский край, Могойтуйский район, с.Хара-Шибирь, ул.Советская, д.41	8003020923
913	Организация/ИП	Шилкинский муниципальный район	ООО "МАЯК"	Забайкальский край, Шилка, улица Ленина, 132	3811125221
914	Организация/ИП	поселок Агинское	ООО "ДОРСТРОЙСЕРВИС"	Забайкальский край, посёлок городского типа Агинское, Заводская улица, 2	323122366
915	Организация/ИП	Могойтуйский муниципальный район	ООО "ДОРСТРОЙСЕРВИС"	Забайкальский край, Могойтуйский район, пгт.Могойтуй, ул.Заводская, д.10	323122366
916	Организация/ИП	город Чита	ИП Миронова Ольга Анатольевна	Забайкальский край, Чита, проспект Фадеева, 5	753701911456
917	Организация/ИП	Могойтуйский муниципальный район	ООО "МАЯК"	Забайкальский край, Могойтуйский район, посёлок городского типа Могойтуй, улица Бабушкина, 25	3811125221
918	Организация/ИП	город Чита	ИП Миронова Ольга Анатольевна	Забайкальский край, Чита, 2-я Шубзаводская улица, 33А	753701911456
919	Организация/ИП	поселок Агинское	ООО "МАЯК"	Забайкальский край, посёлок городского типа Агинское, улица Цыбикова, 6	3811125221
920	Организация/ИП	Читинский муниципальный район	ИП Чердынцев Сергей Александрович	Забайкальский край, Читинский район, село Домна, Улетовская улица, 1А	753500291763
921	Организация/ИП	Муниципальный район Город Краснокаменск и Краснокаменский район	ИП Максарова Татьяна Чимитовна	Забайкальский край, Краснокаменск, проспект Строителей, 15	753001945058
922	Организация/ИП	Забайкальский муниципальный район	ИП Гойбашева Маргарита Ильясовна	Забайкальский край, пгт Забайкальск, Красноармейская улица, 3	750502157990
923	Организация/ИП	Читинский муниципальный район	ГАУСО РЦ "СПАСАТЕЛЬ" ЗАБАЙКАЛЬСКОГО КРАЯ	Забайкальский край, Читинский район, посёлок городского типа Атамановка, 2-я Санаторная улица, 1	7524011002
924	Организация/ИП	город Чита	ИП Рябич Алексей Васильевич	Забайкальский край, Чита, Олимпийская улица, 44	753501441860
925	Организация/ИП	город Чита	Общество с ограниченной ответственностью "Универсальная база"	Забайкальский край, Чита, Балейская улица, 4	7534002141
926	Организация/ИП	Читинский муниципальный район	МДОУ ДЕТСКИЙ САД "СВЕТЛЯЧОК"	Забайкальский край, Читинский район, посёлок городского типа Атамановка, улица Связи, 46	7524009370
927	Организация/ИП	Забайкальский муниципальный район	ООО "РУСКОМИНВЕСТ"	Забайкальский край, Забайкальский район, поселок станции Билитуй	7524015575
928	Организация/ИП	Оловяннинский муниципальный район	ООО "РЕСУРСТРАНС"	Забайкальский край, Оловяннинский район, посёлок городского типа Оловянная, Пионерская улица, 1	7714731464
929	Организация/ИП	Красночикойский муниципальный район	Федеральное государственное унитарное предприятие "Государственная корпорация по организации воздушного движения в Российской Федерации"	Забайкальский край, г. Чита, ул. Звездная, д. 30	7734135124
930	Организация/ИП	Карымский муниципальный район	ООО "РЕСУРСТРАНС"	Забайкальский край, Карымский район, поселок городского типа Карымское, Вокзальная улица, 17А	7714731464

№ п/п	Тип отходообразователя	Муниципальное образование	Полное наименование	Местоположение	ИНН организации
931	Организация/ИП	Забайкальский муниципальный район	Федеральное государственное унитарное предприятие "Государственная корпорация по организации воздушного движения в Российской Федерации"	Забайкальский край, г. Чита, Взлетно-посадочная полоса, стр. 5	7734135124
932	Организация/ИП	Красночикойский муниципальный район	ИП Тимошкин Валерий Николаевич	Забайкальский край, Красночикойский район, село Красный Чикой, Речная улица, 2	750900820166
933	Организация/ИП	Муниципальный район Город Краснокаменск и Краснокаменский район	Федеральное государственное унитарное предприятие "Государственная корпорация по организации воздушного движения в Российской Федерации"	Забайкальский край, г. Чита, пос. Аэропорт, корп.7, пом.1	7734135124
934	Организация/ИП	Забайкальский муниципальный район	ООО "РЕСУРСТРАНС"	Забайкальский край, пгт Забайкальск, Северная улица, 3	7714731464
935	Организация/ИП	город Чита	ИП Скорнякова Евгения Александровна	Забайкальский край, Чита, микрорайон Северный, 7	750802380245
936	Организация/ИП	Каларский муниципальный район	ФГУП "ГОСКОРПОРАЦИЯ ПО ОРВД"	Забайкальский край, Каларский муниципальный округ, село Чара, улица 50 лет Октября, 2	7734135124
937	Организация/ИП	Красночикойский муниципальный район	ИП Сидоров Николай Васильевич	Забайкальский край, Красночикойский район, село Красный Чикой, Западная улица, 1	400300132104
938	Организация/ИП	Могочинский муниципальный район	ФГУП "ГОСКОРПОРАЦИЯ ПО ОРВД"	Забайкальский край, Могоча, Трактовая улица, 81А	7734135124
939	Организация/ИП	город Чита	ООО "ВИТА МЕД"	Забайкальский край, Чита, улица Анохина, 65	7536080346
940	Организация/ИП	Могочинский муниципальный район	ФГУП "ГОСКОРПОРАЦИЯ ПО ОРВД"	Забайкальский край, Могоча, Клубная улица, 2	7734135124
941	Организация/ИП	город Чита	АО "РАЗРЕЗ ХАРАНОРСКИЙ"	Забайкальский край, Чита, улица Богомягкова, 53	7529001079
942	Организация/ИП	Могочинский муниципальный район	ФГУП "ГОСКОРПОРАЦИЯ ПО ОРВД"	Забайкальский край, Могоча, Комсомольская улица, 3	7734135124
943	Организация/ИП	Читинский муниципальный район	ООО "НОВОЕ БЕКЛЕМИШЕВО"	Забайкальский край, Читинский район, село Беклемишево	7536182980
944	Организация/ИП	город Чита	ФГУП "ГОСКОРПОРАЦИЯ ПО ОРВД"	Забайкальский край, Чита, посёлок Рудник Кадала, Новая улица, 55	7734135124
945	Организация/ИП	Красночикойский муниципальный район	ИП Рубцова Татьяна Владимировна	Забайкальский край, Красночикойский район, село Красный Чикой, Юбилейная улица, 12	320205755074
946	Организация/ИП	город Чита	ФГУП "ГОСКОРПОРАЦИЯ ПО ОРВД"	Забайкальский край, Чита, улица Титовская Сопка, 5	7734135124
947	Организация/ИП	город Чита	ФГУП "ГОСКОРПОРАЦИЯ ПО ОРВД"	Забайкальский край, городской округ Чита, аэропорт Чита	7734135124
948	Организация/ИП	Нерчинско-Заводский муниципальный район	МУК "МРЦД"	Забайкальский край, Нерчинско-Заводский район, село Нерчинский Завод, улица имени Булгаковой, 6	7514001414
949	Организация/ИП	ЗАТО поселок Горный	ООО "ИРИС"	Забайкальский край, посёлок городского типа Горный, улица Дружбы, 169	7533000906
950	Организация/ИП	Забайкальский муниципальный район	ООО "ЖЭК"ЗАБАЙКАЛЬСК"	Забайкальский край, пгт Забайкальск, Нагорная улица, 5	7505008533
951	Организация/ИП	город Петровск-Забайкальский	ООО "РЕСУРСТРАНС"	Забайкальский край, Петровск-Забайкальский, Лесная улица, 58А	7714731464
952	Организация/ИП	Хилокский муниципальный район	ООО "РЕСУРСТРАНС"	Забайкальский край, Хилок, улица Дзержинского, 18	7714731464
953	Организация/ИП	поселок Агинское	ИП Балдоржиева Цыпылма Самбуевна	Забайкальский край, посёлок городского типа Агинское, улица Ленина, 150	800101441540
954	Организация/ИП	Агинский муниципальный район	ИП Белобородова Евдокия Александровна, магазин "Элегия", пос.Новоорловск, д.5 пом.1	Забайкальский край, Агинский район, поселок городского типа Новоорловск, 5	800100202080
955	Организация/ИП	Муниципальный район Город Краснокаменск и Краснокаменский район	ООО "ЛОЛА"	Забайкальский край, Краснокаменск, Зелёная улица, 1/3	7530002302
956	Организация/ИП	Муниципальный район Город Краснокаменск и Краснокаменский район	ИП Окладникова Ирина Иосифовна	Забайкальский край, Краснокаменск, проспект Строителей, 5	753001817144
957	Организация/ИП	Муниципальный район Город Краснокаменск и Краснокаменский район	ИП Окладникова Ирина Иосифовна	Забайкальский край, Краснокаменск, проспект Ветеранов, 15	753001817144

№ п/п	Тип отходообразователя	Муниципальное образование	Полное наименование	Местоположение	ИНН организации
958	Организация/ИП	Балейский муниципальный район	БАЛЕЙСКОЕ ОТДЕЛЕНИЕ ВНЕВЕДОМСТВЕННОЙ ОХРАНЫ - ФИЛИАЛ ФЕДЕРАЛЬНОГО ГОСУДАРСТВЕННОГО КАЗЕННОГО УЧРЕЖДЕНИЯ "УПРАВЛЕНИЕ ВНЕВЕДОМСТВЕННОЙ ОХРАНЫ ВОЙСК НАЦИОНАЛЬНОЙ ГВАРДИИ РОССИЙСКОЙ ФЕДЕРАЦИИ ПО ЗАБАЙКАЛЬСКОМУ КРАЮ"	Забайкальский край, Балей, Профсоюзная улица, 2	7536128816
959	Организация/ИП	Оловяннинский муниципальный район	ООО "РЕСУРСТРАНС"	Забайкальский край, Оловяннинский район, поселок городского типа Ясногорск	7714731464
960	Организация/ИП	город Чита	Общество с ограниченной ответственностью "АСФ-Чита"	Забайкальский край, Чита, Смоленская улица, 104	7536080900
961	Организация/ИП	Читинский муниципальный район	МДОУ № 16 "ТОПОЛЁК" П. ЛЕСНОЙ ГОРОДОК	Забайкальский край, Читинский район, Р-258 Байкал, 1050-й километр	7524009660
962	Организация/ИП	Карымский муниципальный район	ООО "РЕСУРСТРАНС"	Забайкальский край, Карымский район, посёлок городского типа Дарасун, 1-я Золотовская улица	7714731464
963	Организация/ИП	Муниципальный район Город Краснокаменск и Краснокаменский район	ИП Валиева Умая Вали Кызы	Забайкальский край, Краснокаменск, Центральная улица, 6А	753007508720
964	Организация/ИП	город Чита	ИП Козлова Светлана Валерьевна	Забайкальский край, Чита, улица Фрунзе, 12	753606659817
965	Организация/ИП	Хилокский муниципальный район	ООО "РЕСУРСТРАНС"	Забайкальский край, Хилокский район, поселок городского типа Могзон, Деповская улица, 7	7714731464
966	Организация/ИП	Красночикойский муниципальный район	ИП Бугринская Алина Александровна	Забайкальский край, Красночикойский район, село Красный Чикой, Первомайская улица, 72	750902204677
967	Организация/ИП	Борзинский муниципальный район	ООО "РЕСУРСТРАНС"	Забайкальский край, Борзя, Товарный переулок, 3	7714731464
968	Организация/ИП	город Чита	ООО "РЕСУРСТРАНС"	Забайкальский край, Чита, Кирпично-Заводская улица, 41	7714731464
969	Организация/ИП	Читинский муниципальный район	АДМИНИСТРАЦИЯ СЕЛЬСКОГО ПОСЕЛЕНИЯ "МАККАВЕЕВСКОЕ"	Забайкальский край, Читинский район, село Маккавеево, улица Бутина, 51	7524012535
970	Организация/ИП	город Чита	Ерофеев Анатолий Михайлович	Забайкальский край, Чита, Кустарный переулок, 2а	
971	Организация/ИП	Красночикойский муниципальный район	ИП Жунёв Максим Сергеевич	Забайкальский край, Красночикойский район, село Красный Чикой, Июньская улица, 1А	753800186086
972	Организация/ИП	город Чита	ООО "ВОСТОК"	Забайкальский край, Чита, микрорайон Октябрьский, 1	7536164282
973	Организация/ИП	город Чита	ООО "ВОСТОК"	Забайкальский край, Чита, улица Ленина, 26	7536164282
974	Организация/ИП	город Чита	ИП Рязанцева Яна Эдуардовна	Забайкальский край, Чита, улица Анохина, 105	753616663210
975	Организация/ИП	город Чита	ИП Чевакинская Елена Сергеевна	Забайкальский край, Чита, улица Шилова, 29	753600517809
976	Организация/ИП	город Чита	ООО "ВОСТОК"	Забайкальский край, Чита, улица Чкалова, 145	7536164282
977	Организация/ИП	город Чита	ИП Чевакинская Елена Сергеевна	Забайкальский край, Чита, микрорайон Северный, 48	753600517809
978	Организация/ИП	Читинский муниципальный район	МДОУ Д/С "СОЛНЫШКО" С. ИЛЬИНКА	Забайкальский край, Читинский район, село Ильинка, Центральная улица, 1А	7524009878
979	Организация/ИП	город Чита	ООО "ВОСТОК"	Забайкальский край, Чита, улица Лермонтова, 10	7536164282
980	Организация/ИП	город Чита	ООО "ВОСТОК"	Забайкальский край, Чита, Новобульварная улица, 39	7536164282
981	Организация/ИП	город Чита	ООО "ВОСТОК"	Забайкальский край, Чита, улица Чкалова, 126	7536164282
982	Организация/ИП	город Чита	ООО "ВОСТОК"	Забайкальский край, Чита, Петровская улица, 40	7536164282
983	Организация/ИП	город Чита	Государственное бюджетное образовательное учреждение высшего профессионального образования "Читинская государственная медицинская академия" Министерства здравоохранения Российской Федерации	Забайкальский край, г. Чита, ул. Бабушкина, д. 44, пом. 1	7536010483
984	Организация/ИП	Красночикойский муниципальный район	ИП Забелина Валентина Владимировна	Забайкальский край, Красночикойский район, село Захарово, Северная улица, 47	750900377755
985	Организация/ИП	Читинский муниципальный район	МДОУ Д/С С.БЕКЛЕМИШЕВО	Забайкальский край, Читинский район, село Беклемишево, улица Бурлова	7524009596
986	Организация/ИП	Улётовский муниципальный район	ИП Куйдин Виктор Владимирович	Забайкальский край, Улётовский район, село Улёты, улица Кирова, 80	752201591679
987	Организация/ИП	город Чита	Государственное бюджетное образовательное учреждение высшего профессионального образования "Читинская государственная медицинская академия" Министерства здравоохранения Российской Федерации	Забайкальский край, г. Чита, ул. Балябина, д. 11, строен. 2, пом. 9	7536010483
988	Организация/ИП	город Чита	Домашева Галина Сергеевна	Забайкальский край, Чита, улица Токмакова, 43, пом. 1	
989	Организация/ИП	город Чита	ИП Катальникова Наталья Владимировна	Забайкальский край, Чита, проезд Авиаторов	142600928890
990	Организация/ИП	Карымский муниципальный район	ИП Ушакова Светлана Дмитриевна	Забайкальский край, Карымский район, посёлок городского типа Дарасун, Молодёжная улица, 5	750803453545

№ п/п	Тип отходообразователя	Муниципальное образование	Полное наименование	Местоположение	ИНН организации
991	Организация/ИП	город Петровск-Забайкальский	ИП Александров Максим Ильич	Забайкальский край, Петровск-Забайкальский, улица Лазо, 22	753101496600
992	Организация/ИП	город Чита	ООО "ХЭЛС"	Забайкальский край, Чита, Новобульварная улица, 90	7536140620
993	Организация/ИП	город Чита	Коротченкова Татьяна Николаевна	Забайкальский край, Чита, Железобетонная улица, 6Б	7536050567
994	Организация/ИП	город Чита	ИП Голенко Андрей Викторович	Забайкальский край, Чита, микрорайон Октябрьский, 1	753700269910
995	Организация/ИП	город Чита	ИП Голенко Андрей Викторович	Забайкальский край, Чита, 3-й микрорайон, 11	753700269910
996	Организация/ИП	Могойтуйский муниципальный район	ИП Эрдынеев Игорь Рудольфович	Забайкальский край, Могойтуйский район, с.Нуринск, ул.Зеленая, д.16	800300989718
997	Организация/ИП	Газимуро-Заводский муниципальный район	СОВЕТ МУНИЦИПАЛЬНОГО РАЙОНА "ГАЗИМУРО-ЗАВОДСКИЙ РАЙОН"	Забайкальский край, Газимуро-Заводский район, село Газимурский Завод, улица Журавлёва, 32	7504002088
998	Организация/ИП	город Чита	МЕСТНАЯ РЕЛИГИОЗНАЯ ОРГАНИЗАЦИЯ "ХРИСТИАНСКАЯ ЦЕРКОВЬ "СПАСЕНИЕ В ИИСУСЕ" РОССИЙСКОЙ ЦЕРКВИ ХРИСТИАН ВЕРЫ ЕВАНГЕЛЬСКОЙ В ЗАБАЙКАЛЬЕ	Забайкальский край, Чита, улица Подгорбунского, 60	7535009291
999	Организация/ИП	город Чита	ФГУП "УПРАВЛЕНИЕ ГОСТИНИЧНЫМ ХОЗЯЙСТВОМ" МИНОБОРОНЫ РОССИИ	Забайкальский край, Чита, Кайдаловская улица, 37	4617004041
1000	Организация/ИП	Газимуро-Заводский муниципальный район	КСП	Забайкальский край, Газимуро-Заводский район, село Газимурский Завод, улица Журавлёва, 32	7504002440
1001	Организация/ИП	город Чита	ГУ "ЗАБАЙКАЛПОЖСПАС"	Забайкальский край, Чита, Ингодинский район	7536151082
1002	Организация/ИП	город Чита	Бурдяева Лидия Михайловна	Забайкальский край, Чита, микрорайон Октябрьский, 14, пом. 4	
1003	Организация/ИП	город Чита	ИП Лизунова Ольга Анатольевна	Забайкальский край, Чита, улица Ленина, 29	753300423236
1004	Организация/ИП	город Чита	ГУ "ЗАБАЙКАЛПОЖСПАС"	Забайкальский край, Чита, Петровско-Заводская улица, 53	7536151082
1005	Организация/ИП	город Чита	ГУ "ЗАБАЙКАЛПОЖСПАС"	Забайкальский край, Чита, улица Кирова, 20	7536151082
1006	Организация/ИП	город Чита	ИП Рябцева Ирина Владимировна	Забайкальский край, Чита, улица Ленина, 128	753500058414
1007	Организация/ИП	город Чита	ГУ "ЗАБАЙКАЛПОЖСПАС"	Забайкальский край, Чита, Верхнеудинская улица, 59	7536151082
1008	Организация/ИП	город Чита	ИП Цымбалюк Владимир Александрович	Забайкальский край, Чита, улица Шилова, 101Б	753600357009
1009	Организация/ИП	Муниципальный район Город Краснокаменск и Краснокаменский район	ГСК "ВОСТОЧНЫЙ"	Забайкальский край, г Краснокаменск, ул Молодежная, зд 21 стр 1	7530010127
1010	Организация/ИП	город Чита	ООО "ЧИТАФАРМ	Забайкальский край, Чита, улица Ленина, 128А	2724178673
1011	Организация/ИП	город Чита	МЕСТНАЯ РЕЛИГИОЗНАЯ ОРГАНИЗАЦИЯ ПРАВОСЛАВНЫЙ ПРИХОД ХРАМА ПРЕОБРАЖЕНИЯ ГОСПОДНЯ Г. ЧИТЫ ЧИТИНСКОЙ ЕПАРХИИ РУССКОЙ ПРАВОСЛАВНОЙ ЦЕРКВИ (МОСКОВСКИЙ ПАТРИАРХАТ)	Забайкальский край, Чита, улица Чайковского, 12	7536040294
1012	Организация/ИП	город Чита	ГУ "ЗАБАЙКАЛПОЖСПАС"	Забайкальский край, Чита, улица Сухая Падь, 9	7536151082
1013	Организация/ИП	город Чита	Закрытое акционерное общество "Читаавтострой"	Забайкальский край, г. Чита, ул. Недорезова, д. 1д	7535012128
1014	Организация/ИП	город Чита	ИП Михайлова Оксана Викторовна	Забайкальский край, Чита, Ангарская улица, 19	750502051105
1015	Организация/ИП	Забайкальский муниципальный район	ИП Михайлова Оксана Викторовна	Забайкальский край, пгт Забайкальск, Красноармейская улица, 30	750502051105
1016	Организация/ИП	город Чита	ИП Матвеева Светлана Викторовна	Забайкальский край, Чита, улица Богомягкова, 53	753500158641
1017	Организация/ИП	Петровск-Забайкальский муниципальный район	ИП Лапин Владимир Леонтьевич	Забайкальский край, Петровск-Забайкальский район, село Баляга, Шоссейная улица, 6	751700006829
1018	Организация/ИП	город Чита	ИП Михайлова Римма Васильевна	Забайкальский край, Чита, проспект Советов, 16	753500952678
1019	Организация/ИП	Муниципальный район Город Краснокаменск и Краснокаменский район	ООО "ИДИЛЛИЯ-ЛЮКС"	Забайкальский край, Краснокаменск, Административная улица, 3	7536074092
1020	Организация/ИП	город Чита	ООО "ИДИЛЛИЯ-ЛЮКС"	Забайкальский край, Чита, улица Ленина, 34	7536074092
1021	Организация/ИП	город Чита	ИП Елин Евгений Викторович	Забайкальский край, Чита, улица Матвеева, 20	753602365809
1022	Организация/ИП	Петровск-Забайкальский муниципальный район	ИП Лапин Владимир Леонтьевич	Забайкальский край, Петровск-Забайкальский район, село Баляга, Шоссейная улица, 4Б	751700006829
1023	Организация/ИП	Оловяннинский муниципальный район	ИП Филиппов Виктор Николаевич	Забайкальский край, Оловяннинский район, село Восточный Бурулятуй, Больничная улица	751500032050
1024	Организация/ИП	Оловяннинский муниципальный район	ИП Филиппов Виктор Николаевич	Забайкальский край, Оловяннинский район, село Улятуй, Заречная улица	751500032050
1025	Организация/ИП	город Петровск-Забайкальский	ИП Лапин Владимир Леонтьевич	Забайкальский край, Петровск-Забайкальский, Спортивная улица, 18	751700006829

№ п/п	Тип отходообразователя	Муниципальное образование	Полное наименование	Местоположение	ИНН организации
1026	Организация/ИП	Оловяннинский муниципальный район	ИП Филиппов Виктор Николаевич	Забайкальский край, Оловяннинский район, поселок городского типа Золотореченск, 18	751500032050
1027	Организация/ИП	город Чита	ГУЗ КВФД	Забайкальский край, Чита, улица Бабушкина, 72	7536011110
1028	Организация/ИП	Борзинский муниципальный район	Генатулин Ренат Харисович	Забайкальский край, Борзя, улица Ломоносова, 10	752901239367
1029	Организация/ИП	Муниципальный район Город Краснокаменск и Краснокаменский район	ГСК № 23	Забайкальский край, Краснокаменск, Молодёжная улица, 35	7530010110
1030	Организация/ИП	город Чита	ООО "ЯНТА-ХЛАДОКОМБИНАТ"	Забайкальский край, Чита, Промышленная улица, 5	7536149661
1031	Организация/ИП	Могочинский муниципальный район	ОАО "РЖД" Забайкальская дирекция снабжения	Забайкальский край, Могоча, улица Шулешко, 2	7708503727
1032	Организация/ИП	город Чита	ООО "АКТИВ-ЗАБАЙКАЛЬЕ"	Забайкальский край, Чита, Авиационная улица, 1	7536093088
1033	Организация/ИП	город Чита	ИП Демидов Олег Юрьевич	Забайкальский край, Чита, улица Шилова, 14	753500482990
1034	Организация/ИП	Могочинский муниципальный район	ОАО "РЖД" Забайкальская дирекция снабжения	Забайкальский край, Могоча, улица Шулешко, 10	7708503727
1035	Организация/ИП	Муниципальный район Город Краснокаменск и Краснокаменский район	ООО "МЦ"АЗБУКА ЗДОРОВЬЯ"	Забайкальский край, Краснокаменск, проспект Строителей, 21	7530014001
1036	Организация/ИП	Чернышевский муниципальный район	ОАО "РЖД" Забайкальская дирекция снабжения	Забайкальский край, Чернышевский район, посёлок городского типа Чернышевск	7708503727
1037	Организация/ИП	Могойтуйский муниципальный район	ИП Тумутов Баир Доржиевич	Забайкальский край, пгт.Могойтуй, ул.Зугалайская, д.1	800300063853
1038	Организация/ИП	город Чита	ИП Дагбаев Чингис Сергеевич	Забайкальский край, Чита, улица Красной Звезды, 4	800200802910
1039	Организация/ИП	город Чита	ИП Дагбаев Чингис Сергеевич	Забайкальский край, Чита, улица Бабушкина, 68	800200802910
1040	Организация/ИП	город Чита	ИП Дагбаев Чингис Сергеевич	Забайкальский край, Чита, улица Ленина, 81	800200802910
1041	Организация/ИП	поселок Агинское	ИП Чжан Фэнго	Забайкальский край, Агинский р-н, пгт Агинское, ул Ленина, д 133	800302952640
1042	Организация/ИП	поселок Агинское	ИП Шагдаров Биликто Батоевич	Забайкальский край, посёлок городского типа Агинское, улица Лазо, 7	800102327889
1043	Организация/ИП	Муниципальный район Город Краснокаменск и Краснокаменский район	МУП "МЕДИА-ЦЕНТР "СЛАВА ТРУДУ"	Забайкальский край, Краснокаменск, проспект Строителей, 13	7530011748
1044	Организация/ИП	Карымский муниципальный район	ИП Заровская Лариса Михайловна	Забайкальский край, Карымский район, посёлок городского типа Дарасун, улица Калинина, 12	750801847953
1045	Организация/ИП	город Чита	ИП Захарова Лариса Борисовна	Забайкальский край, Чита, посёлок Восточный, Майская улица, 20	753600904445
1046	Организация/ИП	город Чита	ИП Захарова Лариса Борисовна	Забайкальский край, Чита, улица Космонавтов, 8	753600904445
1047	Организация/ИП	город Чита	ИП Захарова Лариса Борисовна	Забайкальский край, Чита, Автогенная улица, 1	753600904445
1048	Организация/ИП	город Чита	Ситникова Оксана Леонидовна	Забайкальский край, Чита, улица Анохина, 105	450803890314
1049	Организация/ИП	город Чита	ИП Захарова Лариса Борисовна	Забайкальский край, Чита, улица Бутина, 75	753600904445
1050	Организация/ИП	город Чита	ГАРАЖНЫЙ КООПЕРАТИВ № 91	Забайкальский край, Чита, Верхоленская улица, 51	7534010336
1051	Организация/ИП	город Чита	Рудик Виктория Валерьевна	Забайкальский край, Чита, Железнодорожный район, г. Чита, ул. 5-я Долиновская 68, кв. 1	
1052	Организация/ИП	город Чита	ИП Марчева Мария Константиновна	Забайкальский край, Чита, дачное некоммерческое товарищество Казачий Хутор	752904726873
1053	Организация/ИП	город Чита	ООО "ЮЛИУС"	Забайкальский край, Чита, микрорайон Октябрьский, 14	7536067088
1054	Организация/ИП	Красночикойский муниципальный район	ИП Боровская Клавдия Георгиевна	Забайкальский край, Красночикойский район, село Красный Чикой, Пролетарская улица, 1	750900274005
1055	Организация/ИП	город Чита	ООО "ЮЛИУС"	Забайкальский край, г. Чита, ул. Бутина 73	7536067088
1056	Организация/ИП	Нерчинско-Заводский муниципальный район	ИП Волокитина Татьяна Сергеевна	Забайкальский край, Нерчинско-Заводский район, село Широкая, Центральная улица, 2	751400196150
1057	Организация/ИП	город Чита	ООО "ЭКСПРЕСС"	Забайкальский край, Чита, улица Подгорбунского, 1	7536064601
1058	Организация/ИП	город Чита	ГУ ЦППН "ДОВЕРИЕ" ЗАБАЙКАЛЬСКОГО КРАЯ	Забайкальский край, Чита, посёлок Текстильщиков, улица Текстильщиков, 1А	7536030345
1059	Организация/ИП	город Чита	Завийская Лариса Львовна	Забайкальский край, Чита, улица Чкалова, 126, пом. 2	

№ п/п	Тип отходообразователя	Муниципальное образование	Полное наименование	Местоположение	ИНН организации
1138	Организация/ИП	город Чита	ИП Котова Людмила Ивановна	Забайкальский край, Чита, улица Красной Звезды	753503021148
1139	Организация/ИП	Акшинский муниципальный район	МУК "МСКО"	Забайкальский край, Акшинский район, село Акша,ул. Карла Маркса , д. 51	7501002925
1140	Организация/ИП	город Чита	ИП Котова Людмила Ивановна	Забайкальский край, Чита, проспект Фадеева	753503021148
1141	Организация/ИП	Оловяннинский муниципальный район	ИП Коренева Наталья Александровна	Забайкальский край, Оловяннинский р-н, пгт Золотореченск, 5-й кв-л, д 1	751500045764
1142	Организация/ИП	Газимуро-Заводский муниципальный район	ИП Широков Андрей Анатольевич	Забайкальский край, Газимуро-Заводский район, село Бурукан, Заречная улица, 7 б	750400256086
1143	Организация/ИП	Газимуро-Заводский муниципальный район	ООО "АЭМКАН"	Забайкальский край, Газимуро-Заводский район, село Будюмкан	7536173907
1144	Организация/ИП	город Чита	ИП Котова Людмила Ивановна	Забайкальский край, Чита, проспект Фадеева, 25А	753503021148
1145	Организация/ИП	город Чита	ИП Котова Людмила Ивановна	Забайкальский край, Чита, Новобульварная улица, 96В	753503021148
1146	Организация/ИП	город Чита	ИП Котова Людмила Ивановна	Забайкальский край, Чита, проспект Советов, 10А	753503021148
1147	Организация/ИП	город Чита	ИП Котова Людмила Ивановна	Забайкальский край, Чита, Петровская улица	753503021148
1148	Организация/ИП	Борзинский муниципальный район	ИП Паздникова Марина Анатольевна	Забайкальский край, Борзинский район, посёлок городского типа Шерловая Гора, Торговая улица, 13	752900096701
1149	Организация/ИП	город Чита	ИП Котова Людмила Ивановна	Забайкальский край, Чита, Корейская улица	753503021148
1150	Организация/ИП	город Чита	ИП Котова Людмила Ивановна	Забайкальский край, Чита, проспект Советов, 5А	753503021148
1151	Организация/ИП	город Чита	ИП Котова Людмила Ивановна	Забайкальский край, Чита, Весенняя улица	753503021148
1152	Организация/ИП	город Чита	ИП Котова Людмила Ивановна	Забайкальский край, Чита, 5-й микрорайон, 30В	753503021148
1153	Организация/ИП	город Чита	ИП Котова Людмила Ивановна	Забайкальский край, Чита, проспект Фадеева, 35Г	753503021148
1154	Организация/ИП	город Чита	ИП Котова Людмила Ивановна	Забайкальский край, Чита, проспект Фадеева, 34А	753503021148
1155	Организация/ИП	город Чита	ИП Котова Людмила Ивановна	Забайкальский край, Чита, улица Богомягкова, 41	753503021148
1156	Организация/ИП	город Чита	ИП Кузовлева Анастасия Владимировна	Забайкальский край, Чита, улица Ленина, 125	753603889851
1157	Организация/ИП	город Чита	ПОУ "ЧИТИНСКАЯ АШ РО ДОСААФ РОССИИ" ЗАБАЙКАЛЬСКОГО КРАЯ	Забайкальский край, Чита, улица Серышева, 2А	7536011430
1158	Организация/ИП	Нерчинско-Заводский муниципальный район	ИП Толстокулаков Алексей Иннокентьевич	Забайкальский край, Нерчинско-Заводский район, село Широкая, Центральная улица, 7	751400440584
1159	Организация/ИП	город Чита	Борисов Алексей Сергеевич	Забайкальский край, Чита, Амурская улица, 107	753405336277
1160	Организация/ИП	Сретенский муниципальный район	ОБЩЕСТВО С ОГРАНИЧЕННОЙ ОТВЕТСТВЕННОСТЬЮ "БЛАГОУСТРОЙСТВО+"	Забайкальский край, Сретенский район, посёлок городского типа Кокуй, Комсомольская улица, 13	7531006317
1161	Организация/ИП	Нерчинский муниципальный район	ИП Саргсян Рудик Завенович	Забайкальский край, Нерчинск, Красноармейская улица, 126	753616823551
1162	Организация/ИП	Карымский муниципальный район	ИП Луган Татьяна Ивановна	Забайкальский край, пгт Карымское, Энергетиков пер, д 10А	750802490720
1163	Организация/ИП	город Чита	ИПРЭК СО РАН	Забайкальский край, Чита, улица Бутина, 26	7535003204
1164	Организация/ИП	город Чита	ИПРЭК СО РАН	Забайкальский край, Чита, улица Недорезова, 16А	7535003204
1165	Организация/ИП	город Чита	Аксенова Раися Камиловна	Забайкальский край, Чита, улица Бабушкина, 90, пом. 38	
1166	Организация/ИП	Борзинский муниципальный район	Кузнецова Екатерина Викторовна	Забайкальский край, Борзя, улица Пушкина, 2	301601218065
1167	Организация/ИП	город Чита	ООО "АЛЬКОР-М"	Забайкальский край, Чита, улица Ленина, 122	7534007904
1168	Организация/ИП	город Чита	ИП Карбышева Анна Сергеевна	Забайкальский край, Чита, улица Полины Осипенко, 8	753603463823
1169	Организация/ИП	Борзинский муниципальный район	ИП Чипизубова Светлана Владимировна	Забайкальский край, Борзя, улица Чехова, 32	752902912183
1170	Организация/ИП	Акшинский муниципальный район	ООО "АКША"	Забайкальский край, Акшинский район, село Акша, улица Феоктистова, 130	7536081621
1171	Организация/ИП	поселок Агинское	ИП Гиенко Наталья Петровна	Забайкальский Забайкальский край, г Чита, ул Торговая, д 11 стр 1	753400029089
1172	Организация/ИП	поселок Агинское	ИП Балдандоржина Дарима Владимировна	Забайкальский край, посёлок городского типа Агинское, улица Цыбикова, 1	800104303883
1173	Организация/ИП	Борзинский муниципальный район	ИП Михайлова Виктория Олеговна	Забайкальский край, Борзя, улица Карла Маркса, 76	752921360001
1174	Организация/ИП	Борзинский муниципальный район	ИП Вострикова Ольга Витальевна	Забайкальский край, Борзя, улица Матросова, 18	752900184027
1175	Организация/ИП	Красночикойский муниципальный район	Государственное учреждение - Управление пенсионного фонда Российской Федерации в г. Чите Забайкальского края (межрайонное)	Забайкальский край, Красночикойский район, село Красный Чикой, Пролетарская улица, 150	7536107044
1176	Организация/ИП	Каларский муниципальный район	Государственное учреждение - Управление пенсионного фонда Российской Федерации в г. Чите Забайкальского края (межрайонное)	Забайкальский край, Каларский муниципальный округ, посёлок городского типа Новая Чара, Магистральная улица, 22	7536107044
1177	Организация/ИП	город Чита	ИП Гришин Валентин Евгеньевич	Забайкальский край, Чита, Красноярская улица, 5	753405817654
1178	Организация/ИП	город Чита	ИП Бянкин Алексей Григорьевич	Забайкальский край, Чита, Промышленная улица, 1А	752200172361
1179	Организация/ИП	город Чита	ООО "ГРИНДА БАЙКАЛ", г. Чита, ул. Курнатовского 25Б	Забайкальский край, Чита, улица Курнатовского, 25Б	3801129393

№ п/п	Тип отходообразователя	Муниципальное образование	Полное наименование	Местоположение	ИНН организации
1180	Организация/ИП	Могойтуйский муниципальный район	ИП Базарова Наталья Бадма-Базаровна, пос.Агинское, ул.Бадмы Цыренова, д.16	Забайкальский край, Могойтуйский район, посёлок городского типа Могойтуй, Кооперативная улица, 4	800100600003
1181	Организация/ИП	Борзинский муниципальный район	ООО "СТОМА"	Забайкальский край, Борзя, улица Чайковского, 3А	7529012419
1182	Организация/ИП	Нерчинско-Заводский муниципальный район	ИП Носкова Марина Викторовна	Забайкальский край, Нерчинско-Заводский район, село Аргунск, Советская улица	751400183305
1183	Организация/ИП	Борзинский муниципальный район	ООО ЦТО "МАЛЕКС"	Забайкальский край, Борзя, Савватеевская улица, 30	7529010806
1184	Организация/ИП	Борзинский муниципальный район	ООО ЦТО "МАЛЕКС"	Забайкальский край, Борзя, улица Богдана Хмельницкого, 1	7529010806
1185	Организация/ИП	город Чита	Бальцерова Александра Александровна	Забайкальский край, Чита, улица Журавлёва, 85, пом. 2	
1186	Организация/ИП	Забайкальский муниципальный район	ПАО "ТРАНСКОНТЕЙНЕР"	Забайкальский край, пгт Забайкальск, улица 1 Мая, 7	7708591995
1187	Организация/ИП	город Чита	ООО "КЛИНИКА МЕДИКС"	Забайкальский край, Чита, улица Красной Звезды, 9	7536128703
1188	Организация/ИП	город Чита	ПАО "ТРАНСКОНТЕЙНЕР"	Забайкальский край, Чита, улица Лазо, 120	7708591995
1189	Организация/ИП	город Петровск-Забайкальский	ОАО "ПЕТРОВСК-ЗАБАЙКАЛЬСКОЕ ХПП"	Забайкальский край, Петровск-Забайкальский, Тракторная улица, 63	7531000731
1190	Организация/ИП	Сретенский муниципальный район	АДМИНИСТРАЦИЯ ГОРОДСКОГО ПОСЕЛЕНИЯ "КОКУЙСКОЕ"	Забайкальский край, Сретенский район, посёлок городского типа Кокуй, Комсомольская улица, 17	7519003550
1191	Организация/ИП	город Петровск-Забайкальский	МЕСТНАЯ РЕЛИГИОЗНАЯ ОРГАНИЗАЦИЯ ПРАВОСЛАВНЫЙ ПРИХОД СОБОРНОГО ХРАМА ПОКРОВА ПРЕСВЯТОЙ БОГОРОДИЦЫ Г. ПЕТРОВСКА-ЗАБАЙКАЛЬСКОГО ЗАБАЙКАЛЬСКОГО КРАЯ ЧИТИНСКОЙ ЕПАРХИИ РУССКОЙ ПРАВОСЛАВНОЙ ЦЕРКВИ (МОСКОВСКИЙ ПАТРИАРХАТ)	Забайкальский край, Петровск-Забайкальский, 1-й микрорайон	7531001608
1192	Организация/ИП	поселок Агинское	ИП Базарова Наталья Бадма-Базаровна, пос.Агинское, ул.Бадмы Цыренова, д.16	Забайкальский край, посёлок городского типа Агинское, улица Ленина, 56	800100600003
1193	Организация/ИП	город Чита	Страшинский Андрей Александрович	Забайкальский край, Чита, Хабаровская улица, 23А, пом. 4	
1194	Организация/ИП	город Чита	ЗАО "ЧИТИНСКИЕ КЛЮЧИ"	Забайкальский край, Чита, Промышленная улица, 7	7534008200
1195	Организация/ИП	город Чита	Содномов Баясхалан Батомункуевич	Забайкальский край, Чита, Новобульварная улица, 40, оф. 4	
1196	Организация/ИП	город Чита	Юдин Валерий Владимирович	Забайкальский край, Чита, улица Чкалова, 28	505000916646
1197	Организация/ИП	город Чита	ООО "ЛОГИСТИК-ЦЕНТР"	Забайкальский край, Чита, улица Сухая Падь, 3с2	2457072569
1198	Организация/ИП	поселок Агинское	МЕСТНАЯ РЕЛИГИОЗНАЯ ОРГАНИЗАЦИЯ ПРАВОСЛАВНЫЙ ПРИХОД ХРАМА СВЯТИТЕЛЯ НИКОЛАЯ ЧУДОТВОРЦА ПГТ. АГИНСКОЕ ЗАБАЙКАЛЬСКОГО КРАЯ НЕРЧИНСКОЙ ЕПАРХИИ РУССКОЙ ПРАВОСЛАВНОЙ ЦЕРКВИ (МОСКОВСКИЙ ПАТРИАРХАТ), пгт.Агинское, ул. Комсольская д.8	Забайкальский край, посёлок городского типа Агинское, Комсомольская улица, 8	8000027430
1199	Организация/ИП	Каларский муниципальный район	ООО "СЕРВИС-ИНТЕГРАТОР МАЙНИНГ"	Забайкальский край, Каларский муниципальный округ, поселок Удокан, Изыскательская улица	3435046180
1200	Организация/ИП	город Чита	ИП Кожевникова Наталья Иннокентьевна	Забайкальский край, Чита, улица Шилова, 89	752500016814
1201	Организация/ИП	Нерчинско-Заводский муниципальный район	ИП Перминова Валентина Ивановна	Забайкальский край, Нерчинско-Заводский район, село Явленка, Центральная улица, 21	751400004450
1202	Организация/ИП	поселок Агинское	ИП Пулотов Ховар Воситович	Забайкальский край, посёлок городского типа Агинское, улица Ленина, 51	751303627996
1203	Организация/ИП	город Чита	ФКУ "ГБ МСЭ ПО ЗАБАЙКАЛЬСКОМУ КРАЮ" МИНТРУДА РОССИИ	Забайкальский край, Чита, Кайдаловская улица, 19	7536057467
1204	Организация/ИП	Акшинский муниципальный район	ИП Поддельская Татьяна Николаевна	Забайкальский край, село Акша, ул Ленина, д 31	750101085756
1205	Организация/ИП	город Чита	Маргарян Ваан Сетракович	Забайкальский край, Чита, улица Бабушкина, 4	750201402896
1206	Организация/ИП	город Чита	АО "ЧИТААВТОТРАНС"	Забайкальскйи край, г Борзя, Совхозная , 5	7536033811
1207	Организация/ИП	Забайкальский муниципальный район	ООО "СПУТНИК"	Забайкальский край, Забайкальский район, поселок при станции Даурия	7536147262
1208	Организация/ИП	поселок Агинское	ГБУ "Спортивная школа олимпийского резерва по адаптивным и национальным видам спорта" Забайкальского края	Забайкальский край, Агинский р-н, пгт Агинское, ул Балданжабона, д 25б	8001013550
1209	Организация/ИП	Борзинский муниципальный район	Баранова Елена Иннокентьевна	Забайкальский край, Борзя, улица Лазо, 62	752900172617
1210	Организация/ИП	Борзинский муниципальный район	ИП Тарханова Елена Валерьевна	Забайкальский край, Борзинский район, посёлок городского типа Шерловая Гора, 2-й микрорайон, 4	752900623387
1211	Организация/ИП	поселок Агинское	МДОУ ДЕТСКИЙ САД "РОМАШКА" ГО "пос.Агинское", ул.9 мая д.6а	Забайкальский край, посёлок городского типа Агинское, улица 9 Мая, 6А	8001011916
1212	Организация/ИП	поселок Агинское	МАОУ "Агинская средняя общеобразовательная школа №2" ГО "пос.Агинское"	Забайкальский край, посёлок городского типа Агинское, Комсомольская улица, 23	8001011698
1213	Организация/ИП	поселок Агинское	МАОУ "Агинская средняя общеобразовательная школа №2" ГО "пос.Агинское"	Забайкальский край, посёлок городского типа Агинское, улица Базара Ринчино, 90	8001011698

№ п/п	Тип отходообразователя	Муниципальное образование	Полное наименование	Местоположение	ИНН организации
1214	Организация/ИП	Хилокский муниципальный район	Государственное учреждение - Управление пенсионного фонда Российской Федерации в г. Чите Забайкальского края (межрайонное)	Забайкальский край, Хилок, улица Дзержинского, 5	7536107044
1215	Организация/ИП	Улётовский муниципальный район	Государственное учреждение - Управление пенсионного фонда Российской Федерации в г. Чите Забайкальского края (межрайонное)	Забайкальский край, Улётовский район, село Улёты, улица Кирова, 69	7536107044
1216	Организация/ИП	город Чита	ПГСК "СЕВЕРНЫЙ"	672038, Забайкальский край, г Чита, ул Сухая Падь, д 2	7535010610
1217	Организация/ИП	Борзинский муниципальный район	ИП Меркулов Александр Николаевич	Забайкальский край, Борзя, Савватеевская улица, 2	752903663437
1218	Организация/ИП	поселок Агинское	МАОУ "АГИНСКАЯ ОКРУЖНАЯ ГИМНАЗИЯ-ИНТЕРНАТ" пос.Агинское, ул.Бадмажабэ д.2	Забайкальский край, посёлок городского типа Агинское, улица Бадмажабэ, 2	8001005567
1219	Организация/ИП	Борзинский муниципальный район	ИП Шилов Сергей Владимирович	Забайкальский край, Борзя, улица Фадеева, 2В	752901500941
1220	Организация/ИП	город Чита	ООО "Краевая Топливная Компания"	Забайкальский край, Чита, посёлок Кадала, Дуговой проезд, 10	7536109500
1221	Организация/ИП	город Петровск-Забайкальский	Государственное учреждение - Управление пенсионного фонда Российской Федерации в г. Чите Забайкальского края (межрайонное)	Забайкальский край, Петровск-Забайкальский, Ключевская улица	7536107044
1222	Организация/ИП	Забайкальский муниципальный район	АО "ЧИТААВТОТРАНС"	Забайкальский край, пгт Забайкальск, Железнодорожная улица, 1А	7536033811
1223	Организация/ИП	город Петровск-Забайкальский	ИП Мальцева Светлана Алексеевна	Забайкальский край, Петровск-Забайкальский, Верхнекрасная улица, 63	753103553740
1224	Организация/ИП	город Чита	ИП Сафонова Наталья Николаевна	Забайкальский край, Чита, улица Красной Звезды, 50	753600643881
1225	Организация/ИП	город Петровск-Забайкальский	ИП Кобыляченко Татьяна Анатольевна	Забайкальский край, Петровск-Забайкальский, Спортивная улица, 26	753100021603
1226	Организация/ИП	город Чита	ООО "СОЮЗ 75"	Забайкальский край, Чита, улица Богомягкова, 10	7536184338
1227	Организация/ИП	город Чита	ООО "ЗВЕЗДА"	Забайкальский край, Чита, микрорайон Октябрьский, 1	7536100296
1228	Организация/ИП	Борзинский муниципальный район	ИП Чешева Любовь Васильевна	Забайкальский край, Борзя, Советская улица, 17	752900043756
1229	Организация/ИП	поселок Агинское	МУ ДО "ДЮСШ" ГО "ПОСЕЛОК АГИНСКОЕ"	Забайкальский край, Агинский р-н, пгт Агинское, ул Ленина, д 81б	8001016946
1230	Организация/ИП	Нерчинско-Заводский муниципальный район	ИП Калашников Игорь Николаевич	Забайкальский край, Нерчинско-Заводский район, село Большой Зерентуй, улица Строителей	751400829388
1231	Организация/ИП	Улётовский муниципальный район	ИП Целикова Алена Юрьевна	Забайкальский край, Улётовский район, село Улёты, улица Горького, 17	752202400655
1232	Организация/ИП	Борзинский муниципальный район	ИП Зиргелс Елена Геннадьевна	Забайкальский край, Борзя, Савватеевская улица, 23	752900079470
1233	Организация/ИП	город Чита	ООО "ПТИЦА"	Забайкальский край, Чита, улица Красной Звезды, 50	7536070997
1234	Организация/ИП	город Чита	ООО "ПТИЦА"	Забайкальский край, Чита, 5-й микрорайон, 46	7536070997
1235	Организация/ИП	город Петровск-Забайкальский	ИП Савченко Наталья Владимировна	Забайкальский край, Петровск-Забайкальский, 1-й микрорайон, 3	753100570000
1236	Организация/ИП	Читинский муниципальный район	ИП Медведева Наталья Александровна	Забайкальский край, Читинский район, посёлок при станции Ингода, Центральная улица, 27	752400004950
1237	Организация/ИП	Читинский муниципальный район	ИП Медведева Наталья Александровна	Забайкальский край, Читинский район, село Домна, Центральная улица, 13А	752400004950
1238	Организация/ИП	город Чита	ООО "ДОМ БЫТА"	Забайкальский край, Чита, Петровская улица, 35	7537010253
1239	Организация/ИП	Нерчинско-Заводский муниципальный район	ИП Балябина Светлана Павловна	с. Ивановка, ул. Партизанская, 23	751400087016
1240	Организация/ИП	Борзинский муниципальный район	ООО "ИРИДА"	Забайкальский край, Борзя, улица Лазо, 14	7529000420
1241	Организация/ИП	город Чита	Мамчур Андрей Михайлович	Забайкальский край, Чита, микрорайон Сенная Падь, 156	753701162430
1242	Организация/ИП	город Чита	ООО ЦЕНТР КРАСОТЫ И ЗДОРОВЬЯ "ОН И ОНА"	Забайкальский край, Чита, улица Тимирязева, 31	7536057548
1243	Организация/ИП	город Чита	ИП Салтанов Николай Михайлович	Забайкальский край, Чита, улица Красной Звезды, 7Б	753400000403
1244	Организация/ИП	город Чита	ИП Салтанов Николай Михайлович	Забайкальский край, Чита, Магистральная улица, 39с1	753400000403
1245	Организация/ИП	город Чита	ООО "ЗАБЛАЙН"	Забайкальский край, Чита, улица Сухая Падь, 3	3810076317
1246	Организация/ИП	Чернышевский муниципальный район	ОАО "РЖД" Забайкальская дирекция снабжения	Забайкальский край, Чернышевский район, поселок городского типа Аксёново-Зиловское, Железнодорожная улица, 1	7708503727
1247	Организация/ИП	Чернышевский муниципальный район	ОАО "РЖД" Забайкальская дирекция снабжения	Забайкальский край, Чернышевский район, посёлок городского типа Чернышевск, Промышленный тупик, 3	7708503727
1248	Организация/ИП	поселок Агинское	МАОУ "Агинская средняя школа №4" ГО "пос.Агинское"	Забайкальский край, посёлок городского типа Агинское, улица Ранжурова, 25Е	8001011779
1249	Организация/ИП	Шилкинский муниципальный район	ОАО "РЖД" Забайкальская дирекция снабжения	Забайкальский край, Шилка, Станционная улица, 1	7708503727
1250	Организация/ИП	город Чита	Наседкин Алексей Юрьевич	Забайкальский край, Чита, микрорайон Сенная Падь, 213	772485984257
1251	Организация/ИП	город Чита	ИП Салтанов Николай Михайлович	Забайкальский край, г Чита, ул Казачья, влд 11	753400000403

№ п/п	Тип отходообразователя	Муниципальное образование	Полное наименование	Местоположение	ИНН организации
1252	Организация/ИП	город Петровск-Забайкальский	ИП Вишневская Алена Сергеевна	Забайкальский край, Петровск-Забайкальский, Лесная улица	753102941074
1253	Организация/ИП	город Чита	Бурлакова Мария Сергеевна	Забайкальский край, Чита, Крестьянская улица, 22	753500465804
1254	Организация/ИП	город Чита	Кичигина Ирина Михайловна	Забайкальский край, Чита, улица Шилова, 29	350900055450
1255	Организация/ИП	город Петровск-Забайкальский	ОАО "РЖД" Забайкальская дирекция снабжения	Забайкальский край, Петровск-Забайкальский, Залинейная улица, 1	7708503727
1256	Организация/ИП	Борзинский муниципальный район	АО "АРТП"	Забайкальский край, Борзя, Товарный переулок, 20	7529000251
1257	Организация/ИП	Хилокский муниципальный район	ОАО "РЖД" Забайкальская дирекция снабжения	Забайкальский край, Хилокский район, поселок городского типа Могзон, Деповская улица, 1	7708503727
1258	Организация/ИП	город Петровск-Забайкальский	ИП Жарких Анна Александровна	Забайкальский край, Петровск-Забайкальский, Театральная улица, 3	753100955032
1259	Организация/ИП	город Чита	ООО "ТИТАН"	Забайкальский край, Чита, Ленинградская улица, 80	7536164420
1260	Организация/ИП	город Чита	ООО "ТИТАН"	Забайкальский край, Чита, улица Бутина, 18	7536164420
1261	Организация/ИП	Хилокский муниципальный район	ОАО "РЖД" Забайкальская дирекция снабжения	Забайкальский край, Хилок, квартал Гора	7708503727
1262	Организация/ИП	город Чита	ООО "ТИТАН"	Забайкальский край, Чита, 5-й микрорайон, 33	7536164420
1263	Организация/ИП	город Чита	ООО "ТИТАН"	Забайкальский край, Чита, Олимпийская улица, 25с1	7536164420
1264	Организация/ИП	Борзинский муниципальный район	ИП Молокова Светлана Валентиновна	Забайкальский край, Борзя, квартал Борзя-2, 33	752901750356
1265	Организация/ИП	город Чита	ООО "ТИТАН"	Забайкальский край, Чита, 1-й микрорайон, 8А	7536164420
1266	Организация/ИП	Читинский муниципальный район	ООО "ТИТАН"	Забайкальский край, Читинский район, село Смоленка, Шоссейная улица, 1	7536164420
1267	Организация/ИП	Борзинский муниципальный район	ИП Молокова Светлана Валентиновна	Забайкальский край, Борзя, Советская улица, 50	752901750356
1268	Организация/ИП	город Чита	ООО "ТИТАН"	Забайкальский край, Чита, микрорайон Северный, 73	7536164420
1269	Организация/ИП	город Чита	г-ка Лозовая Лариса Борисовна	Забайкальский край, Чита, микрорайон Северный, 22, пом. 3	
1270	Организация/ИП	Борзинский муниципальный район	ИП Молокова Светлана Валентиновна	Забайкальский край, Борзя, улица Смирнова, 43	752901750356
1271	Организация/ИП	город Чита	ООО "ТИТАН"	Забайкальский край, Чита, Угданская улица, 3	7536164420
1272	Организация/ИП	город Чита	ООО "ТИТАН"	Забайкальский край, Чита, Автогенная улица, 2	7536164420
1273	Организация/ИП	город Чита	ООО "ТИТАН"	Забайкальский край, Чита, Новобульварная улица, 9	7536164420
1274	Организация/ИП	Петровск-Забайкальский муниципальный район	ИП Петрова Ольга Владимировна	Забайкальский край, Петровск-Забайкальский район, село Новопавловское, Совхозная улица, 34	753103642278
1275	Организация/ИП	город Чита	ООО "ТИТАН"	Забайкальский край, Чита, улица Полины Осипенко, 44	7536164420
1276	Организация/ИП	город Чита	ООО "ТИТАН"	Забайкальский край, Чита, Кастринская улица, 6А	7536164420
1277	Организация/ИП	Петровск-Забайкальский муниципальный район	ИП Петрова Ольга Владимировна	Забайкальский край, Петровск-Забайкальский район, посёлок городского типа Новопавловка, улица Мира, 20	753103642278
1278	Организация/ИП	город Чита	ИП Мкртчян Лусине Гургеновна	Забайкальский край, Чита, улица Костюшко-Григоровича, 44	753617486700
1279	Организация/ИП	город Чита	ООО "ТИТАН"	Забайкальский край, Чита, улица Бутина, 58	7536164420
1280	Организация/ИП	город Чита	ООО "ТИТАН"	Забайкальский край, Чита, улица Недорезова, 3	7536164420
1281	Организация/ИП	Петровск-Забайкальский муниципальный район	ИП Петрова Ольга Владимировна	Забайкальский край, Петровск-Забайкальский район, посёлок городского типа Новопавловка, улица Чкалова, 3	753103642278
1282	Организация/ИП	Забайкальский муниципальный район	ОАО "РЖД" Забайкальская дирекция снабжения	Забайкальский край, пгт Забайкальск, Комсомольская улица, 2	7708503727
1283	Организация/ИП	город Чита	Проскура Сергей Валерьевич	Забайкальский край, Чита, Геодезическая улица, 51	753400245562
1284	Организация/ИП	город Чита	ООО "ТИТАН"	Забайкальский край, Чита, улица Курнатовского, 73	7536164420
1285	Организация/ИП	город Чита	ООО "ТИТАН"	Забайкальский край, Чита, Суглинная улица, 2А	7536164420
1286	Организация/ИП	Борзинский муниципальный район	ИП Лялина Наталья Григорьевна	Забайкальский край, Борзя, улица Лазо, 14	752900362400
1287	Организация/ИП	город Чита	г-ка Лозовая Лариса Борисовна.	Забайкальский край, Чита, улица Кирова, 41, пом, 1	
1288	Организация/ИП	город Чита	База отдыха "Троллейбусное управление", мкр. Восточный, вл. 29/04	База отдыха "Троллейбусное управление" оз. Арахлей, район "Пески"	7532000484
1289	Организация/ИП	город Чита	МП ТУ	Забайкальский край, Чита, Новобульварная улица, 2	7532000484
1290	Организация/ИП	город Чита	МП ТУ	Забайкальский край, Чита, Силикатная улица, 11	7532000484
1291	Организация/ИП	город Петровск-Забайкальский	ИП Хохлова Вера Арсентьевна	Забайкальский край, Петровск-Забайкальский, Почтовая улица, 8	753101972489
1292	Организация/ИП	Борзинский муниципальный район	ОАО "РЖД" Забайкальская дирекция снабжения	Забайкальский край, Борзя, Рабочая улица, 2	7708503727

№ п/п	Тип отходообразователя	Муниципальное образование	Полное наименование	Местоположение	ИНН организации
1293	Организация/ИП	Борзинский муниципальный район	ОАО "РЖД" Забайкальская дирекция снабжения	Забайкальский край, Борзя, улица Горького, 18-117	7708503727
1294	Организация/ИП	Борзинский муниципальный район	ИП Левина Елена Викторовна	Забайкальский край, Борзинский район, село Южное	752902038783
1295	Организация/ИП	Карымский муниципальный район	ОАО "РЖД" Забайкальская дирекция снабжения	Забайкальский край, Карымский район, поселок городского типа Карымское, Новая улица, 12	7708503727
1296	Организация/ИП	город Чита	Блохин Роман Юрьевич	Забайкальский край, Чита, улица Шилова, 14	753604576851
1297	Организация/ИП	город Чита	ОАО "РЖД" Забайкальская дирекция снабжения	Забайкальский край, Чита, Деповская улица, 1	7708503727
1298	Организация/ИП	Борзинский муниципальный район	ИП Лабудина Г.А.	Забайкальский край, Чернышевский р-н пгт. Жирекен, дом №31-17	
1299	Организация/ИП	Борзинский муниципальный район	АО "ВОЕНТОРГ-ВОСТОК"	Забайкальский край, Борзя, квартал Борзя-2, 26	2722086642
1300	Организация/ИП	Борзинский муниципальный район	Петрова Ирина Борисовна	Забайкальский край, Борзя, улица Ленина, 12	753607037897
1301	Организация/ИП	Могочинский муниципальный район	МОУ СОШ № 1	Забайкальский край, Могоча, Комсомольская улица, 18	7512004353
1302	Организация/ИП	город Чита	ООО "КОРС"	Забайкальский край, Чита, посёлок Текстильщиков, улица Маршала Рокоссовского, 3	7535011653
1303	Организация/ИП	город Чита	АО "ВОЕНТОРГ-ВОСТОК"	Забайкальский край, Чита, поселок Каштак, Полковой проезд, 6Б	2722086642
1304	Организация/ИП	Читинский муниципальный район	ООО "ФОРТУНА"	Забайкальский край, Читинский район, поселок Забайкальский, Лесная улица	7524014701
1305	Организация/ИП	город Чита	ОАО "РЖД" Забайкальская дирекция снабжения	Забайкальский край, Чита, Деповская улица	7708503727
1306	Организация/ИП	поселок Агинское	ЗАБАЙКАЛКРАЙСТАТ	Забайкальский край, посёлок городского типа Агинское, улица Ленина, 68	7532001537
1307	Организация/ИП	Чернышевский муниципа	Крупович Е.Л.	Забайкальский край, Забайкальский р-н Железнодорожная 2в	
1308	Организация/ИП	Могочинский муниципальный район	МОУ СОШ № 1	Забайкальский край, Могоча, Высотная улица, 1	7512004353
1309	Организация/ИП	Борзинский муниципальный район	ИП Волондевич Снежана Юликовна	Забайкальский край, Борзя, квартал Борзя-2, 26	752901773530
1310	Организация/ИП	Борзинский муниципальный район	ООО "РИГЛА"	Забайкальский край, Борзя, улица Лазо, 48	7724211288
1311	Организация/ИП	Борзинский муниципальный район	ООО "ДНС РИТЕЙЛ"	Забайкальский край, Борзя, улица Карла Маркса, 87А	2540167061
1312	Организация/ИП	город Чита	ИП Мустафаев Яшар Магомед Оглы	Забайкальский край, Чита, Ясная улица, 3	753615524830
1313	Организация/ИП	Борзинский муниципальный район	Лешков Виктор Валентинович	Забайкальский край, Борзя, улица Чайковского, 11	752901121703
1314	Организация/ИП	город Чита	ГОУ "ЧИТИНСКАЯ СПЕЦИАЛЬНАЯ (КОРРЕКЦИОННАЯ) ОБЩЕОБРАЗОВАТЕЛЬНАЯ ШКОЛА"	Забайкальский край, Чита, Трактовая улица, 40	7535006124
1315	Организация/ИП	город Чита	ГУ ДО "ЗАБАЙКАЛЬСКИЙ ДЕТСКО-ЮНОШЕСКИЙ ЦЕНТР"	Летний загородный лагерь "Никишиха", , Забайкальский край, Читинский р-н, 1,5 км восточнее поста ГАИ, а.д. Амур	7536098167
1316	Организация/ИП	город Чита	ООО "УСПЕХ - ХОЛДИНГ"	Забайкальский край, Чита, улица Бутина, 44	7536105738
1317	Организация/ИП	город Петровск-Забайкальский	ИП Хацкилевич Татьяна Николаевна	Забайкальский край, Петровск-Забайкальский, Почтовая улица, 1	753100116870
1318	Организация/ИП	город Чита	РОСО "СПАРТАКУС"	Забайкальский край, Чита, улица Богомягкова, 73	7536164243
1319	Организация/ИП	Карымский муниципальный район	Государственное учреждение - Управление пенсионного фонда Российской Федерации в г. Чите Забайкальского края (межрайонное)	Забайкальский край, Карымский район, поселок городского типа Карымское, Торговый переулок, 24	7536107044
1320	Организация/ИП	Чернышевский муниципальный район	ООО "СМП-69"	Забайкальский край, Чернышевский район, поселок городского типа Аксёново-Зиловское, улица Зелёный Луг	326561812
1321	Организация/ИП	Александрово-Заводский муниципальный район	МОУ ЧИНДАГАТАЙСКАЯ ООШ	Забайкальский край, Александрово-Заводский район, село Чиндагатай, Школьная улица, 11	7502001554
1322	Организация/ИП	Оловяннинский муниципальный район	ИП Мурадян Ашот Татулович	Забайкальский край, Оловяннинский р-н, п/ст Степь, ул Комарова, д 151	751504932460
1323	Организация/ИП	Александрово-Заводский муниципальный район	МОУ ВАСИЛЬЕВСКО-ХУТОРСКАЯ ООШ	Забайкальский край, Александрово-Заводский район, село Васильевский Хутор, Нагорная улица, 15	7502001508
1324	Организация/ИП	город Чита	КПК "КРЕДИТ-ПАРТНЕР"	Забайкальский край, Чита, улица Богомягкова, 6	1838008673
1325	Организация/ИП	город Петровск-Забайкальский	ИП Капустина Ирина Владимировна	Забайкальский край, Петровск-Забайкальский, Театральная улица, 3	753101109385

№ п/п	Тип отходообразователя	Муниципальное образование	Полное наименование	Местоположение	ИНН организации
1326	Организация/ИП	Петровск-Забайкальский муниципальный район	ИП Боровская Лариса Леонидовна	Забайкальский край, Петровск-Забайкальский район, посёлок городского типа Новопавловка, Партизанская улица, 5	753103736166
1327	Организация/ИП	Нерчинско-Заводский муниципальный район	ИП Наделяев Сергей Кириллович	Забайкальский край, Нерчинско-Заводский район, село Нерчинский Завод	750536835940
1328	Организация/ИП	Чернышевский муниципальный район	ООО СТРОИТЕЛЬНАЯ КОМПАНИЯ "КОНКУРЕНТ"	Забайкальский край, Чернышевский район, посёлок городского типа Чернышевск, Первомайская улица, 42	7536131992
1329	Организация/ИП	город Чита	Государственное учреждение - Управление пенсионного фонда Российской Федерации в г. Чите Забайкальского края (межрайонное)	Забайкальский край, г Чита, ул Чкалова, д 160	7536107044
1330	Организация/ИП	Чернышевский муниципальный район	БУРЯТСКИЙ ФИЛИАЛ РОСТЕЛЕКОМ ПАО	Забайкальский край, г. Чита, ул. Чайковского, д. 13	7707049388
1331	Организация/ИП	Нерчинско-Заводский муниципальный район	БУРЯТСКИЙ ФИЛИАЛ РОСТЕЛЕКОМ ПАО	Забайкальский край, г Чита, мкр ТУСМ-4, Д 7, СТРОЕН 9	7707049388
1332	Организация/ИП	Улётовский муниципальный район	БУРЯТСКИЙ ФИЛИАЛ РОСТЕЛЕКОМ ПАО	Забайкальский край, г. Чита, ул. Чайковского, вл. 11, строен. 1	7707049388
1333	Организация/ИП	город Чита	ГПК №20	Забайкальский край, Чита, 1-я Заводская улица, 1	7534009147
1334	Организация/ИП	Балейский муниципальный район	БУРЯТСКИЙ ФИЛИАЛ РОСТЕЛЕКОМ ПАО	Забайкальский край, г. Чита, ул. Чкалова, д. 158, пом. 56	7707049388
1335	Организация/ИП	Петровск-Забайкальский муниципальный район	ИП Гантимурова Елена Юрьевна	Забайкальский край, Петровск-Забайкальский район, село Баляга, Клубная улица, 8	753101035609
1336	Организация/ИП	Петровск-Забайкальский муниципальный район	ИП Резникова Ольга Ивановна	Забайкальский край, Петровск-Забайкальский район, село Тарбагатай, Кооперативная улица, 17	753101162886
1337	Организация/ИП	город Чита	ООО "ДОМСЕРВИС"	Забайкальский край, Чита, микрорайон Октябрьский, 7	7536155150
1338	Организация/ИП	Оловяннинский муниципальный район	ИП Серебренникова Марина Николаевна	674500 Забайкальский край Оловяннинский район п.Оловянная ул. Октябрьская д. 1	751502580100
1339	Организация/ИП	Петровск-Забайкальский муниципальный район	ИП Крылепов Антон Иванович	Забайкальский край, Петровск-Забайкальский район, село Толбага, Кооперативная улица, 62	753101238310
1340	Организация/ИП	Петровск-Забайкальский муниципальный район	ИП Крылепов Антон Иванович	Забайкальский край, Петровск-Забайкальский район, посёлок городского типа Новопавловка, Гагарина улица, 11-1	753101238310
1341	Организация/ИП	Забайкальский муниципальный район	ООО "КОМПАНИЯ ЧИТАВНЕШТРАНС"	Забайкальский край, пгт Забайкальск, Красноармейская улица, 28	7536056880
1342	Организация/ИП	город Чита	ООО "КОМПАНИЯ ЧИТАВНЕШТРАНС"	Забайкальский край, Чита, Хабаровская улица, 6	7536056880
1343	Организация/ИП	город Чита	Мисиров Александр Валерьевич	Забайкальский край, Чита, Усуглинская улица, 10	753403180592
1344	Организация/ИП	город Чита	ООО ЧОП "ГРОМ"	Забайкальский край, Чита, Хабаровская улица, 64	7536047170
1345	Организация/ИП	город Петровск-Забайкальский	ИП Петрякова Виктория Александровна	Забайкальский край, Петровск-Забайкальский, улица Лазо, 10А	753103315506
1346	Организация/ИП	Оловяннинский муниципальный район	ИП Дашибалбарова Рита Цыренжаповна	Забайкальский край, Оловяннинский район, п. Оловянная, Октябрьская 2а	751501040279
1347	Организация/ИП	город Чита	ИП Спирина Ксения Владимировна	Забайкальский край, Чита, улица Бутина, 71А	753702610892
1348	Организация/ИП	Газимуро-Заводский муниципальный район	ООО "ВОСТОКГЕОЛОГИЯ"	Забайкальский край, Газимуро-Заводский район, село Газимурский Завод, Рабочая улица, 30А	7536076678
1349	Организация/ИП	город Чита	ООО "ВОСТОКГЕОЛОГИЯ"	Забайкальский край, Чита, Трактовая улица, 35Бс9	7536076678
1350	Организация/ИП	город Чита	ООО "МАСТЕР"	Забайкальский край, Чита, улица Забайкальского Рабочего, 94	7536182718
1351	Организация/ИП	Петровск-Забайкальский муниципальный район	ИП Михайлова Наталья Михайловна	Забайкальский край, Петровск-Забайкальский район, село Нижний Тарбагатай, Партизанская улица, 25	753100930239
1352	Организация/ИП	город Петровск-Забайкальский	ООО "МЕГАСТРОЙ+"	Забайкальский край, Петровск-Забайкальский, Красная улица, 1	7531006606
1353	Организация/ИП	Газимуро-Заводский муниципальный район	ООО "КОРЯКМАЙНИНГ"	Забайкальский край, Газимуро-Заводский район, 6 км. Северо - восточный , с. Широкая	7709747010
1354	Организация/ИП	город Петровск-Забайкальский	ООО "МЕТАЛЛ ГРУПП"	Забайкальский край, Петровск-Забайкальский, улица Лазо, 22	7531003683
1355	Организация/ИП	город Петровск-Забайкальский	ООО "МЕТАЛЛ ГРУПП"	Забайкальский Забайкальский край, Петровск-Забайкальский, Спортивная улица, 1	7531003683
1356	Организация/ИП	поселок Агинское	МКУ "ЦМТО"	Забайкальский край, посёлок городского типа Агинское, улица Базара Ринчино, 84	8001018478

№ п/п	Тип отходообразователя	Муниципальное образование	Полное наименование	Местоположение	ИНН организации
1357	Организация/ИП	город Петровск-Забайкальский	Государственное автономное учреждение здравоохранения "Агинская окружная больница"	Забайкальский край, Агинский район, село Кункур, ул.Нагорная д.22	8000027046
1358	Организация/ИП	Агинский муниципальный район	Государственное автономное учреждение здравоохранения "Агинская окружная больница"	Забайкальский край, Агинский район, с.Будулан, ул.Школьная д.4	8000027046
1359	Организация/ИП	Агинский муниципальный район	Государственное автономное учреждение здравоохранения "Агинская окружная больница"	Забайкальский край, Агинский район, село Цокто-Хангил, улица Ленина, 51	8000027046
1360	Организация/ИП	Агинский муниципальный район	Государственное автономное учреждение здравоохранения "Агинская окружная больница"	Забайкальский край, Агинский район, село Гунэй, ул.Центральная д.127 стр.4	8000027046
1361	Организация/ИП	Агинский муниципальный район	Государственное автономное учреждение здравоохранения "Агинская окружная больница"	Забайкальский край, Агинский район, поселок городского типа Новоорловск, ул.им. А.А. Селедкова27	8000027046
1362	Организация/ИП	Агинский муниципальный район	Государственное автономное учреждение здравоохранения "Агинская окружная больница"	Забайкальский край, Агинский район, поселок городского типа Орловский, ул.30 лет Победы , д.14	8000027046
1363	Организация/ИП	Агинский муниципальный район	Государственное автономное учреждение здравоохранения "Агинская окружная больница"	Забайкальский край, Агинский район, с.Судунтуй, ул.Школьная д.12	8000027046
1364	Организация/ИП	Агинский муниципальный район	Государственное автономное учреждение здравоохранения "Агинская окружная больница"	Забайкальский край, Агинский район, с.Челутай, ул.Дылгырова, д.3а	8000027046
1365	Организация/ИП	Агинский муниципальный район	Государственное автономное учреждение здравоохранения "Агинская окружная больница"	Забайкальский край, Агинский район, с.Южный Аргалей, ул.Школьная,д.5	8000027046
1366	Организация/ИП	Агинский муниципальный район	Государственное автономное учреждение здравоохранения "Агинская окружная больница"	Забайкальский край, Агинский район, село Хойто-Ага, улица Ленина, 21	8000027046
1367	Организация/ИП	Агинский муниципальный район	Государственное автономное учреждение здравоохранения "Агинская окружная больница"	Забайкальский край, Агинский район, село Булактуй, Булактуйская улица, д.24	8000027046
1368	Организация/ИП	Агинский муниципальный район	Государственное автономное учреждение здравоохранения "Агинская окружная больница"	Забайкальский край, Агинский район, село Сахюрта , Комсомольская улица, д.2	8000027046
1369	Организация/ИП	Агинский муниципальный район	Государственное автономное учреждение здравоохранения "Агинская окружная больница"	Забайкальский край, Агинский р-н, село Урда-Ага, ул Ленина, д.3	8000027046
1370	Организация/ИП	поселок Агинское	Государственное автономное учреждение здравоохранения "Агинская окружная больница"	Забайкальский край, посёлок городского типа Агинское, Комсомольская улица, 37	8000027046
1371	Организация/ИП	поселок Агинское	Государственное автономное учреждение здравоохранения "Агинская окружная больница"	Агинское ул.Больничный городок б/н	8000027046
1372	Организация/ИП	поселок Агинское	Муниципальное автономное учреждение дополнительного образования "Агинский Дом детского творчества им. И.Д. Кобзона"	Забайкальский край, посёлок городского типа Агинское, улица Цыбикова, 16	8001011955
1373	Организация/ИП	Александрово-Заводский муниципальный район	МОУ КУТУГАЙСКАЯ ООШ	Забайкальский край, Александрово-Заводский район, село Кутугай, Центральная улица, 3/1	7502001586
1374	Организация/ИП	город Чита	Некоммерческий фонд содействия детям и подросткам с проблемами в развитии и гражданам, оказавшимся в трудной жизненной ситуации "Психолог"	Забайкальский край, Чита, улица Бутина, 93	7536054917
1375	Организация/ИП	Александрово-Заводский муниципальный район	АДМИНИСТРАЦИЯ СЕЛЬСКОГО ПОСЕЛЕНИЯ "ПЕРВОКОКУЙСКОЕ"	Забайкальский край, Александрово-Заводский район, село Кокуй 1-й, Колхозная улица	7502002149
1376	Организация/ИП	город Чита	ТСН "ЖУРАВУШКА"	Забайкальский край, Чита, улица Журавлёва, 74	7536079823
1377	Организация/ИП	Александрово-Заводский муниципальный район	АДМИНИСТРАЦИЯ СЕЛЬСКОГО ПОСЕЛЕНИЯ "ПЕРВОКОКУЙСКОЕ"	Забайкальский край, Александрово-Заводский район, село Краснoярово	7502002149
1378	Организация/ИП	Александрово-Заводский муниципальный район	АДМИНИСТРАЦИЯ СЕЛЬСКОГО ПОСЕЛЕНИЯ "ПЕРВОКОКУЙСКОЕ"	Забайкальский край, Александрово-Заводский район, село Кокуй 1-й, Лесная улица	7502002149
1379	Организация/ИП	Читинский муниципальный район	ИП Александрова Ольга Владимировна	Забайкальский край, Читинский район, посёлок городского типа Атамановка, улица Связи, 39	752904364951
1380	Организация/ИП	город Чита	Элизбарян Сильва Агвановна	Забайкальский край, Забайкальский р-н Красноармейская 42б	
1381	Организация/ИП	Петровск-Забайкальский муниципальный район	ИП Васильева Любовь Ивановна	Забайкальский край, Петровск-Забайкальский район, село Тарбагатай, улица 40 лет Победы, 1	751700018944
1382	Организация/ИП	город Чита	ООО "БИОМЕД"	Забайкальский край, Чита, улица Чкалова, 33	7508006301
1383	Организация/ИП	город Чита	ГСПК № 28	Забайкальский край, Чита, Баргузинская улица, 59	7534009041
1384	Организация/ИП	Борзинский муниципальный район	ИП Соколов Виталий Владимирович	Забайкальский край, Борзя, улица Карла Маркса, 2	752900017379
1385	Организация/ИП	Александрово-Заводский муниципальный район	АДМИНИСТРАЦИЯ СЕЛЬСКОГО ПОСЕЛЕНИЯ "НИКОЛАЕВСКОЕ"	Забайкальский край, Александрово-Заводский район, село Николаевка, Молодёжная улица	7502002237

№ п/п	Тип отходообразователя	Муниципальное образование	Полное наименование	Местоположение	ИНН организации
1386	Организация/ИП	город Чита	Леженкин Виктор Викторович	Забайкальский край, Чита, улица Николая Островского, 6	753600444879
1387	Организация/ИП	город Чита	Григорьева Тамара Геннадьевна	Забайкальский край, Чита, улица Лермонтова, 9	753604468528
1388	Организация/ИП	Оловяннинский муниципальный район	ИП Арутюнян Ваге Сергоевич	Забайкальский край, Оловяннинский район, посёлок при станции Ясная, улица Ленина, 11	751501980642
1389	Организация/ИП	Калганский муниципальный район	ООО "Производственно-коммерческая фирма "Атлант"	Забайкальский край, Калганский район, село Калга, улица Балябина, 41	7507000850
1390	Организация/ИП	город Чита	ООО "ВТОРЭКОТРЕЙД"	Забайкальский край, Чита, улица Бабушкина, 33	7701909647
1391	Организация/ИП	Калганский муниципальный район	ООО "Производственно-коммерческая фирма "Атлант"	Забайкальский край, Калганский район, село Калга, улица 60 лет Октября, 2	7507000850
1392	Организация/ИП	город Чита	ООО "ВТОРЭКОТРЕЙД"	Забайкальский край, Чита, улица Шилова, 100	7701909647
1393	Организация/ИП	Калганский муниципальный район	ООО "Производственно-коммерческая фирма "Атлант"	Забайкальский край, Калганский район, село Калга, Гаражная улица, 11	7507000850
1394	Организация/ИП	Акшинский муниципальный район	ИП Янцевич Олег Алексеевич	Забайкальский край, село Акша, ул Карла Маркса, д 5	751000284122
1395	Организация/ИП	Борзинский муниципальный район	ИП Макарова Валентина Владимировна	Забайкальский край, Борзя, Савватеевская улица, 2	752903366064
1396	Организация/ИП	город Чита	ИП Логинова Райса Раисовна	Забайкальский край, г. Чита, ул. Ленина, д. 126, пом. 11	753403885070
1397	Организация/ИП	Борзинский муниципальный район	ИП Дмитриева Виктория Викторовна	Забайкальский край, Борзя, Савватеевская улица, 2	751502594086
1398	Организация/ИП	город Чита	ООО "АРГАЛЕЙ"	Забайкальский край, Чита, улица Журавлёва, 104	7536126150
1399	Организация/ИП	Балейский муниципальный район	ООО "ЭКОНОМ" 7536162870	Забайкальский край, Балей, Профсоюзная улица, 4	7536162870
1400	Организация/ИП	поселок Агинское	ИП Нечкина Светлана Анатольевна	Забайкальский край, посёлок городского типа Агинское, улица Ленина, 76	753600591094
1401	Организация/ИП	Борзинский муниципальный район	ИП Кацелап Виктория Сергеевна	Забайкальский край, Борзя, Савватеевская улица, 2	752903226500
1402	Организация/ИП	город Петровск-Забайкальский	ИП Нечкина Светлана Анатольевна	Забайкальский край, Петровск-Забайкальский, Спортивная улица, 26	753600591094
1403	Организация/ИП	Борзинский муниципальный район	ИП Нечкина Светлана Анатольевна	Забайкальский край, Борзя, улица Карла Маркса, 69А	753600591094
1404	Организация/ИП	Чернышевский муниципальный район	ИП Нечкина Светлана Анатольевна	Забайкальский край, Чернышевский район, посёлок городского типа Чернышевск, улица Журавлёва, 64	753600591094
1405	Организация/ИП	город Чита	ИП Самбуева Нина Дондоковна	Забайкальский край, Чита, улица Коханского, 5А	753504371434
1406	Организация/ИП	Александрово-Заводский муниципальный район	АДМИНИСТРАЦИЯ СЕЛЬСКОГО ПОСЕЛЕНИЯ "КУЗНЕЦОВСКОЕ"	Забайкальский край, Александрово-Заводский район, село Кузнецово, Центральная улица	7502002163
1407	Организация/ИП	Муниципальный район Город Краснокаменск и Краснокаменский район	ИП Нечкина Светлана Анатольевна	Забайкальский край, Краснокаменск, 4-й микрорайон, 402	753600591094
1408	Организация/ИП	город Чита	ИП Нечкина Светлана Анатольевна	Забайкальский край, Чита, улица Бутина, 50	753600591094
1409	Организация/ИП	город Чита	ИП Нечкина Светлана Анатольевна	Забайкальский край, Чита, улица Красной Звезды, 50	753600591094
1410	Организация/ИП	город Чита	ИП Самбуева Нина Дондоковна	Забайкальский край, Чита, улица Ленина, 155	753504371434
1411	Организация/ИП	Калганский муниципальный район	ООО "Производственно-коммерческая фирма "Атлант"	Забайкальский край, Калганский район, село Калга, улица 50 лет Октября, 40	7507000850
1412	Организация/ИП	город Чита	ИП Ванчугова Елена Алексеевна	Забайкальский край, Чита, микрорайон Сенная Падь, 100	753600349939
1413	Организация/ИП	Улётовский муниципальный район	МЕСТНАЯ РЕЛИГИОЗНАЯ ОРГАНИЗАЦИЯ ПРАВОСЛАВНЫЙ ПРИХОД ХРАМА АРХАНГЕЛА МИХАИЛА С.УЛЕТЫ ЗАБАЙКАЛЬСКОГО КРАЯ ЧИТИНСКОЙ ЕПАРХИИ РУССКОЙ ПРАВОСЛАВНОЙ ЦЕРКВИ (МОСКОВСКИЙ ПАТРИАРХАТ)	Забайкальский край, Улётовский район, село Улёты, улица Кирова, 69	7522003084
1414	Организация/ИП	город Чита	ИП Просветов Александр Сергеевич	Забайкальский край, Чита, улица Шилова, 14	752406147457
1415	Организация/ИП	Забайкальский муниципальный район	ИП Садыков Игорь Яхиявич	Забайкальский край, пгт Забайкальск, Красноармейская улица, 30А	750500006410
1416	Организация/ИП	Александрово-Заводский муниципальный район	ГУЗ "АЛЕК-ЗАВОДСКАЯ ЦРБ"	Забайкальский край, Александрово-Заводский район, село Александровский Завод, улица Журавлёва, 26	7502000896
1417	Организация/ИП	Нерчинско-Заводский муниципальный район	ИП Горбунов Виталий Анатольевич	Забайкальский край, Нерчинско-Заводский район, село Явленка, Советская улица	751401106007

№ п/п	Тип отходообразователя	Муниципальное образование	Полное наименование	Местоположение	ИНН организации
1418	Организация/ИП	Александрово-Заводский муниципальный район	ГУЗ "АЛЕК-ЗАВОДСКАЯ ЦРБ"	Забайкальский край, Александрово-Заводский район, село Александровский Завод, улица Петрова, 8	7502000896
1419	Организация/ИП	Чернышевский муниципальный район	ООО "РЕСУРСТРАНС"	Забайкальский край, Чернышевский район, посёлок городского типа Чернышевск, Промышленный тупик, 5	7714731464
1420	Организация/ИП	Муниципальный район Город Краснокаменск и Краснокаменский район	ИП Булава Сергей Александрович	Забайкальский край, Краснокаменск, проспект Ветеранов, 3	753001332911
1421	Организация/ИП	Чернышевский муниципальный район	ООО "РЕСУРСТРАНС"	Забайкальский край, Чернышевский район, поселок городского типа Аксёново-Зиловское, Железнодорожная улица, 2	7714731464
1422	Организация/ИП	Шилкинский муниципальный район	ООО "РЕСУРСТРАНС"	Забайкальский край, Шилка, улица Лазо, 48	7714731464
1423	Организация/ИП	город Чита	Глазкова Татьяна Николаевна	Забайкальский край, Забайкальский р-н Красноармейская 17	
1424	Организация/ИП	Могочинский муниципальный район	ООО "РЕСУРСТРАНС"	Забайкальский край, Могоча, Промышленная улица	7714731464
1425	Организация/ИП	город Чита	ГУК "ЗАБАЙКАЛЬСКИЕ КАЗАКИ"	Забайкальский край, Чита, посёлок Энергетиков, улица Строителей, 17	7537011948
1426	Организация/ИП	Могочинский муниципальный район	ООО "РЕСУРСТРАНС"	г Могоча, ул Промышленная, д 6	7714731464
1427	Организация/ИП	город Чита	ИП Володькина Любовь Александровна	Забайкальский край, Чита, улица Богомягкова, 49	332900947571
1428	Организация/ИП	Муниципальный район Город Краснокаменск и Краснокаменский район	ООО "ОПТИКА"	Забайкальский край, Краснокаменск, Центральная улица, 15Ц	7530013939
1429	Организация/ИП	город Чита	ООО "СПЕКТР-К"	Забайкальский край, Чита, улица Чкалова, 158	7536151325
1430	Организация/ИП	город Чита	Ма-Ван-Дэ Алексей Юрьевич	Забайкальский край, Чита, улица Бабушкина, 98А	753606844231
1431	Организация/ИП	Акшинский муниципальный район	МО МВД РОССИИ "АКШИНСКИЙ"	Забайкальский Забайкальский край, Акшинский район, село Акша, Советская улица, 1	7501001086
1432	Организация/ИП	город Чита	ООО "КОМПЛЕКС"	Забайкальский край, Чита, Вокзальная улица, 1	7536117028
1433	Организация/ИП	город Чита	Забайкальская региональная спортивная общественная организация "СКИФ-С"	Забайкальский край, Чита, Петровско-Заводская улица, 31	7536051419
1434	Организация/ИП	Калганский муниципальный район	ИП Сафарян Карине Вагановна	Забайкальский край, Калганский район, село Калга, улица Савватеева, 33	750700763746
1435	Организация/ИП	Агинский муниципальный район	АДМИНИСТРАЦИЯ СП "САХЮРТА"	Сахюрта, ул.Ленина, д. 24	8001003104
1436	Организация/ИП	Агинский муниципальный район	МОУ "Новоорловская средняя общеобразовательная школа"	Забайкальский край, Агинский район, поселок городского типа Новоорловск, 28	8001011923
1437	Организация/ИП	Муниципальный район Город Краснокаменск и Краснокаменский район	ООО "СИБИРЬ"	Забайкальский край, Краснокаменск, 8-й микрорайон, 807	7530011346
1438	Организация/ИП	Муниципальный район Город Краснокаменск и Краснокаменский район	ИП Ильина Виктория Рахимовна	Забайкальский край, Краснокаменск, 2-й микрорайон, 251	752801735820
1439	Организация/ИП	Борзинский муниципальный район	ООО "АКВАСТОКИ"	Забайкальский край, Борзя, Строительный переулок, 3	7529012779
1440	Организация/ИП	Борзинский муниципальный район	ООО "АКВАСТОКИ"	Забайкальский край, Борзя, квартал Борзя-2, 33	7529012779
1441	Организация/ИП	Борзинский муниципальный район	ООО "АКВАСТОКИ"	Забайкальский край, Борзя, Комсомольская улица, 6	7529012779
1442	Организация/ИП	Борзинский муниципальный район	ООО "АКВАСТОКИ"	Забайкальский край, Борзя, Промышленная улица, 6	7529012779
1443	Организация/ИП	Борзинский муниципальный район	ООО "АКВАСТОКИ"	Забайкальский край, Борзя, улица Семенихина, 23	7529012779
1444	Организация/ИП	Борзинский муниципальный район	ООО "АКВАСТОКИ"	Забайкальский край, Борзя, Промышленная улица, 9	7529012779

№ п/п	Тип отходообразователя	Муниципальное образование	Полное наименование	Местоположение	ИНН организации
1445	Организация/ИП	Борзинский муниципальный район	ИП Кривенко Лариса Анатольевна	Забайкальский край, Борзя, улица Ленина, 10	752901077010
1446	Организация/ИП	Муниципальный район Город Краснокаменск и Краснокаменский район	ООО "СТРОЙ ДИЛЕР"	Забайкальский край, Краснокаменск, проспект имени Покровского, 1	7530015326
1447	Организация/ИП	Муниципальный район Город Краснокаменск и Краснокаменский район	ИП Дводненко Галина Петровна	Забайкальский край, Краснокаменск, 4-й микрорайон, 405	753002775360
1448	Организация/ИП	Борзинский муниципальный район	ИП Уфимцева Елена Николаевна	Забайкальский край, Борзя, улица Пушкина, 12	753400720137
1449	Организация/ИП	Борзинский муниципальный район	ИП Маркова Юлия Андреевна	Забайкальский край, Борзя, улица Гора Буха, 22	752921401804
1450	Организация/ИП	Борзинский муниципальный район	ИП Маркова Наталья Ахатовна	Забайкальский край, Борзя, улица Дзержинского, 26А	752902609966
1451	Организация/ИП	Хилокский муниципальный район	ОАО "РЖД" Хилокская дистанция электроснабжения	Забайкальский край, Хилок, Ямаровская улица, 3	7708503727
1452	Организация/ИП	Хилокский муниципальный район	ОАО "РЖД" Хилокская дистанция электроснабжения	Забайкальский край, Хилокский район, поселок городского типа Могзон, улица Энергетиков, 1	7708503727
1453	Организация/ИП	Хилокский муниципальный район	ОАО "РЖД" Хилокская дистанция электроснабжения	Забайкальский край, Хилокский район, поселок городского типа Могзон, Деповская улица, 1	7708503727
1454	Организация/ИП	город Чита	ИП Глущук Олег Юрьевич	Забайкальский край, Чита, 5-й микрорайон, 22	753702143856
1455	Организация/ИП	город Чита	ИП Глущук Олег Юрьевич	Забайкальский край, Чита, 5-й микрорайон, 46Б	753702143856
1456	Организация/ИП	город Чита	МБУК "ЦБС" Г. ЧИТЫ	Забайкальский край, Чита, улица Кирова, 37	7536005860
1457	Организация/ИП	город Чита	ИП Глущук Олег Юрьевич	Забайкальский край, Чита, 5-й микрорайон, 41	753702143856
1458	Организация/ИП	Красночикойский муниципальный район	МОУ ШИМБИЛИКСКАЯ СРЕДНЯЯ ОБЩЕОБРАЗОВАТЕЛЬНАЯ ШКОЛА	Забайкальский край, Красночикойский район, село Шимбилик, Центральная улица	7509002170
1459	Организация/ИП	Карымский муниципальный район	ИП Степанов Николай Викторович	Забайкальский край, Карымский район, посёлок городского типа Дарасун, Сельская улица, 2	750802439097
1460	Организация/ИП	Муниципальный район Город Краснокаменск и Краснокаменский район	ИП Корх Алексей Владимирович	Забайкальский край, Краснокаменский район, посёлок Юбилейный, улица Кузькина, 10А	753003938850
1461	Организация/ИП	город Чита	ИП Славинский Виктор Владимирович	Забайкальский край, Чита, Петровско-Заводская улица, 56	753613487453
1462	Организация/ИП	город Чита	Байрамов Вусал Амрахович	Забайкальский край, Забайкальский р-н Красноармейская 19б	
1463	Организация/ИП	город Чита	ООО "ЛОМБАРД "ЭКСПРЕСС-КРЕДИТ"	Забайкальский край, Чита, 5-й микрорайон, 33	7536102222
1464	Организация/ИП	Борзинский муниципальный район	ИП Кабиров Киноатшо Джонибекович	Забайкальский край, Борзинский район, посёлок городского типа Шерловая Гора, улица Ленина, 8А	246415854883
1465	Организация/ИП	город Чита	ИП Шамардин Андрей Сергеевич	Забайкальский край, Чита, улица Ленина, 43	751600992705
1466	Организация/ИП	город Чита	ООО "ЛОМБАРД "ЭКСПРЕСС-КРЕДИТ"	Забайкальский край, Чита, улица Чкалова, 145	7536102222
1467	Организация/ИП	Карымский муниципальный район	ООО "СТРОЙКОМПЛЕКТ"	Забайкальский край, Карымский район, посёлок городского типа Дарасун, Советская улица	7508006005
1468	Организация/ИП	город Чита	ООО "ЛОМБАРД "ЭКСПРЕСС-КРЕДИТ"	Забайкальский край, г Чита, ул Ленинградская, д 58	7536102222
1469	Организация/ИП	Карымский муниципальный район	ООО "СТРОЙКОМПЛЕКТ"	Забайкальский край, Карымский район, посёлок городского типа Дарасун, 1-я Шахтёрская улица, 38	7508006005
1470	Организация/ИП	Хилокский муниципальный район	ОАО "РЖД" Хилокская дистанция электроснабжения	Забайкальский край, Хилокский район, село Харагун, улица Энергетиков, 2	7708503727
1471	Организация/ИП	Хилокский муниципальный район	ОАО "РЖД" Хилокская дистанция электроснабжения	Забайкальский край, Хилокский район, село Бада, Привокзальная улица, 3А	7708503727
1472	Организация/ИП	город Чита	Оленников Вадим Владимирович	Забайкальский край, Забайкальский р-н Красноармейская 11б	
1473	Организация/ИП	город Чита	Черепанова Тамара Ивановна	Забайкальский край, Чита, микрорайон Северный, 22	753604073953
1474	Организация/ИП	Оловяннинский муниципальный район	ИП Янжимаева Ирина Миндыковна	674520, Забайкальский край, Оловяннинский р-н, пгт Ясногорск	751500002753
1475	Организация/ИП	город Чита	ОБЩЕСТВО С ОГРАНИЧЕННОЙ ОТВЕТСТВЕННОСТЬЮ "ЧИТАЛИФТСЕРВИС"	Забайкальский край, Чита, микрорайон Октябрьский, 3	7536118409
1476	Организация/ИП	город Чита	Курбатова Антонина Петровна	Забайкальский край, Чита, Красноармейская улица, 61	753600448256
1477	Организация/ИП	город Чита	ООО "ИЗУМРУД"	Забайкальский край, Чита, Ковыльная улица, 2	7536102166

№ п/п	Тип отходообразователя	Муниципальное образование	Полное наименование	Местоположение	ИНН организации
1478	Организация/ИП	город Чита	ООО "ТРАНС-СЕРВИС"	Забайкальский край, Чита, улица Лазо, 125с1	326483699
1479	Организация/ИП	город Чита	ИП Зимин Евгений Александрович	Забайкальский край, Чита, Трактовая улица, 29	753605850458
1480	Организация/ИП	город Чита	ГСК "НАДЕЖДА"	Забайкальский край, Чита, Угданский проезд, 14А	7536130163
1481	Организация/ИП	Улётовский муниципальный район	ИП Зимин Евгений Александрович	Забайкальский край, Улётовский район	753605850458
1482	Организация/ИП	город Чита	Саргсян Оганнес Ишханович	Забайкальский край, Чита, Нагорная улица	752904547698
1483	Организация/ИП	город Чита	ООО "ЭТАЛОН МЕД"	Забайкальский край, Чита, улица Генерала Белика, 10А	7536145233
1484	Организация/ИП	Нерчинско-Заводский муниципальный район	ИП Шитникова Татьяна Леонидовна	Забайкальский край, Нерчинско-Заводский район, село Горный Зерентуй, улица Декабристов	751400148406
1485	Организация/ИП	Ононский муниципальный район	КГУП "ЗАБАЙКАЛЬСКОЕ БТИ"	Забайкальский край, Ононский район, село Нижний Цасучей , Ононская улица, 6	7536042397
1486	Организация/ИП	город Чита	ИП Подгорбунский Дмитрий Сергеевич	Забайкальский край, Чита, улица Шилова, 95В	753705595730
1487	Организация/ИП	город Чита	ИП Лиханов Батор	Забайкальский край, Чита, улица Космонавтов, 19А	753700274733
1488	Организация/ИП	Забайкальский муниципальный район	ИП Красикова Юлия Владиславовна	Забайкальский край, пгт Забайкальск, Советская улица, 6	753611841733
1489	Организация/ИП	город Чита	ИП Микаилов Шахин Магсуд-Оглы	Забайкальский край, Чита, Меховой переулок, 1	753500217625
1490	Организация/ИП	город Чита	ИП Зверева Юлия Анатольевна	Забайкальский край, Чита, Ленинградская улица, 25	753707267140
1491	Организация/ИП	Муниципальный район Город Краснокаменск и Краснокаменский район	ИП Хасанов Зайниддин Сирожидинович	Забайкальский край, Краснокаменск, проспект Геологов, 12	753618602484
1492	Организация/ИП	город Чита	МЕСТНАЯ РЕЛИГИОЗНАЯ ОРГАНИЗАЦИЯ ПРАВОСЛАВНЫЙ ПРИХОД ХРАМА РОЖДЕСТВА ИОАННА ПРЕДТЕЧИ Г. ЧИТЫ ЧИТИНСКОЙ ЕПАРХИИ РУССКОЙ ПРАВОСЛАВНОЙ ЦЕРКВИ (МОСКОВСКИЙ ПАТРИАРХАТ)	Забайкальский край, Чита, 1-й Некрасовский переулок, 2	7535009206
1493	Организация/ИП	Петровск-Забайкальский муниципальный район	ОАО "РЖД" Хилокская дистанция электроснабжения	Забайкальский край, Петровск-Забайкальский район, село Тарбагатай, 1-я Залинейная улица, 1	7708503727
1494	Организация/ИП	город Петровск-Забайкальский	ОАО "РЖД" Хилокская дистанция электроснабжения	Забайкальский край, Петровск-Забайкальский, Залинейная улица, 26	7708503727
1495	Организация/ИП	город Чита	ИП Просветов Владислав Алексеевич	Забайкальский край, Чита, Крымская улица	753609123735
1496	Организация/ИП	город Чита	АО "КОММУНАЛЬНИК"	Забайкальский край, Чита, Пограничная улица, 34	7536004377
1497	Организация/ИП	поселок Агинское	ООО "АРТ-ОБЪЕКТЫ"	Агинский район, пос.Агинское ул.2-я Телевезионная д.1	8003038712
1498	Организация/ИП	Сретенский муниципальный район	ИП Якимова Лариса Михайловна	Забайкальский край, Сретенский район, село Дунаево, Нагорная улица	751901358965
1499	Организация/ИП	город Чита	ООО "ЗАБАЙКАЛЬСКИЙ ЦЕНТР СОЦИАЛЬНЫХ ИННОВАЦИЙ"	Забайкальский край, Чита, Новобульварная улица, 34	7536142433
1500	Организация/ИП	Приаргунский муниципальный район	ИП Раменская Галина Альфиевна	Забайкальский край, Приаргунский муниципальный округ, поселок Досатуй, улица Ленина, 17А	753000085804
1501	Организация/ИП	город Чита	ИП Бянкин Николай Леонидович	Забайкальский край, г Чита, ул Суворова, д 19, кв 1	752100962077
1502	Организация/ИП	Забайкальский муниципальный район	ООО "ЛЕНМОНТАЖ"	Забайкальский край, пгт Забайкальск	7814003081
1503	Организация/ИП	город Чита	МУ ОМТО МР "Забайкальский район"	Забайкальский край, Забайкальский р-н Красноармейская 10	
1504	Организация/ИП	Забайкальский муниципальный район	ООО "ЛЕНМОНТАЖ"	Забайкальский край, пгт Забайкальск, Шоссейная улица, 41	7814003081
1505	Организация/ИП	город Чита	ООО "ГРАДВИН"	Забайкальский край, Чита, микрорайон Северный, 58	7536065683
1506	Организация/ИП	Борзинский муниципальный район	ИП Бондаренко Вероника Владимировна	Забайкальский край, Борзя, улица Карла Маркса, 87	752900078100
1507	Организация/ИП	город Чита	Раднагуруев Арсалан Цыдендоржиевич	Забайкальский край, Агинский р-н пгт.Агинское, 40 Лет Победы, 29	
1508	Организация/ИП	Приаргунский муниципальный район	ИП Ян Анна Александровна	Забайкальский край, посёлок городского типа Приаргунск, Транспортная улица, 2	751802042760
1509	Организация/ИП	город Чита	СИБКЭУЦ (ЧУ ДПО)	Забайкальский край, Чита, Новобульварная улица, 163к1	5503073533
1510	Организация/ИП	Оловяннинский муниципальный район	ИП Иванов Владимир Николаевич	Забайкальский край, Оловяннинский р-н, пгт Калангуй, ул Набережная, д 10	751505096265
1511	Организация/ИП	город Чита	ООО "ВОСТОК"	Забайкальский край, г Чита, ул Набережная, д 72	7536074744
1512	Организация/ИП	Приаргунский муниципальный район	ИП Иванов Роман Владимирович	Забайкальский край, Приаргунский муниципальный округ, село Новоцурухайтуй, улица Фёдорова, 27	753611948162
1513	Организация/ИП	Чернышевский муниципальный район	ИП Поляков Сергей Николаевич	Забайкальский край, Чернышевский район, село Кадая, Партизанская улица, 6	220456134513
1514	Организация/ИП	Читинский муниципальный район	ОАО "РЖД" Административно-хозяйственный центр - структурное подразделение Забайкальской железной дороги филиала - ОАО "РЖД"	Забайкальский край, Читинский район, ст. Гонгота, ул. Станционная, 14/1. Магазин №27	7708503727

№ п/п	Тип отходообразователя	Муниципальное образование	Полное наименование	Местоположение	ИНН организации
1515	Организация/ИП	город Чита	Власов Андрей Георгиевич	Забайкальский край, Чита, Байкальская улица, 51	472300020960
1516	Организация/ИП	город Чита	ООО "СТРОЙКОМПЛЕКТ"	Забайкальский край, Чита, улица Подгорбунского, 57	7536106587
1517	Организация/ИП	город Чита	ООО "ОДЕССА"	Забайкальский край, Чита, улица Ленина, 93	7536074896
1518	Организация/ИП	город Чита	ИП Шкабарня Владислав Борисович	Забайкальский край, Чита, улица Забайкальского Рабочего, 92	753600005920
1519	Организация/ИП	город Чита	ИП Ризоев Сироджиддин Усмонович	Забайкальский край, Чита, улица Красной Звезды, 54Б	753617888417
1520	Организация/ИП	Карымский муниципальный район	ИП Нечкина Светлана Анатольевна	Забайкальский край, Карымский район, поселок городского типа Карымское, улица Братьев Васильевых, 1	753600591094
1521	Организация/ИП	город Чита	Батомункина Цыцыгма Жимбаевна	Забайкальский край, Чита, микрорайон Сенная Падь, 174	753605910499
1522	Организация/ИП	Каларский муниципальный район	ИП Волынщикова Татьяна Валерьевна	Забайкальский край, Каларский муниципальный округ, посёлок городского типа Новая Чара, Магистральная улица, 30	750600581502
1523	Организация/ИП	город Чита	Щетинин Роман Сергеевич	Забайкальский край, Чита, поселок Каштак, микрорайон Отрадный	751902768019
1524	Организация/ИП	город Чита	Раставецкая Марина Федоровна	Забайкальский край, Чита, Угданская улица, 3	753400508204
1525	Организация/ИП	Муниципальный район Город Краснокаменск и Краснокаменский район	ИП Щекина Наталья Яковлевна	Забайкальский край, Краснокаменск, 2-й микрорайон, 201	753000135011
1526	Организация/ИП	город Чита	ИП Агаларян Астхик Геворгевна	Забайкальский край, Чита, Александро-Заводская улица, 13	751505003983
1527	Организация/ИП	город Чита	Черенова Юлия Николаевна	Забайкальский край, Чита, Апрельская улица, 3	910211332655
1528	Организация/ИП	город Чита	ИП Цыбиков Дмитрий Викторович	Забайкальский край, Чита, улица Анохина, 4	753800846254
1529	Организация/ИП	Муниципальный район Город Краснокаменск и Краснокаменский район	ИП Щекина Наталья Яковлевна	Забайкальский край, Краснокаменск, 4-й микрорайон, 471	753000135011
1530	Организация/ИП	Петровск-Забайкальский муниципальный район	ИП Лепшина Анжелика Сергеевна	Забайкальский край, Петровск-Забайкальский район, село Хохотуй, Рабочая улица	753800308601
1531	Организация/ИП	город Петровск-Забайкальский	ООО "НАДЕЖДА"	Забайкальский край, Петровск-Забайкальский, Спортивная улица, 3А	7531004239
1532	Организация/ИП	город Чита	Луговой Михаил Валерьевич	Забайкальский край, Чита, поселок Каштак, микрорайон Отрадный	753405911537
1533	Организация/ИП	город Чита	ИП Чупрова Альбина Владимировна	Забайкальский край, Чита, улица Забайкальского Рабочего, 44	752404613695
1534	Организация/ИП	Оловяннинский муниципальный район	ИП Бахтина Наталья Анатольевна	Забайкальский край, Оловяннинский р-н, пгт Калангуй, ул Гагарина, д 35	751501187810
1535	Организация/ИП	город Чита	ИП Страхальская Ирина Васильевна	Забайкальский край, Чита, улица Костюшко-Григоровича, 44	752100912943
1536	Организация/ИП	город Чита	Таскаев Алексей Викторович	Забайкальский край, Чита, микрорайон Солнечный, 231	753000609039
1537	Организация/ИП	Читинский муниципальный район	ООО "ТВОЯ АПТЕКА"	Забайкальский край, Читинский район, село Смоленка, Центральная улица, 33	7536161411
1538	Организация/ИП	город Чита	ООО "ДОКТОР ЛЕВ"	Забайкальский край, Чита, Новобульварная улица, 113	7536051176
1539	Организация/ИП	город Чита	Полоротов Андрей Викторович	Забайкальский край, Чита, посёлок Восточный, улица Победы, 51	753702692253
1540	Организация/ИП	город Чита	Козловский Александр Павлович	Забайкальский край, Чита, поселок Заречный, Центральная улица, 37	745214420006
1541	Организация/ИП	город Чита	ГАРАЖНЫЙ КООПЕРАТИВ № 63	Забайкальский край, Чита, Угданский проезд, 22	7537007966
1542	Организация/ИП	город Чита	магазин "Сундучок" Вахрушева Светлана Борисовна	Забайкальский край, Акшинский р-н с.Урейск, ул.Партизанская д.77а	
1543	Организация/ИП	город Чита	ООО "АЛЬФА"	Забайкальский край, Чита, улица Красной Звезды, 70	7536117821
1544	Организация/ИП	город Чита	ООО "САНТЕХСТРОЙ"	Забайкальский край, Чита, Красноармейская улица, 14	7536091926
1545	Организация/ИП	город Чита	ИП Драгомилецкий Сергей Сергеевич	Забайкальский край, Чита, улица Горького, 40	272514060587
1546	Организация/ИП	город Чита	ИП Токарева Татьяна Николаевна	Забайкальский край, Чита, улица Ленина, 43	753400166110
1547	Организация/ИП	Оловяннинский муниципальный район	ИП Шангина Надежда Викторовна	Забайкальский край, Оловяннинский р-н, п/ст Ясная, ул Подгорная, д 28А	751500795189
1548	Организация/ИП	город Чита	Лоскутникова Ольга Геннадьевна	Забайкальский край, Чита, улица Красная Поляна, 24	753402371604
1549	Организация/ИП	город Чита	ИП Токарева Татьяна Николаевна	Забайкальский край, Чита, улица Бутина, 93	753400166110
1550	Организация/ИП	Сретенский муниципальный район	ИП Лоншакова Светлана Александровна	Забайкальский край, Сретенск, Набережная улица, 107	751902194974
1551	Организация/ИП	город Чита	Колышкина Ирина Владимировна	Забайкальский край, Чита, Авдеевский переулок, 1А	5401301491
1552	Организация/ИП	город Чита	ИП Серкова Наталья Владимировна	Забайкальский край, Чита, улица Космонавтов, 19	381005602962
1553	Организация/ИП	город Чита	ООО "НАПРАВЛЕНИЕ"	Забайкальский край, Чита, Амурская улица, 48	7536167861
1554	Организация/ИП	город Чита	ООО "ГАСТРОНОМ "КРЫМСКИЙ"	Забайкальский край, Чита, Крымская улица, 8	7536064619
1555	Организация/ИП	Оловяннинский муниципальный район	ИП Токтонов Сергей Андреевич	Забайкальский край, Оловяннинский р-н, пгт Ясногорск, ул Ононская, д 26	751500084435
1556	Организация/ИП	город Чита	Филатова Анастасия Владимировна	Забайкальский край, Чита, Кустарный переулок, 17	753405321979

№ п/п	Тип отходообразователя	Муниципальное образование	Полное наименование	Местоположение	ИНН организации
1557	Организация/ИП	Оловяннинский муниципальный район	ИП Токтонов Сергей Андреевич	Забайкальский край, Оловяннинский район, поселок при станции Степь, улица Комарова, 147А	751500084435
1558	Организация/ИП	Читинский муниципальный район	ИП Тимофеев Геннадий Викторович	Забайкальский край, Читинский район, посёлок городского типа Новокручининский, Дорожная улица, 49А	753000223691
1559	Организация/ИП	город Чита	База МТО Администрация	Забайкальский край,Читинский район, мкр. Восточный, 70/3 База отдыха	7536098181
1560	Организация/ИП	город Чита	Селезнев Олег Анатольевич	Забайкальский край, Чита, микрорайон Майский	352826296355
1561	Организация/ИП	город Чита	ГКУ "ЦЕНТР МТО" ЗАБАЙКАЛЬСКОГО КРАЯ	Забайкальский край, Чита, Амурская улица, 106	7536098181
1562	Организация/ИП	Приаргунский муниципальный район	ИП Тимофеев Геннадий Викторович	Забайкальский край, посёлок городского типа Приаргунск	753000223691
1563	Организация/ИП	город Чита	ГКУ "ЦЕНТР МТО" ЗАБАЙКАЛЬСКОГО КРАЯ	Забайкальский край, Чита, улица Богомягкова, 23	7536098181
1564	Организация/ИП	город Чита	ООО "ФЛАМАНТ"	Забайкальский край, Чита, улица Балябина, 17	7536108697
1565	Организация/ИП	город Чита	ГКУ "ЦЕНТР МТО" ЗАБАЙКАЛЬСКОГО КРАЯ	Забайкальский край, Чита, улица Нечаева, 57	7536098181
1566	Организация/ИП	город Чита	ГКУ "ЦЕНТР МТО" ЗАБАЙКАЛЬСКОГО КРАЯ	Забайкальский край, Чита, Амурская улица, 68	7536098181
1567	Организация/ИП	город Чита	ГКУ "ЦЕНТР МТО" ЗАБАЙКАЛЬСКОГО КРАЯ	Забайкальский край, Чита, улица Чайковского, 8	7536098181
1568	Организация/ИП	город Чита	ГКУ "ЦЕНТР МТО" ЗАБАЙКАЛЬСКОГО КРАЯ	Забайкальский край, Чита, улица Ленина, 63	7536098181
1569	Организация/ИП	город Чита	ИП Чернышёв Роман Алексеевич	Забайкальский край, Чита, проспект Фадеева, 39	772458298820
1570	Организация/ИП	город Чита	ИП Миронов Вячеслав Николаевич 753700261734	Забайкальский край, Чита, улица Кочеткова, 20	753700261734
1571	Организация/ИП	город Чита	ГКУ "ЦЕНТР МТО" ЗАБАЙКАЛЬСКОГО КРАЯ	Забайкальский край, Чита, Смоленская улица, 28	7536098181
1572	Организация/ИП	город Чита	ООО "ИНДУСТРИЯ"	Забайкальский край, Чита, улица Генерала Белика, 18	7536088850
1573	Организация/ИП	Забайкальский муниципальный район	ИП Тимофеев Геннадий Викторович	Забайкальский край, пгт Забайкальск	753000223691
1574	Организация/ИП	Каларский муниципальный район	ИП Кобылкина Василя Салаватовна	Забайкальский край, Каларский муниципальный округ, посёлок городского типа Новая Чара, Юбилейная улица, 36	750600005202
1575	Организация/ИП	город Чита	ГКУ "ЦЕНТР МТО" ЗАБАЙКАЛЬСКОГО КРАЯ	Забайкальский край, Чита, Ленинградская улица, 15	7536098181
1576	Организация/ИП	город Чита	ООО "ФАРМЕЯ"	Забайкальский край, Чита, улица Энтузиастов, 50	7534013129
1577	Организация/ИП	Кыринский муниципальный район	ООО "ФАРМЕЯ"	Забайкальский край, Кыринский район, село Кыра, Пионерская улица, 37	7534013129
1578	Организация/ИП	Муниципальный район Город Краснокаменск и Краснокаменский район	ООО "ФАРМЕЯ"	Забайкальский край, Краснокаменск, 2-й микрорайон, 203	7534013129
1579	Организация/ИП	Борзинский муниципальный район	ИП Моссольд Надежда Александровна	Забайкальский край, Борзя, улица Карла Маркса, 2	752903799389
1580	Организация/ИП	город Чита	Жарков Павел Николаевич	Забайкальский край, Чита, посёлок Энергетиков, микрорайон Черёмушки	583600191163
1581	Организация/ИП	город Чита	ГКУ "ЦЕНТР МТО" ЗАБАЙКАЛЬСКОГО КРАЯ	Забайкальский край, Чита, улица Анохина, 37	7536098181
1582	Организация/ИП	Сретенский муниципальный район	ООО "ФАРМЕЯ"	Забайкальский край, Сретенский район, посёлок городского типа Кокуй, Комсомольская улица, 15	7534013129
1583	Организация/ИП	Шилкинский муниципальный район	ООО "ФАРМЕЯ"	Забайкальский край, Шилка, улица Балябина, 73	7534013129
1584	Организация/ИП	Нерчинский муниципальный район	ИП Тимофеев Геннадий Викторович	Забайкальский край, Нерчинск, Октябрьская улица, 77Б	753000223691
1585	Организация/ИП	Газимуро-Заводский муниципальный район	ООО "ФАРМЕЯ"	Забайкальский край, Газимуро-Заводский район, село Газимурский Завод, улица Журавлёва, 9	7534013129
1586	Организация/ИП	Забайкальский муниципальный район	ИП Тимофеев Геннадий Викторович	Забайкальский край, Забайкальский район, поселок при станции Даурия	753000223691
1587	Организация/ИП	Могочинский муниципальный район	ООО "ФАРМЕЯ"	Забайкальский край, Могоча, Комсомольская улица, 40	7534013129
1588	Организация/ИП	Карымский муниципальный район	ООО "ФАРМЕЯ"	Забайкальский край, Карымский район, поселок городского типа Карымское, Ленинградская улица, 68б	7534013129
1589	Организация/ИП	город Чита	Григорьева Елена Александровна	Забайкальский край, Чита, улица Куйбышева, 34	522300939828
1590	Организация/ИП	город Петровск-Забайкальский	Муниципальное учреждение "Городская информационная библиотечная система" городского округа "город Петровск-Забайкальский"	Забайкальский край, Петровск-Забайкальский, улица Пушкина, 14	7531005793
1591	Организация/ИП	Читинский муниципальный район	ИП Бальжиров Баясхалан Батоцыренович	Забайкальский край, Читинский район, посёлок городского типа Атамановка, улица Матюгина, 160	800300042042
1592	Организация/ИП	Читинский муниципальный район	ИП Бальжиров Баясхалан Батоцыренович	Забайкальский край, Читинский район, посёлок городского типа Атамановка, улица Матюгина, 182	800300042042
1593	Организация/ИП	город Чита	СНТ № 137 "ФОТОН"	Забайкальский край, Чита, СНТ № 137 Фотон	7536098209
1594	Организация/ИП	город Чита	Волков Юрий Александрович	Забайкальский край, Чита, Авиационная улица, 9	026827667203
1595	Организация/ИП	Читинский муниципальный район	ООО "ЗАБНЕДРА"	Забайкальский край, Читинский район, село Сивяково	7536160175

№ п/п	Тип отходообразователя	Муниципальное образование	Полное наименование	Местоположение	ИНН организации
1596	Организация/ИП	город Чита	ООО "Восточно-Сибирская Торговая Компания"	Забайкальский край, Чита, посёлок Кадала	8506008802
1597	Организация/ИП	Петровск-Забайкальский муниципальный район	МУ ДО ДШИ "Доминанта" с. Малета	Забайкальский край, Петровск-Забайкальский район, село Малета, Пионерская улица	7531003186
1598	Организация/ИП	город Чита	ИП Шуляк Роман Александрович	Забайкальский край, Чита, улица Подгорбунского, 57	753616209510
1599	Организация/ИП	город Чита	ДНТ "СВЕТЛЫЙ"	Забайкальский край, Чита, поселок Каштак	7536035590
1600	Организация/ИП	город Чита	ИП Ралько Оксана Николаевна	Забайкальский край, Чита, улица Ленина, 123	753501923101
1601	Организация/ИП	город Чита	Бронникова Елена Ивановна	Забайкальский край, Чита, Варшавская улица, 15	615511482042
1602	Организация/ИП	город Чита	АНО СК "РУСИЧ"	Забайкальский край, Чита, улица Гагарина, 15	7536181143
1603	Организация/ИП	город Чита	Слепцов Олег Геннадьевич	Забайкальский край, Чита, ДНТ Ритм, 6	753406383304
1604	Организация/ИП	город Чита	магазин "Брерёзка" Пугачёва Алла Васильевна	Забайкальский край, Акшинский р-н с.Урейск, ул.Центральная д.94а	
1605	Организация/ИП	город Чита	ИП Прилепская Людмила Васильевна	Забайкальский край, Чита, улица Бутина, 59	753600368498
1606	Организация/ИП	город Чита	ИП Ярыш Мария Николаевна	Забайкальский край, Чита, Советская улица, 11	753405316908
1607	Организация/ИП	город Чита	ИП Дегтярев Илья Андреевич	Забайкальский край, Чита, улица Горького, 38	753617039685
1608	Организация/ИП	Приаргунский муниципальный район	ПК "А/С "ДАУРИЯ"	Забайкальский край, посёлок городского типа Приаргунск	7507000811
1609	Организация/ИП	Нерчинско-Заводский муниципальный район	ИП Тихонов Юрий Николаевич	Забайкальский край, Нерчинско-Заводский район, село Горный Зерентуй, улица Сухинова	751400449403
1610	Организация/ИП	город Чита	ООО ЧОО "ЧОП ХРАНИТЕЛЬ 2"	Забайкальский край, Чита, улица Подгорбунского, 55	7536122010
1611	Организация/ИП	город Чита	ОБЩЕСТВО С ОГРАНИЧЕННОЙ ОТВЕТСТВЕННОСТЬЮ "ТРАНСЛОМ"	Забайкальский край, Чита, посёлок Кадала, улица Гайдара, 13Вс3	4345217731
1612	Организация/ИП	город Чита	магазин "Три сестры" Вершинина Алла Васильевна	Забайкальский край, Акшинский р-н с.Урейск, ул.Центральная д.10б	
1613	Организация/ИП	город Чита	ООО ЧОО "ХРАНИТЕЛЬ 1"	Забайкальский край, Чита, улица Подгорбунского, 55	7536109972
1614	Организация/ИП	город Чита	ИП Котляревская Ирина Викторовна	Забайкальский край, Чита, улица Матвеева, 35А	753401342520
1615	Организация/ИП	город Чита	Горлова Наталья Александровна	Забайкальский край, Чита, улица Бутина, 44	282728216742
1616	Организация/ИП	город Чита	Станкевич Василий Викторович	Забайкальский край, Чита, 2-я Южная улица	752703916874
1617	Организация/ИП	город Чита	ИП Жданова Марина Юрьевна	Забайкальский край, Чита, Новобульварная улица, 109	753500383573
1618	Организация/ИП	город Чита	СНТ "ТОНУС"	Забайкальский край, Чита, Дачный проезд	7536096040
1619	Организация/ИП	город Чита	НСТ № 97 "ДВОРЦЫ"	Забайкальский край, Чита, Черновский район	7536103000
1620	Организация/ИП	город Чита	ООО "ЧСЗ"	Забайкальский край, Чита, посёлок Энергетиков, улица Строителей, 1с17	7536053977
1621	Организация/ИП	город Чита	Скворцов Алексей Анатольевич	Забайкальский край, Чита, Узкий переулок, 4	501800206479
1622	Организация/ИП	город Чита	Дичева Маргарита Александровна	Забайкальский край, Чита, улица Столярова, 72	7536157990
1623	Организация/ИП	Газимуро-Заводский муниципальный район	ГКУ "ДИРЕКЦИЯ ООПТ"	Заказник "Реликтовые Дубы", Забайкальский край, Газимуро-Заводский район	7536065789
1624	Организация/ИП	город Чита	ООО "АНГАРА"	Забайкальский край, Чита, Ленинградская улица, 36	7536085785
1625	Организация/ИП	Балейский муниципальный район	ГКУ "ДИРЕКЦИЯ ООПТ"	Забайкальский край, Балейский район	7536065789
1626	Организация/ИП	Петровск-Забайкальский муниципальный район	ГКУ "ДИРЕКЦИЯ ООПТ"	Забайкальский край, Петровск-Забайкальский район	7536065789
1627	Организация/ИП	город Чита	Алексеев Алексей Николаевич	Забайкальский край, Чита, микрорайон Царский, 8	260901781346
1628	Организация/ИП	город Чита	ИП Вохидзода Муродбеги Фаттох	Забайкальский край, Чита, улица Бабушкина, 13	753622295571
1629	Организация/ИП	город Чита	Васильева Нина Александровна	Забайкальский край, Акшинский р-н с.Курулга, ул.Набережная,1а	
1630	Организация/ИП	Шелопугинский муниципальный район	ООО "РАССВЕТ"	Забайкальский край, Шелопугинский район, село Шелопугино, улица Чернышевского	7526003247
1631	Организация/ИП	город Чита	Филимонова Ирина Николаевна	Забайкальский край, Чита, улица Богомягкова, 22	027505250738
1632	Организация/ИП	город Чита	Акшинский муниципальный район, сельское поселение "Курулгинское",	Забайкальский край, Акшинский р-н с.Курулга, ул.Центральная,2	
1633	Организация/ИП	Дульдургинский муниципальный район	ГКУ "ДИРЕКЦИЯ ООПТ"	Забайкальский край, Дульдургинский район	7536065789
1634	Организация/ИП	город Чита	ИП Самуилов Вадим Альбертович	Забайкальский край, Чита, улица Богомягкова, 50	753600147890
1635	Организация/ИП	город Чита	ИП Дроздова Елена Владимировна	Забайкальский край, Чита, Магистральная улица, 15	753503363536
1636	Организация/ИП	Шелопугинский муниципальный район	ИП Элоян Альберт Жоржикович	Забайкальский край, Шелопугинский район, село Глинянка, улица 40 лет Победы, 19	752600165746
1637	Организация/ИП	город Чита	Дёгтева Елена Вениаминовна	Забайкальский край, Чита, улица Балябина, 16	753605078979
1638	Организация/ИП	город Чита	ООО "УЮТНЫЙ ДВОР"	Забайкальский край, Чита, улица Красной Звезды, 50	7536109556
1639	Организация/ИП	Читинский муниципальный район	СНТ "МИР" №12	Забайкальский край, Читинский район, СНТ № 12 Мир	7524001614
1640	Организация/ИП	Нерчинско-Заводский муниципальный район	ИП Туранова Наталья Сергеевна	Забайкальский край, Нерчинско-Заводский район, село Нерчинский Завод, Красноармейская улица, 62А	753609984692
1641	Организация/ИП	город Чита	ИП Гадиров Микаил Садулла Оглы	Забайкальский край, Чита, Центральный район	753401594809

№ п/п	Тип отходообразователя	Муниципальное образование	Полное наименование	Местоположение	ИНН организации
1642	Организация/ИП	Забайкальский муниципальный район	ИП Федореева Лариса Алексеевна	Забайкальский край, пгт Забайкальск, Комсомольская улица, 23	751501545400
1643	Организация/ИП	Оловяннинский муниципальный район	ИП Козлова Марина Михайловна	Забайкальский край, Оловяннинский р-н, село Верхняя Турга, ул Октябрьская, д 25	751504310950
1644	Организация/ИП	город Чита	ИП Смолкина Светлана Петровна	Забайкальский край, Чита, улица Красной Звезды, 58	753500150392
1645	Организация/ИП	Калганский муниципальный район	ИП Савина Валентина Александровна	Забайкальский край, Калганский район, село Калга, улица Савватеева, 30	366517307370
1646	Организация/ИП	Акшинский муниципальный район	МБУДО "ДДТ С. АКША"	Забайкальский Забайкальский край, Акшинский район, село Акша, Ононская улица, 46	7501001953
1647	Организация/ИП	Нерчинско-Заводский муниципальный район	ИП Киселев Виктор Иванович	Забайкальский край, Нерчинско-Заводский район, село Горный Зерентуй, улица Сухинова	751400023936
1648	Организация/ИП	город Чита	ИП Шулыгина Татьяна Вадимовна	Забайкальский край, Чита, 5-й микрорайон, 1	753703559328
1649	Организация/ИП	город Чита	Витюк Александра Алексеевна	Забайкальский край, Чита, микрорайон Витимский, 33Г	7524018047
1650	Организация/ИП	город Чита	Панкова Евгения Викторовна	Забайкальский край, Чита, Геодезическая улица, 47А	753700098693
1651	Организация/ИП	Забайкальский муниципальный район	ИП Бронникова Лидия Георгиевна	Забайкальский край, пгт Забайкальск, Красноармейская улица, 31	750500417509
1652	Организация/ИП	город Чита	ИП Викулова Светлана Ивановна	Забайкальский край, Чита, улица Ленина, 53	753400243879
1653	Организация/ИП	город Чита	Кошевая Светлана Яковлевна	Забайкальский край, Чита, улица Журавлёва, 102	753605791308
1654	Организация/ИП	Акшинский муниципальный район	МБУДО "ДЮСШ С. АКША"	Забайкальский Забайкальский Забайкальский край, Акшинский район, село Акша, улица 1 Мая, 7	7501002080
1655	Организация/ИП	Борзинский муниципальный район	ИП Веретников Михаил Александрович	Забайкальский край, Борзя, улица Богдана Хмельницкого, 11	752900476439
1656	Организация/ИП	город Чита	ПАЗК	Забайкальский край, Чита, Ангарская улица, 27	7536050239
1657	Организация/ИП	город Чита	ПАЗК	Забайкальский край, Чита, Красноармейская улица, 54	7536050239
1658	Организация/ИП	город Чита	ПАЗК	Забайкальский край, Чита, улица Чайковского, 17	7536050239
1659	Организация/ИП	Борзинский муниципальный район	ООО "ДАУРИЯ"	Забайкальский край, Борзя, улица Матросова	7529013170
1660	Организация/ИП	Забайкальский муниципальный район	ИП Джафаров Имран Баламирза Оглы	Забайкальский край, пгт Забайкальск, Красноармейская улица, 107А	750500381620
1661	Организация/ИП	город Чита	ФГБУ "РОССЕЛЬХОЗЦЕНТР"	Забайкальский край, Чита, улица Бабушкина, 100	7708652888
1662	Организация/ИП	город Чита	Леонтьева Надежда Николаевна	Забайкальский край, Чита, Рабочая улица, 4	595703122250
1663	Организация/ИП	Читинский муниципальный район	Ковтун Алексей Михайлович	Забайкальский край, Читинский район, посёлок городского типа Атамановка, 2-я Родниковая улица	080101097310
1664	Организация/ИП	город Чита	АНО "ПЕРСПЕКТИВНОЕ РАЗВИТИЕ ЗАБАЙКАЛЬЯ"	Забайкальский край, Чита, улица Бутина, 73	7536156362
1665	Организация/ИП	город Чита	ИП Токарев Андрей Владимирович	Забайкальский край, Чита, улица Ленина, 56	753600033396
1666	Организация/ИП	город Чита	Быченко Владимир Нико	Забайкальский край, Чита, 1-я Линейная улица	753500837121
1667	Организация/ИП	Нерчинско-Заводский муниципальный район	ИП Коваленко Наталья Владимировна	Забайкальский край, Нерчинско-Заводский район, село Явленка, Центральная улица, 17	751400652660
1668	Организация/ИП	Сретенский муниципальный район	ФГКУ "УВО ВНГ РОССИИ ПО ЗАБАЙКАЛЬСКОМУ КРАЮ"	Забайкальский край, Сретенск, Набережная улица, 25	7536128816
1669	Организация/ИП	Нерчинско-Заводский муниципальный район	ИП Коваленко Наталья Владимировна	Забайкальский край, Нерчинско-Заводский район, село Явленка, Советская улица, 20	751400652660
1670	Организация/ИП	Ононский муниципальный район	УФПС Забайкальского края - Филиал АО "Почта России"	Забайкальский край, Приаргунский р-н Приаргунск, Ленина, 17	7724490000
1671	Организация/ИП	Борзинский муниципальный район	ИП Ракшаев Жаргал Бабуевич	Забайкальский край, Борзя, улица Карла Маркса, 205	752900103613
1672	Организация/ИП	город Чита	ИП Волкова Людмила Вячеславовна	Забайкальский край, Чита, Олимпийский проезд	751001617504
1673	Организация/ИП	город Чита	ФБУ "АВИАЛЕСООХРАНА"	Забайкальский край, Чита, 1-я Читинская улица, 6с1	5038008142
1674	Организация/ИП	город Чита	Пивоваров Андрей Георгиевич	Забайкальский край, Чита, Новобульварная улица, 149	7536091860
1675	Организация/ИП	Улётовский муниципальный район	АДМИНИСТРАЦИЯ СЕЛЬСКОГО ПОСЕЛЕНИЯ "НИКОЛАЕВСКОЕ"	Забайкальский край, Улётовский район, село Николаевское, Октябрьская улица, 68	7522003535
1676	Организация/ИП	Борзинский муниципальный район	ИП Ракшаева Оксана Цыбенгылыковна	Забайкальский край, Борзя, улица Богдана Хмельницкого, 48	752902868992
1677	Организация/ИП	город Чита	ИП Бажина Ирина Ивановна	Забайкальский край, Чита, улица Ленина, 93	753400058280
1678	Организация/ИП	город Чита	Шитников Виталий Анатольевич	Забайкальский край, Чита, улица Суворова 1	753703040606
1679	Организация/ИП	город Чита	ИП Шалимова Лариса Владимировна	Забайкальский край, Чита, улица Костюшко-Григоровича, 44	753500062428
1680	Организация/ИП	город Чита	ООО "ДЕНТЕССА"	Забайкальский край, Чита, улица Кирова, 16	7536157373
1681	Организация/ИП	город Чита	ИП Мирзаметова Жанна Геннадьевна	Забайкальский край, Чита, Кабанская улица, 27/1	753501709806
1682	Организация/ИП	город Чита	АО "ЦЕНТАВР"	Забайкальский край, Чита, Амурская улица, 69	7536080882
1683	Организация/ИП	Сретенский муниципальный район	МБУ ДО ДШИ Г.СРЕТЕНСКА	Забайкальский край, Сретенск, улица Кочеткова, 1	7519002041

№ п/п	Тип отходообразователя	Муниципальное образование	Полное наименование	Местоположение	ИНН организации
1721	Организация/ИП	Могойтуйский муниципальный район	АО "МОГОЙТУЙСКАЯ МСО"	Забайкальский край, пгт.Могойтуй, ул.Первомайская, д.33	8003021109
1722	Организация/ИП	Могойтуйский муниципальный район	ИП Базаров Виктор Мункожаргалович	Забайкальский край, пгт Могойтуй, ул Юбилейная, д 11	800302203400
1723	Организация/ИП	Акшинский муниципальный район	ГКУ "ДИРЕКЦИЯ ООПТ"	Забайкальский край, Акшинский район	7536065789
1724	Организация/ИП	Акшинский муниципальный район	МБУ ДО ДЕТСКАЯ ШКОЛА ИСКУССТВ С. АКША	Забайкальский край, село Акша, ул Советская, д 30	7501001470
1725	Организация/ИП	город Чита	МП "КИНОТЕАТР УДОКАН"	Забайкальский край, Чита, улица Ленина, 79	7536065228
1726	Организация/ИП	Акшинский муниципальный район	АДМИНИСТРАЦИЯ СЕЛЬСКОГО ПОСЕЛЕНИЯ "ТОХТОРСКОЕ"	Забайкальский край, Акшинский район, село Тохтор	7501002700
1727	Организация/ИП	город Чита	МБУ "СШ № 5" Г. ЧИТА	Забайкальский край, Чита, 1-й микрорайон, 38В	7536026204
1728	Организация/ИП	город Чита	МБУ "СШ № 5" Г. ЧИТА	Забайкальский край, Чита, 9-й микрорайон, 10	7536026204
1729	Организация/ИП	город Чита	МБУ "СШ № 5" Г. ЧИТА	Забайкальский край, Чита, Колхозная улица, 1	7536026204
1730	Организация/ИП	город Чита	МБУ "СШ № 5" Г. ЧИТА	Забайкальский край, Чита, поселок Заречный, Центральная улица, 8	7536026204
1731	Организация/ИП	город Чита	МБУ "СШ № 5" Г. ЧИТА	Забайкальский край, Чита, улица Токмакова, 1	7536026204
1732	Организация/ИП	город Чита	СНТСН №86 "ДАУРИЯ"	Забайкальский край, Чита, ДНТ Даурия, 136	7536101853
1733	Организация/ИП	город Чита	СНТСН №86 "ДАУРИЯ"	Забайкальский край, Чита, ДНТ Даурия, 106	7536101853
1734	Организация/ИП	Акшинский муниципальный район	МБОО СОШ С. МОГОЙТУЙ	Забайкальский край, Акшинский район, село Могойтуй, Школьная улица, 2В	7501002058
1735	Организация/ИП	Чернышевский муниципальный район	ИП Хакназаров Одилжон Ниёзалиевич	Забайкальский край, Чернышевский район, посёлок городского типа Чернышевск, улица Журавлёва, 60Б	753617619608
1736	Организация/ИП	Хилокский муниципальный район	ИП Таскаев Виктор Ельпидифорович	Забайкальский край, Хилок, улица Энгельса, 51А	752300033450
1737	Организация/ИП	Могойтуйский муниципальный район	ИП Нордопов Эрдыни Батоевич	Забайкальский край, Могойтуйский район, пгт.Могойтуй, ул.Балябина, д.15Е	800300012288
1738	Организация/ИП	Могойтуйский муниципальный район	ИП Нордопов Эрдыни Батоевич	Забайкальский край, Могойтуйский район, пгт.Могойтуй, ул.Гагарина, д.17А/1 магазин "Лотос"	800300012288
1739	Организация/ИП	Борзинский муниципальный район	ИП Соколова Любовь Михайловна	Забайкальский край, Борзя, улица Карла Маркса, 50	752900309533
1740	Организация/ИП	Акшинский муниципальный район	МБОУ "СОШ С. УРЕЙСК"	Забайкальский Забайкальский край, Акшинский район, село Урейск	7501002019
1741	Организация/ИП	Борзинский муниципальный район	ИП Пак Сергей Константинович	Забайкальский край, Борзя, улица Лазо, 62	752903955454
1742	Организация/ИП	Чернышевский муниципальный район	ИП Житков Семён Иванович	Забайкальский край, Чернышевский район, село Курлыч	752501536608
1743	Организация/ИП	Чернышевский муниципальный район	ИП Хрюкина Светлана Дмитриевна	Забайкальский край, Чернышевский район, посёлок городского типа Жирекен, 29	752501090507
1744	Организация/ИП	Акшинский муниципальный район	МБОУ "СОШ С. НАРАСУН"	Забайкальский Забайкальский край, Акшинский район, село Нарасун	7501001985
1745	Организация/ИП	Борзинский муниципальный район	ИП Лазарева Людмила Ивановна	Забайкальский край, Борзя, квартал Борзя-2, 35	752900416415
1746	Организация/ИП	Борзинский муниципальный район	ИП Горбунова Евгения Викторовна	Забайкальский край, Борзя, улица Гурьева, 51	752902443848
1747	Организация/ИП	Оловяннинский муниципальный район	МЕСТНАЯ РЕЛИГИОЗНАЯ ОРГАНИЗАЦИЯ ПРАВОСЛАВНЫЙ ПРИХОД ХРАМА МУЧЕНИКА БЛАГОВЕРНОГО ЦАРЕВИЧА ДИМИТРИЯ УГЛИЧСКОГО И МОСКОВСКОГО П. ЯСНОГОРСК ЗАБАЙКАЛЬСКОГО КРАЯ НЕРЧИНСКОЙ ЕПАРХИИ РУССКОЙ ПРАВОСЛАВНОЙ ЦЕРКВИ (МОСКОВСКИЙ ПАТРИАРХАТ)	Забайкальский край, Оловяннинский район, поселок городского типа Ясногорск, Степной микрорайон, 4	7515004320
1748	Организация/ИП	Хилокский муниципальный район	ИП Джаборов Насриддин Ахлидинович	Забайкальский край, Хилок, Трактовая улица, 15	753801044550
1749	Организация/ИП	Борзинский муниципальный район	Беломестнов Александр Валерьевич	Забайкальский край, Борзя, улица Учанина, 7	752901368796
1750	Организация/ИП	Хилокский муниципальный район	ИП Сивашкина Лариса Анатольевна	Забайкальский край, Хилок, улица Карла Маркса, 47	752302698107
1751	Организация/ИП	Борзинский муниципальный район	ООО "САГА"	Забайкальский край, Борзинский район, посёлок городского типа Шерловая Гора, улица Калинина, 1	7529011944
1752	Организация/ИП	Борзинский муниципальный район	ООО "САГА"	Забайкальский край, Борзя, Осенняя улица, 4	7529011944
1753	Организация/ИП	Шилкинский муниципальный район	ГАУСО "ППНДИ"	Забайкальский край, Шилкинский район, посёлок городского типа Первомайский, Строительная улица, 22	7527005550

№ п/п	Тип отходообразователя	Муниципальное образование	Полное наименование	Местоположение	ИНН организации
1754	Организация/ИП	Акшинский муниципальный район	МБОУ "ООШ С. КУРУЛГА"	Забайкальский край, Акшинский район, село Курулга, Школьная улица, 4	7501003164
1755	Организация/ИП	город Чита	ИП Черницов Виталий Сергеевич	Забайкальский край, Чита, улица Бутина, 42А	720411919160
1756	Организация/ИП	Борзинский муниципальный район	Ким Татьяна Владимировна	Забайкальский край, Борзинский район, посёлок городского типа Шерловая Гора, Октябрьская улица, 12	030802492363
1757	Организация/ИП	город Чита	ООО "ЗАБАЙКАЛЬСКИЙ ПОЦ"	Забайкальский край, Чита, Амурская улица, 98	7536113665
1758	Организация/ИП	Акшинский муниципальный район	МБОУ "ООШ С. УСТЬ-ИЛЯ"	Забайкальский край, Акшинский район, село Усть-Иля	7501003157
1759	Организация/ИП	город Чита	ИП Филиппова Наталья Михайловна	Забайкальский край, Чита, посёлок Восточный, Майская улица, 19Б	753611957858
1760	Организация/ИП	город Чита	ИП Тимофеев Андрей Николаевич 753600086581	Забайкальский край, Чита, улица Чкалова, 145	753600086581
1761	Организация/ИП	Борзинский муниципальный район	ИП Зайцева Татьяна Александровна	Забайкальский край, Борзя, Савватеевская улица, 2	752900503001
1762	Организация/ИП	Хилокский муниципальный район	ИП Рысалиев Айбек Абакирович	Забайкальский край, Хилокский район, село Бада, Советская улица, 23	753800632164
1763	Организация/ИП	Хилокский муниципальный район	ИП Павлова Елена Александровна	Забайкальский край, Хилокский район, село Линёво Озеро, Садовый переулок, 7	753606510197
1764	Организация/ИП	город Чита	Открытое акционерное общество "Горнопромышленная финансовая компания"	Забайкальский край, г. Чита, ул. 2-я Оранжерейная, 18, стр. 3	7727033837
1765	Организация/ИП	город Чита	ИП Кузьмина Любовь Сергеевна	Забайкальский край, Чита, микрорайон Октябрьский, 2	753401193356
1766	Организация/ИП	Каларский муниципальный район	КУАНДИНСКАЯ ДШИ	Забайкальский край, Каларский муниципальный округ, поселок при станции Куанда, улица Энтузиастов, 7	7506003496
1767	Организация/ИП	город Чита	ИП Михайлова Оксана Александровна	Забайкальский край, Чита, улица Недорезова, 28	752401467051
1768	Организация/ИП	Борзинский муниципальный район	ИП Самсонян Ашот Гвидонович	Забайкальский край, Борзя, Осенняя улица, 4	752920724440
1769	Организация/ИП	город Чита	ИП Батырева Елена Петровна	Забайкальский край, Чита, улица Труда, 5Б	751302595692
1770	Организация/ИП	Борзинский муниципальный район	ООО "ОБУВЬ РОССИИ"	Забайкальский край, Борзя, улица Карла Маркса, 99	5407249872
1771	Организация/ИП	Чернышевский муниципальный район	ИП Крылова Надежда Яковлевна	Забайкальский край, Чернышевский район, посёлок городского типа Чернышевск, улица Куйбышева, 91	752501856799
1772	Организация/ИП	Борзинский муниципальный район	ИП Самсонян Ашот Гвидонович	Забайкальский край, Борзя, улица Карла Маркса, 77	752920724440
1773	Организация/ИП	Борзинский муниципальный район	ИП Самсонян Ашот Гвидонович	Забайкальский край, Борзя, Товарный переулок, 20А	752920724440
1774	Организация/ИП	город Чита	ООО "ЧИТААВТОСНАБ"	Забайкальский край, Чита, улица Шилова, 96А	7536056551
1775	Организация/ИП	Приаргунский муниципальный район	ГКФХ Козлов Александр Михайлович	Забайкальский край, пгт Приаргунск, ул Индустриальная, влд 7	751801552510
1776	Организация/ИП	Хилокский муниципальный район	ИП Жиров Андрей Николаевич	Забайкальский край, Хилок, улица Ленина, 16А	752302378403
1777	Организация/ИП	Чернышевский муниципальный район	ИП Татаров Сергей Алексеевич	Забайкальский край, Чернышевский район, посёлок городского типа Жирекен, 31	752503220430
1778	Организация/ИП	Красночикойский муниципальный район	МОУ АЛЬБИТУЙСКАЯ ООШ	Забайкальский край, Красночикойский район, село Альбитуй, Школьная улица, 1А	7509001602
1779	Организация/ИП	город Чита	ООО ТК "МОТОР"	Забайкальский край, Чита, Суглинная улица, 2Б	7536091210
1780	Организация/ИП	Хилокский муниципальный район	ИП Рябова Татьяна Ивановна	Забайкальский край, Хилок, Партизанская улица, 6	752300969993
1781	Организация/ИП	Приаргунский муниципальный район	СП КСК "ТОВАРИЩ"	Забайкальский край, посёлок городского типа Приаргунск, улица Чернышевского, 9	7518006251
1782	Организация/ИП	город Чита	ООО "СВЯЗЬ КОМПЛЕКТ"	Забайкальский край, Чита, 1-я Краснодонская улица, 131	7536089998
1783	Организация/ИП	город Чита	Общество с ограниченной ответственностью "САНКУКА"	Забайкальский край, Чита, улица Бутина, 10	7524189028
1784	Организация/ИП	город Чита	ООО "АС"	Забайкальский край, Чита, улица Красных Коммунаров, 138	7536072899
1785	Организация/ИП	город Чита	Общество с ограниченной ответственностью "О*кей"	Забайкальский край, Чита, Трактовая улица, 33	7536114838
1786	Организация/ИП	Приаргунский муниципальный район	Федосеев Владимир Романович	Забайкальский край, посёлок городского типа Приаргунск, Магистральная улица, 7	753501055328
1787	Организация/ИП	Борзинский муниципальный район	ИП Тюкавкина Лариса Ивановна	Забайкальский край, Борзя, улица Ленина, 27	752900306966
1788	Организация/ИП	город Чита	ООО "АВТОТРЕЙД-ИРК"	Забайкальский край, Чита, улица Забайкальского Рабочего, 92Б	3812115145
1789	Организация/ИП	Хилокский муниципальный район	ИП Кузьмин Алексей Николаевич	Забайкальский край, Хилокский район, село Линево Озеро, улица Мира, 39	752302746738
1790	Организация/ИП	Борзинский муниципальный район	ООО "ВИТАПРО"	Забайкальский край, Борзинский район, посёлок городского типа Шерловая Гора, улица 1 Мая, 10	7529013099

№ п/п	Тип отходообразователя	Муниципальное образование	Полное наименование	Местоположение	ИНН организации
1791	Организация/ИП	Нерчинско-Заводский муниципальный район	ИП Парунина Юлия Олеговна	Забайкальский край, Нерчинско-Заводский район, село Олочи, Набережная улица, 13	751401205270
1792	Организация/ИП	Борзинский муниципальный район	ИП Пешкова Светлана Сергеевна	Забайкальский край, Борзя, Советская улица, 9	752900373176
1793	Организация/ИП	город Чита	Общество с огарниченной ответственностью "Региональная торгово-транспортная компания"	Забайкальский край, г. Чита, проезд. Энергостроителей, д. 24а, строен. 2	7536106731
1794	Организация/ИП	Борзинский муниципальный район	ООО "КОНТАКТ"	Забайкальский край, Борзя, улица Ленина, 21	7529010771
1795	Организация/ИП	Приаргунский муниципальный район	АДМИНИСТРАЦИЯ ПРИАРГУНСКОГО МО	Забайкальский край, Приаргунский муниципальный округ, село Усть-Тасуркай, Центральная улица, 32	7518001454
1796	Организация/ИП	Приаргунский муниципальный район	АДМИНИСТРАЦИЯ ПРИАРГУНСКОГО МО	Забайкальский край, Приаргунский муниципальный округ, село Новоцурухайтуй, улица Фёдорова, 70	7518001454
1797	Организация/ИП	город Чита	ИП Морозова Галина Альбертовна	Забайкальский край, Чита, улица Лермонтова, 1	753400264011
1798	Организация/ИП	Приаргунский муниципальный район	АДМИНИСТРАЦИЯ ПРИАРГУНСКОГО МО	Забайкальский край, Приаргунский муниципальный округ, село Бырка, Новая улица	7518001454
1799	Организация/ИП	город Чита	МБОУ "НАЧАЛЬНАЯ ОБЩЕОБРАЗОВАТЕЛЬНАЯ ШКОЛА № 39"	Забайкальский край, Чита, посёлок Аэропорт, микрорайон Жилой Городок, 15	7537011190
1800	Организация/ИП	Хилокский муниципальный район	ИП Гончаров Сергей Николаевич	Забайкальский край, Хилок	222100038472
1801	Организация/ИП	Приаргунский муниципальный район	АДМИНИСТРАЦИЯ ПРИАРГУНСКОГО МО	Забайкальский край, Приаргунский муниципальный округ, посёлок Молодёжный, улица Мира, 20А	7518001454
1802	Организация/ИП	Приаргунский муниципальный район	АДМИНИСТРАЦИЯ ПРИАРГУНСКОГО МО	Забайкальский край, Приаргунский муниципальный округ, село Погадаево, Школьная улица, 19	7518001454
1803	Организация/ИП	Приаргунский муниципальный район	АДМИНИСТРАЦИЯ ПРИАРГУНСКОГО МО	Забайкальский край, Приаргунский муниципальный округ, село Дурой, улица Баженова, 32	7518001454
1804	Организация/ИП	Приаргунский муниципальный район	АДМИНИСТРАЦИЯ ПРИАРГУНСКОГО МО	Забайкальский край, Приаргунский муниципальный округ, поселок Досатуй, Юбилейная улица, 4	7518001454
1805	Организация/ИП	Борзинский муниципальный район	ИП Бородина Нина Васильевна	Забайкальский край, Борзя, Набережная улица, 16	752900102730
1806	Организация/ИП	город Чита	ИП Липников Евгений Викторович	Забайкальский край, Чита, Якутская улица, 2Г	753704793352
1807	Организация/ИП	Приаргунский муниципальный район	АДМИНИСТРАЦИЯ ПРИАРГУНСКОГО МО	Забайкальский край, Приаргунский муниципальный округ, село Староцурухайтуй, Октябрьская улица	7518001454
1808	Организация/ИП	Приаргунский муниципальный район	АДМИНИСТРАЦИЯ ПРИАРГУНСКОГО МО	Забайкальский край, Приаргунский муниципальный округ, поселок Пограничный, Советская улица	7518001454
1809	Организация/ИП	Хилокский муниципальный район	ГУЗ "ХИЛОКСКАЯ ЦРБ"	Забайкальский край, Хилок, улица Орджоникидзе, 7А	7523002220
1810	Организация/ИП	Хилокский муниципальный район	ГУЗ "ХИЛОКСКАЯ ЦРБ"	Забайкальский край, Хилокский район, село Шиля, улица Гармаева, 3	7523002220
1811	Организация/ИП	Приаргунский муниципальный район	АДМИНИСТРАЦИЯ ПРИАРГУНСКОГО МО	Забайкальский край, Приаргунский муниципальный округ, село Урулюнгуй, улица Аксёнова, 30	7518001454
1812	Организация/ИП	Приаргунский муниципальный район	АДМИНИСТРАЦИЯ ПРИАРГУНСКОГО МО	Забайкальский край, Приаргунский муниципальный округ, село Нижний Зоргол, улица Пешкова	7518001454
1813	Организация/ИП	Приаргунский муниципальный район	АДМИНИСТРАЦИЯ ПРИАРГУНСКОГО МО	Забайкальский край, Приаргунский муниципальный округ, поселок городского типа Кличка, Социалистическая улица, 3	7518001454
1814	Организация/ИП	Могойтуйский муниципальный район	ИП Эрдынеева Виктория Викторовна	Забайкальский край, пгт Могойтуй, ул Кооперативная, д 2/9	800300794187
1815	Организация/ИП	город Чита	Общество с ограниченной ответственностью "Дентмастер"	Забайкальский край, Чита, улица Анохина, 65	7536067627
1816	Организация/ИП	Борзинский муниципальный район	ИП Бородина Нина Васильевна	Забайкальский край, Борзя, улица Лазо, 80	752900102730
1817	Организация/ИП	Борзинский муниципальный район	ИП Касяева Валентина Александровна	Забайкальский край, Борзя, улица Богдана Хмельницкого, 1	752901630154
1818	Организация/ИП	город Чита	ИП Суханова Ирина Борисовна	Забайкальский край, Чита, улица Николая Островского, 20	753400237924
1819	Организация/ИП	город Чита	Лапардин Александр Степанович	Забайкальский край, Чита, улица Забайкальского Рабочего, 45, ПОМ 1	7536091884
1820	Организация/ИП	город Чита	ОАО "ИНГОДА"	Забайкальский край, Чита, улица Кочеткова, 2	7532001336
1821	Организация/ИП	город Чита	ИП Штакин Сергей Сергеевич	Забайкальский край, Чита, Хабаровская улица, 70	31700041998
1822	Организация/ИП	город Чита	ИП Штакин Сергей Сергеевич	Забайкальский край, Чита, Кастринская улица, 5 пом.107	31700041998
1823	Организация/ИП	Шилкинский муниципальный район	ИП Раднаева Светлана Байдуевна	Забайкальский край, Шилка, улица Ленина, 21А	32308372861
1824	Организация/ИП	Приаргунский муниципальный район	АДМИНИСТРАЦИЯ ПРИАРГУНСКОГО МО	Забайкальский край, посёлок городского типа Приаргунск, улица Ленина, 14	7518001454
1825	Организация/ИП	город Чита	ИП Сабуров Махмуд Миршарифович	Забайкальский край, Чита, улица Виля Липатова, 21	753616539967

№ п/п	Тип отходообразователя	Муниципальное образование	Полное наименование	Местоположение	ИНН организации
1826	Организация/ИП	город Чита	МБУ ДО "ДШИ № 6"	Забайкальский край, Чита, проезд Авиаторов, 26	7537007684
1827	Организация/ИП	Борзинский муниципальный район	ФГКУ "УВО ВНГ РОССИИ ПО ЗАБАЙКАЛЬСКОМУ КРАЮ"	Забайкальский Забайкальский край, Борзя, улица Ленина, 31	7536128816
1828	Организация/ИП	Борзинский муниципальный район	ФГКУ "УВО ВНГ РОССИИ ПО ЗАБАЙКАЛЬСКОМУ КРАЮ"	Забайкальский край, Борзинский район, посёлок городского типа Шерловая Гора, Советская улица, 4А	7536128816
1829	Организация/ИП	город Чита	МБУ ДО "ДШИ № 6"	Забайкальский край, Чита, посёлок Восточный, Юбилейная улица, 1А	7537007684
1830	Организация/ИП	город Чита	МБУ ДО "ДШИ № 6"	Забайкальский край, Чита, посёлок Кадала, улица Гайдара, 13к7	7537007684
1831	Организация/ИП	город Чита	ИП Шагжиева Цыцыгма Балдановна	Забайкальский край, Чита, Амурская улица, 98	143400138293
1832	Организация/ИП	город Чита	ООО "РИВЬЕРА ГОЛД"	Забайкальский край, Чита, микрорайон Северный, 70	7536105632
1833	Организация/ИП	город Чита	ИП Габриелян Зорик Манукович	Забайкальский край, Чита, Олимпийская улица, 8	750501462494
1834	Организация/ИП	поселок Агинское	ИП Будаева Долгоржаб Баировна	Забайкальский край, посёлок городского типа Агинское, улица имени Бадмы Цыренова, 6	800111817054
1835	Организация/ИП	город Чита	ИП Хадеева Татьяна Владимировна	Забайкальский край, Чита, Ленинградская улица, 32	753615879696
1836	Организация/ИП	Борзинский муниципальный район	ИП Баранова Наталья Юрьевна	Забайкальский край, Борзя, улица Богдана Хмельницкого, 11	752900961435
1837	Организация/ИП	город Чита	ООО "ГЕОТЕХ ИННОВЭЙШН"	Забайкальский край, Чита, улица Матвеева, 32	7703466197
1838	Организация/ИП	Борзинский муниципальный район	ИП Баранова Наталья Юрьевна	Забайкальский край, Борзя, улица Пушкина, 2	752900961435
1839	Организация/ИП	Борзинский муниципальный район	ИП Мицкевич Марина Вениаминовна	Забайкальский край, Борзя, улица Карла Маркса, 205	752900522276
1840	Организация/ИП	Борзинский муниципальный район	ИП Баранов Валерий Геннадьевич	Забайкальский край, Борзя, улица Пушкина, 2	752901464683
1841	Организация/ИП	город Чита	Общество с ограниченной ответственностью "Сантехэлектромонтаж"	Забайкальский край, Чита, Татарская улица, 12	7535008570
1842	Организация/ИП	Борзинский муниципальный район	ИП Хаустова Ольга Викторовна	Забайкальский край, Борзя, улица Богдана Хмельницкого, 7	753607477087
1843	Организация/ИП	Оловяннинский муниципальный район	ИП Назаров Николай Анатольевич	Забайкальский край, Оловяннинский р-н, пгт Золотореченск, 3-й кв-л, д 35	751504098936
1844	Организация/ИП	город Чита	ЗАБАЙКАЛЬСКИЙ КРАЙПОТРЕБСОЮЗ	Забайкальский край, Чита, микрорайон Каштакский, 1А	7536008660
1845	Организация/ИП	Борзинский муниципальный район	МБУ "БРЦК"	Забайкальский край, Борзинский район, село Соловьёвск, улица Мира, 33А	7529012480
1846	Организация/ИП	Борзинский муниципальный район	МБУ "БРЦК"	Забайкальский край, Борзинский район, село Биликтуй	7529012480
1847	Организация/ИП	Борзинский муниципальный район	МБУ "БРЦК"	Забайкальский край, Борзя, улица Ленина, 39	7529012480
1848	Организация/ИП	город Чита	ЗКООПБЖ	Забайкальский край, Чита, пер поворотный,7	7536985641
1849	Организация/ИП	город Чита	ИП Симонян Эдуард Арамаисович	Забайкальский край, г Чита, ул Бабушкина, д 123А	753617050270
1850	Организация/ИП	Борзинский муниципальный район	ИП Романова Дарима Васильевна	Забайкальский край, Борзинский район	752905356583
1851	Организация/ИП	Акшинский муниципальный район	МБДОУ "ДЕТСКИЙ САД "СВЕТЛЯЧОК" С.УСТЬ-ИЛЯ"	Забайкальский край, Акшинский р-н, село Усть-Иля, ул Школьная, д 30	7501001801
1852	Организация/ИП	город Чита	НПЗК	Забайкальский край, Чита, Ангарская улица, 19	7534013545
1853	Организация/ИП	Могочинский муниципальный район	АДМИНИСТРАЦИЯ ГОРОДСКОГО ПОСЕЛЕНИЯ "МОГОЧИНСКОЕ"	Забайкальский край, Могоча, Комсомольская улица, 15	7512004191
1854	Организация/ИП	город Чита	ПГК ТУСМ-4	Забайкальский край, Чита, микрорайон ТУСМ-4, 4	7537010292
1855	Организация/ИП	Читинский муниципальный район	МДОУ Д/С "РУЧЕЁК" С. СИВЯКОВО	Забайкальский край, Читинский район, село Сивяково, Советская улица, 38	7524009204
1856	Организация/ИП	город Чита	АО "ОБОРОНЭНЕРГО"	Забайкальский край, Чита, Центральный район	7704726225
1857	Организация/ИП	Читинский муниципальный район	СНТ "КОЛОС"	Забайкальский Забайкальский Забайкальский край, Читинский район, с Александровка	7524002784
1858	Организация/ИП	Борзинский муниципальный район	ИП Степанова Людмила Николаевна	Забайкальский край, Борзя, улица Гурьева, 17	752902570941
1859	Организация/ИП	Нерчинско-Заводский муниципальный район	ИП Загирбеков Абдулла Рамазанович	Забайкальский край, Нерчинско-Заводский район, село Нерчинский Завод, Красноармейская улица, 61	751401216585
1860	Организация/ИП	Читинский муниципальный район	ИП Рожкова Ирина Евгеньевна	Забайкальский край, Читинский район, посёлок городского типа Новокручининский, Широкая улица, 4	752401433341
1861	Организация/ИП	Читинский муниципальный район	ИП Рожкова Ирина Евгеньевна	Забайкальский край, Читинский район, посёлок городского типа Новокручининский, улица Энергетиков, 8	752401433341
1862	Организация/ИП	Карымский муниципальный район	ИП Гурулева Татьяна Ильинична	Забайкальский край, Карымский район, посёлок городского типа Дарасун, Лесная улица, 1	750801687308
1863	Организация/ИП	Нерчинско-Заводский муниципальный район	ИП Залимханова Анфиса Гапизулаевна	Забайкальский край, Нерчинско-Заводский район, село Нерчинский Завод, Красноармейская улица, 61	751800027607

№ п/п	Тип отходообразователя	Муниципальное образование	Полное наименование	Местоположение	ИНН организации
1864	Организация/ИП	Карымский муниципальный район	ООО "ТЕПЛОВИК"	Забайкальский край, Карымский район, поселок городского типа Карымское, Заводская улица, 6	7508005996
1865	Организация/ИП	город Чита	АО "ОБОРОНЭНЕРГО"	Забайкальский край, Чита, улица Курнатовского, 10	7704726225
1866	Организация/ИП	Акшинский муниципальный район	МБУ ДО "ДООЦ "БЕРЕЗКА"	Забайкальский край, Акшинский район	7501002185
1867	Организация/ИП	город Чита	МБДОУ "ДЕТСКИЙ САД № 31"	Забайкальский край, Чита, улица Евгения Гаюсана, 18	7536026437
1868	Организация/ИП	Могойтуйский муниципальный район	ИП Дылыков Баир Баярович	Забайкальский край, пгт.Могойтуй, ул.Гагарина, д.13	800302253627
1869	Организация/ИП	Каларский муниципальный район	ИП Данилов Сергей Геннадьевич	Забайкальский край, Каларский муниципальный округ, село Чара, Лесная улица	750600017575
1870	Организация/ИП	Калганский муниципальный район	ИП Герасимова Вера Прокопьевна	Забайкальский край, Калганский район, село Калга, улица 60 лет Октября, 29	750700168264
1871	Организация/ИП	Могойтуйский муниципальный район	ГКФХ Цыбикова Соелма Балдандоржиевна	Забайкальскйи край, Могойтуйский р-н, село Хара-Шибирь, ул Советская, д 10	800301067427
1872	Организация/ИП	Могочинский муниципальный район	АДМИНИСТРАЦИЯ ГОРОДСКОГО ПОСЕЛЕНИЯ "КСЕНЬЕВСКОЕ"	Забайкальский край, Могочинский район, посёлок городского типа Ксеньевка, улица Камерона, 8	7512004152
1873	Организация/ИП	город Чита	Машукова Ольга Александровна	Забайкальский край, Чита, улица Богомягкова, 32	391901382715
1874	Организация/ИП	Чернышевский муниципальный район	ИП Стоян Михаил Михайлович	Забайкальский край, Чернышевский район, посёлок городского типа Чернышевск, улица Карла Маркса, 10	752501088829
1875	Организация/ИП	Могойтуйский муниципальный район	АО "АГРОТЕХНИКА"	Забайкальский край, Могойтуйский район, пгт.Могойтуй. ул.Железнодорожная, д.64	8003020634
1876	Организация/ИП	Могойтуйский муниципальный район	ИП Митупова Баирма Гылыковна	Забайкальский край, Могойтуйский район, с.Нуринск, ул.Центральная, д.18	800300043494
1877	Организация/ИП	Могочинский муниципальный район	МОУ СОШ № 33 П.ДАВЕНДА	Забайкальский край, Могочинский район, село Кудеча	7512003656
1878	Организация/ИП	Могочинский муниципальный район	МОУ СОШ № 33 П.ДАВЕНДА	Забайкальский край, Могочинский район, посёлок городского типа Давенда, Комсомольская улица, 13	7512003656
1879	Организация/ИП	Чернышевский муниципальный район	ИП Патрина Наталья Александровна	Забайкальский край, Чернышевский район, посёлок городского типа Чернышевск, улица Куйбышева, 78	752500010322
1880	Организация/ИП	город Чита	ЗАБАЙКАЛЬСКИЙ КРАЙКОМ КПРФ	Забайкальский край, Чита, Нерчинско-Заводская улица, 3	7534014034
1881	Организация/ИП	город Чита	ООО "УПАКСЕРВИС"	Забайкальский край, Чита, Промышленная улица, 1	7536136207
1882	Организация/ИП	Нерчинско-Заводский муниципальный район	ИП Загирбеков Загирбек Рамазанович	Забайкальский край, Нерчинско-Заводский район, село Нерчинский Завод, Красноармейская улица, 55	51502884759
1883	Организация/ИП	Шилкинский муниципальный район	ИП Кутсар Дмитрий Игоревич	Забайкальский край, Шилка, микрорайон Центр	753610083540
1884	Организация/ИП	Могойтуйский муниципальный район	ИП Цыдыпов Чингис Намсарамович	Забайкальский край, Могойтуйский район, п/ст.Ага, ул.Почтовая, д.1	800302446308
1885	Организация/ИП	Читинский муниципальный район	ИП Сангина Наталья Николаевна	Забайкальский край, Читинский район, посёлок Верх-Чита	753605041739
1886	Организация/ИП	Нерчинско-Заводский муниципальный район	ИП Идрисов Амирбек Магомедгаджиевич	Забайкальский край, Нерчинско-Заводский район, село Нерчинский Завод, улица имени Булгаковой	51502106621
1887	Организация/ИП	Калганский муниципальный район	ИП Линникова Ольга Александровна	Забайкальский край, Калганский район, село Калга, улица Балябина, 26	753005819135
1888	Организация/ИП	Могойтуйский муниципальный район	ИП Балданов Эрдыни Бабуевич	Забайкальский край, Могойтуйский район, с.Ортуй, ул.Ленина, 23А	800300007143
1889	Организация/ИП	Могойтуйский муниципальный район	ИП Цыбиков Арсалан Цыбикович	Забайкальский край, Могойтуйский район, пгт.Могойтуй, ул.Номоконова, д.47А	800300036024
1890	Организация/ИП	город Чита	АО СЗ "РУС"	Забайкальский край, Чита, улица Чкалова, 158	7530008329
1891	Организация/ИП	Могойтуйский муниципальный район	ИП Шойбонов Цырен-Доржи Юрьевич	Забайкальский карй, Забайкальский край, Могойтуйский район, с.Хара-Шибирь, ул.Советская, д.33	800300048929
1892	Организация/ИП	город Чита	МБДОУ "ДЕТСКИЙ САД № 83"	Забайкальский край, Чита, улица Ленина, 58	7536028385
1893	Организация/ИП	город Чита	МБДОУ "ДЕТСКИЙ САД № 83"	Забайкальский край, Чита, Ангарская улица, 35	7536028385
1894	Организация/ИП	город Чита	МБДОУ "ДЕТСКИЙ САД № 83"	Забайкальский край, Чита, Ангарская улица, 45	7536028385
1895	Организация/ИП	Оловяннинский муниципальный район	ИП Бегман Елена Николаевна	Забайкальский край, Оловяннинский район, поселок городского типа Золотореченск	751503253868
1896	Организация/ИП	Нерчинско-Заводский муниципальный район	ИП Гасайниева Муминат Магомедшариповна	Забайкальский край, Нерчинско-Заводский район, село Нерчинский Завод, Красноармейская улица	51500161112
1897	Организация/ИП	город Чита	МП "ДМРСУ"	Забайкальский край, Чита, Мостовая улица, 2	7532000364
1898	Организация/ИП	Карымский муниципальный район	ИП Астраханцева Лидия Сергеевна	Забайкальский край, Карымский район, поселок Олентуй	750802903061

№ п/п	Тип отходообразователя	Муниципальное образование	Полное наименование	Местоположение	ИНН организации
1899	Организация/ИП	Хилокский муниципальный район	Общество с ограниченной ответственностью "Торг-Сервис 75"	Забайкальский край, Хилок, квартал Остров	7536113009
1900	Организация/ИП	город Чита	ГКУ КЦЗН ЗАБАЙКАЛЬСКОГО КРАЯ	село Шелопугино, ул Музгина, д 57	7536053695
1901	Организация/ИП	Балейский муниципальный район	ИП Крюкова Юлия Анатольевна	Забайкальский край, Балей, Октябрьская улица, 120	752800013042
1902	Организация/ИП	Каларский муниципальный район	ГКУ КЦЗН ЗАБАЙКАЛЬСКОГО КРАЯ	Забайкальский край, Каларский муниципальный округ, посёлок городского типа Новая Чара, Магистральная улица, 22	7536053695
1903	Организация/ИП	Хилокский муниципальный район	ИП Горина Александра Сергеевна	Забайкальский край, Хилок, Ямаровская улица, 1А	752303072094
1904	Организация/ИП	Приаргунский муниципальный район	АНОЗЖ "АЛЬТАИР"	Забайкальский край, Приаргунский муниципальный округ, посёлок городского типа Приаргунск, ул. Индустриальная, д.6	7518007417
1905	Организация/ИП	город Чита	ИП Дин Сэсэгма Бальжинимаевна	Забайкальский край, Чита, Авиационная улица, 1	752900116860
1906	Организация/ИП	Балейский муниципальный район	ИП Казарян Соня Володяевна	Забайкальский край, Балей, Октябрьская улица, 120, д.4	752801764563
1907	Организация/ИП	Чернышевский муниципальный район	МОУ СОШ С. УКУРЕЙ	Забайкальский край, Чернышевский район, село Укурей, Транспортная улица, 11	7525004209
1908	Организация/ИП	Сретенский муниципальный район	ИП Томилова Виктория Александровна	Забайкальский край, Сретенский район, посёлок городского типа Кокуй	751902588104
1909	Организация/ИП	Могойтуйский муниципальный район	ИП Бадмаев Эдуард Очирович	Забайкальский край, Могойтуйский район, посёлок городского типа Могойтуй, улица Малиновского, 23	32500042900
1910	Организация/ИП	Чернышевский муниципальный район	МУК МКДЦ "ОВАЦИЯ"	Забайкальский край, Чернышевский район, посёлок городского типа Чернышевск, улица Журавлёва, 43	7525005393
1911	Организация/ИП	Чернышевский муниципальный район	КОМИТЕТ ОБРАЗОВАНИЯ ЧЕРНЫШЕВСКОГО РАЙОНА	Забайкальский край, Чернышевский район, посёлок городского типа Чернышевск, Центральная улица, 17	7525002177
1912	Организация/ИП	Могойтуйский муниципальный район	ИП Джураев Суюн Абдуджаборович	Забайкальский край, пгт.Могойтуй, ул.Нагорная, д.15	753621936141
1913	Организация/ИП	Акшинский муниципальный район	МБДОУ "ДЕТСКИЙ САД С. КУРУЛГА"	Забайкальский Забайкальский край, Акшинский р-н, село Курулга, ул Школьная, зд 10А	7501001880
1914	Организация/ИП	Могойтуйский муниципальный район	ИП Чжоу Чанлинь	Забайкальский край, Могойтуйский район, посёлок городского типа Могойтуй, улица Гагарина, 17	800302823394
1915	Организация/ИП	Хилокский муниципальный район	ООО "ГЕПАРД"	Забайкальский край, Хилок, Трактовая улица, 19	7536148259
1916	Организация/ИП	Могочинский муниципальный район	МКУ "ЦЕНТР МТО"	Забайкальский край, Дарасунский - Верх - Усугли Тунгокоченского района	7521004141
1917	Организация/ИП	Ононский муниципальный район	ИП Федорова Олеся Андреевна	Забайкальский край, Ононский район, село Нижний Цасучей , Коммунальная улица, 41	751600714909
1918	Организация/ИП	Могочинский муниципальный район	МОУ СОШ № 34 С. СБЕГА	Забайкальский край, Могочинский район, посёлок при станции Сбега, Школьная улица, 1	7512003504
1919	Организация/ИП	Могочинский муниципальный район	МОУ СОШ № 82 П. КСЕНЬЕВКА	Забайкальский край, Могочинский район, посёлок городского типа Ксеньевка, Комсомольская улица, 12	7512003230
1920	Организация/ИП	город Чита	Крылова Евдокия Михайловна	Забайкальский край Ононский район,с.Байн-Цаган ул.Центральная 3	
1921	Организация/ИП	Могойтуйский муниципальный район	ООО "ДИОНИС"	Забайкальский край, Могойтуйский район, посёлок городского типа Могойтуй, Кооперативная улица, 3	8001014709
1922	Организация/ИП	Читинский муниципальный район	ГАУСО "ССДИ"	Забайкальский край, Читинский район, поселок Ягодный	7524008320
1923	Организация/ИП	город Чита	МБДОУ "ДЕТСКИЙ САД № 21"	Забайкальский край, Чита, улица Фрунзе, 21	7536044475
1924	Организация/ИП	город Чита	МБДОУ "ДЕТСКИЙ САД № 21"	Забайкальский край, Чита, Новобульварная улица, 125	7536044475
1925	Организация/ИП	Чернышевский муниципальный район	АДМИНИСТРАЦИЯ СЕЛЬСКОГО ПОСЕЛЕНИЯ "НОВООЛОВСКОЕ"	Забайкальский край, Чернышевский район, село Кадая	7525004777
1926	Организация/ИП	Каларский муниципальный район	ООО "СЕВЕР СВЯЗЬ"	Забайкальский край, Каларский муниципальный округ, посёлок городского типа Новая Чара, улица Молдованова, 6	7506005060
1927	Организация/ИП	Красночикойский муниципальный район	ИП Буракова Ольга Сергеевна	Забайкальский край, Красночикойский район, село Красный Чикой, Первомайская улица, 78	753800124379
1928	Организация/ИП	Борзинский муниципальный район	МОУ "ООШ С. ЮЖНОЕ"	Забайкальский край, Борзинский район, село Южное, Школьная улица, 9	7529008645
1929	Организация/ИП	Борзинский муниципальный район	ШКОЛА - ЦЕНТР ОБРАЗОВАНИЯ	Забайкальский край, Борзя, улица Победы, 21	7529008571
1930	Организация/ИП	Забайкальский муниципальный район	ИП Зверева Анастасия Владимировна	Забайкальский край, посёлок городского типа Забайкальск, Красноармейская улица, 3	753004650180
1931	Организация/ИП	город Чита	ИП Скворцов Олег Сергеевич	Забайкальский край, Чита, улица Кирова, 51А	753607276609

№ п/п	Тип отходообразователя	Муниципальное образование	Полное наименование	Местоположение	ИНН организации
1932	Организация/ИП	Могойтуйский муниципальный район	ИП Капралов Максим Евгеньевич	Забайкальский край, Могойтуйский район, пгт.Могойтуй, ул.Ононская, д.3	751501935174
1933	Организация/ИП	город Чита	ИП Кокурина Светлана Алексеевна	Забайкальский край, Чита, улица Красной Звезды, 2	753612721580
1934	Организация/ИП	Читинский муниципальный район	ИП Ворфоломеев Дмитрий Викторович	Забайкальский край, Читинский район, село Беклемишево, Школьная улица	752403022315
1935	Организация/ИП	Читинский муниципальный район	ИП Ворфоломеев Дмитрий Викторович	Забайкальский край, Читинский район, село Беклемишево, Советская улица	752403022315
1936	Организация/ИП	город Чита	ИП Аскеров Эльшад Закир Оглы	Забайкальский край, Чита, Славянская улица, 5А	753615578900
1937	Организация/ИП	город Чита	ИП Аскеров Эльшад Закир Оглы	Забайкальский край, Чита, Комсомольская улица, 64Б	753615578900
1938	Организация/ИП	город Чита	ООО "ОФК "ПАНАЦЕЯ +"	Забайкальский край, Чита, проспект Фадеева, 14	7536069945
1939	Организация/ИП	город Чита	ООО "ОФК "ПАНАЦЕЯ +"	Забайкальский край, Чита, Угданская улица, 40	7536069945
1940	Организация/ИП	город Чита	ООО "ОФК "ПАНАЦЕЯ +"	Забайкальский край, Чита, Новобульварная улица, 90	7536069945
1941	Организация/ИП	город Чита	ООО "ОФК "ПАНАЦЕЯ +"	Забайкальский край, Чита, улица Бутина, 73	7536069945
1942	Организация/ИП	город Чита	ООО "ОФК "ПАНАЦЕЯ +"	Забайкальский край, Чита, улица Ленина, 123	7536069945
1943	Организация/ИП	город Чита	ООО "ОФК "ПАНАЦЕЯ +"	Забайкальский край, Чита, улица Курнатовского, 27	7536069945
1944	Организация/ИП	город Чита	ИП Иринчинова Ажима Баясхалановна	Забайкальский край, Чита, улица Журавлёва, 71	800102973201
1945	Организация/ИП	Могочинский муниципальный район	МОУ ООШ № 25 С. ЧАЛДОНКА	Забайкальский край, Могочинский район, село Чалдонка	7512003455
1946	Организация/ИП	город Чита	ИП Васильев Дмитрий Валерьевич	Забайкальский край, Чита, улица Бабушкина, 99к1	753600077996
1947	Организация/ИП	город Чита	ИП Задворнов Николай Николаевич	Забайкальский край, Чита, улица Бутина, 32А	751301569403
1948	Организация/ИП	город Чита	ИП Васильев Дмитрий Валерьевич	Забайкальский край, Чита, Угданская улица, 5	753600077996
1949	Организация/ИП	город Чита	ИП Васильев Дмитрий Валерьевич	Забайкальский край, Чита, улица Фрунзе, 28	753600077996
1950	Организация/ИП	город Чита	ИП Васильев Дмитрий Валерьевич	Забайкальский край, Чита, Кастринская улица, 5	753600077996
1951	Организация/ИП	Могочинский муниципальный район	МДОУ ДЕТСКИЙ САД №6 "СВЕТЛЯЧОК"	Забайкальский край, Могочинский район, посёлок городского типа Ксеньевка, улица Проворкина, 16	7512003494
1952	Организация/ИП	город Чита	ИП Васильев Дмитрий Валерьевич	Забайкальский край, Чита, Кайдаловская улица, 6	753600077996
1953	Организация/ИП	город Чита	ИП Васильев Дмитрий Валерьевич	Забайкальский край, Чита, улица Бутина, 44	753600077996
1954	Организация/ИП	город Чита	ИП Болдакова Ольга Владимировна	Забайкальский край, Чита, улица Онискевича, 21	753002800175
1955	Организация/ИП	город Чита	ИП Болдакова Ольга Владимировна	Забайкальский край, Чита, 1-й микрорайон, 31	753002800175
1956	Организация/ИП	город Чита	ИП Болдакова Ольга Владимировна	Забайкальский край, Чита, проспект Фадеева, 21	753002800175
1957	Организация/ИП	город Чита	ИП Болдакова Ольга Владимировна	Забайкальский край, Чита, микрорайон Октябрьский, 14	753002800175
1958	Организация/ИП	город Чита	ИП Правилов Андриан Акимович	Забайкальский край, Чита, улица Ленина, 21	753700285809
1959	Организация/ИП	город Чита	ИП Правилов Андриан Акимович	Забайкальский край, Чита, улица Ленина, 25	753700285809
1960	Организация/ИП	город Чита	ИП Правилов Андриан Акимович	Забайкальский край, Чита, улица Лазо, 108	753700285809
1961	Организация/ИП	Чернышевский муниципальный район	МОУ СОШ п. Жирекен (начальная школа)	Забайкальский край, Чернышевский р-н пгт. Жирекен, строение №25	7525002547
1962	Организация/ИП	город Чита	ООО "СОЛНЕЧНЫЙ СВЕТ"	Забайкальский край, Чита, улица Ленина, 122	7731316845
1963	Организация/ИП	Нерчинско-Заводский муниципальный район	ИП Рамазанов Булат Курбанович	Забайкальский край, Нерчинско-Заводский район, село Нерчинский Завод, Красноармейская улица, 53Б	751401272580
1964	Организация/ИП	Ононский муниципальный район	ИП Новиков Павел Борисович	Забайкальский край, Ононский район, село Нижний Цасучей , улица Васильева, 34	753600375390
1965	Организация/ИП	Могочинский муниципальный район	Общество с ограниченной ответственностью "Целлюлозно-промышленный комбинат "Полянка"	Забайкальский край, Могочинский район, посёлок городского типа Амазар, Берёзовая улица, 9	7512003977
1966	Организация/ИП	Шелопугинский муниципальный район	ИП Писарева Светлана Николаевна	Забайкальский край, Шелопугинский район, село Шелопугино, улица Чернышевского, 22	752600746571
1967	Организация/ИП	Балейский муниципальный район	ИП Фомин Александр Николаевич	Забайкальский край, Балей, Октябрьская улица, 115	752800409911
1968	Организация/ИП	город Чита	Общество с ограниченной ответственностью "Целлюлозно-промышленный комбинат "Полянка"	Забайкальский край, Чита, Агинский тракт, 18А	7512003977
1969	Организация/ИП	Читинский муниципальный район	МДОУ "НОВОКРУЧИНИНСКИЙ ДЕТСКИЙ САД "РОМАШКА"	Забайкальский край, Читинский район, посёлок городского типа Новокручининский, Заводская улица, 10А	7524018150
1970	Организация/ИП	Читинский муниципальный район	МДОУ ДЕТСКИЙ САД №10 С. ЯБЛОНОВО	Забайкальский край, Читинский район, село Яблоново, Школьная улица, 17	7524009290
1971	Организация/ИП	город Чита	ИП Филиппов Андрей Анатольевич	Забайкальский край, Чита, улица Бутина, 125	753405139279
1972	Организация/ИП	город Чита	ИП Филиппов Андрей Анатольевич	Забайкальский край, Чита, проспект Фадеева, 14Г	753405139279
1973	Организация/ИП	город Чита	МИНКУЛЬТУРЫ ЗАБАЙКАЛЬСКОГО КРАЯ	Забайкальский край, Чита, улица Анохина, 73	7536095952
1974	Организация/ИП	город Чита	ИП Филиппов Андрей Анатольевич	Забайкальский край, Чита, улица Шилова, 43	753405139279
1975	Организация/ИП	Забайкальский муниципальный район	Общество с ограниченной отвественностью "Гарант-Строй"	Забайкальский край, г. Чита, ул. Газимурская, д. 3, строен. 8	7536058090
1976	Организация/ИП	Карымский муниципальный район	ИП Батуев Валентин Николаевич	Забайкальский край, Карымский район, поселок городского типа Карымское, Верхняя улица, 14	750802845109

№ п/п	Тип отходообразователя	Муниципальное образование	Полное наименование	Местоположение	ИНН организации
1977	Организация/ИП	город Чита	ИП Скубьев Алексей Васильевич	Забайкальский край, Чита, улица Матвеева, 64	753600049999
1978	Организация/ИП	город Петровск-Забайкальский	Управление Федеральной службы безопасности Российской Федерации по Забайкальскому краю	Забайкальский край, Петровск-Забайкальский, Скальная улица, 12	7536047300
1979	Организация/ИП	Карымский муниципальный район	ИП Трофимов Михаил Викторович	Забайкальский край, Карымский район, посёлок городского типа Дарасун, улица Калинина, 14	312318595608
1980	Организация/ИП	Балейский муниципальный район	ИП Кириленко Анна Сергеевна	Забайкальский край, Балей, Октябрьская улица, 118	773774623100
1981	Организация/ИП	ЗАТО поселок Горный	МУ ДО ДШИ ГОРОДСКОГО ОКРУГА ЗАТО П. ГОРНЫЙ	Забайкальский край, посёлок городского типа Горный, Молодёжная улица, 34	7533000568
1982	Организация/ИП	Приаргунский муниципальный район	Управление Федеральной службы безопасности Российской Федерации по Забайкальскому краю	Забайкальский край, Приаргунский муниципальный округ, посёлок городского типа Приаргунск, улица Ленина, 2	7536047300
1983	Организация/ИП	Шилкинский муниципальный район	Управление Федеральной службы безопасности Российской Федерации по Забайкальскому краю	Забайкальский край, Шилка, улица Глазова, 41	7536047300
1984	Организация/ИП	Карымский муниципальный район	ИП Юдина Ольга Борисовна	Забайкальский край, Карымский район, село Кадахта	752405634592
1985	Организация/ИП	Каларский муниципальный район	ИП Вербицкий Вадим Михайлович	Забайкальский край, Каларский муниципальный округ, село Чара, Озёрная улица, 33А	750600041306
1986	Организация/ИП	Читинский муниципальный район	ИП Сафонова Наталья Анатольевна	Забайкальский край, Читинский район, посёлок городского типа Новокручининский, Фабричная улица, 8	752400065399
1987	Организация/ИП	Красночикойский муниципальный район	СПКК "КРАСНОЧИКОЙСКИЙ"	Забайкальский край, Красночикойский район, село Красный Чикой, Первомайская улица, 86Б	7509003222
1988	Организация/ИП	Чернышевский муниципальный район	Администрация с/п "Урюмское"	Забайкальский край, Чернышевский р-н п.ст.Урюм ул.Энергетиков, 2-12	7525004745
1989	Организация/ИП	Борзинский муниципальный район	ОАО "РЖД" Эксплуатационное вагонное депо Борзя	Забайкальский край, Борзинский район, посёлок Шахтёрская	7708503727
1990	Организация/ИП	город Чита	Туйчиев Достон Бахтиёрович	Забайкальский край, Чита, улица Ленина, 29	780733547309
1991	Организация/ИП	Красночикойский муниципальный район	ООО "ЧИКОЙ ЛЕС"	Забайкальский край, Красночикойский район, село Красные Речки , Первомайская улица	7509004755
1992	Организация/ИП	Борзинский муниципальный район	ОАО "РЖД" Эксплуатационное вагонное депо Борзя	Забайкальский край, Борзя, Железнодорожная улица, 37	7708503727
1993	Организация/ИП	Чернышевский муниципальный район	ОМВД РОССИИ ПО ЧЕРНЫШЕВСКОМУ РАЙОНУ	Забайкальский Забайкальский край, Чернышевский район, посёлок городского типа Чернышевск, Центральная улица, 10	7525002240
1994	Организация/ИП	город Чита	Федеральное казенное учреждение "База материально-технического и военного снабжения Управления Федеральной службы исполнения наказаний по Забайкальскому краю"	Забайкальский край, Чита, посёлок Антипиха, улица Александра Липова, 20А	3819018510
1995	Организация/ИП	Читинский муниципальный район	ИП Володина Ираида Васильевна	Забайкальский край, Читинский район, посёлок городского типа Атамановка, Заречная улица, 7	752401608697
1996	Организация/ИП	город Чита	ИП Нимаева Зулфия Илхомбековна	Забайкальский край, Чита, Кастринская улица, 6	30502091875
1997	Организация/ИП	Читинский муниципальный район	ИП Кайгородов Владимир Александрович	Забайкальский край, Читинский район, посёлок городского типа Атамановка, улица Матюгина, 48	752403835906
1998	Организация/ИП	Карымский муниципальный район	ИП Салманова Лариса Юрьевна	Забайкальский край, Карымский район, поселок городского типа Карымское, Ленинградская улица, 41	750801101121
1999	Организация/ИП	Читинский муниципальный район	МДОУ ДЕТСКИЙ САД "МОТЫЛЁК"	Забайкальский край, Читинский район, село Новая Кука, Микрорайон Забайкальская Птицефабрика, 64	7524015215
2000	Организация/ИП	Акшинский муниципальный район	МБДОУ "ДЕТСКИЙ САД С.ТАКЕЧА"	Забайкальский Забайкальский край, Акшинский район, село Такеча	7501001907
2001	Организация/ИП	Акшинский муниципальный район	МБДОУ "ДЕТСКИЙ САД "МАЛЫШОК" С.УБУР-ТОХТОР"	с. Убур-Тохтор, ул. Нагорная, д.37	7501001833
2002	Организация/ИП	Балейский муниципальный район	ИП Бондаренко Елена Анатольевна	Забайкальский край, Балей, улица Погодаева, 68/8	752802088910
2003	Организация/ИП	Могойтуйский муниципальный район	ИП Бадараева Ким Ринчиновна	Забайкальский край, Могойтуйский район, с.Ушарбай, ул.Комсомольская, д.11А	800100879718
2004	Организация/ИП	город Петровск-Забайкальский	МОУ "БОЛЬШЕРЕЧЕНСКАЯ СОШ"	Забайкальский край, Петровск-Забайкальский, Советская улица, 11	7509001232
2005	Организация/ИП	город Чита	ГАУК "ЗАБАЙКАЛЬСКИЕ УЗОРЫ", ГАУК "ЗАБУЗОРЫ"	Забайкальский край, Чита, проспект Фадеева, 1	7536048977
2006	Организация/ИП	Карымский муниципальный район	ИП Семенова Галина Алексеевна	Забайкальский край, Карымский район, поселок городского типа Карымское, Верхняя улица, 4	322900384080
2007	Организация/ИП	Акшинский муниципальный район	АДМИНИСТРАЦИЯ СЕЛЬСКОГО ПОСЕЛЕНИЯ "БЫТЭВСКОЕ"	Забайкальский край, Акшинский район, село Бытэв	7501002611
2008	Организация/ИП	Читинский муниципальный район	ИП Углов Дмитрий Борисович	Забайкальский край, Читинский район, посёлок городского типа Новокручининский	753400741553

№ п/п	Тип отходообразователя	Муниципальное образование	Полное наименование	Местоположение	ИНН организации
2042	Организация/ИП	Карымский муниципальный район	ИП Тимофеева Ирина Сергеевна	Забайкальский край, Карымский район, поселок городского типа Карымское, Верхняя улица, 14	861903810255
2043	Организация/ИП	Карымский муниципальный район	ИП Астраханцева Лидия Сергеевна	Забайкальский край, Карымский район, поселок городского типа Карымское, Рабочаа улица, 4а	750802903061
2044	Организация/ИП	Красночикойский муниципальный район	АДМИНИСТРАЦИЯ СЕЛЬСКОГО ПОСЕЛЕНИЯ "МЕНЗИНСКОЕ"	Забайкальский край, Красночикойский район, село Менза, Школьная улица, 4	7509003977
2045	Организация/ИП	город Чита	ООО "Курьер Сервис Экспресс Чита"	Забайкальский край, г Чита, ул Кайдаловская, д 15а стр 4	7536146484
2046	Организация/ИП	город Чита	МБОУ "СРЕДНЯЯ ОБЩЕОБРАЗОВАТЕЛЬНАЯ ШКОЛА № 19"	Забайкальский край, Чита, Кайдаловская улица, 15А	7536026388
2047	Организация/ИП	Акшинский муниципальный район	МБОО ООШ С. ОРОЙ	Забайкальский Забайкальский край, Акшинский район, село Орой, Молодёжная улица, 15	7501002001
2048	Организация/ИП	город Чита	ООО "ПРЕСТИЖ"	Забайкальский край, Чита, Суглинная улица, 2	7536072546
2049	Организация/ИП	город Чита	ИП Менщиков Геннадий Тимофеевич	Забайкальский край, Чита, улица Чайковского, 39	753611498450
2050	Организация/ИП	Читинский муниципальный район	МОУООШ С. АЛЕКСАНДРОВКА	Забайкальский край, Читинский район, село Александровка, улица Саратова, 15А	7524009356
2051	Организация/ИП	Красночикойский муниципальный район	АДМИНИСТРАЦИЯ СЕЛЬСКОГО ПОСЕЛЕНИЯ "ЧЕРЕМХОВСКОЕ"	Забайкальский край, Красночикойский район, село Ядрихино	7509003952
2052	Организация/ИП	Борзинский муниципальный район	МОУ ООШ С. КОНДУЙ	Забайкальский край, Борзинский район, село Кондуй, Центральная улица, 43А	7529008780
2053	Организация/ИП	Красночикойский муниципальный район	АДМИНИСТРАЦИЯ СЕЛЬСКОГО ПОСЕЛЕНИЯ "ЧЕРЕМХОВСКОЕ"	Забайкальский край, Красночикойский район, село Ямаровка, Центральная улица	7509003952
2054	Организация/ИП	Красночикойский муниципальный район	АДМИНИСТРАЦИЯ СЕЛЬСКОГО ПОСЕЛЕНИЯ "ЧЕРЕМХОВСКОЕ"	Забайкальский край, Красночикойский район, село Афонькино, Шоссейная улица, 8	7509003952
2055	Организация/ИП	город Чита	Литвинюк Виталий Андреевич	Забайкальский край, Чита, улица Шилова, 29	753617042007
2056	Организация/ИП	город Чита	ИП Мелентьева Виктория Ивановна	Забайкальский край, Чита, улица Бабушкина, 32Б	753400827419
2057	Организация/ИП	Кыринский муниципальный район	МУП "КЫРИНСКОЕ ОХОТНИЧЬЕ-ПРОМЫСЛОВОЕ ХОЗЯЙСТВО"	Забайкальский край, Кыринский район, село Кыра	7510002223
2058	Организация/ИП	Борзинский муниципальный район	ШКОЛА С.АКУРАЙ	Забайкальский край, Борзинский район, село Шоноктуй	7529008420
2059	Организация/ИП	город Чита	МБОУ "СРЕДНЯЯ ОБЩЕОБРАЗОВАТЕЛЬНАЯ ШКОЛА № 23"	Забайкальский край, Чита, посёлок Рудник Кадала, Школьная улица, 1	7537007677
2060	Организация/ИП	город Чита	МБОУ "СРЕДНЯЯ ОБЩЕОБРАЗОВАТЕЛЬНАЯ ШКОЛА № 51"	Забайкальский край, Чита, посёлок Восточный, Юбилейная улица, 3	7537007532
2061	Организация/ИП	Читинский муниципальный район	ООО "КРУЧИНА"	Забайкальский край, Читинский район, село Ильинка	7536183101
2062	Организация/ИП	Забайкальский муниципальный район	ИП Фотахова Любовь Владимировна	Забайкальский край, посёлок городского типа Забайкальск, Красноармейская улица, 7	750501092081
2063	Организация/ИП	город Петровск-Забайкальский	МБУК "МУЗЕЙ ДЕКАБРИСТОВ"	Забайкальский край, Петровск-Забайкальский, улица Декабристов, 14	7531003531
2064	Организация/ИП	Шилкинский муниципальный район	АДМИНИСТРАЦИЯ СЕЛЬСКОГО ПОСЕЛЕНИЯ "ОНОНСКОЕ"	Забайкальский край, Шилкинский район, село Ононское, Советская улица, 17	7527007124
2065	Организация/ИП	город Чита	ИП Пашкова Ольга Владимировна	Забайкальский край, Чита, посёлок Энергетиков, Автозаводская улица, 6	753615797108
2066	Организация/ИП	город Чита	ГПК "ГАРАНТ"	Забайкальский край, Чита, Проезжая улица, 50	7536049956
2067	Организация/ИП	Читинский муниципальный район	ИП Козулин Владимир Николаевич	Забайкальский край, Читинский район, посёлок городского типа Новокручининский, Шоссейная улица	752400002230
2068	Организация/ИП	Читинский муниципальный район	ООО УК "АЗАУ"	Забайкальский край, Читинский район, село Маккавеево, улица Бутина, 62	7524016191
2069	Организация/ИП	город Чита	ООО "ПВ-ВС"	Забайкальский край, Чита, посёлок Антипиха, Казачья улица, 29	6658536930
2070	Организация/ИП	Читинский муниципальный район	ИП Алимасова Анна Георгиевна	Забайкальский край, Читинский район, село Бургень	752400724299
2071	Организация/ИП	Ононский муниципальный район	АДМИНИСТРАЦИЯ СЕЛЬСКОГО ПОСЕЛЕНИЯ "БОЛЬШЕВИСТСКОЕ"	Забайкальский край, Ононский р-н, село Большевик, ул Центральная, д 20	7516002540
2072	Организация/ИП	Улётовский муниципальный район	ИП Максимова Валентина Михайловна	Забайкальский край, Улётовский район, село Шехолан, Центральная улица	752201454785
2073	Организация/ИП	Читинский муниципальный район	ИП Шепель Александр Иванович	Забайкальский край, Читинский район, село Новотроицк, улица 40 лет Победы	231296746538
2074	Организация/ИП	Петровск-Забайкальский муниципальный район	ИП Шипицына Ольга Викторовна	Забайкальский край, Петровск-Забайкальский район, село Катаево	753101968154
2075	Организация/ИП	Красночикойский муниципальный район	АДМИНИСТРАЦИЯ СЕЛЬСКОГО ПОСЕЛЕНИЯ "КОРОТКОВСКОЕ"	Забайкальский край, Красночикойский район, село Барахоево, Рабочая улица	7509003945
2076	Организация/ИП	Читинский муниципальный район	ООО "ДОМУВИД"	Забайкальский край, Читинский район, посёлок городского типа Новокручининский, Российская улица, 3	7524187856

№ п/п	Тип отходообразователя	Муниципальное образование	Полное наименование	Местоположение	ИНН организации
2077	Организация/ИП	Красночикойский муниципальный район	АДМИНИСТРАЦИЯ СЕЛЬСКОГО ПОСЕЛЕНИЯ "КОРОТКОВСКОЕ"	Забайкальский край, Красночикойский район, село Коротково	7509003945
2078	Организация/ИП	город Петровск-Забайкальский	ИП Тихоньких Сергей Владимирович	Забайкальский край, Петровск-Забайкальский, Лесная улица, 24	753103838545
2079	Организация/ИП	город Чита	ИП Шородок Вероника Васильевна	Забайкальский край, Чита, Проезжая улица, 46Б	381201303408
2080	Организация/ИП	Муниципальный район Город Краснокаменск и Краснокаменский район	АДМИНИСТРАЦИЯ СЕЛЬСКОГО ПОСЕЛЕНИЯ "МАРГУЦЕКСКОЕ"	Забайкальский край, Краснокаменский район, село Маргуцек, улица Губина, 20	7530010751
2081	Организация/ИП	город Чита	ИП Шородок Вероника Васильевна	Забайкальский край, Чита, улица Богомягкова, 58	381201303408
2082	Организация/ИП	город Чита	ИП Шородок Вероника Васильевна	Забайкальский край, Чита, улица Ленина, 152	381201303408
2083	Организация/ИП	Улётовский муниципальный район	АДМИНИСТРАЦИЯ ПОСЕЛЕНИЯ "ХАДАКТИНСКОЕ"	Забайкальский край, Улётовский район, село Черемхово, улица Чехова, 18	7522003510
2084	Организация/ИП	Улётовский муниципальный район	АДМИНИСТРАЦИЯ ПОСЕЛЕНИЯ "ХАДАКТИНСКОЕ"	Забайкальский край, Улётовский район, село Хадакта, Большая улица, 16	7522003510
2085	Организация/ИП	Ононский муниципальный район	ООО "СОЦИАЛЬНОЕ ПИТАНИЕ"	Забайкальский край, Ононский район, село Нижний Цасучей , Советская улица	7516003343
2086	Организация/ИП	Каларский муниципальный район	ДОУ "БЕРЕЗКА"	Забайкальский край, Каларский муниципальный округ, посёлок городского типа Новая Чара, Магистральная улица, 24А	7506003471
2087	Организация/ИП	Карымский муниципальный район	МЕСТНАЯ РЕЛИГИОЗНАЯ ОРГАНИЗАЦИЯ ПРАВОСЛАВНЫЙ ПРИХОД ХРАМА СВЯТОГО АПОСТОЛА АНДРЕЯ ПЕРВОЗВАННОГО ПГТ. ДАРАСУН ЗАБАЙКАЛЬСКОГО КРАЯ НЕРЧИНСКОЙ ЕПАРХИИ РУССКОЙ ПРАВОСЛАВНОЙ ЦЕРКВИ (МОСКОВСКИЙ ПАТРИАРХАТ)	Забайкальский край, Карымский район, посёлок городского типа Дарасун, Почтовая улица, 2	7508006125
2088	Организация/ИП	Петровск-Забайкальский муниципальный район	ИП Комаревцева Оксана Юрьевна	Забайкальский край, Петровск-Забайкальский район, посёлок городского типа Новопавловка, 2-я Железнодорожная улица, 14	753100068954
2089	Организация/ИП	Сретенский муниципальный район	ИП Елистратова Анастасия Сергеевна	Забайкальский край, Сретенский р-н, пгт Кокуй, ул Заводская, д 31	381304860182
2090	Организация/ИП	Дульдургинский муниципальный район	ИП Бадмаев Эдуард Очирович	Забайкальский край, Дульдургинский район, село Дульдурга, улица 50 лет Октября, 26	32500042900
2091	Организация/ИП	Забайкальский муниципальный район	ИП Бадмаев Эдуард Очирович	Забайкальский край, посёлок городского типа Забайкальск, Красноармейская улица, 19	32500042900
2092	Организация/ИП	Красночикойский муниципальный район	АДМИНИСТРАЦИЯ СЕЛЬСКОГО ПОСЕЛЕНИЯ "МАЛОАРХАНГЕЛЬСКОЕ"	Забайкальский край, Красночикойский район, село Малоархангельск, Центральная улица	7509003938
2093	Организация/ИП	город Чита	ИП Хвостиков Виктор Михайлович	Забайкальский край, Чита, Агинский тракт, 40	753605332093
2094	Организация/ИП	Читинский муниципальный район	МОУ СОШ С. НОВАЯ КУКА	Забайкальский край, Читинский район, село Новая Кука, Микрорайон Забайкальская Птицефабрика, 65	7524009444
2095	Организация/ИП	Нерчинско-Заводский муниципальный район	ИП Соколов Михаил Иванович	Забайкальский край, Нерчинско-Заводский район, село Нерчинский Завод, улица 60 лет Октября, 28	751400935770
2096	Организация/ИП	Петровск-Забайкальский муниципальный район	ИП Клименко Татьяна Николаевна	Забайкальский край, Петровск-Забайкальский район, посёлок городского типа Новопавловка, улица Декабристов, 8	753102579707
2097	Организация/ИП	Сретенский муниципальный район	ИП Гранина Екатерина Никандровна	Забайкальский край, Сретенск, Первомайская улица, 20	751900157504
2098	Организация/ИП	город Чита	ИП Злыгостев Андрей Николаевич	Забайкальский край, Чита, Черновский район	753704862831
2099	Организация/ИП	Сретенский муниципальный район	ИП Занина Наталья Андреевна	Забайкальский край, Сретенский район, посёлок городского типа Кокуй, Клубная улица, 28	751900199173
2100	Организация/ИП	Улётовский муниципальный район	АДМИНИСТРАЦИЯ ПОСЕЛЕНИЯ "АРТИНСКОЕ"	Забайкальский край, Улётовский район, село Арта, Советская улица, 29	7522003567
2101	Организация/ИП	город Чита	Муниципальное бюджетное дошкольное образовательное учреждение "Детский сад общеразвивающего вида с приоритетным осуществлением художественно-эстетического развития воспитанников №45"	Забайкальский край, г. Чита, мкр. Северный, д. 45, корп. 3	7536026405
2102	Организация/ИП	Муниципальный район Город Краснокаменск и Краснокаменский район	ООО "ЧИТА"	Забайкальский край, Краснокаменск, 4-й микрорайон, 402	7530011427

№ п/п	Тип отходообразователя	Муниципальное образование	Полное наименование	Местоположение	ИНН организации
2103	Организация/ИП	Муниципальный район Город Краснокаменск и Краснокаменский район	ИП Дамшаева Туяна Чимитдоржиевна	Забайкальский край, Краснокаменский район, село Маргуцек, улица Губина, 35	753003840942
2104	Организация/ИП	Муниципальный район Город Краснокаменск и Краснокаменский район	АДМИНИСТРАЦИЯ СЕЛЬСКОГО ПОСЕЛЕНИЯ "КАПЦЕГАЙТУЙСКОЕ"	Забайкальский край, Краснокаменский район, село Капцегайтуй	7530010737
2105	Организация/ИП	Муниципальный район Город Краснокаменск и Краснокаменский район	ИП Ленхобоев Эржан Сергеевич	Забайкальский край, Краснокаменск, Зелёная улица, 1/1	30800608196
2106	Организация/ИП	Акшинский муниципальный район	ГБУ "АКШИНСКАЯ СББЖ"	Забайкальский край, село Акша, ул Ленина, д 125	7501000822
2107	Организация/ИП	Могойтуйский муниципальный район	ИП Цыренов Батомунко Цырендоржиевич	Забайкальский край, пгт.Могойтуй, ул.Комсомольская, д.19А	800300054873
2108	Организация/ИП	Нерчинско-Заводский муниципальный район	ИП Сафронов Егор Алексеевич	Забайкальский край, Нерчинско-Заводский район, село Георгиевка	751401508034
2109	Организация/ИП	Борзинский муниципальный район	ОМВД РОССИИ ПО БОРЗИНСКОМУ РАЙОНУ	Забайкальский край, Борзинский район, посёлок городского типа Шерловая Гора, микрорайон Наука, 1Б	7529003492
2110	Организация/ИП	Газимуро-Заводский муниципальный район	ИП Сафарян Генрик Геворкович	Забайкальский край, Газимуро-Заводский район, поселок Новоширокинский, 44	750400032103
2111	Организация/ИП	Красночикойский муниципальный район	ООО "ВЕРТИКАЛЬ"	Забайкальский край, Красночикойский район	7509004748
2112	Организация/ИП	город Чита	ИП Бугаенко Артем Максимович	Забайкальский край, Чита, Петровско-Заводская улица, 48	753600417829
2113	Организация/ИП	Газимуро-Заводский муниципальный район	ИП Сафарян Генрик Геворкович	Забайкальский край, Газимуро-Заводский район, село Широкая, улица Гагарина, 6	750400032103
2114	Организация/ИП	город Чита	МБДОУ "ДЕТСКИЙ САД № 18", ул Ингодинская, д 39	Забайкальский край, Чита, Ингодинская улица, 39	7535008467
2115	Организация/ИП	Александрово-Заводский муниципальный район	АДМИНИСТРАЦИЯ СЕЛЬСКОГО ПОСЕЛЕНИЯ "САВВО - БОРЗИНСКОЕ"	Забайкальский край, Александрово-Заводский район, село Савво-Борзя, Школьная улица	7502002124
2116	Организация/ИП	Муниципальный район Город Краснокаменск и Краснокаменский район	АДМИНИСТРАЦИЯ СЕЛЬСКОГО ПОСЕЛЕНИЯ "БОГДАНОВСКОЕ"	Забайкальский край, Краснокаменский район, село Богдановка, Пограничная улица, 10	7530010712
2117	Организация/ИП	город Чита	ИП Кочкуров Павел Анатольевич	Забайкальский край, Чита, улица Бутина, 75	750800019315
2118	Организация/ИП	Кыринский муниципальный район	ИП Власова Вера Ивановна	Забайкальский край, Кыринский район, с. Верхний Ульхун, ул. Власова, д. 55	470300126112
2119	Организация/ИП	Нерчинско-Заводский муниципальный район	ИП Вологина Татьяна Максимовна	Забайкальский край, Нерчинско-Заводский район, село Георгиевка, Садовая улица,27	751401203586
2120	Организация/ИП	Борзинский муниципальный район	ОМВД РОССИИ ПО БОРЗИНСКОМУ РАЙОНУ	Забайкальский Забайкальский Забайкальский край, Борзя, Советская улица, 9	7529003492
2121	Организация/ИП	Читинский муниципальный район	МБУК ДБИЦ "РОДНИК"	Забайкальский край, Читинский район, посёлок городского типа Новокручининский, Рабочая улица, 34	7524017124
2122	Организация/ИП	город Чита	ГКФХ Балбаров Цыдып Доржинимаевич	Забайкальский край, Чита, улица Журавлёва, 81А	800102703100
2123	Организация/ИП	Борзинский муниципальный район	МУ ДО "ДТ П. Г. Т. ШЕРЛОВАЯ ГОРА"	Забайкальский край, Борзинский район, посёлок городского типа Шерловая Гора, улица Бабушкина, 25	7529008677
2124	Организация/ИП	город Чита	ООО "ПРЕМИУМ"	Забайкальский край, Чита, улица Костюшко-Григоровича, 85	7536092246
2125	Организация/ИП	Муниципальный район Город Краснокаменск и Краснокаменский район	АДМИНИСТРАЦИЯ СЕЛЬСКОГО ПОСЕЛЕНИЯ "ЮБИЛЕЙНИНСКОЕ"	Забайкальский край, Краснокаменский район, село Куйтун, Нагорная улица	7530010790

№ п/п	Тип отходообразователя	Муниципальное образование	Полное наименование	Местоположение	ИНН организации
2126	Организация/ИП	Муниципальный район Город Краснокаменск и Краснокаменский район	Муниципальное бюджетное общеобразовательное учреждение "Капцегайтуйская средняя общеобразовательная школа" 7530008960	674686, Забайкальский край, Краснокаменский р-н, с Капцегайтуй, ул Советская, 1	7530008960
2127	Организация/ИП	город Петровск-Забайкальский	ИП Роменская Светлана Константиновна	Забайкальский край, Петровск-Забайкальский, улица Калинина, 38А	753100115107
2128	Организация/ИП	Могойтуйский муниципальный район	ИП Гончарова Надежда Николаевна	Забайкальский край, Могойтуйский район, с.Боржигантай, ул.Чапаева, д.14	800300324103
2129	Организация/ИП	Борзинский муниципальный район	МБУК "СКЦ Г.БОРЗЯ"	Забайкальский край, Борзя, улица Ленина, 39	7529010820
2130	Организация/ИП	Могойтуйский муниципальный район	МЕСТНАЯ РЕЛИГИОЗНАЯ ОРГАНИЗАЦИЯ "ХРИСТИАНСКАЯ ЦЕРКОВЬ "ЖИВАЯ ВЕРА" РОССИЙСКОЙ ЦЕРКВИ ХРИСТИАН ВЕРЫ ЕВАНГЕЛЬСКОЙ В ЗАБАЙКАЛЬЕ	Забайкальский край, Могойтуйский район, посёлок городского типа Могойтуй, улица Бабушкина, 25	8003023723
2131	Организация/ИП	Муниципальный район Город Краснокаменск и Краснокаменский район	АДМИНИСТРАЦИЯ СЕЛЬСКОГО ПОСЕЛЕНИЯ "ЮБИЛЕЙНИНСКОЕ"	Забайкальский край, Краснокаменский район, посёлок Юбилейный, Центральная улица, 11	7530010790
2132	Организация/ИП	Хилокский муниципальный район	МУП ЦРА № 10	Забайкальский край, Хилок, Советская улица, 21	7523002125
2133	Организация/ИП	Борзинский муниципальный район	МОУ	Забайкальский край, Борзинский район, село Хада-Булак, улица Медведева, 1А	5017090509
2134	Организация/ИП	Оловяннинский муниципальный район	ОМВД РОССИИ ПО ОЛОВЯННИНСКОМУ РАЙОНУ	Забайкальский Забайкальский край, Оловяннинский район, посёлок городского типа Оловянная, Московская улица, 32	7515002900
2135	Организация/ИП	Газимуро-Заводский муниципальный район	ИП Кожемякин Дмитрий Александрович	Забайкальский край, Газимуро-Заводский район, село Газимурский Завод, Рабочая улица, 32	223401786089
2136	Организация/ИП	Хилокский муниципальный район	ИП Терентьева Елена Владимировна	Забайкальский край, Хилок, Советская улица, 2	752300009545
2137	Организация/ИП	Газимуро-Заводский муниципальный район	ИП Кожемякин Дмитрий Александрович	Забайкальский край, Газимуро-Заводский район, село Газимурский Завод, Рабочая улица, 14	223401786089
2138	Организация/ИП	Борзинский муниципальный район	МОУ	Забайкальский край, Борзинский район, село Хада-Булак, Юбилейная улица, 6	5017090509
2139	Организация/ИП	Муниципальный район Город Краснокаменск и Краснокаменский район	АДМИНИСТРАЦИЯ СЕЛЬСКОГО ПОСЕЛЕНИЯ "СРЕДНЕАРГУНСКОЕ"	Забайкальский край, Краснокаменский район, село Среднеаргунск	7530010776
2140	Организация/ИП	Оловяннинский муниципальный район	ИП Дашибалбарова Рита Цыренжаповна	Забайкальский край, Оловяннинский район, посёлок городского типа Оловянная, Промышленная улица, 10	751501040279
2141	Организация/ИП	город Чита	ГЛАВНОЕ УПРАВЛЕНИЕ МЧС РОССИИ ПО ЗАБАЙКАЛЬСКОМУ КРАЮ	Забайкальский край, Приаргунский р-н Приаргунск, ул. Губина, 2а	7536096579
2142	Организация/ИП	Каларский муниципальный район	ООО "ЭСК "ЭНЕРГОМОСТ"	Забайкальский край, Каларский муниципальный округ, поселок Удокан	6671249389
2143	Организация/ИП	Борзинский муниципальный район	МОУ УСТЬ-ОЗЁРСКАЯ ООШ	Забайкальский край, Борзинский район, село Курунзулай	7529008451
2144	Организация/ИП	Читинский муниципальный район	МБУК ИБДЦ "ВДОХНОВЕНИЕ"	Забайкальский край, Читинский р-н, село Маккавеево, ул Бутина, д 35	7524013828
2145	Организация/ИП	город Чита	ИП Колесников Алексей Геннадьевич	Забайкальский край, Чита, улица Бутина, 46А	753600137395
2146	Организация/ИП	Борзинский муниципальный район	МОУ УСТЬ-ОЗЁРСКАЯ ООШ	Забайкальский край, Борзинский район, село Усть-Озёрная, Школьная улица	7529008451
2147	Организация/ИП	Борзинский муниципальный район	ШКОЛА С. ЦАГАН-ОЛУЙ	Забайкальский край, Борзинский район, село Цаган-Олуй, Партизанская улица	7529008772
2148	Организация/ИП	Борзинский муниципальный район	ШКОЛА С. ЦАГАН-ОЛУЙ	Забайкальский край, Борзинский район, село Цаган-Олуй, Горная улица, 23А	7529008772
2149	Организация/ИП	город Чита	МБДОУ "ДЕТСКИЙ САД № 43"	Забайкальский край, Чита, Новобульварная улица, 10	7536028280
2150	Организация/ИП	Ононский муниципальный район	ИП Токмакова Зоя Альбертовна	Забайкальский край, Ононский район, село Нижний Цасучей , улица Жукова, 24	751600077914
2151	Организация/ИП	Читинский муниципальный район	АДМИНИСТРАЦИЯ СЕЛЬСКОГО ПОСЕЛЕНИЯ "НОВОКУКИНСКОЕ"	Забайкальский край, Читинский район, село Новая Кука, Микрорайон Забайкальская Птицефабрика, 66	7524012493

№ п/п	Тип отходообразователя	Муниципальное образование	Полное наименование	Местоположение	ИНН организации
2152	Организация/ИП	Каларский муниципальный район	ИП Моренко Ирина Николаевна	Забайкальский край, Каларский муниципальный округ, посёлок городского типа Новая Чара, улица Молдованова, 10с1	750600196733
2153	Организация/ИП	Карымский муниципальный район	ГКФХ Глоткин Валерий Георгиевич	Забайкальский край, Карымский район, село Тыргетуй, Уфимский переулок	750800092890
2154	Организация/ИП	Каларский муниципальный район	ИП Шеметова Оксана Михайловна	Забайкальский край, Каларский муниципальный округ, посёлок городского типа Новая Чара, улица Молдованова, 10с1	750600277164
2155	Организация/ИП	Красночикойский муниципальный район	АДМИНИСТРАЦИЯ СЕЛЬСКОГО ПОСЕЛЕНИЯ "ЖИНДОЙСКОЕ"	Забайкальский край, Красночикойский район, село Жиндо	7509004018
2156	Организация/ИП	Борзинский муниципальный район	МОУ	Забайкальский край, Борзинский район, село Соловьёвск, улица Мира	5017090509
2157	Организация/ИП	Борзинский муниципальный район	МУНИЦИПАЛЬНОЕ ОБЩЕОБРАЗОВАТЕЛЬНОЕ УЧРЕЖДЕНИЕ "ОСНОВНАЯ ОБЩЕОБРАЗОВАТЕЛЬНАЯ ШКОЛА С.ЧИНДАНТ-2"	Забайкальский край, Борзинский район, село Чиндант 2-й, Советская улица, 31	7529008719
2158	Организация/ИП	Борзинский муниципальный район	МУНИЦИПАЛЬНОЕ ОБЩЕОБРАЗОВАТЕЛЬНОЕ УЧРЕЖДЕНИЕ "ОСНОВНАЯ ОБЩЕОБРАЗОВАТЕЛЬНАЯ ШКОЛА С.ЧИНДАНТ-2"	Забайкальский край, Борзинский район, село Чиндант 2-й, Советская улица, 22А	7529008719
2159	Организация/ИП	Борзинский муниципальный район	ШКОЛА С.ПЕРЕДНЯЯ БЫРКА	Забайкальский край, Борзинский район, село Биликтуй	7529008469
2160	Организация/ИП	Борзинский муниципальный район	ШКОЛА С.ПЕРЕДНЯЯ БЫРКА	Забайкальский край, Борзинский район, село Передняя Бырка, Луговая улица	7529008469
2161	Организация/ИП	Борзинский муниципальный район	ШКОЛА С.АКУРАЙ	Забайкальский край, Борзинский район, село Акурай, Центральный переулок	7529008420
2162	Организация/ИП	Борзинский муниципальный район	МОУ ООШ С. ПРИОЗЁРНОЕ	Забайкальский край, Борзинский район, село Приозёрное, улица Гагарина, 1А	7529008726
2163	Организация/ИП	город Чита	ИП Васильева Юлия Викторовна	Забайкальский край, Чита, 1-й микрорайон, 5А	753616306391
2164	Организация/ИП	город Чита	МБДОУ "ДЕТСКИЙ САД № 7"	Забайкальский край, Чита, микрорайон Агрогородок Опытный, 13	7537006987
2165	Организация/ИП	город Чита	ГУЗ "ККИБ"	Забайкальский край, Чита, посёлок Антипиха, Казачья улица, 7	7536115704
2166	Организация/ИП	город Чита	ИП Васильева Юлия Викторовна	Забайкальский край, г Чита, ул Логовая, д 55	753616306391
2167	Организация/ИП	Карымский муниципальный район	ООО "КВАРЦ"	Забайкальский край, Карымский район, посёлок городского типа Дарасун, Лесная улица, 1	7508000941
2168	Организация/ИП	город Чита	МБДОУ "ДЕТСКИЙ САД № 56"	Забайкальский край, Чита, 3-я Южная улица, 13А	7534010294
2169	Организация/ИП	Дульдургинский муниципальный район	ИП Нестеренко Вера Николаевна	Забайкальский край, Дульдургинский район, село Дульдурга, улица Лазо, 20	800100707846
2170	Организация/ИП	Могойтуйский муниципальный район	ИП Гончикова Цыцык Баировна	Забайкальский край, Могойтуйский район, с.Ага-Хангил, ул.Ленина, д.16	800301830494
2171	Организация/ИП	город Чита	МБОУ "СРЕДНЯЯ ОБЩЕОБРАЗОВАТЕЛЬНАЯ ШКОЛА № 50"	Забайкальский край, Чита, Краснознамённая улица, 48	7535006205
2172	Организация/ИП	Могойтуйский муниципальный район	МЕСТНАЯ РЕЛИГИОЗНАЯ ОРГАНИЗАЦИЯ БУДДИСТОВ ЦУГОЛЬСКОГО ДАЦАНА "ДАШИ ЧОЙПЭЛЛИНГ"-"ЗЕМЛЯ РАСПРОСТРАНЕНИЯ УЧЕНИЯ"	Забайкальский край, Могойтуйский район, с.Цугол	8003022590
2173	Организация/ИП	Могойтуйский муниципальный район	МЕСТНАЯ РЕЛИГИОЗНАЯ ОРГАНИЗАЦИЯ БУДДИСТОВ ЦУГОЛЬСКОГО ДАЦАНА "ДАШИ ЧОЙПЭЛЛИНГ"-"ЗЕМЛЯ РАСПРОСТРАНЕНИЯ УЧЕНИЯ"	Забайкальский край, Могойтуйский район, пгт.Могойтуй, ул.Ломоносова, д.2Б	8003022590
2174	Организация/ИП	Могойтуйский муниципальный район	ИП Будажапова Саманди Батоболотовна	Забайкальский край, Могойтуйский район, с.Цаган-Ола, ул.Базара-Ринчино, д.28А	800300043952
2175	Организация/ИП	Карымский муниципальный район	ГКФХ Комогорцев Андрей Георгиевич	Забайкальский край, Карымский район, поселок городского типа Карымское, Ленинградская улица, 36	750800042272
2176	Организация/ИП	Хилокский муниципальный район	Общество с ограниченной ответственностью "Дисконт"	Забайкальский край, Хилок, улица Горького, 80	7536150346
2177	Организация/ИП	Читинский муниципальный район	МОУ СРЕДНЯЯ ОБЩЕОБРАЗОВАТЕЛЬНАЯ ШКОЛА № 1 ПГТ. НОВОКРУЧИНИНСКИЙ	Забайкальский край, Читинский район, посёлок городского типа Новокручининский, Ленинградская улица, 36	7524009349
2178	Организация/ИП	город Чита	ИП Попова Оксана Александровна	Забайкальский край, Чита, Кастринская улица, 8	753600877946
2179	Организация/ИП	Каларский муниципальный район	ИП Москвитина Ольга Владимировна	Забайкальский край, Каларский муниципальный округ, посёлок городского типа Новая Чара, улица Молдованова, 10с1	381303399836
2180	Организация/ИП	Читинский муниципальный район	МБУК ИБДЦ "ВДОХНОВЕНИЕ"	Забайкальский край, Читинский район, село Маккавеево, улица Бутина, 55	7524013828
2181	Организация/ИП	город Чита	МБОУ "НАЧАЛЬНАЯ ОБЩЕОБРАЗОВАТЕЛЬНАЯ ШКОЛА № 37"	Забайкальский край, Чита, посёлок Энергетиков, улица Строителей, 25	7537010662
2182	Организация/ИП	город Чита	ИП Кулинич Иван Николаевич	Забайкальский край, Чита, улица Нечаева, 24	753600121250
2183	Организация/ИП	город Чита	ИП Кулинич Иван Николаевич	Забайкальский край, Чита, улица Шилова, 97	753600121250
2184	Организация/ИП	город Чита	ООО "КОПЕЙКА"	Забайкальский край, Чита, 1-я Новопроточная улица, 3	7536181778
2185	Организация/ИП	Шелопугинский муниципальный район	ИП Лукина Ирина Александровна	Забайкальский край, Шелопугинский район, село Вершино-Шахтаминский советская 1	752400017170
2186	Организация/ИП	Шелопугинский муниципальный район	ИП Хачатрян Аршалуйс Жоржикович	Забайкальский край, Шелопугинский район, село Шелопугино, Верхняя улица, 13	752600006094

№ п/п	Тип отходообразователя	Муниципальное образование	Полное наименование	Местоположение	ИНН организации
2187	Организация/ИП	Шелопугинский муниципальный район	ИП Хачатрян Аршалуйс Жоржикович	Забайкальский край, Шелопугинский район, село Шелопугино, Райповский переулок, 1А	752600006094
2188	Организация/ИП	Шелопугинский муниципальный район	ИП Хачатрян Аршалуйс Жоржикович	Забайкальский край, Шелопугинский район, село Шелопугино, Юбилейная улица, 12	752600006094
2189	Организация/ИП	Нерчинско-Заводский муниципальный район	ИП Обухова Наталья Владимировна	Забайкальский край, Нерчинско-Заводский район, село Михайловка, улица Погодаева	751400000110
2190	Организация/ИП	Муниципальный район Город Краснокаменск и Краснокаменский район	АДМИНИСТРАЦИЯ СЕЛЬСКОГО ПОСЕЛЕНИЯ "КОВЫЛИНСКОЕ"	Забайкальский край, Краснокаменский район, поселок Ковыли, улица Ленина	7530010744
2191	Организация/ИП	Улётовский муниципальный район	ООО "КОММУНАЛЬНИК"	Забайкальский край, Улётовский район, село Улёты, улица Горького, 2	7522004793
2192	Организация/ИП	Балейский муниципальный район	ИП Миронова Наталья Александровна	Забайкальский край, Балейский р-н, село Нижнее Гирюнино, ул Трактовая, д 24	752800332578
2193	Организация/ИП	город Чита	ООО "ШТОРМАВТО"	Забайкальский край, Чита, улица Недорезова, 1И	2801198275
2194	Организация/ИП	Каларский муниципальный район	ИП Хромченко Валентина Ивановна	Забайкальский край, Каларский муниципальный округ, посёлок городского типа Новая Чара, улица Молдованова, 6	750600015313
2195	Организация/ИП	город Чита	ООО "КРЕДИТНЫЙ ДОМ"	Забайкальский край, Чита, 6-й микрорайон, 2А	7536050060
2196	Организация/ИП	город Чита	ООО "КРЕДИТНЫЙ ДОМ"	Забайкальский край, Чита, Московский тракт, 14	7536050060
2197	Организация/ИП	поселок Агинское	МКК ДУЛЬДУРГИНСКИЙ ФПМП	Забайкальский край, посёлок городского типа Агинское, Юннатская улица, 4	8002003273
2198	Организация/ИП	город Чита	ИП Дорожков Олег Иванович	Забайкальский край, Чита, Проезжая улица, 6	753700308608
2199	Организация/ИП	город Чита	ИП Дорожков Олег Иванович	Забайкальский край, Чита, посёлок Кадала, Волжская улица, 16	753700308608
2200	Организация/ИП	Дульдургинский муниципальный район	МКК ДУЛЬДУРГИНСКИЙ ФПМП	Забайкальский край, Дульдургинский район, село Дульдурга, улица 50 лет Октября, 68А	8002003273
2201	Организация/ИП	город Чита	МБУ "СШ № 9" Г.ЧИТА	Забайкальский край, Чита, улица Вайнштейна, 3	7536052370
2202	Организация/ИП	город Чита	МБУ "СШ № 9" Г.ЧИТА	Забайкальский край, Чита, микрорайон Северный, 52	7536052370
2203	Организация/ИП	Калганский муниципальный район	УПРАВЛЕНИЕ ОБРАЗОВАНИЯ	Забайкальский край, Калганский район, село Калга, улица 60 лет Октября	7507000554
2204	Организация/ИП	город Чита	ООО "АВАНГАРД"	Забайкальский край, Чита, Верхоленская улица, 2А	7536174322
2205	Организация/ИП	город Чита	МБДОУ "ДЕТСКИЙ САД № 11"	Забайкальский край, Чита, посёлок Кадала, Тобольская улица, 12	7536131304
2206	Организация/ИП	Акшинский муниципальный район	МБУ ДО "ДХШ С.АКША"	Забайкальский край, село Акша, ул Советская, д 13	7501001463
2207	Организация/ИП	Красночикойский муниципальный район	МУ ДО "КДШИ"	Забайкальский край, Красночикойский район, село Красный Чикой, Партизанская улица	7509004258
2208	Организация/ИП	город Чита	ГАРАЖНЫЙ КООПЕРАТИВ № 64	Забайкальский край, Чита, Геодезический проезд, 3	7536038633
2209	Организация/ИП	Хилокский муниципальный район	ИП Куприянова Наталья Азировна	Забайкальский край, Хилокский район, село Бада, Геологическая улица, 30	752302609202
2210	Организация/ИП	Шилкинский муниципальный район	МДОУ ДЕТСКИЙ САД № 110	Забайкальский край, Шилка, улица Ленина, 116	7527006018
2211	Организация/ИП	город Чита	ИП Прутов Алексей Игоревич	Забайкальский край, Чита, улица Богомягкова, 46Б	753400968321
2212	Организация/ИП	город Чита	ООО "ПРОФИ МОТОРС"	Забайкальский край, Чита, улица Богомягкова, 46Б	7536168181
2213	Организация/ИП	Ононский муниципальный район	ИП Шагдурова Надежда Ивановна	Забайкальский край, Ононский район, село Новая Заря	751600789541
2214	Организация/ИП	Оловяннинский муниципальный район	ИП Костромина Лариса Владимировна	Забайкальский край, Оловяннинский район, село Долгокыча, Октябрьская улица, 40	751500508613
2215	Организация/ИП	Оловяннинский муниципальный район	ИП Бахтина Ольга Юрьевна	Забайкальский край, Оловяннинский р-н, пгт Ясногорск, ул Энергетиков, д 14	751503653898
2216	Организация/ИП	Карымский муниципальный район	МАУ "РЕДАКЦИЯ ГАЗЕТЫ "КРАСНОЕ ЗНАМЯ"	Забайкальский край, Карымский район, поселок городского типа Карымское, Пионерская улица, 6А	7508007270
2217	Организация/ИП	Карымский муниципальный район	ИП Макаренко Сергей Алексеевич	Забайкальский край, Карымский район, посёлок городского типа Дарасун, Дорожная улица	753400197189
2218	Организация/ИП	Каларский муниципальный район	ИП Глотова Марина Борисовна	Забайкальский край, Каларский муниципальный округ, посёлок городского типа Новая Чара, Юбилейная улица, 40	750600073259
2219	Организация/ИП	Карымский муниципальный район	ИП Макаренко Сергей Алексеевич	Забайкальский край, Карымский район, посёлок городского типа Дарасун, Нагорная улица, 2а	753400197189
2220	Организация/ИП	Карымский муниципальный район	ГКФХ Немеров Валентин Дмитриевич	Забайкальский край, Карымский район, село Атамановка, Шоссейная улица	750800110236
2221	Организация/ИП	город Чита	ИП Кудрявцев Денис Анатольевич	Забайкальский край, Чита, улица Лазо, 114А	753611847372

№ п/п	Тип отходообразователя	Муниципальное образование	Полное наименование	Местоположение	ИНН организации
2222	Организация/ИП	Карымский муниципальный район	ИП Шарапова Марина Николаевна	Забайкальский край, Карымский район, поселок городского типа Карымское, Нагорная улица, 4а	750800013391
2223	Организация/ИП	город Чита	ИП Ананьева Анна Вячеславовна	Забайкальский край, Чита, улица Бутина, 31	753607402050
2224	Организация/ИП	Карымский муниципальный район	ИП Антипина Светлана Викторовна	Забайкальский край, Карымский район, посёлок городского типа Дарасун, улица Гагарина, 4	480900042862
2225	Организация/ИП	Красночикойский муниципальный район	АДМИНИСТРАЦИЯ СЕЛЬСКОГО ПОСЕЛЕНИЯ "ЧЕРЕМХОВСКОЕ"	Забайкальский край, Красночикойский район, село Черемхово, Центральная улица, 60	7509003952
2226	Организация/ИП	Балейский муниципальный район	МО МВД РОССИИ "БАЛЕЙСКИЙ"	Забайкальский край, Балей, Октябрьская улица, 81	7528001397
2227	Организация/ИП	Балейский муниципальный район	МО МВД РОССИИ "БАЛЕЙСКИЙ"	Забайкальский край, Балей, улица Погодаева, 41	7528001397
2228	Организация/ИП	Каларский муниципальный район	ООО ИСК "АНТЕЙ"	Забайкальский край, Каларский муниципальный округ, поселок Удокан	5501182760
2229	Организация/ИП	Каларский муниципальный район	ГКФХ Мириев Руслан Мирджалалович	Забайкальский край, Каларский муниципальный округ, поселок Удокан	750600960758
2230	Организация/ИП	Борзинский муниципальный район	АДМИНИСТРАЦИЯ СЕЛЬСКОГО ПОСЕЛЕНИЯ "ШОНОКТУЙСКОЕ"	Забайкальский Забайкальский край, Борзинский район, село Шоноктуй,ул нагорная, 1	7529010147
2231	Организация/ИП	Борзинский муниципальный район	АДМИНИСТРАЦИЯ СЕЛЬСКОГО ПОСЕЛЕНИЯ "ЦАГАН-ОЛУЙСКОЕ" МУНИЦИПАЛЬНОГО РАЙОНА "БОРЗИНСКИЙ РАЙОН" ЗАБАЙКАЛЬСКОГО КРАЯ	Забайкальский край, Борзинский район, село Цаган-Олуй, Партизанская улица, 23	7529010108
2232	Организация/ИП	Борзинский муниципальный район	АДМИНИСТРАЦИЯ СЕЛЬСКОГО ПОСЕЛЕНИЯ "ХАДА-БУЛАКСКОЕ"	Забайкальский край, Борзинский район, село Хада-Булак, Юбилейная улица, 6	7529010179
2233	Организация/ИП	Борзинский муниципальный район	АДМИНИСТРАЦИЯ СЕЛЬСКОГО ПОСЕЛЕНИЯ "СОЛОВЬЁВСКОЕ" МУНИЦИПАЛЬНОГО РАЙОНА "БОРЗИНСКИЙ РАЙОН"	Забайкальский край, Борзинский район, село Соловьёвск, Центральная улица	7529010228
2234	Организация/ИП	Борзинский муниципальный район	ДЕТСКИЙ САД "ЗВЁЗДОЧКА"	Забайкальский край, Борзя, Промышленная улица, 35А	7529008557
2235	Организация/ИП	Борзинский муниципальный район	ДЕТСКИЙ САД "СОЛНЫШКО" ПГТ ШЕРЛОВАЯ ГОРА	Забайкальский край, Борзинский район, посёлок городского типа Шерловая Гора, улица Большое Садовое Кольцо, 8А	7529012560
2236	Организация/ИП	Борзинский муниципальный район	ДЕТСКИЙ САД "СОЛНЫШКО" ПГТ ШЕРЛОВАЯ ГОРА	Забайкальский край, Борзинский район, посёлок городского типа Шерловая Гора, улица Дзержинского, 8	7529012560
2237	Организация/ИП	Дульдургинский муниципальный район	ИП Гомбоева Надежда Ильинична	Забайкальский край, Дульдургинский район, село Таптанай, улица Калинина	800200977074
2238	Организация/ИП	Карымский муниципальный район	ГУЗ "КАРЫМСКАЯ ЦРБ"	Забайкальский край, Карымский район, поселок городского типа Карымское, Ленинградская улица, 44	7508002339
2239	Организация/ИП	Ононский муниципальный район	ИП Кардава Теа Замеровна	Забайкальский край, Ононский район, село Нижний Цасучей , Комсомольская улица	751601806768
2240	Организация/ИП	Читинский муниципальный район	БАЙКАЛЬСКИЙ БАНК ПАО СБЕРБАНК	Забайкальский край, Читинский район, село Верх-Чита	7707083893
2241	Организация/ИП	Каларский муниципальный район	ИП Сергеев Олег Геннадьевич	Забайкальский край, Каларский р-н, пгт Новая Чара, ул Молдованова, д 2	31702920289
2242	Организация/ИП	Красночикойский муниципальный район	ФИЛИАЛ МОУ УРЛУКСКАЯ СРЕДНЯЯ ОБЩЕОБРАЗОВАТЕЛЬНАЯ ШКОЛА	Забайкальский край, Красночикойский район, село Усть-Урлук	7509001627
2243	Организация/ИП	Нерчинско-Заводский муниципальный район	ИП Уткин Федор Викторович	Забайкальский край, Нерчинско-Заводский район, село Нерчинский Завод, улица имени Булгакова	751400439469
2244	Организация/ИП	город Чита	ИП Коренева Екатерина Александровна	Забайкальский край, Чита, улица Балябина, 9	502407921757
2245	Организация/ИП	Читинский муниципальный район	БАЙКАЛЬСКИЙ БАНК ПАО СБЕРБАНК	Забайкальский край, Читинский район, посёлок городского типа Атамановка, улица Связи, 44	7707083893
2246	Организация/ИП	Дульдургинский муниципальный район	ГУЗ "ДУЛЬДУРГИНСКАЯ ЦРБ"	Забайкальский край, Дульдургинский район, село Токчин	8002003001
2247	Организация/ИП	Дульдургинский муниципальный район	ГУЗ "ДУЛЬДУРГИНСКАЯ ЦРБ"	Забайкальский край, Дульдургинский район, село Чиндалей	8002003001
2248	Организация/ИП	город Чита	МБДОУ "ДЕТСКИЙ САД № 58"	Забайкальский край, Чита, посёлок Рудник Кадала, Новая улица, 57	7537008938
2249	Организация/ИП	Дульдургинский муниципальный район	ГУЗ "ДУЛЬДУРГИНСКАЯ ЦРБ"	Забайкальский край, Дульдургинский район, село Узон	8002003001
2250	Организация/ИП	город Чита	МБДОУ "ДЕТСКИЙ САД № 32"	672040, Забайкальский край, г Чита, ул Советская, д 15А	7536141648
2251	Организация/ИП	Читинский муниципальный район	БАЙКАЛЬСКИЙ БАНК ПАО СБЕРБАНК	Забайкальский край, Читинский район, село Домна, Геологическая улица, 1	7707083893
2252	Организация/ИП	Каларский муниципальный район	ЧУЗ "РЖД-МЕДИЦИНА" ПГТ. НОВАЯ ЧАРА"	Забайкальский край, Каларский муниципальный округ, посёлок городского типа Новая Чара, улица Молдованова, 7	7506003739
2253	Организация/ИП	Читинский муниципальный район	БАЙКАЛЬСКИЙ БАНК ПАО СБЕРБАНК	Забайкальский край, Читинский район, посёлок городского типа Новокручининский, Рабочая улица, 36	7707083893

№ п/п	Тип отходообразователя	Муниципальное образование	Полное наименование	Местоположение	ИНН организации
2254	Организация/ИП	город Чита	БАЙКАЛЬСКИЙ БАНК ПАО СБЕРБАНК	Забайкальский край, Чита, улица Ленина, 126	7707083893
2255	Организация/ИП	город Чита	БАЙКАЛЬСКИЙ БАНК ПАО СБЕРБАНК	Забайкальский край, Чита, Весенняя улица, 1	7707083893
2256	Организация/ИП	город Чита	БАЙКАЛЬСКИЙ БАНК ПАО СБЕРБАНК	Забайкальский край, Чита, Комсомольская улица, 60	7707083893
2257	Организация/ИП	город Чита	БАЙКАЛЬСКИЙ БАНК ПАО СБЕРБАНК	Забайкальский край, Чита, проспект Фадеева, 37	7707083893
2258	Организация/ИП	город Чита	БАЙКАЛЬСКИЙ БАНК ПАО СБЕРБАНК	Забайкальский край, Чита, посёлок Энергетиков, улица Строителей, 5	7707083893
2259	Организация/ИП	город Чита	БАЙКАЛЬСКИЙ БАНК ПАО СБЕРБАНК	Забайкальский край, Чита, улица Кирова, 3	7707083893
2260	Организация/ИП	город Чита	БАЙКАЛЬСКИЙ БАНК ПАО СБЕРБАНК	Забайкальский край, Чита, улица Бабушкина, 149	7707083893
2261	Организация/ИП	город Чита	БАЙКАЛЬСКИЙ БАНК ПАО СБЕРБАНК	Забайкальский край, Чита, улица Ленина, 55	7707083893
2262	Организация/ИП	город Чита	ООО "АВТОЗАПАС-М"	Забайкальский край, Чита, Инструментальная улица, 3	7536152640
2263	Организация/ИП	Улётовский муниципальный район	АДМИНИСТРАЦИЯ СЕЛЬСКОГО ПОСЕЛЕНИЯ "ЛЕНИНСКОЕ"	Забайкальский край, Улётовский район, поселок Ленинский, улица Ленина 2-я, 1	7522003503
2264	Организация/ИП	город Чита	БАЙКАЛЬСКИЙ БАНК ПАО СБЕРБАНК	Забайкальский край, Чита, 1-й микрорайон, 36А	7707083893
2265	Организация/ИП	город Чита	БАЙКАЛЬСКИЙ БАНК ПАО СБЕРБАНК	Забайкальский край, Чита, улица Красной Звезды, 58	7707083893
2266	Организация/ИП	город Чита	БАЙКАЛЬСКИЙ БАНК ПАО СБЕРБАНК	Забайкальский край, Чита, улица Красной Звезды, 4	7707083893
2267	Организация/ИП	город Чита	БАЙКАЛЬСКИЙ БАНК ПАО СБЕРБАНК	Забайкальский край, Чита, улица Ленина, 24	7707083893
2268	Организация/ИП	Шелопугинский муниципальный район	ГУЗ "ШЕЛОПУГИНСКАЯ ЦРБ"	Забайкальский край, Шелопугинский район, село Шелопугино, Верхняя улица, 28А	7526001000
2269	Организация/ИП	город Чита	МБДОУ "ДЕТСКИЙ САД № 97"	Забайкальский край, Чита, Славянская улица, 10	7536161316
2270	Организация/ИП	город Чита	МБДОУ "ДЕТСКИЙ САД № 50"	Забайкальский край, Чита, посёлок Текстильщиков, улица Текстильщиков, 14	7537006867
2271	Организация/ИП	город Чита	МБДОУ "ДЕТСКИЙ САД № 70"	Забайкальский край, Чита, 6-й микрорайон, 4А	7537006916
2272	Организация/ИП	Муниципальный район Город Краснокаменск и Краснокаменский район	ИП Веслополов Алексей Олегович	Забайкальский край, Краснокаменск, Парковая улица, 1	753004816519
2273	Организация/ИП	Карымский муниципальный район	ИП Мыльникова Ирина Сергеевна	Забайкальский край, Карымский район, поселок городского типа Карымское, Верхняя улица	750800937636
2274	Организация/ИП	Акшинский муниципальный район	МУК КМ	Забайкальский край, село Акша, ул Ленина, д 53	7501002900
2275	Организация/ИП	город Чита	ООО "ЭНЕРГОСФЕРА"	Забайкальский край, Чита, улица Недорезова, 1Дс14	2536139985
2276	Организация/ИП	Ононский муниципальный район	ИП Дылгырова Оюна Ажиповна	Забайкальский край, Ононский район, село Буйлэсан, Новая улица	751600797648
2277	Организация/ИП	Карымский муниципальный район	ИП Земзюлина Людмила Степановна	Забайкальский край, Карымский район, посёлок городского типа Дарасун, Почтовая улица, 4	750800005827
2278	Организация/ИП	Хилокский муниципальный район	ИП Кубрина Юлия Анатольевна	Забайкальский край, Хилокский район, село Хушенга, Центральная улица, 13	752301977891
2279	Организация/ИП	Карымский муниципальный район	ИП Закирова Лариса Егоровна	Забайкальский край, Карымский район, поселок городского типа Карымское, Читинская улица, 11а	750800011450
2280	Организация/ИП	Карымский муниципальный район	ИП Закирова Лариса Егоровна	Забайкальский край, Карымский район, поселок городского типа Карымское, Ленинградская улица, 62	750800011450
2281	Организация/ИП	Читинский муниципальный район	ГБУ "СШОР № 1" ЗАБАЙКАЛЬСКОГО КРАЯ	Забайкальский край, Читинский район, село Арахлей, оз. Арахлей тер-ия, мкр. Восточный 1/1	7534016828
2282	Организация/ИП	Карымский муниципальный район	ИП Ермолаева Наталья Викторовна	Забайкальский край, Карымский район, поселок городского типа Карымское, Ленинградская улица, 61	752401801813
2283	Организация/ИП	Муниципальный район Город Краснокаменск и Краснокаменский район	ООО "ПВ-ВС"	Забайкальский край, Краснокаменск, проспект Ветеранов, 2/1	6658536930
2284	Организация/ИП	город Чита	МБОУ "СРЕДНЯЯ ОБЩЕОБРАЗОВАТЕЛЬНАЯ ШКОЛА № 16"	Забайкальский край, Чита, улица Гагарина, 1	7534009958
2285	Организация/ИП	Шилкинский муниципальный район	МДОУ ЦРР Детский сад №7 "Алёнушка" ул.Пролетарская,д.38	Забайкальский край, Шилкинский район, посёлок городского типа Первомайский, улица Мира, 20	7527006000
2286	Организация/ИП	Каларский муниципальный район	ИП Ленская Полина Вячеславовна	Забайкальский край, Каларский муниципальный округ, посёлок городского типа Новая Чара, Магистральная улица, 32	753616239201
2287	Организация/ИП	Оловяннинский муниципальный район	АДМИНИСТРАЦИЯ СЕЛЬСКОГО ПОСЕЛЕНИЯ "ЯСНИНСКОЕ" МУНИЦИПАЛЬНОГО РАЙОНА "ОЛОВЯННИНСКИЙ РАЙОН"	Забайкальский край, Оловяннинский район, посёлок при станции Ясная, улица Ленина, 22	7515006038
2288	Организация/ИП	Шилкинский муниципальный район	МДОУ ЦРР Детский сад №7 "Алёнушка" ул.Пролетарская,д.38	Забайкальский край, Шилкинский район, посёлок городского типа Первомайский, Пролетарская улица, 38	7527006000
2289	Организация/ИП	Каларский муниципальный район	ИП Ленский Алексей Николаевич	Забайкальский край, Каларский муниципальный округ, посёлок городского типа Новая Чара, Магистральная улица, 32	246007591749

№ п/п	Тип отходообразователя	Муниципальное образование	Полное наименование	Местоположение	ИНН организации
2290	Организация/ИП	Карымский муниципальный район	ИП Герасимова Оксана Анатольевна	Забайкальский край, Карымский район, поселок городского типа Карымское, Вокзальная улица, 22	026608056473
2291	Организация/ИП	Хилокский муниципальный район	ИП Акишев Адилет Бейшенбекович	Забайкальский край, Хилок, улица Дзержинского, 13	753800831240
2292	Организация/ИП	Дульдургинский муниципальный район	ГУЗ "ДУЛЬДУРГИНСКАЯ ЦРБ"	Забайкальский край, Дульдургинский район, село Зуткулей, улица Ленина, 8	8002003001
2293	Организация/ИП	город Чита	ГБУ "СШОР № 1" ЗАБАЙКАЛЬСКОГО КРАЯ	Забайкальский край, Чита, Центральный район	7534016828
2294	Организация/ИП	Дульдургинский муниципальный район	ГУЗ "ДУЛЬДУРГИНСКАЯ ЦРБ"	Забайкальский край, Дульдургинский район, село Бальзино	8002003001
2295	Организация/ИП	Дульдургинский муниципальный район	ГУЗ "ДУЛЬДУРГИНСКАЯ ЦРБ"	Забайкальский край, Дульдургинский район, село Ара-Иля	8002003001
2296	Организация/ИП	Дульдургинский муниципальный район	ГУЗ "ДУЛЬДУРГИНСКАЯ ЦРБ"	Забайкальский край, Дульдургинский район, село Таптанай, улица Калинина	8002003001
2297	Организация/ИП	Шилкинский муниципальный район	Общество с ограниченной ответственностью "ЛОТОС"	Забайкальский край, Шилкинский район, посёлок городского типа Первомайский, Строительная улица, 8А	7536087430
2298	Организация/ИП	Дульдургинский муниципальный район	ГУЗ "ДУЛЬДУРГИНСКАЯ ЦРБ"	Забайкальский край, Дульдургинский район, село Иля	8002003001
2299	Организация/ИП	Муниципальный район Город Краснокаменск и Краснокаменский район	УМП "ЦЕНТР"	Забайкальский край, Краснокаменск, Северный проезд, 3к2	7530002609
2300	Организация/ИП	Нерчинско-Заводский муниципальный район	ОТДЕЛ КУЛЬТУРЫ	Забайкальский край, Нерчинско-Заводский район, село Нерчинский Завод, Красноармейская улица, 50	7514001125
2301	Организация/ИП	Шилкинский муниципальный район	АДМИНИСТРАЦИЯ СЕЛЬСКОГО ПОСЕЛЕНИЯ "НОМОКОНОВСКОЕ"	Забайкальский край, Шилкинский район, село Номоконово, Школьная улица, 5	7527007195
2302	Организация/ИП	Читинский муниципальный район	ИП Володина Светлана Ивановна	Забайкальский край, Читинский район, посёлок городского типа Новокручининский, улица Федореева, 1	752401151756
2303	Организация/ИП	Читинский муниципальный район	ИП Володина Светлана Ивановна	Забайкальский край, Читинский район, посёлок городского типа Новокручининский, Комсомольская улица, 8	752401151756
2304	Организация/ИП	город Чита	МБДОУ "ДЕТСКИЙ САД № 61"	Забайкальский край, Чита, улица Недорезова, 12	7535008160
2305	Организация/ИП	Дульдургинский муниципальный район	ГУЗ "ДУЛЬДУРГИНСКАЯ ЦРБ"	Забайкальский край, Дульдургинский район, село Алханай, улица Далаева	8002003001
2306	Организация/ИП	Дульдургинский муниципальный район	ГУЗ "ДУЛЬДУРГИНСКАЯ ЦРБ"	Забайкальский край, Дульдургинский район, село Красноярово, Центральная улица	8002003001
2307	Организация/ИП	Могойтуйский муниципальный район	ИП Тумеян Самвел Варангулович	Забайкальский край, Могойтуйский район, пгт.Могойтуй, пер.Пионерский, д.2Б	800300000620
2308	Организация/ИП	Могойтуйский муниципальный район	ИП Тумеян Самвел Варангулович	Забайкальский край, Могойтуйский район, пгт.Могойтуй, ул.Юбилейная, д.6А	800300000620
2309	Организация/ИП	Хилокский муниципальный район	ООО "ТЕПЛОВОДОСНАБ"	Забайкальский край, Хилок, улица Кирова, 30	7538001798
2310	Организация/ИП	Хилокский муниципальный район	ООО "ТЕПЛОВОДОСНАБ"	Забайкальский край, Хилок, улица Калинина, 35	7538001798
2311	Организация/ИП	Шилкинский муниципальный район	МДОУ ЦРР-Детский сад №12 "ТЕРЕМОК"	Забайкальский край, Шилкинский район, посёлок городского типа Первомайский, Строительная улица, 9Ас2	7527005991
2312	Организация/ИП	Хилокский муниципальный район	ООО "ТЕПЛОВОДОСНАБ"	Забайкальский край, Хилок, Советская улица, 26А	7538001798
2313	Организация/ИП	город Чита	ООО "СОЗВЕЗДИЕ"	Забайкальский край, Чита, улица Матвеева, 38	7536080071
2314	Организация/ИП	Хилокский муниципальный район	СКПК "СТИМУЛ"	Забайкальский край, Хилок, Коммунальная улица, 14	7531004976
2315	Организация/ИП	Дульдургинский муниципальный район	ГУЗ "ДУЛЬДУРГИНСКАЯ ЦРБ"	Забайкальский край, Дульдургинский район, село Дульдурга	8002003001
2316	Организация/ИП	Улётовский муниципальный район	ООО "ИНТЕР-АГРО"	Забайкальский край, Улётовский район, село Аблатуйский Бор	7522004056
2317	Организация/ИП	Хилокский муниципальный район	ИП Дианова Наталья Викторовна	Забайкальский край, Хилок, Комсомольская улица, 11	752300437188
2318	Организация/ИП	город Чита	МБДОУ "ДЕТСКИЙ САД № 49"	Забайкальский край, Чита, улица Гагарина, 8	7534010181
2319	Организация/ИП	Сретенский муниципальный район	МУК БИКДО СЕЛЬСКОГО ПОСЕЛЕНИЯ "УСТЬ-НАЧИНСКОЕ"	Забайкальский край, Сретенский район, село Усть-Начин	7519004465
2320	Организация/ИП	город Чита	МБДОУ "ДЕТСКИЙ САД № 25"	Забайкальский край, Чита, микрорайон Геофизический, 19	7536037284

№ п/п	Тип отходообразователя	Муниципальное образование	Полное наименование	Местоположение	ИНН организации
2321	Организация/ИП	Сретенский муниципальный район	МУК БИКДО ГОРОДСКОГО ПОСЕЛЕНИЯ "УСТЬ-КАРСКОЕ"	Забайкальский край, Сретенский район, поселок городского типа Усть-Карск, Советская улица, 113	7519004384
2322	Организация/ИП	город Чита	Потребительский гаражный кооператив № 39	Забайкальский край, Чита, посёлок Рудник Кадала, Школьная улица, 97	7537010790
2323	Организация/ИП	город Чита	Павлов Юрий Александрович	Забайкальский край, Чита, микрорайон Преображенский, 29	222403809237
2324	Организация/ИП	Нерчинско-Заводский муниципальный район	ИП Солодовникова Виктория Александровна	Забайкальский край, Нерчинско-Заводский район, село Большой Зерентуй, Бамовская улица	751400795019
2325	Организация/ИП	Нерчинско-Заводский муниципальный район	ИП Солодовникова Виктория Александровна	Забайкальский край, Нерчинско-Заводский район, село Нерчинский Завод, улица имени Булгаковой	751400795019
2326	Организация/ИП	город Чита	ООО "СОЦИАЛЬНОЕ АГЕНТСТВО "ПЕРСПЕКТИВА"	Забайкальский край, Чита, микрорайон Северный, 2	7536159860
2327	Организация/ИП	Карымский муниципальный район	ИП Волкова Галина Васильевна	Забайкальский край, Карымский район, посёлок городского типа Дарасун, Садовая улица, 2	750800013850
2328	Организация/ИП	Муниципальный район Город Краснокаменск и Краснокаменский район	ГБУ "КРАСНОКАМЕНСКАЯ СББЖ"	Забайкальский край, Краснокаменск, Административная улица, 9	7530006603
2329	Организация/ИП	город Чита	ИП Корнеева Александра Николаевна	Забайкальский край, Чита, улица Генерала Белика, 1	752904926760
2330	Организация/ИП	Калганский муниципальный район	ИП Медведева Виктория Васильевна	Забайкальский край, Калганский район, село Кадая	750700214707
2331	Организация/ИП	Нерчинско-Заводский муниципальный район	ИП Дружинин Сергей Викторович	Забайкальский край, Нерчинско-Заводский район, село Нерчинский Завод, улица имени Булгаковой	751400901355
2332	Организация/ИП	Нерчинско-Заводский муниципальный район	ИП Дербенева Наталья Михайловна	Забайкальский край, Нерчинско-Заводский район, село Нерчинский Завод, улица имени Булгаковой	751400828320
2333	Организация/ИП	город Чита	ИП Саидов Джамшед Остонович	Забайкальский край, г Чита, ул Лазо, д 42	753623621323
2334	Организация/ИП	Оловяннинский муниципальный район	ГСУСО ПАНСИОНАТ "ЯСНИНСКИЙ" ЗАБАЙКАЛЬСКОГО КРАЯ	Забайкальский край, Оловяннинский район, посёлок при станции Ясная, улица 50 лет Октября, 9	7515008028
2335	Организация/ИП	Улётовский муниципальный район	МОУ ЛЕНИНСКАЯ ООШ	Забайкальский край, Улётовский район, поселок Ленинский, улица Ленина 2-я, 4	7522002926
2336	Организация/ИП	Хилокский муниципальный район	ООО "СИРИУС"	Забайкальский край, Хилок, Нагорная улица, 32А	7538001325
2337	Организация/ИП	Борзинский муниципальный район	АДМИНИСТРАЦИЯ СЕЛЬСКОГО ПОСЕЛЕНИЯ "КЛЮЧЕВСКОЕ"	Забайкальский край, Борзинский район, село Ключевское, Советская улица	7529010242
2338	Организация/ИП	Оловяннинский муниципальный район	ООО "РИГЛА"	Забайкальский край, Оловяннинский район, поселок городского типа Ясногорск, Молодёжная улица, 4	7724211288
2339	Организация/ИП	Ононский муниципальный район	ИП Бальшинова Мыдыгма Эрдынеевна	Забайкальский край, Ононский район, село Новая Заря	751600170208
2340	Организация/ИП	Борзинский муниципальный район	АДМИНИСТРАЦИЯ СЕЛЬСКОГО ПОСЕЛЕНИЯ "БИЛИКТУЙСКОЕ" МУНИЦИПАЛЬНОГО РАЙОНА "БОРЗИНСКИЙ РАЙОН" ЗАБАЙКАЛЬСКОГО КРАЯ	Забайкальский край, Борзинский район, село Биликтуй	7529010193
2341	Организация/ИП	город Чита	ООО "АЭРОСЕРВИС"	Забайкальский край, Чита, посёлок Аэропорт, Звёздная улица, 2	7536107527
2342	Организация/ИП	город Чита	Родионов Николай Михайлович	Забайкальский край, Чита, микрорайон Северный, 43	221100266646
2343	Организация/ИП	город Петровск-Забайкальский	ООО "ДИАГРУПП"	Забайкальский край, Петровск-Забайкальский, Спортивная улица, 23	326036852
2344	Организация/ИП	город Чита	ИП Хабибуллин Олег Гиниятович	Забайкальский край, Чита, Профсоюзная улица, 26	753616761432
2345	Организация/ИП	Нерчинско-Заводский муниципальный район	ИП Адамян Давид Петросович	Забайкальский край, Нерчинско-Заводский район, село Нерчинский Завод, Красноармейская улица, 56	751400001001
2346	Организация/ИП	Нерчинско-Заводский муниципальный район	ИП Адамян Давид Петросович	Забайкальский край, Нерчинско-Заводский район, село Нерчинский Завод, Советская улица, 1А	751400001001
2347	Организация/ИП	Нерчинско-Заводский муниципальный район	ИП Адамян Давид Петросович	Забайкальский край, Нерчинско-Заводский район, село Нерчинский Завод, улица Зверева, 10	751400001001
2348	Организация/ИП	Каларский муниципальный район	ИП Кузнецов Игорь Александрович	Забайкальский край, Каларский муниципальный округ, посёлок городского типа Новая Чара, Юбилейная улица, 36А	220504649748
2349	Организация/ИП	Каларский муниципальный район	ООО "ЧПК"	Забайкальский край, Каларский муниципальный округ, посёлок городского типа Новая Чара, Производственная улица, 10	7506003979
2350	Организация/ИП	Каларский муниципальный район	ООО "СТРОЙПРОЕКТСЕРВИС"	Забайкальский край, Каларский муниципальный округ, поселок Удокан	3812100526
2351	Организация/ИП	Каларский муниципальный район	ООО "ТПК "БОРНЭО-СТРОЙ"	Забайкальский край, Каларский муниципальный округ, поселок Удокан, Фабричная улица, 1	5507212629
2352	Организация/ИП	город Чита	ИП Вахнина Ирина Леонидовна	Забайкальский край, Чита, улица Подгорбунского, 57	753608932973
2353	Организация/ИП	город Чита	ООО "АВТОУНИВЕРСАЛ"	Забайкальский край, Чита, Московский тракт, 34А	7536184056

№ п/п	Тип отходообразователя	Муниципальное образование	Полное наименование	Местоположение	ИНН организации
2354	Организация/ИП	Нерчинско-Заводский муниципальный район	ИП Шипицына Татьяна Матвеевна	Забайкальский край, Нерчинско-Заводский район, село Нерчинский Завод, улица Декабристов, 21	751400004771
2355	Организация/ИП	Сретенский муниципальный район	АДМИНИСТРАЦИЯ СЕЛЬСКОГО ПОСЕЛЕНИЯ "УСТЬ-НАЧИНСКОЕ"	Забайкальский край, Сретенский район, село Усть-Начин	7519003670
2356	Организация/ИП	Нерчинско-Заводский муниципальный район	ИП Шипицына Татьяна Матвеевна	Забайкальский край, Нерчинско-Заводский район, село Нерчинский Завод	751400004771
2357	Организация/ИП	город Чита	Сарин Валерий Михайлович	Забайкальский край, Чита, улица Фрунзе, 10	753402704959
2358	Организация/ИП	Нерчинско-Заводский муниципальный район	ИП Шипицына Татьяна Матвеевна	Забайкальский край, Нерчинско-Заводский район, село Нерчинский Завод, Советская улица, 5	751400004771
2359	Организация/ИП	Нерчинско-Заводский муниципальный район	ИП Шипицына Татьяна Матвеевна	Забайкальский край, Нерчинско-Заводский район, село Нерчинский Завод, Красноармейская улица, 52	751400004771
2360	Организация/ИП	город Чита	Сарин Валерий Михайлович	Забайкальский край, Чита, улица Чайковского, 30	753402704959
2361	Организация/ИП	Ононский муниципальный район	АДМИНИСТРАЦИЯ СЕЛЬСКОГО ПОСЕЛЕНИЯ "ДУРУЛГУЙСКОЕ"	Забайкальский край, Ононский район, село Новый Дурулгуй, улица Ветрова	7516002607
2362	Организация/ИП	Читинский муниципальный район	МУ ДО ДЮСШ МР "ЧИТИНСКИЙ РАЙОН"	Забайкальский край, Читинский район, посёлок городского типа Новокручининский, Комсомольская улица, 5	7524011122
2363	Организация/ИП	Читинский муниципальный район	МУ ДО ДЮСШ МР "ЧИТИНСКИЙ РАЙОН"	Забайкальский край, Читинский район, посёлок городского типа Атамановка, Стадионная улица, 1А	7524011122
2364	Организация/ИП	Читинский муниципальный район	МУ ДО ДЮСШ МР "ЧИТИНСКИЙ РАЙОН"	Забайкальский край, Читинский район, село Домна, Школьная улица, 50	7524011122
2365	Организация/ИП	город Чита	ИП Федорова Татьяна Юрьевна	Забайкальский край, Чита, улица Шилова, 29	753703782703
2366	Организация/ИП	город Чита	ИП Федорова Татьяна Юрьевна	Забайкальский край, Чита, улица Богомягкова, 55	753703782703
2367	Организация/ИП	город Чита	ИП Федорова Татьяна Юрьевна	Забайкальский край, Чита, улица Генерала Белика, 5	753703782703
2368	Организация/ИП	Дульдургинский муниципальный район	МАУ "ДИИЦ"	Забайкальский край, Дульдургинский район, село Дульдурга, Советская улица, 30	8002020487
2369	Организация/ИП	город Чита	Потребительский гаражный кооператив "Возрождение"	Забайкальский край, Чита, Геодезическая улица, 54	7536041178
2370	Организация/ИП	Нерчинско-Заводский муниципальный район	ИП Сарафанников Петр Петрович	Забайкальский край, Нерчинско-Заводский район, село Нерчинский Завод, Красноармейская улица	751400830320
2371	Организация/ИП	Муниципальный район Город Краснокаменск и Краснокаменский район	ФГБУЗ МСЧ № 107 ФМБА РОССИИ	Забайкальский край, Краснокаменск, Больничная улица, 5	7530000094
2372	Организация/ИП	Забайкальский муниципальный район	ФГКУ "УВО ВНГ РОССИИ ПО ЗАБАЙКАЛЬСКОМУ КРАЮ"	Забайкальский край, посёлок городского типа Забайкальск, Красноармейская улица, 40А	7536128816
2373	Организация/ИП	город Чита	МБУ ДО "ДВОРЕЦ ДЕТСКОГО (ЮНОШЕСКОГО) ТВОРЧЕСТВА"	Забайкальский край, Чита, улица Генерала Белика, 26А	7536026130
2374	Организация/ИП	Александрово-Заводский муниципальный район	МДОУ ДЕТСКИЙ САД "ТЕРЕМОК" С. АЛЕК ЗАВОД	Забайкальский край, Александрово-Заводский район, село Александровский Завод, Советская улица, 24	7502001674
2375	Организация/ИП	город Чита	МБУ ДО "ДВОРЕЦ ДЕТСКОГО (ЮНОШЕСКОГО) ТВОРЧЕСТВА"	Забайкальский край, Чита, улица Журавлёва, 77	7536026130
2376	Организация/ИП	Кыринский муниципальный район	ООО "АЛЬЯНСРЕМСТРОЙ"	Забайкальский край, Кыринский район, село Кыра, улица Аносова, 33	7536153770
2377	Организация/ИП	Александрово-Заводский муниципальный район	МДОУ ДЕТСКИЙ САД "ТЕРЕМОК" С. АЛЕК ЗАВОД	Забайкальский край, село Александровский Завод, ул Советская, д 31	7502001674
2378	Организация/ИП	Муниципальный район Город Краснокаменск и Краснокаменский район	ФГБУЗ МСЧ № 107 ФМБА РОССИИ	Забайкальский край, Краснокаменск, 12В	7530000094
2379	Организация/ИП	Читинский муниципальный район	МДОУ ДЕТСКИЙ САД "МАЛЫШ"	Забайкальский край, Читинский район, посёлок городского типа Атамановка, улица Связи, 22	7524009821
2380	Организация/ИП	Читинский муниципальный район	МОУ ООШ № 28 С. ЯБЛОНОВО	Забайкальский край, Читинский район, село Яблоново, Школьная улица, 17	7524010601
2381	Организация/ИП	город Чита	МБОУ "СРЕДНЯЯ ОБЩЕОБРАЗОВАТЕЛЬНАЯ ШКОЛА № 32"	Забайкальский край, Чита, улица Балябина, 48	7536026331
2382	Организация/ИП	Борзинский муниципальный район	МДОУ "ДЕТСКИЙ САД № 126"	Забайкальский край, Борзя, Савватеевская улица, 5	7529007419
2383	Организация/ИП	Хилокский муниципальный район	ООО "МСК"	Забайкальский край, Хилокский район, поселок городского типа Могзон, Профсоюзная улица, 37	4217122643
2384	Организация/ИП	город Чита	Иванов Эдуард Юрьевич	Забайкальский край , М.Р-Н НЕРЧИНСКИЙ, Г.П. НЕРЧИНСКОЕ , Г НЕРЧИНСК, УЛ ПОГОДАЕВА, Д. 185, СТР. 7	

№ п/п	Тип отходообразователя	Муниципальное образование	Полное наименование	Местоположение	ИНН организации
2385	Организация/ИП	Могочинский муниципальный район	МОУ СОШ № 31 П. КСЕНЬЕВКА	Забайкальский край, Могочинский район, посёлок городского типа Ксеньевка, Первомайская улица, 9	7512003529
2386	Организация/ИП	Читинский муниципальный район	ИП Щелоков Виталий Леонидович	Забайкальский край, Читинский район, село Бургень, Уральская улица	752403593654
2387	Организация/ИП	город Чита	ИП Котельникова Светлана Петровна	Забайкальский край, Чита, улица Ярославского, 2	751900142674
2388	Организация/ИП	город Чита	ООО "БЛИЗНЕЦЫ"	Чита. чайковского34	7536069222
2389	Организация/ИП	Карымский муниципальный район	ИП Кожевников Андрей Олегович	Забайкальский край, Карымский район, поселок городского типа Карымское, Магистральная улица, 5	750802951812
2390	Организация/ИП	Дульдургинский муниципальный район	МКУ "ЦАМТО"	Забайкальский край, Дульдургинский район, село Дульдурга, Советская улица, 28	8002021459
2391	Организация/ИП	Шилкинский муниципальный район	МДОУ Д/С ОБЩЕРАЗВИВАЮЩЕГО ВИДА № 23 "ПЧЁЛКА"	Забайкальский край, Шилка, улица Толстого, 41	7527006032
2392	Организация/ИП	Шилкинский муниципальный район	ИП Мацюк Сергей Владимирович	Забайкальский край, Шилка, улица Балябина, 141	752705619700
2393	Организация/ИП	Шилкинский муниципальный район	МДОУ ДЕТСКИЙ САД П. ХОЛБОН	Забайкальский край, Шилкинский район, посёлок городского типа Холбон, улица Маршала Жукова, 3	7527006353
2394	Организация/ИП	Забайкальский муниципальный район	ГУЗ "ЗАБАЙКАЛЬСКАЯ ЦРБ"	Забайкальский край, Забайкальский район, поселок станции Билитуй	7505000950
2395	Организация/ИП	Шилкинский муниципальный район	ООО "ЖКХ" ПГТ.ПЕРВОМАЙСКИЙ	Забайкальский край, Шилкинский район, посёлок городского типа Первомайский, Строительная улица, 3	7527009467
2396	Организация/ИП	Забайкальский муниципальный район	ГУЗ "ЗАБАЙКАЛЬСКАЯ ЦРБ"	Забайкальский край, Забайкальский район, поселок при станции Даурия	7505000950
2397	Организация/ИП	Забайкальский муниципальный район	ГУЗ "ЗАБАЙКАЛЬСКАЯ ЦРБ"	Забайкальский край, посёлок городского типа Забайкальск, Железнодорожная улица, 12	7505000950
2398	Организация/ИП	Забайкальский муниципальный район	ГУЗ "ЗАБАЙКАЛЬСКАЯ ЦРБ"	Забайкальский край, посёлок городского типа Забайкальск, Красноармейская улица, 35А	7505000950
2399	Организация/ИП	Карымский муниципальный район	ФКУ ИК-2 УФСИН РОССИИ ПО ЗАБАЙКАЛЬСКОМУ КРАЮ	Карымский р-н, село Шара-Горохон, ул Центральная 1	7508002402
2400	Организация/ИП	Каларский муниципальный район	ИП Ковтун Наталья Федоровна	Забайкальский край, Каларский муниципальный округ, село Чара, Советская улица, 13	750600007464
2401	Организация/ИП	Могойтуйский муниципальный район	ИП Тумурова Галина Гармаевна	Забайкальский край, Могойтуйский район, посёлок городского типа Могойтуй, Нагорная улица, 12Г	800101031720
2402	Организация/ИП	Оловяннинский муниципальный район	АДМИНИСТРАЦИЯ МУНИЦИПАЛЬНОГО РАЙОНА "ОЛОВЯННИНСКИЙ РАЙОН"	Забайкальский край, Оловяннинский район, посёлок городского типа Оловянная, Московская улица, 47	7515002604
2403	Организация/ИП	Каларский муниципальный район	ООО "РУДНИК ТАБОРНЫЙ"	Забайкальский край, Каларский муниципальный округ, поселок при станции Икабья	1421004041
2404	Организация/ИП	Нерчинско-Заводский муниципальный район	ИП Сарапулова Валентина Николаевна	Забайкальский край, Нерчинско-Заводский район, село Михайловка, ул. Советская, 16а	751400644490
2405	Организация/ИП	город Чита	МБДОУ "ДЕТСКИЙ САД № 12"	Забайкальский край, Чита, Заводская улица, 2	7535008139
2406	Организация/ИП	Нерчинско-Заводский муниципальный район	ИП Мелтонян Гарекин Матевосович	Забайкальский край, Нерчинско-Заводский район, село Нерчинский Завод, улица Зверева, 11А	751400091598
2407	Организация/ИП	Нерчинско-Заводский муниципальный район	ПУ ФСБ РОССИИ ПО ЗАБАЙКАЛЬСКОМУ КРАЮ	Забайкальский край, Нерчинско-Заводский район, село Чалбучи-Килга	7536061093
2408	Организация/ИП	Нерчинско-Заводский муниципальный район	ПУ ФСБ РОССИИ ПО ЗАБАЙКАЛЬСКОМУ КРАЮ	Забайкальский край, Нерчинско-Заводский район, село Булдуруй 1-й	7536061093
2409	Организация/ИП	Хилокский муниципальный район	ИП Чжао Ольга Леонидовна	Забайкальский край, Хилокский район, село Харагун, Шоссейная улица, 30	752302723307
2410	Организация/ИП	Карымский муниципальный район	ИП Горюнова Анна Сергеевна	Забайкальский край, Карымский район, село Кадахта, улица Корсакова, 24	750803069265
2411	Организация/ИП	Карымский муниципальный район	ИП Горюнова Анна Сергеевна	Забайкальский край, Карымский район, поселок городского типа Карымское, Новая улица, 2	750803069265
2412	Организация/ИП	Карымский муниципальный район	ИП Горюнова Анна Сергеевна	Забайкальский край, Карымский район, поселок городского типа Карымское, Верхняя улица, 68	750803069265
2413	Организация/ИП	город Чита	МБДОУ "ДЕТСКИЙ САД №98"	Забайкальский край, Чита, 5-й микрорайон, 28А	7537006842
2414	Организация/ИП	город Чита	ИП Артищев Александр Викторович	Забайкальский край, Чита, Нагорная улица, 26	753609788962
2415	Организация/ИП	Карымский муниципальный район	Муниципальное дошкольное образовательное учреждение "Детский сад "Улыбка" п. Карымское"	Забайкальский край, Карымский район, поселок городского типа Карымское, Ленинградская улица, 71	7508003822
2416	Организация/ИП	город Чита	МБДОУ "ДЕТСКИЙ САД № 24"	Забайкальский край, Чита, улица Красной Звезды, 16А	7536139864
2417	Организация/ИП	город Чита	МБДОУ "ДЕТСКИЙ САД № 2"	Забайкальский край, Чита, улица Бабушкина, 58	7536026476
2418	Организация/ИП	Карымский муниципальный район	ФКУ КП-6 УФСИН РОССИИ ПО ЗАБАЙКАЛЬСКОМУ КРАЮ	Забайкальский край, Карымский район, село Тыргетуй, улица Победы	7508003004

№ п/п	Тип отходообразователя	Муниципальное образование	Полное наименование	Местоположение	ИНН организации
2419	Организация/ИП	город Чита	Общество с ограниченной ответственностью "Восточный"	Забайкальский край, Чита, улица Кирова, 4	7534001469
2420	Организация/ИП	город Чита	МБДОУ "ДЕТСКИЙ САД № 93"	Забайкальский край, Чита, посёлок Восточный, Майская улица, 20А	7537006810
2421	Организация/ИП	Калганский муниципальный район	ПУ ФСБ РОССИИ ПО ЗАБАЙКАЛЬСКОМУ КРАЮ	Забайкальский край, Калганский район, село Бура	7536061093
2422	Организация/ИП	город Чита	ООО "ВЕКТОР"	Забайкальский край, Чита, улица Курнатовского, 10	7536176633
2423	Организация/ИП	Приаргунский муниципальный район	ПУ ФСБ РОССИИ ПО ЗАБАЙКАЛЬСКОМУ КРАЮ	Забайкальский край, Приаргунский муниципальный округ, село Зоргол	7536061093
2424	Организация/ИП	Приаргунский муниципальный район	ПУ ФСБ РОССИИ ПО ЗАБАЙКАЛЬСКОМУ КРАЮ	Забайкальский край, Приаргунский муниципальный округ, село Староцурухайтуй	7536061093
2425	Организация/ИП	Хилокский муниципальный район	ИП Былкова Татьяна Петровна	Забайкальский край, Хилокский район, село Бада, Советская улица, 1	752300004321
2426	Организация/ИП	Приаргунский муниципальный район	ПУ ФСБ РОССИИ ПО ЗАБАЙКАЛЬСКОМУ КРАЮ	Забайкальский край, Приаргунский муниципальный округ, село Дурой, Аргунская улица	7536061093
2427	Организация/ИП	город Чита	ИП Бобров Игорь Сергеевич	Забайкальский край, Чита, улица Космонавтов, 17А	753611464740
2428	Организация/ИП	Муниципальный район Город Краснокаменск и Краснокаменский район	ПУ ФСБ РОССИИ ПО ЗАБАЙКАЛЬСКОМУ КРАЮ	Забайкальский край, Краснокаменский район, село Богдановка	7536061093
2429	Организация/ИП	город Чита	МБДОУ "ДЕТСКИЙ САД № 99"	Забайкальский край, Чита, Кайдаловская улица, 18	7536026099
2430	Организация/ИП	Муниципальный район Город Краснокаменск и Краснокаменский район	ПУ ФСБ РОССИИ ПО ЗАБАЙКАЛЬСКОМУ КРАЮ	Забайкальский край, Краснокаменский район, село Кайластуй	7536061093
2431	Организация/ИП	Муниципальный район Город Краснокаменск и Краснокаменский район	ПУ ФСБ РОССИИ ПО ЗАБАЙКАЛЬСКОМУ КРАЮ	Забайкальский край, Краснокаменский район, село Среднеаргунск	7536061093
2432	Организация/ИП	Карымский муниципальный район	ИП Федоров Сергей Владимирович	Забайкальский край, Карымский район, посёлок городского типа Дарасун, Вокзальная улица, 6	282500478660
2433	Организация/ИП	Карымский муниципальный район	ИП Золотухин Виталий Викторович	Забайкальский край, Карымский район, посёлок городского типа Дарасун, Вокзальная улица, 6	750800008320
2434	Организация/ИП	Приаргунский муниципальный район	ПУ ФСБ РОССИИ ПО ЗАБАЙКАЛЬСКОМУ КРАЮ	Забайкальский край, посёлок городского типа Приаргунск, Транспортная улица, 4	7536061093
2435	Организация/ИП	город Чита	ООО "СЕВЕРЯНЕ"	Забайкальский край, Чита, Угданский проезд, 12В	7536172389
2436	Организация/ИП	Читинский муниципальный район	АДМИНИСТРАЦИЯ СЕЛЬСКОГО ПОСЕЛЕНИЯ "КОЛОЧНИНСКОЕ"	Забайкальский край, Читинский район, село Колочное 2-е, Южная улица, 9	7524012454
2437	Организация/ИП	город Чита	ИП Бывалина Анна Михайловна	Забайкальский край, Чита, улица Шилова, 6А	751301224695
2438	Организация/ИП	город Чита	ИП Бывалина Анна Михайловна	Забайкальский край, Чита, микрорайон Царский, 8	751301224695
2439	Организация/ИП	город Чита	ИП Прокопьева Ирина Александровна	Забайкальский край, Чита, Мостовая улица, 19	753603479710
2440	Организация/ИП	Муниципальный район Город Краснокаменск и Краснокаменский район	МАУ ДО "ДШИ" г. Краснокаменск, 1-й мкр, д. 128	Забайкальский край, Краснокаменск, 1-й микрорайон, 128	7530009844
2441	Организация/ИП	город Чита	ИП Бочкарева Лариса Петровна	Забайкальский край, Чита, улица Лермонтова, 9	753600494608
2442	Организация/ИП	город Чита	МБДОУ "ДЕТСКИЙ САД №74"	Забайкальский край, Чита, улица Лермонтова, 22	7535009492
2443	Организация/ИП	город Чита	МП "АПТЕКА №2"	Забайкальский край, Чита, улица Ленина, 58	7532001079
2444	Организация/ИП	Приаргунский муниципальный район	ПУ ФСБ РОССИИ ПО ЗАБАЙКАЛЬСКОМУ КРАЮ	Забайкальский край, Приаргунский муниципальный округ, посёлок городского типа Приаргунск, 1-й микрорайон	7536061093
2445	Организация/ИП	город Чита	ИП Васильева Елизавета Витальевна	Забайкальский край, Чита, Петровская улица, 40	753400255994
2446	Организация/ИП	Нерчинско-Заводский муниципальный район	ИП Черных Нина Николаевна	Забайкальский край, Нерчинско-Заводский район, село Михайловка, улица Погодаева, 46	751400004130
2447	Организация/ИП	город Чита	ИП Фёдорова Ольга Николаевна	Забайкальский край, Чита, улица Бабушкина, 32Б	753400479553
2448	Организация/ИП	Приаргунский муниципальный район	ПУ ФСБ РОССИИ ПО ЗАБАЙКАЛЬСКОМУ КРАЮ	Забайкальский край, Приаргунский муниципальный округ, посёлок городского типа Приаргунск, Транспортная улица, 7	7536061093
2449	Организация/ИП	Калганский муниципальный район	АДМИНИСТРАЦИЯ СЕЛЬСКОГО ПОСЕЛЕНИЯ "КОЗЛОВСКОЕ" МУНИЦИПАЛЬНОГО РАЙОНА "КАЛГАНСКИЙ РАЙОН"	Забайкальский край, Калганский район, село Козлово	7507001967

№ п/п	Тип отходообразователя	Муниципальное образование	Полное наименование	Местоположение	ИНН организации
2482	Организация/ИП	Калганский муниципальный район	АДМИНИСТРАЦИЯ СЕЛЬСКОГО ПОСЕЛЕНИЯ "ВЕРХНЕ-КАЛГУКАНСКОЕ" МУНИЦИПАЛЬНОГО РАЙОНА "КАЛГАНСКИЙ РАЙОН"	Забайкальский край, Калганский район, село Верхний Калгукан	7507001928
2483	Организация/ИП	город Чита	МБДОУ "ДЕТСКИЙ САД № 44"	Забайкальский край, Чита, улица Энтузиастов, 39	7537003175
2484	Организация/ИП	Забайкальский муниципальный район	АДМИНИСТРАЦИЯ СЕЛЬСКОГО ПОСЕЛЕНИЯ "ЧЕРНО-ОЗЕРСКОЕ"	Забайкальский край, Забайкальский район, посёлок при станции Харанор, Новая улица	7505004377
2485	Организация/ИП	город Чита	МБДОУ "ДЕТСКИЙ САД № 92"	Забайкальский край, Чита, улица Рахова, 68	7535005716
2486	Организация/ИП	Забайкальский муниципальный район	АДМИНИСТРАЦИЯ СЕЛЬСКОГО ПОСЕЛЕНИЯ "АБАГАЙТУЙСКОЕ"	Забайкальский край, Забайкальский район, село Абагайтуй, Забайкальская улица	7505004338
2487	Организация/ИП	Хилокский муниципальный район	АО "ПНК"	Забайкальский край, Хилокский район, поселок Жипхеген, Гаражная улица	7708670326
2488	Организация/ИП	город Чита	Дробышева Елена Павловна	Забайкальский край, Чита, микрорайон Октябрьский, 7	750700225233
2489	Организация/ИП	город Чита	ИП Заремба Оксана Михайловна	Забайкальский край, Чита, улица Шилова, 89	753605995380
2490	Организация/ИП	город Чита	ИП Шахов Сергей Владимирович	Забайкальский край, Чита, Петровско-Заводская улица, 33	753402841384
2491	Организация/ИП	Хилокский муниципальный район	ИП Земскова Марина Константиновна	Забайкальский край, Хилок, улица Калинина, 4	752300127027
2492	Организация/ИП	Нерчинско-Заводский муниципальный район	ИП Чащина Анна Андреевна	Забайкальский край, Нерчинско-Заводский район, село Нерчинский Завод, Красноармейская улица, 61	751400827126
2493	Организация/ИП	Забайкальский муниципальный район	Общество с ограниченной ответственностью транспортная компания "Кашалот"	Забайкальский край, посёлок городского типа Забайкальск, Ключевская улица, 1Б	6679113421
2494	Организация/ИП	город Чита	Муниципальное бюджетное дошкольное образовательное учреждение "Детский сад присмотра и оздоровления с приоритетным осуществлением санитарно-гигиенических, профилактических и оздоровительных мероприятий и процедур №30"	Забайкальский край, г. Чита, ул. Кайдаловская, д. 25б	7536026525
2495	Организация/ИП	город Чита	ИП Гашинская Алёна Андреевна	Забайкальский край, Чита, улица Курнатовского, 27	381507883523
2496	Организация/ИП	город Чита	ИП Содиков Алимардон Исоевич	Забайкальский край, Чита, Смоленская улица, 96	753620953747
2497	Организация/ИП	город Чита	ИП Михайлова Екатерина Михайловна	Забайкальский край, Чита, проспект Фадеева, 23	753406059523
2498	Организация/ИП	город Чита	ГАРАЖНЫЙ КООПЕРАТИВ № 96	Забайкальский край, Чита, улица Космонавтов, 17	7537008141
2499	Организация/ИП	город Чита	ИП Михайлова Екатерина Михайловна	Забайкальский край, Чита, улица Бутина, 93	753406059523
2500	Организация/ИП	город Чита	ИП Михайлова Екатерина Михайловна	Забайкальский край, Чита, улица Лермонтова, 9	753406059523
2501	Организация/ИП	Хилокский муниципальный район	ИП Дианова Мария Леонидовна	Забайкальский край, Хилок, улица Ленина, 10	752302771847
2502	Организация/ИП	город Чита	ИП Михайлова Екатерина Михайловна	Забайкальский край, Чита, улица Ленина, 105А	753406059523
2503	Организация/ИП	Могочинский муниципальный район	МОУ СОШ №35 с. Семиозерный, ул. Школьная, 1	Забайкальский край, Могочинский район, посёлок при станции Семиозёрный, Школьная улица, 11	7512003462
2504	Организация/ИП	город Чита	МБДОУ "ДЕТСКИЙ САД № 19"	Забайкальский край, Чита, улица Евгения Гаюсана, 32Б	7536133848
2505	Организация/ИП	ЗАТО поселок Горный	ИП Кудрявцев Денис Анатольевич	Забайкальский край, посёлок городского типа Горный, улица Дружбы, 26	753611847372
2506	Организация/ИП	Могочинский муниципальный район	ИП Кудрявцев Денис Анатольевич	Забайкальский край, Могоча, Клубная улица, 2	753611847372
2507	Организация/ИП	город Чита	МБДОУ "ДЕТСКИЙ САД № 20"	Забайкальский край, Чита, улица Анохина, 94	7536139920
2508	Организация/ИП	город Чита	МБДОУ "ДЕТСКИЙ САД № 10"	Забайкальский край, Чита, Ингодинская улица, 70	7536080730
2509	Организация/ИП	город Чита	Государственное учреждение культуры "Читинская государственная кинокомпания"	Забайкальский край, г. Чита, ул. Ангарская, д. 44	7536009537
2510	Организация/ИП	Балейский муниципальный район	Государственное автономное учреждение культуры "ЗАБАЙКАЛЬСКАЯ ГОСУДАРСТВЕННАЯ КИНОКОМПАНИЯ"	Забайкальский край, Балей, улица Ленина, 20	7536009537
2511	Организация/ИП	Кыринский муниципальный район	ИП Бурдинский Игорь Романович	Забайкальский край, Кыринский район, село Кыра, Комсомольская улица, 166	751001834185
2512	Организация/ИП	Кыринский муниципальный район	ИП Грудинин Александр Юрьевич	Забайкальский край, Кыринский район, село Кыра, Комсомольская улица, 76	032314419395
2513	Организация/ИП	Кыринский муниципальный район	ИП Беда Людмила Васильевна	Забайкальский край, Кыринский район, с. Мангут, ул.Богомолова 104	751000657504
2514	Организация/ИП	Кыринский муниципальный район	ИП Потехина Анна Михайловна	Кыринский район, с. Мангут, ул. Ленина , 49	751000242700
2515	Организация/ИП	Карымский муниципальный район	ИП Локотаева Наталья Викторовна	Забайкальский край, Карымский район, поселок городского типа Карымское, улица Погодаева, 124	750800246325
2516	Организация/ИП	город Чита	МБДОУ "ДЕТСКИЙ САД № 14"	Забайкальский край, Чита, улица Ломоносова, 25	7535006269
2517	Организация/ИП	город Чита	НОЧУ ДПО "УМЦ"	Забайкальский край, Чита, улица Токмакова, 16	7536056368
2518	Организация/ИП	Оловяннинский муниципальный район	МБУДО "ЯУСЦ"	Забайкальский край, Оловяннинский район, поселок городского типа Ясногорск, улица Строителей, 12	7515005796

№ п/п	Тип отходообразователя	Муниципальное образование	Полное наименование	Местоположение	ИНН организации
2519	Организация/ИП	Читинский муниципальный район	АДМИНИСТРАЦИЯ СЕЛЬСКОГО ПОСЕЛЕНИЯ "АРАХЛЕЙСКОЕ"	Забайкальский край, Читинский район, село Арахлей, Центральная улица	7524012510
2520	Организация/ИП	Карымский муниципальный район	ИП Орлова Екатерина Андреевна	Забайкальский край, Карымский район, поселок городского типа Карымское, Верхняя улица, 5	027610811580
2521	Организация/ИП	Кыринский муниципальный район	ИП Варфоломеев Александр Игоревич	674251 Забайкальский край, Кыринский р-н, с. Любовь, ул. Октябрьская, 19	751001327347
2522	Организация/ИП	город Чита	Жигалина Екатерина Александровна	Забайкальский край, Чита, Верхний переулок	503611756030
2523	Организация/ИП	Каларский муниципальный район	ООО СК "ЛИДЕР"	Забайкальский край, Каларский муниципальный округ, посёлок городского типа Новая Чара, улица Молдованова, 19	3811454057
2524	Организация/ИП	город Чита	Акционерное общество "РЖДСТРОЙ"	Забайкальский край, Чита, Петровская улица, 43	7708587205
2525	Организация/ИП	Муниципальный район Город Краснокаменск и Краснокаменский район	ИП Филатов Николай Николаевич	Забайкальский край, Краснокаменск, проспект имени Покровского, 1	753600927481
2526	Организация/ИП	город Чита	ИП Филатов Николай Николаевич	Забайкальский край, Чита, улица Костюшко-Григоровича, 44	753600927481
2527	Организация/ИП	Читинский муниципальный район	МОУ ООШ П. СТ. ЛЕСНАЯ	Забайкальский край, Читинский район, поселок при станции Лесная, Таёжная улица, 27	7524009300
2528	Организация/ИП	город Чита	МБДОУ "ДЕТСКИЙ САД № 29"	Забайкальский край, Чита, 3-й микрорайон, 14	7536182073
2529	Организация/ИП	Калганский муниципальный район	АДМИНИСТРАЦИЯ СЕЛЬСКОГО ПОСЕЛЕНИЯ "НИЖНЕ-КАЛГУКАНСКОЕ" МУНИЦИПАЛЬНОГО РАЙОНА "КАЛГАНСКИЙ РАЙОН"	Забайкальский край, Калганский район, село Нижний Калгукан, улица Журавлёва, 1	7507001981
2530	Организация/ИП	Карымский муниципальный район	ИП Мальцев Николай Михайлович	Забайкальский край, Карымский район, поселок городского типа Карымское, Лесная улица, 2	752700026440
2531	Организация/ИП	Карымский муниципальный район	ИП Мищенко Юрий Владимирович	Забайкальский край, Карымский район, поселок городского типа Карымское, Ленинградская улица, 57	750800572826
2532	Организация/ИП	город Чита	ИП Деев Алексей Владимирович	Забайкальский край, Чита, посёлок Антипиха, Боровая улица, 2	753400176083
2533	Организация/ИП	город Чита	ООО "ПКС"	Забайкальский край, Чита, Трактовая улица, 13	3808268942
2534	Организация/ИП	Петровск-Забайкальский муниципальный район	ИП Гнездилова Ирина Васильевна	Забайкальский край, Петровск-Забайкальский район, село Харауз, Нагорная улица, 37	753100053556
2535	Организация/ИП	Читинский муниципальный район	ИП Деев Алексей Владимирович	Забайкальский край, Читинский район, село Смоленка, Центральная улица, 4А	753400176083
2536	Организация/ИП	Александрово-Заводский муниципальный район	ГУСО "НОВО-АКАТУЙСКИЙ КЦСОН" ЗАБАЙКАЛЬСКОГО КРАЯ	Забайкальский край, Александрово-Заводский район, село Новый Акатуй , Комсомольская улица, 15А	7502001882
2537	Организация/ИП	Читинский муниципальный район	ИП Калачев Александр Николаевич	Забайкальский край, Читинский район, село Новая Кука, Микрорайон Забайкальская Птицефабрика, 67А	752400016680
2538	Организация/ИП	город Чита	ИП Калачев Александр Николаевич	Забайкальский край, Чита, Луговая улица, 102	752400016680
2539	Организация/ИП	Читинский муниципальный район	ИП Калачев Александр Николаевич	Забайкальский край, Читинский район, село Яблоново, Советская улица	752400016680
2540	Организация/ИП	город Чита	ИП Истомин Владимир Игоревич	Забайкальский край, Чита, Красноярская улица, 32А/1	752402293986
2541	Организация/ИП	Приаргунский муниципальный район	ИП Чипизубова Наталья Сергеевна	Забайкальский край, Приаргунский муниципальный округ, посёлок Молодёжный	751800479152
2542	Организация/ИП	Читинский муниципальный район	МОУ СОШ С. ЗАСОПКА	Забайкальский край, Читинский район, село Засопка, Школьная улица, 22	7524009525
2543	Организация/ИП	Кыринский муниципальный район	ПО СИБИРЬ	Забайкальский край, Кыринский район, село Кыра, улица Ленина, 14	7510002463
2544	Организация/ИП	город Чита	Катюк Татьяна Викторовна	Забайкальский край, Чита, улица Николая Островского, 20	753500123590
2545	Организация/ИП	Кыринский муниципальный район	ИП Мамчур Зинаида Михайловна	с. Ульхун-Партия, пер. Забайкальский край, ный 2	751000003903
2546	Организация/ИП	Кыринский муниципальный район	ИП Мамчур Зинаида Михайловна	Забайкальский край, Кыринский район, с. Мангут, пер. Больничный 5	751000003903
2547	Организация/ИП	Кыринский муниципальный район	ИП Мамчур Зинаида Михайловна	674263 Забайкальский край, Кыринский р-он,с.Мангут ул. Ленина 33	751000003903
2548	Организация/ИП	Нерчинско-Заводский муниципальный район	МУНИЦИПАЛЬНОЕ ПРЕДПРИЯТИЕ АПТЕКА № 33	Забайкальский край, Нерчинско-Заводский район, село Нерчинский Завод, улица имени Булгаковой	7514000153
2549	Организация/ИП	Шелопугинский муниципальный район	ИП Еремеева Светлана Михайловна	Забайкальский край, Шелопугинский район, село Шелопугино, улица Чернышевского, 22	752600000776
2550	Организация/ИП	Кыринский муниципальный район	ИП Юдина Светлана Викторовна	Забайкальский край, Кыринский район, село Кыра, улица Березнёва, 12	330600012750

№ п/п	Тип отходообразователя	Муниципальное образование	Полное наименование	Местоположение	ИНН организации
2551	Организация/ИП	Шелопугинский муниципальный район	ИП Городилова Екатерина Алексеевна	Забайкальский край, Шелопугинский район, село Шелопугино, Советская улица, 19	753605751030
2552	Организация/ИП	Кыринский муниципальный район	ИП Дианова Ирина Владимировна	Забайкальский край, Кыринский район, село Кыра, Комсомольская улица, 98	344598612334
2553	Организация/ИП	Кыринский муниципальный район	ИП Дианова Ирина Владимировна	Забайкальский край, Кыринский район, село Кыра, Пионерская улица, 23	344598612334
2554	Организация/ИП	Кыринский муниципальный район	ИП Дианова Ирина Владимировна	Забайкальский край, Кыринский район, село Кыра, улица Аносова, 14	344598612334
2555	Организация/ИП	Кыринский муниципальный район	ИП Грешилов Виктор Алексеевич	Забайкальский край, Кыринский район, с. Хапчеранга, ул. Балуева 2	751000013080
2556	Организация/ИП	Шелопугинский муниципальный район	МУП "РЕДАКЦИЯ ГАЗЕТЫ "ШЕЛОПУГИНСКИЕ ВЕСТИ"	Забайкальский край, Шелопугинский район, село Шелопугино, улица Лазо, 2	7526002941
2557	Организация/ИП	Кыринский муниципальный район	ИП Выборова Марина Николаевна	Забайкальский край, Кыринский район, село Кыра, Комсомольская улица, 115	751000096506
2558	Организация/ИП	Кыринский муниципальный район	ИП Сазонов Андрей Владимирович	Забайкальский край, Кыринский район, село Кыра, Пионерская улица, 38	010103559502
2559	Организация/ИП	Карымский муниципальный район	ООО "ДНС РИТЕЙЛ"	Забайкальский край, Карымский район, поселок городского типа Карымское, Ленинградская улица, 31а, пом. 4	2540167061
2560	Организация/ИП	Улётовский муниципальный район	МОУ ГОРЕКИНСКАЯ ООШ	Забайкальский край, Улётовский район, село Горека	7522002838
2561	Организация/ИП	город Чита	ИП Самаева Цыренбутид Бороевна	Забайкальский край, Чита, Походная улица, 21	753400053130
2562	Организация/ИП	Кыринский муниципальный район	ИП Дианов Дмитрий Геннадьевич	Забайкальский край, Кыринский район, село Кыра, улица Горького, 52А	751001533710
2563	Организация/ИП	Кыринский муниципальный район	ИП Яковлева Наталья Александровна	Кыринский район, с.Ульхун-Партия, пер.Забайкальский край, ный 7	344802754187
2564	Организация/ИП	Кыринский муниципальный район	ИП Яковлева Наталья Александровна	Забайкальский край, Кыринский район, село Мангут, улица Ленина	344802754187
2565	Организация/ИП	Шелопугинский муниципальный район	ИП Черенцова Зоя Прокопьевна	Забайкальский край, Шелопугинский район, село Шелопугино, Советская улица	752600011760
2566	Организация/ИП	Шелопугинский муниципальный район	ИП Юлчиева Нигора	Забайкальский край, Шелопугинский район, село Шелопугино, Советская улица, 40	752601220823
2567	Организация/ИП	Шелопугинский муниципальный район	ИП Юлчиева Нигора	Забайкальский край, Шелопугинский район, село Шелопугино, Советская улица, 42	752601220823
2568	Организация/ИП	Карымский муниципальный район	ИП Арнольд Лариса Александровна	Забайкальский край, Карымский район, село Большая Тура	750801999392
2569	Организация/ИП	Оловяннинский муниципальный район	ИП Плесовская Зинаида Ивановна	Забайкальский край, Оловяннинский район, село Ононск, Центральная улица	751501837667
2570	Организация/ИП	Муниципальный район Город Краснокаменск и Краснокаменский район	ИП Гладких Наталья Аскаровна	Забайкальский край, Краснокаменск, проспект Строителей, 5	753002323412
2571	Организация/ИП	Оловяннинский муниципальный район	ИП Кулинич Александр Николаевич	Забайкальский край, Оловяннинский р-н, пгт Золотореченск, 2-й кв-л	751503079401
2572	Организация/ИП	Балейский муниципальный район	МКУ "ЦЕНТР МТО"	Забайкальский край, Балей, Дарасунская улица, 8А	7528006123
2573	Организация/ИП	Балейский муниципальный район	МКУ "ЦЕНТР МТО"	Забайкальский край, Балей, Советская улица, 30	7528006123
2574	Организация/ИП	Балейский муниципальный район	МКУ "ЦЕНТР МТО"	Забайкальский край, Балей, улица Ведерникова, 8	7528006123
2575	Организация/ИП	Балейский муниципальный район	МКУ "ЦЕНТР МТО"	Забайкальский край, Балейский район, село Нижнее Гирюнино, Школьная улица, 8	7528006123
2576	Организация/ИП	Карымский муниципальный район	ООО "РОМАШКА"	Забайкальский край, Карымский район, поселок городского типа Карымское, улица Погодаева, 84	7508005273
2577	Организация/ИП	Карымский муниципальный район	ИП Скажутина Ариадна Александровна	Забайкальский край, Карымский район, поселок городского типа Карымское, улица Братьев Васильевых, 1	750802784368
2578	Организация/ИП	Карымский муниципальный район	ИП Кравцова Татьяна Сергеевна	Забайкальский край, Карымский район, поселок городского типа Карымское, Ленинградская улица, 69	451102105737
2579	Организация/ИП	Карымский муниципальный район	ИП Арефьева Елена Борисовна	Забайкальский край, Карымский район, посёлок городского типа Дарасун, улица Калинина, 12	750800061902

№ п/п	Тип отходообразователя	Муниципальное образование	Полное наименование	Местоположение	ИНН организации
2580	Организация/ИП	Карымский муниципальный район	ООО "РОДИНА"	Забайкальский край, Карымский район, поселок при станции Адриановка	7508000035
2581	Организация/ИП	Карымский муниципальный район	ИП Зеленский Олег Анатольевич	Забайкальский край, Карымский район, поселок городского типа Карымское, Верхняя улица, 2	753400958926
2582	Организация/ИП	Дульдургинский муниципальный район	ФГБУ "НАЦИОНАЛЬНЫЙ ПАРК "АЛХАНАЙ"	Забайкальский край, Дульдургинский район	8002020448
2583	Организация/ИП	Дульдургинский муниципальный район	ФГБУ "НАЦИОНАЛЬНЫЙ ПАРК "АЛХАНАЙ"	Забайкальский край, Дульдургинский район, село Дульдурга, улица Гагарина, 21	8002020448
2584	Организация/ИП	Дульдургинский муниципальный район	ФГБУ "НАЦИОНАЛЬНЫЙ ПАРК "АЛХАНАЙ"	Забайкальский край, Дульдургинский район, село Дульдурга, улица Гагарина, 47	8002020448
2585	Организация/ИП	город Чита	МБДОУ "ДЕТСКИЙ САД № 26"	Забайкальский край, Чита, Смоленская улица, 26	7536139871
2586	Организация/ИП	Оловяннинский муниципальный район	МБУК "ОМЦБ"	Забайкальский край, пгт Оловянная, ул Московская, д 17	7515006704
2587	Организация/ИП	Оловяннинский муниципальный район	МБУК "ОМЦБ"	Забайкальский край, Оловяннинский р-н, село Комкай, ул Центральная, д 8	7515006704
2588	Организация/ИП	Карымский муниципальный район	ИП Аксёненко Максим Викторович	Забайкальский край, Карымский район, поселок городского типа Карымское, переулок Энергетиков, 10	750803172696
2589	Организация/ИП	Балейский муниципальный район	МКУ "ЦЕНТР МТО"	Забайкальский край, Балейский район, село Жидка, Новая улица, 15А	7528006123
2590	Организация/ИП	город Чита	ИП Иванов Роман Алексеевич	Забайкальский край, Чита, улица Богомягкова, 1Г	752502981111
2591	Организация/ИП	Балейский муниципальный район	МКУ "ЦЕНТР МТО"	Забайкальский край, Балейский район, село Казаковский Промысел, улица Котовского, 3	7528006123
2592	Организация/ИП	Оловяннинский муниципальный район	МБУК "ОМЦБ"	Забайкальский край, Оловяннинский р-н, село Булум, ул Советская, д 22/1	7515006704
2593	Организация/ИП	Оловяннинский муниципальный район	МБУК "ОМЦБ"	Забайкальский край, Оловяннинский р-н, село Верхний Шаранай, ул Ононская, д 12	7515006704
2594	Организация/ИП	Карымский муниципальный район	ИП Андреева Виктория Викторовна	Забайкальский край, Карымский район, поселок городского типа Карымское, улица Мира, 1а	753101087773
2595	Организация/ИП	Балейский муниципальный район	МКУ "ЦЕНТР МТО"	Забайкальский край, Балейский район, село Унда, улица Блинникова	7528006123
2596	Организация/ИП	Балейский муниципальный район	МКУ "ЦЕНТР МТО"	Забайкальский край, Балейский район, село Подойницыно, улица 1 Мая, 5	7528006123
2597	Организация/ИП	город Чита	ИП Бадмаева Намжилма Цыренжаповна	Забайкальский край, Чита, улица Ленина, 29	753500019990
2598	Организация/ИП	Оловяннинский муниципальный район	МБУК "ОМЦБ"	Забайкальский край, Оловяннинский р-н, село Хара-Бырка, ул Мира, д 5	7515006704
2599	Организация/ИП	Читинский муниципальный район	МОУ ООШ С. СИВЯКОВО	Забайкальский край, Читинский район, село Еремино, Центральная улица, 16	7524009532
2600	Организация/ИП	Оловяннинский муниципальный район	МБУК "ОМЦБ"	Забайкальский край, Оловяннинский р-н, поселок Уртуйский, ул Садовая, д 13	7515006704
2601	Организация/ИП	Оловяннинский муниципальный район	МБУК "ОМЦБ"	Забайкальский край, Оловяннинский р-н, п/ст Мирная, ул Школьная, зд 1	7515006704
2602	Организация/ИП	Балейский муниципальный район	МКУ "ЦЕНТР МТО"	Забайкальский край, Балейский район, село Ундино-Поселье, Советская улица, 80	7528006123
2603	Организация/ИП	город Чита	ИП Аремпилова Оюна Дашинимаевна	Забайкальский край, Чита, улица Журавлёва, 69	753502367753
2604	Организация/ИП	Оловяннинский муниципальный район	МБУК "ОМЦБ"	Забайкальский край, Оловяннинский р-н, п/ст Хада-Булак, ул Центральная, д 1	7515006704
2605	Организация/ИП	Балейский муниципальный район	МКУ "ЦЕНТР МТО"	Забайкальский край, Балейский район, село Матусово, Октябрьская улица	7528006123
2606	Организация/ИП	Оловяннинский муниципальный район	МБУК "ОМЦБ"	Забайкальский край, Оловяннинский р-н, пгт Золотореченск, 5-й кв-л, д 18, кв 16	7515006704
2607	Организация/ИП	город Чита	Иванов Роман Алексеевич	Забайкальский край, Чита, микрорайон Витимский, 55Ж	341101509752
2608	Организация/ИП	Карымский муниципальный район	ИП Иванова Ирина Михайловна	Забайкальский край, Карымский район, поселок городского типа Карымское, улица Лазо, 9	752800389856
2609	Организация/ИП	Балейский муниципальный район	МКУ "ЦЕНТР МТО"	Забайкальский край, Балейский район, село Нижний Кокуй, Колхозная улица, 14	7528006123
2610	Организация/ИП	Оловяннинский муниципальный район	МБУК "ОМЦБ"	Забайкальский край, Оловяннинский р-н, село Улан-Цацык, ул Школьная, д 40	7515006704
2611	Организация/ИП	Карымский муниципальный район	ИП Серебренникова Тамара Владимировна	Забайкальский край, Карымский район, поселок городского типа Карымское, Красноармейская улица, 25	750802260438
2612	Организация/ИП	Оловяннинский муниципальный район	МБУК "ОМЦБ"	Забайкальский край, Оловяннинский р-н, село Антия, ул Центральная, д 14	7515006704

№ п/п	Тип отходообразователя	Муниципальное образование	Полное наименование	Местоположение	ИНН организации
2644	Организация/ИП	Сретенский муниципальный район	МОУ "ВЕРХНЕКУЛАРКИНСКАЯ СОШ"	Забайкальский край, Сретенский район, село Верхние Куларки Центральная 51а	7519002700
2645	Организация/ИП	город Чита	Тагиев Эльчин Худаяр Оглы	Забайкальский край, Нерчинский р-н г. Нерчинск, ул. Погодаева, 52 А	
2646	Организация/ИП	Балейский муниципальный район	МКУ "ЦЕНТР МТО"	Забайкальский край, Балейский район, село Казаковский Промысел, Больничная улица, 2	7528006123
2647	Организация/ИП	Карымский муниципальный район	ООО "ДЭК"	Забайкальский край, Карымский район, посёлок городского типа Дарасун, Стадионная улица	7536183091
2648	Организация/ИП	Забайкальский муниципальный район	ООО "ЮВЕНТА"	Забайкальский край, посёлок городского типа Забайкальск, Красноармейская улица, 30	7505004514
2649	Организация/ИП	Балейский муниципальный район	МКУ "ЦЕНТР МТО"	Забайкальский край, Балейский район, село Унда, улица Блинникова, 18	7528006123
2650	Организация/ИП	Калганский муниципальный район	МОУ СРЕДНЕ-БОРЗИНСКАЯ СОШ	Забайкальский край, Калганский район, село Средняя Борзя	7507001491
2651	Организация/ИП	Балейский муниципальный район	МКУ "ЦЕНТР МТО"	Забайкальский край, Балейский район, село Подойницыно, Советская улица, 21	7528006123
2652	Организация/ИП	Борзинский муниципальный район	ОБЩЕСТВО С ОГРАНИЧЕННОЙ ОТВЕТСТВЕННОСТЬЮ "ВЕГА"	Забайкальский край, Борзя, улица Карла Маркса, 75	7530015439
2653	Организация/ИП	Муниципальный район Город Краснокаменск и Краснокаменский район	ОБЩЕСТВО С ОГРАНИЧЕННОЙ ОТВЕТСТВЕННОСТЬЮ "ВЕГА"	Забайкальский край, Краснокаменск, проспект Геологов, 12	7530015439
2654	Организация/ИП	город Чита	ООО "ЖИВАЯ ВОДА"	Забайкальский край, Чита, улица Бабушкина, 32Б	7536130621
2655	Организация/ИП	Карымский муниципальный район	МОУ СОШ П.КУРОРТ-ДАРАСУН	Забайкальский край, Карымский район, поселок городского типа Курорт-Дарасун, Дорожная улица, 19	7508004181
2656	Организация/ИП	город Чита	ИП Качер Елена Владимировна	Забайкальский край, Чита, Петровская улица, 40	753600619409
2657	Организация/ИП	Балейский муниципальный район	МКУ "ЦЕНТР МТО"	Забайкальский край, Балей, улица Чернышевского, 9	7528006123
2658	Организация/ИП	Ононский муниципальный район	АДМИНИСТРАЦИЯ СЕЛЬСКОГО ПОСЕЛЕНИЯ "ТУТ-ХАЛТУЙСКОЕ"	Забайкальский край, Ононский район, село Тут-Халтуй, Школьная улица, 15	7516002558
2659	Организация/ИП	город Чита	ООО "ЧЕРНОВСКИЙ ОВОЩЕВОД"	Забайкальский край, Чита, улица Энтузиастов, 99	7536155739
2660	Организация/ИП	Карымский муниципальный район	МДОУ "СОЛНЫШКО"	Забайкальский край, Карымский район, село Тыргетуй, улица Братьев Фёдоровых, 21	7508003597
2661	Организация/ИП	Дульдургинский муниципальный район	ДЦКЦ ГУСО "Наран"	с. Токчин, ул.Октябрьская, 15	8002021040
2662	Организация/ИП	Балейский муниципальный район	МКУ "ЦЕНТР МТО"	Забайкальский край, Балей, улица 5 Декабря, 20	7528006123
2663	Организация/ИП	Кыринский муниципальный район	ИП Уралов Юсуф	Забайкальский край, село Кыра, ул Советская, д 21	753624629942
2664	Организация/ИП	Сретенский муниципальный район	МОУ "БОТОВСКАЯ СОШ"	Забайкальский край, Сретенский район, село Большие Боты, Нагорная улица, 20	7519002789
2665	Организация/ИП	Балейский муниципальный район	МКУ "ЦЕНТР МТО"	Забайкальский край, Балей, улица Ленина, 9	7528006123
2666	Организация/ИП	Калганский муниципальный район	МДОУ ДЕТСКИЙ САД "СОЛНЫШКО"	Забайкальский край, Калганский район	7507001607
2667	Организация/ИП	Балейский муниципальный район	МКУ "ЦЕНТР МТО"	Забайкальский край, Балей, микрорайон Город	7528006123
2668	Организация/ИП	Могойтуйский муниципальный район	АДМИНИСТРАЦИЯ СП "ЗУГАЛАЙ"	Забайкальский край, Могойтуйский район, с.Зугалай, ул,Комсомольская, д.14	8003021211
2669	Организация/ИП	город Чита	ООО "РЕСПЕКТ"	Забайкальский край, г Чита, ул Казачья, д 20	7536170247
2670	Организация/ИП	город Петровск-Забайкальский	МУП "АПТЕКА № 30" ГО "ГОРОД ПЕТРОВСК-ЗАБАЙКАЛЬСКИЙ"	Забайкальский край, Петровск-Забайкальский, 1-й микрорайон, 7	7531001566
2671	Организация/ИП	город Чита	ИП Содиков Хасанбой Мусоевич	Забайкальский край, Чита, улица Виля Липатова, 18	753621181660
2672	Организация/ИП	Читинский муниципальный район	МДОУ ДЕТСКИЙ САД "БЕРЕЗКА"	Забайкальский край, Читинский район, поселок при станции Ингода, Центральная улица, 17	7524010383
2673	Организация/ИП	Читинский муниципальный район	МДОУ ДЕТСКИЙ САД "БЕРЕЗКА"	Забайкальский край, Читинский район, поселок при станции Ингода, Совхозный переулок, 10	7524010383
2674	Организация/ИП	Оловяннинский муниципальный район	ИП Сафронова Изольда Михайловна	Забайкальский край, Оловяннинский район, село Долгокыча, Октябрьская улица	751500207616
2675	Организация/ИП	город Чита	ИП Калашникова Ирина Анатольевна	Забайкальский край, Чита, Промышленная улица, 120	753400080960

№ п/п	Тип отходообразователя	Муниципальное образование	Полное наименование	Местоположение	ИНН организации
2676	Организация/ИП	Сретенский муниципальный район	ИП Бессонова Надежда Анатольевна	Забайкальский край, Сретенский район, посёлок городского типа Кокуй, Клубная улица, 70	751902188314
2677	Организация/ИП	Карымский муниципальный район	СРЕДНЯЯ ОБЩЕОБРАЗОВАТЕЛЬНАЯ ШКОЛА № 49 ОАО "РЖД"	Забайкальский край, Карымский район, с. Андриановка, ул. школьная 13	7508004777
2678	Организация/ИП	город Чита	ИП Азанова Оксана Сергеевна	Забайкальский край, Чита, Промышленная улица, 56Б	753400182633
2679	Организация/ИП	Дульдургинский муниципальный район	МАУ "АЛХАНА-ТУР"	Забайкальский край, Дульдургинский район	8002021410
2680	Организация/ИП	Сретенский муниципальный район	АДМИНИСТРАЦИЯ С/П "ВЕРХНЕ-КУЭНГИНСКОЕ"	Забайкальский край, Сретенский район, поселок Верхняя Куэнга, Центральная улица, 13	7519003630
2681	Организация/ИП	Оловяннинский муниципальный район	АДМИНИСТРАЦИЯ ГОРОДСКОГО ПОСЕЛЕНИЯ "ОЛОВЯННИНСКОЕ"	Забайкальский край, Оловяннинский район, посёлок городского типа Оловянная, Московская улица, 52	7515005958
2682	Организация/ИП	Карымский муниципальный район	ООО "ОСК 1520"	Забайкальский край, Карымский район, поселок городского типа Карымское, Новая улица, 23	7701753020
2683	Организация/ИП	Петровск-Забайкальский муниципальный район	ГОУ "ХОХОТУЙСКАЯ СПЕЦИАЛЬНАЯ (КОРРЕКЦИОННАЯ) ШКОЛА-ИНТЕРНАТ"	Забайкальский край, Петровск-Забайкальский район, село Хохотуй, Советская улица, 58	7517001902
2684	Организация/ИП	город Чита	ЗРО ВОИ	Забайкальский край, Чита, улица Бабушкина, 123	7536031726
2685	Организация/ИП	Дульдургинский муниципальный район	ГУСО ДКЦСОН "НАРАН" ЗАБАЙКАЛЬСКОГО КРАЯ	Забайкальский край, село Дульдурга, ул 40 лет Октября, д 6	8002021040
2686	Организация/ИП	Ононский муниципальный район	АДМИНИСТРАЦИЯ СЕЛЬСКОГО ПОСЕЛЕНИЯ "ХОЛУЙ-БАЗИНСКОЕ"	Забайкальский край, Ононский район, село Холуй-База	7516002580
2687	Организация/ИП	Нерчинско-Заводский муниципальный район	МОУ ОЛОЧИНСКАЯ ООШ	Забайкальский край, Нерчинско-Заводский район, село Олочи, Школьный переулок	7514001534
2688	Организация/ИП	город Чита	ЗАБАЙКАЛЬСКОЕ РЕГИОНАЛЬНОЕ ОТДЕЛЕНИЕ ПОЛИТИЧЕСКОЙ ПАРТИИ ЛДПР - ЛИБЕРАЛЬНО-ДЕМОКРАТИЧЕСКОЙ ПАРТИИ РОССИИ	Забайкальский край, г Чита, ул Анохина, д 105, оф 5	7536093120
2689	Организация/ИП	город Чита	ИП Грива Алексей Сергеевич	Забайкальский край, Чита, посёлок Рудник Кадала, Школьная улица, 35А	753609805030
2690	Организация/ИП	Карымский муниципальный район	МУНИЦИПАЛЬНОЕ КАЗЕННОЕ УЧРЕЖДЕНИЕ "КОМИТЕТ ОБРАЗОВАНИЯ АДМИНИСТРАЦИИ МУНИЦИПАЛЬНОГО РАЙОНА "КАРЫМСКИЙ РАЙОН"	Забайкальский край, Карымский район, поселок городского типа Карымское, Ленинградская улица, 72	7508002314
2691	Организация/ИП	Карымский муниципальный район	АДМИНИСТРАЦИЯ ГОРОДСКОГО ПОСЕЛЕНИЯ "КАРЫМСКОЕ"	Забайкальский край, пгт Карымское, ул Верхняя, д 35	7508004897
2692	Организация/ИП	Сретенский муниципальный район	АДМИНИСТРАЦИЯ СЕЛЬСКОГО ПОСЕЛЕНИЯ "ВЕРХНЕ-КУЛАРКИНСКОЕ" МУНИЦИПАЛЬНОГО РАЙОНА "СРЕТЕНСКИЙ РАЙОН" ЗАБАЙКАЛЬСКОГО КРАЯ	Забайкальский край, Сретенский район, село Верхние Куларки, Молодёжная улица, 1А	7519003599
2693	Организация/ИП	Балейский муниципальный район	ГУЗ "БАЛЕЙСКАЯ ЦРБ"	Забайкальский край, Балейский район, Лесоучасток Саранная	7528005610
2694	Организация/ИП	Балейский муниципальный район	ГУЗ "БАЛЕЙСКАЯ ЦРБ"	Забайкальский край, Балейский район, село Новоивановка	7528005610
2695	Организация/ИП	Балейский муниципальный район	ГУЗ "БАЛЕЙСКАЯ ЦРБ"	Забайкальский край, Балейский район, село Матусово, Октябрьская улица	7528005610
2696	Организация/ИП	Каларский муниципальный район	ИП Щербинская Галина Богдановна	Забайкальский край, Каларский муниципальный округ, посёлок городского типа Новая Чара, улица Молдованова, 7	750600027365
2697	Организация/ИП	город Чита	ПГК №59	Забайкальский край, Чита, микрорайон Агрогородок Опытный	7537010165
2698	Организация/ИП	Балейский муниципальный район	ГУЗ "БАЛЕЙСКАЯ ЦРБ"	Забайкальский край, Балейский район, село Онохово	7528005610
2699	Организация/ИП	Читинский муниципальный район	МОУ СОШ С. ВЕРХ-ЧИТА	Забайкальский край, Читинский район, посёлок Верх-Чита, Школьная улица, 7	7524009571
2700	Организация/ИП	Балейский муниципальный район	ГУЗ "БАЛЕЙСКАЯ ЦРБ"	Забайкальский край, Балейский район, село Большое Казаково	7528005610
2701	Организация/ИП	Каларский муниципальный район	ИП Трубилко Татьяна Петровна	Забайкальский край, Каларский р-н, пгт Новая Чара, ул Магистральная, д 18	750600743070
2702	Организация/ИП	Оловяннинский муниципальный район	ИП Жаргалова Баира Чимитцыреновна	Забайкальский край	753502536112
2703	Организация/ИП	город Чита	ООО "МИТРА"	Забайкальский край, Чита, улица Яковлева, 33	7536157454
2704	Организация/ИП	Сретенский муниципальный район	АДМИНИСТРАЦИЯ СЕЛЬСКОГО ПОСЕЛЕНИЯ "БОТОВСКОЕ" МУНИЦИПАЛЬНОГО РАЙОНА "СРЕТЕНСКИЙ РАЙОН" ЗАБАЙКАЛЬСКОГО КРАЯ	Забайкальский край, Сретенский район, село Большие Боты, Шилкинская улица, 27	7519003648
2705	Организация/ИП	Балейский муниципальный район	ГУЗ "БАЛЕЙСКАЯ ЦРБ"	Забайкальский край, Балейский район, село Ёлкино	7528005610
2706	Организация/ИП	город Чита	ООО "МИТРА"	Забайкальский край, Чита, улица 40 лет Октября, 16В	7536157454

№ п/п	Тип отходообразователя	Муниципальное образование	Полное наименование	Местоположение	ИНН организации
2707	Организация/ИП	Могойтуйский муниципальный район	АДМИНИСТРАЦИЯ СП "ХИЛА"	Забайкальский край, Могойтуйский район, п/ст.Ага, ул.Чимитдоржина, д.1	8003021490
2708	Организация/ИП	Петровск-Забайкальский муниципальный район	МУДО ДШИ П.НОВОПАВЛОВКА	Забайкальский край, Петровск-Забайкальский район, посёлок городского типа Новопавловка, Комсомольская улица, 1	7531003228
2709	Организация/ИП	Читинский муниципальный район	МБОУ ООШ П.СТ.ИНГОДА	Забайкальский край, Читинский район, село Домно-Ключи, Партизанская улица, 72А	7524009557
2710	Организация/ИП	Могойтуйский муниципальный район	АДМИНИСТРАЦИЯ СП "ХИЛА"	Забайкальский край, Могойтуйский район, п/ст.Ага, ул.Почтовая, д.9Б	8003021490
2711	Организация/ИП	Балейский муниципальный район	ГУЗ "БАЛЕЙСКАЯ ЦРБ"	Забайкальский край, Балейский район, село Нижний Кокуй, улица Ленина, 25	7528005610
2712	Организация/ИП	Могойтуйский муниципальный район	АДМИНИСТРАЦИЯ СП "ХИЛА"	Забайкальский край, Могойтуйский район, п/ст.Ага, ул.Почтовая, д.7	8003021490
2713	Организация/ИП	Балейский муниципальный район	ГУЗ "БАЛЕЙСКАЯ ЦРБ"	Забайкальский край, Балейский район, село Лесково, Багульная улица	7528005610
2714	Организация/ИП	Балейский муниципальный район	ГУЗ "БАЛЕЙСКАЯ ЦРБ"	Забайкальский край, Балейский район, село Унда	7528005610
2715	Организация/ИП	Читинский муниципальный район	МБОУ ООШ П.СТ.ИНГОДА	Забайкальский край, Читинский район, поселок при станции Ингода, Центральная улица	7524009557
2716	Организация/ИП	город Чита	ИП Аскеров Эльшад Закир Оглы	Забайкальский край, Чита, посёлок Антипиха, Каларская улица, 4	753615578900
2717	Организация/ИП	город Чита	ГБУ Читинская СББЖ	Забайкальский край, Чита, поселок Каштак, Просторная улица, 38	7524001170
2718	Организация/ИП	Балейский муниципальный район	ГУЗ "БАЛЕЙСКАЯ ЦРБ"	Забайкальский край, Балейский район, село Жидка, Центральная улица	7528005610
2719	Организация/ИП	Александрово-Заводский муниципальный район	ГБУ "АЛЕКСАНДРОВО-ЗАВОДСКАЯ СББЖ"	Забайкальский край, Александрово-Заводский район, село Александровский Завод, Автомобильная улица, 1	7502001000
2720	Организация/ИП	Балейский муниципальный район	ГУЗ "БАЛЕЙСКАЯ ЦРБ"	Забайкальский край, Балейский район, село Колобово	7528005610
2721	Организация/ИП	Забайкальский муниципальный район	ОМВД РОССИИ ПО ЗАБАЙКАЛЬСКОМУ РАЙОНУ	Забайкальский край, посёлок городского типа Забайкальск, Комсомольская улица, 49А	7505002242
2722	Организация/ИП	Сретенский муниципальный район	ИП Богаудинов Дмитрий Алексеевич	Забайкальский край, Сретенский район, посёлок городского типа Кокуй, Заводская улица, 21	751902784211
2723	Организация/ИП	Калганский муниципальный район	ГУЗ "КАЛГАНСКАЯ ЦРБ"	Забайкальский край, Калганский район, село Доно	7507000106
2724	Организация/ИП	Калганский муниципальный район	ГУЗ "КАЛГАНСКАЯ ЦРБ"	Забайкальский край, Калганский район, село Верхний Калгукан	7507000106
2725	Организация/ИП	Калганский муниципальный район	ГУЗ "КАЛГАНСКАЯ ЦРБ"	Забайкальский край, Калганский район, село Калга, Больничная улица, 3	7507000106
2726	Организация/ИП	Читинский муниципальный район	ООО "СЕРВИС УГОЛЬ"	Забайкальский край, Читинский район, посёлок городского типа Атамановка, улица Связи, 38	7524187912
2727	Организация/ИП	Карымский муниципальный район	ОБЩЕСТВО С ОГРАНИЧЕННОЙ ОТВЕТСТВЕННОСТЬЮ "ДАРАСУНСКИЙ ЗАВОД ГОРНОГО ОБОРУДОВАНИЯ"	Забайкальский край, Карымский район, посёлок городского типа Дарасун, Советская улица, 1	7536183207
2728	Организация/ИП	город Чита	ИП Захарова Ирина Александровна	Забайкальский край, Чита, Смоленская улица, 49	753611064188
2729	Организация/ИП	город Чита	ИП Захарова Ирина Александровна	Забайкальский край, Чита, Смоленская улица, 51	753611064188
2730	Организация/ИП	город Чита	ИП Фозилова Екатерина Сергеевна	Забайкальский край, Чита, улица Онискевича, 10	753501780654
2731	Организация/ИП	Забайкальский муниципальный район	ФКУЗ "ЧИТИНСКАЯ ПЧС" РОСПОТРЕБНАДЗОРА	Забайкальский край, посёлок городского типа Забайкальск, Пограничная улица, 22	7535002024
2732	Организация/ИП	Балейский муниципальный район	ГУЗ "БАЛЕЙСКАЯ ЦРБ"	Забайкальский край, Балейский район, село Буторино	7528005610
2733	Организация/ИП	город Чита	ИП Крупеня Ольга Константиновна	Забайкальский край, Чита, улица Чайковского, 23	753701987906
2734	Организация/ИП	Балейский муниципальный район	ГУЗ "БАЛЕЙСКАЯ ЦРБ"	Забайкальский край, Балейский район, село Подойницыно, улица 1 Мая	7528005610
2735	Организация/ИП	Балейский муниципальный район	ГУЗ "БАЛЕЙСКАЯ ЦРБ"	Забайкальский край, Балейский район, село Гробово	7528005610
2736	Организация/ИП	Читинский муниципальный район	ИП Доржиева Валентина Жамсарановна	Забайкальский край, Читинский район, село Беклемишево, улица Бурлова	752400507537
2737	Организация/ИП	Балейский муниципальный район	ГУЗ "БАЛЕЙСКАЯ ЦРБ"	Забайкальский край, Балейский район, село Жетково	7528005610
2738	Организация/ИП	Балейский муниципальный район	ГУЗ "БАЛЕЙСКАЯ ЦРБ"	Забайкальский край, Балейский район, село Ложниково	7528005610

№ п/п	Тип отходообразователя	Муниципальное образование	Полное наименование	Местоположение	ИНН организации
2739	Организация/ИП	город Чита	Посёлкина Любовь Иннокентьевна	Забайкальский край, Шилкинский р-н, с.Новоберезовское, ул.Центральная, д.51	
2740	Организация/ИП	Нерчинско-Заводский муниципальный район	МУП "НЕРЧИНСКО-ЗАВОДСКОЕ ЖКХ"	Забайкальский край, Нерчинско-Заводский район, село Нерчинский Завод, улица имени Булгаковой	7514002802
2741	Организация/ИП	Шелопугинский муниципальный район	ИП Бегларян Алмара Суриковна	Забайкальский край, Шелопугинский район, село Шелопугино, Советская улица, 19	752600003417
2742	Организация/ИП	Балейский муниципальный район	ГУЗ "БАЛЕЙСКАЯ ЦРБ"	Забайкальский край, Балейский район, село Нижнее Гирюнино, Школьная улица	7528005610
2743	Организация/ИП	Шелопугинский муниципальный район	ИП Бегларян Алмара Суриковна	Забайкальский край, Шелопугинский район, село Шелопугино, улица Чернышевского, 47	752600003417
2744	Организация/ИП	Балейский муниципальный район	ГУЗ "БАЛЕЙСКАЯ ЦРБ"	Забайкальский край, Балей, Холбонская улица, 75	7528005610
2745	Организация/ИП	Нерчинско-Заводский муниципальный район	МБУ ДО "ДШИ"	Забайкальский край, Нерчинско-Заводский район, село Нерчинский Завод, Совхозная улица, 4	7514001140
2746	Организация/ИП	Хилокский муниципальный район	ИП Крюков Павел Александрович	Забайкальский край, Хилок, Ямаровская улица, 17А/1	753800312140
2747	Организация/ИП	Балейский муниципальный район	ГУЗ "БАЛЕЙСКАЯ ЦРБ"	Забайкальский край, Балей, Новоколхозная улица	7528005610
2748	Организация/ИП	Могойтуйский муниципальный район	АДМИНИСТРАЦИЯ СЕЛЬСКОГО ПОСЕЛЕНИЯ "УСТЬ-НАРИН"	Забайкальский край, Могойтуйский район, с.Усть-Нарин, ул.Школьная, д.6	8003021275
2749	Организация/ИП	Дульдургинский муниципальный район	ИП Цыренова Баира	Забайкальский край, Дульдургинский район, село Дульдурга	800200076087
2750	Организация/ИП	Кыринский муниципальный район	ИП Хорошилова Альбина Анатольевна	Забайкальский край, Кыринский район, село Алтан, Центральная улица	751000486344
2751	Организация/ИП	Могойтуйский муниципальный район	АДМИНИСТРАЦИЯ СП "ДОГОЙ"	Забайкальский край, Могойтуйский район, село Догой, улица Батожабая, 21	8003021684
2752	Организация/ИП	город Чита	ИП Логинова Инга Михайловна	Забайкальский край, Чита, улица Богомягкова, 14	753612227999
2753	Организация/ИП	Балейский муниципальный район	ГУЗ "БАЛЕЙСКАЯ ЦРБ"	Забайкальский край, Балейский район, село Ундино-Поселье, Октябрьская улица	7528005610
2754	Организация/ИП	Оловяннинский муниципальный район	МАУ "ЦЕНТР КУЛЬТУРЫ"	Забайкальский край, пгт Оловянная, ул Клубная, д 5	7515007183
2755	Организация/ИП	Балейский муниципальный район	ГУЗ "БАЛЕЙСКАЯ ЦРБ"	Забайкальский край, Балейский район, село Казаковский Промысел	7528005610
2756	Организация/ИП	Каларский муниципальный район	ИП Мордасов Алексей Петрович	Забайкальский край, Каларский муниципальный округ, посёлок городского типа Новая Чара, Магистральная улица, 6	750600497346
2757	Организация/ИП	Муниципальный район Город Краснокаменск и Краснокаменский район	ИП Бизин Николай Александрович	Забайкальский край, Краснокаменск, 4-й микрорайон, 402	753000027640
2758	Организация/ИП	Хилокский муниципальный район	ИП Боровская Ольга Михайловна	Забайкальский край, Хилок, улица Калинина, 10	752301084827
2759	Организация/ИП	Балейский муниципальный район	ГУЗ "БАЛЕЙСКАЯ ЦРБ"	Забайкальский край, Балейский район, село Нижний Ильдикан, Советская улица, 42	7528005610
2760	Организация/ИП	Хилокский муниципальный район	УО ООО "ЖЭУ ХИЛОК"	Забайкальский край, Хилок, Советская улица, 19	7538001727
2761	Организация/ИП	город Чита	ОБЩЕСТВО С ОГРАНИЧЕННОЙ ОТВЕТСТВЕННОСТЬЮ "ВОСТОЧНАЯ ЛОГИСТИЧЕСКАЯ КОМПАНИЯ"	Забайкальский край, Чита, Геодезическая улица, 47А	6168111304
2762	Организация/ИП	город Чита	ООО "АЛЕКСАНДРИЯ"	Забайкальский край, Чита, микрорайон Октябрьский, 1	7536110583
2763	Организация/ИП	Карымский муниципальный район	МОУ ООШ С.КАЙДАЛОВО	Забайкальский край, Карымский район, село Кайдалово, Новая улица, 15	7508006397
2764	Организация/ИП	Нерчинско-Заводский муниципальный район	МАУ "НЕРЧИНСКО-ЗАВОДСКИЙ ИНФОРМАЦИОННЫЙ ЦЕНТР"	Забайкальский край, Нерчинско-Заводский район, село Нерчинский Завод, улица Зверева, 17	7514001284
2765	Организация/ИП	Балейский муниципальный район	ГУЗ "БАЛЕЙСКАЯ ЦРБ"	Забайкальский край, Балей, улица Серебровского, 50	7528005610
2766	Организация/ИП	Хилокский муниципальный район	ООО УК "АЛЬЯНС"	Забайкальский край, Хилок, улица Дзержинского, 11	7538001950
2767	Организация/ИП	Оловяннинский муниципальный район	МКУ РКО И ДМ	Забайкальский край, Оловяннинский район, посёлок городского типа Оловянная, улица Лазо, 17А	7515001671
2768	Организация/ИП	Балейский муниципальный район	ГУЗ "БАЛЕЙСКАЯ ЦРБ"	Забайкальский край, Балей, Больничная улица, 41	7528005610

№ п/п	Тип отходообразователя	Муниципальное образование	Полное наименование	Местоположение	ИНН организации
2799	Организация/ИП	Карымский муниципальный район	АДМИНИСТРАЦИЯ СЕЛЬСКОГО ПОСЕЛЕНИЯ "ТЫРГЕТУЙСКОЕ"	Забайкальский край, Карымский район, село Тыргетуй, Центральная улица	7508004960
2800	Организация/ИП	Шилкинский муниципальный район	ГУЗ "КБ № 3"	Забайкальский край, Шилкинский район, посёлок городского типа Первомайский, Пролетарская улица, 9	7527003352
2801	Организация/ИП	Карымский муниципальный район	МДОУ ДЕТСКИЙ САД "СВЕТЛЯЧОК"	Забайкальский край, Карымский район, посёлок городского типа Дарасун, Почтовая улица, 1	7508003621
2802	Организация/ИП	Шелопугинский муниципальный район	МОУ ВЕРШИНО-ШАХТАМИНСКАЯ СОШ	Забайкальский край, Шелопугинский район, село Вершино-Шахтаминский, Юбилейная улица, 5А	7526002290
2803	Организация/ИП	Шелопугинский муниципальный район	МКУ "ЦЕНТР БО И МТО"	Забайкальский край, Шелопугинский район, село Шелопугино, улица Лазо, 6	7526003230
2804	Организация/ИП	Забайкальский муниципальный район	ГУСО БСРЦ "ПОДРОСТОК" ЗАБАЙКАЛЬСКОГО КРАЯ	Забайкальский край, Забайкальский район, поселок станции Билитуй	7505003630
2805	Организация/ИП	Забайкальский муниципальный район	МУДО ДОО(П)Ц "ПОГРАНИЧНИК"	Забайкальский край, Забайкальский район	7505005564
2806	Организация/ИП	Забайкальский муниципальный район	МДОУ Д/С "ТЕРЕМОК" С.АБАГАЙТУЙ	Забайкальский край, Забайкальский район, село Абагайтуй, Пограничная улица, 5	7505003768
2807	Организация/ИП	Агинский муниципальный район	МОУ "Челутайская средняя общеобразовательная школа" с.Челутай, ул.Дылгырова д.2	Забайкальский край, Агинский район, село Челутай, улица Дылгырова, 2	8001011680
2808	Организация/ИП	город Чита	ООО "ВИТАСТОМ"	Забайкальский край, Чита, улица Богомягкова, 107	7536063911
2809	Организация/ИП	город Чита	ООО "ВИТАСТОМ"	Забайкальский край, Чита, проспект Фадеева, 14	7536063911
2810	Организация/ИП	город Чита	АО "ЗАБАЙКАЛСТРОЙ"	Забайкальский край, Чита, улица Бабушкина, 50	7536008999
2811	Организация/ИП	Муниципальный район Город Краснокаменск и Краснокаменский район	ИП Лялюга Александра Егоровна	Забайкальский край, Краснокаменск, проспект Строителей, 5	753002859210
2812	Организация/ИП	Читинский муниципальный район	МУНИЦИПАЛЬНОЕ ОБЩЕОБРАЗОВАТЕЛЬНОЕ УЧРЕЖДЕНИЕ ОСНОВНАЯ ОБЩЕОБРАЗОВАТЕЛЬНАЯ ШКОЛА СЕЛА ВЕРХ-НАРЫМ	Забайкальский край, Читинский район, поселок Верхний Нарым, Зелёная улица, 3А	7524009170
2813	Организация/ИП	город Чита	Соколов Евгений Александрович	Забайкальский край, Чита, улица Чайковского, 37	325400664648
2814	Организация/ИП	город Чита	Болонкин Андрей Юрьевич	Забайкальский край, Чита, Хабаровская улица, 25	753401017865
2815	Организация/ИП	город Чита	ИП Кучин Игорь Николаевич	Забайкальский край, Чита, улица Ленина, 160	752400925380
2816	Организация/ИП	Оловяннинский муниципальный район	МБОУ УЛЯТУЙСКАЯ СОШ	Забайкальский край, Оловяннинский р-н, село Улятуй, ул Совхозная, д 2	7515004520
2817	Организация/ИП	Хилокский муниципальный район	ИП Грешилова Наталья Николаевна	Забайкальский край, Хилок, улица Калинина, 1	752301728800
2818	Организация/ИП	Могойтуйский муниципальный район	АДМИНИСТРАЦИЯ СП "БОРЖИГАНТАЙ"	Забайкальский край, с.Боржигантай, ул.Ленина, д.31А	8003021557
2819	Организация/ИП	Хилокский муниципальный район	ИП Упорова Валентина Ивановна	Забайкальский край, Хилокский район, село Бада, Лесная улица, 24	752300037479
2820	Организация/ИП	Хилокский муниципальный район	ИП Упорова Валентина Ивановна	Забайкальский край, Хилокский район, село Бада, Октябрьская улица, 41	752300037479
2821	Организация/ИП	Могойтуйский муниципальный район	АДМИНИСТРАЦИЯ СЕЛЬСКОГО ПОСЕЛЕНИЯ "КУСОЧА"	Забайкальский край, с.Кусоча, ул.Молодежная, д.10	8003021229
2822	Организация/ИП	Хилокский муниципальный район	ИП Упорова Валентина Ивановна	Забайкальский край, Хилокский район, село Бада, 2-я Сенная улица, 3	752300037479
2823	Организация/ИП	город Чита	ООО "БИРКОМ"	Забайкальский край, Чита, Промышленная улица, 1А	7536174097
2824	Организация/ИП	Агинский муниципальный район	ИП Акопян Гарик Карапети	Забайкальский край, Агинский район, с.Амитхаша, ул.Майская д.12	361004151908
2825	Организация/ИП	город Чита	ООО КОМПАНИЯ "ФИЛЬТР"	Забайкальский край, Чита, Красноярская улица, 5	3811063825
2826	Организация/ИП	Агинский муниципальный район	ИП Акопян Гарик Карапети	Забайкальский край, Агинский р-н, село Южный Аргалей, ул Школьная, д 4	361004151908
2827	Организация/ИП	город Чита	ОБЩЕСТВО С ОГРАНИЧЕННОЙ ОТВЕТСТВЕННОСТЬЮ "ЗЛАТОЦВЕТ"	Забайкальский край, Чита, улица Ленина, 41	7536068236
2828	Организация/ИП	город Чита	ООО "ЯНТА-ЧИТА-РОЗНИЦА"	Забайкальский край, Чита, микрорайон Северный, 9	7536078386
2829	Организация/ИП	Оловяннинский муниципальный район	ГУЗ "ОЛОВЯННИНСКАЯ ЦРБ"	674520, Забайкальский край, Оловяннинский р-н, пгт Ясногорск, Больничный пер, д 7	7515002587
2830	Организация/ИП	Читинский муниципальный район	МОУ СОШ СЕЛА СОХОНДО	Забайкальский край, Читинский район, село Сохондо, Школьная улица, 4с3	7524009701
2831	Организация/ИП	город Чита	ООО "ЯНТА-ЧИТА-РОЗНИЦА"	Забайкальский край, Чита, микрорайон Северный, 73	7536078386

№ п/п	Тип отходообразователя	Муниципальное образование	Полное наименование	Местоположение	ИНН организации
2832	Организация/ИП	Александрово-Заводский муниципальный район	АДМИНИСТРАЦИЯ СЕЛЬСКОГО ПОСЕЛЕНИЯ "МАНЬКОВСКОЕ"	Забайкальский край, Александрово-Заводский район, село Маньково, Кооперативная улица, 17	7502002068
2833	Организация/ИП	город Чита	ООО "ЯНТА-ЧИТА-РОЗНИЦА"	Забайкальский край, Чита, Промышленная улица, 5	7536078386
2834	Организация/ИП	город Чита	ООО "ЯНТА-ЧИТА-РОЗНИЦА"	Забайкальский край, Чита, улица Журавлёва, 89	7536078386
2835	Организация/ИП	город Чита	ООО "ЯНТА-ЧИТА-РОЗНИЦА"	Забайкальский край, Чита, улица Кочеткова, 53	7536078386
2836	Организация/ИП	город Чита	ООО "ЯНТА-ЧИТА-РОЗНИЦА"	Забайкальский край, Чита, улица Ватутина, 21	7536078386
2837	Организация/ИП	Муниципальный район Город Краснокаменск и Краснокаменский район	ИП Попова Валентина Валерьевна	Забайкальский край, Краснокаменск, 1-й микрорайон, 105	753005916795
2838	Организация/ИП	город Чита	ООО "ЯНТА-ЧИТА-РОЗНИЦА"	Забайкальский край, Чита, улица Шилова, 8А	7536078386
2839	Организация/ИП	город Чита	ООО "ЯНТА-ЧИТА-РОЗНИЦА"	Забайкальский край, Чита, Набережная улица, 86	7536078386
2840	Организация/ИП	город Чита	ООО "ЯНТА-ЧИТА-РОЗНИЦА"	Забайкальский край, Чита, Угданская улица, 3	7536078386
2841	Организация/ИП	Оловяннинский муниципальный район	ГУЗ "ОЛОВЯННИНСКАЯ ЦРБ"	Забайкальский край, Оловяннинский район, село Булум	7515002587
2842	Организация/ИП	Оловяннинский муниципальный район	ГУЗ "ОЛОВЯННИНСКАЯ ЦРБ"	Забайкальский край, Оловяннинский район, поселок при станции Степь, улица Комарова	7515002587
2843	Организация/ИП	Агинский муниципальный район	ИП Линховоин Батор Юрьевич, с.Амитхаша ул.Мелиорации, д.2б Шиномонтаж	Забайкальский край/, Агинский район, с.Амитхаша, ул.Мелиорации д.2б	800104344008
2844	Организация/ИП	Оловяннинский муниципальный район	ГУЗ "ОЛОВЯННИНСКАЯ ЦРБ"	Забайкальский край, Оловяннинский район, село Турга	7515002587
2845	Организация/ИП	Оловяннинский муниципальный район	ГУЗ "ОЛОВЯННИНСКАЯ ЦРБ"	Забайкальский край, Оловяннинский район, село Победа	7515002587
2846	Организация/ИП	Оловяннинский муниципальный район	ГУЗ "ОЛОВЯННИНСКАЯ ЦРБ"	Забайкальский край, Оловяннинский район, село Долгокыча	7515002587
2847	Организация/ИП	Хилокский муниципальный район	ИП Скажутина Ольга Ивановна	Забайкальский край, Хилокский район, село Хушенга, Партизанская улица, 26	752300132877
2848	Организация/ИП	Оловяннинский муниципальный район	ГУЗ "ОЛОВЯННИНСКАЯ ЦРБ"	Забайкальский край, Оловяннинский район, село Караксар	7515002587
2849	Организация/ИП	Оловяннинский муниципальный район	ГУЗ "ОЛОВЯННИНСКАЯ ЦРБ"	Забайкальский край, Оловяннинский район, село Улан-Цацык, Школьная улица д.41	7515002587
2850	Организация/ИП	Агинский муниципальный район	АДМИНИСТРАЦИЯ СП "КУНКУР" ул.Центральная д.10	Забайкальский край, Агинский р-н, село Кункур, ул Центральная д.10	8001003168
2851	Организация/ИП	Оловяннинский муниципальный район	ГУЗ "ОЛОВЯННИНСКАЯ ЦРБ"	Забайкальский край, Оловяннинский район, село Хара-Бырка, улица Мира	7515002587
2852	Организация/ИП	Оловяннинский муниципальный район	ГУЗ "ОЛОВЯННИНСКАЯ ЦРБ"	Забайкальский край, Оловяннинский район, посёлок при станции Хада-Булак, Новая улица, 1А	7515002587
2853	Организация/ИП	Оловяннинский муниципальный район	ГУЗ "ОЛОВЯННИНСКАЯ ЦРБ"	Забайкальский край, Оловяннинский р-н, село Антия, ул Центральная	7515002587
2854	Организация/ИП	Оловяннинский муниципальный район	ГУЗ "ОЛОВЯННИНСКАЯ ЦРБ"	Забайкальский край, Оловяннинский район, село Аренда	7515002587
2855	Организация/ИП	город Чита	МБДОУ "ДЕТСКИЙ САД № 9"	Забайкальский край, Чита, улица Карла Маркса, 2	7535007819
2856	Организация/ИП	город Чита	Гаранин Валерий Михайлович	Забайкальский край, Чита, Промышленная улица, 55	165033698743
2857	Организация/ИП	Оловяннинский муниципальный район	ГУЗ "ОЛОВЯННИНСКАЯ ЦРБ"	Забайкальский край, Оловяннинский район, село Улятуй, Советская улица, 45	7515002587
2858	Организация/ИП	Читинский муниципальный район	МДОУ ДЕТСКИЙ САД "СЕВЕРЯНКА" С. БУРГЕНЬ	Забайкальский край, Читинский район, село Бургень, Уральская улица, 20А	7524009758
2859	Организация/ИП	Могойтуйский муниципальный район	АДМИНИСТРАЦИЯ СП "ЦАГАН-ОЛА"	Забайкальский край, с.Цаган-Ола, ул.Ленина, б/н	8003021853
2860	Организация/ИП	город Петровск-Забайкальский	ИП Трухина Лариса Юрьевна	Забайкальский край, Петровск-Забайкальский, улица Ленина, 25	753100887537
2861	Организация/ИП	Оловяннинский муниципальный район	ГУЗ "ОЛОВЯННИНСКАЯ ЦРБ"	Забайкальский край, Оловяннинский район, село Восточный Бурулятуй, 3-я Нагорная улица	7515002587
2862	Организация/ИП	Оловяннинский муниципальный район	ГУЗ "ОЛОВЯННИНСКАЯ ЦРБ"	Забайкальский край, Оловяннинский район, поселок при станции Безречная	7515002587
2863	Организация/ИП	Оловяннинский муниципальный район	ГУЗ "ОЛОВЯННИНСКАЯ ЦРБ"	Забайкальский край, Оловяннинский район, посёлок городского типа Оловянная, улица Лазо, 1	7515002587
2864	Организация/ИП	Дульдургинский муниципальный район	МБОУ "БАЛЬЗИНСКАЯ СОШ"	Забайкальский край, Дульдургинский район, село Красноярово, Школьная улица, 7	8002002706

№ п/п	Тип отходообразователя	Муниципальное образование	Полное наименование	Местоположение	ИНН организации
2865	Организация/ИП	Муниципальный район Город Краснокаменск и Краснокаменский район	ИП Купченко Надежда Ивановна	Забайкальский край, Краснокаменск, проспект Геологов, 25	753000001963
2866	Организация/ИП	Дульдургинский муниципальный район	МБОУ "БАЛЬЗИНСКАЯ СОШ"	Забайкальский край, Дульдургинский район, село Бальзино, Школьная улица	8002002706
2867	Организация/ИП	Могойтуйский муниципальный район	МДОУ "ЦУГОЛЬСКИЙ Д/С "МАЛЫШ"	Забайкальский край, с.Цугол, ул.Школьная, б/н	8003037596
2868	Организация/ИП	Александрово-Заводский муниципальный район	АДМИНИСТРАЦИЯ СЕЛЬСКОГО ПОСЕЛЕНИЯ "БОХТИНСКОЕ"	Забайкальский край, Александрово-Заводский район, село Бохто, Алек-Заводская улица	7502002131
2869	Организация/ИП	город Чита	ООО "МАЯК"	Забайкальский край, Чита, Промышленная улица, 1А	7534010826
2870	Организация/ИП	Оловяннинский муниципальный район	ИП Пляскина Валерия Николаевна	Забайкальский край, Оловяннинский район, поселок городского типа Ясногорск, Молодёжная улица, 5	751503107507
2871	Организация/ИП	Могойтуйский муниципальный район	МАОУ "ЦОСОШ"	Забайкальский край, с.Цаган-Ола, ул.Базара-Ринчино, д.3	8003037437
2872	Организация/ИП	Хилокский муниципальный район	ИП Гондаренко Марианна Анатольевна	Забайкальский край, Хилокский район, село Линево Озеро, Лесная улица, 7	752300848276
2873	Организация/ИП	Хилокский муниципальный район	ИП Гондаренко Марианна Анатольевна	Забайкальский край, Хилокский район, село Линево Озеро, Садовая улица, 10А	752300848276
2874	Организация/ИП	Могойтуйский муниципальный район	МАОУ "БСОШ"	Забайкальский край, с.Боржигантай, ул.Ленина, д.29А	8003037356
2875	Организация/ИП	Хилокский муниципальный район	ИП Гондаренко Марианна Анатольевна	Забайкальский край, Хилокский район, село Линево Озеро, Заводская улица, 15А	752300848276
2876	Организация/ИП	город Чита	ООО "ВОСТОК"	Забайкальский край, Чита, Трактовая улица, 54	7536111604
2877	Организация/ИП	Карымский муниципальный район	ИП Кайдалова Альбина Владимировна	Забайкальский край, Карымский район, поселок городского типа Карымское, Верхняя улица, 14	750800069309
2878	Организация/ИП	Муниципальный район Город Краснокаменск и Краснокаменский район	ИП Рябуха Александр Владимирович	Забайкальский край, Краснокаменск, Больничная улица, 7	753605663176
2879	Организация/ИП	Александрово-Заводский муниципальный район	АДМИНИСТРАЦИЯ СЕЛЬСКОГО ПОСЕЛЕНИЯ "ОНОН-БОРЗИНСКОЕ"	Забайкальский край, Александрово-Заводский район, село Онон-Борзя, Центральная улица	7502002195
2880	Организация/ИП	Читинский муниципальный район	ИП Дагбаев Булат Рабданович	Забайкальский край, Читинский район, село Смоленка, Шоссейная улица, 21	752406118960
2881	Организация/ИП	Читинский муниципальный район	МОУ "СОШ С. УГДАН"	Забайкальский край, Читинский район, село Угдан, Центральная улица, 32	7524010778
2882	Организация/ИП	Газимуро-Заводский муниципальный район	МОУ ШИРОКИНСКАЯ СОШ	Забайкальский край, Газимуро-Заводский район, поселок Новоширокинский, 35	7504001486
2883	Организация/ИП	Читинский муниципальный район	МДОУ ДС "ВАСИЛЕК"	Забайкальский край, Читинский район, посёлок городского типа Новокручининский, Фабричная улица, 7	7524009405
2884	Организация/ИП	Каларский муниципальный район	ООО "МК БАМ"	Забайкальский край, Каларский муниципальный округ, посёлок городского типа Новая Чара, Производственная улица, 10	7536059295
2885	Организация/ИП	Петровск-Забайкальский муниципальный район	Администрация сельского поселения "Тарбагатайское"	Забайкальский край, Петровск-Забайкальский район, поселок городского типа Тарбагатай, Заводская улица, 7	7531003980
2886	Организация/ИП	Сретенский муниципальный район	АО "УРАНГЕО"	Забайкальский край, Сретенский район, поселок городского типа Усть-Карск	3812016610
2887	Организация/ИП	город Чита	АО "УРАНГЕО"	Забайкальский край, Чита, Мостовая улица, 15	3812016610
2888	Организация/ИП	город Чита	АО "УРАНГЕО"	Забайкальский край, Чита, улица Курнатовского, 82	3812016610
2889	Организация/ИП	Оловяннинский муниципальный район	МБОУ ЕДИНЕНСКАЯ СОШ	Забайкальский край, Оловяннинский район, село Единение, улица Ленина, 5	7515004577
2890	Организация/ИП	Газимуро-Заводский муниципальный район	МАУ "РЕДАКЦИЯ ГАЗЕТЫ "ВПЕРЕД"	Забайкальский край, Газимуро-Заводский район, село Газимурский Завод, Партизанская улица, 4Б	7504000154
2891	Организация/ИП	Петровск-Забайкальский муниципальный район	Федеральное государственное казенное учреждение комбинат "Юность" Управления Федерального агентства по государственным резервам по Дальневосточному федеральному округу	Забайкальский край, Петровск-Забайкальский район, поселок городского типа Баляга, Заречная улица	7517001740

№ п/п	Тип отходообразователя	Муниципальное образование	Полное наименование	Местоположение	ИНН организации
2892	Организация/ИП	Газимуро-Заводский муниципальный район	МОУ БУРУКАНСКАЯ ООШ	Забайкальский край, Газимуро-Заводский р-н, село Бурукан, ул Школьная 7	7504001422
2893	Организация/ИП	Калганский муниципальный район	АДМИНИСТРАЦИЯ МУНИЦИПАЛЬНОГО РАЙОНА	Забайкальский край, Калганский район, село Калга, улица 60 лет Октября, 3	7507000226
2894	Организация/ИП	город Чита	Акционерное общество "Негосударственный пенсионный фонд "БЛАГОСОСТОЯНИЕ"	Забайкальский край, г. Чита, ул. Журавлева, д. 7, пом. 2/1	7707424367
2895	Организация/ИП	Агинский муниципальный район	МДОУ ДЕТСКИЙ САД "БУЛАК" с.Амитхаша ул.33 Партизан д.6	Забайкальский край, Агинский район, село Амитхаша , улица 33 Партизан, 6	8001011970
2896	Организация/ИП	Дульдургинский муниципальный район	АДМИНИСТРАЦИЯ СП "ТАПТАНАЙ"	Забайкальский край, Дульдургинский район, село Таптанай	8002018505
2897	Организация/ИП	Дульдургинский муниципальный район	МБУ "ДОМ СПОРТА "ИЛЯ" МУНИЦИПАЛЬНОГО РАЙОНА "ДУЛЬДУРГИНСКИЙ РАЙОН"	Забайкальский край, Дульдургинский район, село Дульдурга, улица Леонтьева	8002003266
2898	Организация/ИП	Дульдургинский муниципальный район	МБУ "ДОМ СПОРТА "ИЛЯ" МУНИЦИПАЛЬНОГО РАЙОНА "ДУЛЬДУРГИНСКИЙ РАЙОН"	Забайкальский край, Дульдургинский район, село Дульдурга, Комсомольская улица, 7	8002003266
2899	Организация/ИП	Дульдургинский муниципальный район	МБДОУ "ДУЛЬДУРГИНСКИЙ ДЕТСКИЙ САД "ТЕРЕМОК"	Забайкальский край, Дульдургинский район, село Дульдурга, Мелиоративный переулок, 2А	8002004090
2900	Организация/ИП	Дульдургинский муниципальный район	АДМИНИСТРАЦИЯ СП "ТОКЧИН"	Забайкальский край, Дульдургинский район, село Токчин	8002018047
2901	Организация/ИП	город Чита	ИП Вершинина Елена Викторовна	Забайкальский край, Чита, Тихий переулок, 20	753609062352
2902	Организация/ИП	Забайкальский муниципальный район	МОУ СОШ №2	Забайкальский край, посёлок городского типа Забайкальск, Красноармейская улица, 53	7505003091
2903	Организация/ИП	город Чита	ИП Зимборская Лариса Алексеевна	Забайкальский край, Чита, Угданская улица, 7	753403935395
2904	Организация/ИП	Шилкинский муниципальный район	ККС И МП АДМИНИСТРАЦИИ МАРКСОВСКОГО МУНИЦИПАЛЬНОГО РАЙОНА	Забайкальский край, Шилка, улица Ленина, 49	7527003183
2905	Организация/ИП	Петровск-Забайкальский муниципальный район	АДМИНИСТРАЦИЯ СЕЛЬСКОГО ПОСЕЛЕНИЯ "УСТЬ-ОБОРСКОЕ"	Забайкальский край, Петровск-Забайкальский район, село Усть-Обор, Центральная улица, 18А	7531004101
2906	Организация/ИП	Сретенский муниципальный район	МОУ "ЧИКИЧЕЙСКАЯ ООШ"	Забайкальский край, Сретенский район, село Кулан	7519004169
2907	Организация/ИП	Сретенский муниципальный район	МОУ "ЧИКИЧЕЙСКАЯ ООШ"	Забайкальский край, Сретенский район, село Чикичей, улица Дмитрия Фирсовича, 14	7519004169
2908	Организация/ИП	Сретенский муниципальный район	МОУ "ЧИКИЧЕЙСКАЯ ООШ"	Забайкальский край, Сретенский район, село Чикичей, улица Дмитрия Фирсовича, 12	7519004169
2909	Организация/ИП	Могойтуйский муниципальный район	ГУЗ "МОГОЙТУЙСКАЯ ЦРБ"	Забайкальский край, с.Ортуй, ул.Шагдарова, д.19	8003037878
2910	Организация/ИП	Могойтуйский муниципальный район	ГУЗ "МОГОЙТУЙСКАЯ ЦРБ"	Забайкальский край, с.Боржигантай, ул.Пристромова, д.4А	8003037878
2911	Организация/ИП	Могойтуйский муниципальный район	ГУЗ "МОГОЙТУЙСКАЯ ЦРБ"	Забайкальский край, с.Зугалай, ул.Раднаева, д.11	8003037878
2912	Организация/ИП	Могойтуйский муниципальный район	ГУЗ "МОГОЙТУЙСКАЯ ЦРБ"	Забайкальский край, с.Ушарбай, ул.Дугарова, д.18А	8003037878
2913	Организация/ИП	город Петровск-Забайкальский	ИП Шабанова Ольга Ивановна	Забайкальский край, Петровск-Забайкальский, 1-й микрорайон, 19	753100029320
2914	Организация/ИП	Дульдургинский муниципальный район	МБОУ "ДУЛЬДУРГИНСКАЯ СОШ"	Забайкальский край, Дульдургинский район, село Дульдурга, Комсомольская улица, 34	8002002840
2915	Организация/ИП	Забайкальский муниципальный район	ИП Самбаева Билигма Мункуевна	Забайкальский край, пгт Забайкальск, ул. Красноармейская,д.30, кв6	32103470829
2916	Организация/ИП	Могойтуйский муниципальный район	ГУЗ "МОГОЙТУЙСКАЯ ЦРБ"	Забайкальский край, с.Догой, ул.Ленина, д.23	8003037878
2917	Организация/ИП	поселок Агинское	ИП Митупов Батомунко Ширабсамбуевич, пос.Агинское ул.Дорожная д.38Б Шиномонтаж СТО Колес	Забайкальский край, пос.Агинское, ул.Дорожная д.38б	800104349535
2918	Организация/ИП	Могойтуйский муниципальный район	ГУЗ "МОГОЙТУЙСКАЯ ЦРБ"	Забайкальский край, Могойтуйский р-н, село Цаган-Челутай, ул Аюрзанаева	8003037878
2919	Организация/ИП	Улётовский муниципальный район	МУК "МЦ РАЙОННАЯ БИБЛИОТЕКА" МР "УЛЁТОВСКИЙ РАЙОН"	Забайкальский край, Улётовский район, село Улёты, Кооперативная улица, 16	7522004031
2920	Организация/ИП	Могойтуйский муниципальный район	ГУЗ "МОГОЙТУЙСКАЯ ЦРБ"	Забайкальский край, п/ст.Ага, ул.Луговая, д.9	8003037878
2921	Организация/ИП	Могойтуйский муниципальный район	ГУЗ "МОГОЙТУЙСКАЯ ЦРБ"	Забайкальский край, с.Цаган-Ола, ул.Ленина, д.23А	8003037878
2922	Организация/ИП	Могойтуйский муниципальный район	ГУЗ "МОГОЙТУЙСКАЯ ЦРБ"	Забайкальский край, с.Ага-Хангил, ул.Ленина, д.15	8003037878

№ п/п	Тип отходообразователя	Муниципальное образование	Полное наименование	Местоположение	ИНН организации
2923	Организация/ИП	Калганский муниципальный район	МДОУ ДЕТСКИЙ САД "МАЛЫШ"	Забайкальский край, Калганский район, село Чингильтуй	7507002294
2924	Организация/ИП	Дульдургинский муниципальный район	МБДОУ "ТОКЧИНСКИЙ ДЕТСКИЙ САД "ЧЕРЕМУШКИ"	Забайкальский край, Дульдургинский район, село Токчин	8002002801
2925	Организация/ИП	Агинский муниципальный район	АДМИНИСТРАЦИЯ ГП "ОРЛОВСКИЙ"	Забайкальский край, Агинский район, поселок городского типа Орловский, улица 30 лет Победы, 12	8001003070
2926	Организация/ИП	город Чита	ИП Беломестнов Алексей Владимирович	Забайкальский край, Чита, Амурская улица, 82	751202502782
2927	Организация/ИП	Могойтуйский муниципальный район	ГУЗ "МОГОЙТУЙСКАЯ ЦРБ"	Забайкальский край, с.Кусоча, ул.Молодежная, д.2	8003037878
2928	Организация/ИП	Дульдургинский муниципальный район	АДМИНИСТРАЦИЯ СП "УЗОН"	Забайкальский край, Дульдургинский район, село Узон	8002018960
2929	Организация/ИП	Оловяннинский муниципальный район	АДМИНИСТРАЦИЯ СЕЛЬСКОГО ПОСЕЛЕНИЯ "ЯСНИНСКОЕ" МУНИЦИПАЛЬНОГО РАЙОНА "ОЛОВЯННИНСКИЙ РАЙОН"	Забайкальский край, Оловяннинский район, посёлок при станции Ясная, улица Ленина, 11	7515006038
2930	Организация/ИП	Могойтуйский муниципальный район	ГУЗ "МОГОЙТУЙСКАЯ ЦРБ"	Забайкальский край, с.Усть-Нарин, ул.Школьная, д.10	8003037878
2931	Организация/ИП	Дульдургинский муниципальный район	МБОУ "ЗУТКУЛЕЙСКАЯ СРЕДНЯЯ ШКОЛА"	Забайкальский край, Дульдургинский район, село Зуткулей, улица Ленина	8002002745
2932	Организация/ИП	Агинский муниципальный район	ГАУСО Комплексный центр социального обслуживания населения "ОРЛОВСКИЙ" Забайкальского края пос.Новоорловск ул.Санаторная д.29	Забайкальский край, Агинский район, поселок городского типа Орловский, улица 30 лет Победы, 10	8001007229
2933	Организация/ИП	Каларский муниципальный район	ООО "СИ ОМ"	Забайкальский край, Каларский муниципальный округ, поселок Удокан	7710943193
2934	Организация/ИП	Дульдургинский муниципальный район	МБДОУ "БАЛЬЗИНСКИЙ ДЕТСКИЙ САД "ВАСИЛЕК"	Забайкальский край, Дульдургинский район, село Бальзино	8002002826
2935	Организация/ИП	поселок Агинское	ГАУСО Комплексный центр социального обслуживания населения "ОРЛОВСКИЙ" Забайкальского края пос.Новоорловск ул.Санаторная д.29	Забайкальский край, посёлок городского типа Агинское, Таможенная улица, 26А	8001007229
2936	Организация/ИП	Дульдургинский муниципальный район	МБДОУ "ЗУТКУЛЕЙСКИЙ ДЕТСКИЙ САД "РОДНИЧОК"	Забайкальский край, Дульдургинский район, село Зуткулей, улица Ленина	8002002872
2937	Организация/ИП	Забайкальский муниципальный район	АДМИНИСТРАЦИЯ СЕЛЬСКОГО ПОСЕЛЕНИЯ "БИЛИТУЙСКОЕ"	Забайкальский край, Забайкальский район, поселок станции Билитуй	7505004320
2938	Организация/ИП	Дульдургинский муниципальный район	МБОУ УЗОНСКАЯ СОШ	Забайкальский край, Дульдургинский район, село Узон, Октябрьская улица, 56	8002002752
2939	Организация/ИП	Улётовский муниципальный район	МУНИЦИПАЛЬНОЕ ДОШКОЛЬНОЕ ОБРАЗОВАТЕЛЬНОЕ УЧРЕЖДЕНИЕ ДЕТСКИЙ САД №4 "МАЛЫШОК" С.УЛЁТЫ МУНИЦИПАЛЬНОГО РАЙОНА "УЛЁТОВСКИЙ РАЙОН" ЗАБАЙКАЛЬСКОГО КРАЯ	Забайкальский край, Улётовский район, село Улёты, Пионерская улица, 32/1	7522002919
2940	Организация/ИП	Дульдургинский муниципальный район	МБОУ "ТОКЧИНСКАЯ СОШ"	Забайкальский край, Дульдургинский район, село Токчин	8002002784
2941	Организация/ИП	Нерчинско-Заводский муниципальный район	ГУЗ "НЕРЧИНСКО-ЗАВОДСКАЯ ЦРБ"	Забайкальский край, Нерчинско-Заводский район, село Аргунск, пер. Больничный,1	7514000474
2942	Организация/ИП	Могойтуйский муниципальный район	ГУЗ "МОГОЙТУЙСКАЯ ЦРБ"	Забайкальский край, Могойтуйский район, село Хара-Шибирь, Байкальская улица, 13	8003037878
2943	Организация/ИП	Нерчинско-Заводский муниципальный район	ГУЗ "НЕРЧИНСКО-ЗАВОДСКАЯ ЦРБ"	Забайкальский край, Нерчинско-Заводский район, село Большой Зерентуй	7514000474
2944	Организация/ИП	Дульдургинский муниципальный район	МБОУ "ТАПТАНАЙСКАЯ СРЕДНЯЯ ШКОЛА"	Забайкальский край, Дульдургинский район, село Таптанай, улица Калинина	8002002777
2945	Организация/ИП	Улётовский муниципальный район	МУНИЦИПАЛЬНОЕ ДОШКОЛЬНОЕ ОБРАЗОВАТЕЛЬНОЕ УЧРЕЖДЕНИЕ ДЕТСКИЙ САД №4 "МАЛЫШОК" С.УЛЁТЫ МУНИЦИПАЛЬНОГО РАЙОНА "УЛЁТОВСКИЙ РАЙОН" ЗАБАЙКАЛЬСКОГО КРАЯ	Забайкальский край, Улётовский район, село Улёты, Лесная улица, 1	7522002919
2946	Организация/ИП	Улётовский муниципальный район	МУНИЦИПАЛЬНОЕ ДОШКОЛЬНОЕ ОБРАЗОВАТЕЛЬНОЕ УЧРЕЖДЕНИЕ ДЕТСКИЙ САД №4 "МАЛЫШОК" С.УЛЁТЫ МУНИЦИПАЛЬНОГО РАЙОНА "УЛЁТОВСКИЙ РАЙОН" ЗАБАЙКАЛЬСКОГО КРАЯ	Забайкальский край, Улётовский район, село Улёты, Пионерская улица, 28	7522002919
2947	Организация/ИП	Дульдургинский муниципальный район	МБУК КМ МРДР	Забайкальский край, Дульдургинский район, село Дульдурга, Комсомольская улица	8002003629
2948	Организация/ИП	город Чита	ГСК "СТРАЖ"	Забайкальский край, Чита, микрорайон Северный	7536040047
2949	Организация/ИП	Дульдургинский муниципальный район	МБУДО "ДВОРЕЦ СПОРТА ДЛЯ ДЕТЕЙ И ЮНОШЕСТВА ПО НАЦИОНАЛЬНЫМ ВИДАМ СПОРТА"	Забайкальский край, Дульдургинский район, село Таптанай, улица Калинина	8002003523

№ п/п	Тип отходообразователя	Муниципальное образование	Полное наименование	Местоположение	ИНН организации
2950	Организация/ИП	Дульдургинский муниципальный район	МБОУ ДУЛЬДУРГИНСКАЯ СОШ №2	Забайкальский край, Дульдургинский район, село Дульдурга, Школьная улица, 1	8002004164
2951	Организация/ИП	Нерчинско-Заводский муниципальный район	ГУЗ "НЕРЧИНСКО-ЗАВОДСКАЯ ЦРБ"	Забайкальский край, Нерчинско-Заводский район, село Горный Зерентуй, Партизанская улица, 18 а	7514000474
2952	Организация/ИП	Шелопугинский муниципальный район	МКУ АДМИНИСТРАЦИЯ ПОСЕЛЕНИЯ "ШЕЛОПУГИНСКОЕ"	Забайкальский край, Шелопугинский район, село Шелопугино, улица Чернышевского, 45	7526002878
2953	Организация/ИП	Шелопугинский муниципальный район	МКУ АДМИНИСТРАЦИЯ ПОСЕЛЕНИЯ "ШЕЛОПУГИНСКОЕ"	Забайкальский край, Шелопугинский район, село Шелопугино, улица Лазо, 2	7526002878
2954	Организация/ИП	Шелопугинский муниципальный район	МКУ АДМИНИСТРАЦИЯ ПОСЕЛЕНИЯ "ШЕЛОПУГИНСКОЕ"	Забайкальский край, Шелопугинский район, село Шелопугино, Советская улица, 3А	7526002878
2955	Организация/ИП	Нерчинско-Заводский муниципальный район	ГУЗ "НЕРЧИНСКО-ЗАВОДСКАЯ ЦРБ"	Забайкальский край, Нерчинско-Заводский район, село Михайловка, пер. Больничный,1	7514000474
2956	Организация/ИП	Нерчинско-Заводский муниципальный район	ГУЗ "НЕРЧИНСКО-ЗАВОДСКАЯ ЦРБ"	Забайкальский край, Нерчинско-Заводский район, село Нерчинский Завод, улица Журавлёва, 3	7514000474
2957	Организация/ИП	Нерчинско-Заводский муниципальный район	ГУЗ "НЕРЧИНСКО-ЗАВОДСКАЯ ЦРБ"	Забайкальский край, Нерчинско-Заводский район, село Нерчинский Завод, Лесная улица, 1А	7514000474
2958	Организация/ИП	Нерчинско-Заводский муниципальный район	ГУЗ "НЕРЧИНСКО-ЗАВОДСКАЯ ЦРБ"	Забайкальский край, Нерчинско-Заводский район, село Нерчинский Завод, Красноармейская улица, 64	7514000474
2959	Организация/ИП	Нерчинско-Заводский муниципальный район	ГУЗ "НЕРЧИНСКО-ЗАВОДСКАЯ ЦРБ"	Забайкальский край, Нерчинско-Заводский район, село Нерчинский Завод, улица имени Булгаковой,9/2	7514000474
2960	Организация/ИП	Нерчинско-Заводский муниципальный район	ГУЗ "НЕРЧИНСКО-ЗАВОДСКАЯ ЦРБ"	Забайкальский край, Нерчинско-Заводский район, село Чалбучи-Килга, ул.Верхняя,40	7514000474
2961	Организация/ИП	Нерчинско-Заводский муниципальный район	ГУЗ "НЕРЧИНСКО-ЗАВОДСКАЯ ЦРБ"	Забайкальский край, Нерчинско-Заводский р-н, село Горбуновка, ул. Новая,15	7514000474
2962	Организация/ИП	Шелопугинский муниципальный район	МОУ ШИВИИНСКАЯ ООШ	Забайкальский край, Шелопугинский район, село Шивия, Центральная улица, 6	7526002282
2963	Организация/ИП	Нерчинско-Заводский муниципальный район	ГУЗ "НЕРЧИНСКО-ЗАВОДСКАЯ ЦРБ"	Забайкальский край, Нерчинско-Заводский район, село Олочи, Новая улица, 30/2	7514000474
2964	Организация/ИП	Нерчинско-Заводский муниципальный район	ГУЗ "НЕРЧИНСКО-ЗАВОДСКАЯ ЦРБ"	Забайкальский край, Нерчинско-Заводский район, село Булдуруй 1-й, Солнечная улица	7514000474
2965	Организация/ИП	Нерчинско-Заводский муниципальный район	ГУЗ "НЕРЧИНСКО-ЗАВОДСКАЯ ЦРБ"	Забайкальский край, Нерчинско-Заводский р-н, село Георгиевка, ул Садовая, д 16	7514000474
2966	Организация/ИП	Нерчинско-Заводский муниципальный район	ГУЗ "НЕРЧИНСКО-ЗАВОДСКАЯ ЦРБ"	Забайкальский край, Нерчинско-Заводский район, село Чашино-Ильдикан, улица Мира, 4	7514000474
2967	Организация/ИП	Нерчинско-Заводский муниципальный район	ГУЗ "НЕРЧИНСКО-ЗАВОДСКАЯ ЦРБ"	Забайкальский край, Нерчинско-Заводский р-н, село Уровские Ключи, ул Новая, д 4	7514000474
2968	Организация/ИП	Нерчинско-Заводский муниципальный район	ГУЗ "НЕРЧИНСКО-ЗАВОДСКАЯ ЦРБ"	Забайкальский край, Нерчинско-Заводский район, село Нерчинский Завод, улица имени Булгаковой, 4а	7514000474
2969	Организация/ИП	Забайкальский муниципальный район	МУ " Отдел материально- технического обеспечения Администрации муниципального района" Забайкальский район"	Забайкальский край, Забайкальский р-н Железнодорожная 7	7505005846
2970	Организация/ИП	Забайкальский муниципальный район	МУ "ОМТО АДМИНИСТРАЦИИ МУНИЦИПАЛЬНОГО РАЙОНА "ЗАБАЙКАЛЬСКИЙ РАЙОН"	Забайкальский край, посёлок городского типа Забайкальск, Красноармейская улица, 40	7505005846
2971	Организация/ИП	Хилокский муниципальный район	ГУЗ "ХИЛОКСКАЯ ЦРБ"	Забайкальский край, Хилок, улица Калинина, 35	7523002220
2972	Организация/ИП	Хилокский муниципальный район	ГУЗ "ХИЛОКСКАЯ ЦРБ"	Забайкальский край, Хилокский район, село Алентуйка, Школьная улица, 6А	7523002220
2973	Организация/ИП	Хилокский муниципальный район	ГУЗ "ХИЛОКСКАЯ ЦРБ"	Забайкальский край, Хилокский район, село Энгорок, Совхозная улица	7523002220
2974	Организация/ИП	город Чита	ФГБУ "РОСЛЕСИНФОРГ"	Забайкальский край, Чита, Лесоустроительная улица, 11	7722319952
2975	Организация/ИП	Хилокский муниципальный район	ГУЗ "ХИЛОКСКАЯ ЦРБ"	Забайкальский край, Хилокский район, село Ушоты	7523002220
2976	Организация/ИП	Хилокский муниципальный район	ГУЗ "ХИЛОКСКАЯ ЦРБ"	Забайкальский край, Хилокский район, село Закульта, Школьная улица, 6	7523002220
2977	Организация/ИП	Хилокский муниципальный район	ГУЗ "ХИЛОКСКАЯ ЦРБ"	Забайкальский край, Хилокский район, село Глинка, Колхозная улица, 21	7523002220
2978	Организация/ИП	Хилокский муниципальный район	ГУЗ "ХИЛОКСКАЯ ЦРБ"	Забайкальский край, Хилокский район, поселок Жипхеген, Таёжная улица, 22	7523002220
2979	Организация/ИП	Хилокский муниципальный район	ГУЗ "ХИЛОКСКАЯ ЦРБ"	Забайкальский край, Хилокский район, село Хилогосон, Школьная улица, 10	7523002220
2980	Организация/ИП	Дульдургинский муниципальный район	МБУК "ДМСКЦ"	Забайкальский край, Дульдургинский район, село Дульдурга, улица 8 Марта	8002003636

№ п/п	Тип отходообразователя	Муниципальное образование	Полное наименование	Местоположение	ИНН организации
2981	Организация/ИП	Сретенский муниципальный район	ИП Суханов Андрей Валентинович	Забайкальский край, Сретенский район, посёлок городского типа Кокуй, Железнодорожная улица, 22	751902260391
2982	Организация/ИП	Газимуро-Заводский муниципальный район	ГУЗ "КЦМР ЯМКУН"	Забайкальский край, Газимуро-Заводский район, село Ямкун, Рабочая улица, 1	7504000330
2983	Организация/ИП	Сретенский муниципальный район	ИП Суханов Андрей Валентинович	Забайкальский край, Сретенский район, посёлок городского типа Кокуй, 1-я Луговая улица, 13	751902260391
2984	Организация/ИП	Хилокский муниципальный район	ГУЗ "ХИЛОКСКАЯ ЦРБ"	Забайкальский край, Хилокский район, село Гыршелун, Нагорная улица, 17	7523002220
2985	Организация/ИП	Хилокский муниципальный район	ГУЗ "ХИЛОКСКАЯ ЦРБ"	Забайкальский край, Хилокский район, село Хушенга, Мостовая улица, 7	7523002220
2986	Организация/ИП	Сретенский муниципальный район	ИП Суханов Андрей Валентинович	Забайкальский край, Сретенский район, посёлок городского типа Кокуй, 1-я Набережная улица, 16А	751902260391
2987	Организация/ИП	Хилокский муниципальный район	ГУЗ "ХИЛОКСКАЯ ЦРБ"	Забайкальский край, Хилокский район, село Бада, Лесная улица, 45	7523002220
2988	Организация/ИП	Хилокский муниципальный район	ГУЗ "ХИЛОКСКАЯ ЦРБ"	Забайкальский край, Хилокский район, село Харагун, Набережная улица, 3	7523002220
2989	Организация/ИП	Хилокский муниципальный район	ГУЗ "ХИЛОКСКАЯ ЦРБ"	Забайкальский край, Хилокский район, село Линево Озеро, Первомайская улица, 1А	7523002220
2990	Организация/ИП	Хилокский муниципальный район	ГУЗ "ХИЛОКСКАЯ ЦРБ"	Забайкальский край, Хилокский район, поселок городского типа Могзон, Комсомольская улица, 15	7523002220
2991	Организация/ИП	Агинский муниципальный район	МУК "Сельский Дом Культуры" СП "БУДУЛАН" ул. Советская д.9а	Забайкальский край, Агинский район, село Будулан, Советская улица, 9А	8001016470
2992	Организация/ИП	Хилокский муниципальный район	МБУК "СКЦ" СЕЛЬСКОГО ПОСЕЛЕНИЯ "БАДИНСКОЕ"	Забайкальский край, Хилокский район, село Бада, Привокзальная улица, 43А	7538002128
2993	Организация/ИП	поселок Агинское	ФГБУ "Центр лабораторного анализа и технических измерений ПО СФО" пос. Агинское пер.Пионерский д.16	Забайкальский край, посёлок городского типа Агинское, Пионерский переулок, 16	5403167763
2994	Организация/ИП	Хилокский муниципальный район	МБУК "СКЦ" СЕЛЬСКОГО ПОСЕЛЕНИЯ "БАДИНСКОЕ"	Забайкальский край, Хилокский район, село Зурун, Озёрная улица, 5	7538002128
2995	Организация/ИП	Хилокский муниципальный район	МБУК "СКЦ" СЕЛЬСКОГО ПОСЕЛЕНИЯ "БАДИНСКОЕ"	Забайкальский край, Хилокский район, село Зурун, Центральная улица, 38	7538002128
2996	Организация/ИП	Акшинский муниципальный район	АДМИНИСТРАЦИЯ СЕЛЬСКОГО ПОСЕЛЕНИЯ "УРЕЙСКОЕ"	Забайкальский Забайкальский край, Акшинский район, село Урейск, Центральная улица, 75	7501002604
2997	Организация/ИП	Хилокский муниципальный район	МБУК "СКЦ" СЕЛЬСКОГО ПОСЕЛЕНИЯ "БАДИНСКОЕ"	Забайкальский край, Хилокский район, село Тэрэпхэн, Новая улица, 2	7538002128
2998	Организация/ИП	Улётовский муниципальный район	ИП Кващук Екатерина Анатольевна	Забайкальский край, Улётовский район, село Новосалия, Центральная улица, Д. 27	752201430470
2999	Организация/ИП	Хилокский муниципальный район	ГУСО БСРЦ "ИСКРА" ЗАБАЙКАЛЬСКОГО КРАЯ	Забайкальский край, Хилокский район, село Бада, Геологическая улица, 31	7523005239
3000	Организация/ИП	Газимуро-Заводский муниципальный район	ГУЗ "ГАЗИМУРО - ЗАВОДСКАЯ ЦРБ"	Забайкальский край, Газимуро-Заводский район, село Солонечный, улица Мира, 32А	7504000718
3001	Организация/ИП	Улётовский муниципальный район	ИП Кващук Екатерина Анатольевна	Забайкальский край, Улётовский район, село Улёты, Ингодинская улица, 19	752201430470
3002	Организация/ИП	Улётовский муниципальный район	ИП Кващук Екатерина Анатольевна	Забайкальский край, Улётовский район, село Танга, Советская улица, 2А	752201430470
3003	Организация/ИП	Газимуро-Заводский муниципальный район	ГУЗ "ГАЗИМУРО - ЗАВОДСКАЯ ЦРБ"	Забайкальский край, Газимуро-Заводский район, село Газимурский Завод, Коммунальная улица, 26	7504000718
3004	Организация/ИП	Акшинский муниципальный район	АДМИНИСТРАЦИЯ СЕЛЬСКОГО ПОСЕЛЕНИЯ "УСТЬ-ИЛИНСКОЕ"	Забайкальский край, Акшинский р-н, село Усть-Иля, ул Аносова, д 73	7501002650
3005	Организация/ИП	Газимуро-Заводский муниципальный район	МОУ УШМУНСКАЯ СОШ	Забайкальский край, Газимуро-Заводский район, село Ушмун, 1-я Заречная улица, 10	7504001454
3006	Организация/ИП	Калганский муниципальный район	МОУ НИЖНЕ-КАЛГУКАНСКАЯ СОШ	Забайкальский край, Калганский район, село Нижний Калгукан, Нагорная улица	7507001533
3007	Организация/ИП	Калганский муниципальный район	МБДОУ "РОСИНКА"	Забайкальский край, Калганский район, село Кадая	7507002400
3008	Организация/ИП	Кыринский муниципальный район	КОМИТЕТ ПО ФИНАНСАМ	Забайкальский край, Кыринский район, село Кыра, улица Ленина, 38	7510001244
3009	Организация/ИП	Газимуро-Заводский муниципальный район	МДОУ БАТАКАНСКИЙ ДЕТСКИЙ САД "АЛЕНУШКА"	Забайкальский край, Газимуро-Заводский район, село Батакан, Лесная улица, 1	7504001528
3010	Организация/ИП	Калганский муниципальный район	МОУ БУРИНСКАЯ СОШ	Забайкальский край, Калганский район, село Бура	7507001445

№ п/п	Тип отходообразователя	Муниципальное образование	Полное наименование	Местоположение	ИНН организации
3011	Организация/ИП	Хилокский муниципальный район	ОМВД РОССИИ ПО ХИЛОКСКОМУ РАЙОНУ	Забайкальский край, Хилок, Коммунальная улица, 3	7523003520
3012	Организация/ИП	Хилокский муниципальный район	ОМВД РОССИИ ПО ХИЛОКСКОМУ РАЙОНУ	Забайкальский край, Хилок, Комсомольская улица, 12	7523003520
3013	Организация/ИП	Агинский муниципальный район	ИП Игумнова Татьяна Валентиновна Магазин "Огонек" Новоорловск д.6 пом.11	Забайкальский край, Агинский район, поселок городского типа Новоорловск, 6	800100789207
3014	Организация/ИП	Карымский муниципальный район	АДМИНИСТРАЦИЯ СЕЛЬСКОГО ПОСЕЛЕНИЯ "НАРЫН-ТАЛАЧИНСКОЕ"	Забайкальский край, Карымский район, село Нарын-Талача, Центральная улица	7508004946
3015	Организация/ИП	Агинский муниципальный район	АДМИНИСТРАЦИЯ СП "УРДА-АГА" с.Урдо-Ага ул. Ленина д.4	Забайкальский край, Агинский район, село Урда-, ул.Ленина д.4	8001002421
3016	Организация/ИП	Акшинский муниципальный район	Муниципальное бюджетное общеобразовательное учреждение основная общеобразовательная школа с. Улача	Забайкальский край, Акшинский р-н с.Такеча,ул.Новая,д.28	7501003090
3017	Организация/ИП	Балейский муниципальный район	АДМИНИСТРАЦИЯ СЕЛЬСКОГО ПОСЕЛЕНИЯ "КАЗАКОВСКОЕ"	673443, Забайкальский край, Балейский р-н, Казаковский Промысел с, Котовского ул, дом 6/1	7528004775
3018	Организация/ИП	Борзинский муниципальный район	МУ "Служба МТО"	Забайкальский край, Борзя, улица Пушкина, 43	7529011817
3019	Организация/ИП	Нерчинский муниципальный район	МУП АПТЕКА № 26	Забайкальский край, Нерчинск, улица Шилова, 6	7513000665
3020	Организация/ИП	Балейский муниципальный район	ИП Репина Тамара Валерьевна	Забайкальский край, Балей, улица Золотой сотни, 48	752800527577
3021	Организация/ИП	город Чита	ООО "АВТОРИТЕТ ПЛЮС"	Забайкальский край, Чита, улица Лазебного, 2	7536085464
3022	Организация/ИП	Кыринский муниципальный район	МБУДО "ДЕТСКО-ЮНОШЕСКАЯ СПОРТИВНАЯ ШКОЛА КЫРИНСКОГО РАЙОНА"	Забайкальский край, Кыринский район, село Кыра	7510001910
3023	Организация/ИП	Приаргунский муниципальный район	МБУДО ДШИ	Забайкальский край, Приаргунский муниципальный округ, посёлок городского типа Приаргунск, улица Ленина, 14	7518005378
3024	Организация/ИП	Петровск-Забайкальский муниципальный район	ИП Хомутов Михаил Анатольевич	Забайкальский край, Петровск-Забайкальский район, село Хохотуй, Кооперативная улица	753101111842
3025	Организация/ИП	Кыринский муниципальный район	МБОУ "ГАВАНСКАЯ ООШ"	Забайкальский край, Кыринский район, село Гавань	7510001773
3026	Организация/ИП	Каларский муниципальный район	ООО "ЛЕВИТЭК"	Забайкальский край, Каларский муниципальный округ, поселок Удокан, Фабричная улица	7720269375
3027	Организация/ИП	Сретенский муниципальный район	МОУ "УСТЬ-НАРИНЗОРСКАЯ ООШ"	Забайкальский край, Сретенский район, село Усть-Наринзор, Набережная улица, 18	7519004634
3028	Организация/ИП	Сретенский муниципальный район	МОУ "УСТЬ-НАРИНЗОРСКАЯ ООШ"	Забайкальский край, Сретенский район, село Усть-Наринзор, Клубная улица, 12	7519004634
3029	Организация/ИП	Хилокский муниципальный район	АДМИНИСТРАЦИЯ СЕЛЬСКОГО ПОСЕЛЕНИЯ "ГЛИНКИНСКОЕ"	Забайкальский край, Хилокский район, село Глинка, Колхозная улица, 34	7538000593
3030	Организация/ИП	Сретенский муниципальный район	МУК БИКДО СЕЛЬСКОГО ПОСЕЛЕНИЯ "БОТОВСКОЕ"	Забайкальский край, Сретенский район, село Мангидай, Центральная улица, 27	7519004360
3031	Организация/ИП	Калганский муниципальный район	МОУ КАДАИНСКАЯ СОШ	Забайкальский край, Калганский район, село Кадая	7507001519
3032	Организация/ИП	Сретенский муниципальный район	МУК БИКДО СЕЛЬСКОГО ПОСЕЛЕНИЯ "БОТОВСКОЕ"	Забайкальский край, Сретенский район, село Большие Боты, Шилкинская улица, 27	7519004360
3033	Организация/ИП	город Чита	ИП Рузибоев Муроджон Бовобекович	Забайкальский край, Чита, Новобульварная улица, 115	753615057657
3034	Организация/ИП	город Чита	ООО "Ф-К "РИВЬЕРА ГОЛД"	Забайкальский край, Чита, микрорайон Северный, 70	7536125773
3035	Организация/ИП	Калганский муниципальный район	МОУ ВЕРХНЕ-КАЛГУКАНСКАЯ НОШ	Забайкальский край, Калганский район, село Верхний Калгукан	7507001526
3036	Организация/ИП	Сретенский муниципальный район	МУК "БИКДО СЕЛЬСКОГО ПОСЕЛЕНИЯ "ДУНАЕВСКОЕ"	Забайкальский край, Сретенский район, село Дунаево, Школьная улица, 4	7519004296
3037	Организация/ИП	город Чита	ИП Погосян Вильгельм Мартинович	Забайкальский край, Чита, Суглинная улица, 2А	753601429993
3038	Организация/ИП	город Чита	ИП Чеузов Георгий Юрьевич	Забайкальский край, Чита, Ковыльная улица, 20	753505130103
3039	Организация/ИП	город Чита	ИП Чеузов Георгий Юрьевич	Забайкальский край, Чита, Трактовая улица, 50	753505130103
3040	Организация/ИП	Нерчинско-Заводский муниципальный район	АДМИНИСТРАЦИЯ СЕЛЬСКОГО ПОСЕЛЕНИЯ "БОЛЬШЕ-ЗЕРЕНТУЙСКОЕ"	Забайкальский край, Нерчинско-Заводский район, село Большой Зерентуй, пер. Советский, д. 10	7514002601
3041	Организация/ИП	город Чита	Титаренко Светлана Станиславовна	Забайкальский край, Чита, улица Курнатовского, 70	753400556818
3042	Организация/ИП	Сретенский муниципальный район	АДМИНИСТРАЦИЯ СЕЛЬСКОГО ПОСЕЛЕНИЯ "АЛИЯНСКОЕ" МУНИЦИПАЛЬНОГО РАЙОНА "СРЕТЕНСКИЙ РАЙОН" ЗАБАЙКАЛЬСКОГО КРАЯ	Забайкальский край, Сретенский район, село Алия, Красноармейская улица, 45	7519003542
3043	Организация/ИП	Нерчинско-Заводский муниципальный район	МДОУ ИВАНОВСКИЙ ДЕТСКИЙ САД "ЧЕБУРАШКА"	Забайкальский край, Нерчинско-Заводский р-н, село Ивановка, ул Молодежная, д 20, пом 2	7514001703

№ п/п	Тип отходообразователя	Муниципальное образование	Полное наименование	Местоположение	ИНН организации
3044	Организация/ИП	Хилокский муниципальный район	МБОУ СОШ № 23 ПГТ. МОГЗОН ИМЕНИ В.Г. КОЧНЕВА	Забайкальский край, Хилокский р-н, пгт Могзон, ул Профсоюзная, 37А, Школа-сад	7523004281
3045	Организация/ИП	Хилокский муниципальный район	Администрация муниципального образования сельского поселения "Бадинское"	Забайкальский край, Хилокский район, село Бада, Советская улица, 26	7538000522
3046	Организация/ИП	город Чита	ИП Дергачева Альбина Петровна	Забайкальский край, Чита, Петровская улица, 28	753600212187
3047	Организация/ИП	город Петровск-Забайкальский	ИП Ворфоломеева Татьяна Георгиевна	Забайкальский край, Петровск-Забайкальский, Почтовая улица, 3	753100000434
3048	Организация/ИП	город Чита	ИП Лопатин Владимир Викторович	Забайкальский край, Чита, Агинский тракт, 28	753610659094
3049	Организация/ИП	город Чита	МБОУ "СРЕДНЯЯ ОБЩЕОБРАЗОВАТЕЛЬНАЯ ШКОЛА № 14"	Забайкальский край, Чита, посёлок Антипиха, Каларская улица, 30	7534009940
3050	Организация/ИП	Хилокский муниципальный район	МБОУ СОШ №13 Г.ХИЛОК	Забайкальский край, Хилок, улица Карла Маркса, 75	7523004972
3051	Организация/ИП	Нерчинско-Заводский муниципальный район	МОУ ГОРБУНОВСКАЯ ООШ	Забайкальский край, Нерчинско-Заводский район, село Горбуновка, Центральная улица, 47	7514001502
3052	Организация/ИП	Забайкальский муниципальный район	ИП Наджиев Салех Ислам Оглы	Забайкальский край, посёлок городского типа Забайкальск, Красноармейская улица, 32А	750502380981
3053	Организация/ИП	город Чита	ИП Ломакина Юлия Владимировна	Забайкальский край, Чита, Амурская улица, 98	753601505732
3054	Организация/ИП	город Чита	Ботвинник Владислав Моисеевич	Забайкальский край, Чита, Лесная улица, 5	7536183133
3055	Организация/ИП	Балейский муниципальный район	АДМИНИСТРАЦИЯ МР "БАЛЕЙСКИЙ РАЙОН"	Забайкальский край, Балей, улица Ленина, 24	7503000722
3056	Организация/ИП	Забайкальский муниципальный район	ИП Садовникова Надежда Николаевна	Забайкальский край, Забайкальский район, посёлок при станции Харанор	750501066557
3057	Организация/ИП	Газимуро-Заводский муниципальный район	АДМИНИСТРАЦИЯ СЕЛЬСКОГО ПОСЕЛЕНИЯ "БАТАКАНСКОЕ"	Забайкальский край, Газимуро-Заводский р-н, село Батакан, ул Центральная, д 47	7504001969
3058	Организация/ИП	Газимуро-Заводский муниципальный район	АДМИНИСТРАЦИЯ СЕЛЬСКОГО ПОСЕЛЕНИЯ "БАТАКАНСКОЕ"	Забайкальский край, Газимуро-Заводский район, село Луговское, Майская улица, 26	7504001969
3059	Организация/ИП	Газимуро-Заводский муниципальный район	АДМИНИСТРАЦИЯ СЕЛЬСКОГО ПОСЕЛЕНИЯ "БАТАКАНСКОЕ"	Забайкальский край, Газимуро-Заводский район, село Батакан, Центральная улица, 54	7504001969
3060	Организация/ИП	город Чита	Ожегов Александр Викторович	Забайкальский край, Чита, Лесная улица, 5	434526109199
3061	Организация/ИП	Газимуро-Заводский муниципальный район	АДМИНИСТРАЦИЯ СЕЛЬСКОГО ПОСЕЛЕНИЯ "БАТАКАНСКОЕ"	Забайкальский край, Газимуро-Заводский район, село Батакан, Центральная улица, 59	7504001969
3062	Организация/ИП	Калганский муниципальный район	МОУ ДОНОВСКАЯ СОШ	Забайкальский край, Калганский район, село Доно	7507001477
3063	Организация/ИП	Хилокский муниципальный район	МБУ ДО "ХИЛОКСКАЯ ДХШ"	Забайкальский край, Хилок, Советская улица, 21	7523004073
3064	Организация/ИП	Карымский муниципальный район	ИП Лебедев Евгений Александрович	Забайкальский край, Карымский район, поселок городского типа Карымское, улица Мира, 1Б	221002849488
3065	Организация/ИП	Забайкальский муниципальный район	ИП Чащина Ирина Викторовна	Забайкальский край, Забайкальский район, поселок при станции Даурия, улица ДОС, 815	753003067306
3066	Организация/ИП	Нерчинско-Заводский муниципальный район	МОУ ЯВЛЕНСКАЯ СОШ	Забайкальский край, Нерчинско-Заводский район, село Явленка, Школьная улица, 2	7514001598
3067	Организация/ИП	Муниципальный район Город Краснокаменск и Краснокаменский район	ИП Юхно Татьяна Ростиславовна	Забайкальский край, Краснокаменск, проспект имени Покровского	753400168050
3068	Организация/ИП	Муниципальный район Город Краснокаменск и Краснокаменский район	ИП Юхно Татьяна Ростиславовна	Забайкальский край, Краснокаменск, проспект Строителей, 5	753400168050
3069	Организация/ИП	Муниципальный район Город Краснокаменск и Краснокаменский район	КУО	Забайкальский край, Краснокаменск, проспект Строителей, 3	7530006850
3070	Организация/ИП	город Чита	ФИЛИАЛ "САНАТОРИЙ УРГУЧАН" ГОСУДАРСТВЕННОГО АВТОНОМНОГО УЧРЕЖДЕНИЯ СОЦИАЛЬНОГО ОБСЛУЖИВАНИЯ "РЕАБИЛИТАЦИОННЫЙ ЦЕНТР "ШИВАНДА" ЗАБАЙКАЛЬСКОГО КРАЯ	Забайкальский край, Чита, улица Бутина	7527005776
3071	Организация/ИП	город Чита	ИП Петрухин Сергей Борисович	Забайкальский край, Чита, улица Ломоносова, 23	753609863112

№ п/п	Тип отходообразователя	Муниципальное образование	Полное наименование	Местоположение	ИНН организации
3072	Организация/ИП	Хилокский муниципальный район	МБОУ СОШ №17 С. ХУШЕНГА	Забайкальский край, Хилокский район, село Хушенга, Школьная улица, 1	7523004316
3073	Организация/ИП	Муниципальный район Город Краснокаменск и Краснокаменский район	МАДОУ ДЕТСКИЙ САД № 17 "РУЧЕЁК"	Забайкальский край, Краснокаменск, 7-й микрорайон, 712	7530009107
3074	Организация/ИП	Калганский муниципальный район	МОУ Чупровская ООШ	с. Козлово, пер. Школьный, д.1	7507001484
3075	Организация/ИП	Калганский муниципальный район	МОУ ЧУПРОВСКАЯ ООШ	Забайкальский край, Калганский район, село Козлово	7507001484
3076	Организация/ИП	Хилокский муниципальный район	МБДОУ ДЕТСКИЙ САД №8 С.ХАРАГУН	Забайкальский край, Хилокский район, село Харагун, Вокзальная улица, 8	7523004429
3077	Организация/ИП	Муниципальный район Город Краснокаменск и Краснокаменский район	ООО "ТРАВЕРС"	Забайкальский край, Краснокаменск, Спортивная улица	7530003176
3078	Организация/ИП	Муниципальный район Город Краснокаменск и Краснокаменский район	МАДОУ ДЕТСКИЙ САД № 16 "ДЮЙМОВОЧКА"	Забайкальский край, Краснокаменск, 4-й микрорайон, 452	7530009097
3079	Организация/ИП	Муниципальный район Город Краснокаменск и Краснокаменский район	МАДОУ ДЕТСКИЙ САД № 14 "ДЕЛЬФИНЧИК"	Забайкальский край, Краснокаменск, 4-й микрорайон, 451	7530009121
3080	Организация/ИП	Муниципальный район Город Краснокаменск и Краснокаменский район	МАДОУ ДЕТСКИЙ САД № 13 "СКАЗКА"	Забайкальский край, Краснокаменск, 4-й микрорайон, 412	7530009080
3081	Организация/ИП	Муниципальный район Город Краснокаменск и Краснокаменский район	МАДОУ КОМПЕНСИРУЮЩЕЙ НАПРАВЛЕННОСТИ ДЕТСКИЙ САД № 12 "РОДНИЧОК"	Забайкальский край, Краснокаменск, 4-й микрорайон, 411	7530009072
3082	Организация/ИП	Муниципальный район Город Краснокаменск и Краснокаменский район	МАДОУ д/с №11 "УЛЫБКА"	Забайкальский край, Краснокаменск, 5-й микрорайон, 506	7530014040
3083	Организация/ИП	Карымский муниципальный район	ФКУ ИК-8 УФСИН РОССИИ ПО ЗАБАЙКАЛЬСКОМУ КРАЮ	Забайкальский край, Карымский район, поселок городского типа Карымское, Красноармейская улица, 10	7508002392
3084	Организация/ИП	город Петровск-Забайкальский	ООО "ДЕНТА ПЛЮС"	Забайкальский край, Петровск-Забайкальский, 1-й микрорайон, 15	7531004736
3085	Организация/ИП	Муниципальный район Город Краснокаменск и Краснокаменский район	ИП Чистяков Алексей Валерьевич	Забайкальский край, Краснокаменск, 4-й микрорайон, 401	751800595261
3086	Организация/ИП	Оловяннинский муниципальный район	МБОУ ЯСНИНСКАЯ СОШ № 1	Забайкальский край, Оловяннинский район, посёлок при станции Ясная ул.Комсомольская д.6	7515004506
3087	Организация/ИП	город Чита	ИП Солдатов Роман Русланович	Забайкальский Забайкальский край, Чита, улица Рахова, 126	30953666879
3088	Организация/ИП	Оловяннинский муниципальный район	МБОУ ДОЛГОКЫЧИНСКАЯ СОШ	Забайкальский край, Оловяннинский район, село Долгокыча, Молодёжная улица	7515004457
3089	Организация/ИП	город Чита	ИП Лиханова Екатерина Леонидовна	Забайкальский край, Чита, улица Онискевича, 10	753609621667
3090	Организация/ИП	Оловяннинский муниципальный район	АДМИНИСТРАЦИЯ ГОРОДСКОГО ПОСЕЛЕНИЯ "ЗОЛОТОРЕЧЕНСКОЕ" МУНИЦИПАЛЬНОГО РАЙОНА "ОЛОВЯННИНСКИЙ РАЙОН"	Забайкальский край, Оловяннинский район, поселок городского типа Золотореченск, 18	7515005997

№ п/п	Тип отходообразователя	Муниципальное образование	Полное наименование	Местоположение	ИНН организации
3091	Организация/ИП	город Чита	ИП Богодухова Евгения Валерьевна	г.Чита мкр.Северный д.48 пом.10	753504918886
3092	Организация/ИП	город Чита	ИП Богодухова Евгения Валерьевна	Забайкальский край, Чита, проспект Фадеева, 14 пом.32	753504918886
3093	Организация/ИП	Каларский муниципальный район	МУДО НОВОЧАРСКАЯ ДШИ	Забайкальский край, Каларский муниципальный округ, посёлок городского типа Новая Чара, Советская улица, 3А	7506004161
3094	Организация/ИП	Газимуро-Заводский муниципальный район	АДМИНИСТРАЦИЯ СЕЛЬСКОГО ПОСЕЛЕНИЯ "БАТАКАНСКОЕ"	Забайкальский край, Газимуро-Заводский район, село Батакан, Центральная улица, 47	7504001969
3095	Организация/ИП	Сретенский муниципальный район	МОУ "ШИЛКИНСКО-ЗАВОДСКАЯ СОШ"	Забайкальский край, Сретенский район, село Шилкинский Завод, Центральная улица, 13	7519002852
3096	Организация/ИП	Акшинский муниципальный район	АДМИНИСТРАЦИЯ СЕЛЬСКОГО ПОСЕЛЕНИЯ "КУРУЛГИНСКОЕ"	Забайкальский край, Акшинский район, село Курулга, Центральная улица	7501002690
3097	Организация/ИП	Газимуро-Заводский муниципальный район	АДМИНИСТРАЦИЯ СЕЛЬСКОГО ПОСЕЛЕНИЯ "ТРУБАЧЕВСКОЕ"	Забайкальский край, Газимуро-Заводский район, село Трубачёво, Центральная улица, 38	7504001976
3098	Организация/ИП	город Чита	ИП Жамьянова Рая Дашинимаевна	Забайкальский край, Чита, улица Бабушкина, 98А	753600430675
3099	Организация/ИП	город Чита	ООО "ПК "ЭТАЛОН ПЛЮС"	Забайкальский край, Чита, Ингодинская улица, 30	7536060580
3100	Организация/ИП	Оловяннинский муниципальный район	АДМИНИСТРАЦИЯ СЕЛЬСКОГО ПОСЕЛЕНИЯ "ЕДИНЕНСКОЕ"	Забайкальский край, Оловяннинский район, село Единение, улица Ленина, 15	7515006133
3101	Организация/ИП	город Чита	ООО "БАРИС"	Забайкальский край, Чита, Промышленная улица, 1А	7536070517
3102	Организация/ИП	город Чита	ИП Днепровская Надежда Леонидовна	Забайкальский край, Чита, улица Ленина, 110	753612301265
3103	Организация/ИП	Акшинский муниципальный район	МУК "МЦБ"	Забайкальский Забайкальский край, Акшинский район, село Акша, улица 1 Мая, 13	7501002918
3104	Организация/ИП	Агинский муниципальный район	МБУК НКЦ "СОЕЛОЙ ХУРДЭ" СП "ЦОКТО-ХАНГИЛ"	Забайкальский край, Агинский р-н, село Цокто-Хангил, ул Ленина, д.44	8001016368
3105	Организация/ИП	Хилокский муниципальный район	МБОУ СОШ №18 С.ХАРАГУН	Забайкальский край, Хилокский район, село Харагун, Шоссейная улица, 43	7523004309
3106	Организация/ИП	Оловяннинский муниципальный район	МБОУ КАЛАНГУЙСКАЯ СОШ	Забайкальский край, Оловяннинский район, село Антия	7515004552
3107	Организация/ИП	Оловяннинский муниципальный район	МБОУ КАЛАНГУЙСКАЯ СОШ	Забайкальский край, Оловяннинский район, поселок городского типа Калангуй, улица Ведерникова	7515004552
3108	Организация/ИП	город Чита	Бодров Владимир Георгиевич	Забайкальский край, Чита, 1-я Шубзаводская улица, 31	753500151413
3109	Организация/ИП	город Чита	ООО "ВИТКОМ"	Забайкальский край, Чита, улица Ленина, 160	7524018047
3110	Организация/ИП	Муниципальный район Город Краснокаменск и Краснокаменский район	МАДОУ ДЕТСКИЙ САД № 10 "ЧЕБУРАШКА"	Забайкальский край, Краснокаменск, 2-й микрорайон, 221	7530009065
3111	Организация/ИП	Муниципальный район Город Краснокаменск и Краснокаменский район	МАДОУ ДЕТСКИЙ САД № 9 "РОСИНКА"	Забайкальский край, Краснокаменск, 2-й микрорайон, 220	7530013368
3112	Организация/ИП	Муниципальный район Город Краснокаменск и Краснокаменский район	МАДОУ ДЕТСКИЙ САД № 8 "МАЛЫШОК"	Забайкальский край, Краснокаменск, 6-й микрорайон, 633	7530009058
3113	Организация/ИП	Муниципальный район Город Краснокаменск и Краснокаменский район	МАДОУ ДЕТСКИЙ САД № 4 "ТОПОЛЁК"	Забайкальский край, Краснокаменск, 6-й микрорайон, 647	7530010102
3114	Организация/ИП	Муниципальный район Город Краснокаменск и Краснокаменский район	МАДОУ - Д/С № 2 "ЗОЛОТАЯ РЫБКА"	Забайкальский край, Краснокаменск, 3-й микрорайон, 316	7530009040
3115	Организация/ИП	Муниципальный район Город Краснокаменск и Краснокаменский район	МАДОУ ДЕТСКИЙ САД № 1 "ПОДСНЕЖНИК"	Забайкальский край, Краснокаменск, 8-й микрорайон, 816	7530014386

№ п/п	Тип отходообразователя	Муниципальное образование	Полное наименование	Местоположение	ИНН организации
3116	Организация/ИП	Муниципальный район Город Краснокаменск и Краснокаменский район	МАОУ "СОШ № 8"	Забайкальский край, Краснокаменск, 8-й микрорайон, 817	7530008826
3117	Организация/ИП	Муниципальный район Город Краснокаменск и Краснокаменский район	МАОУ "СОШ № 7"	Забайкальский край, Краснокаменск, 7-й микрорайон, 714	7530008819
3118	Организация/ИП	Муниципальный район Город Краснокаменск и Краснокаменский район	МАОУ "СОШ № 6"	Забайкальский край, Краснокаменск, 4-й микрорайон, 453	7530008801
3119	Организация/ИП	Муниципальный район Город Краснокаменск и Краснокаменский район	МАОУ "СОШ № 5"	Забайкальский край, Краснокаменск, 4-й микрорайон, 413	7530008791
3120	Организация/ИП	Муниципальный район Город Краснокаменск и Краснокаменский район	МАОУ "СОШ № 4"	Забайкальский край, Краснокаменск, 2-й микрорайон, 222	7530008784
3121	Организация/ИП	Муниципальный район Город Краснокаменск и Краснокаменский район	МАОУ "СОШ № 2"	Забайкальский край, Краснокаменск, 6-й микрорайон, 604	7530008760
3122	Организация/ИП	Дульдургинский муниципальный район	МБУК ДМ ЦБ ИМ.Ж.ТУМУНОВА	Забайкальский край, Дульдургинский район, село Дульдурга, Комсомольская улица	8002003611
3123	Организация/ИП	Муниципальный район Город Краснокаменск и Краснокаменский район	МАОУ "СОШ № 3"	Забайкальский край, Краснокаменск, 3-й микрорайон, 317	7530008777
3124	Организация/ИП	Дульдургинский муниципальный район	МБОУ "ИЛИНСКАЯ ОСНОВНАЯ ШКОЛА"	Забайкальский край, Дульдургинский район, село Иля, Новая улица	8002002907
3125	Организация/ИП	Муниципальный район Город Краснокаменск и Краснокаменский район	УМП "ЮНРОС"	Забайкальский край, Краснокаменск, проспект Строителей, 3	7530002969
3126	Организация/ИП	Муниципальный район Город Краснокаменск и Краснокаменский район	ИП Юнусов Владимир Анатольевич	Забайкальский край, Краснокаменск	753000001642
3127	Организация/ИП	поселок Агинское	ГАПОУ "АГИНСКИЙ ПЕДАГОГИЧЕСКИЙ КОЛЛЕДЖ ИМ. БАЗАРА РИНЧИНО" ЗАБАЙКАЛЬСКОГО КРАЯ	Забайкальский край, посёлок городского типа Агинское, Комсомольская улица, 22	8000027085
3128	Организация/ИП	Карымский муниципальный район	МДОУ "ДЕТСКИЙ САД "РОМАШКА"	Забайкальский край, Карымский район, поселок городского типа Карымское, Ангарская улица, 9	7508006407
3129	Организация/ИП	город Чита	Пучков Геннадий Дмитриевич	Забайкальский край, Чита, улица Подгорбунского, 68	7536003951
3130	Организация/ИП	город Чита	Пугачев Максим Юрьевич	Забайкальский край, Чита, посёлок Антипиха, Казачья улица, 13с2	753703800085
3131	Организация/ИП	город Чита	Пугачев Максим Юрьевич	Забайкальский край, Чита, улица Пугачёва, 46А	753703800085
3132	Организация/ИП	Газимуро-Заводский муниципальный район	АДМИНИСТРАЦИЯ СЕЛЬСКОГО ПОСЕЛЕНИЯ "СОЛОНЕЧЕНСКОЕ"	Забайкальский край, Газимуро-Заводский район, село Солонечный, улица Мира, 34а	7504002024
3133	Организация/ИП	Приаргунский муниципальный район	ГУЗ "ПРИАРГУНСКАЯ ЦРБ"	Забайкальский край, Приаргунский муниципальный округ, посёлок городского типа Приаргунск, Октябрьская улица, 10	7518000980

№ п/п	Тип отходообразователя	Муниципальное образование	Полное наименование	Местоположение	ИНН организации
3134	Организация/ИП	Газимуро-Заводский муниципальный район	АДМИНИСТРАЦИЯ СЕЛЬСКОГО ПОСЕЛЕНИЯ "СОЛОНЕЧЕНСКОЕ"	Забайкальский край, Газимуро-Заводский район, село Солонечный, улица Мира, 38	7504002024
3135	Организация/ИП	Приаргунский муниципальный район	ГУЗ "ПРИАРГУНСКАЯ ЦРБ"	Забайкальский край, Приаргунский муниципальный округ, посёлок городского типа Приаргунск, Комсомольская улица	7518000980
3136	Организация/ИП	Акшинский муниципальный район	МБДОУ ДЕТСКИЙ САД С.ОРОЙ	Забайкальский Забайкальский край, Акшинский район, село Орой, Молодёжная улица	7501001826
3137	Организация/ИП	Каларский муниципальный район	ОМВД РОССИИ ПО КАЛАРСКОМУ РАЙОНУ	Забайкальский край, Каларский муниципальный округ, посёлок городского типа Новая Чара, Юбилейная улица, 1	7506002358
3138	Организация/ИП	город Чита	АО "ГК "ЛОГЛАБ"	Забайкальский край, Чита, Агинский тракт, 22	7736506800
3139	Организация/ИП	Каларский муниципальный район	ИП Щербинская Галина Богдановна	Забайкальский край, Каларский муниципальный округ, посёлок городского типа Новая Чара, Магистральная улица, 20	750600027365
3140	Организация/ИП	поселок Агинское	ИП Шадиева Гулноза Юлдашевна п.Агинское ул.Степная д.4а ТД Ташкент	Забайкальский край, Агинский р-н, пгт Агинское, ул Степная, д 4а	800103885389
3141	Организация/ИП	Оловяннинский муниципальный район	МКУ "ЦБ УК"	Забайкальский край, Оловяннинский район, посёлок городского типа Оловянная, Московская улица, 81	7515008420
3142	Организация/ИП	город Чита	ИП Прудова Наталья Петровна	Забайкальский край, Чита, микрорайон Северный, 18	753700030247
3143	Организация/ИП	город Петровск-Забайкальский	ООО "ЛИДЕРЛЮКС"	Забайкальский край, Петровск-Забайкальский, улица Карла Маркса, 15А	7531007590
3144	Организация/ИП	город Петровск-Забайкальский	ООО "ЛИДЕРЛЮКС"	Забайкальский край, Петровск-Забайкальский, улица Ленина, 2	7531007590
3145	Организация/ИП	Приаргунский муниципальный район	МБДОУ ДЕТСКИЙ САД "КОЛОСОК" П. ПОГРАНИЧНЫЙ	Забайкальский край, Приаргунский муниципальный округ, поселок Пограничный, Школьная улица, 10	7518005025
3146	Организация/ИП	город Чита	ИП Казаков Игорь Геннадьевич	Забайкальский край, Чита, улица Чкалова, 35	753600422402
3147	Организация/ИП	Нерчинско-Заводский муниципальный район	МОУ БАЙКИНСКАЯ ООШ	Забайкальский край, Нерчинско-Заводский район, село Байка, д.10	7514001460
3148	Организация/ИП	Газимуро-Заводский муниципальный район	АДМИНИСТРАЦИЯ СЕЛЬСКОГО ПОСЕЛЕНИЯ "ЗЕРЕНСКОЕ"	Забайкальский край, Газимуро-Заводский район, село Зерен, улица Журавлёва, 11	7504002000
3149	Организация/ИП	Приаргунский муниципальный район	МБДОУ ДЕТСКИЙ САД "ТЕРЕМОК" С. СТАРОЦУРУХАЙТУЙ	Забайкальский край, Приаргунский муниципальный округ, село Староцурухайтуй, Саманный переулок, 4	7518007030
3150	Организация/ИП	Газимуро-Заводский муниципальный район	АДМИНИСТРАЦИЯ СЕЛЬСКОГО ПОСЕЛЕНИЯ "ЗЕРЕНСКОЕ"	Забайкальский край, Газимуро-Заводский район, село Зерен, Новая улица, 20	7504002000
3151	Организация/ИП	Каларский муниципальный район	ИП Ефимов Павел Сергеевич	Забайкальский край, Каларский муниципальный округ, село Чара, Южный переулок	222330162964
3152	Организация/ИП	Акшинский муниципальный район	МБОУ "ООШ С. НОВОКУРГАТАЙ"	Забайкальский край, Акшинский район, село Новокургатай, Центральная улица, 118	7501003100
3153	Организация/ИП	Нерчинско-Заводский муниципальный район	МДОУ ГОРБУНОВСКИЙ ДЕТСКИЙ САД "РАДУГА"	Забайкальский край, Нерчинско-Заводский район, село Горбуновка, Центральная улица, 33	7514002111
3154	Организация/ИП	поселок Агинское	ООО "Ипотечное жилищное кредитование", пос.Агинское ул.Лазо д.19А	Забайкальский край, Агинский р-н, пгт Агинское, ул Лазо, д 19а	8001015822
3155	Организация/ИП	город Чита	Ефимов Владимир Юрьевич	Забайкальский край, Чита, Узкий переулок, 4А	772156452850
3156	Организация/ИП	Газимуро-Заводский муниципальный район	АДМИНИСТРАЦИЯ СЕЛЬСКОГО ПОСЕЛЕНИЯ "НОВОШИРОКИНСКОЕ"	Забайкальский край, Газимуро-Заводский район, поселок Новоширокинский, 29	7504002049
3157	Организация/ИП	Газимуро-Заводский муниципальный район	АДМИНИСТРАЦИЯ СЕЛЬСКОГО ПОСЕЛЕНИЯ "НОВОШИРОКИНСКОЕ"	Забайкальский край, Газимуро-Заводский район, поселок Новоширокинский, 32 а	7504002049
3158	Организация/ИП	Газимуро-Заводский муниципальный район	АДМИНИСТРАЦИЯ СЕЛЬСКОГО ПОСЕЛЕНИЯ "НОВОШИРОКИНСКОЕ"	Забайкальский край, Газимуро-Заводский р-н, поселок Новоширокинский, Весенняя д 34	7504002049
3159	Организация/ИП	Агинский муниципальный район	МОУ "Судунтуйская СОШ" с.Судунтуй ул.Центральная д.21	Забайкальский край, Агинский р-н, село Судунтуй, ул.Центральная, д.21	8001012236
3160	Организация/ИП	Могойтуйский муниципальный район	МОУ "ХАРА-ШИБИРСКАЯ СРЕДНЯЯ ШКОЛА"	Забайкальский край, Могойтуйский район, село Хара-Шибирь, Советская улица, 27	8003037317
3161	Организация/ИП	Борзинский муниципальный район	ПАО "ФСК ЕЭС"	Забайкальский край, Борзя	4716016979
3162	Организация/ИП	город Чита	ПАО "ФСК ЕЭС"	Забайкальский край, Чита, Романовский тракт, 44с1	4716016979
3163	Организация/ИП	город Чита	ПАО "ФСК ЕЭС"	Забайкальский край, Чита, Кабинетский проезд, 50	4716016979
3164	Организация/ИП	Оловяннинский муниципальный район	МБОУ ОЛОВЯННИНСКАЯ СОШ №1	Забайкальский край, Оловяннинский район, посёлок городского типа Оловянная, Московская улица, 83	7515004200
3165	Организация/ИП	Каларский муниципальный район	ПАО "ФСК ЕЭС"	Забайкальский край, Каларский муниципальный округ, поселок при станции Куанда, Центральная улица	4716016979
3166	Организация/ИП	Могочинский муниципальный район	ПАО "ФСК ЕЭС"	Забайкальский край, Могоча, Читинская улица, 64	4716016979
3167	Организация/ИП	Шелопугинский муниципальный район	МДОУ ДЕТСКИЙ САД С. ШИВИЯ	Забайкальский край, Шелопугинский район, село Шивия, Нагорная улица, 16	7526002483

№ п/п	Тип отходообразователя	Муниципальное образование	Полное наименование	Местоположение	ИНН организации
3168	Организация/ИП	Чернышевский муниципальный район	ПАО "ФСК ЕЭС"	Забайкальский край, Чернышевский район, посёлок городского типа Жирекен	4716016979
3169	Организация/ИП	Каларский муниципальный район	ПАО "ФСК ЕЭС"	Забайкальский край, Каларский муниципальный округ	4716016979
3170	Организация/ИП	Шилкинский муниципальный район	ПАО "ФСК ЕЭС"	Забайкальский край, Шилкинский район, посёлок городского типа Холбон	4716016979
3171	Организация/ИП	Нерчинско-Заводский муниципальный район	ГБУ "НЕРЧИНСКО-ЗАВОДСКАЯ СББЖ"	Забайкальский край, Нерчинско-Заводский район, село Нерчинский Завод, улица 60 лет Октября, 31	7514000160
3172	Организация/ИП	Газимуро-Заводский муниципальный район	АДМИНИСТРАЦИЯ СЕЛЬСКОГО ПОСЕЛЕНИЯ "БУРУКАНСКОЕ"	Забайкальский край, Газимуро-Заводский район, село Бурукан, Набережная улица, 16	7504002031
3173	Организация/ИП	Газимуро-Заводский муниципальный район	ПАО "ФСК ЕЭС"	Забайкальский край, Газимуро-Заводский район	4716016979
3174	Организация/ИП	Газимуро-Заводский муниципальный район	АДМИНИСТРАЦИЯ СЕЛЬСКОГО ПОСЕЛЕНИЯ "БУРУКАНСКОЕ"	Забайкальский край, Газимуро-Заводский район, село Кунгара, Центральная улица, 4	7504002031
3175	Организация/ИП	Газимуро-Заводский муниципальный район	АДМИНИСТРАЦИЯ СЕЛЬСКОГО ПОСЕЛЕНИЯ "БУРУКАНСКОЕ"	Забайкальский край, Газимуро-Заводский район, село Курюмдюкан, Луговая улица, 8	7504002031
3176	Организация/ИП	Карымский муниципальный район	ПАО "ФСК ЕЭС"	Забайкальский край, Карымский район, посёлок городского типа Дарасун, Молодёжная улица, 10	4716016979
3177	Организация/ИП	Борзинский муниципальный район	ПАО "ФСК ЕЭС"	Забайкальский край, Борзинский район, посёлок городского типа Шерловая Гора, Полевая улица, 36	4716016979
3178	Организация/ИП	Газимуро-Заводский муниципальный район	АДМИНИСТРАЦИЯ СЕЛЬСКОГО ПОСЕЛЕНИЯ "БУРУКАНСКОЕ"	Забайкальский край, Газимуро-Заводский район, село Бурукан, ул. Школьная, д. 8	7504002031
3179	Организация/ИП	город Петровск-Забайкальский	ПАО "ФСК ЕЭС"	Забайкальский край, Петровск-Забайкальский, микрорайон Энергетик, 26	4716016979
3180	Организация/ИП	город Петровск-Забайкальский	ПАО "ФСК ЕЭС"	Забайкальский край, Петровск-Забайкальский, улица Энергетиков, 1	4716016979
3181	Организация/ИП	город Чита	ООО "АЛТАИР"	Забайкальский край, Чита, улица Бабушкина, 97	7536178736
3182	Организация/ИП	Нерчинско-Заводский муниципальный район	АДМИНИСТРАЦИЯ СЕЛЬСКОГО ПОСЕЛЕНИЯ "НЕРЧИНСКО-ЗАВОДСКОЕ"	Забайкальский край, Нерчинско-Заводский район, село Нерчинский Завод, Красноармейская улица, 61	7514002520
3183	Организация/ИП	Газимуро-Заводский муниципальный район	МОУ ТАЙНИНСКАЯ ООШ	Забайкальский край, Газимуро-Заводский район, село Тайна, Центральная улица, 27А	7504001479
3184	Организация/ИП	город Петровск-Забайкальский	Эрдынеева Диана Олеговна	г. Петровск-Забайкальский, ул. Ленина, д 21-2	753101557919
3185	Организация/ИП	город Чита	ООО "НЕО ДЕНТ"	Забайкальский край, Чита, микрорайон Северный, 48	7536086891
3186	Организация/ИП	Оловяннинский муниципальный район	СОВЕТ МУНИЦИПАЛЬНОГО РАЙОНА "ОЛОВЯННИНСКИЙ РАЙОН"	Забайкальский край, Оловяннинский район, посёлок городского типа Оловянная, Московская улица, 47	7515005235
3187	Организация/ИП	Забайкальский муниципальный район	ДЕТСКИЙ САД № 3 "РОСИНКА"	Забайкальский край, пгт Забайкальск, ул Комсомольская, д 38б	7505005010
3188	Организация/ИП	Хилокский муниципальный район	МБУК СКЦ "ЭНЕРГИЯ ЖИЗНИ"	Забайкальский край, Хилокский район, село Харагун, Шоссейная улица, 27	7538001170
3189	Организация/ИП	Хилокский муниципальный район	МБУК СКЦ "ЭНЕРГИЯ ЖИЗНИ"	Забайкальский край, Хилокский район, село Харагун, Вокзальная улица, 20	7538001170
3190	Организация/ИП	Дульдургинский муниципальный район	АДМИНИСТРАЦИЯ СП "ЗУТКУЛЕЙ"	Забайкальский край, Дульдургинский район, село Зуткулей, улица Ленина, 8	8002018199
3191	Организация/ИП	Сретенский муниципальный район	МУДО "СРЕТЕНСКАЯ ДЮСШ"	Забайкальский край, Сретенск, улица Луначарского, 196	7519003158
3192	Организация/ИП	Кыринский муниципальный район	МБОУ "ТАРБАЛЬДЖЕЙСКАЯ ООШ"	Забайкальский край, Кыринский район, с. Тарбальджей, ул. Школьная, 21А	7510001974
3193	Организация/ИП	Приаргунский муниципальный район	МБОУ ЗОРГОЛЬСКАЯ СРЕДНЯЯ ОБЩЕОБРАЗОВАТЕЛЬНАЯ ШКОЛА ИМЕНИ ГЕРОЯ СОВЕТСКОГО СОЮЗА Н.П.ГУБИНА С КАДЕТСКИМИ КЛАССАМИ	Забайкальский край, Приаргунский муниципальный округ, село Нижний Зоргол, Школьная улица, 9	7518004737
3194	Организация/ИП	Карымский муниципальный район	АДМИНИСТРАЦИЯ СЕЛЬСКОГО ПОСЕЛЕНИЯ "АДРИАНОВСКОЕ"	Забайкальский край, Карымский район, поселок при станции Адриановка	7508004840
3195	Организация/ИП	Агинский муниципальный район	МОУ "Сахюртинская средняя общеобразовательная школа" Агинский район, с.Сахюрта, ул.Пионерская д.2	Забайкальский край, Агинский район, село Сахюрта , Пионерская улица, 2	8001011641
3196	Организация/ИП	поселок Агинское	ИП Иринчинов Олег Натарович, Агинский район, пос.Агинское ул.Цыбикова д.7	Забайкальский край, посёлок городского типа Агинское, улица Цыбикова, 7	800104200052
3197	Организация/ИП	Дульдургинский муниципальный район	АДМИНИСТРАЦИЯ СП "ЧИНДАЛЕЙ"	Забайкальский край, Дульдургинский район, село Чиндалей, улица Б.Ц. Цыренова	8002018054
3198	Организация/ИП	Агинский муниципальный район	МУК "Кункурский Сельский Дом Культуры", Агинский район с.Кункур ул.Школьная д.14	Забайкальский край, Агинский р-н, село Кункур	8001016382

№ п/п	Тип отходообразователя	Муниципальное образование	Полное наименование	Местоположение	ИНН организации
3199	Организация/ИП	Агинский муниципальный район	МУДО "Детская Школа Искусств " С. КУНКУР, ул. Школьная д.16	Забайкальский край, Агинский р-н, село Кункур, ул.Школьная д.15	8001012934
3200	Организация/ИП	Агинский муниципальный район	МБОУ "Кункурская средняя общеобразовательная школа им. ПУРБУЕВА Д.Ц." с.Кункур ул. Школьная д.15	Забайкальский край, Агинский р-н, село Кункур, ул.Школьная д.15	8001011722
3201	Организация/ИП	Шелопугинский муниципальный район	МОУ НИЖНЕ-ШАХТАМИНСКАЯ ООШ	Забайкальский край, Шелопугинский район, с.Нижняя Шахтама,ул.Первомайская д.3	7526002268
3202	Организация/ИП	Агинский муниципальный район	МБОУ "Урда-Агинская средняя общеобразовательная школа имени Г.Ж. Цыбикова" с.Урдо-Ага ул. Школьная д.1	Забайкальский край, Агинский район, село Урда-Ага	8001012204
3203	Организация/ИП	Шелопугинский муниципальный район	ГБУ "ШЕЛОПУГИНСКАЯ СББЖ"	Забайкальский край, Шелопугинский район, село Шелопугино, Солнечная улица	7526000951
3204	Организация/ИП	Агинский муниципальный район	МБОУ "Амитхашинская средняя общеобразовательная школа" Агинский район, с.Амитхаша, пер.Школьный д.12	Забайкальский край, Агинский р-н, село Амитхаша, пер. Школьный, д.12	8001011899
3205	Организация/ИП	Могойтуйский муниципальный район	МДОУ "БОРЖИГАНТАЙСКИЙ ДЕТСКИЙ САД "ВАСИЛЕК"	Забайкальский край, Могойтуйский район, с Боржигантай, ул Ленина, д 14	8003037370
3206	Организация/ИП	Могойтуйский муниципальный район	МАДОУ "ХИЛИНСКИЙ Д/С "МАЛЫШОК"	Забайкальский край, Могойтуйский район, п/ст Ага, ул Школьная, д 1А	8003037268
3207	Организация/ИП	Могойтуйский муниципальный район	МОУ "У-НСОШ"	Забайкальский край, Могойтуйский район, с Усть-Нарин, ул Школьная, д 19	8003037395
3208	Организация/ИП	Балейский муниципальный район	АДМИНИСТРАЦИЯ СЕЛЬСКОГО ПОСЕЛЕНИЯ "ПОДОЙНИЦЫНСКОЕ"	Забайкальский край, Балейский район, село Подойницыно, улица 1 Мая, 2	7528004856
3209	Организация/ИП	Балейский муниципальный район	МУК "БМЦРБ"	Забайкальский край, Балей, улица Погодаева, 64	7528005786
3210	Организация/ИП	Кыринский муниципальный район	ИП Гусева Екатерина Владимировна	Забайкальский край, Кыринский район, село Михайло-Павловск	332898908501
3211	Организация/ИП	Карымский муниципальный район	ГУСО "КАРЫМСКИЙ ЦПДОПР "ПРОМЕТЕЙ" ЗАБАЙКАЛЬСКОГО КРАЯ	Забайкальский край, Карымский район, поселок городского типа Карымское, Читинская улица, 5	7508003653
3212	Организация/ИП	Петровск-Забайкальский муниципальный район	ИП Крупенникова Татьяна Ильинична	Забайкальский край, Петровск-Забайкальский район, село Пески	751700016866
3213	Организация/ИП	Акшинский муниципальный район	МБДОУ "ДЕТСКИЙ САД С. МОГОЙТУЙ"	Забайкальский Забайкальский Забайкальский Забайкальский край, Акшинский район, село Могойтуй, Школьная улица, 4Б	7501001819
3214	Организация/ИП	Газимуро-Заводский муниципальный район	АДМИНИСТРАЦИЯ СЕЛЬСКОГО ПОСЕЛЕНИЯ "УШМУНСКОЕ"	Забайкальский край, Газимуро-Заводский район, село Калдага, Центральная улица, 13	7504002017
3215	Организация/ИП	Газимуро-Заводский муниципальный район	АДМИНИСТРАЦИЯ СЕЛЬСКОГО ПОСЕЛЕНИЯ "УШМУНСКОЕ"	Забайкальский край, Газимуро-Заводский район, село Ушмун, улица 50 лет Октября,30	7504002017
3216	Организация/ИП	Газимуро-Заводский муниципальный район	АДМИНИСТРАЦИЯ СЕЛЬСКОГО ПОСЕЛЕНИЯ "УШМУНСКОЕ"	Забайкальский край, Газимуро-Заводский район, село Ушмун, 1-я Заречная улица, 2	7504002017
3217	Организация/ИП	Калганский муниципальный район	АДМИНИСТРАЦИЯ СЕЛЬСКОГО ПОСЕЛЕНИЯ "ШИВИИНСКОЕ" МУНИЦИПАЛЬНОГО РАЙОНА "КАЛГАНСКИЙ РАЙОН"	Забайкальский край, Калганский район, село Шивия	7507001942
3218	Организация/ИП	Забайкальский муниципальный район	МУ ДО ДМШ П.СТ. ДАУРИЯ	Забайкальский край, Забайкальский район, поселок при станции Даурия, улица ДОС, 569	7505003503
3219	Организация/ИП	Газимуро-Заводский муниципальный район	МБУК ЦРБ	Забайкальский край, Газимуро-Заводский район, село Газимурский Завод, улица Журавлёва, 19	7504002176
3220	Организация/ИП	Газимуро-Заводский муниципальный район	МБУК ЦРБ	Забайкальский край, Газимуро-Заводский район, село Газимурский Завод, Партизанская улица, 17	7504002176
3221	Организация/ИП	Газимуро-Заводский муниципальный район	ГУСО НСРЦ "СЕМЬЯ" ЗАБАЙКАЛЬСКОГО КРАЯ	Забайкальский край, Газимуро-Заводский район, поселок Новоширокинский, 35	7504001687
3222	Организация/ИП	Калганский муниципальный район	АДМИНИСТРАЦИЯ СЕЛЬСКОГО ПОСЕЛЕНИЯ "ДОНОВСКОЕ" МУНИЦИПАЛЬНОГО РАЙОНА "КАЛГАНСКИЙ РАЙОН"	Забайкальский край, Калганский район, село Доно, Нагорная улица	7507001935
3223	Организация/ИП	Каларский муниципальный район	ГУЗ "КАЛАРСКАЯ ЦРБ"	Забайкальский край, Каларский муниципальный округ, село Чара, Советская улица, 16	7506000142
3224	Организация/ИП	Каларский муниципальный район	ООО "ГЕНСПЕЦСТРОЙ"	Забайкальский край, Каларский муниципальный округ	6670370872
3225	Организация/ИП	Каларский муниципальный район	МОУ КУАНДИНСКАЯ СОШИ № 4	Забайкальский край, Каларский муниципальный округ, поселок при станции Куанда, улица Энтузиастов	7506000689
3226	Организация/ИП	Каларский муниципальный район	ИП Ковтун Павел Иванович	Забайкальский край, Каларский муниципальный округ, посёлок городского типа Новая Чара, Магистральная улица, 34/1	750600060323
3227	Организация/ИП	Каларский муниципальный район	ИП Ковтун Павел Иванович	Забайкальский край, Каларский муниципальный округ, посёлок городского типа Новая Чара, Магистральная улица, 1А	750600060323
3228	Организация/ИП	Каларский муниципальный район	ИП Ковтун Павел Иванович	Забайкальский край, Каларский муниципальный округ, посёлок городского типа Новая Чара, Юбилейная улица, 2А	750600060323

№ п/п	Тип отходообразователя	Муниципальное образование	Полное наименование	Местоположение	ИНН организации
3229	Организация/ИП	Муниципальный район Город Краснокаменск и Краснокаменский район	ИП Семенюк Ольга Владимировна	Забайкальский край, Краснокаменск, Северный проезд, 3к2	753000203938
3230	Организация/ИП	Петровск-Забайкальский муниципальный район	ГКФХ Свинкин Алексей Игоревич	Забайкальский край, Петровск-Забайкальский район, село Малета, улица Ленина	753102108377
3231	Организация/ИП	Каларский муниципальный район	ФИЛИАЛ ФЕДЕРАЛЬНОГО ГОСУДАРСТВЕННОГО ПРЕДПРИЯТИЯ "ВЕДОМСТВЕННАЯ ОХРАНА ЖЕЛЕЗНОДОРОЖНОГО ТРАНСПОРТА РОССИЙСКОЙ ФЕДЕРАЦИИ" НА ЗАБАЙКАЛЬСКОЙ ЖЕЛЕЗНОЙ ДОРОГЕ	Забайкальский край, Каларский муниципальный округ, посёлок городского типа Новая Чара, улица Молдованова, 3А	7701330105
3232	Организация/ИП	Кыринский муниципальный район	МБОУ "ХАПЧЕРАНГИНСКАЯ ООШ"	Забайкальский край, Кыринский район, село Хапчеранга, улица Смирнова, 2	7510001830
3233	Организация/ИП	город Петровск-Забайкальский	ИП Свешникова Александра Еремеевна	Забайкальский край, Петровск-Забайкальский, Спортивная улица, 19	753100015511
3234	Организация/ИП	Оловяннинский муниципальный район	ИП Шевцова Людмила Андреевна	Забайкальский край, Оловяннинский район, село Ононск	751500086908
3235	Организация/ИП	Кыринский муниципальный район	МБОУ "АЛТАНСКАЯ СОШ"	Забайкальский край, Кыринский район, село Алтан, Пионерская улица, 30	7510001491
3236	Организация/ИП	Хилокский муниципальный район	Администрация Сельского Поселения "Закультинское"	Забайкальский край, Хилокский р-н, Хилокский район, с. Закульта, ул. Школьная, 13	7538000579
3237	Организация/ИП	Газимуро-Заводский муниципальный район	МОУ ТРУБАЧЕВСКАЯ ООШ	Забайкальский край, Газимуро-Заводский район, село Трубачёво, Центральная улица, 24	7504001430
3238	Организация/ИП	Газимуро-Заводский муниципальный район	ИП Мальцев Андрей Сергеевич	Забайкальский край, Газимуро-Заводский район, село Солонечный, улица Мира, 67, пом 2	290300303224
3239	Организация/ИП	Акшинский муниципальный район	МБДОУ ДЕТСКИЙ САД С.УЛАЧА	Забайкальский Забайкальский край, Акшинский р-н, село Улача, ул Центральная, д 5	7501001897
3240	Организация/ИП	Могойтуйский муниципальный район	МОУ "ХСОШ"	Забайкальский край, Могойтуйский р-н, п/ст Ага, ул Школьная, д 1	8003037229
3241	Организация/ИП	Муниципальный район Город Краснокаменск и Краснокаменский район	ИП Семенюк Александр Васильевич	Забайкальский край, Краснокаменск, Северный проезд, 3к2	753002035414
3242	Организация/ИП	Каларский муниципальный район	АО "СП-КРОН"	Забайкальский край, Каларский муниципальный округ, поселок Удокан	1657118071
3243	Организация/ИП	Газимуро-Заводский муниципальный район	ИП Стамбулова Галина Владимировна	Забайкальский край, Газимуро-Заводский район, село Газимурский Завод, Красная улица, 49	750400798755
3244	Организация/ИП	Могойтуйский муниципальный район	МАДОУ "КУСОЧИНСКИЙ ДЕТСКИЙ САД "ОГОНЕК"	Забайкальский край, Могойтуйский район, с Кусоча, ул Кусочинская, д 18А	8003037243
3245	Организация/ИП	Красночикойский муниципальный район	Общество с ограниченной ответственностью "ГЕРМЕС"	Забайкальский край, Красночикойский район, село Шимбилик, Центральная улица, 140	7531004246
3246	Организация/ИП	город Чита	ИП Виноградов Александр Александрович	Забайкальский край, Чита, Верхоленская улица, 51	753614984056
3247	Организация/ИП	Кыринский муниципальный район	ИП Чешихин Сергей Николаевич	Забайкальский край, Кыринский район, село Хапчеранга, улица Балуева	751000236087
3248	Организация/ИП	Муниципальный район Город Краснокаменск и Краснокаменский район	ИП Попова Валентина Анатольевна	Забайкальский край, Краснокаменск, Коммунальная улица, 2	753000148726
3249	Организация/ИП	Газимуро-Заводский муниципальный район	ИП Самоходкина Валентина Михайловна	Забайкальский край, Газимуро-Заводский район, село Ушмун, 1-я Заречная улица, 8	750400000408
3250	Организация/ИП	Улётовский муниципальный район	ИП Сумароков Виталий Иванович	Забайкальский край, Улётовский район, село Арей, улица Кирова, 24А	753603819011
3251	Организация/ИП	Газимуро-Заводский муниципальный район	ИП Макарова Татьяна Викторовна	Забайкальский край, Газимуро-Заводский район, село Газимурский Завод, улица Журавлёва, 26	301301707403
3252	Организация/ИП	Кыринский муниципальный район	ИП Забелина Ольга Ивановна	Забайкальский край, Кыринский район, село Кыра, Первомайский переулок, 9	751000765820
3253	Организация/ИП	Улётовский муниципальный район	ИП Мишкилеева Елена Михайловна	Забайкальский край, Улётовский район, село Горекацан, Шоссейная улица, 1	752201696093

№ п/п	Тип отходообразователя	Муниципальное образование	Полное наименование	Местоположение	ИНН организации
3254	Организация/ИП	Газимуро-Заводский муниципальный район	ИП Северинова Татьяна Дмитриевна	Забайкальский край, Газимуро-Заводский район, село Газимурский Завод, улица Журавлёва, 7	750400969376
3255	Организация/ИП	Газимуро-Заводский муниципальный район	ИП Северинова Татьяна Дмитриевна	Забайкальский край, Газимуро-Заводский район, село Газимурский Завод, улица Журавлёва, 4	750400969376
3256	Организация/ИП	Сретенский муниципальный район	ИП Королёва Оксана Викторовна	Забайкальский край, Сретенский район, посёлок городского типа Кокуй, Заводская улица, 16	751902188561
3257	Организация/ИП	город Чита	Зимин Виктор Викторович	Забайкальский край, Чита, Лесхозная улица, 2	772457926711
3258	Организация/ИП	Могойтуйский муниципальный район	МАОУ "ЦЧСОШ ИМ.Ц-Б.БАДМАЕВА"	Забайкальский край, Могойтуйский район, с Цаган-Челутай, ул Барадиева, д 37	8003037518
3259	Организация/ИП	Газимуро-Заводский муниципальный район	ИП Северинова Татьяна Дмитриевна	Забайкальский край, Газимуро-Заводский район, село Газимурский Завод, Коммунальная улица, 19	750400969376
3260	Организация/ИП	Кыринский муниципальный район	МБУК "КМЦРБ"	Забайкальский край, Кыринский район, село Кыра, Комсомольская улица	7510002512
3261	Организация/ИП	город Чита	ООО "СИБИРСКИЙ ТРАНЗИТ"	Забайкальский край, Чита, улица Лазо, 112Б	7535011269
3262	Организация/ИП	город Чита	ИП Овчинникова Анастасия Васильевна	Забайкальский край, Чита, улица Лазо, 1Б	753613574829
3263	Организация/ИП	Газимуро-Заводский муниципальный район	ИП Муратова Вера Николаевна	Забайкальский край, Газимуро-Заводский район, село Батакан, Центральная улица, 14	312812167724
3264	Организация/ИП	Могойтуйский муниципальный район	МАОУ "ОСОШ"	Забайкальский край, Могойтуйский район, с Ортуй, ул Ленина 17	8003037525
3265	Организация/ИП	Забайкальский муниципальный район	ИП Касумов Вагиф Самед Оглы	Забайкальский край, посёлок городского типа Забайкальск, Первомайская улица, 17А	750500014764
3266	Организация/ИП	Муниципальный район Город Краснокаменск и Краснокаменский район	ИП Баранова Ирина Николаевна	Забайкальский край, Краснокаменск, 5-й микрорайон, 520	753006376373
3267	Организация/ИП	Газимуро-Заводский муниципальный район	ИП Чурашов Михаил Вячеславович	Забайкальский край, Газимуро-Заводский район, с. Батакан, ул. Центральная, д. 67	750400948344
3268	Организация/ИП	Могойтуйский муниципальный район	МОУ "ЦСОШ"	Забайкальский край, Могойтуйский район, с Цугол, ДОС 311	8003037444
3269	Организация/ИП	город Чита	ООО "ХАЙЯМ"	Забайкальский край, Чита, улица Лазо, 112А	7536094170
3270	Организация/ИП	Могойтуйский муниципальный район	ГУСО МКЦСОН "ЭЛБЭГ" ЗАБАЙКАЛЬСКОГО КРАЯ	Забайкальский край, с Хара-Шибирь, ул Байкальская, д 15В	8003024572
3271	Организация/ИП	Могойтуйский муниципальный район	ГУСО МКЦСОН "ЭЛБЭГ" ЗАБАЙКАЛЬСКОГО КРАЯ	Забайкальский край, Могойтуйский район, посёлок городского типа Могойтуй, Кооперативная улица, 5	8003024572
3272	Организация/ИП	Могойтуйский муниципальный район	ГУСО МКЦСОН "ЭЛБЭГ" ЗАБАЙКАЛЬСКОГО КРАЯ	Забайкальский край, пгт Могойтуй, ул Зугалайская, д 8	8003024572
3273	Организация/ИП	Могойтуйский муниципальный район	МДОУ "МОГОЙТУЙСКИЙ Д/С "ТУЯА"	Забайкальский край, пгт Могойтуй, ул Декабристов, д 97	8003040207
3274	Организация/ИП	город Петровск-Забайкальский	Индивидуальный предприниматель Копылов Виталий Владимирович	Забайкальский край, Петровск-Забайкальский, улица Карла Маркса, 17	753100736200
3275	Организация/ИП	город Петровск-Забайкальский	Индивидуальный предприниматель Колобова Наталья Михайловна	Забайкальский край, Петровск-Забайкальский, Спортивная улица, 21	753100008867
3276	Организация/ИП	Могойтуйский муниципальный район	МБУ ДО ДДЮТ	Забайкальский край, пгт Могойтуй, ул Зугалайская, д 7А	8003039473
3277	Организация/ИП	город Петровск-Забайкальский	Общество с ограниченной ответственностью "ЛЕНФАРМА"	Забайкальский край, Петровск-Забайкальский, Шоссейная улица, 6	7531005183
3278	Организация/ИП	город Чита	ИП Маниковская Наталья Леонидовна	Забайкальский край, Чита, улица Энтузиастов, 53	753611498844
3279	Организация/ИП	Хилокский муниципальный район	Индивидуальный предприниматель Дундукова Анна Владимировна	Забайкальский край, Хилокский район, село Харагун, Шоссейная улица, 33	752301109006
3280	Организация/ИП	Калганский муниципальный район	АДМИНИСТРАЦИЯ СЕЛЬСКОГО ПОСЕЛЕНИЯ "ЧУПРОВСКОЕ"	Забайкальский край, Калганский р-н, село Чупрово, ул Школьная, влд 15	7507001893
3281	Организация/ИП	Могойтуйский муниципальный район	МАОУ "МСОШ №3"	Забайкальский край, пгт Могойтуй, ул Зугалайская, д 15	8003038494
3282	Организация/ИП	Калганский муниципальный район	ИП Филимонова Ольга Александровна	Забайкальский край, село Калга, ул Савватеева д 27	291501435430
3283	Организация/ИП	Могойтуйский муниципальный район	АДМИНИСТРАЦИЯ МР "МОГОЙТУЙСКИЙ РАЙОН"	Забайкальский край, Могойтуйский район, посёлок городского типа Могойтуй, улица Гагарина, 19	8003037081
3284	Организация/ИП	Забайкальский муниципальный район	ИП Павлова Эржэма Владимировна	Забайкальский край, посёлок городского типа Забайкальск, Шоссейная улица, 24б	31100008340

№ п/п	Тип отходообразователя	Муниципальное образование	Полное наименование	Местоположение	ИНН организации
3285	Организация/ИП	Могойтуйский муниципальный район	МАДОУ "МОГОЙТУЙСКИЙ ДЕТСКИЙ САД "ДЮЙМОВОЧКА"	Забайкальский край, Могойтуйский район, посёлок городского типа Могойтуй, Комсомольская улица, 2	8003037282
3286	Организация/ИП	Сретенский муниципальный район	ИП Черепанова Ирина Михайловна	Забайкальский край, Сретенский район, посёлок городского типа Кокуй, Заводская улица, 19	751900167936
3287	Организация/ИП	Сретенский муниципальный район	ИП Черепанова Ирина Михайловна	Сретенский район, пгт Кокуй. ул Комсомольская, 15	751900167936
3288	Организация/ИП	Улётовский муниципальный район	ИП Тайлакова Ольга Алексеевна	Забайкальский край, село Улёты, ул Лазо, д 81	750501921719
3289	Организация/ИП	Могойтуйский муниципальный район	МУ "ДОМ СПОРТА "БАЯР"	Забайкальский край, Могойтуйский район, посёлок городского типа Могойтуй, Зугалайская улица, 7А	8003038783
3290	Организация/ИП	Могойтуйский муниципальный район	МУК "МЦБ ИМ. НОРПОЛА ОЧИРОВА"	687420, Забайкальский край, Могойтуйский р-н, пгт Могойтуй, ул Зугалайская, д 7Б	8003038913
3291	Организация/ИП	Приаргунский муниципальный район	МБОУ ТАЛМАН-БОРЗИНСКАЯ ООШ	Забайкальский край, Приаргунский муниципальный округ, село Талман-Борзя, Юбилейная улица, 22	7518004695
3292	Организация/ИП	Могойтуйский муниципальный район	МДОУ "МОГОЙТУЙСКИЙ ДЕТСКИЙ САД "ТОПОЛЕК"	Забайкальский край, пгт.Могойтуй, ул.Кооперативная, д.16	8003037290
3293	Организация/ИП	Калганский муниципальный район	ИП Раздобреева Альбина Александровна	Забайкальский край, Калганский район, село Калга, улица 60 лет Октября, 2А	750700647563
3294	Организация/ИП	Приаргунский муниципальный район	МБОУ ЗОРГОЛЬСКАЯ СРЕДНЯЯ ОБЩЕОБРАЗОВАТЕЛЬНАЯ ШКОЛА ИМЕНИ ГЕРОЯ СОВЕТСКОГО СОЮЗА Н.П.ГУБИНА С КАДЕТСКИМИ КЛАССАМИ	Забайкальский край, Приаргунский муниципальный округ, село Нижний Зоргол, Школьная улица	7518004737
3295	Организация/ИП	Калганский муниципальный район	ИП Кабанов Федор Ульянович	Забайкальский край, Калганский район, село Калга, улица 60 лет Октября, 43	750700001674
3296	Организация/ИП	Калганский муниципальный район	ИП Кабанов Федор Ульянович	Забайкальский край, Калганский район, село Калга	750700001674
3297	Организация/ИП	Газимуро-Заводский муниципальный район	МДОУ БУРУКАНСКИЙ ДЕТСКИЙ САД	Забайкальский край, Газимуро-Заводский район, село Бурукан, Набережная улица, 11	7504001535
3298	Организация/ИП	Карымский муниципальный район	ИП Рябкова Светлана Сергеевна	Забайкальский край, Карымский район, поселок городского типа Карымское, Ленинградская улица, 101	750802855210
3299	Организация/ИП	Газимуро-Заводский муниципальный район	АДМИНИСТРАЦИЯ МУНИЦИПАЛЬНОГО РАЙОНА "ГАЗИМУРО-ЗАВОДСКИЙ РАЙОН"	Забайкальский край, Газимуро-Заводский район, село Газимурский Завод, улица Журавлёва, 32	7504000549
3300	Организация/ИП	Хилокский муниципальный район	СКПК "СОДРУЖЕСТВО"	Забайкальский край, Хилок, Советская улица, 2	7538001999
3301	Организация/ИП	Кыринский муниципальный район	АДМИНИСТРАЦИЯ СЕЛЬСКОГО ПОСЕЛЕНИЯ "МАНГУТСКОЕ"	Забайкальский край, Кыринский район, село Мангут, улица Ленина	7510002618
3302	Организация/ИП	Карымский муниципальный район	МОУ СОШ С.НАРЫН-ТАЛАЧА	Забайкальский край, Карымский район, село Нарын-Талача, Школьная улица, 1	7508003572
3303	Организация/ИП	Читинский муниципальный район	АДМИНИСТРАЦИЯ ГОРОДСКОГО ПОСЕЛЕНИЯ "АТАМАНОВСКОЕ"	Забайкальский край, Читинский р-н, пгт Атамановка, ул Матюгина, д 129	7524012447
3304	Организация/ИП	Хилокский муниципальный район	ИП Кривошеева Людмила Николаевна	Забайкальский край, Хилокский район, село Харагун, Шоссейная улица, 21	752301096090
3305	Организация/ИП	Муниципальный район Город Краснокаменск и Краснокаменский район	ООО "ДРУЖБА"	Забайкальский край, Краснокаменск, проспект Шахтёров, 3А	7530014474
3306	Организация/ИП	Муниципальный район Город Краснокаменск и Краснокаменский район	ИП Баранова Марина Фатовна	Забайкальский край, Краснокаменск, Северный проезд, 3к1	753000088611
3307	Организация/ИП	Муниципальный район Город Краснокаменск и Краснокаменский район	ИП Баранова Марина Фатовна	Забайкальский край, Краснокаменск, проспект имени Покровского, 6	753000088611
3308	Организация/ИП	Муниципальный район Город Краснокаменск и Краснокаменский район	ИП Баранова Марина Фатовна	Забайкальский край, Краснокаменск, проспект Геологов, 12Д	753000088611

№ п/п	Тип отходообразователя	Муниципальное образование	Полное наименование	Местоположение	ИНН организации
3309	Организация/ИП	Калганский муниципальный район	КОЛХОЗ "ДОНОВСКИЙ"	Забайкальский край, Калганский р-н, село Доно 1-е ул нагорная д 53	7507000681
3310	Организация/ИП	Газимуро-Заводский муниципальный район	ИП Макаров Андрей Владимирович	Забайкальский край, Газимуро-Заводский район, село Газимурский Завод, улица Журавлёва, 23	260302319862
3311	Организация/ИП	Кыринский муниципальный район	МБУДО ДШИ МР "КЫРИНСКИЙ РАЙОН"	Забайкальский край, Кыринский район, село Кыра, улица Ленина, 28А	7510002008
3312	Организация/ИП	Газимуро-Заводский муниципальный район	ИП Истомина Вера Николаевна	ПЕКАРНЯ, Забайкальский край, Газимуро-Заводский район, поселок Новоширокинский, д.24, пом.1	750400005861
3313	Организация/ИП	город Чита	ИП Романов Юрий Владимирович	Забайкальский край, Чита, площадь Ленина	753402052887
3314	Организация/ИП	Калганский муниципальный район	ООО ПАРТНЕР	Забайкальский край, Калганский район, село Калга, улица 60 лет Октября, 5	7507002449
3315	Организация/ИП	Кыринский муниципальный район	МБОУ "КЫРИНСКАЯ СОШ"	Забайкальский край, Кыринский район, село Кыра, Октябрьский переулок, 12А	7510001903
3316	Организация/ИП	город Чита	Индивидуальный предприниматель Шишкин Игорь Вадимович	Забайкальский край, Чита, улица Бутина, 91	753600330695
3317	Организация/ИП	город Чита	Общество с ограниченной ответственностью "СЕВЕРНОЕ СИЯНИЕ"	Забайкальский край, Чита, Петровско-Заводская улица, 56	7536178990
3318	Организация/ИП	город Чита	ООО "ТЕТРИОР СЕРВИС"	Забайкальский край, Чита, улица Балябина, 16	7536147640
3319	Организация/ИП	город Чита	ООО "ТЭС"	Забайкальский край, Чита, Красноармейская улица, 75	7536144649
3320	Организация/ИП	Калганский муниципальный район	ГУСО КСРЦ "УЛЫБКА" ЗАБАЙКАЛЬСКОГО КРАЯ	Забайкальский край, Калганский район, село Калга, улица Чернышевского, 24	7507001822
3321	Организация/ИП	город Чита	Индивидуальный предприниматель Барковская Ирина Анатольевна	Забайкальский край, Чита, Красноармейская улица, 14	753700107901
3322	Организация/ИП	Кыринский муниципальный район	ИП Курбатов Дмитрий Геннадьевич	Забайкальский край, Кыринский район, село Кыра, улица Горького, 31	751001389449
3323	Организация/ИП	Калганский муниципальный район	ИП Высотин Николай Александрович	Забайкальский край, Калганский район, село Калга, Советская улица, 13	750701220527
3324	Организация/ИП	Нерчинский муниципальный район	ИП Костик Зоя Ефставьевна	Забайкальский край, Нерчинск, Октябрьская улица, 126А	751300087661
3325	Организация/ИП	город Чита	ИП Голубев Владимир Григорьевич	Забайкальский край, Чита, Амурская улица, 98	753604407941
3326	Организация/ИП	город Чита	ИП Герасимова Елена Юрьевна	Забайкальский край, Чита, посёлок Рудник Кадала, Новая улица, 58	753700848272
3327	Организация/ИП	Читинский муниципальный район	АДМИНИСТРАЦИЯ СЕЛЬСКОГО ПОСЕЛЕНИЯ "УГДАНСКОЕ"	Забайкальский край, Читинский район, село Угдан	7524012408
3328	Организация/ИП	ЗАТО поселок Горный	Общество с ограниченной ответственностью "Кадар"	Забайкальский край, Улётовский район, посёлок городского типа Дровяная, Заводская улица	7536091588
3329	Организация/ИП	город Чита	Индивидуальный предприниматель Полянская Юлия Николаевна	Забайкальский край, Чита, улица Чкалова, 28	753100022100
3330	Организация/ИП	город Чита	Муниципальное бюджетное общеобразовательное учреждение "Средняя общеобразовательная школа №43"	Забайкальский край, г Чита, ул Вайнштейна, д 1	7535006131
3331	Организация/ИП	город Чита	АО "ЗАБАЙКАЛЬСКИЕ СУВЕНИРЫ"	Забайкальский край, Чита, улица Шилова, 35	7532000036
3332	Организация/ИП	Улётовский муниципальный район	АДМИНИСТРАЦИЯ ПОСЕЛЕНИЯ "ТАНГИНСКОЕ"	Забайкальский край, Улётовский район, село Танга, Партизанская улица, 1	7522003542
3333	Организация/ИП	город Чита	ООО "ТД ЧУПТОК"	Забайкальский край, Чита, посёлок Кадала, Геологическая улица, 8	7536163850
3334	Организация/ИП	Ононский муниципальный район	СК "КРАСНАЯ ИМАЛКА"	Забайкальский край, Ононский р-н, село Красная Ималка, ул Ленина, д 26	7516000166
3335	Организация/ИП	Читинский муниципальный район	ИП Тимофеева Яна Владимировна	Забайкальский край, Читинский р-н, пгт Атамановка, ул Связи, д 22а	752407476711
3336	Организация/ИП	Читинский муниципальный район	ИП Тимофеева Яна Владимировна	Забайкальский край, Читинский район, посёлок городского типа Атамановка, Шоссейная улица, 17	752407476711
3337	Организация/ИП	город Чита	ИП Просветова Александра Сергеевна	Забайкальский край, Чита, улица Онискевича, 17	753504395996
3338	Организация/ИП	Калганский муниципальный район	ИП Былков Сергей Васильевич	Забайкальский край, Калганский район, село Чупрово, Школьная улица, 12	751400372052
3339	Организация/ИП	город Чита	Общество с ограниченной ответственность "АХИМ-ДВ"	Забайкальский край, Чита, Железобетонная улица, 31	7536182556
3340	Организация/ИП	город Чита	Индивидуальный предприниматель Гаськов Сергей леонидович	Забайкальский край, Чита, улица Ленина, 32	540208286414
3341	Организация/ИП	город Чита	ФГУП "ОХРАНА" РОСГВАРДИИ	Забайкальский край, Чита, улица Столярова, 40	7719555477
3342	Организация/ИП	город Чита	ИП Чечель Сергей Александрович	Забайкальский край, г Чита, ул Чкалова, д 130, пом 2	753406546076
3343	Организация/ИП	Нерчинско-Заводский муниципальный район	Общество с ограниченной ответственностью "Парус"	Забайкальский край, Нерчинско-Заводский район, село Михайловка	7536072754
3344	Организация/ИП	город Чита	Общество с ограниченной ответственностью "ОРИЕНТ"	Забайкальский край, г Чита, ул Верхоленская, д 4	7534013802
3345	Организация/ИП	город Чита	ИП Дружинина Татьяна Николаевна	Забайкальский край, Чита, Романовский тракт, 30	753606434027
3346	Организация/ИП	город Чита	ИП Полутова Татьяна Олеговна	Забайкальский край, Чита, улица Бабушкина, 93	753606356594
3347	Организация/ИП	город Чита	ООО "ВОСТОК ЗОЛОТО"	Забайкальский край, Чита, улица Журавлёва, 104	7536181111
3348	Организация/ИП	город Чита	ООО "ЛУКСОР"	672012, Забайкальский край, г Чита, ул Новобульварная, д 30, пом 2	7536045888
3349	Организация/ИП	город Чита	МБДОУ "ДЕТСКИЙ САД № 78"	Забайкальский край, Чита, микрорайон Царский, 14	7536150258

№ п/п	Тип отходообразователя	Муниципальное образование	Полное наименование	Местоположение	ИНН организации
3350	Организация/ИП	Муниципальный район Город Краснокаменск и Краснокаменский район	МБОУ "МАРГУЦЕКСКАЯ СОШ"	Забайкальский край, Краснокаменский район, село Маргуцек, улица Губина, 26	7530009315
3351	Организация/ИП	Нерчинский муниципальный район	АДМИНИСТРАЦИЯ СЕЛЬСКОГО ПОСЕЛЕНИЯ "АНДРОННИКОВСКОЕ"	Забайкальский край, Нерчинский район, село Андронниково, Луговая улица, 13	7513005543
3352	Организация/ИП	город Чита	МБОУ "СРЕДНЯЯ ОБЩЕОБРАЗОВАТЕЛЬНАЯ ШКОЛА № 33"	Забайкальский край, г. Чита, ул. Строителей, д.26	7537007540
3353	Организация/ИП	Приаргунский муниципальный район	ООО "СЯНЬЦЗЯН"	Забайкальский Забайкальский край, пгт Приаргунск, ул Ленина, д 6	7518007128
3354	Организация/ИП	Оловяннинский муниципальный район	ИП Ларионов Андрей Иванович	Забайкальский край, Оловяннинский район, поселок городского типа Золотореченск	751500086513
3355	Организация/ИП	Муниципальный район Город Краснокаменск и Краснокаменский район	ООО "ТОРГОВЫЙ ДОМ КРИСТАЛЛ ЗАБАЙКАЛЬЯ"	Забайкальский край, Краснокаменский район	7524187493
3356	Организация/ИП	город Чита	ООО "ТОРГОВЫЙ ДОМ КРИСТАЛЛ ЗАБАЙКАЛЬЯ"	Забайкальский край, Чита, Промышленная улица, 1Жс1	7524187493
3357	Организация/ИП	Могочинский муниципальный район	МУДО ЦДТ	Забайкальский край, Могоча, Советская улица, 32	7512003430
3358	Организация/ИП	город Чита	МБОУ "СРЕДНЯЯ ОБЩЕОБРАЗОВАТЕЛЬНАЯ ШКОЛА № 25"	Забайкальский край, Чита, улица Красной Звезды, 36А	7536026356
3359	Организация/ИП	город Чита	МБОУ "СРЕДНЯЯ ОБЩЕОБРАЗОВАТЕЛЬНАЯ ШКОЛА № 24"	Забайкальский край, г Чита, ул Гайдара, д 3А	7537007613
3360	Организация/ИП	город Чита	ООО "МАЯК"	Забайкальский край, Чита, микрорайон Осетровка, 11	3811125221
3361	Организация/ИП	город Чита	ООО "МАЯК"	Забайкальский край, г.Чита, ул.Пригородная,2	3811125221
3362	Организация/ИП	Шилкинский муниципальный район	ООО "МАЯК"	Забайкальский край, Шилкинский район, посёлок городского типа Первомайский, Пролетарская улица, 32	3811125221
3363	Организация/ИП	Карымский муниципальный район	ООО "МАЯК"	Забайкальский край, Карымский район, посёлок городского типа Дарасун, улица Калинина, 12	3811125221
3364	Организация/ИП	Читинский муниципальный район	ООО "МАЯК"	Забайкальский край, Читинский район, посёлок городского типа Новокручининский, Комсомольская улица, 8	3811125221
3365	Организация/ИП	город Чита	ООО "МАЯК"	Забайкальский край, Чита, Красноармейская улица, 54	3811125221
3366	Организация/ИП	город Чита	ООО "МАЯК"	Забайкальский край, Чита, улица Красной Звезды, 32	3811125221
3367	Организация/ИП	город Чита	ООО "МАЯК"	Забайкальский край, Чита, Петровско-Заводская улица, 48	3811125221
3368	Организация/ИП	Карымский муниципальный район	ООО "МАЯК"	Забайкальский край, Карымский район, поселок городского типа Карымское, Торговый переулок, д.2	3811125221
3369	Организация/ИП	город Чита	ООО "МАЯК"	Забайкальский край, Чита, Инструментальная улица, 2	3811125221
3370	Организация/ИП	город Чита	ООО "МАЯК"	Забайкальский край, Чита, улица Генерала Белика, 10	3811125221
3371	Организация/ИП	город Чита	ООО "МАЯК"	Забайкальский край, Чита, Луговая улица, 106	3811125221
3372	Организация/ИП	город Чита	ООО "МАЯК"	Забайкальский край, Чита, 5-й микрорайон, 31	3811125221
3373	Организация/ИП	Читинский муниципальный район	ООО "МАЯК"	Забайкальский край, Читинский район, село Смоленка, Заречная улица, 1А	3811125221
3374	Организация/ИП	город Чита	ООО "МАЯК"	Забайкальский край, Чита, улица Ватутина, 20	3811125221
3375	Организация/ИП	город Чита	ООО "МАЯК"	Забайкальский край, Чита, Дивизионная улица, 6	3811125221
3376	Организация/ИП	город Чита	ООО "МАЯК"	Забайкальский край, Чита, посёлок Текстильщиков, 4-й микрорайон, 30	3811125221
3377	Организация/ИП	город Чита	ООО "МАЯК"	Забайкальский край, Чита, улица Недорезова, 23	3811125221
3378	Организация/ИП	город Чита	ООО "МАЯК"	Забайкальский край, Чита, Весенняя улица, 1	3811125221
3379	Организация/ИП	город Чита	ООО "МАЯК"	Забайкальский край, Чита, поселок Каштак, микрорайон Гвардейский, 14	3811125221
3380	Организация/ИП	город Чита	ООО "МАЯК"	Забайкальский край, Чита, Черновская улица, 9А	3811125221
3381	Организация/ИП	Улётовский муниципальный район	ООО "МАЯК"	Забайкальский край, Улётовский район, посёлок городского типа Дровяная, улица Кирова, 50	3811125221
3382	Организация/ИП	Улётовский муниципальный район	ООО "МАЯК"	Забайкальский край, Улётовский район, село Улёты, улица Кирова, 80	3811125221
3383	Организация/ИП	Карымский муниципальный район	ООО "МАЯК"	Забайкальский край, Карымский район, поселок городского типа Карымское, Новая улица, 2	3811125221
3384	Организация/ИП	город Чита	ООО "МАЯК"	Забайкальский край, Чита, посёлок Антипиха, Боровая улица, 9	3811125221
3385	Организация/ИП	Читинский муниципальный район	ООО "МАЯК"	Забайкальский край, Читинский район, село Смоленка, Центральная улица, 33	3811125221
3386	Организация/ИП	город Чита	ООО "МАЯК"	Забайкальский край, Чита, улица Бутина, 8А	3811125221
3387	Организация/ИП	город Чита	ООО "МАЯК"	Забайкальский край, Чита, улица Бабушкина, 20	3811125221
3388	Организация/ИП	город Чита	ООО "МАЯК"	Забайкальский край, Чита, микрорайон Северный, 50А	3811125221
3389	Организация/ИП	город Чита	ООО "МАЯК"	Забайкальский край, Чита, улица Бабушкина, 42А	3811125221

№ п/п	Тип отходообразователя	Муниципальное образование	Полное наименование	Местоположение	ИНН организации
3390	Организация/ИП	город Чита	ООО "МАЯК"	Забайкальский край, Чита, 3-я Шубзаводская улица, 9	3811125221
3391	Организация/ИП	город Чита	ООО "МАЯК"	Забайкальский край, Чита, 1-й микрорайон, 7	3811125221
3392	Организация/ИП	город Чита	ООО "МАЯК"	Забайкальский край, Чита, Советская улица, 15Г	3811125221
3393	Организация/ИП	город Чита	ООО "МАЯК"	Забайкальский край, Чита, Мысовская улица, 35	3811125221
3394	Организация/ИП	Читинский муниципальный район	ООО "МАЯК"	Забайкальский край, Читинский район, посёлок городского типа Атамановка, улица Гагарина, 10	3811125221
3395	Организация/ИП	город Чита	ООО "МАЯК"	Забайкальский край, Чита, улица Энтузиастов, 44А	3811125221
3396	Организация/ИП	город Чита	ООО "МАЯК"	Забайкальский край, Чита, посёлок Восточный, улица Назара Губина, 22	3811125221
3397	Организация/ИП	город Чита	ООО "МАЯК"	Забайкальский край, Чита, улица Космонавтов, 8	3811125221
3398	Организация/ИП	город Чита	ООО "МАЯК"	Забайкальский край, Чита, улица Курнатовского, 69	3811125221
3399	Организация/ИП	Шилкинский муниципальный район	ФКУ "ГБ МСЭ ПО ЗАБАЙКАЛЬСКОМУ КРАЮ" МИНТРУДА РОССИИ	Забайкальский край, Шилка, улица Глазова, 41	7536057467
3400	Организация/ИП	город Петровск-Забайкальский	ФКУ "ГБ МСЭ ПО ЗАБАЙКАЛЬСКОМУ КРАЮ" МИНТРУДА РОССИИ	Забайкальский край, Петровск-Забайкальский, 1-й микрорайон, 7	7536057467
3401	Организация/ИП	Муниципальный район Город Краснокаменск и Краснокаменский район	ФКУ "ГБ МСЭ ПО ЗАБАЙКАЛЬСКОМУ КРАЮ" МИНТРУДА РОССИИ	Забайкальский край, Краснокаменск, 7-й микрорайон, 709/1	7536057467
3402	Организация/ИП	город Чита	ФКУ "ГБ МСЭ ПО ЗАБАЙКАЛЬСКОМУ КРАЮ" МИНТРУДА РОССИИ	Забайкальский край, Чита, улица Коханского, 11	7536057467
3403	Организация/ИП	город Чита	ПГСК "ВЕРШИНА"	Забайкальский край, г. Чита, ул. Столярова, д. 95	7536027342
3404	Организация/ИП	город Чита	ФКУ "ЦХИСО УМВД РОССИИ ПО ЗАБАЙКАЛЬСКОМУ КРАЮ"	Забайкальский край, Чита, улица Матвеева, 1	7536128326
3405	Организация/ИП	город Чита	ФКУ "ЦХИСО УМВД РОССИИ ПО ЗАБАЙКАЛЬСКОМУ КРАЮ"	Забайкальский край, Чита, Ленинградская улица, 19	7536128326
3406	Организация/ИП	город Чита	ФКУ "ЦХИСО УМВД РОССИИ ПО ЗАБАЙКАЛЬСКОМУ КРАЮ"	Забайкальский край, Чита, улица Автостроителей, 4А	7536128326
3407	Организация/ИП	город Чита	ФКУ "ЦХИСО УМВД РОССИИ ПО ЗАБАЙКАЛЬСКОМУ КРАЮ"	Забайкальский край, Чита, Ингодинская улица, 72	7536128326
3408	Организация/ИП	город Чита	ФКУ "ЦХИСО УМВД РОССИИ ПО ЗАБАЙКАЛЬСКОМУ КРАЮ"	Забайкальский край, Чита, Железнодорожный район	7536128326
3409	Организация/ИП	город Чита	ФКУ "ЦХИСО УМВД РОССИИ ПО ЗАБАЙКАЛЬСКОМУ КРАЮ"	Забайкальский край, Чита, улица Рахова, 176	7536128326
3410	Организация/ИП	город Чита	ФКУ "ЦХИСО УМВД РОССИИ ПО ЗАБАЙКАЛЬСКОМУ КРАЮ"	Забайкальский край, Чита, Проезжая улица, 46	7536128326
3411	Организация/ИП	город Чита	ФКУ "ЦХИСО УМВД РОССИИ ПО ЗАБАЙКАЛЬСКОМУ КРАЮ"	Забайкальский край, Чита, Баргузинская улица, 8	7536128326
3412	Организация/ИП	город Чита	ФКУ "ЦХИСО УМВД РОССИИ ПО ЗАБАЙКАЛЬСКОМУ КРАЮ"	Забайкальский край, Чита, улица Чкалова, 3	7536128326
3413	Организация/ИП	город Чита	ФКУ "ЦХИСО УМВД РОССИИ ПО ЗАБАЙКАЛЬСКОМУ КРАЮ"	Забайкальский край, Чита, улица Чкалова, 116	7536128326
3414	Организация/ИП	город Чита	ФКУ "ЦХИСО УМВД РОССИИ ПО ЗАБАЙКАЛЬСКОМУ КРАЮ"	Забайкальский край, Чита, улица Александра Липова, 4	7536128326
3415	Организация/ИП	город Чита	ФКУ "ЦХИСО УМВД РОССИИ ПО ЗАБАЙКАЛЬСКОМУ КРАЮ"	Забайкальский край, Чита, улица Александра Липова, 1	7536128326
3416	Организация/ИП	город Чита	ФКУ "ЦХИСО УМВД РОССИИ ПО ЗАБАЙКАЛЬСКОМУ КРАЮ"	Забайкальский край, Чита, Верхнеудинская улица, 61	7536128326
3417	Организация/ИП	город Петровск-Забайкальский	ФКУ "ЦХИСО УМВД РОССИИ ПО ЗАБАЙКАЛЬСКОМУ КРАЮ"	Забайкальский край, Петровск-Забайкальский, улица Полины Осипенко, 21	7536128326
3418	Организация/ИП	город Чита	ФКУ "ЦХИСО УМВД РОССИИ ПО ЗАБАЙКАЛЬСКОМУ КРАЮ"	Забайкальский край, Чита, улица Балябина, 11	7536128326
3419	Организация/ИП	Нерчинский муниципальный район	ИП Золотарёв Вадим Евгеньевич	Забайкальский Забайкальский Забайкальский Забайкальский край, г. Нерчинск, ул Октябрьская 67Б	751300940030
3420	Организация/ИП	Приаргунский муниципальный район	ИП Абдулазизов Илхомжон Икрамединович, кафе "Андижан"	Забайкальский край, Приаргунский р-н Приаргунск, Строительная, 1б	751802865900
3421	Организация/ИП	Балейский муниципальный район	ИП Михайлова Ирина Николаевна	Забайкальский край, Балей, Советская улица, 31	752800008300
3422	Организация/ИП	город Чита	ГУ "ЗАБАЙКАЛЬСКИЙ БОТАНИЧЕСКИЙ САД"	Забайкальский край, Чита, улица Чайковского, 30	7536057682
3423	Организация/ИП	город Чита	ГУ "ЗАБАЙКАЛЬСКИЙ БОТАНИЧЕСКИЙ САД"	Забайкальский край, Чита, улица Генерала Белика, 24	7536057682
3424	Организация/ИП	Дульдургинский муниципальный район	ИП Цыренжапов Буянто	Забайкальский край, Дульдургинский район, село Дульдурга, Советская улица, 41	800104430592
3425	Организация/ИП	город Чита	БАНК ВТБ (ПАО)	Забайкальский край, Чита, улица Столярова, 38	7702070139
3426	Организация/ИП	Борзинский муниципальный район	БАНК ВТБ (ПАО)	Забайкальский край, Борзя, улица Ленина, 31	7702070139
3427	Организация/ИП	Чернышевский муниципальный район	БАНК ВТБ (ПАО)	Забайкальский край, Чернышевский район, посёлок городского типа Чернышевск, Первомайская улица, 37	7702070139
3428	Организация/ИП	Хилокский муниципальный район	БАНК ВТБ (ПАО)	Забайкальский край, Хилок, улица Дзержинского, 11	7702070139
3429	Организация/ИП	Шилкинский муниципальный район	БАНК ВТБ (ПАО)	Забайкальский край, Шилка, улица Балябина, 132В	7702070139
3430	Организация/ИП	Забайкальский муниципальный район	БАНК ВТБ (ПАО)	Забайкальский край, пгт Забайкальск, Советская улица, 6А	7702070139
3431	Организация/ИП	город Петровск-Забайкальский	БАНК ВТБ (ПАО)	Забайкальский край, Петровск-Забайкальский, 1-й микрорайон, 9	7702070139

№ п/п	Тип отходообразователя	Муниципальное образование	Полное наименование	Местоположение	ИНН организации
3432	Организация/ИП	Могочинский муниципальный район	БАНК ВТБ (ПАО)	Забайкальский край, Могоча, Клубная улица, 2	7702070139
3433	Организация/ИП	город Чита	БАНК ВТБ (ПАО)	Забайкальский край, Чита, Амурская улица, 41	7702070139
3434	Организация/ИП	город Чита	БАНК ВТБ (ПАО)	Забайкальский край, Чита, улица Чкалова, 136	7702070139
3435	Организация/ИП	город Чита	ГАУК "ЗК ФИЛАРМОНИЯ" им. О.Л.Лундстрема	Забайкальский край, г. Чита, ул. Бутина, д. 51	7536096843
3436	Организация/ИП	город Чита	МБДОУ "ДЕТСКИЙ САД № 47"	Забайкальский Забайкальский край, г Чита, ул Декабристов, д 16	7534010270
3437	Организация/ИП	город Чита	ГУЗ "ГКБ № 2"	Забайкальский край, Чита, посёлок Аэропорт, Звёздная улица, 13А	7537008705
3438	Организация/ИП	город Чита	ГУЗ "ГКБ № 2"	Забайкальский край, Чита, посёлок Кадала, улица Гайдара, 5	7537008705
3439	Организация/ИП	город Чита	ГУЗ "ГКБ № 2"	Забайкальский край, Чита, посёлок Восточный, улица Назара Губина, 2	7537008705
3440	Организация/ИП	Агинский муниципальный район	МДОУ "ЦЕНТР РАЗВИТИЯ РЕБЕНКА-ДЕТСКИЙ САД "АЛЕНУШКА"	Забайкальский край, Агинский р-н, пгт Новоорловск, д 15	8001011793
3441	Организация/ИП	Агинский муниципальный район	МДОУ "ЦЕНТР РАЗВИТИЯ РЕБЕНКА-ДЕТСКИЙ САД "АЛЕНУШКА"	Забайкальский край, Агинский район, поселок городского типа Новоорловск, 26	8001011793
3442	Организация/ИП	Калганский муниципальный район	АДМИНИСТРАЦИЯ СЕЛЬСКОГО ПОСЕЛЕНИЯ "ЧИНГИЛЬТУЙСКОЕ"	Забайкальский край, Калганский район, село Чингильтуй, Советская улица	7507001903
3443	Организация/ИП	Муниципальный район Город Краснокаменск и Краснокаменский район	ИП Секисова Галина Михайловна	Забайкальский край, г. Краснокаменск, возле дома 804	753000003978
3444	Организация/ИП	Муниципальный район Город Краснокаменск и Краснокаменский район	ИП Секисова Галина Михайловна	Забайкальский край г.Краснокаменск,д.804	753000003978
3445	Организация/ИП	Муниципальный район Город Краснокаменск и Краснокаменский район	ИП Секисова Галина Михайловна	Забайкальский край, г. Краснокаменск, возле дома № 804	753000003978
3446	Организация/ИП	город Чита	ИП Исмайбагандова Аминат Сансутиновна	Забайкальский край, Чита, улица Фёдора Гладкова, 6	750803810490
3447	Организация/ИП	город Чита	МБДОУ "ДЕТСКИЙ САД № 81"	Забайкальский край, Чита, посёлок Текстильщиков, улица Назара Широких, 10А	7537006955
3448	Организация/ИП	Кыринский муниципальный район	АДМИНИСТРАЦИЯ СЕЛЬСКОГО ПОСЕЛЕНИЯ "ХАПЧЕРАНГИНСКОЕ"	Забайкальский край, Кыринский р-н, с Хапчеранга, ул Балуева, 1	7510002569
3449	Организация/ИП	Каларский муниципальный район	ИП Прасолов Тимур Александрович	674170, Забайкальский край, Каларский район, п/ст Куанда, улица Центральная 2	750601351653
3450	Организация/ИП	Кыринский муниципальный район	МУНИЦИПАЛЬНОЕ БЮДЖЕТНОЕ УЧРЕЖДЕНИЕ КУЛЬТУРЫ "ДОСУГОВЫЙ ЦЕНТР" СЕЛЬСКОГО ПОСЕЛЕНИЯ "ХАПЧЕРАНГИНСКОЕ"	Забайкальский край с. Хапчеранга	7510003058
3451	Организация/ИП	Кыринский муниципальный район	МУНИЦИПАЛЬНОЕ БЮДЖЕТНОЕ УЧРЕЖДЕНИЕ КУЛЬТУРЫ "ДОСУГОВЫЙ ЦЕНТР" СЕЛЬСКОГО ПОСЕЛЕНИЯ "ХАПЧЕРАНГИНСКОЕ"	с. Хапчеранга, ул. Балуева 1	7510003058
3452	Организация/ИП	Муниципальный район Город Краснокаменск и Краснокаменский район	ООО ПЭС	Забайкальский край, Краснокаменск, Больничная улица, 5к7	7530004973
3453	Организация/ИП	город Чита	ИП Дугаржапова Баирма Бимбаевна	Забайкальский край, Чита, 1-й микрорайон, 38А	752400069481
3454	Организация/ИП	город Чита	ИП Майбуров Станислав Игоревич	Забайкальский край, г. Чита, ул. Новобульвариная, д. 38	490911121590
3455	Организация/ИП	город Чита	ИП Кобылкин Сергей Витальевич	Забайкальский край, Чита, микрорайон Северный, 22	753600191459
3456	Организация/ИП	город Чита	ИП Михайлов Виктор Алексеевич	Забайкальский край, г. Чита, мкр. Кольцевой, д. 32 А	750900713284
3457	Организация/ИП	Нерчинский муниципальный район	Государственное автономное учреждение культуры "ЗАБАЙКАЛЬСКАЯ ГОСУДАРСТВЕННАЯ КИНОКОМПАНИЯ"	Заб.край,г.Нерчинск,ул.Советская,79	7536009537
3458	Организация/ИП	Сретенский муниципальный район	ИП Смирнова Надежда Георгиевна	Забайкальский край, Сретенск, Клубная улица, 43Б	751902223093
3459	Организация/ИП	Агинский муниципальный район	ООО "БАЙЛЫК"	Забайкальский край, Агинский район, село Урда-Ага, улица Чапаева	8001016819
3460	Организация/ИП	поселок Агинское	МОУ "АСОШ №3" ГО "ПОСЕЛОК АГИНСКОЕ"	Забайкальский край, посёлок городского типа Агинское, улица Ленина, 146	8001011930

№ п/п	Тип отходообразователя	Муниципальное образование	Полное наименование	Местоположение	ИНН организации
3461	Организация/ИП	Забайкальский муниципальный район	ООО ЗБМТ "СПУТНИК"	Забайкальский край, пгт Забайкальск, Красноармейская улица, 5	7505002901
3462	Организация/ИП	Дульдургинский муниципальный район	ИП Дашинимаева Цырендыжит Цыбендоржиевна	Забайкальский край, Дульдургинский район, село Дульдурга, улица Лазо	800200318970
3463	Организация/ИП	Могойтуйский муниципальный район	ГКФХ Сультимов Баир Дашинимаевич	Забайкальский край, Могойтуйский район, с.Хара-Шибирь, ул.Байкальская, д.20	800300609469
3464	Организация/ИП	Могочинский муниципальный район	АДМИНИСТРАЦИЯ СЕЛЬСКОГО ПОСЕЛЕНИЯ "СЕМИОЗЕРНИНСКОЕ"	п.Семиозерный ул.Советская д.20	7512004201
3465	Организация/ИП	Ононский муниципальный район	ИП Бондаренко Николай Сергеевич	Забайкальский край, Ононский район, село Нижний Цасучей , Ононская улица, 62	751600446343
3466	Организация/ИП	Приаргунский муниципальный район	ИП Якупова Марина Александровна	Забайкальский край, Приаргунский р-н, пгт Кличка, ул Горняцкая, д 2	751802017587
3467	Организация/ИП	Хилокский муниципальный район	ИП Майер Марина Иосифовна	Забайкальский край, Хилокский район	753800216710
3468	Организация/ИП	поселок Агинское	МУ ДО "ДЮСШ" ГО "ПОСЕЛОК АГИНСКОЕ"	Забайкальский край, посёлок городского типа Агинское, Стадионная улица, 2	8001016946
3469	Организация/ИП	поселок Агинское	МУ ДО "ДЮСШ" ГО "ПОСЕЛОК АГИНСКОЕ"	Забайкальский край, посёлок городского типа Агинское, Комсомольская улица, 20	8001016946
3470	Организация/ИП	Могойтуйский муниципальный район	ИП Дашидондокова Саяна Владимировна	Забайкальский край, Могойтуйский район,пгт.Могойтуй, ул.Юбилейная 1Г	751502290401
3471	Организация/ИП	Могочинский муниципальный район	Общество с ограниченной ответственностью "Аргишти"	г.Могоча ул.Садовая 1а	7512005396
3472	Организация/ИП	Оловяннинский муниципальный район	ИП Гаврилова Серафима Максимовна	п.Оловянная пер.Юбилейный д.3	751500000996
3473	Организация/ИП	Улётовский муниципальный район	АДМИНИСТРАЦИЯ ПОСЕЛЕНИЯ "ДРОВЯНИНСКОЕ"	Забайкальский край, Улётовский район, посёлок городского типа Дровяная, улица Кирова, 39	7522003528
3474	Организация/ИП	Улётовский муниципальный район	АДМИНИСТРАЦИЯ ПОСЕЛЕНИЯ "ДРОВЯНИНСКОЕ"	Забайкальский край, Улётовский район, посёлок городского типа Дровяная, Красногвардейская улица, 31	7522003528
3475	Организация/ИП	Хилокский муниципальный район	ИП Лычикова Наталья Олеговна	Забайкальский край, Хилок, улица Ленина, 10	752302366535
3476	Организация/ИП	Могойтуйский муниципальный район	ГКФХ Будаева Цыпелма Гармаевна	Забайкальский край, Могойтуйский район, с.Хара-Шибирь, ул.Первомайская, д.1	800300918178
3477	Организация/ИП	Могочинский муниципальный район	Индивидуальный предприниматель Шемелина Татьяна Кимовна	г.Могоча ул.Шулешко 3 пом 3	540120700589
3478	Организация/ИП	Нерчинско-Заводский муниципальный район	АДМИНИСТРАЦИЯ СЕЛЬСКОГО ПОСЕЛЕНИЯ "АРГУНСКОЕ"	Забайкальский край, Нерчинско-Заводский р-он, с.Аргунск, ул.Советская, 5	7514002545
3479	Организация/ИП	Могойтуйский муниципальный район	МБУ ДО ДЮСШ	Забайкальский край, пгт Могойтуй, ул Первомайская, д 12	8003037483
3480	Организация/ИП	Карымский муниципальный район	МОУ СОШ С. БОЛЬШАЯ ТУРА	Забайкальский край, Карымский район, село Большая Тура, Железнодорожная улица дом 47	7524188874
3481	Организация/ИП	Оловяннинский муниципальный район	ИП Елекиани Дина Николаевна	п.Оловянная ул. Московская д.35	751504924501
3482	Организация/ИП	Улётовский муниципальный район	ООО "КЛАН"	Забайкальский край, Улётовский район, село Аблатуйский Бор, Придорожная улица, 17	7522004923
3483	Организация/ИП	Балейский муниципальный район	ИП Федотова Мария Григорьевна	Забайкальский Забайкальский край, г Балей, ул Погодаева, д 43, помещ 2	752800782190
3484	Организация/ИП	Могойтуйский муниципальный район	МАДОУ "ЗУГАЛАЙСКИЙ ДЕТСКИЙ САД "БУРАТИНО"	673486, Забайкальский край, Могойтуйский р-н, село Зугалай, ул Комсомольская, д 3	8003037451
3485	Организация/ИП	Ононский муниципальный район	ИП Ерилова Валентина Геннадьевна	Забайкальский край, Ононский район, село Нижний Цасучей , улица Ленина, 54	751601501036
3486	Организация/ИП	поселок Агинское	МДОУ ДЕТСКИЙ САД "АЛЕНЬКИЙ ЦВЕТОЧЕК" ГО "ПОСЕЛОК АГИНСКОЕ"	Забайкальский край, посёлок городского типа Агинское, улица 30 лет Победы, 48	8001012187
3487	Организация/ИП	Приаргунский муниципальный район	ООО "СТРОЙГАРАНТ"	Забайкальский край, посёлок городского типа Приаргунск, Первомайская улица, 10	7518007022
3488	Организация/ИП	Хилокский муниципальный район	ИП Полынцева Юлия Анатольевна	Забайкальский край, Хилок, улица Калинина, 14А	753801133930
3489	Организация/ИП	Каларский муниципальный район	ООО ЧОП "БАСТИОН"	п. Новая Чара ул. Советская д. 20	7506004980
3490	Организация/ИП	Могойтуйский муниципальный район	ООО "АГРОЛИЗИНГ ПЛЮС"	Забайкальский край, Могойтуйский район, посёлок городского типа Могойтуй, Железнодорожная улица, 1	8003039265

№ п/п	Тип отходообразователя	Муниципальное образование	Полное наименование	Местоположение	ИНН организации
3525	Организация/ИП	Карымский муниципальный район	ИП Баланко Татьяна Михайловна	Забайкальский край, Карымский район, поселок городского типа Курорт-Дарасун, Дорожная улица, 4А	750800930976
3526	Организация/ИП	Красночикойский муниципальный район	ФГКУ "УВО ВНГ РОССИИ ПО ЗАБАЙКАЛЬСКОМУ КРАЮ"	Забайкальский край, Красночикойский район, село Красный Чикой, Первомайская улица, 64	7536128816
3527	Организация/ИП	город Чита	МБОУ "СРЕДНЯЯ ОБЩЕОБРАЗОВАТЕЛЬНАЯ ШКОЛА № 45"	Забайкальский край, Чита, улица Горбунова, 25	7535006188
3528	Организация/ИП	Могойтуйский муниципальный район	МАДОУ "МОГОЙТУЙСКИЙ Д/С "БЭЛИГ"	Забайкальский край, пгт Могойтуй, ул Номоконова, д 42А	8003038127
3529	Организация/ИП	город Чита	ИП Салапина Елена Викторовна	Забайкальский край, Чита, 1-й микрорайон, 11	753700295765
3530	Организация/ИП	Карымский муниципальный район	ИП Разоков Мамуржон Ёкубович	Забайкальский край, Карымский район, поселок городского типа Карымское, Ленинградская улица, 60	753620503346
3531	Организация/ИП	Могойтуйский муниципальный район	ИП Лубсанов Баир Цыренжапович	Забайкальский край, Могойтуйский район, с.Цаган-Ола, ул.Новая, д.3а	800300715788
3532	Организация/ИП	Карымский муниципальный район	ИП Раднаева Аюна Валерьевна	Забайкальский край, Карымский район, посёлок городского типа Дарасун, Молодёжная улица, 5	750802192869
3533	Организация/ИП	Карымский муниципальный район	ИП Савенкова Ольга Дмитриевна	Забайкальский край, Карымский район, посёлок городского типа Дарасун, улица Калинина, 1В	753600035869
3534	Организация/ИП	Карымский муниципальный район	САДОВОДЧЕСКОЕ ТОВАРИЩЕСТВО "ВОСТОЧНЫЙ"	Забайкальский край, Карымский район, посёлок городского типа Дарасун	7508002441
3535	Организация/ИП	город Чита	ГКУ "ЦОУ ДМС"	Забайкальский край, Чита, улица Тимирязева, 31	7536167357
3536	Организация/ИП	город Чита	ИП Иванов Владимир Викторович	Забайкальский край, Чита, улица Ленина, 25	753601267710
3537	Организация/ИП	город Чита	ЗАО "ВОСТСИБПРОЕКТ"	Забайкальский край, Чита, улица Ленина, 145	3808102030
3538	Организация/ИП	Карымский муниципальный район	ИП Ульянова Надежда Владимировна	Забайкальский край, Карымский район, посёлок городского типа Дарасун, улица Калинина, 1А	750800044424
3539	Организация/ИП	Нерчинский муниципальный район	МБДОУ ДЕТСКИЙ САД ОБЩЕРАЗВИВАЮЩЕГО ВИДА №5 Г. НЕРЧИНСКА	Забайкальский край, Нерчинск, Дорожная улица, 10	7513004420
3540	Организация/ИП	Улётовский муниципальный район	ИП Коновалов Сергей Александрович	Забайкальский край, Улётовский район, село Аблатуйский Бор, Придорожная улица, 9	752201664609
3541	Организация/ИП	Красночикойский муниципальный район	ИП Яковлева Татьяна Васильевна	Забайкальский край, Красночикойский район, село Черемхово, Центральная улица, 58	753501585029
3542	Организация/ИП	Агинский муниципальный район	ИП Тарасова Елена Ивановна	Забайкальский край, Агинский р-н, п. Новоорловск, д.7, пом.9	800100015806
3543	Организация/ИП	Агинский муниципальный район	ИП Тарасова Елена Ивановна	Забайкальский край, Агинский р-н, п. Новоорловск, д.7, пом.7	800100015806
3544	Организация/ИП	город Чита	МБОУ "СРЕДНЯЯ ОБЩЕОБРАЗОВАТЕЛЬНАЯ ШКОЛА № 30"	Забайкальский край, Чита, проспект Фадеева, 29	7537007476
3545	Организация/ИП	Сретенский муниципальный район	МУДО "КОКУЙСКАЯ ДЮСШ"	Забайкальский край, Сретенский район, посёлок городского типа Кокуй, 2-я Набережная улица, 8	7519003060
3546	Организация/ИП	город Чита	ООО "КАРАВАН-ЧИТА"	Забайкальский край, Чита, улица Шилова, 100	7536130029
3547	Организация/ИП	Агинский муниципальный район	ИП Калгина Екатерина Алексеевна	Забайкальский край, Агинский район, поселок городского типа Новоорловск, 18, пом.3	800100002973
3548	Организация/ИП	Агинский муниципальный район	ИП Ссыпных Надежда Викторовна	Забайкальский край, Агинский р-н, пос. Новоорловск, д.20, пом.86	800106708557
3549	Организация/ИП	Петровск-Забайкальский муниципальный район	ИП Овчинникова Юлия Викторовна	Забайкальский край, Петровск-Забайкальский район, поселок городского типа Баляга, Шоссейная улица, 5	753100146955
3550	Организация/ИП	поселок Агинское	МУ ДО "АГИНСКАЯ РАЙОННАЯ ДЮСШ" пос.Агинское , ул.Базара Ринчино д.84	Забайкальский край, посёлок городского типа Агинское, улица Ленина, 68	8001013430
3551	Организация/ИП	поселок Агинское	ИП Бадмаев Валерий Мункожаргалович	пгт. Агинское, ул.Заречная, д.68	800100005861
3552	Организация/ИП	Нерчинский муниципальный район	МБДОУ ДЕТСКИЙ САД С. ОЛИНСК	Забайкальский край, Нерчинский район, село Олинск, улица Погодаева, 10	7513004187
3553	Организация/ИП	город Чита	ИП Салапина Елена Викторовна	Забайкальский край, г.Чита, ул.Красноярская,32а	753700295765
3554	Организация/ИП	город Чита	ООО "ЦЕНТР КИНЕЗИТЕРАПИИ"	Забайкальский край, Чита, улица Коханского, 13	7536056897
3555	Организация/ИП	Муниципальный район Город Краснокаменск и Краснокаменский район	МАОУ "ЦЕЛИННИНСКАЯ СОШ"	Забайкальский край, Краснокаменский район, посёлок Целинный, Центральная улица, 18	7530009001
3556	Организация/ИП	Нерчинский муниципальный район	ИП Морозов Анатолий Александрович	Забайкальский край, Нерчинск, улица Декабристов, 7	751300024750

№ п/п	Тип отходообразователя	Муниципальное образование	Полное наименование	Местоположение	ИНН организации
3557	Организация/ИП	Муниципальный район Город Краснокаменск и Краснокаменский район	МБОУ "БОГДАНОВСКАЯ ООШ"	Забайкальский край, Краснокаменский район, село Богдановка, Школьная улица, 2	7530008939
3558	Организация/ИП	Муниципальный район Город Краснокаменск и Краснокаменский район	МБОУ "КАПЦЕГАЙТУЙСКАЯ СОШ"	Забайкальский край, Краснокаменский район, село Капцегайтуй, Советская улица, 1	7530008960
3559	Организация/ИП	Муниципальный район Город Краснокаменск и Краснокаменский район	МБОУ "КОВЫЛИНСКАЯ СОШ"	Забайкальский край, Краснокаменский район, поселок Ковыли, улица Мира, 28	7530009019
3560	Организация/ИП	Муниципальный район Город Краснокаменск и Краснокаменский район	МБОУ "КУЙТУНСКАЯ ООШ"	Забайкальский край, Краснокаменский р-он, с.Куйтун, ул.Советская, 10	7530008992
3561	Организация/ИП	Муниципальный район Город Краснокаменск и Краснокаменский район	МБОУ "СОКТУЙ - МИЛОЗАНСКАЯ ООШ"	Забайкальский край, Краснокаменский район, село Соктуй-Милозан, микрорайон Юбилейный, 4	7530008978
3562	Организация/ИП	Муниципальный район Город Краснокаменск и Краснокаменский район	МБОУ "СРЕДНЕАРГУНСКАЯ ООШ"	Забайкальский край, Краснокаменский район, село Среднеаргунск, Школьный переулок, 10	7530013110
3563	Организация/ИП	Муниципальный район Город Краснокаменск и Краснокаменский район	МБОУ "ЮБИЛЕЙНИНСКАЯ СОШ"	Забайкальский край, Краснокаменский р-н, пос.Юбилейный ул.Советская д.1	7530008953
3564	Организация/ИП	Читинский муниципальный район	МДОУ ДЕТСКИЙ САД "МАЛЫШОК"	Забайкальский край, Читинский р-н, село Засопка, ул Центральная, д 25	7524009388
3565	Организация/ИП	город Чита	ИП Салапина Елена Викторовна	Забайкальский край, г.Чита, ул.Журавлева,79	753700295765
3566	Организация/ИП	город Чита	ООО РК "ЭЛЬДОРАДО"	Забайкальский край, г. Чита, ул. Амурская, д. 91	7536116218
3567	Организация/ИП	Муниципальный район Город Краснокаменск и Краснокаменский район	МДОУ ДЕТСКИЙ САД № 5 "КОЛОСОК"	Забайкальский край, Краснокаменский район, посёлок Юбилейный, Советская улица, 3	7530009675
3568	Организация/ИП	Муниципальный район Город Краснокаменск и Краснокаменский район	МДОУ ДЕТСКИЙ САД № 22 "ОГОНЁК"	Забайкальский край, Краснокаменский район, село Капцегайтуй	7530009717
3569	Организация/ИП	город Петровск-Забайкальский	МЕСТНАЯ РЕЛИГИОЗНАЯ ОРГАНИЗАЦИЯ ЦЕРКОВЬ ЕВАНГЕЛЬСКИХ ХРИСТИАН-БАПТИСТОВ "ВОСКРЕСЕНИЕ" Г. ПЕТРОВСК-ЗАБАЙКАЛЬСКИЙ	Забайкальский край, Петровск-Забайкальский, улица Горбачевского, 1	7531001622
3570	Организация/ИП	Муниципальный район Город Краснокаменск и Краснокаменский район	МДОУ ДЕТСКИЙ САД № 23 "КОЛОКОЛЬЧИК"	Забайкальский край, Краснокаменский район, село Кайластуй, Пограничная улица, 2	7530009731

№ п/п	Тип отходообразователя	Муниципальное образование	Полное наименование	Местоположение	ИНН организации
3571	Организация/ИП	Муниципальный район Город Краснокаменск и Краснокаменский район	МДОУ ДЕТСКИЙ САД № 24 "СОЛНЫШКО"	Забайкальский край, Краснокаменский район, село Соктуй-Милозан, микрорайон Юбилейный, 1	7530009749
3572	Организация/ИП	Муниципальный район Город Краснокаменск и Краснокаменский район	МДОУ ДЕТСКИЙ САД № 26 "КУЗНЕЧИК"	Забайкальский край, Краснокаменский район, поселок Ковыли, улица Мира, 17	7530009562
3573	Организация/ИП	Муниципальный район Город Краснокаменск и Краснокаменский район	МДОУ ДЕТСКИЙ САД № 28 "СОЛНЫШКО"	Забайкальский край, Краснокаменский район, посёлок Целинный, Школьная улица, 1	7530009682
3574	Организация/ИП	Муниципальный район Город Краснокаменск и Краснокаменский район	МДОУ ДЕТСКИЙ САД № 27 "РОМАШКА"	Забайкальский край, Краснокаменский район, село Среднеаргунск, Центральная улица, 13	7530009724
3575	Организация/ИП	Муниципальный район Город Краснокаменск и Краснокаменский район	МБОУ "КАЙЛАСТУЙСКАЯ СОШ"	Забайкальский край, Краснокаменский район, село Кайластуй, улица Куйбышева, 10	7530008946
3576	Организация/ИП	Дульдургинский муниципальный район	МБОУ "ЧИНДАЛЕЙСКАЯ СРЕДНЯЯ ШКОЛА"	Забайкальский край, Дульдургинский район, село Чиндалей, улица Балданжабона	8002002760
3577	Организация/ИП	город Чита	Муниципальное бюджетное общеобразовательное учреждение "Средняя общеобразовательная школа № 7" имени Героя Советского Союза А.Г. Булгакова	Забайкальский край, г Чита, проезд Александра Булгакова, д 60	7537007645
3578	Организация/ИП	Нерчинский муниципальный район	МБДОУ ДЕТСКИЙ САД П.С.Т. ЗАРЕЧНЫЙ	Забайкальский край, Нерчинский район, посёлок Заречный, Набережная улица, 32	7513004123
3579	Организация/ИП	Нерчинский муниципальный район	МБДОУ ДЕТСКИЙ САД ОБЩЕРАЗВИВАЮЩЕГО ВИДА № 4 Г. НЕРЧИНСКА	Забайкальский край, Нерчинский район, г. Нерчинск, ул. Орджоникидзе, 61	7513004437
3580	Организация/ИП	Балейский муниципальный район	ООО "КАМЕНСКИЙ КАРЬЕР"	Забайкальский край, Балей, микрорайон Город	7528004655
3581	Организация/ИП	Балейский муниципальный район	ООО "РУДНИК КАЗАКОВСКИЙ"	Забайкальский край, Балейский район, село Казаковский Промысел	7528006130
3582	Организация/ИП	Балейский муниципальный район	АДМИНИСТРАЦИЯ СЕЛЬСКОГО ПОСЕЛЕНИЯ "НИЖНЕКОКУЙСКОЕ"	Забайкальский край, Балейский район, село Нижний Кокуй, Колхозная улица, 6А	7528004782
3583	Организация/ИП	город Чита	МБОУ "СРЕДНЯЯ ОБЩЕОБРАЗОВАТЕЛЬНАЯ ШКОЛА № 15"	Забайкальский край, Чита, улица Рахова, 75	7535006117
3584	Организация/ИП	город Чита	ИП Салапина Елена Викторовна	Забайкальский край, г.Чита, ул.Шилова,100	753700295765
3585	Организация/ИП	город Чита	ГУЗ "ККИБ"	Забайкальский край, г.Чита, ул.Амурская,39	7536115704
3586	Организация/ИП	Хилокский муниципальный район	ГБУ "ХИЛОКСКАЯ СББЖ"	Забайкальский край, Хилок, улица Свердлова, 34	7523001996
3587	Организация/ИП	Карымский муниципальный район	АДМИНИСТРАЦИЯ СЕЛЬСКОГО ПОСЕЛЕНИЯ "НОВОДОРОНИНСКОЕ"	Забайкальский край, Карымский район, село Новодоронинск, Центральная улица, д. 47	7508004907
3588	Организация/ИП	Кыринский муниципальный район	АДМИНИСТРАЦИЯ СЕЛЬСКОГО ПОСЕЛЕНИЯ "МОРДОЙСКОЕ"	Забайкальский край, Кыринский район, село Мордой, Центральная улица	7510002657
3589	Организация/ИП	Нерчинский муниципальный район	МКУ "ЦБ УЧРЕЖДЕНИЙ ОБРАЗОВАНИЯ МР "НЕРЧИНСКИЙ РАЙОН" ЗАБАЙКАЛЬСКОГО КРАЯ	Забайкальский край, Нерчинск, Советская улица, 18	7513007036
3590	Организация/ИП	Приаргунский муниципальный район	МКУ "ПРИАРГУНСКАЯ ГОРОДСКАЯ АДМИНИСТРАЦИЯ"	Забайкальский край, посёлок городского типа Приаргунск, улица Ленина, 14	7518006011
3591	Организация/ИП	Чернышевский муниципальный район	МОУ ООШ С. МИЛЬГИДУН	Забайкальский край, Чернышевский район, село Мильгидун, Школьная улица, 1	7525003935
3592	Организация/ИП	Газимуро-Заводский муниципальный район	ИП Чипизубова Анна Владимировна	Забайкальский край, Газимуро-Заводский р-н , с. Тайна, ул. Центральная 16	750400848117
3593	Организация/ИП	Забайкальский муниципальный район	ООО "Сфинкс"	Забайкальский край, пгт Забайкальск, Комсомольская улица, 16	2901292360
3594	Организация/ИП	Забайкальский муниципальный район	ООО "Сфинкс"	Забайкальский край, пгт Забайкальск, Комсомольская улица, 50А	2901292360

№ п/п	Тип отходообразователя	Муниципальное образование	Полное наименование	Местоположение	ИНН организации
3595	Организация/ИП	город Чита	ИП Сухаревич Сергей Сергеевич	Забайкальский край, Чита, улица Красной Звезды, 60	753608657195
3596	Организация/ИП	город Чита	ИП Сухаревич Сергей Сергеевич	Забайкальский край, Чита, Романовский тракт, 65	753608657195
3597	Организация/ИП	город Чита	ИП Сухаревич Сергей Сергеевич	Забайкальский край, Чита, Магистральная улица, 3Б	753608657195
3598	Организация/ИП	Оловяннинский муниципальный район	ИП Смирнова Надежда Александровна	п.Оловянная пер.Юбилейный д.12	751503493161
3599	Организация/ИП	Оловяннинский муниципальный район	ИП Смирнова Надежда Александровна	п.Оловянная ул.Гагарина д.26	751503493161
3600	Организация/ИП	город Чита	МБДОУ "ДЕТСКИЙ САД № 79"	Забайкальский край, Чита, посёлок Текстильщиков, 4-й микрорайон, 15Б	7537006923
3601	Организация/ИП	Муниципальный район Город Краснокаменск и Краснокаменский район	МАОУ "Гимназия №9"	Забайкальский край, Краснокаменский р-н, Краснокаменск г, Центральная ул, дом 2	7530008833
3602	Организация/ИП	Балейский муниципальный район	АДМИНИСТРАЦИЯ СЕЛЬСКОГО ПОСЕЛЕНИЯ "УНДИНО-ПОСЕЛЬСКОЕ" , АДМИНИСТРАЦИЯ СП "УНДИНО-ПОСЕЛЬСКОЕ"	Забайкальский край, Балейский район, село Ундино-Поселье, Советская улица, 110	7528004800
3603	Организация/ИП	Тунгокоченский муниципальный район	ООО "РЕДАКЦИЯ ГАЗЕТЫ"ВЕСТИ СЕВЕРА"	Забайкальский край, Тунгокоченский район, с. Верх-Усугли, ул. Металлургов, 1Б	7521004039
3604	Организация/ИП	Могойтуйский муниципальный район	МОУ "МСОШ №2 ИМЕНИ Ю.Б.ШАГДАРОВА"	Забайкальский край, Могойтуйский район, посёлок городского типа Могойтуй, переулок Черёмушки, 1	8003037420
3605	Организация/ИП	Улётовский муниципальный район	ИП Кивенко Иван Владимирович	Улетовский район, с. Улеты, ул. Кооперативная 13 Б	752200210240
3606	Организация/ИП	Улётовский муниципальный район	ООО "ЗАБАЙКАЛГИДРОСТРОЙ"	Забайкальский край, Улетовский р-н, с. Улеты, ул. Нагорная, 33	7522003768
3607	Организация/ИП	Шилкинский муниципальный район	ГПОУ "ШИЛКИНСКИЙ МПЛ"	Забайкальский край, Шилка, улица Ленина, 69	7527002366
3608	Организация/ИП	Шилкинский муниципальный район	МУ ШИЛКИНСКАЯ СШ	Забайкальский край, Шилка, Рабочая улица, 23	7527006265
3609	Организация/ИП	Шилкинский муниципальный район	МУ ШИЛКИНСКАЯ СШ	Забайкальский край, Шилка, улица Ленина, 65	7527006265
3610	Организация/ИП	город Чита	МБОУ "СРЕДНЯЯ ОБЩЕОБРАЗОВАТЕЛЬНАЯ ШКОЛА № 26".	Забайкальский край, Чита, ул. Весенняя, 16 А	7537007620
3611	Организация/ИП	Петровск-Забайкальский муниципальный район	МДОУ д/сад № 5 с.Харауз	Забайкальский край, Петровск-Забайкальский р-н, с. Харауз ул. Зеленая, 5а	7531003034
3612	Организация/ИП	город Чита	ООО "Т.Б.М." 5029071701	Забайкальский край, Чита, Трактовая улица, 3	5029071701
3613	Организация/ИП	Шилкинский муниципальный район	ИП Карякин Евгений Анатольевич	Забайкальский край, Шилкинский район, посёлок городского типа Первомайский, Строительная улица, 3Б	752700065110
3614	Организация/ИП	Петровск-Забайкальский муниципальный район	МДОУ ДЕТСКИЙ САД №2 С.ПЕСКИ	Забайкальский край, Петровск-Забайкальский р-н, село Пески, ул Зеленая, д 4	7531002224
3615	Организация/ИП	город Чита	индивидуальный предприниматель Сумароков Константин Викторович	Забайкальский край, г.Чита, ул.Энергетиков,9А	753701043432
3616	Организация/ИП	Борзинский муниципальный район	МДОУ ЦРР-Д/С "ПОЛЯНКА"	Забайкальский край, Читинский район, село Маккавеево, ул.Бутина , 55 В	7529008660
3617	Организация/ИП	Борзинский муниципальный район	МДОУ ДЕТСКИЙ САД №7 "ЛАДУШКИ"	пгт. Шерловая Гора, ул. Большое Садовое Кольцо 8 А	7529008525
3618	Организация/ИП	Борзинский муниципальный район	ИП Ефимова Ульяна Владимировна	Забайкальский край, Борзя, Железнодорожная улица, 42	752900244847
3619	Организация/ИП	Борзинский муниципальный район	ГПОУ "БМУ"	Забайкальский край, Борзя, улица Ленина, 5	7529003559
3620	Организация/ИП	Борзинский муниципальный район	ГПОУ "БМУ"	Забайкальский край, Борзя, Савватеевская улица, 27	7529003559
3621	Организация/ИП	Улётовский муниципальный район	ИП Просянникова Олеся Михайловна	Забайкальский край, Улётовский район, село Арта, Советская улица, 27	752201846535
3622	Организация/ИП	город Чита	МБОУ "СРЕДНЯЯ ОБЩЕОБРАЗОВАТЕЛЬНАЯ ШКОЛА № 34"	Забайкальский край, Чита, село Застепь, Механизаторская улица, 12	7537007162
3623	Организация/ИП	город Чита	МБОУ "СРЕДНЯЯ ОБЩЕОБРАЗОВАТЕЛЬНАЯ ШКОЛА № 34"	Забайкальский край, Чита, Ключевая улица, 18А	7537007162
3624	Организация/ИП	город Чита	МБОУ "СРЕДНЯЯ ОБЩЕОБРАЗОВАТЕЛЬНАЯ ШКОЛА № 34"	Забайкальский край, Чита, село Застепь, Ранетная улица, 7	7537007162
3625	Организация/ИП	Петровск-Забайкальский муниципальный район	МОУ НОШ С.КРАСНАЯ ДОЛИНА	Забайкальский край, Петровск-Забайкальский район, село Красная Долина, Молодёжная улица, 1А	7531002217
3626	Организация/ИП	Борзинский муниципальный район	МБУДО ДМШ Г. БОРЗЯ	Забайкальский край, Борзя, Савватеевская улица, 31	7529007747
3627	Организация/ИП	город Чита	ООО "ИНЖ ФГ"	Забайкальский край, г. Чита, ул. Бутина, 28, оф. 62	7536126456

№ п/п	Тип отходообразователя	Муниципальное образование	Полное наименование	Местоположение	ИНН организации
3653	Организация/ИП	Петровск-Забайкальский муниципальный район	ЦКС МУНИЦИПАЛЬНОГО РАЙОНА	Забайкальский край, Петровск-Забайкальский район, село Усть-Обор	7531005708
3654	Организация/ИП	Петровск-Забайкальский муниципальный район	ЦКС МУНИЦИПАЛЬНОГО РАЙОНА	Забайкальский край, Петровск-Забайкальский район, поселок городского типа Баляга, Клубная улица, 18	7531005708
3655	Организация/ИП	Красночикойский муниципальный район	МОУ ЗАХАРОВСКАЯ СОШ	Забайкальский край, Красночикойский район, село Захарово, Центральная улица, 33	7509001539
3656	Организация/ИП	Красночикойский муниципальный район	МОУ ЗАХАРОВСКАЯ СОШ	Забайкальский край, Красночикойский район, село Аца	7509001539
3657	Организация/ИП	Красночикойский муниципальный район	МОУ ЗАХАРОВСКАЯ СОШ	Забайкальский край, Красночикойский район, село Фомичево, Центральная улица, 18А	7509001539
3658	Организация/ИП	Нерчинский муниципальный район	МБДОУ ДЕТСКИЙ САД С. ПЕШКОВО	Забайкальский край, Нерчинский район, село Пешково, Центральная улица, 37	7513004028
3659	Организация/ИП	Читинский муниципальный район	МОУ СРЕДНЯЯ ОБЩЕОБРАЗОВАТЕЛЬНАЯ ШКОЛА П. ЛЕСНОЙ ГОРОДОК	Забайкальский край, Читинский район, посёлок Лесной Городок, Трактовая улица, 8Б	7524009807
3660	Организация/ИП	Шилкинский муниципальный район	МУК БИКДО "ОРФЕЙ"	Забайкальский край, Шилкинский район, посёлок городского типа Холбон, улица Лазо, 1А	7527008431
3661	Организация/ИП	город Чита	ЗАО "МАККАВЕЕВСКОЕ"	Забайкальский край, г. Чита, ул. Космонавтов, владение 20	7524010190
3662	Организация/ИП	Карымский муниципальный район	ИП Бердников Николай Борисович	Забайкальский край, Карымский район, посёлок городского типа Дарасун, Дорожная улица, 27	753402110419
3663	Организация/ИП	Карымский муниципальный район	ИП Бердников Николай Борисович	Забайкальский край, Карымский район, дарасун-солнцевая	753402110419
3664	Организация/ИП	Нерчинский муниципальный район	МБДОУ ДЕТСКИЙ САД С. САВВАТЕЕВО	Забайкальский край, Нерчинский район, село Савватеево, Новая улица, 4	7513004035
3665	Организация/ИП	Шилкинский муниципальный район	ИП Лоскутников Александр Викторович	Забайкальский край, Шилка, улица Толстого, 106А	752700081176
3666	Организация/ИП	Чернышевский муниципальный район	ИП Пирогова Татьяна Валерьевна	Забайкальский край, Чернышевский район, посёлок городского типа Чернышевск, улица Карла Маркса, 49	752505266575
3667	Организация/ИП	Нерчинский муниципальный район	МБДОУ ДЕТСКИЙ САД С. ИЛИМ	Забайкальский край, Нерчинский район, село Илим, Советская улица	7513004162
3668	Организация/ИП	Сретенский муниципальный район	ГОУ "СРЕТЕНСКОЕ СПЕЦИАЛЬНОЕ УЧРЕЖДЕНИЕ ЗАКРЫТОГО ТИПА"	Забайкальский край, Сретенск, Восточный микрорайон, 27	7519002860
3669	Организация/ИП	город Чита	ИП Агамалиев Хасай Боюкага Оглы	Забайкальский край, г.Чита, ул.Луговая.д.64 А	753300581088
3670	Организация/ИП	город Чита	ООО "МАККАВЕЕВСКИЙ ПИЩЕКОМБИНАТ"	Забайкальский край, г Чита, ул Космонавтов, д 20	7524009010
3671	Организация/ИП	город Чита	ИП Попова Юлия Андреевна	Забайкальский край, г. Чита, ул. Богомягкова, д.54а	753502660575
3672	Организация/ИП	город Чита	ИП Попова Юлия Андреевна	Забайкальский край, г.Чита, ул.Нечаева,37	753502660575
3673	Организация/ИП	город Чита	ИП Попова Юлия Андреевна	Забайкальский край, г.Чита, пр-т.Советов,9	753502660575
3674	Организация/ИП	Шилкинский муниципальный район	ИП Арбугаева Эржена Александровна	Забайкальский край, Шилка, улица Балябина, 134	30180669076
3675	Организация/ИП	Нерчинский муниципальный район	ИП Золотуева Татьяна Дмитриевна	г Нерчинск, ул Партизанская, д 31	753600011709
3676	Организация/ИП	Нерчинский муниципальный район	МБДОУ ДЕТСКИЙ САД П.С.Т. НАГОРНЫЙ	Забайкальский край, Нерчинский район, поселок Нагорный, Октябрьская улица, 1	7513004081
3677	Организация/ИП	Нерчинский муниципальный район	МБДОУ ДЕТСКИЙ САД С.КАЛИНИНО	Забайкальский край, Нерчинский район, село Калинино, улица Сергина, 6	7513004042
3678	Организация/ИП	Карымский муниципальный район	ИП Фролкина Снежана Васильевна	Забайкальский край, Карымский район, поселок городского типа Курорт-Дарасун	750800136629
3679	Организация/ИП	Оловяннинский муниципальный район	МБОУ "ТУРГИНСКАЯ ООШ"	забайкальский край, Оловяннинский район, с.Турга ул.Комсомольская, 35	7515004545
3680	Организация/ИП	Петровск-Забайкальский муниципальный район	МДОУ ДЕТСКИЙ САД №7 П. НОВОПАВЛОВКА	Забайкальский Забайкальский край, Петровск-Забайкальский р-н, пгт Новопавловка, ул Пушкина, зд 5	7531002288
3681	Организация/ИП	город Чита	ООО "МАКИНВЕСТ"	Забайкальский край, г. Чита, ул.Космонавтов, владение 20	7524012912
3682	Организация/ИП	Оловяннинский муниципальный район	ГБУ "ОЛОВЯННИНСКАЯ СББЖ"	Забайкальский край, Оловяннинский район, посёлок городского типа Оловянная, Линейная улица, 84	7515002611
3683	Организация/ИП	город Петровск-Забайкальский	АДМИНИСТРАЦИЯ ГОРОДСКОГО ОКРУГА	Забайкальский край, г. Петровск-Забайкальский, пл. Ленина, д.1	7531001005
3684	Организация/ИП	Сретенский муниципальный район	МУДО "СРЕТЕНСКИЙ ДДТ"	Забайкальский край, Сретенск, Набережная улица, 3	7519003140
3685	Организация/ИП	город Чита	ИП Евсевлеев Алексей Анатольевич	Забайкальский край, г. Чита, ул. Усуглинская, д. 7, пом.187	753502112988

№ п/п	Тип отходообразователя	Муниципальное образование	Полное наименование	Местоположение	ИНН организации
3686	Организация/ИП	Читинский муниципальный район	АО "103 БТРЗ"	Забайкальский край, Читинский район, посёлок городского типа Атамановка, Заводская улица, 1с1	7524015624
3687	Организация/ИП	поселок Агинское	АГИНСКОЕ ОТДЕЛЕНИЕ ВНЕВЕДОМСТВЕННОЙ ОХРАНЫ - ФИЛИАЛ ФЕДЕРАЛЬНОГО ГОСУДАРСТВЕННОГО КАЗЕННОГО УЧРЕЖДЕНИЯ "УПРАВЛЕНИЕ ВНЕВЕДОМСТВЕННОЙ ОХРАНЫ ВОЙСК НАЦИОНАЛЬНОЙ ГВАРДИИ РОССИЙСКОЙ ФЕДЕРАЦИИ ПО ЗАБАЙКАЛЬСКОМУ КРАЮ"	Забайкальский край, посёлок городского типа Агинское, улица Цыбикова, 11А	7536128816
3688	Организация/ИП	город Чита	ГУЗ "ККВД"	Забайкальский край, Чита, Таёжная улица, 1	7536030899
3689	Организация/ИП	город Чита	ПАО "ПРОМСВЯЗЬБАНК"	Забайкальский край, Чита, улица Анохина, 91	7744000912
3690	Организация/ИП	Приаргунский муниципальный район	ГБУ "ПРИАРГУНСКАЯ СББЖ"	Забайкальский край, Приаргунский муниципальный округ, посёлок городского типа Приаргунск, Набережная улица, 18	7518000274
3691	Организация/ИП	Муниципальный район Город Краснокаменск и Краснокаменский район	АДМИНИСТРАЦИЯ СЕЛЬСКОГО ПОСЕЛЕНИЯ "ЦЕЛИННИНСКОЕ"	Забайкальский край, Краснокаменский район, посёлок Целинный, Железнодорожная улица, 12	7530010783
3692	Организация/ИП	Кыринский муниципальный район	КО АМР "КЫРИНСКИЙ РАЙОН"	Забайкальский край,с. Кыра, ул.Горького, д.56	7510000106
3693	Организация/ИП	Ононский муниципальный район	ФГБУ "ГОСУДАРСТВЕННЫЙ ЗАПОВЕДНИК "ДАУРСКИЙ"	Забайкальский край, Ононский район, село Нижний Цасучей , Комсомольская улица, 76	7516000110
3694	Организация/ИП	Газимуро-Заводский муниципальный район	ГБУ "ГАЗИМУРО-ЗАВОДСКАЯ СББЖ"	Забайкальский к., Газимуро-Заводский р., с. Газимурский Завод, ул. Советская, 30А	7504000115
3695	Организация/ИП	Могочинский муниципальный район	ИП Абдуллаев Улугбек Артыкбаевич	Забайкальский край, Могоча, улица Связи, 4	751203227190
3696	Организация/ИП	город Чита	База отдыха ЗабИЖТ	Забайкальский край, с. Преображенка, ул. Арахлейская, д.17А	3812010086
3697	Организация/ИП	город Чита	ФГБОУ ВО ИРГУПС	Забайкальский край, Чита, улица Бутина, 3	3812010086
3698	Организация/ИП	город Чита	ФГБОУ ВО ИРГУПС	Забайкальский край, Чита, улица Карла Маркса, 36	3812010086
3699	Организация/ИП	город Чита	ФГБОУ ВО ИРГУПС	Забайкальский край, Чита, Советская улица, 19	3812010086
3700	Организация/ИП	город Чита	ФГБОУ ВО ИРГУПС	Забайкальский край, Чита, Магистральная улица, 11	3812010086
3701	Организация/ИП	Карымский муниципальный район	МОУ "СОШ № 2 П.КАРЫМСКОЕ"	Забайкальский край, Карымский район, поселок городского типа Карымское, Верхняя улица, 34	7508003639
3702	Организация/ИП	Тунгокоченский муниципальный район	ИП Ильина Анна Михайловна	ПГТ. Вершино-Дарасунский, ул.Холбонская, д.63	752100844806
3703	Организация/ИП	Карымский муниципальный район	ГОУ "УРУЛЬГИНСКАЯ СПЕЦИАЛЬНАЯ (КОРРЕКЦИОННАЯ) ШКОЛА-ИНТЕРНАТ"	Забайкальский край, Карымский район, село Урульга, Коммунальная улица, 86	7508004047
3704	Организация/ИП	Карымский муниципальный район	ИП Самсонова Антонина Викторовна	Забайкальский край, Карымский район, посёлок городского типа Дарасун, улица Ленина, 1	750802177540
3705	Организация/ИП	Ононский муниципальный район	ГКФХ Гомбуева Светлана 674491, Забайкальский край, Ононский р-н, Новая Заря с, Центральная ул, дом 16	Забайкальский край, Ононский район, село Новая Заря, Центральная улица, 26	751600701441
3706	Организация/ИП	Нерчинский муниципальный район	МБДОУ ДЕТСКИЙ САД С. ЗНАМЕНКА	Забайкальский край, Нерчинский район, село Знаменка, Школьная улица, 11	7513004130
3707	Организация/ИП	Нерчинский муниципальный район	МБДОУ ДЕТСКИЙ САД ОБЩЕРАЗВИВАЮЩЕГО ВИДА П. ПРИИСКОВЫЙ	Забайкальский край, Нерчинский район, посёлок городского типа Приисковый, Нерчинская улица, 10	7513004010
3708	Организация/ИП	Нерчинский муниципальный район	МБДОУ ДЕТСКИЙ САД ОБЩЕРАЗВИВАЮЩЕГО ВИДА П. ПРИИСКОВЫЙ	Забайкальский край, Нерчинский район, посёлок городского типа Приисковый, Путейский переулок, 6	7513004010
3709	Организация/ИП	Тунгокоченский муниципальный район	МБОУ БСОШ	Забайкальский край, Тунгокоченский район, п. Вершино-Дарасунский, ул. Цибора, 1	7521002070
3710	Организация/ИП	город Чита	ГУК "ЦЕНТР ОХРАНЫ И СОХРАНЕНИЯ ОБЪЕКТОВ КУЛЬТУРНОГО НАСЛЕДИЯ"	Забайкальский край, г Чита, ул Анохина, д 55	7536066750
3711	Организация/ИП	город Чита	ООО "БАТ"	Забайкальский край, г. Чита, п. Текстильщиков, Угданский проезд, д. 67	326031903
3712	Организация/ИП	Тунгокоченский муниципальный район	МБОУ ВДНОШ	пгт. вершино-Дарасунский, ул. Центральная, 31	7521002793
3713	Организация/ИП	Тунгокоченский муниципальный район	МБОУ ВДНОШ	Забайкальский край, Тунгокоченский р-н, пгт. Вершино-Дарасунский ул.Центральная, 31	7521002793
3714	Организация/ИП	Дульдургинский муниципальный район	ИП Жамсаранова Дарима Болотовна	Забайкальский край, Дульдургинский район, село Дульдурга, улица Лазо, 31	753404000490
3715	Организация/ИП	Дульдургинский муниципальный район	ИП Дондоков Баир Базаржапович	Забайкальский край, село Дульдурга, ул Лесная, 38а	753000180800
3716	Организация/ИП	Дульдургинский муниципальный район	ИП Басова Ирина Олеговна	Забайкальский край, Дульдургинский район, село Дульдурга, улица 50 лет Октября, 14А	753614583216

№ п/п	Тип отходообразователя	Муниципальное образование	Полное наименование	Местоположение	ИНН организации
3717	Организация/ИП	город Чита	Государственное учреждение "Центр материально-технического обеспечения образовательных учреждений Забайкальского края"	Забайкальский край, г Чита, ул Ленина, д 2, корп 3	7534017250
3718	Организация/ИП	город Чита	ООО УК "РОМАНОВА"	Забайкальский край, г.Чита, Магистральная,17	7536160672
3719	Организация/ИП	Нерчинский муниципальный район	МБОУ ООШ С. ВОЛОЧАЕВКА	Забайкальский край, Нерчинский р-н, с. Андронниково, ул.Школьная, д.3	7513004290
3720	Организация/ИП	Карымский муниципальный район	ИП Усова Елена Сергеевна	Забайкальский край, Карымский район, посёлок городского типа Дарасун, улица Калинина, 1А	290220934560
3721	Организация/ИП	Карымский муниципальный район	ИП Белоносова Ирина Николаевна	Забайкальский край, Карымский район, посёлок городского типа Дарасун, улица Калинина, 8	750800946863
3722	Организация/ИП	Читинский муниципальный район	ГАУ "МОЛОДЕЖНЫЙ ЦЕНТР "ИСКРА"	Забайкальский край, Читинский район, р. Кручина	7536142930
3723	Организация/ИП	город Чита	ГАУ "МОЛОДЕЖНЫЙ ЦЕНТР "ИСКРА"	Забайкальский край, Чита, улица Ленина, 162	7536142930
3724	Организация/ИП	Борзинский муниципальный район	ДЕТСКИЙ САД РАДУГА"	Забайкальский край, Борзя, улица Кирова, 65	7529012257
3725	Организация/ИП	город Чита	ИП Саторов Бахромджон Хикматулоевич	Забайкальский край, Чита, улица Красной Звезды, 70	542501785183
3726	Организация/ИП	город Чита	ИП Саторов Бахромджон Хикматулоевич	Забайкальский край, Чита, 1-й микрорайон, 36А	542501785183
3727	Организация/ИП	город Чита	ИП Саторов Бахромджон Хикматулоевич	Забайкальский край, Чита, улица Генерала Белика, 1	542501785183
3728	Организация/ИП	Красночикойский муниципальный район	ФГУП "ГОСКОРПОРАЦИЯ ПО ОРВД"	Забайкальский край, с. Красный Чикой, ул. Луговая, д. 47	7734135124
3729	Организация/ИП	Забайкальский муниципальный район	ФГУП "ГОСКОРПОРАЦИЯ ПО ОРВД"	Забайкальский край, пгт. Забайкальск, ул. Первомайская, д. 28	7734135124
3730	Организация/ИП	Муниципальный район Город Краснокаменск и Краснокаменский район	ФГУП "ГОСКОРПОРАЦИЯ ПО ОРВД"	Забайкальский край, г. Краснокаменск, район Аэровокзала	7734135124
3731	Организация/ИП	Каларский муниципальный район	ФГУП "ГОСКОРПОРАЦИЯ ПО ОРВД"	Забайкальский край, с. Чара, ул. 50 лет Октября, д.2	7734135124
3732	Организация/ИП	Могочинский муниципальный район	ФГУП "ГОСКОРПОРАЦИЯ ПО ОРВД"	Забайкальский край, г. Могоча, ул. Клубная, д. , кв. 72	7734135124
3733	Организация/ИП	Могочинский муниципальный район	ФГУП "ГОСКОРПОРАЦИЯ ПО ОРВД"	Забайкальский край, г. Могоча, ул. Комсомольская, д. 3 кв. 2	7734135124
3734	Организация/ИП	Могочинский муниципальный район	ФГУП "ГОСКОРПОРАЦИЯ ПО ОРВД"	Забайкальский край, г. Могоча, ул. Комсомольская, д. 43	7734135124
3735	Организация/ИП	город Чита	ФГУП "ГОСКОРПОРАЦИЯ ПО ОРВД"	Забайкальский край, г. Чита, п. Рудник Кадала, ул. Новая, д. 55	7734135124
3736	Организация/ИП	город Чита	ФГУП "ГОСКОРПОРАЦИЯ ПО ОРВД"	Забайкальский край, г. Чита, Титовская сопка, д. 1	7734135124
3737	Организация/ИП	город Чита	ФГУП "ГОСКОРПОРАЦИЯ ПО ОРВД"	Забайкальский край, г. Чита, п. Аэропорт, корп. 7, пом. 1	7734135124
3738	Организация/ИП	город Петровск-Забайкальский	МОУ Средняя общеобразовательная школа № 6	Забайкальский край, Петровск-Забайкальский, улица Ленина, 16	7531002827
3739	Организация/ИП	Приаргунский муниципальный район	ИП Куклин Сергей Владимирович	Забайкальский край, пгт Приаргунск, ул Губина, зд 2а	751802044911
3740	Организация/ИП	Нерчинский муниципальный район	МБДОУ С. НИЖНИЕ КЛЮЧИ	Забайкальский край, Нерчинский р-н, с Нижние Ключи, ул.Центральная, д.47	7513004074
3741	Организация/ИП	город Петровск-Забайкальский	муниципальное учреждение дополнительного образования "Городская станция юных натуралистов"	Забайкальский край, Петровск-Забайкальский, Строительная улица, 16	7531002778
3742	Организация/ИП	город Чита	МБОУ "СРЕДНЯЯ ОБЩЕОБРАЗОВАТЕЛЬНАЯ ШКОЛА № 49."	Забайкальский край, Чита, улица Анохина, 46	7536026282
3743	Организация/ИП	Борзинский муниципальный район	МДОУ ДЕСТКИЙ САД "БУРАТИНО"	Борзинский район, пгт. Шерловая гора, ул. Дзержинского 8	7529008518
3744	Организация/ИП	город Чита	Муниципальное бюджетное дошкольное образовательное учреждение "Детский сад №88 общеразвивающего вида с приоритетным осуществлением художественно-эстетического развития детей 2 категории"	Забайкальский край, г. Чита, ул. Подгорбунского, 24	7536031910
3745	Организация/ИП	город Чита	ООО "ДОМ ДОХОДНЫЙ "УГЛОВОЙ"	Забайкальский край, г.Чита.ул.Анохина, д.51	7536053399
3746	Организация/ИП	Могочинский муниципальный район	Общество с ограниченной ответственностью "Мастер-Сервис"	Забайкальский край, Могоча, Первомайская улица, 3	7512005205
3747	Организация/ИП	город Чита	Муниципальное бюджетное общеобразовательное учреждение 2Многопрофильная языковая гимназия №4"	Забайкальский край, Чита, улица Чайковского, 6	7536026395
3748	Организация/ИП	город Чита	ИП Николенко Юлия Юрьевна	Забайкальский край, Чита, улица Журавлёва, 18	753600397058
3749	Организация/ИП	город Чита	ООО "НОСТОЛ"	Забайкальский край, г. Чита, ул. Промышленная, д. 1	7534017211
3750	Организация/ИП	Сретенский муниципальный район	УПФР В Г.ШИЛКЕ ЗАБАЙКАЛЬСКОГО КРАЯ (МЕЖРАЙОННОЕ)	Забайкальский край, Сретенск, Набережная улица, 30	7527008569

№ п/п	Тип отходообразователя	Муниципальное образование	Полное наименование	Местоположение	ИНН организации
3751	Организация/ИП	Балейский муниципальный район	УПФР В Г.ШИЛКЕ ЗАБАЙКАЛЬСКОГО КРАЯ (МЕЖРАЙОННОЕ)	Забайкальский край, Балей, Советская улица, 26	7527008569
3752	Организация/ИП	город Чита	ООО "ЧИТАФАРМ	Забайкальский край, Чита, улица Шилова, 18	2724178673
3753	Организация/ИП	город Чита	ООО "ЧИТАФАРМ	Забайкальский край, Чита, микрорайон Девичья Сопка, 33	2724178673
3754	Организация/ИП	город Чита	ООО "ЧИТАФАРМ	Забайкальский край, Чита, Ленинградская улица, 5	2724178673
3755	Организация/ИП	Муниципальный район Город Краснокаменск и Краснокаменский район	ООО "РИГЛА"	Забайкальский край, Краснокаменск, Больничная улица, 3	7724211288
3756	Организация/ИП	Муниципальный район Город Краснокаменск и Краснокаменский район	ООО "РИГЛА"	Забайкальский край, Краснокаменск, 1-й микрорайон, 120	7724211288
3757	Организация/ИП	Акшинский муниципальный район	ИП Логунова Надежда Андреевна	Забайкальский край, Акшинский р-н, село Убур-Тохтор, ул Мира, д 16	750100150709
3758	Организация/ИП	город Чита	МБОУ "СРЕДНЯЯ ОБЩЕОБРАЗОВАТЕЛЬНАЯ ШКОЛА № 23"	Забайкальский край, г. Чита, ул. Школьная, д. 1	7537007677
3759	Организация/ИП	Борзинский муниципальный район	ГОУ "БОРЗИНСКАЯ СПЕЦИАЛЬНАЯ (КОРРЕКЦИОННАЯ) ШКОЛА-ИНТЕРНАТ" Забайкальский край, г Борзя, ул Гурьева 80 квартал, д 11А	Забайкальский Забайкальский край, Борзя, 80-й квартал, 11	7529003580
3760	Организация/ИП	Приаргунский муниципальный район	ИП Ван Надежда Сергеевна	Забайкальский край, Приаргунский муниципальный округ, посёлок городского типа Приаргунск, Первомайская улица, 15А	751801820865
3761	Организация/ИП	Борзинский муниципальный район	МДОУ № 1 "РУЧЕЁК"	Забайкальский край, г. Борзя, ул. Савватеевская, д. 5	7529008564
3762	Организация/ИП	Могойтуйский муниципальный район	ООО "НОРДКЛИНИК"	Забайкальский край, Могойтуйский район, пгт.Могойтуй, ул.Кооперативная, д.2, кв.4	8003040246
3763	Организация/ИП	Приаргунский муниципальный район	ИП Овчинникова Валентина Алексеевна	Забайкальский край, посёлок городского типа Приаргунск, улица Ленина, 9	751800017101
3764	Организация/ИП	Борзинский муниципальный район	КОМОБР И МП	Забайкальский край, Борзя, улица Пушкина, 25	7529001142
3765	Организация/ИП	Борзинский муниципальный район	КОМОБР И МП	Забайкальский край, Борзя, улица Ленина, 39	7529001142
3766	Организация/ИП	Борзинский муниципальный район	МБУДО "ДХШ Г. БОРЗЯ"	Забайкальский край, Борзя, улица Пушкина, 23	7529007730
3767	Организация/ИП	город Чита	ИП Чердынцев Сергей Александрович	Забайкальский край, Чита, Кутузовский проезд, 4	753500291763
3768	Организация/ИП	город Чита	ИП Чердынцев Сергей Александрович	Забайкальский край, Чита, Автомобильный проезд, 32	753500291763
3769	Организация/ИП	город Чита	ООО "СЛАДКИЙ ДОМ"	Забайкальский край, г. Чита, ул. Железобетонная, д.18а	7536070330
3770	Организация/ИП	Борзинский муниципальный район	МБУ "СЛУЖБА МТО"	Забайкальский край, Борзинский район, посёлок городского типа Шерловая Гора, Октябрьская улица, 12	7529012306
3771	Организация/ИП	Могочинский муниципальный район	Индивидуальный предприниматель Кандауров Валентин Владимирович	Забайкальский край, Могоча, улица Плясова, 40А	246112595904
3772	Организация/ИП	Акшинский муниципальный район	ИП Васильева Юлия Ивановна	Забайкальский край, Акшинский р-н, село Улача, ул Кирова	750100784582
3773	Организация/ИП	Карымский муниципальный район	ИП Матюшевская Наталья Сафаргалиевна	Забайкальский край, Карымский район, поселок городского типа Карымское, Ленинградская улица, 46	750800785711
3774	Организация/ИП	город Чита	Муниципальное бюджетное общеобразовательное учреждение "Средняя общеобразовательная школа № 1 г. Читы"	Забайкальский край, г. Чита, ул. Забайкальского рабочего, д 16	7534009919
3775	Организация/ИП	Борзинский муниципальный район	ООО "ФАРМАЛЬЯНС+"	Забайкальский край, Борзинский район, посёлок городского типа Шерловая Гора, улица Дзержинского, 3	7536096723
3776	Организация/ИП	Тунгокоченский муниципальный район	ООО "ФАРМАЛЬЯНС+"	пгт. Вершино-Дарасунский, ул. Футбольная, 1б, пом.1	7536096723
3777	Организация/ИП	Забайкальский муниципальный район	ООО "ФАРМАЛЬЯНС+"	Забайкальский край, Забайкальский район, поселок при станции Даурия, улица ДОС, 568	7536096723
3778	Организация/ИП	город Петровск-Забайкальский	ООО "ФАРМАЛЬЯНС+"	Забайкальский край, Петровск-Забайкальский, улица Ленина, 9	7536096723
3779	Организация/ИП	город Чита	ООО "ФАРМАЛЬЯНС+"	Забайкальский край, г. Чита, ул. Ленина 126, пом.1	7536096723
3780	Организация/ИП	Карымский муниципальный район	ИП Болтаевская Маргарита Сергеевна	Забайкальский край, Карымский район, поселок городского типа Курорт-Дарасун, Кооперативная улица, 1	750801841856
3781	Организация/ИП	город Чита	Муниципальное бюджетное общеобразовательное учреждение "Средняя общеобразовательная школа №13 (с этнокультурным компонентом образования)"	Забайкальский край, г. Чита, ул. Лазо, д. 81	7534009933

№ п/п	Тип отходообразователя	Муниципальное образование	Полное наименование	Местоположение	ИНН организации
3782	Организация/ИП	город Чита	ИП Барвинский Валерий Анатольевич	Забайкальский край, Чита, улица Недорезова, 3Б	753600366941
3783	Организация/ИП	поселок Агинское	МАДОУ ДЕТСКИЙ САД "УЛЬГЭР" ГО "ПОСЕЛОК АГИНСКОЕ"	Забайкальский край, Агинский р-н, пгт Агинское, Западный мкр	8001014427
3784	Организация/ИП	Карымский муниципальный район	ГБУ "КАРЫМСКАЯ СББЖ"	Забайкальский край, Карымский район, поселок городского типа Карымское, Торговый переулок, 26	7508002811
3785	Организация/ИП	Муниципальный район Город Краснокаменск и Краснокаменский район	АДМИНИСТРАЦИЯ СЕЛЬСКОГО ПОСЕЛЕНИЯ "МАРГУЦЕКСКОЕ"	Забайкальский край, Краснокаменский район, село Маргуцек, улица Губина, 50	7530010751
3786	Организация/ИП	Нерчинский муниципальный район	ДЮСШ НЕРЧИНСКОГО РАЙОНА	Забайкальский край, г Нерчинск, ул Красноармейская, д 102	7513004878
3787	Организация/ИП	Агинский муниципальный район	АДМИНИСТРАЦИЯ СП "АМИТХАША"	Забайкальский край, Агинский район, село Амитхаша , Центральная улица, 2	8001004595
3788	Организация/ИП	Акшинский муниципальный район	АДМИНИСТРАЦИЯ СЕЛЬСКОГО ПОСЕЛЕНИЯ "НОВОКУРГАТАЙСКОЕ"	Забайкальский край, Акшинский район, село Новокургатай	7501002675
3789	Организация/ИП	Газимуро-Заводский муниципальный район	ИП Ковалёва Наталья Юрьевна	Забайкальский край, Газимуро-Заводкий район, с. Газимурский Завод, ул. Новая, 1	753001122209
3790	Организация/ИП	Забайкальский муниципальный район	ИП Нурбаева Л.Б.	Забайкальский край, Забайкальский р-н Шоссейная 24в	32385069450
3791	Организация/ИП	город Чита	ИП Соломатин Олег Владимирович	Забайкальский край, Чита, улица Ленина, 2Г	753600029914
3792	Организация/ИП	город Чита	ГПОУ "ЧТОТИБ"	Забайкальский край, г. Чита, ул. Бабушкина, д.2Б	7536009015
3793	Организация/ИП	Читинский муниципальный район	ГПОУ "ЧТОТИБ"	Забайкальский Забайкальский край, Читинский район, озеро Арахлей	7536009015
3794	Организация/ИП	город Чита	ГПОУ "ЧТОТИБ"	Забайкальский край, Чита, улица Бабушкина, 66	7536009015
3795	Организация/ИП	Читинский муниципальный район	МОУ ОСНОВНАЯ ОБЩЕОБРАЗОВАТЕЛЬНАЯ ШКОЛА С.КОЛОЧНОЕ	Забайкальский край,Читинский район, с. Колочное-2, ул. Южная, 14	7524009148
3796	Организация/ИП	Сретенский муниципальный район	МДОУ ДЕТСКИЙ САД С. ДУНАЕВО СРЕТЕНСКОГО РАЙОНА	Забайкальский край, Сретенский район, село Дунаево, Школьная улица, 43Д	7519003454
3797	Организация/ИП	Тунгокоченский муниципальный район	МБДОУ ДЕТСКИЙ САД ОБЩЕРАЗВИВАЮЩЕГО ВИДА С. ТУНГОКОЧЕН	с. Тунгокочен, ул. Кооперативная, 8	7521003050
3798	Организация/ИП	Тунгокоченский муниципальный район	МБДОУ ДЕТСКИЙ САД ОБЩЕРАЗВИВАЮЩЕГО ВИДА С. ТУНГОКОЧЕН	Забайкальски й край, с. Тунгокочен, ул. Кооперативная 8	7521003050
3799	Организация/ИП	Тунгокоченский муниципальный район	МБОУ КСОШ	Забайкальский край, с. Акима, ул. Школьная, 1	7521002786
3800	Организация/ИП	Тунгокоченский муниципальный район	МБОУ КСОШ	Забайкальский край с. Кыкер, ул. Победы, 26Б	7521002786
3801	Организация/ИП	Тунгокоченский муниципальный район	МБОУ КСОШ	Забайкальский край с. Кыкер, ул. Победы, 26-2	7521002786
3802	Организация/ИП	Тунгокоченский муниципальный район	МБОУ КСОШ	Забайкальский край с. Кыкер, ул. Победы, 28Б	7521002786
3803	Организация/ИП	Тунгокоченский муниципальный район	МБОУ Н-СТАНСКАЯ ООШ	Забайкальский край, Тунгокоченский район, с. Нижний Стан, ул. Октябрьская, 69	7521002715
3804	Организация/ИП	город Чита	ИП Яковлева Евгения Николаевна	Забайкальский край, Чита, улица Лазо, 110А	751505102769
3805	Организация/ИП	город Чита	ООО "ЧИТИНСКИЙ АВТОВОКЗАЛ"	Забайкальский край, г. Чита, перекресток улиц Петровской и Ленинградской на земельном участке	7536088264
3806	Организация/ИП	Улётовский муниципальный район	АДМИНИСТРАЦИЯ СЕЛЬСКОГО ПОСЕЛЕНИЯ "ЛЕНИНСКОЕ"	Забайкальский край, Улётовский район, поселок Ленинский, ул. Ленина 2-я, д.6	7522003503
3807	Организация/ИП	город Петровск-Забайкальский	ООО "ЗДОРОВЬЕ" 7531007663	Забайкальский край, Петровск-Забайкальский, Театральная улица, 3	7531007663
3808	Организация/ИП	город Чита	АО "ГУОВ"	Забайкальский край, Чита, Смоленская улица, 39	7703702341
3809	Организация/ИП	поселок Агинское	ГБУ "Спортивная школа Олимпийского резерва № 3" Забайкальского края, пос.Агинское ул.Ранжурова д.27	Забайкальский край, посёлок городского типа Агинское, Ветеринарный переулок, 3А	8000027293
3810	Организация/ИП	поселок Агинское	ГБУ "Спортивная школа Олимпийского резерва № 3" Забайкальского края, пос.Агинское ул.Ранжурова д.27	Забайкальский край, посёлок городского типа Агинское, улица Ранжурова, 27	8000027293
3811	Организация/ИП	Чернышевский муниципальный район	ИП Айнулова Татьяна Федоровна	Забайкальский край, Чернышевский район, посёлок городского типа Чернышевск, улица Журавлёва, 60	752500872702
3812	Организация/ИП	город Чита	В/Ч 82636	Забайкальский край, Чита, улица Горького, 43	7536043633
3813	Организация/ИП	город Чита	ИП Грядунов Сергей Николаевич	Забайкальский край, Чита, улица Шилова, 103А	753400196516
3814	Организация/ИП	Тунгокоченский муниципальный район	МБУДО ДДТ	Забайкальский край, Тунгокоченский р-н, пгт. Вершино-Дарасунский, ул. Дарасунская 98	7521002867

№ п/п	Тип отходообразователя	Муниципальное образование	Полное наименование	Местоположение	ИНН организации
3846	Организация/ИП	Петровск-Забайкальский муниципальный район	ЦБС МУНИЦИПАЛЬНОГО РАЙОНА	Забайкальский край, Петровск-Забайкальский район, село Красная Долина, Октябрьская улица	7531005715
3847	Организация/ИП	Петровск-Забайкальский муниципальный район	ЦБС МУНИЦИПАЛЬНОГО РАЙОНА	Забайкальский край, Петровск-Забайкальский район, село Малета, Комсомольская улица, 49	7531005715
3848	Организация/ИП	Петровск-Забайкальский муниципальный район	ЦБС МУНИЦИПАЛЬНОГО РАЙОНА	Забайкальский край, Петровск-Забайкальский район, село Пески, улица Вакарина, 40	7531005715
3849	Организация/ИП	Петровск-Забайкальский муниципальный район	ЦБС МУНИЦИПАЛЬНОГО РАЙОНА	Забайкальский край, Петровск-Забайкальский район, село Обор, Центральная улица, 52	7531005715
3850	Организация/ИП	Петровск-Забайкальский муниципальный район	ЦБС МУНИЦИПАЛЬНОГО РАЙОНА	Забайкальский край, Петровск-Забайкальский район, село Усть-Обор	7531005715
3851	Организация/ИП	Петровск-Забайкальский муниципальный район	ЦБС МУНИЦИПАЛЬНОГО РАЙОНА	Забайкальский край, Петровск-Забайкальский район, село Зугмара, Колхозная улица, 22	7531005715
3852	Организация/ИП	Петровск-Забайкальский муниципальный район	ЦБС МУНИЦИПАЛЬНОГО РАЙОНА	Забайкальский край, Петровск-Забайкальский район, село Хохотуй, Рабочая улица, 3	7531005715
3853	Организация/ИП	Петровск-Забайкальский муниципальный район	ЦБС МУНИЦИПАЛЬНОГО РАЙОНА	Забайкальский край, Петровск-Забайкальский район, село Катаево, Центральная улица, 46А	7531005715
3854	Организация/ИП	Петровск-Забайкальский муниципальный район	ЦБС МУНИЦИПАЛЬНОГО РАЙОНА	Забайкальский край, Петровск-Забайкальский район, село Орсук, Трактовая улица, 18	7531005715
3855	Организация/ИП	Петровск-Забайкальский муниципальный район	ЦБС МУНИЦИПАЛЬНОГО РАЙОНА	Забайкальский край, Петровск-Забайкальский район, село Катангар, Центральная улица	7531005715
3856	Организация/ИП	Петровск-Забайкальский муниципальный район	ЦБС МУНИЦИПАЛЬНОГО РАЙОНА	Забайкальский край, Петровск-Забайкальский район, село Баляга-Катангар , улица Улан-Туя	7531005715
3857	Организация/ИП	Петровск-Забайкальский муниципальный район	ЦБС МУНИЦИПАЛЬНОГО РАЙОНА	Забайкальский край, Петровск-Забайкальский район, село Харауз, Нагорная улица, 37	7531005715
3858	Организация/ИП	Петровск-Забайкальский муниципальный район	ЦБС МУНИЦИПАЛЬНОГО РАЙОНА	Забайкальский край, Петровск-Забайкальский район, село Толбага, Почтовая улица, 20А	7531005715
3859	Организация/ИП	Петровск-Забайкальский муниципальный район	ЦБС МУНИЦИПАЛЬНОГО РАЙОНА	Забайкальский край, Петровск-Забайкальский район, посёлок городского типа Новопавловка, Советская улица, 23	7531005715
3860	Организация/ИП	Петровск-Забайкальский муниципальный район	ЦБС МУНИЦИПАЛЬНОГО РАЙОНА	Забайкальский край, Петровск-Забайкальский район, посёлок городского типа Новопавловка, Комсомольская улица, 1А	7531005715
3861	Организация/ИП	Петровск-Забайкальский муниципальный район	ЦБС МУНИЦИПАЛЬНОГО РАЙОНА	Забайкальский край, Петровск-Забайкальский район, поселок городского типа Тарбагатай, Кооперативная улица, 40	7531005715
3862	Организация/ИП	Петровск-Забайкальский муниципальный район	ЦБС МУНИЦИПАЛЬНОГО РАЙОНА	Забайкальский край, Петровск-Забайкальский район, поселок Лесоучасток Катангар, улица Нагаева, 17	7531005715
3863	Организация/ИП	Петровск-Забайкальский муниципальный район	ЦБС МУНИЦИПАЛЬНОГО РАЙОНА	Забайкальский край, Петровск-Забайкальский район, поселок городского типа Баляга, Шоссейная улица, 3	7531005715
3864	Организация/ИП	Петровск-Забайкальский муниципальный район	ЦБС МУНИЦИПАЛЬНОГО РАЙОНА	Забайкальский край, Петровск-Забайкальский район, поселок городского типа Баляга, Клубная улица, 18	7531005715
3865	Организация/ИП	город Петровск-Забайкальский	ЦБС МУНИЦИПАЛЬНОГО РАЙОНА	Забайкальский край, Петровск-Забайкальский, 1-й микрорайон, 10	7531005715
3866	Организация/ИП	Борзинский муниципальный район	ИП Хачатрян Аветик Людвикович	Забайкальский край, Борзинский район, посёлок городского типа Шерловая Гора, улица 50 лет Октября, 5	752900323979

№ п/п	Тип отходообразователя	Муниципальное образование	Полное наименование	Местоположение	ИНН организации
3867	Организация/ИП	Борзинский муниципальный район	ИП Хачатрян Аветик Людвикович	Забайкальский край, Борзинский район, посёлок городского типа Шерловая Гора, 2-й микрорайон, 11	752900323979
3868	Организация/ИП	Борзинский муниципальный район	ИП Хачатрян Аветик Людвикович	Забайкальский край, Борзинский район, посёлок городского типа Шерловая Гора, 2-й микрорайон, 13	752900323979
3869	Организация/ИП	Борзинский муниципальный район	ИП Матвеев Сергей Борисович	Забайкальский край, Борзинский район, посёлок городского типа Шерловая Гора, улица Большое Садовое Кольцо, 15	752900017837
3870	Организация/ИП	Борзинский муниципальный район	ИП Гурбатова Лина Геннадьевна	Забайкальский край, Борзя, Советская улица, 31	753700286143
3871	Организация/ИП	Борзинский муниципальный район	ИП Миронова Елена Петровна	Забайкальский край, Борзинский район, посёлок городского типа Шерловая Гора, улица Дзержинского, 6	752900027169
3872	Организация/ИП	Борзинский муниципальный район	ИП Миронова Елена Петровна	Забайкальский край, Борзинский район, посёлок городского типа Шерловая Гора, квартал Сельский Строитель, 3	752900027169
3873	Организация/ИП	город Чита	ИП Матвеев Евгений Павлович	Забайкальский край, Чита, улица Автостроителей, 2А	753700011082
3874	Организация/ИП	Хилокский муниципальный район	ИП Коротыгин Андрей Дмитриевич	Забайкальский край, Хилок, Крестьянская улица, 43	752300015316
3875	Организация/ИП	город Чита	ГАУЗ "КСП"	Забайкальский край, Чита, Байкальская улица, 31	7536034011
3876	Организация/ИП	город Чита	ГАУЗ "КСП"	Забайкальский край, Чита, Угданская улица, 8	7536034011
3877	Организация/ИП	город Чита	ИП Скокова Ольга Викторовна	Забайкальский край, Чита, улица Богомягкова, 75	753700257015
3878	Организация/ИП	город Чита	АО УПК "РЫНОК"	Забайкальский край, г. Чита, ул. Бабушкина, д. 157	7535009855
3879	Организация/ИП	город Петровск-Забайкальский	МОУ СОШ 2	Забайкальский край, Петровск-Забайкальский, поселок Лесная	7531002753
3880	Организация/ИП	город Петровск-Забайкальский	МОУ "СОШ №4"	Забайкальский край, Петровск-Забайкальский, улица Горбачевского, 17	7531002866
3881	Организация/ИП	поселок Агинское	Государственное учреждение культуры "Агинский национальный музей им. Г.Цыбикова"	Забайкальский край, посёлок городского типа Агинское, Комсомольская улица, 11	8001013864
3882	Организация/ИП	Тунгокоченский муниципальный район	ИП Сабодаж Людмила Ивановна	Забайкальский край, Тунгокоченский район, посёлок городского типа Вершино-Дарасунский, Трудовая улица, 1	752100212589
3883	Организация/ИП	Тунгокоченский муниципальный район	ИП Сабодаж Людмила Ивановна	Забайкальский край, Тунгокоченский район, посёлок городского типа Вершино-Дарасунский, улица Ленина, 2Б	752100212589
3884	Организация/ИП	Петровск-Забайкальский муниципальный район	МОУ НОШ С.ЗУГМАРА	Забайкальский край, Петровск-Забайкальский район, село Зугмара, Школьная улица, 2	7531002175
3885	Организация/ИП	город Чита	ИП Мордохович Вера Николаевна	Забайкальский край, Чита, микрорайон Кольцевой, 33	753600009629
3886	Организация/ИП	город Чита	ПГК "МАЛЫШ"	Забайкальский край, г. Чита, Геологический пер-к, д. 1	7536035537
3887	Организация/ИП	Кыринский муниципальный район	ГБУ "КЫРИНСКАЯ СББЖ"	Забайкальский край,с. Кыра, ул. Горького, д. 48	7510000949
3888	Организация/ИП	Нерчинский муниципальный район	АДМИНИСТРАЦИЯ СЕЛЬСКОГО ПОСЕЛЕНИЯ "ВЕРХНЕУМЫКЭЙСКОЕ"	Нерчинский р-н, с. Верхний Умыкэй, ул. Центральная, д.8	7513005511
3889	Организация/ИП	Чернышевский муниципальный район	МОУ НОШ С. КУРЛЫЧ	Забайкальский край, Чернышевский район, село Курлыч	7525003910
3890	Организация/ИП	Борзинский муниципальный район	АСП "НОВОБОРЗИНСКОЕ"	Забайкальский Забайкальский край, Борзинский район, село Новоборзинское	7529010235
3891	Организация/ИП	Газимуро-Заводский муниципальный район	АДМИНИСТРАЦИЯ СЕЛЬСКОГО ПОСЕЛЕНИЯ "ГАЗИМУРО-ЗАВОДСКОЕ"	Забайкальский край, Газимуро-Заводский район, село Газимурский Завод, улица Журавлёва, 18	7504001990
3892	Организация/ИП	Газимуро-Заводский муниципальный район	ИП Макарова Татьяна Владимировна	Забайкальский край, Газимуро-Заводский район, с. Калдага, ул. Центральная, 9	280602415697
3893	Организация/ИП	Газимуро-Заводский муниципальный район	ИП Макарова Татьяна Владимировна	Забайкальский край, Газимуро-Заводский район, с. Кунгара, ул. Набережная, 2	280602415697
3894	Организация/ИП	Забайкальский муниципальный район	ИП Алиев Эльнур Накиф Оглы	Забайкальский край, пгт Забайкальск, Комсомольская улица, 17А	753615616898
3895	Организация/ИП	Забайкальский муниципальный район	ИП Алиев Эльнур Накиф Оглы	Забайкальский край, пгт Забайкальск, Комсомольская улица, 10	753615616898
3896	Организация/ИП	Оловяннинский муниципальный район	Нотариус Оловяннинского нотариального округа Забайкальского края	п.Оловянная ул.Московская д.47	751502118792
3897	Организация/ИП	город Чита	ГПОУ "ЗАБАЙКАЛЬСКИЙ ГОСУДАРСТВЕННЫЙ КОЛЛЕДЖ"	Забайкальский край, Чита, посёлок Восточный, Донецкая улица, 20	7537000777
3898	Организация/ИП	город Чита	ГПОУ "ЗАБАЙКАЛЬСКИЙ ГОСУДАРСТВЕННЫЙ КОЛЛЕДЖ"	Забайкальский край, Чита, посёлок Восточный, Юбилейная улица, 1	7537000777
3899	Организация/ИП	Читинский муниципальный район	МОУ СОШ С. ДОМНА	Забайкальский край, Читинский р-н, село Домна, ул Центральная, д 10	7524009250
3900	Организация/ИП	Агинский муниципальный район	МУ ДО АДООЦ "НАРАСУН"	Забайкальский Забайкальский край, Агинский район, 5-й км автотрассы Агинское-Хойто-Ага, в 5 км от СП "Сахюрта"	8001011867

№ п/п	Тип отходообразователя	Муниципальное образование	Полное наименование	Местоположение	ИНН организации
3901	Организация/ИП	Могочинский муниципальный район	ДОУ "ТЕРЕМОК" П. ИТАКА	Забайкальский край, Могочинский район, поселок городского типа Итака, Горняцкая улица	7512005036
3902	Организация/ИП	Могочинский муниципальный район	Индивидуальный предприниматель Мкртчян Рузанна Генриковна	Забайкальский край, г. Могоча, ул. Шулешко, д.12	751200067132
3903	Организация/ИП	Оловяннинский муниципальный район	КСП	Забайкальский край, Оловяннинский район, посёлок городского типа Оловянная, Московская улица, 47	7515006486
3904	Организация/ИП	город Чита	МБОУ "СРЕДНЯЯ ОБЩЕОБРАЗОВАТЕЛЬНАЯ ШКОЛА № 36"	Забайкальский край, г. Чита, ул. Ползунова, 11	7535006149
3905	Организация/ИП	Петровск-Забайкальский муниципальный район	МДОУ ДЕТСКИЙ САД № 8 С. УСТЬ-ОБОР, Петровск-Забайкальский р-н, село Усть-Обор, ул Центральная, д 20А	Забайкальский Забайкальский Забайкальский край, Петровск-Забайкальский район, село Усть-Обор, Центральная улица, 20А	7531002295
3906	Организация/ИП	город Чита	ИП Пряженникова Марина Анатольевна	Забайкальский край, Чита, улица Недорезова, 2Б	753500000252
3907	Организация/ИП	Красночикойский муниципальный район	АДМИНИСТРАЦИЯ СЕЛЬСКОГО ПОСЕЛЕНИЯ "КОНКИНСКОЕ"	Забайкальский край, Красночикойский р-н, село Конкино, ул Горная, д 2	7509004000
3908	Организация/ИП	Тунгокоченский муниципальный район	МБОУ ВУСОШ	Забайкальский край, с. Верх-Усугли, ул. Дорожная, 1	7521002754
3909	Организация/ИП	Тунгокоченский муниципальный район	МБОУ ВУСОШ	Забайкальский край, с. Верх-Усугли, ул. Школьная 7 а	7521002754
3910	Организация/ИП	Тунгокоченский муниципальный район	МБОУ ВУСОШ	Забайкальский край, Тунгокоченски йрайон, с. Верх-Усугли, ул. Дорожная 1	7521002754
3911	Организация/ИП	Тунгокоченский муниципальный район	МБОУ ВУСОШ	Забайкальский край, Тунгокоченски йрайон, с. Верх-Усугли, ул. Школьная 7а	7521002754
3912	Организация/ИП	Могочинский муниципальный район	Общество с ограниченной ответственностью "Ирина"	Забайкальский край, г Могоча, ул Березовая, д 113 литер а	7512004427
3913	Организация/ИП	Могочинский муниципальный район	Общество с ограниченной ответственностью "Ирина"	Забайкальский край, Могоча, Клубная улица, 2	7512004427
3914	Организация/ИП	Дульдургинский муниципальный район	ИП Содномов Баясхалан Данзанович	Забайкальский край, Дульдургинский район, село Токчин	800200083207
3915	Организация/ИП	город Чита	Муниципальное бюджетное общеобразовательное учреждение "Средняя общеобразовательная школа №43"	Забайкальский край, Чита, улица Вайнштейна, 16	7535006131
3916	Организация/ИП	Петровск-Забайкальский муниципальный район	МОУ НОШ С. ОБОР	Забайкальский край Петровск-Забайкальский район с.Обор ул.Центральная, 62	7531003676
3917	Организация/ИП	Петровск-Забайкальский муниципальный район	МОУ НОШ С. ОБОР	Забайкальский край Петровск-Забайкальский район с.Обор ул.Центральная, 52	7531003676
3918	Организация/ИП	Кыринский муниципальный район	ИП Курбатова Татьяна Геннадьевна	Забайкальский край,с. Кыра, ул. Пионерская, д.37	751000012104
3919	Организация/ИП	Оловяннинский муниципальный район	АДМИНИСТРАЦИЯ СЕЛЬСКОГО ПОСЕЛЕНИЯ "ТУРГИНСКОЕ"	Забайкальский край, Оловяннинский район, село Турга, Октябрьская улица, 4	7515006119
3920	Организация/ИП	Оловяннинский муниципальный район	АДМИНИСТРАЦИЯ СЕЛЬСКОГО ПОСЕЛЕНИЯ "ХАРА-БЫРКИНСКОЕ" МУНИЦИПАЛЬНОГО РАЙОНА "ОЛОВЯННИНСКИЙ РАЙОН" ЗАБАЙКАЛЬСКОГО КРАЯ	Забайкальский край, Оловяннинский район, село Хара-Бырка, улица Мира	7515006084
3921	Организация/ИП	Кыринский муниципальный район	ГКФХ Подрезов Максим Геннадьевич	Забайкальский край, Кыринский р-н, с. Любовь, ул. Новая, д.5	751001175743
3922	Организация/ИП	Могойтуйский муниципальный район	ИП Затулев Александр Григорьевич	Забайкальский край, Могойтуйский район, с.Усть-Нарин, ул.Бурятская, д.12/1	800301316507
3923	Организация/ИП	Оловяннинский муниципальный район	АДМИНИСТРАЦИЯ СЕЛЬСКОГО ПОСЕЛЕНИЯ "УЛЯТУЙСКОЕ" МУНИЦИПАЛЬНОГО РАЙОНА "ОЛОВЯННИНСКИЙ РАЙОН" ЗАБАЙКАЛЬСКОГО КРАЯ	Забайкальский край, Оловяннинский район, село Улятуй, Советская улица	7515006101
3924	Организация/ИП	город Чита	МБОУ "СРЕДНЯЯ ОБЩЕОБРАЗОВАТЕЛЬНАЯ ШКОЛА № 42"	Забайкальский край, г. Чита, ул. Белорусская, д. 1	7534009972
3925	Организация/ИП	Улётовский муниципальный район	МКУ "ЦЕНТР МТО"	Забайкальский край, Улётовский район, село Улёты, улица Кирова, 68	7522004730
3926	Организация/ИП	Оловяннинский муниципальный район	МБОУ БУРУЛЯТУЙСКАЯ СОШ	Забайкальский край, Оловяннинский район, село Восточный Бурулятуй, Больничная улица д.7а	7515004383
3927	Организация/ИП	Оловяннинский муниципальный район	МБОУ БУРУЛЯТУЙСКАЯ СОШ	Забайкальский край, Оловяннинский район, село Бурулятуй	7515004383
3928	Организация/ИП	Кыринский муниципальный район	ИП Арефьев Михаил Федорович	Забайкальский край,с. Кыра, ул. Геологическая, д.3	751000003364
3929	Организация/ИП	Кыринский муниципальный район	ИП Арефьев Михаил Федорович	Забайкальский край,с. Кыра, ул. Победа, д.10	751000003364

№ п/п	Тип отходообразователя	Муниципальное образование	Полное наименование	Местоположение	ИНН организации
3930	Организация/ИП	Оловяннинский муниципальный район	АДМИНИСТРАЦИЯ СЕЛЬСКОГО ПОСЕЛЕНИЯ "БЕЗРЕЧНИНСКОЕ" МУНИЦИПАЛЬНОГО РАЙОНА "ОЛОВЯННИНСКИЙ РАЙОН"	Забайкальский край, Оловяннинский район, поселок при станции Безречная, Шоссейная улица, 5	7515006052
3931	Организация/ИП	город Чита	МБОУ "СРЕДНЯЯ ОБЩЕОБРАЗОВАТЕЛЬНАЯ ШКОЛА № 52"	Забайкальский край, г. Чита, Весенняя, д. 13	7537007596
3932	Организация/ИП	Улётовский муниципальный район	ОМВД РОССИИ ПО УЛЕТОВСКОМУ РАЙОНУ	Забайкальский край, Улётовский район, село Улёты, улица Кирова, 143	7522004426
3933	Организация/ИП	город Чита	ГСК №9	Забайкальский край, г. Чита, ул. Красной Звезды, д. 77Б	7536032550
3934	Организация/ИП	Могойтуйский муниципальный район	ИП Цыденжапов Валерий Батоевич	Забайкальскйи край, Могойтуйский р-н, пгт.Могойтуй, ул.Агинская б/н	800300033520
3935	Организация/ИП	город Чита	МБОУ "ГИМНАЗИЯ № 21"	Забайкальский край, г.Чита, ул.Смоленская,д.22	7536024422
3936	Организация/ИП	город Чита	МБОУ "ГИМНАЗИЯ № 21"	Забайкальский край, г.Чита, ул.Ленинградская,д.59 А	7536024422
3937	Организация/ИП	Улётовский муниципальный район	МБОУ ДО "УДШИ"	Забайкальский край, Улётовский район, село Улёты, Пионерская улица, 27А	7522003239
3938	Организация/ИП	Улётовский муниципальный район	МБОУ ДО "УДШИ"	Забайкальский край, Улётовский район, село Улёты, улица Лазо, 83	7522003239
3939	Организация/ИП	Улётовский муниципальный район	МБОУ ДО "УДШИ"	Забайкальский край, Улётовский район, село Улёты, Пионерская улица, 30	7522003239
3940	Организация/ИП	город Чита	ГСПК №5	Забайкальский край, Чита, 1-я Читинская улица, 8	7536033804
3941	Организация/ИП	Карымский муниципальный район	ИП Пономарева Анастасия Петровна	Забайкальский край, Карымский р-н, пгт Курорт-Дарасун, ул Дорожная, д 11А	751504812808
3942	Организация/ИП	Кыринский муниципальный район	ИП Логинова Марина Николаевна	Забайкальский край, Кыринский р-н, с.Кыра, ул. Комсомольская, 18	352605598647
3943	Организация/ИП	Кыринский муниципальный район	ИП Козьмина Елена Викторовна	Забайкальский край, Кыринский р-н, с. Хапчеранга, ул. Балуева	751000226681
3944	Организация/ИП	Каларский муниципальный район	МУДО ДЮСШ КАЛАРСКОГО РАЙОНА	674150, Забайкальский край, Каларский район, село Чара улица Озёрная дом 35	7506000992
3945	Организация/ИП	город Чита	ГОУ "ЧЕРНОВСКАЯ СПЕЦИАЛЬНАЯ (КОРРЕКЦИОННАЯ) ШКОЛА-ИНТЕРНАТ"	Забайкальский край, Чита, посёлок Восточный, Ленская улица, 101с1	7537008769
3946	Организация/ИП	город Чита	ООО "ЖЕЛДОР-СЕРВИС"	Забайкальский край, г Чита, ул Забайкальская, д 7	7725545237
3947	Организация/ИП	Кыринский муниципальный район	ИП Салтанова Марина Геннадьевна	Забайкальский край, Кыринский р-н, с. Верхний Ульхун, ул. Ленина, д.60	751000284838
3948	Организация/ИП	Петровск-Забайкальский муниципальный район	МУ ДО РДДТ	Забайкальский край, Петровск-Забайкальский район, посёлок городского типа Новопавловка, Советская улица, 23	7531003041
3949	Организация/ИП	город Чита	ИП Чичакян Асмик Арамуновна	Забайкальский край, Чита, проспект Советов, 11	753501772163
3950	Организация/ИП	город Чита	ИП Чичакян Асмик Арамуновна	Забайкальский край, Чита, улица Онискевича, 10	753501772163
3951	Организация/ИП	город Чита	ИП Чичакян Асмик Арамуновна	Забайкальский край, Чита, улица Онискевича, 8	753501772163
3952	Организация/ИП	город Чита	ИП Чичакян Асмик Арамуновна	Забайкальский край, Чита, улица Онискевича, 17	753501772163
3953	Организация/ИП	Дульдургинский муниципальный район	ИП Аюрзанаев Алексей Бимбаевич	Забайкальский край, Дульдургинский район, село Дульдурга, улица 60 лет Октября, 17	800200761685
3954	Организация/ИП	Дульдургинский муниципальный район	ИП Цыриторова Сысыгма Батоболотовна	с. Узон, ул. Октябрьская, 43	800200681038
3955	Организация/ИП	город Чита	МБОУ "СРЕДНЯЯ ОБЩЕОБРАЗОВАТЕЛЬНАЯ ШКОЛА № 48"	Забайкальский край, г. Чита, ул. Карла Маркса, д. 27а	7535006100
3956	Организация/ИП	город Петровск-Забайкальский	ГСУСО "ПЕТРОВСК-ЗАБАЙКАЛЬСКИЙ ДДИУОД" ЗАБАЙКАЛЬСКОГО КРАЯ	Забайкальский край, Петровск-Забайкальский, Таёжная улица, 1А	7531001372
3957	Организация/ИП	город Чита	ИП Смирнова Наталья Владимировна	Забайкальский край, г.Чита.ул.Шилова,д.35 А	753608576517
3958	Организация/ИП	город Чита	ОБЩЕСТВЕННАЯ ОРГАНИЗАЦИЯ - ДОРОЖНАЯ ТЕРРИТОРИАЛЬНАЯ ОРГАНИЗАЦИЯ РОССИЙСКОГО ПРОФСОЮЗА ЖЕЛЕЗНОДОРОЖНИКОВ И ТРАНСПОРТНЫХ СТРОИТЕЛЕЙ НА ЗАБАЙКАЛЬСКОЙ ЖЕЛЕЗНОЙ ДОРОГЕ	Забайкальский край, г. Чита, ул. Костюшко-Григоровича, 44	7536032328
3959	Организация/ИП	город Чита	МБУ ДО "ЦДЮТИ	Забайкальский край, Чита, Набережная улица, 72	7535006220
3960	Организация/ИП	город Чита	ИП Эшонов Сулаймон Собирхуджаевич	Забайкальский край, Чита, улица Горького, 55	753620646016
3961	Организация/ИП	город Чита	ИП Эшонов Сулаймон Собирхуджаевич	Забайкальский край, г Чита, ул Чайковского, д 37	753620646016
3962	Организация/ИП	Улётовский муниципальный район	ИП Мавлонбердиев Тулкин Курбоналиевич	Забайкальский край, Улётовский район, село Улёты, Кооперативная улица, 20	800301168143
3963	Организация/ИП	город Чита	ООО "МЕД-ФУД"	Забайкальский край, Чита, улица Коханского, 7	7701272975
3964	Организация/ИП	Могочинский муниципальный район	Индивидуальный предприниматель Пыхалова Елена Сергеевна	Забайкальский край, Могоча, Комсомольская улица, 7	751202196870
3965	Организация/ИП	Могочинский муниципальный район	Индивидуальный предприниматель Пыхалова Елена Сергеевна	Забайкальтский край, Забайкальский край, г. Могоча, ул. Комсомольская, 3, п. 53	751202196870
3966	Организация/ИП	Могочинский муниципальный район	Индивидуальный предприниматель Пыхалова Елена Сергеевна	Забайкальтский край, Забайкальский край, г. Могоча, ул. Клубная, д. 4, п. 1	751202196870

№ п/п	Тип отходообразователя	Муниципальное образование	Полное наименование	Местоположение	ИНН организации
3967	Организация/ИП	Могочинский муниципальный район	МОУ СОШ № 34 С. СБЕГА	Забайкальский край, Могочинский район, посёлок при станции Сбега, улица Энергетиков	7512003504
3968	Организация/ИП	Хилокский муниципальный район	ИП Емельянов Александр Николаевич	Забайкальский край, Хилок, Коммунальная улица, 3	752300269455
3969	Организация/ИП	Хилокский муниципальный район	МБОУ СОШ № 10 Г. ХИЛОК	Забайкальский край, Хилок, улица Калинина, 18	7523002358
3970	Организация/ИП	Хилокский муниципальный район	МБОУ СОШ № 10 Г. ХИЛОК	Забайкальский край, Хилок, улица Калинина, 9	7523002358
3971	Организация/ИП	Тунгокоченский муниципальный район	МБОУ ТУНГОКОЧЕНСКАЯ СОШ	Забайкальский край с. Тунгокочен, ул. Центральная, 1	7521002842
3972	Организация/ИП	поселок Агинское	ООО "АМК"	Забайкальский край, Агинский р-н, пгт Агинское	8001019016
3973	Организация/ИП	город Чита	ГОУ "КАДЕТСКАЯ ОБЩЕОБРАЗОВАТЕЛЬНАЯ ШКОЛА-ИНТЕРНАТ ЗАБАЙКАЛЬСКОГО КРАЯ"	Забайкальский край, г. Чита, ул. 3-я Кооперативная, д. 9	7535012061
3974	Организация/ИП	город Чита	ИП Андреева Элла Петровна	Забайкальский край, Чита, посёлок Рудник Кадала, Новая улица, 59	753700312153
3975	Организация/ИП	город Чита	ИП Андреева Элла Петровна	Забайкальский край, Чита, посёлок Рудник Кадала, Новая улица, 61А	753700312153
3976	Организация/ИП	город Чита	ООО "АТЛАНТИДА"	Забайкальский край, Чита, улица Ленина, 77А	7536085305
3977	Организация/ИП	Шилкинский муниципальный район	ООО "РМЗ"	Забайкальский край, Шилкинский район, посёлок городского типа Первомайский, Даурская улица	7536171755
3978	Организация/ИП	поселок Агинское	МДОУ ДЕТСКИЙ САД "РОДНИЧОК" ГО "ПОСЕЛОК АГИНСКОЕ"	Забайкальский край, посёлок городского типа Агинское, Таможенная улица, 13	8001011730
3979	Организация/ИП	Читинский муниципальный район	МДОУ ДЕТСКИЙ САД №6 С. СОХОНДО	Забайкальский край, Читинский р-н, село Сохондо, ул Школьная, д 4 стр 3	7524009420
3980	Организация/ИП	Приаргунский муниципальный район	АДМИНИСТРАЦИЯ СЕЛЬСКОГО ПОСЕЛЕНИЯ "НОВОЦУРУХАЙТУЙСКОЕ"	Приаргунский р-н, с. Новоцурухайтуй,ул. Федорова, д. 70	7518005963
3981	Организация/ИП	Акшинский муниципальный район	АДМИНИСТРАЦИЯ СЕЛЬСКОГО ПОСЕЛЕНИЯ "УБУР-ТОХТОРСКОЕ"	Забайкальский край, Акшинский р-н, с. Убур-Тохтор, ул. Мира. д20	7501002682
3982	Организация/ИП	Борзинский муниципальный район	Администрация сельского поселения "Акурайское"	Забайкальский край, Борзинский район, село Акурай	7529010203
3983	Организация/ИП	Дульдургинский муниципальный район	АДМИНИСТРАЦИЯ СП "ДУЛЬДУРГА"	Забайкальский край, Дульдургинский район, село Дульдурга	8002018110
3984	Организация/ИП	Оловяннинский муниципальный район	ИП Гаврилов Сергей Олегович	п.Оловянная ул.Комсомольская д.2	751500775810
3985	Организация/ИП	Петровск-Забайкальский муниципальный район	ИП Самсонова Светлана Александровна	Забайкальский край, Петровск-Забайкальский район, посёлок городского типа Новопавловка, улица Декабристов, 1	753100474755
3986	Организация/ИП	город Чита	ФГБОУ ВО ИРКУТСКИЙ ГАУ	Забайкальский край, г. Чита, Юбилейная, 4	3811024304
3987	Организация/ИП	город Чита	ФГБОУ ВО ИРКУТСКИЙ ГАУ	Забайкальский край, г. Чита, Опытный, 7	3811024304
3988	Организация/ИП	город Чита	ФГБОУ ВО ИРКУТСКИЙ ГАУ	Забайкальский край, г. Чита, ул. Донецкая, 24	3811024304
3989	Организация/ИП	город Чита	ФГБОУ ВО ИРКУТСКИЙ ГАУ	Забайкальский край, Чита, микрорайон Агрогородок Опытный, 10	3811024304
3990	Организация/ИП	Читинский муниципальный район	ИП Дорофеенко Елена Алексеевна	Забайкальский край, Читинский район, село Александровка, Нагорная улица, 7	752403888175
3991	Организация/ИП	Могочинский муниципальный район	ИП Зейналова Сима Ханджан Кызы	Забайкальский край, Могоча, улица Шулешко, 2	751203363274
3992	Организация/ИП	Могочинский муниципальный район	ИП Зейналова Сима Ханджан Кызы	Забайкальский край, Могоча, улица Связи, 4	751203363274
3993	Организация/ИП	Могочинский муниципальный район	МДОУ ДЕТСКИЙ САД № 162 С. СЕМИОЗЕРНЫЙ	Забайкальский край, Могочинский район, посёлок при станции Семиозёрный, улица Энергетиков, 3	7512003198
3994	Организация/ИП	Красночикойский муниципальный район	МДОУ КРАСНОЧИКОЙСКИЙ ДЕТСКИЙ САД "СКАЗКА"	Забайкальский край, Красночикойский район, село Красный Чикой, улица Жукова, 1	7509003448
3995	Организация/ИП	Акшинский муниципальный район	МБДОУ "ДЕТСКИЙ САД "ОГОНЕК" С. БЫТЭВ"	Забайкальский Забайкальский край, Акшинский район, село Бытэв	7501001858
3996	Организация/ИП	город Чита	Государственное учреждение "Региональный центр спортивной подготовки" Забайкальского края	Забайкальский край, Чита, Ангарская улица, 8	7534017282
3997	Организация/ИП	Приаргунский муниципальный район	МБОУ ДУРОЙСКАЯ СОШ	Забайкальский край, Приаргунский муниципальный округ, село Дурой, Набережная улица, 31	7518004776
3998	Организация/ИП	город Чита	ИП Смирнова Надежда Петровна	Забайкальский край, г.Чита, ул.амурская,84	753604974482
3999	Организация/ИП	город Чита	ООО "АЛЬЯНС-М"	г.Забайкальский край, Чита, ул. Костюшко-Григоровича, д.5	7536132308
4000	Организация/ИП	Акшинский муниципальный район	МБДОУ "ДЕТСКИЙ САД "МАЛЫШОК" С.НОВОКУРГАТАЙ"	Забайкальский Забайкальский Забайкальский край, Акшинский район, село Новокургатай, Центральная улица, 147	7501001791
4001	Организация/ИП	Хилокский муниципальный район	Хилокское РАЙПО	Забайкальский край, Хилокский район, село Хилогосон, Советская улица, 20	7523001788

№ п/п	Тип отходообразователя	Муниципальное образование	Полное наименование	Местоположение	ИНН организации
4002	Организация/ИП	Хилокский муниципальный район	Хилокское РАЙПО	Забайкальский край, Хилокский район, село Харагун, улица Мира, 7	7523001788
4003	Организация/ИП	Хилокский муниципальный район	ИП Нечкина Светлана Анатольевна	Забайкальский край, Хилок, улица Дзержинского, 15	753600591094
4004	Организация/ИП	Петровск-Забайкальский муниципальный район	МОУ СОШ С. МАЛЕТА	Забайкальский край, Петровск-Забайкальский р-н, село Малета, ул Комсомольская, д 44	7531002104
4005	Организация/ИП	город Чита	ИП Гладков Валерий Юрьевич	Забайкальский край, Чита, 5-й микрорайон, 33	753600159769
4006	Организация/ИП	город Чита	ИП Гладков Валерий Юрьевич	Забайкальский край, Чита, улица Бабушкина, 52	753600159769
4007	Организация/ИП	город Чита	ИП Гладков Валерий Юрьевич	Забайкальский край, Чита, улица Ленина, 97	753600159769
4008	Организация/ИП	город Чита	ИП Гладков Валерий Юрьевич	Забайкальский край, Чита, улица Ленина, 26	753600159769
4009	Организация/ИП	город Чита	ИП Гладков Валерий Юрьевич	Забайкальский край, Чита, улица Ленина, 121	753600159769
4010	Организация/ИП	город Чита	ИП Гладков Валерий Юрьевич	Забайкальский край, Чита, 1-й микрорайон, 4	753600159769
4011	Организация/ИП	город Чита	ИП Гладков Валерий Юрьевич	Забайкальский край, Чита, улица Чкалова, 144	753600159769
4012	Организация/ИП	Улётовский муниципальный район	Общество с ограниченной ответственностью "Торг-Сервис 75"	Забайкальский край, Улётовский район, село Улёты, Пионерская улица, 2	7536113009
4013	Организация/ИП	Карымский муниципальный район	Общество с ограниченной ответственностью "Торг-Сервис 75"	Забайкальский край, Карымский район, поселок городского типа Карымское	7536113009
4014	Организация/ИП	поселок Агинское	Общество с ограниченной ответственностью "Торг-Сервис 75"	Забайкальский край, посёлок городского типа Агинское, Заречная улица, 68	7536113009
4015	Организация/ИП	Чернышевский муниципальный район	Общество с ограниченной ответственностью "Торг-Сервис 75"	пгт. Чернышевск, ул. Журавлева, д. 43	7536113009
4016	Организация/ИП	Шилкинский муниципальный район	Общество с ограниченной ответственностью "Торг-Сервис 75"	пгт. Первомайский, ул. Промышленная, 3-1 Забайкальский край, "Светофор"	7536113009
4017	Организация/ИП	Шилкинский муниципальный район	Общество с ограниченной ответственностью "Торг-Сервис 75"	г. Шилка, ул. Балябина, д. 134	7536113009
4018	Организация/ИП	Сретенский муниципальный район	Общество с ограниченной ответственностью "Торг-Сервис 75"	г. Сретенск, ул. Попова, д. 3	7536113009
4019	Организация/ИП	Нерчинский муниципальный район	Общество с ограниченной ответственностью "Торг-Сервис 75"	г. Нерчинск, ул. Октябрьская, д. 67А	7536113009
4020	Организация/ИП	Забайкальский муниципальный район	Общество с ограниченной ответственностью "Торг-Сервис 75"	п. Забайкальск, ул. Ключевская, д. 1Б 1	7536113009
4021	Организация/ИП	Муниципальный район Город Краснокаменск и Краснокаменский район	Общество с ограниченной ответственностью "Торг-Сервис 75"	Забайкальский край, Краснокаменский район, микрорайон Солнечный, 6	7536113009
4022	Организация/ИП	Муниципальный район Город Краснокаменск и Краснокаменский район	Общество с ограниченной ответственностью "Торг-Сервис 75"	Забайкальский край, г. Краснокаменск, пр. Строителей, 7-1а	7536113009
4023	Организация/ИП	Борзинский муниципальный район	Общество с ограниченной ответственностью "Торг-Сервис 75"	Забайкальский край, Борзя, Партизанская улица, 127	7536113009
4024	Организация/ИП	Балейский муниципальный район	Общество с ограниченной ответственностью "Торг-Сервис 75"	Забайкальский край, Балей, поселок Каменка	7536113009
4025	Организация/ИП	город Петровск-Забайкальский	Общество с ограниченной ответственностью "Торг-Сервис 75"	Забайкальский край, Петровск-Забайкальский, улица Металлургов, 129	7536113009
4026	Организация/ИП	город Чита	Общество с ограниченной ответственностью "Торг-Сервис 75"	Забайкальский край, г. Чита, Туп. Охранный, д. 2а, стр. 1	7536113009
4027	Организация/ИП	Читинский муниципальный район	Общество с ограниченной ответственностью "Торг-Сервис 75"	Забайкальский край, Читинский р-н, село Смоленка, ул Шоссейная, зд 17 стр 3	7536113009
4028	Организация/ИП	город Чита	Общество с ограниченной ответственностью "Торг-Сервис 75"	Забайкальский край, г. Чита, ул. Тимирязева, д. 25	7536113009
4029	Организация/ИП	город Чита	Общество с ограниченной ответственностью "Торг-Сервис 75"	Забайкальский край, г. Чита, ул. Трактовая, д. 74-2	7536113009
4030	Организация/ИП	город Чита	Общество с ограниченной ответственностью "Торг-Сервис 75"	Забайкальский край, Чита, улица Недорезова, 1М	7536113009
4031	Организация/ИП	город Чита	Общество с ограниченной ответственностью "Торг-Сервис 75"	Забайкальский край, Чита, Солдатский тупик, 2	7536113009
4032	Организация/ИП	город Чита	Общество с ограниченной ответственностью "Торг-Сервис 75"	Забайкальский край, Чита, Агинский тракт, 22с1	7536113009
4033	Организация/ИП	Нерчинский муниципальный район	МБОУ "СОКШ С.ЗНАМЕНКА"	Забайкальский край, Нерчинский район, село Знаменка, Набережная улица, 10	7513004324
4034	Организация/ИП	Дульдургинский муниципальный район	ИП Паницына Галина Александровна	Забайкальский край, Дульдургинский район, село Иля, Центральная улица	800200078302

№ п/п	Тип отходообразователя	Муниципальное образование	Полное наименование	Местоположение	ИНН организации
4035	Организация/ИП	Акшинский муниципальный район	ИП Харитонова Ирина Васильевна	Забайкальский край, Акшинский район, село Улача, улица Кирова	750100287608
4036	Организация/ИП	Дульдургинский муниципальный район	ИП Харитонова Ирина Васильевна	Забайкальский край, Дульдургинский район, село Дульдурга	750100287608
4037	Организация/ИП	Могойтуйский муниципальный район	МАДОУ "АГА-ХАНГИЛЬСКИЙ ДЕТСКИЙ САД "СОЛНЫШКО"	Забайкальский край, Могойтуйский район,с.Ага-Хангил ул.Молодежная 13	8003037300
4038	Организация/ИП	город Чита	ИП Быкова Любовь Николаевна	Забайкальский край, Чита, микрорайон Северный, 9	753702795900
4039	Организация/ИП	Дульдургинский муниципальный район	ИП Авдеев Михаил Андреевич	Забайкальский край, Дульдургинский район, село Бальзино, улица Чкалова	800200010992
4040	Организация/ИП	Дульдургинский муниципальный район	ИП Полетаев Дмитрий Викторович	Забайкальский край, Дульдургинский район, село Дульдурга, Советская улица, 22	800200945202
4041	Организация/ИП	Дульдургинский муниципальный район	ИП Цыренова Туяна Тумуновна	Забайкальский край, Дульдургинский район, село Дульдурга, Советская улица, 2	800200875795
4042	Организация/ИП	город Чита	ООО "АСМ-РЕСУРС"	Забайкальский край, Чита, Геодезическая улица, 48	7452018415
4043	Организация/ИП	Чернышевский муниципальный район	МОУ ООШ С. НОВОИЛЬИНСК	Забайкальский край, Чернышевский район, село Новоильинск, Центральная улица, 46	7525003854
4044	Организация/ИП	Чернышевский муниципальный район	ИП Исмаилова Анна Олеговна	Забайкальский край, Чернышевский район, посёлок городского типа Чернышевск, Центральная улица, 28А	752503280849
4045	Организация/ИП	Чернышевский муниципальный район	ИП Шахетинова Марина Хашимовна	Забайкальский край, Чернышевский район, посёлок городского типа Чернышевск, улица Журавлёва, 67	752500010259
4046	Организация/ИП	город Чита	ГКУ "УПРАВЛЕНИЕ ЛЕСНИЧЕСТВАМИ ЗАБАЙКАЛЬСКОГО КРАЯ"	Забайкальский край, Чита, улица Евгения Гаюсана, 26	7536157052
4047	Организация/ИП	город Чита	ГКУ "УПРАВЛЕНИЕ ЛЕСНИЧЕСТВАМИ ЗАБАЙКАЛЬСКОГО КРАЯ"	Забайкальский край, Чита, Нижний переулок, 8	7536157052
4048	Организация/ИП	Сретенский муниципальный район	МОУ "МОЛОДОВСКАЯ ООШ"	Забайкальский край, Сретенский район, село Молодовск, Набережная улица, 53	7519002757
4049	Организация/ИП	Могочинский муниципальный район	ИП Орлов Максим Николаевич	Забайкальский край, Могоча, Берёзовая улица, 16	751201605538
4050	Организация/ИП	Петровск-Забайкальский муниципальный район	ИП Крючков Николай Викторович	Петровск-Забайкальский р-н, село Баляга, ул 40 лет Победы, д 16	753100952539
4051	Организация/ИП	Акшинский муниципальный район	ГУЗ "АКШИНСКАЯ ЦРБ"	Забайкальский край, Акшинский р-н, село Такеча, ул Новая, д 28	7501000149
4052	Организация/ИП	Акшинский муниципальный район	ГУЗ "АКШИНСКАЯ ЦРБ"	Забайкальский край, Акшинский р-н, село Могойтуй	7501000149
4053	Организация/ИП	Акшинский муниципальный район	ГУЗ "АКШИНСКАЯ ЦРБ"	Забайкальский край, Акшинский р-н, село Курулга, ул Школьная	7501000149
4054	Организация/ИП	Акшинский муниципальный район	ГУЗ "АКШИНСКАЯ ЦРБ"	Забайкальский край, Акшинский р-н, село Усть-Иля	7501000149
4055	Организация/ИП	Акшинский муниципальный район	ГУЗ "АКШИНСКАЯ ЦРБ"	Забайкальский Забайкальский край, Акшинский р-н, село Бытэв, ул Школьная	7501000149
4056	Организация/ИП	Акшинский муниципальный район	ГУЗ "АКШИНСКАЯ ЦРБ"	Забайкальский край, Акшинский р-н, село Бытэв, ул Школьная	7501000149
4057	Организация/ИП	Акшинский муниципальный район	ГУЗ "АКШИНСКАЯ ЦРБ"	Забайкальский край, Акшинский р-н, село Убур-Тохтор	7501000149
4058	Организация/ИП	Акшинский муниципальный район	ГУЗ "АКШИНСКАЯ ЦРБ"	Забайкальский край, Акшинский р-н, село Улача, ул Центральная, д 1	7501000149
4059	Организация/ИП	Акшинский муниципальный район	ГУЗ "АКШИНСКАЯ ЦРБ"	Забайкальский край, село Акша, ул Феоктистова	7501000149
4060	Организация/ИП	Акшинский муниципальный район	ГУЗ "АКШИНСКАЯ ЦРБ"	Забайкальский край, Акшинский район, село Акша	7501000149
4061	Организация/ИП	Балейский муниципальный район	АДМИНИСТРАЦИЯ СЕЛЬСКОГО ПОСЕЛЕНИЯ "НИЖНЕИЛЬДИКАНСКОЕ"	Забайкальский край, Балейский район, село Нижний Ильдикан, Советская улица, 42	7528004817
4062	Организация/ИП	Сретенский муниципальный район	МДОУ ДЕТСКИЙ САД №4 ПГТ КОКУЙ СРЕТЕНСКОГО РАЙОНА	Забайкальский край, Сретенский район, посёлок городского типа Кокуй, 1-я Набережная улица, 8	7519003020
4063	Организация/ИП	Сретенский муниципальный район	МДОУ ДЕТСКИЙ САД №4 ПГТ КОКУЙ СРЕТЕНСКОГО РАЙОНА	Забайкальский край, Сретенский район, посёлок городского типа Кокуй, 1-я Набережная улица, 10	7519003020
4064	Организация/ИП	Оловяннинский муниципальный район	АЗС№90 ОАО "Нефтемаркет"	Забайкальский край, Забайкальский р-н Таможенная 30	7535002680
4065	Организация/ИП	Могочинский муниципальный район	ПАО "НЕФТЕМАРКЕТ"	пгт. Шерловая Гора ул. 50 лет октября	7535002680
4066	Организация/ИП	поселок Агинское	ПАО "НЕФТЕМАРКЕТ"	Забайкальский край, посёлок городского типа Агинское	7535002680

№ п/п	Тип отходообразователя	Муниципальное образование	Полное наименование	Местоположение	ИНН организации
4098	Организация/ИП	Могойтуйский муниципальный район	ПАО "НЕФТЕМАРКЕТ"	Забайкальский край, Могойтуйский район, посёлок городского типа Могойтуй, Нефтебазовская улица, 1	7535002680
4099	Организация/ИП	Шилкинский муниципальный район	ПАО "НЕФТЕМАРКЕТ"	Забайкальский край, Шилкинский район, посёлок городского типа Первомайский	7535002680
4100	Организация/ИП	город Чита	ПАО "НЕФТЕМАРКЕТ"	Забайкальский край, Чита, Угданский проезд, 16	7535002680
4101	Организация/ИП	Борзинский муниципальный район	ПАО "НЕФТЕМАРКЕТ"	Забайкальский край, Борзя, улица Ленина	7535002680
4102	Организация/ИП	Сретенский муниципальный район	ПАО "НЕФТЕМАРКЕТ"	Забайкальский край, Сретенский район, посёлок городского типа Кокуй, Трудовая улица, 85	7535002680
4103	Организация/ИП	город Чита	ПАО "НЕФТЕМАРКЕТ"	Забайкальский край, Чита, Кутузовский проезд, 10	7535002680
4104	Организация/ИП	Газимуро-Заводский муниципальный район	ПАО "НЕФТЕМАРКЕТ"	Забайкальский край, Газимуро-Заводский район, село Газимурский Завод,АЗС№ 56	7535002680
4105	Организация/ИП	Тунгокоченский муниципальный район	ПАО "НЕФТЕМАРКЕТ"	Забайкальский край, Тунгокоченский район, село Верх-Усугли	7535002680
4106	Организация/ИП	Приаргунский муниципальный район	ПАО "НЕФТЕМАРКЕТ"	Забайкальский край, Приаргунский муниципальный округ, поселок городского типа Кличка	7535002680
4107	Организация/ИП	Нерчинский муниципальный район	ПАО "НЕФТЕМАРКЕТ"	Забайкальский край, Нерчинский район, село Калинино	7535002680
4108	Организация/ИП	Агинский муниципальный район	ПАО "НЕФТЕМАРКЕТ"	Забайкальский край, Агинский район, поселок городского типа Новоорловск	7535002680
4109	Организация/ИП	Муниципальный район Город Краснокаменск и Краснокаменский район	ПАО "НЕФТЕМАРКЕТ"	Забайкальский край, Краснокаменск, территория Автодорога № 9	7535002680
4110	Организация/ИП	Нерчинско-Заводский муниципальный район	ПАО "НЕФТЕМАРКЕТ"	Забайкальский край, Нерчинско-Заводский район, село Нерчинский Завод, Красноармейская улица	7535002680
4111	Организация/ИП	Александрово-Заводский муниципальный район	ПАО "НЕФТЕМАРКЕТ"	Забайкальский край, Александрово-Заводский район, село Александровский Завод, Комсомольская улица	7535002680
4112	Организация/ИП	Тунгокоченский муниципальный район	ПАО "НЕФТЕМАРКЕТ"	Забайкальский край, Тунгокоченский район, посёлок городского типа Вершино-Дарасунский	7535002680
4113	Организация/ИП	Борзинский муниципальный район	ПАО "НЕФТЕМАРКЕТ"	Забайкальский край, Борзинский район, посёлок городского типа Шерловая Гора, улица 50 лет Октября	7535002680
4114	Организация/ИП	Дульдургинский муниципальный район	ПАО "НЕФТЕМАРКЕТ"	Забайкальский край, Дульдургинский район, село Дульдурга	7535002680
4115	Организация/ИП	Шелопугинский муниципальный район	ПАО "НЕФТЕМАРКЕТ"	Забайкальский край, Шелопугинский район, село Шелопугино, улица Бутина	7535002680
4116	Организация/ИП	Приаргунский муниципальный район	ПАО "НЕФТЕМАРКЕТ"	Забайкальский край, посёлок городского типа Приаргунск	7535002680
4117	Организация/ИП	город Чита	ПАО "НЕФТЕМАРКЕТ"	Забайкальский край, Чита, Авиационный переулок, 10	7535002680
4118	Организация/ИП	Улётовский муниципальный район	ПАО "НЕФТЕМАРКЕТ"	Забайкальский край, Улётовский район, село Улёты	7535002680
4119	Организация/ИП	Борзинский муниципальный район	ПАО "НЕФТЕМАРКЕТ"	Забайкальский край, Борзя, улица Смирнова, 3	7535002680
4120	Организация/ИП	Кыринский муниципальный район	ПАО "НЕФТЕМАРКЕТ"	Забайкальский край, Кыринский район, село Кыра, улица Березнёва	7535002680
4121	Организация/ИП	Борзинский муниципальный район	ПАО "НЕФТЕМАРКЕТ"	Забайкальский край, Борзя, улица Ломоносова	7535002680
4122	Организация/ИП	Калганский муниципальный район	ПАО "НЕФТЕМАРКЕТ"	Забайкальский край, Калганский район, село Калга, улица Савватеева, 82	7535002680
4123	Организация/ИП	Каларский муниципальный район	ПАО "НЕФТЕМАРКЕТ"	Забайкальский край, Каларский муниципальный округ	7535002680
4124	Организация/ИП	поселок Агинское	ПАО "НЕФТЕМАРКЕТ"	Забайкальский край, посёлок городского типа Агинское, улица Ленина, 186	7535002680
4125	Организация/ИП	Оловяннинский муниципальный район	ПАО "НЕФТЕМАРКЕТ"	Забайкальский край, Оловяннинский район, поселок городского типа Золотореченск	7535002680
4126	Организация/ИП	город Чита	ПАО "НЕФТЕМАРКЕТ"	Забайкальский край, Чита, Верхоленская улица, 28	7535002680
4127	Организация/ИП	город Чита	ПАО "НЕФТЕМАРКЕТ"	Забайкальский край, Чита, посёлок Кадала, улица Гайдара, 102Б	7535002680
4128	Организация/ИП	город Чита	ПАО "НЕФТЕМАРКЕТ"	Забайкальский край, Чита, Романовский тракт, 36	7535002680
4129	Организация/ИП	город Чита	ПАО "НЕФТЕМАРКЕТ"	Забайкальский край, Чита, Агинский тракт, 6	7535002680

№ п/п	Тип отходообразователя	Муниципальное образование	Полное наименование	Местоположение	ИНН организации
4130	Организация/ИП	город Чита	ПАО "НЕФТЕМАРКЕТ"	Забайкальский край, Чита, Магистральная улица, 80	7535002680
4131	Организация/ИП	город Чита	ПАО "НЕФТЕМАРКЕТ"	Забайкальский край, Чита, Авиационный переулок, 14	7535002680
4132	Организация/ИП	город Чита	ПАО "НЕФТЕМАРКЕТ"	Забайкальский край, Чита, улица Красной Звезды, 79	7535002680
4133	Организация/ИП	город Чита	ПАО "НЕФТЕМАРКЕТ"	Забайкальский край, Чита, Амурская улица, 119	7535002680
4134	Организация/ИП	Улётовский муниципальный район	ГУЗ "УЛЁТОВСКАЯ ЦРБ"	Забайкальский край, Улётовский район, посёлок городского типа Дровяная, Красногвардейская улица, 32	7538001766
4135	Организация/ИП	ЗАТО поселок Горный	ГУЗ "УЛЁТОВСКАЯ ЦРБ"	Забайкальский край, посёлок городского типа Горный, улица Дружбы, 258	7538001766
4136	Организация/ИП	Улётовский муниципальный район	ГУЗ "УЛЁТОВСКАЯ ЦРБ"	Забайкальский край, Улётовский район, село Улёты, улица Горького, 74	7538001766
4137	Организация/ИП	город Петровск-Забайкальский	МОУ - ГИМНАЗИЯ №1	Забайкальский край, Петровск-Забайкальский, 1-й микрорайон	7531002859
4138	Организация/ИП	город Петровск-Забайкальский	МОУ - ГИМНАЗИЯ №1	Забайкальский край, Петровск-Забайкальский, Спортивная улица, 20	7531002859
4139	Организация/ИП	город Чита	ИП Жиров Евгений Вениаминович	Забайкальский край, г. Чита, ул. Тимирязева, д.25	753600148527
4140	Организация/ИП	Улётовский муниципальный район	МДОУ НИКОЛАЕВСКИЙ ДЕТСКИЙ САД №1	Забайкальский край, Улётовский район, село Николаевское, Октябрьская улица, 103	7522002852
4141	Организация/ИП	Могочинский муниципальный район	МОУ СОШ № 102 П. АМАЗАР	Забайкальский край, Могочинский район, посёлок городского типа Амазар, Почтовая улица, 5	7512002275
4142	Организация/ИП	Улётовский муниципальный район	ИП Воронин Игорь Сергеевич	с. Улеты, ул. П-Осипенко, д.4А	752201694307
4143	Организация/ИП	Могойтуйский муниципальный район	ООО "Тепловые энергетические сети"	Забайкальский край, Могойтуйский район, с.Цаган-Челутай, ул.Барадиева, д.23, оф.2	8003040060
4144	Организация/ИП	Муниципальный район Город Краснокаменск и Краснокаменский район	ГУЗ "ЗКПАБ"	Забайкальский край, Краснокаменск, Больничная улица, 5к8	7536010902
4145	Организация/ИП	Шилкинский муниципальный район	ГУЗ "ЗКПАБ"	Забайкальский край, Шилкинский район, посёлок городского типа Первомайский, Пролетарская улица, 9	7536010902
4146	Организация/ИП	Нерчинский муниципальный район	МБОУ СОШ С. ЗЮЛЬЗЯ	Нерчинский район, с. Зюльзя, ул. Кооперативная 20	7513004331
4147	Организация/ИП	Нерчинский муниципальный район	МБОУ СОШ С. ЗЮЛЬЗЯ	Нерчинский район, с. Зюльзя, ул. Погодаева 6	7513004331
4148	Организация/ИП	город Чита	АДМИНИСТРАЦИЯ КРАСНОКАМЕНСКОГО РАЙОНА	Забайкальский край, г.Чита, ул.Анохина,67,кв.6а	7530006843
4149	Организация/ИП	Нерчинский муниципальный район	МБОУ ООШ С. ЗЮЛЬЗИКАН	Забайкальский край, Нерчинский район, село Зюльзикан, Советская улица, 25	7513004349
4150	Организация/ИП	город Чита	МБОУ "СРЕДНЯЯ ОБЩЕОБРАЗОВАТЕЛЬНАЯ ШКОЛА № 2"	Забайкальский край, г Чита, ул Анохина, д 110	7536026363
4151	Организация/ИП	поселок Агинское	МДОУ "ДАЛАЙ" ГО "пос. Агинское" ул.Ленина д.125А	Забайкальский край, п.Агинское, ул.Ленина,д.125а	8001017883
4152	Организация/ИП	Кыринский муниципальный район	АДМИНИСТРАЦИЯ МУНИЦИПАЛЬНОГО РАЙОНА	Забайкальский край, Кыринский р-н, Забайкальский край,с. Кыра, ул. Ленина, д.38	7510000508
4153	Организация/ИП	Акшинский муниципальный район	АДМИНИСТРАЦИЯ СЕЛЬСКОГО ПОСЕЛЕНИЯ "ОРОЙСКОЕ"	Забайкальский край, Акшинский район, село Орой, Молодёжная улица, 13	7501002636
4154	Организация/ИП	Борзинский муниципальный район	АДМИНИСТРАЦИЯ СЕЛЬСКОГО ПОСЕЛЕНИЯ "ЧИНДАНТСКОЕ" МУНИЦИПАЛЬНОГО РАЙОНА "БОРЗИНСКИЙ РАЙОН" ЗАБАЙКАЛЬСКОГО КРАЯ	Забайкальский край, Борзинский район, село Чиндант 2-й, Советская улица	7529010122
4155	Организация/ИП	Газимуро-Заводский муниципальный район	ГСУСО "СОЛОНЕЧЕНСКИЙ СДИПИ" ЗАБАЙКАЛЬСКОГО КРАЯ	Забайкальский край, Газимуро-Заводский район, село Солонечный, улица Мира, 32А	7504001711
4156	Организация/ИП	Петровск-Забайкальский муниципальный район	ИП Селезнева Наталья Владимировна	Забайкальский край, Петровск-Забайкальский район, посёлок городского типа Новопавловка, улица Чапаева, 2	753102632750
4157	Организация/ИП	город Чита	СИБИРСКИЙ УНИВЕРСИТЕТ ПОТРЕБИТЕЛЬСКОЙ КООПЕРАЦИИ (СИБУПК)	Забайкальский край, Чита, Ленинградская улица, 16	5404080096
4158	Организация/ИП	город Чита	ИП Русин Эдуард Геннадьевич	Забайкальский край, Чита, улица Бутина, 10	753601102356
4159	Организация/ИП	Петровск-Забайкальский муниципальный район	ГКФХ Газинский Евгений Евгеньевич	Забайкальский край, Петровск-Забайкальский район, село Малета	753102903424
4160	Организация/ИП	Улётовский муниципальный район	МДОУ Д/С №5 ОБЩЕРАЗВИВАЮЩЕГО ВИДА 2 КАТЕГОРИИ АДМИНИСТРАЦИИ ГОРОДСКОГО ОКРУГА ЗАТО П.ГОРНЫЙ	Забайкальский край, посёлок городского типа Горный, поселок Горный-1, Таёжная улица	7533000977
4161	Организация/ИП	ЗАТО поселок Горный	МДОУ Д/С №5 ОБЩЕРАЗВИВАЮЩЕГО ВИДА 2 КАТЕГОРИИ АДМИНИСТРАЦИИ ГОРОДСКОГО ОКРУГА ЗАТО П.ГОРНЫЙ	Забайкальский край, посёлок городского типа Горный, Молодёжная улица, 25	7533000977

№ п/п	Тип отходообразователя	Муниципальное образование	Полное наименование	Местоположение	ИНН организации
4162	Организация/ИП	Кыринский муниципальный район	ГКФХ Мацкова Светлана Дмитриевна	Забайкальский край, Кыринский р-н, с Мангут, 13 км. Юго-Западнее от Мангута	751000127017
4163	Организация/ИП	Агинский муниципальный район	ГАУСО Комплексный центр социального обслуживания населения "ОРЛОВСКИЙ" Забайкальского края пос.Новоорловск ул.Санаторная д.29	Забайкальский край, Агинский р-н, пгт. Новоорловск, ул. Санаторная, д.29	8001007229
4164	Организация/ИП	Петровск-Забайкальский муниципальный район	ГУЗ "ПЕТРОВСК-ЗАБАЙКАЛЬСКАЯ ЦР	Забайкальский край, Петровск-Забайкальский район, поселок городского типа Тарбагатай, Кооперативная улица, 7	7531006589
4165	Организация/ИП	Петровск-Забайкальский муниципальный район	ГУЗ "ПЕТРОВСК-ЗАБАЙКАЛЬСКАЯ ЦР	Забайкальский край, Петровск-Забайкальский район, посёлок городского типа Новопавловка, улица Декабристов, 2А	7531006589
4166	Организация/ИП	Петровск-Забайкальский муниципальный район	ГУЗ "ПЕТРОВСК-ЗАБАЙКАЛЬСКАЯ ЦР	Забайкальский край, Петровск-Забайкальский район, поселок городского типа Баляга, Пионерская улица, 1	7531006589
4167	Организация/ИП	Петровск-Забайкальский муниципальный район	ГУЗ "ПЕТРОВСК-ЗАБАЙКАЛЬСКАЯ ЦР	Забайкальский край, Петровск-Забайкальский р-н, село Хохотуй, ул Рабочая, д 13	7531006589
4168	Организация/ИП	Петровск-Забайкальский муниципальный район	ГУЗ "ПЕТРОВСК-ЗАБАЙКАЛЬСКАЯ ЦР	Забайкальский край, Петровск-Забайкальский район, поселок городского типа Баляга, Рабочая улица, 2А	7531006589
4169	Организация/ИП	город Петровск-Забайкальский	ГУЗ "ПЕТРОВСК-ЗАБАЙКАЛЬСКАЯ ЦР	Забайкальский край, Петровск-Забайкальский, 1-й микрорайон, 9	7531006589
4170	Организация/ИП	город Петровск-Забайкальский	ГУЗ "ПЕТРОВСК-ЗАБАЙКАЛЬСКАЯ ЦР	Забайкальский край, Петровск-Забайкальский, Скальная улица, 14	7531006589
4171	Организация/ИП	город Петровск-Забайкальский	ГУЗ "ПЕТРОВСК-ЗАБАЙКАЛЬСКАЯ ЦР	Забайкальский край, Петровск-Забайкальский, улица Карла Маркса, 20	7531006589
4172	Организация/ИП	ЗАТО поселок Горный	МОУ "СОШ №1" ГОРОДСКОГО ОКРУГА ЗАТО П. ГОРНЫЙ	Забайкальский край, посёлок городского типа Горный, Молодёжная улица, 33	7533000543
4173	Организация/ИП	город Чита	МБОУ "СРЕДНЯЯ ОБЩЕОБРАЗОВАТЕЛЬНАЯ ШКОЛА № 3"	Забайкальский край, г. Чита, ул. Курнатовского, д. 45	7536026349
4174	Организация/ИП	Сретенский муниципальный район	МОУ "ВЕРХНЕКУЭНГИНСКАЯ ООШ"	Забайкальский край, Сретенский район, поселок Верхняя Куэнга, Школьная улица, 3	7519004401
4175	Организация/ИП	город Чита	АО "ВРК-2"	Забайкальский край, Чита, Деповская улица, 1	7708737517
4176	Организация/ИП	Чернышевский муниципальный район	АО "ВРК-1"	Забайкальский край, пгт Чернышевск, ул Промышленный тупик, д 2	7708737490
4177	Организация/ИП	Читинский муниципальный район	СРЕДНЯЯ ШКОЛА ПГТ. НОВОКРУЧИНИНСКИЙ	Забайкальский край, Читинский район, посёлок городского типа Новокручининский, Фабричная улица, 1Б	7524009162
4178	Организация/ИП	Сретенский муниципальный район	МОУ "ВЕРХНЕКУЭНГИНСКАЯ ООШ"	Забайкальский край, Сретенский район, село Болотово, Центральная улица, 32	7519004401
4179	Организация/ИП	Чернышевский муниципальный район	АДМИНИСТРАЦИЯ СЕЛЬСКОГО ПОСЕЛЕНИЯ "АЛЕУРСКОЕ"	Забайкальский край, Чернышевский район, село Алеур 1-й, улица Кирова, 51	7525004819
4180	Организация/ИП	Чернышевский муниципальный район	ИП Агаркова Ольга Сергеевна	Забайкальский край, Чернышевский район, поселок городского типа Аксёново-Зиловское, улица Калинина, 7	752500180116
4181	Организация/ИП	Чернышевский муниципальный район	АДМИНИСТРАЦИЯ СЕЛЬСКОГО ПОСЕЛЕНИЯ "КОМСОМОЛЬСКОЕ"	Забайкальский край, Чернышевский район, село Комсомольское, Набережная улица, 6	7525004801
4182	Организация/ИП	Чернышевский муниципальный район	АДМИНИСТРАЦИЯ СЕЛЬСКОГО ПОСЕЛЕНИЯ "УРЮМСКОЕ"	Забайкальский край, Чернышевский район, поселок при станции Ульякан, улица Папанина	7525004745
4183	Организация/ИП	Чернышевский муниципальный район	МОУ ДО ДДТ ПГТ. ЧЕРНЫШЕВСК	Забайкальский край, Чернышевский район, посёлок городского типа Чернышевск, улица Калинина, 9Б	7525004008
4184	Организация/ИП	город Чита	ИП Пятунина Юлия Сергеевна	Забайкальский край, Чита, улица Ватутина, 20	753404320651
4185	Организация/ИП	город Чита	ИП Пятунина Юлия Сергеевна	Забайкальский край, г. Чита, ул. Красноамейская, д.65, пом.58	753404320651
4186	Организация/ИП	город Чита	ИП Пятунина Юлия Сергеевна	Забайкальский край, г. Чита, ул.Новобульварная, д.115, пом.51	753404320651
4187	Организация/ИП	город Чита	ИП Пятунина Юлия Сергеевна	Забайкальский край, г. Чита, ул. Промышленная, д.55, пом.1	753404320651
4188	Организация/ИП	город Чита	ИП Пятунина Юлия Сергеевна	Забайкальский край, г. Чита, ул.Анохина, д.93, пом.4	753404320651
4189	Организация/ИП	город Чита	ИП Пятунина Юлия Сергеевна	Забайкальский край, Чита, улица Кирова, 10Б	753404320651
4190	Организация/ИП	город Чита	ИП Пятунина Юлия Сергеевна	Забайкальский край, Чита, улица Бутина, 52	753404320651
4191	Организация/ИП	город Чита	ИП Пятунина Юлия Сергеевна	Забайкальский край, Чита, улица Курнатовского, 12	753404320651
4192	Организация/ИП	город Чита	ИП Пятунина Юлия Сергеевна	Забайкальский край, Чита, улица Чайковского, 2	753404320651
4193	Организация/ИП	город Чита	ИП Пятунина Юлия Сергеевна	Забайкальский край, Чита, улица Чайковского, 23	753404320651
4194	Организация/ИП	город Чита	ИП Пятунина Юлия Сергеевна	Забайкальский край, Чита, Советская улица, 25	753404320651
4195	Организация/ИП	город Чита	ИП Пятунина Юлия Сергеевна	Забайкальский край, Чита, Красноармейская улица, 54	753404320651
4196	Организация/ИП	город Чита	ИП Пятунина Юлия Сергеевна	Забайкальский край, Чита, Новобульварная улица, 3	753404320651

№ п/п	Тип отходообразователя	Муниципальное образование	Полное наименование	Местоположение	ИНН организации
4197	Организация/ИП	город Чита	ИП Пятунина Юлия Сергеевна	Забайкальский край, Чита, посёлок Восточный, Майская улица, 22	753404320651
4198	Организация/ИП	город Чита	ИП Пятунина Юлия Сергеевна	Забайкальский край, Чита, улица Красной Звезды, 44	753404320651
4199	Организация/ИП	город Чита	ИП Пятунина Юлия Сергеевна	Забайкальский край, Чита, Железобетонная улица, 2А	753404320651
4200	Организация/ИП	город Чита	ИП Пятунина Юлия Сергеевна	Забайкальский край, Чита, улица Чкалова, 28	753404320651
4201	Организация/ИП	город Чита	ИП Пятунина Юлия Сергеевна	Забайкальский край, Чита, 3-й микрорайон, 11	753404320651
4202	Организация/ИП	город Чита	ИП Пятунина Юлия Сергеевна	Забайкальский край, Чита, 1-й микрорайон, 9А	753404320651
4203	Организация/ИП	город Чита	ИП Пятунина Юлия Сергеевна	Забайкальский край, Чита, улица Красной Звезды, 58	753404320651
4204	Организация/ИП	город Чита	ИП Пятунина Юлия Сергеевна	Забайкальский край, Чита, посёлок Текстильщиков, улица Назара Широких, 10	753404320651
4205	Организация/ИП	Улётовский муниципальный район	ИП Старчикова Наталья Ивановна	Забайкальский край, Улётовский район, село Улёты, Дорожная улица	752201717032
4206	Организация/ИП	город Чита	Общество с ограниченной ответственностью "ЭСТОМ"	Забайкальский край, Чита, улица Бутина, 109	7536080240
4207	Организация/ИП	Чернышевский муниципальный район	МДОУ Д/С "ПОЛЯНКА" П. ЖИРЕКЕН	Забайкальский край, Чернышевский район, посёлок городского типа Жирекен, 7	7525003798
4208	Организация/ИП	Чернышевский муниципальный район	ИП Виноградова Юлия Вадимовна	Забайкальский край, п.Чернышевск, ул.Советская, 34	753617055567
4209	Организация/ИП	Чернышевский муниципальный район	ИП Гацке Софья Игоревна	Забайкальский край, Чернышевский район, посёлок городского типа Чернышевск, улица Журавлёва, 56А	753615035815
4210	Организация/ИП	Чернышевский муниципальный район	ИП Наринян Ваге Сережаевич	Забайкальский край, Чернышевский район, посёлок городского типа Чернышевск, улица Карла Маркса, 49А	645391896263
4211	Организация/ИП	Чернышевский муниципальный район	ИП Овчинникова Галина Александровна	Забайкальский пгт. Жирекен, д22, пом. 17	752500004167
4212	Организация/ИП	Чернышевский муниципальный район	ИП Сущих Лариса Николаевна	Забайкальский край, Чернышевский район, посёлок городского типа Чернышевск, улица Журавлёва, 50	752500674108
4213	Организация/ИП	город Чита	МБОУ "СРЕДНЯЯ ОБЩЕОБРАЗОВАТЕЛЬНАЯ ШКОЛА №6"	Забайкальский край, г Чита, мкр 5-й, д 3	7537007483
4214	Организация/ИП	Читинский муниципальный район	МОУ ООШ С. ИЛЬИНКА	Забайкальский край, Читинский район, село Ильинка	7524009490
4215	Организация/ИП	Муниципальный район Город Краснокаменск и Краснокаменский район	ООО "КРАУСС+"	Забайкальский край, Краснокаменск, 1-й микрорайон, 107	7530012727
4216	Организация/ИП	Чернышевский муниципальный район	ИП Фантуна Александр Васильевич	п. Букачача, Металистов 11-1	752503126879
4217	Организация/ИП	Чернышевский муниципальный район	ИП Элбакян Вруйр Грачикович	Забайкальский край, Чернышевский район, посёлок городского типа Чернышевск, улица Журавлёва, 77	752500006887
4218	Организация/ИП	Чернышевский муниципальный район	МДОУ Д/С "АЛЁНУШКА" ПГТ. ЧЕРНЫШЕВСК	Забайкальский край, Чернышевский район, посёлок городского типа Чернышевск, Советская улица, 11	7525006380
4219	Организация/ИП	город Чита	Муниципальное бюджетное общеобразовательное учреждение "Средняя общеобразовательная школа № 9"	Забайкальский край, г Чита, ул Июньская, д 2	7536026370
4220	Организация/ИП	город Чита	ИП Маркосян Володя Грачикович	Забайкальский край, г. Чита, Московский тракт, д.70	750100016245
4221	Организация/ИП	город Чита	ИП Маркосян Володя Грачикович	Забайкальский край, Чита, улица Лазо, 40	750100016245
4222	Организация/ИП	город Чита	ООО "ТВОЙ"	Забайкальский край, Чита, улица Столярова, 42	7536106192
4223	Организация/ИП	город Чита	ИП Лобан Марина Борисовна	Забайкальский край, Чита, улица Лазо, 112Б	753609463266
4224	Организация/ИП	Муниципальный район Город Краснокаменск и Краснокаменский район	ООО "ТК ПЕКО"	Забайкальский край, Краснокаменск, Северный проезд, 3к1	7536148435
4225	Организация/ИП	город Чита	Муниципальное бюджетное общеобразовательное учреждение "Средняя общеобразовательная школа № 17"	Забайкальский край, г. Чита, ул. Ямаровская, д.4	7535006195
4226	Организация/ИП	Муниципальный район Город Краснокаменск и Краснокаменский район	ИП Пантелеев Алексей Владимирович	Забайкальский край, Краснокаменск, 1-й микрорайон, 106	344808630893
4227	Организация/ИП	Чернышевский муниципальный район	МОУ СОШ № 10	Забайкальский край, Чернышевский район, посёлок городского типа Букачача, Центральная улица, 1	7525004150
4228	Организация/ИП	город Чита	ООО "УК "ГРУППА ГАЗ"	672014, г.Забайкальский край, Чита, Романовский тракт, д.77	7730522644
4229	Организация/ИП	город Чита	МБОУ "СРЕДНЯЯ ОБЩЕОБРАЗОВАТЕЛЬНАЯ ШКОЛА № 20"	Забайкальский край, Чита, Романовский тракт, 77	7535006090
4230	Организация/ИП	город Чита	ИП Ушакова Елена Николаевна	Забайкальский край, Чита, проспект Фадеева, 14А	753500245301

№ п/п	Тип отходообразователя	Муниципальное образование	Полное наименование	Местоположение	ИНН организации
4231	Организация/ИП	город Чита	ООО "РУССКИЙ ШАНХАЙ"	Забайкальский край, Чита, Петровско-Заводская улица, 56	7536117300
4232	Организация/ИП	город Чита	ИП Бурлакова Ольга Сергеевна	Забайкальский край, Чита, улица Журавлёва, 15	753605215495
4233	Организация/ИП	Муниципальный район Город Краснокаменск и Краснокаменский район	МБУК "ЦРБ"	Забайкальский край, Краснокаменск, 5-й микрорайон, 520	7530012011
4234	Организация/ИП	Муниципальный район Город Краснокаменск и Краснокаменский район	МАУК "РДК "СТРОИТЕЛЬ"	Забайкальский край, Краснокаменск, Центральная улица, 4	7530013079
4235	Организация/ИП	Агинский муниципальный район	ИП Цыриторон Цыренжит Балдановна	Забайкальский край, Агинский р-н, с.Хойто-Ага, ул.Комсомольская, д.4	800101478395
4236	Организация/ИП	Агинский муниципальный район	ИП Сундуева Дарима Цыбеновна	Забайкальский край Агинский р-н п.Новоорловск д.3 пом. 2	800100021038
4237	Организация/ИП	поселок Агинское	ИП Жапова Лыгжима Чингисовна	Забайкальский край,Агинский р-н, пгт Агинское, ул.Ленина,д.48	800101454475
4238	Организация/ИП	Агинский муниципальный район	ИП Жапова Лыгжима Чингисовна	Забайкальский край,Агинский р-н, пгт Новоорловск, д.9	800101454475
4239	Организация/ИП	поселок Агинское	ИП Бадмаев Баир Мункожаргалович	Забайкалький край, Забайкальский край, Агинский р-н, пгт Агинское, ул.Татаурова,д.12а	800100220435
4240	Организация/ИП	город Чита	МБОУ "СРЕДНЯЯ ОБЩЕОБРАЗОВАТЕЛЬНАЯ ШКОЛА № 22"	Забайкальский край, Чита, микрорайон Северный, 24	7536026290
4241	Организация/ИП	город Чита	ООО "ШАТРЫ-СИНЕМА"	Забайкальский край, г. Чита, ул. Бутина, д. 66	7536130639
4242	Организация/ИП	Муниципальный район Город Краснокаменск и Краснокаменский район	ИП Серёдкин Александр Геннадьевич	Забайкальский край, Краснокаменск	753003936605
4243	Организация/ИП	город Чита	МБОУ "СРЕДНЯЯ ОБЩЕОБРАЗОВАТЕЛЬНАЯ ШКОЛА № 10"	Забайкальский край, Чита, посёлок Песчанка, улица Юности, 4	7534011523
4244	Организация/ИП	город Чита	ИП Мадан Сергей Викторович	Забайкальский край, г. Чита, ул. Красной Звезды, д. 2В	753610195572
4245	Организация/ИП	Забайкальский муниципальный район	МБДОУ ДЕТСКИЙ САД "СВЕТЛЯЧОК" П.СТ.ХАРАНОР	Забайкальский край, Забайкальский район, посёлок при станции Харанор, Совхозная улица, 25	7505006511
4246	Организация/ИП	Оловяннинский муниципальный район	ИП Бородина Ольга Васильевна	Забайкальский край, Оловяннинский район, поселок городского типа Ясногорск, улица Энергетиков, 11	751500043502
4247	Организация/ИП	Шилкинский муниципальный район	МАУ "РЕДАКЦИЯ ГАЗЕТЫ "ШИЛКИНСКАЯ ПРАВДА"	Забайкальский край, Шилка, улица Ленина, 130	7527003232
4248	Организация/ИП	Шилкинский муниципальный район	МОУ КАЗАНОВСКАЯ СОШ	Забайкальский Забайкальский Забайкальский край,Шилкинский р-н,с.Казаново,ул.Октябрьской революции,46	7527006307
4249	Организация/ИП	Забайкальский муниципальный район	АДМИНИСТРАЦИЯ СЕЛЬСКОГО ПОСЕЛЕНИЯ "КРАСНОВЕЛИКАНСКОЕ"	Забайкальский край, Забайкальский район, село Красный Великан, Предгорная улица, 10	7505004360
4250	Организация/ИП	Оловяннинский муниципальный район	ИП Шагеев Игорь Кифарисович	Забайкальский край, Оловяннинский район, посёлок городского типа Оловянная, Невская улица, 2	751500519140
4251	Организация/ИП	Оловяннинский муниципальный район	ИП Шагеев Игорь Кифарисович	Забайкальский край, Оловяннинский район, посёлок городского типа Оловянная, Московская улица, 32	751500519140
4252	Организация/ИП	Чернышевский муниципальный район	МОУ СОШ С. АЛЕУР	Забайкальский край, Чернышевский район, село Алеур, улица 40 лет Победы, 4	7525004093
4253	Организация/ИП	город Чита	МБОУ "СРЕДНЯЯ ОБЩЕОБРАЗОВАТЕЛЬНАЯ ШКОЛА № 18"	Забайкальский край, Чита, улица Декабристов, 12	7534011499
4254	Организация/ИП	Кыринский муниципальный район	ГАУСО "ХАПЧЕРАНГИНСКИЙ ПНДИ" ЗАБАЙКАЛЬСКОГО КРАЯ	Забайкальский край, Кыринский р-н, с. Хапчеранга, ул. Смирнова, д.1	7510000642
4255	Организация/ИП	поселок Агинское	МАДОУ "ЦРР Д/С "СОЛНЫШКО"	Забайкальский край, посёлок городского типа Агинское, улица Бадмажабэ, 17	8001012081
4256	Организация/ИП	Кыринский муниципальный район	АДМИНИСТРАЦИЯ СЕЛЬСКОГО ПОСЕЛЕНИЯ "ВЕРХНЕ-УЛЬХУНСКОЕ"	Забайкальский край, Кыринский р-н, село Верхний Ульхун, ул Ленина, д 47	7510002625
4257	Организация/ИП	Хилокский муниципальный район	Администрация городского поселения "Могзонское"	Забайкальский край, Хилокский район, поселок городского типа Могзон, Советская улица, 46	7538000610
4258	Организация/ИП	Александрово-Заводский муниципальный район	АДМИНИСТРАЦИЯ СЕЛЬСКОГО ПОСЕЛЕНИЯ "БУТУНТАЙСКОЕ"	Забайкальский край, Александрово-Заводский район, село Бутунтай, улица Строителей, 7	7502002212

№ п/п	Тип отходообразователя	Муниципальное образование	Полное наименование	Местоположение	ИНН организации
4259	Организация/ИП	Муниципальный район Город Краснокаменск и Краснокаменский район	ГПОУ "КПТТ"	Забайкальский край, Краснокаменск, Молодёжная улица, 15к1	7530006650
4260	Организация/ИП	Газимуро-Заводский муниципальный район	ИП Муратов Виталий Спиридонович	Забайкальский край, Газимуро-Заводский район, с. Бурукан, ул. Молодежная, 20/1	750400295857
4261	Организация/ИП	город Чита	ГПОУ "ЗАБТПТИС"	Забайкальский край, Чита, посёлок Энергетиков, улица Строителей, 9	7537007780
4262	Организация/ИП	город Чита	ГПОУ "ЗАБТПТИС"	Забайкальский край, Чита, улица Труда, 13	7537007780
4263	Организация/ИП	город Чита	ГПОУ "ЗАБТПТИС"	Забайкальский край, Чита, улица Труда, 14	7537007780
4264	Организация/ИП	город Чита	ИП Чабак Владимир Николаевич	Забайкальский край, Чита, улица Богомягкова, 10	753500005300
4265	Организация/ИП	Петровск-Забайкальский муниципальный район	ГУ СО МСРЦ "ГАРМОНИЯ" ЗАБАЙКАЛЬСКОГО КРАЯ	Забайкальский край, Петровск-Забайкальский район, село Малета, 10	7531002520
4266	Организация/ИП	город Петровск-Забайкальский	ГУЗ "ПЕТРОВСК-ЗАБАЙКАЛЬСКАЯ ЦР	Забайкальский край, Петровск-Забайкальский, улица Некрасова	7531006589
4267	Организация/ИП	город Петровск-Забайкальский	МБУК ДКС	Забайкальский край, г Петровск-Забайкальский, пл Ленина, д 2	7531005786
4268	Организация/ИП	Шилкинский муниципальный район	ОМВД РОССИИ ПО ШИЛКИНСКОМУ РАЙОНУ	Забайкальский край, Шилка, улица Ленина, 94	7527002341
4269	Организация/ИП	Хилокский муниципальный район	АДМИНИСТРАЦИЯ СЕЛЬСКОГО ПОСЕЛЕНИЯ "ХУШЕНГИНСКОЕ"	Забайкальский край, Хилокский район, село Хушенга, Центральная улица, 10	7538000515
4270	Организация/ИП	Хилокский муниципальный район	МУК ЦКИ СЕЛЬСКОГО ПОСЕЛЕНИЯ "ЭНГОРОКСКОЕ"	Забайкальский край, Хилокский район, село Энгорок, Совхозная улица, 12	7538001090
4271	Организация/ИП	Читинский муниципальный район	МДОУ ДЕТСКИЙ САД "ТОПОЛЁК" С.АЛЕКСАНДРОВКА	Забайкальский край, Читинский район, село Александровка, 1-я Оленгуйская улица, 24А	7524009324
4272	Организация/ИП	Карымский муниципальный район	МОУ СОШ №46 С.УРУЛЬГА	Забайкальский край, Карымский район, село Урульга, улица Забелина, 1	7508003702
4273	Организация/ИП	Читинский муниципальный район	МДОУ ДЕТСКИЙ САД "ЧЕБУРАШКА" С.УГДАН	Забайкальский край, Читинский район, село Угдан, Школьная улица, 16	7524009469
4274	Организация/ИП	Шилкинский муниципальный район	ИП Стрини Людмила Евдокимовна	Забайкальский край, Шилка, улица Ленина, 48	752702776173
4275	Организация/ИП	Каларский муниципальный район	ОМВД РОССИИ ПО КАЛАРСКОМУ РАЙОНУ	674159 Забайкальский край Каларский район Новая Чара улица Юбилейная 1	7506002358
4276	Организация/ИП	Агинский муниципальный район	МУК "ДК" ГП "ОРЛОВСКИЙ"	п. Орловский, ул. Клубная, д.17	8001016336
4277	Организация/ИП	город Петровск-Забайкальский	МУП "РЖКХ"	Забайкальский край, село Красный Чикой, ул Первомайская, д 7	7538000040
4278	Организация/ИП	Карымский муниципальный район	ИП Аверина Татьяна Петровна	Забайкальский край, Карымский район, посёлок городского типа Дарасун, Молодёжная улица, 4	753706317662
4279	Организация/ИП	Карымский муниципальный район	ИП Аверина Татьяна Петровна	Забайкальский край, Карымский район, поселок городского типа Карымское, Ленинградская улица, 46	753706317662
4280	Организация/ИП	Карымский муниципальный район	ИП Аверина Татьяна Петровна	Забайкальский край, Карымский район, поселок городского типа Карымское, Ленинградская улица, 34	753706317662
4281	Организация/ИП	Оловяннинский муниципальный район	МБДОУ Д/С "БЕЛОЧКА"	Забайкальский край, Оловяннинский район, поселок городского типа Калангуй, улица Ведерникова, 48Г	7515004672
4282	Организация/ИП	Петровск-Забайкальский муниципальный район	АДМИНИСТРАЦИЯ СЕЛЬСКОГО ПОСЕЛЕНИЯ "ПЕСЧАНСКОЕ"	Забайкакльский край, Петровск-Забайкальский край, Забайкальский район, с. Пески, ул. Вакарина, д. 41	7531004038
4283	Организация/ИП	город Чита	Муниципальное бюджетное общеобразовательное учреждение "Средняя общеобразовательная школа № 29"	Забайкальский край, г Чита, ул Луговая, д 87	7534009965
4284	Организация/ИП	Читинский муниципальный район	АДМИНИСТРАЦИЯ СЕЛЬСКОГО ПОСЕЛЕНИЯ "НОВОТРОИЦКОЕ"	Забайкальский край, Читинский район, село Новотроицк, Шоссейная улица, 5	7524012503
4285	Организация/ИП	Борзинский муниципальный район	ИП Кутсар Дмитрий Игоревич	Забайкальский край, Борзя, улица Карла Маркса, 87А	753610083540
4286	Организация/ИП	Борзинский муниципальный район	ИП Кутсар Дмитрий Игоревич	Забайкальский край, Борзинский район, посёлок городского типа Шерловая Гора, Октябрьская улица, 5	753610083540
4287	Организация/ИП	город Чита	ИП Смирнов Виктор Владимирович	Забайкальский край, Чита, Угданский проезд, 12А	30200259472
4288	Организация/ИП	город Чита	ИП Смирнов Виктор Владимирович	Забайкальский край, Чита, Олимпийская улица, 35с1	30200259472
4289	Организация/ИП	Борзинский муниципальный район	ИП Айрапетян Армен Араикович	Забайкальский край, Борзинский район, посёлок городского типа Шерловая Гора, улица 50 лет Октября, 5	752921429800

№ п/п	Тип отходообразователя	Муниципальное образование	Полное наименование	Местоположение	ИНН организации
4290	Организация/ИП	Читинский муниципальный район	МДОУ детский сад "КОЛОСОК" С. НОВОТРОИЦК	Забайкальский край, Читинский район, село Новотроицк, Новая улица, 3	7524009814
4291	Организация/ИП	город Чита	ООО "ЗВЕЗДА ОБЩЕПИТА"	Забайкальский край, Чита, улица Лермонтова, 9	7536132280
4292	Организация/ИП	ЗАТО поселок Горный	МДОУ "Д/С № 6" ГОРОДСКОГО ОКРУГА ЗАТО ПОС.ГОРНЫЙ	Забайкальский край, посёлок городского типа Горный, Молодёжная улица, 30	7533000952
4293	Организация/ИП	Могочинский муниципальный район	ИП Рысева Вера Борисовна	Забайкальский край, Могочинский район, посёлок при станции Семиозёрный, улица Микрорайон	751200814070
4294	Организация/ИП	Петровск-Забайкальский муниципальный район	Администрация сельского поселения "Тарбагатайское"	Забайкальский край, Петровск-Забайкальский район, поселок городского типа Тарбагатай, Кооперативная улица, 57	7531003980
4295	Организация/ИП	Могойтуйский муниципальный район	ООО "ИВУШКА"	Забайкальский край, Могойтуйский район, с.Боржигантай, ул.Ленина 29Б	8003040006
4296	Организация/ИП	Чернышевский муниципальный район	МДОУ Д/С "ЧЕБУРАШКА" С. КОМСОМОЛЬСКОЕ	Забайкальский край, Чернышевский район, село Комсомольское, Октябрьская улица, 23	7525004287
4297	Организация/ИП	Чернышевский муниципальный район	ИП Лабудина Галина Анатольевна	Забайкальский край, Чернышевский район, посёлок городского типа Жирекен, 31	752500007513
4298	Организация/ИП	Чернышевский муниципальный район	ИП Казанцева Лариса Ивановна	Забайкальский край, пгт Чернышевск, ул Журавлева, д 67	752500015793
4299	Организация/ИП	Чернышевский муниципальный район	ИП Корешкова Вера Владимировна	Забайкальский край, Чернышевский район, посёлок городского типа Чернышевск, Центральная улица, 32	752500019565
4300	Организация/ИП	Чернышевский муниципальный район	ИП Хафизов Рауфджон Хусейнович	Забайкальский край, Чернышевский район, посёлок городского типа Чернышевск, улица Журавлёва, 63	752505260478
4301	Организация/ИП	Петровск-Забайкальский муниципальный район	АДМИНИСТРАЦИЯ СЕЛЬСКОГО ПОСЕЛЕНИЯ "КАТАЕВСКОЕ"	Забайкальский край, Петровск-Забайкальский район, село Катаево, Центральная улица, 46А	7531004020
4302	Организация/ИП	Муниципальный район Город Краснокаменск и Краснокаменский район	ООО "ГРАНЪ"	Забайкальский край, Краснокаменск, проспект Строителей, 5	7536095769
4303	Организация/ИП	Петровск-Забайкальский муниципальный район	ШКОЛА-ИНТЕРНАТ № 33 ОАО "РЖД"	Забайкальский край, Петровск-Забайкальский район, село Толбага, Станционная улица, 30	7531003740
4304	Организация/ИП	город Чита	Государственное учреждение социального обслуживания "Черновский комплексный центр социального обслуживания населения "Берегиня" Забайкальского края	Забайкальский край, г.Чита, ул. Ползунова, д. 29	7537006095
4305	Организация/ИП	город Чита	Государственное учреждение социального обслуживания "Черновский комплексный центр социального обслуживания населения "Берегиня" Забайкальского края	Забайкальский край, г.Чита, п. Текстильщиков, ул. Труда, д. 7а	7537006095
4306	Организация/ИП	город Чита	ИП Цыбикова Элмира Оспановна	Забайкальский край, Чита, Ленинградская улица, 5	753700094674
4307	Организация/ИП	город Чита	ИП Цыбикова Элмира Оспановна	Забайкальский край, Чита, улица Бабушкина, 123А	753700094674
4308	Организация/ИП	Чернышевский муниципальный район	ИП Фоминых Ирина Владимировна	Забайкальский п. Чернышевск, ул. Журавлева, д.65	752500005361
4309	Организация/ИП	поселок Агинское	МДОУ ДЕТСКИЙ САД "МАЛЫШ" ГО "ПОСЕЛОК АГИНСКОЕ"	Забайкальский край, посёлок городского типа Агинское, улица имени Бадмы Цыренова, 4	8001012194
4310	Организация/ИП	город Чита	Федеральное казенное учреждение "Следственный изолятор № 1 Управления Федеральной службы исполнения наказаний по Забайкальскому краю"	Забайкальский край, г. Чита, ул. Ингодинская, д.1	7534009080
4311	Организация/ИП	Оловяннинский муниципальный район	МБОУ СТЕПНИНСКАЯ ОСНОВНАЯ ОБЩЕОБРАЗОВАТЕЛЬНАЯ ШКОЛА	Забайкальский край, Оловяннинский район, поселок при станции Степь	7515008050
4312	Организация/ИП	Приаргунский муниципальный район	ГУСО ПКЦСОН "СОЛНЫШКО" ЗАБАЙКАЛЬСКОГО КРАЯ	Забайкальский край, Приаргунский муниципальный округ, село Новоцурухайтуй, улица Лазо, 64	7518004840
4313	Организация/ИП	Хилокский муниципальный район	Администрация сельского поселения " Жипхегенское"	Забайкальский край, Хилокский район, поселок Жипхеген, Таёжная улица, 24	7538000554
4314	Организация/ИП	город Чита	ИП Полиновская Марина Юрьевна	Забайкальский край, Чита, 1-я Новопроточная улица, 1	753603425715
4315	Организация/ИП	город Чита	ИП Полиновская Марина Юрьевна	Забайкальский край, Чита, 1-я Линейная улица, 12	753603425715
4316	Организация/ИП	Оловяннинский муниципальный район	ИП Кабакова Ольга Викторовна	п.Оловянная ул.Московская д.27	751503190150
4317	Организация/ИП	Петровск-Забайкальский муниципальный район	ГКФХ Газинская Любовь Владимировна	Забайкальский край, Петровск-Забайкальский район, село Малета	753105111297

№ п/п	Тип отходообразователя	Муниципальное образование	Полное наименование	Местоположение	ИНН организации
4318	Организация/ИП	Шилкинский муниципальный район	ООО "ИНТАЛИЯ"	Забайкальский край, Шилкинский район, посёлок городского типа Первомайский, Российская улица	7527007967
4319	Организация/ИП	Оловяннинский муниципальный район	ИП Калинина Диана Романовна	Забайкальский край, Оловяннинский район, посёлок городского типа Оловянная, Московская улица, 151	751504801732
4320	Организация/ИП	Забайкальский муниципальный район	МУ "СПОРТСЕРВИС"	Забайкальский край, посёлок городского типа Забайкальск, Железнодорожная улица, 11А	7505004507
4321	Организация/ИП	Могочинский муниципальный район	ООО "РОСА"	Забайкальский край, Могоча, Весенняя улица	7512004843
4322	Организация/ИП	Могочинский муниципальный район	ИП Мироманова Ирина Алексеевна	Забайкальский край, Могоча, Весенняя улица	751200018287
4323	Организация/ИП	Могочинский муниципальный район	ИП Мироманова Ирина Алексеевна	Забайкальский край, Могочинский район, поселок при станции Таптугары, Лесная улица, 14	751200018287
4324	Организация/ИП	Могочинский муниципальный район	ИП Мироманова Ирина Алексеевна	Забайкальский край, Могочинский район, посёлок при станции Семиозёрный, Лесная улица, 23А	751200018287
4325	Организация/ИП	город Чита	ИП Рыжанков Дмитрий Леонидович	Забайкальский край, Чита, улица Лазо, 125с1	753600354294
4326	Организация/ИП	Забайкальский муниципальный район	ИП Крылова Надежда Борисовна	Забайкальский край, пгт Забайкальск, Рабочая улица, 5	753502054704
4327	Организация/ИП	Приаргунский муниципальный район	МБДОУ ДЕТСКИЙ САД "КОЛОСОК" С.ДУРОЙ	Забайкальский край, Приаргунский муниципальный округ, село Дурой, улица Баженова, 29	7518004906
4328	Организация/ИП	Муниципальный район Город Краснокаменск и Краснокаменский район	АО "ПРОДТОВАРЫ"	Забайкальский край, Краснокаменск, проспект Ветеранов, 11	7530006240
4329	Организация/ИП	город Чита	МБОУ "СРЕДНЯЯ ОБЩЕОБРАЗОВАТЕЛЬНАЯ ШКОЛА № 8"	Забайкальский край, Чита, 5-й микрорайон, 4	7537007638
4330	Организация/ИП	город Чита	ИП Цыреторова Октябрина Бадмаевна	Забайкальский край, Чита, поселок Кадалинские Заимки, 2	753700333570
4331	Организация/ИП	Чернышевский муниципальный район	ЧУЗ "РЖД-МЕДИЦИНА" ПГТ.ЧЕРНЫШЕВСК"	Забайкальский край, Чернышевский район, посёлок городского типа Чернышевск, улица Калинина, 32	7525004625
4332	Организация/ИП	Кыринский муниципальный район	ООО "ТТР"	село Кыра, Дорожный переулок,9	7508007418
4333	Организация/ИП	Ононский муниципальный район	ИП Нимаева Бадмаханда Бадмацыреновна	Забайкальский край, Ононский район, село Нижний Цасучей , улица Ленина	800301580741
4334	Организация/ИП	город Чита	ООО "АКТИВ"	Забайкальский край, Чита, Весенняя улица, 14	7536161965
4335	Организация/ИП	город Чита	ООО "АКТИВ"	Забайкальский край, Чита, проспект Фадеева, 21А	7536161965
4336	Организация/ИП	город Чита	МБОУ "НАЧАЛЬНАЯ ОБЩЕОБРАЗОВАТЕЛЬНАЯ ШКОЛА-ИНТЕРНАТ № 4"	Забайкальский край, Чита, Пригородная улица, 6	7537008656
4337	Организация/ИП	Ононский муниципальный район	ИП Гладких Мария Сергеевна	Забайкальский край, Ононский район, село Нижний Цасучей , Советская улица, 16	751600712115
4338	Организация/ИП	Шилкинский муниципальный район	ИП Ершов Дмитрий Викторович	Забайкальский край, Шилкинский район, посёлок городского типа Первомайский, Дарасунская улица, 70	752700260993
4339	Организация/ИП	город Чита	ИП Ашурян Геганик Аршакович	Забайкальский край, Чита, Смоленская улица, 40	753600326829
4340	Организация/ИП	город Чита	ООО Гелиос	Забайкальский край, Чита, микрорайон Кольцевой, 30А	7536158225
4341	Организация/ИП	Хилокский муниципальный район	АДМИНИСТРАЦИЯ МО СП "ЛИНЁВО-ОЗЁРСКОЕ"	Забайкальский край, Хилокский район, село Линево Озеро, улица Ленина, 17	7538000628
4342	Организация/ИП	город Чита	Муниципальное бюджетное общеобразовательное учреждение "Средняя общеобразовательная школа № 40"	Забайкальский край, Чита, улица Подгорбунского, 98	7536026317
4343	Организация/ИП	город Чита	ИП Мнацаканян Юра Смбатович	Забайкальский край, Чита, 1-й микрорайон, 39	753618322198
4344	Организация/ИП	город Чита	ИП Мнацаканян Юра Смбатович	Забайкальский край, Чита, Промышленная улица, 55	753618322198
4345	Организация/ИП	город Чита	ООО "АВТОМАСТЕР ЛИ" 7536126061	Забайкальский край, г. Чита, ул. Мостовая, д. 3	7536126061
4346	Организация/ИП	Хилокский муниципальный район	МУК ЦД "ГРАНИТ"	Забайкальский край, Хилокский район, поселок Жипхеген, Таёжная улица, 25	7538001188
4347	Организация/ИП	город Петровск-Забайкальский	ГБУ "ПЕТРОВСК-ЗАБАЙКАЛЬСКАЯ СББЖ"	Забайкальский край, Петровск-Забайкальский, Верхнекрасная улица, 96	7517001557
4348	Организация/ИП	Хилокский муниципальный район	Муниципальное учреждение "Управление культуры и молодёжной политики муниципального района "Хилокский район"	Забайкальский край, Хилок, улица Дзержинского, 5	7538002270
4349	Организация/ИП	Хилокский муниципальный район	МУК "БИБЛИОТЕКА" ГОРОДСКОГО ПОСЕЛЕНИЯ "МОГЗОНСКОЕ"	Забайкальский край, Хилокский район, поселок городского типа Могзон, Советская улица, 68	7538001212
4350	Организация/ИП	Сретенский муниципальный район	МБУ ДО ДШИ ПГТ. КОКУЙ	Забайкальский край, Сретенский район, посёлок городского типа Кокуй, 2-я Набережная улица, 4	7519002066
4351	Организация/ИП	Хилокский муниципальный район	МУНИЦИПАЛЬНОЕ УЧРЕЖДЕНИЕ АДМИНИСТРАЦИЯ СЕЛЬСКОГО ПОСЕЛЕНИЯ "ХИЛОГОСОНСКОЕ"	Забайкальский край, Хилокский район, село Хилогосон, Советская улица, 22	7538000547

№ п/п	Тип отходообразователя	Муниципальное образование	Полное наименование	Местоположение	ИНН организации
4352	Организация/ИП	город Чита	МБОУ "НАЧАЛЬНАЯ ОБЩЕОБРАЗОВАТЕЛЬНАЯ ШКОЛА № 31"	Забайкальский Забайкальский Забайкальский Забайкальский край, г. Чита, ул. Бабушкина, д.28	7534010079
4353	Организация/ИП	город Чита	ИП Моносыпова Галина Владимировна	Забайкальский край, Чита, улица Бутина, 46	753700147950
4354	Организация/ИП	Шилкинский муниципальный район	ИП Колосова Зоя Григорьевна	Забайкальский край, Шилкинский район, посёлок городского типа Первомайский, Российская улица	752701453074
4355	Организация/ИП	город Чита	ООО "Грифон"	Забайкальский край, Чита, микрорайон Девичья Сопка, 41А	7536163585
4356	Организация/ИП	Каларский муниципальный район	МУК КАЛАРСКИЙ МЦДК	674150, Забайкальский край, с Чара, ул 50 лет Октября, 32	7506003986
4357	Организация/ИП	Улётовский муниципальный район	ООО "КАМЕНКА"	Улетовский р-н, с. Татаурово	7524187800
4358	Организация/ИП	Борзинский муниципальный район	МБУДО "ДШИ П.Г.Т. ШЕРЛОВАЯ ГОРА"	Забайкальский край, Борзинский район, посёлок городского типа Шерловая Гора, Оловянная улица, 4	7529007200
4359	Организация/ИП	Борзинский муниципальный район	МБУДО "ДШИ П.Г.Т. ШЕРЛОВАЯ ГОРА"	Забайкальский край, Борзинский район, посёлок городского типа Шерловая Гора, улица Бабушкина, 25	7529007200
4360	Организация/ИП	Оловяннинский муниципальный район	МУП АПТЕКА №19	Забайкальский край, Оловяннинский район, посёлок городского типа Оловянная, Московская улица, 54	7515000484
4361	Организация/ИП	Шилкинский муниципальный район	ГСУСО ПАНСИОНАТ "ИНГОДА" ЗАБАЙКАЛЬСКОГО КРАЯ	Забайкальский край, Шилкинский район	7527009185
4362	Организация/ИП	Сретенский муниципальный район	МОУ "ЛОМОВСКАЯ СОШ"	Забайкальский край, Сретенский район, село Ломы, Школьная улица, 19	7519002845
4363	Организация/ИП	Александрово-Заводский муниципальный район	МОУ ОНОН-БОРЗИНСКАЯ ООШ	Забайкальский край, Александрово-Заводский район, село Онон-Борзя, улица Каратаева, 10	7502001628
4364	Организация/ИП	Нерчинский муниципальный район	АО "НОВО-ШИРОКИНСКИЙ РУДНИК"	Забайкальский край, Нерчинский район, посёлок городского типа Приисковый	7504001084
4365	Организация/ИП	Сретенский муниципальный район	МОУ "НИЖНЕКУЭНГИНСКАЯ ООШ"	Забайкальский край, Сретенский район, село Нижняя Куэнга, Нагорная улица, 11	7519003415
4366	Организация/ИП	Каларский муниципальный район	ДШИ КАЛАРСКОГО РАЙОНА	674150, Забайкальский край, село Чара, улица Лесная дом 8	7506002904
4367	Организация/ИП	Читинский муниципальный район	ГКФХ Дун Эржена Жигмитцыреновна	Забайкальский край, Читинский район, посёлок Верх-Чита	753608621618
4368	Организация/ИП	Читинский муниципальный район	ИП Григорьев Вячеслав Николаевич	Забайкальский край, Читинский район, село Верх-Чита, Новая улица	753503711960
4369	Организация/ИП	Могочинский муниципальный район	ООО "ДНС РИТЕЙЛ"	Забайкальский край, Могоча, улица Шулешко, 14	2540167061
4370	Организация/ИП	город Чита	Муниципальное бюджетное общеобразовательное учреждение "Средняя общеобразовательная школа №5"	Забайкальский край, г. Чита, ул. Профсоюзая, 14	7536026250
4371	Организация/ИП	Читинский муниципальный район	ГКУЗ "КСДР № 2"	Читинский р-н, пгт Атамановка, ул Совхозная, д 45	7524012126
4372	Организация/ИП	Читинский муниципальный район	МДОУ ДЕТСКИЙ САД "КОЛОСОК" С.МАККАВЕЕВО	Забайкальский край, Читинский район, село Маккавеево, Советская улица, 47	7524013874
4373	Организация/ИП	Петровск-Забайкальский муниципальный район	МОУ СОШ с. Тарбагатай	Забайкальский край, Петровск-Забайкальский р-н, с.Тарбагатай, ул. Кооперативная, 26	7531003122
4374	Организация/ИП	город Чита	ИП Дабаев Цыреннордоб Чулундугарович	Забайкальский край, Чита, улица Гагарина, 8В	751600034050
4375	Организация/ИП	поселок Агинское	Муниципальное дошкольное образовательное учреждение детский сад «Туяа» городского округа «Поселок Агинское»	Забайкальский край, Агинский р-н пгт. Агинское, ул. Комсомольская, д.6	8001011909
4376	Организация/ИП	город Чита	ГБУ ДО СШ "ОРБИТА-СПОРТ"	Забайкальский край, г. Чита, проезд "Орбита", вл. 1	7536051948
4377	Организация/ИП	Каларский муниципальный район	МКУ ЧАРСКАЯ ЦБ	Забайкальский край, село Чара, ул Лесная, д 8	7506003802
4378	Организация/ИП	Борзинский муниципальный район	АДМИНИСТРАЦИЯ СЕЛЬСКОГО ПОСЕЛЕНИЯ "ЮЖНОЕ" МУНИЦИПАЛЬНОГО РАЙОНА "БОРЗИНСКИЙ РАЙОН" ЗАБАЙКАЛЬСКОГО КРАЯ	Забайкальский край, Борзинский район, село Южное, улица Мира	7529010098
4379	Организация/ИП	город Чита	ИП Арефьев Александр Леонидович	Забайкальский край, Чита, улица Бутина, 123	753700670744
4380	Организация/ИП	город Чита	ИП Арефьев Александр Леонидович	Забайкальский край, Чита, улица Богомягкова, 46Б	753700670744
4381	Организация/ИП	город Петровск-Забайкальский	ИП Степаненко Марина Станиславовна	Забайкальский край, Петровск-Забайкальский, Театральная улица, 3	753101829009
4382	Организация/ИП	город Петровск-Забайкальский	ИП Степаненко Марина Станиславовна	Забайкальский край, Петровск-Забайкальский, улица Ленина, 7	753101829009
4383	Организация/ИП	город Петровск-Забайкальский	ИП Степаненко Марина Станиславовна	Забайкальский край, Петровск-Забайкальский, Спортивная улица, 4А	753101829009

№ п/п	Тип отходообразователя	Муниципальное образование	Полное наименование	Местоположение	ИНН организации
4384	Организация/ИП	город Чита	СНТ "ЗАЯЧИЙ КЛЮЧ"	Забайкальский край, Чита, СНТ № 140 Заячий Ключ, 7	7534009115
4385	Организация/ИП	город Чита	МБУ "СШ № 7" Г.ЧИТА	Забайкальский край, Чита, улица 40 лет Октября, 26	7537007733
4386	Организация/ИП	город Чита	МБОУ "СРЕДНЯЯ ОБЩЕОБРАЗОВАТЕЛЬНАЯ ШКОЛА № 38"	Забайкальский край, Чита, Новобульварная улица, 64	7536026324
4387	Организация/ИП	город Чита	ИП Маркова Елена Владимировна	Забайкальский край, Чита, Новобульварная улица, 82	753403722326
4388	Организация/ИП	Могочинский муниципальный район	МЕСТНАЯ РЕЛИГИОЗНАЯ ОРГАНИЗАЦИЯ ПРАВОСЛАВНЫЙ ПРИХОД ХРАМА РОЖДЕСТВА ХРИСТОВА Г. МОГОЧА ЗАБАЙКАЛЬСКОГО КРАЯ НЕРЧИНСКОЙ ЕПАРХИИ РУССКОЙ ПРАВОСЛАВНОЙ ЦЕРКВИ (МОСКОВСКИЙ ПАТРИАРХАТ)	Забайкальский край, Могоча, Малокрестьянская улица, 20А	7512002211
4389	Организация/ИП	Сретенский муниципальный район	ИП Ибрагимова Людмила Витальевна	Забайкальский край, Сретенск, улица Луначарского, 86	751900024303
4390	Организация/ИП	Сретенский муниципальный район	ИП Ибрагимова Людмила Витальевна	Забайкальский край, Сретенск, Клубная улица, 45А	751900024303
4391	Организация/ИП	Сретенский муниципальный район	ИП Ибрагимова Людмила Витальевна	Забайкальский край, Сретенск, Набережная улица, 30Б	751900024303
4392	Организация/ИП	Кыринский муниципальный район	ИП Батурин Алексей Владимирович	Забайкальский край,с. Кыра, пер. Дорожный, д. 11	751000233015
4393	Организация/ИП	Кыринский муниципальный район	ИП Батурин Алексей Владимирович	Забайкальский край,с. Кыра, ул. Березнева, д.7	751000233015
4394	Организация/ИП	город Чита	МБОУ "СРЕДНЯЯ ОБЩЕОБРАЗОВАТЕЛЬНАЯ ШКОЛА № 44"	Забайкальский край, Чита, улица 40 лет Октября, 17	7537007606
4395	Организация/ИП	город Чита	ИП Заболоцкий Максим Сергеевич	Забайкальский край, Чита, улица Гагарина, 5	753800138572
4396	Организация/ИП	город Чита	ООО ПК "КЕДР"	Забайкальский край, Чита, Амурская улица, 40А	3808202966
4397	Организация/ИП	город Чита	ООО ПК "КЕДР"	Забайкальский край, Чита, улица Ленина, 53	3808202966
4398	Организация/ИП	Сретенский муниципальный район	МУК "БИКДО СЕЛЬСКОГО ПОСЕЛЕНИЯ "ДУНАЕВСКОЕ"	Забайкальский край, Сретенский район, село Дунаево, Нагорная улица, 2	7519004296
4399	Организация/ИП	Могойтуйский муниципальный район	ИП Балданов Баир Батоевич	Забайкальский край, Могойтуйский район, ст.Ага	800300724510
4400	Организация/ИП	Сретенский муниципальный район	МУК "БИКДО СЕЛЬСКОГО ПОСЕЛЕНИЯ "ДУНАЕВСКОЕ"	Забайкальский край, Сретенский район, село Нижняя Куэнга, Нагорная улица, 11	7519004296
4401	Организация/ИП	город Чита	ИП Холов Муроджон Нормахмадович	Забайкальский край, г. Чита, ул. Проспект Советов, д.11А	753616735513
4402	Организация/ИП	Калганский муниципальный район	БУРЯТСКИЙ ФИЛИАЛ РОСТЕЛЕКОМ ПАО	Забайкальский край, г. Чита, улица Чайковского, вл., 22 стр.2	7707049388
4403	Организация/ИП	Кыринский муниципальный район	БУРЯТСКИЙ ФИЛИАЛ РОСТЕЛЕКОМ ПАО	Забайкальский край, г. Чита, микрорайон ТУСМ-4, владение 7, строение 2	7707049388
4404	Организация/ИП	Акшинский муниципальный район	БУРЯТСКИЙ ФИЛИАЛ РОСТЕЛЕКОМ ПАО	Забайкальский край, г. Чита, ул. Чкалова, д. 158, пом. 66	7707049388
4405	Организация/ИП	город Петровск-Забайкальский	БУРЯТСКИЙ ФИЛИАЛ РОСТЕЛЕКОМ ПАО	Забайкальский край, г. Чита, ул. Петровская, д. 28, пом. 4	7707049388
4406	Организация/ИП	поселок Агинское	БУРЯТСКИЙ ФИЛИАЛ РОСТЕЛЕКОМ ПАО	Забайкальский край, г. Чита, пр-кт. Фадеева, д. 37, пом. 5	7707049388
4407	Организация/ИП	Дульдургинский муниципальный район	БУРЯТСКИЙ ФИЛИАЛ РОСТЕЛЕКОМ ПАО	Забайкальский край, г. Чита, микрорайон ТУСМ-4, владение 7, строение 7	7707049388
4408	Организация/ИП	Ононский муниципальный район	БУРЯТСКИЙ ФИЛИАЛ РОСТЕЛЕКОМ ПАО	Забайкальский край, г. Чита, ул. Чкалова, д. 158, пом. 49	7707049388
4409	Организация/ИП	Могойтуйский муниципальный район	БУРЯТСКИЙ ФИЛИАЛ РОСТЕЛЕКОМ ПАО	Забайкальский край, г. Чита, ул. Федора Гладкова, д. 8, пом. 3	7707049388
4410	Организация/ИП	Тунгокоченский муниципальный район	БУРЯТСКИЙ ФИЛИАЛ РОСТЕЛЕКОМ ПАО	Забайкальский край, г. Чита, микрорайон ТУСМ-4, 7	7707049388
4411	Организация/ИП	город Чита	БУРЯТСКИЙ ФИЛИАЛ РОСТЕЛЕКОМ ПАО	Забайкальский край, г. Чита, микрорайон ТУСМ-4, владение 7, строение 10	7707049388
4412	Организация/ИП	Шилкинский муниципальный район	ПУБЛИЧНОЕ АКЦИОНЕРНОЕ ОБЩЕСТВО "РОСТЕЛЕКОМ"	Забайкальский край, Шилка, улица Ленина, 96	7707049388
4413	Организация/ИП	город Чита	ПУБЛИЧНОЕ АКЦИОНЕРНОЕ ОБЩЕСТВО "РОСТЕЛЕКОМ"	Забайкальский край, Чита, улица Чайковского, 22	7707049388
4414	Организация/ИП	город Чита	ПУБЛИЧНОЕ АКЦИОНЕРНОЕ ОБЩЕСТВО "РОСТЕЛЕКОМ"	Забайкальский край, Чита, улица Чайковского, 13	7707049388
4415	Организация/ИП	город Чита	ПУБЛИЧНОЕ АКЦИОНЕРНОЕ ОБЩЕСТВО "РОСТЕЛЕКОМ"	Забайкальский край, Чита, улица Кочеткова, 22	7707049388
4416	Организация/ИП	Хилокский муниципальный район	ПУБЛИЧНОЕ АКЦИОНЕРНОЕ ОБЩЕСТВО "РОСТЕЛЕКОМ"	Забайкальский край, Хилок, улица Пушкина, 1	7707049388
4417	Организация/ИП	Нерчинский муниципальный район	ПУБЛИЧНОЕ АКЦИОНЕРНОЕ ОБЩЕСТВО "РОСТЕЛЕКОМ"	Забайкальский край, Нерчинск, Советская улица, 57	7707049388

№ п/п	Тип отходообразователя	Муниципальное образование	Полное наименование	Местоположение	ИНН организации
4418	Организация/ИП	Муниципальный район Город Краснокаменск и Краснокаменский район	ПУБЛИЧНОЕ АКЦИОНЕРНОЕ ОБЩЕСТВО "РОСТЕЛЕКОМ"	Забайкальский край, Краснокаменск	7707049388
4419	Организация/ИП	Карымский муниципальный район	ПУБЛИЧНОЕ АКЦИОНЕРНОЕ ОБЩЕСТВО "РОСТЕЛЕКОМ"	Забайкальский край, Карымский район, поселок городского типа Карымское, Ленинградская улица, 69	7707049388
4420	Организация/ИП	Забайкальский муниципальный район	ПУБЛИЧНОЕ АКЦИОНЕРНОЕ ОБЩЕСТВО "РОСТЕЛЕКОМ"	Забайкальский край, пгт Забайкальск, Красноармейская улица, 40	7707049388
4421	Организация/ИП	Борзинский муниципальный район	ПУБЛИЧНОЕ АКЦИОНЕРНОЕ ОБЩЕСТВО "РОСТЕЛЕКОМ"	Забайкальский край, Борзя, улица Ленина, 41	7707049388
4422	Организация/ИП	Могочинский муниципальный район	ПУБЛИЧНОЕ АКЦИОНЕРНОЕ ОБЩЕСТВО "РОСТЕЛЕКОМ"	Забайкальский край, Могоча, Садовая улица, 5Б	7707049388
4423	Организация/ИП	Оловяннинский муниципальный район	ПУБЛИЧНОЕ АКЦИОНЕРНОЕ ОБЩЕСТВО "РОСТЕЛЕКОМ"	Забайкальский край, Оловяннинский район, посёлок городского типа Оловянная, Московская улица, 39	7707049388
4424	Организация/ИП	Приаргунский муниципальный район	ПУБЛИЧНОЕ АКЦИОНЕРНОЕ ОБЩЕСТВО "РОСТЕЛЕКОМ"	Забайкальский край, посёлок городского типа Приаргунск, улица Ленина, 17	7707049388
4425	Организация/ИП	город Петровск-Забайкальский	ИП Логунова Ирина Александровна	Забайкальский край, Петровск-Забайкальский, Школьный переулок, 2	753102011022
4426	Организация/ИП	Шилкинский муниципальный район	ИП Петрова Виктория Викторовна	п. Первомайский, ул. Кирова, д.11 "е"	752701883969
4427	Организация/ИП	Улётовский муниципальный район	МОУ ХАДАКТИНСКАЯ ООШ	Забайкальский край, Улётовский район, село Хадакта, улица Чапаева	7522002764
4428	Организация/ИП	Улётовский муниципальный район	МОУ ХАДАКТИНСКАЯ ООШ	Забайкальский край, Улётовский район, село Хадакта, Большая улица, 16	7522002764
4429	Организация/ИП	Улётовский муниципальный район	МОУ ХАДАКТИНСКАЯ ООШ	Забайкальский край, Улётовский район, село Черемхово, Советская улица, 6	7522002764
4430	Организация/ИП	Улётовский муниципальный район	МОУ ВОЕНХОЗОВСКАЯ ООШ	Забайкальский край, Улётовский район, село Аблатуйский Бор, Центральная улица, 70	7522002845
4431	Организация/ИП	город Чита	ИП Перфильев Юрий Алексеевич	Забайкальский край, Чита, улица Чкалова, 129	753502035860
4432	Организация/ИП	Хилокский муниципальный район	АДМИНИСТРАЦИЯ СЕЛЬСКОГО ПОСЕЛЕНИЯ "ХАРАГУНСКОЕ"	Забайкальский край, Хилокский район, село Харагун, Советская улица, 47	7538000586
4433	Организация/ИП	Хилокский муниципальный район	МБУК "ЦКДИИ "ГАРМОНИЯ" СЕЛЬСКОГО ПОСЕЛЕНИЯ "ХУШЕНГИНСКОЕ"	Забайкальский край, Хилокский район, село Хушенга, Центральная улица, 22	7538001156
4434	Организация/ИП	Улётовский муниципальный район	ИП Кабанов Николай Александрович	Забайкальский край, Улетовский р-н, п. Дровяная, ул Кооперативная, 14	753300017820
4435	Организация/ИП	Читинский муниципальный район	ИП Воложанина Аза Владимировна	Забайкальский край, Читинский район, село Верхняя Карповка	753601041752
4436	Организация/ИП	Сретенский муниципальный район	МДОУ ДЕТСКИЙ САД П. УСТЬ-КАРСК СРЕТЕНСКОГО РАЙОНА	Забайкальский край, Сретенский район, поселок городского типа Усть-Карск, Кооперативная улица, 11	7519003091
4437	Организация/ИП	город Чита	ИП Бобокозиев Файзали Туйчибоевич	г.Забайкальский край, Чита, ул. Лазо, д.112	752408091665
4438	Организация/ИП	город Чита	ООО "УК КВАРЦ"	Забайкальский край, Чита, улица Журавлёва, 40	7536097614
4439	Организация/ИП	Нерчинский муниципальный район	МБДОУ ДЕТСКИЙ САД № 7 Г. НЕРЧИНСКА	Забайкальский край, Нерчинск, улица Декабристов, 5	7513006586
4440	Организация/ИП	Чернышевский муниципальный район	МДОУ Д/С "ОДУВАНЧИК" С. БАЙГУЛ	Забайкальский край, Чернышевский район, село Байгул, Молодёжная улица, 1	7525004110
4441	Организация/ИП	Чернышевский муниципальный район	МДОУ Д/С "ОГОНЕК" С. ГАУР	Забайкальский край, Чернышевский район, село Гаур, Центральная улица, 35	7525004054
4442	Организация/ИП	город Чита	ИП Сандаков Олег Будажапович	Забайкальский край, Чита, Советская улица, 13	32600311402
4443	Организация/ИП	поселок Агинское	ИП Дондокова Дарима Баировна	Забайкальский край, Агинский р-н, пгт Агинское, ул.Цыбикова,д.1	32606344387
4444	Организация/ИП	Могочинский муниципальный район	МУК МЦБ	Забайкальский край, р-н. Могочинский, г. Могоча, ул. Березовая, д. 18, пом. 1	7512004321
4445	Организация/ИП	город Чита	МБОУ "ГОРОДСКОЙ ЦЕНТР ОБРАЗОВАНИЯ"	Забайкальский Забайкальский край, Чита, улица Космонавтов, 11	7536154252
4446	Организация/ИП	город Чита	ИП Абдуллоев Шухрат Ганиевич	Забайкальский край, Чита, посёлок Текстильщиков, 4-й микрорайон, 33	753620942826
4447	Организация/ИП	город Чита	АО "КОМПАНИЯ ТРАНСТЕЛЕКОМ"	Забайкальский край, Чита, Селенгинская улица, 16	7709219099
4448	Организация/ИП	город Чита	АО "КОМПАНИЯ ТРАНСТЕЛЕКОМ"	Забайкальский край, Чита, Амурская улица, 88	7709219099
4449	Организация/ИП	Сретенский муниципальный район	МУК СРКМ	Забайкальский край, Сретенск, улица Луначарского, 213	7519004232
4450	Организация/ИП	Сретенский муниципальный район	МУК БИКДО СЕЛЬСКОГО ПОСЕЛЕНИЯ "ВЕРХНЕ-КУЛАРКИНСКОЕ"	Забайкальский край, Сретенский район, село Верхние Куларки, Молодёжная улица, 1Б	7519004377

№ п/п	Тип отходообразователя	Муниципальное образование	Полное наименование	Местоположение	ИНН организации
4451	Организация/ИП	Сретенский муниципальный район	ИП Бессонова Елена Юрьевна	Забайкальский край, Сретенск, улица Коротаева, 12	751900539895
4452	Организация/ИП	Сретенский муниципальный район	ИП Бессонова Елена Юрьевна	Забайкальский край, Сретенск, улица Кочеткова, 4А	751900539895
4453	Организация/ИП	Балейский муниципальный район	ИП Судьина Оксана Владимировна	Забайкальский край, Балей, Октябрьская улица, 104	752800326944
4454	Организация/ИП	Читинский муниципальный район	ИП Середкина Мария Владимировна	Забайкальский край, Читинский район, село Александровка, Первомайская улица, 9А	752400100131
4455	Организация/ИП	Нерчинский муниципальный район	МБОУ СОШ С. ОЛИНСК	Забайкальский край, Нерчинский район, село Олинск, Рабочая улица, 5	7513004243
4456	Организация/ИП	город Чита	МБОУ "ГОРОДСКОЙ ЦЕНТР ОБРАЗОВАНИЯ"	Забайкальский край, г. Чита, ул. П.Осипенко, д. 11	7536154252
4457	Организация/ИП	город Чита	МБОУ "ГОРОДСКОЙ ЦЕНТР ОБРАЗОВАНИЯ"	Забайкальский край, г. Чита, ул. Богомягкова, д. 36	7536154252
4458	Организация/ИП	город Чита	ИП Хохлова Наталья Валерьевна	Забайкальский край, Чита, улица Ленина, 17	753615289633
4459	Организация/ИП	Нерчинский муниципальный район	МБОУ НОШ С. ЛЕВЫЕ КУМАКИ	Забайкальский край, Нерчинский район, село Левые Кумаки, Набережная улица, 19	7513006466
4460	Организация/ИП	город Чита	ИП Кодиров Уктам Бахромович	Забайкальский край, г.Чита, ул.Ленина,д.17	753616422969
4461	Организация/ИП	Муниципальный район Город Краснокаменск и Краснокаменский район	ГКУЗ КДСЛТ	Забайкальский край, Краснокаменск, 7-й микрорайон, 713	7530007244
4462	Организация/ИП	Кыринский муниципальный район	МБОУ "УЛЬХУН-ПАРТИОНСКАЯ ООШ"	Забайкальский край, Кыринский р-н, с. Ульхун-Партия, ул. Школьная, д.32	7510001727
4463	Организация/ИП	Нерчинский муниципальный район	МБОУ "СОШ П.С.Т. НАГОРНЫЙ"	Забайкальский край, Нерчинский район, поселок Нагорный, Школьный переулок, 1	7513004356
4464	Организация/ИП	Читинский муниципальный район	МДОУ ДЕТСКИЙ САД "БЕРЕЗКА" С. ВЕРХ-ЧИТА	Забайкальский край, Читинский район, посёлок Верх-Чита, Майская улица, 6	7524009317
4465	Организация/ИП	Нерчинско-Заводский муниципальный район	АДМИНИСТРАЦИЯ СЕЛЬСКОГО ПОСЕЛЕНИЯ "БУЛДУРУЙСКОЕ"	Забайкальский край, Нерчинско-Заводский р-он, с.Булдуруй 1-й, ул.Солнечная, д.63А	7514002496
4466	Организация/ИП	Борзинский муниципальный район	АДМИНИСТРАЦИЯ СЕЛЬСКОГО ПОСЕЛЕНИЯ "УСТЬ-ОЗЁРСКОЕ"	Забайкальский край, Борзинский район, село Усть-Озёрная, Школьная улица, 27	7529010130
4467	Организация/ИП	Газимуро-Заводский муниципальный район	КОМИТЕТ ОБРАЗОВАНИЯ	Забайкальский край, Газимуро-Заводский район, село Газимурский Завод, улица Журавлёва, 5	7504000852
4468	Организация/ИП	Петровск-Забайкальский муниципальный район	ИП Горбунова Галина Владимировна	Забайкальский край, Петровск-Забайкальский район, село Тарбагатай, Кооперативная улица, 24	751700012607
4469	Организация/ИП	Читинский муниципальный район	СНТ "ОГОНЕК"	Забайкальский край, Читинский район, НСТ Огонёк	7524003019
4470	Организация/ИП	город Чита	ООО "ТЕЗА"	Забайкальский край, Чита, улица Кирова, 75В	7534015655
4471	Организация/ИП	Оловяннинский муниципальный район	МУНИЦИПАЛЬНОЕ БЮДЖЕТНОЕ ОБЩЕОБРАЗОВАТЕЛЬНОЕ УЧРЕЖДЕНИЕ ОЛОВЯННИНСКАЯ СРЕДНЯЯ ОБЩЕОБРАЗОВАТЕЛЬНАЯ ШКОЛА №235	Забайкальский край, Оловяннинский район, посёлок городского типа Оловянная, Станционная улица, 11	7515004930
4472	Организация/ИП	Улётовский муниципальный район	АДМИНИСТРАЦИЯ ПОСЕЛЕНИЯ "АБЛАТУЙСКОЕ"	Забайкальский край, Улётовский район, село Аблатуйский Бор, Центральная улица, 64А	7522003581
4473	Организация/ИП	Чернышевский муниципальный район	МБУ "ФОК "БАГУЛЬНИК"	Забайкальский край, Чернышевский район, поселок городского типа Аксеново-Зиловское, Южная улица, 4	7525006238
4474	Организация/ИП	Балейский муниципальный район	С/П "УНДИНСКОЕ"	Забайкальский край, Балейский район, село Унда, улица Блинникова, 11	7528004831
4475	Организация/ИП	Газимуро-Заводский муниципальный район	МОУ БАТАКАНСКАЯ СОШ	Забайкальский край, Газимуро-Заводский район, с. Батакан, ул. Центральная, 30	7504001461
4476	Организация/ИП	город Чита	ИП Ткаченко Вячеслав Георгиевич	Забайкальский край, Чита, Баргузинская улица, 17	753400615728
4477	Организация/ИП	Балейский муниципальный район	ГПОУ "ЧМК"	Забайкальский край, Балей, улица Ленина, 6	7536032078
4478	Организация/ИП	город Петровск-Забайкальский	ГПОУ "ЧМК"	Забайкальский край, Петровск-Забайкальский, Мысовая улица, 130А	7536032078
4479	Организация/ИП	город Петровск-Забайкальский	ГПОУ "ЧМК"	Забайкальский край, Петровск-Забайкальский, Скальная улица, 14	7536032078
4480	Организация/ИП	город Чита	ГПОУ "ЧМК"	Забайкальский край, Чита, улица Анохина, 47	7536032078
4481	Организация/ИП	город Чита	ГПОУ "ЧМК"	Забайкальский край, Чита, улица Подгорбунского, 41В	7536032078
4482	Организация/ИП	город Чита	ГПОУ "ЧМК"	Забайкальский край, Чита, улица Подгорбунского, 64	7536032078
4483	Организация/ИП	город Чита	ГПОУ "ЧМК"	Забайкальский край, Чита, улица Ленина, 29	7536032078

№ п/п	Тип отходообразователя	Муниципальное образование	Полное наименование	Местоположение	ИНН организации
4484	Организация/ИП	город Чита	ГПОУ "ЧМК"	Забайкальский край, Чита, Ленинградская улица, 67	7536032078
4485	Организация/ИП	город Чита	ГПОУ "ЧМК"	Забайкальский край, Чита, улица Анохина, 71	7536032078
4486	Организация/ИП	Читинский муниципальный район	МБУДО "ДШИ" МУНИЦИПАЛЬНОГО РАЙОНА "ЧИТИНСКИЙ РАЙОН"	Забайкальский край, Читинский район, посёлок городского типа Новокручининский, Ключевая улица, 4	7524011161
4487	Организация/ИП	город Чита	ЧПОУ "ЧЕРНОВСКАЯ АВТОШКОЛА"	Забайкальский край, Чита, посёлок Текстильщиков, улица Назара Широких, 9	7536097580
4488	Организация/ИП	Улётовский муниципальный район	МОУ "СОШ №2" ГОРОДСКОГО ОКРУГА ЗАТО П. ГОРНЫЙ	Забайкальский край, посёлок городского типа Горный, поселок Горный-1, Таёжная улица	7533000550
4489	Организация/ИП	Читинский муниципальный район	ИП Базарова Вера Бальжинимаевна	Забайкальский край, Читинский район, село Угдан, Трактовая улица, 6	752400484583
4490	Организация/ИП	Балейский муниципальный район	ИП Гламозденко Ольга Витальевна	Забайкальский край, Балей, улица 8 Марта, 3	752800502131
4491	Организация/ИП	Хилокский муниципальный район	МБУДО ЦДТ "ВДОХНОВЕНИЕ"	Забайкальский край, Хилок, улица Калинина, 9	7523005006
4492	Организация/ИП	Забайкальский муниципальный район	МУ ДО ДШИ ПГТ. ЗАБАЙКАЛЬС	Забайкальский край, посёлок городского типа Забайкальск, Железнодорожная улица, 40Б	7505003535
4493	Организация/ИП	Забайкальский муниципальный район	ПУ ФСБ РОССИИ ПО ЗАБАЙКАЛЬСКОМУ КРАЮ	Забайкальский край, пгт Забайкальск, Пограничная улица, 2	7536061093
4494	Организация/ИП	Забайкальский муниципальный район	ПУ ФСБ РОССИИ ПО ЗАБАЙКАЛЬСКОМУ КРАЮ	Забайкальский край, Забайкальский район, поселок при станции Даурия	7536061093
4495	Организация/ИП	Каларский муниципальный район	ИП Вейс Анна Константиновна	Забайкальский край, Каларский муниципальный округ, посёлок городского типа Новая Чара, Магистральная улица, 16А	750600375450
4496	Организация/ИП	Нерчинский муниципальный район	МБУК НМЦ РАЙОННАЯ БИБЛИОТЕКА	Забайкальский край, Нерчинск, улица Погодаева, 101	7513005656
4497	Организация/ИП	поселок Агинское	МП "АГА АВТОТРАНС" ГО "ПОСЕЛОК АГИНСКОЕ"	Забайкальский край, Агинский р-н, пгт Агинское, Комсомольская ул., д.58а	8001011120
4498	Организация/ИП	Хилокский муниципальный район	МУК "ЦД" ГОРОДСКОГО ПОСЕЛЕНИЯ "МОГЗОНСКОЕ"	Забайкальский край, Хилокский район, поселок городского типа Могзон, Комсомольская улица, 20	7538001220
4499	Организация/ИП	Хилокский муниципальный район	МУК "ЦКС И И С/П "ЗАКУЛЬТИНСКОЕ"	Забайкальский край, Хилокский район, село Закульта, Школьная улица, 13	7538001068
4500	Организация/ИП	город Чита	ООО "САДКО МОТОРС"	Забайкальский край, Чита, улица Тимирязева, 27	7536066920
4501	Организация/ИП	Хилокский муниципальный район	МУК "БИБЛИОТЕКА СЕЛЬСКОГО ПОСЕЛЕНИЯ "ЖИПХЕГЕНСКОЕ"	Забайкальский край, Хилокский район, посёлок при станции Жипхеген, Гаражная улица	7538001131
4502	Организация/ИП	Нерчинский муниципальный район	МБОУ СОШ П.С.Т. ЗАРЕЧНЫЙ	Забайкальский край, Нерчинский район, посёлок Заречный, Набережная улица, 6	7513004317
4503	Организация/ИП	город Чита	МБОУ "МНОГОПРОФИЛЬНАЯ ГИМНАЗИЯ № 12" г Чита, ул 9 Января, д 64	Забайкальский край, г. Чита, ул. 9 Января, 64	7536026275
4504	Организация/ИП	город Чита	Открытое акционерное общество "Издательский дом "Читинское обозрение"	Забайкальский край, г. Чита, ул. Ленина, д. 130, пом. 1	7536041530
4505	Организация/ИП	Шилкинский муниципальный район	МОУ РАЗМАХНИНСКАЯ СОШ	Забайкальский край, Шилкинский район, село Размахнино, Школьная улица, 4	7527006160
4506	Организация/ИП	Оловяннинский муниципальный район	МБОУ ХАРА-БЫРКИНСКАЯ НОШ	Забайкальский край, Оловяннинский район, село Хара-Бырка, Советская улица	7515007426
4507	Организация/ИП	Оловяннинский муниципальный район	ИП Антропов Александр Владимирович	Забайкальский край, Оловяннинский район, поселок городского типа Ясногорск, Степной микрорайон	753608610165
4508	Организация/ИП	Могойтуйский муниципальный район	ИП Антропов Александр Владимирович	Забайкальский край, Могойтуйский район, посёлок городского типа Могойтуй, Кооперативная улица, 4	753608610165
4509	Организация/ИП	поселок Агинское	ИП Антропов Александр Владимирович	Забайкальский край, посёлок городского типа Агинское, улица имени Бадмы Цыренова	753608610165
4510	Организация/ИП	Карымский муниципальный район	ИП Антропов Александр Владимирович	Забайкальский край, Карымский район, поселок городского типа Карымское, Ленинградская улица, 63	753608610165
4511	Организация/ИП	город Чита	ИП Антропов Александр Владимирович	Забайкальский край, г. Чита, ул. Шилова, д.8 А	753608610165
4512	Организация/ИП	город Чита	Общество с ограниченной ответственностью "Навигатор"	Забайкальский край, г. Чита, Агинский тракт, 6а	7536054547
4513	Организация/ИП	Читинский муниципальный район	АДМИНИСТРАЦИЯ СЕЛЬСКОГО ПОСЕЛЕНИЯ "АЛЕКСАНДРОВСКОЕ"	Забайкальский край, Читинский район, село Александровка, Первомайская улица, 36А	7524012542
4514	Организация/ИП	ЗАТО поселок Горный	ИП Калашникова Вера Георгиевна	Забайкальский край, посёлок городского типа Горный, Солнечная улица, 20	753300827101
4515	Организация/ИП	Сретенский муниципальный район	МУК "БИКДО ГОРОДСКОГО ПОСЕЛЕНИЯ "КОКУЙСКОЕ"	Забайкальский край, Сретенский район, посёлок городского типа Кокуй, Заводская улица, 22	7519004240
4516	Организация/ИП	город Чита	ИП Филатов Николай Николаевич	Забайкальский край, Чита, проспект Фадеева, 12Б	753600927481

№ п/п	Тип отходообразователя	Муниципальное образование	Полное наименование	Местоположение	ИНН организации
4517	Организация/ИП	город Чита	ООО "ДМС ИРКУТСК"	Забайкальский край, Чита, посёлок Энергетиков, улица Строителей, 1с17	4209001155
4518	Организация/ИП	Балейский муниципальный район	МУК "БАЛЕЙСКИЙ МКДЦ"	Забайкальский край, Балейский район, село Нижний Ильдикан, улица Специалистов, 1	7528005962
4519	Организация/ИП	Балейский муниципальный район	МУК "БАЛЕЙСКИЙ МКДЦ"	Балейский р-н, с. Казаковский Промысел, ул. Котовского, д. 1-2	7528005962
4520	Организация/ИП	Могойтуйский муниципальный район	ИП Ширапова Октябрина Цынгуевна	Забайкальский край, Могойтуйский район, пгт.Могойтуй, ул.Гагарина 11А	800300047650
4521	Организация/ИП	Оловяннинский муниципальный район	МБОУ ВЕРХНЕ-ШАРАНАЙСКАЯ МОО	Забайкальский край, Оловяннинский район, село Верхний Шаранай, Школьная улица, 1	7515007553
4522	Организация/ИП	Агинский муниципальный район	ИП Грудинин Анатолий Николаевич	Забайкальский Забайкальский край, Агинский р-н, пгт Новоорловск,д.5,пом.6	753403397965
4523	Организация/ИП	Карымский муниципальный район	ООО "КАРБОТЭК-ТЕХНО"	Забайкальский край, пгт. Карымское, ул. Нагорная д. 12Б	7536169900
4524	Организация/ИП	Кыринский муниципальный район	ИП Баклакова Светлана Юрьевна	Забайкальский край, Кыринский р-н, с. Гавань, ул. Центральная, д. 14, кв.2	141401532193
4525	Организация/ИП	город Чита	ООО "Мир приключений"	Забайкальский край, Чита, улица Тимирязева, 27	3435051408
4526	Организация/ИП	Шилкинский муниципальный район	ИП Казакова Наталья Яковлевна	Забайкальский край, Шилка, улица Ленина, 114	752700074274
4527	Организация/ИП	Шилкинский муниципальный район	ИП Власов Александр Викторович	Забайкальский край, Шилка, улица Ленина, 83	752703845133
4528	Организация/ИП	Шилкинский муниципальный район	ИП Мартиросян Светлана Викторовна	Забайкальский край, Шилка, улица Балябина, 75	752700055715
4529	Организация/ИП	поселок Агинское	ИП Дамдинов Батор Тагарович	Забайкальский край, Агинский р-н, пгт Агинское, ул.30 лет Победы, д.81а	800102385577
4530	Организация/ИП	Борзинский муниципальный район	МУК БМЦБ	Забайкальский край, Борзя, улица Карла Маркса, 74	7529010852
4531	Организация/ИП	город Чита	ООО "АЛЬКОР-М"	Забайкальский край, Чита, улица Бутина, 50	7534007904
4532	Организация/ИП	Забайкальский муниципальный район	ООО "ЗОЛОТОЙ ЛОТОС"	Забайкальский край, пгт Забайкальск	7505004673
4533	Организация/ИП	Шилкинский муниципальный район	МОУ ПЕРВОМАЙСКАЯ СОШ № 3	Забайкальский край, Шилкинский район, посёлок городского типа Первомайский, улица Ленина, 11А	7527005984
4534	Организация/ИП	Шилкинский муниципальный район	ИП Набиев Чингиз Мирзали Оглы	Забайкальский край, Шилка, улица Погодаева, 13	752704067101
4535	Организация/ИП	город Чита	ФГУП "МОСКОВСКОЕ ПРОП" МИНТРУДА РОССИИ	Забайкальский край, Чита, Ингодинская улица, 39Б	7711027436
4536	Организация/ИП	город Чита	ФГУП "МОСКОВСКОЕ ПРОП" МИНТРУДА РОССИИ	Забайкальский край, Чита, улица Лазо, 26	7711027436
4537	Организация/ИП	город Чита	ИП Изукаева Татьяна Владимировна	Забайкальский край, Чита, улица Недорезова, 1Д	750100971470
4538	Организация/ИП	город Чита	ГАРАЖНЫЙ КООПЕРАТИВ №51 "ЖЕЛЕЗНОДОРОЖНИК" ПО СТРОИТЕЛЬСТВУ И ЭКСПЛУАТАЦИИ КОЛЛЕКТИВНЫХ ГАРАЖЕЙ ДЛЯ АВТОМОБИЛЕЙ ИНДИВИДУАЛЬНЫХ ВЛАДЕЛЬЦЕВ	Забайкальский край, Чита, Советская улица, 14	7535005096
4539	Организация/ИП	Шилкинский муниципальный район	ИП Пыхтина Юлия Сергеевна	Забайкальский край, Шилка, улица Богомягкова, 4	744706572442
4540	Организация/ИП	Шилкинский муниципальный район	ИП Костюнина Ирина Владимировна	Забайкальский край, г. Шилка, ул. Ленина, д. 76-2	752700206900
4541	Организация/ИП	Шилкинский муниципальный район	ИП Демидов Виктор Семёнович	Забайкальский край, Шилка, улица Балябина, 65А	752700020663
4542	Организация/ИП	город Чита	МБУ ДО "ДОМ ДЕТСКОГО ТВОРЧЕСТВА №2"	Забайкальский край, г.Чита, ул.Ватутина,18	7535006244
4543	Организация/ИП	город Чита	МБУ ДО "ДОМ ДЕТСКОГО ТВОРЧЕСТВА №2"	Забайкальский край, г.Чита, ул.Недорезова,42	7535006244
4544	Организация/ИП	Балейский муниципальный район	ИП Фомина Елена Владимировна	Забайкальский край, Балей, Профсоюзная улица, 5	753406880810
4545	Организация/ИП	город Чита	ГУ "БЕЗОПАСНЫЙ ГОРОД"	Забайкальский край, Чита, улица Лермонтова, 1	7536157133
4546	Организация/ИП	поселок Агинское	МДОУ ДЕТСКИЙ САД "БАГУЛЬНИК" ГО "ПОСЕЛОК АГИНСКОЕ"	Забайкальский край, посёлок городского типа Агинское, Комсомольская улица, 12	8001011747
4547	Организация/ИП	город Чита	ФКУ ИК-3 УФСИН РОССИИ ПО ЗАБАЙКАЛЬСКОМУ КРАЮ	Забайкальский край, Чита, Угданский проезд, 61	7532001304
4548	Организация/ИП	Нерчинский муниципальный район	Муниципальное бюджетное общеобразовательное учреждение средняя общеобразовательная школа пгт. Приисковый	Забайкальский край, Нерчинский район, посёлок городского типа Приисковый, Школьная улица, 7	7513004250
4549	Организация/ИП	Оловяннинский муниципальный район	МБУК ОММ И ДЦ	Забайкальский край, Оловяннинский район, посёлок городского типа Оловянная, Октябрьская улица, 6	7515006711
4550	Организация/ИП	Ононский муниципальный район	АДМИНИСТРАЦИЯ СЕЛЬСКОГО ПОСЕЛЕНИЯ "ЧИНДАНТСКОЕ"	Забайкальский край, Ононский р-н, село Чиндант 1-й, ул Васильева, д 33	7516002519

№ п/п	Тип отходообразователя	Муниципальное образование	Полное наименование	Местоположение	ИНН организации
4551	Организация/ИП	Сретенский муниципальный район	Администрация сельского поселения "Шилко-Заводское"	Забайкальский край, Сретенский район, село Шилкинский Завод, Центральная улица, 7	7519003655
4552	Организация/ИП	Петровск-Забайкальский муниципальный район	ООО "АРСЕНАЛ" 7536129619	Забайкальский край, г. Чита, мкр. Геодезический 3Б	7536129619
4553	Организация/ИП	Сретенский муниципальный район	МОУ "СРЕТЕНСКАЯ ООШ № 2"	Забайкальский край, Сретенск, Новая улица, 11	7519004183
4554	Организация/ИП	Сретенский муниципальный район	МОУ "СРЕТЕНСКАЯ ООШ № 2"	Забайкальский край, Сретенск, Набережная улица, 21	7519004183
4555	Организация/ИП	город Чита	ООО "РЭЦ"	Забайкальский край, Чита, улица Чкалова, 80	7536047444
4556	Организация/ИП	Читинский муниципальный район	ОМВД РОССИИ ПО ЧИТИНСКОМУ РАЙОНУ	Забайкальский край, Читинский район, посёлок городского типа Новокручининский, Рабочая улица, 26	7524008338
4557	Организация/ИП	город Чита	ОМВД РОССИИ ПО ЧИТИНСКОМУ РАЙОНУ	Забайкальский край, Чита, Гагарина 1А	7524008338
4558	Организация/ИП	город Чита	ИП Шиндяева Елена Васильевна	Забайкальский край, Чита, улица Бутина, 8А-Амурская, 96А	753600404900
4559	Организация/ИП	город Чита	АО "ПРИИСК СОЛОВЬЁВСКИЙ"	Забайкальский край, Чита, Романовский тракт, 38А	2828002272
4560	Организация/ИП	город Чита	АО "ПРИИСК СОЛОВЬЁВСКИЙ"	Забайкальский край, Чита, Татарская улица, 13	2828002272
4561	Организация/ИП	Чернышевский муниципальный район	МКУ "ЦЕНТР МАТЕРИАЛЬНО-ТЕХНИЧЕСКОГО ОБЕСПЕЧЕНИЯ ДЕЯТЕЛЬНОСТИ АДМИНИСТРАЦИИ МУНИЦИПАЛЬНОГО РАЙОНА "ЧЕРНЫШЕВСКИЙ РАЙОН"	Забайкальский край, Чернышевский район, посёлок городского типа Чернышевск, улица Калинина, 14Б	7525006460
4562	Организация/ИП	город Чита	ГУ ДО ЗДЮЦО	Забайкальский край, Чита, Ленинградская улица, 106	7536088497
4563	Организация/ИП	город Чита	ИП Бублиенов Михаил Валентинович	Забайкальский край, Чита, улица Гагарина, 8Б	753402412089
4564	Организация/ИП	Приаргунский муниципальный район	АО "ФПК"	Забайкальский край, посёлок городского типа Приаргунск, Промышленная улица	7708709686
4565	Организация/ИП	Муниципальный район Город Краснокаменск и Краснокаменский район	АО "ФПК"	Забайкальский край, Краснокаменский район	7708709686
4566	Организация/ИП	город Чита	АО "ФПК"	Забайкальский край, Чита, Вагонный тупик, 1с3	7708709686
4567	Организация/ИП	город Чита	АО "ФПК"	Забайкальский край, Чита, Профсоюзная улица, 11	7708709686
4568	Организация/ИП	город Чита	АО "ФПК"	Забайкальский край, Чита, улица Серова, 14	7708709686
4569	Организация/ИП	город Чита	АО "ФПК"	Забайкальский край, Чита, улица Бутина, 4с1	7708709686
4570	Организация/ИП	город Чита	ИП Данилович Валерий Анатольевич	Забайкальский край, Чита, посёлок Антипиха, Казачья улица, 13с7	753500088105
4571	Организация/ИП	Забайкальский муниципальный район	МУК "ЦБС"	Забайкальский край, посёлок городского типа Забайкальск, Красноармейская улица, 42	7505005726
4572	Организация/ИП	Сретенский муниципальный район	ГБУ "СРЕТЕНСКАЯ СББЖ"	Забайкальский край, Сретенск, улица Ефремова, 4	7519000171
4573	Организация/ИП	город Чита	Общество с ограниченной ответственностью "ЗАБТЕХНОКОМ"	Забайкальский край, г. Чита, ул. Казачья, д. 29	7536140394
4574	Организация/ИП	город Чита	ИП Дёма Виталий Викторович	Забайкальский край, Чита, улица Анохина, 22А	753503276629
4575	Организация/ИП	Шилкинский муниципальный район	ИП Тюменцева Наталья Владимировна	Забайкальский край, Шилка, Клубная улица, 7	752703838707
4576	Организация/ИП	Могочинский муниципальный район	ИП Закарян Шаварш Генрики	Забайкальский край, Могоча, Стадионная улица, 4А	751200000770
4577	Организация/ИП	город Чита	ГБУЗ "ССМП"	Забайкальский край, Чита, Нагорная улица, 100	7536098400
4578	Организация/ИП	город Чита	ООО "ВЕРШИНА ЭКСПЛУАТАЦИЯ"	Забайкальский край, Чита, Черновский район	7703441428
4579	Организация/ИП	город Чита	ИП Помулева Надежда Олеговна	Забайкальский край, Чита, микрорайон Геофизический, 22Б	753600005399
4580	Организация/ИП	Шилкинский муниципальный район	ИП Блохина Татьяна Яковлевна	673360, край Забайкальский, р-н Шилкинский, с Размахнино, ул Ингодинская, дом № 106 Забайкальский край,	752702501186
4581	Организация/ИП	Сретенский муниципальный район	ПУ ФСБ РОССИИ ПО ЗАБАЙКАЛЬСКОМУ КРАЮ	Забайкальский край, Сретенск, микрорайон Затон	7536061093
4582	Организация/ИП	Сретенский муниципальный район	ПУ ФСБ РОССИИ ПО ЗАБАЙКАЛЬСКОМУ КРАЮ	Забайкальский край, Сретенский район, посёлок городского типа Кокуй	7536061093
4583	Организация/ИП	Улётовский муниципальный район	АДМИНИСТРАЦИЯ ПОСЕЛЕНИЯ "АРТИНСКОЕ"	Забайкальский край, Улётовский район, село Улёты, Советская улица, 27	7522003567
4584	Организация/ИП	Приаргунский муниципальный район	ПУ ФСБ РОССИИ ПО ЗАБАЙКАЛЬСКОМУ КРАЮ	Забайкальский край, Приаргунский муниципальный округ, посёлок городского типа Приаргунск, Транспортная улица, 4	7536061093
4585	Организация/ИП	Приаргунский муниципальный район	ПУ ФСБ РОССИИ ПО ЗАБАЙКАЛЬСКОМУ КРАЮ	Забайкальский край, Приаргунский муниципальный округ, посёлок городского типа Приаргунск, улица Дружбы	7536061093
4586	Организация/ИП	Чернышевский муниципальный район	АДМИНИСТРАЦИЯ СЕЛЬСКОГО ПОСЕЛЕНИЯ "НОВООЛОВСКОЕ"	Забайкальский край, Чернышевский район, село Новый Олов, Партизанская улица	7525004777

№ п/п	Тип отходообразователя	Муниципальное образование	Полное наименование	Местоположение	ИНН организации
4587	Организация/ИП	Читинский муниципальный район	СЕЛЬСКОЕ ПОСЕЛЕНИЕ "ЯБЛОНОВСКОЕ"	Забайкальский край, Читинский р-н, село Яблоново	7524012373
4588	Организация/ИП	город Чита	МДОУ Д/С "БЕРЕЗКА" С. СТАРЫЙ ОЛОВ	Забайкальский край, Чита, улица Бутина	7525003950
4589	Организация/ИП	Чернышевский муниципальный район	ИП Иванова Ольга Анатольевна	Забайкальский край, Чернышевский район, посёлок городского типа Чернышевск, улица Карла Маркса, 46	31300673618
4590	Организация/ИП	Чернышевский муниципальный район	ИП Иванова Ольга Анатольевна	Забайкальский край, Чернышевский район, посёлок городского типа Чернышевск, Полевая улица, 32	31300673618
4591	Организация/ИП	город Чита	ООО "ГРАДУС"	Забайкальский край, Чита, микрорайон Осетровка, 13	7536151460
4592	Организация/ИП	город Чита	ИП Тен Игорь Владимирович	Забайкальский край, Чита, улица Чкалова, 1А	753700209759
4593	Организация/ИП	Карымский муниципальный район	ООО "КОММУНАЛЬНИК ПЛЮС"	Забайкальский край, Карымский район, поселок городского типа Карымское, Почтовая улица, 6	7508007175
4594	Организация/ИП	Карымский муниципальный район	ООО "КОММУНАЛЬНИК ПЛЮС"	Забайкальский край, Карымский район, поселок городского типа Карымское, Вокзальная улица, 3	7508007175
4595	Организация/ИП	Балейский муниципальный район	ИП Пахомова Наталья Александровна	Забайкальский край, Балей, Даурская улица, 25	752801296185
4596	Организация/ИП	город Чита	ИП Васеева Анастасия Витальевна	Забайкальский край, Чита, улица Токмакова, 43	751601424166
4597	Организация/ИП	Чернышевский муниципальный район	МДОУ Д/С "МАЛЫШ" П. БУКАЧАЧА	Забайкальский край, Чернышевский район, посёлок городского типа Букачача, Клубный проспект, 6	7525004270
4598	Организация/ИП	город Чита	ООО "ЭССИ"	Забайкальский край, г. Чита, ул. Ангарская, д 42	7536080233
4599	Организация/ИП	Калганский муниципальный район	ГБУ "КАЛГАНСКАЯ СББЖ"	Забайкальский край, Калганский район, село Калга, Лесная улица, 3	7507000561
4600	Организация/ИП	Каларский муниципальный район	МДОУ ЧАПО-ОЛОГСКИЙ ДЕТСКИЙ САД "СЕВЕРЯНОЧКА"	674156, край Забайкальский, р-н Каларский, с Чапо-Олого, ул Центральная, дом № 13	7506000720
4601	Организация/ИП	Кыринский муниципальный район	МАРИУ РГ "ОНОНСКАЯ ПРАВДА"	Забайкальский край,с. Кыра, ул. Комсомольская, д.72	7510000152
4602	Организация/ИП	Оловяннинский муниципальный район	МБОУ УЛАН-ЦАЦЫКСКАЯ ОСНОВНАЯ ОБЩЕОБРАЗОВАТЕЛЬНАЯ ШКОЛА	Забайкальский край, Оловяннинский район, село Улан-Цацык, Школьная улица, 41	7515007472
4603	Организация/ИП	Ононский муниципальный район	АДМИНИСТРАЦИЯ СЕЛЬСКОГО ПОСЕЛЕНИЯ "КУЛУСУТАЙСКОЕ"	Забайкальский край, Ононский р-н, село Кулусутай, Казачий пер, д 10	7516002621
4604	Организация/ИП	Чернышевский муниципальный район	МОУ СОШ С. УРЮМ	Забайкальский край, Чернышевский район, посёлок при станции Урюм, улица 60 лет Октября, 6	7525004015
4605	Организация/ИП	Акшинский муниципальный район	АДМИНИСТРАЦИЯ МУНИЦИПАЛЬНОГО РАЙОНА "АКШИНСКИЙ РАЙОН"	Забайкальский край, село Акша, ул Партизанская, д 20	7501000389
4606	Организация/ИП	город Чита	ИП Тимофеев Андрей Николаевич 753600086581	Забайкальский край, Чита, Весенняя улица, 28	753600086581
4607	Организация/ИП	Сретенский муниципальный район	МОУ "СРЕТЕНСКАЯ ООШ № 1"	Забайкальский край, Сретенск, Железнодорожная улица, 2	7519002806
4608	Организация/ИП	Сретенский муниципальный район	МОУ "СРЕТЕНСКАЯ ООШ № 1"	Забайкальский край, Сретенск, Железнодорожная улица, 5	7519002806
4609	Организация/ИП	город Чита	ООО "РЭЦ-ДЕВЕЛОПМЕНТ"	Забайкальский край, Чита, Олимпийская улица, 27Б	7536123705
4610	Организация/ИП	город Чита	ИП Жилин Алексей Ильич	Забайкальский край, Чита, посёлок Текстильщиков, улица Алексея Брызгалова, 5с1	753702246724
4611	Организация/ИП	город Чита	ИП Жилин Алексей Ильич	Забайкальский край, Чита, микрорайон Северный, 48	753702246724
4612	Организация/ИП	Могойтуйский муниципальный район	ИП Сампилова Лхама Базарсадаевна	Забайкальский край, Могойтуйский район, пгт.Могойтуй, ул.Деповская, 3А	800302239365
4613	Организация/ИП	Улётовский муниципальный район	АДМИНИСТРАЦИЯ СЕЛЬСКОГО ПОСЕЛЕНИЯ "УЛЁТОВСКОЕ"	Забайкальский край, Улётовский район, село Улёты, улица Лазо, 124	7522003574
4614	Организация/ИП	Улётовский муниципальный район	АДМИНИСТРАЦИЯ СЕЛЬСКОГО ПОСЕЛЕНИЯ "УЛЁТОВСКОЕ"	Забайкальский край, Улётовский район, село Улёты, улица Лазо, 146	7522003574
4615	Организация/ИП	Улётовский муниципальный район	АДМИНИСТРАЦИЯ СЕЛЬСКОГО ПОСЕЛЕНИЯ "УЛЁТОВСКОЕ"	Забайкальский край, Улётовский район, село Бальзой, Центральная улица, 84	7522003574
4616	Организация/ИП	город Чита	ФГБУ "РЭА" МИНЭНЕРГО РОССИИ	Забайкальский край, Чита, улица Анохина, 75	7709018297
4617	Организация/ИП	город Чита	ФГБУ "РЭА" МИНЭНЕРГО РОССИИ	Забайкальский край, Чита, Профсоюзная улица, 20	7709018297
4618	Организация/ИП	Александрово-Заводский муниципальный район	МУ ДО "ДЮСШ"	Забайкальский Александро-Заводский р-н, с. Александровский Завод, ул. Партизанская д б/н	7502001970
4619	Организация/ИП	Балейский муниципальный район	ИП Зуева Анна Александровна	Забайкальский край, Балей, улица Ведерникова	752802795405
4620	Организация/ИП	Балейский муниципальный район	ИП Зуева Анна Александровна	Забайкальский край, Балей, Сибирская улица, 1	752802795405
4621	Организация/ИП	Балейский муниципальный район	ИП Гладкая Елена Александровна	Забайкальский край, Балей, Б Квартал, 1	752801210621

№ п/п	Тип отходообразователя	Муниципальное образование	Полное наименование	Местоположение	ИНН организации
4622	Организация/ИП	Балейский муниципальный район	ИП Мазница Надежда Степановна	Забайкальский край, Балей, квартал Балябина, 8	752801224751
4623	Организация/ИП	Балейский муниципальный район	ИП Зимина Ирина Валерьевна	Забайкальский край, Балей, Советская улица, 52	752801816250
4624	Организация/ИП	Нерчинский муниципальный район	УПРАВЛЕНИЕ РОССЕЛЬХОЗНАДЗОРА ПО ЗАБАЙКАЛЬСКОМУ КРАЮ	Забайкальский край, Нерчинск, улица Шилова, 15	7536104163
4625	Организация/ИП	город Чита	УПРАВЛЕНИЕ РОССЕЛЬХОЗНАДЗОРА ПО ЗАБАЙКАЛЬСКОМУ КРАЮ	Забайкальский край, г. Чита, пер. Юннатский, д.5	7536104163
4626	Организация/ИП	город Чита	УПРАВЛЕНИЕ РОССЕЛЬХОЗНАДЗОРА ПО ЗАБАЙКАЛЬСКОМУ КРАЮ	672000, Забайкальский край, г Чита, ул Ленинградская, д 15А, пом 2	7536104163
4627	Организация/ИП	Шелопугинский муниципальный район	МКУ Администрация сельского поселения "Вершино-Шахтаминское"	Забайкальский край, Шелопугинский район, село Вершино-Шахтаминский, Трактовая улица, 1	7526002910
4628	Организация/ИП	Шилкинский муниципальный район	ФГКУ КОМБИНАТ "АРГУНЬ" РОСРЕЗЕРВА	Забайкальский край, Шилкинский район	7527002334
4629	Организация/ИП	Карымский муниципальный район	ИП Саубанова Эльвира Владимировна	Забайкальский край, Карымский район, посёлок городского типа Дарасун, улица Калинина, 1А	750800005432
4630	Организация/ИП	Шилкинский муниципальный район	ИП Алиев Сахавет Сабир Оглы	Забайкальский край, г.Шилка, ул.Балябина,43 Магазин «Лидер» продуктовый магазин	752704226707
4631	Организация/ИП	Шилкинский муниципальный район	ИП Халецкая Любовь Викторовна	Забайкальский край, Шилка, улица Ленина, 88	752700027718
4632	Организация/ИП	город Чита	ООО "МОНОЛИТ"	Забайкальский край, Чита, Новобульварная улица, 96	7535009220
4633	Организация/ИП	Шилкинский муниципальный район	ИП Даширинчинов Баяр Балданович	Забайкальский край, Шилка, улица Богомягкова, 29	800301521217
4634	Организация/ИП	Шилкинский муниципальный район	ИП Арутюнян Давид Романович	Забайкальский край, Шилка, улица Ленина, 33	752703749951
4635	Организация/ИП	Улётовский муниципальный район	ГБУ "УЛЁТОВСКАЯ СББЖ"	Забайкальский край, Улётовский район, село Улёты, улица Полины Осипенко, 29	7522001834
4636	Организация/ИП	Шилкинский муниципальный район	ИП Новгородов Александр Евгеньевич	Забайкальский край, Шилкинский район	752700004781
4637	Организация/ИП	Сретенский муниципальный район	ООО "ЖИЛФОНД"	Забайкальский край, Сретенский район, посёлок городского типа Кокуй, Заводская улица, 22	7519003969
4638	Организация/ИП	город Чита	ИП Зиновьева Инга Геннадьевна	Забайкальский край, Чита, улица Онискевича, 19А	753600414306
4639	Организация/ИП	город Чита	ИП Зиновьева Инга Геннадьевна	Забайкальский край, Чита, улица Чкалова, 120А	753600414306
4640	Организация/ИП	город Чита	ПК "А/С "ДАУРИЯ"	Забайкальский край, Чита, Ковыльная улица, 15	7507000811
4641	Организация/ИП	Могойтуйский муниципальный район	ИП Жамсуев Баясхалан Жаргалович	Забайкальский край, Могойтуйский район, пгт.Могойтуй, ул.Малиновского, 59	751502427649
4642	Организация/ИП	Могойтуйский муниципальный район	ИП Жамсуев Баясхалан Жаргалович	Забайкальский край, Могойтуйский район, пгт.Могойтуй, ул.Комсомольская, 14	751502427649
4643	Организация/ИП	Карымский муниципальный район	ДЮСШ П. КАРЫМСКОЕ	Забайкальский край, Карымский район, поселок городского типа Карымское, Ленинградская улица, 76	7508003815
4644	Организация/ИП	город Чита	ООО "АКТИВ-ЗАБАЙКАЛЬЕ"	Забайкальский край, Чита, посёлок Кадала, улица Гайдара, уч13	7536093088
4645	Организация/ИП	Могочинский муниципальный район	ИП Бекиева Насибахан Абдуллаевна	Забайкальский край, Могоча, улица Шулешко, 10	751202544278
4646	Организация/ИП	Улётовский муниципальный район	МОУ ГОРЕКИНСКАЯ ООШ	Забайкальский край, Улётовский район	7522002838
4647	Организация/ИП	Приаргунский муниципальный район	Комитет образования	Забайкальский край, Приаргунский муниципальный округ, посёлок городского типа Приаргунск, Комсомольская улица, 2Б	7518001084
4648	Организация/ИП	Улётовский муниципальный район	ИП Щербинина Галина Владимировна	Забайкальский край, Улётовский район, село Татаурово, улица Кирова, 117	752200662800
4649	Организация/ИП	Улётовский муниципальный район	ИП Щербинина Галина Владимировна	Забайкальский край, Улётовский район, село Черемхово, улица Чехова, 18	752200662800
4650	Организация/ИП	город Чита	Общество с ограниченной ответственностью "Садко Авто"	Забайкальский край, Чита, Ковыльная улица, 27А	7536080917
4651	Организация/ИП	город Чита	ИП Швецов Евгений Олегович	Забайкальский край, Чита, Верхоленская улица, 4к6	753400213867
4652	Организация/ИП	город Чита	Общество с органической ответственностью "Чита Моторс"	Забайкальский край, Чита, Ковыльная улица, 42	7536116306
4653	Организация/ИП	Дульдургинский муниципальный район	ИП Дондокова Баирма Мункоболотовна	Забайкальский край, Дульдургинский район, село Дульдурга, Советская улица, 48	800201266517
4654	Организация/ИП	Дульдургинский муниципальный район	ИП Кандаурова Кристина Ильинична	Забайкальский край, Дульдургинский район, село Дульдурга, Новая улица	753617803452

№ п/п	Тип отходообразователя	Муниципальное образование	Полное наименование	Местоположение	ИНН организации
4690	Организация/ИП	город Чита	МБУК "ЦБС" Г. ЧИТЫ	Забайкальский край, Чита, улица Журавлёва, 87	7536005860
4691	Организация/ИП	город Чита	МБУК "ЦБС" Г. ЧИТЫ	Забайкальский край, Чита, улица Николая Островского, 6	7536005860
4692	Организация/ИП	город Чита	МБУК "ЦБС" Г. ЧИТЫ	Забайкальский край, Чита, Байкальская улица, 17	7536005860
4693	Организация/ИП	город Чита	МБУК "ЦБС" Г. ЧИТЫ	Забайкальский край, Чита, посёлок Восточный, Майская улица, 1	7536005860
4694	Организация/ИП	город Чита	МБУК "ЦБС" Г. ЧИТЫ	Забайкальский край, Чита, 6-й микрорайон, 5	7536005860
4695	Организация/ИП	город Чита	МБУК "ЦБС" Г. ЧИТЫ	Забайкальский край, Чита, улица Евгения Гаюсана, 30А	7536005860
4696	Организация/ИП	город Чита	МБУК "ЦБС" Г. ЧИТЫ	Забайкальский край, Чита, улица Ярославского, 47	7536005860
4697	Организация/ИП	город Чита	МБУК "ЦБС" Г. ЧИТЫ	Забайкальский край, Чита, Селенгинская улица, 14	7536005860
4698	Организация/ИП	город Чита	МБУК "ЦБС" Г. ЧИТЫ	Забайкальский край, Чита, посёлок Песчанка, улица Юности, 10	7536005860
4699	Организация/ИП	город Чита	МБУК "ЦБС" Г. ЧИТЫ	Забайкальский край, Чита, посёлок Антипиха, Боровая улица, 8	7536005860
4700	Организация/ИП	город Чита	МБУК "ЦБС" Г. ЧИТЫ	Забайкальский край, Чита, улица Ползунова, 26	7536005860
4701	Организация/ИП	город Чита	МБУК "ЦБС" Г. ЧИТЫ	Забайкальский край, Чита, улица Труда, 7	7536005860
4702	Организация/ИП	город Чита	МБУК "ЦБС" Г. ЧИТЫ	Забайкальский край, Чита, улица Балябина, 10	7536005860
4703	Организация/ИП	город Чита	ИП Слюсаренко Фёдор Алексеевич	Забайкальский край, г. Чита, проспект Фадеева	421307173344
4704	Организация/ИП	город Чита	ИП Слюсаренко Фёдор Алексеевич	Забайкальский край, Чита, площадь Октябрьской Революции	421307173344
4705	Организация/ИП	город Чита	ПОТРЕБИТЕЛЬСКИЙ ГАРАЖНЫЙ КООПЕРАТИВ "ГЕОФИЗИК"	Забайкальский край, г.Чита, мкр.Геофизический, 10	7536044901
4706	Организация/ИП	город Чита	ИП Буря Павел Сергеевич	Забайкальский край, г. Чита, ул. Недорезова, д. 1И	280700944586
4707	Организация/ИП	город Чита	ИП Аракелян Грануш Эдиковна	Забайкальский край, Чита, СОТ № 126 Тонус, 222	753615905917
4708	Организация/ИП	город Чита	МП "ГОРСВЕТ"	Забайкальский край, Чита, Ясная улица, 2	7532000276
4709	Организация/ИП	город Чита	ООО "ВИВА"	Забайкальский край, г Чита, ул Бутина, д 18, пом 1	7536079196
4710	Организация/ИП	город Чита	ООО "ВИВА"	Забайкальский край, г.Чита.ул.Бутина,д.18, пом. 1	7536079196
4711	Организация/ИП	поселок Агинское	Государственной автономное профессиональное образовательное учреждение "Агинский медицинский колледж им. В.Л. Чимитдоржиева"	Забайкальский край, Агинский р-н пгт.Агинское, ул.Комсомольская, 53	8001013871
4712	Организация/ИП	город Чита	ФКУ ИК-5 УФСИН РОССИИ ПО ЗАБАЙКАЛЬСКОМУ КРАЮ	Забайкальский край, г. Чита, ул. А. Липова, д.5	7532001223
4713	Организация/ИП	Кыринский муниципальный район	МБОУ "МИХАЙЛО-ПАВЛОВСКАЯ СОШ"	Забайкальский край, Кыринский р-н, с. Михайло-Павловск, ул. Дзержинского, д.3	7510001981
4714	Организация/ИП	Ононский муниципальный район	АДМИНИСТРАЦИЯ СЕЛЬСКОГО ПОСЕЛЕНИЯ "НОВОЗОРИНСКОЕ"	Забайкальский край, Ононский р-н, село Новая Заря, ул Центральная, д 22	7516002614
4715	Организация/ИП	Приаргунский муниципальный район	КОМИТЕТ КУЛЬТУРЫ	Забайкальский край, Приаргунский муниципальный округ, посёлок городского типа Приаргунск, улица Ленина, 14	7518001172
4716	Организация/ИП	Акшинский муниципальный район	СЕЛЬСКОЕ ПОСЕЛЕНИЕ "АКШИНСКОЕ"	Забайкальский край, Акшинский район, село Акша, Октябрьская улица, 20	7501002594
4717	Организация/ИП	город Чита	САДОВОДЧЕСКИЙ КООПЕРАТИВ "СОЛНЕЧНЫЙ" № 35	Забайкальский край, Чита, ДНТ Светлый	7536041315
4718	Организация/ИП	город Чита	ИП Бакшеев Александр Валентинович	Забайкальский край, г.Чита, ул.Авиционная,2	753701009664
4719	Организация/ИП	город Чита	ООО "СИГНАЛ"	Забайкальский край, Чита, 1-я Новопроточная улица, 4	7536066581
4720	Организация/ИП	Акшинский муниципальный район	ИП Никифорова Юлия Сергеевна	Забайкальский край, село Акша, ул Советская, д 18	753612074164
4721	Организация/ИП	город Чита	ООО "МАСМА-ДВ"	Забайкальский край, Чита, Новозаводская улица, 25	7724779257
4722	Организация/ИП	город Чита	МБУК КДЦ "ЮНОСТЬ"	Забайкальский край, Чита, улица Горбунова, 15	7534016641
4723	Организация/ИП	Читинский муниципальный район	ФГКУ КОМБИНАТ "БАЙКАЛ" РОСРЕЗЕРВА	Забайкальский край, Читинский район, озеро Арахлей, мкр. Восточный, 63/01	7508002850
4724	Организация/ИП	Карымский муниципальный район	ФГКУ КОМБИНАТ "БАЙКАЛ" РОСРЕЗЕРВА	Забайкальский край, Карымский район, поселок городского типа Карымское, Читинская улица, 5	7508002850
4725	Организация/ИП	город Чита	ИП Иванова Марина Михайловна	Забайкальский край, г. Чита, ул. Кастринская, д. 6, пом. 96	753600104008
4726	Организация/ИП	город Чита	ИП Одинцова Светлана Николаевна	Забайкальский край, г. Чита, ул. Бутина, д. 59, пом. 9	753600397442
4727	Организация/ИП	город Чита	ИП Одинцова Светлана Николаевна	Забайкальский край, г. Чита, ул. Бабушкина, д. 108, пом. 13	753600397442
4728	Организация/ИП	Могойтуйский муниципальный район	ИП Содномова Саяна Николаевна	Забайкальский край, Могойтуйский район, п/ст.Ага, 210 км Федеральной трассы "Чита-Забайкальск	800301290104
4729	Организация/ИП	Могочинский муниципальный район	МОУ СОШ № 92	Забайкальский край, Могоча, Первомайская улица, 6	7512001112
4730	Организация/ИП	город Чита	ООО "ОБУСТРОЙСТВО"	Забайкальский край, Чита, улица Кирова, 21	7536112238
4731	Организация/ИП	Хилокский муниципальный район	МБДОУ ДЕТСКИЙ САД № 7 С. ХУШЕНГА	Забайкальский край, Хилокский район, село Хушенга, Школьная улица, 8	7523004436
4732	Организация/ИП	Приаргунский муниципальный район	ИП Мурикова Лилия Александровна	Забайкальский край, Приаргунский муниципальный округ, поселок Досатуй	751801145836
4733	Организация/ИП	город Чита	ЗАО "ЗАБАЙКАЛЬСКИЕ ВОДЫ"	Забайкальский край, Чита, улица Бутина, 54	7536017961
4734	Организация/ИП	Муниципальный район Город Краснокаменск и Краснокаменский район	ФКУ ИК-10 УФСИН РОССИИ ПО ЗАБАЙКАЛЬСКОМУ КРАЮ	Забайкальский край, Краснокаменск	7530008054

№ п/п	Тип отходообразователя	Муниципальное образование	Полное наименование	Местоположение	ИНН организации
4735	Организация/ИП	город Чита	ИП Сутурин Дмитрий Сергеевич	Забайкальский край, г. Чита, ул. Новобульварная, д. 161Б	753612232565
4736	Организация/ИП	город Чита	ООО "САНДЕР"	Забайкальский край, Чита, улица Бутина, 54	7536096441
4737	Организация/ИП	город Чита	ГУ "ЗАБКРАЙВЕТЛАБОРАТОРИЯ"	Забайкальский край, г. Чита, ул. Николая Осттровского, д. 33	7536047162
4738	Организация/ИП	город Чита	ИП Страмилов Алексей Михайлович	Забайкальский край, Чита, улица Ленина, 24	753702405540
4739	Организация/ИП	город Чита	ИП Страмилов Алексей Михайлович	Забайкальский край, г. Чита, ул. Бабушкина, д. 149, пом. 66	753702405540
4740	Организация/ИП	город Чита	ОАО "АГРОПРОМСТРОЙ"	Забайкальский край, г.Чита, ул.Кр.Звезды,51 а	7536035209
4741	Организация/ИП	Акшинский муниципальный район	МБДОУ ДЕТСКИЙ САД "СОЛНЫШКО" С.НАРАСУН	Забайкальский край, Акшинский район, село Нарасун, Комсомольская улица, 7	7501001872
4742	Организация/ИП	Забайкальский муниципальный район	ИП Лапердина Ирина Васильевна	Забайкальский край, Забайкальский район, поселок при станции Даурия, улица ДОС, 604	753002435123
4743	Организация/ИП	поселок Агинское	МУ ДО "ДШИ ИМ. К.И. БАЗАРСАДАЕВА"	ЗЗабайкальский край, пгт.Агинское,ул.Комсомольская,д.7	8001014970
4744	Организация/ИП	Кыринский муниципальный район	МБОУ "МОРДОЙСКАЯ ООШ"	Забайкальский край, Кыринский р-н, с. Мордой, ул. Центральная, д.1	7510001741
4745	Организация/ИП	Борзинский муниципальный район	АДМИНИСТРАЦИЯ СЕЛЬСКОГО ПОСЕЛЕНИЯ "ПРИОЗЁРНОЕ"	Забайкальский край, Борзинский район, село Приозёрное, Нагорная улица, 15	7529010161
4746	Организация/ИП	город Чита	ИП Калугина Елена Витальевна	Забайкальский край, г. Чита, ул. Хабаровская, д. 6, пом. 5	540617102080
4747	Организация/ИП	Петровск-Забайкальский муниципальный район	МОУ НОШ С. КУЛИ	Забайкальский край, Петровск-Забайкальский район, село Кули, Школьная улица, 7	7531002577
4748	Организация/ИП	город Чита	ИП Остахов Андрей Владимирович	Забайкальский край, Чита, улица Тимирязева, 25	752400001035
4749	Организация/ИП	город Чита	ИП Сыжипова Лхама Шагдаровна	Забайкальский край, Чита, улица Богомягкова, 12	753610780943
4750	Организация/ИП	город Чита	ООО "СПУТНИК"	Забайкальский край, Чита, Пригородная улица, 3	7536147262
4751	Организация/ИП	город Чита	ФГКУ "УВО ВНГ РОССИИ ПО ЗАБАЙКАЛЬСКОМУ КРАЮ"	Забайкальский край, г.Чита, ул.Володарского,13	7536128816
4752	Организация/ИП	город Чита	ФГКУ "УВО ВНГ РОССИИ ПО ЗАБАЙКАЛЬСКОМУ КРАЮ"	Забайкальский край, г.Чита, ул.Геодезическая,49В	7536128816
4753	Организация/ИП	город Чита	ФГКУ "УВО ВНГ РОССИИ ПО ЗАБАЙКАЛЬСКОМУ КРАЮ"	Забайкальский край, г.Чита, ул.Мостовая,15А	7536128816
4754	Организация/ИП	город Чита	ФГКУ "УВО ВНГ РОССИИ ПО ЗАБАЙКАЛЬСКОМУ КРАЮ"	Забайкальский край, г.Чита, ул.Ярославского,40	7536128816
4755	Организация/ИП	город Чита	ИП Гапонов Александр Александрович	Забайкальский край, Чита, Угданский проезд	753500082897
4756	Организация/ИП	Кыринский муниципальный район	ИП Болдырева Анастасия Александровна	Забайкальский край,с. Кыра, пер. Дорожный, 9	080103148049
4757	Организация/ИП	город Чита	ИП Терёшина Асия Ахатовна	Забайкальский край, Чита, Смоленская улица, 96	753605315933
4758	Организация/ИП	город Чита	ООО "ДИСКОНТ+"	Забайкальский край, Чита, микрорайон Девичья Сопка, 1к1	7536178824
4759	Организация/ИП	Забайкальский муниципальный район	АО "Чамзинская МПМК-2"	Забайкальский край, пгт Забайкальск, Малая улица	1322116770
4760	Организация/ИП	город Чита	ООО "БАР 151"	Забайкальский край, Чита, Ленинградская улица, 15А	7536129560
4761	Организация/ИП	город Чита	ООО "БАР 151"	Забайкальский край, Чита, улица Бабушкина, 64А	7536129560
4762	Организация/ИП	город Чита	ИП Гордеев Виталий Александрович	Забайкальский край, г. Чита, ул. Угданский проезд, д.71 Б	753502524565
4763	Организация/ИП	Акшинский муниципальный район	ГУСО АСРЦ "ЗАДОР" ЗАБАЙКАЛЬСКОГО КРАЯ	Забайкальский край, село Акша, ул Лазо, д 14	7501002202
4764	Организация/ИП	город Чита	ГСПК № 71	Забайкальский край, Чита, улица Журавлёва, 124	7536028480
4765	Организация/ИП	Кыринский муниципальный район	ИП Щупакова Любовь Геннадьевна	Забайкальский край, Кыринский р-н, С. МОРДОЙ, УЛ. ЦЕНТРАЛЬНАЯ, Д.11	751000297900
4766	Организация/ИП	Приаргунский муниципальный район	МБОУ НОВОИВАНОВСКАЯ ОСНОВНАЯ ОБЩЕОБРАЗОВАТЕЛЬНАЯ ШКОЛА	Забайкальский край, Приаргунский муниципальный округ, село Новоивановка, Школьная улица, 5	7518004582
4767	Организация/ИП	город Чита	ИП Терёшин Юрий Николаевич	Забайкальский край, Чита, Смоленская улица, 96	753700200058
4768	Организация/ИП	поселок Агинское	ООО "АЛТАН"	пгт Агинское, ул. Клименко 15	8001014586
4769	Организация/ИП	город Чита	ГУ "ЧИТИНСКАЯ ГЗК С ИППОДРОМОМ ИМ. ХОСАЕНА ХАКИМОВА"	Забайкальский край, Чита, поселок Заречный, Беговая улица, 4	7535013805
4770	Организация/ИП	Кыринский муниципальный район	АДМИНИСТРАЦИЯ СЕЛЬСКОГО ПОСЕЛЕНИЯ "ШУМУНДИНСКОЕ"	Забайкальский край, Кыринский р-н, с. Шумунда, ул.Школьная, д.4	7510002590
4771	Организация/ИП	Нерчинско-Заводский муниципальный район	МОУ ГОРНО-ЗЕРЕНТУЙСКАЯ СОШ	Забайкальский край, Нерчинско-Заводский район, село Горный Зерентуй, улица Журавлёва, 14	7514001485
4772	Организация/ИП	Ононский муниципальный район	АДМИНИСТРАЦИЯ СЕЛЬСКОГО ПОСЕЛЕНИЯ "ВЕРХНЕЦАСУЧЕЙСКОЕ"	Забайкальский край, Ононский район, село Верхний Цасучей , улица Гагарина, 27Б	7516002565
4773	Организация/ИП	Агинский муниципальный район	АДМИНИСТРАЦИЯ СП "ЧЕЛУТАЙ" с.Челутай, ул. Центральная д.15	Забайкальский край. Агинский район, с. Челутай, ул. Центральная, д.15	8001003150
4774	Организация/ИП	Газимуро-Заводский муниципальный район	МДОУ ЗЕРЕНСКИЙ ДЕТСКИЙ САД "СОЛНЫШКО"	Забайкальский край, Газимуро-Заводский район, с. Зерен, ул. Новая, 20	7504001550
4775	Организация/ИП	город Чита	ИП Пивоваров Андрей Георгиевич	Забайкальский край, Чита, микрорайон Сенная Падь, 587	753603382540
4776	Организация/ИП	Нерчинско-Заводский муниципальный район	ООО "ЖЕЛЕЗНЫЙ КРЯЖ"	Забайкальский край, Нерчинско-Заводский район, село Чашино-Ильдикан	7507002329
4777	Организация/ИП	город Чита	ООО "ЧИТАПРОМХОЛОД"	Забайкальский край, г.Чита, ул.Токмакова,33,пом.1	7536152706

№ п/п	Тип отходообразователя	Муниципальное образование	Полное наименование	Местоположение	ИНН организации
4778	Организация/ИП	город Чита	ИП Мамадалиев Хекматилло Азизиллоевич	Забайкальский край, г. Чита, ул. Бабушкина, д. 99	753617948458
4779	Организация/ИП	Оловяннинский муниципальный район	Индивидуальный предприниматель Мелоян Аветик Ваганович	Забайкальский край, Оловяннинский район, поселок городского типа Ясногорск, улица Строителей, 9	751503958730
4780	Организация/ИП	Оловяннинский муниципальный район	Индивидуальный предприниматель Мелоян Аветик Ваганович	Забайкальский край, Оловяннинский район, поселок городского типа Ясногорск, Луговой микрорайон, 4	751503958730
4781	Организация/ИП	город Чита	ГК "ШИЛОВА 101"	Забайкальский край, Чита, ул. Шилова, 101	7536054466
4782	Организация/ИП	Акшинский муниципальный район	МБДОУ "ДЕТСКИЙ САД №1 С. АКША"	Забайкальский край, село Акша	7501001777
4783	Организация/ИП	город Чита	ИП Тимофеева Евгения Валерьевна	Забайкальский край, Чита, 5-й микрорайон, 33	753704481900
4784	Организация/ИП	город Чита	ИП Тимофеева Евгения Валерьевна	Забайкальский край, Чита, Новобульварная улица, 3	753704481900
4785	Организация/ИП	город Чита	ИП Тимофеева Евгения Валерьевна	Забайкальский край, Чита, проспект Фадеева, 16А	753704481900
4786	Организация/ИП	Оловяннинский муниципальный район	ОБЩЕСТВО С ОГРАНИЧЕННОЙ ОТВЕТСТВЕННОСТЬЮ "ГОРНОРУДНАЯ КОМПАНИЯ ДАРХАН"	Забайкальский край, Оловяннинский р-н, село Верхняя Турга	7536122324
4787	Организация/ИП	город Чита	МП "БПТ"	Забайкальский край, Чита, Петровская улица, 4	7532000678
4788	Организация/ИП	город Чита	МП "БПТ"	672039, Забайкальский край, г Чита, ул Петровская, д 4	7532000678
4789	Организация/ИП	город Чита	МП "БПТ"	Забайкальский край, Чита, Баргузинская улица, 23	7532000678
4790	Организация/ИП	город Чита	МП "БПТ"	Забайкальский край, Чита, посёлок Восточный	7532000678
4791	Организация/ИП	город Чита	МП "БПТ"	Забайкальский край, Чита, улица Чайковского, 28А	7532000678
4792	Организация/ИП	Петровск-Забайкальский муниципальный район	МОУ ООШ л/у Катангар	Забайкальский край, Петровск-Забайкальский р-н, л/у Катангар, ул. Школьная 2	7531002560
4793	Организация/ИП	город Чита	ИП Санникова Наталья Александровна	Забайкальский край, Чита, улица Анохина, 120А	753605812660
4794	Организация/ИП	город Чита	ООО "ТРИУМФ И ГЛОРИЯ"	Забайкальский край, г Чита, ул Чкалова, д 132	7536054454
4795	Организация/ИП	Акшинский муниципальный район	ИП Бородин Сергей Кимович	Забайкальский край, село Акша, ул Феоктистова, д 39	750100019912
4796	Организация/ИП	город Чита	ИП Сегодин Иван Иванович	Забайкальский край, г. Чита, ул. Костюшко-Григоровича, д. 44	753402872590
4797	Организация/ИП	город Чита	ООО "ДНС РИТЕЙЛ"	Забайкальский край, Чита, улица Космонавтов, 19	2540167061
4798	Организация/ИП	Кыринский муниципальный район	ИП Иванова Надежда Геннадьевна	Забайкальский край, Кыринский р-н, с. Мангут, ул. Колхозная, д.119А	040300433515
4799	Организация/ИП	Кыринский муниципальный район	ИП Иванова Надежда Геннадьевна	Забайкальский край, Кыринский р-н, с. Мангут, ул. Ленина, д.93	040300433515
4800	Организация/ИП	город Чита	ФГБУ "САС "ЧИТИНСКАЯ"	Забайкальский край, Чита, микрорайон Агрогородок Опытный, 4	7537008014
4801	Организация/ИП	город Чита	ИП Алексеева Виктория Вячеславовна	Забайкальский край, Чита, улица Ленина, 17	753617805604
4802	Организация/ИП	город Чита	ООО "Комфорт"	Забайкальский край, Чита, Ковыльная улица, 31с1	8001005101
4803	Организация/ИП	город Чита	ООО "Комфорт"	Забайкальский край, Чита, улица Богомягкова, 23	8001005101
4804	Организация/ИП	Карымский муниципальный район	ООО "МИЛЛЕНИУМТРАНССТРОЙ"	Забайкальский край, Карымский район, поселок городского типа Карымское, улица Заречье, 2а	7203314781
4805	Организация/ИП	город Чита	УПРАВЛЕНИЕ ГОЧС	Забайкальский край, Чита, улица Курнатовского, 15	7536039588
4806	Организация/ИП	город Чита	ООО СПЕЦИАЛИЗИРОВАННЫЙ ЗАСТРОЙЩИК "МИР"	Забайкальский край, Чита, посёлок Текстильщиков	7536050334
4807	Организация/ИП	город Чита	ООО СПЕЦИАЛИЗИРОВАННЫЙ ЗАСТРОЙЩИК "МИР"	Забайкальский край, Чита, Ивановский проезд, 10	7536050334
4808	Организация/ИП	Читинский муниципальный район	ИП Уварова Светлана Георгиевна	Забайкальский край, Читинский район, село Александровка, Набережная улица, 25	752400467323
4809	Организация/ИП	Забайкальский муниципальный район	АДМИНИСТРАЦИЯ СЕЛЬСКОГО ПОСЕЛЕНИЯ "СТЕПНОЕ" МУНИЦИПАЛЬНОГО РАЙОНА "ЗАБАЙКАЛЬСКИЙ РАЙОН" ЗАБАЙКАЛЬСКОГО КРАЯ	Забайкальский край, Забайкальский район, посёлок Степной, Новая улица, 7	7505004352
4810	Организация/ИП	город Чита	ИП Курносов Сергей Валерьевич	Забайкальский край, г. Чита, ул. Ярославского 19, пом. 42	753402603069
4811	Организация/ИП	город Чита	ФКУ ЛИУ-4 УФСИН РОССИИ ПО ЗАБАЙКАЛЬСКОМУ КРАЮ	Забайкальский край, г. Чита, ул. Кабанская, д. 1	7534007823
4812	Организация/ИП	город Чита	ФКУ ЛИУ-4 УФСИН РОССИИ ПО ЗАБАЙКАЛЬСКОМУ КРАЮ	Забайкальский край, г.Чита, ул.Кабанского,1	7534007823
4813	Организация/ИП	город Чита	ИП Буркин Сергей Владимирович	Забайкальский край, Чита, Угданский проезд, 14	753700177183
4814	Организация/ИП	город Петровск-Забайкальский	ООО "Петровский шпалопропиточный завод"	Забайкальский край, Петровск-Забайкальский, улица Металлургов	7531005754
4815	Организация/ИП	город Чита	ИП Конюков Евгений Владимирович	Забайкальский край, Чита, улица Лазо, 3Г	753600883001
4816	Организация/ИП	поселок Агинское	ИП Паламова Екатерина Юмовна	3Забайкальский край, пгт.Агинское,ул.Заречная,68а	800103166786
4817	Организация/ИП	город Чита	ФИЛИАЛ - 24 ОТРЯД ФЕДЕРАЛЬНОГО КАЗЕННОГО УЧРЕЖДЕНИЯ "ГОСУДАРСТВЕННОЕ УЧРЕЖДЕНИЕ "ВЕДОМСТВЕННАЯ ОХРАНА МИНИСТЕРСТВА ФИНАНСОВ РОССИЙСКОЙ ФЕДЕРАЦИИ" (КРАЙ ЗАБАЙКАЛЬСКИЙ, Г ЧИТА, УЛ ЛЕРМОНТОВА)	Забайкальский край, Чита, улица Лермонтова, 14	7725112547
4818	Организация/ИП	Кыринский муниципальный район	МБОУ "БИЛЮТУЙСКАЯ СОШ"	Забайкальский край, Кыринский р-н, с. Билютуй, ул. Пионерская, д.1	7510001678
4819	Организация/ИП	Нерчинский муниципальный район	АДМИНИСТРАЦИЯ СЕЛЬСКОГО ПОСЕЛЕНИЯ "ЗАРЕЧЕНСКОЕ"	Забайкальский край, Нерчинский район, посёлок Заречный, Набережная улица, 9	7513005487

№ п/п	Тип отходообразователя	Муниципальное образование	Полное наименование	Местоположение	ИНН организации
4820	Организация/ИП	Нерчинско-Заводский муниципальный район	МОУ ШИРОКОВСКАЯ ООШ	Забайкальский край Нерчинско-Заводский р-н с.Широкая ул.Новая, 2	7514001580
4821	Организация/ИП	Агинский муниципальный район	АДМИНИСТРАЦИЯ СП "СУДУНТУЙ" ул.Центральная, д.22	Забайкальский край, Агинский р-н, с. Судунтуй, ул. Центральная, д. 22	8001003062
4822	Организация/ИП	Александрово-Заводский муниципальный район	МОУ МАНКЕЧУРСКАЯ СОШ	Забайкальский край, Александрово-Заводский р-н, село Манкечур, ул Центральная, д 6	7502001522
4823	Организация/ИП	город Чита	Читинская таможня	Забайкальский край, Чита, Кадалинская улица, 1Ес8	7536030497
4824	Организация/ИП	город Чита	Читинская таможня	Забайкальский край, г Чита, ул Чкалова, д 129	7536030497
4825	Организация/ИП	Оловяннинский муниципальный район	Индивидуальный предприниматель Литвинцева Наталья Владимировна	Забайкальский край, Оловянная ул.Московская д.б/н	751501300022
4826	Организация/ИП	Читинский муниципальный район	ИП Николаев Михаил Александрович	Забайкальский край, Читинский район, посёлок городского типа Атамановка, улица Матюгина, 176А	752400027354
4827	Организация/ИП	город Чита	ГОУ "ЗАБАЙКАЛЬСКИЙ КРАЕВОЙ ЛИЦЕЙ-ИНТЕРНАТ"	Забайкальский край, Чита, улица Ленина, 2	7536114002
4828	Организация/ИП	город Чита	ИП Ракевич Владислав Николаевич	Забайкальский край, г. Чита, ул. Бутина, д. 46, пом. 1 А	753600027057
4829	Организация/ИП	Дульдургинский муниципальный район	ИП Ковалева Марина Викторовна	Забайкальский край, Дульдургинский район, село Дульдурга	800200087530
4830	Организация/ИП	город Чита	Открытое акционерное общество "Читаинформпечать"	Забайкальский край, г Чита, ул Анохина, 48, стр 2	7536002838
4831	Организация/ИП	город Чита	ИП Деменева Ирина Владимировна	Забайкальский край, Чита, Ленинградская улица, 79	752706051139
4832	Организация/ИП	город Петровск-Забайкальский	ООО "БМПК"	Забайкальский край, Петровск-Забайкальский, Спортивная улица, 19	323123786
4833	Организация/ИП	город Чита	ФГБУ СЭУ ФПС ИПЛ ПО ЗАБАЙКАЛЬСКОМУ КРАЮ	Забайкальский край, Чита, Красноярская улица, 58	7536069141
4834	Организация/ИП	Забайкальский муниципальный район	ООО "ОКН	Забайкальский край, пгт Забайкальск, Ключевская улица, 1Б	7810917359
4835	Организация/ИП	город Чита	ООО "ОКН	Забайкальский край, Чита, улица Сухая Падь, 3	7810917359
4836	Организация/ИП	город Чита	ДЕПАРТАМЕНТ ЗАГС ЗАБАЙКАЛЬСКОГО КРАЯ	Забайкальский край, Чита, улица Костюшко-Григоровича, 11	7536095617
4837	Организация/ИП	город Чита	ООО "ТИТАН"	Забайкальский край, Чита, улица Недорезова, 1В	7524010930
4838	Организация/ИП	Читинский муниципальный район	АДМИНИСТРАЦИЯ СЕЛЬСКОГО ПОСЕЛЕНИЯ "ИНГОДИНСКОЕ"	Забайкальский край, Читинский р-н, п/ст Ингода, ул Центральная, д 17	7524012398
4839	Организация/ИП	город Чита	ИП Мешкова Елена Викторовна	Забайкальский край, г. Чита, ул. Бутина, д. 18 пом.2	753700098510
4840	Организация/ИП	Могойтуйский муниципальный район	МУК "МЕЖПОСЕЛЕНЧЕСКИЙ ЦЕНТР ДОСУГА"	Забайкальский край, пгт.Могойтуй ул.Гагарина 22	8003038906
4841	Организация/ИП	Читинский муниципальный район	ИП Круглова Любовь Григорьевна	Забайкальский край, Читинский район, село Верх-Чита, Центральная улица, 20А	752400100526
4842	Организация/ИП	Газимуро-Заводский муниципальный район	МОУ КАКТОЛГИНСКАЯ СОШ	Забайкальский край, Газимуро-Заводский район, с. Кактолга, ул. Школьная, 1	7504001447
4843	Организация/ИП	Газимуро-Заводский муниципальный район	МОУ БУДЮМКАНСКАЯ ООШ	Забайкальский край, Газимуро-Заводский район, с. Будюмкан, ул. Школьная, 6	7504001493
4844	Организация/ИП	Забайкальский муниципальный район	ИП Крупович Елена Леонидовна	Забайкальский край, пгт Забайкальск, Железнодорожная улица, 2	750500007862
4845	Организация/ИП	поселок Агинское	Муниципальное учреждение культуры "Музей природы" городского округа "пос. Агинское"	Забайкальский край, Агинский р-н, пгт Агинское, ул. Комсомольская, 43	8001015780
4846	Организация/ИП	город Чита	МБУДО "ДШИ № 5"	Забайкальский край, Чита, посёлок Энергетиков, Автозаводская улица, 6А	7537001971
4847	Организация/ИП	город Чита	МБУДО "ДШИ № 5"	Забайкальский край, г Чита, мкр 4-й, д 13	7537001971
4848	Организация/ИП	город Чита	МБУДО "ДШИ № 5"	Забайкальский край, Чита, посёлок Энергетиков, улица Строителей, 23	7537001971
4849	Организация/ИП	Кыринский муниципальный район	МБОУ "ЛЮБАВИНСКАЯ СОШ"	Забайкальский край, Кыринский р-н, с. Любовь, ул. Школьная, д.5	7510001438
4850	Организация/ИП	Чернышевский муниципальный район	АДМИНИСТРАЦИЯ СЕЛЬСКОГО ПОСЕЛЕНИЯ "НОВОИЛЬИНСКОЕ"	Забайкальский край, Чернышевский район, село Новоильинск, Центральная улица, 54	7525004713
4851	Организация/ИП	город Чита	ИП Маликова Юлия Юрьевна	Забайкальский край, Чита, 1-й микрорайон, 4	753609389502
4852	Организация/ИП	город Чита	ИП Маликова Юлия Юрьевна	Забайкальский край, Чита, 1-й микрорайон, 8А	753609389502
4853	Организация/ИП	город Чита	ИП Маликова Юлия Юрьевна	Забайкальский край, Чита, улица Шилова, 35	753609389502
4854	Организация/ИП	город Чита	ИП Маликова Юлия Юрьевна	Забайкальский край, Чита, Новобульварная улица, 5	753609389502
4855	Организация/ИП	город Чита	СНТ "МЕЧТА"	Забайкальский край, Чита, ДНТ Мечта	7536119120
4856	Организация/ИП	город Чита	ГПОУ "ЗАБАЙКАЛЬСКОЕ КРАЕВОЕ УЧИЛИЩЕ КУЛЬТУРЫ"	Забайкальский край, Чита, улица Красной Звезды, 7	7536032060
4857	Организация/ИП	город Чита	ООО "САНОЛ"	Забайкальский край, Чита, улица Шилова, 101А	7536113249
4858	Организация/ИП	Сретенский муниципальный район	ИП Плотников Илья Сергеевич	Сретенский р-н, п. Усть-Карск, ул. Приисковая, д.2	751902770402
4859	Организация/ИП	Карымский муниципальный район	ООО "ПРОЕКЦИОННЫЕ ТЕХНОЛОГИИ"	Забайкальский край, Карымский район, посёлок городского типа Дарасун, улица Калинина, 16	7536065281

№ п/п	Тип отходообразователя	Муниципальное образование	Полное наименование	Местоположение	ИНН организации
4860	Организация/ИП	Шилкинский муниципальный район	МБУ БИКСДК "ПЕРВОМАЙСКИЙ"	Забайкальский край,Шилкинский район,пгт.Первомайский,ул.Пролетарская,5	7527008304
4861	Организация/ИП	Петровск-Забайкальский муниципальный район	УФПС ЗАБАЙКАЛЬСКОГО КРАЯ	Забайкальский край, Петровск-Забайкальский район, село Хохотуй, Кооперативная улица, 27А	7724490000
4862	Организация/ИП	Хилокский муниципальный район	УФПС ЗАБАЙКАЛЬСКОГО КРАЯ	Забайкальский край, Хилокский район, село Хушенга, Школьная улица, 7	7724490000
4863	Организация/ИП	Хилокский муниципальный район	УФПС ЗАБАЙКАЛЬСКОГО КРАЯ	Забайкальский край, Хилокский район, село Харагун, Вокзальная улица, 18	7724490000
4864	Организация/ИП	Хилокский муниципальный район	УФПС ЗАБАЙКАЛЬСКОГО КРАЯ	Забайкальский край, Хилокский район, посёлок при станции Жипхеген, Заводская улица, 4	7724490000
4865	Организация/ИП	Красночикойский муниципальный район	УФПС ЗАБАЙКАЛЬСКОГО КРАЯ	Забайкальский край, Красночикойский район, село Малоархангельск, Центральная улица, 110	7724490000
4866	Организация/ИП	Красночикойский муниципальный район	УФПС ЗАБАЙКАЛЬСКОГО КРАЯ	Забайкальский край, Красночикойский район, село Коротково	7724490000
4867	Организация/ИП	Красночикойский муниципальный район	УФПС ЗАБАЙКАЛЬСКОГО КРАЯ	Забайкальский край, Красночикойский район, село Шимбилик, Центральная улица, 112	7724490000
4868	Организация/ИП	Красночикойский муниципальный район	УФПС ЗАБАЙКАЛЬСКОГО КРАЯ	Забайкальский край, Красночикойский район, село Черемхово, Центральная улица	7724490000
4869	Организация/ИП	Карымский муниципальный район	АО "ПОЧТА РОССИИ"	Забайкальский край, Карымский район, поселок городского типа Курорт-Дарасун, Дорожная улица, 2	7724490000
4870	Организация/ИП	Карымский муниципальный район	УФПС ЗАБАЙКАЛЬСКОГО КРАЯ	Забайкальский край, Карымский район, посёлок городского типа Дарасун, улица Ленина, 94А	7724490000
4871	Организация/ИП	Карымский муниципальный район	УФПС ЗАБАЙКАЛЬСКОГО КРАЯ	Забайкальский край, Карымский район, посёлок городского типа Дарасун, улица Калинина, 2	7724490000
4872	Организация/ИП	Карымский муниципальный район	УФПС ЗАБАЙКАЛЬСКОГО КРАЯ	Забайкальский край, Карымский район, поселок городского типа Карымское, Ленинградская улица, 69	7724490000
4873	Организация/ИП	Читинский муниципальный район	УФПС ЗАБАЙКАЛЬСКОГО КРАЯ	Забайкальский край, Читинский район, посёлок городского типа Новокручининский, Строительная улица, 29	7724490000
4874	Организация/ИП	Читинский муниципальный район	УФПС ЗАБАЙКАЛЬСКОГО КРАЯ	Забайкальский край, Читинский район, село Маккавеево, улица Бутина, 56	7724490000
4875	Организация/ИП	Читинский муниципальный район	УФПС ЗАБАЙКАЛЬСКОГО КРАЯ	Забайкальский край, Читинский район, посёлок городского типа Атамановка, улица Связи, 24А	7724490000
4876	Организация/ИП	Читинский муниципальный район	УФПС ЗАБАЙКАЛЬСКОГО КРАЯ	Забайкальский край, Читинский район, посёлок при станции Ингода, Центральная улица, 44	7724490000
4877	Организация/ИП	город Петровск-Забайкальский	УФПС ЗАБАЙКАЛЬСКОГО КРАЯ	Забайкальский край, Петровск-Забайкальский, Почтовая улица, 2	7724490000
4878	Организация/ИП	Читинский муниципальный район	УФПС ЗАБАЙКАЛЬСКОГО КРАЯ	Забайкальский край, Читинский район, село Смоленка, Солнечный переулок, 5	7724490000
4879	Организация/ИП	Нерчинско-Заводский муниципальный район	УФПС ЗАБАЙКАЛЬСКОГО КРАЯ	Забайкальский край, Нерчинско-Заводский район, село Нерчинский Завод, улица Зверева, 19	7724490000
4880	Организация/ИП	Калганский муниципальный район	УФПС ЗАБАЙКАЛЬСКОГО КРАЯ	Забайкальский край, Калганский район, село Калга, улица 60 лет Октября, 5	7724490000
4881	Организация/ИП	Приаргунский муниципальный район	УФПС ЗАБАЙКАЛЬСКОГО КРАЯ	Забайкальский край, Приаргунский муниципальный округ, поселок Досатуй, Юбилейная улица, 2Б	7724490000
4882	Организация/ИП	Читинский муниципальный район	УФПС ЗАБАЙКАЛЬСКОГО КРАЯ	Забайкальский край, Читинский район, село Засопка, Центральная улица, 7	7724490000
4883	Организация/ИП	Чернышевский муниципальный район	УФПС ЗАБАЙКАЛЬСКОГО КРАЯ	Забайкальский край, Чернышевский район, посёлок городского типа Чернышевск, Первомайская улица, 35	7724490000
4884	Организация/ИП	Чернышевский муниципальный район	АО "ПОЧТА РОССИИ"	Забайкальский край, п.Букачача, ул.Клубный проспект, 8	7724490000
4885	Организация/ИП	Чернышевский муниципальный район	УФПС ЗАБАЙКАЛЬСКОГО КРАЯ	Забайкальский край, Чернышевский район, посёлок городского типа Жирекен, 17	7724490000
4886	Организация/ИП	Красночикойский муниципальный район	УФПС ЗАБАЙКАЛЬСКОГО КРАЯ	Забайкальский край, Красночикойский район, село Байхор, Первомайская улица, 25	7724490000
4887	Организация/ИП	Могочинский муниципальный район	УФПС ЗАБАЙКАЛЬСКОГО КРАЯ	Забайкальский край, Могочинский район, посёлок городского типа Амазар, Вокзальная улица, 16	7724490000
4888	Организация/ИП	Могочинский муниципальный район	УФПС ЗАБАЙКАЛЬСКОГО КРАЯ	Забайкальский край, Могочинский район, посёлок городского типа Ксеньевка, улица Камерона, 7А	7724490000
4889	Организация/ИП	Могочинский муниципальный район	УФПС ЗАБАЙКАЛЬСКОГО КРАЯ	Забайкальский край, Могочинский район, посёлок городского типа Давенда, Октябрьская улица, 1	7724490000

№ п/п	Тип отходообразователя	Муниципальное образование	Полное наименование	Местоположение	ИНН организации
4890	Организация/ИП	Могочинский муниципальный район	УФПС ЗАБАЙКАЛЬСКОГО КРАЯ	Забайкальский край, Могочинский район, поселок городского типа Ключевский, Школьная улица, 44	7724490000
4891	Организация/ИП	Могочинский муниципальный район	УФПС ЗАБАЙКАЛЬСКОГО КРАЯ	Забайкальский край, Могочинский район, посёлок при станции Сбега, Центральная улица, 3	7724490000
4892	Организация/ИП	Хилокский муниципальный район	УФПС ЗАБАЙКАЛЬСКОГО КРАЯ	Забайкальский край, Хилокский район, поселок городского типа Могзон, Советская улица, 46	7724490000
4893	Организация/ИП	ЗАТО поселок Горный	УФПС ЗАБАЙКАЛЬСКОГО КРАЯ	Забайкальский край, посёлок городского типа Горный, улица Дружбы, 27	7724490000
4894	Организация/ИП	Улётовский муниципальный район	УФПС ЗАБАЙКАЛЬСКОГО КРАЯ	Забайкальский край, Улётовский район, посёлок городского типа Дровяная, улица Кирова, 53	7724490000
4895	Организация/ИП	Улётовский муниципальный район	УФПС ЗАБАЙКАЛЬСКОГО КРАЯ	Забайкальский край, Улётовский район, село Улёты, улица Кирова, 72	7724490000
4896	Организация/ИП	Балейский муниципальный район	УФПС ЗАБАЙКАЛЬСКОГО КРАЯ	Забайкальский край, Балей, улица Погодаева, 66	7724490000
4897	Организация/ИП	Нерчинский муниципальный район	УФПС ЗАБАЙКАЛЬСКОГО КРАЯ	Забайкальский край, Нерчинск, Красноармейская улица, 102	7724490000
4898	Организация/ИП	Нерчинский муниципальный район	УФПС ЗАБАЙКАЛЬСКОГО КРАЯ	Забайкальский край, Нерчинск, улица Декабристов, 7	7724490000
4899	Организация/ИП	Нерчинский муниципальный район	УФПС ЗАБАЙКАЛЬСКОГО КРАЯ	Забайкальский край, Нерчинск, Советская улица, 57	7724490000
4900	Организация/ИП	город Петровск-Забайкальский	УФПС ЗАБАЙКАЛЬСКОГО КРАЯ	Забайкальский край, Петровск-Забайкальский, Шоссейная улица, 4	7724490000
4901	Организация/ИП	Петровск-Забайкальский муниципальный район	УФПС ЗАБАЙКАЛЬСКОГО КРАЯ	Забайкальский край, Петровск-Забайкальский район, село Баляга, Балягинская улица, 3Б	7724490000
4902	Организация/ИП	Петровск-Забайкальский муниципальный район	УФПС ЗАБАЙКАЛЬСКОГО КРАЯ	Забайкальский край, Петровск-Забайкальский район, посёлок городского типа Новопавловка, улица Декабристов, 2А	7724490000
4903	Организация/ИП	Петровск-Забайкальский муниципальный район	УФПС ЗАБАЙКАЛЬСКОГО КРАЯ	Забайкальскйи край, с. Малета, ул. Пионерская, д. 14	7724490000
4904	Организация/ИП	Красночикойский муниципальный район	АО "ПОЧТА РОССИИ"	Забайкальскйи край, с.Красный Чикой, ул.Октябрьская, 17	7724490000
4905	Организация/ИП	город Петровск-Забайкальский	АО "ПОЧТА РОССИИ"	Забайкальскйи край, г.Петровск-Забайкальский, ул.Горбачевского, д.14	7724490000
4906	Организация/ИП	Петровск-Забайкальский муниципальный район	УФПС ЗАБАЙКАЛЬСКОГО КРАЯ	Забайкальский край, Петровск-Забайкальский район, село Тарбагатай, улица 40 лет Победы, 3	7724490000
4907	Организация/ИП	город Петровск-Забайкальский	АО "ПОЧТА РОССИИ"	Забайкальский край, Петровск-Забайкальский, Лесная улица, 6	7724490000
4908	Организация/ИП	Нерчинский муниципальный район	УФПС ЗАБАЙКАЛЬСКОГО КРАЯ	Забайкальский край, Нерчинский район, посёлок городского типа Приисковый, улица Градова, 11	7724490000
4909	Организация/ИП	Забайкальский муниципальный район	УФПС ЗАБАЙКАЛЬСКОГО КРАЯ	Забайкальский край, Забайкальский район, посёлок при станции Харанор, Кооперативная улица	7724490000
4910	Организация/ИП	Забайкальский муниципальный район	УФПС ЗАБАЙКАЛЬСКОГО КРАЯ	Забайкальский край, Забайкальский район, посёлок Красный Великан, Предгорная улица, 10	7724490000
4911	Организация/ИП	Забайкальский муниципальный район	УФПС ЗАБАЙКАЛЬСКОГО КРАЯ	Забайкальский край, Забайкальский район, поселок при станции Даурия, улица ДОС, 600	7724490000
4912	Организация/ИП	Забайкальский муниципальный район	УФПС ЗАБАЙКАЛЬСКОГО КРАЯ	Забайкальский край, Забайкальский район, поселок станции Билитуй, 7	7724490000
4913	Организация/ИП	Забайкальский муниципальный район	УФПС ЗАБАЙКАЛЬСКОГО КРАЯ	Забайкальскйи край,пгт.Забайкальск, ул.Красноармейская, д.40	7724490000
4914	Организация/ИП	Шилкинский муниципальный район	АО "ПОЧТА РОССИИ"	Забайкальскйи край, п.Первомайский, ул.Строительная, 9	7724490000
4915	Организация/ИП	Тунгокоченский муниципальный район	АО "ПОЧТА РОССИИ"	Забайкальскйи край,Верх-Усугли, ул.Центральная, 19	7724490000
4916	Организация/ИП	Тунгокоченский муниципальный район	АО "ПОЧТА РОССИИ"	Забайкальскйи край,п.Вершино-Дарасунский, ул.Центральная, 19	7724490000
4917	Организация/ИП	Дульдургинский муниципальный район	УФПС ЗАБАЙКАЛЬСКОГО КРАЯ	Забайкальский край, Дульдургинский район, село Дульдурга, улица Гагарина, 16	7724490000

№ п/п	Тип отходообразователя	Муниципальное образование	Полное наименование	Местоположение	ИНН организации
4918	Организация/ИП	Каларский муниципальный район	УФПС ЗАБАЙКАЛЬСКОГО КРАЯ	Забайкальский край, Каларский муниципальный округ, село Чара, Кооперативная улица	7724490000
4919	Организация/ИП	Оловяннинский муниципальный район	АО "ПОЧТА РОССИИ"	Забайкальскйи край, Оловянинский р-он, п.Калангуй, ул.Комарова, д.3	7724490000
4920	Организация/ИП	Оловяннинский муниципальный район	АО "ПОЧТА РОССИИ"	Забайкальскйи край,Оловянинский р-он, п.Золотореченск, 5-й квартал, д.14, кв.12	7724490000
4921	Организация/ИП	Оловяннинский муниципальный район	АО "ПОЧТА РОССИИ"	Оловянинский р-он, п.Оловянная, ул.Транспортная, д.5	7724490000
4922	Организация/ИП	Борзинский муниципальный район	АО "ПОЧТА РОССИИ"	Забайкальский край, Борзинский район, посёлок городского типа Шерловая Гора, Оловянная улица, 4	7724490000
4923	Организация/ИП	Борзинский муниципальный район	АО "ПОЧТА РОССИИ"	Забайкальский край, Борзинский район, посёлок городского типа Шерловая Гора, Торговая улица, 24	7724490000
4924	Организация/ИП	Могочинский муниципальный район	ЧУЗ "РЖД-МЕДИЦИНА" Г.МОГОЧА"	Забайкальский край, Могоча, Комсомольская улица, 40	7512004064
4925	Организация/ИП	Читинский муниципальный район	ИП Гавриков А.М.	Забайкальский край, Читинский район, пгт. Новокручининский, Геологический 20а	753400198915
4926	Организация/ИП	город Чита	ИП Харитонов Василий Михайлович	П. Вершино-Дарасун, ул. Новая, д.25Б	752100005790
4927	Организация/ИП	Тунгокоченский муниципальный район	ИП Арефьев Александр Сергеевич	пгт. Вершино-Дарасунский, ул. Лесная, д.9, кв.10	752100519115
4928	Организация/ИП	Кыринский муниципальный район	ИП Логинова Елена Валерьевна	Забайкальский край, Кыринский р-н, с. Мангут, пер. Школьный, д.2А	220424081403
4929	Организация/ИП	город Чита	ГУК ЗКДЮБ	Забайкальский край, г.Чита, ул.Горького,д.38	7536031620
4930	Организация/ИП	Балейский муниципальный район	МУ "БАЛЕЙСКИЙ ГОРОДСКОЙ ОТДЕЛ КУЛЬТУРЫ"	Забайкальский край, Балей, улица 5 Декабря	7528001990
4931	Организация/ИП	Балейский муниципальный район	МУ "БАЛЕЙСКИЙ ГОРОДСКОЙ ОТДЕЛ КУЛЬТУРЫ"	Забайкальский край, Балей, Дарасунская улица, 5	7528001990
4932	Организация/ИП	Балейский муниципальный район	МУ "БАЛЕЙСКИЙ ГОРОДСКОЙ ОТДЕЛ КУЛЬТУРЫ"	Забайкальский край, Балей, улица Ленина, 32	7528001990
4933	Организация/ИП	город Чита	ПОТРЕБИТЕЛЬСКИЙ ГАРАЖНЫЙ КООПЕРАТИВ №26	Забайкальский край, Чита, Кирпично-Заводской переулок, 15	7536136694
4934	Организация/ИП	Хилокский муниципальный район	Селькохозяйственный потребительский кредитный сберегательный кооператив " Гранит"	Забайкальский край, Хилок, улица Дзержинского, 1Б	7523005430
4935	Организация/ИП	город Петровск-Забайкальский	Селькохозяйственный потребительский кредитный сберегательный кооператив " Гранит"	Забайкальский край, Петровск-Забайкальский, улица Ленина, 21	7523005430
4936	Организация/ИП	Шилкинский муниципальный район	Федеральное бюджетное учреждение здравоохранения "Центр гигиены и эпидемиологии в Забайкальском крае"	г. Шилка, ул.Толстого, 100	7536058990
4937	Организация/ИП	город Петровск-Забайкальский	Федеральное бюджетное учреждение здравоохранения "Центр гигиены и эпидемиологии в Забайкальском крае"	Забайкальский край, Петровск-Забайкальский, улица Лермонтова, 3	7536058990
4938	Организация/ИП	Красночикойский муниципальный район	Федеральное бюджетное учреждение здравоохранения "Центр гигиены и эпидемиологии в Забайкальском крае"	Забайкальский край,с. Красный Чикой, ул. Энергетиков, 2	7536058990
4939	Организация/ИП	Хилокский муниципальный район	Федеральное бюджетное учреждение здравоохранения "Центр гигиены и эпидемиологии в Забайкальском крае"	Забайкальский край, Хилок, улица Калинина, 14Б	7536058990
4940	Организация/ИП	Улётовский муниципальный район	Федеральное бюджетное учреждение здравоохранения "Центр гигиены и эпидемиологии в Забайкальском крае"	с. Улеты, ул. Советская, 74а	7536058990
4941	Организация/ИП	Чернышевский муниципальный район	Федеральное бюджетное учреждение здравоохранения "Центр гигиены и эпидемиологии в Забайкальском крае"	пгт. Чернышевск, ул. Карла Маркса, 39	7536058990
4942	Организация/ИП	Нерчинский муниципальный район	Федеральное бюджетное учреждение здравоохранения "Центр гигиены и эпидемиологии в Забайкальском крае"	г. Нерчинск, ул. Первомайская, 1	7536058990
4943	Организация/ИП	Могочинский муниципальный район	Федеральное бюджетное учреждение здравоохранения "Центр гигиены и эпидемиологии в Забайкальском крае"	Забайкальский край, Могоча, Комсомольская улица, 11	7536058990
4944	Организация/ИП	Забайкальский муниципальный район	Федеральное бюджетное учреждение здравоохранения "Центр гигиены и эпидемиологии в Забайкальском крае"	пгт.Забайкальск, ул. Комсомольская, 30	7536058990
4945	Организация/ИП	Борзинский муниципальный район	Федеральное бюджетное учреждение здравоохранения "Центр гигиены и эпидемиологии в Забайкальском крае"	Забайкальский край, Борзя, улица Лазо, 29	7536058990
4946	Организация/ИП	Балейский муниципальный район	Федеральное бюджетное учреждение здравоохранения "Центр гигиены и эпидемиологии в Забайкальском крае"	г.Балей, ул.Красноармейская, 64	7536058990
4947	Организация/ИП	поселок Агинское	Федеральное бюджетное учреждение здравоохранения "Центр гигиены и эпидемиологии в Забайкальском крае"	ЗЗабайкальский край, п.Агинское, ул. Цыбикова, 52	7536058990
4948	Организация/ИП	город Чита	Федеральное бюджетное учреждение здравоохранения "Центр гигиены и эпидемиологии в Забайкальском крае"	Забайкальский край, Чита, Ленинградская улица, 12	7536058990
4949	Организация/ИП	город Чита	Федеральное бюджетное учреждение здравоохранения "Центр гигиены и эпидемиологии в Забайкальском крае"	г.Забайкальский край, Чита, ул. Петровская, 13	7536058990

№ п/п	Тип отходообразователя	Муниципальное образование	Полное наименование	Местоположение	ИНН организации
4950	Организация/ИП	город Чита	Федеральное бюджетное учреждение здравоохранения "Центр гигиены и эпидемиологии в Забайкальском крае"	г.Забайкальский край, Чита, ул. Ленинградская, 70	7536058990
4951	Организация/ИП	город Чита	ИП Шестаков Андрей Евгеньевич	Забайкальский край, г. Чита, Проспект Советов, д.12, пом.53	753604166407
4952	Организация/ИП	город Чита	ИП Элязов Джаваншир Гурбан-Оглы	Забайкальский край, г. Чита, ул. Гайдара, ул. Гайдара, д.7В	753610529497
4953	Организация/ИП	Могойтуйский муниципальный район	ИП Айрапетян Сос Гарникович	Забайкальский край, Могойтуйский район, пгт.Могойтуй, ул.Гагарина 22Б	800302862523
4954	Организация/ИП	Хилокский муниципальный район	ИП Макарчук Константин Михайлович	Забайкальский край, Хилок, Ямаровская улица, 19Б	753609540136
4955	Организация/ИП	Хилокский муниципальный район	ИП Татарникова Наталья Константиновна	Забайкальский край, Хилок, улица Дзержинского, 1	752300746281
4956	Организация/ИП	Могойтуйский муниципальный район	МАОУ "МСОШ №1 ИМЕНИ В.Р.ГЛАСКО"	Забайкальский край, Могойтуйский район, посёлок городского типа Могойтуй, улица Ленина, 2	8003037571
4957	Организация/ИП	Каларский муниципальный район	ИП Гордов Денис Анатольевич	674159 Забайкальский край Каларский район Новая Чара улица Юбилейная 1 А	751201544613
4958	Организация/ИП	Муниципальный район Город Краснокаменск и Краснокаменский район	АДМИНИСТРАЦИЯ СЕЛЬСКОГО ПОСЕЛЕНИЯ "СОКТУЙ-МИЛОЗАНСКОЕ"	Забайкальский край, Краснокаменский район, село Соктуй-Милозан, микрорайон Юбилейный, 7	7530010769
4959	Организация/ИП	Хилокский муниципальный район	ИП Грузинцева Лариса Александровна	Забайкальский край, Хилокский район, село Харагун, улица Мира, 20	752300040993
4960	Организация/ИП	Хилокский муниципальный район	ИП Акматов Арстанбек Анарбаевич	Забайкальский край, Хилок, улица Дзержинского, 11	753800251546
4961	Организация/ИП	город Чита	ООО "С-ТЕЛЕКОМ"	Забайкальский край, Чита, улица Лермонтова, 10	7534012069
4962	Организация/ИП	Читинский муниципальный район	ИП Нартова Наталья Николаевна	Забайкальский край, Читинский район, посёлок городского типа Атамановка, улица Матюгина, 160Б	752400059691
4963	Организация/ИП	Чернышевский муниципальный район	АДМИНИСТРАЦИЯ СЕЛЬСКОГО ПОСЕЛЕНИЯ "УКУРЕЙСКОЕ"	Забайкальский край, Чернышевский район, посёлок городского типа Чернышевск, Транспортная улица, 1А	7525004826
4964	Организация/ИП	Сретенский муниципальный район	ИП Кузнецова Вероника Андреевна	Забайкальский край, Сретенск, Восточный микрорайон	751902519414
4965	Организация/ИП	Тунгокоченский муниципальный район	ИП Гольцова Татьяна Анатольевна	Забайаьский край, Тунгокоченский р-он, пгт. Вершино-Дарасунский, ул.Профсоюзная, 3	752100356527
4966	Организация/ИП	Сретенский муниципальный район	ИП Веслополова Дарья Владимировна	Сретенский район,с.Фирсово 1-е,ул.Лесная,13-1	751903065989
4967	Организация/ИП	город Чита	ИП Мазнев Андрей Владимирович	Забайкальский край, г Чита, ул Горбунова, д 33 стр 1	753600249564
4968	Организация/ИП	Чернышевский муниципальный район	ГБУ "ЧЕРНЫШЕВСКАЯ СББЖ"	Забайкальский край, Чернышевский район, посёлок городского типа Чернышевск, Молодёжная улица, 1	7525002226
4969	Организация/ИП	Шилкинский муниципальный район	ИП Гончаров Сергей Валентинович	Забайкальский край,г.Шилка ул. Железнорожная 14а	752702929292
4970	Организация/ИП	Могочинский муниципальный район	АО "ПРИИСК УСТЬ-КАРА"	Забайкальский край, Могочинский р-н, поселок Давенда	7519001200
4971	Организация/ИП	Сретенский муниципальный район	АО "ПРИИСК УСТЬ-КАРА"	Сретенский р-он, пгт. Усть-Карск, в 18км СЗ	7519001200
4972	Организация/ИП	Сретенский муниципальный район	АО "ПРИИСК УСТЬ-КАРА"	Сретенский р-он, в 75км СВ ж.д. станиции Сретенск	7519001200
4973	Организация/ИП	Сретенский муниципальный район	АО "ПРИИСК УСТЬ-КАРА"	Сретенский р-он, пгт. Усть-Карск, в 20 км СЗ	7519001200
4974	Организация/ИП	Сретенский муниципальный район	АО "ПРИИСК УСТЬ-КАРА"	Сретенский р-он, пгт. Усть-Карск, в 15 км СЗ	7519001200
4975	Организация/ИП	Чернышевский муниципальный район	АО "ПРИИСК УСТЬ-КАРА"	Забайкальский край, Чернышевский район, посёлок при станции Урюм, улица Энергетиков, 1	7519001200
4976	Организация/ИП	Сретенский муниципальный район	АО "ПРИИСК УСТЬ-КАРА"	Сретенский р-он, пгт. Усть-Карск, ул. Приисковая 20	7519001200
4977	Организация/ИП	Сретенский муниципальный район	ИП Абрамова Ольга Михайловна	Забайкальский край, Сретенск, Первомайская улица, 26	751902074130
4978	Организация/ИП	Сретенский муниципальный район	ООО УК "Квартал"	Забайкальский край, Сретенск, Восточный микрорайон, 1	7519004715
4979	Организация/ИП	Сретенский муниципальный район	ГКФХ Достовалов Андрей Николаевич	Сретенский р-н, с. Верхняя Куэнга, ул. Новая, 4-2	751900392152
4980	Организация/ИП	Сретенский муниципальный район	ИП Кочмарёв Антон Александрович	Забайкальскйи край,г. Сретенск, ул. Самарина, 1	751901070704

№ п/п	Тип отходообразователя	Муниципальное образование	Полное наименование	Местоположение	ИНН организации
4981	Организация/ИП	Сретенский муниципальный район	ИП Ленских Елена Викторовна	Забайкальский край, Сретенск, Набережная улица, 36	751900002571
4982	Организация/ИП	Сретенский муниципальный район	ИП Ленских Елена Викторовна	Забайкальский край, Сретенск, Клубная улица, 45А	751900002571
4983	Организация/ИП	Сретенский муниципальный район	ИП Ленских Елена Викторовна	Забайкальский край, Сретенск, улица Журавлёва, 11	751900002571
4984	Организация/ИП	Могойтуйский муниципальный район	СПКК "РАССВЕТ"	Забайкальский край, Могойтуйский район, посёлок городского типа Могойтуй, Первомайская улица, 10	8003037652
4985	Организация/ИП	Сретенский муниципальный район	ИП Хачатрян Сейран Мишаевич	Забайкальский край, Сретенск	751900026244
4986	Организация/ИП	Сретенский муниципальный район	ИП Кочмарева Юлия Семеновна	Забайкальский край, Сретенск, улица Луначарского	751900171481
4987	Организация/ИП	Шилкинский муниципальный район	ИП Золотухина Наталья Сергеевна	673370, край Забайкальский, р-н Шилкинский, г Шилка, ул Деповская, дом № 60	752700065907
4988	Организация/ИП	Могойтуйский муниципальный район	МАОУ "ЗСОШ"	Забайкальский край, Могойтуйский район, село Зугалай, Комсомольская улица, 1	8003037469
4989	Организация/ИП	город Чита	ИП Эшонов Шамсиддин Набиевич	Забайкальский край, Чита, улица Бутина, 46	753618097496
4990	Организация/ИП	город Чита	ГКУЗ "ЗТЦМК"	Забайкальский край, Чита, улица Чкалова, 22	7536039299
4991	Организация/ИП	Кыринский муниципальный район	МБОУ "КЫРИНСКАЯ СОШ"	Забайкальский край, Кыринский р-н, Забайкальский край,с. Кыра, ул. Пионерская, д.62	7510001903
4992	Организация/ИП	Нерчинский муниципальный район	АДМИНИСТРАЦИЯ СЕЛЬСКОГО ПОСЕЛЕНИЯ "ОЛИНСКОЕ"	Нерчинский р-н, с. Олинск, ул. Рабочая, д.7	7513005504
4993	Организация/ИП	Могочинский муниципальный район	ИП Ионов Вячеслав Эдуардович 753601001	Забайкальский край, Могоча, Комсомольская улица, 1	753402047037
4994	Организация/ИП	город Чита	ИП Ионов Вячеслав Эдуардович 753601001	Забайкальский край, Чита, Весенняя улица, 20	753402047037
4995	Организация/ИП	город Чита	ИП Ионов Вячеслав Эдуардович 753601001	Забайкальский край, г. Чита, Аэропорт, ул. Звездная, д 13а	753402047037
4996	Организация/ИП	Читинский муниципальный район	ИП Ионов Вячеслав Эдуардович 753601001	Забайкальский край, Читинский р-н, село Маккавеево, ул 1-я Дорожная	753402047037
4997	Организация/ИП	Калганский муниципальный район	МДОУ ДЕТСКИЙ САД "ВАСИЛЁК"	Забайкальский край, Калганский район, село Нижний Калгукан, улица Журавлёва, 1	7507001639
4998	Организация/ИП	Приаргунский муниципальный район	ИП Шмелёва Татьяна Анатольевна	Забайкальский край, Приаргунский муниципальный округ, поселок Досатуй, Советская улица	751800591700
4999	Организация/ИП	Могойтуйский муниципальный район	ИП Аюшиева Балма Цырендоржиевна	Забайкальский край, Могойтуйский район, село Цаган-Челутай, ул.Доржиева, д.10	800102892947
5000	Организация/ИП	город Чита	ООО "ЗОЛОТАЯ КОРОЧКА"	Забайкальский край, Чита, Олимпийская улица, 48	7536133478
5001	Организация/ИП	Шилкинский муниципальный район	ГАУСО РЦ "ШИВАНДА" ЗАБАЙКАЛЬСКОГО КРАЯ	Забайкальский край, Шилкинский район, село Шиванда	7527005776
5002	Организация/ИП	город Чита	ИП Шитов Игорь Олегович	Забайкальский край, г. Чита, ул. Шилова, д. 101Б	753500089701
5003	Организация/ИП	город Чита	ИП Шитов Игорь Олегович	Забайкальский край, Чита, 1-я Новопроточная улица, 4	753500089701
5004	Организация/ИП	Кыринский муниципальный район	ИП Шкутина Вера Николаевна	Забайкальскйи край,с.Кыра, ул.Ленина, д.30, кв.2	751000522144
5005	Организация/ИП	Агинский муниципальный район	ИП Хандаков Жаргал Валерьевич	Забайкальский край, Агинский район, село Южный Аргалей, Профсоюзная улица, дом 14	800106634633
5006	Организация/ИП	город Чита	ИП Мамедов Афган Рамиз Оглы	Забайкальский край, г Чита, ул Аянская, влд 45	753406750508
5007	Организация/ИП	город Чита	АО "ВОСТОК"	Забайкальский край, Чита, улица Курнатовского, 18	7535009573
5008	Организация/ИП	Забайкальский муниципальный район	ГБУ "ЗАБАЙКАЛЬСКАЯ СББЖ"	Забайкальский край, Забайкальский р-н Комсомольская 39	7505000291
5009	Организация/ИП	Забайкальский муниципальный район	АДМИНИСТРАЦИЯ ГОРОДСКОГО ПОСЕЛЕНИЯ "ЗАБАЙКАЛЬСКОЕ"	Забайкальский край, посёлок городского типа Забайкальск, Красноармейская улица, 26	7505004271
5010	Организация/ИП	Забайкальский муниципальный район	ГУЗ "ЗАБАЙКАЛЬСКАЯ ЦРБ"	Забайкальский край, посёлок городского типа Забайкальск, Северная улица, 3	7505000950
5011	Организация/ИП	Могочинский муниципальный район	ИП Эргешев Нуралы Авазбекович	Забайкальский край, Могоча, улица Шулешко, 3	751203633386
5012	Организация/ИП	город Чита	ГУСО "ЧИТИНСКИЙ ЦПДОПР ИМЕНИ В.Н. ПОДГОРБУНСКОГО"	Забайкальский край, Чита, Нагорная улица, 84	7536026187
5013	Организация/ИП	Нерчинский муниципальный район	ИП Судаков Алексей Сергеевич	Забайкальскйи край,Территория Сретенского лесничества	751900785428
5014	Организация/ИП	город Чита	ООО КАФЕ "ЦИН-СЯН"	Забайкальский край, Чита, Амурская улица, 60	7536000510
5015	Организация/ИП	Сретенский муниципальный район	ИП Григорян Ваграм Рубикович	Забайкальский край, Сретенск, улица Луначарского, 205	751903181914
5016	Организация/ИП	Сретенский муниципальный район	ИП Емельянова Виктория Олеговна	Забайкальский край, Сретенск, улица Луначарского, 205	751903374056

№ п/п	Тип отходообразователя	Муниципальное образование	Полное наименование	Местоположение	ИНН организации
5017	Организация/ИП	Сретенский муниципальный район	ИП Поликаров Роман Николаевич	Забайкальский край, Сретенский район, посёлок городского типа Кокуй, 1-я Луговая улица, 13	751901445872
5018	Организация/ИП	Сретенский муниципальный район	ООО "ЖЕМЧУГ"	Забайкальский край, Сретенск, Восточный микрорайон, 1	7519003704
5019	Организация/ИП	поселок Агинское	МО МВД РОССИИ "АГИНСКИЙ"	Забайкальский край, посёлок городского типа Агинское, Комсомольская улица, 29	8001004080
5020	Организация/ИП	поселок Агинское	МО МВД РОССИИ "АГИНСКИЙ"	Забайкальский край, посёлок городского типа Агинское, улица Базара Ринчино, 79/19	8001004080
5021	Организация/ИП	поселок Агинское	МО МВД РОССИИ "АГИНСКИЙ"	Забайкальский край, посёлок городского типа Агинское, улица Татаурова, 27	8001004080
5022	Организация/ИП	поселок Агинское	МО МВД РОССИИ "АГИНСКИЙ"	Забайкальский край, посёлок городского типа Агинское, улица Лазо, 19	8001004080
5023	Организация/ИП	Могойтуйский муниципальный район	МО МВД РОССИИ "АГИНСКИЙ"	Забайкальский край, Могойтуйский район, посёлок городского типа Могойтуй, улица Гагарина, 14	8001004080
5024	Организация/ИП	Дульдургинский муниципальный район	МО МВД РОССИИ "АГИНСКИЙ"	Забайкальский край, Дульдургинский район, село Дульдурга, Комсомольская улица, 21	8001004080
5025	Организация/ИП	город Чита	ИП Шишмарев Александр Николаевич	Забайкальский край, Чита, 5-й микрорайон, 29	752405001600
5026	Организация/ИП	город Чита	ООО "ЛИНДОР"	г.Забайкальский край, Чита, ул. Красной Звезды, 9А	7536162743
5027	Организация/ИП	город Чита	ООО "ЖУРАВУШКА"	Забайкальский край, г. Чита, мкр. Черемушки, д. 95	7536071158
5028	Организация/ИП	Акшинский муниципальный район	ИП Рубцов Александр Владимирович	Забайкальский край, село Акша, ул Партизанская	753101075979
5029	Организация/ИП	Дульдургинский муниципальный район	МБДОУ "ДУЛЬДУРГИНСКИЙ ДЕТСКИЙ САД "ЧЕБУРАШКА"	Забайкальский край, Дульдургинский район, село Дульдурга, Партизанская улица, 19	8002020832
5030	Организация/ИП	Агинский муниципальный район	ИП Хикматулина Оксана Викторовна	Забайкальский край, Агинский р-н, пгт Новоорловск,д.22	800100031075
5031	Организация/ИП	Нерчинский муниципальный район	АДМИНИСТРАЦИЯ СЕЛЬСКОГО ПОСЕЛЕНИЯ "ОЛЕКАНСКОЕ"	Забайкальский край, Нерчинский район, село Олекан, Молодёжная улица, 13А	7513005582
5032	Организация/ИП	Нерчинско-Заводский муниципальный район	АДМИНИСТРАЦИЯ СЕЛЬСКОГО ПОСЕЛЕНИЯ "ЯВЛЕНСКОЕ"	Забайкальский край, Нерчинско-Заводский р-он, с.Явленка, ул.Школьная, 6а	7514002778
5033	Организация/ИП	город Чита	ИП Дьячков Евгений Юрьевич	Забайкальский край, Чита, улица Шилова, 95Б	753602350584
5034	Организация/ИП	город Чита	ИП Ионов Вячеслав Эдуардович 753601001	Забайкальский край, Чита, Ангарская улица, 17	753402047037
5035	Организация/ИП	город Чита	ИП Дьячков Евгений Юрьевич	Забайкальский край, Чита, улица 40 лет Октября, 15А	753602350584
5036	Организация/ИП	город Чита	АО "АЭРОЧИТА"	Забайкальский край, Чита, посёлок Аэропорт, Звёздная улица, 17	7537011835
5037	Организация/ИП	Кыринский муниципальный район	МБУК "КРКМ"	Забайкальский край,с. Кыра, ул. Комсомольская, д. 52	7510003121
5038	Организация/ИП	Нерчинско-Заводский муниципальный район	МОУ МИХАЙЛОВСКАЯ СОШ	Забайкальский край, Нерчинско-Заводский район, село Михайловка, улица Погодаева, 46	7514001527
5039	Организация/ИП	Петровск-Забайкальский муниципальный район	АДМИНИСТРАЦИЯ СЕЛЬСКОГО ПОСЕЛЕНИЯ "ЗУГМАРСКОЕ	Забайкальский край, Петровск-Забайкальский район, село Зугмара, Школьная улица, 2А	7531004084
5040	Организация/ИП	Улётовский муниципальный район	АДМИНИСТРАЦИЯ ПОСЕЛЕНИЯ "ГОРЕКАЦАНСКОЕ"	Забайкальский край, Улётовский район, село Шехолан, Центральная улица	7522003550
5041	Организация/ИП	Улётовский муниципальный район	АДМИНИСТРАЦИЯ ПОСЕЛЕНИЯ "ГОРЕКАЦАНСКОЕ"	Забайкальский край, Улётовский район, село Горека	7522003550
5042	Организация/ИП	Улётовский муниципальный район	АДМИНИСТРАЦИЯ ПОСЕЛЕНИЯ "ГОРЕКАЦАНСКОЕ"	Забайкальский край, Улётовский район, село Горекацан, Шоссейная улица, 3А	7522003550
5043	Организация/ИП	Акшинский муниципальный район	АДМИНИСТРАЦИЯ СЕЛЬСКОГО ПОСЕЛЕНИЯ "УЛАЧИНСКОЕ"	Забайкальский край, Акшинский р-н, село Улача, ул Кирова, д 16	7501002668
5044	Организация/ИП	город Петровск-Забайкальский	МО МВД РОССИИ "ПЕТРОВСК-ЗАБАЙКАЛЬСКИЙ"	Забайкальский край, Петровск-Забайкальский, улица 50 лет ВЛКСМ, 14	7531001277
5045	Организация/ИП	Тунгокоченский муниципальный район	АДМИНИСТРАЦИЯ МУНИЦИПАЛЬНОГО ОБРАЗОВАНИЯ СЕЛЬСКОГО ПОСЕЛЕНИЯ "КЫКЕРСКОЕ"	Забайкальский край, Тунгокоченский р-н, село Кыкер	7521003363
5046	Организация/ИП	Газимуро-Заводский муниципальный район	ИП Оганнисян Ольга Николаевна	Забайкальский край, Газимуро-Заводский р-н , с. Тайна, ул. Центральная 18	750400004410
5047	Организация/ИП	Газимуро-Заводский муниципальный район	ИП Оганнисян Ольга Николаевна	Забайкальский край, Газимуро-Заводский р-н , с. Ямкун, ул. Дорожная 10	750400004410
5048	Организация/ИП	Забайкальский муниципальный район	ИП Папин Игорь Владимирович	Забайкальский край, пгт Забайкальск	750500070374
5049	Организация/ИП	город Чита	ИП Ганницкий Валерий Михайлович	Забайкальский край, Чита, Трактовая улица, 18А	753600089938
5050	Организация/ИП	город Чита	МБУК "ЧИТИНСКИЙ ГОРОДСКОЙ ЗООПАРК"	Забайкальский край, г.Чита, ул.Журавлева,д.75	7536032536

№ п/п	Тип отходообразователя	Муниципальное образование	Полное наименование	Местоположение	ИНН организации
5051	Организация/ИП	город Чита	ЧИТИНСКИЙ ИНСТИТУТ (ФИЛИАЛ) ФЕДЕРАЛЬНОГО ГОСУДАРСТВЕННОГО БЮДЖЕТНОГО ОБРАЗОВАТЕЛЬНОГО УЧРЕЖДЕНИЯ ВЫСШЕГО ОБРАЗОВАНИЯ "БАЙКАЛЬСКИЙ ГОСУДАРСТВЕННЫЙ УНИВЕРСИТЕТ"	Забайкальский край, г. Чита, ул. Нерчинская, д.17	3808011538
5052	Организация/ИП	город Чита	ЧИТИНСКИЙ ИНСТИТУТ (ФИЛИАЛ) ФЕДЕРАЛЬНОГО ГОСУДАРСТВЕННОГО БЮДЖЕТНОГО ОБРАЗОВАТЕЛЬНОГО УЧРЕЖДЕНИЯ ВЫСШЕГО ОБРАЗОВАНИЯ "БАЙКАЛЬСКИЙ ГОСУДАРСТВЕННЫЙ УНИВЕРСИТЕТ"	Забайкальский край, г. Чита, пер. Кустарный, д.1	3808011538
5053	Организация/ИП	город Чита	ЧИТИНСКИЙ ИНСТИТУТ (ФИЛИАЛ) ФЕДЕРАЛЬНОГО ГОСУДАРСТВЕННОГО БЮДЖЕТНОГО ОБРАЗОВАТЕЛЬНОГО УЧРЕЖДЕНИЯ ВЫСШЕГО ОБРАЗОВАНИЯ "БАЙКАЛЬСКИЙ ГОСУДАРСТВЕННЫЙ УНИВЕРСИТЕТ"	Забайкальский край, Чита, улица Балябина, 39	3808011538
5054	Организация/ИП	город Чита	ЧИТИНСКИЙ ИНСТИТУТ (ФИЛИАЛ) ФЕДЕРАЛЬНОГО ГОСУДАРСТВЕННОГО БЮДЖЕТНОГО ОБРАЗОВАТЕЛЬНОГО УЧРЕЖДЕНИЯ ВЫСШЕГО ОБРАЗОВАНИЯ "БАЙКАЛЬСКИЙ ГОСУДАРСТВЕННЫЙ УНИВЕРСИТЕТ"	Забайкальский край, г. Чита, ул. Лермонтова, д.12	3808011538
5055	Организация/ИП	город Чита	ЧИТИНСКИЙ ИНСТИТУТ (ФИЛИАЛ) ФЕДЕРАЛЬНОГО ГОСУДАРСТВЕННОГО БЮДЖЕТНОГО ОБРАЗОВАТЕЛЬНОГО УЧРЕЖДЕНИЯ ВЫСШЕГО ОБРАЗОВАНИЯ "БАЙКАЛЬСКИЙ ГОСУДАРСТВЕННЫЙ УНИВЕРСИТЕТ"	Забайкальский край, г. Чита, ул. Анохина, д.56	3808011538
5056	Организация/ИП	город Чита	МБДОУ "ДЕТСКИЙ САД № 66"	Забайкальский край, Чита, Ямаровская улица, 11	7535009460
5057	Организация/ИП	Читинский муниципальный район	МОУ СРЕДНЯЯ ОБЩЕОБРАЗОВАТЕЛЬНАЯ ШКОЛА ПГТ. АТАМАНОВКА	Забайкальский край, Читинский район, посёлок городского типа Атамановка, улица Матюгина, 156	7524009564
5058	Организация/ИП	город Чита	ОАО "ЦЕНТР"	Забайкальский край, г.Чита, ул.Лермонтова,2	7536052892
5059	Организация/ИП	Могочинский муниципальный район	ИП Антонян Арутюн Вячеславович	Забайкальский край, Могоча, улица Шулешко, 10	751203535090
5060	Организация/ИП	город Чита	Публичное акционерное общество "МобильныеТелеСистемы"	Забайкальский край, г. Чита, ул. Богомягкого, д.46 Б	7740000076
5061	Организация/ИП	город Чита	Публичное акционерное общество "МобильныеТелеСистемы"	Забайкальский край, г. Чита, ул. Лазо, д.3, стр.10	7740000076
5062	Организация/ИП	Карымский муниципальный район	ИП Корсаков Константин Владимирович	Забайкальский край, Карымский район, село Кадахта, Юбилейная улица	750803252609
5063	Организация/ИП	город Чита	АО "СИБИНТЕРТЕЛЕКОМ"	Забайкальский край, г. Чита, ул. 9-Января, д.50	7536005204
5064	Организация/ИП	Муниципальный район Город Краснокаменск и Краснокаменский район	ИП Абраменкова Ирина Сергеевна	Забайкальский край, Краснокаменск, 5-й микрорайон, 504	753007890831
5065	Организация/ИП	город Чита	ИП Николаев Вадим Викторович	Забайкальский край, г. Чита, ул. Новобульварная, д.109	752400935564
5066	Организация/ИП	город Чита	ИП Николаев Вадим Викторович	Забайкальский край, г. Чита, пр-т Фадеева, д.39, пом.2	752400935564
5067	Организация/ИП	Могочинский муниципальный район	ГУСО МЦСОГПВИИ ЗАБАЙКАЛЬСКОГО КРАЯ	Забайкальский край, Могоча, Комсомольская улица, 13	7512005011
5068	Организация/ИП	Забайкальский муниципальный район	МОУ КРАСНОВЕЛИКАНСКАЯ ООШ	Забайкальский край, Забайкальский район, село Красный Великан, Центральная улица, 22	7505003077
5069	Организация/ИП	Сретенский муниципальный район	ИП Портнягина Валентина Сергеевна	Забайкальский край, г Сретенск, ул Клубная, д 1А	751900028322
5070	Организация/ИП	Сретенский муниципальный район	ИП Богданова Наталья Сергеевна	Забайкальский край, Сретенск, улица Луначарского, 197	751902217212
5071	Организация/ИП	Сретенский муниципальный район	ИП Богданов Владимир Георгиевич	Забайкальский край, Сретенск, улица Луначарского, 173	751900467104
5072	Организация/ИП	город Чита	ИП Малышев Станислав Александрович	Забайкальский край, Чита, улица Гагарина, 8В	753006932302
5073	Организация/ИП	город Чита	ООО "ПРОФИ"	Забайкальский край, г. Чита, ул. Николая Островского, д. 16, пом. 8	7536066729
5074	Организация/ИП	Нерчинский муниципальный район	ГУСО НСРЦ "ГАРАНТ" ЗАБАЙКАЛЬСКОГО КРАЯ	Забайкальский край, Нерчинск, Сибирская улица, 16А	7513004003
5075	Организация/ИП	Нерчинский муниципальный район	ГУСО НСРЦ "ГАРАНТ" ЗАБАЙКАЛЬСКОГО КРАЯ	Забайкальский край, Нерчинск, Первомайская улица, 2А	7513004003
5076	Организация/ИП	Чернышевский муниципальный район	ИП Нескоромных Светлана Алексеевна	Забайкальский край, Чернышевский район, село Утан, Пролетарская улица, 1	752402003285
5077	Организация/ИП	город Чита	ИП Гилева Елена Анатольевна	Забайкальский край, Чита, улица Бабушкина, 55	753701189880
5078	Организация/ИП	город Чита	ООО "ЭНЕРГОПРОЕКТ" 7536067553	Забайкальский край, г. Чита, ул. Нагорная, д.4, пом.14	7536067553
5079	Организация/ИП	Кыринский муниципальный район	ИП Тазаян Армен Мкртичович	Забайкальский край,с. Кыра, ул. Первомайская, д.7Б	753620285472

№ п/п	Тип отходообразователя	Муниципальное образование	Полное наименование	Местоположение	ИНН организации
5080	Организация/ИП	Оловяннинский муниципальный район	ИП Мндлян Манушак Фрунзовна	Забайкальский край, Оловяннинский район, поселок городского типа Ясногорск, Молодёжная улица, 5	751505062555
5081	Организация/ИП	город Чита	ИП Вторушин Руслан Олегович	Забайкальский край, г. Чита, ул. Курнатовского, д.25, стр.1	750601431595
5082	Организация/ИП	город Чита	ООО "СПЕКТР"	База, г.Забайкальский край, Чита, Романовский тракт 38Ж	7536131375
5083	Организация/ИП	Оловяннинский муниципальный район	МКУ АДМИНИСТРАЦИЯ СЕЛЬСКОГО ПОСЕЛЕНИЯ "ШИВИИНСКОЕ"	Забайкальский край, Оловяннинский район, село Шивия, Новая, 3	7526002892
5084	Организация/ИП	Карымский муниципальный район	ИП Маларева Марина Григорьевна	Забайкальский край, Карымский район, посёлок городского типа Дарасун, Советская улица, 3	753700088014
5085	Организация/ИП	город Чита	ГБУ "СШОР № 1" ЗАБАЙКАЛЬСКОГО КРАЯ	Забайкальский край, Чита, Олимпийская улица, 3	7534016828
5086	Организация/ИП	город Чита	ГБУ "СШОР № 1" ЗАБАЙКАЛЬСКОГО КРАЯ	Забайкальский край, г Чита, ул Забайкальского Рабочего, д 16	7534016828
5087	Организация/ИП	город Чита	ГБУ "СШОР № 1" ЗАБАЙКАЛЬСКОГО КРАЯ	Забайкальский край, Чита, улица Богомягкова, 65	7534016828
5088	Организация/ИП	Приаргунский муниципальный район	МБДОУ ДЕТСКИЙ САД "УЛЫБКА" С. ЗОРГОЛ	Забайкальский край, Приаргунский муниципальный округ, село Нижний Зоргол, улица Пешкова	7518007174
5089	Организация/ИП	город Чита	ИП Кожевникова Ирина Николаевна	Забайкальский край, г. Чита, ул.Бутина 44	753601578040
5090	Организация/ИП	город Чита	ООО "СЯО-ЛУН"	Забайкальский край, Чита, Логовая улица, 96А	7536047540
5091	Организация/ИП	Кыринский муниципальный район	МБУДО "ДЕТСКО-ЮНОШЕСКАЯ СПОРТИВНАЯ ШКОЛА КЫРИНСКОГО РАЙОНА"	Забайкальскйи край,с. Кыра	7510001910
5092	Организация/ИП	город Чита	ИП Панова Светлана Валерьевна	Забайкальский край, Чита, улица Балябина, 73	753604709043
5093	Организация/ИП	Агинский муниципальный район	ИП Абелян Рафик Гарегинович	Забайкальский край Агинский р-н пгт.Новоорловск д.3 пом.3	800100070846
5094	Организация/ИП	Кыринский муниципальный район	МБУ ДО "ДОМ ТВОРЧЕСТВА КЫРИНСКОГО РАЙОНА"	Забайкальский край,с. Кыра, ул. Горького, д.46/1	7510001780
5095	Организация/ИП	Нерчинский муниципальный район	АДМИНИСТРАЦИЯ СЕЛЬСКОГО ПОСЕЛЕНИЯ "ЗНАМЕНСКОЕ"	Забайкальский край, Нерчинский район, село Знаменка, Школьная улица, 5	7513005470
5096	Организация/ИП	Чернышевский муниципальный район	МОУ СОШ п. Жирекен (общеобразовательна школа)	Забайкальский край, Чернышевский р-н пгт. Жирекен, строение №8	7525002547
5097	Организация/ИП	Шилкинский муниципальный район	АДМИНИСТРАЦИЯ СЕЛЬСКОГО ПОСЕЛЕНИЯ "НОВОБЕРЕЗОВСКОЕ"	Шилкинский р-н, с. Новоберезовское, ул. Центральная, д.42	7527007170
5098	Организация/ИП	Газимуро-Заводский муниципальный район	МОУ СОЛОНЕЧНИНСКАЯ СОШ	Забайкальский край, Газимуро-Заводский район, нп Рудник Солонечный, ул. Мира, 45 А	7504001415
5099	Организация/ИП	город Чита	ИП Сороканюк Вячеслав Степанович	Забайкальский край, Чита, Новобульварная улица, 42А	753604804699
5100	Организация/ИП	Хилокский муниципальный район	ИП Сороканюк Вячеслав Степанович	Забайкальский край, Хилок, улица Ленина, 10	753604804699
5101	Организация/ИП	Забайкальский муниципальный район	ИП Ионов Алексей Вячеславович	Забайкальский край, пгт Забайкальск, Комсомольская улица, 21	753616807101
5102	Организация/ИП	Карымский муниципальный район	ИП Сороканюк Вячеслав Степанович	Забайкальский край, Карымский район, посёлок городского типа Дарасун, Советская улица, 4	753604804699
5103	Организация/ИП	город Чита	ИП Сороканюк Вячеслав Степанович	Забайкальский край, Чита, улица Гагарина, 7	753604804699
5104	Организация/ИП	Читинский муниципальный район	ИП Сороканюк Вячеслав Степанович	Забайкальский край, Читинский район, посёлок городского типа Атамановка, улица Матюгина, 129	753604804699
5105	Организация/ИП	город Чита	ИП Сороканюк Вячеслав Степанович	Забайкальский край, Чита, микрорайон Северный, 11	753604804699
5106	Организация/ИП	Муниципальный район Город Краснокаменск и Краснокаменский район	МАДОУ ДЕТСКИЙ САД № 20 "ПОЧЕМУЧКА	Забайкальский край, Краснокаменск, 8-й микрорайон, 815	7530009114
5107	Организация/ИП	Читинский муниципальный район	ИП Швалова Ольга Андреевна	Забайкальский край, Читинский район, посёлок городского типа Атамановка, улица Матюгина, 178	752400075326
5108	Организация/ИП	Калганский муниципальный район	МДОУ "МИШУТКА"	Забайкальский край, Калганский р-н, с. калга, ул. Нагорная, 27	7507001580
5109	Организация/ИП	Калганский муниципальный район	МДОУ "КОЛОБОК"	Забайкальский край, Калганский район, село Калга, улица 60 лет Октября, 21	7507001565
5110	Организация/ИП	Читинский муниципальный район	МОУ СОШ №2 ПГТ.НОВОКРУЧИНИНСКИЙ	Забайкальский край, Читинский район, посёлок городского типа Новокручининский, Школьная улица, 35А	7524009451
5111	Организация/ИП	Могойтуйский муниципальный район	ООО "АГРОЭЛИКС"	пгт. Могойтуй, ул. Железнодорожная, д.1 А	8003038857
5112	Организация/ИП	Сретенский муниципальный район	ИП Серлина Ксения Владимировна	Забайкальский край, Сретенск, Набережная улица	751900903311
5113	Организация/ИП	город Чита	ООО "ПРЕСТИЖ"	Автостоянки, базы, г.Забайкальский край, Чита, пер.Лесотехнический, 3А	2460246230

№ п/п	Тип отходообразователя	Муниципальное образование	Полное наименование	Местоположение	ИНН организации
5114	Организация/ИП	Муниципальный район Город Краснокаменск и Краснокаменский район	ИП Шибалкина Елена Александровна	Забайкальский край г.Краснокаменск, д,804 кв.74	753006264736
5115	Организация/ИП	город Чита	РЕГИОНАЛЬНОЕ ОТДЕЛЕНИЕ ДОСААФ РОССИИ ЗАБАЙКАЛЬСКОГО КРАЯ	Забайкальский край, г. Чита, ул. Богомягкова, д. 41	7536110417
5116	Организация/ИП	Могойтуйский муниципальный район	ИП Костянюк Светлана Анатольевна	Забайкальскйи край, Могойтуйский р-н, с. Боржигантай, ул.Ленина 16/а	800300161508
5117	Организация/ИП	Газимуро-Заводский муниципальный район	МДОУ КАКТОЛГИНСКИЙ ДЕТСКИЙ САД	Забайкальский край, Газимуро-Заводский район, село Кактолга, Школьная улица, 2	7504001567
5118	Организация/ИП	Кыринский муниципальный район	ИП Таракановская Оксана Юрьевна	Забайкальский край, Кыринский р-н, с. Мангут, ул. Богомолова, д.104	751000662568
5119	Организация/ИП	Приаргунский муниципальный район	ИП Курбанова Наталья Леонидовна	Забайкальский край, Приаргунский муниципальный округ, посёлок городского типа Приаргунск, улица Ленина, 18	434560313109
5120	Организация/ИП	Приаргунский муниципальный район	ИП Корякина Валентина Борисовна	Забайкальский край, Приаргунский муниципальный округ, посёлок городского типа Приаргунск, Комсомольская улица, 2Б	751801190606
5121	Организация/ИП	город Чита	ИП Андреевская Оксана Юрьевна	Забайкальский край, Чита, улица Лазо, 117А	753602665922
5122	Организация/ИП	город Чита	ПГСК "ОВОЩЕВОД"	Забайкальский край, Чита, улица Ленина, 1Б	7536033995
5123	Организация/ИП	Акшинский муниципальный район	ИП Вахрушева Светлана Борисовна	Забайкальский край, Акшинский р-н, село Урейск, ул Партизанская, д 77А	750100733612
5124	Организация/ИП	Приаргунский муниципальный район	ИП Усмонов Далерджон Аликулович	Забайкальский край, пгт Приаргунск, ул Первомайская, д 8	753624979584
5125	Организация/ИП	Красночикойский муниципальный район	ГКФХ Козаев Омари Шотаевич	Забайкальский край, Красночикойский район, село Захарово, Центральная улица, 61	750900037050
5126	Организация/ИП	Читинский муниципальный район	МДОУ ДЕТСКИЙ САД "АЛЁНУШКА" С.МАККАВЕЕВО	Забайкальский край,Читинский район, с. Маккавеево, ул. Молодежная, д.66/2	7524009412
5127	Организация/ИП	Могойтуйский муниципальный район	ИП Цыренова Любовь Юрьевна	Забайкальский край, Могойтуйский район, посёлок городского типа Могойтуй, улица Базара Ринчино, 12	800300036345
5128	Организация/ИП	город Чита	ИП Подовинников Василий Петрович	Забайкальский край, Чита, Красноярская улица, 32А/2	753400269877
5129	Организация/ИП	город Чита	АО "ВОЕНТОРГ-ВОСТОК"	Забайкальский край, Чита, улица Столярова, 37	2722086642
5130	Организация/ИП	ЗАТО поселок Горный	АО "ВОЕНТОРГ-ВОСТОК"	Забайкальский край, посёлок городского типа Горный, улица Дружбы, 27	2722086642
5131	Организация/ИП	Читинский муниципальный район	АО "ВОЕНТОРГ-ВОСТОК"	Забайкальский край, Читинский район, село Арахлей	2722086642
5132	Организация/ИП	Борзинский муниципальный район	АО "ВОЕНТОРГ-ВОСТОК"	Забайкальский край, Борзя, улица Ленина	2722086642
5133	Организация/ИП	город Чита	АО "ВОЕНТОРГ-ВОСТОК"	Забайкальский край, Чита, Дивизионная улица, 36	2722086642
5134	Организация/ИП	Нерчинско-Заводский муниципальный район	АДМИНИСТРАЦИЯ СЕЛЬСКОГО ПОСЕЛЕНИЯ "ШИРОКОВСКОЕ"	Забайкальский край, Нерчинско-Заводский район	7514002538
5135	Организация/ИП	Красночикойский муниципальный район	ИП Соболев Андрей Евгеньевич	Забайкальский край, с. Красный Чикой, ул.Молодежная 4г	753100816455
5136	Организация/ИП	Нерчинско-Заводский муниципальный район	АДМИНИСТРАЦИЯ СЕЛЬСКОГО ПОСЕЛЕНИЯ "ГОРБУНОВСКОЕ"	Забайкальскйи край. Нерчинско-Заводский р-н, с. Горбуновка, ул. Центральная, д. 21	7514002619
5137	Организация/ИП	Читинский муниципальный район	ГАУСО РЦ "СПАСАТЕЛЬ" ЗАБАЙКАЛЬСКОГО КРАЯ	Забайкальский край, Читинский район, посёлок городского типа Новокручининский	7524011002
5138	Организация/ИП	город Чита	ИП Якимова Лариса Сергеевна	Забайкальский край, г. Чита, ул. Журавлева, д.2	753605757843
5139	Организация/ИП	Дульдургинский муниципальный район	МБДОУ "ЧИНДАЛЕЙСКИЙ ДЕТСКИЙ САД "ОДУВАНЧИК"	Забайкальский край, Дульдургинский район, село Чиндалей, улица Балданжабона	8002002833
5140	Организация/ИП	Карымский муниципальный район	ИП Исаева Ирина Владимировна	Забайкальский край, Карымский район, поселок городского типа Карымское, Верхняя улица, 15	753500048303
5141	Организация/ИП	Сретенский муниципальный район	ИП Черепанова Марине Самвеловна	Забайкальский край, Сретенск, улица Луначарского, 205	751801845980
5142	Организация/ИП	город Чита	ИП Баданова Субадма Ширапнимаевна	Забайкальский край, Чита, Локомотивная улица, 1	32600000799
5143	Организация/ИП	город Чита	ИП Баданова Субадма Ширапнимаевна	Забайкальский край, Чита, улица Фёдора Гладкова, 8	32600000799
5144	Организация/ИП	город Чита	ООО "РЯБИНА"	Забайкальский край, Чита, проспект Советов, 7	7536134697
5145	Организация/ИП	город Чита	ООО "РЯБИНА"	Забайкальский край, Чита, микрорайон Октябрьский, 14	7536134697
5146	Организация/ИП	Нерчинско-Заводский муниципальный район	АДМИНИСТРАЦИЯ СЕЛЬСКОГО ПОСЕЛЕНИЯ "ГЕОРГИЕВСКОЕ"	Забайкальский край, Нерчинско-Заводский р-н, с. Георгиевка, ул. Клубная, д. 18	7514002513
5147	Организация/ИП	Читинский муниципальный район	МДОУ ДС "РОДНИЧОК" ПГТ. НОВОКРУЧИНИНСКИЙ	Забайкальский край, Читинский р-н, пгт Новокручининский, ул Широкая, д 11	7524009638

№ п/п	Тип отходообразователя	Муниципальное образование	Полное наименование	Местоположение	ИНН организации
5182	Организация/ИП	Шилкинский муниципальный район	ИП Мехдиева Сахиле Исраил Кызы	Забайкальский край, Шилка, улица Балябина, 22	550521602218
5183	Организация/ИП	Могойтуйский муниципальный район	ИП Батожалсанов Батор Мункожаргалович	Забайкальский край, Могойтуйский район, посёлок городского типа Могойтуй, Юбилейная улица, 20	800300521983
5184	Организация/ИП	город Чита	ИП Ёлгин Сергей Юрьевич	Забайкальский край, Чита, улица Бабушкина, 90	753600467668
5185	Организация/ИП	город Чита	ООО "ЭКОНОМ" 7536162870	Забайкальский край, Чита, Красноармейская улица, 47	7536162870
5186	Организация/ИП	город Чита	ООО "ЭКОНОМ" 7536162870	Забайкальский край, Чита, Охранный тупик, 3	7536162870
5187	Организация/ИП	город Чита	ООО "ЭКОНОМ" 7536162870	Забайкальский край, г. Чита, ул. Недорезова, д.1 Т	7536162870
5188	Организация/ИП	город Чита	ООО "ЭКОНОМ" 7536162870	Забайкальский край, Чита, улица Ватутина, 18	7536162870
5189	Организация/ИП	город Чита	ООО "ЭКОНОМ" 7536162870	Забайкальский край, Чита, Ямаровская улица, 3с1	7536162870
5190	Организация/ИП	город Чита	ООО "ОХОТНИК И РЫБОЛОВ"	Забайкальский край, Чита, Ангарская улица, 33	7536048141
5191	Организация/ИП	Шилкинский муниципальный район	ООО "РИКОМ"	Шилкинский р-н, пгт. Первомайский, ул. Микрорайон, д. 19 Б Забайкальский край, «Ритуальные услуги"	7536107904
5192	Организация/ИП	Шилкинский муниципальный район	ГКФХ Галицкий Николай Иванович	Забайкалький край,Шилкинский район,с.Саввино ул.Заводская 23	752700379364
5193	Организация/ИП	Каларский муниципальный район	ИП Чумаченко Анна Владимировна	674156, Забайкальский край, Каларский район, п/ст Икабья, 1 мкр здание 24	750600078793
5194	Организация/ИП	город Чита	ООО "ИТС" 7536052701	Забайкальский край, Чита, улица Тимирязева, 27А	7536052701
5195	Организация/ИП	город Чита	ООО "ИТС" 7536052701	Забайкальский край, Чита, Красноярская улица, 6	7536052701
5196	Организация/ИП	Шилкинский муниципальный район	ИП Ковалев Анатолий Сергеевич	Забайкальский край, Шилкинский район, посёлок городского типа Холбон, Партизанская улица, 2	752700056910
5197	Организация/ИП	Шилкинский муниципальный район	ИП Ковалев Анатолий Сергеевич	Забайкальский край, Шилкинский р-н, пгт Холбон, ул Лазо, д 1А	752700056910
5198	Организация/ИП	город Чита	ИП Димова Марина Ивановна	Забайкальский край, Чита, улица Бутина	752500018755
5199	Организация/ИП	Кыринский муниципальный район	ООО "АРТЕЛЬ СТАРАТЕЛЕЙ "БАЛЬДЖА"	Забайкальский край, Кыринский район, в 40 км на северо-восток от с. Кыра	7510002424
5200	Организация/ИП	Кыринский муниципальный район	ООО "АРТЕЛЬ СТАРАТЕЛЕЙ "БАЛЬДЖА"	Забайкальский край, Кыринский район, в 2-х км юго-западнее пос. Любовь	7510002424
5201	Организация/ИП	Кыринский муниципальный район	ООО "АРТЕЛЬ СТАРАТЕЛЕЙ "БАЛЬДЖА"	Забайкальский край, Кыринский район, с. Кыра, пер. Дорожный 12	7510002424
5202	Организация/ИП	Акшинский муниципальный район	ИП Ячменёва Татьяна Михайловна	Забайкальский край, Акшинский р-н, село Урейск, ул Партизанская, д 55	750100366803
5203	Организация/ИП	Кыринский муниципальный район	ИП Батурина Людмила Викторовна	Забайкальский край, Кыринский р-н, с. Мангут, ул. Ленина б/н	751000685815
5204	Организация/ИП	Тунгокоченский муниципальный район	ИП Золотуев Андрей Юрьевич	ПГТ. Вершино-Дарасунский, ул. Прямая, д.26Б	751300452219
5205	Организация/ИП	Тунгокоченский муниципальный район	ИП Гультяева Рита Сергеевна	пгт. Вершино-Дарасунский, ул. Прямая, д.26Б	752100400504
5206	Организация/ИП	город Чита	ГУ "ЦЕНТР МТО"	Забайкальский край, Чита, улица Ленина, 2к2	7534017250
5207	Организация/ИП	город Чита	ИП Дивакова Татьяна Алексеевна	Забайкальский край, Чита, Красноармейская улица, 14	750700208220
5208	Организация/ИП	Красночикойский муниципальный район	ФГКУ "УВО ВНГ РОССИИ ПО ЗАБАЙКАЛЬСКОМУ КРАЮ"	Забайкальский край,с. Красный Чикой, ул. Первомайская, д.64	7536128816
5209	Организация/ИП	Красночикойский муниципальный район	ИП Бондарь Александр Игоревич	Забайкальский край, Красночикойский район, село Красный Чикой, Октябрьская улица, 15/1	750900686922
5210	Организация/ИП	город Чита	ООО "ЛУКСОР"	Забайкальский край, г Чита, ул Красной Звезды, д 22	7536045888
5211	Организация/ИП	Нерчинско-Заводский муниципальный район	МДОУ ЧАШИНО-ИЛЬДИКАНСКИЙ ДЕТСКИЙ САД "ИВУШКА"	Забайкальский край, Нерчинско-Заводский р-н, с. Чашино-Ильдикан, ул. Пионерская, д. 1. пом. 2	7514002351
5212	Организация/ИП	Красночикойский муниципальный район	ИП Бондарь Светлана Игоревна	Забайкальский край, Красночикойский район, село Красный Чикой, Октябрьская улица, 15/1	750900002925
5213	Организация/ИП	Акшинский муниципальный район	ИП Першин Евгений Владимирович	Забайкальский край, село Акша, ул 1 Мая, д 14	753616030400
5214	Организация/ИП	Забайкальский муниципальный район	АДМИНИСТРАЦИЯ СЕЛЬСКОГО ПОСЕЛЕНИЯ "ДАУРСКОЕ"	Забайкальский край, Забайкальский район, поселок при станции Даурия, улица ДОС, 750	7505004401
5215	Организация/ИП	Чернышевский муниципальный район	ИП Ермолаев Вадим Иванович	Забайкальский край, Чернышевский район, посёлок городского типа Чернышевск, улица Куйбышева, 116	753502892167
5216	Организация/ИП	Акшинский муниципальный район	ИП Осоруев Виктор Аркадьевич	Забайкальский Забайкальский край, Акшинский р-н, село Нарасун	750101236797
5217	Организация/ИП	город Чита	ГПОУ "ЗАБАЙКАЛЬСКОЕ КРАЕВОЕ УЧИЛИЩЕ ИСКУССТВ" ГПОУ "ЗАБКУИ"	Забайкальский край, Чита, улица Бабушкина, 123Б	7536028096
5218	Организация/ИП	город Чита	ГПОУ "ЗАБАЙКАЛЬСКОЕ КРАЕВОЕ УЧИЛИЩЕ ИСКУССТВ" ГПОУ "ЗАБКУИ"	Забайкальский край, Чита, Амурская улица, 56	7536028096

№ п/п	Тип отходообразователя	Муниципальное образование	Полное наименование	Местоположение	ИНН организации
5219	Организация/ИП	Оловяннинский муниципальный район	УПФР В АГИНСКОМ БУРЯТСКОМ ОКРУГЕ ЗАБАЙКАЛЬСКОГО КРАЯ (МЕЖРАЙОННОЕ)	Забайкальский край, Оловяннинский район, посёлок городского типа Оловянная, Московская улица, 50	8001014850
5220	Организация/ИП	Кыринский муниципальный район	УПФР В АГИНСКОМ БУРЯТСКОМ ОКРУГЕ ЗАБАЙКАЛЬСКОГО КРАЯ (МЕЖРАЙОННОЕ)	Забайкальский край, Кыринский район, село Кыра, Комсомольская улица, 29	8001014850
5221	Организация/ИП	Ононский муниципальный район	УПФР В АГИНСКОМ БУРЯТСКОМ ОКРУГЕ ЗАБАЙКАЛЬСКОГО КРАЯ (МЕЖРАЙОННОЕ)	Забайкальский край, Ононский р-н, с. Нижний Цасучей, ул.Ленина, д.50	8001014850
5222	Организация/ИП	Акшинский муниципальный район	УПФР В АГИНСКОМ БУРЯТСКОМ ОКРУГЕ ЗАБАЙКАЛЬСКОГО КРАЯ (МЕЖРАЙОННОЕ)	Забайкальский край, Акшинский р-н, с Акша, ул.Партизанская, д.20	8001014850
5223	Организация/ИП	Дульдургинский муниципальный район	УПФР В АГИНСКОМ БУРЯТСКОМ ОКРУГЕ ЗАБАЙКАЛЬСКОГО КРАЯ (МЕЖРАЙОННОЕ)	Забайкальский край, Дульдургинский район, село Дульдурга, улица Лазо, 24	8001014850
5224	Организация/ИП	Могойтуйский муниципальный район	УПФР В АГИНСКОМ БУРЯТСКОМ ОКРУГЕ ЗАБАЙКАЛЬСКОГО КРАЯ (МЕЖРАЙОННОЕ)	Забайкальский край, Могойтуйский район, посёлок городского типа Могойтуй, Пионерский переулок, 5	8001014850
5225	Организация/ИП	поселок Агинское	УПФР В АГИНСКОМ БУРЯТСКОМ ОКРУГЕ ЗАБАЙКАЛЬСКОГО КРАЯ (МЕЖРАЙОННОЕ)	Забайкальский край, Агинский р-н, пгт Агинское, ул.Базара Ринчино, д.73	8001014850
5226	Организация/ИП	город Чита	ФИЛИАЛ ВГТРК	Забайкальский край, Чита, улица Бутина, 86	7714072839
5227	Организация/ИП	город Чита	ФИЛИАЛ ВГТРК	Забайкальский край, Чита, улица Костюшко-Григоровича, 27	7714072839
5228	Организация/ИП	Нерчинский муниципальный район	АДМИНИСТРАЦИЯ СЕЛЬСКОГО ПОСЕЛЕНИЯ "ИЛИМСКОЕ"	Нерчинский р-н, с. Илим, ул. Советская, д.26	7513005494
5229	Организация/ИП	Шилкинский муниципальный район	АДМИНИСТРАЦИЯ СЕЛЬСКОГО ПОСЕЛЕНИЯ "ЧИРОНСКОЕ"	Забайкальский край, Шилкинский р-н, с.Кироча, ул.Заимочная, 18	7527007090
5230	Организация/ИП	Газимуро-Заводский муниципальный район	МОУ ГАЗИМУРО-ЗАВОДСКАЯ СОШ	Забайкальский край, Газимуро-Заводский район, с. Газимурский Завод, ул. Волкова, 1	7504001408
5231	Организация/ИП	Улётовский муниципальный район	МУНИЦИПАЛЬНОЕ ДОШКОЛЬНОЕ ОБРАЗОВАТЕЛЬНОЕ УЧРЕЖДЕНИЕ ДЕТСКИЙ САД №4 "МАЛЫШОК" С.УЛЁТЫ МУНИЦИПАЛЬНОГО РАЙОНА "УЛЁТОВСКИЙ РАЙОН" ЗАБАЙКАЛЬСКОГО КРАЯ	Забайкальский край, Улётовский район, село Улёты, Пионерская улица, 39	7522002919
5232	Организация/ИП	город Чита	ИП Леснянский Игорь Александрович	Забайкальский край, г. Чита, ул. Ленина, д. 56, пом. 3,6	753605853346
5233	Организация/ИП	город Чита	ООО "КНИГА"	Забайкальский край, Чита, Амурская улица, 58	7536135718
5234	Организация/ИП	Читинский муниципальный район	ИП Кутсар Дмитрий Игоревич	Забайкальский край, Читинский р-н, село Засопка, ул Совхозная, д 4	753610083540
5235	Организация/ИП	город Чита	ГУП "АПТЕЧНЫЙ СКЛАД"	Забайкальский край, Чита, посёлок Антипиха, Аптечный проезд, 16	7534000240
5236	Организация/ИП	Приаргунский муниципальный район	АДМИНИСТРАЦИЯ ПРИАРГУНСКОГО МО	Забайкальский край, посёлок городского типа Приаргунск, улица Ленина, 21	7518001454
5237	Организация/ИП	Приаргунский муниципальный район	АДМИНИСТРАЦИЯ ПРИАРГУНСКОГО МО	Забайкальский край, посёлок городского типа Приаргунск, улица Ленина, 6	7518001454
5238	Организация/ИП	город Чита	ООО ЦТО "НАРЕТЭ"	Забайкальский край, Чита, улица Карла Маркса, 12	7535001888
5239	Организация/ИП	поселок Агинское	Магазин Апельсин, ИП Бороев Мунко Баторович	пос. Агинское, ул. Комсомольская, б/н	800104334384
5240	Организация/ИП	Чернышевский муниципальный район	ИП Лавринец Екатерина Олеговна	Забайкальский Забайкальский край, Чернышевский район, поселок городского типа Аксёново-Зиловское, микрорайон Берёзка, 59	752503975784
5241	Организация/ИП	Приаргунский муниципальный район	ИП Кузьмин Андрей Сергеевич	Забайкальский край, пгт Приаргунск, ул Комсомольская, д 1Ж	751800157444
5242	Организация/ИП	Нерчинский муниципальный район	ИП Грибенко Екатерина Александровна	Забайкальский Забайкальский край, г Нерчинск, ул Советская, д 75	751300018805
5243	Организация/ИП	Акшинский муниципальный район	ИП Алымов Артем Иванович	Забайкальский край, село Акша, ул Ленина	753615222639
5244	Организация/ИП	Читинский муниципальный район	ИП Каурова Любовь Борисовна	Забайкальский край, Читинский район, село Иргень, Центральная улица	752400809802
5245	Организация/ИП	Читинский муниципальный район	ИП Хангашканов Саян Сергеевич	Забайкальский край, Читинский район, село Угдан, 1-я Трактовая улица, 1А	753705013012
5246	Организация/ИП	город Чита	ИП Хангашканов Саян Сергеевич	Забайкальский край, Чита, Силикатная улица, 2	753705013012
5247	Организация/ИП	город Чита	АО "ЗАБАЙКАЛЬЕ"	Забайкальский край, Чита, Ленинградская улица, 36	7536116458
5248	Организация/ИП	Чернышевский муниципальный район	ИП Смирнов Вячеслав Юрьевич	Забайкальский край, Чернышевский район, посёлок городского типа Жирекен, 22	752500862831
5249	Организация/ИП	город Чита	АО "ДАУРИЯ"	Забайкальский край, Чита, Профсоюзная улица, 17	7536116433
5250	Организация/ИП	Карымский муниципальный район	ИП Комогорцева Анастасия Александровна	Забайкальский край,Карымский р-н,с.пгт Карымское,ул.Ленинградская, 57	750802793669
5251	Организация/ИП	Чернышевский муниципальный район	МОУ СОШ №63	Забайкальский Забайкальский край, Чернышевский район, посёлок городского типа Чернышевск, Центральная улица, 4	7525003702
5252	Организация/ИП	Чернышевский муниципальный район	МОУ СОШ №63	Забайкальский Забайкальский край, Чернышевский район, посёлок городского типа Чернышевск, Центральная улица, 8А	7525003702

№ п/п	Тип отходообразователя	Муниципальное образование	Полное наименование	Местоположение	ИНН организации
5253	Организация/ИП	Читинский муниципальный район	АДМИНИСТРАЦИЯ СЕЛЬСКОГО ПОСЕЛЕНИЯ "ЛЕСНИНСКОЕ"	Читинский р-н, п. Лесной городок, ул. Центральная, д.40А	7524012528
5254	Организация/ИП	Акшинский муниципальный район	ИП Алымова Наталья Ивановна	Забайкальский край, село Акша, ул Ленина	753401002851
5255	Организация/ИП	город Петровск-Забайкальский	ИП Синько Ирина Александровна	Забайкальский край, Петровск-Забайкальский р-н, с.Тарбагатай, ул. 40 лет Победы,9	753100026048
5256	Организация/ИП	город Чита	ГОУ "ЗАБАЙКАЛЬСКАЯ КРАЕВАЯ ГИМНАЗИЯ-ИНТЕРНАТ"	Забайкальский край, Чита, Новобульварная улица, 60	7536032568
5257	Организация/ИП	город Чита	ИП Железнякова Любовь Андреевна	Забайкальский край, Чита, 3-я Южная улица, 7	753403373403
5258	Организация/ИП	Акшинский муниципальный район	ИП Лукьянчиков Иван Александрович	Забайкальский край, Акшинский р-н, село Усть-Иля	750100854230
5259	Организация/ИП	Нерчинский муниципальный район	ИП Кочнева Людмила Александровна	Забайкальский край, Нерчинск, улица Журавлёва, 35	753605738505
5260	Организация/ИП	Улётовский муниципальный район	ИП Панов Игорь Гавриилович	Забайкальский край, Улётовский район, село Улёты, улица Горького, 27	752200438212
5261	Организация/ИП	Читинский муниципальный район	ИП Осипов Игорь Викторович	Забайкальский край, Читинский район, село Беклемишево	752400092191
5262	Организация/ИП	Нерчинско-Заводский муниципальный район	МУК МЦРБ	Забайкальский край, Нерчинско-Заводский р-н, с. Нерчинский Завод, ул.Красноармейская, д. 50	7514001397
5263	Организация/ИП	Кыринский муниципальный район	ИП Сажина Елена Валерьевна	Забайкальский край, Кыринский р-н, с. Мангут, ул. Ленина, д.88А	751000671611
5264	Организация/ИП	Оловяннинский муниципальный район	ИП Батраков Виктор Михайлович	Забайкальский край, Оловяннинский район, поселок городского типа Калангуй, улица Ведерникова, 48	751500880797
5265	Организация/ИП	Чернышевский муниципальный район	МОУ СОШ С. СТАРЫЙ ОЛОВ	Забайкальский край, Чернышевский район, село Старый Олов, Юбилейная улица, 15	7525004103
5266	Организация/ИП	Акшинский муниципальный район	ИП Журавлёва Ирина Владимировна	Забайкальский край, Акшинский р-н, село Тохтор, ул Школьная, д 3	662318400778
5267	Организация/ИП	Дульдургинский муниципальный район	ИП Мункуева Дарима	Забайкальский край, Дульдургинский район, село Дульдурга, Комсомольская улица, 44	800200012502
5268	Организация/ИП	Кыринский муниципальный район	ИП Горбунова Виктория Юрьевна	Забайкальский край, Кыринский р-н, с. Мангут, ул. Богомолова, д.104	616702619532
5269	Организация/ИП	Оловяннинский муниципальный район	ФКУ ИК-7 УФСИН РОССИИ ПО ЗАБАЙКАЛЬСКОМУ КРАЮ	Забайкальский край, Оловяннинский район, посёлок городского типа Оловянная, улица Дзержинского, 13А	7515004760
5270	Организация/ИП	Приаргунский муниципальный район	ГКФХ Деревнина Светлана Ивановна	Забайкальский край, Приаргунский р-н, село Зоргол	751802467730
5271	Организация/ИП	Нерчинско-Заводский муниципальный район	МУК РКМ	Забайкальский край, Нерчинский завод, с. Нерчинский Завод, ул. Советская, 8	7514001407
5272	Организация/ИП	Борзинский муниципальный район	ИП Долин Андрей Николаевич	Забайкальский край, Борзинский район, посёлок городского типа Шерловая Гора, улица 50 лет Октября, 1	753606420602
5273	Организация/ИП	Могочинский муниципальный район	МУДО ДШИ	Забайкальский край, Могоча, улица Связи, 5	7512003590
5274	Организация/ИП	Забайкальский муниципальный район	ООО "ГАРМОНИЯ"	Забайкальский край, пгт Забайкальск, Красноармейская улица, 30	7505005780
5275	Организация/ИП	город Чита	ИП Поляков Виктор Владимирович	Забайкальский край, Чита, Мостовая улица, 21	753500145642
5276	Организация/ИП	город Чита	ИП Поляков Виктор Владимирович	Забайкальский край, Чита, улица Ленина, 160	753500145642
5277	Организация/ИП	город Чита	ИП Поляков Виктор Владимирович	Забайкальский край, Чита, 1-я Новопроточная улица, 1Б	753500145642
5278	Организация/ИП	Кыринский муниципальный район	ООО "ПРОМЭЛТЕХ"	Забайкальский край, Кыринский район, с. кыра, ул. Березнева 44	7536073860
5279	Организация/ИП	город Петровск-Забайкальский	ИП Синько Юрий Сергеевич	Забайкальский край, Петровск-Забайкальский, 1-й микрорайон, 19	753100016963
5280	Организация/ИП	Акшинский муниципальный район	ИП Гомбоева Светлана Юрьевна	Забайкальский край, Акшинский р-н, село Курулга, ул Школьная	753705096604
5281	Организация/ИП	Акшинский муниципальный район	МБДОУ ДЕТСКИЙ САД "МАЛЫШ" С. УРЕЙСК	Забайкальский Акшинский район, с. Урейск, ул. Центральная, 196	7501001865
5282	Организация/ИП	город Чита	ИП Леснянский Александр Абрамович	Забайкальский край, Чита, улица Ленина, 56	753600220999
5283	Организация/ИП	Нерчинский муниципальный район	ИП Анциферова Людмила Ивановна	Забайкальский край, Нерчинск, улица Погодаева, 12Б	751300326310
5284	Организация/ИП	город Чита	МБУ ДО "ДШИ № 1 ИМ. Н.П. БУДАШКИНА"	Забайкальский Забайкальский Забайкальский край, г. Чита, ул. Ярославского, д. 47	7535003719
5285	Организация/ИП	город Чита	МБУ ДО "ДШИ № 1 ИМ. Н.П. БУДАШКИНА"	Забайкальский край, г. Чита, ул.Крупской, д.7	7535003719
5286	Организация/ИП	Нерчинский муниципальный район	АДМИНИСТРАЦИЯ СЕЛЬСКОГО ПОСЕЛЕНИЯ "КУМАКИНСКОЕ"	Забайкальский край, Нерчинский р-н, с.Кумаки ул.Центральная д.21	7513005536

№ п/п	Тип отходообразователя	Муниципальное образование	Полное наименование	Местоположение	ИНН организации
5287	Организация/ИП	Чернышевский муниципальный район	АДМИНИСТРАЦИЯ СЕЛЬСКОГО ПОСЕЛЕНИЯ "МИЛЬГИДУНСКОЕ"	Забайкальский край, Чернышевский район, село Мильгидун, Молодёжная улица, 40	7525004752
5288	Организация/ИП	Борзинский муниципальный район	ИП Исмаилов Казимагамед Алидарович	Забайкальский край, Борзя, Советская улица, 3	752903127186
5289	Организация/ИП	Борзинский муниципальный район	ИП Исмаилов Казимагамед Алидарович	Забайкальский край, Борзя, улица Лазо, 56	752903127186
5290	Организация/ИП	Могочинский муниципальный район	МОУ ООШ № 30 П. ИТАКА	Забайкальскйи край,п. Итака	7512003511
5291	Организация/ИП	Акшинский муниципальный район	ИП Марфичева Надежда Николаевна	Забайкальский край, Акшинский р-н, село Новокургатай, ул Центральная, д 140	750100653607
5292	Организация/ИП	Приаргунский муниципальный район	ИП Немерова Анастасия Валерьевна	Забайкальский край, пгт Приаргунск, ул Ленина, д 21	751800970314
5293	Организация/ИП	Приаргунский муниципальный район	ИП Перминов Алексей Михайлович	Забайкальский край, посёлок городского типа Приаргунск, Первомайская улица	751801519489
5294	Организация/ИП	город Чита	МБДОУ "ДЕТСКИЙ САД № 6"	Забайкальский край, Чита, посёлок Аэропорт, Звёздная улица, 15	7537011112
5295	Организация/ИП	город Чита	ИП Чулков Александр Денисович	Забайкальский край, Чита, улица Лазо, 116	753600190328
5296	Организация/ИП	Могойтуйский муниципальный район	ИП Саядян Ара Рубенович	Забайкальский край, пгт Могойтуй, ул Зугалайская, д 1	800300055299
5297	Организация/ИП	город Чита	ООО "ГОЛДГЕОПРОМ"	Забайкальский край, Чита, микрорайон Каштакский, 1	7536170310
5298	Организация/ИП	город Чита	МУНИЦИПАЛЬНОЕ БЮДЖЕТНОЕ ДОШКОЛЬНОЕ ОБРАЗОВАТЕЛЬНОЕ УЧРЕЖДЕНИЕ ""ДЕТСКИЙ САД ОБЩЕРАЗВИВАЮЩЕГО ВИДА С ПРИОРИТЕТНЫМ ОСУЩЕСТВЛЕНИЕМ ХУДОЖЕСТВЕННО-ЭСТЕТИЧЕСКОГО РАЗВИТИЯ ДЕТЕЙ № 33"	Забайкальский край, г. Чита, ул. Гайдара, д. 5в, сооружение 1	7537006899
5299	Организация/ИП	Оловяннинский муниципальный район	МБОУ МИРНИНСКАЯ СОШ	Забайкальский край, Оловяннинский район, поселок при станции Мирная	7515004432
5300	Организация/ИП	город Чита	ИП Портянова Галина Анатольевна	Забайкальский край, Чита, улица Костюшко-Григоровича, 48	753401759000
5301	Организация/ИП	Акшинский муниципальный район	ИП Пугачёва Алла Васильевна	Забайкальский край, Акшинский р-н, село Урейск, ул Центральная	750100803838
5302	Организация/ИП	город Чита	ИП Лямзина Светлана Михайловна	Забайкальский край, Чита, улица Чкалова, 144	753801371229
5303	Организация/ИП	город Чита	ИП Лямзина Светлана Михайловна	Забайкальский край, Чита, улица Чайковского, 39	753801371229
5304	Организация/ИП	город Чита	ИП Лямзина Светлана Михайловна	Забайкальский край, Чита, Петровская улица, 44	753801371229
5305	Организация/ИП	город Чита	ИП Лямзина Светлана Михайловна	Забайкальский край, Чита, улица Бутина, 58	753801371229
5306	Организация/ИП	город Чита	ИП Лямзина Светлана Михайловна	Забайкальский край, Чита, Баргузинская улица, 17	753801371229
5307	Организация/ИП	Борзинский муниципальный район	ИП Лямзина Светлана Михайловна	Забайкальский край, Борзя, улица Ленина, 28	753801371229
5308	Организация/ИП	Нерчинский муниципальный район	ИП Лямзина Светлана Михайловна	Забайкальский край, Нерчинск, Красноармейская улица, 104	753801371229
5309	Организация/ИП	Могочинский муниципальный район	АДМИНИСТРАЦИЯ СЕЛЬСКОГО ПОСЕЛЕНИЯ "СБЕГИНСКОЕ"	Забайкальский край, Могочинский район, посёлок при станции Сбега, Центральная улица, 3	7512004219
5310	Организация/ИП	Забайкальский муниципальный район	ИП Самбаев Баир Балданович	674650, Забайкальский край, Забайкальский р-н, пгт. Забайкальск, ул. Железнодорожная, д. 15, корп. 2	750501413850
5311	Организация/ИП	Забайкальский муниципальный район	ИП Чепурнов Виктор Михайлович	674650, Забайкальский край, Забайкальский р-н, пгт. Забайкальск, ул. Северная, д.44б	750500482667
5312	Организация/ИП	Газимуро-Заводский муниципальный район	МУП "АПТЕКА № 34"	Забайкальскйи край,с. Газимурский Завод, ул. Журавлева, 32	7504000620
5313	Организация/ИП	Могочинский муниципальный район	МБУК "СБЕГИНСКИЙ СДК"	Забайкальскйи край,с. Сбега, ул. Центральная, 3Б	7512006255
5314	Организация/ИП	город Чита	ООО "СПОРТМАСТЕР"	Забайкальский край, Чита, улица Бабушкина, 33	7728551528
5315	Организация/ИП	город Чита	ООО "СПОРТМАСТЕР"	Забайкальский край, Чита, улица Шилова, 100	7728551528
5316	Организация/ИП	Приаргунский муниципальный район	ИП Бабинцев Олег Филиппович	Забайкальский край, посёлок городского типа Приаргунск, Первомайская улица, 2Б	753000135974
5317	Организация/ИП	Петровск-Забайкальский муниципальный район	АДМИНИСТРАЦИЯ СЕЛЬСКОГО ПОСЕЛЕНИЯ "БАЛЯГА-КАТАНГАРСКОЕ"	Петровск-Забайкальский р-н, с.Баляга-Катангар, ул. Улан-Туя, д.1	7531004006
5318	Организация/ИП	Дульдургинский муниципальный район	ИП Бадмаева Ирина Базарсадаевна	Забайкальский край, Дульдургинский район, село Зуткулей, улица 50 лет Октября	800200453850
5319	Организация/ИП	город Чита	МБДОУ "ДЕТСКИЙ САД № 35"	Г.Забайкальский край, Чита, 1 МКР, Д.12а	7534011192
5320	Организация/ИП	Приаргунский муниципальный район	АДМИНИСТРАЦИЯ СЕЛЬСКОГО ПОСЕЛЕНИЯ "ДОСАТУЙСКОЕ"	Приаргунский р-н, п. Досатуй, ул. Юбилейная, д.4	7518006050
5321	Организация/ИП	город Чита	ИП Нимаев Александр Дылыкович	Забайкальский край, Чита, Комсомольская улица, 35	753700029690

№ п/п	Тип отходообразователя	Муниципальное образование	Полное наименование	Местоположение	ИНН организации
5322	Организация/ИП	Читинский муниципальный район	МБУК "РДК"	Забайкальский край, Читинский район, село Засопка, улица Центральный Квартал, 16А	7524012944
5323	Организация/ИП	Акшинский муниципальный район	ГУП "АПТЕЧНЫЙ СКЛАД"	Забайкальский край, с.Акша, ул.Партизанская, д.15	7534000240
5324	Организация/ИП	Балейский муниципальный район	ГУП "АПТЕЧНЫЙ СКЛАД"	Забайкальский край, г.Балей, ул. Больничная, 41, пом.3	7534000240
5325	Организация/ИП	город Чита	ИП Толмачев Игорь Александрович	Забайкальский край, Чита, 6-й микрорайон, 4	753402268597
5326	Организация/ИП	город Чита	ИП Толмачев Игорь Александрович	Забайкальский край, Чита, Новобульварная улица, 123	753402268597
5327	Организация/ИП	город Чита	ИП Толмачев Игорь Александрович	Забайкальский край, Чита, Комсомольская улица, 105	753402268597
5328	Организация/ИП	город Чита	ИП Толмачев Игорь Александрович	Забайкальский край, Чита, улица Космонавтов, 2	753402268597
5329	Организация/ИП	город Чита	ИП Толмачев Игорь Александрович	Забайкальский край, Чита, 1-й микрорайон, 35	753402268597
5330	Организация/ИП	город Чита	ИП Толмачев Игорь Александрович	Забайкальский край, Чита, улица Анохина, 105	753402268597
5331	Организация/ИП	город Чита	ИП Толмачев Игорь Александрович	Забайкальский край, Чита, Белорусская улица, 7	753402268597
5332	Организация/ИП	город Петровск-Забайкальский	ОБЩЕСТВО С ОГРАНИЧЕННОЙ ОТВЕТСТВЕННОСТЬЮ "КАРМЕН"	Забайкальский край, Петровск-Забайкальский, Шоссейная улица, 1	7531000516
5333	Организация/ИП	Агинский муниципальный район	МДОУ "КУНКУРСКИЙ ДЕТСКИЙ САД "БАЯР"	Забайкальский край, Агинский р-н, село Кункур, ул Садовая, д.11	8001012003
5334	Организация/ИП	Читинский муниципальный район	МБУ ДО "ДШИ" ПГТ. АТАМАНОВКА	Забайкальский край, Читинский район, посёлок городского типа Атамановка, Новая улица, 26	7524011147
5335	Организация/ИП	Кыринский муниципальный район	МБОУ "ВЕРХНЕ-УЛЬХУНСКАЯ СОШ"	Забайкальскйи край,с. Тырин,ул.Партизанская,б/н	7510001420
5336	Организация/ИП	Кыринский муниципальный район	МБОУ "ВЕРХНЕ-УЛЬХУНСКАЯ СОШ"	Забайкальский край, Кыринский р-н, с. Верхний Ульхун, ул. Школьная	7510001420
5337	Организация/ИП	Приаргунский муниципальный район	МБОУ БЫРКИНСКАЯ СРЕДНЯЯ ОБЩЕОБРАЗОВАТЕЛЬНАЯ ШКОЛА	Забайкальский край, Приаргунский муниципальный округ, село Бырка, 2-я Нагорная улица, 1	7518004600
5338	Организация/ИП	Оловяннинский муниципальный район	ОМВД РОССИИ ПО ОЛОВЯННИНСКОМУ РАЙОНУ	Забайкальский край, Оловяннинский район, поселок городского типа Ясногорск, Степной микрорайон, 1	7515002900
5339	Организация/ИП	Читинский муниципальный район	СНТ "РАДУГА"	Забайкальский край, Читинский район, СНТ Радуга	7524002720
5340	Организация/ИП	ЗАТО поселок Горный	ООО "НАТАЛИ"	Забайкальский край, посёлок городского типа Горный, Солнечная улица, 38	7533000818
5341	Организация/ИП	город Чита	УПРАВЛЕНИЕ РОСПОТРЕБНАДЗОРА ПО ЗАБАЙКАЛЬСКОМУ КРАЮ	Забайкальский край, Чита, Амурская улица, 109	7536059217
5342	Организация/ИП	Балейский муниципальный район	ИП Коктышев Владимир Иванович	Забайкальский край, Балей, Профсоюзная улица, 1А	752800016004
5343	Организация/ИП	Шилкинский муниципальный район	ИП Мальцева Ольга Анатольевна	Забайкальский край, Шилка, улица Ленина, 5	752700005270
5344	Организация/ИП	Могочинский муниципальный район	ООО "ЖКХ ТЕПЛОСЕРВИС"	Забайкальский край, Могочинский район, посёлок городского типа Давенда, Шоссейная улица, 1	7512005893
5345	Организация/ИП	ЗАТО поселок Горный	ИП Гребенькова Виталия Маратовна	Забайкальский край, посёлок городского типа Горный, улица Дружбы	753301085741
5346	Организация/ИП	Могочинский муниципальный район	ГУСО МЦПД "ЖУРАВЛЁНОК" ЗАБАЙКАЛЬСКОГО КРАЯ	Забайкальскйи край,п. Давенда, ул. Комсомольская, 7	7512004025
5347	Организация/ИП	Петровск-Забайкальский муниципальный район	ИП Крючков Виктор Николаевич	Забайкальский край, Петровск-Забайкальский район, поселок городского типа Баляга, Балягинская улица	753100961124
5348	Организация/ИП	Читинский муниципальный район	АО "ПОЧТА РОССИИ"	Забайкальскйи край,Читинский р-он, оз.Арахлей, мкр.Восточный, вл.7/04	7724490000
5349	Организация/ИП	Дульдургинский муниципальный район	МБДОУ "ДУЛЬДУРГИНСКИЙ ДЕТСКИЙ САД "СВЕТЛЯЧОК"	Забайкальский край, Дульдургинский район, село Дульдурга, Новая улица, 5Б	8002021096
5350	Организация/ИП	Балейский муниципальный район	ИП Сергутская Татьяна Борисовна	Забайкальский край, Балей, Октябрьская улица	752800327680
5351	Организация/ИП	ЗАТО поселок Горный	ИП Гусева Евгения Алексеевна	Забайкальский край, посёлок городского типа Горный, 6	753300479310
5352	Организация/ИП	Могочинский муниципальный район	ИП Юсупов Кабулжан Кадиржанович	Забайкальский край, Могоча, Промышленная улица	752100009700
5353	Организация/ИП	Петровск-Забайкальский муниципальный район	Индивидуальный предприниматель Егорова Татьяна Владимировна	Петровск-Забайкальский р-н, п.Баляга, ул.Клубная д.1А	753104019203
5354	Организация/ИП	Дульдургинский муниципальный район	МБДОУ "ДУЛЬДУРГИНСКИЙ ДЕТСКИЙ САД "РОМАШКА"	Забайкальский край, Дульдургинский район, село Дульдурга, Северная улица, 7	8002002897

№ п/п	Тип отходообразователя	Муниципальное образование	Полное наименование	Местоположение	ИНН организации
5355	Организация/ИП	Петровск-Забайкальский муниципальный район	ИП Бредний Диана Вадимовна	Забайкальский край, Петровск-Забайкальский район, поселок городского типа Тарбагатай, Спортивная улица	32624706657
5356	Организация/ИП	Шилкинский муниципальный район	Огиенко Людмила Николаевна 752700014966	Забайкальский край, Шилка, улица Толстого, 112	752700014966
5357	Организация/ИП	город Чита	Общество с ограниченной ответственностью "Дисконт"	Забайкальский край, Чита, посёлок Текстильщиков, 4-й микрорайон, 6	7536150346
5358	Организация/ИП	город Чита	Общество с ограниченной ответственностью "Дисконт"	Забайкальский край, Чита, посёлок Энергетиков, улица Строителей, 1	7536150346
5359	Организация/ИП	Читинский муниципальный район	Общество с ограниченной ответственностью "Дисконт"	Забайкальский край, г.Чита, 1-й мкр., д.9 А	7536150346
5360	Организация/ИП	город Чита	Общество с ограниченной ответственностью "Дисконт"	Забайкальский край, Чита, Локомотивная улица, 1	7536150346
5361	Организация/ИП	город Чита	Общество с ограниченной ответственностью "Дисконт"	Забайкальский край, Чита, Амурская улица, 2	7536150346
5362	Организация/ИП	город Чита	Общество с ограниченной ответственностью "Дисконт"	Забайкальский край, Чита, поселок Каштак, микрорайон Гвардейский, 14	7536150346
5363	Организация/ИП	город Чита	Общество с ограниченной ответственностью "Дисконт"	Забайкальский край, Чита, улица Ленина, 1	7536150346
5364	Организация/ИП	город Чита	Общество с ограниченной ответственностью "Дисконт"	Забайкальский край, Чита, улица Шилова, 8	7536150346
5365	Организация/ИП	город Чита	Общество с ограниченной ответственностью "Дисконт"	Забайкальский край, г. Чита, ул. Олимпийская, д.25, стр.1, эт.1	7536150346
5366	Организация/ИП	город Чита	Общество с ограниченной ответственностью "Дисконт"	Забайкальский край, Чита, улица Лазо, 40с3	7536150346
5367	Организация/ИП	город Чита	Общество с ограниченной ответственностью "Дисконт"	Забайкальский край, Чита, Советская улица, 16	7536150346
5368	Организация/ИП	город Чита	Общество с ограниченной ответственностью "Дисконт"	Забайкальский край, Чита, Белорусская улица, 7	7536150346
5369	Организация/ИП	город Чита	Общество с ограниченной ответственностью "Дисконт"	Забайкальский край, Чита, Объездное шоссе, 26с2	7536150346
5370	Организация/ИП	Балейский муниципальный район	ИП Федосова Инна Завеновна	Забайкальский край, Балей, улица Ведерникова, 6	752802456924
5371	Организация/ИП	Могочинский муниципальный район	ИП Гулиев Назим Рамазан Оглы	Забайкальский край, Могоча, Комсомольская улица, 26	751202416438
5372	Организация/ИП	Могочинский муниципальный район	ИП Гулиев Назим Рамазан Оглы	Забайкальский край, Могоча, Комсомольская улица, 35	751202416438
5373	Организация/ИП	Агинский муниципальный район	МДОУ Будуланский детский сад "Чебурашка" с.Будулан ул. Кооперативная д.4	Забайкальский край, Агинский район, с.Будулан,ул.Кооперативная,4	8001011835
5374	Организация/ИП	Агинский муниципальный район	МДОУ Будуланский детский сад "Чебурашка" с.Будулан ул. Кооперативная д.4	Забайкальский край, Агинский р-н, с.Будулан, ул.Кооперативная, д.4	8001011835
5375	Организация/ИП	город Чита	МБДОУ "ДЕТСКИЙ САД № 86"	Забайкальский край, Чита, 5-й микрорайон, 21А	7537006850
5376	Организация/ИП	город Чита	Общество с ограниченной ответственностью "Дисконт"	Забайкальский край, Чита, 1-й микрорайон, 9А	7536150346
5377	Организация/ИП	Нерчинско-Заводский муниципальный район	ИП Шестаков Сергей Михайлович	Забайкальский край, Нерчинско-Заводский район, село Нерчинский Завод, Красноармейская улица, 55	751400864819
5378	Организация/ИП	Нерчинско-Заводский муниципальный район	СПСПК "НЕР-ЗАВОДСКИЙ"	Забайкальский край, село Нерчинский Завод, ул Молодежная, зд 12	7514003267
5379	Организация/ИП	Могочинский муниципальный район	ООО "АВТОРУС"	Забайкальский край, Могоча, Малокрестьянская улица, 10А	7512006262
5380	Организация/ИП	Кыринский муниципальный район	ИП Ха-Ван-Хай Сергей Николаевич	Забайкальский край, Кыринский р-н, с. Любовь, ул. Лесная 1	751000016363
5381	Организация/ИП	Петровск-Забайкальский муниципальный район	АДМИНИСТРАЦИЯ СЕЛЬСКОГО ПОСЕЛЕНИЯ "ТОЛБАГИНСКОЕ"	Забайкальский край, Петровск-Забайкальский район, село Толбага, Почтовая улица, 20А	7531004060
5382	Организация/ИП	Дульдургинский муниципальный район	ИП Алымов Артем Иванович	Забайкальский край, Дульдургинский район, село Дульдурга, улица 50 лет Октября, 16	753615222639
5383	Организация/ИП	Балейский муниципальный район	ИП Гололобов Андрей Алексеевич	Забайкальский край, Балей, улица Погодаева, 68	752800017914
5384	Организация/ИП	ЗАТО поселок Горный	ИП Комогорова Светлана Николаевна	Забайкальский край, посёлок городского типа Горный, улица Дружбы, 169	752903755007
5385	Организация/ИП	ЗАТО поселок Горный	ИП Манукян Карен Корюнович	Забайкальский край, посёлок городского типа Горный, 9	753301140880
5386	Организация/ИП	город Чита	ИП Арутюнян Аргам Рубикович 753616463404	Забайкальский край, г. Чита, Романовский тракт, 36В	753616463404
5387	Организация/ИП	Шилкинский муниципальный район	МОУ ПЕРВОМАЙСКАЯ СОШ № 2	Забайкальский край, Шилкинский район, посёлок городского типа Первомайский, улица Ленина, 33	7527006057
5388	Организация/ИП	Ононский муниципальный район	ИП Цыдыпова Сындылма	Забайкальский край, Ононский район, село Кулусутай, Молодёжная улица	751600261134
5389	Организация/ИП	ЗАТО поселок Горный	Федеральное государственное автономное учреждение "Управление лесного хозяйства" Министерства обороны Российской Федерации	Забайкальскйи край,п. Горный, ул. Солнечная, д.139	7718239133
5390	Организация/ИП	Дульдургинский муниципальный район	МБДОУ "ДУЛЬДУРГИНСКИЙ ДЕТСКИЙ САД "БЭЛИГ"	Забайкальский край, Дульдургинский район, село Дульдурга, Школьная улица, 3	8002004140
5391	Организация/ИП	город Чита	Общество с ограниченной ответственностью "БИТ-СЕРВИС"	Забайкальский край, г.Чита, ул.Нечаева,д.68,пом.3	7524017029
5392	Организация/ИП	Балейский муниципальный район	ИП Огурцова Елена Викторовна	Забайкальский край, Балей, Советская улица, 32	752801623019

№ п/п	Тип отходообразователя	Муниципальное образование	Полное наименование	Местоположение	ИНН организации
5426	Организация/ИП	Могочинский муниципальный район	ИП Ахмедов Эльчин Азиз Оглы	Забайкальский край, Могоча, Читинская улица, 64	751203256530
5427	Организация/ИП	Могочинский муниципальный район	ИП Ахмедов Эльчин Азиз Оглы	Забайкальский край, Могоча, улица Дроздова, 12А	751203256530
5428	Организация/ИП	город Чита	ИП Чугуевская Марина Владимировна	Забайкальский край, Чита, Кастринская улица, 9	753600341680
5429	Организация/ИП	город Чита	ИП Чугуевская Марина Владимировна	Забайкальский край, Чита, улица Чайковского, 39	753600341680
5430	Организация/ИП	город Чита	ИП Чугуевская Марина Владимировна	Забайкальский край, Чита, Красноярская улица, 12	753600341680
5431	Организация/ИП	город Чита	ИП Чугуевская Марина Владимировна	Забайкальский край, Чита, 1-й микрорайон, 1	753600341680
5432	Организация/ИП	Петровск-Забайкальский муниципальный район	ИП Овчинников Виталий Иосифович	Забайкальский край, Петровск-Забайкальский район, село Новопавловское, Октябрьская улица, 3	753100064220
5433	Организация/ИП	город Чита	Общество с ограниченной ответственностью "Забайкальский научно-исследовательский институт"	Забайкальский край, Чита, улица Костюшко-Григоровича, 4	7536127298
5434	Организация/ИП	Могочинский муниципальный район	Индивидуальный предприниматель Азимова Юлия Анатольевна	Забайкальский край, Могоча, Комсомольская улица, 9	381303505393
5435	Организация/ИП	Дульдургинский муниципальный район	ИП Ранкич Наталья Сергеевна	Забайкальскйи край,с.Дульдурга, ул. Стадионная, д.13	750100312413
5436	Организация/ИП	Дульдургинский муниципальный район	ИП Басова Татьяна Анатольевна	Забайкальский край, Дульдургинский район, село Дульдурга, Речная улица, 21	800200002007
5437	Организация/ИП	Петровск-Забайкальский муниципальный район	ИП Овчинникова Елена Сергеевна	Забайкальский край, Петровск-Забайкальский р-н, село Хохотуй, ул Кооперативная, зд 23а	753800067089
5438	Организация/ИП	город Чита	ООО "ЗАБ. ПСК"	Забайкальский край, Чита, улица Николая Островского, 16	7536048039
5439	Организация/ИП	город Чита	ИП Улмасов Аюбджон Хакимджонович	г.Забайкальский край, Чита, 1 мкр., 38 А	753400315788
5440	Организация/ИП	Могочинский муниципальный район	Индивидуальный предприниматель Минасян Шогик Азатовна	Забайкальский Забайкальский край, г. Могоча, ул. Партизанская , д. 3	392302698126
5441	Организация/ИП	Нерчинский муниципальный район	ИП Графов Сергей Валерьевич	Нерчинский р-н, село Нижние Ключи, ул Молодежная, 2	751300789251
5442	Организация/ИП	Нерчинский муниципальный район	ИП Графов Сергей Валерьевич	Забайкальский край, Нерчинский район, село Верхние Ключи, Нагорная улица, 15	751300789251
5443	Организация/ИП	Шилкинский муниципальный район	ООО "ЗАБГОК-СВЯЗЬ"	Забайкальский край, Шилкинский район, посёлок городского типа Первомайский, Спортивная улица, 2А	7527007519
5444	Организация/ИП	Петровск-Забайкальский муниципальный район	ИП Овчинникова Светлана Иосифовна	Забайкальский край, Петровск-Забайкальский район, посёлок городского типа Новопавловка, Заводская улица, 1	753101485799
5445	Организация/ИП	город Чита	ГАУЗ ЗКНД	Забайкальский край, Чита, Амурская улица, 65	7534000472
5446	Организация/ИП	город Чита	ГАУЗ ЗКНД	Забайкальский край, Чита, улица Бабушкина, 30А	7534000472
5447	Организация/ИП	город Чита	ГАУЗ ЗКНД	Забайкальский край, Чита, Верхоленская улица, 1	7534000472
5448	Организация/ИП	поселок Агинское	Государственное автономное учреждение дополнительного профессионального образования "Агинский институт повышения квалификации работников социальной сферы Забайкальского края"	Забайкальский край, посёлок городского типа Агинское, Комсомольская улица, 13	8000000446
5449	Организация/ИП	Кыринский муниципальный район	МБДОУ Д/С "БЕРЕЗКА"	Забайкальский край, Кыринский р-н, с. Ульхун-Партия, ул. Комсомольская, д.68	7510001734
5450	Организация/ИП	Нерчинско-Заводский муниципальный район	КОМИТЕТ ОБРАЗОВАНИЯ	Забайкальский край, с.Нерчинский Завод ул.Советская, 12	7514000932
5451	Организация/ИП	Нерчинско-Заводский муниципальный район	МОУ ИШАГИНСКАЯ ООШ	Забайкальский край, Нерчинско-Заводский р-н с.Ишага ул.Центральная, 50	7514001510
5452	Организация/ИП	Приаргунский муниципальный район	МБОУ УСТЬ-ТАСУРКАЙСКАЯ ООШ	Забайкальский край, Приаргунский муниципальный округ, село Усть-Тасуркай, Центральная улица, 80	7518004590
5453	Организация/ИП	город Чита	ИП Савосько Борис Николаевич	Забайкальский край, Чита, Инструментальная улица, 1	753603598965
5454	Организация/ИП	Нерчинский муниципальный район	ИП Фатьянкина Тамара Ивановна	Забайкальский край, Нерчинский район, посёлок городского типа Приисковый, Вокзальная улица, 4	751302601709
5455	Организация/ИП	Хилокский муниципальный район	ИП Окладникова Наталья Анатольевна	Забайкальский край, Хилокский район, село Гыршелун, Железнодорожная улица	752302462422
5456	Организация/ИП	Хилокский муниципальный район	ИП Ломова Вера Борисовна	Забайкальский край, Хилокский район, село Харагун, Вокзальная улица, 21	752300927224
5457	Организация/ИП	город Чита	ИП Колотилина Маргарита Алексеевна	Забайкальский край, Чита, Новобульварная улица, 92	770370385905
5458	Организация/ИП	город Петровск-Забайкальский	ИП Резанов Роман Георгиевич	Забайкальский край, Петровск-Забайкальский, улица Лазо, 16	753100910264
5459	Организация/ИП	город Чита	ИП Мамасидиков Икрамжан	Забайкальский край, Чита, улица Генерала Белика, 5	631932167443

№ п/п	Тип отходообразователя	Муниципальное образование	Полное наименование	Местоположение	ИНН организации
5460	Организация/ИП	Могочинский муниципальный район	Индивидуальный предприниматель Ахмедов Мушфиг Микаил Оглы	Забайкальский край, Могоча, Зелёная улица, 3	461104693456
5461	Организация/ИП	Хилокский муниципальный район	ИП Варфоломеева Людмила Владимировна	Забайкальский край, Хилокский район, село Хушенга, Центральная улица, 7	752300182469
5462	Организация/ИП	город Петровск-Забайкальский	ИП Резанов Роман Георгиевич	Забайкальский край, г.Петровск-Забайкальский, ул.Металлургов, 130А	753100910264
5463	Организация/ИП	Борзинский муниципальный район	ООО "ВЕКТОР"	Забайкальский край, Борзя, улица Карла Маркса, 81	7536066616
5464	Организация/ИП	город Чита	ООО "ВЕКТОР"	Забайкальский край, Чита, Селенгинская улица, 16	7536066616
5465	Организация/ИП	Хилокский муниципальный район	ИП Жигляева Светлана Викторовна	Забайкальский край, Хилокский район, село Бада, Советская улица, 32А	752300572388
5466	Организация/ИП	Хилокский муниципальный район	ИП Иванова Светлана Емельяновна	Забайкальский край, Хилокский район, село Хушенга, Центральная улица, 22	752300032576
5467	Организация/ИП	Хилокский муниципальный район	ИП Карпова Ольга Николаевна	Забайкальский край, Хилокский район, село Бада, Советская улица, 59	752300021197
5468	Организация/ИП	Могочинский муниципальный район	Индивидуальный предприниматель Гладун Олег Викторович	Забайкальский край, г Могоча, ул Интернациональная, д 10	751200021875
5469	Организация/ИП	Могочинский муниципальный район	Индивидуальный предприниматель Джораев Изатилло Сухбатиллаевич	Забайкальский край, Могоча, улица Шулешко, 1	751203456673
5470	Организация/ИП	город Чита	ИП Будаева Цымжидма Дамдинжаповна	Забайкальский край, г Чита, ул Лазо, д 1 к Б стр 1	800200176451
5471	Организация/ИП	Петровск-Забайкальский муниципальный район	Индивидуальный предприниматель Рекунов Олег Анатольевич	Забайкальский край, Петровск-Забайкальский район, село Баляга, Клубная улица, 1	753103116412
5472	Организация/ИП	город Чита	ООО "СТИМУЛ"	Забайкальский край, Чита, Селенгинская улица, 16	7536108626
5473	Организация/ИП	Чернышевский муниципальный район	ИП Ёлгин Игорь Юрьевич	Забайкальский край, Чернышевский район, посёлок городского типа Жирекен, 21	752501165230
5474	Организация/ИП	город Петровск-Забайкальский	ИП Трухина Марина Анатольевна	Забайкальский край, Петровск-Забайкальский, улица Карла Маркса, 15А	753100034218
5475	Организация/ИП	город Чита	ООО "СКУТЕР"	Забайкальский край, Чита, Селенгинская улица, 16	7535012030
5476	Организация/ИП	Хилокский муниципальный район	ИП Иванова Татьяна Васильевна	Забайкальский край, Хилокский район, село Бада, Привокзальная улица, 25	752300037937
5477	Организация/ИП	Дульдургинский муниципальный район	ИП Малютина Лариса Александровна	Забайкальский край, Дульдургинский район, село Дульдурга, улица Гагарина, 84	800200491647
5478	Организация/ИП	Балейский муниципальный район	ИП Гаськова Тамара Ивановна	Забайкальский край, Балей, улица Якимова, 6А	752800006856
5479	Организация/ИП	Балейский муниципальный район	ИП Гаськова Тамара Ивановна	Забайкальский край, Балей, улица Погодаева, 68	752800006856
5480	Организация/ИП	Петровск-Забайкальский муниципальный район	ИП Черенцова Елена Анатольевна	Забайкальский край, с.Хохотуй, ул.Кооперативная, д.30А	753102088843
5481	Организация/ИП	Могочинский муниципальный район	Индивидуальный предприниматель Сагитова Зульфия Исламовна	Забайкальский край, г. Могоча, ул. Комсомольская, 1	751203087144
5482	Организация/ИП	Могочинский муниципальный район	Индивидуальный предприниматель Сагитова Зульфия Исламовна	Забайкальский край, Могоча	751203087144
5483	Организация/ИП	Читинский муниципальный район	ООО "ЭКОПРОДУКТ"	Забайкальский край, Читинский район, село Домна, Школьная улица, 48А	7524017967
5484	Организация/ИП	Сретенский муниципальный район	ИП Бардахаев Антон Сергеевич	Забайкальскйи край,г. Сретенск, ул. Луначарского, д.263	751901198704
5485	Организация/ИП	Оловяннинский муниципальный район	ГКФХ Самбуев Баир Владимирович	Забайкальский край, Оловяннинский р-н, п.ст. Степь, ул. Рабочая, д.6	800300043705
5486	Организация/ИП	Красночикойский муниципальный район	ГБУ "КРАСНОЧИКОЙСКАЯ СББЖ"	Забайкальский край, Красночикойский район, село Красный Чикой, Юбилейная улица, 21	7509002275
5487	Организация/ИП	город Чита	ПГК №35	Забайкальский край, Чита, Базовская улица	7535005032
5488	Организация/ИП	город Чита	ИП Черняева Лариса Георгиевна	Забайкальский край, Чита, Луговая улица, 106	753400085478
5489	Организация/ИП	Тунгокоченский муниципальный район	ИП Ивашов Артур Вадимович	Забайкальский край, Тунгокоченский район, с. Акима. ул. Школьная, 12	752400814489
5490	Организация/ИП	Тунгокоченский муниципальный район	ООО "СЕЛОНА"	Забайкальский край, Тунгокоченский район, Вершино-Дарасунский, ул. Комсомольская, 1	7521000316
5491	Организация/ИП	Акшинский муниципальный район	МБОУ ООШ С.ТОХТОР	Забайкальский Забайкальский край, Акшинский район, село Тохтор, Школьная улица, 3	7501003118
5492	Организация/ИП	город Чита	ИП Бекетова Надежда Викторовна	Забайкальский край, Чита, улица Бабушкина, 32Б	752704876600

№ п/п	Тип отходообразователя	Муниципальное образование	Полное наименование	Местоположение	ИНН организации
5493	Организация/ИП	Агинский муниципальный район	МОУ "Орловская средняя общеобразовательная школа", Агинский район, пгт.Орловский ул. Промышленная д.10	Забайкальский край, Агинский район, поселок городского типа Орловский, Промышленная улица, 8	8001012116
5494	Организация/ИП	город Чита	ГОУ "ЦЕНТР СПЕЦИАЛЬНОГО ОБРАЗОВАНИЯ"	Забайкальский край, Чита, Дошкольная улица, 2 корпус 2	7536118487
5495	Организация/ИП	город Чита	ГОУ "ЦЕНТР СПЕЦИАЛЬНОГО ОБРАЗОВАНИЯ"	Забайкальский край, Чита, улица Шилова, 32	7536118487
5496	Организация/ИП	поселок Агинское	ГБУ "АГИНСКАЯ СББЖ"	Забайкальский край, Агинский р-н, пгт Агинское, Ветеринарный пер, д 10А	8001008159
5497	Организация/ИП	Шилкинский муниципальный район	ГАУСО "ППНДИ"	Забайкальскйи край,Шилкинский р-н, пгт Первомайский, нп Микрорайон, д 20	7527005550
5498	Организация/ИП	Красночикойский муниципальный район	АДМИНИСТРАЦИЯ СЕЛЬСКОГО ПОСЕЛЕНИЯ "ШИМБИЛИКСКОЕ"	Забайкальский край, Красночикойский район, село Шимбилик, Центральная улица, 8	7509003960
5499	Организация/ИП	Кыринский муниципальный район	МБДОУ ДЕТСКИЙ САД "ВАСИЛЕК"	Забайкальский край, Кыринский р-н, с. Мордой, ул. Центральная, д.7	7510001702
5500	Организация/ИП	Нерчинско-Заводский муниципальный район	МОУ АРГУНСКАЯ СОШ	Забайкальский край, Нерчинско-Заводский район, село Аргунск, Партизанская улица, 18	7514001446
5501	Организация/ИП	Газимуро-Заводский муниципальный район	МДОУ ТРУБАЧЕВСКИЙ ДЕТСКИЙ САД	Забайкальский край, Газимуро-Заводский р-н, село Трубачево, ул Газимурская, д. 2	7504001599
5502	Организация/ИП	Приаргунский муниципальный район	МБУК "ПМЦБ"	Забайкальский край, Приаргунский муниципальный округ, посёлок городского типа Приаргунск, Первомайская улица, 9	7518006780
5503	Организация/ИП	город Чита	ИП Мирзоев Вели Ханыш Оглы	Забайкальский край, Чита, улица Лазо, 28Б	753500078001
5504	Организация/ИП	город Чита	ИП Мирзоев Вели Ханыш Оглы	Забайкальский край, Чита, посёлок Текстильщиков, 4-й микрорайон, 20Б	753500078001
5505	Организация/ИП	город Чита	ИП Мирзоев Вели Ханыш Оглы	Забайкальский край, Чита, улица Красной Звезды, 7В	753500078001
5506	Организация/ИП	Читинский муниципальный район	ИП Кравцова Елена Валерьевна	Забайкальский край, Читинский район, село Иван-Озеро, Центральная улица, 67	753405228264
5507	Организация/ИП	Могочинский муниципальный район	Индивидуальный предприниматель Лоншакова Валентина Михайловна	Забайкальский край, Могочинский район, посёлок городского типа Амазар, Вокзальная улица	751201542214
5508	Организация/ИП	Могочинский муниципальный район	Индивидуальный предприниматель Холмуратов Мансур Асанович	Забайкальский край, Могоча, Клубная улица, 3	661107330569
5509	Организация/ИП	Хилокский муниципальный район	ИП Симонова Елена Павловна	Забайкальский край, Хилок, Советская улица, 22Б	752302925840
5510	Организация/ИП	Хилокский муниципальный район	ИП Земскова Ирина Валерьевна	Забайкальский край, Хилок, улица Калинина, 6А	752300237823
5511	Организация/ИП	город Чита	ИП Гендунова Цыбжит Тудуповна	Забайкальский край, Чита, посёлок Энергетиков, 1-я Станкозаводская улица, 3	753704424098
5512	Организация/ИП	Читинский муниципальный район	АДМИНИСТРАЦИЯ СЕЛЬСКОГО ПОСЕЛЕНИЯ "СИВЯКОВСКОЕ"	Забайкальский край, Читинский район, село Сивяково, Советская улица, 34	7524012380
5513	Организация/ИП	Оловяннинский муниципальный район	ИП Размахнина Елена Анатольевна	Забайкальский край, Оловяннинский р-н, пгт. Ясногорск, ул. Молодежная, д.5	751503032234
5514	Организация/ИП	Оловяннинский муниципальный район	ГУЗ "ОЛОВЯННИНСКАЯ ЦРБ"	Забайкальский край, Оловяннинский район, поселок городского типа Калангуй, улица Костюкова, 1	7515002587
5515	Организация/ИП	Оловяннинский муниципальный район	ГУЗ "ОЛОВЯННИНСКАЯ ЦРБ"	Забайкальский край, Оловяннинский район, посёлок при станции Ясная, улица 50 лет Октября, 2	7515002587
5516	Организация/ИП	Оловяннинский муниципальный район	ГУЗ "ОЛОВЯННИНСКАЯ ЦРБ"	Забайкальский край, Оловяннинский район, поселок городского типа Ясногорск, Больничный переулок, 7	7515002587
5517	Организация/ИП	Могочинский муниципальный район	ИП Сабурова Татьяна Дмитриевна	Забайкальскйи край,п. Семиозерный, ул. Советская, 20	751201124305
5518	Организация/ИП	город Чита	ИП Елизова Наталья Васильевна	Забайкальский край, Чита, проспект Фадеева, 14	752901537476
5519	Организация/ИП	город Чита	Общество с ограниченной ответственностью "Эдельвейс"	Забайкальский край, Чита, улица Космонавтов, 1	7537002284
5520	Организация/ИП	Хилокский муниципальный район	ИП Иргашева Александра Борисовна	Забайкальский край, Хилок, улица Калинина, 24	752302581814
5521	Организация/ИП	Хилокский муниципальный район	ИП Музеева Хандажан	Забайкальский край, Хилокский район, село Алентуйка, Весенняя улица, 5	752300448704
5522	Организация/ИП	Читинский муниципальный район	МДОУ Д/С "ТЕРЕМОК" П.СТ.ЛЕСНАЯ	Забайкальский край, Читинский район, поселок при станции Лесная, Таёжная улица, 26	7524009395
5523	Организация/ИП	Читинский муниципальный район	МДОУ Д/С "ТЕРЕМОК" П.СТ.ЛЕСНАЯ	Забайкальский край, Читинский район, поселок при станции Лесная, Таёжная улица, 27	7524009395
5524	Организация/ИП	город Чита	ИП Решетников Александр Сергеевич	Забайкальский край, г.Чита, ул.Богомягкова,д.97А	800102949079
5525	Организация/ИП	Хилокский муниципальный район	ИП Акматова Керез Мукашовна	Забайкальский край, Хилокский район, село Хушенга, Центральная улица, 7	753800904280
5526	Организация/ИП	Хилокский муниципальный район	ООО "БАДИНСКОЕ ЖКХ"	Забайкальский край, Хилокский район, село Бада, Почтовая улица, 17	7538001276

№ п/п	Тип отходообразователя	Муниципальное образование	Полное наименование	Местоположение	ИНН организации
5527	Организация/ИП	Хилокский муниципальный район	ИП Козлов Сергей Иосифович	Забайкальский край, Хилок, улица Калинина, 8	752300018451
5528	Организация/ИП	Дульдургинский муниципальный район	ИП Ракшаева Дулма Цыденешиевна	Забайкальский край, Дульдургинский район, село Дульдурга, улица 8 Марта, 30	800301412183
5529	Организация/ИП	Дульдургинский муниципальный район	ИП Цыбикова Наталья Аркадьевна	Забайкальский край, Дульдургинский район, село Дульдурга, улица Лазо, 20	800200006273
5530	Организация/ИП	город Чита	ИП Ваулина Ирина Ивановна	Забайкальский край, Чита, улица Бабушкина, 123А	753400613960
5531	Организация/ИП	Могочинский муниципальный район	ИП Анциферова Татьяна Алексеевна	Забайкальский край, Могочинский район, посёлок при станции Сбега, Центральная улица, 5	751202269737
5532	Организация/ИП	Оловяннинский муниципальный район	ГУСО КЦСОН "ЯСНОГОРСКИЙ" ЗАБАЙКАЛЬСКОГО КРАЯ	Забайкальский край, Оловяннинский район, поселок городского типа Ясногорск	7515005080
5533	Организация/ИП	Оловяннинский муниципальный район	ГУСО КЦСОН "ЯСНОГОРСКИЙ" ЗАБАЙКАЛЬСКОГО КРАЯ	Забайкальский край, Оловяннинский район, поселок городского типа Ясногорск, улица Мира, 13	7515005080
5534	Организация/ИП	Сретенский муниципальный район	ИП Суханов Андрей Николаевич	Забайкальский край, г. Сретенск, ул. Луначарского 209	751900414938
5535	Организация/ИП	город Чита	ИП Ваулин Александр Владимирович	Забайкальский край, Чита, улица Кирова, 75Б	753400076561
5536	Организация/ИП	город Чита	ООО "НАТАМ ТРЕЙД"	Забайкальский край, Чита, Вертолётная улица, 7	2014014335
5537	Организация/ИП	Могочинский муниципальный район	ИП Дохлик Наталья Павловна	Забайкальский край, Могочинский район, посёлок городского типа Амазар	751202862425
5538	Организация/ИП	Могочинский муниципальный район	ИП Смирнова Наталья Александровна	Забайкальский край, Могоча, Клубная улица, 2	280722738611
5539	Организация/ИП	Дульдургинский муниципальный район	ИП Цыбенова Дина Чимитдоржиевна	Забайкальский край, Дульдургинский район, село Дульдурга, Партизанская улица, 11	753404982101
5540	Организация/ИП	Дульдургинский муниципальный район	ИП Бадмажапов Баир Содномович	Дульдургинский р-н, село Зуткулей, ул Ленина, д 20	800202095092
5541	Организация/ИП	Чернышевский муниципальный район	ИП Кубасова Елена Константиновна	Забайкальский край, Чернышевский район, посёлок городского типа Жирекен, 33	752500530628
5542	Организация/ИП	Могочинский муниципальный район	ИП Радченко Оксана Викторовна	Забайкальский край, Могоча, Берёзовая улица, 20	751201127433
5543	Организация/ИП	Муниципальный район Город Краснокаменск и Краснокаменский район	АО "УНИВЕРСАМ"	Забайкальский край, Краснокаменск, проспект имени Покровского, 1	7530004525
5544	Организация/ИП	Петровск-Забайкальский муниципальный район	ИП Шишмарёв Виктор Георгиевич	Забайкальский край, Петровск-Забайкальский район, село Тарбагатай, Кооперативная улица, 78	751700007886
5545	Организация/ИП	Шилкинский муниципальный район	ИП Моряхин Константин Степанович	Забайкальский край, Шилка, Русская улица, 45	752700716098
5546	Организация/ИП	Хилокский муниципальный район	ИП Цыбикдоржиев Жаргал Сультимович	Забайкальский край, Хилокский р-н, Хилокский район, с. Закульта, ул. Кооперативная, 12	752302019891
5547	Организация/ИП	Могочинский муниципальный район	ИП Петрова Марина Витальевна	Забайкальский край, Могочинский район, посёлок городского типа Амазар, Вокзальная улица, 8	751201072537
5548	Организация/ИП	Агинский муниципальный район	ИП Дондокова Баярма Батомункуевна	Забайкальскйи край,пгт.Орловский,ул.30 лет Победы,д.13,пом.1	800104215605
5549	Организация/ИП	поселок Агинское	ИП Дондокова Баярма Батомункуевна	ЗЗабайкальский край, пгт.Агинское,ул.Ленина,д.53 пом.3	800104215605
5550	Организация/ИП	поселок Агинское	ИП Дондокова Баярма Батомункуевна	ЗЗабайкальский край, пгт.Агинское,ул.Ленина,53,п-н 1	800104215605
5551	Организация/ИП	Агинский муниципальный район	ИП Дондокова Баярма Батомункуевна	Забайкальскйи край,пгт.Новоорловск,д.2,пом.1	800104215605
5552	Организация/ИП	Забайкальский муниципальный район	ФГКУ РОСГРАНСТРОЙ	Забайкальский край, пгт Забайкальск, микрорайон МАПП	7709827266
5553	Организация/ИП	Кыринский муниципальный район	ФГКУ РОСГРАНСТРОЙ	Забайкальский край, Кыринский р-н, с. Верхний Ульхун, ДАПП Верхний Ульхун	7709827266
5554	Организация/ИП	Борзинский муниципальный район	ФГКУ РОСГРАНСТРОЙ	Забайкальскйи край,Борзинсий р-н, с. Соловьевск, МАПП Соловьевск	7709827266
5555	Организация/ИП	Приаргунский муниципальный район	ФГКУ РОСГРАНСТРОЙ	Забайкальский край, Приаргунский муниципальный округ, село Староцурухайтуй	7709827266
5556	Организация/ИП	Шилкинский муниципальный район	ГУСО ШСРЦ "СИБИРЯК" ЗАБАЙКАЛЬСКОГО КРАЯ	Забайкальский край, Шилка, улица Ленина, 94	7527005896
5557	Организация/ИП	Нерчинско-Заводский муниципальный район	МОДО "ДДТ"	Забайкальский край, Нерчинско-Заводский р-он, с.Нерчинский Завод, ул.Булгаковой, 2	7514000178

№ п/п	Тип отходообразователя	Муниципальное образование	Полное наименование	Местоположение	ИНН организации
5558	Организация/ИП	Нерчинско-Заводский муниципальный район	МОУ ЧАЛБУЧИ-КИЛГИНСКАЯ ООШ	Забайкальский край, Нерчинско-Заводский район, село Чалбучи-Килга, Верхняя улица, 77	7514001566
5559	Организация/ИП	Оловяннинский муниципальный район	МУ ДО "ДШИ П. ОЛОВЯННАЯ"	Забайкальский край, Оловяннинский район, посёлок городского типа Оловянная, Тихий переулок, 2	7515005517
5560	Организация/ИП	Чернышевский муниципальный район	АДМИНИСТРАЦИЯ СЕЛЬСКОГО ПОСЕЛЕНИЯ "СТАРООЛОВСКОЕ"	Забайкальский край, Чернышевский район, село Старый Олов, улица Ленина, 49А	7525004872
5561	Организация/ИП	Читинский муниципальный район	СНТ №55 "АВТОЗАВОДЕЦ"	Забайкальский край, Читинский р-н, село Смоленка	7524003139
5562	Организация/ИП	город Чита	АО "КОММУНАЛЬНИК"	Забайкальский край, г.Чита, ул. Забайкальского Рабочего,д. 94	7536004377
5563	Организация/ИП	город Чита	АО "КОММУНАЛЬНИК"	Забайкальский край, Чита, улица 9 Января, 6	7536004377
5564	Организация/ИП	Нерчинский муниципальный район	КХ "ЭЛИРОН"	Забайкальский край, Нерчинск, Пушкинская улица, 78	7513001179
5565	Организация/ИП	Хилокский муниципальный район	ИП Стахеева Татьяна Иннокентьевна	Забайкальский край, Хилокский район, поселок городского типа Могзон, улица Крупской, 5/80	752300768334
5566	Организация/ИП	Могочинский муниципальный район	ИП Василенко Любовь Викторовна	Забайкальский край, Могоча, Вокзальная улица, 12	230201499458
5567	Организация/ИП	Могочинский муниципальный район	ИП Ильц Людмила Семеновна	Забайкальский край, Могочинский район, посёлок городского типа Амазар, Почтовая улица, 14Б	751200013916
5568	Организация/ИП	Могочинский муниципальный район	ИП Ильц Людмила Семеновна	Забайкальский край, Могочинский район, посёлок городского типа Амазар, Почтовая улица, 38	751200013916
5569	Организация/ИП	Могочинский муниципальный район	ИП Ильц Людмила Семеновна	Забайкальский край, Могочинский район, посёлок городского типа Амазар, Строительная улица, 1В	751200013916
5570	Организация/ИП	Могочинский муниципальный район	ИП Скорнякова Ирина Александровна	Забайкальский край, Могоча, Берёзовая улица, 31	751201440477
5571	Организация/ИП	Могочинский муниципальный район	ИП Мусаев Мустафа Намизат Оглы	Забайкальский край, Могоча, Читинская улица, 64	751203361809
5572	Организация/ИП	Могочинский муниципальный район	ИП Плотникова Светлана Петровна	Забайкальский край, Могоча, Читинская улица, 64	582200109003
5573	Организация/ИП	Могочинский муниципальный район	ИП Гаджиев Арзуман Камал Оглы	Забайкальский край, Могоча, Читинская улица, 64	751203221093
5574	Организация/ИП	Красночикойский муниципальный район	ИП Варданян Асмик Корюновна	Забайкальский край, КрасноЧикойский район, с.Красный Чикой ул.Советская 32	750901968888
5575	Организация/ИП	город Чита	ИП Скажепова Татьяна Николаевна	Забайкальский край, г Чита, ул Лесозаводская, д 18	753700003765
5576	Организация/ИП	город Чита	Гаражно-строительный кооператив №43	Забайкальский край, Чита, Норильская улица, 1	7535005064
5577	Организация/ИП	Красночикойский муниципальный район	ИП Никитина Наталья Александровна	Забайкальский край, Красночикойский район, село Малоархангельск, Центральная улица, 157А	290600007346
5578	Организация/ИП	Могочинский муниципальный район	ИП Бородай Павел Викторович	Забайкальский край, Могоча, Клубная улица, 3	751201133388
5579	Организация/ИП	город Чита	ИП Бабичева Елена Владимировна	Забайкальский край, Чита, улица Космонавтов, 2	753705930604
5580	Организация/ИП	Дульдургинский муниципальный район	МБОУ "АЛХАНАЙСКАЯ СРЕДНЯЯ ШКОЛА"	Забайкальский край, Дульдургинский район, село Алханай, улица Далаева, 15	8002002671
5581	Организация/ИП	Шилкинский муниципальный район	ИП Кулинич Вячеслав Николаевич	Забайкальский край, Шилкинский район, посёлок городского типа Первомайский, Пролетарская улица, 11А	752700084385
5582	Организация/ИП	Могочинский муниципальный район	ИП Соколов Александр Тимофеевич	Забайкальский край, Могоча, Клубная улица, 2	751200006700
5583	Организация/ИП	Могочинский муниципальный район	ИП Пермяков Алексей Александрович	Забайкальский край, Могоча, Советская улица, 29	343601738553
5584	Организация/ИП	Шилкинский муниципальный район	ИП Дутова Светлана Валентиновна	Забайкальский край, Шилкинский район, посёлок городского типа Первомайский, Пролетарская улица, 3	752704279360
5585	Организация/ИП	Дульдургинский муниципальный район	МБДОУ "ТАПТАНАЙСКИЙ ДЕТСКИЙ САД "СОЛНЫШКО"	Забайкальский край, Дульдургинский район, село Таптанай, улица Калинина	8002002858
5586	Организация/ИП	город Чита	ИП Елизарьев Алексей Иванович	Забайкальский край, Чита, Селенгинская улица, 16	753600394554
5587	Организация/ИП	город Чита	Общество с ограниченной ответственностью "Авто-Граф"	Забайкальский край, Чита, улица Ленина, 160	7536117780
5588	Организация/ИП	Кыринский муниципальный район	ИП Перевалов Алексей Михайлович	Забайкальский край, Кыринский район, село Кыра, Лесная улица, 16	751000483209
5589	Организация/ИП	Забайкальский муниципальный район	МЕСТНАЯ РЕЛИГИОЗНАЯ ОРГАНИЗАЦИЯ ПРАВОСЛАВНЫЙ ПРИХОД ХРАМА ВОЗНЕСЕНИЯ ГОСПОДНЯ П. ЗАБАЙКАЛЬСК ЗАБАЙКАЛЬСКОГО КРАЯ НЕРЧИНСКОЙ ЕПАРХИИ РУССКОЙ ПРАВОСЛАВНОЙ ЦЕРКВИ (МОСКОВСКИЙ ПАТРИАРХАТ)	Забайкальский край, пгт Забайкальск, Красноармейская улица, 30	7505003327
5590	Организация/ИП	город Чита	ИП Роздина Анастасия Валерьевна	Забайкальский край, Чита, Селенгинская улица, 20А	753704498389
5591	Организация/ИП	город Чита	Общество с ограниченной ответственностью "СТАЛЬ-СЕРВИС"	Забайкальский край, Чита, Прямой переулок, 2Д	7536136535

№ п/п	Тип отходообразователя	Муниципальное образование	Полное наименование	Местоположение	ИНН организации
5592	Организация/ИП	город Чита	Общество с ограниченной ответственностью "СТАЛЬ-СЕРВИС"	Забайкальский край, г. Чита, ул.Лазо, д.1Б	7536136535
5593	Организация/ИП	Могойтуйский муниципальный район	ИП Мурадян Агуник Геворговна	Забайкальский край, Могойтуйский район, пгт.Могойтуй, пер.Глухой 30/1	800302811416
5594	Организация/ИП	Забайкальский муниципальный район	ООО "ДУЭТ"	Забайкальский край, пгт Забайкальск, Красноармейская улица, 74А	7505003905
5595	Организация/ИП	Сретенский муниципальный район	АДМИНИСТРАЦИЯ СЕЛЬСКОГО ПОСЕЛЕНИЯ "ДУНАЕВСКОЕ"	Забайкальский край, Сретенский район, село Дунаево, Нагорная улица, 2	7519003616
5596	Организация/ИП	город Чита	ООО "ЧЕРНОВСКИЙ РМЗ"	Забайкальский край, Чита, Сахалинская улица, 6	7537011867
5597	Организация/ИП	Могойтуйский муниципальный район	ИП Батомункуев Саян Цыренович	Забайкальский край, Могойтуйский р-н, пгт.Могойтуй, ул.Юбилейная 6	381005525130
5598	Организация/ИП	город Чита	ОАО "ЧИТИНСКАЯ ТИПОГРАФИЯ"	Забайкальский край, Чита, Ленинградская улица, 15А	7536090496
5599	Организация/ИП	город Петровск-Забайкальский	ИП Хвосточенко Елена Геннадьевна	Забайкальский край, Петровск-Забайкальский, Скальная улица, 1	753100801900
5600	Организация/ИП	Забайкальский муниципальный район	ИП Абрамовских Н.В.	Забайкальский край, Забайкальский р-н п.ст.Харанор, ул. Аксенова 32	750500046075
5601	Организация/ИП	Могочинский муниципальный район	ИП Шеина Ольга Викторовна	Забайкальский край, Могоча, улица Малова, 20А	751200990809
5602	Организация/ИП	Могочинский муниципальный район	ИП Шеина Ольга Викторовна	Забайкальский край, Могоча, Берёзовая улица, 1А	751200990809
5603	Организация/ИП	Могочинский муниципальный район	ИП Любимова Марина Юрьевна	Забайкальский край, Могоча, Клубная улица, 4	271304658604
5604	Организация/ИП	Могочинский муниципальный район	ИП Любимова Марина Юрьевна	Забайкальскйи край,Могоча, ул. Интернациональная, 6 Е	271304658604
5605	Организация/ИП	Могочинский муниципальный район	ИП Марченко Евгения Павловна	Забайкальский край, Могочинский район, посёлок при станции Сбега, Молодёжная улица, 8	751202307478
5606	Организация/ИП	город Чита	ИП Пахомов Николай Николаевич	Забайкальский край, г Чита, ул Новобульварная, д 42в	753601090608
5607	Организация/ИП	город Чита	ООО "ЛАНА"	Забайкальский край, Чита, Украинский бульвар, 1	7536064922
5608	Организация/ИП	город Чита	ООО "ЛАНА"	Забайкальский край, Чита, улица Журавлёва, 100А	7536064922
5609	Организация/ИП	Газимуро-Заводский муниципальный район	ИП Сафарян Генрик Геворкович	Забайкальскйи край,с. Газимурский завод, ул. Журавлева, д. 11	750400032103
5610	Организация/ИП	Газимуро-Заводский муниципальный район	ИП Сафарян Генрик Геворкович	Забайкальскйи край,с. Солонечный, ул. Мира, д. 51	750400032103
5611	Организация/ИП	Газимуро-Заводский муниципальный район	ИП Сафарян Генрик Геворкович	Забайкальскйи край,с. Батакан, ул. Центральная, д. 57	750400032103
5612	Организация/ИП	город Чита	ИП Сафарян Генрик Геворкович	Забайкальскйи край,с. Бурукан, ул. Школьная, д.9	750400032103
5613	Организация/ИП	Газимуро-Заводский муниципальный район	ИП Сафарян Генрик Геворкович	Забайкальскйи край,с. Ушмун, ул. 50 Лет Октября	750400032103
5614	Организация/ИП	Сретенский муниципальный район	АДМИНИСТРАЦИЯ СЕЛЬСКОГО ПОСЕЛЕНИЯ "ФИРСОВСКОЕ"	Забайкальский край, Сретенский район, село Фирсово 1-е, Лесная улица, 17	7519003609
5615	Организация/ИП	Агинский муниципальный район	МДОУ "ЮЖНО-АРГАЛЕЙСКИЙ ДЕТСКИЙ САД "РОДНИЧОК" с.Южный Аргалей ул.Школьная д.6	Забайкальскйи край,с.Южный Аргалей,ул.Школьная,д.6	8001011708
5616	Организация/ИП	город Чита	КРАЕВАЯ БИБЛИОТЕКА ИМ. А.С. ПУШКИНА; ГУК ЗКУНБ ИМ. А.С. ПУШКИНА	Забайкальский край, Чита, Ангарская улица, 34	7536032127
5617	Организация/ИП	Нерчинско-Заводский муниципальный район	МДОУ ГОРНО-ЗЕРЕНТУЙСКИЙ ДЕТСКИЙ САД "СКАЗКА"	Забайкальский край, Нерчинско-Заводский р-н, с.Горный Зерентуй ул.Сухинова, 37	7514002087
5618	Организация/ИП	Оловяннинский муниципальный район	АДМИНИСТРАЦИЯ СЕЛЬСКОГО ПОСЕЛЕНИЯ "УРТУЙСКОЕ" МУНИЦИПАЛЬНОГО РАЙОНА "ОЛОВЯННИНСКИЙ РАЙОН"	Забайкальский край, Оловяннинский район, поселок Уртуйский, Садовая улица, 5	7515006126
5619	Организация/ИП	Газимуро-Заводский муниципальный район	МУ ДО "ДЮСШ" ГАЗИМУРО-ЗАВОДСКОГО РАЙОНА	Забайкальский край, Газимуро-Заводский район, село Газимурский Завод, Рабочая улица, 11А	7504001863
5620	Организация/ИП	поселок Агинское	МДОУ ДЕТСКИЙ САД "РУЧЕЕК" ГО "ПОСЕЛОК АГИНСКОЕ"	Забайкальский ЗЗабайкальский край, п.Агинское,ул.ДСУ,д.16	8001011761
5621	Организация/ИП	Нерчинский муниципальный район	АДМИНИСТРАЦИЯ ГОРОДСКОГО ПОСЕЛЕНИЯ "ПРИИСКОВСКОЕ"	Забайкальский край, Нерчинский район, посёлок городского типа Приисковый, улица Градова, 27	7513005575
5622	Организация/ИП	Нерчинско-Заводский муниципальный район	МОУ ЧАШИНО-ИЛЬДИКАНСКАЯ ООШ	Забайкальский край, Нерчинско-Заводский р-он, с.Чашино-Ильдикан, ул.Новая, 1	7514001573
5623	Организация/ИП	Петровск-Забайкальский муниципальный район	АДМИНИСТРАЦИЯ СЕЛЬСКОГО ПОСЕЛЕНИЯ "ХОХОТУЙСКОЕ"	Забайкальский край, Петровск-Забайкальский район, село Хохотуй	7531004052
5624	Организация/ИП	Сретенский муниципальный район	АДМИНИСТРАЦИЯ ГОРОДСКОГО ПОСЕЛЕНИЯ "КОКУЙСКОЕ"	Забайкальский край, Сретенский район, посёлок городского типа Кокуй, Комсомольская улица, 8	7519003550
5625	Организация/ИП	Газимуро-Заводский муниципальный район	ИП Наледин Юрий Владимирович	Забайкальский к., Газимуро-Заводский р., с. Газимурский Завод, ул. Журавлева, 34а	750400428507

№ п/п	Тип отходообразователя	Муниципальное образование	Полное наименование	Местоположение	ИНН организации
5626	Организация/ИП	Газимуро-Заводский муниципальный район	ИП Наледин Юрий Владимирович	Забайкальский к., Газимуро-Заводский р.,с. Трубачево, ул. Центральная, 61	750400428507
5627	Организация/ИП	Забайкальский муниципальный район	ИП Алыев Иса Камал Оглы	Забайкальский край, пгт Забайкальск	750502003373
5628	Организация/ИП	город Чита	ИП Метелёв Антон Владимирович	Забайкальский край, Чита, улица Богомягкова, 46	753614854064
5629	Организация/ИП	Хилокский муниципальный район	ГПОУ "ХЖУ"	Забайкальский край, Хилок, улица Калинина, 16	7523002319
5630	Организация/ИП	город Чита	ООО "ЭКРАН"	Забайкальский край, Чита, улица 9 Января, 37	7536151974
5631	Организация/ИП	город Чита	ИП Авагян Артак Аветикович	Забайкальский край, г. Чита, ул. Каларская, д. 20	753403630442
5632	Организация/ИП	город Чита	ИП Авагян Артак Аветикович	Забайкальский край, г. Чита, ул. Советская, д. 11, пом. 2	753403630442
5633	Организация/ИП	город Чита	ИП Авагян Артак Аветикович	Забайкальский край, г. Чита, ул. Юности, д. 25, пом. 1	753403630442
5634	Организация/ИП	город Чита	ИП Базикалов Иван Владимирович	Забайкальский край, Чита, улица Красной Звезды, 27	753615473880
5635	Организация/ИП	город Чита	ГСК "АВТОМАСТЕР"	Забайкальский край, Чита, улица Шилова, 103	7536056128
5636	Организация/ИП	Газимуро-Заводский муниципальный район	ИП Джахангирова Марина Николаевна	Забайкальский край, Газимуро-Заводский район, село Газимурский Завод, улица Журавлёва, 6	751001369795
5637	Организация/ИП	Газимуро-Заводский муниципальный район	ИП Джахангирова Марина Николаевна	Забайкальский край, Газимуро-Заводский район, поселок Новоширокинский, 27	751001369795
5638	Организация/ИП	Могочинский муниципальный район	АДМИНИСТРАЦИЯ ГОРОДСКОГО ПОСЕЛЕНИЯ "КЛЮЧЕВСКОЕ"	нгт. Ключевский, ул. Школьная	7512004160
5639	Организация/ИП	Сретенский муниципальный район	АДМИНИСТРАЦИЯ СЕЛЬСКОГО ПОСЕЛЕНИЯ "УСТЬ-НАРИНЗОРСКОЕ"	Забайкальский край, Сретенский район, село Усть-Наринзор, Колхозная улица	7519003581
5640	Организация/ИП	город Чита	ИП Аюшеева Марина Алексеевна	Забайкальский край, г. Чита, ул. Суглинная, д.2а	751502878465
5641	Организация/ИП	Карымский муниципальный район	ИП Шульгин Владимир Дмитриевич	Забайкальский край, Карымский район, село Урульга, Урульгинская улица, 59	753600446700
5642	Организация/ИП	ЗАТО поселок Горный	ИП Заятникова Ольга Николаевна	Забайкальский край, посёлок городского типа Горный, улица Дружбы, 170	753300038393
5643	Организация/ИП	Нерчинский муниципальный район	ИП Коренева Людмила Михайловна	Забайкальский край, Нерчинский район, посёлок городского типа Приисковый, Вокзальная улица, 8	751300728428
5644	Организация/ИП	город Чита	МБДОУ "ДЕТСКИЙ САД № 106"	Забайкальский край, Чита, Набережная улица, 70	7535008107
5645	Организация/ИП	Сретенский муниципальный район	МУК БИКДО СЕЛЬСКОГО ПОСЕЛЕНИЯ "ФИРСОВСКОЕ"	Забайкальский край, Сретенский район, село Фирсово, Набережная улица, 36	7519004338
5646	Организация/ИП	город Чита	ИП Медведева Марина Анатольевна	Забайкальский край, Чита, село Застепь, Главная улица, 14А	753706550764
5647	Организация/ИП	Карымский муниципальный район	ИП Пероль Надежда Николаевна	Забайкальский край, Карымский район, поселок городского типа Курорт-Дарасун, Дорожная улица, 2А	750802413557
5648	Организация/ИП	город Чита	МБДОУ "ДЕТСКИЙ САД № 69"	Забайкальский край, Чита, Весенняя улица, 9А	7537006828
5649	Организация/ИП	Сретенский муниципальный район	МОУ "ВЕРХНЕКУЛАРКИНСКАЯ СОШ"	Забайкальский край, Сретенский район, село Верхние Куларки, Центральная улица, 36	7519002700
5650	Организация/ИП	город Чита	ИП Чевакинская Елена Сергеевна	Забайкальский край, Чита, улица Бутина, 123	753600517809
5651	Организация/ИП	город Чита	МБДОУ "ДЕТСКИЙ САД № 37"	Забайкальский край, г. Чита, ул. Кенонская, 25А	7536146205
5652	Организация/ИП	Сретенский муниципальный район	МОУ "УСТЬ-КАРСКАЯ СОШ"	Забайкальский край, Сретенский район, поселок городского типа Усть-Карск, Советская улица, 3А	7519002796
5653	Организация/ИП	город Чита	ООО "ЭКОС"	Забайкальский край, Чита, улица Фёдора Гладкова, 12	7536113986
5654	Организация/ИП	Сретенский муниципальный район	ГУЗ "СРЕТЕНСКАЯ ЦРБ"	Забайкальский край, Сретенск, улица Журавлёва, 69	7519001802
5655	Организация/ИП	Сретенский муниципальный район	ГУЗ "СРЕТЕНСКАЯ ЦРБ"	Забайкальский край, Сретенск, улица Кочеткова, 2	7519001802
5656	Организация/ИП	Сретенский муниципальный район	ГУЗ "СРЕТЕНСКАЯ ЦРБ"	Забайкальский край, Сретенский район, посёлок городского типа Кокуй, улица Кирова, 39	7519001802
5657	Организация/ИП	Каларский муниципальный район	ИП Федотова Ирина Васильевна	674156, край Забайкальский, р-н Каларский, с.Икабья, Д 6	750600023410
5658	Организация/ИП	Каларский муниципальный район	ИП Кузнецова Альбина Николаевна	674159, край Забайкальский, р-н Каларский, с.Икабья, 1 мкр дом 15	022900378218
5659	Организация/ИП	Петровск-Забайкальский муниципальный район	МОУ ООШ С. ПЕСКИ	Забайкальскйи край,с.Пески,ул.Вакарина,40	7531002552
5660	Организация/ИП	город Чита	ИП Сысак Сергей Григорьевич	Забайкальский край, Чита, Амурская улица, 82	753400013804
5661	Организация/ИП	Могочинский муниципальный район	ИП Кенжебаева Саида Хашимовна	Забайкальскйи край,Могоча, Клубная, 3Б	751203448640
5662	Организация/ИП	Могочинский муниципальный район	ИП Колиенко Оксана Владимировна	Забайкальский край, Могоча, Клубная улица, 2	751201681433

№ п/п	Тип отходообразователя	Муниципальное образование	Полное наименование	Местоположение	ИНН организации
5663	Организация/ИП	Красночикойский муниципальный район	МКУ "ХОЗЯЙСТВЕННО-ТРАНСПОРТНЫЙ ОТДЕЛ" МУНИЦИПАЛЬНОГО РАЙОНА "КРАСНОЧИКОЙСКИЙ РАЙОН"	Забайкальский край, Красночикойский район, село Красный Чикой, Первомайская улица, 59	7509005212
5664	Организация/ИП	город Чита	ИП Матякубов Рашид Маратович	Забайкальский край, Чита, улица Курнатовского, 17	753400041199
5665	Организация/ИП	Балейский муниципальный район	ИП Малафеева Ирина Ивановна	Забайкальский край, Балей, Борщевочная улица, 3	752800024358
5666	Организация/ИП	Балейский муниципальный район	ИП Бакулин Леонид Сергеевич	Забайкальский край, Балей, улица Журавлёва	752802010390
5667	Организация/ИП	Красночикойский муниципальный район	МУНИЦИПАЛЬНОЕ УЧРЕЖДЕНИЕ "ДЕТСКИЙ ОЗДОРОВИТЕЛЬНО-ОБРАЗОВАТЕЛЬНЫЙ ЛАГЕРЬ "ЛЕСНАЯ СКАЗКА"	Забайкальский край, Красночикойский район, село Красный Чикой	7509004071
5668	Организация/ИП	город Петровск-Забайкальский	ООО "Петровскнефтепродукт"	Забайкальский край, городской округ Петровск-Забайкальский, Р-258 Байкал, 653-й километр	7531001654
5669	Организация/ИП	город Петровск-Забайкальский	ООО "Петровскнефтепродукт"	Забайкальский край, городской округ Петровск-Забайкальский, Р-258 Байкал, 640-й километр	7531001654
5670	Организация/ИП	город Петровск-Забайкальский	ООО "Петровскнефтепродукт"	Забайкальский край, Петровск-Забайкальский, Тракторная улица, 74	7531001654
5671	Организация/ИП	Читинский муниципальный район	ООО "Петровскнефтепродукт"	Забайкальскйи край,г. Петровск-Забайкальский, район "Автостанция"	7531001654
5672	Организация/ИП	Красночикойский муниципальный район	ООО "Петровскнефтепродукт"	Забайкальский край, Красночикойский район, село Черемхово, Центральная улица, 152	7531001654
5673	Организация/ИП	Петровск-Забайкальский муниципальный район	ООО "Петровскнефтепродукт"	Забайкальскйи край,Петровск-Забайкальский р-н, 1 км восточнее с. Малета	7531001654
5674	Организация/ИП	город Петровск-Забайкальский	ООО "Петровскнефтепродукт"	Забайкальскйи край,г. П-Забайкальский, ул. Малая, Луговая, 14	7531001654
5675	Организация/ИП	Петровск-Забайкальский муниципальный район	ООО "Петровскнефтепродукт"	Забайкальский Забайкальский край, Петровск-Забайкальский р-н, пгт Новопавловка	7531001654
5676	Организация/ИП	Красночикойский муниципальный район	ООО "Петровскнефтепродукт"	Забайкальский край, Красночикойский район, село Красный Чикой, Российская улица, 1	7531001654
5677	Организация/ИП	Хилокский муниципальный район	ООО "Петровскнефтепродукт"	Забайкальский край, Хилок, улица Декабристов, 46	7531001654
5678	Организация/ИП	Хилокский муниципальный район	ООО "Петровскнефтепродукт"	Забайкальский край, Хилокский район, село Бада	7531001654
5679	Организация/ИП	Хилокский муниципальный район	ООО "Петровскнефтепродукт"	Забайкальскйи край,г. Хилок, 796 км с западной и 139 км с восточной сторон автомобильной трассы Иркутск-Чита	7531001654
5680	Организация/ИП	город Петровск-Забайкальский	ООО "Петровскнефтепродукт"	Забайкальский край, Петровск-Забайкальский, улица Лазо, 20	7531001654
5681	Организация/ИП	Хилокский муниципальный район	ООО "Петровскнефтепродукт"	Забайкальский край, Хилокский район, село Харагун, Шоссейная улица, 43	7531001654
5682	Организация/ИП	Борзинский муниципальный район	ИП Бадоян Армен Манвелович	Забайкальский край, Борзинский район, посёлок городского типа Шерловая Гора, 3-й микрорайон	752921422297
5683	Организация/ИП	Борзинский муниципальный район	ИП Чернова Любовь Гавриловна	Забайкальский край, Борзя, Савватеевская улица, 12	752900044630
5684	Организация/ИП	Хилокский муниципальный район	ИП Шарбунаева Татьяна Владимировна	Забайкальский край, Хилокский район, село Бада	752300006978
5685	Организация/ИП	Могочинский муниципальный район	МУП "ФАРМАЦИЯ"	Забайкальский край, г Могоча, ул Аникинская, д 7	7512000486
5686	Организация/ИП	город Чита	МБДОУ "ДЕТСКИЙ САД № 46"	Забайкальский край, г Чита, ул Автозаводская, д 3А	7537003136
5687	Организация/ИП	город Чита	Общество с ограниченной ответственностью "ЕВРОЧИСТКА-ЧИТА"	Забайкальский край, г. Чита, ул. Лазо, д. 3а	7536080995
5688	Организация/ИП	Агинский муниципальный район	МДОУ "СУДУНТУЙСКИЙ ДЕТСКИЙ САД "УРГЫ" Агинский район, с.Судунтуй ул.Центральная д.23	Забайкальский край, Агинский район, село Судунтуй, Центральная улица, 23	8001011803
5689	Организация/ИП	город Чита	АРБИТРАЖНЫЙ СУД ЗАБАЙКАЛЬСКОГО КРАЯ	Забайкальский край, Чита, Выставочная улица, 6	7536103138
5690	Организация/ИП	Кыринский муниципальный район	АДМИНИСТРАЦИЯ СЕЛЬСКОГО ПОСЕЛЕНИЯ "КЫРИНСКОЕ"	Забайкальскйи край,с. Кыра ул. Профсоюзная, д.6	7510002551
5691	Организация/ИП	Нерчинско-Заводский муниципальный район	АДМИНИСТРАЦИЯ МУНИЦИПАЛЬНОГО РАЙОНА "НЕРЧИНСКО-ЗАВОДСКИЙ РАЙОН"	Забайкальский край, Нерчинско-Заводский район, село Нерчинский Завод, Красноармейская улица, 62	7514000523
5692	Организация/ИП	поселок Агинское	АДМИНИСТРАЦИЯ ГО "ПОСЕЛОК АГИНСКОЕ"	Забайкальский край, посёлок городского типа Агинское, улица Ленина, 43	8001015685
5693	Организация/ИП	Читинский муниципальный район	ИП Соколова Наталья Александровна	Забайкальский край, Читинский р-н, село Александровка, ул Комсомольская, д 51А	753606339408

№ п/п	Тип отходообразователя	Муниципальное образование	Полное наименование	Местоположение	ИНН организации
5694	Организация/ИП	Могочинский муниципальный район	ИП Степанян Тигран Аршалуйсович	Забайкальский край, Могоча, Украинская улица, 39	751200439623
5695	Организация/ИП	Могойтуйский муниципальный район	АДМИНИСТРАЦИЯ СП "УШАРБАЙ"	Забайкальский край, Могойтуйский район, с.Ушарбай, ул.Дугарова, д.27	8003022173
5696	Организация/ИП	Забайкальский муниципальный район	ООО "ПЛК ТРАНЗИТ"	674650, Забайкальский край, Забайкальский р-н, пгт. Забайкальск, ул. Шоссейная, д. 25А	7505005557
5697	Организация/ИП	Каларский муниципальный район	ООО "АЭРОПОРТ"	Забайкальский край, Каларский муниципальный округ, село Чара, улица 50 лет Октября, 2	7506004901
5698	Организация/ИП	город Чита	МБДОУ "ДЕТСКИЙ САД № 72"	Забайкальский край, Чита, Угданская улица, 11	7536131287
5699	Организация/ИП	город Чита	ООО "ЦИТАДЕЛЬ"	Забайкальский край, г. Чита, проезд Батальонный, д. 11, стр. 1	7536147431
5700	Организация/ИП	город Чита	Муниципальное бюджетное дошкольное образовательное учреждение "Детский сад общеразвивающего вида с приоритетным осуществлением экологического направления развития воспитанников №39"	Забайкальский край, г. Чита, ул. Нечаева, д. 8	7536028402
5701	Организация/ИП	город Чита	ИП Ломухина Наталья Ревмировна	Забайкальский край, Чита, посёлок Кадала, улица Гайдара, 7	753406157288
5702	Организация/ИП	город Чита	ООО "МЕТАЛЛГРУПП"	Забайкальский край, Чита, Трактовая улица, 33с6	7536170092
5703	Организация/ИП	город Чита	ИП Рахов Дмитрий Леонидович	Забайкальский край, Чита, улица Гагарина, 8Б	753403954302
5704	Организация/ИП	город Чита	ООО ПК "ЭЛЕКТРО"	Забайкальский край, Чита, Агинский тракт, 22	7536024013
5705	Организация/ИП	город Чита	ООО ПК "ЭЛЕКТРО"	Забайкальский край, Чита, улица Генерала Белика, 1	7536024013
5706	Организация/ИП	город Чита	ООО ПК "ЭЛЕКТРО"	Забайкальский край, г.Чита, ул.генерала Белика,1	7536024013
5707	Организация/ИП	Могойтуйский муниципальный район	АДМИНИСТРАЦИЯ СП "НУРИНСК"	Забайкальский край, Могойтуйский район, с.Нуринск, ул.Зеленая, Б/Н	8003021959
5708	Организация/ИП	город Чита	МБДОУ "ДЕТСКИЙ САД № 77"	Забайкальский край, г. Чита, ул. Онискевича, д.31	7535006276
5709	Организация/ИП	Красночикойский муниципальный район	ИП Линейцева Марина Васильевна	Красночикойский р-н, село Барахоево, ул Октябрьская	750900008003
5710	Организация/ИП	Чернышевский муниципальный район	ООО "ЦЕНТР ОХРАНЫ ЗРЕНИЯ"	Забайкальский край, Чернышевский район, посёлок городского типа Чернышевск, улица Журавлёва, 69А	7536056777
5711	Организация/ИП	Хилокский муниципальный район	ООО "ЦЕНТР ОХРАНЫ ЗРЕНИЯ"	Забайкальский край, Хилок, улица Ленина, 10	7536056777
5712	Организация/ИП	город Чита	ООО "ЦЕНТР ОХРАНЫ ЗРЕНИЯ"	Забайкальский край, Чита, проспект Фадеева, 21	7536056777
5713	Организация/ИП	город Чита	ООО "ЦЕНТР ОХРАНЫ ЗРЕНИЯ"	Забайкальский край, г.Чита, ул.Шилова,43	7536056777
5714	Организация/ИП	Шилкинский муниципальный район	ООО "ЦЕНТР ОХРАНЫ ЗРЕНИЯ"	Забайкальский край, Шилка, улица Балябина, 77	7536056777
5715	Организация/ИП	город Чита	ООО "ЦЕНТР ОХРАНЫ ЗРЕНИЯ"	Забайкальский край, Чита, Новобульварная улица, 53	7536056777
5716	Организация/ИП	город Чита	ООО "ЦЕНТР ОХРАНЫ ЗРЕНИЯ"	Забайкальский край, Чита, Ленинградская улица, 54	7536056777
5717	Организация/ИП	город Чита	ООО "ЦЕНТР ОХРАНЫ ЗРЕНИЯ"	Забайкальский край, Чита, улица Ленина, 110	7536056777
5718	Организация/ИП	город Чита	ООО "ЦЕНТР ОХРАНЫ ЗРЕНИЯ"	Забайкальский край, Чита, улица Ленина, 26	7536056777
5719	Организация/ИП	Карымский муниципальный район	ООО "ЦЕНТР ОХРАНЫ ЗРЕНИЯ"	Забайкальский край, Карымский район, поселок городского типа Карымское, Ленинградская улица, 34	7536056777
5720	Организация/ИП	город Чита	ООО "ЦЕНТР ОХРАНЫ ЗРЕНИЯ"	Забайкальский край, Чита, улица Фёдора Гладкова, 8А	7536056777
5721	Организация/ИП	город Чита	ООО "ЦЕНТР ОХРАНЫ ЗРЕНИЯ"	Забайкальский край, Чита, улица Бутина, 46	7536056777
5722	Организация/ИП	Борзинский муниципальный район	ООО "ЦЕНТР ОХРАНЫ ЗРЕНИЯ"	Забайкальский край, Борзя, улица Ленина, 5	7536056777
5723	Организация/ИП	город Чита	ООО "ЦЕНТР ОХРАНЫ ЗРЕНИЯ"	Забайкальский край, Чита, улица Богомягкова, 49	7536056777
5724	Организация/ИП	город Чита	ООО "ЦЕНТР ОХРАНЫ ЗРЕНИЯ"	Забайкальский край, Чита, улица Богомягкова, 12	7536056777
5725	Организация/ИП	город Чита	ООО "ЦЕНТР ОХРАНЫ ЗРЕНИЯ"	Забайкальский край, Чита, Красноармейская улица, 54	7536056777
5726	Организация/ИП	Красночикойский муниципальный район	ИП Никитина Галина Николаевна	Забайкальский край, Красночикойский район, село Красный Чикой, Первомайская улица, 57А	027611333288
5727	Организация/ИП	Красночикойский муниципальный район	ООО "ЦЕНТР ОХРАНЫ ЗРЕНИЯ"	Забайкальский край, Красночикойский район, село Красный Чикой, Первомайская улица, 97	7536056777
5728	Организация/ИП	Могойтуйский муниципальный район	ГБУ "МОГОЙТУЙСКАЯ СББЖ"	Забайкальский край, Могойтуйский район, посёлок городского типа Могойтуй, улица Чапаева, 48	8003036539
5729	Организация/ИП	Могочинский муниципальный район	ИП Котов Вячеслав Юрьевич	Забайкальский край, Могочинский район, посёлок городского типа Амазар, Вокзальная улица, 8	751200570410
5730	Организация/ИП	Могойтуйский муниципальный район	АДМИНИСТРАЦИЯ СП "ХАРА-ШИБИРЬ"	край Забайкальский, р-н Могойтуйский, с Хара-Шибирь,ул.Советская,35	8003021469
5731	Организация/ИП	город Чита	МБДОУ "ДЕТСКИЙ САД № 5"	Забайкальский край, Чита, улица Нечаева, 59	7536028427
5732	Организация/ИП	город Чита	ООО "СОЮЗ"	Забайкальский край, Чита, Угданская улица, 17	7536155591
5733	Организация/ИП	Нерчинский муниципальный район	МБУК НМРКДЦ	Забайкальский край, Нерчинский район, г. Нерчинск, ул Достовалова, 3	7513005896
5734	Организация/ИП	Могойтуйский муниципальный район	ИП Дугарова Цындыма Нимацыреновна	Забайкальскйи край, Могойтуйский р-н, с.Бильчиртуй, ДОС 175	800301307848

№ п/п	Тип отходообразователя	Муниципальное образование	Полное наименование	Местоположение	ИНН организации
5735	Организация/ИП	Могочинский муниципальный район	ИП Саакян Арарат Александрович	Забайкальский край, Могоча, Комсомольская улица, 23	751202883200
5736	Организация/ИП	Могочинский муниципальный район	ИП Ломакина Елена Сергеевна	Забайкальский край, Могоча, Комсомольская улица, 1	771501046308
5737	Организация/ИП	Могочинский муниципальный район	ИП Мамедов Мамедага Мамед Оглы	Забайкальский край, Могоча, улица Шулешко, 2	751203396174
5738	Организация/ИП	Могочинский муниципальный район	ИП Мамедов Мамедага Мамед Оглы	Забайкальский край, Могоча, Вокзальная улица, 20	751203396174
5739	Организация/ИП	Могочинский муниципальный район	ИП Алекберли Халис Муса оглы	Забайкальский край, Могоча, Комсомольская улица, 35А	751203814329
5740	Организация/ИП	Могойтуйский муниципальный район	ИП Сундуева Виктория Бадмадоржиевна	Забайкальский край, Могойтуйский район, посёлок городского типа Могойтуй, улица Гагарина	753604641148
5741	Организация/ИП	город Чита	ИП Магамедалиев Магамасалех Ахма Оглы	Забайкальский край, Чита, посёлок Кадала, улица Гайдара, 5а	753613568102
5742	Организация/ИП	город Чита	КООПЕРАТИВ № 10 ПО СТРОИТЕЛЬСТВУ И ЭКСПЛУАТАЦИИ КОЛЛЕКТИВНЫХ ГАРАЖЕЙ - СТОЯНОК ДЛЯ АВТОМОБИЛЕЙ И МОТОЦИКЛОВ ИНДИВИДУАЛЬНЫХ ВЛАДЕЛЬЦЕВ	Забайкальский край, Чита, улица Красной Звезды, 77в	7536032455
5743	Организация/ИП	Могойтуйский муниципальный район	ИП Цыренжапова Цыренханда Бадмаевна	Забайкальский край, Могойтуйский район, пгт.Могойтуй, ул. Комсомольская 11	800300522610
5744	Организация/ИП	Забайкальский муниципальный район	ИП Хасбуллаев Марид Хайрулаевич	Забайкальский край, пгт Забайкальск, Советская улица, 6	750501987519
5745	Организация/ИП	Могойтуйский муниципальный район	ИП Жамбалов Цыдып Цыденжапович	Забайкальскйи край, Могойтуйский р-н, пгт Могойтуй, ул Саянская 6а	800300560975
5746	Организация/ИП	Дульдургинский муниципальный район	МБДОУ "АЛХАНАЙСКИЙ ДЕТСКИЙ САД "МАЛЫШ"	Забайкальский край, Дульдургинский район, село Алханай	8002002865
5747	Организация/ИП	город Чита	ООО "ЧЕРНОВСКИЙ ХЛЕБОЗАВОД"	Забайкальский край, Чита, Якутская улица, 6	7537012155
5748	Организация/ИП	город Петровск-Забайкальский	ИП Багателия Светлана Иннокентьевна	Забайкальскйи край,г Петровск-Забайкальский, ул Спортивная, д 30	751700000721
5749	Организация/ИП	Петровск-Забайкальский муниципальный район	ИП Эрмекбаева Гулфира Бакировна	Забайкальский край, Петровск-Забайкальский район, село Хохотуй, Кооперативная улица, 45	753104641809
5750	Организация/ИП	Дульдургинский муниципальный район	МБУДО "ДДШИ"	Забайкальский край, Дульдургинский район, село Дульдурга, Партизанская улица, 6	8002003594
5751	Организация/ИП	город Чита	ИП Казаков Игорь Геннадьевич	Забайкальский край, г. Чита, ул. Лазо, д.3, стр.3	753600422402
5752	Организация/ИП	Красночикойский муниципальный район	ИП Гозиев Ниъмон Турсунбаевич	Забайкальский край, Красночикойский район, село Красный Чикой, Партизанская улица, 34	421210437770
5753	Организация/ИП	город Чита	Общество с ограниченной ответственностью "Орион"	Забайкальский край, Чита, улица Фёдора Гладкова, 8А	7536063686
5754	Организация/ИП	город Чита	Общество с ограниченной ответственностью "Орион"	Забайкальский край, г.Чита, ул.Ангарская,17	7536063686
5755	Организация/ИП	город Чита	Общество с ограниченной ответственностью "Орион"	Забайкальский край, Чита, улица Бутина, 93	7536063686
5756	Организация/ИП	Агинский муниципальный район	МДОУ "Амитхашинский детский сад "Номин" с.Амитхаша ул. 33 Партизан д.1а	Забайкальский край, Агинский район, село Амитхаша , улица 33 Партизан, 1А	8001014434
5757	Организация/ИП	город Чита	ЗАБАЙКАЛЬСКИЙ КРАЕВОЙ СУД	Забайкальский край, Чита, Амурская улица, 33А	7536104188
5758	Организация/ИП	Нерчинско-Заводский муниципальный район	МДОУ НЕРЧИНСКО-ЗАВОДСКИЙ ДЕТСКИЙ САД "ТЕРЕМОК"	Забайкальский край, Нерчинско-Заводский район, село Нерчинский Завод, Красноармейская улица, 48	7514001421
5759	Организация/ИП	Забайкальский муниципальный район	МОУ ДАУРСКАЯ СОШ	Забайкальский край, Забайкальский район, поселок при станции Даурия, 28	7505003045
5760	Организация/ИП	Шилкинский муниципальный район	МЕЖРАЙОННАЯ ИФНС РОССИИ № 7 ПО ЗАБАЙКАЛЬСКОМУ КРАЮ	Забайкальскйи край,г. Шилка, ул. Тостого, д.111	7527006924
5761	Организация/ИП	город Чита	ИП Мельников Валерий Борисович	Забайкальский край, г. Чита, ул. Туринская, д.6	753500649030
5762	Организация/ИП	город Чита	МБДОУ "ДЕТСКИЙ САД № 51"	Забайкальский край, Чита, улица Фёдора Гладкова, 10	7536101980
5763	Организация/ИП	Дульдургинский муниципальный район	МБУДО "ДР ДЮСШ"	Забайкальский край, Дульдургинский район, село Токчин	8002002720
5764	Организация/ИП	Дульдургинский муниципальный район	МБУДО "ДР ДЮСШ"	Забайкальский край, Дульдургинский район, село Дульдурга, улица Гагарина, 57	8002002720
5765	Организация/ИП	город Чита	ИП Булатов Сергей Викторович	Забайкальский край, Чита, улица Подгорбунского, 57	751802101503
5766	Организация/ИП	город Чита	ИП Булатов Сергей Викторович	Забайкальский край, Чита, Ленинградская улица, 78	751802101503
5767	Организация/ИП	город Чита	ООО "ЭНЕРГОМАСТЕР"	Забайкальский край, Чита, улица Генерала Белика, 26	7536090390
5768	Организация/ИП	Читинский муниципальный район	МЕСТНАЯ РЕЛИГИОЗНАЯ ОРГАНИЗАЦИЯ ПРАВОСЛАВНЫЙ ПРИХОД ХРАМА РОЖДЕСТВА ПРЕСВЯТОЙ БОГОРОДИЦЫ ПГТ. АТАМАНОВКА ЧИТИНСКОГО РАЙОНА ЗАБАЙКАЛЬСКОГО КРАЯ ЧИТИНСКОЙ ЕПАРХИИ РУССКОЙ ПРАВОСЛАВНОЙ ЦЕРКВИ (МОСКОВСКИЙ ПАТРИАРХАТ)	Забайкальский край, Читинский район, посёлок городского типа Атамановка, Заводская улица, 3А	7524010087

№ п/п	Тип отходообразователя	Муниципальное образование	Полное наименование	Местоположение	ИНН организации
5769	Организация/ИП	Ононский муниципальный район	ИП Бронников Александр Геннадьевич	Забайкальский край, Ононский район, село Новый Дурулгуй, улица Ветрова, 36	751600000277
5770	Организация/ИП	Ононский муниципальный район	ИП Ирдынеева Татьяна Даши Нимаевна	Забайкальский край, Ононский район, село Нижний Цасучей , Партизанская улица, 3	751601328102
5771	Организация/ИП	Могочинский муниципальный район	ИП Денисенко Мария Владимировна	Забайкальский край, Могоча, Клубная улица, 2	751200037836
5772	Организация/ИП	город Чита	МБДОУ "ДЕТСКИЙ САД № 34"	Забайкальский край, г. Чита, пос. Текстильщиков, ул.Труда, д.9-А	7537006962
5773	Организация/ИП	Шилкинский муниципальный район	МБДОУ "Детский сад общеразвивающего вида № 34"	Забайкальский край, Шилка, улица Бородина, 11	7537006962
5774	Организация/ИП	Читинский муниципальный район	ООО "КУКА КУРОРТНАЯ"	Забайкальскйи край,Читинский р-н, с.Кука, ул. Курортная	7536098953
5775	Организация/ИП	ЗАТО поселок Горный	ООО "КУКА КУРОРТНАЯ"	Забайкальский край, Улетовский район, пгт.Дровяная, ул. Заводская, д1	7536098953
5776	Организация/ИП	Могочинский муниципальный район	ИП Мирина Галина Михайловна	Забайкальский край, Могоча, Садовая улица, 8	751200047552
5777	Организация/ИП	Могочинский муниципальный район	ИП Цырульникова Светлана Николаевна	Забайкальский край, Могочинский район, посёлок городского типа Амазар, Вокзальная улица	751200590568
5778	Организация/ИП	Могочинский муниципальный район	ООО "СМАК"	Забайкальский край, Могоча, Берёзовая улица, 20	7512004674
5779	Организация/ИП	Могочинский муниципальный район	ООО "МОНОЛИТ"	Забайкальский край, Могоча, Комсомольская улица, 20	7512004723
5780	Организация/ИП	город Чита	КФХ "ЧЕМ-ЧЕН"	Забайкальский край, Чита, Староивановская улица, 7	7524005658
5781	Организация/ИП	город Чита	КФХ "ЧЕМ-ЧЕН"	Забайкальский край, Чита, Угданский проезд, 73	7524005658
5782	Организация/ИП	город Чита	КФХ "ЧЕМ-ЧЕН"	Забайкальский край, Чита, Кутузовский проезд, 14	7524005658
5783	Организация/ИП	Нерчинский муниципальный район	ИП Колотовкина Тамара Дмитриевна	Забайкальский край, Нерчинский район, село Савватеево, Нагорная улица, 5	751302644491
5784	Организация/ИП	город Чита	МБДОУ "ДЕТСКИЙ САД № 53"	Забайкальский край, г. Чита, ул. Подгорбунского, 45	7536028392
5785	Организация/ИП	город Чита	ИП Чижов Анатолий Сергеевич	Забайкальский край, г. Чита, мкр. Батарейный, д. 2, пом. 1	32307243951
5786	Организация/ИП	Акшинский муниципальный район	ИП Утюжникова Нина Ивановна	Забайкальский край, село Акша, ул Карла Маркса. 49/а	750100341615
5787	Организация/ИП	город Чита	Общество с ограниченной ответственностью "Прометей"	Забайкальский край, Чита, улица Гагарина, 8Б	7536138645
5788	Организация/ИП	Нерчинский муниципальный район	МБОУ СОШ №9 Г. НЕРЧИНСКА	Забайкальский край, Нерчинск, улица Достовалова, 11	7513003994
5789	Организация/ИП	Шилкинский муниципальный район	ФГКУ "УВО ВНГ РОССИИ ПО ЗАБАЙКАЛЬСКОМУ КРАЮ"	Забайкальский край, Шилка, улица Воровского, 1	7536128816
5790	Организация/ИП	Оловяннинский муниципальный район	ИП Пешкова Татьяна Викторовна	674520, Забайкальский край, Оловяннинский р-н, пгт. Ясногорск, ул. Ленина, д. 1, пом. 62	753002083496
5791	Организация/ИП	Хилокский муниципальный район	МБДОУ № 3 "ЗВЁЗДОЧКА" Г.ХИЛОК	Забайкальский край, Хилок, улица Калинина, 9	7538000064
5792	Организация/ИП	город Чита	ИП Красильников Антон Евгеньевич	Забайкальский край, Чита, Геодезическая улица, 49Б	753613076044
5793	Организация/ИП	город Чита	ИП Красильников Антон Евгеньевич	Забайкальский край, Чита, улица Ползунова, 8	753613076044
5794	Организация/ИП	город Чита	ИП Красильников Антон Евгеньевич	Забайкальский край, Чита, улица Космонавтов, 13	753613076044
5795	Организация/ИП	Могочинский муниципальный район	ИП Тихомирова Анастасия Павловна	Забайкальскйи край,Могочинский район, пгт Ксеньевка, ул. Приисковая, 5	751202561675
5796	Организация/ИП	город Чита	ИП Молодцова Ирина Владимировна	Забайкальский край, г. Чита, ул. Пригородная, д. 2Б	752301485346
5797	Организация/ИП	город Чита	Общество с ограниченной ответственностью "АВТОСЕРВИС-ЧИТА"	Забайкальский край, Чита, Трактовая улица, 53	7535011942
5798	Организация/ИП	Хилокский муниципальный район	ДЕТСКИЙ САД № 235 ОАО "РЖД"	Забайкальский край, Хилокский район, поселок Жипхеген, Таёжная улица, 26	7523005503
5799	Организация/ИП	Карымский муниципальный район	ИП Щербакова Ольга Михайловна	Забайкальский край, Карымский район, поселок городского типа Карымское, Верхняя улица, 2А	752400001740
5800	Организация/ИП	Читинский муниципальный район	ИП Милютина Татьяна Валерьевна	Забайкальский край, Читинский район, посёлок Лесной Городок, Центральная улица, 16А	752400082228
5801	Организация/ИП	Чернышевский муниципальный район	ООО "СИБЛЕССТРОЙ"	Забайкальский край, Чернышевский район, посёлок городского типа Жирекен	7017159810
5802	Организация/ИП	город Чита	ИП Рустамов Бейоглан Ханоглан Оглы	Забайкальский край, Чита, посёлок Энергетиков, улица Строителей, 81	752202444081
5803	Организация/ИП	город Чита	Общество с ограниченной ответственностью "ГИПРОЗЕМ"	Забайкальский край, г. Чита, ул. Лермонтова, д. 2	7536146420
5804	Организация/ИП	Могочинский муниципальный район	ИП Завадская Наталья Михайловна	Забайкальский край, Могочинский район, населённый пункт станция Блок-Пост Красавка	751200297506
5805	Организация/ИП	Могочинский муниципальный район	ИП Гусейнов Гусейнага Анвар Оглы	Забайкальский край, Могоча, Аникинская улица, 3а	751203706563
5806	Организация/ИП	Могочинский муниципальный район	ИП Гусейнов Гусейнага Анвар Оглы	Забайкальский край, Могоча, Вокзальная улица, 47	751203706563

№ п/п	Тип отходообразователя	Муниципальное образование	Полное наименование	Местоположение	ИНН организации
5838	Организация/ИП	Могочинский муниципальный район	ИП Любезных Ева Петровна	Забайкальский край, Могоча, Высотная улица, 16	752900034913
5839	Организация/ИП	Хилокский муниципальный район	ИП Аршинская Виктория Викторовна	Забайкальский край, Хилок, улица Калинина, 22Б	752302403603
5840	Организация/ИП	Могочинский муниципальный район	ИП Беликова Ольга Анатольевна	Забайкальский край, Могочинский район, поселок городского типа Ключевский	751201055130
5841	Организация/ИП	Хилокский муниципальный район	ИП Трифонова Светлана Владимировна	Забайкальский край, Хилокский район, село Линево Озеро, Комсомольская улица, 3	752302926339
5842	Организация/ИП	Могочинский муниципальный район	ИП Бекина Юлия Вячеславовна	Забайкальский край, Могоча, Интернациональная улица, 31	751201387270
5843	Организация/ИП	Агинский муниципальный район	МДОУ Гунэйский детский сад "Улаалзай", с.Гунэй ул.Центральная б/н	Забайкальский край, Агинский р-н, с. Гунэй, ул. Центральная, д. б/н	8001012028
5844	Организация/ИП	Кыринский муниципальный район	КОМИТЕТ КУЛЬТУРЫ, СПОРТА И МОЛОДЕЖНОЙ ПОЛИТИКИ	Забайкальский край,с. Кыра, ул. Ленина, д.28	7510000120
5845	Организация/ИП	Нерчинско-Заводский муниципальный район	МОУ НЕРЧИНСКО-ЗАВОДСКАЯ СОШ	Забайкальский край, с.Нерчинский Завод, ул.Красноармейская, 46	7514001439
5846	Организация/ИП	Нерчинско-Заводский муниципальный район	МДОУ "ДЕТСКИЙ САД "РОДНИЧОК"	Забайкальский край, Нерчинско-Заводский р-н, с.Михайловка ул.Погодаева д.46	7514002288
5847	Организация/ИП	Газимуро-Заводский муниципальный район	МДОУ ШИРОКИНСКИЙ ДЕТСКИЙ САД	Забайкальский край, Газимуро-Заводский район, п. Новоширокинский, 36	7504001574
5848	Организация/ИП	Читинский муниципальный район	СНТ №65 "СВЕТОФОР"	Забайкальский край, Читинский район, СНТ № 65 Светофор. с. Смоленка, по трассе Чита-Чернышевск	7524002897
5849	Организация/ИП	город Чита	ИП Леонов Сергей Борисович	Забайкальский край, Чита, 2-я Коммунальная улица, 41	752404675229
5850	Организация/ИП	город Чита	ИП Леонов Сергей Борисович	Забайкальский край, Чита, Магистральная улица, 3А	752404675229
5851	Организация/ИП	Могойтуйский муниципальный район	ООО "СОНЭКС"	Забайкальскйи край, Могойтуйский р-н, пгт.Могойтуй, пер. Черемушки 3	8003040253
5852	Организация/ИП	Могочинский муниципальный район	ИП Бакшеев Георгий Григорьевич	Забайкальский край, Могочинский район, посёлок при станции Сбега, Речная улица	751201274822
5853	Организация/ИП	Могочинский муниципальный район	ИП Любезных Надежда Андреевна	Забайкальский край, Могоча, Интернациональная улица	751202985762
5854	Организация/ИП	Дульдургинский муниципальный район	ИП Шагдаров Зоригто Балдандоржиевич	Забайкальский край, Дульдургинский район, село Зуткулей, улица Ленина, 15\3/Б	800200711067
5855	Организация/ИП	Могочинский муниципальный район	ИП Диордица Виктория Павловна	Забайкальский край, Могоча, Интернациональная улица, 31, пом. 3	751203619261
5856	Организация/ИП	Могочинский муниципальный район	ИП Шигаева Наталья Аркадьевна	Забайкальский край, Могоча, Комсомольская улица, 5, пом. 4	751202993080
5857	Организация/ИП	поселок Агинское	ООО "АГА-ТРАНССЕРВИС"	Забайкальский край, Агинский р-н, пгт Агинское, ул Лазо	8001009579
5858	Организация/ИП	Красночикойский муниципальный район	ИП Абдулазизов Уткирбек Хабибулло Углы	Забайкальский край, Красночикойский район, с.Красный Чикой, ул.Советская 13а	30802706618
5859	Организация/ИП	Нерчинский муниципальный район	ИП Тань Ячжоу	Забайкальский край, Нерчинск, Береговая улица, 151	751303641479
5860	Организация/ИП	Читинский муниципальный район	ГПОУ "ЧПТК"	Забайкальский край, Читинский район, село Преображенка, Арахлейская улица	7536011180
5861	Организация/ИП	Хилокский муниципальный район	МБОУ СОШ № 20 С.ЛИНЕВО-ОЗЕРО	Забайкальский край, Хилокский район, село Линево Озеро, улица Хлуднева, 11	7523004115
5862	Организация/ИП	город Чита	ИП Столяров Константин Сергеевич	Забайкальский край, г. Чита, ул. Набережная, д. 77	753614421134
5863	Организация/ИП	город Чита	Общество с ограниченной ответствееностью "Эль-Шаддай"	Забайкальский край, Чита, Вертолётная улица, 12с1	7536151903
5864	Организация/ИП	Хилокский муниципальный район	МБОУ НОШ № 26 С.АЛЕНТУЙКА	Забайкальский край, Хилокский район, село Алентуйка, Школьная улица, 4	7523004203
5865	Организация/ИП	Могойтуйский муниципальный район	ИП Базаров Даши Николаевич	Забайкальский край, Могойтуйский р-н, пгт.Могойтуй, ул.Зугалайская 2Г	800300462294
5866	Организация/ИП	Хилокский муниципальный район	МБОУ ООШ № 16 С.ГЫРШЕЛУН	Забайкальский край, Хилокский район, село Гыршелун, Нагорная улица, 19	7523002340
5867	Организация/ИП	город Чита	ИП Шадрин Юрий Александрович	Забайкальский край, г. Чита, ул. Олимпийская, д. 20	753702917997
5868	Организация/ИП	Балейский муниципальный район	ИП Нефедьева Мария Александровна	Забайкальский край, Балей, улица Герцена, 2	752802248868
5869	Организация/ИП	Балейский муниципальный район	ИП Чиклина Нина Владимировна	Забайкальский край, Балей, Чупрова улица, 3	752800237564
5870	Организация/ИП	Балейский муниципальный район	ИП Веселовских Разиля Хамзяновна	Забайкальский край, Балей, Профсоюзная улица, 4	752800335787

№ п/п	Тип отходообразователя	Муниципальное образование	Полное наименование	Местоположение	ИНН организации
5871	Организация/ИП	Хилокский муниципальный район	МБОУ ООШ №6 С. ХИЛОГОСОН	Забайкальский край, Хилокский район, село Хилогосон, Школьная улица, 10	7523004108
5872	Организация/ИП	город Чита	ИП Чмирев Олег Сергеевич	Забайкальский край, г. Чита, ул. Текстильщиков, д. 10	753614255984
5873	Организация/ИП	город Чита	ИП Чмирев Олег Сергеевич	Забайкальский край, г. Чита, проезд Раздольный, д. 33	753614255984
5874	Организация/ИП	Хилокский муниципальный район	МБДОУ ДЕТСКИЙ САД "РОДНИЧОК" ПГТ МОГЗОН	Забайкальский край, Хилокский район, поселок городского типа Могзон, улица Чкалова, 20	7523004556
5875	Организация/ИП	город Чита	ИП Жалсанова Туяна Бабудоржиевна	Забайкальский край, Чита, Нерчинско-Заводская улица, 33	753700178130
5876	Организация/ИП	Хилокский муниципальный район	МБДОУ ДЕТСКИЙ САД №6 "РОДНИЧОК" Г. ХИЛОК	Забайкальский край, Хилок, Набережная улица, 40А	7538001822
5877	Организация/ИП	Хилокский муниципальный район	МБДОУ ДЕТСКИЙ САД №6 "РОДНИЧОК" Г. ХИЛОК	Забайкальский край, Хилок, улица Энгельса, 61	7538001822
5878	Организация/ИП	город Чита	ИП Бадмаев Эдуард Очирович	Забайкальский край, г.Чита, ул.Казачья,3В	32500042900
5879	Организация/ИП	город Чита	ИП Бадмаев Эдуард Очирович	Забайкальский край, г.Чита, ул.Кочеткова,20.пом.2	32500042900
5880	Организация/ИП	город Чита	ИП Бадмаев Эдуард Очирович	Забайкальский край, Чита, посёлок Энергетиков, улица Строителей, 90А	32500042900
5881	Организация/ИП	город Чита	ИП Бадмаев Эдуард Очирович	Забайкальский край, Чита, Весенняя улица, 22	32500042900
5882	Организация/ИП	город Чита	Общество с ограниченной ответственностью "ЗабДорСтрой"	Забайкальский край, г.Чита, ул.Ингодинская,35	7536114228
5883	Организация/ИП	Читинский муниципальный район	ГУЗ "ЧИТИНСКАЯ ЦРБ"	Забайкальский край, Читинский район, село Арахлей	7524006073
5884	Организация/ИП	Хилокский муниципальный район	МБОУ НОШ С. УШОТЫ	Забайкальский край, Хилокский район, село Ушоты, Центральная улица, 33	7538001639
5885	Организация/ИП	город Чита	ИП Новиков Владимир Алексеевич	Забайкальский край, Чита, улица Бабушкина 32Б	753600521812
5886	Организация/ИП	город Чита	ИП Белохон Эдуард Владимирович	Забайкальский край, Чита, улица Лазо, 112В	753600298346
5887	Организация/ИП	город Чита	ИП Кулешова Елена Юрьевна	Забайкальский край, г. Чита, ул. Олимпийская, д.6	753612219571
5888	Организация/ИП	город Чита	Общество с ограниченной ответственностью "ЧИТАКАМАЗСЕРВИС"	Забайкальский край, Чита, Черновский район	7536081124
5889	Организация/ИП	Агинский муниципальный район	МОУ "Хойто-Агинская средняя общеобразовательная школа"	Забайкальский край, Агинский район, село Хойто-Ага, Школьная улица, 5	8001012010
5890	Организация/ИП	город Чита	ГАУСО "ЧИТИНСКИЙ ДИ" ЗАБАЙКАЛЬСКОГО КРАЯ"	Забайкальский край, г. Чита, ул. Вертолетная, 6, строение 1	7505002588
5891	Организация/ИП	Кыринский муниципальный район	МБДОУ Д/С "ЗОЛОТОЙ КЛЮЧИК"	Забайкальский край, Кыринский р-н, с. Верхний Ульхун, ул.Ленина, д.47Б	7510001660
5892	Организация/ИП	Балейский муниципальный район	ГУСО "БАЛЕЙСКИЙ ЦПДОПР "МАЯК" ЗАБАЙКАЛЬСКОГО КРАЯ	Забайкальский край, Балей, Дарасунская улица, 7	7528000717
5893	Организация/ИП	город Чита	ИП Юхно Татьяна Ростиславовна	Забайкальский край, г. Чита, ул. Лазо, д. 117	753400168050
5894	Организация/ИП	Забайкальский муниципальный район	ИП Соболева Анастасия Александровна	Забайкальский край, п/ст. Даурия, строение 24.	271203864897
5895	Организация/ИП	город Чита	ИП Трошин Виктор Андреевич	Забайкальский край, г. Чита, ул. Петровская, д. 21 ТД Петровский	753600273302
5896	Организация/ИП	город Чита	ООО "РОТОР"	Забайкальский край, Чита, улица Кирова, 63	7536148516
5897	Организация/ИП	город Чита	ИП Погребня Ирина Владимировна	Забайкальский край, Чита, Весенняя улица, 42Б	753700469274
5898	Организация/ИП	город Чита	ИП Гамзюкова Татьяна Дмитриевна	Забайкальский край, г. Чита, ул. Ленинградская, д.43	753602121880
5899	Организация/ИП	город Чита	МБДОУ "ДЕТСКИЙ САД № 23"	Забайкальский край, Чита, ул. Бекетова, дом №21	7534008993
5900	Организация/ИП	Могочинский муниципальный район	МОУ ООШ № 94 С.ТАПТУГАРЫ	Забайкальский край, Могочинский р-н, с.Таптугары, ул. Школьная, 3, 1	7512003279
5901	Организация/ИП	город Чита	ИП Ринчинова Дарима Баировна	Забайкальский край, г. Чита, ул. Амурская, д.84	800101860029
5902	Организация/ИП	город Чита	Общество с ограниченной ответственностью "Аптека № 1"	Забайкальский край, Чита, улица Чайковского, 2	7536033360
5903	Организация/ИП	Тунгокоченский муниципальный район	ООО "ЗАБАЙКАЛЬСКИЙ ТЕПЛОВИК"	Забайкальский край, с. Верх-Усугли, ул. Первомайская	7536158930
5904	Организация/ИП	Тунгокоченский муниципальный район	ООО "ЗАБАЙКАЛЬСКИЙ ТЕПЛОВИК"	Забайкальский край, с. Верх-Усугли, ул. Металлургов	7536158930
5905	Организация/ИП	Тунгокоченский муниципальный район	ООО "ЗАБАЙКАЛЬСКИЙ ТЕПЛОВИК"	Забайкальский край, с. Верх-Усугли, ул. Дорожная, д.7Б	7536158930
5906	Организация/ИП	Тунгокоченский муниципальный район	ООО "ЗАБАЙКАЛЬСКИЙ ТЕПЛОВИК"	Забайкальский край, с. Верх-Усугли, ул. Обручева, д.1	7536158930
5907	Организация/ИП	город Чита	ИП Ярославцева Вера Владимировна	Забайкальский край, Чита, улица Журавлёва, 18	753500042911
5908	Организация/ИП	Карымский муниципальный район	ООО "АВАНГАРД ПЛЮС"	Забайкальский край, Карымский район, поселок городского типа Курорт-Дарасун, Рабочая улица, 56	7524018664
5909	Организация/ИП	Карымский муниципальный район	ООО "АВАНГАРД ПЛЮС"	Забайкальский край, Карымский район, посёлок городского типа Дарасун, ул. Сосняк, 1	7524018664
5910	Организация/ИП	Карымский муниципальный район	ООО "АВАНГАРД ПЛЮС"	Забайкальский край, Карымский район, посёлок городского типа Дарасун, улица Лазо, 47	7524018664

№ п/п	Тип отходообразователя	Муниципальное образование	Полное наименование	Местоположение	ИНН организации
5911	Организация/ИП	Агинский муниципальный район	МЕСТНАЯ РЕЛИГИОЗНАЯ ОРГАНИЗАЦИЯ БУДДИСТОВ ЗАБАЙКАЛЬСКОГО КРАЯ "АГИНСКИЙ ДАЦАН "ДЭЧЕН ЛХУНДУБЛИНГ" (ОБИТЕЛЬ СПОНТАННОЙ РЕАЛИЗАЦИИ ВЕЛИКОГО БЛАЖЕНСТВА)" Агинский район, с.Амитхаша, квартал Дацан	674637, Забайкальский край, Агинский р-н, село Амитхаша, кв-л Дацан	8001003810
5912	Организация/ИП	город Чита	МБДОУ "ДЕТСКИЙ САД № 75"	Забайкальский край, Чита, микрорайон Северный, 21	7536026540
5913	Организация/ИП	Могочинский муниципальный район	МО МВД РОССИИ "МОГОЧИНСКИЙ"	Забайкальский край, Могоча, Комсомольская улица, 27	7512001433
5914	Организация/ИП	Могочинский муниципальный район	МО МВД РОССИИ "МОГОЧИНСКИЙ"	Забайкальский край, Могоча, Крестьянская улица, 38А	7512001433
5915	Организация/ИП	город Чита	ИП Панов Игорь Владимирович	Забайкальский край, Чита, Красноярская улица, 6	753400024965
5916	Организация/ИП	город Чита	Государственное автономное учреждение культуры "ЗАБАЙКАЛЬСКАЯ ГОСУДАРСТВЕННАЯ КИНОКОМПАНИЯ"	Забайкальский край, Чита, Ангарская улица, 44	7536009537
5917	Организация/ИП	город Чита	Государственное автономное учреждение культуры "ЗАБАЙКАЛЬСКАЯ ГОСУДАРСТВЕННАЯ КИНОКОМПАНИЯ"	Забайкальский край, Чита, улица Николая Островского, 56	7536009537
5918	Организация/ИП	город Чита	МБДОУ "ДЕТСКИЙ САД № 71"	Забайкальский край, Чита, Баргузинская улица, 13	7534010199
5919	Организация/ИП	Могочинский муниципальный район	ФГКУ "УВО ВНГ РОССИИ ПО ЗАБАЙКАЛЬСКОМУ КРАЮ"	Забайкальский край, Могоча, Комсомольская улица, 27	7536128816
5920	Организация/ИП	город Петровск-Забайкальский	ООО "ТОРГОВЫЙ ДОМ КРИСТАЛЛ ЗАБАЙКАЛЬЯ"	Забайкальский край, Петровск-Забайкальский, улица Металлургов, 1	7524187493
5921	Организация/ИП	Карымский муниципальный район	ИП Маслова Ольга Олеговна	Забайкальский край, Карымский район с.Кадахта ул.Октябрьская д.26а	384905761544
5922	Организация/ИП	город Чита	ИП Коркин Юрий Анатольевич	Забайкальский край, г. Чита, ул. Ленина, д. 17, пом.4	753401451102
5923	Организация/ИП	город Чита	ИП Коркин Юрий Анатольевич	Забайкальский край, г. Чита, ул. Бабушкина, д. 108, пом.14	753401451102
5924	Организация/ИП	город Чита	Общество с ограниченной ответственностью "Глобус Маркет"	Забайкальский край, Чита, улица Шилова, 16А	7536145032
5925	Организация/ИП	город Чита	Общество с ограниченной ответственностью "Глобус Маркет"	Забайкальский край, Чита, улица Тимирязева, 40	7536145032
5926	Организация/ИП	город Чита	ИП Фарафонова Татьяна Дмитриевна	Забайкальский край, Чита, улица Богомягкова, 12	753600341506
5927	Организация/ИП	город Чита	ЦЕНТР "ДАР"	Забайкальский край, Чита, улица Красной Звезды, 51	7537008800
5928	Организация/ИП	поселок Агинское	Государственное учреждение Забайкальского края "Редакция газеты "Агинская правда"	Забайкальский край, посёлок городского типа Агинское, улица Базара Ринчино, 75	8000000380
5929	Организация/ИП	Красночикойский муниципальный район	МОУ ШИМБИЛИКСКАЯ СРЕДНЯЯ ОБЩЕОБРАЗОВАТЕЛЬНАЯ ШКОЛА	Забайкальский край, Красночикойский район, село Шимбилик, Центральная улица, 95	7509002170
5930	Организация/ИП	Борзинский муниципальный район	ДЕТСКИЙ САД "АЛЁНУШКА"	Забайкальский край, г. Борзя, мкр. Борзя 2 № 27	7529012578
5931	Организация/ИП	город Чита	УПРАВЛЕНИЕ РОСКОМНАДЗОРА ПО ЗАБАЙКАЛЬСКОМУ КРАЮ	Забайкальский край, Чита, улица Подгорбунского, 9	7536055879
5932	Организация/ИП	город Чита	ИП Климова Ольга Сергеевна	Забайкальский край, Чита, Весенняя улица, 28	753704309962
5933	Организация/ИП	Могочинский муниципальный район	Индивидуальный предприниматель Мельникова Александра Викторовна	Забайкальский край, Могоча	860315645919
5934	Организация/ИП	город Чита	ИП Солобоев Сергей Савельевич	Забайкальский край, Чита, Ковыльная улица, 41	753600551119
5935	Организация/ИП	город Чита	ИП Солобоев Сергей Савельевич	Забайкальский край, Чита, улица Космонавтов, 18	753600551119
5936	Организация/ИП	Могочинский муниципальный район	ИП Махонин Сергей Павлович	Забайкальский край, Могоча, Школьная улица, 19	753604762223
5937	Организация/ИП	город Чита	ИП Беломестнова Галина Васильевна	Забайкальский край, Чита, улица Журавлёва, 30	753610409111
5938	Организация/ИП	город Чита	ООО "ИНДЕКС"	Забайкальский край, Чита, Объездное шоссе, 30	7536096674
5939	Организация/ИП	город Чита	ООО "ИНДЕКС"	Забайкальский край, Чита, улица Шилова, 111	7536096674
5940	Организация/ИП	город Чита	ООО "ИНДЕКС"	Забайкальский край, Чита, набережная Дмитрия Завалишина, 2	7536096674
5941	Организация/ИП	город Чита	ООО "ИНДЕКС"	Забайкальский край, Чита, улица Ленина, 3В	7536096674
5942	Организация/ИП	Могочинский муниципальный район	ООО "ГАРАНТИЯ"	Забайкальский край, Могоча, Промышленная улица	7536155633
5943	Организация/ИП	город Чита	ИП Исламов Низами Мансил Оглы	Забайкальский край, Чита, улица Бекетова, 1	753400180308
5944	Организация/ИП	Могочинский муниципальный район	Индивидуальный предприниматель Волчкова Наталья Витальевна	Забайкальский край, Могочинский район, посёлок городского типа Амазар, ул. Почтовая, 27	751201155046
5945	Организация/ИП	Читинский муниципальный район	МОУ ООШ № 42 ПГТ.НОВОКРУЧИНИНСКИЙ	Забайкальский край, Читинский район, посёлок городского типа Новокручининский, Школьная улица, 1	7524010665
5946	Организация/ИП	Могочинский муниципальный район	ИП Агеян Вазген Мхитарович	Забайкальский край, Могоча, Садовая улица, 1	751200031665
5947	Организация/ИП	город Чита	ООО "КРИСТИНА"	Забайкальский край, Чита, посёлок Текстильщиков, улица Назара Широких, 6	7536097854
5948	Организация/ИП	город Чита	МБДОУ "ДЕТСКИЙ САД № 15"	Забайкальский край, Чита, улица Балябина, 57	7535008210
5949	Организация/ИП	город Чита	МБДОУ "ДЕТСКИЙ САД № 4"	Забайкальский край, Чита, посёлок Антипиха, Каларская улица, 40	7536089109
5950	Организация/ИП	город Чита	ИП Бельков Сергей Викторович	Забайкальский край, Чита, улица Рахова, 88	752400014500

№ п/п	Тип отходообразователя	Муниципальное образование	Полное наименование	Местоположение	ИНН организации
5951	Организация/ИП	город Чита	ООО "Содружество"	Забайкальский край, Чита, улица Лазо, 117Б	7536094204
5952	Организация/ИП	город Чита	ИП Мамедов Ровшан Шамистан Оглы	Забайкальский край, Чита, улица Ярославского, 80	753617552294
5953	Организация/ИП	город Чита	ООО "МАШЗАВОД ИНВЕСТ"	Забайкальский край, Чита, улица Недорезова, 1Е	7534016257
5954	Организация/ИП	город Чита	ИП Кубрикова Ирина Владимировна	Забайкальский край, г.Чита, ул.Лазо,119	753400442240
5955	Организация/ИП	город Чита	ООО "СИГНАЛЬНЫЕ СИСТЕМЫ"	Забайкальский край, Чита, ул. Генерала Беликова, д.13, пом.1	7536033000
5956	Организация/ИП	город Чита	ГПОУ "ЧПТК"	Забайкальский край, г. Чита, ул. полины Осипенко, 18	7536011180
5957	Организация/ИП	город Чита	ИП Попова Людмила Алексеевна	Забайкальский край, Чита, улица Богомягкова, 71	482400393545
5958	Организация/ИП	Агинский муниципальный район	МДОУ ДЕТСКИЙ САД "ХАРААСГАЙ" с.Хойто-Ага ул.Батуева д.17	Забайкальский край, Агинский район, село Хойто-Ага	8001011810
5959	Организация/ИП	город Чита	МБУ ДО "ДШИ № 3"	Забайкальский край, Чита, улица Фёдора Гладкова, 4	7536031959
5960	Организация/ИП	Ононский муниципальный район	ГБУ "ОНОНСКАЯ СББЖ"	Забайкальский край, Ононский район, село Нижний Цасучей , улица Ленина, 60	7516000092
5961	Организация/ИП	Нерчинско-Заводский муниципальный район	МДОУ ГЕОРГИЕВСКИЙ ДЕТСКИЙ САД "БЕРЕЗКА"	Забайкальский край, Нерчинско-Заводский р-н, с.Георгиевка ул.Садовая, 16 пом.1	7514002030
5962	Организация/ИП	Улётовский муниципальный район	ГУСО УСРЦ "КЕДР" ЗАБАЙКАЛЬСКОГО КРАЯ	Забайкальский край, Улётовский район, село Улёты, улица Чапаева, 24	7522002651
5963	Организация/ИП	Улётовский муниципальный район	ГУСО УСРЦ "КЕДР" ЗАБАЙКАЛЬСКОГО КРАЯ	Забайкальский край, Улётовский район, село Улёты, Школьная улица, 2А	7522002651
5964	Организация/ИП	город Чита	АО "ДВИЖЕНИЕ"	Забайкальский край, Чита, Геодезическая улица, 45	7532001576
5965	Организация/ИП	Читинский муниципальный район	ГОУ "ЗАБАЙКАЛЬСКАЯ КРАЕВАЯ САНАТОРНАЯ ШКОЛА-ИНТЕРНАТ"	Забайкальский край, Читинский район, поселок Береговой	7534009330
5966	Организация/ИП	город Чита	ИП Кибалина Елена Францевна	Забайкальский край, Чита, посёлок Аэропорт, микрорайон Жилой Городок, 14Д	753706535445
5967	Организация/ИП	город Чита	ООО "ПОДКОВА"	Забайкальский край, Чита, Романовский тракт, 47	7536156309
5968	Организация/ИП	город Чита	ООО "АЛС ЧИТА - ЛАБОРАТОРИЯ"	Забайкальский край, Чита, Трактовая улица, 35А	7536073099
5969	Организация/ИП	город Чита	МБДОУ "ДЕТСКИЙ САД № 59"	Забайкальский край, Чита, 5-я Малая улица, 6	7535006068
5970	Организация/ИП	город Чита	ИП Хохрина Татьяна Викторовна	Забайкальский край, Чита, улица Бутина, 107	382705016115
5971	Организация/ИП	город Чита	МБДОУ "ДЕТСКИЙ САД № 27"	Забайкальский край, Чита, Малая улица, 9	7536171699
5972	Организация/ИП	город Чита	МБДОУ "ДЕТСКИЙ САД № 117"	Забайкальский край, г. Чита, ул. Онискевича, 15	7535005240
5973	Организация/ИП	город Чита	ИП Панова Елена Михайловна	Забайкальский край, г. Чита, ул. Ленина, д.29	750901747007
5974	Организация/ИП	Читинский муниципальный район	ГУДО ОДЮЦ ЗАБАЙКАЛЬСКОГО КРАЯ	Забайкальскйи край,оз. Арахлей, мкр. Южный, вл. 6/08	7535007752
5975	Организация/ИП	город Чита	ИП Дутов Владимир Юрьевич	Забайкальский край, Чита, Кастринская улица, 7	753606440503
5976	Организация/ИП	город Чита	ИП Дутов Владимир Юрьевич	Забайкальский край, Чита, Романовский тракт, 2Ас1	753606440503
5977	Организация/ИП	Агинский муниципальный район	МДОУ "Челутайский детский сад "ТОПОЛЕК", Агинский район, с.Челутай, ул.Дылгырова д.2	Забайкальский край, Агинский район, село Челутай, улица Дылгырова, 2	8001011715
5978	Организация/ИП	город Чита	ГУСО ИКЦСОН "МИЛОСЕРДИЕ" ЗАБАЙКАЛЬСКОГО КРАЯ	Забайкальский край, г Чита, ул Смоленская, д 121	7534013778
5979	Организация/ИП	поселок Агинское	Краевое государственное учреждение "Агинская окружная ветеринарная лаборатория"	Забайкальский край, Агинский р-н, пгт Агинское, ул.Промышленная, д.4	8001008166
5980	Организация/ИП	Оловяннинский муниципальный район	АДМИНИСТРАЦИЯ МУНИЦИПАЛЬНОГО РАЙОНА "ОЛОВЯННИНСКИЙ РАЙОН"	Забайкальский край, Оловяннинский район, посёлок городского типа Оловянная, Московская улица, 36	7515002604
5981	Организация/ИП	Чернышевский муниципальный район	АДМИНИСТРАЦИЯ СЕЛЬСКОГО ПОСЕЛЕНИЯ "БУШУЛЕЙСКОЕ"	Забайкальский край, Чернышевский район, село Бушулей	7525004858
5982	Организация/ИП	Забайкальский муниципальный район	АО "БНП"	Забайкальский край, Забайкальский район, А-350, 437-й километр	323031768
5983	Организация/ИП	город Чита	АО "БНП"	Забайкальский край, Чита, посёлок Текстильщиков, проспект Маршала Жукова, 15	323031768
5984	Организация/ИП	город Чита	АО "БНП"	Забайкальский край, Чита, улица Космонавтов, 17Б	323031768
5985	Организация/ИП	город Чита	АО "БНП"	Забайкальский край, Чита, Угданский проезд, 71А	323031768
5986	Организация/ИП	город Чита	ИП Гуров Олег Георгиевич	Забайкальский край, Чита, Ленинградская улица, 39	753500075106
5987	Организация/ИП	Дульдургинский муниципальный район	ИП Дерябина Наталия Николаевна	Забайкальский край, Дульдургинский район, село Дульдурга, Партизанская улица, 9	753502516532
5988	Организация/ИП	Могойтуйский муниципальный район	ИП Дерябина Наталия Николаевна	Забайкальскйи край, пгт. Могойтуй, ул. Юбилейная, д. 1 А	753502516532
5989	Организация/ИП	Приаргунский муниципальный район	ИП Дерябина Наталия Николаевна	Забайкальский край, посёлок городского типа Приаргунск, улица Ленина, 19А	753502516532
5990	Организация/ИП	поселок Агинское	ИП Дерябина Наталия Николаевна	Забайкальскйи край, п. Агинское, ул. Цыбикова, д. 6	753502516532
5991	Организация/ИП	поселок Агинское	ИП Дерябина Наталия Николаевна	Забайкальскйи край, п. Агинское, ул. Ленина, д. 62	753502516532
5992	Организация/ИП	Могочинский муниципальный район	ИП Дерябина Наталия Николаевна	Забайкальский край, г. Могоча, ул. Комсомольская, д. 15	753502516532
5993	Организация/ИП	город Чита	ИП Веретенников Павел Николаевич	Забайкальский край, Чита, 1-я Элеваторная улица, 13	753400560902

№ п/п	Тип отходообразователя	Муниципальное образование	Полное наименование	Местоположение	ИНН организации
5994	Организация/ИП	город Чита	ИП Локотко Ирина Альбертовна	Забайкальский край, Чита, улица Ленина, 43	753600178602
5995	Организация/ИП	город Чита	ИП Локотко Ирина Альбертовна	Забайкальский край, Чита, улица Ленина, 97	753600178602
5996	Организация/ИП	город Чита	ИП Локотко Ирина Альбертовна	Забайкальский край, Чита, улица Ленина, 110	753600178602
5997	Организация/ИП	город Чита	ООО "АЛТАН"	Забайкальский край, Чита, 3-я Забайкальская улица, 2	7536092366
5998	Организация/ИП	город Чита	ООО "АЛТАН"	Забайкальский край, Чита, микрорайон Батарейный, 1Д	7536092366
5999	Организация/ИП	город Чита	ООО "АЛТАН"	Забайкальский край, Чита, улица Космонавтов, 4	7536092366
6000	Организация/ИП	город Чита	ИП Днепровская Марина Эдуардовна	Забайкальский край, Чита, Новозаводская улица, 38	753600509886
6001	Организация/ИП	Могойтуйский муниципальный район	ООО "БУРЯТСКИЙ ХЛАДОКОМБИНАТ"	Забайкальский край, Могойтуйский район, посёлок городского типа Могойтуй, улица Малиновского, 23	326013260
6002	Организация/ИП	город Чита	ООО "БУРЯТСКИЙ ХЛАДОКОМБИНАТ"	Забайкальский край, Чита, Нерчинская улица, 14	326013260
6003	Организация/ИП	город Чита	ИП Творогова Людмила Михайловна	Забайкальский край, Чита, улица Бабушкина, 127	753701104357
6004	Организация/ИП	город Чита	МБДОУ "ДЕТСКИЙ САД № 13"	Забайкальский край, Чита, Амурская улица, 24А	7534010216
6005	Организация/ИП	город Чита	ИП Сорокин Андрей Евгеньевич	Забайкальский край, Чита, Охранный тупик, 3	753603766200
6006	Организация/ИП	Дульдургинский муниципальный район	ООО "ЗАБРЕГИОНГАЗ"	Забайкальский край, Дульдургинский район, село Дульдурга, улица 50 лет Октября, 63	7536057587
6007	Организация/ИП	Петровск-Забайкальский муниципальный район	ООО "ЗАБРЕГИОНГАЗ"	Забайкальский край, Петровск-Забайкальский район, село Баляга	7536057587
6008	Организация/ИП	Красночикойский муниципальный район	ООО "ЗАБРЕГИОНГАЗ"	Забайкальский край, Красночикойский район, село Красный Чикой, Луговая улица, 48	7536057587
6009	Организация/ИП	город Чита	ООО "ЗАБРЕГИОНГАЗ"	Забайкальский край, Чита, Верхоленская улица, 32	7536057587
6010	Организация/ИП	город Чита	МБДОУ "ДЕТСКИЙ САД № 55"	Забайкальский край, Чита, улица Гагарина, 14А	7534010287
6011	Организация/ИП	город Чита	ИП Митыпова Лора Ивановна	Забайкальский край, Чита, улица Чайковского, 35	32600968075
6012	Организация/ИП	Приаргунский муниципальный район	ГБУ "ЗАБАЙКАЛЬСКИЙ КРАЕВОЙ ЭКОЛОГИЧЕСКИЙ ЦЕНТР"	Забайкальский край, Приаргунский муниципальный округ, посёлок городского типа Приаргунск, Комсомольская улица, 1А	7536046120
6013	Организация/ИП	город Чита	ИП Солодов Игорь Васильевич	Забайкальский край, Чита, 2-я Малая улица, 16с3	753600051282
6014	Организация/ИП	город Чита	УПРАВЛЕНИЕ РОСГВАРДИИ ПО ЗАБАЙКАЛЬСКОМУ КРАЮ	Забайкальский край, г. Чита, ул.Нечаева, д.74	7536161884
6015	Организация/ИП	город Чита	УПРАВЛЕНИЕ РОСГВАРДИИ ПО ЗАБАЙКАЛЬСКОМУ КРАЮ	Забайкальский край, г. Чита, ул. Туринская, 3	7536161884
6016	Организация/ИП	город Чита	УПРАВЛЕНИЕ РОСГВАРДИИ ПО ЗАБАЙКАЛЬСКОМУ КРАЮ	Забайкальский край, г. Чита, ул. Туринская, 1	7536161884
6017	Организация/ИП	город Чита	УПРАВЛЕНИЕ РОСГВАРДИИ ПО ЗАБАЙКАЛЬСКОМУ КРАЮ	Забайкальский край, г. Чита, ул. Новодолиновская, д.20	7536161884
6018	Организация/ИП	город Чита	УПРАВЛЕНИЕ РОСГВАРДИИ ПО ЗАБАЙКАЛЬСКОМУ КРАЮ	Забайкальский край, г. Чита, ул.Забайкальского Рабочего, д.73	7536161884
6019	Организация/ИП	Нерчинский муниципальный район	МБОУ "ООШ С.ПРАВЫЕ КУМАКИ"	Забайкальский край, Нерчинский район, село Правые Кумаки, Центральная улица, 42	7513004370
6020	Организация/ИП	поселок Агинское	МУ ЦЕНТР Психолого-педагогической, медицинской и социальной помощи "АРИАДНА" пос. Агинское, Коммунальный пер, д 9	678000 Забайкальский край, Агинский р-н, п.Агинское, пер.Коммунальный д.9	8001005912
6021	Организация/ИП	Сретенский муниципальный район	МОУ "ДУНАЕВСКАЯ СОШ № 57"	Забайкальский край, Сретенский район, село Дунаево, Школьная улица, 1	7519002203
6022	Организация/ИП	город Чита	АО "ВОДОКАНАЛ-ЧИТА"	Забайкальский край, Чита, посёлок Кадала, Ученический проезд, 5	7536064538
6023	Организация/ИП	город Чита	АО "ВОДОКАНАЛ-ЧИТА"	Забайкальский край, Чита, посёлок Кадала, улица Гайдара, 102Б	7536064538
6024	Организация/ИП	город Чита	АО "ВОДОКАНАЛ-ЧИТА"	Забайкальский край, Чита, 2-я Новокузнечная улица, 16	7536064538
6025	Организация/ИП	город Чита	АО "ВОДОКАНАЛ-ЧИТА"	Забайкальский край, Чита, улица Генерала Белика, 44	7536064538
6026	Организация/ИП	город Чита	АО "ВОДОКАНАЛ-ЧИТА"	Забайкальский край, г. Чита, ул. Угданский проезд., д.50	7536064538
6027	Организация/ИП	город Чита	АО "ВОДОКАНАЛ-ЧИТА"	Забайкальский край, г. Чита, ул.Ивановская, д.73	7536064538
6028	Организация/ИП	город Чита	АО "ВОДОКАНАЛ-ЧИТА"	Забайкальский край, г. Чита, Московский тракт, д.32	7536064538
6029	Организация/ИП	город Чита	АО "ВОДОКАНАЛ-ЧИТА"	Забайкальский край, Чита, 2-я Заводская улица, 1А	7536064538
6030	Организация/ИП	город Чита	АО "ВОДОКАНАЛ-ЧИТА"	Забайкальский край, г. Чита, ул. 2-я заводская, 1А	7536064538
6031	Организация/ИП	город Чита	АО "ВОДОКАНАЛ-ЧИТА"	Забайкальский край, г. Чита, ул. Забайкальского рабочего, д.63	7536064538
6032	Организация/ИП	город Чита	АО "ВОДОКАНАЛ-ЧИТА"	Забайкальский край, г. Чита, ул. Нагорная, д.102.	7536064538
6033	Организация/ИП	город Чита	ИП Драгомилецкая Татьяна Михайловна	Забайкальский край, Чита, Угданская улица, 17	753600405566
6034	Организация/ИП	город Чита	ИП Алиев Намиг Сейфаддинович	Забайкальский край, Чита, микрорайон Агрогородок Опытный, 2	753500114041
6035	Организация/ИП	город Чита	ИП Алиев Намиг Сейфаддинович	Забайкальский край, Чита, посёлок Восточный, улица Назара Губина, 3А	753500114041
6036	Организация/ИП	город Чита	ОБЩЕСТВО "ДИНАМО"	Забайкальский край, г. Чита, ул. Чкалова,44	7534014203
6037	Организация/ИП	город Чита	МБДОУ "ДЕТСКИЙ САД № 101"	Забайкальский край, Чита, посёлок Текстильщиков, 4-й микрорайон, 36А	7536171995
6038	Организация/ИП	город Чита	ИП Меньшиков Игорь Станиславович	Забайкальский край, Чита, Нагорная улица, 4	753705854463
6039	Организация/ИП	город Чита	ООО "РЕСУРС"	Забайкальский край, Чита, Верхоленская улица, 4	7536162045
6040	Организация/ИП	город Чита	ИП Насибова Элвина Аллахверди Кызы	Забайкальский край, Чита, Красноярская улица, 11	753618446098
6041	Организация/ИП	город Чита	ООО "ЗАБВНЕШТРАНС"	Забайкальский край, г.Чита, ул.Гайдара,13 а	7505003542
6042	Организация/ИП	город Чита	МБДОУ "ДЕТСКИЙ САД № 85"	Забайкальский край, Чита, улица Нечаева, 20	7536028811
6043	Организация/ИП	город Чита	ИП Ларионов Сергей Валерьевич	Забайкальский край, Чита, улица Чайковского, 37	753700106560
6044	Организация/ИП	город Чита	ИП Порхоноева Туяна Мунхоевна	Забайкальский край, Чита, Петровская улица, 28	30101825631
6045	Организация/ИП	город Чита	ИП Порхоноева Туяна Мунхоевна	Забайкальский край, Чита, улица Шилова, 29	30101825631

№ п/п	Тип отходообразователя	Муниципальное образование	Полное наименование	Местоположение	ИНН организации
6046	Организация/ИП	город Чита	ООО "МЕДИКАЛ-ИНТЕРТРЕЙД"	Забайкальский край, г. Чита, ул. Сухая Падь, д. 3 стр. 2 пом 1	3810314530
6047	Организация/ИП	город Чита	ИП Почежерцева Юлия Станиславовна	Забайкальский край, Чита, улица Ползунова, 25	753501314830
6048	Организация/ИП	Балейский муниципальный район	Закрытое акционерное общество "Золоторудная компания "Омчак"	Забайкальский край, г. Чита, ул. Журавлева, д. 1	4909908164
6049	Организация/ИП	город Чита	АО "ЗРК "ОМЧАК"	Забайкальский край, Чита, улица Журавлёва, 1	4909908164
6050	Организация/ИП	город Чита	ИП Скрипниченко Игорь Борисович	Забайкальский край, Чита, Ингодинский район, ул. Бекетова, 92	753604898633
6051	Организация/ИП	город Чита	ООО "ДВМ-ЧИТА"	Забайкальский край, Чита, Амурская улица, 119А	7536123254
6052	Организация/ИП	поселок Агинское	ИП Дармаев Владислав Баирович	Забайкальский край, Агинский район, пгт. Агинское, ул. Ленина, д.51	800102759046
6053	Организация/ИП	город Чита	Муниципальное автономное образовательное учреждение дополнительного образования детей "Центр эстетического воспитания детей "Орнамент"	Забайкальский край, г. Чита, ул. Курнатовского, д. 38	7536026765
6054	Организация/ИП	Ононский муниципальный район	АДМИНИСТРАЦИЯ СЕЛЬСКОГО ПОСЕЛЕНИЯ "НИЖНЕЦАСУЧЕЙСКОЕ"	Забайкальский край, Ононский район, село Нижний Цасучей , Комсомольская улица, 32	7516002533
6055	Организация/ИП	Александрово-Заводский муниципальный район	МОУ НОВО-АКАТУЙСКАЯ СОШ	Забайкальскйи край, Александрово-Заводский р-н, с. Новый Акатуй, кл. Комсомольская, 13а	7502001547
6056	Организация/ИП	Приаргунский муниципальный район	МБОУОД ЗАГОРОДНЫЙ ВОЕННО-СПОРТИВНЫЙ ОЗДОРОВИТЕЛЬНЫЙ ЛАГЕРЬ ДЛЯ ПОДРОСТКОВ "ПОГРАНИЧНИК"	Забайкальский край, Приаргунский муниципальный округ	7518007054
6057	Организация/ИП	город Чита	ООО СПК "ВЕГА"	Забайкальский край, Чита, улица Чкалова, 164	7536143980
6058	Организация/ИП	город Чита	ИП Дмитриева Марина Сергеевна	Забайкальский край, Чита, 1-я Шубзаводская улица, 9А	753700927799
6059	Организация/ИП	город Чита	ООО "ПРОММОНОЛИТ"	Забайкальский край, Чита, улица Сухая Падь, 6	7536073980
6060	Организация/ИП	город Чита	ИП Атакишиев Махмуд Магаммед Оглы	Забайкальский край, г Чита, ул Оздоровительная, влд 31а	752405645403
6061	Организация/ИП	город Чита	ИП Атакишиев Махмуд Магаммед Оглы	Забайкальский край, г Чита, ул Виля Липатова, влд 24	752405645403
6062	Организация/ИП	город Чита	ООО "РЕГИОПРОФ"	Забайкальский край, Чита, Нагорная улица, 111с7	7536176591
6063	Организация/ИП	город Чита	ООО "ТОРГОВЫЙ ЦЕНТР"	Забайкальский край, г. Чита, ул. Ленина, д. 86	7536151614
6064	Организация/ИП	город Чита	ИП Серобян Самвел Гришаевич	Забайкальский край, г. Чита, Весенняя д. 3 Баня	753604780293
6065	Организация/ИП	город Чита	ИП Расюкевич Татьяна Юрьевна	Забайкальский край, Чита, Амурская улица, 80	753400040910
6066	Организация/ИП	город Чита	ИП Моюбов Вагиф Техмур Оглы	Забайкальский край, г Чита, Меховой пер, д 15А	753609682885
6067	Организация/ИП	город Чита	Общество с ограниченной ответственностью "Журавли торговля и логистика"	Забайкальский край, г. Чита, ул. Трактовая, д. 55, стр. 8	7536089490
6068	Организация/ИП	город Чита	Общество с ограниченной ответственностью "Журавли торговля и логистика"	Забайкальский край, г. Чита, ул. 5-я Малая, д. 10	7536089490
6069	Организация/ИП	город Чита	Общество с ограниченной ответственностью "Журавли торговля и логистика"	Забайкальский край, г. Чита, ул. Генерала Белика, д. 46	7536089490
6070	Организация/ИП	город Чита	ИП Дьякон Петр Дмитриевич	Забайкальский край, г. Чита, ул. Бутина, д. 69	753600032804
6071	Организация/ИП	город Чита	ИП Дьякон Петр Дмитриевич	Забайкальский край, г. Чита, ул. Амурская, д. 98 п. 25	753600032804
6072	Организация/ИП	город Чита	АО "ЧИТАГЛАВСНАБ"	Забайкальский край, г.Чита, ул.Бабушкина,38	7535001207
6073	Организация/ИП	город Чита	МБДОУ "ДЕТСКИЙ САД № 57"	Забайкальский край, Чита, микрорайон Девичья Сопка, 34	7536152551
6074	Организация/ИП	город Чита	ИП Дзер Валентина Фёдоровна	Забайкальский край, Чита, 5-й микрорайон, 35	753500126872
6075	Организация/ИП	город Чита	АО "ЧИТАГЛАВСНАБ"	Забайкальский край, г.Чита, ул.Авиационная,45	7535001207
6076	Организация/ИП	город Чита	ИП Дементьев Петр Николаевич	Забайкальский край, Чита, Кастринская улица, 8	751400003182
6077	Организация/ИП	Карымский муниципальный район	ООО "АЛЕКСАНДР"	Забайкальский край, Карымский район, поселок городского типа Карымское, Верхняя улица	7508005040
6078	Организация/ИП	Балейский муниципальный район	ООО "ГРОССАВТОСТАРК"	Забайкальскйи край, г Балей, мкр Город	7536137218
6079	Организация/ИП	Агинский муниципальный район	МДОУ Урда-Агинский детский сад "Теремок", с.Урда-Ага ул. Центральная д.14а	Забайкальский край, Агинский район, село Урда-Ага, Центральная улица, 14А	8001011994
6080	Организация/ИП	Нерчинско-Заводский муниципальный район	МДОУ ОЛОЧИНСКИЙ ДЕТСКИЙ САД "КОЛОБОК"	Забайкальский край, Нерчинско-Заводский район, село Олочи, Набережная улица, 3А	7514001911
6081	Организация/ИП	город Чита	ООО "ПРИЯТЕЛЬ"	Забайкальский край, Чита, улица Курнатовского, 96	7524013218
6082	Организация/ИП	Карымский муниципальный район	ЧУЗ "РЖД-МЕДИЦИНА" ПГТ.КАРЫМСКОЕ"	Забайкальский край, Карымский район, поселок городского типа Карымское, Ленинградская улица, 13	7508004784
6083	Организация/ИП	город Чита	ГУЗ КДКБ	Забайкальский край, Чита, улица Шилова, 48	7536011511
6084	Организация/ИП	город Чита	ГУЗ КДКБ	Забайкальский край, Чита, Новобульварная улица, 20	7536011511
6085	Организация/ИП	Нерчинский муниципальный район	МБОУ НОШ С. КАНГИЛ	Забайкальский край, Нерчинский район, село Кангил, Школьная улица, 2	7513006473
6086	Организация/ИП	Агинский муниципальный район	АДМИНИСТРАЦИЯ СП "ЦОКТО-ХАНГИЛ" село Цокто-Хангил, ул Ленина, д 40	Забайкальский край, Агинский район, село Цокто-Хангил, улица Ленина	8001003023
6087	Организация/ИП	Балейский муниципальный район	АДМИНИСТРАЦИЯ СЕЛЬСКОГО ПОСЕЛЕНИЯ "МАТУСОВСКОЕ"	Забайкальский край, Балейский район, село Матусово, Центральная улица, 18А (непонятно- Центральная 16 или Центральная, 1А	7528004824

№ п/п	Тип отходообразователя	Муниципальное образование	Полное наименование	Местоположение	ИНН организации
6088	Организация/ИП	Газимуро-Заводский муниципальный район	ИП Елгин Евгений Витальевич	Газ-Заводский р-н, Забайкальский край, с. Газимурский Завод, ул. Рабочая 10А	751300589439
6089	Организация/ИП	город Чита	МБДОУ "ДЕТСКИЙ САД № 36"	Забайкальский край, Чита, поселок Заречный, Центральная улица, 21	7535006251
6090	Организация/ИП	город Чита	ИП Овчинников Александр Анатольевич	Забайкальский край, Чита, улица Красной Звезды, 51	753600188329
6091	Организация/ИП	город Петровск-Забайкальский	ИП Хохлова Любовь Анатольевна	Забайкальский край, Петровск-Забайкальский, Спортивная улица, 26	753100016258
6092	Организация/ИП	Сретенский муниципальный район	ИП Ушаков Пётр Сергеевич	Забайкальский край, Сретенский район	751901666085
6093	Организация/ИП	город Чита	ЧИТИНСКОЕ СУВОРОВСКОЕ ВОЕННОЕ УЧИЛИЩЕ МВД РОССИИ	Забайкальский край, Чита, улица Труда, 16	7536105061
6094	Организация/ИП	Читинский муниципальный район	ИП Горовая Татьяна Деонисовна	Забайкальский край, Читинский район, село Засопка, Сибирская улица, 7	751501277479
6095	Организация/ИП	Шилкинский муниципальный район	ИП Скорнякова Наталья Сергеевна	Забайкальский край, Шилкинский район, село Верхняя Хила, Новый переулок, 2	752702364109
6096	Организация/ИП	город Чита	ООО "СЕУЛ"	Забайкальский край, Чита, улица Бутина, 107	7536161637
6097	Организация/ИП	Читинский муниципальный район	АО "ЗАБНЕРУД"	Забайкальский край, с. Засопка, мкр-н Кадалинка, участок 21 А а/я 605	7524001004
6098	Организация/ИП	город Чита	2-Й ВОСТОЧНЫЙ ОКРУЖНОЙ ВОЕННЫЙ СУД	Забайкальский край, г. Чита, ул. Ленинградская, д.100	7536047564
6099	Организация/ИП	город Чита	ИП Халаев Ариф Магомед Оглы	Забайкальский край, Чита, улица Бабушкина, 108	753616426730
6100	Организация/ИП	город Чита	ИП Халаев Ариф Магомед Оглы	Забайкальский край, Чита, улица Чкалова, 25, подъезд 3	753616426730
6101	Организация/ИП	город Чита	ИП Халаев Ариф Магомед Оглы	Забайкальский край, Чита, посёлок Текстильщиков, улица Текстильщиков, 3	753616426730
6102	Организация/ИП	город Чита	ИП Халаев Ариф Магомед Оглы	Забайкальский край, Чита, микрорайон Царский, 4	753616426730
6103	Организация/ИП	город Чита	ИП Халаев Ариф Магомед Оглы	Забайкальский край, Чита, посёлок Текстильщиков, улица Маршала Рокоссовского, 8	753616426730
6104	Организация/ИП	город Чита	ООО "КВАРТА ПЛЮС"	Забайкальский край, Чита, улица Ленина, 127	7536132629
6105	Организация/ИП	город Чита	ИП Саъдиев Илхомджон Иномович	Забайкальский край, г.Чита, ул.Ленина,д.127	753623881709
6106	Организация/ИП	город Чита	ИП Урбаев Олег Спиридонович	Забайкальский край, Чита, Авиационный переулок, 1	31000771220
6107	Организация/ИП	город Чита	ИП Урбаев Олег Спиридонович	Забайкальский край, Чита, Верхоленская улица, 24	31000771220
6108	Организация/ИП	Карымский муниципальный район	ООО "МОСТРЕМСТРОЙ"	Забайкальский край, Карымский район, посёлок городского типа Дарасун	2462025490
6109	Организация/ИП	город Чита	ИП Рябов Анатолий Анатольевич	Забайкальский край, Чита, улица Журавлёва, 52	752400065078
6110	Организация/ИП	город Чита	ООО "ЦИФРОГРАД ПЛЮС"	Забайкальский край, Чита, улица Бабушкина, 64	7536147495
6111	Организация/ИП	город Чита	ООО "ЦИФРОГРАД ПЛЮС"	Забайкальский край, Чита, улица Онискевича, 19А	7536147495
6112	Организация/ИП	город Чита	ООО "ЦИФРОГРАД ПЛЮС"	Забайкальский край, Чита, проспект Фадеева, 14Д	7536147495
6113	Организация/ИП	город Чита	ИП Богданова Валентина Николаевна	Забайкальский край, Чита, улица Полины Осипенко, 25	753606181560
6114	Организация/ИП	Хилокский муниципальный район	ООО "СК ЮГ"	Забайкальский край, Хилокский район, село Жилкин Хутор	7724673620
6115	Организация/ИП	Читинский муниципальный район	ИП Лагутина Ольга Владимировна	Забайкальский край, Читинский район, посёлок городского типа Атамановка, Шоссейная улица, 13А	753500510126
6116	Организация/ИП	город Чита	ООО "ТЕПЛОСНАБЖЕНИЕ"	Забайкальский край, Чита, Староивановская улица, 47	7516003216
6117	Организация/ИП	город Чита	ООО "ТЕПЛОСНАБЖЕНИЕ"	Забайкальский край, Чита, улица Ленина, 2	7516003216
6118	Организация/ИП	город Чита	ООО "ТЕПЛОСНАБЖЕНИЕ"	Забайкальский край, Чита, Верхоленская улица, 14	7516003216
6119	Организация/ИП	город Чита	ООО "ТЕПЛОСНАБЖЕНИЕ"	Забайкальский край, Чита, 3-я Кооперативная улица, 9	7516003216
6120	Организация/ИП	город Чита	ООО "ТЕПЛОСНАБЖЕНИЕ"	Забайкальский край, Чита, посёлок Кадала, улица Гайдара, 4	7516003216
6121	Организация/ИП	Карымский муниципальный район	ИП Кирюшкина Ольга Юрьевна	Забайкальский край, Карымский район, посёлок городского типа Дарасун, улица Лазо, 2	753608601717
6122	Организация/ИП	Карымский муниципальный район	ИП Кирюшкина Ольга Юрьевна	Забайкальски йкрай, Карымский район, Забайкальский край, с. Дарасун, ул. Колхозная 12б	753608601717
6123	Организация/ИП	Карымский муниципальный район	ИП Кирюшкина Ольга Юрьевна	Забайкальский край, Карымский район, посёлок городского типа Дарасун, Советская улица, 4	753608601717
6124	Организация/ИП	город Чита	ИП Обогрелов Александр Сергеевич	Забайкальский край, г. Чита, ул. Лазо, д. 3Б	753619277036
6125	Организация/ИП	Читинский муниципальный район	ИП Бояркина Ирина Владимировна	Забайкальский край, Читинский район, посёлок городского типа Атамановка, улица Матюгина, 150Е	753401444440
6126	Организация/ИП	Сретенский муниципальный район	СХА "КУЛАРКИ"	Сретенский р-н, Забайкальский край, с. Верхние Куларки, ул.Молодежная, д.1	7519000735
6127	Организация/ИП	Ононский муниципальный район	Главное управление МЧС России по Забайкальскому краю	Забайкальский край, Читинский район, с. Арахлей, Восточный микрорайон, вл17-1/03	7536096579
6128	Организация/ИП	Оловяннинский муниципальный район	ГЛАВНОЕ УПРАВЛЕНИЕ МЧС РОССИИ ПО ЗАБАЙКАЛЬСКОМУ КРАЮ	Забайкальский край, с. Оловянная,ул. Московская, д.89, пожарно-спасательная часть №27	7536096579
6129	Организация/ИП	Кыринский муниципальный район	ГЛАВНОЕ УПРАВЛЕНИЕ МЧС РОССИИ ПО ЗАБАЙКАЛЬСКОМУ КРАЮ	Забайкальский край,с. Кыра, ул. Новая, д.6, пожарно-спасательная часть №23	7536096579

№ п/п	Тип отходообразователя	Муниципальное образование	Полное наименование	Местоположение	ИНН организации
6130	Организация/ИП	Акшинский муниципальный район	ГЛАВНОЕ УПРАВЛЕНИЕ МЧС РОССИИ ПО ЗАБАЙКАЛЬСКОМУ КРАЮ	Забайкальский Забайкальский Забайкальский край, село Акша, ул Октябрьская, д 33	7536096579
6131	Организация/ИП	Дульдургинский муниципальный район	ГЛАВНОЕ УПРАВЛЕНИЕ МЧС РОССИИ ПО ЗАБАЙКАЛЬСКОМУ КРАЮ	Забайкальский край, Дульдургинский район, село Дульдурга, улица 50 лет Октября, 4	7536096579
6132	Организация/ИП	Могойтуйский муниципальный район	ГЛАВНОЕ УПРАВЛЕНИЕ МЧС РОССИИ ПО ЗАБАЙКАЛЬСКОМУ КРАЮ	Забайкальский край, Могойтуйский район, посёлок городского типа Могойтуй, Ленская улица, 15	7536096579
6133	Организация/ИП	поселок Агинское	ГЛАВНОЕ УПРАВЛЕНИЕ МЧС РОССИИ ПО ЗАБАЙКАЛЬСКОМУ КРАЮ	г. Агинское, ул. Цыбикова, д.9, пожарно-спасательная часть №1	7536096579
6134	Организация/ИП	поселок Агинское	ГЛАВНОЕ УПРАВЛЕНИЕ МЧС РОССИИ ПО ЗАБАЙКАЛЬСКОМУ КРАЮ	г. Агинское, ул. Комсомольская, д.19, пом.2, пожарно-спасательная часть №2	7536096579
6135	Организация/ИП	Шилкинский муниципальный район	ГЛАВНОЕ УПРАВЛЕНИЕ МЧС РОССИИ ПО ЗАБАЙКАЛЬСКОМУ КРАЮ	г. Шилка, ул. Баданина, д.1, пожарно-спасательная часть №41	7536096579
6136	Организация/ИП	Шелопугинский муниципальный район	ГЛАВНОЕ УПРАВЛЕНИЕ МЧС РОССИИ ПО ЗАБАЙКАЛЬСКОМУ КРАЮ	Забайкальский край, Шелопугинский район, село Шелопугино, Первомайская улица, 1	7536096579
6137	Организация/ИП	Чернышевский муниципальный район	ГЛАВНОЕ УПРАВЛЕНИЕ МЧС РОССИИ ПО ЗАБАЙКАЛЬСКОМУ КРАЮ	Забайкальский край, с. Жирекен, ул. Красноармейская, д.4, пожарно-спасательная часть №39	7536096579
6138	Организация/ИП	Чернышевский муниципальный район	ГЛАВНОЕ УПРАВЛЕНИЕ МЧС РОССИИ ПО ЗАБАЙКАЛЬСКОМУ КРАЮ	Забайкальский край, с. Чернышевск, ул. Энергетиков, д.67, пожарно-спасательная часть №38	7536096579
6139	Организация/ИП	Хилокский муниципальный район	ГЛАВНОЕ УПРАВЛЕНИЕ МЧС РОССИИ ПО ЗАБАЙКАЛЬСКОМУ КРАЮ	г. Хилок, ул. Набережная, д.39, пожарно-спасательная часть №37	7536096579
6140	Организация/ИП	Улётовский муниципальный район	ГЛАВНОЕ УПРАВЛЕНИЕ МЧС РОССИИ ПО ЗАБАЙКАЛЬСКОМУ КРАЮ	Забайкальский край, с. Улеты, ул. Советская, д.9, пожарно-спасательная часть №36	7536096579
6141	Организация/ИП	Тунгиро-Олёкминский муниципальный район	ГЛАВНОЕ УПРАВЛЕНИЕ МЧС РОССИИ ПО ЗАБАЙКАЛЬСКОМУ КРАЮ	с. Тупик, ул. Нагорная, д.27, пожарно-спасательная часть №35	7536096579
6142	Организация/ИП	Тунгокоченский муниципальный район	ГЛАВНОЕ УПРАВЛЕНИЕ МЧС РОССИИ ПО ЗАБАЙКАЛЬСКОМУ КРАЮ	Забайкальский край, с. Вершино - Дарасунский, ул. Октябрьская, пожарно-спасательная часть №34	7536096579
6143	Организация/ИП	Тунгокоченский муниципальный район	ГЛАВНОЕ УПРАВЛЕНИЕ МЧС РОССИИ ПО ЗАБАЙКАЛЬСКОМУ КРАЮ	Забайкальский край, с. Верх-Усугли, ул. Первомайская, 1, пожарно-спасательная часть №33	7536096579
6144	Организация/ИП	Сретенский муниципальный район	ГЛАВНОЕ УПРАВЛЕНИЕ МЧС РОССИИ ПО ЗАБАЙКАЛЬСКОМУ КРАЮ	Забайкальский край, Сретенск, улица Гладкова, 1	7536096579
6145	Организация/ИП	город Петровск-Забайкальский	ГЛАВНОЕ УПРАВЛЕНИЕ МЧС РОССИИ ПО ЗАБАЙКАЛЬСКОМУ КРАЮ	г. Петровск - Забайкальский, ул. 50 лет ВЛКСМ, д.12, пожарно-спасательная часть №31	7536096579
6146	Организация/ИП	Нерчинский муниципальный район	ГЛАВНОЕ УПРАВЛЕНИЕ МЧС РОССИИ ПО ЗАБАЙКАЛЬСКОМУ КРАЮ	г. Нерчинск, ул. Советская, д.52, пожарно-спасательная часть №26	7536096579
6147	Организация/ИП	Могочинский муниципальный район	ГЛАВНОЕ УПРАВЛЕНИЕ МЧС РОССИИ ПО ЗАБАЙКАЛЬСКОМУ КРАЮ	Забайкальский край, г. Могоча, ул. Проворкина, д.13, пожарно-спасательная часть №24	7536096579
6148	Организация/ИП	Каларский муниципальный район	ГЛАВНОЕ УПРАВЛЕНИЕ МЧС РОССИИ ПО ЗАБАЙКАЛЬСКОМУ КРАЮ	Забайкальский край, с. Чара, ул. Строительная, д.9А, пожарно-спасательная часть №22	7536096579
6149	Организация/ИП	Красночикойский муниципальный район	ГЛАВНОЕ УПРАВЛЕНИЕ МЧС РОССИИ ПО ЗАБАЙКАЛЬСКОМУ КРАЮ	Забайкальский край,Забайкальский край, с. Красный Чикой, ул. Пролетарская,д.111, пожарно-спасательная часть №21	7536096579
6150	Организация/ИП	Карымский муниципальный район	ГЛАВНОЕ УПРАВЛЕНИЕ МЧС РОССИИ ПО ЗАБАЙКАЛЬСКОМУ КРАЮ	Забайкальский край, с. Карымское, ул. Красноаремейская, д.4, пожарно-спасательная часть №19	7536096579
6151	Организация/ИП	Газимуро-Заводский муниципальный район	ГЛАВНОЕ УПРАВЛЕНИЕ МЧС РОССИИ ПО ЗАБАЙКАЛЬСКОМУ КРАЮ	Забайкальский край, с. Газимурский Завод, ул. Новая, д.20, пожарно-спасательная часть №17	7536096579
6152	Организация/ИП	Балейский муниципальный район	ГЛАВНОЕ УПРАВЛЕНИЕ МЧС РОССИИ ПО ЗАБАЙКАЛЬСКОМУ КРАЮ	г. Балей, ул. Профсоюзная, д.1, пожарно-спасательная часть №16	7536096579
6153	Организация/ИП	Приаргунский муниципальный район	ГЛАВНОЕ УПРАВЛЕНИЕ МЧС РОССИИ ПО ЗАБАЙКАЛЬСКОМУ КРАЮ	Забайкальский край, с. Досатуй, ул. Привокзальная, д.3А, пожарно-спасательная часть №30	7536096579
6154	Организация/ИП	Приаргунский муниципальный район	ГЛАВНОЕ УПРАВЛЕНИЕ МЧС РОССИИ ПО ЗАБАЙКАЛЬСКОМУ КРАЮ	Забайкальский край, Приаргунский муниципальный округ, посёлок городского типа Приаргунск, улица Губина	7536096579
6155	Организация/ИП	Нерчинско-Заводский муниципальный район	ГЛАВНОЕ УПРАВЛЕНИЕ МЧС РОССИИ ПО ЗАБАЙКАЛЬСКОМУ КРАЮ	Забайкальский край, с. Нерчинский Завод, ул. Комсомольская, д.30, пожарно-спасательная часть №25	7536096579
6156	Организация/ИП	Забайкальский муниципальный район	ГЛАВНОЕ УПРАВЛЕНИЕ МЧС РОССИИ ПО ЗАБАЙКАЛЬСКОМУ КРАЮ	Забайкальский край, посёлок городского типа Забайкальск, Октябрьская улица, 1В	7536096579
6157	Организация/ИП	Борзинский муниципальный район	ГЛАВНОЕ УПРАВЛЕНИЕ МЧС РОССИИ ПО ЗАБАЙКАЛЬСКОМУ КРАЮ	Забайкальский край, с. Шерловая Гора, ул. Промышленная, д.14, пожарно-спасательная часть №15	7536096579
6158	Организация/ИП	Борзинский муниципальный район	ГЛАВНОЕ УПРАВЛЕНИЕ МЧС РОССИИ ПО ЗАБАЙКАЛЬСКОМУ КРАЮ	Забайкальский край, г. Борзя, пер. Школьный д.4, пожарно-спасательная часть №14	7536096579

№ п/п	Тип отходообразователя	Муниципальное образование	Полное наименование	Местоположение	ИНН организации
6159	Организация/ИП	Муниципальный район Город Краснокаменск и Краснокаменский район	ГЛАВНОЕ УПРАВЛЕНИЕ МЧС РОССИИ ПО ЗАБАЙКАЛЬСКОМУ КРАЮ	Забайкальский край, г. Краснокаменск, промышленная зона ПАО "ППГХО" пожарно-спасательная часть №11	7536096579
6160	Организация/ИП	Муниципальный район Город Краснокаменск и Краснокаменский район	ГЛАВНОЕ УПРАВЛЕНИЕ МЧС РОССИИ ПО ЗАБАЙКАЛЬСКОМУ КРАЮ	Забайкальский край, Краснокаменск, проспект Строителей, 23	7536096579
6161	Организация/ИП	Муниципальный район Город Краснокаменск и Краснокаменский район	ГЛАВНОЕ УПРАВЛЕНИЕ МЧС РОССИИ ПО ЗАБАЙКАЛЬСКОМУ КРАЮ	Забайкальский край, г. Краснокаменск, промышленная зона ПАО "ППГХО" пожарно-спасательная часть №10	7536096579
6162	Организация/ИП	город Чита	ИП Расюкевич Олег Михайлович	Забайкальский край, Чита, улица Полины Осипенко, 3	753600075100
6163	Организация/ИП	Красночикойский муниципальный район	ООО "Меркурий"	Забайкальский край, Красночикойский район, населённый пункт Прииск Большая Речка	7536146692
6164	Организация/ИП	город Чита	ИП Витковский Константин Иванович	Забайкальский край, Чита, улица Ленина, 58	753606270940
6165	Организация/ИП	Читинский муниципальный район	МОУ СОШ С.ШИШКИНО	Забайкальский край, Читинский район, село Бургень, Школьная улица, 17	7524009211
6166	Организация/ИП	Читинский муниципальный район	МОУ СОШ С.ШИШКИНО	Забайкальский край, Читинский район, село Шишкино, Школьная улица, 1	7524009211
6167	Организация/ИП	город Чита	ИП Раднаев Александр Дашиевич	Забайкальский край, Чита, улица Анохина, 67	31100173706
6168	Организация/ИП	город Чита	ИП Раднаев Александр Дашиевич	Забайкальский край, г.Чита, ул.Анохина,67	31100173706
6169	Организация/ИП	Нерчинско-Заводский муниципальный район	МДОУ ИШАГИНСКИЙ ДЕТСКИЙ САД "РУЧЕЁК"	Забайкальскйи край, Нерчинско-Заводский р-н, Забайкальский край, с. Ишага	7514001799
6170	Организация/ИП	город Чита	ООО "КВАРТА"	Забайкальский край, Чита, улица Чкалова, 136	7536057065
6171	Организация/ИП	город Чита	ООО "КВАРТА"	Забайкальский край, г.Чита, ул.Новобульварная,д.36	7536057065
6172	Организация/ИП	город Чита	ООО "КВАРТА"	Забайкальский край, Чита, Выставочная улица, 20	7536057065
6173	Организация/ИП	город Чита	ООО "КВАРТА"	Забайкальский край, Чита, улица Ленина, 93	7536057065
6174	Организация/ИП	город Чита	ООО "КВАРТА"	Забайкальский край, Чита, улица Чайковского, 32	7536057065
6175	Организация/ИП	город Чита	ООО "КВАРТА"	Забайкальский край, Чита, улица Чкалова, 124	7536057065
6176	Организация/ИП	город Чита	ИП Мыслик Максим Александрович	Забайкальский край, Чита, улица Рахова, 170	753003632565
6177	Организация/ИП	Петровск-Забайкальский муниципальный район	ООО НПО "РУССКИЙ ЛЕС" 7531003940	Забайкальский край, Петровск-Забайкальский район	7531003940
6178	Организация/ИП	город Чита	Городское поселение «Холбонское» муниципального района «Шилкинский район» Забайкальского края	Забайкальский край, Шилкинский р-н, с. Арбагар, ул. Первомайская,3	
6179	Организация/ИП	город Чита	Городское поселение «Холбонское» муниципального района «Шилкинский район» Забайкальского края	Забайкальский край, Шилкинский р-н, п. Холбон, ул. Лазо д. 1 "а"	
6180	Организация/ИП	город Чита	ООО "Фундамент"	Забайкальский край, Чита, Объездное шоссе	3812149433
6181	Организация/ИП	Карымский муниципальный район	ООО "Фундамент"	Забайкальский край, Карымский район, посёлок городского типа Дарасун	3812149433
6182	Организация/ИП	город Чита	ЗАБАЙКАЛЬСКОЕ РЕГИОНАЛЬНОЕ ОТДЕЛЕНИЕ ПАРТИИ "ЕДИНАЯ РОССИЯ"	Забайкальский край, г. Чита, ул. Анохина, д.67	7536090922
6183	Организация/ИП	город Чита	ИП Юркова Елена Васильевна	Забайкальский край, Чита, улица Недорезова, 16	753600015189
6184	Организация/ИП	Каларский муниципальный район	ИП Шемелев Евгений Владимирович	Забайкальский край, Каларский муниципальный округ, посёлок городского типа Новая Чара, Магистральная, 28а	750600036730
6185	Организация/ИП	город Чита	ИП Арутюнян Гагик Гамлетович	Забайкальский край, Чита, Железобетонная улица, 2с2	344100267859
6186	Организация/ИП	Петровск-Забайкальский муниципальный район	МДОУ "ЦРР Д/С №15 П. НОВОПАВЛОВКА"	Забайкальский край, Петровск-Забайкальский район, посёлок городского типа Новопавловка, улица Декабристов, 6	7531002979
6187	Организация/ИП	город Чита	ИП Алекминский Денис Сергеевич	Забайкальский край, Чита, улица Красной Звезды, 53	753700464830
6188	Организация/ИП	Красночикойский муниципальный район	МОУ "КРАСНОЧИКОЙСКАЯ СОШ № 2"	Забайкальский край, Красночикойский район, село Красный Чикой, Первомайская улица, 1	7509003430
6189	Организация/ИП	город Чита	ИП Попова Наталья Владимировна	Забайкальский край, г. Чита, ул. Чкалова, д.145	751501760534
6190	Организация/ИП	Могойтуйский муниципальный район	ООО "МОГОЙТУЙСКИЕ ТЕПЛОСЕТИ"	Забайкальский край, пгт Могойтуй, ул Саянская, б/н	8003039441
6191	Организация/ИП	город Чита	ИП Скутин Андрей Валерьевич	Забайкальский край, Чита, улица Космонавтов, 14с1	753700050148

№ п/п	Тип отходообразователя	Муниципальное образование	Полное наименование	Местоположение	ИНН организации
6192	Организация/ИП	Карымский муниципальный район	ИП Стафеев Владимир Викторович	Забайкальский край, Карымский район, посёлок городского типа Дарасун, Школьная улица, 3	750800229009
6193	Организация/ИП	Могойтуйский муниципальный район	АЗС№6 ООО "Регион" комфорт	Забайкальский край, Забайкальский р-н трасса Чита _забайкальск	7529009790
6194	Организация/ИП	Ононский муниципальный район	ООО "РЕГИОН" 7529009790	Забайкальский край, Ононский район, село Нижний Цасучей , Коммунальная улица, 53	7529009790
6195	Организация/ИП	Забайкальский муниципальный район	ООО "РЕГИОН" 7529009790	Забайкальский край, пгт Забайкальск 485 км	7529009790
6196	Организация/ИП	Могойтуйский муниципальный район	ООО "РЕГИОН" 7529009790	Забайкальский край, Могойтуйский район, посёлок городского типа Могойтуй, ул. Железнодорожная	7529009790
6197	Организация/ИП	Борзинский муниципальный район	ООО "РЕГИОН" 7529009790	Забайкальский край, Борзяг., ул. Карла Маркса р-н ПУ	7529009790
6198	Организация/ИП	Оловяннинский муниципальный район	ООО "РЕГИОН" 7529009790	Забайкальский край, Оловяннинский район, село Ононск, ул Набережная	7529009790
6199	Организация/ИП	Могойтуйский муниципальный район	ООО "РЕГИОН" 7529009790	Забайкальский край, Могойтуйский район 195км	7529009790
6200	Организация/ИП	Карымский муниципальный район	ИП Стафеева Наталья Валерьевна	Забайкальский край, Карымский район, посёлок городского типа Дарасун, ул Мостовая 42	750802597223
6201	Организация/ИП	Читинский муниципальный район	АДМИНИСТРАЦИЯ ГОРОДСКОГО ПОСЕЛЕНИЯ "АТАМАНОВСКОЕ"	Забайкальский край, Читинский район, посёлок городского типа Атамановка, Совхозная улица	7524012447
6202	Организация/ИП	город Чита	ИП Бондырева Оксана Владимировна	Забайкальский край, Чита, проспект Фадеева, 4	753700038503
6203	Организация/ИП	город Чита	ИП Бондырева Оксана Владимировна	Забайкальский край, Чита, 9-й микрорайон, 2	753700038503
6204	Организация/ИП	поселок Агинское	ММУК "Районный Центр Культуры и Досуга", пос.Агинское, ул.Комсомольская д.16	Забайкальский край, посёлок городского типа Агинское, Комсомольская улица, 16	8001015653
6205	Организация/ИП	Нерчинско-Заводский муниципальный район	МДОУ БОЛЬШЕ-ЗЕРЕНТУЙСКИЙ ДЕТСКИЙ САД "БЕЛОЧКА"	Забайкальский край, Нерчинско-Заводский район, село Большой Зерентуй, Школьный переулок, 3	7514001661
6206	Организация/ИП	город Чита	ООО ГК "ТОПП"	Забайкальский край, Чита, Окружной проезд, 14А	7536165938
6207	Организация/ИП	город Чита	ИП Коркина Анна Александровна	Забайкальский край, Чита, улица Бутина, 91	753403401354
6208	Организация/ИП	город Чита	ИП Куйдина Наталья Борисовна	Забайкальский край, Чита, посёлок Текстильщиков, улица Назара Широких, 12	753600155997
6209	Организация/ИП	Карымский муниципальный район	ИП Плахин Константин Викторович	Забайкальский край, Карымский район, поселок городского типа Карымское, Партизанская улица, 27	750800002865
6210	Организация/ИП	город Чита	ООО "ЭКСПРЕСС"	Забайкальский край, Чита, улица Лазо, 112В	7536118705
6211	Организация/ИП	город Чита	ИП Бурдинская Наталья Витальевна	Забайкальский край, г. Чита, ул. Красной Звезды, д.26 Б	753600177013
6212	Организация/ИП	Карымский муниципальный район	ИП Акберов Замин Фейруз Оглы	Забайкальскйи край, пгт Карымское, ул Ленинградская, д 99	752406504860
6213	Организация/ИП	город Чита	ИП Швед Инна Сергеевна	Забайкальский край, Чита, Петровская улица, 40	753600140736
6214	Организация/ИП	город Чита	Общество с ограниченной ответственностью "Успех"	Забайкальский край, Чита, улица Чкалова, 158	7536178662
6215	Организация/ИП	город Чита	ИП Кириллова Светлана Петровна	Забайкальский край, Чита, улица Бабушкина, 32Б	753600468799
6216	Организация/ИП	Карымский муниципальный район	АДМИНИСТРАЦИЯ ГОРОДСКОГО ПОСЕЛЕНИЯ "КУРОРТ-ДАРАСУНСКОЕ"	Забайкальский край, Карымский район, поселок городского типа Курорт-Дарасун, Дорожная улица, 20	7508004872
6217	Организация/ИП	город Чита	ООО "БУШЕ"	Забайкальский край, Чита, улица Чкалова, 93	7536091852
6218	Организация/ИП	Улётовский муниципальный район	МБОУ "НИКОЛАЕВСКАЯ СОШ"	Забайкальский край, Улётовский район, село Николаевское, Октябрьская улица, 45	7522002806
6219	Организация/ИП	город Чита	ИП Забейворота Александр Юрьевич	Забайкальский край, Чита, Раздольный проезд, 26	753702204844
6220	Организация/ИП	Забайкальский муниципальный район	ООО "ТЛТ-ЗАБАЙКАЛЬСК	Забайкальский край, с. Забайкальск,мкр.МАПП,уч.6,стр.1	7505008090
6221	Организация/ИП	город Чита	ГКУ КЦЗН ЗАБАЙКАЛЬСКОГО КРАЯ	Забайкальский край, Чита, Профсоюзная улица, 18	7536053695
6222	Организация/ИП	Чернышевский муниципальный район	ГКУ КЦЗН ЗАБАЙКАЛЬСКОГО КРАЯ	Забайкальский край, Чернышевский район, посёлок городского типа Чернышевск, Советская улица, 40	7536053695
6223	Организация/ИП	Улётовский муниципальный район	ГКУ КЦЗН ЗАБАЙКАЛЬСКОГО КРАЯ	Забайкальский край, Улётовский район, село Улёты, Кооперативная улица, 15В	7536053695
6224	Организация/ИП	Хилокский муниципальный район	ГКУ КЦЗН ЗАБАЙКАЛЬСКОГО КРАЯ	Забайкальский край, Хилок, Первомайская улица, 5	7536053695
6225	Организация/ИП	Приаргунский муниципальный район	ГКУ КЦЗН ЗАБАЙКАЛЬСКОГО КРАЯ	Забайкальский край, Приаргунский муниципальный округ, посёлок городского типа Приаргунск, Комсомольская улица, 1А	7536053695
6226	Организация/ИП	Могочинский муниципальный район	ГКУ КЦЗН ЗАБАЙКАЛЬСКОГО КРАЯ	Забайкальский край, Могоча, Зелёная улица, 3	7536053695
6227	Организация/ИП	Карымский муниципальный район	ГКУ КЦЗН ЗАБАЙКАЛЬСКОГО КРАЯ	Забайкальский край, Карымский район, поселок городского типа Карымское, Верхняя улица, 35	7536053695

№ п/п	Тип отходообразователя	Муниципальное образование	Полное наименование	Местоположение	ИНН организации
6228	Организация/ИП	Балейский муниципальный район	ГКУ КЦЗН ЗАБАЙКАЛЬСКОГО КРАЯ	Забайкальский край, Балей, улица Ведерникова, 5	7536053695
6229	Организация/ИП	Акшинский муниципальный район	ГКУ КЦЗН ЗАБАЙКАЛЬСКОГО КРАЯ	Забайкальский край, Акшинский район, село Акша, Советская улица, 18	7536053695
6230	Организация/ИП	поселок Агинское	ГКУ КЦЗН ЗАБАЙКАЛЬСКОГО КРАЯ	Забайкальский край, посёлок городского типа Агинское, улица Ленина, 56	7536053695
6231	Организация/ИП	город Чита	ИП Абдрахимов Сергей Валерьевич	Забайкальский край, Чита, Магистральная улица, 50	753500492212
6232	Организация/ИП	Борзинский муниципальный район	ФГКУ "УВО ВНГ РОССИИ ПО ЗАБАЙКАЛЬСКОМУ КРАЮ"	Забайкальскйи край, г.Шерловая Гора,ул.советская,4А	7536128816
6233	Организация/ИП	Борзинский муниципальный район	ФГКУ "УВО ВНГ РОССИИ ПО ЗАБАЙКАЛЬСКОМУ КРАЮ"	Забайкальскйи край, г Борзя,ул.Ленина,31	7536128816
6234	Организация/ИП	Чернышевский муниципальный район	МДОУ Д/С "МЕДВЕЖОНОК" П. АКСЕНОВО-ЗИЛОВСКОЕ	Забайкальский край, Чернышевский район, поселок городского типа Аксеново-Зиловское, улица Связистов, 7	7525004689
6235	Организация/ИП	Улётовский муниципальный район	МОУ ГОРЕКАЦАНСКАЯ ООШ	Забайкальский край, Улётовский район, село Горекацан, Шоссейная улица, 3А	7522002820
6236	Организация/ИП	город Чита	АО "ЛИЦИМС"	Забайкальский край, Чита, улица Горького, 43	7536080160
6237	Организация/ИП	Улётовский муниципальный район	МОУ ДОРОНИНСКАЯ ООШ	Забайкальский край, Улётовский район, село Доронинское, Садовая улица, 30А	7522002958
6238	Организация/ИП	город Чита	ИП Вдовина Светлана Васильевна	Забайкальский край, Чита, посёлок Энергетиков, улица Энергетиков, 7А	753700391726
6239	Организация/ИП	ЗАТО поселок Горный	МДОУ ЦРР-Д/С №17 АДМИНИСТРАЦИИ ГОРОДСКОГО ОКРУГА ЗАТО П. ГОРНЫЙ	Забайкальский край, посёлок городского типа Горный, Молодёжная улица, 30	7533000960
6240	Организация/ИП	город Чита	ИП Шавоян Зорик Тосунович	Забайкальский край, г. Чита, ул Шилова, д.35А	540133862234
6241	Организация/ИП	город Чита	ООО "УРАЛ"	Забайкальский край, Чита, Красноярская улица, 32А	7536165462
6242	Организация/ИП	Карымский муниципальный район	ИП Зайцев Сергей Михайлович	Забайкальский край, Карымский район, село Кадахта, Советская улица	331201571420
6243	Организация/ИП	город Чита	ИП Тохбатуллин Олег Василович	Забайкальский край, Чита, Нерчинская улица, 4	753400640690
6244	Организация/ИП	Карымский муниципальный район	ИП Элязов Сахиб Шукур-оглы	Забайкальский край, Карымский район, поселок городского типа Карымское, Ленинградская улица, 34а	750800044287
6245	Организация/ИП	Карымский муниципальный район	ИП Элязов Сахиб Шукур-оглы	Забайкальский край, Карымский район, поселок городского типа Карымское, Ленинградская улица, 69	750800044287
6246	Организация/ИП	город Чита	ООО "ХРУСТАЛИК	Забайкальский край, Чита, Комсомольская улица, 105	7537001298
6247	Организация/ИП	Карымский муниципальный район	ИП Никифорова Галина Николаевна	Забайкальский край, Карымский район, село Тыргетуй, улица Победы	750800870798
6248	Организация/ИП	город Чита	ИП Мамедов Аладдин Насиб-Оглы	Забайкальский край, Чита, Паромная улица, 3	753500140676
6249	Организация/ИП	город Чита	ИП Мамедов Аладдин Насиб-Оглы	Забайкальский край, Чита, улица Бутина, 127	753500140676
6250	Организация/ИП	Карымский муниципальный район	ООО "ЛЕЙЛА"	Забайкальский край, Карымский район, поселок городского типа Карымское, Ленинградская улица, 69	7508004978
6251	Организация/ИП	город Чита	ООО "ПЛАНЕТА СПОРТА"	Забайкальский край, Чита, улица Бабушкина, 113А	7536062280
6252	Организация/ИП	город Чита	ИП Чукмасов Владимир Филиппович	Забайкальский край, Чита, проспект Фадеева, 22	753605873952
6253	Организация/ИП	город Чита	ООО "РАДУГА"	Забайкальский край, Чита, улица Шилова, 35	7536051881
6254	Организация/ИП	город Чита	ИП Бубнов Евгений Владимирович	Забайкальский край, Чита, улица Балябина, 16	753400166430
6255	Организация/ИП	город Чита	ООО "ЗАБИНВЕСТСТРОЙ"	Забайкальский край, Чита, улица Недорезова, 1М	7535014319
6256	Организация/ИП	Каларский муниципальный район	ИП Мишина Наталья Георгиевна	674159, Забайкальский край, Каларский р-н, с.Чара, пер.Южный д.1 Магазин УЮТ	750600038744
6257	Организация/ИП	город Чита	ИП Давыдова Людмила Васильевна	Забайкальский край, Чита, улица Ленина, 125	753600398252
6258	Организация/ИП	город Чита	ФБУ "АВИАЛЕСООХРАНА"	Забайкальский край, г.Чита, ул.1-я Читинская,6	5038008142
6259	Организация/ИП	Нерчинско-Заводский муниципальный район	МДОУ ШИРОКОВСКИЙ ДЕТСКИЙ САД "СОЛНЫШКО"	Нерчинско-Заводский р-н, с.Широкая, ул.Центральная,1	7514001848
6260	Организация/ИП	Оловяннинский муниципальный район	МБОУ ОНОНСКАЯ СОШ	Забайкальский край, Оловяннинский район, село Ононск, Школьная улица	7515004231
6261	Организация/ИП	Нерчинский муниципальный район	ГУЗ "НЕРЧИНСКАЯ ЦРБ"	Забайкальский край, Нерчинск, улица Шилова, 12	7513000922
6262	Организация/ИП	Нерчинский муниципальный район	ГУЗ "НЕРЧИНСКАЯ ЦРБ"	Забайкальский край, Нерчинск, Первомайская улица, 1	7513000922
6263	Организация/ИП	город Чита	АО "ГАЗПРОМНЕФТЬ-АЭРО"	Забайкальский край, Чита, Лётная улица	7714117720
6264	Организация/ИП	Читинский муниципальный район	АО "ГАЗПРОМНЕФТЬ-АЭРО"	Забайкальский край, Читинский район, село Домна	7714117720
6265	Организация/ИП	Сретенский муниципальный район	МУК БИКДО СЕЛЬСКОГО ПОСЕЛЕНИЯ "УСТЬ-НАРИНЗОРСКОЕ"	Забайкальский край, Сретенский район, село Усть-Наринзор, Центральная улица, 4	7519004271
6266	Организация/ИП	город Чита	ИП Москвитин Александр Владимирович	Забайкальский край, Чита, Смоленская улица, 123	753606945590
6267	Организация/ИП	город Чита	ООО "РИГЛА"	Забайкальский край, Чита, Логовая улица, 92	7724211288

№ п/п	Тип отходообразователя	Муниципальное образование	Полное наименование	Местоположение	ИНН организации
6268	Организация/ИП	город Чита	ООО "РИГЛА"	Забайкальский край, Чита, улица Онискевича, 10	7724211288
6269	Организация/ИП	город Чита	ИП Борисова Ирина Леонидовна	Забайкальский край, Чита, 1-й микрорайон, 2	750802228811
6270	Организация/ИП	город Чита	ООО "РЕМ - ДИЗЕЛЬ"	Забайкальский край, Чита, Заозёрная улица, 2	7536061400
6271	Организация/ИП	город Чита	ИП Панов Евгений Алексеевич	Забайкальский край, Чита, улица Ленина, 97	753600659458
6272	Организация/ИП	город Чита	ООО "СТРОЙДОРЭКО"	Забайкальский край, Чита, улица Шилова, 29	7536118751
6273	Организация/ИП	город Чита	ИП Мамонтов Андрей Валентинович	Забайкальский край, Чита, Красноярская улица, 6	753609222694
6274	Организация/ИП	город Чита	ИП Мамонтов Андрей Валентинович	Забайкальский край, Чита, улица Курнатовского, 8	753609222694
6275	Организация/ИП	Каларский муниципальный район	ИП Бахвалова Наталья Филипповна	674170 Забайкальский край Каларский район п.Куанда улица Советская 17	750600002240
6276	Организация/ИП	город Чита	ИП Морозова Валентина Васильевна	Забайкальский край, Чита, Новобульварная улица, 34	753701210740
6277	Организация/ИП	город Чита	ИП Ван Ли Цзя	Забайкальский край, Чита, улица Забайкальского Рабочего, 86	753600831589
6278	Организация/ИП	Приаргунский муниципальный район	ГКФХ Мунгалов Владислав Анатольевич 751801016407	Забайкальский край, Приаргунский р-н, село Новоцурухайтуй, ул Техническая, д 4	751801016407
6279	Организация/ИП	Приаргунский муниципальный район	ПРИАРГУНСКОЕ РАЙПО	Забайкальский край, Приаргунский р-н, село Зоргол, ул Школьная, д 1	7518001905
6280	Организация/ИП	Приаргунский муниципальный район	ПРИАРГУНСКОЕ РАЙПО	Забайкальский край, Приаргунский муниципальный округ, село Дурой, улица Баженова, 32	7518001905
6281	Организация/ИП	Приаргунский муниципальный район	ПРИАРГУНСКОЕ РАЙПО	Забайкальский край, Приаргунский муниципальный округ, поселок Пограничный, Школьная улица, 10	7518001905
6282	Организация/ИП	Приаргунский муниципальный район	ПРИАРГУНСКОЕ РАЙПО	Забайкальский с. Талман-Борзя, ул. Юбилейная, д.26	7518001905
6283	Организация/ИП	Приаргунский муниципальный район	ПРИАРГУНСКОЕ РАЙПО	Забайкальский край, Приаргунский муниципальный округ, село Селинда	7518001905
6284	Организация/ИП	Приаргунский муниципальный район	ПРИАРГУНСКОЕ РАЙПО	Забайкальский край, Приаргунский р-н, село Бырка, ул Огловская, д 19	7518001905
6285	Организация/ИП	Приаргунский муниципальный район	ПРИАРГУНСКОЕ РАЙПО	Забайкальский край, посёлок городского типа Приаргунск, Строительная улица, 15	7518001905
6286	Организация/ИП	Приаргунский муниципальный район	ПРИАРГУНСКОЕ РАЙПО	Забайкальский край, посёлок городского типа Приаргунск, Комсомольская улица, 1Б	7518001905
6287	Организация/ИП	Приаргунский муниципальный район	ПРИАРГУНСКОЕ РАЙПО	Забайкальский край, посёлок городского типа Приаргунск, улица Ленина, 20	7518001905
6288	Организация/ИП	город Чита	ИП Шишкин Константин Михайлович	Забайкальский край, Чита, улица Бабушкина, 42	753401919101
6289	Организация/ИП	Приаргунский муниципальный район	ИП Мунгалов Александр Владимирович	Забайкальский край, посёлок городского типа Приаргунск, улица Ленина, 18	751800017020
6290	Организация/ИП	Приаргунский муниципальный район	ИП Башурова Антонина Петровна	Забайкальский край, Приаргунский муниципальный округ, посёлок городского типа Приаргунск, Комсомольская улица, 1	753000187965
6291	Организация/ИП	поселок Агинское	Муниципальное межпоселенческое бюджетное учреждение "Централизованная библиотечная система" МР "Агинский район "	Забайкальский край, посёлок городского типа Агинское, улица Базара Ринчино, 75	8001015646
6292	Организация/ИП	город Чита	КОМИТЕТ ФИЗИЧЕСКОЙ КУЛЬТУРЫ И СПОРТА	Забайкальский край, Чита, улица Чайковского, 35	7536142264
6293	Организация/ИП	Приаргунский муниципальный район	ИП Деревнин Олег Борисович 751800009950	Забайкальский край, Приаргунский р-н, село Зоргол, ул Пешкова, д 56	751800009950
6294	Организация/ИП	Приаргунский муниципальный район	ИП Белова Елена Михайловна 751800730231	Забайкальский край, Приаргунский р-н, село Бырка, ул Комсомольская, д 6	751800730231
6295	Организация/ИП	Приаргунский муниципальный район	ООО "КУДЕЯ АГРО" 7518005160	Забайкальский край, пгт Приаргунск, ул Южная, двлд 1	7518005160
6296	Организация/ИП	город Чита	ООО "Деловой центр"	Забайкальский край, Чита, улица Анохина, 91	7536116680
6297	Организация/ИП	Приаргунский муниципальный район	МП "СЛУЖБА ЗАКАЗЧИКА П.ПРИАРГУНСК"	Забайкальский край, Приаргунский муниципальный округ, посёлок городского типа Приаргунск, улица Ленина, 21	7518005498
6298	Организация/ИП	Приаргунский муниципальный район	МП "СЛУЖБА ЗАКАЗЧИКА П.ПРИАРГУНСК"	Забайкальский край, Приаргунский муниципальный округ, посёлок городского типа Приаргунск, улица Ленина, 6	7518005498
6299	Организация/ИП	Приаргунский муниципальный район	ИП Слепченко Евгений Дмитриевич	Забайкальский край, посёлок городского типа Приаргунск, Первомайская улица, 13	751800002585
6300	Организация/ИП	город Чита	ИП Самуилова Любовь Анатольевна	База отдыха "Море", Забайкальский край, Читинский р-н, оз. Арахлей р-н Пески	753600398894
6301	Организация/ИП	Приаргунский муниципальный район	ИП Полухина Елена Леонидовна	Забайкальский край, посёлок городского типа Приаргунск, улица Ленина, 21	751800011565
6302	Организация/ИП	город Чита	ИП Джумаев Умурбой Султонович	Забайкальский край, Чита, улица Красной Звезды, 2	753600449605
6303	Организация/ИП	город Чита	ООО "ПРОГРЕСС-2001 ГОД	Забайкальский край, Чита, Ковыльная улица, 27В	7537011338
6304	Организация/ИП	Читинский муниципальный район	ООО ТЦ "СМОЛЕНСКАЯ СЛОБОДА"	Забайкальский край, Читинский район, село Смоленка, Шоссейная улица, 1	7524018720
6305	Организация/ИП	город Чита	ООО "ГАЛЕРЕЯ"	Забайкальский край, Чита, улица Ленина, 108	7536114411

№ п/п	Тип отходообразователя	Муниципальное образование	Полное наименование	Местоположение	ИНН организации
6306	Организация/ИП	Читинский муниципальный район	ИП Спирина Галина Анатольевна	Забайкальский край, Читинский район, посёлок городского типа Новокручининский, Пионерская улица, 18	752401644790
6307	Организация/ИП	Шилкинский муниципальный район	КОМИТЕТ КУЛЬТУРЫ г.Шилка	Забайкальский край, Шилка, улица Ленина, 80	7527003183
6308	Организация/ИП	Приаргунский муниципальный район	ИП Трускова Галина Михайловна	Забайкальский край, пгт Приаргунск, ул Юбилейная, двлд 3	751800718442
6309	Организация/ИП	Могочинский муниципальный район	ИП Касумова Зайна Абдулхамидовна	Забайкальский край, Могоча, Комсомольская улица, 1	751200035684
6310	Организация/ИП	поселок Агинское	ГУК "АМАР САЙН"	687000, Забайкальский край, Агинский р-н, пгт Агинское, ул Ленина, д 70	8001010020
6311	Организация/ИП	город Чита	МБУ ДО "ЦДМШ ИМ. Б.Г. ПАВЛИКОВСКОЙ"	Забайкальский край, г. Чита, ул. Журавлева, 49	7536031652
6312	Организация/ИП	Борзинский муниципальный район	МДОУ "Детский сад № 2 "Солнышко"	Забайкальский край, Борзя, Советская улица, 10	7529009134
6313	Организация/ИП	город Чита	ООО "НЕФРОМЕД"	Забайкальский край, Чита, улица Генерала Белика, 5	5024179941
6314	Организация/ИП	Приаргунский муниципальный район	ИП Ван Наталья Владимировна	Забайкальский край, посёлок городского типа Приаргунск, Первомайская улица, 1А	751800045596
6315	Организация/ИП	город Чита	ИП Добряхин Вадим Михайлович	Забайкальский край, Чита, Амурская улица, 107	751800867606
6316	Организация/ИП	Могочинский муниципальный район	Индивидуальный предприниматель Коваленко Михаил Александрович	Забайкальский край, Могоча, Клубная улица, 2	224801627504
6317	Организация/ИП	город Чита	ГК №107	Забайкальский край, Чита, Окружной проезд, 6	7537009265
6318	Организация/ИП	Приаргунский муниципальный район	ИП Макарова Любовь Петровна	Забайкальский край, Приаргунский муниципальный округ, посёлок городского типа Приаргунск, улица Ленина, 19	751800466153
6319	Организация/ИП	Читинский муниципальный район	ООО ЧОП "ПИЛОТ"	Забайкальский край, Читинский район, село Засопка, улица Надежды, 16	7536055653
6320	Организация/ИП	Приаргунский муниципальный район	ИП Гребнева Наталья Илларионовна 751800005868	Забайкальский край, пгт Приаргунск, ул Ленина, д 21	751800005868
6321	Организация/ИП	Агинский муниципальный район	ИП Цыренжапов Доржи Балданович	Забайкальскйи край, с. Судунтуй, ул. Ленина, д.75	800100075033
6322	Организация/ИП	Акшинский муниципальный район	ИП Степанова Анастасия Андреевна	Забайкальский край, село Акша, ул Смольная, 6	750101179250
6323	Организация/ИП	Дульдургинский муниципальный район	ИП Лысенко Александр Павлович	Забайкальский край, Дульдургинский р-н, село Ара-Иля, ул Лесная, д 9	800200006410
6324	Организация/ИП	Дульдургинский муниципальный район	ИП Лысенко Александр Павлович	Забайкальскйи край, Дульдургинский р-н, с. Краснoярово, ул. Центральная, д 40	800200006410
6325	Организация/ИП	Дульдургинский муниципальный район	ИП Лысенко Александр Павлович	Забайкальский край, Дульдургинский р-н, село Иля, ул Центральная, д 28	800200006410
6326	Организация/ИП	Дульдургинский муниципальный район	ИП Лысенко Александр Павлович	Забайкальский край, Дульдургинский р-н, село Бальзино, ул Чкалова, влд 87	800200006410
6327	Организация/ИП	Дульдургинский муниципальный район	ИП Лысенко Александр Павлович	Забайкальский край, Дульдургинский р-н, село Бальзино, ул Чкалова, влд 78	800200006410
6328	Организация/ИП	Дульдургинский муниципальный район	ИП Лысенко Александр Павлович	Забайкальский край, Дульдургинский р-н, село Бальзино, ул Чкалова, влд 74	800200006410
6329	Организация/ИП	Хилокский муниципальный район	МБОУ НОШ С. ШИЛЯ	Забайкальский край, Хилокский район, село Шиля, улица Гармаева,27	7538001660
6330	Организация/ИП	город Чита	ИП Белова Светлана Геннадьевна	Забайкальский край, Чита, микрорайон Северный, 51	753400182312
6331	Организация/ИП	город Чита	ИП Белова Светлана Геннадьевна	Забайкальский край, Чита, улица Бутина, 69	753400182312
6332	Организация/ИП	город Чита	ИП Белова Светлана Геннадьевна	Забайкальский край, Чита, улица Столярова, 39	753400182312
6333	Организация/ИП	Кыринский муниципальный район	СХК "ПОГРАНИЧНИК"	Забайкальский край, Кыринский р-н, с. Алтан, ул. Центральная, 20А	7510000280
6334	Организация/ИП	город Чита	ИП Новикова Людмила Ивановна	Забайкальский край, Чита, улица Кочеткова, 22	753600836308
6335	Организация/ИП	город Чита	ИП Новикова Людмила Ивановна	Забайкальский край, Чита, Красноармейская улица, 31	753600836308
6336	Организация/ИП	Могойтуйский муниципальный район	СПК ИМ. ЛЕНИНА	Забайкальский край, Могойтуйский район, с.Зугалай, ул.Комсомольская, д.14	8003022039
6337	Организация/ИП	Могойтуйский муниципальный район	АПК "БОРЖИГАНТАЙ"	Забайкальский край, Могойтуйский район, с.Боржигантай, ул.Ленина 31А	8003021860
6338	Организация/ИП	Хилокский муниципальный район	МУК "МСКО Хилокского района"	Забайкальский край, Хилокский р-н, Хилокский район, с. Ушоты, ул. Нагорная, 4	7538000642
6339	Организация/ИП	город Чита	ИП Борисова Екатерина Алексеевна	Забайкальский край, Чита, Байкальская улица, 12	753604879542
6340	Организация/ИП	город Чита	ИП Борисова Екатерина Алексеевна	Забайкальский край, Чита, Украинский бульвар, 13	753604879542
6341	Организация/ИП	город Чита	ИП Борисова Екатерина Алексеевна	Забайкальский край, Чита, Ангарская улица, 27	753604879542
6342	Организация/ИП	город Чита	ООО "ПОЛИМЕР-СЕРВИС"	Забайкальский край, г Чита, Дуговой проезд, д 10	7536172325

№ п/п	Тип отходообразователя	Муниципальное образование	Полное наименование	Местоположение	ИНН организации
6343	Организация/ИП	Хилокский муниципальный район	МБОУ НОШ С. ЗУРУН	Забайкальский край, Хилокский район, село Зурун, Центральная улица, 5	7538001678
6344	Организация/ИП	город Чита	ИП Васильев Игорь Борисович	Забайкальский край, Чита, улица Бутина, 44	753400099819
6345	Организация/ИП	Кыринский муниципальный район	ИП Батурина Галина Сергеевна	Забайкальский край,с. Кыра, ул. Ленина, д.2А	025700874486
6346	Организация/ИП	Могойтуйский муниципальный район	СПК-ПЛЕМЗАВОД "УШАРБАЙ"	Забайкальский край, Могойтуйский район, с.Ушарбай, ул. Дугарова, д.17	8003021525
6347	Организация/ИП	Могойтуйский муниципальный район	МОГОЙТУЙСКОЕ РАЙПО	Забайкальскйи край, Могойтуйский р-н, пгт. Могойтуй, ул.Кооперативная 11	8003020610
6348	Организация/ИП	Хилокский муниципальный район	МБУ КЛУБ "ВИТЯЗЬ"	Забайкальский край, Хилок, Вокзальная улица, 1А	7538000716
6349	Организация/ИП	город Чита	ИП Бражник Георгий Михайлович	Забайкальский край, Чита, Новобульварная улица, 2	753600083767
6350	Организация/ИП	город Чита	ИП Бражник Георгий Михайлович	Забайкальский край, Чита, Инструментальная улица, 4А	753600083767
6351	Организация/ИП	город Чита	ИП Бражник Георгий Михайлович	Забайкальский край, Чита, Вертолётная улица, 2с5	753600083767
6352	Организация/ИП	Могойтуйский муниципальный район	ИП Дабаев Дашинима Доржиевич	Забайкальский край, Могойтуйский район, п.Могойтуй, ул. Зугалайская 15 В	800300051103
6353	Организация/ИП	Могойтуйский муниципальный район	ИП Дабаев Дашинима Доржиевич	Забайкальский край, Могойтуйский район, п.Могойтуй, ул. Зугалайская 15 А	800300051103
6354	Организация/ИП	Могойтуйский муниципальный район	ИП Дабаев Дашинима Доржиевич	Забайкальский край, Могойтуйский район, п.Могойтуй, ул. 50 лет Победы 21 А	800300051103
6355	Организация/ИП	город Чита	ГУ "ЗИЦ"	Забайкальский край, Чита, Амурская улица, 81	7536057499
6356	Организация/ИП	город Чита	ДНТ № 29 "ЛЕСНАЯ ПОЛЯНА"	Забайкальский край, Чита, ДНТ № 29 Лесная Поляна	7536040738
6357	Организация/ИП	город Чита	ФКУЗ "МСЧ МВД РОССИИ ПО ЗАБАЙКАЛЬСКОМУ КРАЮ"	Забайкальский край, г.Чита, ул.Столярова,д.72 и ул.Петровско-Заводская,д.45	7536067320
6358	Организация/ИП	город Чита	ФКУЗ "МСЧ МВД РОССИИ ПО ЗАБАЙКАЛЬСКОМУ КРАЮ"	Забайкальский край, Чита, улица Ленина, 54	7536067320
6359	Организация/ИП	город Чита	ФКУЗ "МСЧ МВД РОССИИ ПО ЗАБАЙКАЛЬСКОМУ КРАЮ"	Забайкальский край, Чита, Ингодинская улица, 4	7536067320
6360	Организация/ИП	Карымский муниципальный район	ИП Ильина Алена Александровна	Забайкальский край, Карымский район, посёлок городского типа Дарасун, 1-я Золотовская улица, 7	753622427732
6361	Организация/ИП	Кыринский муниципальный район	ИП Тимофеева Наталья Сергеевна	Забайкальский край, Кыринский район, с. Мангут, пер. Школьный,б/н	366108474860
6362	Организация/ИП	Красночикойский муниципальный район	МОУ МЕНЗЕНСКАЯ СОШ	Забайкальский край, Красночикойский район, село Менза, Школьная улица, 4	7509001916
6363	Организация/ИП	Красночикойский муниципальный район	МОУ МЕНЗЕНСКАЯ СОШ	Забайкальский край, Красночикойский р-н, село Укыр, ул Центральная, д 12А	7509001916
6364	Организация/ИП	Красночикойский муниципальный район	МОУ МЕНЗЕНСКАЯ СОШ	Забайкальский край, Красночикойский р-н, село Менза, ул Школьная, д 2	7509001916
6365	Организация/ИП	Кыринский муниципальный район	ИП Обухова Наталья Семеновна	Забайкальский край,с. Кыра, ул. Пионерская, д.76	751000000229
6366	Организация/ИП	Кыринский муниципальный район	ИП Обухова Наталья Семеновна	Забайкальский край,с. Кыра, ул.Партизанская, д.10	751000000229
6367	Организация/ИП	Кыринский муниципальный район	ИП Обухова Наталья Семеновна	Забайкальский край,с. Кыра, ул. Ленина, д.18	751000000229
6368	Организация/ИП	Балейский муниципальный район	МКОУ "ИЛЬДИКАНСКАЯ СОШ"	Забайкальский край, Балйский район, с. Нижний Ильдикан, ул. Советская, д. 43	7503000592
6369	Организация/ИП	город Чита	ИП Берегов Станислав Валентинович	Забайкальский край, Чита, село Застепь, улица Дружбы, 24	753703497600
6370	Организация/ИП	Могойтуйский муниципальный район	МЕСТНАЯ РЕЛИГИОЗНАЯ ОРГАНИЗАЦИЯ БУДДИСТОВ ЗУГАЛАЙСКОГО ДАЦАНА "ДЭЧЕН ЧОЙХОРЛИНГ" ("БОЛЬШАЯ ЗЕМЛЯ ВРАЩЕНИЯ КОЛЕСА УЧЕНИЯ")	Забайкальский край, Могойтуйский р-н, село Зугалай, ул Центральная	8003023681
6371	Организация/ИП	Забайкальский муниципальный район	АГК "ЛУЧ"	Забайкальский край, пгт Забайкальск, Пограничная улица, 40	7505005229
6372	Организация/ИП	Кыринский муниципальный район	ИП Матвеев Владимир Владимирович	Забайкальский край, Кыринский р-н, с. Мордой, ул. Шахтовая, д.34	292000130912
6373	Организация/ИП	Агинский муниципальный район	ООО "РУБИН", пос.Орловский ул.30 лет Победы, д.17	Забайкальский край, Агинский район, поселок городского типа Орловский, улица 30 лет Победы, 17	8001013286
6374	Организация/ИП	Могойтуйский муниципальный район	ИП Цыремпилова Елена Шулуновна	Забайкальскйи край, Могойтуйский р-н, с.Ортуй, ул. Ленина 21	800302187100
6375	Организация/ИП	Могойтуйский муниципальный район	ИП Буянтуев Буянта Лубсанович	Забайкальскйи край, Могойтуйский р-н, пгт.Могойтуй, ул.Юбилейная 1А	800300245074
6376	Организация/ИП	город Чита	ООО "ЛПЦ ЛИНИЯ ЗДОРОВЬЯ"	Забайкальский край, Чита, Геодезическая улица, 45	7536156147
6377	Организация/ИП	Агинский муниципальный район	ИП Загдаев Энхэ Данзанович	Забайкальский край, Агинский р-н, с. Будулан, ул. Набережная, д.14	800103106836

№ п/п	Тип отходообразователя	Муниципальное образование	Полное наименование	Местоположение	ИНН организации
6458	Организация/ИП	город Чита	ИП Файзиев Санжар Наимович	Забайкальский край, Чита, улица Журавлёва, 87А	753620913487
6459	Организация/ИП	город Чита	ООО "ВЕКТОР БЕЗОПАСНОСТИ"	Забайкальский край, Чита, Кенонская улица, 27	7536160009
6460	Организация/ИП	Могойтуйский муниципальный район	МАДОУ "МОГОЙТУЙСКИЙ ДЕТСКИЙ САД "КОЛОКОЛЬЧИК"	Забайкальский край, пгт Могойтуй, ул Заводская, д 15	8003037187
6461	Организация/ИП	город Чита	ИП Азизова Оксана Магомед Кызы	Забайкальский край, Чита, проспект Фадеева, 33А	753503703790
6462	Организация/ИП	город Чита	ИП Высотина Нина Степановна	Забайкальский край, Чита, 5-й микрорайон, 44А	753702497580
6463	Организация/ИП	город Чита	ИП Драгомилецкий Сергей Иванович	Забайкальский край, г Чита, ул Пограничная, д 13	753600500570
6464	Организация/ИП	поселок Агинское	ООО "ДАССАР"	Забайкальский край, посёлок городского типа Агинское, Комсомольская улица, 54	8001014392
6465	Организация/ИП	город Чита	ИП Симонян Татьяна Валентиновна	Забайкальский край, Чита, улица Курнатовского, 30	753005901855
6466	Организация/ИП	город Чита	ИП Кистенёв Юрий Сергеевич	Забайкальский край, Чита, улица Кирова, 21	753401060613
6467	Организация/ИП	Могочинский муниципальный район	МДОУ ДЕТСКИЙ САД "СОЛНЫШКО" ПОСЁЛКА КЛЮЧЕВСКИЙ	Забайкальский край, Могочинский район, поселок городского типа Ключевский, Школьная улица, 41	7512003617
6468	Организация/ИП	город Чита	ООО "ЮЛИЯ"	Забайкальский край, Чита, улица Журавлёва, 18	7536100338
6469	Организация/ИП	Могочинский муниципальный район	МДОУ ДЕТСКИЙ САД №77	Забайкальский край, Могоча, Комсомольская улица, 16	7512003159
6470	Организация/ИП	город Чита	ООО "ПЕРСПЕКТИВ"	Забайкальский край, г. Чита, ул. Генерала Белика, д.13, оф.5	7536058580
6471	Организация/ИП	Агинский муниципальный район	АДМИНИСТРАЦИЯ СП "ХОЙТО-АГА"	Забайкальский край, Агинский р-н, с.Хойто-Ага,ул.Ленина,д.18	8001002453
6472	Организация/ИП	город Чита	МБУ ДО "ДШИ № 7"	Забайкальский край, Чита, Новобульварная улица, 32	7536033699
6473	Организация/ИП	город Чита	ИП Танкамян Маня Гукасовна	Забайкальский край, Чита, улица Горького, 51	753617476830
6474	Организация/ИП	город Чита	ИП Посаженников Егор Игоревич	Забайкальский край, г. Чита, ул. Шилова 100	753406886844
6475	Организация/ИП	Могойтуйский муниципальный район	МАДОУ "МОГОЙТУЙСКИЙ ДЕТСКИЙ САД "ТЕРЕМОК"	Забайкальский край, пгт Могойтуй, ул Первомайская, д 33А	8003037589
6476	Организация/ИП	Могойтуйский муниципальный район	МАДОУ "МОГОЙТУЙСКИЙ ДЕТСКИЙ САД "ТЕРЕМОК"	Забайкальский край, Могойтуйский район, посёлок городского типа Могойтуй, Первомайская улица, 8	8003037589
6477	Организация/ИП	Могойтуйский муниципальный район	ИП Жамсаранов Пурбо Гырылович	Забайкальский край, Могойтуйский район, с.Кусоча, ул.Школьная, д.28	800300653274
6478	Организация/ИП	город Чита	ИП Грищева Любовь Геннадьевна	Забайкальский край, Чита, улица Подгорбунского, 57, пом. 2	753608237585
6479	Организация/ИП	город Чита	ИП Грищева Любовь Геннадьевна	Забайкальский край, Чита, улица Энтузиастов, 1	753608237585
6480	Организация/ИП	город Чита	ООО "МС ФУД"	Забайкальский край, Чита, улица Ленина, 81	7536179909
6481	Организация/ИП	Сретенский муниципальный район	МУК БИКДО СЕЛЬСКОГО ПОСЕЛЕНИЯ "МОЛОДОВСКОЕ"	Забайкальский край, Сретенский район, село Ломы	7519004306
6482	Организация/ИП	город Чита	ООО "УК"АЛЬФА"	Забайкальский край, Чита, Объездное шоссе, 24Ас1	7536084407
6483	Организация/ИП	город Чита	ИП Баженов Юрий Георгиевич	Забайкальский край, Чита, Кутузовский проезд, 2	753600259354
6484	Организация/ИП	город Чита	ИП Баженов Юрий Георгиевич	Забайкальский край, Чита, село Застепь, Сквозная улица	753600259354
6485	Организация/ИП	город Чита	ИП Останина Олеся Юрьевна	Забайкальский край, Чита, Июньская улица, 8	753601144236
6486	Организация/ИП	город Чита	ЗАОР "НП ЧИТАГРАЖДАНПРОЕКТ"	Забайкальский край, Чита, улица Анохина, 81А	7536001626
6487	Организация/ИП	Читинский муниципальный район	МОУ СОШ С.СМОЛЕНКА	Забайкальский край, Читинский район, село Верхняя Карповка	7524009540
6488	Организация/ИП	Читинский муниципальный район	МОУ СОШ С.СМОЛЕНКА	Забайкальский край, Читинский район, село Смоленка, Садовая улица, 2А	7524009540
6489	Организация/ИП	город Чита	ИП Куклин Алексей Сергеевич	Забайкальский край, Чита, Яблоновая улица, 10	753602852810
6490	Организация/ИП	город Чита	ООО "АГЕНТСТВО ДЖИН"	Забайкальский край, Чита, улица Чкалова, 49	7535010681
6491	Организация/ИП	Агинский муниципальный район	МОУ "Южно-Аргалейская средняя общеобразовательная школа "	Забайкальский край, Агинский район, село Южный Аргалей, Школьная улица, 3	8001012109
6492	Организация/ИП	Александрово-Заводский муниципальный район	УПФР В Г. КРАСНОКАМЕНСКЕ ЗАБАЙКАЛЬСКОГО КРАЯ (МЕЖРАЙОННОЕ)	Забайкальский край, село Александровский Завод, ул Комсомольская, д 6	7530012861
6493	Организация/ИП	Борзинский муниципальный район	УПФР В Г. КРАСНОКАМЕНСКЕ ЗАБАЙКАЛЬСКОГО КРАЯ (МЕЖРАЙОННОЕ)	Забайкальский Забайкальский край, Борзя, улица Ленина, 52А	7530012861
6494	Организация/ИП	Забайкальский муниципальный район	УПФР В Г. КРАСНОКАМЕНСКЕ ЗАБАЙКАЛЬСКОГО КРАЯ (МЕЖРАЙОННОЕ)	Забайкальский край, пгт Забайкальск, Железнодорожная улица, 28	7530012861
6495	Организация/ИП	Калганский муниципальный район	УПФР В Г. КРАСНОКАМЕНСКЕ ЗАБАЙКАЛЬСКОГО КРАЯ (МЕЖРАЙОННОЕ)	Забайкальский Забайкальский край, село Калга, ул 60 лет Октября, влд 3	7530012861
6496	Организация/ИП	Муниципальный район Город Краснокаменск и Краснокаменский район	УПФР В Г. КРАСНОКАМЕНСКЕ ЗАБАЙКАЛЬСКОГО КРАЯ (МЕЖРАЙОННОЕ)	Забайкальский край, Краснокаменск, 505	7530012861

№ п/п	Тип отходообразователя	Муниципальное образование	Полное наименование	Местоположение	ИНН организации
6497	Организация/ИП	Нерчинско-Заводский муниципальный район	УПФР В Г. КРАСНОКАМЕНСКЕ ЗАБАЙКАЛЬСКОГО КРАЯ (МЕЖРАЙОННОЕ)	Забайкальский край, село Нерчинский Завод, ул Булгаковой, зд 2	7530012861
6498	Организация/ИП	Приаргунский муниципальный район	УПФР В Г. КРАСНОКАМЕНСКЕ ЗАБАЙКАЛЬСКОГО КРАЯ (МЕЖРАЙОННОЕ)	Забайкальский край, посёлок городского типа Приаргунск, улица Воинов Интернационалистов, 1	7530012861
6499	Организация/ИП	Оловяннинский муниципальный район	МБОУ "БЕЗРЕЧНИНСКАЯ ООШ"	Забайкальский край, Оловяннинский район, поселок при станции Безречная	7515007480
6500	Организация/ИП	Сретенский муниципальный район	МОУ "КОКУЙСКАЯ СОШ № 1"	Забайкальский край, Сретенский район, посёлок городского типа Кокуй, 2-я Набережная улица, 10	7519002820
6501	Организация/ИП	Сретенский муниципальный район	АДМИНИСТРАЦИЯ СЕЛЬСКОГО ПОСЕЛЕНИЯ "МОЛОДОВСКОЕ" МУНИЦИПАЛЬНОГО РАЙОНА "СРЕТЕНСКИЙ РАЙОН" ЗАБАЙКАЛЬСКОГО КРАЯ	Забайкальский край, Сретенский район, село Молодовск, Нагорная улица, 7	7519003574
6502	Организация/ИП	город Чита	ООО "ФАНО"	Забайкальский край, Чита, Хабаровская улица, 4	7536008406
6503	Организация/ИП	Шилкинский муниципальный район	МДОУ Д/С ОБЩЕРАЗВИВАЮЩЕГО ВИДА № 23 "ПЧЁЛКА"	Забайкальский край, Шилка, улица Балябина, 57	7527006032
6504	Организация/ИП	город Чита	ИП Амирян Карен Спартакович	Забайкальский край, Чита, улица Забайкальского Рабочего, 71	753621757505
6505	Организация/ИП	город Чита	ИП Шелопугин Михаил Николаевич	Забайкальский край, Чита, улица Богомягкова, 12А	753400005169
6506	Организация/ИП	Приаргунский муниципальный район	МБУ ДО "ДЮСШ ДВ"	Забайкальский край, Приаргунский муниципальный округ, посёлок городского типа Приаргунск, улица Декабристов, 7	7518006413
6507	Организация/ИП	Агинский муниципальный район	ИП Мункуев Элбэк Лубсанович	Забайкальский край, посёлок городского типа Агинское, улица Петра Бадмаева, 2	800301479572
6508	Организация/ИП	город Чита	ИП Еремина Надежда Валерьевна	Забайкальский край, Чита, улица Бабушкина, 4	753406035392
6509	Организация/ИП	город Чита	ООО "МАЙСТОМ"	Забайкальский край, Чита, микрорайон Северный, 46	7536120172
6510	Организация/ИП	Шилкинский муниципальный район	ЧУЗ "РЖД-МЕДИЦИНА" Г.ШИЛКА"	Забайкальский край, Шилка, улица Балябина, 138	7527006900
6511	Организация/ИП	город Чита	ООО "РЕСУРСИНВЕСТ"	Забайкальский край, Чита, Олимпийская улица, 2А	2804015850
6512	Организация/ИП	город Чита	ИП Емельяшин Виталий Валерьевич	Забайкальский край, Чита, Нагорная улица, 4	753406095480
6513	Организация/ИП	город Чита	ИП Емельяшин Виталий Валерьевич	Забайкальский край, Чита, Украинский бульвар, 1	753406095480
6514	Организация/ИП	Нерчинский муниципальный район	ООО "МЕТАЛЛРЕСУРС"	Забайкальский край, Нерчинск, улица Погодаева, 185	7536153474
6515	Организация/ИП	ЗАТО поселок Горный	ООО "АЛЬНАИР"	Забайкальский край, посёлок городского типа Горный, 9	7533001152
6516	Организация/ИП	Шилкинский муниципальный район	ИП Пляскина Наталья Нургаяновна	Забайкальский край, Шилкинский район, посёлок городского типа Первомайский, Пролетарская улица, 42	752700107339
6517	Организация/ИП	Агинский муниципальный район	АДМИНИСТРАЦИЯ ГП "НОВООРЛОВСК"	Забайкальский край, Агинский район, поселок городского типа Новоорловск, 9	8001003055
6518	Организация/ИП	город Чита	ГУК "УМЦКИНТ"	Забайкальский край, г.Чита, ул.Чкалова,120	7536057731
6519	Организация/ИП	Газимуро-Заводский муниципальный район	МОУ ЗЕРЕНСКАЯ ООШ	Забайкальский край, Газимуро-Заводский район, с. Зерен, ул. Школьная, 19	7504001398
6520	Организация/ИП	город Чита	ИП Агеян Эльвина Мхитаровна	Забайкальский край, Чита, улица Шилова, 29	751202225602
6521	Организация/ИП	город Чита	ИП Колотилина Наталья Викторовна	Забайкальский край, г. Чита, ул. Журавлева, д. 104, пом. 8,9	753400047433
6522	Организация/ИП	город Чита	ИП Колотилина Наталья Викторовна	Забайкальский край, Чита, улица Ленина, 126	753400047433
6523	Организация/ИП	город Чита	ИП Колотилина Наталья Викторовна	Забайкальский край, Чита, улица Ленина, 123	753400047433
6524	Организация/ИП	город Чита	ИП Колотилина Наталья Викторовна	Забайкальский край, г. Чита, ул. Курнатовского, д. 27	753400047433
6525	Организация/ИП	город Чита	ИП Колотилина Наталья Викторовна	Забайкальский край, Чита, улица Бабушкина, 123А	753400047433
6526	Организация/ИП	Шилкинский муниципальный район	ИП Ярошенко Татьяна Ивановна	Забайкальский край, Шилка, улица Ленина, 62А	752700060070
6527	Организация/ИП	город Чита	ООО "КАМСС-СЕРВИС"	Забайкальский край, Чита, проезд Энергостроителей, 8	4221017793
6528	Организация/ИП	Приаргунский муниципальный район	ИП Венедиктов Михаил Сергеевич 751800727817	Забайкальский край, Приаргунский р-н, село Новоцурухайтуй, ул Федорова, д 87А	751800727817
6529	Организация/ИП	город Чита	ИП Эсеналиева Дамира Зарлыковна	Забайкальский край, Чита, улица Карла Маркса, 16	753620076743
6530	Организация/ИП	город Чита	ООО "ЖЕЛДОР - ЭКСПРЕСС"	Забайкальский край, Чита, Карповский тракт, 103с1	7536050038
6531	Организация/ИП	Забайкальский муниципальный район	МОУ АРАБАТУКСКАЯ НОШ	Забайкальский край, Забайкальский район, село Арабатук	7505003408
6532	Организация/ИП	город Чита	ИП Шуляк Галина Яковлевна	Забайкальский край, Чита, Промышленная улица, 5с21	753400021900
6533	Организация/ИП	Хилокский муниципальный район	ЧУЗ "РЖД-МЕДИЦИНА" Г. ХИЛОК"	Забайкальский край, Хилок, улица Калинина, 23	7523005510
6534	Организация/ИП	Забайкальский муниципальный район	МОУ ХАРАНОРСКАЯ ООШ	Забайкальский край, Забайкальский район, посёлок при станции Харанор, Нагорная улица 34	7505003119
6535	Организация/ИП	Забайкальский муниципальный район	МДОУ ДЕТСКИЙ САД № 2 "СКАЗКА" П. ЗАБАЙКАЛЬСК	Забайкальский край, пгт Забайкальск, ул Комсомольская, зд 4	7505002740
6536	Организация/ИП	город Чита	ИП Ионов Алексей Вячеславович	Забайкальский край, Чита, 5-й микрорайон, 36	753616807101
6537	Организация/ИП	город Чита	ИП Ионов Алексей Вячеславович	Забайкальский край, Чита, Красноармейская улица, 90	753616807101

№ п/п	Тип отходообразователя	Муниципальное образование	Полное наименование	Местоположение	ИНН организации
6538	Организация/ИП	город Чита	ООО "КДВ РОЗНИЦА"	Забайкальский край, Чита, посёлок Текстильщиков, 4-й микрорайон, 6А	7326028195
6539	Организация/ИП	Агинский муниципальный район	ИП Симон Юлия Баировна	Забайкальский край, Агинский р-он, с. Будулан, ул. Профсоюзная, д. 24	800102870710
6540	Организация/ИП	город Чита	ГАУЗ "ГОРОДСКАЯ ПОЛИКЛИНИКА № 4"	Забайкальский край, Чита, Ленинградская улица, 47А	7536026170
6541	Организация/ИП	Борзинский муниципальный район	МДОУ "ДЕТСКИЙ САД №54 Г. БОРЗИ"	Забайкальский край, Борзинский р-он, г. Борзя, ул. Чехова, д. 3А	7529007433
6542	Организация/ИП	город Чита	ИП Колотилина Мария Алексеевна	Забайкальский край, Чита, улица Ленина, 123	753612590056
6543	Организация/ИП	город Чита	ИП Колотилина Мария Алексеевна	Забайкальский край, Чита, улица Чкалова, 139	753612590056
6544	Организация/ИП	город Чита	ИП Бажул Дмитрий Александрович	Забайкальский край, Чита, Нагорная улица, 43	752900503570
6545	Организация/ИП	город Чита	ИП Бажул Дмитрий Александрович	Забайкальский край, Чита, улица Столярова, 8А	752900503570
6546	Организация/ИП	город Чита	ООО "ДЕТОКС"	Забайкальский край, Чита, Кастринская улица, 51	7536101571
6547	Организация/ИП	город Чита	ООО "ДЕТОКС"	Забайкальский край, г Чита, ул Комсомольская, д 42 стр 1	7536101571
6548	Организация/ИП	город Чита	ИП Юсупов Орзикул Нарзикулович	Забайкальский край, Чита, 6-й микрорайон, 27	753617699441
6549	Организация/ИП	Балейский муниципальный район	КОМИТЕТ КУЛЬТУРЫ	Забайкальский край, Балей, Профсоюзная улица, 5	7503000666
6550	Организация/ИП	Читинский муниципальный район	ИП Макарова О.В. магазин Витимский	с. Смоленка, ул. Витимская, д. 32, Забайкальский край, "Витимский"	752402897106
6551	Организация/ИП	Читинский муниципальный район	ИП Макарова Оксана Владимировна	Забайкальский край, Читинский район, село Смоленка, Витимская улица, 32	752402897106
6552	Организация/ИП	город Чита	АО "ЧИТАТУРСЕРВИС"	Забайкальский край, Чита, улица Бабушкина, 42А	7536054900
6553	Организация/ИП	поселок Агинское	ИП Басова Юлия Батожаргаловна	пгт. Агинское, ул. Ленина, д.71 А	753401080909
6554	Организация/ИП	город Чита	ООО "ЗООСЕРВИС"	Забайкальский край, Чита, Комсомольская улица, 40	7536109098
6555	Организация/ИП	Каларский муниципальный район	ИП Галяутдинова Ирина Яковлевна	674150, край Забайкальский, р-н Каларский, с Чара, пер Пионерский, дом № 3а	750600072907
6556	Организация/ИП	Могойтуйский муниципальный район	МАДОУ "ЦАГАН-ЧЕЛУТАЙСКИЙ ДЕТСКИЙ САД "СОЛНЫШКО"	Могойтуйский район.с.Цаган-Челутай ул.Дорожная б/н	8003037532
6557	Организация/ИП	город Чита	АО "ЧИТИНСКИЙ МОЛОЧНЫЙ КОМБИНАТ"	Забайкальский край, г.Чита, ул.Балейская,д.2	7534001638
6558	Организация/ИП	Хилокский муниципальный район	МУК "МЦБ ХИЛОКСКОГО РАЙОНА"	Забайкальский край, Хилок, улица Дзержинского, 10	7538000650
6559	Организация/ИП	город Чита	ИП Дмитриев Владимир Борисович	Забайкальский край, Чита, улица Забайкальского Рабочего, 92	753605252867
6560	Организация/ИП	Улётовский муниципальный район	ИП Блецко Сергей Павлович	Забайкальскйи край, с. Улёты, ул. Кооперативная, д.15А	753600042834
6561	Организация/ИП	Хилокский муниципальный район	МБДОУ № 4 Г.ХИЛОК	Забайкальский край, Хилок, улица Кирова, 30	7523004901
6562	Организация/ИП	город Чита	ИП Густенева Надежда Николаевна	Забайкальский край, Чита, улица Баранского, 50А	753504815697
6563	Организация/ИП	Хилокский муниципальный район	МБУК "ХИЛОКСКИЙ КРАЕВЕДЧЕСКИЙ МУЗЕЙ"	Забайкальский край, Хилок, Первомайская улица, 22	7523004179
6564	Организация/ИП	город Чита	ИП Захарчук Сергей Вячеславович	Забайкальский край, г. Чита, Московский тракт, д. 43	753400085541
6565	Организация/ИП	город Чита	ООО ОБ "СОКРАТ-ЧИТА"	Забайкальский край, Чита, улица Столярова, 14	7536052451
6566	Организация/ИП	город Чита	ООО ОБ "СОКРАТ-ЧИТА"	Забайкальский край, Чита, проезд Энергостроителей, 4А	7536052451
6567	Организация/ИП	Агинский муниципальный район	ИП Максимов Дмитрий Петрович	Забайкальский край, Агинский р-н, пос. Новоорловск, д. 19	800100728620
6568	Организация/ИП	город Чита	МАУ "ТЕАТР ПЕСНИ И ТАНЦА "ЗАБАЙКАЛЬЕ"	Забайкальский край, г.Чита, ул.Чайковского,14	7536048455
6569	Организация/ИП	поселок Агинское	МУК "ТЕАТР ДАЛИТЭ" ГО "пос.Агинское" ул.Ленина д.133	Забайкальский край, посёлок городского типа Агинское, улица Ленина, 133	8001007892
6570	Организация/ИП	город Чита	ИП Кривкин Эрнест Аркадьевич	Забайкальский край, Чита, Весенняя улица, 32А	753700314231
6571	Организация/ИП	город Чита	ИП Курзова Любовь Олеговна	Забайкальский край, Чита, 5-й микрорайон, 33	753600982034
6572	Организация/ИП	город Чита	ИП Курзова Любовь Олеговна	Забайкальский край, Чита, Новобульварная улица, 9	753600982034
6573	Организация/ИП	город Чита	ИП Курзова Любовь Олеговна	Забайкальский край, г.Чита, ул.Ленина,26	753600982034
6574	Организация/ИП	город Чита	ИП Курзова Любовь Олеговна	Забайкальский край, Чита, улица Металлистов, 21	753600982034
6575	Организация/ИП	город Чита	ИП Курзова Любовь Олеговна	Забайкальский край, Чита, Комсомольская улица, 105	753600982034
6576	Организация/ИП	город Чита	ИП Баранов Никита Александрович	Забайкальский край, Чита, улица Ленина, 79	751401304513
6577	Организация/ИП	Хилокский муниципальный район	ИП Хрущева Ольга Алексеевна	Забайкальский край, Хилок, улица Дзержинского, 15	753400356858
6578	Организация/ИП	Акшинский муниципальный район	ИП Попова Марина Владимировна	Забайкальский Забайкальский край, село Акша, ул Ленина, д 45/2А	031804212013
6579	Организация/ИП	город Чита	ООО "КОМПАНИЯ ТЕХНОКОМ"	Забайкальский край, Чита, Трактовая улица, 55	7536125808
6580	Организация/ИП	Хилокский муниципальный район	Муниципальное унитарное предприятие "Городской ремонтно-эксплуатационный центр"	Забайкальский край, Хилок, улица Карла Маркса, 75	7538000730
6581	Организация/ИП	Хилокский муниципальный район	Муниципальное унитарное предприятие "Городской ремонтно-эксплуатационный центр"	Забайкальский край, Хилок, улица Кирова, 10	7538000730

№ п/п	Тип отходообразователя	Муниципальное образование	Полное наименование	Местоположение	ИНН организации
6625	Организация/ИП	Улётовский муниципальный район	МУП "МК"	Забайкальскйи край, с. Хадакта, ул. Большая, б/н	7522004240
6626	Организация/ИП	Улётовский муниципальный район	МУП "МК"	Забайкальскйи край, с. Улёты, ул. Кирова, д.91	7522004240
6627	Организация/ИП	Улётовский муниципальный район	МУП "МК"	Забайкальскйи край, с. Улёты, ул. Спортивная, д.12 Б	7522004240
6628	Организация/ИП	Улётовский муниципальный район	МУП "МК"	Забайкальскйи край, с. Улёты, ул. Лесная, д.1	7522004240
6629	Организация/ИП	Улётовский муниципальный район	МУП "МК"	Забайкальскйи край, с. Улёты, ул. Кирова, д.86	7522004240
6630	Организация/ИП	Улётовский муниципальный район	МУП "МК"	Забайкальскйи край, с. Улёты, ул. Горького, д.74	7522004240
6631	Организация/ИП	Улётовский муниципальный район	МУП "МК"	Забайкальскйи край, с. Улёты, ул. Горького, д.19	7522004240
6632	Организация/ИП	Улётовский муниципальный район	МУП "МК"	Забайкальскйи край, с. Татаурово, ул. Кирова, д.68	7522004240
6633	Организация/ИП	Улётовский муниципальный район	МУП "МК"	Забайкальскйи край, с. Танга ул. Партизанская , д.1б	7522004240
6634	Организация/ИП	Улётовский муниципальный район	МУП "МК"	Забайкальскйи край, с. Танга ул. Школьная, д.2	7522004240
6635	Организация/ИП	Улётовский муниципальный район	МУП "МК"	Забайкальскйи край, с. Николаевское, ул. Октябрьская, д.53	7522004240
6636	Организация/ИП	Улётовский муниципальный район	МУП "МК"	Забайкальскйи край, с. Дешулан, ул. Октябрьская, д.18	7522004240
6637	Организация/ИП	Улётовский муниципальный район	МУП "МК"	Забайкальскйи край, с. Бальзой, ул. Школьная, д.22	7522004240
6638	Организация/ИП	Улётовский муниципальный район	МУП "МК"	Забайкальскйи край, п. Ленинский, ул. Ленина, д.4	7522004240
6639	Организация/ИП	Улётовский муниципальный район	МУП "МК"	Забайкальскйи край, п. Ленинский, ул. Ленина, д.2	7522004240
6640	Организация/ИП	Могойтуйский муниципальный район	ООО "ТИТАН ПЛЮС"	Забайкальский край, Могойтуйский район, с.Ортуй, ул.Ленина, д.34А	8003039917
6641	Организация/ИП	Улётовский муниципальный район	МОУ АРТИНСКАЯ ООШ	Забайкальский край, Улётовский район, село Арта, улица Нахановича, 2А	7522002789
6642	Организация/ИП	Улётовский муниципальный район	МОУ АРТИНСКАЯ ООШ	Забайкальский край, Улётовский район, село Арта, Школьная улица, 30	7522002789
6643	Организация/ИП	город Чита	ООО "МАДРИД"	Забайкальский край, Чита, улица Бутина, 32А	7536060942
6644	Организация/ИП	Улётовский муниципальный район	МОУ БАЛЬЗОЙСКАЯ ООШ	Забайкальский край, Улётовский район, село Бальзой, Школьная улица, 22	7522002891
6645	Организация/ИП	Агинский муниципальный район	ИП Намжилова Балма Дашинимаевна	Забайкальский край, Агинский р-н, пос. Новоорловск, д. 7	800100021285
6646	Организация/ИП	город Чита	ГБУ "СШОР № 2" ЗАБАЙКАЛЬСКОГО КРАЯ	Забайкальский край, Чита, посёлок Энергетиков, улица Строителей, 3	7535014076
6647	Организация/ИП	город Чита	ГБУ "СШОР № 2" ЗАБАЙКАЛЬСКОГО КРАЯ	Забайкальский край, Чита, улица Генерала Белика, 29	7535014076
6648	Организация/ИП	город Чита	ИП Субботина Ольга Ивановна	Забайкальский край, Чита, улица Анохина, 72	753603811615
6649	Организация/ИП	Улётовский муниципальный район	МОУ ТАТАУРОВСКАЯ ООШ	Забайкальский край, Улётовский район, село Татаурово, Партизанская улица, 40	7522002884
6650	Организация/ИП	Улётовский муниципальный район	МОУ ТАТАУРОВСКАЯ ООШ	Забайкальский край, Улётовский район, село Татаурово, улица Кирова, 68	7522002884
6651	Организация/ИП	город Чита	АО "1470 управление материально-технического обеспечения"	Забайкальский край, Чита, Трактовая улица, 3	7729634801
6652	Организация/ИП	город Чита	ООО "ДЕНТ-ЭФФЕКТ"	Забайкальский край, Чита, улица Чкалова, 158	7536062925
6653	Организация/ИП	Улётовский муниципальный район	АДМИНИСТРАЦИЯ СЕЛЬСКОГО ПОСЕЛЕНИЯ "НИКОЛАЕВСКОЕ"	Забайкальский край, Улётовский район, село Николаевское, Октябрьская улица, 49	7522003535
6654	Организация/ИП	город Чита	ИП Старостина Виктория Анатольевна	Забайкальский край, Чита, проспект Фадеева, 35Г	753402631066
6655	Организация/ИП	Улётовский муниципальный район	МРУК МР "УЛЁТОВСКИЙ РАЙОН"	Забайкальский край, Улётовский район, село Улёты, улица Кирова, 68	7522004063
6656	Организация/ИП	Карымский муниципальный район	ГУЗ "КАРЫМСКАЯ ЦРБ"	Забайкальский край, Карымский район, село Урульга, Озёрная улица	7508002339
6657	Организация/ИП	Карымский муниципальный район	ГУЗ "КАРЫМСКАЯ ЦРБ"	Забайкальский край, Карымский район, село Урульга, Советская улица, 6	7508002339
6658	Организация/ИП	Карымский муниципальный район	ГУЗ "КАРЫМСКАЯ ЦРБ"	Забайкальский край, Карымский район, поселок городского типа Карымское, Ленинградская улица, 55	7508002339

№ п/п	Тип отходообразователя	Муниципальное образование	Полное наименование	Местоположение	ИНН организации
6659	Организация/ИП	Карымский муниципальный район	ГУЗ "КАРЫМСКАЯ ЦРБ"	Забайкальский край, Карымский район, поселок городского типа Карымское, Ленинградская улица, 79	7508002339
6660	Организация/ИП	Карымский муниципальный район	ГУЗ "КАРЫМСКАЯ ЦРБ"	Забайкальский край, Карымский район, посёлок городского типа Дарасун, Почтовая улица, 2	7508002339
6661	Организация/ИП	Карымский муниципальный район	ГУЗ "КАРЫМСКАЯ ЦРБ"	Забайкальский край, Карымский район, посёлок городского типа Дарасун, улица Калинина, 6	7508002339
6662	Организация/ИП	Карымский муниципальный район	ГУЗ "КАРЫМСКАЯ ЦРБ"	Забайкальский край, Карымский район, поселок городского типа Курорт-Дарасун, Верхняя улица, 3	7508002339
6663	Организация/ИП	Карымский муниципальный район	МДОУ "ЗВЕЗДОЧКА"	Забайкальский край, Карымский район, поселок городского типа Курорт-Дарасун, Дорожная улица, 2	7508005033
6664	Организация/ИП	город Чита	ИП Орлова Марина Николаевна	Забайкальский край, Чита, 3-й микрорайон, 11	753702176756
6665	Организация/ИП	город Чита	ИП Шемелин Олег Александрович	Забайкальский край, Чита, улица Забайкальского Рабочего, 92	753500145000
6666	Организация/ИП	Каларский муниципальный район	ООО "ЛИДЕРСТРОЙ"	ст. Сакукан ВСЖД, Забайкальский край, Каларский р-н	3123393685
6667	Организация/ИП	город Чита	ИП Тайманов Алексей Леонидович	Забайкальский край, Чита, Набережная улица, 66	753608034232
6668	Организация/ИП	город Чита	ИП Тайманов Алексей Леонидович	Забайкальский край, Чита, улица Забайкальского Рабочего, 45	753608034232
6669	Организация/ИП	город Чита	ООО "БЬЮТИ КАНТАНТЕ"	Забайкальский край, Чита, улица Бутина, 78	7536136493
6670	Организация/ИП	город Чита	ИП Григорьев Евгений Игоревич	Забайкальский Забайкальский край, Чита, Дивизионная улица, 8	753406890142
6671	Организация/ИП	город Чита	ИП Григорьев Евгений Игоревич	Забайкальский край, Чита, улица Генерала Белика, 5	753406890142
6672	Организация/ИП	город Чита	ИП Григорьев Евгений Игоревич	Забайкальский край, г Чита, ул 1-я Краснодонская, д 131	753406890142
6673	Организация/ИП	Могойтуйский муниципальный район	МУП "АГАУГЛЕСБЫТ"	Забайкальский край, Могойтуйский район, пгт.Могойтуй, ул.Дылгырова, д.8	8003024205
6674	Организация/ИП	город Чита	ЧУДО "ЛИНГВИСТИЧЕСКАЯ ШКОЛА "ЛОНДОН ЭКСПРЕСС ЧИТА"	Забайкальский край, Чита, улица Чкалова, 73	7536151068
6675	Организация/ИП	город Чита	ИП Воробьёв Дмитрий Олегович	Забайкальский край, Чита, улица Бутина, 44	753610620097
6676	Организация/ИП	город Чита	ИП Воробьёв Дмитрий Олегович	Забайкальский край, Чита, улица Ленина, 105	753610620097
6677	Организация/ИП	Читинский муниципальный район	АДМИНИСТРАЦИЯ СЕЛЬСКОГО ПОСЕЛЕНИЯ "ВЕРХ-ЧИТИНСКОЕ"	Забайкальский край, Читинский район, село Верх-Чита	7524012430
6678	Организация/ИП	город Чита	ИП Калашников Сергей Николаевич	Забайкальский край, Чита, улица Нечаева, 77	753600457236
6679	Организация/ИП	город Чита	ООО "СТРОИТЕЛЬНАЯ КОМПАНИЯ"	Забайкальский край, Чита, улица Подгорбунского, 37	7537007719
6680	Организация/ИП	Читинский муниципальный район	ИП Рыбаков Михаил Александрович	Забайкальский край, Читинский район, посёлок городского типа Атамановка, Заводская улица, 14В	752100470484
6681	Организация/ИП	Читинский муниципальный район	ИП Рыбаков Михаил Александрович	Забайкальский край, Читинский район, посёлок городского типа Атамановка, улица Матюгина, 168	752100470484
6682	Организация/ИП	город Чита	АО "ЧИТААВТОТРАНС"	Забайкальский край, Чита, улица Костюшко-Григоровича, 7	7536033811
6683	Организация/ИП	город Чита	АО "ЧИТААВТОТРАНС"	Забайкальский край, г.Чита, Сухая падь,5А	7536033811
6684	Организация/ИП	город Чита	АО "ЧИТААВТОТРАНС"	Забайкальский край, Чита, Инструментальная улица, 7	7536033811
6685	Организация/ИП	город Чита	АО "ЧИТААВТОТРАНС"	Забайкальский край, Чита, Инструментальная улица, 5	7536033811
6686	Организация/ИП	город Чита	ИП Смирнова Нина Александровна	Забайкальский край, г. Чита, ул. Столярова, д. 72, пом.2	753400247640
6687	Организация/ИП	город Чита	ИП Рязанцева Наталья Анатольевна	Забайкальский край, Чита, микрорайон Северный, 57	753605668079
6688	Организация/ИП	город Чита	ООО "ЧИТИНСКИЙ ЗООВЕТСНАБ"	Забайкальский край, Чита, улица Ленина, 27	7536099812
6689	Организация/ИП	ЗАТО поселок Горный	ООО "ДИЛЕНА"	Забайкальский край, посёлок городского типа Горный, улица Дружбы, 200	7524011130
6690	Организация/ИП	Борзинский муниципальный район	ООО "ДИЛЕНА"	Забайкальский край, Борзинский район, посёлок городского типа Шерловая Гора, Спортивная улица, 23	7524011130
6691	Организация/ИП	Борзинский муниципальный район	ООО "ДИЛЕНА"	Забайкальский край, Борзя, улица Карла Маркса, 96	7524011130
6692	Организация/ИП	Нерчинский муниципальный район	ООО "ДИЛЕНА"	Забайкальскйи край, г. Нерчинск, ул. Советская, 61, пом. 2	7524011130
6693	Организация/ИП	Шилкинский муниципальный район	ООО "ДИЛЕНА"	Забайкальский край, Шилкинский район, посёлок городского типа Первомайский, Пролетарская улица, 30	7524011130
6694	Организация/ИП	Оловяннинский муниципальный район	ООО "ДИЛЕНА"	Забайкальский край, Оловяннинский район, поселок городского типа Ясногорск, улица Энергетиков	7524011130
6695	Организация/ИП	Дульдургинский муниципальный район	ООО "ДИЛЕНА"	Забайкальский край, Дульдургинский район, село Дульдурга, улица 50 лет Октября, 22	7524011130
6696	Организация/ИП	Карымский муниципальный район	ООО "ДИЛЕНА"	Забайкальский край, Карымский район, посёлок городского типа Дарасун, Почтовая улица, 2	7524011130
6697	Организация/ИП	город Чита	Общество с ограниченной ответственностью "РС-МАРКЕТ"	Забайкальский край, г. Чита, Логовая, д.55	7536043136
6698	Организация/ИП	город Чита	Общество с ограниченной ответственностью "РС-МАРКЕТ"	Забайкальский край, г. Чита, 1 мкр., д.5А	7536043136
6699	Организация/ИП	город Чита	ЧОУ "ГИМНАЗИЯ"РАДУГА"	Забайкальский край, Чита, Смоленская улица, 22	7536986282
6700	Организация/ИП	город Чита	ЧОУ "ГИМНАЗИЯ"РАДУГА"	Забайкальский край, Чита, улица Серова, 29	7536986282
6701	Организация/ИП	город Чита	ЧОУ "ГИМНАЗИЯ"РАДУГА"	Забайкальский край, Чита, улица Матвеева, 12	7536986282

№ п/п	Тип отходообразователя	Муниципальное образование	Полное наименование	Местоположение	ИНН организации
6702	Организация/ИП	Могойтуйский муниципальный район	МАДОУ "МОГОЙТУЙСКИЙ ДЕТСКИЙ САД "БУРАТИНО"	Забайкальский край, Могойтуйский район, посёлок городского типа Могойтуй, улица Гагарина, 20	8003037250
6703	Организация/ИП	Могойтуйский муниципальный район	МАОУ "ДОГОЙСКАЯ СОШ"	Забайкальский край, Могойтуйский район, село Догой, улица Батожабая, 19	8003037500
6704	Организация/ИП	город Чита	Общество с ограниченной ответственностью "Фаворит"	Забайкальский край, Чита, 1-я Новопроточная улица, 1	7536153080
6705	Организация/ИП	город Чита	ИП Чекань Марина Георгиевна	Забайкальский край, Чита, улица Ленина, 24	753609888879
6706	Организация/ИП	Могочинский муниципальный район	АДМИНИСТРАЦИЯ МУНИЦИПАЛЬНОГО РАЙОНА "МОГОЧИНСКИЙ РАЙОН"	Забайкальский край, Могоча, Комсомольская улица, 13	7512001497
6707	Организация/ИП	город Чита	ООО "КРАСРИТЕЙЛ"	Забайкальский край, Чита, Агинский тракт, 25, стр.30 магазин Маяк	2462218044
6708	Организация/ИП	Борзинский муниципальный район	МОУ СОШ 40	Забайкальский край, Борзинский район, посёлок городского типа Шерловая Гора, улица Горького, 12	7529008204
6709	Организация/ИП	Борзинский муниципальный район	МОУ СОШ 40	Забайкальский край, Борзинский район, посёлок городского типа Шерловая Гора, Торговая улица, 34	7529008204
6710	Организация/ИП	Читинский муниципальный район	ИП Швечкова Анна Сергеевна	Забайкальский край, Читинский район, село Смоленка, Весенняя улица, 1А	752401388561
6711	Организация/ИП	Могойтуйский муниципальный район	ГПОУ МАПТ	Забайкальский край, Могойтуйский район, посёлок городского типа Могойтуй, улица Малиновского, 29	8003039787
6712	Организация/ИП	город Чита	ИП Николайчук Светлана Петровна	Забайкальский край, Чита, микрорайон Геофизический, 14	753600374195
6713	Организация/ИП	Читинский муниципальный район	ИП Муминов Ашурали	Забайкальский край, Читинский район, село Засопка, Пограничная улица, 1Ас2	753504646760
6714	Организация/ИП	город Чита	ЦЕНТР ПОМОЩИ СЕМЬЕ И ДЕТЯМ	Забайкальский край, Чита, Мостовая улица, 1	7536048504
6715	Организация/ИП	Газимуро-Заводский муниципальный район	МБУК РДК	Забайкальский край, Газимуро-Заводский район, село Газимурский Завод, улица Журавлёва, 10А	7504002320
6716	Организация/ИП	Петровск-Забайкальский муниципальный район	МДОУ ДЕТСКИЙ САД № 10 С. КАТАЕВО	Петровск-Забайкальский край, Забайкальский район, с Катаево, ул. Молодежная, 2	7531002249
6717	Организация/ИП	город Чита	ИП Краснова Ольга Александровна	Забайкальский край, г. Чита, ул. Серышева, д. 2	753600944310
6718	Организация/ИП	поселок Агинское	МКУ "Центр МТО" ГО "Поселок Агинское"	Забайкальский край, Агинский район, пгт. Агинское, ул. Цыбикова, д. 16	8001018407
6719	Организация/ИП	город Чита	МБУ ДО "ЦДХШ"	Забайкальский край, г. Чита, ул. Бабушкина, д. 147, пом.2	7536031966
6720	Организация/ИП	город Чита	МБУ ДО "ЦДХШ"	Забайкальский край, Чита, микрорайон Октябрьский, 3	7536031966
6721	Организация/ИП	Муниципальный район Город Краснокаменск и Краснокаменский район	ОМВД РОССИИ ПО Г. КРАСНОКАМЕНСКУ И КРАСНОКАМЕНСКОМУ РАЙОНУ	Забайкальский край, Краснокаменск, Октябрьская улица, 9с3	7530006709
6722	Организация/ИП	Муниципальный район Город Краснокаменск и Краснокаменский район	ОМВД РОССИИ ПО Г. КРАСНОКАМЕНСКУ И КРАСНОКАМЕНСКОМУ РАЙОНУ	Забайкальский край, Краснокаменск, проспект Строителей, 19	7530006709
6723	Организация/ИП	Шилкинский муниципальный район	ГПОУ "ПМУ"	Забайкальский край, Шилкинский район, посёлок городского типа Первомайский, Строительная улица, 2	7527002768
6724	Организация/ИП	Балейский муниципальный район	ГБУ "БАЛЕЙСКАЯ СББЖ"	Забайкальский край, Балей, Профсоюзная улица, 70	7503000514
6725	Организация/ИП	Карымский муниципальный район	АДМИНИСТРАЦИЯ СЕЛЬСКОГО ПОСЕЛЕНИЯ "ЖИМБИРИНСКОЕ"	Забайкальский край, Карымский район, село Жимбира, Новая улица	7508004953
6726	Организация/ИП	Муниципальный район Город Краснокаменск и Краснокаменский район	АДМИНИСТРАЦИЯ СЕЛЬСКОГО ПОСЕЛЕНИЯ "КАЙЛАСТУЙСКОЕ"	Забайкальский край, Краснокаменский район, с.Кайластуй, ул.Куйбышева, 11	7530010720
6727	Организация/ИП	Кыринский муниципальный район	АДМИНИСТРАЦИЯ СЕЛЬСКОГО ПОСЕЛЕНИЯ "ГАВАНЬСКОЕ"	Забайкальский край, Кыринский р-н, с. Гавань, ул. Новая, д.2	7510002671
6728	Организация/ИП	Нерчинский муниципальный район	МБОУ СОШ С. ПЕШКОВО	Забайкальский край, Нерчинский район, село Пешково, Центральная улица, 31	7513004282
6729	Организация/ИП	Тунгокоченский муниципальный район	АДМИНИСТРАЦИЯ МУНИЦИПАЛЬНОГО ОБРАЗОВАНИЯ ГОРОДСКОГО ПОСЕЛЕНИЯ "ВЕРШИНО-ДАРАСУНСКОЕ"	Забайкальский Забайкальский Забайкальский Забайкальский Забайкальский Забайкальский пгт. Вершино-Дарасунский, ул. Центральная, 19	7521003324
6730	Организация/ИП	Хилокский муниципальный район	АДМИНИСТРАЦИЯ СЕЛЬСКОГО ПОСЕЛЕНИЯ "УКУРИКСКОЕ"	Забайкальский край, Хилокский район, село Укурик, улица Эрдэм	7538000530

№ п/п	Тип отходообразователя	Муниципальное образование	Полное наименование	Местоположение	ИНН организации
6731	Организация/ИП	Акшинский муниципальный район	АДМИНИСТРАЦИЯ СЕЛЬСКОГО ПОСЕЛЕНИЯ "МОГОЙТУЙСКОЕ"	Забайкальский Забайкальский край, Акшинский район, село Могойтуй, Школьная улица, 6	7501002643
6732	Организация/ИП	Газимуро-Заводский муниципальный район	ИП Маргарян Лёва Шаваршович	с. Газимурский Завод, ул. Коммунальная, 18б	750400043264
6733	Организация/ИП	город Чита	ИП Чуб Владимир Анатольевич	Забайкальский край, Чита, улица Лазо, 123с5	753400129848
6734	Организация/ИП	Читинский муниципальный район	МБУК "МЦРБ" МР "ЧР"	Читинский район,, пгт. Атамановка, ул. Матюгина, 158	7524012990
6735	Организация/ИП	Карымский муниципальный район	МОУ СОШ №5	Забайкальский край, Карымский район, поселок городского типа Карымское, Верхняя улица, 74	7508006414
6736	Организация/ИП	Карымский муниципальный район	МОУ СОШ №5	Забайкальский край, Карымский район, поселок городского типа Карымское, Ленинградская улица, 124	7508006414
6737	Организация/ИП	город Чита	ООО "Радуга"	Забайкальский край, Чита, Комсомольская улица, 77	7535000411
6738	Организация/ИП	Балейский муниципальный район	АДМИНИСТРАЦИЯ ГОРОДСКОГО ПОСЕЛЕНИЯ "ГОРОД БАЛЕЙ"	Забайкальский край, Балей, Советская улица, 24	7528001372
6739	Организация/ИП	Могойтуйский муниципальный район	ИП Аюрова Татьяна Николаевна	Забайкальский край, Могойтуйский район, пгт.Могойтуй, ул.Комсомольская, д.41А	800100491805
6740	Организация/ИП	Балейский муниципальный район	МАУ "ШКОЛЬНАЯ СТОЛОВАЯ "САМОРОДОК"	Забайкальский край, Балей, Советская улица, 58	7528005592
6741	Организация/ИП	город Чита	ИП Шевченко Олеся Владимировна	Забайкальский край, Чита, улица Чкалова, 158	753703331429
6742	Организация/ИП	город Чита	ООО "ОРИОН"	Забайкальский край, Чита, улица Красной Звезды, 58	7536139712
6743	Организация/ИП	город Чита	ИП Скокова Маргарита Валерьевна	Забайкальский край, Чита, улица Металлистов, 22	753400131389
6744	Организация/ИП	город Чита	ООО "АГП"	Забайкальский край, Чита, улица Балябина, 64	7536090263
6745	Организация/ИП	город Чита	ООО "ДЕТСТВО"	Забайкальский край, Чита, улица Бутина, 107	7536168946
6746	Организация/ИП	Нерчинский муниципальный район	МБОУ НОШ С. ВЕРХНИЙ УМЫКЭЙ	Забайкальский край, Нерчинский район, село Верхний Умыкэй, Центральная улица, 13	7513006498
6747	Организация/ИП	город Чита	ИП Базаров Виктор Баирович	Забайкальский край, г. Чита, ул. Новобульварная, 42В	753705472714
6748	Организация/ИП	город Чита	ООО "СТОМАРТ"	Забайкальский край, Чита, улица Николая Островского, 16	7536068596
6749	Организация/ИП	город Чита	ИП Зайцева Елена Игоревна	Забайкальский край, Чита, Железобетонный переулок, 12	753500033226
6750	Организация/ИП	Приаргунский муниципальный район	Администрация Сельского Поселения "Староцурухайтуйское" □	Забайкальский край, Приаргунский р-н с.Староцурухайтуй, ул.Октябрьская,1а	7518005956
6751	Организация/ИП	город Чита	ООО "МЕДИС"	Забайкальский край, Чита, Красноярская улица, 31	7536059256
6752	Организация/ИП	Сретенский муниципальный район	МОУ "АЛИЯНСКАЯ ООШ"	Забайкальский край, Сретенский район, село Алия, Красноармейская улица, 45	7519002771
6753	Организация/ИП	город Чита	ИП Швецова Елена Владимировна	Забайкальский край, Чита, улица Столярова, 51	753402925161
6754	Организация/ИП	город Чита	ПАО "ТГК-14"	Забайкальский край, г. Чита, ул. Профсоюзная, д.23	7534018889
6755	Организация/ИП	Борзинский муниципальный район	МОУ СОШ 15	Забайкальский край, Борзя, улица Коновалова, 21	7529007930
6756	Организация/ИП	город Чита	ООО "ИДИЛЛИЯ-ЛЮКС"	Забайкальский край, Чита, улица Красной Звезды, 19	7536074092
6757	Организация/ИП	город Чита	ООО "ДЕНТАС"	Забайкальский край, Чита, Ленинградская улица, 5	7536079044
6758	Организация/ИП	поселок Агинское	ИП Батомункуев Саян Цыренович	Агинский район, пгт. Агинское, ул. Комсомольсая, д. 56а	381005525130
6759	Организация/ИП	Сретенский муниципальный район	ИП Баженова Наталья Васильевна	Забайкальский край, г Сретенск, ул Набережная, д 107	751900003913
6760	Организация/ИП	город Чита	ИП Коновалов Александр Владимирович	Забайкальский край, Чита, улица Ленина, 93	753403126997
6761	Организация/ИП	город Чита	ИП Коновалов Александр Владимирович	Забайкальский край, Чита, улица Ленина, 27	753403126997
6762	Организация/ИП	Сретенский муниципальный район	ИП Филиппова Ольга Александровна	Забайкальский край, Сретенский район, посёлок городского типа Кокуй, 2-я Набережная улица, 7	753608331073
6763	Организация/ИП	Сретенский муниципальный район	ИП Филиппова Ольга Александровна	Забайкальский край, Сретенск, Советская улица, 5	753608331073
6764	Организация/ИП	Сретенский муниципальный район	МОУ "ФИРСОВСКАЯ СОШ"	Забайкальский край, Сретенский район, село Фирсово, Набережная улица, 36	7519002740
6765	Организация/ИП	Сретенский муниципальный район	МОУ "ФИРСОВСКАЯ СОШ"	Забайкальский край, Сретенский район, село Фирсово 1-е, Лесная улица, 17	7519002740
6766	Организация/ИП	Сретенский муниципальный район	МОУ "ФИРСОВСКАЯ СОШ"	Забайкальский край, Сретенский район, село Бори	7519002740
6767	Организация/ИП	Сретенский муниципальный район	МОУ "ФИРСОВСКАЯ СОШ"	Забайкальский край, Сретенский район, село Кудея	7519002740
6768	Организация/ИП	город Чита	ИП Хрущева Ольга Алексеевна	Забайкальский край, Чита, Ангарская улица, 17	753400356858
6769	Организация/ИП	город Чита	ИП Хрущева Ольга Алексеевна	Забайкальский край, Чита, микрорайон Царский, 3	753400356858
6770	Организация/ИП	Сретенский муниципальный район	ИП Куценко Алексей Александрович	Забайкальский край, Сретенский р-н, пгт Кокуй, ул Луговая 1-я, д 12а	751902433164

№ п/п	Тип отходообразователя	Муниципальное образование	Полное наименование	Местоположение	ИНН организации
6771	Организация/ИП	поселок Агинское	ГКУ ГАЗК	Забайкальский край, посёлок городского типа Агинское, Комсомольская улица, 9	7536042647
6772	Организация/ИП	город Чита	ГКУ ГАЗК	Забайкальский край, Чита, улица Бутина, 55	7536042647
6773	Организация/ИП	город Чита	ГКУ ГАЗК	Забайкальский край, г Чита, ул 9 Января, д 62	7536042647
6774	Организация/ИП	Нерчинско-Заводский муниципальный район	МОУ ПЕРВО-БУЛДУРУЙСКАЯ ООШ	Забайкальский край, Нерчинско-Заводский район, село Булдуруй 1-й, Солнечная улица, 63Б	7514001541
6775	Организация/ИП	Балейский муниципальный район	АДМИНИСТРАЦИЯ СЕЛЬСКОГО ПОСЕЛЕНИЯ "ЖИДКИНСКОЕ"	Забайкальский край, Балейский район, село Жидка, Новая улица, 7А	7528004849
6776	Организация/ИП	Балейский муниципальный район	АДМИНИСТРАЦИЯ СЕЛЬСКОГО ПОСЕЛЕНИЯ "ЖИДКИНСКОЕ"	Забайкальский край, Балейский район, село Колобово,ул. Клубна, л. 4 А	7528004849
6777	Организация/ИП	Балейский муниципальный район	АДМИНИСТРАЦИЯ СЕЛЬСКОГО ПОСЕЛЕНИЯ "ЖИДКИНСКОЕ"	Балейский р-н, село Жидка, ул Новая, д.6	7528004849
6778	Организация/ИП	город Чита	ПАО "ТГК-14"	Забайкальский край, г.Чита, ул.Анохина,д.18	7534018889
6779	Организация/ИП	Сретенский муниципальный район	АДМИНИСТРАЦИЯ ГОРОДСКОГО ПОСЕЛЕНИЯ "СРЕТЕНСКОЕ"	Забайкальский край, Сретенск, улица Луначарского, 186	7519003535
6780	Организация/ИП	город Чита	ИП Кузовлева Анастасия Владимировна	Забайкальский край, Чита, улица Анохина, 88	753603889851
6781	Организация/ИП	Борзинский муниципальный район	МОУ СОШ №43	Забайкальский край, Борзя, Советская улица, 52	7529008130
6782	Организация/ИП	Нерчинский муниципальный район	ГУК "НКМ"	Забайкальский край, Нерчинск, Советская улица, 83	7513006258
6783	Организация/ИП	Борзинский муниципальный район	МОУ "СОШ № 48 Г. БОРЗИ"	Забайкальский край, Борзя, улица Ленина, 26	7529003809
6784	Организация/ИП	Чернышевский муниципальный район	ИП Петросян Лиза Энзеловна	пгт. Чернышевск, ул. Северная, д.2Е	752504181791
6785	Организация/ИП	Борзинский муниципальный район	ШКОЛА № 240 Г. БОРЗИ	Забайкальский край, Борзя, улица Лазо, 33	7529002474
6786	Организация/ИП	Борзинский муниципальный район	ШКОЛА № 240 Г. БОРЗИ	Забайкальский край, Борзя, улица Лазо, 21	7529002474
6787	Организация/ИП	Забайкальский муниципальный район	МОУ ООШ П.С.Т. СТЕПНОЙ	Забайкальский край, Забайкальский район, посёлок Степной, Новая улица, 22	7505003060
6788	Организация/ИП	город Чита	ИП Атанесян Альберт Сарибекович	Забайкальский край, Чита, улица Ленина, 107	753701801439
6789	Организация/ИП	Оловяннинский муниципальный район	ИП Варнавская Зоя Сергеевна	Забайкальский край, Оловяннинский район, поселок городского типа Ясногорск, улица Строителей, 8	751502204579
6790	Организация/ИП	город Чита	ИП Маргарян Асатур Ишханович	Забайкальский край, Чита, Будочная улица	800102145007
6791	Организация/ИП	город Чита	ИП Маргарян Асатур Ишханович	Забайкальский край, г. Чита, ул. Будочная, д. 19	800102145007
6792	Организация/ИП	Борзинский муниципальный район	ДЕТСКИЙ САД №5 "ПЕТУШОК"	Забайкальский край, Борзинский район, посёлок городского типа Шерловая Гора, Профсоюзная улица, 37	7529008701
6793	Организация/ИП	город Чита	ИП Муравицкая Татьяна Олеговна	Забайкальский край, Чита, улица Богомягкова, 10	753613074819
6794	Организация/ИП	город Чита	ОТДЕЛ ГФС РОССИИ В Г. ЧИТЕ	Забайкальский край, Чита, улица Забайкальского Рабочего, 59	7536034653
6795	Организация/ИП	Борзинский муниципальный район	МДОУ "КОЛОБОК"	Забайкальский край, Борзя, улица Гурьева, 30	7529012546
6796	Организация/ИП	город Чита	ИП Жаббаров Отабек Суванбердиевич	Забайкальский край, Чита, улица Анохина, 15А	753700218739
6797	Организация/ИП	город Чита	ИП Жаббаров Отабек Суванбердиевич	Забайкальский край, Чита, Профсоюзная улица, 25	753700218739
6798	Организация/ИП	Приаргунский муниципальный район	ПАО "ТГК-14"	Забайкальский край, посёлок городского типа Приаргунск, улица Губина, 2А	7534018889
6799	Организация/ИП	Забайкальский муниципальный район	МДОУ ДЕТСКИЙ САД № 1 "СОЛНЫШКО"	Забайкальский край, пгт Забайкальск, Комсомольская улица, 50	7505002757
6800	Организация/ИП	Забайкальский муниципальный район	ИП Саргсян Седрак Завенович	Забайкальский край, пгт Забайкальск	750536878493
6801	Организация/ИП	Оловяннинский муниципальный район	МДОУ "ДЕТСКИЙ САД "КАРУСЕЛЬ"	Забайкальский край, Оловяннинский район, поселок городского типа Ясногорск, Советский микрорайон, 6	7515008123
6802	Организация/ИП	Акшинский муниципальный район	ИП Журавлёва Светлана Доржиевна	Забайкальский край, Акшинский р-н, село Нарасун, ул Ленина, д 66	750100329689
6803	Организация/ИП	Могочинский муниципальный район	МДОУ ДЕТСКИЙ САД № 3 Г. МОГОЧА	Забайкальский край, Могоча, Восточная улица, 38	7512003399
6804	Организация/ИП	Могочинский муниципальный район	МДОУ ДЕТСКИЙ САД № 3 Г. МОГОЧА	Забайкальский край, Могоча, Приисковая улица, 19	7512003399
6805	Организация/ИП	город Чита	ИП Тарасова Римма Михайловна	Забайкальский край, Чита, улица Богомягкова, 24	753608035758
6806	Организация/ИП	Оловяннинский муниципальный район	ИП Рябикова Марина Викторовна	Забайкальский край, Оловяннинский район, посёлок городского типа Оловянная, Московская улица	751502773198
6807	Организация/ИП	город Чита	ООО "ФОРАМИКА"	Забайкальский край, Чита, Комсомольская улица, 67	7536006039

№ п/п	Тип отходообразователя	Муниципальное образование	Полное наименование	Местоположение	ИНН организации
6808	Организация/ИП	Оловяннинский муниципальный район	МБУК "ЯСНОГОРСКИЙ КДЦ"	Забайкальский край, Оловяннинский район, поселок городского типа Ясногорск, улица Строителей, 10	7515006856
6809	Организация/ИП	город Чита	ООО "ТРАСТ"	Забайкальский край, г. Чита, ул. Весовая, 17, стр. 1	7537011017
6810	Организация/ИП	город Чита	ЗАБАЙКАЛЬСКИЙ ФИЛИАЛ ФЕДЕРАЛЬНОГО БЮДЖЕТНОГО УЧРЕЖДЕНИЯ "ТЕРРИТОРИАЛЬНЫЙ ФОНД ГЕОЛОГИЧЕСКОЙ ИНФОРМАЦИИ ПО ДАЛЬНЕВОСТОЧНОМУ ФЕДЕРАЛЬНОМУ ОКРУГУ" (КРАЙ ЗАБАЙКАЛЬСКИЙ, Г ЧИТА, УЛ АМУРСКАЯ)	Забайкальский край, Чита, Амурская улица, 91	2721075373
6811	Организация/ИП	Нерчинско-Заводский муниципальный район	МОУ УРОВ-КЛЮЧЕВСКАЯ СОШ	Забайкальский край, Нерчинско-Заводский район, село Уровские Ключи, Новая улица, 27	7514001559
6812	Организация/ИП	Оловяннинский муниципальный район	МБУ ХЭС	Забайкальский край, Оловяннинский район, посёлок городского типа Оловянная, Линейная улица, 62	7515007786
6813	Организация/ИП	город Чита	МБДОУ "ДЕТСКИЙ САД № 38"	Забайкальский край, Чита, Промышленный переулок, 2	7534007816
6814	Организация/ИП	город Чита	ИП Хлопов Максим Игоревич	Забайкальский край, Чита, Малая улица, 2Вс1	753505083703
6815	Организация/ИП	Борзинский муниципальный район	ПАО "ТГК-14"	Забайкальский край, Борзинский район, посёлок городского типа Шерловая Гора, Промышленная улица, 15	7534018889
6816	Организация/ИП	город Чита	ИП Казакова Анастасия Фаридовна	Забайкальский край, Чита, проспект Фадеева, 21	753609694908
6817	Организация/ИП	Оловяннинский муниципальный район	МДОУ "Д/С Капелька	Забайкальский край, Оловяннинский район, посёлок городского типа Оловянная, Невская улица, 2	7515004898
6818	Организация/ИП	Оловяннинский муниципальный район	МБУК "ОМЦБ"	Забайкальский край, Оловяннинский район, поселок городского типа Калангуй, улица Ведерникова, 10	7515006704
6819	Организация/ИП	Кыринский муниципальный район	ИП Логинов Александр Александрович	Забайкальский край, с. Кыра, ул. Ленина, д.14	230106173512
6820	Организация/ИП	город Чита	ООО "ВЗГЛЯД"	Забайкальский край, г Чита, ул Курнатовского, д 34	7536157912
6821	Организация/ИП	город Чита	ООО "ВЗГЛЯД"	Забайкальский край, Чита, Ленинградская улица, 58	7536157912
6822	Организация/ИП	Оловяннинский муниципальный район	МБОУ ЯСНИНСКАЯ СОШ № 2	Забайкальский край, Оловяннинский район, посёлок при станции Ясная, Нагорная улица, 22	7515004513
6823	Организация/ИП	Оловяннинский муниципальный район	МБДОУ ЦРР - ДЕТСКИЙ САД "АЛЁНУШКА"	Забайкальский край, Оловяннинский район, поселок городского типа Ясногорск, Советский микрорайон, 5	7515005281
6824	Организация/ИП	город Чита	ООО "УПРАВЛЯЮЩАЯ КОМПАНИЯ 15"	Забайкальский край, Чита, улица Ярославского, 1В	7536154206
6825	Организация/ИП	Оловяннинский муниципальный район	МБДОУ "ДЕТСКИЙ САД "ТЕРЕМОК"	Забайкальский край, Оловяннинский район, посёлок городского типа Оловянная, Машиностроительная улица, 1	7515008130
6826	Организация/ИП	город Чита	ИП Теряева Нина Ивановна	Забайкальский край, г. Чита, ул. Зоотехническая, 1, пом. 3	753501118257
6827	Организация/ИП	Могочинский муниципальный район	МДОУ ДЕТСКИЙ САД № 31 Г.МОГОЧА	Забайкальский край, Могоча, Интернациональная улица, 4	7512003173
6828	Организация/ИП	город Чита	ИП Журавлева Лилия Борисовна	Забайкальский край, Чита, проспект Фадеева, 20А	753702031687
6829	Организация/ИП	Могочинский муниципальный район	ДЕТСКИЙ САД № 236 ОАО "РЖД"	Забайкальский Могочинский р-н, пгт. Ксеньевка, ул. Пролетарская, д.16А	7512004040
6830	Организация/ИП	город Чита	ТФОМС ЗАБАЙКАЛЬСКОГО КРАЯ	Забайкальский край, г. Чита, ул. Бутина, д. 21	7536009199
6831	Организация/ИП	город Чита	ПАО "ТГК-14"	Забайкальский край, Чита, улица Лазо, 1	7534018889
6832	Организация/ИП	город Чита	ИП Мастерова Евгения Анатольевна	Забайкальский край, Чита, проспект Советов, 5	753705953954
6833	Организация/ИП	город Чита	ИП Руденко Юлия Олеговна	Забайкальский край, Чита, Татарская улица, 31	753500133911
6834	Организация/ИП	город Чита	ИП Дрёмина Мария Александровна	Забайкальский край, Чита, микрорайон Девичья Сопка, 36	753300119500
6835	Организация/ИП	город Чита	ИП Дрёмина Мария Александровна	Забайкальский край, Чита, посёлок Текстильщиков, 4-й микрорайон, 11	753300119500
6836	Организация/ИП	Красночикойский муниципальный район	МОУ ВЕРХНЕШЕРГОЛЬДЖИНСКАЯ СОШ	Забайкальский край, Красночикойский район, село Бурсомон	7509002050
6837	Организация/ИП	Красночикойский муниципальный район	МОУ ВЕРХНЕШЕРГОЛЬДЖИНСКАЯ СОШ	Забайкальский край, Красночикойский район, село Верхний Шергольджин, Новая улица	7509002050
6838	Организация/ИП	Красночикойский муниципальный район	МОУ ВЕРХНЕШЕРГОЛЬДЖИНСКАЯ СОШ	Забайкальский край, Красночикойский район, село Верхний Шергольджин, Центральная улица, 53	7509002050
6839	Организация/ИП	Петровск-Забайкальский муниципальный район	МОУ ООШ С. ХАРАУЗ	Забайкальский край, Петровск-Забайкальский район, село Харауз, Школьная улица, 3	7531002993
6840	Организация/ИП	город Чита	ООО "СДМ"	Забайкальский край, Чита, микрорайон Северный, 57	7536050616
6841	Организация/ИП	Нерчинский муниципальный район	АДМИНИСТРАЦИЯ НЕРЧИНСКОГО РАЙОНА	Забайкальский край, Нерчинск, улица Шилова, 3	7513000739
6842	Организация/ИП	Агинский муниципальный район	ИП Грудинина Валентина Александровна	Забайкальский край, Агинский район, поселок городского типа Новоорловск, 7	800103293248
6843	Организация/ИП	город Чита	ГБУ "ЧИТИНСКАЯ ГОРОДСКАЯ СББЖ"	Забайкальский край, г.Чита, ул.Бабушкина,42	7536111347
6844	Организация/ИП	город Чита	ИП Варданян Мартун Вачаканович	Забайкальский край, Чита, Новобульварная улица, 1	753600274994
6845	Организация/ИП	Читинский муниципальный район	ИП Поляков Александр Георгиевич	Забайкальский край, Читинский район, село Верх-Чита, Центральная улица, 107А	752400642279

№ п/п	Тип отходообразователя	Муниципальное образование	Полное наименование	Местоположение	ИНН организации
6846	Организация/ИП	Петровск-Забайкальский муниципальный район	МОУ СОШ П.НОВОПАВЛОВКА	Забайкальский край, Петровск-Забайкальский район, посёлок городского типа Новопавловка, улица Чапаева, 19	7517001324
6847	Организация/ИП	Петровск-Забайкальский муниципальный район	МОУ СОШ П.НОВОПАВЛОВКА	Забайкальский край, Петровск-Забайкальский район, посёлок городского типа Новопавловка, улица Чапаева, 9	7517001324
6848	Организация/ИП	Агинский муниципальный район	ИП Сосновская Антонина Васильевна	Забайкальский край, Агинский район, поселок городского типа Новоорловск, 7	800103221109
6849	Организация/ИП	город Чита	ИП Толстихин Анатолий Вячеславович	Забайкальский край, Чита, улица Ленина, 2Ж	753504584320
6850	Организация/ИП	Акшинский муниципальный район	ИП Корнакова Юлия Львовна	Забайкальский край, село Акша, ул Ленина, д 14	750100200170
6851	Организация/ИП	город Чита	РЕЛИГИОЗНАЯ ОРГАНИЗАЦИЯ МУСУЛЬМАН ГОРОДА ЧИТЫ	Забайкальский край, Чита, улица Анохина, 3А	7534007968
6852	Организация/ИП	поселок Агинское	ИП Жамсаранова Ольга Аюровна	Забайкальский край, Агинский р-он, пос. Агинское, ул. Спасателей, д. 51	800100725595
6853	Организация/ИП	город Чита	УМВД РОССИИ ПО Г. ЧИТЕ	Забайкальский край, г.Чита, ул.Липатова,1	7536095110
6854	Организация/ИП	город Чита	УМВД РОССИИ ПО Г. ЧИТЕ	Забайкальский край, г.Чита, ул.40 лет Октября,1А	7536095110
6855	Организация/ИП	город Чита	УМВД РОССИИ ПО Г. ЧИТЕ	Забайкальский край, г.Чита, ул.Труда,16	7536095110
6856	Организация/ИП	город Чита	УМВД РОССИИ ПО Г. ЧИТЕ	Забайкальский край, г.Чита, ул.Автогенная,5А	7536095110
6857	Организация/ИП	город Чита	УМВД РОССИИ ПО Г. ЧИТЕ	Забайкальский край, г.Чита, ул.Бабушкина,123А	7536095110
6858	Организация/ИП	город Чита	УМВД РОССИИ ПО Г. ЧИТЕ	Забайкальский край, г.Чита, ул.Володарского,13	7536095110
6859	Организация/ИП	город Чита	УМВД РОССИИ ПО Г. ЧИТЕ	Забайкальский край, г.Чита, ул.Лазо,67	7536095110
6860	Организация/ИП	город Чита	УМВД РОССИИ ПО Г. ЧИТЕ	Забайкальский край, г.Чита.ул.Анохина,35	7536095110
6861	Организация/ИП	Петровск-Забайкальский муниципальный район	МОУ ООШ С. УСТЬ-ОБОР, Петровск-Забайкальский р-н, село Усть-Обор, ул Центральная, д 18А	Забайкальский край, Петровск-Забайкальский район, село Усть-Обор, Центральная улица, 18А	7531002591
6862	Организация/ИП	Нерчинский муниципальный район	ИП Мамедов Эмин Миртагир Оглы	Забайкальский край, Нерчинск, Красноармейская улица, 104	753618242714
6863	Организация/ИП	город Чита	ИП Джураев Собиржон Мирзоевич	Забайкальский край, г. Чита, пер. Речной, д.3	753402715703
6864	Организация/ИП	город Чита	ИП Степанова Людмила Александровна	Забайкальский край, Чита, Июньская улица, 2	753403659970
6865	Организация/ИП	Борзинский муниципальный район	ИП Черкасова Оксана Владимировна	Забайкальский край, Борзинский район, посёлок городского типа Шерловая Гора, улица Ленина, 3	752901623005
6866	Организация/ИП	Борзинский муниципальный район	ИП Черкасова Оксана Владимировна	Забайкальский край, Борзинский район, посёлок городского типа Шерловая Гора, улица 1 Мая, 8	752901623005
6867	Организация/ИП	Борзинский муниципальный район	ИП Черкасова Оксана Владимировна	Забайкальский край, Борзинский район, посёлок городского типа Шерловая Гора, улица Дзержинского, 4	752901623005
6868	Организация/ИП	Читинский муниципальный район	ООО "РОССИЧ"	Забайкальский край, Читинский район, село Преображенка	7505002299
6869	Организация/ИП	Акшинский муниципальный район	МБДОУ "ДЕТСКИЙ САД №1 С. ТОХТОР"	Забайкальский край, Акшинский район, село Тохтор, Школьная улица	7501001840
6870	Организация/ИП	город Чита	ИП Коренева Наталья Прокопьевна	Забайкальский край, Чита, Заозёрная улица, 2	753500078241
6871	Организация/ИП	Могочинский муниципальный район	ИП Толстоногова Виктория Михайловна	г Могоча, ул Промышленная, д 2, стр. 2	751200017156
6872	Организация/ИП	Агинский муниципальный район	МОУ "Баян-Булакская начальная общеобразовательная школа", с.Баян - Булак	Забайкальский край, Агинский р-н, с Баян-Булак	8001016181
6873	Организация/ИП	Шилкинский муниципальный район	СУ СК РОССИИ ПО ЗАБАЙКАЛЬСКОМУ КРАЮ	ЗЗабайкальский край, г.Шилка,ул.Ленина,49	7536115711
6874	Организация/ИП	Чернышевский муниципальный район	СУ СК РОССИИ ПО ЗАБАЙКАЛЬСКОМУ КРАЮ	п.Чернышевск,ул.Центральная,7А	7536115711
6875	Организация/ИП	город Чита	СУ СК РОССИИ ПО ЗАБАЙКАЛЬСКОМУ КРАЮ	г.Петровск-Заббайкальск,ул.Энергетиков,5,.пом.24	7536115711
6876	Организация/ИП	Оловяннинский муниципальный район	СУ СК РОССИИ ПО ЗАБАЙКАЛЬСКОМУ КРАЮ	п.Ясногорск,ул.Энергетиков,5,пом.24	7536115711
6877	Организация/ИП	Нерчинский муниципальный район	СУ СК РОССИИ ПО ЗАБАЙКАЛЬСКОМУ КРАЮ	г.Нерчинск,ул.Шилова,2	7536115711
6878	Организация/ИП	Могочинский муниципальный район	СУ СК РОССИИ ПО ЗАБАЙКАЛЬСКОМУ КРАЮ	ЗЗабайкальский край, г.Могоча,ул.Интернациональная,2	7536115711
6879	Организация/ИП	Муниципальный район Город Краснокаменск и Краснокаменский район	СУ СК РОССИИ ПО ЗАБАЙКАЛЬСКОМУ КРАЮ	г.Краснокаменск,ул.Зеленая,1,кор.2	7536115711
6880	Организация/ИП	Борзинский муниципальный район	СУ СК РОССИИ ПО ЗАБАЙКАЛЬСКОМУ КРАЮ	Забайкальский край, Борзя, улица Пушкина, 2	7536115711

№ п/п	Тип отходообразователя	Муниципальное образование	Полное наименование	Местоположение	ИНН организации
6881	Организация/ИП	поселок Агинское	СУ СК РОССИИ ПО ЗАБАЙКАЛЬСКОМУ КРАЮ	ЗЗабайкальский край, п.Агинское,ул.Партизанская,47	7536115711
6882	Организация/ИП	город Чита	СУ СК РОССИИ ПО ЗАБАЙКАЛЬСКОМУ КРАЮ	Забайкальский край, г.Чита, ул.Профсоюзная,19	7536115711
6883	Организация/ИП	город Чита	СУ СК РОССИИ ПО ЗАБАЙКАЛЬСКОМУ КРАЮ	Забайкальский край, г.Чита, ул.Нагорная,38	7536115711
6884	Организация/ИП	город Чита	СУ СК РОССИИ ПО ЗАБАЙКАЛЬСКОМУ КРАЮ	Забайкальский край, г.Чита, ул.Бутина,61	7536115711
6885	Организация/ИП	город Чита	СУ СК РОССИИ ПО ЗАБАЙКАЛЬСКОМУ КРАЮ	Забайкальский край, г.Чита, ул.Ингодинская,32	7536115711
6886	Организация/ИП	Приаргунский муниципальный район	МБДОУ ДЕТСКИЙ САД "КОЛОСОК" П. МОЛОДЁЖНЫЙ	Забайкальский край, Приаргунский муниципальный округ, посёлок Молодёжный, Садовая улица, 8	7518004960
6887	Организация/ИП	Забайкальский муниципальный район	ГКФХ Бронников Юрий Владимирович	Забайкальский край, пгт Забайкальск	750500315835
6888	Организация/ИП	город Чита	РОССИЙСКОЕ ОБЪЕДИНЕНИЕ "РОСИНКАС"	Забайкальский край, Чита, улица Столярова, 89	7703030058
6889	Организация/ИП	город Чита	ООО "РУСПРОМ"	Забайкальский край, Чита, Красноармейская улица, 90	7536143701
6890	Организация/ИП	Могочинский муниципальный район	ООО "РУСПРОМ"	Забайкальский край, Могочинский район, поселок при станции Артеушка	7536143701
6891	Организация/ИП	Тунгиро-Олёкминский муниципальный район	ООО "РУСПРОМ"	Забайкальскйи край Могочинский район Итака	7536143701
6892	Организация/ИП	Могочинский муниципальный район	ООО "МИНЕРАЛС ГОЛД"	Месторождение россыпного золота Тунгиро-Олекминский р-н, р. Чокур Большой в 65 км. от п. Итака	7536146685
6893	Организация/ИП	Калганский муниципальный район	ООО "ГРЭ-324"	Забайкальский край, Калганский р-н, с. Козлово	7530010159
6894	Организация/ИП	город Чита	ООО "ЗАБТРАНС 1"	Забайкальский край, Чита, Петровская улица, 43	7536127964
6895	Организация/ИП	город Чита	ГУ ДПО "ИРО ЗАБАЙКАЛЬСКОГО КРАЯ"	Забайкальский край, Чита, улица Фрунзе, 1	7536010571
6896	Организация/ИП	Приаргунский муниципальный район	МБОУ ПОГАДАЕВСКАЯ ООШ	Забайкальский край, Приаргунский район, с. Погодаево, ул. Школьная, д. 16	7518001341
6897	Организация/ИП	Читинский муниципальный район	ИП Корякин Владимир Васильевич	Забайкальский край, Читинский район, село Угдан, Трактовая улица, 1	752502864200
6898	Организация/ИП	Балейский муниципальный район	МКУ "ЦЕНТР МТО"	Забайкальский край, Балей, Ленина улица, 9	7528006123
6899	Организация/ИП	Приаргунский муниципальный район	МБДОУ ДЕТСКИЙ САД "СВЕТЛЯЧОК" П. ПРИАРГУНСК	Забайкальский край, Приаргунский муниципальный округ, посёлок городского типа Приаргунск, улица Воинов Интернационалистов, 1Б	7518004857
6900	Организация/ИП	город Чита	МБДОУ "ДЕТСКИЙ САД № 15"	Забайкальский край, Чита, Красноармейская улица, 54	7535008210
6901	Организация/ИП	поселок Агинское	Муниципальное автономное общеобразовательное учреждение «Агинская средняя общеобразовательная школа № 1» городского округа «Поселок Агинское»	Забайкальский край, Агинский р-н пгт. Агинское, ул. Бадмажабэ, д.4	8001011627
6902	Организация/ИП	Чернышевский муниципальный район	МУ ДО ДШИ , п. Чернышевск, ул. Калинина, 48	Забайкальский край, Чернышевский район, посёлок городского типа Чернышевск, улица Калинина, 48	7525004368
6903	Организация/ИП	Чернышевский муниципальный район	МУ ДО ДШИ , п. Чернышевск, ул. Калинина, 48	Забайкальский край, Чернышевский район, посёлок городского типа Жирекен, 15	7525004368
6904	Организация/ИП	Борзинский муниципальный район	МУ "СЛУЖБА МТО"	Забайкальский край, Борзя, Ленина, д. 51, помещение 2	7529012962
6905	Организация/ИП	Газимуро-Заводский муниципальный район	ИП Нагапетян Асмик Альбертовна	с. Газимурский Завод, ул. Коммунальная, 18б	750400005300
6906	Организация/ИП	Забайкальский муниципальный район	ИП Озолинь Ольга Геннадьевна	Забайкальский край, пгт Забайкальск, Комсомольская улица, 10	752100967759
6907	Организация/ИП	город Чита	ИП Лола Максим Иванович	Забайкальский край, Чита, улица Костюшко-Григоровича, 48	753610832006
6908	Организация/ИП	город Чита	ИП Лола Максим Иванович	Забайкальский край, Чита, улица Столярова, 40	753610832006
6909	Организация/ИП	город Чита	ИП Лола Максим Иванович	Забайкальский край, Чита, улица Шилова, 14Б	753610832006
6910	Организация/ИП	Сретенский муниципальный район	ИП Ляхова Любовь Александровна	Забайкальский край, Сретенск, Восточный микрорайон, 1	751900236883
6911	Организация/ИП	город Чита	ГБСУ СО СРЦ "НАДЕЖДА" ЗАБАЙКАЛЬСКОГО КРАЯ	Забайкальский край, Чита, посёлок Восточный, улица Назара Губина, 24	7537007765
6912	Организация/ИП	Карымский муниципальный район	МОУ ООШ № 5 П.ДАРАСУН	Забайкальский край, Карымский район, село Жимбира	7508003325
6913	Организация/ИП	Карымский муниципальный район	МОУ ООШ № 5 П.ДАРАСУН	Забайкальский край, Карымский район, посёлок городского типа Дарасун, Транспортная улица, 1	7508003325
6914	Организация/ИП	город Чита	ООО "АПРЕЛЬ"	Забайкальский край, Чита, улица Виля Липатова, 22	7536074617
6915	Организация/ИП	Хилокский муниципальный район	МБУ ДО "ДЮСШ" МР "ХИЛОКСКИЙ РАЙОН"	Забайкальский край, Хилок, улица Чкалова, 31	7523005528
6916	Организация/ИП	город Чита	ИП Реук Ирина Михайловна	Забайкальский край, г. Чита, ул. Бабушкина, д. 90	753700790093
6917	Организация/ИП	город Чита	ИП Реук Ирина Михайловна	Забайкальский край, г. Чита, ул. Красной Звезды, д.27	753700790093
6918	Организация/ИП	Хилокский муниципальный район	МБДОУ ДЕТСКИЙ САД № 2 "СВЕТЛЯЧОК" С. БАДА	Забайкальский край, Хилокский район, село Бада, Советская улица, 43	7523004732
6919	Организация/ИП	город Чита	ООО "А-СТОМ"	Забайкальский край, Чита, Геодезическая улица, 48 стр 2	7524186732

№ п/п	Тип отходообразователя	Муниципальное образование	Полное наименование	Местоположение	ИНН организации
6920	Организация/ИП	город Чита	ООО "СИЛА ТОКА"	г.Забайкальский край, Чита, ул.Ленина,д.158	7536142169
6921	Организация/ИП	Дульдургинский муниципальный район	ГБУ "ДУЛЬДУРГИНСКАЯ СББЖ"	Забайкальский край, Дульдургинский район, село Дульдурга, улица Гагарина, 137	8002021160
6922	Организация/ИП	город Чита	ИП Рыгзынова Сержуня Баторовна	Забайкальский край, Чита, улица Ленина, 81	753612204494
6923	Организация/ИП	Петровск-Забайкальский муниципальный район	МДОУ ДЕТСКИЙ САД № 10 С. КАТАЕВО	Забайкальский край, Петровск-Забайкальский район, село Обор, Центральная улица, 52	7531002249
6924	Организация/ИП	город Чита	ИП Самарцева Елена Михайловна	Забайкальский край, Чита, Советская улица, 13	282600000637
6925	Организация/ИП	город Чита	ИП Васильев Николай Николаевич 753400407735	Забайкальский край, Чита, Ингодинский район	753400407735
6926	Организация/ИП	Дульдургинский муниципальный район	АДМИНИСТРАЦИЯ СП "АЛХАНАЙ"	Забайкальский край, Дульдургинский район, село Алханай, улица Далаева, 15	8002018456
6927	Организация/ИП	город Чита	ООО "БУХТА"	г.Забайкальский край, Чита, ул. Рахова, д.41	7536152150
6928	Организация/ИП	город Чита	ООО "ЯНТА"	Забайкальский край, г. Чита, ул. Промышленная, 5	3827017493
6929	Организация/ИП	город Чита	ООО "МИРСАУН"	Забайкальский край, Чита, Петровская улица, 15	7536163176
6930	Организация/ИП	Забайкальский муниципальный район	МДОУ №4 "ГАРМОНИЯ"	Забайкальский край, посёлок городского типа Забайкальск, Северная улица, 3	7505005885
6931	Организация/ИП	Муниципальный район Город Краснокаменск и Краснокаменский район	ООО "ДВСК"	Забайкальский край, г. Краснокаменск, проспект Геологов, 13	7536128502
6932	Организация/ИП	город Чита	ООО "СИСТЕМНЫЕ РЕШЕНИЯ"	Забайкальский край, Чита, Железнодорожный район	7536059150
6933	Организация/ИП	город Чита	ИП Шелехова Лидия Анатольевна	Забайкальский край, Чита, улица Кирова, 41	752500587906
6934	Организация/ИП	город Чита	ОСФР ПО ЗАБАЙКАЛЬСКОМУ КРАЮ	Забайкальский край, Сретенский р-н г. Сретенск, ул. Набережная, 30	7536008244
6935	Организация/ИП	Могочинский муниципальный район	ГБУ "МОГОЧИНСКАЯ СББЖ"	Забайкальский край, г.Могоча, ул.Кирова, д.21	7512003582
6936	Организация/ИП	город Чита	ООО "ЮКАТАН"	Забайкальский край, Чита, посёлок Кадала, Геологическая улица, 45	326574868
6937	Организация/ИП	город Чита	ООО "ЛУКСОР"	Забайкальский край, Чита, Угданская улица, 9	7536050341
6938	Организация/ИП	Борзинский муниципальный район	ГУСО "ШЕРЛОВОГОРСКИЙ ЦПДОПР "АКВАМАРИН" ЗАБАЙКАЛЬСКОГО КРАЯ	Забайкальский край, Борзинский район, посёлок городского типа Шерловая Гора, улица Большое Садовое Кольцо, 7	7529003608
6939	Организация/ИП	город Чита	ИП Паутов Александр Владимирович	Забайкальский край, Чита, улица Нечаева, 66	753603336656
6940	Организация/ИП	город Чита	ООО "БЕЛО"	Забайкальский край, Чита, улица Шилова, 19	7536155658
6941	Организация/ИП	Борзинский муниципальный район	ДЕТСКИЙ САД "СОЛНЫШКО" ПГТ ШЕРЛОВАЯ ГОРА	Забайкальский край, Борзинский район, посёлок городского типа Шерловая Гора, улица Дзержинского, 6А	7529012560
6942	Организация/ИП	Борзинский муниципальный район	МДОУ "Детский сад "Жемчужина"	Забайкальский край, Борзя, улица Лазо, 104	7505008639
6943	Организация/ИП	Борзинский муниципальный район	ГУЗ "БОРЗИНСКАЯ ЦРБ"	Забайкальский край, Борзя, квартал Борзя-2, 34	7529001223
6944	Организация/ИП	Борзинский муниципальный район	ГУЗ "БОРЗИНСКАЯ ЦРБ"	Забайкальский край, Борзя, ДОС, 14	7529001223
6945	Организация/ИП	Борзинский муниципальный район	ГУЗ "БОРЗИНСКАЯ ЦРБ"	Забайкальский край, Борзинский район, село Биликтуй	7529001223
6946	Организация/ИП	Борзинский муниципальный район	ГУЗ "БОРЗИНСКАЯ ЦРБ"	Забайкальский край, Борзинский район, село Ключевское	7529001223
6947	Организация/ИП	Борзинский муниципальный район	ГУЗ "БОРЗИНСКАЯ ЦРБ"	Забайкальский край, Борзинский район, село Соловьёвск, Центральная улица	7529001223
6948	Организация/ИП	Борзинский муниципальный район	ГУЗ "БОРЗИНСКАЯ ЦРБ"	Забайкальский край, Борзинский район, село Акурай	7529001223
6949	Организация/ИП	Борзинский муниципальный район	ГУЗ "БОРЗИНСКАЯ ЦРБ"	Забайкальский край, Борзинский район, село Курунзулай	7529001223
6950	Организация/ИП	Борзинский муниципальный район	ГУЗ "БОРЗИНСКАЯ ЦРБ"	Забайкальский край, Борзинский район, село Шоноктуй	7529001223
6951	Организация/ИП	Борзинский муниципальный район	ГУЗ "БОРЗИНСКАЯ ЦРБ"	Забайкальский край, Борзинский район, село Цаган-Олуй, Партизанская улица, 23	7529001223
6952	Организация/ИП	Борзинский муниципальный район	ГУЗ "БОРЗИНСКАЯ ЦРБ"	Забайкальский край, Борзинский район, село Кондуй, Центральная улица	7529001223
6953	Организация/ИП	Борзинский муниципальный район	ГУЗ "БОРЗИНСКАЯ ЦРБ"	Забайкальский край, Борзинский район, село Усть-Озёрная, Зелёная улица, 32	7529001223
6954	Организация/ИП	Борзинский муниципальный район	ГУЗ "БОРЗИНСКАЯ ЦРБ"	Забайкальский край, Борзинский район, село Хада-Булак	7529001223

№ п/п	Тип отходообразователя	Муниципальное образование	Полное наименование	Местоположение	ИНН организации
6955	Организация/ИП	Борзинский муниципальный район	ГУЗ "БОРЗИНСКАЯ ЦРБ"	Забайкальский край, Борзинский район, село Приозёрное, Нагорная улица, 15	7529001223
6956	Организация/ИП	Борзинский муниципальный район	ГУЗ "БОРЗИНСКАЯ ЦРБ"	Забайкальский край, Борзинский район, село Чиндант 2-й	7529001223
6957	Организация/ИП	Борзинский муниципальный район	ГУЗ "БОРЗИНСКАЯ ЦРБ"	Забайкальский край, Борзинский район, село Южное	7529001223
6958	Организация/ИП	Борзинский муниципальный район	ГУЗ "БОРЗИНСКАЯ ЦРБ"	Забайкальский край, Борзинский р-н, пгт Шерловая Гора, ул Линейная, д 6А	7529001223
6959	Организация/ИП	Борзинский муниципальный район	ГУЗ "БОРЗИНСКАЯ ЦРБ"	Забайкальский край, Борзинский район, посёлок городского типа Шерловая Гора, Линейная улица, 6А	7529001223
6960	Организация/ИП	Борзинский муниципальный район	ГУЗ "БОРЗИНСКАЯ ЦРБ"	Забайкальский край, Борзинский район, посёлок городского типа Шерловая Гора, улица Дзержинского, 5А	7529001223
6961	Организация/ИП	Борзинский муниципальный район	ГУЗ "БОРЗИНСКАЯ ЦРБ"	Забайкальский край, Борзинский район, посёлок городского типа Шерловая Гора, Торговая улица, 13	7529001223
6962	Организация/ИП	Борзинский муниципальный район	ГУЗ "БОРЗИНСКАЯ ЦРБ"	Забайкальский край, Борзинский район, посёлок городского типа Шерловая Гора, улица Ленина, 25	7529001223
6963	Организация/ИП	Борзинский муниципальный район	ГУЗ "БОРЗИНСКАЯ ЦРБ"	Забайкальский край, Борзя, улица Победы, 34А	7529001223
6964	Организация/ИП	Борзинский муниципальный район	ГУЗ "БОРЗИНСКАЯ ЦРБ"	Забайкальский край, Борзя, улица Ленина, 21	7529001223
6965	Организация/ИП	Борзинский муниципальный район	ГУЗ "БОРЗИНСКАЯ ЦРБ"	Забайкальский край, Борзя, улица Ленина, 10	7529001223
6966	Организация/ИП	город Чита	ООО "ФЕРРИТ ЛТД"	Забайкальский край, Чита, улица Онискевича, 8Б	7534001211
6967	Организация/ИП	Борзинский муниципальный район	ГАУСО ШРЦ "ТОПАЗ" ЗАБАЙКАЛЬСКОГО КРАЯ	Забайкальский край, Борзинский р-н, пгт Шерловая Гора, ул Шахтерская, зд 4А	7529009991
6968	Организация/ИП	Борзинский муниципальный район	ГАУСО ШРЦ "ТОПАЗ" ЗАБАЙКАЛЬСКОГО КРАЯ	Забайкальский край, Борзя, улица Богдана Хмельницкого, 3	7529009991
6969	Организация/ИП	Читинский муниципальный район	ИП Корякина Людмила Николаевна	Читинский р-н, село Засопка, ул Школьная, д 4	752500659741
6970	Организация/ИП	Агинский муниципальный район	ИП Абелян Сейран Гарекинович	Забайкальский край, Агинский район, поселок городского типа Новоорловск, 2	800100094124
6971	Организация/ИП	поселок Агинское	ИП Абелян Сейран Гарекинович	Забайкальский край, посёлок городского типа Агинское, улица Ленина, 51	800100094124
6972	Организация/ИП	Читинский муниципальный район	АДМИНИСТРАЦИЯ СЕЛЬСКОГО ПОСЕЛЕНИЯ "СМОЛЕНСКОЕ"	Забайкальский край, Читинский район, село Смоленка, Советская улица, 33	7524012341
6973	Организация/ИП	Нерчинско-Заводский муниципальный район	МДОУ ДЕТСКИЙ САД "СВЕТЛЯЧОК"	Забайкальский край, Нерчинско-Заводский р-н с.Явленка ул.Советская д.9	7514001870
6974	Организация/ИП	Петровск-Забайкальский муниципальный район	МОУ НОШ с. Орсук	Забайкальский край, Петровск-Забайкальский р-н, с. Орсук, ул. Трактовая 22	7531002986
6975	Организация/ИП	Борзинский муниципальный район	ИП Миронова Марина Федоровна	Забайкальский край, Борзя, улица Карла Маркса, 100	753701995390
6976	Организация/ИП	город Чита	ООО "МЭЙНСТРИМ"	Забайкальский край, Чита, улица Лазо, 123с16	7724478161
6977	Организация/ИП	Борзинский муниципальный район	МУ ДО "ШЕРЛОВОГОРСКАЯ ДЮСШ"	Забайкальский край, Борзинский район, посёлок городского типа Шерловая Гора, улица Бабушкина, 27	7529009960
6978	Организация/ИП	Борзинский муниципальный район	МУ ДО "ШЕРЛОВОГОРСКАЯ ДЮСШ"	Забайкальский край, Борзинский район, посёлок городского типа Шерловая Гора, улица Большое Садовое Кольцо, 15	7529009960
6979	Организация/ИП	Борзинский муниципальный район	МДОУ "ДЕТСКИЙ САД № 126"	Забайкальский край, Борзя, Савватеевская улица, 82	7529007419
6980	Организация/ИП	Борзинский муниципальный район	МДОУ "ДЕТСКИЙ САД № 126"	Забайкальский край, Борзя, Савватеевская улица, 8	7529007419
6981	Организация/ИП	Борзинский муниципальный район	ИП Козлова Ирина Витальевна	Забайкальский Забайкальский край, Борзя, улица Чайковского, 7	752905146804
6982	Организация/ИП	город Чита	ИП Гармаева Туяна Бальжировна	Забайкальский край, г. Чита, Угданский проезд, 14а	752400178900
6983	Организация/ИП	город Чита	ГАРАЖНЫЙ КООПЕРАТИВ №58	Забайкальский край, Чита, Угданский проезд, 18	7537010172
6984	Организация/ИП	Петровск-Забайкальский муниципальный район	ГОУ "МАЛЕТИНСКАЯ СПЕЦИАЛЬНАЯ (КОРРЕКЦИОННАЯ) ШКОЛА-ИНТЕРНАТ"	Забайкальский край, Петровск-Забайкальский район, село Малета, 10	7517002590
6985	Организация/ИП	город Петровск-Забайкальский	ГОУ "ПЕТРОВСК-ЗАБАЙКАЛЬСКАЯ СПЕЦИАЛЬНАЯ (КОРРЕКЦИОННАЯ) ШКОЛА-ИНТЕРНАТ"	Забайкальский край, г.Петровск-Забайкальский,ул. Металлургов,д.220	7531001823
6986	Организация/ИП	город Чита	ИП Гизатов Виктор Александрович	Забайкальский край, г Чита, ул Шилова, д 96	751200348944

№ п/п	Тип отходообразователя	Муниципальное образование	Полное наименование	Местоположение	ИНН организации
6987	Организация/ИП	город Чита	ООО "ТК ЗАБАЙКАЛЬЕ ПЛЮС"	Забайкальский край, Чита, улица Токмакова, 10	7536101268
6988	Организация/ИП	город Чита	МП ППАП БЮРО "ГЕОПЛАН"	Забайкальский край, г.Чита, ул.9Января,55	7532000124
6989	Организация/ИП	город Чита	МБДОУ "ДЕТСКИЙ САД № 96"	Забайкальский край, Чита, 5-й микрорайон, 5	7537006835
6990	Организация/ИП	город Чита	ИП Сукач Роман Олегович	Забайкальский край, Чита, улица Красной Звезды, 8	753403156825
6991	Организация/ИП	город Чита	ГАРАЖНЫЙ КООПЕРАТИВ № 46-А	Забайкальский край, Чита, посёлок Восточный, Майская улица, 36	7536044098
6992	Организация/ИП	город Чита	ИП Тепляков Анатолий Михайлович	Забайкальский край, Чита, Красноярская улица, 11	410114449750
6993	Организация/ИП	город Чита	ООО "НУЖНЫЕ ВЕЩИ"	Забайкальский край, Чита, Новобульварная улица, 38	7536139720
6994	Организация/ИП	город Чита	ООО "НУЖНЫЕ ВЕЩИ"	Забайкальский край, Чита, улица Генерала Белика, 5	7536139720
6995	Организация/ИП	Петровск-Забайкальский муниципальный район	МУ ДО РДЮСШ	Забайкальский край, Петровск-Забайкальский район, посёлок городского типа Новопавловка, Комсомольская улица, 1А	7531002351
6996	Организация/ИП	Тунгокоченский муниципальный район	ГБУ "ТУНГОКОЧЕНСКАЯ СББЖ"	с.Верх-Усугли,ул.Заречная,1	7521000443
6997	Организация/ИП	город Чита	ИП Муратов Евгений Анатольевич	Забайкальский край, Чита, Железнодорожный район	751902709510
6998	Организация/ИП	город Чита	ООО "ЗАБАЙКАЛАЗССЕРВИС"	Забайкальский край, Чита, Трактовая улица, 24	7536169643
6999	Организация/ИП	Нерчинский муниципальный район	ФКУ ИК-1 УФСИН РОССИИ ПО ЗАБАЙКАЛЬСКОМУ КРАЮ	Забайкальский край, Нерчинск, Шилкинская улица, 2	7513002013
7000	Организация/ИП	город Чита	ООО "БАЗИЛИК"	Забайкальский край, г.Чита, ул.Анохина,д.66	7536143691
7001	Организация/ИП	город Чита	ООО "СПМ ГРУПП"	Забайкальский край, Чита, Газимурская улица, 25	7536157711
7002	Организация/ИП	Петровск-Забайкальский муниципальный район	АДМИНИСТРАЦИЯ ГОРОДСКОГО ПОСЕЛЕНИЯ "НОВОПАВЛОВСКОЕ"	Забайкальский Забайкальский край, Петровск-Забайкальский район, посёлок городского типа Новопавловка, Советская улица, 11	7531003997
7003	Организация/ИП	город Чита	ООО "ГЕНЕЗИС"	Забайкальский край, г. Чита, ул. Забайкальского рабочего, д.92	7536008614
7004	Организация/ИП	город Чита	ООО ЧОО "ТАНТАЛ"	Забайкальский край, Чита, Петровско-Заводская улица, 48	7536081290
7005	Организация/ИП	Агинский муниципальный район	Муниципальное учреждение дошкольного образования "Детская школа искусств" пос.Новоорловск	Забайкальский край, Агинский район, поселок городского типа Новоорловск, 9	8001012483
7006	Организация/ИП	Карымский муниципальный район	АДМИНИСТРАЦИЯ ГОРОДСКОГО ПОСЕЛЕНИЯ "ДАРАСУНСКОЕ"	Забайкальский край, Карымский район, посёлок городского типа Дарасун, Почтовая улица, 4	7508004914
7007	Организация/ИП	город Чита	ИП Пивнюк Светлана Владимировна	Забайкальский край, Чита, Дивизионная улица, 8	382704307200
7008	Организация/ИП	Забайкальский муниципальный район	ООО "ЭКОНОМ" 7536162870	Забайкальский край, пгт Забайкальск, Шоссейная улица, 31, стр. 1	7536162870
7009	Организация/ИП	Улётовский муниципальный район	ООО "ЭКОНОМ" 7536162870	Забайкальский край, Улётовский район, село Улёты, улица Кирова, 78	7536162870
7010	Организация/ИП	Чернышевский муниципальный район	ООО "ЭКОНОМ" 7536162870	Забайкальский край, Чернышевский район, посёлок городского типа Чернышевск, Центральная улица, 11Б	7536162870
7011	Организация/ИП	Дульдургинский муниципальный район	ООО "ЭКОНОМ" 7536162870	село Дульдурга, ул Партизанская, д 6	7536162870
7012	Организация/ИП	Шилкинский муниципальный район	ООО "ЭКОНОМ" 7536162870	Забайкальский край, Шилка, улица Балябина, 131	7536162870
7013	Организация/ИП	Шилкинский муниципальный район	ООО "ЭКОНОМ" 7536162870	Забайкальский край, Шилкинский район, посёлок городского типа Первомайский, Пролетарская улица, 42Б	7536162870
7014	Организация/ИП	Нерчинский муниципальный район	ООО "ЭКОНОМ" 7536162870	Забайкальский край, Нерчинск, Октябрьская улица, 77	7536162870
7015	Организация/ИП	Борзинский муниципальный район	ООО "ЭКОНОМ" 7536162870	Забайкальский край, Борзя, улица Дзержинского, 43Б	7536162870
7016	Организация/ИП	Муниципальный район Город Краснокаменск и Краснокаменский район	ООО "ЭКОНОМ" 7536162870	Забайкальский край, Краснокаменск, Молодёжная улица, 25Г	7536162870
7017	Организация/ИП	город Чита	ООО "РТЛ"	Забайкальский край, Чита, улица Нечаева, 66	7536089476
7018	Организация/ИП	Забайкальский муниципальный район	МУДО ДШИ П.СТ. БИЛИТУЙ	Забайкальский край, Забайкальский район, поселок станции Билитуй	7505003510
7019	Организация/ИП	Каларский муниципальный район	ООО "ДЕНСТРОЙ"	Забайкальский край, Каларский муниципальный округ, посёлок городского типа Новая Чара, Центральная улица	7506005510
7020	Организация/ИП	город Чита	ФКУ ЛИУ-4 УФСИН РОССИИ ПО ЗАБАЙКАЛЬСКОМУ КРАЮ	Забайкальский край, г. Чита, ул. Кабанская, д.1	7534007823
7021	Организация/ИП	город Чита	ИП Доржиева Зоя Сергеевна	Забайкальский край, Чита, Новобульварная улица, 7	800301307069
7022	Организация/ИП	город Чита	ООО "ЛЕСОВИЧОК"	Забайкальский край, Чита, микрорайон Сенная Падь, 260	7536123462
7023	Организация/ИП	поселок Агинское	ИП Лысак Николай Иванович	ЗЗабайкальский край, пгт.Агинское,пер.Пионерский,д.1	800100018229
7024	Организация/ИП	Агинский муниципальный район	ИП Волкова Татьяна Александровна	Забайкальский край, Агинский р-н, п. Новоорловск, д.3	800100028266

№ п/п	Тип отходообразователя	Муниципальное образование	Полное наименование	Местоположение	ИНН организации
7061	Организация/ИП	город Чита	ООО "ЗДСК"	Забайкальский край, г. Чита, ул. Нагорная. д4, пом. 21	7536121948
7062	Организация/ИП	город Чита	Открытое акционерное общество "Системный оператор Единой энергетической системы"	Забайкальский край, г. Чита, ул. Краснознаменная, д. 33	7705454461
7063	Организация/ИП	город Чита	МБУ "ЦЕНТР МТТО" АДМИНИСТРАЦИИ МУНИЦИПАЛЬНОГО РАЙОНА "ЧИТИНСКИЙ РАЙОН"	Забайкальский край, Чита, улица Ленина, 157	7524016410
7064	Организация/ИП	Акшинский муниципальный район	АО "РОССЕЛЬХОЗБАНК"	Забайкальский край, Акшинский район, село Акша, улица Ленина	7725114488
7065	Организация/ИП	поселок Агинское	АО "РОССЕЛЬХОЗБАНК"	Забайкальский край, посёлок городского типа Агинское	7725114488
7066	Организация/ИП	Борзинский муниципальный район	АО "РОССЕЛЬХОЗБАНК"	Забайкальский край, Борзя, Савватеевская улица, 49	7725114488
7067	Организация/ИП	Дульдургинский муниципальный район	АО "РОССЕЛЬХОЗБАНК"	Забайкальский край, Дульдургинский район, село Дульдурга, улица Лазо, 18А	7725114488
7068	Организация/ИП	Оловяннинский муниципальный район	АО "РОССЕЛЬХОЗБАНК"	Забайкальский край, Оловяннинский район, посёлок городского типа Оловянная, Московская улица, 49	7725114488
7069	Организация/ИП	Приаргунский муниципальный район	АО "РОССЕЛЬХОЗБАНК"	Забайкальский край, посёлок городского типа Приаргунск, Первомайская улица, 10	7725114488
7070	Организация/ИП	Сретенский муниципальный район	АО "РОССЕЛЬХОЗБАНК"	Забайкальский край, Сретенск, Набережная улица, 39/2	7725114488
7071	Организация/ИП	Улётовский муниципальный район	АО "РОССЕЛЬХОЗБАНК"	Забайкальский край, Улётовский район, село Улёты, улица Кирова, 66	7725114488
7072	Организация/ИП	Чернышевский муниципальный район	АО "РОССЕЛЬХОЗБАНК"	Забайкальский край, Чернышевский район, посёлок городского типа Чернышевск, Первомайская улица, 58	7725114488
7073	Организация/ИП	Шилкинский муниципальный район	АО "РОССЕЛЬХОЗБАНК"	Забайкальский край, Шилка, улица Ленина, 5	7725114488
7074	Организация/ИП	Красночикойский муниципальный район	АО "РОССЕЛЬХОЗБАНК"	Забайкальский край, Красночикойский район, село Красный Чикой, Октябрьская улица, 17	7725114488
7075	Организация/ИП	Карымский муниципальный район	АДМИНИСТРАЦИЯ СЕЛЬСКОГО ПОСЕЛЕНИЯ "МАЯКИНСКОЕ"	Забайкальский край, Карымский район, село Маяки, улица Никифорова 35	7508004939
7076	Организация/ИП	Нерчинский муниципальный район	МБДОУ ДЕТСКИЙ САД С. ВЕРХНИЕ КЛЮЧИ	Нерчинский р-н, с.Верхние Ключи, ул. Нагорная, д.17	7513004395
7077	Организация/ИП	Газимуро-Заводский муниципальный район	МДОУ ТАЙНИНСКИЙ ДЕТСКИЙ САД	Забайкальский край, Газимуро-Заводский район, с. Тайна, ул. Центральная, 25б	7504001581
7078	Организация/ИП	Каларский муниципальный район	ООО "ДОЛЧЕ ВИТА"	Газ-Заводский р-н, с. Газ. Завод, ул. Коммунальная 18Б	7504002070
7079	Организация/ИП	Забайкальский муниципальный район	ИП Макарова Маргарита Александровна	Забайкальский край, пгт Забайкальск, Красноармейская улица, 46	110100977832
7080	Организация/ИП	город Чита	Муниципальное бюджетное учреждение дополнительного образования "Специализированная детско-юношеская спортивная школа олимпийского резерва №2 " г.Чита	Забайкальский край, г Чита, Чита - Хабаровск а.д., 8 км, 6, стр. 4	7536026243
7081	Организация/ИП	Карымский муниципальный район	МОУ "СОШ № 3 П.ДАРАСУН"	Забайкальский край, Карымский район, посёлок городского типа Дарасун, Молодёжная улица, 2	7508003614
7082	Организация/ИП	Карымский муниципальный район	МОУ "СОШ № 3 П.ДАРАСУН"	Забайкальский край, Карымский район, посёлок городского типа Дарасун, Почтовая улица, 6	7508003614
7083	Организация/ИП	Муниципальный район Город Краснокаменск и Краснокаменский район	МАУ ДО "ДХШ"	Забайкальский край, г.Краснокаменск, пр-т Ветеранов,д.7	7530009890
7084	Организация/ИП	Забайкальский муниципальный район	ЦЕНТР "РОВЕСНИК"	Забайкальский край, посёлок городского типа Забайкальск, Красноармейская улица, 10	7505005275
7085	Организация/ИП	Улётовский муниципальный район	ИП Шиндов Евгений Германович	Забайкальский край, Улётовский р-н, село Танга, ул Партизанская, д 4	752200031843
7086	Организация/ИП	Улётовский муниципальный район	ИП Шиндов Евгений Германович	Забайкальский край, Улётовский р-н, поселок Ленинский, ул Дачная, д 1А	752200031843
7087	Организация/ИП	город Чита	ПАО "ВЫМПЕЛКОМ"	Забайкальский край, Чита, Красноярская улица, 32А	7713076301
7088	Организация/ИП	Борзинский муниципальный район	ИП Ромазан Андрей Андреевич	Забайкальский край, Борзя, улица Ленина, 33	752903843817
7089	Организация/ИП	Карымский муниципальный район	ГУ - ЗАБАЙКАЛЬСКОЕ РО ФОНДА СОЦИАЛЬНОГО СТРАХОВАНИЯ РОССИЙСКОЙ ФЕДЕРАЦИИ	Забайкальский край, Карымский район, поселок городского типа Карымское, Верхняя улица, 35	7536012385
7090	Организация/ИП	поселок Агинское	ГУ - ЗАБАЙКАЛЬСКОЕ РО ФОНДА СОЦИАЛЬНОГО СТРАХОВАНИЯ РОССИЙСКОЙ ФЕДЕРАЦИИ	п. Агинское, ул. Ленина, д.70А	7536012385

№ п/п	Тип отходообразователя	Муниципальное образование	Полное наименование	Местоположение	ИНН организации
7091	Организация/ИП	город Чита	ГУ - ЗАБАЙКАЛЬСКОЕ РО ФОНДА СОЦИАЛЬНОГО СТРАХОВАНИЯ РОССИЙСКОЙ ФЕДЕРАЦИИ	Забайкальский край, г. Чита, ул.1-я Читинская, д.12, стр.2	7536012385
7092	Организация/ИП	город Чита	ГУ - ЗАБАЙКАЛЬСКОЕ РО ФОНДА СОЦИАЛЬНОГО СТРАХОВАНИЯ РОССИЙСКОЙ ФЕДЕРАЦИИ	Забайкальский край, г. Чита, ул. Генерала Белика, д.9	7536012385
7093	Организация/ИП	город Чита	ИП Викулов Вячеслав Александрович	Забайкальский край, г. Чита, ул. Бутина, д. 50	753406158700
7094	Организация/ИП	город Чита	ООО "ИРБИС"	Забайкальский край, г Чита, ул Кайдаловская, д 4	7536144102
7095	Организация/ИП	город Чита	ООО "КОМПАНИЯ НЭТ"	Забайкальский край, Чита, улица Токмакова, 38	7536090658
7096	Организация/ИП	Читинский муниципальный район	МОУ ООШ С. ЕЛИЗАВЕТИНО	Забайкальский край, Читинский район, село Елизаветино, Пионерская улица, 5	7524009187
7097	Организация/ИП	Читинский муниципальный район	МОУ ООШ С. ЕЛИЗАВЕТИНО	Забайкальский край, Читинский район, село Елизаветино, Пионерская улица, 9	7524009187
7098	Организация/ИП	Борзинский муниципальный район	МОУ	Забайкальский край, Борзинский район, посёлок городского типа Шерловая Гора, улица Ленина, 14	5017090509
7099	Организация/ИП	Борзинский муниципальный район	ШКОЛА № 41 Г. БОРЗИ	Забайкальский край, Борзя, улица Шамсутдинова, 16	7529011503
7100	Организация/ИП	Борзинский муниципальный район	ШКОЛА № 41 Г. БОРЗИ	Забайкальский край, Борзя, улица Дзержинского, 31	7529011503
7101	Организация/ИП	Борзинский муниципальный район	ШКОЛА № 41 Г. БОРЗИ	Забайкальский край, Борзя, улица Свердлова, 10	7529011503
7102	Организация/ИП	Борзинский муниципальный район	ГУГУСО БОРЗИНСКИЙ ЦПДОПР ИМЕНИ С.Д.НОМОКОНОВА ЗАБАЙКАЛЬСКОГО КРАЯ	Забайкальский край, Борзя, Переездный переулок, 17	7529007151
7103	Организация/ИП	город Чита	Краевое государственное бюджетное учреждение по архивно-информационному и геопространственному обеспечению "Забайкальский архивно-геоинформационный центра"	Забайкальский край, г. Чита, ул. Николая Островского, д. 27, пом. 1	7536148555
7104	Организация/ИП	город Петровск-Забайкальский	Краевое государственное бюджетное учреждение по архивно-информационному и геопространственному обеспечению "Забайкальский архивно-геоинформационный центра"	Забайкальский край, г. Чита, ул. Забайкальского Рабочего, д. 15, пом. 1	7536148555
7105	Организация/ИП	город Чита	Краевое государственное бюджетное учреждение по архивно-информационному и геопространственному обеспечению "Забайкальский архивно-геоинформационный центра"	Забайкальский край, г. Чита, ул. Хабаровская, д. 1, пом. 9	7536148555
7106	Организация/ИП	Петровск-Забайкальский муниципальный район	МДОУ "ЦРР Д/С №1 С. МАЛЕТА"	Забайкальский край, Петровск-Забайкальский район, село Малета, Комсомольская улица, 49	7531002256
7107	Организация/ИП	город Чита	ИП Котляревская Ирина Викторовна	Забайкальский край, Чита, улица Журавлёва, 68	753401342520
7108	Организация/ИП	Могочинский муниципальный район	ИП Ширинов Хагани Галандар Оглы	Забайкальский Забайкальский Забайкальский край, г Могоча, ул Зеленая, д 4	751203571725
7109	Организация/ИП	Сретенский муниципальный район	ИП Куценко Наталья Михайловна	Забайкальский край, Сретенский район, посёлок городского типа Кокуй, Школьный переулок, 3	751900048470
7110	Организация/ИП	город Петровск-Забайкальский	ООО "МЕТАЛЛУРГ"	Забайкальский край, Петровск-Забайкальский, улица Металлургов	7531005553
7111	Организация/ИП	Балейский муниципальный район	УФССП РОССИИ ПО ЗАБАЙКАЛЬСКОМУ КРАЮ	Забайкальский край, Балей, Советская улица, 48	7536090062
7112	Организация/ИП	город Чита	УФССП РОССИИ ПО ЗАБАЙКАЛЬСКОМУ КРАЮ	Забайкальский край, г. Чита, ул. Малая, д 5	7536090062
7113	Организация/ИП	Забайкальский муниципальный район	УФССП РОССИИ ПО ЗАБАЙКАЛЬСКОМУ КРАЮ	Забайкальский край, пгт Забайкальск, Красноармейская улица, 40А	7536090062
7114	Организация/ИП	город Чита	УФССП РОССИИ ПО ЗАБАЙКАЛЬСКОМУ КРАЮ	Забайкальский край, г. Чита, ул. Космонавтов, д 5	7536090062
7115	Организация/ИП	город Чита	УФССП РОССИИ ПО ЗАБАЙКАЛЬСКОМУ КРАЮ	Забайкальский край, г. Чита, ул. Ленина, 54	7536090062
7116	Организация/ИП	город Чита	УФССП РОССИИ ПО ЗАБАЙКАЛЬСКОМУ КРАЮ	Забайкальский край, г. Чита, Бабушкина, 127	7536090062
7117	Организация/ИП	город Петровск-Забайкальский	УФССП РОССИИ ПО ЗАБАЙКАЛЬСКОМУ КРАЮ	Забайкальский край, г. Петровск-Забайкальск, ул. 50 лет ВЛКСМ, д 36	7536090062
7118	Организация/ИП	Приаргунский муниципальный район	УФССП РОССИИ ПО ЗАБАЙКАЛЬСКОМУ КРАЮ	Забайкальский край, посёлок городского типа Приаргунск, Первомайская улица, 9	7536090062
7119	Организация/ИП	Нерчинский муниципальный район	УФССП РОССИИ ПО ЗАБАЙКАЛЬСКОМУ КРАЮ	Забайкальский край, г. Нерчинск, ул. Шилова, д. 18	7536090062
7120	Организация/ИП	Могочинский муниципальный район	УФССП РОССИИ ПО ЗАБАЙКАЛЬСКОМУ КРАЮ	Забайкальский край, г. Могоча, ул. зеленая, д 3	7536090062
7121	Организация/ИП	Красночикойский муниципальный район	УФССП РОССИИ ПО ЗАБАЙКАЛЬСКОМУ КРАЮ	Забайкальский край, Красный Чикой, ул. Первомайская. д 89	7536090062

№ п/п	Тип отходообразователя	Муниципальное образование	Полное наименование	Местоположение	ИНН организации
7197	Организация/ИП	Шилкинский муниципальный район	ФГУП "Российская телевизионная и радиовещательная сеть"	Забайкальский край, Шилкинский район, п. Холбон 8 км на восток	7717127211
7198	Организация/ИП	город Чита	ФГУП "Российская телевизионная и радиовещательная сеть"	Забайкальский край, Чита, улица Курнатовского, 90	7717127211
7199	Организация/ИП	город Чита	ФГУП "Российская телевизионная и радиовещательная сеть"	Забайкальский край, Чита, улица Журавлёва, 120	7717127211
7200	Организация/ИП	Каларский муниципальный район	ИП Лукьянова Ольга Александровна	674159 Забайкальский край Каларский район пгт. Новая - Чара улица Молдованова 8А	383404198826
7201	Организация/ИП	Ононский муниципальный район	ИП Манукян Александр Григорьевич	Забайкальский край, Ононский район, село Нижний Цасучей , Комсомольская улица, 74А	751600005317
7202	Организация/ИП	Каларский муниципальный район	ГСК "ЖЕЛЕЗНОДОРОЖНИК"	674159 Забайкальский край, Каларский район, пгт. Новая - Чара, улица Молдованова 4 В	7506005454
7203	Организация/ИП	город Чита	ИП Варич Евгений Михайлович	Забайкальский край, Чита, Новобульварная улица, 167	753602008412
7204	Организация/ИП	Красночикойский муниципальный район	АДМИНИСТРАЦИЯ СЕЛЬСКОГО ПОСЕЛЕНИЯ "ЧЕРЕМХОВСКОЕ"	Забайкальский край, Красночикойский район, село Черемхово, Центральная улица	7509003952
7205	Организация/ИП	Тунгокоченский муниципальный район	МБДОУ ДЕТСКИЙ САД ОБЩЕРАЗВИВАЮЩЕГО ВИДА	Забайкальскйи край, пгт. Вершино-Дарасунский	7521002970
7206	Организация/ИП	Тунгокоченский муниципальный район	МБДОУ ДЕТСКИЙ САД ОБЩЕРАЗВИВАЮЩЕГО ВИДА	Забайкальский край, Тунгокоченский район, п. Вершино-Дарасунский, ул. Юбилейная 1	7521002970
7207	Организация/ИП	Приаргунский муниципальный район	МО МВД РОССИИ "ПРИАРГУНСКИЙ"	Забайкальский край, посёлок городского типа Приаргунск, Луговая улица, 10	7518002218
7208	Организация/ИП	Борзинский муниципальный район	ИП Ионов Алексей Вячеславович	Забайкальский край, Борзинский район, посёлок городского типа Шерловая Гора, Торговая улица, 11	753616807101
7209	Организация/ИП	Ононский муниципальный район	ГУСО ВСРЦ "РОСИНКА" ЗАБАЙКАЛЬСКОГО КРАЯ	Забайкальский край, Ононский район, село Верхний Цасучей	7516002131
7210	Организация/ИП	Ононский муниципальный район	ГУСО ВСРЦ "РОСИНКА" ЗАБАЙКАЛЬСКОГО КРАЯ	Забайкальский край, Ононский район, село Нижний Цасучей , Школьная улица, 5	7516002131
7211	Организация/ИП	город Чита	ИП Тамразян Давит Суренович	Забайкальский край, Чита, Дачный проезд, 3	753615257085
7212	Организация/ИП	Карымский муниципальный район	ШКОЛА МИР ИСКУССТВА"	Забайкальский край, Карымский район, посёлок городского типа Дарасун, улица Калинина, 14	7508002988
7213	Организация/ИП	Карымский муниципальный район	ШКОЛА МИР ИСКУССТВА"	Забайкальский край, Карымский район, посёлок городского типа Дарасун, Почтовая улица, 3	7508002988
7214	Организация/ИП	Карымский муниципальный район	ШКОЛА МИР ИСКУССТВА"	Забайкальский край, Карымский район, поселок городского типа Карымское, Верхняя улица, 74	7508002988
7215	Организация/ИП	Чернышевский муниципальный район	ИП Чупрова Оксана Ивановна	Забайкальский край, пгт Чернышевск, ул Журавлева, д 67	752504473709
7216	Организация/ИП	Чернышевский муниципальный район	ООО МУП "БЛАГОУСТРОЙСТВО"	Забайкальский пгт.Чернышевск,Зона отдыха	7525005185
7217	Организация/ИП	Чернышевский муниципальный район	ООО МУП "БЛАГОУСТРОЙСТВО"	Забайкальский пгт.Чернышевск,Советская,6	7525005185
7218	Организация/ИП	Чернышевский муниципальный район	ООО МУП "БЛАГОУСТРОЙСТВО"	Забайкальский край, пгт Чернышевск, ул Центральная, д 10	7525005185
7219	Организация/ИП	Муниципальный район Город Краснокаменск и Краснокаменский район	Муниципальный район Город Краснокаменск и Краснокаменский район	Забайкальский Забайкальский край, Краснокаменск, проспект Ветеранов, 15/42	7530010328
7220	Организация/ИП	Улётовский муниципальный район	АДМИНИСТРАЦИЯ СЕЛЬСКОГО ПОСЕЛЕНИЯ "ДОРОНИНСКОЕ"	Забайкальский край, Улётовский район, село Доронинское, Садовая улица, 28В	7522003599
7221	Организация/ИП	Улётовский муниципальный район	АДМИНИСТРАЦИЯ СЕЛЬСКОГО ПОСЕЛЕНИЯ "ДОРОНИНСКОЕ"	Забайкальский край, Улётовский район, село Доронинское, Пионерская улица, 22	7522003599
7222	Организация/ИП	Шилкинский муниципальный район	ИП Золотухин Сергей Витальевич	Забайкальский край, Шилкинский район, посёлок городского типа Первомайский, Строительная улица, 5Г	752700067446
7223	Организация/ИП	Шилкинский муниципальный район	ИП Золотухин Сергей Витальевич	Забайкальский край, Шилкинский район, посёлок городского типа Первомайский, Забайкальская улица, 7А, пом 2,3	752700067446
7224	Организация/ИП	Шилкинский муниципальный район	ИП Золотухин Сергей Витальевич	Забайкальский край, Шилкинский район, посёлок городского типа Первомайский, квартал Микрорайон, 25 пом 2	752700067446
7225	Организация/ИП	Хилокский муниципальный район	МБОУ НОШ № 9 С. ЭНГОРОК	Забайкальский край, Хилокский район, село Энгорок, Совхозная улица, 12	7523004228
7226	Организация/ИП	Хилокский муниципальный район	МБУК НЦКБИИ "БАЯР ХИЛА" СЕЛЬСКОГО ПОСЕЛЕНИЯ "ХИЛОГОСОНСКОЕ"	Забайкальский край, Хилокский район, село Хилогосон, Школьная улица, 10	7538001100

№ п/п	Тип отходообразователя	Муниципальное образование	Полное наименование	Местоположение	ИНН организации
7227	Организация/ИП	Хилокский муниципальный район	ИП Трухина Татьяна Валентиновна	673225, Забайкальский край, Хилокский муниципальный район, сельское поселение Жипхегенское, Жипхеген п/ст, Набережная ул, дом 24а	752302750501
7228	Организация/ИП	Хилокский муниципальный район	Администрация сельского поселения " Энгорокское"	Забайкальский край, Хилокский район, село Энгорок, Совхозная улица, 12	7538000508
7229	Организация/ИП	Нерчинский муниципальный район	МБДОУ ДЕТСКИЙ САД № 8 Г. НЕРЧИНСК	Забайкальский край, Нерчинск, Рабочая улица, 37	7513006970
7230	Организация/ИП	Нерчинский муниципальный район	МБОУ НОШ С. БЕРЕЗОВО	Забайкальскйи край, Нерчинский р-н, село Березово, ул Центральная, д 9	7513006480
7231	Организация/ИП	Александрово-Заводский муниципальный район	МДОУ ДЕТСКИЙ САД "БЕРЁЗКА" С. АЛЕКСАНДРОВСКИЙ ЗАВОД	Александро-Заводской р-н, с. Александровский Завод, ул. Комсомольская , 10	7502002854
7232	Организация/ИП	Балейский муниципальный район	ИП Гридин Владимир Михайлович	Забайкальский край, Балейский район, г. Балей, ул. Парашютная, 3а	752801916946
7233	Организация/ИП	Шилкинский муниципальный район	ИП Тарских Вера Васильевна	Забайкальский край, Шилка, улица Балябина, 73	752700598101
7234	Организация/ИП	Шилкинский муниципальный район	ИП Байда Алексей Олегович	Забайкальский край, Шилка, улица Балябина, 10	752702849030
7235	Организация/ИП	Ононский муниципальный район	ГУЗ "ОНОНСКАЯ ЦРБ"	Забайкальский край, Ононский район, село Нижний Цасучей , Сосновая улица	7516001392
7236	Организация/ИП	Карымский муниципальный район	ИП Будакова Наталья Олеговна	Забайкальский край, Карымский район, поселок городского типа Карымское, улица Шемелина, 90	750801144527
7237	Организация/ИП	Карымский муниципальный район	ИП Первухина Анастасия Леонидовна	Забайкальский край, Карымский район, поселок городского типа Карымское, улица Лазо, 9	750801083070
7238	Организация/ИП	город Чита	ООО "АРГОН"	Забайкальский край, Чита, микрорайон Северный, 73	7536134739
7239	Организация/ИП	город Чита	ООО "АРГОН"	Забайкальский край, Чита, улица Шилова, 46	7536134739
7240	Организация/ИП	Ононский муниципальный район	АДМИНИСТРАЦИЯ СЕЛЬСКОГО ПОСЕЛЕНИЯ "БУЙЛЭСАНСКОЕ	Забайкальский край, Ононский р-н, село Буйлэсан, ул Новая	7516002572
7241	Организация/ИП	город Чита	ФБУ "ЗАБАЙКАЛЬСКИЙ ЦСМ"	Забайкальский край, Чита, Кайдаловская улица, 8	7536000823
7242	Организация/ИП	город Чита	АДМИНИСТРАЦИЯ ИНГОДИНСКОГО РАЙОНА	Забайкальский край, Чита, улица Шестиперова, 66	7534007887
7243	Организация/ИП	город Чита	ИП Новиков Иван Георгиевич	г.Забайкальский край, Чита, ул.Набережная д.46 а	751300752808
7244	Организация/ИП	город Чита	Администрация Черновского административного района	Забайкальский край, Чита, проспект Фадеева, 2	7537007349
7245	Организация/ИП	Борзинский муниципальный район	ИП Балахтарь Артем Алексеевич	Забайкальский край, Борзинский район, г. Борзя, ул. Гурьева, дом 8, пом. 3	752904951300
7246	Организация/ИП	Карымский муниципальный район	ИП Чернышев Олег Викторович	Забайкальский край, Карымский район, поселок городского типа Карымское, Ленинградская улица, 31	312343976276
7247	Организация/ИП	город Чита	ФГБУ "ФКП РОСРЕЕСТРА"	Забайкальский край, Чита, улица Анохина, 71А	7705401340
7248	Организация/ИП	город Чита	ФГБУ "ФКП РОСРЕЕСТРА"	Забайкальский край, Чита, улица Анохина, 55	7705401340
7249	Организация/ИП	Читинский муниципальный район	МОУ СОШ С. БЕКЛЕМИШЕВО	Забайкальский край, Читинский район, село Беклемишево, Школьная улица, 25	7524009243
7250	Организация/ИП	город Чита	МБДОУ "ДЕТСКИЙ САД № 17"	Забайкальский край, Чита, посёлок Песчанка, улица Юности, 2	7534011065
7251	Организация/ИП	Ононский муниципальный район	ГКФХ Мечайкин Александр Николаевич	Забайкальский край, Ононский район, село Верхний Цасучей , улица Гагарина	751600013981
7252	Организация/ИП	Муниципальный район Город Краснокаменск и Краснокаменский район	ИП Жданова Евгения Радиковна	Забайкальский край, г. Краснокаменск,д. 101	253911310962
7253	Организация/ИП	Дульдургинский муниципальный район	МБУ "ДОМ ДЕТСКОГО ТВОРЧЕСТВА"	Забайкальский край, Дульдургинский район	8002002738
7254	Организация/ИП	Дульдургинский муниципальный район	МБУ "ДОМ ДЕТСКОГО ТВОРЧЕСТВА"	Забайкальский край, Дульдургинский район, село Дульдурга, Комсомольская улица, 34	8002002738
7255	Организация/ИП	Ононский муниципальный район	ИП Багдасарян Людвик Грантович	Забайкальский край, Ононский район, село Нижний Цасучей , Комсомольская улица, 93	751601485137
7256	Организация/ИП	Борзинский муниципальный район	ИП Баранова Наталья Юрьевна	Забайкальский край, Борзя, улица Карла Маркса, 83	752900961435
7257	Организация/ИП	ЗАТО поселок Горный	ИП Сысоева Наталья Анатольевна	Забайкальский край, Улетовский район, ЗАТО п. Горный, ул. Дружбы, д. 8	753300336960
7258	Организация/ИП	город Чита	ООО "ЗАБВНЕШТОРГ"	Забайкальский край, Чита, Угданская улица, 3	7536131262
7259	Организация/ИП	Каларский муниципальный район	ИП Шамшутдинов Валерчан Халиулович	674170, Забайкальский край, Каларский район, п/ст Куанда, пер. Железнодорожный	551000059805

№ п/п	Тип отходообразователя	Муниципальное образование	Полное наименование	Местоположение	ИНН организации
7260	Организация/ИП	Улётовский муниципальный район	ГБУ "ДИРЕКЦИЯ ПРИРОДНОГО ПАРКА "АРЕЙ"	Забайкальский край, Улётовский район, село Арей, Озёрная улица	7536141630
7261	Организация/ИП	Красночикойский муниципальный район	ГКФХ Иванова Мария Михайловна	Забайкальский край, Красночикойский район, село Красный Чикой, Рябиновая улица	750900221123
7262	Организация/ИП	Могочинский муниципальный район	МУК МСКО	Забайкальский край, Могоча, Стадионная улица, 10	7512004339
7263	Организация/ИП	город Чита	ИП Виленский Юрий Геннадьевич	Забайкальский край, Чита, улица Ленина, 123	753700199620
7264	Организация/ИП	город Чита	ИП Виленский Юрий Геннадьевич	Забайкальский край, Чита, улица Ленина, 52	753700199620
7265	Организация/ИП	Карымский муниципальный район	МОУ СОШ № 4 П. КАРЫМСКОЕ	Забайкальский край, Карымский район, село Маяки, улица Никифорова, 51	7508003646
7266	Организация/ИП	Карымский муниципальный район	МОУ СОШ № 4 П. КАРЫМСКОЕ	Забайкальский край, Карымский район, поселок городского типа Карымское, Ангарская улица, 1	7508003646
7267	Организация/ИП	Улётовский муниципальный район	ИП Лазовский Николай Николаевич	Забайкальский край, Улетовский район,с Улеты Кирзавод	752200007865
7268	Организация/ИП	город Петровск-Забайкальский	ИП Димова Екатерина Станиславовна	Забайкальский край, Петровск-Забайкальский, Ингодинская улица, 37	752402379200
7269	Организация/ИП	город Чита	ИП Сафонова Ирина Сергеевна	Забайкальский край, Чита, 3-й микрорайон, 11	753600286478
7270	Организация/ИП	город Чита	ИП Сафонова Ирина Сергеевна	Забайкальский край, Чита, микрорайон Северный, 22	753600286478
7271	Организация/ИП	город Чита	ИП Шестакова Ирина Михайловна	Забайкальский край, Чита, Железнодорожный район	753611617932
7272	Организация/ИП	город Чита	ИП Чевлытко Надежда Сергеевна	Забайкальский край, Чита, Смоленская улица, 30	753617119203
7273	Организация/ИП	город Чита	ИП Клочкова Татьяна Александровна	Забайкальский край, Чита, посёлок Рудник Кадала, Забайкальская улица, 6	751300000124
7274	Организация/ИП	город Чита	ИП Клочкова Татьяна Александровна	Забайкальский край, Чита, улица Гагарина, 7	751300000124
7275	Организация/ИП	город Чита	ИП Клочкова Татьяна Александровна	Забайкальский край, Чита, микрорайон Агрогородок Опытный, 3	751300000124
7276	Организация/ИП	город Чита	ИП Клочкова Татьяна Александровна	Забайкальский край, Чита, улица 40 лет Октября, 7	751300000124
7277	Организация/ИП	город Чита	ИП Клочкова Татьяна Александровна	Забайкальский край, Чита, 1-й микрорайон, 37	751300000124
7278	Организация/ИП	город Чита	ИП Клочкова Татьяна Александровна	Забайкальский край, Чита, 6-й микрорайон, 15	751300000124
7279	Организация/ИП	город Чита	ИП Гусева Ольга Валерьевна	Забайкальский край, Чита, улица Горького, 38	352829803780
7280	Организация/ИП	город Чита	ООО ИК "ДЕЛОВОЙ МИР"	Забайкальский край, Чита, улица Николая Островского, 15А	7536055050
7281	Организация/ИП	Александрово-Заводский муниципальный район	МДОУ БОХТИНСКИЙ ДЕТСКИЙ САД "СОЛНЫШКО"	Александро-Заводский р-н, с. Бохто, ул. Нагорная 17	7502002815
7282	Организация/ИП	город Чита	ПОУ "ЧИТИНСКИЙ АСК ДОСААФ РОССИИ	Забайкальский край, городской округ Чита, аэродром Каштак	7536039531
7283	Организация/ИП	Забайкальский муниципальный район	ООО "АВИАЭКСПРЕСС"	Забайкальский край, пгт Забайкальск, Советская улица, 4Б	7536039411
7284	Организация/ИП	поселок Агинское	ООО "АВИАЭКСПРЕСС"	Забайкальский край, посёлок городского типа Агинское, улица Ленина, 76	7536039411
7285	Организация/ИП	Муниципальный район Город Краснокаменск и Краснокаменский район	ООО "АВИАЭКСПРЕСС"	Забайкальский край, Краснокаменск, 4-й микрорайон, 402	7536039411
7286	Организация/ИП	город Чита	ООО "АВИАЭКСПРЕСС"	Забайкальский край, Чита, посёлок Аэропорт, Звёздная улица, 17	7536039411
7287	Организация/ИП	город Чита	ООО "АВИАЭКСПРЕСС"	Забайкальский край, г. Чита, ул. Фадеева, 37, офис 2	7536039411
7288	Организация/ИП	город Чита	ООО "АВИАЭКСПРЕСС"	Забайкальский край, г. Чита, ул.Чкалова, 136, пом. 10	7536039411
7289	Организация/ИП	город Чита	ООО "АВИАЭКСПРЕСС"	Забайкальский край, г. Чита, ул.Ленина, 55	7536039411
7290	Организация/ИП	город Чита	ЧИТИНСКАЯ ЧАСТНАЯ ШКОЛА	Забайкальский край, г Чита, ул Советская, д 11	7535009870
7291	Организация/ИП	город Чита	ЧИТИНСКАЯ ЧАСТНАЯ ШКОЛА	Забайкальский край, Чита, Амурская улица, 48	7535009870
7292	Организация/ИП	город Чита	ЧИТИНСКАЯ ЧАСТНАЯ ШКОЛА	Забайкальский край, Чита, посёлок Текстильщиков, улица Назара Широких, 11	7535009870
7293	Организация/ИП	город Чита	ЧИТИНСКАЯ ЧАСТНАЯ ШКОЛА	Забайкальский край, г. Чита, ул. Токмакова, д.7, пом.1	7535009870
7294	Организация/ИП	город Чита	ЧИТИНСКАЯ ЧАСТНАЯ ШКОЛА	Забайкальский край, г. Чита, ул. Токмакова, д.18, пом3	7535009870
7295	Организация/ИП	город Чита	ТСН ГК "ВОСТОК 132М"	Забайкальский край, Чита, посёлок Кадала, улица Гайдара, 11В	7537008455
7296	Организация/ИП	Муниципальный район Город Краснокаменск и Краснокаменский район	ИП Наймушин Владимир Евгеньевич	Забайкальский край, Краснокаменск, Октябрьская улица 17	753000098190

№ п/п	Тип отходообразователя	Муниципальное образование	Полное наименование	Местоположение	ИНН организации
7297	Организация/ИП	Муниципальный район Город Краснокаменск и Краснокаменский район	ИП Наймушин Владимир Евгеньевич	Забайкальский край, Краснокаменск, Молодёжная улица, 25А	753000098190
7298	Организация/ИП	Петровск-Забайкальский муниципальный район	АДМИНИСТРАЦИЯ СЕЛЬСКОГО ПОСЕЛЕНИЯ "МАЛЕТИНСКОЕ"	Петровск-Забайкальский край, Забайкальский район, с. Малета, ул. Пионерская, д. 16	7531004013
7299	Организация/ИП	город Чита	ООО "ПЛАН"	Забайкальский край, Чита, улица Ленина, 111	5902212933
7300	Организация/ИП	город Чита	ИП Могломова Галина Цырендоржеевна	Забайкальский край, г. Чита, ул. Амурская 103	753504870313
7301	Организация/ИП	Карымский муниципальный район	МУНИЦИПАЛЬНОЕ ДОШКОЛЬНОЕ ОБРАЗОВАТЕЛЬНОЕ УЧРЕЖДЕНИЕ "ДЕТСКИЙ САД "ОГОНЕК" П. КАРЫМСКОЕ"	Забайкальский край, Карымский район, поселок городского типа Карымское, Верхняя улица, 1	7508003798
7302	Организация/ИП	город Чита	ООО "ДАР-ЯН"	г.Забайкальский край, Чита, ул.Балябина 109	7536052596
7303	Организация/ИП	город Чита	ООО "ДАР-ЯН"	Забайкальский край, Чита, улица Балябина, 73	7536052596
7304	Организация/ИП	город Чита	ООО "ДАР-ЯН"	г.Забайкальский край, Чита, ул.Курнатовского 7Б	7536052596
7305	Организация/ИП	город Чита	ООО "ДАР-ЯН"	Забайкальский край, Чита, улица Курнатовского, 7Б	7536052596
7306	Организация/ИП	город Чита	ООО "ТЕНКАН"	Забайкальский край, Чита, посёлок Текстильщиков, улица Маршала Рокоссовского	7534011227
7307	Организация/ИП	город Чита	ООО "ТЕНКАН"	Забайкальский край, г Чита, ул Кирова, д 16	7534011227
7308	Организация/ИП	город Чита	Открытое акционерное общество Читинское швейное предприятие "Забайкалье"	Забайкальский край, г. Чита, ул. Аянская, д. 32, строен. 2	7532000734
7309	Организация/ИП	Красночикойский муниципальный район	АДМИНИСТРАЦИЯ СЕЛЬСКОГО ПОСЕЛЕНИЯ "БОЛЬШЕРЕЧЕНСКОЕ"	Забайкальский край, Красночикойский р-н, нп Прииск Большая Речка, ул Новая, д 2	7509003991
7310	Организация/ИП	Красночикойский муниципальный район	АДМИНИСТРАЦИЯ СЕЛЬСКОГО ПОСЕЛЕНИЯ "АРХАНГЕЛЬСКОЕ"	Забайкальский край, Красночикойский район, село Архангельское , Колхозная улица, 27	7509004032
7311	Организация/ИП	Ононский муниципальный район	ИП Григорьев Андрей Валентинович	Забайкальский край, Ононский район, село Нижний Цасучей , Комсомольская улица, 70А	753501661978
7312	Организация/ИП	Красночикойский муниципальный район	МОУ КОРОТКОВСКАЯ СРЕДНЯЯ ОБЩЕОБРАЗОВАТЕЛЬНАЯ ШКОЛА	Забайкальский край, Красночикойский район, село Коротково, Советская улица, 150	7509000729
7313	Организация/ИП	Приаргунский муниципальный район	ИП Перескокова Екатерина Олеговна	Забайкальский край, Приаргунский р-он, с. Досатуй, ул. Юбилейная, 4Б	753006865462
7314	Организация/ИП	Красночикойский муниципальный район	МОУ КРАСНОЧИКОЙСКАЯ СОШ	Забайкальский край, Красночикойский район, село Красный Чикой, Советская улица, 69	7509000912
7315	Организация/ИП	Приаргунский муниципальный район	ИП Губин Василий Иннокентьевич	Забайкальский край, Приаргунский р-он, с. Зоргол, ул. Пешкова, д.34	751800843394
7316	Организация/ИП	Красночикойский муниципальный район	МОУ "БОЛЬШЕРЕЧЕНСКАЯ СОШ"	Забайкальский край, Красночикойский район, деревня Большая Речка, Советская улица, 11А	7509001232
7317	Организация/ИП	Красночикойский муниципальный район	МОУ КОНКИНСКАЯ ООШ	Забайкальский край, Красночикойский район, село Конкино, Центральная улица, 13	7509002148
7318	Организация/ИП	Карымский муниципальный район	ОМВД РОССИИ ПО КАРЫМСКОМУ РАЙОНУ	Забайкальский край, Карымский район, поселок городского типа Карымское, Ленинградская улица, 66	7508002360
7319	Организация/ИП	город Чита	Алексеев Алексеей Николаевич	Забайкальский край, г.Чита, мкр.Царский,д.1,пом.1	752502051243
7320	Организация/ИП	Сретенский муниципальный район	МУК МСК ЦСР	Забайкальский край, Сретенск, Набережная улица, 30	7519004225
7321	Организация/ИП	Карымский муниципальный район	МУНИЦИПАЛЬНОЕ ОБЩЕОБРАЗОВАТЕЛЬНОЕ УЧРЕЖДЕНИЕ "СРЕДНЯЯ ОБЩЕОБРАЗОВАТЕЛЬНАЯ ШКОЛА № 1 П. КАРЫМСКОЕ"	Забайкальский край, Карымский район, поселок городского типа Карымское, Ленинградская улица, 100	7508003477
7322	Организация/ИП	Красночикойский муниципальный район	АДМИНИСТРАЦИЯ СЕЛЬСКОГО ПОСЕЛЕНИЯ "ЗАХАРОВСКОЕ"	Забайкальский край, Красночикойский район, село Захарово, Центральная улица, 33	7509004040
7323	Организация/ИП	Красночикойский муниципальный район	МОУ "Малоарханегльская СОШ"	Забайкальский край, Красночикойский район, село Малоархангельск, Центральная улица, 75	7509002010
7324	Организация/ИП	Карымский муниципальный район	МУК БДЦ К-ДАРАСУН	Забайкальский край, Карымский район, поселок городского типа Курорт-Дарасун, Центральная улица	7508005594
7325	Организация/ИП	Муниципальный район Город Краснокаменск и Краснокаменский район	ООО "ФЛОРИЯ" 7536085640	Забайкальский край, Краснокаменск, Зелёная улица, 110	7536085640
7326	Организация/ИП	Борзинский муниципальный район	ООО "ФЛОРИЯ" 7536085640	Забайкальский край, Борзинский район, посёлок городского типа Шерловая Гора, Торговая улица, 24	7536085640

№ п/п	Тип отходообразователя	Муниципальное образование	Полное наименование	Местоположение	ИНН организации
7327	Организация/ИП	Улётовский муниципальный район	ООО "ФЛОРИЯ" 7536085640	с.Улеты,ул.Кооперативная,д.15В	7536085640
7328	Организация/ИП	Александрово-Заводский муниципальный район	ООО "ФЛОРИЯ" 7536085640	Забайкальский край, Александрово-Заводский район, село Александровский Завод, улица Стрелкова, 39А	7536085640
7329	Организация/ИП	Могочинский муниципальный район	ООО "ФЛОРИЯ" 7536085640	Забайкальский край, Могоча, Комсомольская улица, 6	7536085640
7330	Организация/ИП	Читинский муниципальный район	ООО "ФЛОРИЯ" 7536085640	с.Новая Кука,мкр.Забайкальская птицефабрика	7536085640
7331	Организация/ИП	Карымский муниципальный район	ООО "ФЛОРИЯ" 7536085640	Забайкальский край, Карымский район, поселок городского типа Курорт-Дарасун, Верхняя улица, 12	7536085640
7332	Организация/ИП	Красночикойский муниципальный район	ООО "ФЛОРИЯ" 7536085640	с.Кр.Чикой,ул.Первомайская,д.97	7536085640
7333	Организация/ИП	Сретенский муниципальный район	ООО "ФЛОРИЯ" 7536085640	Забайкальский край, Сретенск, улица Луначарского, 192	7536085640
7334	Организация/ИП	Читинский муниципальный район	ИП Фандорова Валентина Владимировна	Забайкальский край, Читинский район, посёлок городского типа Атамановка, улица Связи, 42	752400019716
7335	Организация/ИП	Карымский муниципальный район	ГУСО "КАРЫМСКИЙ ЦПДОПР "ПРОМЕТЕЙ" ЗАБАЙКАЛЬСКОГО КРАЯ	Забайкальский край, Карымский район, поселок городского типа Карымское, Верхняя улица, 9	7508003653
7336	Организация/ИП	Карымский муниципальный район	МКУ "ЦБО И МТО"	Забайкальский край, Карымский район, поселок городского типа Карымское, Ленинградская улица, 77	7508007182
7337	Организация/ИП	Карымский муниципальный район	МКУ "ЦБО И МТО"	Забайкальский край, Карымский район, поселок городского типа Карымское, Верхняя улица, 35	7508007182
7338	Организация/ИП	Карымский муниципальный район	ГУСО "КАРЫМСКИЙ ЦПДОПР "ПРОМЕТЕЙ" ЗАБАЙКАЛЬСКОГО КРАЯ	Забайкальский край, Карымский район, село Кадахта, Речная улица	7508003653
7339	Организация/ИП	город Чита	ИП Ротерс Анна Владимировна	Забайкальский край, Чита, улица Красной Звезды, 70	753502400023
7340	Организация/ИП	город Чита	ИП Курбатов Андрей Евгеньевич	Забайкальский край, Чита, улица Энтузиастов, 75	751001864655
7341	Организация/ИП	город Чита	ИП Курбатов Андрей Евгеньевич	Забайкальский край, Чита, Боровая улица, 2	751001864655
7342	Организация/ИП	город Чита	ИП Курбатов Андрей Евгеньевич	Забайкальский край, Чита, улица Чкалова, 135	751001864655
7343	Организация/ИП	город Чита	ИП Курбатов Андрей Евгеньевич	Забайкальский край, Чита, улица Лермонтова, 9	751001864655
7344	Организация/ИП	город Чита	ИП Курбатов Андрей Евгеньевич	Забайкальский край, Чита, посёлок Кадала, улица Гайдара, 1	751001864655
7345	Организация/ИП	город Чита	ИП Курбатов Андрей Евгеньевич	Забайкальский край, Чита, улица Гагарина, 3А	751001864655
7346	Организация/ИП	город Чита	ИП Курбатов Андрей Евгеньевич	Забайкальский край, Чита, улица Баранского, 98А	751001864655
7347	Организация/ИП	город Чита	ИП Курбатов Андрей Евгеньевич	Забайкальский край, Чита, Петровская улица, 24	751001864655
7348	Организация/ИП	город Чита	ИП Курбатов Андрей Евгеньевич	Забайкальский край, Чита, улица Чкалова, 5	751001864655
7349	Организация/ИП	город Чита	ИП Курбатов Андрей Евгеньевич	Забайкальский край, Чита, 5-й микрорайон, 33	751001864655
7350	Организация/ИП	город Чита	ИП Курбатов Андрей Евгеньевич	Забайкальский край, Чита, Смоленская улица, 37	751001864655
7351	Организация/ИП	Муниципальный район Город Краснокаменск и Краснокаменский район	ТСН "Солнечный"	Забайкальский край, Краснокаменский район, микрорайон Солнечный	7530012420
7352	Организация/ИП	Чернышевский муниципальный район	МУК ДК ДЦ "РАДУГА"	Забайкальский край, Чернышевский район, посёлок городского типа Чернышевск, улица Линия 1Б, 1	7525005428
7353	Организация/ИП	Чернышевский муниципальный район	МУК ДК ДЦ "РАДУГА"	Забайкальский край, Чернышевский район, посёлок городского типа Чернышевск, Центральная улица, 10	7525005428
7354	Организация/ИП	Борзинский муниципальный район	ФКУЗ "ЧИТИНСКАЯ ПЧС" РОСПОТРЕБНАДЗОРА	Забайкальский край, Борзя, улица Метелицы, 16	7535002024
7355	Организация/ИП	город Чита	ФКУЗ "ЧИТИНСКАЯ ПЧС" РОСПОТРЕБНАДЗОРА	Забайкальский край, Чита, Биологическая улица, 1	7535002024
7356	Организация/ИП	город Чита	ФКУЗ "ЧИТИНСКАЯ ПЧС" РОСПОТРЕБНАДЗОРА	Забайкальский край, г Чита, ул Биологическая, д 1	7535002024
7357	Организация/ИП	Чернышевский муниципальный район	МУК МЦБ	Забайкальский край, Чернышевский район, посёлок городского типа Чернышевск, Советская улица, 15А	7525005403
7358	Организация/ИП	Приаргунский муниципальный район	МБДОУ ДЕТСКИЙ САД "ГУРАНЁНОК" П. ПРИАРГУНСК	Забайкальский край, Приаргунский муниципальный округ, посёлок городского типа Приаргунск, Строительная улица, 18А	7518007294
7359	Организация/ИП	Карымский муниципальный район	ИП Гостева Елена Борисовна	Забайкальский край, Карымский район, поселок городского типа Карымское, Ленинградская улица, 34	750800483904
7360	Организация/ИП	Карымский муниципальный район	ИП Днепровская Валентина Александровна	пгт.Дарасун, ул. Калинина, д.1 В	750802602770
7361	Организация/ИП	Карымский муниципальный район	ИП Днепровская Валентина Александровна	пгт.Дарасун,ул. Калинина, д.1 В	750802602770

№ п/п	Тип отходообразователя	Муниципальное образование	Полное наименование	Местоположение	ИНН организации
7362	Организация/ИП	Карымский муниципальный район	ИП Ушакова Марина Борисовна	Забайкальский край, Карымский район, посёлок городского типа Дарасун, Почтовая улица, 4	222301106073
7363	Организация/ИП	Карымский муниципальный район	ИП Юнжакова Елена Сергеевна	Забайкальский край, Карымский район, поселок городского типа Карымское, Верхняя улица, 5	753006309384
7364	Организация/ИП	Сретенский муниципальный район	МОУ "МАТАКАНСКАЯ ООШ"	Забайкальский Забайкальский край, г Сретенск, ул Сельская, д 49, пом 1	7519002732
7365	Организация/ИП	город Чита	ФГБОУ ВО "ЗАБГУ"	Забайкальский край, Чита, Кабанская улица, 33	7534000257
7366	Организация/ИП	город Чита	ФГБОУ ВО "ЗАБГУ"	Забайкальский край, Чита, улица Бабушкина, 143	7534000257
7367	Организация/ИП	город Чита	ФГБОУ ВО "ЗАБГУ"	Забайкальский край, Чита, улица Чкалова, 150	7534000257
7368	Организация/ИП	город Чита	ФГБОУ ВО "ЗАБГУ"	Забайкальский край, Чита, улица Бабушкина, 125	7534000257
7369	Организация/ИП	город Чита	ФГБОУ ВО "ЗАБГУ"	Забайкальский край, г. Чита, ул. Чкалова, д.131	7534000257
7370	Организация/ИП	город Чита	ФГБОУ ВО "ЗАБГУ"	Забайкальский край, Чита, Баргузинская улица, 43	7534000257
7371	Организация/ИП	город Чита	ФГБОУ ВО "ЗАБГУ"	Забайкальский край, Чита, улица Горького, 28	7534000257
7372	Организация/ИП	город Чита	ФГБОУ ВО "ЗАБГУ"	Забайкальский край, Чита, Новозаводская улица, 46	7534000257
7373	Организация/ИП	город Чита	ФГБОУ ВО "ЗАБГУ"	Забайкальский край, Чита, Баргузинская улица, 49А	7534000257
7374	Организация/ИП	город Чита	ФГБОУ ВО "ЗАБГУ"	Забайкальский край, Чита, Баргузинская улица, 49	7534000257
7375	Организация/ИП	город Чита	ФГБОУ ВО "ЗАБГУ"	Забайкальский край, Чита, Кастринская улица, 1	7534000257
7376	Организация/ИП	город Чита	ФГБОУ ВО "ЗАБГУ"	Забайкальский край, Чита, Амурская улица, 15	7534000257
7377	Организация/ИП	город Чита	ФГБОУ ВО "ЗАБГУ"	Забайкальский край, Чита, Петровско-Заводская улица, 46А	7534000257
7378	Организация/ИП	город Чита	ФГБОУ ВО "ЗАБГУ"	Забайкальский край, Чита, Александро-Заводская улица, 30	7534000257
7379	Организация/ИП	Хилокский муниципальный район	ООО "ГРЭЦ"	Забайкальский край, Хилок, Советская улица, 26А	7538002382
7380	Организация/ИП	Хилокский муниципальный район	ООО "ГРЭЦ"	Забайкальский край, Хилок, улица Крупской, 28	7538002382
7381	Организация/ИП	Хилокский муниципальный район	ООО "ГРЭЦ"	Забайкальский край, Хилок, улица Дзержинского, 18	7538002382
7382	Организация/ИП	Хилокский муниципальный район	ООО "ГРЭЦ"	Забайкальский край, Хилок, улица Ленина, 22	7538002382
7383	Организация/ИП	Чернышевский муниципальный район	ИП Козлова Светлана Николаевна	Забайкальский край, Чернышевский район, посёлок городского типа Букачача, Клубный проспект, 22	752503001453
7384	Организация/ИП	город Чита	АДМИНИСТРАЦИЯ ЖЕЛЕЗНОДОРОЖНОГО РАЙОНА	Забайкальский край, Чита, проспект Советов, 4	7535003476
7385	Организация/ИП	Шилкинский муниципальный район	ФГБУ "ЗАБАЙКАЛЬСКОЕ УГМС"	Забайкальскйи край, г.Шилка	7536129908
7386	Организация/ИП	город Чита	ФГБУ "ЗАБАЙКАЛЬСКОЕ УГМС"	Забайкальский край, г. Чита, ул. Красной звезды. д.75	7536129908
7387	Организация/ИП	город Чита	ФГБУ "ЗАБАЙКАЛЬСКОЕ УГМС"	Забайкальский край, г. Чита, ул. Новобульварная, д.165	7536129908
7388	Организация/ИП	Улётовский муниципальный район	УФПС ЗАБАЙКАЛЬСКОГО КРАЯ	Забайкальский край, Улётовский район, село Николаевское, Октябрьская улица, 62	7724490000
7389	Организация/ИП	Могойтуйский муниципальный район	УФПС ЗАБАЙКАЛЬСКОГО КРАЯ	Забайкальский край, Могойтуйский район, посёлок городского типа Могойтуй, улица Гагарина, 16	7724490000
7390	Организация/ИП	Могочинский муниципальный район	УФПС ЗАБАЙКАЛЬСКОГО КРАЯ	Забайкальский край, Могоча, Комсомольская улица, 6	7724490000
7391	Организация/ИП	Акшинский муниципальный район	УФПС ЗАБАЙКАЛЬСКОГО КРАЯ	Забайкальский край, Акшинский район, село Акша, Октябрьская улица, 4	7724490000
7392	Организация/ИП	Могочинский муниципальный район	УФПС ЗАБАЙКАЛЬСКОГО КРАЯ	Забайкальский край, Могоча, Октябрьская улица, 18	7724490000
7393	Организация/ИП	Могочинский муниципальный район	УФПС ЗАБАЙКАЛЬСКОГО КРАЯ	Забайкальский край, Могоча, улица Плясова, 42А	7724490000
7394	Организация/ИП	Приаргунский муниципальный район	УФПС ЗАБАЙКАЛЬСКОГО КРАЯ	Забайкальский край, посёлок городского типа Приаргунск, улица Ленина, 17	7724490000
7395	Организация/ИП	Кыринский муниципальный район	УФПС ЗАБАЙКАЛЬСКОГО КРАЯ	Забайкальский край, Кыринский район, село Кыра, Комсомольская улица, 62	7724490000
7396	Организация/ИП	Кыринский муниципальный район	УФПС ЗАБАЙКАЛЬСКОГО КРАЯ	Забайкальский край, Кыринский район, село Мангут, улица Богомолова	7724490000
7397	Организация/ИП	Чернышевский муниципальный район	УФПС ЗАБАЙКАЛЬСКОГО КРАЯ	Забайкальский край, Чернышевский район, поселок городского типа Аксёново-Зиловское, улица Калинина, 9А	7724490000
7398	Организация/ИП	поселок Агинское	УФПС ЗАБАЙКАЛЬСКОГО КРАЯ	Забайкальский край, посёлок городского типа Агинское, Комсомольская улица, 17	7724490000
7399	Организация/ИП	город Чита	АО "ПОЧТА РОССИИ"	Забайкальский край, г. Чита, ул. Ползунова, д.24	7724490000
7400	Организация/ИП	город Чита	АО "ПОЧТА РОССИИ"	Забайкальский край, г. Чита, Набережная, д. 76	7724490000
7401	Организация/ИП	город Чита	АО "ПОЧТА РОССИИ"	Забайкальский край, г. Чита, ул. Чкалова, д. 1	7724490000
7402	Организация/ИП	город Чита	АО "ПОЧТА РОССИИ"	Забайкальский край, г. Чита, ул. Чкалова, д. 141	7724490000

№ п/п	Тип отходообразователя	Муниципальное образование	Полное наименование	Местоположение	ИНН организации
7441	Организация/ИП	Красночикойский муниципальный район	ГКФХ Дианов Евгений Геннадьевич	Забайкальский край, Красночикойский район, село Большаково, Трактовая улица	32622144219
7442	Организация/ИП	Красночикойский муниципальный район	СПК "ЧЕРЕМХОВО"	Забайкальский край, Красночикойский район, село Черемхово	7509003840
7443	Организация/ИП	Хилокский муниципальный район	МБОУ ООШ №24 С. ЗАКУЛЬТА	Забайкальский край, Хилокский район, село Закульта, Школьная улица, 20	7538001780
7444	Организация/ИП	город Чита	МБУ ДО "ДЕТСКО-ЮНОШЕСКИЙ ЦЕНТР"	Забайкальский край, Чита, Железобетонный переулок, 14А	7535006212
7445	Организация/ИП	город Чита	ООО "СИБАВИАТЭК"	Забайкальский край, Чита, проезд Авиаторов, 10	7536150071
7446	Организация/ИП	город Чита	ИП Елохина Людмила Олеговна	Забайкальский край, г. Чита, Проезд Раздольный, д. 29	753701274398
7447	Организация/ИП	город Чита	ООО "ЗМК"	Забайкальский край, Чита, улица Матвеева, 62	7536103561
7448	Организация/ИП	город Чита	ООО "ЗМК"	Забайкальский край, г. Чита, Романовский тракт, д.42	7536103561
7449	Организация/ИП	город Чита	ИП Джураев Хайдар Хакимович	Забайкальский край, Чита, улица Ленина, 127	753615499246
7450	Организация/ИП	город Чита	ИП Джураев Хайдар Хакимович	Забайкальский край, Чита, улица Ленина	753615499246
7451	Организация/ИП	Красночикойский муниципальный район	ИП Кудриков Сергей Анатольевич	Забайкальский край, Красночикойский район, село Красный Чикой, Первомайская улица, 57	750901423789
7452	Организация/ИП	город Чита	ООО "ТЕКСО"	Забайкальский край, Чита, Дворцовский тракт, 58/1	7536079809
7453	Организация/ИП	город Чита	ООО АБФ "СТАТУС	Забайкальский край, Чита, Петровско-Заводская улица, 29	7536088352
7454	Организация/ИП	город Чита	ИП Пипенко Татьяна Петровна	Забайкальский край, г.Чита, мкр.Северный,д.42,пом.3	753400091249
7455	Организация/ИП	город Чита	ООО Калипсо	Забайкальский край, Чита, улица Богомягкова, 60с3	7536166561
7456	Организация/ИП	Кыринский муниципальный район	КООПЕРАТИВ "ЛУЧ"	Забайкальский край, Кыринский р-н, Забайкальский край,с. Кыра, пер. Первомаский, д. 7Б	7510001766
7457	Организация/ИП	Муниципальный район Город Краснокаменск и Краснокаменский район	ГАПОУ "КГПТ"	Забайкальский край, Краснокаменск, проспект Строителей, 1	7530006875
7458	Организация/ИП	Приаргунский муниципальный район	МБУК "МСКО"	Забайкальский край, Приаргунский муниципальный округ, посёлок городского типа Приаргунск, улица Губина, 7	7518006773
7459	Организация/ИП	город Чита	ИП Миронова Ольга Анатольевна	Забайкальский край, Чита, улица Ломоносова, 50	753701911456
7460	Организация/ИП	город Чита	ИП Миронова Ольга Анатольевна	Забайкальский край, Чита, Угданский проезд, 2Ж	753701911456
7461	Организация/ИП	Шилкинский муниципальный район	МОУ УСТЬ-ТЕЛЕНГУЙСКАЯ СОШ	Забайкальский край, Шилкинский район, село Усть-Теленгуй, Советская улица, 17	7527006145
7462	Организация/ИП	Шилкинский муниципальный район	МОУ УСТЬ-ТЕЛЕНГУЙСКАЯ СОШ	Забайкальский край, Шилкинский район, село Усть-Теленгуй, Советская улица, 20	7527006145
7463	Организация/ИП	город Чита	ИП Исакова Юлия Витальевна	Забайкальский край, Чита, улица Генерала Белика, 51/1	751202603325
7464	Организация/ИП	город Чита	ООО "ДА-ФАРМА"	Забайкальский край, Чита, Логовая улица, 92	7536148280
7465	Организация/ИП	Сретенский муниципальный район	ИП Мхитарян Елена Юрьевна	Забайкальский край, Сретенск, Восточный микрорайон, 1	751901630434
7466	Организация/ИП	Сретенский муниципальный район	ИП Мхитарян Елена Юрьевна	Забайкальский край, Сретенск, улица Луначарского, 154	751901630434
7467	Организация/ИП	Оловяннинский муниципальный район	ОБЩЕСТВО С ОГРАНИЧЕННОЙ ОТВЕТСТВЕННОСТЬЮ "БАХУС"	Забайкальский край, Оловяннинский р-н, пгт Ясногорск, ул Энергетиков, д 11	7515005919
7468	Организация/ИП	Хилокский муниципальный район	ООО "ХОЛИНСКИЕ ЦЕОЛИТЫ"	Забайкальский край, Хилокский район, поселок городского типа Могзон	7536051842
7469	Организация/ИП	город Чита	ГАУ ВИЦ "ДОМ ОФИЦЕРОВ ЗАБАЙКАЛЬСКОГО КРАЯ"	Забайкальский край, Чита, улица Ленина, 88	7536127770
7470	Организация/ИП	Нерчинский муниципальный район	ИП Дедюхин Юрий Николаевич	Забайкальский край, Нерчинский район	751300364354
7471	Организация/ИП	город Чита	ООО "РОДНИК"	Забайкальский край, г. Чита, ул. Лазо, 112	7536051190
7472	Организация/ИП	Борзинский муниципальный район	АГИНСКИЙ ФИЛИАЛ "ООО "ПМК-МЕДЭК" МЕДИЦИНСКИЙ ЦЕНТР"	Забайкальский край, Борзя, улица Шамсутдинова, 10	7529012659
7473	Организация/ИП	поселок Агинское	АГИНСКИЙ ФИЛИАЛ "ООО "ПМК-МЕДЭК" МЕДИЦИНСКИЙ ЦЕНТР"	Забайкальский край, посёлок городского типа Агинское, улица Бадмажабэ, 2	7701228567
7474	Организация/ИП	Читинский муниципальный район	ГУСО "МАККАВЕЕВСКИЙ ЦПДОПР "ИМПУЛЬС" ЗАБАЙКАЛЬСКОГО КРАЯ	Забайкальский край, Читинский район, село Маккавеево, Молодёжная улица, 66	7524008480
7475	Организация/ИП	город Чита	ООО "МАСТЕР."	Забайкальский край, Чита, улица Бабушкина, 104	7536090224
7476	Организация/ИП	город Чита	ИП Коновалов Евгений Валерьевич	Забайкальский край, г.Чита, п.Застепь,ул.Сквозная,1	753700996471
7477	Организация/ИП	Могойтуйский муниципальный район	МДОУ "ДОГОЙСКИЙ ДЕТСКИЙ САД "РОДНИЧОК"	Забайкальский край, Могойтуйский район, село Догой, улица Батожабая, 19	8003038984
7478	Организация/ИП	город Чита	ООО УПТК "АРТ-ТЕРМИНАЛ"	Забайкальский край, Чита, улица Бутина, 123	7536088232
7479	Организация/ИП	город Чита	ООО "АВТОРЕМ"	Забайкальский край, Чита, микрорайон Геофизический, 14А	7536131015

№ п/п	Тип отходообразователя	Муниципальное образование	Полное наименование	Местоположение	ИНН организации
7480	Организация/ИП	Карымский муниципальный район	МДОУ "МАЛЫШ"	Забайкальский край, Карымский район, поселок городского типа Карымское, Лесная улица, 16	7508003371
7481	Организация/ИП	город Чита	АО "ИРКУТСК-АВТОВАЗ"	Забайкальский край, Чита, Агинский тракт, 4Б	3812009161
7482	Организация/ИП	город Чита	ООО "КАРАТ"	Забайкальский край, Чита, посёлок Кадала	7536085898
7483	Организация/ИП	Сретенский муниципальный район	ИП Белисенков Александр Юрьевич	673500,Забайкальский край,Сретенский район,с.Дунаево,ул.Привокзальная,д.1	751900712268
7484	Организация/ИП	Чернышевский муниципальный район	АДМИНИСТРАЦИЯ ГОРОДСКОГО ПОСЕЛЕНИЯ "ЧЕРНЫШЕВСКОЕ"	Забайкальский Забайкальский край, Чернышевский район, посёлок городского типа Чернышевск, улица Калинина, 27	7525004880
7485	Организация/ИП	Чернышевский муниципальный район	МДОУ Д/С "ТЕРЕМОК" П. ЧЕРНЫШЕВСК	Забайкальский край, Чернышевский район, посёлок городского типа Чернышевск, улица Журавлёва, 71А	7525003815
7486	Организация/ИП	Чернышевский муниципальный район	АДМИНИСТРАЦИЯ СЕЛЬСКОГО ПОСЕЛЕНИЯ "УТАНСКОЕ"	Забайкальский край, Чернышевский район, село Утан, улица Погодаева, 45А	7525004791
7487	Организация/ИП	Чернышевский муниципальный район	МОУ СОШ № 2	673460, Забайкальский край, Чернышевский р-н, пгт Чернышевск, ул Стадионная, д 34	7525004216
7488	Организация/ИП	Каларский муниципальный район	ООО "АРКТИЧЕСКИЕ РАЗРАБОТКИ"	674159,Забайкальский край, Каларский район, пгт. Новая Чара улица Магистральная 19 строение 1	7707261514
7489	Организация/ИП	Муниципальный район Город Краснокаменск и Краснокаменский район	КАНО ДОД "УЧЕНЫЙ ЖИРАФ"	Забайкальский край, Краснокаменск, 1-й микрорайон, 109	7530999101
7490	Организация/ИП	Читинский муниципальный район	УФНС РОССИИ ПО ЗАБАЙКАЛЬСКОМУ КРАЮ, Арахлей, мкр. Восточный, 37/04	Озеро Арахлей, мкр.Южный , владение 2/07	7536057354
7491	Организация/ИП	Борзинский муниципальный район	УФНС РОССИИ ПО ЗАБАЙКАЛЬСКОМУ КРАЮ, АРАХЛЕЙ, МКР. ЮЖНЫЙ ВЛ.2/07	Озеро Арахлей, мкр. Восточный, владение 37/04	7536057354
7492	Организация/ИП	Забайкальский муниципальный район	УФНС РОССИИ ПО ЗАБАЙКАЛЬСКОМУ КРАЮ	Забайкальский край, пгт Забайкальск, Красноармейская улица, 16	7536057354
7493	Организация/ИП	Забайкальский муниципальный район	УФНС РОССИИ ПО ЗАБАЙКАЛЬСКОМУ КРАЮ	Забайкальский край, пгт Забайкальск, Советская улица, 7	7536057354
7494	Организация/ИП	Шилкинский муниципальный район	УФНС РОССИИ ПО ЗАБАЙКАЛЬСКОМУ КРАЮ	Забайкальский край, Шилка, улица Толстого, 111	7536057354
7495	Организация/ИП	поселок Агинское	УФНС РОССИИ ПО ЗАБАЙКАЛЬСКОМУ КРАЮ	Забайкальский край, посёлок городского типа Агинское, Комсомольская улица, 24	7536057354
7496	Организация/ИП	Нерчинский муниципальный район	УФНС РОССИИ ПО ЗАБАЙКАЛЬСКОМУ КРАЮ	Забайкальский край, Нерчинск, улица Достовалова, 9	7536057354
7497	Организация/ИП	город Петровск-Забайкальский	УФНС РОССИИ ПО ЗАБАЙКАЛЬСКОМУ КРАЮ	Забайкальский край, Петровск-Забайкальский, Красная улица, 14	7536057354
7498	Организация/ИП	Хилокский муниципальный район	УФНС РОССИИ ПО ЗАБАЙКАЛЬСКОМУ КРАЮ	Забайкальский край, Хилок, улица Ленина, 39	7536057354
7499	Организация/ИП	Калганский муниципальный район	УФНС РОССИИ ПО ЗАБАЙКАЛЬСКОМУ КРАЮ	Забайкальский край, Калганский район, село Калга, улица 60 лет Октября, 1	7536057354
7500	Организация/ИП	Приаргунский муниципальный район	УФНС РОССИИ ПО ЗАБАЙКАЛЬСКОМУ КРАЮ	Забайкальский край, посёлок городского типа Приаргунск, улица Чернышевского, 12А	7536057354
7501	Организация/ИП	Муниципальный район Город Краснокаменск и Краснокаменский район	УФНС РОССИИ ПО ЗАБАЙКАЛЬСКОМУ КРАЮ	Забайкальский край, Краснокаменск, проспект Строителей, 19	7536057354
7502	Организация/ИП	Муниципальный район Город Краснокаменск и Краснокаменский район	УФНС РОССИИ ПО ЗАБАЙКАЛЬСКОМУ КРАЮ	Забайкальский край, Краснокаменск, проспект Строителей, 9	7536057354
7503	Организация/ИП	Шилкинский муниципальный район	МУК БИКДО "ОРФЕЙ"	Забайкальский край, Шилкинский район, посёлок городского типа Холбон, Просвещенская улица, 16	7527008431
7504	Организация/ИП	Чернышевский муниципальный район	МДОУ Д/С № 28 П. ЧЕРНЫШЕВСК	Забайкальский край, Чернышевский район, п. Чернышевск, ул. Журавлева, 65 "А"	7525003124
7505	Организация/ИП	Чернышевский муниципальный район	МОУ СОШ № 78	Забайкальский край, Чернышевский район, посёлок городского типа Чернышевск, улица Журавлёва, 61А	7525003692
7506	Организация/ИП	Чернышевский муниципальный район	МДОУ Д/С "КОЛОБОК" С. УТАН	Забайкальский край, Чернышевский район, село Утан, улица Погодаева, 37А	7525003780

№ п/п	Тип отходообразователя	Муниципальное образование	Полное наименование	Местоположение	ИНН организации
7507	Организация/ИП	Чернышевский муниципальный район	МОУ СОШ С. УТАН	Забайкальский край, Чернышевский район, село Утан, Школьная улица, 1	7525003928
7508	Организация/ИП	Чернышевский муниципальный район	МОУ ООШ С. НОВЫЙ ОЛОВ	Забайкальский край, Чернышевский район, село Новый Олов, Партизанская улица, 9	7525004047
7509	Организация/ИП	Чернышевский муниципальный район	МДОУ Д/С "ЧЕРЕМУШКИ" С. МИЛЬГИДУН	Забайкальский край, Чернышевский район, село Мильгидун, Молодёжная улица, 23	7525003903
7510	Организация/ИП	Чернышевский муниципальный район	МДОУ Д/С № 63 ПГТ. ЧЕРНЫШЕВСК	пгт.Чернышевск,ул.Первомайская,34	7525003117
7511	Организация/ИП	Чернышевский муниципальный район	МОУ ООШ С. ГАУР	Забайкальский край, Чернышевский район, село Гаур, Центральная улица, 37	7525004142
7512	Организация/ИП	Чернышевский муниципальный район	МДОУ Д/С "ЗЕРНЫШКО" С. АЛЕУР	Забайкальский край, Чернышевский район, село Алеур, улица 40 лет Победы, 2	7525004181
7513	Организация/ИП	Чернышевский муниципальный район	ГУСО ЧСРЦ "ДРУЖБА" ЗАБАЙКАЛЬСКОГО КРАЯ	Забайкальский край, Чернышевский район, посёлок городского типа Чернышевск, Интернатная улица, 17	7525004174
7514	Организация/ИП	город Чита	Управление Федеральной службы безопасности Российской Федерации по Забайкальскому краю	Забайкальский край, г. Чита, ул. Забайкальского Рабочего, д. 90	7536047300
7515	Организация/ИП	город Чита	Управление Федеральной службы безопасности Российской Федерации по Забайкальскому краю	Забайкальский край, г. Чита, ул. Фрунзе, д. 34а	7536047300
7516	Организация/ИП	Забайкальский муниципальный район	Управление Федеральной службы безопасности Российской Федерации по Забайкальскому краю	Забайкальский край, посёлок городского типа Забайкальск	7536047300
7517	Организация/ИП	Карымский муниципальный район	Управление Федеральной службы безопасности Российской Федерации по Забайкальскому краю	Забайкальский край, Карымский район, поселок городского типа Карымское, Пионерская улица, 3	7536047300
7518	Организация/ИП	Могочинский муниципальный район	Управление Федеральной службы безопасности Российской Федерации по Забайкальскому краю	Забайкальский край, Могоча, Садовая улица, 5А	7536047300
7519	Организация/ИП	Муниципальный район Город Краснокаменск и Краснокаменский район	Управление Федеральной службы безопасности Российской Федерации по Забайкальскому краю	Забайкальский край, Краснокаменск, Молодёжная улица, 10	7536047300
7520	Организация/ИП	город Чита	Управление Федеральной службы безопасности Российской Федерации по Забайкальскому краю	Забайкальский край, г. Чита, ул. Ленина, д. 84	7536047300
7521	Организация/ИП	город Чита	Управление Федеральной службы безопасности Российской Федерации по Забайкальскому краю	Забайкальский край, г. Чита, ул. Новобульварная, д. 46	7536047300
7522	Организация/ИП	город Чита	Управление Федеральной службы безопасности Российской Федерации по Забайкальскому краю	Забайкальский край, г. Чита, ул. Бабушкина, д. 115	7536047300
7523	Организация/ИП	город Чита	Управление Федеральной службы безопасности Российской Федерации по Забайкальскому краю	Забайкальский край, Чита, улица Кочеткова, 37	7536047300
7524	Организация/ИП	город Чита	Управление Федеральной службы безопасности Российской Федерации по Забайкальскому краю	Забайкальский край, г. Чита, п. Ясный	7536047300
7525	Организация/ИП	город Чита	Управление Федеральной службы безопасности Российской Федерации по Забайкальскому краю	Забайкальский край, г. Чита, ул. Батальонный проезд, д. 8	7536047300
7526	Организация/ИП	Шилкинский муниципальный район	ГБУ "ШИЛКИНСКАЯ СББЖ"	Забайкальский край, г Шилка, ул Рабочая, д 85	7527002013
7527	Организация/ИП	Борзинский муниципальный район	ООО ЧОП "ЛИГА +"	Забайкальский край, Борзя, улица Карла Маркса, 93	7536082551
7528	Организация/ИП	город Чита	ООО ЧОП "ЛИДЕР"	Забайкальский край, Чита, улица Кочеткова, 21	7536053857
7529	Организация/ИП	Каларский муниципальный район	КАЛАРСКИЙ ИСТОРИКО-КРАЕВЕДЧЕСКИЙ МУЗЕЙ	674159, Забайкальский край, Каларский р-н, пгт Новая Чара, ул Центральная, 1	7506002929
7530	Организация/ИП	город Чита	МБДОУ "ДЕТСКИЙ САД № 16"	Забайкальский край, Чита, Нагорная улица, 24	7536028339
7531	Организация/ИП	Кыринский муниципальный район	ИП Максимов Николай Максимович	Забайкальский край, село Кыра, ул Комсомольская, д 55	501818246970
7532	Организация/ИП	Дульдургинский муниципальный район	ИП Цыбендоржиева Светлана Владимировна	с. Узон, ул. Октябрьская, 49а	800201523161
7533	Организация/ИП	Чернышевский муниципальный район	ИП Степанкин Эдуард Викторович	Забайкальский край, п.Чернышевск, ул. Центральная, д. 35	752502126114
7534	Организация/ИП	Каларский муниципальный район	МУК БИБЛИОТЕКА ГОРОДСКОГО ПОСЕЛЕНИЯ "НОВОЧАРСКОЕ"	Забайкальскйи край р-н Каларский, с.Удокан,ул.Иркутская,д 15	7506004919
7535	Организация/ИП	Каларский муниципальный район	МУК БИБЛИОТЕКА ГОРОДСКОГО ПОСЕЛЕНИЯ "НОВОЧАРСКОЕ"	Забайкальскйи край р-н Каларский, пгт Новая Чара, ул Молдованова, дом № 10 стр 2	7506004919
7536	Организация/ИП	город Чита	ГЛАВНОЕ УПРАВЛЕНИЕ МЧС РОССИИ ПО ЗАБАЙКАЛЬСКОМУ КРАЮ	Забайкальский край, Чита, улица Костюшко-Григоровича, 37	7536096579

№ п/п	Тип отходообразователя	Муниципальное образование	Полное наименование	Местоположение	ИНН организации
7537	Организация/ИП	город Чита	ГЛАВНОЕ УПРАВЛЕНИЕ МЧС РОССИИ ПО ЗАБАЙКАЛЬСКОМУ КРАЮ	Забайкальский край, Чита, улица Красной Звезды, 74А	7536096579
7538	Организация/ИП	город Чита	ГЛАВНОЕ УПРАВЛЕНИЕ МЧС РОССИИ ПО ЗАБАЙКАЛЬСКОМУ КРАЮ	Забайкальский край, Чита, Петровско-Заводская улица, 53	7536096579
7539	Организация/ИП	город Чита	ГЛАВНОЕ УПРАВЛЕНИЕ МЧС РОССИИ ПО ЗАБАЙКАЛЬСКОМУ КРАЮ	Забайкальский край, Чита, улица Рахова, 176	7536096579
7540	Организация/ИП	город Чита	ГЛАВНОЕ УПРАВЛЕНИЕ МЧС РОССИИ ПО ЗАБАЙКАЛЬСКОМУ КРАЮ	Забайкальский край, Чита, улица Бекетова, 45Бс1	7536096579
7541	Организация/ИП	город Чита	ГЛАВНОЕ УПРАВЛЕНИЕ МЧС РОССИИ ПО ЗАБАЙКАЛЬСКОМУ КРАЮ	Забайкальский край, Чита, улица Космонавтов, 13А	7536096579
7542	Организация/ИП	город Чита	ГЛАВНОЕ УПРАВЛЕНИЕ МЧС РОССИИ ПО ЗАБАЙКАЛЬСКОМУ КРАЮ	Забайкальский край, Чита, посёлок Кадала, Геологическая улица, 8	7536096579
7543	Организация/ИП	город Чита	ГЛАВНОЕ УПРАВЛЕНИЕ МЧС РОССИИ ПО ЗАБАЙКАЛЬСКОМУ КРАЮ	Забайкальский край, Чита, улица Кирова, 20	7536096579
7544	Организация/ИП	Тунгокоченский муниципальный район	ИП Яновская Юлия Викторовна	Забайкальский край, пгт.Вершино-Дарасунский,ул.Ленина,98 г	752101086390
7545	Организация/ИП	Чернышевский муниципальный район	АДМИНИСТРАЦИЯ ГОРОДСКОГО ПОСЕЛЕНИЯ "БУКАЧАЧИНСКОЕ"	Забайкальский край, Чернышевский район, посёлок городского типа Букачача, Клубный проспект, 1	7525004865
7546	Организация/ИП	Кыринский муниципальный район	ГУСО КСРЦ "ПЕРЕКРЕСТОК" ЗАБАЙКАЛЬСКОГО КРАЯ	Забайкальский край, село Кыра, ул Ленина, зд 29	7510002199
7547	Организация/ИП	Чернышевский муниципальный район	ИП Выходцев Виталий Сергеевич	пгт. Чернышевск, ул. Карла МАркса, 28	752501177356
7548	Организация/ИП	Красночикойский муниципальный район	МОУ "БАЙХОРСКАЯ ООШ"	Забайкальский край, Красночикойский район, село Байхор, Первомайская улица, 21	7509001257
7549	Организация/ИП	Красночикойский муниципальный район	АДМИНИСТРАЦИЯ СЕЛЬСКОГО ПОСЕЛЕНИЯ "КОРОТКОВСКОЕ"	Забайкальский край, Красночикойский район, село Коротково, Новая улица, 6	7509003945
7550	Организация/ИП	Кыринский муниципальный район	МБДОУ Д/С "ТОПОЛЕК"	Забайкальский край, Кыринский район, село Мангут, Колхозная улица, 57А	7510001692
7551	Организация/ИП	Кыринский муниципальный район	МБДОУ Д/С "ТОПОЛЕК"	Забайкальский край, Кыринский район, с. Мангут, ул. Колхозная, 87А	7510001692
7552	Организация/ИП	Кыринский муниципальный район	МБДОУ Д/САД "БЕРЁЗКА"	Забайкальский край, Кыринский район, с. Любовь, ул. Клубная, 2	7510001861
7553	Организация/ИП	Ононский муниципальный район	ИП Захарова Жанна Александровна	Забайкальский край, Ононский район, село Нижний Цасучей , Ононская улица, 60	800101502070
7554	Организация/ИП	Чернышевский муниципальный район	ИП Бадахова Динара Хусеевна	Забайкальский край, Чернышевский р-н, пгт Аксеново-Зиловское, ул Октябрьская, д 26	752500057810
7555	Организация/ИП	Читинский муниципальный район	МБУК "ЧИТИНСКИЙ ГОРОДСКОЙ ЗООПАРК"	Забайкальский край, Читинский район, Берёзовая аллея	7536032536
7556	Организация/ИП	Чернышевский муниципальный район	МОУ СОШ № 70	Забайкальский край, Чернышевский район, поселок городского типа Аксеново-Зиловское, Южная улица, 3	7525003893
7557	Организация/ИП	Кыринский муниципальный район	ИП Макушева Елена Леонидовна	Забайкальский край, Кыринский район, с. Мангут, ул. Ленина, 62	751000006647
7558	Организация/ИП	Карымский муниципальный район	ИП Третьякова Ирина Ивановна	Забайкальский край, Карымский район, поселок городского типа Карымское, Сенная улица	750800087435
7559	Организация/ИП	город Чита	ООО ТАПМ "ЧИТААРХПРОЕКТ"	Забайкальский край, Чита, Кастринская улица, 1А	7536024782
7560	Организация/ИП	Кыринский муниципальный район	АДМИНИСТРАЦИЯ СЕЛЬСКОГО ПОСЕЛЕНИЯ "УЛЬХУН-ПАРТИОНСКОЕ"	с. Ульхун-Партия, ул. Богомолова 44	7510002689
7561	Организация/ИП	Кыринский муниципальный район	ИП Пичуева Надежда Александровна	Забайкальский край, с. Тырин, ул. Молодежная, 1/1	751000064977
7562	Организация/ИП	Калганский муниципальный район	АДМИНИСТРАЦИЯ СЕЛЬСКОГО ПОСЕЛЕНИЯ "СРЕДНЕ-БОРЗИНСКОЕ" МУНИЦИПАЛЬНОГО РАЙОНА "КАЛГАНСКИЙ РАЙОН"	Забайкальский край, Калганский район, село Средняя Борзя	7507001950
7563	Организация/ИП	Кыринский муниципальный район	ГКФХ Матвеева Юлия Константиновна	Забайкальский край, Кыринский район, село Верхний Ульхун, улица Логинова, 10	32623943655
7564	Организация/ИП	Кыринский муниципальный район	ИП Нимаева Валерия Андреевна	Забайкальский край, Кыринский район, с. Билютуй, ул. Пионерская, 18	751001623057
7565	Организация/ИП	Кыринский муниципальный район	ИП Носырева Светлана Юрьевна	Забайкальский край, Кыринский район, с. Хапчеранга, ул. Балуева, б/н	222391660195
7566	Организация/ИП	город Чита	МБДОУ "ДЕТСКИЙ САД № 22"	Забайкальский край, г. Чита, ул.Нечаева, 117	7536026483
7567	Организация/ИП	Тунгокоченский муниципальный район	ИП Брылёва Виктория Владимировна	пгт. Вершино-Дарасунский ул. Ленина 98 Г	753706543478

№ п/п	Тип отходообразователя	Муниципальное образование	Полное наименование	Местоположение	ИНН организации
7568	Организация/ИП	город Чита	ИП Салапина Елена Викторовна	Забайкальский край, Чита, Профсоюзная улица, 25	753700295765
7569	Организация/ИП	Карымский муниципальный район	ИП Ткачук Игорь Николаевич	Забайкальский край, Карымский район, посёлок городского типа Дарасун, Вокзальная улица, 8	752503320805
7570	Организация/ИП	Муниципальный район Город Краснокаменск и Краснокаменский район	МАДОУ ДЕТСКИЙ САД № 25 "АЛЁНКА"	Забайкальский край, Краснокаменский район, село Маргуцек, улица Губина, 59	7530013914
7571	Организация/ИП	Тунгокоченский муниципальный район	АДМИНИСТРАЦИЯ МУНИЦИПАЛЬНОГО ОБРАЗОВАНИЯ СЕЛЬСКОГО ПОСЕЛЕНИЯ "ВЕРХ-УСУГЛИНСКОЕ"	Забайкальский край, Тунгокоченский р-он, с. Верх-Усугли, ул. Советская, 6	7521003356
7572	Организация/ИП	Сретенский муниципальный район	МОУ "ВЕРХНЕКУЭНГИНСКАЯ ООШ"	Забайкальский край, Сретенский район, поселок Верхняя Куэнга, Школьная улица, 4	7519004401
7573	Организация/ИП	Тунгокоченский муниципальный район	ИП Неронова Нелли Алексеевна	Забайкальский край, Тунгокоченский р-н, пгт Вершино-Дарасунский, ул Лесная, д 10	752100004733
7574	Организация/ИП	Кыринский муниципальный район	ИП Ячменёва Галина Владимировна	Забайкальский край, Кыринский район, с. Верхний-Ульхун, ул. Власова, 23А	751001171971
7575	Организация/ИП	Каларский муниципальный район	МДОУ "РЯБИНКА" КАЛАРСКОГО РАЙОНА	674170, Забайкальский край, Каларский р-н, п/ст Куанда, ул Энтузиастов, 7	7506003288
7576	Организация/ИП	Читинский муниципальный район	МОУ ООШ С.АРАХЛЕЙ	Забайкальский край, Читинский район, село Арахлей, Набережная улица, 1	7524009726
7577	Организация/ИП	Нерчинский муниципальный район	МБДОУ ЦРР-ДЕТСКИЙ САД № 16 Г. НЕРЧИНСКА	Забайкальский край,г. Нерчинск, ул. Красноармейская, 89А	7513004564
7578	Организация/ИП	Калганский муниципальный район	МОУ ЧИНГИЛЬТУЙСКАЯ ООШ	Забайкальский край, Калганский район, село Чингильтуй	7507001460
7579	Организация/ИП	Муниципальный район Город Краснокаменск и Краснокаменский район	ИП Пронин Александр Федорович	Забайкальский край, Краснокаменск, 8-й микрорайон, 801	753000038498
7580	Организация/ИП	город Чита	ИП Захарова Татьяна Сергеевна	Забайкальский край, Чита, улица Рахова, 173	753501539520
7581	Организация/ИП	Тунгокоченский муниципальный район	МБОУ ВЕРШИНО-ДАРАСУНСКАЯ СОШ	Забайкальский край, пгт. Вершино-Дарасунский, ул. Подгорная, 1	7521002761
7582	Организация/ИП	Тунгокоченский муниципальный район	МБОУ УООШ	с. Усугли, ул. Октябрьская, 1 а	7521002747
7583	Организация/ИП	Тунгокоченский муниципальный район	МБДОУ ДЕТСКИЙ САД ОБЩЕРАЗВИВАЮЩЕГО ВИДА С. В - УСУГЛИ	Забайкальский край, с. Верх-Усугли, ул. Советская, 2	7521002730
7584	Организация/ИП	Нерчинский муниципальный район	МБОУ ООШ С. САВВАТЕЕВО	Забайкальский край, Нерчинский район, село Савватеево, Центральная улица, 32	7513004275
7585	Организация/ИП	Могойтуйский муниципальный район	МАОУ "КСОШ"	Забайкальский край, Могойтуйский р-н, село Кусоча, ул Кусочинская, д 18	8003037620
7586	Организация/ИП	Тунгокоченский муниципальный район	МБУДО ДЮСШ	пгт. Вершино-Дарасунский, ул. Профсоюзная, 3	7521002923
7587	Организация/ИП	Каларский муниципальный район	МОУ НОВОЧАРСКАЯ СОШ №2	674159, Забайкальский край, Каларский р-н, пгт Новая Чара, ул Магистральная, 22, А	7506000752
7588	Организация/ИП	город Чита	ИП Мамедов Миртагир Атиш Оглы	Забайкальский край, Чита, улица Лазо, 3	861300038864
7589	Организация/ИП	Газимуро-Заводский муниципальный район	АДМИНИСТРАЦИЯ СЕЛЬСКОГО ПОСЕЛЕНИЯ "ТРУБАЧЕВСКОЕ"	Забайкальский край, Газимуро-Заводский р-он, с.Трубачево, ул. Центральная, 58	7504001976
7590	Организация/ИП	Кыринский муниципальный район	ИП Воронин Вадим Борисович	Забайкальский край, Кыринский район, с. Алтан, ул. Центральная, 119	751000005058
7591	Организация/ИП	Кыринский муниципальный район	ИП Воронин Вадим Борисович	Забайкальский край, Кыринский район, с. Шумунда, ул. Школьная, 10А	751000005058
7592	Организация/ИП	Кыринский муниципальный район	ГУЗ "КЫРИНСКАЯ ЦРБ"	Забайкальский край, Кыринский р-н с.Кыра ул.Советская 2	7510000018
7593	Организация/ИП	Чернышевский муниципальный район	МОУ СОШ С. КОМСОМОЛЬСКОЕ	Забайкальский край, Чернышевский район, поселок при станции Ареда, Базарная улица, 127	7525003981
7594	Организация/ИП	город Чита	ИП Бажин Юрий Викторович	Забайкальский край, Чита, посёлок Кадала, Дуговой проезд, 4	753600109214
7595	Организация/ИП	город Чита	ИП Бажин Юрий Викторович	Забайкальский край, Чита, улица Лазо, 114	753600109214
7596	Организация/ИП	Читинский муниципальный район	ИП Бажин Юрий Викторович	Забайкалський край, пгт.Новокручининский,ул.Дорожная,51А	753600109214
7597	Организация/ИП	город Чита	ИП Бажин Юрий Викторович	Забайкалський край, Забайкальский край, г.Чита, мкр.Сенная падь,218	753600109214
7598	Организация/ИП	город Чита	ИП Бажин Юрий Викторович	Забайкалський край, Забайкальский край, г.Чита, ул.Промышленная,51А	753600109214

№ п/п	Тип отходообразователя	Муниципальное образование	Полное наименование	Местоположение	ИНН организации
7669	Организация/ИП	Муниципальный район Город Краснокаменск и Краснокаменский район	ПРОКУРАТУРА ЗАБАЙКАЛЬСКОГО КРАЯ	Забайкальский край, Краснокаменск, Зелёная улица, 1к2	7536090055
7670	Организация/ИП	Борзинский муниципальный район	ПРОКУРАТУРА ЗАБАЙКАЛЬСКОГО КРАЯ	Забайкальский край, Борзя, улица Пушкина, 21	7536090055
7671	Организация/ИП	Дульдургинский муниципальный район	ПРОКУРАТУРА ЗАБАЙКАЛЬСКОГО КРАЯ	Забайкальский край, Дульдургинский район, село Дульдурга, Партизанская улица, 3	7536090055
7672	Организация/ИП	Каларский муниципальный район	ПРОКУРАТУРА ЗАБАЙКАЛЬСКОГО КРАЯ	Забайкальский край, Каларский муниципальный округ, посёлок городского типа Новая Чара, Магистральная улица, 22	7536090055
7673	Организация/ИП	Сретенский муниципальный район	ПРОКУРАТУРА ЗАБАЙКАЛЬСКОГО КРАЯ	Забайкальский край, Сретенск, Набережная улица, 24А	7536090055
7674	Организация/ИП	Забайкальский муниципальный район	ПРОКУРАТУРА ЗАБАЙКАЛЬСКОГО КРАЯ	Забайкальский край, пгт Забайкальск	7536090055
7675	Организация/ИП	Карымский муниципальный район	ПРОКУРАТУРА ЗАБАЙКАЛЬСКОГО КРАЯ	Забайкальский край, Карымский район, поселок городского типа Карымское, Ленинградская улица, 21	7536090055
7676	Организация/ИП	Акшинский муниципальный район	ПРОКУРАТУРА ЗАБАЙКАЛЬСКОГО КРАЯ	Забайкальский край, Акшинский район, село Акша	7536090055
7677	Организация/ИП	город Петровск-Забайкальский	ПРОКУРАТУРА ЗАБАЙКАЛЬСКОГО КРАЯ	Забайкальский край, Петровск-Забайкальский, Мысовая улица, 61	7536090055
7678	Организация/ИП	поселок Агинское	ПРОКУРАТУРА ЗАБАЙКАЛЬСКОГО КРАЯ	Забайкальский край, Агинский р-н, пгт Агинское, ул Базара Ринчино, д 82	7536090055
7679	Организация/ИП	Хилокский муниципальный район	ПРОКУРАТУРА ЗАБАЙКАЛЬСКОГО КРАЯ	Забайкальский край, Хилок, Советская улица, 20А	7536090055
7680	Организация/ИП	город Чита	ПРОКУРАТУРА ЗАБАЙКАЛЬСКОГО КРАЯ	Забайкальский край, Чита, проспект Фадеева, 3	7536090055
7681	Организация/ИП	город Чита	ПРОКУРАТУРА ЗАБАЙКАЛЬСКОГО КРАЯ	Забайкальский край, Чита, улица Полины Осипенко, 1	7536090055
7682	Организация/ИП	город Чита	ПРОКУРАТУРА ЗАБАЙКАЛЬСКОГО КРАЯ	Забайкальский край, Чита, Амурская улица, 71	7536090055
7683	Организация/ИП	Могойтуйский муниципальный район	МУДО "ДШИ" ИМ. НАРОДНОГО АРТИСТА СССР Л.Л.ЛИНХОВОИНА	Забайкальский край, Могойтуйский район, посёлок городского типа Могойтуй, Зугалайская улица, 3	8003038688
7684	Организация/ИП	Нерчинский муниципальный район	МБДОУ ДЕТСКИЙ САД № 6 Г. НЕРЧИНСКА	Забайкальский край, Нерчинск, улица 294 Минометного полка, 2	7513004444
7685	Организация/ИП	Нерчинский муниципальный район	МБОУ СОШ С. ИЛИМ	Забайкальский край, Нерчинский район, село Илим, Центральная улица, 37	7513002278
7686	Организация/ИП	Тунгокоченский муниципальный район	АДМИНИСТРАЦИЯ МУНИЦИПАЛЬНОГО ОБРАЗОВАНИЯ СЕЛЬСКОГО ПОСЕЛЕНИЯ "ТУНГОКОЧЕНСКОЕ"	Забайкальский край, Тунгокоченский р-н, село Тунгокочен	7521003317
7687	Организация/ИП	Нерчинский муниципальный район	МУДОДШИ	Забайкальский край, г.Нерчинск, ул.Ярославского, 24	7513004229
7688	Организация/ИП	Нерчинский муниципальный район	МУДОДШИ	Забайкальский край, г.Нерчинск, ул.Ярославского, 12	7513004229
7689	Организация/ИП	Борзинский муниципальный район	МБУ ФКИС "ОЛИМП	Забайкальский край, Борзя, Советская улица, 52	7529016269
7690	Организация/ИП	Красночикойский муниципальный район	АДМИНИСТРАЦИЯ СЕЛЬСКОГО ПОСЕЛЕНИЯ "АЛЬБИТУЙСКОЕ"	Забайкальский край, Красночикойский район, село Альбитуй, Центральная улица	7509004025
7691	Организация/ИП	Красночикойский муниципальный район	ФГБУ "НАЦИОНАЛЬНЫЙ ПАРК "ЧИКОЙ"	Забайкальский край, Красночикойский район, село Красный Чикой, Первомайская улица, 1	7509005124
7692	Организация/ИП	город Чита	ИП Золотарев Андрей Валерьевич	Забайкальский край, Чита, Раздольный проезд, 30	753700083369
7693	Организация/ИП	Читинский муниципальный район	ИП Щербакова Ирина Алексеевна	Забайкальский край, Читинский район, село Смоленка, Шоссейная улица, 17	752405236009
7694	Организация/ИП	город Чита	ИП Федорова Анна Владимировна	Забайкальский край, Чита, Комсомольская улица, 7	753614328382
7695	Организация/ИП	город Чита	ИП Федорова Анна Владимировна	Забайкальский край, Чита, микрорайон Северный, 73	753614328382
7696	Организация/ИП	город Чита	ИП Федорова Анна Владимировна	Забайкальский край, Чита, микрорайон Северный, 22	753614328382
7697	Организация/ИП	город Чита	ИП Курносов Валерий Дмитриевич	Забайкальский край, г. Чита, ул. Промышленная, д. 1, стр. 18,19,20	753300002358
7698	Организация/ИП	город Чита	МП "МАГАЗИН № 57"	Забайкальский край, Чита, улица Ленина, 21	7532001262
7699	Организация/ИП	Шелопугинский муниципальный район	МКУ АДМИНИСТРАЦИЯ ПОСЕЛЕНИЯ "ШЕЛОПУГИНСКОЕ"	Забайкальский край, Шелопугинский район, село Малышево, Центральная улица	7526002878
7700	Организация/ИП	Шелопугинский муниципальный район	МКУ АДМИНИСТРАЦИЯ ПОСЕЛЕНИЯ "ШЕЛОПУГИНСКОЕ"	Забайкальский край, Шелопугинский район, село Малышево, Молодёжная улица, 24	7526002878
7701	Организация/ИП	Шелопугинский муниципальный район	МКУ АДМИНИСТРАЦИЯ ПОСЕЛЕНИЯ "ШЕЛОПУГИНСКОЕ"	Забайкальский край, Шелопугинский район, село Шелопугино, Советская улица, 11	7526002878

№ п/п	Тип отходообразователя	Муниципальное образование	Полное наименование	Местоположение	ИНН организации
7733	Организация/ИП	Читинский муниципальный район	ГКУ «Черновский ЦПДОПР «Восточный»	Забайкальский край, 9, Южная улица, село Колочное 2-е, Читинский район	7537002580
7734	Организация/ИП	Карымский муниципальный район	ИП Гафеева Нина Егоровна	Забайкальский край, Карымский район, поселок городского типа Карымское, Советская улица, 5	750800003996
7735	Организация/ИП	Читинский муниципальный район	ООО "РУБИН"	Забайкальский край, Читинский район, посёлок городского типа Атамановка, улица Матюгина, 160Б	7524012937
7736	Организация/ИП	Могойтуйский муниципальный район	МАДОУ "ХАРА-ШИБИРСКИЙ Д/С "БАЯР"	Забайкальский край, Могойтуйский район, село Хара-Шибирь, Советская улица, 23	8003037211
7737	Организация/ИП	Могойтуйский муниципальный район	МАДОУ "ХАРА-ШИБИРСКИЙ Д/С "БАЯР"	Забайкальский край, Могойтуйский район, с Хара-Шибирь ул Советская, д 43	8003037211
7738	Организация/ИП	город Чита	ООО "ЗАБАЙКАЛЬСКИЙ ХЛЕБ	Забайкальский край, Чита, посёлок Энергетиков, улица Строителей, 89А	7536137867
7739	Организация/ИП	город Чита	ООО "ЭНЕРГОКОМПЛЕКТ"	Забайкальский край, Чита, 3-я Шубзаводская улица, 13	7536039718
7740	Организация/ИП	Каларский муниципальный район	УФПС ЗАБАЙКАЛЬСКОГО КРАЯ	Забайкальский край, Каларский муниципальный округ, посёлок городского типа Новая Чара, улица Молдованова, 6	7724490000
7741	Организация/ИП	Приаргунский муниципальный район	МБОУ СТАРОЦУРУХАЙТУЙСКАЯ СОШ	Забайкальский край, с. Староцурухайтуй, ул. Партизан Шестаковых, д. 4а	7518004712
7742	Организация/ИП	Петровск-Забайкальский муниципальный район	МУДО ДШИ С. БАЛЯГА	673020 Забайкальский край, Петровск-Забайкальский район, пгт. Баляга, ул. Клубная, 3	7531005190
7743	Организация/ИП	город Чита	ООО "ДОРМОСТПРОЕКТ"	Забайкальский край, п.Заречный,ул.Центральная,28	7536068677
7744	Организация/ИП	Приаргунский муниципальный район	МБОУ КЛИЧКИНСКАЯ СОШ	Забайкальский край, Приаргунский муниципальный округ, поселок городского типа Кличка, улица Ленина, 18	7518005018
7745	Организация/ИП	Могойтуйский муниципальный район	МАОУ "А-ХСОШ"	Забайкальский край, Могойтуйский район с.Ага-хангил ул.Ленина б/н	8003037405
7746	Организация/ИП	город Чита	Забайкальское линейное управление Министерство внутренних дел Российской Федерации на транспорте	Забайкальский край, г. Чита, ул. Анохина, д. 55, строен. 3	7536031973
7747	Организация/ИП	город Чита	Забайкальское линейное управление Министерство внутренних дел Российской Федерации на транспорте	Забайкальский край, г. Чита, ул. Анохина, д. 50, строен. 4	7536031973
7748	Организация/ИП	город Чита	Забайкальское линейное управление Министерство внутренних дел Российской Федерации на транспорте	Забайкальский край, г. Чита, ул. Амурская, д. 56, строен. 6	7536031973
7749	Организация/ИП	город Чита	Забайкальское линейное управление Министерство внутренних дел Российской Федерации на транспорте	Забайкальский край, г. Чита, тракт. Агинский, 101, строение 9	7536031973
7750	Организация/ИП	город Чита	Забайкальское линейное управление Министерство внутренних дел Российской Федерации на транспорте	Забайкальский край, г. Чита, тракт. Агинский, д. 101, строен. 19	7536031973
7751	Организация/ИП	город Чита	ООО "АМЕД"	Забайкальский край, Чита, Угданская улица, 40	7536048180
7752	Организация/ИП	город Чита	ЗАБАЙКАЛКРАЙСТАТ	Забайкальский край, Чита, улица Анохина, 81	7532001537
7753	Организация/ИП	город Чита	ООО "ВИНОГРАД"	Забайкальский край, Чита, улица Недорезова, 1	7536135556
7754	Организация/ИП	город Чита	ГК-27	Забайкальский край, Чита, улица Ленина, 2А	7534009073
7755	Организация/ИП	Нерчинский муниципальный район	ОМВД РОССИИ ПО НЕРЧИНСКОМУ РАЙОНУ	Забайкальский край, Нерчинск, Советская улица, 69	7513000129
7756	Организация/ИП	город Чита	ООО "СГК № 29	Забайкальский край, Чита, улица Труда, 5	7537008060
7757	Организация/ИП	город Чита	ГСК № 40	Забайкальский край, Чита, Угданский проезд, 4А	7537007010
7758	Организация/ИП	город Чита	ГАРАЖНЫЙ СТРОИТЕЛЬНЫЙ КООПЕРАТИВ № 45	Забайкальский край, Чита, Газимурская улица, 6	7535005089
7759	Организация/ИП	город Чита	ИП Шведина Татьяна Александровна	Забайкальский край, Чита, улица Коханского, 14	752404716316
7760	Организация/ИП	Шилкинский муниципальный район	ООО "ЗОЛОТО ДЕЛЬМАЧИК	673390, Забайкальский край, Шилкинский р-н, 27 км к северо-востоку от пгт. Первомиайский, в 25 км. к северо-западу отт г. Шилка, лаборатория	7527009033
7761	Организация/ИП	Шилкинский муниципальный район	ООО "ЗОЛОТО ДЕЛЬМАЧИК	673390, Забайкальский край, Шилкинский р-н, 27 км к северо-востоку от пгт. Первомиайский, в 25 км. к северо-западу отт г. Шилка, дробильно-сортировочный комплекс	7527009033
7762	Организация/ИП	Шилкинский муниципальный район	ООО "ЗОЛОТО ДЕЛЬМАЧИК	673390, Забайкальский край, Шилкинский р-н, 27 км к северо-востоку от пгт. Первомиайский, в 25 км. к северо-западу отт г. Шилка, вахтовый поселок	7527009033
7763	Организация/ИП	Шилкинский муниципальный район	ООО "ЗОЛОТО ДЕЛЬМАЧИК	673390, Забайкальский край, Шилкинский р-н, 27 км к северо-востоку от пгт. Первомиайский, в 25 км. к северо-западу отт г. Шилка, золотоизвлекательная фабрика	7527009033
7764	Организация/ИП	Тунгокоченский муниципальный район	ИП Арсентьев Дмитрий Андреевич	Забайкальский край, Тунгокоченский р-он, пгт. Вершино-Дарасунский, ул. Октябрьская, 17	752101137983

№ п/п	Тип отходообразователя	Муниципальное образование	Полное наименование	Местоположение	ИНН организации
7765	Организация/ИП	Муниципальный район Город Краснокаменск и Краснокаменский район	ИП Михайленко Александр Евгеньевич	Забайкальский край, Краснокаменск, 2-й микрорайон, 211	753000270532
7766	Организация/ИП	город Чита	ЗАБАЙКАЛЬСКИЙ КРАЙПОТРЕБСОЮЗ	Забайкальский край, г. Чита, ул. Петровская, 44	7536008660
7767	Организация/ИП	Кыринский муниципальный район	МБУК РОМСКЦ	Забайкальский край, Кыринский район, с. Кыра, ул. Профсоюзная, 9	7510002505
7768	Организация/ИП	город Чита	ГК АВТОДОМ	Забайкальский край, Чита, улица Космонавтов, 16А	7536104580
7769	Организация/ИП	Муниципальный район Город Краснокаменск и Краснокаменский район	ИП Алиева Земфира Кадиевна	Забайкальский край, Краснокаменск, Парковая улица, 33Ц	51503254870
7770	Организация/ИП	Муниципальный район Город Краснокаменск и Краснокаменский район	ГКФХ Дводненко Федор Алексеевич	Забайкальсный край, г. Краснокаменск.	753000157311
7771	Организация/ИП	Муниципальный район Город Краснокаменск и Краснокаменский район	ИП Рябуха Вера Григорьевна	Забайкальский край, Краснокаменск, 1-й микрорайон, 104	753000099532
7772	Организация/ИП	Муниципальный район Город Краснокаменск и Краснокаменский район	ООО "СИБИРЬ"	Забайкальский край, Краснокаменск, Центральная улица, 8А	7530011346
7773	Организация/ИП	Муниципальный район Город Краснокаменск и Краснокаменский район	ИП Юсубова Эльвира Гусейновна	Забайкальский край, Краснокаменск, 4-й микрорайон, 438	753000267650
7774	Организация/ИП	Муниципальный район Город Краснокаменск и Краснокаменский район	ИП Охотина Любовь Ивановна	Забайкальский край, Краснокаменск, 3-й микрорайон	753000080299
7775	Организация/ИП	город Чита	ГАПОУ "ЗАБГК ИМ. М.И. АГОШКОВА"	Забайкальский край, Чита, Баргузинская улица, 5	7534001395
7776	Организация/ИП	город Чита	ГАПОУ "ЗАБГК ИМ. М.И. АГОШКОВА"	Забайкальский край, Чита, Баргузинская улица, 41	7534001395
7777	Организация/ИП	Тунгокоченский муниципальный район	ИП Баталина Марина Викторовна	Забайкальский край, с. Верх-Усугли ул. Первомайская, 12	752101208440
7778	Организация/ИП	Муниципальный район Город Краснокаменск и Краснокаменский район	ИП Клочкова Любовь Анатольевна	Забайкальский край, Краснокаменск, Центральная улица, 4Ц	753000117767
7779	Организация/ИП	Муниципальный район Город Краснокаменск и Краснокаменский район	ИП Саторов Диловар Махмаднаимович	Забайкальский край, Краснокаменск, Центральная улица, 4Ц	502729475761
7780	Организация/ИП	Муниципальный район Город Краснокаменск и Краснокаменский район	ИП Чернакова Виктория Ойбековна	Забайкальский край, Краснокаменск, проспект Шахтёров, 2к1	751801604529

№ п/п	Тип отходообразователя	Муниципальное образование	Полное наименование	Местоположение	ИНН организации
7781	Организация/ИП	Муниципальный район Город Краснокаменск и Краснокаменский район	ИП Иванов Александр Иванович	Забайкальский край, Краснокаменск, 1-й микрорайон, 116	753000074591
7782	Организация/ИП	Муниципальный район Город Краснокаменск и Краснокаменский район	ИП Мясов Владимир Александрович	Забайкальский край, Краснокаменск, Центральная улица, 15Ц	753000023300
7783	Организация/ИП	Муниципальный район Город Краснокаменск и Краснокаменский район	ИП Мурзина Ирина Васильевна	Забайкальский край, Краснокаменск, 8-й микрорайон, 820	753004127533
7784	Организация/ИП	Чернышевский муниципальный район	ИП Большакова Татьяна Александровна	Забайкальский край, Чернышевский район, поселок городского типа Аксёново-Зиловское, микрорайон Берёзка, 163	752503470550
7785	Организация/ИП	Шелопугинский муниципальный район	МКУ АДМИНИСТРАЦИЯ СЕЛЬСКОГО ПОСЕЛЕНИЯ "ШИВИИНСКОЕ"	Забайкальский край, Шелопугинский район, село Шивия, Центральная улица, 6	7526002892
7786	Организация/ИП	Шелопугинский муниципальный район	МКУ АДМИНИСТРАЦИЯ СЕЛЬСКОГО ПОСЕЛЕНИЯ "ШИВИИНСКОЕ"	Забайкальский край, Шелопугинский район, село Дая	7526002892
7787	Организация/ИП	город Чита	ГПОУ "ЧТКУ"	Забайкальский край, Чита, Верхоленская улица, 14	7536032409
7788	Организация/ИП	Муниципальный район Город Краснокаменск и Краснокаменский район	ИП Баранов Андрей Анатольевич	Забайкальский край, Краснокаменск, Северный проезд, 3к1	753000665749
7789	Организация/ИП	Муниципальный район Город Краснокаменск и Краснокаменский район	ИП Мищенко Марина Федоровна	Забайкальский край, Краснокаменский район, село Маргуцек, улица Губина, 43	753006505893
7790	Организация/ИП	Муниципальный район Город Краснокаменск и Краснокаменский район	ИП Краф Ирина Владимировна	Забайкальский край, Краснокаменск, 4-й микрорайон	753000208051
7791	Организация/ИП	Муниципальный район Город Краснокаменск и Краснокаменский район	ИП Макалова Мария Борисовна	Забайкальский край, пгт Приаргунск, ул Комсомольская, д 2К	753006554749
7792	Организация/ИП	Каларский муниципальный район	ИП Лиханов Сергей Валерьевич	674150, Забайкальский край, Каларский р-н, с. Чара, Строителей 1,Магазин Престиж	750600016518
7793	Организация/ИП	Муниципальный район Город Краснокаменск и Краснокаменский район	ИП Коренева Надежда Георгиевна	Забайкальский край, Краснокаменский район, село Маргуцек	751801375029
7794	Организация/ИП	Муниципальный район Город Краснокаменск и Краснокаменский район	ООО "ЗАБСТАНДАРТ"	Забайкальский край, Краснокаменск, Октябрьская улица, 4	7530015407
7795	Организация/ИП	Муниципальный район Город Краснокаменск и Краснокаменский район	ИП Жидкина Надежда Михайловна	Забайкальский край, Краснокаменский район, село Маргуцек	753000158837
7796	Организация/ИП	Приаргунский муниципальный район	МБДОУ ДЕТСКИЙ САД "МАЛЫШОК" П. КЛИЧКА	Забайкальский край, Приаргунский муниципальный округ, поселок городского типа Кличка, Школьная улица, 3	7518005145

№ п/п	Тип отходообразователя	Муниципальное образование	Полное наименование	Местоположение	ИНН организации
7797	Организация/ИП	город Чита	ООО "ТК-ЧИТА"	Забайкальский край, Чита, Трактовая улица, 39	7536170328
7798	Организация/ИП	Калганский муниципальный район	МДОУ "РУЧЕЕК"	Забайкальский край, Калганский район, село Чупрово, Школьная улица, 12	7507001597
7799	Организация/ИП	Тунгокоченский муниципальный район	ИП Казаков Иван Александрович	Забайкальский край, Тунгокоченский р-он, с. Верх-Усугли, ул. Земляничная, 1в	752101231224
7800	Организация/ИП	Газимуро-Заводский муниципальный район	АДМИНИСТРАЦИЯ СЕЛЬСКОГО ПОСЕЛЕНИЯ "БУРУКАНСКОЕ"	Забайкальский край, Газимуро-Заводский завод, с. Бурукан, ул. Школьная, 7в	7504002031
7801	Организация/ИП	город Чита	ПГСК №18	Забайкальский край, Чита, улица Гагарина, 11А	7534004340
7802	Организация/ИП	Чернышевский муниципальный район	ИП Магомедгаджиева Табсият Исмаиловна	Забайкальский край, Чернышевский район, посёлок городского типа Чернышевск, улица Журавлёва, 63	51500203404
7803	Организация/ИП	Балейский муниципальный район	ИП Димова Марина Ивановна	Забайкальский край, п. Аксеново-Зилово, ул. Погодаево, 56	752500018755
7804	Организация/ИП	Хилокский муниципальный район	ФГКУ "УВО ВНГ РОССИИ ПО ЗАБАЙКАЛЬСКОМУ КРАЮ"	Забайкальский край, Хилок, улица Щербакова, 2А	7536128816
7805	Организация/ИП	Муниципальный район Город Краснокаменск и Краснокаменский район	ИП ТИМОФЕЕВА ЛИДИЯ МИХАЙЛОВНА	Забайкальский край, Краснокаменск, Северный проезд, 3к1	753000019470
7806	Организация/ИП	Муниципальный район Город Краснокаменск и Краснокаменский район	ИП Султанахмедова Урзият Алибековна	Забайкальский Забайкальский Забайкальский край, Краснокаменск, Парковая улица, 28Ц	51501947170
7807	Организация/ИП	Муниципальный район Город Краснокаменск и Краснокаменский район	ИП Беломестнов Алексей Александрович	Забайкальский край, Краснокаменск, проспект Строителей, 5	753005752681
7808	Организация/ИП	Тунгокоченский муниципальный район	ИП Балакшин Виктор Алексеевич	Забайкальский край, с. Тунгокочен ул.Юбилейная, 23	752100194107
7809	Организация/ИП	Тунгокоченский муниципальный район	ИП Балакшин Виктор Алексеевич	Забайкальский край, с. Акима, ул. Школьная	752100194107
7810	Организация/ИП	Тунгокоченский муниципальный район	ИП Казакеева Юлия Борисовна	Забайкальский край, Тунгокоченский р-он, пгт. вершино-Дарасунский, ул. Комсомольская, 1	752100648939
7811	Организация/ИП	Тунгокоченский муниципальный район	ИП Анисимова Наталья Игоревна	Забайкальский край, Тунгокоченский р-он, пгт. Вершино-Дарасунский, ул. Байкаьская, 2-1	752100755747
7812	Организация/ИП	Тунгокоченский муниципальный район	ИП Пыжиков Игорь Николаевич	Забайкальский край, тунгокоченский р-он, пгт. Вершино-Дарасунский, ул. Серебровского, 8-1	752101192536
7813	Организация/ИП	Тунгокоченский муниципальный район	ИП Зимницкая Лариса Сергеевна	Забайкальский край, Тунгокоченский р-он, пгт. Вершино-Дарасунский, ул. Советская, 6а	752100089945
7814	Организация/ИП	Тунгокоченский муниципальный район	ИП Федоров Андрей Сергеевич	Забайкальский край, Тунгокоченский район, посёлок городского типа Вершино-Дарасунский, Октябрьская улица, 17	752100008826
7815	Организация/ИП	Шелопугинский муниципальный район	МБУДО - ШЕЛОПУГИНСКАЯ ДМШ	Забайкальский край, Шелопугинский район, село Шелопугино, улица Лазо, 2А	7526002620
7816	Организация/ИП	Шелопугинский муниципальный район	МБУК МЦКС ШЕЛОПУГИНСКОГО РАЙОНА ИНН	Забайкальский край, Шелопугинский район, село Шелопугино, улица Лазо, 2	7526000800
7817	Организация/ИП	Шелопугинский муниципальный район	МОУ НОШ С. ДАЯ	Забайкальский край, с. Дая, ул. Верхняя, 13а	7526003134
7818	Организация/ИП	Шелопугинский муниципальный район	МОУ НОШ С. ДАЯКОН	Забайкальский край, Шелопугинский район, село Даякон, Верхняя улица, 16	7526002476
7819	Организация/ИП	Шелопугинский муниципальный район	МОУ НОШ С. МАЛЫШЕВО	Забайкальский край, Шелопугинский район, село Малышево, Молодёжная улица, 24	7526002469
7820	Организация/ИП	Шелопугинский муниципальный район	МОУ СИВАЧИНСКАЯ НОШ	Забайкальский край, Шелопугинский р-н, поселок Сивачи, ул Нагорная, д 1	7526002451
7821	Организация/ИП	Шелопугинский муниципальный район	ГУСО "ВЕРШИНО-ШАХТАМИНСКИЙ ЦПДОПР "МАЛЕНЬКАЯ СТРАНА" ЗАБАЙКАЛЬСКОГО КРАЯ	Забайкальский край, Шелопугинский район, село Вершино-Шахтаминский, ул..Школьная, д.2	7526002109
7822	Организация/ИП	Тунгокоченский муниципальный район	ИП Ситникова Людмила Ивановна	Забайкальский край, с. Верх-Усугли, ул. Строителей	752100013897
7823	Организация/ИП	Тунгокоченский муниципальный район	ИП Ситникова Людмила Ивановна	Забайкальский край, с. Верх-Усугли, ул. Первомайская, 1	752100013897

№ п/п	Тип отходообразователя	Муниципальное образование	Полное наименование	Местоположение	ИНН организации
7824	Организация/ИП	Тунгокоченский муниципальный район	ИП Ситникова Людмила Ивановна	пгт Вершино-Дарасунский, ул. Футбольная, 37	752100013897
7825	Организация/ИП	Тунгокоченский муниципальный район	ИП Ситникова Людмила Ивановна	пгт Вершино-Дарасунский, ул. Комсомольская, 1	752100013897
7826	Организация/ИП	Муниципальный район Город Краснокаменск и Краснокаменский район	ИП Оганнисян Тарон Оганнесович	Забайкальский край, Краснокаменск, Центральная улица, 1Ц	753008613189
7827	Организация/ИП	Муниципальный район Город Краснокаменск и Краснокаменский район	ИП Резанова Лидия Корниловна	Забайкальский край, Краснокаменск, 8-й микрорайон, 807	753000028524
7828	Организация/ИП	Муниципальный район Город Краснокаменск и Краснокаменский район	ИП Сахабутдинова Инна Валерьевна	Забайкальский край, Краснокаменск, 4-й микрорайон, 438	753003229010
7829	Организация/ИП	Муниципальный район Город Краснокаменск и Краснокаменский район	ИП Гурганова Татьяна Михайловна	Забайкальский край, Краснокаменск, 4-й микрорайон, 449	753006372280
7830	Организация/ИП	Муниципальный район Город Краснокаменск и Краснокаменский район	ИП Гурганова Татьяна Михайловна	Забайкальский край, Краснокаменск	753006372280
7831	Организация/ИП	Муниципальный район Город Краснокаменск и Краснокаменский район	ИП Гурганова Татьяна Михайловна	Забайкальский край, Краснокаменск, 5-й микрорайон, 504	753006372280
7832	Организация/ИП	Муниципальный район Город Краснокаменск и Краснокаменский район	ООО "Полюс"	Забайкальский край, Краснокаменск, Зелёная улица, 110	7530014354
7833	Организация/ИП	Муниципальный район Город Краснокаменск и Краснокаменский район	ИП Исамутдинов Исраил Эрназарович	Забайкальский край, Краснокаменск, Октябрьская улица, 13	753614330455
7834	Организация/ИП	Приаргунский муниципальный район	МБОУ УРУЛЮНГУЙСКАЯ СРЕДНЯЯ ОБЩЕОБРАЗОВАТЕЛЬНАЯ ШКОЛА ИМ. Г.Н. АКСЁНОВА	Забайкальский край, Приаргунский р-н с.Урулюнгуй ул.Аксенова 28	7518004511
7835	Организация/ИП	Шелопугинский муниципальный район	МДОУ ДЕТСКИЙ САД С. МИРОНОВО	Забайкальский край, Шелопугинский район, село Мироново, Центральная улица, 38А	7526002412
7836	Организация/ИП	город Чита	ООО "АВАНГАРД-75"	Забайкальский край, Чита, Верхнеудинская улица, 1	7536165180
7837	Организация/ИП	город Чита	ООО "АВАНГАРД-75"	Забайкальский край, г. Чита, Агинский тракт, д. 3	7536165180
7838	Организация/ИП	город Чита	ООО "АВАНГАРД-75"	Забайкальский край, г. Чита, ул. Строителей, д. 1А	7536165180
7839	Организация/ИП	город Чита	ООО "ШИННЫЙ ЦЕНТР"	Забайкальский край, Чита, улица Богомягкова, 56	7536165543
7840	Организация/ИП	город Чита	ИП Якухнова Зинаида Викторовна	Забайкальский край, Чита, Ленинградская улица, 77	753600460750
7841	Организация/ИП	город Чита	ИП Дамбаев Баир Владимирович	Забайкальский край, Чита, Авиационная улица, 48	753503551160
7842	Организация/ИП	Муниципальный район Город Краснокаменск и Краснокаменский район	МАДОУ - ДЕТСКИЙ САД № 7 "СВЕТЛЯЧОК	Забайкальский край, г. Краснокаменс, 6 мкр. д. 618	7530014883
7843	Организация/ИП	Карымский муниципальный район	ИП Овчинникова Елена Дмитриевна	Забайкальский край, Карымский район, посёлок городского типа Дарасун, Дорожная улица, 3	750802589448

№ п/п	Тип отходообразователя	Муниципальное образование	Полное наименование	Местоположение	ИНН организации
7844	Организация/ИП	город Чита	ИП Шмигельский Александр Станиславович	Забайкальский край, Чита, улица Токмакова, 46	752400607690
7845	Организация/ИП	город Чита	ИП Шмигельский Александр Станиславович	Забайкальский край, г. Чита, ул. лазо 110	752400607690
7846	Организация/ИП	Нерчинский муниципальный район	ИП Таскаева Татьяна Владимировна	Забайкальский край, п. Аксеново-Зилово, ул. Октябрьская, 4	752500922093
7847	Организация/ИП	Чернышевский муниципальный район	ИП Таскаева Татьяна Владимировна	Аксеново-Зиловское, ул. Октябрьская, 4	752500922093
7848	Организация/ИП	город Чита	ИП Даниленко Сергей Евгеньевич	Забайкальский край, Чита, проспект Фадеева, 33Е	753706749461
7849	Организация/ИП	город Чита	ИП Даниленко Сергей Евгеньевич	Забайкальский край, Чита, улица Ярославского, 47	753706749461
7850	Организация/ИП	город Чита	ИП Даниленко Сергей Евгеньевич	Забайкальский край, Чита, улица Богомягкова, 47	753706749461
7851	Организация/ИП	город Чита	ИП Даниленко Сергей Евгеньевич	Забайкальский край, Чита, проспект Фадеева, 26	753706749461
7852	Организация/ИП	город Чита	ИП Глотов Александр Сергеевич	Забайкальский край, Чита, Краснодонская улица	753613478152
7853	Организация/ИП	город Чита	ИП Султанян Агван Рубертович	Забайкальский край, Чита, Авиационная улица, 16А	752406225916
7854	Организация/ИП	Тунгокоченский муниципальный район	ИП Саакян Манук Гарникович	Забайкальский край, пос. Вершино-Дарасунский, ул. Ленина, 96в	752100019352
7855	Организация/ИП	Тунгокоченский муниципальный район	ИП Саакян Манук Гарникович	Забайкальский край, пос. Вершино-Дарасунский, ул. Транспортная, 54	752100019352
7856	Организация/ИП	Тунгокоченский муниципальный район	ИП Саакян Манук Гарникович	Забайкальский край, пос. Вершино-Дарасунский, ул. Лесная, 9/1	752100019352
7857	Организация/ИП	Тунгокоченский муниципальный район	ИП Саакян Манук Гарникович	Забайкальский край, с. Вершино-Дарасунский,ул.Ленина,96В	752100019352
7858	Организация/ИП	Тунгокоченский муниципальный район	ИП Саакян Манук Гарникович	Забайкальский край, с. Вершино-Дарасунский,ул.Транспортная,54	752100019352
7859	Организация/ИП	Тунгокоченский муниципальный район	ИП Саакян Манук Гарникович	Забайкальский край, с. Вершино-Дарасунский,ул.Лесная,9/1	752100019352
7860	Организация/ИП	Карымский муниципальный район	ИП Смирнова Вера Борисовна	Забайкальский край, Карымский район, поселок городского типа Карымское, Верхняя улица, 14	753400133788
7861	Организация/ИП	город Чита	ИП Федорова Елена Витальевна	Забайкальский край, Чита, Кенонская улица, 25Б	753600411802
7862	Организация/ИП	Тунгокоченский муниципальный район	ИП Гиёев Латиф Шарипович	Забайкаьский край, Тунгокоченский р-он, Забайкальский край, с. Верх-Усугли, ул. Пролетарская, 1, пом. 3	753615649220
7863	Организация/ИП	Тунгокоченский муниципальный район	ИП Рахматов Комрон Шодмонкулович	Забайкальский край, Тунгокоченский р-он, с. Верх-Усугли, ул. Первомайская, 4 пом. 3	753622787164
7864	Организация/ИП	Тунгокоченский муниципальный район	ИП Гармашева Наталья Валерьевна	Забайкальский край, Тунгокоченский р-он, Вершино-Дарасунский, Футбольная, 37	752100013713
7865	Организация/ИП	Тунгокоченский муниципальный район	ИП Павлова Наталья Викторовна	Забайкальский край, Тунгокоченский р-он, пгт. Вершино-Дарасунский, ул. Октябрьская 15	752101172882
7866	Организация/ИП	Тунгокоченский муниципальный район	ИП Степанов Евгений Владимирович	Забайкальский край, Тунгокоченский р-он, с. Нижний Стан, ул. Октябрьская, 98ё	752101101232
7867	Организация/ИП	Тунгокоченский муниципальный район	ИП Яковлев Александр Александрович	Забайкальский край, Тунгокоченский п-он, пгт. Вершино-Дарасунский, ул. Промышленная, 5, пом. 2	752101128361
7868	Организация/ИП	Тунгокоченский муниципальный район	ИП Измайлова Дугурхан Абасовна	Забайкальский край, Тунгокоченский р-он, с. Верх-Усугли, ул. Первомайская, 1	752100393825
7869	Организация/ИП	Тунгокоченский муниципальный район	ИП Гусева Елена Анатольевна	Забайкальский край, Тунгокоченский р-он, пгт. Вершино-Дарасунский, ул. Лесеая, 15-20	752101137800
7870	Организация/ИП	Муниципальный район Город Краснокаменск и Краснокаменский район	МАДОУ ДЕТСКИЙ САД № 18 "ЖУРАВУШКА"	Забайкальский край, Краснокаменск, 4-й микрорайон, 420	7530009033
7871	Организация/ИП	Красночикойский муниципальный район	АДМИНИСТРАЦИЯ СЕЛЬСКОГО ПОСЕЛЕНИЯ "УРЛУКСКОЕ"	Забайкальский край, Красночикойский район, село Урлук, Школьная улица, 11	7509003920
7872	Организация/ИП	Красночикойский муниципальный район	АДМИНИСТРАЦИЯ СЕЛЬСКОГО ПОСЕЛЕНИЯ "КРАСНОЧИКОЙСКОЕ"	Забайкальский край, Красночикойский район, село Красный Чикой, Советская улица, 11	7509004057
7873	Организация/ИП	Кыринский муниципальный район	ГКФХ Яковлев Георгий Владимирович	Забайкальский край, Кыринский район, с. Мангут, северо-восточнее от с. Мангут	751000381609
7874	Организация/ИП	Кыринский муниципальный район	РЕВИЗИОННАЯ КОМИССИЯ МУНИЦИПАЛЬНОГО РАЙОНА "КЫРИНСКИЙ РАЙОН"	Забайкальский край, Кыринский район, с. Кыра, ул. Ленина, 38	7510003192
7875	Организация/ИП	город Чита	ИП Тарасов Андрей Анатольевич	Забайкальский край, Чита, Угданская улица, 5	753400241303
7876	Организация/ИП	город Чита	ИП Тарасов Андрей Анатольевич	Забайкальский край, Чита, улица Горького, 38	753400241303

№ п/п	Тип отходообразователя	Муниципальное образование	Полное наименование	Местоположение	ИНН организации
7877	Организация/ИП	Муниципальный район Город Краснокаменск и Краснокаменский район	ООО "ТЕПЛОСБЫТ"	п.Целинный, ул.Железнодорожная, д.16	7530013777
7878	Организация/ИП	Кыринский муниципальный район	ИП Губарева Юлия Геннадьевна	Забайкальский край, Кыринский район, село Хапчеранга, улица Балуева	751001659303
7879	Организация/ИП	Чернышевский муниципальный район	ИП Тарапыгина Ольга Валентиновна	Забайкальский край, Чернышевский район, посёлок городского типа Чернышевск, улица Журавлёва, 67	752500015088
7880	Организация/ИП	Чернышевский муниципальный район	ИП Прокопенко Наталья Сергеевна	Забайкальский край, Чернышевский район, поселок городского типа Аксёново-Зиловское, микрорайон Берёзка, 70	752600472440
7881	Организация/ИП	Могочинский муниципальный район	ИП Костикова Анна Николаевна	Забайкальский край, Могочинский район, посёлок городского типа Амазар, Вокзальная улица, 12	753406479454
7882	Организация/ИП	Могочинский муниципальный район	ИП Костикова Анна Николаевна	Забайкальский край, Могочинский район, посёлок городского типа Амазар	753406479454
7883	Организация/ИП	город Чита	ИП Ипатова Татьяна Владимировна	Забайкальский край, Чита, улица Журавлёва, 69	753606574120
7884	Организация/ИП	Красночикойский муниципальный район	ГКФХ Ведерников Олег Анатольевич	Забайкальский край, Красночикойский район, с.Альбитуй ул.центральная 79	021103254925
7885	Организация/ИП	Красночикойский муниципальный район	МП РЕДАКЦИЯ ГАЗЕТЫ "ЗНАМЯ ТРУДА"	Забайкальский край, Красночикойский район, село Красный Чикой, Первомайская улица, 66А	7509001049
7886	Организация/ИП	Могойтуйский муниципальный район	АДМИНИСТРАЦИЯ СЕЛЬСКОГО ПОСЕЛЕНИЯ "ЦУГОЛ"	Забайкальский край, Могойтуйский район с.Цугол ул.Школьная 100	8003022790
7887	Организация/ИП	Газимуро-Заводский муниципальный район	ГКФХ Агасян Артур Албертович	Забайкльский край, Газимуро-Заводский р-он, ул Журавлева, 3а	752400100068
7888	Организация/ИП	Газимуро-Заводский муниципальный район	ГКФХ Агасян Артур Албертович	Забайкальский край, Газимурский завод, ул. Журавлева, 15а	752400100068
7889	Организация/ИП	Газимуро-Заводский муниципальный район	ИП Чипизубова Вера Васильевна	Забайкаьский край, Газимуро-Заводский р-он, с. Газимурский р-он, ул. Журавлева, 15/3	750400003078
7890	Организация/ИП	город Чита	ИП Лопарева Валентина Владимировна	Забайкальский край, Чита, улица Богомягкова, 62А	753504663204
7891	Организация/ИП	Тунгокоченский муниципальный район	ИП Горелов Сергей Сергеевич	Забайкальский край, Тунгоеоченский район, с. Верх-Усугли, ул. Пролетарская 2а пом 1	752101558935
7892	Организация/ИП	Чернышевский муниципальный район	ИП Меликсетян Нелли Фаенберговна	Забайкальский край, Чернышевский район, посёлок городского типа Чернышевск, улица Линия 1Б, 1	752504978869
7893	Организация/ИП	Кыринский муниципальный район	ИП Козлова Юлия Викторовна	Забайкальский край, Кыринский район, с. Верхний Ульхун, ул. Ленина, 56А	753606660474
7894	Организация/ИП	Тунгокоченский муниципальный район	ИП Полякова Людмила Витальевна	Забайкальский край, Тунгокоченский район, посёлок городского типа Вершино-Дарасунский, Юбилейная улица, 1А	752100225806
7895	Организация/ИП	Приаргунский муниципальный район	МБОУ ПОГРАНИЧНИНСКАЯ СОШ	Забайкальский край, Приаргунский муниципальный округ, поселок Пограничный, Школьная улица, 8	7518004688
7896	Организация/ИП	город Чита	ИП Арчаков Руслан Анатольевич	Забайкальский край, г.Чита, ул.Космонавтов,д.1В	753614582195
7897	Организация/ИП	Красночикойский муниципальный район	МУ ДО "ДЮСШ КРАСНОЧИКОЙСКОГО РАЙОНА"	Забайкальский край, Красночикойский район, село Красный Чикой, Советская улица, 69	7509003818
7898	Организация/ИП	город Чита	КОМИТЕТ ГОРОДСКОГО ХОЗЯЙСТВА	Забайкальский край, с. Застепь	7536088377
7899	Организация/ИП	Тунгокоченский муниципальный район	ИП Овсечук Валентина Леонидовна	Забайкальский край, Тунгокоченский район, посёлок городского типа Вершино-Дарасунский, Октябрьская улица, 1А	753700087130
7900	Организация/ИП	Тунгокоченский муниципальный район	ИП Овсечук Валентина Леонидовна	Забайкальский край, Тунгокоченский район, посёлок городского типа Вершино-Дарасунский, Футбольная улица, 19	753700087130
7901	Организация/ИП	город Чита	ООО "ЛАЙТЕНГАРАД"	Забайкальский край, Чита, 1-я Читинская улица, 10	7717286564
7902	Организация/ИП	Приаргунский муниципальный район	ИП Волкова Валентина Ивановна	Забайкальский край, Приаргунский р-он, п. Кличка, ул. Юбилейная, 6	751800048237
7903	Организация/ИП	Калганский муниципальный район	МОУ СОШ С.КАЛГА	Забайкальский край, Калганский район, село Калга, улица 60 лет Октября, 19	7507001290
7904	Организация/ИП	Калганский муниципальный район	МОУ СОШ С.КАЛГА	Забайкальский край, Калганский район, село Калга, улица 60 лет Октября, 7	7507001290
7905	Организация/ИП	Каларский муниципальный район	ООО "ЛОКОТЕХ-СЕРВИС"	Забайкальский край, пгт. Новая - Чара, промзона, локомотивное депо	7704758153
7906	Организация/ИП	Хилокский муниципальный район	ООО "ЛОКОТЕХ-СЕРВИС"	Забайкальский край, Хилокский район, поселок городского типа Могзон, Деповская улица, 1	7704758153
7907	Организация/ИП	Карымский муниципальный район	ООО "ЛОКОТЕХ-СЕРВИС"	Забайкальский край, пгт. Карымское, ул. Вокзальная, д.36А	7704758153
7908	Организация/ИП	город Чита	ООО "ЛОКОТЕХ-СЕРВИС"	Забайкальский край, г. Чита, ул. Деповская, д.1	7704758153

№ п/п	Тип отходообразователя	Муниципальное образование	Полное наименование	Местоположение	ИНН организации
7909	Организация/ИП	город Чита	ИП Рубинштейн Оскар Делофеевич	Забайкальский край, г. Чита, ул. Ленина, д. 160	752900025549
7910	Организация/ИП	Муниципальный район Город Краснокаменск и Краснокаменский район	ИП Козлова Людмила Николаевна	Забайкальский край, Краснокаменск, Северный проезд, 3к1	753000130750
7911	Организация/ИП	город Чита	Общество с ограниченной ответственностью "Академия европейской стоматологии"	Забайкальский край, Чита, улица Шилова, 29	7536153548
7912	Организация/ИП	Читинский муниципальный район	Общество с ограниченной ответственностью "Икар"	Забайкальский край, пгт. Атамановка,ул.Шоссейная,1	7536002700
7913	Организация/ИП	город Чита	Общество с ограниченной ответственностью "Икар"	Забайкальский край, Чита, Железнодорожный район	7536002700
7914	Организация/ИП	город Чита	Общество с ограниченной ответственностью "Икар"	Забайкальский край, Чита, Черновский район	7536002700
7915	Организация/ИП	город Чита	ООО "РИГ СЕРВИС"	Забайкальский край, Чита, поселок Заречный, Беговая улица, 2	7536129954
7916	Организация/ИП	Читинский муниципальный район	ИП Почоев Бехруз Бахромович	Забайкальский край, Читинский район, посёлок городского типа Атамановка, Заводская улица, 13Б	753622121208
7917	Организация/ИП	Читинский муниципальный район	ИП Почоев Бехруз Бахромович	Забайкальский край, Читинский район, посёлок городского типа Атамановка, улица Матюгина, 129	753622121208
7918	Организация/ИП	Калганский муниципальный район	МОУ ЧУПРОВСКАЯ ООШ	Забайкальский край, Калганский район, село Чупрово, Школьная улица, 12	7507001484
7919	Организация/ИП	Тунгокоченский муниципальный район	АДМИНИСТРАЦИЯ СЕЛЬСКОГО ПОСЕЛЕНИЯ "УСУГЛИНСКОЕ"	Забайкальский край, Тунгокоченский район, село Усугли, Советская улица, 25	7521003349
7920	Организация/ИП	Карымский муниципальный район	МУК "МБКЦ"	Забайкальский край, Карымский район, поселок городского типа Карымское, Ленинградская улица, 76	7508007168
7921	Организация/ИП	Читинский муниципальный район	СНТ №103 "БЕРЁЗОВЫЙ"	Забайкальский край, Читинский район, СНТ № 103 Берёзовый, 40	7524002696
7922	Организация/ИП	город Чита	МАУК КДЦ "СПУТНИК"	Забайкальский край, Чита, улица Кирова, 37	7536005980
7923	Организация/ИП	город Чита	МАУК КДЦ "СПУТНИК"	Забайкальский край, Чита, посёлок Аэропорт, Звёздная улица, 25	7536005980
7924	Организация/ИП	Кыринский муниципальный район	АДМИНИСТРАЦИЯ СЕЛЬСКОГО ПОСЕЛЕНИЯ "МИХАЙЛО-ПАВЛОВСКОЕ"	Забайкальский край, Кыринский район, с.Михайло-павловск ул.Дзержинского д.1	7510002664
7925	Организация/ИП	Петровск-Забайкальский муниципальный район	МДОУ ДЕТСКИЙ САД №18 С.ТАРБАГАТАЙ	Забайкальский Забайкальский край, Петровск-Забайкальский район, поселок городского типа Тарбагатай, улица 40 лет Победы, 2	7531002263
7926	Организация/ИП	город Чита	ООО "ФАБРИКАТПОЛУ+"	Забайкальский край, Чита, посёлок Энергетиков, улица Энергетиков, 3	7536149196
7927	Организация/ИП	Красночикойский муниципальный район	МОУ ЖИНДОЙСКАЯ СОШ	Забайкальский край, Красночикойский район, село Жиндо 1-е, Советская улица, 27Б	7509001056
7928	Организация/ИП	Красночикойский муниципальный район	МОУ ЖИНДОЙСКАЯ СОШ	Забайкальский край, Красночикойский район, село Жиндо 1-е, Советская улица, 27А	7509001056
7929	Организация/ИП	Красночикойский муниципальный район	МОУ ЖИНДОЙСКАЯ СОШ	Забайкальский край, Красночикойский район, село Жиндокон	7509001056
7930	Организация/ИП	Красночикойский муниципальный район	МОУ ЖИНДОЙСКАЯ СОШ	Забайкальский край, Красночикойский район, село Жиндо 1-е, Советская улица	7509001056
7931	Организация/ИП	поселок Агинское	ООО "РЕГИОН" 7529009790	Забайкальский край, посёлок городского типа Агинское, улица Ленина, 135	7529009790
7932	Организация/ИП	город Чита	ИП Бронникова Елена Владимировна	Забайкальский край, Чита, Смоленская улица, 22	753500462137
7933	Организация/ИП	город Чита	ИП Емельянов Андрей Владимирович	Забайкальский край, Чита, улица Онискевича, 21	753504538115
7934	Организация/ИП	город Чита	ИП Емельянов Андрей Владимирович	Забайкальский край, Чита, Комсомольская улица, 105	753504538115
7935	Организация/ИП	город Чита	ИП Емельянов Андрей Владимирович	Забайкальский край, Чита, улица Чкалова, 44	753504538115
7936	Организация/ИП	город Чита	ИП Емельянов Андрей Владимирович	Забайкальский край, Чита, улица Бутина, 59	753504538115
7937	Организация/ИП	город Чита	ООО "ТРАНС-ЛОГИСТИКА"	Забайкальский край, г. Чита, ул. Лазо, д. 125, стр. 1	323366203
7938	Организация/ИП	город Чита	ИП Магамедалиева Садагет Гаджиевна	Забайкальский край, Чита, посёлок Кадала, улица Гайдара	753608844935
7939	Организация/ИП	город Чита	ИП Шадрина Оксана Алексеевна	Забайкальский край, Чита, Усуглинская улица, 9	753406088010
7940	Организация/ИП	Кыринский муниципальный район	ИП Михайлов Михаил Григорьевич	Забайкальский край, Кыринский район, с. Кыра, ул. Комсомольская, 41	753700030310
7941	Организация/ИП	город Чита	ИП Сухотенко Сергей Александрович	Забайкальский край, г.Чита, ул.Кирова,д.16,пом.46	753406118909
7942	Организация/ИП	город Чита	ООО "МИГАРАДА"	Забайкальский край, г.Чита, ул.Гаюсана,25А	7536100754
7943	Организация/ИП	город Чита	ООО "ПСИХОТЕРАПЕВТИЧЕСКИЙ ЦЕНТР "КОДАР"	Забайкальский край, Чита, Ингодинская улица, 49	7536081269
7944	Организация/ИП	город Чита	ГБУЗ "ЗККГВВ"	Забайкальский край, Чита, улица Богомягкова, 121	7536035689
7945	Организация/ИП	Хилокский муниципальный район	МБОУ СОШ №15 С.БАДА	Забайкальский край, Хилокский район, село Бада, Пионерская улица, 41	7523004186
7946	Организация/ИП	Красночикойский муниципальный район	АДМИНИСТРАЦИЯ СЕЛЬСКОГО ПОСЕЛЕНИЯ "МАЛОАРХАНГЕЛЬСКОЕ"	Забайкальский край, Красночикойский район, село Малоархангельск, Центральная улица, 73	7509003938

№ п/п	Тип отходообразователя	Муниципальное образование	Полное наименование	Местоположение	ИНН организации
7947	Организация/ИП	Тунгокоченский муниципальный район	КОМИТЕТ КУЛЬТУРЫ И СОЦИАЛЬНОЙ ПОЛИТИКИ	Забайкальский край, с. Верх-Усугли ул. Клубная, 1	7521003395
7948	Организация/ИП	Тунгокоченский муниципальный район	КОМИТЕТ КУЛЬТУРЫ И СОЦИАЛЬНОЙ ПОЛИТИКИ	Забайкальский край, с. Верх-Усугли ул. Клубная, 1 а	7521003395
7949	Организация/ИП	Тунгокоченский муниципальный район	КОМИТЕТ КУЛЬТУРЫ И СОЦИАЛЬНОЙ ПОЛИТИКИ	Забайкальский край, с. Верх-Усугли ул. Советская, 5	7521003395
7950	Организация/ИП	Тунгокоченский муниципальный район	КОМИТЕТ КУЛЬТУРЫ И СОЦИАЛЬНОЙ ПОЛИТИКИ	Забайкальский край, пгт. Вершино-Дарасунский, пер. Западный, 39	7521003395
7951	Организация/ИП	Тунгокоченский муниципальный район	КОМИТЕТ КУЛЬТУРЫ И СОЦИАЛЬНОЙ ПОЛИТИКИ	Забайкальский край, Тунгокоченский р-он, с. Верх-Усугли, ул. Клубная, 1	7521003395
7952	Организация/ИП	Тунгокоченский муниципальный район	КОМИТЕТ КУЛЬТУРЫ И СОЦИАЛЬНОЙ ПОЛИТИКИ	Забайкальский край, Тунгокоческий р-он, с. Верх-Усугли, ул. Клубная, 1а	7521003395
7953	Организация/ИП	Тунгокоченский муниципальный район	КОМИТЕТ КУЛЬТУРЫ И СОЦИАЛЬНОЙ ПОЛИТИКИ	Забайкальский край, Тунгокоченский район, с. Верх-Усугли, ул. Советская, 5	7521003395
7954	Организация/ИП	Тунгокоченский муниципальный район	КОМИТЕТ КУЛЬТУРЫ И СОЦИАЛЬНОЙ ПОЛИТИКИ	Забайкальский край, Тунгокоченский р-он, с. Верх-Усугли, пер. Западный, 39	7521003395
7955	Организация/ИП	Муниципальный район Город Краснокаменск и Краснокаменский район	ИП Мамедов Миртагир Атиш Оглы	Забайкальский край, Краснокаменск, Северный проезд, 3к2	861300038864
7956	Организация/ИП	Балейский муниципальный район	МКОУ "ЖЕТКОВСКАЯ ООШ"	Забайкальский край, н/п Рудник Жетково, ул. Строительная, д. 2	7528002263
7957	Организация/ИП	Борзинский муниципальный район	ООО "ЧИТАОПТ	Забайкальский край, Борзя, улица Лазо, 62А	7536144977
7958	Организация/ИП	поселок Агинское	ООО "ЧИТАОПТ	Забайкальский край, посёлок городского типа Агинское, улица Ленина, 51	7536144977
7959	Организация/ИП	город Чита	ООО "ЧИТАОПТ	Забайкальский край, Чита, улица Бабушкина, 64	7536144977
7960	Организация/ИП	город Чита	ООО "ЧИТАОПТ	Забайкальский край, Чита, улица Онискевича, 8Б	7536144977
7961	Организация/ИП	город Чита	ООО "ЧИТАОПТ	Забайкальский край, Чита, 5-й микрорайон, 7А	7536144977
7962	Организация/ИП	город Чита	ИП Иванова Ольга Станиславовна	Забайкальский край, Чита, 2-я Коммунальная улица, 10	751000332908
7963	Организация/ИП	город Чита	ИП Батаев Сергей Александрович	Забайкальский край, Чита, улица Журавлёва, 18	753606145466
7964	Организация/ИП	город Чита	ИП Толстикова Екатерина Ильинична	Забайкальский край, Чита, улица Ленина, 149Б	753703609258
7965	Организация/ИП	город Чита	СО ЗАСО	Забайкальский край, Чита, улица Курнатовского, 71к3	7536097170
7966	Организация/ИП	Муниципальный район Город Краснокаменск и Краснокаменский район	ГУСО КСРЦ "ДОБРОТА" ЗАБАЙКАЛЬСКОГО КРАЯ	Забайкальский край, Краснокаменск, 6-й микрорайон, 648	7530009812
7967	Организация/ИП	ЗАТО поселок Горный	ИП Лысь Екатерина Владимировна	Забайкальский край, посёлок городского типа Горный, улица Дружбы, 166	753707372722
7968	Организация/ИП	Муниципальный район Город Краснокаменск и Краснокаменский район	АГИНСКИЙ ФИЛИАЛ "ООО "ПМК-МЕДЭК" МЕДИЦИНСКИЙ ЦЕНТР"	Забайкальский край, Краснокаменск, Больничная улица, 5	7701228567
7969	Организация/ИП	Могойтуйский муниципальный район	МАДОУ "УШАРБАЙСКИЙ ДЕТСКИЙ САД "УРГЫ"	Забайкальский край, Могойтуйский район с.Ушарбай ул.Дугарова 25	8003037194
7970	Организация/ИП	город Чита	МБДОУ "Центр развития ребенка - детский сад №8"	Забайкальский край, Чита, микрорайон Октябрьский, 8	7536108545
7971	Организация/ИП	город Чита	ГУ "ЦОДУК"	Забайкальский край, г. Чита, ул. Бутина, д. 111	7536049226
7972	Организация/ИП	Муниципальный район Город Краснокаменск и Краснокаменский район	АДМИНИСТРАЦИЯ КРАСНОКАМЕНСКОГО РАЙОНА	Забайкальский край, Краснокаменск, 505	7530006843
7973	Организация/ИП	Шелопугинский муниципальный район	МОУ ШЕЛОПУГИНСКАЯ СОШ	Забайкальский край, Шелопугинский район, село Шелопугино, Юбилейная улица, 14	7526002243

№ п/п	Тип отходообразователя	Муниципальное образование	Полное наименование	Местоположение	ИНН организации
7974	Организация/ИП	Муниципальный район Город Краснокаменск и Краснокаменский район	ООО "ПАРИС"	Забайкальский край, Краснокаменск, 5-й микрорайон, 520	7530011579
7975	Организация/ИП	Муниципальный район Город Краснокаменск и Краснокаменский район	ООО "ПАРИС"	Забайкальский край, Краснокаменск, Больничная улица, 2	7530011579
7976	Организация/ИП	Калганский муниципальный район	АДМИНИСТРАЦИЯ СЕЛЬСКОГО ПОСЕЛЕНИЯ "БУРИНСКОЕ"	Забайкальский край, Калганский район, село Бура	7507001910
7977	Организация/ИП	Кыринский муниципальный район	ГКФХ Лисина Марина Валерьевна	Забайкальский край,с. Кыра, пер. Первомайский, д.13А	751000256206
7978	Организация/ИП	Карымский муниципальный район	ИП Зуйкова Татьяна Федоровна	Забайкальский край, Карымский район, поселок городского типа Карымское, Ленинградская улица, 46	750800019499
7979	Организация/ИП	Карымский муниципальный район	ИП Лисовский Николай Владимирович	Забайкальский край, Карымский район, поселок городского типа Карымское, Ленинградская улица	750801226473
7980	Организация/ИП	Нерчинский муниципальный район	ИП Бутина Елена Геннадьевна	Забайкальский край, Нерчинск	751300032609
7981	Организация/ИП	Оловяннинский муниципальный район	АДМИНИСТРАЦИЯ СЕЛЬСКОГО ПОСЕЛЕНИЯ "СТЕПНИНСКОЕ	Забайкальский край, Оловяннинский район, поселок при станции Степь, Станционная улица, 7А	7515006140
7982	Организация/ИП	Петровск-Забайкальский муниципальный район	МОУ СРЕДНЯЯ ОБЩЕОБРАЗОВАТЕЛЬНАЯ ШКОЛА С.ХОХОТУЙ	Забайкальский край, Петровск-Забайкальский район, село Хохотуй, Рабочая улица, 29Г	7531002337
7983	Организация/ИП	Акшинский муниципальный район	ОК МР "АКШИНСКИЙ РАЙОН"	Забайкальский край, с. Акша, ул. 1 Мая,13	7501000808
7984	Организация/ИП	Борзинский муниципальный район	АДМИНИСТРАЦИЯ СЕЛЬСКОГО ПОСЕЛЕНИЯ "КОНДУЙСКОЕ"	Забайкальский край, Борзинский район, село Кондуй, Центральная улица, 53	7529010154
7985	Организация/ИП	Хилокский муниципальный район	ИП Чипизубов Сергей Александрович	Забайкальский край, Хилокский район, село Бада, 1-я Колхозная улица, 2	752300036595
7986	Организация/ИП	Шилкинский муниципальный район	ППСК "ХЛЕБОМИР"	Забайкальский край, Шилкинский район, посёлок городского типа Холбон, Октябрьская улица, 2	7527008262
7987	Организация/ИП	Каларский муниципальный район	ИП Ангаева Надежда Александровна	п/ст.Куанда,пер.Железнодорожный	31701656930
7988	Организация/ИП	Борзинский муниципальный район	ИП Латыпова Ирина Сергеевна	Забайкальский край, Борзя, улица Карла Маркса, 98	752901257574
7989	Организация/ИП	город Чита	ООО "АВТОСФЕРА"	Забайкальский край, Чита, Магистральная улица, 78	7536092503
7990	Организация/ИП	город Чита	ООО "АВТОСФЕРА"	Забайкальский край, Чита, Украинский бульвар, 17	7536092503
7991	Организация/ИП	город Чита	ООО "АВТОСФЕРА"	Забайкальский край, Чита, улица Космонавтов, 16	7536092503
7992	Организация/ИП	Шилкинский муниципальный район	МУДО ДДТ "ГОРИЗОНТЫ"	Забайкальский край, Шилкинский район, посёлок городского типа Первомайский, Забайкальская улица, 2	7527005938
7993	Организация/ИП	Читинский муниципальный район	МБУДО "ДШИ" С. ДОМНА	Забайкальский край, Читинский район, село Домна, Больничная улица, 4А	7524011066
7994	Организация/ИП	Красночикойский муниципальный район	МДОУ КРАСНОЧИКОЙСКИЙ ДЕТСКИЙ САД "СОЛНЫШКО"	Забайкальский край, Красночикойский район, село Красный Чикой, Первомайская улица, 90	7509003286
7995	Организация/ИП	город Петровск-Забайкальский	МДОУ №2	Забайкальский край, Петровск-Забайкальский, Спортивная улица, 10	7531002697
7996	Организация/ИП	город Петровск-Забайкальский	МДОУ №3	Забайкальский край, Петровск-Забайкальский, улица Смолина, 9	7531002707
7997	Организация/ИП	город Петровск-Забайкальский	МДОУ ДЕТСКИЙ САД № 4	Забайкальский край, Петровск-Забайкальский, Железнодорожный квартал, 1А	7531002721
7998	Организация/ИП	Каларский муниципальный район	АДМИНИСТРАЦИЯ КАЛАРСКОГО МУНИЦИПАЛЬНОГО ОКРУГА	Забайкальский край, Каларский муниципальный округ, село Чара, Пионерский переулок, 8	7506000311
7999	Организация/ИП	Петровск-Забайкальский муниципальный район	МДОУ ДЕТСКИЙ САД № 3 С. БАЛЯГА	Забайкальский край, Петровск-Забайкальский район, село Баляга	7531002270
8000	Организация/ИП	город Петровск-Забайкальский	МДОУ ДЕТСКИЙ САД № 5	Забайкальский край, Петровск-Забайкальский, улица Нагаева, 2	7531002680
8001	Организация/ИП	город Петровск-Забайкальский	МДОУ № 7	Забайкальский край, Петровск-Забайкальский, 1-й микрорайон, 9А	7531002746

№ п/п	Тип отходообразователя	Муниципальное образование	Полное наименование	Местоположение	ИНН организации
8002	Организация/ИП	город Петровск-Забайкальский	МДОУ детский сад общеразвивающего вида №9	Забайкальский край, Петровск-Забайкальский, Спортивная улица, 17	7531002739
8003	Организация/ИП	город Петровск-Забайкальский	МОУ-СОШ №1	Забайкальский край, Петровск-Забайкальский	7531002834
8004	Организация/ИП	город Петровск-Забайкальский	МОУ "СОШ№3"	Забайкальский край, Петровск-Забайкальский, улица Чехова, 14	7531002873
8005	Организация/ИП	Шилкинский муниципальный район	МУК БИКДО "ОРФЕЙ"	Забайкальский край, Шилкинский район, посёлок городского типа Холбон, Садовая улица, 6	7527008431
8006	Организация/ИП	город Чита	ИП Хасанов Зайниддин Сирожидинович	Забайкальский край, Чита, улица Чкалова, 48	753618602484
8007	Организация/ИП	город Чита	ИП Хасанов Зайниддин Сирожидинович	Забайкальский край, Чита, улица Богомягкова, 60	753618602484
8008	Организация/ИП	Карымский муниципальный район	ИП Волошин Вячеслав Валерьевич	Забайкальский край, Карымский район, посёлок городского типа Дарасун, Колхозная улица, 12	750800048517
8009	Организация/ИП	Акшинский муниципальный район	АКШИНСКОЕ ОТДЕЛЕНИЕ ВНЕВЕДОМСТВЕННОЙ ОХРАНЫ - ФИЛИАЛ ФЕДЕРАЛЬНОГО ГОСУДАРСТВЕННОГО КАЗЕННОГО УЧРЕЖДЕНИЯ "УПРАВЛЕНИЕ ВНЕВЕДОМСТВЕННОЙ ОХРАНЫ ВОЙСК НАЦИОНАЛЬНОЙ ГВАРДИИ РОССИЙСКОЙ ФЕДЕРАЦИИ ПО ЗАБАЙКАЛЬСКОМУ КРАЮ"	Забайкальский Забайкальский край, село Акша, ул Партизанская, д 18	7536128816
8010	Организация/ИП	Ононский муниципальный район	ИП Цыдыпова Наталья Вячеславовна	Забайкальский край, Ононский район, село Нижний Цасучей , Комсомольская улица, 30	31101759081
8011	Организация/ИП	Улётовский муниципальный район	ИП Цыдыпова Наталья Вячеславовна	Забайкальский край, Улётовский район, село Улёты, улица Кирова, 74А	31101759081
8012	Организация/ИП	Карымский муниципальный район	ИП Цыдыпова Наталья Вячеславовна	Забайкальский край, Карымский район, поселок городского типа Карымское, Ленинградская улица, 42	31101759081
8013	Организация/ИП	Борзинский муниципальный район	ИП Цыдыпова Наталья Вячеславовна	Забайкальский край, Борзя, улица Ленина, 28	31101759081
8014	Организация/ИП	город Чита	ИП Цыдыпова Наталья Вячеславовна	Забайкальский край, Чита, Весенняя улица, 17	31101759081
8015	Организация/ИП	город Чита	ИП Цыдыпова Наталья Вячеславовна	Забайкальский край, Чита, посёлок Антипиха, Казачья улица, 3Г	31101759081
8016	Организация/ИП	Тунгокоченский муниципальный район	МБДОУ ЦРР ДЕТСКИЙ САД № 4	Забайкальский край, пгт. Вершино-Дарасугкий,ул.Каменистая,1	7521002962
8017	Организация/ИП	Муниципальный район Город Краснокаменск и Краснокаменский район	ООО "МК "ДАУРСКИЙ"	Забайкальский край, Краснокаменск	7530012558
8018	Организация/ИП	Каларский муниципальный район	ООО "БЕРЕЗКА"	п.ст.Куанда,ул.Советская,21	7506004073
8019	Организация/ИП	город Петровск-Забайкальский	МДОУ детский сад общеразвивающего вида №1	Забайкальский край, Петровск-Забайкальский, улица Горбачевского, 11	7531002672
8020	Организация/ИП	Забайкальский муниципальный район	БОРЗИНСКИЙ ЛО МВД РОССИИ НА ТРАНСПОРТЕ	Забайкальский край, посёлок городского типа Забайкальск, Железнодорожная улица, 11А	7529012169
8021	Организация/ИП	Борзинский муниципальный район	БОРЗИНСКИЙ ЛО МВД РОССИИ НА ТРАНСПОРТЕ	Забайкальский край, Борзя, улица Лазо, 53	7529012169
8022	Организация/ИП	Кыринский муниципальный район	ИП Осоруев Родион Юрьевич	Забайкальский край, с. Тарбальджей,ул.Карбышева,27	751000225166
8023	Организация/ИП	Шилкинский муниципальный район	ИП Никоян Светлана Алексановна	Забайкальский край, Шилка, Трудовая улица, 5	752705428720
8024	Организация/ИП	Каларский муниципальный район	Индивидуальный предприниматель Шелопугина Наталья Валерьевна	674170, Забайкальский край, Каларский район, пос.Куанда, ул.Энтузиастов, 2, кв.3	750601026036
8025	Организация/ИП	Муниципальный район Город Краснокаменск и Краснокаменский район	МАУДО "ДЮСШ №3"	Забайкальский край, Краснокаменск, Зелёная улица, 3	7530008907
8026	Организация/ИП	Муниципальный район Город Краснокаменск и Краснокаменский район	МАУДО "ДЮСШ №3"	Забайкальский край, Краснокаменск, проспект Строителей, 7	7530008907

№ п/п	Тип отходообразователя	Муниципальное образование	Полное наименование	Местоположение	ИНН организации
8027	Организация/ИП	Муниципальный район Город Краснокаменск и Краснокаменский район	МАУДО "ДЮСШ №3"	Забайкальский край, Краснокаменск, проспект Строителей, 1/3	7530008907
8028	Организация/ИП	Муниципальный район Город Краснокаменск и Краснокаменский район	ООО "КМК СИНЛУНЬ"	Забайкальский край, Краснокаменск	7530015118
8029	Организация/ИП	город Петровск-Забайкальский	МДОУ Д/С №10	Забайкальский край, Петровск-Забайкальский, улица 50 лет ВЛКСМ, 34	7531002714
8030	Организация/ИП	Оловяннинский муниципальный район	АДМИНИСТРАЦИЯ СП "УЛАН-ЦАЦЫКСКОЕ"	Забайкальский край, Оловяннинский район, село Улан-Цацык, Школьная улица, 19	7515006013
8031	Организация/ИП	Каларский муниципальный район	ИП Бирюкова Татьяна Николаевна	674159, Забайкальский край, Каларский р-н , с Куанда, ул. Советская,10	312000099894
8032	Организация/ИП	Каларский муниципальный район	ИП Байгозина Елена Михайловна	674170, край Забайкальский, р-н Каларский, п/ст Куанда, ул Энтузиастов	750600441801
8033	Организация/ИП	Каларский муниципальный район	ИП Белова Валентина Васильевна	674170, Забайкальский край, Каларский район, ул.Центральная,2	040700157387
8034	Организация/ИП	Улётовский муниципальный район	ИП Демин Владимир Валентинович	Забайкальский край, с. Улеты,ул.Декабристов,33	752201047469
8035	Организация/ИП	Дульдургинский муниципальный район	ИП Дамдинжапов Болот Эрдынеевич	Забайкальский край, Дульдургинский район, село Таптанай, улица Калинина	800200314006
8036	Организация/ИП	Борзинский муниципальный район	ИП Бояркина Людмила Владимировна	Забайкальский Забайкальский край, Борзинский район, посёлок городского типа Шерловая Гора, квартал Сельский Строитель,7	750200496186
8037	Организация/ИП	Борзинский муниципальный район	ГБУ "БОРЗИНСКАЯ СББЖ"	Забайкальский край, Борзя, Савватеевская улица, 106	7529001382
8038	Организация/ИП	Борзинский муниципальный район	ГБУ "БОРЗИНСКАЯ СББЖ"	Забайкальский край, Борзя, Партизанская улица, 88	7529001382
8039	Организация/ИП	город Чита	МБУ ДО "СТАНЦИЯ ЮНЫХ ТЕХНИКОВ № 2"	Забайкальский край, Чита, улица Гагарина, 4	7534010103
8040	Организация/ИП	Приаргунский муниципальный район	МБУК "ПИХМ"	Забайкальский край, Приаргунский муниципальный округ, посёлок городского типа Приаргунск, улица Губина, 7	7518007008
8041	Организация/ИП	город Петровск-Забайкальский	МДОУ детский сад №6	Забайкальский край, Петровск-Забайкальский, Весенняя улица, 4	7531002665
8042	Организация/ИП	Хилокский муниципальный район	ИП Игнатьева Марина Сергеевна	Забайкальский край, Хилок, улица Ленина, 9А	752303042935
8043	Организация/ИП	Хилокский муниципальный район	ИП Акматов Камчыбек Абдибалиевич	Забайкальский край, Хилок, улица Дзержинского, 11	753800314080
8044	Организация/ИП	Хилокский муниципальный район	ИП Хайтов Нурали Зайнидинович	Забайкальский край, Хилок, улица Дзержинского, 9	753801283501
8045	Организация/ИП	Могойтуйский муниципальный район	ИП Сыжэньдаоэрцзи	Забайкальский край, Могойтуйский район, пгт.Могойтуй ул.Зугалайская 16/а кв.14	800303048187
8046	Организация/ИП	город Петровск-Забайкальский	КОМИТЕТ ПО ОБРАЗОВАНИЮ, ДЕЛАМ МОЛОДЕЖИ, МАТЕРИНСТВА И ДЕТСТВА	Забайкальский край, Петровск-Забайкальский, Красная улица, 14	7531001044
8047	Организация/ИП	город Петровск-Забайкальский	МУ ДО "ДЮСШ"	Забайкальский край, Петровск-Забайкальский, улица Калинина, 2	7531002898
8048	Организация/ИП	Каларский муниципальный район	ИП Миллер Наталья Викторовна	674159 Забайкальский крайКаларский р-он п.Куанда ул.Энтузиастов,16	750600203807
8049	Организация/ИП	город Чита	СНТ "ПОЛЯНЫ"	Забайкальский край, г Чита, тер СНТ Поляны	7536044210
8050	Организация/ИП	город Чита	ООО "СПЕЦТЕХНИКА"	Забайкальский край, Чита, посёлок Энергетиков, микрорайон Черёмушки, 157А	7536107502
8051	Организация/ИП	Каларский муниципальный район	МУК КАЛАРСКАЯ МЦБ	Забайкальский край, с. Чара,ул.Лесная,1	7506004154
8052	Организация/ИП	город Чита	ИП Лиханов Д.И.	Забайкальский край, Читинский район Арахлей мкр.Восточный вл.41/03	753602955861
8053	Организация/ИП	Оловяннинский муниципальный район	АДМИНИСТРАЦИЯ СЕЛЬСКОГО ПОСЕЛЕНИЯ "МИРНИНСКОЕ"	Забайкальский край, Оловяннинский район, поселок при станции Мирная, Кирпичная улица	7515005965
8054	Организация/ИП	Кыринский муниципальный район	ИП Макеева Елена Ивановна	Забайкальский край, с. Кыра,пер.Октябрьская,14	751000016821
8055	Организация/ИП	Оловяннинский муниципальный район	АДМИНИСТРАЦИЯ СП "ОНОНСКОЕ"	Забайкальский край, с. Ононск,ул.Центральная,44	7515006006

№ п/п	Тип отходообразователя	Муниципальное образование	Полное наименование	Местоположение	ИНН организации
8056	Организация/ИП	Оловяннинский муниципальный район	АДМИНИСТРАЦИЯ СЕЛЬСКОГО ПОСЕЛЕНИЯ "БУРУЛЯТУЙСКОЕ"	Забайкальский край, Оловяннинский район, село Восточный Бурулятуй, 2-я Нагорная улица	7515006091
8057	Организация/ИП	Акшинский муниципальный район	ООО УК "ИВА"	Забайкальский Забайкальский край, село Акша, ул Ононская, зд 52А	7501003171
8058	Организация/ИП	Оловяннинский муниципальный район	АДМИНИСТРАЦИЯ СЕЛЬСКОГО ПОСЕЛЕНИЯ "ХАДА-БУЛАКСКОЕ"	п.ст.Хада-Булак,ул.Центральная,1	7515006020
8059	Организация/ИП	Кыринский муниципальный район	ИП Шатских Владимир Иванович	Забайкальский край, с. Алтан,ул.Центральная,122	751000008330
8060	Организация/ИП	Сретенский муниципальный район	ИП Аюшиева Татьяна Дашиевна	Забайкальский край, Сретенск, улица Луначарского, 192	32300730233
8061	Организация/ИП	Оловяннинский муниципальный район	ИП Аюшиева Татьяна Дашиевна	Забайкальский край, Оловяннинский район, поселок городского типа Ясногорск, улица Энергетиков, 5	32300730233
8062	Организация/ИП	Борзинский муниципальный район	ИП Аюшиева Татьяна Дашиевна	Забайкальский край, Борзинский район, посёлок городского типа Шерловая Гора, улица 50 лет Октября, 5	32300730233
8063	Организация/ИП	Шилкинский муниципальный район	ИП Аюшиева Татьяна Дашиевна	п.Первомайский,ул.Пролетарская,д.7А	32300730233
8064	Организация/ИП	Забайкальский муниципальный район	ИП Аюшиева Татьяна Дашиевна	Забайкальский край, пгт. Забайкальск,ул.Советская,д.4Б	32300730233
8065	Организация/ИП	Забайкальский муниципальный район	ИП Аюшиева Татьяна Дашиевна	Забайкальский край, пгт. Забайкальск,ул.Красноармейская,д.11Г	32300730233
8066	Организация/ИП	Дульдургинский муниципальный район	ИП Аюшиева Татьяна Дашиевна	Забайкальский край, Дульдургинский район, село Дульдурга, улица 50 лет Октября	32300730233
8067	Организация/ИП	Борзинский муниципальный район	ИП Аюшиева Татьяна Дашиевна	Забайкальскйи край, г Борзя,ул.Лазо,д.48,пом.1	32300730233
8068	Организация/ИП	Читинский муниципальный район	ИП Аюшиева Татьяна Дашиевна	Забайкальский край, Читинский район, посёлок городского типа Атамановка, улица Гагарина, 8	32300730233
8069	Организация/ИП	поселок Агинское	ИП Аюшиева Татьяна Дашиевна	Забайкальский край, посёлок городского типа Агинское, улица Татаурова, 21	32300730233
8070	Организация/ИП	поселок Агинское	ИП Аюшиева Татьяна Дашиевна	Забайкальский край, посёлок городского типа Агинское, улица Цыбикова, 3	32300730233
8071	Организация/ИП	поселок Агинское	ИП Аюшиева Татьяна Дашиевна	Забайкальский край, посёлок городского типа Агинское, улица Ленина, 69	32300730233
8072	Организация/ИП	поселок Агинское	ИП Аюшиева Татьяна Дашиевна	Забайкальский край, посёлок городского типа Агинское, Комсомольская улица, 61	32300730233
8073	Организация/ИП	город Чита	ИП Аюшиева Татьяна Дашиевна	Забайкальский край, Чита, улица Чайковского, 40	32300730233
8074	Организация/ИП	город Чита	ИП Аюшиева Татьяна Дашиевна	Забайкальский край, Чита, Новобульварная улица, 38	32300730233
8075	Организация/ИП	город Чита	ИП Аюшиева Татьяна Дашиевна	Забайкальский край, г.Чита, ул.Набережная,д.86,пом.4	32300730233
8076	Организация/ИП	город Чита	ИП Аюшиева Татьяна Дашиевна	Забайкальский край, г.Чита, ул.9 Января,д.24	32300730233
8077	Организация/ИП	Шилкинский муниципальный район	ИП Раднаева Светлана Байдуевна	Забайкальский край, Шилка, улица Ленина, 78	32308372861
8078	Организация/ИП	Шилкинский муниципальный район	ИП Раднаева Светлана Байдуевна	Забайкальский край, Шилка, улица Балябина, 75	32308372861
8079	Организация/ИП	Могойтуйский муниципальный район	ИП Цыдыпова Наталья Вячеславовна	Забайкальский край, Могойтуйский район, посёлок городского типа Могойтуй, улица Гагарина, 11	31101759081
8080	Организация/ИП	Могойтуйский муниципальный район	ИП Раднаева Светлана Байдуевна	Забайкальский край, Могойтуйский район, посёлок городского типа Могойтуй, Зугалайская улица, 1	32308372861
8081	Организация/ИП	Забайкальский муниципальный район	ИП Раднаева Светлана Байдуевна	Забайкальский край, пгт Забайкальск, Красноармейская улица, 42	32308372861
8082	Организация/ИП	Борзинский муниципальный район	ИП Раднаева Светлана Байдуевна	Забайкальскйи край, г Борзя, ул Ленина, влд 10Б	32308372861
8083	Организация/ИП	Балейский муниципальный район	ИП Цыдыпова Наталья Вячеславовна	Забайкальский край, Балей, Октябрьская улица, 115	31101759081
8084	Организация/ИП	город Чита	ИП Цыдыпова Наталья Вячеславовна	Забайкальский край, Чита, улица Энтузиастов, 76	31101759081
8085	Организация/ИП	город Чита	ИП Раднаева Светлана Байдуевна	Забайкальский край, Чита, улица Шилова, 95Б	32308372861
8086	Организация/ИП	город Чита	ИП Раднаева Светлана Байдуевна	Забайкальский край, Чита, Смоленская улица, 108	32308372861
8087	Организация/ИП	город Чита	ИП Раднаева Светлана Байдуевна	Забайкальский край, Чита, микрорайон Северный, 10	32308372861
8088	Организация/ИП	город Чита	ИП Раднаева Светлана Байдуевна	Забайкальский край, Чита, улица Онискевича, 10	32308372861
8089	Организация/ИП	город Чита	ИП Раднаева Светлана Байдуевна	Забайкальский край, Чита, улица Красной Звезды, 12	32308372861
8090	Организация/ИП	город Чита	ИП Раднаева Светлана Байдуевна	Забайкальский край, Чита, Красноармейская улица, 54	32308372861
8091	Организация/ИП	город Чита	ИП Раднаева Светлана Байдуевна	Забайкальский край, Чита, улица Журавлёва, 68	32308372861

№ п/п	Тип отходообразователя	Муниципальное образование	Полное наименование	Местоположение	ИНН организации
8092	Организация/ИП	Кыринский муниципальный район	ИП Капустина Анна Ивановна	с.Билютуй,ул.Комсомольская,19	751001392000
8093	Организация/ИП	Тунгиро-Олёкминский муниципальный район	ГУЗ "МОГОЧИНСКАЯ ЦРБ"	село Тупик, ул Партизанская, д 37	7512000239
8094	Организация/ИП	Могочинский муниципальный район	ГУЗ "МОГОЧИНСКАЯ ЦРБ"	Забайкальский край, Могоча, Приисковая улица, 17	7512000239
8095	Организация/ИП	Могочинский муниципальный район	ГУЗ "МОГОЧИНСКАЯ ЦРБ"	Забайкальский край, Могоча, Берёзовая улица, 33	7512000239
8096	Организация/ИП	Могочинский муниципальный район	ГУЗ "МОГОЧИНСКАЯ ЦРБ"	Забайкальский край, г. Могоча, ул. Комсомольская, д. 40	7512000239
8097	Организация/ИП	Читинский муниципальный район	ИП Казарян Саркис Грачикович	Забайкальский край, Читинский район, село Верх-Чита, Школьная улица, 8	752400086568
8098	Организация/ИП	Муниципальный район Город Краснокаменск и Краснокаменский район	МБУДО "ДЮЦ"	Забайкальский край, Краснокаменск, 3-й микрорайон, 315	7530014837
8099	Организация/ИП	Муниципальный район Город Краснокаменск и Краснокаменский район	МБУДО "ДЮЦ"	Забайкальский край, Краснокаменск, Зелёная улица, 3	7530014837
8100	Организация/ИП	Шилкинский муниципальный район	МУДО ШИЛКИНСКИЙ ДДЮ	Забайкальский край, Шилка, улица Глазова, 41	7527006113
8101	Организация/ИП	Нерчинский муниципальный район	МБДОУ ДЕТСКИЙ САД С. ЗЮЛЬЗЯ	Забайкальский край, Нерчинский район, село Зюльзя, улица Погодаева, 12	7513004155
8102	Организация/ИП	Шилкинский муниципальный район	МДОУ ДЕТСКИЙ САД № 2 "ЛАСТОЧКА" Г.ШИЛКА	Забайкальский край, Шилка, улица Забелина, 19	7527007621
8103	Организация/ИП	Шилкинский муниципальный район	МДОУ ДЕТСКИЙ САД № 2 "ЛАСТОЧКА" Г.ШИЛКА	Забайкальский край, Шилка, Пролетарская улица, 47	7527007621
8104	Организация/ИП	Чернышевский муниципальный район	ИП Дмитриева Любовь Викторовна	Забайкальский край, Чернышевский район, посёлок городского типа Чернышевск, Центральная улица, 30А	752500002547
8105	Организация/ИП	Чернышевский муниципальный район	ИП Корякина Зинаида Фёдоровна	Забайкальский край, Чернышевский район, село Алеур, улица Кирова, 78А	752501054805
8106	Организация/ИП	город Чита	ООО "ЧИТАТРАНСЛАЙН"	Забайкальский край, Чита, микрорайон Царский, 5	7536050704
8107	Организация/ИП	Чернышевский муниципальный район	АДМИНИСТРАЦИЯ СЕЛЬСКОГО ПОСЕЛЕНИЯ "ГАУРСКОЕ"	Забайкальский край, Чернышевский район, село Гаур, Центральная улица, 33	7525004720
8108	Организация/ИП	город Чита	КОМИТЕТ КУЛЬТУРЫ	Забайкальский край, Чита, Петровская улица, 37	7536031934
8109	Организация/ИП	Чернышевский муниципальный район	ИП Муратова Елена Петровна	Забайкальский край, Чернышевский район, посёлок городского типа Букачача	753002170935
8110	Организация/ИП	Оловяннинский муниципальный район	МУП АПТЕКА №115	Забайкальский край, Оловяннинский район, поселок городского типа Ясногорск, улица Строителей, 8	7515003118
8111	Организация/ИП	город Чита	АО "ПОДКОВА"	Забайкальский край, Чита, улица Ленина, 56	7536068726
8112	Организация/ИП	Муниципальный район Город Краснокаменск и Краснокаменский район	ИП Новик Виктория Викторовна	г.Краснокаменск,д.434,кор.2	753000436192
8113	Организация/ИП	Муниципальный район Город Краснокаменск и Краснокаменский район	МУП "ЦЕНТРАЛЬНАЯ РАЙОННАЯ АПТЕКА"	Забайкальский край, Краснокаменск, Центральная улица, 15Ц	7530006561
8114	Организация/ИП	Муниципальный район Город Краснокаменск и Краснокаменский район	МУП "ЦЕНТРАЛЬНАЯ РАЙОННАЯ АПТЕКА"	Забайкальский край, Краснокаменск, 8-й микрорайон, 806	7530006561

№ п/п	Тип отходообразователя	Муниципальное образование	Полное наименование	Местоположение	ИНН организации
8115	Организация/ИП	Муниципальный район Город Краснокаменск и Краснокаменский район	МУП "ЦЕНТРАЛЬНАЯ РАЙОННАЯ АПТЕКА"	Забайкальский край, Краснокаменск, 6-й микрорайон, 619	7530006561
8116	Организация/ИП	Шилкинский муниципальный район	МОУ ПЕРВОМАЙСКАЯ ООШ № 1	Забайкальский край, Шилкинский район, посёлок городского типа Первомайский, 2Б	7527005977
8117	Организация/ИП	Оловяннинский муниципальный район	ИП Абидуева Вера Дашиевна	п.Ясногорск,ул.Ленина,5	751500035332
8118	Организация/ИП	город Чита	ИП Сергеев Владимир Леонидович	Забайкальский край, Чита, улица Красной Звезды, 19	753600173241
8119	Организация/ИП	город Чита	ИП Сергеев Владимир Леонидович	Забайкальский край, Чита, улица Ленина, 121	753600173241
8120	Организация/ИП	город Чита	ИП Сергеев Владимир Леонидович	Забайкальский край, Чита, улица Матвеева, 32	753600173241
8121	Организация/ИП	город Чита	ФГКУ "В/Ч 2543"	Забайкальский край, Чита, Новодевичий проезд	7536115454
8122	Организация/ИП	город Чита	ФГКУ "В/Ч 2543"	Забайкальский край, г Чита, Новодевичий проезд, д 10	7536115454
8123	Организация/ИП	Могочинский муниципальный район	ГОУ "МОГОЧИНСКАЯ СПЕЦИАЛЬНАЯ (КОРРЕКЦИОННАЯ) ШКОЛА-ИНТЕРНАТ"	Забайкальский край, Могоча, Красноармейская улица, 1	7512000310
8124	Организация/ИП	Борзинский муниципальный район	АДМИНИСТРАЦИЯ СЕЛЬСКОГО ПОСЕЛЕНИЯ "ПЕРЕДНЕБЫРКИНСКОЕ"	Забайкальский край, Борзинский район, село Передняя Бырка, Советская улица	7529010210
8125	Организация/ИП	Шилкинский муниципальный район	ГАУЗ "ШИЛКИНСКАЯ ЦРБ"	Забайкальский край, Шилкинский район, село Новоберёзовское, Центральная улица, 50	7527002221
8126	Организация/ИП	Шилкинский муниципальный район	ГАУЗ "ШИЛКИНСКАЯ ЦРБ"	Забайкальский край, Шилкинский район, село Казаново, улица Чапаева, 24/1	7527002221
8127	Организация/ИП	Шилкинский муниципальный район	ГАУЗ "ШИЛКИНСКАЯ ЦРБ"	Забайкальский край, Шилкинский район, село Чирон, Советская улица, 28	7527002221
8128	Организация/ИП	Шилкинский муниципальный район	ГАУЗ "ШИЛКИНСКАЯ ЦРБ"	Забайкальский край, Шилкинский район, село Верхняя Хила, Профсоюзная улица, 5А	7527002221
8129	Организация/ИП	Шилкинский муниципальный район	ГАУЗ "ШИЛКИНСКАЯ ЦРБ"	Забайкальский край, Шилкинский район, село Ононское, Советская улица, 15А	7527002221
8130	Организация/ИП	Шилкинский муниципальный район	ГАУЗ "ШИЛКИНСКАЯ ЦРБ"	Забайкальский край, Шилкинский район, село Размахнино, Новая улица	7527002221
8131	Организация/ИП	Шилкинский муниципальный район	ГАУЗ "ШИЛКИНСКАЯ ЦРБ"	Забайкальский край, Шилкинский район, посёлок городского типа Холбон, Больничная улица, 1Ас1	7527002221
8132	Организация/ИП	Шилкинский муниципальный район	ГАУЗ "ШИЛКИНСКАЯ ЦРБ"	Забайкальский край, Шилка, улица Толстого, 26	7527002221
8133	Организация/ИП	Шилкинский муниципальный район	ГАУЗ "ШИЛКИНСКАЯ ЦРБ"	Забайкальский край, Шилка, Русская улица, 6	7527002221
8134	Организация/ИП	Шилкинский муниципальный район	ГАУЗ "ШИЛКИНСКАЯ ЦРБ"	Забайкальский край, Шилка, улица Толстого, 100	7527002221
8135	Организация/ИП	город Петровск-Забайкальский	МБУ ДО ДШИ 7531003235	Забайкальский край, Петровск-Забайкальский, Спортивная улица, 9	7531003235
8136	Организация/ИП	город Петровск-Забайкальский	Администрация муниципального района "Петровск-Забайкальский район"	Забайкальский край, Петровск-Забайкальский, улица Горбачевского, 19	7517001370
8137	Организация/ИП	город Чита	ООО "ДАНКО-ЭКСПРЕСС"	Забайкальский край, Чита, Романовский тракт, 38	7535012720
8138	Организация/ИП	Могочинский муниципальный район	ИП Саакян Арарат Александрович	Забайкальский край, Могоча, улица Шулешко, 10	751202883200
8139	Организация/ИП	город Чита	ИП Ташпулатов Парвозбек Мухиддинович	Забайкальский край, Чита, улица Бабушкина, 98	753621829012
8140	Организация/ИП	город Петровск-Забайкальский	МБУДО ДХШ ИМ. Н.М.ПОЛЯНСКОГО	г.Петровск-Забайкальский,ул.Спортивная,19	7531003242
8141	Организация/ИП	Забайкальский муниципальный район	ТСЖ "ВЕСНА"	Забайкальский край, посёлок городского типа Забайкальск, Железнодорожная улица, 14А	7536110833
8142	Организация/ИП	Муниципальный район Город Краснокаменск и Краснокаменский район	ИП Касымбекова Клара Кубанычбековна	Забайкальский край, Краснокаменск, 1-й микрорайон, 115	753008803817
8143	Организация/ИП	Шилкинский муниципальный район	ОМВД РОССИИ ПО ШИЛКИНСКОМУ РАЙОНУ	Забайкальский край, Шилкинский район, посёлок городского типа Первомайский, улица Мира, 24	7527002341
8144	Организация/ИП	Агинский муниципальный район	МОУ "Цокто-Хангильская средняя общеобразовательная школа им.Ч-Л.Базарона" с.Цокто-Хангил ул. Ленина д.46	Забайкальский край, Агинский район, село Цокто-Хангил	8001011828
8145	Организация/ИП	город Чита	СФНЦА РАН	Забайкальский край, Чита, улица Кирова, 49	5433107641

№ п/п	Тип отходообразователя	Муниципальное образование	Полное наименование	Местоположение	ИНН организации
8146	Организация/ИП	Читинский муниципальный район	ЧУЗ "КБ "РЖД-МЕДИЦИНА" Г.ЧИТА"	Забайкальский край, Читинский район, село Карповка	7534018494
8147	Организация/ИП	город Чита	ЧУЗ "КБ "РЖД-МЕДИЦИНА" Г.ЧИТА"	Забайкальский край, Чита, улица Чкалова, 117	7534018494
8148	Организация/ИП	город Чита	ЧУЗ "КБ "РЖД-МЕДИЦИНА" Г.ЧИТА"	Забайкальский край, Чита, улица Горбунова, 11	7534018494
8149	Организация/ИП	город Чита	ЧУЗ "КБ "РЖД-МЕДИЦИНА" Г.ЧИТА"	Забайкальский край, Чита, улица Ленина, 4	7534018494
8150	Организация/ИП	Борзинский муниципальный район	ИП Цыренова Марина Сергеевна	Забайкальский край, Борзинский район, посёлок городского типа Шерловая Гора, улица Большое Садовое Кольцо, 15	752903688625
8151	Организация/ИП	Тунгокоченский муниципальный район	АДМИНИСТРАЦИЯ МУНИЦИПАЛЬНОГО РАЙОНА "ТУНГОКОЧЕНСКИЙ РАЙОН" ЗАБАЙКАЛЬСКОГО КРАЯ	Забайкальский край, село Верх-Усугли, ул Пролетарская, зд 1А	7521000130
8152	Организация/ИП	Тунгокоченский муниципальный район	АДМИНИСТРАЦИЯ МУНИЦИПАЛЬНОГО РАЙОНА "ТУНГОКОЧЕНСКИЙ РАЙОН" ЗАБАЙКАЛЬСКОГО КРАЯ	Забайкальский Забайкальский край, село Верх-Усугли, ул Металлургов, д 14	7521000130
8153	Организация/ИП	Приаргунский муниципальный район	МБДОУ ДЕТСКИЙ САД С. ПОГАДАЕВО	Забайкальский край, Приаргунский муниципальный округ, село Погадаево, Школьная улица, 21	7518005040
8154	Организация/ИП	Кыринский муниципальный район	ИП Власова Ольга Геннадьевна	Забайкальский край, Кыринский р-н, село Верхний Ульхун, ул Ленина, д 58А	753600925156
8155	Организация/ИП	ЗАТО поселок Горный	ИП Щербакова Ирина Владиславовна	Забайкальский край, посёлок городского типа Горный, улица Дружбы, 27	753300573697
8156	Организация/ИП	Кыринский муниципальный район	МБДОУ ДЕТСКИЙ САД "БУРАТИНО"	Забайкальский край,с. Кыра, ул. Горького 4	7510001477
8157	Организация/ИП	Могочинский муниципальный район	АДМИНИСТРАЦИЯ ГОРОДСКОГО ПОСЕЛЕНИЯ "АМАЗАРСКОЕ"	Забайкальский край, пгт. Амазар,ул.Клубная,2	7512004184
8158	Организация/ИП	город Чита	СНТ "Казачий Хутор"	Забайкальский край, Чита, дачное некоммерческое товарищество Казачий Хутор	7536118952
8159	Организация/ИП	город Чита	ООО "МАХАОН"	Забайкальский край, Чита, Хабаровская улица, 6	7536068645
8160	Организация/ИП	Красночикойский муниципальный район	ООО "ВЕРТИКАЛЬ"	Забайкальский край, Красночикойский район, село Красный Чикой, Октябрьская улица, 17	7509004748
8161	Организация/ИП	Каларский муниципальный район	ИП Золотуева Любовь Николаевна	674150, край Забайкальский, р-н Каларский, с.Новая Чара,ул Молдованова,6	750600128797
8162	Организация/ИП	Оловяннинский муниципальный район	МУП АПТЕКА №19	Забайкальский край, Оловяннинский район, посёлок при станции Ясная, Солнечный переулок, 2	7515000484
8163	Организация/ИП	Каларский муниципальный район	ООО "КОДАР"	674159, край Забайкальский, р-н Каларский, пгт Новая Чара, ул. Молдованова,6	7536138067
8164	Организация/ИП	Оловяннинский муниципальный район	МУП АПТЕКА №19	Забайкальский край, Оловяннинский район, поселок городского типа Калангуй, улица Ведерникова, 48	7515000484
8165	Организация/ИП	Хилокский муниципальный район	МБДОУ ДЕТСКИЙ САД № 5 "ЗОЛОТОЙ КЛЮЧИК" Г.ХИЛОК	Забайкальский край, Хилок, Советская улица, 31	7538000882
8166	Организация/ИП	город Чита	ГБУЗ "ЗККФПЦ"	Забайкальский край, Чита, Таёжная улица, 3	7536006543
8167	Организация/ИП	Шилкинский муниципальный район	Открытое акционерное общество "Читаэнергосбыт"	Забайкальский край, г. Чита, ул. Онискевича, д. 8, пом. 36	7536066430
8168	Организация/ИП	Шилкинский муниципальный район	Открытое акционерное общество "Читаэнергосбыт"	Забайкальский край, г. Чита, ул. Петровско-Заводская, 54	7536066430
8169	Организация/ИП	Каларский муниципальный район	Открытое акционерное общество "Читаэнергосбыт"	Забайкальский край, г. Чита, ул. Анохина, 81а	7536066430
8170	Организация/ИП	Кыринский муниципальный район	АО "ЧИТАЭНЕРГОСБЫТ"	Забайкальский край, Кыринский район, село Кыра, улица Победы, 1	7536066430
8171	Организация/ИП	Акшинский муниципальный район	АО "ЧИТАЭНЕРГОСБЫТ"	Забайкальский край, Акшинский район, село Акша, улица Энергетиков, 7	7536066430
8172	Организация/ИП	Дульдургинский муниципальный район	АО "ЧИТАЭНЕРГОСБЫТ"	Забайкальский край, Дульдургинский район, село Дульдурга, улица 50 лет Октября	7536066430
8173	Организация/ИП	город Чита	АО "ЧИТАЭНЕРГОСБЫТ"	Забайкальский край, Чита, Петровско-Заводская улица, 54	7536066430
8174	Организация/ИП	город Чита	АО "ЧИТАЭНЕРГОСБЫТ"	Забайкальский край, г Чита, ул Забайкальского Рабочего, д 36	7536066430
8175	Организация/ИП	город Чита	АО "ЧИТАЭНЕРГОСБЫТ"	Забайкальский край, Чита, улица Анохина, 81А	7536066430
8176	Организация/ИП	город Чита	АО "ЧИТАЭНЕРГОСБЫТ"	Забайкальский край, г Чита, ул Онискевича, д 8	7536066430
8177	Организация/ИП	Могочинский муниципальный район	ИП Черкашина Анна Викторовна	Забайкальский край, Могоча, улица Шулешко, 3	280112162888
8178	Организация/ИП	город Чита	ООО "ДСК"	Забайкальский край, Чита, Красноярская улица, 32А	7536145427
8179	Организация/ИП	Сретенский муниципальный район	УО АДМИНИСТРАЦИИ МР "СРЕТЕНСКИЙ РАЙОН" ЗАБАЙКАЛЬСКОГО КРАЯ	Забайкальский край, Сретенск, улица Кочеткова, 8	7519000164
8180	Организация/ИП	город Петровск-Забайкальский	ИП Иванов Эдуард Юрьевич	Забайкальский край, Петровск-Забайкальский, улица Металлургов, 7Б	753400210190

№ п/п	Тип отходообразователя	Муниципальное образование	Полное наименование	Местоположение	ИНН организации
8181	Организация/ИП	Нерчинский муниципальный район	Муниципальное бюджетное общеобразовательное учреждение основная общеобразовательная школа с. Калинино	Забайкальский край, Нерчинский район, село Калинино, улица Калинина, 13	7513004268
8182	Организация/ИП	Могочинский муниципальный район	ИП Васильев Анатолий Владимирович	Забайкальский край, Могочинский район, посёлок при станции Семиозёрный, Школьная улица, 11	343700009181
8183	Организация/ИП	город Чита	ИП Бажина Юлиана Васильевна	Забайкальский край, Чита, улица Шилова, 100	753614751975
8184	Организация/ИП	Ононский муниципальный район	Муниципальное бюджетное учреждение "Центр материально-технического обеспечения"	Забайкальский край, Ононский р-н с.Чиндант1-й ул.Васильева,30	7516003287
8185	Организация/ИП	Ононский муниципальный район	Муниципальное бюджетное учреждение "Центр материально-технического обеспечения"	Забайкальский край, Ононский р-н с.Чиндант1-й ул.Васильева,33	7516003287
8186	Организация/ИП	Ононский муниципальный район	Муниципальное бюджетное учреждение "Центр материально-технического обеспечения"	Забайкальский край, Ононский р-н, с.Усть-Ималка, ул.Школьная д.9	7516003287
8187	Организация/ИП	Ононский муниципальный район	Муниципальное бюджетное учреждение "Центр материально-технического обеспечения"	Забайкальский край, Ононский р-н,с.Красная Ималка, ул.Ленина д.45	7516003287
8188	Организация/ИП	Ононский муниципальный район	Муниципальное бюджетное учреждение "Центр материально-технического обеспечения"	Забайкальский край, Ононский р-н, с.Красная Ималка, ул.Ленина д.38	7516003287
8189	Организация/ИП	Ононский муниципальный район	Муниципальное бюджетное учреждение "Центр материально-технического обеспечения"	Забайкальский край, Ононский р-н, с. Новый Дурулгуй, ул. Ветрова д. 25	7516003287
8190	Организация/ИП	Ононский муниципальный район	Муниципальное бюджетное учреждение "Центр материально-технического обеспечения"	Забайкальский край, Ононский р-н, с. Новый Дурулгуй, ул. Ветрова д. 18	7516003287
8191	Организация/ИП	Ононский муниципальный район	МБУ "ЦЕНТР МТО"	Забайкальский край, Ононский район, село Тут-Халтуй, Школьная улица	7516003287
8192	Организация/ИП	Ононский муниципальный район	МБУ "ЦЕНТР МТО"	Забайкальский край, Ононский район, село Байн-Цаган	7516003287
8193	Организация/ИП	Ононский муниципальный район	МБУ "ЦЕНТР МТО"	Забайкальский край, Ононский район, село Куранжа, Центральная улица	7516003287
8194	Организация/ИП	Ононский муниципальный район	МБУ "ЦЕНТР МТО"	Забайкальский край, Ононский район, село Усть-Лиска	7516003287
8195	Организация/ИП	Ононский муниципальный район	МБУ "ЦЕНТР МТО"	Забайкальский край, Ононский район, село Тут-Халтуй, Школьная улица, 54	7516003287
8196	Организация/ИП	Ононский муниципальный район	МБУ "ЦЕНТР МТО"	Забайкальский край, Ононский район, село Новый Дурулгуй, улица Ветрова, 36	7516003287
8197	Организация/ИП	Ононский муниципальный район	МБУ "ЦЕНТР МТО"	Забайкальский край, Ононский район, село Новый Дурулгуй, Центральная улица, 58	7516003287
8198	Организация/ИП	Ононский муниципальный район	МБУ "ЦЕНТР МТО"	Забайкальский край, Ононский район, село Новый Дурулгуй, Школьная улица, 47	7516003287
8199	Организация/ИП	Ононский муниципальный район	МБУ "ЦЕНТР МТО"	Забайкальский край, Ононский район, село Кубухай, Молодёжная улица, 11	7516003287
8200	Организация/ИП	Ононский муниципальный район	МБУ "ЦЕНТР МТО"	Забайкальский край, Ононский район, село Большевик, Школьная улица, 4	7516003287
8201	Организация/ИП	Ононский муниципальный район	МБУ "ЦЕНТР МТО"	Забайкальский край, Ононский район, село Буйлэсан, Центральная улица, 24	7516003287
8202	Организация/ИП	Ононский муниципальный район	МБУ "ЦЕНТР МТО"	Забайкальский край, Ононский район, село Буйлэсан, Центральная улица, 31	7516003287
8203	Организация/ИП	Ононский муниципальный район	МБУ "ЦЕНТР МТО"	Забайкальский край, Ононский район, село Новая Заря	7516003287
8204	Организация/ИП	Ононский муниципальный район	МБУ "ЦЕНТР МТО"	Забайкальский край, Ононский район, село Новая Заря, Центральная улица, 19	7516003287
8205	Организация/ИП	Ононский муниципальный район	МБУ "ЦЕНТР МТО"	Забайкальский край, Ононский район, село Новая Заря, Центральная улица, 26	7516003287
8206	Организация/ИП	Ононский муниципальный район	МБУ "ЦЕНТР МТО"	Забайкальский край, Ононский район, село Усть-Ималка	7516003287
8207	Организация/ИП	Ононский муниципальный район	МБУ "ЦЕНТР МТО"	Забайкальский край, Ононский район, село Красная Ималка, улица Ленина	7516003287
8208	Организация/ИП	Ононский муниципальный район	МБУ "ЦЕНТР МТО"	Забайкальский край, Ононский район, село Красная Ималка, Школьная улица, 10	7516003287
8209	Организация/ИП	Ононский муниципальный район	МБУ "ЦЕНТР МТО"	Забайкальский край, Ононский район, село Кулусутай, Центральная улица, 8	7516003287
8210	Организация/ИП	Ононский муниципальный район	МБУ "ЦЕНТР МТО"	Забайкальский край, Ононский район, село Кулусутай, Школьная улица, 10	7516003287
8211	Организация/ИП	Ононский муниципальный район	МБУ "ЦЕНТР МТО"	Забайкальский край, Ононский район, село Кулусутай, Школьная улица, 6	7516003287

№ п/п	Тип отходообразователя	Муниципальное образование	Полное наименование	Местоположение	ИНН организации
8212	Организация/ИП	Ононский муниципальный район	МБУ "ЦЕНТР МТО"	Забайкальский край, Ононский район, село Усть-Борзя, Кушурская улица	7516003287
8213	Организация/ИП	Ононский муниципальный район	МБУ "ЦЕНТР МТО"	Забайкальский край, Ононский район, село Холуй-База, Центральная улица	7516003287
8214	Организация/ИП	Ононский муниципальный район	МБУ "ЦЕНТР МТО"	Забайкальский край, Ононский район, село Усть-Борзя, Школьная улица, 1	7516003287
8215	Организация/ИП	Ононский муниципальный район	МБУ "ЦЕНТР МТО"	Забайкальский край, Ононский район, село Икарал	7516003287
8216	Организация/ИП	Ононский муниципальный район	МБУ "ЦЕНТР МТО"	Забайкальский край, Ононский район, село Чиндант 1-й, улица Васильева, 30	7516003287
8217	Организация/ИП	Ононский муниципальный район	МБУ "ЦЕНТР МТО"	Забайкальский край, Ононский район, село Чиндант 1-й, улица Мира, 7	7516003287
8218	Организация/ИП	Ононский муниципальный район	МБУ "ЦЕНТР МТО"	Забайкальский край, Ононский район, село Чиндант 1-й, Школьная улица, 6	7516003287
8219	Организация/ИП	Ононский муниципальный район	МБУ "ЦЕНТР МТО"	Забайкальский край, Ононский район, село Верхний Цасучей , улица Гагарина, 27Б	7516003287
8220	Организация/ИП	Ононский муниципальный район	МБУ "ЦЕНТР МТО"	Забайкальский край, Ононский район, село Нижний Цасучей , улица Мира, 2Б	7516003287
8221	Организация/ИП	Ононский муниципальный район	МБУ "ЦЕНТР МТО"	Забайкальский край, Ононский район, село Нижний Цасучей , Новая улица, 7	7516003287
8222	Организация/ИП	Ононский муниципальный район	МБУ "ЦЕНТР МТО"	Забайкальский край, Ононский район, село Нижний Цасучей , Молодёжная улица, 1	7516003287
8223	Организация/ИП	Ононский муниципальный район	МБУ "ЦЕНТР МТО"	Забайкальский край, Ононский район, село Нижний Цасучей , Комсомольская улица, 42	7516003287
8224	Организация/ИП	Ононский муниципальный район	МБУ "ЦЕНТР МТО"	Забайкальский край, Ононский район, село Нижний Цасучей , Комсомольская улица, 34	7516003287
8225	Организация/ИП	Ононский муниципальный район	МБУ "ЦЕНТР МТО"	Забайкальский край, Ононский район, село Нижний Цасучей , улица Ленина, 36	7516003287
8226	Организация/ИП	Ононский муниципальный район	МБУ "ЦЕНТР МТО"	Забайкальский край, Ононский район, село Нижний Цасучей , Советская улица, 22	7516003287
8227	Организация/ИП	Ононский муниципальный район	МБУ "ЦЕНТР МТО"	Забайкальский край, Ононский район, село Нижний Цасучей , Комсомольская улица, 35	7516003287
8228	Организация/ИП	Дульдургинский муниципальный район	ИП Федорова Ирина Анатольевна	Забайкальский Забайкальский край, с. Дульдурга, ул. Партизанская, 9	800200803656
8229	Организация/ИП	Чернышевский муниципальный район	СРЕДНЯЯ ОБЩЕОБРАЗОВАТЕЛЬНАЯ ШКОЛА № 51 ОАО "РЖД"	Забайкальский край, с.Ульякан,ул.Папанина,34	7525004618
8230	Организация/ИП	Могойтуйский муниципальный район	АДМИНИСТРАЦИЯ СП "АГА-ХАНГИЛ"	Забайкальский край, Могойтуйский район, село Ага-Хангил, улица Ленина, 17	8003021204
8231	Организация/ИП	Шилкинский муниципальный район	ИП Антонова Ирина Владимировна	ЗЗабайкальский край, г.Шилка, ул.Русская,7	752700036624
8232	Организация/ИП	Шилкинский муниципальный район	ИП Мартиросян Виталий Карленович	ЗЗабайкальский край, г.Шилка,ул.Ленина,5а	752700320924
8233	Организация/ИП	Шилкинский муниципальный район	ИП Мартиросян Виталий Карленович	ЗЗабайкальский край, г.Шилка,мкр.Аргунь,1а	752700320924
8234	Организация/ИП	город Чита	СФНЦА РАН	Забайкальский край, Чита, улица Фёдора Гладкова, 8	5433107641
8235	Организация/ИП	город Чита	СФНЦА РАН	г.. Забайкальский край, Чита, ул. Федора Гладкова, д. 8, кв. 4	5433107641
8236	Организация/ИП	Шилкинский муниципальный район	МОУ НОВОБЕРЕЗОВСКАЯ ООШ ИМ. МАРКИДОНОВА	Забайкальский край, Шилкинский район, село Золотухино, Центральная улица, 6	7527006064
8237	Организация/ИП	Шилкинский муниципальный район	МОУ НОВОБЕРЕЗОВСКАЯ ООШ ИМ. МАРКИДОНОВА	Забайкальский край, Шилкинский район, село Новоберёзовское, Школьная улица, 1	7527006064
8238	Организация/ИП	Шилкинский муниципальный район	ИП Коренева Наталья Сергеевна	Забайкальский край, Шилка, улица Балябина, 72	752701349933
8239	Организация/ИП	Шилкинский муниципальный район	ИП Коренева Наталья Сергеевна	Забайкальский край, Шилка, улица Толстого, 34А	752701349933
8240	Организация/ИП	Забайкальский муниципальный район	ИП Сюй Л.Е.	Забайкальский край, Забайкальский р-н Северная 56	750501832265
8241	Организация/ИП	Забайкальский муниципальный район	ИП Сюй Лариса Евгеньевна	Забайкальский край, пгт Забайкальск	750501832265
8242	Организация/ИП	Шилкинский муниципальный район	ИП Шафранская Светлана Александровна	Забайкальский край, г. Шилка, ул. Ленина, 78г, ТЦ "Силькари"	752704885442

№ п/п	Тип отходообразователя	Муниципальное образование	Полное наименование	Местоположение	ИНН организации
8243	Организация/ИП	Муниципальный район Город Краснокаменск и Краснокаменский район	ООО "ЮНОНА"	Забайкальский край, Краснокаменск, 4-й микрорайон, 470	7530011963
8244	Организация/ИП	Кыринский муниципальный район	АДМИНИСТРАЦИЯ СЕЛЬСКОГО ПОСЕЛЕНИЯ "ЛЮБАВИНСКОЕ"	Забайкальский край, с.Любовь, ул. Клубная 1	7510002576
8245	Организация/ИП	Петровск-Забайкальский муниципальный район	МУ ДО ДМШ С. ТАРБАГАТАЙ	Забайкальский край, Петровск-Забайкальский район, поселок городского типа Тарбагатай, Кооперативная улица, 36	7531003210
8246	Организация/ИП	Шилкинский муниципальный район	ИП Номоконов Сергей Алексеевич	Маршрут	752701446630
8247	Организация/ИП	Оловяннинский муниципальный район	ИП Гнетило Ярослав Иосифович	Забайкальский край, Оловяннинский район, поселок городского типа Оловянна	280402463750
8248	Организация/ИП	город Чита	ООО "ДЕТАЛЬ"	Забайкальский край, Г Чита ул. Ломоносова, 40	7536161860
8249	Организация/ИП	город Чита	ОАО "ЗАБАЙКАЛ ТИСИЗ"	Забайкальский край, город Чита, ул. 9 Января, д.24	7536009431
8250	Организация/ИП	Шилкинский муниципальный район	ИП Простакишина Светлана Владимировна	Забайкальский край, Шилкинский район, село Казаново	752700068256
8251	Организация/ИП	Шилкинский муниципальный район	ИП Простакишина Светлана Владимировна	Забайкальский край, г Шилка, ул Толстого, д 21 литер а	752700068256
8252	Организация/ИП	Шилкинский муниципальный район	ИП Бородина Лариса Александровна	Забайкальский край, Шилкинский район, город Шилка	752700068009
8253	Организация/ИП	Шилкинский муниципальный район	ИП Степаненко Ольга Сергеевна	Забайкальский край, Шилкинский район, город Шилка	752700008874
8254	Организация/ИП	Шилкинский муниципальный район	ИП Папазян Артак Максимович	Забайкальский край, Шилкинский район, город Шилка	752705595489
8255	Организация/ИП	Шилкинский муниципальный район	ИП Гадиров Агил Фаиг Оглы	Забайкальский край, Шилкинский район, город Шилка	752704809089
8256	Организация/ИП	Приаргунский муниципальный район	МБОУ ПРИАРГУНСКАЯ СРЕДНЯЯ ОБЩЕОБРАЗОВАТЕЛЬНАЯ ШКОЛА	Забайкальский край, Приаргунск, ул. Губина, 11,	7518004624
8257	Организация/ИП	Шилкинский муниципальный район	ИП Косякова Светлана Афанасьевна	Забайкальский край, Шилкинский район, город Шилка	752701254061
8258	Организация/ИП	Кыринский муниципальный район	ИП Чернецова Лариса Александровна	Забайкальский край, с.Кыра,ул.Комсомольская,39,пом.1	751000111761
8259	Организация/ИП	Кыринский муниципальный район	ФКУ "ЦОКР"	Забайкальский край, с.Кыра,ул.Комсомольская,33	7709895509
8260	Организация/ИП	Улётовский муниципальный район	ФКУ "ЦОКР"	Забайкальский край, с.Улеты, ул. Лазо,148	7709895509
8261	Организация/ИП	Чернышевский муниципальный район	ФКУ "ЦОКР"	Забайкальский край, п.Чернышевск,ул.Центральная.10	7709895509
8262	Организация/ИП	город Петровск-Забайкальский	ФКУ "ЦОКР"	Забайкальский край, г.Петровск-Забайкальский,МКР 1,24	7709895509
8263	Организация/ИП	Нерчинский муниципальный район	ФКУ "ЦОКР"	Забайкальский край, г.Нерчинск,ул.Шилова,18	7709895509
8264	Организация/ИП	Муниципальный район Город Краснокаменск и Краснокаменский район	ФКУ "ЦОКР"	Забайкальский край, г.Краснокаменск,ул.Административная,11	7709895509
8265	Организация/ИП	Забайкальский муниципальный район	ФКУ "ЦОКР"	Забайкальский край, п.Забайкальск,ул.Комсомольская,21 б	7709895509
8266	Организация/ИП	Тунгокоченский муниципальный район	ФКУ "ЦОКР"	Забайкальский край, с.Верх-Усугли,ул.Советская.13	7709895509
8267	Организация/ИП	Могочинский муниципальный район	ИП Тараканова Ольга Дмитриевна	Забайкальский край, Могочинский р-н, пгт Амазар	751201083602
8268	Организация/ИП	Кыринский муниципальный район	ФГБУ "СОХОНДИНСКИЙ ГОСУДАРСТВЕННЫЙ ЗАПОВЕДНИК"	ЗАБАЙКАЛЬСКИЙ КРАЙ, КЫРИНСКИЙ Р-Н, С КЫРА, УЛ. ЧЕРКАСОВА, Д	7510000089
8269	Организация/ИП	Могочинский муниципальный район	ИП Черепанова Лариса Ивановна	Забайкальский край, Могочинский район, поселок городского типа Амазар	751202949980
8270	Организация/ИП	Могойтуйский муниципальный район	ИП Дажинзанова Ирина Шираповна	Забайкальский край, Могойтуйский район, поселок городского типа Могойтуй	800200800207

№ п/п	Тип отходообразователя	Муниципальное образование	Полное наименование	Местоположение	ИНН организации
8302	Организация/ИП	город Чита	ООО "ЭСТЕЛЬ СЕРВИС СИБИРЬ"	Забайкальский край, Чита, улица Чкалова, 158	7806272732
8303	Организация/ИП	поселок Агинское	ИП Янжимаева Ирина Миндыковна	Забайкальский край, Оловяннинский район, поселок городского типа Ясногорск, Цветочная улица, 15	751500002753
8304	Организация/ИП	Нерчинско-Заводский муниципальный район	ИП Базаргуруев Александр Сергеевич	ЗЗабайкальский край, п.Агинское,ул.Степная,д.6а	800102428742
8305	Организация/ИП	Могочинский муниципальный район	ГУЗ "КРАСНОЧИКОЙСКАЯ ЦРБ"	Забайкальский край, Красночикойский район, село Красный Чикой, Первомайская улица, 132	7509000790
8306	Организация/ИП	Каларский муниципальный район	ЧИТИНСКИЙ ЛО МВД РОССИИ НА ТРАНСПОРТЕ	Забайкальский край, Карымский район, поселок городского типа Карымское, Ленинградская улица, 68	7536123871
8307	Организация/ИП	Читинский муниципальный район	ЧИТИНСКИЙ ЛО МВД РОССИИ НА ТРАНСПОРТЕ	Забайкальский край, Чита, Линейная улица	7536123871
8308	Организация/ИП	город Чита	ПГСК "КСК-2000"	Забайкальский край, Чита, Черновский район	7537011056
8309	Организация/ИП	Дульдургинский муниципальный район	МБДОУ ДЕТСКИЙ САД "СКАЗКА" П. ДОСАТУЙ	Забайкальский край, Приаргунский муниципальный округ, поселок Досатуй, улица Ленина, 19Б	7518004913
8310	Организация/ИП	Оловяннинский муниципальный район	ФКУ ИК-5 УФСИН РОССИИ ПО ЗАБАЙКАЛЬСКОМУ КРАЮ	Забайкальский край, г. Чита, ул. А.Липатова, 5	7532001223
8311	Организация/ИП	Читинский муниципальный район	МБДОУ ДЕТСКИЙ САД "ТОПОЛЕК"	Забайкальский край, Приаргунский муниципальный округ, село Новоцурухайтуй, улица Лазо, 6	7518005265
8312	Организация/ИП	Читинский муниципальный район	КОМИТЕТ ОБРАЗОВАНИЯ АДМИНИСТРАЦИИ МУНИЦИПАЛЬНОГО РАЙОНА "ТУНГОКОЧЕНСКИЙ РАЙОН"	Забайкальский край, с. Усугли, ул. Советская, 48	7521000877
8313	Организация/ИП	Муниципальный район Город Краснокаменск и Краснокаменский район	ООО "УДОКАНСКАЯ МЕДЬ"	Забайкальский край, Каларский округ, п Удокан, ул Фабричная д 1	7536097029
8314	Организация/ИП	город Чита	ООО "УДОКАНСКАЯ МЕДЬ"	Забайкальский край, Каларский округ, пгт Новая Чара 99	7536097029
8315	Организация/ИП	Петровск-Забайкальский муниципальный район	ООО "УДОКАНСКАЯ МЕДЬ"	Забайкальский край, г Чита ул Бутина 37	7536097029
8316	Организация/ИП	город Чита	ООО "УДОКАНСКАЯ МЕДЬ"	Забайкальский край, пгт.Новая Чара,ул.Магистральная,21	7536097029
8317	Организация/ИП	Тунгокоченский муниципальный район	ИП Большаков Сергей Борисович	Забайкальский край, п. Приаргунск, МЖК, 5а	752900003175
8318	Организация/ИП	Тунгокоченский муниципальный район	ИП Феняк Александр Владимирович	Забайкальский пгт.Приаргунск,ул.Ленина,16	751800008114
8319	Организация/ИП	Тунгокоченский муниципальный район	ГСК "ПАТРИОТ"	674159, Забайкальский край, Каларский р-н, пгт Новая Чара, ул Магистральная, д 26, кв 6	7506005246
8320	Организация/ИП	поселок Агинское	ФКУ УПРДОР "ЗАБАЙКАЛЬЕ"	Забайкальский край, Чита, Красноярская улица, 6	7536053744
8321	Организация/ИП	поселок Агинское	ФКУ УПРДОР "ЗАБАЙКАЛЬЕ"	Забайкальский край, Чита, улица Анохина, 17	7536053744
8322	Организация/ИП	Оловяннинский муниципальный район	ИП Юсупова Чаманора Ашуралиевна	Забайкальский край, Могочинский район, посёлок городского типа Амазар, Вокзальная улица, 16	753620728036
8323	Организация/ИП	Шилкинский муниципальный район	АДМИНИСТРАЦИЯ СЕЛЬСКОГО ПОСЕЛЕНИЯ "ВЕРХНЕКЛЮЧЕВСКОЕ"	Забайкальский край, с.Верхние Ключи,ул.Нагорная,15	7513005550
8324	Организация/ИП	Сретенский муниципальный район	МБУ БИКСДК "ПЕРВОМАЙСКИЙ"	Забайкальский край, Шилкинский район, посёлок городского типа Первомайский, Пролетарская улица, 36А	7527008304
8325	Организация/ИП	город Чита	ИП Арефьева Анастасия Андреевна	Забайкальский край, п.Вершино-Дарасунский,ул.Лесная,9кв.10	752100549374
8326	Организация/ИП	Борзинский муниципальный район	ИП Ефремова Наталья Евгеньевна	Забайкальский край, Шилкинский район, посёлок городского типа Холбон, Просвещенская улица, 16	751302097376
8327	Организация/ИП	Шилкинский муниципальный район	ИП Земскова Марина Константиновна	Забайкальский край, Хилок, улица Калинина, 9	752300127027
8328	Организация/ИП	Могочинский муниципальный район	ГКФХ Чипизубов Алексей Анатольевич	Забайкальский край, Приаргунский р-н	751800476659
8329	Организация/ИП	Карымский муниципальный район	ИП Белоусов Виктор Никитович	Забайкальский край, Хилокский район, посёлок при станции Жипхеген, Заводская улица, 1Б	752300005526
8330	Организация/ИП	Карымский муниципальный район	ИП Аршинская Жанна Феодосьевна	Забайкальский край, Шилкинский район, село Казаново, улица Октябрьской Революции, 74	752701040430
8331	Организация/ИП	Карымский муниципальный район	ИП Агеенко Александр Владимирович	Забайкальский п.Букачача,пр-т Клубный,20а	752501841922
8332	Организация/ИП	город Чита	УОР	Забайкальский край, Чита, Ангарская улица, 8	7534017405
8333	Организация/ИП	Дульдургинский муниципальный район	ИП Воложанина Олеся Анатольевна	Забайкальский край, пгт.Вершино-Дарасунский,ул.Советская.6 а	781605564692

№ п/п	Тип отходообразователя	Муниципальное образование	Полное наименование	Местоположение	ИНН организации
8334	Организация/ИП	Борзинский муниципальный район	ИП Смирнова Елена Михайловна	Забайкальский край, пгт.Вершино-Дарасунский,ул.Октябрьская,15	752100000577
8335	Организация/ИП	Борзинский муниципальный район	ИП Бакшеева Ирина Сергеевна	Забайкальский край, пгт.Вершино-Дарасунский,ул.Центральная,31	752101236374
8336	Организация/ИП	Дульдургинский муниципальный район	ИП Жметкова Елена Владимировна	Забайкальский край, г. Чита, 4 мкр., д.30, пом.135	753702420612
8337	Организация/ИП	Дульдургинский муниципальный район	ИП Мурадов Эльчин Музейл Оглы	Забайкальский край, Чита, улица Ленина, 17	753500157905
8338	Организация/ИП	город Чита	ООО "ГЕРВИК"	Забайкальский край, г Борзя, ул Советская, д 4	7529005299
8339	Организация/ИП	Хилокский муниципальный район	РЕЛИГИОЗНАЯ ОРГАНИЗАЦИЯ "ЧИТИНСКАЯ ЕПАРХИЯ РУССКОЙ ПРАВОСЛАВНОЙ ЦЕРКВИ (МОСКОВСКИЙ ПАТРИАРХАТ)"	Забайкальский край, Чита, улица Бутина, 6	7536038062
8340	Организация/ИП	Балейский муниципальный район	РЕЛИГИОЗНАЯ ОРГАНИЗАЦИЯ "ЧИТИНСКАЯ ЕПАРХИЯ РУССКОЙ ПРАВОСЛАВНОЙ ЦЕРКВИ (МОСКОВСКИЙ ПАТРИАРХАТ)"	Забайкальский край, Чита, улица 9 Января, 54	7536038062
8341	Организация/ИП	Могочинский муниципальный район	РЕЛИГИОЗНАЯ ОРГАНИЗАЦИЯ "ЧИТИНСКАЯ ЕПАРХИЯ РУССКОЙ ПРАВОСЛАВНОЙ ЦЕРКВИ (МОСКОВСКИЙ ПАТРИАРХАТ)"	Забайкальский край, Чита, Московский тракт, 72	7536038062
8342	Организация/ИП	Калганский муниципальный район	ИП Аршинская Наталья Николаевна	Забайкальский край, Шилкинский район, посёлок городского типа Холбон, Просвещенская улица, 15	752700702031
8343	Организация/ИП	Борзинский муниципальный район	ИП Ильина Нина Владимировна	Забайкальский край, Шилка, улица Ленина, 62	672200655658
8344	Организация/ИП	Дульдургинский муниципальный район	ИП Гайниева Галина Владимировна	Забайкальский край, Краснокаменск, Северный проезд, 3к2	753000912814
8345	Организация/ИП	город Чита	ИП Лященко Виктор Васильевич	Забайкальский край, Краснокаменск, проспект имени Покровского, 4А	753000004788
8346	Организация/ИП	Ононский муниципальный район	ИП Евстратова Анжелика Викторовна	Забайкальский край, Краснокаменский район, микрорайон Солнечный, 9-2	753001715791
8347	Организация/ИП	Чернышевский муниципальный район	ОМВД России по Красночикойскому району	Забайкальский край, Красночикойский район, село Красный Чикой, Первомайская улица, 91	7509004995
8348	Организация/ИП	Чернышевский муниципальный район	ИП Ганджа Марина Георгиевна	Забайкальский край, Борзя, улица Ленина, 14	752901016297
8349	Организация/ИП	Газимуро-Заводский муниципальный район	МДОУ МАНКЕЧУРСКИЙ ДЕТСКИЙ САД "КОЛОСОК"	Забайкальский край, Александрово-Заводский район, село Манкечур, Центральная улица, 16	7502001917
8350	Организация/ИП	Карымский муниципальный район	Общество с ограниченной ответственностью "Диета"	Забайкальский край, г.Чита, ул.Амурская,80	7536072786
8351	Организация/ИП	город Чита	ИП Просветов Алексей Сергеевич	Забайкальский край, г Чита, Северный мкр, д 73	753604558186
8352	Организация/ИП	Карымский муниципальный район	ИП Шереметьева Галина Дмитриевна	Забайкальский край, Сретенский район, посёлок городского типа Кокуй, Комсомольская улица, 15	751900010741
8353	Организация/ИП	город Чита	ИП Ушакова Татьяна Владимировна	Забайкальский край, Борзя, улица Карла Маркса, 97	752900343164
8354	Организация/ИП	Борзинский муниципальный район	ИП Баранова Наталья Васильевна	Забайкальский край, Могоча, Клубная улица, 4	332503880779
8355	Организация/ИП	Борзинский муниципальный район	ИП Нагиев Гахраман Гусан Оглы	Забайкальский край, Могоча, Нижненабережная улица, 18	751203627752
8356	Организация/ИП	Борзинский муниципальный район	ФПМП ГП "МОГОЙТУЙ"	Забайкальский край, Могойтуйский район, посёлок городского типа Могойтуй, Первомайская улица, 10	8003036560
8357	Организация/ИП	Калганский муниципальный район	ИП Никитин Максим Александрович	Забайкальский край, Краснокаменск, проспект Ветеранов, 9	753001584330
8358	Организация/ИП	Балейский муниципальный район	ПОУ "СРЕТЕНСКАЯ АШ ДОСААФ РОССИИ"	Забайкальский край, Сретенск, Партизанская улица, 37	7519000012
8359	Организация/ИП	Муниципальный район Город Краснокаменск и Краснокаменский район	ИП Пахомов Вячеслав Николаевич	Забайкальский край, Сретенск, Набережная улица, 37	751901047783
8360	Организация/ИП	Муниципальный район Город Краснокаменск и Краснокаменский район	ИП Варданян Акоп Рафикович	Забайкальский край, Чернышевский район, посёлок городского типа Чернышевск, Октябрьская улица, 21	752504446208
8361	Организация/ИП	Муниципальный район Город Краснокаменск и Краснокаменский район	ИП Варданян Акоп Рафикович	Забайкальский край, пгт Чернышевск, ул Куйбышева, д 108	752504446208

№ п/п	Тип отходообразователя	Муниципальное образование	Полное наименование	Местоположение	ИНН организации
8362	Организация/ИП	Муниципальный район Город Краснокаменск и Краснокаменский район	ИП Блохин Андрей Сергеевич	673447, Забайкальский край, Шилкинский р-он, с.Савино,ул.Заводская,16Б М-н У Андрея	752702010861
8363	Организация/ИП	город Чита	ИП Блохин Андрей Сергеевич	Забайкальский край, Шилкинский район, село Размахнино, Школьная улица, 4	752702010861
8364	Организация/ИП	Читинский муниципальный район	ИП Блохин Андрей Сергеевич	Забайкальский край, Шилкинский район, село Галкино, Центральная улица, 20	752702010861
8365	Организация/ИП	Муниципальный район Город Краснокаменск и Краснокаменский район	ИП Швецова Ирина Алексеевна	Забайкальский край, Шилка, улица Ленина, 48	752701759680
8366	Организация/ИП	Муниципальный район Город Краснокаменск и Краснокаменский район	ИП Новоселов Владимир Вахобович	Забайкальский край, Борзя, улица Карла Маркса, 108	752900063199
8367	Организация/ИП	город Чита	МУ ДО "ДШИ П.ЯСНОГОРСК"	Забайкальский край, Оловяннинский район, поселок городского типа Ясногорск, Советский микрорайон, 2	7515005531
8368	Организация/ИП	Сретенский муниципальный район	МУ ДО "ДШИ П.ЯСНОГОРСК"	Забайкальский край, Оловяннинский район, поселок городского типа Ясногорск, улица Строителей, 10	7515005531
8369	Организация/ИП	город Чита	Государственное учреждение социального обслуживания "Черновский центр помощи детям, оставшимся без попечения родителей "Восточный" Забайкальского края	Забайкальский край, г. Чита, тракт. Молоковский, д. 21, к. 4	7537002580
8370	Организация/ИП	Красночикойский муниципальный район	ООО "ОСТИН"	Забайкальский край, г.Чита, ул.Ленина,110	7728551510
8371	Организация/ИП	Нерчинский муниципальный район	ООО "ОСТИН"	Забайкальский край, г.Чита, ул.Бабушкина,33	7728551510
8372	Организация/ИП	Нерчинско-Заводский муниципальный район	ФГКУ "9 ОАО"	Забайкальский край, городской округ г. Чита,ул. Солдатский тупик,30	7536144600
8373	Организация/ИП	Приаргунский муниципальный район	ФГКУ "9 ОАО"	Забайкальский край, городской округ Чита, г. Чита,ул. Солдатский тупик,16	7536144600
8374	Организация/ИП	Карымский муниципальный район	ИП Мкртчян Сергей Жанович	Забайкальский край, Чита, улица Бабушкина, 123А	753600038115
8375	Организация/ИП	Улётовский муниципальный район	ИП Лагодяк Инга Викторовна	Забайкальский край, Борзя, Линейный переулок, 2	752904722533
8376	Организация/ИП	Нерчинско-Заводский муниципальный район	ИП Зоц Галина Петровна	Забайкальский с.Верхний Шергольджин,ул.Центральная,55	750900024051
8377	Организация/ИП	Газимуро-Заводский муниципальный район	ИП Зоц Галина Петровна	Забайкальский край, с.Красный Чикой,ул.Партизанская,39	750900024051
8378	Организация/ИП	поселок Агинское	ИП Зоц Галина Петровна	Забайкальский край, с.Черемхово,ул.Центральная,60	750900024051
8379	Организация/ИП	город Чита	ИП Зоц Галина Петровна	Забайкальский край, с.Красный Чикой, ул.Луговая,44в	750900024051
8380	Организация/ИП	город Чита	ИП Зоц Галина Петровна	Забайкальский край, с.Красный Чикой,ул.Луговая,44г	750900024051
8381	Организация/ИП	Борзинский муниципальный район	ИП Зоц Галина Петровна	Забайкальский край, с.Красный Чикой,ул.Первомайская,60	750900024051
8382	Организация/ИП	город Чита	ИП Зоц Галина Петровна	Забайкальский край, с.Красный Чикой,ул.Первомайская,139	750900024051
8383	Организация/ИП	Могочинский муниципальный район	ИП Лукина Ирина Анатольевна	Забайкальский край, Шилка, улица Балябина, 67	752700068182
8384	Организация/ИП	город Чита	АНО ЛОД "ЭНЕРГЕТИК"	Забайкальский край, Падь Глубокая	7536059190
8385	Организация/ИП	город Чита	ИП Атавин Михаил Викторович	Забайкальский край, Сретенск, Олимпийская улица, 38	751900895050
8386	Организация/ИП	город Чита	ИП Черных Любовь Геннадьевна	Забайкальский край, Карымский район, село Большая Тура, Железнодорожная улица	750803507494
8387	Организация/ИП	город Чита	ООО "ПРИСТАНЬ"	Забайкальский край, г.Сретенск,ул.Заречная,1	7536083668
8388	Организация/ИП	город Чита	ООО ФИРМА "СТОМ"	Забайкальский край, посёлок городского типа Агинское, улица Цыбикова, 4	7705005321
8389	Организация/ИП	город Чита	ООО ФИРМА "СТОМ"	Забайкальский край, пгт.Могойтуй,ул.Нагорная,19а	7705005321
8390	Организация/ИП	город Петровск-Забайкальский	СКПК "ХИЛОКСКИЙ"	Забайкальский край, Хилок, Октябрьская улица, 6	7538000025

№ п/п	Тип отходообразователя	Муниципальное образование	Полное наименование	Местоположение	ИНН организации
8391	Организация/ИП	Могочинский муниципальный район	АДМИНИСТРАЦИЯ СЕЛЬСКОГО ПОСЕЛЕНИЯ "МИРСАНОВСКОЕ"	Забайкальский край, Шилкинский район,с.Мирсаново,ул.Кирова,д.63а	7527007131
8392	Организация/ИП	Могочинский муниципальный район	ООО "ПРИАРГУНСКИЙ РАЙТОПСБЫТ"	Забайкальский край, посёлок городского типа Приаргунск	7518007304
8393	Организация/ИП	Могочинский муниципальный район	ГКФХ Посёлкин Артём Борисович	Забайкальский край, Шилкинский район, село Верхняя Хила, Советская улица, 35А	752703959170
8394	Организация/ИП	Могочинский муниципальный район	ИП Колодежная Любовь Сосипатровна	Забайкальский край, Кыринский район, село Ульхун-Партия, улица Богомолова, 14	751000005763
8395	Организация/ИП	Нерчинско-Заводский муниципальный район	МДОУ УРОВ-КЛЮЧЕВСКОЙ ДЕТСКИЙ САД "ВАСИЛЁК"	Забайкальский край, Нерчинско-Заводский район, село Уровские Ключи, Центральная улица, 38	7514001990
8396	Организация/ИП	Забайкальский муниципальный район	ИП Богодухов Андрей Викторович	Забайкальский край, Чита, Ингодинский район	753404941031
8397	Организация/ИП	город Чита	МБОУ "МАНГУТСКАЯ СОШ"	Забайкальский край, с. Мангут, ул. Богомолова 100	7510001815
8398	Организация/ИП	город Чита	АДМИНИСТРАЦИЯ СЕЛЬСКОГО ПОСЕЛЕНИЯ "УСТЬ-ТЕЛЕНГУЙСКОЕ"	Забайкальский край, с.Усть-Теленгуй,ул.Советская,22	7527007149
8399	Организация/ИП	город Петровск-Забайкальский	ИП Соленок Игорь Сергеевич	Забайкальский край, Чернышевский район, поселок городского типа Аксёново-Зиловское, улица Чалдаева, 12	752502585502
8400	Организация/ИП	Чернышевский муниципальный район	ИП Шайдурова Светлана Александровна	Забайкальский край, Шилка, улица Ленина, 76	752701203028
8401	Организация/ИП	Муниципальный район Город Краснокаменск и Краснокаменский район	ИП Заметнин Алексей Евгеньевич	Забайкальский край, Шилка, улица Балябина, 67	752700029659
8402	Организация/ИП	Борзинский муниципальный район	АУ "БИЦ"	Забайкальский край, Борзя, Савватеевская улица, 21	7529004930
8403	Организация/ИП	Борзинский муниципальный район	ИП Номоконова Светлана Александровна	Забайкальский край, Шилкинский район, посёлок городского типа Первомайский, Забайкальская улица, 7А	752700000378
8404	Организация/ИП	город Чита	ИП Шнырёва Алёна Андреевна	Забайкальский край, Шилкинский район, село Чирон, Советская улица, 17	752701163135
8405	Организация/ИП	Нерчинско-Заводский муниципальный район	ИП Гусенцова Елена Владимировна	Забайкальский край, Борзя, Партизанская улица, 106	752900326610
8406	Организация/ИП	город Чита	ИП Гусенцова Елена Владимировна	Забайкальский край, Борзя, улица Лазо, 88	752900326610
8407	Организация/ИП	Нерчинско-Заводский муниципальный район	Федеральное казенное учреждение "Следственный изолятор № 2 Управления Федеральной службы исполнения наказаний по Забайкальскому краю"	Забайкальский край, Краснокаменск	7530011650
8408	Организация/ИП	город Чита	ИП Сальникова Ирина Николаевна	Забайкальский край, Шилка, улица Богомягкова, 12А	752701365036
8409	Организация/ИП	город Чита	ИП Золотухина Ольга Владимировна	Забайкальский край, Шилкинский район, село Новоберёзовское, Центральная улица, 51А	752700024435
8410	Организация/ИП	город Чита	ИП Косяков Олег Сергеевич	Забайкальский край, Шилкинский район, село Размахнино, Ингодинская улица, 2	752703030170
8411	Организация/ИП	Забайкальский муниципальный район	АДМИНИСТРАЦИЯ ГОРОДСКОГО ПОСЕЛЕНИЯ "ЯСНОГОРСКОЕ"	Забайкальский край, Оловяннинский район, поселок городского типа Ясногорск, Советский микрорайон, 1	7515005901
8412	Организация/ИП	Борзинский муниципальный район	МБОУ НОВОЦУРУХАЙТУЙСКАЯ СОШ	Забайкальский край, Приаргунский муниципальный округ, село Новоцурухайтуй, улица Лазо, 78	7518004462
8413	Организация/ИП	город Чита	ИП Макарова Марина Степановна	Забайкальский край, Чита, Красноярская улица, 6	753704303470
8414	Организация/ИП	город Чита	ООО "ТЕЛЕНЭТ КРАСНОКАМЕНСК"'	Забайкальский край, Краснокаменск, 4-й микрорайон, 430	7530014731
8415	Организация/ИП	город Чита	ООО "А.И.Ф."	Забайкальский Забайкальский Забайкальский край, Краснокаменск, 4-й микрорайон, 408	7530007276
8416	Организация/ИП	город Чита	ООО ПП "ЭНЕРГИЯ" Г.КРАСНОКАМЕНСК	Забайкальский край, Краснокаменск, Октябрьская улица, 9с3	7530000697
8417	Организация/ИП	Чернышевский муниципальный район	ИП Сенотрусов Евгений Владимирович 753403065046	Забайкальский край, г. Чита, Московский тракт, д. 34	753403065046
8418	Организация/ИП	Чернышевский муниципальный район	ИП Кривошеева Маргарита Алексеевна	Забайкальский край, Забайкальский край, пгт.Вершино-Дарасунский,ул.Центральная,31	752100419600
8419	Организация/ИП	город Чита	ИП Гурулёва Екатерина Александровна	Забайкальский край, Забайкальский край, пгт.Вершино-Дарасунский,ул.Центральная,31	752101203227
8420	Организация/ИП	город Чита	ИП Кузнецова Юлия Игоревна	Забайкальский край, Забайкальский край, пгт.Вершино-Дарасунский,ул.Комсомольская,1	752101124279
8421	Организация/ИП	город Чита	ИП Сульженко Светлана Вениаминовна	Забайкальский край, Чита, улица Чайковского, 36	753604552152
8422	Организация/ИП	Чернышевский муниципальный район	ИП Сульженко Светлана Вениаминовна	Забайкальский край, г. Чита, ул. Ленина, д. 111	753604552152

№ п/п	Тип отходообразователя	Муниципальное образование	Полное наименование	Местоположение	ИНН организации
8479	Организация/ИП	город Чита	ИП Жапова Альбина Мижитовна	Забайкальский край, Дульдургинский район, село Зуткулей, улица Ленина, 21а	800200265447
8480	Организация/ИП	город Чита	ИП Филиппов Алексей Михайлович	Забайкальский край, Дульдургинский район, село Дульдурга, Советская улица, 56	800200755730
8481	Организация/ИП	Агинский муниципальный район	ИП Ральдина Людмила Максимовна	Забайкальский край, с.Сахюрта,ул.Ленина,22	800101696315
8482	Организация/ИП	город Чита	АДМИНИСТРАЦИЯ СЕЛЬСКОГО ПОСЕЛЕНИЯ "НИЖНЕКЛЮЧЕВСКОЕ"	Забайкальский край, Нерчинский район, село Нижние Ключи, Советская улица	7513005568
8483	Организация/ИП	Оловяннинский муниципальный район	АДМИНИСТРАЦИЯ СЕЛЬСКОГО ПОСЕЛЕНИЯ "ВЕРХНЕХИЛИНСКОЕ"	Забайкальский край, с.Верхняя Хила,ул.Профсоюзная,5а	7527007156
8484	Организация/ИП	Оловяннинский муниципальный район	ИП Березовская Любовь Филипповна	Забайкальский край, Дульдургинский район, село Дульдурга, улица 50 лет Октября, 43	800200017973
8485	Организация/ИП	Улётовский муниципальный район	ИП Исмаилов Шерзод Алимжанович	Забайкальский край, Дульдургинский район, село Дульдурга, Партизанская улица, 1	800303215952
8486	Организация/ИП	Нерчинско-Заводский муниципальный район	ИП Мальцев Юрий Геннадьевич	Забайкальский край, Петровск-Забайкальский, улица Ленина, 17	753100394740
8487	Организация/ИП	Нерчинско-Заводский муниципальный район	ИП Андриянов Сергей Владимирович	Забайкальский край, Балей, Октябрьская улица	752800861853
8488	Организация/ИП	Нерчинско-Заводский муниципальный район	ИП Скакунова Валентина Алексеевна	Забайкальский край, Балей, улица Погодаева, 68/9	752800489762
8489	Организация/ИП	Нерчинско-Заводский муниципальный район	ИП Каралкин Алексей Николаевич	Забайкальский край, посёлок городского типа Горный, улица Дружбы, 169	753301159802
8490	Организация/ИП	Газимуро-Заводский муниципальный район	ИП Коноплева Ольга Анатольевна	Забайкальский край, Петровск-Забайкальский, улица Ленина, 5	753100737404
8491	Организация/ИП	город Чита	ИП Нечаевская Наталья Александровна	Забайкальский край, Балейский район	752801118506
8492	Организация/ИП	Газимуро-Заводский муниципальный район	ИП Нечаевская Наталья Александровна	Забайкальский край, Балей, улица Серебровского, 13	752801118506
8493	Организация/ИП	Газимуро-Заводский муниципальный район	ИП Куприянов Николай Григорьевич	Забайкальский край, Петровск-Забайкальский район, село Тарбагатай, улица 40 лет Победы, 7	751700000584
8494	Организация/ИП	Газимуро-Заводский муниципальный район	ГКФХ Молчанова Любовь Олеговна	Забайкальский край, Балейский район, село Казаковский Промысел	752802180320
8495	Организация/ИП	город Чита	ИП Батеев Валерий Васильевич	Забайкальский край, Улётовский район, село Улёты	753502160318
8496	Организация/ИП	город Чита	ИП Батеев Валерий Васильевич	Забайкальский край, Читинский район, посёлок городского типа Атамановка, Шоссейная улица	753502160318
8497	Организация/ИП	город Чита	ИП Саранчук Сергей Валерьевич	Забайкальский край, Балей, улица Якимова, 1	752801032320
8498	Организация/ИП	Могойтуйский муниципальный район	ИП Саранчук Сергей Валерьевич	Забайкальский край, Балейский район, село Казаковский Промысел	752801032320
8499	Организация/ИП	Могойтуйский муниципальный район	ИП Саранчук Сергей Валерьевич	Забайкальский край, Балейский район, село Унда, улица Строителей, 18А	752801032320
8500	Организация/ИП	Карымский муниципальный район	ИП Саранчук Сергей Валерьевич	Забайкальский край, Балейский район, село Унда, Первомайская улица	752801032320
8501	Организация/ИП	Нерчинско-Заводский муниципальный район	ИП Баранов Евгений Владимирович	Забайкальский край, Балей, улица Гагарина	752801755262
8502	Организация/ИП	город Чита	ИП Корнеева Светлана Владимировна	Забайкальский край, Борзя, улица Ленина, 35	752903390821
8503	Организация/ИП	город Чита	ИП Казакова Зинаида Викторовна	Забайкальский край, Балей, Октябрьская улица, 109	752800007105
8504	Организация/ИП	город Чита	ИП Войлошникова Ольга Александровна	Забайкальский край, Балей, улица Погодаева, 68	750801146789
8505	Организация/ИП	Газимуро-Заводский муниципальный район	ИП Войлошникова Ольга Александровна	Забайкальский край, Балей, Октябрьская улица, 116	750801146789
8506	Организация/ИП	Приаргунский муниципальный район	ИП Тарабрина Елена Петровна	Забайкальский край, посёлок городского типа Горный, улица Дружбы, 27	751501816956
8507	Организация/ИП	Газимуро-Заводский муниципальный район	ИП Винкерт Людмила Кирилловна	Забайкальский край, посёлок городского типа Горный, 8	753300314981
8508	Организация/ИП	город Чита	ИП Зражевская Людмила Егоровна	Забайкальский край, Чита, улица 9 Января, 13	753609516479
8509	Организация/ИП	город Чита	ИП Лесков Александр Георгиевич	Забайкальский край, Балей, Профсоюзная улица, 5	753004191955
8510	Организация/ИП	Нерчинский муниципальный район	ИП Деревцова Наталья Валерьевна	Забайкальский край, Балей, улица Погодаева, 68	752801228770
8511	Организация/ИП	город Чита	ИП Киргизова Ольга Сергеевна	Забайкальский край, Балейский район, село Нижний Ильдикан, Советская улица, 34	752801340155
8512	Организация/ИП	город Чита	ИП Борякова Оксана Сергеевна	Забайкальский край, Балей, улица Гагарина, 16А	752800752967

№ п/п	Тип отходообразователя	Муниципальное образование	Полное наименование	Местоположение	ИНН организации
8513	Организация/ИП	Муниципальный район Город Краснокаменск и Краснокаменский район	ООО "ВОСТОК"	Забайкальский край, Балей, улица Блюхера, 4	7528005472
8514	Организация/ИП	Карымский муниципальный район	ООО "ВИТА ДЕНТ"	Забайкальский край, Балей, Октябрьская улица, 115	7528005698
8515	Организация/ИП	город Чита	ИП Подойницына Татьяна Владиславовна	Забайкальский край, Балей, Б Квартал, 4Б	752800364410
8516	Организация/ИП	город Чита	ИП Тахмазов Афлатун Боюккиши Оглы	Забайкальский край, Балейский район, село Нижний Кокуй	752800729220
8517	Организация/ИП	город Чита	ИП Подойницын Андрей Павлович	Забайкальский край, Балей, Профсоюзная улица, 2А	752800007803
8518	Организация/ИП	город Чита	ИП Варданян Евгения Сарибековна	Забайкальский край, Балей, улица Погодаева, 68	752802509037
8519	Организация/ИП	Приаргунский муниципальный район	ИП Еремеева Анастасия Витальевна	Забайкальский край, Приаргунский р-н, село Бырка, ул Комсомольская, д 31	366226221270
8520	Организация/ИП	Могочинский муниципальный район	ИП Кузнецов Александр Николаевич	Забайкальский край, Балейский район, село Подойницыно	752800382160
8521	Организация/ИП	город Чита	ИП Плотников Юрий Алексеевич	Забайкальский край, Балейский район, село Нижний Ильдикан, улица Специалистов, 10	752801044903
8522	Организация/ИП	город Чита	ИП Ким-Сон-Гон Евгения Германовна	Забайкальский край, Чита, улица Чайковского, 37	753500310166
8523	Организация/ИП	город Чита	ИП Журавлев Николай Владимирович	Забайкальский край, г Балей, ул Советская, д 55	752800729936
8524	Организация/ИП	Шилкинский муниципальный район	ИП Гололобова Галина Александровна	Забайкальский край, Балей, улица Погодаева, 68	752800370750
8525	Организация/ИП	Карымский муниципальный район	ИП Нестеров Александр Леонидович	Забайкальский край, Балей, Советская улица, 30	752800006920
8526	Организация/ИП	Карымский муниципальный район	Местная религиозная организация христианская церковь "Спасение" Российской веры христиан веры евангильской в Забайкалье	Забайкальский край, Борзя, Советская улица, 53	7529008892
8527	Организация/ИП	Карымский муниципальный район	ООО "ЗАБАЙКАЛЬСКИЙ ТРАНЗИТ"	Забайкальский край, Чита, улица Сухая Падь, 3	7536044926
8528	Организация/ИП	Сретенский муниципальный район	АДМИНИСТРАЦИЯ СЕЛЬСКОГО ПОСЕЛЕНИЯ "РАЗМАХНИНСКОЕ"	Забайкальский край, с.Байцетуй,ул.Центральная,37	7527007188
8529	Организация/ИП	Приаргунский муниципальный район	АДМИНИСТРАЦИЯ СЕЛЬСКОГО ПОСЕЛЕНИЯ "РАЗМАХНИНСКОЕ"	Забайкальский край, с.Красноярово,ул.Центральная,42а	7527007188
8530	Организация/ИП	Нерчинский муниципальный район	АДМИНИСТРАЦИЯ СЕЛЬСКОГО ПОСЕЛЕНИЯ "РАЗМАХНИНСКОЕ"	Забайкальский край, с.Размахнино,ул.Школьная,6	7527007188
8531	Организация/ИП	Тунгокоченский муниципальный район	АДМИНИСТРАЦИЯ СЕЛЬСКОГО ПОСЕЛЕНИЯ "РАЗМАХНИНСКОЕ"	Забайкальский край, с.Размахнино,ул.Зеленской,1	7527007188
8532	Организация/ИП	город Чита	ИП Турков Виктор Вениаминович	Забайкальский край, Балей, Горняцкая улица, 52	752800845587
8533	Организация/ИП	город Чита	ИП Красноярская Анна Владимировна	Забайкальский край, Балей, Профсоюзная улица, 3	751504777102
8534	Организация/ИП	город Чита	ИП Сагирова Салиха Халильевна	Забайкальский край, Шилка, улица Балябина, 134	380402225571
8535	Организация/ИП	город Чита	Индивидуальный предприниматель Голованов Максим Владимирович	Забайкальский край, Могоча, Читинская улица, 64	540435746330
8536	Организация/ИП	Улётовский муниципальный район	Индивидуальный предприниматель Голованов Максим Владимирович	Забайкальский край, Могоча, Школьная улица, 19	540435746330
8537	Организация/ИП	Читинский муниципальный район	Индивидуальный предприниматель Голованов Максим Владимирович	Забайкальский край, Могоча, Клубная улица	540435746330
8538	Организация/ИП	Хилокский муниципальный район	Индивидуальный предприниматель Голованов Максим Владимирович	Забайкальский край, Могоча	540435746330
8539	Организация/ИП	город Чита	Индивидуальный предприниматель Голованов Максим Владимирович	Забайкальский край, Могоча, Клубная улица, 3	540435746330
8540	Организация/ИП	Карымский муниципальный район	Индивидуальный предприниматель Голованов Максим Владимирович	Забайкальский край, Могоча, Клубная улица, 3	540435746330
8541	Организация/ИП	Карымский муниципальный район	ИП Жигжитова Баирма Доржиевна	Забайкальский край, Дульдургинский район, село Дульдурга, улица 50 лет Октября, 26	800201021926
8542	Организация/ИП	Могочинский муниципальный район	ООО ЧОО "ОМЕГА СТАР"	Забайкальский край, Дульдургинский район, село Дульдурга, Партизанская улица, 6	8002003996
8543	Организация/ИП	город Чита	ИП Фазулина Светлана Алексеевна	Забайкальский край, Балей, Красноармейская улица, 59	752800024037
8544	Организация/ИП	Приаргунский муниципальный район	ИП Батырь Елена Александровна	ЗЗабайкальский край, р-н Каларский, пгт Новая Чара, ул Магистральная, дом № 16, кв 75	750600612662
8545	Организация/ИП	Акшинский муниципальный район	ИП Сугоров Валерий Анатольевич	Забайкальский край, Чита, Ивановская улица, 1	190200080719
8546	Организация/ИП	Читинский муниципальный район	ИП Данилова Мария Георгиевна	Забайкальский край, пгт Забайкальск, Железнодорожная улица, 2	750500369904

№ п/п	Тип отходообразователя	Муниципальное образование	Полное наименование	Местоположение	ИНН организации
8547	Организация/ИП	Муниципальный район Город Краснокаменск и Краснокаменский район	ИП Данилова Мария Георгиевна	Забайкальский край, пгт Забайкальск, Красноармейская улица, 62	750500369904
8548	Организация/ИП	Муниципальный район Город Краснокаменск и Краснокаменский район	ИП Данилова Мария Георгиевна	Забайкальский край, пгт Забайкальск, Молодёжная улица	750500369904
8549	Организация/ИП	Муниципальный район Город Краснокаменск и Краснокаменский район	ООО "КРИСТАЛЛ ПЛЮС"	Забайкальский край, Балей, Парашютная улица	7528005994
8550	Организация/ИП	Борзинский муниципальный район	ИП Грибенко Татьяна Иннокентьевна	Забайкальский край, Нерчинск, улица Космонавтов, 1	751301315769
8551	Организация/ИП	Борзинский муниципальный район	ИП Бянкина Мира Геннадьевна	Забайкальский край, Нерчинск, Береговая улица, 66Е	751301041959
8552	Организация/ИП	Борзинский муниципальный район	АДМИНИСТРАЦИЯ ГОРОДСКОГО ПОСЕЛЕНИЯ "ПЕРВОМАЙСКОЕ"	Забайкальский край, Шилкинский район, посёлок городского типа Первомайский	7527007212
8553	Организация/ИП	Дульдургинский муниципальный район	АДМИНИСТРАЦИЯ ГОРОДСКОГО ПОСЕЛЕНИЯ "ПЕРВОМАЙСКОЕ"	Забайкальский край, Шилкинский район, посёлок городского типа Первомайский, Пролетарская улица, 3	7527007212
8554	Организация/ИП	Александрово-Заводский муниципальный район	ИП Лескова Татьяна Анатольевна	Забайкальский край, Нерчинск, Советская улица, 38	751300870382
8555	Организация/ИП	поселок Агинское	ООО "Таежный"	Забайкальский край, Петровск-Забайкальский, Станционная улица, 20	7531004510
8556	Организация/ИП	город Чита	ИП Игнатьев Сергей Степанович	Забайкальский край, с.Дульдурга,ул.Гагарина,54	770301102306
8557	Организация/ИП	город Чита	ИП Рыжакова Светлана Анатольевна	Забайкальский край, Шилкинский район, посёлок городского типа Первомайский, Пролетарская улица, 11А	752700426470
8558	Организация/ИП	Шилкинский муниципальный район	ИП Смирнов Виктор Александрович	Забайкальский край, Сретенск, улица Луначарского, 201	751900003840
8559	Организация/ИП	Карымский муниципальный район	ООО "СМП-69"	Забайкальский край, Хилок, Комсомольская улица, 14	326561812
8560	Организация/ИП	Шилкинский муниципальный район	ИП Фоменко Ольга Юрьевна	Забайкальский край, Нерчинск, Красноармейская улица, 41	751300013839
8561	Организация/ИП	город Чита	ООО "СЕТЬ ЦЕНТРОВ ДЛЯ ДЕТЕЙ И ВЗРОСЛЫХ "УСПЕХ"	Забайкальский край, г.Чита, ул.Нагорная,4	7536121384
8562	Организация/ИП	Шилкинский муниципальный район	ООО "СЕТЬ ЦЕНТРОВ ДЛЯ ДЕТЕЙ И ВЗРОСЛЫХ "УСПЕХ"	Забайкальский край, Чита, проспект Фадеева, 16	7536121384
8563	Организация/ИП	Шилкинский муниципальный район	ООО "СЕТЬ ЦЕНТРОВ ДЛЯ ДЕТЕЙ И ВЗРОСЛЫХ "УСПЕХ"	Забайкальский край, Чита, улица Бутина, 10	7536121384
8564	Организация/ИП	Шилкинский муниципальный район	ООО "СЕТЬ ЦЕНТРОВ ДЛЯ ДЕТЕЙ И ВЗРОСЛЫХ "УСПЕХ"	Забайкальский край, г.Чита, ул.Хабаровская,6	7536121384
8565	Организация/ИП	Чернышевский муниципальный район	ООО "БАЙКАЛНЕФТЬ"	Забайкальский край, 76К-002	3812119076
8566	Организация/ИП	Чернышевский муниципальный район	ООО "БАЙКАЛНЕФТЬ"	Забайкальский край, пгт. Могойтуй, 188 км дороги Чита-Забайкальск	3812119076
8567	Организация/ИП	Чернышевский муниципальный район	ООО "БАЙКАЛНЕФТЬ"	Забайкальский край, Чита, Авиационная улица, 17	3812119076
8568	Организация/ИП	Чернышевский муниципальный район	ООО "БАЙКАЛНЕФТЬ"	Забайкальский край, Дульдургинский район, село Дульдурга	3812119076
8569	Организация/ИП	Калганский муниципальный район	ООО "БАЙКАЛНЕФТЬ"	Забайкальский край, посёлок городского типа Агинское	3812119076
8570	Организация/ИП	Газимуро-Заводский муниципальный район	ООО "БАЙКАЛНЕФТЬ"	Забайкальский край, Чита, Ивановский проезд, 2А	3812119076
8571	Организация/ИП	Читинский муниципальный район	ООО "БАЙКАЛНЕФТЬ"	Забайкальский край, Чита, улица Красной Звезды, 76	3812119076
8572	Организация/ИП	город Чита	ООО "БАЙКАЛНЕФТЬ"	Забайкальский край, Чита, улица Красной Звезды, 9А	3812119076
8573	Организация/ИП	город Чита	ООО "БАЙКАЛНЕФТЬ"	Забайкальский край, Чита, Кирпично-Заводская улица, 44	3812119076
8574	Организация/ИП	Шилкинский муниципальный район	ООО "БАЙКАЛНЕФТЬ"	Забайкальский край, Чита, улица Ленина, 1А	3812119076

№ п/п	Тип отходообразователя	Муниципальное образование	Полное наименование	Местоположение	ИНН организации
8575	Организация/ИП	Улётовский муниципальный район	ООО "БАЙКАЛНЕФТЬ"	Забайкальский край, Чита, посёлок Кадала, улица Гайдара, 11А	3812119076
8576	Организация/ИП	Улётовский муниципальный район	ООО "БАЙКАЛНЕФТЬ"	Забайкальский край, Чита, улица Ярославского, 1А	3812119076
8577	Организация/ИП	город Чита	ООО "БАЙКАЛНЕФТЬ"	Забайкальский край, Чита, Железнодорожный район	3812119076
8578	Организация/ИП	Могочинский муниципальный район	ООО "БАЙКАЛНЕФТЬ"	Забайкальский край, Чита, Крымская улица, 17	3812119076
8579	Организация/ИП	Читинский муниципальный район	ООО "БАЙКАЛНЕФТЬ"	Забайкальский край, Чита, улица Ленина, 2В	3812119076
8580	Организация/ИП	город Чита	ООО "БАЙКАЛНЕФТЬ"	Забайкальский край, Чита, Агинский тракт, 12	3812119076
8581	Организация/ИП	Нерчинский муниципальный район	ООО "БАЙКАЛНЕФТЬ"	Забайкальский край, Чита, Олимпийская улица, 46	3812119076
8582	Организация/ИП	Нерчинский муниципальный район	ООО "БАЙКАЛНЕФТЬ"	Забайкальский край, Чита, Трактовая улица, 56	3812119076
8583	Организация/ИП	город Чита	ООО "БАЙКАЛНЕФТЬ"	Забайкальский край, Читинский район, село Засопка, Пограничная улица	3812119076
8584	Организация/ИП	Забайкальский муниципальный район	ООО "БАЙКАЛНЕФТЬ"	Забайкальский край, Читинский район, село Смоленка, Заречная улица, 1с2	3812119076
8585	Организация/ИП	Забайкальский муниципальный район	ИП Горковенко Маргарита Николаевна	Забайкальский край, Хилок, улица Ленина, 16А	752300065476
8586	Организация/ИП	Приаргунский муниципальный район	ДЮСШ П.ЧЕРНЫШЕВСК, ул. Калинина, 9 б	Забайкальский край, Чернышевский район, посёлок городского типа Чернышевск, улица Калинина, 9Б	7525004199
8587	Организация/ИП	Читинский муниципальный район	ИП Карагулька Юлия Анатольевна	Забайкальский край, Хилок, улица Калинина, 6А	752302419427
8588	Организация/ИП	Газимуро-Заводский муниципальный район	ИП Ловягина Лариса Геннадьевна	Забайкальский край, Хилок, Октябрьская улица, 1	752300039941
8589	Организация/ИП	Муниципальный район Город Краснокаменск и Краснокаменский район	ИП Резникова Алена Владимировна	Забайкальский край, Хилокский р-н, с. Линёво Озеро, ул. Садовая, 6	31000741923
8590	Организация/ИП	Приаргунский муниципальный район	ИП Резникова Алена Владимировна	Забайкальский край, Хилокский район, село Линево Озеро, Садовая улица, 6	31000741923
8591	Организация/ИП	Кыринский муниципальный район	ИП Солдатова Лидия Николаевна	Забайкальский край, Хилок, Проточная улица, 5	752300035464
8592	Организация/ИП	город Чита	ИП Мальцева Вита Борисовна	Забайкальский край, Хилок, улица Дзержинского, 11	752300039162
8593	Организация/ИП	Борзинский муниципальный район	ИП Чупрова Светлана Юрьевна	Забайкальский край, Балей, улица Погодаева, 68	752802431341
8594	Организация/ИП	Газимуро-Заводский муниципальный район	Индивидуальный предприниматель Юсупов Джамолиддин Таваралиевич	Забайкальский край, Могоча, Зелёная улица, 3	753619375570
8595	Организация/ИП	город Чита	АНО ФОЦ "РАДУГА"	Забайкальский край, Чита, Романовский тракт, 46	7536169925
8596	Организация/ИП	город Чита	ООО "ДОРСЕРВИС"	Забайкальский Забайкальский край, Чернышевский район, посёлок городского типа Чернышевск, Молодёжная улица, 12	7525006125
8597	Организация/ИП	город Чита	ИП Раднаева Баира Бадмаевна	Забайкальский край, Дульдургинский район, село Дульдурга, Советская улица, 15	800201550038
8598	Организация/ИП	Улётовский муниципальный район	ИП Бавлова Наталья Анатольевна	Забайкальский край, Дульдургинский район, село Дульдурга, улица 50 лет Октября, 14А	800200002180
8599	Организация/ИП	город Чита	ИП Золотарева Светлана Ивановна	Забайкальский край, Чита, улица Онискевича, 21	752800005193
8600	Организация/ИП	город Чита	ИП Золотарева Светлана Ивановна	Забайкальский край, г.Чита, КСК,5 мкр,д.33,пом.3	752800005193
8601	Организация/ИП	город Чита	ИП Золотарева Светлана Ивановна	Забайкальский край, Чита, улица 9 Января, 20	752800005193
8602	Организация/ИП	город Чита	ИП Золотарева Светлана Ивановна	Забайкальский край, Чита, улица Богомягкова, 47	752800005193
8603	Организация/ИП	город Чита	ИП Золотарева Светлана Ивановна	Забайкальский край, Чита, улица Курнатовского, 8	752800005193
8604	Организация/ИП	Улётовский муниципальный район	ИП Золотарева Светлана Ивановна	Забайкальский край, Чита, улица Красной Звезды, 24	752800005193
8605	Организация/ИП	Улётовский муниципальный район	ИП Золотарева Светлана Ивановна	Забайкальский край, Чита, улица Бутина, 69	752800005193
8606	Организация/ИП	город Чита	ИП Павлова Любовь Владимировна	Забайкальский край, Чернышевский р-н, пгт Букачача, ул Базарная, д 26Б	752500125637
8607	Организация/ИП	город Чита	ИП Горобец Людмила Степановна	ЗЗабайкальский край, р-н Каларский,п. Куанда ,ул.Советская,16	750600036024
8608	Организация/ИП	город Чита	ИП Мельников Сергей Николаевич	ЗЗабайкальский край, р-н Каларский,п. Куанда ,ул.Советская,16	614333241323
8609	Организация/ИП	город Чита	ООО "ПРОМТОРГ"	Забайкальский край, пгт.Усть-Карск,ул.Горняцкая,6а	7519004659
8610	Организация/ИП	Кыринский муниципальный район	ООО "ПРОМТОРГ"	Забайкальский край, пгт.Усть-Карск,ул.Советская,77	7519004659

№ п/п	Тип отходообразователя	Муниципальное образование	Полное наименование	Местоположение	ИНН организации
8611	Организация/ИП	Борзинский муниципальный район	ИП Баранова Мария Владимировна	Забайкальский край, Шилкинский район, посёлок городского типа Первомайский, мкр, д 8	752700068320
8612	Организация/ИП	Борзинский муниципальный район	Баранова Мария Владимировна	Забайкальский край, Шилкинский район, посёлок городского типа Первомайский, мкр. 8	773402305523
8613	Организация/ИП	Карымский муниципальный район	ИП Бериев Тахир Туштаевич	Забайкальский край, Чернышевский район, село Утан, Пролетарская улица, 3б	752500151309
8614	Организация/ИП	Нерчинско-Заводский муниципальный район	ИП Бериев Тахир Туштаевич	Забайкальский край, Чернышевский район, село Утан, улица Погодаева, 61	752500151309
8615	Организация/ИП	город Чита	ИП Бериев Тахир Туштаевич	Забайкальский край, Чернышевский район, село Утан, Первомайская улица, 37а	752500151309
8616	Организация/ИП	город Чита	ИП Бериев Тахир Туштаевич	Забайкальский край, Чернышевский район, посёлок городского типа Чернышевск, Советская улица, 40	752500151309
8617	Организация/ИП	город Чита	Индивидуальный предприниматель Аргокова Татьяна Викторовна	Забайкальский край, п.Семиозерный,ул.Звездная,1	751202695118
8618	Организация/ИП	ЗАТО поселок Горный	ИП Тюменцев Василий Геннадьевич	Забайкальский край, Шилка, улица Балябина, 138	752700809313
8619	Организация/ИП	город Чита	СПКК "ДЕМЕТРА"	Забайкальский край, п.ст.Степь,ул.Рабочая,1	7515008356
8620	Организация/ИП	Агинский муниципальный район	ИП Никифорова Любовь Александровна	Забайкальский край, Читинский район, село Маккавеево, Советская улица, 65Б	752400013087
8621	Организация/ИП	Читинский муниципальный район	ИП Маслова Анна Николаевна	Забайкальский край, Шилкинский район, посёлок городского типа Холбон, улица Лазо, 1А	751600832243
8622	Организация/ИП	город Чита	МУК "МЦБ"	Забайкальский край, Красночикойский район, село Красный Чикой, Первомайская улица	7509004307
8623	Организация/ИП	город Чита	МЕСТНАЯ РЕЛИГИОЗНАЯ ОРГАНИЗАЦИЯ ПРАВОСЛАВНЫЙ ПРИХОД ХРАМА ПРАВЕДНОГО ИОАННА КРОНШТАДТСКОГО С. ВЕРХ-ЧИТА ЧИТИНСКОГО РАЙОНА ЗАБАЙКАЛЬСКОГО КРАЯ ЧИТИНСКОЙ ЕПАРХИИ РУССКОЙ ПРАВОСЛАВНОЙ ЦЕРКВИ (МОСКОВСКИЙ ПАТРИАРХАТ)	Забайкальский край, Читинский район, село Верх-Чита, Центральная улица, 17А	7524016120
8624	Организация/ИП	Могочинский муниципальный район	ООО "БАГУЛЬНИК"	Забайкальский край, ст.Степь,ул.Рабочая,6	7515008300
8625	Организация/ИП	Муниципальный район Город Краснокаменск и Краснокаменский район	ООО "ВИРАЖ"	Забайкальский край, п.ст.Степь,237 км а/д Чита-Забайкальск	7515006207
8626	Организация/ИП	город Чита	ИП Баранова Наталья Константиновна	Забайкальский край, с.Усугли,ул.Совхозная.10 а	752100010110
8627	Организация/ИП	Карымский муниципальный район	ИП Макалова Мария Борисовна	Забайкальский край, посёлок городского типа Приаргунск, 3-й микрорайон	753006554749
8628	Организация/ИП	город Чита	ИП Яцина Ольга Викторовна	Забайкальский край, Забайкальский край, пгт.Вершино-Дарасунский,ул.Циборо,9	752101335150
8629	Организация/ИП	город Чита	ИП Никифорова Людмила Александровна	Забайкальский край, Вершино-Дарасунский,ул.Комсомоьская,1	752100012830
8630	Организация/ИП	город Чита	ИП Простакишин Сергей Андреевич	Забайкальский край, Чернышевский район, село Старый Олов, улица Романова, 54	752501298689
8631	Организация/ИП	город Чита	ИП Петухова Светлана Владимировна	Забайкальский край, Забайкальский край, пгт.Вершино-Дарасунский,ул.Новошкольная,22	752100816340
8632	Организация/ИП	город Чита	АДМИНИСТРАЦИЯ СЕЛЬСКОГО ПОСЕЛЕНИЯ "КУРЛЫЧЕНСКОЕ"	Забайкальский край, Чернышевский район, село Курлыч	7525004840
8633	Организация/ИП	город Чита	ИП Рожнева С.М, ИНН800100298745, ОГРН304808027200021	Забайкальский край, пос. Новоорловск, д. 3	800100298745
8634	Организация/ИП	город Чита	ИП Саглаев Дмитрий Николаевич	Забайкальский край, Забайкальский край, пгт.Вершино-Дарасунский,ул.Трактовая,9а	752101371574
8635	Организация/ИП	город Петровск-Забайкальский	ИП Саглаева Ольга Александровна	Забайкальский край, пгт.Вершино-Дарасунский.ул.Трактовая,9а	752101610222
8636	Организация/ИП	Читинский муниципальный район	ИП Федорова Ирина Анатольевна	Забайкальский край, с.Дульдурга,ул.Партизанская,7	800200803656
8637	Организация/ИП	Нерчинский муниципальный район	ИП Белоплотов Александр Георгиевич	Забайкальский край, Балей, Парашютная улица	752800008797
8638	Организация/ИП	город Чита	ИП Родионова Елена Владимировна	Забайкальский край, Хилок, улица Карла Маркса, 2	752302729725
8639	Организация/ИП	город Чита	АДМИНИСТРАЦИЯ СЕЛЬСКОГО ПОСЕЛЕНИЯ "ДОЛГОКЫЧИНСКОЕ"	Забайкальский край, Оловяннинский район, село Долгокыча, Партизанская улица, 42	7515006172
8640	Организация/ИП	город Чита	Местная религиозная организация православного Прихода храма Преподобного Серафима Саровского с Бада Хилокского р-н Забайкальского края Читинской Епархии Русской Православной Церкви (Московский Патриархат)	Забайкальский край, Хилокский район, село Бада	7523002630
8641	Организация/ИП	город Чита	ИП Булава Елена Николаевна	Забайкальский край, Краснокаменск, 7-й микрорайон, 706	753005526629

№ п/п	Тип отходообразователя	Муниципальное образование	Полное наименование	Местоположение	ИНН организации
8642	Организация/ИП	город Чита	ИП Булава Елена Николаевна	Забайкальский край, Краснокаменск, 1-й микрорайон, 115	753005526629
8643	Организация/ИП	город Чита	ИП Булава Сергей Александрович	Забайкальский край, г Краснокаменск, пр-кт Ветеранов, д 3	753001332911
8644	Организация/ИП	город Чита	ИП Кенджаев Салимджон Сайдуллоевич	Забайкальский край, г.Краснокаменск.пр.Ветеранов,15,пл.2	753006424820
8645	Организация/ИП	город Чита	Общество с ограниченной ответственностью "Автомобильное снабжение и комплектация - групп"	Забайкальский край, Чита, Железнодорожный район	7536150040
8646	Организация/ИП	город Чита	ООО "КАЗАРЯН"	Забайкальский край, пгт.Чернышевск,ул.Партизанская,2 Д	7525004939
8647	Организация/ИП	Шилкинский муниципальный район	МОУ ИКАБЬИНСКАЯ СОШ № 3	Забайкальский край, Каларский муниципальный округ, поселок при станции Икабья, 1-й микрорайон, 11	7506003337
8648	Организация/ИП	город Чита	ГКФХ Шустов Василий Викторович	Забайкальский край, Шилка, улица Лазо, 54А	752705040021
8649	Организация/ИП	город Чита	ИП Цыденов Сандан Солбонович	Забайкальский край, Дульдургинский район, село Дульдурга, Советская улица, 37	800201470343
8650	Организация/ИП	город Чита	ООО "АДИДАС"	Забайкальский край, г Чита, ул Шилова, д 100	7714037390
8651	Организация/ИП	город Чита	МОУ ИКАБЬИНСКАЯ СОШ № 3	Забайкальский край, р-н Каларский, п/ст Икабья, мкр 1-й, дом № 11	7506003337
8652	Организация/ИП	город Чита	ИП Дашиева Дарима Жамбалдагбаевна	Забайкальский край, Дульдургинский р-н, село Алханай, ул Далаева, д 12А	800200521355
8653	Организация/ИП	город Чита	ИП Будаева Ирина Кимовна	Забайкальский край, Дульдургинский район, село Дульдурга, улица Энергетиков, 17	800201244601
8654	Организация/ИП	город Чита	ИП Бородин Сергей Сергеевич	Забайкальский край, Шилкинский район, село Усть-Теленгуй, Советская улица, 19	752701757354
8655	Организация/ИП	город Чита	ООО "ЛОКОН"	Забайкальский край, Шилка, улица Ленина, 66	7527003881
8656	Организация/ИП	город Чита	ИП Аюрова Дулмажап Ванчиковна	Забайкальский край, Шилкинский район	752704094306
8657	Организация/ИП	город Чита	Местная религиозная организация провославного Прихода храма Святых Петра иФеврония Муромских с. Хушенга Хилокского района Забайкальского края Читинской Епархии Русской Православной Церкви (Московский Патриархат	Забайкальский край, Хилокский район, село Хушенга, Центральная улица, 10	7538002350
8658	Организация/ИП	город Чита	ИП Бодаева Юлия Александровна	Забайкальский край, п.Вершино-Дарасунский,ул.Н.И.Цибора,2А	781134484274
8659	Организация/ИП	город Чита	АО "ИСКРА"	Забайкальский край, Чита, улица Костюшко-Григоровича, 23	7536024729
8660	Организация/ИП	город Чита	ГКФХ Михайлова Анна Михайловна	Забайкальский край, Красночикойский р-н,местечко Гремяча	750902062542
8661	Организация/ИП	город Чита	ООО "РУНО"	Забайкальский край, с.Амитхаша,местность Жипхоша	8001015195
8662	Организация/ИП	город Чита	ИП Попов Андрей Александрович	Забайкальский край, Шилкинский район, посёлок городского типа Первомайский, Спортивная улица, 21А	752700884720
8663	Организация/ИП	город Чита	ООО "Таёжная компания"	Забайкальский край, Красночикойский район, село Красный Чикой, Октябрьская улица, 14	7509000158
8664	Организация/ИП	город Петровск-Забайкальский	ИП Михайлова Зинаида Григорьевна	Забайкальский край, Красночикойский район, село Красный Чикой, Первомайская улица, 46А	750900062480
8665	Организация/ИП	город Чита	ИП Михайлова Зинаида Григорьевна	Забайкальский край, Красночикойский район, село Красный Чикой, Солнечная улица, 11	750900062480
8666	Организация/ИП	город Чита	ИП Оруджов Паша Дурсун Оглы	Забайкальский край, Шилка, улица Соболева, 33	752802263792
8667	Организация/ИП	город Чита	ИП Дашибалова Сожидма Самбуевна	Забайкальский край, Дульдургинский район, село Дульдурга, Партизанская улица, 20	800200234488
8668	Организация/ИП	город Чита	ООО "СИБВТОРСЫРЬЕ"	Забайкальский край, Чита, Железнодорожный район, 3-я Базовская, д. 2, оф. 1	7536060935
8669	Организация/ИП	город Чита	ИП Базаргуруев Намжил Сергеевич	ЗЗабайкальский край, п.Агинское,ул.Степная,6 а	800101212130
8670	Организация/ИП	город Чита	ИП Ведерникова Елена Викторовна	Забайкальский край, Красночикойский район, село Альбитуй	750900003598
8671	Организация/ИП	город Чита	ИП Андреевская Татьяна Викторовна	Забайкальский край, Красночикойский район, село Красный Чикой, Первомайская улица, 52	233303070776
8672	Организация/ИП	город Чита	ООО ЧОО "СТРАЖ"	Забайкальский край, Шилка, улица Ленина, 85	7527008858
8673	Организация/ИП	город Чита	ИП Тонких Евгений Андреевич	Забайкальский край, Сретенский район,с.Молодовск,ул.Нагорная,7-2	751902387408
8674	Организация/ИП	город Чита	ИП Соколов Дмитрий Борисович	Забайкальский край, г.Чита, ул.Сухая Падь,д.5	753600469425
8675	Организация/ИП	город Чита	ООО "ГРИН"	Забайкальский край, г. Чита, ул. Лазо, д. 114А	7536128990
8676	Организация/ИП	город Чита	ГАУСО "ПЕТРОВСК-ЗАБАЙКАЛЬСКИЙ КОМПЛЕКСНЫЙ ЦЕНТР СОЦИАЛЬНОГО ОБСЛУЖИВАНИЯ НАСЕЛЕНИЯ "ВЕТЕРАН" ЗАБАЙКАЛЬСКОГО КРАя	Забайкальский край, Петровск-Забайкальский, 1-й микрорайон, 27	7531003267
8677	Организация/ИП	город Чита	ООО С/А "ТАЙГА"	Забайкальский край, Красночикойский район, село Красный Чикой, Первомайская улица, 161	7509003670
8678	Организация/ИП	город Чита	ГКФХ Нимбуева Надежда Нанзытовна	Забайкальский край, Красночикойский район, село Верхний Шергольджин	750901128310
8679	Организация/ИП	город Чита	ИП Сафин Рузиль Мударисович	Забайкальский край, пгт.Аксеново-Зиловское,ул.Аксенова,2	752502994689
8680	Организация/ИП	город Чита	ООО "КЛИНИКА ЗДОРОВЬЯ"	674159 Забайкальский край Каларский район Новая Чара улица Молдованова дом 1-37	7506005581

№ п/п	Тип отходообразователя	Муниципальное образование	Полное наименование	Местоположение	ИНН организации
8681	Организация/ИП	Читинский муниципальный район	ИП Муратова Нина Михайловна	Забайкальский с.Батакан,ул.Центальная,55	750400002807
8682	Организация/ИП	Карымский муниципальный район	ГПОУ "ШИЛКИНСКИЙ МПЛ"	Забайкальский край, Чернышевский район, посёлок городского типа Чернышевск, Партизанская улица, 26	7527002366
8683	Организация/ИП	Карымский муниципальный район	ООО "ВОСТОК"	ЗЗабайкальский край, г.Могоча,ул.Стадионная,55	7512000253
8684	Организация/ИП	Нерчинский муниципальный район	ООО "ВОСТОК"	ЗЗабайкальский край, г.Могоча,ул.Луговая,1	7512000253
8685	Организация/ИП	Нерчинский муниципальный район	МБОУ "СРЕДНЯЯ ОБЩЕОБРАЗОВАТЕЛЬНАЯ ШКОЛА № 47"	Забайкальский край, г. Чита, ул. новобульварная, 28	7536026300
8686	Организация/ИП	город Чита	ИП Дианова Елена Васильевна	Забайкальский край, Красночикойский район, село Красный Чикой, Коммунальная улица, 8Б	290201772842
8687	Организация/ИП	город Чита	ООО "Стромонтаж"	Забайкальский край, Красночикойский район, село Красный Чикой, Первомайская улица, 72	7509004297
8688	Организация/ИП	Читинский муниципальный район	ООО "БАЙКАЛРУД"	Забайкальский край, Александрово-Заводский район, село Бутунтай	7536059947
8689	Организация/ИП	Читинский муниципальный район	АДМИНИСТРАЦИЯ СЕЛЬСКОГО ПОСЕЛЕНИЯ "УКУРЕЙСКОЕ"	Забайкальский край, Чернышевский район, село Укурей, улица Лазо, 16	7525004826
8690	Организация/ИП	Читинский муниципальный район	ФГБУЗ ЦГИЭ № 107 ФМБА РОССИИ	Забайкальский край, Краснокаменск, Больничная улица, 5	7530009428
8691	Организация/ИП	город Чита	МОУ ООШ С. ИКШИЦА	Забайкальский край, Чернышевский район, село Икшица, Центральная улица, 4	7525004343
8692	Организация/ИП	Приаргунский муниципальный район	МУК БИКДО СЕЛЬСКОГО ПОСЕЛЕНИЯ "ВЕРХНЕ-КУЭНГИНСКОЕ"	Забайкальский край, Сретенский район, поселок Верхняя Куэнга, Центральная улица, 13	7519004352
8693	Организация/ИП	Шилкинский муниципальный район	ИП Аллоярова Рита Юрьевна	Забайкальский край, Шилкинский район, село Митрофаново	752701133902
8694	Организация/ИП	Акшинский муниципальный район	ИП Малинина Елена Владимировна	Забайкальский край, пгт.Ясногорск,ул.Энергетиков,17	751500063403
8695	Организация/ИП	Борзинский муниципальный район	ООО "ДОМОУПРАВЛЕНИЕ-2"	Забайкальский край, Шилкинский район, посёлок городского типа Первомайский, квартал Микрорайон, 18	7527008953
8696	Организация/ИП	город Чита	МУК "СЦК "ГОРИЗОНТ"	Забайкальский край, Шилкинский район,с.Мирсаново,ул.Кирова,112	7527008375
8697	Организация/ИП	город Чита	ООО "ДИКСОН"	Забайкальский край, Улётовский район, посёлок Ленинский, улица Ленина 2-я	7535010138
8698	Организация/ИП	город Чита	МУП "ТК "ГРАНТ"	Забайкальский край, Шилка, улица Ленина, 29А	7527004363
8699	Организация/ИП	Карымский муниципальный район	ИП Эпова Наталья Валерьевна	Забайкальский край, Оловяннинский район, поселок городского типа Ясногорск, микрорайон Луговой	751503814305
8700	Организация/ИП	город Чита	ООО "МЕТОД-ИТ"	Забайкальский край, г.Чита, ул.Чкалова,д.158, офис.65	7536140066
8701	Организация/ИП	город Чита	ИП Солиев Исмоил Авазбоевич	Забайкальский край, р-н Каларский, пгт Новая Чара, ул. Молдованова, 6 РЫНОК	667804707260
8702	Организация/ИП	город Чита	МБДОУ "ДЕТСКИЙ САД № 65"	Забайкальский край, Чита, Молодёжная улица, 11	7535006050
8703	Организация/ИП	Петровск-Забайкальский муниципальный район	ИП Сивова Татьяна Николаевна	Забайкальский край, Шилкинский район, село Зубарево, Центральная улица, 24	752701180211
8704	Организация/ИП	Могочинский муниципальный район	ИП Ахмадуллина Ирина Сахиулловна	Забайкальский край, пгт Забайкальск, Красноармейская улица, 11	750501551306
8705	Организация/ИП	город Чита	МДОУ Д/С "КОЛОСОК" С. УКУРЕЙ	Забайкальский край, Чернышевский район, село Укурей, Колхозная улица, 30	7525003967
8706	Организация/ИП	Хилокский муниципальный район	ИП Бабинцев Олег Филиппович	Забайкальский край, Краснокаменск, 1-й микрорайон, 123	753000135974
8707	Организация/ИП	город Чита	ИП Цыпылова Анна Владимировна	Забайкальский край, Хилок, Крестьянская улица, 22	752303055155
8708	Организация/ИП	город Чита	Администрация сельского поселения "Шишкинское"	Забайкальский край, Читинский район, село Шишкино, Центральная улица, 48А	7524012334
8709	Организация/ИП	город Чита	ИП Фарафонов Владимир Владимирович	Забайкальский край, Чита, Верхоленская улица, 51	753610458920
8710	Организация/ИП	город Чита	АДМИНИСТРАЦИЯ ГП "МОГОЙТУЙ"	Забайкальский край, Могойтуйский район, посёлок городского типа Могойтуй, улица Гагарина, 11	8003023547
8711	Организация/ИП	город Чита	АДМИНИСТРАЦИЯ СП "ЦАГАН-ЧЕЛУТАЙ"	Забайкальский край, Могойтуйский район с.Цаган-Челутай ул.Барадиева д.27	8003021500
8712	Организация/ИП	Акшинский муниципальный район	ИП Саакян Арарат Александрович	ЗЗабайкальский край, г.Могоча,ул.шулешко,12	751202883200
8713	Организация/ИП	город Чита	ИП Саакян Арарат Александрович	ЗЗабайкальский край, г.Могоча,ул.Шулешко,2	751202883200

№ п/п	Тип отходообразователя	Муниципальное образование	Полное наименование	Местоположение	ИНН организации
8714	Организация/ИП	Газимуро-Заводский муниципальный район	СПКСК "КОЛОС"	Забайкальский край, пгт Приаргунск, ул Воинов Интернационалистов, д 1	7518005586
8715	Организация/ИП	город Чита	МОУ НО ШКОЛА П. БАГУЛЬНЫЙ	Забайкальский край, Чернышевский район, посёлок Багульный, Набережная улица, 10А	7525003999
8716	Организация/ИП	Улётовский муниципальный район	Публичное акционерное общество "Межрегиональная распределительная сетевая компания Сибири"	Забайкальский край, г. Чита, ул. 1-я Оранжерейная, 7, строение 10	2460069527
8717	Организация/ИП	Карымский муниципальный район	Публичное акционерное общество "Межрегиональная распределительная сетевая компания Сибири"	Забайкальский край, г. Чита, ул. 1-я Оранжерейная, 7, стр. 2	2460069527
8718	Организация/ИП	Карымский муниципальный район	Публичное акционерное общество "Межрегиональная распределительная сетевая компания Сибири"	Забайкальский край, г. Чита, ул. 1-я Оранжерейная, 7, строение 7	2460069527
8719	Организация/ИП	город Чита	Публичное акционерное общество "Межрегиональная распределительная сетевая компания Сибири"	Забайкальский край, г. Чита, ул. Кутузова, д. 46, стр. 3	2460069527
8720	Организация/ИП	город Чита	Публичное акционерное общество "Межрегиональная распределительная сетевая компания Сибири"	Забайкальский край, г. Чита, ул. 1-я Оранжерейная, 7, стр.6	2460069527
8721	Организация/ИП	город Чита	Публичное акционерное общество "Межрегиональная распределительная сетевая компания Сибири"	Забайкальский край, г. Чита, проезд Энергостроителей, 12	2460069527
8722	Организация/ИП	город Чита	Публичное акционерное общество "Межрегиональная распределительная сетевая компания Сибири"	Забайкальский край, г Чита, ул Новобульварная, 163, корп 1	2460069527
8723	Организация/ИП	город Чита	Публичное акционерное общество "Межрегиональная распределительная сетевая компания Сибири"	Забайкальский край, г. Чита, ул. 1-я Оранжерейная, 7, стр. 9	2460069527
8724	Организация/ИП	город Чита	ИП Вепрев Николай Аркадьевич	Забайкальский край, посёлок городского типа Приаргунск, Первомайская улица, 5	751800128490
8725	Организация/ИП	город Чита	ИП Нестеренко Любовь Гавриловна	Забайкальский край, посёлок городского типа Приаргунск, Трактовая улица, 1	751800008435
8726	Организация/ИП	город Чита	ИП Нестеренко Любовь Гавриловна	Забайкальский край, посёлок городского типа Приаргунск, улица Ленина, 2	751800008435
8727	Организация/ИП	Могочинский муниципальный район	ИП Нестеренко Любовь Гавриловна	Забайкальский край, посёлок городского типа Приаргунск, улица Ленина, 5	751800008435
8728	Организация/ИП	Чернышевский муниципальный район	ИП Мавринская Валентина Сергеевна	Забайкальский край, Читинский район, посёлок городского типа Новокручининский, Фабричная улица, 27	752905092637
8729	Организация/ИП	Забайкальский муниципальный район	ИП Мавринская Валентина Сергеевна	Забайкальский край, Оловяннинский район, поселок городского типа Ясногорск, Луговой микрорайон, 6	752905092637
8730	Организация/ИП	Шилкинский муниципальный район	ИП Мельник Галина Ивановна	Забайкальский край, Приаргунский р-н, пгт Кличка, ул Рабочая, д 1Б	751801700102
8731	Организация/ИП	город Чита	ФГБУ "ЗАБАЙКАЛЬСКОЕ УГМС"	Забайкальский край, п.Мангут,ул.Сафонова,6	7536129908
8732	Организация/ИП	город Чита	ФГБУ "ЗАБАЙКАЛЬСКОЕ УГМС"	Забайкальский край, Нерчинско-Заводский район, село Нерчинский Завод, улица Козлова, 2	7536129908
8733	Организация/ИП	город Чита	МБДОУ "ДЕТСКИЙ САД № 73"	Забайкальский край, Чита, улица Костюшко-Григоровича, 32	7536028378
8734	Организация/ИП	город Чита	Общество с ограниченной ответственностью Микрокредитная Компания "Единый кредитный портал"	Забайкальский край, Чита, проезд Энергостроителей, 28	7536079414
8735	Организация/ИП	город Чита	ООО "МАКФАРМ"	Забайкальский край, посёлок городского типа Приаргунск, улица Ленина, 5	7518007400
8736	Организация/ИП	город Чита	МБОУ СОШ № 23 ПГТ МОГЗОН	Забайкальский край, Хилокский район, поселок городского типа Могзон, Профсоюзная улица, 54	7523004281
8737	Организация/ИП	город Чита	ООО "ТЕХНОНИКОЛЬ"	Забайкальский край, Чита, Трактовая улица, 49	3811066336
8738	Организация/ИП	город Чита	ООО "СИБИРСКАЯ ГИДРОГЕОЛОГИЧЕСКАЯ ПАРТИЯ"	Забайкальский край, Чита, Июньская улица, 27	7536132273
8739	Организация/ИП	город Чита	ООО "ТЕПЛОРЕСУРС"	Забайкальский край, 17 км от с. Казаново, производственная площадка "Золото Дельмальчик"	7536072867
8740	Организация/ИП	Борзинский муниципальный район	МДОУ ДЕТСКИЙ САД "БЕРЁЗКА"	Забайкальский край, Могочинский район, поселок при станции Таптугары, Школьная улица, 3	7512002282
8741	Организация/ИП	Акшинский муниципальный район	ДЕТСКИЙ САД № 237 ОАО "РЖД"	Забайкальский край, Могочинский район, посёлок городского типа Амазар, Почтовая улица, 15	7512004057
8742	Организация/ИП	город Чита	МУК МСКО	Забайкальский край, Могоча, Интернациональная улица, 8	7512004339
8743	Организация/ИП	город Чита	ИП Садыгов Асим Асиф Оглы	Забайкальский край, г. Чита, ул. Набережная, д. 44	753616878825
8744	Организация/ИП	город Чита	МБДОУ "ДЕТСКИЙ САД № 3"	Забайкальский край, г. Чита, ул. 2-я Московская, 17	7535008097
8745	Организация/ИП	город Чита	Индивидуальный предприниматель Кибалина Вера Петровна	Забайкальский край, Могоча, Комсомольская улица, 5	751201273160
8746	Организация/ИП	город Чита	МБДОУ Д/С "СОЛНЫШКО"	Забайкальский край, Кыринский район, село Мангут, Колхозная улица, 74А	7510001685
8747	Организация/ИП	Балейский муниципальный район	АО "РОСЖЕЛДОРПРОЕКТ"	Забайкальский край, Чита, улица Курнатовского, 48с1	7708587910

№ п/п	Тип отходообразователя	Муниципальное образование	Полное наименование	Местоположение	ИНН организации
8777	Организация/ИП	Красночикойский муниципальный район	МБУК И С "ККСЦ"	Забайкальский край, Краснокаменск, Молодёжная улица, 12	7530012269
8778	Организация/ИП	Хилокский муниципальный район	МБУК И С "ККСЦ"	Забайкальский край, Краснокаменск, Спортивная улица, 2	7530012269
8779	Организация/ИП	Могочинский муниципальный район	МБУК И С "ККСЦ"	Забайкальский край, Краснокаменск, 1-й микрорайон, аргунь	7530012269
8780	Организация/ИП	ЗАТО поселок Горный	МБУК И С "ККСЦ"	Забайкальский край, Краснокаменск, 1-й микрорайон, 107	7530012269
8781	Организация/ИП	Карымский муниципальный район	СНТ "МЕХАНИЗАТОР"	Забайкальский край, Чита, ДНТ Механизатор, 75	7535004991
8782	Организация/ИП	город Чита	ГСК ПРИ ЧИТИНСКОМ ТРЗ	Забайкальский край, Чита, улица Георгия Костина, 1	7535005586
8783	Организация/ИП	Кыринский муниципальный район	МАУК КДЦ "СПУТНИК"	Забайкальский край, Чита, Петровско-Заводская улица	7536005980
8784	Организация/ИП	Красночикойский муниципальный район	МАУК КДЦ "СПУТНИК"	Забайкальский край, Чита, улица Бутина	7536005980
8785	Организация/ИП	Красночикойский муниципальный район	МАУК КДЦ "СПУТНИК"	Забайкальский край, Чита, улица Генерала Белика	7536005980
8786	Организация/ИП	Красночикойский муниципальный район	МАУК КДЦ "СПУТНИК"	Забайкальский край, г.Чита, ул.Ярославского.16	7536005980
8787	Организация/ИП	Кыринский муниципальный район	МАУК КДЦ "СПУТНИК"	Забайкальский край, г.Чита, ул.Ленина,52,пом.4	7536005980
8788	Организация/ИП	Красночикойский муниципальный район	МАУК КДЦ "СПУТНИК"	Забайкальский край, Чита, улица Бабушкина, 108	7536005980
8789	Организация/ИП	Борзинский муниципальный район	МЕСТНОЕ ОТДЕЛЕНИЕ ДОСААФ РОССИИ КАРЫМСКОГО РАЙОНА ЗАБАЙКАЛЬСКОГО КРАЯ	Забайкальский край, Карымский район, поселок городского типа Карымское, Стадионный переулок, 8	7508006380
8790	Организация/ИП	Карымский муниципальный район	Школа, с. Иргень	672043, РОССИЯ, Забайкальский край, Читинский р-н, с Иргень, ул Школьная, 4	7524009236
8791	Организация/ИП	город Чита	ИП Акберов Замин Фейруз Оглы	Забайкальский край, Карымский район, поселок городского типа Карымское, улица Погодаева, 45, пом. 1	752406504860
8792	Организация/ИП	Муниципальный район Город Краснокаменск и Краснокаменский район	АДМИНИСТРАЦИЯ СЕЛЬСКОГО ПОСЕЛЕНИЯ "КАДАХТИНСКОЕ"	Забайкальский край, Карымский район, село Кадахта, Советская улица 31	7508004865
8793	Организация/ИП	город Чита	МБОУ БЫРКИНСКАЯ ООШ	Забайкальский край, Оловяннинский район, поселок при станции Бырка, Линейная улица, 20	7515004721
8794	Организация/ИП	Шелопугинский муниципальный район	ООО "ТУНГИР"	Забайкальский край, Вахтавый поселок,п.Светлый	7521003941
8795	Организация/ИП	Карымский муниципальный район	ООО МАГАЗИН КОЛЛЕКЦИОНЕРОВ "АНТИКВАРЪ"	Забайкальский край, Чита, Нерчинская улица, 18	7536056294
8796	Организация/ИП	Шелопугинский муниципальный район	ООО "Статус"	Забайкальский край, Чита, улица Чкалова, 135	7536008149
8797	Организация/ИП	Шелопугинский муниципальный район	ОАО "ВИТА"	Забайкальский край, Чита, Амурская улица, 36	7536005652
8798	Организация/ИП	Шелопугинский муниципальный район	ООО "ПРИАРГУНСК-ВОДОКАНАЛ" 7518005804	Забайкальский край, пгт Приаргунск, ул Строительная, д 50	7518005804
8799	Организация/ИП	Муниципальный район Город Краснокаменск и Краснокаменский район	СПК "ПЗ ДРУЖБА"	Забайкальский край, Приаргунский р-н, село Дурой, ул Аргунская, д 32	7518006565
8800	Организация/ИП	город Чита	ИП Шерстобитова Людмила Владиславовна	Забайкальский край, Чита, микрорайон Северный, 73	753500866250
8801	Организация/ИП	город Чита	ООО "РЕСПЕКТ ЛТД"	Забайкальский край, Чита, улица Нечаева, 35	7534013496
8802	Организация/ИП	Шелопугинский муниципальный район	ООО "РЕСПЕКТ ЛТД"	Забайкальский край, Чита, Ингодинская улица, 11	7534013496
8803	Организация/ИП	Карымский муниципальный район	ИП Погосов Владимир Юрьевич	Забайкальский край, Нерчинск, улица 294 Минометного полка, 38	753600154471
8804	Организация/ИП	Муниципальный район Город Краснокаменск и Краснокаменский район	ИП Погосов Владимир Юрьевич	Забайкальский край, Чита, Петровско-Заводская улица, 29	753600154471

№ п/п	Тип отходообразователя	Муниципальное образование	Полное наименование	Местоположение	ИНН организации
8832	Организация/ИП	Читинский муниципальный район	ООО "НИМФЕЯ"	Забайкальский край, Чита, микрорайон Северный, 51	7536068733
8833	Организация/ИП	город Чита	Акционерное общество "ТРУД"	Забайкальский край, Могоча, Берёзовая улица, 19	3812035570
8834	Организация/ИП	Муниципальный район Город Краснокаменск и Краснокаменский район	ИП Воронова Татьяна Сергеевна	Забайкальский край, Забайкальский край, пгт.Вершино-Дарасунский,ул.Футбольная,1	752101230598
8835	Организация/ИП	Красночикойский муниципальный район	ИП Цыдыпов Баир Дондокович	Забайкальский край, пгт. Агинское, пер. Глухой. д.1	800100098217
8836	Организация/ИП	Красночикойский муниципальный район	ООО "ЧГРК"	Забайкальский край, г Могоча	7536156972
8837	Организация/ИП	город Чита	ООО "ОНИКС"	Забайкальский край, Шилкинский район, посёлок городского типа Первомайский, ул.Промышленная,5	7527008470
8838	Организация/ИП	Красночикойский муниципальный район	ИП Филатов Егор Васильевич	Забайкальский край, Чита, Красноармейская улица, 54	245206265635
8839	Организация/ИП	Борзинский муниципальный район	ИП Сухорукова Юлия Викторовна	Забайкальский край, Чита, Кастринская улица, 4	753600330906
8840	Организация/ИП	Борзинский муниципальный район	ООО "МИР САУН"	Забайкальский край, Чита, улица Столярова, 93	7536071528
8841	Организация/ИП	Могойтуйский муниципальный район	ГКФХ Тюкавкин Сергей Александрович	Забайкальский край, Приаргунский р-н, село Талман-Борзя	751800678550
8842	Организация/ИП	Муниципальный район Город Краснокаменск и Краснокаменский район	ИП Бянкина Наталья Григорьевна	Забайкальский край, Чита, улица Карла Маркса, 21	753700183028
8843	Организация/ИП	Муниципальный район Город Краснокаменск и Краснокаменский район	ИП Дударев Станислав Яковлевич	Забайкальский край, г. Чита, ул. Инструментальная, д. 1/2	753600211200
8844	Организация/ИП	Кыринский муниципальный район	ИП Бреева Ольга Алексеевна	Забайкальский край, Чита, микрорайон Октябрьский, 14	753601947402
8845	Организация/ИП	Муниципальный район Город Краснокаменск и Краснокаменский район	ИП Гулиев Нияз Рзагулу Оглы	Забайкальский край, Чита, микрорайон Агрогородок Опытный, 4А	753403062937
8846	Организация/ИП	Борзинский муниципальный район	ГБУ "НЕРЧИНСКАЯ СББЖ"	Забайкальский край, Нерчинск, Солнечная улица, 4	7513001764
8847	Организация/ИП	Борзинский муниципальный район	МУК БИКДО ГОРОДСКОГО ПОСЕЛЕНИЯ "СРЕТЕНСКОЕ"	Забайкальский край, Сретенск, Сельская улица, 51	7519004313
8848	Организация/ИП	Борзинский муниципальный район	МУК БИКДО ГОРОДСКОГО ПОСЕЛЕНИЯ "СРЕТЕНСКОЕ"	Забайкальский край, Сретенск, Клубная улица, 1	7519004313
8849	Организация/ИП	Читинский муниципальный район	ИП Богданова Александра Юрьевна	Забайкальский край, Чита, 1-я Базовская улица, 9	753600466390
8850	Организация/ИП	Муниципальный район Город Краснокаменск и Краснокаменский район	МОУ ШИЛКИНСКАЯ СОШ № 1	Забайкальский край, Шилка, улица Пузырева, 33	7527006233
8851	Организация/ИП	Кыринский муниципальный район	ООО "КДВ ГРУПП"	Забайкальский край, Чита, Промышленная улица, 5с21	7017094419
8852	Организация/ИП	Кыринский муниципальный район	ИП Степанова Тамара Анатольевна	Забайкальский край, Читинский район, посёлок городского типа Атамановка, Заводская улица, 14	752404212534
8853	Организация/ИП	Муниципальный район Город Краснокаменск и Краснокаменский район	ИП Кириллова Лариса Николаевна	Забайкальский край, Чита, Набережная улица, 76	753700105750

№ п/п	Тип отходообразователя	Муниципальное образование	Полное наименование	Местоположение	ИНН организации
8893	Организация/ИП	Муниципальный район Город Краснокаменск и Краснокаменский район	Индивидуальный предприниматель Касьянова Нина Валентиновна Магазин "Онтарио" (пгт Атамановка, ул. Первомайская 11А)	Забайкальский край, Читинский район, пгт. Атамановка, Первомайская улица, 11	752400085684
8894	Организация/ИП	Акшинский муниципальный район	АО "ПЛЕМЕННОЙ ЗАВОД "КОМСОМОЛЕЦ"	Забайкальский край, Чернышевский район, село Комсомольское	7525006439
8895	Организация/ИП	Муниципальный район Город Краснокаменск и Краснокаменский район	ИП Ващук Сергей Евгеньевич	Забайкальский край, Чита, улица Богомягкова, 23А	752921360241
8896	Организация/ИП	город Чита	ГК "ЮЖНЫЙ"	Забайкальский р-н, пгт. Забайкальск, ул.Гаражная ,2А	7505008935
8897	Организация/ИП	Муниципальный район Город Краснокаменск и Краснокаменский район	ИП Башарова Татьяна Викторовна	Забайкальский край, Чита, Пригородная улица, 2	753502141308
8898	Организация/ИП	Ононский муниципальный район	ИП Теренина Елена Николаевна	Забайкальский край, Чита, Аэродромная 31в	753706465935
8899	Организация/ИП	Сретенский муниципальный район	ИП Теренина Елена Николаевна	Забайкальский край, Чита, посёлок Кадала, Тобольская улица, 10А	753706465935
8900	Организация/ИП	Шилкинский муниципальный район	ООО "СИТИ-СЕРВИС"	Забайкальский край, Чита, микрорайон Октябрьский, 3	7536116867
8901	Организация/ИП	Шилкинский муниципальный район	ООО "ХОРОШИЙ ДОМ"	Забайкальский край, Чита, микрорайон Царский, 4	7536145025
8902	Организация/ИП	Ононский муниципальный район	ООО "ИНФО ТЕК"	Забайкальский край, Чита, улица Бабушкина, 93	7536064256
8903	Организация/ИП	Читинский муниципальный район	ООО РК "ЗОЛОТОЙ ОЛИМП"	Забайкальский край, Чита, Амурская улица, 76	7536106107
8904	Организация/ИП	город Чита	ИП Косян Давид Самвелович	Забайкальский край, Чита, Железнодорожный район	800103638478
8905	Организация/ИП	город Чита	ИП Насонов Александр Олегович	Забайкальский край, Чита, Трактовая улица, 62	753615968900
8906	Организация/ИП	город Чита	ИП Тюкавина Кристина Алексеевна	Забайкальский край, Чита, улица Бутина, 48	753625119704
8907	Организация/ИП	город Чита	ИП Гафурова Ашурмо Муложоновна	Забайкальский край, Чита, Промышленная улица, 55	753621171164
8908	Организация/ИП	Калганский муниципальный район	ИП Подойницын Владимир Алексеевич	Забайкальский край, Чита, улица Бабушкина, 90	753600030187
8909	Организация/ИП	Борзинский муниципальный район	ИП Непомнящая Людмила Николаевна	Забайкальский край, Чита, Амурская улица, 84	753605082020
8910	Организация/ИП	город Чита	ООО "ЭЛИТ-СЕРВИС"	Забайкальский край, Чита, улица Чкалова, 158	7536064104
8911	Организация/ИП	город Чита	ИП Леднев Андрей Викторович	Забайкальский край, Чита, Советская улица, 13а	753500051507
8912	Организация/ИП	Калганский муниципальный район	ИП Власов Андрей Георгиевич	Забайкальский край, Чита, Малая улица, 10	753606273901
8913	Организация/ИП	город Чита	ИП Галданова Дыжит Сергеевна	Забайкальский край, Чита, улица Журавлёва, 61	752920811815
8914	Организация/ИП	Муниципальный район Город Краснокаменск и Краснокаменский район	ИП Поляков Юрий Игоревич	Забайкальский край, Чита, улица Ленина, 25	501820267712
8915	Организация/ИП	Красночикойский муниципальный район	ИП Погосян Каджик Закари	Забайкальский край, Чита, Новобульварная улица, 98	753600292633
8916	Организация/ИП	город Петровск-Забайкальский	АО "ЧИТААВТОТРАНС"	Забайкальский край, Читинский район, село Преображенка, Арахлейская улица	7536033811
8917	Организация/ИП	Шилкинский муниципальный район	АО "ЧИТАГЛАВСНАБ"	Забайкальский край, Читинский район, село Тасей	7535001207
8918	Организация/ИП	Борзинский муниципальный район	ИП Рудакова Ольга Михайловна	Забайкальский край, Чита, поселок Заречный, Аграрная улица, 11	753502189388
8919	Организация/ИП	Борзинский муниципальный район	ИП Грицков Виктор Владимирович	Забайкальский край, Читинский район, посёлок городского типа Атамановка, Заводская улица, 4	752400039303
8920	Организация/ИП	город Чита	ООО "КНИГА"	Забайкальский край, Чита, Ангарская улица, 17	7536135718
8921	Организация/ИП	Могочинский муниципальный район	ИП Мацюця Александр Владимирович	Забайкальский край, Чита, Газимурская улица, 25	753619349587

№ п/п	Тип отходообразователя	Муниципальное образование	Полное наименование	Местоположение	ИНН организации
8978	Организация/ИП	Читинский муниципальный район	ГПОУ "ПГК"	Забайкальский край, Приаргунский муниципальный округ, посёлок городского типа Приаргунск, улица Чернышевского, 1А	7518002296
8979	Организация/ИП	Александрово-Заводский муниципальный район	АО "СПЕЦАВТОХОЗЯЙСТВО"	Забайкальский край, Чита, проезд Энергостроителей, 19	7537011899
8980	Организация/ИП	Акшинский муниципальный район	АМУРСКИЙ ФИЛИАЛ ОБЩЕСТВА С ОГРАНИЧЕННОЙ ОТВЕТСТВЕННОСТЬЮ "КРОНА-БАНК"	Забайкальский край, Чита, Промышленная улица, 5	3807000886
8981	Организация/ИП	поселок Агинское	Общество с ограниченной ответственностью "Дисконт"	Забайкальский край, Карымский район, поселок городского типа Карымское, улица Шемелина, 2А	7536150346
8982	Организация/ИП	Тунгиро-Олёкминский муниципальный район	Общество с ограниченной ответственностью "Дисконт"	Забайкальский край, пгт.Дровяная,1-й мкр,д.6,пом.1	7536150346
8983	Организация/ИП	Улётовский муниципальный район	Общество с ограниченной ответственностью "Дисконт"	Забайкальский край, г.Краснокаменск,ул.Октябрьская,13,стр.2	7536150346
8984	Организация/ИП	Тунгокоченский муниципальный район	Общество с ограниченной ответственностью "Дисконт"	Забайкальский край, Могойтуйский район, посёлок городского типа Могойтуй, улица Бабушкина, 1А	7536150346
8985	Организация/ИП	Могочинский муниципальный район	Общество с ограниченной ответственностью "Дисконт"	Забайкальский край, г.Нерчинск,ул.Кооперативная,44а	7536150346
8986	Организация/ИП	город Чита	Общество с ограниченной ответственностью "Дисконт"	Забайкальский край, пгт.Ясногорск,ул.Ленина,3	7536150346
8987	Организация/ИП	город Чита	Общество с ограниченной ответственностью "Дисконт"	Забайкальский край, Борзя, Советская улица, 3	7536150346
8988	Организация/ИП	город Чита	ООО "КОЛИЗЕЙ"	Забайкальский край, г.Чита, ул.Кр.Звезды,15	7536003180
8989	Организация/ИП	город Чита	ООО "ЗПК"	Забайкальский край, г.Чита, ул.Журавлева,50	7536179497
8990	Организация/ИП	город Чита	ЧГО "ВДПО"	Забайкальский край, г.Чита, ул.Рахова,178	7536985200
8991	Организация/ИП	город Чита	ООО "СФЕРА"	Забайкальский край, Чита, улица Подгорбунского, 37	7536032254
8992	Организация/ИП	город Чита	ТСЖ "ВОЗРОЖДЕНИЕ"	Забайкальский край, Читинский район, посёлок городского типа Атамановка, улица Гагарина, 5, каб 77	7524014719
8993	Организация/ИП	город Чита	ГАРАЖНЫЙ КООПЕРАТИВ "МОТОР" № 70	Забайкальский край, Чита, Черновский район	7537000760
8994	Организация/ИП	город Чита	ООО "КРАНСЕРВИС"	Забайкальский край, п.Антипиха,пр-д Аптечный,3	7536075000
8995	Организация/ИП	город Чита	ООО "ДИС"	Забайкальский край, Чита, Красноармейская улица, 54	7536147329
8996	Организация/ИП	город Чита	ООО "ТРАПЕЗА"	Забайкальский край, Чита, посёлок Энергетиков, улица Энергетиков, 7Б	7536182041
8997	Организация/ИП	город Чита	ООО "ВЕЛЕС"	Забайкальский край, Чита, Агинский тракт, 40	7536174315
8998	Организация/ИП	город Чита	СНТСН "ТОПОГРАФ"	Забайкальский край, Читинский район, НСОТ Топограф	7524003435
8999	Организация/ИП	город Чита	ООО "БЕКАС"	Забайкальский край, Чита, улица Ивана Артеменко, 26	7536040985
9000	Организация/ИП	город Чита	ООО СЗ "ТАНТАЛ"	Забайкальский край, г.Чита.ул.Нагорная,26	7536004747
9001	Организация/ИП	город Чита	Закрытое акционерное общество "Ассоциация Забайкалстройкомплекс"	Забайкальский край, г. Чита, ул. Пограничная, 9, стр. 23	7536012106
9002	Организация/ИП	город Чита	ООО "ЧИТИНСКАЯ ГОРОДСКАЯ ТИПОГРАФИЯ"	Забайкальский край, г.Чита, ул.Кирова 75 а	7536123617
9003	Организация/ИП	город Чита	ООО "СТАНДАРТ-СЕРВИС"	Забайкальский край, Чита, Амурская улица, 48	7536156490
9004	Организация/ИП	город Чита	ООО "ЧИТАВЗРЫВПРОМ"	Забайкальский край, Чита, улица Нечаева, 17В	7536074342
9005	Организация/ИП	город Чита	ПГСК №55А	Забайкальский край, Чита, Геодезическая улица, 53	7536033770
9006	Организация/ИП	город Чита	АДМИНИСТРАЦИЯ СЕЛЬСКОГО ПОСЕЛЕНИЯ "МАНГУТСКОЕ"	Забайкальский край, с.Мангут,ул.Ленина,54	7510002618
9007	Организация/ИП	Карымский муниципальный район	МОУ ЧИРОНСКАЯ СОШ	Забайкальский край, Шилкинский район, село Чирон, Кооперативная улица, 3Б	7527006410
9008	Организация/ИП	город Чита	МОУ ЧИРОНСКАЯ СОШ	Забайкальский край, Шилкинский район, село Чирон, Советская улица, 17	7527006410
9009	Организация/ИП	город Чита	ООО "УРАРТУ"	Забайкальский край, Чита, Автогенная улица, 2	7536001584
9010	Организация/ИП	Читинский муниципальный район	ООО "ПРАД ПЛЮС"	Забайкальский край, Чита, улица Красной Звезды, 19	7536172910
9011	Организация/ИП	город Чита	ЗАБ. КООО И Р	Забайкальский край, Чита, Нерчинская улица, 13	7536031042
9012	Организация/ИП	Приаргунский муниципальный район	ООО "АВЕЛИНА"	Забайкальский край, Чита, Олимпийская улица, 26с1	7536074367
9013	Организация/ИП	Читинский муниципальный район	ЗАБАЙКАЛЬСКИЙ КРАЙПОТРЕБСОЮЗ	Забайкальский край, Чита, улица Курнатовского, 10	7536008660
9014	Организация/ИП	город Чита	ГПК № 81 "ЗЕНИТ"	Забайкальский край, Чита, улица Онискевича, 52	7536118991
9015	Организация/ИП	поселок Агинское	МОУ "АЛИЯНСКАЯ ООШ"	Забайкальский край, Сретенский район, село Алия, Красноармейская улица, 47	7519002771
9016	Организация/ИП	город Чита	ООО "НИКА"	Забайкальский край, г.Чита, ул.Проезжая,46,офис 202	7536178246
9017	Организация/ИП	Акшинский муниципальный район	МОУ "СОШ № 42"	Забайкальский край, Борзинский район, посёлок городского типа Шерловая Гора, улица Ленина, 4	7529008444
9018	Организация/ИП	Шилкинский муниципальный район	МОУ СОШ 26	Забайкальский край, Борзя, квартал Борзя-2, 34	7529008807
9019	Организация/ИП	город Чита	ООО "Сказка"	Забайкальский край, Борзинский район, посёлок городского типа Шерловая Гора, улица Ленина, 8	7529000413

№ п/п	Тип отходообразователя	Муниципальное образование	Полное наименование	Местоположение	ИНН организации
9020	Организация/ИП	Карымский муниципальный район	МЕСТНАЯ РЕЛИГИОЗНАЯ ОРГАНИЗАЦИЯ ЧИТИНСКАЯ ЦЕРКОВЬ ЕВАНГЕЛЬСКИХ ХРИСТИАН-БАПТИСТОВ "АНТИОХИЯ"	Забайкальский край, Чита, Селенгинская улица, 7	7534007132
9021	Организация/ИП	Муниципальный район Город Краснокаменск и Краснокаменский район	ООО "ЭКОНОМ+"	Забайкальский край, Сретенский район, посёлок городского типа Кокуй, Железнодорожная улица, 1Б	7536178817
9022	Организация/ИП	город Чита	МЕЖРЕГИОНАЛЬНОЕ УПРАВЛЕНИЕ № 107 ФМБА РОССИИ	Забайкальский край, Сретенск, Набережная улица, 33	7530011057
9023	Организация/ИП	город Чита	МЕЖРЕГИОНАЛЬНОЕ УПРАВЛЕНИЕ № 107 ФМБА РОССИИ	Забайкальский край, Краснокаменск, Больничная улица, 5к11	7530011057
9024	Организация/ИП	город Чита	МОУ ООШ № 66 С. БУШУЛЕЙ	Забайкальский край, Чернышевский район, село Бушулей, Школьная улица, 1	7525003766
9025	Организация/ИП	город Чита	ФГП ВО ЖДТ РОССИИ Читинский отряд	Забайкальский край, пгт Забайкальск, Парт Станции	7701330105
9026	Организация/ИП	город Чита	ФГП ВО ЖДТ РОССИИ Читинский отряд	Забайкальский край, Борзя, Железнодорожная улица, 37	7701330105
9027	Организация/ИП	Хилокский муниципальный район	ФГП ВО ЖДТ РОССИИ Читинский отряд	Забайкальский край, пгт Забайкальск, Красноармейская улица, 32А	7701330105
9028	Организация/ИП	Хилокский муниципальный район	ФГП ВО ЖДТ РОССИИ Читинский отряд	Забайкальский край, Оловяннинский район, посёлок городского типа Оловянная, Станционная улица, 17	7701330105
9029	Организация/ИП	Хилокский муниципальный район	ФГП ВО ЖДТ РОССИИ Читинский отряд	Забайкальский край, Оловяннинский район, Москва-Забайкальск 6444 км.	7701330105
9030	Организация/ИП	Кыринский муниципальный район	ФГП ВО ЖДТ РОССИИ Читинский отряд	Забайкальский край, Карымский район, поселок городского типа Карымское, Новая улица, 4	7701330105
9031	Организация/ИП	Муниципальный район Город Краснокаменск и Краснокаменский район	ФГП ВО ЖДТ РОССИИ Читинский отряд	Забайкальский край, Карымский район, поселок городского типа Карымское, ул. Новая, д. 4	7701330105
9032	Организация/ИП	Агинский муниципальный район	ФГП ВО ЖДТ РОССИИ Читинский отряд	Забайкальский край, г.Могзон,парк станции	7701330105
9033	Организация/ИП	Читинский муниципальный район	ФГП ВО ЖДТ РОССИИ Читинский отряд	Забайкальский край, Петровск-Забайкальский, Лесная улица, 10а	7701330105
9034	Организация/ИП	город Чита	ФГП ВО ЖДТ РОССИИ Читинский отряд	Забайкальский край, Хилок, улица Ленина, 8	7701330105
9035	Организация/ИП	город Чита	ФГП ВО ЖДТ РОССИИ Читинский отряд	Забайкальский край, Борзя, улица Горького, 2	7701330105
9036	Организация/ИП	город Чита	ФГП ВО ЖДТ РОССИИ Читинский отряд	Забайкальский край, Чита, улица Затоварный Двор, 2	7701330105
9037	Организация/ИП	Муниципальный район Город Краснокаменск и Краснокаменский район	ФГП ВО ЖДТ РОССИИ Читинский отряд	Забайкальский край, Чита, улица Крупской, 10	7701330105
9038	Организация/ИП	Кыринский муниципальный район	ФГП ВО ЖДТ РОССИИ Читинский отряд	Забайкальский край, Чита, улица Лазо, 110А	7701330105
9039	Организация/ИП	Кыринский муниципальный район	ФГП ВО ЖДТ РОССИИ Читинский отряд	Забайкальский край, Чита, Железнодорожный район, ул. Крупской, д. 10	7701330105
9040	Организация/ИП	Муниципальный район Город Краснокаменск и Краснокаменский район	ИП Жернакова Наталья Анатольевна	Забайкальский край, с.Кыра,ул. Березнева,1,кв.1	751000066981
9041	Организация/ИП	Муниципальный район Город Краснокаменск и Краснокаменский район	МБДОУ "Центр развития ребенка-детский сад № 82"	Забайкальский край, Чита, микрорайон Северный, 26	7536028346
9042	Организация/ИП	Читинский муниципальный район	МДОУ "БУРАТИНО"	Забайкальский край, Калганский район, село Козлово	7507001614
9043	Организация/ИП	Акшинский муниципальный район	ИП Алиев Вусал Роман Оглы	Забайкальский край, Краснокаменск, проспект Шахтёров, 3Б	420542134382
9044	Организация/ИП	город Чита	ИП Мустаев Наиль Мунирович	Забайкальский край, Чита, улица Ярославского, 2А" "	753611456643
9045	Организация/ИП	город Чита	ИП Еремеева Елена Ивановна	Забайкальский край, Сретенский район, посёлок городского типа Кокуй, 1-я Луговая улица, 13	751900947069
9046	Организация/ИП	город Чита	ООО "ТЗБ"	Забайкальский край, Чита, улица Лазо, 116	7534001606

№ п/п	Тип отходообразователя	Муниципальное образование	Полное наименование	Местоположение	ИНН организации
9047	Организация/ИП	Чернышевский муниципальный район	Средняя школа	Забайкальский край, Чернышевский р-н с.Утан ул.Школьная	7525003928
9048	Организация/ИП	Чернышевский муниципальный район	Кафе "Маяк"	Забайкальский край, Чернышевский р-н 424 км, автодороги "Амур" Чита-Хабаровск	7420000736
9049	Организация/ИП	Чернышевский муниципальный район	Библиотека	Забайкальский край, Чернышевский р-н пгт. Жирекен, дом №15	9704245860
9050	Организация/ИП	Чернышевский муниципальный район	МУК "Центр Досуга"	Забайкальский край, Чернышевский р-н пгт. Жирекен, дом №27	7310101001
9051	Организация/ИП	Чернышевский муниципальный район	администрация городского поселения "Жирекенское"	Забайкальский край, Чернышевский р-н пгт. Жирекен, дом №15	7525004784
9052	Организация/ИП	Чернышевский муниципальный район	детсад "Полянка"	Забайкальский край, Чернышевский р-н пгт. Жирекен, строение №7	1641001328
9053	Организация/ИП	Чернышевский муниципальный район	магазин "Элегия"	Забайкальский край, Чернышевский р-н пгт. Жирекен, дом №29-18	7447004248
9054	Организация/ИП	Чернышевский муниципальный район	магазин "стройматериалы"	Забайкальский край, Чернышевский р-н пгт. Жирекен, дом №22-1	5040041450
9055	Организация/ИП	Чернышевский муниципальный район	промтоварный магазин	Забайкальский край, Чернышевский р-н пгт. Жирекен, дом №22-17,18	3731030912
9056	Организация/ИП	Чернышевский муниципальный район	продовольственный магазин	Забайкальский край, Чернышевский р-н пгт. Жирекен, дом №20-46	5410147729
9057	Организация/ИП	Чернышевский муниципальный район	продовольственный магазин	Забайкальский край, Чернышевский р-н пгт. Жирекен, дом №39-17	5410147729
9058	Организация/ИП	Чернышевский муниципальный район	МОУ Основная общеоразовательная школа № 66	Забайкальский край, Чернышевский р-н 673496, Забайкальский край, Чернышевский район, село Бушулей, Школьная ул., д. 1	7525003766
9059	Организация/ИП	Чернышевский муниципальный район	МОУ СОШ с.Байгул	Забайкальский край, Чернышевский р-н с.Байгул, ул.Стадионная,2	7525004248
9060	Организация/ИП	Чернышевский муниципальный район	МДОУ д/с "Одуванчик"	Забайкальский край, Чернышевский р-н с.Байгул, ул Молодежная,1	7525004110
9061	Организация/ИП	Чернышевский муниципальный район	ИП Рукавишникова А.В.	Забайкальский край, Чернышевский р-н с. Байгул, ул. Нагорная,16/2	752502059740
9062	Организация/ИП	Чернышевский муниципальный район	ИП Чернова Е.Н	Забайкальский край, Чернышевский р-н с.Байгул, ул. Школьная,4	752502189805
9063	Организация/ИП	Чернышевский муниципальный район	ИП Тюменцева Н.С.	Забайкальский край, Чернышевский р-н с.Байгул, ул. Луговая,19а	752502821502
9064	Организация/ИП	Чернышевский муниципальный район	администрация с/п "Байгульское"	Забайкальский край, Чернышевский р-н с.Байгул, ул. Молодежная, 8	7525004738
9065	Организация/ИП	Сретенский муниципальный район	Усть-Карское ПО	Забайкальский край, Сретенский р-н пгт. Усть-Карск, ул. Советская 2	751901409842
9066	Организация/ИП	Сретенский муниципальный район	ИП Воронцова Т.Н.	Забайкальский край, Сретенский р-н пгт. Усть-Карск, ул. Советская 77	751901409842
9067	Организация/ИП	Сретенский муниципальный район	ИП Плотников И.С.	Забайкальский край, Сретенский р-н пгт. Усть-Карск, ул. Приисковая 2	751902770402
9068	Организация/ИП	Сретенский муниципальный район	ИП Плотников И.С.	Забайкальский край, Сретенский р-н пгт. Усть-Карск, ул. Советская 70	751902770402
9069	Организация/ИП	Сретенский муниципальный район	ИП Мамонтова И.Л.	Забайкальский край, Сретенский р-н пгт. Усть-Карск, ул. Советская 93	751900144368
9070	Организация/ИП	Сретенский муниципальный район	ИП Суханов А.В.	Забайкальский край, Сретенский р-н пгт. Кокуй, ул. 1-ая Набережная, 16	751902260391
9071	Организация/ИП	Сретенский муниципальный район	ИП Бессонова Н.А.	Забайкальский край, Сретенский р-н пгт. Кокуй, ул. Клубная, 70а	751902188314
9072	Организация/ИП	Сретенский муниципальный район	ИП Черепанова И. М.	Забайкальский край, Сретенский р-н пгт. Кокуй, ул. Комсомольская, 15	751900167936
9073	Организация/ИП	Сретенский муниципальный район	ИП Дружинина В.И.	Забайкальский край, Сретенский р-н пгт. Кокуй, ул. 1-ая Набережная, 11	751900026950
9074	Организация/ИП	Сретенский муниципальный район	ИП Еремеева Е.И.	Забайкальский край, Сретенский р-н пгт. Кокуй, ул. 1-ая Луговая, 13	751900947069
9075	Организация/ИП	Сретенский муниципальный район	ИП Суханов А.В.	Забайкальский край, Сретенский р-н пгт. Кокуй, ул. Железнодорожная, 24	751902260391
9076	Организация/ИП	Сретенский муниципальный район	Администрация ГП "Кокуйское"	Забайкальский край, Сретенский р-н с. Усть-Курлыч	7519003550

№ п/п	Тип отходообразователя	Муниципальное образование	Полное наименование	Местоположение	ИНН организации
9077	Организация/ИП	Сретенский муниципальный район	Администрация ГП "Кокуйское"	Забайкальский край, Сретенский р-н пгт. Кокуй	7519003550
9078	Организация/ИП	Сретенский муниципальный район	ГУСО "Сретенский социально-реабилитационный центр для несовершеннолетних имени С.Г. Киргизова" Забайкальского края	Забайкальский край, Сретенский р-н пгт. Кокуй, ул. Клубная, 36	7519002436
9079	Организация/ИП	Сретенский муниципальный район	ГПОУ № 30 "Кокуйское общепрофессиональное училище"	Забайкальский край, Сретенский р-н пгт. Кокуй, ул. ПУ-30	7519001753
9080	Организация/ИП	Сретенский муниципальный район	Мандарин ИП Занина Н.А.	Забайкальский край, Сретенский р-н пгт. Кокуй, ул. Клубная, 28	751900199173
9081	Организация/ИП	Сретенский муниципальный район	Фиеста ИП Дружинина В.И.	Забайкальский край, Сретенский р-н пгт. Кокуй, ул. Клубная, 26	751900026950
9082	Организация/ИП	Сретенский муниципальный район	ПАО Сбербанк	Забайкальский край, Сретенский р-н пгт. Кокуй, ул. Комсомольская, 14	7707083893
9083	Организация/ИП	Сретенский муниципальный район	ИП Саблин М.Н.	Забайкальский край, Сретенский р-н пгт. Кокуй, ул. Трудовая, 40Б	751902433870
9084	Организация/ИП	Сретенский муниципальный район	ИП Болотов К.В.	Забайкальский край, Сретенский р-н пгт. Кокуй, ул. Весенняя, 23а	751900769151
9085	Организация/ИП	Сретенский муниципальный район	ПАО Нефтемаркет	Забайкальский край, Сретенский р-н пгт. Кокуй, ул. Трудовая, 85	7535002680
9086	Организация/ИП	Сретенский муниципальный район	МУДО "Кокуйская ДЮСШ"	Забайкальский край, Сретенский р-н пгт. Кокуй, 2-ая Набережная, 8	7519003060
9087	Организация/ИП	Сретенский муниципальный район	МУДО "Загородный детский оздоровительно-образовательный лагерь" "Вымпел"	Забайкальский край, Сретенский р-н пгт. Кокуй, ул. Лагерная, 1	7519003140
9088	Организация/ИП	Сретенский муниципальный район	МУНИЦИПАЛЬНОЕ БЮДЖЕТНОЕ УЧРЕЖДЕНИЕ ДОПОЛНИТЕЛЬНОГО ОБРАЗОВАНИЯ "ДЕТСКАЯ ШКОЛА ИСКУССТВ" ПГТ. КОКУЙ	Забайкальский край, Сретенский р-н пгт. Кокуй, ул. 2-ая Набережная, 4	7519002066
9089	Организация/ИП	Сретенский муниципальный район	МОУ "Кокуйская СОШ № 2"	Забайкальский край, Сретенский р-н пгт. Кокуй, 1-а Луговая, 60	7519002690
9090	Организация/ИП	Сретенский муниципальный район	МОУ "Кокуйская СОШ № 1"	Забайкальский край, Сретенский р-н пгт. Кокуй, ул. 2-ая Набережная, 10	7519002820
9091	Организация/ИП	Сретенский муниципальный район	Администрация ГП "Кокуйское"	Забайкальский край, Сретенский р-н пгт. Кокуй, ул. Комсомольская, 8	7519003550
9092	Организация/ИП	Сретенский муниципальный район	Почтовое отделение связи Кокуй № 673530	Забайкальский край, Сретенский р-н пгт. Кокуй, ул. 1-ая Набережная, 4	7724490000
9093	Организация/ИП	Сретенский муниципальный район	ГУК "Читинская государственная кинокомпания" Кинотеатр "Авангард"	Забайкальский край, Сретенский р-н пгт. Кокуй, ул. 1-ая Набережная, 2	753402878761
9094	Организация/ИП	Сретенский муниципальный район	МУК "БИКДО" ГП "Кокуйское"	Забайкальский край, Сретенский р-н пгт. Кокуй, ул. 1-ая Набережная, 16	7519004240
9095	Организация/ИП	Сретенский муниципальный район	МДОУ детский сад № 4 пгт. Кокуй Сретнского района	Забайкальский край, Сретенский р-н пгт. Кокуй, ул. 1-ая Набережная, 8,10	7519003020
9096	Организация/ИП	Сретенский муниципальный район	МДОУ детский сад № 3 пгт. Кокуй Сретнского района	Забайкальский край, Сретенский р-н пгт. Кокуй, ул. Клубная, 22	7519003013
9097	Организация/ИП	Сретенский муниципальный район	ИП Смирнова О.В.	Забайкальский край, Сретенский р-н г. Сретенск, ул. Набережная, 41	751900005780
9098	Организация/ИП	Сретенский муниципальный район	ИП Кочмарева Ю.С.	Забайкальский край, Сретенский р-н г. Сретенск, ул. Клубная, 48	751900171481
9099	Организация/ИП	Сретенский муниципальный район	ИП Богданова Н.С.	Забайкальский край, Сретенский р-н г. Сретенск, ул. Луначарского, 173	751900467104
9100	Организация/ИП	Сретенский муниципальный район	ИП Богданова Н.С.	Забайкальский край, Сретенский р-н г. Сретенск, ул. Луначарского, 197	751900467104
9101	Организация/ИП	Сретенский муниципальный район	Светофор	Забайкальский край, Сретенский р-н г. Сретенск, ул. Луначарского, 120	5024227641
9102	Организация/ИП	Сретенский муниципальный район	ИП Смирнова О.В.	Забайкальский край, Сретенский р-н г. Сретенск, ул. Луначарского, 201	751900005780
9103	Организация/ИП	Сретенский муниципальный район	ЗАО Флория	Забайкальский край, Сретенский р-н г. Сретенск, ул. Луначарского, 192	276117172
9104	Организация/ИП	Сретенский муниципальный район	ИП Баженова Н.В.	Забайкальский край, Сретенский р-н г. Сретенск, ул. Советская, 5	751900003913
9105	Организация/ИП	Сретенский муниципальный район	ИП Баженова Н.В.	Забайкальский край, Сретенский р-н г. Сретенск, ул. Советская, 6	751900003913
9106	Организация/ИП	Сретенский муниципальный район	КГСАУ "ЗАБАЙКАЛЛЕСХОЗ"	Забайкальский край, Оловяннинский район, с. Улятуй, ул. Партизанская, 22	7536129898

№ п/п	Тип отходообразователя	Муниципальное образование	Полное наименование	Местоположение	ИНН организации
9107	Организация/ИП	Сретенский муниципальный район	ИП Лоншакова С.А.	Забайкальский край, Сретенский р-н г. Сретенск, ул. Набережная, 107	751902194974
9108	Организация/ИП	Сретенский муниципальный район	ИП Портнягина В.С.	Забайкальский край, Сретенский р-н г. Сретенск, ул. Клубная, 1а	751900028322
9109	Организация/ИП	Сретенский муниципальный район	ИП Атавин М.В.	Забайкальский край, Сретенский р-н г. Сретенск, ул. Олимпийская, 40	751900895050
9110	Организация/ИП	Сретенский муниципальный район	ИП Мхитарян Е.Ю.	Забайкальский край, Сретенский р-н г. Сретенск, ул. Луначарского, 154	751901630434
9111	Организация/ИП	Сретенский муниципальный район	ИП Абрамова О.М.	Забайкальский край, Сретенский р-н г. Сретенск, ул. Первомайская, 26	751902074130
9112	Организация/ИП	Сретенский муниципальный район	ИП Ленских Е.В.	Забайкальский край, Сретенский р-н г. Сретенск, ул. Клубная, 45в	751900002571
9113	Организация/ИП	Сретенский муниципальный район	ИП Ленских Е.В.	Забайкальский край, Сретенский р-н г. Сретенск, ул. Журавлева, 13	751900002571
9114	Организация/ИП	Сретенский муниципальный район	ИП Ленских Е.В.	Забайкальский край, Сретенский р-н г. Сретенск, ул.Набережная, 36	751900002571
9115	Организация/ИП	Сретенский муниципальный район	ИП Хачатрян С.М.	Забайкальский край, Сретенский р-н г. Сретенск, ул. Набережная, 30а	751900026244
9116	Организация/ИП	Сретенский муниципальный район	ИП Кочмарева Ю.С.	Забайкальский край, Сретенский р-н г. Сретенск, мкр. Восточный, 1	751900171481
9117	Организация/ИП	Сретенский муниципальный район	ИП Кочмарева Ю.С.	Забайкальский край, Сретенский р-н г. Сретенск, ул. Сельская, 44	751900171481
9118	Организация/ИП	Сретенский муниципальный район	ИП Кочмарева Ю.С.	Забайкальский край, Сретенский р-н г. Сретенск, ул. Луначарского, 193	751900171481
9119	Организация/ИП	Сретенский муниципальный район	ИП Кочмарева Ю.С.	Забайкальский край, Сретенский р-н г. Сретенск, ул. Клубная, 45б	751900171481
9120	Организация/ИП	Сретенский муниципальный район	ИП Бессонова Е.Ю.	Забайкальский край, Сретенский р-н г. Сретенск, ул. Коротаева, 12	751900539895
9121	Организация/ИП	Сретенский муниципальный район	ИП Бессонова Е.Ю.	Забайкальский край, Сретенский р-н г. Сретенск, ул. Кочеткова, 4а	751900539895
9122	Организация/ИП	Сретенский муниципальный район	Администрация городского поселения "Сретенское"	Забайкальский край, Сретенский р-н г. Сретенск	7519003535
9123	Организация/ИП	Сретенский муниципальный район	Администрация городского поселения "Сретенское"	Забайкальский край, Сретенский р-н г. Сретенск	7519003535
9124	Организация/ИП	Сретенский муниципальный район	Администрация городского поселения "Сретенское"	Забайкальский край, Сретенский р-н г. Сретенск	7519003535
9125	Организация/ИП	Сретенский муниципальный район	Администрация городского поселения "Сретенское"	Забайкальский край, Сретенский р-н г. Сретенск	7519003535
9126	Организация/ИП	Сретенский муниципальный район	Администрация городского поселения "Сретенское"	Забайкальский край, Сретенский р-н г. Сретенск	7519003535
9127	Организация/ИП	Сретенский муниципальный район	Администрация городского поселения "Сретенское"	Забайкальский край, Сретенский р-н г. Сретенск	7519003535
9128	Организация/ИП	Сретенский муниципальный район	МУК "Межпоселенческая центральная библиотека Сретенского района"	Забайкальский край, Сретенский р-н г. Сретенск, ул. Луначарского, 226	7519004218
9129	Организация/ИП	Сретенский муниципальный район	Муниципальный архив Управления делами Администрации МР "Сретенский район"	Забайкальский край, Сретенский р-н г. Сретенск, ул. Набережная, 3	7519000157
9130	Организация/ИП	Сретенский муниципальный район	МУК "БИКДО" ГП "Сретенское"	Забайкальский край, Сретенский р-н г. Сретенск, ул. Сельская, 51/1	7519004313
9131	Организация/ИП	Сретенский муниципальный район	МУК "БИКДО" ГП "Сретенское"	Забайкальский край, Сретенский р-н г. Сретенск, ул. Клубная, 1	7519004313
9132	Организация/ИП	Сретенский муниципальный район	Почтовое отделение связи Сретенск № 673504	Забайкальский край, Сретенский р-н г. Сретенск, ул. 2-ая Железнодорожная, 16	7724490000
9133	Организация/ИП	Сретенский муниципальный район	Почтовое отделение связи Сретенск № 673500	Забайкальский край, Сретенский р-н г. Сретенск, ул. Луначарского, 202	7724490000
9134	Организация/ИП	Сретенский муниципальный район	УПРАВЛЕНИЕ ФЕДЕРАЛЬНОГО КАЗНАЧЕЙСТВА ПО ЗАБАЙКАЛЬСКОМУ КРАЮ	Забайкальский край, Сретенский р-н г. Сретенск, ул. Набережная, 42	7536098079
9135	Организация/ИП	Сретенский муниципальный район	КРАЕВОЕ ГОСУДАРСТВЕННОЕ УНИТАРНОЕ ПРЕДПРИЯТИЕ АВТОМОБИЛЬНЫЕ ДОРОГИ ЗАБАЙКАЛЬЯ КГУП	Участок 547км Читинский р-н, 547км а/д Улан-Удэ - Романовка - Чита	7536002877
9136	Организация/ИП	Сретенский муниципальный район	Военный Комиссариат Сретенского района	Забайкальский край, Сретенский р-н г. Сретенск, ул. Партизанская, 77	7519000728

№ п/п	Тип отходообразователя	Муниципальное образование	Полное наименование	Местоположение	ИНН организации
9137	Организация/ИП	Сретенский муниципальный район	Управление образованием администрации МР "Сретенский район"	Забайкальский край, Сретенский р-н г. Сретенск, ул. Кочеткова, 8	7519000164
9138	Организация/ИП	Сретенский муниципальный район	Администрация МР "Сретенский район"	Забайкальский край, Сретенский р-н г. Сретенск, ул. Кочеткова, 6	7519000157
9139	Организация/ИП	Сретенский муниципальный район	ГБУ "Сретенская СББЖ"	Забайкальский край, Сретенский р-н г. Сретенск, ул. Ефремова, 4	7519000171
9140	Организация/ИП	Сретенский муниципальный район	Мировой суд	Забайкальский край, Сретенский р-н г. Сретенск, мкр. Восточный, 18	6452949451
9141	Организация/ИП	Сретенский муниципальный район	ПЧ-32	Забайкальский край, Сретенский р-н г. Сретенск, ул. Гладкова, 1	9110010488
9142	Организация/ИП	Сретенский муниципальный район	Сретенская автомобильная школа	Забайкальский край, Сретенский р-н г. Сретенск, ул. Паротизанская, 37	7519000012
9143	Организация/ИП	Сретенский муниципальный район	Администрация городского поселения "Сретенское"	Забайкальский край, Сретенский р-н г. Сретенск, ул. Луначарского, 186	7519003535
9144	Организация/ИП	Сретенский муниципальный район	МБУ ДО "Детская школа искусств г. Сретенска"	Забайкальский край, Сретенский р-н г. Сретенск, ул. Кочеткова, 1	7519002041
9145	Организация/ИП	Сретенский муниципальный район	ГОУ "Сретенское специальное учреждение закрытового типа"	Забайкальский край, Сретенский р-н г. Сретенск, мкр. Восточный, 27	7519002860
9146	Организация/ИП	Сретенский муниципальный район	МУДО "Сретенская ДЮСШ"	Забайкальский край, Сретенский р-н г. Сретенск, ул. Луначарского, 194	7519003158
9147	Организация/ИП	Сретенский муниципальный район	МУДО "Сретенский Дом детского творчества"	Забайкальский край, Сретенский р-н г. Сретенск, ул. Набережная, 3	7519003140
9148	Организация/ИП	Сретенский муниципальный район	МОУ "Сретенская ООШ № 1"	Забайкальский край, Сретенский р-н г. Сретенск, ул. Железнодорожная, 2	7519002806
9149	Организация/ИП	Сретенский муниципальный район	МОУ "Матаканская ООШ"	Забайкальский край, Сретенский р-н г. Сретенск, ул. Сельская, 49	7519002732
9150	Организация/ИП	Сретенский муниципальный район	МОУ "Сретенская ООШ № 2"	Забайкальский край, Сретенский р-н г. Сретенск, ул. Набережная, 21, г. Сретенск, ул. Новая, 11	7519004183
9151	Организация/ИП	Сретенский муниципальный район	Структурное подразделение МОУ "Сретенская СОШ № 1" - Затонская начальная общеобразовательная школа	Забайкальский край, Сретенский р-н г. Сретенск, ул. Клубная, 26	7519002725
9152	Организация/ИП	Сретенский муниципальный район	МОУ "Сретенская СОШ № 1"	Забайкальский край, Сретенский р-н г. Сретенск, ул. Чернышевского, 143	7519002725
9153	Организация/ИП	Сретенский муниципальный район	Структурное подразделение МДОУ детского сада № 1 г. Сретенска-детский сад № 26	Забайкальский край, Сретенский р-н г. Сретенск, ул. Железнодорожная, 2б	7519002891
9154	Организация/ИП	Сретенский муниципальный район	Структурное подразделение МДОУ детского сада № 1 г. Сретенска-детский сад № 10	Забайкальский край, Сретенский р-н г. Сретенск, ул. Школьная, 17	7519002891
9155	Организация/ИП	Сретенский муниципальный район	Структурное подразделение МДОУ детского сада № 1 г. Сретенска-детский сад № 9	Забайкальский край, Сретенский р-н г. Сретенск, ул. Коммунальная, 5	7519002891
9156	Организация/ИП	Сретенский муниципальный район	Структурное подразделение МДОУ детского сада № 1 г. Сретенска-детский сад № 6	Забайкальский край, Сретенский р-н г. Сретенск, мкр. Восточный, 16	7519002891
9157	Организация/ИП	Сретенский муниципальный район	МДОУ детский сад № 1 г. Сретенск	Забайкальский край, Сретенский р-н г. Сретенск, пер. Шилкинский, 2	7519002891
9158	Организация/ИП	Сретенский муниципальный район	ООО Авангард-75	Забайкальский край, Сретенский р-н г. Сретенск, ул. Попова, 1А	7536165180
9159	Организация/ИП	Сретенский муниципальный район	ПАО Нефтемаркет	Забайкальский край, Сретенский р-н г. Сретенск, ул. Ефремова, 3	7535002680
9160	Организация/ИП	Сретенский муниципальный район	Россельхозбанк	Забайкальский край, Сретенский р-н г. Сретенск, ул. Набережная, 39	7725114488
9161	Организация/ИП	Сретенский муниципальный район	ПАО Сбербанк	Забайкальский край, Сретенский р-н г. Сретенск, ул. Луначарского, 190	7707083893
9162	Организация/ИП	Сретенский муниципальный район	МУК "Сретенский районный краеведческий музей"	Забайкальский край, Сретенский р-н г. Сретенск, ул. Луначарского, 213	7519004232
9163	Организация/ИП	Сретенский муниципальный район	Надежда ИП Горковенко К.А.	Забайкальский край, Сретенский р-н г. Сретенск, ул. Набережная, 49	753623034808
9164	Организация/ИП	Сретенский муниципальный район	Кавказкая пленница ИП Григорян В.Р.	Забайкальский край, Сретенский р-н г. Сретенск, ул. Луначарского, 219	751903181914
9165	Организация/ИП	Сретенский муниципальный район	Калипсо ИП Серлина К.В.	Забайкальский край, Сретенский р-н г. Сретенск, ул. Набережная, 32	751900903311
9166	Организация/ИП	Сретенский муниципальный район	ГПОУ "Педагогический колледж г. Сретенска"	Забайкальский край, Сретенский р-н г. Сретенск, ул. Энергетиков, 6	7519000051

№ п/п	Тип отходообразователя	Муниципальное образование	Полное наименование	Местоположение	ИНН организации
9197	Организация/ИП	Сретенский муниципальный район	ИП Ланцова В.В.	Забайкальский край, Сретенский р-н с. Верхняя Куэнга, ул. Центральная д.13б	752401874699
9198	Организация/ИП	Сретенский муниципальный район	ИП Кожина О.Н.	Забайкальский край, Сретенский р-н с. Верхняя Куэнга, ул. Центральная д.12	751901056900
9199	Организация/ИП	Сретенский муниципальный район	Администрация сельского поселения "Верхне-Куэнгинское"	Забайкальский край, Сретенский р-н с. Болотово	7519003630
9200	Организация/ИП	Сретенский муниципальный район	Администрация сельского поселения "Верхне-Куэнгинское"	Забайкальский край, Сретенский р-н с. Верхняя Куэнга	7519003630
9201	Организация/ИП	Сретенский муниципальный район	МУК "БИКДО" СП "Верхне-Куэнгинское"	Забайкальский край, Сретенский р-н с. Болотово, ул. Центральная, 29	7519004352
9202	Организация/ИП	Сретенский муниципальный район	МУК "БИКДО" СП "Верхне-Куэнгинское"	Забайкальский край, Сретенский р-н с. Верхняя Куэнга, ул. Центральная, 17	7519004352
9203	Организация/ИП	Сретенский муниципальный район	Почтовое отделение связи Болотово № 673526	Забайкальский край, Сретенский р-н с. Болотово, ул. Луговая д. 5 кв.2	7724490000
9204	Организация/ИП	Сретенский муниципальный район	Почтовое отделение связи Верхняя Куэнга № 673526	Забайкальский край, Сретенский р-н с. Верхняя Куэнга, ул. Центральная, 13	7724490000
9205	Организация/ИП	Сретенский муниципальный район	Администрация сельского поселения "Верхне-Куэнгинское"	Забайкальский край, Сретенский р-н с. Верхняя Куэнга, ул. Центральная, 13	7519003630
9206	Организация/ИП	Сретенский муниципальный район	Филиал МОУ "Верхнекуэнгинская ООШ" - Болотовская начальная общеобразовательная школа	Забайкальский край, Сретенский р-н с. Болотово, ул. Центральная, 32	7519004401
9207	Организация/ИП	Сретенский муниципальный район	МОУ "Верхнекуэнгинская ООШ"	Забайкальский край, Сретенский р-н с. Верхняя Куэнга, ул. Школьная, 3	7519004401
9208	Организация/ИП	Сретенский муниципальный район	Структурное подразделение МОУ "Верхнекуэнгинская ООШ"-детский сад с. Верхняя Куэнга	Забайкальский край, Сретенский р-н с. Верхняя Куэнга, ул. Школьная, 4	7519004401
9209	Организация/ИП	Сретенский муниципальный район	ИП Якубов С.И.	Забайкальский край, Сретенский р-н с.Чикичей, ул.дмитрия Фирсовича, 17	753616028183
9210	Организация/ИП	Сретенский муниципальный район	Администрация сельского поселения "Чикичейское"	Забайкальский край, Сретенский р-н с. Мыгжа	7519003567
9211	Организация/ИП	Сретенский муниципальный район	Администрация сельского поселения "Чикичейское"	Забайкальский край, Сретенский р-н с. Адом	7519003567
9212	Организация/ИП	Сретенский муниципальный район	Администрация сельского поселения "Чикичейское"	Забайкальский край, Сретенский р-н с. Кулан	7519003567
9213	Организация/ИП	Сретенский муниципальный район	Администрация сельского поселения "Чикичейское"	Забайкальский край, Сретенский р-н с. Чикичей	7519003567
9214	Организация/ИП	Сретенский муниципальный район	МУК "БИКДО" сельского поселения "Чикичейское"	Забайкальский край, Сретенский р-н с. Чикичей, ул. Титкова, 29	7519004320
9215	Организация/ИП	Сретенский муниципальный район	Почтовое отделение связи Чикичей № 673544	Забайкальский край, Сретенский р-н с. Чикичей, ул. Титкова, 29	7724490000
9216	Организация/ИП	Сретенский муниципальный район	Администрация сельского поселения "Чикичейское"	Забайкальский край, Сретенский р-н с. Чикичей, ул. Титкова, 29	7519003567
9217	Организация/ИП	Сретенский муниципальный район	МОУ "Чикичейская ООШ"	Забайкальский край, Сретенский р-н с. Чикичей, ул. Дмитрия Фирсовича, 12	7519004169
9218	Организация/ИП	Сретенский муниципальный район	Структурное подразделение МОУ "Чикичейская ООШ"-детский сад с. Чикичей	Забайкальский край, Сретенский р-н с. Чикичей, ул. Дмитрия Фирсовича, 12	7519004169
9219	Организация/ИП	Сретенский муниципальный район	ИП Магон С.В.	Забайкальский край, Сретенский р-н с.Наринзор, ул.Заречная, 21	751900039243
9220	Организация/ИП	Сретенский муниципальный район	ИП Кожин П.А.	Забайкальский край, Сретенский р-н сУсть-Наринзор, ул.Центральная,9	751902627674
9221	Организация/ИП	Сретенский муниципальный район	ИП Тюньтюкова О.А.	Забайкальский край, Сретенский р-н сУсть-Наринзор, ул.Центральная,4	751903403660
9222	Организация/ИП	Сретенский муниципальный район	Администрация сельского поселения "Усть-Наринзорское"	Забайкальский край, Сретенский р-н с. Кокертай	7519003581
9223	Организация/ИП	Сретенский муниципальный район	Администрация сельского поселения "Усть-Наринзорское"	Забайкальский край, Сретенский р-н с. Делюн	7519003581
9224	Организация/ИП	Сретенский муниципальный район	Администрация сельского поселения "Усть-Наринзорское"	Забайкальский край, Сретенский р-н с. Усть-Наринзор	7519003581
9225	Организация/ИП	Сретенский муниципальный район	Структурное подразделение МОУ "Усть-Наринзорская ООШ"-детский сад с. Усть-Наринзор	Забайкальский край, Сретенский р-н с. Усть-Наринзор, ул. Набережная, 18	7519004634
9226	Организация/ИП	Сретенский муниципальный район	Филиал МОУ "Усть-Наринзорская ООШ" - Усть-Курлычинская начальная общеобразовательная школа	Забайкальский край, Сретенский р-н с. Усть-Курлыч, ул. Конторская, 24	7519004634

№ п/п	Тип отходообразователя	Муниципальное образование	Полное наименование	Местоположение	ИНН организации
9227	Организация/ИП	Сретенский муниципальный район	МОУ "Усть-Наринзорская СОШ"	Забайкальский край, Сретенский р-н с. Усть-Наринзор, ул. Клубная, 12	7519004634
9228	Организация/ИП	Сретенский муниципальный район	ООО "Агрофирма Сретенская"	Забайкальский край, Сретенский р-н с. Усть-Наринзор, ул. Колхозная, 2	7519003920
9229	Организация/ИП	Сретенский муниципальный район	Администрация сельского поселения "Усть-Наринзорское"	Забайкальский край, Сретенский р-н с. Усть-Наринзор, ул. Колхозная, 2	7519003581
9230	Организация/ИП	Сретенский муниципальный район	Почтовое отделение связи Усть-Наринзор № 673542	Забайкальский край, Сретенский р-н с. Усть-Наринзор, ул. Колхозная, 17	7724490000
9231	Организация/ИП	Сретенский муниципальный район	МУК "БИКДО" сельского поселения "Усть-Наринзорское"	Забайкальский край, Сретенский р-н с. Делюн, ул. Центральная, 21	7519004271
9232	Организация/ИП	Сретенский муниципальный район	МУК "БИКДО" сельского поселения "Усть-Наринзорское"	Забайкальский край, Сретенский р-н с. Усть-Наринзор, ул. Центральная, 4	7519004271
9233	Организация/ИП	Сретенский муниципальный район	МУК "БИКДО" сельского поселения "Усть-Наринзорское"	Забайкальский край, Сретенский р-н с. Усть-Наринзор, ул. Центральная, 26	7519004271
9234	Организация/ИП	Сретенский муниципальный район	Администрация сельского поселения "Верхне-Куларкинское"	Забайкальский край, Сретенский р-н с. Горбица	7519003599
9235	Организация/ИП	Сретенский муниципальный район	Администрация сельского поселения "Верхне-Куларкинское"	Забайкальский край, Сретенский р-н с. Усть-Черная	7519003599
9236	Организация/ИП	Сретенский муниципальный район	Администрация сельского поселения "Верхне-Куларкинское"	Забайкальский край, Сретенский р-н с. Нижние Куларки	7519003599
9237	Организация/ИП	Сретенский муниципальный район	Администрация сельского поселения "Верхне-Куларкинское"	Забайкальский край, Сретенский р-н с. Лужанки	7519003599
9238	Организация/ИП	Сретенский муниципальный район	Администрация сельского поселения "Верхне-Куларкинское"	Забайкальский край, Сретенский р-н с. Верхние Куларки	7519003599
9239	Организация/ИП	Сретенский муниципальный район	МУК "БИКДО" СП "Верхне-Куларкинское"	Забайкальский край, Сретенский р-н с.Нижние Куларки ул.Клубная 4	7519004377
9240	Организация/ИП	Сретенский муниципальный район	МУК "БИКДО" СП "Верхне-Куларкинское"	Забайкальский край, Сретенский р-н с.Верхние Куларки ул.Молодежная 1Б	7519004377
9241	Организация/ИП	Сретенский муниципальный район	Усть-Карское ПО	Забайкальский край, Сретенский р-н с.Нижние Куларки ул.Заречная 8	75190016001
9242	Организация/ИП	Сретенский муниципальный район	ИП Кузнецова Марина Викторовна	Забайкальский край, Сретенский р-н с.Верхние Куларки ул.Центральная 30а	310611195975
9243	Организация/ИП	Сретенский муниципальный район	ИП Вислоцкая Лариса Робертовна	Забайкальский край, Сретенский р-н с.Верхние Куларки ул.Центральная 31а	751900130485
9244	Организация/ИП	Сретенский муниципальный район	Почтовое отделение связи Верхние Куларки № 673563	Забайкальский край, Сретенский р-н с.Верхние Куларки переулок Почтовый 3	7724490000
9245	Организация/ИП	Сретенский муниципальный район	Администрация сельского поселения "Верхне-Куларкинское"	Забайкальский край, Сретенский р-н с.Верхние Куларки ул.Молодежная 1А	7519003599
9246	Организация/ИП	Сретенский муниципальный район	Структурное подразделение МОУ "Верхне-Куларкинская СОШ"-детский сад с. Верхние Куларки	Забайкальский край, Сретенский р-н с.Верхние Куларки ул.Центральная 62А	7519003101
9247	Организация/ИП	Сретенский муниципальный район	МОУ "Верхнекуларкинская СОШ"	Забайкальский край, Сретенский р-н с.Верхние Куларки ул.Центральная 36	7519002700
9248	Организация/ИП	Сретенский муниципальный район	Администрация сельского поселения "Ботовское"	Забайкальский край, Сретенский р-н Забайкальский край Сретенский район н/п д/о Чалбучи	7519003648
9249	Организация/ИП	Сретенский муниципальный район	Администрация сельского поселения "Ботовское"	Забайкальский край, Сретенский р-н Забайкальский край Сретенский район с.Чалбучи	7519003648
9250	Организация/ИП	Сретенский муниципальный район	Администрация сельского поселения "Ботовское"	Забайкальский край, Сретенский р-н Забайкальский край Сретенский район с.Мангидай	7519003648
9251	Организация/ИП	Сретенский муниципальный район	Администрация сельского поселения "Ботовское"	Забайкальский край, Сретенский р-н Забайкальский край Сретенский район с.Большие Боты	7519003648
9252	Организация/ИП	Сретенский муниципальный район	Администрация сельского поселения "Ботовское"	Забайкальский край, Сретенский р-н Забайкальский край Сртенский район с.Аргун	7519003648
9253	Организация/ИП	Сретенский муниципальный район	МУК БИКДО с/п "Ботовское"	Забайкальский край, Сретенский р-н Забайкальский край Сретенский район с.Мангидай ул.Речная, 16 помещение 1	7519004360
9254	Организация/ИП	Сретенский муниципальный район	МУК БИКДО с/п "Ботовское"	Забайкальский край, Сретенский р-н Забайкальский край Сретенский район с.Аргун ул.Набережная, 2	7519004360
9255	Организация/ИП	Сретенский муниципальный район	МУК БИКДО с/п "Ботовское"	Забайкальский край, Сретенский р-н Забайкальский край Сретенский район с.Мангидай ул.Центральная, 17	7519004360
9256	Организация/ИП	Сретенский муниципальный район	"ВитАл"	Забайкальский край, Сретенский р-н Забайкальский край Сретенский район с.Большие Боты ул.Шилкинская, д.56 помещение 2	751900327499

№ п/п	Тип отходообразователя	Муниципальное образование	Полное наименование	Местоположение	ИНН организации
9257	Организация/ИП	Сретенский муниципальный район	Усть-Карское ПО	Забайкальский край, Сретенский р-н Забайукальский край Сретенский район н/п д/о Чалбучи ул.Набережная, 5	7536187610
9258	Организация/ИП	Сретенский муниципальный район	Усть-Карское ПО	Забайкальский край, Сретенский р-н Забайкалський край Сретенский район с.Мангидй ул.Речная , 11	7536187610
9259	Организация/ИП	Сретенский муниципальный район	Усть-Карское ПО	Забайкальский край, Сретенский р-н Забайкалський край Сретенский район с.Большие Боты ул.Шилкинская , 30	7536187610
9260	Организация/ИП	Сретенский муниципальный район	МОУ "Ботовскоая СОШ"	Забайкальский край, Сретенский р-н Забайкальский край Сретенский район с.Большие Боты ул.Нагорная, 20	7519002789
9261	Организация/ИП	Сретенский муниципальный район	Администрация сельского поселения "Ботовское"	Забайкальский край, Сретенский р-н Забайкальский край Сретенский район с.Большие Боты ул.Шилкинская, 27	7519003648
9262	Организация/ИП	Сретенский муниципальный район	Администрация СП "Молодовское"	Забайкальский край, Сретенский р-н с. Ломы	7519003574
9263	Организация/ИП	Сретенский муниципальный район	Администрация СП "Молодовское"	Забайкальский край, Сретенский р-н с. Молодовск	7519003574
9264	Организация/ИП	Сретенский муниципальный район	МУК "БИКДО" СП "Молодовское"	Забайкальский край, Сретенский р-н с. Ералга, ул. Набережная, 3	7519004306
9265	Организация/ИП	Сретенский муниципальный район	МУК "БИКДО" СП "Молодовское"	Забайкальский край, Сретенский р-н с. Молодовск, ул. Набережная, 51а	7519004306
9266	Организация/ИП	Сретенский муниципальный район	МУК "БИКДО" СП "Молодовское"	Забайкальский край, Сретенский р-н с. Ломы, ул. Молодежная, 28	7519004306
9267	Организация/ИП	Сретенский муниципальный район	Администрация СП "Молодовское"	Забайкальский край, Сретенский р-н с. Молодовск, ул. Нагорная, 2	7519003574
9268	Организация/ИП	Сретенский муниципальный район	МУК "БИКДО" СП "Молодовское"	Забайкальский край, Сретенский р-н с. Молодовск, ул. Нагорная, 3	7519004306
9269	Организация/ИП	Сретенский муниципальный район	Структурное подразделение МОУ "Ломовская СОШ"-детский сад с. Ломы	Забайкальский край, Сретенский р-н с. Ломы, ул. Школьная, 21	7519002845
9270	Организация/ИП	Сретенский муниципальный район	МОУ "Молодовская ООШ"	Забайкальский край, Сретенский р-н с. Молодовск, ул. Набережная, 53	7519002757
9271	Организация/ИП	Сретенский муниципальный район	МОУ "Ломовская СОШ"	Забайкальский край, Сретенский р-н с. Ломы ул Школьная, 18	7519002845
9272	Организация/ИП	Сретенский муниципальный район	ИП Федоров А.В.	Забайкальский край, Сретенский р-н с. Ломы, ул. Молодежная, 15	751900327499
9273	Организация/ИП	Сретенский муниципальный район	ИП Федоров А.В.	Забайкальский край, Сретенский р-н с.Молодовск, ул. Набережная, 58	751900327499
9274	Организация/ИП	Сретенский муниципальный район	ИП Николаева Л.А.	Забайкальский край, Сретенский р-н с. Ломы, ул. Молодежная, 27	751901122254
9275	Организация/ИП	Сретенский муниципальный район	ИП Николаева Л.А.	Забайкальский край, Сретенский р-н с.Молодовск, ул. Набережная, 50А	751901122254
9276	Организация/ИП	Сретенский муниципальный район	Администрация сельского поселения "Алиянское"	Забайкальский край, Сретенский р-н с. Алия	7519003542
9277	Организация/ИП	Сретенский муниципальный район	Структурное подразделени МОУ "Алиянская ООШ" -детский сад с. Алия	Забайкальский край, Сретенский р-н с. Алия, ул. Красноармейская,47	7519002771
9278	Организация/ИП	Сретенский муниципальный район	МОУ "Алиянская ООШ"	Забайкальский край, Сретенский р-н с. Алия, ул. Красноармейская,45	7519002771
9279	Организация/ИП	Сретенский муниципальный район	ИП Кожин П.А.	Забайкальский край, Сретенский р-н С. Нижняя Алия, ул. 1-я Красноармейская,38	751902627674
9280	Организация/ИП	Сретенский муниципальный район	ИП Кутузова	Забайкальский край, Сретенский р-н село Алия, ул. Красноармейская,48	75190023582
9281	Организация/ИП	Сретенский муниципальный район	Отделение почтовой связи Алия № 673545	Забайкальский край, Сретенский р-н село Алия, ул. Красноармейская,46	7724490000
9282	Организация/ИП	Сретенский муниципальный район	МУК "БИКДО" СП "Алиянское"	Забайкальский край, Сретенский р-н село Алия, ул. Красноармейская,46	7519005742
9283	Организация/ИП	Сретенский муниципальный район	Администрация сельского поселения "Алиянское"	Забайкальский край, Сретенский р-н село Алия, ул. Красноармейская,46	7519003542
9284	Организация/ИП	Сретенский муниципальный район	Администрация сельского поселения "Фирсовское"	Забайкальский край, Сретенский р-н с. Фирсово	7519003609
9285	Организация/ИП	Сретенский муниципальный район	Администрация сельского поселения "Фирсовское"	Забайкальский край, Сретенский р-н с.Бори	7519003609
9286	Организация/ИП	Сретенский муниципальный район	Администрация сельского поселения "Фирсовское"	Забайкальский край, Сретенский р-н с. Уктыча	7519003609

№ п/п	Тип отходообразователя	Муниципальное образование	Полное наименование	Местоположение	ИНН организации
9287	Организация/ИП	Сретенский муниципальный район	Администрация сельского поселения "Фирсовское"	Забайкальский край, Сретенский р-н с. Кудея	7519003609
9288	Организация/ИП	Сретенский муниципальный район	ГУЗ "Сретенская ЦРБ"	Забайкальский край, Сретенский р-н с. Бори ул. Центральная 21 а	7519001802
9289	Организация/ИП	Сретенский муниципальный район	ГУЗ "Сретенская ЦРБ"	Забайкальский край, Сретенский р-н с. Фирсово ул. Набережная 58а	7519001802
9290	Организация/ИП	Сретенский муниципальный район	МУК "БИКДО" СП "Фирсовское"	Забайкальский край, Сретенский р-н с. Бори ул.Центральная 21б	7519004338
9291	Организация/ИП	Сретенский муниципальный район	МУК "БИКДО" СП "Фирсовское"	Забайкальский край, Сретенский р-н с. Фирсово 1-е ул.Лесная 17	7519004338
9292	Организация/ИП	Сретенский муниципальный район	МУК "БИКДО" СП "Фирсовское"	Забайкальский край, Сретенский р-н с. Фирсово ул.Набережная 36б	7519004338
9293	Организация/ИП	Сретенский муниципальный район	МУК "БИКДО" СП "Фирсовское"	Забайкальский край, Сретенский р-н с. Уктыча ул.Набережная13б	7519004338
9294	Организация/ИП	Сретенский муниципальный район	МУК "БИКДО" СП "Фирсовское"	Забайкальский край, Сретенский р-н с. Бори ул.Центральная 21в	7519004338
9295	Организация/ИП	Сретенский муниципальный район	МУК "БИКДО" СП "Фирсовское"	Забайкальский край, Сретенский р-н с. Кудея ул.Нижняя9 пом.2	7519004338
9296	Организация/ИП	Сретенский муниципальный район	Филиал МОУ "Фирсовская СОШ" - детский сад с. Бори	Забайкальский край, Сретенский р-н с. Бори ул. Центральная 19а	7519002740
9297	Организация/ИП	Сретенский муниципальный район	Структурное подразделение МОУ "Фирсовская СОШ"-детский сад с. Фирсово	Забайкальский край, Сретенский р-н с. Фирсово 1-е ул. Лесная 17	7519002740
9298	Организация/ИП	Сретенский муниципальный район	Филиал МОУ "Фирсовская СОШ" - Уктычинская начальная общеобразовательная школа	Забайкальский край, Сретенский р-н с. Уктыча ул.Набережная13 а	7519002740
9299	Организация/ИП	Сретенский муниципальный район	Филиал МОУ "Фирсовская СОШ" - Боринская начальная общеобразовательная школа	Забайкальский край, Сретенский р-н с. Бори ул.Центральная 20 а	7519002740
9300	Организация/ИП	Сретенский муниципальный район	Филиал МОУ "Фирсовская СОШ" - Кудеинская начальная общеобразовательная школа	Забайкальский край, Сретенский р-н с. Кудея ул.Верхняя 17 а	7519004338
9301	Организация/ИП	Сретенский муниципальный район	МОУ "Фирсовская СОШ"	Забайкальский край, Сретенский р-н село Фирсово ул. Набережная 36 а	7519002740
9302	Организация/ИП	Сретенский муниципальный район	ИП Федоров А.В.	Забайкальский край, Сретенский р-н село Фирсово ул.Набережная 58 а	751900327499
9303	Организация/ИП	Сретенский муниципальный район	ИП Веслополова	Забайкальский край, Сретенский р-н село Фирсово 1-е ул.Лесная 13 пом. 1	751903065989
9304	Организация/ИП	Сретенский муниципальный район	ООО "Урожай"	Забайкальский край, Сретенский р-н село Фирсово ул. Набережная 84	7519003285
9305	Организация/ИП	Сретенский муниципальный район	Администрация сельского поселения "Фирсовское"	Забайкальский край, Сретенский р-н село Фирсово 1-е, ул. Лесная 17	7519003609
9306	Организация/ИП	Сретенский муниципальный район	МУК "БИКДО" СП "Усть-Начинское"	Забайкальский край, Сретенский р-н с. Усть-Начин, ул. Набережная, 23	7519004465
9307	Организация/ИП	Сретенский муниципальный район	МУК "БИКДО" СП "Усть-Начинское"	Забайкальский край, Сретенский р-н с. Усть-Начин, ул. Набережная, 16	7519004465
9308	Организация/ИП	Сретенский муниципальный район	Администрация сельского поселения "Усть-Начинское"	Забайкальский край, Сретенский р-н с. Усть-Начин, ул. Набережная, 5	7519003670
9309	Организация/ИП	Сретенский муниципальный район	Администрация сельского поселения "Усть-Начинское"	Забайкальский край, Сретенский р-н с. Усть-Начин	7519003670
9310	Организация/ИП	Балейский муниципальный район	Мочалова Надежда Васильевна	Забайкальский край, Балейский р-н г.Балей ул. Советская	752800403035
9311	Организация/ИП	Балейский муниципальный район	ИП Попова Мария Юрьевна	Забайкальский край, Балейский р-н г.Балей, КВ.Б/1	753007862200
9312	Организация/ИП	Балейский муниципальный район	ИП Белоплотова Наталья Александровна	Забайкальский край, Балейский р-н г.Балей, ул. Парашютная.9	753616109851
9313	Организация/ИП	Балейский муниципальный район	ИП Баранова Анна Николаевна	Забайкальский край, Балейский р-н г.Балей, ул. Советская,12	752802241005
9314	Организация/ИП	Балейский муниципальный район	САТОРОВ БАХРОМДЖОН ХИКМАТУЛОЕВИЧ	Забайкальский край, Балейский р-н г.Балей, ул.Ведерникова,14	542501785183
9315	Организация/ИП	Балейский муниципальный район	Тухтаров Нурали Мухомодиевич	Забайкальский край, Балейский р-н г.Балей, ул.Ведерникова,14	753613876499
9316	Организация/ИП	Балейский муниципальный район	Пощелобов Иван Викторович	Забайкальский край, Балейский р-н г.Балей, ул.Промышленная зона 2-я, 9	7582801241901

№ п/п	Тип отходообразователя	Муниципальное образование	Полное наименование	Местоположение	ИНН организации
9317	Организация/ИП	Балейский муниципальный район	Мартиросян Арарат Жорович	Забайкальский край, Балейский р-н г,Балей, ул.Матросова,48	753622057714
9318	Организация/ИП	Балейский муниципальный район	ИП Степин Станислав Валерьевич	Забайкальский край, Балейский р-н г.Балей, ул.Погодаева,68/18	752800693599
9319	Организация/ИП	Балейский муниципальный район	ИП БЕСПАЛОВ НИКОЛАЙ МИХАЙЛОВИЧ	Забайкальский край, Балейский р-н г.Балей, ул.Кирова,33а	752800335924
9320	Организация/ИП	Балейский муниципальный район	ООО "Маяк"	Забайкальский край, Балейский р-н г.Балей,ул.Советская,61/1	3811125221
9321	Организация/ИП	Балейский муниципальный район	ИП ХАИТОВ КАМОЛИДДИН ТУРСУНОВИЧ	Забайкальский край, Балейский р-н г.Балей, ул. Профсоюзная,2	753622948453
9322	Организация/ИП	Балейский муниципальный район	ИП ХАИТОВ КАМОЛИДДИН ТУРСУНОВИЧ	Забайкальский край, Балейский р-н г.Балей, ул.Октябрьская,42	753622948453
9323	Организация/ИП	Балейский муниципальный район	ИП Тошев Сухроб Мухторович	Забайкальский край, Балейский р-н г.Балей, ул.Блюхера,2в	753616468226
9324	Организация/ИП	Балейский муниципальный район	ИП Тошев Сухроб Мухторович	Забайкальский край, Балейский р-н г.Балей, ул. Советская,61а	753616468226
9325	Организация/ИП	Балейский муниципальный район	ИП Тошев Сухроб Мухторович	Забайкальский край, Балейский р-н г.Балей, ул.Советская,12	753616468226
9326	Организация/ИП	Балейский муниципальный район	ИП Тошев Сухроб Мухторович	Забайкальский край, Балейский р-н г.Балей, ул.Погодаева,45/1	753616468226
9327	Организация/ИП	Балейский муниципальный район	ООО "Регион 03"	Забайкальский край, Балейский р-н г.Балей ул.Погодаева,68	32314336565
9328	Организация/ИП	Балейский муниципальный район	ООО"Эконом"	Забайкальский край, Балейский р-н г.Балей,ул.Советская,30	7536162870
9329	Организация/ИП	Балейский муниципальный район	ООО"Эконом"	Забайкальский край, Балейский р-н г.Балеей,ул.Профсоюзная,4	7536162870
9330	Организация/ИП	Балейский муниципальный район	ООО "Торгсервис75"	Забайкальский край, Балейский р-н г,Балей,ул. Блюхера,2/3 пом.2	7536113009
9331	Организация/ИП	Балейский муниципальный район	ИП Белоплотова Наталья Александровна	Забайкальский край, Балейский р-н г.Балей, Парашютная,9-1	753616109851
9332	Организация/ИП	Балейский муниципальный район	ООО "Кристалл плюс"	Забайкальский край, Балейский р-н г.Балей2, ул.Якимова,1-3	7528005994
9333	Организация/ИП	Балейский муниципальный район	ООО "Кристалл плюс"	Забайкальский край, Балейский р-н г.Балей, Парашютная,9-2	7528005994
9334	Организация/ИП	Балейский муниципальный район	ООО "Восток"	Забайкальский край, Балейский р-н г.Балей, ул.Блюхера.4	7528005472
9335	Организация/ИП	Балейский муниципальный район	ООО" Дева"	Забайкальский край, Балейский р-н г.Балей, ул.Восточная,3	7528001527
9336	Организация/ИП	Балейский муниципальный район	Шатько Татьяна Филипповна	Забайкальский край, Балейский р-н г.Балей, ул.Советская,57	752800786109
9337	Организация/ИП	Балейский муниципальный район	Шатько Татьяна Филипповна	Забайкальский край, Балейский р-н г.Балей, КВ "Б"- 8	752800786109
9338	Организация/ИП	Балейский муниципальный район	Шатько Татьяна Филипповна	Забайкальский край, Балейский р-н г.Балей,ул.Октябрьская,120/8	752800786109
9339	Организация/ИП	Балейский муниципальный район	Шатько Татьяна Филипповна	Забайкальский край, Балейский р-н г.Балей,ул.Профсоюзная,62	752800786109
9340	Организация/ИП	Балейский муниципальный район	ИП Чупрова Светлана Юрьевна	Забайкальский край, Балейский р-н г.Балей,ул.Погодаева	752802431341
9341	Организация/ИП	Балейский муниципальный район	ИП Чиклина Нина Владимировна	Забайкальский край, Балейский р-н г.Балей, ул.ул.Чупрова,1а	752800237564
9342	Организация/ИП	Балейский муниципальный район	ИП Хапбибулина Насима Мансуровна	Забайкальский край, Балейский р-н Балейский район, с.Унда, ул.Советская,9а	751600502044
9343	Организация/ИП	Балейский муниципальный район	ИП Фомин Александр Николаевич	Забайкальский край, Балейский р-н г,Балей, ул.Октябрьская117/11	752800409911
9344	Организация/ИП	Балейский муниципальный район	ИП Фомин Александр Николаевич	Забайкальский край, Балейский р-н г,Балей, ул.Якимова,10	752800409911
9345	Организация/ИП	Балейский муниципальный район	ИПФедотова Мария Григорьевна	Забайкальский край, Балейский р-н г.Балей,ул.Погодаева,43/2	752800782190
9346	Организация/ИП	Балейский муниципальный район	ИП Федотова Марина Владимировна	Забайкальский край, Балейский р-н Балейский район, с.Казаковский Промысел, ул.Котовского,1/1, пом.1	752801822737

№ п/п	Тип отходообразователя	Муниципальное образование	Полное наименование	Местоположение	ИНН организации
9347	Организация/ИП	Балейский муниципальный район	ИП Федосова Инна Завеновна	Забайкальский край, Балейский р-н г.Балей,ул.Пионерская,2а. Пом.2	752802456924
9348	Организация/ИП	Балейский муниципальный район	ИП Федосова Инна Завеновна	Забайкальский край, Балейский р-н г.Балей, ул.Ведерникова,6а	752802456924
9349	Организация/ИП	Балейский муниципальный район	ИП Фазулина Светлана Алексеевна	Забайкальский край, Балейский р-н г,Балей, ул.Красноармейская,59	752800024037
9350	Организация/ИП	Балейский муниципальный район	ИП Фазулина Светлана Алексеевна	Забайкальский край, Балейский р-н г.Балей,ул.Пионерская,2а. Пом.4	752800024037
9351	Организация/ИП	Балейский муниципальный район	Турков Виктор Вениаминорвич	Забайкальский край, Балейский р-н г.Балей, ул.Сеченова,25	752800845587
9352	Организация/ИП	Балейский муниципальный район	ИП Султонов Абдулатиф Бахтиёрович	Забайкальский край, Балейский р-н г.Балей, ул.Парашютгная,9/3	381617137366
9353	Организация/ИП	Балейский муниципальный район	ИП Судьина Оксана Владимировна	Забайкальский край, Балейский р-н г.Балей, ул.Октябрьская,104	752800326944
9354	Организация/ИП	Балейский муниципальный район	ИП Старцева Надежда Анатольевна	Забайкальский край, Балейский р-н г.Балей, ул.Поргодаева,68/1	752801123182
9355	Организация/ИП	Балейский муниципальный район	ИП Соколова Елена Николаевна	Забайкальский край, Балейский р-н г.Балей, ул.Советская,34	752800011101
9356	Организация/ИП	Балейский муниципальный район	ИП Скакунова Валентина Алексеевна	Забайкальский край, Балейский р-н г.Балей,ул.Погодаева,68/9	752800489762
9357	Организация/ИП	Балейский муниципальный район	ИП Сердюкова Манина Геннадьевна	Забайкальский край, Балейский р-н г. Балей, ул.Победы, стр.1а	752800327680
9358	Организация/ИП	Балейский муниципальный район	ИП Сергетская Татьяна Борисовна	Забайкальский край, Балейский р-н г.Балей, ул Октябрьская,107а	752800327680
9359	Организация/ИП	Балейский муниципальный район	ИП Сваткова Ольга Викторовна	Забайкальский край, Балейский р-н г.Балей, ул.Погодаева,68/4	752800020018
9360	Организация/ИП	Балейский муниципальный район	СЕЛЬСКОХОЗЯЙСТВЕННЫЙ ПОТРЕБИТЕЛЬСКИЙ СБЫТОВОЙ (ТОРГОВЫЙ) КООПЕРАТИВ "СТАНИЦА"	Забайкальский край, Балейский р-н г.Балей,ул.Якимова,1 пом.2	7528006042
9361	Организация/ИП	Балейский муниципальный район	Саранчук Сергей Валерьевич	Забайкальский край, Балейский р-н Балейский район, с.Казаковский Промысел, ул. Котовского,1а	752801032320
9362	Организация/ИП	Балейский муниципальный район	Саранчук Сергей Валерьевич	Забайкальский край, Балейский р-н Балейский район, с.Подойницыно, ул.1-е Мая,4	752801032320
9363	Организация/ИП	Балейский муниципальный район	Саранчук Сергей Валерьевич	Забайкальский край, Балейский р-н Балейский район, с.Унда, ул.Первомайская,57а	752801032320
9364	Организация/ИП	Балейский муниципальный район	Саранчук Сергей Валерьевич	Забайкальский край, Балейский р-н Балейский район, с.Унда, ул.Строителей,18а	752801032320
9365	Организация/ИП	Балейский муниципальный район	ИП Сазонова Наталья Вячеславовна	Забайкальский край, Балейский р-н Балейский район, с.Жидка, ул.Дорожная,7	752703586584
9366	Организация/ИП	Балейский муниципальный район	ИП Репина Тамара Валерьевна	Забайкальский край, Балейский р-н г.Балей, ул.Золотой Сотни,48	752800527577
9367	Организация/ИП	Балейский муниципальный район	ИП Подойницына Татьяна Владиславовна	Забайкальский край, Балейский р-н г.Балнй, кв.Б стр.8	752800364410
9368	Организация/ИП	Балейский муниципальный район	ИП Подойницына Татьяна Владиславовна	Забайкальский край, Балейский р-н г.Балей,ул.Погодаева,68/3	752800364410
9369	Организация/ИП	Балейский муниципальный район	ИП Подойницын Андрей Павлович	Забайкальский край, Балейский р-н г.Балей, ул.Профсоюзная,2а	752800007803
9370	Организация/ИП	Балейский муниципальный район	ИП Плюснина Наталия Сергеевна	Забайкальский край, Балейский р-н г.Балей, ул.Погодаева,45/15	752800699696
9371	Организация/ИП	Балейский муниципальный район	ИП Пестерев Евгений Юрьевич	Забайкальский край, Балейский р-н Г.Балей,ул.8Марта,19	752802038860
9372	Организация/ИП	Балейский муниципальный район	ИП Перфильева Оксана Ивановна	Забайкальский край, Балейский р-н Балейский район,с.Казаковский Промысел, ул.Котовского 1/1, пом2	752801444612
9373	Организация/ИП	Балейский муниципальный район	ИП Оганесян Софик Карапетовна	Забайкальский край, Балейский р-н г.Балей.ул.Советская,57а59	752802618702
9374	Организация/ИП	Балейский муниципальный район	ИП Овсюков Вячеслав Анатольевич	Забайкальский край, Балейский р-н г.Балей, ул.Профсоюзная,д12а	752800260027
9375	Организация/ИП	Балейский муниципальный район	ИП Назаров Зубайд Абдухакимович	Забайкальский край, Балейский р-н г.Балей, ул. Октябрьская,64	751303871835
9376	Организация/ИП	Балейский муниципальный район	ИП Назаров Ахлиддин Абдухакимович	Забайкальский край, Балейский р-н г.Балей, ул. Октябрьская,64	751303871835

№ п/п	Тип отходообразователя	Муниципальное образование	Полное наименование	Местоположение	ИНН организации
9437	Организация/ИП	Приаргунский муниципальный район	МБУК "МСКО"	Забайкальский край, Приаргунский р-н п. Молодежный, ул. Мира, д.13	7518006043
9438	Организация/ИП	Приаргунский муниципальный район	МБДОУ "Колосок"	Забайкальский край, Приаргунский р-н п. Молодежный, ул. Садовая, д.8	7518004960
9439	Организация/ИП	Приаргунский муниципальный район	ИП Пикалкина И.В	Забайкальский край, Приаргунский р-н п. Молодежный, ул. Садовая, д.7, кв.2	751800465343
9440	Организация/ИП	Приаргунский муниципальный район	ИП Ильясова Н.Д.	Забайкальский край, Приаргунский р-н п. Молодежный, ул. Целинная, д.8-а	51536976454
9441	Организация/ИП	Приаргунский муниципальный район	ИП Чипизубова Г.Г.	Забайкальский край, Приаргунский р-н п. Молодежный, ул. Владимирская, д.17	751801242396
9442	Организация/ИП	Приаргунский муниципальный район	ИП Пикалкина И.В	Забайкальский край, Приаргунский р-н п. Молодежный, ул. Степная. Д.13-а	751800465343
9443	Организация/ИП	Приаргунский муниципальный район	ИП Гладышева Н.И.	Забайкальский край, Приаргунский р-н п. Молодежный, ул. Юбилейная, д.2, кв.2	751800439819
9444	Организация/ИП	Приаргунский муниципальный район	ИП Гладышева Н.И.	Забайкальский край, Приаргунский р-н п. Молодежный, ул. Молодёжная, д.8	751800439819
9445	Организация/ИП	Приаргунский муниципальный район	Молодежниская сельская администрация	Забайкальский край, Приаргунский р-н п. Молодежный, ул. Мира, д.20-а	7518006043
9446	Организация/ИП	Приаргунский муниципальный район	Водокачка	Забайкальский край, Приаргунский р-н п.Верея ул.Набережная	6321364804
9447	Организация/ИП	Приаргунский муниципальный район	Водокачка	Забайкальский край, Приаргунский р-н п.Норинск, ул. Школьная д.15	6321364804
9448	Организация/ИП	Приаргунский муниципальный район	здание администрации п.Норинск	Забайкальский край, Приаргунский р-н п.Норинск, ул. Школьная д.8	7518004991
9449	Организация/ИП	Приаргунский муниципальный район	МБОУ Норинсая НОШ	Забайкальский край, Приаргунский р-н п.Норинск, ул. Школьнаяд.8	7518004991
9450	Организация/ИП	Приаргунский муниципальный район	МБОУ Норинсая НОШ	Забайкальский край, Приаргунский р-н п.Норинск, ул. Школьная,д.8	7518004991
9451	Организация/ИП	Приаргунский муниципальный район	Представительство ГУЗ "Приаргунская ЦРБ" с.Талман-Борзя	Забайкальский край, Приаргунский р-н п. Норинск, ул Школьная,д.8	7518004991
9452	Организация/ИП	Приаргунский муниципальный район	здание Администрации с.Талман-Борзя	Забайкальский край, Приаргунский р-н с. Талман-Борзя, ул.Юбилейная д.17	7518000980
9453	Организация/ИП	Приаргунский муниципальный район	кочегарка	Забайкальский край, Приаргунский р-н с. Талман-Борзя, ул.Юбилейная д.17	7518000980
9454	Организация/ИП	Приаргунский муниципальный район	МБУК "ПМЦБ" с.Талман-Борзя	Забайкальский край, Приаргунский р-н с.Талман-Борзя, ул.Юбилейная д.17	7518000980
9455	Организация/ИП	Приаргунский муниципальный район	Представительство ГУЗ "Приаргунская ЦРБ" с.Талман-Борзя	Забайкальский край, Приаргунский р-н с.Талман-Борзя, ул.Юбилейная д.17	7518000980
9456	Организация/ИП	Приаргунский муниципальный район	Муниципальный район "Город Краснокаменск и Краснокаменский район" Забайкальского края	Забайкальский край, Краснокаменский р-н, с. Капцегайтуй, ул. Новая, д. 2	
9457	Организация/ИП	Приаргунский муниципальный район	Муниципальный район "Город Краснокаменск и Краснокаменский район" Забайкальского края	Забайкальский край, Краснокаменский р-н, с. Кайластуй, ул. Куйбышева, д. 13	
9458	Организация/ИП	Приаргунский муниципальный район	кочегарка	Забайкальский край, Приаргунский р-н с.Талман-Борзя, ул.Юбилейная д.24	9312008717
9459	Организация/ИП	Приаргунский муниципальный район	МБОУ Талман-Борзинская ООШ	Забайкальский край, Приаргунский р-н с.Талман-Борзя, ул. Юбилейная д.22	7518004695
9460	Организация/ИП	Приаргунский муниципальный район	МБОУ Талман-Борзинская ООШ	Забайкальский край, Приаргунский р-н с. Талман-Борзя, ул.Юбилейная д.22	7518004695
9461	Организация/ИП	Приаргунский муниципальный район	Водокачка	Забайкальский край, Приаргунский р-н п.Пограничный, ул. Назара губина	6321364804
9462	Организация/ИП	Приаргунский муниципальный район	Водокачка	Забайкальский край, Приаргунский р-н п.Пограничный ,ул.Новая	6321364804
9463	Организация/ИП	Приаргунский муниципальный район	Муниципальный район "Город Краснокаменск и Краснокаменский район" Забайкальского края	Забайкальский край, Краснокаменский р-н, п. Ковыли, ул. Ворошилова, д. 8	
9464	Организация/ИП	Приаргунский муниципальный район	Представительство ГУЗ "Приаргунская ЦРБ" п.Пограничный	Забайкальский край, Приаргунский р-н п.Пограничный, ул. Советская, д.2б	7518000980
9465	Организация/ИП	Приаргунский муниципальный район	Администрация п.Пограничный	Забайкальский край, Приаргунский р-н п.Пограничный, ул. школьная, д.10	7518001454
9466	Организация/ИП	Приаргунский муниципальный район	МБУК "ПМЦБ" п.Пограничный	Забайкальский край, Приаргунский р-н п.Пограничный, ул. школьная, д.10	7518001454

№ п/п	Тип отходообразователя	Муниципальное образование	Полное наименование	Местоположение	ИНН организации
9497	Организация/ИП	Приаргунский муниципальный район	ИП Зарубин Е.М.	Забайкальский край, Приаргунский р-н с. Новоцурухайтуй ул. Лазо, д. 62	751803066097
9498	Организация/ИП	Приаргунский муниципальный район	ИП Саргсян К.З.	Забайкальский край, Приаргунский р-н с. Новоцурухайтуй ул. Федорова, 28 а	751800035870
9499	Организация/ИП	Приаргунский муниципальный район	ИП Саргсян К.З.	Забайкальский край, Приаргунский р-н с. Новоцурухайтуй ул. Лазо, 10	751800035870
9500	Организация/ИП	Приаргунский муниципальный район	МБДОУ детский сад "Тополёк"	Забайкальский край, Приаргунский р-н с. Новоцурухайтуй ул. Лазо, 6	7518005265
9501	Организация/ИП	Приаргунский муниципальный район	МБОУ Уланская ООШ	Забайкальский край, Приаргунский р-н с. Улан, ул. Горная, 19	7518004550
9502	Организация/ИП	Приаргунский муниципальный район	МБОУ Новоцурухайтуйская СОШ	Забайкальский край, Приаргунский р-н с. Новоцурухайтуй ул. Лазо, 78	7518004462
9503	Организация/ИП	Приаргунский муниципальный район	Магазин "Школьный" Продукты питания, бытовая химия	Забайкальский край, Приаргунский р-н с Староцурухайтуй, ул Партизан-Шестаковых, 7/2	751800712419
9504	Организация/ИП	Приаргунский муниципальный район	Магазин "Дежурный" Продукты питания, бытовая химия	Забайкальский край, Приаргунский р-н с. Староцурухайтуй, ул. Садовая, 17 б	7518007216
9505	Организация/ИП	Приаргунский муниципальный район	Магазин "Аргунь" Строительные материалы, бытовая химия...	Забайкальский край, Приаргунский р-н с. Староцурухайтуй, ул. Садовая, 17	751800008435
9506	Организация/ИП	Приаргунский муниципальный район	Магазин "Аргунь" Розничная торговля продуктами питания (молоко, мясные изд., консервы, хлеб, фрукты, овощи..)	Забайкальский край, Приаргунский р-н с. Староцурухайтуй, ул. Садовая, 17	751800008435
9507	Организация/ИП	Приаргунский муниципальный район	МБОУ Староцурухайтуйская СОШ	Забайкальский край, Приаргунский р-н с.Староцурухайтуй, ул.Партизан Шестаковых,4а	7518004712
9508	Организация/ИП	Приаргунский муниципальный район	МБДОУ детский сад "Теремок" с. Староцурухайтуй	Забайкальский край, Приаргунский р-н с.Староцурухайтуй, пер. Саманный,4	7518007030
9509	Организация/ИП	Приаргунский муниципальный район	МБДОУ д/с "Колосок"	Забайкальский край, Приаргунский р-н с. Дурой ул Баженова, 29	4229004450
9510	Организация/ИП	Приаргунский муниципальный район	МБОУ Дуройская СОШ	Забайкальский край, Приаргунский р-н с. Дурой ул. Набережная, 31	7518004776
9511	Организация/ИП	Приаргунский муниципальный район	Магазин Ива	Забайкальский край, Приаргунский р-н с. Погадаево, ул. Школьная 28	751800724076
9512	Организация/ИП	Приаргунский муниципальный район	Магазин Любава	Забайкальский край, Приаргунский р-н , с. Погадаево, ул. Советская 22	751801853204
9513	Организация/ИП	Приаргунский муниципальный район	МБОУ Погадаевская ООШ	Забайкальский край, Приаргунский р-н с. Погадаево, ул. Школьная 16	7518001341
9514	Организация/ИП	Приаргунский муниципальный район	МБДОУ Детский сад с. Погадаево	Забайкальский край, Приаргунский р-н , с. Погадаево, ул. Школьная 21	7518005040
9515	Организация/ИП	Приаргунский муниципальный район	МБОУ Новоивановская ООШ	Забайкальский край, Приаргунский р-н с. Новоивановка, ул. Школьная, д.5	7518004582
9516	Организация/ИП	Приаргунский муниципальный район	МБОУ Усть - Тасуркайская ООШ	Забайкальский край, Приаргунский р-н с. Усть - Тасуркай, ул. Центральная, д.80	7518004590
9517	Организация/ИП	Приаргунский муниципальный район	СДК с. Усть - Тасуркай	Забайкальский край, Приаргунский р-н с. Усть - Тасуркай, ул. Колхозная, д.9	7518006773
9518	Организация/ИП	Приаргунский муниципальный район	СДК с. Верхний Тасуркай	Забайкальский край, Приаргунский р-н с. Верхний Тасуркай, ул. Шапошникова, д. 30	7518006773
9519	Организация/ИП	Приаргунский муниципальный район	ИП Гусейнов М. И.О. магазин	Забайкальский край, Приаргунский р-н с. Верхний Тасуркай, ул. Ленина, д. 3	751801377509
9520	Организация/ИП	Приаргунский муниципальный район	ИП Гасанов А.И.О. магазин	Забайкальский край, Приаргунский р-н с. Верхний Тасуркай, ул. Шапошникова, д. 13 кв.1	751800884390
9521	Организация/ИП	Приаргунский муниципальный район	ИП Гончарова В. А. магазин " Теремок"	Забайкальский край, Приаргунский р-н с. Усть - Тасуркай, ул. Черемушки, д.15	751801395709
9522	Организация/ИП	Приаргунский муниципальный район	ИП Колесникова Н. Ю магазин "Надежда"	Забайкальский край, Приаргунский р-н с. Усть - Тасуркай, ул. Центральная, д.31	751802500402
9523	Организация/ИП	Приаргунский муниципальный район	ИП Марушкина Марушкина М. Г. магазин "Моя семья"	Забайкальский край, Приаргунский р-н с. Усть - Тасуркай, ул. Центральная, д.33	751802153808
9524	Организация/ИП	Приаргунский муниципальный район	Отделение почтовой связи с. Усть - Тасуркай	Забайкальский край, Приаргунский р-н с. Усть - Тасуркай, ул. Центральная, д.32	7724261610
9525	Организация/ИП	Приаргунский муниципальный район	Усть - Тасуркайская сельская администрация администрации Приаргунского муниципального округа Забайкальского края	Забайкальский край, Приаргунский р-н с. Усть - Тасуркай, ул. Центральная, д.32	7518001454
9526	Организация/ИП	Приаргунский муниципальный район	Кличкинская СОШ	Забайкальский край, Приаргунский р-н пгт. Кличка,ул.Ленина,18	7518005018

№ п/п	Тип отходообразователя	Муниципальное образование	Полное наименование	Местоположение	ИНН организации
9527	Организация/ИП	Приаргунский муниципальный район	Детский сад "Малышок"	Забайкальский край, Приаргунский р-н пгт. Кличка,ул.Школьная.3	7518005145
9528	Организация/ИП	Приаргунский муниципальный район	ИП Склярова Н.И.	Забайкальский край, Приаргунский р-н пгт. Кличка,ул.Ленина ,17	751802218999
9529	Организация/ИП	Приаргунский муниципальный район	ИП Мельник Г.И.	Забайкальский край, Приаргунский р-н пгт. Кличка,ул.Ленина ,9	751801700102
9530	Организация/ИП	Приаргунский муниципальный район	ИП Рословцева И.А.	Забайкальский край, Приаргунский р-н пгт. Кличка,ул.Железнодорожная	751801398139
9531	Организация/ИП	Приаргунский муниципальный район	ИП Трускова О.В.	Забайкальский край, Приаргунский р-н пгт. Кличка,ул.Юбилейная,6	753019100042
9532	Организация/ИП	Приаргунский муниципальный район	ИП Мельник Г.И.	Забайкальский край, Приаргунский р-н пгт. Кличка, ул.Железнодорожная 6	751801700102
9533	Организация/ИП	Приаргунский муниципальный район	Почта России	Забайкальский край, Приаргунский р-н пгт.Кличка ул.Лазо,8	7724261610
9534	Организация/ИП	Приаргунский муниципальный район	ПАО Сбербанк	Забайкальский край, Приаргунский р-н гтп.Кличка ул.Лазо,10	7707083893
9535	Организация/ИП	Приаргунский муниципальный район	ООО СПК Углегорс	Забайкальский край, Приаргунский р-н пгт.Кличка ул.Лазо,10	1400012267
9536	Организация/ИП	Приаргунский муниципальный район	Администрация	Забайкальский край, Приаргунский р-н пт.Кличка ул.Социалистическая,4	5040186248
9537	Организация/ИП	Приаргунский муниципальный район	ИП Будаева	Забайкальский край, Приаргунский р-н п. Досатуй ул. Пролетарская, 27	032619567101
9538	Организация/ИП	Приаргунский муниципальный район	магазин "Семейный" ИП Перескокова	Забайкальский край, Приаргунский р-н п. Досатуй ул. Юбилейная 1г помещение № 1	753006865462
9539	Организация/ИП	Приаргунский муниципальный район	магазин "Багульник" ИП Мурикова	Забайкальский край, Приаргунский р-н п. Досатуй ул. Профсоюзная, 15	751801145836
9540	Организация/ИП	Приаргунский муниципальный район	магазин ИП Шмелёва Т.А.	Забайкальский край, Приаргунский р-н п. Досатуй ул. Советская, 56	751800591700
9541	Организация/ИП	Приаргунский муниципальный район	магазин "Светлана	Забайкальский край, Приаргунский р-н п. Досатуй ул. Привокзальная, 3	753005034578
9542	Организация/ИП	Приаргунский муниципальный район	магазин "Берёзка"	Забайкальский край, Приаргунский р-н п. Досатуй ул. Юбилейная 2Б	753005034578
9543	Организация/ИП	Приаргунский муниципальный район	магазин "Новый центр"	Забайкальский край, Приаргунский р-н п. Досатуй ул. Юбилейная 8	753000085804
9544	Организация/ИП	Приаргунский муниципальный район	Павильон «Торговый центр»	Забайкальский край, Приаргунский р-н п. Досатуй ул. Ленина, 17б	753000085804
9545	Организация/ИП	Приаргунский муниципальный район	Досатуйская нефтебаза	Забайкальский край, Приаргунский р-н п. Досатуй ул. Калинина	7535002680
9546	Организация/ИП	Приаргунский муниципальный район	отделение связи	Забайкальский край, Приаргунский р-н п. Досатуй ул. Юбилейная, 2в	7724490000
9547	Организация/ИП	Приаргунский муниципальный район	дом культуры	Забайкальский край, Приаргунский р-н п. Досатуй ул. Юбилейная, 1 г, помещение № 7	2543155699
9548	Организация/ИП	Приаргунский муниципальный район	сельская библиотека № 12	Забайкальский край, Приаргунский р-н п. Досатуй ул. Юбилейная, 1г, помещение № 5	5638079314
9549	Организация/ИП	Приаргунский муниципальный район	Досатуйская СОШ	Забайкальский край, Приаргунский р-н п. Досатуй ул. Юбилейная, 1	7518004720
9550	Организация/ИП	Приаргунский муниципальный район	детский сад "Сказка"	Забайкальский край, Приаргунский р-н п. Досатуй ул. Ленина, 17а	7518004913
9551	Организация/ИП	Приаргунский муниципальный район	филиал сбер	Забайкальский край, Приаргунский р-н п. Досатуй ул. Юбилейная, 1б	7707083893
9552	Организация/ИП	Приаргунский муниципальный район	Досатуйская сельская администрация	Забайкальский край, Приаргунский р-н п. Досатуй ул. Юбилейная, 1б	7518001454
9553	Организация/ИП	Приаргунский муниципальный район	пгт. Приаргунск, ТОРОЯН ЛУСИНЕ МКРТЫЧЕВНА	Забайкальский край, Приаргунский р-н пгт.Приаргунск, ул. Комсомольская	751802715863
9554	Организация/ИП	Приаргунский муниципальный район	ИП Данилова Лилия Николаевна	Забайкальский край, Приаргунский р-н пгт.Приаргунск, мкр.1, 28	751800638290
9555	Организация/ИП	Приаргунский муниципальный район	ИП Восканян Вардан Владимирович	Забайкальский край, Приаргунский р-н пгт.Приаргунск, ул.Чернышевского, 9а	751800025695
9556	Организация/ИП	Приаргунский муниципальный район	ИП Назаретян Армен Вазгенович	Забайкальский край, Приаргунский р-н пгт.Приаргунск, ул.Малая	751802926039

№ п/п	Тип отходообразователя	Муниципальное образование	Полное наименование	Местоположение	ИНН организации
9557	Организация/ИП	Приаргунский муниципальный район	Приаргунский районный суд Забайкальского края	Забайкальский край, Приаргунский р-н пгт.Приаргунск, ул.Первомайская 3	7536096018
9558	Организация/ИП	Приаргунский муниципальный район	Филиал ПАО "НЕФТЕМАРКЕТ" АЗС Нефтемаркет № 31 п.Приаргунск	Забайкальский край, Приаргунский р-н пгт.Приаргунск, ул.Трактовая 1 а	7518006300
9559	Организация/ИП	Приаргунский муниципальный район	АЗС №6, ООО ПКП Союз и К	Забайкальский край, Приаргунский р-н п. Приаргунск, ул. Молодежная 2	7530005159
9560	Организация/ИП	Приаргунский муниципальный район	Муниципальный район "Город Краснокаменск и Краснокаменский район" Забайкальского края	Забайкальский край, Краснокаменский р-н, с. Богдановка, ул. Пограничная, д. 10	
9561	Организация/ИП	Приаргунский муниципальный район	Территориальный отдел № 21 Управления Федерального казначейства по Забайкальскому краю	Забайкальский край, Приаргунский р-н пгт.Приаргунск, ул.Ленина 21	7518006692
9562	Организация/ИП	Приаргунский муниципальный район	Приаргунский филиал КГАУ МФЦ Забайкальского края	Забайкальский край, Приаргунский р-н пгт.Приаргунск, ул.Первомайская 10	7535002338
9563	Организация/ИП	Приаргунский муниципальный район	«Читинская генерация» филиал ПАО «ТГК-14» Приаргунская ТЭЦ	Забайкальский край, Приаргунский р-н пгт.Приаргунск, ул.Губина 2а	7534018889
9564	Организация/ИП	Приаргунский муниципальный район	Приаргунская местная общественная организация ЗРО ООО ВОИ	Забайкальский край, Приаргунский р-н пгт.Приаргунск, ул Воинов Интернационалистов, д. 22	7518001126
9565	Организация/ИП	Приаргунский муниципальный район	МП «Служба заказчика п. Приаргунск»	Забайкальский край, Приаргунский р-н пгт.Приаргунск, ул.Ленина 5	1037518001355
9566	Организация/ИП	Приаргунский муниципальный район	МБУК " Межпоселенческое социально-культурное объединение "	Забайкальский край, Приаргунский р-н пгт.Приаргунск, ул.Губина 9	7518006773
9567	Организация/ИП	Приаргунский муниципальный район	МБУК "Приаргунская межпоселенческая центральная библиотека"	Забайкальский край, Приаргунский р-н пгт.Приаргунск, ул.Первомайская 9	7518006780
9568	Организация/ИП	Приаргунский муниципальный район	Комитет Культуры	Забайкальский край, Приаргунский р-н пгт.Приаргунск,ул.Ленина 14	7518001172
9569	Организация/ИП	Приаргунский муниципальный район	МБУДО Детская школа искусств	Забайкальский край, Приаргунский р-н пгт.Приаргунск,ул.Ленина 14	7518005378
9570	Организация/ИП	Приаргунский муниципальный район	МБУ ДО Дом творчества детей и взрослых п. Приаргунск	Забайкальский край, Приаргунский р-н пгт.Приаргунск,ул.Ленина 14	7518005219
9571	Организация/ИП	Приаргунский муниципальный район	МБОУ Приаргунская СОШ	Забайкальский край, Приаргунский р-н пгт.Приаргунск, ул.Губина 11; Октябрьская 6	7518004624
9572	Организация/ИП	Приаргунский муниципальный район	Приаргунский отдел ГКУ "Краевой центр занятости населения Забайкальского края"	Забайкальский край, Приаргунский р-н пгт. Приаргунск, ул.Комсомольская, 1а	: 7518005071
9573	Организация/ИП	Приаргунский муниципальный район	ИП Асланян Армен Грайрович	Забайкальский край, Приаргунский р-н Приаргунск, ул. Ленина, 16а	750701019378
9574	Организация/ИП	Приаргунский муниципальный район	ТС "Светофор" ООО "Торгсервис 75"	Забайкальский край, Приаргунский р-н п. Приаргунск, ул. Транспортная, 1в	7536113009
9575	Организация/ИП	Приаргунский муниципальный район	ООО «ЭКОНОМ+», Ширеторова Л.А., Чита	Забайкальский край, Приаргунский р-н пгт.Приаргунск, ул.Транспортная,2д	7536178817
9576	Организация/ИП	Приаргунский муниципальный район	ИП Перфильева Юлия Владимировна	Забайкальский край, Приаргунский р-н пгт.Приаргунск, ул. Транспортная,5в	753703699815
9577	Организация/ИП	Приаргунский муниципальный район	ООО «Лавина» Иванов Эдуард Юрьевич	Забайкальский край, Приаргунский р-н пгт.Приаргунск, ул. Первомайская,7	7536066327
9578	Организация/ИП	Приаргунский муниципальный район	ИП Нестеренко Юрий Альбертович	Забайкальский край, Приаргунский р-н пгт.Приаргунск, ул.Ленина,5	751800632724
9579	Организация/ИП	Приаргунский муниципальный район	ИП Нестеренко Юрий Альбертович	Забайкальский край, Приаргунский р-н пгт.Приаргунск, ул.Ленина,20а	751800632724
9580	Организация/ИП	Приаргунский муниципальный район	ООО «Мегатехника» директор Любина Валерия Сергеевна	Забайкальский край, Приаргунский р-н пгт. Приаргунск, ул. Первомайская, д. 6Б	326551204
9581	Организация/ИП	Приаргунский муниципальный район	ИП АгаеваПатиматНухкадиевна	Забайкальский край, Приаргунский р-н пгт.Приаргунск, ул.Комсомольская,1к	319753600037422
9582	Организация/ИП	Приаргунский муниципальный район	ИП МаматовИсраилДжанович	Забайкальский край, Приаргунский р-н пгт.Приаргунск, ул.Чернышевского,9а	75130283828
9583	Организация/ИП	Приаргунский муниципальный район	ИП Юнусов Даврон Номанович	Забайкальский край, Приаргунский р-н пгт.Приаргунск, ул.Чернышевского,9а	381012936606
9584	Организация/ИП	Приаргунский муниципальный район	ИП МуСиминь	Забайкальский край, Приаргунский р-н пгт.Приаргунск, ул. Губина,5	751803129484
9585	Организация/ИП	Приаргунский муниципальный район	ИП Назаретян Марина Александровна	пгт. Приаргунск, ул.Транспортная 2В, пом. 2, Забайкальский край, "Сельхоззапчасти"	751802695487
9586	Организация/ИП	Приаргунский муниципальный район	ИП Ян Анна Александровна	Забайкальский край, Приаргунский р-н пгт.Приаргунск, ул.Транспортная, 2в	751802042760

№ п/п	Тип отходообразователя	Муниципальное образование	Полное наименование	Местоположение	ИНН организации
9587	Организация/ИП	Приаргунский муниципальный район	ИП Ржавых Светлана Петровна	Забайкальский край, Приаргунский р-н пгт.Приаргунск, ул.Ленина,20	781802189917
9588	Организация/ИП	Приаргунский муниципальный район	ИП Немерова Анастасия Валерьевна	Забайкальский край, Приаргунский р-н пгт.Приаргунск, ул.Ленина,21	75180097314
9589	Организация/ИП	Приаргунский муниципальный район	ИП Ван Надежда Сергеевна	Забайкальский край, Приаргунский р-н пгт.Приаргунск, ул, Первомайская,15	751801820865
9590	Организация/ИП	Приаргунский муниципальный район	ИП Кузьмин Андрей Сергеевич	Забайкальский край, Приаргунский р-н пгт.Приаргунск, ул.Комсомольская, 1ж	751800157444
9591	Организация/ИП	Приаргунский муниципальный район	ИП Пешкова Светлана Петровна	Забайкальский край, Приаргунский р-н пгт.Приаргунск, Чернышевского,9а	751802120760
9592	Организация/ИП	Приаргунский муниципальный район	ИП Перегонцева Елена Викторовна	Забайкальский край, Приаргунский р-н пгт.Приаргунск, ул.Первомайская,8б	751801849825
9593	Организация/ИП	Приаргунский муниципальный район	ИП Холодкова Галина Ивановна	Забайкальский край, Приаргунский р-н пгт.Приаргунск, ул.Октябрьская,15а	751800020087
9594	Организация/ИП	Приаргунский муниципальный район	ИП Раменская Марина Викторовна	Забайкальский край, Приаргунский р-н пгт.Приаргунск, ул.Чернышевского,9б	750700012669
9595	Организация/ИП	Приаргунский муниципальный район	ИП Бабинцев Олег Филиппович	Забайкальский край, Приаргунский р-н пгт. Приаргунск, ул.Первомайская,2б	753000135974
9596	Организация/ИП	Приаргунский муниципальный район	ИП Пантелеева Наталья Леонидовна	Забайкальский край, Приаргунский р-н пгт.Приаргунск, ул.Первомайская,8а	751801827525
9597	Организация/ИП	Приаргунский муниципальный район	ИП Далгатов Магомедимин Абакарович	Забайкальский край, Приаргунский р-н пгт.Приаргунск, ул.Первомайская,11	751800011244
9598	Организация/ИП	Приаргунский муниципальный район	ИП Чупанова К.Б.	Забайкальский край, Приаргунский р-н пгт.Приаргунск, ул.Первомайская,7	751800065176
9599	Организация/ИП	Приаргунский муниципальный район	ИП Мурзина Татьяна Васильевна	Забайкальский край, Приаргунский р-н пгт.Приаргунск, ул.Ленина,9б	90100367899
9600	Организация/ИП	Приаргунский муниципальный район	ИП Мурзина Татьяна Васильевна	Забайкальский край, Приаргунский р-н пгт.Приаргунск, ул.Первомайская,6а ;	90100367899
9601	Организация/ИП	Приаргунский муниципальный район	ИП Ахмедов Жабраил Магомедович	Забайкальский край, Приаргунский р-н пгт.Приаргунск, ул.Чернышевского,9а	753007377690
9602	Организация/ИП	Приаргунский муниципальный район	ИП Феняк Александр Владимирович	Забайкальский край, Приаргунский р-н пгт.Приаргунск, ул.Ленина,16	751800008114
9603	Организация/ИП	Приаргунский муниципальный район	ИП Нестеренко Любовь Гавриловна	Забайкальский край, Приаргунский р-н пгт.Приаргунск, ул.Ленина,2б	751800008435
9604	Организация/ИП	Приаргунский муниципальный район	ИП Гребнева Наталья Илларионовна	Забайкальский край, Приаргунский р-н пгт.Приаргунск, ул.Ленина,21	751800005868
9605	Организация/ИП	Приаргунский муниципальный район	ИП Скорнякова Светлана Викторовна	Забайкальский край, Приаргунский р-н пгт. Приаргунск, ул. Ленина 16	751800011639
9606	Организация/ИП	Приаргунский муниципальный район	ИП Мунгалов Александр Владимирович	Забайкальский край, Приаргунский р-н пгт. Приаргунск, ул. Ленина, 18	751800017020
9607	Организация/ИП	Приаргунский муниципальный район	ИП Большаков Сергей Борисович	Забайкальский край, Приаргунский р-н пгт. Приаргунск, МКР МЖК, 5а	752900003175
9608	Организация/ИП	Приаргунский муниципальный район	ИП Гребнева Наталья Илларионовна	Забайкальский край, Приаргунский р-н пгт. Приаргунск, ул. Ленина, 21	751800005868
9609	Организация/ИП	Приаргунский муниципальный район	ИП Нестеренко Юрий Альбертович	Забайкальский край, Приаргунский р-н пгт. Приаргунск, ул.Ленина,20а	751800632724
9610	Организация/ИП	Приаргунский муниципальный район	ИП Нестеренко Юрий Альбертович	Забайкальский край, Приаргунский р-н пгт. Приаргунск, ул.Ленина,5	751800632724
9611	Организация/ИП	Приаргунский муниципальный район	ООО «Альфа-М»	Забайкальский край, Приаргунский р-н пгт. Приаргунск, ул. Ленина, 1, пом. 1	7743931676
9612	Организация/ИП	Приаргунский муниципальный район	ООО «Альфа-М»	Забайкальский край, Приаргунский р-н пгт. Приаргунск, ул. Трактовая, 1а	7743931676
9613	Организация/ИП	Приаргунский муниципальный район	ИП Асланян ГраирАгванович	Забайкальский край, Приаргунский р-н пгт.Приаргунск, ул, Комсомольская,2д	751801702678
9614	Организация/ИП	Приаргунский муниципальный район	ИП Михайлова Ирина Вячеславовна	Забайкальский край, Приаргунский р-н пгт. Приаргунск, ул.Строительная,1б	752904637493
9615	Организация/ИП	Приаргунский муниципальный район	ИП Усмонов Хуршед Шодмонкулович	Забайкальский край, Приаргунский р-н пгт. Приаргунск, ул. Воинов Интернационалистов, 1в	319753600018538
9616	Организация/ИП	Приаргунский муниципальный район	ИП Усмонов Хуршед Шодмонкулович	Забайкальский край, Приаргунский р-н Приаргунск, ул.Комсомольская,1к	319753600018538

№ п/п	Тип отходообразователя	Муниципальное образование	Полное наименование	Местоположение	ИНН организации
9617	Организация/ИП	Приаргунский муниципальный район	ИП Усмонов Хуршед Шодмонкулович	Забайкальский край, Приаргунский р-н пгт. Приаргунск, ул.Первомайская,8а	319753600018538
9618	Организация/ИП	Приаргунский муниципальный район	ИП Коренева Галина Васильевна	Забайкальский край, Приаргунский р-н пгт. Приаргунск, ул. Чернышевского, 9б	751800002017
9619	Организация/ИП	Приаргунский муниципальный район	ИП Пометов Владимир Петрович	Забайкальский край, Приаргунский р-н пгт. Приаргунск, ул. Комсомольская, 2в	751800010434
9620	Организация/ИП	Приаргунский муниципальный район	ИП Вепрев Николай Аркадьевич	Забайкальский край, Приаргунский р-н пгт.Приаргунск, ул.Первомайская,5	7518001288490
9621	Организация/ИП	Приаргунский муниципальный район	ИП Овчинникова Валентина Алексеевна	Забайкальский край, Приаргунский р-н пгт.Приаргунск, ул.Ленина,9	751800017101
9622	Организация/ИП	Приаргунский муниципальный район	ИП Башурова Антонина Петровна	Забайкальский край, Приаргунский р-н пгт. Приаргунск, ул. Комсомольская,1 д	753000187965
9623	Организация/ИП	Приаргунский муниципальный район	ИП Рабаданова Патимат Гасановна	Забайкальский край, Приаргунский р-н пгт. Приаргунск, ул. Первомайская,10а	753007377690
9624	Организация/ИП	Приаргунский муниципальный район	ИП Нестеренко Юрий Альбертович	Забайкальский край, Приаргунский р-н пгт. Приаргунск, ул. Садовая,7а	751800632724
9625	Организация/ИП	Приаргунский муниципальный район	ИП Нестеренко Юрий Альбертович	Забайкальский край, Приаргунский р-н пгт. Приаргунск, ул. Транспортная,1а	751800632724
9626	Организация/ИП	Приаргунский муниципальный район	ИП Нестеренко Юрий Альбертович	Забайкальский край, Приаргунский р-н пгт. Приаргунск, ул. Транспортная,2	751800632724
9627	Организация/ИП	Приаргунский муниципальный район	ИП Нестеренко Юрий Альбертович	Забайкальский край, Приаргунский р-н пгт. Приаргунск, ул. Комсомольская,1в	751800632724
9628	Организация/ИП	Приаргунский муниципальный район	ИП Иванова Наталья Викторовна	Забайкальский край, Приаргунский р-н пгт. Приаргунск, ул. Ленина	026700919065
9629	Организация/ИП	Приаргунский муниципальный район	ИП Восканян Вардан Владимирович	Забайкальский край, Приаргунский р-н Приаргунск ул.Чернышевского 8	751800025695
9630	Организация/ИП	Приаргунский муниципальный район	ГПОУ "Приаргунский государственный колледж"	Забайкальский край, Приаргунский р-н Приаргунск ул.Чернышевского 1 А	7518002296
9631	Организация/ИП	Приаргунский муниципальный район	Муниципальное бюджетное учреждение "Служба материально технического обеспечения"	Забайкальский край, Приаргунский р-н Приаргунск, ул.Ленина д 14	7500001301
9632	Организация/ИП	Приаргунский муниципальный район	детский сад «Тополек» п. Приаргунск	Забайкальский край, Приаргунский р-н Приаргунск, ул. Воинов-Интернационалистов, 3	7518004832
9633	Организация/ИП	Приаргунский муниципальный район	МБДОУ детский сад «Светлячок»	Забайкальский край, Приаргунский р-н Приаргунск, В-Интернационалистов, 1б	5237003639
9634	Организация/ИП	Приаргунский муниципальный район	МБДОУ детский сад «Гураненок»	Забайкальский край, Приаргунский р-н Приаргунск, Строительная, 18а	7518007294
9635	Организация/ИП	Приаргунский муниципальный район	ГУЗ «Приаргунская ЦРБ»	Забайкальский край, Приаргунский р-н Приаргунск, ул. Комсомольская, 2а	7518000980
9636	Организация/ИП	Приаргунский муниципальный район	Департамент по обеспечению деятельности мировых судей Забайкальского края	Забайкальский край, Приаргунский р-н Приаргунск, Октябрьская	7536095462
9637	Организация/ИП	Приаргунский муниципальный район	ПАО Сбербанк России	Забайкальский край, Приаргунский р-н Приаргунск, Первомайская, 1	7707083893
9638	Организация/ИП	Приаргунский муниципальный район	Администрация Приаргунского муниципального округа	Забайкальский край, Приаргунский р-н Приаргунск, Ленина, 6	7518001454
9639	Организация/ИП	Приаргунский муниципальный район	Муниципальный район "Город Краснокаменск и Краснокаменский район" Забайкальского края	Забайкальский край, Краснокаменский р-н, с. Соктуй-Милозан, Юбилейный микрорайон, д. 7	
9640	Организация/ИП	Приаргунский муниципальный район	ИП Ван Наталья Владимировна	Забайкальский край, Приаргунский р-н Приаргунск, Первомайская, 1	751800045596
9641	Организация/ИП	Борзинский муниципальный район	Администрация сельского поселения "Новоборзинское"	Забайкальский край, Борзинский р-н Новоборзинское, ул.Октябрьская 3	7529010235
9642	Организация/ИП	Могочинский муниципальный район	ООО «Алхея»	Забайкальский край, Могочинский р-н пгт Ксеньевка, ул. Восточная, д. 5	7512005389
9643	Организация/ИП	Могочинский муниципальный район	ООО «Россыпная Итака»	Забайкальский край, Могочинский р-н пгт Ксеньевка, ул. Приисковая, д. 6, кабинет 4	7512006375
9644	Организация/ИП	Могочинский муниципальный район	ООО «Ключ Алексеевский»	Забайкальский край, Могочинский р-н пгт Ксеньевка, ул. Приисковая, д. 6, кабинет 36	7512006368
9645	Организация/ИП	Могочинский муниципальный район	ООО «Восточная ГРЭ»	Забайкальский край, Могочинский р-н пгт Ксеньевка, ул. Восточная, д. 5	7512003864
9646	Организация/ИП	Могочинский муниципальный район	ООО ГК «Александровское»	Забайкальский край, Могочинский р-н пгт Ключевский, ул. Заречная, д. 46	7536127202

№ п/п	Тип отходообразователя	Муниципальное образование	Полное наименование	Местоположение	ИНН организации
9647	Организация/ИП	Могочинский муниципальный район	ООО «Желтугинская ГРК»	Забайкальский край, Могочинский р-н пгт. Ключевский, территория ТОР ЗАБАЙКАЛЬЕ	7536164405
9648	Организация/ИП	Могочинский муниципальный район	ООО «Яблоневое»	Забайкальский край, Могочинский р-н пгт Ксеньевка, ул. Восточная, д. 5	7512006181
9649	Организация/ИП	Могочинский муниципальный район	ООО «ХОРТ-В» (Группа компаний «Золотой актив»)	Забайкальский край, Могочинский р-н г. Могоча, тер. Тор Забайкалье	7736206204
9650	Организация/ИП	Могочинский муниципальный район	ООО «Заря»	Забайкальский край, Могочинский р-н г.Могоча, ул Школьная, д.19	7512006431
9651	Организация/ИП	Могочинский муниципальный район	ООО «Дальцветмет»	Забайкальский край, Могочинский р-н п/ст Кислый Ключ	7713553770
9652	Организация/ИП	Могочинский муниципальный район	АО Рудник «Западная-Ключи»	Забайкальский край, Могочинский р-н пгт. Ключевский ул. Лесная, д.2	7512003818
9653	Организация/ИП	Могочинский муниципальный район	ООО «Кулинское»	Забайкальский край, Могочинский р-н пгт КЛЮЧЕВСКИЙ,УЛ ЛЕСНАЯ, Д 5	7512004000
9654	Организация/ИП	Могочинский муниципальный район	ООО «Королевское»	Забайкальский край, Могочинский р-н пгт.Ксеньевка, ул.Восточная, д.5	7512005237
9655	Организация/ИП	Могочинский муниципальный район	ООО «ЗК Урюм»	Забайкальский край, Могочинский р-н г. Могоча, ул. Мало-Крестьянская, 19	7512000863
9656	Организация/ИП	Могочинский муниципальный район	ООО «Стрелец»	Забайкальский край, Могочинский р-н пгт Ксеньевка, ул. Комсомольская, д. 4А, кв. 1	7536152329
9657	Организация/ИП	Могочинский муниципальный район	АО «Рудник Александровский»	Забайкальский край, Могочинский р-н пгт Давенда, ул. Молодежная, д. 34	7512004995
9658	Организация/ИП	Могочинский муниципальный район	ООО «Боровое»	Забайкальский край, Могочинский р-н пгт Ключевский, ул. Калинина, 12	7512005117
9659	Организация/ИП	Могочинский муниципальный район	ООО «Гранит»	Забайкальский край, Могочинский р-н пгт. Ключевский, ул. Калинина, 12	7512005124
9660	Организация/ИП	Могочинский муниципальный район	АО «Ксеньевский прииск»	Забайкальский край, Могочинский р-н пгт. Ксеньевка, ул. Приисковая, д. 6	7512000197
9661	Организация/ИП	Могочинский муниципальный район	ООО "Транс Маяк"	Забайкальский край, Могочинский р-н г Могоча, Молодежная ул, д. 11, кв. 3	7512006417
9662	Организация/ИП	Могочинский муниципальный район	СТО «111*75»	Забайкальский край, Могочинский р-н г. Могоча, ул. Промышленная, 5г	751202225602
9663	Организация/ИП	Могочинский муниципальный район	ООО "РСО"Тепловодоканал"	Забайкальский край, Могочинский р-н г Могоча, Нижненабережная ул, д. 20, кв. 19	7512005928
9664	Организация/ИП	Могочинский муниципальный район	ООО "Ремонтно-Строительная Компания "Восток"	Забайкальский край, Могочинский р-н пгт. Амазар, Березовая ул., д.1 а	7512005371
9665	Организация/ИП	Могочинский муниципальный район	ООО "НИК"	Забайкальский край, Могочинский р-н пгт Ключевский, Молодежная ул, д. 6, кв. 2	7512006449
9666	Организация/ИП	Могочинский муниципальный район	ООО "Мери"	Забайкальский край, Могочинский р-н г. Могоча, Береговая ул, д. 8	5404354290
9667	Организация/ИП	Могочинский муниципальный район	Ателье «Шик»	Забайкальский край, Могочинский р-н г. Могоча, ул. Садовая, 1а	753702552545
9668	Организация/ИП	Могочинский муниципальный район	Парикмахерская «Маргоша»	Забайкальский край, Могочинский р-н г. Могоча, ул. Комсомольская, 4с	751203229984
9669	Организация/ИП	Могочинский муниципальный район	Студия «Он Она»	Забайкальский край, Могочинский р-н г. Могоча, ул. Комсомольская, 1а	751202429902
9670	Организация/ИП	Могочинский муниципальный район	Парикмахерская	Забайкальский край, Могочинский р-н г. Могоча, ул. Комсомольская, 18б	750501165332
9671	Организация/ИП	Могочинский муниципальный район	Парикмахерская «Elite»	Забайкальский край, Могочинский р-н г. Могоча, ул. Интернациональная	751202280000
9672	Организация/ИП	Могочинский муниципальный район	Парикмахерская «Нона»	Забайкальский край, Могочинский р-н г. Могоча, ул. Комсомольская, 26а	751203338550
9673	Организация/ИП	Могочинский муниципальный район	Парикмахерская	Забайкальский край, Могочинский р-н г. Могоча, ул. Первомайская, 5	2466296220
9674	Организация/ИП	Могочинский муниципальный район	Парикмахерская «TOUCH OF BEAUTY»	Забайкальский край, Могочинский р-н г. Могоча, ул. Садовая, 2а	751200329927
9675	Организация/ИП	Могочинский муниципальный район	Парикмахерская «Элегант»	Забайкальский край, Могочинский р-н г. Могоча, ул. Клубная, 3	751202196870
9676	Организация/ИП	Могочинский муниципальный район	Маникюрный салон	Забайкальский край, Могочинский р-н г. Могоча, ул. Комсомольская, 14	751203823877

№ п/п	Тип отходообразователя	Муниципальное образование	Полное наименование	Местоположение	ИНН организации
9677	Организация/ИП	Могочинский муниципальный район	Салон красоты «Розовая пантера»	Забайкальский край, Могочинский р-н г. Могоча, ул. Садовая, 16	751202225602
9678	Организация/ИП	Могочинский муниципальный район	Гостиница «Уют»	Забайкальский край, Могочинский р-н пгт. Амазар, ул. Почтовая, 27	751201155046
9679	Организация/ИП	Могочинский муниципальный район	Гостиница «Заходи»	Забайкальский край, Могочинский р-н г. Могоча, ул. Мало-крестьянская, 1а	751200020102
9680	Организация/ИП	Могочинский муниципальный район	Гостиница «Ялта»	Забайкальский край, Могочинский р-н г. Могоча, ул. Школьная, 19	753604762223
9681	Организация/ИП	Могочинский муниципальный район	Гостиница «Турист»	Забайкальский край, Могочинский р-н г. Могоча, ул. Комсомольская, 20-1	751201064504
9682	Организация/ИП	Могочинский муниципальный район	Гостиница "На Берёзовой"	Забайкальский край, Могочинский р-н г. Могоча, ул. Березовая, 16б	751201605538
9683	Организация/ИП	Могочинский муниципальный район	Гостиница Сауна	Забайкальский край, Могочинский р-н г. Могоча, ул. ТУСМ-4	751203686187
9684	Организация/ИП	Могочинский муниципальный район	Гостиница «Семерочка»	Забайкальский край, Могочинский р-н г. Могоча, ул. Комсомольская, 7	751202196870
9685	Организация/ИП	Могочинский муниципальный район	ООО "Мастер-Сервис"	Забайкальский край, Могочинский р-н г Могоча, Комсомольская ул, д. 6, кв.45	7512005205
9686	Организация/ИП	Могочинский муниципальный район	ООО "Кристалл"	Забайкальский край, Могочинский р-н г Могоча, Комсомольская ул, д. 3, кв. 9	7500000925
9687	Организация/ИП	Могочинский муниципальный район	ООО "Инфань"	Забайкальский край, Могочинский р-н г. Могоча, Комсомольская ул, д. 18	7512004113
9688	Организация/ИП	Могочинский муниципальный район	ООО "Веха - Восток"	Забайкальский край, Могочинский р-н г. Могоча, Садовая ул, д. 16	7512001440
9689	Организация/ИП	Могочинский муниципальный район	ООО "Версис"	Забайкальский край, Могочинский р-н пгт Амазар, ул Раковец, д. 10а, кв. 1	7500007825
9690	Организация/ИП	Могочинский муниципальный район	ООО "Тепловодоканал"	Забайкальский край, Могочинский р-н г. Могоча, Нижненабережная ул, д. 20, кв. 19	7512006103
9691	Организация/ИП	Могочинский муниципальный район	ООО ЦПК "Полярная"	Забайкальский край, Могочинский р-н пгт. Амазар, Березовая ул., д.1 а	7512003977
9692	Организация/ИП	Могочинский муниципальный район	ООО МПЗХ "Охотник"	Забайкальский край, Могочинский р-н г. Могоча, ул Кирова, д. 27	7512003060
9693	Организация/ИП	Могочинский муниципальный район	ООО ЧОП "Восток"	Забайкальский край, Могочинский р-н пгт. Ксеньевка, Восточная ул, д. 5	7512003984
9694	Организация/ИП	Могочинский муниципальный район	ООО "ТСК"	Забайкальский край, Могочинский р-н пгт. Ксеньевка, ул Камерона, зд. 6	7512005325
9695	Организация/ИП	Могочинский муниципальный район	ТСН "Парус"	Забайкальский край, Могочинский р-н г. Могоча, Клубная ул, зд. 3г	7512004949
9696	Организация/ИП	Могочинский муниципальный район	ООО РСО "Амазар"	Забайкальский край, Могочинский р-н пгт. Амазар, Вокзальная ул, д. 16, кв. 19	7512006142
9697	Организация/ИП	Могочинский муниципальный район	ООО УК "Могоча"	Забайкальский край, Могочинский р-н г. Могоча, Промышленная ул, д. 11	7512006047
9698	Организация/ИП	Могочинский муниципальный район	ООО УК "Жилмассив"	Забайкальский край, Могочинский р-н г. Могоча, Садовая ул, д. 2а	7512006350
9699	Организация/ИП	Могочинский муниципальный район	ООО "ЖКХ Теплосервис"	Забайкальский край, Могочинский р-н пгт. Давенда, Шоссейная ул, д. 1	7512005893
9700	Организация/ИП	Могочинский муниципальный район	МУРИП "Могочинский Рабочий"	Забайкальский край, Могочинский р-н г Могоча, Аникинская ул, д. 7, помещ. 1	7512001472
9701	Организация/ИП	Могочинский муниципальный район	Администрация Могочинского Муниципального округа	Забайкальский край, Могочинский р-н г. Могоча, Комсомольская ул, д. 13	7512001497
9702	Организация/ИП	Могочинский муниципальный район	Администрация городского Поселения "Амазарское"	Забайкальский край, Могочинский р-н пгт. Амазар, Клубная ул, д. 2	7512004184
9703	Организация/ИП	Могочинский муниципальный район	Администрация городского Поселения "Ключевское"	Забайкальский край, Могочинский р-н пгт. Ключевский, Школьная ул	7512004160
9704	Организация/ИП	Могочинский муниципальный район	Администрация городского Поселения "Могочинское"	Забайкальский край, Могочинский р-н г. Могоча, Комсомольская ул, д. 15	7512004191
9705	Организация/ИП	Могочинский муниципальный район	Администрация Сельского Поселения "Сбегинское"	Забайкальский край, Могочинский р-н пст. Сбега, Центральная ул, д. 3	7512004219
9706	Организация/ИП	Могочинский муниципальный район	Администрация городского Поселения "Давендинское"	Забайкальский край, Могочинский р-н пгт. Давенда, Комсомольская ул, д. 6	7512004177

№ п/п	Тип отходообразователя	Муниципальное образование	Полное наименование	Местоположение	ИНН организации
9707	Организация/ИП	Могочинский муниципальный район	Администрация городского Поселения "Ксеньевское"	Забайкальский край, Могочинский р-н пгт. Ксеньевка, ул Камерона, д. 8	7512004152
9708	Организация/ИП	Могочинский муниципальный район	Администрация Сельского Поселения "Семиозернинское"	Забайкальский край, Могочинский р-н пст. Семиозёрный, Советская ул, зд. 20	7512004201
9709	Организация/ИП	Могочинский муниципальный район	Совет Могочинского Муниципального округа	Забайкальский край, Могочинский р-н г. Могоча, Комсомольская ул, д. 13	7512005580
9710	Организация/ИП	Могочинский муниципальный район	ООО "Ватан"	Забайкальский край, Могочинский р-н г Могоча, Малокрестьянская ул, д. 40	7512005847
9711	Организация/ИП	Могочинский муниципальный район	ООО "Авторус"	Забайкальский край, Могочинский р-н г. Могоча, Галерейная ул, д. 12, кв. 2	7512006262
9712	Организация/ИП	Могочинский муниципальный район	ООО "Амелис"	Забайкальский край, Могочинский р-н г Могоча, Крестьянская ул, д. 25	7500011998
9713	Организация/ИП	Могочинский муниципальный район	ООО "Бирюса"	Забайкальский край, Могочинский р-н г. Могоча, Читинская ул, д. 64б	7512000535
9714	Организация/ИП	Могочинский муниципальный район	ООО "Научно-Техническая Компания "Цзиньсин" по Биоэнергетике"	Забайкальский край, Могочинский р-н пгт. Амазар, Березовая ул., д. 1 к. а	7512005967
9715	Организация/ИП	Могочинский муниципальный район	ООО "Биологическая Научно-Техническая Компания "Цзинькан"	Забайкальский край, Могочинский р-н пгт. Амазар, Березовая ул., д. 1 к. а	7512005950
9716	Организация/ИП	Могочинский муниципальный район	Общество С Ограниченной Ответственностью "Сельскохозяйственная Компания По Развитию Науки И Техники "Хуамин"	Забайкальский край, Могочинский р-н пгт. Амазар, Березовая ул., д. 1 к. а	7512005879
9717	Организация/ИП	Могочинский муниципальный район	Муниципальное учреждение Дополнительного Образования Детская Школа Искусств г. Могоча Забайкальского Края	Забайкальский край, Могочинский р-н г Могоча, Связи ул, д. 5	7512003590
9718	Организация/ИП	Могочинский муниципальный район	Межмуниципальный отдел Министерства внутренних дел Российской Федерации "Могочинский"	Забайкальский край, Могочинский р-н г Могоча, Комсомольская ул, д. 27	7512001433
9719	Организация/ИП	Могочинский муниципальный район	Муниципальное Казенное Учреждение Физической Культуры И Спорта Могочинского Муниципального Округа	Забайкальский край, Могочинский р-н г Могоча, Стадионная ул, д. 10	7500010909
9720	Организация/ИП	Могочинский муниципальный район	Муниципальное Казенное Учреждение "Центр Бухгалтерского И Материально-Технического Обеспечения Могочинского Муниципального Округа"	Забайкальский край, Могочинский р-н г. Могоча, Комсомольская ул, д. 13	7512006311
9721	Организация/ИП	Могочинский муниципальный район	Муниципальное Бюджетное Учреждение Культуры "Сбегинский Сельский Дом Культуры"	Забайкальский край, Могочинский р-н п. ст. Сбега, Центральная ул, зд. 3б	7512006255
9722	Организация/ИП	Могочинский муниципальный район	Контрольно-Счетная Комиссия Могочинского муниципального округа	Забайкальский край, Могочинский р-н г. Могоча, Комсомольская ул, д. 13	7512005607
9723	Организация/ИП	Могочинский муниципальный район	Комитет по финансам Могочинского муниципального округа	Забайкальский край, Могочинский р-н г. Могоча, Комсомольская ул, д. 13	7512001257
9724	Организация/ИП	Могочинский муниципальный район	Государственное учреждение социального обслуживания "Могочинский центр помощи детям, оставшимся без попечения родителей "Журавлёнок"	Забайкальский край, Могочинский р-н пгт. Давенда, Комсомольская ул, д. 7	7512004025
9725	Организация/ИП	Могочинский муниципальный район	Государственное учреждение социального обслуживания «Могочинский центр социального обслуживания граждан пожилого возраста и инвалидов» Забайкальского края	Забайкальский край, Могочинский р-н г. Могоча, Комсомольская ул, д. 13	7512005011
9726	Организация/ИП	Могочинский муниципальный район	Государственное учреждение социального обслуживания "МОГОЧИНСКИЙ ЦЕНТР ПОМОЩИ ДЕТЯМ, ОСТАВШИМСЯ БЕЗ ПОПЕЧЕНИЯ РОДИТЕЛЕЙ "ГАРМОНИЯ" ЗАБАЙКАЛЬСКОГО КРАЯ	Забайкальский край, Могочинский р-н г. Могоча, Красноармейская ул, д. 1	7512000310
9727	Организация/ИП	Могочинский муниципальный район	ГУЗ Могочинская центральная районная больница	Забайкальский край, Могочинский р-н г. Могоча, Приисковая ул, д. 17	7512000239
9728	Организация/ИП	Могочинский муниципальный район	Государственное бюджетное учреждение "Могочинская станция по борьбе с болезнями животных	Забайкальский край, Могочинский р-н г. Могоча, ул Кирова, д. 20	7512003582
9729	Организация/ИП	Могочинский муниципальный район	Могочинский ЛО МВД России на Транспорте	Забайкальский край, Могочинский р-н г. Могоча, Комсомольская ул, д. 2	7512005452
9730	Организация/ИП	Могочинский муниципальный район	Местная религиозная организация православный Приход храма святой великомученицы Варвары пгт. Давенда Могочинского района Забайкальского края Нерчинской Епархии Русской Православной Церкви (Московский Патриархат)	Забайкальский край, Могочинский р-н пгт. Давенда, ул. Октябрьская, дом 5-б	7500000393
9731	Организация/ИП	Могочинский муниципальный район	Местная могочинская общественная организация «Спортивный клуб «Юниор»	Забайкальский край, Могочинский р-н г. Могоча, ул. Аникинская, д. 3, кв. 37	7512006294
9732	Организация/ИП	Могочинский муниципальный район	Региональная спортивная общественная организация Стрелковый клуб «БЕРКУТ»	Забайкальский край, Могочинский р-н пгт. Ксеньевка, ул. Восточная, д. 5	7512006248
9733	Организация/ИП	Могочинский муниципальный район	Могочинская Районная Общественная Организация Ветеранов Воздушно-Десантных Войск и Боевых Действий	Забайкальский край, Могочинский р-н г. Могоча, ул. Интернациональная, дом 8, помещение 1	7512006135

№ п/п	Тип отходообразователя	Муниципальное образование	Полное наименование	Местоположение	ИНН организации
9734	Организация/ИП	Могочинский муниципальный район	Мусульманская местная религиозная организация города Могоча Централизованной религиозной организации Духовное Управление мусульман Забайкальского края	Забайкальский край, Могочинский р-н г. Могоча, ул. Комсомольская, д. 1-а, кв. 25	7512006015
9735	Организация/ИП	Могочинский муниципальный район	Местная Могочинская общественная организация Спортивный клуб «Атлет»	Забайкальский край, Могочинский р-н г. Могоча, ул. Аникинская, д. 1-а, офис 16	7512005942
9736	Организация/ИП	Могочинский муниципальный район	Местная Могочинская общественная организация «Спортивный клуб «Профессионал»	Забайкальский край, Могочинский р-н г. Могоча, ул. Садовая, д. 5, офис 209	7512005935
9737	Организация/ИП	Могочинский муниципальный район	Местная религиозная организация православный Приход храма Святителя Николая Чудотворца п. Ключевский Забайкальского края Нерчинской Епархии Русской Православной Церкви (Московский Патриархат)	Забайкальский край, Могочинский р-н пгт. Ключевский, ул. Разведочная, д. 8 кв. 2	7512999525
9738	Организация/ИП	Могочинский муниципальный район	Местное отделение Общероссийской общественно-государственной организации «Добровольное общество содействия армии, авиации и флоту России» Могочинского района Забайкальского края	Забайкальский край, Могочинский р-н г. Могоча, ул. Трактовая, д. 81-а	7512999518
9739	Организация/ИП	Могочинский муниципальный район	Могочинская местная общественная организация Спортивный клуб «Забайкалье»	Забайкальский край, Могочинский р-н г. Могоча, ул. Комсомольская, д. 12	7512004924
9740	Организация/ИП	Могочинский муниципальный район	Могочинская районная организация Межрегиональной общественной организации Общероссийской общественной организации ветеранов (пенсионеров) войны и труда железнодорожного транспорта России Забайкальского края и Амурской области	Забайкальский край, Могочинский р-н г. Могоча, ул. Садовая, д. 5	7512002243
9741	Организация/ИП	Могочинский муниципальный район	Местная религиозная организация православный Приход храма Рождества Христова г. Могоча Забайкальского края Нерчинской Епархии Русской Православной Церкви (Московский Патриархат)	Забайкальский край, Могочинский р-н г. Могоча, ул. Малокрестьянская, д. 20-а	7512002211
9742	Организация/ИП	Могочинский муниципальный район	АЗС	Забайкальский край, Могочинский р-н трасса Чита-Хабаровск, 480 км	751200289640
9743	Организация/ИП	Могочинский муниципальный район	АЗС	Забайкальский край, Могочинский р-н пгт. Ксеньевка, ул. Кооперативная, 68	751200289640
9744	Организация/ИП	Могочинский муниципальный район	АЗС	Забайкальский край, Могочинский р-н пст.Семиозерный, ул. Промышленная, 1	7512000253
9745	Организация/ИП	Могочинский муниципальный район	АЗС	Забайкальский край, Могочинский р-н пгт.Амазар, ул. Березовая, 18	7512000253
9746	Организация/ИП	Могочинский муниципальный район	АЗС	Забайкальский край, Могочинский р-н г. Могоча, ул. Луговая, 1	7512000253
9747	Организация/ИП	Могочинский муниципальный район	АЗС	Забайкальский край, Могочинский р-н г. Могоча, ул. Стадионная, 55	7512000253
9748	Организация/ИП	Могочинский муниципальный район	АЗС №46	Забайкальский край, Могочинский р-н г. Могоча, ул. Промышленная, 12	7535002680
9749	Организация/ИП	Могочинский муниципальный район	Магазин «Людмила»	Забайкальский край, Могочинский р-н пст. Таптугары, ул. Лесная, 32а	751200161262
9750	Организация/ИП	Могочинский муниципальный район	Магазин	Забайкальский край, Могочинский р-н пст. Таптугары, ул. Лесная, 12 /2	751200018287
9751	Организация/ИП	Могочинский муниципальный район	Магазин «Таежный»	Забайкальский край, Могочинский р-н пст. Семиозёрный, ул. Лесная, 23а	751200018287
9752	Организация/ИП	Могочинский муниципальный район	Магазин «Новый»	Забайкальский край, Могочинский р-н пст. Семиозёрный, ул. Центральная, 2	751200814070
9753	Организация/ИП	Могочинский муниципальный район	Магазин «Продукты»	Забайкальский край, Могочинский р-н пст. Семиозёрный, ул. Микрорайон, 4	751200814070
9754	Организация/ИП	Могочинский муниципальный район	Магазин «Школьный»	Забайкальский край, Могочинский р-н пст. Семиозёрный, ул. Школьная, 11	751203810099
9755	Организация/ИП	Могочинский муниципальный район	магазин	Забайкальский край, Могочинский р-н пст. Сбега, ул. Центральная, 8	6658227273
9756	Организация/ИП	Могочинский муниципальный район	Магазин	Забайкальский край, Могочинский р-н пст. Сбега, ул. Центральная, 3	751200829221
9757	Организация/ИП	Могочинский муниципальный район	магазин	Забайкальский край, Могочинский р-н пст. Сбега, ул. Речная, 3в	6658227273
9758	Организация/ИП	Могочинский муниципальный район	Магазин «Радуга»	Забайкальский край, Могочинский р-н пст. Сбега, ул. Вокзальная, 10В	751202278185
9759	Организация/ИП	Могочинский муниципальный район	Магазин	Забайкальский край, Могочинский р-н пст. Сбега, ул. Молодежная, 16	751202307478
9760	Организация/ИП	Могочинский муниципальный район	Магазин	Забайкальский край, Могочинский р-н пст. Сбега, ул. Комарова, 1	751202789648

№ п/п	Тип отходообразователя	Муниципальное образование	Полное наименование	Местоположение	ИНН организации
9761	Организация/ИП	Могочинский муниципальный район	Магазин «Центральный»	Забайкальский край, Могочинский р-н пст. Сбега, ул. Центральная, 8А	751201210184
9762	Организация/ИП	Могочинский муниципальный район	Магазин «Тополек»	Забайкальский край, Могочинский р-н пст. Сбега, ул. Центральная, 2	751203238322
9763	Организация/ИП	Могочинский муниципальный район	Магазин «Визит»	Забайкальский край, Могочинский р-н пст. Сбега, ул. Центральная, 4	751200031270
9764	Организация/ИП	Могочинский муниципальный район	Магазин	Забайкальский край, Могочинский р-н пст. Сбега, ул. Центральная, 5а	751202269737
9765	Организация/ИП	Могочинский муниципальный район	Магазин «Бериешка»	Забайкальский край, Могочинский р-н пгт. Ключевский, ул. Школьная, 42	751200899420
9766	Организация/ИП	Могочинский муниципальный район	Магазин «Багульник»	Забайкальский край, Могочинский р-н пгт. Ключевский, ул. Лесопильная, 13	753601027564
9767	Организация/ИП	Могочинский муниципальный район	Магазин «Багульник»	Забайкальский край, Могочинский р-н пгт. Ключевский, ул. Октябрьская, 3	753601027564
9768	Организация/ИП	Могочинский муниципальный район	Магазин «Багульник»	Забайкальский край, Могочинский р-н пгт. Ключевский, ул. Калинина, 5	753601027564
9769	Организация/ИП	Могочинский муниципальный район	Магазин «Берёзка»	Забайкальский край, Могочинский р-н пгт. Ключевский, ул. Школьная, 10	7512005597
9770	Организация/ИП	Могочинский муниципальный район	Магазин «Хозяйка»	Забайкальский край, Могочинский р-н пгт. Давенда, ул. Комсомольская, 10, стр.3	753402214023
9771	Организация/ИП	Могочинский муниципальный район	ИП Разумова Светлана Геннадьевна	Забайкальский край,Могочинский район,п.Давенда,ул.Сосновская 2Б, магазин "Светлана"	420201571110
9772	Организация/ИП	Могочинский муниципальный район	Магазин «Иверия»	Забайкальский край, Могочинский р-н пгт. Давенда, ул. Октябрьская, 1	751200047873
9773	Организация/ИП	Могочинский муниципальный район	Магазин «Амур»	Забайкальский край, Могочинский р-н пгт. Давенда, ул. Комсомольская, 10	751202903833
9774	Организация/ИП	Могочинский муниципальный район	Магазин «Минипекарня»	Забайкальский край, Могочинский р-н пгт. Давенда, ул. Малошоссейная, 2	751201328919
9775	Организация/ИП	Могочинский муниципальный район	Магазин «Весна»	Забайкальский край, Могочинский р-н пгт. Давенда, ул. Горняцкая, 27	751200112307
9776	Организация/ИП	Могочинский муниципальный район	Магазин «Восточный»	Забайкальский край, Могочинский р-н пгт. Ксеньевка, ул. Первомайская, 41	751202346396
9777	Организация/ИП	Могочинский муниципальный район	Магазин «Смешанные товары»	Забайкальский край, Могочинский р-н пгт. Ксеньевка, ул. Первомайская, 9	751200110934
9778	Организация/ИП	Могочинский муниципальный район	Киоск	Забайкальский край, Могочинский р-н пгт. Ксеньевка, ул. Строительная, 5а	751200110934
9779	Организация/ИП	Могочинский муниципальный район	Магазин «Надежда»	Забайкальский край, Могочинский р-н пгт. Ксеньевка, ул. Приисковая, 2а	751200012711
9780	Организация/ИП	Могочинский муниципальный район	Магазин «Визит»	Забайкальский край, Могочинский р-н пгт. Ксеньевка, ул. Динамо, 12	751200068584
9781	Организация/ИП	Могочинский муниципальный район	Магазин «Оксана»	Забайкальский край, Могочинский р-н пгт. Ксеньевка, ул. Комсомольская, 9а	751200003731
9782	Организация/ИП	Могочинский муниципальный район	Магазин «Ксюша»	Забайкальский край, Могочинский р-н пгт. Ксеньевка, ул. Дражная, 7	751200027972
9783	Организация/ИП	Могочинский муниципальный район	Магазин «У дома»	Забайкальский край, Могочинский р-н пгт. Ксеньевка, ул. Строительная, 15-1	751200497706
9784	Организация/ИП	Могочинский муниципальный район	Магазин «Продукты»	Забайкальский край, Могочинский р-н пгт. Амазар, ул. Деповская, 4а	751201249400
9785	Организация/ИП	Могочинский муниципальный район	Магазин «Продукты»	Забайкальский край, Могочинский р-н пгт. Амазар, ул. Солнечная, 2А	751201542214
9786	Организация/ИП	Могочинский муниципальный район	Киоск «Ромашка»	Забайкальский край, Могочинский р-н пгт. Амазар, ул. ж/д вокзал	751202862425
9787	Организация/ИП	Могочинский муниципальный район	Магазин «Елена»	Забайкальский край, Могочинский р-н пгт. Амазар, ул. Почтовая, 38	751200013916
9788	Организация/ИП	Могочинский муниципальный район	Магазин «Надежда»	Забайкальский край, Могочинский р-н с.Чалдонка, ул. Школьная, 7	7512000012711
9789	Организация/ИП	Могочинский муниципальный район	Магазин «Fix Price»	Забайкальский край, Могочинский р-н г. Могоча, ул. Клубная, 4в	5047085094
9790	Организация/ИП	Могочинский муниципальный район	Магазин «Светофор»	Забайкальский край, Могочинский р-н г. Могоча, ул. Зеленая, 3д	7536113009

№ п/п	Тип отходообразователя	Муниципальное образование	Полное наименование	Местоположение	ИНН организации
9791	Организация/ИП	Могочинский муниципальный район	Магазин «Роза»	Забайкальский край, Могочинский р-н г. Могоча, ул. Комсомольская, 22а	751200332341
9792	Организация/ИП	Могочинский муниципальный район	Магазин «Темп»	Забайкальский край, Могочинский р-н Весенняя, 2	7512004843
9793	Организация/ИП	Могочинский муниципальный район	Магазин	Забайкальский край, Могочинский р-н г. Могоча, ул. Березовая, 16б	751201605538
9794	Организация/ИП	Могочинский муниципальный район	Магазин «Звезда»	Забайкальский край, Могочинский р-н г. Могоча, ул. Вокзальная, 47	751203706563
9795	Организация/ИП	Могочинский муниципальный район	Магазин «Калинка»	Забайкальский край, Могочинский р-н г. Могоча, ул. Плясова, 46А	751203706563
9796	Организация/ИП	Могочинский муниципальный район	Магазин «Свобода»	Забайкальский край, Могочинский р-н г. Могоча, ул. Аникинская, 3а	751203706563
9797	Организация/ИП	Могочинский муниципальный район	Магазин «Народный»	Забайкальский край, Могочинский р-н г. Могоча, ул. Шулешко, 12б	751203535090
9798	Организация/ИП	Могочинский муниципальный район	Магазин «Тридцатка»	Забайкальский край, Могочинский р-н г. Могоча, ул. Клубная, 4, пом.8	271304658604
9799	Организация/ИП	Могочинский муниципальный район	Магазин «Новатор»	Забайкальский край, Могочинский р-н г. Могоча, ул. Восточная, 19	5404354290
9800	Организация/ИП	Могочинский муниципальный район	Магазин «Роза»	Забайкальский край, Могочинский р-н г. Могоча, ул. Стадионная, 7а	7512004402
9801	Организация/ИП	Могочинский муниципальный район	Магазин «Рассвет»	Забайкальский край, Могочинский р-н г. Могоча, ул. Комсомольская, 6А	7512004378
9802	Организация/ИП	Могочинский муниципальный район	Магазин «Мария»	Забайкальский край, Могочинский р-н г. Могоча, ул. Шулешко, 4а	751203363274
9803	Организация/ИП	Могочинский муниципальный район	Магазин	Забайкальский край, Могочинский р-н г. Могоча, ул. Тяговая, 7	550520489746
9804	Организация/ИП	Могочинский муниципальный район	Магазин «Караван»	Забайкальский край, Могочинский р-н г. Могоча, ул. Комсомольская, 26а	753700295765
9805	Организация/ИП	Могочинский муниципальный район	Магазин	Забайкальский край, Могочинский р-н г. Могоча, ул. Стадионная, 1	751200029419
9806	Организация/ИП	Могочинский муниципальный район	Магазин «ООО Восток»	Забайкальский край, Могочинский р-н г. Могоча, ул. Клубная,2, пом.3	751200029419
9807	Организация/ИП	Могочинский муниципальный район	Павильон «Байкал-2»	Забайкальский край, Могочинский р-н г. Могоча, ул. Плясова, 13а	751200020504
9808	Организация/ИП	Могочинский муниципальный район	Павильон «Байкал-4»	Забайкальский край, Могочинский р-н г. Могоча, ул. Комсомольская, 12а	751200020504
9809	Организация/ИП	Могочинский муниципальный район	Магазин «Байкал-3»	Забайкальский край, Могочинский р-н г. Могоча, ул. Клубная, 3ж	751200020504
9810	Организация/ИП	Могочинский муниципальный район	Магазин «Вулкан»	Забайкальский край, Могочинский р-н г. Могоча, ул. Комсомольская, 35Б	751202416438
9811	Организация/ИП	Могочинский муниципальный район	Магазин «Квартал»	Забайкальский край, Могочинский р-н г. Могоча, ул. Кирова, 17	7512004515
9812	Организация/ИП	Могочинский муниципальный район	Магазин «Фонтан»	Забайкальский край, Могочинский р-н г. Могоча, ул. Дроздова,12Б	751203256530
9813	Организация/ИП	Могочинский муниципальный район	Магазин «Смак»	Забайкальский край, Могочинский р-н г. Могоча, ул. Садовая, 1а	751203215533
9814	Организация/ИП	Могочинский муниципальный район	Магазин «Солнышко»	Забайкальский край, Могочинский р-н г. Могоча, ул. Клубная, 2б	751200037836
9815	Организация/ИП	Могочинский муниципальный район	Магазин «Вероника»	Забайкальский край, Могочинский р-н г. Могоча, ул. Шулешко, 2	5034011994
9816	Организация/ИП	Могочинский муниципальный район	Магазин «Джилинда»	Забайкальский край, Могочинский р-н г. Могоча, ул. Вокзальная, 20А	751200980705
9817	Организация/ИП	Могочинский муниципальный район	Магазин	Забайкальский край, Могочинский р-н пст. Семиозерный, ул. Советская, б/н	751201124305
9818	Организация/ИП	Могочинский муниципальный район	Магазин	Забайкальский край, Могочинский р-н пст. Сбега, ул. Центральная, 3	751202328573
9819	Организация/ИП	Могочинский муниципальный район	Магазин	Забайкальский край, Могочинский р-н пст. Сбега, ул. Речная, 7	751201178477
9820	Организация/ИП	Могочинский муниципальный район	Магазин «Гармония»	Забайкальский край, Могочинский р-н пст. Сбега, ул. Центральная, 3	751200024837

№ п/п	Тип отходообразователя	Муниципальное образование	Полное наименование	Местоположение	ИНН организации
9851	Организация/ИП	Могочинский муниципальный район	отдел «Магазин»	Забайкальский край, Могочинский р-н г. Могоча, ул. Комсомольская, 14	1642000278
9852	Организация/ИП	Могочинский муниципальный район	Отдел «Тканей»	Забайкальский край, Могочинский р-н г. Могоча, ул. Комсомольская, 18б	751200985848
9853	Организация/ИП	Могочинский муниципальный район	Магазин «Уют»	Забайкальский край, Могочинский р-н г. Могоча, ул. Комсомольская, 11	751202461374
9854	Организация/ИП	Могочинский муниципальный район	Магазин «Товары для дома»	Забайкальский край, Могочинский р-н г. Могоча, ул. Комсомольская, 9	751202461374
9855	Организация/ИП	Могочинский муниципальный район	Отдел «Залина»	Забайкальский край, Могочинский р-н г. Могоча, ул. Шулешко, 12	751200035684
9856	Организация/ИП	Могочинский муниципальный район	Отдел «Ангар»	Забайкальский край, Могочинский р-н г. Могоча, ул. Шулешко, 12	751203685761
9857	Организация/ИП	Могочинский муниципальный район	Отдел №2	Забайкальский край, Могочинский р-н г. Могоча, ул. Шулешко, 12	200402347456
9858	Организация/ИП	Могочинский муниципальный район	Отдел на рынке	Забайкальский край, Могочинский р-н г. Могоча, ул. Шулешко, 12	751203151657
9859	Организация/ИП	Могочинский муниципальный район	Бутик «EVO-мелочи»	Забайкальский край, Могочинский р-н г. Могоча, ул. Шулешко, 12	751203306854
9860	Организация/ИП	Могочинский муниципальный район	Бутик «Могоча-Шоп»	Забайкальский край, Могочинский р-н г. Могоча, ул. Шулешко, 12	751203114359
9861	Организация/ИП	Могочинский муниципальный район	Отдел «София»	Забайкальский край, Могочинский р-н г. Могоча, ул. Шулешко, 12	752704573203
9862	Организация/ИП	Могочинский муниципальный район	Отдел женской одежды «ЮЛИЯ»	Забайкальский край, Могочинский р-н г. Могоча, ул. Шулешко, 12	683101915342
9863	Организация/ИП	Могочинский муниципальный район	Магазин«Стройматериалы»	Забайкальский край, Могочинский р-н г. Могоча, ул. Клубная, 3г	751200011764
9864	Организация/ИП	Могочинский муниципальный район	Магазин «1000 мелочей»	Забайкальский край, Могочинский р-н г. Могоча, ул. Клубная, 3д	9310005559
9865	Организация/ИП	Могочинский муниципальный район	Магазин «1000 Ват»	Забайкальский край, Могочинский р-н г. Могоча, ул. Комсомольская, 1	751201133388
9866	Организация/ИП	Могочинский муниципальный район	Магазин «Энергия»	Забайкальский край, Могочинский р-н г. Могоча, ул. Клубная, 3е	751201133388
9867	Организация/ИП	Могочинский муниципальный район	Магазин «Самоделкин»	Забайкальский край, Могочинский р-н г. Могоча, ул. Садовая, 16	751200029024
9868	Организация/ИП	Могочинский муниципальный район	Магазин «Салон МТС»	Забайкальский край, Могочинский р-н г. Могоча, ул. Садовая, 16	751200029024
9869	Организация/ИП	Могочинский муниципальный район	Отдел «Карандаш»	Забайкальский край, Могочинский р-н г. Могоча, ул. Первомайская, 2	752705039548
9870	Организация/ИП	Могочинский муниципальный район	Магазин «Техномир»	Забайкальский край, Могочинский р-н г. Могоча, ул. Клубная, 3-1	752201712605
9871	Организация/ИП	Могочинский муниципальный район	Магазин 1001 мелочь	Забайкальский край, Могочинский р-н г. Могоча, ул. Шулешко, 3	751203168107
9872	Организация/ИП	Могочинский муниципальный район	Отдел «Солнцеворот 2»	Забайкальский край, Могочинский р-н г. Могоча, ул. Связи, 4а	751202702816
9873	Организация/ИП	Могочинский муниципальный район	Отдел Ювелирная Мастерская	Забайкальский край, Могочинский р-н г. Могоча, ул. Связи,1а	753405436257
9874	Организация/ИП	Могочинский муниципальный район	Магазин «Рыбак-рыбаку»	Забайкальский край, Могочинский р-н г. Могоча, ул. Связи,1а	753405436257
9875	Организация/ИП	Могочинский муниципальный район	Магазин запчастей «Авторесурс»	Забайкальский край, Могочинский р-н г. Могоча, ул. Советская, 29	751200379050
9876	Организация/ИП	Могочинский муниципальный район	Магазин «Сигнал»	Забайкальский край, Могочинский р-н г. Могоча, ул. Садовая, 8	0265014760
9877	Организация/ИП	Могочинский муниципальный район	Магазин «Скороход»	Забайкальский край, Могочинский р-н г. Могоча, ул. Высотная, 16	751200033285
9878	Организация/ИП	Могочинский муниципальный район	Магазин цветов «Райский Уголок»	Забайкальский край, Могочинский р-н г. Могоча, ул. Клубная, 4	751200047552
9879	Организация/ИП	Могочинский муниципальный район	Магазин «Ритуальные услуги»	Забайкальский край, Могочинский р-н г. Могоча, ул. Комсомольская, 40б	751202921656
9880	Организация/ИП	Могочинский муниципальный район	Отдел «Двери»	Забайкальский край, Могочинский р-н г. Могоча, ул. Первомайская, 3	751200021875

№ п/п	Тип отходообразователя	Муниципальное образование	Полное наименование	Местоположение	ИНН организации
9881	Организация/ИП	Могочинский муниципальный район	Отдел «Магия Камня»	Забайкальский край, Могочинский р-н г. Могоча, ул. Первомайская, 3	751200021875
9882	Организация/ИП	Могочинский муниципальный район	Магазин «Цветы»	Забайкальский край, Могочинский р-н г. Могоча, ул. Шулешко, 3	540120700589
9883	Организация/ИП	Могочинский муниципальный район	Магазин «Зоомагазин»	Забайкальский край, Могочинский р-н г. Могоча, ул. Клубная, 3Б	751203448640
9884	Организация/ИП	Могочинский муниципальный район	Отдел «Мелочи жизни»	Забайкальский край, Могочинский р-н г. Могоча, ул. Березовая, 113а	751201190019
9885	Организация/ИП	Могочинский муниципальный район	Строительный магазин	Забайкальский край, Могочинский р-н г. Могоча, ул. Зеленая	7512004804
9886	Организация/ИП	Могочинский муниципальный район	Мебельный салон «ТАШИР»	Забайкальский край, Могочинский р-н г. Могоча, ул. Садовая, 16а	7512004804
9887	Организация/ИП	Могочинский муниципальный район	Магазин «Юничел»	Забайкальский край, Могочинский р-н г. Могоча, ул. Клубная, 2б	5256108281
9888	Организация/ИП	Могочинский муниципальный район	Магазин «Все для праздника»	Забайкальский край, Могочинский р-н г. Могоча, ул. Высотная,16	752900034913
9889	Организация/ИП	Могочинский муниципальный район	Отдел канцел-х товаров	Забайкальский край, Могочинский р-н г. Могоча, ул. Клубная, 2а	752900034913
9890	Организация/ИП	Могочинский муниципальный район	Отдел канцеляр-х товаров	Забайкальский край, Могочинский р-н г. Могоча, ул. Комсомольская, 18а	752900034913
9891	Организация/ИП	Могочинский муниципальный район	Магазин «Автозапчасти»	Забайкальский край, Могочинский р-н г. Могоча, ул. Высотная, 18	751200734844
9892	Организация/ИП	Могочинский муниципальный район	Магазин «Селена»	Забайкальский край, Могочинский р-н г. Могоча, ул. Комсомольская, 1	751203087144
9893	Организация/ИП	Могочинский муниципальный район	Магазин «Селена»	Забайкальский край, Могочинский р-н г. Могоча, ул. Шулешко, 6д	751203087144
9894	Организация/ИП	Могочинский муниципальный район	Магазин	Забайкальский край, Могочинский р-н г. Могоча, ул. Читинская, 64Б	751203675330
9895	Организация/ИП	Могочинский муниципальный район	Магазин «1000+1 мелочей»	Забайкальский край, Могочинский р-н г. Могоча, ул. Читинская, 64Б	751203397690
9896	Организация/ИП	Могочинский муниципальный район	Магазин «Соболь»	Забайкальский край, Могочинский р-н г. Могоча, ул. Комсомольская, 18а	7512005734
9897	Организация/ИП	Могочинский муниципальный район	Отдел «Мужская одежда»	Забайкальский край, Могочинский р-н г. Могоча, ул. Комсомольская, 14	751203646385
9898	Организация/ИП	Могочинский муниципальный район	Магазин «Дружба»	Забайкальский край, Могочинский р-н г. Могоча, ул. Комсомольская,20	751200005288
9899	Организация/ИП	Могочинский муниципальный район	Отдел «Стиль»	Забайкальский край, Могочинский р-н г. Могоча, ул. Комсомольская, 18б	751200047305
9900	Организация/ИП	Могочинский муниципальный район	Отдел «Женской одежды»	Забайкальский край, Могочинский р-н г. Могоча, ул. Комсомольская, 18б	751200663505
9901	Организация/ИП	Могочинский муниципальный район	Магазин «Евростроий»	Забайкальский край, Могочинский р-н г. Могоча, ул. Промышленная, 2	282600577689
9902	Организация/ИП	Могочинский муниципальный район	Магазин «Заря»	Забайкальский край, Могочинский р-н г. Могоча, ул. Садовая, 1а	751200031665
9903	Организация/ИП	Могочинский муниципальный район	Отдел «Одежда Мужская»	Забайкальский край, Могочинский р-н г. Могоча, ул. Комсомольская, 26а	220914621979
9904	Организация/ИП	Могочинский муниципальный район	Отдел «Одежда Женская»	Забайкальский край, Могочинский р-н г. Могоча, ул. Комсомольская, 26а	220914621979
9905	Организация/ИП	Могочинский муниципальный район	Отдел «Обувь и сумки»	Забайкальский край, Могочинский р-н г. Могоча, ул. Комсомольская, 26а	220914621979
9906	Организация/ИП	Могочинский муниципальный район	Магазин «Карандаш»	Забайкальский край, Могочинский р-н г. Могоча, ул. Комсомольская, 1	752705039548
9907	Организация/ИП	Могочинский муниципальный район	Отдел «Спорт город»	Забайкальский край, Могочинский р-н г. Могоча, ул. Клубная, 2б	753602912787
9908	Организация/ИП	Могочинский муниципальный район	Отдел «Мужской одежды»	Забайкальский край, Могочинский р-н г. Могоча, ул. Комсомольская, 14	751202853766
9909	Организация/ИП	Могочинский муниципальный район	Отдел «Женская Одежда»	Забайкальский край, Могочинский р-н г. Могоча, ул. Комсомольская, 14	751200891491
9910	Организация/ИП	Могочинский муниципальный район	Отдел «Игрушки»	Забайкальский край, Могочинский р-н г. Могоча, ул. Комсомольская, 14	751200031344

№ п/п	Тип отходообразователя	Муниципальное образование	Полное наименование	Местоположение	ИНН организации
9911	Организация/ИП	Могочинский муниципальный район	Отдел одежды «NK`S»	Забайкальский край, Могочинский р-н г. Могоча, ул. Комсомольская, 1	751201318100
9912	Организация/ИП	Могочинский муниципальный район	Отдел «Зоомагазин»	Забайкальский край, Могочинский р-н г. Могоча, ул. Комсомольская, 26а	751202597858
9913	Организация/ИП	Могочинский муниципальный район	Отдел «Спецодежда»	Забайкальский край, Могочинский р-н г. Могоча, ул. Комсомольская, 26а	751202537200
9914	Организация/ИП	Могочинский муниципальный район	Магазин «Мир трикотажа»	Забайкальский край, Могочинский р-н г. Могоча, ул. Комсомольская,1а	751200631800
9915	Организация/ИП	Могочинский муниципальный район	Магазин	Забайкальский край, Могочинский р-н пст. Сбега, ул. Речная, 2	751201274822
9916	Организация/ИП	Могочинский муниципальный район	Магазин «Центральный»	Забайкальский край, Могочинский р-н пгт. Ключевский, ул. Центральная, 34	751202098979
9917	Организация/ИП	Могочинский муниципальный район	Магазин «Арагви»	Забайкальский край, Могочинский р-н пгт. Ключевский, ул. Школьная, 36	751200047873
9918	Организация/ИП	Могочинский муниципальный район	Магазин	Забайкальский край, Могочинский р-н пгт. Ключевский, ул. Октябрьская, 12/1	751201043800
9919	Организация/ИП	Могочинский муниципальный район	Магазин «Ключик»	Забайкальский край, Могочинский р-н пгт. Ключевский, ул. Металлургов, 1	751200644012
9920	Организация/ИП	Могочинский муниципальный район	Магазин «Калинка»	Забайкальский край, Могочинский р-н пгт. Ключевский, ул. Пионерская, 2	751201055130
9921	Организация/ИП	Могочинский муниципальный район	Магазин	Забайкальский край, Могочинский р-н п. Итака, ул. Горняцкая, 3	752023399494
9922	Организация/ИП	Могочинский муниципальный район	Магазин «Фортуна»	Забайкальский край, Могочинский р-н пгт. Ксеньевка, ул. Школьная, 3А	751201727870
9923	Организация/ИП	Могочинский муниципальный район	Магазин «Виктория»	Забайкальский край, Могочинский р-н пгт. Ксеньевка, ул. Комсомольская, 11б	7512004890
9924	Организация/ИП	Могочинский муниципальный район	Магазин «Визит 2»	Забайкальский край, Могочинский р-н пгт. Ксеньевка, ул. Комсомольская, 8Б	751200305933
9925	Организация/ИП	Могочинский муниципальный район	Магазин	Забайкальский край, Могочинский р-н пгт. Ксеньевка, ул. Геологическая, 30-2	751202694876
9926	Организация/ИП	Могочинский муниципальный район	Магазин «Березка»	Забайкальский край, Могочинский р-н пгт. Ксеньевка, ул. Каменная, 4	751200020423
9927	Организация/ИП	Могочинский муниципальный район	Магазин «Родничок»	Забайкальский край, Могочинский р-н пгт. Ксеньевка, ул. Пролетарская, 18б	751200175219
9928	Организация/ИП	Могочинский муниципальный район	Магазин «МАЯК»	Забайкальский край, Могочинский р-н пгт. Ксеньевка, ул. Зеленая, 17а	751202802970
9929	Организация/ИП	Могочинский муниципальный район	Магазин «Рассвет»	Забайкальский край, Могочинский р-н пгт. Ксеньевка, ул. Комсомольская, 5б	751200581193
9930	Организация/ИП	Могочинский муниципальный район	Магазин «Оксана»	Забайкальский край, Могочинский р-н пгт. Ксеньевка, ул. Проворкина, 1а	751200003731
9931	Организация/ИП	Могочинский муниципальный район	Магазин «Провиант»	Забайкальский край, Могочинский р-н пгт. Ксеньевка, ул. Комсомольская, 9А	751203200382
9932	Организация/ИП	Могочинский муниципальный район	Магазин «Карина»	Забайкальский край, Могочинский р-н пгт. Амазар, ул. Вокзальная, 8в	751200570410
9933	Организация/ИП	Могочинский муниципальный район	Магазин «Вино, водка»	Забайкальский край, Могочинский р-н пгт. Амазар, ул. Вокзальная, 8	7512005163
9934	Организация/ИП	Могочинский муниципальный район	Магазин «Хлеб»	Забайкальский край, Могочинский р-н пгт. Амазар, ул. Вокзальная, 12	751201542214
9935	Организация/ИП	Могочинский муниципальный район	Магазин «Продукты»	Забайкальский край, Могочинский р-н пгт. Амазар, ул. Раковец, 34	751203105202
9936	Организация/ИП	Могочинский муниципальный район	Магазин «Продукты»	Забайкальский край, Могочинский р-н пгт. Амазар, ул. Раковец, 6	751203105202
9937	Организация/ИП	Могочинский муниципальный район	Магазин «Любава»	Забайкальский край, Могочинский р-н пгт. Амазар, ул. Вокзальная, 12б	751203105202
9938	Организация/ИП	Могочинский муниципальный район	Магазин «Продукты»	Забайкальский край, Могочинский р-н пгт. Амазар, ул. Строительная, 1в	751200013916
9939	Организация/ИП	Могочинский муниципальный район	Магазин «Продукты»	Забайкальский край, Могочинский р-н пгт. Амазар, ул. Почтовая, 14б	751200013916
9940	Организация/ИП	Могочинский муниципальный район	Магазин «Наташа»	Забайкальский край, Могочинский р-н пгт. Амазар, ул. Вокзальная, 12а	751201155046

№ п/п	Тип отходообразователя	Муниципальное образование	Полное наименование	Местоположение	ИНН организации
9941	Организация/ИП	Могочинский муниципальный район	Магазин «Продукты»	Забайкальский край, Могочинский р-н пгт. Амазар, ул. Почтовая, 27	751201155046
9942	Организация/ИП	Могочинский муниципальный район	Магазин «Вино, водка»	Забайкальский край, Могочинский р-н пгт. Амазар, ул. Почтовая, 27	751201155046
9943	Организация/ИП	Могочинский муниципальный район	Магазин «Серафима»	Забайкальский край, Могочинский р-н с. Чалдонка	751202983437
9944	Организация/ИП	Могочинский муниципальный район	Производство	Забайкальский край, Могочинский р-н г. Могоча, ул. Плясовая, 28 б	246112595904
9945	Организация/ИП	Могочинский муниципальный район	Магазин "Пив&ко"	Забайкальский край, Могочинский р-н г. Могоча, ул. Клубная, д.3, пом.5	751203165787
9946	Организация/ИП	Могочинский муниципальный район	Магазин «Андрей 2»	Забайкальский край, Могочинский р-н г. Могоча, ул. Связи, 4	7734127780
9947	Организация/ИП	Могочинский муниципальный район	Магазин «Амурский»	Забайкальский край, Могочинский р-н г. Могоча, ул. Интернациональная, 6 л	751202985762
9948	Организация/ИП	Могочинский муниципальный район	Магазин «Фрукты-Овощи»	Забайкальский край, Могочинский р-н г. Могоча, ул. Шулешко, 3	751203456673
9949	Организация/ИП	Могочинский муниципальный район	Киоск «Овощи»	Забайкальский край, Могочинский р-н г. Могоча, ул. Читинская, 64	751203361809
9950	Организация/ИП	Могочинский муниципальный район	Магазин «Луч»	Забайкальский край, Могочинский р-н г. Могоча, ул. Малова, 20а	751200990809
9951	Организация/ИП	Могочинский муниципальный район	Магазин «Валентина»	Забайкальский край, Могочинский р-н г. Могоча, ул. Березовая, 1А	751200990809
9952	Организация/ИП	Могочинский муниципальный район	Магазин «Продукты»	Забайкальский край, Могочинский р-н г. Могоча, ул. Интернациональная, д.31, пом.7	752000117010
9953	Организация/ИП	Могочинский муниципальный район	Магазин «Сюзанна»	Забайкальский край, Могочинский р-н г. Могоча, ул. Стадионная, 4б	392302698126
9954	Организация/ИП	Могочинский муниципальный район	Магазин «Янта»	Забайкальский край, Могочинский р-н г. Могоча, ул. Нижненабережная,18а	751203071000
9955	Организация/ИП	Могочинский муниципальный район	Отдел «Вкусняшка»	Забайкальский край, Могочинский р-н г. Могоча, ул. Комсомольская, 14	752705039548
9956	Организация/ИП	Могочинский муниципальный район	Отдел «Вкусняшка»	Забайкальский край, Могочинский р-н г. Могоча, ул. Первомайская, 2	752705039548
9957	Организация/ИП	Могочинский муниципальный район	Магазин «Молоко+»	Забайкальский край, Могочинский р-н г. Могоча, ул. Шулешко, 3а	280112162888
9958	Организация/ИП	Могочинский муниципальный район	Магазин «Продукты»	Забайкальский край, Могочинский р-н г. Могоча, ул. Березовая, 29, пом.1	751202939300
9959	Организация/ИП	Могочинский муниципальный район	Магазин «Сладкая жизнь»	Забайкальский край, Могочинский р-н г. Могоча, ул. Интернациональная, 10 пом.36	751200021875
9960	Организация/ИП	Могочинский муниципальный район	Магазин «Моя роза»	Забайкальский край, Могочинский р-н г. Могоча, ул. Клубная, 4а	751203571725
9961	Организация/ИП	Могочинский муниципальный район	Магазин Оптово-розничный магазин (склад)	Забайкальский край, Могочинский р-н г. Могоча, ул. Тяговая, 7	752401951311
9962	Организация/ИП	Могочинский муниципальный район	Киоск «Хлеб Сдоба»	Забайкальский край, Могочинский р-н г. Могоча, ул. Шулешко, 6а	7512004804
9963	Организация/ИП	Могочинский муниципальный район	Киоск «Хлеб Сдоба»	Забайкальский край, Могочинский р-н г. Могоча, ул. Клубная	7512004804
9964	Организация/ИП	Могочинский муниципальный район	Киоск «Хлеб Сдоба»	Забайкальский край, Могочинский р-н г. Могоча, ул. Березовая, 26	7512004804
9965	Организация/ИП	Могочинский муниципальный район	Магазин «Тюльпан»	Забайкальский край, Могочинский р-н г. Могоча, ул. Трактовая, д.35Д	751200000770
9966	Организация/ИП	Могочинский муниципальный район	Магазин «Кристалл»	Забайкальский край, Могочинский р-н г. Могоча, ул. Стадионная, 4в	751200000770
9967	Организация/ИП	Могочинский муниципальный район	Магазин «Ангир»	Забайкальский край, Могочинский р-н г. Могоча, ул. Читинская, 64Б	753700515322
9968	Организация/ИП	Могочинский муниципальный район	Магазин «Карина»	Забайкальский край, Могочинский р-н г. Могоча, ул. Интернациональная, 10	751203675330
9969	Организация/ИП	Могочинский муниципальный район	Магазин «Юность»	Забайкальский край, Могочинский р-н г. Могоча, ул. Украинская, 13а	751202623152
9970	Организация/ИП	Могочинский муниципальный район	Магазин «Мясная лавка»	Забайкальский край, Могочинский р-н г. Могоча, ул. Шулешко, 12	751202883200

№ п/п	Тип отходообразователя	Муниципальное образование	Полное наименование	Местоположение	ИНН организации
9971	Организация/ИП	Могочинский муниципальный район	Павильон «33 пингвина»	Забайкальский край, Могочинский р-н г. Могоча, ул. Садовая, 3б	751202837884
9972	Организация/ИП	Могочинский муниципальный район	Магазин «ИРИНА»	Забайкальский край, Могочинский р-н г. Могоча, ул. Клубная, 2-2	751201976349
9973	Организация/ИП	Могочинский муниципальный район	Магазин «Ника»	Забайкальский край, Могочинский р-н г. Могоча, ул. Березовая, 113а	7512004427
9974	Организация/ИП	Могочинский муниципальный район	Магазин «Катюша»	Забайкальский край, Могочинский р-н г. Могоча, ул. Комсомольская, 26б	751202898076
9975	Организация/ИП	Могочинский муниципальный район	Магазин «Продуктовый»	Забайкальский край, Могочинский р-н г. Могоча, ул. Школьная, 19, пом.3	540435746330
9976	Организация/ИП	Могочинский муниципальный район	Магазин «Разливные напитки»	Забайкальский край, Могочинский р-н г. Могоча, ул. Шулешко, 6в	540435746330
9977	Организация/ИП	Могочинский муниципальный район	Магазин «Сибирские погреба»	Забайкальский край, Могочинский р-н г. Могоча, ул. Клубная, 3	540435746330
9978	Организация/ИП	Могочинский муниципальный район	Магазин «Сибирское пиво»	Забайкальский край, Могочинский р-н г. Могоча, ул. Клубная, 3 пом.2	540435746330
9979	Организация/ИП	Могочинский муниципальный район	Магазин «Сибирские погреба»	Забайкальский край, Могочинский р-н г. Могоча, ул. Комсомольская, 1	540435746330
9980	Организация/ИП	Могочинский муниципальный район	Магазин «Маяк»	Забайкальский край, Могочинский р-н г. Могоча, ул. Комсомольская, 3а	381303505393
9981	Организация/ИП	Могочинский муниципальный район	Магазин «Цезарь»	Забайкальский край, Могочинский р-н г. Могоча, ул. Комсомольская, 9 пом.1	752903149091
9982	Организация/ИП	Могочинский муниципальный район	Магазин «Квартал»	Забайкальский край, Могочинский р-н г. Могоча, ул. Стадионная, 57	7512004515
9983	Организация/ИП	Могочинский муниципальный район	Магазин «Каспий»	Забайкальский край, Могочинский р-н г. Могоча, ул. Интернациональная, 8а	7512004515
9984	Организация/ИП	Могочинский муниципальный район	Магазин «Алиса»	Забайкальский край, Могочинский р-н г. Могоча, ул. Шулешко, 6б	7512004515
9985	Организация/ИП	Могочинский муниципальный район	Магазин «Эконом»	Забайкальский край, Могочинский р-н г. Могоча, ул. Интернациональная, 8а	7512004515
9986	Организация/ИП	Могочинский муниципальный район	Магазин «Надежда»	Забайкальский край, Могочинский р-н г. Могоча, ул. Комсомольская, 4Б	7512004515
9987	Организация/ИП	Могочинский муниципальный район	Магазин «Встреча»	Забайкальский край, Могочинский р-н г. Могоча, ул. Комсомольская, 35А	7512004515
9988	Организация/ИП	Могочинский муниципальный район	Магазин «Елена»	Забайкальский край, Могочинский р-н г. Могоча, ул. Клубная, 3а	7512004515
9989	Организация/ИП	Могочинский муниципальный район	Магазин «Продукты»	Забайкальский край, Могочинский р-н г. Могоча, ул. Октябрьская, 22а	7512004515
9990	Организация/ИП	Могочинский муниципальный район	Магазин «Новатор»	Забайкальский край, Могочинский р-н г. Могоча, ул. Клубная, 2а	751201318100
9991	Организация/ИП	Могочинский муниципальный район	Магазин «Светлана»	Забайкальский край, Могочинский р-н г. Могоча, ул. Читинская, 64б	751203256530
9992	Организация/ИП	Могочинский муниципальный район	Магазин «Берёзка»	Забайкальский край, Могочинский р-н г. Могоча, ул. Украинская, 39	751203256530
9993	Организация/ИП	Могочинский муниципальный район	Магазин «Смак»	Забайкальский край, Могочинский р-н г. Могоча, ул. Березовая, 20, пом.64	751201639953
9994	Организация/ИП	Могочинский муниципальный район	Магазин «Лакомка»	Забайкальский край, Могочинский р-н г. Могоча, ул. Комсомольская, 1а	751200721771
9995	Организация/ИП	Могочинский муниципальный район	Магазин «Айсберг»	Забайкальский край, Могочинский р-н г. Могоча, ул. Связи, 1а	751203163388
9996	Организация/ИП	Могочинский муниципальный район	Магазин «Симран»	Забайкальский край, Могочинский р-н г. Могоча, ул. Мало-Крестьянская, 14	751203627689
9997	Организация/ИП	Могочинский муниципальный район	Магазин «Адлер»	Забайкальский край, Могочинский р-н г. Могоча, ул. Высотная, 17а	751203275162
9998	Организация/ИП	Могочинский муниципальный район	Отделение почтовой связи Сбега 673740	Забайкальский край, Могочинский р-н пст. Сбега, ул. Набережная, 43А	7724490000
9999	Организация/ИП	Могочинский муниципальный район	Отделение почтовой связи № 673740	Забайкальский край, Могочинский р-н пст. Сбега, ул. Центральная, 3	7724490000
10000	Организация/ИП	Могочинский муниципальный район	Эксплуатационно-технологический цех № 5	Забайкальский край, Могочинский р-н г. Могоча, ул. Первомайская, 3Б	7709562556

№ п/п	Тип отходообразователя	Муниципальное образование	Полное наименование	Местоположение	ИНН организации
10001	Организация/ИП	Могочинский муниципальный район	Отделение почтовой связи № 673742	Забайкальский край, Могочинский р-н пгт. Давенда, ул.Октябрьская, 1	7724490000
10002	Организация/ИП	Могочинский муниципальный район	Отделение почтовой связи № 673750	Забайкальский край, Могочинский р-н пгт. Ксеньевка, ул.Камерона, 77а	7724490000
10003	Организация/ИП	Могочинский муниципальный район	Отделение почтовой связи № 673733	Забайкальский край, Могочинский р-н г. Могоча, ул. Октябрьская, 18	7724490000
10004	Организация/ИП	Могочинский муниципальный район	Отделение почтовой связи № 673741	Забайкальский край, Могочинский р-н пгт.Ключевский, ул. Школьная, 44	7724490000
10005	Организация/ИП	Могочинский муниципальный район	Отделение почтовой связи № 673775	Забайкальский край, Могочинский р-н пгт. Амазар, ул. Вокзальная, 16	7724490000
10006	Организация/ИП	Могочинский муниципальный район	Отделение почтовой связи № 673765	Забайкальский край, Могочинский р-н пст.Семиозерный, ул. Советская, 7	7724490000
10007	Организация/ИП	Могочинский муниципальный район	Отделение почтовой связи № 673767	Забайкальский край, Могочинский р-н пст.Таптугары, ул. Школьная, 1	7724490000
10008	Организация/ИП	Могочинский муниципальный район	Отделение почтовой связи № 673730	Забайкальский край, Могочинский р-н г.Могоча, ул. Октябрьская, 18	7724490000
10009	Организация/ИП	Могочинский муниципальный район	Отделение почтовой связи № 673732	Забайкальский край, Могочинский р-н г.Могоча, ул. Комсомольская, 6	7724490000
10010	Организация/ИП	Могочинский муниципальный район	Кафе «Вест»	Забайкальский край, Могочинский р-н пст.Семиозерный, ул. Центральная, 3	751202695118
10011	Организация/ИП	Могочинский муниципальный район	Кафе	Забайкальский край, Могочинский р-н пст.Сбега, ул. 480 км а/д «Амур»	751202847771
10012	Организация/ИП	Могочинский муниципальный район	Кафе «Удача»	Забайкальский край, Могочинский р-н пст.Сбега, ул. Школьная, уч.5	751200962343
10013	Организация/ИП	Могочинский муниципальный район	Кафе «Встреча»	Забайкальский край, Могочинский р-н пст.Сбега, ул. Центральная, 8А	751201210184
10014	Организация/ИП	Могочинский муниципальный район	Кафе «Панда»	Забайкальский край, Могочинский р-н пгт.Ксеньевка, ул.Первомайская, 9	751200110934
10015	Организация/ИП	Могочинский муниципальный район	Кафе «Подорожник»	Забайкальский край, Могочинский р-н 550 метров на юго-запад от блок-поста Красавка / Ст.Блок-Пост Красавка, ул.Федеральная, 1	75120027506
10016	Организация/ИП	Могочинский муниципальный район	Кафе «Виктория»	Забайкальский край, Могочинский р-н пгт. Амазар, ул. Клубная, 39	751200561366
10017	Организация/ИП	Могочинский муниципальный район	Кафе «MIX»	Забайкальский край, Могочинский р-н пгт. Амазар, ул. Почтовая, 27	751201155046
10018	Организация/ИП	Могочинский муниципальный район	Столовая «Сели-поели»	Забайкальский край, Могочинский р-н г. Могоча,ул.Плясова, 50	282602813821
10019	Организация/ИП	Могочинский муниципальный район	Кафе «Туяа»	Забайкальский край, Могочинский р-н г. Могоча,ул.Комсомольская, 26а	800200003522
10020	Организация/ИП	Могочинский муниципальный район	Кафе «Вкусно по-домашнему»	Забайкальский край, Могочинский р-н г. Могоча,ул.Первомайская, 3	751202630696
10021	Организация/ИП	Могочинский муниципальный район	Кафе-мороженое «33 пингвина»	Забайкальский край, Могочинский р-н г. Могоча,ул.Комсомольская, 26а	751202837884
10022	Организация/ИП	Могочинский муниципальный район	Кухня «УжеСуши»	Забайкальский край, Могочинский р-н г. Могоча,ул.Садовая, 8	751200148279
10023	Организация/ИП	Могочинский муниципальный район	Кухня «Вкус Китая»	Забайкальский край, Могочинский р-н г. Могоча,ул. Комсомольская, 25	751202778406
10024	Организация/ИП	Могочинский муниципальный район	Кухня «Sushi n Roll»	Забайкальский край, Могочинский р-н г. Могоча,ул. Нижненабережная, 20а	751203109782
10025	Организация/ИП	Могочинский муниципальный район	Кухня «Sushi n Roll»	Забайкальский край, Могочинский р-н г. Могоча,ул. Садовая, 2	751203109782
10026	Организация/ИП	Могочинский муниципальный район	Крафт кафе	Забайкальский край, Могочинский р-н г. Могоча,ул. Связи, 4а	751201985255
10027	Организация/ИП	Могочинский муниципальный район	Кафе «Перекресток»	Забайкальский край, Могочинский р-н Трасса «Амур», 586 км.	751200271353
10028	Организация/ИП	Могочинский муниципальный район	Кафе «Шаурма Холл»	Забайкальский край, Могочинский р-н г. Могоча,ул. Шулешко, 12а	751202883200
10029	Организация/ИП	Могочинский муниципальный район	Кафе «Чайхана»	Забайкальский край, Могочинский р-н г. Могоча,ул. Шулешко, 12в	751202544278
10030	Организация/ИП	Могочинский муниципальный район	Кафе «Роза»	Забайкальский край, Могочинский р-н г. Могоча,ул.Зеленая, 4	751203571725

№ п/п	Тип отходообразователя	Муниципальное образование	Полное наименование	Местоположение	ИНН организации
10059	Организация/ИП	Могочинский муниципальный район	Муниципальное общеобразовательное учреждение средняя общеобразовательная школа № 34 с. Сбега, Могочинского района Забайкальского края	Забайкальский край, Могочинский р-н 673740, Забайкальский край, Могочинский район, село Джелонда	7512003504
10060	Организация/ИП	Могочинский муниципальный район	Муниципальное общеобразовательное учреждение средняя общеобразовательная школа № 34 с. Сбега, Могочинского района Забайкальского края	Забайкальский край, Могочинский р-н поселок при станции Сбега, Школьная ул, д. 1	7512003504
10061	Организация/ИП	Могочинский муниципальный район	Муниципальное общеобразовательное учреждение средняя общеобразовательная школа № 33 п. Давенда Могочинского района Забайкальского края	Забайкальский край, Могочинский р-н село Кудеча	7512003656
10062	Организация/ИП	Могочинский муниципальный район	Муниципальное общеобразовательное учреждение средняя общеобразовательная школа № 33 п. Давенда Могочинского района Забайкальского края	Забайкальский край, Могочинский р-н поселок городского типа Давенда, Комсомольская ул, д. 13	7512003656
10063	Организация/ИП	Могочинский муниципальный район	Муниципальное общеобразовательное учреждение средняя общеобразовательная школа № 31 п. Ксеньевка Могочинского района Забайкальского края	Забайкальский край, Могочинский р-н поселок городского типа Ксеньевка, Первомайская ул, д. 9	7512003529
10064	Организация/ИП	Могочинский муниципальный район	Муниципальное общеобразовательное учреждение средняя общеобразовательная школа № 27 им. Ф.Т. Цветкова п. Ключевский Могочинского района	Забайкальский край, Могочинский р-н поселок городского типа Ключевский, Пионерская ул, д. 2	7512003624
10065	Организация/ИП	Могочинский муниципальный район	Муниципальное общеобразовательное учреждение основная общеобразовательная школа № 94 с. Таптугары Могочинского района Забайкальского края	Забайкальский край, Могочинский р-н поселок при станции Таптугары, Школьная ул, д. 3	7512003279
10066	Организация/ИП	Могочинский муниципальный район	Муниципальное общеобразовательное учреждение основная общеобразовательная школа № 30 п. Итака Могочинского района Забайкальского края	Забайкальский край, Могочинский р-н поселок городского типа Итака, Школьная ул, д. 1	7512003511
10067	Организация/ИП	Могочинский муниципальный район	Муниципальное общеобразовательное учреждение основная общеобразовательная школа № 25 с. Чалдонка Могочинского района Забайкальского края	Забайкальский край, Могочинский р-н село Чалдонка	7512003455
10068	Организация/ИП	Могочинский муниципальный район	Кыринская СОШ	Забайкальский край, Кыринский р-н с.Кыра ул Пионерская 62	7510001903
10069	Организация/ИП	Могочинский муниципальный район	кафе ООО "Встреча", кафе "Удача", кафе "Аршан"	Забайкальский край, Кыринский р-н с. Кыра, ул. Комсомольская 42, с.Кыра пер., Первомайский, с. Кыра ул. Пионерская	7510002914
10070	Организация/ИП	Могочинский муниципальный район	администрация	Забайкальский край, Карымский р-н с.Жимбира ул.Новая 2а	5040186248
10071	Организация/ИП	Могочинский муниципальный район	Средняя школа	Забайкальский край, Карымский р-н с.Жимбира ул.Новая 2/2	7724147579
10072	Организация/ИП	Могочинский муниципальный район	ООО "Кафе Кедр"	Забайкальский край, Карымский р-н с.Жимбира ул.Центральная 10а	2461117519
10073	Организация/ИП	Забайкальский муниципальный район	Муниципальное учреждение культуры информационно библиотечный досуговый центр "Надежда"	Забайкальский край, Забайкальский р-н с.Абагайтуй	7505004338
10074	Организация/ИП	Забайкальский муниципальный район	Администрация сельского поселения "Абагайтуйское"	Забайкальский край, Забайкальский р-н с.Абагайтуй, ул.Красноармейская 30	7505005973
10075	Организация/ИП	Забайкальский муниципальный район	Муниципальное общеобразовательное учреждение Абагайтуйская средняя общеобразовательная школа № 7(МОУ Абагайтуйская СОШ № 7)	Забайкальский край, Забайкальский р-н с.Абагайтуй, ул.Красноармейская 30	7505004338
10076	Организация/ИП	Забайкальский муниципальный район	ООО "Фармальянс+"	Забайкальский край, Забайкальский р-н с.Абагайтуй, ул.Пограничная 7	7505003133
10077	Организация/ИП	Забайкальский муниципальный район	Моя Даурия	Забайкальский край, Забайкальский р-н п.ст. Даурия, ул.Дивизионная д.645, пом.63	7536096723
10078	Организация/ИП	Забайкальский муниципальный район	МОУ "Детская музыкальная школа"	Забайкальский край, Забайкальский р-н п.ст. Даурия, строение 24	752600902326
10079	Организация/ИП	Забайкальский муниципальный район	Почта России	Забайкальский край, Забайкальский р-н п.ст. Даурия, ул.Дивизионная д.569	7505003503
10080	Организация/ИП	Забайкальский муниципальный район	МУК ИБДЦ Камертон	Забайкальский край, Забайкальский р-н п.ст. Даурия, ул.Дивизионная д. 600 пом.20	7724490000
10081	Организация/ИП	Забайкальский муниципальный район	Детский сад "Журавушка"	Забайкальский край, Забайкальский р-н п.ст. Даурия, здание 39	7505006007
10082	Организация/ИП	Забайкальский муниципальный район	МОУ Даурское СОШ	Забайкальский край, Забайкальский р-н п.ст.Даурия,здание 12	7505004144
10083	Организация/ИП	Забайкальский муниципальный район	ИП Фадеева Т	Забайкальский край, Забайкальский р-н п.ст. Даурия, ул.Дивизионная д.604, пом.19	131901045040
10084	Организация/ИП	Забайкальский муниципальный район	ИП Савченко Л.И.	Забайкальский край, Забайкальский р-н п.ст. Даурия, ул.Дивизионная д.568,пом.34	753002435123

№ п/п	Тип отходообразователя	Муниципальное образование	Полное наименование	Местоположение	ИНН организации
10085	Организация/ИП	Забайкальский муниципальный район	ИП Савченко Л.И.	Забайкальский край, Забайкальский р-н п.ст. Даурия, ул.Дивизионная д.569, пом. 27	750500474955
10086	Организация/ИП	Забайкальский муниципальный район	ИП Савченко Л.И.	Забайкальский край, Забайкальский р-н п.ст. Даурия, ул.Дивизионная д.569, пом. 16	750500474955
10087	Организация/ИП	Забайкальский муниципальный район	ИП Мазур В.В. "АиВ"	Забайкальский край, Забайкальский р-н п.ст.Билитуй, д.54, пер. Степной,5	750501632442
10088	Организация/ИП	Забайкальский муниципальный район	ГУСО БСРЦ "Подросток"	Забайкальский край, Забайкальский р-н п.ст.Билитуй, д.54, помещение 2	750500639879
10089	Организация/ИП	Забайкальский муниципальный район	ФАП Билитуй (ГУЗ "Забайкальская ЦРБ")	Забайкальский край, Забайкальский р-н п.ст.Билитуй, д.54, пер. Степной,2	7505003630
10090	Организация/ИП	Забайкальский муниципальный район	Администрация сельского поселения "Билитуйское"	Забайкальский край, Забайкальский р-н п.ст.Билитуй, д.54, помещение 1	7505000950
10091	Организация/ИП	Забайкальский муниципальный район	почта	Забайкальский край, Забайкальский р-н с.Абагайтуй, ул.Красноармейская 30	7505004338
10092	Организация/ИП	Забайкальский муниципальный район	Средняя школа	Забайкальский край, Забайкальский р-н п.Красный Великан ул.Предгорная 6	7724147579
10093	Организация/ИП	Забайкальский муниципальный район	муниципальное учреждение культуры информационно библиотечный досуговый центр "Родник"	Забайкальский край, Забайкальский р-н п.Красный Великан ул.Центральная 24	7505005927
10094	Организация/ИП	Забайкальский муниципальный район	администрация сельского поселения " Красновеликанское"	Забайкальский край, Забайкальский р-н п.Красный Великан ул.Клубная 4	7505004360
10095	Организация/ИП	Забайкальский муниципальный район	Муниципальное образовательное учреждение Красновеликанская основная общеобразовательная школа (Красновеликанская ООШ)	Забайкальский край, Забайкальский р-н п.Красный Великан ул.Предгорная2	7505004360
10096	Организация/ИП	Забайкальский муниципальный район	Муниципальное общеобразовательное учреждение Абагайтуйская средняя общеобразовательная школа № 7(МОУ Абагайтуйская СОШ № 7)	Забайкальский край, Забайкальский р-н п.с.т Красный Великан, ул.Центральная 22	7505003077
10097	Организация/ИП	Забайкальский муниципальный район	Муниципальное общеобразовательное учреждение Даурская средняя общеобразовательная школа (МОУ Даурская СОШ)	Забайкальский край, Забайкальский р-н с.Абагайтуй, ул.Пограничная 7	7505003133
10098	Организация/ИП	Забайкальский муниципальный район	Муниципальное общеобразовательное учреждение Билитуйская средняя общеобразовательная школа(МОУ Билитуйская СОШ)	Забайкальский край, Забайкальский р-н п.ст. Даурия, здание 28	7505003045
10099	Организация/ИП	Забайкальский муниципальный район	Муниципальное общеобразовательное учреждение «Средняя общеобразовательная школа № 2» пгт. Забайкальск	Забайкальский край, Забайкальский р-н пст. Билитуй, пер.Степной 4	7505003084
10100	Организация/ИП	Забайкальский муниципальный район	Муниципальное автономное общеобразовательное учреждение «Средняя общеобразовательная школа № 1» пгт. Забайкальск	Забайкальский край, Забайкальский р-н пгт Забайкальск ул. Красноармейская ,53	7505003091
10101	Организация/ИП	Забайкальский муниципальный район	СЕЛЬСКОХОЗЯЙСТВЕННЫЙ ПРОИЗВОДСТВЕННЫЙ КООПЕРАТИВ "СТЕПНОЙ (СХПК "Степной")	Забайкальский край, Забайкальский р-н п. Степной. Ул. Новая, д. 20	7505004070
10102	Организация/ИП	Забайкальский муниципальный район	ИП "Расторгуев Олег Александрович"	Забайкальский край, Забайкальский р-н п. Степной. Ул. Новая, 20 Б	753003351469
10103	Организация/ИП	Забайкальский муниципальный район	ИП "Геласимов Сергей Владимирович"	Забайкальский край, Забайкальский р-н п. Степной. Ул. Новая, 7 А	750500283260
10104	Организация/ИП	Забайкальский муниципальный район	Отделение почтовой связи	Забайкальский край, Забайкальский р-н п. Степной. Ул. Новая, 17	7724490000
10105	Организация/ИП	Забайкальский муниципальный район	МУК ИБДЦ "Фортуна"	Забайкальский край, Забайкальский р-н п. Степной. Ул. Новая, 17	7505005966
10106	Организация/ИП	Забайкальский муниципальный район	Фельдшерско-акушерский пункт (ГУЗ "Забайкальская ЦРБ")	Забайкальский край, Забайкальский р-н п. Степной. Ул. Новая, 17	7505000950
10107	Организация/ИП	Забайкальский муниципальный район	Администрация сельского поселения "Степное"	Забайкальский край, Забайкальский р-н п. Степной. Ул. Новая, 17	7505004352
10108	Организация/ИП	Забайкальский муниципальный район	Муниципальное образовательное учреждение Степнинская основная общеобразовательная школа (МОУ Степнинская ООШ)	Забайкальский край, Забайкальский р-н п.с.т.Степной, ул.Новая,22	7505003060
10109	Организация/ИП	Забайкальский муниципальный район	Администрация сельского поселения «Черно-Озерское»	Забайкальский край, Забайкальский р-н п.ст.Харанор	7505004377
10110	Организация/ИП	Забайкальский муниципальный район	почта «России»	Забайкальский край, Забайкальский р-н п.ст.Харанор, ул. Кооперативная 17/2	7724490000
10111	Организация/ИП	Забайкальский муниципальный район	Фельдшерско -акушерский пункт	Забайкальский край, Забайкальский р-н п.ст.Харанор, ул. Новая	7505000950
10112	Организация/ИП	Забайкальский муниципальный район	МБУК ИБДЦ «Радуга	Забайкальский край, Забайкальский р-н п.ст.Харанор, ул. Нагорная 1	7505005941
10113	Организация/ИП	Забайкальский муниципальный район	МОУ Харанорская ООШ	Забайкальский край, Забайкальский р-н п.ст.Харанор, ул. Нагорная 34	7505003119
10114	Организация/ИП	Забайкальский муниципальный район	МБДОУ детский сад «Светлячок»	Забайкальский край, Забайкальский р-н п.ст.Харанор, ул. Совхозная 25	7505006511

№ п/п	Тип отходообразователя	Муниципальное образование	Полное наименование	Местоположение	ИНН организации
10115	Организация/ИП	Забайкальский муниципальный район	ИП Садовникова Н.Н.	Забайкальский край, Забайкальский р-н п.ст.Харанор, ул. Молодежная 4	750501066557
10116	Организация/ИП	Забайкальский муниципальный район	ИП Лапшина Г.В.	Забайкальский край, Забайкальский р-н п.ст.Харанор, ул. Кооперативная 28	750500542066
10117	Организация/ИП	Забайкальский муниципальный район	Администрация сельского поселения «Черно-Озерское»	Забайкальский край, Забайкальский р-н п.ст.Харанор, ул.Новая 22	7505004377
10118	Организация/ИП	Забайкальский муниципальный район	Муниципальное бюджетное дошкольное образовательное учреждение детский сад «Светлячок" (МБДОУ детский сад «Светлячок» п.ст.Харанор)	Забайкальский край, Забайкальский р-н п/ст Харанор ул.Совхозная д.25	7505006511
10119	Организация/ИП	Забайкальский муниципальный район	Муниципальное образовательное учреждение Харанорская основная общеобразовательная школа (Харанорская ООШ)	Забайкальский край, Забайкальский р-н п.ст Харанор, ул Нагорная, 34	7505003119
10120	Организация/ИП	Забайкальский муниципальный район	ООО "Фармальянс+"	Забайкальский край, Забайкальский р-н п.ст. Даурия, ул.Дивизионная д.645, пом.63	7536096723
10121	Организация/ИП	Забайкальский муниципальный район	Моя Даурия	Забайкальский край, Забайкальский р-н п.ст. Даурия, строение 24	752600902326
10122	Организация/ИП	Забайкальский муниципальный район	МОУ "Детская музыкальная школа"	Забайкальский край, Забайкальский р-н п.ст. Даурия, ул.Дивизионная д.569	7505003503
10123	Организация/ИП	Забайкальский муниципальный район	Почта России	Забайкальский край, Забайкальский р-н п.ст. Даурия, ул.Дивизионная д. 600 пом.20	7724490000
10124	Организация/ИП	Забайкальский муниципальный район	МУК ИБДЦ Камертон	Забайкальский край, Забайкальский р-н п.ст. Даурия, здание 39	7505006007
10125	Организация/ИП	Забайкальский муниципальный район	Детский сад "Журавушка"	Забайкальский край, Забайкальский р-н п.ст.Даурия,здание 12	7505004144
10126	Организация/ИП	Забайкальский муниципальный район	МОУ Даурское СОШ	Забайкальский край, Забайкальский р-н п.ст.Даурия, здание 28	7505003045
10127	Организация/ИП	Забайкальский муниципальный район	ИП Савченко Л.И.	Забайкальский край, Забайкальский р-н п.ст. Даурия, ул.Дивизионная д.568,пом.35	750500474955
10128	Организация/ИП	Забайкальский муниципальный район	"У Дяди Вовы"	Забайкальский край, Забайкальский р-н п.ст. Даурия, ул.Дивизионная д.568,пом.34	753002435123
10129	Организация/ИП	Забайкальский муниципальный район	ИП Савченко Л.И.	Забайкальский край, Забайкальский р-н п.ст. Даурия, ул.Дивизионная д.569, пом 47	750500474955
10130	Организация/ИП	Забайкальский муниципальный район	Муниципальное учреждение дополнительного образования «Детская музыкальная школа» пст.Даурия	Забайкальский край, Забайкальский р-н п.ст.Даурия, ДОС 569 пом.33	7505003503
10131	Организация/ИП	Забайкальский муниципальный район	Муниципальное общеобразовательное учреждение Даурская средняя общеобразовательная школа (МОУ Даурская СОШ)	Забайкальский край, Забайкальский р-н п.ст. Даурия, здание 28	7505003045
10132	Организация/ИП	Забайкальский муниципальный район	ИП. Элизборян "Сильвия"	Забайкальский край, Забайкальский р-н п.ст.Билитуй, д.54, помещение 2	750500639879
10133	Организация/ИП	Забайкальский муниципальный район	ГУСО БСРЦ "Подросток"	Забайкальский край, Забайкальский р-н п.ст.Билитуй, д.54, пер. Степной,2	7505003630
10134	Организация/ИП	Забайкальский муниципальный район	ФАП Билитуй (ГУЗ "Забайкальская ЦРБ")	Забайкальский край, Забайкальский р-н п.ст.Билитуй, д.54, помещение 1	7505000950
10135	Организация/ИП	Забайкальский муниципальный район	Администрация сельского поселения "Билитуйское"	Забайкальский край, Забайкальский р-н п.ст.Билитуй, мкр. Армейский,11	7505004320
10136	Организация/ИП	Забайкальский муниципальный район	Муниципальное дошкольное образовательное учреждение детский сад № 4 пгт. Забайкальск «Гармония"	Забайкальский край, Забайкальский р-н пст. Билитуй, ДОС 8, пом. 17, пом.1	7505005885
10137	Организация/ИП	Забайкальский муниципальный район	Муниципальное общеобразовательное учреждение Билитуйская средняя общеобразовательная школа(МОУ Билитуйская СОШ)	Забайкальский край, Забайкальский р-н пст. Билитуй, пер.Степной 4	7505003084
10138	Организация/ИП	Забайкальский муниципальный район	Забайкальская ЦРБ	Забайкальский край, Забайкальский р-н Северная 1	7505000950
10139	Организация/ИП	Забайкальский муниципальный район	ИП Гойбашева О.	Забайкальский край, Забайкальский р-н Красноармейская 4	753609450267
10140	Организация/ИП	Забайкальский муниципальный район	ИП Алыев И.К.О.	Забайкальский край, Забайкальский р-н трасса Забайкальск-Чита б/н	750502003373
10141	Организация/ИП	Забайкальский муниципальный район	ИП Болотов Б.М.М.	Забайкальский край, Забайкальский р-н Северная 71а	750500071402
10142	Организация/ИП	Забайкальский муниципальный район	ИП Санданова Н.Ю.	Забайкальский край, Забайкальский р-н Северная 71	750502083820
10143	Организация/ИП	Забайкальский муниципальный район	ИП Будаев Э.С.	Забайкальский край, Забайкальский р-н Советская 9, пом. 3	30501797509
10144	Организация/ИП	Забайкальский муниципальный район	ИП Цыремпилова М.В.	Забайкальский край, Забайкальский р-н мкр.МАПП 15	751600633625

№ п/п	Тип отходообразователя	Муниципальное образование	Полное наименование	Местоположение	ИНН организации
10145	Организация/ИП	Забайкальский муниципальный район	ИП Крылова Н.Б.	Забайкальский край, Забайкальский р-н Рабочая 3	753502054704
10146	Организация/ИП	Забайкальский муниципальный район	ИП Манукян Ш.А.	Забайкальский край, Забайкальский р-н Красноармейская 13а	750500002575
10147	Организация/ИП	Забайкальский муниципальный район	ИП Станчу А.И.	Забайкальский край, Забайкальский р-н Красноармейская 11а	750500230780
10148	Организация/ИП	Забайкальский муниципальный район	ИП Мадоян А.В.	Забайкальский край, Забайкальский р-н Красноармейская 7а	750500027121
10149	Организация/ИП	Забайкальский муниципальный район	ИП Гаспарян А.С.	Забайкальский край, Забайкальский р-н Красноармейская 23	751505431202
10150	Организация/ИП	Забайкальский муниципальный район	Краснокаменск	Забайкальский край, Забайкальский р-н Железнодорожная 9	7530011314
10151	Организация/ИП	Забайкальский муниципальный район	Берхаус	Забайкальский край, Забайкальский р-н Пограничная 8а	2502013720
10152	Организация/ИП	Забайкальский муниципальный район	ИП Панова Н.В.	Забайкальский край, Забайкальский р-н Железнодорожная 15	751600633625
10153	Организация/ИП	Забайкальский муниципальный район	ИП Пичуева М.Е.	Забайкальский край, Забайкальский р-н Верняя 2д	753005115146
10154	Организация/ИП	Забайкальский муниципальный район	Бавария	Забайкальский край, Забайкальский р-н Малая б/н	2308240016
10155	Организация/ИП	Забайкальский муниципальный район	МУ "ОМТО" МР "Забайкальский район" (музей)	Забайкальский край, Забайкальский р-н Железнодорожная 2	7505005846
10156	Организация/ИП	Забайкальский муниципальный район	ИП Солоненко	Забайкальский край, Забайкальский р-н Северная 53	230117218388
10157	Организация/ИП	Забайкальский муниципальный район	АЗС№3 ИП Ожерельев	Забайкальский край, Забайкальский р-н Шоссейная 31	750583801522
10158	Организация/ИП	Забайкальский муниципальный район	шиномонтаж	Забайкальский край, Забайкальский р-н Северная 72	7817332091
10159	Организация/ИП	Забайкальский муниципальный район	ИП Ревягина Н.И.	Забайкальский край, Забайкальский р-н Пограничная 1/3	750500377863
10160	Организация/ИП	Забайкальский муниципальный район	промтовары	Забайкальский край, Забайкальский р-н Пограничная 1/2	1101200569
10161	Организация/ИП	Забайкальский муниципальный район	промтовары	Забайкальский край, Забайкальский р-н Пограничная 1/1	1101200569
10162	Организация/ИП	Забайкальский муниципальный район	ИП Абасов А.И.О.(пакеты)	Забайкальский край, Забайкальский р-н Северная 53	753503643685
10163	Организация/ИП	Забайкальский муниципальный район	ИП Хасбулаев М.Х.(Мебель)	Забайкальский край, Забайкальский р-н Советская 6а	750501987519
10164	Организация/ИП	Забайкальский муниципальный район	ООО "Кредитный дом" (Ювелирный)	Забайкальский край, Забайкальский р-н Советская 5	7536050060
10165	Организация/ИП	Забайкальский муниципальный район	ФЛ Козулин Р.Ф.	Забайкальский край, Забайкальский р-н Комсомольская 8	750500571010
10166	Организация/ИП	Забайкальский муниципальный район	ИП Габриелян С.А.	Забайкальский край, Забайкальский р-н Красноармейская 53а	750536519945
10167	Организация/ИП	Забайкальский муниципальный район	ИП Чень-И-Кунь (Одежда)	Забайкальский край, Забайкальский р-н Красноармейская 52а	750500070906
10168	Организация/ИП	Забайкальский муниципальный район	ИП Ермолина М.Д.(канцтовары)	Забайкальский край, Забайкальский р-н Красноармейская 40г	750500002180
10169	Организация/ИП	Забайкальский муниципальный район	ФЛ Акулян С.И.	Забайкальский край, Забайкальский р-н Красноармейская 37а	750501255064
10170	Организация/ИП	Забайкальский муниципальный район	ИП Бареева Л.В.	Забайкальский край, Забайкальский р-н Красноармейская 33а	750500041172
10171	Организация/ИП	Забайкальский муниципальный район	ИП Папин И.В.Фараон)	Забайкальский край, Забайкальский р-н Красноармейская 33а	750500070374
10172	Организация/ИП	Забайкальский муниципальный район	ИП Бронникова Л.Г.(Семена)	Забайкальский край, Забайкальский р-н Красноармейская 31	750500417509
10173	Организация/ИП	Забайкальский муниципальный район	ИП Иванченко С.Ф.	Забайкальский край, Забайкальский р-н Красноармейская 28	750500005784
10174	Организация/ИП	Забайкальский муниципальный район	ИР Идрисов А.И.	Забайкальский край, Забайкальский р-н Красноармейская 26	750536667044

№ п/п	Тип отходообразователя	Муниципальное образование	Полное наименование	Местоположение	ИНН организации
10175	Организация/ИП	Забайкальский муниципальный район	промтовары	Забайкальский край, Забайкальский р-н Красноармейская 23а	1101200569
10176	Организация/ИП	Забайкальский муниципальный район	ИП Айгумова А.А.	Забайкальский край, Забайкальский р-н Красноармейская 23	750500004269
10177	Организация/ИП	Забайкальский муниципальный район	ООО "ДНС Ритейл)	Забайкальский край, Забайкальский р-н Красноармейская 12	2540167061
10178	Организация/ИП	Забайкальский муниципальный район	ФЛ Фотахова Л.В.(Зоомир)	Забайкальский край, Забайкальский р-н Красноармейская 7	750501092081
10179	Организация/ИП	Забайкальский муниципальный район	ООО "Лира"	Забайкальский край, Забайкальский р-н Красноармейская 5	7505002034
10180	Организация/ИП	Забайкальский муниципальный район	ИП Манукян С.П.(Двин)	Забайкальский край, Забайкальский р-н Красноармейская 5	750501859789
10181	Организация/ИП	Забайкальский муниципальный район	ИП Мухоедова В.Г.	Забайкальский край, Забайкальский р-н Красноармейская 4	750500052488
10182	Организация/ИП	Забайкальский муниципальный район	ИП Гасанов Р.А. (Алладин)	Забайкальский край, Забайкальский р-н Железнодорожная 15	750502053670
10183	Организация/ИП	Забайкальский муниципальный район	ИП Саломатова Т.П.	Забайкальский край, Забайкальский р-н Железнодорожная 15	7530000205621
10184	Организация/ИП	Забайкальский муниципальный район	ИП Айгумова А.А.	Забайкальский край, Забайкальский р-н Железнодорожная 15	750500004269
10185	Организация/ИП	Забайкальский муниципальный район	ООО "Ригла"	Забайкальский край, Забайкальский р-н Железнодорожная 4	772211288
10186	Организация/ИП	Забайкальский муниципальный район	ООО Континент плюс	Забайкальский край, Забайкальский р-н Железнодорожная 4	7505006342
10187	Организация/ИП	Забайкальский муниципальный район	ИП Сницар З.И.(Леди шарм)	Забайкальский край, Забайкальский р-н Железнодорожная 4	750500044776
10188	Организация/ИП	Забайкальский муниципальный район	ИП Данилова М.Г.(Ермак)	Забайкальский край, Забайкальский р-н Железнодорожная 2	750500369904
10189	Организация/ИП	Забайкальский муниципальный район	ИП Бронников Ю.В. (мясная лавка)	Забайкальский край, Забайкальский р-н Пушкина 13	750500315835
10190	Организация/ИП	Забайкальский муниципальный район	м-н Альфа	Забайкальский край, Забайкальский р-н Пушкина б/н	3721001736
10191	Организация/ИП	Забайкальский муниципальный район	ИП Диденко Е.В.	Забайкальский край, Забайкальский р-н Новая 25а	750501861146
10192	Организация/ИП	Забайкальский муниципальный район	ИП Климова И.М.	Забайкальский край, Забайкальский р-н Новая 3	75050190109
10193	Организация/ИП	Забайкальский муниципальный район	ООО "Торгосервис"(м-н Светофор)	Забайкальский край, Забайкальский р-н Ключевская 1б	7536113009
10194	Организация/ИП	Забайкальский муниципальный район	ИП Зороглян А.В.	Забайкальский край, Забайкальский р-н Юбилейная 5б	750500926030
10195	Организация/ИП	Забайкальский муниципальный район	ИП Зулкарнаева Н.В.	Забайкальский край, Забайкальский р-н Садовая 1а	750501328178
10196	Организация/ИП	Забайкальский муниципальный район	ИП Нуриев Х.Б.О.(Шанс)	Забайкальский край, Забайкальский р-н Малая 1	750500266962
10197	Организация/ИП	Забайкальский муниципальный район	ИП Цискаришвили М.И.	Забайкальский край, Забайкальский р-н Советская 9	750500033140
10198	Организация/ИП	Забайкальский муниципальный район	ТК "СДЭК"	Забайкальский край, Забайкальский р-н Комсомольская 23	7203551630
10199	Организация/ИП	Забайкальский муниципальный район	ИП Цискаришвили М.И.	Забайкальский край, Забайкальский р-н Комсомольская 21а	750500033140
10200	Организация/ИП	Забайкальский муниципальный район	ИП Алиев А.	Забайкальский край, Забайкальский р-н Комсомольская 17а	753601464250
10201	Организация/ИП	Забайкальский муниципальный район	ИП Габриелян И.С.	Забайкальский край, Забайкальский р-н Комсомольская 10а	750500514608
10202	Организация/ИП	Забайкальский муниципальный район	ИП Элизбарян С.А.	Забайкальский край, Забайкальский р-н Комсомольская б/н	750500639879
10203	Организация/ИП	Забайкальский муниципальный район	ИП Ушаков И.Г.	Забайкальский край, Забайкальский р-н Комсомольская 8а	750500000708
10204	Организация/ИП	Забайкальский муниципальный район	ИП Джаваров И.Б.О (м-н Карс).	Забайкальский край, Забайкальский р-н Пограничная 1а	750500381620

№ п/п	Тип отходообразователя	Муниципальное образование	Полное наименование	Местоположение	ИНН организации
10205	Организация/ИП	Забайкальский муниципальный район	ИП Джаваров И.Б.О (м-н Карс).	Забайкальский край, Забайкальский р-н Красноармейская 107а	750500381620
10206	Организация/ИП	Забайкальский муниципальный район	ИП Ушакова С.Г.	Забайкальский край, Забайкальский р-н Красноармейская 44а	750500072205
10207	Организация/ИП	Забайкальский муниципальный район	Забайкальское потребительское общество (Универмаг)	Забайкальский край, Забайкальский р-н Красноармейская 35б	7505500510
10208	Организация/ИП	Забайкальский муниципальный район	ИП Сароян А.С. (Эйдос)	Забайкальский край, Забайкальский р-н Красноармейская 33	750500567649
10209	Организация/ИП	Забайкальский муниципальный район	ФО Винник О.А.	Забайкальский край, Забайкальский р-н Красноармейская 31а	750536372918
10210	Организация/ИП	Забайкальский муниципальный район	ИП Садыков И.Я.	Забайкальский край, Забайкальский р-н Красноармейская 30а	750500006410
10211	Организация/ИП	Забайкальский муниципальный район	ИП Карапетян Р.С.(Марс)	Забайкальский край, Забайкальский р-н Красноармейская 25б	750501463120
10212	Организация/ИП	Забайкальский муниципальный район	продукты	Забайкальский край, Забайкальский р-н Красноармейская 16а	6162015019
10213	Организация/ИП	Забайкальский муниципальный район	ИП Бареева Л.В.	Забайкальский край, Забайкальский р-н Красноармейская 4а	750500041172
10214	Организация/ИП	Забайкальский муниципальный район	ИП Буткуте С.В.	Забайкальский край, Забайкальский р-н Красноармейская 4	750500016458
10215	Организация/ИП	Забайкальский муниципальный район	ИП Хзанян Г.А.	Забайкальский край, Забайкальский р-н Красноармейская 3б	750500002409
10216	Организация/ИП	Забайкальский муниципальный район	ИП Беломестнов А.Л.	Забайкальский край, Забайкальский р-н Красноармейская 3а	750500732557
10217	Организация/ИП	Забайкальский муниципальный район	ИП Нагиев Р.Н.О.(м-н 555)	Забайкальский край, Забайкальский р-н Красноармейская 2а	304750505800022
10218	Организация/ИП	Забайкальский муниципальный район	ИП Крупович Е.Л.	Забайкальский край, Забайкальский р-н Железнодорожная 2	75050007862
10219	Организация/ИП	Забайкальский муниципальный район	ИП Данилова М.Г.	Забайкальский край, Забайкальский р-н Ключевская 1б	750500369904
10220	Организация/ИП	Забайкальский муниципальный район	ИП Данилова М.Г.	Забайкальский край, Забайкальский р-н Железнодорожная 2	750500369904
10221	Организация/ИП	Забайкальский муниципальный район	ИП Данилова М.Г.	Забайкальский край, Забайкальский р-н Красноармейская 62а	750500369904
10222	Организация/ИП	Забайкальский муниципальный район	ИП Данилова М.Г.	Забайкальский край, Забайкальский р-н Амурская 5	750500369904
10223	Организация/ИП	Забайкальский муниципальный район	отделение почтовой связи	Забайкальский край, Забайкальский р-н Красноармейская 40	0711037992
10224	Организация/ИП	Забайкальский муниципальный район	АО "ВТБ 24"	Забайкальский край, Забайкальский р-н Советская 6а	7710353606
10225	Организация/ИП	Забайкальский муниципальный район	ООО Евразия	Забайкальский край, Забайкальский р-н Советская 9	7505005571
10226	Организация/ИП	Забайкальский муниципальный район	ООО Забайкалсервис	Забайкальский край, Забайкальский р-н Советская 9	7505003831
10227	Организация/ИП	Забайкальский муниципальный район	ООО" ЗЗТ""	Забайкальский край, Забайкальский р-н территория ТОРа "Забайкалье" 1а/3	7536150931
10228	Организация/ИП	Забайкальский муниципальный район	МФЦ	Забайкальский край, Забайкальский р-н Железнодорожная 2	2466180754
10229	Организация/ИП	Забайкальский муниципальный район	УФМС	Забайкальский край, Забайкальский р-н Нагорная 7	2801107711
10230	Организация/ИП	Забайкальский муниципальный район	Следственный комитет	Забайкальский край, Забайкальский р-н Нагорная 7	7701903677
10231	Организация/ИП	Забайкальский муниципальный район	МУ ОМТО МР "Забайкальский район"	Забайкальский край, Забайкальский р-н Нагорная 5	7505005846
10232	Организация/ИП	Забайкальский муниципальный район	ООО "Читавнештранс"	Забайкальский край, Забайкальский р-н Комсомольская 28	7536056880
10233	Организация/ИП	Забайкальский муниципальный район	Редакция газеты	Забайкальский край, Забайкальский р-н Красноармейская 40г	7703046121
10234	Организация/ИП	Забайкальский муниципальный район	Храм	Забайкальский край, Забайкальский р-н Красноармейская 30б	7536130036

№ п/п	Тип отходообразователя	Муниципальное образование	Полное наименование	Местоположение	ИНН организации
10235	Организация/ИП	Забайкальский муниципальный район	ООО "Лира"	Забайкальский край, Забайкальский р-н Красноармейская 5	5038054371
10236	Организация/ИП	Забайкальский муниципальный район	Читаэнергосбыт	Забайкальский край, Забайкальский р-н Железнодорожная 15	7536066430
10237	Организация/ИП	Забайкальский муниципальный район	Противочумное	Забайкальский край, Забайкальский р-н Пограничная 22	7535002024
10238	Организация/ИП	Забайкальский муниципальный район	МАНУ "Благоустройство"	Забайкальский край, Забайкальский р-н Нагорная 28	7505007561
10239	Организация/ИП	Забайкальский муниципальный район	ООО "Забайкалсервис"	Забайкальский край, Забайкальский р-н Пограничная11	7505003831
10240	Организация/ИП	Забайкальский муниципальный район	ООО "Евразия"	Забайкальский край, Забайкальский р-н Советская 9	6950130168
10241	Организация/ИП	Забайкальский муниципальный район	МРИ ФНС №5	Забайкальский край, Забайкальский р-н Советская 7	7725109336
10242	Организация/ИП	Забайкальский муниципальный район	МРИ ФНС №5	Забайкальский край, Забайкальский р-н Красноармейская 16	7725109336
10243	Организация/ИП	Забайкальский муниципальный район	Россельхознадзор	Забайкальский край, Забайкальский р-н Красноармейская 29	6162070620
10244	Организация/ИП	Забайкальский муниципальный район	Районный суд	Забайкальский край, Забайкальский р-н Комсомольская 24а	3324011174
10245	Организация/ИП	Забайкальский муниципальный район	Полиция	Забайкальский край, Забайкальский р-н Комсомольская 49а	7702192458
10246	Организация/ИП	Забайкальский муниципальный район	администрация МР "Забайкальский район"	Забайкальский край, Забайкальский р-н Красноармейская 40а	7503000722
10247	Организация/ИП	Забайкальский муниципальный район	администрация ГП "Забайкальское"	Забайкальский край, Забайкальский р-н Красноармейская 26	7505004271
10248	Организация/ИП	Забайкальский муниципальный район	Муниципальное автономное некоммерческое учреждение "Благоустройство"	Забайкальский край, Забайкальский р-н пгт.Забайкальск ул.Нагорная д.28	7505007561
10249	Организация/ИП	Забайкальский муниципальный район	Муниципальное учреждение дополнительного образования «Детская школа искусств» пгт. Забайкальск	Забайкальский край, Забайкальский р-н пгт. Забайкальск, ул. Железнодорожная 40б	7505003535
10250	Организация/ИП	Забайкальский муниципальный район	Муниципальное дошкольное образовательное учреждение детский сад № 4 пгт. Забайкальск «Гармония"	Забайкальский край, Забайкальский р-н пгт. Забайкальск, ул. Северная,3	7505005885
10251	Организация/ИП	Забайкальский муниципальный район	Муниципальное дошкольное образовательное учреждение детский сад № 3 пгт. Забайкальск «Росинка"	Забайкальский край, Забайкальский р-н пгт. Забайкальск, ул. Комсомольская,38	7505005010
10252	Организация/ИП	Забайкальский муниципальный район	Муниципальное дошкольное образовательное учреждение детский сад № 2 пгт. Забайкальск «Сказка"	Забайкальский край, Забайкальский р-н пгт.Забайкальск, ул.Комсомольская д,4	7505002740
10253	Организация/ИП	Забайкальский муниципальный район	Муниципальное общеобразовательное учреждение «Средняя общеобразовательная школа № 2» пгт. Забайкальск	Забайкальский край, Забайкальский р-н пгт Забайкальск ул. Красноармейская ,53	7505003091
10254	Организация/ИП	Забайкальский муниципальный район	Муниципальное автономное общеобразовательное учреждение «Средняя общеобразовательная школа № 1» пгт. Забайкальск	Забайкальский край, Забайкальский р-н пгт. Забайкальск, ул. Красноармейская, дом 32а	7505003020
10255	Организация/ИП	Агинский муниципальный район	Магазин "Магнит"	Забайкальский край, Агинский р-н пгт.Агинское, ул. Цыбикова, 2	2310195025
10256	Организация/ИП	Агинский муниципальный район	Магазин "Ювелирный"	Забайкальский край, Агинский р-н пгт.Агинское, ул. Клименко, 7б	3448025388
10257	Организация/ИП	Агинский муниципальный район	Магазин "Ротор"	Забайкальский край, Агинский р-н пгт.Агинское, ул. Татаурова, 25	2225028288
10258	Организация/ИП	Агинский муниципальный район	Магазин "Колорит"	Забайкальский край, Агинский р-н пгт.Агинское, ул. Бадмы Цыренова, 2а	5504040435
10259	Организация/ИП	Агинский муниципальный район	Магазин "Валентина"	Забайкальский край, Агинский р-н пгт.Агинское, ул. Ленина, 58	9311008746
10260	Организация/ИП	Агинский муниципальный район	Магазин "Ташкент"	Забайкальский край, Агинский р-н пгт.Агинское, ул. Степная, 4а	3815000992
10261	Организация/ИП	Агинский муниципальный район	Магазин "Штиль"	Забайкальский край, Агинский р-н пгт.Агинское, ул. Комсомольская, 57	7826745070
10262	Организация/ИП	Агинский муниципальный район	Магазин "Запчасти"	Забайкальский край, Агинский р-н пгт.Агинское, ул. Комсомольская, 57	2702060163
10263	Организация/ИП	Агинский муниципальный район	Магазин "Глория"	Забайкальский край, Агинский р-н пгт.Агинское, ул. Ленина, 61	3914015492
10264	Организация/ИП	Агинский муниципальный район	Магазин "Спектр"	Забайкальский край, Агинский р-н пгт.Агинское, ул. Ленина, 71	7100035360

№ п/п	Тип отходообразователя	Муниципальное образование	Полное наименование	Местоположение	ИНН организации
10265	Организация/ИП	Агинский муниципальный район	Магазин "Все для дома"	Забайкальский край, Агинский р-н пгт.Агинское, ул. Комсомольская, 57б	5031004572
10266	Организация/ИП	Агинский муниципальный район	Магазин "Продукты"	Забайкальский край, Агинский р-н пгт.Агинское, ул. Ленина, 82	9405001425
10267	Организация/ИП	Агинский муниципальный район	Магазин "Аэропорт"	Забайкальский край, Агинский р-н пгт.Агинское, ул. Авиационная, 1г	6312014391
10268	Организация/ИП	Агинский муниципальный район	Магазин "Продуктовый"	Забайкальский край, Агинский р-н пгт.Агинское, ул. Калинина, 42	9721092928
10269	Организация/ИП	Агинский муниципальный район	Муниципальный район "Город Краснокаменск и Краснокаменский район" Забайкальского края	Забайкальский край, Краснокаменский р-н, п. Куйтун, ул. Центральная, д. 10	
10270	Организация/ИП	Агинский муниципальный район	Кондитерская "Мечта"	Забайкальский край, Агинский р-н пгт.Агинское, ул. Татаурова, 18	4205365377
10271	Организация/ИП	Агинский муниципальный район	Магазин "Добрый"	Забайкальский край, Агинский р-н пгт.Агинское, ул. Калинина, 59г	8622013095
10272	Организация/ИП	Агинский муниципальный район	Магазин "Домашний"	Забайкальский край, Агинский р-н пгт.Агинское, ул. Таможенная, 26	7723827317
10273	Организация/ИП	Агинский муниципальный район	Магазин "Спутник"	Забайкальский край, Агинский р-н пгт.Агинское, ул. Подгорная, 30	5031007397
10274	Организация/ИП	Агинский муниципальный район	Магазин "Елена"	Забайкальский край, Агинский р-н пгт.Агинское, ул. Комсомольская, 82	6604015755
10275	Организация/ИП	Агинский муниципальный район	Магазин "Продукты"	Забайкальский край, Агинский р-н пгт.Агинское, ул. Цыбикова, 4/4	9405001425
10276	Организация/ИП	Агинский муниципальный район	Магазин "Лидер"	Забайкальский край, Агинский р-н пгт.Агинское, ул. Бадмы Жабона, 4а	7728094494
10277	Организация/ИП	Агинский муниципальный район	Магазин "Весна"	Забайкальский край, Агинский р-н пгт.Агинское, ул. Ленина, 58	6729001892
10278	Организация/ИП	Агинский муниципальный район	Магазин "Девятка"	Забайкальский край, Агинский р-н пгт.Агинское, ул. Ленина, 131	9101007087
10279	Организация/ИП	Агинский муниципальный район	Магазин "Погребок"	Забайкальский край, Агинский р-н пгт.Агинское, ул. Ленина, 180а	2322020823
10280	Организация/ИП	Агинский муниципальный район	Магазин "Вест"	Забайкальский край, Агинский р-н пгт.Агинское, ул. Ленина, 180а	3808014828
10281	Организация/ИП	Агинский муниципальный район	Магазин "Западный"	Забайкальский край, Агинский р-н пгт.Агинское, мкр. Западный, 3 кв-л, 15	5009007923
10282	Организация/ИП	Агинский муниципальный район	Супермаркет "Северный"	Забайкальский край, Агинский р-н пгт.Агинское, ул. Комсомольская, 57б	3305058917
10283	Организация/ИП	Агинский муниципальный район	Супермаркет "Заречный"	Забайкальский край, Агинский р-н пгт.Агинское, ул. Чапаева, 43	6683014409
10284	Организация/ИП	Агинский муниципальный район	Магазин "Каролина"	Забайкальский край, Агинский р-н пгт.Агинское, пер. Ветеринарный, 1	7723827317
10285	Организация/ИП	Агинский муниципальный район	Магазин "Солнечный"	Забайкальский край, Агинский р-н пгт.Агинское, ул. Солнечная, 7	7610002259
10286	Организация/ИП	Агинский муниципальный район	Магазин "Буратино"	Забайкальский край, Агинский р-н пгт.Агинское, ул. 30 Лет Победы, 100	7404004807
10287	Организация/ИП	Агинский муниципальный район	Магазин "Радуга"	Забайкальский край, Агинский р-н пгт.Агинское, ул.2-я Ранжурова, 1а	7019004298
10288	Организация/ИП	Агинский муниципальный район	Магазин "Тройка"	Забайкальский край, Агинский р-н пгт. Агинское, ул. Ленина, 2в	5101305745
10289	Организация/ИП	Агинский муниципальный район	Магазин "Тройка"	Забайкальский край, Агинский р-н пгт. Агинское, ул. Заречная, 34в	5101305745
10290	Организация/ИП	Агинский муниципальный район	Государственное автономное профессиональное образовательное учреждение «Агинский педагогический колледж им.Базара Ринчино»	Забайкальский край, Агинский р-н пгт. Агинское, ул. Комсомольская, 22	8000027085
10291	Организация/ИП	Агинский муниципальный район	Муниципальное автономное дошкольное образовательное учреждение детский сад «Ульгэр» Городского округа «Поселок Агинское»	Забайкальский край, Агинский р-н пгт.Агинское», мкр.Западный,13	8001014427
10292	Организация/ИП	Агинский муниципальный район	Муниципальное дошкольное образовательное учреждение детский сад «Ручеек» городского округа «Поселок Агинское»	Забайкальский край, Агинский р-н пгт.Агинское», ул. ДСУ-5, дом 16	8001011761
10293	Организация/ИП	Агинский муниципальный район	Муниципальное дошкольное образовательное учреждение детский сад «Ромашка» городского округа «Поселок Агинское»	Забайкальский край, Агинский р-н пгт. Агинское, ул. 9 мая, 6А	8001011916
10294	Организация/ИП	Агинский муниципальный район	Муниципальное дошкольное образовательное учреждение детский сад "Малыш" городского округа "Поселок Агинское"	Забайкальский край, Агинский р-н пгт.Агинское ул.Б-Цыренова, 4	8001012194

№ п/п	Тип отходообразователя	Муниципальное образование	Полное наименование	Местоположение	ИНН организации
10295	Организация/ИП	Агинский муниципальный район	Муниципальное дошкольное образовательное учреждение детский сад "Звездочка" городского округа "Поселок Агинское"	Забайкальский край, Агинский р-н пгт. Агинское, ул. Партизанская, 34	8001017266
10296	Организация/ИП	Агинский муниципальный район	Муниципальное дошкольное образовательное учреждение детский сад "Багульник" городского округа "Поселок Агинское"	Забайкальский край, Агинский р-н пгт.Агинское, ул.Комсомольская, 12	8001011747
10297	Организация/ИП	Агинский муниципальный район	Муниципальное дошкольное образовательное учреждение детский сад "Аленький цветочек" городского округа "Поселок Агинское"	Забайкальский край, Агинский р-н пгт. Агинское, ул. 30 лет Победы, 48	8001012187
10298	Организация/ИП	Агинский муниципальный район	Муниципальное общеобразовательное учреждение "Агинская окружная гимназия-интернат"	Забайкальский край, Агинский р-н пгт.Агинское, ул.Бадмажабэ, д.2	8001005567
10299	Организация/ИП	Агинский муниципальный район	Муниципальное общеобразовательное учреждение «Агинская средняя общеобразовательная школа №4" городского округа «Поселок Агинское»	Забайкальский край, Агинский р-н пгт.Агинское, ул.Ранжурова, д.25е	8001011779
10300	Организация/ИП	Агинский муниципальный район	Муниципальное общеобразовательное учреждение «Агинская средняя общеобразовательная школа №3» городского округа «Поселок Агинское»	Забайкальский край, Агинский р-н пгт. Агинское ул. Ленина, 146	8001011930
10301	Организация/ИП	Агинский муниципальный район	Муниципальное автономное общеобразовательное учреждение «Агинская средняя общеобразовательная школа №2» городского округа «Поселок Агинское»	Забайкальский край, Агинский р-н пгт. Агинское, ул. Базара Ринчино, 90	8001011698
10302	Организация/ИП	Газимуро-Заводский муниципальный район	МДОУ Газ-Заводский Детский Сад	Забайкальский край, м.о. Газимуро-Заводский, с. Газимурский Завод, ул. Фабричная, 12	7504001542
10303	Организация/ИП	Газимуро-Заводский муниципальный район	МОУ Газимуро-Заводская СОШ	Забайкальский край, м.о. Газимуро-Заводский, с. Газимурский Завод, ул. Волкова, 1	7504001408
10304	Организация/ИП	Акшинский муниципальный район	павильон "Туране"	Забайкальский край, Акшинский р-н Акша, ул. Ленина, 54а	750100983411
10305	Организация/ИП	Акшинский муниципальный район	магазин "Зодиак"	Забайкальский край, Акшинский р-н Акша, ул. Ленина, 45/2	750100632364
10306	Организация/ИП	Акшинский муниципальный район	магазин "Успех"	Забайкальский край, Акшинский р-н Акша, ул. Ленина, 31	750100225506
10307	Организация/ИП	Акшинский муниципальный район	магазин "Престиж"	Забайкальский край, Акшинский р-н Акша,ул Феоктистова, 9	750100019912
10308	Организация/ИП	Акшинский муниципальный район	Магазин "Запчасти"	Забайкальский край, Акшинский р-н Акша, Карла Маркса, 43	750101133904
10309	Организация/ИП	Акшинский муниципальный район	магазин "Мясная лавка"	Забайкальский край, Акшинский р-н Акша, Ленина, 29	750100075385
10310	Организация/ИП	Акшинский муниципальный район	магазин "100 мелочей"	Забайкальский край, Акшинский р-н Акша, ул. Ленина, 14а	750100200170
10311	Организация/ИП	Акшинский муниципальный район	магазин "Весна"	Забайкальский край, Акшинский р-н Акша, ул. Карла Маркса, 49а	750100341615
10312	Организация/ИП	Акшинский муниципальный район	магазин "Лола"	Забайкальский край, Акшинский р-н Акша, ул. Карла Маркса, 32	750100011800
10313	Организация/ИП	Акшинский муниципальный район	магазин "Лимонтий"	Забайкальский край, Акшинский р-н Акша, ул. Карла Маркса, 25	750100001552
10314	Организация/ИП	Акшинский муниципальный район	магазин "Перекресток"	Забайкальский край, Акшинский р-н Акша, ул. Кюхельбекера, 9	750100707308
10315	Организация/ИП	Акшинский муниципальный район	магазин "Дворик"	Забайкальский край, Акшинский р-н акша, ул. Карла Маркса, 1	750100508938
10316	Организация/ИП	Акшинский муниципальный район	ООО "Фармея"	Забайкальский край, Акшинский р-н Акша, ул. Октябрьская,6	7534013129
10317	Организация/ИП	Акшинский муниципальный район	банк "Онон"	Забайкальский край, Акшинский р-н Акша, ул. Феоктистова, 50	7501002410
10318	Организация/ИП	Акшинский муниципальный район	магазин "Ангел"	Забайкальский край, Акшинский р-н Акша, ул. 1 Мая,6	75360327491
10319	Организация/ИП	Акшинский муниципальный район	Ростелеком	Забайкальский край, Акшинский р-н Акша, ул. Октябрьская, 2	7707049388
10320	Организация/ИП	Акшинский муниципальный район	Публичное акционерное общество "Межрегиональная распределительная сетевая компания Сибири"	Забайкальский край, г. Чита, мкр. Северный, д. 66а	2460069527
10321	Организация/ИП	Акшинский муниципальный район	магазин "Вариант"	Забайкальский край, Акшинский р-н Акша, ул. Ленина, 31	750101085756
10322	Организация/ИП	Акшинский муниципальный район	магазин "Жасмин"	Забайкальский край, Акшинский р-н Акша, ул. 1 Мая, 20	750100001168
10323	Организация/ИП	Акшинский муниципальный район	магазин "Алиса"	Забайкальский край, Акшинский р-н Акша, ул. Октябрьская	750100011800
10324	Организация/ИП	Акшинский муниципальный район	магазин "Луч"	Забайкальский край, Акшинский р-н Акша, ул. Октябрьская, 10	750100001305

№ п/п	Тип отходообразователя	Муниципальное образование	Полное наименование	Местоположение	ИНН организации
10349	Организация/ИП	Акшинский муниципальный район	МУНИЦИПАЛЬНОЕ УЧРЕЖДЕНИЕ КУЛЬТУРЫ "КРАЕВЕДЧЕСКИЙ МУЗЕЙ" АКШИНСКОГО МУНИЦИПАЛЬНОГО ОКРУГА ЗАБАЙКАЛЬСКОГО КРАЯ	Забайкальский край, Акшинский р-н Акша с, УЛ. ЛЕНИНА, Д.53	7501002900
10350	Организация/ИП	Акшинский муниципальный район	ГОСУДАРСТВЕННОЕ УЧРЕЖДЕНИЕ СОЦИАЛЬНОГО ОБСЛУЖИВАНИЯ "АКШИНСКИЙ СОЦИАЛЬНО-РЕАБИЛИТАЦИОННЫЙ ЦЕНТР ДЛЯ НЕСОВЕРШЕННОЛЕТНИХ "ЗАДОР" ЗАБАЙКАЛЬСКОГО КРАЯ	Забайкальский край, Акшинский р-н Акша с, УЛ ЛАЗО, Д. 14	7501002202
10351	Организация/ИП	Акшинский муниципальный район	КОМИТЕТ КУЛЬТУРЫ, СПОРТА И МОЛОДЕЖНОЙ ПОЛИТИКИ АДМИНИСТРАЦИИ АКШИНСКОГО МУНИЦИПАЛЬНОГО ОКРУГА ЗАБАЙКАЛЬСКОГО КРАЯ	Забайкальский край, Акшинский р-н Акша с, 1 МАЯ, 13	7501000808
10352	Организация/ИП	Акшинский	АКШИНСКОЕ ОТДЕЛЕНИЕ ВНЕВЕДОМСТВЕННОЙ ОХРАНЫ - ФИЛИАЛ	Забайкальский край, Акшинский р-н Акша, ул. Партизанская, 18	7536128816
10353	Организация/ИП	Акшинский муниципальный район	АДМИНИСТРАЦИЯ АКШИНСКОГО МУНИЦИПАЛЬНОГО ОКРУГА ЗАБАЙ	Забайкальский край, Акшинский р-н Акша, ул. Партизанская, д. 20	7501000389
10354	Организация/ИП	Акшинский муниципальный район	Акшинское районное отделение судебных приставов Управления Федеральной службы судебных приставов по Забайкальскому краю	Забайкальский край, Акшинский р-н Акша с. Октябрьская, д. 3	7536090062
10355	Организация/ИП	Акшинский муниципальный район	КОНТРОЛЬНО-СЧЕТНАЯ ПАЛАТА АКШИНСКОГО МУНИЦИПАЛЬНОГО ОКРУГА ЗАБАЙКАЛЬСКОГО КРАЯ	Забайкальский край, Акшинский р-н Акша с, УЛ ПАРТИЗАНСКАЯ, Д. 20	7501002770
10356	Организация/ИП	Акшинский муниципальный район	МУНИЦИПАЛЬНОЕ КАЗЕННОЕ УЧРЕЖДЕНИЕ "СЛУЖБА МАТЕРИАЛЬНО-ТЕХНИЧЕСКОГО ОБЕСПЕЧЕНИЯ МУНИЦИПАЛЬНОГО РАЙОНА "АКШИНСКИЙ РАЙОН""	Забайкальский край, Акшинский р-н Акша, Октябрьска, д. 20	7500001301
10357	Организация/ИП	Акшинский муниципальный район	МЕЖМУНИЦИПАЛЬНЫЙ ОТДЕЛ МИНИСТЕРСТВА ВНУТРЕННИХ ДЕЛ РОССИЙСКОЙ ФЕДЕРАЦИИ "АКШИНСКИЙ"	Забайкальский край, Акшинский р-н Акша с, СОВЕТСКАЯ, 1	7501001086
10358	Организация/ИП	Акшинский муниципальный район	ГОСУДАРСТВЕННОЕ БЮДЖЕТНОЕ УЧРЕЖДЕНИЕ "АКШИНСКАЯ СТАНЦИЯ ПО БОРЬБЕ С БОЛЕЗНЯМИ ЖИВОТНЫХ	Забайкальский край, Акшинский р-н Акша с, УЛ ЛЕНИНА, Д. 127	7501000822
10359	Организация/ИП	Акшинский муниципальный район	ГОСУДАРСТВЕННОЕ УЧРЕЖДЕНИЕ ЗДРАВООХРАНЕНИЯ "АКШИНСКАЯ ЦЕНТРАЛЬНАЯ РАЙОННАЯ БОЛЬНИЦА"	Забайкальский край, Акшинский р-н с. Акша, ул. Ленина, д. 1	7501000149
10360	Организация/ИП	Акшинский муниципальный район	Урейская сельская администрация	Забайкальский край, Акшинский р-н с.Урейск, ул.Центральная д.75	750100389
10361	Организация/ИП	Акшинский муниципальный район	магазин "Добрый"	Забайкальский край, Акшинский р-н с.Урейск, ул.Партизанская д.55а	8622013095
10362	Организация/ИП	Акшинский муниципальный район	магазин "Валерия"	Забайкальский край, Акшинский р-н с.Урейск, ул.Центральная д.175	9102034742
10363	Организация/ИП	Акшинский муниципальный район	магазин "Виктория"	Забайкальский край, Акшинский р-н с.Дорожное, ул.Центральная д.20	7017003323
10364	Организация/ИП	Акшинский муниципальный район	магазин "Товары для дома"	Забайкальский край, Акшинский р-н с.Урейск, ул.Центральная д.85а	7203246997
10365	Организация/ИП	Акшинский муниципальный район	магазин "Антон"	Забайкальский край, Акшинский р-н с.Урейск, ул.Центральная д.85а	5836659109
10366	Организация/ИП	Акшинский муниципальный район	МБДОУ детский сад "Малыш" с.Урейск	Забайкальский край, Акшинский р-н с.Урейск, ул.Центральная д.196	7501001865
10367	Организация/ИП	Акшинский муниципальный район	МБОУ СОШ с.Урейск	Забайкальский край, Акшинский р-н с.Урейск, ул.Центральная д.55	7501002019
10368	Организация/ИП	Акшинский муниципальный район	МБОО СОШ с.Могойтуй.	Забайкальский край, Акшинский р-н с.Могойтуй, ул.Школьная д.2в	7501002058
10369	Организация/ИП	Акшинский муниципальный район	МБДОУ «Детский сад с.Могойтуй».	Забайкальский край, Акшинский р-н с.Могойтуй, ул.Школьная д.4б	7501001819
10370	Организация/ИП	Акшинский муниципальный район	ИП "Попов А.П."	Забайкальский край, Акшинский р-н с.Могойтуй, ул.Красных Партизан, 57"а"	7820309014
10371	Организация/ИП	Акшинский муниципальный район	Детский сад с.Курулга	Забайкальский край, Акшинский р-н Курулга, ул.Школьная, 4б	7501001880
10372	Организация/ИП	Акшинский муниципальный район	Курулгинская общеобразовательная школа	Забайкальский край, Акшинский р-н Курулга, ул.Школьная,4б	7501003164
10373	Организация/ИП	Акшинский муниципальный район	Центр досуга	Забайкальский край, Акшинский р-н с.Курулга, ул.Центральная,6а	7501002925
10374	Организация/ИП	Акшинский муниципальный район	Курулгинская сельская администрация	Забайкальский край, Акшинский р-н с.Курулга, ул.Центральная,1	7501000389
10375	Организация/ИП	Акшинский муниципальный район	МБОООООШ с.Орой филиал с.Убур-Тохтор	Забайкальский край, Акшинский р-н с.Убур-Тохтор, ул.Нагорная,36	7501002001
10376	Организация/ИП	Акшинский муниципальный район	МБДОУ детский сад "Малышок" с.Убур-Тохтор	Забайкальский край, Акшинский р-н с.Убур-Тохтор, ул.Нагорная,37	7501001833

№ п/п	Тип отходообразователя	Муниципальное образование	Полное наименование	Местоположение	ИНН организации
10377	Организация/ИП	Акшинский муниципальный район	Усть Илинская сельская администрация	Забайкальский край, Акшинский р-н с. Усть-Иля ул. Аносова 54б	7501000149
10378	Организация/ИП	Акшинский муниципальный район	Акшинский "Лесхоз"	Забайкальский край, Акшинский р-н с. Усть-Иля ул. Аносова 36	7501000389
10379	Организация/ИП	Акшинский муниципальный район	Отделение с. Усть-Иля	Забайкальский край, Акшинский р-н с. Усть-Иля ул. Аносова 63	7724261610
10380	Организация/ИП	Акшинский муниципальный район	СДК	Забайкальский край, Акшинский р-н с .Усть_иля ул.Школьная 42	7501000808
10381	Организация/ИП	Акшинский муниципальный район	ФАП с. Усть-Иля	Забайкальский край, Акшинский р-н с. Усть-Иля ул. Аносова 54б	7501000149
10382	Организация/ИП	Акшинский муниципальный район	ИП Лукьянчиков магазин "Мечта"	Забайкальский край, Акшинский р-н с. Усть-Иля ул. Аносова 54а	750100854230
10383	Организация/ИП	Акшинский муниципальный район	ИП Малыхина А.И.	Забайкальский край, Акшинский р-н с. Усть-Иля ул.Аносова 86	750100215716
10384	Организация/ИП	Акшинский муниципальный район	МДОУ детский сад "Светлячок"	Забайкальский край, Акшинский р-н с. Усть-Иля ул.Школьная 28	7501001801
10385	Организация/ИП	Акшинский муниципальный район	МОУ ООШ с. Усть-Иля	Забайкальский край, Акшинский р-н с. Усть-Иля ул. Школьная 1	7501003157
10386	Организация/ИП	Акшинский муниципальный район	МБДОУ Детский Сад	Забайкальский край, Акшинский р-н с.Такеча, ул.Калинина, д.50	7501001907
10387	Организация/ИП	Акшинский муниципальный район	СДК	Забайкальский край, Акшинский р-н с.Улача, ул.Центральная, д.7	9709093724
10388	Организация/ИП	Акшинский муниципальный район	МБДОУ Детский Сад	Забайкальский край, Акшинский р-н с.Улача, ул. Центральная, д.5	7501001897
10389	Организация/ИП	Акшинский муниципальный район	МБОУ ООШ Средняя школа	Забайкальский край, Акшинский р-н с.Улача. ул. Юбилейная	7501003090
10390	Организация/ИП	Акшинский муниципальный район	Улачинская сельская администрация	Забайкальский край, Акшинский р-н с.Улача, ул. Кирова, д. 16	7501000389
10391	Организация/ИП	Акшинский муниципальный район	Кирикова Е И "Домашняя выпечка на заказ"	Забайкальский край, Акшинский р-н с.Тохтор ул. Колхозная,15 \ 1	750101479126
10392	Организация/ИП	Акшинский муниципальный район	ИП Кузнецова Е В	Забайкальский край, Акшинский р-н с.Тохтор ул. Лазо, 5	750101528704
10393	Организация/ИП	Акшинский муниципальный район	ИП Дубовец м-н "Виктория"	Забайкальский край, Акшинский р-н с.Тохтор ул. Колхозная,37	750101306765
10394	Организация/ИП	Акшинский муниципальный район	АО "Почта России"	Забайкальский край, Акшинский р-н с.Тохтор ул. Школьная,3	7724490000
10395	Организация/ИП	Акшинский муниципальный район	ИП Марков м-н Артём	Забайкальский край, Акшинский р-н с.Тохтор ул. Школьная,5	750100108055
10396	Организация/ИП	Акшинский муниципальный район	ИП Янцевич О.А.	Забайкальский край, Акшинский р-н с.Тохтор ул. Школьная,5	751000284122
10397	Организация/ИП	Акшинский муниципальный район	Тохторская сельская администрация	Забайкальский край, Акшинский р-н с.Тохтор ул. Школьная,5	7501000389
10398	Организация/ИП	Акшинский муниципальный район	Муниципальное учреждение культуры межпоселеченская центральная библиотека Акшинский муниципальный округЗабайкальского края, библиотека филиала № 7 с.Тохтор	Забайкальский край, Акшинский р-н с.Тохтор ул. Лесная,5	7501002918
10399	Организация/ИП	Акшинский муниципальный район	Муниципальное учреждение культуры межпоселеченское социально-культурное объединение Акшинский муниципальный округ,Филиал № 9 сельский дом культуры с.Тохтор	Забайкальский край, Акшинский р-н с.Тохтор ул. Лесная ,5	7501002925
10400	Организация/ИП	Акшинский муниципальный район	Муниципальное бюджетное образовательное учреждение основная общещбразовательная школа с.Тохтор	Забайкальский край, Акшинский р-н с.Тохтор ул. Школьная,3	7501003118
10401	Организация/ИП	Акшинский муниципальный район	Муниципальное бюджетное дошкольное образовательное учреждение "Детский сад № 1 с.Тохтор	Забайкальский край, Акшинский р-н с.Тохтор ул. Школьная,1	7501001840
10402	Организация/ИП	Акшинский муниципальный район	Библиотека филиал № 5 с. Орой МУК "Межпоселенческая центральная библиотека" Акшинского муниципального округа Забайкальского края	Забайкальский край, Акшинский р-н с. Орой, ул. Молодежная, 13	7501002918
10403	Организация/ИП	Акшинский муниципальный район	МУК МСКО филиал № Сельский дом культуры с. Орой	Забайкальский край, Акшинский р-н с. Орой, ул. Советская, 9	7501002925
10404	Организация/ИП	Акшинский муниципальный район	МБОО ООШ с. Орой	Забайкальский край, Акшинский р-н с. Орой, ул. Молодежная, 15	7501002001
10405	Организация/ИП	Акшинский муниципальный район	МБДОУ Детский сад с. Орой	Забайкальский край, Акшинский р-н с. Орой, ул. Молодежная, 5	7501001826

№ п/п	Тип отходообразователя	Муниципальное образование	Полное наименование	Местоположение	ИНН организации
10436	Организация/ИП	Агинский муниципальный район	Администрация СП "Челутай"	Забайкальский край, Агинский р-н с. Челутай, ул. Центральная, д. 15а	8001003150
10437	Организация/ИП	Агинский муниципальный район	МОУ "Челутайская СОШ"	Забайкальский край, Агинский р-н с. Челутай, ул. Дылгырова, д. 2	8001011680
10438	Организация/ИП	Агинский муниципальный район	Судунтуйский ДК (филиал)	Забайкальский край, Агинский р-н с. Судунтуй, ул. Центральная, д. 23	8001016400
10439	Организация/ИП	Агинский муниципальный район	МОУ "Судунтуйская СОШ"	Забайкальский край, Агинский р-н с. Судунтуй, ул. Центральная, д. 21	8001016400
10440	Организация/ИП	Агинский муниципальный район	МБДОУ "Южно-Аргалейский детский сад "Родничок"	Забайкальский край, Агинский р-н с. Южный Аргалей, ул. Школьная, д. 6	8001011708
10441	Организация/ИП	Агинский муниципальный район	МОУ "Южно-Аргалейская СОШ"	Забайкальский край, Агинский р-н с. Южный Аргалей, ул. Школьная, д. 3	8001012109
10442	Организация/ИП	Агинский муниципальный район	МОУ "Цокто-Хангильская СОШ им. Ч-Л. Базарона"	Забайкальский край, Агинский р-н с. Цокто-Хангильская, ул. Ленина, д. 46	8001011828
10443	Организация/ИП	Агинский муниципальный район	Администрация СП "Хойто-Ага"	Забайкальский край, Агинский р-н с. Хойто-Ага, ул. Ленина, д. 18	8001002453
10444	Организация/ИП	Агинский муниципальный район	МДОУ "Будуланский детский сад "Чебурашка"	Забайкальский край, Агинский р-н с. Будулан, ул. Кооперативная, д. 4	8001011835
10445	Организация/ИП	Агинский муниципальный район	МБОУ "Будуланская СОШ"	Забайкальский край, Агинский р-н с. Будулан, ул. Советская, д. 8	8001011962
10446	Организация/ИП	Агинский муниципальный район	МДОУ "Детский сад "Улаалзай"	Забайкальский край, Агинский р-н с. Гунэй, ул. Центральная, д. б/н	8001012028
10447	Организация/ИП	Агинский муниципальный район	МОУ "Гунэйская СОШ"	Забайкальский край, Агинский р-н с. Гунэй, ул. Школьная, д. 20	8001011786
10448	Организация/ИП	Агинский муниципальный район	МОУ "Сахюртинская СОШ"	Забайкальский край, Агинский р-н с. Сахюрта, ул. Пионерская, д. 2	8001011641
10449	Организация/ИП	Агинский муниципальный район	Администрация СП "Сахюрта"	Забайкальский край, Агинский р-н с. Сахюрта,ул. Ленина, д. 24	8001003104
10450	Организация/ИП	Агинский муниципальный район	МБОУ "Урда-Агинская СОШ им. Гомбожаб Цыбикова"	Забайкальский край, Агинский р-н с. Урда-ага, ул. Школьная, д. 1	8001012204
10451	Организация/ИП	Агинский муниципальный район	МДОУ детский сад "Теремок"	Забайкальский край, Агинский р-н с. Урда-Ага, ул. Центральная, д. 14А	8001011994
10452	Организация/ИП	Агинский муниципальный район	МДОУ детский сад "Булак"	Забайкальский край, Агинский р-н с. Амитхаша, ул. 33-х Партизан, д. 6	8001011970
10453	Организация/ИП	Агинский муниципальный район	МДОУ Амитхашинский детский сад "Номин"	Забайкальский край, Агинский р-н с. Амитхаша, ул. 33-х Партизан, д. 1а	8001014434
10454	Организация/ИП	Агинский муниципальный район	РО Агинский дацан "ДЭЧЕН ЛХУНДУБЛИНГ"	Забайкальский край, Агинский р-н с. Амитхаша, Агинский дацан	8001003810
10455	Организация/ИП	Агинский муниципальный район	Администрация СП "Амитхаша"	Забайкальский край, Агинский р-н с. Амитхаша, ул. Центральная, д. 2	8001004595
10456	Организация/ИП	Агинский муниципальный район	МБОУ "Амитхашинская СОШ"	Забайкальский край, Агинский р-н с. Амитхаша, ул. Школьная, д. 12	8001011899
10457	Организация/ИП	Агинский муниципальный район	ГБУ СО "Орловский специальный реабилитационный дом - интернат для детей"	Забайкальский край, Агинский р-н пос. Орловский, ул. 30 лет Победы, д. 10	6443008049
10458	Организация/ИП	Агинский муниципальный район	МОУ "Орловская СОШ"	Забайкальский край, Агинский р-н пос. Орловский, ул. 30 лет Победы, д. 10а	8001012116
10459	Организация/ИП	Агинский муниципальный район	Орловский ДК	Забайкальский край, Агинский р-н пос. Орловский, ул. Клубная, д. 17	8001016336
10460	Организация/ИП	Агинский муниципальный район	МОУ "Новоорловская СОШ"	Забайкальский край, Агинский р-н пос. Новоорловск, д. 28	8001011923
10461	Организация/ИП	Агинский муниципальный район	Детский сад "Алёнушка"	Забайкальский край, Агинский р-н пос. Новоорловск, д. 26	8001011793
10462	Организация/ИП	Агинский муниципальный район	МУЧ "Новоорловская участковая больница"	Забайкальский край, Агинский р-н пос. Новоорловск, ул. Им. А.А. Селедкова, д. 26	8001011658
10463	Организация/ИП	Ононский муниципальный район	Ононский филиал КГАУ МФЦ	Забайкальский край, Ононский р-н с. Нижний Цасучей, ул. Нагорная	7535002338
10464	Организация/ИП	Ононский муниципальный район	Государственное учреждение - ОСФР по Забайкальскому краю (бывший ОПФР)	с. Александровский Завод, ул. Комсомольская 6 Адм. здание	7536008244
10465	Организация/ИП	Ононский муниципальный район	Районный суд	Забайкальский край, Ононский р-н село Нижний Цасучей ул. Комсомольская , 33	7536096018

№ п/п	Тип отходообразователя	Муниципальное образование	Полное наименование	Местоположение	ИНН организации
10496	Организация/ИП	Ононский муниципальный район	ООО Регион	Забайкальский край, Ононский р-н село Нижний Цасучей ул. Коммунальная	7529009790
10497	Организация/ИП	Ононский муниципальный район	ИП Цыдыпова НВ	Забайкальский край, Ононский р-н село Нижний Цасучей ул. Комсомольская	31101759081
10498	Организация/ИП	Ононский муниципальный район	ИП Кожевникова ЕВ	Забайкальский край, Ононский р-н село Нижний Цасучей ул. Комсомольская	751600021206
10499	Организация/ИП	Ононский муниципальный район	ИП Захарова ЖА	Забайкальский край, Ононский р-н село Нижний Цасучей ул. Ононская	800101502070
10500	Организация/ИП	Ононский муниципальный район	ИП Васеева ОЛ	Забайкальский край, Ононский р-н село Нижний Цасучей ул. Комсомольская	751600000598
10501	Организация/ИП	Ононский муниципальный район	ИП Попова НВ	Забайкальский край, Ононский р-н село Нижний Цасучей ул. Нагорная	751600001619
10502	Организация/ИП	Ононский муниципальный район	ИП Новиков ПБ	Забайкальский край, Ононский р-н село Нижний Цасучей ул. Васильева	753600375390
10503	Организация/ИП	Ононский муниципальный район	ЧОО Омега Лайн (Гром)	Забайкальский край, Ононский р-н село Нижний Цасучей ул. Комсомольская	7516003047
10504	Организация/ИП	Ононский муниципальный район	Ерилова ВГ	Забайкальский край, Ононский р-н село Нижний Цасучей ул. Ленина	751601501036
10505	Организация/ИП	Ононский муниципальный район	ИП Федорова ОА	Забайкальский край, Ононский р-н село Нижний Цасучей ул. Пионерская	751600714909
10506	Организация/ИП	Ононский муниципальный район	ООО Благоустройство +	Забайкальский край, Ононский р-н село Нижний Цасучей ул. Комсомольская	7531006317
10507	Организация/ИП	Ононский муниципальный район	ИП Бондаренко НС	Забайкальский край, Ононский р-н село Нижний Цасучей ул. Ононская	751600446343
10508	Организация/ИП	Ононский муниципальный район	ИП Тухтаров Н.М.	Забайкальский край, Ононский р-н село Нижний Цасучей ул. Магистральная	753613876499
10509	Организация/ИП	Ононский муниципальный район	ИП Ирдынеева Т.Д.	Забайкальский край, Ононский р-н село Нижний Цасучей ул. Партизанская	751601328102
10510	Организация/ИП	Ононский муниципальный район	Филиал Почта России	Забайкальский край, Ононский р-н село Нижний Цасучей ул. Новая	7724490000
10511	Организация/ИП	Ононский муниципальный район	ИП Багдасарян Л.Г.	Забайкальский край, Ононский р-н село Нижний Цасучей ул. Комсомольская	751601485137
10512	Организация/ИП	Ононский муниципальный район	ИП Кардава ТЗ	Забайкальский край, Ононский р-н село Нижний Цасучей ул. Комсомольская	751601806768
10513	Организация/ИП	Ононский муниципальный район	ИП Немаева Е.Д.	Забайкальский край, Ононский р-н село Нижний Цасучей ул. Комсомольская	7516000109
10514	Организация/ИП	Ононский муниципальный район	ИП Симон Ю.Б.	Забайкальский край, Ононский р-н село Нижний Цасучей ул. Комсомольская	800102870710
10515	Организация/ИП	Ононский муниципальный район	ИП Нимаева Б.Б.	Забайкальский край, Ононский р-н село Нижний Цасучей ул. Новая	800301580741
10516	Организация/ИП	Ононский муниципальный район	ООО Соцпитание	Забайкальский край, Ононский р-н село Нижний Цасучей ул. Советская	7516003343
10517	Организация/ИП	Ононский муниципальный район	Филиал №3 сельская библиотека	Забайкальский край Ононский район,с. Буйлэсан ул.Новая 13	8907000261
10518	Организация/ИП	Ононский муниципальный район	Буйлэсанская средняя общеобразовательная школа	Забайкальский край Ононский район,с.Буйлэсан ул.Центральная 31	7516000021
10519	Организация/ИП	Ононский муниципальный район	Дом досуга	Забайкальский край Ононский район, с.Куранжа ул. Центральная д.51	5401951066
10520	Организация/ИП	Ононский муниципальный район	Дом досуга	Забайкальский край Ононский район, с.Тут-Халтуй ул. Школьная д.44	5401951066
10521	Организация/ИП	Ононский муниципальный район	Почта России	Забайкальский край, Ононский р-н с.Тут-Халтуй, ул. Школьная д.38	7724490000
10522	Организация/ИП	Ононский муниципальный район	МБОУ Тут-Халтуйская ООШ	Забайкальский край Ононский район с.Тут-Халтуй ул. Школьная д.54	7516003103
10523	Организация/ИП	Ононский муниципальный район	Дом досуга с. Усть-Лиска	Забайкальский край, Ононский район, с. Усть-Лиска, ул. Главная, д. 4	7516002815
10524	Организация/ИП	Ононский муниципальный район	СДК с. Большевик	Забайкальский край, Ононский район, с. Большевик, ул. Новая, д. 6	7516002815
10525	Организация/ИП	Ононский муниципальный район	СДК с. Кубухай	Забайкальский край, Ононский район, с. Кубухай, ул. Ленина, д. 47А	7516002815

№ п/п	Тип отходообразователя	Муниципальное образование	Полное наименование	Местоположение	ИНН организации
10526	Организация/ИП	Ононский муниципальный район	МБОУ Большевистская СОШ	Забайкальский край, Ононский район, с. Большевик, ул. Школьная, д. 4	7516001219
10527	Организация/ИП	Ононский муниципальный район	МБОУ Кубухайская ООШ	Забайкальский край, Ононский район, с. Кубухай, ул. Молодежная, д. 11	7516002942
10528	Организация/ИП	Ононский муниципальный район	ИП Номоков А. М.	Забайкальский край, Ононский район, с. Большевик	751600931660
10529	Организация/ИП	Ононский муниципальный район	ИП Будаева С. В.	Забайкальский край, Ононский район, с. Большевик	751600933033
10530	Организация/ИП	Ононский муниципальный район	ИП Старицын В. В.	Забайкальский край, Ононский район, с. Кубухай	751601382974
10531	Организация/ИП	Ононский муниципальный район	ГУСО ВСРЦ Росинка	Забайкальский край Ононский район с.Верхний Цасучей, ул.Школьная 5	7516002131
10532	Организация/ИП	Ононский муниципальный район	МБОУ Кулусутайская СОШ	Забайкальский край, Ононский р-н с. Кулусутай ул. Школьная,6	7516003142
10533	Организация/ИП	Ононский муниципальный район	МБОУ Кулусутайская СОШ	Забайкальский край, Ононский р-н с.Кулусутай ул. Школьная,6	7516003142
10534	Организация/ИП	Ононский муниципальный район	ИП Старицына Т.А.	Забайкальский край, Ононский р-н с.Чиндант1-й ул.Васильвеа,29	751600523929
10535	Организация/ИП	Ононский муниципальный район	ИП Ефремова Е.М.	Забайкальский край, Ононский р-н с.Чиндант1-й ул.Васильева,11	751601592192
10536	Организация/ИП	Ононский муниципальный район	МДОУ Первочиндантский детский сад "Теремок"	Забайкальский край, Ононский р-н с.Чиндант1-й ул.Мира,7	7516002290
10537	Организация/ИП	Ононский муниципальный район	МБОУ Первочиндантская ООШ	Забайкальский край, Ононский р-н с.Чиндант1-й ул.Школьная,6	7516003079
10538	Организация/ИП	Ононский муниципальный район	Школьная столовая	Забайкальский край, Ононский р-н с.Чиндант1-й ул.Школьная,6	3731019620
10539	Организация/ИП	Ононский муниципальный район	Филиал МБУК " ОМСКЦ" СДК	Забайкальский край, Ононский р-н с.Усть-Борзя, ул.Кушурская, д.3	7516002815
10540	Организация/ИП	Ононский муниципальный район	магазин "Багул"ИП Малинникова Н.К.	Забайкальский край, Ононский р-н с.Усть-Борзя, ул.Центральная д.7 кв. 1	751600003239
10541	Организация/ИП	Ононский муниципальный район	УФПС Забайкальского края ФГУП"Почта России"	Забайкальский край, Ононский р-н с.Усть-Борзя , ул.Центральная, д.13 кв2	772449000
10542	Организация/ИП	Ононский муниципальный район	Усть-Борзинская основная общеобразовательная школа	Забайкальский край, Ононский р-н с.Усть-Борзя ,ул.Школьная,1	7516002981
10543	Организация/ИП	Ононский муниципальный район	И.П. Доржаев	Забайкальский край, Ононский р-н с. Холуй-База. Ул.Степная 10 кв 2	081407793356
10544	Организация/ИП	Ононский муниципальный район	Холуй-Базинская начальная школа	Забайкальский край, Ононский р-н с. Холуй-База. Ул.Центральная.12	75160011018
10545	Организация/ИП	Ононский муниципальный район	Филиал МБУК (ОМСКЦ)	Забайкальский край, Ононский р-н с. Холуй-База. Ул.Молодежная .3	7516002815
10546	Организация/ИП	Ононский муниципальный район	Холуй-Базинская сельская администрация	Забайкальский край, Ононский р-н с. Холуй-База. Ул.Молодежная .6	7516002580
10547	Организация/ИП	Ононский муниципальный район	МБОУ Красноималкинская ООШ	Забайкальский край, Ононский р-н, с.Красная Ималка, ул.Школьная, д.10	7516002950
10548	Организация/ИП	Ононский муниципальный район	МБОУ Новодурулгуйская СОШ дошкольное отделение (при школе)	Забайкальский край, Ононский р-н, с. Новый Дурулгуй, ул. Центральная д. 58	7516002974
10549	Организация/ИП	Ононский муниципальный район	МБОУ Новодурулгуйская СОШ МБОУ Новодурулгуйская СОШ дошкольное отделение	Забайкальский край, Ононский р-н, с. Новый Дурулгуй, ул. Школьная д. 24	7516002974
10550	Организация/ИП	Ононский муниципальный район	ИП Шадрин	Забайкальский край, Ононский р-н, с. Новый Дурулгуй, ул. Ветрова д. 32	751600760976
10551	Организация/ИП	Ононский муниципальный район	ИП Ярославцева	Забайкальский край, Ононский р-н, с. Новый Дурулгуй, ул. Ветрова д. 74/1	751600947621
10552	Организация/ИП	Ононский муниципальный район	ИП Филатов	Забайкальский край, Ононский р-н, с. Новый Дурулгуй, ул. Центральная д . 27	752401598569
10553	Организация/ИП	Ононский муниципальный район	Магазин "Калейдоскоп" ИП Бронников А.Г.	Забайкальский край, Ононский р-н, с. Новый Дурулгуй, ул. Ветрова д. 30	751600000277
10554	Организация/ИП	Нерчинский муниципальный район	Филиал МУНИЦИПАЛЬНОЕ БЮДЖЕТНОЕ УЧРЕЖДЕНИЕ КУЛЬТУРЫ "НЕРЧИНСКАЯ МЕЖПОСЕЛЕНЧЕСКАЯ ЦЕНТРАЛЬНАЯ РАЙОННАЯ БИБЛИОТЕКА	ЗАБАЙКАЛЬСКИЙ КРАЙ, Р-Н НЕРЧИНСКИЙ, С ПЕШКОВО, УЛ ЦЕНТРАЛЬНАЯ, ЗД. 35А	7513005656

№ п/п	Тип отходообразователя	Муниципальное образование	Полное наименование	Местоположение	ИНН организации
10555	Организация/ИП	Нерчинский муниципальный район	Филиал МУНИЦИПАЛЬНОЕ БЮДЖЕТНОЕ УЧРЕЖДЕНИЕ КУЛЬТУРЫ "НЕРЧИНСКАЯ МЕЖПОСЕЛЕНЧЕСКАЯ ЦЕНТРАЛЬНАЯ РАЙОННАЯ БИБЛИОТЕКА	ЗАБАЙКАЛЬСКИЙ КРАЙ, Р-Н НЕРЧИНСКИЙ, С. ВЕРХНИЕ КЛЮЧИ, УЛ. ЦЕНТРАЛЬНАЯ, Д.4	7513005656
10556	Организация/ИП	Нерчинский муниципальный район	Филиал МУНИЦИПАЛЬНОЕ БЮДЖЕТНОЕ УЧРЕЖДЕНИЕ КУЛЬТУРЫ "НЕРЧИНСКАЯ МЕЖПОСЕЛЕНЧЕСКАЯ ЦЕНТРАЛЬНАЯ РАЙОННАЯ БИБЛИОТЕКА	ЗАБАЙКАЛЬСКИЙ КРАЙ, Р-Н НЕРЧИНСКИЙ, С. КАНГИЛ, УЛ. ШКОЛЬНАЯ, Д.8	7513005656
10557	Организация/ИП	Нерчинский муниципальный район	Филиал МУНИЦИПАЛЬНОЕ БЮДЖЕТНОЕ УЧРЕЖДЕНИЕ КУЛЬТУРЫ "НЕРЧИНСКАЯ МЕЖПОСЕЛЕНЧЕСКАЯ ЦЕНТРАЛЬНАЯ РАЙОННАЯ БИБЛИОТЕКА	ЗАБАЙКАЛЬСКИЙ КРАЙ, Р-Н НЕРЧИНСКИЙ, С. БЕРЕЗОВА, УЛ. КАЗАНУШКА, Д.12	7513005656
10558	Организация/ИП	Нерчинский муниципальный район	Филиал МУНИЦИПАЛЬНОЕ БЮДЖЕТНОЕ УЧРЕЖДЕНИЕ КУЛЬТУРЫ "НЕРЧИНСКАЯ МЕЖПОСЕЛЕНЧЕСКАЯ ЦЕНТРАЛЬНАЯ РАЙОННАЯ БИБЛИОТЕКА	ЗАБАЙКАЛЬСКИЙ КРАЙ, Р-Н НЕРЧИНСКИЙ, С. КАЛИНИНО, УЛ. СЕРГИНА, Д.3	7513005656
10559	Организация/ИП	Нерчинский муниципальный район	Филиал МУНИЦИПАЛЬНОЕ БЮДЖЕТНОЕ УЧРЕЖДЕНИЕ КУЛЬТУРЫ "НЕРЧИНСКАЯ МЕЖПОСЕЛЕНЧЕСКАЯ ЦЕНТРАЛЬНАЯ РАЙОННАЯ БИБЛИОТЕКА	ЗАБАЙКАЛЬСКИЙ КРАЙ, Р-Н НЕРЧИНСКИЙ, С. ЗЮЛЬЗИКАН, УЛ. СОВЕТСКАЯ, Д.20	7513005656
10560	Организация/ИП	Нерчинский муниципальный район	Филиал МУНИЦИПАЛЬНОЕ БЮДЖЕТНОЕ УЧРЕЖДЕНИЕ КУЛЬТУРЫ "НЕРЧИНСКАЯ МЕЖПОСЕЛЕНЧЕСКАЯ ЦЕНТРАЛЬНАЯ РАЙОННАЯ БИБЛИОТЕКА	ЗАБАЙКАЛЬСКИЙ КРАЙ, Р-Н НЕРЧИНСКИЙ, С. ОЛЕКАН, УЛ. МОЛОДЕЖНАЯ, Д.16	7513005656
10561	Организация/ИП	Нерчинский муниципальный район	Филиал МУНИЦИПАЛЬНОЕ БЮДЖЕТНОЕ УЧРЕЖДЕНИЕ КУЛЬТУРЫ "НЕРЧИНСКАЯ МЕЖПОСЕЛЕНЧЕСКАЯ ЦЕНТРАЛЬНАЯ РАЙОННАЯ БИБЛИОТЕКА	ЗАБАЙКАЛЬСКИЙ КРАЙ, Р-Н НЕРЧИНСКИЙ, П. НАГОРНЫЙ, УЛ. ЦЕНТРАЛЬНАЯ, Д.6	7513005656
10562	Организация/ИП	Нерчинский муниципальный район	Филиал МУНИЦИПАЛЬНОЕ БЮДЖЕТНОЕ УЧРЕЖДЕНИЕ КУЛЬТУРЫ "НЕРЧИНСКАЯ МЕЖПОСЕЛЕНЧЕСКАЯ ЦЕНТРАЛЬНАЯ РАЙОННАЯ БИБЛИОТЕКА	ЗАБАЙКАЛЬСКИЙ КРАЙ, Р-Н НЕРЧИНСКИЙ, С. ВОЛОЧАЕВКА, УЛ. ЛУГОВАЯ, Д.6	7513005656
10563	Организация/ИП	Нерчинский муниципальный район	Филиал МУНИЦИПАЛЬНОЕ БЮДЖЕТНОЕ УЧРЕЖДЕНИЕ КУЛЬТУРЫ "НЕРЧИНСКАЯ МЕЖПОСЕЛЕНЧЕСКАЯ ЦЕНТРАЛЬНАЯ РАЙОННАЯ БИБЛИОТЕКА	673424, ЗАБАЙКАЛЬСКИЙ КРАЙ, Р-Н НЕРЧИНСКИЙ, С. ИЛИМ, УЛ. ЦЕНТРАЛЬНАЯ, Д.35	7513005656
10564	Организация/ИП	Нерчинский муниципальный район	Филиал МУНИЦИПАЛЬНОЕ БЮДЖЕТНОЕ УЧРЕЖДЕНИЕ КУЛЬТУРЫ "НЕРЧИНСКАЯ МЕЖПОСЕЛЕНЧЕСКАЯ ЦЕНТРАЛЬНАЯ РАЙОННАЯ БИБЛИОТЕКА	ЗАБАЙКАЛЬСКИЙ КРАЙ, Р-Н НЕРЧИНСКИЙ, С. ЗЮЛЬЗЯ, УЛ. КООПЕРАТИВНАЯ, Д.25	7513005656
10565	Организация/ИП	Нерчинский муниципальный район	Филиал МУНИЦИПАЛЬНОЕ БЮДЖЕТНОЕ УЧРЕЖДЕНИЕ КУЛЬТУРЫ "НЕРЧИНСКАЯ МЕЖПОСЕЛЕНЧЕСКАЯ ЦЕНТРАЛЬНАЯ РАЙОННАЯ БИБЛИОТЕКА	ЗАБАЙКАЛЬСКИЙ КРАЙ, Р-Н НЕРЧИНСКИЙ, С. ОЛИНСК, УЛ. -	7513005656
10566	Организация/ИП	Нерчинский муниципальный район	Филиал МУНИЦИПАЛЬНОЕ БЮДЖЕТНОЕ УЧРЕЖДЕНИЕ КУЛЬТУРЫ "НЕРЧИНСКАЯ МЕЖПОСЕЛЕНЧЕСКАЯ ЦЕНТРАЛЬНАЯ РАЙОННАЯ БИБЛИОТЕКА	ЗАБАЙКАЛЬСКИЙ КРАЙ, Р-Н НЕРЧИНСКИЙ, С. МИХАЙЛОВКА, УЛ. МОЛОДЕЖНАЯ	7513005656

№ п/п	Тип отходообразователя	Муниципальное образование	Полное наименование	Местоположение	ИНН организации
10567	Организация/ИП	Нерчинский муниципальный район	Филиал МУНИЦИПАЛЬНОЕ БЮДЖЕТНОЕ УЧРЕЖДЕНИЕ КУЛЬТУРЫ "НЕРЧИНСКАЯ МЕЖПОСЕЛЕНЧЕСКАЯ ЦЕНТРАЛЬНАЯ РАЙОННАЯ БИБЛИОТЕКА	ЗАБАЙКАЛЬСКИЙ КРАЙ, Р-Н НЕРЧИНСКИЙ, С. ЛЕВЫЕ КУМАКИ, УЛ. -	7513005656
10568	Организация/ИП	Нерчинский муниципальный район	Филиал МУНИЦИПАЛЬНОЕ БЮДЖЕТНОЕ УЧРЕЖДЕНИЕ КУЛЬТУРЫ "НЕРЧИНСКАЯ МЕЖПОСЕЛЕНЧЕСКАЯ ЦЕНТРАЛЬНАЯ РАЙОННАЯ БИБЛИОТЕКА	ЗАБАЙКАЛЬСКИЙ КРАЙ, Р-Н НЕРЧИНСКИЙ, П. ЗАРЕЧНЫЙ, УЛ. НАБЕРЕЖНАЯ, Д.10	7513005656
10569	Организация/ИП	Нерчинский муниципальный район	Филиал МУНИЦИПАЛЬНОЕ БЮДЖЕТНОЕ УЧРЕЖДЕНИЕ КУЛЬТУРЫ "НЕРЧИНСКАЯ МЕЖПОСЕЛЕНЧЕСКАЯ ЦЕНТРАЛЬНАЯ РАЙОННАЯ БИБЛИОТЕКА	ЗАБАЙКАЛЬСКИЙ КРАЙ, Р-Н НЕРЧИНСКИЙ, С. НИЖНИЕ КЛЮЧИ, УЛ. ЦЕНТРАЛЬНАЯ, Д.72	7513005656
10570	Организация/ИП	Нерчинский муниципальный район	Филиал МУНИЦИПАЛЬНОЕ БЮДЖЕТНОЕ УЧРЕЖДЕНИЕ КУЛЬТУРЫ "НЕРЧИНСКАЯ МЕЖПОСЕЛЕНЧЕСКАЯ ЦЕНТРАЛЬНАЯ РАЙОННАЯ БИБЛИОТЕКА	ЗАБАЙКАЛЬСКИЙ КРАЙ, Р-Н НЕРЧИНСКИЙ, С. ЗНАМЕНКА, УЛ. ШКОЛЬНАЯ, Д.11	7513005656
10571	Организация/ИП	Нерчинский муниципальный район	Филиал МУНИЦИПАЛЬНОЕ БЮДЖЕТНОЕ УЧРЕЖДЕНИЕ КУЛЬТУРЫ "НЕРЧИНСКАЯ МЕЖПОСЕЛЕНЧЕСКАЯ ЦЕНТРАЛЬНАЯ РАЙОННАЯ БИБЛИОТЕКА	ЗАБАЙКАЛЬСКИЙ КРАЙ, Р-Н НЕРЧИНСКИЙ, С. БИШИГИНО, УЛ. НАБЕРЕЖНАЯ, Д.12	7513005656
10572	Организация/ИП	Нерчинский муниципальный район	Филиал МУНИЦИПАЛЬНОЕ БЮДЖЕТНОЕ УЧРЕЖДЕНИЕ КУЛЬТУРЫ "НЕРЧИНСКАЯ МЕЖПОСЕЛЕНЧЕСКАЯ ЦЕНТРАЛЬНАЯ РАЙОННАЯ БИБЛИОТЕКА	ЗАБАЙКАЛЬСКИЙ КРАЙ, Р-Н НЕРЧИНСКИЙ, С. САВВАТЕЕВО, УЛ. НОВАЯ, Д.4	7513005656
10573	Организация/ИП	Нерчинский муниципальный район	Филиал МУНИЦИПАЛЬНОЕ БЮДЖЕТНОЕ УЧРЕЖДЕНИЕ КУЛЬТУРЫ "НЕРЧИНСКАЯ МЕЖПОСЕЛЕНЧЕСКАЯ ЦЕНТРАЛЬНАЯ РАЙОННАЯ БИБЛИОТЕКА	ЗАБАЙКАЛЬСКИЙ КРАЙ, Р-Н НЕРЧИНСКИЙ, С. ШИВКИ, УЛ. -	7513005656
10574	Организация/ИП	Нерчинский муниципальный район	Филиал МУНИЦИПАЛЬНОЕ БЮДЖЕТНОЕ УЧРЕЖДЕНИЕ КУЛЬТУРЫ "НЕРЧИНСКАЯ МЕЖПОСЕЛЕНЧЕСКАЯ ЦЕНТРАЛЬНАЯ РАЙОННАЯ БИБЛИОТЕКА	ЗАБАЙКАЛЬСКИЙ КРАЙ, Р-Н НЕРЧИНСКИЙ, С. ПРАВЫЕ КУМАКИ, УЛ. -	7513005656
10575	Организация/ИП	Нерчинский муниципальный район	Филиал МУНИЦИПАЛЬНОЕ БЮДЖЕТНОЕ УЧРЕЖДЕНИЕ КУЛЬТУРЫ "НЕРЧИНСКАЯ МЕЖПОСЕЛЕНЧЕСКАЯ ЦЕНТРАЛЬНАЯ РАЙОННАЯ БИБЛИОТЕКА	ЗАБАЙКАЛЬСКИЙ КРАЙ, Р-Н НЕРЧИНСКИЙ, ПГТ ПРИИСКОВЫЙ, УЛ. НЕРЧИНСКАЯ, Д.13	7513005656
10576	Организация/ИП	Нерчинский муниципальный район	МУНИЦИПАЛЬНОЕ БЮДЖЕТНОЕ УЧРЕЖДЕНИЕ КУЛЬТУРЫ "НЕРЧИНСКАЯ МЕЖПОСЕЛЕНЧЕСКАЯ ЦЕНТРАЛЬНАЯ РАЙОННАЯ БИБЛИОТЕКА	ЗАБАЙКАЛЬСКИЙ КРАЙ, Р-Н НЕРЧИНСКИЙ, Г. НЕРЧИНСК, УЛ. ПОГОДАЕВА, Д.101	7513005656
10577	Организация/ИП	Нерчинский муниципальный район	МУНИЦИПАЛЬНОЕ БЮДЖЕТНОЕ УЧРЕЖДЕНИЕ КУЛЬТУРЫ "НЕРЧИНСКИЙ МЕЖПОСЕЛЕНЧЕСКИЙ РАЙОННЫЙ КУЛЬТУРНО-ДОСУГОВЫЙ ЦЕНТР"	ЗАБАЙКАЛЬСКИЙ КРАЙ, Р-Н НЕРЧИНСКИЙ, Г. НЕРЧИНСК, УЛ. ДОСТОВАЛОВА, Д.3	7513005896
10578	Организация/ИП	Нерчинский муниципальный район	Филиал МУНИЦИПАЛЬНОЕ БЮДЖЕТНОЕ УЧРЕЖДЕНИЕ КУЛЬТУРЫ "НЕРЧИНСКИЙ МЕЖПОСЕЛЕНЧЕСКИЙ РАЙОННЫЙ КУЛЬТУРНО-ДОСУГОВЫЙ ЦЕНТР"	ЗАБАЙКАЛЬСКИЙ КРАЙ, М.Р-Н НЕРЧИНСКИЙ, С.П. ЗНАМЕНСКОЕ, С БЕЛОМЕСТНОВО, УЛ НАГОРНАЯ, Д. 12	7513005896

№ п/п	Тип отходообразователя	Муниципальное образование	Полное наименование	Местоположение	ИНН организации
10579	Организация/ИП	Нерчинский муниципальный район	Филиал МУНИЦИПАЛЬНОЕ БЮДЖЕТНОЕ УЧРЕЖДЕНИЕ КУЛЬТУРЫ "НЕРЧИНСКИЙ МЕЖПОСЕЛЕНЧЕСКИЙ РАЙОННЫЙ КУЛЬТУРНО-ДОСУГОВЫЙ ЦЕНТР"	ЗАБАЙКАЛЬСКИЙ КРАЙ, Р-Н НЕРЧИНСКИЙ, С ВОЛОЧАЕВКА, УЛ ЛУГОВАЯ, Д. 6	7513005896
10580	Организация/ИП	Нерчинский муниципальный район	Филиал МУНИЦИПАЛЬНОЕ БЮДЖЕТНОЕ УЧРЕЖДЕНИЕ КУЛЬТУРЫ "НЕРЧИНСКИЙ МЕЖПОСЕЛЕНЧЕСКИЙ РАЙОННЫЙ КУЛЬТУРНО-ДОСУГОВЫЙ ЦЕНТР"	ЗАБАЙКАЛЬСКИЙ КРАЙ, Р-Н НЕРЧИНСКИЙ, С. ВЕРХНИЙ УМЫКЭЙ	7513005896
10581	Организация/ИП	Нерчинский муниципальный район	Филиал МУНИЦИПАЛЬНОЕ БЮДЖЕТНОЕ УЧРЕЖДЕНИЕ КУЛЬТУРЫ "НЕРЧИНСКИЙ МЕЖПОСЕЛЕНЧЕСКИЙ РАЙОННЫЙ КУЛЬТУРНО-ДОСУГОВЫЙ ЦЕНТР"	ЗАБАЙКАЛЬСКИЙ КРАЙ, Р-Н НЕРЧИНСКИЙ, С. ПЕШКОВО, УЛ. ЦЕНТРАЛЬНАЯ, Д.37	7513005896
10582	Организация/ИП	Нерчинский муниципальный район	Филиал МУНИЦИПАЛЬНОЕ БЮДЖЕТНОЕ УЧРЕЖДЕНИЕ КУЛЬТУРЫ "НЕРЧИНСКИЙ МЕЖПОСЕЛЕНЧЕСКИЙ РАЙОННЫЙ КУЛЬТУРНО-ДОСУГОВЫЙ ЦЕНТР"	ЗАБАЙКАЛЬСКИЙ КРАЙ, Р-Н НЕРЧИНСКИЙ, П. НАГОРНЫЙ, УЛ. ЦЕНТРАЛЬНАЯ, Д.6	7513005896
10583	Организация/ИП	Нерчинский муниципальный район	Филиал МУНИЦИПАЛЬНОЕ БЮДЖЕТНОЕ УЧРЕЖДЕНИЕ КУЛЬТУРЫ "НЕРЧИНСКИЙ МЕЖПОСЕЛЕНЧЕСКИЙ РАЙОННЫЙ КУЛЬТУРНО-ДОСУГОВЫЙ ЦЕНТР"	673424, ЗАБАЙКАЛЬСКИЙ КРАЙ, Р-Н НЕРЧИНСКИЙ, С. ИЛИМ, ЦЕНТРАЛЬНАЯ, Д.36	7513005896
10584	Организация/ИП	Нерчинский муниципальный район	Филиал МУНИЦИПАЛЬНОЕ БЮДЖЕТНОЕ УЧРЕЖДЕНИЕ КУЛЬТУРЫ "НЕРЧИНСКИЙ МЕЖПОСЕЛЕНЧЕСКИЙ РАЙОННЫЙ КУЛЬТУРНО-ДОСУГОВЫЙ ЦЕНТР"	ЗАБАЙКАЛЬСКИЙ КРАЙ, Р-Н НЕРЧИНСКИЙ, С. ВЕРХНИЕ КЛЮЧИ, УЛ. ЦЕНТРАЛЬНАЯ, Д.56	7513005896
10585	Организация/ИП	Нерчинский муниципальный район	Филиал МУНИЦИПАЛЬНОЕ БЮДЖЕТНОЕ УЧРЕЖДЕНИЕ КУЛЬТУРЫ "НЕРЧИНСКИЙ МЕЖПОСЕЛЕНЧЕСКИЙ РАЙОННЫЙ КУЛЬТУРНО-ДОСУГОВЫЙ ЦЕНТР"	ЗАБАЙКАЛЬСКИЙ КРАЙ, Р-Н НЕРЧИНСКИЙ, ПГТ ПРИИСКОВЫЙ, УЛ. ВОКЗАЛЬНАЯ, Д.29	7513005896
10586	Организация/ИП	Нерчинский муниципальный район	Филиал МУНИЦИПАЛЬНОЕ БЮДЖЕТНОЕ УЧРЕЖДЕНИЕ КУЛЬТУРЫ "НЕРЧИНСКИЙ МЕЖПОСЕЛЕНЧЕСКИЙ РАЙОННЫЙ КУЛЬТУРНО-ДОСУГОВЫЙ ЦЕНТР"	ЗАБАЙКАЛЬСКИЙ КРАЙ, Р-Н НЕРЧИНСКИЙ, С. КАЛИНИНО, УЛ. КАЛИНИНА, Д.22	7513005896
10587	Организация/ИП	Нерчинский муниципальный район	Филиал МУНИЦИПАЛЬНОЕ БЮДЖЕТНОЕ УЧРЕЖДЕНИЕ КУЛЬТУРЫ "НЕРЧИНСКИЙ МЕЖПОСЕЛЕНЧЕСКИЙ РАЙОННЫЙ КУЛЬТУРНО-ДОСУГОВЫЙ ЦЕНТР"	ЗАБАЙКАЛЬСКИЙ КРАЙ, Р-Н НЕРЧИНСКИЙ, С. САВВАТЕЕВО, УЛ. ЦЕНТРАЛЬНАЯ, Д.30	7513005896
10588	Организация/ИП	Нерчинский муниципальный район	Филиал МУНИЦИПАЛЬНОЕ БЮДЖЕТНОЕ УЧРЕЖДЕНИЕ КУЛЬТУРЫ "НЕРЧИНСКИЙ МЕЖПОСЕЛЕНЧЕСКИЙ РАЙОННЫЙ КУЛЬТУРНО-ДОСУГОВЫЙ ЦЕНТР"	ЗАБАЙКАЛЬСКИЙ КРАЙ, Р-Н НЕРЧИНСКИЙ, С. БИШИГИНО, УЛ. НАБЕРЕЖНАЯ, Д.40	7513005896
10589	Организация/ИП	Нерчинский муниципальный район	Филиал МУНИЦИПАЛЬНОЕ БЮДЖЕТНОЕ УЧРЕЖДЕНИЕ КУЛЬТУРЫ "НЕРЧИНСКИЙ МЕЖПОСЕЛЕНЧЕСКИЙ РАЙОННЫЙ КУЛЬТУРНО-ДОСУГОВЫЙ ЦЕНТР"	ЗАБАЙКАЛЬСКИЙ КРАЙ, Р-Н НЕРЧИНСКИЙ, С. ЗНАМЕНКА, УЛ. ШКОЛЬНАЯ, Д.3	7513005896
10590	Организация/ИП	Нерчинский муниципальный район	Филиал МУНИЦИПАЛЬНОЕ БЮДЖЕТНОЕ УЧРЕЖДЕНИЕ КУЛЬТУРЫ "НЕРЧИНСКИЙ МЕЖПОСЕЛЕНЧЕСКИЙ РАЙОННЫЙ КУЛЬТУРНО-ДОСУГОВЫЙ ЦЕНТР"	ЗАБАЙКАЛЬСКИЙ КРАЙ, Р-Н НЕРЧИНСКИЙ, С. КАНГИЛ, УЛ. ЦЕНТРАЛЬНАЯ, Д.25	7513005896

№ п/п	Тип отходообразователя	Муниципальное образование	Полное наименование	Местоположение	ИНН организации
10591	Организация/ИП	Нерчинский муниципальный район	Филиал МУНИЦИПАЛЬНОЕ БЮДЖЕТНОЕ УЧРЕЖДЕНИЕ КУЛЬТУРЫ "НЕРЧИНСКИЙ МЕЖПОСЕЛЕНЧЕСКИЙ РАЙОННЫЙ КУЛЬТУРНО-ДОСУГОВЫЙ ЦЕНТР"	ЗАБАЙКАЛЬСКИЙ КРАЙ, Р-Н НЕРЧИНСКИЙ, С. НИЖНИЕ КЛЮЧИ, УЛ. АЛТАЙСКАЯ, Д.1	7513005896
10592	Организация/ИП	Нерчинский муниципальный район	Филиал МУНИЦИПАЛЬНОЕ БЮДЖЕТНОЕ УЧРЕЖДЕНИЕ КУЛЬТУРЫ "НЕРЧИНСКИЙ МЕЖПОСЕЛЕНЧЕСКИЙ РАЙОННЫЙ КУЛЬТУРНО-ДОСУГОВЫЙ ЦЕНТР"	ЗАБАЙКАЛЬСКИЙ КРАЙ, Р-Н НЕРЧИНСКИЙ, П. ЗАРЕЧНЫЙ, УЛ. НАБЕРЕЖНАЯ, Д.10	7513005896
10593	Организация/ИП	Нерчинский муниципальный район	Филиал МУНИЦИПАЛЬНОЕ БЮДЖЕТНОЕ УЧРЕЖДЕНИЕ КУЛЬТУРЫ "НЕРЧИНСКИЙ МЕЖПОСЕЛЕНЧЕСКИЙ РАЙОННЫЙ КУЛЬТУРНО-ДОСУГОВЫЙ ЦЕНТР"	ЗАБАЙКАЛЬСКИЙ КРАЙ, Р-Н НЕРЧИНСКИЙ, С. ЛЕВЫЕ КУМАКИ, УЛ. НАБЕРЕЖНАЯ, Д.21	7513005896
10594	Организация/ИП	Нерчинский муниципальный район	Филиал МУНИЦИПАЛЬНОЕ БЮДЖЕТНОЕ УЧРЕЖДЕНИЕ КУЛЬТУРЫ "НЕРЧИНСКИЙ МЕЖПОСЕЛЕНЧЕСКИЙ РАЙОННЫЙ КУЛЬТУРНО-ДОСУГОВЫЙ ЦЕНТР"	ЗАБАЙКАЛЬСКИЙ КРАЙ, Р-Н НЕРЧИНСКИЙ, С. ОЛИНСК, УЛ. РАБОЧАЯ, Д.7	7513005896
10595	Организация/ИП	Нерчинский муниципальный район	Филиал МУНИЦИПАЛЬНОЕ БЮДЖЕТНОЕ УЧРЕЖДЕНИЕ КУЛЬТУРЫ "НЕРЧИНСКИЙ МЕЖПОСЕЛЕНЧЕСКИЙ РАЙОННЫЙ КУЛЬТУРНО-ДОСУГОВЫЙ ЦЕНТР"	ЗАБАЙКАЛЬСКИЙ КРАЙ, Р-Н НЕРЧИНСКИЙ, С. ЗЮЛЬЗЯ, УЛ. КАРЛА МАРКСА, Д.11	7513005896
10596	Организация/ИП	Нерчинский муниципальный район	Филиал МУНИЦИПАЛЬНОЕ БЮДЖЕТНОЕ УЧРЕЖДЕНИЕ КУЛЬТУРЫ "НЕРЧИНСКИЙ МЕЖПОСЕЛЕНЧЕСКИЙ РАЙОННЫЙ КУЛЬТУРНО-ДОСУГОВЫЙ ЦЕНТР"	ЗАБАЙКАЛЬСКИЙ КРАЙ, Р-Н НЕРЧИНСКИЙ, С. ЗЮЛЬЗИКАН, УЛ. СОВЕТСКАЯ, Д.20	7513005896
10597	Организация/ИП	Нерчинский муниципальный район	Филиал МУНИЦИПАЛЬНОЕ БЮДЖЕТНОЕ УЧРЕЖДЕНИЕ КУЛЬТУРЫ "НЕРЧИНСКИЙ МЕЖПОСЕЛЕНЧЕСКИЙ РАЙОННЫЙ КУЛЬТУРНО-ДОСУГОВЫЙ ЦЕНТР"	ЗАБАЙКАЛЬСКИЙ КРАЙ, Р-Н НЕРЧИНСКИЙ, С. ОЛЕКАН, УЛ. МОЛОДЕЖНАЯ, Д.13, К.А	7513005896
10598	Организация/ИП	Нерчинский муниципальный район	ГОСУДАРСТВЕННОЕ ПРОФЕССИОНАЛЬНОЕ ОБРАЗОВАТЕЛЬНОЕ УЧРЕЖДЕНИЕ "НЕРЧИНСКИЙ АГРАРНЫЙ ТЕХНИКУМ"	ЗАБАЙКАЛЬСКИЙ КРАЙ, Р-Н НЕРЧИНСКИЙ, Г. НЕРЧИНСК, УЛ. СТУДГОРОДОК, К.1	7513000270
10599	Организация/ИП	Нерчинский муниципальный район	МКУ "ЦБ УЧРЕЖДЕНИЙ ОБРАЗОВАНИЯ МР "НЕРЧИНСКИЙ РАЙОН" ЗАБАЙКАЛЬСКОГО КРАЯ	ЗАБАЙКАЛЬСКИЙ КРАЙ, Р-Н НЕРЧИНСКИЙ, Г. НЕРЧИНСК, УЛ. СОВЕТСКАЯ, Д.18	7513007036
10600	Организация/ИП	Нерчинский муниципальный район	МАУ "РЕДАКЦИЯ ГАЗЕТЫ "НЕРЧИНСКАЯ ЗВЕЗДА"	Забайкальский край, муниципальный район НЕРЧИНСКИЙ, Город НЕРЧИНСК, городское поселение НЕРЧИНСКОЕ, УЛ ШИЛОВА, Д. 5	7513000175
10601	Организация/ИП	Нерчинский муниципальный район	МУП "УГОЛЬНЫЙ"	ЗАБАЙКАЛЬСКИЙ КРАЙ, Р-Н НЕРЧИНСКИЙ, Г. НЕРЧИНСК, УЛ. АЭРОПОРТ	7513005695
10602	Организация/ИП	Нерчинский муниципальный район	ООО "БСС"	ЗАБАЙКАЛЬСКИЙ КРАЙ, НЕРЧИНСКИЙ Р-Н, НЕРЧИНСК Г, БЕКЕТОВА УЛ, ДОМ 3, КВАРТИРА 16	7810687137
10603	Организация/ИП	Нерчинский муниципальный район	ООО "ЗОЛОТОЙ КОЛОСОК"	ЗАБАЙКАЛЬСКИЙ КРАЙ, Р-Н НЕРЧИНСКИЙ, Г. НЕРЧИНСК, УЛ. ОКТЯБРЬСКАЯ, Д.128	7513005222
10604	Организация/ИП	Нерчинский муниципальный район	ООО "НЕРЧИНСКИЙ ЭЛЕВАТОР"	Забайкальский край, Р-Н НЕРЧИНСКИЙ, Г. НЕРЧИНСК, УЛ. ОКТЯБРЬСКАЯ, Д. 128	7513007325
10605	Организация/ИП	Нерчинский муниципальный район	ООО "ЗАБАЙКАЛЬСКИЙ ЭЛЕВАТОР"	ЗАБАЙКАЛЬСКИЙ КРАЙ, Р-Н НЕРЧИНСКИЙ, Г. НЕРЧИНСК, УЛ. ОКТЯБРЬСКАЯ, Д. 128	7536162310
10606	Организация/ИП	Нерчинский муниципальный район	ООО "ЛЕСРОСТИНВЕСТ"	ЗАБАЙКАЛЬСКИЙ КРАЙ, Р-Н Нерчинский, Г. Нерчинск, УЛ. ДЕКАБРИСТОВ, Д. 8	7513007389
10607	Организация/ИП	Нерчинский муниципальный район	ООО "АНТРАЦИТ"	ЗАБАЙКАЛЬСКИЙ КРАЙ, Р-Н НЕРЧИНСКИЙ, Г. НЕРЧИНСК, УЛ. ПОГОДАЕВА, Д.183	5031146016
10608	Организация/ИП	Нерчинский муниципальный район	ООО "НЕРЧИНСКТОПЛИВСНАБ"	ЗАБАЙКАЛЬСКИЙ КРАЙ, Р-Н НЕРЧИНСКИЙ, Г. НЕРЧИНСК, УЛ. ПОГОДАЕВА, Д.183	7513005430
10609	Организация/ИП	Нерчинский муниципальный район	СПОК "РОДНИК"	ЗАБАЙКАЛЬСКИЙ КРАЙ, Р-Н НЕРЧИНСКИЙ, Г. НЕРЧИНСК, УЛ. ШИЛОВА, Д. 2, К. А	7513007082

№ п/п	Тип отходообразователя	Муниципальное образование	Полное наименование	Местоположение	ИНН организации
10610	Организация/ИП	Нерчинский муниципальный район	СППК "КЛЮЧЕВОЙ"	ЗАБАЙКАЛЬСКИЙ КРАЙ, Р-Н НЕРЧИНСКИЙ, С ОЛЕКАН, УЛ. МОЛОДЕЖНАЯ, Д.13А	7513007029
10611	Организация/ИП	Нерчинский муниципальный район	ООО "БЕЛТОРГПРОДУКТ"	ЗАБАЙКАЛЬСКИЙ КРАЙ, Р-Н НЕРЧИНСКИЙ, Г. НЕРЧИНСК, УЛ. СОВЕТСКАЯ, Д. 50, ПОМЕЩ. 1	7513007163
10612	Организация/ИП	Нерчинский муниципальный район	ООО "ИДРИС"	Забайкальский край, муниципальный район НЕРЧИНСКИЙ, Город НЕРЧИНСК, городское поселение НЕРЧИНСКОЕ, УЛ КРАСНОАРМЕЙСКАЯ, Д. 82, КВ. 76	9703084628
10613	Организация/ИП	Нерчинский муниципальный район	СППК "УРОЖАЙНЫЙ"	ЗАБАЙКАЛЬСКИЙ КРАЙ, Р-Н НЕРЧИНСКИЙ, Г. НЕРЧИНСК, УЛ. ОКТЯБРЬСКАЯ, Д. 128	2618025153
10614	Организация/ИП	Нерчинский муниципальный район	ООО "АЛЬЯНС"	ЗАБАЙКАЛЬСКИЙ КРАЙ, Р-Н НЕРЧИНСКИЙ, Г. НЕРЧИНСК, УЛ. ДЕКАБРИСТОВ, Д.2	7708532710
10615	Организация/ИП	Нерчинский муниципальный район	ООО "МАКНЕР"	ЗАБАЙКАЛЬСКИЙ КРАЙ, Р-Н НЕРЧИНСКИЙ, Г. НЕРЧИНСК, УЛ. ДЕКАБРИСТОВ, Д.2	7513005261
10616	Организация/ИП	Нерчинский муниципальный район	АО " НЕРЧИНСКАГРОПРОМ "	ЗАБАЙКАЛЬСКИЙ КРАЙ, Р-Н НЕРЧИНСКИЙ, Г. НЕРЧИНСК, УЛ. ДЕКАБРИСТОВ, Д.2	7513005085
10617	Организация/ИП	Нерчинский муниципальный район	ООО " НЕРЧИНСКОЕ МОЛОКО "	ЗАБАЙКАЛЬСКИЙ КРАЙ, Р-Н НЕРЧИНСКИЙ, Г. НЕРЧИНСК, УЛ. ДЕКАБРИСТОВ, Д.2	7513005078
10618	Организация/ИП	Нерчинский муниципальный район	КХ "ЭЛИРОН"	ЗАБАЙКАЛЬСКИЙ КРАЙ, РАЙОН НЕРЧИНСКИЙ, ГОРОД НЕРЧИНСК, УЛИЦА ПУШКИНСКАЯ, 78	7513001179
10619	Организация/ИП	Нерчинский муниципальный район	ОМВД РОССИИ ПО НЕРЧИНСКОМУ РАЙОНУ	ЗАБАЙКАЛЬСКИЙ КРАЙ, Р-Н НЕРЧИНСКИЙ, Г. НЕРЧИНСК, УЛ. СОВЕТСКАЯ, Д.69	7513000129
10620	Организация/ИП	Нерчинский муниципальный район	ФКУ ИЦ-1 УФСИН РОССИИ ПО ЗАБАЙКАЛЬСКОМУ КРАЮ	Забайкальский край, муниципальный район НЕРЧИНСКИЙ, Город НЕРЧИНСК, городское поселение НЕРЧИНСКОЕ, УЛ ДЕКАБРИСТОВ, Д. 42, ЛИТЕРА Б	7513007526
10621	Организация/ИП	Нерчинский муниципальный район	ФКУ ИК-1 УФСИН РОССИИ ПО ЗАБАЙКАЛЬСКОМУ КРАЮ	ЗАБАЙКАЛЬСКИЙ КРАЙ, Р-Н НЕРЧИНСКИЙ, Г. НЕРЧИНСК, УЛ. ШИЛКИНСКАЯ, Д. 2	7513002013
10622	Организация/ИП	Нерчинский муниципальный район	АДМИНИСТРАЦИЯ МУНИЦИПАЛЬНОГО РАЙОНА "НЕРЧИНСКИЙ РАЙОН" ЗАБАЙКАЛЬСКОГО КРАЯ	ЗАБАЙКАЛЬСКИЙ КРАЙ, НЕРЧИНСКИЙ РАЙОН, НЕРЧИНСК ГОРОД, ШИЛОВА УЛИЦА, 3	7513000739
10623	Организация/ИП	Нерчинский муниципальный район	АДМИНИСТРАЦИЯ ГОРОДСКОГО ПОСЕЛЕНИЯ "ПРИИСКОВСКОЕ" МУНИЦИПАЛЬНОГО РАЙОНА "НЕРЧИНСКИЙ РАЙОН" ЗАБАЙКАЛЬСКОГО КРАЯ РОССИЙСКОЙ ФЕДЕРАЦИИ	ЗАБАЙКАЛЬСКИЙ КРАЙ, НЕРЧИНСКИЙ РАЙОН, ПРИИСКОВЫЙ ПОСЕЛОК ГОРОДСКОГО ТИПА, ГРАДОВА УЛИЦА, 27	7513005575
10624	Организация/ИП	Нерчинский муниципальный район	АДМИНИСТРАЦИЯ ГОРОДСКОГО ПОСЕЛЕНИЯ "НЕРЧИНСКОЕ" МУНИЦИПАЛЬНОГО РАЙОНА "НЕРЧИНСКИЙ РАЙОН" ЗАБАЙКАЛЬСКОГО КРАЯ	ЗАБАЙКАЛЬСКИЙ КРАЙ, НЕРЧИНСКИЙ РАЙОН, НЕРЧИНСК ГОРОД, ПЕРВОМАЙСКАЯ УЛИЦА, ДОМ 61	7513005590
10625	Организация/ИП	Нерчинский муниципальный район	АДМИНИСТРАЦИЯ СЕЛЬСКОГО ПОСЕЛЕНИЯ "ЗЮЛЬЗИНСКОЕ" МУНИЦИПАЛЬНОГО РАЙОНА "НЕРЧИНСКИЙ РАЙОН" ЗАБАЙКАЛЬСКОГО КРАЯ	ЗАБАЙКАЛЬСКИЙ КРАЙ, НЕРЧИНСКИЙ РАЙОН, ЗЮЛЬЗЯ СЕЛО, СОВЕТСКИЙ ПЕРЕУЛОК, 4	7513005462
10626	Организация/ИП	Нерчинский муниципальный район	АДМИНИСТРАЦИЯ СЕЛЬСКОГО ПОСЕЛЕНИЯ "ОЛИНСКОЕ" МУНИЦИПАЛЬНОГО РАЙОНА "НЕРЧИНСКИЙ РАЙОН" ЗАБАЙКАЛЬСКОГО КРАЯ	ЗАБАЙКАЛЬСКИЙ КРАЙ, НЕРЧИНСКИЙ РАЙОН, ОЛИНСК СЕЛО, РАБОЧАЯ УЛИЦА, 7	7513005504
10627	Организация/ИП	Нерчинский муниципальный район	АДМИНИСТРАЦИЯ СЕЛЬСКОГО ПОСЕЛЕНИЯ "ОЛЕКАНСКОЕ" МУНИЦИПАЛЬНОГО РАЙОНА "НЕРЧИНСКИЙ РАЙОН" ЗАБАЙКАЛЬСКОГО КРАЯ	ЗАБАЙКАЛЬСКИЙ КРАЙ, НЕРЧИНСКИЙ Р-Н, ОЛЕКАН С, МОЛОДЕЖНАЯ УЛ, ЗД. 13А	7513005582
10628	Организация/ИП	Нерчинский муниципальный район	АДМИНИСТРАЦИЯ СЕЛЬСКОГО ПОСЕЛЕНИЯ "ИЛИМСКОЕ" МУНИЦИПАЛЬНОГО РАЙОНА "НЕРЧИНСКИЙ РАЙОН" ЗАБАЙКАЛЬСКОГО КРАЯ	ЗАБАЙКАЛЬСКИЙ КРАЙ, НЕРЧИНСКИЙ РАЙОН, ИЛИМ СЕЛО, СОВЕТСКАЯ УЛИЦА, 26	7513005494
10629	Организация/ИП	Нерчинский муниципальный район	АДМИНИСТРАЦИЯ СЕЛЬСКОГО ПОСЕЛЕНИЯ "ЗНАМЕНСКОЕ" МУНИЦИПАЛЬНОГО РАЙОНА "НЕРЧИНСКИЙ РАЙОН" ЗАБАЙКАЛЬСКОГО КРАЯ	ЗАБАЙКАЛЬСКИЙ КРАЙ, НЕРЧИНСКИЙ РАЙОН, ЗНАМЕНКА СЕЛО, ШКОЛЬНАЯ УЛИЦА, 5	7513005470
10630	Организация/ИП	Нерчинский муниципальный район	АДМИНИСТРАЦИЯ СЕЛЬСКОГО ПОСЕЛЕНИЯ "ВЕРХНЕУМЫКЭЙСКОЕ" МУНИЦИПАЛЬНОГО РАЙОНА "НЕРЧИНСКИЙ РАЙОН" ЗАБАЙКАЛЬСКОГО КРАЯ	ЗАБАЙКАЛЬСКИЙ КРАЙ, НЕРЧИНСКИЙ Р-Н, ВЕРХНИЙ УМЫКЭЙ С, ЦЕНТРАЛЬНАЯ УЛ, ЗД. 8	7513005511
10631	Организация/ИП	Нерчинский муниципальный район	АДМИНИСТРАЦИЯ СЕЛЬСКОГО ПОСЕЛЕНИЯ "ВЕРХНЕКЛЮЧЕВСКОЕ" МУНИЦИПАЛЬНОГО РАЙОНА "НЕРЧИНСКИЙ РАЙОН" ЗАБАЙКАЛЬСКОГО КРАЯ	ЗАБАЙКАЛЬСКИЙ КРАЙ, НЕРЧИНСКИЙ РАЙОН, ВЕРХНИЕ КЛЮЧИ СЕЛО, НАГОРНАЯ УЛИЦА, 15	7513005550
10632	Организация/ИП	Нерчинский муниципальный район	АДМИНИСТРАЦИЯ СЕЛЬСКОГО ПОСЕЛЕНИЯ "НИЖНЕКЛЮЧЕВСКОЕ" МУНИЦИПАЛЬНОГО РАЙОНА "НЕРЧИНСКИЙ РАЙОН" ЗАБАЙКАЛЬСКОГО КРАЯ	ЗАБАЙКАЛЬСКИЙ КРАЙ, НЕРЧИНСКИЙ Р-Н, НИЖНИЕ КЛЮЧИ С, АЛТАЙСКАЯ УЛ, Д. 12	7513005568
10633	Организация/ИП	Нерчинский муниципальный район	АДМИНИСТРАЦИЯ СЕЛЬСКОГО ПОСЕЛЕНИЯ "ПЕШКОВСКОЕ" МУНИЦИПАЛЬНОГО РАЙОНА "НЕРЧИНСКИЙ РАЙОН" ЗАБАЙКАЛЬСКОГО КРАЯ	ЗАБАЙКАЛЬСКИЙ КРАЙ, НЕРЧИНСКИЙ РАЙОН, ПЕШКОВО СЕЛО, ЦЕНТРАЛЬНАЯ УЛИЦА, 37	7513005600

№ п/п	Тип отходообразователя	Муниципальное образование	Полное наименование	Местоположение	ИНН организации
10662	Организация/ИП	Нерчинский муниципальный район	ФИЛАТОВ НИКИТА ИГОРЕВИЧ	Забайкальский край, Нерчинский р-н г. Нерчинск	751301147183
10663	Организация/ИП	Нерчинский муниципальный район	ФАЙЁЗОВА ЛУЪБАТ БОЙМУРОДОВНА	Забайкальский край, Нерчинский р-н г. Нерчинск, ул. Красноармейская	751303901470
10664	Организация/ИП	Нерчинский муниципальный район	СТАДНИЩИНА МАРИНА СЕРГЕЕВНА	Забайкальский край, Нерчинский р-н г. Нерчинск	751302234350
10665	Организация/ИП	Нерчинский муниципальный район	РЯЗАНЦЕВА ВИКТОРИЯ ДМИТРИЕВНА	Забайкальский край, Нерчинский р-н г. Нерчинск	751300824957
10666	Организация/ИП	Нерчинский муниципальный район	Рязанцева Елена Петровна	Забайкальский край, Нерчинский р-н г. Нерчинск	751300091812
10667	Организация/ИП	Нерчинский муниципальный район	РАМАЗАНОВ БАШИР КУРБАНОВИЧ	Забайкальский край, Нерчинский р-н г. Нерчинск	051502968078
10668	Организация/ИП	Нерчинский муниципальный район	ПОДШИВАЛОВА НАТАЛЬЯ ГЕННАДЬЕВНА	Забайкальский край, Нерчинский р-н г. Нерчинск	751300109805
10669	Организация/ИП	Нерчинский муниципальный район	ПОДКОПАЛОВА ОКСАНА НИКОЛАЕВНА	Забайкальский край, Нерчинский р-н г. Нерчинск	751302234992
10670	Организация/ИП	Нерчинский муниципальный район	ПЕТРОСЯН ГАГИК БЮЗАНДОВИЧ	Забайкальский край, Нерчинский р-н г. Нерчинск	751303748687
10671	Организация/ИП	Нерчинский муниципальный район	Обсоков Владислав Иванович	Забайкальский край, Нерчинский р-н г. Нерчинск	751300020667
10672	Организация/ИП	Нерчинский муниципальный район	НИКОЛАЕВ МАКСИМ АЛЕКСЕЕВИЧ	Забайкальский край, Нерчинский р-н г. Нерчинск	751303950251
10673	Организация/ИП	Нерчинский муниципальный район	НЕКРАСОВА ЛЮБОВЬ ВЛАДИМИРОВНА	Забайкальский край, Нерчинский р-н г. Нерчинск	751302045201
10674	Организация/ИП	Нерчинский муниципальный район	НАЗАРОВ РАМАЗОН НАСИМОВИЧ	Забайкальский край, Нерчинский р-н г. Нерчинск	751304294115
10675	Организация/ИП	Нерчинский муниципальный район	НАЗАРОВ АХЛИДДИН АБДУХАКИМОВИЧ	Забайкальский край, Нерчинский р-н г. Нерчинск	751304180710
10676	Организация/ИП	Нерчинский муниципальный район	МЕХТИЕВА ЭЛЬНАРА ГАТАМ КЫЗЫ	Забайкальский край, Нерчинский р-н г. Нерчинск	753623521417
10677	Организация/ИП	Нерчинский муниципальный район	МАТЮШИН СЕРГЕЙ АНДРЕЕВИЧ	Забайкальский край, Нерчинский р-н г. Нерчинск	751301234703
10678	Организация/ИП	Нерчинский муниципальный район	МАТАФОНОВА ЕЛЕНА ВЛАДИМИРОВНА	Забайкальский край, Нерчинский р-н г. Нерчинск	751301309420
10679	Организация/ИП	Нерчинский муниципальный район	МАНОНОВ СУХРОБ АЛИШЕРОВИЧ	Забайкальский край, Нерчинский р-н г. Нерчинск	753626647753
10680	Организация/ИП	Нерчинский муниципальный район	МАНЗУРОВ РУСЛАН ДМИТРИЕВИЧ	Забайкальский край, Нерчинский р-н г. Нерчинск	751302555259
10681	Организация/ИП	Нерчинский муниципальный район	ЛАПЕРДИНА МАРИНА ПЕТРОВНА	Забайкальский край, Нерчинский р-н г. Нерчинск, Студгородок	751301029207
10682	Организация/ИП	Нерчинский муниципальный район	КОМИЛОВ РУСТАМ ДЖАМОЛИДИНОВИЧ	Забайкальский край, Нерчинский р-н г. Нерчинск	751303885718
10683	Организация/ИП	Нерчинский муниципальный район	КОЗЬМИНА ОЛЬГА АЛЕКСЕЕВНА	Забайкальский край, Нерчинский р-н г. Нерчинск	751301977603
10684	Организация/ИП	Нерчинский муниципальный район	ЗОЛТУЕВ АЛЕКСЕЙ НИКОЛАЕВИЧ	Забайкальский край, Нерчинский р-н г. Нерчинск	751300729559
10685	Организация/ИП	Нерчинский муниципальный район	ЗОЛОТАРЁВ ВАДИМ ЕВГЕНЬЕВИЧ	Забайкальский край, Нерчинский р-н г. Нерчинск	751300940030
10686	Организация/ИП	Нерчинский муниципальный район	ЗАХАРОВА ТАТЬЯНА ИВАНОВНА	Забайкальский край, Нерчинский р-н г. Нерчинск	751302611270
10687	Организация/ИП	Нерчинский муниципальный район	Забелина Екатерина Александровна	Забайкальский край, Нерчинский р-н г. Нерчинск	751300877290
10688	Организация/ИП	Нерчинский муниципальный район	ЕФРЕМОВА НАТАЛЬЯ ЕВГЕНЬЕВНА	Забайкальский край, Нерчинский р-н г. Нерчинск	751302097376
10689	Организация/ИП	Нерчинский муниципальный район	ЕДЕЛЕВ АНТОН АЛЕКСЕЕВИЧ	Забайкальский край, Нерчинский р-н г. Нерчинск	752802359127
10690	Организация/ИП	Нерчинский муниципальный район	ЕГОЯН КАРИНЕ ГРИШАЕВНА	Забайкальский край, Нерчинский р-н г. Нерчинск	751303437321
10691	Организация/ИП	Нерчинский муниципальный район	ДУНАЕВСКАЯ РАИСА ГЕОРГИЕВНА	Забайкальский край, Нерчинский р-н г. Нерчинск	751301781720

№ п/п	Тип отходообразователя	Муниципальное образование	Полное наименование	Местоположение	ИНН организации
10692	Организация/ИП	Нерчинский муниципальный район	ДНЕПРОВСКАЯ МАРИНА ВЛАДИСЛАВОВНА	Забайкальский край, Нерчинский р-н г. Нерчинск	751301948264
10693	Организация/ИП	Нерчинский муниципальный район	Графов Сергей Валерьевич	Забайкальский край, Нерчинский р-н г. Нерчинск	751300789251
10694	Организация/ИП	Нерчинский муниципальный район	ГОРБАЧЕВ ИГОРЬ СЕРГЕЕВИЧ	Забайкальский край, Нерчинский р-н г. Нерчинск	751302233220
10695	Организация/ИП	Нерчинский муниципальный район	ГАДИМОВА МИНУРА БАЛАЯР КЫЗЫ	Забайкальский край, Нерчинский р-н г. Нерчинск	752921431735
10696	Организация/ИП	Нерчинский муниципальный район	ВОЛЧЕК ЕЛЕНА ВИКЕНТЬЕВНА	Забайкальский край, Нерчинский р-н г. Нерчинск	751300727939
10697	Организация/ИП	Нерчинский муниципальный район	ВИНИЧЕНКО КСЕНИЯ ГЕННАДЬЕВНА	Забайкальский край, Нерчинский р-н г. Нерчинск	751302482530
10698	Организация/ИП	Нерчинский муниципальный район	БЯНКИНА НАТАЛЬЯ ВИКТОРОВНА	Забайкальский край, Нерчинский р-н г. Нерчинск	751300135330
10699	Организация/ИП	Нерчинский муниципальный район	БЯНКИНА НАТАЛЬЯ АЛЕКСЕЕВНА	Забайкальский край, Нерчинский р-н г. Нерчинск	751300026764
10700	Организация/ИП	Нерчинский муниципальный район	БЯНКИНА ЕЛЕНА АЛЕКСАНДРОВНА	Забайкальский край, Нерчинский р-н г. Нерчинск	751300950214
10701	Организация/ИП	Нерчинский муниципальный район	БРОННИКОВА КСЕНИЯ ВЛАДИМИРОВНА	Забайкальский край, Нерчинский р-н г. Нерчинск	751303195538
10702	Организация/ИП	Нерчинский муниципальный район	Гигаури ТАТЬЯНА ИРФАНОВНА	Забайкальский край, Нерчинский р-н г. Нерчинск	751504325890
10703	Организация/ИП	Нерчинский муниципальный район	БАКШЕЕВА СВЕТЛАНА МИХАЙЛОВНА	Забайкальский край, Нерчинский р-н г. Нерчинск	751300012000
10704	Организация/ИП	Нерчинский муниципальный район	БАГДАСАРЯН АРУТЮН СЕВАКОВИЧ	Забайкальский край, Нерчинский р-н г. Нерчинск	251010892790
10705	Организация/ИП	Нерчинский муниципальный район	АРСЕНТЬЕВ АНДРЕЙ ОЛЕГОВИЧ	Забайкальский край, Нерчинский р-н г. Нерчинск	751303057200
10706	Организация/ИП	Нерчинский муниципальный район	АБДУЕВ АНЗОР АРТУРОВИЧ	Забайкальский край, Нерчинский р-н г. Нерчинск	051504446609
10707	Организация/ИП	Нерчинский муниципальный район	АНУФРИЕВА ЮЛИЯ ВАЛЕРЬЕВНА	Забайкальский край, Нерчинский р-н г. Нерчинск	800101092232
10708	Организация/ИП	Нерчинский муниципальный район	Абидов Абдулхамид Абдиманабович	Забайкальский край, Нерчинский р-н г. Нерчинск	752705485398
10709	Организация/ИП	Нерчинский муниципальный район	АБДУКОДИРОВ МУНАВВАРШОХ МУСАЯБОВИЧ	Забайкальский край, Нерчинский р-н г. Нерчинск	850102622847
10710	Организация/ИП	Нерчинский муниципальный район	Непомнящих Марина Васильевна	Забайкальский край, Нерчинский р-н г. Нерчинск, ул. Погодаева, 53	753706112231
10711	Организация/ИП	Нерчинский муниципальный район	ПРОНЬКИНА ЮЛИЯ ОЛЕГОВНА	Забайкальский край, Нерчинский р-н Нерчинск, ул. Погодаева, 36А	751302856640
10712	Организация/ИП	Нерчинский муниципальный район	Тайшина Татьяна	Забайкальский край, Нерчинский р-н Нерчинск, ул. Красноармейская, 83А	381900031845
10713	Организация/ИП	Нерчинский муниципальный район	Романов Михаил Владимирович	Забайкальский край, Нерчинский р-н г. Нерчинск, ул. Советская	382104815201
10714	Организация/ИП	Нерчинский муниципальный район	Красикова Юлия Владиславовна	Забайкальский край, Нерчинский р-н г. Нерчинск, ул. Советская, 34	753611841733
10715	Организация/ИП	Нерчинский муниципальный район	Сосновская Румия Сергеевна	Забайкальский край, Нерчинский р-н г. Нерчинск, ул. Чехова 14А	752502015781
10716	Организация/ИП	Нерчинский муниципальный район	Афанасьева Елена Ивановна	Забайкальский край, Нерчинский р-н г. Нерчинск, ул. Советская, 73А	751301944492
10717	Организация/ИП	Нерчинский муниципальный район	Савватеева Юлия Александровна	Забайкальский край, Нерчинский р-н г. Нерчинск, ул. Советская, 73А	751302866293
10718	Организация/ИП	Нерчинский муниципальный район	Джавадов Рамил Хейрула оглы	Забайкальский край, Нерчинский р-н г. Нерчинск, ул. Красноармейская, 108	753615427675
10719	Организация/ИП	Нерчинский муниципальный район	Одинаева Майсара Субхоновна	Забайкальский край, Нерчинский р-н г. Нерчинск, ул. Октябрьская 67 А	753617277753
10720	Организация/ИП	Нерчинский муниципальный район	Лапердин Александр Викторович	Забайкальский край, Нерчинский р-н г. Нерчинск, ул. Советская, 81	751302015831
10721	Организация/ИП	Нерчинский муниципальный район	Стукова Елена Валерьевна	Забайкальский край, Нерчинский р-н г. Нерчинск, ул. Октябрьская, 84	751300005732

№ п/п	Тип отходообразователя	Муниципальное образование	Полное наименование	Местоположение	ИНН организации
10722	Организация/ИП	Нерчинский муниципальный район	Николаева Татьяна Викторовна	Забайкальский край, Нерчинский р-н г. Нерчинск, ул. Октябрьская, 84	751301811823
10723	Организация/ИП	Нерчинский муниципальный район	Назаров Далер Насибович	Забайкальский край, Нерчинский р-н г. Нерчинск, ул. Советская, 46	751303905499
10724	Организация/ИП	Нерчинский муниципальный район	Терентьев Андрей Олегович	Забайкальский край, Нерчинский р-н г. Нерчинск, Октябрьская ул., 84	751300043209
10725	Организация/ИП	Нерчинский муниципальный район	Максумов Музаффар Максудович	Забайкальский край, Нерчинский р-н г. Нерчинск, ул. Октябрьская, 67 А	751303617490
10726	Организация/ИП	Нерчинский муниципальный район	Эпова Наталья Викторовна	Забайкальский край, Нерчинский р-н г. Нерчинск, ул. Октябрьская, 67	751300942439
10727	Организация/ИП	Нерчинский муниципальный район	Анциферова Людмила Ивановна	Забайкальский край, Нерчинский р-н г. Нерчинск, ул. Октябрьская, 67	751300326310
10728	Организация/ИП	Нерчинский муниципальный район	Анциферова Людмила Ивановна	Забайкальский край, Нерчинский р-н г. Нерчинск, ул. Тетерина-Петрова, 1	751300326310
10729	Организация/ИП	Нерчинский муниципальный район	Анциферова Людмила Ивановна	Забайкальский край, Нерчинский р-н г. Нерчинск, ул. Красноармейская, 145	751300326310
10730	Организация/ИП	Нерчинский муниципальный район	Подгорбунский Анатолий Федорович	Забайкальский край, Нерчинский р-н г. Нерчинск, ул. Красноармейская, автобусная остановка	751300461051
10731	Организация/ИП	Нерчинский муниципальный район	Юсупова Хуршида Кадиржановна	Забайкальский край, Нерчинский р-н г. Нерчинск, ул. Красноармейская, 145	751302916040
10732	Организация/ИП	Нерчинский муниципальный район	Корнилов Александр Иванович	Забайкальский край, Нерчинский р-н г. Нерчинск, ул. Первомайская, 78	751300115439
10733	Организация/ИП	Нерчинский муниципальный район	Файезов Фатхуло Нормуродович	Забайкальский край, Нерчинский р-н г. Нерчинск, ул. Красноармейская, 108	751303680781
10734	Организация/ИП	Нерчинский муниципальный район	Морозов Анатолий Александрович	Забайкальский край, Нерчинский р-н г. Нерчинск, ул. Красноармейская, 108	751300024750
10735	Организация/ИП	Нерчинский муниципальный район	Мамедов Музаффар Ганджи Оглы	Забайкальский край, Нерчинский р-н г. Нерчинск, ул. Красноармейская, 108	751303250740
10736	Организация/ИП	Нерчинский муниципальный район	Сайдалимов Сарвар Сайфуллаевич	Забайкальский край, Нерчинский р-н г. Нерчинск, ул. Красноармейская, 106 б	751303582953
10737	Организация/ИП	Нерчинский муниципальный район	ЮЛЧИЕВ НОДИРБЕК МУХАМАТЖАНОВИЧ	Забайкальский край, Нерчинский р-н г. Нерчинск, ул. Красноармейская, 106 б	751302346520
10738	Организация/ИП	Нерчинский муниципальный район	Юлчиев Давранбек Мухаматжанович	Забайкальский край, Нерчинский р-н г. Нерчинск, ул. Красноармейская, 106 б	751302346520
10739	Организация/ИП	Нерчинский муниципальный район	Толибов Джурабек Шамсидинович	Забайкальский край, Нерчинский р-н г. Нерчинск, ул. Красноармейская, 104 б	753601633572
10740	Организация/ИП	Нерчинский муниципальный район	Алиев Яхьяжан Майданович	Забайкальский край, Нерчинский р-н г. Нерчинск, ул. Красноармейская, 104 А	752503926508
10741	Организация/ИП	Нерчинский муниципальный район	Исламов Низами Мансил оглы	Забайкальский край, Нерчинский р-н г. Нерчинск, ул. Красноармейская, 104 А	753400180308
10742	Организация/ИП	Нерчинский муниципальный район	Лямзина Светлана Михайловна	Забайкальский край, Нерчинский р-н г. Нерчинск, ул. Красноармейская, 104 А	753801371229
10743	Организация/ИП	Нерчинский муниципальный район	Некало Борис Евгеньевич	Забайкальский край, Нерчинский р-н г. Нерчинск, ул. Красноармейская, 104 А	752800024284
10744	Организация/ИП	Нерчинский муниципальный район	Алиев Дилмурод Абдурахманович	Забайкальский край, Нерчинский р-н г. Нерчинск, ул. Красноармейская, 96	751303266958
10745	Организация/ИП	Нерчинский муниципальный район	МЕДВЕДЕВ СЕРГЕЙ АНАТОЛЬЕВИЧ	Забайкальский край, Нерчинский р-н	751302311157
10746	Организация/ИП	Нерчинский муниципальный район	Медведева Ольга Витальевна	Забайкальский край, Нерчинский р-н г. Нерчинск, Красноармейская, 96	751300004390
10747	Организация/ИП	Нерчинский муниципальный район	Юличев Надир Мухаматжанович	Забайкальский край, Нерчинский р-н г. Нерчинск, Красноармейская, 96	751303545260
10748	Организация/ИП	Нерчинский муниципальный район	Юсупов Кабулжан Кадиржанович	Забайкальский край, Нерчинский р-н г. Нерчинск, 294 Минометного полка	752100009700
10749	Организация/ИП	Нерчинский муниципальный район	Дедюхина Любовь Валерьевна	Забайкальский край, Нерчинский р-н г. Нерчинск, Первомайская, 103	751302769807
10750	Организация/ИП	Нерчинский муниципальный район	Носиров Зохир Рустамжонович	Забайкальский край, Нерчинский р-н г. Нерчинск, Первомайская, 103	190126052110
10751	Организация/ИП	Нерчинский муниципальный район	Нижегородцева Татьяна Михайловна	Забайкальский край, Нерчинский р-н г. Нерчинск, ул. Минометного полка, 24	751301215531

№ п/п	Тип отходообразователя	Муниципальное образование	Полное наименование	Местоположение	ИНН организации
10752	Организация/ИП	Нерчинский муниципальный район	Переломова Ирина Владимировна	Забайкальский край, Нерчинский р-н г. Нерчинск, ул. Минометного полка, 38; 1 этаж	751301853319
10753	Организация/ИП	Нерчинский муниципальный район	Оганнисян Саша Мишаевич	Забайкальский край, Нерчинский р-н г. Нерчинск, ул. Советская, 73	751303587920
10754	Организация/ИП	Нерчинский муниципальный район	Короткова Светлана Владимировна	Забайкальский край, Нерчинский р-н г. Нерчинск, ул. Советская, 73-А	751300524760
10755	Организация/ИП	Нерчинский муниципальный район	Бондаренко Татьяна Михайловна	Забайкальский край, Нерчинский р-н г. Нерчинск, ул. Советская, 73-А	752900291861
10756	Организация/ИП	Нерчинский муниципальный район	Тарасов Андрей Анатольевич	Забайкальский край, Нерчинский р-н г. Нерчинск, ул. Советская, 73-А	753400241303
10757	Организация/ИП	Нерчинский муниципальный район	Гавриленко Ирина Леонидовна	Забайкальский край, Нерчинский р-н г. Нерчинск, ул. Советская, 73-А	751300003260
10758	Организация/ИП	Нерчинский муниципальный район	Рыбникова Евгения Петровна	Забайкальский край, Нерчинский р-н г. Нерчинск, ул. Советская, 73-А	751301124605
10759	Организация/ИП	Нерчинский муниципальный район	Наседкина Людмила Петровна	Забайкальский край, Нерчинский р-н г. Нерчинск, ул. Советская, 73-А	751302413141
10760	Организация/ИП	Нерчинский муниципальный район	Иванов Э.Ю	Забайкальский край, Нерчинский р-н г. Нерчинск, ул. Советская, 73-А	751300002065
10761	Организация/ИП	Нерчинский муниципальный район	Графова Наталья Владимировна	Забайкальский край, Нерчинский р-н г. Нерчинск, ул. Советская,46	751300002065
10762	Организация/ИП	Нерчинский муниципальный район	Аюшиева Т.Д	Забайкальский край, Нерчинский р-н г. Нерчинск, ул. Советская, 46	751300003975
10763	Организация/ИП	Нерчинский муниципальный район	Галактионова Елена Николаевна	Забайкальский край, Нерчинский р-н г. Нерчинск, ул. Красноармейская, 96	751300003975
10764	Организация/ИП	Нерчинский муниципальный район	Галактионова Елена Николаевна	Забайкальский край, Нерчинский р-н г. Нерчинск, ул. Советская, 46	751300003975
10765	Организация/ИП	Нерчинский муниципальный район	Эпова Лидия Петровна	Забайкальский край, Нерчинский р-н г. Нерчинск, ул. Шилова, 4	751300008620
10766	Организация/ИП	Нерчинский муниципальный район	Пузырев Александр Владимирович	Забайкальский край, Нерчинский р-н г. Нерчинск, ул. Шилова,4	751300758045
10767	Организация/ИП	Нерчинский муниципальный район	Бурлаков Александр Юрьевич	Забайкальский край, Нерчинский р-н г. Нерчинск, ул. Красноармейская, 89	752704337460
10768	Организация/ИП	Нерчинский муниципальный район	Григораш Наталья Викторовна	Забайкальский край, Нерчинский р-н г. Нерчинск, ул. Советская, 22	751300709979
10769	Организация/ИП	Нерчинский муниципальный район	Подкопалова Ирина Александровна	Забайкальский край, Нерчинский р-н г. Нерчинск, ул. Комсомольская, 17	751300006158
10770	Организация/ИП	Нерчинский муниципальный район	Грибенко Александр Павлович	Забайкальский край, Нерчинский р-н г. Нерчинск, ул. Космонавтов,1	751300025633
10771	Организация/ИП	Нерчинский муниципальный район	Русаева Евгения Витальевна	Забайкальский край, Нерчинский р-н г. Нерчинск, ул. Советская, д. 2 а	751302126108
10772	Организация/ИП	Нерчинский муниципальный район	Февралева Марина Ивановна	Забайкальский край, Нерчинский р-н г. Нерчинск, ул. Октябрьская, 67А	751300933138
10773	Организация/ИП	Нерчинский муниципальный район	Деревцова Любовь Валерьевна	Забайкальский край, Нерчинский р-н г. Нерчинск, ул. Красноармейская, стр.334	751300011824
10774	Организация/ИП	Нерчинский муниципальный район	Деревцова Любовь Валерьевна	Забайкальский край, Нерчинский р-н г. Нерчинск, ул. Советская,61	751300011824
10775	Организация/ИП	Нерчинский муниципальный район	Деревцова Любовь Валерьевна	Забайкальский край, Нерчинский р-н г. Нерчинск, ул. Первомайская, 57, пом.3	751300011824
10776	Организация/ИП	Нерчинский муниципальный район	Иванова Татьяна Александровна	Забайкальский край, Нерчинский р-н г. Нерчинск, ул. Советская, 65	753406165384
10777	Организация/ИП	Нерчинский муниципальный район	Зыбина Лариса Викторовна	Забайкальский край, Нерчинский р-н г. Нерчинск, ул. Октябрьская, 146 Б	751302500838
10778	Организация/ИП	Нерчинский муниципальный район	Дунаева Елена Валерьевна	Забайкальский край, Нерчинский р-н г. Нерчинск, ул. Достовалова, 37	751301795392
10779	Организация/ИП	Нерчинский муниципальный район	Торхов Денис Петрович	Забайкальский край, Нерчинский р-н г. Нерчинск, ул. Орджоникидзе, 86 А	751301119002
10780	Организация/ИП	Нерчинский муниципальный район	Филинов Артем Леонидович	Забайкальский край, Нерчинский р-н г. Нерчинск, ул. Погодаева, 61, строение 1	751300889094
10781	Организация/ИП	Нерчинский муниципальный район	Кальченко Ольга Геннадьевна	Забайкальский край, Нерчинский р-н г. Нерчинск, ул. Погодаева, д. 36а	751301992217

№ п/п	Тип отходообразователя	Муниципальное образование	Полное наименование	Местоположение	ИНН организации
10841	Организация/ИП	Нерчинский муниципальный район	МУНИЦИПАЛЬНОЕ БЮДЖЕТНОЕ ДОШКОЛЬНОЕ ОБРАЗОВАТЕЛЬНОЕ УЧРЕЖДЕНИЕ ДЕТСКИЙ САД С. ЗНАМЕНКА	Забайкальский край, Нерчинский р-н с. Знаменка, ул.Школьная, 11	7513004130
10842	Организация/ИП	Нерчинский муниципальный район	МУНИЦИПАЛЬНОЕ БЮДЖЕТНОЕ ДОШКОЛЬНОЕ ОБРАЗОВАТЕЛЬНОЕ УЧРЕЖДЕНИЕ ДЕТСКИЙ САД С. КАЛИНИНО	Забайкальский край, Нерчинский р-н с.Калинино, ул.Сергина, 6	7513004042
10843	Организация/ИП	Нерчинский муниципальный район	МУНИЦИПАЛЬНОЕ БЮДЖЕТНОЕ ДОШКОЛЬНОЕ ОБРАЗОВАТЕЛЬНОЕ УЧРЕЖДЕНИЕ ДЕТСКИЙ САД С. ПЕШКОВО	Забайкальский край, Нерчинский р-н с. Пешково, ул.Центральная, 37	7513004028
10844	Организация/ИП	Нерчинский муниципальный район	МУНИЦИПАЛЬНОЕ БЮДЖЕТНОЕ ДОШКОЛЬНОЕ ОБРАЗОВАТЕЛЬНОЕ УЧРЕЖДЕНИЕ ДЕТСКИЙ САД С. САВВАТЕЕВО	Забайкальский край, Нерчинский р-н с. Савватеево, ул. Новая, 4	7513004035
10845	Организация/ИП	Нерчинский муниципальный район	МУНИЦИПАЛЬНОЕ БЮДЖЕТНОЕ ДОШКОЛЬНОЕ ОБРАЗОВАТЕЛЬНОЕ УЧРЕЖДЕНИЕ ДЕТСКИЙ САД П.С.Т. НАГОРНЫЙ	Забайкальский край, Нерчинский р-н п. Нагорный, ул. Октябрьская, 1	7513004081
10846	Организация/ИП	Нерчинский муниципальный район	МУНИЦИПАЛЬНОЕ БЮДЖЕТНОЕ ДОШКОЛЬНОЕ ОБРАЗОВАТЕЛЬНОЕ УЧРЕЖДЕНИЕ ДЕТСКИЙ САД П.С.Т. ЗАРЕЧНЫЙ	Забайкальский край, Нерчинский р-н п. Заречный ул.Набережная, 32	7513004123
10847	Организация/ИП	Нерчинский муниципальный район	МУНИЦИПАЛЬНОЕ БЮДЖЕТНОЕ ДОШКОЛЬНОЕ ОБРАЗОВАТЕЛЬНОЕ УЧРЕЖДЕНИЕ ДЕТСКИЙ САД ОБЩЕРАЗВИВАЮЩЕГО ВИДА П. ПРИИСКОВЫЙ	Забайкальский край, Нерчинский р-н п. Приисковый, пер. Путейский, 6	7513004010
10848	Организация/ИП	Нерчинский муниципальный район	МУНИЦИПАЛЬНОЕ БЮДЖЕТНОЕ ДОШКОЛЬНОЕ ОБРАЗОВАТЕЛЬНОЕ УЧРЕЖДЕНИЕ ДЕТСКИЙ САД С. БИШИГИНО	Забайкальский край, Нерчинский р-н с. Бишигино ул. Школьная, 30	7513004099
10849	Организация/ИП	Нерчинский муниципальный район	МУНИЦИПАЛЬНОЕ БЮДЖЕТНОЕ ДОШКОЛЬНОЕ ОБРАЗОВАТЕЛЬНОЕ УЧРЕЖДЕНИЕ ДЕТСКИЙ САД С. ЗЮЛЬЗЯ	Забайкальский край, Нерчинский р-н с. Зюльзя, ул.Погодаева, 12	7513004155
10850	Организация/ИП	Нерчинский муниципальный район	МУНИЦИПАЛЬНОЕ БЮДЖЕТНОЕ ДОШКОЛЬНОЕ ОБРАЗОВАТЕЛЬНОЕ УЧРЕЖДЕНИЕ ДЕТСКИЙ САД ОБЩЕРАЗВИВАЮЩЕГО ВИДА № 4 Г. НЕРЧИНСКА	Забайкальский край, Нерчинский р-н г.Нерчинск, ул. Орджоникидзе, 61	7513004437
10851	Организация/ИП	Нерчинский муниципальный район	МУНИЦИПАЛЬНОЕ БЮДЖЕТНОЕ ДОШКОЛЬНОЕ ОБРАЗОВАТЕЛЬНОЕ УЧРЕЖДЕНИЕ ДЕТСКИЙ САД ОБЩЕРАЗВИВАЮЩЕГО ВИДА №5 Г. НЕРЧИНСКА	Забайкальский край, Нерчинский р-н г. Нерчинск, ул. Дорожная, 10	7513004420
10852	Организация/ИП	Нерчинский муниципальный район	МУНИЦИПАЛЬНОЕ БЮДЖЕТНОЕ ДОШКОЛЬНОЕ ОБРАЗОВАТЕЛЬНОЕ УЧРЕЖДЕНИЕ ДЕТСКИЙ САД № 6 Г. НЕРЧИНСКА	Забайкальский край, Нерчинский р-н г Нерчинск, ул.294 полка Минометного полка, 2	7513004444
10853	Организация/ИП	Нерчинский муниципальный район	МУНИЦИПАЛЬНОЕ БЮДЖЕТНОЕ ДОШКОЛЬНОЕ ОБРАЗОВАТЕЛЬНОЕ УЧРЕЖДЕНИЕ ДЕТСКИЙ САД № 7 Г. НЕРЧИНСКА	Забайкальский край, Нерчинский р-н город Нерчинск, ул Декабристов 5	7513006586
10854	Организация/ИП	Нерчинский муниципальный район	МУНИЦИПАЛЬНОЕ БЮДЖЕТНОЕ ДОШКОЛЬНОЕ ОБРАЗОВАТЕЛЬНОЕ УЧРЕЖДЕНИЕ ДЕТСКИЙ САД № 8 Г. НЕРЧИНСК	Забайкальский край, Нерчинский р-н г. Нерчинск, ул. Рабочая, 37	7513006970
10855	Организация/ИП	Нерчинский муниципальный район	МУНИЦИПАЛЬНОЕ БЮДЖЕТНОЕ ДОШКОЛЬНОЕ ОБРАЗОВАТЕЛЬНОЕ УЧРЕЖДЕНИЕ ДЕТСКИЙ САД ОБЩЕРАЗВИВАЮЩЕГО ВИДА № 10 Г. НЕРЧИНСКА	Забайкальский край, Нерчинский р-н г. Нерчинск, ул. Первомайская, 86	7513004451
10856	Организация/ИП	Нерчинский муниципальный район	МУНИЦИПАЛЬНОЕ БЮДЖЕТНОЕ ДОШКОЛЬНОЕ ОБРАЗОВАТЕЛЬНОЕ УЧРЕЖДЕНИЕ ЦЕНТР РАЗВИТИЯ РЕБЕНКА ДЕТСКИЙ САД № 12 Г. НЕРЧИНСКА	Забайкальский край, Нерчинский р-н г. Нерчинск, ул.Советская, 71А	7513004476
10857	Организация/ИП	Нерчинский муниципальный район	МУНИЦИПАЛЬНОЕ БЮДЖЕТНОЕ ДОШКОЛЬНОЕ ОБРАЗОВАТЕЛЬНОЕ УЧРЕЖДЕНИЕ ЦЕНТР РАЗВИТИЯ РЕБЕНКА - ДЕТСКИЙ САД №16 Г. НЕРЧИНСКА	Забайкальский край, Нерчинский р-н город Нерчинск, ул. Красноармейская 89 А	7513004564
10858	Организация/ИП	Нерчинский муниципальный район	Нерчинская центральная больница	Забайкальский край, Нерчинский район, г Нерчинск, УЛ ПЕРВОМАЙСКАЯ, Д 1	7513004211
10859	Организация/ИП	Нерчинский муниципальный район	МУНИЦИПАЛЬНОЕ УЧРЕЖДЕНИЕ ДОПОЛНИТЕЛЬНОГО ОБРАЗОВАНИЯ "ДЕТСКО-ЮНОШЕСКАЯ СПОРТИВНАЯ ШКОЛА" АДМИНИСТРАЦИИ МУНИЦИПАЛЬНОГО РАЙОНА "НЕРЧИНСКИЙ РАЙОН"	Забайкальский край, Нерчинский р-н г. Нерчинск, ул. Красноармейская, д. 102	7513004878
10860	Организация/ИП	Нерчинский муниципальный район	МУНИЦИПАЛЬНОЕ БЮДЖЕТНОЕ ОБЩЕОБРАЗОВАТЕЛЬНОЕ УЧРЕЖДЕНИЕ НАЧАЛЬНАЯ ОБЩЕОБРАЗОВАТЕЛЬНАЯ ШКОЛА С. ВЕРХНИЙ УМЫКЭЙ	Забайкальский край, Нерчинский р-н с. Верхний Умыкэй, ул. Центральная, д. 13	7213006498
10861	Организация/ИП	Нерчинский муниципальный район	МУНИЦИПАЛЬНОЕ БЮДЖЕТНОЕ ОБЩЕОБРАЗОВАТЕЛЬНОЕ УЧРЕЖДЕНИЕ НАЧАЛЬНАЯ ОБЩЕОБРАЗОВАТЕЛЬНАЯ ШКОЛА СЕЛА БЕРЕЗОВО	Забайкальский край, Нерчинский р-н с. Березово, ул. Центральная, 9	7513006480
10862	Организация/ИП	Нерчинский муниципальный район	МУНИЦИПАЛЬНОЕ БЮДЖЕТНОЕ ОБЩЕОБРАЗОВАТЕЛЬНОЕ УЧРЕЖДЕНИЕ "НАЧАЛЬНАЯ ОБЩЕОБРАЗОВАТЕЛЬНАЯ ШКОЛА СЕЛА КАНГИЛ"	Забайкальский край, Нерчинский р-н с.Кангил, ул. Школьная, 2	7513006473

№ п/п	Тип отходообразователя	Муниципальное образование	Полное наименование	Местоположение	ИНН организации
10863	Организация/ИП	Нерчинский муниципальный район	МУНИЦИПАЛЬНОЕ БЮДЖЕТНОЕ ОБЩЕОБРАЗОВАТЕЛЬНОЕ УЧРЕЖДЕНИЕ НАЧАЛЬНАЯ ОБЩЕОБРАЗОВАТЕЛЬНАЯ ШКОЛА С. ВЕРХНИЕ КЛЮЧИ	Забайкальский край, Нерчинский р-н с. Верхние Ключи, ул. Школьная, 10	7513006561
10864	Организация/ИП	Нерчинский муниципальный район	МУНИЦИПАЛЬНОЕ БЮДЖЕТНОЕ ОБЩЕОБРАЗОВАТЕЛЬНОЕ УЧРЕЖДЕНИЕ НАЧАЛЬНАЯ ОБЩЕОБРАЗОВАТЕЛЬНАЯ ШКОЛА С. ЛЕВЫЕ КУМАКИ	Забайкальский край, Нерчинский р-н с. Левые Кумаки, ул. Набережная, 19	7513006466
10865	Организация/ИП	Нерчинский муниципальный район	МУНИЦИПАЛЬНОЕ БЮДЖЕТНОЕ ОБЩЕОБРАЗОВАТЕЛЬНОЕ УЧРЕЖДЕНИЕ "СРЕДНЯЯ ОБЩЕОБРАЗОВАТЕЛЬНАЯ ШКОЛА П.С.Т. НАГОРНЫЙ"	Забайкальский край, Нерчинский р-н п.с.т. Нагорный, пер. Школьный, 1	7513004356
10866	Организация/ИП	Нерчинский муниципальный район	МУНИЦИПАЛЬНОЕ БЮДЖЕТНОЕ ОБЩЕОБРАЗОВАТЕЛЬНОЕ УЧРЕЖДЕНИЕ СРЕДНЯЯ ОБЩЕОБРАЗОВАТЕЛЬНАЯ ШКОЛА С. ЗЮЛЬЗЯ	Забайкальский край, Нерчинский р-н с. Зюльзя, ул. Погодаева, 6	7513004331
10867	Организация/ИП	Нерчинский муниципальный район	МУНИЦИПАЛЬНОЕ БЮДЖЕТНОЕ ОБЩЕОБРАЗОВАТЕЛЬНОЕ УЧРЕЖДЕНИЕ ОСНОВНАЯ ОБЩЕОБРАЗОВАТЕЛЬНАЯ ШКОЛА С. ЗЮЛЬЗИКАН	Забайкальский край, Нерчинский р-н с. Зюльзикан, ул. Советская, 25	7513004349
10868	Организация/ИП	Нерчинский муниципальный район	МУНИЦИПАЛЬНОЕ БЮДЖЕТНОЕ ОБЩЕОБРАЗОВАТЕЛЬНОЕ УЧРЕЖДЕНИЕ "СРЕДНЯЯ ОБЩЕОБРАЗОВАТЕЛЬНАЯ КАЗАЧЬЯ ШКОЛА СЕЛА ЗНАМЕНКА"	Забайкальский край, Нерчинский р-н с. Знаменка, ул. Набережная, 10	7513004324
10869	Организация/ИП	Нерчинский муниципальный район	МУНИЦИПАЛЬНОЕ БЮДЖЕТНОЕ ОБЩЕОБРАЗОВАТЕЛЬНОЕ УЧРЕЖДЕНИЕ СРЕДНЯЯ ОБЩЕОБРАЗОВАТЕЛЬНАЯ ШКОЛА С. ОЛИНСК	Забайкальский край, Нерчинский р-н с. Олинск, ул. Рабочая 5	7513004243
10870	Организация/ИП	Нерчинский муниципальный район	МУНИЦИПАЛЬНОЕ БЮДЖЕТНОЕ ОБЩЕОБРАЗОВАТЕЛЬНОЕ УЧРЕЖДЕНИЕ "ОСНОВНАЯ ОБЩЕОБРАЗОВАТЕЛЬНАЯ ШКОЛА С. ПРАВЫЕ КУМАКИ"	Забайкальский край, Нерчинский р-н с. Правые Кумаки, ул. Центральная, 42	7513004275
10871	Организация/ИП	Нерчинский муниципальный район	МУНИЦИПАЛЬНОЕ БЮДЖЕТНОЕ ОБЩЕОБРАЗОВАТЕЛЬНОЕ УЧРЕЖДЕНИЕ ОСНОВНАЯ ОБЩЕОБРАЗОВАТЕЛЬНАЯ ШКОЛА С. ВОЛОЧАЕВКА	Забайкальский край, Нерчинский р-н с. Волочаевка, ул, Школьнаяю3	7513004290
10872	Организация/ИП	Нерчинский муниципальный район	МУНИЦИПАЛЬНОЕ БЮДЖЕТНОЕ ОБЩЕОБРАЗОВАТЕЛЬНОЕ УЧРЕЖДЕНИЕ СРЕДНЯЯ ОБЩЕОБРАЗОВАТЕЛЬНАЯ ШКОЛА С. ИЛИМ	Забайкальский край, Нерчинский р-н с. Илим, ул. Центральная, 37	7513002278
10873	Организация/ИП	Нерчинский муниципальный район	МУНИЦИПАЛЬНОЕ БЮДЖЕТНОЕ ОБЩЕОБРАЗОВАТЕЛЬНОЕ УЧРЕЖДЕНИЕ СРЕДНЯЯ ОБЩЕОБРАЗОВАТЕЛЬНАЯ ШКОЛА С. БИШИГИНО	Забайкальский край, Нерчинский р-н с. Бишигино, ул. Школьная, 16	7513004363
10874	Организация/ИП	Нерчинский муниципальный район	МУНИЦИПАЛЬНОЕ БЮДЖЕТНОЕ ОБЩЕОБРАЗОВАТЕЛЬНОЕ УЧРЕЖДЕНИЕ ОСНОВНАЯ ОБЩЕОБРАЗОВАТЕЛЬНАЯ ШКОЛА С. САВВАТЕЕВО	Забайкальский край, Нерчинский р-н с. Савватеево, ул. Центральная, д. 32	7513004275
10875	Организация/ИП	Нерчинский муниципальный район	МУНИЦИПАЛЬНОЕ БЮДЖЕТНОЕ ОБЩЕОБРАЗОВАТЕЛЬНОЕ УЧРЕЖДЕНИЕ СРЕДНЯЯ ОБЩЕОБРАЗОВАТЕЛЬНАЯ ШКОЛА С. НИЖНИЕ КЛЮЧИ	Забайкальский край, Нерчинский р-н с. Нижние Ключи, ул. Школьная, 1	7513004300
10876	Организация/ИП	Нерчинский муниципальный район	МУНИЦИПАЛЬНОЕ БЮДЖЕТНОЕ ОБЩЕОБРАЗОВАТЕЛЬНОЕ УЧРЕЖДЕНИЕ ОСНОВНАЯ ОБЩЕОБРАЗОВАТЕЛЬНАЯ ШКОЛА С. КАЛИНИНО	Забайкальский край, Нерчинский р-н с. Калинио, ул. Калинино, 13	7513004268
10877	Организация/ИП	Нерчинский муниципальный район	МУНИЦИПАЛЬНОЕ БЮДЖЕТНОЕ ОБЩЕОБРАЗОВАТЕЛЬНОЕ УЧРЕЖДЕНИЕ СРЕДНЯЯ ОБЩЕОБРАЗОВАТЕЛЬНАЯ ШКОЛА С. ПЕШКОВО	Забайкальский край, Нерчинский р-н с. Пешково, ул. Центральная, д. 31	7513004282
10878	Организация/ИП	Нерчинский муниципальный район	МУНИЦИПАЛЬНОЕ БЮДЖЕТНОЕ ОБЩЕОБРАЗОВАТЕЛЬНОЕ УЧРЕЖДЕНИЕ СРЕДНЯЯ ОБЩЕОБРАЗОВАТЕЛЬНАЯ ШКОЛА С. ОЛЕКАН	Забайкальский край, Нерчинский р-н с.Олекан, улица Школьная 1"А"	7513002895
10879	Организация/ИП	Нерчинский муниципальный район	МУНИЦИПАЛЬНОЕ БЮДЖЕТНОЕ ОБЩЕОБРАЗОВАТЕЛЬНОЕ УЧРЕЖДЕНИЕ СРЕДНЯЯ ОБЩЕОБРАЗОВАТЕЛЬНАЯ ШКОЛА П.С.Т. ЗАРЕЧНЫЙ	Забайкальский край, Нерчинский р-н с Ззаречный, ул НабережнаяЮ 6	7513004250
10880	Организация/ИП	Нерчинский муниципальный район	МУНИЦИПАЛЬНОЕ БЮДЖЕТНОЕ ОБЩЕОБРАЗОВАТЕЛЬНОЕ УЧРЕЖДЕНИЕ СРЕДНЯЯ ОБЩЕОБРАЗОВАТЕЛЬНАЯ ШКОЛА ПГТ. ПРИИСКОВЫЙ	Забайкальский край, Нерчинский р-н пгт. Приисковый, ул. Школьная, 7	7513004250
10881	Организация/ИП	Нерчинский муниципальный район	МУНИЦИПАЛЬНОЕ БЮДЖЕТНОЕ ОБЩЕОБРАЗОВАТЕЛЬНОЕ УЧРЕЖДЕНИЕ ОСНОВНАЯ ОБЩЕОБРАЗОВАТЕЛЬНАЯ ШКОЛА № 2 Г. НЕРЧИНСКА	Забайкальский край, Нерчинский р-н г. Нерчинск, ул. Пушкинская, 26	7513003970
10882	Организация/ИП	Нерчинский муниципальный район	МУНИЦИПАЛЬНОЕ БЮДЖЕТНОЕ ОБЩЕОБРАЗОВАТЕЛЬНОЕ УЧРЕЖДЕНИЕ СРЕДНЯЯ ОБЩЕОБРАЗОВАТЕЛЬНАЯ ШКОЛА № 1 Г. НЕРЧИНСКА	Забайкальский край, Нерчинский р-н г. Нерчинск, ул. Тетерина-Петрова, дом 3	7513003987

№ п/п	Тип отходообразователя	Муниципальное образование	Полное наименование	Местоположение	ИНН организации
10883	Организация/ИП	Нерчинский муниципальный район	МУНИЦИПАЛЬНОЕ БЮДЖЕТНОЕ ОБЩЕОБРАЗОВАТЕЛЬНОЕ УЧРЕЖДЕНИЕ СРЕДНЯЯ ОБЩЕОБРАЗОВАТЕЛЬНАЯ ШКОЛА № 9 Г. НЕРЧИНСКА	Забайкальский край, Нерчинский р-н г. нерчинск, улица Достовалова, 11	7513003994
10884	Организация/ИП	Каларский муниципальный район	Центральный тепловой пункт	Забайкальский край, Каларский р-н пгт. Новая Чара	7506004852
10885	Организация/ИП	Каларский муниципальный район	СБО	Забайкальский край, Каларский р-н пгт. Новая Чара	7506004852
10886	Организация/ИП	Каларский муниципальный район	котельная	Забайкальский край, Каларский р-н пгт. Новая Чара	7506004852
10887	Организация/ИП	Каларский муниципальный район	водозабор	Забайкальский край, Каларский р-н пгт. Новая Чара	7506004852
10888	Организация/ИП	Каларский муниципальный район	МДОУ Березка	Забайкальский край, Каларский р-н пгт. Новая Чара, ул. Магистральная 24а	7506003471
10889	Организация/ИП	Каларский муниципальный район	вокзал	Забайкальский край, Каларский р-н пгт. Новая Чара, ул. Молдованова 4	7708503727
10890	Организация/ИП	Каларский муниципальный район	Администрация Каларского муниципального окруа	Забайкальский край, Каларский р-н пгт. Нвая Чара, ул. Магистральная 22	7506000311
10891	Организация/ИП	Каларский муниципальный район	МОУ Новочарская СОШ №2	Забайкальский край, Каларский р-н пгт. Новая Чара, ул. Магистрльная 22а	7506000752
10892	Организация/ИП	ЗАТО поселок Горный	Молодежная ул., 35, п. Горный.	Забайкальский край, Молодежная ул., 35, Горный, 672900	7500009420
10893	Организация/ИП	ЗАТО поселок Горный	Горный, ул. Дружбы, д. 176	Забайкальский край, 672900, Дружбы ул., 176, Горный	7524189236
10894	Организация/ИП	ЗАТО поселок Горный	Горный, ул. Молодежная , 24	Забайкальский край, 672900, Молодежная ул., 24, Горный	7533000342
10895	Организация/ИП	Улётовский муниципальный район	детский сад № 5	Забайкальский край, пгт. Горный, поселок Горный-1	7533000977
10896	Организация/ИП	ЗАТО поселок Горный	Детский сад № 6	Забайкальский край, Молодежная ул., 30, Горный, 672900	7533000952
10897	Организация/ИП	ЗАТО поселок Горный	КПП	Забайкальский край, 672900, Улётовский район, Горный	3453003750
10898	Организация/ИП	ЗАТО поселок Горный	Горный, КП № 1	Забайкальский край, 672900, Улётовский район, Горный	5906055199
10899	Организация/ИП	Улётовский муниципальный район	МОУ СОШ № 2 п. Горный	Забайкальский край, Таёжная улица, поселок Горный-1, пгт. Горный	7533000550
10900	Организация/ИП	ЗАТО поселок Горный	МОУ СОШ № 1 п. Горный ул. Молодежная д.33	Забайкальский край, пгт. Горный, Молодёжная улица, 33	7533000543
10901	Организация/ИП	Улётовский муниципальный район	п. Горный 1, ул. Таёжная 46	Забайкальский край, пгт. Горный, поселок Горный-1, Таёжная улица, 45	7533000945
10902	Организация/ИП	ЗАТО поселок Горный	Детский сад п. Горный, ул. Молодежная д.29	Забайкальский край, пгт. Горный, Молодёжная улица, 25	7533000960
10903	Организация/ИП	ЗАТО поселок Горный	ул. Молодежная, д. 34	Забайкальский край, пгт. Горный, Молодёжная улица, 34	7533000776
10904	Организация/ИП	ЗАТО поселок Горный	здание ЦРБ ЗАТО Горный ул. Дружбы д.259	Забайкальский край, пгт. Горный, улица Дружбы, 258	7533000600
10905	Организация/ИП	ЗАТО поселок Горный	Здание детского сада ЗАТО Горный ул. Молодёжная д.30	Забайкальский край, 30, Молодёжная улица, пгт. Горный	7533000952
10906	Организация/ИП	ЗАТО поселок Горный	Оборонлес, Улетовский р-н, п. Горный, ул. Солнечная, 139	Забайкальский край, пгт. Горный, Солнечная улица, 141	7718239133
10907	Организация/ИП	ЗАТО поселок Горный	ООО Тайга магазин Привоз п. Горный ул. Дружбы 8	Забайкальский край, пгт. Горный, 8	7533001160
10908	Организация/ИП	ЗАТО поселок Горный	п. Горный ул. Дружбы д.6	Забайкальский край, пгт. Горный, 6	7533000818
10909	Организация/ИП	ЗАТО поселок Горный	ООО НАТАЛИ п. Горный ул. Солнечная 38	Забайкальский край, пгт. Горный, Солнечная улица, 38	7533000818
10910	Организация/ИП	ЗАТО поселок Горный	магазин Наш Дискаунтер, п. Горный, ул Солнечная, д. 31	Забайкальский край, пгт. Горный, Солнечная улица, 29	7536147262
10911	Организация/ИП	ЗАТО поселок Горный	Военный городок№10/1 вч 33558 Забайкальский край	Забайкальский край, 672900, Улётовский район, Горный	7536115616
10912	Организация/ИП	ЗАТО поселок Горный	Военный городок№10/2 вч 60031	Забайкальский край, 672900, Улётовский район, Горный, улица Дружбы, 182	304003010
10913	Организация/ИП	ЗАТО поселок Горный	Военный городок №6 вч 56313	Забайкальский край, Улётовский район	2722103016
10914	Организация/ИП	ЗАТО поселок Горный	МЧС	Забайкальский край, Россия, пгт. Горный, 27, улица Дружбы	3801041438
10915	Организация/ИП	ЗАТО поселок Горный	ФГКУ "321 ВКГ" госпиталь	Забайкальский край, 672900,п. Горный, ул. Дружбы, 26	7536033272
10916	Организация/ИП	Александрово-Заводский муниципальный район	ИП Буриева Светлана Владимировна	Забайкальский край, Александрово-Заводский округ, с. Александровский Завод, ул. Им. Г.А. Стрелкова 32А	750200845888
10917	Организация/ИП	Александрово-Заводский муниципальный район	ИП Заборовский Виктор Романович	Забайкальский край, Александрово-Заводский округ, с. Александровский Завод, ул. Советская 17	750200329428
10918	Организация/ИП	Александрово-Заводский муниципальный район	ИП Маргарян Сетрак Оганесович	Забайкальский край, Александрово-Заводский округ, с. Александровский Завод, ул. Советская 22 А	750200000104
10919	Организация/ИП	Шилкинский муниципальный район	ИП Косяков О.С. АЗС	Забайкальский край, Шилкинский р-н, с.Размахнино, ул.Ингодинская, 2а	752703030170
10920	Организация/ИП	Шилкинский муниципальный район	детский сад	Забайкальский край, Шилкинский р-н, с.Размахнино, ул.Энергетиков, 4а	7728252648

№ п/п	Тип отходообразователя	Муниципальное образование	Полное наименование	Местоположение	ИНН организации
10921	Организация/ИП	Шилкинский муниципальный район	ИП Бальжинимаева Ю.Н. магазин "Ирина"	Забайкальский край, Шилкинский р-н, с.Красноярово, ул.Центральная, 19-1	752702031406
10922	Организация/ИП	Шилкинский муниципальный район	ИП Косяков О.С. Магазин "Анюта"	Забайкальский край, Шилкинский р-н, с.Размахнино, ул.Ингодинская, 3	752703030170
10923	Организация/ИП	Шилкинский муниципальный район	ИП Зубков И.А. магазин "Давай зайдем"	Забайкальский край, Шилкинский р-н, с.Размахнино, ул.Ингодинская, 59а	752704649526
10924	Организация/ИП	Шилкинский муниципальный район	ИП Зубков И.А. магазин "Елена"	Забайкальский край, Шилкинский р-н, с.Размахнино, ул.Заречная, 23а	752704649526
10925	Организация/ИП	Шилкинский муниципальный район	ИП Блохин А.С. Магазин "Удачный"	Забайкальский край, Шилкинский р-н, с.Размахнино, ул.Школьная, 3а	752702010861
10926	Организация/ИП	Шилкинский муниципальный район	ИП Блохина Т.Я. Магазин "Кристина"	Забайкальский край, Шилкинский р-н, с.Размахнино, ул.Ингодинская, 106	752702501186
10927	Организация/ИП	Шилкинский муниципальный район	МОУ Размахнинская СОШ	Забайкальский край, Шилкинский р-н, Забайкальский край Шилкинский район с.Размахнино ул.Школьная ,4	7527006160
10928	Организация/ИП	Шилкинский муниципальный район	АО "Бурятнефтепродукт"	Забайкальский край, Шилкинский р-н, с.Васильевка,209 км а\д М-58 Амур	0323031768/032301001
10929	Организация/ИП	Шилкинский муниципальный район	ИП Даширинчинов Б.Б. Кафе "Наран"	Забайкальский край, Шилкинский р-н, Сельское поселение "Верхнехилинское", 1+360 км, автомобильной дороги подъезд к г. Шилка	800301521217
10930	Организация/ИП	Шилкинский муниципальный район	КФХ Поселкин А.Б.	Забайкальский край, Шилкинский р-н, с.Верхняя Хила,ул.Советская,35 а	752703959170
10931	Организация/ИП	Шилкинский муниципальный район	ИП Арсентьев Ю.В.	Забайкальский край, Шилкинский р-н, с.Верхняя Хила,ул.Школьная,1а	753605898298
10932	Организация/ИП	Шилкинский муниципальный район	ИП Скорнякова Н.С.	Забайкальский край, Шилкинский р-н, с.Верхняя Хила,ул.Новая, 2	752702364109
10933	Организация/ИП	Шилкинский муниципальный район	ИП Откондоева Д.А	Забайкальский край, Шилкинский р-н, с.Верхняя Хила,ул.Комсомольская,58	752704989762
10934	Организация/ИП	Шилкинский муниципальный район	Врачебная амбулатория	Забайкальский край, Шилкинский р-н, с.Новоберезовское, ул.Центральная, 50	4205394811
10935	Организация/ИП	Шилкинский муниципальный район	Администрация сельского поселения "Новоберезовское"	Забайкальский край, Шилкинский р-н, с.Новоберезовское, ул.Центральная, д.42	7527007170
10936	Организация/ИП	Шилкинский муниципальный район	Новоберезовская ООШ им.Маркидонова С.А.	Забайкальский край, Шилкинский р-н, с.Новоберезовское, ул.Школьная, 1	7527006064
10937	Организация/ИП	Шилкинский муниципальный район	магазин "Надежда"	Забайкальский край, Шилкинский р-н, с.Ононское ул. Новая д.10а	753404321856
10938	Организация/ИП	Шилкинский муниципальный район	магазин "Онон"	Забайкальский край, Шилкинский р-н, с.Ононское ул. Новая д.19а	752701065233
10939	Организация/ИП	Шилкинский муниципальный район	магазин "Иваныч"	Забайкальский край, Шилкинский р-н, с.Ононское ул. Новая д.26	752700212848
10940	Организация/ИП	Шилкинский муниципальный район	магазин № 26 "Продукты"	Забайкальский край, Шилкинский р-н, с.Ононское ул. Новая д.24а	752701382112
10941	Организация/ИП	Шилкинский муниципальный район	Администрация сельского поселения "Усть-Теленгуйское"	Забайкальский край, Шилкинский р-н, с.Верхний Теленгуй,ул.Лесная,23	7527007149
10942	Организация/ИП	Шилкинский муниципальный район	ГАУЗ "Шилкинская ЦРБ"	Забайкальский край, Шилкинский р-н, с.Верхний Теленгуй,ул.Лесная,9	7527002221
10943	Организация/ИП	Шилкинский муниципальный район	Администрация сельского поселения "Усть-Теленгуйское"	Забайкальский край, Шилкинский р-н, Дом Культуры с.Усть-Теленгуй,ул.Советская,д.19	7527007149
10944	Организация/ИП	Шилкинский муниципальный район	ГАУЗ "Шилкинская ЦРБ"	Забайкальский край, Шилкинский р-н, с.Усть-Теленгуй,ул.Школьная,11	7527002221
10945	Организация/ИП	Шилкинский муниципальный район	Администрация Сельского Поселения "Усть-Теленгуйское"	Забайкальский край, Шилкинский р-н, с.Макарово	7527007149
10946	Организация/ИП	Шилкинский муниципальный район	Администрация Сельского Поселения "Усть-Теленгуйское"	Забайкальский край, Шилкинский р-н, с.Верхний Теленгуй	7527007149
10947	Организация/ИП	Шилкинский муниципальный район	Администрация Сельского Поселения "Усть-Теленгуйское"	Забайкальский край, Шилкинский р-н, с.Усть-Теленгуй	7527007149
10948	Организация/ИП	Шилкинский муниципальный район	ИП Раздобреева Г.Г.	Забайкальский край, Шилкинский р-н, с.Усть-Теленгуй,ул.Советская,д.19	751800183116
10949	Организация/ИП	Шилкинский муниципальный район	ИП Бородина Л.А.	Забайкальский край, Шилкинский р-н, с.Усть-Теленгуй,ул.Советская,д.19	752700068009
10950	Организация/ИП	Шилкинский муниципальный район	УФПС Забайкальского края филиал АО "Почта России"ОСП Шилкинский почтамп ОПС Усть-Теленгуй	Забайкальский край, Шилкинский р-н, с.Усть-Теленгуй,ул.Советская,д.17/2	7724261610

№ п/п	Тип отходообразователя	Муниципальное образование	Полное наименование	Местоположение	ИНН организации
10951	Организация/ИП	Шилкинский муниципальный район	МОУ Усть-Теленгуйская СОШ	Забайкальский край, Шилкинский р-н, с.Усть-Теленгуй,ул.Советская,17а	7527006145
10952	Организация/ИП	Шилкинский муниципальный район	МОУ Усть-Теленгуйская СОШ	Забайкальский край, Шилкинский р-н, с.Усть-Теленгуй,ул.Советская,20	7527006145
10953	Организация/ИП	Шилкинский муниципальный район	Администрация сельского поселения "Усть-Теленгуйское"	Забайкальский край, Шилкинский р-н, с.Усть-Теленгуй,ул.Советская,22	7527007149
10954	Организация/ИП	Шилкинский муниципальный район	Баня	Забайкальский край, Шилкинский р-н, г.п. "Первомайское" ул Спортивная	6149013044
10955	Организация/ИП	Шилкинский муниципальный район	Домашняя кухня	Забайкальский край, Шилкинский р-н, г.п. "Первомайское" ул Пролетарская 11а	6501203080
10956	Организация/ИП	Шилкинский муниципальный район	Библиотека	Забайкальский край, Шилкинский р-н, г.п. "Первомайское" ул Строительная 11	9704245860
10957	Организация/ИП	Шилкинский муниципальный район	ДК	Забайкальский край, Шилкинский р-н, г.п. "Первомайское" ул Пролетарская 5	7527008304
10958	Организация/ИП	Шилкинский муниципальный район	Автомойка	Забайкальский край, Шилкинский р-н, г.п. "Первомайское" ул Строительная 3ж	6323038813
10959	Организация/ИП	Шилкинский муниципальный район	Автомастерская	Забайкальский край, Шилкинский р-н, г.п. "Первомайское" ул Микрорайон	2222069705
10960	Организация/ИП	Шилкинский муниципальный район	Автомастерская	Забайкальский край, Шилкинский р-н, г.п. "Первомайское" ул Строительная 3	2222069705
10961	Организация/ИП	Шилкинский муниципальный район	ГПОУ Первомайское многопрофильное училище	Забайкальский край, Шилкинский р-н, г.п. "Первомайское" ул Строительная	7527002768
10962	Организация/ИП	Шилкинский муниципальный район	Администрация	Забайкальский край, Шилкинский р-н, г.п. "Первомайское" ул Пролетарская 3	7527007212
10963	Организация/ИП	Шилкинский муниципальный район	Детский сад 12	Забайкальский край, Шилкинский р-н, г.п. "Первомайское" ул Строительная 9а	7527005991
10964	Организация/ИП	Шилкинский муниципальный район	Детский сад 7	Забайкальский край, Шилкинский р-н, г.п. "Первомайское" ул Пролетарская 38	7527006000
10965	Организация/ИП	Шилкинский муниципальный район	Детский сад 3	Забайкальский край, Шилкинский р-н, г.п. "Первомайское" ул Мира 20	6657003591
10966	Организация/ИП	Шилкинский муниципальный район	Средняя школа 5	Забайкальский край, Шилкинский р-н, г.п. "Первомайское" ул Ленина 40	7527006297
10967	Организация/ИП	Шилкинский муниципальный район	Средняя школа 3	Забайкальский край, Шилкинский р-н, г.п. "Первомайское" ул Ленина 11а	7527005984
10968	Организация/ИП	Шилкинский муниципальный район	Средняя школа 2	Забайкальский край, Шилкинский р-н, г.п. "Первомайское" ул Ленина 33	7527006057
10969	Организация/ИП	Шилкинский муниципальный район	МОУ Ононская СОШ	Забайкальский край, Шилкинский р-н, с.Ононское ул. Новая д.28 -1	7527006392
10970	Организация/ИП	Шилкинский муниципальный район	ИП Аршинская Н.Н.	Забайкальский край, Шилкинский р-н, п. Холбон, ул. Просвещенская д. 15	752700702031
10971	Организация/ИП	Шилкинский муниципальный район	ИП Власенко Е.А.	Забайкальский край, Шилкинский р-н, п. Холбон, ул. Просвещенская д. 15	752704118557
10972	Организация/ИП	Шилкинский муниципальный район	МДОУ детский сад п. Холбон	Забайкальский край, Шилкинский р-н, п. Холбон, ул. Им. Маршала Жукова Г.К. 3	7527006353
10973	Организация/ИП	Шилкинский муниципальный район	ДК "Орфей"	Забайкальский край, Шилкинский р-н, п. Холбон, ул. Просвещенская д. 16 а	7527008431
10974	Организация/ИП	Шилкинский муниципальный район	ИП Костенко Л. А.	Забайкальский край, Шилкинский р-н, с. Арбагар, ул. Первомайская д. 3	752701679106
10975	Организация/ИП	Шилкинский муниципальный район	ИП Кульгаев С.М.	Забайкальский край, Шилкинский р-н, п. Холбон, ул. Партизанская д. 24	752701769617
10976	Организация/ИП	Шилкинский муниципальный район	ИП Артемов М.Ю.	Забайкальский край, Шилкинский р-н, п. Холбон, ул. Просвещенская д. 19	752704390320
10977	Организация/ИП	Шилкинский муниципальный район	ИП Ефремова Н.Е.	Забайкальский край, Шилкинский р-н, п. Холбон, ул. Просвещенская д. 16	751302097376
10978	Организация/ИП	Шилкинский муниципальный район	ИП Филатова Е.П.	Забайкальский край, Шилкинский р-н, п. Холбон, ул. Островского д. 1	752704382304
10979	Организация/ИП	Шилкинский муниципальный район	ИП Филатова Е.П.	Забайкальский край, Шилкинский р-н, п. Холбон, ул. Просвещенская д. 17	752704382304
10980	Организация/ИП	Шилкинский муниципальный район	ИП Барканов А.А.	Забайкальский край, Шилкинский р-н, п. Холбон, ул. Просвещенская д. 15	752700035500

№ п/п	Тип отходообразователя	Муниципальное образование	Полное наименование	Местоположение	ИНН организации
10981	Организация/ИП	Шилкинский муниципальный район	ИП Барканов А.А.	Забайкальский край, Шилкинский р-н, п. Холбон, ул. Островскогод. 1	752700035500
10982	Организация/ИП	Шилкинский муниципальный район	ИП Барканов А.А.	Забайкальский край, Шилкинский р-н, п. Холбон, ул. Маяковского д. 11	752700035500
10983	Организация/ИП	Шилкинский муниципальный район	Арбагарская школа	Забайкальский край, Шилкинский р-н, с. Арбагар , ул. Комсомольская д. 18	7527006226
10984	Организация/ИП	Шилкинский муниципальный район	МОУ Холбонская СОШ	Забайкальский край, Шилкинский р-н, п. Холбон, ул. Садовая д. 2 "А"	7527006258
10985	Организация/ИП	Шилкинский муниципальный район	администрация ГП "Холбонское"	Забайкальский край, Шилкинский р-н, п. Холбон, ул. Просвещенская 17 "А"	7527007220
10986	Организация/ИП	Шилкинский муниципальный район	Районный краеведческий музей филиал МУК "МКДЦ"	Забайкальский край, Шилкинский район, г.Шилка, ул. Станционная, 12	7527008382
10987	Организация/ИП	Шилкинский муниципальный район	Сельская библиотека с. Зубарево филиал МУК "ШМЦРБ"	Забайкальский край, Шилкинский район,с. Зубарево, ул. Центральная, 26-2	7500007173
10988	Организация/ИП	Шилкинский муниципальный район	Сельская библиотека с. Кироча филиал МУК "ШМЦРБ"	Забайкальский край, Шилкинский район, с. Кироча, ул.Заимочная,17	7500007173
10989	Организация/ИП	Шилкинский муниципальный район	Сельская библиотека с. Чирон филиал МУК "ШМЦРБ"	Забайкальский край, Шилкинский район, с. Чирон, ул. Советская 17 А	7500007173
10990	Организация/ИП	Шилкинский муниципальный район	Сельская библиотека с. Верхний Теленгуй филиал МУК "ШМЦРБ"	Забайкальский край, Шилкинский район, с. Верхний Теленгуй, ул.Лесная,21	7500007173
10991	Организация/ИП	Шилкинский муниципальный район	Сельская библиотека с. Усть-Теленгуй филиал МУК "ШМЦРБ"	Забайкальский край, Шилкинский район, с. Усть-Теленгуй, ул. Советская 19	7500007173
10992	Организация/ИП	Шилкинский муниципальный район	Сельская библиотека с.Красноярово филиал МУК "ШМЦРБ"	Забайкальский край, Шилкинский район, с. Красноярово, ул.Центральная, 42а	7500007173
10993	Организация/ИП	Шилкинский муниципальный район	Сельская библиотека с.Байцетуй филиал МУК "ШМЦРБ"	Забайкальский край, Шилкинский район, с. Байцетуй, ул.Центральная, 37	7500007173
10994	Организация/ИП	Шилкинский муниципальный район	Сельская библиотека с.Размахнино филиал МУК "ШМЦРБ"	Забайкальский край, Шилкинский район, с. Размахнино, ул. Школьная 6	7500007173
10995	Организация/ИП	Шилкинский муниципальный район	Сельская библиотека с. Усть-Ножовая филиал МУК "ШМЦРБ"	Забайкальский край, Шилкинский район, с. Усть-Ножовая, ул.Зеленая,5	7500007173
10996	Организация/ИП	Шилкинский муниципальный район	Сельская библиотека с.Ононское филиал МУК "ШМЦРБ"	Забайкальский край, Шилкинский район, с. Ононское, ул. Новая 21	7500007173
10997	Организация/ИП	Шилкинский муниципальный район	Сельская библиотека с.Номоконово филиал МУК "ШМЦРБ"	Забайкальский край, Шилкинский район, с. Номоконово, ул. Школьная 12	7500007173
10998	Организация/ИП	Шилкинский муниципальный район	Сельская библиотека с.Новоберезовское филиал МУК "ШМЦРБ"	Забайкальский край, Шилкинский район, с. Новоберезовское, ул . Центральная 98	7500007173
10999	Организация/ИП	Шилкинский муниципальный район	Сельская библиотека с. Казаново филиал МУК "ШМЦРБ"	Забайкальский край, Шилкинский район, с. Казаново, ул,Октябрьской Революции 57 А	7500007173
11000	Организация/ИП	Шилкинский муниципальный район	Сельская библиотека с. Савино филиал МУК "ШМЦРБ"	Забайкальский край, Шилкинский район, с. Саввино, ул.Жалган, 2	7500007173
11001	Организация/ИП	Шилкинский муниципальный район	Сельская библиотека с. Галкино филиал МУК "ШМЦРБ"	Забайкальский край, Шилкинский район, с. Галкино, ул. Центральная 26	7500007173
11002	Организация/ИП	Шилкинский муниципальный район	Сельская библиотека с. Ульяновка филиал МУК "ШМЦРБ"	Забайкальский край, Шилкинский район, с. Ульяновка, ул.Центральная, 23б	7500007173
11003	Организация/ИП	Шилкинский муниципальный район	Сельская библиотека с. Верхняя Хила филиал МУК "ШМЦРБ"	Забайкальский край, Шилкинский район, с. Верхняя Хила,ул. Пионерская, 17 а	7500007173
11004	Организация/ИП	Шилкинский муниципальный район	Сельская библиотека с.Средняя Кия филиал МУК "ШМЦРБ"	Забайкальский край, Шилкинский район, с. Средняя Кия, ул. Школьная,2	7500007173
11005	Организация/ИП	Шилкинский муниципальный район	Сельская библиотека с.Кокуй-Комогорцево филиал МУК "ШМЦРБ"	Забайкальский край, Шилкинский район, с. Кокуй-Комогорцево, ул. Клубная,1	7500007173
11006	Организация/ИП	Шилкинский муниципальный район	Сельская библиотека с. Богомягково филиал МУК "ШМЦРБ"	Забайкальский край, Шилкинский район, с. Богомягково, ул. Богомягкова 21	7500007173
11007	Организация/ИП	Шилкинский муниципальный район	Сельская библиотека с.Солнцево филиал МУК "ШМЦРБ"	Забайкальский край," Шилкинский район" с.Солнцево, ул. Станционная, 9а	7500007173
11008	Организация/ИП	Шилкинский муниципальный район	Городская библиотека п.Первомайский филиал МУК "ШМЦРБ"	Забайкальский край," Шилкинский район",п.Первомайский, ул.Строительная 11	7500007173
11009	Организация/ИП	Шилкинский муниципальный район	Центральная районная библиотека филиал МУК "ШМЦРБ" Шилкинского района	Забайкальский край, Шилкинский район, г. Шилка, ул. Ленина 49 А	7500007173
11010	Организация/ИП	Шилкинский муниципальный район	Сельская библиотека с.Арбагар филиал МУК БИКДО "Орфей"	Забайкальский край, Шилкинский район, с.Арбагар,ул. Первомайская,3	7527008431

№ п/п	Тип отходообразователя	Муниципальное образование	Полное наименование	Местоположение	ИНН организации
11011	Организация/ИП	Шилкинский муниципальный район	Городская библиотека п.Холбон филиал МУК БИКДО "Орфей"	Забайкальский край, Шилкинский район, пгт.Холбон,ул.Лазо,1	7527008431
11012	Организация/ИП	Шилкинский муниципальный район	Сельская библиотека с.Кибасово филиал МУК "СЦК " Горизонт"	Забайкальский край, Шилкинский район, с. Кибасово, ул. Клубная,18	7527008375
11013	Организация/ИП	Шилкинский муниципальный район	Сельская библиотека с.Мирсаново филиал МУК "Сельский центр культуры " Горизонт"	Забайкальский край Шилкинский район с.Мирсаново, ул.Кирова 112-б	7527008375
11014	Организация/ИП	Шилкинский муниципальный район	Сельская библиотека с.Митрофаново филиал МУК БИКДО "Шилкинское"	Забайкальский край, Шилкинский район, с.Митрофаново, ул.Центральная,6	752701147574
11015	Организация/ИП	Шилкинский муниципальный район	Сельский клуб с. Усть-Ага филиал МУК "МКДЦ"	Забайкальский край, Шилкинский район, с. Усть-Ага, ул.Верховская,9	7527008382
11016	Организация/ИП	Шилкинский муниципальный район	Сельский дом культуры с. Чирон филиал МУК "МКДЦ"	Забайкальский край, Шилкинский район, с. Чирон, ул. Советская 17 А	7527008382
11017	Организация/ИП	Шилкинский муниципальный район	Сельский клуб с. Верхний Теленгуй филиал МУК "МКДЦ"	Забайкальский край, Шилкинский район, с. Верхний Теленгуй, ул.Лесная,21	7527008382
11018	Организация/ИП	Шилкинский муниципальный район	Сельский дом культуры с. Усть-Теленгуй филиал МУК "МКДЦ"	Забайкальский край, Шилкинский район, с. Усть-Теленгуй, ул. Советская 19	7527008382
11019	Организация/ИП	Шилкинский муниципальный район	Сельский клуб с.Красноярово филиал МУК "МКДЦ"	Забайкальский край, Шилкинский район, с. Красноярово, ул.Центральная, 42а	7527008382
11020	Организация/ИП	Шилкинский муниципальный район	Сельский клуб с.Байцетуй филиал МУК "МКДЦ"	Забайкальский край, Шилкинский район, с. Байцетуй, ул.Центральная, 37	7527008382
11021	Организация/ИП	Шилкинский муниципальный район	Сельский дом культуры с.Размахнино филиал МУК "МКДЦ"	Забайкальский край, Шилкинский район, с. Размахнино, ул. Школьная 6	7527008382
11022	Организация/ИП	Шилкинский муниципальный район	Сельский клуб с. Усть-Ножовая филиал МУК "МКДЦ"	Забайкальский край, Шилкинский район, с. Усть-Ножовая, ул.Центральная,6	7527008382
11023	Организация/ИП	Шилкинский муниципальный район	Сельский дом культуры с.Ононское филиал МУК "МКДЦ"	Забайкальский край, Шилкинский район, с. Ононское, ул. Новая 21	7527008382
11024	Организация/ИП	Шилкинский муниципальный район	Сельский клуб с. Берея филиал МУК "МКДЦ"	Забайкальский край, Шилкинский район, с. Берея, ул.Советская, 17а	7527008382
11025	Организация/ИП	Шилкинский муниципальный район	Сельский дом культуры с.Номоконово филиал МУК "МКДЦ"	Забайкальский край, Шилкинский район, с. Номоконово, ул. Школьная 12	7527008382
11026	Организация/ИП	Шилкинский муниципальный район	Сельский клуб с. Островки филиал МУК "МКДЦ"	Забайкальский край, Шилкинский район, с. Островки, ул.Погорная, 1	7527008382
11027	Организация/ИП	Шилкинский муниципальный район	Сельский клуб с. Золотухино филиал МУК "МКДЦ"	Забайкальский край, Шилкинский район, с. Золотухино, ул.Клубная, 37	7527008382
11028	Организация/ИП	Шилкинский муниципальный район	Сельский клуб с. Нижняя Хила филиал МУК "МКДЦ"	Забайкальский край, Шилкинский район, с. Нижняя Хила, ул. Советская,2	7527008382
11029	Организация/ИП	Шилкинский муниципальный район	Сельский дом культуры с.Новоберезовское филиал МУК "МКДЦ"	Забайкальский край, Шилкинский район, с. Новоберезовское, ул . Центральная 98	7527008382
11030	Организация/ИП	Шилкинский муниципальный район	Сельский дом культуры с. Казаново филиал МУК "МКДЦ"	Забайкальский край, Шилкинский район, с. Казаново, ул,Октябрьской Революции 57 А	7527008382
11031	Организация/ИП	Шилкинский муниципальный район	Сельский клуб с. Саввино филиал МУК "МКДЦ"	Забайкальский край, Шилкинский район, с. Саввино, ул.Жалган, 2	7527008382
11032	Организация/ИП	Шилкинский муниципальный район	Сельский дом культуры с. Галкино филиал МУК "МКДЦ"	Забайкальский край, Шилкинский район, с. Галкино, ул. Центральная 26	7527008382
11033	Организация/ИП	Шилкинский муниципальный район	Сельский клуб с. Ульяновка филиал МУК "МКДЦ"	Забайкальский край, Шилкинский район, с. Ульяновка, ул.Центральная, 23б	7527008382
11034	Организация/ИП	Шилкинский муниципальный район	Сельский клуб с. Васильевка филиал МУК "МКДЦ"	Забайкальский край, Шилкинский район, с. Васильевка, ул. Клубная,1а	7527008382
11035	Организация/ИП	Шилкинский муниципальный район	Сельский дом культуры с. Верхняя Хила филиал МУК "МКДЦ"	Забайкальский край, Шилкинский район, с. Верхняя Хила,ул. Пионерская, 17 а	7527008382
11036	Организация/ИП	Шилкинский муниципальный район	Сельский клуб с.Средняя Кия филиал МУК "МКДЦ"	Забайкальский край, Шилкинский район, с. Средняя Кия, ул. Школьная,2	7527008382
11037	Организация/ИП	Шилкинский муниципальный район	Сельский клуб с.Кыэкен филиал МУК "МКДЦ"	Забайкальский край, Шилкинский район, с. Кыэкен, ул. Новая,4-2	7527008382
11038	Организация/ИП	Шилкинский муниципальный район	Сельский клуб с.Кокуй-Комогорцево филиал МУК "МКДЦ"	Забайкальский край, Шилкинский район, с. Кокуй-Комогорцево, ул. Клубная,1	7527008382
11039	Организация/ИП	Шилкинский муниципальный район	Сельский дом культуры с. Богомягково филиал МУК "МКДЦ"	Забайкальский край, Шилкинский район, с. Богомягково, ул. Богомягкова 21	7527008382
11040	Организация/ИП	Шилкинский муниципальный район	Городской дом культуры п.Первомайский филиал МУК "МКДЦ"	Забайкальский край," Шилкинский район",п.Первомайский, ул.Пролетарская, 5	7527008382

№ п/п	Тип отходообразователя	Муниципальное образование	Полное наименование	Местоположение	ИНН организации
11041	Организация/ИП	Шилкинский муниципальный район	МУК МКДЦ "Шилкинский район" районный дом культуры	Забайкальский край, Шилкинский район, г. Шилка, ул. Ленина 49 А	7527008382
11042	Организация/ИП	Шилкинский муниципальный район	Сельский дом культуры с.Арбагар филиал МУК БИКДО "Орфей"	Забайкальский край, Шилкинский район, с.Арбагар,ул. Первомайская,3	7527008431
11043	Организация/ИП	Шилкинский муниципальный район	МУК БИКДО "Орфей" Городской дом культуры п.Холбон	Забайкальский край, Шилкинский район,пгт. Холбон,ул. Просвещенская 16а	7527008431
11044	Организация/ИП	Шилкинский муниципальный район	Сельский клуб с.Кибасово филиал МУК "СЦК " Горизонт"	Забайкальский край, Шилкинский район, с. Кибасово, ул. Клубная,18	7527008375
11045	Организация/ИП	Шилкинский муниципальный район	МУК "Сельский центр культуры " Горизонт" СДК с.Мирсаново	Забайкальский край Шилкинский район с.Мирсаново, ул.Кирова 112-б	7527008375
11046	Организация/ИП	Шилкинский муниципальный район	Сельский дом культуры с.Митрофаново филиал МУК БИКДО "Шилкинское"	Забайкальский край, Шилкинский район, с.Митрофаново, ул.Центральная,6	752701147574
11047	Организация/ИП	Шилкинский муниципальный район	МУК БИКДО "Шилкинское" Городской дом культуры	Забайкальский край, Шилкинский район,г.Шилка, ул. Балябина,64	752701147574
11048	Организация/ИП	Шилкинский муниципальный район	Магазин "Дом вкуса"	Забайкальский край, Шилкинский район. с.Мирсаново, ул.Кирова №65	752704307843
11049	Организация/ИП	Шилкинский муниципальный район	Магазин "Школьный"	Забайкальский край, Шилкинский район. с.Мирсаново, ул.Кирова №114	752700035500
11050	Организация/ИП	Шилкинский муниципальный район	Магазин "Сельпо"	Забайкальский край, Шилкинский район. с.Мирсаново, ул.Кирова №112а	752701438213
11051	Организация/ИП	Шилкинский муниципальный район	Магазин "Продукты"	Забайкальский край, Шилкинский район. с.Мирсаново, ул.Кирова №65а	752700035500
11052	Организация/ИП	Шилкинский муниципальный район	Магазин "Корзинка"	Забайкальский край, Шилкинский район. с.Мирсаново, ул.Кирова №50	752700324554
11053	Организация/ИП	Шилкинский муниципальный район	МОУ "Мирсановская СОКШ"	Забайкальский край, Шилкинский район. с.Мирсаново, ул.Кирова №101а	7527005945
11054	Организация/ИП	Шилкинский муниципальный район	Детский сад "Ромашково"	Забайкальский край, Шилкинский район. с.Мирсаново, ул.Кирова №101а	7527005945
11055	Организация/ИП	Шилкинский муниципальный район	Администрация сельского поселения "Мирсановское"	Забайкальский край, Шилкинский район. с.Мирсаново, ул.Кирова №63а	7527007131
11056	Организация/ИП	Шилкинский муниципальный район	Фельдшерско-акушерский пункт	Забайкальский край, Шилкинский район. с.Мирсаново, ул.Кирова №112 помещение 2	7527002221
11057	Организация/ИП	Шилкинский муниципальный район	клуб села Кибасово	Забайкальский край, Шилкинский район. с.Кибасово, ул.Клубная №18	7527008375
11058	Организация/ИП	Шилкинский муниципальный район	МУК "СЦК "Горизонт": Дом Культуры с.Мирсаново	Забайкальский край, Шилкинский район. с.Мирсаново, ул.Кирова №112б	7527008375
11059	Организация/ИП	Шилкинский муниципальный район	Магазин № 25	Забайкальский край, Шилкинский р-н, с.Чирон, ул.Глазова, 17а	752701382112
11060	Организация/ИП	Шилкинский муниципальный район	Магазин "Марина"	Забайкальский край, Шилкинский р-н, с.Чирон, ул.Глазова, 17б	752703468076
11061	Организация/ИП	Шилкинский муниципальный район	Магазин "Угловой"	Забайкальский край, Шилкинский р-н, с.Чирон, ул.Советская, 13а	752701163135
11062	Организация/ИП	Шилкинский муниципальный район	АДМИНИСТРАЦИЯ СЕЛЬСКОГО ПОСЕЛЕНИЯ "ЧИРОНСКОЕ"	Забайкальский край, Шилкинский р-н, с.Усть-Ага, ул.Низовская, 9	7527007090
11063	Организация/ИП	Шилкинский муниципальный район	МОУ Чиронская СОШ	Забайкальский край, Шилкинский р-н, с.Чирон, ул.Советская, 17	7527006410
11064	Организация/ИП	Шилкинский муниципальный район	Детский сад "Ромашка"	Забайкальский край, Шилкинский р-н, с.Чирон, ул.Кооперативная, 3б	7527006184
11065	Организация/ИП	Шилкинский муниципальный район	сельский Дом Культуры	Забайкальский край, Шилкинский р-н, с.Чирон, ул.Советская, 17а	7527008329
11066	Организация/ИП	Шилкинский муниципальный район	МОУ "Номоконовская СОШ"	Забайкальский край, Шилкинский р-н, с. Номоконово ул. Школьная,14	7527006385
11067	Организация/ИП	Шилкинский муниципальный район	МУДО Шилкинский Дом детства и юношества	Забайкальский край, г.Шилка, ул. Глазова, 41	7527006113
11068	Организация/ИП	Шилкинский муниципальный район	МУ ДО детей Дом детского творчества «Горизонты»	Забайкальский край, Шилкинский район, пгт. Первомайский, ул.Забайкальская,2	7527005938
11069	Организация/ИП	Шилкинский муниципальный район	МОУ Шилкинская средняя общеобразовательная школа № 51	Забайкальский край, г.Шилка, ул.Балябина, 162	7527006219
11070	Организация/ИП	Шилкинский муниципальный район	МОУ средняя общеобразовательная школа № 52 г.Шилка	Забайкальский край, г. Шилка, ул. Ленина, 53	7527002775

№ п/п	Тип отходообразователя	Муниципальное образование	Полное наименование	Местоположение	ИНН организации
11071	Организация/ИП	Шилкинский муниципальный район	МОУ Шилкинская средняя общеобразовательная школа № 2	Забайкальский край, г.Шилка, ул.Бородина, 11	7527006240
11072	Организация/ИП	Шилкинский муниципальный район	МОУ Шилкинская средняя общеобразовательная школа № 1	Забайкальский край, г.Шилка, ул.Пузырева, 33	7527006233
11073	Организация/ИП	Шилкинский муниципальный район	МОУ Шилкинская открытая средняя общеобразовательная школа	Забайкальский край, г.Шилка, ул. Глазова, 41	7527006339
11074	Организация/ИП	Шилкинский муниципальный район	МОУ «Митрофановская СОШИ с кадетскими классами» -интернат	Забайкальский край, Шилкинский район, с.Митрофаново, ул.Ленина д. 16	7527005960
11075	Организация/ИП	Шилкинский муниципальный район	МОУ «Митрофановская СОШИ с кадетскими классами»- школа	Забайкальский край, Шилкинский район, с.Митрофаново ул.Глазова д.4 - школа	7527005960
11076	Организация/ИП	Шилкинский муниципальный район	МОУ Чиронская средняя общеобразовательная школа	Забайкальский край, Шилкинский район, с.Чирон ул.Советская 17.	7527006410
11077	Организация/ИП	Шилкинский муниципальный район	МОУ Холбонская СОШ - Филиал МОУ Арбагарская основная общеобразовательная школа	Забайкальский край, Шилкинский район, п.Арбагар ул Комсомольская 18	7527006258
11078	Организация/ИП	Шилкинский муниципальный район	МОУ Холбонская средняя общеобразовательная школа	Забайкальский край, Шилкинский район, пгт.Холбон. Ул.Садовая 2а	7527006258
11079	Организация/ИП	Шилкинский муниципальный район	МОУ Усть-Теленгуйская средняя общеобразовательная школа	Забайкальский край, Шилкинский район, с. Усть-Теленгуй ул. Советская 17 а	7527006145
11080	Организация/ИП	Шилкинский муниципальный район	МОУ Усть-Теленгуйская средняя общеобразовательная школа	Забайкальский край, Шилкинский район, с. Усть-Теленгуй ул. Советская 20	7527006145
11081	Организация/ИП	Шилкинский муниципальный район	МОУ Размахнинская средняя общеобразовательная школа	Забайкальский край, Шилкинский район, с. Размахнино, ул. Школьная, 4	7527006160
11082	Организация/ИП	Шилкинский муниципальный район	МОУ Первомайская средняя общеобразовательная школа № 5	Забайкальский край, Шилкинский район, п.Первомайский ул. Ленина 40	7527006297
11083	Организация/ИП	Шилкинский муниципальный район	МОУ Первомайская средняя общеобразовательная школа № 3	Забайкальский край, Шилкинский район,п.Первомайский ул. Ленина 11а	7527005984
11084	Организация/ИП	Шилкинский муниципальный район	МОУ Первомайская средняя общеобразовательная школа № 2	Забайкальский край, Шилкинский район, пгт. Первомайский,ул. Ленина, д. 33	7527006057
11085	Организация/ИП	Шилкинский муниципальный район	МОУ Первомайская основная общеобразовательная школа № 1	Забайкальский край, Шилкинский район, пгт. Первомайский, ул. Спортивная, д. 2	7527005977
11086	Организация/ИП	Шилкинский муниципальный район	МОУ Первомайская основная общеобразовательная школа № 1	Забайкальский край, Шилкинский район, пгт. Первомайский, ул. Чкалова, д. 2	7527005977
11087	Организация/ИП	Шилкинский муниципальный район	МОУ Ононская средняя общеобразовательная школа- с.Усть-Ножовое	Забайкальский край, Шилкинскийрайон, с. Усть-Ножовое, ул. Зеленая, д.1	7527006392
11088	Организация/ИП	Шилкинский муниципальный район	МОУ Ононская средняя общеобразовательная школа	Забайкальский край, Шилкинскийрайон, с. Ононское, ул. Новая, д.28, к.1	7527006392
11089	Организация/ИП	Шилкинский муниципальный район	МОУ Номоконовская средняя общеобразовательная школа	Забайкальский край, Шилкинский район, с. Номоконово, ул. Школьная,14	7527006385
11090	Организация/ИП	Шилкинский муниципальный район	МОУ Новоберезовская основная общеобразовательная школа им С.А. Маркидонова - МКШ с.Золотухино	Забайкальский край, Шилкинский район, с.Золотухино, ул,Центральная,6	7527006064
11091	Организация/ИП	Шилкинский муниципальный район	МОУ Новоберезовская основная общеобразовательная школа им С.А. Маркидонова	Забайкальский край, Шилкинский район, с.Новоберезовское, ул,Школьная,1	7527006064
11092	Организация/ИП	Шилкинский муниципальный район	МОУ «Мирсановская средняя общеобразовательная казачья школа" - интернат	Забайкальский край, Шилкинский район, с. Мирсаново, ул Кирова, 112	7527005945
11093	Организация/ИП	Шилкинский муниципальный район	МОУ «Мирсановская средняя общеобразовательная казачья школа"	Забайкальский край, Шилкинский район, с. Мирсаново, ул Кирова, 101 А	7527005945
11094	Организация/ИП	Шилкинский муниципальный район	МОУ Казановская средняя общеобразовательная школа	Забайкальский край, Шилкинский район, с.Казаново, ул. Октябрьской революции, 46	7527006307
11095	Организация/ИП	Шилкинский муниципальный район	МОУ Галкинская средняя общеобразовательная школа	Забайкальский край, Шилкинский район, с. Галкино, улица Центральная, 34	7527006025
11096	Организация/ИП	Шилкинский муниципальный район	МОУ Верх-Хилинская средняя общеобразовательная школа - начальная школа	Забайкальский край, Шилкинский район,с.Верхняя Хила, ул.Советская,27 а	7527006201
11097	Организация/ИП	Шилкинский муниципальный район	МОУ Верх-Хилинская средняя общеобразовательная школа - детский сад	Забайкальский край, Шилкинский район,с.Верхняя Хила, ул.Советская,39	7527006201
11098	Организация/ИП	Шилкинский муниципальный район	МОУ Верх-Хилинская средняя общеобразовательная школа	Забайкальский край, Шилкинский район, с.Верхняя Хила, ул.Советская,26	7527006201
11099	Организация/ИП	Шилкинский муниципальный район	МОУ средняя общеобразовательная школа им. Г.П. Богомягкова	Забайкальский край, Шилкинский район, с.Богомягково, ул.Г.П.Богомягкова,д.23	7527005825
11100	Организация/ИП	Шилкинский муниципальный район	МДОУ Детский сад п. Холбон	Забайкальский край, Шилкинский район, пгт. Холбон, ул. Имени Маршала Жукова, 3	7527006353

№ п/п	Тип отходообразователя	Муниципальное образование	Полное наименование	Местоположение	ИНН организации
11101	Организация/ИП	Шилкинский муниципальный район	МДОУ Детский сад с. Казаново	Забайкальский край, Шилкинский район , с.Казаново ул.Октябрьской революции д.56	7527006120
11102	Организация/ИП	Шилкинский муниципальный район	МДОУ детский сад «Ромашка» с.Ононское	Забайкальский край, Шилкинский район, с.Ононское, улица Новая,30	7527006378
11103	Организация/ИП	Шилкинский муниципальный район	МДОУ детский сад общеразвивающего вида № 110	Забайкальский край, г. Шилка, ул. Ленина,116	7527006018
11104	Организация/ИП	Шилкинский муниципальный район	МДОУ Детский сад № 2 «Ласточка» г. Шилка -структурное подразделение д/с Родничок	Забайкальский край, г. Шилка, ул. Забелина, 19А	7527007621
11105	Организация/ИП	Шилкинский муниципальный район	МДОУ Детский сад № 2 «Ласточка» г. Шилка	Забайкальский край, г. Шилка, ул. Пролетарская, 47	7527007621
11106	Организация/ИП	Шилкинский муниципальный район	МДОУ д/с общеразвивающего вида N 23 «Пчёлка»- структурное подразделение детский сад "Звёздочка"	Забайкальский край, г. Шилка, ул. Толстого, 41	7527006032
11107	Организация/ИП	Шилкинский муниципальный район	МДОУ д/с общеразвивающего вида N 23 «Пчёлка»	Забайкальский край, г. Шилка, ул. Балябина,57	7527006032
11108	Организация/ИП	Шилкинский муниципальный район	МДОУ Центр развития ребенка – детский сад № 12 «Теремок» I категории	Забайкальский край, Шилкинский район, п. Первомайский, ул. Строительная, 9А/2	7527005991
11109	Организация/ИП	Шилкинский муниципальный район	МДОУ "Центр развития ребёнка - детский сад №7 "Алёнушка" - филиал детский сад «Золотой ключик»	Забайкальский край, Шилкинский район, п.Первомайский, ул.Мира, дом 20	7527006000
11110	Организация/ИП	Шилкинский муниципальный район	МДОУ "Центр развития ребёнка - детский сад №7 "Алёнушка"	Забайкальский край, Шилкинский район, п.Первомайский, ул.Пролетарская, дом 38	7527006000
11111	Организация/ИП	Шилкинский муниципальный район	Муниципальный район "Город Краснокаменск и Краснокаменский район" Забайкальского края	Забайкальский край, Краснокаменский р-н, с. Среднеаргунск, ул. Новая, д. 6	
11112	Организация/ИП	Шилкинский муниципальный район	Муниципальное учреждение культуры "межпоселенческо культурно-досуговый центр" сельский клуб с. Средняя Кия	Забайкальский край, Шилкинский р-н, с. Средняя Кия, ул. Школьная 2	7527008382
11113	Организация/ИП	Шилкинский муниципальный район	ПАО "НЕФТЕМАРКЕТ"	Забайкальский край, Шилкинский р-н, с. Богомягково, ул. Ул Набережная	7535002680
11114	Организация/ИП	Шилкинский муниципальный район	ИП Старновская КН	Забайкальский край, Шилкинский р-н, с. Средняя Кия, ул. Киинская 16	752705145151
11115	Организация/ИП	Шилкинский муниципальный район	ИП Лисичникова ЕС	Забайкальский край, Шилкинский р-н, с. Кокуй-Комогорцево, ул. Верхняя 15	752701857197
11116	Организация/ИП	Шилкинский муниципальный район	ИП Варфоломеева ВП	Забайкальский край, Шилкинский р-н, с. Богомягково, ул. Центральная 2	752402238544
11117	Организация/ИП	Шилкинский муниципальный район	ИП Чуева ЛВ	Забайкальский край, Шилкинский р-н, с. Богомягково, ул. Центральная 12	752701382112
11118	Организация/ИП	Шилкинский муниципальный район	Детский сад с. Средняя Кия	Забайкальский край, Шилкинский р-н, с.Средняя Кия, ул. Школьная д 1	7527005825
11119	Организация/ИП	Шилкинский муниципальный район	Детский сад "Солнышко"	Забайкальский край, Шилкинский р-н, с. Богомягково, ул. Г.П. Богомягкова 27	7527005825
11120	Организация/ИП	Шилкинский муниципальный район	НОШ с. Средняя Кия	Забайкальский край, Шилкинский р-н, с.Средняя Кия, ул. Школьная д 1	7527005825
11121	Организация/ИП	Шилкинский муниципальный район	МОУ СОШ им Г.П. Богомягкова	Забайкальский край, Шилкинский р-н, с. Богомягково, ул. Г.П. Богомягкова 23	7527005825
11122	Организация/ИП	Шилкинский муниципальный район	Администрация сельского поселения "Богомягковское"	Забайкальский край, Шилкинский р-н, с. Богомягково, ул. Г.П.Богомягкова д21	7527007163
11123	Организация/ИП	Шилкинский муниципальный район	Кафе "АННА"	Забайкальский край, Шилкинский р-н, 250 м на запад от с.Средняя Кия	752700996367
11124	Организация/ИП	Шилкинский муниципальный район	Кафе "УРЯАЛ"	Забайкальский край, Шилкинский р-н, 192 км трасса "Чита-Хабаровск"	752704094306
11125	Организация/ИП	Муниципальный район Город Краснокаменск и Краснокаменский район	Сауна "Ильин-Пар"	Забайкальский край, Краснокаменский р-н, г. Краснокаменск, пр-т Строителей, д. 31, строение 5	753004595901
11126	Организация/ИП	Муниципальный район Город Краснокаменск и Краснокаменский район	Позная	Забайкальский край, Краснокаменский р-н, г. Краснокаменск, 4а микрорайон	0309993001

№ п/п	Тип отходообразователя	Муниципальное образование	Полное наименование	Местоположение	ИНН организации
11139	Организация/ИП	Муниципальный район Город Краснокаменск и Краснокаменский район	Магазин № 18	Забайкальский край, Краснокаменский р-н, г. Краснокаменск, просп. Ветеранов д.15 стр. 18	7816048151
11140	Организация/ИП	Муниципальный район Город Краснокаменск и Краснокаменский район	Магазин №19	Забайкальский край, Краснокаменский р-н, г. Краснокаменск, просп. Ветеранов, д.15 стр.19	3436009617
11141	Организация/ИП	Муниципальный район Город Краснокаменск и Краснокаменский район	Магазин	Забайкальский край, Краснокаменский р-н, г. Краснокаменск, д.803а	6658227273
11142	Организация/ИП	Муниципальный район Город Краснокаменск и Краснокаменский район	Магазин «Центральный»	Забайкальский край, Краснокаменский р-н, г. Краснокаменск, просп. Покровского, д. 1а	1501034644
11143	Организация/ИП	Муниципальный район Город Краснокаменск и Краснокаменский район	Магазин «Парус»	Забайкальский край, Краснокаменский р-н, г. Краснокаменск, ул. Парковая, д.1а	6515001045
11144	Организация/ИП	Муниципальный район Город Краснокаменск и Краснокаменский район	Магазин «Самара»	Забайкальский край, Краснокаменский р-н, г. Краснокаменск	6316022523
11145	Организация/ИП	Муниципальный район Город Краснокаменск и Краснокаменский район	Магазин «Искра»	Забайкальский край, Краснокаменский р-н, г. Краснокаменск, д.820а	6453006065
11146	Организация/ИП	Муниципальный район Город Краснокаменск и Краснокаменский район	Магазин «Легенда»	Забайкальский край, Краснокаменский р-н, г. Краснокаменск, ул. Центральная, д.6а	7448001698
11147	Организация/ИП	Муниципальный район Город Краснокаменск и Краснокаменский район	Магазин № 32	Забайкальский край, Краснокаменский р-н, г. Краснокаменск, просп. Ветеранов, д.15 стр.32	4825001556
11148	Организация/ИП	Муниципальный район Город Краснокаменск и Краснокаменский район	Магазин- закусочная	Забайкальский край, Краснокаменский р-н, г. Краснокаменск, ул. Центральная, д.8а	2631029284
11149	Организация/ИП	Муниципальный район Город Краснокаменск и Краснокаменский район	Торговый центр «Березка»	Забайкальский край, Краснокаменский р-н, г. Краснокаменск, ул. Молодежная, д.25г	3661004835
11150	Организация/ИП	Муниципальный район Город Краснокаменск и Краснокаменский район	Магазин «Универмаг»	Забайкальский край, Краснокаменский р-н, г. Краснокаменск, просп. Покровского	3801001026

№ п/п	Тип отходообразователя	Муниципальное образование	Полное наименование	Местоположение	ИНН организации
11151	Организация/ИП	Муниципальный район Город Краснокаменск и Краснокаменский район	Магазин «Мебельный салон»	Забайкальский край, Краснокаменский р-н, г. Краснокаменск, просп. Ветеранов, д.13а	6660095578
11152	Организация/ИП	Муниципальный район Город Краснокаменск и Краснокаменский район	Магазин №31	Забайкальский край, Краснокаменский р-н, г. Краснокаменск, просп. Ветеранов, д.15 стр.31	3821003141
11153	Организация/ИП	Муниципальный район Город Краснокаменск и Краснокаменский район	Магазин «Рассвет»	Забайкальский край, Краснокаменский р-н, г. Краснокаменск. д. 450а	7605004349
11154	Организация/ИП	Муниципальный район Город Краснокаменск и Краснокаменский район	Торговый центр	Забайкальский край, Краснокаменский р-н, г. Краснокаменск, мкр. Солнечный, д.6	7729749908
11155	Организация/ИП	Муниципальный район Город Краснокаменск и Краснокаменский район	Магазин	Забайкальский край, Краснокаменский р-н, г. Краснокаменск, мкр. Солнечный, д.9-3	6658227273
11156	Организация/ИП	Муниципальный район Город Краснокаменск и Краснокаменский район	Магазин хозяйственных товаров	Забайкальский край, Краснокаменский р-н, г. Краснокаменск, мкр. Солнечный, д.9-2	5507047277
11157	Организация/ИП	Муниципальный район Город Краснокаменск и Краснокаменский район	Магазин-склад	Забайкальский край, Краснокаменский р-н, г. Краснокаменск просп. Геологов, д. 12г, корп. 3	6321201260
11158	Организация/ИП	Муниципальный район Город Краснокаменск и Краснокаменский район	Магазин промышленных товаров	Забайкальский край, Краснокаменский р-н, г. Краснокаменск, просп. Геологов, д. 12а	8602256156
11159	Организация/ИП	Муниципальный район Город Краснокаменск и Краснокаменский район	Торговый центр «Продмикс»	Забайкальский край, Краснокаменский р-н, г. Краснокаменск, просп. Покровского, д.3	7743027862
11160	Организация/ИП	Муниципальный район Город Краснокаменск и Краснокаменский район	Магазин	Забайкальский край, Краснокаменский р-н, г. Краснокаменск, просп. Строителей, д.7 корп. 3	6658227273
11161	Организация/ИП	Муниципальный район Город Краснокаменск и Краснокаменский район	Магазин №13	Забайкальский край, Краснокаменский р-н, г. Краснокаменск, просп. Ветеранов, д.15, стр.13	7111001740
11162	Организация/ИП	Муниципальный район Город Краснокаменск и Краснокаменский район	Торговый центр	Забайкальский край, Краснокаменский р-н, г. Краснокаменск, просп. Шахтеров, д.3а	7729749908

№ п/п	Тип отходообразователя	Муниципальное образование	Полное наименование	Местоположение	ИНН организации
11163	Организация/ИП	Муниципальный район Город Краснокаменск и Краснокаменский район	Торговый центр «Пассаж»	Забайкальский край, Краснокаменский р-н, г. Краснокаменск, просп. Строителей, д.7 корп.да1а	5836600793
11164	Организация/ИП	Муниципальный район Город Краснокаменск и Краснокаменский район	Торговый центр «Парус»	Забайкальский край, Краснокаменский р-н, г. Краснокаменск, просп. Шахтеров, д.4 стр.1да	6154108816
11165	Организация/ИП	Муниципальный район Город Краснокаменск и Краснокаменский район	Магазин «Универсам»	Забайкальский край, Краснокаменский р-н, г.Краснокаменск, просп. Ветеранов, д.11	5835001613
11166	Организация/ИП	Муниципальный район Город Краснокаменск и Краснокаменский район	Магазин № 15	Забайкальский край, Краснокаменский р-н, г. Краснокаменск, просп. Ветеранов, д.2/1	5024026110
11167	Организация/ИП	Муниципальный район Город Краснокаменск и Краснокаменский район	Магазин-кафе	Забайкальский край, Краснокаменский р-н, г. Краснокаменск, просп. Геологов, д.12д	9406014988
11168	Организация/ИП	Муниципальный район Город Краснокаменск и Краснокаменский район	Магазин «Мебельный салон»	Забайкальский край, Краснокаменский р-н, г. Краснокаменск, просп. Шахтеров, д.3б	6660095578
11169	Организация/ИП	Муниципальный район Город Краснокаменск и Краснокаменский район	Магазин «Атлант»	Забайкальский край, Краснокаменский р-н, г. Краснокаменск, д.456	7838059076
11170	Организация/ИП	Муниципальный район Город Краснокаменск и Краснокаменский район	Магазин «Мебельный салон»	Забайкальский край, Краснокаменский р-н, г. Краснокаменск, д.34Ц корп.5	6660095578
11171	Организация/ИП	Муниципальный район Город Краснокаменск и Краснокаменский район	Магазин	Забайкальский край, Краснокаменский р-н, г. Краснокаменск, ул. Зеленая, д.1/1	6658227273
11172	Организация/ИП	Муниципальный район Город Краснокаменск и Краснокаменский район	Магазин «Автозапчасти»	Забайкальский край, Краснокаменский р-н, г. Краснокаменск, ул. Больничная, д.2а	5047014992
11173	Организация/ИП	Муниципальный район Город Краснокаменск и Краснокаменский район	магазин	Забайкальский край, Краснокаменский р-н, г. Краснокаменск д.709а	6658227273
11174	Организация/ИП	Муниципальный район Город Краснокаменск и Краснокаменский район	Общество с ограниченной ответственностью «Городской рынок»	Забайкальский край, Краснокаменский р-н, г. Краснокаменск, пр-т Ветеранов, д. 15, строение 42, пом. 2	7530010328

№ п/п	Тип отходообразователя	Муниципальное образование	Полное наименование	Местоположение	ИНН организации
11175	Организация/ИП	Муниципальный район Город Краснокаменск и Краснокаменский район	Общество с ограниченной ответственностью «Дружба»	Забайкальский край, Краснокаменский р-н, г. Краснокаменск, пр-т Шахтеров, д. 3а пом. 5	7500012021
11176	Организация/ИП	Муниципальный район Город Краснокаменск и Краснокаменский район	Магазин "Ольга"	Забайкальский край, Краснокаменский р-н, с. Соктуй-Милозан, мкр. Юбилейный, д. 2	2460121304
11177	Организация/ИП	Муниципальный район Город Краснокаменск и Краснокаменский район	Магазин "Продуктовый"	Забайкальский край, Краснокаменский р-н, с. Соктуй-Милозан, мкр. Юбилейный, д. 2	9721092928
11178	Организация/ИП	Муниципальный район Город Краснокаменск и Краснокаменский район	Магазин "Юнона"	Забайкальский край, Краснокаменский р-н, с. Кайластуй, ул. Груздева, д. 21	5252002037
11179	Организация/ИП	Муниципальный район Город Краснокаменск и Краснокаменский район	Магазин "Ника"	Забайкальский край, Краснокаменский р-н, с. Кайластуй, ул. Груздева, д. 2	7709106955
11180	Организация/ИП	Муниципальный район Город Краснокаменск и Краснокаменский район	магазин	Забайкальский край, Краснокаменский р-н, п. Куйтун, ул. Центральная, д. 13	6658227273
11181	Организация/ИП	Муниципальный район Город Краснокаменск и Краснокаменский район	Магазин "Хозяюшка"	Забайкальский край, Краснокаменский р-н, п. Юбилейный, ул. Центральная, д. 9а	753005580866
11182	Организация/ИП	Муниципальный район Город Краснокаменск и Краснокаменский район	Магазин "Юбилейный"	Забайкальский край, Краснокаменский р-н, п. Юбилейный, ул. Центральная, д. 9а	753005580866
11183	Организация/ИП	Муниципальный район Город Краснокаменск и Краснокаменский район	Магазин -Пекарня "Корзинка"	Забайкальский край, Краснокаменский р-н, п. Юбилейный, ул. Советская, д. 32	753005580866
11184	Организация/ИП	Муниципальный район Город Краснокаменск и Краснокаменский район	Магазин "Купец"	Забайкальский край, Краснокаменский р-н, п. Юбилейный, ул. Кузькина, д. 10а	753006865462
11185	Организация/ИП	Муниципальный район Город Краснокаменск и Краснокаменский район	Магазин "Сюзанна"	Забайкальский край, Краснокаменский р-н, с. Маргуцек, ул. Центральная, д. 38	753000323030
11186	Организация/ИП	Муниципальный район Город Краснокаменск и Краснокаменский район	Магазин "Уголок"	Забайкальский край, Краснокаменский р-н, с. Маргуцек, ул. Губина, д. 17	753006925182

№ п/п	Тип отходообразователя	Муниципальное образование	Полное наименование	Местоположение	ИНН организации
11187	Организация/ИП	Муниципальный район Город Краснокаменск и Краснокаменский район	Магазин "Надежда"	Забайкальский край, Краснокаменский р-н, с. Маргуцек, ул. Губина, д. 47а	753000158837
11188	Организация/ИП	Муниципальный район Город Краснокаменск и Краснокаменский район	Магазин "Домашний"	Забайкальский край, Краснокаменский р-н, с. Маргуцек, ул. Губина, д. 49	753006505893
11189	Организация/ИП	Муниципальный район Город Краснокаменск и Краснокаменский район	Магазин "Продукты"	Забайкальский край, Краснокаменский р-н, с. Маргуцек, ул. Губина, д. 35а	753003840942
11190	Организация/ИП	Муниципальный район Город Краснокаменск и Краснокаменский район	Магазин "Забайкалье"	Забайкальский край, Краснокаменский р-н, с. Среднеаргунск, ул. Новая, д. 9	7730699578
11191	Организация/ИП	Муниципальный район Город Краснокаменск и Краснокаменский район	Магазин "Продукты"	Забайкальский край, Краснокаменский р-н, с. Капцегайтуй, пер. Мирный, д. 1	9405001425
11192	Организация/ИП	Муниципальный район Город Краснокаменск и Краснокаменский район	Магазин "Продукты"	Забайкальский край, Краснокаменский р-н, с. Капцегайтуй, ул. Комсомольская, д. 15	9405001425
11193	Организация/ИП	Муниципальный район Город Краснокаменск и Краснокаменский район	Магазин "Лидер"	Забайкальский край, Краснокаменский р-н, с. Богдановка, ул. Микрорайон	7728094494
11194	Организация/ИП	Муниципальный район Город Краснокаменск и Краснокаменский район	Магазин "Надежда"	Забайкальский край, Краснокаменский р-н, с. Богдановка, ул. Микрорайон, д. 20	7104016689
11195	Организация/ИП	Муниципальный район Город Краснокаменск и Краснокаменский район	магазин	Забайкальский край, Краснокаменский р-н, с. Ковыли, ул. Советская 4	6658227273
11196	Организация/ИП	Муниципальный район Город Краснокаменск и Краснокаменский район	магазин	Забайкальский край, Краснокаменский р-н, с. Ковыли, ул. Ворошилова 8	6658227273
11197	Организация/ИП	Муниципальный район Город Краснокаменск и Краснокаменский район	магазин	Забайкальский край, Краснокаменский р-н, с. Ковыли, ул. Ворошилова 4	6658227273
11198	Организация/ИП	Муниципальный район Город Краснокаменск и Краснокаменский район	магазин	Забайкальский край, Краснокаменский р-н, с. Ковыли, ул. Трудовая 7	6658227273

№ п/п	Тип отходообразователя	Муниципальное образование	Полное наименование	Местоположение	ИНН организации
11199	Организация/ИП	Муниципальный район Город Краснокаменск и Краснокаменский район	магазин	Забайкальский край, Краснокаменский р-н, с. Ковыли, ул. Ленина 29	753002621602
11200	Организация/ИП	Муниципальный район Город Краснокаменск и Краснокаменский район	Магазин "Центральный"	Забайкальский край, Краснокаменский р-н, с. Ковыли, ул. Кирова 10	753002793182
11201	Организация/ИП	Муниципальный район Город Краснокаменск и Краснокаменский район	Магазин "Елена"	Забайкальский край, Краснокаменский р-н, с. Ковыли, ул. Лазо 50	753006355599
11202	Организация/ИП	Муниципальный район Город Краснокаменск и Краснокаменский район	Магазин "Железнодорожный"	Забайкальский край, Краснокаменский р-н, п. Целинный ул. Железнодорожная 10	2460116819
11203	Организация/ИП	Муниципальный район Город Краснокаменск и Краснокаменский район	Магазин "Никольск"	Забайкальский край, Краснокаменский р-н, п. Целинный ул. Гаражная 1	5826000772
11204	Организация/ИП	Муниципальный район Город Краснокаменск и Краснокаменский район	Магазин "Весна"	Забайкальский край, Краснокаменский р-н, п. Целинный ул. Центральная 21	6729001892
11205	Организация/ИП	Муниципальный район Город Краснокаменск и Краснокаменский район	Магазин "777"	Забайкальский край, Краснокаменский р-н, п. Целинный ул. Кооперативная 3	753006037331
11206	Организация/ИП	Муниципальный район Город Краснокаменск и Краснокаменский район	Магазин "Виктория"	Забайкальский край, Краснокаменский р-н, п. Целинный ул. Гаражная 1	753005108244
11207	Организация/ИП	Муниципальный район Город Краснокаменск и Краснокаменский район	Магазин "Татьяна"	Забайкальский край, Краснокаменский р-н, п. Целинный ул. Центральная 21	753000166309
11208	Организация/ИП	Муниципальный район Город Краснокаменск и Краснокаменский район	Магазин "Агат"	Забайкальский край, Краснокаменский р-н, п. Целинный ул. Центральная 34А	753600701309
11209	Организация/ИП	Муниципальный район Город Краснокаменск и Краснокаменский район	Магазин "Центральный"	Забайкальский край, Краснокаменский р-н, п. Целинный ул. Центральная 34А	753005500236
11210	Организация/ИП	Муниципальный район Город Краснокаменск и Краснокаменский район	Торговый центр "Продмикс"	Забайкальский край, Краснокаменский р-н, г. Краснокаменск, проспект им. Покровского С.С., д.3	753400310190

№ п/п	Тип отходообразователя	Муниципальное образование	Полное наименование	Местоположение	ИНН организации
11211	Организация/ИП	Муниципальный район Город Краснокаменск и Краснокаменский район	Железнодорожный вокзал	Забайкальский край, Краснокаменский р-н, г. Краснокаменск, территория Автодорога №9, 42	5407116488
11212	Организация/ИП	Муниципальный район Город Краснокаменск и Краснокаменский район	универсальный спортивный зал	Забайкальский край, Краснокаменский р-н, г. Краснокаменск, Пр. Геологов, д.13 С северо-запада ФОК	1606005496
11213	Организация/ИП	Муниципальный район Город Краснокаменск и Краснокаменский район	Капцегайтуйский дом культуры	Забайкальский край, Краснокаменский р-н, с. Капцегайтуй, ул. Советская, д. 5	7530013079
11214	Организация/ИП	Муниципальный район Город Краснокаменск и Краснокаменский район	Соктуй-Милозанский дом культуры	Забайкальский край, Краснокаменский р-н, с. Соктуй-Милозан, ул. Советская, д. 12	7530013079
11215	Организация/ИП	Муниципальный район Город Краснокаменск и Краснокаменский район	Ковылинский дом культуры	Забайкальский край, Краснокаменский р-н, п. Ковыли, ул. Мира, д. 30	7530013079
11216	Организация/ИП	Муниципальный район Город Краснокаменск и Краснокаменский район	Целиннинский дом культуры	Забайкальский край, Краснокаменский р-н, п. Целинный, ул. Центральная, д. 13	7530013079
11217	Организация/ИП	Муниципальный район Город Краснокаменск и Краснокаменский район	Богдановский дом культуры	Забайкальский край, Краснокаменский р-н, с. Богдановка, ул. Пограничная, д. 10	7530013079
11218	Организация/ИП	Муниципальный район Город Краснокаменск и Краснокаменский район	Маргуцекский дом культуры	Забайкальский край, Краснокаменский р-н, с. Маргуцек, ул. Губина, д.20	7530013079
11219	Организация/ИП	Муниципальный район Город Краснокаменск и Краснокаменский район	Куйтунский дом культуры	Забайкальский край, Краснокаменский р-н, п. Куйтун, ул. Нагорная, дом 11	7530013079
11220	Организация/ИП	Муниципальный район Город Краснокаменск и Краснокаменский район	Юбилейнинский дом культуры	Забайкальский край, Краснокаменский р-н, п. Юбилейный, ул. Советская, д.3 пом.3	7530013079
11221	Организация/ИП	Муниципальный район Город Краснокаменск и Краснокаменский район	Муниципальное автономное учреждение культуры "Районный дом культуры "Строитель"	Забайкальский край, Краснокаменский р-н, г. Краснокаменск, ул. Центральная, д. 4	7530013079
11222	Организация/ИП	Муниципальный район Город Краснокаменск и Краснокаменский район	Дворец культуры «ДАУРИЯ»	Забайкальский край, Краснокаменский р-н, г. Краснокаменск, пр-т Покровского, д. 7	7530000048

№ п/п	Тип отходообразователя	Муниципальное образование	Полное наименование	Местоположение	ИНН организации
11223	Организация/ИП	Муниципальный район Город Краснокаменск и Краснокаменский район	Общество с ограниченной ответственностью "Жигули"	Забайкальский край, Краснокаменский р-н, г. Краснокаменск, ул. Октябрьская, д. 17	7530010367
11224	Организация/ИП	Муниципальный район Город Краснокаменск и Краснокаменский район	Общество с ограниченной ответственностью "Лола"	Забайкальский край, Краснокаменский р-н, г. Краснокаменск, ул. Зеленая, д. 1 пом. 3	7530015358
11225	Организация/ИП	Муниципальный район Город Краснокаменск и Краснокаменский район	Дом Быта "Новинка"	Забайкальский край, Краснокаменский р-н, г. Краснокаменск, пр-т Ветеранов, д. 7	7606075230
11226	Организация/ИП	Муниципальный район Город Краснокаменск и Краснокаменский район	Аршан	Забайкальский край, Краснокаменский р-н, г. Краснокаменск, ул. Больничная, д. 2Б	0300016837
11227	Организация/ИП	Муниципальный район Город Краснокаменск и Краснокаменский район	Форсаж	Забайкальский край, Краснокаменский р-н, г. Краснокаменск, пр-т Геологов, д. 16	6673251746
11228	Организация/ИП	Муниципальный район Город Краснокаменск и Краснокаменский район	Центральная	Забайкальский край, Краснокаменский р-н, г. Краснокаменск, пр-т Строителей, д. 13/1	7709221179
11229	Организация/ИП	Муниципальный район Город Краснокаменск и Краснокаменский район	ЮБИЛЕЙНИНСКАЯ СЕЛЬСКАЯ БИБЛИОТЕКА	Забайкальский край, Краснокаменский р-н, п. Юбилейный, ул. Советская, д. 3, пом. 2	7530012011
11230	Организация/ИП	Муниципальный район Город Краснокаменск и Краснокаменский район	ЦЕЛИННИНСКАЯ СЕЛЬСКАЯ БИБЛИОТЕКА	Забайкальский край, Краснокаменский р-н, п. Целинный, ул. Центральная, д. 13	7530012011
11231	Организация/ИП	Муниципальный район Город Краснокаменск и Краснокаменский район	КОВЫЛИНСКАЯ СЕЛЬСКАЯ БИБЛИОТЕКА	Забайкальский край, Краснокаменский р-н, п. Ковыли, ул. Мира, д. 17	7530012011
11232	Организация/ИП	Муниципальный район Город Краснокаменск и Краснокаменский район	МАРГУЦЕКСКАЯ СЕЛЬСКАЯ БИБЛИОТЕКА	Забайкальский край, Краснокаменский р-н, с. Маргуцек, ул. Губина, зд. 20	7530012011
11233	Организация/ИП	Муниципальный район Город Краснокаменск и Краснокаменский район	СОКТУЙ-МИЛОЗАНСКАЯ СЕЛЬСКАЯ БИБЛИОТЕКА	Забайкальский край, Краснокаменский р-н, с. Соктуй-Милозан, микрорайон Юбилейный, д. 7	7530012011
11234	Организация/ИП	Муниципальный район Город Краснокаменск и Краснокаменский район	КАПЦЕГАЙТУЙСКАЯ СЕЛЬСКАЯ БИБЛИОТЕКА	Забайкальский край, Краснокаменский р-н, с. Капцегайтуй, ул. Советская, зд. 10	7530012011

№ п/п	Тип отходообразователя	Муниципальное образование	Полное наименование	Местоположение	ИНН организации
11235	Организация/ИП	Муниципальный район Город Краснокаменск и Краснокаменский район	КАЙЛАСТУЙСКАЯ СЕЛЬСКАЯ БИБЛИОТЕКА	Забайкальский край, Краснокаменский р-н, с. Кайластуй, ул. Куйбышева, влд. 13	7530012011
11236	Организация/ИП	Муниципальный район Город Краснокаменск и Краснокаменский район	СРЕДНЕАРГУНСКАЯ СЕЛЬСКАЯ БИБЛИОТЕКА	Забайкальский край, Краснокаменский р-н, с. Среднеаргунск, ул. Центральная, д. 13	7530012011
11237	Организация/ИП	Муниципальный район Город Краснокаменск и Краснокаменский район	Центральная детская библиотека г. Краснокаменск	Забайкальский край, Краснокаменский р-н, г. Краснокаменск, пр-т Строителей, д. 17, пом. 3,4	7530012011
11238	Организация/ИП	Муниципальный район Город Краснокаменск и Краснокаменский район	Муниципальное бюджетное учреждение культуры "Центральная районная библиотека" Муниципального района "Город Краснокаменск и Краснокаменский район" Забайкальского края	Забайкальский край, Краснокаменский р-н, г. Краснокаменск, ОТЦ, 5-й микрорайон, д. 520, пом. 2	7530012011
11239	Организация/ИП	Муниципальный район Город Краснокаменск и Краснокаменский район	Муниципальное дошкольное образовательное учреждение детский сад № 28 «Солнышко»	Забайкальский край, Краснокаменский р-н, п. Целинный, ул. Школьная, д. 1	7530009682
11240	Организация/ИП	Муниципальный район Город Краснокаменск и Краснокаменский район	Муниципальное дошкольное образовательное учреждение детский сад № 27 «Ромашка»	Забайкальский край, Краснокаменский р-н, с. Среднеаргунск, ул. Центральная, д. 13	7530009724
11241	Организация/ИП	Муниципальный район Город Краснокаменск и Краснокаменский район	Муниципальное дошкольное образовательное учреждение детский сад № 26 «Кузнечик»	Забайкальский край, Краснокаменский р-н, п. Ковыли, ул. Мира, д. 17	7530009562
11242	Организация/ИП	Муниципальный район Город Краснокаменск и Краснокаменский район	Муниципальное автономное дошкольное образовательное учреждение детский сад № 25 «Алёнка»	Забайкальский край, Краснокаменский р-н, с. Маргуцек, ул. Губина, д. 59	7530013914
11243	Организация/ИП	Муниципальный район Город Краснокаменск и Краснокаменский район	Муниципальное дошкольное образовательное учреждение детский сад № 24 «Солнышко»	Забайкальский край, Краснокаменский р-н, с. Соктуй-Милозан, микрорайон Юбилейный, д. 1	7530009749
11244	Организация/ИП	Муниципальный район Город Краснокаменск и Краснокаменский район	Муниципальное дошкольное образовательное учреждение детский сад № 23 «Колокольчик»	Забайкальский край, Краснокаменский р-н, с. Кайластуй, ул. Пограничная, д. 2	7530009731
11245	Организация/ИП	Муниципальный район Город Краснокаменск и Краснокаменский район	Муниципальное дошкольное образовательное учреждение детский сад № 22 «Огонек»	Забайкальский край, Краснокаменский р-н, с. Капцегайтуй, ул. Новая, д. 2 пом. 1	7530009717
11246	Организация/ИП	Муниципальный район Город Краснокаменск и Краснокаменский район	Муниципальное автономное дошкольное образовательное учреждение детский сад № 20 «Почемучка»	Забайкальский край, Краснокаменский р-н, г. Краснокаменск, 8-й микрорайон, д. 815	7530009114

№ п/п	Тип отходообразователя	Муниципальное образование	Полное наименование	Местоположение	ИНН организации
11247	Организация/ИП	Муниципальный район Город Краснокаменск и Краснокаменский район	Муниципальное автономное дошкольное образовательное учреждение детский сад № 18 «Журавушка»	Забайкальский край, Краснокаменский р-н, г. Краснокаменск, 4-й микрорайон, д. 420	7530009033
11248	Организация/ИП	Муниципальный район Город Краснокаменск и Краснокаменский район	Муниципальное автономное дошкольное образовательное учреждение детский сад № 17 «Ручеёк»	Забайкальский край, Краснокаменский р-н, г. Краснокаменск, 7-й микрорайон, д. 712	7530009107
11249	Организация/ИП	Муниципальный район Город Краснокаменск и Краснокаменский район	Муниципальное автономное дошкольное образовательное учреждение детский сад № 16 «Дюймовочка»	Забайкальский край, Краснокаменский р-н, г. Краснокаменск, 4-й микрорайон, д. 452	7530009097
11250	Организация/ИП	Муниципальный район Город Краснокаменск и Краснокаменский район	Муниципальное автономное дошкольное образовательное учреждение детский сад № 14 «Дельфинчик»	Забайкальский край, Краснокаменский р-н, г. Краснокаменск, 4-й микрорайон, д. 451	7530009121
11251	Организация/ИП	Муниципальный район Город Краснокаменск и Краснокаменский район	Муниципальное автономное дошкольное образовательное учреждение детский сад № 13 «Сказка»	Забайкальский край, Краснокаменский р-н, г. Краснокаменск, 4-й микрорайон, д. 412	7530009080
11252	Организация/ИП	Муниципальный район Город Краснокаменск и Краснокаменский район	Муниципальное автономное дошкольное образовательное учреждение компенсирующей направленности детский сад № 12 «Родничок»	Забайкальский край, Краснокаменский р-н, г. Краснокаменск, 4-й микрорайон, д. 411	7530009072
11253	Организация/ИП	Муниципальный район Город Краснокаменск и Краснокаменский район	Муниципальное автономное дошкольное образовательное учреждение – детский сад компенсирующей направленности№ 11 «Улыбка»	Забайкальский край, Краснокаменский р-н, г. Краснокаменск, 5-й микрорайон, д. 506	7530014040
11254	Организация/ИП	Муниципальный район Город Краснокаменск и Краснокаменский район	Муниципальное автономное дошкольное образовательное учреждение детский сад № 10 «Чебурашка»	Забайкальский край, Краснокаменский р-н, г. Краснокаменск, 2-й микрорайон, д. 221	7530009065
11255	Организация/ИП	Муниципальный район Город Краснокаменск и Краснокаменский район	Муниципальное автономное дошкольное образовательное учреждение детский сад № 9 «Росинка»	Забайкальский край, Краснокаменский р-н, г. Краснокаменск, 2-й микрорайон, д. 220	7530013368
11256	Организация/ИП	Муниципальный район Город Краснокаменск и Краснокаменский район	Муниципальное автономное дошкольное образовательное учреждение детский сад № 8 «Малышок»	Забайкальский край, Краснокаменский р-н, г. Краснокаменск,6-й микрорайон, д. 633	7530009058
11257	Организация/ИП	Муниципальный район Город Краснокаменск и Краснокаменский район	Муниципальное дошкольное образовательное учреждение детский сад № 5 «Колосок»	Забайкальский край, Краснокаменский р-н, п. Юбилейный, ул. Советская, д. 3	7530009675
11258	Организация/ИП	Муниципальный район Город Краснокаменск и Краснокаменский район	Муниципальное автономное дошкольное образовательное учреждение детский сад № 4 «Тополёк»	Забайкальский край, Краснокаменский р-н, г. Краснокаменск, 6-й микрорайон, д. 647	7530010102

№ п/п	Тип отходообразователя	Муниципальное образование	Полное наименование	Местоположение	ИНН организации
11259	Организация/ИП	Муниципальный район Город Краснокаменск и Краснокаменский район	Муниципальное автономное дошкольное образовательное учреждение – детский сад № 2 «Золотая рыбка»	Забайкальский край, Краснокаменский р-н, г. Краснокаменск, 3-й микрорайон, д. 316	7530009040
11260	Организация/ИП	Муниципальный район Город Краснокаменск и Краснокаменский район	Муниципальное автономное дошкольное образовательное учреждение детский сад № 1 «Подснежник»	Забайкальский край, Краснокаменский р-н, г. Краснокаменск, 8-й микрорайон, д. 816	7530014386
11261	Организация/ИП	Муниципальный район Город Краснокаменск и Краснокаменский район	Муниципальное бюджетное учреждение дополнительного образования «Детско-юношеский центр»	Забайкальский край, Краснокаменский р-н, г. Краснокаменск, ул. Зеленая, д. 3	7530014837
11262	Организация/ИП	Муниципальный район Город Краснокаменск и Краснокаменский район	Муниципальное бюджетное учреждение дополнительного образования «Детско-юношеский центр»	Забайкальский край, Краснокаменский р-н, г. Краснокаменск, 3-й микрорайон, д. 315	7530014837
11263	Организация/ИП	Муниципальный район Город Краснокаменск и Краснокаменский район	Муниципальное автономное учреждение дополнительного образования «Спортивная школа №3»	Забайкальский край, Краснокаменский р-н, г. Краснокаменск, ул. Зеленая, д. 3	7530008907
11264	Организация/ИП	Муниципальный район Город Краснокаменск и Краснокаменский район	Муниципальное автономное учреждение дополнительного образования «Спортивная школа №3»	Забайкальский край, Краснокаменский р-н, г. Краснокаменск, пр-т Строителей, д. 1/3	7530008907
11265	Организация/ИП	Муниципальный район Город Краснокаменск и Краснокаменский район	Муниципальное автономное учреждение дополнительного образования «Спортивная школа»	Забайкальский край, Краснокаменский р-н, г. Краснокаменск, 7-й микрорайон, д. 714	7530014844
11266	Организация/ИП	Муниципальный район Город Краснокаменск и Краснокаменский район	Краснокаменский филиал Автономная некоммерческая профессиональная образовательная организация "Сибирская региональная школа бизнеса (колледж)"	Забайкальский край, Краснокаменский р-н, г. Краснокаменск, 6-й микрорайон, д. 604, здание МОУ СОШ №2	5503188654
11267	Организация/ИП	Муниципальный район Город Краснокаменск и Краснокаменский район	ГАПОУ "Краснокаменский горно-промышленный техникум"	Забайкальский край, Краснокаменский р-н, г. Краснокаменск, пр-т Строителей, д. 1	7530006875
11268	Организация/ИП	Муниципальный район Город Краснокаменск и Краснокаменский район	ГПОУ "Краснокаменский промышленно-технологический колледж"	Забайкальский край, Краснокаменский р-н, г. Краснокаменск, ул. Молодежная, д. 15 к. 1,2	7530006650
11269	Организация/ИП	Муниципальный район Город Краснокаменск и Краснокаменский район	ГПОУ "Краснокаменский медицинский колледж"	Забайкальский край, Краснокаменский р-н, г. Краснокаменск, ул. Больничная, д. 5 к. 12	7530005991
11270	Организация/ИП	Муниципальный район Город Краснокаменск и Краснокаменский район	МАУ ДО "Детская художественная школа"	Забайкальский край, Краснокаменский р-н, г. Краснокаменск, пр-т Ветеранов, д. 7 к. 2	7530009890

№ п/п	Тип отходообразователя	Муниципальное образование	Полное наименование	Местоположение	ИНН организации
11271	Организация/ИП	Муниципальный район Город Краснокаменск и Краснокаменский район	МАУДО "Детская школа искусств"	Забайкальский край, Краснокаменский р-н, г. Краснокаменск, 1-й микрорайон, д. 128	7530009844
11272	Организация/ИП	Муниципальный район Город Краснокаменск и Краснокаменский район	Муниципальное бюджетное общеобразовательное учреждение «Юбилейнинская средняя общеобразовательная школа»	Забайкальский край, Краснокаменский р-н, п. Юбилейный, ул. Советская, д. 1	7530008953
11273	Организация/ИП	Муниципальный район Город Краснокаменск и Краснокаменский район	Муниципальное автономное общеобразовательное учреждение «Целиннинская средняя общеобразовательная школа»	Забайкальский край, Краснокаменский р-н, п. Целинный, ул. Центральная, д. 18	7530009001
11274	Организация/ИП	Муниципальный район Город Краснокаменск и Краснокаменский район	Муниципальное бюджетное общеобразовательное учреждение «Среднеаргунская основная общеобразовательная школа»	Забайкальский край, Краснокаменский р-н, с. Среднеаргунск, пер. Школьный, д. 10	7530013110
11275	Организация/ИП	Муниципальный район Город Краснокаменск и Краснокаменский район	Муниципальное бюджетное общеобразовательное учреждение «Соктуй - Милозанская основная общеобразовательная школа»	Забайкальский край, Краснокаменский р-н, с. Соктуй-Милозан, мкр. Юбилейный, д. 4	7530008978
11276	Организация/ИП	Муниципальный район Город Краснокаменск и Краснокаменский район	Муниципальное бюджетное общеобразовательное учреждение «Маргуцекская средняя общеобразовательная школа»	Забайкальский край, Краснокаменский р-н, с. Маргуцек, ул. Губина, д. 26	7530009315
11277	Организация/ИП	Муниципальный район Город Краснокаменск и Краснокаменский район	Муниципальное бюджетное общеобразовательное учреждение «Куйтунская основная общеобразовательная школа»	Забайкальский край, Краснокаменский р-н, с. Куйтун ул. Советская, д. 10	7530008992
11278	Организация/ИП	Муниципальный район Город Краснокаменск и Краснокаменский район	Муниципальное бюджетное общеобразовательное учреждение «Ковылинская средняя общеобразовательная школа»	Забайкальский край, Краснокаменский р-н, п. Ковыли, ул. Мира, д. 28	7530009019
11279	Организация/ИП	Муниципальный район Город Краснокаменск и Краснокаменский район	Муниципальное бюджетное общеобразовательное учреждение «Капцегайтуйская средняя общеобразовательная школа»	Забайкальский край, Краснокаменский р-н, с. Капцегайтуй, ул. Советская, д. 1	7530008960
11280	Организация/ИП	Муниципальный район Город Краснокаменск и Краснокаменский район	Муниципальное бюджетное общеобразовательное учреждение «Кайластуйская средняя общеобразовательная школа»	Забайкальский край, Краснокаменский р-н, с. Кайластуй, ул. Куйбышева, д. 10	7530008946
11281	Организация/ИП	Муниципальный район Город Краснокаменск и Краснокаменский район	Муниципальное бюджетное общеобразовательное учреждение «Богдановская основная общеобразовательная школа»	Забайкальский край, Краснокаменский р-н, с. Богдановка, ул. Школьная, д. 2	7530008939
11282	Организация/ИП	Муниципальный район Город Краснокаменск и Краснокаменский район	Муниципальное казённое общеобразовательное учреждение «Специальная коррекционная общеобразовательная школа № 10»	Забайкальский край, Краснокаменский р-н, г. Краснокаменск, ул. Центральная, д. 8	7530013520

№ п/п	Тип отходообразователя	Муниципальное образование	Полное наименование	Местоположение	ИНН организации
11312	Организация/ИП	Тунгиро-Олёкминский муниципальный район	ИП Молчанова Т.П.	Забайкальский край, с. Тупик, ул. Нагорная, 17А	752000002806
11313	Организация/ИП	Тунгиро-Олёкминский муниципальный район	ИП Петрова Л.А.	Забайкальский край, с. Тупик, ул. Нагорная, 17, помещение 1	752000031229
11314	Организация/ИП	Тунгиро-Олёкминский муниципальный район	ИП Финочкина Л.Н.	Забайкальский край, с. Тупик, ул. Нагорная, 17, помещение 3	752000002411
11315	Организация/ИП	Тунгиро-Олёкминский муниципальный район	Ип Телицына Н.Е.	Забайкальский край, с. Тупик, ул. Нагорная, 30А	750500699571
11316	Организация/ИП	Тунгиро-Олёкминский муниципальный район	ИП Снигирева М.Е.	Забайкальский край, с. Тупик, ул. Новая, 2А	752000020555
11317	Организация/ИП	Тунгиро-Олёкминский муниципальный район	ИП Петрова Е.Г.	Забайкальский край, с. Тупик, ул. ул. Новая, 1	752000031155
11318	Организация/ИП	Тунгиро-Олёкминский муниципальный район	ООО «Коммунальник»	Забайкальский край, с. Тупик, ул. Нагорная, 43	7520000828
11319	Организация/ИП	Тунгиро-Олёкминский муниципальный район	Филиал МБУ «Районный центр досуга» с. Заречное	Забайкальский край, с. Заречное, ул. Центральная, д.3	7520000916
11320	Организация/ИП	Тунгиро-Олёкминский муниципальный район	МБУ «Районный центр досуга»	Забайкальский край, с. Тупик, ул. Нагорная, 20Б	7520000916
11321	Организация/ИП	Тунгиро-Олёкминский муниципальный район	МБОУ «Зареченская начальная общеобразовательная школа»	Забайкальский край, с. Заречное, ул. Молодежная, 3	7520000708
11322	Организация/ИП	Тунгиро-Олёкминский муниципальный район	МБОУ «Тупикская средняя общеобразовательная школа»	Забайкальский край, с. Тупик, ул. Нагорная, 34	7520000458
11323	Организация/ИП	Тунгиро-Олёкминский муниципальный район	МБДОУ «Зареченский детский сад «Родничок»	Забайкальский край, с. Заречное, ул. Новая, 9	7520000169
11324	Организация/ИП	Тунгиро-Олёкминский муниципальный район	МБДОУ «Тупикский детский сад «Солнышко»	Забайкальский край, с. Тупик, ул. Нагорная, 36	7520000680
11325	Организация/ИП	Тунгиро-Олёкминский муниципальный район	АО «Почта России»	Забайкальский край, с. Тупик, ул. Нагорная, 24	7724490000
11326	Организация/ИП	Тунгиро-Олёкминский муниципальный район	35 ПСЧ «3 ПСО ФПС ППС ГПС ГУ МЧС России по Забайкальскому краю»	Забайкальский край, с. Тупик, ул. Нагорная, 27	7536113016
11327	Организация/ИП	Тунгиро-Олёкминский муниципальный район	ГУЗ «Могочинская ЦРБ» Участковая больница с. Тупик	Забайкальский край, с. Тупик, ул. Партизанская, 37	7512000239
11328	Организация/ИП	Тунгиро-Олёкминский муниципальный район	Отдел образования администрации МР «Тунгиро-Олёкминский район»	Забайкальский край, с. Тупик, ул. Нагорная, 36	7520000257
11329	Организация/ИП	Тунгиро-Олёкминский муниципальный район	МУП «Редакция газеты «Северянка»	Забайкальский край, с. Тупик, ул. Нагорная, 25	7520001109
11330	Организация/ИП	Тунгиро-Олёкминский муниципальный район	Администрация сельского поселения «Зареченское»	Забайкальский край, с. Заречное, ул. Центральная, 2	7520000835
11331	Организация/ИП	Тунгиро-Олёкминский муниципальный район	Администрация сельского поселения «Тупикское»	Забайкальский край, с. Тупик, ул. Нагорная,45	7520000842
11332	Организация/ИП	Тунгиро-Олёкминский муниципальный район	Администрация муниципального района «Тунгиро-Олёкминский район»	Забайкальский край, с. Тупик, ул. Нагорная, 37	7520000296
11333	Организация/ИП	Читинский муниципальный район	ОБЩЕСТВО "ДИНАМО"	Забайкальский край, Читинский район, село Преображенка	2310138348
11334	Организация/ИП	Читинский муниципальный район	Детский сад "Берёзка"	Забайкальский край, 55, микрорайон ПМК, село Смоленка, Читинский район	2252002592
11335	Организация/ИП	Читинский муниципальный район	Детский сад "Берёзка"	Забайкальский край, 57, микрорайон Благодатный, село Смоленка, Читинский район	2252002592
11336	Организация/ИП	Читинский муниципальный район	Муниципальный район "Город Краснокаменск и Краснокаменский район" Забайкальского края	Забайкальский край, Краснокаменский р-н, п. Целинный, ул. Железнодорожная, д. 20	
11337	Организация/ИП	Читинский муниципальный район	ООО "Западное"	Забайкальский край, Читинский район, 1Б, Геологическая улица, село Домна	2411020977
11338	Организация/ИП	Читинский муниципальный район	СНТ "Титан"	Забайкальский край, Читинский район, ДНП Титан	3918015366
11339	Организация/ИП	Читинский муниципальный район	Муниципальный район "Город Краснокаменск и Краснокаменский район" Забайкальского края	Забайкальский край, Краснокаменский р-н, с. Маргуцек, ул. Губина, д. 61	
11340	Организация/ИП	Читинский муниципальный район	Местная религиозная организация	Забайкальский край, Читинский район, село Верх-Чита, Центральная улица, 17А	8709007064
11341	Организация/ИП	Читинский муниципальный район	Муниципальный район "Город Краснокаменск и Краснокаменский район" Забайкальского края	Забайкальский край, Краснокаменский р-н, п. Юбилейный, ул. Советская, д.9	

№ п/п	Тип отходообразователя	Муниципальное образование	Полное наименование	Местоположение	ИНН организации
11342	Организация/ИП	Читинский муниципальный район	Василькова Юлия Владимировна	Забайкальский край, 672520, Читинский район, Засопка, улица Комсомольская, 37	
11343	Организация/ИП	Читинский муниципальный район	ДНТ "Междуозерное"	Забайкальский край, Читинский район, дачное некоммерческое товарищество Междуозерное	7524188151
11344	Организация/ИП	Читинский муниципальный район	Валеев Ринат Рашидович	Забайкальский край,, мкр. Восточный вл. 12/03	
11345	Организация/ИП	Читинский муниципальный район	ФЛ Шестаков Владимир Владимирович	Частная база отдыха, Забайкальский край,Читинский район, оз. Арахлей, мкр. Восточный, вл. 13	
11346	Организация/ИП	Читинский муниципальный район	СНТ № 103 "Березовый"	Забайкальский край, Читинский район, СНТ № 103 Берёзовый, 40	7524002696
11347	Организация/ИП	Читинский муниципальный район	АО "103 БТРЗ"	Забайкальский край, Читинский район, садовое товарищество Овцетоварная ферма	7524015624
11348	Организация/ИП	Читинский муниципальный район	ФЛ Берсенева О.Б., база отдыха "Тимон и Пумба"	Забайкальский край,Читинский район, оз. Арахлей, мкр. Восточный 41/4, база отдыха "Тимон и Пумба"	
11349	Организация/ИП	Читинский муниципальный район	Валеев Ринат Рашидович	Забайкальский край, Арахлей, мкр. Восточный 31/03 стр.3	
11350	Организация/ИП	Читинский муниципальный район	Жулёва Тамара Николаевна	Забайкальский край, заводская 14 Атамановка, 672530	
11351	Организация/ИП	Читинский муниципальный район	СШОР № 1 ЗАБАЙКАЛЬСКОГО КРАЯ ГБУ	Забайкальский край, Читинский район, село Арахлей	7534016828
11352	Организация/ИП	Читинский муниципальный район	Шеломенцев Алексей Васильевич	Забайкальский край, 672512, Читинский район, Смоленка, Весенняя улица, 6	
11353	Организация/ИП	Читинский муниципальный район	Поносов Андрей Андреевич	Забайкальский край, Забайкальский Читинский район, тер ДНТ Усадьба, ул Орловская, д 10	
11354	Организация/ИП	Читинский муниципальный район	Кондратьев Андрей Федорович	Забайкальский край, г. Чита, ул. Юности, вл. 14, строен. 1	
11355	Организация/ИП	Читинский муниципальный район	ИП Ерохин Дмитрий Игоревич СТО	672512, Читинский р-н, с. Смоленка, ул. Заречная, 1/3, СТО Truckline	752404927370
11356	Организация/ИП	Читинский муниципальный район	Ильюнина Елена Юрьевна	салон "Babor", г.Забайкальский край, Чита, ул.Хабаровская, д.4, пом.8	
11357	Организация/ИП	Читинский муниципальный район	Ильюнина Елена Юрьевна	косметологическая клиника "Философия красоты", г.Забайкальский край, Чита, ул.Красноярская, д.31, пом.7	
11358	Организация/ИП	Читинский муниципальный район	Муниципальный район "Читинский район"	Забайкальский край, г. Чита, ул. Ингодинская, д. 60	7524000811
11359	Организация/ИП	Читинский муниципальный район	ИП Саранина А.И., база отдыха "Лунный пляж"	Забайкальский край, Читинский р-н, оз. Арахлей, мкр. Восточный, вл. 15/03	753701831120
11360	Организация/ИП	Читинский муниципальный район	Баранова Наталья Викторовна	парикмахерская "Фантазия", г.Забайкальский край, Чита, ул.Энтузиастов, 96 пом.192	
11361	Организация/ИП	Читинский муниципальный район	Золотухина Наталия Владимировна	Оловяннинский район, п. Ясногорск, мкр. Луговой, д. 2, Парикмахерская "Персона"	
11362	Организация/ИП	Читинский муниципальный район	ИП Любин Андрей Владимирович	Забайкальский край, Читинский район, село Тасей	301700665762
11363	Организация/ИП	Читинский муниципальный район	в/г 31	Забайкальский край, 672512, Читинский район, с. Смоленка, мкр. Военный городок 31	470311807219
11364	Организация/ИП	Читинский муниципальный район	Макарова Татьяна Владимировна	672042, Забайкальский край, г Чита, пр-кт Фадеева, д. 35, помещ. 87 Ателье, парикмахерская "Очарование", ксерокопия	
11365	Организация/ИП	Читинский муниципальный район	Тимохин Станислав Станиславович	г.Забайкальский край, Чита, Романовский тракт, 55 строение 2, пом.16,17 нежилое помещение	
11366	Организация/ИП	Читинский муниципальный район	СНТ "МЕТАЛЛУРГ"	Забайкальский край, Читинский район, тер СНТ Металлург	3448903307
11367	Организация/ИП	Читинский муниципальный район	ООО "Новый материк"	Забайкальский край, Читинский район, пгт. Новокручининский, ул Промышленная	9710078110
11368	Организация/ИП	Читинский муниципальный район	МОУ СОШ с. Беклемишево	Забайкальский край, 25, Школьная улица, село Беклемишево, Читинский район	7524009243
11369	Организация/ИП	Читинский муниципальный район	Центральная	Забайкальский край, 672524, Читинский район, Лесной Городок, Неизвестная дорога	7709221179
11370	Организация/ИП	Читинский муниципальный район	Заозерная	Забайкальский край, 672524, Читинский район, Лесной Городок, Неизвестная дорога	9703158809
11371	Организация/ИП	Читинский муниципальный район	школьная 50	Забайкальский край, 672560, Читинский район, Я́блоново, Неизвестная дорога	5038083460

№ п/п	Тип отходообразователя	Муниципальное образование	Полное наименование	Местоположение	ИНН организации
11372	Организация/ИП	Читинский муниципальный район	Кириллова Вера Викторовна	Салон красоты" Vera" Забайкальский край, пгт. Забайкальск, ул. Пограничная, д. 1 пом. 3	
11373	Организация/ИП	Читинский муниципальный район	Государственное казенное учреждение здравоохранения "Краевой специализированный дом ребенка № 2"	Забайкальский край, Читинский район, Атамановка, Совхозная улица, 45	7524012126
11374	Организация/ИП	Читинский муниципальный район	АВТОНОМНАЯ НЕКОММЕРЧЕСКАЯ ОРГАНИЗАЦИЯ ЦЕНТР РАЗВИТИЯ КУЛЬТУРЫ И ТУРИЗМА НА ТЕРРИТОРИИ ЗООПИТОМНИКА "ЭКОПАРК" АМОДОВО"	Забайкальский край, Читинский район, Берёзовая аллея	7500007127
11375	Организация/ИП	Читинский муниципальный район	Школа, с. Бургень	Забайкальский край, Читинский район, село Бургень, Школьная улица, 17	7524009589
11376	Организация/ИП	Читинский муниципальный район	УПРАВЛЕНИЕ РОСГВАРДИИ ПО ЗАБАЙКАЛЬСКОМУ КРАЮ	Забайкальский край, Читинский район, с. Арахлей, мкр. Восточный, вл.45/03	7536161884
11377	Организация/ИП	Читинский муниципальный район	Булгару Жанна Жумасултановна	г.Забайкальский край, Чита, ул. 1-я Краснодонская, д. 131, пом. 6	
11378	Организация/ИП	Тунгокоченский муниципальный район	МБОУ Верх-Усуглинская СОШ	Забайкальский край, Тунгокочинский р-н, с. Верх-Усугли, л.Школьная 7а	7521002754
11379	Организация/ИП	Тунгокоченский муниципальный район	ООО бар "МОНАКО"	Забайкальский край, Тунгокочинский р-н, с. Верх-Усугли, ул.Пролетарская 2а	752101173371
11380	Организация/ИП	город Чита	Местная религиозная организация буддистов Забайкальского края "Агинский дацан "Дэчен Лхундублинг" (Обитель спонтанной реализации великого блаженства)	Дацан, Забайкальский край, г.Чита, Амурская, д. 110	8001003810
11381	Организация/ИП	город Чита	МЕСТНАЯ РЕЛИГИОЗНАЯ ОРГАНИЗАЦИЯ БУДДИСТОВ ЧИТИНСКОГО ДАЦАНА "ДАМБА БРАЙБУНЛИНГ" (ОБИТЕЛЬ СОБРАНИЙ УЧЕНИЯ БУДДЫ) ГОРОДА ЧИТЫ	Буддийский храм, г.Забайкальский край, Чита, Богомягкова,72 пом.1,2,3,4,5,6,7	7536071768
11382	Организация/ИП	город Чита	Серебренникова Оксана Леонидовна	Забайкальский край, г. Чита, ул. Июньская, д. 8а	753601142479
11383	Организация/ИП	город Чита	Евликова Надежда Геннадьевна	Забайкальский край, р-н Читинский, тер оз. Арахлей, мкр Восточный, д 02-2/03, пом 1	753703099825
11384	Организация/ИП	Оловяннинский муниципальный район	Самбуева Баирма Владимировна	Забайкальский край, Оловяннинский район, ст. Степь, ул. Рабочая, 16б	751504306706
11385	Организация/ИП	Могочинский муниципальный район	Кузнецов Олег Александрович	Забайкальский край, Могочинский район, г. Могоча, ул. Нижне-Набережная, 20а	320700040190
11386	Организация/ИП	Муниципальный район Город Краснокаменск и Краснокаменский район	Макарова Анастасия Николаевна	Забайкальский край, р-н Краснокаменский, г. Краснокаменск, мкр. Центральный, д. 34ц, корп. 1, пом. 8	753004804714
11387	Организация/ИП	Муниципальный район Город Краснокаменск и Краснокаменский район	Агаев Расул Гасанович	Забайкальский край, р-н Краснокаменский, г. Краснокаменск, мкр. Центральный, д. 34ц, корп. 1, пом. 7	751802197481
11388	Организация/ИП	Муниципальный район Город Краснокаменск и Краснокаменский район	Бойченко Елена Леонидовна	Забайкальский край, р-н Краснокаменский, г. Краснокаменск, мкр. Центральный, д. 34ц, корп. 1, пом. 2	753006015810
11389	Организация/ИП	Муниципальный район Город Краснокаменск и Краснокаменский район	Бойченко Елена Леонидовна	Забайкальский край, р-н Краснокаменский, г. Краснокаменск, мкр. Центральный, д. 34ц, корп. 1, пом. 1	753006015810
11390	Организация/ИП	Муниципальный район Город Краснокаменск и Краснокаменский район	Сергеева Наталья Евгеньевна	Забайкальский край, Краснокаменский район, г. Краснокаменск, мкр. 1-й, 115, пом. 6	504809615009
11391	Организация/ИП	Муниципальный район Город Краснокаменск и Краснокаменский район	Парыгина Ольга Юрьевна	Забайкальский край, Краснокаменский район, г. Краснокаменск, просп. Строителей, 5, пом. 32	300106303606

№ п/п	Тип отходообразователя	Муниципальное образование	Полное наименование	Местоположение	ИНН организации
11392	Организация/ИП	Акшинский муниципальный район	Норбоева Светлана Ринчиновна	Забайкальский край, р-н. Акшинский, с. Нарасун, ул. Ленина, д. 97, пом. 2	753700216650
11393	Организация/ИП	Акшинский муниципальный район	Егоян Вартазар Владимирович	Забайкальский край, р-н Акшинский, с. Акша, ул. Ленина, 107а	750100002041
11394	Организация/ИП	Акшинский муниципальный район	Сафаров Якубали Кувватович	Забайкальский край, Акшинский район, с. Акша, ул. Ононская, 50а	753616316713
11395	Организация/ИП	город Чита	ИП Оганнисян Варужан Варданович	Забайкальский край, г.Чита, проспект фадеева, д.41, кв.86	753619516573
11396	Организация/ИП	город Чита	Общество с ограниченной ответственностью "Стрелец"	Забайкальский край, г. Чита, ул. Лермонтова, д. 9, пом. 5	6722029401
11397	Организация/ИП	город Чита	ИП Ульянов Сергей Владимирович	магазин непродовольственных товаров, Забайкальский край, Чита, Чкалова,33 пом.88	290303766020
11398	Организация/ИП	город Чита	Капаров Эрлан Бактыбекович	Забайкальский край, г.Чита, ул.Красноармейская, д.3	750583768610
11399	Организация/ИП	город Чита	ИП Ульянов Сергей Владимирович	Забайкальский край, г. Чита, ул.Чкалова, д.33, пом..58	290303766020
11400	Организация/ИП	город Чита	ООО "Актив"	Забайкальский край, г. Чита, ул.Весенняя, д.14	3257069553
11401	Организация/ИП	город Чита	Коликов Александр Александрович	Забайкальский край, г. Чита, ул. 1-я Малая, 2б	751501656798
11402	Организация/ИП	город Чита	Петросян Герасим Гагикович	Забайкальский край, г. Чита, проезд. Ученический, д. 22, строен. 1	753619352075
11403	Организация/ИП	город Чита	Зезюля Наталья Викторовна	Забайкальский край, г Чита, ул Подгорбунского, 41б, пом 10	753700138339
11404	Организация/ИП	город Чита	Скляров Дмитрий Николаевич	Забайкальский край, г. Чита, ул. Журавлева, 69, пом. 36	390521415120
11405	Организация/ИП	город Чита	Поваляева Ольга Петровна	Забайкальский край, г. Чита, ул. Новобульварная, д. 38, пом. 5	753609641007
11406	Организация/ИП	город Чита	Арутюнян Карен Гагикович	Забайкальский край, городской округ "Город Чита", Кодарская улица, 7	361005960027
11407	Организация/ИП	Александрово-Заводский муниципальный район	Маркова Лариса Александровна	Забайкальский край, р-н. Александрово-Заводский, с. Александровский Завод, ул. им Г.А. Стрелкова, д. 41, пом. 2	312816522962
11408	Организация/ИП	Александрово-Заводский муниципальный район	Маркова Лариса Александровна	Забайкальский край, р-н. Александрово-Заводский, с. Александровский Завод, ул. им Г.А. Стрелкова, д. 41, пом. 1	312816522962
11409	Организация/ИП	Кыринский муниципальный район	Арефьев Михаил Федорович	Забайкальский край, Кыринский р-н, с. Кыра, переулок Первомайский, 15	751000003364
11410	Организация/ИП	Кыринский муниципальный район	Михайлов Михаил Григорьевич	Забайкальский край, р-н. Кыринский, с. Мангут, ул. Ленина, д. 134	753700030310
11411	Организация/ИП	Оловяннинский муниципальный район	Куликов Роман Николаевич	Забайкальский край, р-н. Оловяннинский, п/ст. Ясная, ул. Базарная, д. 34а	010518449031
11412	Организация/ИП	Оловяннинский муниципальный район	Бахтина Наталья Николаевна	Забайкальский край, р-н. Оловяннинский, пгт. Ясногорск, ул. Энергетиков, д. 13	753000998441
11413	Организация/ИП	Оловяннинский муниципальный район	Сенеджук Татьяна Николаевна	Забайкальский край, р-н. Оловяннинский, п/ст. Хада-Булак, ул. Железнодорожная, д. 6	751500656280
11414	Организация/ИП	Оловяннинский муниципальный район	АДМИНИСТРАЦИЯ ГОРОДСКОГО ПОСЕЛЕНИЯ "ОЛОВЯННИНСКОЕ" МУНИЦИПАЛЬНОГО РАЙОНА "ОЛОВЯННИНСКИЙ РАЙОН"	Забайкальский край, р-н. Оловяннинский, пгт. Оловянная, ул. Линейная, д. 81	7515005958
11415	Организация/ИП	Оловяннинский муниципальный район	АДМИНИСТРАЦИЯ ГОРОДСКОГО ПОСЕЛЕНИЯ "ОЛОВЯННИНСКОЕ" МУНИЦИПАЛЬНОГО РАЙОНА "ОЛОВЯННИНСКИЙ РАЙОН"	Забайкальский край, р-н. Оловяннинский, пгт. Оловянная, ул. Линейная, д. 66	7515005958
11416	Организация/ИП	Дульдургинский муниципальный район	Жамсаранов Алдар Гончикович	Забайкальский край, с.Дульдурга, ул.Лазо, д.33	8002003273
11417	Организация/ИП	город Чита	Резникова Оксана Николаевна	Забайкальский край, г. Чита, ул. Нагорная, д.26, пом.9	753000213196
11418	Организация/ИП	город Чита	ИП Кублякова Наталья Геннадьевна	Забайкальский край, г. Чита, ул. Гайдара, д.3, комнаты 4,5,6,7	753600497359
11419	Организация/ИП	город Чита	ИП Воробьёва Ольга Анатольевна	Забайкальский край, г. Чита, ул. Чайковского, д.37, пом.39	026822025795
11420	Организация/ИП	город Чита	Скворцов Александр Валентинович	Забайкальский край, г. Чита, ул. Курнатовского, д. 12, пом. 2	753600105442
11421	Организация/ИП	город Чита	Коновалова Наталья Александровна	Забайкальский край, г. Чита, ул. Бутина, д. 52, пом. 7	382100513721
11422	Организация/ИП	город Чита	Гловацкий Антон Евгеньевич	Забайкальский край, г. Чита, туп. Солдатский, д. 35, строен. 14	773474323401
11423	Организация/ИП	город Чита	ООО "Ступень"	Забайкальский край, Проспект Фадеева, д.20а, помещение 3	7716994772
11424	Организация/ИП	город Чита	Зуева Елена Васильевна	Забайкальский край, г. Чита, мкр. Северный, д. 73, пом. 6	332908474253
11425	Организация/ИП	город Чита	Дмитриев Владимир Борисович	Забайкальский край, городской округ "Город Чита", город Чита, микрорайон Северный, дом 72, помещение 3	753605252867
11426	Организация/ИП	Читинский муниципальный район	Дегтярева Ирина Викторовна	Забайкальский край, с.Сохондо, ул.Кооперативная, д.14	752405866402
11427	Организация/ИП	Читинский муниципальный район	Калачев Александр Николаевич	Забайкальский край, с.Новая Кука, мкр.Птицефабрика, д.2, пом.3	752400016680
11428	Организация/ИП	Читинский муниципальный район	Калачев Александр Николаевич	Забайкальский край, с.Новая Кука, мкр.Птицефабрика, д.2, пом.1	752400016680
11429	Организация/ИП	Читинский муниципальный район	ООО "МНОГОПРОФИЛЬНОЕ ПРЕДПРИЯТИЕ "ВЭСП"	Забайкальский край, р-н. Читинский, с. Старая Кука, ул. Трактовая, д. 61, пом. 2	7536155915

№ п/п	Тип отходообразователя	Муниципальное образование	Полное наименование	Местоположение	ИНН организации
11463	Организация/ИП	город Чита	Потребительский гаражный кооператив «Островок»	Забайкальский край, г. Чита, ул. Лазо, дом 121.	3018015780
11464	Организация/ИП	город Чита	Бублиенов Валентин Александрович	Забайкальский край, г. Чита, ул. Кирова, д. 1	753402723976
11465	Организация/ИП	город Чита	Бублиенов Валентин Александрович	Забайкальский край, г. Чита, ул. Кирова, 1, строение 7	753402723976
11466	Организация/ИП	город Чита	Бублиенов Валентин Александрович	Забайкальский край, г. Чита, ул. Кирова, 1, строение 6	753402723976
11467	Организация/ИП	город Чита	Бублиенов Валентин Александрович	Забайкальский край, г. Чита, ул. Кирова, 1, строение 5	753402723976
11468	Организация/ИП	город Чита	Бублиенов Валентин Александрович	Забайкальский край, г. Чита, ул. Кирова, 1, строение 4	753402723976
11469	Организация/ИП	город Чита	Бублиенов Валентин Александрович	Забайкальский край, г. Чита, ул. Кирова, 1, строение 2	753402723976
11470	Организация/ИП	город Чита	Махкамов Абдусатор Абдуалиевич	Забайкальский край, г. Чита, ул. Виля Липатова, д.26	753406562416
11471	Организация/ИП	город Чита	Мишина Марина Сергеевна	Забайкальский край, г. Чита, ул. Нагорная, 43, пом. 4	282101428988
11472	Организация/ИП	город Чита	Фетисова Татьяна Николаевна	Забайкальский край, г. Чита, ул. Красноармейская, д. 63, пом. 9	281001336040
11473	Организация/ИП	город Чита	Бянкина Валентина Афанасьевна	Забайкальский край, г. Чита, ул. Горького, д. 62, пом. 1	753000012179
11474	Организация/ИП	город Чита	Общество с ограниченной ответственностью Управляющая компания "Фарос"	Забайкальский край, г. Чита, мкр. Северный, д. 15, пом. 3	7536086066
11475	Организация/ИП	город Чита	Ротаренко Екатерина Васильевна	Забайкальский край, г. Чита, ул. Амурская, д. 84, пом. 48	753601074194
11476	Организация/ИП	город Чита	Жарков Артем Александрович	Забайкальский край, г. Чита, ул. Смоленская, д. 108, пом. 1	031902868011
11477	Организация/ИП	город Чита	Тарасова Елена Юрьевна	Забайкальский край, г Чита, ул Журавлева, 61, пом 18	041101145377
11478	Организация/ИП	город Чита	Курбатова Антонина Петровна	Забайкальский край, г. Чита, ул. Красноармейская, 61, пом. 1	753600448256
11479	Организация/ИП	город Чита	Бадмаев Эдуард Очирович	Забайкальский край, г. Чита, ул. Космонавтов, 4, пом. 1	032500042900
11480	Организация/ИП	город Чита	Воробьёва Ольга Анатольевна	Забайкальский край, г. Чита, ул. Бабушкина, 78, пом. 17	026822025795
11481	Организация/ИП	Приаргунский муниципальный район	Мурзина Татьяна Васильевна	Забайкальский край, пгт.Приаргунск, ул.Первомайская, д.6а	090100367899
11482	Организация/ИП	Петровск-Забайкальский муниципальный район	Петрова Ольга Владимировна	Забайкальский край, пгт.Новопавловка, ул.Декабристов, д.8	344810751863
11483	Организация/ИП	Петровск-Забайкальский муниципальный район	Розиков Амриддин Абдуманонович	Забайкальский край, с.Тарбагатай, ул. 40 лет победы, д.7-1	753105193290
11484	Организация/ИП	Читинский муниципальный район	Цоктоев Эрдэм Бальжирович	Забайкальский край, с.Угдан, ул.Трактовая, д.16, стр.1	752406957518
11485	Организация/ИП	Оловяннинский муниципальный район	Магомедов Омар Гасбуллаевич	Забайкальский край, пгт.Ясногорск, ул.Ленина, д.6	051500081107
11486	Организация/ИП	Шилкинский муниципальный район	Набиев Эльяз Мирзали оглы	Забайкальский край, Шилкинский район, г. Шилка, ул. Балябина, 152а	752702073773
11487	Организация/ИП	Карымский муниципальный район	Орлов Игорь Анатольевич	Забайкальский край, р-н Карымский, пгт. Дарасун, ул. Читинская, д. 21а	750800017163
11488	Организация/ИП	Карымский муниципальный район	Ронжин Алексей Юрьевич	Забайкальский край, Карымский р-н, Дарасун пгт, Молодежная ул, д 6а	750802354710
11489	Организация/ИП	Нерчинский муниципальный район	Иванов Эдуард Юрьевич	Забайкальский край, р-н Нерчинский, г. Нерчинск, ул. Красноармейская, д. 96	753400210190
11490	Организация/ИП	Нерчинский муниципальный район	Толибов Тоджиддин Шамсиддинович	Забайкальский край, р-н Нерчинский, г Нерчинск, ул Красноармейская, д 96	753500110022
11491	Организация/ИП	Красночикойский муниципальный район	ГУЗ "Красночикойская ЦРБ"	Забайкальский край, с.Черемхово, ул.Центральная, д.112	7509000790
11492	Организация/ИП	Красночикойский муниципальный район	ГУЗ "Красночикойская ЦРБ"	Забайкальский край, с.Урлук, ул.Новая, д.37	7509000790
11493	Организация/ИП	Могойтуйский муниципальный район	Оганнисян Алик Матевосович	Забайкальский край, р-н Могойтуйский, пгт Могойтуй, ул Комсомольская, 1	800303001936
11494	Организация/ИП	Тунгиро-Олёкминский муниципальный район	Федорцы Вадим Александрович	Забайкальский край, р-н Тунгиро-Олекминский, с. Тупик, ул. Партизанская, д. 19а	752000007177
11495	Организация/ИП	город Чита	Местная религиозная организация буддистов Забайкальского края "Агинский дацан "Дэчен Лхундублинг" (Обитель спонтанной реализации великого блаженства)"	Забайкальский край, г. Чита, ул. Богомягкова, д. 72, строен. 7	8001003810
11496	Организация/ИП	город Чита	Местная религиозная организация буддистов Забайкальского края "Агинский дацан "Дэчен Лхундублинг" (Обитель спонтанной реализации великого блаженства)"	Забайкальский край, г. Чита, ул. Богомягкова, д. 72, строен. 6	8001003810
11497	Организация/ИП	город Чита	Местная религиозная организация буддистов Забайкальского края "Агинский дацан "Дэчен Лхундублинг" (Обитель спонтанной реализации великого блаженства)"	Забайкальский край, г. Чита, ул. Богомягкова, д. 72, строен. 4	8001003810
11498	Организация/ИП	город Чита	Местная религиозная организация буддистов Забайкальского края "Агинский дацан "Дэчен Лхундублинг" (Обитель спонтанной реализации великого блаженства)"	Забайкальский край, г. Чита, ул. Богомягкова, д. 72, строен. 3	8001003810

№ п/п	Тип отходообразователя	Муниципальное образование	Полное наименование	Местоположение	ИНН организации
11499	Организация/ИП	город Чита	Местная религиозная организация буддистов Забайкальского края "Агинский дацан "Дэчен Лхундублинг" (Обитель спонтанной реализации великого блаженства)"	Забайкальский край, г. Чита, ул. Богомягкова, д. 72, строен. 5	8001003810
11500	Организация/ИП	город Чита	Местная религиозная организация буддистов Забайкальского края "Агинский дацан "Дэчен Лхундублинг" (Обитель спонтанной реализации великого блаженства)"	Забайкальский край, г. Чита, ул. Богомягкова, д. 72, строен. 2	8001003810
11501	Организация/ИП	город Чита	Местная религиозная организация буддистов Забайкальского края "Агинский дацан "Дэчен Лхундублинг" (Обитель спонтанной реализации великого блаженства)"	Забайкальский край, г. Чита, ул. Богомягкова, д. 72, строен. 1	8001003810
11502	Организация/ИП	город Чита	Куприянов Александр Сергеевич	Забайкальский край, г. Чита, мкр. Северный, д. 73, пом. 10	132201062901
11503	Организация/ИП	город Чита	Лисичникова Ксения Сергеевна	Забайкальский край, г. Чита, мкр. Северный, д. 73, пом. 2	753502571580
11504	Организация/ИП	город Чита	Торосян Артур Аветисович	Забайкальский край, городской округ "Город Чита", Олимпийская улица, 25б, строение 2	233202590320
11505	Организация/ИП	город Чита	Оганнисян Варужан Варданович	Забайкальский край, г. Чита, ул.Строителей,д.85, пом..55	753619516573
11506	Организация/ИП	город Чита	Максимович Владимир Михайлович	Забайкальский край, г. Чита, ул.Пригородная, д.3, пом.1	753500168689
11507	Организация/ИП	город Чита	Администрация городского округа "город Чита"	Забайкальский край, г. Чита, ул. Ленина, д. 54, пом.9	7535003476
11508	Организация/ИП	город Чита	Кочарян Степан Володяевич	Забайкальский край, г. Чита, ул. Крымская, д.10, пом.35	753503388019
11509	Организация/ИП	город Чита	Гордеева Ирина Сергеевна	Забайкальский край, г. Чита, ул. Горбунова, д. 19, пом. 1	366515851271
11510	Организация/ИП	Газимуро-Заводский муниципальный район	Корчу Мария Васильевна	Забайкальский край, р-н. Газимуро-Заводский, с. Газимурский Завод, ул. Журавлева, д. 27	752600499717
11511	Организация/ИП	Газимуро-Заводский муниципальный район	Сафарян Геворг Генрикович	Забайкальский край, Газимуро-Заводский район, п. Новоширокинский, ул. Дачная, 1	7504002063
11512	Организация/ИП	Газимуро-Заводский муниципальный район	Маргарян Лёва Шаваршович	Забайкальский край, р-н. Газимуро-Заводский, с. Газимурский Завод, ул. Журавлева, д. 28, пом. 2	750400043264
11513	Организация/ИП	Чернышевский муниципальный район	Третьякова Любовь Евгеньевна	Забайкальский край, пгт.Аксеново-Зиловское, ул.Калинина, д.7	752504222568
11514	Организация/ИП	город Петровск-Забайкальский	Шокиров Воизиддин Нуриллоевич	Забайкальский край, г.Петровск-Забайкальский, ул.Почтовая, д.7	631231718678
11515	Организация/ИП	Оловяннинский муниципальный район	ИП Пляскин Алексей Владимирович	Забайкальский край, пгт.Ясногорск, ул.Энергетиков, д.7	751500005578
11516	Организация/ИП	Борзинский муниципальный район	ИП Пляскин Алексей Владимирович	Забайкальский край,г.Борзя, ул.Карла Маркса, д.99	751500005578
11517	Организация/ИП	Читинский муниципальный район	ИП Гозиев РустамДжон Ниъмонович	Забайкальский край, Читинский район, пгт.Атамановка, ул.Матюгина, д.168А	421218397913
11518	Организация/ИП	Александрово-Заводский муниципальный район	Курбетьева Ольга Владимировна	Забайкальский край, с.Новый Акатуй, ул.Кооперативная, д.17	750200441370
11519	Организация/ИП	Александрово-Заводский муниципальный район	ИП Селин Алексей Сергеевич	Забайкальский край, с.Александровский Завод, ул.Стрелкова,д.40а	570304954046
11520	Организация/ИП	Карымский муниципальный район	Бронников Александр Николаевич	Забайкальский край, р-н Карымский, пгт. Карымское, ул. Шемелина, д. 56а	850600283393
11521	Организация/ИП	Карымский муниципальный район	ИП Арзамасцева Наталья Александровна	Забайкальский край, р-н. Карымский, пгт. Карымское, ул. Верхняя, д. 14а	753503019075
11522	Организация/ИП	город Чита	Козлов Сергей Вячеславович	Забайкальский край, г.Чита, ул.Богомягкова, д.62а	330102237165
11523	Организация/ИП	город Чита	Искерский Александр Игоревич	Забайкальский край, г. Чита, ул. Весенняя, д.28	753703321886
11524	Организация/ИП	город Чита	Любин Андрей Владимирович	Забайкальский край, г. Чита, ул. Бабушкина, 64, пом. 2	301700665762
11525	Организация/ИП	город Чита	Иванов Алексей Алексеевич	Забайкальский край, г. Чита, ул. Текстильщиков, д. 5, пом. 54	281301388579
11526	Организация/ИП	город Чита	Миронов Вячеслав Николаевич	Забайкальский край, г. Чита, ул. Назара Широких, д. 7, пом. 1	753700261734
11527	Организация/ИП	город Чита	Общество с ограниченной ответственностью «Управляющая компания БытСервис»	Забайкальский край, г. Чита, ул. Назара Широких, д. 6, пом. 2	2465276799
11528	Организация/ИП	город Чита	Бакшеева Виктория Валериевна	Забайкальский край, г. Чита, ул. Матвеева, д. 35, пом. 2	752703660566
11529	Организация/ИП	город Чита	Халбаев Абдулхамит Мамасалиевич	Забайкальский край, г. Чита, ул. Космонавтов, 8, пом. 3	753620913166
11530	Организация/ИП	город Чита	Администрация городского округа "город Чита"	Забайкальский край, г. Чита, ул. Космонавтов, 8, пом. 2	7535003476
11531	Организация/ИП	город Чита	Администрация городского округа "город Чита"	Забайкальский край, г. Чита, ул. Космонавтов, 5, пом. 2	7535003476
11532	Организация/ИП	город Чита	Леонов Юрий Валерьевич	Забайкальский край, г. Чита, ул. Космонавтов, 3, пом. 3	090801101223
11533	Организация/ИП	город Чита	Травкин Юрий Анатольевич	Забайкальский край, г. Чита, ул. Весенняя, д. 21, пом. 1	753607659792
11534	Организация/ИП	город Чита	Харитонова Ирина Владимировна	Забайкальский край, г. Чита, ул. Весенняя, 10, пом. 1	614079305787
11535	Организация/ИП	город Чита	Лосева Лариса Сергеевна	Забайкальский край, г. Чита, мкр. 9-й, д. 11,пом 159	753704963942
11536	Организация/ИП	город Чита	Ряпосова Ольга Евгеньевна	Забайкальский край, г. Чита, Весенняя ул., 11, пом. 2	753608277450
11537	Организация/ИП	город Чита	Геласимова Елена Моисеевна	Забайкальский край, г Чита, ул Космонавтов, д 2, пом 1	753600222509

№ п/п	Тип отходообразователя	Муниципальное образование	Полное наименование	Местоположение	ИНН организации
11538	Организация/ИП	город Чита	Бондырева Оксана Владимировна	Забайкальский край, г Чита, мкр 9-й, 2, пом 30	753700038503
11539	Организация/ИП	город Чита	Мамедова Светлана Прокопьевна	Забайкальский край, г. Чита, ул. Космонавтов, д. 7, пом. 1	753400501223
11540	Организация/ИП	Могойтуйский муниципальный район	Цырендоржиева Цыцык Цыбиковна	Забайкальский край, р-н Могойтуйский, с Догой, ул Мостовая, 5	800301249353
11541	Организация/ИП	Могойтуйский муниципальный район	Нордопова Соелма Цымжитовна	Забайкальский край, р-н Могойтуйский, пгт. Могойтуй, ул. Комсомольская, д. 41а	800302003360
11542	Организация/ИП	Могойтуйский муниципальный район	Жамсоев Гомбожаб Цыдендоржиевич	Забайкальский край, р-н. Могойтуйский, с. Ушарбай, ул. Дугарова, д. 39а	800300063148
11543	Организация/ИП	Газимуро-Заводский муниципальный район	Арслангереев Арслангерей Омарович	Забайкальский край, Газимуро-Заводский район, с. Газимурский Завод, ул. Красная, 32а	051500462751
11544	Организация/ИП	Газимуро-Заводский муниципальный район	Смальченко Лидия Алексеевна	Забайкальский край, р-н. Газимуро-Заводский, с. Газимурский Завод, ул. Фабричная, д. 4	751500038083
11545	Организация/ИП	Газимуро-Заводский муниципальный район	Черепахина Зоя Семёновна	Забайкальский край, р-н Газимуро-Заводский, п Новоширокинский, д 2, пом 3	750400297540
11546	Организация/ИП	Газимуро-Заводский муниципальный район	Бобоев Салимбой Халимбоевич	Забайкальский край, р-н Газимуро-Заводский, с Газимурский Завод, ул Журавлева, 1	753008045352
11547	Организация/ИП	Шилкинский муниципальный район	Золотуева Юлия Александровна	Забайкальский край, р-н. Шилкинский, г. Шилка, ул. Заречная, д. 10	752704014879
11548	Организация/ИП	город Чита	Калашникова Наталья Михайловна	Забайкальский край, г.Чита, ул.Майская, д.26, пом.3	753702862843
11549	Организация/ИП	город Чита	Любин Андрей Владимирович	Забайкальский край, г. Чита, ул. Курнатовского, 25б, пом.2	301700665762
11550	Организация/ИП	город Чита	Любин Андрей Владимирович	Забайкальский край, г. Чита, ул. Бабушкина, д. 64, пом. 4	301700665762
11551	Организация/ИП	город Чита	Любин Андрей Владимирович	Забайкальский край, г. Чита, ул. Бабушкина, д. 64, пом. 5	301700665762
11552	Организация/ИП	город Чита	Любин Андрей Владимирович	Забайкальский край, г. Чита, ул. Бабушкина, д. 64, пом. 3	301700665762
11553	Организация/ИП	город Чита	Любин Андрей Владимирович	Забайкальский край, г. Чита, ул. Амурская, д. 84, пом. 25	301700665762
11554	Организация/ИП	город Чита	Любин Андрей Владимирович	Забайкальский край, г. Чита, ул. Курнатовского, 25б, пом. 1	301700665762
11555	Организация/ИП	город Чита	Радченко Сергей Фёдорович	Забайкальский край, городской округ "Город Чита", мкр. Кольцевой, д. 32б	753707207905
11556	Организация/ИП	город Чита	Шахбазян Арета Гнеловна	Забайкальский край, г. Чита, ул. Богомягкова, д. 4, пом. 24	753613374611
11557	Организация/ИП	город Чита	Скворцов Александр Валентинович	Забайкальский край, г. Чита, ул. Кастринская, д. 3а, пом. 2	753600105442
11558	Организация/ИП	Борзинский муниципальный район	Шестаков Валентин Николаевич	Забайкальский край, р-н. Борзинский, пгт. Шерловая Гора, ул. Ленина, д. 8а	752900042304
11559	Организация/ИП	Балейский муниципальный район	Администрация МР "Балейский район"	Забайкальский край, р-н. Балейский, с. Жидка, ул. Октябрьская, д. 9	7503000722
11560	Организация/ИП	Балейский муниципальный район	Пельменева Елена Николаевна	Забайкальский край, г.Балей, ул.Блюхера, д.8	7528005659
11561	Организация/ИП	Балейский муниципальный район	Романов Александр Иванович	Забайкальский край, с.Матусово, ул.Центральная, д.16в	593701344870
11562	Организация/ИП	Балейский муниципальный район	Зимина Татьяна Степановна	Забайкальский край, г.Балей, ул.Парашютная, д.1а	752800002690
11563	Организация/ИП	Красночикойский муниципальный район	Шушурихина Елена Сергеевна	Забайкальский кр., Забайкальский край, Красночикойский район, с. Большаково, ул.Трактовая, д.10а	750901870804
11564	Организация/ИП	Красночикойский муниципальный район	Буркевич Наталья Матвеевна	Забайкальский кр., Забайкальский край, Красночикойский район, Забайкальский край,с. Красный Чикой, ул.Первомайская, д.50	750900033810
11565	Организация/ИП	город Петровск-Забайкальский	ИП Чернова Ольга Михайловна	Забайкальский край, г.Петровск-Забайкальский, ул.Ленина, д.1-1	032500120362
11566	Организация/ИП	город Петровск-Забайкальский	Тажиев Хамиджон Кахорович	Забайкальский край, г.Петровск-Забайкальский, ул.Ленина, д.26-2	753104616792
11567	Организация/ИП	город Петровск-Забайкальский	Турушева Юлия Алексеевна	Забайкальский край, г.Петровск-Забайкальский, ул.Ленина, д.17, пом.30	753104406932
11568	Организация/ИП	город Петровск-Забайкальский	Несветаева Любовь Юрьевна	Забайкальский край, г.Петровск-Забайкальский, ул.Маяковского, д.54	753103504711
11569	Организация/ИП	город Петровск-Забайкальский	Пешков Андрей Николаевич	Забайкальский край, г.Петровск-Забайкальский, ул. Дамская, д.1	391500200196
11570	Организация/ИП	город Петровск-Забайкальский	Панов Александр Георгиевич	Забайкальский край, г.Петровск-Забайкальский, ул.50 лет ВЛКСМ, д.38	753103977122
11571	Организация/ИП	Читинский муниципальный район	Фетисов Евгений Сергеевич	Забайкальский край, Читинский район, пгт.Атамановка, ул.Заводская, д.11, пом.16	301808264276
11572	Организация/ИП	город Чита	ИП Коновалова Наталья Александровна	Забайкальский край, г.Чита, ул.Бутина, д.58, пом.8	382100513721
11573	Организация/ИП	город Чита	Лаптева Ирина Александровна	Забайкальский край, г.Чита, ул.Амурская,д.88, пом.5	753600127358
11574	Организация/ИП	город Чита	Размахнин Геннадий Анатольевич	Забайкальский край, г.Чита, ул.Лазо, д.108	753406697237
11575	Организация/ИП	город Чита	Лю Хайцзюнь	Забайкальский край, г.Чита, ул.Ленина, д.147	590311904232

№ п/п	Тип отходообразователя	Муниципальное образование	Полное наименование	Местоположение	ИНН организации
11576	Организация/ИП	город Чита	ООО "Бело"	Забайкальский край, г.Чита, ул.Чайковского, д.22, пом.3	7536155658
11577	Организация/ИП	город Чита	ООО "Бело"	Забайкальский край, г.Чита, ул.Чайковского, д.22, пом.2	7536155658
11578	Организация/ИП	город Чита	ООО "Бело"	Забайкальский край, г.Чита, ул.Чайковского, д.22, пом.1	7536155658
11579	Организация/ИП	Муниципальный район Город Краснокаменск и Краснокаменский район	Леснов Владислав Владимирович	Забайкальский край, г.Краснокаменск, проспект Строителей, д.5, пом.28	753619754257
11580	Организация/ИП	Муниципальный район Город Краснокаменск и Краснокаменский район	Леснов Владислав Владимирович	Забайкальский край, г.Краснокаменск, проспект Строителей, д.5, пом.29	753619754257
11581	Организация/ИП	Муниципальный район Город Краснокаменск и Краснокаменский район	Леснов Владислав Владимирович	Забайкальский край, г.Краснокаменск, проспект Строителей, д.5, пом.27	753619754257
11582	Организация/ИП	Муниципальный район Город Краснокаменск и Краснокаменский район	Леснов Владислав Владимирович	Забайкальский край, г.Краснокаменск, проспект Строителей, д.5, пом.21	753619754257
11583	Организация/ИП	Могойтуйский муниципальный район	КГУП "Автомобильные дороги Забайкалья"	Забайкальский край, пгт.Могойтуй, ул. Заводская, д.6	7536002877
11584	Организация/ИП	Могойтуйский муниципальный район	Жамсоев Доржи Гомбожапович	Забайкальский край, пгт.Могойтуй, ул. Бабушкина, д.25а	800300474099
11585	Организация/ИП	Могойтуйский муниципальный район	Содномов Батор Дашинимаевич	Забайкальский край, пгт.Могойтуй, ул.Зугалайская, д.15б	800302342796
11586	Организация/ИП	Читинский муниципальный район	Коркодинова Татьяна Ивановна	Забайкальский край, Читинский район, с. Смоленка, мкр. ПМК, д. 18, пом. 1	753004148565
11587	Организация/ИП	Читинский муниципальный район	Барахтина Тамара Сергеевна	Забайкальский край, р-н. Читинский, пгт. Атамановка, ул. Заводская, д. 13, пом. 15	753406701194
11588	Организация/ИП	Шилкинский муниципальный район	Набиев Эльнур Биннат оглы	Забайкальский край, Шилкинский район, г. Шилка, ул. Балябина, 136-2	752705442919
11589	Организация/ИП	Акшинский муниципальный район	Сапожников Владимир Владимирович	Забайкальский край, Акшинский муниципальный район, сельское поселение "Акшинское", с. Акша, ул. 1 Мая, д. 6, пом. 1	751504485325
11590	Организация/ИП	Акшинский муниципальный район	Капустин Павел Михайлович	Забайкальский край, р-н. Акшинский, с. Акша, ул. Ононская, д. 52а, пом. 2	750100830006
11591	Организация/ИП	Акшинский муниципальный район	Меликов Неъматулло Нуруллоевич	Забайкальский край, р-н Акшинский, с Акша, ул Ленина, д 137	667400268426
11592	Организация/ИП	Акшинский муниципальный район	Акшинское сельское потребительское общество	Забайкальский край, р-н. Акшинский, с. Акша, ул. Ленина, д. 60	7501001174
11593	Организация/ИП	Могочинский муниципальный район	Окладникова Альбина Юрьевна	Забайкальский край, р-н Могочинский, г Могоча, ул Комсомольская, д 6, пом 2	751200611754
11594	Организация/ИП	Могочинский муниципальный район	Дружинина Наталья Альбертовна	Забайкальский край, Могочинский район, с. Чалдонка, ул. Луговая, 5	751202983437
11595	Организация/ИП	Могочинский муниципальный район	Геворгян Адам Спартакович	Забайкальский край, Могочинский район, г. Могоча, ул. Комсомольская, 25а	751203158317
11596	Организация/ИП	поселок Агинское	Гиенко Наталья Петровна	Забайкальский край, р-н. Агинский, пгт. Агинское, ул. Б.Цыренова, д. 8	753400029089
11597	Организация/ИП	Муниципальный район Город Краснокаменск и Краснокаменский район	Юнусова Людмила Геннадьевна	Забайкальский край, Краснокаменский район, г. Краснокаменск, ул.Коммунальная,д.12, стр.1	753000001579
11598	Организация/ИП	Муниципальный район Город Краснокаменск и Краснокаменский район	УМП "ЮНРОС"	Забайкальский край, Краснокаменский район, г. Краснокаменск, д.215/1, пом.1	7530002969

№ п/п	Тип отходообразователя	Муниципальное образование	Полное наименование	Местоположение	ИНН организации
11599	Организация/ИП	Муниципальный район Город Краснокаменск и Краснокаменский район	Мамутов Рамазан Гапарович	Забайкальский край, р-н. Краснокаменский, п. Целинный, ул. Железнодорожная, д. 32	753000029260
11600	Организация/ИП	город Чита	Баданов Матвей Александрович	Забайкальский край, г. Чита, ул. Лазо, 116, строение 14, пом. 2	032300710269
11601	Организация/ИП	город Чита	Баданов Юрий Александрович	Забайкальский край, г. Чита, ул. Лазо, 116, пом. 2	032600017560
11602	Организация/ИП	город Чита	Исмаилов Хыдыр Бахшалы оглы	Забайкальский край, г. Чита, ул. Боровая, д.6, пом.2	750800016353
11603	Организация/ИП	город Чита	Орлова Татьяна Александровна	Забайкальский край, г. Чита, ул. Богомягкова, д.55	026610559587
11604	Организация/ИП	город Чита	Набиева Гюнай Гурбан Кызы	Забайкальский край, г. Чита, ул. Ползунова, д. 28	752705771060
11605	Организация/ИП	город Чита	Торосян Артур Аветисович	Забайкальский край, городской округ "Город Чита", Олимпийская улица, 25б, строение 1	233202590320
11606	Организация/ИП	город Чита	ООО "ЭЛЕГИЯ"	Забайкальский край, Чита г, улица Новобульварная, дом 10	3443125445
11607	Организация/ИП	город Чита	Турков Олег Валентинович	Забайкальский край, г. Чита, ул. Шилова, д. 14, пом. 6	753400454823
11608	Организация/ИП	город Чита	Сенотрусова Илона Борисовна	Забайкальский край, г. Чита, ул. Шилова, 85, пом. 3	753400097346
11609	Организация/ИП	город Чита	Копеина Елена Александровна	Забайкальский край, г. Чита, ул. Хабаровская, д. 70, пом. 14	251134905667
11610	Организация/ИП	город Чита	Общество с ограниченной ответственностью "Забайкальская транспортная компания"	Забайкальский край, г. Чита, ул. Тимирязева, д. 31, пом. 3	7505008244
11611	Организация/ИП	город Чита	Тонких Игорь Геннадьевич	Забайкальский край, г. Чита, ул. Новобульварная, д. 42а, пом. 2/1	753600256787
11612	Организация/ИП	город Чита	Мясникова Ольга Юрьевна	Забайкальский край, г. Чита, ул. Недорезова, д. 21, пом. 50	383701376528
11613	Организация/ИП	город Чита	Ли Мин	Забайкальский край, г. Чита, ул. Инструментальная, 2, пом. 3	0326028523
11614	Организация/ИП	город Чита	Шульгина Елена Владимировна	Забайкальский край, г. Чита, ул. Журавлева, д. 50, пом. 39	233707417173
11615	Организация/ИП	город Чита	Калачев Евгений Алексеевич	Забайкальский край, г. Чита, мкр. Северный, д. 48, пом. 8	753501571925
11616	Организация/ИП	город Чита	Антонова Светлана Ивановна	Забайкальский край, г. Чита, мкр. Северный, д. 47, пом. 1	753403026449
11617	Организация/ИП	город Чита	ООО "Возрождение"	Забайкальский край, г. Чита, мкр. 1-й, д. 3, пом. 2	3666269056
11618	Организация/ИП	город Чита	Елизов Андрей Геннадьевич	Забайкальский край, г Чита, ул Трактовая, д 70, пом 129	753404256533
11619	Организация/ИП	город Чита	Яковлев Андрей Анатольевич	Забайкальский край, г Чита, ул Новобульварная, д 8, пом 43	753600348276
11620	Организация/ИП	город Чита	Попова Юлия Владимировна	Забайкальский край, г Чита, ул Инструментальная, 2, пом 4	380119326979
11621	Организация/ИП	город Чита	Горюнов Георгий Львович	Забайкальский край, г. Чита, мкр. 1-й, д. 5, пом. 2	753702767692
11622	Организация/ИП	город Чита	Скажепов Анатолий Владимирович	Забайкальский край, г. Чита, ул. Июньская, д. 6, пом. 4	7536066398
11623	Организация/ИП	город Чита	Ли Мэй	Забайкальский край, г. Чита, мкр. Девичья Сопка, д. 36, пом. 1	370252188297
11624	Организация/ИП	город Чита	Калашникова Наталья Михайловна	Забайкальский край, г Чита, ул Победы, 31а, стр 1	753702862843
11625	Организация/ИП	город Чита	Прохоров Виталий Владимирович	Забайкальский край, г. Чита, ул. Гагарина, 4, пом. 2	753705598940
11626	Организация/ИП	город Чита	Исламов Низами Мансил оглы	Забайкальский край, г. Чита, ул. Амурская, д. 81, пом. 5	753400180308
11627	Организация/ИП	Читинский муниципальный район	ИП Сторощук Светлана Валерьевна	Забайкальский край, с.Домна, ул.Южная, д.6	753600626942
11628	Организация/ИП	Забайкальский муниципальный район	Арутюнян Мэри Паруйровн	Забайкальский край, р-н Забайкальский, п/ст. Даурия, ул. Манежная, д. 33а	750536521165
11629	Организация/ИП	Забайкальский муниципальный район	Магеррамов Бахман Юсиф оглы	Забайкальский край, р-н Забайкальский, п/ст. Даурия, ул. Вокзальная, д. 22а	750500003603
11630	Организация/ИП	Забайкальский муниципальный район	Магеррамов Бахман Юсиф оглы	Забайкальский край, р-н Забайкальский, п/ст Даурия, строен 3	750500003603
11631	Организация/ИП	Забайкальский муниципальный район	Магеррамов Бахман Юсиф оглы	Забайкальский край, р-н Забайкальский, п/ст Даурия, ДОС 700, стр 1	750500003603
11632	Организация/ИП	Забайкальский муниципальный район	Юшин Александр Петрович	Забайкальский край, р-н Забайкальский, п/ст Даурия, ДОС 568, пом 40	2207006362
11633	Организация/ИП	Забайкальский муниципальный район	Лапердин Роман Владимирович	Забайкальский край, р-н Забайкальский, п/ст Даурия, ДОС 568, пом 37	753003908848
11634	Организация/ИП	Забайкальский муниципальный район	Савченко Любовь Ивановна	Забайкальский край, р-н Забайкальский, п/ст Даурия, ДОС 568, пом 35	614021367497
11635	Организация/ИП	Забайкальский муниципальный район	Гояев Темур Владимирович	Забайкальский край, р-н Забайкальский, п/ст Даурия, ДОС 568, пом 15	750500009309
11636	Организация/ИП	Забайкальский муниципальный район	Гояев Темур Владимирович	Забайкальский край, р-н Забайкальский, п/ст Даурия, ДОС 568, пом 14	750500009309
11637	Организация/ИП	Забайкальский муниципальный район	Литвинов Денис Николаевич	Забайкальский край, р-н Забайкальский, п/ст Билитуй, пер Степной, д 3а	422000955840
11638	Организация/ИП	Забайкальский муниципальный район	Муратова Наталья Викторовна	Забайкальский край, р-н Забайкальский, пгт. Забайкальск, Чита-Забайкальск а.д.300м	561011537048
11639	Организация/ИП	Забайкальский муниципальный район	Алёхина Галина Георгиевна	Забайкальский край, р-н Забайкальский, пгт. Забайкальск, ул. Северная, д. 54	541910084162

№ п/п	Тип отходообразователя	Муниципальное образование	Полное наименование	Местоположение	ИНН организации
11640	Организация/ИП	Забайкальский муниципальный район	Барсегян Эдуард Мясникович	Забайкальский край, р-н Забайкальский, пгт. Забайкальск, ул. Пограничная, д. 29	614100405040
11641	Организация/ИП	Забайкальский муниципальный район	Ринчинов Баир Цыбенович	Забайкальский край, р-н Забайкальский, пгт. Забайкальск, ул. Пограничная, д. 26а, пом. 11	750500271539
11642	Организация/ИП	Забайкальский муниципальный район	Бондарь Анатолий Борисович	Забайкальский край, р-н Забайкальский, пгт. Забайкальск, ул. Пограничная, 25а, строение 1	750500511004
11643	Организация/ИП	Забайкальский муниципальный район	Айгумова Асият Азизовна	Забайкальский край, р-н Забайкальский, пгт. Забайкальск, ул. Железнодорожная, д. 15, стр. 3	750500004269
11644	Организация/ИП	Забайкальский муниципальный район	Туркин Денис Алексеевич	Забайкальский край, р-н Забайкальский, пгт. Забайкальск, ул. Верхняя, д. 2к, пом. 11	5261120816
11645	Организация/ИП	Забайкальский муниципальный район	Туркин Денис Алексеевич	Забайкальский край, р-н Забайкальский, пгт. Забайкальск, ул. Верхняя, д. 2к, пом. 10	5261120816
11646	Организация/ИП	Забайкальский муниципальный район	ООО "Сибирский логистический союз"	Забайкальский край, р-н Забайкальский, пгт Забайкальск, ул Северная, д 53, строен 1	7500000410
11647	Организация/ИП	Забайкальский муниципальный район	Самохвалова Вера Владимировна	Забайкальский край, р-н Забайкальский, пгт Забайкальск, ул Пограничная, 42г	550601249647
11648	Организация/ИП	Забайкальский муниципальный район	Микаелян Левон Сергеевич	Забайкальский край, р-н Забайкальский, пгт Забайкальск, ул Нагорная, д. 28б, стр 11	750500002896
11649	Организация/ИП	Забайкальский муниципальный район	Агалаев Эльман Нурмагомедович	Забайкальский край, р-н Забайкальский, пгт Забайкальск, ул Красноармейская, 13а	7505007836
11650	Организация/ИП	Борзинский муниципальный район	Аюева Марина Андреевна	Забайкальский край,Борзинский район, пгт. Шерловая Гора, мкр. 2, д. 4, помещение 24	752920904040
11651	Организация/ИП	Борзинский муниципальный район	Бадоян Армен Манвелович	Забайкальский край, р-н. Борзинский, пгт. Шерловая Гора, ул. Шахтерская, д. 1, пом. 3	752921422297
11652	Организация/ИП	Борзинский муниципальный район	Тюкавкина Вера Ивановн	Забайкальский край, р-н. Борзинский, пгт. Шерловая Гора, ул. Торговая, д. 28, кв. 4	752900209948
11653	Организация/ИП	Борзинский муниципальный район	Хачатрян Аветик Людвикович	Забайкальский край, р-н. Борзинский, пгт. Шерловая Гора, ул. 1 Мая, д. 16, пом. 1	752900323979
11654	Организация/ИП	Борзинский муниципальный район	Казарян Генрик Артушович	Забайкальский край, р-н. Борзинский, пгт. Шерловая Гора, ул. 1 Мая, д. 12, пом. 1	752920552487
11655	Организация/ИП	Борзинский муниципальный район	Карелова Мария Георгиевна	Забайкальский край, р-н. Борзинский, пгт. Шерловая Гора, мкр. 2-й, д. 2, пом. 1	752901182840
11656	Организация/ИП	Борзинский муниципальный район	Кузьмина Лариса Сергеевна	Забайкальский край, р-н. Борзинский, г. Борзя, ул. Ленина, д. 51, кв. 3	752905126290
11657	Организация/ИП	Борзинский муниципальный район	Кузьмина Лариса Сергеевна	Забайкальский край, р-н. Борзинский, г. Борзя, ул. Ленина, д. 51, пом. 2	752905126290
11658	Организация/ИП	Борзинский муниципальный район	Егорова Валерия Олеговн	Забайкальский край, р-н Борзинский, пгт. Шерловая Гора, ул. Шахтерская, д. 2, пом. 8	770973922042
11659	Организация/ИП	Борзинский муниципальный район	Бадоян Армен Манвелович	Забайкальский край, р-н Борзинский, пгт. Шерловая Гора, ул. Торговая, д. 36, пом. 1	752921422297
11660	Организация/ИП	Борзинский муниципальный район	Бадоян Армен Манвелович	Забайкальский край, р-н Борзинский, пгт. Шерловая Гора, ул. Торговая, д. 36, нежилое помещение №2	752921422297
11661	Организация/ИП	Борзинский муниципальный район	Махдиева Наида Ахмедкадиевна	Забайкальский край, р-н Борзинский, пгт. Шерловая Гора, ул. Торговая, д. 24, пом. 1	752900341865
11662	Организация/ИП	Борзинский муниципальный район	Пряженникова Татьяна Анатольевна	Забайкальский край, р-н Борзинский, пгт. Шерловая Гора, ул. Спортивная, д. 23, пом. 1	614071071495
11663	Организация/ИП	Борзинский муниципальный район	Горенкова Юлия Витальевна	Забайкальский край, р-н Борзинский, пгт. Шерловая Гора, ул. Дзержинского, д. 3, пом. 1	751501239900
11664	Организация/ИП	Борзинский муниципальный район	Казарян Арусяк Арамовна	Забайкальский край, р-н Борзинский, пгт. Шерловая Гора, ул. Горького, д. 25, пом. 2	752905997259
11665	Организация/ИП	Борзинский муниципальный район	Васеев Александр Александрович	Забайкальский край, р-н Борзинский, пгт Шерловая Гора, мкр 2-й, д 4, пом 4	751600018242
11666	Организация/ИП	Борзинский муниципальный район	Новосёлов Владимир Вахобович	Забайкальский край, р-н Борзинский, г. Борзя, ул. Савватеевская, 80а, пом. 1	752900063199
11667	Организация/ИП	Борзинский муниципальный район	Жерлова Людмила Никифоровна	Забайкальский край, р-н Борзинский, г. Борзя, ул. Победы, д. 34, пом. 2	7529016237
11668	Организация/ИП	Борзинский муниципальный район	Захарова Наталья Викторовна	Забайкальский край, р-н Борзинский, г. Борзя, ул. Победы, д. 21, пом. 2	900203636029
11669	Организация/ИП	Борзинский муниципальный район	Самсонян Ашот Гвидонович	Забайкальский край, р-н Борзинский, г. Борзя, ул. Победы, д. 10а, пом. 1	752920724440

№ п/п	Тип отходообразователя	Муниципальное образование	Полное наименование	Местоположение	ИНН организации
11670	Организация/ИП	Борзинский муниципальный район	Самсонян Ашот Гвидонович	Забайкальский край, р-н Борзинский, г. Борзя, ул. Победы, д. 10а, кв. 3Н	752920724440
11671	Организация/ИП	Борзинский муниципальный район	Самсонян Ашот Гвидонович	Забайкальский край, р-н Борзинский, г. Борзя, ул. Победы, д. 10а, кв. 2Н	752920724440
11672	Организация/ИП	Борзинский муниципальный район	Гальчик Наталия Григорьевна	Забайкальский край, р-н Борзинский, г Борзя, ул Ленина, д 23	752900328871
11673	Организация/ИП	Борзинский муниципальный район	Ёлгина Людмила Григорьевна	Забайкальский край, Борзинский р-н, пгт.Шерловая Гора, ул.Дзержинского, д.5, пом.2	752901888450
11674	Организация/ИП	Борзинский муниципальный район	Гладких Максим Владимирович	Забайкальский край, Борзинский р-н, пгт.Шерловая Гора, ул.1 Мая, д.20, пом.15	505311432888
11675	Организация/ИП	Борзинский муниципальный район	Леженкин Игорь Викторович	Забайкальский край, Борзинский р-н, пгт.Шерловая Гора, мкр.Сельский Строитель, д.3, пом.2	752901594509
11676	Организация/ИП	Борзинский муниципальный район	Аюева Марина Андреевна	Забайкальский край, Борзинский район, пгт. Шерловая Гора, ул. Калинина, д. 5, пом. 2	752920904040
11677	Организация/ИП	Борзинский муниципальный район	Корнеева Светлана Владимировна	Забайкальский край, Борзинский район, г. Борзя, ул. Савватеевская, 4, пом. 3	321000093840
11678	Организация/ИП	Борзинский муниципальный район	Жерлова Людмила Никифоровна	Забайкальский край, Борзинский район, г. Борзя, ул. Победы, 34, пом.1	7529016237
11679	Организация/ИП	Борзинский муниципальный район	Шестаков Валентин Николаевич	Забайкальский край, Борзинский район, г. Борзя, ул. Дзержинского, дом 43а, пом. 3	752900042304
11680	Организация/ИП	Борзинский муниципальный район	Щукина Татьяна Михайловна	Забайкальский край, Борзинский район, г. Борзя, ул. Богдана Хмельницкого, 1, пом. 23	752900408630
11681	Организация/ИП	Борзинский муниципальный район	Федосеев Юрий Борисович	Забайкальский край , Борзинский район, г. Борзя, ул. Дзержинского, дом 43а, пом. 1	752900048338
11682	Организация/ИП	Борзинский муниципальный район	Бородин Александр Сергеевич	Забайкальский край, муниципальный район "Борзинский район", городское поселение "Борзинское", город Борзя, ул. Ленина, д. 28, помещение 3	260402054955
11683	Организация/ИП	Борзинский муниципальный район	Бородин Александр Сергеевич	Забайкальский край, муниципальный район "Борзинский район", городское поселение "Борзинское", город Борзя, ул. Ленина, д. 28, помещение 2	260402054955
11684	Организация/ИП	Борзинский муниципальный район	Короткевич Лариса Юрьевна	Забайкальский край, муниципальный район "Борзинский район", городское поселение "Борзинское", город Борзя, мкр. Борзя-3, здание 17А, помещение 5	752900374370
11685	Организация/ИП	Борзинский муниципальный район	Короткевич Лариса Юрьевна	Забайкальский край, муниципальный район «Борзинский район», городское поселение «Борзинское», город Борзя, мкр. Борзя-3, здание 17А, помещение 4	752900374370
11686	Организация/ИП	Борзинский муниципальный район	Короткевич Лариса Юрьевна	Забайкальский край, муниципальный район «Борзинский район», городское поселение «Борзинское», город Борзя, мкр. Борзя-3, здание 17 А, помещение 2	752900374370
11687	Организация/ИП	Борзинский муниципальный район	Короткевич Лариса Юрьевна	Забайкальский край, муниципальный район «Борзинский район», городское поселение «Борзинское», город Борзя, мкр. Борзя-3, здание 17 А, помещение 1	752900374370
11688	Организация/ИП	Борзинский муниципальный район	Зайцев Дмитрий Николаевич	Забайкальский край, муниципальный район "Борзинский район", городское поселение "Борзинское" , г. Борзя, ул. Железнодорожная, д. 28, пом. 3	220912842267
11689	Организация/ИП	Красночикойский муниципальный район	Дроздова Ольга Ивановна	Забайкальский край, р-н. Красночикойский, с. Этытэй, ул. Советская, д. 56	230401655506
11690	Организация/ИП	Красночикойский муниципальный район	Шкедов Евгений Владимирович	Забайкальский край, р-н. Красночикойский, с. Шимбилик, ул. Центральная, д. 97	753800053985
11691	Организация/ИП	Красночикойский муниципальный район	Михайлова Елена Георгиевна	Забайкальский край, р-н. Красночикойский, с. Красный Чикой, ул. Первомайская, д. 74, пом. 2	330402739790
11692	Организация/ИП	Красночикойский муниципальный район	Бычкова Марина Алексеевна	Забайкальский край, р-н. Красночикойский, с. Красный Чикой, ул. Октябрьская, д. 12	750900234764
11693	Организация/ИП	Красночикойский муниципальный район	Грешилов Александр Владимирович	Забайкальский край, р-н. Красночикойский, с. Красный Чикой, пер. Продснабовский, д. 2/1	550518323366
11694	Организация/ИП	Красночикойский муниципальный район	Линейцева Марина Васильевна	Забайкальский край, р-н. Красночикойский, с. Быково, ул. Заречная, д. 26	750900008003
11695	Организация/ИП	Красночикойский муниципальный район	Линейцева Марина Васильевна	Забайкальский край, р-н. Красночикойский, с. Барахоево, ул. Октябрьская, д. 167	750900008003
11696	Организация/ИП	Красночикойский муниципальный район	Иванов Николай Вениаминович	Забайкальский край, р-н. Красночикойский, с. Архангельское, ул. Озерная, д. 10А	381400713582

№ п/п	Тип отходообразователя	Муниципальное образование	Полное наименование	Местоположение	ИНН организации
11697	Организация/ИП	Красночикойский муниципальный район	Ахметов Юнир Сабирович	Забайкальский край, р-н Красночикойский, с. Красный Чикой, ул. Советская, д. 18Б	753601128749
11698	Организация/ИП	Красночикойский муниципальный район	Ведерникова Елена Юрьевна	Забайкальский край, Красночикойский р-н, с. Байхор, ул. Юбилейная, 19/1б	750900805947
11699	Организация/ИП	Красночикойский муниципальный район	Государственное учреждение здравоохранения "Красночикойская центральная районная больница"	Забайкальский край, Красночикойский район, с. Ямаровка, ул. Центральная, д.23 - 2	7509000790
11700	Организация/ИП	Красночикойский муниципальный район	Мелентьев Сергей Анатольевич	Забайкальский край, Красночикойский район, с. Малоархангельск, ул. Центральная, 138А	482619173773
11701	Организация/ИП	Красночикойский муниципальный район	Ланцов Сергей Владимирович	Забайкальский край, Красночикойский район, с. Красный Чикой, ул. Северная, 1Б	750902195285
11702	Организация/ИП	Красночикойский муниципальный район	Иванова Любовь Павловна	Забайкальский край, Красночикойский район, с. Красный Чикой, ул. Коммунальная, 18	507206709950
11703	Организация/ИП	Красночикойский муниципальный район	Петрова Елена Петровна	Забайкальский край, Красночикойский район, с. Архангельское, ул. Советская, д. 26	320302168032
11704	Организация/ИП	Чернышевский муниципальный район	Юлин Игорь Николаевич	Забайкальский край, Чернышевский район, пгт. Чернышевск, ул. Журавлева, 60-42	753601469869
11705	Организация/ИП	Чернышевский муниципальный район	Хрюкин Михаил Викторович	Забайкальский край, р-н. Чернышевский, пгт. Жирекен, д. 20, кв. 46	752500015472
11706	Организация/ИП	Чернышевский муниципальный район	Исянбаева Вазипат Рамазановна	Забайкальский край, р-н Чернышевский, пгт Жирекен, д 33, пом 1	051500171086
11707	Организация/ИП	Чернышевский муниципальный район	Хрюкина Галина Юрьевна	Забайкальский край, р-н Чернышевский, пгт Жирекен, д 22, пом 31	752504079491
11708	Организация/ИП	Чернышевский муниципальный район	Совтус Ирина Петровна	Забайкальский край, р-н Чернышевский, пгт Жирекен, д 21, пом 46	282600011237
11709	Организация/ИП	Хилокский муниципальный район	Абдуллаев Бахтиёр Рахмонович	Забайкальский край, р-н. Хилокский, г. Хилок, ул. Совхозная, д. 20б, пом. 2	753801047127
11710	Организация/ИП	Хилокский муниципальный район	Абдуллаев Бахтиёр Рахмонович	Забайкальский край, р-н. Хилокский, г. Хилок, ул. Совхозная, д. 20б, пом. 1	753801047127
11711	Организация/ИП	Хилокский муниципальный район	Татлыбаева Рамзия Султангалиевна	Забайкальский край, р-н. Хилокский, г. Хилок, ул. Комсомольская, д. 2, пом. 13	752300907186
11712	Организация/ИП	Хилокский муниципальный район	Татлыбаева Рамзия Султангалиевна	Забайкальский край, р-н. Хилокский, г. Хилок, ул. Комсомольская, д. 2, пом. 12	752300907186
11713	Организация/ИП	Хилокский муниципальный район	Татлыбаева Рамзия Султангалиевна	Забайкальский край, р-н. Хилокский, г. Хилок, ул. Комсомольская, д. 2, пом. 5	752300907186
11714	Организация/ИП	Хилокский муниципальный район	Кондратьев Владимир Антонович	Забайкальский край, р-н. Хилокский, г. Хилок, ул. Калинина, д. 4, пом. 2	380100132747
11715	Организация/ИП	Хилокский муниципальный район	Белоусов Виктор Никитович	Забайкальский край, р-н Хилокский, п/ст Жипхеген, ул Заводская, д 8	752300005526
11716	Организация/ИП	Хилокский муниципальный район	Котельников Владимир Ильич	Забайкальский край, р-н Хилокский, г. Хилок, ул. Ямаровская, 37а/2	752300020130
11717	Организация/ИП	Хилокский муниципальный район	Котельников Владимир Ильич	Забайкальский край, р-н Хилокский, г Хилок, ул Ямаровская, 37а пом 1	752300020130
11718	Организация/ИП	Хилокский муниципальный район	Татлыбаева Рамзия Султангалиевна	Забайкальский край, р-н Хилокский, г Хилок, ул Комсомольская, 2, пом 11	752300907186
11719	Организация/ИП	Хилокский муниципальный район	Татлыбаева Рамзия Султангалиевна	Забайкальский край, р-н Хилокский, г Хилок, ул Комсомольская, 2, пом 10	752300907186
11720	Организация/ИП	Хилокский муниципальный район	Татлыбаева Рамзия Султангалиевна	Забайкальский край, р-н Хилокский, г Хилок, ул Комсомольская, 2, пом 7	752300907186
11721	Организация/ИП	Хилокский муниципальный район	Татлыбаева Рамзия Султангалиевна	данные отсутствуют Местоположение: Забайкальский край, р-н Хилокский, г Хилок, ул Комсомольская, 2, пом 6	752300907186
11722	Организация/ИП	Хилокский муниципальный район	Татлыбаева Рамзия Султангалиевна	Забайкальский край, р-н Хилокский, г Хилок, ул Комсомольская, 2, пом 4	752300907186
11723	Организация/ИП	Хилокский муниципальный район	Татлыбаева Рамзия Султангалиевна	Забайкальский край, р-н Хилокский, г Хилок, ул Комсомольская, 2, пом 3	752300907186
11724	Организация/ИП	Хилокский муниципальный район	Татлыбаева Рамзия Султангалиевна	Забайкальский край, р-н Хилокский, г Хилок, ул Комсомольская, 2, пом 2	752300907186
11725	Организация/ИП	Хилокский муниципальный район	Татлыбаева Рамзия Султангалиевна	Забайкальский край, р-н Хилокский, г Хилок, ул Комсомольская, 2, пом 1	752300907186
11726	Организация/ИП	Тунгиро-Олёкминский муниципальный район	Суслов Евгений Иванович	Забайкальский край,Тунгиро-Олекминский район, с.Тупик, ул.Нагорная	362001955807

№ п/п	Тип отходообразователя	Муниципальное образование	Полное наименование	Местоположение	ИНН организации
11727	Организация/ИП	Тунгиро-Олёкминский муниципальный район	Крестьянников Андрей Николаевич	Забайкальский край, Тунгиро-Олекминский район, с. Тупик, ул. Нагорная, 41	752000000654
11728	Организация/ИП	Тунгиро-Олёкминский муниципальный район	Зарубина Екатерина Андреевна	Забайкальский край, Тунгиро-Олёкминский район, с. Тупик, ул. Нагорная, 17а	752000155697
11729	Организация/ИП	Тунгиро-Олёкминский муниципальный район	Яковлева Людмила Николаевна	Забайкальский край, р-н. Тунгиро-Олекминский, с. Тупик, ул. Нагорная, д. 30а	032600531126
11730	Организация/ИП	Улётовский муниципальный район	Кондратьева Надежда Александровна	673732, Забайкальский край, р-н Могочинский, г Могоча, ул Комсомольская, д. 18, литера Б, Парикмахерская "Колибри"	
11731	Организация/ИП	Улётовский муниципальный район	Абаджян Тамаз Артавазович	Забайкальский край, Улетовский район, пгт. Дровяная, ул.Победы, 1 нежилое помещение №2	752200010106
11732	Организация/ИП	город Чита	Цыденов Даба Дамбинимаевич	Забайкальский край, р-н Улетовский, у автомобильной дороги Иркутск-Чита 1041 км.	753604522461
11733	Организация/ИП	Улётовский муниципальный район	Шипицына Виктория Ивановна	Забайкальский край, р-н Улетовский, пгт. Дровяная, ул. Победы, д. 1, пом. 3	752201884259
11734	Организация/ИП	Улётовский муниципальный район	Абаджян Тамаз Артавазович	Забайкальский край, р-н Улетовский, пгт Дровяная, ул Победы, д 1	752200010106
11735	Организация/ИП	Сретенский муниципальный район	Хакимов Зафаржон Закиржанович	Забайкальский край, Сретенский район, пгт. Кокуй, ул. Комсомольская, 16, пом. 1	471611027959
11736	Организация/ИП	Сретенский муниципальный район	Куценко Алексей Александрович	Забайкальский край, Сретенский район, г. Сретенск, ул. Луначарского, 205, кв. 12	751902433164
11737	Организация/ИП	Сретенский муниципальный район	Зимина Лариса Геннадьевна	Забайкальский край, Сретенский район, г. Сретенск, ул. Гагарина, д.18	751900015250
11738	Организация/ИП	Сретенский муниципальный район	Мартыненко Сергей Дмитриевич	Забайкальский край, р-н. Сретенский, с. Усть-Наринзор, ул. Центральная, д. 4	751900718823
11739	Организация/ИП	Сретенский муниципальный район	Кожина Оксана Николаевна	Забайкальский край, р-н. Сретенский, с. Нижняя Куэнга, ул. Трудовая, д. 20	751901056900
11740	Организация/ИП	Сретенский муниципальный район	Перфильева Наталья Леонидовна	Забайкальский край, р-н. Сретенский, с. Дунаево, ул. Привокзальная, д. 9	751900010357
11741	Организация/ИП	Сретенский муниципальный район	Якубов Садриддин Исакович	Забайкальский край, р-н. Сретенский, с. Болотово, ул. Центральная, д. 19	753616028183
11742	Организация/ИП	Сретенский муниципальный район	Кожин Пётр Андреевич	Забайкальский край, р-н. Сретенский, с. Алия, ул. Красноармейская, д. 36а	751902627674
11743	Организация/ИП	Сретенский муниципальный район	Дружинина Валентина Ивановна	Забайкальский край, р-н. Сретенский, пгт. Кокуй, ул. Рабочая, д. 2	751900026950
11744	Организация/ИП	Сретенский муниципальный район	Номоконов Андрей Анатольевич	Забайкальский край, р-н. Сретенский, пгт. Кокуй, ул. Луговая 1-я, д. 18, пом. 2	751900786870
11745	Организация/ИП	Сретенский муниципальный район	Кузнецов Геннадий Александрович	Забайкальский край, р-н. Сретенский, пгт. Кокуй, ул. Весенняя, д. 12, пом. Б-2	290126803030
11746	Организация/ИП	Сретенский муниципальный район	Кутузов Александр Альбертович	Забайкальский край, р-н. Сретенский, пгт. Кокуй, ул. Весенняя, д. 12, пом. Б-1	3628017851
11747	Организация/ИП	Сретенский муниципальный район	Бурдин Сергей Иванович	Забайкальский край, р-н. Сретенский, пгт. Кокуй, ул. Весенняя, д. 12, пом. Б	502005799585
11748	Организация/ИП	Сретенский муниципальный район	Гилева Екатерина Александровна	Забайкальский край, р-н. Сретенский, г. Сретенск, ул. Сельская, д. 44	421408926700
11749	Организация/ИП	Сретенский муниципальный район	Суджаева Мария Ивановна	Забайкальский край, р-н. Сретенский, г. Сретенск, ул. Луначарского, д. 219, кв. 5	751900933250
11750	Организация/ИП	Сретенский муниципальный район	Суджаева Мария Ивановна	Забайкальский край, р-н. Сретенский, г. Сретенск, ул. Луначарского, д. 219, кв. 4	751900933250
11751	Организация/ИП	Сретенский муниципальный район	Суджаев Расул Джабраил оглы	Забайкальский край, р-н. Сретенский, г. Сретенск, ул. Луначарского, д. 219, кв. 3	751900000704
11752	Организация/ИП	Сретенский муниципальный район	Суджаева Мария Ивановна	Забайкальский край, р-н. Сретенский, г. Сретенск, ул. Луначарского, д. 219, кв. 2	751900933250
11753	Организация/ИП	Сретенский муниципальный район	Суджаев Расул Джабраил оглы	Забайкальский край, р-н. Сретенский, г. Сретенск, ул. Луначарского, д. 219, кв. 1	751900000704
11754	Организация/ИП	Сретенский муниципальный район	Суханов Андрей Николаевич	Забайкальский край, р-н. Сретенский, г. Сретенск, ул. Луначарского, д. 209, пом. 2	362600485011
11755	Организация/ИП	Сретенский муниципальный район	Сулейманова Унайзат Алибековна	Забайкальский край, р-н. Сретенский, г. Сретенск, ул. Луначарского, д. 190, пом. 3	751800027452
11756	Организация/ИП	Сретенский муниципальный район	Козырин Андрей Михайлович	Забайкальский край, р-н Сретенский, пгт. Кокуй, ул. Ленина, д. 10а	751901948604

№ п/п	Тип отходообразователя	Муниципальное образование	Полное наименование	Местоположение	ИНН организации
11757	Организация/ИП	Сретенский муниципальный район	Суханов Андрей Николаевич	Забайкальский край, р-н. Сретенский, г. Сретенск, ул. Луначарского, д. 209, пом. 1	362600485011
11758	Организация/ИП	Приаргунский муниципальный район	Корягина Галина Петровна	Забайкальский край, Приаргунский муниципальный район, сельское поселение "Новоцурухайтуйское", Новоцурухайтуй село, Федорова, дом 55б	751800259750
11759	Организация/ИП	Приаргунский муниципальный район	Венедиктова Светлана Сергеевна	Забайкальский край, р-н. Приаргунский, с. Новоцурухайтуй, ул. Федорова, д. 46	781435725808
11760	Организация/ИП	Приаргунский муниципальный район	Ахмедов Магомедзагир Исмаилович	Забайкальский край, Приаргунский район, пгт. Приаргунск, ул. Индустриальная, д. 4	751800042605
11761	Организация/ИП	Приаргунский муниципальный район	Венедиктова Светлана Сергеевна	Забайкальский край, Приаргунский район, Новоцурухайтуй село, Федорова улица, дом 27-2а	781435725808
11762	Организация/ИП	Могочинский муниципальный район	Маккамбаев Бакытбек Бадиридинович	Забайкальский край, р-н. Могочинский, г. Могоча, ул. Шулешко, д. 6, пом. 1	751203157049
11763	Организация/ИП	Могочинский муниципальный район	Шипилов Вячеслав Анатольевич	Забайкальский край, р-н. Могочинский, г. Могоча, ул. Комсомольская, д. 1а, пом 24	751200721771
11764	Организация/ИП	Могочинский муниципальный район	Лоншакова Татьяна Николаевна	Забайкальский край, Могочинский район, г. Могоча, ул. Комсомольская, д. 1, пом. 22	753101626224
11765	Организация/ИП	Кыринский муниципальный район	Трухина Елена Ивановна	Забайкальский край, р-н. Кыринский, с. Кыра, ул. Советская, д. 91, строен. 1	366602087038
11766	Организация/ИП	Кыринский муниципальный район	Матвеева Юлия Константиновна	Забайкальский край, р-н. Кыринский, с. Верхний Ульхун, ул. Ленина, д. 115	032623943655
11767	Организация/ИП	Кыринский муниципальный район	Савина Наталья Борисовна	Забайкальский край, р-н Кыринский, с. Мангут, ул. Ленина, д. 115а	665501050849
11768	Организация/ИП	Кыринский муниципальный район	Кузьмин Александр Иванович	Забайкальский край, Кыринский район, с. Кыра, ул. Комсомольская, 184-а	383200033960
11769	Организация/ИП	Калганский муниципальный район	Жилин Николай Иннокентьевич	Забайкальский край, р-н. Калганский, с. Нижний Калгукан, ул. Журавлева, д. 8	750700457146
11770	Организация/ИП	Калганский муниципальный район	Герасимова Елена Алексеевна	Забайкальский край, р-н. Калганский, с. Калга, ул. Советская, д. 19	361701925404
11771	Организация/ИП	Калганский муниципальный район	Эргашев Уктам Пархашович	Забайкальский край, р-н. Калганский, с. Калга, ул. Савватеева, д. 30, пом. 6	700233193805
11772	Организация/ИП	Калганский муниципальный район	Эргашев Уктам Пархашович	Забайкальский край, р-н. Калганский, с. Калга, ул. Савватеева, д. 30, пом. 5	700233193805
11773	Организация/ИП	Калганский муниципальный район	Эргашев Уктам Пархашович	Забайкальский край, р-н. Калганский, с. Калга, ул. Савватеева, д. 30, пом. 4	700233193805
11774	Организация/ИП	Калганский муниципальный район	Бобоев Бахтовар Комилбоевич	Забайкальский край, р-н. Калганский, с. Калга, ул. Савватеева, д. 30, пом. 3	753008809456
11775	Организация/ИП	Калганский муниципальный район	Кабанов Федор Ульянович	Забайкальский край, р-н. Калганский, с. Калга, ул. Балябина, д. 17А	750700001674
11776	Организация/ИП	Калганский муниципальный район	Кабанов Федор Ульянович	Забайкальский край, р-н. Калганский, с. Калга, ул. Балябина, д. 17	750700001674
11777	Организация/ИП	Калганский муниципальный район	Кабанов Федор Ульянович	Забайкальский край, р-н. Калганский, с. Доно, ул. Молодежная, д. 14	750700001674
11778	Организация/ИП	Калганский муниципальный район	Кутенкова Людмила Сергеевна	Забайкальский край, р-н Калганский, с Бура, ул. Виталия Козлова, 30	753000113748
11779	Организация/ИП	Калганский муниципальный район	Асланян Вадим Зурабович	Забайкальский край, Калганский район, с. Калга, ул. Новая, 60 В	750700018445
11780	Организация/ИП	Каларский муниципальный район	Дмитриева Марина Георгиевна	Забайкальский край, р-н. Каларский, с. Чара, ул. Озерная, д. 37	223900142509
11781	Организация/ИП	Каларский муниципальный район	Бирюкова Татьяна Николаевна	Забайкальский край, р-н. Каларский, п/ст. Куанда, ул. Энтузиастов, д. 14	312000099894
11782	Организация/ИП	Каларский муниципальный район	Мамедов Асиф Сейфу оглы	Забайкальский край, р-н. Каларский, п/ст. Куанда, ул. 8 Марта, д. 13	750600928810
11783	Организация/ИП	Каларский муниципальный район	Мордасова Галина Иннокентьевна	ЗЗабайкальский край, р-н. Каларский, пгт. Новая Чара, ул. Юбилейная, д. 42а	750600229650
11784	Организация/ИП	Каларский муниципальный район	Антонюк Галина Андреевна	Забайкальский край, р-н. Каларский, пгт. Новая Чара, ул. Юбилейная, д. 38	750600042290
11785	Организация/ИП	Каларский муниципальный район	Забирова Эльза Хадисовна	Забайкальский край, р-н. Каларский, пгт. Новая Чара, ул. Магистральная, д. 29б	450301290916
11786	Организация/ИП	Каларский муниципальный район	Чичинин Александр Сафьянович	Забайкальский край, р-н. Каларский, пгт. Новая Чара, ул. Магистральная, д. 26, кв. 57	750600210160

№ п/п	Тип отходообразователя	Муниципальное образование	Полное наименование	Местоположение	ИНН организации
11830	Организация/ИП	Александрово-Заводский муниципальный район	Заборовский Виктор Романович	Забайкальский край, р-н. Александрово-Заводский, с. Александровский Завод, ул. Советская, 27	750200329428
11831	Организация/ИП	Балейский муниципальный район	Бакшеева Анна Александровна	Забайкальский край, Балейский район, г. Балей, ул. Матросова, д. 55а	752800798619
11832	Организация/ИП	Шелопугинский муниципальный район	Ярославцев Андрей Иванович	Забайкальский край, Шелопугинский район, с. Вершино-Шахтаминский, ул. Первомайская, 7, пом. 1	753609697320
11833	Организация/ИП	Шелопугинский муниципальный район	Бегларян Алмара Суриковна	Забайкальский край, р-н Шелопугинский, п. Сивачи, ул. Нагорная, 29, пом. 1	752600003417
11834	Организация/ИП	город Петровск-Забайкальский	Костроченко Алексей Николаевич	Забайкальский край., Петровск-Забайкальский р-н., г. Петровск-Забайкальский, ул. Ленина, д.7-3	753707322810
11835	Организация/ИП	город Петровск-Забайкальский	Самсонова Ирина Валерьевна	Забайкальский край., Петровск-Забайкальский р-н., г. Петровск-Забайкальский, мкр. 1-й, д.6	753101062970
11836	Организация/ИП	Петровск-Забайкальский муниципальный район	Куклина Марина Леонидовна	Забайкальский край, р-н. Петровск-Забайкальский, с. Толбага, ул. Станционная, д. 13а	753102409769
11837	Организация/ИП	Петровск-Забайкальский муниципальный район	Ковалева Юлия Петровна	Забайкальский край, р-н. Петровск-Забайкальский, с. Толбага, ул. Почтовая, д. 27	753102770527
11838	Организация/ИП	Петровск-Забайкальский муниципальный район	Горбунова Галина Владимировна	Забайкальский край, р-н. Петровск-Забайкальский, с. Тарбагатай, ул. Кооперативная, д. 18	751700012607
11839	Организация/ИП	Петровск-Забайкальский муниципальный район	Куприянов Николай Васильевич	Забайкальский край, р-н. Петровск-Забайкальский, с. Малета, ул. Пионерская, д. 25	753100057649
11840	Организация/ИП	Петровск-Забайкальский муниципальный район	Куприянов Николай Васильевич	Забайкальский край, р-н. Петровск-Забайкальский, с. Малета, ул. Пионерская, д. 19	753100057649
11841	Организация/ИП	Петровск-Забайкальский муниципальный район	Назирова Гулзаткан Садыковна	Забайкальский край, р-н. Петровск-Забайкальский, с. Малета, ул. Ленина, д. 55	753104405590
11842	Организация/ИП	Петровск-Забайкальский муниципальный район	Рязанцева Наталья Викторовна	Забайкальский край, р-н. Петровск-Забайкальский, с. Баляга, ул. Почтовая, д. 18а	230902414082
11843	Организация/ИП	Петровск-Забайкальский муниципальный район	Лукьянова Татьяна Алексеевна	Забайкальский край, р-н. Петровск-Забайкальский, с. Баляга, ул. 40 лет Победы, д. 1а	753103179187
11844	Организация/ИП	город Петровск-Забайкальский	Баранников Евгений Геннадьевич	Забайкальский край, р-н. Петровск-Забайкальский, г. Петровск-Забайкальский, ул. Спортивная, д. 5а, пом. 1	7302035041
11845	Организация/ИП	город Петровск-Забайкальский	Ермаков Виктор Юрьевич	Забайкальский край, р-н. Петровск-Забайкальский, г. Петровск-Забайкальский, ул. Ленина, д. 11а-3, пом. 2	753101844712
11846	Организация/ИП	город Петровск-Забайкальский	Григорьев Александр Михайлович	Забайкальский край, р-н. Петровск-Забайкальский, г. Петровск-Забайкальский, ул. Ленина, д. 11а-3, пом. 1	380895020402
11847	Организация/ИП	город Петровск-Забайкальский	Панова Елена Григорьевна	Забайкальский край, р-н. Петровск-Забайкальский, г. Петровск-Забайкальский, ул. 50 лет ВЛКСМ, д. 40	771505534994
11848	Организация/ИП	город Петровск-Забайкальский	Гуляева Светлана Анатольевна	Забайкальский край, р-н Петровск-Забайкальский, г. Петровск-Забайкальский, ул. Ленина, д. 21, пом. 19, 20	753100246156
11849	Организация/ИП	город Петровск-Забайкальский	Лаптев Евгений Сергеевич	Забайкальский край, р-н Петровск-Забайкальский, г Петровск-Забайкальский, мкр 1-й, пом 19 б/2	860236606152
11850	Организация/ИП	Петровск-Забайкальский муниципальный район	Лысенко Людмила Сергеевна	Забайкальский край, Петровск-Забайкальский район, с. Малета, ул. Ленина, 50	751700008449
11851	Организация/ИП	Петровск-Забайкальский муниципальный район	ООО "Дионис"	Забайкальский край, Петровск-Забайкальский район, городское поселение Тарбагатайское, территория "Глазуново", строение № 1	1655104933
11852	Организация/ИП	город Петровск-Забайкальский	Гричунус Светлана Петровна	Забайкальский край, Петровск-Забайкальский район, г. Петровск-Забайкальский, ул. Нагорная, 2	753101142664
11853	Организация/ИП	город Петровск-Забайкальский	Мальцева Светлана Владимировна	г. Петровск-Забайкальский, ул. Ленина, д 5, пом.3	290407319900

№ п/п	Тип отходообразователя	Муниципальное образование	Полное наименование	Местоположение	ИНН организации
11898	Организация/ИП	Муниципальный район Город Краснокаменск и Краснокаменский район	Назарова Наталья Сергеевна	Забайкальский край, р-н. Краснокаменский, г. Краснокаменск, ул. Больничная, д. 4	228901487103
11899	Организация/ИП	Муниципальный район Город Краснокаменск и Краснокаменский район	Полуэктова Елена Александровна	Забайкальский край, р-н Краснокаменский, г. Краснокаменск, пр-кт. Геологов, д. 3а	940800111905
11900	Организация/ИП	Муниципальный район Город Краснокаменск и Краснокаменский район	Рубцов Виталий Владимирович	Забайкальский край, Краснокаменский район, город Краснокаменск, Молодежная улица, дом 17а, помещение 2	753004612530
11901	Организация/ИП	Забайкальский муниципальный район	Шнитов Геннадий Михайлович	Забайкальский край, р-н. Забайкальский, пгт. Забайкальск, ул. Комсомольская, д. 16а, пом. 3	7505006247
11902	Организация/ИП	Забайкальский муниципальный район	Манукян Сусанна Петяевна	Забайкальский край, р-н Забайкальский, пгт. Забайкальск, ул. Железнодорожная, д. 3а	750501859789
11903	Организация/ИП	Дульдургинский муниципальный район	Гантимурова Валентина Анатольевна	Забайкальский край, р-н. Дульдургинский, с. Дульдурга, ул. Лазо, д. 32	800200010287
11904	Организация/ИП	Дульдургинский муниципальный район	Валиева Малика Собировна	Забайкальский край, р-н Дульдургинский, с Дульдурга, ул Профсоюзная, 14а	800201009421
11905	Организация/ИП	Балейский муниципальный район	Хаитов Камолиддин Турсунович	Забайкальский край, р-н. Балейский, г. Балей, ул. Октябрьская, д. 42	753622948453
11906	Организация/ИП	Балейский муниципальный район	Попова Марина Юрьевна	Забайкальский край, Балейский район, г. Балей, квартал "Б", 1, кв. 48	040800203679
11907	Организация/ИП	Акшинский муниципальный район	Мусихин Евгений Сергеевич	Забайкальский край, р-н Акшинский, с Акша, ул Карла Маркса, д 1а	750101010729
11908	Организация/ИП	город Чита	Путинцева Марина Владимировна	Забайкальский край, г. Чита, ул. Бутина, д.93, пом.1	753605263467
11909	Организация/ИП	город Чита	ООО "Компания "Новые энергетические технологии"	Забайкальский край, г. Чита, ул.Токмакова, д.7, пом.2	7536090658
11910	Организация/ИП	город Чита	Колесникова Татьяна Константиновна	Забайкальский край, г. Чита, ул.Токмакова, д.7, пом.4	753706079961
11911	Организация/ИП	город Чита	Филатов Павел Георгиевич	Забайкальский край, г. Чита, мкр.Северный, д.46, пом.5	753600783590
11912	Организация/ИП	город Чита	Чарторижский Николай Николаевич	Забайкальский край, г. Чита, ул. Бабушкина, д.93, пом.10	753604327936
11913	Организация/ИП	город Чита	Чернышева Маргарита Павловна	Забайкальский край, г. Чита, ул. Бабушкина, д.93, пом.2	753600206948
11914	Организация/ИП	город Чита	Дагушев Мохмад Адамович	Забайкальский край, г. Чита, ул. Красноярская, д.6, пом.19	7536088546
11915	Организация/ИП	город Чита	Мурадян Жирайр Рубенович	Забайкальский край, г. Чита, ул. Ивановская, 9, стр. 1	753620635590
11916	Организация/ИП	город Чита	Селезнев Александр Владимирович	Забайкальский край, г. Чита, проезд. Угданский, д. 90	740105139029
11917	Организация/ИП	город Чита	Голощапов Геннадий Олегович	Забайкальский край, городской округ "Город Чита", ул. 9 Января, д. 16, стр. 1. пом. 10	753006760269
11918	Организация/ИП	город Чита	Администрация городского округа "город Чита"	абайкальский край, городской округ Город Забайкальский край, Чита, улица Назара Широких, дом 9, помещение 11	7535003476
11919	Организация/ИП	город Чита	ООО "СаДружество"	Забайкальский край, городской округ " Город Чита", Ротный проезд, дом 6	7536109725
11920	Организация/ИП	город Чита	Подкорытов Сергей Арсентьевич	Забайкальский край, г. Чита, ул. Ягодная, д. 1	753706803221
11921	Организация/ИП	город Чита	Артебякин Евгений Викторович	Забайкальский край, г. Чита, ул. Чайковского, д. 4а, пом 12, 12а	753601269725
11922	Организация/ИП	город Чита	Коротченкова Татьяна Николаевна	Забайкальский край, г. Чита, ул. Хабаровская, д. 5	7536050567
11923	Организация/ИП	город Чита	Резников Анатолий Анатольевич	Забайкальский край, г. Чита, ул. Сквозная, вл. 27	753600287672
11924	Организация/ИП	город Чита	Стужук Людмила Владимировна	Забайкальский край, г. Чита, ул. Ползунова, 25, пом. 1	753703604740
11925	Организация/ИП	город Чита	Латышева Мария Александровна	Забайкальский край, г. Чита, ул. Партизанская, д. 84	382700040562
11926	Организация/ИП	город Чита	Волков Иван Васильевич	Забайкальский край, г. Чита, ул. Олимпийская, д. 12, строен. 2	235203981144
11927	Организация/ИП	город Чита	Администрация городского округа "город Чита"	Забайкальский край, г. Чита, ул. Недорезова, д. 16, пом. 3	7535003476
11928	Организация/ИП	город Чита	Васильев Константин Фёдорович	Забайкальский край, г. Чита, ул. Лермонтова, д. 10, пом. 7	301725010165
11929	Организация/ИП	город Чита	Ларионов Виталий Александрович	Забайкальский край, г. Чита, ул. Комсомольская, д. 34	420403521031
11930	Организация/ИП	город Чита	ООО "Газимурская 17"	Забайкальский край, г. Чита, ул. Газимурская, д. 16, строен. 1	7536083241
11931	Организация/ИП	город Чита	Дутов Андрей Сергеевич	Забайкальский край, г. Чита, ул. Богомягкова, д. 71, пом. 2	753604425690
11932	Организация/ИП	город Чита	Стельмах Лариса Петровна	Забайкальский край, г. Чита, ул. Богомягкова, д. 12а, строение. 10, пом. 4	753610085160
11933	Организация/ИП	город Чита	Анисимов Вячеслав Александрович	Забайкальский край, г. Чита, ул. Богомягкова, д. 12а, строение. 6, пом. 12	220703055241
11934	Организация/ИП	город Чита	Мельничук Игорь Николаевич	Забайкальский край, г. Чита, ул. Богомягкова, д. 12а, строение. 6, пом. 2	7536063319
11935	Организация/ИП	город Чита	Красотина Ольга Николаевна	Забайкальский край, г. Чита, ул. Байкальская, 15, пом. 2	753402746691
11936	Организация/ИП	город Чита	Мазникова Марина Николаевна	Забайкальский край, г. Чита, ул. 1-я Краснодонская, д. 131, пом. 4	7534016881

№ п/п	Тип отходообразователя	Муниципальное образование	Полное наименование	Местоположение	ИНН организации
11937	Организация/ИП	город Чита	Атоян Ваган Арменович	Забайкальский край, г. Чита, ул. 1-я Ипподромная, д. 9	800102677347
11938	Организация/ИП	город Чита	Кареян Гарик Рустамович	Забайкальский край, г. Чита, Угданский проезд., д.70а	753615481104
11939	Организация/ИП	город Чита	Межанская Дарья Ивановна	Забайкальский край, г. Чита, проезд. Дачный, д. 16	753613869276
11940	Организация/ИП	город Чита	Шолохов Андрей Николаевич	Забайкальский край, г. Чита, пер. Круговой, д. 5	753400154883
11941	Организация/ИП	город Чита	Антонова Светлана Ивановна	Забайкальский край, г. Чита, мкр. Северный, д. 51, пом. 7	753403026449
11942	Организация/ИП	город Чита	Бояркина Татьяна Борисовна	Забайкальский край, г. Чита, мкр. Октябрьский, д. 4, кв. 2	753601671754
11943	Организация/ИП	город Чита	Попко Роман Сергеевич	Забайкальский край, г. Чита, мкр. 3-й, д. 13, пом. 4	753700387328
11944	Организация/ИП	город Чита	Беломестнова Анастасия Андреевна	Забайкальский край, г. Чита, мкр. 3-й, д. 13, пом. 2	701743833003
11945	Организация/ИП	город Чита	Меньшикова Татьяна Николаевна	Забайкальский край, г. Чита, мкр. 3-й, д. 11, пом. 6	772446160707
11946	Организация/ИП	город Чита	Матвеев Алексей Валерьевич	Забайкальский край, г. Чита, мкр. 1-й, д. 31, пом. 36	024701395808
11947	Организация/ИП	город Чита	Грибова Елена Николаевна	Забайкальский край, г. Чита, мкр Геофизический, 14, строение 2, пом. 2	500101672588
11948	Организация/ИП	город Чита	Ананьев Евгений Александрович	Забайкальский край, г Чита, ул. Алексея Брызгалова, д. 1	390612890644
11949	Организация/ИП	город Чита	Исаев Расул Агавейс Оглы	Забайкальский край, г Чита, ул Полины Осипенко, 4а	753704824650
11950	Организация/ИП	город Чита	Мальцева Оксана Александровна	Забайкальский край, г Чита, ул Красной Звезды, 4, пом 3	391704880207
11951	Организация/ИП	город Чита	Администрация городского округа "город Чита"	Забайкальский край, г Чита, ул 9 Января, д 64	7535003476
11952	Организация/ИП	город Чита	Рябов Александр Михайлович	Забайкальский край, г. Чита, ул. Хабаровская, 10а, строение 1	682008159594
11953	Организация/ИП	город Чита	Полухина Виктория Анатольевна	Забайкальский край, г Чита, д 39, СНТ №109 Ивушка, 39	526203477389
11954	Организация/ИП	город Чита	Гадиров Рамил Гараханович	Забайкальский край, городской округ "Город Чита", Амурская улица, дом 5	753611288773
11955	Организация/ИП	город Чита	Саргсян Джаник Камоевич	Забайкальский край, городской округ «Город Чита»,Романовский тракт, 36б, строение 2	751802459497
11956	Организация/ИП	город Чита	Черепянко Александр Валентинович	Забайкальский край, городской округ "Город Чита", Малая улица, дом 3а	543305204878
11957	Организация/ИП	город Чита	Варфаламеева Нина Борисовна	Забайкальский край, г. Чита, ул. Чкалова, д. 147а	751201328919
11958	Организация/ИП	город Чита	Соловьева Анастасия Геннадьевна	Забайкальский край, г. Чита, ул. Федора Гладкова, д. 14, строен. 4	421712923131
11959	Организация/ИП	город Чита	Мардоян Игнат Оганесович	Забайкальский край, г. Чита, ул. Трактовая, д. 47, строен. 1	750501842834
11960	Организация/ИП	город Чита	Чевлытко Игорь Владимирович	Забайкальский край, г. Чита, ул. Смоленская, д. 34, пом. 8	753604393336
11961	Организация/ИП	город Чита	Чевлытко Надежда Сергеевна	Забайкальский край, г. Чита, ул. Смоленская, д. 34, пом. 2	753617119203
11962	Организация/ИП	город Чита	Мирошников Сергей Анатольевич	Забайкальский край, г. Чита, ул. Петровско-Заводская, д. 39, пом. 12	224900016312
11963	Организация/ИП	город Чита	Емельянова Елена Сергеевна	Забайкальский край, г. Чита, ул. Петровско-Заводская, д. 29, пом. 8	228001122396
11964	Организация/ИП	город Чита	Казаков Игорь Викторович	Забайкальский край, г. Чита, ул. Перронная, д. 3	422305445266
11965	Организация/ИП	город Чита	Ширунов Олег Валентинович	Забайкальский край, г. Чита, ул. Олимпийская, д. 8, строен. 2	753404858070
11966	Организация/ИП	город Чита	Ширунов Олег Валентинович	Забайкальский край, г. Чита, ул. Олимпийская, 8	753404858070
11967	Организация/ИП	город Чита	Волков Роман Федорович	Забайкальский край, г. Чита, ул. Новобульварная, д. 127	753602071492
11968	Организация/ИП	город Чита	Дойников Владимир Владимирович	Забайкальский край, г. Чита, ул. Николая Островского, д. 15, пом. 140	540324246821
11969	Организация/ИП	город Чита	Свистунова Елена Николаевна	Забайкальский край, г. Чита, ул. Шилова, д. 8а, пом. 1	614301508581
11970	Организация/ИП	город Чита	Томских Снежанна Викторовна	Забайкальский край, г. Чита, ул. Могзонская, д. 12	753600860396
11971	Организация/ИП	город Чита	Черепянко Александр Валентинович	Забайкальский край, г. Чита, ул. Малая, д. 3, строен. 4	543305204878
11972	Организация/ИП	Читинский муниципальный район	Мамедов Аладдин Насиб-оглы	Забайкальский край, г. Чита, ул. Магистральная, д. 36а	753500140676
11973	Организация/ИП	Читинский муниципальный район	Мамедов Аладдин Насиб-оглы	Забайкальский край, г Чита, ул Магистральная, 36а, стр 3	753500140676
11974	Организация/ИП	город Чита	Казарян Саркис Коюрунович	Забайкальский край, г. Чита, ул. Костюшко-Григоровича, 102	7536142049
11975	Организация/ИП	город Чита	Марукян Сузанна Виталиевна	Забайкальский край, г. Чита, ул. Комсомольская, д. 54	752202491564
11976	Организация/ИП	город Чита	Общество с ограниченной ответственностью "Кирпичный завод"	Забайкальский край, г. Чита, ул. Кирпичная, д. 1	6908017144
11977	Организация/ИП	город Чита	Иванян Гайк Иванович	Забайкальский край, г. Чита, ул. Кенонская, 31	772365118143
11978	Организация/ИП	город Чита	Ерофеева Марина Викторовна	Забайкальский край, г. Чита, ул. Кадалинская, вл.1ж, корпус №1	744610922914
11979	Организация/ИП	город Чита	Бабушкина Ольга Юрьевна	Забайкальский край, г. Чита, ул. Июньская, 33, строение 5	423802280792
11980	Организация/ИП	город Чита	Бабушкина Ольга Юрьевна	Забайкальский край, г. Чита, ул. Июньская, 33, строение 1	423802280792
11981	Организация/ИП	город Чита	Юхно Татьяна Ростиславовна	Забайкальский край, г. Чита, ул. Ивановская, д. 26	753400168050
11982	Организация/ИП	город Чита	Лосев Александр Николаевич	Забайкальский край, г. Чита, ул. Железобетонная, 2а, стр. 2	420507747146
11983	Организация/ИП	город Чита	Гордейчук Юрий Лукич	Забайкальский край, г. Чита, ул. Геодезическая, 55,стр. 1	753600031776
11984	Организация/ИП	город Чита	Общество с ограниченной ответственностью "ДВ ГеоПроект"	Забайкальский край, г. Чита, ул. Баранского, д. 98а, пом. 7	7536133012
11985	Организация/ИП	город Чита	Игнатьева Анна Игоревна	Забайкальский край, г. Чита, ул. 1-я Шубзаводская, 15, строение 2	753609667950
11986	Организация/ИП	город Чита	Сохач Марина Владимировна	Забайкальский край, г. Чита, туп. Экспедиционный, 8, строение 3	753600053508
11987	Организация/ИП	город Чита	Сохач Марина Владимировна	Забайкальский край, г. Чита, туп. Экспедиционный, 8, строение 1, пом. 1	753600053508
11988	Организация/ИП	город Чита	Саргсян Джаник Камоевич	Забайкальский край, г. Чита, тракт. Романовский, д. 36б, строен. 1	751802459497
11989	Организация/ИП	город Чита	Смирнова Ирина Викторовна	Забайкальский край, г. Чита, тракт Романовский, 55, стр. 2, пом. 21	330300204186
11990	Организация/ИП	город Чита	Дулов Виталий Валерьевич	Забайкальский край, г. Чита, проезд. Угданский, д. 14в	7536157327
11991	Организация/ИП	город Чита	Олейников Николай Александрович	Забайкальский край, г. Чита, проезд Окружной, д. 27, строение 4	771552796732
11992	Организация/ИП	город Чита	Меньшиков Виктор Анатольевич	Забайкальский край, г. Чита, проезд Окружной, 13	753600476408
11993	Организация/ИП	город Чита	Малышев Владислав Викторович	Забайкальский край, г. Чита, пер. 2-й Верхний, д. 1а, пом. 4	753607916802

№ п/п	Тип отходообразователя	Муниципальное образование	Полное наименование	Местоположение	ИНН организации
11994	Организация/ИП	город Чита	Сохач Марина Владимировна	Забайкальский край, г. Чита, мкр. Царский, д. 5, пом. 2	753600053508
11995	Организация/ИП	город Чита	Новиков Александр Алексеевич	Забайкальский край, г. Чита, мкр. Северный, д. 16	220409733943
11996	Организация/ИП	город Чита	Кондратьев Алексей Владимирович	Забайкальский край, г. Чита, мкр. 6-й, д. 4, пом. 1	773506878600
11997	Организация/ИП	город Чита	Мирошникова Татьяна Николаевна	Забайкальский край, г. Чита, мкр. 5-й, д. 49, пом. 3	312321190859
11998	Организация/ИП	город Чита	Ашурян Самвел Аршакович	Забайкальский край, г Чита, ул Энтузиастов, д 94б	753612988545
11999	Организация/ИП	город Чита	Мардоян Игнат Оганесович	Забайкальский край, г Чита, ул Трактовая, 47, строен 3	750501842834
12000	Организация/ИП	город Чита	Жуков Константин Вадимович	Забайкальский край, г Чита, ул Смоленская, д 106а	753613483113
12001	Организация/ИП	город Чита	Ширунов Олег Валентинович	Забайкальский край, г Чита, ул Олимпийская, д 8	753404858070
12002	Организация/ИП	Читинский муниципальный район	Мамедов Аладдин Насиб-оглы	Забайкальский край, г Чита, ул Магистральная, 36а, стр 2	753500140676
12003	Организация/ИП	город Чита	Савченко Надежда Николаевна	Забайкальский край, г Чита, ул Кочеткова, д 55, пом 1	312200018042
12004	Организация/ИП	город Чита	Иванян Гайк Иванович	Забайкальский край, г Чита, ул Кенонская, 31, стр 2	772365118143
12005	Организация/ИП	город Чита	Иванян Гайк Иванович	Забайкальский край, г Чита, ул Кенонская, 31, стр 1	772365118143
12006	Организация/ИП	город Чита	Ничипорук Леонид Витальевич	Забайкальский край, г Чита, ул Карла Маркса, д 40, пом 1	753610625842
12007	Организация/ИП	город Чита	Воробьёва Наталья Александровна	Забайкальский край, г Чита, ул Забайкальского Рабочего, д 6, пом 1	290700878869
12008	Организация/ИП	город Чита	Перфильев Андрей Анатольевич	Забайкальский край, г Чита, проезд Угданский, д 39	382006970865
12009	Организация/ИП	город Чита	Гудзь Михаил Михайлович	Забайкальский край, г. Чита, Карповский тракт, д. 17а	651300918955
12010	Организация/ИП	город Чита	Рудый Кирилл Вячеславович	Забайкальский край, г. Чита, ул. Проектная, д. 4	753505176884
12011	Организация/ИП	город Чита	Рудый Кирилл Вячеславович	Забайкальский край, г. Чита, ул. Проектная, 4	753505176884
12012	Организация/ИП	город Чита	Ли Яна	Забайкальский край., городской округ "Город Чита", ул. Трактовая, 80б	7719729490
12013	Организация/ИП	город Чита	Печак Евгений Антонович	Забайкальский край, Чита г, улица Труда район школы милиции	753700024081
12014	Организация/ИП	город Чита	У Чэн	Забайкальский край, городской округ "Город Чита", ул. Трактовая, д. 80а	750804453668
12015	Организация/ИП	город Чита	Аскеров Эльшад Закир Оглы	Забайкальский край, городской округ "Город Чита", 3-я Шубзаводская улица, дом 18	753615578900
12016	Организация/ИП	город Чита	Шарифов Фахриддин Чурабоевич	Забайкальский край, г. Чита, ул. Энтузиастов, д. 96, пом. 161	753617600815
12017	Организация/ИП	город Чита	Гуланян Гурген Норикович	Забайкальский край, г. Чита, ул. Энтузиастов, д. 15	751503763594
12018	Организация/ИП	город Чита	Гамзюкова Татьяна Дмитриевна	Забайкальский край, г. Чита, ул. Чкалова, д. 73б, пом. 1	753602121880
12019	Организация/ИП	город Чита	Новикова Мария Владимировна	Забайкальский край, г. Чита, ул. Чайковского, д. 27, пом. 4	290218912449
12020	Организация/ИП	город Чита	Открытое акционерное общество "БИОСП"	Забайкальский край, г. Чита, ул. Фабричная, 2а, стр. 2	7535008308
12021	Организация/ИП	город Чита	Трипутин Евгений Анатольевич	Забайкальский край, г. Чита, ул. Усуглинская, д. 9, пом. 49	750800022205
12022	Организация/ИП	город Чита	Киракосян Армен Егишевич	Забайкальский край, г. Чита, ул. Трактовая, д. 30	750400927633
12023	Организация/ИП	город Чита	Компаниец Анастасия Игоревна	Забайкальский край, г. Чита, ул. Токмакова, д. 28, пом. 3	753504629901
12024	Организация/ИП	город Чита	Кочетов Валерий Петрович	Забайкальский край, г. Чита, ул. Смоленская, д. 34, пом. 1	772322100448
12025	Организация/ИП	город Чита	Андреев Сергей Владиславович	Забайкальский край, г. Чита, ул. Селенгинская, д. 11, пом. 1	753601695995
12026	Организация/ИП	город Чита	Антипина Елена Федоровна	Забайкальский край, г. Чита, ул. Рахова, д. 58, строен. 2	930200101200
12027	Организация/ИП	город Чита	Васильев Игорь Борисович	Забайкальский край, г. Чита, ул. Петровская, д. 9	753400099819
12028	Организация/ИП	город Чита	Маков Владимир Эдуардович	Забайкальский край, г. Чита, ул. Николая Островского, д. 16, пом. 5	7536048039
12029	Организация/ИП	город Чита	Шорохова Людмила Яковлевна	Забайкальский край, г. Чита, ул. Николая Островского, д. 15, пом. 107	753600414610
12030	Организация/ИП	город Чита	Иванов Александр Владимирович	Забайкальский край, г. Чита, ул. Нерчинско-Заводская, 3, пом. 4	503010254109
12031	Организация/ИП	город Чита	Шевченко Татьяна Александровна	Забайкальский край, г. Чита, ул. Логовая, д. 94	281000300450
12032	Организация/ИП	город Чита	Лиханова Светлана Александровна	Забайкальский край, г. Чита, ул. Ленина, 125а, пом. 24	753606819203
12033	Организация/ИП	город Чита	Бадмаев Эдуард Очирович	Забайкальский край, г. Чита, ул. Лазо, 110, строен. 3	032500042900
12034	Организация/ИП	город Чита	Пахомов Юрий Олегович	Забайкальский край, г. Чита, ул. Крымская, д. 5, пом 4	753500162013
12035	Организация/ИП	город Чита	Смирнова Алёна Алексеевна	Забайкальский край, г. Чита, ул. Крайняя, д. 10, пом. 2	773612952083
12036	Организация/ИП	город Чита	Левин Александр Анатольевич	Забайкальский край, г. Чита, ул. Кирова, 64, строение 2	421300784626
12037	Организация/ИП	город Чита	Ермоченко Альбина Викторовна	Забайкальский край, г. Чита, ул. Казачья, д. 1	753406043001
12038	Организация/ИП	город Чита	Буркин Владимир Сергеевич	Забайкальский край, г. Чита, ул. Ивановская, д. 66	681800533222
12039	Организация/ИП	город Чита	Авдалян Феликс Давидович	Забайкальский край, г. Чита, ул. Дивизионная, д. 12, строен. 6	751504434539
12040	Организация/ИП	город Чита	Авдалян Феликс Давидович	Забайкальский край, г. Чита, ул. Дивизионная, д. 12, строен. 5	751504434539
12041	Организация/ИП	город Чита	Мхитарян Грачик Аветисович	Забайкальский край, г. Чита, ул. Горького, д. 51	753404050229
12042	Организация/ИП	город Чита	Донцов Владимир Матвеевич	Забайкальский край, г. Чита, ул. Главная, д. 12	753700293366
12043	Организация/ИП	город Чита	Поздняков Сергей Леонидович	Забайкальский край, г. Чита, ул. Геологическая, д. 2, строен. 1	753610439691
12044	Организация/ИП	город Чита	Общество с ограниченной ответственностью Проектно-строительная фирма "АРДИС"	Забайкальский край, г. Чита, ул. Геодезическая, 48а, строение 1	7537010704
12045	Организация/ИП	город Чита	Соломатина Ирина Алексеевна	Забайкальский край, г. Чита, ул. Гагарина, д. 11б	753700630702
12046	Организация/ИП	город Чита	Путинцев Александр Васильевич	Забайкальский край, г. Чита, ул. Гагарина, д. 7г	503124258682
12047	Организация/ИП	город Чита	Купцов Александр Викторович	Забайкальский край, г. Чита, ул. Весенняя, д. 12, пом. 63	753600111076
12048	Организация/ИП	город Чита	Комендантов Владислав Борисович	Забайкальский край, г. Чита, ул. Баргузинская, 5, пом. 43	753500311297
12049	Организация/ИП	город Чита	Макаров Сергей Сергеевич	Забайкальский край, г. Чита, ул. Амурская, д. 13а, пом. 9	332706214510
12050	Организация/ИП	город Чита	Макаров Сергей Сергеевич	Забайкальский край, г. Чита, ул. Амурская, д. 13а, пом. 6	332706214510
12051	Организация/ИП	город Чита	Макаров Сергей Сергеевич	Забайкальский край, г. Чита, ул. Амурская, д. 13а, пом. 4	332706214510

№ п/п	Тип отходообразователя	Муниципальное образование	Полное наименование	Местоположение	ИНН организации
12052	Организация/ИП	город Чита	Игнатьева Анна Игоревна	Забайкальский край, г. Чита, ул. 1-я Шубзаводская, д. 15, к. 1	753609667950
12053	Организация/ИП	город Чита	Цивинский Николай Николаевич	Забайкальский край, г. Чита, ул. 1-я Линейная, 86, строение 4	753601151522
12054	Организация/ИП	город Чита	Шестакова Юлия Николаевна	Забайкальский край, г. Чита, туп. Экспедиционный, д. 7, строен 1, пом 4	773601783002
12055	Организация/ИП	город Чита	Шестакова Юлия Николаевна	Забайкальский край, г. Чита, туп. Экспедиционный, д. 7, строен 1, пом 3	773601783002
12056	Организация/ИП	город Чита	Наймушин Алексей Владимирович	Забайкальский край, г. Чита, тракт. Романовский, вл. 67, строен. 1	753007165505
12057	Организация/ИП	город Чита	Грабарь Андрей Викторович	Забайкальский край, г. Чита, проезд. Ученический, д. 22, строение. 3	753100070008
12058	Организация/ИП	город Чита	Грабарь Андрей Викторович	Забайкальский край, г. Чита, проезд. Ученический, д. 22, строен. 1	753100070008
12059	Организация/ИП	город Чита	Михайлов Михаил Григорьевич	Забайкальский край, г. Чита, проезд. Дачный, д. 1а	753700030310
12060	Организация/ИП	город Чита	Исаев Расул Агавейс Оглы	Забайкальский край, г. Чита, проезд Угданский, 11, строение 2	753704824650
12061	Организация/ИП	город Чита	Общество с ограниченной ответственностью "Магнат"	Забайкальский край, г. Чита, пер. Круговой, 4, строение 3	2014017625
12062	Организация/ИП	город Чита	Общество с ограниченной ответственностью "Магнат"	Забайкальский край, г. Чита, пер. Круговой, 4, строение 2	2014017625
12063	Организация/ИП	город Чита	Когерманов Владимир Олегович	Забайкальский край, г. Чита, Объездное шоссе, 29, стр.9	753403894903
12064	Организация/ИП	город Чита	Страмилов Игорь Михайлович	Забайкальский край, г. Чита, мкр. Северный, д. 48а, строен. 1, пом. 25	753700034587
12065	Организация/ИП	город Чита	Попов Александр Анатольевич	Забайкальский край, г. Чита, мкр. 6-й, д. 15, пом. 1	290600726407
12066	Организация/ИП	город Чита	Максимов Виктор Владимирович	Забайкальский край, г. Чита, мкр. 5-й, д. 27, кв. 44	525614845213
12067	Организация/ИП	город Чита	Викулова Евгения Юрьевна	Забайкальский край, г. Чита, Кутузовский пр., 12	753502573989
12068	Организация/ИП	город Чита	Былков Сергей Валерьевич	Забайкальский край, г. Чита, Вертолетная ул., 5а, стр. 3	752600244701
12069	Организация/ИП	город Чита	Былков Сергей Валерьевич	Забайкальский край, г. Чита, Вертолетная ул., 5а, стр. 2	752600244701
12070	Организация/ИП	город Чита	Лёвочкина Анастасия Сергеевна	Забайкальский край, г Чита, ул Лазо, 1а, стр.1	753620595139
12071	Организация/ИП	город Чита	Гадиров Микаил Садулла Оглы	Забайкальский край, г Чита, ул Дивизионная, 4 а	753401594809
12072	Организация/ИП	город Чита	Серебряков Александр Геннадьевич	Забайкальский край, г Чита, ул Геодезическая, 49а, строение 1	720302182101
12073	Организация/ИП	город Чита	Попов Алексей Анатольевич	Забайкальский край, г Чита, снт ПСК N2 Машиностроитель, 4-я Дачная, д 255	229100468855
12074	Организация/ИП	город Чита	Щербаков Андрей Сергеевич	Забайкальский край, г Чита, мкр Гвардейский, д 19	751300082448
12075	Организация/ИП	город Чита	Чжао Ольга Леонидовна	Забайкальский край, г. Чита, ул. Забайкальского Рабочего, д. 44, пом. 1	752302723307
12076	Организация/ИП	город Чита	Рудый Кирилл Вячеславович	Забайкальский край, г. Чита, ул. Проектная, д. 4, стр.1	753505176884
12077	Организация/ИП	город Чита	Гордиенко Игорь Викторович	Забайкальский край, г. Чита, ул. Володарского, д. 30, строение 1, помещение 5	225301019179
12078	Организация/ИП	город Чита	Гордиенко Игорь Викторович	Забайкальский край, г.Чита, ул. Володарского, д.30, строение 1, помещение 3	225301019179
12079	Организация/ИП	город Чита	Гордиенко Игорь Викторович	Забайкальский край, г Чита, ул Володарского, д 30, строение 1, помещение 4	225301019179
12080	Организация/ИП	город Чита	Бойматов Олим Очилович	Забайкальский край, г. Чита, ул. Евгения Гаюсана, д. 22, пом. 48	753611701704
12081	Организация/ИП	город Чита	Михайлов Константин Михайлович	Забайкальский край, г. Чита, проезд. Серова, д. 21	753400227429
12082	Организация/ИП	город Чита	Цыденов Даба Дамбинимаевич	Забайкальский край, г. Чита, ул. Нечаева, д. 17в, пом. 6	753604522461
12083	Организация/ИП	город Чита	Цыденов Даба Дамбинимаевич	Забайкальский край, г Чита, ул Геодезическая, 60, строен 1, пом 1	753604522461
12084	Организация/ИП	город Чита	Сохач Геннадий Андреевич	Забайкальский край, г. Чита, мкр. Октябрьский, д. 1, пом. 3	753700004712
12085	Организация/ИП	город Чита	Вокин Олег Петрович	Забайкальский край, г. Чита, ул. Каларская, д. 61а, строен. 6	380400707065
12086	Организация/ИП	город Чита	Уцына Ирина Викторовна	Забайкальский край, г. Чита, ул. Балябина, 48б, стр. 7	753609016148
12087	Организация/ИП	город Чита	Токарев Андрей Владимирович	Забайкальский край, г. Чита, ул. Матвеева, 23, пом. 69	343803245590
12088	Организация/ИП	город Чита	Пучкова Марина Владимировна	Забайкальский край, г. Чита, мкр. 3-й, д. 13, пом. 1	753605371470
12089	Организация/ИП	город Чита	Береснев Роман Юрьевич	Забайкальский край, г. Чита, ул. 1-я Краснодонская, д. 131, пом. 5	752500499801
12090	Организация/ИП	город Чита	Ступак Александр Сергеевич	Забайкальский край, г. Чита, ул. Журавлева, д. 69, пом. 5	753500248207
12091	Организация/ИП	город Чита	Лазовская Юлия Николаевна	Забайкальский край, г Чита, мкр Северный, 71а, пом 1	673101019879
12092	Организация/ИП	город Чита	Кузьмин Игорь Викторович	Забайкальский край, г. Чита, мкр. 1-й, д. 11, пом. 2	7100055694
12093	Организация/ИП	город Чита	Царапов Виктор Владимирович	Забайкальский край, г. Чита, ул. Центральная, д. 8	7537010870
12094	Организация/ИП	город Чита	Царапов Виктор Владимирович	Забайкальский край, г. Чита, ул. Татарская, д. 5	7537010870
12095	Организация/ИП	город Чита	Сорокин Алексей Валерьевич	Забайкальский край, г. Чита, ул. Бабушкина, д. 32б, пом. 2	753400236977
12096	Организация/ИП	Приаргунский муниципальный район	Фукалова Лариса Николаевна	Забайкальский край, пгт.Приаргунск, ул.Ленина, д.21, пом.5	753405298920
12097	Организация/ИП	Приаргунский муниципальный район	Дорохин Евгений Александрович	Забайкальский край, пгт.Приаргунск, ул.Индустриальная, д.7, стр.6	366227528498
12098	Организация/ИП	Приаргунский муниципальный район	Дорохин Евгений Александрович	Забайкальский край, пгт.Приаргунск, ул.Индустриальная, д.7, стр.3	366227528498
12099	Организация/ИП	Приаргунский муниципальный район	Филюшина Елена Александровна	Забайкальский край, пгт.Приаргунск, ул.Ленина, д.21	750701249981
12100	Организация/ИП	Приаргунский муниципальный район	Сучкова Елена Валерьевна	Забайкальский край, пгт.Приаргунск, ул.Ленина, д.21, пом.4	121503589340
12101	Организация/ИП	город Чита	Чадов Владимир Александрович	Забайкальский край, г. Чита, мкр. Царский, д. 2, пом. 2	280802934386
12102	Организация/ИП	город Чита	Виниченко Богдан Геннадьевич	Забайкальский край, г. Чита, ул. Новая, д. 65б, строение. 1	751302985759

№ п/п	Тип отходообразователя	Муниципальное образование	Полное наименование	Местоположение	ИНН организации
12157	Организация/ИП	город Чита	Общество с ограниченной ответственностью "Дом 2000"	Забайкальский край, г Чита, д 226	7733089644
12158	Организация/ИП	город Чита	Общество с ограниченной ответственностью "Швейное предприятие "НЕПОСЕДА"	Забайкальский край, г. Чита, ул. Ленина, 27, пом. 6/1	7536081678
12159	Организация/ИП	город Чита	Общество с ограниченной ответственностью "Связь комплект"	Забайкальский край, г. Чита, мкр. Каштакский, д. 2, пом. 1	7536140884
12160	Организация/ИП	город Чита	Общество с ограниченной ответственностью "ДентСтар"	Забайкальский край, г. Чита, мкр. Геофизический, д. 12	7536080025
12161	Организация/ИП	город Чита	Общество с ограниченной ответственностью "Светлый Альянс"	Забайкальский край, г. Чита, ул. Балябина, д. 64, пом. 1	7604363507
12162	Организация/ИП	город Чита	Общество с ограниченной ответственностью "РусИнвест"	Забайкальский край, г. Чита, ул. Суглинная, д. 2б, пом. 2	7728280941
12163	Организация/ИП	город Чита	Золотарев Александр Вячеславович	Забайкальский край, г. Чита, мкр. Северный, д. 48, пом. 9	312103314720
12164	Организация/ИП	город Чита	Трофимова Татьяна Иосиповна	Забайкальский край, г. Чита, ул. Амурская, д. 66	753700137529
12165	Организация/ИП	город Чита	Дутов Владимир Юрьевич	Забайкальский край, г. Чита, ул. Завосточная, д. 16	753606440503
12166	Организация/ИП	город Чита	Белоус Дмитрий Викторович	Забайкальский край, г. Чита, тер. Кадалинские заимки, д. 2в	234104517814
12167	Организация/ИП	город Чита	Прокофьев Вячеслав Николаевич	Забайкальский край, г. Чита, ул. Чкалова, д. 147а	645117760533
12168	Организация/ИП	город Чита	Спасская Кристина Олеговна	Забайкальский край, г. Чита, ул. Бутина, д. 71а, пом. 9	753621403552
12169	Организация/ИП	город Чита	Спасская Кристина Олеговна	Забайкальский край, г. Чита, ул. Токмакова, 46, пом. 10	753621403552
12170	Организация/ИП	город Чита	Торгаева Инесса Сергеевна	Забайкальский край, г. Чита, ул. Каларская, 61	753500121017
12171	Организация/ИП	город Чита	Торгаева Инесса Сергеевна	Забайкальский край, г. Чита, ул. Каларская, д. 11а	753500121017
12172	Организация/ИП	город Чита	Дутов Александр Михайлович	Забайкальский край, г. Чита, проезд. Окружной, д. 15, строен. 3	753611372866
12173	Организация/ИП	город Чита	Ахмедов Юсиф Ахмедович	Забайкальский край, г. Чита, ул. Магистральная, д. 90	753600249003
12174	Организация/ИП	город Чита	Вощенко Виктор Анатольевич	Забайкальский край, г. Чита, Байкальская улица, 66	753607708344
12175	Организация/ИП	город Чита	Грибовский Андрей Геннадьевич	Забайкальский край, городской округ "Город Чита", улица Кирова, дом 3а, пом. 9	753701502693
12176	Организация/ИП	город Чита	Малышев Михаил Владимирович	Забайкальский край, городской округ "Город Чита", Угданский проезд, д. 92а, строение 1	331702308885
12177	Организация/ИП	город Чита	Ибрагимова Фатима Магомедовна	Забайкальский край, г. Чита, ул. Лазо	752504127307
12178	Организация/ИП	город Чита	Ли Яна	Забайкальский край, городской округ "Город Чита", город Чита, Трактовая улица, 80	7719729490
12179	Организация/ИП	город Чита	Авдеев Александр Олегович	Забайкальский край, городской округ «Город Чита», улица Курнатовского, дом 69 б, помещение 2	753601657950
12180	Организация/ИП	город Чита	Чжан Сяньлинь	Забайкальский край, г. Чита, ул. Энтузиастов, д. 42	753623302905
12181	Организация/ИП	город Чита	Скворцов Александр Валентинович	Забайкальский край, г. Чита, ул. Чкалова, д. 73, пом. 42	753600105442
12182	Организация/ИП	город Чита	Казарян Саркис Грачикович	Забайкальский край, г. Чита, ул. Чкалова, д. 44, пом. 52	752400086568
12183	Организация/ИП	город Чита	Скворцова Софья Гранитовна	Забайкальский край, г. Чита, ул. Серова, 23а, пом. 25	753601085894
12184	Организация/ИП	город Чита	Шехтман Евгений Викторович	Забайкальский край, г. Чита, ул. Петровско-Заводская, д. 29, пом. 1	753400005948
12185	Организация/ИП	город Чита	Потоцкий Владимир Станиславович	Забайкальский край, г. Чита, ул. Мостовая, 19, пом. 2	280100433149
12186	Организация/ИП	город Чита	Бажин Юрий Викторович	Забайкальский край, г. Чита, ул. Лазо, д. 114, строен. 4, пом. 1	753600109214
12187	Организация/ИП	город Чита	Шехтман Евгений Викторович	Забайкальский край, г. Чита, ул. Красноармейская, д. 70, пом. 39	753400005948
12188	Организация/ИП	город Чита	Шехтман Евгений Викторович	Забайкальский край, г. Чита, ул. Красноармейская, д. 63, пом. 4	753400005948
12189	Организация/ИП	город Чита	Титов Алексей Сергеевич	Забайкальский край, г. Чита, ул. Кирпично-Заводская, д. 43	330647015509
12190	Организация/ИП	город Чита	Титов Алексей Сергеевич	Забайкальский край, г. Чита, ул. Кирпично-Заводская, д. 43, строен. 1	330647015509
12191	Организация/ИП	город Чита	Павлюк Вадим Николаевич	Забайкальский край, г. Чита, ул. Красноармейская, д. 90, пом. 4	753604371100
12192	Организация/ИП	город Чита	Кавков Андрей Николаевич	Забайкальский край, г. Чита, ул. Евгения Гаюсана, д. 26б	753609810248
12193	Организация/ИП	город Чита	Максимович Владимир Михайлович	Забайкальский край, г. Чита, ул. Ватутина, д. 18	753500168689
12194	Организация/ИП	город Чита	Страмилов Денис Олегович	Забайкальский край, г. Чита, ул. Бутина, д. 71а	753612388097
12195	Организация/ИП	город Чита	Загдаа Октябрь	Забайкальский край, г. Чита, ул. Бутина, д. 28, пом. 35	0326562238
12196	Организация/ИП	город Чита	Ли Яна	Забайкальский край, г. Чита, ул. Бутина, д. 28, пом. 19	7719729490
12197	Организация/ИП	город Чита	Ли Яна	Забайкальский край, г. Чита, ул. Бутина, д. 28, пом. 18	7719729490
12198	Организация/ИП	город Чита	Ли Яна	Забайкальский край, г. Чита, ул. Бутина, д. 28, пом. 17	7719729490
12199	Организация/ИП	город Чита	Ли Яна	Забайкальский край, г. Чита, ул. Бутина, д. 28, пом. 14	7719729490
12200	Организация/ИП	город Чита	Ли Яна	Забайкальский край, г. Чита, ул. Бутина, д. 28, пом. 13	7719729490
12201	Организация/ИП	город Чита	Ли Яна	Забайкальский край, г. Чита, ул. Бутина, д. 28, пом. 12	7719729490
12202	Организация/ИП	город Чита	Ли Яна	Забайкальский край, г. Чита, ул. Бутина, д. 28, пом. 3	7719729490
12203	Организация/ИП	город Чита	Попова Елена Юрьевна	Забайкальский край, г. Чита, ул. Бутина, д. 28, пом. 2	223450570117
12204	Организация/ИП	город Чита	Ли Яна	Забайкальский край, г. Чита, ул. Бутина, 28, пом. 16	7719729490
12205	Организация/ИП	город Чита	Страмилов Денис Олегович	Забайкальский край, г. Чита, ул. Бабушкина, д. 30, пом. 1	753612388097
12206	Организация/ИП	город Чита	Пономарчук Алексей Сергеевич	Забайкальский край, г. Чита, ул. 1-я Читинская, д 23	753503992654
12207	Организация/ИП	город Чита	Болдырева Людмила Павловна	Забайкальский край, г. Чита, тракт. Романовский, д. 55, строен. 3, пом. 25	753604348326
12208	Организация/ИП	город Чита	Болдырева Людмила Павловна	Забайкальский край, г. Чита, тракт. Романовский, д. 55, строен. 3, пом. 24	753604348326
12209	Организация/ИП	город Чита	Зайцев Сергей Александрович	Забайкальский край, г. Чита, тракт Романовский, 38д, строен 1	310204887258
12210	Организация/ИП	город Чита	Ибрагимова Фатима Магомедовна	Забайкальский край, г. Чита, мкр. Царский, д. 6, пом. 1	752504127307

№ п/п	Тип отходообразователя	Муниципальное образование	Полное наименование	Местоположение	ИНН организации
12211	Организация/ИП	город Чита	Мельникова Ольга Александровна	Забайкальский край, г. Чита, мкр. 5-й, д. 33, пом. 161	753603544254
12212	Организация/ИП	город Чита	Гущин Александр Дмитриевич	Забайкальский край, г. Чита, мкр. 4-й, д. 22, пом. 3	753604683980
12213	Организация/ИП	город Чита	Михайлова Светлана Александровна	Забайкальский край, г. Чита, мкр. 1-й, д. 8а	7610069542
12214	Организация/ИП	город Чита	Авдеев Александр Олегович	Забайкальский край, г Чита, ул Строителей, д 24, пом 1	753601657950
12215	Организация/ИП	город Чита	Лященко Алексей Николаевич	Забайкальский край, г Чита, ул Гайдара, д 1, пом 42	753608871417
12216	Организация/ИП	город Чита	Максимович Владимир Михайлович	Забайкальский край, г Чита, ул Ватутина, 18, пом 98	753500168689
12217	Организация/ИП	город Чита	Чижик Олег Александрович	Забайкальский край, г. Чита, ул.Красной Звезды, д.2, пом.10	753400234000
12218	Организация/ИП	город Чита	Кабаева Ольга Владимировна	Забайкальский край, г. Чита, ул.Красной Звезды, д.2, пом.1	525980782694
12219	Организация/ИП	город Чита	Вагнер Рихард Владимирович	Забайкальский край, г. Чита, ул.Юности, д.1а,пом.1	753402571593
12220	Организация/ИП	город Чита	Общество с ограниченной ответственностью "Стройсклад"	Забайкальский край, городской округ " Город Чита", улица Ломоносова, дом 1	9719064190
12221	Организация/ИП	город Чита	Центр пропаганды и новых технологий пожаротушения "Даурия-Пирант"	Забайкальский край, Чита г, улица Кастринская, дом 5	7535011251
12222	Организация/ИП	город Чита	Усатенко Алексей Михайлович	Забайкальский край, городской округ "Город Чита", улица Бутина, дом 115, корпус 2, помещение 6	753600454108
12223	Организация/ИП	город Чита	Дугаров Зоригто Кимович	Забайкальский край, городской округ "Город Чита", улица Курнатовского, дом 7а	753600007477
12224	Организация/ИП	город Чита	Усатенко Алексей Михайлович	Забайкальский край, городской округ "Город Чита", улица Бутина, дом 115, корпус 2, помещение 5	753600454108
12225	Организация/ИП	город Чита	Усатенко Алексей Михайлович	Забайкальский край, городской округ "Город Чита", улица Бутина, дом 115, корпус 2, помещение 4	753600454108
12226	Организация/ИП	город Чита	Чернышева Маргарита Павловна	Забайкальский край, городской округ "Город Чита", улица Бабушкина, дом 4, помещение 9а	753600206948
12227	Организация/ИП	город Чита	Волокитин Владимир Михайлович	Забайкальский край, городской округ "Город Чита", ул. 9 Января, д. 16, стр. 1, пом. 9	026203769388
12228	Организация/ИП	город Чита	Чернышева Маргарита Павловна	Забайкальский край, городской округ «Город Чита», Новобульварная улица, дом 40, пом 6	753600206948
12229	Организация/ИП	город Чита	Худова Татьяна Анатольевна	Забайкальский край, г. Чита, ул. Шилова, д. 19, пом. 3	752902427187
12230	Организация/ИП	город Чита	Тарасова Светлана Сергеевна	Забайкальский край, г. Чита, ул. Чкалова, д. 18, пом. 1	505203704196
12231	Организация/ИП	город Чита	Самоковский Василий Александрович	Забайкальский край, г. Чита, ул. Чкалова, 158, пом. 36	753701096096
12232	Организация/ИП	город Чита	Сафронова Евгения Валерьевна	Забайкальский край, г. Чита, ул. Чкалова, 33, пом. 1	720402893483
12233	Организация/ИП	город Чита	Шнуркова Татьяна Анатольевн	Забайкальский край, г. Чита, ул. Чайковского, д. 39, пом. 5	753600414867
12234	Организация/ИП	город Чита	Расюкевич Олег Михайлович	Забайкальский край, г. Чита, ул. Полины Осипенко, д. 14, пом. 1	753600075100
12235	Организация/ИП	город Чита	Голенко Андрей Викторович	Забайкальский край, г. Чита, ул. Подгорбунского, д. 37, пом. 3	753700269910
12236	Организация/ИП	город Чита	Дашеев Сергей Сергеевич	Забайкальский край, г. Чита, ул. Петровско-Заводская, д. 48, пом. 4	753619007583
12237	Организация/ИП	город Чита	Чимитов Петр Николаевич	Забайкальский край, г. Чита, ул. Нерчинско-Заводская, 3, пом. 5	751501257962
12238	Организация/ИП	город Чита	Овсепян Камо Размикович	Забайкальский край, г. Чита, ул. Нагорная, д. 111, строен. 3	245718879807
12239	Организация/ИП	город Чита	Бехметьев Сергей Юрьевич	Забайкальский край, г. Чита, ул. Нагорная, д. 4, пом. 14	7536124642
12240	Организация/ИП	город Чита	Расюкевич Олег Михайлович	абайкальский край, Забайкальский край, г. Чита, ул. Лермонтова, 15, пом. 4	753600075100
12241	Организация/ИП	город Чита	Затынацькая Светлана Владимировна	Забайкальский край, г. Чита, ул. Ленина, д. 93, пом. 9	753601280246
12242	Организация/ИП	город Чита	Расюкевич Олег Михайлович	Забайкальский край, г. Чита, ул. Ленина, д. 43, пом. 10	753600075100
12243	Организация/ИП	город Чита	Мамедова Сакина Айюб-кызы	Забайкальский край, г. Чита, ул. Лазо, д. 3, строен. 20, пом. 4	753405512885
12244	Организация/ИП	город Чита	Андреевский Сергей Викторович	Забайкальский край, г. Чита, ул. Лазо, 117а, строение 4	452503636046
12245	Организация/ИП	город Чита	Седин Андрей Александрович	Забайкальский край, г. Чита, ул. Курнатовского, д. 34, пом. 9	410114314470
12246	Организация/ИП	город Чита	Мельцаева Ирина Михайловна	Забайкальский край, г. Чита, ул. Курнатовского, д. 8, пом. 8	753603094799
12247	Организация/ИП	город Чита	Грудина Людмила Ивановна	Забайкальский край, г. Чита, ул. Красноармейская, д. 6	381100126209
12248	Организация/ИП	город Чита	Манукян Вано Артурович	Забайкальский край, г. Чита, ул. Красноармейская, 47, строение 4	753616273474
12249	Организация/ИП	город Чита	Грудина Людмила Ивановна	Забайкальский край, г. Чита, ул. Красноармейская, 6, строение 3	381100126209
12250	Организация/ИП	город Чита	Громцов Александр Геннадьевич	Забайкальский край, г. Чита, ул. Костюшко-Григоровича, д. 50	753402446715
12251	Организация/ИП	город Чита	Бухлаев Александр Владимирович	Забайкальский край, г. Чита, ул. Костюшко-Григоровича, д. 5, пом. 40	752300033844
12252	Организация/ИП	город Чита	Рычков Сергей Александрович	Забайкальский край, г. Чита, ул. Кастринская, д. 5, пом. 66	753503313870
12253	Организация/ИП	город Чита	Мурадян Жирайр Рубенович	Забайкальский край, г. Чита, ул. Ивановская, 9, строение 2	753620635590
12254	Организация/ИП	город Чита	Мамедов Равиль Абдулла оглы	Забайкальский край, г. Чита, ул. Вокзальная, 3а	753618878108
12255	Организация/ИП	город Чита	Мамедов Равиль Абдулла оглы	Забайкальский край, г. Чита, ул. Вокзальная, 3а, стр. 4	753618878108
12256	Организация/ИП	город Чита	Монич Елена Владимировна	Забайкальский край, г. Чита, ул. Бутина, д. 44, пом. 31	753601025623
12257	Организация/ИП	город Чита	Ли Яна	Забайкальский край, г. Чита, ул. Бутина, д. 28, пом. 20	7719729490
12258	Организация/ИП	город Чита	Ли Яна	абайкальский край, Забайкальский край, г. Чита, ул. Бутина, д. 28, пом. 15	7719729490
12259	Организация/ИП	город Чита	Ли Яна	Забайкальский край, г. Чита, ул. Бутина, д. 28, пом. 11	7719729490
12260	Организация/ИП	город Чита	Ли Яна	Забайкальский край, г. Чита, ул. Бутина, д. 28, пом. 9	7719729490
12261	Организация/ИП	город Чита	Литвинцев Александр Владимирович	Забайкальский край, г. Чита, ул. Бутина, д. 8а, пом. 81	753607692687

№ п/п	Тип отходообразователя	Муниципальное образование	Полное наименование	Местоположение	ИНН организации
12262	Организация/ИП	город Чита	Ткачук Сергей Алексеевич	Забайкальский край, г. Чита, ул. Богомягкова, д. 65, пом. 4	540210225190
12263	Организация/ИП	город Чита	Булавина Людмила Михайловна	Забайкальский край, г. Чита, ул. Богомягкова, д. 10, пом. 43	753600241389
12264	Организация/ИП	город Чита	Громцова Ольга Викторовна	Забайкальский край, г. Чита, ул. Балябина, д. 55, пом. 83	753605008139
12265	Организация/ИП	город Чита	Цырендоржиева Светлана Батоцыреновна	Забайкальский край, г. Чита, ул. Бабушкина, д. 104, пом. 11	753700237298
12266	Организация/ИП	город Чита	Калуга Кристина Алексеевна	Забайкальский край, г. Чита, ул. Бабушкина, д. 4, пом. 7а	752921624335
12267	Организация/ИП	город Чита	Расюкевич Олег Михайлович	Забайкальский край, г. Чита, ул. Анохина, д. 65, пом. 55	753600075100
12268	Организация/ИП	город Чита	Прусакова Елена Анатольевна	Забайкальский край, г. Чита, пр-кт Фадеева, д. 25, пом. 29	753700107122
12269	Организация/ИП	город Чита	Крутиков Дмитрий Витальевич	Забайкальский край, г. Чита, п. Каштак, д. 322б	752400053989
12270	Организация/ИП	город Чита	Самоковский Василий Александрович	Забайкальский край, г. Чита, мкр. Царский, д. 1, пом. 7	753701096096
12271	Организация/ИП	город Чита	Ляюнфа Александр Анатольевич	Забайкальский край, г. Чита, Базовская ул., 24, стр. 11	753605768690
12272	Организация/ИП	город Чита	Мамедов Равиль Абдулла оглы	Забайкальский край, г Чита, ул Вокзальная, 3а, строен 2	753618878108
12273	Организация/ИП	город Чита	Ли Яна	Забайкальский край, г Чита, ул Бутина, д 28, пом 49	7719729490
12274	Организация/ИП	город Чита	Мамедов Равиль Абдулла оглы	Забайкальский край г. Чита, ул. Вокзальная, 3а, стр. 1	753618878108
12275	Организация/ИП	город Чита	ООО "Апрель"	Забайкальский край, город Чита, ул. Виля Липатова, д. 22	9717093326
12276	Организация/ИП	город Чита	Сторожук Александр Иванович	Забайкальский край, г.Чита, ул.Петровская, д.40, пом.2	753600358066
12277	Организация/ИП	город Чита	Качер Александр Викторович	Забайкальский край, г.Чита, ул.Петровская, д.40, пом.9	753503252000
12278	Организация/ИП	город Чита	Алтобасов Михаил Семенович	Забайкальский край, г.Чита, ул.Курнатовского, д.19а, пом.23	753600329890
12279	Организация/ИП	город Чита	Бойматов Олим Очилович	Забайкальский край, г.Чита, ул.Егения Гаюсана, д.22, пом.48	753611701704
12280	Организация/ИП	город Чита	Белобородская Светлана Владимировна	Забайкальский край, г.Чита, ул.Ленина, д.81, стр.1	753400215166
12281	Организация/ИП	город Чита	Швед Инна Сергеевна	Забайкальский край, г.Чита, ул.Петровская, д.40, пом.10	753600140736
12282	Организация/ИП	город Чита	Тюкавкина Полина Степановна	Забайкальский край, г.Чита, ул.Курнатовского, д.19а, пом.21	860200232947
12283	Организация/ИП	город Чита	Маслакова Валерия Александровна	Забайкальский край, г.Чита, ул.Егения Гаюсана, д.22, пом.62	753605431337
12284	Организация/ИП	город Чита	Жидков Андрей Алексеевич	Забайкальский край, г.Чита, ул.Егения Гаюсана, д.22, пом.1	770106450050
12285	Организация/ИП	город Чита	Алексанов Айваз Андреевич	Забайкальский край, г.Чита, ул.Петровская, д.40, пом.5	753706296081
12286	Организация/ИП	город Чита	Васильева Светлана Сергеевна	Забайкальский край, г Чита, б-р Украинский, д 1, пом 2	026816448880
12287	Организация/ИП	город Чита	Бондяшов Александр Иванович	Забайкальский край, г. Чита, ул. Промышленная, 56, пом. 1	753400529099
12288	Организация/ИП	город Чита	Кубляков Станислав Казисович	Забайкальский край, г Чита, ул Промышленная, д 51А, пом 153	753600436525
12289	Организация/ИП	город Чита	Чижик Олег Александрович	Забайкальский край, г. Чита, ул. Ингодинская, 15, пом. 7	753400234000
12290	Организация/ИП	город Чита	Чижик Олег Александрович	Забайкальский край, г. Чита, ул. Ингодинская, 15, пом. 6	753400234000
12291	Организация/ИП	город Чита	Мельник Сергей Анатольевич	Забайкальский край, г. Чита, ул. Ингодинская, д. 15, пом. 2	753600069321
12292	Организация/ИП	город Чита	Общество с ограниченной ответственностью "Читинский институт изысканий и проектирования автомобильных дорог и мостовых сооружений"	Забайкальский край, г Чита, ул Ингодинская, д 6, пом 102	7536068677
12293	Организация/ИП	город Чита	Ивановна Галина Леонидовна	Забайкальский край, г. Чита, ул. Ингодинская, 4, пом. 2	2309076802
12294	Организация/ИП	город Чита	Сердюкова Ирина Анатольевна	Забайкальский край, г Чита, ул Баргузинская, д 30, пом 3	753400357731
12295	Организация/ИП	город Чита	Панков Андрей Валентинович	Забайкальский край, г. Чита, ул. Баргузинская, д. 17, пом. 63	753601135256
12296	Организация/ИП	город Чита	Дорошкевич Екатерина Николаевна	Забайкальский край, г. Чита, ул. Баргузинская, д. 17, пом. 1	753600325871
12297	Организация/ИП	город Чита	Федосеев Иван Николаевич	Забайкальский край, г. Чита, ул. Баргузинская, 5, пом. 63	272112728666
12298	Организация/ИП	город Чита	Соснин Сергей Николаевич	Забайкальский край, г. Чита, ул. Баргузинская, д. 5, пом. 2	352507716074
12299	Организация/ИП	город Чита	Администрация городского округа "город Чита"	Забайкальский край, г Чита, ул Ингодинская, д 6, пом.3	7535003476
12300	Организация/ИП	город Чита	Клочков Павел Андреевич	Забайкальский край, г Чита, ул Бабушкина, 53, пом 2	753610033701
12301	Организация/ИП	город Чита	Татаурова Елена Сергеевна	Забайкальский край, г. Чита, ул. Бабушкина, д. 30, пом. 2	753600127421
12302	Организация/ИП	город Чита	Калуга Кристина Алексеевна	Забайкальский край, г. Чита, ул. Чкалова, д. 44, пом. 2	752921624335
12303	Организация/ИП	город Чита	Петров Александр Рафаилович	Забайкальский край, г. Чита, ул. Чкалова, д. 44, пом. 37	753601261613
12304	Организация/ИП	город Чита	Бельницкая Татьяна Анатольевна	Забайкальский край, г. Чита, ул. Чкалова, 44, пом. 4	753601866111
12305	Организация/ИП	город Чита	Ульянов Сергей Владимирович	Забайкальский край, г. Чита, ул. Чкалова, 33, пом. 58	290303766020
12306	Организация/ИП	город Чита	Мишура Андрей Юрьевич	Забайкальский край, г. Чита, ул. Чкалова, д. 33, пом. 2	753400039721
12307	Организация/ИП	город Чита	Леонов Михаил Васильевич	Забайкальский край, городской округ "Город Чита", город Чита, улица Столярова, дом 44, помещение 1	753700240170
12308	Организация/ИП	город Чита	Соколова Ольга Владимировна	Забайкальский край, г Чита, ул Столярова, 42, пом 6	332709336121
12309	Организация/ИП	город Чита	Шишикова Ольга Александровна	Забайкальский край, г. Чита, ул. Столярова, д. 42, пом. 83	753611615396
12310	Организация/ИП	город Чита	Администрация городского округа "город Чита"	Забайкальский край, г. Чита, ул. Столярова, 42, пом. 7	7535003476
12311	Организация/ИП	город Чита	Матвейчук Ирина Александровна	Забайкальский край, г. Чита, ул. Столярова, д. 40, пом. 107-108	482304021382
12312	Организация/ИП	город Чита	Общество с ограниченной ответственностью "Вояж"	Забайкальский край, г. Чита, ул. Столярова, д. 40, пом. 91	5614028462
12313	Организация/ИП	город Чита	Общество с ограниченной ответственностью "Танга-Улеты"	Забайкальский край, г. Чита, ул. Ленина, 55, пом. 6	7536175541
12314	Организация/ИП	город Чита	Дамбаев Федор Доржиевич	Забайкальский край, г. Чита, ул. Ленина, 42, пом. 1	753400452424
12315	Организация/ИП	город Чита	Ромашкина Татьяна Александровна	Забайкальский край, г. Чита, ул. Ленина, д. 29, пом. 79	524300765685
12316	Организация/ИП	город Чита	Общество с ограниченной ответственностью "Медстар"	Забайкальский край, г. Чита, ул. Ленина, д. 29, пом. 41	7524010591
12317	Организация/ИП	город Чита	Окань Вадим Александрович	Забайкальский край, г Чита, ул Ленина, д 29, пом 18	753700004649
12318	Организация/ИП	город Чита	Михайлова Ольга Владимировна	Забайкальский край, г. Чита, ул. Ленина, д. 29, пом. 6	026821775234
12319	Организация/ИП	город Чита	Сердюк Светлана Константиновна	Забайкальский край, г. Чита, ул. Ленина, д. 29, пом. 4	751200032228

№ п/п	Тип отходообразователя	Муниципальное образование	Полное наименование	Местоположение	ИНН организации
12360	Организация/ИП	Карымский муниципальный район	Закирова Лариса Егоровна	Забайкальский край, Карымский район, пгт. Карымское, ул. Верхняя, 14, пом. 10	750800011450
12361	Организация/ИП	Карымский муниципальный район	Авдеев Александр Николаевич	Забайкальский край, Карымский район, пгт. Карымское, ул. Верхняя, 14, пом. 3	290129796938
12362	Организация/ИП	Карымский муниципальный район	Быков Сергей Сергеевич	Забайкальский край, Карымский район, пгт. Дарасун, ул. Заречная, 2а	246213677631
12363	Организация/ИП	Карымский муниципальный район	Лаврентьева Евгения Александровна	Забайкальский край, Карымский район, пгт Карымское, пер. Торговый, 1	501708970121
12364	Организация/ИП	Карымский муниципальный район	Карпова Мариана Анатольевна	Забайкальский край, Карымский район, п.г.т. Карымское, ул. Верхняя, 4, пом. 28	750801039191
12365	Организация/ИП	Карымский муниципальный район	Ткаченко Валентин Фёдорович	Забайкальский край, Карымский район, п.г.т. Дарасун, ул. Красноармейская, 33а	752400062711
12366	Организация/ИП	Карымский муниципальный район	Антипин Вячеслав Владимирович	Забайкальский край, Карымский муниципальный район, городское поселение "Дарасунское", поселок городского типа Дарасун, улица Читинская, здание 86 б	352501040008
12367	Организация/ИП	Карымский муниципальный район	Мирзоиматов Шоходжа Давлатходжаевич	Забайкальский край, Карымский муниципальный район, сельское поселение Большетуринское, Большая Тура село, Трактовая улица, дом 114а, помещение №3	750802661662
12368	Организация/ИП	Карымский муниципальный район	Мирзоиматов Шоходжа Давлатходжаевич	Забайкальский край, Карымский муниципальный район, сельское поселение Большетуринское, Большая тура село, Железнодорожная улица, дом 126	750802661662
12369	Организация/ИП	Балейский муниципальный район	Блохина Людмила Сергеевна	Забайкальский край, р-н Балейский, г. Балей, ул. Парашютная, 2	752801591543
12370	Организация/ИП	Балейский муниципальный район	Агабекян Елена Павловна	Забайкальский край, Балейский р-н, г. Балей, ул. Ведерникова, 14	752800018266
12371	Организация/ИП	Балейский муниципальный район	Титов Иван Анатольевич	Забайкальский край, р-н. Балейский, с. Ундино-Поселье, ул. Советская, д. 83а	682800407759
12372	Организация/ИП	Балейский муниципальный район	Романов Александр Иванович	Забайкальский край, р-н. Балейский, с. Матусово, ул. Центральная, д. 16в	593701344870
12373	Организация/ИП	Балейский муниципальный район	Якимова Оксана Ивановна	Забайкальский край, р-н. Балейский, г. Балей, ул. Комбинатская, д. 36, кв. 3	211800983579
12374	Организация/ИП	Балейский муниципальный район	Пельменева Елена Николаевна	Забайкальский край, р-н. Балейский, г. Балей, ул. Блюхера, д. 8	7528005659
12375	Организация/ИП	Балейский муниципальный район	Турков Иннокентий Геннадьевич	Забайкальский край, р-н. Балейский, г. Балей, зона. Промышленная 1-я, д. 10	752802094304
12376	Организация/ИП	Балейский муниципальный район	Ветрогонова Мария Геннадьевна	Забайкальский край, Балейский район, г. Балей, ул. Профсоюзная, 4, помещение 4	752802885514
12377	Организация/ИП	Балейский муниципальный район	Иванов Виктор Алексеевич	Забайкальский край, Балейский район, г. Балей, ул. Мильчакова, 65	227200680555
12378	Организация/ИП	Балейский муниципальный район	Кочева Марина Викторовна	Забайкальский край, р-н Балейский, с Бочкарево, ул Транспортная, д 3	752800000501
12379	Организация/ИП	Балейский муниципальный район	Саранчук Сергей Валерьевич	Забайкальский край, Балейский район, с. Унда, ул. Строителей, 18 а	752801032320
12380	Организация/ИП	Балейский муниципальный район	Филиппов Андрей Александрович	Забайкальский край, Балейский район, г. Балей, ул. Погодаева, 68	366306359098
12381	Организация/ИП	Балейский муниципальный район	Добрычев Михаил Владимирович	Забайкальский край, р-н. Балейский, г. Балей, ул. Якимова, д. 2а	752802399000
12382	Организация/ИП	Балейский муниципальный район	Золотуева Марина Юрьевна	Забайкальский край, р-н. Балейский, г. Балей, ул. Якимова, д. 2-б	751301106892
12383	Организация/ИП	Балейский муниципальный район	Зимина Татьяна Степановна	Забайкальский край, Балейский район,г. Балей,ул.Парашютная, д.1а	752800002690
12384	Организация/ИП	Оловяннинский муниципальный район	Багрова Марина Туменовна	Забайкальский край, р-н. Оловяннинский, пгт. Ясногорск, ул. Строителей, д. 7, пом. 44	751500029709
12385	Организация/ИП	Могойтуйский муниципальный район	Цэдашиев Амгалан Ринчинович	Забайкальский край, пгт. Могойтуй, улица Гагарина, дом 15б	800302027280
12386	Организация/ИП	Могойтуйский муниципальный район	Цыренжапов Эрдэм Жаргалович	Забайкальский край, р-н Могойтуйский, пгт Могойтуй, район прирельсовой базы	0326575491
12387	Организация/ИП	Могойтуйский муниципальный район	Малышева Татьяна Сергеевна	Забайкальский край, р-н Могойтуйский, пгт. Могойтуй, ул. Саянская, 21	910916108677
12388	Организация/ИП	Могойтуйский муниципальный район	Оганисян Мовсес Вараздатович	Забайкальский, р-н Могойтуйский, пгт. Могойтуй, ул. Нерчинская, 1б	800300049023

№ п/п	Тип отходообразователя	Муниципальное образование	Полное наименование	Местоположение	ИНН организации
12389	Организация/ИП	Могойтуйский муниципальный район	Ожегина Наталья Ивановна	Забайкальский край, р-н Могойтуйский, пгт. Могойтуй, ул. Комсомольская, 58	800300381542
12390	Организация/ИП	Могойтуйский муниципальный район	Намжилова Светлана Владимировна	Забайкальский край, р-н Могойтуйский, пгт. Могойтуй, ул. Комсомольская, 5	800300064663
12391	Организация/ИП	Могойтуйский муниципальный район	Подхватилин Алексей Валерьевич	Забайкальский край, р-н Могойтуйский, пгт. Могойтуй, ул. Барлукова, 3-б	800300817451
12392	Организация/ИП	Могойтуйский муниципальный район	Подхватилина Елена Валерьевна	Забайкальский, р-н Могойтуйский, пгт. Могойтуй, ул. Барлукова, 3а	753611557296
12393	Организация/ИП	Могойтуйский муниципальный район	Дашидондоков Батор Тумунович	Забайкальский, р-н Могойтуйский, пгт Могойтуй, ул Юбилейная, 3а	800301200630
12394	Организация/ИП	Могойтуйский муниципальный район	Михалева Аюна Валерьевна	Забайкальский край, р-н Могойтуйский, пгт Могойтуй, ул Чкалова, 7	800302546912
12395	Организация/ИП	Могойтуйский муниципальный район	Мижитдоржиев Ринчин Мижитжапович	Забайкальский край, р-н Могойтуйский, пгт Могойтуй, ул Заводская, 28	800302280109
12396	Организация/ИП	Могойтуйский муниципальный район	Могойтуйское районное потребительское общество	Забайкальский край, р-н. Могойтуйский, пгт. Могойтуй, ул. Северная, д. 8	8003020610
12397	Организация/ИП	Могойтуйский муниципальный район	Тумеян Самвел Варангулович	Забайкальский край, р-н. Могойтуйский, пгт. Могойтуй, ул. Малиновского, д. 35	800300000620
12398	Организация/ИП	Могойтуйский муниципальный район	Шагжитов Цыбен-Доржи Жамбалович	Забайкальский край, р-н. Могойтуйский, пгт. Могойтуй, ул. Заводская, д. 7, кв. 3	800300214407
12399	Организация/ИП	Могойтуйский муниципальный район	Батодалаев Аюр Цырендоржиевич	Забайкальский край, р-н. Могойтуйский, пгт. Могойтуй, ул. Заводская, д. 5-11	0326472954
12400	Организация/ИП	Могойтуйский муниципальный район	Медведев Олег Юрьевич	Забайкальский край, р-н Могойтуйский, с Цугол, ул Советская, 20	342303954099
12401	Организация/ИП	Могойтуйский муниципальный район	Тумеян Самвел Варангулович	Забайкальский край, р-н Могойтуйский, пгт Могойтуй, пер Пионерский, д 2б	800300000620
12402	Организация/ИП	Могойтуйский муниципальный район	Дамшиева Марина Батомункуевна	Забайкальский край, р-н Могойтуйский район, п.г.т. Могойтуй, ул. Заводская, 4б	800301817006
12403	Организация/ИП	Могойтуйский муниципальный район	Тумутова Дулмажаб Доржиевна	Забайкальский край, Могойтуйский р-н, пгт Могойтуй, ул Зугалайская, 4в, кв.9	800300059840
12404	Организация/ИП	Могойтуйский муниципальный район	Могойтуйское районное потребительское общество	Забайкальский край, Могойтуйский район, пгт. Могойтуй, ул. Чайковского, 1	8003020610
12405	Организация/ИП	Могойтуйский муниципальный район	Будадариев Жаргал Энхэбулатович	Забайкальский край, Могойтуйский район, пгт. Могойтуй, ул. Комсомольская, 15	800303501625
12406	Организация/ИП	Могойтуйский муниципальный район	Ананенко Вячеслав Станиславович	Забайкальский край, Могойтуйский район, пгт. Могойтуй, ул. Северная, 1а	800300062401
12407	Организация/ИП	город Чита	Бублиенов Валентин Александрович	Забайкальский край, г. Чита, ул. Кирова, д. 1, строение 8	753402723976
12408	Организация/ИП	город Чита	Мамедов Равиль Абдулла оглы	Забайкальский край, г. Чита, ул. Вокзальная, 3а, стр. 3	753618878108
12409	Организация/ИП	город Чита	Общество с ограниченной ответственностью "Компания Генезис"	Забайкальский край, г. Чита, ул. Богомягкова, д. 73б	7841071563
12410	Организация/ИП	город Чита	Сизов Евгений Андреевич	Забайкальский край, г. Чита, ул. Балябина, 75, строение 9	366523794098
12411	Организация/ИП	город Чита	Орлов Сергей Александрович	Забайкальский край, г. Чита, ул. Александра Липова, д. 10, строение. 1	227100575902
12412	Организация/ИП	город Чита	Багышов Ахлиман Али оглы	Забайкальский край, г. Чита, ул. 1-я Шубзаводская, 45	753600425925
12413	Организация/ИП	город Чита	Общество с ограниченной ответственностью "АЙШАН"	Забайкальский край, г. Чита, ул. 1-я Малая, д. 15	7536079774
12414	Организация/ИП	город Чита	Холматов Наимджон Хотамович	Забайкальский край, г. Чита, тракт Романовский, д. 133	753612102326
12415	Организация/ИП	город Чита	Гадиров Микаил Садулла Оглы	Забайкальский край, г Чита, ш Объездное, 30, строение 2	753401594809
12416	Организация/ИП	Шилкинский муниципальный район	Изместьев Сергей Леонидович	Забайкальский край, р-н. Шилкинский, пгт. Первомайский, ул. Строительная, д. 3д, пом. 2	752700025703
12417	Организация/ИП	Шилкинский муниципальный район	Косяков Олег Сергеевич	Забайкальский край, Шилкинский район, с. Размахнино, ул. Ингодинская, 3	752703030170
12418	Организация/ИП	Шилкинский муниципальный район	Машков Василий Владимирович	Забайкальский край, Шилкинский район, с. Казаново, ул. Октябрьской Революции, 54	752705857247
12419	Организация/ИП	Шилкинский муниципальный район	Касьянова Ирина Викторовна	Забайкальский край, Шилкинский район, г. Шилка, ул. Ленина, 58, помещение 10	550500314145
12420	Организация/ИП	Шилкинский муниципальный район	Панкова Вера Рзахановна	Забайкальский край, Шилкинский район, г. Шилка, ул. Ленина, 23б	752700439542
12421	Организация/ИП	Шилкинский муниципальный район	Набиев Эльяз Мирзали Оглы	Забайкальский край, Шилкинский район, г. Шилка, ул. Балябина, д. 130	752702073773
12422	Организация/ИП	Шилкинский муниципальный район	Поселкина Ольга Андреевна	Забайкальский край, Шилкинский район, г. Шилка, ул. Балябина, 65-39	752704653392
12423	Организация/ИП	Шилкинский муниципальный район	Егорова Анна Юрьевна	Забайкальский край, Шилкинский район, г. Шилка, ул. Балябина, 65, пом. 28	2365015480

№ п/п	Тип отходообразователя	Муниципальное образование	Полное наименование	Местоположение	ИНН организации
12424	Организация/ИП	Шилкинский муниципальный район	Миловидов Михаил Михайлович	Забайкальский край, р-н. Шилкинский, г. Шилка, мкр. Аргунь, д. 1, пом. 1	752700252255
12425	Организация/ИП	Шилкинский муниципальный район	Бальжинимаева Юлия Николаевна	Забайкальский край, р-н Шилкинский, с. Краснoярово, ул. Центральная, д. 19, пом. 1	752702031406
12426	Организация/ИП	Шилкинский муниципальный район	Богодухова Наталья Николаевна	Забайкальский край, р-н Шилкинский, с. Зубарево, ул. Центральная, д. 28, пом. 3	233301427491
12427	Организация/ИП	Шилкинский муниципальный район	Налобина Елена Анатольевна	Забайкальский край, р-н Шилкинский, пгт. Холбон, ул. Партизанская, д. 24, пом. 1	752701581372
12428	Организация/ИП	Шилкинский муниципальный район	Карпов Игорь Адольфович	Забайкальский край, р-н Шилкинский, пгт. Первомайский, ул. Пролетарская, 11ж	752704768844
12429	Организация/ИП	Шилкинский муниципальный район	Балашова Марина Сергеевна	Забайкальский край, р-н Шилкинский, пгт. Первомайский, ул. Мира, д. 11, пом. 1	482111298469
12430	Организация/ИП	Шилкинский муниципальный район	Миловидов Михаил Михайлович	Забайкальский край, р-н Шилкинский, пгт. Первомайский, ул. Мира, 11, пом. 3	752700252255
12431	Организация/ИП	Шилкинский муниципальный район	Миловидов Михаил Михайлович	Забайкальский край, р-н Шилкинский, пгт. Первомайский, ул. Мира, 11, пом. 2	752700252255
12432	Организация/ИП	Шилкинский муниципальный район	Телюшенкова Мария Ивановна	Забайкальский край, р-н Шилкинский, г. Шилка, ул. Богомягкова, д. 4, пом. 1	753403986897
12433	Организация/ИП	Шелопугинский муниципальный район	Лембик Светлана Анатольевна	Забайкальский край, Шелопугинский р-н, с. Вершино-Шахтаминский, ул. Юбилейная, 1/2	752600002075
12434	Организация/ИП	Александрово-Заводский муниципальный район	Серёдкина Мария Григорьевна	Забайкальский край, с. Александровский Завод, ул. Партизанская, здание 22	750200163300
12435	Организация/ИП	Александрово-Заводский муниципальный район	Симоченко Максим Иннокентьевич	Забайкальский край, Александрово-Заводский район, с. Александровский завод, ул. ХПП, 4	750200912968
12436	Организация/ИП	Александрово-Заводский муниципальный район	Ушакова Татьяна Вадимовна	Забайкальский край, р-н. Александрово-Заводский, с. Новый Акатуй, ул. Титова, д. 21, пом. 1	750200521450
12437	Организация/ИП	Александрово-Заводский муниципальный район	Фурсова Наталья Михайловна	Забайкальский край, р-н. Александрово-Заводский, с. Новый Акатуй, ул. Титова, д. 5, кв. 1	750200913520
12438	Организация/ИП	Александрово-Заводский муниципальный район	Сароян Самвел Сережаевич	Забайкальский край, р-н. Александрово-Заводский, с. Александровский Завод, ул. им Г.А. Стрелкова, д. 35а	750200000591
12439	Организация/ИП	Александрово-Заводский муниципальный район	Секисова Наталья Сергеевна	Забайкальский край, р-н. Александрово-Заводский, с. Александровский Завод, ул. им Г.А. Стрелкова, д. 35	750200887447
12440	Организация/ИП	Александрово-Заводский муниципальный район	Чипизубов Евгений Александрович	Забайкальский край, р-н. Александрово-Заводский, с. Александровский Завод, ул. им Г.А. Стрелкова, д. 32	750200786262
12441	Организация/ИП	Александрово-Заводский муниципальный район	Акопян Маняк Ашотовна	Забайкальский край, р-н. Александрово-Заводский, с. Александровский Завод, ул. Журавлева, д. 45а	750201508807
12442	Организация/ИП	Александрово-Заводский муниципальный район	Никифорова Нина Григорьевна	Забайкальский край, р-н Александрово-Заводский, с. Новый Акатуй, ул. Комсомольская	750200002038
12443	Организация/ИП	Александрово-Заводский муниципальный район	Куралова Людмила Николаевна	Забайкальский край, р-н Александрово-Заводский, с. Новый Акатуй, ул. Комсомольская, д. 17	750200014080
12444	Организация/ИП	Александрово-Заводский муниципальный район	Селина Ольга Сергеевна	Забайкальский край, р-н Александрово-Заводский, с Александровский Завод, ул Советская, д 25	402911786979
12445	Организация/ИП	Акшинский муниципальный район	Журавлев Дмитрий Павлович	Забайкальский край, р-н Акшинский, с. Акша, ул. Ленина, 133	750100835607
12446	Организация/ИП	Акшинский муниципальный район	Поддельский Владимир Васильевич	Забайкальский край, р-н Акшинский, с Акша, ул Ононская, д 46а	750101076455
12447	Организация/ИП	Акшинский муниципальный район	Зых Олег Леонидович	Забайкальский край, Акшинский район, с. Урейск, ул. Партизанская, 21	750100018404
12448	Организация/ИП	Акшинский муниципальный район	Качаев Александр Валентинович	Забайкальский край, р-н. Акшинский, с. Акша, ул. 40 лет Победы, д. 6а	750100653460

№ п/п	Тип отходообразователя	Муниципальное образование	Полное наименование	Местоположение	ИНН организации
12449	Организация/ИП	Акшинский муниципальный район	Махсудова Феруза Хайдаровна	Забайкальский край, Акшинский район, с. Акша, Ленина, 49	753503481970
12450	Организация/ИП	Нерчинский муниципальный район	Лапердин Александр Викторович	Забайкальский край, г.Нерчинск,ул. Советская, д.104, пом.2	751302015831
12451	Организация/ИП	Нерчинский муниципальный район	Дружинина Мария Васильевна	Забайкальский край, г.Нерчинск,ул. Советская, д.50, пом. 7	780622578090
12452	Организация/ИП	Нерчинский муниципальный район	Дружинин Михаил Васильевич	Забайкальский край, г.Нерчинск,ул. Советская, д.50, пом.6	222514244504
12453	Организация/ИП	Нерчинский муниципальный район	Дружинина Мария Васильевна	Забайкальский край, г.Нерчинск,ул. Советская, д.50, пом.5	780622578090
12454	Организация/ИП	Нерчинский муниципальный район	ООО "Русич"	Забайкальский край, г.Нерчинск,ул. Береговая, д.80/8	0707019704
12455	Организация/ИП	Нерчинский муниципальный район	Джавадов Хейрулла Сейфулла оглы	Забайкальский край, г.Нерчинск,ул. Дорожная,д.4,пом.3	753612548181
12456	Организация/ИП	Нерчинский муниципальный район	Джавадов Хейрулла Сейфулла оглы	Забайкальский край, г.Нерчинск,ул. Дорожная,д.4,пом.1	753612548181
12457	Организация/ИП	Нерчинский муниципальный район	Протасова Светлана Александровна	Забайкальский край, г.Нерчинск,ул. Достовалова, д.8, пом.1001/1-2	380101765823
12458	Организация/ИП	Нерчинский муниципальный район	Дедюхин Юрий Николаевич	Забайкальский край, г.Нерчинск,ул. Первомайская, д.92, пом.11	751300364354
12459	Организация/ИП	Нерчинский муниципальный район	Кузнецов Сергей Владимирович	Забайкальский край, г.Нерчинск,ул. Советская, д.26, пом.2	583403577986
12460	Организация/ИП	Нерчинский муниципальный район	Скрипкин Павел Анатольевич	Забайкальский край, г.Нерчинск,ул. Советская, д.26, пом.3	753401686538
12461	Организация/ИП	Нерчинский муниципальный район	Пероль Александр Анатольевич	Забайкальский край, г.Нерчинск, ул.Береговая, д.66, пом.1	753605575770
12462	Организация/ИП	Нерчинский муниципальный район	Днепровская Марина Владиславовна	Забайкальский край, г.Нерчинск, ул.Береговая, д.10, пом.1001	751301948264
12463	Организация/ИП	Нерчинский муниципальный район	Пероль Александр Анатольевич	Забайкальский край, г.Нерчинск, ул.Береговая, д.66, пом.3	753605575770
12464	Организация/ИП	Нерчинский муниципальный район	Краснояров Виталий Ильич	Забайкальский край, г.Нерчинск, ул.Береговая, д.66, пом.1001	751300142552
12465	Организация/ИП	Нерчинский муниципальный район	Пероль Александр Анатольевич	Забайкальский край, г.Нерчинск, ул.Береговая, д.66, пом.4	753605575770
12466	Организация/ИП	Нерчинский муниципальный район	Пероль Александр Анатольевич	Забайкальский край, г.Нерчинск, ул.Береговая, д.66, пом.2	753605575770
12467	Организация/ИП	Нерчинский муниципальный район	Фёдорова Светлана Владимировна	Забайкальский край, г.Нерчинск,ул. Советская, д.34, кв.1002	3700017679
12468	Организация/ИП	Нерчинский муниципальный район	АО "Забайкальская топливно-энергетическая компания"	Забайкальский край, г.Нерчинск,ул. Погодаева, д.32, пом.1001	7536169210
12469	Организация/ИП	Нерчинский муниципальный район	Оганнисян Вардан	Забайкальский край, г.Нерчинск,ул. Красноармейская, д.143	381113484787
12470	Организация/ИП	Нерчинский муниципальный район	Краснояров Виталий Ильич	Забайкальский край, г.Нерчинск,ул. Береговая, д.66, пом.1002	751300142552
12471	Организация/ИП	Читинский муниципальный район	Кузнецова Любовь Петровна	Забайкальский край, пгт.Новокручининский, ул.Фабричная, д.1б, пом.5	701708435240
12472	Организация/ИП	Читинский муниципальный район	Болотин Юрий Леонидович	Забайкальский край, пгт.Новокручининский, ул.Фабричная, д.1б, пом.4	690300604286
12473	Организация/ИП	Читинский муниципальный район	Болотин Юрий Леонидович	Забайкальский край, пгт.Новокручининский, ул.Фабричная, д.1б, пом.3	690300604286
12474	Организация/ИП	Читинский муниципальный район	Москвитин Сергей Яковлевич	Забайкальский край, пгт.Новокручининский, ул.Фабричная, д.1б, пом.2	752401052265
12475	Организация/ИП	Читинский муниципальный район	Кузнецов Владислав Викторович	Забайкальский край, пгт.Новокручининский, ул.Фабричная, д.1б, пом.1	323305735246
12476	Организация/ИП	Читинский муниципальный район	Соловьев Сергей Михайлович	Забайкальский край, с.Засопка, ул.Пионерская, д.3, пом.4	344105204588
12477	Организация/ИП	Читинский муниципальный район	Галевская Елена Ивановна	Забайкальский край, с.Карповка, мкр.ДФТБ, д.1, пом.3	613402297293
12478	Организация/ИП	Читинский муниципальный район	Красуленко Александр Андреевич	Забайкальский край, с.Маккавеево, ул.Бутина, д.62, пом.1	752406795592

№ п/п	Тип отходообразователя	Муниципальное образование	Полное наименование	Местоположение	ИНН организации
12479	Организация/ИП	Читинский муниципальный район	Горковенко Ирина Николаевна	Забайкальский край, с.Новая Кука, мкр. Забайкальская Птицефабрика, д.5, пом.2	4632063267
12480	Организация/ИП	Читинский муниципальный район	Мартынов Михаил Юрьевич	Забайкальский край, пгт.Атамановка, ул.Шоссейная, д.66, стр.1, пом.1	402707686004
12481	Организация/ИП	Читинский муниципальный район	Мартынов Михаил Юрьевич	Забайкальский край, пгт.Атамановка, ул.Шоссейная, д.66, стр.1, пом.2	402707686004
12482	Организация/ИП	Читинский муниципальный район	Солдатова Анна Юрьевна	Забайкальский край, пгт.Атамановка, ул.Шоссейная, д.66, стр.1, пом.3	263101373375
12483	Организация/ИП	Читинский муниципальный район	Солдатова Анна Юрьевна	Забайкальский край, пгт.Атамановка, ул.Шоссейная, д.66, стр.1, пом.6	263101373375
12484	Организация/ИП	Читинский муниципальный район	Солдатова Анна Юрьевна	Забайкальский край, пгт.Атамановка, ул.Шоссейная, д.66, стр.1, пом.5	263101373375
12485	Организация/ИП	Читинский муниципальный район	Солдатова Анна Юрьевна	Забайкальский край, пгт.Атамановка, ул.Шоссейная, д.66, стр.1, пом.4	263101373375
12486	Организация/ИП	Читинский муниципальный район	Коркодинова Татьяна Ивановна	Забайкальский край, с.Смоленка, мкр.ПМК, д.18, пом.1	753004148565
12487	Организация/ИП	Читинский муниципальный район	Кузьмина Елена Викторовна	Забайкальский край, пгт.Новокручининский, ул.Рабочая, д.7	332906162026
12488	Организация/ИП	Читинский муниципальный район	Лукьянов Евгений Михайлович	Забайкальский край, пгт.Новокручининский, ул.Дорожная, д.29, стр.2, пом.2	027807323277
12489	Организация/ИП	Читинский муниципальный район	Евликова Надежда Геннадьевна	Забайкальский край, тер. оз.Арахлей, мкр.Восточный, д.02-1/03, пом.1	753703099825
12490	Организация/ИП	Читинский муниципальный район	Прохорова Татьяна Александровна	Забайкальский край, пгт.Атамановка, ул.Заводская, д.14, пом.35	371104224708
12491	Организация/ИП	Читинский муниципальный район	Задорожин Максим Сергеевич	Забайкальский край, пгт.Новокручининский, ул.2-я дачная, д.12а, стр.1, пом.2	752404962022
12492	Организация/ИП	Читинский муниципальный район	Пешков Иван Сергеевич	Забайкальский край, с.Кука, ул.Заречная, д.7, пом.1	752404725864
12493	Организация/ИП	Читинский муниципальный район	Щербаков Сергей Владимирович	Забайкальский край, с.Смоленка, ул.Центральная, д.33, пом.1	010600182373
12494	Организация/ИП	Читинский муниципальный район	Щербакова Екатерина Александровна	Забайкальский край, с.Смоленка, ул.Центральная, д.33, пом.2	352704031827
12495	Организация/ИП	Читинский муниципальный район	Щербаков Сергей Владимирович	Забайкальский край, с.Смоленка, ул.Центральная, д.33, пом.3	010600182373
12496	Организация/ИП	Читинский муниципальный район	Семёнова Людмила Васильевна	Забайкальский край, тер. оз.Арахлей, мкр.Восточный, д.02-2/03, пом.1	344345485727
12497	Организация/ИП	Читинский муниципальный район	Бабичев Владимир Георгиевич	Забайкальский край, п.Ягодный, ул.Зеленая, д.6, пом.1	752401070225
12498	Организация/ИП	Читинский муниципальный район	Никитин Денис Александрович	Забайкальский край, пгт.Атамановка, ул.Матюгина, д.158, пом.2	026204022253
12499	Организация/ИП	Нерчинско-Заводский муниципальный район	Плужникова Екатерина Сергеевна	Забайкальский край, с.Нерчинский завод, ул.Красноармейская, д.86а	263518569973
12500	Организация/ИП	Нерчинско-Заводский муниципальный район	Богданова Светлана Николаевна	Забайкальский край, с.Нерчинский завод, ул.Солнечная, д.11а	323406623644
12501	Организация/ИП	Нерчинско-Заводский муниципальный район	Шестаков Александр Андреевич	Забайкальский край, с.Нерчинский завод, ул.Советская, д.6а, пом.2	526021770897
12502	Организация/ИП	Нерчинско-Заводский муниципальный район	Загирбеков Загирбек Рамазанович	Забайкальский край, с.Нерчинский завод, ул.Красноармейская, д.57, пом.1	051502884759
12503	Организация/ИП	Нерчинско-Заводский муниципальный район	Копытина Людмила Петровна	Забайкальский край, с.Явленка, ул.Советская, д.1а	751400006144
12504	Организация/ИП	Нерчинско-Заводский муниципальный район	Соловьева Халися Викторовна	Забайкальский край, с.Горный Зерентуй, ул.Декабристов, д.6	751400148325
12505	Организация/ИП	Нерчинско-Заводский муниципальный район	Коваленко Наталья Владимировна	Забайкальский край, с.Явленка, ул.Центральная, д.17	340702606580
12506	Организация/ИП	Ононский муниципальный район	Чистохина Светлана Сергеевна	Забайкальский край, с.Нижний Цасучей, ул.Октябрьская, д.6, пом.2	280400070560
12507	Организация/ИП	Улётовский муниципальный район	Абаджян Тамаз Артавазович	Забайкальский край, пгт.Дровяная, ул.Победы, д.1	752200010106
12508	Организация/ИП	город Чита	Бычковский Евгений Анатольевич	Забайкальский край, г.Чита, ул.Серова, д.23а, пом.27	750500715150
12509	Организация/ИП	город Чита	Быковский Игорь Михайлович	Забайкальский край, г.Чита, тракт Романовский, д.75а, стр.1	752401154002
12510	Организация/ИП	город Чита	Хутакова Оксана Николаевна	Забайкальский край, г.Чита, ул.Николая Островского, д.20а	7536165938

№ п/п	Тип отходообразователя	Муниципальное образование	Полное наименование	Местоположение	ИНН организации
12511	Организация/ИП	город Чита	Черкасова Наталья Александровна	Забайкальский край, г.Чита, ул.Ленинградская, д.56, пом.43	325402490411
12512	Организация/ИП	Сретенский муниципальный район	Диасамидзе Наталья Ивановна	Забайкальский край, пгт. Кокуй, ул.Трудовая, д.40б	510902245993
12513	Организация/ИП	Сретенский муниципальный район	Евсюков Виктор Иванович	Забайкальский край, пгт. Кокуй, ул.2-я набережная, д.7а, пом.2	312302016260
12514	Организация/ИП	Сретенский муниципальный район	Мазуров Анатолий Николаевич	Забайкальский край, пгт. Кокуй, ул.2-я набережная, д.2, пом.2	751900016528
12515	Организация/ИП	Сретенский муниципальный район	Ильина Зинаида Николаевна	Забайкальский край, пгт. Кокуй, ул.1-я набережная, д.4, пом.4	224900005180
12516	Организация/ИП	Сретенский муниципальный район	Алексеева Мария Сергеевна	Забайкальский край, пгт. Кокуй, ул.Безымянная, д.11А	102002898121
12517	Организация/ИП	Сретенский муниципальный район	Кутузов Роман Николаевич	Забайкальский край, пгт. Кокуй, ул.Заводская, д.23Б, пом.2	772437101208
12518	Организация/ИП	Сретенский муниципальный район	Сайфудинов Артем Андреевич	Забайкальский край, с. Кокуй, ул.Журавлева, д.11	753008019507
12519	Организация/ИП	Сретенский муниципальный район	Ланцова Валентина Владимировна	Забайкальский край, с.Верхняя Куэнга, ул.Центральная, д.13б	752401874699
12520	Организация/ИП	Сретенский муниципальный район	Ланцова Валентина Владимировна	Забайкальский край, с.Верхняя Куэнга, ул.Школьная, д.13	752401874699
12521	Организация/ИП	Сретенский муниципальный район	Кожин Андрей Петрович	Забайкальский край, с.Верхняя Куэнга, ул.Маяки, д.1	614701803694
12522	Организация/ИП	Сретенский муниципальный район	Бычков Вячеслав Михайлович	Забайкальский край, г.Сретенск, ул.Сельская, д.70	751900940930
12523	Организация/ИП	Сретенский муниципальный район	Якубов Садриддин Исакович	Забайкальский край, с. Верхняя Куэнга, ул.Центральная, д.16	753616028183
12524	Организация/ИП	Сретенский муниципальный район	Фёдоров Алексей Витальевич	Забайкальский край, с. Большие Боты, ул.Шилкинская, д.56, кв.2	292700707137
12525	Организация/ИП	Хилокский муниципальный район	Казацкий Константин Михайлович	Забайкальский край, г.Хилок, ул.Новая, д.5а, кв.1	752300030882
12526	Организация/ИП	Хилокский муниципальный район	Татлыбаева Рамзия Султангалиевна	Забайкальский край, г.Хилок, ул.Комсомольская, д.2, пом.14	752300907186
12527	Организация/ИП	Хилокский муниципальный район	Лазарева Юлия Сергеевна	Забайкальский край, с.Бада, ул.1-я Сенная, д.3, пом.3	753101119312
12528	Организация/ИП	Хилокский муниципальный район	Администрация сельского поселения "Бадинское"	Забайкальский край, с.Бада, ул.Пионерская, д.19, пом.2	7538000522
12529	Организация/ИП	Хилокский муниципальный район	Администрация сельского поселения "Бадинское"	Забайкальский край, с.Бада, ул.Пионерская, д.19, пом.1	7538000522
12530	Организация/ИП	Хилокский муниципальный район	Досаев Вячеслав Викторович	Забайкальский край, с.Бада, площадка Гонгота, пом. 2	753100053309
12531	Организация/ИП	Забайкальский муниципальный район	Зимин Борис Владимирович	Забайкальский край, пгт. Забайкальск, ул.Восточная, д.12г	502203360084
12532	Организация/ИП	Забайкальский муниципальный район	Дроздова Наталья Александровна	Забайкальский край, пгт. Забайкальск, ул. Магистральная, д.1а	300726179099
12533	Организация/ИП	Забайкальский муниципальный район	Сницар Зоя Ивановна	Забайкальский край, пгт. Забайкальск, район МАПП "Роза Ветров"	750500044776
12534	Организация/ИП	Забайкальский муниципальный район	Дашиев Валерий Афанасьевич	Забайкальский край, пгт. Забайкальск, на выезде 485 км	032354835916
12535	Организация/ИП	Забайкальский муниципальный район	ООО "Спектор плюс"	Забайкальский край, пгт. Забайкальск, ул. Казачья, д.24	2462025980
12536	Организация/ИП	Забайкальский муниципальный район	Элизбарян Людвик Шаликоевич	Забайкальский край, пгт. Забайкальск, ул. Магистральная, д.24а	750536671837
12537	Организация/ИП	Забайкальский муниципальный район	Выборова Валентина Иннокентьевна	Забайкальский край, пгт. Забайкальск, ул. Засопочная, зд.19	7505003849
12538	Организация/ИП	Забайкальский муниципальный район	Мардоян Срап Азатович	Забайкальский край, пгт. Забайкальск, территория общежития МЧ-5	750536869587
12539	Организация/ИП	Забайкальский муниципальный район	Пустовит Артем Иванович	Забайкальский край, пгт. Забайкальск, район 2-го километра	753006347492
12540	Организация/ИП	Забайкальский муниципальный район	Лодонов Зоригто Ринчинович	Забайкальский край, п/ст Даурия, 441 км автомобильной дороги Чита-Забайкальск, кафе "Радуга"	800102838241
12541	Организация/ИП	Борзинский муниципальный район	Сергеев Константин Игоревич	Забайкальский край, пгт. Шерловая Гора, мкр.Сельский строитель, д.4а, пом.1	752905066323

№ п/п	Тип отходообразователя	Муниципальное образование	Полное наименование	Местоположение	ИНН организации
12542	Организация/ИП	Борзинский муниципальный район	Павленова Вероника Борисовна	Забайкальский край, пгт. Шерловая Гора, ул.Торговая, д.28, пом.9	752900649603
12543	Организация/ИП	Газимуро-Заводский муниципальный район	Оганнисян Ольга Николаевна	Забайкальский край, с.Ямкун, ул.Дорожная, д.11	750400004410
12544	Организация/ИП	Газимуро-Заводский муниципальный район	Киракосян Егише Сукоевич	Забайкальский край, с.Игдоча, ул.Центральная, д.34а	750400004988
12545	Организация/ИП	Газимуро-Заводский муниципальный район	Акопян Геворг Акопович	Забайкальский край, с.Газимурский Завод, ул.Рабочая, д.11б	519057887055
12546	Организация/ИП	Газимуро-Заводский муниципальный район	Чипизубова Вера Васильевна	Забайкальский край, с.Газимурский Завод, ул.Журавлева, д.15б	750400003078
12547	Организация/ИП	Газимуро-Заводский муниципальный район	Нагапетян Асмик Альбертовна	Забайкальский край, с.Газимурский Завод, ул.Журавлева, д.24	750400005300
12548	Организация/ИП	Газимуро-Заводский муниципальный район	Сапожникова Татьяна Евгеньевна	Забайкальский край, с.Трубачево, ул.Центральная, д.32	744900102085
12549	Организация/ИП	Газимуро-Заводский муниципальный район	Киракосян Грануш Размиковна	Забайкальский край, с.Газимурский Завод, ул.Юбилейная, д.7а	750400720445
12550	Организация/ИП	Газимуро-Заводский муниципальный район	Маргарян Альберт Леваевич	Забайкальский край, п.Новоширокинский, д.32, пом.1	750401134130
12551	Организация/ИП	Газимуро-Заводский муниципальный район	Кожемякин Дмитрий Александрович	Забайкальский край, с.Газимурский Завод, ул.Красная, д.30а	223401786089
12552	Организация/ИП	Дульдургинский муниципальный район	Гомбожапова Жалма Владимировна	Забайкальский край, с.Алханай, ул.Далаева, д.13	800200007157
12553	Организация/ИП	Дульдургинский муниципальный район	Аюрзанаев Алексей Бимбаевич	Забайкальский край, с.Токчин, ул.Октябрьская	800200761685
12554	Организация/ИП	Дульдургинский муниципальный район	Зурбулаев Булат Сергеевич	Забайкальский край, с.Чиндалей, ул.Б.Ц.Цыренова, д.75в	800301583887
12555	Организация/ИП	Дульдургинский муниципальный район	Басов Игорь Анатольевич	Забайкальский край, с.Дульдурга, ул. Ононская, д.17	773710357205
12556	Организация/ИП	Дульдургинский муниципальный район	Валиева Малика Собировна	Забайкальский край, с.Дульдурга, ул. Профсоюзная, д.14а	800201009421
12557	Организация/ИП	Дульдургинский муниципальный район	Болотов Александр Владимирович	Забайкальский край, с.Дульдурга, ул. Советская, д.22	634003969928
12558	Организация/ИП	Дульдургинский муниципальный район	Ракшаева Дулма Цыденешиевна	Забайкальский край, с.Дульдурга, ул. Советская, д.43, пом.5	800301412183
12559	Организация/ИП	Дульдургинский муниципальный район	Федоров Владимир Анатольевич	Забайкальский край, с.Дульдурга, ул. Южная, д.20	344646350850
12560	Организация/ИП	Дульдургинский муниципальный район	Андреева Маргарита Николаевна	Забайкальский край, с.Дульдурга, ул. 50 лет октября, д.8а	800200070511
12561	Организация/ИП	Дульдургинский муниципальный район	Новиков Алексей Альбертович	Забайкальский край, с.Дульдурга, ул. 50 лет октября, д.54-а	800201923265
12562	Организация/ИП	Дульдургинский муниципальный район	Дондоков Бадма Базаржапович	Забайкальский край, с.Дульдурга, ул. 50 лет октября, д.4в	800200007301
12563	Организация/ИП	Дульдургинский муниципальный район	Басова Людмила Михайловна	Забайкальский край, с.Дульдурга, ул. 50 лет октября, д.35в	800200001050
12564	Организация/ИП	Дульдургинский муниципальный район	Маркина Светлана Валерьевна	Забайкальский край, с.Дульдурга, ул. 50 лет октября, д.70	800200337740
12565	Организация/ИП	Дульдургинский муниципальный район	Петрова Светлана Анатольевна	Забайкальский край, с.Дульдурга, ул.60 лет октября, д.11	220800932515
12566	Организация/ИП	Дульдургинский муниципальный район	Цыденов Виликтон Галсанович	Забайкальский край, с.Дульдурга, ул.Дорожная, д.1а	800100712660
12567	Организация/ИП	Дульдургинский муниципальный район	Доржиева Цырендыжит	Забайкальский край, с.Дульдурга, ул.Комсомольская, д.59	800200150848
12568	Организация/ИП	Дульдургинский муниципальный район	Басова Людмила Михайловна	Забайкальский край, с.Дульдурга, ул.Лазо, д.28/3	800200001050
12569	Организация/ИП	Дульдургинский муниципальный район	Мыльникова Светлана Алексеевна	Забайкальский край, с.Дульдурга, ул.Новая, д.17	800200302699
12570	Организация/ИП	Дульдургинский муниципальный район	Поршевникова Дарья Сергеевна	Забайкальский край, с.Дульдурга, ул.Новая, д.23	751902729108
12571	Организация/ИП	Дульдургинский муниципальный район	Смолина Светлана Викторовна	Забайкальский край, с.Дульдурга, ул.Советская, д.15	510450325288

№ п/п	Тип отходообразователя	Муниципальное образование	Полное наименование	Местоположение	ИНН организации
12572	Организация/ИП	Дульдургинский муниципальный район	Намсараева Жаргалма Батомункуевна	Забайкальский край, с.Дульдурга, ул.Профсоюзная, д.18а	800201360647
12573	Организация/ИП	Дульдургинский муниципальный район	Расулов Юлдаш Даниярович	Забайкальский край, с.Дульдурга, ул.Стадионная, д.13	800106502563
12574	Организация/ИП	Борзинский муниципальный район	Тюкавкина Лариса Ивановна	Забайкальский край, г. Борзя, ул. Ленина, д. 27, пом. 3	752900306966
12575	Организация/ИП	Борзинский муниципальный район	Далгатов Далгат Омарович	Забайкальский край, г. Борзя, ул. Лазо, д. 52	056014857366
12576	Организация/ИП	Борзинский муниципальный район	Абакаров Тагир Хасбулатович	Забайкальский край, г. Борзя, ул. Лазо, д. 24, пом. 24	753003497732
12577	Организация/ИП	Борзинский муниципальный район	Гагарин Анатолий Анатольевич	Забайкальский край, г. Борзя, ул. Карла Маркса, д. 98, пом. 40	5027253255
12578	Организация/ИП	Борзинский муниципальный район	Арсланов Каплан Гасанович	Забайкальский край, г. Борзя, ул. Карла Маркса, д. 96, пом. 66	051500025670
12579	Организация/ИП	Борзинский муниципальный район	Гулова Курбонби Ашуровна	Забайкальский край, г. Борзя, ул. Журавлева, д. 2, пом. 1	752921370994
12580	Организация/ИП	Борзинский муниципальный район	Кочергин Григорий Михайлович	Забайкальский край, г. Борзя, ул. Дзержинского, д. 11, пом. 3	5190196559
12581	Организация/ИП	Борзинский муниципальный район	Гальчик Наталия Григорьевна	Забайкальский край, г Борзя, ул Ленина, д 23	752900328871
12582	Организация/ИП	Борзинский муниципальный район	Ёлгина Людмила Григорьевна	Забайкальский край, пгт.Шерловая Гора, ул.Дзержинского, д.5, пом.2	752901888450
12583	Организация/ИП	Борзинский муниципальный район	Гладких Максим Владимирович	Забайкальский край, пгт. Шерловая Гора, ул. 1 мая, д. 20, пом. 15	505311432888
12584	Организация/ИП	Борзинский муниципальный район	Аюева Марина Андреевна	Забайкальский край, пгт. Шерловая Гора, ул. Калинина, д. 5, пом. 2	752920904040
12585	Организация/ИП	Борзинский муниципальный район	Леженкин Игорь Викторович	Забайкальский край, пгт.Шерловая Гора, мкр.Сельский Строитель, д.3, пом.2	752901594509
12586	Организация/ИП	Борзинский муниципальный район	Аюева Марина Андреевна	Забайкальский край, пгт. Шерловая Гора, мкр. 2-й, д. 4, пом.24	752920904040
12587	Организация/ИП	Борзинский муниципальный район	Корнеева Светлана Владимировна	Забайкальский край, г. Борзя, ул. Савватеевская, 4, пом. 3	321000093840
12588	Организация/ИП	Борзинский муниципальный район	Жерлова Людмила Никифоровна	Забайкальский край, г. Борзя, ул. Победы, 34, пом.1	7529016237
12589	Организация/ИП	Борзинский муниципальный район	Панова Лариса Васильевна	Забайкальский край, г. Борзя, ул. Ленина, 23, пом. 10	502716992642
12590	Организация/ИП	Борзинский муниципальный район	Пряльников Денис Дмитриевич	Забайкальский край, г. Борзя, ул. Ленина, 21, помещение 2	752920847071
12591	Организация/ИП	Борзинский муниципальный район	Щукина Татьяна Михайловна	Забайкальский край, г. Борзя, ул. Богдана Хмельницкого, 1, пом. 23	752900408630
12592	Организация/ИП	Борзинский муниципальный район	Карелова Мария Георгиевна	Забайкальский край, пгт. Шерловая Гора, мкр. 2-й, д. 2, пом. 1	752901182840
12593	Организация/ИП	Борзинский муниципальный район	Васеев Александр Александрович	Забайкальский край, пгт Шерловая Гора, мкр 2-й, д 4, пом 4	751600018242
12594	Организация/ИП	Борзинский муниципальный район	Поливод Валентина Николаевна	Забайкальский край, г. Борзя, ул. Советская, д. 4, пом. 1	752900031172
12595	Организация/ИП	Борзинский муниципальный район	Новосёлов Владимир Вахобович	Забайкальский край, , г. Борзя, ул. Савватеевская, д. 80а, пом. 1	752900063199
12596	Организация/ИП	Борзинский муниципальный район	Жерлова Людмила Никифоровна	Забайкальский край, г. Борзя, ул. Победы, д. 34, пом. 2	7529016237
12597	Организация/ИП	Борзинский муниципальный район	Захарова Наталья Викторовна	Забайкальский край, г. Борзя, ул. Победы, д. 21, пом. 2	900203636029
12598	Организация/ИП	Борзинский муниципальный район	Самсонян Ашот Гвидонович	Забайкальский край, г. Борзя, ул. Победы, д. 10а, пом. 1	752920724440
12599	Организация/ИП	Борзинский муниципальный район	Самсонян Ашот Гвидонович	Забайкальский край, г. Борзя, ул. Победы, д. 10а, кв. 3Н	752920724440
12600	Организация/ИП	Борзинский муниципальный район	Кузьмина Лариса Сергеевна	Забайкальский край, г. Борзя, ул. Ленина, д. 51, кв. 2	752905126290
12601	Организация/ИП	Борзинский муниципальный район	Кузьмина Лариса Сергеевна	Забайкальский край, г. Борзя, ул. Ленина, д. 51, кв. 3	752905126290

№ п/п	Тип отходообразователя	Муниципальное образование	Полное наименование	Местоположение	ИНН организации
12632	Организация/ИП	Забайкальский муниципальный район	Микаелян Левон Сергеевич	Забайкальский край, пгт.Забайкальск, ул.Нагорная, д.28б, стр.11	750500002896
12633	Организация/ИП	Забайкальский муниципальный район	Агалаев Эльман Нурмагомедович	Забайкальский край, пгт.Забайкальск, ул.Красноармейская, д.13а	7505007836
12634	Организация/ИП	Забайкальский муниципальный район	Самохвалова Вера Владимировна	Забайкальский край, пгт.Забайкальск, ул.Пограничная, д.42г	550601249647
12635	Организация/ИП	Забайкальский муниципальный район	Барсегян Эдуард Мясникович	Забайкальский край, пгт.Забайкальск, ул.Пограничная, д.29	614100405040
12636	Организация/ИП	Приаргунский муниципальный район	Дорохин Евгений Александрович	Забайкальский край, пгт.Приаргунск, ул.Индустриальная, д.7, стр.2	366227528498
12637	Организация/ИП	Приаргунский муниципальный район	Далгатов Рамазан Абакарович	Забайкальский край, пгт.Приаргунск, ул.Первомайская, д.11, пом.2	751800135391
12638	Организация/ИП	Приаргунский муниципальный район	Ахмедов Магомедзагир Исмаилович	Забайкальский край, пгт.Приаргунск, ул.Строительная, д.10а	751800042605
12639	Организация/ИП	Приаргунский муниципальный район	Тороян Андраник Максимович	Забайкальский край, пгт.Приаргунск, ул.Транспортная, д.1	751800040693
12640	Организация/ИП	Приаргунский муниципальный район	Тороян Андраник Максимович	Забайкальский край, пгт.Приаргунск, ул.Первомайская, д.2а	751800040693
12641	Организация/ИП	Приаргунский муниципальный район	Мурзина Татьяна Васильевна	Забайкальский край, пгт.Приаргунск, ул.Первомайская, д.6б	090100367899
12642	Организация/ИП	Приаргунский муниципальный район	Большакова Елена Александровна	Забайкальский край, пгт.Приаргунск, ул.Строительная, д.2а	245905362896
12643	Организация/ИП	Приаргунский муниципальный район	Венедиктова Светлана Сергеевна	Забайкальский край, с.Новоцурухайтуй,ул.Федорова, д.46	781435725808
12644	Организация/ИП	Приаргунский муниципальный район	Нестеренко Альберт Сергеевич	Забайкальский край, пгт.Приаргунск, ул.Ленина, д.1, пом.1	753606980315
12645	Организация/ИП	Приаргунский муниципальный район	Нестеренко Любовь Гавриловна	Забайкальский край, пгт.Приаргунск, ул.Ленина, д.1, пом.2	751800008435
12646	Организация/ИП	Приаргунский муниципальный район	Мурзина Татьяна Васильевна	Забайкальский край, пгт.Приаргунск, ул.Ленина, д.16, пом.3	090100367899
12647	Организация/ИП	Приаргунский муниципальный район	Ахмедов Магомедзагир Исмаилович	Забайкальский край, пгт.Приаргунск, ул.Индустриальная, д.4	751800042605
12648	Организация/ИП	Приаргунский муниципальный район	Мурадян Багдасар Сарибекович	Забайкальский край, пгт.Приаргунск, ул.Войнов-Интернационалистов, д.1	751802237374
12649	Организация/ИП	Приаргунский муниципальный район	Венедиктова Светлана Сергеевна	Забайкальский край, с.Новоцурухайтуй,ул.Федорова, д.27-2а	781435725808
12650	Организация/ИП	Приаргунский муниципальный район	Корягина Галина Петровна	Забайкальский край, с.Новоцурухайтуй,ул.Федорова, д.55б	751800259750
12651	Организация/ИП	Приаргунский муниципальный район	Холмирзоев Нематулло Нуруллоевич	Забайкальский край, пгт.Приаргунск, ул.Первомайская, д.1а, пом.2	753006324061
12652	Организация/ИП	город Чита	Шалыгина Юлия Викторовна	Забайкальский край, г. Чита, ул. Бутина, д. 36, пом.12	753600033854
12653	Организация/ИП	город Чита	Кузовов Василий Владимирович	Забайкальский край, г. Чита, ул. Бутина, д. 36, пом.1	753500040449
12654	Организация/ИП	город Чита	Александров Лев Александрович	Забайкальский край, г. Чита, ул. Бутина, д. 36, пом.2	753600607467
12655	Организация/ИП	город Чита	Шалыгина Юлия Викторовна	Забайкальский край, г. Чита, ул. Бутина, д. 36, пом.6	753600033854
12656	Организация/ИП	город Чита	Шалыгина Юлия Викторовна	Забайкальский край, г. Чита, ул. Бутина, д. 36, пом.11	753600033854
12657	Организация/ИП	Красночикойский муниципальный район	Канунникова Ольга Николаевна	Забайкальский край, с.Красный Чикой, ул.Первомайская, д.78	750901454995
12658	Организация/ИП	Забайкальский муниципальный район	Петрова Елена Петровна	Забайкальский край, с.Архангельское, ул.Советская, д.26	320302168032
12659	Организация/ИП	Красночикойский муниципальный район	Лукьянов Игорь Викторович	Забайкальский край, с.Красные Речки, ул.Первомайская, д.37а	750900523188
12660	Организация/ИП	город Чита	Артемьев Михаил Сергеевич	Забайкальский край, г.Чита, ул.Смоленская, д.123б, пом.6	781424356235
12661	Организация/ИП	город Чита	Пушкарев Александр Михайлович	Забайкальский край, г.Чита, мкр.Девичья Сопка, д.36, пом.2	753705461335
12662	Организация/ИП	город Чита	Гнедин Владимир Михайлович	672014, Забайкальский край, г. Чита, ул.Недорезова, д.1в, стр.8	753600552708
12663	Организация/ИП	город Чита	Ударцев Сергей Геннадьевич	672014, Забайкальский край, г. Чита, ул.Олимпийская, д.52, стр.1	223300013371
12664	Организация/ИП	город Чита	Варданян Сержик Бабкенович	672014, Забайкальский край, г. Чита, ш.Объездное, д.10а	800102302690
12665	Организация/ИП	город Чита	ООО "Авторитет плюс"	672014, Забайкальский край, город Чита, Ковыльная ул., д. 33 стр. 3	7820319252
12666	Организация/ИП	город Чита	Кузьмин Олег Анатольевич	Забайкальский край, г.Чита, ул.Кенонская, вл. 40, стр.6, пом.2	752401951311
12667	Организация/ИП	город Чита	Малышев Михаил Владимирович	Забайкальский край, г.Чита, проезд Угданский, д.92, стр.1	331702308885
12668	Организация/ИП	город Чита	Калинин Алексей Аркадьевич	Забайкальский край, г.Чита, ул.Новобульварная, д.82, пом.2	753606591206
12669	Организация/ИП	город Чита	Тумеян Аршак Варангюлович	Забайкальский край, г.Чита, ул.Генерала Белика, д.14, стр.1	800300061849

№ п/п	Тип отходообразователя	Муниципальное образование	Полное наименование	Местоположение	ИНН организации
12670	Организация/ИП	город Чита	Кавков Андрей Николаевич	Забайкальский край, г.Чита, ул.Евгения Гаюсана, д.26б, стр.1	753609810248
12671	Организация/ИП	город Чита	Смирнов Сергей Иванович	Забайкальский край, г.Чита, ул.Серова, д.23а, пом.11	753610695977
12672	Организация/ИП	город Чита	Лабуренко Евгений Евгеньевич	Забайкальский край, г.Чита, 4-й мкр., д.35а, стр.4	753706956891
12673	Организация/ИП	город Чита	Лабуренко Евгений Евгеньевич	Забайкальский край, г.Чита, 4-й мкр., д.35а, стр.6	753706956891
12674	Организация/ИП	город Чита	Рябиков Михаил Владимирович	Забайкальский край, г.Чита, ул.Нагорная, д.26, пом.7	550316132626
12675	Организация/ИП	город Чита	Телегина Тамара Назиповна	Забайкальский край, г.Чита, ул.Красной Звезды, д..38, стр.2	752300040672
12676	Организация/ИП	город Чита	Целищев Константин Сергеевич	Забайкальский край, г.Чита, ул.Смоленская, д.95, пом.3	753600197700
12677	Организация/ИП	город Чита	Бычковская Анна Александровна	Забайкальский край, г.Чита, ул.Серова, д.23а, пом.20	391705577891
12678	Организация/ИП	город Чита	Чевлытко Надежда Сергеевна	Забайкальский край, г.Чита, ул.Смоленская, д.34, пом.8	753617119203
12679	Организация/ИП	город Чита	Ожегов Андрей Сергеевич	Забайкальский край, г.Чита, ул.Красной Звезды, д.11, пом.31	290502399960
12680	Организация/ИП	город Чита	Мазурова Надежда Анатольевна	Забайкальский край, г.Чита, проезд Энергостроителей, д.24, пом.1	753700243911
12681	Организация/ИП	город Чита	Леснянская Надежда Гавриловна	Забайкальский край, г.Чита, ул.Бутина, д.30, пом.7	753604814707
12682	Организация/ИП	город Чита	Павлова Анна Михайловна	Забайкальский край, г.Чита, ул.Ломоносова, д.20	362303648601
12683	Организация/ИП	город Чита	Антипин Владимир Ильич	Забайкальский край, г.Чита, проезд Ученический, д.9, стр.2	753502191605
12684	Организация/ИП	город Чита	Мирошникова Татьяна Николаевна	Забайкальский край, г.Чита, ул.Набережная, мкр. 5-й, д. 49, пом.3	312321190859
12685	Организация/ИП	город Чита	Пушкарев Андрей Павлович	Забайкальский край, г.Чита, ул.Набережная, д.68, пом.103	662008965520
12686	Организация/ИП	город Чита	Кушнирук Андрей Викторович	Забайкальский край, г.Чита, проезд Ученический, д.5	752405135850
12687	Организация/ИП	город Чита	Котляревская Лариса Валерьевна	672040, Забайкальский край, г Чита, ул.Амурская, д.103, пом.5	0700016983
12688	Организация/ИП	город Чита	Элизбарян Мхитар Ягорович	672040, Забайкальский край, г Чита, мкр.Царский, д.2, пом.1	753613333862
12689	Организация/ИП	город Чита	Ахметчина Нина Владимировна	672040, Забайкальский край, г Чита, ул. Мира, д.3	753700679419
12690	Организация/ИП	город Чита	Мамедов Фамиль Алдадаш Оглы	672040, Забайкальский край, г Чита, ул. Майская, д.20, пом.3	753615245509
12691	Организация/ИП	город Чита	Макаров Вячеслав Андреевич	672040, Забайкальский край, г Чита, ул.Генерала Белика, д.13, пом.23	651200980981
12692	Организация/ИП	город Чита	ООО Фирма "Ручей"	Забайкальский край, г.Чита, Кенонский промузел	7537010310
12693	Организация/ИП	город Чита	Воронин Андрей Сергеевич	Забайкальский край, г.Чита, мкр.Девичья Сопка, д.36, пом.3	026502829980
12694	Организация/ИП	город Чита	Грабарь Андрей Викторович	Забайкальский край, г.Чита, проезд Ученический, д.22, стр.2	753100070008
12695	Организация/ИП	город Чита	Грибов Сергей Александрович	Забайкальский край, г.Чита, ул.Онискевича, д.4б, пом.17	361603331032
12696	Организация/ИП	город Чита	Баранова Екатерина Сергеевна	Забайкальский край, г.Чита, ул.Бабушкина, д.4, пом.5	370413264128
12697	Организация/ИП	Могочинский муниципальный район	Назарова Наталья Васильевна	Забайкальский край, г.Могоча, ул.Связи, д.1, пом.4	032307307370
12698	Организация/ИП	Могочинский муниципальный район	Ахмедов Эльчин Азиз оглы	Забайкальский край, г.Могоча, ул.Шулешко, д.6, пом.2	751203256530
12699	Организация/ИП	Могочинский муниципальный район	Шипилова Анна Стартовна	Забайкальский край, г.Могоча, ул.Комсомольская, д.1а, пом.24	751202420057
12700	Организация/ИП	Могочинский муниципальный район	Шипилов Вячеслав Анатольевич	Забайкальский край, г.Могоча, ул.Комсомольская, д.1а, пом.24	751200721771
12701	Организация/ИП	Могочинский муниципальный район	Лоншакова Татьяна Николаевна	Забайкальский край, г.Могоча, ул.Комсомольская, д.1,пом.22	753101626224
12702	Организация/ИП	Могочинский муниципальный район	Золотухин Геннадий Георгиевич	Забайкальский край, г.Могоча, ул.Комсомольская, д.1а, пом.42	751200011059
12703	Организация/ИП	Могочинский муниципальный район	Окладникова Альбина Юрьевна	Забайкальский край, г.Могоча, ул.Комсомольская, д.6, пом.2	751200611754
12704	Организация/ИП	Каларский муниципальный район	Дмитриева Марина Георгиевна	Забайкальский край, с.Чара, ул.Озерная, д.37	223900142509
12705	Организация/ИП	Каларский муниципальный район	Бирюкова Татьяна Николаевна	Забайкальский край, с.Куанда, ул.Энтузиастов, д.14	312000099894
12706	Организация/ИП	Каларский муниципальный район	Мамедов Асиф Сейфу оглы	Забайкальский край, с.Куанда, ул.8 марта, д.13	750600928810
12707	Организация/ИП	Каларский муниципальный район	Мордасова Галина Иннокентьевна	Забайкальский край, пгт.Новая Чара, ул.Юбилейная, д.42а	750600229650
12708	Организация/ИП	Каларский муниципальный район	Антонюк Галина Андреевна	Забайкальский край, пгт.Новая Чара, ул.Юбилейная, д.38	750600042290
12709	Организация/ИП	Каларский муниципальный район	Эргешов Улугбек Мамуржанович	Забайкальский край, пгт.Новая Чара, ул.Магистральная, д.18, пом.1	752406549170
12710	Организация/ИП	Каларский муниципальный район	Гусакова Тамара Дмитриевна	Забайкальский край, пгт.Новая Чара, ул.Магистральная, д.29, пом.1	750600278506
12711	Организация/ИП	Каларский муниципальный район	Забирова Эльза Хадисовна	Забайкальский край, пгт.Новая Чара, ул.Магистральная, д.29б	450301290916
12712	Организация/ИП	Каларский муниципальный район	Короткова Наташа Низами Кызы	Забайкальский край, пгт.Новая Чара, ул.Магистральная, д.28Д	750600367280
12713	Организация/ИП	Каларский муниципальный район	Чичинин Александр Сафьянович	Забайкальский край, пгт.Новая Чара, ул.Магистральная, д.26, кв.57	750600210160

№ п/п	Тип отходообразователя	Муниципальное образование	Полное наименование	Местоположение	ИНН организации
12714	Организация/ИП	Каларский муниципальный район	Дмитриева Марина Георгиевна	Забайкальский край, пгт.Новая Чара, ул.Магистральная, д.18б	223900142509
12715	Организация/ИП	Каларский муниципальный район	Андросова Людмила Николаевна	Забайкальский край, с.Чара, пер.Пионерский,д.6	750600000236
12716	Организация/ИП	Могочинский муниципальный район	Маккамбаев Бакытбек Бадиридинович	Забайкальский край, г.Могоча, ул.Шулешко, д.6, пом.1	751203157049
12717	Организация/ИП	Кыринский муниципальный район	Арефьев Михаил Федорович	Забайкальский край, с.Кыра, пер.Первомайский, д.15	751000003364
12718	Организация/ИП	Чернышевский муниципальный район	Исянбаева Вазипат Рамазановна	Забайкальский край, пгт.Жирекен, д.33, пом.1	051500171086
12719	Организация/ИП	Чернышевский муниципальный район	Совтус Ирина Петровна	Забайкальский край, пгт.Жирекен, д. 21, пом.46	282600011237
12720	Организация/ИП	Чернышевский муниципальный район	Юлин Игорь Николаевич	Забайкальский край, пгт.Чернышевск, ул.Журавлева, 60-42	753601469869
12721	Организация/ИП	Чернышевский муниципальный район	Исянбаева Вазипат Рамазановна	Забайкальский край, пгт.Жирекен, ул.Комарова, д.29, пом. 63	051500171086
12722	Организация/ИП	Чернышевский муниципальный район	Копырин Михаил Владимирович	Забайкальский край, пгт.Жирекен, ул.Комарова, д.21, пом. 16	752501598481
12723	Организация/ИП	Чернышевский муниципальный район	Хрюкин Михаил Викторович	Забайкальский край, пгт.Жирекен, д.20, кв.46	752500015472
12724	Организация/ИП	Хилокский муниципальный район	Татлыбаева Рамзия Султангалиевна	Забайкальский край, г.Хилок, ул.Комсомольская, д.2, пом.7	752300907186
12725	Организация/ИП	Хилокский муниципальный район	Татлыбаева Рамзия Султангалиевна	Забайкальский край, г.Хилок, ул.Комсомольская, д.2, пом.6	752300907186
12726	Организация/ИП	Хилокский муниципальный район	Татлыбаева Рамзия Султангалиевна	Забайкальский край, г.Хилок, ул.Комсомольская, д.2, пом.4	752300907186
12727	Организация/ИП	Хилокский муниципальный район	Татлыбаева Рамзия Султангалиевна	Забайкальский край, г.Хилок, ул.Комсомольская, д.2, пом.3	752300907186
12728	Организация/ИП	Хилокский муниципальный район	Татлыбаева Рамзия Султангалиевна	Забайкальский край, г.Хилок, ул.Комсомольская, д.2, пом.2	752300907186
12729	Организация/ИП	Хилокский муниципальный район	Татлыбаева Рамзия Султангалиевна	Забайкальский край, г.Хилок, ул.Комсомольская, д.2, пом.1	752300907186
12730	Организация/ИП	Хилокский муниципальный район	Котельников Владимир Ильич	Забайкальский край, г.Хилок, ул. Ямаровская, д.37а, пом.1	752300020130
12731	Организация/ИП	Хилокский муниципальный район	Татлыбаева Рамзия Султангалиевна	Забайкальский край, г.Хилок, ул.Комсомольская, д.2, пом.5	752300907186
12732	Организация/ИП	Хилокский муниципальный район	Татлыбаева Рамзия Султангалиевна	Забайкальский край, г.Хилок, ул.Комсомольская, д.2, пом.10	752300907186
12733	Организация/ИП	Хилокский муниципальный район	Татлыбаева Рамзия Султангалиевна	Забайкальский край, г.Хилок, ул.Комсомольская, д.2, пом.11	752300907186
12734	Организация/ИП	Хилокский муниципальный район	Кондратьев Владимир Антонович	Забайкальский край, г.Хилок, ул.Калинина, д.4, пом.2	380100132747
12735	Организация/ИП	Хилокский муниципальный район	Акишева Зарина Адылкановна	Забайкальский край, г.Хилок, ул.Дзержинского, д.9, пом.37	753800279164
12736	Организация/ИП	Хилокский муниципальный район	Белоусов Виктор Никитович	Забайкальский край, п.ст. Жипхеген, ул.Заводская, д.8	752300005526
12737	Организация/ИП	Хилокский муниципальный район	Котельников Владимир Ильич	Забайкальский край, г.Хилок, ул. Ямаровская, д.37а/2	752300020130
12738	Организация/ИП	Хилокский муниципальный район	Абдуллаев Бахтиёр Рахмонович	Забайкальский край, г.Хилок, ул. Совхозная, д.20б, пом.2	753801047127
12739	Организация/ИП	Хилокский муниципальный район	Абдуллаев Бахтиёр Рахмонович	Забайкальский край, г.Хилок, ул. Совхозная, д.20б, пом.1	753801047127
12740	Организация/ИП	Хилокский муниципальный район	Ефимова Валентина Евгеньевна	Забайкальский край, г.Хилок, ул. Советская, д.22б, пом.2	401400575310
12741	Организация/ИП	Хилокский муниципальный район	Татлыбаева Рамзия Султангалиевна	Забайкальский край, г.Хилок, ул.Комсомольская, д.2, пом.13	752300907186
12742	Организация/ИП	Хилокский муниципальный район	Татлыбаева Рамзия Султангалиевна	Забайкальский край, г.Хилок, ул.Комсомольская, д.2, пом.12	752300907186
12743	Организация/ИП	Тунгокоченский муниципальный район	Климов Константин Яковлевич	Забайкальский край, с.Верх-Усугли, ул. Пролетарская, д.8а	752100088109

№ п/п	Тип отходообразователя	Муниципальное образование	Полное наименование	Местоположение	ИНН организации
12744	Организация/ИП	Улётовский муниципальный район	Абаджян Тамаз Артавазович	Забайкальский край, пгт.Дровяная, ул.Победы, д.1, пом.2	752200010106
12745	Организация/ИП	город Чита	Цыденов Даба Дамбинимаевич	Забайкальский край, Улетовский район, у автомобильной дороги Иркутск-Чита 1041 км.	753604522461
12746	Организация/ИП	Тунгиро-Олёкминский муниципальный район	Федорцы Нина Ивановна	Забайкальский край, с.Тупик, ул.Партизанская, д.19	752000007000
12747	Организация/ИП	Тунгиро-Олёкминский муниципальный район	Яковлева Людмила Николаевна	Забайкальский край, с.Тупик, ул. Нагорная , д.30а	032600531126
12748	Организация/ИП	Тунгиро-Олёкминский муниципальный район	Зарубина Екатерина Андреевна	Забайкальский край, с.Тупик, ул. Нагорная , д.17а	752000155697
12749	Организация/ИП	Тунгиро-Олёкминский муниципальный район	Суслов Евгений Иванович	Забайкальский край, с.Тупик, ул. Нагорная	362001955807
12750	Организация/ИП	Тунгиро-Олёкминский муниципальный район	Крестьянников Андрей Николаевич	Забайкальский край, с.Тупик, ул. Нагорная, д.41	752000000654
12751	Организация/ИП	поселок Агинское	Димаксян Размик Васильевич	Забайкальский край, пгт.Агинское, ул. Балданжабона, д.68а, стр.2, пом.1	800100024631
12752	Организация/ИП	поселок Агинское	Лю Вэньтин	Забайкальский край, пгт.Агинское, ул.Ленина, д.212	800106988752
12753	Организация/ИП	Агинский муниципальный район	Колотухина Людмила Николаевна	Забайкальский край, пгт.Орловский, ул. Заводская, д.28	8001013335
12754	Организация/ИП	поселок Агинское	Цыбиков Садо Чимитович	Забайкальский край, пгт.Агинское, ул.Ленина, д.66	032623352250
12755	Организация/ИП	Агинский муниципальный район	Парилова Зоя Владимировна	Забайкальский край, пгт.Орловский, ул.30 лет победы, д.17	800100022232
12756	Организация/ИП	Агинский муниципальный район	Колотухина Людмила Николаевна	Забайкальский край, пгт.Орловский, ул.30 лет победы, д.12а	8001013335
12757	Организация/ИП	поселок Агинское	Димаксян Размик Васильевич	Забайкальский край, пгт.Агинское, ул. Балданжабона, д.68а, стр.2, пом.2	800100024631
12758	Организация/ИП	Агинский муниципальный район	Лаучис Ромальдас Пятрович	Забайкальский край, пгт.Орловский, ул.Клубная,д.19	800103149847
12759	Организация/ИП	Сретенский муниципальный район	Сулейманова Унайзат Алибековна	Забайкальский край, г.Сретенск, ул. Луначарского, д.190, пом.3	751800027452
12760	Организация/ИП	Сретенский муниципальный район	Куценко Алексей Александрович	Забайкальский край, г.Сретенск, ул.Луначарского, д.205, кв.12	751902433164
12761	Организация/ИП	Сретенский муниципальный район	Суджаев Расул Джабраил оглы	Забайкальский край, г.Сретенск, ул.Луначарского, д.219, кв.1	751900000704
12762	Организация/ИП	Сретенский муниципальный район	Суджаева Мария Ивановна	Забайкальский край, г.Сретенск, ул.Луначарского, д.219, кв.2	751900933250
12763	Организация/ИП	Сретенский муниципальный район	Суджаев Расул Джабраил оглы	Забайкальский край, г.Сретенск, ул.Луначарского, д.219, кв.3	751900000704
12764	Организация/ИП	Сретенский муниципальный район	Суджаева Мария Ивановна	Забайкальский край, г.Сретенск, ул.Луначарского, д.219, кв.4	751900933250
12765	Организация/ИП	Сретенский муниципальный район	Суджаева Мария Ивановна	Забайкальский край, г.Сретенск, ул.Луначарского, д.219, кв.5	751900933250
12766	Организация/ИП	Сретенский муниципальный район	Гилева Екатерина Александровна	Забайкальский край, г.Сретенск, ул. Сельская, д.44	421408926700
12767	Организация/ИП	Сретенский муниципальный район	Бурдин Сергей Иванович	Забайкальский край, пгт.Кокуй, ул. Весенняя, д.12, пом. Б	502005799585
12768	Организация/ИП	Сретенский муниципальный район	Кутузов Александр Альбертович	Забайкальский край, пгт.Кокуй, ул. Весенняя, д.12, пом. Б-1	3628017851
12769	Организация/ИП	Сретенский муниципальный район	Кузнецов Геннадий Александрович	Забайкальский край, пгт.Кокуй, ул. Весенняя, д.12, пом. Б-2	290126803030
12770	Организация/ИП	Сретенский муниципальный район	Занина Наталья Андреевна	Забайкальский край, пгт.Кокуй, ул. Клубная, д.30	751900199173
12771	Организация/ИП	Сретенский муниципальный район	Козырин Андрей Михайлович	Забайкальский край, пгт.Кокуй, ул. Ленина, д.10а	751901948604
12772	Организация/ИП	Сретенский муниципальный район	Номоконов Андрей Анатольевич	Забайкальский край, пгт.Кокуй, ул. 1-я Луговая, д.18, пом.2	751900786870
12773	Организация/ИП	Сретенский муниципальный район	Дружинина Валентина Ивановна	Забайкальский край, пгт.Кокуй, ул. Рабочая, д.2	751900026950
12774	Организация/ИП	Сретенский муниципальный район	Кожин Пётр Андреевич	Забайкальский край, с. Алия, ул.Красноармейская, д.36а	751902627674
12775	Организация/ИП	Сретенский муниципальный район	Якубов Садриддин Исакович	Забайкальский край, с. Болотово, ул.Центральная, д.19	753616028183

№ п/п	Тип отходообразователя	Муниципальное образование	Полное наименование	Местоположение	ИНН организации
12776	Организация/ИП	Сретенский муниципальный район	Перфильева Наталья Леонидовна	Забайкальский край, с. Дунаево, ул.Привокзальная, д.9	751900010357
12777	Организация/ИП	Сретенский муниципальный район	Кожина Оксана Николаевна	Забайкальский край, с. Нижняя Куэнга, ул.Трудовая, д.20	751901056900
12778	Организация/ИП	Сретенский муниципальный район	Мартыненко Сергей Дмитриевич	Забайкальский край, с.Усть-Наринзор, ул.Центральная, д.4	751900718823
12779	Организация/ИП	Сретенский муниципальный район	Суханов Андрей Николаевич	Забайкальский край, г.Сретенск, ул. Луначарского, д. 209, пом.2	362600485011
12780	Организация/ИП	Красночикойский муниципальный район	Иванова Татьяна Юрьевна	Забайкальский край, с.Красный Чикой, ул. Первомайская, д.57Б, пом.1	220801397564
12781	Организация/ИП	Красночикойский муниципальный район	Дроздова Ольга Ивановна	Забайкальский край, с.Этытэй, ул.Советская, д.56	230401655506
12782	Организация/ИП	Красночикойский муниципальный район	Ахметов Юнир Сабирович	Забайкальский край, с.Красный Чикой, ул.Советская, д.18Б	753601128749
12783	Организация/ИП	Красночикойский муниципальный район	Иванов Николай Вениаминович	Забайкальский край, с. Архангельское, ул. Озерная, д.10А	381400713582
12784	Организация/ИП	Красночикойский муниципальный район	Бычкова Марина Алексеевна	Забайкальский край, с.Красный Чикой, ул. Октябрьская, д.12	750900234764
12785	Организация/ИП	Красночикойский муниципальный район	Иванова Любовь Павловна	Забайкальский край, с.Красный Чикой, ул. Коммунальная, д.18	507206709950
12786	Организация/ИП	город Чита	Жидков Андрей Алексеевич	Забайкальский край, г. Чита, ул. Журавлева, д.18, пом.1	770106450050
12787	Организация/ИП	Красночикойский муниципальный район	Болдырева Вера Александровна	Забайкальский край, с.Красный Чикой, ул. Первомайская, д.72, кв.4	301702046101
12788	Организация/ИП	Красночикойский муниципальный район	Мелентьев Сергей Анатольевич	Забайкальский край, с.Малоархангельск, ул.Центральная, д.138а	482619173773
12789	Организация/ИП	Красночикойский муниципальный район	ГУЗ "Красночикойская ЦРБ"	Забайкальский край, с.Ямаровка, ул.Центральная, д.23-2	7509000790
12790	Организация/ИП	Красночикойский муниципальный район	Ведерникова Елена Юрьевна	Забайкальский край, с.Байхор, ул.Юбилейная, д.19/1б	750900805947
12791	Организация/ИП	Калганский муниципальный район	Жилина Ольга Апполоновна	Забайкальский край, с. Нижний Калгукан, ул. Журавлева, д.8	750700004562
12792	Организация/ИП	Калганский муниципальный район	Жилин Николай Иннокентьевич	Забайкальский край, с. Нижний Калгукан, ул. Журавлева, д.8	750700457146
12793	Организация/ИП	Кыринский муниципальный район	Савина Наталья Борисовна	Забайкальский край,с. Мангут, ул.Ленина, д.115а	665501050849
12794	Организация/ИП	Кыринский муниципальный район	Матвеева Юлия Константиновна	Забайкальский край, с.Верхний Ульхун, ул. Ленина, д.115	032623943655
12795	Организация/ИП	Кыринский муниципальный район	Подрезов Максим Геннадьевич	Забайкальский край, с.Любовь, ул.Новая, д.5А	751001175743
12796	Организация/ИП	Кыринский муниципальный район	Трухина Елена Ивановна	Забайкальский край,с. Кыра, ул.Советская, д.91, стр.1	366602087038
12797	Организация/ИП	Кыринский муниципальный район	Михайлов Михаил Григорьевич	Забайкальский край,с. Мангут, ул.Ленина, д.134	753700030310
12798	Организация/ИП	Кыринский муниципальный район	Кузьмин Александр Иванович	Забайкальский край,с. Кыра, ул.Комсомольская, д.184-а	383200033960
12799	Организация/ИП	Калганский муниципальный район	Асланян Вадим Зурабович	Забайкальский край,с. Калга, ул. Новая, д.60В	750700018445
12800	Организация/ИП	Шелопугинский муниципальный район	Суханова Галина Николаевна	Забайкальский край, р-н Шелопугинский, с. Шелопугино, ул. Чернышевского, д. 78а	370500196805
12801	Организация/ИП	Калганский муниципальный район	Кутенкова Людмила Сергеевна	Забайкальский край, с.Бура, ул.Виталия Козлова, д.30	753000113748
12802	Организация/ИП	Калганский муниципальный район	Кабанов Федор Ульянович	Забайкальский край,с. Доно, ул.Молодежная, д.14	750700001674
12803	Организация/ИП	Калганский муниципальный район	Габайдулина Татьяна Леонидовна	Забайкальский край,с. Калга, ул.Балябина, д.37а	750700011785
12804	Организация/ИП	Калганский муниципальный район	Кабанов Федор Ульянович	Забайкальский край,с. Калга, ул.Балябина, д.17	750700001674
12805	Организация/ИП	Калганский муниципальный район	Кабанов Федор Ульянович	Забайкальский край,с. Калга, ул.Балябина, д.17А	750700001674
12806	Организация/ИП	Калганский муниципальный район	Эргашев Уктам Пархашович	Забайкальский край,с. Калга, ул. Савватеева, д.30, пом.4	700233193805

№ п/п	Тип отходообразователя	Муниципальное образование	Полное наименование	Местоположение	ИНН организации
12807	Организация/ИП	Калганский муниципальный район	Эргашев Уктам Пархашович	Забайкальский край,с. Калга, ул. Савватеева, д.30, пом.5	700233193805
12808	Организация/ИП	Калганский муниципальный район	Эргашев Уктам Пархашович	Забайкальский край,с. Калга, ул. Савватеева, д.30, пом.6	700233193805
12809	Организация/ИП	Калганский муниципальный район	Герасимова Елена Алексеевна	Забайкальский край, с.Калга, ул.Советская, д.19	361701925404
12810	Организация/ИП	город Чита	Баданов Матвей Александрович	Забайкальский край, г. Чита, ул. Лазо, д.116, стр.14, пом.2	032300710269
12811	Организация/ИП	город Чита	Баданов Юрий Александрович	Забайкальский край, г. Чита, ул. Лазо, д. 116, пом.2	032600017560
12812	Организация/ИП	город Чита	Мулохматов Андрей Тимофеевич	г.Забайкальский край, Чита, ул. Весенняя, 1, пом. 2	753500079830
12813	Организация/ИП	город Чита	Чижик Олег Александрович	Забайкальский край, г. Чита, ул. Ленина, д. 26, пом. 59	753400234000
12814	Организация/ИП	Оловяннинский муниципальный район	Садаева Виктория Рабдановна	Забайкальский край, Оловяннинский район, пгт. Ясногорск, ул. Энергетиков, д. 11а	751503517704
12815	Организация/ИП	город Чита	Шнуркова Надежда Анатольевна	Забайкальский край, г.Чита, ул. Чайковского, д. 30, пом. 71	753403214925
12816	Организация/ИП	город Чита	Селезнёв Антон Александрович	Забайкальский край, г. Чита, ул. Ленина, д. 26, пом. 38	519048588612
12817	Организация/ИП	город Чита	Шнуркова Надежда Анатольевна	Забайкальский край, г.Чита, ул. Чайковского, д. 30, пом. 70	753403214925
12818	Организация/ИП	город Чита	Шнуркова Надежда Анатольевна	Забайкальский край, г.Чита, ул. Чайковского, д. 30, пом. 69	753403214925
12819	Организация/ИП	город Чита	Шнурков Денис Николаевич	Забайкальский край, г.Чита, ул. Чайковского, д. 30, пом. 68	753601298395
12820	Организация/ИП	город Чита	Шнуркова Надежда Анатольевна	Забайкальский край, г.Чита, ул. Чайковского, д. 30, пом. 67	753403214925
12821	Организация/ИП	город Чита	Михайлов Михаил Григорьевич	Забайкальский край, г. Чита, проезд Дачный, д. 1а	753700030310
12822	Организация/ИП	город Чита	Шнуркова Надежда Анатольевна	Забайкальский край, г.Чита, ул. Чайковского, д. 30, пом. 66	753403214925
12823	Организация/ИП	город Чита	Ширунов Олег Валентинович	Забайкальский край, г. Чита, ул. Ленина, д. 26, пом. 19	753404858070
12824	Организация/ИП	город Чита	Михайлов Михаил Григорьевич	Забайкальский край, г. Чита, проезд Дачный, д. 1а, стр. 1	753700030310
12825	Организация/ИП	город Чита	Шнуркова Надежда Анатольевна	Забайкальский край, г.Чита, ул. Чайковского, д. 30, пом. 65	753403214925
12826	Организация/ИП	город Чита	Козлов Сергей Анатольевич	Забайкальский край, г. Чита, ул. Ленина ,д. 26, пом. 37	330400248846
12827	Организация/ИП	город Чита	Шнуркова Надежда Анатольевна	Забайкальский край, г.Чита, ул. Чайковского, д. 30, пом. 63	753403214925
12828	Организация/ИП	город Чита	Алабьева Софья Александровна	Забайкальский край, г. Чита, ул. Бутина, д. 101, помещение 7	752800705484
12829	Организация/ИП	город Чита	Скляров Дмитрий Николаевич	г.Забайкальский край, Чита, ул.Журавлева, д.69, помещение 36	390521415120
12830	Организация/ИП	город Чита	ООО "Стилар плюс"	г.Забайкальский край, Чита, ул. Комсомольская, 105, пом. 44	7536070838
12831	Организация/ИП	Сретенский муниципальный район	Атавина Ольга Сергеевна	Забайкальский край, Сретенский район, г. Сретенск, ул. Партизанская, 81	751900030000
12832	Организация/ИП	город Чита	Пляскина Виктория Казимировна	г.Забайкальский край, Чита, ул.Металлистов, д.21, помещение 2	753607716909
12833	Организация/ИП	город Чита	ООО "ГРИФОН"	г.Забайкальский край, Чита, ул.Металлистов, д.21, помещение 14	7328048415
12834	Организация/ИП	город Петровск-Забайкальский	Нечкина Ирина Федоровна	Забайкальский край, г. Петровск-Забайкальский, ул. Спортивная, д 26, кв. 1	753609079123
12835	Организация/ИП	город Петровск-Забайкальский	Синько Юрий Сергеевич	Забайкальский край, г. Петровск-Забайкальский, ул. Ленина, д 17-16	310902951249
12836	Организация/ИП	город Петровск-Забайкальский	Тихоньких Сергей Владимирович	Забайкальский край, г. Петровск-Забайкальский, ул. 50 лет ВЛКСМ, д. 42	753103838545
12837	Организация/ИП	город Петровск-Забайкальский	Панова Елена Григорьевна	Забайкальский край, г. Петровск-Забайкальский, ул. 50 лет ВЛКСМ, д. 40	771505534994
12838	Организация/ИП	Петровск-Забайкальский муниципальный район	Крючков Николай Викторович	Забайкальский край, пгт. Новопавловка, ул. Почтовая, 8	753100952539
12839	Организация/ИП	Петровск-Забайкальский муниципальный район	Кравцова Екатерина Викторовна	Забайкальский край, с. Тарбагатай, территория "Глазуново", стр. 1	741302369545
12840	Организация/ИП	город Петровск-Забайкальский	Корнакова Вера Николаевна	Забайкальский край, г. Петровск-Забайкальский, ул. Мысовая, д. 128, пом. 2	753100043903
12841	Организация/ИП	город Петровск-Забайкальский	Гричунус Светлана Петровна	Забайкальский край, г. Петровск-Забайкальский, ул. Нагорная, 2	753101142664
12842	Организация/ИП	город Петровск-Забайкальский	Самсонова Ирина Валерьевна	Забайкальский край, г. Петровск-Забайкальский, мкр. 1-й, 6	753101062970
12843	Организация/ИП	город Петровск-Забайкальский	Мальцев Юрий Геннадьевич	Забайкальский край, г. Петровск-Забайкальский, ул. Ленина, д 17	753100394740
12844	Организация/ИП	город Петровск-Забайкальский	Лоскутникова Елена Григорьевна	Забайкальский край, г. Петровск-Забайкальский, ул. Ленина, д 1, пом. 4	753100276873
12845	Организация/ИП	город Петровск-Забайкальский	Гуляева Светлана Анатольевна	Забайкальский край, г. Петровск-Забайкальский, ул. Ленина, д 21, пом. 19, 20	753100246156
12846	Организация/ИП	Петровск-Забайкальский муниципальный район	Резникова Ольга Ивановна	Забайкальский край, с. Тарбагатай, ул. Кооперативная, д. 17	753101162886

№ п/п	Тип отходообразователя	Муниципальное образование	Полное наименование	Местоположение	ИНН организации
12871	Организация/ИП	Тунгокоченский муниципальный район	Лембик Светлана Анатольевна	Забайкальский край, с. Вершино-Дарасунский, ул. Профсоюзная, 1	752600002075
12872	Организация/ИП	город Петровск-Забайкальский	Ермаков Виктор Юрьевич	Забайкальский край, г. Петровск-Забайкальский, ул. Ленина, д 11а-3, пом.2	753101844712
12873	Организация/ИП	город Петровск-Забайкальский	Степаненко Марина Станиславовна	Забайкальский край, г. Петровск-Забайкальский, ул. Ленина, д 5, пом.2	753101829009
12874	Организация/ИП	Петровск-Забайкальский муниципальный район	Лысенко Людмила Сергеевна	Забайкальский край, с. Малета, ул. Ленина, д. 50	751700008449
12875	Организация/ИП	Петровск-Забайкальский муниципальный район	Лепшина Анжелика Сергеевна	Забайкальский край, с. Хохотуй, ул. Рабочая, 17а	753800308601
12876	Организация/ИП	город Петровск-Забайкальский	Степаненко Марина Станиславовна	Забайкальский край, г. Петровск-Забайкальский, ул. Ленина, д 3, кв.2	753101829009
12877	Организация/ИП	Петровск-Забайкальский муниципальный район	Турушев Петр Осипович	Забайкальский край, с. Малета, ул. Пионерская, д. 12	753100977332
12878	Организация/ИП	Шелопугинский муниципальный район	Бегларян Алмара Суриковна	Забайкальский край, п. Сивачи, ул. Нагорная, д 29, пом 1	752600003417
12879	Организация/ИП	Могочинский муниципальный район	Трухина Лариса Юрьевна	Забайкальский край, Амазар, ул. Вокзальная, 8В	753100887537
12880	Организация/ИП	Могочинский муниципальный район	Копылов Виталий Владимирович	Забайкальский край, Амазар, ул. Вокзальная, 8В	753100736200
12881	Организация/ИП	город Петровск-Забайкальский	Мелентьева Светлана Владимировна	Забайкальский край, г. Петровск-Забайкальский, ул. Металлургов, д.7	753103073173
12882	Организация/ИП	Забайкальский муниципальный район	ООО "ДНС РИТЕЙЛ"	Ломбард Момент-Деньги 672000, Забайкальский край, г. Чита, ул. Богомягкова, дом 4, помещение 24	2540167061
12883	Организация/ИП	Красночикойский муниципальный район	Индивидуальный предприниматель Мезенцев Владимир Викторович	Забайкальский край, Красночикойский район, с. Малоархангельск, ул. Центральная, 103, магазин	750900404007
12884	Организация/ИП	Красночикойский муниципальный район	Индивидуальный предприниматель Алтынникова Марина Алексеевна	Забайкальский край, Красночикойский р-н, с.Коротково, ул. Советская, д. 87, магазин	750900163418
12885	Организация/ИП	Забайкальский муниципальный район	ООО "ДНС РИТЕЙЛ"	Забайкальский край, "ДНС Ритейл", п.Ясногорск, Энергетиков,д.14	2540167061
12886	Организация/ИП	Забайкальский муниципальный район	ИП Васеев Александр Александрович	Магазин "Альянс", Забайкальский край, Борзинский район, пгт. Шерловая Гора, ул. Дзержинского, дом 3, помещение 1	751600018242
12887	Организация/ИП	Забайкальский муниципальный район	ИП Немаев Сергей Александрович	Придорожное кафе "Березка" Забайкальский край, р-н Оловяннинский 271км+300, федеральной трассы Чита-Забайкальск	751505849832
12888	Организация/ИП	Забайкальский муниципальный район	ИП Парилова Зоя Владимировна	Магазин "Рубин" Забайкальский край, пгт. Орловский 30 лет Победы, д. 17	800100022232
12889	Организация/ИП	Улётовский муниципальный район	ИП Степан Владислав Владимирович	Забайкальский край,Улетовский район, с. Хадакта, ул. Мостовая, 1Б, магазин "ОКей"	752201507356
12890	Организация/ИП	ЗАТО поселок Горный	ИП Степан Владислав Владимирович	Забайкальский край, посёлок городского типа Горный, ул. Дружбы, 169, магазин "Мобиком"	752201507356
12891	Организация/ИП	Балейский муниципальный район	ИП Назаров Зубайд Абдухакимович	Забайкальский край, р-н Балейский, г Балей, ул Октябрьская, д. 64, нежилое здание	751303871835
12892	Организация/ИП	Забайкальский муниципальный район	ИП Норбу Светлана Валерьевна	Студия иностранных языков "Альпики" Забайкальский край, г. Чита, ул. Бабушкина, 4	753406191120
12893	Организация/ИП	Забайкальский муниципальный район	ИП Скрытская Анастасия Константиновна	Доставка японской кухни "Sushi Man Cold" 674676, Забайкальский край, р-н Краснокаменский, г Краснокаменск, пр-кт Ветеранов, д. 2/3, помещ. 2	753619588539
12894	Организация/ИП	Забайкальский муниципальный район	Батаев Сергей Александрович	г.Забайкальский край, Чита, Красноармейская,12 пом.5 нежилое помещение	
12895	Организация/ИП	Забайкальский муниципальный район	ОБЩЕСТВО С ОГРАНИЧЕННОЙ ОТВЕТСТВЕННОСТЬЮ "ЖЕЛДОРСТРОЙ"	БАЗА, г.Забайкальский край, Чита, Трактовая, влад.3, пом.3,6,16	6679084643
12896	Организация/ИП	Муниципальный район Город Краснокаменск и Краснокаменский район	ООО "Алина"	674673, Забайкальский край, р-н Краснокаменский, г. Краснокаменск, мкр 1-Й, д. 139, помещ. 1	0208004501
12897	Организация/ИП	Красночикойский муниципальный район	ИП Бычков Дмитрий Анатольевич	Забайкальский край, р-н Красночикойский, с Красный Чикой, ул Октябрьская, д. 12, автотехцентр "Чикой"	750901882849

№ п/п	Тип отходообразователя	Муниципальное образование	Полное наименование	Местоположение	ИНН организации
12898	Организация/ИП	город Чита	ИП Нихаев Игорь Михайлович	Забайкальский край, Чита, улица Улетовская, 1Б магазин "Продукты"	753706066257
12899	Организация/ИП	город Чита	ИП Щелокова Жанна Федоровна	672043, Забайкальский край, р-н Читинский, с Бургень, ул Заречная, д. 1б, магазин "Заречный"	752403360931
12900	Организация/ИП	город Чита	ООО "Альбион-2002"	Забайкальский край, г. Чита, ул. Металлистов, д. 21, пом. 4/2, магазин "Бристоль"	5257056036
12901	Организация/ИП	город Чита	ООО "Альбион-2002"	Забайкальский край, г. Чита, Украинский бульвар, д. 1, пом. 2, магазин "Бристоль"	5257056036
12902	Организация/ИП	город Чита	ООО "Альбион-2002"	Забайкальский край, г. Чита, ул. Пригородная, д. 2, пом. 1/1, магазин "Бристоль"	5257056036
12903	Организация/ИП	город Чита	ООО "Альбион-2002"	Забайкальский край, г. Чита, ул. Краснодонская, д. 131, пом. 2, магазин "Бристоль"	5257056036
12904	Организация/ИП	город Чита	ООО "Альбион-2002"	Забайкальский край, г. Чита, ул. Красной Звезды, д. 68, магазин "Бристоль"	5257056036
12905	Организация/ИП	город Петровск-Забайкальский	ООО "Альбион-2002"	г. Петровск-Забайкальский, ул. Ленина, д. 17, магаин "Бристоль"	5257056036
12906	Организация/ИП	Читинский муниципальный район	ООО "Альбион-2002"	"Забайкальский край, Читинский р., с. Смоленка, ул. Ленская, д. 28, магазин "Бристоль"	5257056036
12907	Организация/ИП	город Чита	Вонсович Марина Владимировна	ГУП "Аптечный склад", г.Забайкальский край, Чита, ул. Оздоровительная, 31В	
12908	Организация/ИП	Хилокский муниципальный район	ИП Шерматов Джурабой Мамадалиевич	Магазин, 673201, Забайкальский край, р-н Хилокский, г Хилок, ул Энгельса, д. 51	753104614210
12909	Организация/ИП	город Чита	УФНС РОССИИ ПО ЗАБАЙКАЛЬСКОМУ КРАЮ	Забайкальский край, Чита, ул. Н.Островского, 27	7536057354
12910	Организация/ИП	город Чита	Индивидуальный предприниматель Слепченко Александр Юрьевич	Банкетный зал "Сезон", г.Забайкальский край, Чита, ул.Анохина, 66	753614189925
12911	Организация/ИП	Красночикойский муниципальный район	Индивидуальный предприниматель Иванова Любовь Павловна	Забайкальский край, Красночикойский район, с. Красный Чикой, ул. Коммунальная, д. 18, магазин	507206709950
12912	Организация/ИП	Дульдургинский муниципальный район	ИП Цыбенова Оюна Баировна	687200, Забайкальский край, р-н Дульдургинский, с Дульдурга, ул Партизанская, д. 11, Магазин "АПолином"	800201440652
12913	Организация/ИП	Борзинский муниципальный район	ИП Пляскин Алексей Владимирович	Борзинский район, Забайкальский край, г. Борзя, ул. Карла Маркса, д. 99, Пекарня "Мамин Хлеб"	751500005578
12914	Организация/ИП	Оловяннинский муниципальный район	ИП Пляскин Алексей Владимирович	674520, Забайкальский край, р-н Оловяннинский, пгт Ясногорск, ул Энергетиков, д. 7, Пекарня "Мамин Хлеб"	751500005578
12915	Организация/ИП	Калганский муниципальный район	Раменская Анна Владимировна	674340, Забайкальский край, р-н Калганский, с Калга, ул Коммунальная, д. 10, кв. 1	753004076977
12916	Организация/ИП	Хилокский муниципальный район	ОБЩЕСТВО С ОГРАНИЧЕННОЙ ОТВЕТСТВЕННОСТЬЮ "ЧИТИНСКИЙ ВТОРМЕТ"	участок Забайкальский край, г. Хилок, ул. Ямаровская, 49 г	7500008970
12917	Организация/ИП	Приаргунский муниципальный район	ОБЩЕСТВО С ОГРАНИЧЕННОЙ ОТВЕТСТВЕННОСТЬЮ "ЧИТИНСКИЙ ВТОРМЕТ"	Забайкальский край, Приаргунский район, п. Досатуй, ул. Строительная, 1	7500008970
12918	Организация/ИП	Приаргунский муниципальный район	ООО "СПК УГЛЕГОРСК"	Забайкальский край, Приаргунский район, п. Досатуй, ул. Юбилейная, Гараж	1400012267
12919	Организация/ИП	Приаргунский муниципальный район	ООО "СПК УГЛЕГОРСК"	Забайкальский край, Приаргунский район, п. Досатуй, ул. Привокзальная, д. 12, Водонапорная башня	1400012267
12920	Организация/ИП	Приаргунский муниципальный район	ООО "СПК УГЛЕГОРСК"	Забайкальский край, Приаргунский район, п. Досатуй, ул. Набережная, 1а, Станция биологической очистки	1400012267
12921	Организация/ИП	Приаргунский муниципальный район	ООО "СПК УГЛЕГОРСК"	Забайкальский край, Приаргунский район, п. Досатуй, ул. Юбилейная, 2, Котельная Школа	1400012267
12922	Организация/ИП	Приаргунский муниципальный район	ООО "СПК УГЛЕГОРСК"	Забайкальский край, Приаргунский район, п. Досатуй, ул. Юбилейная, д. 1, Котельная № 2	1400012267
12923	Организация/ИП	Приаргунский муниципальный район	ООО "СПК УГЛЕГОРСК"	Забайкальский край, Приаргунский район, п. Досатуй, ул. Привокзальная, д. 4, Котельная № 1	1400012267
12924	Организация/ИП	Приаргунский муниципальный район	ООО "СПК УГЛЕГОРСК"	Забайкальский край, Приаргунский район, пгт. Кличка, ул. Колхозная, д. 4, ВНС	1400012267
12925	Организация/ИП	Приаргунский муниципальный район	ООО "СПК УГЛЕГОРСК"	Забайкальский край, Приаргунский район, пгт. Кличка, ул. Железнодорожная, д. 8, Гараж	1400012267
12926	Организация/ИП	Приаргунский муниципальный район	ООО "СПК УГЛЕГОРСК"	Забайкальский край, Приаргунский район, пгт. Кличка, ул. Комсомольская, д. 1а, сооружение 1, Модульная котельная Кличка-2	1400012267
12927	Организация/ИП	Приаргунский муниципальный район	ООО "СПК УГЛЕГОРСК"	Забайкальский край, Приаргунский район, пгт. Кличка, ул. Железнодорожная, д. 7, котельная Кличка-1	1400012267
12928	Организация/ИП	Приаргунский муниципальный район	ИП Мамедова Агджа Амир Кызы	674650, Забайкальский край, м.р-н Забайкальский, г.п. Забайкальское, пгт Забайкальск, ул Красноармейская, зд. 42а, помещ. 1, кафе "Самолет"	750583674190
12929	Организация/ИП	Приаргунский муниципальный район	Индивидуальный предприниматель Жалсапов Болот Батомункуевич	База, г.Забайкальский край, Чита, ул.Гайдара, д.13В, строение 3	753612531702

№ п/п	Тип отходообразователя	Муниципальное образование	Полное наименование	Местоположение	ИНН организации
12930	Организация/ИП	Хилокский муниципальный район	ИП Балуева Татьяна Сергеевна	Магазин "Мобиком" Забайкальский край, Хилокский район, г. Хилок, ул. Калинина, д. 4-а, строение № 1 пом. 2	753618383874
12931	Организация/ИП	Хилокский муниципальный район	ООО "ШАНХАЙ СПЕЦТЕХНИКА"	жилой дом, г.Забайкальский край, Чита, Сенная Падь, 168	7536167149
12932	Организация/ИП	Хилокский муниципальный район	ИП Прохорова Екатерина Андреевна	672000, Забайкальский край, г Чита, ул Анохина, д. 67, помещ. 1, Антикинотеатр	753621343511
12933	Организация/ИП	Хилокский муниципальный район	Индивидуальный предприниматель Ковтун Кристина Андреевна	База г.Забайкальский край, Чита, пер.Лесотехнический 3А	752407719315
12934	Организация/ИП	Хилокский муниципальный район	ОБЩЕСТВО С ОГРАНИЧЕННОЙ ОТВЕТСТВЕННОСТЬЮ "АВИЦЕННА"	Забайкальский край, пгт.Могойтуй, Юбилейная,6а	7705319085
12935	Организация/ИП	Оловяннинский муниципальный район	ИП Янжимаева Ирина Миндыковна	Оловяннинский район, п. Ясногорск, ул. Энергетиков, д. 7, Забайкальский край, "МПР"	751500002753
12936	Организация/ИП	город Чита	Общество с ограниченной ответственностью "Интраско"	672010, Забайкальский край, г Чита, ул Столярова, д. 42, помещ. 7, Парикмахерская, Туалет	7838098452
12937	Организация/ИП	город Чита	ИП Ожегова Татьяна Венедиктовна	Забайкальский край, г. Чита, ул. Ленинградская, д. 54, магазин "Мегуми"	753610689243
12938	Организация/ИП	город Чита	ИП Ожегова Татьяна Венедиктовна	672000, Забайкальский край, г Чита, ул Анохина, д. 65, магазин "Мегуми"	753610689243
12939	Организация/ИП	город Чита	ИП Линейцева Марина Васильевна	Забайкальский край, с. Барахоево, ул. Октябрьская, д. 167, магазин	750900008003
12940	Организация/ИП	Красночикойский муниципальный район	ИП Линейцева Марина Васильевна	Забайкальский край, с. Быково, ул. Заречная, д. 26, магазин	750900008003
12941	Организация/ИП	город Чита	Общество с ограниченной ответственностью "ТрансЛом"	Производственно-заготовительный участок "Кадала", Забайкальский Край, г. Чита, ул. Гайдара, 13, стр 24	4345217731
12942	Организация/ИП	город Чита	Ликоренко Максим Александрович	672039, Забайкальский край, г Чита, ул Баргузинская, д. 5, помещ. 43, магазин цветов	753406693144
12943	Организация/ИП	Муниципальный район Город Краснокаменск и Краснокаменский район	ООО "Перспектива"	Забайкальский край, г. Краснокамнск, дом 619, помещение 2, промтоварный магазин	0400020386
12944	Организация/ИП	город Чита	УПРАВЛЕНИЕ РОСРЕЕСТРА ПО ЗАБАЙКАЛЬСКОМУ КРАЮ	Забайкальский край, Чита, Амурская улица, 15	7536057403
12945	Организация/ИП	город Чита	Индивидуальный предприниматель Подхватилина Елена Валерьевна	Забайкальский край, "НПР", пгт.Могойтуй, Нагорная,18	753611557296
12946	Организация/ИП	Петровск-Забайкальский муниципальный район	ИП Разницына Лариса Владиславовна	673020, Забайкальский край, р-н Петровск-Забайкальский, с Баляга, ул Трактовая, д. 72Б, магазин "Апельсин"	753104711870
12947	Организация/ИП	Красночикойский муниципальный район	ИП Шкедов Евгений Владимирович	Забайкальский край, Красночикойский район, с. Шимбилик, ул. Центральная, д 97 Магазин	753800053985
12948	Организация/ИП	Балейский муниципальный район	ИП Тухтаров Нурали Мухамадиевич	г. Балей, ул. Ведерникова, д. 14, Забайкальский край, "Азия"	753613876499
12949	Организация/ИП	город Чита	Байтаев Шахбоз Икрамжонович	г. Забайкальский край, Чита, ул. Лазо, д. 112г, Кафе	753619787862
12950	Организация/ИП	Борзинский муниципальный район	Общество с ограниченной ответственностью "Лотереи Читы"	Забайкальский Край, г. Чита, ул. Бабушкина, д. 98Г Исключение объекта	7536048575
12951	Организация/ИП	Борзинский муниципальный район	Борзинский многофункциональный потребительский кооператив "Межрайбаза"	Забайкальский край, "Арбат", 674600, Забайкальский кр, город Борзя, район Борзинский, улица Чкалова, 10 К	7529010066
12952	Организация/ИП	город Чита	ООО "Альфа-М"	Забайкальский край, г. Чита, ул. Журавлева, д. 47, пом. 66, мн "Красное Белое" с 27.10.2023	7743931676
12953	Организация/ИП	город Чита	ООО "Альфа-М"	Забайкальский край, г. Чита, ул. Шилова, д. 24, пом. 5, мн "Красное Белое" с 20.10.2023	7743931676
12954	Организация/ИП	город Чита	ООО "Альфа-М"	Забайкальский край, г. Чита, мкр. Геофизический, д. 3Б, мн "Красное Белое" с 18.10.2023	7743931676
12955	Организация/ИП	Балейский муниципальный район	Индивидуальный предприниматель Федосова Инна Завеновна	г. Балей, ул. Пионерская, д. 2А, пом. 2, Забайкальский край,	752802456924
12956	Организация/ИП	Забайкальский муниципальный район	ООО "Деловые Линии"	Забайкальский край, пгт Забайкальск, Ключевская улица, 1Б	7826156685
12957	Организация/ИП	город Чита	ИП Каюмов Акбар Абдухоликович	672020, Забайкальский край, г Чита, мкр 1-й, д. 31, помещ. 38, мгазин	753622656683
12958	Организация/ИП	Забайкальский муниципальный район	ООО "СЕКТОР"	База, г.Забайкальский край, Чита, Трактовая, 33, пом.15,16,17,18	7536102102
12959	Организация/ИП	Забайкальский муниципальный район	ИП Бобоев Бахтовар Комилбоевич	Магазин "Фруктовый Рай" Забайкальский край, Калганский район, с. Калга, ул. Савватеева, 30, пом. 2	753008809456
12960	Организация/ИП	Забайкальский муниципальный район	ИП Дмитриев Виталий Владимирович	673005, Забайкальский край, р-н Петровск-Забайкальский, г Петровск-Забайкальский, ул Ленина, д. 19, помещ. 19, Магазин "Gadget market"	753104025782

№ п/п	Тип отходообразователя	Муниципальное образование	Полное наименование	Местоположение	ИНН организации
12961	Организация/ИП	Забайкальский муниципальный район	Индивидуальный предприниматель Зубов Семён Викторович	Ателье "Чита-Чехол", г.Забайкальский край, Чита, 9-е Января, д.16, строение 1, пом.11,13,14	752406583654
12962	Организация/ИП	Красночикойский муниципальный район	ООО "Чайка"	Забайкальский край,с. Красный Чикой, ул. Партизанская, д. 4, Забайкальский край, "Ювелирный"	5905250197
12963	Организация/ИП	Красночикойский муниципальный район	ООО "Чайка"	Забайкальский край,с. Красный Чикой, ул. Первомайская, д. 51, Забайкальский край, "Автомаркет"	5905250197
12964	Организация/ИП	Красночикойский муниципальный район	ИП Шагжиев Аюр Владимирович	Банкетный зал "Алтаргана", пгт.Могойтуй, Зугалайская,29	800300332376
12965	Организация/ИП	Красночикойский муниципальный район	Индивидуальный предприниматель Семикина Надежда Владимировна	магазин разливных напитков "Berloga", г.Забайкальский край, Чита, Кирова 3А, пом.2	753612922671
12966	Организация/ИП	Красночикойский муниципальный район	Индивидуальный предприниматель Семикина Надежда Владимировна	магазин разливных напитков "Berloga", г.Забайкальский край, Чита, Ватутина, д.25, пом.2	753612922671
12967	Организация/ИП	Красночикойский муниципальный район	ИП Качкыбаев Таалайбек Асилбекович	Забайкальский край, р-н Красночикойский, с Малоархангельск, ул Центральная, 80, магазин	753800315101
12968	Организация/ИП	Балейский муниципальный район	ИП Ангарский Андрей Владимирович	Забайкальский край, г. Балей, ул. Октябрьская, д. 95, кабинет УЗД	752801871050
12969	Организация/ИП	Балейский муниципальный район	ГУП "АПТЕЧНЫЙ СКЛАД"	Аптека, Забайкальский край, г. Могоча, ул. Аникинская, д. 7, пом. 2	7534000240
12970	Организация/ИП	Балейский муниципальный район	Индивидуальный предприниматель Шишкин Алексей Борисович	База, г.Забайкальский край, Чита, Базовская,1б	753607715172
12971	Организация/ИП	Балейский муниципальный район	Индивидуальный предприниматель Шишкин Алексей Борисович	офис, г.Забайкальский край, Чита, Чкалова,73, пом.1	753607715172
12972	Организация/ИП	город Чита	ИП Брыксина Анастасия Владимировна	Забайкальский край, г. Чита, ул. Бабушкина, д. 20, пом.1	751801674011
12973	Организация/ИП	город Чита	Индивидуальный предприниматель Шенгольц Александр Олегович	магазин "Евро-Сантехника", г.Забайкальский край, Чита, ул.Бутина,58, пом.8	753607847242
12974	Организация/ИП	город Чита	ИП Биджилов Рамазан Гурбан оглы	Забайкальский край, г. Чита, ул.Красноармейская, д.17, Мастер куры-гриль	540549182831
12975	Организация/ИП	город Чита	Индивидуальный предприниматель Собенникова Елена Юрьевна	магазин "Фирменный Нерчинский" г.Забайкальский край, Чита, Бутина,101, пом.1,2	753610052800
12976	Организация/ИП	город Чита	ИП Якушевский Николай Васильевич	672020, Забайкальский край, г Чита, ул Лесозаводская, д. 1	753400082727
12977	Организация/ИП	город Чита	ИП Новиков Владимир Алексеевич	Забайкальский край, г. Чита, ул. Шилова 83, пом. 1, магазин "Владимир"	753600521812
12978	Организация/ИП	город Чита	ООО "ЦЕНТР ОХРАНЫ ЗРЕНИЯ"	Забайкальский край, Чита, Бабушкина, 10 пом.5 Салон оптики	7536056777
12979	Организация/ИП	Красночикойский муниципальный район	ИП Шкедов Евгений Владимирович	Забайкальский край,с. Красный Чикой, ул. Первомайская, д. 59Б, Забайкальский край,	753800053985
12980	Организация/ИП	Чернышевский муниципальный район	ООО "ЧИТАГАЗ"	Забайкальский край, пгт. Чернышевск, ул. Колхозная, 1а	7536115581
12981	Организация/ИП	город Чита	ООО "ДНС РИТЕЙЛ"	Магазин "ДНС", Забайкальский край, г. Чита, ул. Шилова 107, стр.1, стр. 2	2540167061
12982	Организация/ИП	город Чита	Индивидуальный предприниматель Труфанов Николай Дмитриевич	Забайкальский край, г Чита, ул Ленина,81, строение 7киоск Шаурмания	753703781756
12983	Организация/ИП	город Чита	Индивидуальный предприниматель Труфанов Николай Дмитриевич	Забайкальский край, г Чита, ул Строителей, д 1 стр 6 киоск Шаурмания	753703781756
12984	Организация/ИП	город Чита	Индивидуальный предприниматель Труфанов Николай Дмитриевич	Забайкальский край, г Чита, мкр Девичья Сопка, д 1 киоск Шаурмания	753703781756
12985	Организация/ИП	город Чита	Индивидуальный предприниматель Труфанов Николай Дмитриевич	Забайкальский край, г Чита, мкр 5-й, д 29 киоск Шаурмания	753703781756
12986	Организация/ИП	город Чита	Индивидуальный предприниматель Труфанов Николай Дмитриевич	Забайкальский край, г Чита, ул Иркутская, д 16 стр 1 киоск Шаурмания	753703781756
12987	Организация/ИП	Петровск-Забайкальский муниципальный район	Муниципальное учреждение дополнительного образования "Детская школа искусств" с. Баляга	673020 Забайкальский край, Петровск-Забайкальский район, пгт. Баляга, ул. Балягинская, д. 20, пом. 1, Школа	7531005190
12988	Организация/ИП	Оловяннинский муниципальный район	АКЦИОНЕРНОЕ ОБЩЕСТВО "ЗАБАЙКАЛЬСКИЙ ВТОРМЕТ"	Производственный участок, Оловяннинский район, пгт. Оловянная, ул. Южная	7536188043
12989	Организация/ИП	город Чита	Перевалов Владимир Александрович	Гараж Забайкальский край, г. Чита, проезд Ученический, вл. 5 стр 6 Склад Забайкальский край, г. Чита, проезд Ученический, вл. 5, стр 3	031702921557
12990	Организация/ИП	город Чита	Индивидуальный предприниматель Чевлытко Александр Игоревич	Забайкальский край, г. Чита, ул. Смоленская, д.47, пом. 3, офис	753609562820
12991	Организация/ИП	Балейский муниципальный район	ИП Фомин Александр Николаевич	г. Балей, ул. Октябрьская, д. 117, пом. 1, Забайкальский край,	543907135646
12992	Организация/ИП	Красночикойский муниципальный район	Индивидуальный предприниматель Арефьева Ирина Владимировна	Забайкальский край, Красночикойский район, с. Этытэй, ул. Новая, д. 8А, магазин	750900001400
12993	Организация/ИП	Забайкальский муниципальный район	Исаева Вера Васильевна	пгт.Забайкальск, ул.Комсомольская, 10, нежилое помещение	525700680526

№ п/п	Тип отходообразователя	Муниципальное образование	Полное наименование	Местоположение	ИНН организации
12994	Организация/ИП	город Чита	ОБЩЕСТВО С ОГРАНИЧЕННОЙ ОТВЕТСТВЕННОСТЬЮ "УВЦМ"	БАЗА, г.Забайкальский край, Чита, Трактовая, влад.3, стр.29	7536141750
12995	Организация/ИП	Балейский муниципальный район	ИП Шестаков Сергей Михайлович	Забайкальский край, Балейский район, в 10 км. от с. Алия, ГПП "Верхне-Алиинское", производственная столовая	751400864819
12996	Организация/ИП	город Чита	ОБЩЕСТВО С ОГРАНИЧЕННОЙ ОТВЕТСТВЕННОСТЬЮ "ПРОВИТА"	Аптека, г.Забайкальский край, Чита, Бутина, д.48, пом.5 ООО "ПРОВИТА"	5908077832
12997	Организация/ИП	город Чита	ООО "Юнона"	Улетовский р-н, с. Улеты, ул. Кооперативная, 14, пом.2 Аптека Плюс	6161100825
12998	Организация/ИП	город Чита	Кутузов Владимир Витальевич	Забайкальский край, г Чита, ул Генерала Белика, д 13, помещ 3 пункт выдачи "Wildberries"	
12999	Организация/ИП	Борзинский муниципальный район	ИП Чистякова Анастасия Сергеевна	Забайкальский край, г. Борзя, ул. Советская 30, помещение 6 Магазин Одежды "Мир"	692600441950
13000	Организация/ИП	город Чита	ИП Колесников Сергей Вадимович	Агентство недвижимости "Мегаполис", г.Забайкальский край, Чита, Смоленская,47 ,пом.7	540430807476
13001	Организация/ИП	Забайкальский муниципальный район	Латанов Василий Алексеевич	парикмахерская "Красота" 672000, Забайкальский край, г Чита, ул Амурская, д. 84, помещ. 51	
13002	Организация/ИП	город Чита	Индивидуальный предприниматель Мерещенкова Анна Владимировна	столовая "По-домашнему", г.Забайкальский край, Чита, Анохина,65, пом.2	752400227240
13003	Организация/ИП	Оловяннинский муниципальный район	Зайцева Ирина Анатольевна	674520, Забайкальский край, р-н Оловяннинский, пгт Ясногорск, ул Энергетиков, д. 11, помещ. 1, Парикмахерская "Афродита"	421708486930
13004	Организация/ИП	город Чита	ООО "Альфа-М"	Забайкальский край, г. Чита, ул. Промышленная, д. 55, пом. 1а, мн "Красное Белое" с 29.09.2023	7743931676
13005	Организация/ИП	город Чита	ООО "Альфа-М"	Забайкальский край, г. Чита, ул. Гагарина, д. 2, мн "Красное Белое" с с 13.09.2023	7743931676
13006	Организация/ИП	город Чита	ИП Ушакова Елена Николаевна	Веревочный парк, Забайкальский край, г. Чита, ул. Металлистов 18, стр.1	311003486106
13007	Организация/ИП	город Чита	Лескова Татьяна Анатольевна	Магазин, Забайкальский край, г. Нерчинск, ул. Советская, 38/1	
13008	Организация/ИП	Балейский муниципальный район	ИП Ковалев Аркадий Федорович	Забайкальский край, с. Красный Чикой, ул. Жукова, д. 7а, магазин	750900119465
13009	Организация/ИП	город Чита	ИП Шляхта Виталий Михайлович	Ритуальный магазин, Забайкальский край, р-н. Хилокский, г. Хилок, ул. Октябрьская, д. 1а	753604197606
13010	Организация/ИП	Балейский муниципальный район	ИП Овсюков Вячеслав Анатольевич	г. Балей, ул. Профсоюзная, 12А, киоск "Вечность"	752800260027
13011	Организация/ИП	Оловяннинский муниципальный район	ООО "Аран"	674520, Забайкальский край, р-н Оловяннинский, пгт Ясногорск, ул. Энергетиков, дом 5, помещение 10, Стоматологическая клиника	5040065363
13012	Организация/ИП	Улётовский муниципальный район	ИП Корабельников Иван Борисович	Улетовский р-н, пгт Дровяная, ул Шахматная, 24 Забайкальский край, "Аленка"	752201894296
13013	Организация/ИП	Тунгокоченский муниципальный район	ИП Гиёев Латиф Шарипович	Магазин, «Радуга» Забайкаьский край, Тунгокоченский р-он, Забайкальский край, с. Верх-Усугли, ул. Пролетарская, 1, пом. 3	753615649220
13014	Организация/ИП	город Чита	Парыгин Андрей Васильевич	Забайкальский край,г.Чита, п.Кадала, Улетовская,24	
13015	Организация/ИП	Оловяннинский муниципальный район	Попова Жанна Владимировна	Служебное помещение, 674520, Забайкальский край, р-н Оловяннинский, пгт Ясногорск, мкр Советский, д. 3, помещ. 2	366304122826
13016	Организация/ИП	Дульдургинский муниципальный район	ИП Раднаева Оюна Бадмаевна	Магазин "Райцентр", Забайкальский край, Дульдургинский район, с. Дульдурга, ул. Дорожная, д. 1А	800201173904
13017	Организация/ИП	город Чита	Яшнова Юлия Александровна	672038, Забайкальский край, г Чита, мкр Сенная Падь, д. 236	751001451947
13018	Организация/ИП	город Чита	ИП Голикова Виктория Наумовна	Забайкальский край, г. Чита, пер. Романовский, д. 27, стр. 1	753401376303
13019	Организация/ИП	город Чита	Индивидуальный предприниматель Насыров Максим Шамильевич	спортивно-оздоровительный центр, ИП Насыров М.Ш., Забайкальский край, Чита, Нагорная,50	753606969978
13020	Организация/ИП	город Чита	ООО "Альбион-2002"	Забайкальский край, г. Чита, ул. Набережная, д. 86, пом. 3, магазин "Бристоль"	5257056036
13021	Организация/ИП	город Чита	ООО "Альбион-2002"	Забайкальский край, г. Чита, ул. Весенняя, д. 27, магазин "Бристоль"	5257056036
13022	Организация/ИП	город Чита	ООО "Альбион-2002"	Забайкальский край, г. Чита, ул. Промышленная, д. 51А, пом. 153, магазин "Бристоль"	5257056036
13023	Организация/ИП	город Чита	ООО "Альбион-2002"	с. Улеты, ул. Кооперативная, д. 14, пом. 2, Забайкальский край, "Бристоль"	5257056036
13024	Организация/ИП	Могойтуйский муниципальный район	ООО "Альбион-2002"	п. Могойтуй, ул. Юбилейная, д. 6А, Забайкальский край, "Бристоль"	5257056036
13025	Организация/ИП	Шилкинский муниципальный район	ООО "Альбион-2002"	г. Шилка, ул. Балябина, д. 23, Забайкальский край, "Бристоль"	5257056036
13026	Организация/ИП	город Чита	ИП Ананина Татьяна Сергеевна	Забайкальский край, г. Чита, ул. Весенняя, д. 1, пом. 2	753600168280
13027	Организация/ИП	город Чита	ИП Ананина Татьяна Сергеевна	Забайкальский край, г. Чита, 4-й мкр, д. 11, пом. 1	753600168280
13028	Организация/ИП	Забайкальский муниципальный район	Абидаев Эдуард Николаевич	Склад № 1 Забайкальский край, пгт. Забайкальск, ул Шоссейная зд. №29	751001235079

№ п/п	Тип отходообразователя	Муниципальное образование	Полное наименование	Местоположение	ИНН организации
13029	Организация/ИП	Балейский муниципальный район	Государственное учреждение здравоохранения "Балейская центральная районная больница"	Забайкальский край, Балейский район, с. Унда, ул. Блинникова, 17, ФАП	7528005610
13030	Организация/ИП	Читинский муниципальный район	ООО Спутник	Забайкальский край, Читинский район, пгт. Новокручининский, ул. Фабричная, д. 1Б, дискаунтер НАШ	7723481757
13031	Организация/ИП	Читинский муниципальный район	ОБЩЕСТВО С ОГРАНИЧЕННОЙ ОТВЕТСТВЕННОСТЬЮ "АВТОЛИДЕР"	Забайкальский край,	7536119265
13032	Организация/ИП	Читинский муниципальный район	ОБЩЕСТВО С ОГРАНИЧЕННОЙ ОТВЕТСТВЕННОСТЬЮ "АВТОЛИДЕР"	Забайкальский край,остановочная площадка, км 950	7536119265
13033	Организация/ИП	Читинский муниципальный район	ОБЩЕСТВО С ОГРАНИЧЕННОЙ ОТВЕТСТВЕННОСТЬЮ "АВТОЛИДЕР"	Забайкальский край, право возле п. Аблатуйский Бор,	7536119265
13034	Организация/ИП	Читинский муниципальный район	ОБЩЕСТВО С ОГРАНИЧЕННОЙ ОТВЕТСТВЕННОСТЬЮ "АВТОЛИДЕР"	Забайкальский край, право, перед п. Лесной Городок,	7536119265
13035	Организация/ИП	Читинский муниципальный район	ОБЩЕСТВО С ОГРАНИЧЕННОЙ ОТВЕТСТВЕННОСТЬЮ "АВТОЛИДЕР"	Забайкальский край, п. Домно-Ключи,	7536119265
13036	Организация/ИП	Читинский муниципальный район	ОБЩЕСТВО С ОГРАНИЧЕННОЙ ОТВЕТСТВЕННОСТЬЮ "АВТОЛИДЕР"	Забайкальский край, право, а/д Амур,	7536119265
13037	Организация/ИП	Читинский муниципальный район	ИП Матыгулина Елена Владимировна	Забайкальский край, р-н Читинский, с Бургень, ул Центральная, д. 41, литера а, Магазин "Центральный"	752407249490
13038	Организация/ИП	город Чита	ИП Тарасов Владимир Александрович	Магазин "Маккавеевский", г. Забайкальский край, Чита, Металлистов 22	312325119832
13039	Организация/ИП	город Чита	ИП Дьячков Евгений Юрьевич	Забайкальский край, " Макавеевский", ЗАТО Горный, ул. Молодежная, д. 34	753602350584
13040	Организация/ИП	город Чита	ООО "Ригла"	Забайкальский край, г Чита, Северный мкр, д 73, помещ 6	7724211288
13041	Организация/ИП	город Чита	ООО "Ригла"	Забайкальский край, г Чита, ул Евгения Гаюсана, д 22, помещ 46	7724211288
13042	Организация/ИП	город Чита	ИП Лапердина Юлия Геннадьевна	Забайкальский край, Агинский р-н, пгт Агинское, ул Балданжабона, д 68, скл. №16	753400339066
13043	Организация/ИП	Читинский муниципальный район	ОБЩЕСТВО С ОГРАНИЧЕННОЙ ОТВЕТСТВЕННОСТЬЮ "ЧИТИНСКИЙ ВТОРМЕТ"	Забайкальский край, Читинский район, посёлок городского типа Атамановка, Рабочая улица, 85	7500008970
13044	Организация/ИП	Чернышевский муниципальный район	ООО " ТЕПЛОСНАБЖЕНИЕ"	Забайкальский край, р-н Чернышевский, пгт Чернышевск, ул Советская, д. 13	6942010580
13045	Организация/ИП	Хилокский муниципальный район	Сельскохозяйственный кредитный потребительский кооператив "Хилокский"	Забайкальский край, Хилокский р-н, с. Бада, ул. Почтовая, д. 19, кв. 1	7538000025
13046	Организация/ИП	город Чита	Ешижамсоева Цыпелма Дугаровна	Нежилое помещение Забайкальский край, г. Чита, ул. Богомягкова, д. 55, пом. 6	
13047	Организация/ИП	город Чита	АО "Читаэнергосбыт"	Оловяннинский район, п. Ясногорск, ул. Строителей, д. 9, пом. 1, офис	7536066430
13048	Организация/ИП	город Чита	Индивидуальный предприниматель Дашиянжипов Аюр Дашидондокович	Торговый Центр , пгт.Могойтуй, Заводская, 8, ИП Дашиянжипов А.Д.	800300305710
13049	Организация/ИП	город Чита	Общество с ограниченной ответственностью "Управляющая компания Свет и Музыка"	Забайкальский край, Чита, Анохина 4, пом.101. магазин промышленных товаров "Свет и музыка"	3811152881
13050	Организация/ИП	Приаргунский муниципальный район	ИП Зарубин Егор Михайлович	с. Новоцурухайтуй, ул. Лазо, 62 а, Забайкальский край, "Тополек"	751803066097
13051	Организация/ИП	Приаргунский муниципальный район	ИП Болдырева Вера Александровна	Забайкальский край,с. Красный Чикой, ул. Первомайская, д. 72, кв. 3, 4, ателье "Золушка"	301702046101
13052	Организация/ИП	Борзинский муниципальный район	ООО "ПВ-ВС"	Забайкальский край, г. Борзя, ул. Партизанская, 127 Магазин "Доброцен"	6658536930
13053	Организация/ИП	город Чита	ИП Пономарева Виктория Викторовна	Забайкальский край, г. Чита, мкр. Солнечный, д. 85, магазин "Пирагоф"	751501193444
13054	Организация/ИП	город Чита	ООО "Стомплюс"	Стоматологический кабинет, Забайкальский край, р-н Борзинский, г Борзя, ул Ленина, д. 3, помещ. 12	7500011109
13055	Организация/ИП	город Чита	ИП Попова Светлана Юрьевна	Забайкальский край, г. Краснокаменск, ул. Больничная, 9, Магазин "Ритуальные услуги"	366604298475
13056	Организация/ИП	поселок Агинское	МАБО ("Международная ассоциация бурятских оружейников")	Забайкальский край, п. Агинское, ул. Комсомольская, д. 4; л. Комсомольская, д. 4, стр.1, МАБО	0326584070
13057	Организация/ИП	Забайкальский муниципальный район	ИП Аюшиева Татьяна Дашиевна	"Оловяннинский район, пгт Ясногорск, ул Молодежная, д. 4, Забайкальский край, "Барис"	032300730233
13058	Организация/ИП	Забайкальский муниципальный район	Государственное учреждение здравоохранения "Красночикойская центральная районная больница"	Забайкальский край, Красночикойский район, с. Осиновка, ул. Центральная, 23, ФАП	7509000790
13059	Организация/ИП	Забайкальский муниципальный район	ИП Беспалова Светлана Владимировна	Забайкальский край, "Мираж", Забайкаьский район, пст. Дария ДОС 815 пом. 25	750500822426
13060	Организация/ИП	Забайкальский муниципальный район	ИП Беспалова Светлана Владимировна	магазин "Оазис" Забайкальский край, Забайкальский р-н, Даурия п/ст, Журавлевская ул, дом 2а	750500822426
13061	Организация/ИП	Читинский муниципальный район	ИП Коноваленкова Елена Витальевна	672512, Забайкальский край, р-н Читинский, с Смоленка, ул Шоссейная, д. 21, гостиница "Амур" и кафе "Узлы"	752408274080

№ п/п	Тип отходообразователя	Муниципальное образование	Полное наименование	Местоположение	ИНН организации
13062	Организация/ИП	Читинский муниципальный район	ИП Гозиев Рустамджон Ниъмонович	672530, Забайкальский край, р-н Читинский, пгт Атамановка, ул Матюгина, д. 168А, магазин "5 сезон"	421218397913
13063	Организация/ИП	Могочинский муниципальный район	ИП Карелин Александр Евгеньевич	Забайкальский край, Могочинский район, ст. Ксеньевская, ул. Комсомольская 9а, Магазин "Провиант"	751200024202
13064	Организация/ИП	Дульдургинский муниципальный район	ИП Намсараев Арсалан Батомункуевич	Магазин "Добрый" 687200, Забайкальский край, р-н Дульдургинский, с Дульдурга, ул Кирова, д. 1/1б	800201772305
13065	Организация/ИП	Муниципальный район Город Краснокаменск и Краснокаменский район	ИП Наймушин Владимир Евгеньевич	Магазин "Восток-Авто", Забайкальский край, г. Краснокаменск, проспект Геологов 12И	753000098190
13066	Организация/ИП	поселок Агинское	ООО "НАША АПТЕКА"	687000, Забайкальский край, г.о. Поселок Агинское, пгт Агинское, ул Ленина, дом 45 Аптека "Наша аптека"	3457001457
13067	Организация/ИП	город Чита	ИП Карева Лина Борисовна	Детский сад "Озорной апельсие", 672039, Забайкальский край, г. Чита, ул. Чкалова, д. 5, пом. 2	752700758757
13068	Организация/ИП	Дульдургинский муниципальный район	ИП Полетаев Дмитрий Викторович	687200, Забайкальский край, Дульдургинский р-н, с. Дульдурга, ул. Советская, д. 22а	344812080699
13069	Организация/ИП	Читинский муниципальный район	ИП Нагиев Фикрат Низами Оглы	672521, Забайкальский край, р-н Читинский, с Домна, ул Южная, д. 1 , помещ. 1, магазин "Первый"	750501982084
13070	Организация/ИП	Читинский муниципальный район	ОМВД России по Красночикойскому району	Забайкальский край, Красночикойский район, село Красный Чикой, Советская улица, 17	7509004995
13071	Организация/ИП	Могочинский муниципальный район	ИП Назарова Наталья Васильевна	673732, Забайкальский край, р-н Могочинский, г Могоча, ул Связи, д. 1, помещ. 4, магазин "Рыбак Рыбаку"	032307307370
13072	Организация/ИП	город Чита	Страмилов Денис Олегович	Забайкальский край, г. Чита, ул. Бутина, д. 71а	753612388097
13073	Организация/ИП	город Чита	Страмилов Денис Олегович	Забайкальский край, г. Чита, ул. Ленина, 25, пом.3	753612388097
13074	Организация/ИП	город Чита	Страмилов Денис Олегович	Забайкальский край, г. Чита, ул. Бабушкина, д. 30, пом.1	753612388097
13075	Организация/ИП	город Чита	Ковалева Анастасия Сергеевна	672027, Забайкальский край, г. Чита, ул. Бутина, д. 46а, пом. 2, учебный центр "Знайка"	753616812006
13076	Организация/ИП	Борзинский муниципальный район	ИП Чернецкий Аполлинарий Кириллович	Забайкальский край, г. Борзя, ул. Советская, д. 7, магазин "Рестарт"	382704394731
13077	Организация/ИП	Каларский муниципальный район	Гасымов Тофик Сахрат оглы	Забайкальский край, г. Борзя, ул. Лазо, д. 37, торговый центр "Мирамикс"	752902052971
13078	Организация/ИП	город Чита	ООО "Альфа-М"	Забайкальский край, г. Чита, ул. Евгения Гаюсана, д. 34а, пом. 1,2	7743931676
13079	Организация/ИП	Приаргунский муниципальный район	ООО "Альфа-М"	пгт. Приаргунск, ул. Ленина, д. 1, пом. 1	7743931676
13080	Организация/ИП	Каларский муниципальный район	ООО "ВЧ-групп"	Забайкальский край, Каларский район, пгт. Новая Чара, ул. Десантников 9, База	5321140070
13081	Организация/ИП	Каларский муниципальный район	ООО "ВЧ-групп"	Забайкальский край, Каларский район, пгт. Новая Чара, ул. Юбилейная, 6, Офис	5321140070
13082	Организация/ИП	Улётовский муниципальный район	АДМИНИСТРАЦИЯ ПОСЕЛЕНИЯ "ДРОВЯНИНСКОЕ"	Забайкальский край, Улётовский район, с. Татаурово, ул. Кирова, 101	7522003528
13083	Организация/ИП	Петровск-Забайкальский муниципальный район	ООО "Ориент"	672027, Забайкальский край, р-н Петровск-Забайкальский, с Тарбагатай, Вахтовый поселок	7816486910
13084	Организация/ИП	Чернышевский муниципальный район	ИП Гуслякова Анна Алексеевна	Забайкальский край, пгт. Чернышевск, ул. Журавлева, 56	752504324626
13085	Организация/ИП	Чернышевский муниципальный район	ИП Черкас Елена Николаевна	пгт. Аксеново-Зиловское, ул.Октябрьская, д.4а, пом.2	752500247138
13086	Организация/ИП	Тунгокоченский муниципальный район	ИП Базылева Марина Александровна	Магазин "Апельсин" 674130, Забайкальский край, р-н Тунгокоченский, с Усугли, ул Советская, д. 30	752100053515
13087	Организация/ИП	город Чита	Соснова Галина Валентиновна	Магазин "Альянс" 672027, Забайкальский край, г. Чита, ул. Токмакова, 21	
13088	Организация/ИП	город Чита	Индивидуальный предприниматель Дандарова Анастасия Германовна	магазин "Свежий Розлив", г.Забайкальский край, Чита, 5 мкр., д.33, пом.36	383600690400
13089	Организация/ИП	город Чита	Индивидуальный предприниматель Дандарова Анастасия Германовна	магазин "Свежий Розлив", г.Забайкальский край, Чита, Бутина,107, пом.5	383600690400
13090	Организация/ИП	город Чита	ИП Бакина Зинаида Золтоевна	магазин "Свежий Розлив", г.Забайкальский край, Чита, Кастринская,6, пом.17	032614747943
13091	Организация/ИП	город Чита	Индивидуальный предприниматель Санжиева Саяна Санжиевна	магазин "Свежий Розлив", г.Забайкальский край, Чита, мкр.Северный, д.10, пом.2	032354423704

№ п/п	Тип отходообразователя	Муниципальное образование	Полное наименование	Местоположение	ИНН организации
13092	Организация/ИП	город Чита	Индивидуальный предприниматель Санжиева Саяна Санжиевна	магазин "Свежий Розлив", г.Забайкальский край, Чита, 1мкр.,31. пом.26	032354423704
13093	Организация/ИП	город Чита	Индивидуальный предприниматель Пинтаев Дмитрий Юрьевич	магазин "Свежий Розлив", г.Забайкальский край, Чита, Весенняя,18, пом.1	032620166915
13094	Организация/ИП	город Чита	Индивидуальный предприниматель Пинтаев Дмитрий Юрьевич	магазин "Свежий Розлив", г.Забайкальский край, Чита, Шилова,29 пом.2	032620166915
13095	Организация/ИП	город Чита	Индивидуальный предприниматель Михайлов Алексей Владиславович	магазин "Свежий Розлив", г.Забайкальский край, Чита, Ленина,25, пом.3	383600604320
13096	Организация/ИП	город Чита	Индивидуальный предприниматель Михайлов Алексей Владиславович	магазин "Свежий Розлив", г.Забайкальский край, Чита, мкр.Северный, д.73, пом.7	383600604320
13097	Организация/ИП	Дульдургинский муниципальный район	Басов Роман Васильевич	Магазин "Апельсин" Забайкальский край, с. Дульдурга, ул. Советская, д. 56	773608931316
13098	Организация/ИП	Дульдургинский муниципальный район	ИП Малютина Наталья Олеговна	Магазин Домашний", Забайкальский край, Дульдургинский район, с. дульдурга, ул. Речная, д. 21	752302870090
13099	Организация/ИП	Дульдургинский муниципальный район	ИП Павленова Вероника Борисовна	Забайкальский край, пгт. Шерловая Гора, ул. Торговая, 28, помещение 9 Цветочный магазин "Камелия"	752900649603
13100	Организация/ИП	Дульдургинский муниципальный район	ИП Юлкина Светлана Александровна	672570, Забайкальский край, р-н Читинский, пгт Новокручининский, ул Дорожная, д. 41, магазин "Солнышко"	752404130440
13101	Организация/ИП	Дульдургинский муниципальный район	ООО "Развитие"	магазин "Удобный-24" Забайкальский край, г. Чита, Красного Восстания,19	2310225262
13102	Организация/ИП	город Чита	ИП Добровольский Дмитрий Валерьевич	672014, Забайкальский край, г Чита, ул Олимпийская, д. 20А, стр. 8, магазин "СантехРесурсЧита"	752802228251
13103	Организация/ИП	город Чита	Индивидуальный предприниматель Симакова Светлана Владимировна	пгт. Первомайский, Пролетарская, 30	752400050603
13104	Организация/ИП	город Чита	Индивидуальный предприниматель Симакова Светлана Владимировна	Забайкальский край, "Метр",пгт. Карымское, Ленинградская,17	752400050603
13105	Организация/ИП	город Чита	ИП Вовчко Владимир Богданович	673450, Забайкальский край, р-н Балейский, г Балей, ул Блюхера, д. 16 А, магазин	752801619647
13106	Организация/ИП	поселок Агинское	ООО "Новастрой"	Агинский район, пгт Агинское, ул.Дагбаина, 5 адм.здание	3811444228
13107	Организация/ИП	поселок Агинское	ООО "Новастрой"	Агинский район, пгт Агинское, ул. Комсомольская, д. 55а адм.здание	3811444228
13108	Организация/ИП	Могочинский муниципальный район	ИП Абдулгамидов Габил Меджнун Оглы	Забайкальский край, р-н Могочинский, г Могоча, ул Шулешко, д 3, пом 1, магазин "Цветы"	520801813942
13109	Организация/ИП	Читинский муниципальный район	ИП Хангашканов Семён Сергеевич	Забайкальский край,Читинский район, с. Угдан, ул. 1я Трактовая, д. 1а	753612425944
13110	Организация/ИП	город Чита	ИП Хангашканов Семён Сергеевич	672039, Забайкальский край, г Чита, ул Силикатная, д. 2	753612425944
13111	Организация/ИП	Петровск-Забайкальский муниципальный район	МОУ СОШ с. Баляга	Забайкальский край, Петровск-Забайкальский район, с. Баляга, ул. Лесная, д.24, Школа	7531002545
13112	Организация/ИП	Балейский муниципальный район	ИП Гриценко Алексей Владимирович	Забайкальский край, г. Балей, ул. Советская, д.83а, магазин "Мотор"	752802040933
13113	Организация/ИП	Дульдургинский муниципальный район	ИП Ракшаева Дулма Цыденешиевна	Магазин "Фасон", Забайкальский край, Дульдургинский район, с. Дульдурга, ул. Советская, д. 43/5	800301412183
13114	Организация/ИП	город Чита	ООО "ДНС РИТЕЙЛ"	Забайкальский край, Чита, мкр.Царский, 4 магазин DNS	2540167061
13115	Организация/ИП	город Чита	ООО "ДНС РИТЕЙЛ"	Забайкальский край, Чита, улица Ленина,108 пом.10 магазин DNS	2540167061
13116	Организация/ИП	город Чита	ООО "ДНС РИТЕЙЛ"	Забайкальский край, Чита, улица Бабушкина,52 магазин DNS	2540167061
13117	Организация/ИП	город Чита	СПЕЦИАЛИЗИРОВАННЫЙ ПОТРЕБИТЕЛЬСКИЙ ГАРАЖНЫЙ КООПЕРАТИВ "КВАДРАТ"	674601, Забайкальский Край, г Борзя, р-н Борзинский, ул Нагорная, д. 10б	7529011920
13118	Организация/ИП	город Чита	ООО "Альфа-М"	п. Приаргунск, ул. Транспортная, д. 1а, Забайкальский край, "Красное Белое"	7743931676
13119	Организация/ИП	Борзинский муниципальный район	ООО "Альфа-М"	Забайкальский край, г. Борзя, ул. Гурьева, д. 18, мн "Красное Белое" с 17.07.2023	7743931676
13120	Организация/ИП	город Чита	ООО "Альфа-М"	Забайкальский край, г. Чита, мкр. Северный, д. 62, пом. 116, магазин "Красное Белое"	7743931676
13121	Организация/ИП	город Чита	ООО "Альфа-М"	Забайкальский край, г. Чита, ул. Боровая, д. 2, пом. 3, магазин "Красное Белое"	7743931676
13122	Организация/ИП	город Чита	ООО "Альфа-М"	Забайкальский край, г. Чита, ул. Лазо, д. 22Б, стр. 1, магазин "Красное Белое"	7743931676
13123	Организация/ИП	город Чита	Индивидуальный предприниматель Цыденова Цырена Баировна	магазин "Спецавтозапчасть", г.Забайкальский край, Чита, Ярославского,19 пом.42	800102109538
13124	Организация/ИП	Борзинский муниципальный район	ИП Аюшиева Татьяна Дашиевна	Забайкальский край, г. Борзя, ул. Карла Маркса, д. 83, магазин "Барис"	032300730233
13125	Организация/ИП	город Чита	ООО "Грилевич"	672000, Забайкальский край, г Чита, ул Профсоюзная, д. 28, помещ. 1	7536179899
13126	Организация/ИП	город Чита	Сидоров Виктор Васильевич	Забайкальский край,с. Красный Чикой, ул. Первомайская, д. 98, пом. 2	351900507740
13127	Организация/ИП	город Чита	Сидоров Виктор Васильевич	Забайкальский край,с. Красный Чикой, ул. Партизанская, 42, пом. 1, пом. 2, нежилое здание	351900507740

№ п/п	Тип отходообразователя	Муниципальное образование	Полное наименование	Местоположение	ИНН организации
13128	Организация/ИП	город Чита	ОБЩЕСТВО С ОГРАНИЧЕННОЙ ОТВЕТСТВЕННОСТЬЮ "ЧИТИНСКИЙ ВТОРМЕТ"	Забайкальский край, Чита, Охранный тупик, 4	7500008970
13129	Организация/ИП	Шилкинский муниципальный район	ОБЩЕСТВО С ОГРАНИЧЕННОЙ ОТВЕТСТВЕННОСТЬЮ "ЧИТИНСКИЙ ВТОРМЕТ"	Забайкальский край, Шилка, Станционная улица, 5	7500008970
13130	Организация/ИП	город Чита	ООО Торгсервис-75	г. Сретенск, ул. Луначарского, д 120, Забайкальский край, "Светофор"	7536113009
13131	Организация/ИП	Борзинский муниципальный район	ООО "СИРИУС+"	Магазин "Находка" Забайкальский край, г. Борзя, ул. Советская, д. 7Б	6312068171
13132	Организация/ИП	город Чита	ИП Подойницына Татьяна Владиславовна	г. Балей, ул. Погодаева, 68/3, Забайкальский край, "Багульник"	752800364410
13133	Организация/ИП	Тунгокоченский муниципальный район	ИП Черномазов Юрий Валерьевич	Магазин "Рассвет" 674125, Забайкальский край, р-н Тунгокоченский, пгт Вершино-Дарасунский, ул Футбольная, д. 67	752100993678
13134	Организация/ИП	Тунгокоченский муниципальный район	ИП Куржумов Владимир Анатольевич	Магазин "Семёрочка" Забайкальский край, Тунгокоченский р-н, с.Кыкер, ул.Совхозная, д.24А	752100001845
13135	Организация/ИП	город Чита	Шипли Ирина Валерьевна	Забайкальский край, г. Чита, ул. Ленина, д. 52, пом. 22	
13136	Организация/ИП	Муниципальный район Город Краснокаменск и Краснокаменский район	ООО "ВОСТОКГЕОЛОГИЯ"	Объект капитального строительства, Забайкальский край, Борзинский район, трасса Борзя Усть-Озерное Х43835.4638 У2089.9044,2 Х 43866.6858 У 2044.6254,3 Х 43931.7229 У 2089.4715 4Х43900.501 У 2134,7505	7536076678
13137	Организация/ИП	Муниципальный район Город Краснокаменск и Краснокаменский район	ООО "ВОСТОКГЕОЛОГИЯ"	Забайкальский край, Александро-Заводский район; в 5 км западнее с/п Александро-Заводское Координаты: 50,921402 С.Ш., 117,875700 В.Д.	7536076678
13138	Организация/ИП	Муниципальный район Город Краснокаменск и Краснокаменский район	ОБЩЕСТВО С ОГРАНИЧЕННОЙ ОТВЕТСТВЕННОСТЬЮ "МАКСИМУМ"	нежилое помещение г.Забайкальский край, Чита, Олимпийская,20а пом .1,2,6,9,10	7536159483
13139	Организация/ИП	город Чита	ОБЩЕСТВО С ОГРАНИЧЕННОЙ ОТВЕТСТВЕННОСТЬЮ "ОКНА ГРИНВУД"	нежилое помещение г.Забайкальский край, Чита, Олимпийская,20а пом .4	7536176489
13140	Организация/ИП	город Чита	ВАН ЧУНЬЛЭЙ	672020, Забайкальский край, г Чита, ул Логовая, д. 96, стр. 3	7505007032
13141	Организация/ИП	Сретенский муниципальный район	ИП Гильминдинов Федор Михайлович	Сретенский р-он, пгт. Кокуй, ул. Клубная, д. 5, пом. 1	751900853950
13142	Организация/ИП	город Чита	ИП Вильский Олег Геннадьевич	магазин "Фирменный Нерчинский" 672027, Забайкальский край, г Чита, ул. Журавлёва д. 69, помещ. 1	753610839548
13143	Организация/ИП	Могочинский муниципальный район	ООО "Роза ветров"	672512, Забайкальский край, р-н Могочинский, пгт Ключевский, Промплощадка ООО "Желтугинская ГРК"	9715419935
13144	Организация/ИП	город Петровск-Забайкальский	ИП Жарких Анна Александровна	Забайкальский край, г. Петровск-Забайкальский, ул. Ленина, д. 25, кв 1	753100955032
13145	Организация/ИП	Борзинский муниципальный район	Государственное автономное учреждение культуры "ЗАБАЙКАЛЬСКАЯ ГОСУДАРСТВЕННАЯ КИНОКОМПАНИЯ"	Забайкальский край, г. Борзя, ул. Пушкина, 4	7536009537
13146	Организация/ИП	Карымский муниципальный район	Государственное автономное учреждение культуры "ЗАБАЙКАЛЬСКАЯ ГОСУДАРСТВЕННАЯ КИНОКОМПАНИЯ"	Забайкальский край, пгт Карымкое, ул. Ленинградская, 56	7536009537
13147	Организация/ИП	город Чита	ИП Тогонова Цыпилма Жаргаловна	Забайкальский край, г. Чита, ул. Олимпийская, д. 20А, кафе "Бурятская кухня"	753403971700
13148	Организация/ИП	город Чита	ООО "Производственная компания "Интеграция"	672038, Забайкальский край, г Чита, ул Геодезическая, д. 48	7536176457
13149	Организация/ИП	Оловяннинский муниципальный район	Государственное учреждение здравоохранения "Петровск-Забайкальская центральная районная больница"	Фельдшерско-акушерский пункт, Петровск-Забайкальский р-н, с. Обор, ул Центральная, 46	7531006589
13150	Организация/ИП	Оловяннинский муниципальный район	ИП Гладких Мария Сергеевна	Забайкальский край, Оловяннинский р-н, пгт Ясногорск, Луговой мкр, д 13	751600712115
13151	Организация/ИП	город Чита	ИП Дроздов Александр Сергеевич	Забайкальский край, г. Чита, ул. Подгорбунского, д.57, студия потолков и цветодизайна, "Стройкомплект"	071614208416
13152	Организация/ИП	город Чита	ИП Блохина Людмила Сергеевна	Забайкальский край, р-н Балейский, г Балей, ул Парашютная, д. 2, магазин "Орхидея"	752801591543
13153	Организация/ИП	Могойтуйский муниципальный район	Индивидуальный предприниматель Жамцаранова Наталья Владимировна	ПЕКАРНЯ, Забайкальский край, пгт Могойтуй, ул Малиновского, д 17а, д.17, пом.2	032615423885
13154	Организация/ИП	город Чита	ИП Гулькова Алла александровна	Хостел "Вояж", Забайкальский край, г. Чита, ул. Богомягкова 62А	753500601052
13155	Организация/ИП	Чернышевский муниципальный район	ИП Перуновская Светлана Анатольевна	Чернышевск, пгт. Аксеново-Зиловское, ул. Садовая, д. 7а	752502000383
13156	Организация/ИП	город Чита	ГСК-90	672030, Забайкальский кр, город Забайкальский край, Чита, проезд Угданский, 26	5904045170

№ п/п	Тип отходообразователя	Муниципальное образование	Полное наименование	Местоположение	ИНН организации
13190	Организация/ИП	город Чита	ОБЩЕСТВО С ОГРАНИЧЕННОЙ ОТВЕТСТВЕННОСТЬЮ "ТЕХСТРОЙ"	Забайкальский край, г.Чита,ул.Ленина,2В	3801152890
13191	Организация/ИП	город Чита	ОБЩЕСТВО С ОГРАНИЧЕННОЙ ОТВЕТСТВЕННОСТЬЮ "ТЕХСТРОЙ"	Забайкальский край, г.Чита,ул.Крымская,17	3801152890
13192	Организация/ИП	город Чита	ОБЩЕСТВО С ОГРАНИЧЕННОЙ ОТВЕТСТВЕННОСТЬЮ "ТЕХСТРОЙ"	Забайкальский край, г.Чита,ул.Малая,8	3801152890
13193	Организация/ИП	город Чита	ОБЩЕСТВО С ОГРАНИЧЕННОЙ ОТВЕТСТВЕННОСТЬЮ "ТЕХСТРОЙ"	Забайкальский край, г.Чита,ул.Ярославского,1а	3801152890
13194	Организация/ИП	город Чита	ОБЩЕСТВО С ОГРАНИЧЕННОЙ ОТВЕТСТВЕННОСТЬЮ "ТЕХСТРОЙ"	Забайкальский край, г.Чита,ул.Гайдара,11а	3801152890
13195	Организация/ИП	город Чита	ОБЩЕСТВО С ОГРАНИЧЕННОЙ ОТВЕТСТВЕННОСТЬЮ "ТЕХСТРОЙ"	Забайкальский край, г.Чита,ул.Ленина,1а	3801152890
13196	Организация/ИП	город Чита	ОБЩЕСТВО С ОГРАНИЧЕННОЙ ОТВЕТСТВЕННОСТЬЮ "ТЕХСТРОЙ"	Забайкальский край, г.Чита,ул.Кирпично-Заводская,44	3801152890
13197	Организация/ИП	город Чита	ОБЩЕСТВО С ОГРАНИЧЕННОЙ ОТВЕТСТВЕННОСТЬЮ "ТЕХСТРОЙ"	Забайкальский край, г.Чита ул.Красной Звезды 9а	3801152890
13198	Организация/ИП	город Чита	ОБЩЕСТВО С ОГРАНИЧЕННОЙ ОТВЕТСТВЕННОСТЬЮ "ТЕХСТРОЙ"	Забайкальский край, г.Чита ул.Красной Звезды 76	3801152890
13199	Организация/ИП	город Чита	ОБЩЕСТВО С ОГРАНИЧЕННОЙ ОТВЕТСТВЕННОСТЬЮ "ТЕХСТРОЙ"	Забайкальский край, г.Чита,пр-д Ивановский,д.2а	3801152890
13200	Организация/ИП	город Чита	ОБЩЕСТВО С ОГРАНИЧЕННОЙ ОТВЕТСТВЕННОСТЬЮ "ТЕХСТРОЙ"	Забайкальский край, Агинское пересечение,ул.Татаурова и пер.Глухой,1	3801152890
13201	Организация/ИП	город Чита	ОБЩЕСТВО С ОГРАНИЧЕННОЙ ОТВЕТСТВЕННОСТЬЮ "ТЕХСТРОЙ"	Забайкальский край, Дульдурга вдоль гострассы Чита-МНР 180/116	3801152890
13202	Организация/ИП	город Чита	ОБЩЕСТВО С ОГРАНИЧЕННОЙ ОТВЕТСТВЕННОСТЬЮ "ТЕХСТРОЙ"	АЗС "БРК" ООО "ТЕХСТРОЙ" Забайкальский край, г. Чита, ул. Авиационная, д. 16	3801152890
13203	Организация/ИП	город Чита	ОБЩЕСТВО С ОГРАНИЧЕННОЙ ОТВЕТСТВЕННОСТЬЮ "ТЕХСТРОЙ"	АЗС "БРК" ООО "ТЕХСТРОЙ", Забайкальский край, Могойтуйский р, пгт Могойтуй, ул. В. Гласко, д. 1а	3801152890
13204	Организация/ИП	город Чита	ОБЩЕСТВО С ОГРАНИЧЕННОЙ ОТВЕТСТВЕННОСТЬЮ "ТЕХСТРОЙ"	Забайкальский край, с. Нижний Цасучей, Лермонтово трасса с. Бырка-Акша на 73км	3801152890
13205	Организация/ИП	город Чита	ОБЩЕСТВО С ОГРАНИЧЕННОЙ ОТВЕТСТВЕННОСТЬЮ "ТЕХСТРОЙ"	АЗС "КОРС" , Забайкальский край, г. Чита, ул. Ленина, 154	3801152890
13206	Организация/ИП	город Чита	ОБЩЕСТВО С ОГРАНИЧЕННОЙ ОТВЕТСТВЕННОСТЬЮ "ТЕХСТРОЙ"	АЗС "КОРС" Забайкальский край, г. Чита, ул. Богомягкова, 58	3801152890
13207	Организация/ИП	город Чита	ОБЩЕСТВО С ОГРАНИЧЕННОЙ ОТВЕТСТВЕННОСТЬЮ "ТЕХСТРОЙ"	АЗС "КОРС" Забайкальский край, г. Чита, ул. Проезжая, 46б	3801152890
13208	Организация/ИП	город Чита	ОБЩЕСТВО С ОГРАНИЧЕННОЙ ОТВЕТСТВЕННОСТЬЮ "ТЕХСТРОЙ"	Забайкальский край, Читинский район, автодорога Чита-Забайкальск	3801152890
13209	Организация/ИП	город Чита	ОБЩЕСТВО С ОГРАНИЧЕННОЙ ОТВЕТСТВЕННОСТЬЮ "ТЕХСТРОЙ"	АЗС "Корс", Забайкальский край, г. Чита, ул. Маршала Рокоссовского,3	3801152890
13210	Организация/ИП	город Чита	ОБЩЕСТВО С ОГРАНИЧЕННОЙ ОТВЕТСТВЕННОСТЬЮ "ТЕХСТРОЙ"	АЗС "БРК" Забайкальский край, Улетовский район, с. Горекацан,	3801152890
13211	Организация/ИП	город Чита	ОБЩЕСТВО С ОГРАНИЧЕННОЙ ОТВЕТСТВЕННОСТЬЮ "ТЕХСТРОЙ"	АЗС "БРК" Забайкальский край, Читинский район, трасса Иркутск-Чита 1058 км+700м	3801152890
13212	Организация/ИП	город Чита	Местная религиозная организация Краснокаменская церковь евангельских христиан-баптистов "Церковь Евангелия"	674676, Забайкальский край, г. Краснокаменск, проспект Геологов, д.16а	7530006554
13213	Организация/ИП	город Чита	Община коренных малочисленных народов Севера "Калар"	Каларский район, с. Кюсть-Кемда, ул. Огородная, д. 9, кв.2, Община КМНС	7506005662
13214	Организация/ИП	город Чита	Александров Игорь Валерьевич	672039, Забайкальский край, г Чита, ул Белорусская, д. 4, помещ. 1 Магазин	673109047050
13215	Организация/ИП	город Чита	ИП Зиннатуллин Алексей Владимирович	Забайкальский край, Павильон "Дед Забай", г. Краснокаменск, восточная сторона Универмага	753005704783
13216	Организация/ИП	город Чита	ИП Мирсабуров Мираваз Миратамович	672012, Забайкальский край, г Чита, ул Бутина, д. 101 Магазин "Овощи Фрукты"	753620872600
13217	Организация/ИП	город Чита	ИП Белоусова Екатерина Николаевна	Забайкальский край, Каларский район, пгт. Новая Чара, ул. Молдованова, 6	750600815694
13218	Организация/ИП	город Чита	ИП Иликбаева Наталья Михайловна	Забайкальский край, г. Чита, ул. Богомягкова,49, помещение 103	752300931164
13219	Организация/ИП	Балейский муниципальный район	ИП Чэнь Вэньцин	г. Балей, ул. Советская, 32	752802922830
13220	Организация/ИП	город Чита	ИП Пёхов Артём Юрьевич	Забайкальский Край, г. Чита, ул. Фадеева, 14Д, магазин "Мобиком"	751801813402
13221	Организация/ИП	город Чита	ИП Пёхов Артём Юрьевич	Забайкальский Край, г. Чита, ул. Фадеева, 14Д, магазин "МТС"	751801813402
13222	Организация/ИП	город Чита	ИП Непомнящих Светлана Владимировна	г.Забайкальский край, Чита, ул. Гайдара, д. 1в Цветочный салон	753611808454
13223	Организация/ИП	Оловяннинский муниципальный район	ИП Василенко Татьяна Владимировна	Забайкальский край, Оловяннинский р-н, пгт Оловянная, ул.Московская, д.119 Магазин "Полянка"	941001037735
13224	Организация/ИП	Оловяннинский муниципальный район	ИП Василенко Татьяна Владимировна	Забайкальский край, Оловяннинский р-н, пгт Оловянная, ул. Невская, д.6а Магазин "Тройка"	941001037735
13225	Организация/ИП	город Чита	Матыпова Ирина Владимировна	672012, Забайкальский край, г Чита, ул Смоленская, д. 60, помещ. 3 Ресторан "HoliDay"	753403649860
13226	Организация/ИП	город Чита	ИП Зокиров Гулбиддин Сафармамадович	673400, Забайкальский край, р-н Нерчинский, г Нерчинск, ул Достовалова, д. 8 Магазин "Восточные сладости"	751303872003
13227	Организация/ИП	Борзинский муниципальный район	ИП Алтаев Владимир Игоревич	Забайкальский край, г. Борзя, ул. Богдана Хмельницкого, д. 4а, Бар "То самое место"	751505572108
13228	Организация/ИП	город Чита	ИП Кузнецова Александра Петровна	672039, Забайкальский край, г Чита, ул Бабушкина, д. 10 Кофейня "Береза"	752407133908
13229	Организация/ИП	город Чита	Индивидуальный предприниматель Лаптева Ирина Александровна	нежилое помещение г.Забайкальский край, Чита, Амурская,88 пом.5,6	753600127358
13230	Организация/ИП	город Чита	ИП Иванов Эдуард Юрьевич	Забайкальский край, Агинский р-н, пгт Агинское, 151 км автодороги Чита-Забайкальск оптовые склады	753400210190
13231	Организация/ИП	город Чита	ИП Джоджуа Онисе Резоевич	Забайкальский край, г. Чита, ул. Недорезова,28а, Павильон	753504638102

№ п/п	Тип отходообразователя	Муниципальное образование	Полное наименование	Местоположение	ИНН организации
13232	Организация/ИП	город Чита	Кудимова Зоя Александровна	Забайкальский край, г. Чита, ул. Новобульварная, д. 38, пом. 11	
13233	Организация/ИП	город Чита	ООО "ИНТЕГРО"	Забайкальский край, г. Чита, ул. Горького, д. 43, стр. 1	0274973266
13234	Организация/ИП	Читинский муниципальный район	Муниципальная автономная общеобразовательная организация "Основная общеобразовательная школа №1" с. Смоленка	672512, Забайкальский край, м.р-н. Читинский, с.п. Смоленское, с. Смоленка, мкр. Добротный, д. 490	7500006109
13235	Организация/ИП	Читинский муниципальный район	ИП Спицына Людмила Порфирьевна	Забайкальский край, "Метр", пгт. Шерловая гора, ул. Торговая,13	752900049606
13236	Организация/ИП	Читинский муниципальный район	Индивидуальный предприниматель Симакова Светлана Владимировна	Забайкальский край, "Метр",пгт. Могойтуй, Заводская,8	752400050603
13237	Организация/ИП	Читинский муниципальный район	ИП Дводненко Галина Петровна	Забайкальский край, Краснокаменский район, г. Краснокаменск, д. 401а магазин "Донбасс"	753002775360
13238	Организация/ИП	Красночикойский муниципальный район	ИП Михайлов Павел Николаевич	Забайкальский край,с. Красный Чикой, ул. Партизанская, д. 29 в, Забайкальский край,	312330777900
13239	Организация/ИП	Оловяннинский муниципальный район	ИП Перфильева Татьяна Анатольевна	Забайкальский край, Оловяннинский район, пгт. Ясногорск, ул. Энергетиков, 5	751503845825
13240	Организация/ИП	Оловяннинский муниципальный район	ИП Перфильева Татьяна Анатольевна	Забайкальский край, Оловяннинский район, пгт. Ясногорск, ул. Ленина, 2а	751503845825
13241	Организация/ИП	город Чита	ООО "ДЕКАБРИСТ"	672020, Забайкальский край, г Чита, ул Лазебного, д. 2, помещ. 2 Гостиница "Ермак"	9705214174
13242	Организация/ИП	город Чита	ООО "АркСтоун"	Каларский район, Двухпутная вставка на перегоне Койра-Березовый с примыканием к разъезду Березовый Восточно-Сибирской железной дороги	4028053507
13243	Организация/ИП	город Чита	ИП Дульянинова Екатерина Сергеевна	магазин "Дарья" Забайкальский край, Петровск-Забайкальский район, с. Баляга, ул. Шоссейная, 11а	753101542052
13244	Организация/ИП	город Чита	Индивидуальный предприниматель Колотилин Алексей Сергеевич	магазин №5 "Усольский свинокомплекс", г.Забайкальский край, Чита, 4мкр., д.30, пом.1	753400249408
13245	Организация/ИП	город Чита	ИП Филиппова Любовь Валерьевна	База отдыха "Лунный пляж" Забайкальский край, Читинский район, тер оз. Арахлей, мкр. Восточный, вл. 8/01	753610329353
13246	Организация/ИП	Агинский муниципальный район	АДМИНИСТРАЦИЯ ГП "НОВООРЛОВСК"	687520, Забайкальский край, Агинский р-н, пгт Новоорловск, стадион	8001003055
13247	Организация/ИП	Агинский муниципальный район	АДМИНИСТРАЦИЯ ГП "НОВООРЛОВСК"	687520, Забайкальский край, Агинский р-н, пгт Новоорловск, мин.источник "Аршан"	8001003055
13248	Организация/ИП	город Чита	ООО "Развитие"	магазин "Удобный-24" Забайкальский край, г. Чита, мкр. Солнечный, ДВЛД 388б	2310225262
13249	Организация/ИП	город Чита	ИП Зиннатуллина Анна Владимировна	Мини-пекарня "Фамильная", Забайкальский край, г. Краснокаменск, 2-1 мкр, пристройка к 211 дому	753002688607
13250	Организация/ИП	город Чита	ИП Зиннатуллина Анна Владимировна	Мини-пекарня "Фамильная", Забайкальский край, г. Краснокаменск, проспект Строителей д. 5, помещение 37	753002688607
13251	Организация/ИП	Акшинский муниципальный район	ИП Сидорова Вера Александровна	магазин "Майский" 674242, Забайкальский край, Акшинский район, с. Орой, ул. Октябрьская, 19А, пом. 2	750100026814
13252	Организация/ИП	поселок Агинское	Индивидуальный предприниматель Кутузова Татьяна Владимировна	Продуктовый Забайкальский край, Сретенский р-н с.Алия, Красноармейская,48	751900235826
13253	Организация/ИП	город Чита	АО "Прииск Усть-Кара"	Офис, Забайкальский край, г. Чита, ул. Нерчинско-Заводская, д. 21	7519001200
13254	Организация/ИП	Сретенский муниципальный район	АО "Прииск Усть-Кара"	Вахтовый поселок участка добычных работ месторождения р. Кара в 13 км СЗ пгт. Усть-Карск	7519001200
13255	Организация/ИП	Сретенский муниципальный район	АО "Прииск Усть-Кара"	Территория Забайкальский край, а, Сретенский район, пгт. Усть-Кара, ул. Горняцкая, д. 6	7519001200
13256	Организация/ИП	город Чита	ООО "МАЯК"	Забайкальский край, Чита, ул. Малая, д. 2В	3811125221
13257	Организация/ИП	город Чита	ИП Манукян Грач Мгерович	Магазин "Сюрприз" Забайкальский край, Борзинский район, пгт. Шерловая Гора, ул. Учанина, 3	752921186280
13258	Организация/ИП	город Чита	ИП Манукян Грач Мгерович	Магазин "Давид" Забайкальский край, Борзинский район, пгт. Шерловая Гора, ул.50 лет Октября. 17	752921186280
13259	Организация/ИП	Могочинский муниципальный район	ИП Ильц Людмила Семеновна	Могочинский район, п. Амазар, ул. Почтовая, 36А	751200013916
13260	Организация/ИП	город Чита	ООО "МВК"	Забайкальский край, г. Чита, ул. Верхоленская, д. 14, столовая торгово-кулинарного училища	7734666492
13261	Организация/ИП	город Чита	ИП Азатян Ася Арамовна	Забайкальский край, г. Чита, ул. Амурская, 13В, киоск "Шаурма"	753614225725
13262	Организация/ИП	Агинский муниципальный район	ИП Хикматулина Оксана Викторовна	Забайкальский край, Агинский р-н, пгт Новоорловск,д.3, пом.11 магазин "Ромашка"	800100031075

№ п/п	Тип отходообразователя	Муниципальное образование	Полное наименование	Местоположение	ИНН организации
13263	Организация/ИП	Могойтуйский муниципальный район	Индивидуальный предприниматель Саидов Баходир Инаятыллоевич	Забайкальский край, пгт Могойтуй, ул Заводская, д 8 магазин "Галактика"	752706174081
13264	Организация/ИП	Дульдургинский муниципальный район	Индивидуальный предприниматель Намсараева Жаргалма Батомункуевна	Магазин "Добрый" Забайкальский край, Дульдургинский район, с. Дульдурга, ул. Профсоюзная, 18а	800201360647
13265	Организация/ИП	Могойтуйский муниципальный район	Индивидуальный предприниматель Задорожин Максим Сергеевич	пгт.Могойтуй, Заводская,8, Забайкальский край, Гудвин	752404962022
13266	Организация/ИП	Читинский муниципальный район	ИП Сторощук Светлана Валерьевна	Забайкальский край, р-н Читинский, с Домна, ул Южная, д. 6 Магазин "Диана"	753600626942
13267	Организация/ИП	Приаргунский муниципальный район	ИП Кузьмин Андрей Сергеевич	п. Приаргунск, ул. Комсомольская, д. 1ж, пом. 1	222505090209
13268	Организация/ИП	город Чита	ИП Лагута Сергей Ильич,	г.Забайкальский край, Чита, Девичья сопка, 1 квартал 1 киоск шаурмы	753703783440
13269	Организация/ИП	город Чита	ИП Лагута Сергей Ильич,	Забайкальский край, Чита, проспект Советов, 1 цех по производству суши	753703783440
13270	Организация/ИП	город Чита	ООО "Вега-Т"	Забайкальский край, Петровск-Забайкальский район, с. Малета, ул. Пионерская, 12	4205073198
13271	Организация/ИП	город Чита	ИП Прасков Роман Петрович	Забайкальский край, г. Чита, ул. Н. Островского, 6, пом. 1 магазин "Сантехкомплект"	753402409738
13272	Организация/ИП	Ононский муниципальный район	ИП Симон Юлия Баировна	Забайкальский край, село Нижний Цасучей, ул Комсомольская, зд 32, помещ 1	800102870710
13273	Организация/ИП	Могочинский муниципальный район	ИП Верхотуров Сергей Юрьевич	Забайкальский край, Могочинский район, п. Ключевский, ул. Гагарина, д. 10 Магазин	751200644012
13274	Организация/ИП	город Чита	ООО Мира групп	Забайкальский край, г. Чита, ул. Новобульварная, 42б, Магазин "ВсеИнструменты.ру"	7751180977
13275	Организация/ИП	город Чита	Мещерякова Татьяна Николаевна	Забайкальский край, г. Чита, ул. Богомягкова, д. 51, пом 23 ОФИС	525401634465
13276	Организация/ИП	город Чита	ИП Тимошенко Елена Михайловна	672007, Забайкальский край, г Чита, ул Богомягкова, д. 10, помещ. 2 Магазин "MRS Huana"	753700427789
13277	Организация/ИП	город Чита	Порошин Дмитрий Валерьевич	Забайкальский край, г Чита, ул Ленина, д 151, строение 1	
13278	Организация/ИП	Оловяннинский муниципальный район	ИП Веселова Екатерина Сергеевна	Забайкальский край, Оловяннинский район, пгт Ясногорск, мкр Луговой, 8б	352529814237
13279	Организация/ИП	Забайкальский муниципальный район	ООО Жемчужина	Забайкальский край, г. Борзя, мкр. Борзя, Д 17, помещение 3, магазин	9110000602
13280	Организация/ИП	Забайкальский муниципальный район	ИП Бирюков Руслан Викторович	672027, Забайкальский край, г Чита, ул Кайдаловская, д. 37 Гостиница "Байкал"	753606174347
13281	Организация/ИП	город Чита	Общество с ограниченной ответственностью "ТехСтройКорпорация"	Забайкальский край, г. Чита, проезд Ученический, 9, стр.12 офис	7743520115
13282	Организация/ИП	Оловяннинский муниципальный район	ГУЗ "Оловяннинская ЦРБ"	Забайкальский край, Оловяннинский район, с. Долгокыча, ул. Партизанская, 40	7515002587
13283	Организация/ИП	Оловяннинский муниципальный район	ГУЗ "Оловяннинская ЦРБ"	Забайкальский край, Оловяннинский район, пст. Малета, ул. Октябрьская, 9	7515002587
13284	Организация/ИП	город Чита	ИП Попова Оксана Александровна	ресторан "Солнце Прованса", ИП Попова О.А., Забайкальский край, Чита, ул. Чайковского, 34	010511448600
13285	Организация/ИП	город Чита	ИП Просветов Алексей Сергеевич	пгт.Карымское, Ленинградская,40а	753604558186
13286	Организация/ИП	Могойтуйский муниципальный район	ИП Болотов Эрдэм-Бэлиг Дашиевич	Забайкальский край, Могойтуйский район, пгт.Могойтуй, ул.Ононская, д.3 магазин "Виола"	800300068298
13287	Организация/ИП	Читинский муниципальный район	ИП Старчекова Екатерина Владимировна	Забайкальский край, Читинский район, село Засопка, ул. Проезжая, 3, стр 1	753626047202
13288	Организация/ИП	Читинский муниципальный район	ИП Шаглинова Саяна Будажаповна	Забайкальский край, Читинский район, село Смоленка, Весенняя улица, 1А	800104453776
13289	Организация/ИП	город Чита	АО "Водоканал"	Забайкальский край, г. Чита, ул. Матвеева, д. 35, служебное помещение	3702597104
13290	Организация/ИП	город Чита	АО "Водоканал"	Забайкальский край, г. Чита, ул. Ленина, д. 27, офис	3702597104
13291	Организация/ИП	город Чита	АО "Водоканал"	Забайкальский край, г. Чита, ул. Назара Широких, д. 10, служебное помещение	3702597104
13292	Организация/ИП	город Чита	АО "Водоканал"	Забайкальский край, г. Чита, ул. Весенняя, д. 23, служебное помещение	3702597104
13293	Организация/ИП	поселок Агинское	ИП Шмигельский Александр Станиславович	Забайкальский край, Агинский р-н, пгт Агинское, ул. Балдажабона, 68 склад №7	752400607690
13294	Организация/ИП	город Чита	ИП Кустов Андрей Сергеевич	Забайкальский край, г. Чита	752802233212
13295	Организация/ИП	Улётовский муниципальный район	ИП Буторина Надежда Александровна	Забайкальский край, Улетовский р-н, с. Арей, ул. Озерная, д. 1а База отдыха	75370291220
13296	Организация/ИП	город Петровск-Забайкальский	ИП Соснин Сергей Андреевич	Забайкальский край, пгт. Петровск-Забайкальск, ул. Индустриальная, д. 8	753100831848

№ п/п	Тип отходообразователя	Муниципальное образование	Полное наименование	Местоположение	ИНН организации
13297	Организация/ИП	Каларский муниципальный район	ООО ЦГЭИ	Забайкальский край, Каларский район, полевая база, Удоканское месторождение	7824091136
13298	Организация/ИП	Дульдургинский муниципальный район	ИП Гончиков Бато Галсанович	Забайкальский край, Дульдургинский р-н, с. Дульдурга, ул. 8 Марта, д. 13а	80020034601
13299	Организация/ИП	Дульдургинский муниципальный район	ИП Гончиков Бато Галсанович	Забайкальский край, Дульдургинский р-н, с. Дульдурга, ул. 8 Марта, д. 15	800200346015
13300	Организация/ИП	Дульдургинский муниципальный район	ИП Гончиков Бато Галсанович	Забайкальский край, Дульдургинский р-н, с. Дульдурга, ул. Речная, д. 21	800200346015
13301	Организация/ИП	город Чита	ООО "Спутник"	Забайкальский край, г. Чита, ул. Подгорбунского, д. 62, административное здание	7723481757
13302	Организация/ИП	город Чита	ООО Ресурстранс	Забайкальский край, г. Чита, ул. Подгорбунского, д. 62, административное здание	7714731464
13303	Организация/ИП	город Чита	Саакян Армине Самвеловна	Забайкальский край, г Чита, мкр Сенная Падь, д 235	343004404003
13304	Организация/ИП	Могочинский муниципальный район	ИП Агеян Эльвина Мхитаровна	Забайкальский край, г Могоча, ул Садовая, д 16, помещ 1а	751202225602
13305	Организация/ИП	город Чита	ИП Шакирзянова Елена Владимировна	Забайкальский край, г. Чита, ул. Деповская, д. 14 Продуктовый магазин	752501580406
13306	Организация/ИП	город Чита	ИП Лукьянов Денис Алексеевич	672040, Забайкальский край, г.о. город Чита, г Чита, ул. 1-я Линейная, д. 12	753605032822
13307	Организация/ИП	Красночикойский муниципальный район	ИП Лукьянов Лариса Анатольевна	Забайкальский край, Красночикойский район, село Красный Чикой, Пролетарская улица, 141А	750900050439
13308	Организация/ИП	Красночикойский муниципальный район	ИП Лукьянова Лариса Анатольевна	Забайкальский край, Красночикойский р-н, село Малоархангельск, ул Центральная, зд 73	750900050439
13309	Организация/ИП	город Чита	ИП Грешилов Михаил Георгиевич	Забайкальский край, с.Красный Чикой, ул. Первомайская, д.74, магазин "Альянс"	750900121217
13310	Организация/ИП	Агинский муниципальный район	МУ ДО "АГИНСКАЯ РАЙОННАЯ ДЮСШ" посАгинское , улБазара Ринчино д84	Забайкальский край, Агинский район, с. Урда-Ага, ул. Ленина, д. 1а	8001013430
13311	Организация/ИП	город Чита	ИП Шакирзянова Елена Владимировна	Забайкальский край, г. Чита, ул. Деповская, д. 14	752501580406
13312	Организация/ИП	город Чита	ООО Меркурий	Забайкальский край, г. Борзя, мкр. Борзя, дос 1, помещение 2, магазин"Звезда"	9703146987
13313	Организация/ИП	Красночикойский муниципальный район	СПОК "КЕДР"	Забайкальский край, р-н Красночикойский, с Красный Чикой, ул. Нагаева, дом 13А, админ. здание	7509005283
13314	Организация/ИП	Муниципальный район Город Краснокаменск и Краснокаменский район	Территориальный орган Федеральной службы государственной статистики по Забайкальскому краю	Помещение, Забайкальский край, Краснокаменский район, г. Краснокаменск, д. 507	7532001537
13315	Организация/ИП	Красночикойский муниципальный район	Территориальный орган Федеральной службы государственной статистики по Забайкальскому краю	Помещение, Забайкальский край, Красночикойский район, с. Красный Чикой, ул. Партизанская, д. 27, каб. 5	7532001537
13316	Организация/ИП	Нерчинско-Заводский муниципальный район	Территориальный орган Федеральной службы государственной статистики по Забайкальскому краю	Помещение, Забайкальский край, Нерчинско-Заводский район, с. Нерчинский Завод, ул. Красноармейская, д. 62	7532001537
13317	Организация/ИП	Приаргунский муниципальный район	Территориальный орган Федеральной службы государственной статистики по Забайкальскому краю	Помещение, Забайкальский край, Тунгокоческий район, с. Верх-Усугли, ул. Металлургов, д. 14	7532001537
13318	Организация/ИП	Приаргунский муниципальный район	Территориальный орган Федеральной службы государственной статистики по Забайкальскому краю	Помещение, Забайкальский край, Приаргунский район, пгт. Приаргунск, ул. Чернышевского, д. 12а	7532001537
13319	Организация/ИП	Александрово-Заводский муниципальный район	Территориальный орган Федеральной службы государственной статистики по Забайкальскому краю	Помещение, Забайкальский край, Александрово-Заводский район, с. Александровский Завод, ул. Комсомольская, д. 14	7532001537
13320	Организация/ИП	Дульдургинский муниципальный район	Территориальный орган Федеральной службы государственной статистики по Забайкальскому краю	Помещение, Забайкальский край, Дульдургинский район, с. Дульдурга, ул. Советская, д. 28	7532001537
13321	Организация/ИП	Чернышевский муниципальный район	Территориальный орган Федеральной службы государственной статистики по Забайкальскому краю	Помещение, Забайкальский край, Чернышевский район, ул. Первомайская, д. 58	7532001537
13322	Организация/ИП	город Петровск-Забайкальский	Территориальный орган Федеральной службы государственной статистики по Забайкальскому краю	Помещение, Забайкальский край, Петровск-Забайкальский район, пер. Школьный, д. 2	7532001537
13323	Организация/ИП	Забайкальский муниципальный район	Территориальный орган Федеральной службы государственной статистики по Забайкальскому краю	Помещение, Забайкальский край, Забайкальский район, ул. Железнодорожная, д. 44а	7532001537
13324	Организация/ИП	Хилокский муниципальный район	Территориальный орган Федеральной службы государственной статистики по Забайкальскому краю	Помещение, Забайкальский край, Хилокский район, г. Хилок, ул. Октябрьская, д. 6	7532001537
13325	Организация/ИП	Нерчинский муниципальный район	Территориальный орган Федеральной службы государственной статистики по Забайкальскому краю	Помещение, Забайкальский край, Нерчинский район, г. Нерчинск, ул. Шилова, д. 5	7532001537

№ п/п	Тип отходообразователя	Муниципальное образование	Полное наименование	Местоположение	ИНН организации
13326	Организация/ИП	Могочинский муниципальный район	Территориальный орган Федеральной службы государственной статистики по Забайкальскому краю	Помещение, Забайкальский край, Могочинский район, г. Могоча, ул. Зеленая, д. 3	7532001537
13327	Организация/ИП	Сретенский муниципальный район	Территориальный орган Федеральной службы государственной статистики по Забайкальскому краю	Помещение, Забайкальский край, Сретенский район, г. Сретенск, ул. Набережная, д. 42	7532001537
13328	Организация/ИП	Улётовский муниципальный район	Территориальный орган Федеральной службы государственной статистики по Забайкальскому краю	Помещение, Забайкальский край, Улетовский район, с. Улеты, ул. Кооперативная, д. 7	7532001537
13329	Организация/ИП	Каларский муниципальный район	Территориальный орган Федеральной службы государственной статистики по Забайкальскому краю	Помещение, Забайкальский край, Каларский район, с. Чара, ул. Кооперативная, д. 7	7532001537
13330	Организация/ИП	Шилкинский муниципальный район	Территориальный орган Федеральной службы государственной статистики по Забайкальскому краю	Помещение, Забайкальский край, Шилкинский район, г. Шилка, ул. Ленина, д. 96	7532001537
13331	Организация/ИП	Борзинский муниципальный район	Территориальный орган Федеральной службы государственной статистики по Забайкальскому краю	Помещение, Забайкальский край, Борзинский район, г. Борзя, ул. Ленина, д. 23	7532001537
13332	Организация/ИП	Газимуро-Заводский муниципальный район	Территориальный орган Федеральной службы государственной статистики по Забайкальскому краю	Помещение, Забайкальский край, Газимуро-Заводский район, ул. Журавлева, д. 32	7532001537
13333	Организация/ИП	Карымский муниципальный район	Территориальный орган Федеральной службы государственной статистики по Забайкальскому краю	Помещение, Забайкальский край, Карымский район, пгт. Карымское, ул. Верхняя, д. 35	7532001537
13334	Организация/ИП	город Чита	ОАО Машзавод	674159, Забайкальский край, Каларский район, Удоканское месторождение меди , в 40 км южнее районного центра с. Чара)	7105517367
13335	Организация/ИП	Акшинский муниципальный район	Территориальный орган Федеральной службы государственной статистики по Забайкальскому краю	отдел статистики с. Акша, ул. Партизанская,20	7532001537
13336	Организация/ИП	Балейский муниципальный район	Территориальный орган Федеральной службы государственной статистики по Забайкальскому краю	отдел статистики г. Балей , ул. Ленина, 24	7532001537
13337	Организация/ИП	Оловяннинский муниципальный район	Территориальный орган Федеральной службы государственной статистики по Забайкальскому краю	Помещение, Забайкальский край, п. Оловянинский район, пгт. Оловянная, ул. Московская, д. 47	7532001537
13338	Организация/ИП	город Чита	ООО "Людмила"	672042, Забайкальский край, г Чита, п.Ясный,14 Магазин "Продукты"	7500004278
13339	Организация/ИП	город Чита	ИП Соха Анатолий Сергеевич	672042, Забайкальский край, г.о. город Чита, г Чита, мкр 6-й, д. 7а Магазин "Сказка"	023801952909
13340	Организация/ИП	город Чита	ООО "Альбион-2002"	Забайкальский край, г. Чита, ул. Новобульварная, д. 38, пом. 9, магазин "Бристоль"	5257056036
13341	Организация/ИП	поселок Агинское	ООО "Альбион-2002"	п. Агинское, ул. Комсомольская, д. 1А, Забайкальский край, "Бристоль"	5257056036
13342	Организация/ИП	Приаргунский муниципальный район	АНОЗЖ "Четвероногая душа"	п. Приаргунск, ул. Индустриальная, влд. 6, адм. здание	7500010472
13343	Организация/ИП	город Чита	ИП Анучина Римма Александровна	Продмикс, Забайкальский Край, г. Чита, ул. Бутина 50	753800196581
13344	Организация/ИП	город Чита	ООО Спутник	Забайкальский край, г. Чита, ул. Онискевича, д. 19А, дискаунтер "НАШ"	7723481757
13345	Организация/ИП	город Чита	УФНС РОССИИ ПО ЗАБАЙКАЛЬСКОМУ КРАЮ	Офис, Забайкальский край, Забайкальский район, пгт. Забайкальск, ул. Советская, д. 7	7536057354
13346	Организация/ИП	город Чита	УФНС РОССИИ ПО ЗАБАЙКАЛЬСКОМУ КРАЮ	Офис, Забайкальский край. Забайкальский район, пгт. Забайкальск, ул. Красноармейская, д. 16	7536057354
13347	Организация/ИП	Тунгокоченский муниципальный район	Затопляева Наталья Викторовна	Пекарня, магазин, парикмахерская"Орион"Забайкальский край , пгт. Вершино-Дарасунский, Прямая, д. 26Б	752100141095
13348	Организация/ИП	город Чита	ИП Абдуллоев Шухрат Ганиевич	Минимаркет "Мир", Забайкальский край, г. Чита, ул. Евгения Гаюсана, д. 25, пом 4	753620942826
13349	Организация/ИП	город Чита	УФНС РОССИИ ПО ЗАБАЙКАЛЬСКОМУ КРАЮ	Забайкальский край, г. Краснокаменск, пр-кт Строителей, 19	7536057354
13350	Организация/ИП	город Чита	УФНС РОССИИ ПО ЗАБАЙКАЛЬСКОМУ КРАЮ	Забайкальский край, г. Краснокаменск, проспект Строителей, д.9, офис	7536057354
13351	Организация/ИП	город Чита	ИП Истомина Вера Николаевна	Забайкальский край, Газимуро-Заводский район, поселок Новоширокинский, 2, пом.3 Магазин "Иволга"	750400005861
13352	Организация/ИП	Читинский муниципальный район	УФНС РОССИИ ПО ЗАБАЙКАЛЬСКОМУ КРАЮ	Забайкальский край, Читинский район, озеро Арахлей, мкр Южный, вл 2/07	7536057354
13353	Организация/ИП	Читинский муниципальный район	УФНС РОССИИ ПО ЗАБАЙКАЛЬСКОМУ КРАЮ	Забайкальский край, Читинский район, озеро Арахлей, мкр Восточный, вл 37/04	7536057354
13354	Организация/ИП	поселок Агинское	МКУ "Центр МТО " ГО "Поселок Агинское"	Забайкальский край, пгт. Агинское, ул. Стадионная, д. 2	8001018407
13355	Организация/ИП	поселок Агинское	МКУ "Центр МТО " ГО "Поселок Агинское"	Забайкальский край, пгт. Агинское,ул. Ленина, д. 81Б	8001018407
13356	Организация/ИП	поселок Агинское	МКУ "Центр МТО " ГО "Поселок Агинское"	Забайкальский край, пгт. Агинское, ул. Комсомольская, д. 20	8001018407
13357	Организация/ИП	город Чита	ООО "МЕГАКОМ"	Магазин "FixPrice" Забайкальский край, г. Чита, ул. Баргузинская, д. 30, пом. 80	5003106773
13358	Организация/ИП	город Чита	ООО "Кари"	"магазин ""Кари"" Забайкальский край, г. Чита, ул. Шилова, д. 105А	7702764909
13359	Организация/ИП	город Чита	ИП Бажина Ирина Ивановна	г. Забайкальский край, Чита, ул. Шилова, д. 100, кафе "Вилка-Ложка"	753400058280

№ п/п	Тип отходообразователя	Муниципальное образование	Полное наименование	Местоположение	ИНН организации
13390	Организация/ИП	Оловяннинский муниципальный район	ИП Корж Светлана Сергеевна	Забайкальский край,п.Ясногорск, ул.Энергетиков, д.4 магазин	751501325394
13391	Организация/ИП	Оловяннинский муниципальный район	ИП Корж Светлана Сергеевна	Забайкальский край,пгт.Оловянная, Октябрьская, д.3а, пом.2 магазин	751501325394
13392	Организация/ИП	Шелопугинский муниципальный район	ДЕПАРТАМЕНТ ЗАГС ЗАБАЙКАЛЬСКОГО КРАЯ	Забайкальский край, с. Шелопугино, ул. Лазо, 6	7536095617
13393	Организация/ИП	Карымский муниципальный район	ДЕПАРТАМЕНТ ЗАГС ЗАБАЙКАЛЬСКОГО КРАЯ	Забайкальский край, Карымский район, п. Карымское, ул. Верхняя, д. 35	7536095617
13394	Организация/ИП	Карымский муниципальный район	Малютин Николай Анатольевич	Забайкальский край, пгт. Карымское, ул. Вокзальная, д. 13Б	540538664664
13395	Организация/ИП	Могойтуйский муниципальный район	ДЕПАРТАМЕНТ ЗАГС ЗАБАЙКАЛЬСКОГО КРАЯ	Забайкальский край, Могойтуйского района с. Могойтуй, ул. Гагарина, 19	7536095617
13396	Организация/ИП	Газимуро-Заводский муниципальный район	ДЕПАРТАМЕНТ ЗАГС ЗАБАЙКАЛЬСКОГО КРАЯ	Отдел ЗАГС Забайкальский край, с.Газимурский Завод, ул.Журавлева,32	7536095617
13397	Организация/ИП	город Чита	ООО "ЮПИТЕР"	Забайкальский край. г. Чита, ул. Промышленная. д. 5, стр. 21	2464266188
13398	Организация/ИП	город Чита	ООО "ЮПИТЕР"	Забайкальский край. г. Чита, ул. Промышленная. д. 5, стр. 6	2464266188
13399	Организация/ИП	город Чита	СНТ № 79 Овощевод	672022, Забайкальский край, Чита г, Застепь с, СНТ N 79 Овощевод тер	7537011105
13400	Организация/ИП	Могочинский муниципальный район	ИП Шевелева Рамзиля Фаатовна	магазин-универсам "Ксюша", Забайкальский край, Могочинский район, пгт. Ксеньевка, ул. Дражная, д. 7	751200027972
13401	Организация/ИП	Красночикойский муниципальный район	ИП Лапина Елена Ивановна	Забайкальский край, Красночикойский район, с. Барахоево, ул. Октябрьская. д. 13, кафе "Славяне"	930900027714
13402	Организация/ИП	город Чита	ИП Урбаева Валентина Спиридоновна	"Строительная площадка Забайкальский край, г. Чита, ул. Новобульварная, 55 "	032500335801
13403	Организация/ИП	Каларский муниципальный район	ИП Муравенко Анастасия Анатольевна	пгт. Новая Чара, ул. Молдованова, д. 14а	750601162110
13404	Организация/ИП	город Чита	ООО "ЛИСС"	Забайкальский край, Чита, улица Шилова,100 стр.1 кафе пиццерия Mr. Fox	7536166723
13405	Организация/ИП	Читинский муниципальный район	ИП Лагута Сергей Ильич,	Забайкальский край, Читинский р-н, с.Смоленка, ул.Весенняя, д.1а	753703783440
13406	Организация/ИП	Красночикойский муниципальный район	Смородников Алексей Николаевич	Забайкальский край,с. Красный Чикой, пер. Кировский, д. 10, Забайкальский край,	750901713470
13407	Организация/ИП	город Чита	ИП Мирзоева Анна Валерьевна	г.Забайкальский край, Чита, ул.Смоленскаяд.37, пом.3 школа-студия "Lotus"	753402920808
13408	Организация/ИП	Агинский муниципальный район	ИП Цыбенова Цыцыгма Цыденовна	Забайкальский край,Агинский район, пгт. Агинское, ул. Ленина, д. 51 Магазин "Услада"	800104342160
13409	Организация/ИП	Агинский муниципальный район	ИП ОБОГРЕЛОВА ЕЛЕНА ВИКТОРОВНА	672007, Забайкальский край, г Чита, ул Курнатовского, д. 27, помещ. 3 Магазин "Second Hand"	753600507303
13410	Организация/ИП	Забайкальский муниципальный район	Агалаев Эльман Нурмагомедович	Фамильная пекарня Забайкальский край, пгт. Забайкальск, ул. Красноармейская, д. 32-б	7505007836
13411	Организация/ИП	город Чита	ИП Горбань Сергец Алексеевич	Забайкальский й край, г.Забайкальский край, Чита, ул.Ленина,37 частный кинотевтр "Film is"	753703960152
13412	Организация/ИП	город Чита	ИП Горбань Сергец Алексеевич	Забайкальский й край, г.Забайкальский край, Чита, ул.Шилова ,95Б, пом.1 магазин	753703960152
13413	Организация/ИП	Улётовский муниципальный район	Коновалов Анатолий Павлович	Забайкальский край, село Улёты, ул Чкалова, зд 39	752200559087
13414	Организация/ИП	Могочинский муниципальный район	ГУЗ "МОГОЧИНСКАЯ ЦРБ"	Забайкальский край, Могочинский район, село Кудеча, ул Центральная, 7Б ФАП	7512000239
13415	Организация/ИП	Улётовский муниципальный район	ГУЗ "УЛЁТОВСКАЯ ЦРБ"	Забайкальский край, Улётовский район, село Улёты, улица Горького, 74	7538001766
13416	Организация/ИП	Кыринский муниципальный район	ИП Саганова Наталья Александровна	Забайкальский край, "Микс". Кыринский район, с. Мангут, ул. Богомолова , д. 73	751504585168
13417	Организация/ИП	город Чита	ООО "Бастион".	г.Забайкальский край, Чита, ул. Ангарская, д. 27. Хостел "У Николаича"	7709628366
13418	Организация/ИП	город Чита	ООО "Читафарм"	Забайкальский край, г. Чита, ул. Бабушкина, 10 Аптека "Читафарм"	2724178673
13419	Организация/ИП	город Чита	ООО "Читафарм"	Забайкальский край, г. Чита, ул. Гагарина, д. 8к Аптека "Читафарм"	2724178673
13420	Организация/ИП	Читинский муниципальный район	ИП Дагбаев Жаргал Баирович	Забайкальский Забайкальский край, с. Засопка, ул. Пограничная, д. 9	752406247116
13421	Организация/ИП	Могочинский муниципальный район	Комаров Павел Александрович	Забайкальский край, Могочинский район, пст. Сбега, ул. Речная, д. 3в	504308463972
13422	Организация/ИП	город Чита	ООО Дистрикт	Забайкальский Забайкальский край, Чита, улица Ленина,2и, пом.2	752406247116

№ п/п	Тип отходообразователя	Муниципальное образование	Полное наименование	Местоположение	ИНН организации
13423	Организация/ИП	город Чита	ИП Непомнящих Павел Александрович	Забайкальский Забайкальский край, Чита, улица Столярова, 19	753615321100
13424	Организация/ИП	поселок Агинское	Индивидуальный предприниматель Дашиянжибон Чингис Баторович	Забайкальский край, Агинский р-н, пгт Агинское, ул Ленина, д 49	800102262945
13425	Организация/ИП	город Чита	ООО Водоканал Чита	КНС 6, Забайкальский край, г. Чита, 6 мкр., д. 34Б	5008047419
13426	Организация/ИП	город Чита	ООО Водоканал Чита	КНС "Старая Геодезия", Забайкальский край, г. Чита, ул. Геодезическая, д. 51а	5008047419
13427	Организация/ИП	город Чита	ООО Водоканал Чита	КНС "Шубзаводская", Забайкальский край, г. Чита, пер. Меховой, д. 21	5008047419
13428	Организация/ИП	город Чита	ООО Водоканал Чита	КНС "Школьная", Забайкальский край, г. Чита, 1 мкр., д. 38Б	5008047419
13429	Организация/ИП	город Чита	ООО Водоканал Чита	КНС "Центральная", Забайкальский край, г. Чита, ул. Серова, д. 2	5008047419
13430	Организация/ИП	Читинский муниципальный район	ООО "ФАРМАЛЬЯНС+"	Шилкинский район, г. Шилка, ул. Балябина, 134 Аптека	7536096723
13431	Организация/ИП	Читинский муниципальный район	ИП Аюшеева Цыбикма Цыдыповна	Вет аптека с Нижний Цасучей, ул Комсомольская, д. 61, стр. а	751600621115
13432	Организация/ИП	город Чита	ИП Гуменюк Ольга Николаевна	кафе "Буфет" 672000, Забайкальский край, г Чита, ул Бутина, д. 2	790152830179
13433	Организация/ИП	город Чита	ООО "ЦИФРОГРАД ПЛЮС"	Забайкальский край, г.Могоча, ул.Комсомольская, д.15	7536147495
13434	Организация/ИП	Шилкинский муниципальный район	ИП Даширинчинов Аюр Болотович	Забайкальский край, Шилка, улица Богомягкова, 29	800102530721
13435	Организация/ИП	Красночикойский муниципальный район	ИП Таюрская Александра Павловна	Забайкальский край,с. Красный Чикой, ул. Советская, д. 13А, кафе "Ёжик"	750902042000
13436	Организация/ИП	Красночикойский муниципальный район	ИП Дудина Надежда Александровна	Забайкальский край,с. Красный Чикой, ул. Первомайская, д. 98, Забайкальский край, "Славянка"	750900136541
13437	Организация/ИП	Красночикойский муниципальный район	ИП Дудина Надежда Александровна	Забайкальский край,с. Красный Чикой, ул. Пролетарская, д. 106А, Забайкальский край, "Подсолнух"	750900136541
13438	Организация/ИП	Могочинский муниципальный район	ООО "СЦ "ПОБЕДА"	673730,Забайкальский край, м.р-н Могочинский, г. Могоча, Березовая, д. 24, помещ. 1	7536082022
13439	Организация/ИП	Шилкинский муниципальный район	ИП Мальцев Михаил Михайлович	Забайкальский край, Шилка, улица Толстого, 5А Магазин "Угловой"	752701652545
13440	Организация/ИП	Шилкинский муниципальный район	ИП Мальцев Михаил Михайлович.	Забайкальский край, Шилка, улица Глазова, 19А Магазин "Продукты"	752701652545
13441	Организация/ИП	Ононский муниципальный район	ИП Норкузиев Илхом Мирахматович	Забайкальский край, Ононский район, с. Нижний Цасучей, ул. Комсомольская, д. 45, магазин "Витаминка"	753618059846
13442	Организация/ИП	Нерчинский муниципальный район	ИП Иванов Эдуард Юрьевич	Супермаркет "Prodmix" Забайкальский край, Нерчинский район, г. Нерчинск, ул.Советская, д. 73А	753400210190
13443	Организация/ИП	Нерчинский муниципальный район	ИП Иванов Эдуард Юрьевич	База "Prodmix" Забайкальский край, Нерчинский район, г. Нерчинск, ул. Погадаева, д. 185, стр. 2	753400210190
13444	Организация/ИП	Улётовский муниципальный район	ИП Кривоносенко Елена Александровна	674050 Забайкальский крайУлетовский р-он ул. Кирова, д. 97 магазин "Градус"	752200535706
13445	Организация/ИП	Могочинский муниципальный район	Комарова Елена Анатольевна	Магазин "Радуга" Забайкальский край, Могочинский район, п.ст. Сбега, ул. Вокзальная, 10в	434601502073
13446	Организация/ИП	город Чита	ИП Першин Евгений Владимирович	Магазин "Жасмин", Забайкальский край, Акшинский район, с. Акша, ул. 1 Мая, д. 20	750900136541
13447	Организация/ИП	город Чита	Сизов Алексей Евгеньевич	Забайкальский край, г. Чита, ул. Балябина, д. 64, пом. 5	
13448	Организация/ИП	Могойтуйский муниципальный район	ИП Джураев Суюн Абдуджаборович	Забайкальский край, пгт.Могойтуй, ул Юбилейная, д 19 магазин "Овощи-фрукты"	753621936141
13449	Организация/ИП	Могойтуйский муниципальный район	ИП Джураев Суюн Абдуджаборович	Забайкальский край, пгт.Могойтуй, ул.Ононская, д.3, пом.2 магазин "Овощи-фрукты"	753621936141
13450	Организация/ИП	Могойтуйский муниципальный район	ИП Цыденжапов Нима Батоевич	Забайкальский край, Могойтуйский р-н, пгт.Могойтуй, Агинская, 1	800300463957
13451	Организация/ИП	город Чита	ООО "Читафарм"	Аптека, г.Краснокаменск, им.Покровского, 3	2724178673
13452	Организация/ИП	город Чита	Додонов Владимир Иванович	Забайкальский край, г. Чита, ул. Смоленская, д. 91, строен. 1	
13453	Организация/ИП	Карымский муниципальный район	ООО "Альфа-М"	Забайкальский край, п. Карымское, ул. Ленинградская, 38	7743931676
13454	Организация/ИП	Борзинский муниципальный район	ООО "Альфа-М"	мн "Красное и Белое", Забайкальский край, г. Борзя, ул. Карла Маркса, 83	7743931676
13455	Организация/ИП	Борзинский муниципальный район	ООО "Альфа-М"	Забайкальский край, Шерловая Гора, ул. Дзержинского, 5	7743931676
13456	Организация/ИП	Борзинский муниципальный район	ООО "Альфа-М"	Забайкальский край, п. Шерловая Гора, ул. Калинина, 3	7743931676
13457	Организация/ИП	Могойтуйский муниципальный район	ООО "Альфа-М"	Забайкальский край, п. Могойтуй, ул. Заводская 8	7743931676
13458	Организация/ИП	Забайкальский муниципальный район	ООО "Альфа-М"	Забайкальский край, п. Забайкальск, ул. Красноармейская, 4а	7743931676

№ п/п	Тип отходообразователя	Муниципальное образование	Полное наименование	Местоположение	ИНН организации
13501	Организация/ИП	Борзинский муниципальный район	ООО "ЧИТАФАРМ"	Аптека Забайкальский край, Борзинский район, г. Борзя, ул. Советская, 30, пом. 3	2724178673
13502	Организация/ИП	город Чита	ООО "РИГЛА"	Забайкальский край, Чита, улица Комсомольская, 105, пом.44	7724211288
13503	Организация/ИП	город Чита	ИП Оруджов Низами Аваз Оглы	Парикмахерская 672042, Забайкальский край, Чита г, 5-й мкр, дом 33, помещение 20	753700256205
13504	Организация/ИП	город Чита	ООО "ЭСК"	Административное здание 672018, Забайкальский край, г Чита, ул Кадалинская, дом 1Г	3665803973
13505	Организация/ИП	Забайкальский муниципальный район	ИП Антонова Евгения Олеговна	Аптека, Забайкальский край, Забайкальский район, п.ст. Даурия, ДОС 645, пом. 63	752600902326
13506	Организация/ИП	город Чита	ООО "АНТАРЕС"	Завод светопрозрачных конструкций 672022, Забайкальский край, г. Чита, ул. Автостроителей, дом 10, строение 5	7715650666
13507	Организация/ИП	Красночикойский муниципальный район	ИП Боровский Руслан Борисович	Забайкальский край,с. Красный Чикой, ул. Пролетарская, д. 1Б, Забайкальский край, "Пристань"	750901744430
13508	Организация/ИП	город Чита	ИП Алексанов Айваз Андреевич	магазин промтоваров Забайкальский край, Чита, ул.Петровская, д.40, пом.5	753706296081
13509	Организация/ИП	город Чита	ИП Алексанов Айваз Андреевич	пункт выдачи товаров Wildberries Забайкальский край, Чита, ул.Весенняя, д.17, пом.1	753706296081
13510	Организация/ИП	город Чита	ИП Алексанов Айваз Андреевич	магазин промтоваров Забайкальский край, Чита, ул.Весенняя, д.17, пом.3	753706296081
13511	Организация/ИП	город Чита	ИП Алексанов Айваз Андреевич	магазин промтоваров Забайкальский край, Чита, ул.Ленина, д.17, пом.6	753706296081
13512	Организация/ИП	город Чита	ИП Алексанов Айваз Андреевич	пункт выдачи товаров Wildberries Забайкальский край, Чита, мкр.Царский, д.3 пом.1	753706296081
13513	Организация/ИП	город Чита	ИП Алексанов Айваз Андреевич	пункт выдачи товаров Wildberries Забайкальский край, Чита, ул.Красноармейская, д.54, пом.11	753706296081
13514	Организация/ИП	город Чита	ИП Алексанов Айваз Андреевич	Салон Забайкальский край, Чита, ул.Шилова, д.4а, пом.2	753706296081
13515	Организация/ИП	город Чита	ИП Алексанов Айваз Андреевич	фитнес клуб "Олимп", Забайкальский край, Чита, ул.Ленина, д.54, пом.8	753706296081
13516	Организация/ИП	город Чита	ИП Алексанов Айваз Андреевич	нежилое помещение Забайкальский край, Чита, ул.Балябина, д.16, пом.16	753706296081
13517	Организация/ИП	Оловяннинский муниципальный район	АКЦИОНЕРНОЕ ОБЩЕСТВО "ЗАБАЙКАЛЬСКИЙ ВТОРМЕТ"	Производственный участок, Забайкальский край, оловяннинский район, п.ст. Ясная, ул. Станционная, земельный участок 13А	7536188043
13518	Организация/ИП	Муниципальный район Город Краснокаменск и Краснокаменский район	АКЦИОНЕРНОЕ ОБЩЕСТВО "ЗАБАЙКАЛЬСКИЙ ВТОРМЕТ"	Производственный участок, Забайкальсий край, Забайкальский край, г. Краснокаменск, 2,5 км. на север от центра Забайкальский край, г. Краснокаменск, помещение 4	7536188043
13519	Организация/ИП	Муниципальный район Город Краснокаменск и Краснокаменский район	АКЦИОНЕРНОЕ ОБЩЕСТВО "ЗАБАЙКАЛЬСКИЙ ВТОРМЕТ"	Производственный участок, Забайкальский край, г. Краснокаменск, Автодорога № 9, 17	7536188043
13520	Организация/ИП	Красночикойский муниципальный район	ООО "Вертикаль"	673056,Забайкальский край, Красночикойский район с.Хилкотой участок в 3 км от ориентира на Ю-В	5038120200
13521	Организация/ИП	поселок Агинское	ООО "Кари"	Забайкальский край, Агинский р-н, пгт Агинское, ул. Бадмы Цыренова, 13 магазин "Кари"	7702764909
13522	Организация/ИП	город Чита	МБУ ДО "ДОМ ДЕТСКОГО ТВОРЧЕСТВА № 1"	Забайкальский край, Чита, 5-й микрорайон, 3	7537007758
13523	Организация/ИП	Карымский муниципальный район	ФКУ ИК-2 УФСИН РОССИИ ПО ЗАБАЙКАЛЬСКОМУ КРАЮ	Забайкальский край,район Карымский, с. Тыргетуй,Лесная ул., 1	7508002402
13524	Организация/ИП	Оловяннинский муниципальный район	ИП Рамазанов Газихан Мухтарович	Магазин "Турон" 674500, Забайкальский край, м.р-н Оловяннинский, пгт Оловянная, д. 28а	751505827606
13525	Организация/ИП	Красночикойский муниципальный район	Андюбек Любовь Борисовна	Забайкальский край, с. Красный Чикой, ул. Первомайская, 50, магазин "Детский мир"	750900740792
13526	Организация/ИП	город Чита	ИП Серобян Самвел Гришаевич	Забайкальский край, г. Чита, ул. Весенняя, д. 3	753604780293
13527	Организация/ИП	город Чита	ООО "ЧитаОПТ"	Забайкальский край, Чита, 5 мкр. д.7А магазин "Купи-Продай"	7536144977
13528	Организация/ИП	город Чита	ООО "ЧитаОПТ"	Забайкальский край, Чита, Бабушкина, 64 магазин "Купи-Продай"	7536144977
13529	Организация/ИП	Могочинский муниципальный район	ИП Осколков Владимир Геннадьевич	Магазин "Цезарь" 673732, Забайкальский край, р-н Могочинский, г Могоча, ул Комсомольская, д. 9, помещ. 1	752903149091
13530	Организация/ИП	город Чита	ИП Миронова Лариса Владимировна	Забайкальский край, г.Чита, п.Песчанка, ул.Ремизова 38, стр.1 магазин "Уют"	752403284945
13531	Организация/ИП	город Чита	РИГЛА ООО	Аптека "Будь Здоров" Забайкалський край, г. Забайкальский край, Чита, ул. Новобульварная, д. 3, пом. 44	7724211288

№ п/п	Тип отходообразователя	Муниципальное образование	Полное наименование	Местоположение	ИНН организации
13532	Организация/ИП	город Чита	ИП Беломестнова Дарья Олеговна	Магазин "Зона Комфорта" 672027, Забайкальский край, г Чита, ул Новобульварная, д. 6, помещ. 26	753006633302
13533	Организация/ИП	Оловяннинский муниципальный район	Огнева Татьяна Владимировна	674500, Забайкальский край, р-н Оловяннинский, пгт Оловянная, ул Московская, д. 50, помещ. 4	410109493312
13534	Организация/ИП	Шилкинский муниципальный район	ИП Набиев самир Чингиз Оглы	Забайкальский край, Шилкинский район, пг.Шилка, Балябина 71а магазин "Продукты"	752704895627
13535	Организация/ИП	Шилкинский муниципальный район	ИП Набиев самир Чингиз Оглы	Забайкальский край, Шилкинский район, пг.Шилка, Балябина 121а магазин "Березка"	752704895627
13536	Организация/ИП	Приаргунский муниципальный район	ИП Екимова Татьяна Владимировна	пгт Приаргунск, ул Первомайская, д. 8б, Забайкальский край, "Силуэт"	751801068187
13537	Организация/ИП	город Чита	ООО "УМ ГЕОИЗОЛ"	Вахтовый поселок по ремонту дороги Автомобильная трасса Р-297	7820045065
13538	Организация/ИП	Муниципальный район Город Краснокаменск и Краснокаменский район	Индивидуальный предприниматель Аюшеева Сэсэгма Цыгунжаповна	Забайкальский край, г. Краснокаменск, д. 103, пом. 23, магазин "Барис"	271000104883
13539	Организация/ИП	город Чита	ИП Дагбаев Чингис Сергеевич	Забайкальский край, Чита, улица Шилова, 29, пом.19	800200802910
13540	Организация/ИП	город Чита	ИП Эрдынеев Даши Цыдендамбаевич	Гостиница филиала Харанорская ГРЭС Забайкальский край, Оловяннинский район, п. Ясногорск,мкр. Луговой 6а	800101973400
13541	Организация/ИП	Оловяннинский муниципальный район	ИП Эрдынеев Даши Цыдендамбаевич	Столовая ХГРЭС Забайкальский край, Оловяннинский район, п. Ясногорск,мкр. Луговой 6а, Харанорская, ГРЭС	800101973400
13542	Организация/ИП	город Чита	ИП Клочкова Татьяна Александровна	Забайкальский край, Чита, Московский тракт, 57	751300000124
13543	Организация/ИП	город Чита	Прокофьев Сергей Борисович	г.Забайкальский край, Чита, Окружной проезд, 16а, стр.9, пом.1 Мебельный цех.	753501143045
13544	Организация/ИП	Акшинский муниципальный район	ИП Пугачёва Светлана Ивановна	Магазин "Черемушки" Забайкальский край, Акшинский район, с. Бытэв, ул. Центральная, д. 60	750100028434
13545	Организация/ИП	город Чита	ООО РЕСУРСТРАНС	Забайкальский край, г. Чита, ул. Подгорбунского, д. 62, офис	7714731464
13546	Организация/ИП	город Чита	ООО "СУ 7"	Строительная площадка Забайкальский край, г. Чита, 7 мкр, земельный участок №75:32:04:0511:48	2311227336
13547	Организация/ИП	город Чита	ИП Вильская Ольга Сергеевна	Забайкальский край, г. Чита, ул. Новобульварная, 96	753606515300
13548	Организация/ИП	город Чита	ИП Грешилова Светлана Викторовна	Забайкальский край,с. Красный Чикой, ул. Первомайская, д. 86, LOFT BAR	750902039769
13549	Организация/ИП	город Чита	ООО "Аслафарм"	Забайкальский край, Красночикойский район, с. Чермхово, ул. Центральная, д. 50, оф. 2	7500007085
13550	Организация/ИП	Красночикойский муниципальный район	ИП Басынин Виталий Анатольевич	Забайкальский край,с. Красный Чикой, ул. Первомайская, д.57, пом. 2, Забайкальский край, "Жемчужина"	750901754156
13551	Организация/ИП	Красночикойский муниципальный район	ИП Басынин Виталий Анатольевич	Забайкальский край, Красночикойский район, с. Архангельское, ул. Советская, д. 28, Забайкальский край, "Жемчужина"	750901754156
13552	Организация/ИП	Приаргунский муниципальный район	ООО МАРСКО	Забайкальский край, Приаргунский район, с. Староцурухайтуй, строительная площадка, Земельный участок 75:17:190101:819	7500008642
13553	Организация/ИП	город Чита	ИП Бокиев Назарали Ашуралиевич	Забайкальский край, г. Чита, 2-я Оранжерейная 13, Пекарня	753706495305
13554	Организация/ИП	город Чита	ООО Чита-Гефест	Забайкальский край, г. Чита ,Романовский тракт, 34А, промышленная база	7536174354
13555	Организация/ИП	Шилкинский муниципальный район	ИП Эпова Ольга Николаевна	673390, Забайкальский край, р-н Шилкинский, пгт Первомайский, ул Мира, д. 12	381016438055
13556	Организация/ИП	город Чита	ИП Чухно Михаил Евгеньевич	672039, Забайкальский край, г Чита, ул Кирова, д. 10б	753502600304
13557	Организация/ИП	город Чита	ИП Колотилина Маргарита Алексеевна	Забайкальский край, г. Чита, ул. Новобульварная, д. 69, пом. 4, магазин FIX PRICE	770370385905
13558	Организация/ИП	город Чита	ИП Саидмахмадов Абдуфаттох Саиджамолович	Павильон "Овощи Фрукты" Забайкальский край, г. Чита, ул. Журавлёва, д. 65	753619036070
13559	Организация/ИП	Дульдургинский муниципальный район	ИП Борбоева Норжима Батомункоевна	Служба доставки "Хаку" Забайкальский край, Дульдургинский р-он, с. Дульдурга, ул. Партизанская, д. 21	030502309507
13560	Организация/ИП	город Чита	ИП Днепровский Олег Сергеевич	"Нежилое помещение Забайкальский край, г. Чита, ул. Бабушкина, д. 64, пом. 8 "	753613712155
13561	Организация/ИП	город Чита	ООО "ГЕОМЕТР"	ООО "Геометр" стройка детского сада с. Смоленка, мкр. Добротный,	7100012517

№ п/п	Тип отходообразователя	Муниципальное образование	Полное наименование	Местоположение	ИНН организации
13562	Организация/ИП	город Чита	ИП Шошин Матвей Евгеньевич	Забайкальский край, "Сударыня" 673750, край Забайкальский, р-н Могочинский, пгт Ксеньевка, ул Камерона, дом № 10А	751202888504
13563	Организация/ИП	Дульдургинский муниципальный район	Индивидуальный предприниматель Малютина Наталья Олеговна	687200, Забайкальский край, р-н Дульдургинский, с Дульдурга, ул Гагарина, д. 84	752302870090
13564	Организация/ИП	Агинский муниципальный район	АО "РОССЕЛЬХОЗБАНК"	Забайкальский край, Агинский район, село Судунтуй, Оздоровительная улица, 11	7725114488
13565	Организация/ИП	Читинский муниципальный район	ИП Ситникова Галина Васильевна	672530, Забайкальский край, р-н Читинский, пгт Атамановка, ул Целинная, д. 26, помещ. 2, магазин"Алена"	752400074516
13566	Организация/ИП	город Петровск-Забайкальский	ИП Макарова Наталья Сергеевна	Забайкальский край, г Петровск-Забайкальский, ул Мысовая, д. 128	022404100367
13567	Организация/ИП	Агинский муниципальный район	ИП Симон Юлия Баировна	Забайкальский край, Агинский р-он, с. Будулан, ул. Профсоюзная, д. 18а	800102870710
13568	Организация/ИП	Нерчинско-Заводский муниципальный район	Магазин "Глория"	Забайкальский край, Нерчинско-Заводский р-он, с. Нерчинский Завод, ул. Булгаковой, 2"б"	3914015492
13569	Организация/ИП	город Чита	ООО ТК "ЯНХАН"	Забайкальский край,г. Чита, ул. Красноярская, д. 12, пом. 11	7500007529
13570	Организация/ИП	город Чита	ООО "ПРОЕКЦИОННЫЕ ТЕХНОЛОГИИ"	Забайкальский край, г. Чита, ул. 9 Января, д. 53, пом. 1 офис	7536065281
13571	Организация/ИП	Нерчинский муниципальный район	ИП Парвизи Махмадмурод	673403, Забайкальский край, Нерчинский р-он, г. Нерчинск, ул. Октябрьская. 67А, стр. 5	751303309802
13572	Организация/ИП	город Чита	ОБЩЕСТВО С ОГРАНИЧЕННОЙ ОТВЕТСТВЕННОСТЬЮ "АВИЦЕННА"	Забайкальский край, г Чита, ул Назара Губина, д.31а, строен.2	7705319085
13573	Организация/ИП	город Чита	ИП Авдеев Александр Владимирович	Забайкальский Забайкальский край, Чита, улица Ленина,2и, пом.2	753403895329
13574	Организация/ИП	Забайкальский муниципальный район	ООО "Интеграл-сервис"	Магазин "Канцтовары" 674650, Забайкальский край, Забайкальский р-н, Забайкальск пгт, Красноармейская ул, дом 10	5022022014
13575	Организация/ИП	город Чита	ИП Волк Даниил Игоревич	кафе RockHouse г.Забайкальский край, Чита, Анохина 66	753610452501
13576	Организация/ИП	город Чита	ИП Харитонов Аркадий Анатольевич	Цех вывечки, Забайкальский край, г.Чита. мкр.Геофизический. 16	751400697903
13577	Организация/ИП	город Чита	ИП Остахова Анастасия Андреевна	Магазин "ANNABELLA" Забайкальский край, г. Чита, ул. Богомягкова, д.12, пом. 2	753613637116
13578	Организация/ИП	город Чита	ИП Долян Виктор Владимирович	Магазин 672023, Забайкальский край, г. Чита, ул. Железобетонная, 6, пом. 3	753500037630
13579	Организация/ИП	Улётовский муниципальный район	ИП Белова Жанна Сергеевна	674050, Забайкальский край, Улетовский район, с Улеты, ул Кооперативная, 15 магазин "Перекресток"	753405222230
13580	Организация/ИП	Забайкальский муниципальный район	ООО "ЗАБТЛК"	Офис, Забайкальский край, Забайкальский район, пгт. Забайкальск, ул. Комсомлльская, д. 16А, оф. 3	7505006247
13581	Организация/ИП	город Чита	ООО "Максим-Чита"	г.Забайкальский край, Чита, ул.Амурская, 107, пом.69	7536150498
13582	Организация/ИП	поселок Агинское	ИП Цыденов Виликтон Галсанович	Забайкальский край, пос.Агинское. ул.Базара Ринчино д.7	800100712660
13583	Организация/ИП	Красночикойский муниципальный район	ИП Миронова Ирина Борисовна	Забайкальский край, Красночикойский район, с. Фомичево, ул. Центральны, 19	750901559162
13584	Организация/ИП	Красночикойский муниципальный район	ИП Миронова Ирина Борисовна	Забайкальский край,с. Красный Чикой, ул. Советская, д. 25	750901559162
13585	Организация/ИП	Чернышевский муниципальный район	ИП Федорова Татьяна Сергеевна	Забайкальский край, п.Чернышевск, ул. Центральная, 13 в Забайкальский край, п.Чернышевск, ул. Центральная, 11а, стр.2	752500031280
13586	Организация/ИП	Могочинский муниципальный район	ЧПОУ АВТОШКОЛА "АВТОМ"	673732, Забайкальский край, р-н Могочинский, г Могоча, ул Высотная, д. 1	7512999532
13587	Организация/ИП	Читинский муниципальный район	ИП Барахтина Тамара Сергеевна	672530, Забайкальский край, р-н Читинский, пгт Атамановка, ул Заводская, д. 13, помещ. 15, помещ. 16	753406701194
13588	Организация/ИП	город Чита	ИП Федоров Дмитрий Викторович	Забайкальский край, г.Чита, ул.Строителей, 92а	222210911153
13589	Организация/ИП	город Чита	ИП Федоров Дмитрий Викторович	Забайкальский край, г.Чита, ул.Юности,19	222210911153
13590	Организация/ИП	город Чита	ГКУ "УПРАВЛЕНИЕ ЛЕСНИЧЕСТВАМИ ЗАБАЙКАЛЬСКОГО КРАЯ"	Забайкальский край, Хилокский район, с. Бада, ул. 1-я Сенная, д. 16	7536157052
13591	Организация/ИП	Красночикойский муниципальный район	ГКУ "УПРАВЛЕНИЕ ЛЕСНИЧЕСТВАМИ ЗАБАЙКАЛЬСКОГО КРАЯ"	Забайкальский край, Красночикойский район, с. Захарово, ул. Центральная, д. 60-2	7536157052
13592	Организация/ИП	Красночикойский муниципальный район	ГКУ "УПРАВЛЕНИЕ ЛЕСНИЧЕСТВАМИ ЗАБАЙКАЛЬСКОГО КРАЯ"	Забайкальский край, Красночикойский район, с. Красный Чикой, ул. Первомайская, д. 166	7536157052
13593	Организация/ИП	Оловяннинский муниципальный район	ГКУ "УПРАВЛЕНИЕ ЛЕСНИЧЕСТВАМИ ЗАБАЙКАЛЬСКОГО КРАЯ"	Забайкальский край, Оловяннинский район, п. Оловянная, ул. Советская, д. 45	7536157052
13594	Организация/ИП	Газимуро-Заводский муниципальный район	ГКУ "УПРАВЛЕНИЕ ЛЕСНИЧЕСТВАМИ ЗАБАЙКАЛЬСКОГО КРАЯ"	Забайкальский край, Газимуро-Заводский район, с. Газимурский Завод, ул. Лесная, д. 6	7536157052
13595	Организация/ИП	Тунгокоченский муниципальный район	ГКУ "УПРАВЛЕНИЕ ЛЕСНИЧЕСТВАМИ ЗАБАЙКАЛЬСКОГО КРАЯ"	Забайкальский край, Тунгокоченский район, с. Верх-Усугли, ул. Таежная, д. 1	7536157052
13596	Организация/ИП	Карымский муниципальный район	ГКУ "УПРАВЛЕНИЕ ЛЕСНИЧЕСТВАМИ ЗАБАЙКАЛЬСКОГО КРАЯ"	Забайкальский край, Карымский район, с.п. Андриановка, ул. Школьная, д. 17	7536157052
13597	Организация/ИП	Нерчинский муниципальный район	Индивидуальный предприниматель Деревцова Любовь Валерьевна	Забайкальский край, г Нерчинск, ул Советская, д 61	751302360186

№ п/п	Тип отходообразователя	Муниципальное образование	Полное наименование	Местоположение	ИНН организации
13598	Организация/ИП	город Чита	ГСК № 71-Б	Забайкальский край, г. Чита, ул. Журавлева,126	7536092038
13599	Организация/ИП	город Чита	Индивидуальный предприниматель Атоян Светлана Сергеевна	Забайкальский край, г Чита, ул Ленина, д 37	333802163757
13600	Организация/ИП	Кыринский муниципальный район	МУНИЦИПАЛЬНОЕ КАЗЕННОЕ УЧРЕЖДЕНИЕ "ЦЕНТР БУХГАЛТЕРСКОГО И МАТЕРИАЛЬНО-ТЕХНИЧЕСКОГО ОБЕСПЕЧЕНИЯ МУНИЦИПАЛЬНОГО РАЙОНА "КЫРИНСКИЙ РАЙОН"	Забайкальский край, село Кыра, ул Горького, д 48	7500001502
13601	Организация/ИП	город Чита	Индивидуальный предприниматель Тренчева Наталья Викторовна	Забайкальский край, г Чита, ул Инструментальная, д. 1/2	753406303179
13602	Организация/ИП	город Чита	Индивидуальный предприниматель Забелина Ирина Николаевна	Забайкальский край, г Чита, ул Угданская, д 17, помещ 4	753600877872
13603	Организация/ИП	город Чита	ИП Токарев Андрей Владимирович	Забайкальский край, г Чита, ул Анохина, д 88	343803245590
13604	Организация/ИП	Читинский муниципальный район	Индивидуальный предприниматель Нартов Сергей Иванович	Забайкальский край, Читинский р-н, пгт Атамановка, ул Матюгина, д 131	753700072511
13605	Организация/ИП	город Чита	Индивидуальный предприниматель Воловодюк Дмитрий Викторович	Забайкальский край, г Чита, ул Лермонтова, д 15, помещ 2	753600513258
13606	Организация/ИП	Муниципальный район Город Краснокаменск и Краснокаменский район	ИП Каримов Мирзокул Тимирбоевич	Забайкальский край, Забайкальский р-н Красноармейская 32б	753007483900
13607	Организация/ИП	город Чита	Индивидуальный предприниматель Кельина Ирина Александровна	Забайкальский край, г Чита, ул Ленинградская, д 78, помещ 2	753602614678
13608	Организация/ИП	город Чита	Индивидуальный предприниматель Кельина Ирина Александровна	Забайкальский край, г Чита, ул Полины Осипенко, д 38, помещ 27	753602614678
13609	Организация/ИП	город Чита	ИП Шилов Николай Викторович	Забайкальский край, г Чита, ул Амурская, д 23, помещ 19	752501291450
13610	Организация/ИП	Петровск-Забайкальский муниципальный район	Индивидуальный предприниматель Ведерников Константин Александрович	Забайкальский край, Петровск-Забайкальский р-н, село Тарбагатай, ул Кооперативная, влд 78	753103601987
13611	Организация/ИП	город Чита	Индивидуальный предприниматель Булдакова Оксана Алексеевна	Забайкальский край, г Чита, ул Новобульварная, д 92, помещ 1	752600343195
13612	Организация/ИП	Борзинский муниципальный район	АКЦИОНЕРНОЕ ОБЩЕСТВО "ЗАБАЙКАЛЬСКИЙ ВТОРМЕТ"	Забайкальский край, г Борзя, ул Совхозная, д 5Б стр 1	7536188043
13613	Организация/ИП	Забайкальский муниципальный район	АКЦИОНЕРНОЕ ОБЩЕСТВО "ЗАБАЙКАЛЬСКИЙ ВТОРМЕТ"	Забайкальский край, пгт. Забайкальск, ул. Гаражная, участок 1	7536188043
13614	Организация/ИП	Нерчинский муниципальный район	АКЦИОНЕРНОЕ ОБЩЕСТВО "ЗАБАЙКАЛЬСКИЙ ВТОРМЕТ"	Забайкальский край, г Нерчинск, ул Погодаева, д 183а	7536188043
13615	Организация/ИП	поселок Агинское	Индивидуальный предприниматель Мосеев Владислав Николаевич	Забайкальский край, Агинский р-н, пгт Агинское, ул Балданжабона, д 68	800302358041
13616	Организация/ИП	Могочинский муниципальный район	Индивидуальный предприниматель Ершова Юлия Александровна	Забайкальский край, Могочинский р-н, пгт Ксеньевка, ул Камерона, д 8а	751201130884
13617	Организация/ИП	Красночикойский муниципальный район	Индивидуальный предприниматель Романов Евгений Юрьевич	Забайкальский край, Красночикойский р-н, село Жиндо 1-е, ул Советская, д 43	025605812881
13618	Организация/ИП	Борзинский муниципальный район	Индивидуальный предприниматель Никифоров Евгений Михайлович	Забайкальский край, г Борзя, ул Богдана Хмельницкого, д 1, кв 57	752900027874
13619	Организация/ИП	город Чита	ООО "ИСТ КОНТЕХ"	Забайкальский край, г Чита, ул Дивизионная, д 3	7536183415
13620	Организация/ИП	город Чита	ИП Хангашканова Жанна Викторовна	Забайкальский край, г Чита, ул Инструментальная, д 11, помещ 1	753702336520
13621	Организация/ИП	город Чита	ИП Хангашканова Жанна Викторовна	Забайкальский край, г Чита, мкр Сенная Падь, д 81а	753702336520
13622	Организация/ИП	Дульдургинский муниципальный район	МКК ДУЛЬДУРГИНСКИЙ ФПМП	Забайкальский край, село Дульдурга, ул Алханайская, д 1б	8002003273
13623	Организация/ИП	город Чита	ИП Полиновская Марина Юрьевна	Забайкальский край, г Чита, ул Ленинградская, д 58, помещ 3	753603425715
13624	Организация/ИП	Хилокский муниципальный район	Индивидуальный предприниматель Благодарная Наталья Алексеевна	Забайкальский край, г Хилок, ул Новая, зд 18Б	752300056009
13625	Организация/ИП	Могочинский муниципальный район	Индивидуальный предприниматель Лоншаков Алексей Владимирович	Забайкальский край, г Могоча	753402576954
13626	Организация/ИП	город Чита	Индивидуальный предприниматель Мамедов Арзу Ариф Оглы	Забайкальский край, г Чита, ул Ярославского, д 78	752408157940
13627	Организация/ИП	город Чита	Индивидуальный предприниматель Кирпичников Данила Алексеевич	Забайкальский край, село Акша, ул Ленина, д 41, помещ 2	751802288234
13628	Организация/ИП	Забайкальский муниципальный район	Индивидуальный предприниматель Саганова Ирина Николаевна	Забайкальский край, пгт Забайкальск, ул Красноармейская, зд 15а	032603460064
13629	Организация/ИП	город Чита	ОБЩЕСТВО С ОГРАНИЧЕННОЙ ОТВЕТСТВЕННОСТЬЮ "ТЕЛЕПОРТ"	Забайкальский край, г Чита, ул Красной Звезды, д 19 стр 5	7714925100
13630	Организация/ИП	Оловяннинский муниципальный район	Индивидуальный предприниматель Касумгаджиев Касумгаджи Абакарович	Забайкальский край, пгт Оловянная, ул Московская, д 23а	751802387972
13631	Организация/ИП	Муниципальный район Город Краснокаменск и Краснокаменский район	Индивидуальный предприниматель Хачатрян Геим Ашотович	Забайкальский край, г Краснокаменск, мкр 1-й, д 134, помещ 3	753008538076
13632	Организация/ИП	город Чита	ООО "ЭКОНОМ+"	Забайкальский край, г Чита, ул Весенняя, д 18	3436018273

№ п/п	Тип отходообразователя	Муниципальное образование	Полное наименование	Местоположение	ИНН организации
13633	Организация/ИП	Читинский муниципальный район	Общество с ограниченной ответственностью "СЕВЕРНОЕ СИЯНИЕ"	Забайкальский край, Читинский р-н, село Смоленка, ул Шоссейная, уч 15а	5012019799
13634	Организация/ИП	Оловяннинский муниципальный район	Индивидуальный предприниматель Федорова Татьяна Викторовна	Забайкальский край, Оловяннинский р-н, пгт Ясногорск, ул Энергетиков, д 14	280111687258
13635	Организация/ИП	Красночикойский муниципальный район	Индивидуальный предприниматель Лоскутникова Любовь Николаевна	Забайкальский край, Красночикойский р-н, село Байхор, ул Первомайская, влд 31 стр 31	280100199604
13636	Организация/ИП	Нерчинский муниципальный район	Индивидуальный предприниматель Тагиев Али Худаяр Оглы	Забайкальский край, г Нерчинск, ул Красноармейская, д 83а	753614378048
13637	Организация/ИП	город Чита	ИП Смирнова Наталья Владимировна	Забайкальский край, г Чита, ул Геодезическая, д 47	290500097201
13638	Организация/ИП	Читинский муниципальный район	Индивидуальный предприниматель Хромова Ольга Насируллаевна	Забайкальский край, Читинский р-н, пгт Атамановка, ул Связи, д 39	753612745006
13639	Организация/ИП	город Чита	ИП Тароева Екатерина Сергеевна	Забайкальский край, г Чита, ул Волочаевская, д 2	753706500146
13640	Организация/ИП	город Чита	ОБЩЕСТВО С ОГРАНИЧЕННОЙ ОТВЕТСТВЕННОСТЬЮ "АПТЕКА "РИТМ"	Забайкальский край, г Чита, ул Амурская, д 84, помещ 32	0326496842
13641	Организация/ИП	город Чита	Индивидуальный предприниматель Сафронова Виктория Григорьевна	Забайкальский край, г Чита, ул Юности, д 19	753706209723
13642	Организация/ИП	Читинский муниципальный район	ООО "РИГЛА"	Забайкальский край, Читинский р-н, пгт Атамановка, ул Связи, д 39	7724211288
13643	Организация/ИП	город Чита	ООО СЗ "ЗАВОД КПД - 1"	Строительная площадка, Забайкальский край, г. Чита, пр-т Фадеева, 31а	7536106202
13644	Организация/ИП	город Чита	ОБЩЕСТВО С ОГРАНИЧЕННОЙ ОТВЕТСТВЕННОСТЬЮ "АЛЬБИОН-2002"	Забайкальский край, г Чита, ул Ангарская, д 19	5257056036
13645	Организация/ИП	город Чита	ОБЩЕСТВО С ОГРАНИЧЕННОЙ ОТВЕТСТВЕННОСТЬЮ "АЛЬБИОН-2002"	Забайкальский край, г Чита, ул Шилова, д 46	5257056036
13646	Организация/ИП	город Чита	ОБЩЕСТВО С ОГРАНИЧЕННОЙ ОТВЕТСТВЕННОСТЬЮ "АЛЬБИОН-2002"	Забайкальский край, г Чита, ул Гагарина, д 8к	5257056036
13647	Организация/ИП	город Чита	ООО "ФЛОРИЯ" 7536085640	Забайкальский край, г Чита, ул Баргузинская, д 24	7536085640
13648	Организация/ИП	город Чита	ООО "ФЛОРИЯ" 7536085640	Забайкальский край, г Чита, ул Новобульварная, д 42в	7536085640
13649	Организация/ИП	город Чита	ИП Джураев Хайдар Хакимович	Забайкальский край, г Чита, ул Новобульварная, д 5, помещ 3	753615499246
13650	Организация/ИП	Улётовский муниципальный район	ИП Хасанов Зайниддин Сирожидинович	Забайкальский край, село Улёты, ул Кооперативная, зд 22	753618602484
13651	Организация/ИП	город Чита	ООО "ДИЛЕНА"	Забайкальский край, г Чита, Октябрьский мкр, д 1	5404400589
13652	Организация/ИП	город Чита	ООО "ДИЛЕНА"	Забайкальский край, г Чита, ул Металлистов, д 12	5404400589
13653	Организация/ИП	город Чита	ООО "АЛЬФА"	Забайкальский край, г Чита, ул Красноармейская, д 14, помещ 6	7724481284
13654	Организация/ИП	город Чита	ОБЩЕСТВО С ОГРАНИЧЕННОЙ ОТВЕТСТВЕННОСТЬЮ "ЧИТИНСКИЙ ТОРГОВЫЙ ЦЕНТР "ЧЕРНОВСКИЙ"	Забайкальский край, г Чита, мкр 5-й, д 7 стр 1	7537007557
13655	Организация/ИП	Читинский муниципальный район	Индивидуальный предприниматель Абраамян Рузанна Размики	Забайкальский край, Читинский р-н, пгт Атамановка, ул Связи, д 39	753402771553
13656	Организация/ИП	город Чита	Индивидуальный предприниматель Фарафонова Елена Юрьевна	Забайкальский край, г Чита, Царский мкр, д 3, помещ 1	753600645328
13657	Организация/ИП	город Чита	ОБЩЕСТВО С ОГРАНИЧЕННОЙ ОТВЕТСТВЕННОСТЬЮ "ЗАБАЙКАЛЬСКИЙ ЦЕНТР АВАРИЙНО-СПАСАТЕЛЬНЫХ И ЭКОЛОГИЧЕСКИХ ТЕХНОЛОГИЙ"	Забайкальский край, г Чита, проезд Энергостроителей, д 1	0323377100
13658	Организация/ИП	Муниципальный район Город Краснокаменск и Краснокаменский район	Индивидуальный предприниматель Кириллова Любовь Михайловна	Забайкальский край, г Краснокаменск, Солнечный мкр, д 113, помещ 1	753000052904
13659	Организация/ИП	Муниципальный район Город Краснокаменск и Краснокаменский район	Индивидуальный предприниматель Кириллова Любовь Михайловна	Забайкальский край, г Краснокаменск, пр-кт Ветеранов, д 15 стр 24	753000052904
13660	Организация/ИП	город Чита	Индивидуальный предприниматель Игнатьева Анна Игоревна	Забайкальский край, г Чита, ул Трактовая, д 59	753609667950
13661	Организация/ИП	город Чита	ОБЩЕСТВО С ОГРАНИЧЕННОЙ ОТВЕТСТВЕННОСТЬЮ "ЖИЛСТРОЙ"	Забайкальский край, г Чита, ул Гагарина, д 8к	6165078698
13662	Организация/ИП	Каларский муниципальный район	ОБЩЕСТВО С ОГРАНИЧЕННОЙ ОТВЕТСТВЕННОСТЬЮ "ВЧ-ГРУПП"	Забайкальский край, Каларский р-н, п. ст. Икабья, мкр 1-й	5321140070
13663	Организация/ИП	Читинский муниципальный район	Индивидуальный предприниматель Хачатрян Закар Мишаевич	Забайкальский край, Читинский р-н, село Колочное 2-е, ул Весенняя, д 1Б	753700108180
13664	Организация/ИП	город Чита	ООО "ФАРМАЛЬЯНС+"	Забайкальский край, г Чита, ул Матвеева, д 35	7536096723
13665	Организация/ИП	город Чита	ООО "ФАРМАЛЬЯНС+"	Забайкальский край, г Чита, ул Ленина, д 41	7536096723
13666	Организация/ИП	город Чита	ООО "ФАРМАЛЬЯНС+"	Забайкальский край, г Чита, ул Бабушкина, д 98	7536096723
13667	Организация/ИП	город Чита	ООО "ФАРМАЛЬЯНС+"	Забайкальский край, г Чита, ул Шилова, д 87	7536096723

№ п/п	Тип отходообразователя	Муниципальное образование	Полное наименование	Местоположение	ИНН организации
13668	Организация/ИП	Карымский муниципальный район	Индивидуальный предприниматель Руднев Роман Александрович	Забайкальский край, Карымский р-н, село Урульга, ул Советская	750803034030
13669	Организация/ИП	город Чита	Индивидуальный предприниматель Костюк Александр Николаевич	Забайкальский край, г Чита, пр-кт Фадеева, д 5	753703143337
13670	Организация/ИП	город Чита	Индивидуальный предприниматель Алексанов Айваз Андреевич	Забайкальский край, г Чита, ул Ленина, д 54, помещ 8	753706296081
13671	Организация/ИП	город Чита	Индивидуальный предприниматель Алексанов Айваз Андреевич	Забайкальский край, г Чита, ул Балябина, д 16, помещ 16	753706296081
13672	Организация/ИП	Оловяннинский муниципальный район	ОБЩЕСТВО С ОГРАНИЧЕННОЙ ОТВЕТСТВЕННОСТЬЮ "БЭЛЭГ"	Забайкальский край, Оловяннинский р-н, пгт Ясногорск, ул Энергетиков, д 14	7536114700
13673	Организация/ИП	Читинский муниципальный район	ИП Шестаков Евгений Юрьевич	Забайкальский край, Читинский р-н, село Новая Кука, мкр Забайкальская птицефабрика, д 1	752400553999
13674	Организация/ИП	Борзинский муниципальный район	ОБЩЕСТВО С ОГРАНИЧЕННОЙ ОТВЕТСТВЕННОСТЬЮ ЦЕНТР ПРАВОВОЙ ЗАЩИТЫ "ВАШ ЮРИСТ"	Забайкальский край, г Борзя, ул Ленина, д 3	7529013324
13675	Организация/ИП	город Чита	Индивидуальный предприниматель Багышов Бахыш Али Оглы	Забайкальский край, г Чита, ул Лазо, д 26г	753503325749
13676	Организация/ИП	город Чита	ИП Шагдарова Индира Валерьевна	Забайкальский край, г Чита, мкр 1-й, д 5а	032500432033
13677	Организация/ИП	Борзинский муниципальный район	Индивидуальный предприниматель Дмитриева Екатерина Михайловна	Забайкальский край, г Борзя, ул Советская, д 48	343517511868
13678	Организация/ИП	Дульдургинский муниципальный район	Индивидуальный предприниматель Нижегородцева Елена Александровна	Забайкальский край, село Дульдурга, ул 8 Марта, д. 13а	800200955874
13679	Организация/ИП	город Чита	Индивидуальный предприниматель Гительман Людмила Михайловна	Забайкальский край, г Чита, ул Хабаровская, д 1, помещ 1	753606099555
13680	Организация/ИП	Агинский муниципальный район	АКЦИОНЕРНОЕ ОБЩЕСТВО "НОВООРЛОВСКИЙ ГОРНО-ОБОГАТИТЕЛЬНЫЙ КОМБИНАТ"	Забайкальский край, Агинский р-н	7500005183
13681	Организация/ИП	Муниципальный район Город Краснокаменск и Краснокаменский район	ООО "ГРАНЪ"	Забайкальский край, г Краснокаменск, пр-кт Строителей, д 3, помещ 5	2521010594
13682	Организация/ИП	Читинский муниципальный район	ОБЩЕСТВО С ОГРАНИЧЕННОЙ ОТВЕТСТВЕННОСТЬЮ "АЛЬБИОН-2002"	Забайкальский край, Читинский р-н, село Смоленка, ул Центральная	5257056036
13683	Организация/ИП	город Чита	ОБЩЕСТВО С ОГРАНИЧЕННОЙ ОТВЕТСТВЕННОСТЬЮ "АЛЬБИОН-2002"	Забайкальский край, г Чита, ул Новобульварная, д 24, помещ 5	5257056036
13684	Организация/ИП	город Чита	ОБЩЕСТВО С ОГРАНИЧЕННОЙ ОТВЕТСТВЕННОСТЬЮ "АЛЬБИОН-2002"	Забайкальский край, г Чита, ул Казачья, д 3г, помещ 2	5257056036
13685	Организация/ИП	город Чита	ОБЩЕСТВО С ОГРАНИЧЕННОЙ ОТВЕТСТВЕННОСТЬЮ "АЛЬБИОН-2002"	Забайкальский край, г Чита, ул Энтузиастов, д 76, помещ 57	5257056036
13686	Организация/ИП	город Чита	ОБЩЕСТВО С ОГРАНИЧЕННОЙ ОТВЕТСТВЕННОСТЬЮ "АЛЬБИОН-2002"	Забайкальский край, г Чита, ул Красноармейская, д 63, помещ 11	5257056036
13687	Организация/ИП	город Чита	ОБЩЕСТВО С ОГРАНИЧЕННОЙ ОТВЕТСТВЕННОСТЬЮ "АЛЬБИОН-2002"	Забайкальский край, г Чита, пр-кт Фадеева, д 24	5257056036
13688	Организация/ИП	город Чита	ОБЩЕСТВО С ОГРАНИЧЕННОЙ ОТВЕТСТВЕННОСТЬЮ "АЛЬБИОН-2002"	Забайкальский край, г Чита, ул Амурская, д 64	5257056036
13689	Организация/ИП	Забайкальский муниципальный район	Индивидуальный предприниматель Ладыгина Татьяна Петровна	Забайкальский край, пгт Забайкальск, ул Пограничная, д 1	751302370508
13690	Организация/ИП	Оловяннинский муниципальный район	Индивидуальный предприниматель Золкина Лидия Геннадьевна	Забайкальский край, Оловяннинский р-н, пгт Ясногорск, Солнечный мкр, д 8	750801089315
13691	Организация/ИП	Акшинский муниципальный район	УФПС ЗАБАЙКАЛЬСКОГО КРАЯ	Забайкальский край, Акшинский р-н, село Орой, ул Молодежная, д 3	7536083700
13692	Организация/ИП	Муниципальный район Город Краснокаменск и Краснокаменский район	Индивидуальный предприниматель Третьякова Надежда Афанасьевна	Забайкальский край, г Краснокаменск, пр-кт Ветеранов, д 15 стр 15	753000010559
13693	Организация/ИП	город Чита	Индивидуальный предприниматель Ищенко Александр Сергеевич	Забайкальский Забайкальский край, г Чита, ул Полины Осипенко, д 44, помещ 1	753602544389
13694	Организация/ИП	город Чита	Индивидуальный предприниматель Чечикова Анастасия Андреевна	Забайкальский край, г Чита, ул Балябина, д 16, помещ 14	753503528918
13695	Организация/ИП	город Чита	Индивидуальный предприниматель Чимитдоржиева Екатерина Константиновна	Забайкальский край, г Чита, ул Журавлева, д 81	800102377086
13696	Организация/ИП	Муниципальный район Город Краснокаменск и Краснокаменский район	ИП Рябуха Александр Владимирович	Забайкальский край, г Краснокаменск, ул Октябрьская, д 15 стр 3	753605663176

№ п/п	Тип отходообразователя	Муниципальное образование	Полное наименование	Местоположение	ИНН организации
13697	Организация/ИП	город Чита	ОБЩЕСТВО С ОГРАНИЧЕННОЙ ОТВЕТСТВЕННОСТЬЮ "ЦЕНТР ОХРАНЫ ЗРЕНИЯ"	Забайкальский край, г Чита, мкр 1-й, д 4, помещ 2	7709381983
13698	Организация/ИП	город Чита	Индивидуальный предприниматель Гимадеева Наталья Васильевна	Забайкальский край, г Чита, ул Строителей, д 5А	753700540368
13699	Организация/ИП	город Чита	ОБЩЕСТВО С ОГРАНИЧЕННОЙ ОТВЕТСТВЕННОСТЬЮ "КАЛЕЙДОСКОП"	Забайкальский край, г Чита, ул Кайдаловская, д 24	9102212762
13700	Организация/ИП	город Чита	ИП Жук Альбина Алексеевна	Забайкальский край, г Чита, ул Онискевича, д 8, помещ 2	753616058332
13701	Организация/ИП	Оловяннинский муниципальный район	Индивидуальный предприниматель Никитина Елена Михайловна	Забайкальский край, Оловяннинский р-н, пгт Ясногорск, ул Энергетиков, д 4, помещ 16	366520356554
13702	Организация/ИП	Оловяннинский муниципальный район	Индивидуальный предприниматель Димова Ольга Викторовна	Забайкальский край, Оловяннинский р-н, пгт Золотореченск, 5-й кв-л, д 4, помещ 1	032606660777
13703	Организация/ИП	город Чита	Индивидуальный предприниматель Тарасов Владимир Александрович	Забайкальский край, г Чита, ул Металлистов, д 22	312325119832
13704	Организация/ИП	город Чита	Индивидуальный предприниматель Тарасов Владимир Александрович	Забайкальский край, г Чита, Северный мкр, д 73	312325119832
13705	Организация/ИП	город Чита	Индивидуальный предприниматель Рыкова Олеся Александровна	Забайкальский край, г Чита, ул Улетовская, д 1а	753703338400
13706	Организация/ИП	Муниципальный район Город Краснокаменск и Краснокаменский район	АКЦИОНЕРНОЕ ОБЩЕСТВО "РУСБУРМАШ"	Забайкальский край, г. Краснокаменск, промышленная зона в 9 км. юго-восточнее города	7713190205
13707	Организация/ИП	город Чита	Индивидуальный предприниматель Головлева Марина Валерьевна	Забайкальский край, г Чита, ул Ангарская, д 17, помещ 6	753605104594
13708	Организация/ИП	Оловяннинский муниципальный район	Индивидуальный предприниматель Осоев Адылбек Омуртаевич	Забайкальский край, Оловяннинский р-н, пгт Ясногорск, ул Энергетиков, д 16	751501624450
13709	Организация/ИП	город Чита	ИП Юхно Татьяна Ростиславовна	Забайкальский край, г Чита, ул Красной Звезды, влд 6а	753400168050
13710	Организация/ИП	Забайкальский муниципальный район	Индивидуальный предприниматель Зороглян Айкануш Владимировна	Забайкальский край, пгт Забайкальск, ул Юбилейная, д 5б	750500926030
13711	Организация/ИП	город Чита	ИП Колесников Алексей Геннадьевич	Забайкальский край, г Чита, ул Бутина, д 58, помещ 9	360504576505
13712	Организация/ИП	город Чита	Индивидуальный предприниматель Дмитриева Екатерина Михайловна	Забайкальский край, г Чита, Царский мкр, д 5, помещ 1	343517511868
13713	Организация/ИП	Читинский муниципальный район	ИП Козьмина Алла Андреевна	Забайкальский край, Читинский р-н, село Маккавеево, ул Бутина, зд 55в	752400036260
13714	Организация/ИП	город Чита	Индивидуальный предприниматель Кириллова Ирина Евгеньевна	Забайкальский край, г Чита, ул Энтузиастов, д 44б	504801226000
13715	Организация/ИП	Муниципальный район Город Краснокаменск и Краснокаменский район	ООО "ПЕРСПЕКТИВА"	Забайкальский край, г Краснокаменск, мкр 6-й, д 629, помещ 2	0400020386
13716	Организация/ИП	Красночикойский муниципальный район	ИП Старостина Елена Сергеевна	Забайкальский край, Красночикойский р-н, село Архангельское, ул Колхозная, д 21	772872840206
13717	Организация/ИП	город Чита	Коркунов Геннадий Лукич	Забайкальский край, г. Чита, улица Смоленская, д.123	
13718	Организация/ИП	город Чита	ИП Куйдина Наталья Борисовна	Забайкальский край, г Чита, ул Промышленная, д 55, помещ 2	753600155997
13719	Организация/ИП	город Чита	ООО "ФАРМЕЯ"	Забайкальский край, г Чита, ул Курнатовского, д 71 к 1, помещ 3	7534013129
13720	Организация/ИП	город Чита	ООО "ФАРМЕЯ"	Забайкальский край, г Чита, ул Ленина, д 53, помещ 2	7534013129
13721	Организация/ИП	город Чита	ООО "ФАРМЕЯ"	Забайкальский край, г Чита, мкр 1-й, д 4, помещ 1	7534013129
13722	Организация/ИП	город Чита	Индивидуальный предприниматель Афанасьев Евгений Александрович	Забайкальский край, г Чита, ул Подгорбунского, д 84, помещ 1	352805127765
13723	Организация/ИП	Чернышевский муниципальный район	Индивидуальный предприниматель Андреасян Нвер Маисович	Забайкальский край, пгт Чернышевск, ул Журавлева, д 68	752500016356
13724	Организация/ИП	город Чита	ИП Лагута Илья Сергеевич	Забайкальский край, г Чита, ул Строителей, д 1 стр 6	753614073279
13725	Организация/ИП	город Чита	ИП Лагута Илья Сергеевич	Забайкальский край, г Чита, мкр Девичья Сопка, д 1	753614073279
13726	Организация/ИП	город Чита	Индивидуальный предприниматель Пожидаева Нэлля Николаевна	Забайкальский край, г Чита, ул Гагарина, д 8в, помещ 8	753402902446
13727	Организация/ИП	Нерчинский муниципальный район	Индивидуальный предприниматель Тагиев Чингиз Худаяр Оглы	Забайкальский край, г Нерчинск, ул Погодаева, д 52	751304101853
13728	Организация/ИП	Оловяннинский муниципальный район	Общество с ограниченной ответственностью "Торг-Сервис 75"	Забайкальский край, Оловяннинский р-н, пгт Ясногорск, ул Пионерская, д 7	7536179803
13729	Организация/ИП	город Чита	ОБЩЕСТВО С ОГРАНИЧЕННОЙ ОТВЕТСТВЕННОСТЬЮ "ИНТЕГРО"	Забайкальский край, г Чита, ул Горького, д 43	0274973266
13730	Организация/ИП	Могочинский муниципальный район	Индивидуальный предприниматель Абдуллаев Равшан Артыкбаевич	Забайкальский край, г Могоча, ул Клубная, зд 3б	751203156302
13731	Организация/ИП	город Чита	ОБЩЕСТВО С ОГРАНИЧЕННОЙ ОТВЕТСТВЕННОСТЬЮ "ЗАБАЙКАЛЬСКАЯ НАУЧНО-ИНЖЕНЕРНАЯ КОМПАНИЯ И АССОЦИАЦИЯ"	Забайкальский край, г Чита, ул Ангарская, д 26	7536181256
13732	Организация/ИП	Борзинский муниципальный район	Индивидуальный предприниматель Власкин Александр Владимирович	Забайкальский край, г Борзя, ул Савватеевская, зд 1	753701812991
13733	Организация/ИП	город Чита	ОБЩЕСТВО С ОГРАНИЧЕННОЙ ОТВЕТСТВЕННОСТЬЮ "ЛАЙКАВТО"	Забайкальский край, г Чита, ул Сухая Падь, д 4а	2309158808

№ п/п	Тип отходообразователя	Муниципальное образование	Полное наименование	Местоположение	ИНН организации
13734	Организация/ИП	город Чита	ОБЩЕСТВО С ОГРАНИЧЕННОЙ ОТВЕТСТВЕННОСТЬЮ "АЛЬФА-М"	Забайкальский край, г Чита, ул Богомягкова, д 75	7733708887
13735	Организация/ИП	Чернышевский муниципальный район	ИП Шилов Николай Викторович	Забайкальский край, Чернышевский р-н, пгт Букачача, ул Шахтерская, д 1	752501291450
13736	Организация/ИП	город Чита	Индивидуальный предприниматель Гоголева Виктория Николаевна	Забайкальский Забайкальский край, г Чита, ул Энтузиастов, д 52	571503899120
13737	Организация/ИП	город Чита	Индивидуальный предприниматель Габибова Нигар Аваз Кызы	Забайкальский край, г Чита, ул Энтузиастов, д 76	753615399192
13738	Организация/ИП	город Чита	Индивидуальный предприниматель Макарова Евгения Владимировна	Забайкальский край, г Чита, ул Ачинская, д 15	753612261446
13739	Организация/ИП	Каларский муниципальный район	ОБЩЕСТВО С ОГРАНИЧЕННОЙ ОТВЕТСТВЕННОСТЬЮ СТРОИТЕЛЬНАЯ КОМПАНИЯ "РЕАЛИЗ"	Забайкальский край, Каларский р-н, пгт Новая Чара	0278194077
13740	Организация/ИП	Тунгиро-Олёкминский муниципальный район	Индивидуальный предприниматель Русина Инна Станиславна	Забайкальский край, село Тупик, ул Нагорная, д 15а	752000083530
13741	Организация/ИП	город Чита	ИП Задорожная Оксана Сергеевна	Забайкальский край, г Чита, пл Революции	550605965017
13742	Организация/ИП	Борзинский муниципальный район	ПАО "ТГК-14"	Забайкальский край, Борзинский р-н, пгт Шерловая Гора, ул Октябрьская, д 12	7534018889
13743	Организация/ИП	Борзинский муниципальный район	ОБЩЕСТВО С ОГРАНИЧЕННОЙ ОТВЕТСТВЕННОСТЬЮ "СН ГОЛД МАЙНИНГ"	Забайкальский край, село Кыра, Северный мкр, д 6, кв 17	9703013105
13744	Организация/ИП	Забайкальский муниципальный район	Индивидуальный предприниматель Джавадов Хейрулла Сейфулла Оглы	Забайкальский край, пгт Забайкальск, ул Северная, зд 53б стр 1	753612548181
13745	Организация/ИП	город Чита	ИП Лагута Илья Сергеевич	Забайкальский край, г Чита, мкр 5-й, д 29	753614073279
13746	Организация/ИП	город Чита	ОБЩЕСТВО С ОГРАНИЧЕННОЙ ОТВЕТСТВЕННОСТЬЮ "СОЛНЕЧНАЯ ЭНЕРГИЯ+"	Забайкальский край, г Чита, Черновский р-н	0411161090
13747	Организация/ИП	город Чита	ООО "КРЕДИТНЫЙ ДОМ"	Забайкальский край, г Чита, ул Селенгинская, д 19а	7536050060
13748	Организация/ИП	Каларский муниципальный район	Индивидуальный предприниматель Гольмаков Максим Алексеевич	Забайкальский край, Каларский р-н, пгт Новая Чара, ул Магистральная, д 24, кв 16	750601289300
13749	Организация/ИП	Шилкинский муниципальный район	ООО "ЧИТАТРАНСНЕФТЬ"	Забайкальский край, Шилкинский р-н, пгт Первомайский, ул Промышленная, д 2	7536165230
13750	Организация/ИП	Могойтуйский муниципальный район	Индивидуальный предприниматель Бутыльский Семён Алексеевич	Забайкальский край, пгт Могойтуй, ул Кооперативная, д 9	753615112080
13751	Организация/ИП	город Чита	Индивидуальный предприниматель Горбань Сергей Алексеевич	Забайкальский край, г Чита, ул Ленина, д 37	753703960152
13752	Организация/ИП	город Чита	ИП Трошин Виктор Андреевич	Забайкальский край, г Чита, ул Лазо, д 123	753600273302
13753	Организация/ИП	город Чита	ООО "ДНС РИТЕЙЛ"	Забайкальский край, г Чита, Царский мкр, д 4	2540167061
13754	Организация/ИП	Забайкальский муниципальный район	ОБЩЕСТВО С ОГРАНИЧЕННОЙ ОТВЕТСТВЕННОСТЬЮ "ВЕГОС ПЛЮС"	Забайкальский край, пгт Забайкальск, ул Ключевская, д 1г	7505009174
13755	Организация/ИП	Читинский муниципальный район	Индивидуальный предприниматель Михайлов Владимир Аркадьевич	Забайкальский Забайкальский край, Читинский р-н, пгт Атамановка, ул Матюгина, д 182а	752400033904
13756	Организация/ИП	город Чита	ИП Бобоев Сухробджон Рахмонович	Забайкальский край, г Чита, ул Строителей, д 6а	753612171009
13757	Организация/ИП	Шилкинский муниципальный район	ООО "ЭКОНОМ"	Забайкальский край, г Шилка, ул Лазо, д 11	7536162870
13758	Организация/ИП	город Чита	ОБЩЕСТВО С ОГРАНИЧЕННОЙ ОТВЕТСТВЕННОСТЬЮ "НАТАМЕД"	Забайкальский край, г Чита, ул Курнатовского, д 8, помещ 4	7724439081
13759	Организация/ИП	город Чита	ИП Богодухова Евгения Валерьевна	Забайкальский Забайкальский край, г Чита, ул Бабушкина, д 147, помещ 1	753504918886
13760	Организация/ИП	город Чита	ОБЩЕСТВО С ОГРАНИЧЕННОЙ ОТВЕТСТВЕННОСТЬЮ "ТРАНСГЕОСЕРВИС"	Забайкальский край, г Чита, ул Красноярская, д 32а	9715250206
13761	Организация/ИП	город Чита	Общество с ограниченной ответственностью "Прометей"	Забайкальский край, г Чита, ул Магистральная, д 13, помещ 2	2365027728
13762	Организация/ИП	город Чита	ОБЩЕСТВО С ОГРАНИЧЕННОЙ ОТВЕТСТВЕННОСТЬЮ "АЛЬБИОН-2002"	Забайкальский край, г Чита, ул Бутина, д 32а, помещ 7	5257056036
13763	Организация/ИП	город Чита	Индивидуальный предприниматель Аюшеева Сэсэгма Цыгунжаповна	Забайкальский край, г Чита, ул Бутина, д 115	271000104883
13764	Организация/ИП	город Чита	ОБЩЕСТВО С ОГРАНИЧЕННОЙ ОТВЕТСТВЕННОСТЬЮ "АРСЕНАЛ"	Забайкальский край, г Чита, Геофизический мкр, д 3б	7724274337
13765	Организация/ИП	Улётовский муниципальный район	МУНИЦИПАЛЬНОЕ АВТОНОМНОЕ УЧРЕЖДЕНИЕ "ЖИЛИЩНО-КОММУНАЛЬНОГО ХОЗЯЙСТВА И БЛАГОУСТРОЙСТВА СЕЛЬСКОГО ПОСЕЛЕНИЯ "УЛЁТОВСКОЕ"	Забайкальский край, село Улёты, ул Горького, зд 2	7500003926
13766	Организация/ИП	город Чита	ИП Казарина Лидия Фроловна	Забайкальский край, г Чита, ул Карла Маркса, д 93	753604974161
13767	Организация/ИП	город Чита	Индивидуальный предприниматель Колчанов Андрей Геннадьевич	Забайкальский край, г Чита, ул Комсомольская, д 2, помещ 2	753600271070
13768	Организация/ИП	город Чита	Индивидуальный предприниматель Рахматов Неъматулло Холмирзоевич	Забайкальский край, г Чита, ул Лазо, д 114	753614302602
13769	Организация/ИП	город Чита	Индивидуальный предприниматель Доржиева Мария Михайловна	Забайкальский край, г Чита, ул Ленина, д 27	753405571841
13770	Организация/ИП	город Чита	Индивидуальный предприниматель Асроров Махбубиддин Ульмасович	Забайкальский край, село Верх-Усугли, ул Победы, д 1	753614975140
13771	Организация/ИП	город Чита	ИП Барсегян Эдуард Мясникович	Забайкальский край, г Чита, ул Ленина, д 149а	614100405040
13772	Организация/ИП	город Чита	Индивидуальный предприниматель Мельников Андрей Александрович	Забайкальский край, г Чита, ул Красноармейская, д 72	280116902011
13773	Организация/ИП	Каларский муниципальный район	Индивидуальный предприниматель Селин Максим Александрович	Забайкальский край, село Чара, ул Автомобилистов, д 8	750600775307
13774	Организация/ИП	город Чита	ИП Юхно Татьяна Ростиславовна	Забайкальский край, г Чита, ул Новобульварная, д 42б, помещ 1	753400168050
13775	Организация/ИП	город Чита	ИП Шустер Екатерина Геннадьевна	Забайкальский край, г Чита, ул Лазо, д 144 стр 7	753615775055

№ п/п	Тип отходообразователя	Муниципальное образование	Полное наименование	Местоположение	ИНН организации
13776	Организация/ИП	город Чита	ОБЩЕСТВО С ОГРАНИЧЕННОЙ ОТВЕТСТВЕННОСТЬЮ "ФУНДАМЕНТ"	Забайкальский Забайкальский край, г Чита, Агинский тракт, 35 километр	9102054548
13777	Организация/ИП	город Чита	ОБЩЕСТВО С ОГРАНИЧЕННОЙ ОТВЕТСТВЕННОСТЬЮ "МЕЦЕНАТ"	Забайкальский край, г Чита, Полевой мкр, д 1а	2614009048
13778	Организация/ИП	город Чита	ОБЩЕСТВО С ОГРАНИЧЕННОЙ ОТВЕТСТВЕННОСТЬЮ "УНИВЕРСАЛЬНАЯ СТРОИТЕЛЬНАЯ КОМПАНИЯ"	Забайкальский край, г Чита, ул Суглинная, д 2б, помещ 1	6168059206
13779	Организация/ИП	город Чита	ОБЩЕСТВО С ОГРАНИЧЕННОЙ ОТВЕТСТВЕННОСТЬЮ "АВИЦЕННА"	Забайкальский край, г Чита, ул Ленина, д 129	7705319085
13780	Организация/ИП	город Чита	ОБЩЕСТВО С ОГРАНИЧЕННОЙ ОТВЕТСТВЕННОСТЬЮ "АВИЦЕННА"	Забайкальский край, г Чита, пр-кт Советов, д 5, помещ 4	7705319085
13781	Организация/ИП	город Чита	ОБЩЕСТВО С ОГРАНИЧЕННОЙ ОТВЕТСТВЕННОСТЬЮ "АВИЦЕННА"	Забайкальский край, г Чита, ул Журавлева, д 69, помещ 2	7705319085
13782	Организация/ИП	город Чита	ОБЩЕСТВО С ОГРАНИЧЕННОЙ ОТВЕТСТВЕННОСТЬЮ "АВИЦЕННА"	Забайкальский край, г Чита, Северный мкр, д 43, помещ 76	7705319085
13783	Организация/ИП	Оловяннинский муниципальный район	ИП Мавринская Валентина Сергеевна	Забайкальский край, Оловяннинский р-н, пгт Ясногорск, Солнечный мкр, д 6а	752905092637
13784	Организация/ИП	Чернышевский муниципальный район	Индивидуальный предприниматель Павлоградская Елена Динаровна	Забайкальский край, пгт Чернышевск, ул Журавлева, д 67, помещ 2	752501671808
13785	Организация/ИП	Хилокский муниципальный район	Индивидуальный предприниматель Старчукова Татьяна Владимировна	Забайкальский край, Хилокский р-н, село Центральный Харагун, ул Мира, д 2, помещ 2	752302081667
13786	Организация/ИП	город Чита	ОБЩЕСТВО С ОГРАНИЧЕННОЙ ОТВЕТСТВЕННОСТЬЮ "МЕТАЛЛИСТ"	Забайкальский край, г Чита, ул Недорезова, д 3в	4025082394
13787	Организация/ИП	город Чита	ООО "ЗАБАЙКАЛЬСКАЯ УГОЛЬНАЯ КОМПАНИЯ"	Забайкальский край, г Чита, ул Забайкальского Рабочего, д 86	7536184730
13788	Организация/ИП	город Чита	Индивидуальный предприниматель Петкевич Татьяна Борисовна	Забайкальский край, г Чита, ул Бабушкина, д 3а	753607069345
13789	Организация/ИП	поселок Агинское	Индивидуальный предприниматель Балданова Александра Григорьевна	Забайкальский край, Агинский р-н, пгт Агинское, ул Степная, д 5	751503959300
13790	Организация/ИП	город Чита	Индивидуальный предприниматель Мигурская Ирина Александровна	Забайкальский край, г Чита, ул Чкалова, д 158	753405314361
13791	Организация/ИП	Забайкальский муниципальный район	Индивидуальный предприниматель Акулян Светлана Ивановна	Забайкальский край, пгт Забайкальск, ул Красноармейская	750501255064
13792	Организация/ИП	город Чита	Индивидуальный предприниматель Мигурская Ирина Александровна	Забайкальский край, г Чита, ул Ленина, д 27	753405314361
13793	Организация/ИП	Красночикойский муниципальный район	Индивидуальный предприниматель Грешилов Михаил Георгиевич	Забайкальский край, Красночикойский р-н, село Коротково, ул Советская, д 86	750900121217
13794	Организация/ИП	город Чита	ОБЩЕСТВО С ОГРАНИЧЕННОЙ ОТВЕТСТВЕННОСТЬЮ "ЭНЕРГИЯ ТРАНСЛОГИСТИК "ШЭН-ФЭН"	Забайкальский край, пст Даурия, Промзона №1	7536171868
13795	Организация/ИП	Шилкинский муниципальный район	Индивидуальный предприниматель Кошеватая Оксана Олеговна	Забайкальский край, Шилкинский р-н, пгт Холбон, ул Просвещенская, д 19	753005010190
13796	Организация/ИП	Забайкальский муниципальный район	ОБЩЕСТВО С ОГРАНИЧЕННОЙ ОТВЕТСТВЕННОСТЬЮ "ЗАБАЙКАЛЬСКИЙ ЗЕРНОВОЙ ТЕРМИНАЛ"	Забайкальский край, пгт Забайкальск, тер ТОР Забайкалье	7536150931
13797	Организация/ИП	Красночикойский муниципальный район	ОБЩЕСТВО С ОГРАНИЧЕННОЙ ОТВЕТСТВЕННОСТЬЮ ТОРГОВОЕ ОБЪЕДИНЕНИЕ "НАДЕЖДА"	Забайкальский край, село Красный Чикой, ул Первомайская, д 66	4625004870
13798	Организация/ИП	город Чита	Индивидуальный предприниматель Фомина Наталья Сергеевна	Забайкальский край, г Чита, ул Красной Звезды, д 2	753610362174
13799	Организация/ИП	Могочинский муниципальный район	Общество с ограниченной ответственностью "Торг-Сервис 75"	Забайкальский край, г Могоча	7536179803
13800	Организация/ИП	Красночикойский муниципальный район	Индивидуальный предприниматель Михайлов Николай Петрович	Забайкальский край, село Красный Чикой, ул Октябрьская, 25	750900054384
13801	Организация/ИП	город Чита	Индивидуальный предприниматель Цоктоева Валентина Дондоковна	Забайкальский край, г Чита, ул Бутина, д 59	752400216009
13802	Организация/ИП	Красночикойский муниципальный район	ИП Мезенцев Владимир Викторович	Забайкальский край, село Красный Чикой, ул Коммунальная, д 8	750900404007
13803	Организация/ИП	город Чита	ИП Одинцова Светлана Николаевна	Забайкальский край, г Чита, ул Красноармейская, д 33	753600397442
13804	Организация/ИП	город Чита	ОБЩЕСТВО С ОГРАНИЧЕННОЙ ОТВЕТСТВЕННОСТЬЮ "СИБИРЬ-ЛОГИСТИК"	Забайкальский край, г Чита, ул Сухая Падь, д 3 стр 1	2224193747
13805	Организация/ИП	Приаргунский муниципальный район	Индивидуальный предприниматель Гладышева Нина Ивановна	Забайкальский край, Приаргунский р-н, поселок Молодёжный, ул Юбилейная, д 2 к 2	751800439819
13806	Организация/ИП	Александрово-Заводский муниципальный район	Индивидуальный предприниматель Акопян Егише Ашотович	Забайкальский край, село Александровский Завод, ул Чернышевского, д 17а	750201368211
13807	Организация/ИП	Чернышевский муниципальный район	Индивидуальный предприниматель Проскурина Галина Сергеевна	Забайкальский край, пгт Чернышевск, ул Железнодорожная, д 41	752503784099
13808	Организация/ИП	Красночикойский муниципальный район	Индивидуальный предприниматель Шкедов Артём Леонидович	Забайкальский край, Красночикойский р-н, село Черемхово, ул Центральная, д 117	750901711392
13809	Организация/ИП	Калганский муниципальный район	ПК "А/С "ДАУРИЯ"	Забайкальский край, Калганский р-н, село Средняя Борзя	7507000811
13810	Организация/ИП	Нерчинско-Заводский муниципальный район	ПК "А/С "ДАУРИЯ"	Забайкальский край, Нерчинско-Заводский муниципальный округ, село Явленка, Школьная улица	7507000811
13811	Организация/ИП	Каларский муниципальный район	ИП Хромченко Валентина Ивановна	Забайкальский край, Каларский р-н, пгт Новая Чара, ул Молодежная, д 1А	750600015313

№ п/п	Тип отходообразователя	Муниципальное образование	Полное наименование	Местоположение	ИНН организации
13847	Организация/ИП	город Чита	Индивидуальный предприниматель Олим Сарвар	Забайкальский край, г Чита, ул Автогенная, д 4а	753619495771
13848	Организация/ИП	город Чита	Индивидуальный предприниматель Фунтусова Виктория Ивановна	Забайкальский край, г Чита, ул Ленина, д 43	753600122060
13849	Организация/ИП	город Чита	ИП Юлдошов Эркинджон Кодирбердиевич	Забайкальский край, г Чита, ул Назара Широких, д 9, помещ 81	753616028899
13850	Организация/ИП	город Чита	Индивидуальный предприниматель Снхчян Амаля Альбертовна	Забайкальский край, г Чита, ул Кастринская, д 2а	753617552752
13851	Организация/ИП	Александрово-Заводский муниципальный район	Индивидуальный предприниматель Масиюк Алена Николаевна	Забайкальский край, село Александровский Завод, ул им Г.А. Стрелкова, д 38а	750200438561
13852	Организация/ИП	Улётовский муниципальный район	Индивидуальный предприниматель Колодина Мария Васильевна	Забайкальский край, село Улёты, ул Кирова, д 81а	752202359968
13853	Организация/ИП	город Чита	ИП Голомидов Алексей Викторович	Забайкальский край, г Чита, ул Красноармейская, д 72	753700094811
13854	Организация/ИП	город Чита	ОБЩЕСТВО С ОГРАНИЧЕННОЙ ОТВЕТСТВЕННОСТЬЮ "СТРОИТЕЛЬНАЯ КОМПАНИЯ "ФЕЛИКС"	Забайкальский край, г Чита, ул 9 Января, д 91, помещ 51	7536104519
13855	Организация/ИП	Петровск-Забайкальский муниципальный район	ОБЩЕСТВО С ОГРАНИЧЕННОЙ ОТВЕТСТВЕННОСТЬЮ "БЛАГОУСТРОЙСТВО+"	Забайкальский край, Петровск-Забайкальский р-н, село Баляга, ул Шоссейная, д 5Д	0270020336
13856	Организация/ИП	город Чита	ПОТРЕБИТЕЛЬСКИЙ ГАРАЖНЫЙ КООПЕРАТИВ №47	Забайкальский край, г Чита, Угданский проезд	7537002301
13857	Организация/ИП	Приаргунский муниципальный район	Индивидуальный предприниматель Марков Станислав Юрьевич	Забайкальский край, пгт Приаргунск, ул Комсомольская, д 2б	753001437199
13858	Организация/ИП	Хилокский муниципальный район	ОБЩЕСТВО С ОГРАНИЧЕННОЙ ОТВЕТСТВЕННОСТЬЮ "НОВАЯ ВАГОНОРЕМОНТНАЯ КОМПАНИЯ"	Забайкальский край, г Хилок, ул Привокзальная, д 5	7705845722
13859	Организация/ИП	Читинский муниципальный район	ИП Самуилова Любовь Анатольевна	Забайкальский край, Читинский р-н	753600398894
13860	Организация/ИП	Забайкальский муниципальный район	Индивидуальный предприниматель Савченко Любовь Ивановна	Забайкальский Забайкальский край, Забайкальский район, пт. Даурия, ДОС 569, пом. 16	614021367497
13861	Организация/ИП	город Чита	ИП Сысак Сергей Григорьевич	Забайкальский край, г Чита, ул Ленинградская, д 24	753400013804
13862	Организация/ИП	город Чита	ИП Сысак Сергей Григорьевич	Забайкальский край, г Чита, ул Богомягкова, д 24	753400013804
13863	Организация/ИП	город Чита	ИП Сысак Сергей Григорьевич	Забайкальский край, г Чита, ул Бутина, д 59	753400013804
13864	Организация/ИП	город Чита	ИП Драгомилецкий Сергей Сергеевич	Забайкальский край, г Чита, ул Шилова, д 12, помещ 59	272514060587
13865	Организация/ИП	город Чита	ИП Сысак Сергей Григорьевич	Забайкальский край, г Чита, ул Ленина, д 121	753400013804
13866	Организация/ИП	город Чита	ИП Сысак Сергей Григорьевич	Забайкальский край, г Чита, ул Курнатовского, д 12	753400013804
13867	Организация/ИП	город Чита	ИП Сысак Сергей Григорьевич	Забайкальский край, г Чита, ул Бутина, д 93	753400013804
13868	Организация/ИП	Балейский муниципальный район	Индивидуальный предприниматель Лисина Ирина Валентиновна	Забайкальский край, г Балей, ул Матросова, д 36	752800015762
13869	Организация/ИП	город Чита	УФПС ЗАБАЙКАЛЬСКОГО КРАЯ	Забайкальский край, г Чита, Северный мкр, д 18	7536083700
13870	Организация/ИП	город Чита	УФПС ЗАБАЙКАЛЬСКОГО КРАЯ	Забайкальский край, г Чита, ул Автогенная, д 3а	7536083700
13871	Организация/ИП	Нерчинско-Заводский муниципальный район	УФПС ЗАБАЙКАЛЬСКОГО КРАЯ	Забайкальский край, село Нерчинский Завод, ул Зверева, зд 19	7536083700
13872	Организация/ИП	город Чита	УФПС ЗАБАЙКАЛЬСКОГО КРАЯ	Забайкальский край, г Чита, ул Кайдаловская, д 19	7536083700
13873	Организация/ИП	город Чита	УФПС ЗАБАЙКАЛЬСКОГО КРАЯ	Забайкальский край, г Чита, ул Ленина, д 25	7536083700
13874	Организация/ИП	город Чита	Индивидуальный предприниматель Кожевников Максим Николаевич	Забайкальский край, г Чита, ул Кадалинская, д 1в	752600819903
13875	Организация/ИП	город Чита	Индивидуальный предприниматель Большухин Андрей Владимирович	Забайкальский край, г Чита, Раздольный проезд, д 32	753702942538
13876	Организация/ИП	Оловяннинский муниципальный район	Индивидуальный предприниматель Хачатрян Давид Врежович	Забайкальский край, Оловяннинский р-н, п/ст Ясная, ул Мира, д 2	751505525267
13877	Организация/ИП	Оловяннинский муниципальный район	Индивидуальный предприниматель Бахтина Наталья Николаевна	Забайкальский край, Оловяннинский р-н, пгт Ясногорск, ул Пионерская, д 8	753000998441
13878	Организация/ИП	город Чита	Индивидуальный предприниматель Содиков Эхрон Пулотович	Забайкальский край, г Чита, ул Кочеткова, д 2	753619438710
13879	Организация/ИП	Калганский муниципальный район	ОБЩЕСТВО С ОГРАНИЧЕННОЙ ОТВЕТСТВЕННОСТЬЮ "ТЕРОС ЗК"	Забайкальский край, Калганский р-н, село Бура 1-я	7536168015
13880	Организация/ИП	Карымский муниципальный район	Индивидуальный предприниматель Бронникова Наталья Юрьевна	Забайкальский край, Карымский р-н, село Северная Кадахта, ул Юбилейная	750800112561
13881	Организация/ИП	Борзинский муниципальный район	Индивидуальный предприниматель Шойжилжапова Ольга Борисовна	Забайкальский край, г Борзя, ул Ленина, зд 39	752904265781
13882	Организация/ИП	Сретенский муниципальный район	ОБЩЕСТВО С ОГРАНИЧЕННОЙ ОТВЕТСТВЕННОСТЬЮ "АГРОФИРМА СРЕТЕНСКАЯ"	Забайкальский край, Сретенский р-н, село Усть-Наринзор, ул Колхозная, д 2	7519003920
13883	Организация/ИП	город Чита	Индивидуальный предприниматель Элязов Нураддин Гурбан-Оглы	Забайкальский край, г Чита, ул Энтузиастов, д 54	750500874738
13884	Организация/ИП	город Чита	Индивидуальный предприниматель Болотова Эльвира Григорьевна	Забайкальский край, г Чита, ул Новобульварная, д 38	750500523754
13885	Организация/ИП	город Чита	ООО "ЗАБТРАНС 1"	Забайкальский край, г Чита, ул Ангарская, д 24	7536127964
13886	Организация/ИП	Сретенский муниципальный район	ОБЩЕСТВО С ОГРАНИЧЕННОЙ ОТВЕТСТВЕННОСТЬЮ "ИНВЕСТ-ТЕХНОЛОГИИ"	Забайкальский край, Сретенский р-н, село Бори	7710566869
13887	Организация/ИП	Чернышевский муниципальный район	АКЦИОНЕРНОЕ ОБЩЕСТВО "ЖИРЕКЕНСКИЙ ГОРНО-ОБОГАТИТЕЛЬНЫЙ КОМБИНАТ"	Забайкальский Забайкальский Забайкальский край, Чернышевский р-н, пгт Жирекен, д. 1	7525003389

№ п/п	Тип отходообразователя	Муниципальное образование	Полное наименование	Местоположение	ИНН организации
13888	Организация/ИП	Сретенский муниципальный район	Индивидуальный предприниматель Кожина Оксана Николаевна	Забайкальский край, Сретенский р-н, село Верхняя Куэнга, ул Центральная, зд 12	751901056900
13889	Организация/ИП	город Чита	ОБЩЕСТВО С ОГРАНИЧЕННОЙ ОТВЕТСТВЕННОСТЬЮ "АЛЬБИОН-2002"	Забайкальский край, г Чита, ул Красной Звезды, д 42, помещ 2	5257056036
13890	Организация/ИП	город Чита	ОБЩЕСТВО С ОГРАНИЧЕННОЙ ОТВЕТСТВЕННОСТЬЮ "АЛЬБИОН-2002"	Забайкальский край, г Чита, ул Ленина, д 17, помещ 4	5257056036
13891	Организация/ИП	Александрово-Заводский муниципальный район	Индивидуальный предприниматель Шестакова Татьяна Вениаминовна	Забайкальский край, Александрово-Заводский р-н, село Бутунтай, ул Победы, д 13а	750200852532
13892	Организация/ИП	Балейский муниципальный район	Индивидуальный предприниматель Плюснина Наталия Сергеевна	Забайкальский край, г Балей, ул Погодаева, д 45	752800699696
13893	Организация/ИП	Чернышевский муниципальный район	АО "ПЛЕМЕННОЙ ЗАВОД "КОМСОМОЛЕЦ"	Забайкальский край, Чернышевский р-н, село Комсомольское, ул Нагорная, зд 16	7525006439
13894	Организация/ИП	город Чита	Индивидуальный предприниматель Махкамов Абдусатор Абдуалиевич	Забайкальский край, г Чита, ул Виля Липатова, влд 26	753406562416
13895	Организация/ИП	Муниципальный район Город Краснокаменск и Краснокаменский район	АО "ТК "МЕГАПОЛИС"	Забайкальский край, г Краснокаменск, ул Молодежная, влд 25г, помещ 3	5003052454
13896	Организация/ИП	Шелопугинский муниципальный район	Индивидуальный предприниматель Якимова Татьяна Леонидовна	Забайкальский край, село Шелопугино, Райповский пер, д 2	752600680680
13897	Организация/ИП	Каларский муниципальный район	МЕЖРЕГИОНАЛЬНАЯ ОБЩЕСТВЕННАЯ ОРГАНИЗАЦИЯ ВЕТЕРАНОВ РАЗВЕДКИ И СПЕЦПОДРАЗДЕЛЕНИЙ	Забайкальский край, Каларский р-н, пгт Новая Чара, ул Юбилейная, зд 6, помещ 2	3808273420
13898	Организация/ИП	Нерчинский муниципальный район	СЕЛЬСКОХОЗЯЙСТВЕННЫЙ ПОТРЕБИТЕЛЬСКИЙ ПЕРЕРАБАТЫВАЮЩИЙ КООПЕРАТИВ "КЛЮЧЕВОЙ"	Забайкальский край, г Нерчинск, ул Советская, д 22	7513007029
13899	Организация/ИП	город Чита	Индивидуальный предприниматель Манукян Вано Артурович	Забайкальский край, г Чита, ул Бутина, д 19	753616273474
13900	Организация/ИП	город Чита	Индивидуальный предприниматель Сароян Карен Самвелович	Забайкальский Забайкальский край, село Александровский Завод, ул им Г.А. Стрелкова, д 37	750200425636
13901	Организация/ИП	город Чита	ИП Сафарян Карине Вагановна	Забайкальский край, г Чита, ул Весенняя, д 18	750700763746
13902	Организация/ИП	Балейский муниципальный район	Индивидуальный предприниматель Лебедева Алла Александровна	Забайкальский край, г Балей, ул Советская, д 16	752802092924
13903	Организация/ИП	Балейский муниципальный район	Индивидуальный предприниматель Матафонова Надежда Николаевна	Забайкальский край, г Балей, ул Советская, д 56	752802894100
13904	Организация/ИП	Чернышевский муниципальный район	Индивидуальный предприниматель Проскурина Галина Сергеевна	Забайкальский край, пгт Чернышевск, ул Железнодорожная, д 23	752503784099
13905	Организация/ИП	город Чита	Индивидуальный предприниматель Сороченко Дмитрий Викторович	Забайкальский край, г Чита, пр-кт Фадеева, д 35	753626949634
13906	Организация/ИП	город Чита	Индивидуальный предприниматель Шубодёрова Анна Ивановна	Забайкальский край, г Чита, ул Июньская, д 28, помещ 1	753406507863
13907	Организация/ИП	Александрово-Заводский муниципальный район	Индивидуальный предприниматель Игумнов Олег Валерьевич	Забайкальский край, Александрово-Заводский р-н, село Кузнецово, ул Школьная, уч 31а	434601484096
13908	Организация/ИП	город Чита	Индивидуальный предприниматель Мыслик Ольга Александровна	Забайкальский край, г Чита, ул Сухая Падь, д 7	753002828967
13909	Организация/ИП	Забайкальский муниципальный район	Индивидуальный предприниматель Коробова Ольга Тукмагамбетовна	Забайкальский край, Забайкальский район, поселок при станции Даурия, улица ДОС, 815	750500667700
13910	Организация/ИП	Ононский муниципальный район	СЕЛЬСКОХОЗЯЙСТВЕННЫЙ ПРОИЗВОДСТВЕННЫЙ КООПЕРАТИВ "РАССВЕТ"	Забайкальский край, Ононский р-н, село Кулусутай, ул Новая, д 7	4301001502
13911	Организация/ИП	Агинский муниципальный район	Индивидуальный предприниматель Базарова Татьяна Бадмажаповна	Забайкальский край, Агинский р-н, село Верхний Кункур, ул Нагорная, д 18	800101687720
13912	Организация/ИП	Шилкинский муниципальный район	Индивидуальный предприниматель Спиридонова Виктория Дмитриевна	Забайкальский край, г Шилка, ул Балябина, д 134	752704189170
13913	Организация/ИП	Улётовский муниципальный район	Индивидуальный предприниматель Петрик Сергей Владимирович	Забайкальский край, село Улёты, ул Горького, д 67	752200030328
13914	Организация/ИП	город Чита	ЦЕНТРАЛЬНЫЙ БАНК РОССИЙСКОЙ ФЕДЕРАЦИИ	Забайкальский край, г Чита, ул Анохина, д 74	7702235133
13915	Организация/ИП	город Чита	ИП Макарова Вера Валерьевна	Забайкальский Забайкальский край, г Чита, ул Новобульварная, д 36, помещ 314	332912912365
13916	Организация/ИП	Нерчинско-Заводский муниципальный район	Индивидуальный предприниматель Майнгер Тамара Ивановна	Забайкальский край, село Нерчинский Завод	753000274488
13917	Организация/ИП	Муниципальный район Город Краснокаменск и Краснокаменский район	Индивидуальный предприниматель Майнгер Тамара Ивановна	Забайкальский край, г Краснокаменск, мкр 6-й, д 637	753000274488

№ п/п	Тип отходообразователя	Муниципальное образование	Полное наименование	Местоположение	ИНН организации
13918	Организация/ИП	Забайкальский муниципальный район	Индивидуальный предприниматель Хромова Ольга Насируллаевна	Забайкальский край, пгт Забайкальск, ул Красноармейская, д 15А	753612745006
13919	Организация/ИП	Муниципальный район Город Краснокаменск и Краснокаменский район	Индивидуальный предприниматель Хромова Ольга Насируллаевна	Забайкальский край, г Краснокаменск, пр-кт Геологов, д 12б	753612745006
13920	Организация/ИП	Чернышевский муниципальный район	Индивидуальный предприниматель Черникова Наталья Анатольевна	Забайкальский край, Чернышевский район, Р-297 Амур, 285-й километр	344602653551
13921	Организация/ИП	Чернышевский муниципальный район	Индивидуальный предприниматель Берхеева Светлана Николаевна	Забайкальский край, Чернышевский р-н, пгт Букачача, ул Комсомольская, д 16а, помещ 6	752503453153
13922	Организация/ИП	город Чита	ОБЩЕСТВО С ОГРАНИЧЕННОЙ ОТВЕТСТВЕННОСТЬЮ "ОРИОН"	Забайкальский Забайкальский край, г Чита, Гвардейский мкр, д 2, помещ 5	2225196596
13923	Организация/ИП	Шилкинский муниципальный район	Индивидуальный предприниматель Арелтуева Евгения Владимировна	Забайкальский край, г Шилка, ул Лазо, д 54А	752701438213
13924	Организация/ИП	Борзинский муниципальный район	Индивидуальный предприниматель Багамаева Муминат Казануновна	Забайкальский край, г Борзя, ул Карла Маркса, д 96	051536983282
13925	Организация/ИП	город Чита	Индивидуальный предприниматель Горячий Максим Юрьевич	Забайкальский Забайкальский край, г Чита, ул Главная, д 14, помещ 3	753612589572
13926	Организация/ИП	Хилокский муниципальный район	ОБЩЕСТВО С ОГРАНИЧЕННОЙ ОТВЕТСТВЕННОСТЬЮ "ФАРАОН-ХИЛОК СИГНАЛЬНЫЕ СИСТЕМЫ И СИСТЕМЫ БЕЗОПАСНОСТИ"	Забайкальский край, г Хилок, ул Калинина, д 38а	7538002110
13927	Организация/ИП	город Чита	Индивидуальный предприниматель Бобовская Инна Сергеевна	Забайкальский край, г Чита, ул Богомягкова, д 23	753400123814
13928	Организация/ИП	город Чита	Индивидуальный предприниматель Цыренова Марина Владимировна	Забайкальский край, г Чита, ул Чкалова, д 35, помещ 35	753400214998
13929	Организация/ИП	город Чита	ОБЩЕСТВО С ОГРАНИЧЕННОЙ ОТВЕТСТВЕННОСТЬЮ "БУРЯТПРОЕКТРЕСТАВРАЦИЯ"	Забайкальский Забайкальский край, г Чита, ул Верхоленская, д 2	0326525490
13930	Организация/ИП	город Чита	ОБЩЕСТВО С ОГРАНИЧЕННОЙ ОТВЕТСТВЕННОСТЬЮ "ВЛАД"	Забайкальский Забайкальский край, г Чита, ул Энтузиастов, д 44, помещ 16	5507279510
13931	Организация/ИП	Оловяннинский муниципальный район	Индивидуальный предприниматель Кочерга Александр Александрович	Забайкальский край, пгт Оловянная, ул Клубная, д 4	751501301080
13932	Организация/ИП	город Чита	ГАРАЖНЫЙ КООПЕРАТИВ №74	Забайкальский край, г Чита, Центральный р-н	5507021134
13933	Организация/ИП	Красночикойский муниципальный район	ООО "ЧАЙКА"	Забайкальский край, Красночикойский р-н, село Верхний Шергольджин, ул Центральная, д 55	5905250197
13934	Организация/ИП	город Чита	Акционерное общество "РЖДСТРОЙ"	Забайкальский край, г Чита, ул Кирпично-Заводская, д 45	7708587205
13935	Организация/ИП	город Чита	ИП Исламов Низами Мансил Оглы	Забайкальский край, г Чита, ул Анохина, д 81, помещ 5	753400180308
13936	Организация/ИП	город Чита	Индивидуальный предприниматель Хвыль Дмитрий Дмитриевич	Забайкальский край, г Чита, поселок Кадала	752400000867
13937	Организация/ИП	город Чита	Индивидуальный предприниматель Хвыль Дмитрий Дмитриевич	Забайкальский край, г Чита, ул Полины Осипенко, д 22	752400000867
13938	Организация/ИП	Нерчинский муниципальный район	Индивидуальный предприниматель Юсупов Кабулжан Кадиржанович	Забайкальский край, г Нерчинск, ул 294 Минометного Полка, д 49	752100009700
13939	Организация/ИП	Муниципальный район Город Краснокаменск и Краснокаменский район	ОБЩЕСТВО С ОГРАНИЧЕННОЙ ОТВЕТСТВЕННОСТЬЮ "ЮСТАС"	Забайкальский край, г Краснокаменск, мкр 4-й, д 449	4909125886
13940	Организация/ИП	Забайкальский муниципальный район	Индивидуальный предприниматель Иванов Дмитрий Юрьевич	Забайкальский край, пгт Забайкальск, ул Красноармейская, д 19а	027703122819
13941	Организация/ИП	город Чита	ИП Норкузиев Илхом Мирахматович	Забайкальский край, г Чита, ул Советская, д 13	753618059846
13942	Организация/ИП	Каларский муниципальный район	Индивидуальный предприниматель Манухина Наталья Борисовна	Забайкальский край, Каларский р-н, пгт Новая Чара, ул Юбилейная, д 5г	750600429868
13943	Организация/ИП	Улётовский муниципальный район	Индивидуальный предприниматель Михальченко Николай Михайлович	Забайкальский Забайкальский край, Улётовский р-н, село Аблатуйский Бор	752200042901
13944	Организация/ИП	Читинский муниципальный район	Индивидуальный предприниматель Михальченко Николай Михайлович	Забайкальский Забайкальский край, Читинский р-н, поселок Лесной Городок, ул Трактовая, д 8А	752200042901
13945	Организация/ИП	город Чита	ПОТРЕБИТЕЛЬСКИЙ ГАРАЖНЫЙ КООПЕРАТИВ "ОКТЯБРЬСКИЙ"	Забайкальский край, г Чита, Центральный р-н	2224042120
13946	Организация/ИП	город Петровск-Забайкальский	ИП Шагдарова Индира Валерьевна	Забайкальский край, г Петровск-Забайкальский, кв-л Водострой	032500432033
13947	Организация/ИП	город Чита	ИП Самарцева Елена Михайловна	Забайкальский край, г Чита, ул Советская, д 15	282600000637
13948	Организация/ИП	Шелопугинский муниципальный район	Индивидуальный предприниматель Азизян Карен Григоревич	Забайкальский край, село Шелопугино, ул Советская, д 19	752601142685
13949	Организация/ИП	Оловяннинский муниципальный район	ОБЩЕСТВО С ОГРАНИЧЕННОЙ ОТВЕТСТВЕННОСТЬЮ "АРГУНЬ"	Забайкальский край, Оловяннинский р-н	7536173625
13950	Организация/ИП	Нерчинский муниципальный район	Индивидуальный предприниматель Корнилов Александр Иванович	Забайкальский край, г Нерчинск, ул Первомайская, д 78	362000101584

№ п/п	Тип отходообразователя	Муниципальное образование	Полное наименование	Местоположение	ИНН организации
13951	Организация/ИП	город Чита	Индивидуальный предприниматель Царева Юлия Вячеславовна	Забайкальский край, г Чита, ул Анохина, д 18	751502595509
13952	Организация/ИП	город Чита	Индивидуальный предприниматель Жамсоев Алдар Батормункуевич	Забайкальский край, г Чита, ул Ленина, д 128, помещ 8	800100503472
13953	Организация/ИП	Могочинский муниципальный район	ПАО "РОССЕТИ СИБИРЬ"	Забайкальский край, г Могоча, ул Читинская, д 64	2460069527
13954	Организация/ИП	Борзинский муниципальный район	Индивидуальный предприниматель Лавренева Анна Павловна	Забайкальский край, г Борзя, ул Богдана Хмельницкого, д 6	752901512672
13955	Организация/ИП	город Чита	Индивидуальный предприниматель Чижик Татьяна Николаевна	Забайкальский Забайкальский край, г Чита, ул Ленина, д 126, помещ 1	753403087667
13956	Организация/ИП	город Чита	Индивидуальный предприниматель Гительман Людмила Михайловна	Забайкальский край, г Чита, пр-кт Фадеева, д 25, помещ 2	753606099555
13957	Организация/ИП	Забайкальский муниципальный район	ОБЩЕСТВО С ОГРАНИЧЕННОЙ ОТВЕТСТВЕННОСТЬЮ "АМПЕР"	Забайкальский край, пгт Забайкальск, ул Новая, д 29	5024097625
13958	Организация/ИП	город Чита	Индивидуальный предприниматель Буянов Роман Сергеевич	Забайкальский край, г Чита, ул Промышленная, д 1	191001606100
13959	Организация/ИП	город Чита	ОБЩЕСТВО С ОГРАНИЧЕННОЙ ОТВЕТСТВЕННОСТЬЮ "ИНТЭКС"	Забайкальский край, г Чита, ул Курнатовского, д 17г	2130086355
13960	Организация/ИП	город Чита	Индивидуальный предприниматель Щебеньков Егор Викторович	Забайкальский край, г Чита, мкр 5-й, д 36, помещ 1	750804127625
13961	Организация/ИП	Борзинский муниципальный район	Общество с ограниченной ответственностью "Торг-Сервис 75"	Забайкальский край, Борзинский р-н, пгт Шерловая Гора, ул Матросова	7536179803
13962	Организация/ИП	Каларский муниципальный район	ООО "БМУ ГЭМ"	Забайкальский край, Каларский р-н, пгт Новая Чара	3823008280
13963	Организация/ИП	город Чита	Индивидуальный предприниматель Калюканова Татьяна Владимировна	Забайкальский край, Чита, НОТ № 3 Объединение, Целинная улица, 58	753404448718
13964	Организация/ИП	город Чита	Индивидуальный предприниматель Ярмошевич-Залесская Олеся Вацлавовна	Забайкальский край, г Чита, ул Сухая Падь, д 5, помещ 6	753504288088
13965	Организация/ИП	Борзинский муниципальный район	Индивидуальный предприниматель Асланян Гаяне Шагеновна	Забайкальский край, г Борзя, ул Декабристов, влд 58А	752920735681
13966	Организация/ИП	Могойтуйский муниципальный район	ИП Шагдарова Индира Валерьевна	Забайкальский край, пгт Могойтуй, Пионерский пер, д 4в	032500432033
13967	Организация/ИП	Чернышевский муниципальный район	Индивидуальный предприниматель Богомолов Евгений Максимович	Забайкальский край, пгт Чернышевск, ул Центральная, д 21А	753617662603
13968	Организация/ИП	город Чита	Индивидуальный предприниматель Белимов Андрей Алексеевич	Забайкальский край, г Чита, ул Ярославского, д 1	753601043446
13969	Организация/ИП	Могочинский муниципальный район	Индивидуальный предприниматель Квирквелия Константин Терентьевич	Забайкальский край, Могочинский р-н, поселок Давенда, ул Октябрьская, д 1	751200047873
13970	Организация/ИП	Могочинский муниципальный район	Индивидуальный предприниматель Квирквелия Константин Терентьевич	Забайкальский край, Могочинский р-н, пгт Ключевский, ул Школьная, д 36	751200047873
13971	Организация/ИП	город Чита	Индивидуальный предприниматель Ибрагимов Фуад Сейфаддин Оглы	Забайкальский край, г Чита, ул Столярова, д 75	380470470860
13972	Организация/ИП	Забайкальский муниципальный район	Индивидуальный предприниматель Ибрагимов Фуад Сейфаддин Оглы	Забайкальский край, пгт Забайкальск, ул Красноармейская, д 3	380470470860
13973	Организация/ИП	город Чита	Индивидуальный предприниматель Жалсабон Бато Баирович	Забайкальский край, г Чита, ул Генерала Белика, д 46	753610212355
13974	Организация/ИП	город Чита	Индивидуальный предприниматель Абраамян Наринэ Сергеевна	Забайкальский край, г Чита, ул Трактовая, влд 33а	753609768356
13975	Организация/ИП	город Чита	Индивидуальный предприниматель Губарев Михаил Сергеевич	Забайкальский край, г Чита, ул 4-я Малая	750400940232
13976	Организация/ИП	город Чита	Индивидуальный предприниматель Колотилин Алексей Сергеевич	Забайкальский край, г Чита, ул 3-я Забайкальская, д 1, помещ 3	753400249408
13977	Организация/ИП	город Чита	Индивидуальный предприниматель Хабаров Виталий Анатольевич	Забайкальский край, г Чита, Железнодорожный р-н	753600041703
13978	Организация/ИП	Читинский муниципальный район	Индивидуальный предприниматель Горковенко Олег Николаевич	Забайкальский край, Читинский р-н, мкр Забайкальская птицефабрика , ул 4-я Дачная	054703512851
13979	Организация/ИП	Приаргунский муниципальный район	Индивидуальный предприниматель Якупова Лидия Георгиевна	Забайкальский Забайкальский край, Приаргунский муниципальный округ, посёлок городского типа Кличка	751800023680
13980	Организация/ИП	Оловяннинский муниципальный район	Индивидуальный предприниматель Волнобой Любовь Ильинична	Забайкальский край, Оловяннинский р-н, пгт Ясногорск, Солнечный мкр, д 6а	751500026994
13981	Организация/ИП	Агинский муниципальный район	Индивидуальный предприниматель Нимаева Ульяна Эрес-Ооловна	Забайкальский край, Агинский р-н, село Цокто-Хангил, ул Ленина, д 38	800100180221
13982	Организация/ИП	город Чита	Индивидуальный предприниматель Мельников Андрей Александрович	Забайкальский край, г Чита, ул Кастринская, д 2а	280116902011
13983	Организация/ИП	город Чита	ОБЩЕСТВО С ОГРАНИЧЕННОЙ ОТВЕТСТВЕННОСТЬЮ "СРСТ"	Забайкальский край, г Чита, ул Нечаева, д 66, помещ 2	7536142666
13984	Организация/ИП	город Чита	ОБЩЕСТВО С ОГРАНИЧЕННОЙ ОТВЕТСТВЕННОСТЬЮ "ЦЕНТР ОХРАНЫ ЗРЕНИЯ"	Забайкальский край, г Чита, ул Ивана Артеменко, д 7	7709381983
13985	Организация/ИП	город Чита	ОБЩЕСТВО С ОГРАНИЧЕННОЙ ОТВЕТСТВЕННОСТЬЮ "ЦЕНТР ОХРАНЫ ЗРЕНИЯ"	Забайкальский край, г Чита, пр-кт Советов, д 5, помещ 2	7709381983
13986	Организация/ИП	Калганский муниципальный район	Индивидуальный предприниматель Воросова Татьяна Ильинична	Забайкальский край, Калганский р-н, село Кадая, ул Михайлова	750700042423
13987	Организация/ИП	Нерчинский муниципальный район	Индивидуальный предприниматель Старицына Анжелика Александровна	Забайкальский край, г Нерчинск, ул Ленская, д 23	751302364342
13988	Организация/ИП	город Чита	Индивидуальный предприниматель Абрамова Елена Мансуровна	Забайкальский край, г Чита, ул Ленинградская, д 27, помещ 29	753504145234
13989	Организация/ИП	город Чита	ОБЩЕСТВО С ОГРАНИЧЕННОЙ ОТВЕТСТВЕННОСТЬЮ "АЛЬБИОН-2002"	Забайкальский край, г Чита, пр-кт Фадеева, д 14а	5257056036

№ п/п	Тип отходообразователя	Муниципальное образование	Полное наименование	Местоположение	ИНН организации
14026	Организация/ИП	поселок Агинское	Индивидуальный предприниматель Испирян Роман Ашотович	Забайкальский край, Агинский р-н, пгт Агинское, ул Ленина, д 58	800106907009
14027	Организация/ИП	поселок Агинское	Индивидуальный предприниматель Оганнисян Рудольф Альбертович	Забайкальский край, Агинский р-н, пгт Агинское, ул Ленина, д 51	524311657716
14028	Организация/ИП	город Чита	Индивидуальный предприниматель Штоян Артем Суренович	Забайкальский край, г Чита, ул Энергетиков, д 12	753619250796
14029	Организация/ИП	Красночикойский муниципальный район	ПУБЛИЧНОЕ АКЦИОНЕРНОЕ ОБЩЕСТВО "СБЕРБАНК РОССИИ"	Забайкальский Забайкальский край, Красночикойский р-н, нп Прииск Большая Речка	7707083893
14030	Организация/ИП	Хилокский муниципальный район	ПУБЛИЧНОЕ АКЦИОНЕРНОЕ ОБЩЕСТВО "СБЕРБАНК РОССИИ"	Забайкальский Забайкальский край, Хилокский р-н, село Бада, ул Красноармейская, д 77	7707083893
14031	Организация/ИП	город Петровск-Забайкальский	ПУБЛИЧНОЕ АКЦИОНЕРНОЕ ОБЩЕСТВО "СБЕРБАНК РОССИИ"	Забайкальский Забайкальский край, г Петровск-Забайкальский, ул Дамская	7707083893
14032	Организация/ИП	Петровск-Забайкальский муниципальный район	ПУБЛИЧНОЕ АКЦИОНЕРНОЕ ОБЩЕСТВО "СБЕРБАНК РОССИИ"	Забайкальский Забайкальский край, Петровск-Забайкальский р-н, село Хохотуй, ул Рабочая	7707083893
14033	Организация/ИП	Петровск-Забайкальский муниципальный район	ПУБЛИЧНОЕ АКЦИОНЕРНОЕ ОБЩЕСТВО "СБЕРБАНК РОССИИ"	Забайкальский Забайкальский край, Петровск-Забайкальский р-н, село Малета, ул Ленина	7707083893
14034	Организация/ИП	город Петровск-Забайкальский	ПУБЛИЧНОЕ АКЦИОНЕРНОЕ ОБЩЕСТВО "СБЕРБАНК РОССИИ"	Забайкальский край, г Петровск-Забайкальский, ул Спортивная, д 26	7707083893
14035	Организация/ИП	Читинский муниципальный район	АКЦИОНЕРНОЕ ОБЩЕСТВО "ВАГОННАЯ РЕМОНТНАЯ КОМПАНИЯ - 2"	Забайкальский край, Читинский р-н	7708737517
14036	Организация/ИП	Приаргунский муниципальный район	ПУБЛИЧНОЕ АКЦИОНЕРНОЕ ОБЩЕСТВО "СБЕРБАНК РОССИИ"	Забайкальский край, Приаргунский муниципальный округ, посёлок городского типа Кличка	7707083893
14037	Организация/ИП	Шилкинский муниципальный район	Индивидуальный предприниматель Позднякова Виктория Викторовна	Забайкальский край, Шилкинский р-н, пгт Первомайский, ул Строительная, д 3б	753500374593
14038	Организация/ИП	город Петровск-Забайкальский	Индивидуальный предприниматель Савельева Надежда Александровна	Забайкальский край, г Петровск-Забайкальский, ул Спортивная, д 26/51	753101165380
14039	Организация/ИП	Приаргунский муниципальный район	ПУБЛИЧНОЕ АКЦИОНЕРНОЕ ОБЩЕСТВО "СБЕРБАНК РОССИИ"	Забайкальский край, Приаргунский р-н, поселок Досатуй, ул Юбилейная, д 4	7707083893
14040	Организация/ИП	город Чита	Индивидуальный предприниматель Вахобов Абдуджаббор Кодирович	Забайкальский край, г Чита, ул Журавлева, д 18	753616419204
14041	Организация/ИП	поселок Агинское	Индивидуальный предприниматель Балдоржиева Дарима Баировна	Забайкальский Забайкальский край, Агинский р-н, пгт Агинское, ул Калинина, д 59б	800101102681
14042	Организация/ИП	город Чита	Индивидуальный предприниматель Гуревич Валерий Леонидович	Забайкальский край, г Чита, ул Кирова, д 16, помещ 4	753605349001
14043	Организация/ИП	город Чита	ИП Замякина Елена Анатольевна	Забайкальский край, г Чита, ул Богомягкова, д 32	752700012888
14044	Организация/ИП	Акшинский муниципальный район	Индивидуальный предприниматель Сапожников Владимир Владимирович	Забайкальский край, Акшинский р-н, село Урейск, ул Центральная, д 178	751504485325
14045	Организация/ИП	Чернышевский муниципальный район	Индивидуальный предприниматель Лапердина Татьяна Дмитриевна	Забайкальский край, Чернышевский р-н, пгт Жирекен, д 29, помещ 18	752500908500
14046	Организация/ИП	Борзинский муниципальный район	Индивидуальный предприниматель Калинина Людмила Владимировна	Забайкальский край, Борзинский р-н, пгт Шерловая Гора, ул Центральная, д 7	752901381532
14047	Организация/ИП	Красночикойский муниципальный район	Индивидуальный предприниматель Бакшеева Наталия Александровна	Забайкальский край, село Красный Чикой, ул Первомайская, д 146	750901490136
14048	Организация/ИП	город Чита	ИП Бажина Юлиана Васильевна	Забайкальский край, г Чита, ул Профсоюзная, д 25, помещ 2	753614751975
14049	Организация/ИП	Балейский муниципальный район	Индивидуальный предприниматель Журавлева Марина Николаевна	Забайкальский край, Балейский р-н, село Нижний Ильдикан, ул Советская, зд 31а	752800078353
14050	Организация/ИП	Читинский муниципальный район	Индивидуальный предприниматель Щеголев Артём Павлович	Забайкальский край, Читинский р-н, пгт Новокручининский, ул Геологическая	752402249923
14051	Организация/ИП	город Чита	Индивидуальный предприниматель Воронин Андрей Александрович	Забайкальский край, г Чита, ул Шишкинская, д 2	281200869389
14052	Организация/ИП	Оловяннинский муниципальный район	ОБЩЕСТВО С ОГРАНИЧЕННОЙ ОТВЕТСТВЕННОСТЬЮ "ЭКСПРЕСС"	Забайкальский край, Оловяннинский р-н, пгт Ясногорск, ул Ононская, д 15	1655402190
14053	Организация/ИП	Шилкинский муниципальный район	Индивидуальный предприниматель Аллахвердиева Назакет Дурсун Кызы	Забайкальский край, г Шилка, ул Пролетарская, д 79	752705867358
14054	Организация/ИП	Оловяннинский муниципальный район	ИП Бахтина Ольга Юрьевна	Забайкальский край, Оловяннинский р-н, пгт Ясногорск, ул Строителей, д 4	751503653898
14055	Организация/ИП	Красночикойский муниципальный район	Индивидуальный предприниматель Куприянова Юлия Владимировна	Забайкальский край, село Красный Чикой, ул Первомайская, д 76а	750900007828
14056	Организация/ИП	город Чита	Индивидуальный предприниматель Слепцова Татьяна Михайловна	Забайкальский край, Чернышевский район, п. Жирекен, д. 33, пом. 33	752500001342
14057	Организация/ИП	Приаргунский муниципальный район	Индивидуальный предприниматель Пикалкина Ирина Витальевна	Забайкальский край, Приаргунский муниципальный округ, посёлок Молодёжный	751800465343
14058	Организация/ИП	Приаргунский муниципальный район	Индивидуальный предприниматель Усмонов Хуршед Шодмонкулович	Забайкальский край, пгт Приаргунск, ул Комсомольская, влд 1к	753619797589
14059	Организация/ИП	Нерчинско-Заводский муниципальный район	ООО "МАНГАЗЕЯ АГРО"	Забайкальский край, село Нерчинский Завод, ул Красноармейская, зд 62	7530014812

№ п/п	Тип отходообразователя	Муниципальное образование	Полное наименование	Местоположение	ИНН организации
14060	Организация/ИП	город Чита	ОБЩЕСТВО С ОГРАНИЧЕННОЙ ОТВЕТСТВЕННОСТЬЮ "ИМПОРТ"	Забайкальский край, г Чита, ул Генерала Белика, д 13	5008042442
14061	Организация/ИП	Чернышевский муниципальный район	АО "ЗАБТЭК"	Забайкальский край, Чернышевский р-н, п/ст Урюм, ул Энергетиков, зд 5	7536169210
14062	Организация/ИП	поселок Агинское	Индивидуальный предприниматель Дашиянжибон Оксана Бальжинимаевна	Забайкальский край, Агинский р-н, пгт Агинское, ул Ленина, д 49	800100043264
14063	Организация/ИП	Приаргунский муниципальный район	Индивидуальный предприниматель Пантелеева Наталья Леонидовна	Забайкальский край, пгт Приаргунск, ул Первомайская, зд 8а	751801827525
14064	Организация/ИП	Кыринский муниципальный район	Индивидуальный предприниматель Перфильева Ольга Ивановна	Забайкальский край, село Кыра, ул Советская, д 91а	290211192858
14065	Организация/ИП	Дульдургинский муниципальный район	ИП Дондокова Баирма Мункоболотовна	Забайкальский край, село Дульдурга, ул Партизанская, д 14	800201266517
14066	Организация/ИП	Агинский муниципальный район	АО "ЗАБТЭК"	Забайкальский край, Агинский р-н, пгт Новоорловск	7536169210
14067	Организация/ИП	Нерчинский муниципальный район	АО "ЗАБТЭК"	Забайкальский край, г Нерчинск, ул Красноармейская, д 96а	7536169210
14068	Организация/ИП	Чернышевский муниципальный район	АО "ЗАБТЭК"	Забайкальский край, Чернышевский р-н, пгт Букачача	7536169210
14069	Организация/ИП	Приаргунский муниципальный район	АО "ЗАБТЭК"	Забайкальский край, Приаргунский муниципальный округ, посёлок городского типа Кличка	7536169210
14070	Организация/ИП	Приаргунский муниципальный район	АО "ЗАБТЭК"	Забайкальский Забайкальский край, Приаргунский р-н, пгт Кличка, ул Железнодорожная, зд 7	7536169210
14071	Организация/ИП	Забайкальский муниципальный район	Индивидуальный предприниматель Габриелян Серге Амаякович	Забайкальский край, пгт Забайкальск, ул Красноармейская, зд 53а	750536519945
14072	Организация/ИП	город Чита	Индивидуальный предприниматель Хорганов Дамбо Жаргалович	Забайкальский край, г Чита, ул Николая Островского, д 13	031101480837
14073	Организация/ИП	поселок Агинское	Индивидуальный предприниматель Намдакова Жаргалма Баировна	Забайкальский край, Агинский р-н, пгт Агинское, ул Солнечная, д 7	800101986896
14074	Организация/ИП	Шилкинский муниципальный район	Индивидуальный предприниматель Бурдинский Константин Владимирович	Забайкальский край, Шилкинский р-н, село Чирон, ул Глазова, зд 17а	752703468076
14075	Организация/ИП	Балейский муниципальный район	АО "ЗАБТЭК"	Забайкальский край, г Балей, ул Профсоюзная, д 2	7536169210
14076	Организация/ИП	Читинский муниципальный район	АО "ЗАБТЭК"	Забайкальский край, Читинский р-н, пгт Атамановка, ул Заречная	7536169210
14077	Организация/ИП	Борзинский муниципальный район	АО "ЗАБТЭК"	Забайкальский край, г Борзя, ул Савватеевская, зд 57	7536169210
14078	Организация/ИП	город Чита	АО "ЗАБТЭК"	п.Забайкальское ул.Железнодорожная	7536169210
14079	Организация/ИП	город Чита	Индивидуальный предприниматель Матвеева Светлана Фаязовна	Забайкальский край, г Чита, ул Дивизионная	753400944338
14080	Организация/ИП	Сретенский муниципальный район	ОБЩЕСТВО С ОГРАНИЧЕННОЙ ОТВЕТСТВЕННОСТЬЮ "АЛЬЯНС"	Забайкальский край, г Сретенск, Восточный мкр, д 1, помещ 6	7709843116
14081	Организация/ИП	Ононский муниципальный район	Индивидуальный предприниматель Цыденова Наталья Юрьевна	Забайкальский край, Ононский р-н, село Красная Ималка, ул Ленина, д 27	751600667261
14082	Организация/ИП	Петровск-Забайкальский муниципальный район	АКЦИОНЕРНОЕ ОБЩЕСТВО "СИБИРЬ"	Забайкальский край, Петровск-Забайкальский р-н, село Харауз, ул Калининская	2460069527
14083	Организация/ИП	город Чита	ГАРАЖНЫЙ КООПЕРАТИВ "СОЮЗ"	Забайкальский край, г Чита, ул Угданская, д 59 к А	0554000566
14084	Организация/ИП	Калганский муниципальный район	Индивидуальный предприниматель Жилина Ольга Юрьевна	Забайкальский край, Калганский р-н, село Верхний Калгукан, ул Молодежная, влд 17	771815539400
14085	Организация/ИП	Александрово-Заводский муниципальный район	Индивидуальный предприниматель Лесников Евгений Александрович	Забайкальский край, Александрово-Заводский р-н, село Чиндагатай	750200905671
14086	Организация/ИП	Красночикойский муниципальный район	ОБЩЕСТВО С ОГРАНИЧЕННОЙ ОТВЕТСТВЕННОСТЬЮ "СТАРАТЕЛЬСКАЯ АРТЕЛЬ "СИРИУС"	Забайкальский край, Красночикойский район, с. Красный Чикой, ул. Первомайская, д. 77Б	7509003825
14087	Организация/ИП	Могойтуйский муниципальный район	Общество с ограниченной ответственностью "Дисконт"	Забайкальский край, пгт Могойтуй, ул Железнодорожная, д 25	5837068324
14088	Организация/ИП	Могойтуйский муниципальный район	Общество с ограниченной ответственностью "Дисконт"	Забайкальский край, пгт Могойтуй, ул Кооперативная, д 9	5837068324
14089	Организация/ИП	Красночикойский муниципальный район	ОБЩЕСТВО С ОГРАНИЧЕННОЙ ОТВЕТСТВЕННОСТЬЮ ЧАСТНОЕ ОХРАННОЕ ПРЕДПРИЯТИЕ "ФАВОРИТ"	Забайкальский край, село Красный Чикой, ул Первомайская, д 169	4247004573
14090	Организация/ИП	Красночикойский муниципальный район	Индивидуальный предприниматель Махкамов Абдусатор Абдуалиевич	Забайкальский край, село Красный Чикой, ул Первомайская, д 118	753406562416
14091	Организация/ИП	Красночикойский муниципальный район	Индивидуальный предприниматель Шишмарева Зоя Николаевна	Забайкальский край, село Красный Чикой, ул Первомайская, д 98	750900190789

№ п/п	Тип отходообразователя	Муниципальное образование	Полное наименование	Местоположение	ИНН организации
14092	Организация/ИП	город Петровск-Забайкальский	Индивидуальный предприниматель Титов Владимир Анатольевич	Забайкальский край, г Петровск-Забайкальский, мкр 1-й, д 3	753100011740
14093	Организация/ИП	город Чита	ООО "ОРИОН"	Забайкальский край, г Чита, ул Николая Островского, д 16	2225196596
14094	Организация/ИП	город Чита	Индивидуальный предприниматель Напрейкина Лариса Петровна	Забайкальский край, г Чита, ул Красной Звезды, д 7А	753500166674
14095	Организация/ИП	город Чита	Индивидуальный предприниматель Ильичёва Анна Викторовна	Забайкальский край, г Чита, ул Костюшко-Григоровича, д 44	800200021803
14096	Организация/ИП	Муниципальный район Город Краснокаменск и Краснокаменский район	Индивидуальный предприниматель Михайлова Евгения Владимировна	Забайкальский Забайкальский край, село Калга, ул Савватеева, д 22	026611329554
14097	Организация/ИП	Александрово-Заводский муниципальный район	Глава крестьянского (фермерского) хозяйства Коновалова Галина Леонидовна	Забайкальский край, Александрово-Заводский р-н, село Бутунтай, ул Юбилейная, д 22	750200638916
14098	Организация/ИП	Борзинский муниципальный район	ИП Тарханова Елена Валерьевна	Забайкальский край, Борзинский р-н, пгт Шерловая Гора, ул Большое Садовое Кольцо, д 9, помещ 1	752900623387
14099	Организация/ИП	Карымский муниципальный район	ИП Плахин Константин Викторович	Забайкальский край, пгт Карымское, ул Ленинградская, д 73	750800002865
14100	Организация/ИП	Сретенский муниципальный район	СЕЛЬСКОХОЗЯЙСТВЕННЫЙ ПЕРЕРАБАТЫВАЮЩИЙ ПОТРЕБИТЕЛЬСКИЙ КООПЕРАТИВ "ПЕРСПЕКТИВА"	Забайкальский край, Сретенский р-н, село Алия, ул Красноармейская, д 46	3810068041
14101	Организация/ИП	город Чита	Индивидуальный предприниматель Данилов Иван Михайлович	Забайкальский край, г Чита, ул Чкалова, д 5, помещ 4	753611554619
14102	Организация/ИП	город Петровск-Забайкальский	ИП Степаненко Марина Станиславовна	Забайкальский край, г Петровск-Забайкальский, ул Ленина, д 5, помещ 2	753101829009
14103	Организация/ИП	Забайкальский муниципальный район	ЦЕНТР "РОВЕСНИК"	Забайкальский край, пгт Забайкальск, ул Энергетиков, д 1	4009006371
14104	Организация/ИП	город Чита	Казенное предприятие "Государственное недвижимое имущество"	оз Арахлей, мкр. Восточный, вл. 37/03	7536038489
14105	Организация/ИП	Хилокский муниципальный район	ИП Коротыгин Андрей Дмитриевич	Забайкальский край, г Хилок, ул Крестьянская, д 43	752300015316
14106	Организация/ИП	Хилокский муниципальный район	ИП Коротыгин Андрей Дмитриевич	Забайкальский край, г Хилок, ул Калинина, д 27	752300015316
14107	Организация/ИП	Хилокский муниципальный район	ИП Коротыгин Андрей Дмитриевич	Забайкальский край, г Хилок, ул Калинина, зд 1а	752300015316
14108	Организация/ИП	город Петровск-Забайкальский	Индивидуальный предприниматель Мясников Виталий Михайлович	Забайкальский край, г Петровск-Забайкальский, ул Спортивная, д 21а	753101547808
14109	Организация/ИП	город Чита	ОБЩЕСТВО С ОГРАНИЧЕННОЙ ОТВЕТСТВЕННОСТЬЮ "ПЕРСПЕКТИВА"	Забайкальский край, г Чита, ул Назара Широких, д 8Б	0400020386
14110	Организация/ИП	город Петровск-Забайкальский	Индивидуальный предприниматель Титов Олег Анатольевич	Забайкальский край, г Петровск-Забайкальский, ул Дамская, д 5	753100813704
14111	Организация/ИП	город Петровск-Забайкальский	Индивидуальный предприниматель Титов Олег Анатольевич	Забайкальский край, г Петровск-Забайкальский, ул Ленина, д 15, помещ 2	753100813704
14112	Организация/ИП	Сретенский муниципальный район	ПУБЛИЧНОЕ АКЦИОНЕРНОЕ ОБЩЕСТВО "РОСТЕЛЕКОМ"	Забайкальский край, г Сретенск, ул Набережная, д 35	7707049388
14113	Организация/ИП	Александрово-Заводский муниципальный район	СЕЛЬСКОХОЗЯЙСТВЕННЫЙ ПРОИЗВОДСТВЕННЫЙ КООПЕРАТИВ "МАНКЕЧУРСКИЙ"	Забайкальский край, Александрово-Заводский р-н, село Манкечур, ул Центральная, д 1	7502000871
14114	Организация/ИП	город Чита	ОБЩЕСТВО С ОГРАНИЧЕННОЙ ОТВЕТСТВЕННОСТЬЮ "ВЕРТИКАЛЬ"	Забайкальский край, г Чита, ул Баранского, влд 34	5038120200
14115	Организация/ИП	Александрово-Заводский муниципальный район	Индивидуальный предприниматель Швалова Елена Олеговна	Забайкальский край, Александрово-Заводский р-н, село Бутунтай	753004362576
14116	Организация/ИП	Хилокский муниципальный район	Индивидуальный предприниматель Тимофеев Виктор Викторович	Забайкальский край, г Хилок, ул Калинина, д 4, кв 3	332102235517
14117	Организация/ИП	город Чита	Индивидуальный предприниматель Постников Владимир Петрович	Забайкальский край, г Чита, Черновский р-н	753006921090
14118	Организация/ИП	город Чита	ОБЩЕСТВО С ОГРАНИЧЕННОЙ ОТВЕТСТВЕННОСТЬЮ "ТИМБЕРМАШ БАЙКАЛ"	Забайкальский край, г Чита, ул Ковыльная, д. 36	3812073921
14119	Организация/ИП	город Чита	Индивидуальный предприниматель Данилов Иван Михайлович	Забайкальский край, г Чита, ул Ленинградская, д 78, помещ 37	753611554619
14120	Организация/ИП	Оловяннинский муниципальный район	Индивидуальный предприниматель Шарипова Майсагул Саломовна	Забайкальский край, пгт Оловянная, ул Московская, зд 29	380415433917
14121	Организация/ИП	Балейский муниципальный район	Индивидуальный предприниматель Агабекян Галина Александровна	Забайкальский край, г Балей, ул Коммунальная, зд 2	752802566557
14122	Организация/ИП	Балейский муниципальный район	Индивидуальный предприниматель Перфильева Оксана Ивановна	Забайкальский край, Балейский р-н, село Казаковский Промысел, ул Котовского, д 1	752801444612

№ п/п	Тип отходообразователя	Муниципальное образование	Полное наименование	Местоположение	ИНН организации
14123	Организация/ИП	Дульдургинский муниципальный район	Общество с ограниченной ответственностью "Торг-Сервис 75"	Забайкальский край, село Дульдурга, ул Советская, д 43а	7536179803
14124	Организация/ИП	город Чита	ИП Куйдина Наталья Борисовна	Забайкальский край, г Чита, пр-кт Фадеева, д 16, помещ 1	753600155997
14125	Организация/ИП	Газимуро-Заводский муниципальный район	ОБЩЕСТВО С ОГРАНИЧЕННОЙ ОТВЕТСТВЕННОСТЬЮ "ЭКСПЕРТ"	Забайкальский край, село Газимурский Завод, ул Журавлева, д 32	1685003386
14126	Организация/ИП	город Чита	ИП Урбаев Олег Спиридонович	Забайкальский край, г Чита, мкр Сенная Падь, д 218	031000771220
14127	Организация/ИП	поселок Агинское	Индивидуальный предприниматель Базарова Елена Баировна	Забайкальский край, Агинский р-н, пгт Агинское, ул Комсомольская, д 13а	800101292055
14128	Организация/ИП	Борзинский муниципальный район	ИП Полякова Юлия Викторовна	Забайкальский край, г Борзя, ул Ленина, д 12, помещ 15	220901180893
14129	Организация/ИП	город Чита	ИП Шагдарова Индира Валерьевна	Забайкальский край, г Чита, Дуговой проезд, д 4	032500432033
14130	Организация/ИП	Тунгокоченский муниципальный район	Индивидуальный предприниматель Горелова Галина Сергеевна	Забайкальский край, Тунгокоченский р-н, пгт Вершино-Дарасунский, ул Пролетарская, д 2 а	752101173371
14131	Организация/ИП	Улётовский муниципальный район	ГАРАЖНЫЙ КООПЕРАТИВ "АВТОМОБИЛИСТ"	Забайкальский Забайкальский край, Агинский р-н, пгт Агинское, ул Степная	3837000523
14132	Организация/ИП	Улётовский муниципальный район	Индивидуальный предприниматель Алиев Наджафали Фарзали Оглы	Забайкальский край, Улётовский р-н, село Бальзой, ул Лазо, д 12	753401514419
14133	Организация/ИП	Нерчинский муниципальный район	Индивидуальный предприниматель Шмакотин Алексей Юрьевич	Забайкальский край, г Нерчинск, ул Красноармейская, д 116	752703652149
14134	Организация/ИП	Шилкинский муниципальный район	Индивидуальный предприниматель Шмакотин Алексей Юрьевич	Забайкальский край, г Шилка, ул Им Пузырева, д 33	752703652149
14135	Организация/ИП	Шелопугинский муниципальный район	АВТОНОМНАЯ НЕКОММЕРЧЕСКАЯ ОРГАНИЗАЦИЯ "ШЕЛОПУГИНСКИЙ ЦЕНТР СОЦИАЛЬНОГО ОБСЛУЖИВАНИЯ ГРАЖДАН ПОЖИЛОГО ВОЗРАСТА И ИНВАЛИДОВ НА ДОМУ"	Забайкальский край, село Шелопугино, ул Мира, д 4	7526003198
14136	Организация/ИП	город Чита	Индивидуальный предприниматель Бурдинская Любовь Андреевна	Забайкальский край, г Чита, Охранный тупик, д 4 стр 5	753701317958
14137	Организация/ИП	город Чита	Индивидуальный предприниматель Корягин Егор Сергеевич	Забайкальский край, г Чита, ул Виля Липатова, д 22	751800932774
14138	Организация/ИП	город Чита	ПАО "ТГК-14"	Забайкальский край, г Чита, проезд Энергостроителей, д 1	7534018889
14139	Организация/ИП	Хилокский муниципальный район	Индивидуальный предприниматель Калашникова Елена Анатольевна	Забайкальский край, Хилокский р-н, пгт Могзон, ул Рабочая, д 51а	752302810856
14140	Организация/ИП	Борзинский муниципальный район	Индивидуальный предприниматель Федотова Елена Анатольевна	Забайкальский край, Борзинский р-н, пгт Шерловая Гора, ул Шахтерская, д 5	752903015154
14141	Организация/ИП	город Чита	Индивидуальный предприниматель Саранина Елена Михайловна	Забайкальский край, г Чита, ул Недорезова, д 16а	752901881084
14142	Организация/ИП	Могочинский муниципальный район	Индивидуальный предприниматель Голованов Максим Владимирович	Забайкальский край, г Могоча, ул Комсомольская, д 1	540435746330
14143	Организация/ИП	город Чита	Индивидуальный предприниматель Губарев Михаил Сергеевич	Забайкальский край, г Чита, ул Энергетиков, д 9, помещ 1	750400940232
14144	Организация/ИП	Забайкальский муниципальный район	Индивидуальный предприниматель Алоян Гамлет Фрунзикович	Забайкальский край, пгт Забайкальск, ул Ведерникова, д 4	751504554106
14145	Организация/ИП	поселок Агинское	Индивидуальный предприниматель Цыбиков Садо Чимитович	Забайкальский край, Агинский р-н, пгт Агинское, ул Комсомольская, д 3	032623352250
14146	Организация/ИП	Нерчинско-Заводский муниципальный район	Индивидуальный предприниматель Абдурахманова Мариям Шуаиповна	Забайкальский край, село Нерчинский Завод, ул Красноармейская, зд 57	051504107677
14147	Организация/ИП	Муниципальный район Город Краснокаменск и Краснокаменский район	УМП "ЮНРОС"	Забайкальский край, г Краснокаменск, мкр 8-й, д 817	7530002969
14148	Организация/ИП	Муниципальный район Город Краснокаменск и Краснокаменский район	УМП "ЮНРОС"	Забайкальский край, г Краснокаменск, мкр 4-й	7530002969
14149	Организация/ИП	Муниципальный район Город Краснокаменск и Краснокаменский район	УМП "ЮНРОС"	Забайкальский край, г Краснокаменск, мкр 3-й, д 317	7530002969
14150	Организация/ИП	Муниципальный район Город Краснокаменск и Краснокаменский район	УМП "ЮНРОС"	Забайкальский край, г Краснокаменск, мкр 6-й	7530002969

№ п/п	Тип отходообразователя	Муниципальное образование	Полное наименование	Местоположение	ИНН организации
14151	Организация/ИП	Муниципальный район Город Краснокаменск и Краснокаменский район	УМП "ЮНРОС"	Забайкальский край, г Краснокаменск, мкр 1-й, д 112	7530002969
14152	Организация/ИП	поселок Агинское	Индивидуальный предприниматель Пёхов Артём Юрьевич	Забайкальский край, Агинский р-н, пгт Агинское, ул Ленина, д 62	751801813402
14153	Организация/ИП	Нерчинский муниципальный район	ИП Дедюхин Юрий Николаевич	Забайкальский край, г Нерчинск, ул Первомайская, д 92, помещ 11	751300364354
14154	Организация/ИП	Муниципальный район Город Краснокаменск и Краснокаменский район	Публичное акционерное общество "Приаргунское производственное горно-химическое объединение"	Забайкальский край, Читинский район, 189 км восточнее г. Чита, р. Никишиха	7530000048
14155	Организация/ИП	город Чита	Индивидуальный предприниматель Федурина Галина Петровна	Забайкальский край, г Чита, ул Ленина, д 52, помещ 42	753605869709
14156	Организация/ИП	город Чита	Индивидуальный предприниматель Долгов Михаил Павлович	Забайкальский край, г Чита, ул 3-я Шубзаводская, д 5 стр 2	753700035855
14157	Организация/ИП	поселок Агинское	ФОНД РАЗВИТИЯ МЕСТНОГО СООБЩЕСТВА ГОРОДСКОГО ОКРУГА "ПОСЕЛОК АГИНСКОЕ" "ДОБРЫЕ СЕРДЦА АГИ"	Забайкальский край, Агинский р-н, пгт Агинское, ул Клименко, д 15а	7500000322
14158	Организация/ИП	город Чита	Индивидуальный предприниматель Карплюк Владимир Николаевич	Забайкальский край, г Чита, ул Мостовая, д 19, помещ 7	753400145198
14159	Организация/ИП	поселок Агинское	ИП Хусенбоев Муллоджон Азимбоевич	Забайкальский край, Агинский р-н, пгт Агинское, ул Ленина, д 51	753619011981
14160	Организация/ИП	Муниципальный район Город Краснокаменск и Краснокаменский район	МЕСТНОЕ ОТДЕЛЕНИЕ ОБЩЕРОССИЙСКОЙ ОБЩЕСТВЕННО-ГОСУДАРСТВЕННОЙ ОРГАНИЗАЦИИ "ДОБРОВОЛЬНОЕ ОБЩЕСТВО СОДЕЙСТВИЯ АРМИИ, АВИАЦИИ И ФЛОТУ РОССИИ" КРАСНОКАМЕНСКОГО РАЙОНА ЗАБАЙКАЛЬСКОГО КРАЯ	Забайкальский край, г Краснокаменск, мкр 1-й, д 117, помещ 3	7530013086
14161	Организация/ИП	Муниципальный район Город Краснокаменск и Краснокаменский район	ОБЩЕСТВО С ОГРАНИЧЕННОЙ ОТВЕТСТВЕННОСТЬЮ "КРАСНОКАМЕНСК"	Забайкальский край, г Краснокаменск, мкр 2-й, д 213	7530011314
14162	Организация/ИП	город Чита	Индивидуальный предприниматель Щебеньков Егор Викторович	Забайкальский край, г Чита, поселок Текстильщиков, ул. Весенняя, д. 17, пом. 2	750804127625
14163	Организация/ИП	город Чита	ИП Борисова Екатерина Алексеевна	Забайкальский край, г Чита, ул Недорезова, д 16, помещ 5	301901523687
14164	Организация/ИП	город Чита	Индивидуальный предприниматель Забелина Ирина Николаевна	Забайкальский край, г Чита, Центральный р-н	753600877872
14165	Организация/ИП	город Чита	Индивидуальный предприниматель Кондрат Василий Викторович	Забайкальский край, г Чита, ул Ковыльная, д 35б	753504700456
14166	Организация/ИП	город Чита	Индивидуальный предприниматель Комаров Игорь Борисович	Забайкальский край, г Чита, ул Шилова, д 29, помещ 25	753702773142
14167	Организация/ИП	город Чита	Индивидуальный предприниматель Комаров Игорь Борисович	Забайкальский край, г Чита, ул Чкалова, д 31, помещ 43	753702773142
14168	Организация/ИП	город Чита	ООО "ПРОЕКЦИОННЫЕ ТЕХНОЛОГИИ"	Забайкальский край, г Чита, ул 9 Января, д 53, помещ 1	7720829179
14169	Организация/ИП	Муниципальный район Город Краснокаменск и Краснокаменский район	ООО "ЮНОНА"	Забайкальский край, Краснокаменский р-н, село Кайластуй, ул Груздева, д 21а	6161100825
14170	Организация/ИП	поселок Агинское	Индивидуальный предприниматель Юлдошев Бахтовар Едгорович	Забайкальский край, Агинский р-н, пгт Агинское, ул Балданжабона, д 68а стр 4	753621981151
14171	Организация/ИП	Забайкальский муниципальный район	Индивидуальный предприниматель Матвеев Андрей Эдуардович	Забайкальский край, пгт Забайкальск, ул Шоссейная, д 24А, помещ 1	641401003852
14172	Организация/ИП	Сретенский муниципальный район	Индивидуальный предприниматель Горковенко Ксения Алексеевна	Забайкальский край, г Сретенск, ул Набережная, д 44	753623034808
14173	Организация/ИП	Борзинский муниципальный район	Индивидуальный предприниматель Чурбанов Иван Юрьевич	Забайкальский край, г Борзя, ул Рабочая, д 73	752902346114
14174	Организация/ИП	Чернышевский муниципальный район	АКЦИОНЕРНОЕ ОБЩЕСТВО "ЗАБАЙКАЛЬСКИЙ ВТОРМЕТ"	Забайкальский край, пгт Чернышевск, ул 1А Линия	7536188043
14175	Организация/ИП	город Чита	Индивидуальный предприниматель Буяновская Лариса Григорьевна	Забайкальский край, г Чита, ул Богомягкова, д 22	753610298377
14176	Организация/ИП	Муниципальный район Город Краснокаменск и Краснокаменский район	Индивидуальный предприниматель Антипова Светлана Владимировна	Забайкальский край, г Краснокаменск, пр-кт Шахтеров, д 3а, помещ 5	032602579733

№ п/п	Тип отходообразователя	Муниципальное образование	Полное наименование	Местоположение	ИНН организации
14177	Организация/ИП	Муниципальный район Город Краснокаменск и Краснокаменский район	Индивидуальный предприниматель Антипова Светлана Владимировна	Забайкальский край, г Краснокаменск, пр-кт Ветеранов, зд 11	032602579733
14178	Организация/ИП	Оловяннинский муниципальный район	Индивидуальный предприниматель Джалилов Убайдулло Косимович	Забайкальский край, Оловяннинский р-н, пгт Ясногорск, ул Энергетиков, д 14	752906507958
14179	Организация/ИП	Борзинский муниципальный район	ООО "ВОСТОКГЕОЛОГИЯ"	Забайкальский край, Борзинский р-н, село Усть-Озерная	7536076678
14180	Организация/ИП	Кыринский муниципальный район	Индивидуальный предприниматель Кирпичников Данила Алексеевич	Забайкальский край, село Кыра, ул Комсомольская, д 44	751802288234
14181	Организация/ИП	Борзинский муниципальный район	Индивидуальный предприниматель Абдулкадиров Магомед Газалиевич	Забайкальский край, г Борзя, ул Комсомольская, зд 26	753004007973
14182	Организация/ИП	город Чита	ОБЩЕСТВО С ОГРАНИЧЕННОЙ ОТВЕТСТВЕННОСТЬЮ "МЕД КЛИАН"	Забайкальский край, г Чита, ул Хабаровская, д 1, помещ 3	7500005592
14183	Организация/ИП	город Чита	ИП Смирнова Наталья Владимировна	Забайкальский край, г Чита, ул Геодезическая, д 47 к А стр 3, помещ 5	290500097201
14184	Организация/ИП	город Чита	ИП Васильев Игорь Борисович	Забайкальский край, г Чита, ул Нерчинская, д 6	753400099819
14185	Организация/ИП	город Чита	ООО "СПУТНИК"	Забайкальский край, г Чита, ул Магистральная, д 78	7723481757
14186	Организация/ИП	город Чита	ИП Клочкова Татьяна Александровна	Забайкальский край, г Чита, Московский тракт, д 57	220900328508
14187	Организация/ИП	Оловяннинский муниципальный район	ПУБЛИЧНОЕ АКЦИОНЕРНОЕ ОБЩЕСТВО "РОСТЕЛЕКОМ"	Забайкальский край, пгт Оловянная, ул Погодаева, д 7	7707049388
14188	Организация/ИП	Муниципальный район Город Краснокаменск и Краснокаменский район	Индивидуальный предприниматель Шестакова Виктория Сергеевна	Забайкальский край, г Краснокаменск, мкр 1-й, д 117, помещ 2	010520223507
14189	Организация/ИП	Шелопугинский муниципальный район	Индивидуальный предприниматель Лембик Светлана Анатольевна	Забайкальский край, Шелопугинский р-н, село Вершино-Шахтаминский, ул Профсоюзная, д 1	752600002075
14190	Организация/ИП	город Чита	Индивидуальный предприниматель Ларионова Елена Валерьевна	Забайкальский край, г Чита, ул Анохина, д 21, помещ 12	753502476400
14191	Организация/ИП	Муниципальный район Город Краснокаменск и Краснокаменский район	ОБЩЕСТВО С ОГРАНИЧЕННОЙ ОТВЕТСТВЕННОСТЬЮ "МОНТАЖНО-СТРОИТЕЛЬНОЕ УПРАВЛЕНИЕ-50"	Забайкальский край, г Краснокаменск, ул Коммунальная, д 9 стр 6	7530009410
14192	Организация/ИП	город Чита	Индивидуальный предприниматель Напрейкина Лариса Петровна	Забайкальский край, г Чита, ул Лазо, д 123	753500166674
14193	Организация/ИП	город Чита	ОБЩЕСТВО С ОГРАНИЧЕННОЙ ОТВЕТСТВЕННОСТЬЮ "АЛЬБИОН-2002"	Забайкальский край, г Чита, ул Кирова, д 3а	5257056036
14194	Организация/ИП	город Чита	ООО "ФЛОРИЯ" 7536085640	Забайкальский край, г Чита, ул Ленина, д 164	7536085640
14195	Организация/ИП	город Чита	ООО "ФЛОРИЯ" 7536085640	Забайкальский край, г Чита, ул Амурская, д 84	7536085640
14196	Организация/ИП	город Чита	ООО "ДИЛЕНА"	Забайкальский край, г Чита, мкр 3-й, д 13	5404400589
14197	Организация/ИП	Читинский муниципальный район	ОБЩЕСТВО С ОГРАНИЧЕННОЙ ОТВЕТСТВЕННОСТЬЮ "ТУБАИР"	Забайкальский край, Читинский р-н, село Угдан, ул Проезжая, д 2а	8003036578
14198	Организация/ИП	Красночикойский муниципальный район	ООО "Разрезуголь"	Забайкальский край, село Красный Чикой, ул Первомайская, д 77Г	3808232022
14199	Организация/ИП	город Чита	Индивидуальный предприниматель Михайлик Виктор Николаевич	Забайкальский край, г Чита, ул Ленина, д 149	753700015009
14200	Организация/ИП	Карымский муниципальный район	ОБЩЕСТВО С ОГРАНИЧЕННОЙ ОТВЕТСТВЕННОСТЬЮ "ФОРТУНА"	Забайкальский край, пгт Карымское, ул Верхняя, д 14, помещ 7	3808051530
14201	Организация/ИП	Карымский муниципальный район	Индивидуальный предприниматель Рогозинская Евгения Александровна	Забайкальский край, Карымский р-н, пгт Дарасун, ул Советская	750803848825
14202	Организация/ИП	Оловяннинский муниципальный район	Индивидуальный предприниматель Хинтуханова Ирина Дмитриевна	Забайкальский край, Оловяннинский р-н, пгт Ясногорск, Луговой мкр, д 17	800301405429
14203	Организация/ИП	город Чита	ОБЩЕСТВО С ОГРАНИЧЕННОЙ ОТВЕТСТВЕННОСТЬЮ "АЛЮКОМ"	Забайкальский край, г Чита, Каштакский мкр, д 6	7536054160
14204	Организация/ИП	город Чита	ПОТРЕБИТЕЛЬСКИЙ ГАРАЖНЫЙ КООПЕРАТИВ "МОСТОВОЙ"	Забайкальский край, г Чита, ул Богомягкова, д 1а соор 16	7536045630
14205	Организация/ИП	город Чита	Индивидуальный предприниматель Костюк Александр Николаевич	Забайкальский край, г Чита, ул Ангарская, д 17	753703143337
14206	Организация/ИП	Улётовский муниципальный район	Индивидуальный предприниматель Костюк Александр Николаевич	Забайкальский край, село Улёты, ул Горького, д 15	753703143337
14207	Организация/ИП	город Чита	Индивидуальный предприниматель Рамазанов Расим Насмиевич	Забайкальский край, г Чита, ул Трактовая, д 28	054203438039
14208	Организация/ИП	город Чита	Индивидуальный предприниматель Путилова Ольга Ильинична	Забайкальский Забайкальский край, г Чита, ул Шилова, д 42, помещ 2	753402301251
14209	Организация/ИП	город Чита	Индивидуальный предприниматель Алексанов Айваз Андреевич	Забайкальский край, г Чита, ул Шилова, д 4а, помещ 2	753706296081

№ п/п	Тип отходообразователя	Муниципальное образование	Полное наименование	Местоположение	ИНН организации
14210	Организация/ИП	Муниципальный район Город Краснокаменск и Краснокаменский район	Индивидуальный предприниматель Рзаев Намиг Нариман Оглы	Забайкальский Забайкальский край, г Краснокаменск, пр-кт Ветеранов, д 3	750501466650
14211	Организация/ИП	Муниципальный район Город Краснокаменск и Краснокаменский район	ОБЩЕСТВО С ОГРАНИЧЕННОЙ ОТВЕТСТВЕННОСТЬЮ "РУДСТРОЙ"	Забайкальский край, Каларский район, пгт. Новая Чара	3127505270
14212	Организация/ИП	Читинский муниципальный район	Индивидуальный предприниматель Лягоцкий Евгений Викторович	Забайкальский край, Читинский р-н, село Смоленка	753706349907
14213	Организация/ИП	город Чита	Индивидуальный предприниматель Багышов Бахыш Али Оглы	Забайкальский край, г Чита, ул Ярославского, д 9	753503325749
14214	Организация/ИП	город Чита	ОБЩЕСТВО С ОГРАНИЧЕННОЙ ОТВЕТСТВЕННОСТЬЮ "СИБЛАМ ЧИТА"	Забайкальский край, г Чита, ул Трактовая, д 49 стр 1	7536181697
14215	Организация/ИП	город Чита	Индивидуальный предприниматель Павлов Александр Олегович	Забайкальский край, г Чита, ул Ковыльная, д 33а	027613625825
14216	Организация/ИП	город Чита	ИП Иванов Алексей Эдуардович	Забайкальский край, г Чита, ул Магистральная, д 1а	753615675928
14217	Организация/ИП	город Чита	ИП Антропов Александр Владимирович	Могойтуй, ул. Кооперативная, 4	753608610165
14218	Организация/ИП	город Чита	Индивидуальный предприниматель Когут Александр Геннадьевич	Забайкальский край, г Чита, ул Чайковского, д 37, помещ 41	753616532665
14219	Организация/ИП	Могойтуйский муниципальный район	ООО "ПВ-ВС"	Забайкальский край, пгт Могойтуй, ул Железнодорожная, д 25, помещ 4	6658536930
14220	Организация/ИП	Оловяннинский муниципальный район	Индивидуальный предприниматель Лелюхина Инна Дмитриевна	Забайкальский край, Оловяннинский р-н, пгт Ясногорск, ул Энергетиков, д 7	751500021604
14221	Организация/ИП	Чернышевский муниципальный район	Индивидуальный предприниматель Магеррамов Эльнур Ганифа Оглы	Забайкальский Забайкальский край, пгт Чернышевск, ул Журавлева, д 65, помещ 5	752504058780
14222	Организация/ИП	город Чита	Индивидуальный предприниматель Чарторижский Николай Николаевич	Забайкальский край, г Чита, ул Подгорбунского, д 57, помещ 9	753604327936
14223	Организация/ИП	город Чита	Индивидуальный предприниматель Чарторижский Николай Николаевич	Забайкальский край, г Чита, ул Подгорбунского, д 57, помещ 1	753604327936
14224	Организация/ИП	город Чита	Индивидуальный предприниматель Гительман Людмила Михайловна	Забайкальский край, г Чита, ул Шилова, д 8а	753606099555
14225	Организация/ИП	город Чита	Индивидуальный предприниматель Русакова Александра Владимировна	Забайкальский край, г Чита, Дворцовский тракт, д 56	753402068380
14226	Организация/ИП	Муниципальный район Город Краснокаменск и Краснокаменский район	ОБЩЕСТВО С ОГРАНИЧЕННОЙ ОТВЕТСТВЕННОСТЬЮ "СОЛОМОН"	Забайкальский Забайкальский край, г Краснокаменск, ул Молодежная, д 2 стр 1	6612015734
14227	Организация/ИП	город Чита	ОБЩЕСТВО С ОГРАНИЧЕННОЙ ОТВЕТСТВЕННОСТЬЮ "АЛЬБИОН-2002"	Забайкальский край, г Чита, мкр Осетровка, д 9	5257056036
14228	Организация/ИП	город Чита	ОБЩЕСТВО С ОГРАНИЧЕННОЙ ОТВЕТСТВЕННОСТЬЮ "АЛЬБИОН-2002"	Забайкальский край, г Чита, ул Шилова, д 43, помещ 8	5257056036
14229	Организация/ИП	город Чита	ОБЩЕСТВО С ОГРАНИЧЕННОЙ ОТВЕТСТВЕННОСТЬЮ "АЛЬБИОН-2002"	Забайкальский край, г Чита, пр-кт Советов, д 1, помещ 2	5257056036
14230	Организация/ИП	город Чита	ОБЩЕСТВО С ОГРАНИЧЕННОЙ ОТВЕТСТВЕННОСТЬЮ "АЛЬБИОН-2002"	Забайкальский край, г Чита, ул Крымская, д 8	5257056036
14231	Организация/ИП	город Чита	Индивидуальный предприниматель Морозов Сергей Андреевич	Забайкальский край, г Чита, ул Ленина, влд 2и, помещ 2	360800276082
14232	Организация/ИП	город Чита	Индивидуальный предприниматель Эшатова Нурзина Нурмаматовна	Забайкальский край, г Чита, ул Энтузиастов, д 77	753617830713
14233	Организация/ИП	город Чита	ОБЩЕСТВО С ОГРАНИЧЕННОЙ ОТВЕТСТВЕННОСТЬЮ "ГУРМАН"	Забайкальский край, г Чита, ул Ленинградская, д 36	7100012002
14234	Организация/ИП	Акшинский муниципальный район	УФПС ЗАБАЙКАЛЬСКОГО КРАЯ	Забайкальский край, Акшинский р-н, село Усть-Иля, ул Аносова, д 63	7536083700
14235	Организация/ИП	Читинский муниципальный район	Индивидуальный предприниматель Лалетин Александр Вячеславович	Забайкальский Забайкальский Забайкальский край, Читинский р-н, пгт Новокручининский,ул геологическая,2а	752403007564
14236	Организация/ИП	город Чита	ОБЩЕСТВО С ОГРАНИЧЕННОЙ ОТВЕТСТВЕННОСТЬЮ "ЭЛА"	Забайкальский край, г Чита, ул Чкалова, д 31 пом 1 БАР "ХО"	2129044625
14237	Организация/ИП	Дульдургинский муниципальный район	Индивидуальный предприниматель Башурова Елена Викторовна	Забайкальский край, село Дульдурга, ул Советская, д 13	800200796342
14238	Организация/ИП	Муниципальный район Город Краснокаменск и Краснокаменский район	ИП Леонова Оксана Константиновна	Забайкальский край, г Краснокаменск, пр-кт Ветеранов, д 3	753004418677
14239	Организация/ИП	город Чита	ОБЩЕСТВО С ОГРАНИЧЕННОЙ ОТВЕТСТВЕННОСТЬЮ "ВЕСНАФАРМ"	Забайкальский край, г Чита, ул Июньская, д 8а	7500001541
14240	Организация/ИП	город Чита	ОБЩЕСТВО С ОГРАНИЧЕННОЙ ОТВЕТСТВЕННОСТЬЮ "КОМПЬЮТЕР СЕРВИС"	Забайкальский край, г Чита, ул Амурская, д 48, помещ 55	1001141729

№ п/п	Тип отходообразователя	Муниципальное образование	Полное наименование	Местоположение	ИНН организации
14241	Организация/ИП	Нерчинский муниципальный район	Индивидуальный предприниматель Дербеденева Алена Владимировна	Забайкальский край, г Нерчинск, ул Шилова, д 1В	753618293290
14242	Организация/ИП	Ононский муниципальный район	ООО "СОЦИАЛЬНОЕ ПИТАНИЕ"	Забайкальский край, Ононский р-н, село Верхний Цасучей, ул Гагарина, д 27Б	7606096504
14243	Организация/ИП	Александрово-Заводский муниципальный район	Индивидуальный предприниматель Лемза Александр Федорович	Забайкальский Забайкальский край, Александрово-Заводский р-н, село Новый Акатуй, ул Кооперативная, зд 17	750200789930
14244	Организация/ИП	город Чита	ИП Нечаевская Наталья Александровна	Забайкальский край, г Чита, мкр Сенная Падь, д 228	752801118506
14245	Организация/ИП	город Чита	ГАРАЖНО-СТРОИТЕЛЬНЫЙ КООПЕРАТИВ № 71-Б	Забайкальский край, г Чита, ул Журавлева, д 126	7536092038
14246	Организация/ИП	город Чита	Индивидуальный предприниматель Грязнов Виталий Константинович	Забайкальский край, г Чита, ул Лазо, д 22Б	753404394558
14247	Организация/ИП	город Чита	Индивидуальный предприниматель Грязнов Виталий Константинович	Забайкальский край, г Чита, ул Баранского, д 98а, офис 11	753404394558
14248	Организация/ИП	Газимуро-Заводский муниципальный район	ООО "ИСТ КОНТЕХ"	Забайкальский край, Газимуро-Заводский р-н	7536183415
14249	Организация/ИП	Акшинский муниципальный район	ОБЩЕСТВО С ОГРАНИЧЕННОЙ ОТВЕТСТВЕННОСТЬЮ "ОЛИМП"	Забайкальский край, Акшинский р-н, село Нарасун, ул Ленина, двлд 66	5074054948
14250	Организация/ИП	город Чита	УФПС ЗАБАЙКАЛЬСКОГО КРАЯ	Забайкальский край, Акшинский р-н, село Орой, ул Молодежная, д 3	7536083700
14251	Организация/ИП	город Чита	Индивидуальный предприниматель Турова Анна Николаевна	Забайкальский край, г Чита, ул Звездная, д 7, помещ 1	753700011220
14252	Организация/ИП	Оловяннинский муниципальный район	Индивидуальный предприниматель Шагеева Галина Сергеевна	Забайкальский край, пгт Оловянная, ул Станционная, д 17	751500057248
14253	Организация/ИП	город Чита	Общество с ограниченной ответственностью "Торг-Сервис 75"	Забайкальский край, г Чита, ул Бекетова, влд 39	7536179803
14254	Организация/ИП	Шилкинский муниципальный район	ОБЩЕСТВО С ОГРАНИЧЕННОЙ ОТВЕТСТВЕННОСТЬЮ "ДИАПАЗОН"	Забайкальский край, Шилкинский р-н, пгт Холбон	5043060395
14255	Организация/ИП	город Чита	ОБЩЕСТВО С ОГРАНИЧЕННОЙ ОТВЕТСТВЕННОСТЬЮ "ИНДУСТРИЯ"	Забайкальский край, г Чита, ул Кирова, д 21	5024139770
14256	Организация/ИП	Читинский муниципальный район	ИП Козьмина Алла Андреевна	Забайкальский край, Читинский р-н, село Маккавеево, ул Бутина, д 52	752400036260
14257	Организация/ИП	Агинский муниципальный район	ООО "ГАЗКОМПЛЕКТСЕРВИС"	Забайкальский край, Агинский р-н, пгт Агинское	1624006478
14258	Организация/ИП	город Чита	ИП Серобян Самвел Гришаевич	Забайкальский край, г Чита, ул Весенняя, д 3	753604780293
14259	Организация/ИП	Шилкинский муниципальный район	ООО "ФЛОРИЯ" 7536085640	Забайкальский край, Шилкинский р-н, пгт Холбон, ул Просвещенская, д 17, помещ 14	7536085640
14260	Организация/ИП	город Чита	Индивидуальный предприниматель Вагнер Рихард Владимирович	Забайкальский край, г Чита, Агинский тракт, д 59, помещ 2	753402571593
14261	Организация/ИП	город Чита	ОБЩЕСТВО С ОГРАНИЧЕННОЙ ОТВЕТСТВЕННОСТЬЮ "ВИНОТЕКА"	Забайкальский край, г Чита, ул Советская, д 15г	2221227067
14262	Организация/ИП	Хилокский муниципальный район	ОБЩЕСТВО С ОГРАНИЧЕННОЙ ОТВЕТСТВЕННОСТЬЮ "МАЯК"	Забайкальский край, Хилокский р-н, п/ст Жипхеген, ул Гаражная, зд 2	9705159195
14263	Организация/ИП	город Чита	Индивидуальный предприниматель Бобылева Юлия Дмитриевна	Забайкальский край, г Чита, ул Ангарская, д 17, помещ 1	420212775564
14264	Организация/ИП	город Чита	ООО "ФАРМЕЯ"	Забайкальский край, г Чита, ул Ленинградская, д 36, помещ 8	7534013129
14265	Организация/ИП	город Чита	ООО "ФАРМЕЯ"	Забайкальский край, г Чита, ул Ленина, д 111, помещ 14	7534013129
14266	Организация/ИП	Читинский муниципальный район	Индивидуальный предприниматель Булавко Марина Николаевна	Забайкальский край, Читинский р-н, пгт Атамановка, ул Облепиховая, д 5	753002278706
14267	Организация/ИП	Муниципальный район Город Краснокаменск и Краснокаменский район	Индивидуальный предприниматель Саурова Галина Петровна	Забайкальский край, г Краснокаменск, мкр 1-й, д 117, кв 1	753005565089
14268	Организация/ИП	город Чита	ИП Лагута Илья Сергеевич	Забайкальский край, г Чита, ул Назара Широких, д 8а	753614073279
14269	Организация/ИП	город Чита	ИП Лагута Илья Сергеевич	Забайкальский край, г Чита, ул Иркутская, д 16 стр 1	753614073279
14270	Организация/ИП	город Чита	Общество с ограниченной ответственностью "Академия европейской стоматологии"	Забайкальский край, г Чита, ул Шилова, д 29	7536153548
14271	Организация/ИП	Ононский муниципальный район	Индивидуальный предприниматель Филатов Николай Петрович	Забайкальский край, Ононский р-н, село Новый Дурулгуй, ул Центральная, д 27	470400102500
14272	Организация/ИП	город Чита	Индивидуальный предприниматель Овчинников Максим Витальевич	Забайкальский край, г Чита, ул Ленина, д 81	753618995348
14273	Организация/ИП	город Чита	Индивидуальный предприниматель Юсупова Инна Юрьевна	Забайкальский край, г Чита, ул Верхоленская, д 2 к А стр 6	753600322101
14274	Организация/ИП	Оловяннинский муниципальный район	Индивидуальный предприниматель Еремеева Евгения Александровна	Забайкальский край, Оловяннинский р-н, п/ст Безречная, ул Шоссейная, д 29	751503752994
14275	Организация/ИП	Борзинский муниципальный район	Индивидуальный предприниматель Власкин Александр Владимирович	Забайкальский край, г Борзя, ул Богдана Хмельницкого, д 4	753701812991
14276	Организация/ИП	город Чита	ИП Шагдарова Индира Валерьевна	Забайкальский край, г Чита, ул Красной Звезды, д 58	032500432033
14277	Организация/ИП	город Чита	ОБЩЕСТВО С ОГРАНИЧЕННОЙ ОТВЕТСТВЕННОСТЬЮ "АЛЬФА-М"	Забайкальский край, г Чита, Северный мкр, д 73	7733708887
14278	Организация/ИП	город Чита	ОБЩЕСТВО С ОГРАНИЧЕННОЙ ОТВЕТСТВЕННОСТЬЮ "АЛЬФА-М"	Забайкальский край, г Чита, ул Шилова, д 8а	7733708887
14279	Организация/ИП	город Чита	Индивидуальный предприниматель Цымпилова Аюна Цыдендамбаевна	Забайкальский край, г Чита, ул Трактовая, д 62	800100607866

№ п/п	Тип отходообразователя	Муниципальное образование	Полное наименование	Местоположение	ИНН организации
14280	Организация/ИП	город Чита	ООО "ДНС РИТЕЙЛ"	Забайкальский край, г Чита, ул Бабушкина, д 52	2540167061
14281	Организация/ИП	город Чита	Индивидуальный предприниматель Каххоров Ахаджон Гуломджонович	Забайкальский край, г Чита, Северный мкр, д 32, помещ 1	753614630402
14282	Организация/ИП	город Чита	Индивидуальный предприниматель Пнёв Сергей Викторович	Забайкальский Забайкальский край, г Чита, Крайний пер, д 6	753706471880
14283	Организация/ИП	город Чита	ИП Мардоян Рипсиме Степановна	Забайкальский край, г Чита, ул Костюшко-Григоровича, д 44	750500039494
14284	Организация/ИП	Шилкинский муниципальный район	Индивидуальный предприниматель Золотуева Юлия Александровна	Забайкальский край, г Шилка, ул Русская, д 45	752704014879
14285	Организация/ИП	Александрово-Заводский муниципальный район	Индивидуальный предприниматель Шакиров Олег Ахатович	Забайкальский край, село Александровский Завод, ул им Г.А. Стрелкова	752901354105
14286	Организация/ИП	город Чита	ОБЩЕСТВО С ОГРАНИЧЕННОЙ ОТВЕТСТВЕННОСТЬЮ "АРТПИЦЦА"	Забайкальский край, г Чита, пр-кт Фадеева, д 35г	2804020603
14287	Организация/ИП	Муниципальный район Город Краснокаменск и Краснокаменский район	ИП Пирсаидов Играмедин Нажмудинович	Забайкальский край, г Краснокаменск, Солнечный мкр, д 9/1	753000131313
14288	Организация/ИП	город Петровск-Забайкальский	Индивидуальный предприниматель Анерт Наталия Николаевна	Забайкальский край, г Петровск-Забайкальский, ул Лебедевская, д 32	753100736440
14289	Организация/ИП	Муниципальный район Город Краснокаменск и Краснокаменский район	Индивидуальный предприниматель Терпугов Виталий Александрович	Забайкальский Забайкальский край, г Краснокаменск, Северный проезд	751902768403
14290	Организация/ИП	Шилкинский муниципальный район	ОБЩЕСТВО С ОГРАНИЧЕННОЙ ОТВЕТСТВЕННОСТЬЮ "РУДНИК АПРЕЛКОВО"	Забайкальский край, Шилкинский р-н, село Апрелково	1840114478
14291	Организация/ИП	Муниципальный район Город Краснокаменск и Краснокаменский район	Индивидуальный предприниматель Емельянов Роман Владимирович	Забайкальский край, г Краснокаменск, пр-кт Шахтеров, д 3а, помещ 4	026811408027
14292	Организация/ИП	Муниципальный район Город Краснокаменск и Краснокаменский район	ИП Бизин Николай Александрович	Забайкальский край, г Краснокаменск, пр-кт Строителей, д 5	753000027640
14293	Организация/ИП	Борзинский муниципальный район	АО "ЗАБТЭК"	Забайкальский край, г Борзя, ул Пушкина, д 17	7536169210
14294	Организация/ИП	Чернышевский муниципальный район	АО "ЗАБТЭК"	Забайкальский край, пгт Чернышевск, ул Комсомольская, д 42	7536169210
14295	Организация/ИП	город Чита	Индивидуальный предприниматель Бармина Людмила Равильевна	Забайкальский край, г Чита, ул Амурская, д 98, помещ 17	753707030655
14296	Организация/ИП	город Чита	Индивидуальный предприниматель Мальцева Екатерина Владимировна	Забайкальский край, г Чита, Северный мкр, д 49, помещ 1	024500010303
14297	Организация/ИП	город Чита	Индивидуальный предприниматель Жалсапов Болот Батомункуевич	Забайкальский Забайкальский Забайкальский край, Чернышевский район, пгт. Аксено-Зиловское, ул. Октябрьская, д. 43	753612531702
14298	Организация/ИП	Забайкальский муниципальный район	Индивидуальный предприниматель Лобанов Евгений Андреевич	Забайкальский край, пгт Забайкальск, ул Красноармейская, д 3	750501507353
14299	Организация/ИП	Забайкальский муниципальный район	Индивидуальный предприниматель Беломестнов Александр Леонидович	Забайкальский край, пгт Забайкальск, ул Красноармейская, д 3	750500732557
14300	Организация/ИП	город Чита	Индивидуальный предприниматель Сучкова Светлана Валерьевна	Забайкальский край, г Чита, ул Тобольская, д 3 стр 1	753706990733
14301	Организация/ИП	Забайкальский муниципальный район	Индивидуальный предприниматель Бянкина Виктория Алексеевна	Забайкальский край, пгт Забайкальск, ул Красноармейская, д 23	750501827699
14302	Организация/ИП	Читинский муниципальный район	Индивидуальный предприниматель Михайлов Владимир Аркадьевич	Забайкальский Забайкальский Забайкальский край, Читинский р-н, пгт Атамановка, ул Гагарина, д 16	752400033904
14303	Организация/ИП	город Чита	ИП Бобоев Сухробджон Рахмонович	Забайкальский край, г Чита, ул Белорусская, д 38	753612171009
14304	Организация/ИП	город Чита	ИП Бобоев Сухробджон Рахмонович	Забайкальский край, г Чита, ул Энергетиков, д 7в	753612171009
14305	Организация/ИП	Карымский муниципальный район	Индивидуальный предприниматель Шелопугина Татьяна Дмитриевна	Забайкальский край, Карымский р-н, село Нарын-Талача, ул Школьная, д 5	750800866600
14306	Организация/ИП	Муниципальный район Город Краснокаменск и Краснокаменский район	Индивидуальный предприниматель Иванова Татьяна Валерьевна	Забайкальский Забайкальский край, г Краснокаменск, ул Молодежная, д 25р стр 2	753003375526

№ п/п	Тип отходообразователя	Муниципальное образование	Полное наименование	Местоположение	ИНН организации
14307	Организация/ИП	город Чита	ОБЩЕСТВО С ОГРАНИЧЕННОЙ ОТВЕТСТВЕННОСТЬЮ "АЛЬБИОН-2002"	Забайкальский край, г Чита, ул Курнатовского, д 8, помещ 6	5257056036
14308	Организация/ИП	город Чита	ОБЩЕСТВО С ОГРАНИЧЕННОЙ ОТВЕТСТВЕННОСТЬЮ "АЛЬБИОН-2002"	Забайкальский край, г Чита, ул Недорезова, влд 3г	5257056036
14309	Организация/ИП	город Чита	ОБЩЕСТВО С ОГРАНИЧЕННОЙ ОТВЕТСТВЕННОСТЬЮ "АЛЬБИОН-2002"	Забайкальский край, г Чита, ул Баранского, д 98а, помещ 8	5257056036
14310	Организация/ИП	город Чита	ОБЩЕСТВО С ОГРАНИЧЕННОЙ ОТВЕТСТВЕННОСТЬЮ "АЛЬБИОН-2002"	Забайкальский край, г Чита, ул Ватутина, д 29	5257056036
14311	Организация/ИП	Забайкальский муниципальный район	Индивидуальный предприниматель Бареева Лаура Владимировна	Забайкальский край, пгт Забайкальск, ул Красноармейская	750500041172
14312	Организация/ИП	город Чита	Индивидуальный предприниматель Алтаев Владимир Игоревич	Забайкальский край, г Чита, ул Советская, д 19в	751505572108
14313	Организация/ИП	город Чита	ООО "СЕКТОР"	Забайкальский край, г Чита, ул Токмакова, д 46	5007089896
14314	Организация/ИП	Красночикойский муниципальный район	ОБЩЕСТВО С ОГРАНИЧЕННОЙ ОТВЕТСТВЕННОСТЬЮ "ДИАНА"	Забайкальский край, Красночикойский р-н, село Захарово, ул Береговая, д 48	1513062766
14315	Организация/ИП	город Чита	Индивидуальный предприниматель Иванова Светлана Владимировна	Забайкальский край, г Чита, ул Заозерная, д 9	032623323764
14316	Организация/ИП	город Чита	Индивидуальный предприниматель Бостанчян Армен Сережаевич	Забайкальский край, г Чита, мкр 9-й, д 11	752400004170
14317	Организация/ИП	Забайкальский муниципальный район	Индивидуальный предприниматель Будаев Эрдыни Санжиевич	Забайкальский край, пгт Забайкальск, ул Советская, д 9	030501797509
14318	Организация/ИП	город Петровск-Забайкальский	ООО "РИГЛА"	Забайкальский край, г Петровск-Забайкальский, ул Ленина, д 1, помещ 18/1	7724211288
14319	Организация/ИП	город Чита	ООО "СЕРВИКО ПЛЮС"	Забайкальский край, г Чита, ул Промышленная, д 1 стр 1	7534018783
14320	Организация/ИП	город Чита	Индивидуальный предприниматель Беломестнова Виктория Викторовна	Забайкальский край, г Чита, ул Набережная, д 86, помещ 1	753000156117
14321	Организация/ИП	Чернышевский муниципальный район	Индивидуальный предприниматель Сущих Инна Николаевна	Забайкальский край, пгт Чернышевск, улл. Комсомольская, д. 35, пом. 14	752500022769
14322	Организация/ИП	город Чита	ООО "КРАСРИТЕЙЛ"	Забайкальский край, г Чита, ул Вокзальная, д 3 стр 24	2462218044
14323	Организация/ИП	город Чита	ИП Болдакова Ольга Владимировна	Забайкальский Забайкальский край, г Чита, ул Чкалова, д 35, помещ 3	753002800175
14324	Организация/ИП	город Чита	ИП Юхно Татьяна Ростиславовна	Забайкальский край, г Чита, ул Ленина, д 27	753400168050
14325	Организация/ИП	город Чита	ОБЩЕСТВО С ОГРАНИЧЕННОЙ ОТВЕТСТВЕННОСТЬЮ "АВИЦЕННА"	Забайкальский край, г Чита, ул Чайковского, д 4а, помещ 23	7705319085
14326	Организация/ИП	город Чита	ОБЩЕСТВО С ОГРАНИЧЕННОЙ ОТВЕТСТВЕННОСТЬЮ "АВИЦЕННА"	Забайкальский край, г Чита, ул Бутина, д 115 к 1, помещ 2	7705319085
14327	Организация/ИП	город Чита	ОБЩЕСТВО С ОГРАНИЧЕННОЙ ОТВЕТСТВЕННОСТЬЮ "АВИЦЕННА"	Забайкальский край, г Чита, ул Весенняя, д 11, помещ 1	7705319085
14328	Организация/ИП	город Чита	ОБЩЕСТВО С ОГРАНИЧЕННОЙ ОТВЕТСТВЕННОСТЬЮ "АВИЦЕННА"	Забайкальский край, г Чита, ул Энтузиастов, д 8, помещ 22	7705319085
14329	Организация/ИП	город Чита	ОБЩЕСТВО С ОГРАНИЧЕННОЙ ОТВЕТСТВЕННОСТЬЮ "АВИЦЕННА"	Забайкальский край, г Чита, ул Белорусская, д 44б, помещ 2	7705319085
14330	Организация/ИП	город Чита	ОБЩЕСТВО С ОГРАНИЧЕННОЙ ОТВЕТСТВЕННОСТЬЮ "АВИЦЕННА"	Забайкальский край, г Чита, ул Ленина, д 24, помещ 9	7705319085
14331	Организация/ИП	город Чита	ОБЩЕСТВО С ОГРАНИЧЕННОЙ ОТВЕТСТВЕННОСТЬЮ "АВИЦЕННА"	Забайкальский край, г Чита, ул Кайдаловская, д 15а стр 4, помещ 4	7705319085
14332	Организация/ИП	город Чита	ОБЩЕСТВО С ОГРАНИЧЕННОЙ ОТВЕТСТВЕННОСТЬЮ "АВИЦЕННА"	Забайкальский край, г Чита, ул Богомягкова, д 49, помещ 3	7705319085
14333	Организация/ИП	город Чита	ОБЩЕСТВО С ОГРАНИЧЕННОЙ ОТВЕТСТВЕННОСТЬЮ "АВИЦЕННА"	Забайкальский край, г Чита, ул Анохина, д 88	7705319085
14334	Организация/ИП	город Чита	ОБЩЕСТВО С ОГРАНИЧЕННОЙ ОТВЕТСТВЕННОСТЬЮ "АВИЦЕННА"	Забайкальский край, г Чита, ул Амурская, д 82	7705319085
14335	Организация/ИП	город Чита	ОБЩЕСТВО С ОГРАНИЧЕННОЙ ОТВЕТСТВЕННОСТЬЮ "АВИЦЕННА"	Забайкальский край, г Чита, ул Журавлева, д 18, помещ 1	7705319085
14336	Организация/ИП	город Чита	ОБЩЕСТВО С ОГРАНИЧЕННОЙ ОТВЕТСТВЕННОСТЬЮ "АВИЦЕННА"	Забайкальский край, г Чита, ул Забайкальского Рабочего, д 23, помещ 2	7705319085
14337	Организация/ИП	город Чита	ОБЩЕСТВО С ОГРАНИЧЕННОЙ ОТВЕТСТВЕННОСТЬЮ "АВИЦЕННА"	Забайкальский край, г Чита, ул Евгения Гаюсана, д 22, помещ 1	7705319085
14338	Организация/ИП	город Чита	ОБЩЕСТВО С ОГРАНИЧЕННОЙ ОТВЕТСТВЕННОСТЬЮ "АВИЦЕННА"	Забайкальский край, г Чита, мкр 5-й, д 33, помещ 35	7705319085
14339	Организация/ИП	Балейский муниципальный район	ОБЩЕСТВО С ОГРАНИЧЕННОЙ ОТВЕТСТВЕННОСТЬЮ "СИБИРЬЭНЕРГОСТРОЙ"	Забайкальский край, Балей, поселок Тасеево	2465326376
14340	Организация/ИП	город Чита	ИП Шагдарова Индира Валерьевна	Забайкальский край, г Чита, мкр Сенная Падь, д 218 стр 1	032500432033
14341	Организация/ИП	Читинский муниципальный район	ИП Бадмаев Эдуард Очирович	Забайкальский край, г Чита, ул Космонавтов, д 4	032500042900
14342	Организация/ИП	Забайкальский муниципальный район	Индивидуальный предприниматель Ан Ирина Геннадьевна	Забайкальский край, пгт Забайкальск, ул Красноармейская, д 42	750583796150
14343	Организация/ИП	Шилкинский муниципальный район	Индивидуальный предприниматель Груздь Геннадий Владимирович	Забайкальский край, Шилкинский р-н, пгт Первомайский, ул Строительная, д 3г	752700031802
14344	Организация/ИП	Забайкальский муниципальный район	Индивидуальный предприниматель Чэнь И-Кунь	Забайкальский край, пгт Забайкальск, ул Красноармейская, д 52	750500070906
14345	Организация/ИП	город Чита	Индивидуальный предприниматель Мигурская Ирина Александровна	Забайкальский край, г Чита, ул Богомягкова, д 55	753405314361
14346	Организация/ИП	Александрово-Заводский муниципальный район	АО "УРАНГЕО"	Забайкальский край, Александрово-Заводский муниципальный округ, село Маньково	3812016610
14347	Организация/ИП	Сретенский муниципальный район	Глава крестьянского (фермерского) хозяйства Кожин Петр Андреевич	Забайкальский край, Сретенский р-н, село Верхняя Куэнга, ул Школьная, д 2	751902627674
14348	Организация/ИП	поселок Агинское	Индивидуальный предприниматель Доржиева Мария Михайловна	Забайкальский край, Агинский р-н, пгт Агинское, ул Ленина, д 54	753405571841
14349	Организация/ИП	город Чита	Индивидуальный предприниматель Скворцов Александр Валентинович	Забайкальский край, г Чита, ул Рахова, д 86а	753600105442

№ п/п	Тип отходообразователя	Муниципальное образование	Полное наименование	Местоположение	ИНН организации
14350	Организация/ИП	город Чита	ОБЩЕСТВО С ОГРАНИЧЕННОЙ ОТВЕТСТВЕННОСТЬЮ "2ГИС-БАЙКАЛ"	Забайкальский край, г Чита, ул Кастринская, д 2а	5401992859
14351	Организация/ИП	Красночикойский муниципальный район	Индивидуальный предприниматель Лазарева Евгения Ивановна	Забайкальский край, село Красный Чикой, ул Таежная 1б	750900546820
14352	Организация/ИП	Красночикойский муниципальный район	Индивидуальный предприниматель Лазарева Евгения Ивановна	Забайкальский край, село Красный Чикой, ул Первомайская, д 58	750900546820
14353	Организация/ИП	город Чита	АКЦИОНЕРНОЕ ОБЩЕСТВО "ПРИИСК УДЕРЕЙСКИЙ"	Забайкальский край, г Чита, ул 1-я Новопроточная, д 4а	2426003621
14354	Организация/ИП	Шилкинский муниципальный район	ОБЩЕСТВО С ОГРАНИЧЕННОЙ ОТВЕТСТВЕННОСТЬЮ "СПК ПЕРВОМАЙСКОЕ"	Забайкальский край, Шилкинский р-н, пгт Первомайский, ул Забайкальская, д 12	7751260012
14355	Организация/ИП	город Чита	ГАРАЖНЫЙ ПОТРЕБИТЕЛЬСКИЙ КООПЕРАТИВ № 40 "А"	Забайкальский край, г Чита, Угданский проезд, д 2	7537009628
14356	Организация/ИП	город Чита	Индивидуальный предприниматель Мыльников Станислав Владимирович	Забайкальский край, г Чита, Армейский проезд, д 3	753612690420
14357	Организация/ИП	Оловяннинский муниципальный район	ООО "СИТИ"	Забайкальский край, пгт Оловянная, ул Гагарина, д 15в	4716028558
14358	Организация/ИП	город Чита	Индивидуальный предприниматель Старчикова Тамара Васильевна	Забайкальский край, г Чита, Романовский тракт, д 86, помещ 1	753701062065
14359	Организация/ИП	Александрово-Заводский муниципальный район	Индивидуальный предприниматель Простакишина Марина Викторовна	Забайкальский край, село Александровский Завод, ул Партизанская, д 52, кв 1	752901841998
14360	Организация/ИП	Каларский муниципальный район	ИП Хромченко Валентина Ивановна	Забайкальский край, Каларский р-н, пгт Новая Чара, ул Магистральная, д 28	750600015313
14361	Организация/ИП	город Чита	ИП Шагдарова Индира Валерьевна	Забайкальский край, г Чита, ул Шилова, д 29	032500432033
14362	Организация/ИП	Александрово-Заводский муниципальный район	Индивидуальный предприниматель Санькова Людмила Витальевна	Забайкальский край, село Александровский Завод, ул Советская, зд 21а/1, кв 2	750201290607
14363	Организация/ИП	город Чита	Индивидуальный предприниматель Кречетова Марина Анатольевна	Забайкальский край, г Чита, ул Смоленская, д 119, помещ 2	750500300821
14364	Организация/ИП	город Чита	Индивидуальный предприниматель Чекменёва Юлия Георгиевна	Забайкальский край, г Чита, мкр 4-й, д 6, помещ 55	753705778614
14365	Организация/ИП	город Чита	Индивидуальный предприниматель Крейдина Светлана Николаевна	Забайкальский край, г Чита, пр-кт Фадеева, д 18а стр 3	753404503782
14366	Организация/ИП	Кыринский муниципальный район	Индивидуальный предприниматель Серебрякова Наталья Николаевна	Забайкальский край, село Кыра, ул Комсомольская, д 44	235208397782
14367	Организация/ИП	город Чита	Индивидуальный предприниматель Хитрюк Наталья Валерьевна	Забайкальский край, г Чита, ул Красной Звезды, д 46	753405996428
14368	Организация/ИП	город Чита	Индивидуальный предприниматель Лопатин Сергей Федорович	Забайкальский край, г Чита, ул Назара Широких, д 12	753604394925
14369	Организация/ИП	город Чита	ОБЩЕСТВО С ОГРАНИЧЕННОЙ ОТВЕТСТВЕННОСТЬЮ "НИКА"	Забайкальский край, г Чита, ул Шилова, влд 14б	1655253269
14370	Организация/ИП	город Чита	Индивидуальный предприниматель Соколова Елена Ивановна	Забайкальский край, г Чита, Октябрьский мкр, д 11, помещ 126	753705460606
14371	Организация/ИП	Красночикойский муниципальный район	Индивидуальный предприниматель Никитин Геннадий Николаевич	Забайкальский край, Красночикойский р-н, село Черемхово, ул Центральная, д 98а	750901917918
14372	Организация/ИП	Могочинский муниципальный район	ОБЩЕСТВО С ОГРАНИЧЕННОЙ ОТВЕТСТВЕННОСТЬЮ "АЛЬТАИР"	Забайкальский край, г Могоча, ул Читинская	6906011203
14373	Организация/ИП	город Чита	Индивидуальный предприниматель Манукян Сусанна Петяевна	Забайкальский край, г Чита, Октябрьский мкр, д 1, помещ 2	750501859789
14374	Организация/ИП	город Чита	Индивидуальный предприниматель Хозеева Ирина Владимировна	Забайкальский край, г Чита, Геофизический мкр, д 16	753600200914
14375	Организация/ИП	Акшинский муниципальный район	ИП Бураков Виктор Владимирович	Забайкальский край, село Акша, ул Феоктистова, д 48а	750100001305
14376	Организация/ИП	Калганский муниципальный район	ООО "Производственно-коммерческая фирма "Атлант"	Забайкальский край, Калганский р-н, село Доно, ул Нагорная, д 56а	7507000850
14377	Организация/ИП	Нерчинско-Заводский муниципальный район	ООО "Производственно-коммерческая фирма "Атлант"	Забайкальский край, село Калга, ул Гаражная, влд 11	7507000850
14378	Организация/ИП	Приаргунский муниципальный район	ОБЩЕСТВО С ОГРАНИЧЕННОЙ ОТВЕТСТВЕННОСТЬЮ "ТОРГОВО-СТРОИТЕЛЬНОЕ ПРЕДПРИЯТИЕ"	Забайкальский край, пгт Приаргунск	6629022761
14379	Организация/ИП	Красночикойский муниципальный район	МУП "РЖКХ"	Забайкальский край, село Красный Чикой, ул Береговая	7538000040
14380	Организация/ИП	Нерчинско-Заводский муниципальный район	Индивидуальный предприниматель Доронина Оксана Сергеевна	Забайкальский край, Нерчинско-Заводский р-н, село Чалбучи-Килга, ул Верхняя, д 36	753003089927
14381	Организация/ИП	город Чита	ИП Макарова Вера Валерьевна	Забайкальский край, г Чита, ул Петровско-Заводская, д 25, помещ 7	332912912365
14382	Организация/ИП	город Чита	ИП Лопарева Валентина Владимировна	Забайкальский край, г Чита, Полевой мкр, д 1а	753504663204
14383	Организация/ИП	город Чита	Индивидуальный предприниматель Аюшеева Сэсэгма Цыгунжаповна	Забайкальский край, г Чита, ул Рахова, д 88а	271000104883
14384	Организация/ИП	Оловяннинский муниципальный район	ПАО "РОССЕТИ СИБИРЬ"	Забайкальский край, Оловяннинский р-н, пгт Ясногорск, ул Молодежная, д 4	2460069527
14385	Организация/ИП	Ононский муниципальный район	ПАО "РОССЕТИ СИБИРЬ"	Забайкальский Забайкальский край, Ононский р-н, село Верхний Цасучей, ул Подстанция, д 3	2460069527
14386	Организация/ИП	Карымский муниципальный район	ПАО "РОССЕТИ СИБИРЬ"	Забайкальский Забайкальский край, пгт Карымское, ул Заводская, д 12	2460069527

№ п/п	Тип отходообразователя	Муниципальное образование	Полное наименование	Местоположение	ИНН организации
14387	Организация/ИП	Забайкальский муниципальный район	Индивидуальный предприниматель Аюшеева Ольга Ромильевна	Забайкальский край, Забайкальский район, поселок станции Билитуй, Нагорная улица, 9	750501979660
14388	Организация/ИП	Муниципальный район Город Краснокаменск и Краснокаменский район	Индивидуальный предприниматель Галютин Никита Владимирович	Забайкальский край, г Краснокаменск, тер ГМЗ, зд 637, помещ 3	753005580866
14389	Организация/ИП	Приаргунский муниципальный район	Индивидуальный предприниматель Иванова Наталья Васильевна	Забайкальский край, пгт Приаргунск, ул Ленина, д 19б	030901503009
14390	Организация/ИП	Красночикойский муниципальный район	ПАО "РОССЕТИ СИБИРЬ"	Забайкальский Забайкальский край, село Красный Чикой, ул Горная, д 72	2460069527
14391	Организация/ИП	Красночикойский муниципальный район	ЧАСТНОЕ ПРОФЕССИОНАЛЬНОЕ ОБРАЗОВАТЕЛЬНОЕ УЧРЕЖДЕНИЕ "КРАСНОЧИКОЙСКАЯ АВТОМОБИЛЬНАЯ ШКОЛА"	Забайкальский край, село Красный Чикой, ул Москалева, д 6	7509005220
14392	Организация/ИП	город Чита	ОБЩЕСТВО С ОГРАНИЧЕННОЙ ОТВЕТСТВЕННОСТЬЮ "АЛЬФА-М"	Забайкальский край, г Чита, ул Новобульварная, д 2	7733708887
14393	Организация/ИП	Нерчинско-Заводский муниципальный район	ИП Шитникова Татьяна Леонидовна	Забайкальский край, Нерчинско-Заводский р-н, село Горный Зерентуй, ул Декабристов, влд 47, помещ 1	751400148406
14394	Организация/ИП	город Чита	ОБЩЕСТВО С ОГРАНИЧЕННОЙ ОТВЕТСТВЕННОСТЬЮ "АЛЬФА-М"	Забайкальский край, г Чита, ул Шилова, д 81, помещ 41	7733708887
14395	Организация/ИП	город Петровск-Забайкальский	Индивидуальный предприниматель Титов Олег Анатольевич	Забайкальский край, г Петровск-Забайкальский, ул Смолина, д 16А	753100813704
14396	Организация/ИП	Борзинский муниципальный район	ИП Ромазан Андрей Андреевич	Забайкальский край, Борзинский р-н, пгт Шерловая Гора, ул Торговая, зд 16	752903843817
14397	Организация/ИП	Муниципальный район Город Краснокаменск и Краснокаменский район	АО СЗ "РУС"	Забайкальский край, г Краснокаменск, ул Административная, д 13	7530008329
14398	Организация/ИП	город Чита	Индивидуальный предприниматель Мельникова Марина Леонидовна	Забайкальский край, г Чита, ул Кастринская, д 2а	753400100951
14399	Организация/ИП	Чернышевский муниципальный район	ООО "БЛАГОУСТРОЙСТВО-ЧЕРНЫШЕВСК"	Забайкальский край, Чернышевский р-н, пгт Чернышевск, ул Советская, д 13	7536103120
14400	Организация/ИП	Акшинский муниципальный район	МУНИЦИПАЛЬНОЕ УНИТАРНОЕ ПРЕДПРИЯТИЕ "АКШИНСКОЕ АВТОТРАНСПОРТНОЕ ПРЕДПРИЯТИЕ"	Забайкальский край, село Акша, ул 1 Мая	7501002837
14401	Организация/ИП	Чернышевский муниципальный район	Индивидуальный предприниматель Бочарникова Наталия Анатольевна	Забайкальский край, Чернышевский р-н, пгт Жирекен, д 33, помещ 2	753405606068
14402	Организация/ИП	город Чита	ИП Хвостиков Виктор Михайлович	Забайкальский Забайкальский край, г Чита, Объездное шоссе, д 15	753605332093
14403	Организация/ИП	город Чита	Индивидуальный предприниматель Соколов Дмитрий Борисович	Забайкальский край, г Чита, ул Верхоленская, д 22	350700116603
14404	Организация/ИП	Оловяннинский муниципальный район	Индивидуальный предприниматель Бобохолов Фаридун Насимджонович	Забайкальский край, пгт Оловянная, Юбилейный пер, д 4	753624841233
14405	Организация/ИП	город Чита	Индивидуальный предприниматель Аракелян Вартуи Бабкеновна	Забайкальский Забайкальский край, г Чита, мкр Осетровка, д 9	753400102405
14406	Организация/ИП	Муниципальный район Город Краснокаменск и Краснокаменский район	ИП Игнатик Андрей Вениаминович	Забайкальский край, г Краснокаменск, пр-кт Строителей, д 5	753000046594
14407	Организация/ИП	город Чита	ОБЩЕСТВО С ОГРАНИЧЕННОЙ ОТВЕТСТВЕННОСТЬЮ "СОВЕТСКАЯ АПТЕКА"	Забайкальский край, г Чита, ул Новобульварная, д 34, помещ 6	3816030566
14408	Организация/ИП	город Чита	Индивидуальный предприниматель Ким Галина Федоровна	Забайкальский край, г Чита, ул 9 Января, д 12	031800260640
14409	Организация/ИП	город Чита	ОБЩЕСТВО С ОГРАНИЧЕННОЙ ОТВЕТСТВЕННОСТЬЮ "ЗАВОД ЖБИ"	Забайкальский край, г Чита, Ивановский проезд, д 12 стр 2	3123110665
14410	Организация/ИП	Нерчинско-Заводский муниципальный район	Индивидуальный предприниматель Бобоев Собирджон Халимбоевич	Забайкальский край, село Нерчинский Завод, ул Красноармейская, зд 56а	753008762261
14411	Организация/ИП	Муниципальный район Город Краснокаменск и Краснокаменский район	Индивидуальный предприниматель Афанасьев Дмитрий Валерьевич	Забайкальский край, г Краснокаменск, мкр 1-й, д 117	030602006104
14412	Организация/ИП	город Чита	ИП Сысак Сергей Григорьевич	Забайкальский край, г Чита, ул Богомягкова, д 22	753400013804
14413	Организация/ИП	город Чита	Индивидуальный предприниматель Пьянников Андрей Анатольевич	Забайкальский край, г Чита, ул Богомягкова, д 22, помещ 23	753704154902

№ п/п	Тип отходообразователя	Муниципальное образование	Полное наименование	Местоположение	ИНН организации
14449	Организация/ИП	Читинский муниципальный район	Индивидуальный предприниматель Дорошкина Лариса Владимировна	Забайкальский край, Читинский р-н, мкр Забайкальская птицефабрика , д 14а	752400000793
14450	Организация/ИП	Красночикойский муниципальный район	ОБЩЕСТВО С ОГРАНИЧЕННОЙ ОТВЕТСТВЕННОСТЬЮ "НАВИГАТОР"	Забайкальский Забайкальский край, Красночикойский р-н, село Малоархангельск, ул Центральная, зд 47а	2721230886
14451	Организация/ИП	поселок Агинское	ОБЩЕСТВО С ОГРАНИЧЕННОЙ ОТВЕТСТВЕННОСТЬЮ "СК СПЕЦСТРОЙ"	Забайкальский край, Агинский р-н, пгт Агинское, Загородный пер, д 12	7723427823
14452	Организация/ИП	Тунгокоченский муниципальный район	Индивидуальный предприниматель Анфилофьева Олеся Павловна	Забайкальский край, Тунгокоченский р-н, пгт Вершино-Дарасунский, ул Профсоюзная, д 3	752101175844
14453	Организация/ИП	город Чита	Индивидуальный предприниматель Сорокин Павел Александрович	Забайкальский край, г Чита, Центральный р-н	342501367624
14454	Организация/ИП	Дульдургинский муниципальный район	Индивидуальный предприниматель Гомбожапова Жалма Владимировна	Забайкальский 687211, Забайкальский край, р-н Дульдургинский, с Алханай, ул Далаева, д. 13а	800200007157
14455	Организация/ИП	Дульдургинский муниципальный район	ИП Раднаева Светлана Байдуевна	Забайкальский край, село Дульдурга, ул Партизанская, д 9	032308372861
14456	Организация/ИП	Петровск-Забайкальский муниципальный район	ОБЩЕСТВО С ОГРАНИЧЕННОЙ ОТВЕТСТВЕННОСТЬЮ "РАЗРЕЗ ТИГНИНСКИЙ"	Забайкальский край, Петровск-Забайкальский р-н, пгт Новопавловка, ул Разрез, к 39	7536073370
14457	Организация/ИП	Ононский муниципальный район	Индивидуальный предприниматель Старицына Татьяна Анатольевна	Забайкальский край, Ононский р-н, село Чиндант 1-й, ул Васильева, д 29	751600523929
14458	Организация/ИП	Ононский муниципальный район	Индивидуальный предприниматель Базардиева Наталья Самбуевна	Забайкальский край, Ононский р-н, село Буйлэсан, ул Новая, д 23	751600548264
14459	Организация/ИП	Чернышевский муниципальный район	Индивидуальный предприниматель Борейша Алексей Валерьевич	Забайкальский край, Чернышевский р-н, село Укурей, ул Колхозная, д 25	752501058285
14460	Организация/ИП	поселок Агинское	ИП Никифорова Юлия Сергеевна	Забайкальский край, Агинский р-н, пгт Агинское, ул Татаурова, д 25	753612074164
14461	Организация/ИП	город Чита	Арутюнян Гагик Гамлетович	Забайкальский край, г. Чита, ул. Нагорная, д. 4, пом. 1	
14462	Организация/ИП	Тунгокоченский муниципальный район	Индивидуальный предприниматель Матвеенко Павел Александрович	Забайкальский край, Тунгокоченский р-н, пгт Вершино-Дарасунский, ул Центральная, д 24	752101359538
14463	Организация/ИП	Муниципальный район Город Краснокаменск и Краснокаменский район	Индивидуальный предприниматель Хромова Ольга Насируллаевна	Забайкальский край, г Краснокаменск, мкр 1-й, д 117	753612745006
14464	Организация/ИП	город Чита	ОБЩЕСТВО С ОГРАНИЧЕННОЙ ОТВЕТСТВЕННОСТЬЮ "ЛОМБАРД РУБЛЕВ +"	Забайкальский край, г Чита, ул Ленина, д 26, помещ 79	7536181312
14465	Организация/ИП	город Чита	Индивидуальный предприниматель Леднева Оксана Александровна	Забайкальский край, г Чита, ул Крымская, д 5, помещ 76	753504073710
14466	Организация/ИП	город Чита	Индивидуальный предприниматель Батяев Герман Александрович	Забайкальский край, г Чита, ул Ивано-Озерская, д 4а	753400134809
14467	Организация/ИП	город Чита	Индивидуальный предприниматель Батяев Герман Александрович	Забайкальский край, г Чита, ул Кирова, д 4б	753400134809
14468	Организация/ИП	Балейский муниципальный район	ИП Колобов Александр Владимирович	Забайкальский край, Балейский р-н, село Жидка, ул Октябрьская	352101683685
14469	Организация/ИП	Балейский муниципальный район	ОБЩЕСТВО С ОГРАНИЧЕННОЙ ОТВЕТСТВЕННОСТЬЮ "ДЕВА"	Забайкальский край, г Балей, ул Восточная, д 3	3329038155
14470	Организация/ИП	Балейский муниципальный район	ООО "КАМЕНСКИЙ КАРЬЕР"	Забайкальский край, г Балей, ул Пионерская, д 4	7528004655
14471	Организация/ИП	город Чита	ООО "АВАНГАРД-75"	Забайкальский край, г Чита, ул Авиационная, д 4	7536165180
14472	Организация/ИП	Борзинский муниципальный район	Индивидуальный предприниматель Бобоев Исроил Ходжиходжаевич	Забайкальский Забайкальский край, г Борзя, ул Советская, зд 47	753619048011
14473	Организация/ИП	Борзинский муниципальный район	Индивидуальный предприниматель Бобоев Исроил Ходжиходжаевич	Забайкальский край, г Борзя, ул Матросова, д 23А	753619048011
14474	Организация/ИП	Могочинский муниципальный район	Индивидуальный предприниматель Кордюкова Ольга Геннадьевна	Забайкальский край, Могочинский р-н, пгт Амазар, ул Клубная, зд 39	751200561366
14475	Организация/ИП	город Чита	ООО "ФЛОРИЯ" 7536085640	Забайкальский край, г Чита, Украинский б-р, д 15, помещ 6	7536085640
14476	Организация/ИП	город Чита	ООО "ФЛОРИЯ" 7536085640	Забайкальский Забайкальский край, г Чита, ул Гагарина, д 8в, помещ 4	7536085640
14477	Организация/ИП	Нерчинский муниципальный район	Индивидуальный предприниматель Крапивная Галина Александровна	Забайкальский край, Нерчинский р-н, пгт Приисковый, ул Вокзальная, д 17	751300515780
14478	Организация/ИП	город Чита	ОБЩЕСТВО С ОГРАНИЧЕННОЙ ОТВЕТСТВЕННОСТЬЮ "ЭЛЕКТРОМОНТАЖНЫЕ И РЕМОНТНЫЕ РАБОТЫ"	Забайкальский край, г Чита, ул Казачья, д 17	7536071870
14479	Организация/ИП	город Чита	Индивидуальный предприниматель Даровских Елена Викторовна	Забайкальский край, г. Чита, ул. Недорезова 16, пом. 9	753606388821
14480	Организация/ИП	город Чита	Индивидуальный предприниматель Чайкина Вера Георгиевна	Забайкальский край, г Чита, ул Бутина, д 42а	753607505175
14481	Организация/ИП	Читинский муниципальный район	Публичное акционерное общество "Приаргунское производственное горно-химическое объединение"	Забайкальский Забайкальский край, Читинский р-н	7530000048
14482	Организация/ИП	город Чита	Индивидуальный предприниматель Кузьменко Валерия Алексеевна	Забайкальский край, г Чита, ул Бутина, д 8а	752202975205

№ п/п	Тип отходообразователя	Муниципальное образование	Полное наименование	Местоположение	ИНН организации
14483	Организация/ИП	город Чита	ОБЩЕСТВО С ОГРАНИЧЕННОЙ ОТВЕТСТВЕННОСТЬЮ "СНС-ХОЛДИНГ"	Забайкальский край, г Чита, ул Лазо, д 1б	5032260402
14484	Организация/ИП	город Чита	Индивидуальный предприниматель Пирус Светлана Георгиевна	Забайкальский край, г Чита, мкр Сенная Падь, д 226А	753608542109
14485	Организация/ИП	Сретенский муниципальный район	ИП Лоншакова Светлана Александровна	Забайкальский край, г Сретенск, ул Клубная, д 45е	751902194974
14486	Организация/ИП	город Чита	ОБЩЕСТВО С ОГРАНИЧЕННОЙ ОТВЕТСТВЕННОСТЬЮ "ДАЛИТЭ"	Забайкальский край, г Чита, ул Горького, д 62, помещ 3	7536053896
14487	Организация/ИП	город Чита	Индивидуальный предприниматель Адушева Юлия Олеговна	Забайкальский край, г Чита, ул Печорская, д 7, помещ 3	753706637292
14488	Организация/ИП	город Чита	Индивидуальный предприниматель Насыров Максим Шамильевич	Забайкальский край, г Чита, ул Авиационная, д 26 стр 1	753606969978
14489	Организация/ИП	Оловяннинский муниципальный район	ОБЩЕСТВО С ОГРАНИЧЕННОЙ ОТВЕТСТВЕННОСТЬЮ "ДРУЖБА"	Забайкальский край, Оловяннинский р-н, пгт Ясногорск, Луговой мкр, д 12	9105009536
14490	Организация/ИП	город Чита	Индивидуальный предприниматель Шадрина Анна Юрьевна	Забайкальский край, г Чита, ул Даурская, д 1а	753400697583
14491	Организация/ИП	Тунгокоченский муниципальный район	Индивидуальный предприниматель Танатова Альфия Равильевна	Забайкальский край, Тунгокоченский р-н, пгт Вершино-Дарасунский, ул Октябрьская, д 15, помещ 1	525716865346
14492	Организация/ИП	Чернышевский муниципальный район	Индивидуальный предприниматель Бочкарников Алексей Сергеевич	Забайкальский край, пгт Чернышевск, ул Центральная, д 5а, помещ 6	752502649629
14493	Организация/ИП	Оловяннинский муниципальный район	Индивидуальный предприниматель Мясников Павел Александрович	Забайкальский край, пгт Оловянная, ул Южная	331302561428
14494	Организация/ИП	город Чита	Индивидуальный предприниматель Бороздина Эльвира Андреевна	Забайкальский край, г Чита, ул Онискевича, влд 54а	750400926439
14495	Организация/ИП	поселок Агинское	Индивидуальный предприниматель Жабэ Бэлигма Жалсановна	Забайкальский край, Агинский р-н, пгт Агинское, ул Б.Жабона, д 2в	800103009744
14496	Организация/ИП	Забайкальский муниципальный район	Индивидуальный предприниматель Мамедов Закир Амир Оглы	Забайкальский край, пгт Забайкальск, ул Красноармейская, д 137	750502476179
14497	Организация/ИП	Акшинский муниципальный район	ОБЩЕСТВО С ОГРАНИЧЕННОЙ ОТВЕТСТВЕННОСТЬЮ "ГУРАН"	Забайкальский край, Акшинский р-н, село Нарасун, ул Лазо, д 9	5044022480
14498	Организация/ИП	Читинский муниципальный район	Индивидуальный предприниматель Филиппова Любовь Валерьевна	Забайкальский край, Читинский р-н, тер оз. Арахлей, Восточный мкр	753610329353
14499	Организация/ИП	Хилокский муниципальный район	Индивидуальный предприниматель Красикова Лариса Николаевна	Забайкальский край, г Хилок, ул Дзержинского, д 1	752302379534
14500	Организация/ИП	Борзинский муниципальный район	ИП Корнеева Светлана Владимировна	Забайкальский край, г Борзя, ул Карла Маркса, д 96	321000093840
14501	Организация/ИП	Каларский муниципальный район	Индивидуальный предприниматель Сукнёв Максим Алексеевич	Забайкальский край, село Чара, ул Лесная, зд 15	753703659481
14502	Организация/ИП	Улётовский муниципальный район	Индивидуальный предприниматель Шамсутдинова Галина Павловна	Забайкальский край, Улётовский р-н, пгт Дровяная, ул Кооперативная, зд 14а	752200127506
14503	Организация/ИП	Чернышевский муниципальный район	ПАО "РОССЕТИ СИБИРЬ"	Забайкальский край, пгт Чернышевск, ул Энергетиков, д.2	2460069527
14504	Организация/ИП	Сретенский муниципальный район	ПАО "РОССЕТИ СИБИРЬ"	Забайкальский край, г Сретенск, ул Энергетиков, д 9	2460069527
14505	Организация/ИП	Балейский муниципальный район	ПАО "РОССЕТИ СИБИРЬ"	Забайкальский край, г Балей, ул Профсоюзная, д 18	2460069527
14506	Организация/ИП	город Чита	ООО "ФАРМЕЯ"	Забайкальский край, г Чита, мкр 4-й, д 11, помещ 1	7534013129
14507	Организация/ИП	город Чита	ООО "ДИЛЕНА"	Забайкальский край, г Чита, ул Майская, д 14, помещ 12	5404400589
14508	Организация/ИП	Борзинский муниципальный район	Индивидуальный предприниматель Лавренева Анна Павловна	Забайкальский край, г Борзя, ул Советская, зд 45	752901512672
14509	Организация/ИП	город Чита	Индивидуальный предприниматель Насирова Виктория Владимировна	Забайкальский край, г Чита, Молодежный мкр, д 1	753602646694
14510	Организация/ИП	поселок Агинское	Индивидуальный предприниматель Гайлюс Эмилия Геннадьевна	Забайкальский край, Агинский р-н, пгт Агинское, ул Ленина, д 69, помещ 11	800104018452
14511	Организация/ИП	поселок Агинское	Глава крестьянского (фермерского) хозяйства Дондоков Аюр Сергеевич	Забайкальский край, посёлок городского типа Агинское, улица имени Бадмы Цыренова 11	800101728743
14512	Организация/ИП	город Чита	ОБЩЕСТВО С ОГРАНИЧЕННОЙ ОТВЕТСТВЕННОСТЬЮ "КРАСНАЯ ВОДА"	Забайкальский край, г Чита, Геофизический мкр, д 14 стр 3	7534013707
14513	Организация/ИП	Акшинский муниципальный район	МУНИЦИПАЛЬНОЕ УНИТАРНОЕ ПРЕДПРИЯТИЕ РЕДАКЦИЯ ГАЗЕТЫ "СЕЛЬСКАЯ НОВЬ"	Забайкальский край, село Акша, ул Октябрьская	7624000533
14514	Организация/ИП	город Чита	Индивидуальный предприниматель Соколова Наталья Викторовна	Забайкальский край, г Чита, ул Чкалова, д 44	752405982906
14515	Организация/ИП	поселок Агинское	ИП Балбарова Яна Баировна	Забайкальский край, Агинский р-н, пгт Агинское, ул Клименко, д 15	800100831730
14516	Организация/ИП	поселок Агинское	ИП Балбарова Яна Баировна	Забайкальский край, Агинский р-н, пгт Агинское, ул Заречная, д 49	800100831730
14517	Организация/ИП	город Чита	Индивидуальный предприниматель Юсупов Валерий Раифович	Забайкальский край, г Чита, ул Сухая Падь, д 5	753608530791
14518	Организация/ИП	Приаргунский муниципальный район	Общество с ограниченной ответственностью "Торг-Сервис 75"	Забайкальский край, пгт Приаргунск, ул Транспортная, д 1	7536179803
14519	Организация/ИП	город Чита	Индивидуальный предприниматель Матафонов Владислав Олегович	Забайкальский край, г Чита, ул Кирова, д 16	752802150703
14520	Организация/ИП	город Чита	ООО "РУССКИЙ ШАНХАЙ"	Забайкальский край, г Чита, ул Ленинградская, д 45	7536117300

№ п/п	Тип отходообразователя	Муниципальное образование	Полное наименование	Местоположение	ИНН организации
14521	Организация/ИП	Читинский муниципальный район	Индивидуальный предприниматель Страмилова Наталья Николаевна	Забайкальский край, Читинский район, посёлок при станции Ингода, Центральная улица, 17	225300744456
14522	Организация/ИП	город Чита	Индивидуальный предприниматель Коренева Анна Александровна	Забайкальский край, г Чита, Романовский тракт, д 38г стр 1	751401139926
14523	Организация/ИП	город Чита	ООО "ФАРМЕЯ"	Забайкальский край, г Чита, ул Амурская, д 82, помещ 35	7534013129
14524	Организация/ИП	город Чита	ОБЩЕСТВО С ОГРАНИЧЕННОЙ ОТВЕТСТВЕННОСТЬЮ "ВСЕ ДЛЯ ТОРГОВЛИ"	Забайкальский край, Чита, улица Сухая Падь, 5Ас4	7536118416
14525	Организация/ИП	Чернышевский муниципальный район	Индивидуальный предприниматель Богомолов Евгений Максимович	Забайкальский край, пгт Чернышевск, ул Журавлева, д 56А	753617662603
14526	Организация/ИП	Нерчинско-Заводский муниципальный район	Индивидуальный предприниматель Зорина Валентина Михайловна	с. Чашино-Ильдикан, ул. Пионерская, д. 4 кв. а	751400262740
14527	Организация/ИП	Могочинский муниципальный район	ООО ЗК "УРЮМ"	Забайкальский край, г Могоча, ул Малокрестьянская, д 19	7512000863
14528	Организация/ИП	Каларский муниципальный район	Индивидуальный предприниматель Салимов Гозибек Зурибекович	Забайкальский край, Каларский р-н, пгт Новая Чара, ул Молдованова, зд 6	246533591550
14529	Организация/ИП	город Чита	ОБЩЕСТВО С ОГРАНИЧЕННОЙ ОТВЕТСТВЕННОСТЬЮ "ДИЕТА"	Забайкальский край, г Чита, ул Ленина, д 54	2221053558
14530	Организация/ИП	Борзинский муниципальный район	Индивидуальный предприниматель Дмитриев Валерий Григорьевич	Забайкальский край, г Борзя, ул Лазо, д 63	752900000745
14531	Организация/ИП	Борзинский муниципальный район	Индивидуальный предприниматель Дмитриев Валерий Григорьевич	Забайкальский край, г Борзя, ул Ломоносова, д 4	752900000745
14532	Организация/ИП	Балейский муниципальный район	Индивидуальный предприниматель Лескова Алёна Юрьевна	Забайкальский край, г Балей, ул Амурская, д 37а	752800035590
14533	Организация/ИП	Читинский муниципальный район	Индивидуальный предприниматель Алферова Елена Александровна	Забайкальский край, Читинский р-н, село Новая Кука, ул Центральная, д 44	366301120002
14534	Организация/ИП	город Чита	ПОТРЕБИТЕЛЬСКИЙ ГАРАЖНЫЙ КООПЕРАТИВ № 110	Забайкальский край, г Чита, Центральный р-н	4101152247
14535	Организация/ИП	Читинский муниципальный район	Индивидуальный предприниматель Чумакова Маргарита Александровна	Забайкальский Забайкальский край, Читинский р-н, село Домно-Ключи, ул Партизанская, д 14	752404454702
14536	Организация/ИП	Газимуро-Заводский муниципальный район	Индивидуальный предприниматель Киракосян Артём Егишевич	Забайкальский край, село Газимурский Завод, ул Журавлева, зд 18а	750401254652
14537	Организация/ИП	Газимуро-Заводский муниципальный район	Индивидуальный предприниматель Киракосян Егише Сукоевич	Забайкальский край, село Газимурский Завод, ул Юбилейная, д 47А	750400004988
14538	Организация/ИП	Читинский муниципальный район	Индивидуальный предприниматель Горковенко Олег Николаевич	Забайкальский край, Читинский р-н, мкр Забайкальская птицефабрика , д 5	054703512851
14539	Организация/ИП	поселок Агинское	ОБЩЕСТВО С ОГРАНИЧЕННОЙ ОТВЕТСТВЕННОСТЬЮ "ЭЛИТ"	Забайкальский край, Агинский р-н, пгт Агинское, ул Чапаева, д 42	5010034449
14540	Организация/ИП	город Чита	Индивидуальный предприниматель Мельников Андрей Александрович	Забайкальский край, г Чита, ул Назара Губина, д 22	280116902011
14541	Организация/ИП	Агинский муниципальный район	Индивидуальный предприниматель Линхобоева Любовь Махабадараевна	Забайкальский край, Агинский р-н, село Восточная Амитхаша, ул Мелиорации, д 8	800100224060
14542	Организация/ИП	Нерчинский муниципальный район	Индивидуальный предприниматель Назаров Рамазон Насимович	Забайкальский край, г Нерчинск, ул Советская, д 26	751304294115
14543	Организация/ИП	Улётовский муниципальный район	Индивидуальный предприниматель Бадоян Гарник Сержикович	Забайкальский край, Улётовский р-н, пгт Дровяная, ул Кирова, д 57	752202398950
14544	Организация/ИП	город Чита	Индивидуальный предприниматель Выскубова Ганна Александровна	Забайкальский край, г Чита, ул Ковыльная, д 27б стр 3	753403196232
14545	Организация/ИП	Красночикойский муниципальный район	Индивидуальный предприниматель Спиридонов Андрей Николаевич	Забайкальский край, Красночикойский р-н, село Урлук, ул Новая	614330718209
14546	Организация/ИП	город Чита	Индивидуальный предприниматель Литвинцева Ольга Петровна	Забайкальский край, г Чита, ул Журавлева, д 36	752800004601
14547	Организация/ИП	Дульдургинский муниципальный район	Индивидуальный предприниматель Пурбуева Цыцыгма Цыдыповна	Забайкальский край, село Дульдурга, ул 8 Марта, д 15	800201010226
14548	Организация/ИП	город Чита	Индивидуальный предприниматель Абрамова Елена Мансуровна	Забайкальский край, г Чита, ул 2-я Кооперативная, д 55а	753504145234
14549	Организация/ИП	город Чита	Индивидуальный предприниматель Абрамова Елена Мансуровна	Забайкальский край, г Чита, ул Онискевича, д 19а	753504145234
14550	Организация/ИП	город Чита	Индивидуальный предприниматель Абрамова Елена Мансуровна	Забайкальский край, г Чита, ул Онискевича, д 4, помещ 71	753504145234
14551	Организация/ИП	город Чита	ОБЩЕСТВО С ОГРАНИЧЕННОЙ ОТВЕТСТВЕННОСТЬЮ "АЛЬБИОН-2002"	Забайкальский край, г Чита, Объездное шоссе, д 25	5257056036
14552	Организация/ИП	Чернышевский муниципальный район	Индивидуальный предприниматель Баранов Вячеслав Александрович	Забайкальский край, Чернышевский р-н, пгт Жирекен, ул Новая, д 3а	752501582347
14553	Организация/ИП	Чернышевский муниципальный район	Индивидуальный предприниматель Баранов Вячеслав Александрович	Забайкальский край, Чернышевский р-н, пгт Жирекен, д 31, помещ 3	752501582347
14554	Организация/ИП	город Чита	ООО "РИГЛА"	Забайкальский край, г Чита, ул Бутина, д 44, помещ 38	7724211288
14555	Организация/ИП	город Чита	Индивидуальный предприниматель Бунаков Роман Васильевич	Забайкальский край, г Чита, ул 1-я Линейная, д 1	753700033382
14556	Организация/ИП	город Чита	ОБЩЕСТВО С ОГРАНИЧЕННОЙ ОТВЕТСТВЕННОСТЬЮ "МАТРИКС"	Забайкальский край, г Чита, ул Шилова, влд 99г	5003135189
14557	Организация/ИП	город Чита	ГАРАЖНЫЙ КООПЕРАТИВ № "33"	Забайкальский край, г Чита, Центральный р-н	5038144360
14558	Организация/ИП	Каларский муниципальный район	ОБЩЕСТВО С ОГРАНИЧЕННОЙ ОТВЕТСТВЕННОСТЬЮ "УМ ГЕОИЗОЛ"	Забайкальский край, Каларский р-н, поселок Удокан, ул Фабричная, д 1	7820045065

№ п/п	Тип отходообразователя	Муниципальное образование	Полное наименование	Местоположение	ИНН организации
14559	Организация/ИП	Нерчинский муниципальный район	Индивидуальный предприниматель Бочкарников Александр Владимирович	Забайкальский край, г Нерчинск, ул Красноармейская, д 89	751301426980
14560	Организация/ИП	город Чита	АКЦИОНЕРНОЕ ОБЩЕСТВО "ЗАБАЙКАЛЬСКИЙ ВТОРМЕТ"	Забайкальский край, г Чита, ул Олимпийская, д 2а стр 1	7536188043
14561	Организация/ИП	Могочинский муниципальный район	ОБЩЕСТВО С ОГРАНИЧЕННОЙ ОТВЕТСТВЕННОСТЬЮ "ЖЕЛТУГИНСКАЯ ГОРНОРУДНАЯ КОМПАНИЯ"	Забайкальский край, Могочинский р-н, пгт Ключевский	7536164405
14562	Организация/ИП	Забайкальский муниципальный район	ООО "РИГЛА"	пгт. Забайкальск, ул. Красноармейская, д. 33б/1	7724211288
14563	Организация/ИП	город Чита	Индивидуальный предприниматель Мальцева Любовь Сергеевна	Забайкальский край, г Чита, ул Хабаровская, д 6	753700701336
14564	Организация/ИП	Калганский муниципальный район	Индивидуальный предприниматель Макаров Андрей Михайлович	Забайкальский край, село Калга, ул Балябина	750700021007
14565	Организация/ИП	город Чита	ГАРАЖНО-СТРОИТЕЛЬНЫЙ КООПЕРАТИВ № 8	Забайкальский Забайкальский край, г Чита, ул Нечаева, д 29а	5039006966
14566	Организация/ИП	Калганский муниципальный район	Индивидуальный предприниматель Горбунов Сергей Владимирович	Забайкальский край, Калганский р-н, село Козлово, ул Набережная, д 13	010202535559
14567	Организация/ИП	Красночикойский муниципальный район	ИП Хохрякова Светлана Александровна	Забайкальский край, Красночикойский р-н, село Урлук, ул Школьная, д 7	750900593523
14568	Организация/ИП	город Чита	ООО "ФАРМГАРАНТ"	Забайкальский край, г Чита, ул Красной Звезды, д 2, помещ 2	3801042576
14569	Организация/ИП	Приаргунский муниципальный район	Индивидуальный предприниматель Саргсян Камо Залибекович	Забайкальский край, Приаргунский муниципальный округ, село Новоцурухайтуй, улица Фёдорова, 28А	751800035870
14570	Организация/ИП	Акшинский муниципальный район	Индивидуальный предприниматель Портнягин Игорь Владимирович	Забайкальский край, село Акша, ул Партизанская, д 11	750101050136
14571	Организация/ИП	Могойтуйский муниципальный район	Открытое акционерное общество "Железнодорожная торговая компания"	Забайкальский край, г Чита, ул Газимурская, 5, строен 3	7708639622
14572	Организация/ИП	город Чита	ПУБЛИЧНОЕ АКЦИОНЕРНОЕ ОБЩЕСТВО "СОВКОМБАНК"	Забайкальский край, г Чита, ул Богомягкова, д 22, помещ 43	4401116480
14573	Организация/ИП	Читинский муниципальный район	Открытое акционерное общество "Железнодорожная торговая компания"	Забайкальский край, г Чита, ул Газимурская, 5, строен 2	7708639622
14574	Организация/ИП	Чернышевский муниципальный район	Открытое акционерное общество "Железнодорожная торговая компания"	Забайкальский край, г Чита, ул Газимурская, 5, строен 6	7708639622
14575	Организация/ИП	Забайкальский муниципальный район	Открытое акционерное общество "Железнодорожная торговая компания"	Забайкальский край, г Чита, ул Газимурская, 5, строен 4	7708639622
14576	Организация/ИП	город Чита	ПУБЛИЧНОЕ АКЦИОНЕРНОЕ ОБЩЕСТВО "СБЕРБАНК РОССИИ"	Забайкальский край, г Чита, ул Подгорбунского, д 62	7707083893
14577	Организация/ИП	Красночикойский муниципальный район	ПУБЛИЧНОЕ АКЦИОНЕРНОЕ ОБЩЕСТВО "СБЕРБАНК РОССИИ"	Забайкальский Забайкальский край, Красночикойский р-н, село Захарово, ул Новая	7707083893
14578	Организация/ИП	Красночикойский муниципальный район	ПУБЛИЧНОЕ АКЦИОНЕРНОЕ ОБЩЕСТВО "СБЕРБАНК РОССИИ"	Забайкальский Забайкальский край, Красночикойский р-н, село Альбитуй, ул Центральная	7707083893
14579	Организация/ИП	Красночикойский муниципальный район	ПУБЛИЧНОЕ АКЦИОНЕРНОЕ ОБЩЕСТВО "СБЕРБАНК РОССИИ"	Забайкальский Забайкальский край, Красночикойский р-н, село Жиндо 1-е, ул Советская	7707083893
14580	Организация/ИП	Красночикойский муниципальный район	ПУБЛИЧНОЕ АКЦИОНЕРНОЕ ОБЩЕСТВО "СБЕРБАНК РОССИИ"	Забайкальский Забайкальский край, Красночикойский р-н, село Усть-Урлук	7707083893
14581	Организация/ИП	Красночикойский муниципальный район	ПУБЛИЧНОЕ АКЦИОНЕРНОЕ ОБЩЕСТВО "СБЕРБАНК РОССИИ"	Забайкальский Забайкальский Забайкальский край, Красночикойский р-н, село Архангельское, ул Советская, д 21	7707083893
14582	Организация/ИП	Красночикойский муниципальный район	ПУБЛИЧНОЕ АКЦИОНЕРНОЕ ОБЩЕСТВО "СБЕРБАНК РОССИИ"	Забайкальский Забайкальский край, Красночикойский р-н, село Черемхово, ул Центральная, зд 61	7707083893
14583	Организация/ИП	Красночикойский муниципальный район	ПУБЛИЧНОЕ АКЦИОНЕРНОЕ ОБЩЕСТВО "СБЕРБАНК РОССИИ"	Забайкальский край, село Красный Чикой, ул Партизанская, д 32	7707083893
14584	Организация/ИП	Хилокский муниципальный район	ПУБЛИЧНОЕ АКЦИОНЕРНОЕ ОБЩЕСТВО "СБЕРБАНК РОССИИ"	Забайкальский Забайкальский край, Хилокский р-н, п/ст Жипхеген, ул Таежная, д 23	7707083893
14585	Организация/ИП	Хилокский муниципальный район	Индивидуальный предприниматель Кузьмина Вера Васильевна	Забайкальский край, г Хилок, ул Ленина, д 12/1	753800024857
14586	Организация/ИП	Калганский муниципальный район	ПУБЛИЧНОЕ АКЦИОНЕРНОЕ ОБЩЕСТВО "СБЕРБАНК РОССИИ"	Забайкальский край, Калганский р-н, село Кадая 1-я	7707083893
14587	Организация/ИП	Нерчинско-Заводский муниципальный район	ПУБЛИЧНОЕ АКЦИОНЕРНОЕ ОБЩЕСТВО "СБЕРБАНК РОССИИ"	Забайкальский Забайкальский край, село Нерчинский Завод	7707083893
14588	Организация/ИП	Приаргунский муниципальный район	ПУБЛИЧНОЕ АКЦИОНЕРНОЕ ОБЩЕСТВО "СБЕРБАНК РОССИИ"	Забайкальский край, пгт Приаргунск, ул Первомайская, д 5	7707083893
14589	Организация/ИП	Хилокский муниципальный район	Индивидуальный предприниматель Фурга Илья Станиславович	Забайкальский край, г Хилок, ул Октябрьская, д 24	752300004642
14590	Организация/ИП	Читинский муниципальный район	Индивидуальный предприниматель Рахматулин Сергей Викторович	Забайкальский край, Читинский р-н, село Домна	752401698860
14591	Организация/ИП	ЗАТО поселок Горный	Индивидуальный предприниматель Сукманюк Полина Александровна	Забайкальский край, поселок Горный, ул Дружбы, д 3	753300250463
14592	Организация/ИП	Нерчинский муниципальный район	Индивидуальный предприниматель Файёзова Луъбат Боймуродовна	Забайкальский п.Кокуй , ул. Клубная, д. 26	751303901470

№ п/п	Тип отходообразователя	Муниципальное образование	Полное наименование	Местоположение	ИНН организации
14593	Организация/ИП	Красночикойский муниципальный район	Индивидуальный предприниматель Ланцов Сергей Владимирович	Забайкальский Забайкальский край, Красночикойский р-н, нп Прииск Большая Речка, ул Советская, д 41а	750902195285
14594	Организация/ИП	город Чита	ООО "ПВ-ВС"	Забайкальский край, г Чита, ул Карла Маркса, д 93	6658536930
14595	Организация/ИП	Красночикойский муниципальный район	ИП Ткачук Галина Иннокентьевна	Забайкальский край, Красночикойский р-н, нп Прииск Большая Речка, ул Советская	750900046993
14596	Организация/ИП	Красночикойский муниципальный район	ИП Ткачук Галина Иннокентьевна	Забайкальский край, Красночикойский р-н, нп Прииск Большая Речка	750900046993
14597	Организация/ИП	город Чита	Индивидуальный предприниматель Назарян Мхитар Аветисович	Забайкальский край, г Чита, ул Красного Восстания, д 15, помещ 2	751505168953
14598	Организация/ИП	Акшинский муниципальный район	Индивидуальный предприниматель Галаев Евгений Николаевич	Забайкальский край, село Акша, ул Партизанская, д 11	750100277423
14599	Организация/ИП	Хилокский муниципальный район	Индивидуальный предприниматель Тимофеева Елена Викторовна	Забайкальский край, г Хилок, ул Калинина, д 3 к 4	752302358686
14600	Организация/ИП	город Чита	ООО "ДИЛЕНА"	Забайкальский край, г Чита, ул Шилова, д 19	5404400589
14601	Организация/ИП	Чернышевский муниципальный район	Индивидуальный предприниматель Алексеева Анна Дмитриевна	Забайкальский край, Чернышевский р-н, пгт Жирекен, д 29, пом. 33	612402545603
14602	Организация/ИП	Чернышевский муниципальный район	Индивидуальный предприниматель Алексеева Анна Дмитриевна	Забайкальский край, Чернышевский р-н, село Бушулей, ул Железнодорожная, д 9	612402545603
14603	Организация/ИП	Чернышевский муниципальный район	Индивидуальный предприниматель Алексеева Анна Дмитриевна	Забайкальский край, Чернышевский р-н, пгт Жирекен, ул Клубная, уч 3	612402545603
14604	Организация/ИП	Чернышевский муниципальный район	Индивидуальный предприниматель Алексеева Анна Дмитриевна	Забайкальский край, Чернышевский р-н, пгт Жирекен, д 15	612402545603
14605	Организация/ИП	город Чита	ПОТРЕБИТЕЛЬСКИЙ ГАРАЖНЫЙ КООПЕРАТИВ №72	Забайкальский край, г Чита, Центральный р-н	2706023035
14606	Организация/ИП	Оловяннинский муниципальный район	ОБЩЕСТВО С ОГРАНИЧЕННОЙ ОТВЕТСТВЕННОСТЬЮ "ЭКОЛОГ"	Забайкальский край, Оловяннинский р-н, пгт Ясногорск, ул Энергетиков, д 14	8601068985
14607	Организация/ИП	Оловяннинский муниципальный район	ОБЩЕСТВО С ОГРАНИЧЕННОЙ ОТВЕТСТВЕННОСТЬЮ "ЭНЕРГОСТРОЙРЕМОНТ"	Забайкальский край, Оловяннинский р-н, пгт Ясногорск, ул Ононская, д 15	5612029647
14608	Организация/ИП	Читинский муниципальный район	Индивидуальный предприниматель Щеголев Артём Павлович	Забайкальский край, Читинский р-н, пгт Новокручининский, ул Широкая, д 8	752402249923
14609	Организация/ИП	поселок Агинское	Индивидуальный предприниматель Сухобаторова Наталья Сергеевна	Забайкальский край, Агинский р-н, пгт Агинское, ул Ленина, д 45а	800100644459
14610	Организация/ИП	Шилкинский муниципальный район	Индивидуальный предприниматель Аванесян Ованнес Левикович	Забайкальский Забайкальский край, г Шилка, ул 1-я Набережная, д 23	752706130655
14611	Организация/ИП	Улётовский муниципальный район	Индивидуальный предприниматель Максимов Николай Николаевич	Забайкальский край, село Улёты, ул Кирова, д 82	031402069451
14612	Организация/ИП	город Чита	Индивидуальный предприниматель Воронин Андрей Александрович	Забайкальский край, г Чита, ул Шилова, д 11	281200869389
14613	Организация/ИП	город Чита	ИП Руденко Юлия Олеговна	Забайкальский край, г Чита, ул Мостовая, д 19а, помещ 1	930201145602
14614	Организация/ИП	город Петровск-Забайкальский	Индивидуальный предприниматель Бакшеева Кристина Александровна	Забайкальский Забайкальский край, г Петровск-Забайкальский, ул Декабристов, д 8	753105102133
14615	Организация/ИП	Приаргунский муниципальный район	Индивидуальный предприниматель Родионов Андрей Александрович	Забайкальский край, пгт Приаргунск, ул Аргунская, д 13	751800772506
14616	Организация/ИП	Нерчинский муниципальный район	ООО "ДНС РИТЕЙЛ"	Забайкальский край, г Нерчинск, ул Октябрьская, д 67А	2540167061
14617	Организация/ИП	Балейский муниципальный район	Индивидуальный предприниматель Беспалов Николай Михайлович	Забайкальский край, г Балей, ул Кирова, уч 33а	752800335924
14618	Организация/ИП	Шилкинский муниципальный район	Индивидуальный предприниматель Сеидова Гызтамам Бахтияр Кызы	Забайкальский край, г Шилка, ул Угольная, д 61	752704534853
14619	Организация/ИП	Оловяннинский муниципальный район	ОБЩЕСТВО С ОГРАНИЧЕННОЙ ОТВЕТСТВЕННОСТЬЮ "ГРАНИТ"	Забайкальский край, Оловяннинский р-н, пгт Ясногорск, ул Молодежная, д 5	6166114067
14620	Организация/ИП	Оловяннинский муниципальный район	ИП Бахтина Ольга Юрьевна	Забайкальский край, Оловяннинский р-н, пгт Ясногорск, ул Молодежная, д 5	751503653898
14621	Организация/ИП	город Чита	Индивидуальный предприниматель Гурова Юлия Александровна	Забайкальский край, г Чита, Северный мкр, влд 9а	753400704713
14622	Организация/ИП	Приаргунский муниципальный район	Индивидуальный предприниматель Пикалкина Ирина Витальевна	Забайкальский край, Приаргунский р-н, поселок Молодёжный, ул Степная, стр 13а	751800465343
14623	Организация/ИП	Борзинский муниципальный район	Индивидуальный предприниматель Рюмина Виктория Олеговна	Забайкальский край, г Борзя, ул Советская, зд 16	752900198301
14624	Организация/ИП	Могочинский муниципальный район	Индивидуальный предприниматель Шиганова Дарья Игоревна	Забайкальский край, г Могоча, ул Нижненабережная, д 18а	751203071000
14625	Организация/ИП	Оловяннинский муниципальный район	АО "ЗАБТЭК"	Забайкальский край, Оловяннинский р-н, пгт Золотореченск	7536169210
14626	Организация/ИП	Карымский муниципальный район	АО "ЗАБТЭК"	Забайкальский край, Карымский р-н, село Шара-Горохон	7536169210

№ п/п	Тип отходообразователя	Муниципальное образование	Полное наименование	Местоположение	ИНН организации
14627	Организация/ИП	Агинский муниципальный район	АО "ЗАБТЭК"	Забайкальский край, Агинский р-н, пгт Орловский, ул Школьная, уч 2	7536169210
14628	Организация/ИП	Тунгокоченский муниципальный район	АО "ЗАБТЭК"	Забайкальский край, Тунгокоченский р-н, пгт Вершино-Дарасунский	7536169210
14629	Организация/ИП	Шилкинский муниципальный район	АО "ЗАБТЭК"	Забайкальский край, Шилкинский р-н, пгт Первомайский, ул Забайкальская, д 5	7536169210
14630	Организация/ИП	Чернышевский муниципальный район	Индивидуальный предприниматель Курбанова Зумрут Сулеймановна	Забайкальский край, пгт Чернышевск, ул Первомайская, д 87	752504152984
14631	Организация/ИП	Приаргунский муниципальный район	Индивидуальный предприниматель Колесникова Надежда Юрьевна	Забайкальский край, Приаргунский р-н, село Усть-Тасуркай, ул Центральная, зд 32а	751802500402
14632	Организация/ИП	Красночикойский муниципальный район	Индивидуальный предприниматель Трофимова Елена Юрьевна	Забайкальский край, Красночикойский р-н, село Барахоево	773123448793
14633	Организация/ИП	Калганский муниципальный район	Индивидуальный предприниматель Якимова Светлана Николаевна	Забайкальский край, Калганский р-н, село Чингильтуй, ул Советская, влд 43	750700630792
14634	Организация/ИП	Улётовский муниципальный район	АО "ЗАБТЭК"	Забайкальский край, Улётовский р-н, пгт Дровяная, ул Молодежная, двлд 2	7536169210
14635	Организация/ИП	Чернышевский муниципальный район	АО "ЗАБТЭК"	Забайкальский край, Чернышевский р-н, пгт Жирекен	7536169210
14636	Организация/ИП	Шилкинский муниципальный район	АО "ЗАБТЭК"	Забайкальский край, г Шилка, ул Котовского, д 4а	7536169210
14637	Организация/ИП	Забайкальский муниципальный район	АО "ЗАБТЭК"	Забайкальский край, Забайкальский район, поселок станции Билитуй	7536169210
14638	Организация/ИП	город Чита	ООО "ЗВЕЗДА ОБЩЕПИТА"	Забайкальский край, г Чита, ул Лермонтова, д 9, помещ 2	7536132280
14639	Организация/ИП	город Чита	ПОТРЕБИТЕЛЬСКИЙ КООПЕРАТИВ "ГАРАЖНЫЙ КООПЕРАТИВ № 54"	Забайкальский край, г Чита, Солдатский тупик, д 12	1003018167
14640	Организация/ИП	Улётовский муниципальный район	Индивидуальный предприниматель Михайлова Светлана Игоревна	Забайкальский край, Улётовский р-н, пгт Дровяная, ул Шахматная, д 24а	332700010566
14641	Организация/ИП	Улётовский муниципальный район	Индивидуальный предприниматель Праскова Лариса Ивановна	Забайкальский край, Улётовский р-н, пгт Дровяная, мкр 1-й, д 6	752200539718
14642	Организация/ИП	Забайкальский муниципальный район	АО "ЗАБТЭК"	Забайкальский край, пгт Забайкальск	7536169210
14643	Организация/ИП	Балейский муниципальный район	АО "ЗАБТЭК"	Забайкальский край, г Балей, ул Профсоюзная, зд 2а	7536169210
14644	Организация/ИП	город Петровск-Забайкальский	АО "ЗАБТЭК"	Забайкальский край, г Петровск-Забайкальский, ул Почтовая, д 3	7536169210
14645	Организация/ИП	город Чита	Индивидуальный предприниматель Ликоренко Елена Валентиновна	Забайкальский край, г Чита, ул Балябина, д 54	800100534752
14646	Организация/ИП	город Чита	Индивидуальный предприниматель Матвеева Светлана Фаязовна	Забайкальский край, г Чита, Агинский тракт, д 22	753400944338
14647	Организация/ИП	Нерчинский муниципальный район	Индивидуальный предприниматель Графова Наталья Владимировна	Забайкальский край, г Нерчинск, ул Советская, д 46	751300002065
14648	Организация/ИП	Петровск-Забайкальский муниципальный район	АКЦИОНЕРНОЕ ОБЩЕСТВО "СИБИРЬ"	Забайкальский край, Петровск-Забайкальский р-н, село Харауз, ул Нагорная, д 45а	2460069527
14649	Организация/ИП	город Чита	ПОТРЕБИТЕЛЬСКИЙ ГАРАЖНЫЙ КООПЕРАТИВ №42	Забайкальский Забайкальский край, г Чита, ул Курнатовского, д 44	6154144878
14650	Организация/ИП	Нерчинско-Заводский муниципальный район	Индивидуальный предприниматель Мокрушин Владимир Михайлович	Забайкальский край, Нерчинско-Заводский р-н, село Олочи, ул Центральная, д 11	751400906642
14651	Организация/ИП	Муниципальный район Город Краснокаменск и Краснокаменский район	Индивидуальный предприниматель Соболева Людмила Алексеевна	Забайкальский Забайкальский край, Калганский р-н, село Бура 1-я, ул Виталия Козлова, д 42, помещ 8	753005832697
14652	Организация/ИП	город Чита	ОБЩЕСТВО С ОГРАНИЧЕННОЙ ОТВЕТСТВЕННОСТЬЮ "СТРОЙ-ДМ"	Забайкальский край, г Чита, Окружной проезд, д 17	9703162280
14653	Организация/ИП	Красночикойский муниципальный район	Индивидуальный предприниматель Дементьев Сергей Петрович	Забайкальский край, село Красный Чикой, ул Первомайская, д 146	910600121054
14654	Организация/ИП	Шелопугинский муниципальный район	Индивидуальный предприниматель Рузанов Артём Васильевич	Забайкальский край, село Шелопугино, ул Чернышевского, зд 36	752600897980
14655	Организация/ИП	Муниципальный район Город Краснокаменск и Краснокаменский район	Общество с ограниченной ответственностью "Дисконт"	Забайкальский край, г Краснокаменск, мкр 1-й, д 115	5837068324

№ п/п	Тип отходообразователя	Муниципальное образование	Полное наименование	Местоположение	ИНН организации
14685	Организация/ИП	город Чита	ИП Александров Павел Львович	Забайкальский край, г Чита, ул Бутина, д 73, помещ 77	753619764689
14686	Организация/ИП	город Чита	Индивидуальный предприниматель Страмилов Андрей Александрович	Забайкальский Забайкальский край, г Чита, Агрогородок Опытный мкр, д 11	753706495626
14687	Организация/ИП	Нерчинско-Заводский муниципальный район	Индивидуальный предприниматель Гусейнов Артур Бабаджанович	Забайкальский край, Нерчинско-Заводский р-н, село Горный Зерентуй, ул Пушкина, д 14а	751400862804
14688	Организация/ИП	Оловяннинский муниципальный район	АКЦИОНЕРНОЕ ОБЩЕСТВО "ИНТЕР РАО-ЭЛЕКТРОГЕНЕРАЦИЯ"	Забайкальский край, Оловяннинский р-н, пгт Ясногорск	7704784450
14689	Организация/ИП	Сретенский муниципальный район	МОУ "УСТЬ-НАРИНЗОРСКАЯ ООШ"	Забайкальский край, Сретенский р-н, село Усть-Курлыч, ул Конторская, д 24, кв 1	7519004634
14690	Организация/ИП	Балейский муниципальный район	Индивидуальный предприниматель Димова Елена Александровна	Забайкальский край, г Балей, ул Парашютная	752800424388
14691	Организация/ИП	Карымский муниципальный район	ПУБЛИЧНОЕ АКЦИОНЕРНОЕ ОБЩЕСТВО "РОСТЕЛЕКОМ"	Забайкальский край, Карымский р-н, пгт Курорт-Дарасун, ул Новая, д 1	7707049388
14692	Организация/ИП	Каларский муниципальный район	ПУБЛИЧНОЕ АКЦИОНЕРНОЕ ОБЩЕСТВО "РОСТЕЛЕКОМ"	Забайкальский край, Каларский р-н, пгт Новая Чара, ул Магистральная, зд 22	7707049388
14693	Организация/ИП	Александрово-Заводский муниципальный район	ПУБЛИЧНОЕ АКЦИОНЕРНОЕ ОБЩЕСТВО "РОСТЕЛЕКОМ"	Забайкальский край, село Александровский Завод, ул им Г.А. Стрелкова, д. 26	7707049388
14694	Организация/ИП	Газимуро-Заводский муниципальный район	ПУБЛИЧНОЕ АКЦИОНЕРНОЕ ОБЩЕСТВО "РОСТЕЛЕКОМ"	Забайкальский край, село Газимурский Завод, ул Журавлева, д 22	7707049388
14695	Организация/ИП	Красночикойский муниципальный район	ПУБЛИЧНОЕ АКЦИОНЕРНОЕ ОБЩЕСТВО "РОСТЕЛЕКОМ"	Забайкальский край, село Красный Чикой, ул Первомайская, д 78	7707049388
14696	Организация/ИП	Карымский муниципальный район	ПУБЛИЧНОЕ АКЦИОНЕРНОЕ ОБЩЕСТВО "РОСТЕЛЕКОМ"	Забайкальский край, Карымский р-н, пгт Дарасун, ул Калинина, д 2а	7707049388
14697	Организация/ИП	Тунгокоченский муниципальный район	ИП Михайлюк Татьяна Александровна	Забайкальский край, село Верх-Усугли, ул Пролетарская, зд 1В, помещ 1	752100117180
14698	Организация/ИП	город Чита	Индивидуальный предприниматель Середина Мария Анатольевна	Забайкальский край, г Чита, пл Ленина	753700671307
14699	Организация/ИП	Сретенский муниципальный район	Глава крестьянского (фермерского) хозяйства Шевцов Сергей Владимирович	Забайкальский край, Сретенский р-н, пгт Кокуй, ул Заводская, д 53	751901227842
14700	Организация/ИП	город Чита	Индивидуальный предприниматель Постников Владимир Петрович	Забайкальский Забайкальский край, г Чита, ул Стахановская, д 2а	753006921090
14701	Организация/ИП	город Чита	ОБЩЕСТВО С ОГРАНИЧЕННОЙ ОТВЕТСТВЕННОСТЬЮ "ИНВЕСТ-ТЕХНОЛОГИИ"	Забайкальский край, г Чита, проезд Энергостроителей, д 19 стр 1	7710566869
14702	Организация/ИП	Забайкальский муниципальный район	Индивидуальный предприниматель Сергеев Эдуард Васильевич	Забайкальский край, пгт Забайкальск, ул Красноармейская, д 19	100701876624
14703	Организация/ИП	город Чита	Индивидуальный предприниматель Данилов Иван Михайлович	Забайкальский край, г Чита, Центральный р-н	753611554619
14704	Организация/ИП	город Чита	ОБЩЕСТВО С ОГРАНИЧЕННОЙ ОТВЕТСТВЕННОСТЬЮ "МОЙ ДОКТОР"	Забайкальский край, г Чита, ул Новобульварная, д 115а, помещ 47	5016007723
14705	Организация/ИП	Чернышевский муниципальный район	ЧЕРНЫШЕВСКОЕ РАЙОННОЕ ПОТРЕБИТЕЛЬСКОЕ ОБЩЕСТВО	пгт. Чернышевск, ул. Карла Маркса, д. 28	7525000042
14706	Организация/ИП	город Чита	ИП Базикалов Иван Владимирович	Забайкальский край, г Чита, Центральный р-н	753615473880
14707	Организация/ИП	Могочинский муниципальный район	АКЦИОНЕРНОЕ ОБЩЕСТВО "КСЕНЬЕВСКИЙ ПРИИСК"	Забайкальский край, Могочинский р-н, пгт Ксеньевка, ул Приисковая, д 6	7512000197
14708	Организация/ИП	город Чита	Индивидуальный предприниматель Бобокалонов Ибодулло Исматуллоевич	Забайкальский край, г Чита, ул Строителей, д 7	753616420175
14709	Организация/ИП	город Петровск-Забайкальский	Индивидуальный предприниматель Крауз Александр Геннадьевич	Забайкальский край, г Петровск-Забайкальский, ул Металлургов, д 218	753100333842
14710	Организация/ИП	город Чита	ОБЩЕСТВО С ОГРАНИЧЕННОЙ ОТВЕТСТВЕННОСТЬЮ "ЭКСПЕРТ"	Забайкальский край, Газимуро-Заводский р-он, с. Солонечный, ул. Мира, д. 38	1685003386
14711	Организация/ИП	город Чита	Индивидуальный предприниматель Ким Татьяна Тельмановна	Забайкальский край, г Чита, ул Алексея Брызгалова, д 5б	753502977149
14712	Организация/ИП	Читинский муниципальный район	Индивидуальный предприниматель Беспрозванных Елена Владиславовна	Забайкальский край, Читинский р-н, село Жипковщина, ул Школьная	752400447670
14713	Организация/ИП	Шилкинский муниципальный район	Индивидуальный предприниматель Акопян Амбарцум Азатикович	Забайкальский край, г Шилка, ул Ленина, д 33	752704752241
14714	Организация/ИП	город Петровск-Забайкальский	ОБЩЕСТВО С ОГРАНИЧЕННОЙ ОТВЕТСТВЕННОСТЬЮ "СТАТУССИБ"	Забайкальский край, г Петровск-Забайкальский, ул Лазо, уч 3б	3827014037
14715	Организация/ИП	ЗАТО поселок Горный	Индивидуальный предприниматель Чеушева Надежда Андреевна	Забайкальский край, поселок Горный, ул Дружбы, д 174	753300132808
14716	Организация/ИП	Чернышевский муниципальный район	Индивидуальный предприниматель Самохина Марина Анатольевна	Забайкальский край, пгт Чернышевск, ул Журавлева, д 67	752500382803
14717	Организация/ИП	город Чита	Индивидуальный предприниматель Обогрелов Сергей Вениаминович	Забайкальский край, г Чита, ул Лазо, д 112 к Б стр 3	753400071027
14718	Организация/ИП	город Чита	Индивидуальный предприниматель Губарев Михаил Сергеевич	Забайкальский Забайкальский край, г Чита, мкр Девичья Сопка, д 14а/2	750400940232
14719	Организация/ИП	город Чита	Индивидуальный предприниматель Кибасов Артём Андреевич	Забайкальский край, г Чита, ул Чайковского, д 34	751303153263

№ п/п	Тип отходообразователя	Муниципальное образование	Полное наименование	Местоположение	ИНН организации
14720	Организация/ИП	Муниципальный район Город Краснокаменск и Краснокаменский район	УМП "ЮНРОС"	Забайкальский край, г Краснокаменск, ул Центральная, д 2	7530002969
14721	Организация/ИП	Муниципальный район Город Краснокаменск и Краснокаменский район	УМП "ЮНРОС"	Забайкальский край, г Краснокаменск, мкр 7-й, д 714	7530002969
14722	Организация/ИП	Муниципальный район Город Краснокаменск и Краснокаменский район	УМП "ЮНРОС"	Забайкальский край, г Краснокаменск, мкр 4-й, д 413	7530002969
14723	Организация/ИП	Муниципальный район Город Краснокаменск и Краснокаменский район	УМП "ЮНРОС"	Забайкальский край, г Краснокаменск, мкр 2-й, д 222	7530002969
14724	Организация/ИП	город Чита	Индивидуальный предприниматель Алексеева Яна Дмитриевна	Забайкальский край, г Чита, ул Бутина, д 42а	720306376203
14725	Организация/ИП	Оловяннинский муниципальный район	Индивидуальный предприниматель Мелоян Тагуи Аветиковна	Забайкальский край, Оловяннинский р-н, пгт Ясногорск, ул Строителей, д 2	233716590600
14726	Организация/ИП	Могочинский муниципальный район	ООО "ЦИФРОГРАД ПЛЮС"	Забайкальский край, г Могоча, ул Комсомольская, д 15	7536147495
14727	Организация/ИП	Дульдургинский муниципальный район	Индивидуальный предприниматель Пёхов Артём Юрьевич	Забайкальский край, село Дульдурга, ул Партизанская, д 9	751801813402
14728	Организация/ИП	город Чита	Сулак Дмитрий Сафронович	Забайкальский край, г. Чита, ул. Анохина, д. 91, пом. 3	143524006606
14729	Организация/ИП	город Чита	Новикова Мария Владимировна	Забайкальский край, г. Чита, ул. Чайковского, д. 27, пом. 2	290218912449
14730	Организация/ИП	город Чита	Агеев Андрей Валентинович	Забайкальский край, г. Чита, ул. Кочеткова, д. 22, пом. 31	920100083382
14731	Организация/ИП	город Чита	Гнедин Владимир Михайлович	Забайкальский край, г. Чита, ул. Недорезова, 1в, строение 4	753600552708
14732	Организация/ИП	город Чита	Бабушкина Ольга Юрьевна	Забайкальский край, г. Чита, ул. Июньская, 33, строение 2	423802280792
14733	Организация/ИП	город Чита	Салапина Елена Викторовна	Забайкальский край, г Чита, ул Новобульварная, д 55, строен 17, пом 1	753700295765
14734	Организация/ИП	город Чита	Управление Судебного департамента в Забайкальском крае	Забайкальский край, г. Чита, туп. Экспедиционный, д. 4, строение 1	7536096018
14735	Организация/ИП	город Чита	Управление Судебного департамента в Забайкальском крае	Забайкальский край, г. Чита, проспект Фадеева, 10а	7536096018
14736	Организация/ИП	город Чита	Управление Судебного департамента в Забайкальском крае	Забайкальский край, г. Чита, ул. Профсоюзная, д. 20, пом. 1	7536096018
14737	Организация/ИП	город Чита	Управление Судебного департамента в Забайкальском крае	Забайкальский край, г. Чита, ул. Бутина, 41	7536096018
14738	Организация/ИП	город Чита	Управление Судебного департамента в Забайкальском крае	Забайкальский край, г. Чита, ул. Курнатовского, д. 22а, строение. 1	7536096018
14739	Организация/ИП	город Чита	Управление Судебного департамента в Забайкальском крае	Забайкальский край, г. Чита, ул. Ленина, д. 159	7536096018
14740	Организация/ИП	город Чита	Викулова Евгения Юрьевна	Забайкальский край, г. Чита, ул. Новобульварная, д. 36, пом. 309	753502573989
14741	Организация/ИП	город Чита	Чжен Елена Иннокентьевна	Забайкальский край, г. Чита, ул. Новобульварная, д. 36, пом. 303	753601210369
14742	Организация/ИП	город Чита	Бурдинская Любовь Андреевна	Забайкальский край, г. Чита, туп. Охранный, д. 4, строен. 5	753701317958
14743	Организация/ИП	город Чита	Общество с ограниченной ответственностью "АНДРЕЕВСКИЙ КОЧЕЙ"	Забайкальский край, г. Чита, ул. Ленина, д. 93, пом. 18	7714807360
14744	Организация/ИП	город Чита	Общество с ограниченной ответственностью "АНДРЕЕВСКИЙ КОЧЕЙ"	Забайкальский край, г. Чита, ул. Ленина, д. 93, пом. 17	7714807360
14745	Организация/ИП	город Чита	Жамкочян Давид Агасимович	Забайкальский край, г Чита, ул Токмакова, д 36, пом 2	753619399316
14746	Организация/ИП	город Чита	Калинин Сергей Владимирович	Забайкальский край, городской округ "Город Чита", Олимпийская улица, 25, строение 2, помещение 12	224402159597
14747	Организация/ИП	город Чита	Гао Юй	Забайкальский край, г Чита, ул Богомягкова, 15	402719997205
14748	Организация/ИП	город Чита	Сливко Ольга Борисовна	Забайкальский край, г. Чита, ул. Чкалова, д. 147, пом. 7	753600226528
14749	Организация/ИП	город Чита	Красовицкий Олег Владиславович	Забайкальский край, г. Чита, ул. Костюшко-Григоровича, д. 5	753600646522
14750	Организация/ИП	город Чита	Верниковская Елена Анатольевна	Забайкальский край, г. Чита, ул. Новобульварная, д. 36, пом. 522	772965073222
14751	Организация/ИП	город Чита	Зубов Семён Викторович	Забайкальский край, городской округ "Город Чита", ул. 9 Января, д. 16, стр. 1, пом. 13	752406583654
14752	Организация/ИП	город Чита	Ахмедов Нурлан Сальвар оглы	Забайкальский край, г. Чита, ул. Дивизионная, д. 6, пом. 1	753406631290
14753	Организация/ИП	город Чита	Прокопчук Ольга Алексеевна	Забайкальский край, г. Чита, ул. Комсомольская, д. 38а	753400643330
14754	Организация/ИП	город Чита	Салапин Олег Владимирович	Забайкальский край, г. Чита, ул. Бабушкина, д. 104, пом. 19	753600188181
14755	Организация/ИП	город Чита	Наумов Виктор Николаевич	Забайкальский край, г. Чита, ул. Богомягкова, д. 12а, строение. 5, пом. 12	360204760133
14756	Организация/ИП	город Чита	Сиддиков Махмаднаби Джамолович	Забайкальский край, г. Чита, мкр. 6-й, д. 2, пом. 48	753607260172
14757	Организация/ИП	город Чита	Жидкова Лариса Ивановна	Забайкальский край, г. Чита, мкр. Северный, д. 43, пом. 76	753600062982
14758	Организация/ИП	город Чита	Баранова Наталья Викторовна	Забайкальский край, г. Чита, ул. Энтузиастов, д. 96, пом 192	420541625821

№ п/п	Тип отходообразователя	Муниципальное образование	Полное наименование	Местоположение	ИНН организации
14759	Организация/ИП	город Чита	Муниципальное бюджетное общеобразовательное учреждение "Средняя общеобразовательная школа №52"	Забайкальский край, г. Чита, ул. Весенняя, 13	6442009071
14760	Организация/ИП	город Чита	Вавилова Ольга Викторовна	Забайкальский край, г. Чита, ул. Недорезова, д. 21, пом. 50	753400244431
14761	Организация/ИП	город Чита	Васильев Петр Валерьевич	Забайкальский край, г. Чита, ул. Курнатовского, д. 25а, строен. 1	344802628993
14762	Организация/ИП	город Чита	Общество с ограниченной ответственностью "АльянсСтройСнаб"	Забайкальский край, г Чита, тракт Романовский, д 55, строен 2, пом 18	5003115841
14763	Организация/ИП	город Чита	Любин Павел Иванович	Забайкальский край, г. Чита, ул. Чкалова, д. 158, пом. 39	753613383775
14764	Организация/ИП	город Чита	Беренгольц Нина Александровна	Забайкальский край, г. Чита, ул. Новобульварная, д. 53, кв. 1	753605999225
14765	Организация/ИП	город Чита	Мельничук Лилия Вазировна	Забайкальский край, г. Чита, ул. Богомягкова, д. 12а, строение. 4, пом. 10	7733884307
14766	Организация/ИП	город Чита	Юхно Татьяна Ростиславовна	Забайкальский край, г. Чита, ул. Ленина, д 27, пом 10	753400168050
14767	Организация/ИП	город Чита	Воробьёва Наталья Александровна	Забайкальский край, г. Чита, ул. Бутина, д. 44, пом. 37	290700878869
14768	Организация/ИП	город Чита	Блюменкранц Светлана Ильгизаровна	Забайкальский край, г. Чита, ул. Бабушкина, д. 108, пом. 9	753400616785
14769	Организация/ИП	город Чита	Агеев Евгений Михайлович	Забайкальский край, г. Чита, проезд Угданский, 43, строение 1	212412881402
14770	Организация/ИП	город Чита	Минин Михаил Олегович	Забайкальский край, г. Чита, ул. Журавлева, д. 69, пом. 4	753605110044
14771	Организация/ИП	город Чита	Дубровская Ирина Гарентиновна	Забайкальский край, г. Чита, ул. 1-я Краснодонская, д. 131, пом. 1	753602333892
14772	Организация/ИП	город Чита	Цветаев Валентин Владимирович	Забайкальский край, г. Чита, ул. Ленина, 160, пом. 18	753600472481
14773	Организация/ИП	город Чита	Данилов Роман Геннадьевич	Забайкальский край, г. Чита, ул. Костюшко-Григоровича, д. 44, пом. 5	761700020964
14774	Организация/ИП	город Чита	Ли Яна	Забайкальский край, г. Чита, ул. Трактовая, д. 74, строен. 1, пом. 9	7719729490
14775	Организация/ИП	город Чита	Василевская Анжелика Альбертовна	Забайкальский край, г.Чита, мкр.9, 1б, стр.1, гар.26.	753701274609
14776	Организация/ИП	город Чита	Религиозная организация "Читинская Епархия Русской Православной Церкви (Московский Патриархат)"	Забайкальский край, г. Чита, ул. Петровско-Заводская, д. 25, пом. 4	7536038062
14777	Организация/ИП	город Чита	Религиозная организация "Читинская Епархия Русской Православной Церкви (Московский Патриархат)"	Забайкальский край, г. Чита, ул. Чайковского, д. 12	7536038062
14778	Организация/ИП	город Чита	Религиозная организация "Читинская Епархия Русской Православной Церкви (Московский Патриархат)"	Забайкальский край, г. Чита, ул. 9 Января, 54, корпус №1	7536038062
14779	Организация/ИП	город Чита	Религиозная организация "Читинская Епархия Русской Православной Церкви (Московский Патриархат)"	Забайкальский край, г. Чита, ул. Генерала Белика, д. 28	7536038062
14780	Организация/ИП	город Чита	Религиозная организация "Читинская Епархия Русской Православной Церкви (Московский Патриархат)"	Забайкальский край, г Чита, ул Новобульварная, д 165, строен 30	7536038062
14781	Организация/ИП	город Чита	Религиозная организация "Читинская Епархия Русской Православной Церкви (Московский Патриархат)"	Забайкальский край, г. Чита, ул. Бутина, д. 6, строен. 1	7536038062
14782	Организация/ИП	город Чита	Религиозная организация "Читинская Епархия Русской Православной Церкви (Московский Патриархат)"	Забайкальский край, г Чита, тракт Молоковский, 30, стр 5	7536038062
14783	Организация/ИП	город Чита	Религиозная организация "Читинская Епархия Русской Православной Церкви (Московский Патриархат)"	Забайкальский край, г. Чита, ул. 9 Января, 54, корпус №4	7536038062
14784	Организация/ИП	город Чита	Религиозная организация "Читинская Епархия Русской Православной Церкви (Московский Патриархат)"	Забайкальский край, г. Чита, ул. 9 Января, д. 48	7536038062
14785	Организация/ИП	город Чита	Религиозная организация "Читинская Епархия Русской Православной Церкви (Московский Патриархат)"	Забайкальский край, г Чита, тракт Молоковский, 30,стр 11	7536038062
14786	Организация/ИП	город Чита	Религиозная организация "Читинская Епархия Русской Православной Церкви (Московский Патриархат)"	Забайкальский край, г. Чита, тракт Московский, д. 72	7536038062
14787	Организация/ИП	город Чита	Религиозная организация "Читинская Епархия Русской Православной Церкви (Московский Патриархат)"	Забайкальский край, г Чита, Молоковский тракт	7536038062
14788	Организация/ИП	город Чита	Леснов Владислав Владимирович	Забайкальский край, г. Чита, ул. Токмакова, д. 20, пом. 19	753619754257
14789	Организация/ИП	город Чита	Авдеева Наталья Леопольдовна	Забайкальский край, г. Чита, ул. Бутина, 32а	753601694864
14790	Организация/ИП	город Чита	Путинцева Жанна Алексеевна	Забайкальский край, г. Чита, мкр. Царский, д. 4, пом. 3	753610319002
14791	Организация/ИП	город Чита	Краф Ирина Владимировна	Забайкальский край, г. Чита, мкр. Северный, д. 47, пом. 2	753000208051
14792	Организация/ИП	город Чита	ГАУ "Молодежный центр "Искра"	Забайкальский край, г. Чита, ул. Ленина, д. 162	7536142930
14793	Организация/ИП	город Чита	Саревич Александра Алексеевна	Забайкальский край, г. Чита, ул. Металлистов, д. 21, пом. 4/2	753600610100
14794	Организация/ИП	город Чита	Захаров Вадим Анатольевич	Забайкальский край, г. Чита, ул. Рахова, д. 173, корп. 3	301603692753
14795	Организация/ИП	город Чита	Шнуркова Надежда Анатольевна	Забайкальский край, г. Чита, ул. Чайковского, 30, пом. 65	753403214925
14796	Организация/ИП	город Чита	Безруких Ирина Петровна	Забайкальский край, г. Чита, ул. Чайковского, д. 23, пом. 40	753703526675
14797	Организация/ИП	город Чита	Катаев Антон Олегович	Забайкальский край, г. Чита, ул. Недорезова, д. 1, строен. 1, пом. 18	781300529936
14798	Организация/ИП	город Чита	Просветов Алексей Сергеевич	Забайкальский край, г. Чита, ул. Ленина, д. 2д	753604558186
14799	Организация/ИП	город Чита	Акционерное общество "Росжелдорпроект"	Забайкальский край, г. Чита, ул. Курнатовского, д. 29	7708587910
14800	Организация/ИП	город Чита	Давиденко Виктория Юрьевна	Забайкальский край, г. Чита, ул. Ленина, д. 108, пом. 5	753612989281
14801	Организация/ИП	город Чита	Чевлытко Надежда Алексеевна	Забайкальский край, г. Чита, ул. Шилова, д. 99г, пом. 6	753400324207
14802	Организация/ИП	город Чита	Кизилова Марина Васильевна	Забайкальский край, г. Чита, ул. Автозаводская, 11, стр. 1	613604068000
14803	Организация/ИП	город Чита	Общество с ограниченной ответственностью "Автостройкомплект"	Забайкальский край, г Чита, пер Прямой, 2д, строен 9	7535012216
14804	Организация/ИП	город Чита	Общество с ограниченной ответственностью "Автостройкомплект"	Забайкальский край, г. Чита, ул. 5-я Малая, 2, пом.4	7535012216
14805	Организация/ИП	город Чита	Муниципальное бюджетное общеобразовательное учреждение "Средняя общеобразовательная школа №24"	Забайкальский край, г Чита, ул Гайдара, 3а	7902003411

№ п/п	Тип отходообразователя	Муниципальное образование	Полное наименование	Местоположение	ИНН организации
14806	Организация/ИП	город Чита	Виноградов Вадим Валерьевич	Забайкальский край, г Чита, ул Вертолетная, д 10	753601128033
14807	Организация/ИП	город Чита	Сулак Дмитрий Сафронович	Забайкальский край, г. Чита, ул. Анохина, д. 91, пом. 43	143524006606
14808	Организация/ИП	город Чита	Вольф Владимир Эдуардович	Забайкальский край, г. Чита, проезд. Энергостроителей, д. 4а, пом. 9	380802944771
14809	Организация/ИП	город Чита	Бянкина Юлия Александровна	Забайкальский край, г. Чита, мкр. 5-й, д. 27, пом. 58	753700769920
14810	Организация/ИП	город Чита	Муниципальное бюджетное дошкольное образовательное учреждение "Центр развития ребенка - Детский сад "28"	Забайкальский край, г. Чита, ул. Новобульварная, 131а	3311009121
14811	Организация/ИП	город Чита	Асламова Валерия Станиславовна	Забайкальский край, г. Чита, ул. Ленина, д. 93, пом. 23	753600944310
14812	Организация/ИП	город Чита	Седин Андрей Александрович	Забайкальский край, г. Чита, ул. Анохина, д. 120а, пом. 2	410114314470
14813	Организация/ИП	город Чита	Шишова Марина Владимировна	Забайкальский край, г. Чита, просп. Фадеева, 14, пом. 103	753604772655
14814	Организация/ИП	город Чита	Каплин Павел Викторович	Забайкальский край, городской округ Город Чита, улица Космонавтов, 19, помещение 13	753600640030
14815	Организация/ИП	город Чита	Белобородская Вера Ивановна	Забайкальский край, г. Чита, ул. Каларская, 50, строение 1	753600242336
14816	Организация/ИП	город Чита	Ахметчина Нина Владимировна	Забайкальский край, г. Чита, ул. Мира, д. 4а	753700679419
14817	Организация/ИП	город Чита	Салапина Елена Викторовна	Забайкальский край, г. Чита, ул. Журавлева, д. 79, пом. 20	753700295765
14818	Организация/ИП	город Чита	Василевская Анжелика Альбертовна	Забайкальский край, г Чита, мкр 9-й, д 1б, строен 3, гар. 47	753701274609
14819	Организация/ИП	город Чита	Общество с ограниченной ответственностью "Престиж"	Забайкальский край, г. Чита, ул. Нечаева, д. 121, пом. 5	2901184893
14820	Организация/ИП	город Чита	Общество с ограниченной ответственностью "Престиж"	Забайкальский край, г. Чита, ул. Нечаева, д. 121, пом. 2	2901184893
14821	Организация/ИП	город Чита	Общество с ограниченной ответственностью "Престиж"	Забайкальский край, г. Чита, ул. Нечаева, д. 121, пом. 7	2901184893
14822	Организация/ИП	город Чита	Общество с ограниченной ответственностью "Престиж"	Забайкальский край, г. Чита, ул. Нечаева, д. 121, пом. 8	2901184893
14823	Организация/ИП	город Чита	Общество с ограниченной ответственностью "Престиж"	Забайкальский край, г. Чита, ул. Нечаева, д. 121, пом. 3	2901184893
14824	Организация/ИП	город Чита	Общество с ограниченной ответственностью "Престиж"	Забайкальский край, г. Чита, ул. Нечаева, д. 121, пом. 6	2901184893
14825	Организация/ИП	город Чита	Общество с ограниченной ответственностью "Престиж"	Забайкальский край, г. Чита, ул. Нечаева, д. 121, пом. 4	2901184893
14826	Организация/ИП	город Чита	Сульженко Светлана Вениаминовна	Забайкальский край, г. Чита, ул. Чайковского, д. 39, пом. 36	753604552152
14827	Организация/ИП	город Чита	Общество с ограниченной ответственностью "Кволити Стайл"	Забайкальский край, г. Чита, ул. 9 Января, д. 37, пом. 4	7536029283
14828	Организация/ИП	город Чита	Общество с ограниченной ответственностью "Кволити Стайл"	Забайкальский край, г. Чита, ул. 9 Января, 37	7536029283
14829	Организация/ИП	город Чита	Общество с ограниченной ответственностью "Кволити Стайл"	Забайкальский край, г. Чита, ул. 9 Января, д. 35б	7536029283
14830	Организация/ИП	город Чита	Юмашева Надежда Николаевна	Забайкальский край, г. Чита, мкр. Сенная Падь, д. 219, строен. 2	2536064970
14831	Организация/ИП	город Чита	Суворов Александр Алексеевич	Забайкальский край, г. Чита, ул. Подгорбунского, 56, гараж 11	220532252208
14832	Организация/ИП	город Чита	Открытое акционерное общество "Ремонтно-эксплуатационное управление "	Забайкальский край, г Чита, ул Бабушкина, д 42б, строен 7	7719597396
14833	Организация/ИП	город Чита	Гомбоева Аюна Юрьевна	Забайкальский край, г. Чита, ул. Бабушкина, д. 104, пом. 63	753614278847
14834	Организация/ИП	город Чита	Кисляков Сергей Анатольевич	Забайкальский край, г. Чита, ул. Белорусская, д. 44б, пом. 2	753500102568
14835	Организация/ИП	город Чита	Вольф Владимир Эдуардович	Забайкальский край, г. Чита, проезд Энергостроителей, 4а, пом. 2	380802944771
14836	Организация/ИП	город Чита	Салапин Олег Владимирович	Забайкальский край, г. Чита, ул. 3-я Шубзаводская, д. 7а, строен. 1	753600188181
14837	Организация/ИП	город Чита	Годовых Алексей Александрович	Забайкальский край, г. Чита, ул. Амурская, 81, пом. 8	753610998026
14838	Организация/ИП	город Чита	Гурбатов Олег Станиславович	Забайкальский край, г. Чита, ул. Бабушкина, д. 104, пом. 32	753600026952
14839	Организация/ИП	город Чита	Василевская Анжелика Альбертовна	Забайкальский край, г.Чита, мкр.9, 1б, стр.6, гар.132.	753701274609
14840	Организация/ИП	город Чита	Ольховский Александр Альфредович	Забайкальский край, г. Чита, ул. Лазо, д. 123, строение. 21	753604306830
14841	Организация/ИП	город Чита	ХУ Цзюнь	Забайкальский край, г. Чита, ул. Кирова, 21, строение 6	665816775006
14842	Организация/ИП	город Чита	Общество с ограниченной ответственностью "Механизированный комплекс БАМ"	Забайкальский край, г. Чита, ул. Новобульварная, д. 36, пом. 315	7536059295
14843	Организация/ИП	город Чита	Оганнисян Вардан Варужанович	Забайкальский край, г. Чита, пр-кт. Фадеева, д. 38	752400077806
14844	Организация/ИП	город Чита	Муниципальное бюджетное образовательное учреждение "Средняя общеобразовательная школа №23"	край Забайкальский, Забайкальский край, г. Чита, ул. Школьная, 1, корпус 1	3446501391
14845	Организация/ИП	город Чита	Акционерное общество "Сибирское производственно-геологическое объединение"	Забайкальский край, г. Чита, ул. Геологическая, 8, строение 18	2465106613
14846	Организация/ИП	город Чита	Акционерное общество "Сибирское производственно-геологическое объединение"	Забайкальский край, г. Чита, ул. Мостовая, 15, строение 7	2465106613
14847	Организация/ИП	город Чита	Акционерное общество "Сибирское производственно-геологическое объединение"	Забайкальский край, г. Чита, ул. 1-я Шубзаводская, д. 47, строен. 13	2465106613
14848	Организация/ИП	город Чита	Акционерное общество "Сибирское производственно-геологическое объединение"	Забайкальский край, г. Чита, ул. Мостовая, 15, строение 3	2465106613
14849	Организация/ИП	город Чита	Акционерное общество "Сибирское производственно-геологическое объединение"	Забайкальский край, г. Чита, ул. 1-я Шубзаводская, д. 47, строение. 7	2465106613
14850	Организация/ИП	город Чита	Акционерное общество "Сибирское производственно-геологическое объединение"	Забайкальский край, г. Чита, ул. 1-я Шубзаводская, д. 47, строен. 3	2465106613
14851	Организация/ИП	город Чита	Акционерное общество "Сибирское производственно-геологическое объединение"	Забайкальский край, г. Чита, ул. Геологическая, 8, строение 8	2465106613
14852	Организация/ИП	город Чита	Акционерное общество "Сибирское производственно-геологическое объединение"	Забайкальский край, г. Чита, ул. 1-я Шубзаводская, д. 47, строен. 1	2465106613

№ п/п	Тип отходообразователя	Муниципальное образование	Полное наименование	Местоположение	ИНН организации
14853	Организация/ИП	город Чита	Акционерное общество "Сибирское производственно-геологическое объединение"	Забайкальский край, г. Чита, ул. Геологическая, 8, строение 11, пом. 2	2465106613
14854	Организация/ИП	город Чита	Акционерное общество "Сибирское производственно-геологическое объединение"	Забайкальский край, г. Чита, ул. Геологическая, 8, строение 15	2465106613
14855	Организация/ИП	город Чита	Акционерное общество "Сибирское производственно-геологическое объединение"	Забайкальский край, г. Чита, ул. 1-я Шубзаводская, д. 47, строен. 2	2465106613
14856	Организация/ИП	город Чита	Акционерное общество "Сибирское производственно-геологическое объединение"	Забайкальский край, г. Чита, ул. Геологическая, 8, строение 10	2465106613
14857	Организация/ИП	город Чита	Акционерное общество "Сибирское производственно-геологическое объединение"	Забайкальский край, г. Чита, Геологическая ул., 8, строение 7	2465106613
14858	Организация/ИП	город Чита	Акционерное общество "Сибирское производственно-геологическое объединение"	Забайкальский край, г. Чита, ул. Курнатовского, д. 82, строен. 2	2465106613
14859	Организация/ИП	город Чита	Акционерное общество "Сибирское производственно-геологическое объединение"	Забайкальский край, г. Чита, ул. Мостовая, 15, строение 6	2465106613
14860	Организация/ИП	город Чита	Акционерное общество "Сибирское производственно-геологическое объединение"	Забайкальский край, г. Чита, ул. Геологическая, 8, строение 4	2465106613
14861	Организация/ИП	город Чита	Акционерное общество "Сибирское производственно-геологическое объединение"	Забайкальский край, г. Чита, ул. Геологическая, 8, строение 9	2465106613
14862	Организация/ИП	город Чита	Акционерное общество "Сибирское производственно-геологическое объединение"	Забайкальский край, г Чита, ул 1-я Шубзаводская, 47, стр 4	2465106613
14863	Организация/ИП	город Чита	Акционерное общество "Сибирское производственно-геологическое объединение"	Забайкальский край, г. Чита, ул. Геологическая, 8, строение 6	2465106613
14864	Организация/ИП	город Чита	Акционерное общество "Сибирское производственно-геологическое объединение"	Забайкальский край, г Чита, ул 1-я Шубзаводская, 47, стр. 16	2465106613
14865	Организация/ИП	город Чита	Акционерное общество "Сибирское производственно-геологическое объединение"	Забайкальский край, г. Чита, ул. Геологическая, 8, строение 13	2465106613
14866	Организация/ИП	город Чита	Акционерное общество "Сибирское производственно-геологическое объединение"	Забайкальский край, г. Чита, ул. Курнатовского, д. 82, строен. 3	2465106613
14867	Организация/ИП	город Чита	Акционерное общество "Сибирское производственно-геологическое объединение"	Забайкальский край, г. Чита, ул. 1-я Шубзаводская, д. 47, строен. 12	2465106613
14868	Организация/ИП	город Чита	Акционерное общество "Сибирское производственно-геологическое объединение"	Забайкальский край, г. Чита, ул. Мостовая, 15, строение 4	2465106613
14869	Организация/ИП	город Чита	Акционерное общество "Сибирское производственно-геологическое объединение"	Забайкальский край, г Чита, ул 1-я Шубзаводская, 47, стр. 8	2465106613
14870	Организация/ИП	город Чита	Акционерное общество "Сибирское производственно-геологическое объединение"	Забайкальский край, г. Чита, мкр. Геофизический, д. 4, строен. 2	2465106613
14871	Организация/ИП	город Чита	Акционерное общество "Сибирское производственно-геологическое объединение"	Забайкальский край, г. Чита, ул. 1-я Шубзаводская, д. 47, строение. 6	2465106613
14872	Организация/ИП	город Чита	Олейников Николай Александрович	Забайкальский край, г. Чита, проезд Окружной, 27, стр. 2	771552796732
14873	Организация/ИП	город Чита	Азимов Лазым Азим Оглы	Забайкальский край, г. Чита, ул. Лазо, д. 3, строен. 20, пом. 6	753700178846
14874	Организация/ИП	город Чита	Мамедов Абдулла Исбандияр оглы	Забайкальский край, г. Чита, ул. Вокзальная, 3а, стр. 3	753400259445
14875	Организация/ИП	город Чита	Производственный кооператив "Артель старателей "Даурия"	Забайкальский край, г Чита, ул Ковыльная, 15, строение 9	7507000811
14876	Организация/ИП	город Чита	Производственный кооператив "Артель старателей "Даурия"	Забайкальский край, г. Чита, ул. Ковыльная, 15, строение 7	7507000811
14877	Организация/ИП	город Чита	Производственный кооператив "Артель старателей "Даурия"	Забайкальский край, г Чита, ул Ковыльная, 15, строение 6	7507000811
14878	Организация/ИП	город Чита	Производственный кооператив "Артель старателей "Даурия"	Забайкальский край, г. Чита, ул. Ковыльная, 15, строение 11	7507000811
14879	Организация/ИП	город Чита	Производственный кооператив "Артель старателей "Даурия"	Забайкальский край, г. Чита, ул. Ковыльная, 15, строение 1	7507000811
14880	Организация/ИП	город Чита	Производственный кооператив "Артель старателей "Даурия"	Забайкальский край, г Чита, ул Ковыльная, 15, строение 10	7507000811
14881	Организация/ИП	город Чита	Производственный кооператив "Артель старателей "Даурия"	Забайкальский край, г. Чита, ул. Ковыльная, д. 15	7507000811
14882	Организация/ИП	город Чита	Суходолин Виктор Николаевич	Забайкальский край, г. Чита, ул. Олимпийская, д. 20а, строение. 2	751400247100
14883	Организация/ИП	город Чита	Горецкая Вера Алексеевна	Забайкальский край, г. Чита, ул. Бутина, д. 18, пом. 3	753602185108
14884	Организация/ИП	город Чита	Андреева Валентина Ивановна	Забайкальский край, г. Чита, тер. СТ N 30, д. 75	341701076211
14885	Организация/ИП	город Чита	Игумнова Жанна Борисовна	Забайкальский край, г. Чита, ул. Богомягкова, д. 12а, строение 10, пом. 25	753400134340
14886	Организация/ИП	город Чита	Григорян Надежда Грантовна	Забайкальский край, г. Чита, ул. Шилова, д. 20, пом. 4	752504257151
14887	Организация/ИП	город Чита	Открытое акционерное общество "Силикатный завод"	Забайкальский край, г. Чита, тракт. Агинский, д. 27	7534000698
14888	Организация/ИП	город Чита	Открытое акционерное общество "Силикатный завод"	Забайкальский край, г. Чита, тракт. Агинский, д. 27, строен. 23	7534000698
14889	Организация/ИП	город Чита	Открытое акционерное общество "Силикатный завод"	Забайкальский край, г. Чита, Агинский тракт, 18, строение 1	7534000698
14890	Организация/ИП	город Чита	Открытое акционерное общество "Силикатный завод"	Забайкальский край, г. Чита, тракт. Агинский, д. 27, строен. 5	7534000698

№ п/п	Тип отходообразователя	Муниципальное образование	Полное наименование	Местоположение	ИНН организации
14891	Организация/ИП	город Чита	Открытое акционерное общество "Силикатный завод"	Забайкальский край, г. Чита, ул. Казачья, д. 5	7534000698
14892	Организация/ИП	город Чита	Открытое акционерное общество "Силикатный завод"	Забайкальский край, г. Чита, тракт. Агинский, д. 27, строение. 7	7534000698
14893	Организация/ИП	город Чита	Бачурина Татьяна Викторовна	Забайкальский край, г. Чита, ул. Нагорная, д. 43, пом. 5	753606151484
14894	Организация/ИП	город Чита	Государственное учреждение здравоохранения "Читинская центральная районная больница"	Забайкальский край, г. Чита, ул. Ленинградская, д. 57, корп. 1	7524006073
14895	Организация/ИП	город Чита	Осинцева Ольга Владимировна	Забайкальский край, г. Чита, ул. Богомягкова, д. 12а, строение. 5, пом. 3	222204132712
14896	Организация/ИП	город Чита	Общество с ограниченной ответственностью "Карат"	Забайкальский край, г. Чита, ул. Тобольская, д. 1в, строен. 2	3702111596
14897	Организация/ИП	город Чита	Общество с ограниченной ответственностью "Карат"	Забайкальский край, г. Чита, ул. Тобольская, д. 1в, строен. 1	3702111596
14898	Организация/ИП	город Чита	Шнуркова Надежда Анатольевна	Забайкальский край, г. Чита, ул. Чайковского, 30, пом. 70	753403214925
14899	Организация/ИП	город Чита	Белянин Анатолий Анатольевич	Забайкальский край, г Чита, ул Бутина, д 28, пом 73	235002070582
14900	Организация/ИП	город Чита	Бадмаев Эдуард Очирович	Забайкальский край, г. Чита, мкр. Северный, д. 57, пом. 4	032500042900
14901	Организация/ИП	город Чита	Юй Юлия Станиславовна	Забайкальский край, г. Чита, ул. Верхоленская, 4	753704544290
14902	Организация/ИП	город Чита	Бекишева Валентина Ивановна	Забайкальский край, г. Чита, ул. Чкалова, 158, пом. 38	753600534353
14903	Организация/ИП	город Чита	Краснова Галина Ивановна	Забайкальский край, г. Чита, мкр. Северный, д. 48, пом. 11	930800410024
14904	Организация/ИП	город Чита	Москвич Галина Илларионовна	Забайкальский край, г. Чита, ул. Июньская, д. 6, пом. 1	753603161484
14905	Организация/ИП	город Чита	Василевская Анжелика Альбертовна	Забайкальский край, г.Чита, мкр.9, 1б, стр.6, гар.113.	753701274609
14906	Организация/ИП	город Чита	Мамедов Аладдин Насиб-оглы	Забайкальский край, г. Чита, ул. Бутина, д. 127, пом. 15	753500140676
14907	Организация/ИП	город Чита	Ерохин Виктор Федорович	Забайкальский край, г. Чита, ул. Тобольская, вл. 1, строен. 3, пом. 3	751300129569
14908	Организация/ИП	город Чита	Управление Федеральной службы безопасности Российской Федерации по Забайкальскому краю	Забайкальский край, г. Чита, ул. Новобульварная, 46, строение 2	7536047300
14909	Организация/ИП	город Чита	Управление Федеральной службы безопасности Российской Федерации по Забайкальскому краю	Забайкальский край, г. Чита, ул. Забайкальского Рабочего, д. 90	7536047300
14910	Организация/ИП	город Чита	Управление Федеральной службы безопасности Российской Федерации по Забайкальскому краю	Забайкальский край, г. Чита, п. Ясный, 22	7536047300
14911	Организация/ИП	город Чита	Управление Федеральной службы безопасности Российской Федерации по Забайкальскому краю	Забайкальский край, г. Чита, п. Ясный, д. 34	7536047300
14912	Организация/ИП	город Чита	Управление Федеральной службы безопасности Российской Федерации по Забайкальскому краю	Забайкальский край, г Чита, п Ясный, д 14	7536047300
14913	Организация/ИП	город Чита	Управление Федеральной службы безопасности Российской Федерации по Забайкальскому краю	Забайкальский край, г. Чита, ул. Новобульварная, 46, строение 4	7536047300
14914	Организация/ИП	город Чита	Управление Федеральной службы безопасности Российской Федерации по Забайкальскому краю	Забайкальский край, г. Чита, ул. Токмакова, 37, корпус №2	7536047300
14915	Организация/ИП	город Чита	Управление Федеральной службы безопасности Российской Федерации по Забайкальскому краю	Забайкальский край, г Чита, п Ясный, д 24	7536047300
14916	Организация/ИП	город Чита	Управление Федеральной службы безопасности Российской Федерации по Забайкальскому краю	Забайкальский край, г Чита, ул Бабушкина, д 115, строение 2	7536047300
14917	Организация/ИП	город Чита	Управление Федеральной службы безопасности Российской Федерации по Забайкальскому краю	Забайкальский край, г. Чита, ул. Ленина, д. 84	7536047300
14918	Организация/ИП	город Чита	Управление Федеральной службы безопасности Российской Федерации по Забайкальскому краю	Забайкальский край, г Чита, п Ясный, 7а	7536047300
14919	Организация/ИП	город Чита	Управление Федеральной службы безопасности Российской Федерации по Забайкальскому краю	Забайкальский край, г. Чита, ул. Новобульварная, 46, строение 8	7536047300
14920	Организация/ИП	город Чита	Управление Федеральной службы безопасности Российской Федерации по Забайкальскому краю	Забайкальский край, г. Чита, проезд Батальонный, 8, строение 8	7536047300
14921	Организация/ИП	город Чита	Управление Федеральной службы безопасности Российской Федерации по Забайкальскому краю	Забайкальский край, г Чита, проезд Батальонный, д 8, строен 2, пом 2	7536047300
14922	Организация/ИП	город Чита	Управление Федеральной службы безопасности Российской Федерации по Забайкальскому краю	Забайкальский край, г Чита, ул Токмакова, 37, строение 2	7536047300
14923	Организация/ИП	город Чита	Управление Федеральной службы безопасности Российской Федерации по Забайкальскому краю	Забайкальский край, г. Чита, п. Ясный, д. 11	7536047300
14924	Организация/ИП	город Чита	Управление Федеральной службы безопасности Российской Федерации по Забайкальскому краю	Забайкальский край, г Чита, ул Токмакова, 37, строение 3	7536047300
14925	Организация/ИП	город Чита	Управление Федеральной службы безопасности Российской Федерации по Забайкальскому краю	Забайкальский край, г. Чита, проезд Батальонный, 8, строение 9	7536047300
14926	Организация/ИП	город Чита	Управление Федеральной службы безопасности Российской Федерации по Забайкальскому краю	Забайкальский край, г Чита, ул Бабушкина, д 115, стр 1	7536047300
14927	Организация/ИП	город Чита	Управление Федеральной службы безопасности Российской Федерации по Забайкальскому краю	Забайкальский край, г. Чита, ул. Новобульварная, 46, строение 3	7536047300

№ п/п	Тип отходообразователя	Муниципальное образование	Полное наименование	Местоположение	ИНН организации
14928	Организация/ИП	город Чита	Управление Федеральной службы безопасности Российской Федерации по Забайкальскому краю	Забайкальский край, г. Чита, проезд Батальонный, 8, строение 10	7536047300
14929	Организация/ИП	город Чита	Управление Федеральной службы безопасности Российской Федерации по Забайкальскому краю	Забайкальский край, г Чита, ул Токмакова, 37, строение 1	7536047300
14930	Организация/ИП	город Чита	Управление Федеральной службы безопасности Российской Федерации по Забайкальскому краю	Забайкальский край, г Чита, ул Токмакова, 37, строение 6	7536047300
14931	Организация/ИП	город Чита	Управление Федеральной службы безопасности Российской Федерации по Забайкальскому краю	Забайкальский край, г Чита, пос. Ясный, 23	7536047300
14932	Организация/ИП	город Чита	Управление Федеральной службы безопасности Российской Федерации по Забайкальскому краю	Забайкальский край, г. Чита, п. Ясный, д. 12	7536047300
14933	Организация/ИП	город Чита	Управление Федеральной службы безопасности Российской Федерации по Забайкальскому краю	Забайкальский край, г. Чита, п. Ясный, д. 1а	7536047300
14934	Организация/ИП	город Чита	Управление Федеральной службы безопасности Российской Федерации по Забайкальскому краю	Забайкальский край, г. Чита, п. Ясный, д. 35	7536047300
14935	Организация/ИП	город Чита	Управление Федеральной службы безопасности Российской Федерации по Забайкальскому краю	Забайкальский край, г Чита, ул Токмакова, 37, строение 4	7536047300
14936	Организация/ИП	город Чита	Управление Федеральной службы безопасности Российской Федерации по Забайкальскому краю	Забайкальский край, г Чита, ул Бабушкина, д 115, стр 4	7536047300
14937	Организация/ИП	город Чита	Управление Федеральной службы безопасности Российской Федерации по Забайкальскому краю	Забайкальский край, г. Чита, п. Ясный, 25	7536047300
14938	Организация/ИП	город Чита	Управление Федеральной службы безопасности Российской Федерации по Забайкальскому краю	Забайкальский край, г. Чита, ул. Бабушкина, 115, строение 3	7536047300
14939	Организация/ИП	город Чита	Управление Федеральной службы безопасности Российской Федерации по Забайкальскому краю	Забайкальский край, г. Чита, проезд Батальонный, 8, строение 3	7536047300
14940	Организация/ИП	город Чита	Кожевников Максим Николаевич	Забайкальский край, г. Чита, Кадалинская улица, 1в	752600819903
14941	Организация/ИП	город Чита	Кузьмина Надежда Викторовна	Забайкальский край, городской округ "Город Чита", улица Кирова, дом 3а, пом. 2	420302252015
14942	Организация/ИП	город Чита	Агамалиев Хасай Боюкага оглы	Забайкальский край, г. Чита, ул. Луговая, д. 64а	753300581088
14943	Организация/ИП	город Чита	Мамедов Миртагир Атиш оглы	Забайкальский край, г. Чита, ул. Вокзальная, д. 1, строен. 6	861300038864
14944	Организация/ИП	город Чита	Арефьев Андрей Владимирович	Забайкальский край, г. Чита, ул. Николая Островского, д. 15, пом. 107	245689583591
14945	Организация/ИП	город Чита	Василевская Анжелика Альбертовна	Забайкальский край, г Чита, мкр 9-й, д 1б, строен 3, гар. 45	753701274609
14946	Организация/ИП	город Чита	Гнатышена Татьяна Викторовна	Забайкальский край, г. Чита, ул. Бабушкина, д. 93, пом. 8	753400658104
14947	Организация/ИП	город Чита	Василевская Анжелика Альбертовна	Забайкальский край, г.Чита, мкр.9, 1б, стр.6, гар.112.	753701274609
14948	Организация/ИП	город Чита	Иванова Насиба Бурхоновна	Забайкальский край, г. Чита, ул. Журавлева, д. 20, пом. 204	753400504432
14949	Организация/ИП	город Чита	Дубовский Евгений Викторович	Забайкальский край, г. Чита, ул. Амурская, д. 13а, пом. 2	753618373690
14950	Организация/ИП	город Чита	Васильева Светлана Борисовна	Забайкальский край, г Чита, ул Лазо, д 112б, стр. 10	110215231769
14951	Организация/ИП	город Чита	Павлова Марина Петровна	Забайкальский край, г. Чита, ул. Петровско-Заводская, д. 25, пом. 7	280117745964
14952	Организация/ИП	город Чита	Конопасевич Александр Владиславович	Забайкальский край, г Чита, ул Бабушкина, 104, пом. 4	753614700547
14953	Организация/ИП	город Чита	Головлева Марина Валерьевна	Забайкальский край, г. Чита, ул. Амурская, д. 107, пом. 38	753605104594
14954	Организация/ИП	город Чита	Открытое акционерное общество "Читинская типография"	Забайкальский край, г. Чита, ул. Ленинградская, д. 15а, пом. 13	7536090496
14955	Организация/ИП	город Чита	Открытое акционерное общество "Читинская типография"	Забайкальский край, г. Чита, ул. Ленинградская, д. 15а, пом. 12	7536090496
14956	Организация/ИП	город Чита	Бажанова Любовь Иннокентьевна	Забайкальский край, г. Чита, ул. Энтузиастов, д. 54	752401616151
14957	Организация/ИП	город Чита	Варфоломеева Инна Викторовна	База, Забайкальский край, г. Чита, проезд Окружной, 18, строение 2	753704468909
14958	Организация/ИП	город Чита	Золотарёв Василий Васильевич	Забайкальский край, городской округ "Город Чита", улица Красной Звезды, дом 77б, строение 1, помещение 701	421501795184
14959	Организация/ИП	город Чита	Тэн Марина Викторовна	Забайкальский край, г. Чита, ул. Чкалова, д. 1а, строен. 12	753604897750
14960	Организация/ИП	город Чита	Цюй Линюнь	Забайкальский край, г. Чита, ул. Генерала Белика, д. 13, пом. 6	750536853121
14961	Организация/ИП	город Чита	Коркунов Геннадий Лукич	Забайкальский край, г. Чита, ул. Смоленская, 123	753602748294
14962	Организация/ИП	город Чита	Краевое государственное унитарное предприятие "Специализированный монтажно-эксплуатационный участок"	Забайкальский край, г. Чита, ул. Петровская, д. 3, строен. 4	8001006183
14963	Организация/ИП	город Чита	Краевое государственное унитарное предприятие "Специализированный монтажно-эксплуатационный участок"	Забайкальский край, г. Чита, ул. Петровская, д. 3, строен. 5	8001006183
14964	Организация/ИП	город Чита	Краевое государственное унитарное предприятие "Специализированный монтажно-эксплуатационный участок"	Забайкальский край, г. Чита, ул. Петровская, д. 3, строен. 1	8001006183
14965	Организация/ИП	город Чита	Краевое государственное унитарное предприятие "Специализированный монтажно-эксплуатационный участок"	Забайкальский край, г. Чита, ул. Петровская, д. 3, строен. 3	8001006183
14966	Организация/ИП	город Чита	Краевое государственное унитарное предприятие "Специализированный монтажно-эксплуатационный участок"	Забайкальский край, г. Чита, ул. Петровская, д. 3, строен. 2	8001006183
14967	Организация/ИП	город Чита	Скулов Дмитрий Сергеевич	Забайкальский край, городской округ "Город Чита" Трактовая улица, дом 63	753601063107
14968	Организация/ИП	город Чита	Общество с ограниченной ответственностью "Сервис"	Забайкальский край, г. Чита, ул. Забайкальского Рабочего, д. 45,пом 5	7704758153

№ п/п	Тип отходообразователя	Муниципальное образование	Полное наименование	Местоположение	ИНН организации
14969	Организация/ИП	город Чита	Нарышкина Татьяна Александровна	Забайкальский край, г. Чита, ул. Смоленская, 123а, пом. 38	753600053681
14970	Организация/ИП	город Чита	Мамедов Афган Рамиз Оглы	Забайкальский край, г. Чита, ул. Аянская, д. 45	753406750508
14971	Организация/ИП	город Чита	Хамируева Цыржимыдык Цыренжаповна	Забайкальский край, г. Чита, ул. Анохина, д. 65, пом. 56	753400050637
14972	Организация/ИП	город Чита	Сохач Геннадий Андреевич	Забайкальский край, г Чита, ул Ленина, д 29, пом 18	753700004712
14973	Организация/ИП	город Чита	Общество с ограниченной ответственностью фирма - "Виктория-Универсал"	Забайкальский край, г Чита, ул Лазо, 3	7534012492
14974	Организация/ИП	город Чита	Буянов Роман Сергеевич	Забайкальский край, г. Чита, ул. Промышленная, д. 1ж, строен. 4	191001606100
14975	Организация/ИП	город Чита	Лазарев Александр Геннадьевич	Забайкальский край, г. Чита, ул. геодезическая, д. 62б, строение 1	027601275862
14976	Организация/ИП	город Чита	Панов Анатолий Анатольевич	Забайкальский край, г. Чита, ул. Красноармейская, 35а, пом.15	480601573590
14977	Организация/ИП	город Чита	Василевская Анжелика Альбертовна	Забайкальский край, г.Чита, мкр.9, 1б, стр.6, гар.119.	753701274609
14978	Организация/ИП	город Чита	Буракова Зоя Алексеевна	Забайкальский край, г. Чита, ул. 5-я Каштакская, д. 13	752400091060
14979	Организация/ИП	город Чита	Кондратьева Анастасия Павловна	Забайкальский край, г. Чита, ул. Трактовая, д. 11	381100207338
14980	Организация/ИП	город Чита	Ильичёва Анна Викторовна	Забайкальский край, г. Чита, ул. Костюшко-Григоровича, д. 44, пом. 12	800200021803
14981	Организация/ИП	город Чита	Чарторижская Татьяна Анатольевна	Забайкальский край, г. Чита, ул. Анохина, д. 91, пом. 36	753604060249
14982	Организация/ИП	город Чита	Борнева Маргарита Александровна	Забайкальский край, городской округ "Город Чита", улица Токмакова, дом 43, помещение 2	753604463093
14983	Организация/ИП	город Чита	Выголов Андрей Владимирович	Забайкальский край, г Чита, ул Сухая Падь, 3, стр 1, пом 2	753608907543
14984	Организация/ИП	город Чита	Гирина Юлия Николаевна	Забайкальский край, г. Чита, ш. Объездное, д. 24а, строен. 1, пом. 10	753627571306
14985	Организация/ИП	город Чита	Хлопов Игорь Викторович	Забайкальский край, г. Чита, ул. Чкалова, д. 149, пом. 121	753500067000
14986	Организация/ИП	город Чита	Гиенко Наталья Петровна	Забайкальский край, г. Чита, ул. Торговая, д. 11, строен. 1	753400029089
14987	Организация/ИП	город Чита	Гаражно-строительный кооператив №1 (потребительский)	Забайкальский край, г. Чита, ул. Богомягкова, д. 1, стр. 1	1837013582
14988	Организация/ИП	город Чита	Жаббаров Сардорбек Суванбердиевич	Забайкальский край, г. Чита, ул. Анохина, д. 91, пом. 2	753614317782
14989	Организация/ИП	город Чита	Новиков Олег Викторович	Забайкальский край, г. Чита, мкр. 4-й, д. 11, пом. 1	753610547915
14990	Организация/ИП	город Чита	Муниципальное бюджетное общеобразовательное учреждение "Средняя общеобразовательная школа №15"	Забайкальский край, г. Чита, ул. Рахова, д. 75, корп. 1	0542009821
14991	Организация/ИП	город Чита	Общество с ограниченной ответственностью "Обувная кампания"	Забайкальский край, городской округ «Город Чита», улица Рахова, дом 142а	7536040544
14992	Организация/ИП	город Чита	Общество с ограниченной ответственностью "Обувная кампания"	Забайкальский край, г. Чита, ул. Богомягкова, д. 54, строен. 3	7536040544
14993	Организация/ИП	город Чита	Общество с ограниченной ответственностью "Обувная кампания"	Забайкальский край, г. Чита, проспект Советов, 9	7536040544
14994	Организация/ИП	город Чита	Общество с ограниченной ответственностью "Обувная кампания"	Забайкальский край, г. Чита, ул. Бабушкина, д. 157, корп. 1	7536040544
14995	Организация/ИП	город Чита	Общество с ограниченной ответственностью "Обувная кампания"	Забайкальский край, г. Чита, ул. Бутина, д. 19	7536040544
14996	Организация/ИП	город Чита	Общество с ограниченной ответственностью "Обувная кампания"	Забайкальский край, г. Чита, ул. Богомягкова, д. 54, пом. 2	7536040544
14997	Организация/ИП	город Чита	Общество с ограниченной ответственностью "Обувная кампания"	Забайкальский край, г. Чита, ул. Курнатовского, д. 73	7536040544
14998	Организация/ИП	город Чита	Медведева Карина Айвазовна	Забайкальский край, г Чита, мкр 9-й, д 1б, строен 4, гар.65.	753707175971
14999	Организация/ИП	город Чита	Филатов Максим Сергеевич	Забайкальский край, г Чита, проезд Окружной, д 25, строен 2	392001045564
15000	Организация/ИП	город Чита	Шашкова Алла Михайловна	Забайкальский край, г. Чита, ул. Июньская, 2	753404033784
15001	Организация/ИП	город Чита	Гусевская Светлана Викторовна	Забайкальский край, г. Чита, ул. Бабушкина, д. 98, пом. 3	753602241835
15002	Организация/ИП	город Чита	Бадасян Меружан Дмитревич	Забайкальский край, г. Чита, ул. Комсомольская, д. 54	753616811362
15003	Организация/ИП	город Чита	Дрюнина Виктория Анатольевна	Забайкальский край, г. Чита, ул. Олимпийская, д. 1, строен. 2	753402955631
15004	Организация/ИП	город Чита	Барсегян Эдуард Мясникович	Забайкальский край, г. Чита, ул. Трактовая, 33	614100405040
15005	Организация/ИП	Читинский муниципальный район	Максимов Виктор Владимирович	Забайкальский край, городской округ "Город Чита", Магистральная улица, 41, строение 3	525614845213
15006	Организация/ИП	город Чита	Ильюнина Елена Юрьевна	Забайкальский край, г. Чита, ул. Хабаровская, д. 4, пом. 8	753608833940
15007	Организация/ИП	город Чита	Шустиков Александр Викторович	Забайкальский край, г Чита, ул Назара Губина, д 31а, строен 1	743803321146
15008	Организация/ИП	город Чита	Мельничук Лилия Вазировна	Забайкальский край, г. Чита, ул. Богомягкова, д. 12а, строение. 4, пом. 8	7733884307
15009	Организация/ИП	город Чита	Сергеев Владимир Леонидович	Забайкальский край, г. Чита, ул. Красной Звезды, д. 19, строен. 3	433800083964
15010	Организация/ИП	город Чита	Поваляева Ольга Петровна	Забайкальский край, г. Чита, ул. Богомягкова, д. 10, пом. 23	753609641007
15011	Организация/ИП	город Чита	Русаль Михаил Владимирович	Забайкальский край, г. Чита, ул. Чкалова, д. 158, пом. 39	753006395785
15012	Организация/ИП	город Чита	Оленковский Сергей Михайлович	Забайкальский край, г. Чита, ул. Богомягкова, д. 12а, строение. 5, пом. 8	753400204703
15013	Организация/ИП	город Чита	Ермаченков Вадим Леонидович	Забайкальский край, г. Чита, ул. Петровско-Заводская, д. 48, пом. 4	753602384047
15014	Организация/ИП	город Чита	Общество с ограниченной ответственностью "Регион - К"	Забайкальский край, г. Чита, ул. Авиационная, 1ж, строение 2	7536039034
15015	Организация/ИП	город Чита	Общество с ограниченной ответственностью "Регион - К"	Забайкальский край, г. Чита, ул. Шилова, д. 92	7536039034
15016	Организация/ИП	город Чита	Общество с ограниченной ответственностью "Регион - К"	Забайкальский край, г. Чита, ул. Авиационная, 1ж, строение 3	7536039034
15017	Организация/ИП	город Чита	Общество с ограниченной ответственностью "Регион - К"	Забайкальский край, г Чита, ул Авиационная, 1ж, строение 1	7536039034
15018	Организация/ИП	город Чита	Общество с ограниченной ответственностью "Регион - К"	Забайкальский край, г. Чита, ул. Анохина, д. 105	7536039034
15019	Организация/ИП	город Чита	Мамедов Эмин Миртагир Оглы	Забайкальский край, г. Чита, ул. Красноармейская, д. 54, пом. 16	753618242714
15020	Организация/ИП	город Чита	Иванов Руслан Александрович	Забайкальский край, г. Чита, ул. Новобульварная, д. 3, пом. 27	614013428516
15021	Организация/ИП	город Чита	Чулкова Любовь Васильевна	Забайкальский край, г. Чита, ул. Лазо, 116	753700252360
15022	Организация/ИП	город Чита	Симонова Татьяна Петровна	Забайкальский край, г. Чита, ул. Угданская, д. 10, пом. 57	753500013188
15023	Организация/ИП	город Чита	Гостева Анжелика Станиславовна	Забайкальский край, городской округ "Город Чита", улица Кирова, дом 3а, пом. 3	753500136599

№ п/п	Тип отходообразователя	Муниципальное образование	Полное наименование	Местоположение	ИНН организации
15024	Организация/ИП	город Чита	Воробьёва Ольга Анатольевна	Забайкальский край, г. Чита, ул. Ленинградская, д. 54, пом. 14	026822025795
15025	Организация/ИП	город Чита	Василевская Анжелика Альбертовна	Забайкальский край, г Чита, мкр 9-й, д 1б, строен 5, пом 2, гар.93	753701274609
15026	Организация/ИП	город Чита	Василевская Анжелика Альбертовна	Забайкальский край, г.Чита, мкр.9, 1б, стр.7, гар.147	753701274609
15027	Организация/ИП	город Чита	Якушевский Николай Васильевич	Забайкальский край, г. Чита, ул. Лесозаводская, д. 1	753400082727
15028	Организация/ИП	город Чита	Арнольд Андрей Анатольевич	Забайкальский край, г. Чита, ул. Ленина, 27а, стр. 2, гар. 9	753404077679
15029	Организация/ИП	город Чита	Лопатина Елена Николаевна	Забайкальский край, г. Чита, ул. Кирова, д. 1в	361600053500
15030	Организация/ИП	город Чита	Управление Федеральной службы по надзору в сфере защиты прав потребителей и благополучия человека по Забайкальскому краю	Забайкальский край, г. Чита, ул. Амурская, д. 111, пом. 1	7536059217
15031	Организация/ИП	город Чита	Управление Федеральной службы по надзору в сфере защиты прав потребителей и благополучия человека по Забайкальскому краю	Забайкальский край, г. Чита, ул. Журавлева, 47, пом. 2	7536059217
15032	Организация/ИП	город Чита	Берегов Владимир Гаврилович	Забайкальский край, г Чита, ул Кайдаловская, Д 2а, СТРОЕНИЕ 10, СТРОЕН 10	753702474791
15033	Организация/ИП	город Чита	Ли Яна	Забайкальский край, г. Чита, ул. Володарского, д. 50	7719729490
15034	Организация/ИП	город Чита	Почекунин Борис Николаевич	Забайкальский край, г Чита, мкр Северный, 71а, пом 37	752905137359
15035	Организация/ИП	город Чита	Годунова Лариса Ивановна	Забайкальский край, г. Чита, ул. Красноармейская, д. 12, пом. 3	753703760650
15036	Организация/ИП	город Чита	Муниципальное бюджетное дошкольное образовательное учреждение "Детский сад комбинированного вида №98"	Забайкальский край, г. Чита, мкр. 5-й, д 28а	1501032943
15037	Организация/ИП	город Чита	Общество с ограниченной ответственностью "МТЕ7"	Забайкальский край, г. Чита, ул. Новобульварная, д. 36, пом. 423	7536102582
15038	Организация/ИП	город Чита	Курусенко Светлана Александровна	Забайкальский край, г. Чита, ул. Костюшко-Григоровича, д. 48, пом. 2	753610341600
15039	Организация/ИП	город Чита	Страмилов Игорь Михайлович	Забайкальский край, г Чита, ул Богомягкова, 22	753700034587
15040	Организация/ИП	город Чита	Кулакова Наталья Вячеславовна	Забайкальский край, г. Чита, ул. Забайкальского Рабочего, д. 23, пом. 4	132801361300
15041	Организация/ИП	город Чита	Чердынцев Олег Альбертович	Забайкальский край, г. Чита, ул. Инструментальная, д. 2, кв. 8	753600632576
15042	Организация/ИП	город Чита	Юмашева Надежда Николаевна	Забайкальский край, г. Чита, мкр. Сенная Падь, д. 219	2536064970
15043	Организация/ИП	Читинский муниципальный район	Салтанов Николай Михайлович	Забайкальский край, г. Чита, ул. Магистральная, д. 39, строен. 2	753400000403
15044	Организация/ИП	Читинский муниципальный район	Салтанов Николай Михайлович	Забайкальский край, г. Чита, ул. Казачья, д. 17в	753400000403
15045	Организация/ИП	Читинский муниципальный район	Салтанов Николай Михайлович	Забайкальский край, г. Чита, ул. Казачья, д. 17а	753400000403
15046	Организация/ИП	Читинский муниципальный район	Салтанов Николай Михайлович	Забайкальский край, г. Чита, ул. Магистральная, д. 39б	753400000403
15047	Организация/ИП	Читинский муниципальный район	Салтанов Николай Михайлович	Забайкальский край, г. Чита, ул. Александра Липова, д. 9	753400000403
15048	Организация/ИП	город Чита	Колотилина Мария Алексеевна	Забайкальский край, г. Чита, ул. Ленина, 123, пом. 7	753612590056
15049	Организация/ИП	город Чита	Кузьмин Роман Иванович	Забайкальский край, г. Чита, ул. Красной Звезды, д. 9, корп. 1, пом. 1	183106513315
15050	Организация/ИП	город Чита	Козин Георгий Андреевич	Забайкальский край, г Чита, проезд Армейский, д 3	753613311241
15051	Организация/ИП	город Чита	Баженов Николай Александрович	Забайкальский край, г. Чита, ул. Анохина, д. 120а, пом. 16	753400609001
15052	Организация/ИП	город Чита	Гадирова Баирма	Забайкальский край, г. Чита, ул. Красного Восстания, д. 19	753605262801
15053	Организация/ИП	город Чита	Павлин Галина Владимировна	Забайкальский край, г. Чита, ул. Ленина, д. 128б	753610075518
15054	Организация/ИП	город Чита	Асламова Валерия Станиславовна	Забайкальский край, г. Чита, ул. Чкалова, д. 124, пом. 104	753600944310
15055	Организация/ИП	город Чита	Салапина Елена Викторовна	Забайкальский край, г. Чита, ул. Журавлева, д. 79, пом. 39	753700295765
15056	Организация/ИП	город Чита	Семенов Антон Михайлович	Забайкальский край, г. Чита, ул. Новобульварная, д. 38, пом. 2	753609689471
15057	Организация/ИП	город Чита	Черепанов Павел Николаевич	Забайкальский край, г. Чита, ул. Набережная, д. 58, пом. 13а	753600207290
15058	Организация/ИП	город Чита	Копылов Андрей Андреевич	Забайкальский край, г. Чита, ул. Токмакова, 29, пом. 3	771986365200
15059	Организация/ИП	город Чита	Сафонов Алексей Анатольевич	Забайкальский край, г. Чита, ул. Красной Звезды, д. 50, пом. 2	312826013900
15060	Организация/ИП	город Чита	Непомнящих Геннадий Александрович	Забайкальский край, г. Чита, мкр. Царский, д. 2, пом. 3	753700122120
15061	Организация/ИП	город Чита	Шехтман Евгений Викторович	Забайкальский край, г. Чита, ул. Журавлева, д. 20, пом. 702	753400005948
15062	Организация/ИП	город Чита	Погосян Армен Каджикович	Забайкальский край, г. Чита, ул. Геодезическая, 21	751601640713
15063	Организация/ИП	город Чита	Попов Виктор Викторович	Забайкальский край, г. Чита, ул. Вертолетная, д. 12, строен. 1	301707561530
15064	Организация/ИП	город Чита	Общество с ограниченной ответственностью "ПРОМЕТЕЙ-ЦЕНТР+"	Забайкальский край, г. Чита, ул. Токмакова, 46, пом. 9	7534018092
15065	Организация/ИП	город Чита	Сафина Надежда Васильевна	Забайкальский край, г. Чита, ул. Чкалова, 158, пом. 68	751501189293
15066	Организация/ИП	город Чита	Постников Владимир Петрович	Забайкальский край, г. Чита, проезд Александра Булгакова, 61, стр. 1	753006921090
15067	Организация/ИП	город Чита	Белимов Андрей Алексеевич	Забайкальский край, г. Чита, улица Ярославского, 1	753601043446
15068	Организация/ИП	город Чита	Волков Сергей Викторович	Забайкальский край, г. Чита, ул. Ингодинская, д. 8, пом. 8	312317862949
15069	Организация/ИП	город Чита	Панкова Евгения Викторовна	Забайкальский край, Чита г, улица Геодезическая, дом 47а	753700098693
15070	Организация/ИП	город Чита	Общество с ограниченной ответственностью "Кирпичный завод"	Забайкальский край, г. Чита, ул. Кирпичная, 1	6908017144
15071	Организация/ИП	город Чита	Общество с ограниченной ответственностью "Кирпичный завод"	Забайкальский край, г. Чита, улица Кирпичная, д.1	6908017144
15072	Организация/ИП	город Чита	Муниципальное бюджетное дошкольное образовательное учреждение "Детский сад общеразвивающего вида №106"	Забайкальский край, г. Чита, ул. Набережная, 70, строение 1	3805715198
15073	Организация/ИП	город Чита	Юринский Андрей Прокопьевич	Забайкальский край, г. Чита, ул. Юшкова, 60б, строение 2	753400017679
15074	Организация/ИП	город Чита	Конюков Евгений Владимирович	Забайкальский край, г. Чита, ул. Лазо, 1	753600883001

№ п/п	Тип отходообразователя	Муниципальное образование	Полное наименование	Местоположение	ИНН организации
15075	Организация/ИП	город Чита	Жилина Олеся Владимировна	Забайкальский край, г. Чита, ул. Трактовая, д. 15	753600286083
15076	Организация/ИП	город Чита	Сенотрусова Марина Георгиевна	Забайкальский край, г. Чита, ул. Чкалова, 158, пом. 57	750901383649
15077	Организация/ИП	город Чита	Кочарян Самвел Володяевич	Забайкальский край, г Чита, ул Черновская, д 9а	753502144683
15078	Организация/ИП	город Чита	Войтенко Наталья Валерьевна	Забайкальский край, г. Чита, мкр. Северный, д. 50а, пом. 6	752904796366
15079	Организация/ИП	город Чита	Масальский Александр Леонидович	Забайкальский край, г. Чита, ш. Объездное, д. 6б, строен. 1	752800013758
15080	Организация/ИП	город Чита	Шевчук Юрий Герасимович	Забайкальский край, г Чита, ул Бутина, 75, пом 152	753600101423
15081	Организация/ИП	город Чита	Рудаков Евгений Юрьевич	Забайкальский край, г. Чита, проезд. Окружной, д. 15, строен. 3	231501798387
15082	Организация/ИП	город Чита	Новоселов Андрей Анатольевич	Забайкальский край, г. Чита, ул. Бабушкина, д. 32б, пом. 101	433801745949
15083	Организация/ИП	город Чита	Шагоян Арман Степанович	Забайкальский край, г Чита, ул Генерала Белика, Д 1, ПОМ 6	753612992238
15084	Организация/ИП	город Чита	Сердюкова Ирина Анатольевна	Забайкальский край, г. Чита, ул. Баргузинская, д. 30, пом. 1	753400357731
15085	Организация/ИП	город Чита	Шайкова Светлана Владимировна	Забайкальский край, г. Чита, ул. Амурская, 96а, пом. 10	753403717291
15086	Организация/ИП	город Чита	Гладышева Наталья Николаевна	Забайкальский край, г. Чита, ул. Богомягкова, д. 10, пом. 2	234207328872
15087	Организация/ИП	город Чита	Меньшиков Александр Станиславович	Забайкальский край, г. Чита, ул. Нагорная, 4, пом. 13	753704369591
15088	Организация/ИП	город Чита	Общество с ограниченной ответственностью "Приоритет"	Забайкальский край, г. Чита, ул. Бутина, 28, пом. 48	9705221245
15089	Организация/ИП	город Чита	Раднаев Владимир Аюшиевич	Забайкальский край, г. Чита, ул. Воинская Площадка, д. 111, строение. 1	753600523506
15090	Организация/ИП	город Чита	Жилин Алексей Ильич	Забайкальский край, г Чита, ул Алексея Брызгалова, д 5, строен 1, пом 3	753702246724
15091	Организация/ИП	город Чита	Ермаков Андрей Викторович	Забайкальский край, г. Чита, ул. Ленинградская, д. 80, пом. 4	753600244340
15092	Организация/ИП	город Чита	Пурбуев Александр Александрович	Забайкальский край, г. Чита, ул. Смоленская, д. 129, строен. 2, бокс. 72	753608360980
15093	Организация/ИП	город Чита	Береснева Екатерина Викторовна	Забайкальский край, г. Чита, мкр. Агрогородок Опытный, д. 1, пом. 4	753704772578
15094	Организация/ИП	город Чита	Очирова Марина Николаевна	Забайкальский край, г. Чита, ул. Ленинградская, д. 77, пом. 9	7536162849
15095	Организация/ИП	город Чита	Юмашев Валерий Аркадьевич	Забайкальский край, г. Чита, мкр. Сенная Падь, д. 219	753400449157
15096	Организация/ИП	город Чита	Лапшин Александр Михайлович	Забайкальский край, г. Чита, ул. Геодезическая, 47а	636300167800
15097	Организация/ИП	город Чита	Торгашина Ольга Григорьевна	Забайкальский край, г Чита, ул Шилова, 29, пом 6	753703584684
15098	Организация/ИП	город Чита	Пурбуев Александр Александрович	Забайкальский край, г. Чита, ул. Смоленская, д. 129, строен. 1, бокс. 29	753608360980
15099	Организация/ИП	город Чита	Головлева Марина Валерьевна	Забайкальский край, г Чита, ул Баргузинская, д 30, пом 3	753605104594
15100	Организация/ИП	город Чита	Колчанова Марина Валерьевна	Забайкальский край, г. Чита, ул. Ленинградская, д. 3а	753600638810
15101	Организация/ИП	город Чита	Пурбуев Александр Александрович	Забайкальский край, г. Чита, ул. Смоленская, д. 129, строен. 1, бокс. 28	753608360980
15102	Организация/ИП	город Чита	Местная религиозная организация "Христианская Церковь "Спасение в Иисусе" Российской Церкви Христиан Веры Евангельской в Забайкалье"	Забайкальский край, г. Чита, ул. Подгорбунского, д. 60	7535009291
15103	Организация/ИП	город Чита	Кочетов Валерий Петрович	Забайкальский край, г. Чита, ул. Смоленская, д. 36, пом. 1	772322100448
15104	Организация/ИП	город Чита	Ульянов Сергей Владимирович	Забайкальский край, г. Чита, ул. Чкалова, 33, пом. 29	290303766020
15105	Организация/ИП	город Чита	Попов Александр Геннадьевич	Забайкальский край, г. Чита, ул. Чкалова, д. 5, пом. 2	772022597652
15106	Организация/ИП	город Чита	Минина Оксана Михайловна	Забайкальский край, г. Чита, ул. Шилова, д. 103, строение 1	292800127813
15107	Организация/ИП	город Чита	Ерофеев Кирилл Васильевич	Забайкальский край, г. Чита, ул. Кадалинская, вл. 1ж, корпус №2	7536069350
15108	Организация/ИП	город Чита	Яковкин Дмитрий Авенирович	Забайкальский край, г. Чита, ул. Красной Звезды, д. 17	7536064231
15109	Организация/ИП	город Чита	Подобедов Александр Валериевич	Забайкальский край, г. Чита, ул. Новобульварная, 42б, строение 1	753500117719
15110	Организация/ИП	город Чита	Баранов Владимир Валентинович	Забайкальский край, г Чита, тер СНТ N 131 Геодезист, д 210	312325835868
15111	Организация/ИП	город Чита	Линейцева Елена Юрьевна	Забайкальский край, г. Чита, мкр. 5-й, д. 36, пом. 2	753600188255
15112	Организация/ИП	город Чита	Ковалев Роман Юрьевич	Забайкальский край, г. Чита, ул. Бутина, д. 28, пом. 31	366112226170
15113	Организация/ИП	город Чита	Салапина Елена Викторовна	Забайкальский край, г. Чита, ул. Подгорбунского, д. 62	753700295765
15114	Организация/ИП	город Чита	Калинин Михаил Иванович	Забайкальский край, г. Чита, ул. Верхоленская, 4, корпус 6	434547310109
15115	Организация/ИП	город Чита	Общество с ограниченной ответственностью "ЭнергоГарант"	Забайкальский край, г. Чита, ул. Шилова, д. 46, пом. 7	6319201859
15116	Организация/ИП	город Чита	Голенищев Евгений Георгиевич	Забайкальский край, г. Чита, ул. Чкалова, д. 130, пом. 3	753602157679
15117	Организация/ИП	город Чита	Общество с ограниченной ответственностью "Авуар"	Забайкальский край, г. Чита, Крайняя улица, 8	4217160695
15118	Организация/ИП	город Чита	Общество с ограниченной ответственностью "Авуар"	Забайкальский край, г. Чита, мкр. 1-й, д. 7, пом. 1	4217160695
15119	Организация/ИП	город Чита	Акционерное общество "Страховое общество газовой промышленности"	Забайкальский край, г. Чита, ул. Подгорбунского, д. 50, пом. 3	7736035485
15120	Организация/ИП	город Чита	Расюкевич Олег Михайлович	Забайкальский край, г. Чита, ул. Ленина, д. 43, пом.3	753600075100
15121	Организация/ИП	город Чита	Общество с ограниченной ответственностью "ВЕЛИС"	Забайкальский край, г. Чита, ул. Кирова, д. 21	7721720664
15122	Организация/ИП	город Чита	Общество с ограниченной ответственностью "ВЕЛИС"	Забайкальский край, г. Чита, ул. Кирова, 21, строение 1	7721720664
15123	Организация/ИП	город Чита	Полякова Наталья Фёдоровна	Забайкальский край, г Чита, мкр 9-й, 1б, строен 3, гар.51	615000841118
15124	Организация/ИП	город Чита	Кузнецов Константин Владимирович	Забайкальский край, г. Чита, мкр. 5-й, д. 27, пом. 43	024800383970
15125	Организация/ИП	город Чита	Твердохлебова Наталья Сергеевна	Забайкальский край, г. Чита, ул. Ингодинская, д. 11, пом. 1	344306384806
15126	Организация/ИП	город Чита	Ткачук Сергей Алексеевич	Забайкальский край, г. Чита, ул. Шилова, д. 43, пом. 2	540210225190
15127	Организация/ИП	город Чита	Сорокин Алексей Валерьевич	Забайкальский край, г. Чита, Смоленская улица, 123	753400236977
15128	Организация/ИП	город Чита	Катаев Антон Олегович	Забайкальский край, г. Чита, ул. Недорезова, д. 1, строен. 1, пом. 11	781300529936
15129	Организация/ИП	город Чита	Родионова Татьяна Афанасьевна	Забайкальский край, г. Чита, ул. Чкалова, 145	753600392081
15130	Организация/ИП	город Чита	Сумароков Евгений Александрович	Забайкальский край, г. Чита, ул. Тобольская, д. 9а	8002999520
15131	Организация/ИП	город Чита	Васильев Родион Александрович	Забайкальский край, г. Чита, ул. Весенняя, д. 27	753405033191
15132	Организация/ИП	город Чита	Климова Елена Николаевна	Забайкальский край, г. Чита, ул. Красноармейская, д. 90, пом. 2	222303352099
15133	Организация/ИП	город Чита	Капралов Евгений Владимирович	Забайкальский край, г. Чита, ул. Бутина, д. 50, пом. 8	753600408380
15134	Организация/ИП	город Чита	Гуревич Валерий Леонидович	Забайкальский край, г. Чита, ул. Кирова, д. 16, пом. 4	753605349001

№ п/п	Тип отходообразователя	Муниципальное образование	Полное наименование	Местоположение	ИНН организации
15135	Организация/ИП	город Чита	Чулков Александр Денисович	Забайкальский край, г. Чита, ул. Лазо, 116, строение 2	753600190328
15136	Организация/ИП	город Чита	Бушаленко Александр Адамович	Забайкальский край, г. Чита, проезд. Угданский, д. 90	753601990895
15137	Организация/ИП	город Чита	Чарторижский Николай Николаевич	Забайкальский край, г. Чита, ул. Подгорбунского, д. 57, пом. 1	753604327936
15138	Организация/ИП	город Чита	Бунакова Лилия Валентиновна	Забайкальский край, г Чита, ул Красной Звезды, 9, корп 1, пом 2/1	753703232403
15139	Организация/ИП	город Чита	Курусенко Светлана Александровна	Забайкальский край, г. Чита, ул. Костюшко-Григоровича, д. 48, пом. 1	753610341600
15140	Организация/ИП	город Чита	Кочетов Валерий Петрович	Забайкальский край, г. Чита, ул. Шилова, д. 99г, пом. 27	772322100448
15141	Организация/ИП	город Чита	Шеховцова Наталья Ивановна	Забайкальский край, г. Чита, мкр. Черемушки, д. 95, пом. 2	310600042014
15142	Организация/ИП	город Чита	Шкабурин Иван Иванович	Забайкальский край, г. Чита, ул. Бутина, д. 28, пом. 43	7524005658
15143	Организация/ИП	город Чита	Государственное специальное (коррекционное) образовательное учреждение для обучающихся (воспитанников) с отклонениями в развитии II вида "Читинская школа-интернат для слабослышащих детей"	Забайкальский край, г. Чита, ул. Дошкольная, 2, строение 5	7536039309
15144	Организация/ИП	город Чита	Государственное специальное (коррекционное) образовательное учреждение для обучающихся (воспитанников) с отклонениями в развитии II вида "Читинская школа-интернат для слабослышащих детей"	Забайкальский край, г. Чита, ул. Дошкольная, 2, строение 6	7536039309
15145	Организация/ИП	город Чита	Государственное специальное (коррекционное) образовательное учреждение для обучающихся (воспитанников) с отклонениями в развитии II вида "Читинская школа-интернат для слабослышащих детей"	Забайкальский край, г. Чита, ул. Дошкольная, д. 2	7536039309
15146	Организация/ИП	город Чита	Государственное специальное (коррекционное) образовательное учреждение для обучающихся (воспитанников) с отклонениями в развитии II вида "Читинская школа-интернат для слабослышащих детей"	Забайкальский край, г. Чита, ул. Дошкольная, 2, строение 1	7536039309
15147	Организация/ИП	город Чита	Агалаков Александр Николаевич	Забайкальский край, городской округ "Город Чита", микрорайон Девичья Сопка, дом 33, помещение 1	434581913019
15148	Организация/ИП	город Чита	Носко Елена Александровна	Забайкальский край, г. Чита, ул. Смоленская, д. 108, пом. 4	753600270809
15149	Организация/ИП	город Чита	Общество с ограниченной ответственностью "Восток Золото"	Забайкальский край, г Чита, ул Журавлева, д 104, пом 5	7536181111
15150	Организация/ИП	город Чита	Самарцева Елена Михайловна	Забайкальский край, г. Чита, ул. Советская, д. 15, пом. 90	282600000637
15151	Организация/ИП	город Чита	Общество с ограниченной ответственностью "Экономикс"	Забайкальский край, г. Чита, ул. Строителей, д. 89а, пом. 1	7720678762
15152	Организация/ИП	город Чита	муниципальное бюджетное дошкольное образовательное учреждение "Детский сад №36"	Забайкальский край, г. Чита, ул. Центральная, д. 21, строен. 2	7535006251
15153	Организация/ИП	город Чита	Муниципальное бюджетное дошкольное образовательное учреждение "Детский сад №31"	Забайкальский край, г. Чита, ул. Евгения Гаюсана, д. 18	5837010211
15154	Организация/ИП	город Чита	Муниципальное бюджетное дошкольное образовательное учреждение "Детский сад №31"	Забайкальский край, г. Чита, ул. Евгения Гаюсана, д. 18, строен. 1	5837010211
15155	Организация/ИП	город Чита	Федорова Татьяна Юрьевна	Забайкальский край, г. Чита, ул. Генерала Белика, д. 5, пом. 10	753703782703
15156	Организация/ИП	город Чита	Ибрагимова Фатима Магомедовна	край Забайкальский, Забайкальский край, г. Чита, ул. Лазо	752504127307
15157	Организация/ИП	город Чита	Ван Галина Владимировна	Забайкальский край, г. Чита, ул. Логовая, д. 96а	751900017970
15158	Организация/ИП	город Чита	Коркин Юрий Анатольевич	Забайкальский край, г. Чита, ул. Ленина, д. 17, пом. 4	753401451102
15159	Организация/ИП	город Чита	Расюкевич Олег Михайлович	Забайкальский край, г. Чита, ул. Ленина, д. 43, пом. 9/2	753600075100
15160	Организация/ИП	город Чита	Мельничук Лилия Вазировна	Забайкальский край, г. Чита, ул. Богомягкова, д. 12а, строение. 3, пом. 2	7733884307
15161	Организация/ИП	город Чита	муниципальное бюджетное общеобразовательное учреждение "Начальная общеобразовательная школа №39"	Забайкальский край, г. Чита, мкр. Жилой Городок поселка Аэропорт, д. 15	2303004858
15162	Организация/ИП	город Чита	Куприянов Александр Сергеевич	Забайкальский край, г. Чита, ул. Курнатовского, 27, пом. 4	132201062901
15163	Организация/ИП	город Чита	Арапов Николай Николаевич	Забайкальский край, г. Чита, ул. Строителей, д. 1, строен. 25	752405070201
15164	Организация/ИП	город Чита	Оленковский Сергей Михайлович	Забайкальский край, г. Чита, ул. Богомягкова, д. 12а, строение. 6, пом. 5	753400204703
15165	Организация/ИП	город Чита	Василевская Анжелика Альбертовна	Забайкальский край, г Чита, мкр 9-й, 1б, строен 4, гар.58	753701274609
15166	Организация/ИП	город Чита	Мардоян Игнат Оганесович	Забайкальский край, г. Чита, ул. Трактовая, д. 47, строен. 4	750501842834
15167	Организация/ИП	город Чита	Чахлова Юлия Александровна	Забайкальский край, г. Чита, ул. Иркутская, 18	753704768003
15168	Организация/ИП	город Чита	Тонких Нина Николаевна	Забайкальский край, г. Чита, ул. Ленина, д. 17, пом. 5	2309060538
15169	Организация/ИП	город Чита	Черепянко Александр Валентинович	Забайкальский край, г. Чита, ул. Малая, 3, строение 2	543305204878
15170	Организация/ИП	город Чита	Шведун Ирина Викторовна	Забайкальский край, г Чита, ул Балейская, д 6, стр. 8	753700008026
15171	Организация/ИП	город Чита	Котляревская Лариса Валерьевна	Забайкальский край, г. Чита, ул. Амурская, д. 103, пом. 5	0700016983
15172	Организация/ИП	город Чита	Помулев Андрей Петрович	Забайкальский край, г Чита, мкр Геофизический, 26	7536047405
15173	Организация/ИП	город Чита	Кривчикова Светлана Ивановна	Забайкальский край, г. Чита, ул. Богомягкова, д. 12а, строение. 10, пом. 22	753604715777
15174	Организация/ИП	город Чита	Салапина Елена Викторовна	Забайкальский край, г. Чита, ул. Журавлева, 79, пом. 14	753700295765
15175	Организация/ИП	город Чита	Бахарева Лариса Викторовна	Забайкальский край, г. Чита, ул. Ленина, д. 97, пом. 28	753400104804
15176	Организация/ИП	город Чита	муниципальное бюджетное общеобразовательное учреждение "Средняя общеобразовательная школа № 38 с углубленным изучением немецкого языка"	Забайкальский край, г. Чита, ул. Новобульварная, 64	7536026324
15177	Организация/ИП	город Чита	Мардоян Рипсиме Степановна	Забайкальский край, г. Чита, ул. Костюшко-Григоровича, д. 44, пом. 39	750500039494
15178	Организация/ИП	город Чита	Туранов Алексей Григорьевич	Забайкальский край, городской округ "Город Чита", Олекминская, д. 28	753611104786
15179	Организация/ИП	город Чита	Матин Владимир Алексеевич	Забайкальский край, г. Чита, ул. Новобульварная, д. 129, пом. 2	342500018927

№ п/п	Тип отходообразователя	Муниципальное образование	Полное наименование	Местоположение	ИНН организации
15180	Организация/ИП	город Чита	Русаев Сергей Валерьевич	Забайкальский край, г. Чита, мкр. 4-й, д. 28а	753600081431
15181	Организация/ИП	город Чита	Семенова Анна Евгеньевна	Забайкальский край, г. Чита, ул. Угданская, д. 40, пом. 12	280721958396
15182	Организация/ИП	город Чита	Муниципальное бюджетное дошкольное образовательное учреждение "Детский сад № 14"	Забайкальский край, г. Чита, ул. Ломоносова, д. 25	5805005804
15183	Организация/ИП	город Чита	Смирнов Виктор Владимирович	Забайкальский край, г Чита, ул Олимпийская, д 35, строен 2	332708691170
15184	Организация/ИП	город Чита	Хозеев Евгений Евгеньевич	Забайкальский край, г Чита, Романовский тракт, дом 75, строение 11	753705625833
15185	Организация/ИП	город Чита	Окань Вадим Александрович	Забайкальский край, г. Чита, ул. Красной Звезды, 9, корпус №2	753700004649
15186	Организация/ИП	город Чита	Общество с ограниченной ответственностью "Товарно-сырьевая корпорация"	Забайкальский край, г. Чита, ул. Автостроителей, д. 10, пом. 2	7727050279
15187	Организация/ИП	город Чита	Общество с ограниченной ответственностью "Товарно-сырьевая корпорация"	Забайкальский край, г. Чита, ул. Автостроителей, 10, строен. 1	7727050279
15188	Организация/ИП	город Чита	Общество с ограниченной ответственностью "Товарно-сырьевая корпорация"	Забайкальский край, г. Чита, ул. Автостроителей, 10, строен. 2	7727050279
15189	Организация/ИП	город Чита	Общество с ограниченной ответственностью "Товарно-сырьевая корпорация"	Забайкальский край, г. Чита, ул. Автостроителей, 10, строен. 7	7727050279
15190	Организация/ИП	город Чита	Общество с ограниченной ответственностью "Товарно-сырьевая корпорация"	Забайкальский край, г. Чита, ул. Автостроителей, 10, строен. 10	7727050279
15191	Организация/ИП	город Чита	Общество с ограниченной ответственностью "Забайкальская дорожно-строительная компания"	Забайкальский край, г. Чита, ул. Нагорная, д. 4, пом. 21	7536121948
15192	Организация/ИП	город Чита	Шарафутдинов Саид Салихович	Забайкальский край, г. Чита, ул. Рахова, д. 85	7536138500
15193	Организация/ИП	город Чита	Страмилов Игорь Михайлович	Забайкальский край, г. Чита, мкр. 3-й, д. 13, пом. 8	753700034587
15194	Организация/ИП	город Чита	УПРАВЛЕНИЕ ФЕДЕРАЛЬНОЙ СЛУЖБЫ ПО ВЕТЕРИНАРНОМУ И ФИТОСАНИТАРНОМУ НАДЗОРУ ПО ЗАБАЙКАЛЬСКОМУ КРАЮ	Забайкальский край, г. Чита, ул. Ленинградская, д. 15а, пом. 2	7536104163
15195	Организация/ИП	город Чита	УПРАВЛЕНИЕ ФЕДЕРАЛЬНОЙ СЛУЖБЫ ПО ВЕТЕРИНАРНОМУ И ФИТОСАНИТАРНОМУ НАДЗОРУ ПО ЗАБАЙКАЛЬСКОМУ КРАЮ	Забайкальский край, г. Чита, пер. Юннатский, д. 5, строен. 3	7536104163
15196	Организация/ИП	город Чита	Ганжур Светлана Владимировна	Забайкальский край, городской округ "Город Чита", улица Чкалова, дом 149, помещение 215	753500415112
15197	Организация/ИП	город Чита	Кубриков Андрей Викторович	Забайкальский край, г Чита, ул Лазо, владение 119, стр 2	753600601296
15198	Организация/ИП	город Чита	Страмилов Денис Олегович	Забайкальский край, г Чита, ул Ленина, д 25, пом.3	753612388097
15199	Организация/ИП	город Чита	Осинцева Ольга Владимировна	Забайкальский край, г. Чита, ул. Богомягкова, д. 12а, строение. 1, пом. 9	222204132712
15200	Организация/ИП	город Чита	Василевская Анжелика Альбертовна	Забайкальский край, г Чита, мкр 9-й, д 1б, строен 5, пом 1, гар.74	753701274609
15201	Организация/ИП	город Чита	Коновалова Ольга Николаевна	Забайкальский край, г. Чита, ул. Ленина, д. 93, пом. 4	282900280270
15202	Организация/ИП	город Чита	Общество с ограниченной ответственностью "МП Правовед"	Забайкальский край, г. Чита, ул. Кастринская, д. 6, пом. 1	7536086620
15203	Организация/ИП	город Чита	Макушев Вячеслав Анварович	Забайкальский край, г. Чита, ул. Бутина, д. 123, пом. 9	753610614537
15204	Организация/ИП	город Чита	Общество с ограниченной ответственностью "Содружество"	Забайкальский край, г. Чита, ул. Лазо, д. 117б	3913013693
15205	Организация/ИП	город Чита	Общество с ограниченной ответственностью "Содружество"	Забайкальский край, г. Чита, ул. Лазо, д. 117б, строен. 1	3913013693
15206	Организация/ИП	город Чита	Общество с ограниченной ответственностью "Содружество"	Забайкальский край, г. Чита, ул. Лазо, д. 117б, строен. 2	3913013693
15207	Организация/ИП	город Чита	Гагарина Кристина Анатольевна	Забайкальский край, г. Чита, ул. Боровая, д. 2, пом. 3	5610214563
15208	Организация/ИП	город Чита	Алябьева Ирина Всеволодовна	Забайкальский край, г. Чита, ул. Бабушкина, д. 97, пом. 300	753601654741
15209	Организация/ИП	город Чита	Каплин Николай Викторович	Забайкальский край, г. Чита, ул. Космонавтов, д. 19, пом. 10а	753601633406
15210	Организация/ИП	город Чита	Захаров Василий Дмитриевич	Забайкальский край, г Чита, ул Кайдаловская, д 2а, ГПК №3,гар.568	110600417229
15211	Организация/ИП	город Чита	Манукян Мхитар Оганесович	Забайкальский край, г. Чита, ул. Новобульварная, д. 38, пом. 7	750500538052
15212	Организация/ИП	город Чита	Иванова Наталья Михайловна	Забайкальский край, г. Чита, ул. Нечаева, д. 68, пом. 4	262517776076
15213	Организация/ИП	город Чита	Публичное акционерное общество Росбанк	Забайкальский край, г. Чита, ул. Амурская, д. 88, пом. 5	7730060164
15214	Организация/ИП	город Чита	Публичное акционерное общество Росбанк	Забайкальский край, г. Чита, ул. Амурская, д. 88, пом. 6	7730060164
15215	Организация/ИП	город Чита	Публичное акционерное общество Росбанк	Забайкальский край, г. Чита, ул. Амурская, д. 88, пом. 4	7730060164
15216	Организация/ИП	город Чита	Публичное акционерное общество Росбанк	Забайкальский край, г. Чита, ул. Николая Островского, д. 61, пом 71	7730060164
15217	Организация/ИП	город Чита	Государственное профессиональное образовательное учреждение "Среднее специальное училище (техникум) Олимпийского резерва" Забайкальского края	Забайкальский край, г. Чита, ул. Ангарская, д. 8	7534017405
15218	Организация/ИП	город Чита	Кузнецова Ирина Олеговна	Забайкальский край, г. Чита, ул. Шилова, д. 19, пом. 1	366603350355
15219	Организация/ИП	город Чита	Грибов Сергей Александрович	Забайкальский край, г. Чита, ул. Онискевича, д. 4б, пом. 17	361603331032
15220	Организация/ИП	город Чита	Гладких Валерий Алексеевич	Забайкальский край, г. Чита, ул. Хабаровская, д. 1, пом. 3	7536049314
15221	Организация/ИП	город Чита	Государственное учреждение здравоохранения "Краевой наркологический диспансер"	Забайкальский край, г. Чита, ул. Верхоленская, 1, корп.1	5902017121
15222	Организация/ИП	город Чита	Государственное учреждение здравоохранения "Краевой наркологический диспансер"	Забайкальский край, г. Чита, ул. Бабушкина, д. 30а	5902017121
15223	Организация/ИП	город Чита	Государственное учреждение здравоохранения "Краевой наркологический диспансер"	Забайкальский край, г. Чита, ул. Амурская, 65, стр. 1	5902017121
15224	Организация/ИП	город Чита	Государственное учреждение здравоохранения "Краевой наркологический диспансер"	Забайкальский край, г. Чита, ул. Амурская, д. 65, строен. 2	5902017121

№ п/п	Тип отходообразователя	Муниципальное образование	Полное наименование	Местоположение	ИНН организации
15225	Организация/ИП	город Чита	Государственное учреждение здравоохранения "Краевой наркологический диспансер"	Забайкальский край, г. Чита, ул. Верхоленская, 1, корпус 2	5902017121
15226	Организация/ИП	город Чита	Солдатов Руслан Владимирович	Забайкальский край, г. Чита, ул. Красной Звезды, 40	0309015901
15227	Организация/ИП	город Чита	Козулина Екатерина Вадимовна	край Забайкальский, Забайкальский край, г. Чита, ДНТ Учитель, 171	753700934059
15228	Организация/ИП	город Чита	Бондаренко Елена Владимировна	Забайкальский край, г. Чита, ул. Балябина, д. 13, пом. 303	310801744800
15229	Организация/ИП	город Чита	Шитухин Юрий Александрович	Забайкальский край, г. Чита, ул. Богомягкова, 22, пом. 4	753615262367
15230	Организация/ИП	город Чита	Евсевлеева Оксана Васильевна	Забайкальский край, г Чита, ул Ленина, д 110, пом 27	753600472234
15231	Организация/ИП	город Чита	Савин Евгений Анатольевич	Забайкальский край, г. Чита, ул. Чкалова, д. 149, пом. 8	753401979291
15232	Организация/ИП	город Чита	Андреева Тамара Анатольевна	Забайкальский край, г. Чита, ул. Ленинградская, д. 5, пом. 50	753606001802
15233	Организация/ИП	город Чита	Муниципальное бюджетное дошкольное образовательное учреждение "Центр развития ребенка-детский сад №82"	край Забайкальский, Забайкальский край, г. Чита, мкр. Северный, 26, корпус 2	7536028346
15234	Организация/ИП	город Чита	Муниципальное бюджетное дошкольное образовательное учреждение "Центр развития ребенка-детский сад №82"	Забайкальский край, городской округ «Город Чита», Северный микрорайон, 26, корпус 1	7536028346
15235	Организация/ИП	город Чита	Акопян Сергей Эдвардович	Забайкальский край, г. Чита, ул. Космонавтов, д. 2, кв. 2	753612438090
15236	Организация/ИП	город Чита	Купцов Александр Викторович	Забайкальский край, г. Чита, мкр. 4-й, д. 11, пом. 1	753600111076
15237	Организация/ИП	город Чита	Алябьев Александр Александрович	Забайкальский край, г. Чита, ул. Красноярская, д. 31, пом. 6	753600448577
15238	Организация/ИП	город Чита	Мардоян Игнат Оганесович	Забайкальский край, городской округ "Город Чита", Олимпийская улица, 25, строение 2, помещение 20	750501842834
15239	Организация/ИП	город Чита	Долгов Михаил Павлович	Забайкальский край, г. Чита, ул. 3-я Шубзаводская, 5, строение 2	753700035855
15240	Организация/ИП	город Чита	Шапневская Наталья Степановна	Забайкальский край, г. Чита, ул. Ленина, д. 55, пом. 8	753600599270
15241	Организация/ИП	город Чита	Открытое акционерное общество "БИОСП"	Забайкальский край, г. Чита, ул. Фабричная, 2а, стр. 9	7535008308
15242	Организация/ИП	город Чита	Общество с ограниченной ответственностью "Читинский станкостроительный завод"	Забайкальский край, г. Чита, ул. Строителей, д. 1, стр. 5	7536053977
15243	Организация/ИП	город Чита	Салапина Елена Викторовна	Забайкальский край, г Чита, ул Профсоюзная, 25, пом 2	753700295765
15244	Организация/ИП	город Чита	Новиков Олег Семенович	Забайкальский край, г. Чита, ул. Казачья, д. 20, строен. 4, пом. 3	753400042393
15245	Организация/ИП	город Чита	Арутюнян Лусине Ваниковна	Забайкальский край, г. Чита, ул. Чкалова, д. 147а	753006893149
15246	Организация/ИП	город Чита	Рипп Николай Павлович	Забайкальский край, г. Чита, ул. Чкалова, д. 141, пом. 16	753700129038
15247	Организация/ИП	город Чита	Оленковский Сергей Михайлович	Забайкальский край, г. Чита, ул. Богомягкова, д. 12а, строение. 4, пом. 21	753400204703
15248	Организация/ИП	город Чита	Ключевский Валерий Константинович	Забайкальский край, г. Чита, ул. Фабричная, 2а, стр. 6	753610550019
15249	Организация/ИП	город Чита	Федеральное государственное казенное учреждение «Сибирское территориальное управление имущественных отношений» Министерства обороны Российской Федерации	Забайкальский край, г. Чита, Угданский проезд, 2г, в/г 37, №61 по генплану	7536029036
15250	Организация/ИП	город Чита	Федеральное государственное казенное учреждение «Сибирское территориальное управление имущественных отношений» Министерства обороны Российской Федерации	Забайкальский край, г. Чита, п. Каштак, Полковой проезд, 6, военный городок 33, №134 по генплану	7536029036
15251	Организация/ИП	город Чита	Федеральное государственное казенное учреждение «Сибирское территориальное управление имущественных отношений» Министерства обороны Российской Федерации	Забайкальский край, г. Чита, п. Каштак, Полковой проезд, 6, военный городок 33, №145 пот генплану	7536029036
15252	Организация/ИП	город Чита	Федеральное государственное казенное учреждение «Сибирское территориальное управление имущественных отношений» Министерства обороны Российской Федерации	Забайкальский край, г. Чита, п. Каштак, Полковой проезд, 6а, военный городок 281, №99 по генплану	7536029036
15253	Организация/ИП	город Чита	Федеральное государственное казенное учреждение «Сибирское территориальное управление имущественных отношений» Министерства обороны Российской Федерации	Забайкальский край, г. Чита, ул. Космонавтов, 22, в/г 29, №80 по генплану	7536029036
15254	Организация/ИП	город Чита	Федеральное государственное казенное учреждение «Сибирское территориальное управление имущественных отношений» Министерства обороны Российской Федерации	Забайкальский край, г Чита, ул Летная, д 26, Военный городок 24, №63 по ГП	7536029036
15255	Организация/ИП	город Чита	Федеральное государственное казенное учреждение «Сибирское территориальное управление имущественных отношений» Министерства обороны Российской Федерации	Забайкальский край, г. Чита, ул. Космонавтов, 22, в/г 29, №68 по генплану	7536029036
15256	Организация/ИП	город Чита	Федеральное государственное казенное учреждение «Сибирское территориальное управление имущественных отношений» Министерства обороны Российской Федерации	Забайкальский край, г. Чита, ул. Трактовая, 1, в/г 23,№53 по генплану	7536029036
15257	Организация/ИП	Читинский муниципальный район	Федеральное государственное казенное учреждение «Сибирское территориальное управление имущественных отношений» Министерства обороны Российской Федерации	Забайкальский край, г. Чита, пос. Каштак, Полковой проезд, 6в, военный городок 283, №39 по генплану	7536029036
15258	Организация/ИП	город Чита	Федеральное государственное казенное учреждение «Сибирское территориальное управление имущественных отношений» Министерства обороны Российской Федерации	Забайкальский край, г. Чита, ул. Ленина, 1д, строение 2, в/г №3	7536029036

№ п/п	Тип отходообразователя	Муниципальное образование	Полное наименование	Местоположение	ИНН организации
15259	Организация/ИП	город Чита	Федеральное государственное казенное учреждение «Сибирское территориальное управление имущественных отношений» Министерства обороны Российской Федерации	Забайкальский край, г. Чита, ул. Ленина, д. 58, пом. 3	7536029036
15260	Организация/ИП	город Чита	Федеральное государственное казенное учреждение «Сибирское территориальное управление имущественных отношений» Министерства обороны Российской Федерации	Забайкальский край, г. Чита, ул. Космонавтов, 22, в/г 29, №29 по генплану	7536029036
15261	Организация/ИП	город Чита	Федеральное государственное казенное учреждение «Сибирское территориальное управление имущественных отношений» Министерства обороны Российской Федерации	Забайкальский край, г. Чита, ул. Тобольская, д. 2а	7536029036
15262	Организация/ИП	город Чита	Федеральное государственное казенное учреждение «Сибирское территориальное управление имущественных отношений» Министерства обороны Российской Федерации	Забайкальский край, г. Чита, Солдатский тупик, 5, в/г 224, №33 по генплану	7536029036
15263	Организация/ИП	город Чита	Федеральное государственное казенное учреждение «Сибирское территориальное управление имущественных отношений» Министерства обороны Российской Федерации	Забайкальский край, г. Чита, проезд Угданский, 2г, в/г 37, №57 по генплану	7536029036
15264	Организация/ИП	город Чита	Федеральное государственное казенное учреждение «Сибирское территориальное управление имущественных отношений» Министерства обороны Российской Федерации	Забайкальский край, г. Чита, Солдатский тупик, 15, в/г 219, № 34 по генплану	7536029036
15265	Организация/ИП	город Чита	Федеральное государственное казенное учреждение «Сибирское территориальное управление имущественных отношений» Министерства обороны Российской Федерации	Забайкальский край, г. Чита, п. Каштак, Полковой проезд, 6, военный городок 33, № 171 по генплану	7536029036
15266	Организация/ИП	город Чита	Федеральное государственное казенное учреждение «Сибирское территориальное управление имущественных отношений» Министерства обороны Российской Федерации	Забайкальский край, г. Чита, п. Каштак, Полковой проезд, 6, военный городок 33, №153 по генплану	7536029036
15267	Организация/ИП	город Чита	Федеральное государственное казенное учреждение «Сибирское территориальное управление имущественных отношений» Министерства обороны Российской Федерации	Забайкальский край, г. Чита, ул. Красной Звезды, 5а, строение 38, в/г №35	7536029036
15268	Организация/ИП	город Чита	Федеральное государственное казенное учреждение «Сибирское территориальное управление имущественных отношений» Министерства обороны Российской Федерации	Забайкальский край, г. Чита, ул. Космонавтов, 22, в/г 29, №64 по генплану	7536029036
15269	Организация/ИП	город Чита	Федеральное государственное казенное учреждение «Сибирское территориальное управление имущественных отношений» Министерства обороны Российской Федерации	Забайкальский край, г. Чита, ул. Космонавтов, 22, в/г 29, №27 по генплану	7536029036
15270	Организация/ИП	город Чита	Федеральное государственное казенное учреждение «Сибирское территориальное управление имущественных отношений» Министерства обороны Российской Федерации	Забайкальский край, г. Чита, п. Каштак, Полковой проезд, 6, военный городок 33, №195 по генплану	7536029036
15271	Организация/ИП	Читинский муниципальный район	Федеральное государственное казенное учреждение «Сибирское территориальное управление имущественных отношений» Министерства обороны Российской Федерации	Забайкальский край, г. Чита, п. Каштак, Полковой проезд, 6в, военный городок 283, №21 по генплану	7536029036
15272	Организация/ИП	город Чита	Федеральное государственное казенное учреждение «Сибирское территориальное управление имущественных отношений» Министерства обороны Российской Федерации	Забайкальский край, г. Чита, ул. Амурская, 9, строение 4, в/г №180	7536029036
15273	Организация/ИП	город Чита	Федеральное государственное казенное учреждение «Сибирское территориальное управление имущественных отношений» Министерства обороны Российской Федерации	Забайкальский край, г. Чита, ул. Дивизионная, 36, п. Песчанка, в/г №215, №136 по генплану	7536029036
15274	Организация/ИП	город Чита	Федеральное государственное казенное учреждение «Сибирское территориальное управление имущественных отношений» Министерства обороны Российской Федерации	Забайкальский край, г. Чита, ул. Дивизионная, д. 18, строен. 4	7536029036
15275	Организация/ИП	город Чита	Федеральное государственное казенное учреждение «Сибирское территориальное управление имущественных отношений» Министерства обороны Российской Федерации	Забайкальский край, г. Чита, п. Каштак, Полковой проезд, 6, военный городок 33, №168 по генплану	7536029036
15276	Организация/ИП	город Чита	Федеральное государственное казенное учреждение «Сибирское территориальное управление имущественных отношений» Министерства обороны Российской Федерации	Забайкальский край, г Чита, проезд Полковой, д 6а, Военный городок № 281, № 86 по генплану	7536029036
15277	Организация/ИП	город Чита	Федеральное государственное казенное учреждение «Сибирское территориальное управление имущественных отношений» Министерства обороны Российской Федерации	Забайкальский край, г Чита, ул Дивизионная, д 36, п. Песчанка, в/г 215, №89 по генплану	7536029036
15278	Организация/ИП	город Чита	Федеральное государственное казенное учреждение «Сибирское территориальное управление имущественных отношений» Министерства обороны Российской Федерации	Забайкальский край, г. Чита, ул. Евгения Гаюсана, 50, строение 2, в/г №12	7536029036

№ п/п	Тип отходообразователя	Муниципальное образование	Полное наименование	Местоположение	ИНН организации
15279	Организация/ИП	город Чита	Федеральное государственное казенное учреждение «Сибирское территориальное управление имущественных отношений» Министерства обороны Российской Федерации	Забайкальский край, г. Чита, п. Каштак, Полковой проезд, 6, военный городок 33, №107 по генплану	7536029036
15280	Организация/ИП	город Чита	Федеральное государственное казенное учреждение «Сибирское территориальное управление имущественных отношений» Министерства обороны Российской Федерации	Забайкальский край, г. Чита, ул. Красной Звезды, 5а, строение 23, в/г №35	7536029036
15281	Организация/ИП	Читинский муниципальный район	Федеральное государственное казенное учреждение «Сибирское территориальное управление имущественных отношений» Министерства обороны Российской Федерации	Забайкальский край, г. Чита, пос. Каштак, Полковой проезд, 6в, военный городок 283, №184 по генплану	7536029036
15282	Организация/ИП	город Чита	Федеральное государственное казенное учреждение «Сибирское территориальное управление имущественных отношений» Министерства обороны Российской Федерации	Забайкальский край, г. Чита, ул. Трактовая, 14, в/г 64, №34 по генплану	7536029036
15283	Организация/ИП	город Чита	Федеральное государственное казенное учреждение «Сибирское территориальное управление имущественных отношений» Министерства обороны Российской Федерации	Забайкальский край, г. Чита, ул. Рахова, 178б, в/г 39, №20 по генплану	7536029036
15284	Организация/ИП	город Чита	Федеральное государственное казенное учреждение «Сибирское территориальное управление имущественных отношений» Министерства обороны Российской Федерации	Забайкальский край, г Чита, ул Дивизионная, д 36, п. Песчанка, в/г 215, №98 по генплану	7536029036
15285	Организация/ИП	город Чита	Федеральное государственное казенное учреждение «Сибирское территориальное управление имущественных отношений» Министерства обороны Российской Федерации	Забайкальский край, г. Чита, ул. Космонавтов, 22, в/г 29, №70 по генплану	7536029036
15286	Организация/ИП	город Чита	Федеральное государственное казенное учреждение «Сибирское территориальное управление имущественных отношений» Министерства обороны Российской Федерации	Забайкальский край, г. Чита, ул. Авиационная, 8, военный городок 13, №42 по ГП	7536029036
15287	Организация/ИП	город Чита	Федеральное государственное казенное учреждение «Сибирское территориальное управление имущественных отношений» Министерства обороны Российской Федерации	Забайкальский край, г. Чита, ул. Трактовая, д. 51	7536029036
15288	Организация/ИП	город Чита	Федеральное государственное казенное учреждение «Сибирское территориальное управление имущественных отношений» Министерства обороны Российской Федерации	Забайкальский край, г. Чита, ул. Нерчинско-Заводская, 6, строение 11, в/г №1	7536029036
15289	Организация/ИП	город Чита	Федеральное государственное казенное учреждение «Сибирское территориальное управление имущественных отношений» Министерства обороны Российской Федерации	Забайкальский край, г. Чита, ул. Дивизионная, 36, п. Песчанка, в/г № 215, № 132 по генплану	7536029036
15290	Организация/ИП	город Чита	Федеральное государственное казенное учреждение «Сибирское территориальное управление имущественных отношений» Министерства обороны Российской Федерации	Забайкальский край, г. Чита, ул. Красной Звезды, 5а, строение 29, в/г №35	7536029036
15291	Организация/ИП	город Чита	Федеральное государственное казенное учреждение «Сибирское территориальное управление имущественных отношений» Министерства обороны Российской Федерации	Забайкальский край, г. Чита, ул. Космонавтов, 22, в/г 29, №78 по генплану	7536029036
15292	Организация/ИП	город Чита	Федеральное государственное казенное учреждение «Сибирское территориальное управление имущественных отношений» Министерства обороны Российской Федерации	Забайкальский край, г. Чита, ул. Бутина, 1, строение 1, в/г №182	7536029036
15293	Организация/ИП	город Чита	Федеральное государственное казенное учреждение «Сибирское территориальное управление имущественных отношений» Министерства обороны Российской Федерации	Забайкальский край, г. Чита, проезд Батальонный, д. 9, Военный городок №278, №1 по генплану	7536029036
15294	Организация/ИП	город Чита	Федеральное государственное казенное учреждение «Сибирское территориальное управление имущественных отношений» Министерства обороны Российской Федерации	Забайкальский край, г. Чита, ул. Шилова, 95, строение 26, военный городок 6, №5 по ГП	7536029036
15295	Организация/ИП	город Чита	Федеральное государственное казенное учреждение «Сибирское территориальное управление имущественных отношений» Министерства обороны Российской Федерации	Забайкальский край, г. Чита, п. Каштак, Полковой проезд, 6, военный городок 33, №192 по генплану	7536029036
15296	Организация/ИП	Читинский муниципальный район	Федеральное государственное казенное учреждение «Сибирское территориальное управление имущественных отношений» Министерства обороны Российской Федерации	Забайкальский край, г. Чита, ул. Верхоленская, 47, строение 7, в/г №32	7536029036
15297	Организация/ИП	город Чита	Федеральное государственное казенное учреждение «Сибирское территориальное управление имущественных отношений» Министерства обороны Российской Федерации	Забайкальский край, г. Чита, проезд Угданский, 2г, в/г 37, №52 по генплану	7536029036
15298	Организация/ИП	город Чита	Федеральное государственное казенное учреждение «Сибирское территориальное управление имущественных отношений» Министерства обороны Российской Федерации	Забайкальский край, г. Чита, п. Каштак, Полковой проезд, 6, военный городок 33, №119 по генплану	7536029036

№ п/п	Тип отходообразователя	Муниципальное образование	Полное наименование	Местоположение	ИНН организации
15319	Организация/ИП	город Чита	Федеральное государственное казенное учреждение «Сибирское территориальное управление имущественных отношений» Министерства обороны Российской Федерации	Забайкальский край, г Чита, ул Горького, 36, стр 13	7536029036
15320	Организация/ИП	город Чита	Федеральное государственное казенное учреждение «Сибирское территориальное управление имущественных отношений» Министерства обороны Российской Федерации	Забайкальский край, г. Чита, ул. Ленина, д. 126, пом. 11	7536029036
15321	Организация/ИП	город Чита	Федеральное государственное казенное учреждение «Сибирское территориальное управление имущественных отношений» Министерства обороны Российской Федерации	Забайкальский край, г. Чита, ул. Красной Звезды, 5а, строение 3, в/г №35	7536029036
15322	Организация/ИП	город Чита	Федеральное государственное казенное учреждение «Сибирское территориальное управление имущественных отношений» Министерства обороны Российской Федерации	Забайкальский край, г. Чита, ул. Красной Звезды, 5а, строение 17, в/г №35	7536029036
15323	Организация/ИП	город Чита	Федеральное государственное казенное учреждение «Сибирское территориальное управление имущественных отношений» Министерства обороны Российской Федерации	Забайкальский край, г Чита, ул Горького, 36, стр 9	7536029036
15324	Организация/ИП	город Чита	Федеральное государственное казенное учреждение «Сибирское территориальное управление имущественных отношений» Министерства обороны Российской Федерации	Забайкальский край, г Чита, ул Летная, д 26, Военный городок 24, № 67 по ГП	7536029036
15325	Организация/ИП	город Чита	Федеральное государственное казенное учреждение «Сибирское территориальное управление имущественных отношений» Министерства обороны Российской Федерации	Забайкальский край, г. Чита, ул. Верхоленская, 12, строение 2, в/г №16	7536029036
15326	Организация/ИП	город Чита	Федеральное государственное казенное учреждение «Сибирское территориальное управление имущественных отношений» Министерства обороны Российской Федерации	Забайкальский край, г. Чита, п. Каштак, Полковой проезд, 6, военный городок 33, №154 по генплану	7536029036
15327	Организация/ИП	город Чита	Федеральное государственное казенное учреждение «Сибирское территориальное управление имущественных отношений» Министерства обороны Российской Федерации	Забайкальский край, г. Чита, Солдатский тупик, 15, в/г 219, №28 по генплану	7536029036
15328	Организация/ИП	город Чита	Федеральное государственное казенное учреждение «Сибирское территориальное управление имущественных отношений» Министерства обороны Российской Федерации	Забайкальский край, г. Чита, проезд Полковой, 6а, строение 5, в/г 281	7536029036
15329	Организация/ИП	город Чита	Федеральное государственное казенное учреждение «Сибирское территориальное управление имущественных отношений» Министерства обороны Российской Федерации	Забайкальский край, г. Чита, ул. Дивизионная, д. 36, строен. 16	7536029036
15330	Организация/ИП	город Чита	Федеральное государственное казенное учреждение «Сибирское территориальное управление имущественных отношений» Министерства обороны Российской Федерации	Забайкальский край, г Чита, ул Дивизионная, д 36, строен 1	7536029036
15331	Организация/ИП	город Чита	Федеральное государственное казенное учреждение «Сибирское территориальное управление имущественных отношений» Министерства обороны Российской Федерации	Забайкальский край, г Чита, ул Летная, д 26, военный городок 24, №101 по ГП	7536029036
15332	Организация/ИП	город Чита	Федеральное государственное казенное учреждение «Сибирское территориальное управление имущественных отношений» Министерства обороны Российской Федерации	Забайкальский край, г. Чита, ул. Казачья, 10, строение 22	7536029036
15333	Организация/ИП	город Чита	Федеральное государственное казенное учреждение «Сибирское территориальное управление имущественных отношений» Министерства обороны Российской Федерации	Забайкальский край, г. Чита, ул. Красной Звезды, 5а, строение 22, в/г №35	7536029036
15334	Организация/ИП	город Чита	Федеральное государственное казенное учреждение «Сибирское территориальное управление имущественных отношений» Министерства обороны Российской Федерации	Забайкальский край, г. Чита, ул. Суворова, 1, в/г 14, №16 по генплану	7536029036
15335	Организация/ИП	город Чита	Федеральное государственное казенное учреждение «Сибирское территориальное управление имущественных отношений» Министерства обороны Российской Федерации	Забайкальский край, г. Чита, ул. Ленина, 1д, строение 8, в/г №3	7536029036
15336	Организация/ИП	город Чита	Федеральное государственное казенное учреждение «Сибирское территориальное управление имущественных отношений» Министерства обороны Российской Федерации	Забайкальский край, г Чита, проезд Батальонный, д 9, военный городок №278, №6 по генплану	7536029036
15337	Организация/ИП	город Чита	Федеральное государственное казенное учреждение «Сибирское территориальное управление имущественных отношений» Министерства обороны Российской Федерации	Забайкальский край, г. Чита, ул. Дивизионная, 42, п. Песчанка, в/г №49, №432 по генплану	7536029036
15338	Организация/ИП	Читинский муниципальный район	Федеральное государственное казенное учреждение «Сибирское территориальное управление имущественных отношений» Министерства обороны Российской Федерации	Забайкальский край, г. Чита, пос. Каштак, Полковой проезд, 6в, военный городок 283, №26 по генплану	7536029036

№ п/п	Тип отходообразователя	Муниципальное образование	Полное наименование	Местоположение	ИНН организации
15339	Организация/ИП	город Чита	Федеральное государственное казенное учреждение «Сибирское территориальное управление имущественных отношений» Министерства обороны Российской Федерации	Забайкальский край, г. Чита, ул. Дивизионная, 36, п. Песчанка, в/г №215, №73 по генплану	7536029036
15340	Организация/ИП	город Чита	Федеральное государственное казенное учреждение «Сибирское территориальное управление имущественных отношений» Министерства обороны Российской Федерации	Забайкальский край, г. Чита, ул. Авиационная, 6, строение 2, в/г 13	7536029036
15341	Организация/ИП	город Чита	Федеральное государственное казенное учреждение «Сибирское территориальное управление имущественных отношений» Министерства обороны Российской Федерации	Забайкальский край, г Чита, проезд Батальонный, д 9, военный городок 278,№18 по генплану	7536029036
15342	Организация/ИП	город Чита	Федеральное государственное казенное учреждение «Сибирское территориальное управление имущественных отношений» Министерства обороны Российской Федерации	Забайкальский край, г. Чита, ул. Каларская, д. 28, строение. 1	7536029036
15343	Организация/ИП	город Чита	Федеральное государственное казенное учреждение «Сибирское территориальное управление имущественных отношений» Министерства обороны Российской Федерации	Забайкальский край, г. Чита, ул. Войсковая, 14	7536029036
15344	Организация/ИП	город Чита	Федеральное государственное казенное учреждение «Сибирское территориальное управление имущественных отношений» Министерства обороны Российской Федерации	Забайкальский край, г. Чита, ул. Дивизионная, 36, п. Песчанка, в/г №215, №92 по генплану	7536029036
15345	Организация/ИП	город Чита	Федеральное государственное казенное учреждение «Сибирское территориальное управление имущественных отношений» Министерства обороны Российской Федерации	Забайкальский край, г. Чита, ул. Шилова, 105, строение 4, в/г №186	7536029036
15346	Организация/ИП	город Чита	Федеральное государственное казенное учреждение «Сибирское территориальное управление имущественных отношений» Министерства обороны Российской Федерации	Забайкальский край, г. Чита, проезд Угданский, 2г, в/г 37, №44 по генплану	7536029036
15347	Организация/ИП	Читинский муниципальный район	Федеральное государственное казенное учреждение «Сибирское территориальное управление имущественных отношений» Министерства обороны Российской Федерации	Забайкальский край, г. Чита, проезд Полковой, 6, военный городок 33, №115 по генплану	7536029036
15348	Организация/ИП	город Чита	Федеральное государственное казенное учреждение «Сибирское территориальное управление имущественных отношений» Министерства обороны Российской Федерации	Забайкальский край, г. Чита, п. Каштак, Полковой проезд, 6, военный городок 33, №120 по генплану	7536029036
15349	Организация/ИП	город Чита	Федеральное государственное казенное учреждение «Сибирское территориальное управление имущественных отношений» Министерства обороны Российской Федерации	Забайкальский край, г. Чита, п. Каштак, Полковой проезд, 6, военный городок 33, №142 по генплану	7536029036
15350	Организация/ИП	город Чита	Федеральное государственное казенное учреждение «Сибирское территориальное управление имущественных отношений» Министерства обороны Российской Федерации	Забайкальский край, г. Чита, ул. Рахова, д. 88, пом. 1	7536029036
15351	Организация/ИП	город Чита	Федеральное государственное казенное учреждение «Сибирское территориальное управление имущественных отношений» Министерства обороны Российской Федерации	Забайкальский край, г. Чита, п. Песчанка, ДОС 745, пом. 2	7536029036
15352	Организация/ИП	город Чита	Федеральное государственное казенное учреждение «Сибирское территориальное управление имущественных отношений» Министерства обороны Российской Федерации	Забайкальский край, г. Чита, ул. Красной Звезды, 5а, строение 1, в/г №35	7536029036
15353	Организация/ИП	город Чита	Федеральное государственное казенное учреждение «Сибирское территориальное управление имущественных отношений» Министерства обороны Российской Федерации	Забайкальский край, г. Чита, ул. Походная, 31, п.Песчанка, в/г №58, №503 по генплану	7536029036
15354	Организация/ИП	город Чита	Федеральное государственное казенное учреждение «Сибирское территориальное управление имущественных отношений» Министерства обороны Российской Федерации	Забайкальский край, г. Чита, ул. Смоленская, д. 41	7536029036
15355	Организация/ИП	город Чита	Федеральное государственное казенное учреждение «Сибирское территориальное управление имущественных отношений» Министерства обороны Российской Федерации	Забайкальский край, г. Чита, ул. Космонавтов, 22, в/г 29, №86 по генплану	7536029036
15356	Организация/ИП	город Чита	Федеральное государственное казенное учреждение «Сибирское территориальное управление имущественных отношений» Министерства обороны Российской Федерации	Забайкальский край, г. Чита, ул. Энтузиастов, 41, в/г 41, №4 по генплану	7536029036
15357	Организация/ИП	город Чита	Федеральное государственное казенное учреждение «Сибирское территориальное управление имущественных отношений» Министерства обороны Российской Федерации	Забайкальский край, г. Чита, п. Каштак, Полковой проезд, 6, военный городок 33, №166 по генплану	7536029036
15358	Организация/ИП	город Чита	Федеральное государственное казенное учреждение «Сибирское территориальное управление имущественных отношений» Министерства обороны Российской Федерации	Забайкальский край, г. Чита, ул. Авиационная, 6, в/г 13, №14 по генплану	7536029036

№ п/п	Тип отходообразователя	Муниципальное образование	Полное наименование	Местоположение	ИНН организации
15359	Организация/ИП	город Чита	Федеральное государственное казенное учреждение «Сибирское территориальное управление имущественных отношений» Министерства обороны Российской Федерации	Забайкальский край, г Чита, ул Дивизионная, д 36, п. Песчанка, в/г 215, №58 по генплану	7536029036
15360	Организация/ИП	город Чита	Федеральное государственное казенное учреждение «Сибирское территориальное управление имущественных отношений» Министерства обороны Российской Федерации	Забайкальский край, г Чита, ул Горького, 36, стр 6	7536029036
15361	Организация/ИП	город Чита	Федеральное государственное казенное учреждение «Сибирское территориальное управление имущественных отношений» Министерства обороны Российской Федерации	Забайкальский край, г. Чита, ул. Верхоленская, 12, строение 6	7536029036
15362	Организация/ИП	город Чита	Федеральное государственное казенное учреждение «Сибирское территориальное управление имущественных отношений» Министерства обороны Российской Федерации	Забайкальский край, г. Чита, проезд Полковой, 6а, военный городок 281, №76 по генплану	7536029036
15363	Организация/ИП	город Чита	Федеральное государственное казенное учреждение «Сибирское территориальное управление имущественных отношений» Министерства обороны Российской Федерации	Забайкальский край, г. Чита, ул. Июньская, 23б, №6 по ГП	7536029036
15364	Организация/ИП	город Чита	Федеральное государственное казенное учреждение «Сибирское территориальное управление имущественных отношений» Министерства обороны Российской Федерации	Забайкальский край, г. Чита, проезд. Высокогорный, д. 2, строен. 1	7536029036
15365	Организация/ИП	город Чита	Федеральное государственное казенное учреждение «Сибирское территориальное управление имущественных отношений» Министерства обороны Российской Федерации	Забайкальский край, г. Чита, ул. Дивизионная, д. 36, п. Песчанка, в/г 215, №59 по генплану	7536029036
15366	Организация/ИП	город Чита	Федеральное государственное казенное учреждение «Сибирское территориальное управление имущественных отношений» Министерства обороны Российской Федерации	Забайкальский край, г. Чита, проезд Угданский, 2г, в/г 37, №17 по генплану	7536029036
15367	Организация/ИП	город Чита	Федеральное государственное казенное учреждение «Сибирское территориальное управление имущественных отношений» Министерства обороны Российской Федерации	Забайкальский край, г. Чита, ул. Каларская, 83, строение 2	7536029036
15368	Организация/ИП	город Чита	Федеральное государственное казенное учреждение «Сибирское территориальное управление имущественных отношений» Министерства обороны Российской Федерации	Забайкальский край, г. Чита, ул. Евгения Гаюсана, 50, строение 15, в/г №12	7536029036
15369	Организация/ИП	город Чита	Федеральное государственное казенное учреждение «Сибирское территориальное управление имущественных отношений» Министерства обороны Российской Федерации	Забайкальский край, г. Чита, ул. Ленина, 1д, строение 21, в/г №3	7536029036
15370	Организация/ИП	город Чита	Федеральное государственное казенное учреждение «Сибирское территориальное управление имущественных отношений» Министерства обороны Российской Федерации	Забайкальский край, г Чита, ул Дивизионная, д 36, п. Песчанка, в/г 215, №57 по генплану	7536029036
15371	Организация/ИП	город Чита	Федеральное государственное казенное учреждение «Сибирское территориальное управление имущественных отношений» Министерства обороны Российской Федерации	Забайкальский край, г. Чита, ул. Дивизионная, 36, п. Песчанка, в/г№215, №7 по генплану	7536029036
15372	Организация/ИП	город Чита	Федеральное государственное казенное учреждение «Сибирское территориальное управление имущественных отношений» Министерства обороны Российской Федерации	Забайкальский край, г. Чита, ул. Лермонтова, 11, строение 1, в/г №177	7536029036
15373	Организация/ИП	город Чита	Федеральное государственное казенное учреждение «Сибирское территориальное управление имущественных отношений» Министерства обороны Российской Федерации	Забайкальский край, г. Чита, Солдатский тупик, 5, в/г 224, №9 по генплану	7536029036
15374	Организация/ИП	город Чита	Федеральное государственное казенное учреждение «Сибирское территориальное управление имущественных отношений» Министерства обороны Российской Федерации	Забайкальский край, г Чита, проезд Полковой, д 6б, военный городок №282,№221 по генплану	7536029036
15375	Организация/ИП	город Чита	Федеральное государственное казенное учреждение «Сибирское территориальное управление имущественных отношений» Министерства обороны Российской Федерации	Забайкальский край, г. Чита, п. Каштак, Полковой проезд, 6, военный городок 33, №200 по генплану	7536029036
15376	Организация/ИП	город Чита	Федеральное государственное казенное учреждение «Сибирское территориальное управление имущественных отношений» Министерства обороны Российской Федерации	Забайкальский край, г. Чита, п. Каштак, Полковой проезд, 6, военный городок 33, №144 по генплану	7536029036
15377	Организация/ИП	город Чита	Федеральное государственное казенное учреждение «Сибирское территориальное управление имущественных отношений» Министерства обороны Российской Федерации	Забайкальский край, г. Чита, п. Каштак, Полковой проезд, 6а, военный городок 281, №100 по генплану	7536029036
15378	Организация/ИП	город Чита	Федеральное государственное казенное учреждение «Сибирское территориальное управление имущественных отношений» Министерства обороны Российской Федерации	Забайкальский край, г Чита, ул Красной Звезды, д 5а, сооружение 47, литера А47, в/г №35, №4 по генплану	7536029036

№ п/п	Тип отходообразователя	Муниципальное образование	Полное наименование	Местоположение	ИНН организации
15379	Организация/ИП	город Чита	Федеральное государственное казенное учреждение «Сибирское территориальное управление имущественных отношений» Министерства обороны Российской Федерации	Забайкальский край, г. Чита, ул. Дивизионная, 36, п. Песчанка, в/г №215, №14 по генплану	7536029036
15380	Организация/ИП	город Чита	Федеральное государственное казенное учреждение «Сибирское территориальное управление имущественных отношений» Министерства обороны Российской Федерации	Забайкальский край, г. Чита, ул. Красной Звезды, 5а, строение 9, в/г №35	7536029036
15381	Организация/ИП	город Чита	Федеральное государственное казенное учреждение «Сибирское территориальное управление имущественных отношений» Министерства обороны Российской Федерации	Забайкальский край, г. Чита, ул. Красной Звезды, 5а, строение 11, в/г №35	7536029036
15382	Организация/ИП	город Чита	Федеральное государственное казенное учреждение «Сибирское территориальное управление имущественных отношений» Министерства обороны Российской Федерации	Забайкальский край, г. Чита, п. Каштак, Полковой проезд, 6, военный городок 33, №143 по генплану	7536029036
15383	Организация/ИП	город Чита	Федеральное государственное казенное учреждение «Сибирское территориальное управление имущественных отношений» Министерства обороны Российской Федерации	Забайкальский край, г. Чита, ул. Рахова, 86, пом. 1	7536029036
15384	Организация/ИП	город Чита	Федеральное государственное казенное учреждение «Сибирское территориальное управление имущественных отношений» Министерства обороны Российской Федерации	Забайкальский край, г. Чита, ул. Евгения Гаюсана, 50, строение 9, в/г №12	7536029036
15385	Организация/ИП	город Чита	Федеральное государственное казенное учреждение «Сибирское территориальное управление имущественных отношений» Министерства обороны Российской Федерации	Забайкальский край, г. Чита, ул. Казачья, 4, строение 6	7536029036
15386	Организация/ИП	город Чита	Федеральное государственное казенное учреждение «Сибирское территориальное управление имущественных отношений» Министерства обороны Российской Федерации	Забайкальский край, г. Чита, ул. Космонавтов, 22, в/г 29, №85 по генплану	7536029036
15387	Организация/ИП	Читинский муниципальный район	Федеральное государственное казенное учреждение «Сибирское территориальное управление имущественных отношений» Министерства обороны Российской Федерации	Забайкальский край, г. Чита, пос. Каштак, Полковой проезд, 6в, военный городок 283, №33 по генплану	7536029036
15388	Организация/ИП	город Чита	Федеральное государственное казенное учреждение «Сибирское территориальное управление имущественных отношений» Министерства обороны Российской Федерации	Забайкальский край, г. Чита, ул. Космонавтов, 22, в/г 29, №82 по генплану	7536029036
15389	Организация/ИП	город Чита	Федеральное государственное казенное учреждение «Сибирское территориальное управление имущественных отношений» Министерства обороны Российской Федерации	Забайкальский край, г. Чита, ул. Красной Звезды, 5а, строение 18	7536029036
15390	Организация/ИП	город Чита	Федеральное государственное казенное учреждение «Сибирское территориальное управление имущественных отношений» Министерства обороны Российской Федерации	Забайкальский край, г. Чита, проезд Угданский, 2г, в/г 37, №65 по генплану	7536029036
15391	Организация/ИП	город Чита	Федеральное государственное казенное учреждение «Сибирское территориальное управление имущественных отношений» Министерства обороны Российской Федерации	Забайкальский край, г. Чита, п. Каштак, Полковой проезд, 6, военный городок 33, №146 по генплану	7536029036
15392	Организация/ИП	Читинский муниципальный район	Федеральное государственное казенное учреждение «Сибирское территориальное управление имущественных отношений» Министерства обороны Российской Федерации	Забайкальский край, г. Чита, пос. Каштак, Полковой проезд, 6в, военный городок 283, №36 по генплану	7536029036
15393	Организация/ИП	город Чита	Федеральное государственное казенное учреждение «Сибирское территориальное управление имущественных отношений» Министерства обороны Российской Федерации	Забайкальский край, г. Чита, п.Каштак, проезд Батальонный, 9, военный городок 278, №11 по генплану	7536029036
15394	Организация/ИП	город Чита	Федеральное государственное казенное учреждение «Сибирское территориальное управление имущественных отношений» Министерства обороны Российской Федерации	Забайкальский край, г Чита, тракт Агинский, д 45, стр 1	7536029036
15395	Организация/ИП	город Чита	Федеральное государственное казенное учреждение «Сибирское территориальное управление имущественных отношений» Министерства обороны Российской Федерации	Забайкальский край, г. Чита, Угданский проезд, 2г, в/г 37, №63 по генплану	7536029036
15396	Организация/ИП	город Чита	Федеральное государственное казенное учреждение «Сибирское территориальное управление имущественных отношений» Министерства обороны Российской Федерации	Забайкальский край, г. Чита, ул. Ленина, 1д, строение 1, в/г №3	7536029036
15397	Организация/ИП	город Чита	Федеральное государственное казенное учреждение «Сибирское территориальное управление имущественных отношений» Министерства обороны Российской Федерации	Забайкальский край, г. Чита, ул. Бутина, 33, строение 4, в/г №183	7536029036
15398	Организация/ИП	город Чита	Федеральное государственное казенное учреждение «Сибирское территориальное управление имущественных отношений» Министерства обороны Российской Федерации	Забайкальский край, г. Чита, ул. Красной Звезды, 5а, строение 8, в/г №35	7536029036

№ п/п	Тип отходообразователя	Муниципальное образование	Полное наименование	Местоположение	ИНН организации
15399	Организация/ИП	город Чита	Федеральное государственное казенное учреждение «Сибирское территориальное управление имущественных отношений» Министерства обороны Российской Федерации	Забайкальский край, г Чита, ул Летная, д 26, военный городок 24, №81 по ГП	7536029036
15400	Организация/ИП	город Чита	Федеральное государственное казенное учреждение «Сибирское территориальное управление имущественных отношений» Министерства обороны Российской Федерации	Забайкальский край, г. Чита, ул. Казачья, д. 3, строен. 2	7536029036
15401	Организация/ИП	город Чита	Федеральное государственное казенное учреждение «Сибирское территориальное управление имущественных отношений» Министерства обороны Российской Федерации	Забайкальский край, г. Чита, ул. Космонавтов, 22, в/г 29, №72 по генплану	7536029036
15402	Организация/ИП	город Чита	Федеральное государственное казенное учреждение «Сибирское территориальное управление имущественных отношений» Министерства обороны Российской Федерации	Забайкальский край, г. Чита, п. Каштак, Полковой проезд, 6, военный городок 33, №173 по генплану	7536029036
15403	Организация/ИП	город Чита	Федеральное государственное казенное учреждение «Сибирское территориальное управление имущественных отношений» Министерства обороны Российской Федерации	Забайкальский край, г. Чита, ул. Рахова, 178б, пом. 1, в/г, 39, №11 по генплану	7536029036
15404	Организация/ИП	город Чита	Федеральное государственное казенное учреждение «Сибирское территориальное управление имущественных отношений» Министерства обороны Российской Федерации	Забайкальский край, г. Чита, Полковой проезд, 6, стр.16, Военный городок №33	7536029036
15405	Организация/ИП	Читинский муниципальный район	Федеральное государственное казенное учреждение «Сибирское территориальное управление имущественных отношений» Министерства обороны Российской Федерации	Забайкальский край, г. Чита, пос. Каштак, Полковой проезд, 6в, военный городок 283, №37 по генплану	7536029036
15406	Организация/ИП	город Чита	Федеральное государственное казенное учреждение «Сибирское территориальное управление имущественных отношений» Министерства обороны Российской Федерации	Забайкальский край, г. Чита, ул. Красной Звезды, 5а, строение 33, в/г №35	7536029036
15407	Организация/ИП	город Чита	Федеральное государственное казенное учреждение «Сибирское территориальное управление имущественных отношений» Министерства обороны Российской Федерации	Забайкальский край, г Чита, ул Дивизионная, д 36, п. Песчанка, в/г 215, №3 по генплану	7536029036
15408	Организация/ИП	город Чита	Федеральное государственное казенное учреждение «Сибирское территориальное управление имущественных отношений» Министерства обороны Российской Федерации	Забайкальский край, г. Чита, ул. Красной Звезды, 5а, строение 21, в/г №35	7536029036
15409	Организация/ИП	город Чита	Федеральное государственное казенное учреждение «Сибирское территориальное управление имущественных отношений» Министерства обороны Российской Федерации	Забайкальский край, г Чита, проезд Полковой, д 6б, военный городок №282,№66 по генплану	7536029036
15410	Организация/ИП	город Чита	Федеральное государственное казенное учреждение «Сибирское территориальное управление имущественных отношений» Министерства обороны Российской Федерации	Забайкальский край, г. Чита, туп. Солдатский, 15, в/г 219, №37 по генплану	7536029036
15411	Организация/ИП	город Чита	Федеральное государственное казенное учреждение «Сибирское территориальное управление имущественных отношений» Министерства обороны Российской Федерации	Забайкальский край, г Чита, Иркутск-Чита а.д., 1086 км + 350 м, 3 км на северо-запад, строен 3	7536029036
15412	Организация/ИП	город Чита	Федеральное государственное казенное учреждение «Сибирское территориальное управление имущественных отношений» Министерства обороны Российской Федерации	Забайкальский край, г. Чита, ул. Бутина, 33, строение 3, в/г №183	7536029036
15413	Организация/ИП	город Чита	Федеральное государственное казенное учреждение «Сибирское территориальное управление имущественных отношений» Министерства обороны Российской Федерации	Забайкальский край, г. Чита, ул. Рахова, 178б, в/г 39, №21 по генплану	7536029036
15414	Организация/ИП	город Чита	Федеральное государственное казенное учреждение «Сибирское территориальное управление имущественных отношений» Министерства обороны Российской Федерации	Забайкальский край, г Чита, ул Амурская, д 9, строение 3, в/г №180	7536029036
15415	Организация/ИП	город Чита	Федеральное государственное казенное учреждение «Сибирское территориальное управление имущественных отношений» Министерства обороны Российской Федерации	Забайкальский край, г. Чита, ул. Лермонтова, 11, строение 9, в/г №177	7536029036
15416	Организация/ИП	город Чита	Федеральное государственное казенное учреждение «Сибирское территориальное управление имущественных отношений» Министерства обороны Российской Федерации	Забайкальский край, г Чита, ул Трактовая, д 21, литера Ж, военный городок 210, №5 по ГП	7536029036
15417	Организация/ИП	город Чита	Федеральное государственное казенное учреждение «Сибирское территориальное управление имущественных отношений» Министерства обороны Российской Федерации	Забайкальский край, г. Чита, ул. Нерчинско-Заводская, 6, строение 16, в/г №1	7536029036
15418	Организация/ИП	город Чита	Федеральное государственное казенное учреждение «Сибирское территориальное управление имущественных отношений» Министерства обороны Российской Федерации	Забайкальский край, г. Чита, ул. Авиационная, 6, в/г 13, №34 по генплану	7536029036

№ п/п	Тип отходообразователя	Муниципальное образование	Полное наименование	Местоположение	ИНН организации
15439	Организация/ИП	город Чита	Федеральное государственное казенное учреждение «Сибирское территориальное управление имущественных отношений» Министерства обороны Российской Федерации	Забайкальский край, г. Чита, ул. Суворова, 1, в/г 14, №75 по генплану	7536029036
15440	Организация/ИП	город Чита	Федеральное государственное казенное учреждение «Сибирское территориальное управление имущественных отношений» Министерства обороны Российской Федерации	Забайкальский край, г. Чита, Шилова, 95, строение 1, военный городок 6, №9 по ГП	7536029036
15441	Организация/ИП	город Чита	Федеральное государственное казенное учреждение «Сибирское территориальное управление имущественных отношений» Министерства обороны Российской Федерации	Забайкальский край, г. Чита, ул. Космонавтов, 22, в/г 29, №79 по генплану	7536029036
15442	Организация/ИП	город Чита	Федеральное государственное казенное учреждение «Сибирское территориальное управление имущественных отношений» Министерства обороны Российской Федерации	Забайкальский край, г. Чита, п. Каштак, Полковой проезд, 6, военный городок 33, №198 по генплану	7536029036
15443	Организация/ИП	город Чита	Федеральное государственное казенное учреждение «Сибирское территориальное управление имущественных отношений» Министерства обороны Российской Федерации	Забайкальский край, г. Чита, ул. Красноармейская, 58, военный городок 10, №12 по ГП	7536029036
15444	Организация/ИП	город Чита	Федеральное государственное казенное учреждение «Сибирское территориальное управление имущественных отношений» Министерства обороны Российской Федерации	Забайкальский край, г. Чита, проезд Полковой, д. 6б, военный городок №282, №58 по генплану	7536029036
15445	Организация/ИП	город Чита	Федеральное государственное казенное учреждение «Сибирское территориальное управление имущественных отношений» Министерства обороны Российской Федерации	Забайкальский край, г. Чита, ул. Суворова, 1, в/г 14, №70 по генплану	7536029036
15446	Организация/ИП	город Чита	Федеральное государственное казенное учреждение «Сибирское территориальное управление имущественных отношений» Министерства обороны Российской Федерации	Забайкальский край, г. Чита, Солдатский тупик, 5, в/г 224, №21 по генплану	7536029036
15447	Организация/ИП	город Чита	Федеральное государственное казенное учреждение «Сибирское территориальное управление имущественных отношений» Министерства обороны Российской Федерации	Забайкальский край, г. Чита, ул. Бабушкина, д. 88, строен. 5	7536029036
15448	Организация/ИП	город Чита	Федеральное государственное казенное учреждение «Сибирское территориальное управление имущественных отношений» Министерства обороны Российской Федерации	Забайкальский край, г. Чита, проезд Полковой, 6а, военный городок №281, №46 по генплану	7536029036
15449	Организация/ИП	город Чита	Федеральное государственное казенное учреждение «Сибирское территориальное управление имущественных отношений» Министерства обороны Российской Федерации	Забайкальский край, г. Чита, ул. Космонавтов, 22, в/г 29, №94 по генплану	7536029036
15450	Организация/ИП	город Чита	Федеральное государственное казенное учреждение «Сибирское территориальное управление имущественных отношений» Министерства обороны Российской Федерации	Забайкальский край, г. Чита, п. Каштак, Полковой проезд, 6, военный городок 33, №209 по генплану	7536029036
15451	Организация/ИП	город Чита	Федеральное государственное казенное учреждение «Сибирское территориальное управление имущественных отношений» Министерства обороны Российской Федерации	Забайкальский край, г. Чита, ул. Верхоленская, 12, строение 7	7536029036
15452	Организация/ИП	город Чита	Федеральное государственное казенное учреждение «Сибирское территориальное управление имущественных отношений» Министерства обороны Российской Федерации	Забайкальский край, г. Чита, проезд Угданский, 2г, в/г 37, №30 по генплану	7536029036
15453	Организация/ИП	город Чита	Федеральное государственное казенное учреждение «Сибирское территориальное управление имущественных отношений» Министерства обороны Российской Федерации	Забайкальский край, г. Чита, ул. Авиационная, 8, военный городок 13, №25 по ГП	7536029036
15454	Организация/ИП	город Чита	Федеральное государственное казенное учреждение «Сибирское территориальное управление имущественных отношений» Министерства обороны Российской Федерации	Забайкальский край, г. Чита, ул. Красной Звезды, 5а, строение 12, в/г №35	7536029036
15455	Организация/ИП	город Чита	Федеральное государственное казенное учреждение «Сибирское территориальное управление имущественных отношений» Министерства обороны Российской Федерации	Забайкальский край, г. Чита, ул. Красноармейская, 59, военный городок 48, №5 по ГП	7536029036
15456	Организация/ИП	город Чита	Федеральное государственное казенное учреждение «Сибирское территориальное управление имущественных отношений» Министерства обороны Российской Федерации	Забайкальский край, г. Чита, Солдатский тупик, 5, в/г 224, №7 по генплану	7536029036
15457	Организация/ИП	город Чита	Федеральное государственное казенное учреждение «Сибирское территориальное управление имущественных отношений» Министерства обороны Российской Федерации	Забайкальский край, г Чита, ул Дивизионная, д 36, п. Песчанка, в/г 215, №78 по генплану	7536029036
15458	Организация/ИП	город Чита	Федеральное государственное казенное учреждение «Сибирское территориальное управление имущественных отношений» Министерства обороны Российской Федерации	Забайкальский край, г. Чита, ул. Бабушкина, 42б, строение 8	7536029036

№ п/п	Тип отходообразователя	Муниципальное образование	Полное наименование	Местоположение	ИНН организации
15459	Организация/ИП	город Чита	Федеральное государственное казенное учреждение «Сибирское территориальное управление имущественных отношений» Министерства обороны Российской Федерации	Забайкальский край, г. Чита, п. Каштак, Полковой проезд, 6б, военный городок 282, №59 по генплану	7536029036
15460	Организация/ИП	город Чита	Федеральное государственное казенное учреждение «Сибирское территориальное управление имущественных отношений» Министерства обороны Российской Федерации	Забайкальский край, г Чита, проезд Полковой, 6а, военный городок №281, № 83 по генплану	7536029036
15461	Организация/ИП	город Чита	Федеральное государственное казенное учреждение «Сибирское территориальное управление имущественных отношений» Министерства обороны Российской Федерации	Забайкальский край, г. Чита, ул. Походная, 31, п. Песчанка, в/г №58, №178 по генплану	7536029036
15462	Организация/ИП	город Чита	Федеральное государственное казенное учреждение «Сибирское территориальное управление имущественных отношений» Министерства обороны Российской Федерации	Забайкальский край, г. Чита, ул. Красной Звезды, 5а, строение 6, в/г №35	7536029036
15463	Организация/ИП	город Чита	Федеральное государственное казенное учреждение «Сибирское территориальное управление имущественных отношений» Министерства обороны Российской Федерации	Забайкальский край, г. Чита, ул. Космонавтов, 22, в/г 29, №77 по генплану	7536029036
15464	Организация/ИП	город Чита	Федеральное государственное казенное учреждение «Сибирское территориальное управление имущественных отношений» Министерства обороны Российской Федерации	Забайкальский край, г. Чита, ул. Летная, 30, в/г 24, №109 по генплану	7536029036
15465	Организация/ИП	город Чита	Федеральное государственное казенное учреждение «Сибирское территориальное управление имущественных отношений» Министерства обороны Российской Федерации	Забайкальский край, г. Чита, ул. Космонавтов, 22, в/г 29, №11 по генплану	7536029036
15466	Организация/ИП	город Чита	Федеральное государственное казенное учреждение «Сибирское территориальное управление имущественных отношений» Министерства обороны Российской Федерации	Забайкальский край, г. Чита, ул. Лермонтова, 11, строение 2, в/г №177	7536029036
15467	Организация/ИП	город Чита	Федеральное государственное казенное учреждение «Сибирское территориальное управление имущественных отношений» Министерства обороны Российской Федерации	Забайкальский край, г. Чита, ул. Июньская, 23б, №5 по ГП	7536029036
15468	Организация/ИП	город Чита	Федеральное государственное казенное учреждение «Сибирское территориальное управление имущественных отношений» Министерства обороны Российской Федерации	Забайкальский край, г Чита, ул Дивизионная, д 36, п. Песчанка, в/г 215, №122 по генплану	7536029036
15469	Организация/ИП	город Чита	Федеральное государственное казенное учреждение «Сибирское территориальное управление имущественных отношений» Министерства обороны Российской Федерации	Забайкальский край, г. Чита, ул. Авиационная, 6, в/г 13, №24 по генплану	7536029036
15470	Организация/ИП	город Чита	Федеральное государственное казенное учреждение «Сибирское территориальное управление имущественных отношений» Министерства обороны Российской Федерации	Забайкальский край, г. Чита, Солдатский тупик, 5, в/г 224, №30 по генплану	7536029036
15471	Организация/ИП	город Чита	Федеральное государственное казенное учреждение «Сибирское территориальное управление имущественных отношений» Министерства обороны Российской Федерации	Забайкальский край, г. Чита, ул. Красноармейская, 59, военный городок 48, №11 по ГП	7536029036
15472	Организация/ИП	город Чита	Федеральное государственное казенное учреждение «Сибирское территориальное управление имущественных отношений» Министерства обороны Российской Федерации	Забайкальский край, г. Чита, ул. Трактовая, 1, в/г 23, №56 по генплану	7536029036
15473	Организация/ИП	город Чита	Федеральное государственное казенное учреждение «Сибирское территориальное управление имущественных отношений» Министерства обороны Российской Федерации	Забайкальский край, г. Чита, ул. Дивизионная, 36, п. Песчанка, в/г №215, №103 по генплану	7536029036
15474	Организация/ИП	город Чита	Федеральное государственное казенное учреждение «Сибирское территориальное управление имущественных отношений» Министерства обороны Российской Федерации	Забайкальский край, г. Чита, ул. Дивизионная, д. 10, пом 2	7536029036
15475	Организация/ИП	город Чита	Федеральное государственное казенное учреждение «Сибирское территориальное управление имущественных отношений» Министерства обороны Российской Федерации	Забайкальский край, г. Чита, ул. Трактовая, 1, в/г 23, №2 по генплану	7536029036
15476	Организация/ИП	город Чита	Федеральное государственное казенное учреждение «Сибирское территориальное управление имущественных отношений» Министерства обороны Российской Федерации	Забайкальский край, г. Чита, ул. Авиационная, 6, военный городок 13, №23 по ГП	7536029036
15477	Организация/ИП	город Чита	Федеральное государственное казенное учреждение «Сибирское территориальное управление имущественных отношений» Министерства обороны Российской Федерации	Забайкальский край, г Чита, ул Горького, 36, стр 5	7536029036
15478	Организация/ИП	город Чита	Федеральное государственное казенное учреждение «Сибирское территориальное управление имущественных отношений» Министерства обороны Российской Федерации	Забайкальский край, г Чита, ул Дивизионная, д 36, п. Песчанка, в/г 215, №120по генплану	7536029036

№ п/п	Тип отходообразователя	Муниципальное образование	Полное наименование	Местоположение	ИНН организации
15479	Организация/ИП	город Чита	Федеральное государственное казенное учреждение «Сибирское территориальное управление имущественных отношений» Министерства обороны Российской Федерации	Забайкальский край, г. Чита, ул. Шилова, 95, строение 13, военный городок 6, №27 по ГП	7536029036
15480	Организация/ИП	город Чита	Федеральное государственное казенное учреждение «Сибирское территориальное управление имущественных отношений» Министерства обороны Российской Федерации	Забайкальский край, г. Чита, ул. Суворова, 1, в/г 14, №49 по генплану	7536029036
15481	Организация/ИП	город Чита	Федеральное государственное казенное учреждение «Сибирское территориальное управление имущественных отношений» Министерства обороны Российской Федерации	Забайкальский край, городской округ "Город Чита", микрорайон Осетровка, дом 3	7536029036
15482	Организация/ИП	город Чита	Федеральное государственное казенное учреждение «Сибирское территориальное управление имущественных отношений» Министерства обороны Российской Федерации	Забайкальский край, г. Чита, ул. Красноармейская, 59, военный городок 48, №8 по ГП	7536029036
15483	Организация/ИП	город Чита	Федеральное государственное казенное учреждение «Сибирское территориальное управление имущественных отношений» Министерства обороны Российской Федерации	Забайкальский край, г. Чита, ул. Дивизионная, 36, п. Песчанка, в/г №215, №135 по генплану	7536029036
15484	Организация/ИП	город Чита	Федеральное государственное казенное учреждение «Сибирское территориальное управление имущественных отношений» Министерства обороны Российской Федерации	Забайкальский край, г. Чита, ул. Трактовая, 1, в/г 23, №54 по генплану	7536029036
15485	Организация/ИП	город Чита	Федеральное государственное казенное учреждение «Сибирское территориальное управление имущественных отношений» Министерства обороны Российской Федерации	Забайкальский край, г Чита, тракт Агинский, д 45, строен 14, в/г 215а, №11 по генплану	7536029036
15486	Организация/ИП	город Чита	Федеральное государственное казенное учреждение «Сибирское территориальное управление имущественных отношений» Министерства обороны Российской Федерации	Забайкальский край, г. Чита, ул. Евгения Гаюсана, д. 30в, строен. 1	7536029036
15487	Организация/ИП	город Чита	Федеральное государственное казенное учреждение «Сибирское территориальное управление имущественных отношений» Министерства обороны Российской Федерации	Забайкальский край, г. Чита, ул. Космонавтов, 22, в/г 29, №34 по генплану	7536029036
15488	Организация/ИП	город Чита	Федеральное государственное казенное учреждение «Сибирское территориальное управление имущественных отношений» Министерства обороны Российской Федерации	Забайкальский край, г. Чита, ул. Красной Звезды, 5а, строение 5, в/г №35	7536029036
15489	Организация/ИП	город Чита	Федеральное государственное казенное учреждение «Сибирское территориальное управление имущественных отношений» Министерства обороны Российской Федерации	Забайкальский край, г Чита, у Бабушкина, д 3	7536029036
15490	Организация/ИП	город Чита	Федеральное государственное казенное учреждение «Сибирское территориальное управление имущественных отношений» Министерства обороны Российской Федерации	Забайкальский край, г Чита, ул Дивизионная, д 36, в/г 215, №88 по генплану	7536029036
15491	Организация/ИП	город Чита	Федеральное государственное казенное учреждение «Сибирское территориальное управление имущественных отношений» Министерства обороны Российской Федерации	Забайкальский край, г Чита, п Песчанка, ул Дивизионная, д 36, п. Песчанка, в/г 215, №102 по генплану	7536029036
15492	Организация/ИП	город Чита	Федеральное государственное казенное учреждение «Сибирское территориальное управление имущественных отношений» Министерства обороны Российской Федерации	Забайкальский край, г. Чита, ул. Красной Звезды, 5а, строение 14, в/г №35	7536029036
15493	Организация/ИП	город Чита	Федеральное государственное казенное учреждение «Сибирское территориальное управление имущественных отношений» Министерства обороны Российской Федерации	Забайкальский край, г. Чита, проезд Угданский, 2г, в/г 37, №51 по генплану	7536029036
15494	Организация/ИП	город Чита	Федеральное государственное казенное учреждение «Сибирское территориальное управление имущественных отношений» Министерства обороны Российской Федерации	Забайкальский край, г. Чита, Солдатский тупик, 5, в/г 224, №13 по генплану	7536029036
15495	Организация/ИП	город Чита	Федеральное государственное казенное учреждение «Сибирское территориальное управление имущественных отношений» Министерства обороны Российской Федерации	Забайкальский край, г. Чита, проезд Полковой, 6а, военный городок 281, №80 по генплану	7536029036
15496	Организация/ИП	город Чита	Федеральное государственное казенное учреждение «Сибирское территориальное управление имущественных отношений» Министерства обороны Российской Федерации	Забайкальский край, г. Чита, ул. Дивизионная, д 36, п Песчанка,в/г 215, №116 по генплану	7536029036
15497	Организация/ИП	город Чита	Федеральное государственное казенное учреждение «Сибирское территориальное управление имущественных отношений» Министерства обороны Российской Федерации	Забайкальский край, г Чита, ул Дивизионная, д 36, п. Песчанка, в/г 215, №131 по генплану	7536029036
15498	Организация/ИП	Читинский муниципальный район	Федеральное государственное казенное учреждение «Сибирское территориальное управление имущественных отношений» Министерства обороны Российской Федерации	Забайкальский край, г. Чита, ул. Верхоленская, 47, строение 3, в/г №32	7536029036

№ п/п	Тип отходообразователя	Муниципальное образование	Полное наименование	Местоположение	ИНН организации
15499	Организация/ИП	город Чита	Федеральное государственное казенное учреждение «Сибирское территориальное управление имущественных отношений» Министерства обороны Российской Федерации	Забайкальский край, г Чита, ул Дивизионная, д 36, п. Песчанка, в/г 215, №100 по генплану	7536029036
15500	Организация/ИП	город Чита	Федеральное государственное казенное учреждение «Сибирское территориальное управление имущественных отношений» Министерства обороны Российской Федерации	Забайкальский край, г. Чита, ул. Нерчинско-Заводская, 6, строение 13, в/г №1	7536029036
15501	Организация/ИП	город Чита	Федеральное государственное казенное учреждение «Сибирское территориальное управление имущественных отношений» Министерства обороны Российской Федерации	Забайкальский край, г. Чита, ул. Трактовая, 14, в/г 64, №35 по генплану	7536029036
15502	Организация/ИП	город Чита	Федеральное государственное казенное учреждение «Сибирское территориальное управление имущественных отношений» Министерства обороны Российской Федерации	Забайкальский край, г. Чита, ул. Верхоленская, 12, строение 5, в/г №16	7536029036
15503	Организация/ИП	город Чита	Федеральное государственное казенное учреждение «Сибирское территориальное управление имущественных отношений» Министерства обороны Российской Федерации	Забайкальский край, г. Чита, ул. Красной Звезды, 5а, строение 32, в/г №35	7536029036
15504	Организация/ИП	город Чита	Федеральное государственное казенное учреждение «Сибирское территориальное управление имущественных отношений» Министерства обороны Российской Федерации	Забайкальский край, г Чита, проезд Батальонный, д 9, военный городок 278, №4 по генплану	7536029036
15505	Организация/ИП	город Чита	Федеральное государственное казенное учреждение «Сибирское территориальное управление имущественных отношений» Министерства обороны Российской Федерации	Забайкальский край, г. Чита, ул. Космонавтов, 22, в/г 29, №83 по генплану	7536029036
15506	Организация/ИП	город Чита	Федеральное государственное казенное учреждение «Сибирское территориальное управление имущественных отношений» Министерства обороны Российской Федерации	Забайкальский край, г. Чита, п. Каштак, Полковой проезд, 6, военный городок 33, №137 по генплану	7536029036
15507	Организация/ИП	город Чита	Федеральное государственное казенное учреждение «Сибирское территориальное управление имущественных отношений» Министерства обороны Российской Федерации	Забайкальский край, г. Чита, ул. Рахова, 70, в/г 222, №3 по генплану	7536029036
15508	Организация/ИП	город Чита	Федеральное государственное казенное учреждение «Сибирское территориальное управление имущественных отношений» Министерства обороны Российской Федерации	Забайкальский край, г. Чита, п. Каштак, Полковой проезд, 6, военный городок 33, №165 по генплану	7536029036
15509	Организация/ИП	город Чита	Федеральное государственное казенное учреждение «Сибирское территориальное управление имущественных отношений» Министерства обороны Российской Федерации	Забайкальский край, г Чита, тракт Агинский, д 45, строен 7, в/г 215а, №4 по генплану	7536029036
15510	Организация/ИП	Читинский муниципальный район	Федеральное государственное казенное учреждение «Сибирское территориальное управление имущественных отношений» Министерства обороны Российской Федерации	Забайкальский край, г. Чита, проезд Полковой, 6, военный городок 33, №123 по генплану	7536029036
15511	Организация/ИП	город Чита	Федеральное государственное казенное учреждение «Сибирское территориальное управление имущественных отношений» Министерства обороны Российской Федерации	Забайкальский край, г. Чита, ул. Новозаводская, 25а, строение 9, в/г №181	7536029036
15512	Организация/ИП	город Чита	Федеральное государственное казенное учреждение «Сибирское территориальное управление имущественных отношений» Министерства обороны Российской Федерации	Забайкальский край, г. Чита, ул. Шилова, 105, строение 7, в/г №186	7536029036
15513	Организация/ИП	город Чита	Федеральное государственное казенное учреждение «Сибирское территориальное управление имущественных отношений» Министерства обороны Российской Федерации	Забайкальский край, г Чита, пер Поворотный, д 5, военный городок 24, №113 по ГП	7536029036
15514	Организация/ИП	город Чита	Федеральное государственное казенное учреждение «Сибирское территориальное управление имущественных отношений» Министерства обороны Российской Федерации	Забайкальский край, г. Чита, ул. Дивизионная, 36, п. Песчанка, в/г №215, №88 по генплану	7536029036
15515	Организация/ИП	город Чита	Федеральное государственное казенное учреждение «Сибирское территориальное управление имущественных отношений» Министерства обороны Российской Федерации	Забайкальский край, г. Чита, ул. Суворова, 1, в/г 14, №18 по генплану	7536029036
15516	Организация/ИП	город Чита	Федеральное государственное казенное учреждение «Сибирское территориальное управление имущественных отношений» Министерства обороны Российской Федерации	Забайкальский край, г. Чита, ул. Дивизионная, д. 18, строен. 6	7536029036
15517	Организация/ИП	город Чита	Федеральное государственное казенное учреждение «Сибирское территориальное управление имущественных отношений» Министерства обороны Российской Федерации	Забайкальский край, г. Чита, ул. Космонавтов, 22, в/г 29, №66 по генплану	7536029036
15518	Организация/ИП	город Чита	Федеральное государственное казенное учреждение «Сибирское территориальное управление имущественных отношений» Министерства обороны Российской Федерации	Забайкальский край, г. Чита, ул. Шилова, 105, строение 1, в/г №186	7536029036

№ п/п	Тип отходообразователя	Муниципальное образование	Полное наименование	Местоположение	ИНН организации
15519	Организация/ИП	Читинский муниципальный район	Федеральное государственное казенное учреждение «Сибирское территориальное управление имущественных отношений» Министерства обороны Российской Федерации	Забайкальский край, г. Чита, ул. Верхоленская, 47, строение 8, в/г №32	7536029036
15520	Организация/ИП	город Чита	Федеральное государственное казенное учреждение «Сибирское территориальное управление имущественных отношений» Министерства обороны Российской Федерации	Забайкальский край, г. Чита, проезд Угданский, 2г, в/г 37,№78 по генплану	7536029036
15521	Организация/ИП	город Чита	Федеральное государственное казенное учреждение «Сибирское территориальное управление имущественных отношений» Министерства обороны Российской Федерации	Забайкальский край, г Чита, ул Дивизионная, д 36, п. Песчанка, в/г 215, №126 по генплану	7536029036
15522	Организация/ИП	город Чита	Федеральное государственное казенное учреждение «Сибирское территориальное управление имущественных отношений» Министерства обороны Российской Федерации	Забайкальский край, г Чита, ул Дивизионная, д 36, п. Песчанка, в/г 215, №81 по генплану	7536029036
15523	Организация/ИП	город Чита	Федеральное государственное казенное учреждение «Сибирское территориальное управление имущественных отношений» Министерства обороны Российской Федерации	Забайкальский край, г. Чита, ул. Войсковая, 14, п.Песчанка, в/г №23, №614 по генплану	7536029036
15524	Организация/ИП	город Чита	Федеральное государственное казенное учреждение «Сибирское территориальное управление имущественных отношений» Министерства обороны Российской Федерации	Забайкальский край, г. Чита, ул. Трактовая, 1, в/г 23, №65 по генплану	7536029036
15525	Организация/ИП	город Чита	Федеральное государственное казенное учреждение «Сибирское территориальное управление имущественных отношений» Министерства обороны Российской Федерации	Забайкальский край, г Чита, ул Горького, 36, стр 17	7536029036
15526	Организация/ИП	город Чита	Федеральное государственное казенное учреждение «Сибирское территориальное управление имущественных отношений» Министерства обороны Российской Федерации	Забайкальский край, г. Чита, ул. Дивизионная, д 36, п. Песчанка, в/г 215, №97 по генплану	7536029036
15527	Организация/ИП	город Чита	Федеральное государственное казенное учреждение «Сибирское территориальное управление имущественных отношений» Министерства обороны Российской Федерации	Забайкальский край, г. Чита, ул. Нерчинско-Заводская, 6, строение 17, в/г №1	7536029036
15528	Организация/ИП	город Чита	Федеральное государственное казенное учреждение «Сибирское территориальное управление имущественных отношений» Министерства обороны Российской Федерации	Забайкальский край, г. Чита, ул. Космонавтов, 22, в/г 29, №89 по генплану	7536029036
15529	Организация/ИП	город Чита	Федеральное государственное казенное учреждение «Сибирское территориальное управление имущественных отношений» Министерства обороны Российской Федерации	Забайкальский край, г. Чита, ул. Евгения Гаюсана, 50, строение 10, в/г №12	7536029036
15530	Организация/ИП	Читинский муниципальный район	Федеральное государственное казенное учреждение «Сибирское территориальное управление имущественных отношений» Министерства обороны Российской Федерации	Забайкальский край, г. Чита, пос. Каштак, Полковой проезд, 6в, военный городок 283, №35 по генплану	7536029036
15531	Организация/ИП	город Чита	Федеральное государственное казенное учреждение «Сибирское территориальное управление имущественных отношений» Министерства обороны Российской Федерации	Забайкальский край, г Чита, ул Дивизионная, д 36, п. Песчанка, в/г 215, №104 по генплану	7536029036
15532	Организация/ИП	город Чита	Федеральное государственное казенное учреждение «Сибирское территориальное управление имущественных отношений» Министерства обороны Российской Федерации	Забайкальский край, г. Чита, ул. Шилова, 95, строение 6, военный городок 6, №8 по ГП	7536029036
15533	Организация/ИП	город Чита	Федеральное государственное казенное учреждение «Сибирское территориальное управление имущественных отношений» Министерства обороны Российской Федерации	Забайкальский край, г Чита, ул Дивизионная, д 36, п Песчанка, в/г 215, №101 по генплану	7536029036
15534	Организация/ИП	город Чита	Федеральное государственное казенное учреждение «Сибирское территориальное управление имущественных отношений» Министерства обороны Российской Федерации	Забайкальский край, г. Чита, ул. Красной Звезды, 5а, строение 16, в/г №35	7536029036
15535	Организация/ИП	город Чита	Федеральное государственное казенное учреждение «Сибирское территориальное управление имущественных отношений» Министерства обороны Российской Федерации	Забайкальский край, г Чита, ул Дивизионная, д 36, п. Песчанка, в/г 215, №99 по генплану	7536029036
15536	Организация/ИП	город Чита	Федеральное государственное казенное учреждение «Сибирское территориальное управление имущественных отношений» Министерства обороны Российской Федерации	Забайкальский край, г. Чита, ул. Космонавтов, 22, в/г 29, №93 по генплану	7536029036
15537	Организация/ИП	город Чита	Федеральное государственное казенное учреждение «Сибирское территориальное управление имущественных отношений» Министерства обороны Российской Федерации	Забайкальский край, г Чита, тракт Агинский, д 45, строен 10, в/г 215а, №7 по генплану	7536029036
15538	Организация/ИП	город Чита	Федеральное государственное казенное учреждение «Сибирское территориальное управление имущественных отношений» Министерства обороны Российской Федерации	Забайкальский край, г. Чита, ул. Нерчинско-Заводская, 6, строение 31, в/г №1	7536029036

№ п/п	Тип отходообразователя	Муниципальное образование	Полное наименование	Местоположение	ИНН организации
15539	Организация/ИП	город Чита	Федеральное государственное казенное учреждение «Сибирское территориальное управление имущественных отношений» Министерства обороны Российской Федерации	Забайкальский край, г Чита, ул Дивизионная, д 36, п. Песчанка, в/г 215, №115 по генплану	7536029036
15540	Организация/ИП	город Чита	Федеральное государственное казенное учреждение «Сибирское территориальное управление имущественных отношений» Министерства обороны Российской Федерации	Забайкальский край, г Чита, п Песчанка, ул Дивизионная, д 36, в/г 215, №21 по генплану	7536029036
15541	Организация/ИП	город Чита	Федеральное государственное казенное учреждение «Сибирское территориальное управление имущественных отношений» Министерства обороны Российской Федерации	Забайкальский край, г. Чита, п. Каштак, Полковой проезд, 6, военный городок 33, №159 по генплану	7536029036
15542	Организация/ИП	город Чита	Федеральное государственное казенное учреждение «Сибирское территориальное управление имущественных отношений» Министерства обороны Российской Федерации	Забайкальский край, г. Чита, проезд Угданский, 2г, в/г 37, №1 по генплану	7536029036
15543	Организация/ИП	город Чита	Федеральное государственное казенное учреждение «Сибирское территориальное управление имущественных отношений» Министерства обороны Российской Федерации	Забайкальский край, г Чита, проезд Полковой, д. 6б, военный городок №282, №57 по генплану	7536029036
15544	Организация/ИП	город Чита	Федеральное государственное казенное учреждение «Сибирское территориальное управление имущественных отношений» Министерства обороны Российской Федерации	Забайкальский край, г. Чита, ул. Дивизионная, 36, п. Песчанка, в/г №215, №105 по генплану	7536029036
15545	Организация/ИП	город Чита	Федеральное государственное казенное учреждение «Сибирское территориальное управление имущественных отношений» Министерства обороны Российской Федерации	Забайкальский край, г. Чита, п.Каштак, проезд Батальонный, 9, военный городок 278, №25 по генплану	7536029036
15546	Организация/ИП	город Чита	Федеральное государственное казенное учреждение «Сибирское территориальное управление имущественных отношений» Министерства обороны Российской Федерации	Забайкальский край, г. Чита, ул. Дивизионная, 36, п. Песчанка, в/г №215, №4 по генплану	7536029036
15547	Организация/ИП	город Чита	Федеральное государственное казенное учреждение «Сибирское территориальное управление имущественных отношений» Министерства обороны Российской Федерации	Забайкальский край, г Чита, туп Солдатский, д 30, строен 13	7536029036
15548	Организация/ИП	город Чита	Федеральное государственное казенное учреждение «Сибирское территориальное управление имущественных отношений» Министерства обороны Российской Федерации	Забайкальский край, г. Чита, п. Каштак, Полковой проезд, 6, военный городок 33, №110 по генплану	7536029036
15549	Организация/ИП	город Чита	Федеральное государственное казенное учреждение «Сибирское территориальное управление имущественных отношений» Министерства обороны Российской Федерации	Забайкальский край, г. Чита, Солдатский тупик, 5, в/г 224, №16 по генплану	7536029036
15550	Организация/ИП	город Чита	Федеральное государственное казенное учреждение «Сибирское территориальное управление имущественных отношений» Министерства обороны Российской Федерации	Забайкальский край, г. Чита, Солдатский тупик, 5, в/г 224, №10 по генплану	7536029036
15551	Организация/ИП	город Чита	Федеральное государственное казенное учреждение «Сибирское территориальное управление имущественных отношений» Министерства обороны Российской Федерации	Забайкальский край, г. Чита, ул. Космонавтов, 22, в/г 29, №81 по генплану	7536029036
15552	Организация/ИП	город Чита	Федеральное государственное казенное учреждение «Сибирское территориальное управление имущественных отношений» Министерства обороны Российской Федерации	Забайкальский край, г Чита, ул Летная, д 20, Военный городок 24, №49 по ГП	7536029036
15553	Организация/ИП	город Чита	Федеральное государственное казенное учреждение «Сибирское территориальное управление имущественных отношений» Министерства обороны Российской Федерации	Забайкальский край, г Чита, тракт Агинский, д 45, строен 12, в/г 215а, №9 по генплану	7536029036
15554	Организация/ИП	город Чита	Федеральное государственное казенное учреждение «Сибирское территориальное управление имущественных отношений» Министерства обороны Российской Федерации	Забайкальский край, г. Чита, ул. Авиационная, 8, военный городок 13, №44 по ГП	7536029036
15555	Организация/ИП	Читинский муниципальный район	Федеральное государственное казенное учреждение «Сибирское территориальное управление имущественных отношений» Министерства обороны Российской Федерации	Забайкальский край, г. Чита, ул. Верхоленская, 47, строение 6, в/г №32	7536029036
15556	Организация/ИП	город Чита	Федеральное государственное казенное учреждение «Сибирское территориальное управление имущественных отношений» Министерства обороны Российской Федерации	Забайкальский край, г Чита, ул Горького, 36, стр 14	7536029036
15557	Организация/ИП	город Чита	Федеральное государственное казенное учреждение «Сибирское территориальное управление имущественных отношений» Министерства обороны Российской Федерации	Забайкальский край, г Чита, ул Тобольская, д 2а	7536029036
15558	Организация/ИП	город Чита	Федеральное государственное казенное учреждение «Сибирское территориальное управление имущественных отношений» Министерства обороны Российской Федерации	Забайкальский край, г. Чита, тракт Агинский, д. 45, строен. 6, в/г 215а, №3 по генплану	7536029036

№ п/п	Тип отходообразователя	Муниципальное образование	Полное наименование	Местоположение	ИНН организации
15559	Организация/ИП	город Чита	Федеральное государственное казенное учреждение «Сибирское территориальное управление имущественных отношений» Министерства обороны Российской Федерации	Забайкальский край, г. Чита, пер. Железобетонный, 8б, пом. 1	7536029036
15560	Организация/ИП	город Чита	Федеральное государственное казенное учреждение «Сибирское территориальное управление имущественных отношений» Министерства обороны Российской Федерации	Забайкальский край, г. Чита, п. Каштак, Полковой проезд, 6, военный городок 33, №215 по генплану	7536029036
15561	Организация/ИП	город Чита	Федеральное государственное казенное учреждение «Сибирское территориальное управление имущественных отношений» Министерства обороны Российской Федерации	Забайкальский край, г Чита, ул Трактовая, д 23, военный городок 210, №21 по ГП	7536029036
15562	Организация/ИП	город Чита	Федеральное государственное казенное учреждение «Сибирское территориальное управление имущественных отношений» Министерства обороны Российской Федерации	Забайкальский край, г. Чита, ул. Шилова, 95, строение 27, военный городок 6, №26 по ГП	7536029036
15563	Организация/ИП	город Чита	Федеральное государственное казенное учреждение «Сибирское территориальное управление имущественных отношений» Министерства обороны Российской Федерации	Забайкальский край, г. Чита, ул. Трактовая, 1, в/г 23, №55 по генплану	7536029036
15564	Организация/ИП	город Чита	Федеральное государственное казенное учреждение «Сибирское территориальное управление имущественных отношений» Министерства обороны Российской Федерации	Забайкальский край, г. Чита, ул. Ленина, д. 110, пом. 2	7536029036
15565	Организация/ИП	город Чита	Федеральное государственное казенное учреждение «Сибирское территориальное управление имущественных отношений» Министерства обороны Российской Федерации	Забайкальский край, г. Чита, проезд Угданский, 2г, в/г 37, №58 по генплану	7536029036
15566	Организация/ИП	город Чита	Федеральное государственное казенное учреждение «Сибирское территориальное управление имущественных отношений» Министерства обороны Российской Федерации	Забайкальский край, г Чита, ул Дивизионная, д 36, п. Песчанка, в/г 215, №16 по генплану	7536029036
15567	Организация/ИП	город Чита	Федеральное государственное казенное учреждение «Сибирское территориальное управление имущественных отношений» Министерства обороны Российской Федерации	Забайкальский край, г. Чита, ул. Авиационная, 6, строение 8, в/г 13	7536029036
15568	Организация/ИП	город Чита	Федеральное государственное казенное учреждение «Сибирское территориальное управление имущественных отношений» Министерства обороны Российской Федерации	Забайкальский край, г. Чита, проезд Полковой, 6, строение 17, Военный городок №33	7536029036
15569	Организация/ИП	город Чита	Федеральное государственное казенное учреждение «Сибирское территориальное управление имущественных отношений» Министерства обороны Российской Федерации	Забайкальский край, г. Чита, ул. Трактовая, 1, в/г 23, №66 по генплану	7536029036
15570	Организация/ИП	город Чита	Федеральное государственное казенное учреждение «Сибирское территориальное управление имущественных отношений» Министерства обороны Российской Федерации	Забайкальский край, г Чита, ул Дивизионная, д 36, п. Песчанка, в/г 215, №76 по генплану	7536029036
15571	Организация/ИП	город Чита	Федеральное государственное казенное учреждение «Сибирское территориальное управление имущественных отношений» Министерства обороны Российской Федерации	Забайкальский край, г Чита, ул Летная, д 26, военный городок 24, №71 по ГП	7536029036
15572	Организация/ИП	город Чита	Федеральное государственное казенное учреждение «Сибирское территориальное управление имущественных отношений» Министерства обороны Российской Федерации	Забайкальский край, г Чита, ул Трактовая, д 21, литера П, военный городок 210, №11 по ГП	7536029036
15573	Организация/ИП	город Чита	Федеральное государственное казенное учреждение «Сибирское территориальное управление имущественных отношений» Министерства обороны Российской Федерации	Забайкальский край, г Чита, ул Амурская, д 57	7536029036
15574	Организация/ИП	город Чита	Федеральное государственное казенное учреждение «Сибирское территориальное управление имущественных отношений» Министерства обороны Российской Федерации	Забайкальский край, г Чита, п Песчанка, ул Дивизионная, д 36, в/г 215, №6 по генплану	7536029036
15575	Организация/ИП	город Чита	Федеральное государственное казенное учреждение «Сибирское территориальное управление имущественных отношений» Министерства обороны Российской Федерации	Забайкальский край, г. Чита, ул. Трактовая, 1, в/г 23, №64 по генплану	7536029036
15576	Организация/ИП	город Чита	Федеральное государственное казенное учреждение «Сибирское территориальное управление имущественных отношений» Министерства обороны Российской Федерации	Забайкальский край, г. Чита, ул. Трактовая, 1, в/г 23, №20 по генплану	7536029036
15577	Организация/ИП	город Чита	Федеральное государственное казенное учреждение «Сибирское территориальное управление имущественных отношений» Министерства обороны Российской Федерации	Забайкальский край, г. Чита, микрорайон Батарейный, 10, в/г №3	7536029036
15578	Организация/ИП	город Чита	Федеральное государственное казенное учреждение «Сибирское территориальное управление имущественных отношений» Министерства обороны Российской Федерации	Забайкальский край, г. Чита, ул. Горького, д. 36, строен. 1	7536029036

№ п/п	Тип отходообразователя	Муниципальное образование	Полное наименование	Местоположение	ИНН организации
15579	Организация/ИП	город Чита	Федеральное государственное казенное учреждение «Сибирское территориальное управление имущественных отношений» Министерства обороны Российской Федерации	Забайкальский край, г. Чита, Солдатский тупик, 5, в/г 224, №31 по генплану	7536029036
15580	Организация/ИП	город Чита	Федеральное государственное казенное учреждение «Сибирское территориальное управление имущественных отношений» Министерства обороны Российской Федерации	Забайкальский край, г. Чита, ул. Трактовая, 1, в/г 23,№57 по генплану	7536029036
15581	Организация/ИП	город Чита	Федеральное государственное казенное учреждение «Сибирское территориальное управление имущественных отношений» Министерства обороны Российской Федерации	Забайкальский край, г. Чита, ул. Трактовая, 64, в/г 67, №3 по генплану	7536029036
15582	Организация/ИП	город Чита	Федеральное государственное казенное учреждение «Сибирское территориальное управление имущественных отношений» Министерства обороны Российской Федерации	Забайкальский край, г. Чита, п. Каштак, Полковой проезд, 6, военный городок 33, №167 по генплану	7536029036
15583	Организация/ИП	город Чита	Федеральное государственное казенное учреждение «Сибирское территориальное управление имущественных отношений» Министерства обороны Российской Федерации	Забайкальский край, г. Чита, ул. Нерчинско-Заводская, 6, строение 12, в/г №1	7536029036
15584	Организация/ИП	город Чита	Федеральное государственное казенное учреждение «Сибирское территориальное управление имущественных отношений» Министерства обороны Российской Федерации	Забайкальский край, г. Чита, проезд Угданский, 2г, в/г 37, №72 по генплану	7536029036
15585	Организация/ИП	город Чита	Федеральное государственное казенное учреждение «Сибирское территориальное управление имущественных отношений» Министерства обороны Российской Федерации	Забайкальский край, г. Чита, ул. Красноармейская, 58, военный городок 10, №6 по ГП	7536029036
15586	Организация/ИП	город Чита	Федеральное государственное казенное учреждение «Сибирское территориальное управление имущественных отношений» Министерства обороны Российской Федерации	Забайкальский край, г. Чита, проезд Угданский, 2г, в/г 37, №19 по генплану	7536029036
15587	Организация/ИП	город Чита	Федеральное государственное казенное учреждение «Сибирское территориальное управление имущественных отношений» Министерства обороны Российской Федерации	Забайкальский край, г. Чита, ул. Дивизионная, д. 18, строен. 7	7536029036
15588	Организация/ИП	город Чита	Федеральное государственное казенное учреждение «Сибирское территориальное управление имущественных отношений» Министерства обороны Российской Федерации	Забайкальский край, г. Чита, ул. Космонавтов, 22, в/г 29, №30 по генплану	7536029036
15589	Организация/ИП	город Чита	Федеральное государственное казенное учреждение «Сибирское территориальное управление имущественных отношений» Министерства обороны Российской Федерации	Забайкальский край, г. Чита, п. Каштак, Полковой проезд, 6а, военный городок 281, №72 по генплану	7536029036
15590	Организация/ИП	город Чита	Федеральное государственное казенное учреждение «Сибирское территориальное управление имущественных отношений» Министерства обороны Российской Федерации	Забайкальский край, г. Чита, ул. Нерчинско-Заводская, 6, строение 32, в/г №1	7536029036
15591	Организация/ИП	город Чита	Федеральное государственное казенное учреждение «Сибирское территориальное управление имущественных отношений» Министерства обороны Российской Федерации	Забайкальский край, г. Чита, п. Каштак, Полковой проезд, 6б, военный городок 282, №62 по генплану	7536029036
15592	Организация/ИП	Читинский муниципальный район	Федеральное государственное казенное учреждение «Сибирское территориальное управление имущественных отношений» Министерства обороны Российской Федерации	Забайкальский край, г. Чита, п. Каштак, Полковой проезд, 6в, военный городок 283, №181 по генплану	7536029036
15593	Организация/ИП	город Чита	Федеральное государственное казенное учреждение «Сибирское территориальное управление имущественных отношений» Министерства обороны Российской Федерации	Забайкальский край, г. Чита, п. Каштак, Полковой проезд, 6а, военный городок 281, №75 по генплану	7536029036
15594	Организация/ИП	город Чита	Федеральное государственное казенное учреждение «Сибирское территориальное управление имущественных отношений» Министерства обороны Российской Федерации	Забайкальский край, г. Чита, ул. Космонавтов, 22, в/г 29, №73 по генплану	7536029036
15595	Организация/ИП	город Чита	Федеральное государственное казенное учреждение «Сибирское территориальное управление имущественных отношений» Министерства обороны Российской Федерации	Забайкальский край, г. Чита, ул. Ленина, д. 24, пом. 7	7536029036
15596	Организация/ИП	город Чита	Федеральное государственное казенное учреждение «Сибирское территориальное управление имущественных отношений» Министерства обороны Российской Федерации	Забайкальский край, г. Чита, ул. Ленина, 1д, строение 22, в/г №3, инв. №99	7536029036
15597	Организация/ИП	город Чита	Федеральное государственное казенное учреждение «Сибирское территориальное управление имущественных отношений» Министерства обороны Российской Федерации	Забайкальский край, г. Чита, ул. Дивизионная, 42, п. Песчанка, в/г №49, №628 по генплану	7536029036
15598	Организация/ИП	Читинский муниципальный район	Федеральное государственное казенное учреждение «Сибирское территориальное управление имущественных отношений» Министерства обороны Российской Федерации	Забайкальский край, г. Чита, п. Каштак, Полковой проезд, 6в, военный городок 283, №182 по генплану	7536029036

№ п/п	Тип отходообразователя	Муниципальное образование	Полное наименование	Местоположение	ИНН организации
15599	Организация/ИП	город Чита	Федеральное государственное казенное учреждение «Сибирское территориальное управление имущественных отношений» Министерства обороны Российской Федерации	Забайкальский край, г. Чита, ул. Казачья, 4, строение 3	7536029036
15600	Организация/ИП	город Чита	Федеральное государственное казенное учреждение «Сибирское территориальное управление имущественных отношений» Министерства обороны Российской Федерации	Забайкальский край, г Чита, ул Горького, 36, стр 10	7536029036
15601	Организация/ИП	город Чита	Федеральное государственное казенное учреждение «Сибирское территориальное управление имущественных отношений» Министерства обороны Российской Федерации	Забайкальский край, г. Чита, ул. Нерчинско-Заводская, 6, строение 19, в/г №1	7536029036
15602	Организация/ИП	город Чита	Федеральное государственное казенное учреждение «Сибирское территориальное управление имущественных отношений» Министерства обороны Российской Федерации	Забайкальский край, г. Чита, ул. Магистральная, 84, военный городок 59, №3 по ГП	7536029036
15603	Организация/ИП	город Чита	Федеральное государственное казенное учреждение «Сибирское территориальное управление имущественных отношений» Министерства обороны Российской Федерации	Забайкальский край, г Чита, тракт Агинский, д 45, строен 9, в/г 215а, №6 по генплану	7536029036
15604	Организация/ИП	город Чита	Федеральное государственное казенное учреждение «Сибирское территориальное управление имущественных отношений» Министерства обороны Российской Федерации	Забайкальский край, г. Чита, Солдатский тупик, 15, в/г 219, №36 по генплану	7536029036
15605	Организация/ИП	город Чита	Федеральное государственное казенное учреждение «Сибирское территориальное управление имущественных отношений» Министерства обороны Российской Федерации	Забайкальский край, г. Чита, проезд Угданский, 2г, в/г 37, №82 по генплану	7536029036
15606	Организация/ИП	город Чита	Федеральное государственное казенное учреждение «Сибирское территориальное управление имущественных отношений» Министерства обороны Российской Федерации	Забайкальский край, г. Чита, пер. Поворотный, 5, строение 1, в/г 24	7536029036
15607	Организация/ИП	город Чита	Федеральное государственное казенное учреждение «Сибирское территориальное управление имущественных отношений» Министерства обороны Российской Федерации	Забайкальский край, г. Чита, ул. Авиационная, 6, строение 5, в/г 13	7536029036
15608	Организация/ИП	город Чита	Федеральное государственное казенное учреждение «Сибирское территориальное управление имущественных отношений» Министерства обороны Российской Федерации	Забайкальский край, г. Чита, проезд Угданский, 2г, в/г 37, №74 по генплану	7536029036
15609	Организация/ИП	Читинский муниципальный район	Федеральное государственное казенное учреждение «Сибирское территориальное управление имущественных отношений» Министерства обороны Российской Федерации	Забайкальский край, г. Чита, п. Каштак, Полковой проезд, 6в, военный городок 283, №32 по генплану	7536029036
15610	Организация/ИП	город Чита	Федеральное государственное казенное учреждение «Сибирское территориальное управление имущественных отношений» Министерства обороны Российской Федерации	Забайкальский край, г. Чита, ул. Евгения Гаюсана, 50, строение 13, в/г №12	7536029036
15611	Организация/ИП	город Чита	Федеральное государственное казенное учреждение «Сибирское территориальное управление имущественных отношений» Министерства обороны Российской Федерации	Забайкальский край, г Чита, ул Трактовая, д 21, военный городок 210, №12 по ГП	7536029036
15612	Организация/ИП	город Чита	Федеральное государственное казенное учреждение «Сибирское территориальное управление имущественных отношений» Министерства обороны Российской Федерации	Забайкальский край, г. Чита, ул. Красной Звезды, 5а, строение 20, в/г №35	7536029036
15613	Организация/ИП	город Чита	Федеральное государственное казенное учреждение «Сибирское территориальное управление имущественных отношений» Министерства обороны Российской Федерации	Забайкальский край, г. Чита, ул. Кастринская, д. 5, пом. 1	7536029036
15614	Организация/ИП	город Чита	Федеральное государственное казенное учреждение «Сибирское территориальное управление имущественных отношений» Министерства обороны Российской Федерации	Забайкальский край, г. Чита, проезд Угданский, 2г, в/г 37, №79 по генплану	7536029036
15615	Организация/ИП	Читинский муниципальный район	Федеральное государственное казенное учреждение «Сибирское территориальное управление имущественных отношений» Министерства обороны Российской Федерации	Забайкальский край, г. Чита, п. Каштак, Полковой проезд, 6в, военный городок 283, №183 по генплану	7536029036
15616	Организация/ИП	город Чита	Федеральное государственное казенное учреждение «Сибирское территориальное управление имущественных отношений» Министерства обороны Российской Федерации	Забайкальский край, г. Чита, ул. Каларская, 83, строение 1	7536029036
15617	Организация/ИП	город Чита	Федеральное государственное казенное учреждение «Сибирское территориальное управление имущественных отношений» Министерства обороны Российской Федерации	Забайкальский край, г. Чита, ул. Космонавтов, 22, в/г 29, №74 по генплану	7536029036
15618	Организация/ИП	город Чита	Федеральное государственное казенное учреждение «Сибирское территориальное управление имущественных отношений» Министерства обороны Российской Федерации	Забайкальский край, г. Чита, ул. Бабушкина, д. 9, пом. 1	7536029036

№ п/п	Тип отходообразователя	Муниципальное образование	Полное наименование	Местоположение	ИНН организации
15639	Организация/ИП	город Чита	Федеральное государственное казенное учреждение «Сибирское территориальное управление имущественных отношений» Министерства обороны Российской Федерации	Забайкальский край, г Чита, ул Дивизионная, д 36, п. Песчанка, в/г 215, №121 по генплану	7536029036
15640	Организация/ИП	город Чита	Федеральное государственное казенное учреждение «Сибирское территориальное управление имущественных отношений» Министерства обороны Российской Федерации	Забайкальский край, г. Чита, п. Каштак, Полковой проезд, 6, военный городок 33, №133 по генплану	7536029036
15641	Организация/ИП	город Чита	Федеральное государственное казенное учреждение «Сибирское территориальное управление имущественных отношений» Министерства обороны Российской Федерации	Забайкальский край, г. Чита, ул. Рахова, 178б, строение 2, в/г 39, №15 по генплану	7536029036
15642	Организация/ИП	город Чита	Федеральное государственное казенное учреждение «Сибирское территориальное управление имущественных отношений» Министерства обороны Российской Федерации	Забайкальский край, г Чита, ул Пушкина, д 3, в/г №178	7536029036
15643	Организация/ИП	Читинский муниципальный район	Федеральное государственное казенное учреждение «Сибирское территориальное управление имущественных отношений» Министерства обороны Российской Федерации	Забайкальский край, г. Чита, п. Каштак, Полковой проезд, 6в, военный городок 283, №34 по генплану	7536029036
15644	Организация/ИП	город Чита	Федеральное государственное казенное учреждение «Сибирское территориальное управление имущественных отношений» Министерства обороны Российской Федерации	Забайкальский край, г. Чита, ул. Трактовая, 1, в/г 23,№49 по генплану	7536029036
15645	Организация/ИП	город Чита	Федеральное государственное казенное учреждение «Сибирское территориальное управление имущественных отношений» Министерства обороны Российской Федерации	Забайкальский край, г Чита, ул Угданская, 16а, стр. 2	7536029036
15646	Организация/ИП	город Чита	Федеральное государственное казенное учреждение «Сибирское территориальное управление имущественных отношений» Министерства обороны Российской Федерации	Забайкальский край, г. Чита, ул. Кастринская, д. 5, пом. 2	7536029036
15647	Организация/ИП	город Чита	Федеральное государственное казенное учреждение «Сибирское территориальное управление имущественных отношений» Министерства обороны Российской Федерации	Забайкальский край, г Чита, ул Горького, 36, стр 12	7536029036
15648	Организация/ИП	город Чита	Федеральное государственное казенное учреждение «Сибирское территориальное управление имущественных отношений» Министерства обороны Российской Федерации	Забайкальский край, г. Чита, ул. Нерчинско-Заводская, 6, строение 22, в/г №1	7536029036
15649	Организация/ИП	город Чита	Федеральное государственное казенное учреждение «Сибирское территориальное управление имущественных отношений» Министерства обороны Российской Федерации	Забайкальский край, г. Чита, ул. Авиационная, 8, военный городок 13, №43 по ГП	7536029036
15650	Организация/ИП	город Чита	Федеральное государственное казенное учреждение «Сибирское территориальное управление имущественных отношений» Министерства обороны Российской Федерации	Забайкальский край, г Чита, ул Бабушкина, 42б, стр 6	7536029036
15651	Организация/ИП	город Чита	Федеральное государственное казенное учреждение «Сибирское территориальное управление имущественных отношений» Министерства обороны Российской Федерации	Забайкальский край, г. Чита, п. Каштак, Полковой проезд, 6, военный городок 33, №135 по генплану	7536029036
15652	Организация/ИП	город Чита	Федеральное государственное казенное учреждение «Сибирское территориальное управление имущественных отношений» Министерства обороны Российской Федерации	Забайкальский край, г Чита, ул Горького, 36, стр 16	7536029036
15653	Организация/ИП	город Чита	Федеральное государственное казенное учреждение «Сибирское территориальное управление имущественных отношений» Министерства обороны Российской Федерации	Забайкальский край, г. Чита, ул. Красной Звезды, 5а, строение 7, в/г №35	7536029036
15654	Организация/ИП	город Чита	Федеральное государственное казенное учреждение «Сибирское территориальное управление имущественных отношений» Министерства обороны Российской Федерации	Забайкальский край, г. Чита, ул. Красной Звезды, 5а, строение 26, в/г №35	7536029036
15655	Организация/ИП	город Чита	Федеральное государственное казенное учреждение «Сибирское территориальное управление имущественных отношений» Министерства обороны Российской Федерации	Забайкальский край, г. Чита, ул. Верхоленская, 12, строение 1	7536029036
15656	Организация/ИП	город Чита	Федеральное государственное казенное учреждение «Сибирское территориальное управление имущественных отношений» Министерства обороны Российской Федерации	Забайкальский край, г. Чита, ул. Красноармейская, 59, военный городок 48, №10 по ГП	7536029036
15657	Организация/ИП	город Чита	Федеральное государственное казенное учреждение «Сибирское территориальное управление имущественных отношений» Министерства обороны Российской Федерации	Забайкальский край, г. Чита, ул. Космонавтов, 22, в/г 29, №37 по генплану	7536029036
15658	Организация/ИП	город Чита	Федеральное государственное казенное учреждение «Сибирское территориальное управление имущественных отношений» Министерства обороны Российской Федерации	Забайкальский край, г. Чита, ул. Авиационная, 8, военный городок 13, №16 по ГП	7536029036

№ п/п	Тип отходообразователя	Муниципальное образование	Полное наименование	Местоположение	ИНН организации
15659	Организация/ИП	город Чита	Федеральное государственное казенное учреждение «Сибирское территориальное управление имущественных отношений» Министерства обороны Российской Федерации	Забайкальский край, г Чита, тракт Агинский, д 45, строен 11, в/г 215а, №8 по генплану	7536029036
15660	Организация/ИП	город Чита	Федеральное государственное казенное учреждение «Сибирское территориальное управление имущественных отношений» Министерства обороны Российской Федерации	Забайкальский край, г. Чита, проезд Полковой, 6а, строение 2, в/г 281	7536029036
15661	Организация/ИП	город Чита	Федеральное государственное казенное учреждение «Сибирское территориальное управление имущественных отношений» Министерства обороны Российской Федерации	Забайкальский край, г Чита, проезд Батальонный, д 9, военный городок 278,№26 по генплану	7536029036
15662	Организация/ИП	город Чита	Федеральное государственное казенное учреждение «Сибирское территориальное управление имущественных отношений» Министерства обороны Российской Федерации	Забайкальский край, г Чита, ул Бабушкина, 88, строение 1	7536029036
15663	Организация/ИП	город Чита	Федеральное государственное казенное учреждение «Сибирское территориальное управление имущественных отношений» Министерства обороны Российской Федерации	Забайкальский край, г. Чита, ул. Бабушкина, д. 88, строен. 4	7536029036
15664	Организация/ИП	город Чита	Федеральное государственное казенное учреждение «Сибирское территориальное управление имущественных отношений» Министерства обороны Российской Федерации	Забайкальский край, г. Чита, ул. Космонавтов, 22, в/г 29, №71 по генплану	7536029036
15665	Организация/ИП	город Чита	Федеральное государственное казенное учреждение «Сибирское территориальное управление имущественных отношений» Министерства обороны Российской Федерации	Забайкальский край, г. Чита, ул. Шилова, 95, строение 2, военный городок 6, №1 по ГП	7536029036
15666	Организация/ИП	город Чита	Федеральное государственное казенное учреждение «Сибирское территориальное управление имущественных отношений» Министерства обороны Российской Федерации	Забайкальский край, г. Чита, проезд Угданский, 2г, в/г 37, №23 по генплану	7536029036
15667	Организация/ИП	город Чита	Федеральное государственное казенное учреждение «Сибирское территориальное управление имущественных отношений» Министерства обороны Российской Федерации	Забайкальский край, г. Чита, ул. Суворова, 1, в/г 14	7536029036
15668	Организация/ИП	Читинский муниципальный район	Федеральное государственное казенное учреждение «Сибирское территориальное управление имущественных отношений» Министерства обороны Российской Федерации	Забайкальский край, г. Чита, Полковой проезд, 6, стр.15, Военный городок №33	7536029036
15669	Организация/ИП	город Чита	Федеральное государственное казенное учреждение «Сибирское территориальное управление имущественных отношений» Министерства обороны Российской Федерации	Забайкальский край, г Чита, проезд Полковой, д 6б, военный городок 282,№67 по генплану	7536029036
15670	Организация/ИП	город Чита	Федеральное государственное казенное учреждение «Сибирское территориальное управление имущественных отношений» Министерства обороны Российской Федерации	Забайкальский край, г. Чита, п. Каштак, Полковой проезд, 6, военный городок 33, № 176 по генплану	7536029036
15671	Организация/ИП	город Чита	Федеральное государственное казенное учреждение «Сибирское территориальное управление имущественных отношений» Министерства обороны Российской Федерации	Забайкальский край, г. Чита, туп. Солдатский, 15, в/г 219, №27 по генплану	7536029036
15672	Организация/ИП	город Чита	Федеральное государственное казенное учреждение «Сибирское территориальное управление имущественных отношений» Министерства обороны Российской Федерации	Забайкальский край, г Чита, проезд Полковой д. 6а, военный городок №281, №69 по генплану	7536029036
15673	Организация/ИП	город Чита	Федеральное государственное казенное учреждение «Сибирское территориальное управление имущественных отношений» Министерства обороны Российской Федерации	Забайкальский край, г. Чита, ул. Амурская, 9, строение 2, в/г №180	7536029036
15674	Организация/ИП	город Чита	Федеральное государственное казенное учреждение «Сибирское территориальное управление имущественных отношений» Министерства обороны Российской Федерации	Забайкальский край, г. Чита, ул. Трактовая, 64, в/г 67, №6 по генплану	7536029036
15675	Организация/ИП	город Чита	Федеральное государственное казенное учреждение «Сибирское территориальное управление имущественных отношений» Министерства обороны Российской Федерации	Забайкальский край, г. Чита, ул. Дивизионная, 16, строение 3	7536029036
15676	Организация/ИП	Читинский муниципальный район	Федеральное государственное казенное учреждение «Сибирское территориальное управление имущественных отношений» Министерства обороны Российской Федерации	Забайкальский край, г. Чита, п. Каштак, Полковой проезд, 6в, военный городок 283, №23 по генплану	7536029036
15677	Организация/ИП	город Чита	Федеральное государственное казенное учреждение «Сибирское территориальное управление имущественных отношений» Министерства обороны Российской Федерации	Забайкальский край, г. Чита, ул. Авиационная, 6, строение 7, в/г 13	7536029036
15678	Организация/ИП	город Чита	Федеральное государственное казенное учреждение «Сибирское территориальное управление имущественных отношений» Министерства обороны Российской Федерации	Забайкальский край, г. Чита, ул. Трактовая, 1, в/г 23, №52 по генплану	7536029036

№ п/п	Тип отходообразователя	Муниципальное образование	Полное наименование	Местоположение	ИНН организации
15679	Организация/ИП	город Чита	Федеральное государственное казенное учреждение «Сибирское территориальное управление имущественных отношений» Министерства обороны Российской Федерации	Забайкальский край, г. Чита, ул. Суворова, 1, в/г 14, №63 по генплану	7536029036
15680	Организация/ИП	город Чита	Федеральное государственное казенное учреждение «Сибирское территориальное управление имущественных отношений» Министерства обороны Российской Федерации	Забайкальский край, г Чита, ул Дивизионная, д 36, п. Песчанка, в/г 215, №12 по генплану	7536029036
15681	Организация/ИП	город Чита	Федеральное государственное казенное учреждение «Сибирское территориальное управление имущественных отношений» Министерства обороны Российской Федерации	Забайкальский край, г. Чита, п. Каштак, Полковой проезд, 6, военный городок 33, №103 по генплану	7536029036
15682	Организация/ИП	город Чита	Федеральное государственное казенное учреждение «Сибирское территориальное управление имущественных отношений» Министерства обороны Российской Федерации	Забайкальский край, г. Чита, ул. Шилова, 105, строение 2 , в/г №186	7536029036
15683	Организация/ИП	город Чита	Федеральное государственное казенное учреждение «Сибирское территориальное управление имущественных отношений» Министерства обороны Российской Федерации	Забайкальский край, г. Чита, проезд Угданский, 2г, в/г 37, №70 по генплану	7536029036
15684	Организация/ИП	город Чита	Федеральное государственное казенное учреждение «Сибирское территориальное управление имущественных отношений» Министерства обороны Российской Федерации	Забайкальский край, г. Чита, Иркутск-Чита а.д., 1086 км. +350 м., 3 км. на северо-запад, строение 5	7536029036
15685	Организация/ИП	город Чита	Федеральное государственное казенное учреждение «Сибирское территориальное управление имущественных отношений» Министерства обороны Российской Федерации	Забайкальский край, г Чита, ул Дивизионная, д 36, п. Песчанка, в/г 215, №90 по генплану	7536029036
15686	Организация/ИП	город Чита	Федеральное государственное казенное учреждение «Сибирское территориальное управление имущественных отношений» Министерства обороны Российской Федерации	Забайкальский край, г. Чита, проезд Угданский, 2г, в/г 37, №69 по генплану	7536029036
15687	Организация/ИП	город Чита	Федеральное государственное казенное учреждение «Сибирское территориальное управление имущественных отношений» Министерства обороны Российской Федерации	Забайкальский край, г. Чита, ул. Авиационная, 6, военный городок 13, №26 по ГП	7536029036
15688	Организация/ИП	город Чита	Федеральное государственное казенное учреждение «Сибирское территориальное управление имущественных отношений» Министерства обороны Российской Федерации	Забайкальский край, г. Чита, п. Каштак, Полковой проезд, 6, военный городок 33, №190 по генплану	7536029036
15689	Организация/ИП	город Чита	Федеральное государственное казенное учреждение «Сибирское территориальное управление имущественных отношений» Министерства обороны Российской Федерации	Забайкальский край, г. Чита, ул. Космонавтов, 22, в/г 29, №33 по генплану	7536029036
15690	Организация/ИП	город Чита	Федеральное государственное казенное учреждение «Сибирское территориальное управление имущественных отношений» Министерства обороны Российской Федерации	Забайкальский край, г. Чита, ул. Шилова, 95, строение 18, военный городок 6, №16 по ГП	7536029036
15691	Организация/ИП	город Чита	Федеральное государственное казенное учреждение «Сибирское территориальное управление имущественных отношений» Министерства обороны Российской Федерации	Забайкальский край, г. Чита, проезд Угданский, 2г, в/г 37, №76 по генплану	7536029036
15692	Организация/ИП	город Чита	Федеральное государственное казенное учреждение «Сибирское территориальное управление имущественных отношений» Министерства обороны Российской Федерации	Забайкальский край, г. Чита, ул. Ленина, д. 88, пом. 1	7536029036
15693	Организация/ИП	город Чита	Федеральное государственное казенное учреждение «Сибирское территориальное управление имущественных отношений» Министерства обороны Российской Федерации	Забайкальский край, г. Чита, ул. Евгения Гаюсана, 50, строение 23, в/г №12	7536029036
15694	Организация/ИП	город Чита	Федеральное государственное казенное учреждение «Сибирское территориальное управление имущественных отношений» Министерства обороны Российской Федерации	Забайкальский край, г. Чита, ул. Космонавтов, 22, в/г 29, №67 по генплану	7536029036
15695	Организация/ИП	город Чита	Федеральное государственное казенное учреждение «Сибирское территориальное управление имущественных отношений» Министерства обороны Российской Федерации	Забайкальский край, г. Чита, проезд Полковой, д. 6б, военный городок №282, №63 по генплану	7536029036
15696	Организация/ИП	город Чита	Федеральное государственное казенное учреждение «Сибирское территориальное управление имущественных отношений» Министерства обороны Российской Федерации	Забайкальский край, г. Чита, ул. Авиационная, 6, строение 4, в\г 13	7536029036
15697	Организация/ИП	город Чита	Федеральное государственное казенное учреждение «Сибирское территориальное управление имущественных отношений» Министерства обороны Российской Федерации	Забайкальский край, г. Чита, ул. Шилова, 95, строение 20, военный городок 6, №23 по ГП	7536029036
15698	Организация/ИП	город Чита	Федеральное государственное казенное учреждение «Сибирское территориальное управление имущественных отношений» Министерства обороны Российской Федерации	Забайкальский край, г Чита, ул Дивизионная, д 36, п. Песчанка, в/г 215, №56 по генплану	7536029036

№ п/п	Тип отходообразователя	Муниципальное образование	Полное наименование	Местоположение	ИНН организации
15699	Организация/ИП	город Чита	Федеральное государственное казенное учреждение «Сибирское территориальное управление имущественных отношений» Министерства обороны Российской Федерации	Забайкальский край, г. Чита, ул. Трактовая, 64, в/г 67 №4 по генплану	7536029036
15700	Организация/ИП	город Чита	Федеральное государственное казенное учреждение «Сибирское территориальное управление имущественных отношений» Министерства обороны Российской Федерации	Забайкальский край, г Чита, тракт Агинский, 45, строен 2	7536029036
15701	Организация/ИП	город Чита	Федеральное государственное казенное учреждение «Сибирское территориальное управление имущественных отношений» Министерства обороны Российской Федерации	Забайкальский край, г Чита, ул Дивизионная, д 36, п Песчанка, в/г 215, №13 по генплану	7536029036
15702	Организация/ИП	город Чита	Федеральное государственное казенное учреждение «Сибирское территориальное управление имущественных отношений» Министерства обороны Российской Федерации	Забайкальский край, г. Чита, ул. Каларская, 83, строение 3	7536029036
15703	Организация/ИП	город Чита	Федеральное государственное казенное учреждение «Сибирское территориальное управление имущественных отношений» Министерства обороны Российской Федерации	Забайкальский край, г. Чита, проезд Угданский, 2г, в/г 37, №67 по генплану	7536029036
15704	Организация/ИП	город Чита	Федеральное государственное казенное учреждение «Сибирское территориальное управление имущественных отношений» Министерства обороны Российской Федерации	Забайкальский край, г. Чита, ул. Нерчинско-Заводская, 6, строение 18, в/г №1	7536029036
15705	Организация/ИП	город Чита	Федеральное государственное казенное учреждение «Сибирское территориальное управление имущественных отношений» Министерства обороны Российской Федерации	Забайкальский край, г. Чита, проезд Угданский, 2г, в/г 37, №80 по генплану	7536029036
15706	Организация/ИП	город Чита	Федеральное государственное казенное учреждение «Сибирское территориальное управление имущественных отношений» Министерства обороны Российской Федерации	Забайкальский край, г. Чита, ул. Суворова, 1, в/г 14, №13 по генплану	7536029036
15707	Организация/ИП	город Чита	Федеральное государственное казенное учреждение «Сибирское территориальное управление имущественных отношений» Министерства обороны Российской Федерации	Забайкальский край, г. Чита, п. Каштак, Полковой проезд, 6, военный городок 33, №118 по генплану	7536029036
15708	Организация/ИП	город Чита	Федеральное государственное казенное учреждение «Сибирское территориальное управление имущественных отношений» Министерства обороны Российской Федерации	Забайкальский край, г. Чита, проезд Полковой, д. 6б, военный городок №282, №187 по генплану	7536029036
15709	Организация/ИП	Читинский муниципальный район	Федеральное государственное казенное учреждение «Сибирское территориальное управление имущественных отношений» Министерства обороны Российской Федерации	Забайкальский край, г. Чита, проезд Полковой, 6, военный городок 33, №191 по генплану	7536029036
15710	Организация/ИП	город Чита	Федеральное государственное казенное учреждение «Сибирское территориальное управление имущественных отношений» Министерства обороны Российской Федерации	Забайкальский край, г. Чита, Солдатский тупик, 15, в/г 219 , №31 по генплану	7536029036
15711	Организация/ИП	город Чита	Федеральное государственное казенное учреждение «Сибирское территориальное управление имущественных отношений» Министерства обороны Российской Федерации	Забайкальский край, г. Чита, п. Каштак, Полковой проезд, 6, военный городок 33, №206 по генплану	7536029036
15712	Организация/ИП	город Чита	Федеральное государственное казенное учреждение «Сибирское территориальное управление имущественных отношений» Министерства обороны Российской Федерации	Забайкальский край, г. Чита, ул. Шилова, 95, строение 3, военный городок 6 , №4 по ГП	7536029036
15713	Организация/ИП	город Чита	Федеральное государственное казенное учреждение «Сибирское территориальное управление имущественных отношений» Министерства обороны Российской Федерации	Забайкальский край, г. Чита, п. Каштак, Полковой проезд, 6, военный городок 33, №160 по генплану	7536029036
15714	Организация/ИП	город Чита	Федеральное государственное казенное учреждение «Сибирское территориальное управление имущественных отношений» Министерства обороны Российской Федерации	Забайкальский край, г. Чита, проезд Угданский, 2г, в/г 37, №21 по генплану	7536029036
15715	Организация/ИП	город Чита	Федеральное государственное казенное учреждение «Сибирское территориальное управление имущественных отношений» Министерства обороны Российской Федерации	Забайкальский край, г. Чита, ул. Нерчинско-Заводская, 6, строение 37, в/г №1	7536029036
15716	Организация/ИП	город Чита	Федеральное государственное казенное учреждение «Сибирское территориальное управление имущественных отношений» Министерства обороны Российской Федерации	Забайкальский край, г. Чита, ул. Красной Звезды, 5а, строение 15, в/г №35	7536029036
15717	Организация/ИП	город Чита	Федеральное государственное казенное учреждение «Сибирское территориальное управление имущественных отношений» Министерства обороны Российской Федерации	Забайкальский край, г. Чита, ул. Красной Звезды, 5а, строение 24, в/г №35	7536029036
15718	Организация/ИП	город Чита	Федеральное государственное казенное учреждение «Сибирское территориальное управление имущественных отношений» Министерства обороны Российской Федерации	Забайкальский край, г. Чита, ул. Трактовая, 1, в/г 23, №59 по генплану	7536029036

№ п/п	Тип отходообразователя	Муниципальное образование	Полное наименование	Местоположение	ИНН организации
15719	Организация/ИП	город Чита	Федеральное государственное казенное учреждение «Сибирское территориальное управление имущественных отношений» Министерства обороны Российской Федерации	Забайкальский край, г. Чита, проезд Угданский, 2г, в/г 37, №77 по генплану	7536029036
15720	Организация/ИП	город Чита	Федеральное государственное казенное учреждение «Сибирское территориальное управление имущественных отношений» Министерства обороны Российской Федерации	Забайкальский край, г. Чита, ул. Евгения Гаюсана, 50, строение 20, в/г №12	7536029036
15721	Организация/ИП	город Чита	Федеральное государственное казенное учреждение «Сибирское территориальное управление имущественных отношений» Министерства обороны Российской Федерации	Забайкальский край, г. Чита, туп. Солдатский, 15, в/г 219, №25 по генплану	7536029036
15722	Организация/ИП	город Чита	Федеральное государственное казенное учреждение «Сибирское территориальное управление имущественных отношений» Министерства обороны Российской Федерации	Забайкальский край, г. Чита, ул. Красноармейская, 59, военный городок 48, №2 по ГП	7536029036
15723	Организация/ИП	город Чита	Федеральное государственное казенное учреждение «Сибирское территориальное управление имущественных отношений» Министерства обороны Российской Федерации	Забайкальский край, г. Чита, ул. Чкалова, 118, строение 2	7536029036
15724	Организация/ИП	город Чита	Федеральное государственное казенное учреждение «Сибирское территориальное управление имущественных отношений» Министерства обороны Российской Федерации	Забайкальский край, г. Чита, проезд Угданский, д. 2г, в/г 37, №73 по генплану	7536029036
15725	Организация/ИП	город Чита	Федеральное государственное казенное учреждение «Сибирское территориальное управление имущественных отношений» Министерства обороны Российской Федерации	Забайкальский край, г Чита, ул Дивизионная, д 36, п. Песчанка, в/г 215, №123 по генплану	7536029036
15726	Организация/ИП	город Чита	Федеральное государственное казенное учреждение «Сибирское территориальное управление имущественных отношений» Министерства обороны Российской Федерации	Забайкальский край, г. Чита, ул. Авиационная, 6, военный городок 13, №27 по ГП	7536029036
15727	Организация/ИП	город Чита	Федеральное государственное казенное учреждение «Сибирское территориальное управление имущественных отношений» Министерства обороны Российской Федерации	Забайкальский край, г Чита, п Песчанка, ДОС 718, пом 2	7536029036
15728	Организация/ИП	город Чита	Федеральное государственное казенное учреждение «Сибирское территориальное управление имущественных отношений» Министерства обороны Российской Федерации	Забайкальский край, г. Чита, проезд Угданский, 2г, в/г 37, №71 по генплану	7536029036
15729	Организация/ИП	город Чита	Федеральное государственное казенное учреждение «Сибирское территориальное управление имущественных отношений» Министерства обороны Российской Федерации	Забайкальский край, г. Чита, п.Каштак, проезд Батальонный, 9, военный городок 278, №8 по генплану	7536029036
15730	Организация/ИП	город Чита	Федеральное государственное казенное учреждение «Сибирское территориальное управление имущественных отношений» Министерства обороны Российской Федерации	Забайкальский край, г Чита, ул Трактовая, д 21, литера А, военный городок 210, №9 по ГП	7536029036
15731	Организация/ИП	город Чита	Федеральное государственное казенное учреждение «Сибирское территориальное управление имущественных отношений» Министерства обороны Российской Федерации	Забайкальский край, г. Чита, ул. Угданская, д. 26, пом. 2	7536029036
15732	Организация/ИП	город Чита	Федеральное государственное казенное учреждение «Сибирское территориальное управление имущественных отношений» Министерства обороны Российской Федерации	Забайкальский край, г. Чита, ул. Космонавтов, 22, в/г 29, №75 по генплану	7536029036
15733	Организация/ИП	город Чита	Федеральное государственное казенное учреждение «Сибирское территориальное управление имущественных отношений» Министерства обороны Российской Федерации	Забайкальский край, г. Чита, ул. Нерчинско-Заводская, 6, строение 34, в/г №1	7536029036
15734	Организация/ИП	город Чита	Федеральное государственное казенное учреждение «Сибирское территориальное управление имущественных отношений» Министерства обороны Российской Федерации	Забайкальский край, г. Чита, ул. Дивизионная, д. 18, строен. 1	7536029036
15735	Организация/ИП	город Чита	Федеральное государственное казенное учреждение «Сибирское территориальное управление имущественных отношений» Министерства обороны Российской Федерации	Забайкальский край, г Чита, ул Летная, д 26, Военный городок 24, №55 по ГП	7536029036
15736	Организация/ИП	город Чита	Федеральное государственное казенное учреждение «Сибирское территориальное управление имущественных отношений» Министерства обороны Российской Федерации	Забайкальский край, г Чита, ул Дивизионная, д 36, п. Песчанка, в/г 215, №77 по генплану	7536029036
15737	Организация/ИП	город Чита	Федеральное государственное казенное учреждение «Сибирское территориальное управление имущественных отношений» Министерства обороны Российской Федерации	Забайкальский край, г Чита, ул Дивизионная, д 36, п.Песчанка, в/г №215, №93 по генплану	7536029036
15738	Организация/ИП	город Чита	Федеральное государственное казенное учреждение «Сибирское территориальное управление имущественных отношений» Министерства обороны Российской Федерации	Забайкальский край, г. Чита, ул. Трактовая, 64, в/г 67, №5 по генплану	7536029036

№ п/п	Тип отходообразователя	Муниципальное образование	Полное наименование	Местоположение	ИНН организации
15739	Организация/ИП	город Чита	Федеральное государственное казенное учреждение «Сибирское территориальное управление имущественных отношений» Министерства обороны Российской Федерации	Забайкальский край, г. Чита, ул. Ленина, 126, пом. 9	7536029036
15740	Организация/ИП	город Чита	Федеральное государственное казенное учреждение «Сибирское территориальное управление имущественных отношений» Министерства обороны Российской Федерации	Забайкальский край, г. Чита, ул. Чкалова, д. 118, строение 1	7536029036
15741	Организация/ИП	город Чита	Федеральное государственное казенное учреждение «Сибирское территориальное управление имущественных отношений» Министерства обороны Российской Федерации	Забайкальский край, г. Чита, ул. Лермонтова, 11, строение 5, в/г №177	7536029036
15742	Организация/ИП	город Чита	Федеральное государственное казенное учреждение «Сибирское территориальное управление имущественных отношений» Министерства обороны Российской Федерации	Забайкальский край, г. Чита, ул. Трактовая, 1, в/г 23, №35 по генплану	7536029036
15743	Организация/ИП	город Чита	Федеральное государственное казенное учреждение «Сибирское территориальное управление имущественных отношений» Министерства обороны Российской Федерации	Забайкальский край, г. Чита, туп. Солдатский, 15, в/г 219, №26 по генплану	7536029036
15744	Организация/ИП	город Чита	Федеральное государственное казенное учреждение «Сибирское территориальное управление имущественных отношений» Министерства обороны Российской Федерации	Забайкальский край, г. Чита, ул. Трактовая, 1, в/г 23, №58 по генплану	7536029036
15745	Организация/ИП	город Чита	Федеральное государственное казенное учреждение «Сибирское территориальное управление имущественных отношений» Министерства обороны Российской Федерации	Забайкальский край, г. Чита, мкр. Гвардейский, д. 2, пом. 2	7536029036
15746	Организация/ИП	город Чита	Федеральное государственное казенное учреждение «Сибирское территориальное управление имущественных отношений» Министерства обороны Российской Федерации	Забайкальский край, г. Чита, ул. Нерчинско-Заводская, 6, строение 26, в/г №1	7536029036
15747	Организация/ИП	город Чита	Федеральное государственное казенное учреждение «Сибирское территориальное управление имущественных отношений» Министерства обороны Российской Федерации	Забайкальский край, г. Чита, ул. Казачья, 2, строение 5, п. Антипиха, в/г №18, №232 по генплану	7536029036
15748	Организация/ИП	Читинский муниципальный район	Федеральное государственное казенное учреждение «Сибирское территориальное управление имущественных отношений» Министерства обороны Российской Федерации	Забайкальский край, г Чита, Иркутск -Чита а.д., 1086км. +350м., 3 км. на северо-запад, стр 9	7536029036
15749	Организация/ИП	город Чита	Федеральное государственное казенное учреждение «Сибирское территориальное управление имущественных отношений» Министерства обороны Российской Федерации	Забайкальский край, г. Чита, проезд Полковой, 6, строение 13, военный городок №33	7536029036
15750	Организация/ИП	город Чита	Федеральное государственное казенное учреждение «Сибирское территориальное управление имущественных отношений» Министерства обороны Российской Федерации	Забайкальский край, г. Чита, п. Каштак, Полковой проезд, 6, военный городок 33, №112 по генплану	7536029036
15751	Организация/ИП	город Чита	Федеральное государственное казенное учреждение «Сибирское территориальное управление имущественных отношений» Министерства обороны Российской Федерации	Забайкальский край, г. Чита, п. Каштак, Полковой проезд, 6, военный городок 33, №170 по генплану	7536029036
15752	Организация/ИП	город Чита	Федеральное государственное казенное учреждение «Сибирское территориальное управление имущественных отношений» Министерства обороны Российской Федерации	Забайкальский край, г. Чита, ул. Дивизионная, 36, стр. 3, пом. 1	7536029036
15753	Организация/ИП	город Чита	Федеральное государственное казенное учреждение «Сибирское территориальное управление имущественных отношений» Министерства обороны Российской Федерации	Забайкальский край, г. Чита, ул. Дивизионная, 36, корпус 2	7536029036
15754	Организация/ИП	город Чита	Федеральное государственное казенное учреждение «Сибирское территориальное управление имущественных отношений» Министерства обороны Российской Федерации	Забайкальский край, г. Чита, ул. Трактовая, 1, в/г 23, №62 по генплану	7536029036
15755	Организация/ИП	город Чита	Федеральное государственное казенное учреждение «Сибирское территориальное управление имущественных отношений» Министерства обороны Российской Федерации	Забайкальский край, г. Чита, ул. Амурская, 9, строение 1, в/г №180	7536029036
15756	Организация/ИП	город Чита	Федеральное государственное казенное учреждение «Сибирское территориальное управление имущественных отношений» Министерства обороны Российской Федерации	Забайкальский край, г. Чита, ул. Нерчинско-Заводская, 6, строение 15, в/г №1	7536029036
15757	Организация/ИП	город Чита	Федеральное государственное казенное учреждение «Сибирское территориальное управление имущественных отношений» Министерства обороны Российской Федерации	Забайкальский край, г. Чита, п. Каштак, Полковой проезд, 6, военный городок 33, №109 по генплану	7536029036
15758	Организация/ИП	город Чита	Федеральное государственное казенное учреждение «Сибирское территориальное управление имущественных отношений» Министерства обороны Российской Федерации	Забайкальский край, г. Чита, ул. Казачья, 2, строение 7	7536029036

№ п/п	Тип отходообразователя	Муниципальное образование	Полное наименование	Местоположение	ИНН организации
15759	Организация/ИП	город Чита	Федеральное государственное казенное учреждение «Сибирское территориальное управление имущественных отношений» Министерства обороны Российской Федерации	Забайкальский край, г. Чита, ул. Шилова, 95, строение 15, военный городок 6, №35 по ГП	7536029036
15760	Организация/ИП	город Чита	Федеральное государственное казенное учреждение «Сибирское территориальное управление имущественных отношений» Министерства обороны Российской Федерации	Забайкальский край, г Чита, ул Горького, 36, стр 11	7536029036
15761	Организация/ИП	Читинский муниципальный район	Федеральное государственное казенное учреждение «Сибирское территориальное управление имущественных отношений» Министерства обороны Российской Федерации	Забайкальский край, г. Чита, пос. Каштак, Полковой проезд, 6в, военный городок 283, №185 по генплану	7536029036
15762	Организация/ИП	город Чита	Федеральное государственное казенное учреждение «Сибирское территориальное управление имущественных отношений» Министерства обороны Российской Федерации	Забайкальский край, г. Чита, п. Каштак, Полковой проезд, 6, военный городок 33, №124 по генплану	7536029036
15763	Организация/ИП	город Чита	Федеральное государственное казенное учреждение «Сибирское территориальное управление имущественных отношений» Министерства обороны Российской Федерации	Забайкальский край, г. Чита, ул. Космонавтов, 22, в/г 29, №69 по генплану	7536029036
15764	Организация/ИП	город Чита	Федеральное государственное казенное учреждение «Сибирское территориальное управление имущественных отношений» Министерства обороны Российской Федерации	Забайкальский край, г. Чита, ул. Ленина, д. 110, пом. 4	7536029036
15765	Организация/ИП	город Чита	Федеральное государственное казенное учреждение «Сибирское территориальное управление имущественных отношений» Министерства обороны Российской Федерации	Забайкальский край, г. Чита, Молоковский тракт, 124, строение 16, в/г №38	7536029036
15766	Организация/ИП	город Чита	Федеральное государственное казенное учреждение «Сибирское территориальное управление имущественных отношений» Министерства обороны Российской Федерации	Забайкальский край, г Чита, ул Трактовая, д 21, военный городок 210, №16 по ГП	7536029036
15767	Организация/ИП	город Чита	Федеральное государственное казенное учреждение «Сибирское территориальное управление имущественных отношений» Министерства обороны Российской Федерации	Забайкальский край, г. Чита, ул. Летная, 30, в/г 24, №99 по генплану	7536029036
15768	Организация/ИП	город Чита	Федеральное государственное казенное учреждение «Сибирское территориальное управление имущественных отношений» Министерства обороны Российской Федерации	Забайкальский край, г. Чита, Солдатский тупик, 5, в/г 224, №14 по генплану	7536029036
15769	Организация/ИП	город Чита	Федеральное государственное казенное учреждение «Сибирское территориальное управление имущественных отношений» Министерства обороны Российской Федерации	Забайкальский край, г. Чита, ул. Рахова, 86, пом. 2	7536029036
15770	Организация/ИП	город Чита	Федеральное государственное казенное учреждение «Сибирское территориальное управление имущественных отношений» Министерства обороны Российской Федерации	Забайкальский край, г. Чита, п. Каштак, Полковой проезд, 6, военный городок 33, №148 по генплану	7536029036
15771	Организация/ИП	Читинский муниципальный район	Федеральное государственное казенное учреждение «Сибирское территориальное управление имущественных отношений» Министерства обороны Российской Федерации	Забайкальский край, г. Чита, ул. Верхоленская, 47, строение 4, в/г №32	7536029036
15772	Организация/ИП	город Чита	Федеральное государственное казенное учреждение «Сибирское территориальное управление имущественных отношений» Министерства обороны Российской Федерации	Забайкальский край, г Чита, ул Дивизионная, д 36, п. Песчанка, в/г 215, №125 по генплану	7536029036
15773	Организация/ИП	город Чита	Федеральное государственное казенное учреждение «Сибирское территориальное управление имущественных отношений» Министерства обороны Российской Федерации	Забайкальский край, г. Чита, п. Каштак, Полковой проезд, 6, военный городок 33, №108 по генплану	7536029036
15774	Организация/ИП	город Чита	Федеральное государственное казенное учреждение «Сибирское территориальное управление имущественных отношений» Министерства обороны Российской Федерации	Забайкальский край, г. Чита, ул. Космонавтов, 22, в/г 29, №5 по генплану	7536029036
15775	Организация/ИП	город Чита	Федеральное государственное казенное учреждение «Сибирское территориальное управление имущественных отношений» Министерства обороны Российской Федерации	Забайкальский край, г Чита, ул Дивизионная, д 36, п. Песчанка, в/г 215, №118 по генплану	7536029036
15776	Организация/ИП	город Чита	Федеральное государственное казенное учреждение «Сибирское территориальное управление имущественных отношений» Министерства обороны Российской Федерации	Забайкальский край, г. Чита, Иркутск-Чита а.д., 1086 км. +350 м., 3 км. на северо-запад, стр. 2	7536029036
15777	Организация/ИП	город Чита	Федеральное государственное казенное учреждение «Сибирское территориальное управление имущественных отношений» Министерства обороны Российской Федерации	Забайкальский край, г. Чита, ул. Суворова, 1, в/ 14, №72 по генплану	7536029036
15778	Организация/ИП	город Чита	Федеральное государственное казенное учреждение «Сибирское территориальное управление имущественных отношений» Министерства обороны Российской Федерации	Забайкальский край, г Чита, ул Летная, д 26, Военный городок 24, №12 по ГП	7536029036

№ п/п	Тип отходообразователя	Муниципальное образование	Полное наименование	Местоположение	ИНН организации
15779	Организация/ИП	город Чита	Федеральное государственное казенное учреждение «Сибирское территориальное управление имущественных отношений» Министерства обороны Российской Федерации	Забайкальский край, г. Чита, ул. Авиационная, 6, строение 1, в\г 13	7536029036
15780	Организация/ИП	город Чита	Федеральное государственное казенное учреждение «Сибирское территориальное управление имущественных отношений» Министерства обороны Российской Федерации	Забайкальский край, г Чита, ул Дивизионная, д 36, п. Песчанка, в/г 215, №114 по генплану	7536029036
15781	Организация/ИП	город Чита	Федеральное государственное казенное учреждение «Сибирское территориальное управление имущественных отношений» Министерства обороны Российской Федерации	Забайкальский край, г. Чита, проезд Батальонный, 9, военный городок 278, №9 по генплану	7536029036
15782	Организация/ИП	город Чита	Федеральное государственное казенное учреждение «Сибирское территориальное управление имущественных отношений» Министерства обороны Российской Федерации	Забайкальский край, г. Чита, ул. Казачья, д. 3, строен. 4	7536029036
15783	Организация/ИП	город Чита	Федеральное государственное казенное учреждение «Сибирское территориальное управление имущественных отношений» Министерства обороны Российской Федерации	Забайкальский край, г. Чита, ул. Июньская, 23б, №2 по ГП	7536029036
15784	Организация/ИП	город Чита	Федеральное государственное казенное учреждение «Сибирское территориальное управление имущественных отношений» Министерства обороны Российской Федерации	Забайкальский край, г Чита, проезд Батальонный, д 9, Военный городок №278, №21 по генплану	7536029036
15785	Организация/ИП	город Чита	Федеральное государственное казенное учреждение «Сибирское территориальное управление имущественных отношений» Министерства обороны Российской Федерации	Забайкальский край, г. Чита, проезд. Высокогорный, д. 2, строен. 3	7536029036
15786	Организация/ИП	город Чита	Федеральное государственное казенное учреждение «Сибирское территориальное управление имущественных отношений» Министерства обороны Российской Федерации	Забайкальский край, г. Чита, проезд Угданский, 2г, в/г 37, №68 по генплану	7536029036
15787	Организация/ИП	город Чита	Федеральное государственное казенное учреждение «Сибирское территориальное управление имущественных отношений» Министерства обороны Российской Федерации	Забайкальский край, г. Чита, ул. Красной Звезды, 5а, строение 2, в/г №35	7536029036
15788	Организация/ИП	город Чита	Федеральное государственное казенное учреждение «Сибирское территориальное управление имущественных отношений» Министерства обороны Российской Федерации	Забайкальский край, г Чита, п Песчанка, ул Дивизионная, д 36, в/г 215, №130 по генплану	7536029036
15789	Организация/ИП	город Чита	Федеральное государственное казенное учреждение «Сибирское территориальное управление имущественных отношений» Министерства обороны Российской Федерации	Забайкальский край, г. Чита, тракт Агинский, д. 45, строен. 8, в/г 215а, №5 по генплану	7536029036
15790	Организация/ИП	город Чита	Федеральное государственное казенное учреждение «Сибирское территориальное управление имущественных отношений» Министерства обороны Российской Федерации	Забайкальский край, г. Чита, п. Каштак, Полковой проезд, 6, военный городок 33, №105 по генплану	7536029036
15791	Организация/ИП	город Чита	Федеральное государственное казенное учреждение «Сибирское территориальное управление имущественных отношений» Министерства обороны Российской Федерации	Забайкальский край, г. Чита, ул. Ленинградская, д. 96, пом. 1	7536029036
15792	Организация/ИП	город Чита	Федеральное государственное казенное учреждение «Сибирское территориальное управление имущественных отношений» Министерства обороны Российской Федерации	Забайкальский край, г. Чита, проезд Угданский, 2г, в/г 37, №75 по генплану	7536029036
15793	Организация/ИП	город Чита	Федеральное государственное казенное учреждение «Сибирское территориальное управление имущественных отношений» Министерства обороны Российской Федерации	Забайкальский край, г. Чита, п. Каштак, Полковой проезд, 6, военный городок 33, №106 по генплану	7536029036
15794	Организация/ИП	город Чита	Федеральное государственное казенное учреждение «Сибирское территориальное управление имущественных отношений» Министерства обороны Российской Федерации	Забайкальский край, г Чита, ул Горького, 36, стр 18	7536029036
15795	Организация/ИП	город Чита	Федеральное государственное казенное учреждение «Сибирское территориальное управление имущественных отношений» Министерства обороны Российской Федерации	Забайкальский край, г Чита, ул Летная, д 26, военный городок 24, №105 по ГП	7536029036
15796	Организация/ИП	город Чита	Федеральное государственное казенное учреждение «Сибирское территориальное управление имущественных отношений» Министерства обороны Российской Федерации	Забайкальский край, г. Чита, ул. Нерчинско-Заводская, 6, строение 14, в/г №1	7536029036
15797	Организация/ИП	город Чита	Федеральное государственное казенное учреждение «Сибирское территориальное управление имущественных отношений» Министерства обороны Российской Федерации	Забайкальский край, г. Чита, Солдатский тупик, 15, в/г 219, №35 по генплану	7536029036
15798	Организация/ИП	город Чита	Федеральное государственное казенное учреждение «Сибирское территориальное управление имущественных отношений» Министерства обороны Российской Федерации	Забайкальский край, г. Чита, ул. Ленина, д. 24, пом. 4	7536029036

№ п/п	Тип отходообразователя	Муниципальное образование	Полное наименование	Местоположение	ИНН организации
15799	Организация/ИП	город Чита	Федеральное государственное казенное учреждение «Сибирское территориальное управление имущественных отношений» Министерства обороны Российской Федерации	Забайкальский край, г Чита, ул Дивизионная, 36, п. Песчанка, в/г 215, №22 по генплану	7536029036
15800	Организация/ИП	город Чита	Федеральное государственное казенное учреждение «Сибирское территориальное управление имущественных отношений» Министерства обороны Российской Федерации	Забайкальский край, г Чита, ул Тобольская, д 2а, строен 1	7536029036
15801	Организация/ИП	город Чита	Федеральное государственное казенное учреждение «Сибирское территориальное управление имущественных отношений» Министерства обороны Российской Федерации	Забайкальский край, г. Чита, п. Каштак, Полковой проезд, 6, военный городок 33, №116 по генплану	7536029036
15802	Организация/ИП	город Чита	Федеральное государственное казенное учреждение «Сибирское территориальное управление имущественных отношений» Министерства обороны Российской Федерации	Забайкальский край, г. Чита, п. Каштак, Полковой проезд, 6а, военный городок 281, №70 по генплану	7536029036
15803	Организация/ИП	город Чита	Федеральное государственное казенное учреждение «Сибирское территориальное управление имущественных отношений» Министерства обороны Российской Федерации	Забайкальский край, г Чита, ул Дивизионная, д 36, п. Песчанка, в/г 215, №2 по генплану	7536029036
15804	Организация/ИП	город Чита	Федеральное государственное казенное учреждение «Сибирское территориальное управление имущественных отношений» Министерства обороны Российской Федерации	Забайкальский край, г. Чита, Полковой проезд, 6, стр.10, Военный городок №33	7536029036
15805	Организация/ИП	город Чита	Федеральное государственное казенное учреждение «Сибирское территориальное управление имущественных отношений» Министерства обороны Российской Федерации	Забайкальский край, г Чита, ул Дивизионная, д 36, п. Песчанка, в/г 215, №79 по генплану	7536029036
15806	Организация/ИП	город Чита	Федеральное государственное казенное учреждение «Сибирское территориальное управление имущественных отношений» Министерства обороны Российской Федерации	Забайкальский край, г. Чита, проезд Угданский, 2г, в/г 37, №41 по генплану	7536029036
15807	Организация/ИП	город Чита	Федеральное государственное казенное учреждение «Сибирское территориальное управление имущественных отношений» Министерства обороны Российской Федерации	Забайкальский край, г. Чита, ул. Угданская, д. 26, пом. 1	7536029036
15808	Организация/ИП	город Чита	Федеральное государственное казенное учреждение «Сибирское территориальное управление имущественных отношений» Министерства обороны Российской Федерации	Забайкальский край, г Чита, ул Дивизионная, д 36, п. Песчанка, в/г 215, №133 по генплану	7536029036
15809	Организация/ИП	город Чита	Федеральное государственное казенное учреждение «Сибирское территориальное управление имущественных отношений» Министерства обороны Российской Федерации	Забайкальский край, г Чита, проезд Полковой, д 6б, военный городок №282, №55 по генплану	7536029036
15810	Организация/ИП	город Чита	Федеральное государственное казенное учреждение «Сибирское территориальное управление имущественных отношений» Министерства обороны Российской Федерации	Забайкальский край, г Чита, п Антипиха, ДОС 652, пом 1	7536029036
15811	Организация/ИП	город Чита	Федеральное государственное казенное учреждение «Сибирское территориальное управление имущественных отношений» Министерства обороны Российской Федерации	Забайкальский край, г. Чита, проезд Угданский, 2г, в/г 37, №81 по генплану	7536029036
15812	Организация/ИП	город Чита	Федеральное государственное казенное учреждение «Сибирское территориальное управление имущественных отношений» Министерства обороны Российской Федерации	Забайкальский край, г. Чита, п. Каштак, Полковой проезд, 6, военный городок 33, №111 по генплану	7536029036
15813	Организация/ИП	город Чита	Федеральное государственное казенное учреждение «Сибирское территориальное управление имущественных отношений» Министерства обороны Российской Федерации	Забайкальский край, г. Чита, ул. Шилова, 95, строение 17, военный городок 6, №20 по ГП	7536029036
15814	Организация/ИП	город Чита	Федеральное государственное казенное учреждение «Сибирское территориальное управление имущественных отношений» Министерства обороны Российской Федерации	Забайкальский край, г. Чита, ул. Кастринская, д. 3Б	7536029036
15815	Организация/ИП	город Чита	Федеральное государственное казенное учреждение «Сибирское территориальное управление имущественных отношений» Министерства обороны Российской Федерации	Забайкальский край, г. Чита, п. Каштак, Полковой проезд, 6, военный городок 33, №150 по генплану	7536029036
15816	Организация/ИП	город Чита	Федеральное государственное казенное учреждение «Сибирское территориальное управление имущественных отношений» Министерства обороны Российской Федерации	Забайкальский край, г. Чита, ул. Лермонтова, 11, строение 6, в/г №177	7536029036
15817	Организация/ИП	город Чита	Федеральное государственное казенное учреждение «Сибирское территориальное управление имущественных отношений» Министерства обороны Российской Федерации	Забайкальский край, г. Чита, ул. Дивизионная, д. 18, строен. 9	7536029036
15818	Организация/ИП	город Чита	Федеральное государственное казенное учреждение «Сибирское территориальное управление имущественных отношений» Министерства обороны Российской Федерации	Забайкальский край, г. Чита, ул. Космонавтов, 22, в/г 29, №38 по генплану	7536029036

№ п/п	Тип отходообразователя	Муниципальное образование	Полное наименование	Местоположение	ИНН организации
15839	Организация/ИП	Читинский муниципальный район	Федеральное государственное казенное учреждение «Сибирское территориальное управление имущественных отношений» Министерства обороны Российской Федерации	Забайкальский край, г. Чита, пос. Каштак, Полковой проезд, 6в, военный городок 283, №186 по генплану	7536029036
15840	Организация/ИП	город Чита	Федеральное государственное казенное учреждение «Сибирское территориальное управление имущественных отношений» Министерства обороны Российской Федерации	Забайкальский край, г Чита, тракт Молоковский, 124, строение 18, в/г 38, №46 по генплану	7536029036
15841	Организация/ИП	город Чита	Федеральное государственное казенное учреждение «Сибирское территориальное управление имущественных отношений» Министерства обороны Российской Федерации	Забайкальский край, г. Чита, ул. Космонавтов, 22, в/г 29, №65 по генплану	7536029036
15842	Организация/ИП	город Чита	Федеральное государственное казенное учреждение «Сибирское территориальное управление имущественных отношений» Министерства обороны Российской Федерации	Забайкальский край, г. Чита, ул. Бутина, 33, строение 2	7536029036
15843	Организация/ИП	город Чита	Федеральное государственное казенное учреждение «Сибирское территориальное управление имущественных отношений» Министерства обороны Российской Федерации	Забайкальский край, г. Чита, ул. Казачья, д. 3, строен. 1	7536029036
15844	Организация/ИП	город Чита	Федеральное государственное казенное учреждение «Сибирское территориальное управление имущественных отношений» Министерства обороны Российской Федерации	Забайкальский край, г. Чита, ул. Космонавтов, 22, в/г 29, №76 по генплану	7536029036
15845	Организация/ИП	город Чита	Федеральное государственное казенное учреждение «Сибирское территориальное управление имущественных отношений» Министерства обороны Российской Федерации	Забайкальский край, г. Чита, Солдатский тупик, 5, в/г 224, №12 по генплану	7536029036
15846	Организация/ИП	город Чита	Федеральное государственное казенное учреждение «Сибирское территориальное управление имущественных отношений» Министерства обороны Российской Федерации	Забайкальский край, г. Чита, ул. Красной Звезды, 5а, строение 13, в/г №35	7536029036
15847	Организация/ИП	город Чита	Федеральное государственное казенное учреждение «Сибирское территориальное управление имущественных отношений» Министерства обороны Российской Федерации	Забайкальский край, г Чита, проезд Батальонный, д 9, Военный городок №278, №2 по генплану	7536029036
15848	Организация/ИП	город Чита	Федеральное государственное казенное учреждение «Сибирское территориальное управление имущественных отношений» Министерства обороны Российской Федерации	Забайкальский край, г. Чита, ул. Суворова, 1, в/г14, №74 по генплану	7536029036
15849	Организация/ИП	город Чита	Федеральное государственное казенное учреждение «Сибирское территориальное управление имущественных отношений» Министерства обороны Российской Федерации	Забайкальский край, г. Чита, Солдатский тупик, 5, в/г 224, №26 по генплану	7536029036
15850	Организация/ИП	город Чита	Федеральное государственное казенное учреждение «Сибирское территориальное управление имущественных отношений» Министерства обороны Российской Федерации	Забайкальский край, г Чита, ул Дивизионная, д 36, п. Песчанка, в/г 215, №54 по генплану	7536029036
15851	Организация/ИП	город Чита	Федеральное государственное казенное учреждение «Сибирское территориальное управление имущественных отношений» Министерства обороны Российской Федерации	Забайкальский край, г. Чита, ул. Трактовая, 1, в/г 23, №60 по генплану	7536029036
15852	Организация/ИП	город Чита	Федеральное государственное казенное учреждение «Сибирское территориальное управление имущественных отношений» Министерства обороны Российской Федерации	Забайкальский край, г Чита, ул Горького, 36, стр 4	7536029036
15853	Организация/ИП	город Чита	Федеральное государственное казенное учреждение «Сибирское территориальное управление имущественных отношений» Министерства обороны Российской Федерации	Забайкальский край, г. Чита, ул. Ленинградская, д. 98, пом. 1	7536029036
15854	Организация/ИП	город Чита	Федеральное государственное казенное учреждение «Сибирское территориальное управление имущественных отношений» Министерства обороны Российской Федерации	Забайкальский край, г. Чита, ул. Суворова, 1, в/г 14, №67 по генплану	7536029036
15855	Организация/ИП	город Чита	Федеральное государственное казенное учреждение «Сибирское территориальное управление имущественных отношений» Министерства обороны Российской Федерации	Забайкальский край, г. Чита, ул. Нерчинско-Заводская, 6, строение 41,	7536029036
15856	Организация/ИП	город Чита	Федеральное государственное казенное учреждение «Сибирское территориальное управление имущественных отношений» Министерства обороны Российской Федерации	Забайкальский край, г. Чита, ул. Казачья, д. 4	7536029036
15857	Организация/ИП	город Чита	Федеральное государственное казенное учреждение «Сибирское территориальное управление имущественных отношений» Министерства обороны Российской Федерации	Забайкальский край, г. Чита, ул. Суворова, 1, в/г 14, №48 по генплану	7536029036
15858	Организация/ИП	город Чита	Федеральное государственное казенное учреждение «Сибирское территориальное управление имущественных отношений» Министерства обороны Российской Федерации	Забайкальский край, г Чита, ул Летная, д 26, военный городок 24, № 70 по ГП	7536029036

№ п/п	Тип отходообразователя	Муниципальное образование	Полное наименование	Местоположение	ИНН организации
15859	Организация/ИП	город Чита	Федеральное государственное казенное учреждение «Сибирское территориальное управление имущественных отношений» Министерства обороны Российской Федерации	Забайкальский край, г Чита, ул Трактовая, д 23, военный городок 210, №20 по ГП	7536029036
15860	Организация/ИП	город Чита	Федеральное государственное казенное учреждение «Сибирское территориальное управление имущественных отношений» Министерства обороны Российской Федерации	Забайкальский край, г. Чита, ул. Космонавтов, 22, в/г 29, №32 по генплану	7536029036
15861	Организация/ИП	город Чита	Федеральное государственное казенное учреждение «Сибирское территориальное управление имущественных отношений» Министерства обороны Российской Федерации	Забайкальский край, г Чита, ул Трактовая, д 23, военный городок 210, №22 по ГП	7536029036
15862	Организация/ИП	Читинский муниципальный район	Федеральное государственное казенное учреждение «Сибирское территориальное управление имущественных отношений» Министерства обороны Российской Федерации	Забайкальский край, г. Чита, ул. Верхоленская, 47, строение 10, в/г №32	7536029036
15863	Организация/ИП	город Чита	Федеральное государственное казенное учреждение «Сибирское территориальное управление имущественных отношений» Министерства обороны Российской Федерации	Забайкальский край, г Чита, ул Дивизионная, д 36, п Песчанка, в/г 215, №91 по генплану	7536029036
15864	Организация/ИП	город Чита	Федеральное государственное казенное учреждение «Сибирское территориальное управление имущественных отношений» Министерства обороны Российской Федерации	Забайкальский край, г. Чита, ул. Нерчинско-Заводская, 6, строение 30, в/г №1	7536029036
15865	Организация/ИП	город Чита	Федеральное государственное казенное учреждение «Сибирское территориальное управление имущественных отношений» Министерства обороны Российской Федерации	Забайкальский край, г. Чита, ул. Дивизионная, 16, строение 2	7536029036
15866	Организация/ИП	город Чита	Федеральное государственное казенное учреждение «Сибирское территориальное управление имущественных отношений» Министерства обороны Российской Федерации	Забайкальский край, г. Чита, ул. Дивизионная, 36, п. Песчанка, в/г №215, №95 по генплану	7536029036
15867	Организация/ИП	город Чита	Федеральное государственное казенное учреждение «Сибирское территориальное управление имущественных отношений» Министерства обороны Российской Федерации	Забайкальский край, г. Чита, ул. Нерчинско-Заводская, 6, строение 23, в/г №1	7536029036
15868	Организация/ИП	город Чита	Федеральное государственное казенное учреждение «Сибирское территориальное управление имущественных отношений» Министерства обороны Российской Федерации	Забайкальский край, г. Чита, ул. Космонавтов, 22, в/г 29, №90 по генплану	7536029036
15869	Организация/ИП	город Чита	Федеральное государственное казенное учреждение «Сибирское территориальное управление имущественных отношений» Министерства обороны Российской Федерации	Забайкальский край, г. Чита, ул. Космонавтов, 22, в/г 29, №2 по генплану	7536029036
15870	Организация/ИП	город Чита	Федеральное государственное казенное учреждение «Сибирское территориальное управление имущественных отношений» Министерства обороны Российской Федерации	Забайкальский край, г. Чита, проезд Батальонный, 9, Военный городок №278, №10 по генплану	7536029036
15871	Организация/ИП	город Чита	Федеральное государственное казенное учреждение «Сибирское территориальное управление имущественных отношений» Министерства обороны Российской Федерации	Забайкальский край, г Чита, ул Дивизионная, д 36, п. Песчанка, в/г 215, №5 по генплану	7536029036
15872	Организация/ИП	город Чита	Федеральное государственное казенное учреждение «Сибирское территориальное управление имущественных отношений» Министерства обороны Российской Федерации	Забайкальский край, г Чита, ул Летная, д 26, военный городок 24, №1 по ГП	7536029036
15873	Организация/ИП	город Чита	Федеральное государственное казенное учреждение «Сибирское территориальное управление имущественных отношений» Министерства обороны Российской Федерации	Забайкальский край, г Чита, проезд Батальонный, д 9, военный городок №278, №24 по генплану	7536029036
15874	Организация/ИП	город Чита	Федеральное государственное казенное учреждение «Сибирское территориальное управление имущественных отношений» Министерства обороны Российской Федерации	Забайкальский край, г Чита, проезд Полковой, д 6а, военный городок № 281, №81 по генплану	7536029036
15875	Организация/ИП	город Чита	Федеральное государственное казенное учреждение «Сибирское территориальное управление имущественных отношений» Министерства обороны Российской Федерации	Забайкальский край, г. Чита, проезд. Высокогорный, д. 2, строен. 4	7536029036
15876	Организация/ИП	город Чита	Федеральное государственное казенное учреждение «Сибирское территориальное управление имущественных отношений» Министерства обороны Российской Федерации	Забайкальский край, г. Чита, ул. Суворова, 1, в/г 14, №73 по генплану	7536029036
15877	Организация/ИП	город Чита	Федеральное государственное казенное учреждение «Сибирское территориальное управление имущественных отношений» Министерства обороны Российской Федерации	Забайкальский край, г. Чита, Солдатский тупик, 5, в/г 224, №34 по генплану	7536029036
15878	Организация/ИП	город Чита	Федеральное государственное казенное учреждение «Сибирское территориальное управление имущественных отношений» Министерства обороны Российской Федерации	Забайкальский край, г. Чита, туп. Солдатский, 15, в/г 219, №32 по генплану	7536029036

№ п/п	Тип отходообразователя	Муниципальное образование	Полное наименование	Местоположение	ИНН организации
15879	Организация/ИП	город Чита	Федеральное государственное казенное учреждение «Сибирское территориальное управление имущественных отношений» Министерства обороны Российской Федерации	Забайкальский край, г. Чита, ул. Нерчинско-Заводская, 6, строение 35, в/г №1	7536029036
15880	Организация/ИП	город Чита	Федеральное государственное казенное учреждение «Сибирское территориальное управление имущественных отношений» Министерства обороны Российской Федерации	Забайкальский край, г. Чита, ул. Лермонтова, 11, строение 4, в/г №177	7536029036
15881	Организация/ИП	город Чита	Федеральное государственное казенное учреждение «Сибирское территориальное управление имущественных отношений» Министерства обороны Российской Федерации	Забайкальский край, г Чита, ул Трактовая, д 21, литера Л, военный городок 210, №1 по ГП	7536029036
15882	Организация/ИП	город Чита	Федеральное государственное казенное учреждение «Сибирское территориальное управление имущественных отношений» Министерства обороны Российской Федерации	Забайкальский край, г Чита, ул Дивизионная, д 36, п. Песчанка, в/г 215, №72 по генплану	7536029036
15883	Организация/ИП	город Чита	Федеральное государственное казенное учреждение «Сибирское территориальное управление имущественных отношений» Министерства обороны Российской Федерации	Забайкальский край, г Чита, ул Горького, 36, стр 3	7536029036
15884	Организация/ИП	город Чита	Федеральное государственное казенное учреждение «Сибирское территориальное управление имущественных отношений» Министерства обороны Российской Федерации	Забайкальский край, г. Чита, ул. Верхоленская, 12, строение 4 , в/г №16	7536029036
15885	Организация/ИП	город Чита	Федеральное государственное казенное учреждение «Сибирское территориальное управление имущественных отношений» Министерства обороны Российской Федерации	Забайкальский край, г. Чита, ул. Красной Звезды, 5а, строение 28, в/г №35	7536029036
15886	Организация/ИП	город Чита	Федеральное государственное казенное учреждение «Сибирское территориальное управление имущественных отношений» Министерства обороны Российской Федерации	Забайкальский край, г. Чита, ул. Дивизионная, 36, стр. 3, пом. 2	7536029036
15887	Организация/ИП	город Чита	Федеральное государственное казенное учреждение «Сибирское территориальное управление имущественных отношений» Министерства обороны Российской Федерации	Забайкальский край, г Чита, проезд Батальонный, д 9, военный городок №278, №7 по генплану	7536029036
15888	Организация/ИП	город Чита	Федеральное государственное казенное учреждение «Сибирское территориальное управление имущественных отношений» Министерства обороны Российской Федерации	Забайкальский край, г. Чита, п. Каштак, Полковой проезд, 6, военный городок 33, №164 по генплану	7536029036
15889	Организация/ИП	город Чита	Федеральное государственное казенное учреждение «Сибирское территориальное управление имущественных отношений» Министерства обороны Российской Федерации	Забайкальский край, г. Чита, Солдатский тупик, 15, в/г 219, № 29 по генплану	7536029036
15890	Организация/ИП	город Чита	Федеральное государственное казенное учреждение «Сибирское территориальное управление имущественных отношений» Министерства обороны Российской Федерации	Забайкальский край, г Чита, ул Трактовая, д 21, военный городок 210, №4 по ГП	7536029036
15891	Организация/ИП	город Чита	Федеральное государственное казенное учреждение «Сибирское территориальное управление имущественных отношений» Министерства обороны Российской Федерации	Забайкальский край, г. Чита, ул. Амурская, 9, строение 5, в/г №180	7536029036
15892	Организация/ИП	город Чита	Федеральное государственное казенное учреждение «Сибирское территориальное управление имущественных отношений» Министерства обороны Российской Федерации	Забайкальский край, г. Чита, ул. Космонавтов, 22, в/г 29, №42 по генплану	7536029036
15893	Организация/ИП	Читинский муниципальный район	Федеральное государственное казенное учреждение «Сибирское территориальное управление имущественных отношений» Министерства обороны Российской Федерации	Забайкальский край, г. Чита, проезд Полковой, 6, военный городок 33, №175 по генплану	7536029036
15894	Организация/ИП	город Чита	Федеральное государственное казенное учреждение «Сибирское территориальное управление имущественных отношений» Министерства обороны Российской Федерации	Забайкальский край, г Чита, ул Летная, д 26, военный городок 24, № 69 по ГП	7536029036
15895	Организация/ИП	город Чита	Федеральное государственное казенное учреждение «Сибирское территориальное управление имущественных отношений» Министерства обороны Российской Федерации	Забайкальский край, г. Чита, Солдатский тупик, 5, в/г 224, №27 по генплану	7536029036
15896	Организация/ИП	город Чита	Федеральное государственное казенное учреждение «Сибирское территориальное управление имущественных отношений» Министерства обороны Российской Федерации	Забайкальский край, г. Чита, ул. Трактовая, 1, в/г 23, №63 по генплану	7536029036
15897	Организация/ИП	город Чита	Федеральное государственное казенное учреждение «Сибирское территориальное управление имущественных отношений» Министерства обороны Российской Федерации	Забайкальский край, г Чита, пос. Антипиха, ДОС, 650, пом 1	7536029036
15898	Организация/ИП	город Чита	Федеральное государственное казенное учреждение «Сибирское территориальное управление имущественных отношений» Министерства обороны Российской Федерации	Забайкальский край, г Чита, ул Дивизионная, д 36, п. Песчанка, в/г 215, №117 по генплану	7536029036
15899	Организация/ИП	город Чита	Козлова Марина Николаевна	Забайкальский край, г.Чита, ул.Геодезическая, 60, гар.197	366315134380

№ п/п	Тип отходообразователя	Муниципальное образование	Полное наименование	Местоположение	ИНН организации
15900	Организация/ИП	город Чита	Торопов Роман Евгеньевич	Забайкальский край, г. Чита, ул. Тимирязева, д. 40, пом. 27	523502400043
15901	Организация/ИП	город Чита	Красильников Алексей Иннокентьевич	Забайкальский край, г. Чита, ул. Мостовая, д. 21, пом. 3	752900330091
15902	Организация/ИП	город Чита	Нимаева Чимитжаб Анандаевна	Забайкальский край, г. Чита, Комсомольская ул., 35	753706898791
15903	Организация/ИП	город Чита	Авраченков Алексей Петрович	Забайкальский край, г. Чита, ул. Бабушкина, д. 104, пом. 12	753608373806
15904	Организация/ИП	город Чита	Хвыль Дмитрий Дмитриевич	Забайкальский край, г Чита, ул Складская, 3, стр. 3	752400000867
15905	Организация/ИП	город Чита	муниципальное бюджетное дошкольное образовательное учреждение "Детский сад комбинированного вида №5"	Забайкальский край, г. Чита, ул. Нечаева, д. 59	6619012161
15906	Организация/ИП	город Чита	Соколова Кристина Константиновна	Забайкальский край, г. Чита, ул. Сухая Падь, 5, пом. 6	662603468284
15907	Организация/ИП	город Чита	Общество с ограниченной ответственностью "Уютный Двор"	Забайкальский край, г. Чита, ул. Красной Звезды, д. 50, пом. 7	9110033622
15908	Организация/ИП	город Чита	Общество с ограниченной ответственностью "Уютный Двор"	Забайкальский край, г. Чита, ул. Красной Звезды, д. 50, пом. 6	9110033622
15909	Организация/ИП	город Чита	Общество с ограниченной ответственностью "Гранат"	Забайкальский край, г Чита, тракт Агинский, д 27, строение 9	7713474221
15910	Организация/ИП	город Чита	Аветисян Елена Владимировна	Забайкальский край, г. Чита, ул. Чкалова, 158, пом. 22	753610472265
15911	Организация/ИП	город Чита	Матвеева Галина Кузьминична	Забайкальский край, г. Чита, ул. Бутина, д. 52, пом 8	753600419512
15912	Организация/ИП	город Чита	Соколов Леонид Анатольевич	Забайкальский край, г.Чита, ул.Кайдаловская, 2а, гар.513	352800059381
15913	Организация/ИП	город Чита	Манохин Владимир Андреевич	Забайкальский край, г. Чита, ул. Подгорбунского, д. 1а	753400759134
15914	Организация/ИП	город Чита	Шуськина Яна Владимировна	Забайкальский край, г. Чита, ул. Чкалова, 158, пом. 25	753002831913
15915	Организация/ИП	город Чита	Золотухина Виктория Викторовна	Забайкальский край, г. Чита, ул. Ленинградская, д.15а, пом. 19	751601355392
15916	Организация/ИП	город Чита	Акционерное общество "Региональное управление строительства"	Забайкальский край, г. Чита, ул. Чкалова, д. 158, пом. 51	7530008329
15917	Организация/ИП	город Чита	Акционерное общество "Региональное управление строительства"	Забайкальский край, г. Чита, ул. Чкалова, 158, пом. 19	7530008329
15918	Организация/ИП	город Чита	Акционерное общество "Региональное управление строительства"	Забайкальский край, г. Чита, ул. Чкалова, д. 158, пом. 63	7530008329
15919	Организация/ИП	город Чита	Акционерное общество "Региональное управление строительства"	Забайкальский край, г Чита, ул Казачья, д 25	7530008329
15920	Организация/ИП	город Чита	Акционерное общество "Региональное управление строительства"	Забайкальский край, г. Чита, ул. Чкалова, 158, пом. 16	7530008329
15921	Организация/ИП	город Чита	Акционерное общество "Региональное управление строительства"	Забайкальский край, г. Чита, ул. Казачья, д. 21, строен. 17	7530008329
15922	Организация/ИП	город Чита	Акционерное общество "Региональное управление строительства"	Забайкальский край, г. Чита, ул. Чкалова, д. 158, пом. 64	7530008329
15923	Организация/ИП	город Чита	Акционерное общество "Региональное управление строительства"	Забайкальский край, г. Чита, ул. Чкалова, д. 158, пом. 59	7530008329
15924	Организация/ИП	город Чита	Акционерное общество "Региональное управление строительства"	Забайкальский край, г. Чита, ул. Казачья, д. 21, строен. 15	7530008329
15925	Организация/ИП	город Чита	Акционерное общество "Региональное управление строительства"	Забайкальский край, г. Чита, ул. Казачья, д. 21, строен. 2	7530008329
15926	Организация/ИП	город Чита	Акционерное общество "Региональное управление строительства"	Забайкальский край, г. Чита, ул. Затоварный Двор, д. 6б	7530008329
15927	Организация/ИП	город Чита	Акционерное общество "Региональное управление строительства"	Забайкальский край, г. Чита, мкр. Северный, д. 73, пом. 9	7530008329
15928	Организация/ИП	город Чита	Акционерное общество "Региональное управление строительства"	Забайкальский край, г Чита, мкр Октябрьский, 3, пом 2	7530008329
15929	Организация/ИП	город Чита	Акционерное общество "Региональное управление строительства"	Забайкальский край, г. Чита, ул. Чкалова, д. 158, пом. 55	7530008329
15930	Организация/ИП	город Чита	Акционерное общество "Региональное управление строительства"	Забайкальский край, г. Чита, ул. Чкалова, д. 158, пом. 58	7530008329
15931	Организация/ИП	город Чита	Акционерное общество "Региональное управление строительства"	Забайкальский край, г. Чита, ул. Чкалова, 158, пом. 9	7530008329
15932	Организация/ИП	город Чита	Акционерное общество "Региональное управление строительства"	Забайкальский край, г. Чита, ул. Казачья, д. 21, строен. 4	7530008329
15933	Организация/ИП	город Чита	Акционерное общество "Региональное управление строительства"	Забайкальский край, г. Чита, ул. Красноармейская, д. 54, пом. 13	7530008329
15934	Организация/ИП	город Чита	Акционерное общество "Региональное управление строительства"	Забайкальский край, г. Чита, ул. Казачья, д. 21, строен. 12	7530008329
15935	Организация/ИП	город Чита	Акционерное общество "Региональное управление строительства"	Забайкальский край, г. Чита, ул. Чкалова, д. 158, пом. 62	7530008329
15936	Организация/ИП	город Чита	Акционерное общество "Региональное управление строительства"	Забайкальский край, г. Чита, ул. Чкалова, д. 158, пом. 61	7530008329
15937	Организация/ИП	город Чита	Акционерное общество "Региональное управление строительства"	Забайкальский край, г. Чита, ул. Чкалова, д. 158, пом. 52	7530008329
15938	Организация/ИП	город Чита	Акционерное общество "Региональное управление строительства"	Забайкальский край, г. Чита, ул. Казачья, д. 21, строен. 14	7530008329
15939	Организация/ИП	город Чита	Акционерное общество "Региональное управление строительства"	Забайкальский край, г. Чита, ул. Чкалова, 158, пом. 47	7530008329
15940	Организация/ИП	город Чита	Акционерное общество "Региональное управление строительства"	Забайкальский край, г. Чита, ул. Чкалова, д. 158, пом. 60	7530008329
15941	Организация/ИП	город Чита	Акционерное общество "Региональное управление строительства"	Забайкальский край, г. Чита, ул. Казачья, д. 21, строен. 5	7530008329
15942	Организация/ИП	город Чита	Акционерное общество "Региональное управление строительства"	Забайкальский край, г. Чита, мкр. Октябрьский, д. 7, пом. 5	7530008329
15943	Организация/ИП	город Чита	Акционерное общество "Региональное управление строительства"	Забайкальский край, г. Чита, ул. Чкалова, 158, пом. 17	7530008329
15944	Организация/ИП	город Чита	Акционерное общество "Региональное управление строительства"	Забайкальский край, г Чита, мкр Октябрьский, 3, пом 3	7530008329
15945	Организация/ИП	город Чита	Акционерное общество "Региональное управление строительства"	Забайкальский край, г. Чита, ул. Казачья, д. 21, строен. 3	7530008329
15946	Организация/ИП	город Чита	Акционерное общество "Региональное управление строительства"	Забайкальский край, г. Чита, ул. Казачья, д. 21, строен. 7	7530008329
15947	Организация/ИП	город Чита	Акционерное общество "Региональное управление строительства"	Забайкальский край, г. Чита, ул. Чкалова, д. 158, пом. 54	7530008329
15948	Организация/ИП	город Чита	Акционерное общество "Региональное управление строительства"	Забайкальский край, городской округ "Город Чита", Казачья улица, дом 23а	7530008329
15949	Организация/ИП	город Чита	Акционерное общество "Региональное управление строительства"	Забайкальский край, г. Чита, ул. Чкалова, д. 158, пом. 28	7530008329
15950	Организация/ИП	город Чита	Акционерное общество "Региональное управление строительства"	Забайкальский край, г. Чита, ул. Казачья, д. 25	7530008329
15951	Организация/ИП	город Чита	Мурашева Виктория Викторовна	Забайкальский край, г Чита, ул Костюшко-Григоровича, 5, пом 18	753608714943
15952	Организация/ИП	город Чита	Егиазарян Роберт Лаврентий	Забайкальский край, г. Чита, ул. Верхоленская, д. 34, стр. 6	753606042661
15953	Организация/ИП	город Чита	Аксёнова Анастасия Алексеевна	край Забайкальский, Забайкальский край, г. Чита, ДНТ № 21 "Строитель", 39	165722267966
15954	Организация/ИП	город Чита	Лазеев Евгений Сергеевич	Забайкальский край, г Чита, ул Матвеева, д 25а, гараж 2, строен 2	753604728060
15955	Организация/ИП	город Чита	Марков Виталий Павлович	Забайкальский край, г. Чита, ул. Якутская, 6	591794952402
15956	Организация/ИП	город Чита	Хлопов Максим Игоревич	Забайкальский край, г. Чита, ул. Ленина, дом 29	753505083703
15957	Организация/ИП	город Чита	Салапина Елена Викторовна	Забайкальский край, г. Чита, ул. Журавлева, 79, пом. 43	753700295765

№ п/п	Тип отходообразователя	Муниципальное образование	Полное наименование	Местоположение	ИНН организации
16009	Организация/ИП	город Чита	Домышева Марина Олеговна	край Забайкальский, Забайкальский край, г. Чита, ул. 4-я Долиновская, 35	753604520841
16010	Организация/ИП	город Чита	Равнушкин Юрий Борисович	Забайкальский край, г Чита, ул Новобульварная, д 123, пом 1	753700297385
16011	Организация/ИП	город Чита	Соловьев Алексей Владимирович	Забайкальский край, г. Чита, ул. Гагарина, д. 8в, пом. 7	290105626253
16012	Организация/ИП	город Чита	Самохвалов Виктор Геннадьевич	Забайкальский край, г. Чита, ул. Красной Звезды, д. 32, пом. 5	753600025437
16013	Организация/ИП	город Чита	Фетисова Татьяна Николаевна	Забайкальский край, г. Чита, ул. Красноармейская, д. 63, пом. 8	281001336040
16014	Организация/ИП	город Чита	Иванова Анастасия Андреевна	Забайкальский край, г. Чита, ул. Чкалова, 158, пом. 31	330410022414
16015	Организация/ИП	город Чита	Пурбуев Александр Александрович	Забайкальский край, г. Чита, ул. Смоленская, д. 129, строен. 1, бокс. 14	753608360980
16016	Организация/ИП	город Чита	Шайдуров Андрей Леонидович	Забайкальский край, г. Чита, мкр. Северный, д. 50а, пом. 4	7500001012
16017	Организация/ИП	город Чита	Воронов Александр Анатольевич	Забайкальский край, г. Чита, ул. Энтузиастов, д. 44, пом. 2	772084284667
16018	Организация/ИП	город Чита	Хабарова Ольга Валерьевна	Забайкальский край, городской округ «Город Чита», Кенонская улица, дом 40, корпус 6, помещение 5	370210761798
16019	Организация/ИП	город Чита	Превезенцев Олег Владимирович	Забайкальский край, г Чита, проезд Окружной, д 16а, строен 1	753604337331
16020	Организация/ИП	город Чита	Ушакова Ольга Васильевна	Забайкальский край, г. Чита, ул. Журавлева, д. 72а, пом. 55	480703227310
16021	Организация/ИП	город Чита	Андреев Владимир Леонидович	Забайкальский край, г. Чита, мкр. Октябрьский, д. 1, пом. 10	370210757784
16022	Организация/ИП	город Чита	Муниципальное бюджетное учреждение дополнительного образования "Детская музыкальная школа №4"	Забайкальский край, г Чита, б-р Украинский, д 16	9102159188
16023	Организация/ИП	город Чита	Муниципальное бюджетное учреждение дополнительного образования "Детская музыкальная школа №4"	Забайкальский край, г. Чита, б-р. Украинский, д. 16, пом. 2	9102159188
16024	Организация/ИП	город Чита	ГОУ "Черновская специальная (коррекционная) школа-интернат"	Забайкальский край, г. Чита, ул. Ленская, д. 101, строен. 1	7537008769
16025	Организация/ИП	город Чита	Сульженко Светлана Вениаминовна	Забайкальский край, г. Чита, ул. Ленина, д. 111, пом. 1	753604552152
16026	Организация/ИП	город Чита	Савина Светлана Георгиевна	Забайкальский край, г. Чита, ул. Бутина, 10, пом. 17	121500967033
16027	Организация/ИП	город Чита	Салапина Елена Викторовна	Забайкальский край, г. Чита, ул. Журавлева, 79, пом. 40	753700295765
16028	Организация/ИП	город Чита	Шовдра Денис Иванович	Забайкальский край, г. Чита, ул. Анохина, д. 120а, пом. 10	753100832584
16029	Организация/ИП	город Чита	Общество с ограниченной ответственностью "ТехСтройКорпорация"	Забайкальский край, г. Чита, проезд Ученический, 9, стр.12	7743520115
16030	Организация/ИП	город Чита	Погосян Армен Каджикович	Забайкальский край, г. Чита, ул. Геодезическая, д. 21	751601640713
16031	Организация/ИП	город Чита	Букатич Станислав Валерьевич	Забайкальский край, г. Чита, ул. Угданская, д. 40, пом. 10	753400141242
16032	Организация/ИП	город Чита	Салапин Олег Владимирович	Забайкальский край, г. Чита, ул. Бабушкина, д. 104, пом. 38	753600188181
16033	Организация/ИП	город Чита	Михайлов Михаил Александрович	Забайкальский край, г. Чита, ул. Богомягкова, д. 12а, строение. 1, пом. 4	332601702630
16034	Организация/ИП	город Чита	Хамируева Цыржимыдык Цыренжаповна	Забайкальский край, г. Чита, ул. Анохина, 65, пом.2	753400050637
16035	Организация/ИП	город Чита	Рахманин Анатолий Иванович	Забайкальский край, г. Чита, ул. Ленина, д. 29, пом. 78	753400075825
16036	Организация/ИП	город Чита	Ахметов Максим Евгеньевич	Забайкальский край, г. Чита, ул. Николая Островского, д. 16, пом. 8	753606116970
16037	Организация/ИП	город Чита	Шнуркова Татьяна Анатольевна	Забайкальский край, г. Чита, ул. Чайковского, д. 39, пом. 4	753600414867
16038	Организация/ИП	город Чита	Калинин Сергей Владимирович	Забайкальский край, городской округ "Город Чита", Олимпийская улица, 25, строение 2, помещение 7	224402159597
16039	Организация/ИП	город Чита	Шилов Николай Викторович	Забайкальский край, г. Чита, ул. Амурская, д. 23, пом. 19	752501291450
16040	Организация/ИП	город Чита	Бунаков Роман Васильевич	Забайкальский край, г. Чита, ул. Подгорбунского, д. 55, пом. 5	753700033382
16041	Организация/ИП	город Чита	Пунина Марина Владимировна	Забайкальский край, г. Чита, мкр. 1-й, д. 11, пом. 2	753400116528
16042	Организация/ИП	город Чита	Филиппова Наталья Владимировна	Забайкальский край, г. Чита, ул. Хабаровская, д. 6, пом. 11	420211391300
16043	Организация/ИП	город Чита	Самохвалов Виктор Григорьевич	Забайкальский край, г Чита, ул Кайдаловская, д 2а, ГПК №3, гар.479	753700026480
16044	Организация/ИП	город Чита	Грачев Сергей Владимирович	Забайкальский край, г. Чита, ул. Журавлева, 72а, гар. 72	282601525242
16045	Организация/ИП	город Чита	Маслакова Валерия Александровна	Забайкальский край, г. Чита, ул. Евгения Гаюсана, д. 22, пом. 62	753605431337
16046	Организация/ИП	город Чита	Атанесян Серине Сарибековна	Забайкальский край, г. Чита, ул. Ленина, д. 107, пом. 1	753705042461
16047	Организация/ИП	город Чита	Пономарчук Сергей Петрович	Забайкальский край, г. Чита, ул. Анохина, д. 96, пом. 21	753601040163
16048	Организация/ИП	город Чита	Созвездие	Забайкальский край, г. Чита, ул. Матвеева, д. 38	9701271492
16049	Организация/ИП	город Чита	Денис Людмила Прокопьевна	Забайкальский край, г. Чита, мкр. 3-й, д. 11, пом. 3	753700150375
16050	Организация/ИП	город Чита	Пожидаева Марина Владимировна	Забайкальский край, г. Чита, ул. Суглинная, д. 2, пом. 4	422106576730
16051	Организация/ИП	город Чита	Пероль Александр Анатольевич	Забайкальский край, г. Чита, ул. Серова, 23а, пом. 3	753605575770
16052	Организация/ИП	город Чита	Шерстобитов Дмитрий Сергеевич	Забайкальский край, г. Чита, мкр. Северный, д. 73, пом. 12	740703336087
16053	Организация/ИП	город Чита	Мамедов Муса Махмуд оглы	Забайкальский край, г. Чита, ул. Ленская, д. 34	753617824090
16054	Организация/ИП	город Чита	Сигатых Надежда Семеновна	Забайкальский край, г. Чита, ул. Промышленная, 1, строение 2, пом. 3	753500035625
16055	Организация/ИП	город Чита	Мулохматов Андрей Тимофеевич	Забайкальский край, г. Чита, ул. Весенняя, д. 1, пом. б/н	753500079830
16056	Организация/ИП	город Чита	Асламова Валерия Станиславовна	Забайкальский край, г. Чита, ул. Угданская, д. 1а, пом. 6	753600944310
16057	Организация/ИП	город Чита	Гусейнова Роксана Юрьевна	Забайкальский край, г. Чита, ул. Матвеева, 33а	753600623980
16058	Организация/ИП	город Чита	Марабян Саятнов Сарибекович	Забайкальский край, г. Чита, ул. Бутина, д. 70, пом. 109	753600159208
16059	Организация/ИП	город Чита	Дмитриева Екатерина Михайловна	Забайкальский край, г. Чита, ул. Балябина, 13, пом. 101	343517511868
16060	Организация/ИП	город Чита	Публичное акционерное общество "МегаФон"	Забайкальский край, г. Чита, ул. Красноармейская, д. 12, пом. 7	7812014560
16061	Организация/ИП	город Чита	Публичное акционерное общество "МегаФон"	Забайкальский край, г. Чита, ул. Красной Звезды, д. 64, строен. 1, пом. 2	7812014560
16062	Организация/ИП	город Чита	Публичное акционерное общество "МегаФон"	Забайкальский край, г. Чита, ул. Красной Звезды, д. 64, строен. 1, пом. 1	7812014560
16063	Организация/ИП	город Чита	Гагарин Анатолий Анатольевич	Забайкальский край, г. Чита, ул. Ленина, д. 108, пом. 30	5027253255
16064	Организация/ИП	город Чита	Олейников Николай Александрович	Забайкальский край, г. Чита, проезд Окружной, д. 27, строение 3	771552796732

№ п/п	Тип отходообразователя	Муниципальное образование	Полное наименование	Местоположение	ИНН организации
16065	Организация/ИП	город Чита	Общество с ограниченной ответственностью "Центр Кинезитерапии"	Забайкальский край, г. Чита, ул. Коханского, д. 13, строен. 2	4501098234
16066	Организация/ИП	город Чита	Общество с ограниченной ответственностью "Центр Кинезитерапии"	Забайкальский край, г. Чита, ул. Коханского, д. 13, строение 1	4501098234
16067	Организация/ИП	город Чита	Василевская Анжелика Альбертовна	Забайкальский край, г. Чита, мкр. 9-й, 1б, стр. 7, гар. 160	753701274609
16068	Организация/ИП	город Чита	Исмаилов Рашад Али Оглы	Забайкальский край, г. Чита, ул. Боровая, д. 2, пом. 6	753008023447
16069	Организация/ИП	город Чита	Глушакова Марина Михайловна	Забайкальский край, г. Чита, ул. 1-я Краснодонская, д. 131, пом. 6	7500010225
16070	Организация/ИП	город Чита	Иванов Олег Владимирович	Забайкальский край, г Чита, ул Смоленская, д 123б, пом 6	226322153427
16071	Организация/ИП	город Чита	Общество с ограниченной ответственностью "Кайлас"	Забайкальский край, г. Чита, ул. Костюшко-Григоровича, д. 44, пом. 7	1660295225
16072	Организация/ИП	город Чита	Мельничук Лилия Вазировна	Забайкальский край, г. Чита, ул. Богомягкова, д. 12а, стр. 10, помещ. 33	7733884307
16073	Организация/ИП	город Чита	Антипин Дмитрий Юрьевич	Забайкальский край, г Чита, мкр. Осетровка, д. 13, пом 1	027302491537
16074	Организация/ИП	город Чита	Никитина Маргарита Николаевна	Забайкальский край, г. Чита, ул. Столярова, 40, пом. 106	470506879014
16075	Организация/ИП	город Чита	Скокова Маргарита Олеговна	Забайкальский край, г. Чита, ул. Богомягкова, 75	753612971911
16076	Организация/ИП	город Чита	Галицкий Виктор Викторович	Забайкальский край, г. Чита, тракт. Романовский, д. 55, строен. 3, пом. 23	400904633985
16077	Организация/ИП	город Чита	Калинин Сергей Владимирович	Забайкальский край, городской округ "Город Чита", Олимпийская улица, 25, строение 2, помещение 1	224402159597
16078	Организация/ИП	город Чита	Чинчин Евгений Владимирович	Забайкальский край, г. Чита, ул. Генерала Белика, д. 5, пом. 11	4253052416
16079	Организация/ИП	город Чита	Общество с ограниченной ответственностью Центр технического обслуживания "Наретэ"	Забайкальский край, г. Чита, ул. Карла Маркса, д. 12	7535001888
16080	Организация/ИП	город Чита	Пурбуев Александр Александрович	Забайкальский край, г. Чита, ул. Смоленская, д. 129, строен. 1, бокс. 41	753608360980
16081	Организация/ИП	город Чита	Наумова Наталья Алексеевна	Забайкальский край, г. Чита, ул. Серова, д. 30, пом. 4	525627511916
16082	Организация/ИП	город Чита	Кузнецова Наталья Михайловна	Забайкальский край, г. Чита, ул. Бабушкина, д. 104, пом. 26	222505464091
16083	Организация/ИП	город Чита	Муниципальное бюджетное учреждение культуры "Читинский городской зоопарк"	Забайкальский край, г. Чита, ул. Журавлева, д. 75, строен. 2	7536032536
16084	Организация/ИП	город Чита	Муниципальное бюджетное учреждение культуры "Читинский городской зоопарк"	Забайкальский край, г. Чита, ул. Журавлева, д. 75, строен. 7	7536032536
16085	Организация/ИП	город Чита	Муниципальное бюджетное учреждение культуры "Читинский городской зоопарк"	Забайкальский край, г. Чита, ул. Журавлева, д. 75, строен. 4	7536032536
16086	Организация/ИП	город Чита	Муниципальное бюджетное учреждение культуры "Читинский городской зоопарк"	Забайкальский край, г. Чита, ул Угданская, 40, пом. 4	7536032536
16087	Организация/ИП	город Чита	Муниципальное бюджетное учреждение культуры "Читинский городской зоопарк"	Забайкальский край, г. Чита, ул. Журавлева, д. 75, строен. 8	7536032536
16088	Организация/ИП	город Чита	Муниципальное бюджетное учреждение культуры "Читинский городской зоопарк"	Забайкальский край, г. Чита, ул. Журавлева, д. 75, строен. 6	7536032536
16089	Организация/ИП	город Чита	Петрушенко Вадим Владимирович	Забайкальский край, г. Чита, ул. Костюшко-Григоровича, д. 44, пом. 26	753600324677
16090	Организация/ИП	город Чита	Хлызов Виктор Константинович	Забайкальский край, г. Чита, ул. Чкалова, д. 164, пом. 310	753604996461
16091	Организация/ИП	город Чита	Общество с ограниченной ответственностью "Смоленский"	Забайкальский край, г. Чита, ул. Смоленская, д. 117, пом. 2	7714354110
16092	Организация/ИП	город Чита	Общество с ограниченной ответственностью "Смоленский"	Забайкальский край, г. Чита, ул. Недорезова, 32, пом. 1	7714354110
16093	Организация/ИП	город Чита	Общество с ограниченной ответственностью "Смоленский"	Забайкальский край, г. Чита, ул. Недорезова, д. 32, пом. 29	7714354110
16094	Организация/ИП	город Чита	Ширунов Олег Валентинович	Забайкальский край, г. Чита, ул. Амурская, д. 103а, пом. 6	753404858070
16095	Организация/ИП	город Чита	Миронова Ирина Васильевна	Забайкальский край, г. Чита, ул. Красной Звезды, д. 50, пом. 4	505202060566
16096	Организация/ИП	город Чита	Кухарев Геннадий Григорьевич	Забайкальский край, г. Чита, ул. Трактовая, 26, строен. 1	753600427224
16097	Организация/ИП	город Чита	Мораш Евгения Борисовна	Забайкальский край, г. Чита, ул. Ангарская, д. 42, пом. 5	643203010668
16098	Организация/ИП	город Чита	Яровенко Ирина Владимировна	Забайкальский край, г. Чита, ул. Чкалова, 46, пом. 1	753612047435
16099	Организация/ИП	город Чита	Бессонова Гульсара Вумезовна	Забайкальский край, г. Чита, ул. Бутина, д. 8а, пом. 113	753600177260
16100	Организация/ИП	город Чита	Елышева Любовь Борисовна	Забайкальский край, г. Чита, ул. Ленинградская, д. 25а, пом 4	7536073229
16101	Организация/ИП	город Чита	Викулов Евгений Александрович	Забайкальский край, г. Чита, ул. Бабушкина, д. 104, пом. 8	351300443421
16102	Организация/ИП	город Чита	Астафьев Александр Викторович	Забайкальский край, городской округ "Город Чита", улица Красной Звезды, дом 48	501603877502
16103	Организация/ИП	город Чита	Гаталай Лидия Николаевна	Забайкальский край, г. Чита, ул. Новобульварная, д. 38, пом. 1	753604766316
16104	Организация/ИП	город Чита	Асламова Валерия Станиславовна	Забайкальский край, г. Чита, ул. Новобульварная, д. 36, пом. 723	753600944310
16105	Организация/ИП	город Чита	Семёнов Василий Владимирович	Забайкальский край, г Чита, проезд Угданский, 28, стр.1, пом.2	030701831203
16106	Организация/ИП	город Чита	Общество с ограниченной ответственностью "ФЛЭШ КОМПАНИ"	Забайкальский край, г. Чита, проезд. Угданский, д. 67а	3663105660
16107	Организация/ИП	город Чита	Государственное бюджетное учреждение социального обслуживания "Центр медико-социальной реабилитации инвалидов "Росток" Забайкальского края"	Забайкальский край, г. Чита, ул. Курнатовского, 7, пом. 1	7536056375
16108	Организация/ИП	город Чита	Государственное бюджетное учреждение социального обслуживания "Центр медико-социальной реабилитации инвалидов "Росток" Забайкальского края"	Забайкальский край, г. Чита, ул. Бабушкина, д. 32а, пом. 1	7536056375
16109	Организация/ИП	город Чита	Государственное бюджетное учреждение социального обслуживания "Центр медико-социальной реабилитации инвалидов "Росток" Забайкальского края"	Забайкальский край, г. Чита, ул. Курнатовского, 7, пом.2	7536056375

№ п/п	Тип отходообразователя	Муниципальное образование	Полное наименование	Местоположение	ИНН организации
16110	Организация/ИП	город Чита	Морозова Наталья Викторовна	Забайкальский край, г. Чита, ул. Шилова, д. 99г, пом. 1	041106051806
16111	Организация/ИП	город Чита	Мельничук Лилия Вазировна	Забайкальский край, г. Чита, ул. Богомягкова, д. 12а, строение. 1, пом. 3	7733884307
16112	Организация/ИП	город Чита	Муниципальное бюджетное вечернее (сменное) общеобразовательное учреждение "Центр образования №2"	Забайкальский край, г. Чита, ул. Сретенская, 22, строение 1	7537007652
16113	Организация/ИП	город Чита	Махкамов Абдусатор Абдуалиевич	Забайкальский край, г. Чита, ул. Виля Липатова, д. 26	753406562416
16114	Организация/ИП	город Чита	Путинцева Жанна Алексеевна	Забайкальский край, г. Чита, ул. Шилова, д. 35а, пом. 103	753610319002
16115	Организация/ИП	город Чита	Самарцева Елена Михайловна	Забайкальский край, г. Чита, ул. Советская, 13, пом. 1	282600000637
16116	Организация/ИП	город Чита	Местное отделение Общероссийской общественно-государственной организации "Добровольное общество содействия армии, авиации и флоту России" Центрального района города Читы Забайкальского края	Забайкальский край, г Чита, ул Полины Осипенко, 8	7536112069
16117	Организация/ИП	город Чита	Салапина Елена Викторовна	Забайкальский край, г. Чита, ул. Журавлева, 79, пом. 3	753700295765
16118	Организация/ИП	город Чита	Ли Яна	Забайкальский край, г. Чита, ул. Трактовая, д. 74, строен. 1, пом. 8	7719729490
16119	Организация/ИП	город Чита	Давыденко Людмила Анатольевна	Забайкальский край, г. Чита, ул. Анохина, д. 88, пом. 2	753608537910
16120	Организация/ИП	город Чита	Жидков Андрей Алексеевич	Забайкальский край, г. Чита, ул. Журавлева, д. 69, пом. 2	770106450050
16121	Организация/ИП	город Чита	Юй Юлия Станиславовна	Забайкальский край, г. Чита, ул. Верхоленская, 4, корпус №11	753704544290
16122	Организация/ИП	город Чита	Правилов Николай Никифорович	Забайкальский край, г. Чита, ул. Новобульварная, д. 36, пом. 306	753600147570
16123	Организация/ИП	город Чита	Лукьянова Янна Анатольевна	Забайкальский край, г. Чита, ул. Столярова, д. 42, пом. 82	753403949599
16124	Организация/ИП	город Чита	Савосько Борис Николаевич	Забайкальский край, г. Чита, ул. Ингодинская, д. 11, пом. 2	753603598965
16125	Организация/ИП	город Чита	Лесникова Елена Николаевна	Забайкальский край, г. Чита, ул. Красноярская, 12, пом. 9	753503041754
16126	Организация/ИП	город Чита	Купцов Александр Викторович	Забайкальский край, г. Чита, ул. Энтузиастов, д. 76, пом. 58	753600111076
16127	Организация/ИП	город Чита	Цивинский Николай Николаевич	Забайкальский край, г. Чита, ул. Недорезова, д. 1г	753601151522
16128	Организация/ИП	город Чита	Булавина Людмила Михайловна	Забайкальский край, г. Чита, ул. Богомягкова, д. 22, пом. 23	753600241389
16129	Организация/ИП	город Чита	Василевская Анжелика Альбертовна	Забайкальский край, г.Чита, мкр.9, 1б, стр.7, гар.151	753701274609
16130	Организация/ИП	город Чита	Хлопов Игорь Викторович	Забайкальский край, г. Чита, ул. Чкалова, д. 149, пом. 110	753500067000
16131	Организация/ИП	город Чита	Авдалян Феликс Давидович	Забайкальский край, г. Чита, ул. Дивизионная, д. 12, строен. 4	751504434539
16132	Организация/ИП	город Чита	Граяускене Нина Михайловна	Забайкальский край, г Чита, ул Богомягкова, 14а, пом 6	753600072204
16133	Организация/ИП	город Чита	Мамедов Аладдин Насиб-оглы	Забайкальский край, г. Чита, ул. Бутина, д. 127, пом. 9	753500140676
16134	Организация/ИП	город Чита	Осинцева Ольга Владимировна	Забайкальский край, г. Чита, ул. Богомягкова, д. 12а, строение. 4, пом. 5	222204132712
16135	Организация/ИП	город Чита	Саргсян Артур Оганович	Забайкальский край, г. Чита, ул. Балябина, д. 68, пом. 1	753500109154
16136	Организация/ИП	город Чита	Мурзин Игорь Михайлович	Забайкальский край, г. Чита, ул. Красной Звезды, д. 50, пом. 3	751400888665
16137	Организация/ИП	город Чита	Мамедов Эмин Миртагир Оглы	Забайкальский край, г. Чита, ул. Лазо, д. 3, строен. 20, пом. 9	753618242714
16138	Организация/ИП	город Чита	Потемкин Николай Михайлович	Забайкальский край, г. Чита, ул. Новобульварная, д. 36, пом. 416	753603464496
16139	Организация/ИП	город Чита	Общество с ограниченной ответственностью "Читинский институт изысканий и проектирования автомобильных дорог и мостовых сооружений"	Забайкальский край, г. Чита, ул. Гагарина, 4, пом. 122	7536068677
16140	Организация/ИП	город Чита	Общество с ограниченной ответственностью "Читинский институт изысканий и проектирования автомобильных дорог и мостовых сооружений"	Забайкальский край, г Чита, ул Центральная, 28, стр 1	7536068677
16141	Организация/ИП	город Чита	Титов Вадим Викторович	Забайкальский край, г Чита, проезд Угданский, д 39	750101260609
16142	Организация/ИП	город Чита	Алексеев Владимир Васильевич	Забайкальский край, г. Чита, ул. Чкалова, 158, пом. 67	280100990816
16143	Организация/ИП	город Чита	Казымов Намиг Атамоглан оглы	Забайкальский край, г. Чита, ул. Весенняя, д. 28, пом. 29	753618627993
16144	Организация/ИП	город Чита	Общество с ограниченной ответственностью "Рилана"	Забайкальский край, г. Чита, ул. Крайняя, д. 10, пом. 6	7536138420
16145	Организация/ИП	город Чита	Общество с ограниченной ответственностью "Рилана"	Забайкальский край, г. Чита, ул. Крайняя, д. 10, пом. 7	7536138420
16146	Организация/ИП	город Чита	Бабиков Сергей Сергеевич	Забайкальский край, г Чита, ул Красной Звезды, д 46, пом 1	525863000142
16147	Организация/ИП	город Чита	Государственная инспекция труда в Забайкальском крае	Забайкальский край, г. Чита, ул. Богомягкова, 23, пом. 8	7536030419
16148	Организация/ИП	город Чита	Государственная инспекция труда в Забайкальском крае	Забайкальский край, г. Чита, ул. Богомягкова, 23, пом. 10	7536030419
16149	Организация/ИП	город Чита	Государственная инспекция труда в Забайкальском крае	Забайкальский край, г. Чита, ул. Богомягкова, 23, пом. 9	7536030419
16150	Организация/ИП	город Чита	Государственная инспекция труда в Забайкальском крае	Забайкальский край, г. Чита, ул. Богомягкова, 23, пом. 7	7536030419
16151	Организация/ИП	город Чита	Государственная инспекция труда в Забайкальском крае	Забайкальский край, г. Чита, ул. Богомягкова, 23, пом. 6	7536030419
16152	Организация/ИП	город Чита	Государственная инспекция труда в Забайкальском крае	Забайкальский край, г. Чита, ул. Богомягкова, 23, пом. 16	7536030419
16153	Организация/ИП	город Чита	Государственная инспекция труда в Забайкальском крае	Забайкальский край, г. Чита, ул. Богомягкова, 23, пом. 15	7536030419
16154	Организация/ИП	город Чита	Государственная инспекция труда в Забайкальском крае	Забайкальский край, г. Чита, ул. Богомягкова, 23, пом. 12	7536030419
16155	Организация/ИП	город Чита	Государственная инспекция труда в Забайкальском крае	Забайкальский край, г. Чита, ул. Богомягкова, 23, пом. 13	7536030419
16156	Организация/ИП	город Чита	Государственная инспекция труда в Забайкальском крае	Забайкальский край, г. Чита, ул. Богомягкова, 23, пом. 11	7536030419
16157	Организация/ИП	город Чита	Государственная инспекция труда в Забайкальском крае	Забайкальский край, г. Чита, ул. Богомягкова, 23, пом. 14	7536030419
16158	Организация/ИП	город Чита	Алексеева Светлана Анатольевна	Забайкальский край, г Чита, ул Костюшко-Григоровича, 5, пом 3	312005867148
16159	Организация/ИП	город Чита	Артебякина Анастасия Ивановна	Забайкальский край, г. Чита, ул. Новобульварная, д. 119, пом. 83	753606191350
16160	Организация/ИП	город Чита	Василевская Анжелика Альбертовна	Забайкальский край, г Чита, мкр 9-й, д 1б, строен 1, гар.7	753701274609
16161	Организация/ИП	город Чита	Общество с ограниченной ответственностью "Читинская мясная компания"	Забайкальский край, г. Чита, ул. Амурская, д. 2, пом. 101	7534018293
16162	Организация/ИП	город Чита	Белобородская Светлана Владимировна	Забайкальский край, г. Чита, ул. Ангарская, д. 26, пом. 36	753400215166

№ п/п	Тип отходообразователя	Муниципальное образование	Полное наименование	Местоположение	ИНН организации
16163	Организация/ИП	город Чита	Юмашев Валерий Аркадьевич	Забайкальский край, г. Чита, мкр. Сенная Падь, д. 219, строен. 2	753400449157
16164	Организация/ИП	город Чита	Андромеда	Забайкальский край, г. Чита, мкр. Жилой Городок поселка Аэропорт, 13а, пом. 2	7705022006
16165	Организация/ИП	город Чита	Хвыль Валентина Ивановна	Забайкальский край, г. Чита, ул. Складская, 3, стр. 2	753601505348
16166	Организация/ИП	город Чита	Иванов Эдуард Юрьевич	Забайкальский край, городской округ "Город Чита", Промышленная улица, 3, строение 19	753400210190
16167	Организация/ИП	город Чита	Некоммерческая микрокредитная компания Фонд поддержки малого предпринимательства Забайкальского края	Забайкальский край, г. Чита, ул. Строителей, д. 1, строение. 20	8001004443
16168	Организация/ИП	город Чита	Некоммерческая микрокредитная компания Фонд поддержки малого предпринимательства Забайкальского края	Забайкальский край, г. Чита, ул. Строителей, д. 1, строение. 21, пом. 1	8001004443
16169	Организация/ИП	город Чита	Мельничук Игорь Николаевич	Забайкальский край, г. Чита, ул. Богомягкова, д. 12а, строение. 2, пом. 8	7536063319
16170	Организация/ИП	город Чита	Манукян Сусанна Петяевна	Забайкальский край, г. Чита, мкр. Октябрьский, д. 1, пом. 2	750501859789
16171	Организация/ИП	город Чита	Голомидов Артур Владимирович	Забайкальский край, г. Чита, ул. Костюшко-Григоровича, д. 5, пом. 31	753616998248
16172	Организация/ИП	город Чита	Козлова Александра Вячеславовна	Забайкальский край, г Чита, ул Ленинградская, д 54, пом 2	753601228260
16173	Организация/ИП	город Чита	Гуревич Юлия Валерьевна	Забайкальский край, г. Чита, ул. Ленина, д. 128, пом. 34	753404457303
16174	Организация/ИП	город Чита	Общество с ограниченной ответственностью "ГолдГеоПром"	Забайкальский край, г. Чита, ул. Балябина, д. 76	7536170310
16175	Организация/ИП	город Чита	Бальжанова Виктория Дамбаевна	Забайкальский край, г. Чита, ул. Сквозная, д. 9	753500132185
16176	Организация/ИП	город Чита	Буторин Вячеслав Богданович	Забайкальский край, Чита г, улица Красной Звезды, дом 9	753604908200
16177	Организация/ИП	город Чита	Мельникова Марина Леонидовна	Забайкальский край, г. Чита, ул. Бутина, д. 69, пом. 2	753400100951
16178	Организация/ИП	город Чита	Федеральное государственное автономное учреждение "Управление лесного хозяйства" Министерства обороны Российской Федерации	Забайкальский край, г. Чита, ул. Кастринская, д. 5, пом. 1	7718239133
16179	Организация/ИП	город Чита	Муниципальное бюджетное общеобразовательное учреждение "Средняя общеобразовательная школа №36"	Забайкальский край, г. Чита, ул. Ползунова, д. 11	0317002381
16180	Организация/ИП	город Чита	Иванов Руслан Александрович	Забайкальский край, г. Чита, мкр 1-й, д 32, пом. 48	614013428516
16181	Организация/ИП	город Чита	Гладышева Наталья Николаевна	Забайкальский край, г Чита, ул Генерала Белика, Д 1, ПОМ 33	234207328872
16182	Организация/ИП	город Чита	Администрация Железнодорожного административного района городского округа "Город Чита"	Забайкальский край, г. Чита, пр-кт. Советов, д. 4, строен. 1	7535003476
16183	Организация/ИП	город Чита	Джейранашвили Шалва Иорданович	Забайкальский край, г. Чита, ул. Лазо, д. 42, пом. 3	753602282447
16184	Организация/ИП	город Чита	Салапина Елена Викторовна	Забайкальский край, г. Чита, ул. Журавлева, 79, пом. 35	753700295765
16185	Организация/ИП	город Чита	Салапин Олег Владимирович	Забайкальский край, г. Чита, ул. Бабушкина, д. 104, пом. 55	753600188181
16186	Организация/ИП	город Чита	Халаев Ариф Магомед оглы	Забайкальский край, г. Чита, ул. Бабушкина, 108, пом. 16	753616426730
16187	Организация/ИП	город Чита	Общество с ограниченной ответственностью Частная охранная организация "Тантал"	Забайкальский край, г. Чита, ул. Петровско-Заводская, д. 48, пом. 47	7536081290
16188	Организация/ИП	город Чита	Кузьмин Роман Иванович	Забайкальский край, г. Чита, ул. Красной Звезды, 9, корп. 2, пом. 1	183106513315
16189	Организация/ИП	город Чита	Сверкунов Владимир Юрьевич	Забайкальский край, г. Чита, ул. Балябина, д. 16, пом. 3	753500041403
16190	Организация/ИП	город Чита	Общество с ограниченной ответственностью "Спектр"	Забайкальский край, городской округ «Город Чита», Романовский тракт, дом 38ж	7718630146
16191	Организация/ИП	город Чита	Общество с ограниченной ответственностью "Спектр"	Забайкальский край, городской округ "Город Чита", Романовский тракт, 38ж, строение 1	7718630146
16192	Организация/ИП	город Чита	Высоцкий Виктор Иванович	Забайкальский край, г. Чита, пр-кт. Фадеева, д. 19	751601035762
16193	Организация/ИП	город Чита	Атакишиев Махир Магамед оглы	Забайкальский край, г. Чита, ул. Оздоровительная, д. 31а	7536164660
16194	Организация/ИП	город Чита	Нагаев Алексей Анатольевич	Забайкальский край, г. Чита, ул. Нагорная, д. 43, пом. 2	332901099966
16195	Организация/ИП	город Чита	Воросов Геннадий Геннадьевич	Забайкальский край, г. Чита, ул. Смоленская, д. 129, строен. 1, пом. 2	751201242732
16196	Организация/ИП	город Чита	Муниципальное бюджетное дошкольное образовательное учреждение "Детский сад комбинированного вида №49"	Забайкальский край, г. Чита, ул. Гагарина, д. 8г	2450022777
16197	Организация/ИП	город Чита	Муниципальное бюджетное дошкольное образовательное учреждение "Детский сад комбинированного вида №49"	Забайкальский край, городской округ "Город Чита", улица Гагарина, 8г, корпус 1	2450022777
16198	Организация/ИП	город Чита	Рудый Кирилл Вячеславович	Забайкальский край, г. Чита, ул. Проектная, д. 4, строен. 1	753505176884
16199	Организация/ИП	город Чита	Конькова Людмила Ивановна	Забайкальский край, г. Чита, ул. Печорская, 7, пом. 3	262511588083
16200	Организация/ИП	город Чита	Бутина Ольга Владимировна	Забайкальский край, г.Чита, мкр.9, 1б, стр.7, гар.169	751300846478
16201	Организация/ИП	город Чита	Пермякова Анна Сергеевна	Забайкальский край, г Чита, п Каштак, 226	667357769134
16202	Организация/ИП	город Чита	Рудый Кирилл Вячеславович	Забайкальский край, городской округ Город Чита, улица Красноярская, дом 31, помещение 4	753505176884
16203	Организация/ИП	город Чита	Букатич Станислав Валерьевич	Забайкальский край, г. Чита, ул. Угданская, д. 40, пом. 8	753400141242
16204	Организация/ИП	город Чита	Петрушенко Вадим Владимирович	Забайкальский край, г Чита, ул Генерала Белика, Д 1, ПОМ 27	753600324677
16205	Организация/ИП	город Чита	Алексеев Олег Васильевич	Забайкальский край, г. Чита, ул. Кирпичная, 1	212300763908
16206	Организация/ИП	город Чита	Гаджиев Илгам Джамал оглы	Забайкальский край, г. Чита, ул. Бабушкина, д. 55	753006829295
16207	Организация/ИП	город Чита	Соловьева Анастасия Геннадьевна	Забайкальский край, г. Чита, ул. Генерала Белика, д. 13, пом. 25	421712923131
16208	Организация/ИП	город Чита	Пушкарев Сергей Александрович	Забайкальский край, г Чита, ул Трактовая, вл 17, строение 11	220411350426
16209	Организация/ИП	город Чита	Общество с ограниченной ответственностью "Юкатан"	Забайкальский край, г. Чита, ул. Геологическая, д. 45	2632099728
16210	Организация/ИП	город Чита	Общество с ограниченной ответственностью Торговая Компания "БИН"	Забайкальский край, г Чита, мкр Девичья Сопка, 1, квартал 1	0323020205

№ п/п	Тип отходообразователя	Муниципальное образование	Полное наименование	Местоположение	ИНН организации
16211	Организация/ИП	город Чита	Антонова Наталья Николаевна	Забайкальский край, г. Чита, ул. Чкалова, д. 73, пом. 43	280102355136
16212	Организация/ИП	город Чита	Григорьева Марина Альбертовна	Забайкальский край, г. Чита, ул. Бутина, д. 50, пом. 9	753602209503
16213	Организация/ИП	город Чита	Борхеева Светлана Батомункоевна	Забайкальский край, г. Чита, ул. Ленинградская, д. 15а, пом. 17	752400661680
16214	Организация/ИП	город Чита	Василевская Анжелика Альбертовна	Забайкальский край, г. Чита, мкр. 9-й, 1б, стр. 6, гар. 110	753701274609
16215	Организация/ИП	город Чита	Федеральное государственное бюджетное учреждение "Всероссийский центр карантина растений"	Забайкальский край, г. Чита, ул. Шилова, д. 46, пом. 5	5040036718
16216	Организация/ИП	город Чита	Федеральное государственное бюджетное учреждение "Всероссийский центр карантина растений"	Забайкальский край, г. Чита, ул. Шилова, д. 46, пом. 6	5040036718
16217	Организация/ИП	город Чита	Салапина Елена Викторовна	Забайкальский край, г. Чита, ул. Журавлева, 79, пом. 11	753700295765
16218	Организация/ИП	город Чита	Общество с ограниченной ответственностью "Баргузин"	Забайкальский край, г Чита, ул Ленина, 24, пом 11	3827059334
16219	Организация/ИП	город Чита	Общество с ограниченной ответственностью "Баргузин"	Забайкальский край, г Чита, ул Ленина, 24, пом 10	3827059334
16220	Организация/ИП	город Чита	Общество с ограниченной ответственностью "Баргузин"	Забайкальский край, г Чита, ул Ленина, 24, пом 12	3827059334
16221	Организация/ИП	город Чита	Общество с ограниченной ответственностью "Баргузин"	Забайкальский край, г Чита, ул Ленина, 24, пом 14	3827059334
16222	Организация/ИП	город Чита	Хлопов Игорь Викторович	Забайкальский край, г. Чита, ул. Ленина, д. 108, пом. 5	753500067000
16223	Организация/ИП	город Чита	Салтанов Николай Михайлович	Забайкальский край, г. Чита, ул. Краснодонская, д. 16	753400000403
16224	Организация/ИП	город Чита	Глушкова Анна Петровна	Забайкальский край, г. Чита, мкр. Царский, д. 8, пом. 4	143100024672
16225	Организация/ИП	город Чита	Мамедов Эмин Миртагир Оглы	Забайкальский край, г. Чита, ул. Лазо, 3, корп. 1, пом. 6	753618242714
16226	Организация/ИП	город Чита	Микулин Максим Владимирович	Забайкальский край, г. Чита, ул. Труда, 10	753600523048
16227	Организация/ИП	город Чита	Асламова Валерия Станиславовна	Забайкальский край, г. Чита, ул. Новобульварная, д. 36, пом. 513	753600944310
16228	Организация/ИП	город Чита	Дмитриев Артем Владимирович	Забайкальский край, г Чита, ул Смоленская, д 99, гар. 229	753600277498
16229	Организация/ИП	город Чита	Лукьянов Денис Алексеевич	Забайкальский край, г. Чита, ул. Ленина, д. 52а, пом. 5	753605032822
16230	Организация/ИП	город Чита	Качер Александр Викторович	Забайкальский край, г. Чита, ул. Петровская, д. 40, пом. 9	753503252000
16231	Организация/ИП	город Чита	Кабанов Вадим Евгеньевич	Забайкальский край, г. Чита, проезд Окружной, 12	753608914692
16232	Организация/ИП	город Чита	Мельничук Игорь Николаевич	Забайкальский край, г. Чита, ул. Богомягкова, д. 12а, строение. 4, пом. 10	7536063319
16233	Организация/ИП	город Чита	Жидков Андрей Алексеевич	Забайкальский край, г. Чита, проспект Советов, 5, пом. 4	770106450050
16234	Организация/ИП	город Чита	Русаев Сергей Валерьевич	Забайкальский край, г. Чита, ул. Курнатовского, д. 34, пом. 12	753600081431
16235	Организация/ИП	город Чита	Сердюкова Ирина Анатольевна	Забайкальский край, г. Чита, ул. Амурская, д. 107, пом. 20	753400357731
16236	Организация/ИП	город Чита	Негосударственная некоммерческая организация "Палата адвокатов Забайкальского края"	Забайкальский край, г. Чита, ул. Красноармейская, д. 54, пом. 14	7536050239
16237	Организация/ИП	город Чита	Болотова Вера Юрьевна	Забайкальский край, г. Чита, ул. Суглинная, д. 2, пом. 3	753600430812
16238	Организация/ИП	город Чита	Сычёв Александр Васильевич	Забайкальский край, г Чита, ул Кадалинская, 1ж, пом 1	550602279387
16239	Организация/ИП	город Чита	Крайнева Софья Ивановна	Забайкальский край, г. Чита, ул. Генерала Белика, д.13, пом. 16	7524013232
16240	Организация/ИП	город Чита	Дегтярёва Александра Юрьевна	Забайкальский край, г. Чита, тракт. Романовский, д. 45	753405275352
16241	Организация/ИП	город Чита	Пурбуев Александр Александрович	Забайкальский край, г. Чита, ул. Смоленская, д. 129, строен. 2, бокс. 105	753608360980
16242	Организация/ИП	город Чита	Муниципальное бюджетное дошкольное образовательное учреждение "Детский сад общеразвивающего вида с приоритетным осуществлением художественно-эстетического развития воспитанников № 61"	Забайкальский край, г Чита, ул Недорезова, 12, корп 4	5614019122
16243	Организация/ИП	город Чита	Муниципальное бюджетное дошкольное образовательное учреждение "Детский сад общеразвивающего вида с приоритетным осуществлением художественно-эстетического развития воспитанников № 61"	Забайкальский край, г. Чита, ул. Недорезова, д. 12, корп. 1	5614019122
16244	Организация/ИП	город Чита	Муниципальное бюджетное дошкольное образовательное учреждение "Детский сад общеразвивающего вида с приоритетным осуществлением художественно-эстетического развития воспитанников № 61"	Забайкальский край, г. Чита, ул. Недорезова, д. 12	5614019122
16245	Организация/ИП	город Чита	Пурбуев Александр Александрович	Забайкальский край, г. Чита, ул. Смоленская, д. 129, строен. 3, бокс. 132	753608360980
16246	Организация/ИП	город Чита	Пурбуев Александр Александрович	Забайкальский край, г. Чита, ул. Смоленская, д. 129, строен. 2, бокс. 64	753608360980
16247	Организация/ИП	город Чита	Семенова Любовь Васильевна	Забайкальский край, г. Чита, ул. Лазо, 116, стр. 16, пом. 1/2	226201175666
16248	Организация/ИП	город Чита	Каплин Павел Викторович	Забайкальский край, г. Чита, ул. Космонавтов, д. 19, пом. 10а	753600640030
16249	Организация/ИП	город Чита	Оленковский Сергей Михайлович	Забайкальский край, г. Чита, ул. Богомягкова, д. 12а, строение. 5, пом. 13	753400204703
16250	Организация/ИП	город Чита	Леднев Игорь Владимирович	Забайкальский край, г. Чита, ул. Крымская, д. 5, пом. 76	753500002651
16251	Организация/ИП	город Чита	Никитин Дмитрий Семенович	Забайкальский край, г Чита, СНТ № 137 "Фотон", уч. 127	323407982910
16252	Организация/ИП	город Чита	Общество с ограниченной ответственностью "Аптека №1"	Забайкальский край, г. Чита, ул. Чайковского, д. 2, пом. 1	7734416220
16253	Организация/ИП	город Чита	Общество с ограниченной ответственностью "Аптека №1"	Забайкальский край, г. Чита, ул. Чайковского, д. 2, пом. 5	7734416220
16254	Организация/ИП	город Чита	Общество с ограниченной ответственностью "Аптека №1"	Забайкальский край, г. Чита, ул. Чайковского, д. 2, пом. 4	7734416220
16255	Организация/ИП	город Чита	Общество с ограниченной ответственностью "Аптека №1"	Забайкальский край, г. Чита, ул. Чайковского, д. 2, пом. 3	7734416220
16256	Организация/ИП	город Чита	Левченко Константин Валерьевич	Забайкальский край, г. Чита, ул. Забайкальского Рабочего, д. 92б, строен. 2	7726407254
16257	Организация/ИП	Читинский муниципальный район	Данданян Месроп Хачатурович	Забайкальский край, г. Чита, ул. Магистральная, д. 38б, строение. 6	753502412780
16258	Организация/ИП	город Чита	Сохач Геннадий Андреевич	Забайкальский край, г. Чита, ул. Амурская, д. 82, пом. 26	753700004712
16259	Организация/ИП	город Чита	Ковригин Юрий Сергеевич	Забайкальский край, г Чита, ул Советская, д 16, пом. 4	753504194721
16260	Организация/ИП	город Чита	Общество с ограниченной ответственностью "ЗабГрупп"	Забайкальский край, г. Чита, ул. Инструментальная, д. 8	7536148604

№ п/п	Тип отходообразователя	Муниципальное образование	Полное наименование	Местоположение	ИНН организации
16261	Организация/ИП	город Чита	Общество с ограниченной ответственностью "ЗабГрупп"	Забайкальский край, г. Чита, ул. 1-я Забайкальская, 16	7536148604
16262	Организация/ИП	город Чита	Общество с ограниченной ответственностью "ЗабГрупп"	Забайкальский край, г. Чита, ул. Новозаводская, д. 25	7536148604
16263	Организация/ИП	город Чита	Общество с ограниченной ответственностью "ЗабГрупп"	Забайкальский край, г. Чита, ул. Новозаводская, 23, строение 1	7536148604
16264	Организация/ИП	город Чита	Общество с ограниченной ответственностью "ЗабГрупп"	Забайкальский край, г Чита, ул Новозаводская, 23	7536148604
16265	Организация/ИП	город Чита	Василевская Анжелика Альбертовна	Забайкальский край, г Чита, мкр 9-й, д 1б, строен 1, гар.6	753701274609
16266	Организация/ИП	город Чита	Крутиков Дмитрий Витальевич	Забайкальский край, г. Чита, ш. Объездное, д. 24а, строен. 4, пом. 5	752400053989
16267	Организация/ИП	город Чита	Горбунов Иван Николаевич	Забайкальский край, г. Чита, ул. Красной Звезды, д. 4, пом. 10	753604468775
16268	Организация/ИП	город Чита	Общество с ограниченной ответственностью "Кредитный дом"	Забайкальский край, г. Чита, ул. Богомягкова, 6, пом. 1	4028053828
16269	Организация/ИП	город Чита	Общество с ограниченной ответственностью "Кредитный дом"	Забайкальский край, г. Чита, тракт Московский, д. 14, стр. 4	4028053828
16270	Организация/ИП	город Чита	Общество с ограниченной ответственностью "Кредитный дом"	Забайкальский край, г. Чита, тракт. Московский, д. 14, строен. 6	4028053828
16271	Организация/ИП	город Чита	Общество с ограниченной ответственностью "Кредитный дом"	Забайкальский край, г. Чита, ул. Онискевича, д. 10, пом. 58	4028053828
16272	Организация/ИП	город Чита	Общество с ограниченной ответственностью "Кредитный дом"	Забайкальский край, г. Чита, мкр. 1-й, д. 31, пом. 1	4028053828
16273	Организация/ИП	город Чита	Общество с ограниченной ответственностью "Кредитный дом"	Забайкальский край, г. Чита, тракт. Московский, д. 14, строение. 3	4028053828
16274	Организация/ИП	город Чита	Общество с ограниченной ответственностью "Кредитный дом"	Забайкальский край, г Чита, ул Селенгинская, д 19а, пом 1	4028053828
16275	Организация/ИП	город Чита	Общество с ограниченной ответственностью "Кредитный дом"	Забайкальский край, г. Чита, ул. Петровско-Заводская, д. 52, пом. 1	4028053828
16276	Организация/ИП	город Чита	Общество с ограниченной ответственностью "Кредитный дом"	Забайкальский край, г Чита, тракт Московский, 14, строение 1	4028053828
16277	Организация/ИП	город Чита	Общество с ограниченной ответственностью "Кредитный дом"	Забайкальский край, г. Чита, ул. Набережная, 66б, пом. 1	4028053828
16278	Организация/ИП	город Чита	Общество с ограниченной ответственностью "Кредитный дом"	Забайкальский край, г. Чита, ул. Новобульварная, д. 9, пом. 4	4028053828
16279	Организация/ИП	город Чита	Общество с ограниченной ответственностью "Кредитный дом"	Забайкальский край, г. Чита, ул. Белорусская, 11, пом. 12	4028053828
16280	Организация/ИП	город Чита	Общество с ограниченной ответственностью "Кредитный дом"	Забайкальский край, г. Чита, ул. Новобульварная, д. 9, пом. 5	4028053828
16281	Организация/ИП	город Чита	Общество с ограниченной ответственностью "Кредитный дом"	Забайкальский край, г. Чита, мкр. 6-й, д. 2а	4028053828
16282	Организация/ИП	город Чита	Иванникова Татьяна Валентиновна	Забайкальский край, г Чита, Дворцовский тракт, 52, стр 1	752301865309
16283	Организация/ИП	город Чита	Общество с ограниченной ответственностью "Экран"	Забайкальский край, г. Чита, ул. 9 Января, д. 37, пом. 1	6027187149
16284	Организация/ИП	город Чита	Матафонова Ирина Анатольевна	Забайкальский край, г. Чита, ш. Объездное, д. 24а, строен. 3, пом. 7	752800016646
16285	Организация/ИП	город Чита	Осинцева Ольга Владимировна	Забайкальский край, г. Чита, ул. Богомягкова, д. 12а, строение. 10, пом. 20	222204132712
16286	Организация/ИП	город Чита	Елагин Артём Сергеевич	Забайкальский край, г. Чита, ул. Олимпийская, 6а, строение 2	753005949053
16287	Организация/ИП	город Чита	Соловьева Анастасия Геннадьевна	Забайкальский край, г Чита, ул Красноярская, 12, пом 12	421712923131
16288	Организация/ИП	город Чита	Викулова Евгения Юрьевна	Забайкальский край, г. Чита, ул. Новобульварная, д. 36, пом. 310	753502573989
16289	Организация/ИП	город Чита	Каплин Николай Викторович	Забайкальский край, г. Чита, ул. Космонавтов, д. 19, пом. 10	753601633406
16290	Организация/ИП	город Чита	Акопян Сергей Эдвардович	Забайкальский край, г. Чита, мкр. Северный, д. 50а, пом. 1	753612438090
16291	Организация/ИП	город Чита	Баженов Александр Александрович	Забайкальский край, г. Чита, мкр. 9-й, д. 8	720302080903
16292	Организация/ИП	город Чита	Общество с ограниченной ответственностью "Системные решения"	Забайкальский край, г. Чита, ул. Ленина, 93, пом. 19	9714023666
16293	Организация/ИП	город Чита	Общество с ограниченной ответственностью "Системные решения"	Забайкальский край, г. Чита, ул. Ленина, 93, пом. 13	9714023666
16294	Организация/ИП	город Чита	Бухлаев Александр Владимирович	Забайкальский край, г. Чита, ул. Костюшко-Григоровича, д. 5, пом. 30	752300033844
16295	Организация/ИП	город Чита	Лозовой Артур Михайлович	Забайкальский край, г. Чита, б-р. Украинский, д. 15, пом. 3	753612190107
16296	Организация/ИП	город Чита	Пурбуев Александр Александрович	Забайкальский край, г. Чита, ул. Смоленская, д. 129, строен. 1, бокс. 25	753608360980
16297	Организация/ИП	город Чита	Асламова Валерия Станиславовна	Забайкальский край, г. Чита, ул. Новобульварная, д. 36, пом. 515	753600944310
16298	Организация/ИП	город Чита	Болдоржиев Дамдин Даши-Дондокович	Забайкальский край, г. Чита, мкр. 1-й, д. 10, пом. 1	753600316891
16299	Организация/ИП	город Чита	Жилин Алексей Ильич	Забайкальский край, г. Чита, мкр. Северный, д. 48, пом. 5	753702246724
16300	Организация/ИП	город Чита	Капралов Валерий Владимирович	Забайкальский край, г. Чита, ул. Матвеева, д. 35, пом. 6	753405625543
16301	Организация/ИП	город Чита	Титова Людмила Михайловна	Забайкальский край, г Чита, ул Кайдаловская, д 2а, ГПК №3, гар.190	611500260932
16302	Организация/ИП	город Чита	Хлопов Максим Игоревич	Забайкальский край, г. Чита, ул. Малая, д. 2в, строен. 1	753505083703
16303	Организация/ИП	город Чита	Торопов Евгений Валерьевич	Забайкальский край, г. Чита, ул. Шилова, д. 103, строение 1	027405273393
16304	Организация/ИП	город Чита	Общество с ограниченной ответственностью кафе "Цыплята табака"	Забайкальский край, г. Чита, ул. Ленина, 53, пом. 3	7536001062
16305	Организация/ИП	город Чита	Павлюк Андрей Николаевич	Забайкальский край, г Чита, ул Советская, д 16	753500472569
16306	Организация/ИП	город Чита	Терлецкий Андрей Викторович	Забайкальский край, г. Чита, туп. Экспедиционный, д. 12а, строен. 1, пом. 5	753403088540
16307	Организация/ИП	город Чита	Остров Сергей Николаевич	Забайкальский край, г. Чита, ул. Чкалова, д. 164, пом. 303	753401772882
16308	Организация/ИП	город Чита	Федотова Анна Александровна	Забайкальский край, г. Чита, мкр. 1-й, д. 4, пом. 1	027508593268
16309	Организация/ИП	город Чита	Мамедов Аладдин Насиб-оглы	Забайкальский край, г. Чита, ул. Бутина, д. 127, пом. 7	753500140676
16310	Организация/ИП	город Чита	Рябова Татьяна Николаевна	Забайкальский край, г. Чита, ул. Дивизионная, д. 6, пом. 1	343704552631
16311	Организация/ИП	город Чита	Михневич Максим Евгеньевич	Забайкальский край, г. Чита, ул. Анохина, д. 105, пом. 58	753406361967
16312	Организация/ИП	город Чита	Государственное учреждение "Забайкальский ботанический сад"	Забайкальский край, г Чита, ул Генерала Белика, 24, строение 4	7536057682
16313	Организация/ИП	город Чита	Государственное учреждение "Забайкальский ботанический сад"	Забайкальский край, г. Чита, ул. Генерала Белика, д. 24, строение 2	7536057682
16314	Организация/ИП	город Чита	Государственное учреждение "Забайкальский ботанический сад"	Забайкальский край, г. Чита, ул. Генерала Белика, 24, стр. 1	7536057682
16315	Организация/ИП	город Чита	Государственное учреждение "Забайкальский ботанический сад"	Забайкальский край, г. Чита, ул. Чайковского, д. 30, пом. 57	7536057682
16316	Организация/ИП	город Чита	Государственное учреждение "Забайкальский ботанический сад"	Забайкальский край, г. Чита, ул. Генерала Белика, 24, стр. 5	7536057682
16317	Организация/ИП	город Чита	Государственное учреждение "Забайкальский ботанический сад"	Забайкальский край, г. Чита, ул. Подсобная, д. 10	7536057682
16318	Организация/ИП	город Чита	Государственное учреждение "Забайкальский ботанический сад"	Забайкальский край, г. Чита, ул. Генерала Белика, 24, стр. 3	7536057682
16319	Организация/ИП	город Чита	Шлямин Евгений Игоревич	Забайкальский край, г. Чита, ул. Бутина, д. 78, пом. 1	753604873124

№ п/п	Тип отходообразователя	Муниципальное образование	Полное наименование	Местоположение	ИНН организации
16320	Организация/ИП	город Чита	Общество с ограниченной ответственностью УПТК "Арт-Терминал"	Россия,Забайкальский край,городской округ Город Чита, улица Бутина, дом 123, помещение 12	7536088232
16321	Организация/ИП	город Чита	Пурбуев Александр Александрович	Забайкальский край, г. Чита, ул. Смоленская, д. 129, строен. 3, бокс. 113	753608360980
16322	Организация/ИП	город Чита	Общество с ограниченной ответственностью "МАСМА - ДВ"	Забайкальский край, г. Чита, ул. Казачья, 16, строение 10	7724779257
16323	Организация/ИП	город Чита	Таран Елена Анатольевна	Забайкальский край, г. Чита, ул. Ингодинская, д. 8, пом. 12	860315184111
16324	Организация/ИП	город Чита	Лопатина Нина Афанасьевна	Забайкальский край, г. Чита, ул. Хабаровская, д. 6, пом. 6	753600206627
16325	Организация/ИП	город Чита	Общество с ограниченной ответственностью "ТЯФЭН"	Забайкальский край, г. Чита, ул. Ивановская, д. 15, строен. 1	7536102818
16326	Организация/ИП	город Чита	Общество с ограниченной ответственностью "ТЯФЭН"	Забайкальский край, г. Чита, ул. Ивановская, д. 15, строен. 2	7536102818
16327	Организация/ИП	город Чита	Общество с ограниченной ответственностью "ТЯФЭН"	Забайкальский край, г. Чита, ул. Ивановская, д. 15, строен. 3	7536102818
16328	Организация/ИП	город Чита	Общество с ограниченной ответственностью "ТЯФЭН"	Забайкальский край, г. Чита, ул. Ивановская, д. 15, строен. 5	7536102818
16329	Организация/ИП	город Чита	Общество с ограниченной ответственностью "ТЯФЭН"	Забайкальский край, г. Чита, ул. Ивановская, д. 15, строен. 4	7536102818
16330	Организация/ИП	город Чита	Булгакова Мария Борисовна	Забайкальский край, г. Чита, ул. Журавлева, 72а, гар. 44	753611346873
16331	Организация/ИП	город Чита	Бунаков Роман Васильевич	Забайкальский край, г. Чита, ул. Красной Звезды, д. 9, строение. 9, пом. 1	753700033382
16332	Организация/ИП	город Чита	Государственное учреждение - Отделение пенсионного фонда Российской Федерации по Забайкальскому краю	Забайкальский край, г. Чита, ул. Чкалова, д. 160б	7536008244
16333	Организация/ИП	город Чита	Государственное учреждение - Отделение пенсионного фонда Российской Федерации по Забайкальскому краю	Забайкальский край, г. Чита, ул. Чкалова, д. 160	7536008244
16334	Организация/ИП	город Чита	Манкиев Джабраил Иссаевич	Забайкальский край, г. Чита, пр-кт. Советов, д. 1б	030501211724
16335	Организация/ИП	город Чита	Асташова Ольга Николаевна	Забайкальский край, г. Чита, ул. Ползунова, 13, пом. 3	753501901683
16336	Организация/ИП	город Чита	Общество с ограниченной ответственностью "Партнёр"	Забайкальский край, г. Чита, ул. Овощная, д. 31, строен. 4	5260175562
16337	Организация/ИП	город Чита	Абдуллаева Людмила Олеговна	Забайкальский край, г. Чита, ул. Бутина, д. 75, пом. 162	753614143705
16338	Организация/ИП	город Чита	Иванов Эдуард Юрьевич	Забайкальский край, г. Чита, ул. Лазо, 3, корпус №3, пом. 6	753400210190
16339	Организация/ИП	город Чита	Хачатурян Вартан Дурсунович	Забайкальский край, г. Чита, ул. Балябина, д. 13, пом. 410	753608738302
16340	Организация/ИП	город Чита	Дундукова Ирина Тимофеевна	Забайкальский край, г. Чита, ул. Недорезова, д. 1, строен. 1, пом. 2	753500215610
16341	Организация/ИП	город Чита	Общество с ограниченной ответственностью "Инком энтерпрайз"	Забайкальский край, г. Чита, ул. 3-я Малая, д. 8	7524013169
16342	Организация/ИП	город Чита	Общество с ограниченной ответственностью "Инком энтерпрайз"	Забайкальский край, г. Чита, ул. 3-я Малая, д. 6	7524013169
16343	Организация/ИП	город Чита	Димова Оксана Александровна	Забайкальский край, г. Чита, ш. Объездное, д. 24а, строен. 5, пом. 10	753704304812
16344	Организация/ИП	город Чита	Кузьмин Игорь Викторович	Забайкальский край, г. Чита, ул. Бабушкина, д. 104, пом. 59	7100055694
16345	Организация/ИП	город Чита	Иванов Эдуард Юрьевич	Забайкальский край, г. Чита, ул. Лазо, владение 3, корп. 3	753400210190
16346	Организация/ИП	город Чита	Астафьев Александр Викторович	Забайкальский край, г. Чита, ул. Железобетонная, д. 1	501603877502
16347	Организация/ИП	город Чита	Государственное автономное учреждение культуры "Театр национальных культур "Забайкальские узоры"	Забайкальский край, г. Чита, пр-кт. Фадеева, д. 1	7536048977
16348	Организация/ИП	город Чита	Черепанов Павел Николаевич	Забайкальский край, г. Чита, улица Ярославского, 1	753600207290
16349	Организация/ИП	город Чита	Муниципальное общеобразовательное учреждение "Средняя общеобразовательная школа №9"	Забайкальский край, г. Чита, ул. Июньская, 2	1643008745
16350	Организация/ИП	город Чита	Седин Андрей Александрович	Забайкальский край, г Чита, ул Бутина, 115, корпус №1, пом 3	410114314470
16351	Организация/ИП	город Чита	Егиазарян Роберт Лавренти	Забайкальский край, г. Чита, ул. Верхоленская, д. 34, строен. 3	753606042661
16352	Организация/ИП	город Чита	Курусенко Светлана Александровна	Забайкальский край, г. Чита, улица Костюшко-Григоровича, 48	753610341600
16353	Организация/ИП	город Чита	Юй Юлия Станиславовна	Забайкальский край, г. Чита, мкр. Сенная Падь, д. 218, к. 3, пом. 4	753704544290
16354	Организация/ИП	город Чита	Прищепов Леонид Алексеевич	Забайкальский край, г. Чита, ул. Гайдара, д. 13б, строен. 3	753621485160
16355	Организация/ИП	город Чита	Общество с ограниченной ответственностью "ЭксПромСтрой"	Забайкальский край, городской округ "Город Чита", Окружной проезд, 5, строение 1	7536131914
16356	Организация/ИП	город Чита	Общество с ограниченной ответственностью "ЭксПромСтрой"	Забайкальский край, городской округ "Город Чита", Окружной проезд, 5 строение 3	7536131914
16357	Организация/ИП	город Чита	Харитонова Эльвира Николаевна	Забайкальский край, г. Чита, ул. Бабушкина, д. 147, пом. 1	540432396503
16358	Организация/ИП	город Чита	Общество с ограниченной ответственностью "Золотодобывающая компания "Урюм"	Забайкальский край, г. Чита, ул. Ломоносова, 11, строение 1	7512000863
16359	Организация/ИП	город Чита	Общество с ограниченной ответственностью "Золотодобывающая компания "Урюм"	Забайкальский край, г. Чита, ул. Ломоносова, д. 11, строение. 2	7512000863
16360	Организация/ИП	город Чита	Общество с ограниченной ответственностью "Золотодобывающая компания "Урюм"	Забайкальский край, г. Чита, ул. Ломоносова, д. 5	7512000863
16361	Организация/ИП	город Чита	Общество с ограниченной ответственностью "Золотодобывающая компания "Урюм"	Забайкальский край, г. Чита, ул. Ломоносова, уч. 11, строен. 5	7512000863
16362	Организация/ИП	город Чита	Елистратова Евгения Сергеевна	Забайкальский край, г Чита, ул Кирова, 13, гараж 952	780405510031
16363	Организация/ИП	город Чита	Степанова Любовь Сергеевна	Забайкальский край, г. Чита, ул. Смоленская, 123а, пом. 12	332914000050
16364	Организация/ИП	город Чита	Кремлев Евгений Юрьевич	Забайкальский край, г. Чита, проезд. Энергостроителей, д. 10а, строение. 1	753703007408
16365	Организация/ИП	город Чита	Манукян Мхитар Оганесович	Забайкальский край, г. Чита, ул. Ленина, д. 108, пом. 26	750500538052
16366	Организация/ИП	город Чита	Василевская Анжелика Альбертовна	Забайкальский край, г. Чита, мкр. 9-й, 1б, стр. 7, гар. 156	753701274609
16367	Организация/ИП	город Чита	Епишин Владимир Викторович	Забайкальский край, г. Чита, ул. Звездная, д. 12, пом. 90	753700562731

№ п/п	Тип отходообразователя	Муниципальное образование	Полное наименование	Местоположение	ИНН организации
16368	Организация/ИП	город Чита	Савченко Любовь Ивановна	Забайкальский край, г. Чита, ул. Бутина, д. 58, пом. 18	614021367497
16369	Организация/ИП	город Чита	Макаров Евгений Александрович	Забайкальский край, г. Чита, ул. Шилова, 20, пом. 3	7801725562
16370	Организация/ИП	город Чита	Васильев Петр Валерьевич	Забайкальский край, г. Чита, ул. Курнатовского, д. 25а	344802628993
16371	Организация/ИП	город Чита	Печак Татьяна Владимировна	Забайкальский край, г. Чита, пр-кт. Фадеева, д. 16, пом. 30	753700078224
16372	Организация/ИП	город Чита	Общество с ограниченной ответственностью "Отель-сервис"	Забайкальский край, г. Чита, пр-кт. Фадеева, д. 5, пом. 1	7801272760
16373	Организация/ИП	город Чита	Общество с ограниченной ответственностью "Отель-сервис"	Забайкальский край, г. Чита, просп. Фадеева, 5, пом. 3	7801272760
16374	Организация/ИП	город Чита	Погосян Армен Каджикович	Забайкальский край, г Чита, ул Геодезическая, 21	751601640713
16375	Организация/ИП	город Чита	Рычков Сергей Александрович	Забайкальский край, г. Чита, ул. Байкальская, д. 7	753503313870
16376	Организация/ИП	город Чита	Муниципальное общеобразовательное учреждение "Средняя общеобразовательная школа №34"	Забайкальский край, г. Чита, ул. Ключевая, д. 18а	4348035257
16377	Организация/ИП	город Чита	Муниципальное общеобразовательное учреждение "Средняя общеобразовательная школа №34"	Забайкальский край, г. Чита, ул. Механизаторская, 12	4348035257
16378	Организация/ИП	город Чита	Муниципальное общеобразовательное учреждение "Средняя общеобразовательная школа №34"	Забайкальский край, г. Чита, ул. Ракитная, д. 7	4348035257
16379	Организация/ИП	город Чита	Соколов Никита Константинович	Забайкальский край, г. Чита, ул. Сухая Падь, 5, пом. 4	352835673000
16380	Организация/ИП	город Чита	Нагель Иван Константинович	Забайкальский край, г. Чита, Ленинградская улица, 36	232203478496
16381	Организация/ИП	город Чита	Пурбуев Александр Александрович	Забайкальский край, г. Чита, ул. Смоленская, д. 129, строен. 3, бокс. 121	753608360980
16382	Организация/ИП	город Чита	Зубкова Маргарита Иннокентьевна	Забайкальский край, г. Чита, ул. Бутина, д. 28, пом. 62	753501149216
16383	Организация/ИП	город Чита	Самохвалов Андрей Юрьевич	Забайкальский край, г. Чита, ул. Новобульварная, д. 36, пом. 703	572000304554
16384	Организация/ИП	город Чита	Каплин Николай Викторович	Забайкальский край, г. Чита, ул. Бутина, д. 46, пом. 1	753601633406
16385	Организация/ИП	город Чита	Калинина Людмила Владимировна	Забайкальский край, г. Чита, микрорайон Сенная Падь, 254	5933009032
16386	Организация/ИП	город Чита	Худова Татьяна Анатольевна	Забайкальский край, г. Чита, ул. Шилова, д. 19, пом. 5	752902427187
16387	Организация/ИП	город Чита	Хоу Жуйсян	Забайкальский край, г. Чита, проезд. Дуговой, д. 5, строен. 4	753618174687
16388	Организация/ИП	город Чита	Муниципальное бюджетное общеобразовательное учреждение "Средняя общеобразовательная школа №1"	Забайкальский край, г. Чита, ул. Забайкальского Рабочего, д. 16	6818006349
16389	Организация/ИП	город Чита	Буянов Валерий Павлович	Забайкальский край, г. Чита, ул. Матвеева, 33а	222100001627
16390	Организация/ИП	город Чита	Мишина Марина Сергеевна	Забайкальский край, г. Чита, ул. Балябина, д. 75	282101428988
16391	Организация/ИП	город Чита	Салапин Олег Владимирович	Забайкальский край, г. Чита, ул. Бабушкина, д. 104, пом. 21	753600188181
16392	Организация/ИП	город Чита	Седин Андрей Александрович	Забайкальский край, г. Чита, ул. Ленина, д. 125, пом. 67	410114314470
16393	Организация/ИП	город Чита	Кузьмин Роман Иванович	Забайкальский край, г. Чита, ул. Красной Звезды, д. 9, строение 1	183106513315
16394	Организация/ИП	город Чита	Яковлева Татьяна Михайловна	Забайкальский край, г Чита, ул Бутина, д 73, пом 79	380600010987
16395	Организация/ИП	город Чита	Мещерякова Татьяна Николаевна	Забайкальский край, г. Чита, ул. Богомягкова, 51, пом. 23	525401634465
16396	Организация/ИП	город Чита	Государственное профессиональное образовательное учреждение "Читинский медицинский колледж"	Забайкальский край, г. Чита, ул. Анохина, д. 71	7536032078
16397	Организация/ИП	город Чита	Государственное профессиональное образовательное учреждение "Читинский медицинский колледж"	Забайкальский край, г. Чита, ул. Ленинградская, д. 67	7536032078
16398	Организация/ИП	город Чита	Государственное профессиональное образовательное учреждение "Читинский медицинский колледж"	Забайкальский край, г Чита, ул Подгорбунского, 64, строен 5	7536032078
16399	Организация/ИП	город Чита	Государственное профессиональное образовательное учреждение "Читинский медицинский колледж"	Забайкальский край, г. Чита, ул. Подгорбунского, 64, строение 4	7536032078
16400	Организация/ИП	город Чита	Государственное профессиональное образовательное учреждение "Читинский медицинский колледж"	Забайкальский край, г. Чита, ул. Подгорбунского, д. 41в, пом. 17	7536032078
16401	Организация/ИП	город Чита	Государственное профессиональное образовательное учреждение "Читинский медицинский колледж"	Забайкальский край, г. Чита, ул. Анохина, д. 47	7536032078
16402	Организация/ИП	город Чита	Государственное профессиональное образовательное учреждение "Читинский медицинский колледж"	Забайкальский край, г. Чита, ул. Подгорбунского, 64, строение 2	7536032078
16403	Организация/ИП	город Чита	Государственное профессиональное образовательное учреждение "Читинский медицинский колледж"	Забайкальский край, г. Чита, ул. Подгорбунского, 64, строение 8	7536032078
16404	Организация/ИП	город Чита	Государственное профессиональное образовательное учреждение "Читинский медицинский колледж"	Забайкальский край, г. Чита, ул. Подгорбунского, д. 64, строен. 1	7536032078
16405	Организация/ИП	город Чита	Государственное профессиональное образовательное учреждение "Читинский медицинский колледж"	Забайкальский край, г. Чита, ул. Подгорбунского, 64, строение 3	7536032078
16406	Организация/ИП	город Чита	Государственное профессиональное образовательное учреждение "Читинский медицинский колледж"	Забайкальский край, г. Чита, ул. Ленина, д. 29, пом. 1	7536032078
16407	Организация/ИП	город Чита	Алтобасов Михаил Семенович	Забайкальский край, г. Чита, ул. Петровско-Заводская, д. 56, пом. 7	753600329890
16408	Организация/ИП	город Чита	Бадмаев Эдуард Очирович	Забайкальский край, г. Чита, ул. Трактовая, 27, строение 1	032500042900
16409	Организация/ИП	город Чита	Муниципальное бюджетное дошкольное образовательное учреждение "Детский сад № 57"	Забайкальский край, г. Чита, мкр. Девичья Сопка, д. 34	3305017325
16410	Организация/ИП	город Чита	Блецко Владимир Сергеевич	Забайкальский край, г. Чита, ул. Новобульварная, д. 36, пом. 520	753610031623
16411	Организация/ИП	город Чита	Парфенов Роман Олегович	Забайкальский край, г. Чита, ул. Нечаева, д. 66, пом. 5	7536118286
16412	Организация/ИП	город Чита	Общество с ограниченной ответственностью "Забтелекомстрой"	Забайкальский край, г. Чита, пер. 2-й Верхний, д. 1а, пом. 4	7536091281

№ п/п	Тип отходообразователя	Муниципальное образование	Полное наименование	Местоположение	ИНН организации
16413	Организация/ИП	город Чита	Общество с ограниченной ответственностью "Забтелекомстрой"	Забайкальский край, г. Чита, пер. 2-й Верхний, 1а, пом. 2	7536091281
16414	Организация/ИП	город Чита	Общество с ограниченной ответственностью "Забтелекомстрой"	Забайкальский край, г. Чита, пер. 2-й Верхний, 1а, пом. 3	7536091281
16415	Организация/ИП	город Чита	Общество с ограниченной ответственностью "Читинско-Хулунбуирская коммерческая инвестиционная компания"	Забайкальский край, г. Чита, ш. Объездное, д. 26, строен. 2	7536072169
16416	Организация/ИП	город Чита	Нартов Анатолий Олегович	Забайкальский край, г. Чита, ул. Бабушкина, д. 104, пом. 30	752405797621
16417	Организация/ИП	Читинский муниципальный район	Забайкальский край	Забайкальский край, р-н Читинский, автодорога Чита-Забайкальск, 26 км, отворот на север 12 км. , вл 1, строен 5	7500018986
16418	Организация/ИП	город Чита	Забайкальский край	Забайкальский край, г. Чита, ул. Строителей, д. 17	7500018986
16419	Организация/ИП	город Чита	Забайкальский край	Забайкальский край, г. Чита, ул. Ленинградская, 106, строение 2	7500018986
16420	Организация/ИП	город Чита	Забайкальский край	Забайкальский край, г. Чита, ул. Анохина, д. 67, пом. 4	7500018986
16421	Организация/ИП	город Чита	Забайкальский край	Забайкальский край, г. Чита, ул. Амурская, д. 13	7500018986
16422	Организация/ИП	город Чита	Забайкальский край	Забайкальский край, г Чита, ул Трактовая, д 40	7500018986
16423	Организация/ИП	город Чита	Забайкальский край	Забайкальский край, г. Чита, ул. Коханского, 7, корпус 1	7500018986
16424	Организация/ИП	город Чита	Забайкальский край	Забайкальский край, г. Чита, ул. Ленина, д. 27а, пом. 2	7500018986
16425	Организация/ИП	город Чита	Забайкальский край	Забайкальский край, г. Чита, ул. Таежная, 3, строение 2, пом. 3	7500018986
16426	Организация/ИП	город Чита	Забайкальский край	Забайкальский край, г. Чита, улица Фрунзе, 1	7500018986
16427	Организация/ИП	город Чита	Забайкальский край	Забайкальский край, г. Чита, ул. Коханского, 16	7500018986
16428	Организация/ИП	город Чита	Забайкальский край	Забайкальский край, г. Чита, мкр. Северный, д. 9, пом. 1	7500018986
16429	Организация/ИП	город Чита	Забайкальский край	Забайкальский край, г. Чита, ул. Строителей, д. 3	7500018986
16430	Организация/ИП	город Чита	Забайкальский край	Забайкальский край, г. Чита, проезд. Аптечный, д. 16, строен. 1	7500018986
16431	Организация/ИП	город Чита	Забайкальский край	Забайкальский край, г. Чита, мкр. Светлый, д. 346	7500018986
16432	Организация/ИП	город Чита	Забайкальский край	Забайкальский край, г. Чита, ул. Юбилейная, д. 1, строение. 5	7500018986
16433	Организация/ИП	город Чита	Забайкальский край	Забайкальский край, г. Чита, ул. Коханского, 16, строение 2	7500018986
16434	Организация/ИП	город Чита	Забайкальский край	Забайкальский край, г Чита, ул Ярославского, 62, корп 1	7500018986
16435	Организация/ИП	город Чита	Забайкальский край	Забайкальский край, г Чита, ул Профсоюзная, 18, пом 4	7500018986
16436	Организация/ИП	город Чита	Забайкальский край	Забайкальский край, г. Чита, ул. Хабаровская, 15	7500018986
16437	Организация/ИП	город Чита	Забайкальский край	Забайкальский край, г. Чита, ул. Амурская, д. 97, корп. 1, пом. 2	7500018986
16438	Организация/ИП	город Чита	Забайкальский край	Забайкальский край, г Чита, ул Петровская, 37, пом 2	7500018986
16439	Организация/ИП	город Чита	Забайкальский край	Забайкальский край, г. Чита, ул. Столярова, д. 91,пом 1	7500018986
16440	Организация/ИП	город Чита	Забайкальский край	Забайкальский край, г. Чита, ул. Новобульварная, д. 20, корп. 1	7500018986
16441	Организация/ИП	город Чита	Забайкальский край	Забайкальский край, г Чита, ул Коханского, 7, корпус 5	7500018986
16442	Организация/ИП	город Чита	Забайкальский край	Забайкальский край, г. Чита, Романовский тракт, 110, строение 7	7500018986
16443	Организация/ИП	город Чита	Забайкальский край	Забайкальский край, г. Чита, ул. Ленина, д. 75	7500018986
16444	Организация/ИП	город Чита	Забайкальский край	Забайкальский край, г. Чита, ул. Генерала Белика, д. 41	7500018986
16445	Организация/ИП	город Чита	Забайкальский край	Забайкальский край, г. Чита, ул. Лермонтова, 1, пом. 7	7500018986
16446	Организация/ИП	город Чита	Забайкальский край	Забайкальский край, г Чита, ул Труда, д 18, строение 1	7500018986
16447	Организация/ИП	город Чита	Забайкальский край	Забайкальский край, г. Чита, ул. Богомягкова, д. 121, строен. 1	7500018986
16448	Организация/ИП	город Чита	Забайкальский край	Забайкальский край, г. Чита, ул. Ленская, д. 101, строен. 1	7500018986
16449	Организация/ИП	город Чита	Забайкальский край	Забайкальский край, г Чита, ул Новобульварная, 20, стр 2	7500018986
16450	Организация/ИП	город Чита	Забайкальский край	Забайкальский край, г. Чита, ул. Петровская, д. 3, строен. 2	7500018986
16451	Организация/ИП	город Чита	Забайкальский край	Забайкальский край, г. Чита, ул. Чайковского, 8, корпус №2	7500018986
16452	Организация/ИП	город Чита	Забайкальский край	Забайкальский край, г. Чита, проезд. Аптечный, д. 16, строен. 11	7500018986
16453	Организация/ИП	город Чита	Забайкальский край	Забайкальский край, г. Чита, ул. Полины Осипенко, 18, корпус 1	7500018986
16454	Организация/ИП	город Чита	Забайкальский край	Забайкальский край, г. Чита, ул. Подгорбунского, 64, строение 2	7500018986
16455	Организация/ИП	город Чита	Забайкальский край	край Забайкальский, Забайкальский край, г. Чита, ул. Бутина, 55	7500018986
16456	Организация/ИП	город Чита	Забайкальский край	Забайкальский край, г. Чита, ул. 9 Января, д. 62	7500018986
16457	Организация/ИП	город Чита	Забайкальский край	Забайкальский край, г. Чита, ул. Петровско-Заводская, 53, строение 1	7500018986
16458	Организация/ИП	город Чита	Забайкальский край	Забайкальский край, г. Чита, ул. Чкалова, д. 158, пом. 27	7500018986
16459	Организация/ИП	город Чита	Забайкальский край	Забайкальский край, г. Чита, ул. Матвеева, д. 64, строен. 3, пом. 4	7500018986
16460	Организация/ИП	город Чита	Забайкальский край	Забайкальский край, г. Чита, ул. Курнатовского, вл. 70, корпус №2	7500018986
16461	Организация/ИП	город Чита	Забайкальский край	Забайкальский край, г. Чита, ул. Богомягкова, д. 123	7500018986
16462	Организация/ИП	город Чита	Забайкальский край	Забайкальский край, г. Чита, ул. Николая Островского, д. 56	7500018986
16463	Организация/ИП	город Чита	Забайкальский край	Забайкальский край, г. Чита, ул. Ангарская, д. 36	7500018986
16464	Организация/ИП	город Чита	Забайкальский край	Забайкальский край, г. Чита, ул. Чкалова, д. 136, пом. 2	7500018986
16465	Организация/ИП	город Чита	Забайкальский край	Забайкальский край, г. Чита, ул. Ленина, 8, стр.3	7500018986
16466	Организация/ИП	город Чита	Забайкальский край	Забайкальский край, г Чита, ул Ленина, д 8, строен 15	7500018986
16467	Организация/ИП	город Чита	Забайкальский край	Забайкальский край, г. Чита, ул. Строителей, д. 9, корп. 4	7500018986
16468	Организация/ИП	город Чита	Забайкальский край	Забайкальский край, г Чита, ул Ленинградская, д 104, строен 2	7500018986
16469	Организация/ИП	город Чита	Забайкальский край	Забайкальский край, г. Чита, ул. Коханского, д. 7, корпус 1	7500018986
16470	Организация/ИП	город Чита	Забайкальский край	Забайкальский край, г. Чита, Ангарская улица, 6	7500018986
16471	Организация/ИП	город Чита	Забайкальский край	Забайкальский край, г. Чита, ул. Бутина, д. 51	7500018986

№ п/п	Тип отходообразователя	Муниципальное образование	Полное наименование	Местоположение	ИНН организации
16472	Организация/ИП	город Чита	Забайкальский край	Забайкальский край, г. Чита, ул. Верхоленская, д. 14	7500018986
16473	Организация/ИП	город Чита	Забайкальский край	Забайкальский край, г. Чита, ул. Анохина, д. 91, пом. 19	7500018986
16474	Организация/ИП	город Чита	Забайкальский край	Забайкальский край, г. Чита, ул. Коханского, 7, корпус 6, пом. 2	7500018986
16475	Организация/ИП	город Чита	Забайкальский край	Забайкальский край, г. Чита, ул. Верхоленская, 1, корпус 3	7500018986
16476	Организация/ИП	город Чита	Забайкальский край	Забайкальский край, г. Чита, ул. Курнатовского, 7, пом.2	7500018986
16477	Организация/ИП	город Чита	Забайкальский край	Забайкальский край, г. Чита, ул. Назара Губина, д. 2, строен. 2	7500018986
16478	Организация/ИП	город Чита	Забайкальский край	Забайкальский край, г. Чита, мкр. Светлый, д. 345	7500018986
16479	Организация/ИП	город Чита	Забайкальский край	Забайкальский край, г. Чита, ул. Лазо, д. 36, пом. 88	7500018986
16480	Организация/ИП	город Чита	Забайкальский край	Забайкальский край, г. Чита, ул. Староивановская, д. 5б	7500018986
16481	Организация/ИП	город Чита	Забайкальский край	Забайкальский край, г. Чита, ул. Ленина, д. 27а, пом. 3/1	7500018986
16482	Организация/ИП	город Чита	Забайкальский край	Забайкальский край, г Чита, ул Ленина, д 2, корп 1	7500018986
16483	Организация/ИП	город Чита	Забайкальский край	Забайкальский край, г. Чита, ул. Нечаева, д. 24, пом. 3	7500018986
16484	Организация/ИП	город Чита	Забайкальский край	Забайкальский край, г. Чита, ул. Красноармейская, д. 35а	7500018986
16485	Организация/ИП	город Чита	Забайкальский край	Забайкальский край, г Чита, ул Ленина, вл. 8, стр. 14	7500018986
16486	Организация/ИП	город Чита	Забайкальский край	Забайкальский край, г. Чита, ул. Коханского, д. 6, строение 1	7500018986
16487	Организация/ИП	город Чита	Забайкальский край	Забайкальский край, г. Чита, проезд Окружной, д. 3, корп. 10	7500018986
16488	Организация/ИП	город Чита	Забайкальский край	Забайкальский край, г. Чита, ул. Лермонтова, д. 3	7500018986
16489	Организация/ИП	город Чита	Забайкальский край	Забайкальский край, г. Чита, ул. Ленина, дом № 55, пом. 2	7500018986
16490	Организация/ИП	город Чита	Забайкальский край	Забайкальский край, г. Чита, ул. Угданская, д. 29, пом. 2	7500018986
16491	Организация/ИП	город Чита	Забайкальский край	Забайкальский край, г. Чита, ул. Бабушкина, 2б, корпус №1	7500018986
16492	Организация/ИП	город Чита	Забайкальский край	Забайкальский край, г Чита, проезд Окружной, д 3, корп 3	7500018986
16493	Организация/ИП	город Чита	Забайкальский край	Забайкальский край, г. Чита, ул. Трактовая, д. 31	7500018986
16494	Организация/ИП	город Чита	Забайкальский край	Забайкальский край, г. Чита, проезд. Аптечный, д. 16, строен. 7	7500018986
16495	Организация/ИП	город Чита	Забайкальский край	Забайкальский край, г. Чита, ул. Чайковского, 8, корпус №1	7500018986
16496	Организация/ИП	город Чита	Забайкальский край	Забайкальский край, г Чита, ул Шилова, 48, строен 5	7500018986
16497	Организация/ИП	город Чита	Забайкальский край	Забайкальский край, г. Чита, ул. Коханского, д. 7, корпус 6, помещение 3	7500018986
16498	Организация/ИП	город Чита	Забайкальский край	Забайкальский край, г. Чита, ул. Курнатовского, вл. 70, строение 3	7500018986
16499	Организация/ИП	город Чита	Забайкальский край	Забайкальский край, г. Чита, ул. Богомягкова, д. 23, кв. 4/1	7500018986
16500	Организация/ИП	город Чита	Забайкальский край	Забайкальский край, г. Чита, Центральный, ул. Коханского, д. 7, строен. 1	7500018986
16501	Организация/ИП	город Чита	Забайкальский край	Забайкальский край, г. Чита, ул. Ленинградская, д. 104, корп. 2	7500018986
16502	Организация/ИП	город Чита	Забайкальский край	Забайкальский край, г. Чита, ул. Коханского, 7, строение 10	7500018986
16503	Организация/ИП	город Чита	Забайкальский край	Забайкальский край, г. Чита, ул. Труда, д. 14	7500018986
16504	Организация/ИП	город Чита	Забайкальский край	Забайкальский край, г. Чита, ул. Коханского, 7, корпус 2	7500018986
16505	Организация/ИП	город Чита	Забайкальский край	Забайкальский край, г. Чита, Романовский тракт, 110, строение 1	7500018986
16506	Организация/ИП	город Чита	Забайкальский край	Забайкальский край, г. Чита, ул. Бабушкина, д. 32а, пом. 1	7500018986
16507	Организация/ИП	город Чита	Забайкальский край	Забайкальский край, г. Чита, ул. Новобульварная, д. 20	7500018986
16508	Организация/ИП	город Чита	Забайкальский край	Забайкальский край, г. Чита, ул. Коханского, д. 7, корпус 4	7500018986
16509	Организация/ИП	город Чита	Забайкальский край	Забайкальский край, г. Чита, ул. Бабушкина, д. 30а	7500018986
16510	Организация/ИП	город Чита	Забайкальский край	Забайкальский край, г. Чита, ул. Ленинградская, д. 57, корп. 1	7500018986
16511	Организация/ИП	город Чита	Забайкальский край	Забайкальский край, г. Чита, ул. Ленина, д. 162	7500018986
16512	Организация/ИП	город Чита	Забайкальский край	Забайкальский край, г. Чита, проезд. Высокогорный, вл. 1, строен. 3	7500018986
16513	Организация/ИП	город Чита	Забайкальский край	Забайкальский край, г. Чита, ул. Байкальская, д. 31	7500018986
16514	Организация/ИП	город Чита	Забайкальский край	Забайкальский край, г Чита, проезд Окружной, д 3, корп 4	7500018986
16515	Организация/ИП	город Чита	Забайкальский край	Забайкальский край, г. Чита, ул. Николая Островского, 28, пом. 2	7500018986
16516	Организация/ИП	город Чита	Забайкальский край	Забайкальский край, г. Чита, ул. Донецкая, д. 20	7500018986
16517	Организация/ИП	город Чита	Забайкальский край	Забайкальский край, г. Чита, ул. Ленина, д. 29, пом. 1	7500018986
16518	Организация/ИП	город Чита	Забайкальский край	Забайкальский край, г. Чита, проезд. Аптечный, д. 16, строен. 12	7500018986
16519	Организация/ИП	город Чита	Забайкальский край	Забайкальский край, г. Чита, ул. Лазо, д. 28, пом. 1	7500018986
16520	Организация/ИП	город Чита	Забайкальский край	Забайкальский край, г. Чита, ул. Ленинградская, д. 104, строение 4	7500018986
16521	Организация/ИП	город Чита	Забайкальский край	Забайкальский край, г Чита, ул Шилова, 49, строение 3	7500018986
16522	Организация/ИП	город Чита	Забайкальский край	Забайкальский край, г. Чита, ул. Угданская, 29, пом. 1	7500018986
16523	Организация/ИП	город Чита	Забайкальский край	Забайкальский край, г. Чита, ул. Староивановская, д. 45, корп. 2	7500018986
16524	Организация/ИП	город Чита	Забайкальский край	Забайкальский край, г. Чита, проезд. Аптечный, д. 16, строен. 8	7500018986
16525	Организация/ИП	город Чита	Забайкальский край	Забайкальский край, г. Чита, ул. Забайкальского Рабочего, д. 16, корпус 1	7500018986
16526	Организация/ИП	город Чита	Забайкальский край	Забайкальский край, г. Чита, ул. Газимурская, 25	7500018986
16527	Организация/ИП	город Чита	Забайкальский край	Забайкальский край, г. Чита, ул. Стахановская, д. 2	7500018986
16528	Организация/ИП	город Чита	Забайкальский край	Забайкальский край, г. Чита, ул. Журавлева, д. 16, пом. 2	7500018986
16529	Организация/ИП	город Чита	Забайкальский край	Забайкальский край, г. Чита, ул. Крупской, д. 9а	7500018986
16530	Организация/ИП	город Чита	Забайкальский край	Забайкальский край, г. Чита, ул. Николая Островского, д. 15, пом. 1	7500018986
16531	Организация/ИП	город Чита	Забайкальский край	Забайкальский край, г. Чита, ул. Петровская, д. 3, строен. 3	7500018986

№ п/п	Тип отходообразователя	Муниципальное образование	Полное наименование	Местоположение	ИНН организации
16592	Организация/ИП	Читинский муниципальный район	Забайкальский край	Забайкальский край, р-н Читинский, автодорога Чита-Забайкальск, 26 км., отворот на север 12 км. , вл. 1, строение 9	7500018986
16593	Организация/ИП	город Чита	Забайкальский край	Забайкальский край, г. Чита, проезд. Аптечный, д. 16, строен. 10	7500018986
16594	Организация/ИП	город Чита	Забайкальский край	Забайкальский край, г. Чита Объездное шоссе, 29, стр.3	7500018986
16595	Организация/ИП	город Чита	Забайкальский край	Забайкальский край, г. Чита, ул. Бабушкина, д. 72, строение. 4	7500018986
16596	Организация/ИП	город Чита	Забайкальский край	Забайкальский край, г. Чита, ул. Анохина, д. 47	7500018986
16597	Организация/ИП	город Чита	Забайкальский край	Забайкальский край, г. Чита, ул. Гайдара, д. 4	7500018986
16598	Организация/ИП	город Чита	Забайкальский край	Забайкальский край, г. Чита, ул. Ленинградская, 106	7500018986
16599	Организация/ИП	город Чита	Забайкальский край	Забайкальский край, г Чита, ул Гайдара, д 4, корп 3	7500018986
16600	Организация/ИП	город Чита	Забайкальский край	Забайкальский край, г. Чита, микрорайон 1, 2, пом. 3	7500018986
16601	Организация/ИП	город Чита	Забайкальский край	Забайкальский край, г. Чита, ул. Шилова, 47	7500018986
16602	Организация/ИП	город Чита	Забайкальский край	Забайкальский край, г. Чита, ул. Шилова, д. 49	7500018986
16603	Организация/ИП	город Чита	Забайкальский край	Забайкальский край, г. Чита, ул. Курнатовского, 7, пом. 1	7500018986
16604	Организация/ИП	город Чита	Забайкальский край	Забайкальский край, г Чита, ул Новобульварная, вл 20, корпус 7	7500018986
16605	Организация/ИП	город Чита	Забайкальский край	Забайкальский край, г. Чита, ул. Столярова, д. 91, пом. 2	7500018986
16606	Организация/ИП	город Чита	Забайкальский край	Забайкальский край, г Чита, проезд Окружной, д 3, корп 5	7500018986
16607	Организация/ИП	город Чита	Забайкальский край	Забайкальский край, г. Чита, ул. Угданская, д. 8, пом. 1	7500018986
16608	Организация/ИП	город Чита	Забайкальский край	Забайкальский край, г. Чита, ул. Матвеева, д. 64, строен. 3, пом. 1	7500018986
16609	Организация/ИП	город Чита	Забайкальский край	Забайкальский край, г. Чита, ул. Курнатовского, владение 70, корп. 1	7500018986
16610	Организация/ИП	город Чита	Забайкальский край	Забайкальский край, г. Чита, ул. Ангарская, д. 8, строен. 1	7500018986
16611	Организация/ИП	город Чита	Забайкальский край	Забайкальский край, г Чита, ул Столярова, д 27а	7500018986
16612	Организация/ИП	город Чита	Забайкальский край	Забайкальский край, г. Чита, ул. Шилова, д. 48, строение. 6	7500018986
16613	Организация/ИП	город Чита	Забайкальский край	Забайкальский край, г. Чита, ул. Подгорбунского, д. 64, строен. 1	7500018986
16614	Организация/ИП	город Чита	Забайкальский край	Забайкальский край, г. Чита, ул. Нагорная, д. 91	7500018986
16615	Организация/ИП	город Чита	Забайкальский край	Забайкальский край, г Чита, ул Бабушкина, д 113, строен 1	7500018986
16616	Организация/ИП	город Чита	Забайкальский край	Забайкальский край, г. Чита, ул. Тимирязева, д. 31, пом. 1	7500018986
16617	Организация/ИП	город Чита	Забайкальский край	Забайкальский край, г Чита, ул Строителей, д 9, корп 1	7500018986
16618	Организация/ИП	город Чита	Забайкальский край	Забайкальский край, г. Чита, пр-кт Советов, 13, пом.66	7500018986
16619	Организация/ИП	город Чита	Забайкальский край	Забайкальский край, г. Чита, ул. Матвеева, д. 64, строен. 3, пом. 6	7500018986
16620	Организация/ИП	город Чита	Забайкальский край	Забайкальский край, г Чита, ул Подгорбунского, д 64, строение 9	7500018986
16621	Организация/ИП	город Чита	Забайкальский край	Забайкальский край, г. Чита, ул. Беговая, д. 4, строение. 1, пом. 1	7500018986
16622	Организация/ИП	город Чита	Забайкальский край	Забайкальский край, городской округ "Город Чита", ул. Ленина, 8, корпус 1	7500018986
16623	Организация/ИП	город Чита	Забайкальский край	Забайкальский край, г. Чита, ул. Матвеева, д. 64, строен. 3, пом. 3	7500018986
16624	Организация/ИП	город Чита	Забайкальский край	Забайкальский край, г Чита, ул Шилова, 49, строение 2	7500018986
16625	Организация/ИП	город Чита	Забайкальский край	Забайкальский край, г. Чита, ул. Ленина, 8, стр.1	7500018986
16626	Организация/ИП	город Чита	Забайкальский край	Забайкальский край, г. Чита, ул. Ярославского, д. 40, пом. 4	7500018986
16627	Организация/ИП	город Чита	Забайкальский край	Забайкальский край, г. Чита, ул. Верхоленская, 1, корп.1	7500018986
16628	Организация/ИП	город Чита	Забайкальский край	Забайкальский край, г Чита, ул Текстильщиков, 1а, корп 1	7500018986
16629	Организация/ИП	город Чита	Забайкальский край	Забайкальский край, г. Чита, ул. Богомягкова, д. 121	7500018986
16630	Организация/ИП	город Чита	Забайкальский край	Забайкальский край, г Чита, ул Петровская, 37, пом 1	7500018986
16631	Организация/ИП	город Чита	Забайкальский край	Забайкальский край, г. Чита, ул. Богомягкова, д. 65, пом. 1	7500018986
16632	Организация/ИП	город Чита	Забайкальский край	Забайкальский край, г. Чита, ул. Ленинградская, д. 67	7500018986
16633	Организация/ИП	город Чита	Забайкальский край	Забайкальский край, г. Чита, ул. Юбилейная, 1, строение 3	7500018986
16634	Организация/ИП	город Чита	Забайкальский край	Забайкальский край, г. Чита, ул. Коханского, 7, корпус 8	7500018986
16635	Организация/ИП	город Чита	Забайкальский край	Забайкальский край, г. Чита, ул. Коханского, 7, корпус 6, помещение 1	7500018986
16636	Организация/ИП	город Чита	Забайкальский край	Забайкальский край, г. Чита, ул. Лермонтова, 1, пом. 5	7500018986
16637	Организация/ИП	город Чита	Забайкальский край	Забайкальский край, г. Чита, ул. Федора Гладкова, д. 4,пом 5	7500018986
16638	Организация/ИП	город Чита	Забайкальский край	Забайкальский край, г Чита, ул Новобульварная, вл 20, корпус №3	7500018986
16639	Организация/ИП	Читинский муниципальный район	Забайкальский край	Забайкальский край, р-н Читинский, автодорога Чита-Забайкальск, 26 км, отворот на север 12 км. , вл. 1, строение 8	7500018986
16640	Организация/ИП	город Чита	Забайкальский край	Забайкальский край, г. Чита, ул. Труда, д. 21	7500018986
16641	Организация/ИП	город Чита	Забайкальский край	Забайкальский край, г. Чита, ул. Ленинградская, д. 104, корп. 4	7500018986
16642	Организация/ИП	город Чита	Забайкальский край	Забайкальский край, г. Чита, ул. Амурская, 65, стр. 1	7500018986
16643	Организация/ИП	город Чита	Забайкальский край	Забайкальский край, г. Чита, ул. Ленина, д. 2, корп. 4	7500018986
16644	Организация/ИП	город Чита	Забайкальский край	Забайкальский край, г. Чита, пр-кт. Фадеева, д. 1	7500018986
16645	Организация/ИП	город Чита	Забайкальский край	Забайкальский край, г. Чита, проезд. Высокогорный, вл. 1, строен. 6	7500018986
16646	Организация/ИП	город Чита	Забайкальский край	Забайкальский край, г.Чита, ул.Коханского, 7, строение 8	7500018986
16647	Организация/ИП	город Чита	Забайкальский край	Забайкальский край, г. Чита, ул. Красной Звезды, участок №51а	7500018986
16648	Организация/ИП	город Чита	Забайкальский край	Забайкальский край, г. Чита, ул. Ленина, 8, стр.2	7500018986
16649	Организация/ИП	город Чита	Забайкальский край	Забайкальский край, Чита г, улица Ленина, дом 29	7500018986

№ п/п	Тип отходообразователя	Муниципальное образование	Полное наименование	Местоположение	ИНН организации
16650	Организация/ИП	город Чита	Забайкальский край	Забайкальский край, г. Чита, ул. Матвеева, д. 64, строен. 3, пом. 5	7500018986
16651	Организация/ИП	город Чита	Забайкальский край	Забайкальский край, г. Чита, ул. Кирова, д. 20, строен. 6	7500018986
16652	Организация/ИП	город Чита	Забайкальский край	Забайкальский край, г. Чита, ул. Коханского, д. 7, корпус 7	7500018986
16653	Организация/ИП	город Чита	Забайкальский край	Забайкальский край, г. Чита, ул. Богомягкова, д. 121, строен. 2	7500018986
16654	Организация/ИП	город Чита	Забайкальский край	Забайкальский край, г. Чита, ул. Трактовая, 31, строение 5	7500018986
16655	Организация/ИП	Читинский муниципальный район	Забайкальский край	Забайкальский край, г. Чита, ул. Ленина, 8, стр.4, соор.1	7500018986
16656	Организация/ИП	город Чита	Забайкальский край	Забайкальский край, г. Чита, ул. Бабушкина, д. 3	7500018986
16657	Организация/ИП	город Чита	Забайкальский край	Забайкальский край, г. Чита, мкр. 5-й, д. 49	7500018986
16658	Организация/ИП	город Чита	Забайкальский край	Забайкальский край, г. Чита, ул. Ленинградская, д. 47а, пом. 1	7500018986
16659	Организация/ИП	город Чита	Забайкальский край	Забайкальский край, г. Чита, ул. Казачья, д. 7	7500018986
16660	Организация/ИП	город Чита	Забайкальский край	Забайкальский край, г. Чита, ул. Кирова, д. 5, пом. 1	7500018986
16661	Организация/ИП	город Чита	Забайкальский край	Забайкальский край, г. Чита, ул. Петровская, д. 3, строен. 5	7500018986
16662	Организация/ИП	город Чита	Забайкальский край	Забайкальский край, г. Чита, ул. Ленинградская, д. 104, корп. 3	7500018986
16663	Организация/ИП	город Чита	Забайкальский край	Забайкальский край, г. Чита, мкр. Царский, д. 15	7500018986
16664	Организация/ИП	город Чита	Забайкальский край	Забайкальский край, г. Чита, ул. Гагарина, д. 15а	7500018986
16665	Организация/ИП	город Чита	Забайкальский край	Забайкальский край., г. Чита, ул. Амурская, 97, строение 3	7500018986
16666	Организация/ИП	город Чита	Забайкальский край	Забайкальский край, г Чита, ул Казачья, д 5а, пом 2	7500018986
16667	Организация/ИП	город Чита	Забайкальский край	Забайкальский край, г. Чита, ул. Ленина, 8, стр. 5	7500018986
16668	Организация/ИП	город Чита	Забайкальский край	Забайкальский край, г. Чита, ул. Смоленская, 22, строение 8, пом. 3	7500018986
16669	Организация/ИП	город Чита	Забайкальский край	Забайкальский край, г Чита, проезд Окружной, д 3, корп 2	7500018986
16670	Организация/ИП	город Чита	Забайкальский край	Забайкальский край, городской округ "Город Чита", улица Юности, дом 3, помещение 3	7500018986
16671	Организация/ИП	город Чита	Забайкальский край	Забайкальский край, г. Чита, ул. Новобульварная, вл. 20, корпус №6	7500018986
16672	Организация/ИП	город Чита	Забайкальский край	Забайкальский край, г. Чита, ул. Таежная, д. 3, строение. 1	7500018986
16673	Организация/ИП	город Чита	Забайкальский край	Забайкальский край, г. Чита, ул. Лермонтова, 1, пом. 8	7500018986
16674	Организация/ИП	город Чита	Забайкальский край	Забайкальский край, г Чита, ул Труда, д 18, строен 2	7500018986
16675	Организация/ИП	город Чита	Забайкальский край	Забайкальский край, г. Чита, ул. Угданская, 1	7500018986
16676	Организация/ИП	город Чита	Забайкальский край	Забайкальский край, г. Чита, ул. Звездная, д. 13, пом. 1	7500018986
16677	Организация/ИП	город Чита	Забайкальский край	Забайкальский край, г. Чита, ул. Матвеева, д. 64, строен. 1	7500018986
16678	Организация/ИП	город Чита	Забайкальский край	Забайкальский край, г. Чита, ул. Коханского, 7, корпус1	7500018986
16679	Организация/ИП	город Чита	Забайкальский край	Забайкальский край, г. Чита, ул. Нагорная, д. 100, строен. 1	7500018986
16680	Организация/ИП	город Чита	Забайкальский край	Забайкальский край, г. Чита, ул. Верхоленская, 1, корпус 2	7500018986
16681	Организация/ИП	город Чита	Забайкальский край	Забайкальский край, г. Чита, ул. Ангарская, д. 8	7500018986
16682	Организация/ИП	город Чита	Забайкальский край	Забайкальский край, г. Чита, ул. Бабушкина, д. 123б	7500018986
16683	Организация/ИП	город Чита	Забайкальский край	Забайкальский край, г. Чита, ул. Чкалова, 25, пом. 1	7500018986
16684	Организация/ИП	город Чита	Забайкальский край	Забайкальский край, г. Чита, шс. Объездное, 29, строение 7	7500018986
16685	Организация/ИП	город Чита	Забайкальский край	Забайкальский край, г. Чита, ул. Амурская, д. 81, пом. 4	7500018986
16686	Организация/ИП	город Чита	Забайкальский край	Забайкальский край, г. Чита, ул. Труда, 21, корпус №2	7500018986
16687	Организация/ИП	город Чита	Забайкальский край	Забайкальский край, г. Чита, ул. Ленинградская, 106, строение 1	7500018986
16688	Организация/ИП	город Чита	Забайкальский край	Забайкальский край, г. Чита, ул. Курнатовского, 79	7500018986
16689	Организация/ИП	город Чита	Забайкальский край	Забайкальский край, г Чита, ул Труда, 21, стр 2	7500018986
16690	Организация/ИП	город Чита	Забайкальский край	Забайкальский край, г. Чита, ул. Олимпийская, д. 3, строен. 1	7500018986
16691	Организация/ИП	город Чита	Забайкальский край	Забайкальский край, г. Чита, шс. Объездное, 29, строение 10	7500018986
16692	Организация/ИП	город Чита	Забайкальский край	Забайкальский край, г. Чита, ул. Амурская, д. 65, строен. 2	7500018986
16693	Организация/ИП	город Чита	Забайкальский край	Забайкальский край, г. Чита, ул. Новобульварная, вл. 20, корп.5	7500018986
16694	Организация/ИП	город Чита	Забайкальский край	Забайкальский край, городской округ "Город Чита", город Чита, проезд Высокогорный, 1, строение 4	7500018986
16695	Организация/ИП	город Чита	Забайкальский край	Забайкальский край, г. Чита, ул. Чкалова, д. 13б, пом. 13	7500018986
16696	Организация/ИП	город Чита	Забайкальский край	Забайкальский край, г. Чита, Объездное шоссе, 29, стр.1	7500018986
16697	Организация/ИП	город Чита	Забайкальский край	Забайкальский край, г. Чита, ул. Олимпийская, д. 3	7500018986
16698	Организация/ИП	город Чита	Забайкальский край	Забайкальский край, г. Чита, ул. Ленинградская, д. 104, строен. 5	7500018986
16699	Организация/ИП	город Чита	Забайкальский край	Забайкальский край, г. Чита, шс. Объездное, 29, строение 8	7500018986
16700	Организация/ИП	город Чита	Забайкальский край	Забайкальский край, г. Чита, ул. Подгорбунского, 64, строение 4	7500018986
16701	Организация/ИП	город Чита	Забайкальский край	Забайкальский край, Чита г, Староивановская ул, д. 45, корп. 1	7500018986
16702	Организация/ИП	город Чита	Забайкальский край	Забайкальский край, г. Чита, ул. Столярова, д. 65, пом. 1	7500018986
16703	Организация/ИП	город Чита	Забайкальский край	Забайкальский край, г. Чита, ул. Матвеева, д. 64, строен. 3, пом. 2	7500018986
16704	Организация/ИП	город Чита	Забайкальский край	Забайкальский край, городской округ "Город Чита" , ул. Ленина, д. 8, корпус 2	7500018986
16705	Организация/ИП	город Чита	Забайкальский край	Забайкальский край, г. Чита, ул. Баргузинская, 41, корпус №1	7500018986
16706	Организация/ИП	город Чита	Забайкальский край	Забайкальский край, г. Чита, ул. Ленина, 8, стр. 8	7500018986

№ п/п	Тип отходообразователя	Муниципальное образование	Полное наименование	Местоположение	ИНН организации
16707	Организация/ИП	город Чита	Забайкальский край	Забайкальский край, г. Чита, ул. Таежная, д. 3, строение. 6	7500018986
16708	Организация/ИП	город Чита	Забайкальский край	Забайкальский край, г. Чита. ул. Староивановская, дом 45, строение 3	7500018986
16709	Организация/ИП	город Чита	Забайкальский край	Забайкальский край, г. Чита, ул. Беговая, д. 4, строение. 2	7500018986
16710	Организация/ИП	город Чита	Забайкальский край	Забайкальский край, г. Чита, ул. Амурская, д. 106а	7500018986
16711	Организация/ИП	город Чита	Забайкальский край	Забайкальский край, г. Чита, ул. Генерала Белика, 29, корпус 2	7500018986
16712	Организация/ИП	город Чита	Забайкальский край	Забайкальский край, г. Чита, ул. Ленина, д. 2, корп. 5	7500018986
16713	Организация/ИП	город Чита	Забайкальский край	Забайкальский край, г. Чита, ул. Олимпийская, д. 10	7500018986
16714	Организация/ИП	город Чита	Забайкальский край	Забайкальский край, г Чита, ул Назара Губина, 2, стр. 9	7500018986
16715	Организация/ИП	город Чита	Забайкальский край	Забайкальский край, г. Чита, ул. Матвеева, д. 64, пом. 2	7500018986
16716	Организация/ИП	город Чита	Забайкальский край	Забайкальский край, г Чита, проезд Окружной, д 3, корп 8	7500018986
16717	Организация/ИП	город Чита	Забайкальский край	Забайкальский край, г. Чита, ул. Ярославского, д. 18, пом. 1	7500018986
16718	Организация/ИП	город Чита	Забайкальский край	Забайкальский край, г. Чита, ул. Лермонтова, 1, пом. 9	7500018986
16719	Организация/ИП	город Чита	Забайкальский край	Забайкальский край, г. Чита, ул. Назара Губина, д. 2, строен. 15	7500018986
16720	Организация/ИП	город Чита	Забайкальский край	Забайкальский край, г. Чита, шс. Объездное, 29, строение 2	7500018986
16721	Организация/ИП	город Чита	Забайкальский край	Забайкальский край, г Чита, ул Нагорная, 100, строение 2	7500018986
16722	Организация/ИП	город Чита	Забайкальский край	Забайкальский край, г. Чита, ул. Новобульварная, 20, корпус 4	7500018986
16723	Организация/ИП	город Чита	Забайкальский край	край Забайкальский, Забайкальский край, г. Чита, ул. Горького, 38	7500018986
16724	Организация/ИП	город Чита	Забайкальский край	Забайкальский край, г. Чита, ул. Труда, д. 21, строение 1	7500018986
16725	Организация/ИП	город Чита	Забайкальский край	Забайкальский край, г. Чита, ул. Бабушкина, д. 72, строение. 2	7500018986
16726	Организация/ИП	город Чита	Забайкальский край	Забайкальский край, г. Чита, ул. Ангарская, д. 34	7500018986
16727	Организация/ИП	город Чита	Забайкальский край	Забайкальский край, г. Чита, ул. Курнатовского, 70, корпус №3	7500018986
16728	Организация/ИП	город Чита	Забайкальский край	Забайкальский край, г. Чита, ул. Коханского, 16, строение 3	7500018986
16729	Организация/ИП	город Чита	Забайкальский край	Забайкальский край, г. Чита, ул. Ползунова, д. 29, пом. 99	7500018986
16730	Организация/ИП	город Чита	Забайкальский край	Забайкальский край, г. Чита, ул. Беговая, д. 4, строение. 1, пом. 2	7500018986
16731	Организация/ИП	город Чита	Забайкальский край	Забайкальский край, г. Чита, ул. Лермонтова, д. 1, пом. 4	7500018986
16732	Организация/ИП	город Чита	Забайкальский край	Забайкальский край, г. Чита, ул. Ленина, 88, строение 2, в/г №45	7500018986
16733	Организация/ИП	город Чита	Забайкальский край	Забайкальский край, г. Чита, ул. Труда, д. 13	7500018986
16734	Организация/ИП	город Чита	Забайкальский край	Забайкальский край, г. Чита, ул. Анохина, д. 71	7500018986
16735	Организация/ИП	город Чита	Забайкальский край	Забайкальский край, г. Чита, проезд. Аптечный, д. 16, строен. 15	7500018986
16736	Организация/ИП	город Чита	Забайкальский край	Забайкальский край, г. Чита, ул. Бабушкина, 66, корпус №1	7500018986
16737	Организация/ИП	город Чита	Забайкальский край	Забайкальский край, г. Чита, ул. Чкалова, д. 136, пом. 12	7500018986
16738	Организация/ИП	город Чита	Забайкальский край	Забайкальский край, г. Чита, мкр. Северный, д. 16, пом. 2	7500018986
16739	Организация/ИП	город Чита	Забайкальский край	Забайкальский край, г. Чита, ул. Белорусская, 4, пом. 2	7500018986
16740	Организация/ИП	город Чита	Забайкальский край	Забайкальский край, г. Чита, ул. Журавлева, д. 54, пом. 17	7500018986
16741	Организация/ИП	город Чита	Забайкальский край	Забайкальский край, г. Чита, ул. Юбилейная, 1, строение 2	7500018986
16742	Организация/ИП	город Чита	Забайкальский край	Забайкальский край, г. Чита, ул. Курнатовского, д. 16	7500018986
16743	Организация/ИП	город Чита	Забайкальский край	Забайкальский край, г. Чита, ул. Журавлева, д. 52	7500018986
16744	Организация/ИП	город Чита	Забайкальский край	Забайкальский край, г Чита, ул Полины Осипенко, д 18, корп 3	7500018986
16745	Организация/ИП	город Чита	Забайкальский край	Забайкальский край, г. Чита, проезд. Аптечный, д. 16, строен. 14	7500018986
16746	Организация/ИП	город Чита	Забайкальский край	Забайкальский край, г. Чита, ул. Таежная, вл. 3, корп. 1	7500018986
16747	Организация/ИП	город Чита	Забайкальский край	Забайкальский край, г. Чита, ул. Красной Звезды, д. 7	7500018986
16748	Организация/ИП	город Чита	Авагян Карен Аветикович	Забайкальский край, г. Чита, ул. Советская, д. 11, пом. 2	753402823956
16749	Организация/ИП	город Чита	Кривошеева Людмила Сергеевна	Забайкальский край, г. Чита, ул. Богомягкова, д. 12а, строение. 10, пом. 2	753600003200
16750	Организация/ИП	город Чита	Гнедин Владимир Михайлович	Забайкальский край, г. Чита, ул. Недорезова, д. 1в	753600552708
16751	Организация/ИП	город Чита	Купцов Александр Викторович	Забайкальский край, г. Чита, б-р. Украинский, д. 15, пом. 6	753600111076
16752	Организация/ИП	город Чита	Общество с ограниченной ответственностью "Медицинская косметология +"	Забайкальский край, г. Чита, ул. Бутина, д. 123, пом. 2	7536101677
16753	Организация/ИП	город Чита	Муниципальное бюджетное дошкольное образовательное учреждение "Детский сад №43"	Забайкальский край, г. Чита, ул. Новобульварная, 10, пом. 1	2210009691
16754	Организация/ИП	город Чита	Ерофеева Марина Викторовна	Забайкальский край, г. Чита, ул. Кадалинская, вл. 1ж, корпус №2	744610922914
16755	Организация/ИП	город Чита	Рева Галина Николаевна	Забайкальский край, г Чита, ул Ленинградская, 5, пом 15	753603527499
16756	Организация/ИП	город Чита	Васильев Петр Валерьевич	Забайкальский край, г. Чита, ул. Богомягкова, д. 12а, строение 5, пом. 1	344802628993
16757	Организация/ИП	город Чита	Каплин Павел Викторович	Забайкальский край, г. Чита, ул. Космонавтов, д. 19, пом. 7	753600640030
16758	Организация/ИП	город Чита	Белозёров Николай Ильич	Забайкальский край, г. Чита, ул. Бутина, д. 93, пом. 5	228900781705
16759	Организация/ИП	город Чита	Бокиев Назарали Ашуралиевич	Забайкальский край, городской округ "Город Чита", 2-я Оранжерейная улица, дом 15	753706495305
16760	Организация/ИП	город Чита	Новиков Олег Викторович	Забайкальский край, г. Чита, ул. Чайковского, д. 27, пом. 5	753610547915
16761	Организация/ИП	город Чита	Якименко Виктория Вячеславовна	Забайкальский край, г. Чита, ул. Ангарская, д. 19, пом. 1	753700769856
16762	Организация/ИП	город Чита	Муниципальное бюджетное дошкольное образовательное учреждение "Детский сад комбинированного вида №77"	Забайкальский край, г Чита, ул Онискевича, д 131	1504034716

№ п/п	Тип отходообразователя	Муниципальное образование	Полное наименование	Местоположение	ИНН организации
16763	Организация/ИП	город Чита	Муниципальное бюджетное дошкольное образовательное учреждение "Детский сад комбинированного вида №77"	Забайкальский край, г. Чита, ул. Онискевича, 31	1504034716
16764	Организация/ИП	город Чита	Общество с ограниченной ответственностью "Интраско"	Забайкальский край, г Чита, ул Столярова, 42, пом 6	7838098452
16765	Организация/ИП	город Чита	Общество с ограниченной ответственностью "Интраско"	Забайкальский край, г. Чита, ул. Столярова, д. 42, пом. 5	7838098452
16766	Организация/ИП	город Чита	Соколов Денис Михайлович	Забайкальский край, г. Чита, ул. Энергетиков, д. 9, пом. 61	231305051133
16767	Организация/ИП	город Чита	Вайрах Надежда Францевна	Забайкальский край, г. Чита, ул. Балябина, д. 13, пом. 407	753400934308
16768	Организация/ИП	город Чита	Гуревич Юлия Валерьевна	Забайкальский край, городской округ "Город Чита", улица Бабушкина, дом 20, помещение 3	753404457303
16769	Организация/ИП	город Чита	Муниципальное бюджетное общеобразовательное учреждение "Средняя общеобразовательная школа №8 "	Забайкальский край, г. Чита, мкр. 5-й, д. 4	2510007455
16770	Организация/ИП	город Чита	Лабузов Сергей Анатольевич	Забайкальский край, г. Чита, ул. Красной Звезды, вл. 9, корп. 2, пом. 2	753700004575
16771	Организация/ИП	город Чита	Григорьева Нина Владимировна	Забайкальский край, г. Чита, ул. Бутина, д. 44, пом. 20	750800070801
16772	Организация/ИП	город Чита	Ведерников Андрей Валерьевич	Забайкальский край, г. Чита, ул. Ингодинская, д. 30, пом. 9	434548394790
16773	Организация/ИП	город Чита	Шишкин Денис Валерьевич	Забайкальский край, г. Чита, Солдатский тупик, 6, стр.9, гар.1	380503000038
16774	Организация/ИП	город Чита	Пурбуев Александр Александрович	Забайкальский край, г. Чита, ул. Смоленская, д. 129, строен. 2, бокс. 62	753608360980
16775	Организация/ИП	город Чита	Климов Роман Владимирович	Забайкальский край, г. Чита, ул. Гагарина, д. 8а	350803070189
16776	Организация/ИП	город Чита	Акименко Василий Алексеевич	Забайкальский край, г. Чита, ул. Красной Звезды, д. 42, пом. 2	753400468495
16777	Организация/ИП	город Чита	Калугин Сергей Павлович	Забайкальский край, г. Чита, ул. Чкалова, д. 123, строение. 1, пом. 7	301506935545
16778	Организация/ИП	город Чита	Карасева Агафия Всеволодовна	Забайкальский край, г. Чита, ул. Журавлева, д. 69, пом. 101/1	753600474009
16779	Организация/ИП	город Чита	Токарев Андрей Владимирович	Забайкальский край, г. Чита, ул. Смоленская, д. 47, пом. 6	343803245590
16780	Организация/ИП	город Чита	Маркосян Володя Грачикович	Забайкальский край, г. Чита, ул. Лазо, д. 40, строен. 5, пом. 4	750100016245
16781	Организация/ИП	город Чита	Дундукова Ирина Тимофеевна	Забайкальский край, г. Чита, ул. Журавлева, д. 50, пом. 39	753500215610
16782	Организация/ИП	город Чита	Сапожникова Наталья Федоровна	Забайкальский край, г. Чита, ул. 1-я Малая, 2б	753501314124
16783	Организация/ИП	город Чита	Чичакян Артавазд Искяндарович	Забайкальский край, г. Чита, ул. Онискевича, д. 10, пом. 57	753500065563
16784	Организация/ИП	город Чита	Соколова Галина Федоровна	Забайкальский край, г. Чита, ул. Смоленская, 123а, пом. 20	245204967300
16785	Организация/ИП	город Чита	Князев Александр Владимирович	Забайкальский край, г. Чита, ул. 9 Января, д. 29	332701505709
16786	Организация/ИП	город Чита	Зражевский Сергей Анатольевич	Забайкальский край, г. Чита, ул. 9 Января, 13, корпус №1, пом. 1	753600336930
16787	Организация/ИП	город Чита	Федеральное государственное бюджетное учреждение "Забайкальское управление по гидрометеорологии и мониторингу окружающей среды"	Забайкальский край, г. Чита, ул. Новобульварная, вл. 165, стр. 3	7536129908
16788	Организация/ИП	город Чита	Федеральное государственное бюджетное учреждение "Забайкальское управление по гидрометеорологии и мониторингу окружающей среды"	Забайкальский край, г. Чита, ул. Красной Звезды, д. 75, строен. 4	7536129908
16789	Организация/ИП	город Чита	Федеральное государственное бюджетное учреждение "Забайкальское управление по гидрометеорологии и мониторингу окружающей среды"	Забайкальский край, г. Чита, ул. Новобульварная, д. 165, строен. 6	7536129908
16790	Организация/ИП	город Чита	Федеральное государственное бюджетное учреждение "Забайкальское управление по гидрометеорологии и мониторингу окружающей среды"	Забайкальский край, г. Чита, ул. Новобульварная, д. 165, строен. 43 строение	7536129908
16791	Организация/ИП	город Чита	Федеральное государственное бюджетное учреждение "Забайкальское управление по гидрометеорологии и мониторингу окружающей среды"	Забайкальский край, г. Чита, ул. Красной Звезды, д. 75, строен. 5	7536129908
16792	Организация/ИП	город Чита	Федеральное государственное бюджетное учреждение "Забайкальское управление по гидрометеорологии и мониторингу окружающей среды"	Забайкальский край, г. Чита, ул. Новобульварная, вл. 165, стр. 29	7536129908
16793	Организация/ИП	город Чита	Федеральное государственное бюджетное учреждение "Забайкальское управление по гидрометеорологии и мониторингу окружающей среды"	Забайкальский край, г. Чита, ул. Новобульварная, вл. 165, стр. 2	7536129908
16794	Организация/ИП	город Чита	Федеральное государственное бюджетное учреждение "Забайкальское управление по гидрометеорологии и мониторингу окружающей среды"	Забайкальский край, г. Чита, ул. Новобульварная, 165, строение 23	7536129908
16795	Организация/ИП	город Чита	Федеральное государственное бюджетное учреждение "Забайкальское управление по гидрометеорологии и мониторингу окружающей среды"	Забайкальский край, г. Чита, ул. Новобульварная, 165, строение 42	7536129908
16796	Организация/ИП	город Чита	Федеральное государственное бюджетное учреждение "Забайкальское управление по гидрометеорологии и мониторингу окружающей среды"	Забайкальский край, г Чита, ул Новобульварная, вл 165, строен 16	7536129908
16797	Организация/ИП	город Чита	Федеральное государственное бюджетное учреждение "Забайкальское управление по гидрометеорологии и мониторингу окружающей среды"	Забайкальский край, г. Чита, ул. Столярова, д. 51а	7536129908
16798	Организация/ИП	город Чита	Федеральное государственное бюджетное учреждение "Забайкальское управление по гидрометеорологии и мониторингу окружающей среды"	Забайкальский край, г. Чита, ул. Новобульварная, вл. 165, стр. 13	7536129908
16799	Организация/ИП	город Чита	Федеральное государственное бюджетное учреждение "Забайкальское управление по гидрометеорологии и мониторингу окружающей среды"	Забайкальский край, г Чита, ул Новобульварная, Д 165, СТРОЕН 25	7536129908
16800	Организация/ИП	город Чита	Федеральное государственное бюджетное учреждение "Забайкальское управление по гидрометеорологии и мониторингу окружающей среды"	Забайкальский край, г Чита, ул Новобульварная, д 165, строен 7	7536129908
16801	Организация/ИП	город Чита	Федеральное государственное бюджетное учреждение "Забайкальское управление по гидрометеорологии и мониторингу окружающей среды"	Забайкальский край, г. Чита, ул. Новобульварная, 165, строение 4	7536129908
16802	Организация/ИП	город Чита	Федеральное государственное бюджетное учреждение "Забайкальское управление по гидрометеорологии и мониторингу окружающей среды"	Забайкальский край, г Чита, ул Красной Звезды, д 75, строен 1	7536129908
16803	Организация/ИП	город Чита	Паничев Алексей Валерьевич	Забайкальский край, г. Чита, ул. Мостовая, д. 21, пом. 1	753703288269
16804	Организация/ИП	город Чита	Сомов Николай Александрович	Забайкальский край, г. Чита, мкр. 3-й, д. 13, пом. 9	753706937948

№ п/п	Тип отходообразователя	Муниципальное образование	Полное наименование	Местоположение	ИНН организации
16852	Организация/ИП	город Чита	Соломатов Юрий Ильич	Забайкальский край, г. Чита, мкр. Черемушки, д. 161	753700199099
16853	Организация/ИП	город Чита	Князев Андрей Юрьевич	Забайкальский край, г. Чита, ул. Угданская, д. 56а	366221641708
16854	Организация/ИП	город Чита	Давыдов Дмитрий Владимирович	Забайкальский край, г. Чита, ул. Мостовая, 3б, строен. 4, пом. 2	434546851874
16855	Организация/ИП	город Чита	Джумазода Сиёвуши Умурбой	Забайкальский край, г. Чита, ул. Онискевича, 54а	753624944359
16856	Организация/ИП	город Чита	Кредитный потребительский кооператив "Кредит-Партнер"	Забайкальский край, г. Чита, ул. Богомягкова, д. 6, пом. 4	1838008673
16857	Организация/ИП	город Чита	Артебякина Анастасия Ивановна	Забайкальский край, г. Чита, ул. Бутина, д. 18, пом. 8	753606191350
16858	Организация/ИП	город Чита	Общество с ограниченной ответственностью "Лотос"	Забайкальский край, г. Чита, ул. Гайдара, 13	7813444809
16859	Организация/ИП	город Чита	Общество с ограниченной ответственностью "Лотос"	Забайкальский край, г. Чита, ул. Авиационная, вл. 18б, строен. 1	7813444809
16860	Организация/ИП	город Чита	Общество с ограниченной ответственностью "Лотос"	Забайкальский край, г. Чита, ул. Красной Звезды, д. 76	7813444809
16861	Организация/ИП	город Чита	Общество с ограниченной ответственностью "Лотос"	Забайкальский край, г. Чита, ул. Гайдара, д. 13, строение 3	7813444809
16862	Организация/ИП	город Чита	Общество с ограниченной ответственностью "Лотос"	Забайкальский край, г. Чита, ул. Авиационная, д. 16	7813444809
16863	Организация/ИП	город Чита	Общество с ограниченной ответственностью "Лотос"	Забайкальский край, г. Чита, ул. Авиационная, вл. 18б	7813444809
16864	Организация/ИП	город Чита	Общество с ограниченной ответственностью "Лотос"	Забайкальский край, г. Чита, ул. Авиационная, вл. 18б, строен. 2	7813444809
16865	Организация/ИП	город Чита	Общество с ограниченной ответственностью "Лотос"	Забайкальский край, г. Чита, ул. Гайдара, д. 11а	7813444809
16866	Организация/ИП	город Чита	Василевская Анжелика Альбертовна	Забайкальский край, г Чита, мкр 9-й, д 1б, строен 5, пом 1, гар.72	753701274609
16867	Организация/ИП	город Чита	Дундукова Ирина Тимофеевна	Забайкальский край, г. Чита, ул. Недорезова, д. 1, строен. 1, пом. 9	753500215610
16868	Организация/ИП	город Чита	Воробьёв Дмитрий Олегович	Забайкальский край, г. Чита, ул. Бутина, д. 109, пом. 4	753610620097
16869	Организация/ИП	город Чита	Корженко Федор Иванович	Забайкальский край, г. Чита, ул. Угданская, д. 8а	7500018672
16870	Организация/ИП	город Чита	Гончарова Тамара Васильевна	Забайкальский край, г. Чита, тер. ДНТ N 83 Молоковка, уч. 25	510901088508
16871	Организация/ИП	город Чита	Михайлов Алексей Николаевич	Забайкальский край, г. Чита, ул. 3-я Забайкальская, д. 10а	025550694837
16872	Организация/ИП	город Чита	Федеральное государственное бюджетное учреждение "Государственный природный биосферный заповедник "Даурский"	Забайкальский край, г. Чита, ул. Амурская, д. 91, пом. 49	7516000110
16873	Организация/ИП	город Чита	Мурашева Виктория Викторовна	Забайкальский край, г. Чита, ул. Курнатовского, д. 8, пом. 6	753608714943
16874	Организация/ИП	город Чита	Коледаева Татьяна Борисовна	Забайкальский край, г. Чита, ул. Ленина, д. 108, пом. 24	753500034100
16875	Организация/ИП	город Чита	Алексеев Дмитрий Михайлович	Забайкальский край, г. Чита, ул. Олимпийская, д. 19, строен. 1	352504025826
16876	Организация/ИП	город Чита	Юхно Татьяна Ростиславовна	Забайкальский край, г. Чита, ул. Лазо, д. 117, строение 16	753400168050
16877	Организация/ИП	город Чита	Козлова Зоя Михайловна	Забайкальский край, г. Чита, ул. Фрунзе, д. 5, пом. 18	352520741048
16878	Организация/ИП	город Чита	Осинцева Ольга Владимировна	Забайкальский край, г. Чита, ул. Курнатовского, д. 25	222204132712
16879	Организация/ИП	город Чита	Беломестнов Валерий Олегович	Забайкальский край, г. Чита, ул. Балябина, д. 64, пом. 4	753600177197
16880	Организация/ИП	город Чита	Общество с ограниченной ответственностью "ЗабайкалАгро"	Забайкальский край, г. Чита, ул. Гайдара, 13, строение 10	7536160577
16881	Организация/ИП	город Чита	Общество с ограниченной ответственностью "ЗабайкалАгро"	Забайкальский край, г. Чита, ул. Гайдара, 13, строение 20	7536160577
16882	Организация/ИП	город Чита	Общество с ограниченной ответственностью "ЗабайкалАгро"	Забайкальский край, г. Чита, ул. Гайдара, 13, строение 23	7536160577
16883	Организация/ИП	город Чита	Общество с ограниченной ответственностью "ЗабайкалАгро"	Забайкальский край, г. Чита, ул. Гайдара, 13, стр. 14	7536160577
16884	Организация/ИП	город Чита	Общество с ограниченной ответственностью "ЗабайкалАгро"	Забайкальский край, г. Чита, ул. Гайдара, 13, строение 19	7536160577
16885	Организация/ИП	город Чита	Общество с ограниченной ответственностью "ЗабайкалАгро"	Забайкальский край, г. Чита, ул. Гайдара, 13, стр. 7	7536160577
16886	Организация/ИП	город Чита	Федеральное государственное казенное учреждение "Управление лесного хозяйства и природопользования" Министерства обороны Российской Федерации	Забайкальский край, г Чита, ул 9 Января, д 35, пом 3	7704761773
16887	Организация/ИП	город Чита	Федеральное государственное казенное учреждение "Управление лесного хозяйства и природопользования" Министерства обороны Российской Федерации	Забайкальский край, г. Чита, ул. Каларская, 30а, строение 1, п. Антипиха, в/г №18, №242а по генплану	7704761773
16888	Организация/ИП	город Чита	Швец Инна Витальевна	Забайкальский край, г. Чита, ул. Красноармейская, 65, пом.2	753402385974
16889	Организация/ИП	город Чита	Яковлев Пётр Геннадьевич	Забайкальский край, г. Чита, ул. Тимирязева, д. 40, пом. 27	753604256900
16890	Организация/ИП	город Чита	Кирбятьев Даниил Александрович	Забайкальский край, г. Чита, ул. Новобульварная, д. 96, пом. 3	753609803346
16891	Организация/ИП	город Чита	Дудкина Елена Анатольевна	Забайкальский край, г. Чита, ул. Ленина, д. 162а, строен. 1, пом. 11	280128683100
16892	Организация/ИП	город Чита	Александрова Татьяна Ивановна	Забайкальский край, г. Чита, ул. Балябина, д. 17, пом. 16	753400190024
16893	Организация/ИП	город Чита	Макаров Вячеслав Андреевич	Забайкальский край, г. Чита, ул. Генерала Белика, д. 13, пом. 23	651200980981
16894	Организация/ИП	город Чита	Общество с ограниченной ответственностью "Торговый дом Надежда"	Забайкальский край, г. Чита, ул. Логовая, д. 94а	1017002150
16895	Организация/ИП	город Чита	Общество с ограниченной ответственностью "Торговый дом Надежда"	Забайкальский край, г. Чита, ул. Логовая, д. 94	1017002150
16896	Организация/ИП	город Чита	Иванов Эдуард Юрьевич	Забайкальский край, г. Чита, ул. Лазо, 3в, корпус 3, пом. 5/1	753400210190
16897	Организация/ИП	город Чита	Захарутина Оксана Александровна	Забайкальский край, г Чита, Угданский пр., 4а	753700917110
16898	Организация/ИП	город Чита	Чевлытко Игорь Владимирович	Забайкальский край, г. Чита, ул. Шилова, д. 99г, пом. 7	753604393336
16899	Организация/ИП	город Чита	Государственное учреждение здравоохранения "Забайкальский краевой онкологический диспансер"	Забайкальский край, г. Чита, ул. Ленинградская, д. 104, корп. 3	7536024408
16900	Организация/ИП	город Чита	Государственное учреждение здравоохранения "Забайкальский краевой онкологический диспансер"	Забайкальский край, г. Чита, ул. Ленинградская, д. 104, строен. 5	7536024408
16901	Организация/ИП	город Чита	Государственное учреждение здравоохранения "Забайкальский краевой онкологический диспансер"	Забайкальский край, г Чита, ул Ленинградская, д 104, строен 2	7536024408
16902	Организация/ИП	город Чита	Государственное учреждение здравоохранения "Забайкальский краевой онкологический диспансер"	Забайкальский край, г. Чита, ул. Ленинградская, д. 104, строение 4	7536024408

№ п/п	Тип отходообразователя	Муниципальное образование	Полное наименование	Местоположение	ИНН организации
16903	Организация/ИП	город Чита	Государственное учреждение здравоохранения "Забайкальский краевой онкологический диспансер"	Забайкальский край, г. Чита, ул. Ленинградская, д. 104, строение 1	7536024408
16904	Организация/ИП	город Чита	Государственное учреждение здравоохранения "Забайкальский краевой онкологический диспансер"	Забайкальский край, г. Чита, ул. Ленинградская, д. 104, корп. 4	7536024408
16905	Организация/ИП	город Чита	Государственное учреждение здравоохранения "Забайкальский краевой онкологический диспансер"	Забайкальский край, г. Чита, ул. Ленинградская, д. 104, корп. 2	7536024408
16906	Организация/ИП	город Чита	Цепелев Виктор Львович	Забайкальский край, г. Чита, ул. Бутина, д. 44, пом. 13	753600075981
16907	Организация/ИП	город Чита	Непомнящих Елена Олеговна	Забайкальский край, г. Чита, ул. Бабушкина, д. 104, пом. 57	753608702049
16908	Организация/ИП	город Чита	Мамедов Абдулла Исбандияр оглы	Забайкальский край г. Чита, ул. Вокзальная, 3а, стр. 1	753400259445
16909	Организация/ИП	город Чита	Олешко Иван Дмитриевич	Забайкальский край, г. Чита, Геодезическая ул., 2д, стр. 1, гар. 46	7536032871
16910	Организация/ИП	город Чита	Общество с ограниченной ответственностью "Лаборатория Безопасности информации"	Забайкальский край, г. Чита, ул. Баргузинская, 17, пом. 2	7536111668
16911	Организация/ИП	город Чита	Муниципальное бюджетное общеобразовательное учреждение "Средняя общеобразовательная школа №46"	Забайкальский край, г. Чита, ул. Промышленная, д. 49	6205005152
16912	Организация/ИП	город Чита	Просветов Алексей Сергеевич	Забайкальский край, г Чита, ул Генерала Белика, Д 1, ПОМ 23	753604558186
16913	Организация/ИП	город Чита	Капралов Евгений Владимирович	Забайкальский край, г. Чита, ул. Баргузинская, 30, пом. 81	753600408380
16914	Организация/ИП	город Чита	Оганнисян Вардан Варужанович	Забайкальский край, г. Чита, ул. Рахова, д. 138	752400077806
16915	Организация/ИП	город Чита	Кравцова Нина Степановна	Забайкальский край, г Чита, тер СНТ N 156 Пеленг, 198	132350847624
16916	Организация/ИП	город Чита	Захарова Олеся Александровна	Забайкальский край, г. Чита, ул. Курнатовского, д. 71, корп. 1, пом. 3	390503791570
16917	Организация/ИП	город Чита	Пермякова Анна Сергеевна	Забайкальский край, г Чита, 226	667357769134
16918	Организация/ИП	город Чита	Асламова Валерия Станиславовна	Забайкальский край, г. Чита, ул. Новобульварная, д. 36, пом. 713	753600944310
16919	Организация/ИП	город Чита	Салапин Олег Владимирович	Забайкальский край, г. Чита, ул. Бабушкина, д. 104, пом. 47	753600188181
16920	Организация/ИП	город Чита	Калинин Сергей Владимирович	Забайкальский край, городской округ "Город Чита", Олимпийская улица, 25, строение 2, помещение 8	224402159597
16921	Организация/ИП	город Чита	Дундукова Ирина Тимофеевна	Забайкальский край, г. Чита, ул. Недорезова, д. 1, строен. 1, пом. 10	753500215610
16922	Организация/ИП	город Чита	Кан Александр Сергеевич	Забайкальский край, г Чита, ул Иркутская, 16, стр 1	346001728728
16923	Организация/ИП	город Чита	Сухарева Алёна Борисовна	Забайкальский край, г. Чита, ул. Базовская, 1б, строение 3	753600136722
16924	Организация/ИП	город Чита	Федеральное казенное учреждение "Исправительная колония №5 Управления Федеральной службы исполнения наказаний по Забайкальскому краю"	Забайкальский край, г Чита, ул Александра Липова, 5, строение 27	7532001223
16925	Организация/ИП	город Чита	Федеральное казенное учреждение "Исправительная колония №5 Управления Федеральной службы исполнения наказаний по Забайкальскому краю"	Забайкальский край, г. Чита, ул. Александра Липова, 5, строение 7	7532001223
16926	Организация/ИП	город Чита	Федеральное казенное учреждение "Исправительная колония №5 Управления Федеральной службы исполнения наказаний по Забайкальскому краю"	Забайкальский край, г Чита, ул Александра Липова, 5, строение 26	7532001223
16927	Организация/ИП	город Чита	Федеральное казенное учреждение "Исправительная колония №5 Управления Федеральной службы исполнения наказаний по Забайкальскому краю"	Забайкальский край, г. Чита, ул. Александра Липова, 5, стр. 5	7532001223
16928	Организация/ИП	город Чита	Федеральное казенное учреждение "Исправительная колония №5 Управления Федеральной службы исполнения наказаний по Забайкальскому краю"	Забайкальский край, г. Чита, ул. Александра Липова, 5, строение 10	7532001223
16929	Организация/ИП	город Чита	Федеральное казенное учреждение "Исправительная колония №5 Управления Федеральной службы исполнения наказаний по Забайкальскому краю"	Забайкальский край, г Чита, ул Александра Липова, 5, строение 24	7532001223
16930	Организация/ИП	город Чита	Федеральное казенное учреждение "Исправительная колония №5 Управления Федеральной службы исполнения наказаний по Забайкальскому краю"	Забайкальский край, г Чита, ул Александра Липова, 5, стр 12	7532001223
16931	Организация/ИП	город Чита	Федеральное казенное учреждение "Исправительная колония №5 Управления Федеральной службы исполнения наказаний по Забайкальскому краю"	Забайкальский край, г Чита, ул Александра Липова, 5, стр 1	7532001223
16932	Организация/ИП	город Чита	Федеральное казенное учреждение "Исправительная колония №5 Управления Федеральной службы исполнения наказаний по Забайкальскому краю"	Забайкальский край, г. Чита, ул. Александра Липова, д. 5, строен. 14	7532001223
16933	Организация/ИП	город Чита	Федеральное казенное учреждение "Исправительная колония №5 Управления Федеральной службы исполнения наказаний по Забайкальскому краю"	Забайкальский край, г Чита, ул Александра Липова, 5, стр 3	7532001223
16934	Организация/ИП	город Чита	Федеральное казенное учреждение "Исправительная колония №5 Управления Федеральной службы исполнения наказаний по Забайкальскому краю"	Забайкальский край, г. Чита, ул. Александра Липова, 5, стр. 6	7532001223

№ п/п	Тип отходообразователя	Муниципальное образование	Полное наименование	Местоположение	ИНН организации
16972	Организация/ИП	город Чита	Общество с ограниченной ответственностью "Кварта"	Забайкальский край, г. Чита, ул. Чкалова, д. 136, пом. 7	7703793412
16973	Организация/ИП	город Чита	Общество с ограниченной ответственностью "Кварта"	Забайкальский край, г. Чита, ул. Ленина, д. 127, пом. 3	7703793412
16974	Организация/ИП	город Чита	Общество с ограниченной ответственностью "Кварта"	Забайкальский край, г. Чита, ул. Новобульварная, д. 36, пом. 301	7703793412
16975	Организация/ИП	город Чита	Общество с ограниченной ответственностью "Кварта"	Забайкальский край, г. Чита, ул. Чкалова, д. 136, пом. 5	7703793412
16976	Организация/ИП	город Чита	Васильева Екатерина Сергеевна	Забайкальский край, г. Чита, ул. Лазо, д. 116, строен. 11, пом. 8	220703806667
16977	Организация/ИП	город Чита	Общество с ограниченной ответственностью "Электроснаб"	Забайкальский край, г. Чита, ул. Лазо, д. 1б, корп. 1, пом. 11	7743171369
16978	Организация/ИП	город Чита	Общество с ограниченной ответственностью "Электроснаб"	Забайкальский край, г. Чита, ул. Лазо, д. 1б, корп. 1, пом. 10а	7743171369
16979	Организация/ИП	город Чита	Зайцева Галина Дмитриевна	Забайкальский край, г. Чита, ул. Новобульварная, д. 36, пом. 203	246202838492
16980	Организация/ИП	город Чита	Пшеничный Аркадий Владимирович	Забайкальский край, г Чита, ул Лазо, д 112б	753500155827
16981	Организация/ИП	город Чита	Муниципальное бюджетное дошкольное образовательное учреждение "Детский сад №97"	Забайкальский край, г. Чита, ул. Славянская, д. 10	1502023902
16982	Организация/ИП	город Чита	Ли Минь	Забайкальский край, городской округ "Город Чита", город Чита, Дворцовский тракт, 52, строение 8	753623190638
16983	Организация/ИП	город Чита	Закрытое акционерное общество "Автоматика"	Забайкальский край, г. Чита, ул. Новобульварная, д. 36, пом. 3	3329028414
16984	Организация/ИП	город Чита	Муниципальное бюджетное общеобразовательное учреждение "Средняя общеобразовательная школа №40"	Забайкальский край, г. Чита, ул. Подгорбунского, д. 98	6155920932
16985	Организация/ИП	город Чита	Виноградов Вадим Валерьевич	Забайкальский край, г. Чита, ул. Вертолетная, д. 10, строен. 7	753601128033
16986	Организация/ИП	город Чита	Жидкова Лариса Ивановна	Забайкальский край, г. Чита, ул. Ленина, 129	753600062982
16987	Организация/ИП	город Чита	Нартова Наталья Николаевна	Забайкальский край, г. Чита, ул. Петровская, д. 28, пом. 3	752400059691
16988	Организация/ИП	город Чита	Скобёлкин Сергей Анатольевич	Забайкальский край, г. Чита, ул. Чайковского, д. 23, пом. 20	753700231970
16989	Организация/ИП	город Чита	Янченко Наталья Александровна	Забайкальский край, г. Чита, ул. Ленинградская, д. 96, пом. 43	230502667988
16990	Организация/ИП	город Чита	Белокрылова Татьяна Витальевна	Забайкальский край, г. Чита, ул. Крайняя, д. 10, пом. 5	7536056199
16991	Организация/ИП	город Чита	Министерство физической культуры и спорта Забайкальского края	Забайкальский край, г. Чита, ул. Анохина, д. 91, пом. 19	7536095871
16992	Организация/ИП	город Чита	Панкова Евгения Викторовна	Забайкальский край, г. Чита, ул. Геодезическая, д. 47а, строен. 3, пом. 11	753700098693
16993	Организация/ИП	город Чита	Мартиросян Дереник Ишханович	Забайкальский край, г. Чита, улица Красной Звезды, 9	562201863394
16994	Организация/ИП	город Чита	Помулев Андрей Петрович	Забайкальский край, г. Чита, ул. Матвеева, д. 35, пом. 7	7536047405
16995	Организация/ИП	город Чита	Егиазарян Роберт Лаврентий	Забайкальский край, г. Чита, ул. Верхоленская, д. 34, строен. 5	753606042661
16996	Организация/ИП	город Чита	Гладкова Лидия Сергеевна	Забайкальский край, г. Чита, ул. Чкалова, д. 147а	753610965126
16997	Организация/ИП	город Чита	Кондратьева Анастасия Павловна	Забайкальский край, г. Чита, ул. Трактовая, вл. 11, строен. 1	381100207338
16998	Организация/ИП	город Чита	Прищепов Леонид Алексеевич	Забайкальский край, г. Чита, ул. Федора Гладкова, д. 4, пом. 1	753621485160
16999	Организация/ИП	город Чита	Беломестнов Александр Иванович	Забайкальский край, г Чита, ул Курнатовского, д 19а, пом 22	753600399841
17000	Организация/ИП	город Чита	Смирнов Петр Александрович	Забайкальский край, г. Чита, ул. Ярославского, 1, строение 7	753600469672
17001	Организация/ИП	город Чита	Бадасян Тереза Сименовна	Забайкальский край, г. Чита, ул. Нечаева, д. 17в, пом. 3	7505006261
17002	Организация/ИП	город Чита	Воробьёва Наталья Александровна	Забайкальский край, г. Чита, ул. Журавлева, 61, пом. 19	290700878869
17003	Организация/ИП	город Чита	Мусульманская местная религиозная организация города Читы	Забайкальский край, г. Чита, ул. Анохина, д. 3а, строен. 1	7534007968
17004	Организация/ИП	город Чита	Мусульманская местная религиозная организация города Читы	Забайкальский край, г. Чита, ул. Анохина, д. 3а	7534007968
17005	Организация/ИП	город Чита	Воробьёва Наталья Александровна	Забайкальский край, г Чита, тер СНТ N 26 Кристалл, ул Алмазная, д 23	290700878869
17006	Организация/ИП	город Чита	Жигаленко Александр Степанович	Забайкальский край, г. Чита, ул. Смоленская, 123,	753400015343
17007	Организация/ИП	город Чита	Шпак Александр Григорьевич	Забайкальский край, г. Чита, ул. Амурская, д. 50, стр. 2	611902445958
17008	Организация/ИП	город Чита	Олейников Николай Александрович	Забайкальский край, г. Чита, проезд Окружной, д. 27, строение 1	771552796732
17009	Организация/ИП	город Чита	Новиков Олег Викторович	Забайкальский край, г. Чита, б-р. Украинский, д. 15, пом. 6	753610547915
17010	Организация/ИП	город Чита	Бондарев Сергей Владимирович	Забайкальский край, г. Чита, ул. Петровско-Заводская, д. 39, пом. 11	402814726685
17011	Организация/ИП	город Чита	Рустамов Елтун Фикрет оглы	Забайкальский край, г. Чита, ул. Ярославского, д. 80, строен. 1	753624825104
17012	Организация/ИП	город Чита	Общество с ограниченной ответственностью "Квартира 31 плюс "	Забайкальский край, г Чита, ул Чкалова, 31, пом 1	7536161267
17013	Организация/ИП	город Чита	Ли-фа Эльвира Леонидовна	Забайкальский край, г. Чита, ул. Шилова, д. 99г, пом. 13	753505005180
17014	Организация/ИП	город Чита	Муниципальное бюджетное дошкольное образовательное учреждение "Детский сад №10"	Забайкальский край, г. Чита, ул. Ингодинская, д. 70	3706010172
17015	Организация/ИП	город Чита	Муниципальное бюджетное дошкольное образовательное учреждение "Детский сад №10"	Забайкальский край, г Чита, ул Ингодинская, д 70	3706010172
17016	Организация/ИП	город Чита	Бадмаев Эдуард Очирович	Забайкальский край, г. Чита, мкр. Северный, д. 57, пом. 5	032500042900
17017	Организация/ИП	город Чита	Грабарь Андрей Викторович	Забайкальский край, г. Чита, ул. Кастринская, 6, пом. 17	753100070008
17018	Организация/ИП	город Чита	Григорьева Валентина Николаевна	Забайкальский край, г. Чита, ул. Амурская, д. 84, пом. 1	753600052550
17019	Организация/ИП	город Чита	Потапов Сергей Владимирович	Забайкальский край, г. Чита, Романовский тракт, 12, строение 3	292500026980
17020	Организация/ИП	город Чита	Пономарчук Алексей Сергеевич	Забайкальский край, г. Чита, ул. 1-я Читинская, д. 23	753503992654
17021	Организация/ИП	город Чита	Муниципальное бюджетное дошкольное образовательное учреждение "Детский сад №78"	Забайкальский край, г Чита, мкр Царский, д 14	6155038061
17022	Организация/ИП	город Чита	Истомина Татьяна Владимировна	Забайкальский край, г. Чита, ул. Чкалова, д. 147а	450138729279
17023	Организация/ИП	город Чита	Косян Самвел Мушегович	Забайкальский край., г. Чита, Объездное шоссе, 8	800300067625
17024	Организация/ИП	город Чита	Марков Александр Юрьевич	Забайкальский край, г. Чита, ул. Генерала Белика, д. 13, пом. 13	222390382185
17025	Организация/ИП	город Чита	Мамедов Аладдин Насиб-оглы	Забайкальский край, г. Чита, ул. Бутина, д. 127, пом. 4	753500140676
17026	Организация/ИП	город Чита	Общество с ограниченной ответственностью "Инвест-Недвижимость"	Забайкальский край, г. Чита, ул. Бабушкина, д. 33	7719543961

№ п/п	Тип отходообразователя	Муниципальное образование	Полное наименование	Местоположение	ИНН организации
17027	Организация/ИП	город Чита	Пурбуев Александр Александрович	Забайкальский край, г. Чита, ул. Смоленская, д. 129, строен. 3, бокс. 120	753608360980
17028	Организация/ИП	город Чита	Аникин Олег Владиславович	Забайкальский край, г. Чита, ул. Ленина, д. 111, пом. 14	753600209057
17029	Организация/ИП	город Чита	Следственное управление Следственного комитета Российской Федерации по Забайкальскому краю	Забайкальский край, г Чита, ул Нагорная, д 38, строен 1	7536115711
17030	Организация/ИП	город Чита	Следственное управление Следственного комитета Российской Федерации по Забайкальскому краю	Забайкальский край, г. Чита, ул. Ингодинская, 32	7536115711
17031	Организация/ИП	город Чита	Мусаев Гурбан Намизат Оглы	Забайкальский край, г. Чита, ул. Засопочная, д. 83	751203157296
17032	Организация/ИП	город Чита	Антонова Светлана Леонидовна	Забайкальский край, г. Чита, ул. Журавлева, 15, пом. 2	525703601385
17033	Организация/ИП	город Чита	Руденко Алексей Владимирович	край Забайкальский, Забайкальский край, г. Чита, ул. Татарская	226900781980
17034	Организация/ИП	город Чита	Кохаев Андрей Анатольевич	Забайкальский край, г. Чита, ул. Олимпийская, д. 29, стр. 1, пом. 2	753601004454
17035	Организация/ИП	город Чита	Гуляев Евгений Иванович	Забайкальский край, г. Чита, ул. Верхоленская, 4	422001766998
17036	Организация/ИП	город Чита	Ишмухаметова Ольга Михайловна	Забайкальский край, г. Чита, ул. Виля Липатова, д. 15	753602543963
17037	Организация/ИП	город Чита	Кубляков Станислав Казисович	Забайкальский край, г. Чита, ул. Евгения Гаюсана, д. 40а	753600436525
17038	Организация/ИП	город Чита	Общество с ограниченной ответственностью "ТЕХНОТЭК" (Козырев Константин Юрьевич)	Забайкальский край, г. Чита, ул. Полины Осипенко, д. 44, пом. 3	7536153570
17039	Организация/ИП	город Чита	Мамедов Аладдин Насиб-оглы	Забайкальский край, г. Чита, ул. Бутина, д. 127, пом. 14	753500140676
17040	Организация/ИП	город Чита	Лузин Андрей Геннадьевич	Забайкальский край, г. Чита, ул. Ленина, д. 27, пом. 1	753400254302
17041	Организация/ИП	город Чита	Андриевский Андрей Витальевич	Забайкальский край, г. Чита, ул. 40 лет Октября, 12, пом. 1	782572681752
17042	Организация/ИП	город Чита	Васильев Александр Александрович	Забайкальский край, городской округ «Город Чита», город Чита, Новобульварная улица, дом 92, помещение 2	7536054473
17043	Организация/ИП	город Чита	Федоренко Радмила Александровна	Забайкальский край, г. Чита, ул. Балябина, 52	753611009606
17044	Организация/ИП	город Чита	Белобородская Светлана Владимировна	Забайкальский край, г. Чита, ул. Федора Гладкова, д. 8а, пом. 2	753400215166
17045	Организация/ИП	город Чита	Ефимова Галина Викторовна	Забайкальский край, г Чита, ул Кайдаловская, д 2а, ГПК №3 гар.471	422206604740
17046	Организация/ИП	город Чита	Козлова Александра Вячеславовна	Забайкальский край, г. Чита, ул. Федора Гладкова, д. 8а, пом. 11	753601228260
17047	Организация/ИП	город Чита	Ахмедов Юсиф Ахмедович	Забайкальский край, г. Чита, ул. Кочеткова, д. 49	753600249003
17048	Организация/ИП	город Чита	Астафьев Александр Викторович	Забайкальский край, г. Чита, ул. Железобетонная, д. 2, строен. 12	501603877502
17049	Организация/ИП	город Чита	Кин Анатолий Владимирович	Забайкальский край, г. Чита, ул. Балябина, д. 13, пом. 312	753600183426
17050	Организация/ИП	город Чита	Тихомирова Светлана Викторовна	Забайкальский край, г. Чита, ул. Белорусская, д. 44б, пом. 1	332908793147
17051	Организация/ИП	город Чита	Никифоров Николай Петрович	Забайкальский край, г. Чита, ул. Богомягкова, д. 12а, строение. 5, пом. 14	027882019389
17052	Организация/ИП	город Чита	Цырендоржиева Светлана Батоцыреновна	Забайкальский край, г Чита, ул Богомягкова, д 12а, строение 10, пом 26	753700237298
17053	Организация/ИП	город Чита	Восточно-Сибирское следственное управление на транспорте Следственного комитета Российской Федерации	Забайкальский край, г. Чита, ул. Кастринская, д. 3, пом. 2	3808217049
17054	Организация/ИП	город Чита	Маковенко Людмила Васильевна	Забайкальский край, г. Чита, ул. Новобульварная, д. 36, пом. 409	753700100215
17055	Организация/ИП	город Чита	Стилар	Забайкальский край, г. Чита, ул. Бабушкина, 149, пом. 66	7536049843
17056	Организация/ИП	город Чита	Пурбуев Александр Александрович	Забайкальский край, г. Чита, ул. Смоленская, д. 129, строен. 2, бокс. 52	753608360980
17057	Организация/ИП	город Чита	Общество с ограниченной ответственностью "Байкалруд"	Забайкальский край, г. Чита, ул. Петровская, д. 28, пом. 5	7536059947
17058	Организация/ИП	город Чита	Романова Ирина Александровна	Забайкальский край, г. Чита, ул. Геодезическая, д. 47а	330302412304
17059	Организация/ИП	город Чита	Прищепова Наталья Михайловна	Забайкальский край, г. Чита, ул. Шилова, д. 19, пом. 2	753701535025
17060	Организация/ИП	город Чита	Управление Федеральной службы судебных приставов по Забайкальскому краю	Забайкальский край, г. Чита, ул. Бабушкина, д. 11, пом. 1	7536090062
17061	Организация/ИП	город Чита	Управление Федеральной службы судебных приставов по Забайкальскому краю	Забайкальский край, г. Чита, ул. Бабушкина, 127, строение 1, пом. 1	7536090062
17062	Организация/ИП	город Чита	Управление Федеральной службы судебных приставов по Забайкальскому краю	Забайкальский край, г Чита, ул Космона втов, д 5, пом 1	7536090062
17063	Организация/ИП	город Чита	Управление Федеральной службы судебных приставов по Забайкальскому краю	Забайкальский край, г. Чита, ул. Ленина, д. 54, пом. 11	7536090062
17064	Организация/ИП	город Чита	Ключевский Валерий Константинович	Забайкальский край, г. Чита, ул. Фабричная, 2а, стр. 12	753610550019
17065	Организация/ИП	город Чита	Алябьев Александр Александрович	Забайкальский край, г. Чита, ул. Красноярская, д. 31, пом. 47	753600448577
17066	Организация/ИП	город Чита	Ткачук Сергей Алексеевич	Забайкальский край, г. Чита, ул. Бабушкина, д. 99, корп. 1, пом. 3	540210225190
17067	Организация/ИП	город Чита	Джанаева Лариса Валикоевна	Забайкальский край, г. Чита, ул. Чкалова, д. 132, пом. 4	753609366880
17068	Организация/ИП	город Чита	Куценко Елена Владимировна	Забайкальский край, г Чита, ул Костюшко-Григоровича, 5, пом 2	362707672487
17069	Организация/ИП	город Чита	Пряженников Сергей Яковлевич	Забайкальский край, г. Чита, ул. Железобетонная, д. 18а	753501923662
17070	Организация/ИП	город Чита	Муниципальное предприятие городского округа "Город Чита" "Банно-прачечный трест"	Забайкальский край, городской округ "Город Чита", город Чита, улица Петровская, 4, строение 8	7532000678
17071	Организация/ИП	город Чита	Муниципальное предприятие городского округа "Город Чита" "Банно-прачечный трест"	Забайкальский край, г. Чита, ул. Якутская, д. 2д	7532000678
17072	Организация/ИП	город Чита	Муниципальное предприятие городского округа "Город Чита" "Банно-прачечный трест"	Забайкальский край, городской округ "Город Чита", город Чита, Петровская улица, 4, строение 1	7532000678
17073	Организация/ИП	город Чита	Муниципальное предприятие городского округа "Город Чита" "Банно-прачечный трест"	Россия,Забайкальский край,городской округ "Город Чита", город Чита, улица Петровская,4, строение 9	7532000678

№ п/п	Тип отходообразователя	Муниципальное образование	Полное наименование	Местоположение	ИНН организации
17074	Организация/ИП	город Чита	Муниципальное предприятие городского округа "Город Чита" "Банно-прачечный трест"	Забайкальский край, городской округ "Город Чита", город Чита, Петровская улица, 4, строение 7.	7532000678
17075	Организация/ИП	город Чита	Муниципальное бюджетное общеобразовательное учреждение "Начальная общеобразовательная школа-интернат №4"	Забайкальский край, г. Чита, ул. Пригородная, д. 6	7537008656
17076	Организация/ИП	город Чита	Конева Наталия Александровна	Забайкальский край, г Чита, Чита-Хабаровск а.д., 9 км, 2	030902888129
17077	Организация/ИП	город Чита	Голомидов Артур Владимирович	Забайкальский край, г. Чита, ул. Костюшко-Григоровича, д. 5, пом. 33	753616998248
17078	Организация/ИП	город Чита	Чайкина Вера Георгиевна	Забайкальский край, г. Чита, ул. Журавлева, д. 13, пом. 3	753607505175
17079	Организация/ИП	город Чита	Дутов Андрей Сергеевич	Забайкальский край, г. Чита, ул. Подгорбунского, д. 57, пом. 3	753604425690
17080	Организация/ИП	город Чита	Коллекер Инна Николаевна	Забайкальский край, г. Чита, мкр. Северный, д. 71а, пом. 44	750802457762
17081	Организация/ИП	город Чита	Булавина Людмила Михайловна	Забайкальский край, г. Чита, ул. Амурская, д. 84, пом. 33	753600241389
17082	Организация/ИП	город Чита	Ефименко Надежда Витальевна	Забайкальский край, г. Чита, ул. Новобульварная, д. 36, пом. 205	753602393806
17083	Организация/ИП	город Чита	Жидкова Лариса Ивановна	Забайкальский край, г. Чита, ул. Богомягкова, д. 49, пом. 3	753600062982
17084	Организация/ИП	город Чита	Салапина Елена Викторовна	Забайкальский край, г. Чита, ул. Журавлева, 79, пом. 30	753700295765
17085	Организация/ИП	город Чита	Общество с ограниченной ответственностью "Хайям"	Забайкальский край, г. Чита, ул. Лазо, д. 112а	5029092268
17086	Организация/ИП	город Чита	Сизиков Денис Александрович	Забайкальский край, г. Чита, ул. Угданская, д. 40, пом. 3	222107923660
17087	Организация/ИП	город Чита	Тихонов Сергей Борисович	Забайкальский край, г. Чита, ул. Ленина, д. 93, пом. 27	753601083495
17088	Организация/ИП	город Чита	Орлова Татьяна Александровна	Забайкальский край, г. Чита, ул. Богомягкова, д. 55, пом. 4	026610559587
17089	Организация/ИП	город Чита	Самбур Никита Андреевич	Забайкальский край, г. Чита, ул. Промышленная, д. 132	753405883907
17090	Организация/ИП	город Чита	Семенова Любовь Васильевна	Забайкальский край, г Чита, ул Лазо, д 116, стр 4, пом 4	226201175666
17091	Организация/ИП	город Чита	Трубникова Екатерина Ефимовна	Забайкальский край, г. Чита, мкр. Северный, д. 42, пом. 3	752600006305
17092	Организация/ИП	город Чита	Асламова Валерия Станиславовна	Забайкальский край, г. Чита, ул. Чкалова, д. 124, пом. 204	753600944310
17093	Организация/ИП	город Чита	Коренева Ольга Николаевна	Забайкальский край, г. Чита, ул. Ленинградская, д. 77, пом. 1	292003482038
17094	Организация/ИП	город Чита	Общество с ограниченной ответственностью "Читинское предприятие грузоподъемных механизмов"	Забайкальский край, г. Чита, туп. Экспедиционный, 12, строение 2	7536048952
17095	Организация/ИП	город Чита	Общество с ограниченной ответственностью "Читинское предприятие грузоподъемных механизмов"	Забайкальский край, г. Чита, туп. Экспедиционный, 12, строение 1	7536048952
17096	Организация/ИП	город Чита	Общество с ограниченной ответственностью "Читинское предприятие грузоподъемных механизмов"	Забайкальский край, г. Чита, туп. Экспедиционный, 12, корпус 2	7536048952
17097	Организация/ИП	город Чита	Общество с ограниченной ответственностью "Читинское предприятие грузоподъемных механизмов"	Забайкальский край, г. Чита, туп. Экспедиционный, 12	7536048952
17098	Организация/ИП	город Чита	Общество с ограниченной ответственностью "Читинское предприятие грузоподъемных механизмов"	Забайкальский край, г. Чита, туп. Экспедиционный, 12, строение 6	7536048952
17099	Организация/ИП	город Чита	Егиазарян Роберт Лаврентий	Забайкальский край, г. Чита, ул. Верхоленская, д. 34, строен. 7	753606042661
17100	Организация/ИП	город Чита	Прищепов Леонид Алексеевич	Забайкальский край, г. Чита, ул. Анохина, д. 91, пом. 23	753621485160
17101	Организация/ИП	город Чита	Мамедова Сакина Айюб-кызы	Забайкальский край, г. Чита, ул. Шилова, д. 8а	753405512885
17102	Организация/ИП	город Чита	Микаилов Шахин Магсуд-оглы	Забайкальский край, г Чита, пер Меховой, 1а, стр. 2	753500217625
17103	Организация/ИП	город Чита	Иванов Фёдор Анатольевич	Забайкальский край, г Чита, ул Костюшко-Григоровича, 5, пом 2	228300693334
17104	Организация/ИП	город Чита	Селина Ирина Борисовна	Забайкальский край, г. Чита, ул. Мысовская, д. 35, пом. 4	753500245559
17105	Организация/ИП	город Чита	Шпаков Игорь Викторович	Забайкальский край, г. Чита, ул. Смоленская, д. 104, пом. 3	381200553589
17106	Организация/ИП	город Чита	Хлуднева Ольга Олеговна	Забайкальский край, г. Чита, ул. Шилова, 4, пом. 19	753405298600
17107	Организация/ИП	город Чита	Лукьянова Наталья Юрьевна	Забайкальский край, г. Чита, ул. Ангарская, д. 26, пом. 2	772142184671
17108	Организация/ИП	город Чита	Мурашева Виктория Викторовна	Забайкальский край, г. Чита, ул. Матвеева, 33а	753608714943
17109	Организация/ИП	город Чита	Дегтярёва Александра Юрьевна	Забайкальский край, г. Чита, Молоковский тракт, 25	753405275352
17110	Организация/ИП	город Чита	Гаранина Нина Петровна	Забайкальский край, г. Чита, ул. Промышленная, д. 55, пом. 2	5405140990
17111	Организация/ИП	город Чита	Ярёменко Лилия Александровна	Забайкальский край, г. Чита, ул. Гагарина, д. 8в, пом. 5	753608550050
17112	Организация/ИП	город Чита	Марабян Саятнов Сарибекович	Забайкальский край, г. Чита, ул. Бутина, д. 70, пом. 100	753600159208
17113	Организация/ИП	город Чита	Галиев Анатолий Васильевич	Забайкальский край, г. Чита, ул. Генерала Белика, д. 13, пом. 11	752400143784
17114	Организация/ИП	город Чита	Василевская Анжелика Альбертовна	Забайкальский край, г Чита, мкр 9-й, д 1б, строен 5, пом 1, гар.84	753701274609
17115	Организация/ИП	город Чита	Жидкова Лариса Ивановна	Забайкальский край, г. Чита, ул. Энтузиастов, д. 8, пом. 22	753600062982
17116	Организация/ИП	город Чита	Асланов Валерий Микиевич	Забайкальский край, г. Чита, ул. Текстильщиков, д. 10а, пом. 5	753700267447
17117	Организация/ИП	город Чита	Трофимова Алла Ивановна	Забайкальский край, г. Чита, ул. Балябина, д. 28	772492309870
17118	Организация/ИП	город Чита	Серегин Сергей Викторович	Забайкальский край, г. Чита, ул. Белорусская, д. 44б, пом. 2	343001011580
17119	Организация/ИП	город Чита	Муниципальное бюджетное дошкольное образовательное учреждение "Детский сад №7"	Забайкальский край, городской округ "Город Чита", мкр. Агрогородок "Опытный", 13, корп. 1	1505009342
17120	Организация/ИП	город Чита	Муниципальное бюджетное дошкольное образовательное учреждение "Детский сад №7"	Забайкальский кр., Забайкальский край, г. Чита, агрогородок Опытный, 13, корпус 1	1505009342
17121	Организация/ИП	город Чита	Муниципальное бюджетное дошкольное образовательное учреждение "Детский сад №7"	Забайкальский край, г. Чита, мкр. Агрогородок Опытный, д. 13, строен. 1	1505009342
17122	Организация/ИП	город Чита	Ажбулатов Тахир Арсланбекович	Забайкальский край, г. Чита, ул. Ленина, д. 130а	753600256145

№ п/п	Тип отходообразователя	Муниципальное образование	Полное наименование	Местоположение	ИНН организации
17174	Организация/ИП	город Чита	Новикова Валентина Иннокентьевна	Забайкальский край, г. Чита, ул. Ленина, д. 120	753400071411
17175	Организация/ИП	город Чита	Василевская Анжелика Альбертовна	Забайкальский край, г.Чита, мкр.9, 1б, стр.1, гар.13.	753701274609
17176	Организация/ИП	город Чита	Жидков Андрей Алексеевич	Забайкальский край, г. Чита, ул. Амурская, д. 82, пом. 1	770106450050
17177	Организация/ИП	город Чита	Общество с ограниченной ответственностью "Сибирская Гидрогеологическая партия"	Забайкальский край, г. Чита, ул. Июньская, 27, строение 1	7536132273
17178	Организация/ИП	город Чита	Общество с ограниченной ответственностью "Сибирская Гидрогеологическая партия"	Забайкальский край, г. Чита, ул. Июньская, 27, строение 2	7536132273
17179	Организация/ИП	город Чита	Общество с ограниченной ответственностью "Сибирская Гидрогеологическая партия"	Забайкальский край, г. Чита, ул. Июньская, 27, строение 3	7536132273
17180	Организация/ИП	город Чита	Общество с ограниченной ответственностью "Сибирская Гидрогеологическая партия"	Забайкальский край, г. Чита, ул. Июньская, 27, строение 5	7536132273
17181	Организация/ИП	город Чита	Ворона Ольга Александровна	Забайкальский край, г. Чита, ул. Журавлева, д. 102, кв. 4	750600058892
17182	Организация/ИП	город Чита	Мальцева Елена Юрьевна	Забайкальский край, г. Чита, ул. Нерчинская, 12, пом. 1	366500526487
17183	Организация/ИП	город Чита	Гераськов Александр Сергеевич	Забайкальский край, г Чита, тракт Романовский, 38в, стр. 1	753406468780
17184	Организация/ИП	город Чита	Сорокина Елена Сергеевна	Забайкальский край, г Чита, ул Маршала Рокоссовского, д 8	312181647067
17185	Организация/ИП	город Чита	Белозерова Александра Викторовна	Забайкальский край, г. Чита, ул. Тимирязева, д. 40, пом. 27	507901886260
17186	Организация/ИП	город Чита	Артемьев Алексей Владимирович	Забайкальский край, городской округ "Город Чита", улица Чкалова, дом 149, помещение 326	330107376557
17187	Организация/ИП	город Чита	Карпов Станислав Владимирович	Забайкальский край, г. Чита, ул. Чкалова, д. 164, пом. 301	645503934569
17188	Организация/ИП	город Чита	Швецов Владимир Викторович	Забайкальский край, г. Чита, ул. Чкалова, д. 88, пом. 2	450400455950
17189	Организация/ИП	город Чита	Общество с ограниченной ответственностью "Строительная компания "Багульник"	Забайкальский край, г. Чита, ул. Малая, д. 11, пом. 1	7536052170
17190	Организация/ИП	город Чита	Общество с ограниченной ответственностью "Строительная компания "Багульник"	Забайкальский край, г Чита, ул Забайкальского Рабочего, д 68, пом 6	7536052170
17191	Организация/ИП	город Чита	Аскеров Бахтияр Ислам оглы	Забайкальский край, г Чита, проезд Ивановский, д 4а, строен 1	381705826005
17192	Организация/ИП	город Чита	Карась Ольга Сергеевна	Забайкальский край, г Чита, ул Бутина, 10, пом 9	753405454538
17193	Организация/ИП	город Чита	Гриднева Наталья Геннадьевна	Забайкальский край, г. Чита, мкр. Октябрьский, д. 1, пом. 11	7713692692
17194	Организация/ИП	город Чита	Шамис Михаил Семёнович	Забайкальский край, г. Чита, ул. Чкалова, 158, пом. 45	7536061745
17195	Организация/ИП	город Чита	Нестеренко Александра Эдуардовна	Забайкальский край, г. Чита, ул. Хабаровская, д. 70, пом. 13	751801733563
17196	Организация/ИП	город Чита	Харченко Людмила Анатольевна	Забайкальский край, г. Чита, ул. Бутина, д. 44, пом. 2	231208739044
17197	Организация/ИП	город Чита	Андреев Сергей Владиславович	Забайкальский край, г. Чита, ул. Бабушкина, д. 97, пом. 500	753601695995
17198	Организация/ИП	город Чита	Шемякин Алексей Андреевич	Забайкальский край, г. Чита, ул. Бутина, 59	753500073349
17199	Организация/ИП	город Чита	Исмайбагандов Багандали Сидаевич	Забайкальский край, г. Чита, ул. Федора Гладкова, д. 6, пом. 2	750803172449
17200	Организация/ИП	город Чита	Общество с ограниченной ответственностью "Производственно-финансовая группа Байкальская Строительная Компания"	Забайкальский край, г. Чита, ул. Олимпийская, д. 18, строен. 1	7536059129
17201	Организация/ИП	город Чита	Общество с ограниченной ответственностью "Производственно-финансовая группа Байкальская Строительная Компания"	Забайкальский край, г. Чита, ул. Олимпийская, д. 18, строен. 2	7536059129
17202	Организация/ИП	город Чита	Соколова Наталья Витальевна	Забайкальский край, г. Чита, ул. Сухая Падь, 5, пом. 5	753601513902
17203	Организация/ИП	город Чита	Затынацький Станислав Владимирович	Забайкальский край, г. Чита, ул. Ленина, д. 93, пом. 10	753604439407
17204	Организация/ИП	город Чита	Куклина Татьяна Викторовна	Забайкальский край, Чита г, микрорайон Северный, дом 58	254003951619
17205	Организация/ИП	город Чита	Общество с ограниченной ответственностью Магазин "РАДУГА"	Забайкальский край, г. Чита, ул. Комсомольская, 77, строение 1	7019004298
17206	Организация/ИП	город Чита	Общество с ограниченной ответственностью Магазин "РАДУГА"	Забайкальский край, г. Чита, ул. Комсомольская, д. 77	7019004298
17207	Организация/ИП	город Чита	Василевская Анжелика Альбертовна	Забайкальский край, г. Чита, мкр. 9-й, 1б, стр. 4, гар. 71	753701274609
17208	Организация/ИП	город Чита	Ловцов Илья Сергеевич	Забайкальский край, г. Чита, ул. Федора Гладкова, д. 8а, пом. 5	752407194410
17209	Организация/ИП	город Чита	Жиров Олег Вениаминович	Забайкальский край, г. Чита, ул. Тимирязева, 25, пом. 1	753400133851
17210	Организация/ИП	город Чита	Напрейкина Лариса Петровна	Забайкальский край, г. Чита, ул. Лазо, д. 123, строен. 12	753500166674
17211	Организация/ИП	город Чита	Грязнова Ирина Александровна	Забайкальский край, г Чита, ул Баранского, д 98а, пом 10	524407794181
17212	Организация/ИП	город Чита	Герасимова Любовь Викторовна	Забайкальский край, г. Чита, ул. Смоленская, д. 34, пом. 8	352501294852
17213	Организация/ИП	город Чита	Калачев Александр Николаевич	Забайкальский край, г. Чита, ул. Луговая,102	752400016680
17214	Организация/ИП	город Чита	Мотуз Елена Алексеевна	Забайкальский край, г. Чита, ул. Богомягкова, д. 22, пом. 23	753400147100
17215	Организация/ИП	город Чита	Сохач Геннадий Андреевич	Забайкальский край, г. Чита, ул. Красной Звезды, вл. 9, корп. 2, пом. 2	753700004712
17216	Организация/ИП	город Чита	Чевлытко Игорь Владимирович	Забайкальский край, г. Чита, ул. Шилова, д. 99г, пом. 9	753604393336
17217	Организация/ИП	город Чита	Кравцов Сергей Ильич	Забайкальский край, г Чита, ул Звездная, д 11	753700182465
17218	Организация/ИП	город Чита	Буркин Сергей Владимирович	Забайкальский край, г. Чита, Угданский проезд, д.14д	753700177183
17219	Организация/ИП	город Чита	Разинкина Татьяна Викторовна	Забайкальский край, г. Чита, ш. Объездное, д. 24а, строен. 2, пом. 4	753403639290
17220	Организация/ИП	город Чита	Серебренникова Оксана Леонидовна	Забайкальский край, г. Чита, ул. Бутина, д. 125, пом. 13	753601142479
17221	Организация/ИП	город Чита	Миловидов Михаил Михайлович	Забайкальский край, г. Чита, ул. Шилова, д. 8а, пом. 7	752700252255
17222	Организация/ИП	город Чита	Лагутина Елена Викторовна	Забайкальский край, г. Чита, ул. Чкалова, д. 143, пом. 19	502905582514
17223	Организация/ИП	город Чита	Мирзоев Вели Ханыш Оглы	Забайкальский край, городской округ "Город Чита", ул. Лазо, д. 32	753500078001
17224	Организация/ИП	город Чита	Голомидов Артур Владимирович	Забайкальский край, г. Чита, ул. Костюшко-Григоровича, д. 5, пом. 29	753616998248
17225	Организация/ИП	город Чита	Дидух Владимир Ярославович	Забайкальский край, г. Чита, ул. Трактовая, вл. 49, строение. 1	753600526578

№ п/п	Тип отходообразователя	Муниципальное образование	Полное наименование	Местоположение	ИНН организации
17226	Организация/ИП	город Чита	Мяссарова Елена Сергеевна	Забайкальский край, г. Чита, ул. Шилова, д. 29, пом. 34	753601285780
17227	Организация/ИП	город Чита	ОБЩЕСТВО С ОГРАНИЧЕННОЙ ОТВЕТСТВЕННОСТЬЮ "ЗАБАЙКАЛЬСКОЕ"	Забайкальский край, г. Чита, ул. Тобольская, д. 1, строен. 13	7527009604
17228	Организация/ИП	город Чита	Салапина Елена Викторовна	Забайкальский край, г. Чита, ул. Журавлева, 79, пом. 36	753700295765
17229	Организация/ИП	город Чита	Юхно Татьяна Ростиславовна	Забайкальский край, г. Чита, ул. Лазо, д. 117, строение 11	753400168050
17230	Организация/ИП	город Чита	Общество с ограниченной ответственностью "Машзавод Инвест"	Забайкальский край, г. Чита, ул. Недорезова, д. 1л	7534016257
17231	Организация/ИП	город Чита	Нестеренко Александра Эдуардовна	Забайкальский край, г. Чита, ул. Хабаровская, д. 70, пом. 1	751801733563
17232	Организация/ИП	город Чита	Сергеев Андрей Павлович	Забайкальский край, г. Чита, ул. Трактовая, д. 32	282301752741
17233	Организация/ИП	город Чита	Элязов Нураддин Гурбан-оглы	Забайкальский край, г. Чита, ул. Энтузиастов, д. 54, пом. 66	750500874738
17234	Организация/ИП	город Чита	Ерофеев Кирилл Васильевич	Забайкальский край, г. Чита, ул. Кадалинская, вл.1ж, корпус №1	7536069350
17235	Организация/ИП	город Чита	Смирнов Игорь Игоревич	Забайкальский край, г. Чита, тракт Молоковский, 17, строение 5	352826202942
17236	Организация/ИП	город Чита	Эсаулова Светлана Васильевна	Забайкальский край, г Чита, тер ДНТ N 29 Лесная Поляна, 94	245700066920
17237	Организация/ИП	город Чита	Шалыгина Юлия Викторовна	Забайкальский край, г. Чита, ул. Бутина,д.36,пом. 6	753600033854
17238	Организация/ИП	город Чита	Мишина Марина Сергеевна	Забайкальский край, г. Чита, ул. Балябина, д. 75, строение. 7	282101428988
17239	Организация/ИП	город Чита	Кочеткова Нина Николаевна	Забайкальский край, городской округ "Город Чита", Ленинградская улица, дом 76, помещение 4	220101518301
17240	Организация/ИП	город Чита	Статус	Забайкальский край, г Чита, ул Чкалова, 135	7728520086
17241	Организация/ИП	город Чита	Хамраев Сунат Барнаевич	Забайкальский край, г. Чита, ул. Шилова, д. 20, пом. 4	753400700236
17242	Организация/ИП	город Чита	Черенков Владимир Юрьевич	Забайкальский край, г. Чита, ул. Олимпийская, д. 50а, строен. 1	752200005850
17243	Организация/ИП	город Чита	Кузьмин Николай Петрович	Забайкальский край, г. Чита, мкр. 9-й, д. 1б, строен. 2, гар. 38	720402199042
17244	Организация/ИП	город Чита	Оленковский Сергей Михайлович	Забайкальский край, г. Чита, ул. Богомягкова, д. 12а, строение. 8, пом. 8	753400204703
17245	Организация/ИП	город Чита	Голобоков Павел Леонидович	Забайкальский край, г. Чита, ул. Кайдаловская, д. 15а, строен. 4, пом. 6	753613588959
17246	Организация/ИП	город Чита	Оленковский Сергей Михайлович	Забайкальский край, г. Чита, ул. Богомягкова, д. 12а, строение. 4, пом. 17	753400204703
17247	Организация/ИП	город Чита	Кристофоров Дмитрий Анатольевич	Забайкальский край, г Чита, ул 3-я Базовская, 2, строение 2	667004572180
17248	Организация/ИП	город Чита	Попов Андрей Владимирович	Забайкальский край, г. Чита, ул. Столярова, д. 93, пом. 1	221001431828
17249	Организация/ИП	город Чита	Лоза Людмила Ивановна	Забайкальский край, г. Чита, ул. Новобульварная, д. 96	615419861722
17250	Организация/ИП	город Чита	Государственное учреждение здравоохранения "Краевая детская клиническая больница"	Забайкальский край, г. Чита, ул. Новобульварная, д. 20, корп. 1	2538034064
17251	Организация/ИП	город Чита	Государственное учреждение здравоохранения "Краевая детская клиническая больница"	Забайкальский край, г Чита, ул Новобульварная, вл 20, корпус №3	2538034064
17252	Организация/ИП	город Чита	Государственное учреждение здравоохранения "Краевая детская клиническая больница"	Забайкальский край, г Чита, ул Шилова, 48, строен 5	2538034064
17253	Организация/ИП	город Чита	Государственное учреждение здравоохранения "Краевая детская клиническая больница"	Забайкальский край, г. Чита, ул. Новобульварная, 20, корпус 4	2538034064
17254	Организация/ИП	город Чита	Государственное учреждение здравоохранения "Краевая детская клиническая больница"	Забайкальский край, г Чита, ул Новобульварная, вл 20, корпус 7	2538034064
17255	Организация/ИП	город Чита	Государственное учреждение здравоохранения "Краевая детская клиническая больница"	Забайкальский край, г. Чита, ул. Новобульварная, вл. 20, корпус №8	2538034064
17256	Организация/ИП	город Чита	Государственное учреждение здравоохранения "Краевая детская клиническая больница"	Забайкальский край, г. Чита, ул. Новобульварная, д. 20	2538034064
17257	Организация/ИП	город Чита	Государственное учреждение здравоохранения "Краевая детская клиническая больница"	Забайкальский край, г. Чита, ул. Шилова, д. 48, строение. 6	2538034064
17258	Организация/ИП	город Чита	Государственное учреждение здравоохранения "Краевая детская клиническая больница"	Забайкальский край, г. Чита, ул. Шилова, д. 48	2538034064
17259	Организация/ИП	город Чита	Государственное учреждение здравоохранения "Краевая детская клиническая больница"	Забайкальский край, г. Чита, ул. Шилова, д. 48, строен. 4	2538034064
17260	Организация/ИП	город Чита	Государственное учреждение здравоохранения "Краевая детская клиническая больница"	Забайкальский край, г Чита, ул Новобульварная, 20, стр 2	2538034064
17261	Организация/ИП	город Чита	Государственное учреждение здравоохранения "Краевая детская клиническая больница"	Забайкальский край, г. Чита, ул. Шилова, д. 48, строение. 8	2538034064
17262	Организация/ИП	город Чита	Государственное учреждение здравоохранения "Краевая детская клиническая больница"	Забайкальский край, г. Чита, ул. Новобульварная, вл. 20, корпус №6	2538034064
17263	Организация/ИП	город Чита	Государственное учреждение здравоохранения "Краевая детская клиническая больница"	Забайкальский край, г Чита, ул Новобульварная, 20, стр 12	2538034064
17264	Организация/ИП	город Чита	Государственное учреждение здравоохранения "Краевая детская клиническая больница"	Забайкальский край, г. Чита, ул. Новобульварная, вл. 20, корп.5	2538034064
17265	Организация/ИП	город Чита	Тихонов Сергей Борисович	Забайкальский край, г. Чита, ул. Ленина, д. 93, пом. 23	753601083495
17266	Организация/ИП	город Чита	Цивинский Николай Николаевич	Забайкальский край, г. Чита, ул. Богомягкова, вл. 60, строен. 3	753601151522
17267	Организация/ИП	город Чита	Смирнов Петр Александрович	Забайкальский край, г. Чита, ул. Ярославского, д. 1	753600469672
17268	Организация/ИП	город Чита	Жидкова Лариса Ивановна	Забайкальский край, г. Чита, ул. Журавлева, д. 69, пом. 2	753600062982
17269	Организация/ИП	город Чита	Василевская Анжелика Альбертовна	Забайкальский край, г Чита, мкр 9-й, д 1б, строен 2, гар. 35	753701274609

№ п/п	Тип отходообразователя	Муниципальное образование	Полное наименование	Местоположение	ИНН организации
17270	Организация/ИП	город Чита	Абдуллаева Людмила Олеговна	Забайкальский край, г. Чита, ул. Бутина, д. 75, пом. 159	753614143705
17271	Организация/ИП	город Чита	Артебякина Анастасия Ивановна	Забайкальский край, г. Чита, ул. Ленина, 41, пом. 39	753606191350
17272	Организация/ИП	город Чита	Юхно Татьяна Ростиславовна	Забайкальский край, г. Чита, ул. Новобульварная, 42б, пом. 1п	753400168050
17273	Организация/ИП	город Чита	Вейсман Вячеслав Витальевич	Забайкальский край, г. Чита, ул. Красной Звезды, д. 22, пом. 2	753400060280
17274	Организация/ИП	город Чита	Горюнова Ирина Геннадьевна	Забайкальский край, г. Чита, проспект Фадеева, 16, пом. 3	753606352180
17275	Организация/ИП	город Чита	Сормолотов Борис Петрович	Забайкальский край, г. Чита, ул. Чкалова, д. 88, пом. 18	7536165977
17276	Организация/ИП	город Чита	Пурбуев Александр Александрович	Забайкальский край, г. Чита, ул. Смоленская, д. 129, строен. 2, бокс. 76	753608360980
17277	Организация/ИП	город Чита	Осинцева Ольга Владимировна	Забайкальский край, г. Чита, ул. Богомягкова, д. 12а, строение. 4, пом. 1	222204132712
17278	Организация/ИП	город Чита	Дугаров Зоригто Кимович	Забайкальский край, г. Чита, ул. Балябина, д. 30, пом. 109	753600007477
17279	Организация/ИП	город Чита	Баранов Александр Владимирович	Забайкальский край, г. Чита, ул. Смоленская, д. 60, пом. 1	290601287103
17280	Организация/ИП	город Чита	Белимов Андрей Алексеевич	Забайкальский край, г. Чита, ул Ярославского, 1	753601043446
17281	Организация/ИП	город Чита	Соколова Наталья Викторовна	Забайкальский край, г. Чита, ул. Чкалова, д. 44, пом. 5	752405982906
17282	Организация/ИП	город Чита	Кузнец Зоя Трофимовна	Забайкальский край, Чита г, улица Бутина, дом 74	7535011491
17283	Организация/ИП	город Чита	Перевалова Мария Григорьевна	Забайкальский край, Чита г, проезд Ученический, вл. 5, стр. 1	7536179779
17284	Организация/ИП	город Чита	Анисимов Игорь Валерьевич	Забайкальский край, г. Чита, ул. Ингодинская, д. 8, пом 9	381006186761
17285	Организация/ИП	город Чита	Петрушенко Вадим Владимирович	Забайкальский край, г Чита, ул Генерала Белика, Д 1, ПОМ 26	753600324677
17286	Организация/ИП	город Чита	Гусейнов Ариф Гусейн оглы	Забайкальский край, г. Чита, ул. Боровая, д. 9, пом. 7	753000197360
17287	Организация/ИП	город Чита	Общество с ограниченной ответственностью "Актив"	Забайкальский край, г Чита, пр-кт Фадеева, д 21а	3257069553
17288	Организация/ИП	город Чита	Общество с ограниченной ответственностью "Актив"	Забайкальский край, г. Чита, ул. Весенняя, д. 14	3257069553
17289	Организация/ИП	город Чита	Данильченко Александр Валерьевич	Забайкальский край, г. Чита, ул. Звездная, д. 11, пом. 2	910200042288
17290	Организация/ИП	город Чита	Гулин Алексей Степанович	Забайкальский край, г. Чита, ул. Чкалова, д. 136, пом. 9	753600055449
17291	Организация/ИП	город Чита	Оленковский Сергей Михайлович	Забайкальский край, г. Чита, ул. Богомягкова, д. 12а, строение. 3, пом. 1	753400204703
17292	Организация/ИП	город Чита	Асламова Валерия Станиславовна	Забайкальский край, г. Чита, ул. Новобульварная, д. 36, пом. 514	753600944310
17293	Организация/ИП	город Чита	Маторин Сергей Викторович	Забайкальский край, г Чита, ул Богомягкова, 14а, пом 18	753606892450
17294	Организация/ИП	город Чита	Кравченко Сергей Викторович	Забайкальский край, г Чита, ул Красноармейская, 47, строение 2, гар.4	310501458910
17295	Организация/ИП	город Чита	Сараев Сергей Александрович	Забайкальский край, г. Чита, ул. Советская, 19а, стр. 1	631627186954
17296	Организация/ИП	город Чита	Штакин Александр Сергеевич	Забайкальский край, г. Чита, ул. Хабаровская, д. 70, пом. 3	752406859790
17297	Организация/ИП	город Чита	Турова Анна Николаевна	Забайкальский край, г. Чита, ул. Звездная, д. 7, пом. 1	753700011220
17298	Организация/ИП	город Чита	Бекишев Юрий Владимирович	Забайкальский край, г. Чита, ул. Чкалова, 158, пом. 26	7536085880
17299	Организация/ИП	город Чита	Шестакова Юлия Николаевна	Забайкальский край, г. Чита, ул. Шилова, д. 95в, пом. 2	773601783002
17300	Организация/ИП	город Чита	Кияев Денис Владимирович	Забайкальский край, г. Чита, ул. Чкалова, 25, пом. 4	
17301	Организация/ИП	город Чита	Белозёров Николай Ильич	Забайкальский край, г. Чита, ул. Петровско-Заводская, д. 20	228900781705
17302	Организация/ИП	город Чита	Журавлев Николай Владимирович	Забайкальский край, г. Чита, ул. Ленина, д. 110, пом. 38	780638068049
17303	Организация/ИП	город Чита	Белобородская Светлана Владимировна	Забайкальский край, г. Чита, ул. Профсоюзная, д. 24	753400215166
17304	Организация/ИП	город Чита	Марабян Заира Шириновна	Забайкальский край, г. Чита, ул. Бутина, д. 70, пом. 108	7536140764
17305	Организация/ИП	город Чита	Общество с ограниченной ответственностью "Бин Девелопмент"	Забайкальский край, г. Чита, ул. Строителей, д. 1в	0326499392
17306	Организация/ИП	город Чита	Полиновская Марина Юрьевна	Забайкальский край, г. Чита, ул. Ленинградская, 58, пом. 40	753603425715
17307	Организация/ИП	город Чита	Алабьева Лидия Михайловна	Забайкальский край, г. Чита, ул. Ленина, д. 25, пом. 48	752702186368
17308	Организация/ИП	город Чита	Гусейнов Сулейман Насраддин оглы	Забайкальский край, г. Чита, ул. Строителей, д. 92 а	753502220285
17309	Организация/ИП	город Чита	Баранова Елена Григорьевна	Забайкальский край, г. Чита, ул. Бутина, д. 75, пом 39	753601818608
17310	Организация/ИП	город Чита	Государственное автономное профессиональное образовательное учреждение "Читинский педагогический колледж"	Забайкальский край, г. Чита, ул. Красной Звезды, участок №51а	7536024581
17311	Организация/ИП	город Чита	Государственное автономное профессиональное образовательное учреждение "Читинский педагогический колледж"	Забайкальский край, г. Чита, ул. Генерала Белика, д. 11	7536024581
17312	Организация/ИП	город Чита	Государственное автономное профессиональное образовательное учреждение "Читинский педагогический колледж"	Забайкальский край, г. Чита, ул. Красной Звезды, д. 51а, пом. 11	7536024581
17313	Организация/ИП	город Чита	Ушакова Елена Николаевна	Забайкальский край, г. Чита, ш. Объездное, д. 24а, строен. 2, пом. 6	311003486106
17314	Организация/ИП	город Чита	Василевская Анжелика Альбертовна	Забайкальский край, г.Чита, мкр.9, 1б, стр.1, гар.22.	753701274609
17315	Организация/ИП	город Чита	Васильченко Алексей Геннадьевич	Забайкальский край, г. Чита, ул. Ленинградская, д. 98, пом. 54	222104066456
17316	Организация/ИП	город Чита	Попов Валерий Александрович	Забайкальский край, г. Чита, ул. Энтузиастов, д. 44, пом. 16	323304791907
17317	Организация/ИП	город Чита	Федеральное государственное бюджетное учреждение "Станция агрохимической службы "Читинская"	Забайкальский край, г. Чита, мкр. Агрогородок Опытный, д. 24, строен. 2	7537008014
17318	Организация/ИП	город Чита	Федеральное государственное бюджетное учреждение "Станция агрохимической службы "Читинская"	Забайкальский край, г. Чита, мкр. Агрогородок Опытный, д. 24, строен. 1	7537008014
17319	Организация/ИП	город Чита	Завертяев Игорь Николаевич	Забайкальский край, г. Чита, ул. Серова, 23а, пом. 21	753602435566
17320	Организация/ИП	город Чита	Соколов Никита Константинович	Забайкальский край, г. Чита, ул. Сухая Падь, 5, пом. 2	352835673000
17321	Организация/ИП	город Чита	Грошева Татьяна Бяазитовна	Забайкальский край, г. Чита, ул. Новобульварная, д. 36, пом. 702	753600153340
17322	Организация/ИП	город Чита	Рычков Сергей Александрович	Забайкальский край, г. Чита, ул. Ленина, д. 160, пом. 7	753503313870
17323	Организация/ИП	город Чита	Мурзина Татьяна Васильевна	Забайкальский край, городской округ "Город Чита", улица Кирова, дом 3а, пом. 1	090100367899
17324	Организация/ИП	город Чита	Макарова Елена Николаевна	Забайкальский край, г. Чита, ул. Шилова, 20, пом. 3	371400749818

№ п/п	Тип отходообразователя	Муниципальное образование	Полное наименование	Местоположение	ИНН организации
17325	Организация/ИП	город Чита	Ведерников Андрей Валерьевич	Забайкальский край, г. Чита, ул. Ингодинская, д. 30, пом. 6	434548394790
17326	Организация/ИП	город Чита	Осинцева Ольга Владимировна	Забайкальский край, г. Чита, ул. Богомягкова, д. 12а, строение. 10, пом. 35	222204132712
17327	Организация/ИП	город Чита	Гусейнов Эльчин Гидаят оглы	Забайкальский край, г. Чита, ул. Матвеева, 33а	753614732316
17328	Организация/ИП	город Чита	Сапунова Ирина Ивановна	Забайкальский край, г. Чита, мкр. 5-й, д. 33, пом 147	753700267905
17329	Организация/ИП	город Чита	Пурбуев Александр Александрович	Забайкальский край, г. Чита, ул. Смоленская, д. 129, строен. 3, бокс. 118	753608360980
17330	Организация/ИП	город Чита	Жалсабон Бато Баирович	Забайкальский край, г. Чита, ул. Железобетонная, д. 2б	753610212355
17331	Организация/ИП	город Чита	Юй Юлия Станиславовна	Забайкальский край, г. Чита, мкр. Сенная Падь, д. 218, к. 3, пом. 1	753704544290
17332	Организация/ИП	город Чита	Захаров Виктор Леонидович	Забайкальский край, г. Чита, ул. Промышленная, 1	381100852970
17333	Организация/ИП	город Чита	Костюнина Ирина Владимировна	Забайкальский край, г. Чита, ул. Костюшко-Григоровича, д. 44, пом. 6	752700206900
17334	Организация/ИП	город Чита	Литвинцев Александр Владимирович	Забайкальский край, г. Чита, ул. Нагорная, д. 4, пом. 16	753607692687
17335	Организация/ИП	город Чита	Лисихина Татьяна Витальевна	Забайкальский край, г Чита, ул Смоленская, д 99, гар. 228	750500053114
17336	Организация/ИП	город Чита	Пурбуев Александр Александрович	Забайкальский край, г. Чита, ул. Смоленская, д. 129, строен. 1, бокс. 15	753608360980
17337	Организация/ИП	город Чита	Полиновская Марина Юрьевна	Забайкальский край, г. Чита, ул. 1-я Новопроточная, д. 1, строение 3, пом. 1	753603425715
17338	Организация/ИП	город Чита	Вяткина Елена Владимировна	Забайкальский край, г. Чита, ул. Ангарская, д. 19, пом. 7	433900050271
17339	Организация/ИП	город Чита	Кондратьева Людмила Хаимовна	Забайкальский край, г. Чита, ул. Новобульварная, д. 9, пом. 67-68	753604836852
17340	Организация/ИП	город Чита	Шамова Елена Ивановна	Забайкальский край, г. Чита, ул. Кайдаловская, д. 2а, ПК №3, гар.757	920351983910
17341	Организация/ИП	город Чита	Воронин Владимир Иванович	Забайкальский край, г. Чита, ул. Чайковского, д. 40, пом. 20	753604883309
17342	Организация/ИП	город Чита	Калинин Сергей Владимирович	Забайкальский край, г. Чита, ул. Олимпийская, д. 25, строение 3	224402159597
17343	Организация/ИП	город Чита	Карнакова Елена Николаевна	Забайкальский край, г. Чита, ул. Чайковского, д. 23, пом. 40	753700078305
17344	Организация/ИП	город Чита	Макарьевский Дмитрий Вячеславович	Забайкальский край, г. Чита, ул. Бутина, д. 28, пом. 4	753623396090
17345	Организация/ИП	город Чита	Анисимов Вячеслав Александрович	Забайкальский край, г. Чита, ул. Богомягкова, д. 14а, пом. 20	220703055241
17346	Организация/ИП	город Чита	Сульженко Светлана Вениаминовна	Забайкальский край, г Чита, ул Чайковского, 36	753604552152
17347	Организация/ИП	город Чита	Общество с ограниченной ответственностью "ЧитаАвтоснаб"	Забайкальский край, г. Чита, ул. Шилова, д. 96а	7536056551
17348	Организация/ИП	город Чита	Блецко Владимир Сергеевич	Забайкальский край, г. Чита, ул. Новобульварная, д. 36, пом. 509	753610031623
17349	Организация/ИП	город Чита	Иванов Эдуард Юрьевич	Забайкальский край, г Чита, ул Промышленная, вл 3, строен 13	753400210190
17350	Организация/ИП	город Чита	Марабян Заира Шириновна	Забайкальский край, г. Чита, ул. Бутина, д. 70, пом. 101	7536140764
17351	Организация/ИП	город Чита	Общество с ограниченной ответственностью "Азия-Импорт"	Забайкальский край, г. Чита, мкр. Царский, д. 3, пом. 2	7751233837
17352	Организация/ИП	город Чита	Абелин	Забайкальский край, г. Чита, ул. Селенгинская, д. 16	7534009010
17353	Организация/ИП	город Чита	Общество с ограниченной ответственностью "Моторс плюс"	Забайкальский край, г. Чита, ул. Мостовая, д. 5б	5835086600
17354	Организация/ИП	город Чита	Александров Сергей Валерьевич	Забайкальский край, г. Чита, ул. Ямаровская, д. 3, строен. 2, пом. 3	280100643925
17355	Организация/ИП	город Чита	Прокофьев Сергей Борисович	Забайкальский край, г. Чита, проезд Окружной, 16, стр. 9, пом. 1	753501143045
17356	Организация/ИП	город Чита	Серёдкин Александр Геннадьевич	Забайкальский край, г Чита, ул Ленина, 123, пом 1	753003936605
17357	Организация/ИП	город Чита	Муниципальное бюджетное дошкольное образовательное учреждение "Детский сад №20"	Забайкальский край, г. Чита, ул. Анохина, д. 94, пом. 1	2337019436
17358	Организация/ИП	город Чита	Цыденова Надежда	Забайкальский край, г. Чита, ш. Объездное, д. 24а, строен. 5, пом. 8	753608863705
17359	Организация/ИП	город Чита	Сташкевич Юрий Валерьевич	Забайкальский край, г. Чита, ул. Курнатовского, д. 8, пом. 4	753603787225
17360	Организация/ИП	город Чита	Страмилова Ольга Валерьевна	Забайкальский край, г. Чита, ул. Шилова, д. 14б	753603802498
17361	Организация/ИП	город Чита	Асламова Валерия Станиславовна	Забайкальский край, г Чита, ул Курнатовского, д 71, корп 2, пом 2	753600944310
17362	Организация/ИП	город Чита	Ярославцева Виктория Владимировна	Забайкальский край, г.Чита, мкр.9, 1б, стр.5, пом.2, гар.106	660902924284
17363	Организация/ИП	город Чита	Хачатурян Вартан Дурсунович	Забайкальский край, г. Чита, ул. Балябина, д. 13, пом. 409	753608738302
17364	Организация/ИП	город Чита	Букреева Диана Борисовна	Забайкальский край, г. Чита, ул. Богомягкова, д. 12а, строение. 10, пом. 30	753600353237
17365	Организация/ИП	город Чита	Заречнюк Ирина Игоревна	Забайкальский край, г Чита, ул Балябина, 6, пом.3	753606510729
17366	Организация/ИП	город Чита	Шведун Ирина Викторовна	Забайкальский край, г. Чита, ул. Рахова, д. 88а	753700008026
17367	Организация/ИП	город Чита	Вольф Елена Александровна	Забайкальский край, городской округ "Город Чита", улица Столярова, дом 14, помещение 3	753700920560
17368	Организация/ИП	город Чита	Попов Андрей Олегович	Забайкальский край, г. Чита, ул. Ленина, 93, пом. 3	344112494493
17369	Организация/ИП	город Чита	Алексеева Ирина Вадимовна	Забайкальский край, г. Чита, ул. Рудничная, 3	753600400102
17370	Организация/ИП	город Чита	Давыдов Евгений Владимирович	Забайкальский край, г. Чита, ул. Амурская, д. 82, пом. 51	344605542835
17371	Организация/ИП	город Чита	Чистохин Николай Владимирович	Забайкальский край, г. Чита, ул. Балябина, д. 41, пом 1	753600089222
17372	Организация/ИП	город Чита	Государственное учреждение "Региональный центр спортивной подготовки" Забайкальского края	Забайкальский край, г. Чита, ул. Ангарская, д. 8, строен. 1	7534017282
17373	Организация/ИП	город Чита	Головлева Марина Валерьевна	Забайкальский край, г. Чита, ул. Баргузинская, д. 30, пом. 1	753605104594
17374	Организация/ИП	город Чита	Глушакова Марина Михайловна	Забайкальский край, г. Чита, ул. 1-я Краснодонская, д. 131, пом. 5	7500010225
17375	Организация/ИП	город Чита	Павлюк Елена Николаевна	Забайкальский край, г. Чита, ул. Чкалова, 158, пом. 3	230306421480
17376	Организация/ИП	город Чита	Общество с ограниченной ответственностью "Восток-Агро"	Забайкальский край, городской округ "Город Чита", Автомобильный проезд, дом 45а	3627017640
17377	Организация/ИП	город Чита	Смирнов Игорь Игоревич	Забайкальский край, г. Чита, тракт Молоковский, 17, строение 2	352826202942
17378	Организация/ИП	город Чита	Общество с ограниченной ответственностью "Континент"	Забайкальский край, г. Чита, ул. Костюшко-Григоровича, д. 44, пом. 9	5507257242

№ п/п	Тип отходообразователя	Муниципальное образование	Полное наименование	Местоположение	ИНН организации
17379	Организация/ИП	город Чита	Общество с ограниченной ответственностью "Континент"	Забайкальский край, г. Чита, ул. Костюшко-Григоровича, д. 44, пом. 17а	5507257242
17380	Организация/ИП	город Чита	Общество с ограниченной ответственностью "Континент"	Забайкальский край, г. Чита, ул. Костюшко-Григоровича, д. 44, пом. 16	5507257242
17381	Организация/ИП	город Чита	Общество с ограниченной ответственностью "Континент"	Забайкальский край, г. Чита, ул. Костюшко-Григоровича, д. 44, пом. 15	5507257242
17382	Организация/ИП	город Чита	Общество с ограниченной ответственностью "Континент"	Забайкальский край, г. Чита, ул. Костюшко-Григоровича, д. 44, пом. 22	5507257242
17383	Организация/ИП	город Чита	Общество с ограниченной ответственностью "Континент"	Забайкальский край, г. Чита, ул. Костюшко-Григоровича, д. 44, пом. 13	5507257242
17384	Организация/ИП	город Чита	Общество с ограниченной ответственностью "Континент"	Забайкальский край, г. Чита, ул. Костюшко-Григоровича, д. 44, пом. 49	5507257242
17385	Организация/ИП	город Чита	Общество с ограниченной ответственностью "Континент"	Забайкальский край, г. Чита, ул. Костюшко-Григоровича, д. 44, пом. 50	5507257242
17386	Организация/ИП	город Чита	Общество с ограниченной ответственностью "Континент"	Забайкальский край, г. Чита, ул. Костюшко-Григоровича, д. 44, пом. 53	5507257242
17387	Организация/ИП	город Чита	Общество с ограниченной ответственностью "Континент"	Забайкальский край, г. Чита, ул. Костюшко-Григоровича, д. 44, пом. 21	5507257242
17388	Организация/ИП	город Чита	Общество с ограниченной ответственностью "Континент"	Забайкальский край, г. Чита, ул. Костюшко-Григоровича, д. 44, пом. 55	5507257242
17389	Организация/ИП	город Чита	Общество с ограниченной ответственностью "Континент"	Забайкальский край, г. Чита, ул. Костюшко-Григоровича, д. 44, пом. 51	5507257242
17390	Организация/ИП	город Чита	Общество с ограниченной ответственностью "Континент"	Забайкальский край, г. Чита, ул. Костюшко-Григоровича, д. 44, пом. 3б	5507257242
17391	Организация/ИП	город Чита	Абдыжапарова Канайм Сатыбековна	Забайкальский край, г. Чита, ул. Шилова, д. 29, пом. 16	751800685606
17392	Организация/ИП	город Чита	Почивалова Татьяна Александровна	Забайкальский край, г. Чита, ул. Ленина, д. 52, пом. 50	753600597339
17393	Организация/ИП	город Чита	Иойлев Алексей Николаевич	Забайкальский край, г. Чита, ул. Балябина, д. 54	780450185908
17394	Организация/ИП	город Чита	Середин Денис Александрович	Забайкальский край, г. Чита, ул. Ингодинская, д. 8, пом. 1	753500167163
17395	Организация/ИП	город Чита	Общество с ограниченной ответственностью "СЕЛЕНА"	Забайкальский край, г. Чита, мкр. 4-й, д. 9а	9715235825
17396	Организация/ИП	город Чита	Булавина Людмила Михайловна	Забайкальский край, г. Чита, ул. Амурская, д. 103, пом. 10	753600241389
17397	Организация/ИП	город Чита	Юрин Денис Андреевич	Забайкальский край, г. Чита, ул. Смоленская, д. 99, гар. 20	753611085100
17398	Организация/ИП	город Чита	Общество с ограниченной ответственностью "Торговый центр"	Забайкальский край, г. Чита, ул. Ленина, 86	0276110716
17399	Организация/ИП	город Чита	Руденко Татьяна Александровна	Забайкальский край, г. Чита, Базовская ул., 24, стр. 9	040900955552
17400	Организация/ИП	город Чита	Самоковский Василий Александрович	Забайкальский край, г. Чита, ул. Ангарская, д. 26, пом. 10	753701096096
17401	Организация/ИП	город Чита	Общество с ограниченной ответственностью "Эльмира"	Забайкальский край, г. Чита, ул. Генерала Белика, д. 13, пом. 2	6911025160
17402	Организация/ИП	город Чита	Государственное казенное учреждение здравоохранения "Краевая клиническая психиатрическая больница имени В.Х. Кандинского"	Забайкальский край, г. Чита. ул. Староивановская, дом 45, строение 3	7537003104
17403	Организация/ИП	город Чита	Государственное казенное учреждение здравоохранения "Краевая клиническая психиатрическая больница имени В.Х. Кандинского"	Забайкальский край, Чита г, Староивановская ул, д. 45, корп. 1	7537003104
17404	Организация/ИП	город Чита	Государственное казенное учреждение здравоохранения "Краевая клиническая психиатрическая больница имени В.Х. Кандинского"	Забайкальский край, г Чита, проезд Окружной, д 3, корп 3	7537003104
17405	Организация/ИП	город Чита	Государственное казенное учреждение здравоохранения "Краевая клиническая психиатрическая больница имени В.Х. Кандинского"	Забайкальский край, г. Чита, ул. Староивановская, д. 45, корп. 2	7537003104
17406	Организация/ИП	город Чита	Государственное казенное учреждение здравоохранения "Краевая клиническая психиатрическая больница имени В.Х. Кандинского"	Забайкальский край, г Чита, проезд Окружной, д 3, корп 4	7537003104
17407	Организация/ИП	город Чита	Государственное казенное учреждение здравоохранения "Краевая клиническая психиатрическая больница имени В.Х. Кандинского"	Забайкальский край, г Чита, проезд Окружной, д 3, корп 9	7537003104
17408	Организация/ИП	город Чита	Государственное казенное учреждение здравоохранения "Краевая клиническая психиатрическая больница имени В.Х. Кандинского"	Забайкальский край, г Чита, проезд Окружной, д 3, корп 2	7537003104
17409	Организация/ИП	город Чита	Государственное казенное учреждение здравоохранения "Краевая клиническая психиатрическая больница имени В.Х. Кандинского"	Забайкальский край, г Чита, проезд Окружной, д 3, строение 1	7537003104
17410	Организация/ИП	город Чита	Государственное казенное учреждение здравоохранения "Краевая клиническая психиатрическая больница имени В.Х. Кандинского"	Забайкальский край, г Чита, проезд Окружной, д 3, корп 5	7537003104
17411	Организация/ИП	город Чита	Государственное казенное учреждение здравоохранения "Краевая клиническая психиатрическая больница имени В.Х. Кандинского"	Забайкальский край, г. Чита, ул. Амурская, д. 97, корп. 1, пом. 2	7537003104
17412	Организация/ИП	город Чита	Государственное казенное учреждение здравоохранения "Краевая клиническая психиатрическая больница имени В.Х. Кандинского"	Забайкальский край, г. Чита, проезд Окружной, д. 3, корп. 6	7537003104
17413	Организация/ИП	город Чита	Государственное казенное учреждение здравоохранения "Краевая клиническая психиатрическая больница имени В.Х. Кандинского"	Забайкальский край., г. Чита, ул. Амурская, 97, строение 3	7537003104
17414	Организация/ИП	город Чита	Государственное казенное учреждение здравоохранения "Краевая клиническая психиатрическая больница имени В.Х. Кандинского"	Забайкальский край, г. Чита, проезд Окружной, д. 3, корп. 10	7537003104
17415	Организация/ИП	город Чита	Государственное казенное учреждение здравоохранения "Краевая клиническая психиатрическая больница имени В.Х. Кандинского"	Забайкальский край, г Чита, проезд Окружной, д 3, корп 8	7537003104
17416	Организация/ИП	город Чита	Фурс Владимир Михайлович	Забайкальский край, г. Чита, ул. Нерчинская, 12, пом. 1	753700337415
17417	Организация/ИП	город Чита	Маркова Ольга Алексеевна	Забайкальский край, г. Чита, ул. Столярова, д. 51, пом. 58	280106782019
17418	Организация/ИП	город Чита	Сапожников Павел Матвеевич	Забайкальский край, г. Чита, проезд. Энергостроителей, д. 22, строен. 1	751500340801
17419	Организация/ИП	город Чита	Любин Иван Николаевич	Забайкальский край, г Чита, ул Смоленская, д 99, гар. 158	7536176087
17420	Организация/ИП	город Чита	Расюкевич Олег Михайлович	Забайкальский край, г. Чита, ул. Забайкальского рабочего, д. 45, пом, 1	753600075100
17421	Организация/ИП	город Чита	Государственное учреждение "Территориальный центр мониторинга и прогнозирования чрезвычайных ситуаций Забайкальского края"	Забайкальский край, г Чита, ул Трактовая, 31, строен 3	7536050447
17422	Организация/ИП	город Чита	Крюков Сергей Васильевич	Забайкальский край, г. Чита, мкр 9-й, 1б, стр. 1, гар. 15	381300063813
17423	Организация/ИП	город Чита	Колькин Владислав Витальевич	Забайкальский край, г Чита, проезд Автомобильный, 38, строение 4	7536125170
17424	Организация/ИП	город Чита	Леонов Валерий Иванович	Забайкальский край, г. Чита, б-р. Украинский, д. 13	420211262753

№ п/п	Тип отходообразователя	Муниципальное образование	Полное наименование	Местоположение	ИНН организации
17425	Организация/ИП	город Чита	Юхно Татьяна Ростиславовна	Забайкальский край, г. Чита, ул. Лазо, д. 117, строение. 12	753400168050
17426	Организация/ИП	город Чита	Рюмкин Роман Александрович	Забайкальский край, г Чита, ул 3-я Забайкальская, д , пом 3	753701208814
17427	Организация/ИП	город Чита	Юй Юлия Станиславовна	Забайкальский край, г. Чита, мкр. Сенная Падь, д. 218, к. 3, пом. 2	753704544290
17428	Организация/ИП	город Чита	Федеральное государственное бюджетное образовательное учреждение высшего образования "Байкальский государственный университет"	Забайкальский край, г. Чита, пер. Кустарный, д. 1, строен. 7	3808011538
17429	Организация/ИП	город Чита	Федеральное государственное бюджетное образовательное учреждение высшего образования "Байкальский государственный университет"	Забайкальский край, г. Чита, пер. Кустарный, д. 1, строен. 1	3808011538
17430	Организация/ИП	город Чита	Федеральное государственное бюджетное образовательное учреждение высшего образования "Байкальский государственный университет"	Забайкальский край, г. Чита, ул. Нерчинская, д. 17, строен. 1	3808011538
17431	Организация/ИП	город Чита	Федеральное государственное бюджетное образовательное учреждение высшего образования "Байкальский государственный университет"	Забайкальский край, г. Чита, пер. Кустарный, д. 1, строен. 9	3808011538
17432	Организация/ИП	город Чита	Федеральное государственное бюджетное образовательное учреждение высшего образования "Байкальский государственный университет"	Забайкальский край, г. Чита, пер. Кустарный, д. 1, строен. 2	3808011538
17433	Организация/ИП	город Чита	Федеральное государственное бюджетное образовательное учреждение высшего образования "Байкальский государственный университет"	Забайкальский край, г. Чита, пер. Кустарный, д. 1, строен. 5	3808011538
17434	Организация/ИП	город Чита	Федеральное государственное бюджетное образовательное учреждение высшего образования "Байкальский государственный университет"	Забайкальский край, г. Чита, пер. Кустарный, д. 1, строен. 3	3808011538
17435	Организация/ИП	город Чита	Федеральное государственное бюджетное образовательное учреждение высшего образования "Байкальский государственный университет"	Забайкальский край, г. Чита, пер. Кустарный, д. 1, строен. 10	3808011538
17436	Организация/ИП	город Чита	Федеральное государственное бюджетное образовательное учреждение высшего образования "Байкальский государственный университет"	Забайкальский край, г. Чита, пер. Кустарный, д. 1, строен. 6	3808011538
17437	Организация/ИП	город Чита	Федеральное государственное бюджетное образовательное учреждение высшего образования "Байкальский государственный университет"	Забайкальский край, г. Чита, ул. Анохина, д. 56, корп. 1	3808011538
17438	Организация/ИП	город Чита	Федеральное государственное бюджетное образовательное учреждение высшего образования "Байкальский государственный университет"	Забайкальский край, г. Чита, ул. Анохина, 56, корпус №3	3808011538
17439	Организация/ИП	город Чита	Федеральное государственное бюджетное образовательное учреждение высшего образования "Байкальский государственный университет"	Забайкальский край, г. Чита, ул. Нерчинская, д. 17, пом. 1	3808011538
17440	Организация/ИП	город Чита	ФЕДЕРАЛЬНОЕ КАЗЕННОЕ УЧРЕЖДЕНИЕ "ЛЕЧЕБНОЕ ИСПРАВИТЕЛЬНОЕ УЧРЕЖДЕНИЕ № 4 УПРАВЛЕНИЯ ФЕДЕРАЛЬНОЙ СЛУЖБЫ ИСПОЛНЕНИЯ НАКАЗАНИЙ ПО ЗАБАЙКАЛЬСКОМУ КРАЮ"	Забайкальский край, г. Чита, ул. Кабанская, д. 1, строение 2	7534007823
17441	Организация/ИП	город Чита	ФЕДЕРАЛЬНОЕ КАЗЕННОЕ УЧРЕЖДЕНИЕ "ЛЕЧЕБНОЕ ИСПРАВИТЕЛЬНОЕ УЧРЕЖДЕНИЕ № 4 УПРАВЛЕНИЯ ФЕДЕРАЛЬНОЙ СЛУЖБЫ ИСПОЛНЕНИЯ НАКАЗАНИЙ ПО ЗАБАЙКАЛЬСКОМУ КРАЮ"	Забайкальский край, г. Чита, ул. Кабанская, д. 24а	7534007823
17442	Организация/ИП	город Чита	ФЕДЕРАЛЬНОЕ КАЗЕННОЕ УЧРЕЖДЕНИЕ "ЛЕЧЕБНОЕ ИСПРАВИТЕЛЬНОЕ УЧРЕЖДЕНИЕ № 4 УПРАВЛЕНИЯ ФЕДЕРАЛЬНОЙ СЛУЖБЫ ИСПОЛНЕНИЯ НАКАЗАНИЙ ПО ЗАБАЙКАЛЬСКОМУ КРАЮ"	Забайкальский край, г. Чита, ул. Кабанская, д. 1, строение 6	7534007823
17443	Организация/ИП	город Чита	ФЕДЕРАЛЬНОЕ КАЗЕННОЕ УЧРЕЖДЕНИЕ "ЛЕЧЕБНОЕ ИСПРАВИТЕЛЬНОЕ УЧРЕЖДЕНИЕ № 4 УПРАВЛЕНИЯ ФЕДЕРАЛЬНОЙ СЛУЖБЫ ИСПОЛНЕНИЯ НАКАЗАНИЙ ПО ЗАБАЙКАЛЬСКОМУ КРАЮ"	Забайкальский край, г. Чита, ул. Кабанская, д. 1, строение 15	7534007823
17444	Организация/ИП	город Чита	ФЕДЕРАЛЬНОЕ КАЗЕННОЕ УЧРЕЖДЕНИЕ "ЛЕЧЕБНОЕ ИСПРАВИТЕЛЬНОЕ УЧРЕЖДЕНИЕ № 4 УПРАВЛЕНИЯ ФЕДЕРАЛЬНОЙ СЛУЖБЫ ИСПОЛНЕНИЯ НАКАЗАНИЙ ПО ЗАБАЙКАЛЬСКОМУ КРАЮ"	Забайкальский край, г. Чита, ул. Кабанская, 1, строение 1	7534007823
17445	Организация/ИП	город Чита	ФЕДЕРАЛЬНОЕ КАЗЕННОЕ УЧРЕЖДЕНИЕ "ЛЕЧЕБНОЕ ИСПРАВИТЕЛЬНОЕ УЧРЕЖДЕНИЕ № 4 УПРАВЛЕНИЯ ФЕДЕРАЛЬНОЙ СЛУЖБЫ ИСПОЛНЕНИЯ НАКАЗАНИЙ ПО ЗАБАЙКАЛЬСКОМУ КРАЮ"	Забайкальский край, г. Чита, ул. Кабанская, д 1, стр 7	7534007823
17446	Организация/ИП	город Чита	ФЕДЕРАЛЬНОЕ КАЗЕННОЕ УЧРЕЖДЕНИЕ "ЛЕЧЕБНОЕ ИСПРАВИТЕЛЬНОЕ УЧРЕЖДЕНИЕ № 4 УПРАВЛЕНИЯ ФЕДЕРАЛЬНОЙ СЛУЖБЫ ИСПОЛНЕНИЯ НАКАЗАНИЙ ПО ЗАБАЙКАЛЬСКОМУ КРАЮ"	Забайкальский край, г. Чита, ул. Кабанская, 22, строение 2	7534007823
17447	Организация/ИП	город Чита	ФЕДЕРАЛЬНОЕ КАЗЕННОЕ УЧРЕЖДЕНИЕ "ЛЕЧЕБНОЕ ИСПРАВИТЕЛЬНОЕ УЧРЕЖДЕНИЕ № 4 УПРАВЛЕНИЯ ФЕДЕРАЛЬНОЙ СЛУЖБЫ ИСПОЛНЕНИЯ НАКАЗАНИЙ ПО ЗАБАЙКАЛЬСКОМУ КРАЮ"	Забайкальский край, г. Чита, ул. Кабанская, д. 1, строение 13	7534007823

№ п/п	Тип отходообразователя	Муниципальное образование	Полное наименование	Местоположение	ИНН организации
17448	Организация/ИП	город Чита	ФЕДЕРАЛЬНОЕ КАЗЕННОЕ УЧРЕЖДЕНИЕ "ЛЕЧЕБНОЕ ИСПРАВИТЕЛЬНОЕ УЧРЕЖДЕНИЕ № 4 УПРАВЛЕНИЯ ФЕДЕРАЛЬНОЙ СЛУЖБЫ ИСПОЛНЕНИЯ НАКАЗАНИЙ ПО ЗАБАЙКАЛЬСКОМУ КРАЮ"	Забайкальский край, г. Чита, ул. Кабанская, 22, строение 3	7534007823
17449	Организация/ИП	город Чита	Суворова Наталья Петровна	Забайкальский край, г. Чита, ул. Смоленская, д. 51, пом. 36	320304034651
17450	Организация/ИП	город Чита	Штоян Артем Суренович	Забайкальский край, г Чита,ул Энергетиков, д 12, пом 1	753619250796
17451	Организация/ИП	город Чита	Багышов Ахлиман Али оглы	Забайкальский край, г. Чита, ул. Лазо, д. 16, пом. 2	753600425925
17452	Организация/ИП	город Чита	Ли-фа Эльвира Леонидовна	Забайкальский край, г. Чита, ул. Шилова, д. 99г, пом. 12	753505005180
17453	Организация/ИП	город Чита	Общество с ограниченной ответственностью "Трикс"	Забайкальский край, г. Чита, ул. Красноярская, д. 24а	9728086426
17454	Организация/ИП	город Чита	Казарян Давид Размикович	Забайкальский край, г. Чита, ул. Фрунзе, д. 28, пом. 53	753614551447
17455	Организация/ИП	город Чита	Шелюбский Александр Анатольевич	Забайкальский край, г. Чита, ул. Шилова, д. 87, пом. 1	753608244705
17456	Организация/ИП	город Чита	Хвыль Валентина Ивановна	Забайкальский край, г. Чита, ул. Складская, 3, строение 5	753601505348
17457	Организация/ИП	город Чита	Павлюк Андрей Николаевич	Забайкальский край, г. Чита, ул. Вертолетная, д. 12, строен. 1	753500472569
17458	Организация/ИП	город Чита	Матафонов Иван Алексеевич	Забайкальский край, г. Чита, ул. Фрунзе, д. 5, пом. 15	753603571762
17459	Организация/ИП	город Чита	Салапина Елена Викторовна	Забайкальский край, г Чита, ул Новобульварная, 55, стр. 12	753700295765
17460	Организация/ИП	город Чита	Пурбуев Александр Александрович	Забайкальский край, г. Чита, ул. Смоленская, д. 129, строен. 2, бокс. 56	753608360980
17461	Организация/ИП	город Чита	Пономарчук Сергей Петрович	Забайкальский край, г. Чита, мкр. 1-й, д. 1, пом. 2	753601040163
17462	Организация/ИП	город Чита	Открытое акционерное общество "Забайкалобувь"	Забайкальский край, г. Чита, ул. Селенгинская, д. 16, строение 2	7534001797
17463	Организация/ИП	город Чита	Осипов Денис Александрович	Забайкальский край, г Чита, ул Смоленская, д 99, гар. 107	101502068896
17464	Организация/ИП	город Чита	Иманов Асаф Огул Оглы	Забайкальский край, г. Чита, ул. Лазо, д.116, стр.10, пом. 2	753600271601
17465	Организация/ИП	город Чита	Чарторижский Николай Николаевич	Забайкальский край, г. Чита, ул. Ленина, д. 108, пом. 12	753604327936
17466	Организация/ИП	город Чита	Чистохин Николай Владимирович	Забайкальский край, г Чита, ул Богомягкова, 22	753600089222
17467	Организация/ИП	город Чита	Асламова Валерия Станиславовна	Забайкальский край, г. Чита, ул. Балябина, д. 16, пом. 15	753600944310
17468	Организация/ИП	город Чита	Расюкевич Олег Михайлович	Забайкальский край, г. Чита, ул. Забайкальского Рабочего, д. 92, пом. 3/1	753600075100
17469	Организация/ИП	город Чита	Савосько Борис Николаевич	Забайкальский край, г. Чита, ул. Нечаева, д. 35, пом. 67	753603598965
17470	Организация/ИП	город Чита	Казарян Анюта Суреновна	Забайкальский край, г. Чита, ул. Генерала Белика, д. 12	753611197452
17471	Организация/ИП	город Чита	Белянина Елена Юрьевна	Забайкальский край, г Чита, ул Бутина, д 28, пом 73	372502346383
17472	Организация/ИП	город Чита	Горячий Максим Юрьевич	Забайкальский край, г. Чита, ул. Главная, д. 14, пом 3	753612589572
17473	Организация/ИП	город Чита	Искра	Забайкальский край, г. Чита, ул. Костюшко-Григоровича, д. 23, стр. 2	2453014750
17474	Организация/ИП	город Чита	Искра	Забайкальский край, городской округ Город Чита, ул. Костюшко-Григоровича,23, строение 4	2453014750
17475	Организация/ИП	город Чита	Искра	Забайкальский край, г. Чита, ул. Костюшко-Григоровича, д. 23, строение. 1	2453014750
17476	Организация/ИП	город Чита	Нечаевская Наталья Александровна	Забайкальский край, г. Чита, мкр. Сенная Падь, д. 228	752801118506
17477	Организация/ИП	город Чита	Котельникова Галина Петровна	Забайкальский край, г. Чита, ул. Белорусская, д. 7	753500004419
17478	Организация/ИП	город Чита	Дундукова Ирина Тимофеевна	Забайкальский край, г. Чита, ул. Недорезова, д. 1, строен. 1, пом. 8	753500215610
17479	Организация/ИП	город Чита	Грошева Татьяна Бязитовна	Забайкальский край, г. Чита, ул. Журавлева, д. 20, пом. 604	753600153340
17480	Организация/ИП	город Чита	Калинин Сергей Владимирович	Забайкальский край, г Чита, мкр Гвардейский, д 14	224402159597
17481	Организация/ИП	город Чита	Общество с ограниченной ответственностью "Монолит"	Забайкальский край, г. Чита, ул. Подгорбунского, д. 57, пом. 6	7203222587
17482	Организация/ИП	город Чита	Шведун Ксения Александровна	Забайкальский край, г. Чита, ул. Бабушкина, 52, пом. 20	753614202615
17483	Организация/ИП	город Чита	Потехин Сергей Андреевич	Забайкальский край, г. Чита, ул. Курнатовского, д. 34, пом. 7	800201002761
17484	Организация/ИП	город Чита	Козулина Татьяна Альбертовна	Забайкальский край, г. Чита, ул. Бабушкина, 78, пом. 3	753607718840
17485	Организация/ИП	город Чита	Пурбуев Александр Александрович	Забайкальский край, г. Чита, ул. Смоленская, д. 129, строен. 3, бокс. 115	753608360980
17486	Организация/ИП	город Чита	Золотарев Андрей Валерьевич	Забайкальский край, г. Чита, проезд. Раздольный, д. 30	753700083369
17487	Организация/ИП	город Чита	Ахметов Максим Евгеньевич	Забайкальский край, г Чита, ул Бутина, 46а, пом 20	753606116970
17488	Организация/ИП	город Чита	Субботина Ольга Ивановна	Забайкальский край, г. Чита, ул. Смоленская, 123а	753603811615
17489	Организация/ИП	город Чита	Муниципальное бюджетное общеобразовательное учреждение "Средняя общеобразовательная школа № 20"	Забайкальский край, г Чита, тракт Романовский, 77, корпус №1	5040040680
17490	Организация/ИП	город Чита	Государственное автономное профессиональное образовательное учреждение "Забайкальский горный колледж имени М.И.Агошкова"	Забайкальский край, г. Чита, ул. Баргузинская, 41, корпус №1	7534001395
17491	Организация/ИП	город Чита	Микаилов Исмаил Магсуд оглы	Забайкальский край, г. Чита, пер. Меховой, 1, строение 2/2	753400945927
17492	Организация/ИП	город Чита	Маняк Ольга Ивановна	Забайкальский край, г Чита, ул Ярославского, 2, строение 12	753609250123
17493	Организация/ИП	город Чита	Романова Цыремжит Александровна	Забайкальский край, г. Чита, ул. Кирова, 41, пом. 2	752920778205
17494	Организация/ИП	город Чита	Новикова Елена Анатольевна	Забайкальский край, г. Чита, ул. Журавлева, д. 20, пом. 605	263515620808
17495	Организация/ИП	город Чита	Комаров Игорь Борисович	Забайкальский край, г Чита, ул Шилова, 29, пом 25	753702773142
17496	Организация/ИП	город Чита	Макушева Юлия Сергеевна	Забайкальский край, г. Чита, ул. Бутина, д. 123, пом. 9	252200781708
17497	Организация/ИП	город Чита	Окунев Александр Владимирович	Забайкальский край, г. Чита, ул. Бутина, д. 125, пом. 12	753604823606
17498	Организация/ИП	город Чита	Окунев Александр Владимирович	Забайкальский край, г. Чита, ул. Бутина, д. 78, пом. 1	753604823606
17499	Организация/ИП	город Чита	Управление Федеральной антимонопольной службы по Забайкальскому краю	Забайкальский край, г Чита, ул Лермонтова, д 14, пом 3	7536033755

№ п/п	Тип отходообразователя	Муниципальное образование	Полное наименование	Местоположение	ИНН организации
17500	Организация/ИП	город Чита	Салтанов Николай Михайлович	Забайкальский край, г. Чита, ул. Казачья, д. 15а, строен. 2, пом. 1	753400000403
17501	Организация/ИП	город Чита	Общество с ограниченной ответственностью Проектно-строительная фирма "АРДИС"	Забайкальский край, г. Чита, ул. Геодезическая, д. 48а, строен. 2	7537010704
17502	Организация/ИП	город Чита	Жидкова Лариса Ивановна	Забайкальский край, г. Чита, ул. Чайковского, д. 4а, пом. 23	753600062982
17503	Организация/ИП	город Чита	Макеев Алексей Викторович	Забайкальский край, г. Чита, ул. Смоленская, д. 139а, строен. 1	022902302863
17504	Организация/ИП	город Чита	Халаев Ариф Магомед оглы	Забайкальский край, г. Чита, мкр. 3-й, д. 13, пом. 5	753616426730
17505	Организация/ИП	город Чита	Путинцева Жанна Алексеевна	Забайкальский край, г. Чита, мкр. Царский, д. 4, пом. 5	753610319002
17506	Организация/ИП	город Чита	Новиков Олег Викторович	Забайкальский край, г. Чита, мкр. 3-й, д. 13, пом. 8	753610547915
17507	Организация/ИП	город Чита	Салапина Елена Викторовна	Забайкальский край, г Чита, ул 3-я Шубзаводская, вл 9, стр 6	753700295765
17508	Организация/ИП	город Чита	Ерохин Виктор Федорович	Забайкальский край, г. Чита, мкр. Девичья Сопка, д. 7/4, строение. 1	751300129569
17509	Организация/ИП	город Чита	Гаражно-строительный потребительский кооператив №116	Забайкальский край, г Чита, ул Строителей, д 14, гараж 25	7537010623
17510	Организация/ИП	город Чита	Букин Иван Дмитриевич	Забайкальский край, г. Чита, пр-кт. Фадеева, д. 35, пом. 72	753616627290
17511	Организация/ИП	город Чита	Мардоян Игнат Оганесович	Забайкальский край, городской округ "Город Чита", Олимпийская улица, 25,	750501842834
17512	Организация/ИП	город Чита	Пурбуев Александр Александрович	Забайкальский край, г. Чита, ул. Смоленская, д. 129, строен. 3, бокс. 131	753608360980
17513	Организация/ИП	город Чита	Василевская Анжелика Альбертовна	Забайкальский край, г Чита, мкр 9-й, 1б, строен 3, гар.52	753701274609
17514	Организация/ИП	город Чита	Ушакова Елена Николаевна	Забайкальский край, г. Чита, ш. Объездное, д. 24а, строен. 2, пом. 7	311003486106
17515	Организация/ИП	город Чита	Горелик Борис Моисеевич	Забайкальский край, г. Чита, ул. Угданская, д. 3, пом. 12	501007969270
17516	Организация/ИП	город Чита	Мамедов Абдулла Исбандияр оглы	Забайкальский край, г. Чита, мкр. Северный, д. 39б	753400259445
17517	Организация/ИП	город Чита	Дундукова Ирина Тимофеевна	Забайкальский край, г. Чита, ул. Недорезова, д. 1, строен. 1, пом. 6	753500215610
17518	Организация/ИП	город Чита	Страмилов Игорь Михайлович	Забайкальский край, г. Чита, ул. Ленина, 125, пом. 2	753700034587
17519	Организация/ИП	город Чита	Иванов Эдуард Юрьевич	Забайкальский край, г. Чита, ул. Промышленная, вл. 3, строен. 5	753400210190
17520	Организация/ИП	город Чита	Букин Игорь Петрович	Забайкальский край, г. Чита, пер. Прямой, д. 2г	753406298803
17521	Организация/ИП	город Чита	Затынацькая Светлана Владимировна	Забайкальский край, г. Чита, ул. Анохина, 91, пом. 8/2	753601280246
17522	Организация/ИП	город Чита	Микаилов Шахин Магсуд-оглы	Забайкальский край, г Чита, пер Меховой, 1а, стр. 1	753500217625
17523	Организация/ИП	город Чита	Асламова Валерия Станиславовна	Забайкальский край, г. Чита, ул. Курнатовского, д. 71, корп. 3, пом. 3	753600944310
17524	Организация/ИП	город Чита	Березицкий Николай Петрович	Забайкальский край, г. Чита, проезд Окружной, д. 5а, строение 1	753500144695
17525	Организация/ИП	город Чита	Муниципальное бюджетное дошкольное образовательное учреждение "Детский сад № 101"	Забайкальский край, г. Чита, мкр. 4-й, д. 36а, строен. 2	5834021617
17526	Организация/ИП	город Чита	Муниципальное бюджетное дошкольное образовательное учреждение "Детский сад № 101"	Забайкальский край, г Чита, мкр 4-й, 36а, корпус 1	5834021617
17527	Организация/ИП	город Чита	Тогонов Иван Яковлевич	Забайкальский край, городской округ «Город Чита», Новобульварная улица, дом 40, пом 8	753604288148
17528	Организация/ИП	город Чита	Ординарцев Олег Викторович	Забайкальский край, г Чита, ул Бекетова, 92, стр 1	752901373820
17529	Организация/ИП	город Чита	Общество с ограниченной ответственностью "Новый Восток"	Забайкальский край, г. Чита, ул. Кабанская, д. 30, строен. 1	3914024842
17530	Организация/ИП	город Чита	Полиновская Марина Юрьевна	Забайкальский край, г. Чита, ул. 1-я Новопроточная, д. 1, строен. 4	753603425715
17531	Организация/ИП	город Чита	Чупрова Наталья Васильевна	Забайкальский край, г. Чита, ул. Новобульварная, д. 36, пом. 508	753700141074
17532	Организация/ИП	город Чита	Бадмаев Эдуард Очирович	Забайкальский край, г. Чита, ул. Трактовая, 27, строение 4	032500042900
17533	Организация/ИП	город Чита	Калинина Зинаида Петровна	Забайкальский край, г. Чита, ш. Объездное, д. 24а, строен. 1, пом. 4	482600212997
17534	Организация/ИП	город Чита	Юдин Андрей Юрьевич	Забайкальский край, г. Чита, ул. Комсомольская, д. 56	312181836280
17535	Организация/ИП	город Чита	Ермаков Андрей Викторович	Забайкальский край, г. Чита, улица Туринская, 1б	753600244340
17536	Организация/ИП	город Чита	Диденко Станислав Петрович	Забайкальский край, г. Чита, ул. Хабаровская, д. 6, пом. 11	750500020856
17537	Организация/ИП	город Чита	Акишин Олег Игоревич	Забайкальский край, г. Чита, ул. Ленина, д. 102	753600302377
17538	Организация/ИП	город Чита	Иванов Александр Александрович	Забайкальский край, г. Чита, ул. Красной Звезды, д. 58, пом. 5	450701150889
17539	Организация/ИП	город Чита	Маркосян Володя Грачикович	Забайкальский край, г. Чита, ул. Лазо, д. 40, строен. 5, пом. 3	750100016245
17540	Организация/ИП	город Чита	Сорокин Владислав Валерьевич	Забайкальский край, г Чита, ул Труда, 5б	222507538782

№ п/п	Тип отходообразователя	Муниципальное образование	Полное наименование	Местоположение	ИНН организации
17541	Организация/ИП	город Чита	Кубриков Андрей Викторович	Забайкальский край, г. Чита, ул. Лазо, вл. 119	753600601296
17542	Организация/ИП	город Чита	Соколова Наталья Витальевна	Забайкальский край, г. Чита, мкр. 1-й, д. 9а, пом. 1	753601513902
17543	Организация/ИП	город Чита	Сальников Вадим Валерьевич	Забайкальский край, г. Чита, ш. Объездное, д. 24а, строен. 1, пом. 2	753604457533
17544	Организация/ИП	город Чита	Монич Елена Владимировна	Забайкальский край, г. Чита, ул. Журавлева, д. 20, пом. 504	753601025623
17545	Организация/ИП	город Чита	Бадмаев Эдуард Очирович	Забайкальский край, г. Чита, ул. Нерчинская, д. 14	032500042900
17546	Организация/ИП	город Чита	Дорофеев Евгений Васильевич	Забайкальский край, г Чита, тер СОТ Заря, д 4а	222409654967
17547	Организация/ИП	город Чита	Соколов Никита Константинович	Забайкальский край, г. Чита, ул. Верхоленская, д. 22, пом 81/1	352835673000
17548	Организация/ИП	город Чита	Золотухина Ирина Николаевна	Забайкальский край, г Чита, проезд Угданский, 28, стр. 1, пом. 1	263503140074
17549	Организация/ИП	город Чита	Кирюшкина Ольга Юрьевна	Забайкальский край, г. Чита, ул. Красноярская, д. 6, пом. 18	753608601717
17550	Организация/ИП	город Чита	Универсальная база	Забайкальский край, г. Чита, ул. Балейская, д. 4, строен. 14	7705050116
17551	Организация/ИП	город Чита	Универсальная база	Забайкальский край, г. Чита, ул. Балейская, 4, строение 3	7705050116
17552	Организация/ИП	город Чита	Универсальная база	Забайкальский край, г. Чита, ул. Балейская, д. 4, строение 10	7705050116
17553	Организация/ИП	город Чита	Универсальная база	Забайкальский край, г. Чита, ул. Балейская, д. 4, строение 11	7705050116
17554	Организация/ИП	город Чита	Универсальная база	Забайкальский край, г. Чита, ул. Балейская, 4, строение 8	7705050116
17555	Организация/ИП	город Чита	Универсальная база	Забайкальский край, г. Чита, ул. Балейская, 4, строение 9	7705050116
17556	Организация/ИП	город Чита	Универсальная база	Забайкальский край, г. Чита, ул. Балейская, 4, строение 6	7705050116
17557	Организация/ИП	город Чита	Универсальная база	Забайкальский край, г. Чита, ул. Балейская, 4, строение 1	7705050116
17558	Организация/ИП	город Чита	Государственное казенное учреждение "Государственный архив Забайкальского края"	Забайкальский край, г. Чита, ул. 9 Января, д. 62	7536042647
17559	Организация/ИП	город Чита	Государственное казенное учреждение "Государственный архив Забайкальского края"	край Забайкальский, Забайкальский край, г. Чита, ул. Бутина, 55	7536042647
17560	Организация/ИП	город Чита	Юртаев Андрей Викторович	Забайкальский край, г. Чита, ул. Комсомольская, д. 34, пом. 2	753700192713
17561	Организация/ИП	город Чита	Кан Александр Сергеевич	Забайкальский край, г. Чита, ул. Мира, д. 1а	346001728728
17562	Организация/ИП	город Чита	Мельничук Игорь Николаевич	Забайкальский край, г. Чита, ул. Богомягкова, д. 12а, строение. 8, пом. 7	7536063319
17563	Организация/ИП	город Чита	Матевосян Геворг Аветикович	Забайкальский край, г. Чита, тер. ТСН Тонус, д. 222	753600334851
17564	Организация/ИП	город Чита	Василевская Анжелика Альбертовна	Забайкальский край, г.Чита, мкр.9, 1б, стр.7, гар.145	753701274609
17565	Организация/ИП	город Чита	Пурбуев Александр Александрович	Забайкальский край, г. Чита, ул. Смоленская, д. 129, строен. 2, бокс. 51	753608360980
17566	Организация/ИП	город Чита	Общество с ограниченной ответственностью "Тенкан"	Забайкальский край, г. Чита, ул. Кирова, д. 16, пом. 6	7534011227
17567	Организация/ИП	город Чита	Елисеев Андрей Анатольевич	Забайкальский край, г. Чита, ул. Анохина, 93, пом. 10	026605190431
17568	Организация/ИП	город Чита	Чичакян Амазасп Искяндарович	Забайкальский край, г Чита, ул Красной Звезды, 44, стр.1	753502623100
17569	Организация/ИП	город Чита	Шведун Ирина Викторовна	Забайкальский край, г. Чита, ул. Строителей, 89а, пом. 2	753700008026
17570	Организация/ИП	город Чита	Гуревич Юлия Валерьевна	Забайкальский край, г. Чита, ул. Костюшко-Григоровича, д. 44, пом. 8	753404457303
17571	Организация/ИП	город Чита	Свистунов Алексей Валерьевич	Забайкальский край, г. Чита, ул. Нечаева, д. 66, пом. 5	222510124245
17572	Организация/ИП	город Чита	Зиновьева Ирина Сергеевна	Забайкальский край, городской округ "Город Чита", улица Красной Звезды, дом 48	753610406150
17573	Организация/ИП	город Чита	Степанов Николай Сергеевич	Забайкальский край, г. Чита, ул. Новобульварная, д. 8, пом. 45	032306295509
17574	Организация/ИП	город Чита	Торосян Оганес Генрикович	Забайкальский край, г Чита, ул Верхоленская, д 2а, стр 12	753610619687
17575	Организация/ИП	город Чита	Лукьянова Наталья Юрьевна	Забайкальский край, г. Чита, ул. Ангарская, д. 26, пом. 11	772142184671
17576	Организация/ИП	город Чита	Акционерное общество "Читаавтотранс"	Забайкальский край, г. Чита, ул. Сухая Падь, 5а, стр. 3	7536033811
17577	Организация/ИП	город Чита	Акционерное общество "Читаавтотранс"	Забайкальский край, г Чита, ул Инструментальная, 5, стр 4	7536033811
17578	Организация/ИП	город Чита	Акционерное общество "Читаавтотранс"	Забайкальский край, г Чита, ул Инструментальная, 5, стр 1	7536033811
17579	Организация/ИП	город Чита	Акционерное общество "Читаавтотранс"	Забайкальский край, г. Чита, улица Инструментальная, д.7 стр. 4	7536033811
17580	Организация/ИП	город Чита	Акционерное общество "Читаавтотранс"	Забайкальский край, г. Чита, улица Инструментальная, 7 стр. 3	7536033811
17581	Организация/ИП	город Чита	Акционерное общество "Читаавтотранс"	Забайкальский край, г. Чита, ул. Сухая Падь, д. 5а, строение 1	7536033811
17582	Организация/ИП	город Чита	Акционерное общество "Читаавтотранс"	Забайкальский край, г. Чита, ул. Сухая Падь, д. 5а, строение 2	7536033811
17583	Организация/ИП	город Чита	Акционерное общество "Читаавтотранс"	Забайкальский край, г. Чита, ул. Инструментальная, 7, строение 6	7536033811
17584	Организация/ИП	город Чита	Акционерное общество "Читаавтотранс"	Забайкальский край, г. Чита, ул. Инструментальная, д. 7, строение. 9	7536033811
17585	Организация/ИП	город Чита	Акционерное общество "Читаавтотранс"	Забайкальский край, г. Чита, улица Костюшко-Григоровича, 7	7536033811
17586	Организация/ИП	город Чита	Акционерное общество "Читаавтотранс"	Забайкальский край, г. Чита, ул. Инструментальная, 7, строение 8	7536033811
17587	Организация/ИП	город Чита	Акционерное общество "Читаавтотранс"	Забайкальский край, г. Чита, ул. Сухая Падь, 5а, стр. 4	7536033811
17588	Организация/ИП	город Чита	Акционерное общество "Читаавтотранс"	Забайкальский край, г. Чита, улица Инструментальная, д.7 стр. 5	7536033811
17589	Организация/ИП	город Чита	Акционерное общество "Читаавтотранс"	Забайкальский край, г. Чита, ул. Костюшко-Григоровича, д. 7, пом. 5	7536033811
17590	Организация/ИП	город Чита	Акционерное общество "Читаавтотранс"	Забайкальский край, г. Чита, улица Инструментальная, 7, стр.7	7536033811
17591	Организация/ИП	город Чита	Дедюхина Ольга Андреевна	Забайкальский край, г. Чита, ул. Серова, 23а, пом.15	272499143684
17592	Организация/ИП	город Чита	Балагурова Марина Владимировна	Забайкальский край, г. Чита, ул. Бабушкина, д. 32б, пом. 102	342303411399

№ п/п	Тип отходообразователя	Муниципальное образование	Полное наименование	Местоположение	ИНН организации
17646	Организация/ИП	город Чита	Василевская Анжелика Альбертовна	Забайкальский край, г.Чита, мкр.9, 1б, стр.7, гар.149	753701274609
17647	Организация/ИП	город Чита	Кривчикова Светлана Ивановна	Забайкальский край, г. Чита, ул. Богомягкова, д. 12а, строение. 10, пом. 29	753604715777
17648	Организация/ИП	город Чита	Общество с ограниченной ответственностью "РусИнвест"	Забайкальский край, г. Чита, ул. Суглинная, д. 2б, пом. 1	7728280941
17649	Организация/ИП	город Чита	Туранова Светлана Викторовна	Забайкальский край, г. Чита, ул. Малая, д. 11, пом. 3	7536155432
17650	Организация/ИП	город Чита	Матафонова Дарья Николаевна	Забайкальский край, г. Чита, ул. Бутина, д. 28, пом. 58	753402573350
17651	Организация/ИП	город Чита	Герасимова Нина Михайловна	Забайкальский край, г Чита, ул Кайдаловская, 2а, ГПК №3, гар.232	352500417068
17652	Организация/ИП	город Чита	Пустовит Елена Александровна	Забайкальский край, г. Чита, ул. Балябина, д. 30а, пом. 35	753600387726
17653	Организация/ИП	город Чита	Ерохин Виктор Федорович	Забайкальский край, г. Чита, ул. Тобольская, вл. 1, строен. 5	751300129569
17654	Организация/ИП	город Чита	Никитина Анастасия Александровна	Забайкальский край, г. Чита, ул. Богомягкова, д. 107, пом. 4	366316647338
17655	Организация/ИП	город Чита	Беломестнов Олег Иванович	Забайкальский край, г. Чита, ул. Бутина, д. 8а, пом. 116	753402497043
17656	Организация/ИП	город Чита	Лиханова Светлана Александровна	Забайкальский край, г. Чита, ул. Анохина, д. 88, пом. 19	753606819203
17657	Организация/ИП	город Чита	Бобровских Михаил Викторович	Забайкальский край, г. Чита, ул. Бутина, д. 58, пом. 3	753701382548
17658	Организация/ИП	город Чита	Цепелева Ольга Михайловна	Забайкальский край, г. Чита, ул. Бабушкина, д. 93, пом. 6	753500247958
17659	Организация/ИП	город Чита	Сергеев Владимир Леонидович	Забайкальский край, г. Чита, ул. Хабаровская, д. 6, пом. 5	433800083964
17660	Организация/ИП	город Чита	Бицура Юлия Владимировна	Забайкальский край, г. Чита, ул. Лазо, 114а, стр. 1, пом. 2	753600329643
17661	Организация/ИП	город Чита	Бабенко Евгений Игоревич	Забайкальский край, г. Чита, ул. Новобульварная, д. 36, пом. 705	753612637177
17662	Организация/ИП	город Чита	Бычковский Евгений Анатольевич	Забайкальский край, г. Чита, ул. Серова, 23а, пом. 27	750500715150
17663	Организация/ИП	город Чита	Субботин Евгений Евгеньевич	Забайкальский край, г. Чита, ул. Смоленская, 123а	504704208165
17664	Организация/ИП	город Чита	Шехтман Евгений Викторович	Забайкальский край, г Чита, ул Костюшко-Григоровича, 5, пом 5	753400005948
17665	Организация/ИП	город Чита	Федеральное казенное учреждение "Восточное управление дорожного хозяйства" Министерства обороны Российской Федерации	Забайкальский край, г. Чита, проезд Батальонный, 13, военный городок 279, №6 по генплану	2804010789
17666	Организация/ИП	город Чита	Федеральное казенное учреждение "Восточное управление дорожного хозяйства" Министерства обороны Российской Федерации	Забайкальский край, г. Чита, проезд Батальонный, 13, военный городок 279, №1 по генплану	2804010789
17667	Организация/ИП	город Чита	Федеральное казенное учреждение "Восточное управление дорожного хозяйства" Министерства обороны Российской Федерации	Забайкальский край, г Чита, проезд Батальонный, д 13, военный городок 279, №4 по генплану	2804010789
17668	Организация/ИП	город Чита	Федеральное казенное учреждение "Восточное управление дорожного хозяйства" Министерства обороны Российской Федерации	Забайкальский край, г. Чита, проезд Батальонный, 13, военный городок 279, №10 по генплану	2804010789
17669	Организация/ИП	город Чита	Федеральное казенное учреждение "Восточное управление дорожного хозяйства" Министерства обороны Российской Федерации	Забайкальский край, г. Чита, п.Каштак, проезд Батальонный, 13, военный городок 279, №7 по генплану	2804010789
17670	Организация/ИП	город Чита	Федеральное казенное учреждение "Восточное управление дорожного хозяйства" Министерства обороны Российской Федерации	Забайкальский край, г. Чита, проезд Батальонный, 13, военный городок 279, №2 по генплану	2804010789
17671	Организация/ИП	город Чита	Салапина Елена Викторовна	Забайкальский край, г. Чита, ул. Новобульварная, 55, строение 16	753700295765
17672	Организация/ИП	город Чита	Хитрюк Наталья Валерьевна	Забайкальский край, Чита г, улица Красной Звезды, дом 46	753405996428
17673	Организация/ИП	город Чита	Шайдуров Андрей Леонидович	Забайкальский край, г. Чита, мкр. Северный, д. 50а, пом. 5	7500001012
17674	Организация/ИП	город Чита	Казарян Анюта Суреновна	Забайкальский край, г. Чита, ул. Генерала Белика, д. 10, пом. 5	753611197452
17675	Организация/ИП	город Чита	Асланов Валерий Микиевич	Забайкальский край, г. Чита, мкр. 5-й, д. 15, пом. 102	753700267447
17676	Организация/ИП	город Чита	Когут Александр Геннадьевич	Забайкальский край, г. Чита, ул. Чайковского, д. 37, пом. 41	753616532665
17677	Организация/ИП	город Чита	Черников Вячеслав Владимирович	Забайкальский край, г. Чита, ул. Чкалова, д. 149, пом. 210	753604669792
17678	Организация/ИП	город Чита	Овчинников Григорий Григорьевич	Забайкальский край, г. Чита, ул. Комсомольская, д. 3	753608959140
17679	Организация/ИП	город Чита	Седин Андрей Александрович	Забайкальский край, г Чита, ул Бутина, 115, корпус №1, пом 6	410114314470
17680	Организация/ИП	город Чита	Лаврентьев Александр Леонидович	Забайкальский край, г. Чита, ул. Богомягкова, д. 65, пом. 2	752800112533
17681	Организация/ИП	город Чита	Овсепян Камо Размикович	Забайкальский край, г. Чита, ул. Нагорная, д. 111, строен. 7	245718879807
17682	Организация/ИП	город Чита	Новосёлова Светлана Васильевна	Забайкальский край, г. Чита, ул. Полины Осипенко, д. 22, пом. 1	771412292630
17683	Организация/ИП	город Чита	Климова Татьяна Валерьевна	Забайкальский край, г. Чита, ул. Казачья, д. 20	280116397104
17684	Организация/ИП	город Чита	Агалаков Александр Николаевич	Забайкальский край, городской округ " Город Чита", проспект Фадеева, 18а, строение 5	434581913019
17685	Организация/ИП	город Чита	Маркова Ольга Алексеевна	Забайкальский край, г. Чита, ул. Подгорбунского, 55, пом. 1	280106782019
17686	Организация/ИП	город Чита	Багышов Бахыш Али оглы	Забайкальский край, г. Чита, ул. Лазо, д. 26г	753503325749
17687	Организация/ИП	город Чита	Намцараев Болот	Забайкальский край, г Чита, ул Чкалова, д 88, пом 3	8000027840
17688	Организация/ИП	город Чита	Хвыль Валентина Ивановна	Забайкальский край, г. Чита, ул. Складская, 3, строение 1	753601505348
17689	Организация/ИП	город Чита	Дубовский Евгений Викторович	Забайкальский край, г. Чита, ул. Амурская, д. 13а, пом. 3	753618373690
17690	Организация/ИП	город Чита	Манукян Вано Артурович	Забайкальский край, г. Чита, ул. Автогенная, 2	753616273474
17691	Организация/ИП	город Чита	Кулешова Ирина Викторовна	Забайкальский край, г. Чита, ул. Бабушкина, 98	025503986536
17692	Организация/ИП	город Чита	Ганжур Светлана Владимировна	Забайкальский край, городской округ "Город Чита", улица Чкалова, дом 149, помещение 216	753500415112
17693	Организация/ИП	город Чита	Бекишева Валентина Ивановна	Забайкальский край, г. Чита, ул. Амурская, д. 107, пом. 67	753600534353
17694	Организация/ИП	город Чита	Агеев Евгений Михайлович	Забайкальский край, г. Чита, проезд Угданский, 43, строение 2	212412881402
17695	Организация/ИП	город Чита	Бажин Виктор Юрьевич	Забайкальский край, г. Чита, пр-кт. Советов, д. 5, пом. 1	753616145634
17696	Организация/ИП	город Чита	Ординарцев Олег Викторович	Забайкальский край, г. Чита, ул. Бекетова, д. 92	752901373820
17697	Организация/ИП	город Чита	Шагдарова Индира Валерьевна	Забайкальский край, г. Чита, ул. Новобульварная, д. 55, строен. 6, пом. 2	032500432033

№ п/п	Тип отходообразователя	Муниципальное образование	Полное наименование	Местоположение	ИНН организации
17698	Организация/ИП	город Чита	Филинов Леонид Анатольевич	Забайкальский край, г. Чита, ул. Ватутина, д. 29	753701986557
17699	Организация/ИП	город Чита	Терёшин Юрий Николаевич	Забайкальский край, г. Чита, ул. Балябина, д. 75, строен. 12	753700200058
17700	Организация/ИП	город Чита	Федоров Игорь Юрьевич	Забайкальский край, г. Чита, тракт Романовский, д. 30, строен. 1	310204848330
17701	Организация/ИП	город Чита	Прищепов Леонид Алексеевич	Забайкальский край, Чита г, улица Гайдара, дом 13/с.7	753621485160
17702	Организация/ИП	город Чита	Окунев Александр Владимирович	Забайкальский край, г. Чита, ул. Ленина, д. 105, пом. 31	753604823606
17703	Организация/ИП	город Чита	Иванов Виктор Александрович	Забайкальский край, г Чита, проезд Кутузовский	561205108249
17704	Организация/ИП	город Чита	Василевская Анжелика Альбертовна	Забайкальский край, г. Чита, мкр. 9-й, 1б, стр. 7, гар. 159	753701274609
17705	Организация/ИП	город Чита	Гадиров Рамил Гараханович	Забайкальский край, г. Чита, мкр. 4-й, д. 25а	753611288773
17706	Организация/ИП	город Чита	Бабенко Оксана Викторовна	Забайкальский край, г. Чита, ул. Чкалова, 158, пом. 32	9105020272
17707	Организация/ИП	город Чита	Полынин Николай Владимирович	Забайкальский край, г. Чита, ул. Промышленная, д. 1ж, строен. 1	752400000225
17708	Организация/ИП	город Чита	Арутюнян Давид Паруйрович	Забайкальский край, г. Чита, ул. Мысовская, д. 35, пом. 1	750502444868
17709	Организация/ИП	город Чита	Лескова Наталья Викторовна	Забайкальский край, городской округ «Город Чита», город Чита, Новобульварная улица, дом 92, помещение 6	753401212390
17710	Организация/ИП	город Чита	Шалыгина Юлия Викторовна	Забайкальский край, г Чита, ул Бутина, 36, пом 12	753600033854
17711	Организация/ИП	город Чита	Щипин Игорь Васильевич	Забайкальский край, г. Чита, улица Ленинградская, 36	7536053769
17712	Организация/ИП	город Чита	Хозеев Евгений Евгеньевич	Забайкальский край, г. Чита, тракт. Романовский, д. 75, строен. 2	753705625833
17713	Организация/ИП	город Чита	Черкасова Татьяна Иосифовна	Забайкальский край, г. Чита, ул. Чкалова, 158, пом. 70	7536049931
17714	Организация/ИП	город Чита	Токмаков Сергей Николаевич	Забайкальский край, г. Чита, ул Ярославского, 1	290901075484
17715	Организация/ИП	город Чита	Сорокин Алексей Валерьевич	Забайкальский край, г. Чита, ул. Бабушкина, д. 104, пом. 51	753400236977
17716	Организация/ИП	город Чита	Василевская Анжелика Альбертовна	Забайкальский край, г.Чита, мкр.9, 1б, стр.6, гар.111.	753701274609
17717	Организация/ИП	город Чита	Пурбуев Александр Александрович	Забайкальский край, г. Чита, ул. Смоленская, д. 129, строен. 2, бокс. 65	753608360980
17718	Организация/ИП	город Чита	Пуховской Дмитрий Александрович	Забайкальский край, г. Чита, ул. Ямаровская, д. 3, строен. 2, пом. 13	753704144580
17719	Организация/ИП	город Чита	Курусенко Светлана Александровна	Забайкальский край, г. Чита, ул. Костюшко-Григоровича, 48	753610341600
17720	Организация/ИП	город Чита	Осинцева Ольга Владимировна	Забайкальский край, г. Чита, ул. Богомягкова, д. 12а, строение. 6, пом. 8	222204132712
17721	Организация/ИП	город Чита	Федеральное государственное бюджетное учреждение "Забайкальский референтный центр Федеральной службы по ветеринарному и фитосанитарному надзору"	Забайкальский край, г Чита, ул Амурская, 7, стр 1, пом 15	2801031847
17722	Организация/ИП	город Чита	Федеральное государственное бюджетное учреждение "Забайкальский референтный центр Федеральной службы по ветеринарному и фитосанитарному надзору"	Забайкальский край, г Чита, ул Амурская, 7, стр 1, пом 16	2801031847
17723	Организация/ИП	город Чита	Федеральное государственное бюджетное учреждение "Забайкальский референтный центр Федеральной службы по ветеринарному и фитосанитарному надзору"	Забайкальский край, г. Чита, ул. Амурская, д. 7, строен. 1, пом. 5	2801031847
17724	Организация/ИП	город Чита	Федеральное государственное бюджетное учреждение "Забайкальский референтный центр Федеральной службы по ветеринарному и фитосанитарному надзору"	Забайкальский край, г. Чита, ул. Амурская, д. 7, строение 1, пом. 6	2801031847
17725	Организация/ИП	город Чита	Федеральное государственное бюджетное учреждение "Забайкальский референтный центр Федеральной службы по ветеринарному и фитосанитарному надзору"	Забайкальский край, г. Чита, ул. Амурская, 7, стр.2	2801031847
17726	Организация/ИП	город Чита	Федеральное государственное бюджетное учреждение "Забайкальский референтный центр Федеральной службы по ветеринарному и фитосанитарному надзору"	Забайкальский край, г Чита, ул Амурская, 7, стр1, пом 13	2801031847
17727	Организация/ИП	город Чита	Федеральное государственное бюджетное учреждение "Забайкальский референтный центр Федеральной службы по ветеринарному и фитосанитарному надзору"	Забайкальский край, г. Чита, ул. Амурская, д. 7, строен. 1, пом. 11	2801031847
17728	Организация/ИП	город Чита	Федеральное государственное бюджетное учреждение "Забайкальский референтный центр Федеральной службы по ветеринарному и фитосанитарному надзору"	Забайкальский край, г. Чита, ул. Амурская, д. 7, строен. 1, пом. 14	2801031847
17729	Организация/ИП	город Чита	Федеральное государственное бюджетное учреждение "Забайкальский референтный центр Федеральной службы по ветеринарному и фитосанитарному надзору"	Забайкальский край, г. Чита, ул. Амурская, д. 7, пом. 17	2801031847
17730	Организация/ИП	город Чита	Федеральное государственное бюджетное учреждение "Забайкальский референтный центр Федеральной службы по ветеринарному и фитосанитарному надзору"	Забайкальский край, г Чита, ул Амурская, 7, стр. 1, пом. 10	2801031847
17731	Организация/ИП	город Чита	Федеральное государственное бюджетное учреждение "Забайкальский референтный центр Федеральной службы по ветеринарному и фитосанитарному надзору"	Забайкальский край, г. Чита, ул. Амурская, д. 7, строен. 1, пом. 12	2801031847
17732	Организация/ИП	город Чита	Федеральное государственное бюджетное учреждение "Забайкальский референтный центр Федеральной службы по ветеринарному и фитосанитарному надзору"	Забайкальский край, г. Чита, ул. Амурская, 7, строение 1, пом. 17	2801031847

№ п/п	Тип отходообразователя	Муниципальное образование	Полное наименование	Местоположение	ИНН организации
17733	Организация/ИП	город Чита	Федеральное государственное бюджетное учреждение "Забайкальский референтный центр Федеральной службы по ветеринарному и фитосанитарному надзору"	Забайкальский край, г. Чита, ул. Амурская, д. 7, строен. 1, пом. 4	2801031847
17734	Организация/ИП	город Чита	Федеральное государственное бюджетное учреждение "Забайкальский референтный центр Федеральной службы по ветеринарному и фитосанитарному надзору"	Забайкальский край, г Чита, ул Амурская, 7, стр 1, пом 7	2801031847
17735	Организация/ИП	город Чита	Федеральное государственное бюджетное учреждение "Забайкальский референтный центр Федеральной службы по ветеринарному и фитосанитарному надзору"	Забайкальский край, г. Чита, ул. Амурская, д. 7, строен. 1, пом. 8	2801031847
17736	Организация/ИП	город Чита	Федеральное государственное бюджетное учреждение "Забайкальский референтный центр Федеральной службы по ветеринарному и фитосанитарному надзору"	Забайкальский край, г. Чита, ул. Амурская, д. 7, строен. 2, пом. 3	2801031847
17737	Организация/ИП	город Чита	Федеральное государственное бюджетное учреждение "Забайкальский референтный центр Федеральной службы по ветеринарному и фитосанитарному надзору"	Забайкальский край, г Чита, ул Амурская, д 2, пом 2	2801031847
17738	Организация/ИП	город Чита	Общество с ограниченной ответственностью "РОССО-ЭСТЕТИКА"	Забайкальский край, г. Чита, ул. Шилова, д. 99г, пом. 26	7536101797
17739	Организация/ИП	город Чита	Федеральное государственное бюджетное образовательное учреждение высшего образования "Забайкальский государственный университет"	Забайкальский край, г Чита, ул Горького, 28, строение 2	7534000257
17740	Организация/ИП	город Чита	Федеральное государственное бюджетное образовательное учреждение высшего образования "Забайкальский государственный университет"	Забайкальский край, г. Чита, пер. 2-й Верхний, д. 1в, строен. 1	7534000257
17741	Организация/ИП	город Чита	Федеральное государственное бюджетное образовательное учреждение высшего образования "Забайкальский государственный университет"	Забайкальский край, г Чита, ул Новобульварная, д 96, пом 1	7534000257
17742	Организация/ИП	город Чита	Федеральное государственное бюджетное образовательное учреждение высшего образования "Забайкальский государственный университет"	Забайкальский край, г. Чита, ул. Петровско-Заводская, д. 46а	7534000257
17743	Организация/ИП	город Чита	Федеральное государственное бюджетное образовательное учреждение высшего образования "Забайкальский государственный университет"	Забайкальский край, г. Чита, ул. Новозаводская, д. 46, корп. 1	7534000257
17744	Организация/ИП	город Чита	Федеральное государственное бюджетное образовательное учреждение высшего образования "Забайкальский государственный университет"	Забайкальский край, г. Чита, ул. Бутина, д. 65	7534000257
17745	Организация/ИП	город Чита	Федеральное государственное бюджетное образовательное учреждение высшего образования "Забайкальский государственный университет"	Забайкальский край, г. Чита, ул. Кабанская, д. 33	7534000257
17746	Организация/ИП	город Чита	Федеральное государственное бюджетное образовательное учреждение высшего образования "Забайкальский государственный университет"	Забайкальский край, г. Чита, ул. Новозаводская, д. 46, корп. 2	7534000257
17747	Организация/ИП	город Чита	Федеральное государственное бюджетное образовательное учреждение высшего образования "Забайкальский государственный университет"	Забайкальский край, г. Чита, ул. Курнатовского, д. 34, пом. 4	7534000257
17748	Организация/ИП	город Чита	Федеральное государственное бюджетное образовательное учреждение высшего образования "Забайкальский государственный университет"	Забайкальский край, г. Чита, ул. Чкалова, д. 150, пом. 1	7534000257
17749	Организация/ИП	город Чита	Федеральное государственное бюджетное образовательное учреждение высшего образования "Забайкальский государственный университет"	Забайкальский край, г. Чита, пер. 2-й Верхний, д. 1в, строен. 3	7534000257
17750	Организация/ИП	город Чита	Федеральное государственное бюджетное образовательное учреждение высшего образования "Забайкальский государственный университет"	Забайкальский край, г. Чита, ул. Баргузинская, 49, корпус №2	7534000257
17751	Организация/ИП	город Чита	Федеральное государственное бюджетное образовательное учреждение высшего образования "Забайкальский государственный университет"	Забайкальский край, г. Чита, ул. Баргузинская, д. 43	7534000257
17752	Организация/ИП	город Чита	Федеральное государственное бюджетное образовательное учреждение высшего образования "Забайкальский государственный университет"	Забайкальский край, г. Чита, ул. Кочеткова, д. 3а	7534000257
17753	Организация/ИП	город Чита	Федеральное государственное бюджетное образовательное учреждение высшего образования "Забайкальский государственный университет"	Забайкальский край, г. Чита, ул. Александро-Заводская, д. 30, строен. 1	7534000257
17754	Организация/ИП	город Чита	Федеральное государственное бюджетное образовательное учреждение высшего образования "Забайкальский государственный университет"	Забайкальский край, г. Чита, ул. Баргузинская, д. 49, корп. 1	7534000257
17755	Организация/ИП	город Чита	Федеральное государственное бюджетное образовательное учреждение высшего образования "Забайкальский государственный университет"	Забайкальский край, г. Чита, ул. Журавлева, 48	7534000257
17756	Организация/ИП	город Чита	Федеральное государственное бюджетное образовательное учреждение высшего образования "Забайкальский государственный университет"	Забайкальский край, г. Чита, ул. Чкалова, д. 131	7534000257
17757	Организация/ИП	город Чита	Федеральное государственное бюджетное образовательное учреждение высшего образования "Забайкальский государственный университет"	Забайкальский край, г. Чита, ул. Баргузинская, 49а	7534000257
17758	Организация/ИП	город Чита	Федеральное государственное бюджетное образовательное учреждение высшего образования "Забайкальский государственный университет"	Забайкальский край, г. Чита, ул. Бабушкина, д. 129	7534000257
17759	Организация/ИП	город Чита	Федеральное государственное бюджетное образовательное учреждение высшего образования "Забайкальский государственный университет"	Забайкальский край, г. Чита, ул. Амурская, д. 15	7534000257
17760	Организация/ИП	город Чита	Федеральное государственное бюджетное образовательное учреждение высшего образования "Забайкальский государственный университет"	Забайкальский край, г. Чита, ул. Журавлева,55	7534000257

№ п/п	Тип отходообразователя	Муниципальное образование	Полное наименование	Местоположение	ИНН организации
17761	Организация/ИП	город Чита	Федеральное государственное бюджетное образовательное учреждение высшего образования "Забайкальский государственный университет"	Забайкальский край, г. Чита, пер. 2-й Верхний, д. 1в, строен. 5	7534000257
17762	Организация/ИП	город Чита	Федеральное государственное бюджетное образовательное учреждение высшего образования "Забайкальский государственный университет"	Забайкальский край, г. Чита, ул. Кастринская, д. 1, корп. 2	7534000257
17763	Организация/ИП	город Чита	Федеральное государственное бюджетное образовательное учреждение высшего образования "Забайкальский государственный университет"	Забайкальский край, г Чита, ул Горького, д 28, стр. 1	7534000257
17764	Организация/ИП	город Чита	Федеральное государственное бюджетное образовательное учреждение высшего образования "Забайкальский государственный университет"	Забайкальский край, г Чита, ул Журавлева, д 55, строен 1	7534000257
17765	Организация/ИП	город Чита	Федеральное государственное бюджетное образовательное учреждение высшего образования "Забайкальский государственный университет"	Забайкальский край, г. Чита, ул. Бабушкина, д. 125	7534000257
17766	Организация/ИП	город Чита	Федеральное государственное бюджетное образовательное учреждение высшего образования "Забайкальский государственный университет"	Забайкальский край, г. Чита, ул. Подгорбунского, д. 55а	7534000257
17767	Организация/ИП	город Чита	Местная религиозная организация буддистов Забайкальского края "Агинский дацан "Дэчен Лхундублинг" (Обитель спонтанной реализации великого блаженства)"	Забайкальский край, г. Чита, ул. Богомягкова, д. 72, строен. 9	8001003810
17768	Организация/ИП	город Чита	Местная религиозная организация буддистов Забайкальского края "Агинский дацан "Дэчен Лхундублинг" (Обитель спонтанной реализации великого блаженства)"	Забайкальский край, г. Чита, ул. Богомягкова, д. 72, строен. 10	8001003810
17769	Организация/ИП	город Чита	Местная религиозная организация буддистов Забайкальского края "Агинский дацан "Дэчен Лхундублинг" (Обитель спонтанной реализации великого блаженства)"	Забайкальский край, г. Чита, ул. Богомягкова, д. 72, строен. 8	8001003810
17770	Организация/ИП	город Чита	Радченко Сергей Фёдорович	Забайкальский край, г. Чита, микрорайон Геофизический, 14, строение 2, пом. 1	753707207905
17771	Организация/ИП	город Чита	Салапина Елена Викторовна	Забайкальский край, г. Чита, ул. Журавлева, 79, пом. 32	753700295765
17772	Организация/ИП	город Чита	Марабян Заира Шириновна	Забайкальский край, г. Чита, ул. Бутина, д. 70, пом. 111	7536140764
17773	Организация/ИП	город Чита	Труфанова Любовь Леонидовна	Забайкальский край, г Чита, снт ПСК N2 Машиностроитель, д 288	7602073591
17774	Организация/ИП	город Чита	Дундукова Ирина Тимофеевна	Забайкальский край, г. Чита, ул. Недорезова, д. 1, строен. 6	753500215610
17775	Организация/ИП	город Чита	Прокопенко Андрей Николаевич	Забайкальский край, г. Чита, ул. Бутина, 93	312814026101
17776	Организация/ИП	Читинский муниципальный район	Рахманин Алексей Владимирович	Забайкальский край, р-н. Читинский, пгт. Новокручининский, ул. Дорожная, д. 51а, пом. 1	525607423394
17777	Организация/ИП	город Чита	Общество с ограниченной ответственностью "РИГ Сервис"	Забайкальский край, г. Чита, ул. Беговая, д. 2	8619015381
17778	Организация/ИП	город Чита	Общество с ограниченной ответственностью "РИГ Сервис"	Забайкальский край, г. Чита, ул. Беговая, д. 2, строен. 1	8619015381
17779	Организация/ИП	город Чита	Иванов Эдуард Юрьевич	Забайкальский край, г. Чита, ул. Лазо, вл.3, корпус №3	753400210190
17780	Организация/ИП	город Чита	Иванова Ирина Викторовна	Забайкальский край, г Чита, тер СНТ N 156 Пеленг, 15	380800079400
17781	Организация/ИП	город Чита	Козлов Евгений Владимирович	Забайкальский край, г Чита, ул Кайдаловская, д 2а, ГПК №3,гар.615	220900663520
17782	Организация/ИП	город Чита	Пурбуев Александр Александрович	Забайкальский край, г. Чита, ул. Смоленская, д. 129, строен. 1, бокс. 27	753608360980
17783	Организация/ИП	город Чита	Пурбуев Александр Александрович	Забайкальский край, г. Чита, ул. Смоленская, д. 129, строен. 3, бокс. 129	753608360980
17784	Организация/ИП	город Чита	Манукян Мхитар Оганесович	Забайкальский край, г Чита, ул Генерала Белика, Д 1, ПОМ 20	750500538052
17785	Организация/ИП	город Чита	Алтобасов Михаил Семенович	Забайкальский край, г. Чита, ул. Анохина, д. 91, пом. 38	753600329890
17786	Организация/ИП	город Чита	Осинцева Ольга Владимировна	Забайкальский край, г. Чита, ул. Богомягкова, д. 12а, строение. 10, пом. 40	222204132712
17787	Организация/ИП	город Чита	Бугрименко Егор Владимирович	Забайкальский край., городской округ "Город Чита", Карповский тракт, 103 строение 5	753501180801
17788	Организация/ИП	город Чита	Гнедин Владимир Михайлович	Забайкальский край, г. Чита, ул. Недорезова, дом 1в, строен. 6	753600552708
17789	Организация/ИП	город Чита	Ванчугова Елена Алексеевна	Забайкальский край, г. Чита, ул. Бутина, д. 72	753600349939
17790	Организация/ИП	город Чита	Степанова Оксана Анатольевна	Забайкальский край, г. Чита, ул. Лазо, 112в, строение 2	753400048003
17791	Организация/ИП	город Чита	Кардаш Дмитрий Анатольевич	Забайкальский край, г Чита, ул Ленина, 162а	482560334467
17792	Организация/ИП	город Чита	федеральное казенное учреждение здравоохранения "Медико-санитарная часть Министерства внутренних дел Российской Федерации по Забайкальскому краю"	Забайкальский край, г. Чита, ул. Столярова, д. 72, пом. 81	7536067320
17793	Организация/ИП	город Чита	федеральное казенное учреждение здравоохранения "Медико-санитарная часть Министерства внутренних дел Российской Федерации по Забайкальскому краю"	Забайкальский край, г. Чита, ул. Ингодинская, 2, корпус №1	7536067320
17794	Организация/ИП	город Чита	федеральное казенное учреждение здравоохранения "Медико-санитарная часть Министерства внутренних дел Российской Федерации по Забайкальскому краю"	Забайкальский край, г. Чита, ул. Ленина, д. 54, пом. 1	7536067320
17795	Организация/ИП	город Чита	федеральное казенное учреждение здравоохранения "Медико-санитарная часть Министерства внутренних дел Российской Федерации по Забайкальскому краю"	Забайкальский край, г Чита, ул Ленина, 54, пом 3	7536067320

№ п/п	Тип отходообразователя	Муниципальное образование	Полное наименование	Местоположение	ИНН организации
17796	Организация/ИП	город Чита	федеральное казенное учреждение здравоохранения "Медико-санитарная часть Министерства внутренних дел Российской Федерации по Забайкальскому краю"	Забайкальский край, г. Чита, ул. Ингодинская, д. 2, строен. 1	7536067320
17797	Организация/ИП	город Чита	федеральное казенное учреждение здравоохранения "Медико-санитарная часть Министерства внутренних дел Российской Федерации по Забайкальскому краю"	Забайкальский край, г. Чита, ул. Петровско-Заводская, 45, пом. 1	7536067320
17798	Организация/ИП	город Чита	Общество с ограниченной ответственностью "Управляющая компания Свет и Музыка"	Забайкальский край, г. Чита, ул. Анохина, 4, пом. 101	3811152881
17799	Организация/ИП	город Чита	Панкова Евгения Викторовна	Забайкальский край, г. Чита, ул. Николая Островского, д. 13, пом. 14	753700098693
17800	Организация/ИП	город Чита	Матафонова Дарья Николаевна	Забайкальский край, г. Чита, ул. Бутина, д. 28, пом. 57	753402573350
17801	Организация/ИП	город Чита	Иванов Эдуард Юрьевич	Забайкальский край, г. Чита, ул. Промышленная, д. 3, строен. 4	753400210190
17802	Организация/ИП	город Чита	Говоров Вячеслав Николаевич	Забайкальский край, г Чита, тер СТ N 53 Солнышко, д 234	502755247708
17803	Организация/ИП	город Чита	Аносова Марина Валерьевна	Забайкальский край, г. Чита, мкр. Октябрьский, д. 1, пом. 13	753601747682
17804	Организация/ИП	город Чита	Чупрова Инна Аркадьевна	Забайкальский край, г. Чита, ул. Ингодинская, д. 30, пом. 1	753604707991
17805	Организация/ИП	город Чита	Махнаткин Константин Владимирович	Забайкальский край, г. Чита, ул. Ленинградская, д. 77, пом. 9	753608670189
17806	Организация/ИП	город Чита	Голомидов Артур Владимирович	Забайкальский край, г. Чита, ул. Костюшко-Григоровича, д. 5, пом. 34	753616998248
17807	Организация/ИП	город Чита	Ляюнфа Александр Анатольевич	Забайкальский край, г. Чита, ул. Шилова, д. 95б, пом. 5	753605768690
17808	Организация/ИП	город Чита	Бельзякова Ирина Алексеевна	Забайкальский край, г Чита, ул Ленинградская, 54, пом 15	753500163218
17809	Организация/ИП	город Чита	Маркосян Володя Грачикович	Забайкальский край, г. Чита, ул. Лазо, 40, строение 5, пом. 1	750100016245
17810	Организация/ИП	город Чита	Колмаков Дмитрий Михайлович	Забайкальский край, г. Чита, ул. Советская, д. 25, пом. 301	781713831120
17811	Организация/ИП	город Чита	КЛЁН	Забайкальский край, г. Чита, ул. Нагорная, д. 26, пом. 6	7743418418
17812	Организация/ИП	город Чита	Паршакова Валентина Викторовна	Забайкальский край, г. Чита, ул. Журавлева, д. 20, пом. 509	5402486358
17813	Организация/ИП	город Чита	Пурбуев Александр Александрович	Забайкальский край, г. Чита, ул. Смоленская, д. 129, строен. 2, бокс. 78	753608360980
17814	Организация/ИП	город Чита	Мещанова Галина Семеновна	Забайкальский край, г. Чита, ул. Бутина, 74	753400060995
17815	Организация/ИП	город Чита	Хавкина Наталья Викторовна	Забайкальский край, г. Чита, ул. Бабушкина, д. 104, пом. 54	753406012282
17816	Организация/ИП	город Чита	Василевская Анжелика Альбертовна	Забайкальский край, г. Чита, мкр 9-й, 1б, стр. 1, гар. 17	753701274609
17817	Организация/ИП	город Чита	Конева Наталия Александровна	Забайкальский край, г. Чита, ул. Геодезическая, д. 50, строен. 6	030902888129
17818	Организация/ИП	город Чита	Федеральное казенное учреждение "База материально-технического и военного снабжения Управления Федеральной службы исполнения наказаний по Забайкальскому краю"	Забайкальский край, г. Чита, ул. Александра Липова, д. 20а, строен. 4	3819018510
17819	Организация/ИП	город Чита	Федеральное казенное учреждение "База материально-технического и военного снабжения Управления Федеральной службы исполнения наказаний по Забайкальскому краю"	Забайкальский край, г. Чита, ул. Александра Липова, д. 20а, строен. 2	3819018510
17820	Организация/ИП	город Чита	Федеральное казенное учреждение "База материально-технического и военного снабжения Управления Федеральной службы исполнения наказаний по Забайкальскому краю"	Забайкальский край, г. Чита, ул. Александра Липова, д. 20а, строен. 3	3819018510
17821	Организация/ИП	город Чита	Федеральное казенное учреждение "База материально-технического и военного снабжения Управления Федеральной службы исполнения наказаний по Забайкальскому краю"	Забайкальский край, г. Чита, ул. Александра Липова, д. 20а	3819018510
17822	Организация/ИП	город Чита	Федеральное казенное учреждение "База материально-технического и военного снабжения Управления Федеральной службы исполнения наказаний по Забайкальскому краю"	Забайкальский край, г. Чита, ул. Александра Липова, д. 20а, строен. 1	3819018510
17823	Организация/ИП	город Чита	Федеральное казенное учреждение "База материально-технического и военного снабжения Управления Федеральной службы исполнения наказаний по Забайкальскому краю"	Забайкальский край, г. Чита, ул. Александра Липова, д. 20а, строен. 5	3819018510
17824	Организация/ИП	город Чита	Василевская Анжелика Альбертовна	Забайкальский край, г.Чита, мкр.9, 1б, стр.6, гар.126.	753701274609
17825	Организация/ИП	город Чита	Асланова Светлана Анатольевна	Забайкальский край, г. Чита, ул. Энергетиков, 7	753700117554
17826	Организация/ИП	город Чита	Иванова Анна Анатольевна	Забайкальский край, г Чита, мкр Северный, 71а, пом 53	312339016266
17827	Организация/ИП	город Чита	Цыренова Марина Владимировна	Забайкальский край, г. Чита, ул. Чкалова, д. 31, пом. 58	753400214998
17828	Организация/ИП	город Чита	Ахмедов Нурлан Сальвар Оглы	Забайкальский край, г. Чита, ул. Гагарина, д. 10а	753406631290
17829	Организация/ИП	город Чита	Седин Сергей Александрович	Забайкальский край, г Чита, ул Бутина, 115, корпус 2, пом 2	753601004849
17830	Организация/ИП	город Чита	Василенко Александр Викторович	Забайкальский край, г. Чита, ул. Ленина, д. 108, пом. 6	222403847345
17831	Организация/ИП	город Чита	Дегтярёва Александра Юрьевна	Забайкальский край, г. Чита, тракт. Романовский, вл. 45, строен. 3	753405275352
17832	Организация/ИП	город Чита	Михайлова Оксана Викторовна	Забайкальский край, г. Чита, ул. Ангарская, д. 19, кв. 9	750502051105
17833	Организация/ИП	город Чита	Антипин Владимир Ильич	Забайкальский край, г. Чита, проезд. Ученический, д. 9, строен. 2	753502191605
17834	Организация/ИП	город Чита	Ковалевская Яна Викторовна	Забайкальский край, г. Чита, ул. Журавлева, д. 20, пом. 301	753701021608
17835	Организация/ИП	город Чита	Салтанова Наталья Геннадьевна	Забайкальский край, г. Чита, ул. Краснодонская, д. 16	753600388078
17836	Организация/ИП	город Чита	Швецова Елена Владимировна	Забайкальский край, г. Чита, ул. Столярова, 51	380100258972
17837	Организация/ИП	город Чита	Хозеев Евгений Евгеньевич	Забайкальский край, г. Чита, Романовский тракт, д. 75, стр. 1	753705625833
17838	Организация/ИП	город Чита	Косачёв Андрей Петрович	Забайкальский край, г. Чита, ул. Суглинная, д. 2а, пом. 2/1	7536103709
17839	Организация/ИП	город Чита	Сафронов Виктор Анатольевич	Забайкальский край, г. Чита, ул. Лазо, д. 3, строен. 5	752800149910

№ п/п	Тип отходообразователя	Муниципальное образование	Полное наименование	Местоположение	ИНН организации
17840	Организация/ИП	город Чита	Александрова Нонна Анатольевна	Забайкальский край, г. Чита, ул. 5-я Малая, д. 10	753600773626
17841	Организация/ИП	город Чита	Мамедов Тимур Эльманович	Забайкальский край, г. Чита, ул. Чайковского, д. 30, пом. 60	753622161176
17842	Организация/ИП	город Чита	Мироманов Юрий Михайлович	Забайкальский край, г Чита, ул Анохина, 93, пом 5	771370624457
17843	Организация/ИП	город Чита	Емакова Елена Владимировна	Забайкальский край, г. Чита, мкр. Северный, д. 71а, пом. 50	753602371506
17844	Организация/ИП	город Чита	Тогонов Александр Андреевич	Забайкальский край, г. Чита, ул. Кабанская, д. 39, гар. 147	753705353717
17845	Организация/ИП	город Чита	Яшин Александр Иванович	Забайкальский край, г. Чита, ул. Амурская, д. 98, пом 40	524706271870
17846	Организация/ИП	город Чита	Ус Ольга Владимировна	Забайкальский край, г. Чита, ул. Шилова, д. 10а, пом. 5	282800024145
17847	Организация/ИП	город Чита	Бугрименко Егор Владимирович	Забайкальский край, городской округ "Город Чита", Карповский тракт, 103, строение 4, пом 2	753501180801
17848	Организация/ИП	город Чита	Михайлов Михаил Григорьевич	Забайкальский край, г Чита, проезд Дачный, д 1а, строен 1	753700030310
17849	Организация/ИП	город Чита	Латышев Александр Петрович	Забайкальский край, г. Чита, ул. Вертолетная, д. 12, строен. 1	261806455136
17850	Организация/ИП	город Чита	Быстров Виталий Александрович	Забайкальский край, г. Чита, ул. Шилова, д. 95в, пом. 1	753405117042
17851	Организация/ИП	город Чита	Открытое акционерное общество "ЧитаГАЗавтосервис"	Забайкальский край, г. Чита, ул. Верхоленская, д. 2а	7532000163
17852	Организация/ИП	город Чита	Открытое акционерное общество "ЧитаГАЗавтосервис"	Забайкальский край, г Чита, ул Верхоленская, 2а, стр 4	7532000163
17853	Организация/ИП	город Чита	Открытое акционерное общество "ЧитаГАЗавтосервис"	Забайкальский край, г. Чита, ул. Верхоленская, 2а, строение 13	7532000163
17854	Организация/ИП	город Чита	Открытое акционерное общество "ЧитаГАЗавтосервис"	Забайкальский край, г. Чита, Верхоленская ул., 2а	7532000163
17855	Организация/ИП	город Чита	Муниципальное казённое учреждение "Физкультурно-спортивный клуб инвалидов" городского округа "Город Чита"	Забайкальский край, г. Чита, ул. Труда, д. 2, пом. 1	7536071292
17856	Организация/ИП	город Чита	Чойжалсанова Марина Базаржаповна	Забайкальский край, г Чита, ул Чайковского, 36, пом 15	752400079105
17857	Организация/ИП	город Чита	Русакова Александра Владимировна	Забайкальский край, г. Чита, тракт. Дворцовский, д. 56	753402068380
17858	Организация/ИП	город Чита	Голомидов Артур Владимирович	Забайкальский край, г. Чита, ул. Костюшко-Григоровича, д. 5, пом. 40	753616998248
17859	Организация/ИП	город Чита	Максимович Владимир Михайлович	Забайкальский край, г. Чита, ул. Пригородная, 3	753500168689
17860	Организация/ИП	город Чита	Чистова Татьяна Николаевна	Забайкальский край, г. Чита, ул. Трактовая, вл. 33, стр. 3	910527508922
17861	Организация/ИП	город Чита	Сахаров Сергей Николаевич	Забайкальский край, г Чита, мкр 9-й, 1б, строен 4, гар.59	370143193353
17862	Организация/ИП	город Чита	Лесникова Елена Николаевна	Забайкальский край, г. Чита, ул. Красноярская, 12, пом. 8	753503041754
17863	Организация/ИП	город Чита	Бугрименко Егор Владимирович	Забайкальский край, г. Чита, тракт. Карповский, д. 103, строен. 2, пом. 3	753501180801
17864	Организация/ИП	Читинский муниципальный район	Максимов Виктор Владимирович	Забайкальский край, городской округ "Город Чита", Магистральная улица, дом 41, строение 7	525614845213
17865	Организация/ИП	город Чита	Загоскин Виктор Викторович	Забайкальский край, г. Чита, ул. Назара Широких, д. 11, пом. 6	753004119116
17866	Организация/ИП	город Чита	Микаилов Микаил Магсуд оглы	Забайкальский край, г. Чита, ул. Лазо, 116, строение 14, пом. 4	753400191300
17867	Организация/ИП	город Чита	Общество с ограниченной ответственностью "Магистраль"	Забайкальский край, г. Чита, ул. Чкалова, д. 147а	3905056196
17868	Организация/ИП	город Чита	Мельник Алексей Марьянович	Забайкальский край, городской округ "Город Чита", Олимпийская улица, 25, строение 2, помещение 13	751801412739
17869	Организация/ИП	город Чита	Китаева Вера Георгиевна	Забайкальский край, г. Чита, ул. Полины Осипенко, д. 38, пом. 25	753400204887
17870	Организация/ИП	город Чита	Шестакова Юлия Николаевна	Забайкальский край, г. Чита, ул. Ангарская, д. 33, пом. 1	773601783002
17871	Организация/ИП	город Чита	Конева Наталия Александровна	Забайкальский край, г. Чита, ул. Геодезическая, д. 50, строение. 7	030902888129
17872	Организация/ИП	город Чита	Арутюнян Мэри Паруйровна	Забайкальский край, г. Чита, ул. Мысовская, д. 35, пом. 1	750536521165
17873	Организация/ИП	город Чита	Мустафаев Эльдар Авсаладдин Оглы	Забайкальский край, г. Чита, проезд. Окружной, д. 19, строен. 1	420541132897
17874	Организация/ИП	город Чита	Самоковский Василий Александрович	Забайкальский край, г. Чита, ул. Чкалова, 158, пом. 8	753701096096
17875	Организация/ИП	город Чита	Серышева Надежда Владимировна	Забайкальский край, г. Чита, ул. Красной Звезды, 77д, пом. 1	744913957377
17876	Организация/ИП	город Чита	Мельник Алексей Марьянович	Забайкальский край, городской округ "Город Чита", Олимпийская улица, 25, строение 2, помещение 15	751801412739
17877	Организация/ИП	город Чита	Перфильева Елена Александровна	Забайкальский край, городской округ "Город Чита", улица Кирова, дом 3а, пом. 5	753610052334
17878	Организация/ИП	город Чита	Оганнисян Жак Варданович	Забайкальский край, г. Чита, ул. Дивизионная, д. 8	753620691410
17879	Организация/ИП	город Чита	Григорьева Валентина Николаевна	Забайкальский край, г. Чита, ул. Амурская, д. 82, пом. 16	753600052550
17880	Организация/ИП	город Чита	Муниципальное бюджетное общеобразовательное учреждение "Средняя общеобразовательная школа №5"	Забайкальский край, г. Чита, ул. Профсоюзная, д. 14	2232006849
17881	Организация/ИП	город Чита	Страмилов Игорь Михайлович	Забайкальский край, г. Чита, ул. Чайковского, д. 27, пом. 4	753700034587
17882	Организация/ИП	город Чита	Игнатьев Николай Анатольевич	Забайкальский край, г. Чита, ул. 1-я Шубзаводская, 15, строение 2	121001229263
17883	Организация/ИП	город Чита	Голомидов Артур Владимирович	Забайкальский край, г. Чита, ул. Костюшко-Григоровича, д. 5, пом. 39	753616998248
17884	Организация/ИП	город Чита	Михайлов Константин Михайлович	Забайкальский край, г. Чита, ул. Авиационная, д. 79а	753400227429
17885	Организация/ИП	город Чита	Мельничук Лилия Вазировна	Забайкальский край, г. Чита, ул. Богомягкова, д. 12а, строение. 10, пом. 5	7733884307
17886	Организация/ИП	город Чита	Общество с ограниченной ответственностью "МакИнвест"	Забайкальский край, г Чита, пр-кт Фадеева, д 5, пом. 4	7524012912
17887	Организация/ИП	город Чита	Хлуднев Геннадий Васильевич	Забайкальский край, г. Чита, тракт. Романовский, д. 45, строен. 6	753403997881
17888	Организация/ИП	город Чита	Общество с ограниченной ответственностью "Агентство Джин"	Забайкальский край, г. Чита, ул. Чкалова, 49, пом. 106	7535010681
17889	Организация/ИП	город Чита	Ординарцев Олег Викторович	Забайкальский край, г Чита, ул Бекетова, д 92, строен 4	752901373820
17890	Организация/ИП	город Чита	Акционерное общество "Производственное управление водоснабжения и водоотведения города Читы"	Забайкальский край, г Чита, тракт Московский, д 32а, строен 1	7536064538
17891	Организация/ИП	город Чита	Акционерное общество "Производственное управление водоснабжения и водоотведения города Читы"	Забайкальский край, г. Чита, ул. Ленина, д. 27, пом. 15	7536064538

№ п/п	Тип отходообразователя	Муниципальное образование	Полное наименование	Местоположение	ИНН организации
17892	Организация/ИП	город Чита	Акционерное общество "Производственное управление водоснабжения и водоотведения города Читы"	Забайкальский край, г. Чита, ул. Ленина, д. 27, пом. 18	7536064538
17893	Организация/ИП	город Чита	Акционерное общество "Производственное управление водоснабжения и водоотведения города Читы"	Забайкальский край, г. Чита, ул. Забайкальского Рабочего, д. 61, пом. 2	7536064538
17894	Организация/ИП	город Чита	Акционерное общество "Производственное управление водоснабжения и водоотведения города Читы"	Забайкальский край, г. Чита, ул. Ленина, д. 27, пом. 16	7536064538
17895	Организация/ИП	город Чита	Акционерное общество "Производственное управление водоснабжения и водоотведения города Читы"	Забайкальский край, г Чита, тракт Московский, д 32а, строен 3	7536064538
17896	Организация/ИП	город Чита	Акционерное общество "Производственное управление водоснабжения и водоотведения города Читы"	Забайкальский край, г. Чита, ул Весенняя, 23, пом. 1	7536064538
17897	Организация/ИП	город Чита	Акционерное общество "Производственное управление водоснабжения и водоотведения города Читы"	Забайкальский край, г. Чита, ул. Назара Широких, д. 10, пом. 3	7536064538
17898	Организация/ИП	город Чита	Акционерное общество "Производственное управление водоснабжения и водоотведения города Читы"	Забайкальский край, г. Чита, ул. Нечаева, д. 75	7536064538
17899	Организация/ИП	город Чита	Акционерное общество "Производственное управление водоснабжения и водоотведения города Читы"	Забайкальский край, г. Чита, ул. Ленина, д. 27, пом. 19	7536064538
17900	Организация/ИП	город Чита	Акционерное общество "Производственное управление водоснабжения и водоотведения города Читы"	Забайкальский край, г. Чита, ул. Ленина, д. 27, пом. 20	7536064538
17901	Организация/ИП	город Чита	Акционерное общество "Производственное управление водоснабжения и водоотведения города Читы"	Забайкальский край, г. Чита, ул. Ленина, д. 27, пом. 14	7536064538
17902	Организация/ИП	город Чита	Акционерное общество "Производственное управление водоснабжения и водоотведения города Читы"	Забайкальский край, г. Чита, ул. Хабаровская, д. 25, пом. 71	7536064538
17903	Организация/ИП	город Чита	Акционерное общество "Производственное управление водоснабжения и водоотведения города Читы"	Забайкальский край, г. Чита, мкр. Октябрьский, д. 15	7536064538
17904	Организация/ИП	город Чита	Акционерное общество "Производственное управление водоснабжения и водоотведения города Читы"	Забайкальский край, г Чита, тракт Московский, д 32а, строен 4	7536064538
17905	Организация/ИП	город Чита	Акционерное общество "Производственное управление водоснабжения и водоотведения города Читы"	Забайкальский край, г. Чита, ул. Ленина, д. 27, пом. 17	7536064538
17906	Организация/ИП	город Чита	Акционерное общество "Производственное управление водоснабжения и водоотведения города Читы"	Забайкальский край, г Чита, тракт Московский, д 32а, строен 2	7536064538
17907	Организация/ИП	город Чита	Чимитов Петр Николаевич	Забайкальский край, г Чита, проезд Аптечный, д 3	751501257962
17908	Организация/ИП	город Чита	Баженова Ольга Ивановна	Забайкальский край, г Чита, ул Нагорная, д 26, пом 9	753702257719
17909	Организация/ИП	город Чита	Краевое государственное автономное учреждение "Многофункциональный центр предоставления государственных и муниципальных услуг Забайкальского края"	Забайкальский край, г. Чита, ул. Ярославского, д. 40, пом. 4	7535002338
17910	Организация/ИП	город Чита	Некрасова Ольга Николаевна	Забайкальский край, г. Чита, ул. Лермонтова, д. 10, пом. 2	311003892154
17911	Организация/ИП	город Чита	Аршинская Елена Владимировна	Забайкальский край, г. Чита, ул. Суглинная, д. 2б, пом. 1	753703849010
17912	Организация/ИП	город Чита	Чита-Металлопрокат	Забайкальский край, г. Чита, ул. Завосточная, д. 12	7536057160
17913	Организация/ИП	город Чита	Аюшиев Вячеслав Дашиевич	Забайкальский край, г. Чита, ул. Амурская, 96а, пом. 9	032500122120
17914	Организация/ИП	город Чита	Федеральное государственное казенное учреждение "Санаторно-курортный комплекс" "Дальневосточный" Министерства обороны Российской Федерации	Забайкальский край, г Чита, тракт Молоковский, д 124, строение 12, в/г 38, №34 по генплану	2539011246
17915	Организация/ИП	город Чита	Федеральное государственное казенное учреждение "Санаторно-курортный комплекс" "Дальневосточный" Министерства обороны Российской Федерации	Забайкальский край, г. Чита, Молоковский тракт, 124, корпус №2, в/г №38, №7 по ГП	2539011246
17916	Организация/ИП	город Чита	Федеральное государственное казенное учреждение "Санаторно-курортный комплекс" "Дальневосточный" Министерства обороны Российской Федерации	Забайкальский край, г Чита, тракт Молоковский, д 124, строение 11, в/г 38, №33 по ГП	2539011246
17917	Организация/ИП	город Чита	Федеральное государственное казенное учреждение "Санаторно-курортный комплекс" "Дальневосточный" Министерства обороны Российской Федерации	Забайкальский край, г Чита, тракт Молоковский, д 124, строение 13, в/г 38,№35 по генплану	2539011246
17918	Организация/ИП	город Чита	Федеральное государственное казенное учреждение "Санаторно-курортный комплекс" "Дальневосточный" Министерства обороны Российской Федерации	Забайкальский край, г. Чита, тракт. Молоковский, д. 124, строен. 5	2539011246
17919	Организация/ИП	город Чита	Федеральное государственное казенное учреждение "Санаторно-курортный комплекс" "Дальневосточный" Министерства обороны Российской Федерации	Забайкальский край, г. Чита, Молоковский тракт, 124, корпус №3, в/г №38, №3 по ГП	2539011246
17920	Организация/ИП	город Чита	Федеральное государственное казенное учреждение "Санаторно-курортный комплекс" "Дальневосточный" Министерства обороны Российской Федерации	Забайкальский край, г. Чита, тракт Молоковский, 124, корпус №4, в/г №38, №1 по ГП	2539011246

№ п/п	Тип отходообразователя	Муниципальное образование	Полное наименование	Местоположение	ИНН организации
17975	Организация/ИП	город Чита	ФЕДЕРАЛЬНОЕ БЮДЖЕТНОЕ УЧРЕЖДЕНИЕ "ТЕРРИТОРИАЛЬНЫЙ ФОНД ГЕОЛОГИЧЕСКОЙ ИНФОРМАЦИИ ПО ДАЛЬНЕВОСТОЧНОМУ ФЕДЕРАЛЬНОМУ ОКРУГУ"	Забайкальский край, г. Чита, ул. Амурская, д. 91, пом. 244	2721075373
17976	Организация/ИП	город Чита	ФЕДЕРАЛЬНОЕ БЮДЖЕТНОЕ УЧРЕЖДЕНИЕ "ТЕРРИТОРИАЛЬНЫЙ ФОНД ГЕОЛОГИЧЕСКОЙ ИНФОРМАЦИИ ПО ДАЛЬНЕВОСТОЧНОМУ ФЕДЕРАЛЬНОМУ ОКРУГУ"	Забайкальский край, г. Чита, ул. Профсоюзная, д. 15, пом. 8	2721075373
17977	Организация/ИП	город Чита	ФЕДЕРАЛЬНОЕ БЮДЖЕТНОЕ УЧРЕЖДЕНИЕ "ТЕРРИТОРИАЛЬНЫЙ ФОНД ГЕОЛОГИЧЕСКОЙ ИНФОРМАЦИИ ПО ДАЛЬНЕВОСТОЧНОМУ ФЕДЕРАЛЬНОМУ ОКРУГУ"	Забайкальский край, г. Чита, ул. Амурская, д. 91, пом. 228	2721075373
17978	Организация/ИП	город Чита	ФЕДЕРАЛЬНОЕ БЮДЖЕТНОЕ УЧРЕЖДЕНИЕ "ТЕРРИТОРИАЛЬНЫЙ ФОНД ГЕОЛОГИЧЕСКОЙ ИНФОРМАЦИИ ПО ДАЛЬНЕВОСТОЧНОМУ ФЕДЕРАЛЬНОМУ ОКРУГУ"	Забайкальский край, г. Чита, ул. Амурская, д. 91, пом. 113	2721075373
17979	Организация/ИП	город Чита	ФЕДЕРАЛЬНОЕ БЮДЖЕТНОЕ УЧРЕЖДЕНИЕ "ТЕРРИТОРИАЛЬНЫЙ ФОНД ГЕОЛОГИЧЕСКОЙ ИНФОРМАЦИИ ПО ДАЛЬНЕВОСТОЧНОМУ ФЕДЕРАЛЬНОМУ ОКРУГУ"	Забайкальский край, г. Чита, ул. Амурская, д. 91, пом. 243	2721075373
17980	Организация/ИП	город Чита	ФЕДЕРАЛЬНОЕ БЮДЖЕТНОЕ УЧРЕЖДЕНИЕ "ТЕРРИТОРИАЛЬНЫЙ ФОНД ГЕОЛОГИЧЕСКОЙ ИНФОРМАЦИИ ПО ДАЛЬНЕВОСТОЧНОМУ ФЕДЕРАЛЬНОМУ ОКРУГУ"	Забайкальский край, г. Чита, ул. Амурская, д. 91, пом. 301	2721075373
17981	Организация/ИП	город Чита	ФЕДЕРАЛЬНОЕ БЮДЖЕТНОЕ УЧРЕЖДЕНИЕ "ТЕРРИТОРИАЛЬНЫЙ ФОНД ГЕОЛОГИЧЕСКОЙ ИНФОРМАЦИИ ПО ДАЛЬНЕВОСТОЧНОМУ ФЕДЕРАЛЬНОМУ ОКРУГУ"	Забайкальский край, г. Чита, ул. Амурская, д. 91, пом. 215	2721075373
17982	Организация/ИП	город Чита	ФЕДЕРАЛЬНОЕ БЮДЖЕТНОЕ УЧРЕЖДЕНИЕ "ТЕРРИТОРИАЛЬНЫЙ ФОНД ГЕОЛОГИЧЕСКОЙ ИНФОРМАЦИИ ПО ДАЛЬНЕВОСТОЧНОМУ ФЕДЕРАЛЬНОМУ ОКРУГУ"	Забайкальский край, г. Чита, ул. Амурская, д. 91, пом. 233	2721075373
17983	Организация/ИП	город Чита	ФЕДЕРАЛЬНОЕ БЮДЖЕТНОЕ УЧРЕЖДЕНИЕ "ТЕРРИТОРИАЛЬНЫЙ ФОНД ГЕОЛОГИЧЕСКОЙ ИНФОРМАЦИИ ПО ДАЛЬНЕВОСТОЧНОМУ ФЕДЕРАЛЬНОМУ ОКРУГУ"	Забайкальский край, г. Чита, ул. Амурская, д. 91, пом. 214	2721075373
17984	Организация/ИП	город Чита	ФЕДЕРАЛЬНОЕ БЮДЖЕТНОЕ УЧРЕЖДЕНИЕ "ТЕРРИТОРИАЛЬНЫЙ ФОНД ГЕОЛОГИЧЕСКОЙ ИНФОРМАЦИИ ПО ДАЛЬНЕВОСТОЧНОМУ ФЕДЕРАЛЬНОМУ ОКРУГУ"	Забайкальский край, г. Чита, ул. Амурская, д. 91, пом. 335	2721075373
17985	Организация/ИП	город Чита	ФЕДЕРАЛЬНОЕ БЮДЖЕТНОЕ УЧРЕЖДЕНИЕ "ТЕРРИТОРИАЛЬНЫЙ ФОНД ГЕОЛОГИЧЕСКОЙ ИНФОРМАЦИИ ПО ДАЛЬНЕВОСТОЧНОМУ ФЕДЕРАЛЬНОМУ ОКРУГУ"	Забайкальский край, г. Чита, ул. Амурская, д. 91, пом. 246	2721075373
17986	Организация/ИП	город Чита	ФЕДЕРАЛЬНОЕ БЮДЖЕТНОЕ УЧРЕЖДЕНИЕ "ТЕРРИТОРИАЛЬНЫЙ ФОНД ГЕОЛОГИЧЕСКОЙ ИНФОРМАЦИИ ПО ДАЛЬНЕВОСТОЧНОМУ ФЕДЕРАЛЬНОМУ ОКРУГУ"	Забайкальский край, г. Чита, ул. Амурская, д. 91, пом. 219	2721075373
17987	Организация/ИП	город Чита	ФЕДЕРАЛЬНОЕ БЮДЖЕТНОЕ УЧРЕЖДЕНИЕ "ТЕРРИТОРИАЛЬНЫЙ ФОНД ГЕОЛОГИЧЕСКОЙ ИНФОРМАЦИИ ПО ДАЛЬНЕВОСТОЧНОМУ ФЕДЕРАЛЬНОМУ ОКРУГУ"	Забайкальский край, г. Чита, ул. Амурская, д. 91, пом. 232	2721075373
17988	Организация/ИП	город Чита	ФЕДЕРАЛЬНОЕ БЮДЖЕТНОЕ УЧРЕЖДЕНИЕ "ТЕРРИТОРИАЛЬНЫЙ ФОНД ГЕОЛОГИЧЕСКОЙ ИНФОРМАЦИИ ПО ДАЛЬНЕВОСТОЧНОМУ ФЕДЕРАЛЬНОМУ ОКРУГУ"	Забайкальский край, г. Чита, ул. Профсоюзная, д. 15, пом. 7	2721075373
17989	Организация/ИП	город Чита	ФЕДЕРАЛЬНОЕ БЮДЖЕТНОЕ УЧРЕЖДЕНИЕ "ТЕРРИТОРИАЛЬНЫЙ ФОНД ГЕОЛОГИЧЕСКОЙ ИНФОРМАЦИИ ПО ДАЛЬНЕВОСТОЧНОМУ ФЕДЕРАЛЬНОМУ ОКРУГУ"	Забайкальский край, г. Чита, ул. Амурская, д. 91, пом. 325	2721075373
17990	Организация/ИП	город Чита	ФЕДЕРАЛЬНОЕ БЮДЖЕТНОЕ УЧРЕЖДЕНИЕ "ТЕРРИТОРИАЛЬНЫЙ ФОНД ГЕОЛОГИЧЕСКОЙ ИНФОРМАЦИИ ПО ДАЛЬНЕВОСТОЧНОМУ ФЕДЕРАЛЬНОМУ ОКРУГУ"	Забайкальский край, г. Чита, ул. Амурская, д. 91, пом. 315	2721075373
17991	Организация/ИП	город Чита	ФЕДЕРАЛЬНОЕ БЮДЖЕТНОЕ УЧРЕЖДЕНИЕ "ТЕРРИТОРИАЛЬНЫЙ ФОНД ГЕОЛОГИЧЕСКОЙ ИНФОРМАЦИИ ПО ДАЛЬНЕВОСТОЧНОМУ ФЕДЕРАЛЬНОМУ ОКРУГУ"	Забайкальский край, г. Чита, ул. Амурская, д. 91, пом. 332	2721075373
17992	Организация/ИП	город Чита	ФЕДЕРАЛЬНОЕ БЮДЖЕТНОЕ УЧРЕЖДЕНИЕ "ТЕРРИТОРИАЛЬНЫЙ ФОНД ГЕОЛОГИЧЕСКОЙ ИНФОРМАЦИИ ПО ДАЛЬНЕВОСТОЧНОМУ ФЕДЕРАЛЬНОМУ ОКРУГУ"	Забайкальский край, г. Чита, ул. Амурская, д. 91, пом. 231	2721075373
17993	Организация/ИП	город Чита	ФЕДЕРАЛЬНОЕ БЮДЖЕТНОЕ УЧРЕЖДЕНИЕ "ТЕРРИТОРИАЛЬНЫЙ ФОНД ГЕОЛОГИЧЕСКОЙ ИНФОРМАЦИИ ПО ДАЛЬНЕВОСТОЧНОМУ ФЕДЕРАЛЬНОМУ ОКРУГУ"	Забайкальский край, г. Чита, ул. Профсоюзная, д. 15, пом. 107	2721075373
17994	Организация/ИП	город Чита	ФЕДЕРАЛЬНОЕ БЮДЖЕТНОЕ УЧРЕЖДЕНИЕ "ТЕРРИТОРИАЛЬНЫЙ ФОНД ГЕОЛОГИЧЕСКОЙ ИНФОРМАЦИИ ПО ДАЛЬНЕВОСТОЧНОМУ ФЕДЕРАЛЬНОМУ ОКРУГУ"	Забайкальский край, г. Чита, ул. Амурская, д. 91, пом. 208	2721075373

№ п/п	Тип отходообразователя	Муниципальное образование	Полное наименование	Местоположение	ИНН организации
17995	Организация/ИП	город Чита	ФЕДЕРАЛЬНОЕ БЮДЖЕТНОЕ УЧРЕЖДЕНИЕ "ТЕРРИТОРИАЛЬНЫЙ ФОНД ГЕОЛОГИЧЕСКОЙ ИНФОРМАЦИИ ПО ДАЛЬНЕВОСТОЧНОМУ ФЕДЕРАЛЬНОМУ ОКРУГУ"	Забайкальский край, г. Чита, ул. Амурская, д. 91, пом. 430	2721075373
17996	Организация/ИП	город Чита	ФЕДЕРАЛЬНОЕ БЮДЖЕТНОЕ УЧРЕЖДЕНИЕ "ТЕРРИТОРИАЛЬНЫЙ ФОНД ГЕОЛОГИЧЕСКОЙ ИНФОРМАЦИИ ПО ДАЛЬНЕВОСТОЧНОМУ ФЕДЕРАЛЬНОМУ ОКРУГУ"	Забайкальский край, г. Чита, ул. Амурская, д. 91, пом. 331	2721075373
17997	Организация/ИП	город Чита	ФЕДЕРАЛЬНОЕ БЮДЖЕТНОЕ УЧРЕЖДЕНИЕ "ТЕРРИТОРИАЛЬНЫЙ ФОНД ГЕОЛОГИЧЕСКОЙ ИНФОРМАЦИИ ПО ДАЛЬНЕВОСТОЧНОМУ ФЕДЕРАЛЬНОМУ ОКРУГУ"	Забайкальский край, г. Чита, ул. Профсоюзная, д. 15, пом. 103	2721075373
17998	Организация/ИП	город Чита	ФЕДЕРАЛЬНОЕ БЮДЖЕТНОЕ УЧРЕЖДЕНИЕ "ТЕРРИТОРИАЛЬНЫЙ ФОНД ГЕОЛОГИЧЕСКОЙ ИНФОРМАЦИИ ПО ДАЛЬНЕВОСТОЧНОМУ ФЕДЕРАЛЬНОМУ ОКРУГУ"	Забайкальский край, г. Чита, ул. Амурская, д. 91, пом. 302	2721075373
17999	Организация/ИП	город Чита	ФЕДЕРАЛЬНОЕ БЮДЖЕТНОЕ УЧРЕЖДЕНИЕ "ТЕРРИТОРИАЛЬНЫЙ ФОНД ГЕОЛОГИЧЕСКОЙ ИНФОРМАЦИИ ПО ДАЛЬНЕВОСТОЧНОМУ ФЕДЕРАЛЬНОМУ ОКРУГУ"	Забайкальский край, г. Чита, ул. Амурская, д. 91, пом. 111	2721075373
18000	Организация/ИП	город Чита	ФЕДЕРАЛЬНОЕ БЮДЖЕТНОЕ УЧРЕЖДЕНИЕ "ТЕРРИТОРИАЛЬНЫЙ ФОНД ГЕОЛОГИЧЕСКОЙ ИНФОРМАЦИИ ПО ДАЛЬНЕВОСТОЧНОМУ ФЕДЕРАЛЬНОМУ ОКРУГУ"	Забайкальский край, г. Чита, ул. Амурская, д. 91, пом. 436	2721075373
18001	Организация/ИП	город Чита	ФЕДЕРАЛЬНОЕ БЮДЖЕТНОЕ УЧРЕЖДЕНИЕ "ТЕРРИТОРИАЛЬНЫЙ ФОНД ГЕОЛОГИЧЕСКОЙ ИНФОРМАЦИИ ПО ДАЛЬНЕВОСТОЧНОМУ ФЕДЕРАЛЬНОМУ ОКРУГУ"	Забайкальский край, г. Чита, ул. Амурская, д. 91, пом. 242	2721075373
18002	Организация/ИП	город Чита	ФЕДЕРАЛЬНОЕ БЮДЖЕТНОЕ УЧРЕЖДЕНИЕ "ТЕРРИТОРИАЛЬНЫЙ ФОНД ГЕОЛОГИЧЕСКОЙ ИНФОРМАЦИИ ПО ДАЛЬНЕВОСТОЧНОМУ ФЕДЕРАЛЬНОМУ ОКРУГУ"	Забайкальский край, г. Чита, ул. Амурская, д. 91, пом. 114	2721075373
18003	Организация/ИП	город Чита	ФЕДЕРАЛЬНОЕ БЮДЖЕТНОЕ УЧРЕЖДЕНИЕ "ТЕРРИТОРИАЛЬНЫЙ ФОНД ГЕОЛОГИЧЕСКОЙ ИНФОРМАЦИИ ПО ДАЛЬНЕВОСТОЧНОМУ ФЕДЕРАЛЬНОМУ ОКРУГУ"	Забайкальский край, г. Чита, ул. Амурская, д. 91, пом. 212	2721075373
18004	Организация/ИП	город Чита	ФЕДЕРАЛЬНОЕ БЮДЖЕТНОЕ УЧРЕЖДЕНИЕ "ТЕРРИТОРИАЛЬНЫЙ ФОНД ГЕОЛОГИЧЕСКОЙ ИНФОРМАЦИИ ПО ДАЛЬНЕВОСТОЧНОМУ ФЕДЕРАЛЬНОМУ ОКРУГУ"	Забайкальский край, г. Чита, ул. Амурская, д. 91, пом. 435	2721075373
18005	Организация/ИП	город Чита	ФЕДЕРАЛЬНОЕ БЮДЖЕТНОЕ УЧРЕЖДЕНИЕ "ТЕРРИТОРИАЛЬНЫЙ ФОНД ГЕОЛОГИЧЕСКОЙ ИНФОРМАЦИИ ПО ДАЛЬНЕВОСТОЧНОМУ ФЕДЕРАЛЬНОМУ ОКРУГУ"	Забайкальский край, г. Чита, ул. Амурская, д. 91, пом. 211	2721075373
18006	Организация/ИП	город Чита	ФЕДЕРАЛЬНОЕ БЮДЖЕТНОЕ УЧРЕЖДЕНИЕ "ТЕРРИТОРИАЛЬНЫЙ ФОНД ГЕОЛОГИЧЕСКОЙ ИНФОРМАЦИИ ПО ДАЛЬНЕВОСТОЧНОМУ ФЕДЕРАЛЬНОМУ ОКРУГУ"	Забайкальский край, г. Чита, ул. Профсоюзная, д. 15, пом. 104	2721075373
18007	Организация/ИП	город Чита	ФЕДЕРАЛЬНОЕ БЮДЖЕТНОЕ УЧРЕЖДЕНИЕ "ТЕРРИТОРИАЛЬНЫЙ ФОНД ГЕОЛОГИЧЕСКОЙ ИНФОРМАЦИИ ПО ДАЛЬНЕВОСТОЧНОМУ ФЕДЕРАЛЬНОМУ ОКРУГУ"	Забайкальский край, г. Чита, ул. Амурская, д. 91, пом. 230	2721075373
18008	Организация/ИП	город Чита	ФЕДЕРАЛЬНОЕ БЮДЖЕТНОЕ УЧРЕЖДЕНИЕ "ТЕРРИТОРИАЛЬНЫЙ ФОНД ГЕОЛОГИЧЕСКОЙ ИНФОРМАЦИИ ПО ДАЛЬНЕВОСТОЧНОМУ ФЕДЕРАЛЬНОМУ ОКРУГУ"	Забайкальский край, г. Чита, ул. Амурская, д. 91, пом. 314	2721075373
18009	Организация/ИП	город Чита	ФЕДЕРАЛЬНОЕ БЮДЖЕТНОЕ УЧРЕЖДЕНИЕ "ТЕРРИТОРИАЛЬНЫЙ ФОНД ГЕОЛОГИЧЕСКОЙ ИНФОРМАЦИИ ПО ДАЛЬНЕВОСТОЧНОМУ ФЕДЕРАЛЬНОМУ ОКРУГУ"	Забайкальский край, г. Чита, ул. Амурская, д. 91, пом. 57	2721075373
18010	Организация/ИП	город Чита	ФЕДЕРАЛЬНОЕ БЮДЖЕТНОЕ УЧРЕЖДЕНИЕ "ТЕРРИТОРИАЛЬНЫЙ ФОНД ГЕОЛОГИЧЕСКОЙ ИНФОРМАЦИИ ПО ДАЛЬНЕВОСТОЧНОМУ ФЕДЕРАЛЬНОМУ ОКРУГУ"	Забайкальский край, г. Чита, ул. Амурская, д. 91, пом. 59	2721075373
18011	Организация/ИП	город Чита	ФЕДЕРАЛЬНОЕ БЮДЖЕТНОЕ УЧРЕЖДЕНИЕ "ТЕРРИТОРИАЛЬНЫЙ ФОНД ГЕОЛОГИЧЕСКОЙ ИНФОРМАЦИИ ПО ДАЛЬНЕВОСТОЧНОМУ ФЕДЕРАЛЬНОМУ ОКРУГУ"	Забайкальский край, г. Чита, ул. Амурская, д. 91, пом. 220	2721075373
18012	Организация/ИП	город Чита	ФЕДЕРАЛЬНОЕ БЮДЖЕТНОЕ УЧРЕЖДЕНИЕ "ТЕРРИТОРИАЛЬНЫЙ ФОНД ГЕОЛОГИЧЕСКОЙ ИНФОРМАЦИИ ПО ДАЛЬНЕВОСТОЧНОМУ ФЕДЕРАЛЬНОМУ ОКРУГУ"	Забайкальский край, г. Чита, ул. Амурская, д. 91, пом. 56	2721075373
18013	Организация/ИП	город Чита	ФЕДЕРАЛЬНОЕ БЮДЖЕТНОЕ УЧРЕЖДЕНИЕ "ТЕРРИТОРИАЛЬНЫЙ ФОНД ГЕОЛОГИЧЕСКОЙ ИНФОРМАЦИИ ПО ДАЛЬНЕВОСТОЧНОМУ ФЕДЕРАЛЬНОМУ ОКРУГУ"	Забайкальский край, г. Чита, ул. Амурская, д. 91, пом. 201	2721075373
18014	Организация/ИП	город Чита	ФЕДЕРАЛЬНОЕ БЮДЖЕТНОЕ УЧРЕЖДЕНИЕ "ТЕРРИТОРИАЛЬНЫЙ ФОНД ГЕОЛОГИЧЕСКОЙ ИНФОРМАЦИИ ПО ДАЛЬНЕВОСТОЧНОМУ ФЕДЕРАЛЬНОМУ ОКРУГУ"	Забайкальский край, г. Чита, ул. Профсоюзная, д. 15, пом. 201	2721075373

№ п/п	Тип отходообразователя	Муниципальное образование	Полное наименование	Местоположение	ИНН организации
18015	Организация/ИП	город Чита	ФЕДЕРАЛЬНОЕ БЮДЖЕТНОЕ УЧРЕЖДЕНИЕ "ТЕРРИТОРИАЛЬНЫЙ ФОНД ГЕОЛОГИЧЕСКОЙ ИНФОРМАЦИИ ПО ДАЛЬНЕВОСТОЧНОМУ ФЕДЕРАЛЬНОМУ ОКРУГУ"	Забайкальский край, г. Чита, ул. Амурская, д. 91, пом. 117	2721075373
18016	Организация/ИП	город Чита	ФЕДЕРАЛЬНОЕ БЮДЖЕТНОЕ УЧРЕЖДЕНИЕ "ТЕРРИТОРИАЛЬНЫЙ ФОНД ГЕОЛОГИЧЕСКОЙ ИНФОРМАЦИИ ПО ДАЛЬНЕВОСТОЧНОМУ ФЕДЕРАЛЬНОМУ ОКРУГУ"	Забайкальский край, г. Чита, ул. Амурская, д. 91, пом. 236	2721075373
18017	Организация/ИП	город Чита	ФЕДЕРАЛЬНОЕ БЮДЖЕТНОЕ УЧРЕЖДЕНИЕ "ТЕРРИТОРИАЛЬНЫЙ ФОНД ГЕОЛОГИЧЕСКОЙ ИНФОРМАЦИИ ПО ДАЛЬНЕВОСТОЧНОМУ ФЕДЕРАЛЬНОМУ ОКРУГУ"	Забайкальский край, г. Чита, ул. Амурская, д. 91, пом. 121	2721075373
18018	Организация/ИП	город Чита	ФЕДЕРАЛЬНОЕ БЮДЖЕТНОЕ УЧРЕЖДЕНИЕ "ТЕРРИТОРИАЛЬНЫЙ ФОНД ГЕОЛОГИЧЕСКОЙ ИНФОРМАЦИИ ПО ДАЛЬНЕВОСТОЧНОМУ ФЕДЕРАЛЬНОМУ ОКРУГУ"	Забайкальский край, г. Чита, ул. Амурская, д. 91, пом. 318	2721075373
18019	Организация/ИП	город Чита	ФЕДЕРАЛЬНОЕ БЮДЖЕТНОЕ УЧРЕЖДЕНИЕ "ТЕРРИТОРИАЛЬНЫЙ ФОНД ГЕОЛОГИЧЕСКОЙ ИНФОРМАЦИИ ПО ДАЛЬНЕВОСТОЧНОМУ ФЕДЕРАЛЬНОМУ ОКРУГУ"	Забайкальский край, г. Чита, ул. Амурская, д. 91, пом. 217	2721075373
18020	Организация/ИП	город Чита	ФЕДЕРАЛЬНОЕ БЮДЖЕТНОЕ УЧРЕЖДЕНИЕ "ТЕРРИТОРИАЛЬНЫЙ ФОНД ГЕОЛОГИЧЕСКОЙ ИНФОРМАЦИИ ПО ДАЛЬНЕВОСТОЧНОМУ ФЕДЕРАЛЬНОМУ ОКРУГУ"	Забайкальский край, г. Чита, ул. Амурская, д. 91, пом. 240	2721075373
18021	Организация/ИП	город Чита	ФЕДЕРАЛЬНОЕ БЮДЖЕТНОЕ УЧРЕЖДЕНИЕ "ТЕРРИТОРИАЛЬНЫЙ ФОНД ГЕОЛОГИЧЕСКОЙ ИНФОРМАЦИИ ПО ДАЛЬНЕВОСТОЧНОМУ ФЕДЕРАЛЬНОМУ ОКРУГУ"	Забайкальский край, г. Чита, ул. Профсоюзная, д. 15, пом. 4	2721075373
18022	Организация/ИП	город Чита	ФЕДЕРАЛЬНОЕ БЮДЖЕТНОЕ УЧРЕЖДЕНИЕ "ТЕРРИТОРИАЛЬНЫЙ ФОНД ГЕОЛОГИЧЕСКОЙ ИНФОРМАЦИИ ПО ДАЛЬНЕВОСТОЧНОМУ ФЕДЕРАЛЬНОМУ ОКРУГУ"	Забайкальский край, г. Чита, ул. Амурская, д. 91, пом. 218	2721075373
18023	Организация/ИП	город Чита	ФЕДЕРАЛЬНОЕ БЮДЖЕТНОЕ УЧРЕЖДЕНИЕ "ТЕРРИТОРИАЛЬНЫЙ ФОНД ГЕОЛОГИЧЕСКОЙ ИНФОРМАЦИИ ПО ДАЛЬНЕВОСТОЧНОМУ ФЕДЕРАЛЬНОМУ ОКРУГУ"	Забайкальский край, г. Чита, ул. Амурская, д. 91, пом. 116	2721075373
18024	Организация/ИП	город Чита	ФЕДЕРАЛЬНОЕ БЮДЖЕТНОЕ УЧРЕЖДЕНИЕ "ТЕРРИТОРИАЛЬНЫЙ ФОНД ГЕОЛОГИЧЕСКОЙ ИНФОРМАЦИИ ПО ДАЛЬНЕВОСТОЧНОМУ ФЕДЕРАЛЬНОМУ ОКРУГУ"	Забайкальский край, г. Чита, ул. Амурская, д. 91, пом. 419	2721075373
18025	Организация/ИП	город Чита	ФЕДЕРАЛЬНОЕ БЮДЖЕТНОЕ УЧРЕЖДЕНИЕ "ТЕРРИТОРИАЛЬНЫЙ ФОНД ГЕОЛОГИЧЕСКОЙ ИНФОРМАЦИИ ПО ДАЛЬНЕВОСТОЧНОМУ ФЕДЕРАЛЬНОМУ ОКРУГУ"	Забайкальский край, г. Чита, ул. Амурская, д. 91, пом. 334	2721075373
18026	Организация/ИП	город Чита	ФЕДЕРАЛЬНОЕ БЮДЖЕТНОЕ УЧРЕЖДЕНИЕ "ТЕРРИТОРИАЛЬНЫЙ ФОНД ГЕОЛОГИЧЕСКОЙ ИНФОРМАЦИИ ПО ДАЛЬНЕВОСТОЧНОМУ ФЕДЕРАЛЬНОМУ ОКРУГУ"	Забайкальский край, г. Чита, ул. Профсоюзная, д. 15, пом. 5	2721075373
18027	Организация/ИП	город Чита	ФЕДЕРАЛЬНОЕ БЮДЖЕТНОЕ УЧРЕЖДЕНИЕ "ТЕРРИТОРИАЛЬНЫЙ ФОНД ГЕОЛОГИЧЕСКОЙ ИНФОРМАЦИИ ПО ДАЛЬНЕВОСТОЧНОМУ ФЕДЕРАЛЬНОМУ ОКРУГУ"	Забайкальский край, г. Чита, ул. Амурская, д. 91, пом. 110	2721075373
18028	Организация/ИП	город Чита	ФЕДЕРАЛЬНОЕ БЮДЖЕТНОЕ УЧРЕЖДЕНИЕ "ТЕРРИТОРИАЛЬНЫЙ ФОНД ГЕОЛОГИЧЕСКОЙ ИНФОРМАЦИИ ПО ДАЛЬНЕВОСТОЧНОМУ ФЕДЕРАЛЬНОМУ ОКРУГУ"	Забайкальский край, г. Чита, ул. Профсоюзная, д. 15, пом. 202	2721075373
18029	Организация/ИП	город Чита	ФЕДЕРАЛЬНОЕ БЮДЖЕТНОЕ УЧРЕЖДЕНИЕ "ТЕРРИТОРИАЛЬНЫЙ ФОНД ГЕОЛОГИЧЕСКОЙ ИНФОРМАЦИИ ПО ДАЛЬНЕВОСТОЧНОМУ ФЕДЕРАЛЬНОМУ ОКРУГУ"	Забайкальский край, г. Чита, ул. Амурская, д. 91, пом. 225	2721075373
18030	Организация/ИП	город Чита	ФЕДЕРАЛЬНОЕ БЮДЖЕТНОЕ УЧРЕЖДЕНИЕ "ТЕРРИТОРИАЛЬНЫЙ ФОНД ГЕОЛОГИЧЕСКОЙ ИНФОРМАЦИИ ПО ДАЛЬНЕВОСТОЧНОМУ ФЕДЕРАЛЬНОМУ ОКРУГУ"	Забайкальский край, г. Чита, ул. Амурская, д. 91, пом. 245	2721075373
18031	Организация/ИП	город Чита	ФЕДЕРАЛЬНОЕ БЮДЖЕТНОЕ УЧРЕЖДЕНИЕ "ТЕРРИТОРИАЛЬНЫЙ ФОНД ГЕОЛОГИЧЕСКОЙ ИНФОРМАЦИИ ПО ДАЛЬНЕВОСТОЧНОМУ ФЕДЕРАЛЬНОМУ ОКРУГУ"	Забайкальский край, г. Чита, ул. Амурская, д. 91, пом. 437	2721075373
18032	Организация/ИП	город Чита	ФЕДЕРАЛЬНОЕ БЮДЖЕТНОЕ УЧРЕЖДЕНИЕ "ТЕРРИТОРИАЛЬНЫЙ ФОНД ГЕОЛОГИЧЕСКОЙ ИНФОРМАЦИИ ПО ДАЛЬНЕВОСТОЧНОМУ ФЕДЕРАЛЬНОМУ ОКРУГУ"	Забайкальский край, г. Чита, ул. Профсоюзная, д. 15, пом. 16	2721075373
18033	Организация/ИП	город Чита	ФЕДЕРАЛЬНОЕ БЮДЖЕТНОЕ УЧРЕЖДЕНИЕ "ТЕРРИТОРИАЛЬНЫЙ ФОНД ГЕОЛОГИЧЕСКОЙ ИНФОРМАЦИИ ПО ДАЛЬНЕВОСТОЧНОМУ ФЕДЕРАЛЬНОМУ ОКРУГУ"	Забайкальский край, г. Чита, ул. Амурская, д. 91, пом. 210	2721075373
18034	Организация/ИП	город Чита	ФЕДЕРАЛЬНОЕ БЮДЖЕТНОЕ УЧРЕЖДЕНИЕ "ТЕРРИТОРИАЛЬНЫЙ ФОНД ГЕОЛОГИЧЕСКОЙ ИНФОРМАЦИИ ПО ДАЛЬНЕВОСТОЧНОМУ ФЕДЕРАЛЬНОМУ ОКРУГУ"	Забайкальский край, г. Чита, ул. Амурская, д. 91, пом. 329	2721075373

№ п/п	Тип отходообразователя	Муниципальное образование	Полное наименование	Местоположение	ИНН организации
18120	Организация/ИП	город Чита	Дымченко Татьяна Евгеньевна	Забайкальский край, г. Чита, ул. Балябина, д. 13, пом. 404	753604431782
18121	Организация/ИП	город Чита	Сараева Лариса Васильевна	Забайкальский край, г. Чита, ул. Новобульварная, д. 36, пом. 502	780205722913
18122	Организация/ИП	город Чита	Галкин Николай Анатольевич	Забайкальский край, г. Чита, ул. Газимурская, вл.25, корпус №1, пом. 2	540317596303
18123	Организация/ИП	город Чита	Асламова Валерия Станиславовна	Забайкальский край, г. Чита, ул. Новобульварная, д. 36, пом. 506	753600944310
18124	Организация/ИП	город Чита	Общество с ограниченной ответственностью "Забуголь"	Забайкальский край, г Чита, ул Бабушкина, д 104, пом 28	7524011588
18125	Организация/ИП	город Чита	Авраченков Алексей Петрович	Забайкальский край, г. Чита, ул. Бабушкина, д. 104, пом. 37	753608373806
18126	Организация/ИП	город Чита	Бахарева Лариса Викторовна	Забайкальский край, г. Чита, ул. Ленина, д. 121, пом. 65	753400104804
18127	Организация/ИП	город Чита	Козлов Сергей Вячеславович	Забайкальский край, г Чита, ул Богомягкова, 62а	330102237165
18128	Организация/ИП	город Чита	Масиралиев Маматемир Маметович	Забайкальский край, г. Чита, ул. Авиационная, д. 18д	753605991755
18129	Организация/ИП	город Чита	Кузьмин Иван Иванович	Забайкальский край, г. Чита, ул. Шилова, д. 87, пом 2	774305323328
18130	Организация/ИП	город Чита	Суходолин Виктор Николаевич	Забайкальский край, г. Чита, ул. Олимпийская, д. 20а, строение. 9	751400247100
18131	Организация/ИП	город Чита	Воробьёва Наталья Александровна	Забайкальский край, г. Чита, ул. Ленина, д. 105, пом. 4	290700878869
18132	Организация/ИП	город Чита	Федотов Максим Александрович	Забайкальский край, г. Чита, Агинский тракт,д.65а	344553079162
18133	Организация/ИП	город Чита	Колотилина Наталья Викторовна	Забайкальский край, г. Чита, ул. Журавлева, д. 104, пом. 9	753400047433
18134	Организация/ИП	город Чита	Дерябин Дмитрий Анатольевич	Забайкальский край, городской округ "Город Чита", ул. Угданская, д. 3, пом. 8а	753500095180
18135	Организация/ИП	город Чита	Ефименко Надежда Витальевна	Забайкальский край, г. Чита, ул. Новобульварная, д. 36, пом. 507	753602393806
18136	Организация/ИП	город Чита	Окань Вадим Александрович	Забайкальский край, г. Чита, ул. Красной Звезды, вл. 9, корп. 2, пом. 2	753700004649
18137	Организация/ИП	город Чита	Пурбуев Александр Александрович	Забайкальский край, г. Чита, ул. Смоленская, д. 129, строен. 1, бокс. 30	753608360980
18138	Организация/ИП	город Чита	Жигжитова Елизавета	Забайкальский край, г. Чита, ул. Курнатовского, д. 34, пом. 3	800100013968
18139	Организация/ИП	город Чита	Кычакова Татьяна Юрьевна	Забайкальский кр., Забайкальский край, г. Чита, ул. Верхнеудинская, 10а	753400120789
18140	Организация/ИП	город Чита	Пурбуев Александр Александрович	Забайкальский край, г. Чита, ул. Смоленская, д. 129, строен. 2, бокс. 67	753608360980
18141	Организация/ИП	город Чита	Общество с ограниченной ответственностью "Забспецстрой"	Забайкальский край, г. Чита, ул. Гайдара, д. 50, строение. 1	7536122772
18142	Организация/ИП	город Чита	Общество с ограниченной ответственностью "Забспецстрой"	Забайкальский край, г. Чита, ул. Гайдара, д. 52	7536122772
18143	Организация/ИП	город Чита	Мельничук Лилия Вазировна	Забайкальский край, г. Чита, ул. Богомягкова, д. 12а, строение. 3, пом. 6	7733884307
18144	Организация/ИП	город Чита	Кочетов Валерий Петрович	Забайкальский край, г. Чита, ул. Шилова, д. 99г, пом. 19	772322100448
18145	Организация/ИП	город Чита	Сверкунов Владимир Юрьевич	Забайкальский край, г. Чита, ул. Федора Гладкова, д. 6, пом. 1	753500041403
18146	Организация/ИП	город Чита	Чевлытко Надежда Алексеевна	Забайкальский край, г. Чита, ул. Шилова, д. 99г, пом. 2	753400324207
18147	Организация/ИП	город Чита	Изюмов Александр Николаевич	Забайкальский край, г. Чита, ул. Красноармейская, 35а, пом. 30	442800365392
18148	Организация/ИП	город Чита	Василевская Анжелика Альбертовна	Забайкальский край, г.Чита, мкр.9, 1б, стр.6, гар.135	753701274609
18149	Организация/ИП	город Чита	Бугрименко Егор Владимирович	Забайкальский край, городской округ "Город Чита", Карповский тракт, 103, строение 4, пом 1	753501180801
18150	Организация/ИП	город Чита	Просветов Алексей Сергеевич	Забайкальский край, г. Чита, мкр. Северный, д. 73, пом. 8	753604558186
18151	Организация/ИП	город Чита	Бурдинская Любовь Андреевна	Забайкальский край, г. Чита, Охранный туп., 4, строение 4	753701317958
18152	Организация/ИП	город Чита	Общество с ограниченной ответственностью "НИКА"	Забайкальский край, г. Чита, ул. Проезжая, 46, пом. 2	1655253269
18153	Организация/ИП	город Чита	Общество с ограниченной ответственностью "НИКА"	Забайкальский край, г. Чита, ул. Проезжая, 46, строение 1	1655253269
18154	Организация/ИП	город Чита	Государственное профессиональное образовательное учреждение "Забайкальский государственный колледж"	Забайкальский край, г. Чита, ул. Юбилейная, 1, строение №4	7537000777
18155	Организация/ИП	город Чита	Государственное профессиональное образовательное учреждение "Забайкальский государственный колледж"	Забайкальский край, г. Чита, ул. Юбилейная, 1	7537000777
18156	Организация/ИП	город Чита	Государственное профессиональное образовательное учреждение "Забайкальский государственный колледж"	Забайкальский край, г. Чита, ул. Юбилейная, д. 1, строение. 5	7537000777
18157	Организация/ИП	город Чита	Государственное профессиональное образовательное учреждение "Забайкальский государственный колледж"	Забайкальский край, г. Чита, ул. Юбилейная, 1, строение 3	7537000777
18158	Организация/ИП	город Чита	Государственное профессиональное образовательное учреждение "Забайкальский государственный колледж"	Забайкальский край, г. Чита, ул. Донецкая, д. 20	7537000777
18159	Организация/ИП	город Чита	Государственное профессиональное образовательное учреждение "Забайкальский государственный колледж"	Забайкальский край, г. Чита, ул. Юбилейная, 1, строение 2	7537000777
18160	Организация/ИП	город Чита	Общество с ограниченной ответственностью "Черновский овощевод"	Забайкальский край, г. Чита, ул. Энтузиастов, д. 99, строение 9	7536155739
18161	Организация/ИП	город Чита	Общество с ограниченной ответственностью "Черновский овощевод"	Забайкальский край, г. Чита, ул. Энтузиастов, д.99, стр.3	7536155739
18162	Организация/ИП	город Чита	Общество с ограниченной ответственностью "Черновский овощевод"	Забайкальский край, г. Чита, ул. Энтузиастов, д.99, стр.2	7536155739
18163	Организация/ИП	город Чита	Общество с ограниченной ответственностью "Черновский овощевод"	Забайкальский край, г. Чита, ул. Энтузиастов, д.99, стр.1	7536155739
18164	Организация/ИП	город Чита	Общество с ограниченной ответственностью "Черновский овощевод"	Забайкальский край, г. Чита, ул. Энтузиастов, дом 99, строение 12	7536155739
18165	Организация/ИП	город Чита	Общество с ограниченной ответственностью "Черновский овощевод"	Забайкальский край, г. Чита, ул. Энтузиастов, д. 99, строен.10	7536155739
18166	Организация/ИП	город Чита	Общество с ограниченной ответственностью "Черновский овощевод"	Забайкальский край, г. Чита, п. Энергетиков, ул. Энтузиастов, дом 99, строение 11	7536155739
18167	Организация/ИП	город Чита	Общество с ограниченной ответственностью "Черновский овощевод"	Забайкальский край, г. Чита, ул. Энтузиастов, д.99, стр.5	7536155739
18168	Организация/ИП	город Чита	Общество с ограниченной ответственностью "Черновский овощевод"	Забайкальский край, г. Чита, ул. Энтузиастов, д. 99, строение 8	7536155739
18169	Организация/ИП	город Чита	Общество с ограниченной ответственностью "Черновский овощевод"	Забайкальский край, г. Чита, ул. Энтузиастов, д. 99, строение 6	7536155739
18170	Организация/ИП	город Чита	Баруткин Олег Владимирович	Забайкальский край, г. Чита, ул. Красной Звезды, д. 12а	753607051370
18171	Организация/ИП	город Чита	Новикова Нина Ивановна	Забайкальский край, г Чита, тер ДНТ Урожай, д 242	312317411022

№ п/п	Тип отходообразователя	Муниципальное образование	Полное наименование	Местоположение	ИНН организации
18221	Организация/ИП	город Чита	Кузьмин Андрей Алексеевич	край Забайкальский, Забайкальский край, г. Чита, ДНТ № 21 "Строитель", 39	471404091515
18222	Организация/ИП	город Чита	Чадов Владимир Александрович	Забайкальский край, г. Чита, ул. Нечаева, 66, пом. 7	280802934386
18223	Организация/ИП	город Чита	Таскаева Светлана Владимировна	Забайкальский край, г. Чита, ул. Костюшко-Григоровича, д. 5, пом. 20	5433172552
18224	Организация/ИП	город Чита	Мулохматов Андрей Тимофеевич	Забайкальский край, г. Чита, ул. Весенняя, д. 1, пом. 2	753500079830
18225	Организация/ИП	город Чита	Муниципальное бюджетное дошкольное образовательное учреждение "Детский сад №73"	Забайкальский край, г Чита, ул Костюшко-Григоровича, д 32	0562068462
18226	Организация/ИП	город Чита	Кочетов Валерий Петрович	Забайкальский край, г. Чита, ул. Смоленская, д. 34, пом. 8	772322100448
18227	Организация/ИП	Читинский муниципальный район	Максимов Виктор Владимирович	Забайкальский край, городской округ Город Чита, улица Магистральная, дом 41, строение 8	525614845213
18228	Организация/ИП	город Чита	Общество с ограниченной ответственностью "Магнат"	Забайкальский край, г. Чита, пер. Круговой, д. 4	2014017625
18229	Организация/ИП	город Чита	Общество с ограниченной ответственностью "Магнат"	Забайкальский край, г. Чита, пер. Круговой, 4, строение 1	2014017625
18230	Организация/ИП	город Чита	Беликова Галина Владимировна	Забайкальский край, г. Чита, ул. Звездная, д. 12, пом. 50	753700198507
18231	Организация/ИП	город Чита	Сысоев Анатолий Александрович	Забайкальский край, г. Чита, ул. Анохина, д. 17, пом. 1	410116616734
18232	Организация/ИП	город Чита	Асламова Валерия Станиславовна	Забайкальский край, г. Чита, ул. Чкалова, д. 124, пом. 203	753600944310
18233	Организация/ИП	город Чита	Муниципальное бюджетное дошкольное образовательное учреждение "Детский сад общеразвивающего вида №65"	Забайкальский край, г. Чита, ул. Молодежная, д. 11	3525159861
18234	Организация/ИП	город Чита	Микаилов Шахин Магсуд-оглы	Забайкальский край, г. Чита, пер. Меховой, д. 1, пом. 3	753500217625
18235	Организация/ИП	город Чита	Салтанов Николай Михайлович	Забайкальский край, г Чита, ул Александра Липова, 11, стр 7	753400000403
18236	Организация/ИП	город Чита	Андреев Сергей Владиславович	Забайкальский край, г. Чита, ул. Бабушкина, д. 97, пом. 400	753601695995
18237	Организация/ИП	город Чита	Васильев Петр Валерьевич	Забайкальский край, г. Чита, ул. Богомягкова, д. 12а, строение. 10, пом. 5	344802628993
18238	Организация/ИП	город Чита	Напрейкина Лариса Петровна	Забайкальский край, г. Чита, ул. Лазо, д. 123, строен. 2	753500166674
18239	Организация/ИП	город Чита	Васильева Маргарита Анатольевна	Забайкальский край, г. Чита, ул. Логовая, д. 55, строен. 1	341902341773
18240	Организация/ИП	город Чита	Асламова Валерия Станиславовна	Забайкальский край, г. Чита, ул. Чкалова, д. 124, пом. 212	753600944310
18241	Организация/ИП	город Чита	Пурбуев Александр Александрович	Забайкальский край, г. Чита, ул. Смоленская, д. 129, строен. 1, бокс. 39	753608360980
18242	Организация/ИП	город Чита	Оганнисян Вардан Варужанович	Забайкальский край, г. Чита, ул. Баранского, д. 98а, пом. 12	752400077806
18243	Организация/ИП	город Чита	Василевская Анжелика Альбертовна	Забайкальский край, г Чита, мкр 9-й, 1б, строен 3, гар.43	753701274609
18244	Организация/ИП	город Чита	Васильев Александр Игоревич	Забайкальский край, г. Чита, ул. Богомягкова, д. 55, пом. 6	772630338533
18245	Организация/ИП	город Чита	Муниципальное бюджетное общеобразовательное учреждение "Средняя общеобразовательная школа №10"	Забайкальский край, г. Чита, ул. Юности, д. 4	6804007141
18246	Организация/ИП	город Чита	Каплин Николай Викторович	Забайкальский край, г. Чита, ул. Космонавтов, д. 19, пом. 2	753601633406
18247	Организация/ИП	город Чита	Манукян Мхитар Оганесович	Забайкальский край, г Чита, ул Генерала Белика, Д 1, ПОМ 31	750500538052
18248	Организация/ИП	город Чита	Нескоромных Анатолий Александрович	Забайкальский край, г. Чита, ул. Главная, д. 12, пом 2	753703643273
18249	Организация/ИП	город Чита	Напрейкина Лариса Петровна	Забайкальский край, г Чита, ул Лазо, 123, стр 15	753500166674
18250	Организация/ИП	город Чита	Астафьев Александр Викторович	Забайкальский край, г. Чита, ул. Железобетонная, д. 2, строен. 11	501603877502
18251	Организация/ИП	город Чита	Степанов Артём Иванович	Забайкальский край, городской округ "Город Чита", Олимпийская улица, дом 27, стр. 4	753004263543
18252	Организация/ИП	город Чита	Муниципальное бюджетное дошкольное образовательное учреждение " "Центр развития ребенка - Детский сад №8"	Забайкальский край, г. Чита, мкр. Октябрьский, д. 8	6111011577
18253	Организация/ИП	город Чита	Вторушин Александр Владимирович	Забайкальский край, г. Чита, ул. Лазебного, д. 2, пом. 74	753400152300
18254	Организация/ИП	город Чита	Полянский Владислав Станиславович	Забайкальский край, г. Чита, ул. Красной Звезды, д. 51а, стр. 1, гараж 12	753500018228
18255	Организация/ИП	город Чита	Салапина Елена Викторовна	Забайкальский край, г. Чита, ул. Журавлева, д. 79, пом. 38	753700295765
18256	Организация/ИП	город Чита	Общество с ограниченной ответственностью "ЗабайкалСофт"	Забайкальский край, г. Чита, ул. Анохина, д. 65, пом. 53	7536083386
18257	Организация/ИП	город Чита	Калинин Сергей Владимирович	Забайкальский край, городской округ "Город Чита", Гвардейский микрорайон, дом 16, пом 1	224402159597
18258	Организация/ИП	город Чита	Сохач Марина Владимировна	Забайкальский край, г. Чита, ул. Амурская, д. 82, пом. 26	753600053508
18259	Организация/ИП	город Чита	Алексеев Олег Васильевич	Забайкальский край, г. Чита, ул. Кирпичная, д. 1	212300763908
18260	Организация/ИП	город Чита	Михайлов Александр Александрович	Забайкальский край, г. Чита, ул. Ленина, 2б, строение 2	510202934540
18261	Организация/ИП	город Чита	Оганесян Давид Эдуардович	Забайкальский край, г. Чита, ул. Крымская, д. 5, пом. 1	231527589821
18262	Организация/ИП	город Чита	Савина Тамара Ивановна	Забайкальский край, г. Чита, ул. 2-я Каштакская, д. 14, строен. 1, пом. 23	330502597973
18263	Организация/ИП	город Чита	Савкина Наталья Геннадьевна	Забайкальский край, г. Чита, ул. Нерчинская, д. 18	753600433490
18264	Организация/ИП	город Чита	Кондратьева Вера Валерьевна	Забайкальский край, г Чита, ул. Юности, 14	301803047736
18265	Организация/ИП	город Чита	Мардоян Игнат Оганесович	Забайкальский край, г. Чита, ул. Трактовая, д. 47, строен. 2	750501842834
18266	Организация/ИП	город Чита	Иванов Эдуард Юрьевич	Забайкальский край, г. Чита, ул. Промышленная, д. 3, строен. 3	753400210190
18267	Организация/ИП	город Чита	Эпова Татьяна Владимировна	Забайкальский край, г. Чита, ул. Гагарина, д. 13, пом. 103	032307217895
18268	Организация/ИП	город Чита	Новиков Олег Викторович	Забайкальский край, г. Чита, ул. Чкалова, д. 129, пом. 4	753610547915
18269	Организация/ИП	город Чита	Чевлытко Ольга Викторовна	Забайкальский край, г. Чита, ул. Новобульварная, д. 9, пом. 2	753604064194
18270	Организация/ИП	город Чита	Скарзова Любовь Сергеевна	Забайкальский край, г Чита, ул Журавлева, д 106	753600374269
18271	Организация/ИП	город Чита	Черников Вячеслав Владимирович	Забайкальский край, г Чита, ул Чкалова, д 149, пом 11	753604669792
18272	Организация/ИП	город Чита	Старовойтов Павел Васильевич	Забайкальский край, г. Чита, ул. Новобульварная, д. 42б, пом. 1	246510415290
18273	Организация/ИП	город Чита	Лаврушина Татьяна Юрьевна	Забайкальский край, г. Чита, ул. Труда, д. 17, пом. 1	366315861794

№ п/п	Тип отходообразователя	Муниципальное образование	Полное наименование	Местоположение	ИНН организации
18274	Организация/ИП	город Чита	Манукян Мхитар Оганесович	Забайкальский край, г. Чита, ул. Ленинградская, д. 5, пом. 3	750500538052
18275	Организация/ИП	город Чита	Бурдинская Любовь Андреевна	Забайкальский край, г. Чита, ул. Лермонтова, д. 9, пом. 47	753701317958
18276	Организация/ИП	город Чита	Потетенев Сергей Григорьевич	Забайкальский край, г. Чита, ул. Анохина, д. 65, пом. 1	7536063809
18277	Организация/ИП	город Чита	Чулков Александр Денисович	Забайкальский край, г. Чита, ул. Лазо, 116, строение 14, пом. 5	753600190328
18278	Организация/ИП	город Чита	Остров Сергей Николаевич	Забайкальский край, г Чита, ул Каларская, 81, строение 1	753401772882
18279	Организация/ИП	город Чита	Мельничук Лилия Вазировна	Забайкальский край, г. Чита, ул. Богомягкова, д. 12а, строение. 4, пом. 4	7733884307
18280	Организация/ИП	город Чита	Сохач Марина Владимировна	Забайкальский край, г. Чита, туп. Экспедиционный, 8, строение 2	753600053508
18281	Организация/ИП	город Чита	Министерство жилищно-коммунального хозяйства, энергетики, цифровизации и связи Забайкальского края	Забайкальский край, г. Чита, ул. Чкалова, д. 136, пом. 13	7536176880
18282	Организация/ИП	город Чита	Суходолин Виктор Николаевич	Забайкальский край, г. Чита, ул. Олимпийская, 20а, строение 1	751400247100
18283	Организация/ИП	город Чита	Русаев Сергей Валерьевич	Забайкальский край, г. Чита, ул. Николая Островского, д. 20	753600081431
18284	Организация/ИП	город Чита	Васильев Андрей Анатольевич	Забайкальский край, городской округ "Город Чита", улица Суворова, дом 7, помещение 3	225100033977
18285	Организация/ИП	город Чита	Чупров Дмитрий Сергеевич	Забайкальский край, г. Чита, ул. Журавлева, 72а, гар. 18	030905668516
18286	Организация/ИП	город Чита	Пурбуев Александр Александрович	Забайкальский край, г. Чита, ул. Смоленская, д. 129, строен. 1, бокс. 33	753608360980
18287	Организация/ИП	город Чита	Поликарпова Олена Геннадьевна	Забайкальский край, г. Чита, ул. Новобульварная, д. 42в, пом. 31	753700844969
18288	Организация/ИП	город Чита	Муниципальное бюджетное учреждение "Спортивная школа олимпийского резерва №6" городского округа "Город Чита"	Забайкальский край, г. Чита, ул. Космонавтов, д. 12, пом. 1	7537007726
18289	Организация/ИП	город Чита	Муниципальное бюджетное учреждение "Спортивная школа олимпийского резерва №6" городского округа "Город Чита"	Забайкальский край, г. Чита, ул. Строителей, д. 87, пом. 1	7537007726
18290	Организация/ИП	город Чита	Муниципальное бюджетное дошкольное образовательное учреждение "Центр развития ребенка - Детский сад № 83"	Забайкальский край, г. Чита, ул. Ленина, д. 58, пом. 4	7536028385
18291	Организация/ИП	город Чита	Муниципальное бюджетное дошкольное образовательное учреждение "Центр развития ребенка - Детский сад № 83"	Забайкальский край, г. Чита, ул. Ангарская, 45	7536028385
18292	Организация/ИП	город Чита	Государственное учреждение здравоохранения "Забайкальское краевое бюро судебно-медицинской экспертизы"	Забайкальский край, г. Чита, ул. Матвеева, д. 64, строен. 3, пом. 4	7536009784
18293	Организация/ИП	город Чита	Государственное учреждение здравоохранения "Забайкальское краевое бюро судебно-медицинской экспертизы"	Забайкальский край, г. Чита, ул. Матвеева, д. 64, пом. 2	7536009784
18294	Организация/ИП	город Чита	Государственное учреждение здравоохранения "Забайкальское краевое бюро судебно-медицинской экспертизы"	Забайкальский край, г. Чита, ул. Матвеева, д. 64, строен. 3, пом. 1	7536009784
18295	Организация/ИП	город Чита	Государственное учреждение здравоохранения "Забайкальское краевое бюро судебно-медицинской экспертизы"	Забайкальский край, г. Чита, ул. Матвеева, д. 64, строен. 1	7536009784
18296	Организация/ИП	город Чита	Государственное учреждение здравоохранения "Забайкальское краевое бюро судебно-медицинской экспертизы"	Забайкальский край, г. Чита, ул. Матвеева, д. 64, строен. 3, пом. 3	7536009784
18297	Организация/ИП	город Чита	ИП Федотов Василий Иванович	Забайкальский край, Петровск-Забайкальский р-н, с. Тарбагатай, ул. Заводская,9	753610644309
18298	Организация/ИП	город Чита	Белимов Андрей Алексеевич	Забайкальский край, г. Чита, ул. Балябина, д. 17, пом. 76	753601043446
18299	Организация/ИП	город Чита	Ераносян Азат Кировович	Забайкальский край, г. Чита, ул. Олимпийская, д. 48	752407142740
18300	Организация/ИП	город Чита	Голомидов Артур Владимирович	Забайкальский край, г. Чита, ул. Чкалова, 158, пом. 41	753616998248
18301	Организация/ИП	город Чита	Манукян Нара Гарегиновна	Забайкальский край, г. Чита, ул. Чкалова, д. 149	753614535565
18302	Организация/ИП	город Чита	Громцов Александр Геннадьевич	Забайкальский край, г. Чита, ул. Красноармейская, 6, строение 3	753402446715
18303	Организация/ИП	город Чита	Кривушин Владимир Анатольевич	Забайкальский край, г. Чита, ул. Балябина, д. 13, пом. 411	753401139292
18304	Организация/ИП	город Чита	Гасымов Тофик Сахрат оглы	Забайкальский край, г. Чита, ул. Петровско-Заводская, д. 56, пом. 4	752902052971
18305	Организация/ИП	город Чита	Шнуркова Надежда Анатольевна	Забайкальский край, г. Чита, ул. Чайковского, 30, пом. 69	753403214925
18306	Организация/ИП	город Чита	Сутормин Александр Сергеевич	Забайкальский край, г. Чита, ул. Шилова, д. 43, пом. 13	771405324827
18307	Организация/ИП	город Чита	Главное управление Министерства Российской Федерации по делам гражданской обороны, чрезвычайным ситуациям и ликвидации последствий стихийных бедствий по Забайкальскому краю	Забайкальский край, г. Чита, ул. Рахова, 9б, строение 2	7536096579
18308	Организация/ИП	город Чита	Главное управление Министерства Российской Федерации по делам гражданской обороны, чрезвычайным ситуациям и ликвидации последствий стихийных бедствий по Забайкальскому краю	Забайкальский край, г. Чита, ул. Рахова, д. 176, строен. 1	7536096579
18309	Организация/ИП	город Чита	Главное управление Министерства Российской Федерации по делам гражданской обороны, чрезвычайным ситуациям и ликвидации последствий стихийных бедствий по Забайкальскому краю	Забайкальский край, г. Чита, ул. Космонавтов, 13а, строение 3	7536096579
18310	Организация/ИП	город Чита	Главное управление Министерства Российской Федерации по делам гражданской обороны, чрезвычайным ситуациям и ликвидации последствий стихийных бедствий по Забайкальскому краю	Забайкальский край, г. Чита, ул. Кирова, 20, строение 5	7536096579
18311	Организация/ИП	город Чита	Главное управление Министерства Российской Федерации по делам гражданской обороны, чрезвычайным ситуациям и ликвидации последствий стихийных бедствий по Забайкальскому краю	Забайкальский край, г. Чита, ул. Рахова, 9б, строение 1, пом. 1	7536096579

№ п/п	Тип отходообразователя	Муниципальное образование	Полное наименование	Местоположение	ИНН организации
18312	Организация/ИП	город Чита	Главное управление Министерства Российской Федерации по делам гражданской обороны, чрезвычайным ситуациям и ликвидации последствий стихийных бедствий по Забайкальскому краю	Забайкальский край, г. Чита, ул. Рахова, д. 176, строен. 2	7536096579
18313	Организация/ИП	город Чита	Главное управление Министерства Российской Федерации по делам гражданской обороны, чрезвычайным ситуациям и ликвидации последствий стихийных бедствий по Забайкальскому краю	Забайкальский край, г. Чита, ул. Красной Звезды, д. 74а, строен. 1	7536096579
18314	Организация/ИП	город Чита	Главное управление Министерства Российской Федерации по делам гражданской обороны, чрезвычайным ситуациям и ликвидации последствий стихийных бедствий по Забайкальскому краю	Забайкальский край, г. Чита, ул. Рахова, 9б, строение 4	7536096579
18315	Организация/ИП	город Чита	Главное управление Министерства Российской Федерации по делам гражданской обороны, чрезвычайным ситуациям и ликвидации последствий стихийных бедствий по Забайкальскому краю	Забайкальский край, г. Чита, ул. Бекетова, д. 45б, строен. 1	7536096579
18316	Организация/ИП	город Чита	Главное управление Министерства Российской Федерации по делам гражданской обороны, чрезвычайным ситуациям и ликвидации последствий стихийных бедствий по Забайкальскому краю	Забайкальский край, г. Чита, ул. Кирова, вл. 20, строение 3	7536096579
18317	Организация/ИП	город Чита	Главное управление Министерства Российской Федерации по делам гражданской обороны, чрезвычайным ситуациям и ликвидации последствий стихийных бедствий по Забайкальскому краю	Забайкальский край, г. Чита, ул. Красной Звезды, д. 74а, строен. 2	7536096579
18318	Организация/ИП	город Чита	Главное управление Министерства Российской Федерации по делам гражданской обороны, чрезвычайным ситуациям и ликвидации последствий стихийных бедствий по Забайкальскому краю	Забайкальский край, г. Чита, ул. Рахова, 176, строен. 5	7536096579
18319	Организация/ИП	город Чита	Главное управление Министерства Российской Федерации по делам гражданской обороны, чрезвычайным ситуациям и ликвидации последствий стихийных бедствий по Забайкальскому краю	Забайкальский край, г. Чита, ул. Космонавтов, 13а, строение 2	7536096579
18320	Организация/ИП	город Чита	Главное управление Министерства Российской Федерации по делам гражданской обороны, чрезвычайным ситуациям и ликвидации последствий стихийных бедствий по Забайкальскому краю	Забайкальский край, г. Чита, ул. Рахова, д. 176, строен. 4	7536096579
18321	Организация/ИП	город Чита	Главное управление Министерства Российской Федерации по делам гражданской обороны, чрезвычайным ситуациям и ликвидации последствий стихийных бедствий по Забайкальскому краю	Забайкальский край, г. Чита, ул. Космонавтов, 13а, строение 1	7536096579
18322	Организация/ИП	город Чита	Главное управление Министерства Российской Федерации по делам гражданской обороны, чрезвычайным ситуациям и ликвидации последствий стихийных бедствий по Забайкальскому краю	Забайкальский край, г. Чита, ул. Бекетова, д. 45б, строен. 2	7536096579
18323	Организация/ИП	город Чита	Купцов Александр Викторович	Забайкальский край, г. Чита, ул. Майская, д. 14, пом. 12	753600111076
18324	Организация/ИП	город Чита	Захарова Любовь Федоровна	Забайкальский край, г. Чита, ул. Смоленская, 49, пом. 43	220100025896
18325	Организация/ИП	город Чита	Фучинский Сергей Михайлович	Забайкальский край, г. Чита, ул. Бутина, 71а, пом. 8	7536065147
18326	Организация/ИП	город Чита	Авдоян Самвел Абововович	Забайкальский край, г. Чита, ул. Кисельниковская, д. 5	753617451320
18327	Организация/ИП	город Чита	Комплекс	Забайкальский край, г. Чита, пер. Прямой, д. 1	9721014119
18328	Организация/ИП	город Чита	Общество с ограниченной ответственностью "Корс"	Забайкальский край, Чита, п. Каштак, дом 70	9726021871
18329	Организация/ИП	город Чита	Государственное автономное учреждение здравоохранения "Краевая стоматологическая поликлиника"	Забайкальский край, г. Чита, ул. Байкальская, д. 31	7536034011
18330	Организация/ИП	город Чита	Государственное автономное учреждение здравоохранения "Краевая стоматологическая поликлиника"	Забайкальский край, г. Чита, ул. Угданская, д. 8, пом. 1	7536034011
18331	Организация/ИП	город Чита	Андреев Сергей Владиславович	Забайкальский край, г. Чита, ул. Николая Островского, д. 16, пом. 8	753601695995
18332	Организация/ИП	город Чита	Федотова Юлия Владимировна	Забайкальский край, г. Чита, ул. Полины Осипенко, д. 44, пом. 2	026819629155
18333	Организация/ИП	город Чита	Вольф Владимир Эдуардович	Забайкальский край, г. Чита, проезд. Энергостроителей, д. 4а, пом. 5	380802944771
18334	Организация/ИП	город Чита	Осинцева Ольга Владимировна	Забайкальский край, г. Чита, ул. Богомягкова, д. 12а, строение. 8, пом. 5	222204132712
18335	Организация/ИП	город Чита	Погосян Армен Каджикович	Забайкальский край, г. Чита, ул. Смоленская, 123б, пом. 9	751601640713
18336	Организация/ИП	город Чита	Трухин Олег Федорович	Забайкальский край, г. Чита, ул. Лазо, д.116, стр. 10, пом. 5	753400848514
18337	Организация/ИП	город Чита	Черников Вячеслав Владимирович	Забайкальский край, г. Чита, ул. Чкалова, д. 149, пом. 12	753604669792
18338	Организация/ИП	город Чита	Саакян Ширак Шаваршович	Забайкальский край, г. Чита, ул. Генерала Белика, д. 13, пом. 2	750200191307
18339	Организация/ИП	город Чита	Шестакова Елена Владиславовна	Забайкальский край, г. Чита, мкр. Октябрьский, д. 1, пом. 12	753604679977
18340	Организация/ИП	город Чита	Михайлов Константин Михайлович	Забайкальский край, г. Чита, ул. Матвеева, 64, корпус №3	753400227429
18341	Организация/ИП	город Чита	Голомидов Артур Владимирович	Забайкальский край, г. Чита, ул. Костюшко-Григоровича, д. 5, пом. 36	753616998248
18342	Организация/ИП	город Чита	Азимов Лазым Азим Оглы	Забайкальский край, г. Чита, ул. Лазо, д. 3, строен. 20, пом. 8	753700178846
18343	Организация/ИП	город Чита	Барсегян Альберт Самвелович	Забайкальский край, городской округ "Город Чита", Угданский проезд, 100, строение 1	753400258240
18344	Организация/ИП	город Чита	Пурбуев Александр Александрович	Забайкальский край, г. Чита, ул. Смоленская, д. 129, строен. 2, бокс. 68	753608360980
18345	Организация/ИП	город Чита	Федеральное государственное бюджетное учреждение науки Сибирский федеральный научный центр агробиотехнологий Российской академии наук	Забайкальский край, г. Чита, ул. Кирова, д. 49, строение. 2	5433107641

№ п/п	Тип отходообразователя	Муниципальное образование	Полное наименование	Местоположение	ИНН организации
18346	Организация/ИП	город Чита	Федеральное государственное бюджетное учреждение науки Сибирский федеральный научный центр агробиотехнологий Российской академии наук	Забайкальский край, г. Чита, ул. Кирова, 49, строение 4	5433107641
18347	Организация/ИП	город Чита	Федеральное государственное бюджетное учреждение науки Сибирский федеральный научный центр агробиотехнологий Российской академии наук	край Забайкальский, Забайкальский край, г. Чита, мкр. Агрогородок Опытный, 16	5433107641
18348	Организация/ИП	город Чита	Федеральное государственное бюджетное учреждение науки Сибирский федеральный научный центр агробиотехнологий Российской академии наук	Забайкальский край, г. Чита, ул. Кирова, д. 49, строение. 1	5433107641
18349	Организация/ИП	город Чита	Федеральное государственное бюджетное учреждение науки Сибирский федеральный научный центр агробиотехнологий Российской академии наук	Забайкальский край, г. Чита, мкр. Агрогородок Опытный, д. 16	5433107641
18350	Организация/ИП	Читинский муниципальный район	Мамедов Аладдин Насиб-оглы	Забайкальский край, г Чита, ул Магистральная, 36а, стр 1	753500140676
18351	Организация/ИП	город Чита	Мельничук Лилия Вазировна	Забайкальский край, г. Чита, ул. Богомягкова, д. 12а, строение. 6, пом. 6	7733884307
18352	Организация/ИП	город Чита	Юров Андрей Владимирович	Забайкальский край, г Чита, ул Кайдаловская, д 2а, ГПК №3,гар.562	505000095710
18353	Организация/ИП	город Чита	Белимов Андрей Алексеевич	Забайкальский край, г. Чита, ул. Ярославского, 1, строение 7	753601043446
18354	Организация/ИП	город Чита	Савин Евгений Анатольевич	Забайкальский край, г. Чита, ул. Ленина, д. 126, пом. 12	753401979291
18355	Организация/ИП	город Чита	Стрельникова Елена Васильевна	Забайкальский край, г. Чита, ул. Ленина, 27	282846846300
18356	Организация/ИП	город Чита	Хозеев Евгений Евгеньевич	Забайкальский край, городской округ " Город Чита", Романовский тракт, 75, строение 10	753705625833
18357	Организация/ИП	город Чита	Морозова Наталья Викторовна	Забайкальский край, г. Чита, ул. Шилова, д. 99г, пом. 3	041106051806
18358	Организация/ИП	город Чита	Андреева Людмила Николаевна	Забайкальский край, г. Чита, ул. Петровско-Заводская, д. 39, пом. 10	311900522912
18359	Организация/ИП	город Чита	Козлова Ирина Петровна	Забайкальский край, г. Чита, ул. Баранского, 100, пом. 1	330401651705
18360	Организация/ИП	город Чита	Смирнов Олег Алексеевич	Забайкальский край, г. Чита, ул. Тобольская, 9, пом. 3	471505881968
18361	Организация/ИП	город Чита	Иванов Эдуард Юрьевич	Забайкальский край, г. Чита, ул. Промышленная, вл. 3, строен. 6	753400210190
18362	Организация/ИП	город Чита	Кан Александр Сергеевич	Забайкальский край, г. Чита, ул. Ленская, 40а	346001728728
18363	Организация/ИП	город Чита	Путинцева Лариса Александровна	Забайкальский край, г. Чита, ул. Звездная, д. 7, пом. 27	502204196006
18364	Организация/ИП	город Чита	Кветной Владислав Борисович	Забайкальский край, г. Чита, ул. Шилова, д. 29, пом. 2	753600113612
18365	Организация/ИП	город Чита	Серебренников Алексей Петрович	Забайкальский край, г. Чита, ул. Июньская, д. 8а	753600262163
18366	Организация/ИП	город Чита	Рыбаков Андрей Сергеевич	Забайкальский край, г. Чита, ул. Ленина, д. 160, пом. 83	753500141550
18367	Организация/ИП	город Чита	Бобровских Михаил Викторович	Забайкальский край, г. Чита, ул. Бутина, д. 58, пом. 4	753701382548
18368	Организация/ИП	город Чита	Чевлытко Надежда Алексеевна	Забайкальский край, г. Чита, ул. Шилова, д. 99г, пом. 5	753400324207
18369	Организация/ИП	город Чита	Общество с ограниченной ответственностью "Премиум"	Забайкальский край, городской округ "Город Чита", улица Генерала Белика, дом 8, помещение 10	7810263508
18370	Организация/ИП	город Чита	Общество с ограниченной ответственностью "Премиум"	Забайкальский край, городской округ "Город Чита", улица Генерала Белика, дом 8, помещение 3	7810263508
18371	Организация/ИП	город Чита	Общество с ограниченной ответственностью "Премиум"	Забайкальский край, городской округ "Город Чита", улица Генерала Белика, дом 8, помещение 7	7810263508
18372	Организация/ИП	город Чита	Общество с ограниченной ответственностью "Премиум"	Забайкальский край, городской округ "Город Чита", улица Генерала Белика, дом 8, помещение 2	7810263508
18373	Организация/ИП	город Чита	Общество с ограниченной ответственностью "Премиум"	Забайкальский край, городской округ "Город Чита", улица Генерала Белика, дом 8, помещение 4	7810263508
18374	Организация/ИП	город Чита	Общество с ограниченной ответственностью "Премиум"	Забайкальский край, городской округ "Город Чита", улица Генерала Белика, дом 8, помещение 1	7810263508
18375	Организация/ИП	город Чита	Общество с ограниченной ответственностью "Премиум"	Забайкальский край, городской округ "Город Чита", улица Генерала Белика, дом 8, помещение 8	7810263508
18376	Организация/ИП	город Чита	Общество с ограниченной ответственностью "Премиум"	Забайкальский край, городской округ "Город Чита", улица Генерала Белика, дом 8, помещение 9	7810263508
18377	Организация/ИП	город Чита	Общество с ограниченной ответственностью "Премиум"	Забайкальский край, городской округ "Город Чита", улица Генерала Белика, дом 8, помещение 5	7810263508
18378	Организация/ИП	город Чита	Общество с ограниченной ответственностью "Премиум"	Забайкальский край, городской округ "Город Чита", улица Генерала Белика, дом 8, помещение 6	7810263508
18379	Организация/ИП	город Чита	Науменко Владимир Иванович	Забайкальский край, г. Чита, ул. Лазо, д. 3	010500435165
18380	Организация/ИП	город Чита	Пермяков Дмитрий Викторович	Забайкальский край, г. Чита, ул. Казачья, д. 20, строен. 4, пом. 2	344812738307
18381	Организация/ИП	город Чита	Шевель Елена Валерьевна	Забайкальский край, г. Чита, мкр. Октябрьский, д. 1, пом. 5	7536069840
18382	Организация/ИП	город Чита	Полоротова Любовь Сергеевна	Забайкальский край, г. Чита, ул. Шилова, д. 103, строен. 3	753706126756
18383	Организация/ИП	город Чита	Седин Сергей Александрович	Забайкальский край, г. Чита, ул. Красноярская, д. 24а	753601004849
18384	Организация/ИП	город Чита	Колишевская Ирина Сергеевна	Забайкальский край, г Чита, ул Шилова, 6	750800120026
18385	Организация/ИП	город Чита	Муниципальное бюджетное общеобразовательное учреждение "Средняя общеобразовательная школа № 50"	Забайкальский край, г. Чита, ул. Краснознаменная, д. 48	6005002443

№ п/п	Тип отходообразователя	Муниципальное образование	Полное наименование	Местоположение	ИНН организации
18386	Организация/ИП	город Чита	Седин Сергей Александрович	Забайкальский край, г. Чита, ул. Ленина, д. 125, пом. 67	753601004849
18387	Организация/ИП	город Чита	Общество с ограниченной ответственностью "ЗабДорСтрой"	Забайкальский край, г. Чита, ул. Складская, д. 7, строен. 5	7536114228
18388	Организация/ИП	город Чита	Общество с ограниченной ответственностью "ЗабДорСтрой"	Забайкальский край, г. Чита, ул. Ингодинская, д. 35	7536114228
18389	Организация/ИП	город Чита	Общество с ограниченной ответственностью "ЗабДорСтрой"	Забайкальский край, г. Чита, ул. Анохина, д. 120а, пом. 14	7536114228
18390	Организация/ИП	город Чита	Общество с ограниченной ответственностью "ЗабДорСтрой"	Забайкальский край, г. Чита, ул. Ингодинская, д. 35, строен. 1	7536114228
18391	Организация/ИП	город Чита	Общество с ограниченной ответственностью "ЗабДорСтрой"	Забайкальский край, г. Чита, ул. Складская, д. 7, строен. 3	7536114228
18392	Организация/ИП	город Чита	Общество с ограниченной ответственностью "ЗабДорСтрой"	Забайкальский край, г. Чита, ул. Складская, д. 7, строен. 2	7536114228
18393	Организация/ИП	город Чита	Общество с ограниченной ответственностью "ЗабДорСтрой"	Забайкальский край, г. Чита, ул. Складская, д. 7, строен. 4	7536114228
18394	Организация/ИП	город Чита	Общество с ограниченной ответственностью "ЗабДорСтрой"	Забайкальский край, г. Чита, ул. Анохина, д. 120а, пом. 15	7536114228
18395	Организация/ИП	город Чита	Общество с ограниченной ответственностью "ЗабДорСтрой"	Забайкальский край, г. Чита, ул. Складская, д. 7, строен. 1	7536114228
18396	Организация/ИП	город Чита	Общество с ограниченной ответственностью "ЗабДорСтрой"	Забайкальский край, г. Чита, ул. Ингодинская, д. 35, строение 4	7536114228
18397	Организация/ИП	город Чита	Общество с ограниченной ответственностью "ЗабДорСтрой"	Забайкальский край, г. Чита, ул. Сахалинская, д. 14, строен. 1	7536114228
18398	Организация/ИП	город Чита	Гонтарев Сергей Николаевич	Забайкальский край, Чита г, улица Новобульварная, дом 56а	720704735910
18399	Организация/ИП	город Чита	Мурдалов Сайд-Магомед Усманович	Забайкальский край, г. Чита, ул. Красноярская, д. 6, пом. 8	752400074442
18400	Организация/ИП	город Чита	Юрина Лариса Михайловна	Забайкальский край, г. Чита, ул. Новобульварная, д. 36, пом. 320	026204979187
18401	Организация/ИП	город Чита	Пурбуев Александр Александрович	Забайкальский край, г. Чита, ул. Смоленская, д. 129, строен. 3, бокс. 124	753608360980
18402	Организация/ИП	город Чита	Открытое акционерное общество "Читатехэнерго"	Забайкальский край, г. Чита, ул. Казачья, д. 15	7536053550
18403	Организация/ИП	город Чита	Гарникян Ашот Артакович	Забайкальский край, г Чита, ул Бекетова, 22а	750803208649
18404	Организация/ИП	город Чита	Рамазанова Заира Нухкадиевна	Забайкальский край, г. Чита, ул. Бутина, д. 78, пом. 14	051102619033
18405	Организация/ИП	город Чита	Конюков Евгений Владимирович	Забайкальский край, г. Чита, ул. Лазо, д. 3г	753600883001
18406	Организация/ИП	город Чита	Бадмаев Эдуард Очирович	Забайкальский край, г. Чита, ул. Трактовая, 27, строение 3	032500042900
18407	Организация/ИП	город Чита	Войтенко Елена Николаевна	Забайкальский край, г. Чита, мкр. Северный, д. 71а, пом. 26	752201465522
18408	Организация/ИП	город Чита	Общество с ограниченной ответственностью "Родник"	Забайкальский край, г. Чита, ул. Лазо, вл. 112, стр. 14	5048017869
18409	Организация/ИП	город Чита	Общество с ограниченной ответственностью "Родник"	Забайкальский край, г. Чита, ул. Лазо, д. 112	5048017869
18410	Организация/ИП	город Чита	Общество с ограниченной ответственностью "Родник"	Забайкальский край, г. Чита, ул. Лазо, д. 112, к. 4	5048017869
18411	Организация/ИП	город Чита	Общество с ограниченной ответственностью "Родник"	Забайкальский край, г. Чита, ул. Лазо, 112, строение 3	5048017869
18412	Организация/ИП	город Чита	Общество с ограниченной ответственностью "Родник"	Забайкальский край, г. Чита, ул. Лазо, 112, строение 1	5048017869
18413	Организация/ИП	город Чита	Общество с ограниченной ответственностью "Родник"	Забайкальский край, г. Чита, ул. Лазо, 112, строение 7	5048017869
18414	Организация/ИП	город Чита	Общество с ограниченной ответственностью "Родник"	Забайкальский край, г. Чита, ул. Лазо, д. 112, строен. 9	5048017869
18415	Организация/ИП	город Чита	Оганнисян Жак Варданович	Забайкальский край, г. Чита, ул. Крымская, д. 10, пом. 36	753620691410
18416	Организация/ИП	город Чита	Насыров Максим Шамильевич	Забайкальский край, г. Чита, ул. Ингодинская, д. 8, пом. 3	753606969978
18417	Организация/ИП	город Чита	Русаев Сергей Валерьевич	Забайкальский край, г. Чита, ул. Бабушкина, д. 104, пом. 50	753600081431
18418	Организация/ИП	город Чита	Пермякова Олеся Валерьевна	Забайкальский край, г. Чита, ш. Объездное, д. 24а, строен. 6, пом. 7	753503870695
18419	Организация/ИП	город Чита	Панова Александра Евгеньевна	Забайкальский край, г. Чита, ул. Бабушкина, д. 104, пом. 31	753703172218
18420	Организация/ИП	город Чита	Агалаков Александр Николаевич	Забайкальский край, г. Чита, пр-кт Фадеева, д. 18а, строен. 3	434581913019
18421	Организация/ИП	город Чита	Общество с ограниченной ответственностью "Закар"	Забайкальский край, г. Чита, ул. Новобульварная, д. 98, пом. 1	9724171991
18422	Организация/ИП	город Чита	Загдаа Октябрь	Забайкальский край, г. Чита, ул. Бутина, д. 28, пом. 36	0326562238
18423	Организация/ИП	город Чита	Дружинин Владислав Сергеевич	Забайкальский край, г. Чита, тракт. Романовский, д. 30	753606433390
18424	Организация/ИП	город Чита	Махмуди Евгений Нураддинович	Забайкальский край, г Чита, ул Строителей, д 96, строен 1	753706437864
18425	Организация/ИП	город Чита	Общество с ограниченной ответственностью "Элит-Сервис"	Забайкальский край, г. Чита, мкр Октябрьский, 13, пом. 2	9104003612
18426	Организация/ИП	город Чита	Общество с ограниченной ответственностью Инвестиционная компания "Деловой мир"	Забайкальский край, г. Чита, ул. Николая Островского, д. 15а, пом. 4	7536055050
18427	Организация/ИП	город Чита	Общество с ограниченной ответственностью Инвестиционная компания "Деловой мир"	Забайкальский край, г. Чита, ул. Николая Островского, д. 15а, пом. 18	7536055050
18428	Организация/ИП	город Чита	Общество с ограниченной ответственностью Инвестиционная компания "Деловой мир"	Забайкальский край, г. Чита, ул. Николая Островского, д. 15а, пом. 2	7536055050
18429	Организация/ИП	город Чита	Жидкова Лариса Ивановна	Забайкальский край, г. Чита, мкр. 5-й, д. 33, пом. 35	753600062982
18430	Организация/ИП	город Чита	Пурбуев Александр Александрович	Забайкальский край, г. Чита, ул. Смоленская, д. 129, строен. 1, бокс. 11	753608360980
18431	Организация/ИП	город Чита	Лисовский Дмитрий Вадимович	Забайкальский край, г. Чита, ул. Шилова, д. 95б, пом. 4	753400161217
18432	Организация/ИП	город Чита	Поповский Илья Максимович	Забайкальский край, г. Чита, ул. Столярова, д. 40, пом. 121	753400059485
18433	Организация/ИП	город Чита	Чжан Сяньлинь	Забайкальский край, г. Чита, ул. Ангарская, д. 19, кв. 10	753623302905
18434	Организация/ИП	город Чита	Панченко Александр Сергеевич	Забайкальский край, г. Чита, ул. Белорусская, д. 44б, пом. 1	614075435087
18435	Организация/ИП	город Чита	Цыренова Марина Владимировна	Забайкальский край, г. Чита, ул. Лазо, 3в, корпус 3, пом. 4	753400214998
18436	Организация/ИП	город Чита	Мамедов Абдулла Исбандияр оглы	Забайкальский край, г. Чита, ул. Вокзальная, 3а	753400259445
18437	Организация/ИП	город Чита	Общество с ограниченной ответственностью "Центр-Инвест "	Забайкальский край, г. Чита, ул. Трактовая, д. 49, строен. 3	9729286227
18438	Организация/ИП	город Чита	Прасков Роман Петрович	Забайкальский край, г. Чита, ул. Николая Островского, д. 6, пом. 1	753402409738
18439	Организация/ИП	город Чита	Захаров Виктор Леонидович	Забайкальский край, г. Чита, ул. Промышленная, д. 1д, строение 1	381100852970
18440	Организация/ИП	город Чита	Наумова Татьяна Валерьевна	Забайкальский край, г. Чита, просп. Фадеева, 5, пом. 69	781696473048
18441	Организация/ИП	город Чита	Пурбуев Александр Александрович	Забайкальский край, г. Чита, ул. Смоленская, д. 129, строен. 2, бокс. 60	753608360980
18442	Организация/ИП	город Чита	Иванов Денис Васильевич	Забайкальский край, г. Чита, ул. Ингодинская, 4, пом. 2	361607522567
18443	Организация/ИП	город Чита	Бекишева Ирина Витальевна	Забайкальский край, г. Чита, ул. Энтузиастов, д. 71, строен. 1	753613910816

№ п/п	Тип отходообразователя	Муниципальное образование	Полное наименование	Местоположение	ИНН организации
18444	Организация/ИП	город Чита	Соколова Наталья Витальевна	Забайкальский край, г. Чита, ул. Сухая Падь, 5, пом. 2	753601513902
18445	Организация/ИП	город Чита	Расюкевич Олег Михайлович	Забайкальский край, г. Чита, ул. Анохина, д. 88, пом. 73	753600075100
18446	Организация/ИП	город Чита	Шляхта Виталий Михайлович	Забайкальский край, г. Чита, тракт. Романовский, д. 42, строен. 4	753604197606
18447	Организация/ИП	город Чита	Суходолин Виктор Николаевич	Забайкальский край, г. Чита, ул. Олимпийская, д. 20а, строение. 4	751400247100
18448	Организация/ИП	город Чита	Биробиджанский сельскохозяйственный производственный кооператив "Агроснаб"	Забайкальский край, г. Чита, ул. Балябина, д. 16, пом. 6	7906000796
18449	Организация/ИП	город Чита	Биробиджанский сельскохозяйственный производственный кооператив "Агроснаб"	Забайкальский край, г. Чита, ул. Балябина, д. 16, пом. 5	7906000796
18450	Организация/ИП	город Чита	Бажин Виктор Юрьевич	Забайкальский край, г. Чита, ул. Ленина, д. 93, пом. 2/1	753616145634
18451	Организация/ИП	город Чита	Юсупов Валерий Раифович	Забайкальский край, г. Чита, ул. Сухая Падь, 5, пом. 3	753608530791
18452	Организация/ИП	город Чита	Бекишева Валентина Ивановна	Забайкальский край, г. Чита, ул. Чайковского, 2, пом. 37	753600534353
18453	Организация/ИП	город Чита	Общество с ограниченной ответственностью "ОКЕАН"	Забайкальский край, г. Чита, ул. Магистральная, д. 78	7804068604
18454	Организация/ИП	город Чита	Погорелов Виталий Владимирович	Забайкальский край, г. Чита, мкр. 4-й, д. 31	780402518032
18455	Организация/ИП	город Чита	Государственное общеобразовательное учреждение "Забайкальский краевой лицей-интернат"	Забайкальский край, г. Чита, ул. Ленина, д. 2, корп. 4	7536114002
18456	Организация/ИП	город Чита	Государственное общеобразовательное учреждение "Забайкальский краевой лицей-интернат"	Забайкальский край, г Чита, ул Ленина, д 2, корп 1	7536114002
18457	Организация/ИП	город Чита	Государственное общеобразовательное учреждение "Забайкальский краевой лицей-интернат"	Забайкальский край, г. Чита, ул. Ленина, д. 2, корп. 5	7536114002
18458	Организация/ИП	город Чита	Скажутина Юлия Владимировна	Забайкальский край, г Чита, ул Смоленская, д 99, гар. 222	753604462501
18459	Организация/ИП	город Чита	Василевская Анжелика Альбертовна	Забайкальский край, г Чита, мкр 9-й, д 1б, строен 5, пом 2, гар.96	753701274609
18460	Организация/ИП	город Чита	Мельничук Игорь Николаевич	Забайкальский край, г. Чита, ул. Богомягкова, д. 12а, строение. 1, пом. 3	7536063319
18461	Организация/ИП	город Чита	Мирошников Сергей Анатольевич	Забайкальский край, г. Чита, мкр. 5-й, д. 49, пом. 3	224900016312
18462	Организация/ИП	город Чита	Баранова Анна Константиновна	Забайкальский край, г. Чита, ул. Новобульварная, д. 36, пом. 706	270397519422
18463	Организация/ИП	город Чита	Номоконов Андрей Константинович	Забайкальский край, г. Чита, ул. Бабушкина, д. 108, пом. 12	753500005476
18464	Организация/ИП	город Чита	Иванов Эдуард Юрьевич	Забайкальский край, г. Чита, ул. Промышленная, вл. 3, строен. 9	753400210190
18465	Организация/ИП	город Чита	Добрынин Александр Константинович	Забайкальский край, г. Чита, ул. Воинская Площадка, 113б, стр. 7	753502175716
18466	Организация/ИП	город Чита	Федоров Игорь Юрьевич	Забайкальский край, г. Чита, тракт. Романовский, д. 30	310204848330
18467	Организация/ИП	город Чита	Макаров Николай Александрович	Забайкальский край, г. Чита, ул. Чкалова, д. 124, пом. 120	352523284150
18468	Организация/ИП	город Чита	Иванова Ирина Дмитриевна	Забайкальский край, г. Чита, ул. Новобульварная, д. 36, пом. 504	220900282691
18469	Организация/ИП	город Чита	Юй Юлия Станиславовна	Забайкальский край, г. Чита, ул. Верхоленская, 4, корпус №7, пом. 2	753704544290
18470	Организация/ИП	город Чита	Муниципальное бюджетное общеобразовательное учреждение "Средняя общеобразовательная школа №25"	Забайкальский край, г. Чита, ул. Красной Звезды, 36а, строение 1	5913004156
18471	Организация/ИП	город Чита	Муниципальное бюджетное общеобразовательное учреждение "Средняя общеобразовательная школа №25"	Забайкальский край, г. Чита, ул. Красной Звезды, 36а	5913004156
18472	Организация/ИП	город Чита	Краюшкина Татьяна Леонидовна	Забайкальский край, г. Чита, ул. Чкалова, д. 88, пом. 11	753705876516
18473	Организация/ИП	город Чита	Новикова Людмила Вениаминовна	Забайкальский край, г. Чита, ул. Новобульварная, 3, пом. 44	753500756306
18474	Организация/ИП	город Чита	Гусев Сергей Аркадьевич	Забайкальский край, Чита г, улица Лазо, дом 116	7536185814
18475	Организация/ИП	город Чита	Хавкина Наталья Викторовна	Забайкальский край, г. Чита, ул. Бабушкина, д. 104, пом. 56	753406012282
18476	Организация/ИП	город Чита	Рябушкина Тамара Николаевна	Забайкальский край, г. Чита, ул. Новобульварная, д. 133, пом. 3	753600228211
18477	Организация/ИП	город Чита	Кречетова Марина Анатольевна	Забайкальский край, г. Чита, ул. Смоленская, д. 119, пом. 2	750500300821
18478	Организация/ИП	город Чита	Конева Наталия Александровна	Забайкальский край, г. Чита, ул. Геодезическая, д. 50	030902888129
18479	Организация/ИП	город Чита	Шипило Валентина Георгиевна	Забайкальский край, г. Чита, ул. Лермонтова, д. 10, пом. 9	753400167240
18480	Организация/ИП	город Чита	Бажин Виктор Юрьевич	Забайкальский край, г. Чита, ул. Ленина, 93, пом. 20	753616145634
18481	Организация/ИП	город Чита	Осинцева Ольга Владимировна	Забайкальский край, г. Чита, ул. Курнатовского, д. 25, строен. 1	222204132712
18482	Организация/ИП	город Чита	Пермякова Анна Сергеевна	Забайкальский край, г Чита, д 226	667357769134
18483	Организация/ИП	город Чита	Дёма Сергей Викторович	Забайкальский край, г. Чита, ул. Николая Островского, д. 15, пом. 140	753505237625
18484	Организация/ИП	город Чита	Салапина Елена Викторовна	Забайкальский край, г. Чита, ул. Журавлева, 79, пом. 17	753700295765
18485	Организация/ИП	город Чита	Шашков Никита Сергеевич	Забайкальский край, г. Чита, ул. Июньская, 2	7806538943
18486	Организация/ИП	город Чита	Куприянов Олег Егорович	Забайкальский край, г. Чита, ул. Подгорбунского, д. 55, пом. 3	753600612996
18487	Организация/ИП	город Чита	Центральное экспертно-криминалистическое таможенное управление	Забайкальский край, г. Чита, ул. Тимирязева, д 27а, строение 2	7708197861
18488	Организация/ИП	город Чита	Общество с ограниченной ответственностью "Руслан"	Забайкальский край, г. Чита, ул. Профсоюзная, д. 15, пом. 2	7810946430
18489	Организация/ИП	город Чита	Государственное автономное учреждение "Военно-исторический центр "Дом офицеров Забайкальского края"	Забайкальский край, г. Чита, ул. Ленина, 88, строение 2, в/г №45	7536127770
18490	Организация/ИП	город Чита	Государственное автономное учреждение "Военно-исторический центр "Дом офицеров Забайкальского края"	Забайкальский край, г. Чита, ул. Ленина, 88, строение 3, в/г №45	7536127770
18491	Организация/ИП	город Чита	Воробьёва Наталья Александровна	Забайкальский край, г. Чита, ул. Бутина, д. 44, пом. 3	290700878869
18492	Организация/ИП	город Чита	Тихонов Сергей Борисович	Забайкальский край, г. Чита, ул. Ленина, д. 93, пом. 26	753601083495
18493	Организация/ИП	город Чита	Лебедева Наталья Игоревна	Забайкальский край, г. Чита, ул. Смоленская, д. 60, пом. 3	343517792489
18494	Организация/ИП	город Чита	Белозёров Николай Ильич	Забайкальский край, г. Чита, ул. Бутина, д. 30, пом. 1	228900781705

№ п/п	Тип отходообразователя	Муниципальное образование	Полное наименование	Местоположение	ИНН организации
18495	Организация/ИП	город Чита	Гуревич Юлия Валерьевна	Забайкальский край, городской округ "Город Чита", улица Бабушкина, дом 20, помещение 5	753404457303
18496	Организация/ИП	город Чита	Багышов Ахлиман Али оглы	Забайкальский край, г. Чита, ул. Лазо, д. 16, пом. 1	753600425925
18497	Организация/ИП	город Чита	Общество с ограниченной ответственностью "Читастройгруппа+"	Забайкальский край, г. Чита, ул. Токмакова, 7, пом. 3	7536081533
18498	Организация/ИП	город Чита	Общество с ограниченной ответственностью Группа "Инновация"	Забайкальский край, г. Чита, ул. Олимпийская, д. 27б, строение 3	7536175407
18499	Организация/ИП	город Чита	Янчук Константин Евгеньевич	Забайкальский край, г. Чита, ул. Чкалова, д. 124, пом. 215	753402036437
18500	Организация/ИП	город Чита	Кабаев Андрей Владимирович	Забайкальский край, г. Чита, Мостовая ул., 21, пом. 7	332803968150
18501	Организация/ИП	город Чита	Общество с ограниченной ответственностью "КВАРЦ"	Забайкальский край, г Чита, ул Генерала Белика, д 46, строение 3	7413015629
18502	Организация/ИП	город Чита	Общество с ограниченной ответственностью "КВАРЦ"	Забайкальский край, г. Чита, ул. Генерала Белика, д. 46, строен. 2	7413015629
18503	Организация/ИП	город Чита	Токмаков Сергей Николаевич	Забайкальский край, г. Чита, ул. Балябина, д. 17, пом. 76	290901075484
18504	Организация/ИП	город Чита	Курченко Сергей Викторович	Забайкальский край, г. Чита, ул. Журавлева, д. 72а, гар. 43	312301249896
18505	Организация/ИП	город Чита	Общество с ограниченной ответственностью "Электромонтажные и ремонтные работы"	Забайкальский край, г. Чита, ул. Казачья, д. 17, строен. 4	7536071870
18506	Организация/ИП	город Чита	Общество с ограниченной ответственностью "Электромонтажные и ремонтные работы"	Забайкальский край, г Чита, ул. Казачья д 17, строен 3	7536071870
18507	Организация/ИП	город Чита	Общество с ограниченной ответственностью "Электромонтажные и ремонтные работы"	Забайкальский край, г. Чита, ул. Казачья, д. 17	7536071870
18508	Организация/ИП	город Чита	Общество с ограниченной ответственностью "Электромонтажные и ремонтные работы"	Забайкальский край, г Чита, ул. Казачья д.17, стр.2	7536071870
18509	Организация/ИП	город Чита	Общество с ограниченной ответственностью УК "НАРСПИ"	Забайкальский край, городской округ Город Чита, улица Назара Широких, дом 9, помещение 8	7536161669
18510	Организация/ИП	город Чита	Общество с ограниченной ответственностью УК "НАРСПИ"	Забайкальский край, городской округ Город Чита, улица Назара Широких, дом 9, помещение 10	7536161669
18511	Организация/ИП	город Чита	Общество с ограниченной ответственностью УК "НАРСПИ"	Забайкальский край, городской округ Город Чита, улица Назара Широких, дом 9, помещение 12	7536161669
18512	Организация/ИП	город Чита	Болотова Сэсэг Балдановна	Забайкальский край, г. Чита, мкр. Царский, д. 8, пом. 5	753700561858
18513	Организация/ИП	город Чита	Белозёров Николай Ильич	Забайкальский край, г. Чита, ул. Ленинградская, д. 24, пом. 1	228900781705
18514	Организация/ИП	город Чита	Кузьмин Иван Леонидович	Забайкальский край, городской округ "Город Чита", улица Шилова, дом 107, строение 1	220453034285
18515	Организация/ИП	город Чита	Портнягина Екатерина Евгеньевна	Забайкальский край, г. Чита, ул. Левочитинская, д. 1а, строение 1, пом. 28	141404540080
18516	Организация/ИП	город Чита	Сторожук Виталий Александрович	Забайкальский край, г. Чита, ул. Петровская, 40, пом. 2	753600281007
18517	Организация/ИП	город Чита	Пурбуев Александр Александрович	Забайкальский край, г. Чита, ул. Смоленская, д. 129, строен. 2, бокс. 49	753608360980
18518	Организация/ИП	город Чита	Сергеев Владимир Леонидович	Забайкальский край, г. Чита, ул. Хабаровская, д. 6, пом. 9	433800083964
18519	Организация/ИП	город Чита	Салапина Галина Степановна	Забайкальский край, г. Чита, ул. Бабушкина, д. 104, пом. 5	753400024323
18520	Организация/ИП	город Чита	Общество с ограниченной ответственностью "Забайкальское бюро санитарно-эпидемиологической экспертизы"	Забайкальский край, г. Чита, ул. Новобульварная, д. 36, пом. 307	7536072200
18521	Организация/ИП	город Чита	Крючков Максим Владимирович	Забайкальский край, г. Чита, Газимурская улица, 25	410500301500
18522	Организация/ИП	город Чита	Федеральное государственное казенное учреждение "Читинская таможня"	Забайкальский край, г Чита, ул Кадалинская, д. 1е	7536030497
18523	Организация/ИП	город Чита	Федеральное государственное казенное учреждение "Читинская таможня"	Забайкальский край, г. Чита, ул. Кадалинская, д. 1е, строен. 1	7536030497
18524	Организация/ИП	город Чита	Федеральное государственное казенное учреждение "Читинская таможня"	Забайкальский край, г. Чита, ул. Кадалинская, вл. 1ж, пом. 2	7536030497
18525	Организация/ИП	город Чита	Федеральное государственное казенное учреждение "Читинская таможня"	Забайкальский край, г. Чита, ул. Кадалинская, 1е, строение 2	7536030497
18526	Организация/ИП	город Чита	Федеральное государственное казенное учреждение "Читинская таможня"	Забайкальский край, г. Чита, ул. Кадалинская, 1е, строение 6	7536030497
18527	Организация/ИП	город Чита	Федеральное государственное казенное учреждение "Читинская таможня"	Забайкальский край, г. Чита, ул. Кадалинская, 1е, строение 3	7536030497
18528	Организация/ИП	город Чита	Федеральное государственное казенное учреждение "Читинская таможня"	Забайкальский край, г. Чита, ул. Чкалова, д. 129, пом 1	7536030497
18529	Организация/ИП	город Чита	Литвинцев Александр Владимирович	Забайкальский край, г. Чита, ул. Бутина, д. 8а, пом. 813	753607692687
18530	Организация/ИП	город Чита	Шведун Ирина Викторовна	Забайкальский край, г. Чита, ул. Балейская, д. 6, строен. 6	753700008026
18531	Организация/ИП	город Чита	Бекишев Юрий Владимирович	Забайкальский край, г. Чита, ул. Анохина, д. 91, пом. 32	7536085880
18532	Организация/ИП	город Чита	Салапина Елена Викторовна	Забайкальский край, г. Чита, ул. Журавлева, 79, пом. 8	753700295765
18533	Организация/ИП	город Чита	Муниципальное бюджетное образовательное учреждение дополнительного образования детей "Дворец детского (юношеского) творчества"	Забайкальский край, г. Чита, ул. Журавлева, 77	7117010606

№ п/п	Тип отходообразователя	Муниципальное образование	Полное наименование	Местоположение	ИНН организации
18534	Организация/ИП	город Чита	Муниципальное бюджетное образовательное учреждение дополнительного образования детей "Дворец детского (юношеского) творчества"	Забайкальский край, г. Чита, ул. Генерала Белика, д. 30	7117010606
18535	Организация/ИП	город Чита	Муниципальное бюджетное образовательное учреждение дополнительного образования детей "Дворец детского (юношеского) творчества"	Забайкальский край, г Чита, ул Журавлева, д 77, корп 1	7117010606
18536	Организация/ИП	город Чита	Маршкова Ирина Парфентьевна	Забайкальский край, г. Чита, ул. Чкалова, д. 145, пом. 29/1	753400049053
18537	Организация/ИП	город Чита	Абраамян Рузанна Размики	Забайкальский край, г. Чита, ул. Ленина, 52, пом. 42	753402771553
18538	Организация/ИП	город Чита	Салапина Елена Викторовна	Забайкальский край, г. Чита, ул. Журавлева, д. 79, пом. 7	753700295765
18539	Организация/ИП	город Чита	Иванян Гайк Иванович	Забайкальский край, г Чита, мкр 4-й, д 30, пом 1	772365118143
18540	Организация/ИП	город Чита	Волчек Юлия Александровна	Забайкальский край, г. Чита, мкр. Северный, д. 50а, пом. 13	753609485703
18541	Организация/ИП	город Чита	Общество с ограниченной ответственностью "Реабилитационный центр кинезитерапии"	Забайкальский край, г. Чита, ул. Коханского, д. 13, строен. 3	7536085866
18542	Организация/ИП	город Чита	Общество с ограниченной ответственностью "ЭлектроСтройКонтакт"	Забайкальский край, г. Чита, ул. Кадалинская, 1г	7536077544
18543	Организация/ИП	город Чита	Уфимцев Александр Анатольевич	Забайкальский край, г Чита, мкр Октябрьский, 14, пом 5	420544094706
18544	Организация/ИП	город Чита	Микулин Дмитрий Владимирович	Забайкальский край, г. Чита, ул. Лазо, 116, строение 12, пом. 5	753600337813
18545	Организация/ИП	город Чита	Яковлева Ольга Петровна	Забайкальский край, г. Чита, ул. Чайковского, д. 4а, пом. 2	753613257629
18546	Организация/ИП	город Чита	Пурбуев Александр Александрович	Забайкальский край, г. Чита, ул. Смоленская, д. 129, строен. 1, бокс. 31	753608360980
18547	Организация/ИП	Петровск-Забайкальский муниципальный район	Муниципальное бюджетное учреждение культуры «Дворец культуры и спорта» городского округа «Город Петровск-Забайкальский»	Забайкальский край, Петровск-Забайкальский р-н, г. Петровск- Забайкальский площадь Ленина д.2	7531005786
18548	Организация/ИП	Петровск-Забайкальский муниципальный район	Муниципальное бюджетное учреждение дополнительного образования «Детская школа искусств» г. Петровск-Забайкальский	Забайкальский край, Петровск-Забайкальский р-н, г. Петровск- Забайкальский ул. Спортивная 9	7531003235
18549	Организация/ИП	Петровск-Забайкальский муниципальный район	Муниципальное бюджетное учреждение дополнительного образования «Детская художественная школа имени Н. М. Полянского»	Забайкальский край, Петровск-Забайкальский р-н, г. Петровск- Забайкальский ул. Спортивная 19	7531003242
18550	Организация/ИП	Петровск-Забайкальский муниципальный район	Муниципальное бюджетное учреждение культуры «Музей декабристов» городского округа «Город Петровск-Забайкальский»	Забайкальский край, Петровск-Забайкальский р-н, г. Петровск-Забайкальский ул. Декабристов 19	7531003531
18551	Организация/ИП	Петровск-Забайкальский муниципальный район	Муниципальное бюджетное учреждение культуры «Краеведческий музей» городского округа «Город Петровск-Забайкальский»	Забайкальский край, Петровск-Забайкальский р-н, г. Петровск-Забайкальский ул. Пушкина, д. 18	7531006204
18552	Организация/ИП	Петровск-Забайкальский муниципальный район	Администрация городского округа "Город Петровск- Забайкальский"	Забайкальский край, Петровск-Забайкальский р-н, г. Петровск- Забайкальский	7531001005
18553	Организация/ИП	Петровск-Забайкальский муниципальный район	ИП Малихова Светлана Сергеевна	Забайкальский край, Петровск-Забайкальский р-н, г. Петровск-Забайкальский, ул. Лесная, 60	753100025870
18554	Организация/ИП	Петровск-Забайкальский муниципальный район	ИП Трофимова Наталья Николаевна	Забайкальский край, Петровск-Забайкальский р-н, г. Петровск-Забайкальский, ул.Шоссейная, 1А	753100145905
18555	Организация/ИП	Петровск-Забайкальский муниципальный район	ИП Трофимова Наталья Николаевна	Забайкальский край, Петровск-Забайкальский р-н, г. Петровск-Забайкальский, Р-258 Байкал, 653-й километр, 1	753100145905
18556	Организация/ИП	Петровск-Забайкальский муниципальный район	ИП Михайлова Татьяна Борисовна	Забайкальский край, Петровск-Забайкальский р-н, г. Петровск-Забайкальский ул. Театральная, 3	753100023086
18557	Организация/ИП	Петровск-Забайкальский муниципальный район	ИП Лукаевская Татьяна Владимировна	Забайкальский край, Петровск-Забайкальский р-н, г. Петровск-Забайкальский ул. Ленина,24-3	753100100414
18558	Организация/ИП	Петровск-Забайкальский муниципальный район	ИП Бурдукова Наталья Майевна	Забайкальский край, Петровск-Забайкальский р-н, г. Петровск-Забайкальский Ул. Ленина, 11	753100359456
18559	Организация/ИП	Петровск-Забайкальский муниципальный район	ИП Рычкова Альбина Александровна	Забайкальский край, Петровск-Забайкальский р-н, г. Петровск -Забайкальский ул. Ленина,15	753100022660
18560	Организация/ИП	Петровск-Забайкальский муниципальный район	Мангольдт А.И. "ЛидерЛюкс"	Забайкальский край, Петровск-Забайкальский р-н, г. Петровск-Забайкальский, ул. Ленина, 2	7531007590

№ п/п	Тип отходообразователя	Муниципальное образование	Полное наименование	Местоположение	ИНН организации
18561	Организация/ИП	Петровск-Забайкальский муниципальный район	ИП Сосновская Ирина Константиновна	Забайкальский край, Петровск-Забайкальский р-н, г. Петровск-Забайкальский ул. Красная,2	753800504250
18562	Организация/ИП	Петровск-Забайкальский муниципальный район	ИП Колобова Наталья Михайловна	Забайкальский край, Петровск-Забайкальский р-н, Г. Петровск-Забайкальский ул. Спортивная,21	753100008867
18563	Организация/ИП	Петровск-Забайкальский муниципальный район	ГПОУ "Читинский политехнический коледж" Петровск- Забайкальский филиал	Забайкальский край, Петровск-Забайкальский р-н, г. Петровск- Забайкальский ул. Некрасова 1	7536011180
18564	Организация/ИП	Петровск-Забайкальский муниципальный район	Муниципальное учреждение дополнительного образования «Городская станция юных натуралистов»	Забайкальский край, Петровск-Забайкальский р-н, Г ПЕТРОВСК-ЗАБАЙКАЛЬСКИЙ, УЛ СТРОИТЕЛЬНАЯ, Д. 16	7531002778
18565	Организация/ИП	Петровск-Забайкальский муниципальный район	Муниципальное учреждение дополнительного образования «Городской центр детского творчества»	Забайкальский край, Петровск-Забайкальский р-н, Г ПЕТРОВСК-ЗАБАЙКАЛЬСКИЙ, УЛ ДЕКАБРИСТОВ, Д. 14	7531002841
18566	Организация/ИП	Петровск-Забайкальский муниципальный район	Муниципальное учреждение дополнительного образования «Спортивная школа г. Петровск-Забайкальский»	Забайкальский край, Петровск-Забайкальский р-н, Г ПЕТРОВСК-ЗАБАЙКАЛЬСКИЙ, УЛ. КАЛИНИНА, Д. 2А	7531002898
18567	Организация/ИП	Петровск-Забайкальский муниципальный район	Муниципальное образовательное учреждение детский сад № 10	Забайкальский край, Петровск-Забайкальский р-н, , Г. ПЕТРОВСК-ЗАБАЙКАЛЬСКИЙ, УЛ. 50 ЛЕТ ВЛКСМ, Д. 38А	7531002714
18568	Организация/ИП	Петровск-Забайкальский муниципальный район	Муниципальное образовательное учреждение детский сад общеразвивающего вида № 9	Забайкальский край, Петровск-Забайкальский р-н, Г ПЕТРОВСК-ЗАБАЙКАЛЬСКИЙ, УЛ. СПОРТИВНАЯ, Д. 17	7531002739
18569	Организация/ИП	Петровск-Забайкальский муниципальный район	Муниципальное образовательное учреждение детский сад общеразвивающего вида № 7	Забайкальский край, Петровск-Забайкальский р-н, , Г ПЕТРОВСК-ЗАБАЙКАЛЬСКИЙ, МКР 1-Й, Д. 9А	7531002746
18570	Организация/ИП	Петровск-Забайкальский муниципальный район	Муниципальное образовательное учреждение детский сад № 5	Забайкальский край, Петровск-Забайкальский р-н, Г. ПЕТРОВСК-ЗАБАЙКАЛЬСКИЙ, УЛ. ВЕСЕННЯЯ, Д. 4	7531002680
18571	Организация/ИП	Петровск-Забайкальский муниципальный район	Муниципальное образовательное учреждение детский сад № 5	Забайкальский край, Петровск-Забайкальский р-н, Г. ПЕТРОВСК-ЗАБАЙКАЛЬСКИЙ, УЛ. НАГАЕВА, Д. 2	7531002680
18572	Организация/ИП	Петровск-Забайкальский муниципальный район	Муниципальное образовательное учреждение детский сад № 4	Забайкальский край, Петровск-Забайкальский р-н, , Г ПЕТРОВСК-ЗАБАЙКАЛЬСКИЙ, МКР ЖЕЛЕЗНОДОРОЖНЫЙ, Д. 1А	7531002721
18573	Организация/ИП	Петровск-Забайкальский муниципальный район	Муниципальное образовательное учреждение детский сад № 3	Забайкальский край, Петровск-Забайкальский р-н, Г. ПЕТРОВСК-ЗАБАЙКАЛЬСКИЙ, УЛ. СМОЛИНА, Д.9	7531002707
18574	Организация/ИП	Петровск-Забайкальский муниципальный район	Муниципальное образовательное учреждение детский сад общеразвивающего вида № 2	Забайкальский край, Петровск-Забайкальский р-н, Г. ПЕТРОВСК-ЗАБАЙКАЛЬСКИЙ, УЛ. СПОРТИВНАЯ, Д.10	7531002697
18575	Организация/ИП	Петровск-Забайкальский муниципальный район	Муниципальное образовательное учреждение детский сад общеразвивающего вида № 1	Забайкальский край, Петровск-Забайкальский р-н, Г. ПЕТРОВСК-ЗАБАЙКАЛЬСКИЙ, УЛ. ГОРБАЧЕВСКОГО, Д.9	7531002672
18576	Организация/ИП	Петровск-Забайкальский муниципальный район	Муниципальное общеобразовательное учреждение средняя общеобразовательная школа № 6	Забайкальский край, Петровск-Забайкальский р-н, Г. ПЕТРОВСК-ЗАБАЙКАЛЬСКИЙ, УЛ. ЛЕНИНА, Д.16	7531002827
18577	Организация/ИП	Петровск-Забайкальский муниципальный район	Муниципальное общеобразовательное учреждение средняя общеобразовательная школа № 4	Забайкальский край, Петровск-Забайкальский р-н, Г. ПЕТРОВСК-ЗАБАЙКАЛЬСКИЙ, УЛ. ГОРБАЧЕВСКОГО, Д.17	7531002866
18578	Организация/ИП	Петровск-Забайкальский муниципальный район	Муниципальное общеобразовательное учреждение средняя общеобразовательная школа № 3	Забайкальский край, Петровск-Забайкальский р-н, Г. ПЕТРОВСК-ЗАБАЙКАЛЬСКИЙ, УЛ. ЧЕХОВА, Д.14	7531002873
18579	Организация/ИП	Петровск-Забайкальский муниципальный район	Муниципальное общеобразовательное учреждение средняя общеобразовательная школа № 2 им. В.А. Орлова	Забайкальский край, Петровск-Забайкальский р-н, Г. ПЕТРОВСК-ЗАБАЙКАЛЬСКИЙ, УЛ. ЛЕСНАЯ, Д.23	7531002753
18580	Организация/ИП	Петровск-Забайкальский муниципальный район	Муниципальное общеобразовательное учреждение средняя общеобразовательная школа № 1	Забайкальский край, Петровск-Забайкальский р-н, , Г ПЕТРОВСК-ЗАБАЙКАЛЬСКИЙ, МКР ФЕДОСЕЕВКА, Д.3	7531002834

№ п/п	Тип отходообразователя	Муниципальное образование	Полное наименование	Местоположение	ИНН организации
18601	Организация/ИП	Петровск-Забайкальский муниципальный район	ИП Тажиев Хамиджон Кахарович	Забайкальский край, Петровск-Забайкальский р-н, г. Петровск- Забайкальский Подгорная, 41	753104616792
18602	Организация/ИП	Петровск-Забайкальский муниципальный район	ИП Шерматов Мухтор Мамадалиевич	Забайкальский край, Петровск-Забайкальский р-н, г. Петровск- Забайкальский водострой,1	753104944271
18603	Организация/ИП	Петровск-Забайкальский муниципальный район	ООО "Ритм" (рук-ль Романов А.В.)	Забайкальский край, Петровск-Забайкальский р-н, г. Петровск- Забайкальский водострой,1	0326488496
18604	Организация/ИП	Петровск-Забайкальский муниципальный район	ИП Исамутдинов Давронбек Исмаилович	Забайкальский край, Петровск-Забайкальский р-н, г. Петровск- Забайкальский водострой,1	753620388982
18605	Организация/ИП	Петровск-Забайкальский муниципальный район	ИП Нагаева Светлана Ивановна	Забайкальский край, Петровск-Забайкальский р-н, г. Петровск- Забайкальский ул. Островская, 46	753100619062
18606	Организация/ИП	Петровск-Забайкальский муниципальный район	ИП Чинцова Наталья Валерьевна	Забайкальский край, Петровск-Забайкальский р-н, г. Петровск-Забайкальский ул. Островского, д. 32-в	753102177902
18607	Организация/ИП	Петровск-Забайкальский муниципальный район	ИП Протасова Галина Владимировна	Забайкальский край, Петровск-Забайкальский р-н, г. Петровск-Забайкальский ул. Островского, д. 32-в	753100513203
18608	Организация/ИП	Петровск-Забайкальский муниципальный район	ИП Чинцова Наталья Валерьевна	Забайкальский край, Петровск-Забайкальский р-н, г. Петровск- Забайкальский Жд.квартал,5	753102177902
18609	Организация/ИП	Петровск-Забайкальский муниципальный район	ИП Петрякова Виктория Александровна	Забайкальский край, Петровск-Забайкальский р-н, г. Петровск- Забайкальский ул. Лазо, 10а, пом.2	753103315506
18610	Организация/ИП	Петровск-Забайкальский муниципальный район	ИП Кушенкова Ольга Георгиевна	Забайкальский край, Петровск-Забайкальский р-н, г. Петровск- Забайкальский ул. Енисейская, 17	753100033013
18611	Организация/ИП	Петровск-Забайкальский муниципальный район	ИП Мелентьева Светлана Владимировна	Забайкальский край, Петровск-Забайкальский р-н, г. Петровск- Забайкальский ул.Металлургов,7	753103073173
18612	Организация/ИП	Петровск-Забайкальский муниципальный район	ИП Елизова Татьяна Михайловна	Забайкальский край, Петровск-Забайкальский р-н, г. Петровск- Забайкальский ул.Металлургов,9	753101633694
18613	Организация/ИП	Петровск-Забайкальский муниципальный район	ИП Петрова Любовь Михайловна	Забайкальский край, Петровск-Забайкальский р-н, г. Петровск- Забайкальский ул.Металлургов,1	753103486808
18614	Организация/ИП	Петровск-Забайкальский муниципальный район	ИП Кисляк Инна Алексеевна	Забайкальский край, Петровск-Забайкальский р-н, г. Петровск- Забайкальский ул. Декабристов,9	753102367540
18615	Организация/ИП	Петровск-Забайкальский муниципальный район	ИП Бакшеева Кристина Александровна	Забайкальский край, Петровск-Забайкальский р-н, г. Петровск-Забайкальский ул. Декабристов,8а	753105102133
18616	Организация/ИП	Петровск-Забайкальский муниципальный район	ИП Стародубова Галина Григорьевна	Забайкальский край, Петровск-Забайкальский р-н, г. Петровск- Забайкальский ул. Лесная,60-1	753100031577
18617	Организация/ИП	Петровск-Забайкальский муниципальный район	ИП Волошина Виктория Ивановна	Забайкальский край, Петровск-Забайкальский р-н, г. Петровск- Забайкальский ул. Лесная,58	753100071763
18618	Организация/ИП	Петровск-Забайкальский муниципальный район	ИП Огарко Константин Алексеевич	Забайкальский край, Петровск-Забайкальский р-н, г. Петровск- Забайкальский ул.Лесная,2б	753100395623
18619	Организация/ИП	Петровск-Забайкальский муниципальный район	ИП Терещенко Ольга Аександровна	Забайкальский край, Петровск-Забайкальский р-н, г. Петровск- Забайкальский ул.Калинина,9а	753100047143
18620	Организация/ИП	Петровск-Забайкальский муниципальный район	ИП Соснин Сергей Андреевич	Забайкальский край, Петровск-Забайкальский р-н, г Петровск-Забайкальский, ул. Индустриальная, 8-1	753100831848

№ п/п	Тип отходообразователя	Муниципальное образование	Полное наименование	Местоположение	ИНН организации
18621	Организация/ИП	Петровск-Забайкальский муниципальный район	ИП Багателия Оксана Николаевна	Забайкальский край, Петровск-Забайкальский р-н, г. Петровск- Забайкальский ул. Дамская,7	753100071442
18622	Организация/ИП	Петровск-Забайкальский муниципальный район	ООО "Торгэконом"	Забайкальский край, Петровск-Забайкальский р-н, г. Петровск- Забайкальский ул. Дамская,7, пом 1	3810085865
18623	Организация/ИП	Петровск-Забайкальский муниципальный район	ИП Атакулов Абдулатиф Мадалиевич	Забайкальский край, Петровск-Забайкальский р-н, г. Петровск- Забайкальский ул. Дамская, 1	420220217651
18624	Организация/ИП	Петровск-Забайкальский муниципальный район	ИП Смолин Виктор Викторович	Забайкальский край, Петровск-Забайкальский р-н, г. Петровск- Забайкальский ул.Горбачевского, 23	753101095703
18625	Организация/ИП	Петровск-Забайкальский муниципальный район	ООО "Мега-Техника"	Забайкальский край, Петровск-Забайкальский р-н, г. Петровск- Забайкальский переулок Школьный, 4	0326551204
18626	Организация/ИП	Петровск-Забайкальский муниципальный район	ИП Крюкова Светлана Иннокентьевна	Забайкальский край, Петровск-Забайкальский р-н, г. Петровск- Забайкальский переулок Школьный, 2-2	753101120438
18627	Организация/ИП	Петровск-Забайкальский муниципальный район	ООО "Таежник" (рук-ль Логунов Владимир Юрьевич)	Забайкальский край, Петровск-Забайкальский р-н, г. Петровск- Забайкальский переулок Школьный, 2-2	7531005747
18628	Организация/ИП	Петровск-Забайкальский муниципальный район	ИП Иванов Вячеслав Владимирович	Забайкальский край, Петровск-Забайкальский р-н, г. Петровск- Забайкальский переулок Школьный, 1	753101079998
18629	Организация/ИП	Петровск-Забайкальский муниципальный район	ИП Кухтина Раиса Анатольевна	Забайкальский край, Петровск-Забайкальский р-н, г. Петровск- Забайкальский ул.Советская, 11	753100684752
18630	Организация/ИП	Петровск-Забайкальский муниципальный район	ИП Боев Ахмадходжа Атоевич	Забайкальский край, Петровск-Забайкальский р-н, г. Петровск- Забайкальский ул.Почтовая,6а	663305608033
18631	Организация/ИП	Петровск-Забайкальский муниципальный район	ИП Шокиров Воизиддин Нуриллович	Забайкальский край, Петровск-Забайкальский р-н, г.Петровск- Забайкальский ул.Почтовая,7	631231718678
18632	Организация/ИП	Петровск-Забайкальский муниципальный район	ИП Кухтина Раиса Анатольевна	Забайкальский край, Петровск-Забайкальский р-н, г. Петровск- Забайкальский ул.Почтовая,10	753100684752
18633	Организация/ИП	Петровск-Забайкальский муниципальный район	ИП Хохлова Любовь Анатольевна	Забайкальский край, Петровск-Забайкальский р-н, г. Петровск- Забайкальский ул. Почтовая,8	753100016258
18634	Организация/ИП	Петровск-Забайкальский муниципальный район	ИП Ворфоломеева Татьяна Георгиевна	Забайкальский край, Петровск-Забайкальский р-н, г. Петровск-Забайкальский ул.Почтовая,5	753100000434
18635	Организация/ИП	Петровск-Забайкальский муниципальный район	ИП Шумеева Тамара Степановна	Забайкальский край, Петровск-Забайкальский р-н, г. Петровск- Забайкальский ул.Почтовая,1б	753100021071
18636	Организация/ИП	Петровск-Забайкальский муниципальный район	ИП Хацкилевич Татьяна Николаевна	Забайкальский край, Петровск-Забайкальский р-н, г. Претровск-Забайкальский ул.Почтовая,1	753100116870
18637	Организация/ИП	Петровск-Забайкальский муниципальный район	ООО "Мегастрой+"	Забайкальский край, Петровск-Забайкальский р-н, г. Петровск- Забайкальский ул. Красная, 1	7531006606
18638	Организация/ИП	Петровск-Забайкальский муниципальный район	ИП Беликова Ксения Андреевна	Забайкальский край, Петровск-Забайкальский р-н, г. Петровск- Забайкальский ул. Кузнечная,2	753102656038
18639	Организация/ИП	Петровск-Забайкальский муниципальный район	ИП Панов Александр Григорьевич	Забайкальский край, Петровск-Забайкальский р-н, г. Петровск- Забайкальский ул.50 лет ВЛКСМ,38	753103977122
18640	Организация/ИП	Петровск-Забайкальский муниципальный район	ИП Куклина Ирина Александровна	Забайкальский край, Петровск-Забайкальский р-н, г. Петровск- Забайкальский ул. 50 лет ВЛКСМ, 41	753104026987

№ п/п	Тип отходообразователя	Муниципальное образование	Полное наименование	Местоположение	ИНН организации
18661	Организация/ИП	Петровск-Забайкальский муниципальный район	ИП Хохлова Любовь Анатольевна	Забайкальский край, Петровск-Забайкальский р-н, г. Петровск-Забайкальский ул. Спортивная, д.26	753100016258
18662	Организация/ИП	Петровск-Забайкальский муниципальный район	ИП Савельева Надежда Александровна	Забайкальский край, Петровск-Забайкальский р-н, г. Петровск-Забайкальский ул. Спортивная, д.26	753101165380
18663	Организация/ИП	Петровск-Забайкальский муниципальный район	ИП Нечкина Светлана Анатольевна	Забайкальский край, Петровск-Забайкальский р-н, г. Петровск-Забайкальский ул. Спортивная, д.26	753600591094
18664	Организация/ИП	Петровск-Забайкальский муниципальный район	ИП Измайлова Елена Владимировна	Забайкальский край, Петровск-Забайкальский р-н, г. Петровск- Забайкальский ул.Спортивная,26-3	753100378931
18665	Организация/ИП	Петровск-Забайкальский муниципальный район	ИП Ерофеев Виталий Сергеевич	Забайкальский край, Петровск-Забайкальский р-н, г. Петровск- Забайкальский Спортивная,26-3	753102629940
18666	Организация/ИП	Петровск-Забайкальский муниципальный район	ИП Мясников Виталий Михайлович	Забайкальский край, Петровск-Забайкальский р-н, г. Петровск- Забайкальский ул.Спортивная,21	753101547808
18667	Организация/ИП	Петровск-Забайкальский муниципальный район	ООО "Сабр"	Забайкальский край, Петровск-Забайкальский р-н, г Петровск-Забайкальский, ул.Спортивная,19	1903029690
18668	Организация/ИП	Петровск-Забайкальский муниципальный район	ИП Лапин Владимир Леонтьевич	Забайкальский край, Петровск-Забайкальский р-н, г. Петровск- Забайкальский ул.Спортивная,18	751700006829
18669	Организация/ИП	Петровск-Забайкальский муниципальный район	ИП Горюнова Маргарита Сергеевна	Забайкальский край, Петровск-Забайкальский р-н, г. Петровск-Забайкальский ул.Спортивная,15	753100152973
18670	Организация/ИП	Петровск-Забайкальский муниципальный район	ИП Степаненко Марина Станиславовна	Забайкальский край, Петровск-Забайкальский р-н, г. Петровск- Забайкальский Микрорайон1, д.6	753101829009
18671	Организация/ИП	Петровск-Забайкальский муниципальный район	ИП Трухина Марина Анатольевна	Забайкальский край, Петровск-Забайкальский р-н, г. Петровск-Забайкальский ул.Спортивная,15	753100034218
18672	Организация/ИП	Петровск-Забайкальский муниципальный район	ООО "Мегастрой+" (рук-ль Федотов Андрей Алексеевич)	Забайкальский край, Петровск-Забайкальский р-н, г. Петровск-Забайкальский Микрорайон1, д.11	7531006606
18673	Организация/ИП	Петровск-Забайкальский муниципальный район	ИП Самсонова Ирина Валерьевна	Забайкальский край, Петровск-Забайкальский р-н, г. Петровск- Забайкальский Микрорайон1, д 6	753101062970
18674	Организация/ИП	Петровск-Забайкальский муниципальный район	ИП Савченко Наталья Владимировна	Забайкальский край, Петровск-Забайкальский р-н, г. Петровск- Забайкальский Микрорайон 1, д.3	753100570000
18675	Организация/ИП	Петровск-Забайкальский муниципальный район	ИП.Мелентьева Светлана Владимировна	Забайкальский край, Петровск-Забайкальский р-н, г. Петровск-Забайкальский, ул.Декабристов,9	753103073173
18676	Организация/ИП	Петровск-Забайкальский муниципальный район	ИП.Мелентьева Светлана Владимировна	Забайкальский край, Петровск-Забайкальский р-н, г. Петровск-Забайкальский, ул.Металлургов,1	753103073173
18677	Организация/ИП	Петровск-Забайкальский муниципальный район	ИП Линейцев Андрей Владимирович	Забайкальский край, Петровск-Забайкальский р-н, г. Петровск- Забайкальский Микрорайон 1, д.14	753100430081
18678	Организация/ИП	Петровск-Забайкальский муниципальный район	ИП Мельникова Инна Валерьевна	Забайкальский край, Петровск-Забайкальский р-н, г. Петровк- Забайкальский ул. Спортивная, д. 21	753102176634
18679	Организация/ИП	Петровск-Забайкальский муниципальный район	ИП Бредний Диана Вадимовна	Забайкальский край, Петровск-Забайкальский р-н, г. Петровск-Забайкальскийул. Спортивная, 28	032624706657
18680	Организация/ИП	Петровск-Забайкальский муниципальный район	ИП Шокиров Нурилло Додохонович	Забайкальский край, Петровск-Забайкальский р-н, г. Петровск- Забайкальский ул. Спортивная, 19	631231718678

№ п/п	Тип отходообразователя	Муниципальное образование	Полное наименование	Местоположение	ИНН организации
18681	Организация/ИП	Петровск-Забайкальский муниципальный район	ИП Кретинина Юлия Викторовна	Забайкальский край, Петровск-Забайкальский р-н, г. Петровск- Забайкальский ул. Спортивная, 4-а	753101103030
18682	Организация/ИП	Петровск-Забайкальский муниципальный район	ИП Тажиев Хамиджон Кахарович	Забайкальский край, Петровск-Забайкальский р-н, г Петровск-Забайкальский, ул. Ленина, 26	753104616792
18683	Организация/ИП	Петровск-Забайкальский муниципальный район	ИП Лоскутникова Светлана Камильевна	Забайкальский край, Петровск-Забайкальский р-н, г Петровск-Забайкальский, ул. Ленина, 26	753100418045
18684	Организация/ИП	Петровск-Забайкальский муниципальный район	ИП Суханова Ольга Николаевна	Забайкальский край, Петровск-Забайкальский р-н, г. Петровск- Забайкальский ул. Ленина, 21	753100037427
18685	Организация/ИП	Петровск-Забайкальский муниципальный район	ООО "Альбион-2002"	Забайкальский край, Петровск-Забайкальский р-н, г. Петровск- Забайкальский ул. Ленина,17	5257056036
18686	Организация/ИП	Петровск-Забайкальский муниципальный район	ИП Шокиров Нурилло Додохонович	Забайкальский край, Петровск-Забайкальский р-н, г Петровск-Забайкальский, ул. Ленина, 26-18	032630946537
18687	Организация/ИП	Петровск-Забайкальский муниципальный район	ИП Косарев Дмитрий Станиславович	Забайкальский край, Петровск-Забайкальский р-н, г. Петровск-Забайкальский,ул.Ленина,22-1	753103700515
18688	Организация/ИП	Петровск-Забайкальский муниципальный район	ИП Косарев Дмитрий Станиславович	Забайкальский край, Петровск-Забайкальский р-н, г. Петровск-Забайкальский, ул.Почтовая.4	753103700515
18689	Организация/ИП	Петровск-Забайкальский муниципальный район	ИП Косарев Дмитрий Станиславович	Забайкальский край, Петровск-Забайкальский р-н, г. Петровск-Забайкальский, ул.Лесная,2а	753103700515
18690	Организация/ИП	Петровск-Забайкальский муниципальный район	ООО "ТоргСервис 75"	Забайкальский край, Петровск-Забайкальский р-н, г. Петровск-Забайкальский, ул. Металлургов, 129	7536113009
18691	Организация/ИП	Петровск-Забайкальский муниципальный район	ИП Самойлова Ольга Петровна	Забайкальский край, Петровск-Забайкальский р-н, г. Петровск-Забайкальский, ул. Полины Осипенко, 5а	753102781511
18692	Организация/ИП	Петровск-Забайкальский муниципальный район	ИП Степаненко Марина Станиславовна	Забайкальский край, Петровск-Забайкальский р-н, г. Петровск-Забайкальский, ул. Театральная, 3	753101829009
18693	Организация/ИП	Петровск-Забайкальский муниципальный район	ИП Александров Максим Ильич	Забайкальский край, Петровск-Забайкальский р-н, г. Петровск-Забайкальский, ул.Лазо,24	753101496600
18694	Организация/ИП	Петровск-Забайкальский муниципальный район	ООО "Абсолют"	Забайкальский край, Петровск-Забайкальский р-н, г. Петровск-Забайкальский, Водострой,1	7531006998
18695	Организация/ИП	Петровск-Забайкальский муниципальный район	ИП Пнева Светлана Осиповна	Забайкальский край, Петровск-Забайкальский р-н, г. Петровск-Забайкальский, ул.Молодежная д.67	753101618907
18696	Организация/ИП	Петровск-Забайкальский муниципальный район	ИП Титов Олег Анатольевич	Забайкальский край, Петровск-Забайкальский р-н, г. Петровск-Забайкальский, ул.Дамская, 7	753100813704
18697	Организация/ИП	Петровск-Забайкальский муниципальный район	ИП Титов Олег Анатольевич	Забайкальский край, Петровск-Забайкальский р-н, г. Петровск-Забайкальский, Ленина, 15	753100813704
18698	Организация/ИП	Петровск-Забайкальский муниципальный район	ИП Роменская Светлана Константиновна	Забайкальский край, Петровск-Забайкальский р-н, г. Петровск-Забайкальский, ул.Калинина,38а	753100115107
18699	Организация/ИП	Петровск-Забайкальский муниципальный район	ИП Малихова Светлана Сергеевна	Забайкальский край, Петровск-Забайкальский р-н, г. Петровск-Забайкальский, ул.Лесная,4	753100025870
18700	Организация/ИП	Петровск-Забайкальский муниципальный район	ИП Анерт Наталия Николаевна	Забайкальский край, Петровск-Забайкальский р-н, г. Петровск-Забайкальский, ул.Лебедевская,32	753100736440

№ п/п	Тип отходообразователя	Муниципальное образование	Полное наименование	Местоположение	ИНН организации
18701	Организация/ИП	Петровск-Забайкальский муниципальный район	ИП Абулов Матлаб Муса оглы	Забайкальский край, Петровск-Забайкальский р-н, г. Петровск-Забайкальский, ул.Шоссейная,1	753100757087
18702	Организация/ИП	Петровск-Забайкальский муниципальный район	ИП Мальцев Александр Анатольевич	Забайкальский край, Петровск-Забайкальский р-н, г. Петровск-Забайкальский, ул.Верхне-Красная, 63	7531004140
18703	Организация/ИП	Петровск-Забайкальский муниципальный район	ИП Бадмаева Туяна Баировна	Забайкальский край, Петровск-Забайкальский р-н, г. Петровск-Забайкальский ул. Дамская дом7 павильон №18	753104610906
18704	Организация/ИП	Петровск-Забайкальский муниципальный район	ИП Кондратьев Артем Константинович	Забайкальский край, Петровск-Забайкальский р-н, г. Петровск-Забайкальский, 50 лет ВЛКСМ, 12-1	753100138785
18705	Организация/ИП	Петровск-Забайкальский муниципальный район	ИП ЗУБКОВА ЕКАТЕРИНА ОЛЕГОВНА	Забайкальский край, Петровск-Забайкальский р-н, г. Петровск-Забайкальский, Театральная, 3	753104787780
18706	Организация/ИП	Петровск-Забайкальский муниципальный район	ИП Шеремет Андрей Анатольевич	Забайкальский край, Петровск-Забайкальский р-н, г. Петровск-Забайкальский мик.1, дом 3	753104064848
18707	Организация/ИП	Петровск-Забайкальский муниципальный район	ИП Кондратьев Артем Константинович	Забайкальский край, Петровск-Забайкальский р-н, г. Петровск-Забайкальский мик.1, дом 3	753100138785
18708	Организация/ИП	Петровск-Забайкальский муниципальный район	ИП Жукова Ирина Сергеевна самозанятая	Забайкальский край, Петровск-Забайкальский р-н, г. Петровск-Забайкальский, ул. Ленина дом 17	753104491350
18709	Организация/ИП	Петровск-Забайкальский муниципальный район	ИП Гомбожапов Сергей Жамбалдоржиевич	Забайкальский край, Петровск-Забайкальский р-н, 653 км. трасса Чита-Иркутск	753100067502
18710	Организация/ИП	Петровск-Забайкальский муниципальный район	ИП Ян Айшуань	Забайкальский край, Петровск-Забайкальский р-н, г. Петровск-ЗабайкальскийУл. Шоссейная дом 3	753104914809
18711	Организация/ИП	Петровск-Забайкальский муниципальный район	ИП Гуляева Светлана Анатольевна	Забайкальский край, Петровск-Забайкальский р-н, г. Петровск-Забайкальский, ул. Чехова, 35	753100246156
18712	Организация/ИП	Петровск-Забайкальский муниципальный район	ИП Чимбеева Жанна Пурбожаповна	Забайкальский край, Петровск-Забайкальский р-н, г. Петровск-Забайкальский Переулок, Школьный, 2	753103125576
18713	Организация/ИП	Петровск-Забайкальский муниципальный район	ИП Дымбрылов Зоригто Пурбожапович ИП Долгорова Дина Будашириевна	Забайкальский край, Петровск-Забайкальский р-н, г. Петровск-Забайкальский, ул. Карла Маркса, 13а	753102365857
18714	Организация/ИП	Петровск-Забайкальский муниципальный район	ИП Аллахвердиев Рахман Маггерам оглы	Забайкальский край, Петровск-Забайкальский р-н, г. Петровск-Забайкальский, ул. 50 лет ВЛКСМ,14а	753105132145
18715	Организация/ИП	Петровск-Забайкальский муниципальный район	ИП Маторин А.А.	Забайкальский край, Петровск-Забайкальский р-н, г. Петровск-Забайкальский ул. Дамская 5	753103408503
18716	Организация/ИП	Петровск-Забайкальский муниципальный район	ИП Аташова Лалаизар Мирзага кызы	Забайкальский край, Петровск-Забайкальский р-н, 653 км. трасса Чита-Иркутск	753104428453
18717	Организация/ИП	Петровск-Забайкальский муниципальный район	ООО "Весна"	Забайкальский край, Петровск-Забайкальский р-н, Октябрьская,9	5260424522
18718	Организация/ИП	Петровск-Забайкальский муниципальный район	Хохотуйское участковое лесничество	Забайкальский край, Петровск-Забайкальский р-н, Нагорная,22	7536151082
18719	Организация/ИП	Петровск-Забайкальский муниципальный район	Забайкалпожспас	Забайкальский край, Петровск-Забайкальский р-н, Нагорная,22	7531004461
18720	Организация/ИП	Петровск-Забайкальский муниципальный район	Врачебная амбулатория села Хохотуй	Забайкальский край, Петровск-Забайкальский р-н, Рабочая,13	753100084699

№ п/п	Тип отходообразователя	Муниципальное образование	Полное наименование	Местоположение	ИНН организации
18741	Организация/ИП	Петровск-Забайкальский муниципальный район	ИП Овчинникова ЕС	Забайкальский край, Петровск-Забайкальский р-н, Рабочая,10а	753800067089
18742	Организация/ИП	Петровск-Забайкальский муниципальный район	ИП Овчинникова ЕС	Забайкальский край, Петровск-Забайкальский р-н, Кооперативная,23а	7531004052
18743	Организация/ИП	Петровск-Забайкальский муниципальный район	Администрация сельского поселения "Хохотуйское"	Забайкальский край, Петровск-Забайкальский р-н, Кооперативная, 4а	7724261610
18744	Организация/ИП	Петровск-Забайкальский муниципальный район	ОАО Почта России	Забайкальский край, Петровск-Забайкальский р-н, Кооперативная, 27а	7531004976
18745	Организация/ИП	Петровск-Забайкальский муниципальный район	СК Стимул	Забайкальский край, Петровск-Забайкальский р-н, Кооперативная, 27а	7538001999
18746	Организация/ИП	Петровск-Забайкальский муниципальный район	СК Содружество	Забайкальский край, Петровск-Забайкальский р-н, Рабочая, 10б	7707083893
18747	Организация/ИП	Петровск-Забайкальский муниципальный район	ПАО Сбербанк России	Забайкальский край, Петровск-Забайкальский р-н, Рабочая, 29г	7707083893
18748	Организация/ИП	Петровск-Забайкальский муниципальный район	администрация	Забайкальский край, Петровск-Забайкальский р-н, с.Баляга-Катангар, ул.Улан-Туя 1	5040186248
18749	Организация/ИП	Петровск-Забайкальский муниципальный район	ЦБС (библиотека)	Забайкальский край, Петровск-Забайкальский р-н, с.Баляга-Катангар, ул.Улан-Туя 16	3802012768
18750	Организация/ИП	Петровск-Забайкальский муниципальный район	ЦКС (клуб)	Забайкальский край, Петровск-Забайкальский р-н, с.Баляга-Катангар, ул.Улан-Туя 27	5213005404
18751	Организация/ИП	Петровск-Забайкальский муниципальный район	МУК ЦБС библиотека-филиал № 12	Забайкальский край, Петровск-Забайкальский р-н, с. Харауз ул. Нагорная, 43	2308092456
18752	Организация/ИП	Петровск-Забайкальский муниципальный район	Сельский дом Культуры	Забайкальский край, Петровск-Забайкальский р-н, с. Харауз ул. Нагорная, 43	3326004750
18753	Организация/ИП	Петровск-Забайкальский муниципальный район	сельский дом культуры	Забайкальский край, Петровск-Забайкальский р-н, с. Усть-Обор ул. Клубная д.11	7531005708
18754	Организация/ИП	Петровск-Забайкальский муниципальный район	МДОУ Детский сад №8	Забайкальский край, Петровск-Забайкальский р-н, с. Усть-Обор ул. Центральная д.20а.	7531002295
18755	Организация/ИП	Петровск-Забайкальский муниципальный район	МОУ ООШ с. Усть-Обор	Забайкальский край, Петровск-Забайкальский р-н, с. Усть-Обор ул. Центральная д.18а.	7531002591
18756	Организация/ИП	Петровск-Забайкальский муниципальный район	ИП Куклина Марина Леонидовна	Забайкальский край, Петровск-Забайкальский район, с. Толбага, ул.Станционная, 13А	753102409769
18757	Организация/ИП	Петровск-Забайкальский муниципальный район	ИП Ковалева Юлия Петровна	Забайкальский край, Петровск-Забайкальский район, с. Толбага, ул.Кооперативная, 15	753102409769
18758	Организация/ИП	Петровск-Забайкальский муниципальный район	администрация сельского поселения "Толбагинское"	Забайкальский край, Петровск-Забайкальский район, с. Толбага, ул.Почтовая,20а	753102770527
18759	Организация/ИП	Петровск-Забайкальский муниципальный район	Государственное учреждение здравоохранения "Петровск-Забайкальская центральная районная больница" ФАП с.Толбага	Забайкальский край, Петровск-Забайкальский район, с. Толбага, ул.Почтовая,32а	7531004060
18760	Организация/ИП	Петровск-Забайкальский муниципальный район	муниципальное учреждение культуры "централизованная клубная система муниципального района "Петровск-Забайкальский район"	Забайкальский край, Петровск-Забайкальский район, с. Толбага, ул.Станционная,28	7531006589

№ п/п	Тип отходообразователя	Муниципальное образование	Полное наименование	Местоположение	ИНН организации
18761	Организация/ИП	Петровск-Забайкальский муниципальный район	муниципальное учреждение культуры "централизованная библиотечная система муниципального района "Петровск-Забайкальский район"	Забайкальский край, Петровск-Забайкальский район, с. Толбага, ул.Станционная,28	7531005715
18762	Организация/ИП	Петровск-Забайкальский муниципальный район	Управление Федеральной почтовой связи Забайкальского края - филиал Федерального государственного унитарного предприятия "ПОЧТА РОССИИ"	Забайкальский край, Петровск-Забайкальский район, с. Толбага, ул.Почтовая,23	7531005715
18763	Организация/ИП	Петровск-Забайкальский муниципальный район	Муниципальное дошкольное образовательное учреждение «Центр развития ребенка-детский сад №15 п. Новопавловка» структурное подразделение с. Толбага «Центр развития ребенка-детский сад № 15 п. Новопавловка»	Забайкальский край, Петровск-Забайкальский район, с. Толбага, ул. Станционная, 9.	7724261610
18764	Организация/ИП	Петровск-Забайкальский муниципальный район	частное общеобразовательное учреждение "РЖД лицей №15"	Забайкальский край, Петровск-Забайкальский район, с. Толбага, ул. Станционная, д. 30	7531002979
18765	Организация/ИП	Петровск-Забайкальский муниципальный район	ИП Федотов В.И.	Забайкальский край, Петровск-Забайкальский р-н, с. Тарбагатай, ул. Кооперативная, 8	7531003740
18766	Организация/ИП	Петровск-Забайкальский муниципальный район	ООО "Благоустройство+"	Забайкальский край, Петровск-Забайкальский р-н, ул. 40 лет Победы	0270020336
18767	Организация/ИП	Петровск-Забайкальский муниципальный район	ПАО Сбербанк	Забайкальский край, Петровск-Забайкальский р-н	7707083893
18768	Организация/ИП	Петровск-Забайкальский муниципальный район	Отделение связи	Забайкальский край, Петровск-Забайкальский р-н, с. Тарбагатай, ул. 40 лет Победы, 3	0711037992
18769	Организация/ИП	город Чита	Пенский Александр Александрович	Забайкальский край, г. Чита, ул. Усуглинская, д. 8а	
18770	Организация/ИП	Петровск-Забайкальский муниципальный район	КСК "Феникс"	Забайкальский край, Петровск-Забайкальский р-н, с. Тарбагатай, ул. Заводская, 7	7813477642
18771	Организация/ИП	Петровск-Забайкальский муниципальный район	МДОУ Детский сад № 18	Забайкальский край, Петровск-Забайкальский р-н, с.Тарбагатай, ул. 40 лет Победы, 2	4710025977
18772	Организация/ИП	Петровск-Забайкальский муниципальный район	ИП Ведерников К.А.	Забайкальский край, Петровск-Забайкальский р-н, с. Тарбагатай, ул.Кооперативная, 78	753103601987
18773	Организация/ИП	Петровск-Забайкальский муниципальный район	ИП Чупров А.Н.	Забайкальский край, Петровск-Забайкальский р-н, с. Тарбагатай, ул. Читинская, 7	753101919125
18774	Организация/ИП	Петровск-Забайкальский муниципальный район	ИП Добуграй Ю.Г.	Забайкальский край, Петровск-Забайкальский р-н, с.Тарбагатай, ул. 40 лет Победы,5	753100172169
18775	Организация/ИП	Петровск-Забайкальский муниципальный район	ИП ГорбуноваГ.В.	Забайкальский край, Петровск-Забайкальский р-н, с. Тарбагатай, ул.Кооперативная, 24	751700012607
18776	Организация/ИП	Петровск-Забайкальский муниципальный район	ИП ГорбуноваГ.В.	Забайкальский край, Петровск-Забайкальский р-н, с. Тарбагатай, ул.Кооперативная, 18	751700012607
18777	Организация/ИП	Петровск-Забайкальский муниципальный район	ИП Васильева Л.И.	Забайкальский край, Петровск-Забайкальский р-н, с.Тарбагатай, ул. 40 лет Победы,1	751700018944
18778	Организация/ИП	Петровск-Забайкальский муниципальный район	ИП БАБАНАЗАРОВ НАРЫНБАЙ	Забайкальский край, Петровск-Забайкальский р-н, с. Тарбагатай, ул.Кооперативная,19	753104959285
18779	Организация/ИП	Петровск-Забайкальский муниципальный район	ИП РЕЗНИКОВА О.И.	Забайкальский край, Петровск-Забайкальский р-н, с. Нижний Тарбагатай, ул.Партизанская, 25	753101162886
18780	Организация/ИП	Петровск-Забайкальский муниципальный район	ИП РЕЗНИКОВА О.И.	Забайкальский край, Петровск-Забайкальский р-н, с. Тарбагатай, ул. Кооперативная,17	753101162886

№ п/п	Тип отходообразователя	Муниципальное образование	Полное наименование	Местоположение	ИНН организации
18781	Организация/ИП	Петровск-Забайкальский муниципальный район	ОБЩЕСТВО С ОГРАНИЧЕННОЙ ОТВЕТСТВЕННОСТЬЮ "ТАЛИСМАН"	Забайкальский край, Петровск-Забайкальский р-н, с. НижнийТарбагатай	7531007021
18782	Организация/ИП	Петровск-Забайкальский муниципальный район	ИП ЗАГРЯДСКАЯ С.А.	Забайкальский край, Петровск-Забайкальский р-н, с. НижнийТарбагатай, ул.Партизанская, 61	753101011799
18783	Организация/ИП	Петровск-Забайкальский муниципальный район	МДОУ детский сад с. Пески	Забайкальский край, Петровск-Забайкальский р-н, с. Пески ул. Зеленая	7531002224
18784	Организация/ИП	город Чита	Лещев Александр Евгеньевич	Забайкальский край, г. Чита, ул. Анохина, д. 91, пом. 1	
18785	Организация/ИП	Петровск-Забайкальский муниципальный район	сельский дом культуры с. Пески	Забайкальский край, Петровск-Забайкальский р-н, с. Пески ул. Вакарина д.43	7531005708
18786	Организация/ИП	Петровск-Забайкальский муниципальный район	ИП Разницына	Забайкальский край, Петровск-Забайкальский р-н, с. Пески ул. Вакарина 36	431201919043
18787	Организация/ИП	Петровск-Забайкальский муниципальный район	ИП Крупенникова	Забайкальский край, Петровск-Забайкальский р-н, с. Пески ул. Вакарина 38	581004017403
18788	Организация/ИП	Петровск-Забайкальский муниципальный район	Администрация сельского поселения "Песчанское"	Забайкальский край, Петровск-Забайкальский р-н, с. Пески ул. Вакарина 41	7531004038
18789	Организация/ИП	Петровск-Забайкальский муниципальный район	МОУ НОШ с. Красная Долина	Забайкальский край, Петровск-Забайкальский р-н, с. Красная Долина ул. Молодежная д. 1А	7531002217
18790	Организация/ИП	Петровск-Забайкальский муниципальный район	МОУ ООШ с. Пески	Забайкальский край, Петровск-Забайкальский р-н, с. Пески ул. Вакарина 40	7531002552
18791	Организация/ИП	Петровск-Забайкальский муниципальный район	Средняя школа	Забайкальский край, Петровск-Забайкальский р-н, пгт. Новопавловка, ул Чапаева	7724147579
18792	Организация/ИП	Петровск-Забайкальский муниципальный район	И.П Ли О.С	Забайкальский край, Петровск-Забайкальский р-н, пгт. Новопавловка, ул Чапаева	650100907168
18793	Организация/ИП	город Чита	Арутюнян Гагик Гамлетович	Забайкальский край, г. Чита, ул. Нагорная, д. 4, пом. 1	
18794	Организация/ИП	Петровск-Забайкальский муниципальный район	75 Регион	Забайкальский край, Петровск-Забайкальский р-н, пгт. Новопавловка, ул Забайкальская	7530012413
18795	Организация/ИП	город Чита	Смоланова Татьяна Федоровна	Забайкальский край, г. Чита, ул. Новобульварная, д. 38, пом. 11	
18796	Организация/ИП	Петровск-Забайкальский муниципальный район	ИП Доржиева Н.Д	Забайкальский край, Петровск-Забайкальский р-н, Обор, ул. Центральная, 39	753100083952
18797	Организация/ИП	Петровск-Забайкальский муниципальный район	ИП Шниперова Л.Ю	Забайкальский край, Петровск-Забайкальский р-н, Катаево, ул. Центральная, 1а	321753600031860
18798	Организация/ИП	Петровск-Забайкальский муниципальный район	КФХ Казанцев	Забайкальский край, Петровск-Забайкальский р-н, Катаево, ул. Центральная, 56	753102432084
18799	Организация/ИП	Петровск-Забайкальский муниципальный район	ИП Белых Л.Г	Забайкальский край, Петровск-Забайкальский р-н, Катаево, ул. Центральная, 11а	272312361503
18800	Организация/ИП	Петровск-Забайкальский муниципальный район	ООО Селенит	Забайкальский край, Петровск-Забайкальский р-н, Катаево, ул. Центральная, 11	7531004398
18801	Организация/ИП	Петровск-Забайкальский муниципальный район	ФАП с. Обор	Забайкальский край, Петровск-Забайкальский р-н, Обор, ул. Центральная, 46	7716163915
18802	Организация/ИП	Петровск-Забайкальский муниципальный район	продовольственный магазин	Забайкальский край, Петровск-Забайкальский р-н, с.Зугмара,ул.Колхозная,13	5410147729

№ п/п	Тип отходообразователя	Муниципальное образование	Полное наименование	Местоположение	ИНН организации
18803	Организация/ИП	Петровск-Забайкальский муниципальный район	сельский клуб с.Зугмара	Забайкальский край, Петровск-Забайкальский р-н, с.Зугмара, ул.Колхозная,24	7531005708
18804	Организация/ИП	Петровск-Забайкальский муниципальный район	администрация сельского поселения "Зугмарское"	Забайкальский край, Петровск-Забайкальский р-н, с.Зугмара,ул.Школьная,2а	7531004084
18805	Образовательные/дошкольные учреждения	Петровск-Забайкальский муниципальный район	МОУ НОШ с.Зугмара	Забайкальский край, Петровск-Забайкальский р-н, с.Зугмара,ул.Школьная,2б	7531002175
18806	Организация/ИП	Петровск-Забайкальский муниципальный район	с.Кули	Забайкальский край, Петровск-Забайкальский р-н, Кули	0560038800
18807	Организация/ИП	Петровск-Забайкальский муниципальный район	с.Баляга	Забайкальский край, Петровск-Забайкальский р-н, Баляга	7536103120
18808	Организация/ИП	Петровск-Забайкальский муниципальный район	И.П. Беломестнов А.Н.	Забайкальский край, Петровск-Забайкальский р-н, Баляга, ул. Шоссейная 23А	753100444422
18809	Организация/ИП	Петровск-Забайкальский муниципальный район	д/с №3	Забайкальский край, Петровск-Забайкальский р-н, Баляга, Строительная	7531002270
18810	Организация/ИП	Петровск-Забайкальский муниципальный район	д/с №21	Забайкальский край, Петровск-Забайкальский р-н, Баляга, ул.Шоссейная 25 А	7531002190
18811	Организация/ИП	Петровск-Забайкальский муниципальный район	И.П. Яковлева М.И.	Забайкальский край, Петровск-Забайкальский р-н, Баляга, Шоссейная 3А	753103330504
18812	Организация/ИП	Петровск-Забайкальский муниципальный район	И.П.Слепков С.Н.	Забайкальский край, Петровск-Забайкальский р-н, Баляга, Шоссейная 3А	753800041860
18813	Организация/ИП	Петровск-Забайкальский муниципальный район	И.П.Елизова О.В.	Забайкальский край, Петровск-Забайкальский р-н, Баляга, ул. Шоссейная 3А	753100564487
18814	Организация/ИП	Петровск-Забайкальский муниципальный район	И.П.Дульянинов Е.С.	Забайкальский край, Петровск-Забайкальский р-н, Баляга, ул.Шоссейная 11 А	753101542052
18815	Организация/ИП	Петровск-Забайкальский муниципальный район	И.П.Загидулина Б.С.	Забайкальский край, Петровск-Забайкальский р-н, Баляга, ул.Кирова 1	753101198508
18816	Организация/ИП	Петровск-Забайкальский муниципальный район	И.П.Гаркушев С.В.	Забайкальский край, Петровск-Забайкальский р-н, Баляга, ул.Пролетарская 5	753104751505
18817	Организация/ИП	Петровск-Забайкальский муниципальный район	И.П. Капустина А.В.	Забайкальский край, Петровск-Забайкальский р-н, Баляга, ул. Строительная 12 Б	753101182071
18818	Организация/ИП	Петровск-Забайкальский муниципальный район	И.П.Крючков Н.В.	Забайкальский край, Петровск-Забайкальский р-н, Баляга, ул. 40 лет Победы 16	753100952539
18819	Организация/ИП	Петровск-Забайкальский муниципальный район	И.П.Рекунов О.А.	Забайкальский край, Петровск-Забайкальский р-н, Баляга, ул.Клубная 1	753103116412
18820	Организация/ИП	Петровск-Забайкальский муниципальный район	И.П.Гантимурова Е.Ю.	Забайкальский край, Петровск-Забайкальский р-н, Баляга, ул.Клубная 8	753101035609
18821	Организация/ИП	Петровск-Забайкальский муниципальный район	И.П. Емельянова Ю.Ю.	Забайкальский край, Петровск-Забайкальский р-н, Баляга, ул.Клубная 9	753601658908
18822	Организация/ИП	Петровск-Забайкальский муниципальный район	И.П.Лапин В.Л	Забайкальский край, Петровск-Забайкальский р-н, Баляга, ул.Шоссейная, д.4 В	751700006829

№ п/п	Тип отходообразователя	Муниципальное образование	Полное наименование	Местоположение	ИНН организации
18823	Организация/ИП	Петровск-Забайкальский муниципальный район	"100 мелочей" И.П.Лукьянова Т.Н.	Забайкальский край, Петровск-Забайкальский р-н, Баляга, ул.40 лет Победы, д.1 А	753103179187
18824	Организация/ИП	Петровск-Забайкальский муниципальный район	ООО "Благоустройство +"	Забайкальский край, Петровск-Забайкальский р-н, с.Баляга, ул.Шоссейная 3А	75361006317
18825	Организация/ИП	Петровск-Забайкальский муниципальный район	Администрация с/п "Балягинское"	Забайкальский край, Петровск-Забайкальский р-н, с.Баляга, ул.Клубная, д.7	7531003972
18826	Организация/ИП	Петровск-Забайкальский муниципальный район	МОУ СОШ	Забайкальский край, Петровск-Забайкальский р-н, с. Баляга, ул. Лесная, 24А	7531002545
18827	Организация/ИП	город Чита	Ибрагимова Фатима Магомедовна	Забайкальский край, г. Чита, ул. Новобульварная, д. 36, пом. 201	752504127307
18828	Организация/ИП	город Чита	Куприянов Валерий Александрович	Забайкальский край, г. Чита, ул. Бутина, д. 91, пом. 2	753703908177
18829	Организация/ИП	город Чита	Смирнов Петр Александрович	Забайкальский край, г. Чита, ул. Набережная, д. 58, пом. 13а	753600469672
18830	Организация/ИП	город Чита	Толстошеев Александр Викторович	Забайкальский край, г Чита, ул Богомягкова, 14а, пом 19	753609412790
18831	Организация/ИП	город Чита	Смольянинов Геннадий Петрович	Забайкальский край, г. Чита, ул. Амурская, д. 103а, пом. 9	7536120670
18832	Организация/ИП	город Чита	Пероль Александр Анатольевич	Забайкальский край, г. Чита, ул. Трактовая, д. 28, строен. 1	753605575770
18833	Организация/ИП	город Чита	Грабарь Андрей Викторович	Забайкальский край, г. Чита, проезд. Ученический, д. 22, строен. 2	753100070008
18834	Организация/ИП	город Чита	Добрынин Александр Константинович	Забайкальский край, г. Чита, ул. Воинская Площадка, 113б, стр. 4	753502175716
18835	Организация/ИП	город Чита	Манукян Мхитар Оганесович	Забайкальский край, г. Чита, ул. Ленина, д. 108, пом. 5	750500538052
18836	Организация/ИП	город Чита	Шарлай Виталий Иванович	Забайкальский край, г. Чита, ул. Курнатовского, д. 19а, пом. 21	753400069349
18837	Организация/ИП	город Чита	Емельянова Анастасия Юрьевна	Забайкальский край, г. Чита, микрорайон Северный, 48, пом. 2	502920328985
18838	Организация/ИП	город Чита	Шерстюк Владимир Петрович	Забайкальский край, г. Чита, ул. Петровско-Заводская, д. 56, пом. 1	451602350208
18839	Организация/ИП	город Чита	Ерохин Виктор Федорович	Забайкальский край, г. Чита, ул. Тобольская, д. 1, стр. 1, пом. 2	751300129569
18840	Организация/ИП	город Чита	Осинцева Ольга Владимировна	Забайкальский край, г. Чита, ул. Богомягкова, д. 12а, строение. 4, пом. 7	222204132712
18841	Организация/ИП	город Чита	Шимохин Денис Борисович	Забайкальский край, г. Чита, ул. Труда, д. 6	753705705380
18842	Организация/ИП	город Чита	Мамедов Эмин Миртагир Оглы	Забайкальский край, г. Чита, ул. Лазо, 3, корпус 1, пом. 5	753618242714
18843	Организация/ИП	город Чита	Мельничук Игорь Николаевич	Забайкальский край, г. Чита, ул. Богомягкова, д. 12а, строение. 6, пом. 6	7536063319
18844	Организация/ИП	город Чита	Махлай Любовь Александровна	Забайкальский край, г. Чита, мкр. 1-й, д. 4, пом. 16	750501675774
18845	Организация/ИП	город Чита	Майоров Владимир Владимирович	Забайкальский край,городской округ "Город Чита", мкр Жилой Городок поселка Аэропорт, д.13а, помещение 1	322300236611
18846	Организация/ИП	город Чита	Салапина Елена Викторовна	Забайкальский край, г. Чита, ул. Журавлева, д. 79, пом. 16	753700295765
18847	Организация/ИП	город Чита	Новикова Зоя Ивановна	Забайкальский край, Чита г, улица Бабушкина, дом 32б	771500050510
18848	Организация/ИП	город Чита	Василевская Анжелика Альбертовна	Забайкальский край, г.Чита, мкр.9, 1б, стр.7, гар.148	753701274609
18849	Организация/ИП	город Чита	Шелудченко Наталия Викторовна	Забайкальский край, г. Чита, ул. Лермонтова, д. 9, пом. 3	753404324744
18850	Организация/ИП	город Чита	Седин Сергей Александрович	Забайкальский край, г. Чита, ул. Анохина, д. 120а, пом. 3	753601004849
18851	Организация/ИП	город Чита	Пероль Александр Анатольевич	Забайкальский край, г. Чита, ул. Трактовая, д. 28	753605575770
18852	Организация/ИП	город Чита	Злыгостев Анатолий Сергеевич	Забайкальский край, г. Чита, ул. Богомягкова, 22, пом. 4	7536160915
18853	Организация/ИП	город Чита	Открытое акционерное общество "Локтелеком"	Забайкальский край, г. Чита, ул. Столярова, д. 72, пом. 3	7536035600
18854	Организация/ИП	город Чита	Открытое акционерное общество "Локтелеком"	Забайкальский край, г. Чита, мкр. Геофизический, вл. 14, строен. 6	7536035600
18855	Организация/ИП	город Чита	Управление Федеральной налоговой службы по Забайкальскому краю	Забайкальский край, г. Чита, ул. Бутина, 10, пом. 1	7536057354
18856	Организация/ИП	город Чита	Управление Федеральной налоговой службы по Забайкальскому краю	Забайкальский край, г. Чита, ул. Николая Островского, д. 27, пом. 2	7536057354
18857	Организация/ИП	город Чита	Управление Федеральной налоговой службы по Забайкальскому краю	Забайкальский край, г. Чита, ул. Кирова, д. 6	7536057354
18858	Организация/ИП	город Чита	Андреев Сергей Владиславович	Забайкальский край, г. Чита, ул. Бабушкина, д. 97, пом. 100	753601695995
18859	Организация/ИП	город Чита	Федеральное казенное учреждение "Центр по обеспечению деятельности Казначейства России"	Забайкальский край, г. Чита, ул. Профсоюзная, д. 20, пом. 2	7709895509
18860	Организация/ИП	город Чита	Федеральное казенное учреждение "Центр по обеспечению деятельности Казначейства России"	Забайкальский край, г. Чита, ул. Профсоюзная, д. 18, пом. 3	7709895509
18861	Организация/ИП	город Чита	Федеральное казенное учреждение "Центр по обеспечению деятельности Казначейства России"	Забайкальский край, г. Чита, ул. Профсоюзная, д. 17, пом. 13	7709895509
18862	Организация/ИП	город Чита	Федеральное казенное учреждение "Центр по обеспечению деятельности Казначейства России"	Забайкальский край, г. Чита, ул. Журавлева, д. 16, пом. 1	7709895509
18863	Организация/ИП	город Чита	Федеральное казенное учреждение "Центр по обеспечению деятельности Казначейства России"	Забайкальский край, г. Чита, ул. Широкая, д. 53	7709895509
18864	Организация/ИП	город Чита	Федеральное казенное учреждение "Центр по обеспечению деятельности Казначейства России"	Забайкальский край, г. Чита, ул. Профсоюзная, д. 18, пом. 5	7709895509
18865	Организация/ИП	город Чита	Федеральное казенное учреждение "Центр по обеспечению деятельности Казначейства России"	Забайкальский край, г. Чита, ул. Профсоюзная, д. 18, пом. 2	7709895509
18866	Организация/ИП	город Чита	Максимова Анастасия Борисовна	Забайкальский край, г. Чита, ул. Красноармейская, 35а	1657255575
18867	Организация/ИП	город Чита	Жидкова Лариса Ивановна	Забайкальский край, г. Чита, ул. Весенняя, 11, пом. 1	753600062982

№ п/п	Тип отходообразователя	Муниципальное образование	Полное наименование	Местоположение	ИНН организации
18868	Организация/ИП	город Чита	Лесникова Елена Николаевна	Забайкальский край, г. Чита, ул. Красноярская, 12, пом. 10	753503041754
18869	Организация/ИП	город Чита	Салапина Елена Викторовна	Забайкальский край, г. Чита, ул. Журавлева, д. 79, пом. 12	753700295765
18870	Организация/ИП	город Чита	Савкина Наталья Геннадьевна	Забайкальский край, г. Чита, ул. Нерчинская, д. 20	753600433490
18871	Организация/ИП	город Чита	Гирина Юлия Николаевна	Забайкальский край, г. Чита, ул. Недорезова, д. 1т, стр. 1	753627571306
18872	Организация/ИП	город Чита	Общество с ограниченной ответственностью "Стомарт"	Забайкальский край, городской округ "Город Чита", город Чита, Амурская улица, дом 7, помещение 21	0264081852
18873	Организация/ИП	город Чита	Василевская Анжелика Альбертовна	Забайкальский край, г.Чита, мкр.9, 1б, стр.7, гар.154	753701274609
18874	Организация/ИП	город Чита	Жилищный Кооператив "БЕСТ ВЕЙ"	Забайкальский край, г. Чита, ул. Бутина, д. 75, пом. 153	1215224838
18875	Организация/ИП	город Чита	Асламова Валерия Станиславовна	Забайкальский край, г Чита, ул Угданская, 17, пом 6	753600944310
18876	Организация/ИП	город Чита	Общество с ограниченной ответственностью "Хладокомбинат Партнер"	Забайкальский край, г Чита, ул Трактовая, д 39	2801240167
18877	Организация/ИП	город Чита	Общество с ограниченной ответственностью "Хладокомбинат Партнер"	Забайкальский край, г. Чита, ул. Трактовая, д. 41, пом. 1	2801240167
18878	Организация/ИП	город Чита	Гадиров Микаил Садулла оглы	Забайкальский край, г. Чита, ш. Объездное, д. 30, строен. 5	753401594809
18879	Организация/ИП	город Чита	Виноградов Олег Валерьевич	Забайкальский край, г. Чита, ул. Лазо, 116, строение 11, пом. 9	504305958416
18880	Организация/ИП	город Чита	Монич Елена Владимировна	Забайкальский край, г. Чита, ул. Журавлева, д. 20, пом. 507	753601025623
18881	Организация/ИП	город Чита	Волков Александр Николаевич	Забайкальский край, г. Чита, ул. Авиационная, д. 9, строен. 1	070701001600
18882	Организация/ИП	город Чита	Осинцева Ольга Владимировна	Забайкальский край, г. Чита, ул. Богомягкова, д. 12а, строение. 1, пом. 8	222204132712
18883	Организация/ИП	город Чита	Баранова Екатерина Сергеевна	Забайкальский край, г. Чита, ул. Бабушкина, д. 4, пом. 5	370413264128
18884	Организация/ИП	город Чита	Андреев Сергей Владиславович	Забайкальский край, г. Чита, ул. Красной Звезды, д. 58, строен. 2, пом. 3	753601695995
18885	Организация/ИП	город Чита	Горошкевич Оксана Геннадьевна	Забайкальский край, г. Чита, ул. Ленина, 106, пом. 5	753600515801
18886	Организация/ИП	город Чита	Дегтярёва Александра Юрьевна	Забайкальский край, г. Чита, тракт Романовский, вл. 45, строен. 2	753405275352
18887	Организация/ИП	город Чита	Общество с ограниченной ответственностью "Багира"	Забайкальский край, г. Чита, ул. Олимпийская, д. 48а, строение. 1	3663051848
18888	Организация/ИП	город Чита	Жалнин Альберт Викторович	Забайкальский край, г Чита, ул Журавлева, 20, пом 505	753601417483
18889	Организация/ИП	город Чита	Елисеев Андрей Анатольевич	Забайкальский край, г. Чита, ул. Энтузиастов, д. 77в	026605190431
18890	Организация/ИП	город Чита	Горелкина Мария Александровна	Забайкальский край, г. Чита, ул. Ленинградская, д. 56, пом. 3	753609402506
18891	Организация/ИП	город Чита	Гордиенко Игорь Викторович	Забайкальский край, г. Чита, ул. Володарского, д. 15	225301019179
18892	Организация/ИП	город Чита	государственное казенное учреждение здравоохранения "Краевая станция переливания крови"	Забайкальский край, г. Чита, ул. Балябина, 5, строение 2, пом. 1	7536011127
18893	Организация/ИП	город Чита	государственное казенное учреждение здравоохранения "Краевая станция переливания крови"	Забайкальский край, г Чита, ул Балябина, д 5, строен 1	7536011127
18894	Организация/ИП	город Чита	Мажирина Мария Васильевна	Забайкальский край, г. Чита, ул. Новобульварная, д. 133, пом. 18	753610420348
18895	Организация/ИП	город Чита	Государственное учреждение социального обслуживания "Ингодинский комплексный центр социального обслуживания населения "Милосердие" Забайкальского края	Забайкальский край, г. Чита, ул. Лазо, д. 28, пом. 1	7534013778
18896	Организация/ИП	город Чита	Бороев Сергей Аюшеевич	Забайкальский край, г. Чита, ул. Угданская, д. 56а	753600620605
18897	Организация/ИП	город Чита	Кельина Ирина Александровна	Забайкальский край, г. Чита, ул. Новобульварная, д. 36, пом. 421	753602614678
18898	Организация/ИП	город Чита	Оганнисян Вардан Варужанович	Забайкальский край, г. Чита, ул. Крымская, д. 10, пом. 36	752400077806
18899	Организация/ИП	город Чита	Воробьёв Дмитрий Олегович	Забайкальский край, г. Чита, ул. Ленина, д. 29, пом. 5	753610620097
18900	Организация/ИП	город Чита	Общество с ограниченной ответственностью "Строительная компания"	Забайкальский край, г. Чита, ул. Подгорбунского, д. 37, пом. 4	2466123241
18901	Организация/ИП	город Чита	Общество с ограниченной ответственностью "Строительная компания"	Забайкальский край, г. Чита, ул. Красноармейская, д. 14, пом. 4	2466123241
18902	Организация/ИП	город Чита	Общество с ограниченной ответственностью "Строительная компания"	Забайкальский край, г. Чита, ул. Хабаровская, д. 6, пом. 8	2466123241
18903	Организация/ИП	город Чита	Новикова Валентина Иннокентьевна	Забайкальский край, г Чита, ул Чайковского, д 27, пом.6	753400071411
18904	Организация/ИП	город Чита	Македонский Артур Валерьевич	Забайкальский край, Чита г, улица Фрунзе, дом 3	753600383496
18905	Организация/ИП	город Чита	Калинин Сергей Владимирович	Забайкальский край, г Чита, мкр Северный, 71а, пом 40	224402159597
18906	Организация/ИП	город Чита	Цыренова Марина Владимировна	Забайкальский край, г. Чита, ул. Лазо, вл.3, корпус №3	753400214998
18907	Организация/ИП	город Чита	Муниципальное бюджетное дошкольное образовательное учреждение "Центр развития ребенка - детский сад №79"	Забайкальский край, г. Чита, мкр. 4-й, 15б	3525048978
18908	Организация/ИП	город Чита	Муниципальное бюджетное дошкольное образовательное учреждение "Центр развития ребенка - детский сад №79"	край Забайкальский, Забайкальский край, г. Чита, мкр. 4-й, д. 15б, корпус 2	3525048978
18909	Организация/ИП	город Чита	Помулев Андрей Петрович	Забайкальский край, г. Чита, мкр. Геофизический, д. 22, строен. 1	7536047405
18910	Организация/ИП	город Чита	Стельмак Наталья Николаевна	Забайкальский край, г. Чита, ул. Анохина, д. 91, пом. 59	753400017990
18911	Организация/ИП	город Чита	Днепровский Александр Николаевич	Забайкальский край, г. Чита, ул. Бабушкина, д. 104, пом. 18	340603067376
18912	Организация/ИП	город Чита	Акционерное общество коммерческий банк "Пойдём!"	Забайкальский край, г. Чита, микрорайон 5, 33, пом. 119	5401122100
18913	Организация/ИП	город Чита	Акционерное общество коммерческий банк "Пойдём!"	Забайкальский край, г. Чита, ул. Амурская, 81, пом. 6	5401122100
18914	Организация/ИП	город Чита	Верниковский Александр Сергеевич	Забайкальский край, г. Чита, ул. Новобульварная, д. 36, пом. 523	753500253197
18915	Организация/ИП	город Чита	Литвинцева Наталья Владимировна	Забайкальский край, г. Чита, ул. Бутина, д. 50, пом. 9	751501300022
18916	Организация/ИП	город Чита	Бянкина Наталья Алексеевна	Забайкальский край, р-н Читинский, автодорога Чита-Забайкальск, 26 км., отворот на север 12 км. , вл. 1, строение 3	751300026764
18917	Организация/ИП	город Чита	Муниципальное бюджетное общеобразовательное учреждение "Средняя общеобразовательная школа №48"	Забайкальский край, г. Чита, ул. Карла Маркса, д. 27а	2225043670
18918	Организация/ИП	город Чита	Карнакова Елена Николаевна	Забайкальский край, г. Чита, ул. Бабушкина, 98, пом. 39	753700078305
18919	Организация/ИП	город Чита	Бадмаева Наталья Дмитриевна	Забайкальский край, г. Чита, ул. Смоленская, д. 36, пом. 1	031203328535

№ п/п	Тип отходообразователя	Муниципальное образование	Полное наименование	Местоположение	ИНН организации
18920	Организация/ИП	город Чита	Кравцова Нина Степановна	край Забайкальский, Забайкальский край, г. Чита, Садоводческое некомерческое товарищество "Пеленг" № 156, 198	132350847624
18921	Организация/ИП	город Чита	Андреева Екатерина Викторовна	Забайкальский край, г. Чита, ул. Столярова, д. 40, пом. 47	366214965902
18922	Организация/ИП	город Чита	Асташкова Галина Диомидовна	Забайкальский край, г. Чита, ул. Бабушкина, 108, пом. 16	753402968310
18923	Организация/ИП	город Чита	Елагин Артём Сергеевич	Забайкальский край, г Чита, ул Олимпийская, 6а, стр 1	753005949053
18924	Организация/ИП	город Чита	Осинцева Ольга Владимировна	Забайкальский край, г. Чита, ул. Богомягкова, д. 12а, строение. 8, пом. 2	222204132712
18925	Организация/ИП	город Чита	Муниципальное бюджетное дошкольное образовательное учреждение "Детский сад №24"	Забайкальский край, г. Чита, ул. Красной Звезды, 16а	5406150630
18926	Организация/ИП	город Чита	Кушнарев Сергей Александрович	Забайкальский край, г. Чита, мкр. Царский, д. 2, пом. 4	222200574710
18927	Организация/ИП	город Чита	Муниципальное бюджетное дошкольное образовательное учреждение "Детский сад №59"	Забайкальский край, г. Чита, ул. 5-я Малая, 6	5837019180
18928	Организация/ИП	город Чита	Муниципальное бюджетное дошкольное образовательное учреждение "Детский сад №59"	край Забайкальский, Забайкальский край, г. Чита, ул. 5-я Малая, 6, корпус 3	5837019180
18929	Организация/ИП	город Чита	Кардаш Таскира Гаяновна	Забайкальский край, г. Чита, ул. Ленина, д. 162а, строен. 1, пом. 2	753700329887
18930	Организация/ИП	город Чита	Муниципальное бюджетное дошкольное образовательное учреждение "Детский сад № 72"	Забайкальский край, г. Чита, ул. Угданская, д. 11, строен. 1	2309052657
18931	Организация/ИП	город Чита	Муниципальное бюджетное дошкольное образовательное учреждение "Детский сад № 72"	Забайкальский край, г. Чита, ул. Угданская, д. 11, строен. 2	2309052657
18932	Организация/ИП	город Чита	Зубкова Маргарита Иннокентьевна	Забайкальский край, г. Чита, ул. Бутина, д. 28, пом. 69	753501149216
18933	Организация/ИП	город Чита	Кардаш Таскира Гаяновна	Забайкальский край, г Чита, ул Чкалова, 164, пом 205	753700329887
18934	Организация/ИП	город Чита	Потапов Сергей Владимирович	Забайкальский край, г. Чита, Романовский тракт, 12, строение 1	292500026980
18935	Организация/ИП	город Чита	Государственное профессиональное образовательное учреждение "Читинское торгово-кулинарное училище"	Забайкальский край, г. Чита, ул. Верхоленская, д. 14	7536032409
18936	Организация/ИП	город Чита	Сулак Дмитрий Сафронович	Забайкальский край, г. Чита, ул. Анохина, д. 91, пом. 48	143524006606
18937	Организация/ИП	город Чита	Мельников Эдуард Александрович	Забайкальский край, г. Чита, ул. Полины Осипенко, 22, стр. 1, пом. 4	753614350109
18938	Организация/ИП	город Чита	Константинова Нина Андреевна	Забайкальский край, г. Чита, ул. Новобульварная, д. 36, пом. 704	2128027169
18939	Организация/ИП	город Чита	Яковлев Алексей Петрович	Забайкальский край, г. Чита, ул. Чкалова, д. 123, пом. 4	040900402100
18940	Организация/ИП	город Чита	Ибрагимова Фатима Магомедовна	Забайкальский край, г. Чита, ул. Лазо, вл.123, стр.6	752504127307
18941	Организация/ИП	город Чита	Гасымов Тофик Сахрат оглы	Забайкальский край, г. Чита, ул. Петровско-Заводская, д. 56, пом. 5	752902052971
18942	Организация/ИП	город Чита	Иванюк Вера Васильевна	Забайкальский край, г Чита, ул Кайдаловская, д 2а, ГПК №3,гар.764	753600069963
18943	Организация/ИП	город Чита	Жметкова Елена Владимировна	Забайкальский край, г. Чита, микрорайон 4, 30, пом. 135	753702420612
18944	Организация/ИП	город Чита	Забайкальский краевой суд	Забайкальский край, г. Чита, ул. Баргузинская, 4, строение 5	7536104188
18945	Организация/ИП	город Чита	Забайкальский краевой суд	Забайкальский край, г. Чита, ул. Амурская, 33а, корпус №2	7536104188
18946	Организация/ИП	город Чита	Забайкальский краевой суд	Забайкальский край, г. Чита, ул. Баргузинская, д. 4, строен. 2	7536104188
18947	Организация/ИП	город Чита	Забайкальский краевой суд	Забайкальский край, г. Чита, ул. Амурская, 33а	7536104188
18948	Организация/ИП	город Чита	Забайкальский краевой суд	Забайкальский край, г. Чита, ул. Баргузинская, д. 4, строен. 1	7536104188
18949	Организация/ИП	город Чита	Забайкальский краевой суд	Забайкальский край, г. Чита, ул. Баргузинская, 4, строение 4, в/г №3	7536104188
18950	Организация/ИП	город Чита	Забайкальский краевой суд	Забайкальский край, г. Чита, ул. Баргузинская, 4, строение 6	7536104188
18951	Организация/ИП	город Чита	Кубляков Станислав Казисович	Забайкальский край, г. Чита, ул. Ярославского, д. 1в, строен. 1	753600436525
18952	Организация/ИП	город Чита	Баранов Сергей Владимирович	Забайкальский край, г. Чита, ул. Шилова, д. 29, пом. 28	291900558089
18953	Организация/ИП	город Чита	Общество с ограниченной ответственностью "Читаавтотехцентр"	Забайкальский край, г. Чита, ул. Геодезическая, д. 64, строен. 4	7524014010
18954	Организация/ИП	город Чита	Общество с ограниченной ответственностью "Читаавтотехцентр"	Забайкальский край, г. Чита, ул. Геодезическая, 64, строение 1	7524014010
18955	Организация/ИП	город Чита	Общество с ограниченной ответственностью "Читаавтотехцентр"	Забайкальский край, г. Чита, ул. Геодезическая, д. 64, строен. 3	7524014010
18956	Организация/ИП	город Чита	Общество с ограниченной ответственностью "Читаавтотехцентр"	Забайкальский край, г. Чита, ул. Геодезическая, д. 64, строен. 5	7524014010
18957	Организация/ИП	город Чита	Общество с ограниченной ответственностью "Читаавтотехцентр"	Забайкальский край, г. Чита, ул. Геодезическая, д. 64, строен. 2	7524014010
18958	Организация/ИП	город Чита	Меньшиков Валерий Анатольевич	Забайкальский край, г. Чита, пр-кт Фадеева, д. 16а	753700213699
18959	Организация/ИП	город Чита	Государственное профессиональное образовательное учреждение "Забайкальское краевое училище культуры"	Забайкальский край, г. Чита, ул. Красной Звезды, д. 7	7536032060
18960	Организация/ИП	город Чита	Григорьев Олег Михайлович	Забайкальский край, г.Чита, ул.Строителей,1, стр.7	504700047284
18961	Организация/ИП	город Чита	Общество с ограниченной ответственностью "ЧИТАСТРОЙ"	Забайкальский край, г. Чита, ул. Новобульварная, д. 36, пом. 701	7536133830
18962	Организация/ИП	город Чита	Общество с ограниченной ответственностью "ЧИТАСТРОЙ"	Забайкальский край, г. Чита, ул. Новобульварная, д. 36, пом. 722	7536133830
18963	Организация/ИП	город Чита	Андреев Денис Александрович	Забайкальский край, г. Чита, ул. Забайкальского Рабочего, д. 68, пом. 7	
18964	Организация/ИП	город Чита	Васильева Светлана Борисовна	Забайкальский край, г. Чита, ул. Лазо, 112б, строение 11	110215231769
18965	Организация/ИП	город Чита	Волков Роман Федорович	Забайкальский край, городской округ Город Чита, Агинский тракт, дом 57, помещение 1	753602071492
18966	Организация/ИП	город Чита	Алябьева Ирина Всеволодовна	Забайкальский край, г. Чита, ул. Бабушкина, д. 97, пом. 200	753601654741
18967	Организация/ИП	город Чита	Общество с ограниченной ответственностью "Промышленно-гражданское строительство"	Забайкальский край, г. Чита, ул. Инструментальная, д. 9, строен 4	4250001780
18968	Организация/ИП	город Чита	Общество с ограниченной ответственностью "Промышленно-гражданское строительство"	Забайкальский край, г. Чита, ул. Серова, д. 30, пом. 13	4250001780

№ п/п	Тип отходообразователя	Муниципальное образование	Полное наименование	Местоположение	ИНН организации
18969	Организация/ИП	город Чита	Общество с ограниченной ответственностью "Промышленно-гражданское строительство"	Забайкальский край, г. Чита, ул. Красноярская, д. 6, пом. 5	4250001780
18970	Организация/ИП	город Чита	Общество с ограниченной ответственностью "Промышленно-гражданское строительство"	Забайкальский край, г. Чита, ул. Инструментальная, д. 9, строен. 7	4250001780
18971	Организация/ИП	город Чита	Общество с ограниченной ответственностью "Промышленно-гражданское строительство"	Забайкальский край, г. Чита, ул. Генерала Белика, д. 13, пом. 21	4250001780
18972	Организация/ИП	город Чита	Общество с ограниченной ответственностью "Промышленно-гражданское строительство"	Забайкальский край, г Чита, пер Прямой, 2д, строен 2, пом 2	4250001780
18973	Организация/ИП	город Чита	Василевская Анжелика Альбертовна	Забайкальский край, г Чита, мкр 9-й, д 1б, строен 5, пом 1, гар.77	753701274609
18974	Организация/ИП	город Чита	Государственное профессиональное образовательное учреждение "Читинский техникум отраслевых технологий и бизнеса"	Забайкальский край, г. Чита, ул. Бабушкина, д. 66	7536009015
18975	Организация/ИП	город Чита	Государственное профессиональное образовательное учреждение "Читинский техникум отраслевых технологий и бизнеса"	Забайкальский край, г. Чита, ул. Хабаровская, 15	7536009015
18976	Организация/ИП	город Чита	Государственное профессиональное образовательное учреждение "Читинский техникум отраслевых технологий и бизнеса"	Забайкальский край, г. Чита, ул. Верхоленская, д. 14	7536009015
18977	Организация/ИП	город Чита	Государственное профессиональное образовательное учреждение "Читинский техникум отраслевых технологий и бизнеса"	Забайкальский край, г. Чита, ул. Журавлева, д. 52	7536009015
18978	Организация/ИП	город Чита	Государственное профессиональное образовательное учреждение "Читинский техникум отраслевых технологий и бизнеса"	Забайкальский край, г. Чита, ул. Бабушкина, д. 66, корп. 2	7536009015
18979	Организация/ИП	город Чита	Государственное профессиональное образовательное учреждение "Читинский техникум отраслевых технологий и бизнеса"	Забайкальский край, г. Чита, ул. Бабушкина, 2б, корпус №1	7536009015
18980	Организация/ИП	город Чита	Государственное профессиональное образовательное учреждение "Читинский техникум отраслевых технологий и бизнеса"	Забайкальский край, г. Чита, ул. Бабушкина, 66, корпус №1	7536009015
18981	Организация/ИП	город Чита	Токмаков Сергей Николаевич	Забайкальский край, г. Чита, ул. Ярославского, д. 1	290901075484
18982	Организация/ИП	город Чита	Титов Артём Михайлович	Забайкальский край, г. Чита, ул. Смоленская, д. 55, пом. 2	343521576272
18983	Организация/ИП	город Чита	Журавлева Валентина Петровна	Забайкальский край, г. Чита, ул. Серова, 23а, пом.10	231200634272
18984	Организация/ИП	город Чита	Новикова Елена Анатольевна	Забайкальский край, г. Чита, ул. Журавлева, д. 20, пом. 602	263515620808
18985	Организация/ИП	город Чита	Общество с ограниченной ответственностью "Стена"	Забайкальский край, г. Чита, ул. Авиационная, д. 16а	9721135321
18986	Организация/ИП	город Чита	Ху Цзюнь	Забайкальский край, городской округ "Город Чита", мкр. Северный, д. 49, помещение 1	665816775006
18987	Организация/ИП	город Чита	Мельничук Игорь Николаевич	Забайкальский край, г. Чита, ул. Богомягкова, д. 12а, строение. 3, пом. 6	7536063319
18988	Организация/ИП	город Чита	Василевская Анжелика Альбертовна	Забайкальский край, г. Чита, мкр 9-й, 1б, стр. 1, гар. 19	753701274609
18989	Организация/ИП	город Чита	Асламова Валерия Станиславовна	Забайкальский край, г. Чита, ул. Чкалова, д. 124, пом. 127	753600944310
18990	Организация/ИП	город Чита	Государственное учреждение "Забайкальский краевой центр психолого-педагогической, медицинской и социальной помощи "Семья"	Забайкальский край, г. Чита, ул. Ленина, д. 27а, пом. 3/1	7534017162
18991	Организация/ИП	город Чита	Государственное учреждение "Забайкальский краевой центр психолого-педагогической, медицинской и социальной помощи "Семья"	Забайкальский край, г. Чита, ул. Ленина, д. 27а, пом. 2	7534017162
18992	Организация/ИП	город Чита	Салапина Елена Викторовна	Забайкальский край, г. Чита, ул. Журавлева, д. 79, пом. 47	753700295765
18993	Организация/ИП	город Чита	Тымко Юрий Григорьевич	Забайкальский край, г. Чита, ш. Объездное, д. 24а, строен. 3, пом. 2	753400537974
18994	Организация/ИП	город Чита	Ступина Екатерина Сергеевна	Забайкальский край, г. Чита, мкр. Северный, д. 46, пом. 2	753615226263
18995	Организация/ИП	город Чита	Маков Анатолий Борисович	Забайкальский край, г Чита, ДНТ Солнечная Поляна, уч 74	752300339991
18996	Организация/ИП	город Чита	Свиридова Ольга Федоровна	Забайкальский край, г. Чита, ул. Ленина, д. 108, пом. 25	753600415356
18997	Организация/ИП	город Чита	Василевская Анжелика Альбертовна	Забайкальский край, г Чита, мкр 9-й, д 1б, строен 1, гар.3.	753701274609
18998	Организация/ИП	город Чита	Золотухина Виктория Викторовна	Российская Федерация, Забайкальский край, г. Чита, ул. Ленинградская, д. 15а, пом. 33	751601355392
18999	Организация/ИП	город Чита	Голомидов Артур Владимирович	Забайкальский край, г. Чита, ул. Костюшко-Григоровича, д. 5, пом. 32	753616998248
19000	Организация/ИП	город Чита	Зиновьев Александр Юрьевич	Забайкальский край, г Чита, ул Смоленская, д 99, гар. 21	223200952307
19001	Организация/ИП	город Чита	Государственное учреждение здравоохранения "Городская клиническая больница № 1"	Забайкальский край, г. Чита, ул. Ленина, 8, стр.3	7706055854
19002	Организация/ИП	город Чита	Государственное учреждение здравоохранения "Городская клиническая больница № 1"	Забайкальский край, г. Чита, ул. Ленина, 8, стр. 5	7706055854
19003	Организация/ИП	город Чита	Государственное учреждение здравоохранения "Городская клиническая больница № 1"	Забайкальский край, г. Чита, ул. Ленина, 8, стр.1	7706055854
19004	Организация/ИП	г Чита	Государственное учреждение здравоохранения "Городская клиническая больница № 1"	Забайкальский край, г. Чита, ул. Ленина, 8, стр.4, соор.1	7706055854
19005	Организация/ИП	город Чита	Государственное учреждение здравоохранения "Городская клиническая больница № 1"	Забайкальский край, городской округ "Город Чита", ул. Ленина, 8, корпус 1	7706055854
19006	Организация/ИП	город Чита	Государственное учреждение здравоохранения "Городская клиническая больница № 1"	Забайкальский край, г Чита, ул Ленина, вл. 8, стр. 14	7706055854
19007	Организация/ИП	город Чита	Государственное учреждение здравоохранения "Городская клиническая больница № 1"	Забайкальский край, г. Чита, мкр. 5-й, д. 49, пом. 1	7706055854

№ п/п	Тип отходообразователя	Муниципальное образование	Полное наименование	Местоположение	ИНН организации
19008	Организация/ИП	город Чита	Государственное учреждение здравоохранения "Городская клиническая больница № 1"	Забайкальский край, г. Чита, ул. Ленина, 8, стр.2	7706055854
19009	Организация/ИП	город Чита	Государственное учреждение здравоохранения "Городская клиническая больница № 1"	Забайкальский край, г. Чита, ул. Ленина, д. 8	7706055854
19010	Организация/ИП	город Чита	Государственное учреждение здравоохранения "Городская клиническая больница № 1"	Забайкальский край, г. Чита, ул. Ленина, 8, стр. 8	7706055854
19011	Организация/ИП	город Чита	Государственное учреждение здравоохранения "Городская клиническая больница № 1"	Забайкальский край, городской округ "Город Чита" , ул. Ленина, д. 8, корпус 2	7706055854
19012	Организация/ИП	город Чита	Государственное учреждение здравоохранения "Городская клиническая больница № 1"	Забайкальский край, г Чита, ул Ленина, д 8, строен 15	7706055854
19013	Организация/ИП	город Чита	Климова Татьяна Валерьевна	Забайкальский край, г. Чита, ул. Казачья, д. 20, строен. 4, пом. 1	280116397104
19014	Организация/ИП	город Чита	Мельников Эдуард Александрович	Забайкальский край, городской округ "Город Чита", город Чита, улица Назара Губина, 22	753614350109
19015	Организация/ИП	город Чита	Салапина Елена Викторовна	Забайкальский край, г. Чита, ул. Новобульварная, д. 55, строен. 14	753700295765
19016	Организация/ИП	город Чита	Татауров Александр Борисович	Забайкальский край, г. Чита, ул. Бабушкина, д. 30, пом. 2	753400035491
19017	Организация/ИП	город Чита	Общество с ограниченной ответственностью "СтройИнтерьер"	Забайкальский край, г. Чита, ул. Газимурская, д. 33, строен. 1	5403031201
19018	Организация/ИП	город Чита	Общество с ограниченной ответственностью "СтройИнтерьер"	Забайкальский край, г. Чита, ул. Газимурская, д. 33, строен. 2	5403031201
19019	Организация/ИП	город Чита	Общество с ограниченной ответственностью "СтройИнтерьер"	Забайкальский край, г. Чита, ул. Газимурская, д. 31, строен. 4	5403031201
19020	Организация/ИП	город Чита	Общество с ограниченной ответственностью "СтройИнтерьер"	Забайкальский край, г. Чита, ул. Газимурская, д. 31, строен. 1	5403031201
19021	Организация/ИП	город Чита	Общество с ограниченной ответственностью "СтройИнтерьер"	Забайкальский край, г. Чита, ул. Газимурская, д. 31, строен. 3	5403031201
19022	Организация/ИП	город Чита	Общество с ограниченной ответственностью "СтройИнтерьер"	Забайкальский край, г. Чита, ул. Газимурская, д. 31, строен. 2	5403031201
19023	Организация/ИП	город Чита	Асланов Валерий Микиевич	Забайкальский край, г. Чита, ул. Текстильщиков, д. 10а, пом. 3	753700267447
19024	Организация/ИП	город Чита	Казанцева Наталья Александровна	Забайкальский край, г. Чита, ул. Трактовая, д. 60	222402524310
19025	Организация/ИП	город Чита	Аверьянова Мария Васильевна	Забайкальский край, г. Чита, ул. Иркутская, д. 1, пом. 1	753700123325
19026	Организация/ИП	город Чита	Смирнов Петр Александрович	Забайкальский край, г. Чита, улица Ярославского, 1	753600469672
19027	Организация/ИП	город Чита	Хачатурян Вартан Дурсунович	Забайкальский край, г. Чита, ул. Лазо, д. 1б, к. 1, пом. 8	753608738302
19028	Организация/ИП	город Чита	Карась Михаил Анатольевич	Забайкальский край, г. Чита, ул. Бутина, д. 10, пом. 16	753403443481
19029	Организация/ИП	город Чита	Степанов Владимир Алексеевич	Забайкальский край, г. Чита, ул. Кирова, д. 75е	352527559461
19030	Организация/ИП	город Чита	Отделение вневедомственной охраны при МО МВД России "Акшинский"	Забайкальский край, Чита г, улица Геодезическая, дом 47	7501000396
19031	Организация/ИП	город Чита	Шагоян Арман Степанович	Забайкальский край, г Чита, ул Генерала Белика, Д 1, ПОМ 37	753612992238
19032	Организация/ИП	город Чита	Авагян Артак Аветикович	Забайкальский край, городской округ "Город Чита", улица Генерала Белика, дом 16	753403630442
19033	Организация/ИП	город Чита	Общество с ограниченной ответственностью "Литос"	Забайкальский край, г. Чита, ул. Жерекуйские Заимки, д. 50	9102035055
19034	Организация/ИП	город Чита	Свиридова Елена Викторовна	Забайкальский край, г. Чита, ул. Ленина, д. 108, пом. 25	753608702754
19035	Организация/ИП	город Чита	Логинов Константин Анатольевич	Забайкальский край, г. Чита, ДОС 738, строен. 1, пом. 2	753401135989
19036	Организация/ИП	город Чита	МБУ ДО "ДОМ ДЕТСКОГО ТВОРЧЕСТВА №2"	Забайкальский край, г. Чита, ул. Ватутина, д. 18, пом. 2	7535006244
19037	Организация/ИП	город Чита	Муниципальное бюджетное образовательное учреждение дополнительного образования детей "Дом детского творчества №2"	Забайкальский край, г. Чита, ул. Недорезова, д. 42, пом. 1	4213003564
19038	Организация/ИП	город Чита	Самойлов Алексей Александрович	Забайкальский край, г Чита, ул Кайдаловская, д 2а, ГПК№3, гар.9	782512886191
19039	Организация/ИП	город Чита	Саламов Мамед Аллахяр оглы	Забайкальский край, г. Чита, ул. Ленина, д. 160, пом. 4	753400260955
19040	Организация/ИП	город Чита	Скобелкина Марина Валерьевна	Забайкальский край, г. Чита, мкр. Северный, дом 27, строение 1, пом 41	753603713329
19041	Организация/ИП	город Чита	Общество с ограниченной ответственностью "Перспектива"	Забайкальский край, г. Чита, ул. Белорусская, д. 44б, пом. 1	0400020386
19042	Организация/ИП	город Чита	Общество с ограниченной ответственностью "Перспектива"	Забайкальский край, г. Чита, ул. Белорусская, д. 44б, пом. 2	0400020386
19043	Организация/ИП	город Чита	Сутурин Сергей Иванович	Забайкальский край, г. Чита, ул. Красноармейская, д. 27а	753603824798
19044	Организация/ИП	город Чита	Общество с ограниченной ответственностью "Автотранссервис"	Забайкальский край, г. Чита, ул. Геодезическая, д. 62, строен. 1	3661074222
19045	Организация/ИП	город Чита	Зырянов Сергей Владимирович	Забайкальский край, г.Чита, ул.Кайдаловская, 2а, гар.727.	310262995943
19046	Организация/ИП	город Чита	Фучинский Сергей Михайлович	Забайкальский край, г. Чита, ул. Анохина, д. 105, кв. 4	7536065147
19047	Организация/ИП	город Чита	Тихонова Лариса Витальевна	Забайкальский край, г. Чита, ул. Смоленская, 123а, пом. 23	752502076431
19048	Организация/ИП	город Чита	Мамедов Эмин Миртагир Оглы	Забайкальский край, г. Чита, ул. Лазо, 3, корпус 1, пом. 3	753618242714
19049	Организация/ИП	город Чита	Асланова Светлана Анатольевна	Забайкальский край, г. Чита, ул. Назара Широких, д. 9, пом. 85	753700117554
19050	Организация/ИП	город Чита	Ахмедова Елена Владимировна	Забайкальский край, г Чита, ул Анохина, 48, стр 1	753610039340
19051	Организация/ИП	город Чита	Ахмедова Елена Владимировна	Забайкальский край, г. Чита, ул. Журавлева, д. 31	753610039340
19052	Организация/ИП	город Чита	Лазовский Николай Николаевич	Забайкальский край, г. Чита, мкр. Северный, д. 71а, пом. 55	752200007865
19053	Организация/ИП	город Чита	Гладкова Светлана Геннадьевна	Забайкальский край, г. Чита, ул. Бабушкина, 52, пом. 2	753600224129
19054	Организация/ИП	город Чита	Торговый дом "Виолина"	Забайкальский край, г. Чита, ул. Выставочная, д. 2	7536005797
19055	Организация/ИП	город Чита	Белимов Андрей Алексеевич	Забайкальский край, г. Чита, ул. Матвеева, 33а	753601043446
19056	Организация/ИП	город Чита	Щурин Олег Владимирович	Забайкальский край, г. Чита, ул. Матвеева, д. 33, пом. 2	7524010591
19057	Организация/ИП	город Чита	Самохвалов Андрей Юрьевич	Забайкальский край, г. Чита, ул. Чкалова, 158, пом. 46	572000304554
19058	Организация/ИП	город Чита	Карандаев Николай Петрович	Забайкальский край, г. Чита, улица Тимирязева, 27	753600379098
19059	Организация/ИП	город Чита	Виноградов Вадим Валерьевич	Забайкальский край, г. Чита, ул. Вертолетная, 10, строение 2	753601128033

№ п/п	Тип отходообразователя	Муниципальное образование	Полное наименование	Местоположение	ИНН организации
19060	Организация/ИП	город Чита	Токарев Андрей Владимирович	Забайкальский край, г. Чита, ул. Чкалова, д. 145, пом. 1	343803245590
19061	Организация/ИП	город Чита	Блюменкранц Светлана Ильгизаровна	Забайкальский край, г. Чита, ул. Ленина, д. 162а, строен. 1, пом. 11	753400616785
19062	Организация/ИП	город Чита	Расюкевич Олег Михайлович	Забайкальский край, г Чита, ул Полины Осипенко, 3	753600075100
19063	Организация/ИП	город Чита	Матафонова Дарья Николаевна	Забайкальский край, г. Чита, ул. Бутина, д. 28, пом. 56	753402573350
19064	Организация/ИП	город Чита	Васильев Александр Александрович	Забайкальский край, городской округ «Город Чита», город Чита, Новобульварная улица, дом 92, помещение 3	7536054473
19065	Организация/ИП	город Чита	Астафьев Александр Викторович	Забайкальский край, г. Чита, ул. Красной Звезды, 50а	501603877502
19066	Организация/ИП	город Чита	Куприянова Юлия Игоревна	Забайкальский край, г. Чита, ул. Новобульварная, д. 36, пом. 305	503604796232
19067	Организация/ИП	город Чита	Могломова Аюна Гуружаповна	Забайкальский край, г. Чита, ул. Новобульварная, д. 38, кв. 3	753502552700
19068	Организация/ИП	город Чита	Салтанов Николай Михайлович	Забайкальский край, г. Чита, ул. Казачья, д. 15а, строение. 2, пом. 2	753400000403
19069	Организация/ИП	город Чита	Степанов Александр Петрович	Забайкальский край, г. Чита, ул. Белорусская, д. 44б, пом. 1	027805105570
19070	Организация/ИП	город Чита	Тюкавкина Полина Степановна	Забайкальский край, г. Чита, ул. Ленина, д. 128, пом. 4	860200232947
19071	Организация/ИП	город Чита	Общество с ограниченной ответственностью "Читавзрывпром"	Забайкальский край, г. Чита, ул. Нечаева, д. 17в, пом. 5	7536074342
19072	Организация/ИП	город Чита	Белозёров Николай Ильич	Забайкальский край, г. Чита, ул. Бутина, д. 93, пом. 6	228900781705
19073	Организация/ИП	город Чита	Тихонов Сергей Борисович	Забайкальский край, г. Чита, ул. Ленина, д. 93, пом. 25	753601083495
19074	Организация/ИП	город Чита	Мунгалова Ирина Ивановна	Забайкальский край, г. Чита, ул. Тимирязева, д. 40, пом. 27	751800616602
19075	Организация/ИП	город Чита	Мещанов Владимир Юрьевич	Забайкальский край, г. Чита, ул. Ленинградская, д. 15а, пом. 23	753608604147
19076	Организация/ИП	город Чита	Васильев Петр Валерьевич	Забайкальский край, г. Чита, ул. Богомягкова, д. 12а, строение. 10, пом. 6	344802628993
19077	Организация/ИП	город Чита	Салапина Елена Викторовна	Забайкальский край, г. Чита, ул. Журавлева, 79, пом. 1	753700295765
19078	Организация/ИП	город Чита	Василевская Анжелика Альбертовна	Забайкальский край, г.Чита, мкр.9, 1б, стр.7, гар.144	753701274609
19079	Организация/ИП	город Чита	Публичное акционерное общество "Сбербанк России"	Забайкальский край, городской округ "Город Чита", 1 микрорайон, д. 36а, пом. 1	7707083893
19080	Организация/ИП	город Чита	Публичное акционерное общество "Сбербанк России"	Забайкальский край, г. Чита, ул. Шилова, д. 95б, пом. 2	7707083893
19081	Организация/ИП	город Чита	Публичное акционерное общество "Сбербанк России"	Забайкальский край, городской округ "Город Чита", 1 микрорайон, д. 36а, пом. 3	7707083893
19082	Организация/ИП	город Чита	Публичное акционерное общество "Сбербанк России"	Забайкальский край, г Чита, ул Ленина, 24, пом 13	7707083893
19083	Организация/ИП	город Чита	Публичное акционерное общество "Сбербанк России"	Забайкальский край, г. Чита, ул. Весенняя, д. 1, пом 57	7707083893
19084	Организация/ИП	город Чита	Публичное акционерное общество "Сбербанк России"	Забайкальский край, г. Чита, ул. Бабушкина, 149, пом. 67	7707083893
19085	Организация/ИП	город Чита	Публичное акционерное общество "Сбербанк России"	Забайкальский край, г. Чита, ул. Ленина, д. 55, пом. 9	7707083893
19086	Организация/ИП	город Чита	Публичное акционерное общество "Сбербанк России"	Забайкальский край, г. Чита, ул. Красной Звезды, д. 58, строен. 2, пом. 1	7707083893
19087	Организация/ИП	город Чита	Публичное акционерное общество "Сбербанк России"	Забайкальский край, г. Чита, ул. Карла Маркса, д. 12	7707083893
19088	Организация/ИП	город Чита	Публичное акционерное общество "Сбербанк России"	Забайкальский край, г. Чита, ул. Журавлева, д. 20, пом. 103	7707083893
19089	Организация/ИП	город Чита	Публичное акционерное общество "Сбербанк России"	Забайкальский край, г. Чита, ул. Шилова, 35, пом. 1	7707083893
19090	Организация/ИП	город Чита	Публичное акционерное общество "Сбербанк России"	Забайкальский край, г. Чита, ул. Ленина, 126, пом. 10	7707083893
19091	Организация/ИП	город Чита	Публичное акционерное общество "Сбербанк России"	Забайкальский край, г. Чита, пр-кт. Фадеева, д. 37, пом. 1	7707083893
19092	Организация/ИП	город Чита	Публичное акционерное общество "Сбербанк России"	Забайкальский край, г. Чита, ул. Красной Звезды, д. 4, пом. 5	7707083893
19093	Организация/ИП	город Чита	Публичное акционерное общество "Сбербанк России"	Забайкальский край, г. Чита, пр-кт. Фадеева, д. 37, пом. 4	7707083893
19094	Организация/ИП	город Чита	Публичное акционерное общество "Сбербанк России"	Забайкальский край, городской округ "Город Чита", 1 микрорайон, д. 36а	7707083893
19095	Организация/ИП	город Чита	Публичное акционерное общество "Сбербанк России"	Забайкальский край, г. Чита, ул. Строителей, 5, пом. 1	7707083893
19096	Организация/ИП	город Чита	Публичное акционерное общество "Сбербанк России"	Забайкальский край, г. Чита, ул. Комсомольская, д. 60	7707083893
19097	Организация/ИП	город Чита	Публичное акционерное общество "Сбербанк России"	Забайкальский край, г. Чита, ул. Красной Звезды, д. 4, пом. 1/1	7707083893
19098	Организация/ИП	город Чита	Публичное акционерное общество "Сбербанк России"	Забайкальский край, Чита г, улица Забайкальского Рабочего, дом 90	7707083893
19099	Организация/ИП	город Чита	Публичное акционерное общество "Сбербанк России"	Забайкальский край, г. Чита, ул. Богомягкова, д. 23, пом. 115	7707083893
19100	Организация/ИП	город Чита	Публичное акционерное общество "Сбербанк России"	Забайкальский край, г. Чита, ул. Кирова, д. 3,пом 1	7707083893
19101	Организация/ИП	город Чита	Публичное акционерное общество "Сбербанк России"	Забайкальский край, г. Чита, ул. Звездная, д. 5, пом. 2	7707083893
19102	Организация/ИП	город Чита	Публичное акционерное общество "Сбербанк России"	Забайкальский край, г Чита, ДОС 738, строен 1, пом 1	7707083893
19103	Организация/ИП	город Чита	Публичное акционерное общество "Сбербанк России"	Забайкальский край, г. Чита, ул. Подгорбунского, д. 62	7707083893
19104	Организация/ИП	город Чита	Публичное акционерное общество "Сбербанк России"	Забайкальский край, г. Чита, мкр. 1-й, д. 36а, пом. 2	7707083893
19105	Организация/ИП	город Чита	Общество с ограниченной ответственностью "ТрансЛом"	Забайкальский край, г Чита, ул Гайдара, д 13, строен 24	4345217731
19106	Организация/ИП	город Чита	Сироткин Александр Валентинович	Забайкальский край, г Чита, ул Лазо, д 123а, строен 2	753603706674
19107	Организация/ИП	город Чита	Смотров Андрей Викторович	Забайкальский край, г. Чита, ул. Красной Звезды, д. 76а, строение 1	751902425452
19108	Организация/ИП	город Чита	Зубов Семён Викторович	Забайкальский край, городской округ "Город Чита". ул. 9 Января, д. 16, стр. 1, пом. 14	752406583654
19109	Организация/ИП	город Чита	Ганницкий Валерий Михайлович	Забайкальский край, г Чита, ул Трактовая, 18а, стр 2	753600089938
19110	Организация/ИП	город Чита	Ночуйкин Максим Сергеевич	Забайкальский край, г. Чита, туп Солдатский, 6, стр. 9, гар. 8	753703515049
19111	Организация/ИП	город Чита	Мельничук Игорь Николаевич	Забайкальский край, г. Чита, ул. Богомягкова, д. 12а, строение. 6, пом. 1	7536063319
19112	Организация/ИП	город Чита	Марабян Заира Ширинovна	Забайкальский край, г. Чита, ул. Бутина, д. 70, пом. 104	7536140764
19113	Организация/ИП	город Чита	Нартов Сергей Иванович	Забайкальский край, г. Чита, ул. Петровская, д. 28, пом. 3	753700072511
19114	Организация/ИП	город Чита	Григорьев Александр Гаврилович	Забайкальский край, г. Чита, мкр. Северный, д. 62, пом. 116	753703194370
19115	Организация/ИП	город Чита	Марабян Саятнов Сарибекович	Забайкальский край, г. Чита, ул. Бутина, д. 70, пом. 104	753600159208
19116	Организация/ИП	город Чита	Шехтман Евгений Викторович	Забайкальский край, г. Чита, ул. Угданская, 9, пом. 1	753400005948

№ п/п	Тип отходообразователя	Муниципальное образование	Полное наименование	Местоположение	ИНН организации
19117	Организация/ИП	город Чита	СЕРЕБРЕННИКОВА ОКСАНА ЛЕОНИДОВНА	Забайкальский край, г Чита, ул Бутина, д 50, пом 3	753601142479
19118	Организация/ИП	город Чита	Тарамов Салавди Алаудыевич	Забайкальский край, г. Чита, ул. Ленина, д. 17, пом. 7	7536131103
19119	Организация/ИП	город Чита	Батяев Герман Александрович	Забайкальский край, г. Чита, ул. Ивано-Озерская, д. 4а	753400134809
19120	Организация/ИП	город Чита	Ерохин Виктор Федорович	Забайкальский край, г. Чита, ул. Тобольская, вл. 1а, строен. 1	751300129569
19121	Организация/ИП	город Чита	Соболева Марина Вениаминовна	Забайкальский край, г Чита, ул Шилова, 29, пом 23	753600071715
19122	Организация/ИП	город Чита	Юринский Андрей Прокопьевич	Забайкальский край, г. Чита, ул. Гагарина, 5, пом. 1	753400017679
19123	Организация/ИП	город Чита	Суворов Кирилл Александрович	Забайкальский край, г. Чита, ул. Набережная, д. 52, пом. 32	772407608382
19124	Организация/ИП	город Чита	Салапина Елена Викторовна	Забайкальский край, г. Чита, ул. Журавлева, 79, пом. 10	753700295765
19125	Организация/ИП	город Чита	Пурбуев Александр Александрович	Забайкальский край, г. Чита, ул. Смоленская, д. 129, строен. 1, бокс. 40	753608360980
19126	Организация/ИП	город Чита	Колчанов Андрей Геннадьевич	Забайкальский край, Чита	753600271070
19127	Организация/ИП	город Чита	Конева Наталия Александровна	Забайкальский край, г. Чита, ул. Геодезическая, д. 50, строен. 4	030902888129
19128	Организация/ИП	город Чита	Колесникова Наталья Сергеевна	край Забайкальский, Забайкальский край, г. Чита, ДНТ Механизатор, 64	361914756510
19129	Организация/ИП	город Чита	Колотилин Юрий Сергеевич	Забайкальский край, г. Чита, мкр. Северный, д. 34а	753600680611
19130	Организация/ИП	город Чита	Лиханова Евгения Александровна	Забайкальский край, г. Чита, ул. Токмакова, д. 17а, пом. 23	262404560090
19131	Организация/ИП	город Чита	Дмитриев Кирилл Владимирович	Забайкальский край, г. Чита, ул. Бутина, д. 18, пом. 1	753405744156
19132	Организация/ИП	город Чита	Клейманова Светлана Евгеньевна	Забайкальский край, г. Чита, ул. Набережная, д. 68, пом. 104	753403150012
19133	Организация/ИП	город Чита	Викулина Светлана Михайловна	Забайкальский край, г. Чита, ул. Песчаная, д. 43	753704831625
19134	Организация/ИП	город Чита	Марабян Заира Ширировна	Забайкальский край, г. Чита, ул. Бутина, д. 70, пом. 110	7536140764
19135	Организация/ИП	город Чита	Нуриев Ханбаба Бахас Оглы	Забайкальский край, г. Чита, ул. Петровско-Заводская, д. 56, пом. 6	750500266962
19136	Организация/ИП	город Чита	Кусакин Игорь Владимирович	Забайкальский край, г. Чита, ул. Балябина, д. 16, пом. 4	7804337960
19137	Организация/ИП	город Чита	Кубриков Андрей Викторович	Забайкальский край, г Чита, ул Лазо, 119, стр 1	753600601296
19138	Организация/ИП	город Чита	Павлюк Андрей Николаевич	Забайкальский край, г Чита, ул Советская, д 16, пом. 4	753500472569
19139	Организация/ИП	город Чита	Поникарова Наталья Сергеевна	Забайкальский край, г. Чита, ул. Шилова, д. 10а, пом. 3	753600114359
19140	Организация/ИП	город Чита	Василевская Анжелика Альбертовна	Забайкальский край, г Чита, мкр 9-й, д 1б, строен 2,гар 33	753701274609
19141	Организация/ИП	город Чита	Телегина Тамара Назиповна	Забайкальский край, г. Чита, ул. Красной Звезды, 38, стр.2	752300040672
19142	Организация/ИП	город Чита	Ерохин Виктор Федорович	Забайкальский край, г. Чита, ул. Тобольская, 1а	751300129569
19143	Организация/ИП	город Чита	Белозёров Николай Ильич	Забайкальский край, г. Чита, ул. Курнатовского, д. 12, пом. 25	228900781705
19144	Организация/ИП	город Чита	Никонова Наталия Андреевна	Забайкальский край, г Чита, ул Генерала Белика, Д 1, ПОМ 40	7536113552
19145	Организация/ИП	город Чита	Пурбуев Александр Александрович	Забайкальский край, г. Чита, ул. Смоленская, д. 129, строен. 3, бокс. 126	753608360980
19146	Организация/ИП	город Чита	Андрейченко Ирина Валерьевна	Забайкальский край, г. Чита, ул. Чкалова, д. 149, пом. 214	753703047129
19147	Организация/ИП	город Чита	Закаменных Владимир Александрович	Забайкальский край, г. Чита, ул. Столярова, д. 87б	753406389264
19148	Организация/ИП	город Чита	ФЕДЕРАЛЬНОЕ КАЗЕННОЕ УЧРЕЖДЕНИЕ "ВОЙСКОВАЯ ЧАСТЬ 46160"	Забайкальский край, городской округ "Город Чита", 5-я Каштакская улица, дом 15, помещение 1	7536155263
19149	Организация/ИП	город Чита	ФЕДЕРАЛЬНОЕ КАЗЕННОЕ УЧРЕЖДЕНИЕ "ВОЙСКОВАЯ ЧАСТЬ 46160"	Забайкальский край, городской округ "Город Чита", 5-я Каштакская улица, дом 15	7536155263
19150	Организация/ИП	город Чита	ФЕДЕРАЛЬНОЕ КАЗЕННОЕ УЧРЕЖДЕНИЕ "ВОЙСКОВАЯ ЧАСТЬ 46160"	Забайкальский край, городской округ "Город Чита", 5-я Каштакская улица, дом 15, помещение 2	7536155263
19151	Организация/ИП	город Чита	Общество с ограниченной ответственностью "АВТО"	Забайкальский край, городской округ "Город Чита", ул. Чкалова, д. 149, помещение 331	7702848980
19152	Организация/ИП	город Чита	Общество с ограниченной ответственностью "АВТО"	Забайкальский край, г. Чита, ул. Чкалова, д. 147а	7702848980
19153	Организация/ИП	город Чита	Общество с ограниченной ответственностью "АВТО"	Забайкальский край, городской округ "Город Чита", ул. Чкалова, д. 149, помещение 2	7702848980
19154	Организация/ИП	город Чита	Общество с ограниченной ответственностью "АВТО"	Забайкальский край, г. Чита, городской округ "Город Чита" , ул. Чкалова, д. 149, помещение 330	7702848980
19155	Организация/ИП	город Чита	Общество с ограниченной ответственностью "АВТО"	Забайкальский край, г. Чита, городской округ "Город Чита" , ул. Чкалова, д. 149, помещение 329	7702848980
19156	Организация/ИП	город Чита	Общество с ограниченной ответственностью "АВТО"	Забайкальский край, городской округ "Город Чита" , ул. Чкалова, д. 149, помещение 3	7702848980
19157	Организация/ИП	город Чита	Общество с ограниченной ответственностью "АВТО"	Забайкальский край, г. Чита, городской округ "Город Чита" , ул. Чкалова, д. 149, помещение 319	7702848980
19158	Организация/ИП	город Чита	Общество с ограниченной ответственностью "АВТО"	Забайкальский край, г. Чита, городской округ "Город Чита" , ул. Чкалова, д. 149, помещение 4	7702848980
19159	Организация/ИП	город Чита	Общество с ограниченной ответственностью "АВТО"	Забайкальский край, г. Чита, городской округ "Город Чита" , ул. Чкалова, д. 149, помещение 317	7702848980
19160	Организация/ИП	город Чита	Общество с ограниченной ответственностью "АВТО"	Забайкальский край, г. Чита, городской округ "Город Чита" , ул. Чкалова, д. 149, помещение 15	7702848980
19161	Организация/ИП	город Чита	Общество с ограниченной ответственностью "АВТО"	Забайкальский край, г. Чита, городской округ "Город Чита" , ул. Чкалова, д. 149, помещение 318	7702848980
19162	Организация/ИП	город Чита	Общество с ограниченной ответственностью "АВТО"	Забайкальский край, г. Чита, городской округ "Город Чита" , ул. Чкалова, д. 149, помещение 320	7702848980
19163	Организация/ИП	город Чита	Оленковский Сергей Михайлович	Забайкальский край, г. Чита, ул. Богомягкова, д. 12а, строение. 3, пом. 5	753400204703

№ п/п	Тип отходообразователя	Муниципальное образование	Полное наименование	Местоположение	ИНН организации
19164	Организация/ИП	город Чита	Общество с ограниченной ответственностью "Тайга"	Забайкальский край, г. Чита, ул. Журавлева, д. 47, пом. 1	3808233971
19165	Организация/ИП	город Чита	Никитина Татьяна Викторовна	Забайкальский край, г Чита, СНТ № 137 "Фотон", уч. 127	027600149520
19166	Организация/ИП	город Чита	Воронин Владимир Иванович	Забайкальский край, г. Чита, ул. Бутина, д. 8а, пом. 110	753604883309
19167	Организация/ИП	город Чита	Коровин Сергей Анатольевич	Забайкальский край, г. Чита, ул. Журавлева, д. 40, пом. 1	752703941800
19168	Организация/ИП	город Чита	Маккавеева Мария Станиславовна	Забайкальский край, г. Чита, ул. Бутина, д. 78, пом. 11	7536166071
19169	Организация/ИП	город Чита	Зражевская Людмила Егоровна	Забайкальский край, г. Чита, ул. 9 Января, 13, корпус №2, пом. 2	753609516479
19170	Организация/ИП	город Чита	Узбеков Мехроджон Абдукаххорович	Забайкальский край, г. Чита, мкр. 1-й, д. 37, пом. 1	753620049235
19171	Организация/ИП	город Чита	Золотарев Андрей Валерьевич	Забайкальский край, г. Чита, ул. Весенняя, д. 28, пом. 67	753700083369
19172	Организация/ИП	город Чита	Манукян Мхитар Оганесович	Забайкальский край, городской округ «Город Чита», Новобульварная улица, дом 40, пом 5	750500538052
19173	Организация/ИП	город Чита	Общества с ограниченной ответственностью "Новые технологии"	Забайкальский край, г Чита, ул Автогенная, 1, пом 1	1831089070
19174	Организация/ИП	город Чита	Шлямин Евгений Игоревич	Забайкальский край, г. Чита, ул. Бутина, д. 125, пом. 12	753604873124
19175	Организация/ИП	город Чита	Ермишина Ирина Васильевна	Забайкальский край, г. Чита, тер. ДНТ N 139 Ручеек, д. 169	580800500180
19176	Организация/ИП	город Чита	Гадиров Микаил Садулла оглы	Забайкальский край, г Чита, ш Объездное, 30, строение 1	753401594809
19177	Организация/ИП	город Чита	Бурдинская Любовь Андреевна	Забайкальский край, г. Чита, туп. Охранный, д.2а стр.1	753701317958
19178	Организация/ИП	город Чита	Общество с ограниченной ответственностью "Читапромхолод"	Забайкальский край, г. Чита, ул. Токмакова, 33, пом. 1	7536152706
19179	Организация/ИП	город Чита	Салапина Елена Викторовна	Забайкальский край, г. Чита, ул. Журавлева, 79, пом. 37	753700295765
19180	Организация/ИП	город Чита	Хозеев Евгений Евгеньевич	Забайкальский край, г. Чита, тракт. Романовский, д. 75, строен. 13	753705625833
19181	Организация/ИП	город Чита	Королькова Марина Геннадьевна	Забайкальский край, г. Чита, ул. Чкалова, д. 88, пом. 16	0326493506
19182	Организация/ИП	город Чита	Ермолаев Сергей Владимирович	Забайкальский край, г. Чита, ул. Смоленская, д. 36, пом. 1	223502895221
19183	Организация/ИП	город Чита	Сидорова Зинаида Евгеньевна	Забайкальский край, г. Чита, ул. Бабушкина, д. 93, пом. 5	750802014263
19184	Организация/ИП	город Чита	Макаров Николай Александрович	Забайкальский край, г. Чита, ул. Чкалова, д. 124, пом. 122	352523284150
19185	Организация/ИП	город Чита	Асланов Валерий Микиевич	Забайкальский край, г. Чита, ул. Текстильщиков, д. 10а, пом. 2	753700267447
19186	Организация/ИП	город Чита	Атанесян Серине Сарибековна	Забайкальский край, г. Чита, ул. Ленина, 108, пом. 8	753705042461
19187	Организация/ИП	город Чита	Ткаченко Виктория Ивановна	Забайкальский край, г. Чита, ул. Нечаева, д. 17в, пом. 4	800101571394
19188	Организация/ИП	город Чита	Аршинов Максим Александрович	Забайкальский край, г. Чита, ул. Балейская, д. 2а	370305665718
19189	Организация/ИП	город Чита	Юдин Антон Сергеевич	Забайкальский край, г. Чита, ул. Бутина, д. 28, пом. 40	290129746888
19190	Организация/ИП	город Чита	Василевская Анжелика Альбертовна	Забайкальский край, г Чита, мкр 9-й, 1б, строен 3, гар.50	753701274609
19191	Организация/ИП	город Чита	Чечель Антонина Геннадьевна	Забайкальский край, г. Чита, ул. Чкалова, д. 149, пом. 324	753610294990
19192	Организация/ИП	город Чита	Захаров Виктор Леонидович	Забайкальский край, г Чита, ул Промышленная, д 1, строение 6	381100852970
19193	Организация/ИП	город Чита	Кривошеева Людмила Сергеевна	Забайкальский край, г. Чита, ул. Богомягкова, д. 12а, строение. 10, пом. 1	753600003200
19194	Организация/ИП	город Чита	Кин Анатолий Владимирович	Забайкальский край, г. Чита, ул. Балябина, д. 13, пом. 314	753600183426
19195	Организация/ИП	город Чита	Малышев Владислав Викторович	Забайкальский край, г. Чита, пер 2-й Верхний, 1а, пом. 5	753607916802
19196	Организация/ИП	город Чита	Волокитина Октябрина Степановна	Забайкальский край, г. Чита, ул. Луговая, д. 55	753400113566
19197	Организация/ИП	город Чита	Корольков Роман Андреевич	Забайкальский край, г Чита, ул Генерала Белика, Д 1, ПОМ 32	781137656348
19198	Организация/ИП	город Чита	Ефимова Любовь Петровна	Забайкальский край, г Чита, ул Богомягкова, 14а, пом 7	622701811592
19199	Организация/ИП	город Чита	Кан Александр Сергеевич	Забайкальский край, г. Чита, ул. Старошахтерская, д. 27а	346001728728
19200	Организация/ИП	город Чита	Сараева Лидия Никитична	Забайкальский край, г. Чита, ул. Советская, 19а, стр. 1	753607706971
19201	Организация/ИП	город Чита	Шкабурин Иван Иванович	Забайкальский край, г. Чита, ул. Бутина, д. 28, пом. 10	7524005658
19202	Организация/ИП	город Чита	Кононенко Наталья Сергеевна	Забайкальский край, г. Чита, ул. Генерала Белика, д. 10, пом. 7	753405522509
19203	Организация/ИП	город Чита	Федько Алексей Иванович	Забайкальский край, г. Чита, ул. Журавлева, д. 112а, пом. 2	235103821228
19204	Организация/ИП	город Чита	Викулова Евгения Юрьевна	Забайкальский край, г. Чита, ул. Новобульварная, д. 36, пом. 319	753502573989
19205	Организация/ИП	город Чита	Общество с ограниченной ответственностью "Черновский Ремонтно-механический завод"	Забайкальский край, городской округ "Город Чита", Сахалинская улица, 6, строение 14	7537011867
19206	Организация/ИП	город Чита	Общество с ограниченной ответственностью "Черновский Ремонтно-механический завод"	Забайкальский край, г Чита, ул Сахалинская, вл 6, стр 1	7537011867
19207	Организация/ИП	город Чита	Общество с ограниченной ответственностью "Черновский Ремонтно-механический завод"	Забайкальский край, г Чита, ул Сахалинская, вл 6, стр 7	7537011867
19208	Организация/ИП	город Чита	Общество с ограниченной ответственностью "Черновский Ремонтно-механический завод"	Забайкальский край, городской округ Город Чита, улица Сахалинская, 6, строение 16	7537011867
19209	Организация/ИП	город Чита	Общество с ограниченной ответственностью "Черновский Ремонтно-механический завод"	Забайкальский край, городской округ "Город Чита", Сахалинская улица, 6, строение 15	7537011867
19210	Организация/ИП	город Чита	Общество с ограниченной ответственностью "Черновский Ремонтно-механический завод"	Забайкальский край, г Чита, ул Сахалинская, вл 6, стр 12	7537011867
19211	Организация/ИП	город Чита	Общество с ограниченной ответственностью "Черновский Ремонтно-механический завод"	Забайкальский край, г Чита, ул Сахалинская, вл 6, стр 10	7537011867
19212	Организация/ИП	город Чита	Общество с ограниченной ответственностью "Черновский Ремонтно-механический завод"	Забайкальский край, г Чита, ул Сахалинская, вл 6, стр 5	7537011867
19213	Организация/ИП	город Чита	Общество с ограниченной ответственностью "Черновский Ремонтно-механический завод"	Забайкальский край, г. Чита, ул. Сахалинская, 6, соор. 1	7537011867

№ п/п	Тип отходообразователя	Муниципальное образование	Полное наименование	Местоположение	ИНН организации
19214	Организация/ИП	город Чита	Общество с ограниченной ответственностью "Черновский Ремонтно-механический завод"	Забайкальский край, г. Чита, ул. Сахалинская, вл. 6, стр. 12	7537011867
19215	Организация/ИП	город Чита	Общество с ограниченной ответственностью "Черновский Ремонтно-механический завод"	Забайкальский край, г. Чита, ул. Сахалинская, вл. 6	7537011867
19216	Организация/ИП	город Чита	Общество с ограниченной ответственностью "Черновский Ремонтно-механический завод"	Забайкальский край, г Чита, ул Сахалинская, вл 6, стр 3	7537011867
19217	Организация/ИП	город Чита	Общество с ограниченной ответственностью "Рест"	Забайкальский край, г. Чита, ул. Кирова, д. 16, пом. 2	7204103977
19218	Организация/ИП	город Чита	Общество с ограниченной ответственностью "Куси"	Забайкальский край, г. Чита, ул. Балябина, д. 75	7536054963
19219	Организация/ИП	город Чита	Общество с ограниченной ответственностью "ЭКОС"	Забайкальский край, г. Чита, ул. Федора Гладкова, д. 12, строен. 2	6150079586
19220	Организация/ИП	город Чита	Общество с ограниченной ответственностью "ЭКОС"	Забайкальский край, г. Чита, ул. Федора Гладкова, д. 12, строен. 1	6150079586
19221	Организация/ИП	город Чита	Асламова Валерия Станиславовна	Забайкальский край, г. Чита, ул. Новобульварная, д. 36, пом. 718	753600944310
19222	Организация/ИП	город Чита	Государственное образовательное учреждение дополнительного образования детей "Забайкальский детско-юношеский центр"	Забайкальский край, г. Чита, мкр. Царский, д. 15	7536051786
19223	Организация/ИП	город Чита	Гордейчук Леонид Юрьевич	Забайкальский край, г. Чита, ул. Красной Звезды, д. 56	753600223319
19224	Организация/ИП	город Чита	Белимов Анатолий Тимофеевич	Забайкальский край, г. Чита, ул. Ленинградская, д. 56, пом. 2	753601101867
19225	Организация/ИП	город Чита	Белимова Татьяна Ивановна	Забайкальский край, г. Чита, ул. Промышленная, 1, строение 2, пом. 3	753402425472
19226	Организация/ИП	город Чита	Александров Лев Александрович	Забайкальский край, г. Чита, ул. Бутина, д. 36, пом. 2	753600607467
19227	Организация/ИП	город Чита	Общество с ограниченной ответственностью "Автокомплекс"	Забайкальский край, г. Чита, Романовский тракт, 49, строение 3	5404218202
19228	Организация/ИП	город Чита	Общество с ограниченной ответственностью "Автокомплекс"	Забайкальский край, г. Чита, Романовский тракт, 49, строение 6	5404218202
19229	Организация/ИП	город Чита	Общество с ограниченной ответственностью "Автокомплекс"	Забайкальский край, г. Чита, тракт. Романовский, д. 49, строение. 2	5404218202
19230	Организация/ИП	город Чита	Общество с ограниченной ответственностью "Автокомплекс"	Забайкальский край, г. Чита, Романовский тракт, 49, строение 4	5404218202
19231	Организация/ИП	город Чита	Общество с ограниченной ответственностью "Автокомплекс"	Забайкальский край, г. Чита, Романовский тракт, 49, строение 1	5404218202
19232	Организация/ИП	город Чита	Российское объединение инкассации (РОСИНКАС) Центрального Банка Российской Федерации (БАНКА РОССИИ)	Забайкальский край, г. Чита, ул. Столярова, д. 89, строен. 1	7703030058
19233	Организация/ИП	город Чита	Нартов Сергей Иванович	Забайкальский край, г. Чита, ул. Бабушкина, д. 32б, пом. 1	753700072511
19234	Организация/ИП	город Чита	Общество с ограниченной ответственностью Развлекательный Комплекс "Золотой Олимп"	Забайкальский край, г. Чита, ул. Амурская, д. 76, пом. 2	7536106107
19235	Организация/ИП	город Чита	Общество с ограниченной ответственностью Развлекательный Комплекс "Золотой Олимп"	Забайкальский край, г. Чита, ул. Амурская, д. 76, пом. 1	7536106107
19236	Организация/ИП	город Чита	Общество с ограниченной ответственностью Развлекательный Комплекс "Золотой Олимп"	Забайкальский край, г. Чита, ул. Амурская, д. 76, пом. 4	7536106107
19237	Организация/ИП	город Чита	Общество с ограниченной ответственностью Развлекательный Комплекс "Золотой Олимп"	Забайкальский край, г. Чита, ул. Амурская, д. 76, пом. 3	7536106107
19238	Организация/ИП	город Чита	Краснова Юлия Юрьевна	Забайкальский край, городской округ "Город Чита", город Чита, улица Чкалова, дом 158, помещение 2	132303737857
19239	Организация/ИП	город Чита	Общество с ограниченной ответственностью "Комфорт"	Забайкальский край, г. Чита, ул. Хабаровская, д. 25, пом. 70	6165169384
19240	Организация/ИП	город Чита	Общество с ограниченной ответственностью "Комфорт"	Забайкальский край, г. Чита, пр-кт. Фадеева, д. 16	6165169384
19241	Организация/ИП	город Чита	Общество с ограниченной ответственностью "Комфорт"	Забайкальский край, г. Чита, ул. Красной Звезды, д. 64, строен. 2	6165169384
19242	Организация/ИП	город Чита	Общество с ограниченной ответственностью "Комфорт"	Забайкальский край, г. Чита, ул. Красной Звезды, д. 66	6165169384
19243	Организация/ИП	город Чита	Общество с ограниченной ответственностью "Комфорт"	Забайкальский край, г. Чита, ул. Амурская, д. 50, стр. 5	6165169384
19244	Организация/ИП	город Чита	Общество с ограниченной ответственностью "Комфорт"	Забайкальский край, г. Чита, ул. Богомягкова, д. 23, пом. 116	6165169384
19245	Организация/ИП	город Чита	Общество с ограниченной ответственностью "Комфорт"	Забайкальский край, г. Чита, ул. Богомягкова, д. 23, пом. 118	6165169384
19246	Организация/ИП	город Чита	Общество с ограниченной ответственностью "Комфорт"	Забайкальский край, г. Чита, ул. Богомягкова, д. 23, пом. 117	6165169384
19247	Организация/ИП	город Чита	Общество с ограниченной ответственностью "Комфорт"	Забайкальский край, г. Чита, ул. Красной Звезды, д. 64, строен. 1, пом. 3	6165169384
19248	Организация/ИП	город Чита	Общество с ограниченной ответственностью "Комфорт"	Забайкальский край, г. Чита, ул. Амурская, д. 50, стр. 1	6165169384
19249	Организация/ИП	город Чита	Ушакова Елена Николаевна	Забайкальский край, г Чита, ул Чайковского, д 4а	311003486106
19250	Организация/ИП	город Чита	Общество с ограниченной ответственностью "Красная вода"	Забайкальский край, г. Чита, мкр. Геофизический, вл. 14, строен. 4	7534013707
19251	Организация/ИП	город Чита	Общество с ограниченной ответственностью "Красная вода"	Забайкальский край, г. Чита, мкр. Геофизический, вл. 14, строен. 3	7534013707
19252	Организация/ИП	город Чита	Салапина Елена Викторовна	Забайкальский край, г. Чита, ул. Журавлева, 79, пом. 45	753700295765
19253	Организация/ИП	город Чита	Иващенко Наталья Владимировна	Забайкальский край, г. Чита, ул. Богомягкова, д. 22, пом. 64	112104704981
19254	Организация/ИП	город Чита	Рудый Кирилл Вячеславович	Забайкальский край, г. Чита, ул. Рахова, д. 178а	753505176884
19255	Организация/ИП	город Чита	Общество с ограниченной ответственностью "Гарантийный фонд"	Забайкальский край, г. Чита, ул. Бабушкина, 52	4401165046
19256	Организация/ИП	город Чита	Забелина Ирина Николаевна	Забайкальский край, г. Чита, ул. Угданская, д. 17, пом. 4	753600877872
19257	Организация/ИП	город Чита	Бронникова Галина Владимировна	Забайкальский край, г. Чита, ул. Бутина, д. 44, пом. 15	753502168420
19258	Организация/ИП	город Чита	Авдеев Юрий Анатольевич	Забайкальский край, г. Чита, ул. Ленина, д. 162а, строен. 1, пом. 16	753700064736
19259	Организация/ИП	город Чита	Федеральное государственное казенное учреждение "830 Центр обеспечения медицинской техникой и имуществом" Министерства обороны Российской Федерации	Забайкальский край, г. Чита, ул. Трактовая, 43, в/г 307, №16 по генплану	7536148675
19260	Организация/ИП	город Чита	Федеральное государственное казенное учреждение "830 Центр обеспечения медицинской техникой и имуществом" Министерства обороны Российской Федерации	Забайкальский край, г. Чита, ул. Трактовая, 43, в/г 307, №3 по генплану	7536148675

№ п/п	Тип отходообразователя	Муниципальное образование	Полное наименование	Местоположение	ИНН организации
19261	Организация/ИП	город Чита	Федеральное государственное казенное учреждение "830 Центр обеспечения медицинской техникой и имуществом" Министерства обороны Российской Федерации	Забайкальский край, г. Чита, ул. Трактовая, 43, в/г 307, №4 по генплану	7536148675
19262	Организация/ИП	город Чита	Федеральное государственное казенное учреждение "830 Центр обеспечения медицинской техникой и имуществом" Министерства обороны Российской Федерации	Забайкальский край, г. Чита, ул. Трактовая, 43, в/г 307, №8 по генплану	7536148675
19263	Организация/ИП	город Чита	Федеральное государственное казенное учреждение "830 Центр обеспечения медицинской техникой и имуществом" Министерства обороны Российской Федерации	Забайкальский край, г Чита, ул Трактовая, д 43, в/г 307, №9 по генплану	7536148675
19264	Организация/ИП	город Чита	Федеральное государственное казенное учреждение "830 Центр обеспечения медицинской техникой и имуществом" Министерства обороны Российской Федерации	Забайкальский край, г. Чита, ул. Трактовая, 43, в/г 307, №2 по генплану	7536148675
19265	Организация/ИП	город Чита	Федеральное государственное казенное учреждение "830 Центр обеспечения медицинской техникой и имуществом" Министерства обороны Российской Федерации	Забайкальский край, г. Чита, ул. Трактовая, 43, в/г 307, №5 по генплану	7536148675
19266	Организация/ИП	город Чита	Федеральное государственное казенное учреждение "830 Центр обеспечения медицинской техникой и имуществом" Министерства обороны Российской Федерации	Забайкальский край, г. Чита, ул. Трактовая, 43, в/г 307, №6 по генплану	7536148675
19267	Организация/ИП	город Чита	Федеральное государственное казенное учреждение "830 Центр обеспечения медицинской техникой и имуществом" Министерства обороны Российской Федерации	Забайкальский край, г. Чита, ул. Трактовая, 43, в/г 307, №12 по генплану	7536148675
19268	Организация/ИП	город Чита	Федеральное государственное казенное учреждение "830 Центр обеспечения медицинской техникой и имуществом" Министерства обороны Российской Федерации	Забайкальский край, г. Чита, ул. Трактовая, 43, в/г 307, №1 по генплану	7536148675
19269	Организация/ИП	город Чита	Мельничук Елена Павловна	Забайкальский край, г. Чита, ул. Костюшко-Григоровича, д. 5, пом. 21	121500318800
19270	Организация/ИП	город Чита	Кублякова Наталья Геннадьевна	Забайкальский край, г. Чита, ул. Ярославского, д. 1а, строен. 4	753600497359
19271	Организация/ИП	город Чита	Василевская Анжелика Альбертовна	Забайкальский край, г.Чита, мкр.9, 1б, стр.6, гар.128.	753701274609
19272	Организация/ИП	город Чита	Паничев Алексей Валерьевич	Забайкальский край, г Чита, мкр, Витимский, д, 1Ж	753703288269
19273	Организация/ИП	город Чита	Волков Роман Федорович	Забайкальский край, г. Чита, ул. Новобульварная, д. 36, пом. 419	753602071492
19274	Организация/ИП	город Чита	Мясникова Эрна Алексеевна	Забайкальский край, г. Чита, ул. Бутина, 59	753502084716
19275	Организация/ИП	город Чита	Ваулина Светлана Юрьевна	Забайкальский край, г. Чита, ул. Чайковского, д. 34, пом. 1	752404673920
19276	Организация/ИП	город Чита	Ординарцев Олег Викторович	Забайкальский край, г. Чита, ул. Бекетова, д. 92, строен. 2	752901373820
19277	Организация/ИП	город Чита	Ганиев Сейдага Дахыл оглы	Забайкальский край, г. Чита, ул. Баранского, д. 98а, пом. 8	753600373843
19278	Организация/ИП	город Чита	Акционерное общество "Разрез Харанорский"	Забайкальский край, г. Чита, ул. Богомягкова, д. 53, пом. 1	7529001079
19279	Организация/ИП	город Чита	Овчинников Григорий Григорьевич	Забайкальский край, г. Чита, ул. Комсомольская, д. 5	753608959140
19280	Организация/ИП	город Чита	Иванова Любовь Михайловна	Забайкальский край, г Чита, ул Генерала Белика, Д 1, ПОМ 38	026103648911
19281	Организация/ИП	город Чита	Шпак Александр Григорьевич	Забайкальский край, г. Чита, ул. Амурская, д. 50, стр. 3	611902445958
19282	Организация/ИП	город Чита	Бажин Юрий Юрьевич	Забайкальский край, г. Чита, ул. Красной Звезды, д. 24а	753405877357
19283	Организация/ИП	город Чита	Общество с ограниченной ответственностью "Энергокомплект"	Забайкальский край, г. Чита, ул. Федора Гладкова, д. 8, пом. 2	3812156110
19284	Организация/ИП	город Чита	Общество с ограниченной ответственностью "Энергокомплект"	Забайкальский край, г. Чита, ул. Полины Осипенко, 22, пом. 4	3812156110
19285	Организация/ИП	город Чита	Общество с ограниченной ответственностью "Энергокомплект"	Забайкальский край, г Чита, ул Чкалова, 144	3812156110
19286	Организация/ИП	город Чита	Общество с ограниченной ответственностью "Энергокомплект"	Забайкальский край, г. Чита, ул. Полины Осипенко, д. 22, пом 7	3812156110
19287	Организация/ИП	город Чита	Общество с ограниченной ответственностью "Энергокомплект"	Забайкальский край, г. Чита, ул. 2-я Шубзаводская, д. 13, стр 2	3812156110
19288	Организация/ИП	город Чита	Общество с ограниченной ответственностью "Энергокомплект"	Забайкальский край, г. Чита, ул. Федора Гладкова, д. 8, пом. 5	3812156110
19289	Организация/ИП	город Чита	Общество с ограниченной ответственностью "Энергокомплект"	Забайкальский край, г. Чита, ул. Ленина, д. 158	3812156110
19290	Организация/ИП	город Чита	Общество с ограниченной ответственностью "Энергокомплект"	Забайкальский край, г. Чита, ул. Полины Осипенко, 22	3812156110
19291	Организация/ИП	город Чита	Общество с ограниченной ответственностью "Энергокомплект"	Забайкальский край, г. Чита, ул. Полины Осипенко, д. 22, пом. 6/1	3812156110
19292	Организация/ИП	город Чита	Бураменская Елена Эрдэниевна	Забайкальский край, г. Чита, ул. Амурская, д. 84, пом. 18	753600183810
19293	Организация/ИП	город Чита	Мироманов Виктор Александрович	Забайкальский край, г. Чита, ул. Смоленская, д. 129, строен. 1, пом. 1	753004718790
19294	Организация/ИП	город Чита	Максимов Виктор Владимирович	Забайкальский край, городской округ "Город Чита", Магистральная улица, 41, строение 2	525614845213
19295	Организация/ИП	город Чита	Марабян Заира Шириновна	Забайкальский край, г. Чита, ул. Бутина, д. 70, пом. 109	7536140764
19296	Организация/ИП	город Чита	Закрытое акционерное общество "Гостиничное объединение "Забайкалье"	Забайкальский край, г. Чита, улица Ленинградская, 36	7536029981
19297	Организация/ИП	город Чита	Сартаков Роман Николаевич	Забайкальский край, городской округ "Город Чита", город Чита, улица Назара Губина, 22	753613411937
19298	Организация/ИП	город Чита	Пурбуев Александр Александрович	Забайкальский край, г. Чита, ул. Смоленская, д. 129, строен. 2, бокс. 82	753608360980
19299	Организация/ИП	город Чита	Самохвалов Иван Иванович	Забайкальский край, г. Чита, ул. Суглинная, д. 2, пом. 1	753400014460
19300	Организация/ИП	город Чита	Самигуллин Александр Анварович	Забайкальский край, г Чита, ул Красной Звезды, д 11, гар. 339	753004145035
19301	Организация/ИП	город Чита	Общество с ограниченной ответственностью "ЧУПТОК"	Забайкальский край, г. Чита, ул. Геологическая, 8а, строение 2	7536163850
19302	Организация/ИП	город Чита	Потапов Сергей Владимирович	Забайкальский край, г. Чита, Романовский тракт, 12, строение 4	292500026980

№ п/п	Тип отходообразователя	Муниципальное образование	Полное наименование	Местоположение	ИНН организации
19303	Организация/ИП	город Чита	Каплин Николай Викторович	"Забайкальский край, городской округ Город Чита, улица Космонавтов, 19, помещение 13"	753601633406
19304	Организация/ИП	город Чита	Ионов Вячеслав Эдуардович	Забайкальский край, г. Чита, мкр. Северный, д. 11, пом. 23	753402047037
19305	Организация/ИП	город Чита	Мельникова Дарья Владимировна	Забайкальский край, г Чита, ул Трактовая, д 24	344500471640
19306	Организация/ИП	город Чита	Таскаева Лариса Васильевна	Забайкальский край, г. Чита, ул. Анохина, 4, пом. 2	752400036976
19307	Организация/ИП	город Чита	Муниципальное бюджетное дошкольное образовательное учреждение "Детский сад комбинированного вида №69"	Забайкальский кр., Забайкальский край, г. Чита, ул. Весенняя, 9А, корпус 2	4909033674
19308	Организация/ИП	город Чита	Муниципальное бюджетное дошкольное образовательное учреждение "Детский сад комбинированного вида №69"	Забайкальский край, г. Чита, ул. Весенняя, д. 9а	4909033674
19309	Организация/ИП	город Чита	Общество с ограниченной ответственностью "Читатермоизоляция"	Забайкальский край, г. Чита, ул. Строителей, д. 1, стр. 10	7536049466
19310	Организация/ИП	город Чита	Общество с ограниченной ответственностью "Читатермоизоляция"	Забайкальский край, г. Чита, ул. Строителей, д. 1, стр. 9	7536049466
19311	Организация/ИП	город Чита	Общество с ограниченной ответственностью "Читатермоизоляция"	Забайкальский край, г. Чита, ул. Строителей, д. 1, стр. 11	7536049466
19312	Организация/ИП	город Чита	Оленковский Сергей Михайлович	Забайкальский край, г. Чита, ул. Богомягкова, д. 12а, строение. 4, пом. 13	753400204703
19313	Организация/ИП	город Чита	Алмазов Михаил Михайлович	Забайкальский край, г. Чита, ул. Серова, 23а, пом. 2	7203534353
19314	Организация/ИП	город Чита	Калинин Сергей Владимирович	Забайкальский край, городской округ "Город Чита", Гвардейский микрорайон, дом 16, пом 8	224402159597
19315	Организация/ИП	город Чита	Павлюк Василий Николаевич	Забайкальский край, г Чита, мкр Геофизический, д 15, пом 1	752400743608
19316	Организация/ИП	город Чита	Красильников Алексей Иннокентьевич	Забайкальский край, г. Чита, ул. Ленина, д. 160, пом. 5	752900330091
19317	Организация/ИП	город Чита	Бобошоев Дилшод Курбонмуродович	Забайкальский край, г Чита, мкр 4-й, д 33, пом 1	753614647981
19318	Организация/ИП	город Чита	Чернышева Маргарита Павловна	Забайкальский край, г. Чита, ул. Шилова, д. 19, пом. 19	753600206948
19319	Организация/ИП	город Чита	Общество с ограниченной ответственностью "БайкалАвтоТрак"	Забайкальский край, г. Чита, проезд. Угданский, д. 67	0326031903
19320	Организация/ИП	город Чита	Сиддиков Шодалер Шоолимович	Забайкальский край, г Чита, ул Онискевича, 21, пом 36	753613764788
19321	Организация/ИП	город Чита	Садыгов Асим Асиф оглы	Забайкальский край, г. Чита, ул. Рахова, 88, пом. 2	753616878825
19322	Организация/ИП	город Чита	Арясова Елена Петровна	Забайкальский край, г. Чита, НОТ №14 "Восход", 212	7536145995
19323	Организация/ИП	город Чита	Бриллиантов Николай Витальевич	Забайкальский край, г. Чита, ул. Костюшко-Григоровича, д. 44, пом. 24	753606034565
19324	Организация/ИП	город Чита	Алексеева Ирина Павловна	Забайкальский край, г. Чита, ул. Журавлева, д. 20, пом. 304	363003021307
19325	Организация/ИП	город Чита	Гладкова Ольга Юрьевна	Забайкальский край, г. Чита, ул. Столярова, д. 51, пом. 59	753700305004
19326	Организация/ИП	город Чита	Лиханова Светлана Александровна	Забайкальский край, г. Чита, ул. Бутина, д. 8а, пом. 114	753606819203
19327	Организация/ИП	город Чита	Общество с ограниченной ответственностью кафе "Цин-Сян"	Забайкальский край, г. Чита, ул. Амурская, д. 60, строен. 1	7536000510
19328	Организация/ИП	город Чита	Общество с ограниченной ответственностью кафе "Цин-Сян"	Забайкальский край, г. Чита, ул. Амурская, д. 60	7536000510
19329	Организация/ИП	город Чита	Булавина Людмила Михайловна	Забайкальский край, г. Чита, ул. Амурская, д. 82, пом. 16	753600241389
19330	Организация/ИП	город Чита	Муниципальное бюджетное общеобразовательное учреждение "Средняя общеобразовательная школа №22"	Забайкальский край, г. Чита, мкр. Северный, д. 24	6127009870
19331	Организация/ИП	город Чита	Шмелева Татьяна Борисовна	Забайкальский край, г. Чита, ул. Журавлева, д. 20, пом. 303	663002728860
19332	Организация/ИП	город Чита	Кручинин Александр Викторович	Забайкальский край, г Чита, ул. Алексея Брызгалова, д. 1	344200273479
19333	Организация/ИП	город Чита	Власовская Юлиана Игоревна	Забайкальский край, г. Чита, ул. Матвеева, 33а	753602065611
19334	Организация/ИП	город Чита	Салапина Елена Викторовна	Забайкальский край, г. Чита, ул. Журавлева, 79, пом. 28	753700295765
19335	Организация/ИП	город Чита	Шимохин Денис Борисович	Забайкальский край, Чита г, улица Труда, 6	753705705380
19336	Организация/ИП	город Чита	Черкасова Наталья Александровна	Забайкальский край, г. Чита, ул. Ленинградская, д. 56, пом. 43	325402490411
19337	Организация/ИП	город Чита	Колотилина Наталья Викторовна	Забайкальский край, г. Чита, ул. Курнатовского, д. 27, пом. 6	753400047433
19338	Организация/ИП	город Чита	Дашиянжипова Дыма Дашидондоковна	Забайкальский край, г. Чита, ул. Бабушкина, д. 104, пом. 13	753607800854
19339	Организация/ИП	город Чита	Асламова Валерия Станиславовна	Забайкальский край, г. Чита, ул. Хабаровская, д. 4, пом. 5	753600944310
19340	Организация/ИП	город Чита	Мамедов Аладдин Насиб-оглы	Забайкальский край, г. Чита, ул. Бутина, д. 127, пом. 1	753500140676
19341	Организация/ИП	Читинский муниципальный район	Балагуров Юрий Иванович	Забайкальский край, г. Чита, ул. Магистральная, д. 38а	7710699932
19342	Организация/ИП	город Чита	Путинцева Жанна Алексеевна	Забайкальский край, г. Чита, ул. Шилова, д. 35а, пом. 304	753610319002
19343	Организация/ИП	город Чита	Путинцев Владимир Борисович	Забайкальский край, г. Чита, ш. Объездное, д. 24а, строен. 4, пом. 2	753617850477
19344	Организация/ИП	город Чита	Михайлова Инна Валерьевна	Забайкальский край, г. Чита, ул. Анохина, д. 18, пом. 5	753401286900
19345	Организация/ИП	город Чита	Бунакова Лилия Валентиновна	Забайкальский край, г. Чита, ул. Красной Звезды, д. 9, к. 1, пом. 5	753703232403
19346	Организация/ИП	город Чита	Дундукова Ирина Тимофеевна	Забайкальский край, г. Чита, ул. Недорезова, д. 1, строен. 1, пом. 7	753500215610
19347	Организация/ИП	город Чита	Захарова Елена Ильинична	Забайкальский край, Чита г, улица Лазо, дом 123	262302511792
19348	Организация/ИП	город Чита	Муниципальное дошкольное образовательное учреждение "Центр развития ребенка - детский сад №22"	Забайкальский край, г. Чита, ул. Нечаева, д. 117	6151008926
19349	Организация/ИП	город Чита	Лаптева Ирина Александровна	Забайкальский край, г. Чита, ул. Ленинградская, д. 56, пом. 1	753600127358
19350	Организация/ИП	город Чита	Чжан Янь	Забайкальский край, г. Чита, ш. Объездное, д. 24а, строен. 5, пом. 2	770373636321
19351	Организация/ИП	город Чита	Черняева Валентина Николаевна	Забайкальский край, г Чита, тер ДНТ N 29 Лесная Поляна, д 42	570300060111
19352	Организация/ИП	город Чита	Федорова Татьяна Юрьевна	Забайкальский край, г. Чита, ул. Богомягкова, д. 55, пом. 7	753703782703
19353	Организация/ИП	город Чита	Ведерников Андрей Валерьевич	Забайкальский край, г. Чита, ул. Ингодинская, д. 30, пом. 12	434548394790
19354	Организация/ИП	город Чита	Ибрагимов Анатолий Викторович	Забайкальский край, г. Чита, ул. Чкалова, д. 132, пом. 4	622900337761

№ п/п	Тип отходообразователя	Муниципальное образование	Полное наименование	Местоположение	ИНН организации
19355	Организация/ИП	город Чита	Региональное отделение Общероссийской общественно-государственной организации "Добровольное общество содействия армии,авиации и флоту России" Забайкальского края	Забайкальский край, г. Чита, ул. Богомягкова, д. 41, стр. 1	7536110417
19356	Организация/ИП	город Чита	Еримеев Игорь Михайлович	Забайкальский край, г. Чита, Угданский пр., 71	753700061132
19357	Организация/ИП	город Чита	Чижик Олег Александрович	Забайкальский край, г. Чита, ул. Красной Звезды, д. 2, пом. 10	753400234000
19358	Организация/ИП	город Чита	Российская Федерация	Забайкальский край, г. Чита, ул. Майская, д. 2а, строен. 1, пом. 2	7735123001
19359	Организация/ИП	город Чита	Российская Федерация	Забайкальский край, г Чита, ул Донская, Д 8	7735123001
19360	Организация/ИП	город Чита	Российская Федерация	Забайкальский край, г. Чита, ул. Нерчинско-Заводская, 6, строение 2, в/г №1	7735123001
19361	Организация/ИП	город Чита	Российская Федерация	Забайкальский край, г Чита, ул Новобульварная, вл 165, строен 16	7735123001
19362	Организация/ИП	город Чита	Российская Федерация	Забайкальский край, г. Чита, ул. Космонавтов, 13а, строение 3	7735123001
19363	Организация/ИП	город Чита	Российская Федерация	Забайкальский край, г Чита, туп Охранный, Д 3а	7735123001
19364	Организация/ИП	город Чита	Российская Федерация	Забайкальский край, г. Чита, ул. Широкая, д. 53	7735123001
19365	Организация/ИП	г Чита	Российская Федерация	Забайкальский край, г. Чита, п. Каштак, Полковой проезд, 6в, военный городок 283, №23 по генплану	7735123001
19366	Организация/ИП	город Чита	Российская Федерация	Забайкальский край, г. Чита, ул. Трактовая, 5, в/г 34, №44 по генплану	7735123001
19367	Организация/ИП	город Чита	Российская Федерация	Забайкальский край, г. Чита, ул. Нерчинско-Заводская, 6, строение 1, в/г №1	7735123001
19368	Организация/ИП	город Чита	Российская Федерация	Забайкальский край, г. Чита, ул. Трактовая, д. 51	7735123001
19369	Организация/ИП	город Чита	Российская Федерация	Забайкальский край, г. Чита, ул. Серышева, 2, строен. 2	7735123001
19370	Организация/ИП	город Чита	Российская Федерация	Забайкальский край, г. Чита, п. Песчанка, ДОС 745, пом. 2	7735123001
19371	Организация/ИП	город Чита	Российская Федерация	Забайкальский край, г. Чита, ул. Бекетова, д. 45б, строен. 1	7735123001
19372	Организация/ИП	город Чита	Российская Федерация	Забайкальский край, г. Чита, ул. Нерчинско-Заводская, 6, строение 40, в/г №1	7735123001
19373	Организация/ИП	город Чита	Российская Федерация	Забайкальский край, г. Чита, ул. Нерчинско-Заводская, 6, строение 38, в/г №1	7735123001
19374	Организация/ИП	город Чита	Российская Федерация	Забайкальский край, г. Чита, ул. Серышева, 2, строен. 11	7735123001
19375	Организация/ИП	город Чита	Российская Федерация	край Забайкальский, Забайкальский край, г. Чита, мкр. Агрогородок Опытный, 16	7735123001
19376	Организация/ИП	город Чита	Российская Федерация	Забайкальский край, г. Чита, ул. Ленинградская, д. 12, корп. 1, пом. 2	7735123001
19377	Организация/ИП	город Чита	Российская Федерация	Забайкальский край, г. Чита, ул. Серышева, 2, строен. 7	7735123001
19378	Организация/ИП	город Чита	Российская Федерация	Забайкальский край, г. Чита, ул. Казачья, 2, строение 7	7735123001
19379	Организация/ИП	город Чита	Российская Федерация	Забайкальский край, г. Чита, ул. Назара Широких, д. 6, пом. 3	7735123001
19380	Организация/ИП	город Чита	Российская Федерация	Забайкальский край, г. Чита, ул. Набережная, д. 76, пом. 4	7735123001
19381	Организация/ИП	город Чита	Российская Федерация	Забайкальский край, г. Чита, ул. Космонавтов, 8, пом. 1	7735123001
19382	Организация/ИП	город Чита	Российская Федерация	Забайкальский край, г. Чита, ул. Космонавтов, 13а, строение 1	7735123001
19383	Организация/ИП	город Чита	Российская Федерация	Забайкальский край, г. Чита, ул. Красной Звезды, д. 74а, строен. 1	7735123001
19384	Организация/ИП	город Чита	Российская Федерация	Забайкальский край, г. Чита, ул. Смоленская, 39, корпус №4	7735123001
19385	Организация/ИП	город Чита	Российская Федерация	Забайкальский край, г. Чита, ул. Космонавтов, 13а, строение 2	7735123001
19386	Организация/ИП	город Чита	Российская Федерация	Забайкальский край, г. Чита, Кайдаловская ул., 37	7735123001
19387	Организация/ИП	город Чита	Российская Федерация	Забайкальский край, г. Чита, проезд Угданский, 2г, в/г 37, №23 по генплану	7735123001
19388	Организация/ИП	город Чита	Российская Федерация	Забайкальский край, г. Чита, ул. Нерчинско-Заводская, 6, строение 39, в/г №1	7735123001
19389	Организация/ИП	город Чита	Российская Федерация	Забайкальский край, г. Чита, ул. Рахова, 9б, строение 4	7735123001
19390	Организация/ИП	город Чита	Российская Федерация	Забайкальский край, г. Чита, ул. Журавлева, д. 16, пом. 1	7735123001
19391	Организация/ИП	город Чита	Российская Федерация	Забайкальский край, г. Чита, ул. Нерчинско-Заводская, 6, строение 29, в/г №1	7735123001
19392	Организация/ИП	город Чита	Российская Федерация	Забайкальский край, г Чита, ул Новобульварная, Д 165, СТРОЕН 25	7735123001
19393	Организация/ИП	город Чита	Российская Федерация	Забайкальский край, г. Чита, ул. Бекетова, д. 45б, строен. 2	7735123001
19394	Организация/ИП	город Чита	Российская Федерация	Забайкальский край, г. Чита, ул. Геодезическая, д. 49в, пом. 2	7735123001
19395	Организация/ИП	город Чита	Российская Федерация	Забайкальский край, г. Чита, ул. Кирова, 20, строение 5	7735123001
19396	Организация/ИП	город Чита	Российская Федерация	Забайкальский край, городской округ "Город Чита", 5-я Каштакская улица, дом 15	7735123001
19397	Организация/ИП	город Чита	Российская Федерация	Забайкальский край, г. Чита, ул. Геодезическая, д. 49 в, пом. 1	7735123001
19398	Организация/ИП	город Чита	Российская Федерация	Забайкальский край, г. Чита, ул. Бутина, 10, пом. 1	7735123001
19399	Организация/ИП	город Чита	Российская Федерация	Забайкальский край, г. Чита, ул. Рахова, 176, строен. 5	7735123001
19400	Организация/ИП	город Чита	Российская Федерация	Забайкальский край, городской округ "Город Чита", 5-я Каштакская улица, дом 15, помещение 1	7735123001
19401	Организация/ИП	город Чита	Российская Федерация	Забайкальский край, г. Чита, ул. Трактовая, 1, в/г 23, №60 по генплану	7735123001

№ п/п	Тип отходообразователя	Муниципальное образование	Полное наименование	Местоположение	ИНН организации
19402	Организация/ИП	город Чита	Российская Федерация	Забайкальский край, г. Чита, п. Каштак, Полковой проезд, 6, военный городок 33, №107 по генплану	7735123001
19403	Организация/ИП	город Чита	Российская Федерация	Забайкальский край, г. Чита, ул. Журавлева, д. 2	7735123001
19404	Организация/ИП	город Чита	Российская Федерация	Забайкальский край, г Чита, мкр Агрогородок Опытный, д 10, строение 2	7735123001
19405	Организация/ИП	город Чита	Российская Федерация	Забайкальский край, г. Чита, ул. Чкалова, д. 160б	7735123001
19406	Организация/ИП	город Чита	Российская Федерация	Забайкальский край, г. Чита, ул. Трактовая, 5, в/г 34, №39 по генплану	7735123001
19407	Организация/ИП	город Чита	Российская Федерация	Забайкальский край, г. Чита, мкр. Агрогородок Опытный, д. 8	7735123001
19408	Организация/ИП	город Чита	Российская Федерация	Забайкальский край, г. Чита, ул. Серышева, 2, строен. 9	7735123001
19409	Организация/ИП	город Чита	Российская Федерация	Забайкальский край, г Чита, тракт Молоковский, д 124, строение 11, в/г 38, №33 по ГП	7735123001
19410	Организация/ИП	город Чита	Российская Федерация	Забайкальский край, г Чита, ул Новобульварная, д 165, строен 7	7735123001
19411	Организация/ИП	г Чита	Российская Федерация	Забайкальский край, г. Чита, п. Каштак, Полковой проезд, 6в, военный городок 283, №32 по генплану	7735123001
19412	Организация/ИП	город Чита	Российская Федерация	Забайкальский край, г. Чита, п. Каштак, Полковой проезд, 6, военный городок 33, №106 по генплану	7735123001
19413	Организация/ИП	г Чита	Российская Федерация	Забайкальский край, г. Чита, пос. Каштак, Полковой проезд, 6в, военный городок 283, №33 по генплану	7735123001
19414	Организация/ИП	город Чита	Российская Федерация	Забайкальский край, г. Чита, проспект Фадеева, 10а	7735123001
19415	Организация/ИП	город Чита	Российская Федерация	Забайкальский край, г. Чита, ул. Трактовая, 5, в/г 34, №48 по генплану	7735123001
19416	Организация/ИП	город Чита	Российская Федерация	Забайкальский край, г. Чита, ул. Рахова, 9б, строение 1, пом. 1	7735123001
19417	Организация/ИП	город Чита	Российская Федерация	Забайкальский край, г. Чита, Молоковский тракт, 124, строение 16, в/г №38	7735123001
19418	Организация/ИП	город Чита	Российская Федерация	Забайкальский край, г. Чита, ул. Рахова, д. 176, строен. 2	7735123001
19419	Организация/ИП	город Чита	Российская Федерация	Забайкальский край, г. Чита, ул. Красной Звезды, д. 74а, строен. 2	7735123001
19420	Организация/ИП	город Чита	Российская Федерация	Забайкальский край, г. Чита, ул. Чкалова, д. 109, пом. 1	7735123001
19421	Организация/ИП	город Чита	Российская Федерация	Забайкальский край, г. Чита, ул. Богомягкова, д. 38	7735123001
19422	Организация/ИП	город Чита	Российская Федерация	Забайкальский край, г. Чита, ул. Костюшко-Григоровича, 4, строение 1, пом. 5	7735123001
19423	Организация/ИП	город Чита	Российская Федерация	Забайкальский край, г. Чита, ул. Костюшко-Григоровича, 4, строение 1, пом. 9	7735123001
19424	Организация/ИП	город Чита	Российская Федерация	Забайкальский край, г. Чита, ул. Трактовая, 1, в/г 23, №63 по генплану	7735123001
19425	Организация/ИП	город Чита	Российская Федерация	Забайкальский край, г. Чита, ул. Александра Липова, д.5, стр. 29	7735123001
19426	Организация/ИП	город Чита	Российская Федерация	Забайкальский край, г. Чита, ул. Трактовая, 1, в/г 23, №58 по генплану	7735123001
19427	Организация/ИП	город Чита	Российская Федерация	Забайкальский край, г. Чита, ул. Ингодинская, д. 1, строен. 21	7735123001
19428	Организация/ИП	город Чита	Российская Федерация	Забайкальский край, Чита г, ул. Геодезическая, д. 49а,стр.6	7735123001
19429	Организация/ИП	город Чита	Российская Федерация	Забайкальский край, г. Чита, ул. Донецкая, д. 24	7735123001
19430	Организация/ИП	город Чита	Российская Федерация	Забайкальский край, г. Чита, ул. Нерчинско-Заводская, 6, строение 10, в/г №1	7735123001
19431	Организация/ИП	город Чита	Российская Федерация	Забайкальский край, г. Чита, ул. Шишкинская, д. 24, строен. 1	7735123001
19432	Организация/ИП	город Чита	Российская Федерация	Забайкальский край, г. Чита, ул. Трактовая, 1, в/г 23,№57 по генплану	7735123001
19433	Организация/ИП	город Чита	Российская Федерация	Забайкальский край, г. Чита, ул. Ленина, 126, пом. 9	7735123001
19434	Организация/ИП	город Чита	Российская Федерация	Забайкальский край, г. Чита, пер. Поворотный, 5, строение 1, в/г 24	7735123001
19435	Организация/ИП	город Чита	Российская Федерация	Забайкальский край, г. Чита, ул. Профсоюзная, д. 17, пом. 13	7735123001
19436	Организация/ИП	город Чита	Российская Федерация	Забайкальский край, г. Чита, ул. Серышева, д. 2, строен. 5	7735123001
19437	Организация/ИП	город Чита	Российская Федерация	Забайкальский край, г. Чита, ул. Ленинградская, д. 96, пом. 1	7735123001
19438	Организация/ИП	город Чита	Российская Федерация	Забайкальский край, г. Чита, ул. Бутина, 86, строение 2	7735123001
19439	Организация/ИП	город Чита	Российская Федерация	Забайкальский край, г. Чита, ул. Серышева, 2, строен. 1	7735123001
19440	Организация/ИП	город Чита	Российская Федерация	Забайкальский край, г. Чита, ул. Амурская, д. 7, строен. 1, пом. 9	7735123001
19441	Организация/ИП	город Чита	Российская Федерация	Забайкальский край, г. Чита, ул. Горького, д. 36, строен. 15	7735123001
19442	Организация/ИП	город Чита	Российская Федерация	Забайкальский край, г. Чита, ул. Трактовая, 5, в/г 34, №43 по генплану	7735123001
19443	Организация/ИП	город Чита	Российская Федерация	Забайкальский край, городской округ "Город Чита", 5-я Каштакская улица, дом 15, помещение 2	7735123001
19444	Организация/ИП	город Чита	Российская Федерация	Забайкальский край, г. Чита, ул. Биологическая, д.2, пом. 1	7735123001
19445	Организация/ИП	город Чита	Российская Федерация	Забайкальский край, г. Чита, мкр. Агрогородок Опытный, д. 11	7735123001
19446	Организация/ИП	город Чита	Российская Федерация	Забайкальский край, г. Чита, ул. Костюшко-Григоровича, 4, строение 1, пом. 8	7735123001
19447	Организация/ИП	город Чита	Российская Федерация	Забайкальский край, г. Чита, ул. Рахова, д. 176, строен. 4	7735123001
19448	Организация/ИП	город Чита	Российская Федерация	Забайкальский край, г. Чита, ул. Трактовая, 5, в/г 34, №36 по генплану	7735123001
19449	Организация/ИП	город Чита	Российская Федерация	Забайкальский край, г. Чита, ул. Шилова, д. 40, пом. 2	7735123001
19450	Организация/ИП	город Чита	Российская Федерация	Забайкальский край, г Чита, ул Космона втов, д 5, пом 1	7735123001
19451	Организация/ИП	город Чита	Российская Федерация	Забайкальский край, г. Чита, ул. Дивизионная, 36, корпус 1	7735123001

№ п/п	Тип отходообразователя	Муниципальное образование	Полное наименование	Местоположение	ИНН организации
19452	Организация/ИП	город Чита	Российская Федерация	Забайкальский край, г. Чита, ул. Полины Осипенко, 38, пом. 1	7735123001
19453	Организация/ИП	город Чита	Российская Федерация	Забайкальский край, г. Чита, ул. Костюшко-Григоровича, 4, строение 1, пом. 7	7735123001
19454	Организация/ИП	г Чита	Российская Федерация	Забайкальский край, городской округ «Город Чита», улица Александра Липова, 5, строение 30	7735123001
19455	Организация/ИП	город Чита	Российская Федерация	Забайкальский край, г. Чита, ул. Рахова, 9б, строение 2	7735123001
19456	Организация/ИП	город Чита	Восток	Забайкальский край, г. Чита, улица Курнатовского, вл. 18 стр.1	7725495850
19457	Организация/ИП	город Чита	Восток	Забайкальский край, г. Чита, улица Курнатовского, 18	7725495850
19458	Организация/ИП	город Чита	Восток	Забайкальский край, г. Чита, улица Курнатовского, 18 стр.2	7725495850
19459	Организация/ИП	город Чита	Макаров Анатолий Николаевич	Забайкальский край, г. Чита, ул. Труда, д. 1	503200059554
19460	Организация/ИП	город Чита	Левченко Константин Валерьевич	Забайкальский край, г. Чита, ул. Забайкальского Рабочего, д. 92б, строен. 1	7726407254
19461	Организация/ИП	город Чита	Кузнец Зоя Трофимовна	Забайкальский край, г. Чита, улица Бутина, д.74	7535011491
19462	Организация/ИП	город Чита	Ханжов Игорь Геннадьевич	Забайкальский край, городской округ "Город Чита", Складская улица, дом 5	753501253457
19463	Организация/ИП	город Чита	Мусаева Малейка Гаджимурад-Кзы	Забайкальский край, г. Чита, ул. Дошкольная, д. 10	753400248771
19464	Организация/ИП	город Чита	Ерохин Виктор Федорович	Забайкальский край, г. Чита, ул. Тобольская, вл. 1, строен. 3, пом. 1	751300129569
19465	Организация/ИП	город Чита	Мантуленко Владимир Геннадьевич	Забайкальский край, г. Чита, ул. Забайкальского Рабочего, д. 77, пом. 3	7524011570
19466	Организация/ИП	город Чита	Общество с ограниченной ответственностью Частная охранная организация "Скат"	Забайкальский край, г. Чита, ул. Чкалова, 158, пом. 37	6453041670
19467	Организация/ИП	город Чита	Миронов Вячеслав Николаевич	Забайкальский край, г Чита, ул Кочеткова, д 20, пом 2	753700261734
19468	Организация/ИП	город Чита	Алабьева Лидия Михайловна	Забайкальский край, г Чита, ул Сухая Падь, д 4, строен 3	752702186368
19469	Организация/ИП	город Чита	Князев Александр Владимирович	Забайкальский край, г. Чита, ул. 9 Января, 29, пом.1	332701505709
19470	Организация/ИП	город Чита	Осинцева Ольга Владимировна	Забайкальский край, г. Чита, ул. Богомягкова, д. 12а, строение. 3, пом. 4	222204132712
19471	Организация/ИП	город Чита	Оруджов Низами Аваз оглы	Забайкальский край, г Чита, ул Назара Широких, 6, пом 1	753700256205
19472	Организация/ИП	город Чита	Попов Андрей Олегович	Забайкальский край, г. Чита, ул. Токмакова, 16	344112494493
19473	Организация/ИП	город Чита	Василевская Анжелика Альбертовна	Забайкальский край, г Чита, мкр 9-й, д 1б, строен 5, пом 2, гар.90	753701274609
19474	Организация/ИП	город Чита	Муниципальное бюджетное дошкольное образовательное учреждение "Детский сад общеразвивающего вида с приоритетным осуществлением социально-личностного развития ребенка №44"	Забайкальский край, г Чита, ул Энтузиастов, д 39	7537003175
19475	Организация/ИП	город Чита	Муниципальное бюджетное дошкольное образовательное учреждение "Детский сад общеразвивающего вида с приоритетным осуществлением социально-личностного развития ребенка №44"	Забайкальский край, г. Чита, ул. Энтузиастов, 39	7537003175
19476	Организация/ИП	город Чита	Закрытое акционерное общество "ЧИТАПРОДТОРГ"	Забайкальский край, г. Чита, п. Антипиха	7536018972
19477	Организация/ИП	город Чита	Старновская Татьяна Александровна	Забайкальский край, г. Чита, ул. Токмакова, д. 27	760405809492
19478	Организация/ИП	город Чита	Салапин Олег Владимирович	Забайкальский край, г. Чита, ул. Бабушкина, д. 104, пом. 1	753600188181
19479	Организация/ИП	город Чита	Катаев Антон Олегович	Забайкальский край, г. Чита, ул. Недорезова, д. 1, строен. 1, пом. 19	781300529936
19480	Организация/ИП	город Чита	Гагарин Анатолий Анатольевич	Забайкальский край, г. Чита, ул. Бабушкина, д. 104, пом. 48	5027253255
19481	Организация/ИП	город Чита	Галахов Андрей Викторович	Забайкальский край, г. Чита, ул. Геодезическая, д. 47	753700114345
19482	Организация/ИП	город Чита	Смолкин Виктор Сергеевич	Забайкальский край, г. Чита, ул. Красной Звезды, д. 80	753500132322
19483	Организация/ИП	город Чита	Хомутов Юрий Петрович	Забайкальский край, г. Чита, ул. Матвеева, 33а	750800783880
19484	Организация/ИП	город Чита	Соколов Сергей Владимирович	Забайкальский край, г. Чита, ул. Новобульварная, д. 90, пом. 1	220502885500
19485	Организация/ИП	город Чита	Атанесян Серине Сарибековна	Забайкальский край, г Чита, ул Журавлева, д 20, помещ. 401	753705042461
19486	Организация/ИП	город Чита	Общество с ограниченной ответственностью "Юстас"	Забайкальский край, г. Чита, ул. Чкалова, д. 5, пом. 5	4909125886
19487	Организация/ИП	город Чита	Василевская Анжелика Альбертовна	Забайкальский край, г.Чита, мкр.9, 1б, стр.6, гар.114.	753701274609
19488	Организация/ИП	город Чита	Полынин Николай Владимирович	Забайкальский край, г. Чита, ул. Промышленная, д. 1, строен. 2, пом. 6	752400000225
19489	Организация/ИП	город Чита	Иванов Фёдор Анатольевич	Забайкальский край, г Чита, ул Журавлева, 20, пом 501	228300693334
19490	Организация/ИП	город Чита	Амзян Микаел Левонович	Забайкальский край, г. Чита, ул. Хабаровская, д. 70, пом. 10	753614127904
19491	Организация/ИП	город Чита	Чевлытко Игорь Владимирович	Забайкальский край, г. Чита, ул. Шилова, д. 99г, пом. 24	753604393336
19492	Организация/ИП	город Чита	Михайличенко Елена Владимировна	Забайкальский край, г Чита, ул Магистральная, 38а, стр 8	280602766102
19493	Организация/ИП	город Чита	Белозёров Николай Ильич	Забайкальский край, г. Чита, ул. Балябина, д. 13, пом. 201	228900781705
19494	Организация/ИП	город Чита	Сергеев Владимир Леонидович	Забайкальский край, г. Чита, ул. Красной Звезды, д. 19, строен. 4	433800083964
19495	Организация/ИП	город Чита	Государственное бюджетное учреждение "Спортивная школа олимпийского резерва №1" Забайкальского края	Забайкальский край, г. Чита, ул. Олимпийская, д. 3	7534016828
19496	Организация/ИП	город Чита	Государственное бюджетное учреждение "Спортивная школа олимпийского резерва №1" Забайкальского края	Забайкальский край, городской округ "Город Чита", город Чита, проезд Высокогорный, 1, строение 4	7534016828
19497	Организация/ИП	город Чита	Государственное бюджетное учреждение "Спортивная школа олимпийского резерва №1" Забайкальского края	Забайкальский край, г. Чита, ул. Ангарская, д. 36	7534016828
19498	Организация/ИП	город Чита	Государственное бюджетное учреждение "Спортивная школа олимпийского резерва №1" Забайкальского края	Забайкальский край, г. Чита, ул. Богомягкова, д. 65, пом. 1	7534016828

№ п/п	Тип отходообразователя	Муниципальное образование	Полное наименование	Местоположение	ИНН организации
19499	Организация/ИП	город Чита	Государственное бюджетное учреждение "Спортивная школа олимпийского резерва №1" Забайкальского края	Забайкальский край, г. Чита, проезд. Высокогорный, вл. 1, строен. 6	7534016828
19500	Организация/ИП	город Чита	Государственное бюджетное учреждение "Спортивная школа олимпийского резерва №1" Забайкальского края	Забайкальский край, г. Чита, ул. Олимпийская, д. 3, строен. 1	7534016828
19501	Организация/ИП	город Чита	Государственное бюджетное учреждение "Спортивная школа олимпийского резерва №1" Забайкальского края	Забайкальский край, г. Чита, мкр. Северный, д. 16, пом. 2	7534016828
19502	Организация/ИП	город Чита	Государственное бюджетное учреждение "Спортивная школа олимпийского резерва №1" Забайкальского края	Забайкальский край, г. Чита, мкр. 5-й, д. 49	7534016828
19503	Организация/ИП	город Чита	Государственное бюджетное учреждение "Спортивная школа олимпийского резерва №1" Забайкальского края	Забайкальский край, г. Чита, ул. Забайкальского Рабочего, д. 16, корпус 1	7534016828
19504	Организация/ИП	город Чита	Государственное бюджетное учреждение "Спортивная школа олимпийского резерва №1" Забайкальского края	Забайкальский край, г. Чита, ул. Кирова, д. 5, пом. 1	7534016828
19505	Организация/ИП	город Чита	Государственное бюджетное учреждение "Спортивная школа олимпийского резерва №1" Забайкальского края	Забайкальский край, г. Чита, проезд. Высокогорный, вл. 1, строен. 5	7534016828
19506	Организация/ИП	город Чита	Государственное бюджетное учреждение "Спортивная школа олимпийского резерва №1" Забайкальского края	Забайкальский край, г. Чита, проезд. Высокогорный, вл. 1, строен. 3	7534016828
19507	Организация/ИП	город Чита	Кан Александр Сергеевич	Забайкальский край, г. Чита, ул. Якутская, 2в, строение 2	346001728728
19508	Организация/ИП	город Чита	Артищева Ольга Сергеевна	Забайкальский край, г. Чита, ул. Красноармейская, д. 14, пом. 5	753603494966
19509	Организация/ИП	город Чита	Ковригин Юрий Сергеевич	Забайкальский край, г. Чита, мкр. Северный, д. 34а	753504194721
19510	Организация/ИП	город Чита	Седин Андрей Александрович	Забайкальский край, г Чита, ул Бутина, 115, корпус №1, пом 5	410114314470
19511	Организация/ИП	город Чита	Чибушев Павел Валерьевич	Забайкальский край, г. Чита, ул. 1-я Малая, 11а	753608704208
19512	Организация/ИП	город Чита	Общество с ограниченной ответственностью "Металлист"	Забайкальский край, г. Чита, ул. Недорезова, 3в, строение 1	4025082394
19513	Организация/ИП	город Чита	Бахарева Лариса Викторовна	Забайкальский край, г. Чита, ул. Амурская, д. 98, кв. 17	753400104804
19514	Организация/ИП	город Чита	Халаев Ариф Магомед оглы	Забайкальский край, г. Чита, ул. Чкалова, 25, пом. 3	753616426730
19515	Организация/ИП	город Чита	Назарян Гаяне Пайлаковна	Забайкальский край, г. Чита, Карповский тракт, 50, строение 1	753613659279
19516	Организация/ИП	город Чита	Калашникова Наталья Михайловна	Забайкальский край, г. Чита, ул. 40 лет Октября, д. 15, пом. 1	753702862843
19517	Организация/ИП	город Чита	Никонова Наталия Андреевна	Забайкальский край, г. Чита, тракт. Агинский, д. 27, строен. 6	7536113552
19518	Организация/ИП	город Чита	Хлопов Игорь Викторович	Забайкальский край, г. Чита, ул. Чкалова, д. 149, пом. 111	753500067000
19519	Организация/ИП	город Чита	Калинина Наталия Викторовна	Забайкальский край, г Чита, мкр Гвардейский, д 19	583503413950
19520	Организация/ИП	город Чита	Хозеев Евгений Евгеньевич	Забайкальский край, г. Чита, тракт. Романовский, д. 75, строен. 14	753705625833
19521	Организация/ИП	город Чита	Василевская Анжелика Альбертовна	Забайкальский край, г.Чита, мкр.9, 1б, стр.6, гар.120.	753701274609
19522	Организация/ИП	город Чита	Драгомилецкая Татьяна Михайловна	Забайкальский край, г. Чита, ул. Угданская, д. 17, пом. 3	753600405566
19523	Организация/ИП	город Чита	Гончаров Дмитрий Алексеевич	Забайкальский край, г. Чита, ул. Богомягкова, д. 107, пом. 61	753611078455
19524	Организация/ИП	город Чита	Карандаев Николай Петрович	Забайкальский край, г. Чита, ул. Бутина, д. 50, кв. 10	753600379098
19525	Организация/ИП	город Чита	Чжэн Лицзюнь	Забайкальский край, г. Чита, ул. Шилова, д. 29, пом. 33	7500006067
19526	Организация/ИП	город Чита	Некало Борис Евгеньевич	Забайкальский край, г. Чита, ш. Объездное, д. 24а, строен. 3, пом. 9	752800024284
19527	Организация/ИП	город Чита	Асламова Валерия Станиславовна	Забайкальский край, г. Чита, ул. Чкалова, д. 124, пом. 303	753600944310
19528	Организация/ИП	город Чита	Общество с ограниченной ответственностью "Сетнер"	Забайкальский край, г Чита, ул Весенняя, 16, пом 1	7536112809
19529	Организация/ИП	город Чита	муниципальное предприятие городского округа "Город Чита" "Лифт-ремонт"	Забайкальский край, г. Чита, ул. Богомягкова, 3, строение 1, пом. 1	7536082449
19530	Организация/ИП	город Чита	муниципальное предприятие городского округа "Город Чита" "Лифт-ремонт"	Забайкальский край, г. Чита, ул. Богомягкова, 3, строение 3, пом. 1	7536082449
19531	Организация/ИП	город Чита	Красноярова Ольга Сергеевна	Забайкальский край, г. Чита, ул. Анохина, 15, пом. 4	753611423990
19532	Организация/ИП	город Чита	Василевская Анжелика Альбертовна	Забайкальский край, г Чита, мкр 9-й, д 1б, строен 4, гар.61.	753701274609
19533	Организация/ИП	город Чита	Кычакова Татьяна Юрьевна	Забайкальский край, г Чита, Р_Н Ингодинский, ул Верхнеудинская, Д 10а	753400120789
19534	Организация/ИП	город Чита	Ахметов Максим Евгеньевич	Забайкальский край, г. Чита, мкр. Октябрьский, д. 1, пом. 12	753606116970
19535	Организация/ИП	город Чита	Государственное казенное учреждение здравоохранения "Краевой специализированный дом ребенка №1"	Забайкальский край, г. Чита, ул. 5-я Малая, д. 4	7535011607
19536	Организация/ИП	город Чита	Рудый Кирилл Вячеславович	Забайкальский край, г. Чита, ул. Красноярская, д. 31, пом. 3	753505176884
19537	Организация/ИП	город Чита	Василевская Анжелика Альбертовна	Забайкальский край, г Чита, мкр 9-й, д 1б, строен 5, пом 2, гар.102	753701274609
19538	Организация/ИП	город Чита	Ширунов Олег Валентинович	Забайкальский край, г. Чита, ул. Бутина, д. 52, пом. 3	753404858070
19539	Организация/ИП	город Чита	Фетисова Татьяна Николаевна	Забайкальский край, г. Чита, ул. Красноармейская, д. 63, пом. 6	281001336040
19540	Организация/ИП	город Чита	Евдокимова Светлана Михайловна	Забайкальский край, г. Чита, ул. Геодезическая, д. 47а, строение. 3, пом. 2/1	753605124495
19541	Организация/ИП	город Чита	Юй Юлия Станиславовна	Забайкальский край, г. Чита, мкр. Сенная Падь, д. 218, к. 3, пом. 3	753704544290
19542	Организация/ИП	город Чита	Оганнисян Жак Варданович	Забайкальский край, г. Чита, ул. Баранского, д. 98а, пом. 12	753620691410
19543	Организация/ИП	город Чита	Общество с ограниченной ответственностью "Терминал Восток"	Забайкальский край, г. Чита, ул. Трактовая, д. 55, строение. 17	7536140490
19544	Организация/ИП	город Чита	Общество с ограниченной ответственностью "Терминал Восток"	Забайкальский край, г. Чита, ул. Трактовая, д. 55, строен. 8	7536140490
19545	Организация/ИП	город Чита	Общество с ограниченной ответственностью "Терминал Восток"	Забайкальский край, г. Чита, ул. Трактовая, д. 55, строение. 11	7536140490
19546	Организация/ИП	город Чита	Общество с ограниченной ответственностью "Терминал Восток"	Забайкальский край, г Чита, ул Трактовая, 55, строение 19	7536140490
19547	Организация/ИП	город Чита	Общество с ограниченной ответственностью "Терминал Восток"	Забайкальский край, г. Чита, ул. Трактовая, д. 55, строен. 5	7536140490

№ п/п	Тип отходообразователя	Муниципальное образование	Полное наименование	Местоположение	ИНН организации
19548	Организация/ИП	город Чита	Салапин Олег Владимирович	Забайкальский край, г Чита, ул Бабушкина, д 104, пом 2	753600188181
19549	Организация/ИП	город Чита	Степанова Оксана Анатольевна	Забайкальский край, г. Чита, ул. Лазо, д. 112в, строен. 9	753400048003
19550	Организация/ИП	город Чита	Елизова Светлана Валерьевна	Забайкальский край, г. Чита, ул. Ленина, д. 2и, пом. 4	752401679200
19551	Организация/ИП	город Чита	Сидорова Лидия Дмитриевна	Забайкальский край, г. Чита, ул. 9 Января, д. 16, пом. 3	753500045736
19552	Организация/ИП	город Чита	Пермякова Олеся Валерьевна	Забайкальский край, г. Чита, ш. Объездное, д. 24а, строен. 6, пом. 1	753503870695
19553	Организация/ИП	город Чита	Управление Министерства внутренних дел Российской Федерации по Забайкальскому краю	Забайкальский край, г Чита, ул Ленинградская, д 19, пом 2	7536093338
19554	Организация/ИП	город Чита	Управление Министерства внутренних дел Российской Федерации по Забайкальскому краю	Забайкальский край, г. Чита, ул. Туринская, д. 5, строен. 5	7536093338
19555	Организация/ИП	город Чита	Управление Министерства внутренних дел Российской Федерации по Забайкальскому краю	Забайкальский край, г. Чита, ул. Баргузинская, д. 8, строение. 3	7536093338
19556	Организация/ИП	город Чита	Управление Министерства внутренних дел Российской Федерации по Забайкальскому краю	Забайкальский край, г. Чита, ул. Чкалова, д. 116	7536093338
19557	Организация/ИП	город Чита	Управление Министерства внутренних дел Российской Федерации по Забайкальскому краю	Забайкальский край, г Чита, ул Ленина, 65, пом 3	7536093338
19558	Организация/ИП	город Чита	Управление Министерства внутренних дел Российской Федерации по Забайкальскому краю	Забайкальский край, г Чита, ул Ленина, 65, пом 1	7536093338
19559	Организация/ИП	город Чита	Управление Министерства внутренних дел Российской Федерации по Забайкальскому краю	Забайкальский край, г. Чита, ул. Александра Липова, д. 1, строение. 3	7536093338
19560	Организация/ИП	город Чита	Управление Министерства внутренних дел Российской Федерации по Забайкальскому краю	Забайкальский край, г. Чита, ул. Труда, д. 14а	7536093338
19561	Организация/ИП	город Чита	Управление Министерства внутренних дел Российской Федерации по Забайкальскому краю	Забайкальский край, г Чита, ул Лермонтова, д 14, пом 2	7536093338
19562	Организация/ИП	город Чита	Управление Министерства внутренних дел Российской Федерации по Забайкальскому краю	Забайкальский край, г. Чита, ул. Александра Липова, д. 1, строение. 5	7536093338
19563	Организация/ИП	город Чита	Управление Министерства внутренних дел Российской Федерации по Забайкальскому краю	Забайкальский край, г. Чита, мкр. Геофизический, вл. 14, строен. 1, пом. 2	7536093338
19564	Организация/ИП	город Чита	Управление Министерства внутренних дел Российской Федерации по Забайкальскому краю	Забайкальский край, г. Чита, ул. Проезжая, д. 46, пом. 1	7536093338
19565	Организация/ИП	город Чита	Управление Министерства внутренних дел Российской Федерации по Забайкальскому краю	Забайкальский край, г. Чита, ул. Александра Липова, д. 1, строение. 1	7536093338
19566	Организация/ИП	город Чита	Управление Министерства внутренних дел Российской Федерации по Забайкальскому краю	Забайкальский край, г. Чита, ул. Александра Липова, д. 1, строение. 4	7536093338
19567	Организация/ИП	город Чита	Управление Министерства внутренних дел Российской Федерации по Забайкальскому краю	Забайкальский край, г. Чита, ул. Туринская, д. 3, строен. 3, пом. 1	7536093338
19568	Организация/ИП	город Чита	Управление Министерства внутренних дел Российской Федерации по Забайкальскому краю	Забайкальский край, г Чита,ул Автостроителей, д 4а	7536093338
19569	Организация/ИП	город Чита	Управление Министерства внутренних дел Российской Федерации по Забайкальскому краю	Забайкальский край, г. Чита, ул. Матвеева, д. 1а, строен. 1	7536093338
19570	Организация/ИП	город Чита	Управление Министерства внутренних дел Российской Федерации по Забайкальскому краю	Забайкальский край, г. Чита, ул. Туринская, д. 3, строен. 3, пом. 2	7536093338
19571	Организация/ИП	город Чита	Управление Министерства внутренних дел Российской Федерации по Забайкальскому краю	Забайкальский край, г. Чита, ул. Туринская, д. 3, строен. 1, пом. 4	7536093338
19572	Организация/ИП	город Чита	Управление Министерства внутренних дел Российской Федерации по Забайкальскому краю	Забайкальский край, г. Чита, ул. Туринская, д. 5, строен. 3	7536093338
19573	Организация/ИП	город Чита	Управление Министерства внутренних дел Российской Федерации по Забайкальскому краю	Забайкальский край, г. Чита, ул. Туринская, д. 5, строен. 4	7536093338
19574	Организация/ИП	город Чита	Управление Министерства внутренних дел Российской Федерации по Забайкальскому краю	Забайкальский край, г. Чита, ул. Матвеева, 1а, стр. 2	7536093338
19575	Организация/ИП	город Чита	Управление Министерства внутренних дел Российской Федерации по Забайкальскому краю	Забайкальский край, г. Чита, ул. Александра Липова, д. 1, строение. 9	7536093338
19576	Организация/ИП	город Чита	Управление Министерства внутренних дел Российской Федерации по Забайкальскому краю	Забайкальский край, г. Чита, ул. Александра Липова, д. 1, строение. 2	7536093338
19577	Организация/ИП	город Чита	Управление Министерства внутренних дел Российской Федерации по Забайкальскому краю	Забайкальский край, г. Чита, ул. Туринская, д. 5, строен. 2	7536093338
19578	Организация/ИП	город Чита	Управление Министерства внутренних дел Российской Федерации по Забайкальскому краю	Забайкальский край, г. Чита, ул. Полины Осипенко, 23	7536093338
19579	Организация/ИП	город Чита	Управление Министерства внутренних дел Российской Федерации по Забайкальскому краю	Забайкальский край, г. Чита, ул. Туринская, д. 5, строен. 1	7536093338
19580	Организация/ИП	город Чита	Управление Министерства внутренних дел Российской Федерации по Забайкальскому краю	Забайкальский край, г. Чита, ул. Туринская, д. 3, строен. 1, пом. 2	7536093338

№ п/п	Тип отходообразователя	Муниципальное образование	Полное наименование	Местоположение	ИНН организации
19581	Организация/ИП	город Чита	Управление Министерства внутренних дел Российской Федерации по Забайкальскому краю	Забайкальский край, г. Чита, ул. Рахова, д. 176а, строен. 2	7536093338
19582	Организация/ИП	город Чита	Управление Министерства внутренних дел Российской Федерации по Забайкальскому краю	Забайкальский край, г. Чита, ул. Рахова, д. 176а, строен. 4	7536093338
19583	Организация/ИП	город Чита	Управление Министерства внутренних дел Российской Федерации по Забайкальскому краю	Забайкальский край, г. Чита, ул. Баргузинская, д. 8, строение. 2	7536093338
19584	Организация/ИП	город Чита	Управление Министерства внутренних дел Российской Федерации по Забайкальскому краю	Забайкальский край, г. Чита, ул. Полины Осипенко, д. 21, строение. 1	7536093338
19585	Организация/ИП	город Чита	Управление Министерства внутренних дел Российской Федерации по Забайкальскому краю	Забайкальский край, г. Чита, ул. Автостроителей, д. 4а, корп. 1	7536093338
19586	Организация/ИП	город Чита	Управление Министерства внутренних дел Российской Федерации по Забайкальскому краю	Забайкальский край, г. Чита, ул. Балябина, д. 11, строен. 3	7536093338
19587	Организация/ИП	город Чита	Управление Министерства внутренних дел Российской Федерации по Забайкальскому краю	Забайкальский край, г Чита, ул Ленина, 65, пом 2	7536093338
19588	Организация/ИП	город Чита	Управление Министерства внутренних дел Российской Федерации по Забайкальскому краю	Забайкальский край, г. Чита, ул. Рахова, 176а, строение 1	7536093338
19589	Организация/ИП	город Чита	Управление Министерства внутренних дел Российской Федерации по Забайкальскому краю	Забайкальский край, г Чита, ул Балябина, 11, стр 1	7536093338
19590	Организация/ИП	город Чита	Управление Министерства внутренних дел Российской Федерации по Забайкальскому краю	Забайкальский край, г. Чита, ул. Баргузинская, 8, корпус 1	7536093338
19591	Организация/ИП	город Чита	Цивинский Николай Николаевич	Забайкальский край, г. Чита, ул. Богомягкова, вл. 60	753601151522
19592	Организация/ИП	город Чита	Ельчина Надежда Александровна	Забайкальский край, г. Чита, ул. Логовая, 96, стр.2	751900091229
19593	Организация/ИП	город Чита	Дудла Виталий Викторович	Забайкальский край, г. Чита, ул. Смоленская, д. 141, строен. 1	750501854318
19594	Организация/ИП	город Чита	Елисеев Андрей Анатольевич	Забайкальский край, г Чита, ул Новобульварная, д 123, пом 1	026605190431
19595	Организация/ИП	город Чита	Министерство строительства,дорожного хозяйства и транспорта Забайкальского края	Забайкальский край, г. Чита, ул. Чкалова, д. 136, пом. 12	7536176217
19596	Организация/ИП	город Чита	Министерство строительства,дорожного хозяйства и транспорта Забайкальского края	Забайкальский край, г. Чита, ул. Чкалова, д. 136, пом. 2	7536176217
19597	Организация/ИП	город Чита	Пурбуев Александр Александрович	Забайкальский край, г. Чита, ул. Смоленская, д. 129, строен. 3, бокс. 128	753608360980
19598	Организация/ИП	город Чита	Дмитриев Артем Владимирович	Забайкальский край, г. Чита, улица Смоленская, д.123, закрытая отапливаемая автостоянка №16	753600277498
19599	Организация/ИП	город Чита	Василевская Анжелика Альбертовна	Забайкальский край, г Чита, мкр 9-й, д 1б, строен 3, гар. 46	753701274609
19600	Организация/ИП	город Чита	Паршакова Валентина Викторовна	Забайкальский край, г. Чита, ул. Анохина, д. 91, пом. 56	5402486358
19601	Организация/ИП	город Чита	Хабарова Ольга Валерьевна	Забайкальский край, городской округ «Город Чита», Кенонская улица, дом 40, корпус 6, помещение 8	370210761798
19602	Организация/ИП	город Чита	Иконникова Людмила Викторовна	Забайкальский край, г. Чита, ул. Бабушкина, 98	132702877729
19603	Организация/ИП	город Чита	Василевская Анжелика Альбертовна	Забайкальский край, г.Чита, мкр.9, 1б, стр.8, гар.179	753701274609
19604	Организация/ИП	город Чита	Пинчак Светлана Альбертовна	Забайкальский край, г. Чита, мкр. Октябрьский, д. 14, пом. 2	753600471671
19605	Организация/ИП	город Чита	Общество с ограниченной ответственностью "Сам себе путешественник"	Забайкальский край, г. Чита, ул. 9 Января, д. 53, пом. 52	7536135443
19606	Организация/ИП	город Чита	Расюкевич Олег Михайлович	Забайкальский край, г. Чита, ул. Ленина, д. 43, пом. 2	753600075100
19607	Организация/ИП	город Чита	Горелик Борис Моисеевич	Забайкальский край, г. Чита, мкр. 5-й, д. 33, пом. 22	501007969270
19608	Организация/ИП	город Чита	Бакшеев Вячеслав Леонидович	Забайкальский край, г. Чита, ул. Нагорная, д. 85, пом. 1	753403092233
19609	Организация/ИП	город Чита	Герасимова Людмила Ильинична	Забайкальский край, г. Чита, ул. 40 лет Октября, д. 6, пом. 9	753701002820
19610	Организация/ИП	город Чита	Дашицыренов Соёл Жамсоевич	Забайкальский край, г. Чита, мкр. Северный, д. 48, пом. 8	800101110393
19611	Организация/ИП	город Чита	Русина Валентина Николаевна	Забайкальский край, г. Чита, ул. Подгорбунского, д. 84, пом. 1	753601188441
19612	Организация/ИП	город Чита	Добрынин Александр Константинович	Забайкальский край, г. Чита, ул. Воинская Площадка, 113б, стр. 5	753502175716
19613	Организация/ИП	город Чита	Иванникова Татьяна Валентиновна	Забайкальский край, городской округ "Город Чита", город Чита, Дворцовский тракт, 52, строение 8	752301865309
19614	Организация/ИП	город Чита	Васильева Светлана Борисовна	Забайкальский край, г. Чита, ул. Лазо, 112б, стр. 8	110215231769
19615	Организация/ИП	город Чита	Макаренко Наталья Георгиевна	Забайкальский край, г. Чита, мкр. Северный, д. 22, пом. 2	233601305712
19616	Организация/ИП	город Чита	Мельничук Лилия Вазировна	Забайкальский край, г. Чита, ул. Богомягкова, д. 12а, строение. 5, пом. 10	7733884307
19617	Организация/ИП	город Чита	Варданян Сержик Бабкенович	Забайкальский край, г. Чита, ш. Объездное, д. 10а	800102302690
19618	Организация/ИП	город Чита	Оленковский Сергей Михайлович	Забайкальский край, г. Чита, ул. Богомягкова, д. 12а, строение. 2, пом. 4	753400204703
19619	Организация/ИП	город Чита	Першина Марина Борисовна	Забайкальский край, г. Чита, ул. Онискевича, 8, пом. 37	753400139243
19620	Организация/ИП	город Чита	Купцов Александр Викторович	Забайкальский край, г. Чита, ул. Чайковского, д. 27, пом. 5	753600111076
19621	Организация/ИП	город Чита	Шишкин Алексей Борисович	Забайкальский край, г. Чита, ул. Базовская, д. 1б	753607715172
19622	Организация/ИП	город Чита	Осинцева Ольга Владимировна	Забайкальский край, г. Чита, ул. Богомягкова, д. 12а, строение. 1, пом. 1	222204132712
19623	Организация/ИП	город Чита	Брезгина Александра Сергеевна	Забайкальский край, г. Чита, ул. Набережная, д. 76б, пом. 1	753503436576
19624	Организация/ИП	город Чита	Свинкин Андрей Яковлевич	Забайкальский край, г. Чита, ул. Подгорбунского, д. 37, пом. 2	753609185058
19625	Организация/ИП	город Чита	Жидков Андрей Алексеевич	Забайкальский край, г. Чита, ул. Весенняя, 11, пом. 1	770106450050
19626	Организация/ИП	город Чита	Левина Галина Алексеевна	Забайкальский край, г. Чита, ул. Текстильщиков, д. 5, пом. 54	373000029008

№ п/п	Тип отходообразователя	Муниципальное образование	Полное наименование	Местоположение	ИНН организации
19627	Организация/ИП	город Чита	Сверкунов Сергей Иванович	Забайкальский край, г. Чита, ул. Смоленская, 123а, пом. 23	751301114283
19628	Организация/ИП	город Чита	Пурбуев Александр Александрович	Забайкальский край, г. Чита, ул. Смоленская, д. 129, строен. 3, бокс. 122	753608360980
19629	Организация/ИП	город Чита	Рогозин Максим Сергеевич	Забайкальский край, г. Чита, ул. Ямаровская, д. 3, строен. 4, пом. 2	753612721809
19630	Организация/ИП	город Чита	Дьячков Евгений Юрьевич	Забайкальский край, г. Чита, мкр. Северный, д. 11, пом. 23	753602350584
19631	Организация/ИП	город Чита	Общество с ограниченной ответственностью "СаДружество"	Забайкальский край, городской округ " Город Чита", Ротный проезд, дом 6	7536109725
19632	Организация/ИП	город Чита	Салапина Елена Викторовна	Забайкальский край, г. Чита, ул. Журавлева, 79, пом. 48	753700295765
19633	Организация/ИП	город Чита	Толибов Джурабек Шамсидинович	Забайкальский край, г. Чита, ул. Лазо, 28, пом. 81	753601633572
19634	Организация/ИП	город Чита	Тайманов Алексей Леонидович	Забайкальский край, г. Чита, ул Набережная , 66 пом.1	753608034232
19635	Организация/ИП	город Чита	Окунев Александр Владимирович	Забайкальский край, г. Чита, ул. Анохина, д. 66	753604823606
19636	Организация/ИП	город Чита	Новикова Татьяна Георгиевна	Забайкальский край, г Чита, ул Новая, д 65	301000324534
19637	Организация/ИП	город Чита	Семёнова Виктория Петровна	Забайкальский край, г. Чита, ул. Ленина, д. 108, пом. 5	550104234930
19638	Организация/ИП	город Чита	Общество с ограниченной ответственностью "Апрель"	Забайкальский край, г. Чита, ул. Виля Липатова, д. 22	9717093326
19639	Организация/ИП	город Чита	Общество с ограниченной ответственностью "Апрель"	Забайкальский край, г. Чита, ул. Ленинградская, д. 15а, пом. 7	9717093326
19640	Организация/ИП	город Чита	Публичное акционерное общество "Территориальная генерирующая компания №14"	Забайкальский край, г. Чита, ул. Анохина, д. 18, пом. 3	7534018889
19641	Организация/ИП	город Чита	Публичное акционерное общество "Территориальная генерирующая компания №14"	Забайкальский край, г. Чита, Профсоюзная улица, 23 стр.1	7534018889
19642	Организация/ИП	город Чита	Публичное акционерное общество "Территориальная генерирующая компания №14"	Забайкальский край, г. Чита, ул. Профсоюзная, д. 23	7534018889
19643	Организация/ИП	город Чита	Купцов Александр Викторович	Забайкальский край, г. Чита, мкр. Северный, д. 10, пом. 22	753600111076
19644	Организация/ИП	город Чита	Леонтьев Валерий Сергеевич	Забайкальский край, г. Чита, ул. Шилова, д. 93а	910810450520
19645	Организация/ИП	город Чита	Пурбуев Александр Александрович	Забайкальский край, г. Чита, ул. Смоленская, д. 129, строен. 2, бокс. 57	753608360980
19646	Организация/ИП	город Чита	Давыдова Людмила Ивановна	Забайкальский край, г. Чита, ул. Курнатовского, д. 34, пом. 10	782575688844
19647	Организация/ИП	город Чита	Русина Валентина Николаевна	Забайкальский край, г. Чита, ул. Подгорбунского, д. 84, пом. 2	753601188441
19648	Организация/ИП	город Чита	Общество с ограниченной ответственностью "Книга"	Забайкальский край, г. Чита, ул. Ангарская, д. 17, пом. 3	5259135981
19649	Организация/ИП	город Чита	Хозеев Евгений Евгеньевич	Забайкальский край, г Чита, тракт Романовский, д. 75, строен. 17	753705625833
19650	Организация/ИП	город Чита	Лаврентьева Зоя Михайловна	Забайкальский край, г Чита, туп Солдатский, 6, строен 8	753700190561
19651	Организация/ИП	город Чита	Полиновская Марина Юрьевна	Забайкальский край, г. Чита, ул. Ленинградская, д. 58, пом. 5	753603425715
19652	Организация/ИП	город Чита	Расюкевич Олег Михайлович	Забайкальский край, г. Чита, ул. Амурская, 96а, пом.7	753600075100
19653	Организация/ИП	город Чита	Зайцева Елена Сергеевна	Забайкальский край, г Чита, ул Алексея Брызгалова, д 1	261809616920
19654	Организация/ИП	город Чита	Общество с ограниченной ответственностью "РусГео"	Забайкальский край, г. Чита, пер. Авиационный, 1	9703050989
19655	Организация/ИП	город Чита	Кардаш Таскира Гаяновна	Забайкальский край, г. Чита, ул. Чкалова, д. 164, пом. 206	753700329887
19656	Организация/ИП	город Чита	Романюк Александр Иванович	Забайкальский край, г. Чита, ул. Ленина, 2а, гар. 783	253710809046
19657	Организация/ИП	город Чита	Сливко Ольга Борисовна	Забайкальский край, городской округ "Город Чита", улица Ленина, дом 147в	753600226528
19658	Организация/ИП	город Чита	Больнов Владимир Викторович	Забайкальский край, г. Чита, ул. Бабушкина, д. 145	753700123251
19659	Организация/ИП	город Чита	Андреева Тамара Анатольевна	Забайкальский край, г. Чита, ул. Балябина, д. 64, пом. 3	753606001802
19660	Организация/ИП	город Чита	Белозёров Николай Ильич	Забайкальский край, г. Чита, ул. Бутина, д. 93, пом. 4	228900781705
19661	Организация/ИП	город Чита	Волков Роман Федорович	Забайкальский край, г. Чита, ул. Новобульварная, д. 36, пом. 417	753602071492
19662	Организация/ИП	город Чита	Сенотрусов Анатолий Михайлович	Забайкальский край, г. Чита, ул. Анохина, д. 124	753600425072
19663	Организация/ИП	город Чита	Севостьянова Ирина Романовна	Забайкальский край, г. Чита, ул. Чкалова, д. 147а	753600235681
19664	Организация/ИП	город Чита	Общество с ограниченной ответственностью "Читатранслайн"	Забайкальский край, г. Чита, мкр. Царский, д. 5, пом. 4	7536050704
19665	Организация/ИП	город Чита	Васильева Светлана Борисовна	Забайкальский край, Чита г, улица Лазо, дом 112б	110215231769
19666	Организация/ИП	город Чита	Салапина Елена Викторовна	Забайкальский край, г. Чита, ул. Журавлева, 79, пом. 24	753700295765
19667	Организация/ИП	город Чита	Ким Евгений Владиславович	Забайкальский край, г. Чита, ул. Бутина, д. 28, пом. 38	671407156597
19668	Организация/ИП	город Чита	Голомидов Артур Владимирович	Забайкальский край, г Чита, ул Костюшко-Григоровича, 5, пом 11	753616998248
19669	Организация/ИП	город Чита	Солодухина Виктория Витальевна	Забайкальский край, г. Чита, ул. Амурская, 52а	753504077418
19670	Организация/ИП	город Чита	Немцева Ирина Геннадьевна	Забайкальский край, городской округ "Город Чита", Агинский тракт, дом 68	753611707664
19671	Организация/ИП	город Чита	Колотилина Наталья Викторовна	Забайкальский край, г. Чита, ул. Бабушкина, д. 123а, строен. 1, пом. 204	753400047433
19672	Организация/ИП	город Чита	Даровских Елена Викторовна	Забайкальский край, г. Чита, ул. Генерала Белика, д. 13, пом. 14	753606388821
19673	Организация/ИП	город Чита	Сулак Дмитрий Сафронович	Забайкальский край, г. Чита, ул. Анохина, д. 91, пом. 46	143524006606
19674	Организация/ИП	город Чита	Спотаренко Наталья Валентиновна	Забайкальский край, г. Чита, ул. Кастринская, д. 8, пом. 22	753406163838
19675	Организация/ИП	город Чита	Беломестнов Алексей Александрович	Забайкальский край, г. Чита, ул. Чкалова, д. 124, пом. 112	753005752681
19676	Организация/ИП	город Чита	Русаков Алексей Сергеевич	Забайкальский край, г. Чита, проезд. Энергостроителей, д. 2, строен. 4	332805955460
19677	Организация/ИП	город Чита	Асламова Валерия Станиславовна	Забайкальский край, г. Чита, ул. Чкалова, д. 124, пом. 205	753600944310
19678	Организация/ИП	город Чита	Общество с ограниченной ответственностью "Звезда"	Забайкальский край, г. Чита, ул. Богомягкова, д. 46б, пом. 7	9731102822
19679	Организация/ИП	город Чита	Общество с ограниченной ответственностью "Звезда"	Забайкальский край, городской округ "Город Чита", улица Богомягкова, дом 46б, помещение 8	9731102822
19680	Организация/ИП	город Чита	Общество с ограниченной ответственностью "Звезда"	Забайкальский край, г. Чита, ул. Богомягкова, д. 46б, пом. 6	9731102822

№ п/п	Тип отходообразователя	Муниципальное образование	Полное наименование	Местоположение	ИНН организации
19681	Организация/ИП	город Чита	Асламова Валерия Станиславовна	Забайкальский край, г. Чита, ул. Ленина, д. 93, пом. 26	753600944310
19682	Организация/ИП	город Чита	Гурулева Юлия Валентиновна	Забайкальский край, г Чита, мкр Октябрьский, 3, пом 4	753606231002
19683	Организация/ИП	город Чита	Микаилов Исмаил Магсуд оглы	Забайкальский край, г. Чита, ул. Промышленная, д. 76	753400945927
19684	Организация/ИП	город Чита	Общество с ограниченной ответственностью "Универсальная строительная компания"	Забайкальский край, городской округ Город Чита, улица Олимпийская, д. 22 строение 1	6168059206
19685	Организация/ИП	город Чита	Общество с ограниченной ответственностью "Универсальная строительная компания"	Забайкальский край, г. Чита, ул. 2-я Оранжерейная, д. 29, строение. 3	6168059206
19686	Организация/ИП	город Чита	Миронова Ольга Анатольевна	Забайкальский край, г. Чита, пр-кт Фадеева, д.5, пом.68	753701911456
19687	Организация/ИП	город Чита	Крапивина Галина Ивановна	Забайкальский край, г. Чита, ул. Чкалова, д. 143, пом. 1	292300562159
19688	Организация/ИП	город Чита	Ли Минь	Забайкальский край, г Чита, тракт Дворцовский, 52, стр 6	753623190638
19689	Организация/ИП	город Чита	Овсянникова Наталья Владимировна	Забайкальский край, г. Чита, ул. Чкалова, д. 164, пом. 210	753700044120
19690	Организация/ИП	Читинский муниципальный район	Максимов Виктор Владимирович	Забайкальский край, городской округ "Город Чита", улица Магистральная, дом 41, строение 6	525614845213
19691	Организация/ИП	город Чита	Общество с ограниченной ответственностью "Сиб-ЭкоМеталл"	Забайкальский край, г. Чита, Авиационная улица, 1 строение 10	3803203155
19692	Организация/ИП	город Чита	Ибрагимова Фатима Магомедовна	Забайкальский край, г Чита, ул Лазо, д 123а, строен 2	752504127307
19693	Организация/ИП	город Чита	Общество с ограниченной ответственностью "Синтез"	Забайкальский край, г. Чита, ул. Александро-Заводская, д. 1, пом. 15	1646043226
19694	Организация/ИП	город Чита	Асламова Валерия Станиславовна	Забайкальский край, г. Чита, ул. Чкалова, д. 124, пом. 210	753600944310
19695	Организация/ИП	город Чита	Волков Роман Федорович	Забайкальский край, г. Чита, ул. Ленина, д. 108, пом. 6	753602071492
19696	Организация/ИП	город Чита	Гулин Алексей Степанович	Забайкальский край, г. Чита, ул. Аянская, д. 32	753600055449
19697	Организация/ИП	город Чита	Белозёров Николай Ильич	Забайкальский край, г. Чита, ул. Богомягкова, д. 24, пом. 1	228900781705
19698	Организация/ИП	город Чита	Егиазарян Роберт Лавренти	Забайкальский край, г. Чита, ул. Верхоленская, д. 34, строен. 2	753606042661
19699	Организация/ИП	город Чита	Общество с ограниченной ответственностью "Рускоминвест"	Забайкальский край, г. Чита, ул. Бабушкина, д. 32б, пом. 161	7524015575
19700	Организация/ИП	город Чита	Носко Елена Александровна	Забайкальский край, г. Чита, ул. Смоленская, д. 108, пом. 3	753600270809
19701	Организация/ИП	город Чита	Литвинюк Андрей Николаевич	Забайкальский край, городской округ "Город Чита", ул. Ямаровская, д. 3, строение 3, пом. 8	753609232558
19702	Организация/ИП	город Чита	Тихомиров Кирилл Валерьевич	Забайкальский край, г. Чита, ул. Шилова, д. 20, пом. 4	519040254752
19703	Организация/ИП	город Чита	Беренгольц Нина Александровна	Забайкальский край, г. Чита, ул. Бабушкина, д. 78, пом. 4	753605999225
19704	Организация/ИП	город Чита	Таскина Виктория Владимировна	Забайкальский край,г Чита, ул Красной Звезды,д 1	753405054681
19705	Организация/ИП	город Чита	Василевская Анжелика Альбертовна	Забайкальский край, г.Чита, мкр.9, 1б, стр.1, гар.25.	753701274609
19706	Организация/ИП	город Чита	Василевская Анжелика Альбертовна	Забайкальский край, г. Чита, мкр 9-й, 1б, стр. 1, гар. 18	753701274609
19707	Организация/ИП	город Чита	Хуторная Галина Викторовна	Забайкальский край, г. Чита, ул. Анохина, д. 91, пом. 51	7805608651
19708	Организация/ИП	город Чита	Государственное учреждение культуры "Забайкальский краевой краеведческий музей имени А.К.Кузнецова"	Забайкальский край, г Чита, ул Бабушкина, д 113, строен 1	7536031589
19709	Организация/ИП	город Чита	Катаев Антон Олегович	Забайкальский край, г. Чита, ул. Недорезова, д. 1, строен. 1, пом. 16	781300529936
19710	Организация/ИП	город Чита	Ибрагимов Фуад Сейфаддин Оглы	Забайкальский край, г. Чита, ул. Столярова, д. 75	380470470860
19711	Организация/ИП	город Чита	Общество с ограниченной ответственностью "Компания Читавнештранс"	Забайкальский край, г. Чита, ул. Хабаровская, д. 6, пом. 12	7536056880
19712	Организация/ИП	город Чита	Общество с ограниченной ответственностью "Компания Читавнештранс"	Забайкальский край, г. Чита, ул. Гайдара, 13, строение 26	7536056880
19713	Организация/ИП	город Чита	Общество с ограниченной ответственностью "Компания Читавнештранс"	Забайкальский край, г. Чита, ул. Гайдара, 13, строение 16, пом. 1	7536056880
19714	Организация/ИП	город Чита	Ковалев Андрей Васильевич	Забайкальский край, г. Чита, ул. Инструментальная, 3, строение 1	362700074551
19715	Организация/ИП	город Чита	Байкальское межрегиональное управление государственного автодорожного надзора Федеральной службы по надзору в сфере транспорта	Забайкальский край, г. Чита, ул. Костюшко-Григоровича, д. 7, пом. 3	0326555079
19716	Организация/ИП	город Чита	Павлюк Михаил Васильевич	Забайкальский край, г Чита, мкр Геофизический, д 15, пом 1	332905248016
19717	Организация/ИП	город Чита	Каплин Николай Викторович	Забайкальский край, г Чита, ул Космонавтов, Д 19, ПОМ 10	753601633406
19718	Организация/ИП	город Чита	Общество с ограниченной ответственностью "Локос"	Забайкальский край, г. Чита, ул. Комсомольская, д. 2, пом. 1	3663042498
19719	Организация/ИП	город Чита	Лысяков Владимир Андреевич	Забайкальский край, г Чита, ул Ленина, д 149 б, пом 4	753400251654
19720	Организация/ИП	город Чита	Шелюбский Александр Анатольевич	Российская Федерация, Забайкальский край, городской округ "Город Чита", улица Нечаева, дом 130	753608244705
19721	Организация/ИП	город Чита	Окунев Александр Владимирович	Забайкальский край, г. Чита, ул. Ленина, д. 105, пом. 3	753604823606
19722	Организация/ИП	город Чита	Соболев Дмитрий Анатольевич	Забайкальский край, г. Чита, ул. Николая Островского, 15а, пом. 1	402915620396
19723	Организация/ИП	город Чита	Кузьмина Евгения Борисовна	Забайкальский край, г. Чита, мкр. Северный, д. 48, пом. 4	911016689004
19724	Организация/ИП	город Чита	Якушевская Светлана Игоревна	Забайкальский край, г. Чита, ул. Чкалова, д. 73, пом. 2	381713700831
19725	Организация/ИП	город Чита	Балян Владимир Амлетович	Забайкальский край, г. Чита, ул. Ленинградская, д 15а, строение 1	753615516660
19726	Организация/ИП	город Чита	Цехмистер Евгения Ивановна	Забайкальский край, г. Чита, ул. Ленина, 93, пом. 5	753500156958
19727	Организация/ИП	город Чита	Воробьёва Тамара Федоровна	Забайкальский край,г Чита, ул Лазо,116	
19728	Организация/ИП	город Чита	Михайленко Николай Николаевич	Забайкальский край, г Чита, ул Смоленская, д 99, гар. 55	231127660170
19729	Организация/ИП	город Чита	Василевская Анжелика Альбертовна	Забайкальский край, г Чита, мкр 9-й, д 1б, строен 5, пом 2, гар.99	753701274609
19730	Организация/ИП	город Чита	Федоров Александр Федорович	Забайкальский край, г. Чита, ул. 1-ая Трудовая, 9, стр. 2	471008817384
19731	Организация/ИП	город Чита	Маняк Ольга Ивановна	Забайкальский край, г. Чита, ул. Ярославского, 2, строение 14	753609250123
19732	Организация/ИП	город Чита	Сульженко Светлана Вениаминовна	Забайкальский край, г. Чита, ул. Чкалова, д. 44, пом. 2	753604552152
19733	Организация/ИП	город Чита	Васильев Петр Валерьевич	Забайкальский край, г. Чита, ул. Курнатовского, д. 25а, строен. 2	344802628993

№ п/п	Тип отходообразователя	Муниципальное образование	Полное наименование	Местоположение	ИНН организации
19734	Организация/ИП	город Чита	Салтанов Николай Михайлович	Забайкальский край, г. Чита, ул. Красной Звезды, д. 7б	753400000403
19735	Организация/ИП	город Чита	Айрапетян Грант Дживанович	Забайкальский край, г. Чита, ул. Богомягкова, д. 12а, строение. 10, пом. 32	232504103116
19736	Организация/ИП	город Чита	Ключевский Валерий Константинович	Забайкальский край, г. Чита, ул. Фабричная, 2а, стр. 7	753610550019
19737	Организация/ИП	город Чита	Полянская Светлана Евгеньевна	Забайкальский край, г. Чита, ул. Ленина, 160, пом. 35	753603435431
19738	Организация/ИП	город Чита	Государственное учреждение "Читинская государственная заводская конюшня с ипподромом им.Хосаена Хакимова"	Забайкальский край, г. Чита, ул. Беговая, д. 4, строение. 2	7535013805
19739	Организация/ИП	город Чита	Государственное учреждение "Читинская государственная заводская конюшня с ипподромом им.Хосаена Хакимова"	Забайкальский край, г. Чита, ул. Беговая, д. 4, строение. 1, пом. 1	7535013805
19740	Организация/ИП	город Чита	Общество с ограниченной ответственностью "Авто"	Забайкальский край, г. Чита, Александро-Заводская улица, 1	7702848980
19741	Организация/ИП	город Чита	Беспечанский Александр Федорович	Забайкальский край, г. Чита, ул. Чкалова, д. 88, пом. 15	7536048864
19742	Организация/ИП	город Чита	Целищев Константин Сергеевич	Забайкальский край, г. Чита, ул. Недорезова, д. 1, строен. 1	753600197700
19743	Организация/ИП	город Чита	Селина Ирина Борисовна	Забайкальский край, г. Чита, ул. Мысовская, д. 35, пом. 5	753500245559
19744	Организация/ИП	город Чита	Марабян Саятнов Сарибекович	Забайкальский край, г. Чита, ул. Бутина, д. 70, пом. 114	753600159208
19745	Организация/ИП	город Чита	Кельина Ирина Александровна	Забайкальский край, г. Чита, ул. Новобульварная, д. 36, пом. 411	753602614678
19746	Организация/ИП	город Чита	Государственное автономное учреждение здравоохранения "Клинический медицинский центр г. Читы"	Забайкальский край, г. Чита, ул. Богомягкова, д. 123	7536150145
19747	Организация/ИП	город Чита	Государственное автономное учреждение здравоохранения "Клинический медицинский центр г. Читы"	Забайкальский край, г. Чита, пер. Парковый, д. 11, пом. 34	7536150145
19748	Организация/ИП	город Чита	Государственное автономное учреждение здравоохранения "Клинический медицинский центр г. Читы"	Забайкальский край, г. Чита, пер. Парковый, д. 11, пом. 3	7536150145
19749	Организация/ИП	город Чита	Государственное автономное учреждение здравоохранения "Клинический медицинский центр г. Читы"	Забайкальский край, г. Чита, ул. Богомягкова, д. 123, строен. 1	7536150145
19750	Организация/ИП	город Чита	Государственное автономное учреждение здравоохранения "Клинический медицинский центр г. Читы"	Забайкальский край, г. Чита, пер. Парковый, д. 11, пом. 14	7536150145
19751	Организация/ИП	город Чита	Государственное автономное учреждение здравоохранения "Клинический медицинский центр г. Читы"	Забайкальский край, г. Чита, пер. Парковый, д. 11, пом. 30	7536150145
19752	Организация/ИП	город Чита	Государственное автономное учреждение здравоохранения "Клинический медицинский центр г. Читы"	Забайкальский край, г. Чита, пер. Парковый, д. 11, пом. 25	7536150145
19753	Организация/ИП	город Чита	Государственное автономное учреждение здравоохранения "Клинический медицинский центр г. Читы"	Забайкальский край, г. Чита, пер. Парковый, д. 11, пом. 33	7536150145
19754	Организация/ИП	город Чита	Государственное автономное учреждение здравоохранения "Клинический медицинский центр г. Читы"	Забайкальский край, г. Чита, ул. Журавлева, д. 16, пом. 2	7536150145
19755	Организация/ИП	город Чита	Государственное автономное учреждение здравоохранения "Клинический медицинский центр г. Читы"	Забайкальский край, г. Чита, пер. Парковый, д. 11, пом. 17	7536150145
19756	Организация/ИП	город Чита	Государственное автономное учреждение здравоохранения "Клинический медицинский центр г. Читы"	Забайкальский край, г. Чита, ул. Назара Широких, д. 11, пом. 2	7536150145
19757	Организация/ИП	город Чита	Государственное автономное учреждение здравоохранения "Клинический медицинский центр г. Читы"	Забайкальский край, г. Чита, ул. Ангарская, д. 6	7536150145
19758	Организация/ИП	город Чита	Пляскин Сергей Евгеньевич	Забайкальский край, г. Чита, ул. Анохина, д. 65, пом. 54	753603404472
19759	Организация/ИП	город Чита	Большакова Надежда Васильевна	Забайкальский край, г. Чита, Крымская ул., 3	381900495276
19760	Организация/ИП	город Чита	Кондратьева Людмила Федоровна	Забайкальский край, г. Чита, ул. Серова, 23а, пом. 13	744516361041
19761	Организация/ИП	город Чита	Носко Владимир Борисович	Забайкальский край, г. Чита, ул. Красной Звезды, 9	753600507624
19762	Организация/ИП	город Чита	Публичное акционерное общество "Мобильные ТелеСистемы"	Забайкальский край, г. Чита, ул. 9 Января, д. 50, пом. 1	7740000076
19763	Организация/ИП	город Чита	Публичное акционерное общество "Мобильные ТелеСистемы"	Забайкальский край, г Чита, ул Лазо, д 3, строение 10	7740000076
19764	Организация/ИП	город Чита	Снигирева Нина Николаевна	Забайкальский край, г. Чита, ул. Смоленская, д. 47, пом. 5	753700323780
19765	Организация/ИП	город Чита	Ваулина Светлана Юрьевна	Забайкальский край, г. Чита, ул. Чайковского, д. 23, пом. 41	752404673920
19766	Организация/ИП	город Чита	Колесникова Виктория Анатольевна	Забайкальский край, г. Чита, ул. Фрунзе, д. 5, пом. 22	662348319620
19767	Организация/ИП	город Чита	Осинцева Ольга Владимировна	Забайкальский край, г. Чита, ул. Богомягкова, д. 12а, строение. 4, пом. 20	222204132712
19768	Организация/ИП	город Чита	Митрофанов Владимир Андреевич	Забайкальский край, г. Чита, ул. Бутина, д. 73, пом. 1	143518611309
19769	Организация/ИП	город Чита	Хутакова Оксана Николаевна	Забайкальский край, г. Чита, ул. Николая Островского, д. 20а	7536165938
19770	Организация/ИП	город Чита	Рудаков Евгений Юрьевич	Забайкальский край, г. Чита, проезд. Окружной, д. 15, строен. 1	231501798387
19771	Организация/ИП	город Чита	Торосян Оганес Генрикович	Забайкальский край, г. Чита, ул. Верхоленская, д. 2а	753610619687
19772	Организация/ИП	город Чита	Краевое государственное унитарное предприятие "Забайкальское БТИ"	Забайкальский край, г. Чита, ул. Лермонтова, 1, пом. 9	7536042397
19773	Организация/ИП	город Чита	Краевое государственное унитарное предприятие "Забайкальское БТИ"	Забайкальский край, г. Чита, ул. Лермонтова, 1, пом. 8	7536042397
19774	Организация/ИП	город Чита	Краевое государственное унитарное предприятие "Забайкальское БТИ"	Забайкальский край, г. Чита, ул. Лермонтова, 1, пом. 6	7536042397
19775	Организация/ИП	город Чита	Гонтарева Татьяна Сергеевна	Забайкальский край, г. Чита, ул. Ленина, д. 111, пом. 13	740700093767
19776	Организация/ИП	город Чита	Смольянинов Геннадий Петрович	Забайкальский край, г. Чита, ул. Бутина, д. 52,пом 2	7536120670
19777	Организация/ИП	город Чита	Ли Яна	Забайкальский край, г. Чита, ул. Трактовая, д. 74, строен. 1, пом. 2	7719729490
19778	Организация/ИП	город Чита	Самуилов Алексей Вадимович	Забайкальский край, г. Чита, ул. Новобульварная, д. 109	701770322907
19779	Организация/ИП	город Чита	Арбитражный суд Забайкальского края	Забайкальский край, г. Чита, ул. Шилова, д. 40, пом. 2	7536103138

№ п/п	Тип отходообразователя	Муниципальное образование	Полное наименование	Местоположение	ИНН организации
19780	Организация/ИП	город Чита	Арбитражный суд Забайкальского края	Забайкальский край, г. Чита, ул. Выставочная, д. 6	7536103138
19781	Организация/ИП	город Чита	Сердюкова Ирина Анатольевна	Забайкальский край, г. Чита, ул. Ангарская, д. 17, пом. 6	753400357731
19782	Организация/ИП	город Чита	Общество с ограниченной ответственностью "Бекас"	Забайкальский край, г. Чита, ул. Новобульварная, д. 38, пом. 6	7107545970
19783	Организация/ИП	город Чита	Общество с ограниченной ответственностью "Бекас"	Забайкальский край, г. Чита, ул. Нагорная, д. 26, пом. 1	7107545970
19784	Организация/ИП	город Чита	Общество с ограниченной ответственностью "Бекас"	Забайкальский край, г. Чита, ул. Нагорная, д. 26, пом. 11	7107545970
19785	Организация/ИП	город Чита	Общество с ограниченной ответственностью "Бекас"	Забайкальский край, городской округ "Город Чита", улица Авиационная, дом 27	7107545970
19786	Организация/ИП	город Чита	Матлашов Егор Алексеевич	Забайкальский край, г. Чита, ул. Красноярская, д. 6, пом. 19	750501523877
19787	Организация/ИП	город Чита	Нечкина Анна Федоровна	Забайкальский край, г. Чита, ул. Ленина, д. 108, пом. 6	753618275300
19788	Организация/ИП	город Чита	Абузгильдин Марс Ашрафович	Забайкальский край, городской округ "Город Чита", Светлая улица, дом 34б	753701760020
19789	Организация/ИП	город Чита	Шлямин Евгений Игоревич	Забайкальский край, г. Чита, ул. Анохина, д. 66	753604873124
19790	Организация/ИП	город Чита	Даровских Лидия Васильевна	Забайкальский край, г. Чита, ул. Лазо, д. 3, строен. 20, пом. 3	753400679055
19791	Организация/ИП	город Чита	Марабян Саятнов Сарибекович	Забайкальский край, г. Чита, ул. Бутина, д. 70, пом. 102	753600159208
19792	Организация/ИП	город Чита	Еремеева Елена Николаевна	Забайкальский край, г. Чита, ул. Чкалова, д. 149, пом. 6	272000003492
19793	Организация/ИП	город Чита	Мисютина Марина Ильинична	Забайкальский край, г. Чита, ул. Столярова, д. 40, пом. 121	753601681618
19794	Организация/ИП	город Чита	Мазурова Надежда Анатольевна	Забайкальский край, г. Чита, проезд. Энергостроителей, д. 24, пом. 1	753700243911
19795	Организация/ИП	город Чита	Протасова Анна Александровна	Забайкальский край, г Чита, ул Чайковского, 34, пом 4	614310662928
19796	Организация/ИП	город Чита	Каминская Юлия Александровна	Забайкальский край, г. Чита, ул. Ленина, д. 105, пом. 2	941000017327
19797	Организация/ИП	город Чита	Общество с ограниченной ответственностью "Сантехстрой"	Забайкальский край, г Чита, проезд Окружной, 10, стр 3	6674163010
19798	Организация/ИП	город Чита	Общество с ограниченной ответственностью "Сантехстрой"	Забайкальский край, г Чита, проезд Окружной, 10, стр 2	6674163010
19799	Организация/ИП	город Чита	Общество с ограниченной ответственностью "Сантехстрой"	Забайкальский край, г Чита, проезд Окружной, 10, стр 4	6674163010
19800	Организация/ИП	город Чита	Гилев Андрей Анатольевич	Забайкальский край, г. Чита, ул. Ивановская, 19а	773101806710
19801	Организация/ИП	город Чита	Салапина Елена Викторовна	Забайкальский край, г. Чита, ул. Журавлева, 79, пом. 34	753700295765
19802	Организация/ИП	город Чита	Березицкий Николай Петрович	Забайкальский край, г. Чита, проезд Окружной, д. 5а, строение 2	753500144695
19803	Организация/ИП	город Чита	Джейранашвили Шалва Иорданович	Забайкальский край, г. Чита, ул. Лазо, д. 42, пом. 12	753602282447
19804	Организация/ИП	город Чита	Эрдынеева Саяна Гармаевна	Забайкальский край, г. Чита, ш. Объездное, д. 24а, строен. 5, пом. 9	800302065077
19805	Организация/ИП	город Чита	Горчаков Александр Петрович	Забайкальский край, г. Чита, ул. Серова, 23а, пом.19	366202707128
19806	Организация/ИП	город Чита	Бадмаев Эдуард Очирович	Забайкальский край, г. Чита, ул. Весенняя, д. 22	032500042900
19807	Организация/ИП	город Чита	Федоров Сергей Петрович	Забайкальский край, г. Чита, ул. Бутина, д. 101, пом. 9	312313755054
19808	Организация/ИП	город Чита	Федеральное государственное бюджетное учреждение науки Институт природных ресурсов , экологии и криологии Сибирского отделения Российской академии наук	Забайкальский край, г. Чита, ул. Бутина, д. 26, строен. 1	7535003204
19809	Организация/ИП	город Чита	Федеральное государственное бюджетное учреждение науки Институт природных ресурсов , экологии и криологии Сибирского отделения Российской академии наук	Забайкальский край, г. Чита, ул. Бутина, 26, строение 2	7535003204
19810	Организация/ИП	город Чита	Федеральное государственное бюджетное учреждение науки Институт природных ресурсов , экологии и криологии Сибирского отделения Российской академии наук	Забайкальский край, г. Чита, ул. Недорезова, д. 16а	7535003204
19811	Организация/ИП	город Чита	Федеральное государственное бюджетное учреждение науки Институт природных ресурсов , экологии и криологии Сибирского отделения Российской академии наук	Забайкальский край, г. Чита, ул. Бутина, 26, корпус №2	7535003204
19812	Организация/ИП	город Чита	Уракова Татьяна Сергеевна	Забайкальский край, г Чита, тер СНТ Светофор ЗабЖД, д 138	183507808620
19813	Организация/ИП	город Чита	Горюнова Ирина Геннадьевна	Забайкальский край, г Чита, пр-кт Фадеева, 16, пом 28	753606352180
19814	Организация/ИП	город Чита	БИК	Забайкальский край, г. Чита, улица Курнатовского, 7	7707809991
19815	Организация/ИП	город Чита	Матафонова Дарья Николаевна	Забайкальский край, г. Чита, ул. Бутина, 28, пом. 51	753402573350
19816	Организация/ИП	город Чита	Купцов Александр Викторович	Забайкальский край, г. Чита, ул. Чайковского, д. 27, пом. 4	753600111076
19817	Организация/ИП	город Чита	Егиазарян Роберт Лаврентий	Забайкальский край, г. Чита, ул. Верхоленская, д. 34, строен. 4	753606042661
19818	Организация/ИП	город Чита	Общество с ограниченной ответственностью "Авторитет плюс"	Забайкальский край, г. Чита, ул. Ковыльная, д. 33, строен. 1	7820319252
19819	Организация/ИП	город Чита	Общество с ограниченной ответственностью "Авторитет плюс"	Забайкальский край, г.о. Город Чита, Ковыльная ул.,33, стр. 3	7820319252
19820	Организация/ИП	город Чита	Государственное бюджетное учреждение здравоохранения "Забайкальский краевой клинический фтизиопульмонологический центр"	Забайкальский край, г. Чита, ул. Таежная, 3, строение 2, пом. 3	7536006543
19821	Организация/ИП	город Чита	Государственное бюджетное учреждение здравоохранения "Забайкальский краевой клинический фтизиопульмонологический центр"	Забайкальский край, г. Чита, ул. Таежная, вл. 3, корп. 2	7536006543
19822	Организация/ИП	город Чита	Государственное бюджетное учреждение здравоохранения "Забайкальский краевой клинический фтизиопульмонологический центр"	Забайкальский край, г. Чита, ул. Таежная, д. 3, строение. 1	7536006543
19823	Организация/ИП	город Чита	Государственное бюджетное учреждение здравоохранения "Забайкальский краевой клинический фтизиопульмонологический центр"	Забайкальский край, г. Чита, ул. Таежная, вл. 3, корп. 1	7536006543
19824	Организация/ИП	город Чита	Государственное бюджетное учреждение здравоохранения "Забайкальский краевой клинический фтизиопульмонологический центр"	Забайкальский край, г. Чита, ул. Таежная, д. 3, строение. 6	7536006543
19825	Организация/ИП	город Чита	Ефимов Евгений Викторович	Забайкальский край, г Чита, ул Кайдаловская, д 2а, ГПК №3, гар.113	020900394833

№ п/п	Тип отходообразователя	Муниципальное образование	Полное наименование	Местоположение	ИНН организации
19879	Организация/ИП	город Чита	Родионова Татьяна Афанасьевна	Забайкальский край, г. Чита, ул. Чкалова, д. 145, кв. 29/2	753600392081
19880	Организация/ИП	город Чита	Оленковский Сергей Михайлович	Забайкальский край, г. Чита, ул. Богомягкова, д. 12а, строение. 4, пом. 15	753400204703
19881	Организация/ИП	город Чита	Матафонов Олег Владимирович	Забайкальский край, г. Чита, ул. Воинская Площадка, д. 113	752800002900
19882	Организация/ИП	город Чита	Мамедов Аладдин Насиб-оглы	Забайкальский край, г. Чита, ул. Бутина, д. 127, пом. 16	753500140676
19883	Организация/ИП	город Чита	Пероль Александр Анатольевич	Забайкальский край, г. Чита, ул. Чкалова, д. 73, пом. 44	753605575770
19884	Организация/ИП	город Чита	Корж Светлана Сергеевна	Забайкальский край, г. Чита, ул. Чкалова, д. 164, пом. 306	751501325394
19885	Организация/ИП	город Чита	Гусева Евгения Энгельсовна	Забайкальский край, г. Чита, ул. Кайдаловская, д. 2а, строение. 10, пом. 170	753600148911
19886	Организация/ИП	город Чита	Голомидов Артур Владимирович	Забайкальский край, г. Чита, ул. Костюшко-Григоровича, д. 5, пом. 35	753616998248
19887	Организация/ИП	город Чита	Ткачук Артур Сергеевич	Забайкальский край, г Чита, ул Шилова, 103а, пом 7	753611581980
19888	Организация/ИП	город Чита	Воловик Андрей Юрьевич	Забайкальский край, г. Чита, мкр. 4-й, д. 30, пом. 137	753702488508
19889	Организация/ИП	город Чита	Бочкарёва Елена Васильевна	Забайкальский край, г. Чита, ул. Костюшко-Григоровича, д. 44, пом. 19	720405544699
19890	Организация/ИП	город Чита	Калинин Сергей Владимирович	Забайкальский край, городской округ "Город Чита", Гвардейский микрорайон, дом 16, пом 5	224402159597
19891	Организация/ИП	город Чита	Путинцева Жанна Алексеевна	Забайкальский край, г Чита, ул Бабушкина, д 157, строен 5	753610319002
19892	Организация/ИП	город Чита	Чернышева Маргарита Павловна	Забайкальский край, Чита г, улица Кирова, дом 64	753600206948
19893	Организация/ИП	город Чита	Лоскутникова Марина Анатольевна	Забайкальский край, г. Чита, ул. Журавлева, д. 20, пом. 606	753402828390
19894	Организация/ИП	город Чита	Моюбов Ариф Техмур оглы	Забайкальский край, г. Чита, ул. Бекетова, д. 1	753405305381
19895	Организация/ИП	город Чита	Карнакова Елена Николаевна	Забайкальский край, г. Чита, ул. Чкалова, д. 149, пом. 115	753700078305
19896	Организация/ИП	город Чита	Брум Игорь Владимирович	Забайкальский край, г. Чита, ул. Новобульварная, д. 42в, пом. 31	753605417780
19897	Организация/ИП	город Чита	Воробьёв Дмитрий Олегович	Забайкальский край, г Чита, пр-кт Советов, д 1, пом 88	753610620097
19898	Организация/ИП	город Чита	Федеральное бюджетное учреждение "Центральная база авиационной охраны лесов "Авиалесоохрана"	Забайкальский край, г. Чита, ул. 1-я Читинская, 6, строение 1	5038008142
19899	Организация/ИП	город Чита	Федеральное бюджетное учреждение "Центральная база авиационной охраны лесов "Авиалесоохрана"	Забайкальский край, г. Чита, ул. 1-я Читинская, 6, строение 3	5038008142
19900	Организация/ИП	город Чита	Федеральное бюджетное учреждение "Центральная база авиационной охраны лесов "Авиалесоохрана"	Забайкальский край, г. Чита, ул. 1-я Читинская, 6, строение 4	5038008142
19901	Организация/ИП	город Чита	Шнуркова Надежда Анатольевна	Забайкальский край, г. Чита, ул. Чайковского, 30, пом. 67	753403214925
19902	Организация/ИП	город Чита	Государственное профессиональное образовательное учреждение "Забайкальский техникум транспорта и технологий"	Забайкальский край, г. Чита, ул. Карла Маркса, д. 21, корпус 5	7535005466
19903	Организация/ИП	город Чита	Чарторижский Николай Николаевич	Забайкальский край, г. Чита, ул. Ленина, д. 43, пом. 11	753604327936
19904	Организация/ИП	город Чита	Якушевская Светлана Игоревна	Забайкальский край, г. Чита, ул. Бутина, д. 78, пом. 8	381713700831
19905	Организация/ИП	город Чита	Карташова Ольга Николаевна	Забайкальский край, г. Чита, ул. Чкалова, д. 109, пом. 2	343803829771
19906	Организация/ИП	город Чита	Селин Сергей Павлович	Забайкальский край, г. Чита, ул. Журавлева, д. 20, пом. 607	616100619422
19907	Организация/ИП	город Чита	Аникин Олег Владиславович	Забайкальский край, г. Чита, ул. Ленинградская, д. 54	753600209057
19908	Организация/ИП	город Чита	Марабян Саятнов Сарибекович	Забайкальский край, г. Чита, ул. Бутина, д. 70, пом. 112	753600159208
19909	Организация/ИП	город Чита	Асламова Валерия Станиславовна	Забайкальский край, г. Чита, ул. Новобульварная, д. 36, пом. 717	753609944310
19910	Организация/ИП	город Чита	Асламова Валерия Станиславовна	Забайкальский край, г. Чита, ул. Новобульварная, д. 36, пом. 517	753609944310
19911	Организация/ИП	город Чита	Частное учреждение здравоохранения "Клиническая больница "РЖД-Медицина" города Чита"	Забайкальский край, г. Чита, ул. Горбунова, 11, корпус №1	7534018494
19912	Организация/ИП	город Чита	Частное учреждение здравоохранения "Клиническая больница "РЖД-Медицина" города Чита"	Забайкальский край, г. Чита, ул. Ленина, 4, стр. 9	7534018494
19913	Организация/ИП	город Чита	Частное учреждение здравоохранения "Клиническая больница "РЖД-Медицина" города Чита"	Забайкальский край, г Чита, ул Ленина, д 4, строен 4	7534018494
19914	Организация/ИП	город Чита	Частное учреждение здравоохранения "Клиническая больница "РЖД-Медицина" города Чита"	Забайкальский край, г. Чита, ул. Ленина, д. 4, строен. 11	7534018494
19915	Организация/ИП	город Чита	Частное учреждение здравоохранения "Клиническая больница "РЖД-Медицина" города Чита"	Забайкальский край, г. Чита, ул. Ленина, д. 4, строен. 2	7534018494
19916	Организация/ИП	город Чита	Частное учреждение здравоохранения "Клиническая больница "РЖД-Медицина" города Чита"	Забайкальский край, г Чита, ул Ленина, д 4, строен 8	7534018494
19917	Организация/ИП	город Чита	Частное учреждение здравоохранения "Клиническая больница "РЖД-Медицина" города Чита"	Забайкальский край, г. Чита, ул. Ленина, 4, стр.1	7534018494
19918	Организация/ИП	город Чита	Частное учреждение здравоохранения "Клиническая больница "РЖД-Медицина" города Чита"	Забайкальский край, г. Чита, ул. Ленина, д. 4, строение 10	7534018494
19919	Организация/ИП	город Чита	Частное учреждение здравоохранения "Клиническая больница "РЖД-Медицина" города Чита"	Забайкальский край, г. Чита, ул. Чкалова, д. 117	7534018494
19920	Организация/ИП	город Чита	Частное учреждение здравоохранения "Клиническая больница "РЖД-Медицина" города Чита"	Забайкальский край, г. Чита, ул. Ленина, д. 4, строен. 7	7534018494
19921	Организация/ИП	город Чита	Частное учреждение здравоохранения "Клиническая больница "РЖД-Медицина" города Чита"	Забайкальский край, г Чита, ул Ленина, д 4, строен 3	7534018494

№ п/п	Тип отходообразователя	Муниципальное образование	Полное наименование	Местоположение	ИНН организации
19922	Организация/ИП	город Чита	Частное учреждение здравоохранения "Клиническая больница "РЖД-Медицина" города Чита"	Забайкальский край, г. Чита, ул. Ленина, д. 4, строен. 5	7534018494
19923	Организация/ИП	город Чита	Частное учреждение здравоохранения "Клиническая больница "РЖД-Медицина" города Чита"	Забайкальский край, г. Чита, ул. Ленина, д. 4, строение 12	7534018494
19924	Организация/ИП	город Чита	Частное учреждение здравоохранения "Клиническая больница "РЖД-Медицина" города Чита"	Забайкальский край, г. Чита, ул. Горбунова, д. 11, корп. 2	7534018494
19925	Организация/ИП	город Чита	Частное учреждение здравоохранения "Клиническая больница "РЖД-Медицина" города Чита"	Забайкальский край, г. Чита, ул. Ленина, д. 4, строен. 6	7534018494
19926	Организация/ИП	город Чита	Частное учреждение здравоохранения "Клиническая больница "РЖД-Медицина" города Чита"	Забайкальский край, г. Чита, ул. Горбунова, д. 11, строен. 1	7534018494
19927	Организация/ИП	город Чита	Каплин Павел Викторович	Забайкальский край, г. Чита, ул. Космонавтов, д. 19, пом. 9	753600640030
19928	Организация/ИП	город Чита	Василевская Анжелика Альбертовна	Забайкальский край, г.Чита, мкр.9, 1б, стр.6, гар.133	753701274609
19929	Организация/ИП	город Чита	Пермякова Олеся Валерьевна	Забайкальский край, г. Чита, тракт. Агинский, д. 23	753503870695
19930	Организация/ИП	город Чита	Ситников Евгений Петрович	Забайкальский край, г. Чита, ул. Анохина, д. 105, пом. 46	343500498591
19931	Организация/ИП	город Чита	Соколова Наталья Витальевна	Забайкальский край, г. Чита, ул. Сухая Падь, 5, пом. 6	753601513902
19932	Организация/ИП	город Чита	Мигурский Станислав Викторович	Забайкальский край, г. Чита, ул. Ленина, 27, пом. 7	753403400150
19933	Организация/ИП	город Чита	Москалёва Екатерина Дмитриевна	Российская Федерация, Забайкальский край, г.Чита, ул. Кайдаловская, 2а, стр.14, гар.710	780601806927
19934	Организация/ИП	город Чита	Родионова Татьяна Афанасьевна	Забайкальский край, г Чита, ул Генерала Белика, Д 1, ПОМ 4	753600392081
19935	Организация/ИП	город Чита	Головлева Марина Валерьевна	Забайкальский край, г. Чита, ул. Амурская, д. 107, пом. 20	753605104594
19936	Организация/ИП	город Чита	Федосеев Сергей Васильевич	Забайкальский край, г Чита, ул Костюшко-Григоровича, 5, пом 2	810500523744
19937	Организация/ИП	город Чита	Василевская Анжелика Альбертовна	Забайкальский край, г. Чита, мкр 9-й, 1б, стр. 7, гар. 157	753701274609
19938	Организация/ИП	город Чита	Игумнова Жанна Борисовна	Забайкальский край, г. Чита, ул. Шилова, 18, пом. 49	753400134340
19939	Организация/ИП	город Чита	Третьякова Татьяна Олеговна	Забайкальский край, г. Чита, ул. Амурская, д. 103, пом. 13	644913088727
19940	Организация/ИП	город Чита	Гордеева Светлана Николаевна	Забайкальский край, г. Чита, ул. Чкалова, д. 124, пом. 201	263000999575
19941	Организация/ИП	город Чита	Салапина Елена Викторовна	Забайкальский край, г. Чита, ул. Журавлева, 79, пом. 29	753700295765
19942	Организация/ИП	город Чита	Наумова Наталья Алексеевна	Забайкальский край, г. Чита, ул. Серова, д. 30, пом. 9	525627511916
19943	Организация/ИП	город Чита	Местная религиозная организация Читинская Церковь Евангельских Христиан-Баптистов "Антиохия"	Забайкальский край, г. Чита, ул. Селенгинская, д. 7	7534007132
19944	Организация/ИП	город Чита	Волкова Ирина Владимировна	Забайкальский край, г. Чита, ул. Тимирязева, д. 40, пом. 27	226321707721
19945	Организация/ИП	город Чита	Шойсоронова Дулмажаб Гармажаповна	Забайкальский край, г. Чита, ул. Нагорная, д. 85а, пом. 177	800106652061
19946	Организация/ИП	город Чита	Попов Максим Олегович	Забайкальский край, г. Чита, ул. Ленина, 93, пом. 3	301728122371
19947	Организация/ИП	город Чита	Пурбуев Александр Александрович	Забайкальский край, г. Чита, ул. Смоленская, д. 129, строен. 3, бокс. 135	753608360980
19948	Организация/ИП	город Чита	Филатова Ирина Ивановна	Забайкальский край, г. Чита, тер. СНТ Заячий Ключ, д. 18	234800675935
19949	Организация/ИП	город Чита	Бражник Надежда Васильевна	Забайкальский край, г. Чита, ул. Инструментальная, д. 4а	753600083693
19950	Организация/ИП	город Чита	Токмаков Сергей Николаевич	Забайкальский край, г. Чита, улица Ярославского, 1	290901075484
19951	Организация/ИП	город Чита	Потапов Сергей Владимирович	Забайкальский край, г. Чита, Романовский тракт, 12, строение 12	292500026980
19952	Организация/ИП	город Чита	Артемкин Олег Сергеевич	Забайкальский край, г Чита, проезд Энергостроителей, д 18, строен 1, пом 2	7500006162
19953	Организация/ИП	город Чита	Климов Сергей Ильич	Забайкальский край, г. Чита, ул. Вертолетная, д. 8	245200901203
19954	Организация/ИП	город Чита	Общество с ограниченной ответственностью "Строительная компания Сварог"	Забайкальский край, г. Чита, ул. Курнатовского, д. 70, пом. 1	3525455250
19955	Организация/ИП	город Чита	Общество с ограниченной ответственностью "Строительная компания Сварог"	Забайкальский край, г. Чита, ул. Курнатовского, д. 70, пом. 2	3525455250
19956	Организация/ИП	город Чита	Резяпкин Евгений Васильевич	Забайкальский край, г. Чита, ул. Шилова, 8а, пом. 11	753613207402
19957	Организация/ИП	город Чита	Галахов Андрей Викторович	Забайкальский край, г. Чита, ул. Шилова, д. 35а, пом.100	753700114345
19958	Организация/ИП	город Чита	Черепянко Александр Валентинович	Забайкальский край, г. Чита, ул. Малая, д. 3, строен. 3	543305204878
19959	Организация/ИП	город Чита	Трушкина Юлия Олеговна	Забайкальский край, г. Чита, туп. Экспедиционный, д. 12а, строен. 1, пом. 1	753608546431
19960	Организация/ИП	город Чита	Яковлева Ольга Петровна	Забайкальский край, г. Чита, ул. Чайковского, д. 4а, пом. 1	753613257629
19961	Организация/ИП	город Чита	Общество с ограниченной ответственностью "Перспектив"	Забайкальский край, городской округ "Город Чита", улица Бабушкина, дом 20, помещение 1	3812531402
19962	Организация/ИП	город Чита	Общество с ограниченной ответственностью "Перспектив"	Забайкальский край, г. Чита, ул. Бабушкина, д. 99, корп. 2, пом. 1	3812531402
19963	Организация/ИП	город Чита	Общество с ограниченной ответственностью "Перспектив"	Забайкальский край, г. Чита, ул. Красной Звезды, 9, строение 8	3812531402
19964	Организация/ИП	город Чита	Общество с ограниченной ответственностью "Перспектив"	Забайкальский край, г Чита, ул Бутина, 115, корп 1, пом 1	3812531402
19965	Организация/ИП	город Чита	Общество с ограниченной ответственностью "Перспектив"	Забайкальский край, г. Чита, ул. Генерала Белика, д. 13, пом. 5	3812531402
19966	Организация/ИП	город Чита	Общество с ограниченной ответственностью "Перспектив"	Забайкальский край, г. Чита, ул. Новобульварная, д. 24, пом. 4	3812531402
19967	Организация/ИП	город Чита	Сергеева Александра Павловна	Забайкальский край, г. Чита, ул. Трактовая, д. 32	753500155506
19968	Организация/ИП	город Чита	Кухарев Геннадий Григорьевич	Забайкальский край, г Чита, ул Трактовая, д. 26	753600427224
19969	Организация/ИП	город Чита	Федотова Наталья Викторовна	Забайкальский край, г. Чита, мкр. 1-й, д. 4, пом. 1	380202716205

№ п/п	Тип отходообразователя	Муниципальное образование	Полное наименование	Местоположение	ИНН организации
19970	Организация/ИП	город Чита	Федеральное государственное бюджетное учреждение "Центральное жилищно-коммунальное управление" Министерства обороны Российской Федерации	Забайкальский край, г. Чита, ул. Кайдаловская, 24, строение 8, в/г №61	7729314745
19971	Организация/ИП	город Чита	Федеральное государственное бюджетное учреждение "Центральное жилищно-коммунальное управление" Министерства обороны Российской Федерации	Забайкальский край, г Чита, ул Дивизионная, д 36, п Песчанка, в/г 215, №19 по генплану	7729314745
19972	Организация/ИП	город Чита	Федеральное государственное бюджетное учреждение "Центральное жилищно-коммунальное управление" Министерства обороны Российской Федерации	Забайкальский край, г. Чита, ул. Суворова, 1, в/г 14, №14 по генплану	7729314745
19973	Организация/ИП	город Чита	Федеральное государственное бюджетное учреждение "Центральное жилищно-коммунальное управление" Министерства обороны Российской Федерации	Забайкальский край, г. Чита, Кайдаловская ул., 37	7729314745
19974	Организация/ИП	город Чита	Федеральное государственное бюджетное учреждение "Центральное жилищно-коммунальное управление" Министерства обороны Российской Федерации	Забайкальский край, г Чита, п Песчанка, ул Дивизионная, д 36, в/г 215, №94 по генплану	7729314745
19975	Организация/ИП	город Чита	Замятина Ольга Георгиевна	Забайкальский край, г. Чита, мкр. Батарейный, д. 2, пом. 1	753600053829
19976	Организация/ИП	город Чита	Шаляпин Евгений Витальевич	Забайкальский край, г. Чита, ул. Кастринская, д. 17	753401574827
19977	Организация/ИП	город Чита	Воробьева Галина Владимировна	Забайкальский край, г. Чита, ул. Амурская, 81, пом. 2	366500730450
19978	Организация/ИП	город Чита	Хозеев Евгений Евгеньевич	Забайкальский край, г. Чита, тракт. Романовский, д. 75, строен. 7	753705625833
19979	Организация/ИП	город Чита	Общество с ограниченной ответственностью "СИГНАЛЬНЫЕ СИСТЕМЫ"	Забайкальский край, г. Чита, ул. Генерала Белика, д. 13, пом. 1	7731395798
19980	Организация/ИП	город Чита	Общество с ограниченной ответственностью "СИГНАЛЬНЫЕ СИСТЕМЫ"	Забайкальский край, г. Чита, ул. Генерала Белика, д. 13, пом. 18	7731395798
19981	Организация/ИП	город Чита	Общество с ограниченной ответственностью "СИГНАЛЬНЫЕ СИСТЕМЫ"	Забайкальский край, г. Чита, ул. Генерала Белика, д. 13, пом. 19	7731395798
19982	Организация/ИП	город Чита	Василевская Анжелика Альбертовна	Забайкальский край, г. Чита, мкр. 9-й, 1б, стр. 6, гар. 109	753701274609
19983	Организация/ИП	город Чита	Осинцева Ольга Владимировна	Забайкальский край, г. Чита, ул. Богомягкова, д. 12а, строение. 6, пом. 3	222204132712
19984	Организация/ИП	г Чита	Иванченко Валерий Владимирович	Забайкальский край, р-н Читинский, автодорога Чита-Забайкальск, 26 км, отворот на север 12 км. , вл. 1, стр. 4	241103239675
19985	Организация/ИП	город Чита	Шерстюк Владимир Петрович	Забайкальский край, г. Чита, ул. Ленинградская, д. 45, пом 32	451602350208
19986	Организация/ИП	город Чита	Бунакова Лилия Валентиновна	Забайкальский край, г Чита, ул Красной Звезды, 9, корп 1, пом 4	753703232403
19987	Организация/ИП	город Чита	Семенищен Владимир Афанасьевич	Забайкальский край, г. Чита, ул. Матвеева, 33а	751900726782
19988	Организация/ИП	город Чита	Кухтина Лариса Сергеевна	Забайкальский край, г. Чита, мкр. Октябрьский, д. 4, пом. 51	752300012812
19989	Организация/ИП	город Чита	Серебренникова Оксана Леонидовна	Забайкальский край, г. Чита, ул. Новобульварная, д. 30, пом. 3	753601142479
19990	Организация/ИП	город Чита	Прокуратура Забайкальского края	Забайкальский край, г. Чита, ул. Амурская, д. 71, строение. 4	7536090055
19991	Организация/ИП	город Чита	Прокуратура Забайкальского края	Забайкальский край, г. Чита, проспект Фадеева, 3	7536090055
19992	Организация/ИП	город Чита	Прокуратура Забайкальского края	Забайкальский край, г. Чита, ул. Полины Осипенко, д. 1	7536090055
19993	Организация/ИП	город Чита	Прокуратура Забайкальского края	Забайкальский край, г. Чита, ул. Амурская, д. 71, строение. 2	7536090055
19994	Организация/ИП	город Чита	Прокуратура Забайкальского края	Забайкальский край, г. Чита, ул. Амурская, д. 71	7536090055
19995	Организация/ИП	город Чита	Воронина Алёна Сергеевна	Забайкальский край, г. Чита, ул. Кайдаловская, 2а, гар. 416	631107145870
19996	Организация/ИП	город Чита	Торосян Самвел Володяевич	Забайкальский край, г. Чита, ул. Юности, д. 25, пом. 1	753703477097
19997	Организация/ИП	город Чита	Жидков Андрей Алексеевич	Забайкальский край, г. Чита, ул. Богомягкова, д. 49, пом. 3	770106450050
19998	Организация/ИП	город Чита	Раздобреев Алексей Владимирович	Забайкальский край, г Чита, мкр 9-й, д 1б, строен 5, пом 1, гар.82	752600323505
19999	Организация/ИП	город Чита	Виноградов Вадим Валерьевич	Забайкальский край, г Чита, ул Лазо, 116, стр 10, пом 3	753601128033
20000	Организация/ИП	город Чита	Новикова Наталия Анатольевна	Забайкальский край, г. Чита, ул. Новобульварная, д. 9, пом. 51	753705759918
20001	Организация/ИП	город Чита	Муниципальное образовательное учреждение дополнительного образования детей "Станция юных техников № 2"	Забайкальский край, г. Чита, ул. Гагарина, 4, пом. 3	9308014242
20002	Организация/ИП	город Чита	Прокопенко Наталья Валерьевна	Забайкальский край, г Чита, ул Малая, д 2в, пом 1	753500097727
20003	Организация/ИП	город Чита	Салапина Елена Викторовна	Забайкальский край, г. Чита, ул. Журавлева, 79, пом. 44	753700295765
20004	Организация/ИП	город Чита	Мещеряков Владимир Викторович	Забайкальский край, г. Чита, ул. Богомягкова, 51, пом. 23	342400710193
20005	Организация/ИП	город Чита	Волков Роман Федорович	Забайкальский край, г. Чита, ул. Журавлева, д. 20, пом. 208	753602071492
20006	Организация/ИП	город Чита	Общество с ограниченной ответственностью "Дун Проект"	Забайкальский край, г Чита, ул Гончарова, д. 17	7536084654
20007	Организация/ИП	город Чита	Гребенников Андрей Владимирович	Забайкальский край, г. Чита, ул. Журавлева, д. 72а, гар. 53	366602808441
20008	Организация/ИП	город Чита	Общество с ограниченной ответственностью "Компания Генезис"	Забайкальский край, г. Чита, ул. Забайкальского Рабочего, д. 92, пом. 3/2	7841071563
20009	Организация/ИП	город Чита	Общество с ограниченной ответственностью "Компания Генезис"	Забайкальский край, г Чита, ул Забайкальского Рабочего, 92, пом 2	7841071563
20010	Организация/ИП	город Чита	Сороченко Дмитрий Викторович	Забайкальский край, г. Чита, пр-кт. Фадеева, д. 35г, пом. 3	753626949634
20011	Организация/ИП	город Чита	Хлопов Максим Игоревич	Забайкальский край, г. Чита, ул. Богомягкова, д. 22, пом. 63	753505083703
20012	Организация/ИП	город Чита	Нуртдинова Ольга Вильевна	Забайкальский край, г. Чита, ул. Нерчинская, 9, пом. 3	753400785127
20013	Организация/ИП	город Чита	Оленковский Сергей Михайлович	Забайкальский край, г. Чита, ул. Богомягкова, д. 12а, строение. 1, пом. 6	753400204703
20014	Организация/ИП	город Чита	Мельничук Лилия Вазировна	Забайкальский край, г. Чита, ул. Богомягкова, д. 12а, стр. 10, помещ. 16	7733884307
20015	Организация/ИП	город Чита	Козлов Ярослав Вильевич	Забайкальский край, г. Чита, ул. Маяковского, д. 6, пом. 3	753602684555

№ п/п	Тип отходообразователя	Муниципальное образование	Полное наименование	Местоположение	ИНН организации
20067	Организация/ИП	город Чита	Общество с ограниченной ответственностью "Артель старателей "Бальджа"	Забайкальский край, г. Чита, ул. 2-я Оранжерейная, д. 12, строен. 4	7510002424
20068	Организация/ИП	город Чита	Общество с ограниченной ответственностью "Артель старателей "Бальджа"	Забайкальский край, г Чита, ул 2-я Оранжерейная, д 12, строен 5	7510002424
20069	Организация/ИП	город Чита	Асламова Валерия Станиславовна	Забайкальский край, г. Чита, ул. Ленина, д. 93, пом. 27	753600944310
20070	Организация/ИП	город Чита	Попова Елена Святославовна	Забайкальский край, г. Чита, мкр. Октябрьский, 7, пом. 3	7727391110
20071	Организация/ИП	город Чита	Дымченко Григорий Андреевич	Забайкальский край, г. Чита, проезд Энергостроителей, д. 9	753611214700
20072	Организация/ИП	город Чита	Немчинова Евгения Сергеевна	Забайкальский край, г. Чита, ул. Бабушкина, д. 104, пом. 42д	224800792512
20073	Организация/ИП	город Чита	Аникин Олег Владиславович	Забайкальский край, г. Чита, ул. Анохина, д. 120а, пом. 11	753600209057
20074	Организация/ИП	город Чита	Пурбуев Александр Александрович	Забайкальский край, г. Чита, ул. Смоленская, д. 129, строен. 2, бокс. 58	753608360980
20075	Организация/ИП	город Чита	Алексеев Алексей Николаевич	Забайкальский край, г. Чита, мкр. Царский, д. 8, пом. 1	260901781346
20076	Организация/ИП	город Чита	Савин Евгений Анатольевич	Забайкальский край, г. Чита, мкр. Северный, д. 48, пом. 15	753401979291
20077	Организация/ИП	город Чита	Бостанчян Армен Сережаевич	Забайкальский край, г Чита,мкр 9-й, д 11в	752400004170
20078	Организация/ИП	город Чита	Попова Людмила Алексеевна	Забайкальский край, г Чита, тер ДНТ Автомобилист, д 79	482400393545
20079	Организация/ИП	город Чита	Муниципальное бюджетное общеобразовательное учреждение "Начальная общеобразовательная школа №31"	Забайкальский край, г. Чита, ул. Бабушкина, д. 28	3128032548
20080	Организация/ИП	город Чита	Малышева Ирина Николаевна	Забайкальский край, г. Чита, пр-кт Фадеева, д. 16, пом. 109	312324829727
20081	Организация/ИП	город Чита	Мамедов Абдулла Исбандияр оглы	Забайкальский край, г Чита, ул Вокзальная, 3а, строен 2	753400259445
20082	Организация/ИП	город Чита	Коновалова Юлия Александровна	Забайкальский край, г. Чита, мкр. Агрогородок Опытный, д. 1, пом. 4	312322208403
20083	Организация/ИП	город Чита	Общество с ограниченной ответственностью "Компания "Новые энергетические технологии"	Забайкальский край, г. Чита, ул. Токмакова, д. 7, пом. 2	7536090658
20084	Организация/ИП	город Чита	Общество с ограниченной ответственностью "Компания "Новые энергетические технологии"	Забайкальский край, г. Чита, ул. Токмакова, д. 36, пом. 3	7536090658
20085	Организация/ИП	город Чита	Артебякина Анастасия Ивановна	Забайкальский край, г Чита, ул Новобульварная, д 53, пом 3	753606191350
20086	Организация/ИП	город Чита	Кардаш Таскира Гаяновна	Забайкальский край, г. Чита, ул. Ленина, д. 162а, строен. 1, пом. 10	753700329887
20087	Организация/ИП	город Чита	Серова Лариса Владимировна	Забайкальский край, г. Чита, б-р. Украинский, д. 26, пом. 101/2	312000085203
20088	Организация/ИП	город Чита	Общество с ограниченной ответственностью "Квик"	Забайкальский край, г. Чита, ул. Николая Островского, д. 15а, пом. 19	3120104617
20089	Организация/ИП	город Чита	Овсепян Камо Размикович	Забайкальский край, г. Чита, ул. Нагорная , 111 стр. 6	245718879807
20090	Организация/ИП	город Чита	Салапина Елена Викторовна	Забайкальский край, г. Чита, ул. Новобульварная, д. 55, строение 17, пом. 2	753700295765
20091	Организация/ИП	город Чита	Мироманов Юрий Михайлович	Забайкальский край, г. Чита, ул. Анохина, д. 93, пом. 7	771370624457
20092	Организация/ИП	город Чита	Общество с ограниченной ответственностью "Выставочный Центр Забайкальский"	Забайкальский край, г. Чита, ул. Ленина, д. 1	7536089370
20093	Организация/ИП	город Чита	Раздобреев Николай Петрович	Забайкальский край, г. Чита, Геодезическая ул., 2д, стр. 1, гар. 45	752905988590
20094	Организация/ИП	город Чита	Новиков Владимир Викторович	Забайкальский край, г. Чита, ул. Новобульварная, д. 9, пом. 51	290120729302
20095	Организация/ИП	город Чита	Страмилов Игорь Михайлович	Забайкальский край, г. Чита, мкр. Северный, д. 10, пом. 22	753700034587
20096	Организация/ИП	город Чита	Белобородская Вера Ивановна	Забайкальский край, г. Чита, ул. Каларская, 50, строение 3	753600242336
20097	Организация/ИП	город Чита	Тюренкова Людмила Анатольевна	Забайкальский край, г. Чита, тракт Романовский, д. 2б	753501893175
20098	Организация/ИП	город Чита	Родионова Любовь Борисовна	Забайкальский край, г. Чита, ул. Чайковского, д. 39,пом 2	753601376607
20099	Организация/ИП	город Чита	Мельничук Игорь Николаевич	Забайкальский край, г. Чита, ул. Богомягкова, д. 12а, строение. 5, пом. 2	7536063319
20100	Организация/ИП	город Чита	Кочарян Степан Володяевич	Забайкальский край, г. Чита, ул. Крымская, д. 10, пом 36	753503388019
20101	Организация/ИП	город Чита	Яковлев Алексей Леонидович	Забайкальский край, г. Чита, ул. Сухая Падь, 2, стр. 1, г-ж 28	026506931625
20102	Организация/ИП	город Чита	Общество с ограниченной ответственностью "Партнёрская компания "Кедр"	Забайкальский край, г. Чита, ул. Амурская, д. 40а, строен 2, пом 2	7536187466
20103	Организация/ИП	город Чита	Общество с ограниченной ответственностью "Партнёрская компания "Кедр"	Забайкальский край, г. Чита, ул. Ленина, д. 53, пом. 2	7536187466
20104	Организация/ИП	город Чита	Сухаревич Екатерина Александровна	Забайкальский край, г. Чита, мкр. Северный, д. 50а, пом. 17	753403726105
20105	Организация/ИП	город Чита	Кузнецова Марина Иннокентьевна	Забайкальский край, г. Чита, мкр. 5-й, д. 27, пом. 43	753706867585
20106	Организация/ИП	город Чита	Религиозная организация Дальневосточный Региональный управленческий центр Новоапостольской церкви	Забайкальский край, г. Чита, ул. Балябина, д. 16, пом. 11	2721058956
20107	Организация/ИП	город Чита	Тренчева Наталья Викторовна	Забайкальский край, г. Чита, ул. 9 Января, д. 12	753406303179
20108	Организация/ИП	город Чита	Вершинина Владлена Валерьевна	Забайкальский край, г. Чита, ул. Амурская, д. 2, пом. 104	752905160527
20109	Организация/ИП	город Чита	Кокшаров Юрий Михайлович	Забайкальский край, г. Чита, СНТ №131 "Геодезист", 16	741600703820
20110	Организация/ИП	город Чита	Оленковский Сергей Михайлович	Забайкальский край, г. Чита, ул. Богомягкова, д. 12а, строение. 2, пом. 2	753400204703
20111	Организация/ИП	город Чита	Затынацькая Светлана Владимировна	Забайкальский край, г. Чита, ул. Ленина, 26	753601280246
20112	Организация/ИП	город Чита	Общество с ограниченной ответственностью "ТОРЭКС-ЧИТА"	Забайкальский край, г. Чита, мкр. Северный, д. 37а	7536149157
20113	Организация/ИП	город Чита	Никульшин Константин Александрович	Забайкальский край, г. Чита, ул. Малая, д. 11, пом. 2	753614350740
20114	Организация/ИП	город Чита	Страмилов Алексей Олегович	Забайкальский край, г. Чита, ул. Нагорная, д. 4, пом. 20	753613673072
20115	Организация/ИП	город Чита	Прокофьев Вячеслав Николаевич	Забайкальский край, г. Чита, ул. Лазебного, д. 2, пом. 75	645117760533
20116	Организация/ИП	город Чита	Мельник Алексей Марьянович	Забайкальский край, городской округ "Город Чита", Олимпийская улица, 25, строение 2, помещение 14	751801412739

№ п/п	Тип отходообразователя	Муниципальное образование	Полное наименование	Местоположение	ИНН организации
20117	Организация/ИП	город Чита	Александров Виктор Борисович	Забайкальский край, г. Чита, ул. Олимпийская, д. 50а, строен. 1	502913119300
20118	Организация/ИП	город Чита	Чичакян Амазасп Искяндарович	Забайкальский край, г. Чита, ул. Онискевича, д. 17, пом. 1	753502623100
20119	Организация/ИП	город Чита	Михайлова Юлия Николаевна	Забайкальский край, г. Чита, ул. Богомягкова, д. 12а, строение. 10, пом. 11	290223114251
20120	Организация/ИП	город Чита	Долин Александр Николаевич	Забайкальский край, г Чита, ул 9 Января, 16а, стр 1	860203417304
20121	Организация/ИП	город Чита	Мельцаева Ирина Михайловна	Забайкальский край, г. Чита, ул. Ленина, д. 108, пом. 5	753603094799
20122	Организация/ИП	город Чита	Ли Яна	Забайкальский край, г. Чита, ул. Трактовая, д. 74, строен. 1, пом. 5	7719729490
20123	Организация/ИП	город Чита	Деревцова Светлана Александровна	Забайкальский край, г. Чита, мкр. Северный, д. 35, пом. 47	143311803332
20124	Организация/ИП	город Чита	Медведев Максим Леонидович	Забайкальский край, г Чита, ул Бутина, д 125, пом 7	311402154624
20125	Организация/ИП	город Чита	Оленковский Сергей Михайлович	Забайкальский край, г. Чита, ул. Богомягкова, д. 12а, строение. 5, пом. 9	753400204703
20126	Организация/ИП	город Чита	Абрамова Ольга Леонидовна	Забайкальский край, г. Чита, ул. Ленина, 27а	343505188787
20127	Организация/ИП	город Чита	Дергачёва Элла Викторовна	Забайкальский край, г. Чита, ул. Бутина, д. 123, пом. 11	753604562658
20128	Организация/ИП	город Чита	Федеральное бюджетное учреждение здравоохранения "Центр гигиены и эпидемиологии по железнодорожному транспорту"	Забайкальский край, г. Чита, ул. Юшкова, д. 46, строен. 2	7701351634
20129	Организация/ИП	город Чита	Федеральное бюджетное учреждение здравоохранения "Центр гигиены и эпидемиологии по железнодорожному транспорту"	Забайкальский край, г. Чита, ул. Юшкова, д. 46, строен. 1	7701351634
20130	Организация/ИП	город Чита	Федеральное бюджетное учреждение здравоохранения "Центр гигиены и эпидемиологии по железнодорожному транспорту"	Забайкальский край, г. Чита, ул. Деповская, д. 38	7701351634
20131	Организация/ИП	город Чита	Мельничук Лилия Вазировна	Забайкальский край, г. Чита, ул. Богомягкова, д. 12а, строение. 4, пом. 6	7733884307
20132	Организация/ИП	город Чита	Капаров Эрлан Бактыбекович	Забайкальский край, г. Чита, ул. Красноармейская, д. 3	750583768610
20133	Организация/ИП	город Чита	Грязнов Константин Григорьевич	Забайкальский край, г Чита, ул Лазо, д 22б, строен. 1	750800073489
20134	Организация/ИП	город Чита	Общество с ограниченной ответственностью "Координата"	Забайкальский край, г. Чита, ул. Весовая, д. 5в, строение. 1	7536145610
20135	Организация/ИП	город Чита	Общество с ограниченной ответственностью "Координата"	Забайкальский край, г. Чита, ул. Весовая, д. 5в, строение 4	7536145610
20136	Организация/ИП	город Чита	Общество с ограниченной ответственностью "Координата"	Забайкальский край, г. Чита, ул. Весовая, д. 5в, строение. 3	7536145610
20137	Организация/ИП	город Чита	Мещанова Галина Семеновна	Забайкальский край, г. Чита, Ленинградская ул., 15а, пом. 21	753400060995
20138	Организация/ИП	город Чита	Калмыков Игорь Владимирович	Забайкальский край, г. Чита, Объездное шоссе, 20, стр. 1	026812758634
20139	Организация/ИП	город Чита	Черенков Владимир Юрьевич	Забайкальский край, г. Чита, ул. Ангарская, д. 19, пом. 6	752200005850
20140	Организация/ИП	город Чита	Муниципальное бюджетное дошкольное образовательное учреждение "Детский сад №11"	Забайкальский край, г. Чита, ул. Тобольская, д. 12	5247015760
20141	Организация/ИП	город Чита	Василевская Анжелика Альбертовна	Забайкальский край, г.Чита, мкр.9, 1б, стр.7, гар.152	753701274609
20142	Организация/ИП	город Чита	Чжен Елена Иннокентьевна	Забайкальский край, г. Чита, ул. Новобульварная, д. 36, пом. 304	753601210369
20143	Организация/ИП	город Чита	Воронина Вера Федоровна	Забайкальский край, г. Чита, Смоленская улица, 123	753602089852
20144	Организация/ИП	город Чита	Шведун Ирина Викторовна	Забайкальский край, г. Чита, ул. Назара Широких, д. 8а	753700008026
20145	Организация/ИП	город Чита	муниципальное бюджетное дошкольное образовательное учреждение "Детский сад №9"	край Забайкальский, Забайкальский край, г. Чита, ул. Карла Маркса, 2, корпус 1	2337018425
20146	Организация/ИП	город Чита	Мхитарян Гагик Рубикович	Забайкальский край, г. Чита, ул. Народная, д. 39, пом. 5	7536179289
20147	Организация/ИП	город Чита	Гасанов Альберт Гумбат оглы	Забайкальский край, г. Чита, ул. Трактовая, д. 10б	753502193144
20148	Организация/ИП	город Чита	Комплексная строительная компания	Забайкальский край, г. Чита, проезд. Угданский, д. 21, строен. 2	2723077016
20149	Организация/ИП	город Чита	Комплексная строительная компания	Забайкальский край, г. Чита, ул. Новобульварная, 56а, пом. 6	2723077016
20150	Организация/ИП	город Чита	Комплексная строительная компания	Забайкальский край, г. Чита, ул. Новобульварная, д. 56а, пом. 4	2723077016
20151	Организация/ИП	город Чита	Общество с ограниченной ответственностью "Мир Саун"	Забайкальский край, г. Чита, ул. Петровско-Заводская, д. 54, пом. 1	7536071528
20152	Организация/ИП	город Чита	Шишкин Алексей Борисович	Забайкальский край, г. Чита, ул. Чкалова, д. 73, пом. 1п	753607715172
20153	Организация/ИП	город Чита	Никонова Наталия Андреевна	Забайкальский край, г. Чита, ул. Костюшко-Григоровича, д. 44, пом. 56	7536113552
20154	Организация/ИП	город Чита	Лазарев Александр Иванович	Забайкальский край, г.Чита, мкр.9, 1б, стр.1, гар.23.	351826123953
20155	Организация/ИП	город Чита	акционерное общество "РЖДстрой"	Забайкальский край, г. Чита, ул. Кирпично-Заводская, д. 47, строен. 11	7708587205
20156	Организация/ИП	город Чита	акционерное общество "РЖДстрой"	Забайкальский край, г. Чита, ул. Кирпично-Заводская, вл. 45, строен. 1	7708587205
20157	Организация/ИП	город Чита	акционерное общество "РЖДстрой"	Забайкальский край, г. Чита, ул. Кирпично-Заводская, 45, строение 3	7708587205
20158	Организация/ИП	город Чита	акционерное общество "РЖДстрой"	Забайкальский край, г. Чита, ул. Кирпично-Заводская, д. 47, строен. 9	7708587205
20159	Организация/ИП	город Чита	акционерное общество "РЖДстрой"	Забайкальский край, г. Чита, ул. Кирпично-Заводская, д. 47, строен. 6	7708587205
20160	Организация/ИП	город Чита	акционерное общество "РЖДстрой"	Забайкальский край, г Чита, ул Кирпично-Заводская, д 47, сооружение 1, сооружение 2, сооружение 6, сооружение 7	7708587205
20161	Организация/ИП	город Чита	акционерное общество "РЖДстрой"	Забайкальский край, г. Чита, ул. Кирпично-Заводская, 45, стр. 5	7708587205
20162	Организация/ИП	город Чита	акционерное общество "РЖДстрой"	Забайкальский край, г. Чита, ул. Кирпично-Заводская, д. 47, строен. 5	7708587205
20163	Организация/ИП	город Чита	акционерное общество "РЖДстрой"	Забайкальский край, г. Чита, ул. Кирпично-Заводская, 45, строение 4	7708587205
20164	Организация/ИП	город Чита	акционерное общество "РЖДстрой"	Забайкальский край, г. Чита, ул. Кирпично-Заводская, д. 47, строен. 10	7708587205
20165	Организация/ИП	город Чита	акционерное общество "РЖДстрой"	Забайкальский край, г. Чита, ул. Петровская, д. 43	7708587205
20166	Организация/ИП	город Чита	акционерное общество "РЖДстрой"	Забайкальский край, г. Чита, ул. Кирпично-Заводская, д. 47, строен. 8	7708587205
20167	Организация/ИП	город Чита	акционерное общество "РЖДстрой"	Забайкальский край, г. Чита, ул. Кирпично-Заводская, вл. 45, строен. 2	7708587205
20168	Организация/ИП	город Чита	Захарова Марина Юрьевна	Забайкальский край, г Чита, СОТ Луч N 31, уч. 75	344405836242
20169	Организация/ИП	город Чита	Юхно Татьяна Ростиславовна	Забайкальский край, г. Чита, ул. Лазо, д. 117, строение. 14	753400168050
20170	Организация/ИП	город Чита	Марабян Саятнов Сарибекович	Забайкальский край, г. Чита, ул. Бутина, д. 70, пом. 108	753600159208

№ п/п	Тип отходообразователя	Муниципальное образование	Полное наименование	Местоположение	ИНН организации
20171	Организация/ИП	город Чита	Иванов Максим Евгеньевич	Забайкальский край, г. Чита, ул. 1-я Ипподромная, д. 9	300403787290
20172	Организация/ИП	город Чита	Дмитриев Александр Юрьевич	Забайкальский край, г. Чита, ул. Смоленская, д. 55, пом. 1/1	366515578030
20173	Организация/ИП	город Чита	Мирзоев Агил Мами оглы	Забайкальский край, г. Чита, мкр. 4-й, д. 20	7536067634
20174	Организация/ИП	город Чита	Крюков Дмитрий Николаевич	Забайкальский край, г. Чита, ул. Ленина, д. 130а	440109491829
20175	Организация/ИП	город Чита	Ковылина Наталья Владимировна	Забайкальский край, г. Чита, ул. Аргунская, д. 14, пом. 1	325004716500
20176	Организация/ИП	город Чита	Цыденов Даба Дамбинимаевич	Забайкальский край, г Чита, ул Геодезическая, 60, строен 1, пом 1а	753604522461
20177	Организация/ИП	город Чита	Мельничук Игорь Николаевич	Забайкальский край, г. Чита, ул. Богомягкова, д. 12а, строение. 1, пом. 7	7536063319
20178	Организация/ИП	город Чита	Сомов Николай Александрович	Забайкальский край, г Чита, мкр 3-й, д 11, пом 1	753706937948
20179	Организация/ИП	город Чита	Кин Анатолий Владимирович	Забайкальский край, г. Чита, ул. Балябина, д. 13, пом. 313	753600183426
20180	Организация/ИП	город Чита	Лесков Евгений Анатольевич	Забайкальский край, городской округ «Город Чита», город Чита, Новобульварная улица, дом 92, помещение 5	753600618388
20181	Организация/ИП	город Чита	Василевская Анжелика Альбертовна	Забайкальский край, г Чита, мкр 9-й, д 1б, строен 5, пом 2, гар.101	753701274609
20182	Организация/ИП	город Чита	Сороченко Дмитрий Викторович	Забайкальский край, г. Чита, пр-кт. Фадеева, д. 35г, пом. 2	753626949634
20183	Организация/ИП	город Чита	Середкина Елена Михайловна	Забайкальский край, г. Чита, ул. Лазо, д. 3, строен. 20, пом. 1	143503532781
20184	Организация/ИП	город Чита	Логинова Елена Андреевна	Забайкальский край, г. Чита, ул. Белорусская, д. 44б, пом. 1	543327734050
20185	Организация/ИП	город Чита	Кузьмин Игорь Викторович	Забайкальский край, г. Чита, ул. Бабушкина, д. 104, пом. 62	7100055694
20186	Организация/ИП	город Чита	Акционерное общество "Компания ТрансТелеКом"	Забайкальский край, г. Чита, ул. Амурская, 88, пом. 2	7709219099
20187	Организация/ИП	город Чита	Лян Шуан	Забайкальский край, г. Чита, ул. Бабушкина, д. 104, пом. 40	7811710830
20188	Организация/ИП	город Чита	Федеральное государственное унитарное предприятие "Почта России"	Забайкальский край, г Чита, ул Токмакова, д 40, строен 5	7724261610
20189	Организация/ИП	город Чита	Федеральное государственное унитарное предприятие "Почта России"	Забайкальский край, г. Чита, ул. Матвеева, д. 24	7724261610
20190	Организация/ИП	город Чита	Федеральное государственное унитарное предприятие "Почта России"	Забайкальский край, г. Чита, ул. Токмакова, д. 40, строен. 7	7724261610
20191	Организация/ИП	город Чита	Федеральное государственное унитарное предприятие "Почта России"	Забайкальский край, г. Чита, ул. Токмакова, д. 40, строен. 15	7724261610
20192	Организация/ИП	город Чита	Федеральное государственное унитарное предприятие "Почта России"	Забайкальский край, г. Чита, ул. Токмакова, д. 40, строен. 10	7724261610
20193	Организация/ИП	город Чита	Федеральное государственное унитарное предприятие "Почта России"	Забайкальский край, г. Чита, ул. Токмакова, д. 40, строен. 6	7724261610
20194	Организация/ИП	город Чита	Федеральное государственное унитарное предприятие "Почта России"	Забайкальский край, г. Чита, ул. Токмакова, д. 40, строен. 13	7724261610
20195	Организация/ИП	город Чита	Федеральное государственное унитарное предприятие "Почта России"	Забайкальский край, г Чита, ул Токмакова, 40, строен 16	7724261610
20196	Организация/ИП	город Чита	Федеральное государственное унитарное предприятие "Почта России"	Забайкальский край, г. Чита, ул. Матвеева, д. 24, строение. 2	7724261610
20197	Организация/ИП	город Чита	Федеральное государственное унитарное предприятие "Почта России"	Забайкальский край, г. Чита, ул. Токмакова, д. 40, строен. 9	7724261610
20198	Организация/ИП	город Чита	Федеральное государственное унитарное предприятие "Почта России"	Забайкальский край, г. Чита, ул. Токмакова, д. 40, строен. 1	7724261610
20199	Организация/ИП	город Чита	Федеральное государственное унитарное предприятие "Почта России"	Забайкальский край, г. Чита, ул. Токмакова, д. 40, строен. 3	7724261610
20200	Организация/ИП	город Чита	Федеральное государственное унитарное предприятие "Почта России"	Забайкальский край, городской округ "Город Чита", город Чита, микрорайон Осетровка, дом 18	7724261610
20201	Организация/ИП	город Чита	Агеев Андрей Андреевич	Забайкальский край, г. Чита, ул. Красноармейская, д. 31	360300312141
20202	Организация/ИП	город Чита	Ишмухаметова Ольга Михайловна	Забайкальский край, г. Чита, ул. Хабаровская, д. 12, пом. 43	753602543963
20203	Организация/ИП	город Чита	Авдеев Юрий Анатольевич	Забайкальский край, г. Чита, ул. Ленина, д. 162а, строен. 1, пом. 15	753700064736
20204	Организация/ИП	город Чита	Соколова Кристина Константиновна	Забайкальский край, г. Чита, ул. Сухая Падь, 5, пом. 5	662603468284
20205	Организация/ИП	город Чита	Пономарёв Евгений Анатольевич	Забайкальский край, Чита г, улица Ленинградская, дом 80	753600415677
20206	Организация/ИП	город Чита	Трофимов Альберт Сергеевич	Забайкальский край, г. Чита, ул. Чкалова, д. 88, пом. 17	752400025340
20207	Организация/ИП	город Чита	Михайлов Михаил Александрович	Забайкальский край, г. Чита, ул. Ленина, 2б, строение 2	332601702630
20208	Организация/ИП	город Чита	Марабян Заира Шириновна	Забайкальский край, г. Чита, ул. Бутина, д. 70, пом. 100	7536140764
20209	Организация/ИП	город Чита	Общество с ограниченной ответственностью "Резерв"	Забайкальский край, г. Чита, пр-кт. Фадеева, д. 12б	7703400372
20210	Организация/ИП	город Чита	Мусаев Асиф Адил-оглы	Забайкальский край, г. Чита, ул. Карла Маркса, д. 93	753404949859
20211	Организация/ИП	город Чита	Дробышев Дмитрий Анатольевич	Забайкальский край, г Чита, СНТ N 33, широкая, д 169	451701089900
20212	Организация/ИП	город Чита	Слесаренко Ольга Михайловна	Забайкальский край, г. Чита, ул. Красной Звезды, д. 12, пом. 51	540490009707
20213	Организация/ИП	город Чита	Кобелев Павел Спартакович	Забайкальский край, г Чита, ул Бутина, д 109, пом.3	753600123970
20214	Организация/ИП	город Чита	Общество с ограниченной ответственностью "РК Эльдорадо"	Забайкальский край, г. Чита, ул. Костюшко-Григоровича, д. 5, пом. 24	7536116218
20215	Организация/ИП	город Чита	Прищепов Леонид Алексеевич	Забайкальский край, г. Чита, ул. Анохина, д. 91, пом. 39	753621485160
20216	Организация/ИП	город Чита	Золотуева Татьяна Дмитриевна	Забайкальский край, г. Чита, ул. Анохина, д. 91, пом. 34	753600011709
20217	Организация/ИП	город Чита	Кочегарова Валентина Александровна	Забайкальский край, Чита г, улица Ленинградская, дом 36	753600175009
20218	Организация/ИП	город Чита	Пожидаева Нэлля Николаевна	Забайкальский край, г. Чита, ул. Гагарина, д. 8в, пом. 8	753402902446
20219	Организация/ИП	город Чита	Федеральное бюджетное учреждение "Государственный региональный центр стандартизации, метрологии и испытаний в Забайкальском крае"	Забайкальский край, г. Чита, ул. Бутина, д. 46а, пом. 3	0323007941
20220	Организация/ИП	город Чита	Федеральное бюджетное учреждение "Государственный региональный центр стандартизации, метрологии и испытаний в Забайкальском крае"	Забайкальский край, г Чита, туп Охранный, Д 3а	0323007941
20221	Организация/ИП	город Чита	Федеральное бюджетное учреждение "Государственный региональный центр стандартизации, метрологии и испытаний в Забайкальском крае"	Забайкальский край, г. Чита, ул. Кайдаловская, вл. 8	0323007941
20222	Организация/ИП	город Чита	Федеральное бюджетное учреждение "Государственный региональный центр стандартизации, метрологии и испытаний в Забайкальском крае"	Забайкальский край, г. Чита, туп. Охранный, д. 7, строен. 2	0323007941
20223	Организация/ИП	город Чита	Хрусталик	Забайкальский край, г. Чита, ул. Комсомольская, д. 105, пом. 58	4443005622
20224	Организация/ИП	город Чита	Карева Ирина Михайловна	Забайкальский край, г. Чита, СНТ №39 "Садко", 22	551700932503
20225	Организация/ИП	город Чита	Прищепов Леонид Алексеевич	Забайкальский край, г. Чита, мкр. Северный, д. 47, пом. 1	753621485160

№ п/п	Тип отходообразователя	Муниципальное образование	Полное наименование	Местоположение	ИНН организации
20226	Организация/ИП	город Чита	Попова Тамара Александровна	Забайкальский край, г. Чита, ул. 9 Января, д. 20, пом. 23	753615131318
20227	Организация/ИП	город Чита	Макаров Андрей Владимирович	Забайкальский край, г. Чита, ул. Чкалова, д. 164, пом. 309	260302319862
20228	Организация/ИП	город Чита	Белимов Андрей Алексеевич	Забайкальский край, г. Чита, ул. Чкалова, 158, пом. 4	753601043446
20229	Организация/ИП	город Чита	Сорокин Алексей Валерьевич	Забайкальский край, г. Чита, ул. Тимирязева, д. 40, пом. 27	753400236977
20230	Организация/ИП	город Чита	Катаев Антон Олегович	Забайкальский край, г. Чита, ул. Недорезова, д. 1, строен. 1, пом. 1	781300529936
20231	Организация/ИП	город Чита	Чарторижский Николай Николаевич	Забайкальский край, г. Чита, ул. Ленина, д. 43, пом. 9/1	753604327936
20232	Организация/ИП	город Чита	Лапшин Александр Михайлович	Забайкальский край, г. Чита, ул. Геодезическая, д. 47а, строен. 3, пом. 6	636300167800
20233	Организация/ИП	город Чита	Асламова Валерия Станиславовна	Забайкальский край, г. Чита, ул. Новобульварная, д. 36, пом. 719	753600944310
20234	Организация/ИП	город Чита	Минина Оксана Михайловна	Забайкальский край, г. Чита, ул. Журавлева, д. 69, пом. 4	292800127813
20235	Организация/ИП	город Чита	федеральное государственное бюджетное учреждение "Российский сельскохозяйственный центр"	Забайкальский край, г. Чита, ул. Бабушкина, д. 100	7708652888
20236	Организация/ИП	город Чита	федеральное государственное бюджетное учреждение "Российский сельскохозяйственный центр"	Забайкальский край, г. Чита, ул. Инженерная, д. 23	7708652888
20237	Организация/ИП	город Чита	Государственное учреждение культуры "Забайкальская краевая универсальная научная библиотека им. А. С. Пушкина"	Забайкальский край, г. Чита, ул. Ангарская, д. 34	7536032127
20238	Организация/ИП	город Чита	Помулев Андрей Петрович	Забайкальский край, г. Чита, мкр. Геофизический, д. 22, строен. 2	7536047405
20239	Организация/ИП	город Чита	Скулов Дмитрий Сергеевич	Забайкальский край, г. Чита, ул. Трактовая, д. 63а	753601063107
20240	Организация/ИП	город Чита	Гнедин Владимир Михайлович	Забайкальский край, г. Чита, ул. Недорезова, д. 1в, стр. 7	753600552708
20241	Организация/ИП	город Чита	Муниципальное бюджетное учреждение культуры "Культурно-досуговый центр "Мир"	Забайкальский край, г. Чита, ул. 40 лет Октября, д. 6а	7537011909
20242	Организация/ИП	город Чита	Осинцева Ольга Владимировна	Забайкальский край, г. Чита, ул. Богомягкова, д. 12а, строение. 6, пом. 4	222204132712
20243	Организация/ИП	город Чита	Голубенко Алексей Анатольевич	Забайкальский край, г. Чита, ул. Чкалова, д. 80, пом. 5	753500005081
20244	Организация/ИП	город Чита	Шиндяев Василий Васильевич	Забайкальский край, г. Чита, ул. Ленина, д 29, пом 3	753402111229
20245	Организация/ИП	город Чита	Шлямин Евгений Игоревич	Забайкальский край, г. Чита, ул. Ленина, д. 105, пом. 3	753604873124
20246	Организация/ИП	город Чита	Шагоян Арман Степанович	Забайкальский край, г. Чита, ул. Чкалова, д. 147а	753612992238
20247	Организация/ИП	город Чита	Общество с ограниченной ответственностью "Сеул"	Забайкальский край, г. Чита, ул. Бутина, д. 107, пом. 7	7536161637
20248	Организация/ИП	город Чита	Общество с ограниченной ответственностью "Сеул"	Забайкальский край, г. Чита, ул. Бутина, д. 107, пом. 9	7536161637
20249	Организация/ИП	город Чита	Общество с ограниченной ответственностью "Сеул"	Забайкальский край, г. Чита, ул. Бутина, д. 107, пом. 1	7536161637
20250	Организация/ИП	город Чита	Общество с ограниченной ответственностью "Сеул"	Забайкальский край, г. Чита, ул. Бутина, д. 107, пом. 6	7536161637
20251	Организация/ИП	город Чита	Общество с ограниченной ответственностью "Сеул"	Забайкальский край, г Чита, ул Бутина, д 107, пом 5	7536161637
20252	Организация/ИП	город Чита	Общество с ограниченной ответственностью "Сеул"	Забайкальский край, г Чита, ул Бутина, д 107, пом 4	7536161637
20253	Организация/ИП	город Чита	Общество с ограниченной ответственностью "Сеул"	Забайкальский край, г. Чита, ул. Бутина, д. 107, пом. 8	7536161637
20254	Организация/ИП	город Чита	Екамасова Алена Викторовна	Забайкальский край, городской округ "Город Чита", тракт. Дворцовский, 80, строение 1	753703615981
20255	Организация/ИП	город Чита	Астафьев Александр Викторович	Забайкальский край, г. Чита, ул. Железобетонная, д. 2, строен. 13	501603877502
20256	Организация/ИП	город Чита	Тымко Юрий Григорьевич	Забайкальский край, г. Чита, ул. Угданская, д. 3, пом. 11	753400537974
20257	Организация/ИП	город Чита	Салапина Елена Викторовна	Забайкальский край, г. Чита, ул. Журавлева, 79, пом. 21	753700295765
20258	Организация/ИП	город Чита	Стельмак Наталья Николаевна	Забайкальский край, г. Чита, ул. Анохина, д. 91, пом. 65	753400017990
20259	Организация/ИП	город Чита	Жидкова Лариса Ивановна	Забайкальский край, г. Чита, ул. Бутина, д. 115, к. 1, пом. 2	753600062982
20260	Организация/ИП	город Чита	Эдуардов Альберт Борисович	Забайкальский край, г. Чита, ул. Новобульварная, д. 36, пом. 313	753600694283
20261	Организация/ИП	город Чита	Васильева Марина Викторовна	Забайкальский край, г. Чита, ул. Нерчинская, д. 6	026204329990
20262	Организация/ИП	город Чита	Цивинский Николай Николаевич	Забайкальский край, г. Чита, ул. Журавлева, д. 81, строен. 2	753601151522
20263	Организация/ИП	город Чита	Курзова Любовь Олеговна	Забайкальский край, г. Чита, мкр. 5-й, д. 33, пом. 51	753600982034
20264	Организация/ИП	город Чита	Перфильев Алексей Евгеньевич	Забайкальский край, г. Чита, ул. Бутина, д. 10, пом. 11	753707180869
20265	Организация/ИП	город Чита	Закерничная Татьяна Дмитриевна	Забайкальский край, г. Чита, ул. Ленина, 93, пом. 14	7718608951
20266	Организация/ИП	город Чита	Галкин Николай Анатольевич	Забайкальский край, г. Чита, ул. Газимурская, 25, корп.1, пом. 3	540317596303
20267	Организация/ИП	город Чита	Максимов Михаил Викторович	Забайкальский край, г. Чита, ул. Забайкальского Рабочего, д. 92, пом. 4	290219737084
20268	Организация/ИП	город Чита	Белобородова Ольга Павловна	Забайкальский край, г. Чита, ул. Курнатовского, д. 8, пом. 9	032607958051
20269	Организация/ИП	город Чита	Шлямин Евгений Игоревич	Забайкальский край, г. Чита, ул. Костюшко-Григоровича, д. 44, пом. 1	753604873124
20270	Организация/ИП	город Чита	Скорняков Евгений Николаевич	Забайкальский край, городской округ "Город Чита", город Чита, Северный микрорайон, дом 7, помещение 2	753608364368
20271	Организация/ИП	город Чита	Государственное казенное учреждение "Краевой центр социальной защиты населения" Забайкальского края	Забайкальский край, г. Чита, ул. Набережная, 76	7536087454
20272	Организация/ИП	город Чита	Государственное казенное учреждение "Краевой центр социальной защиты населения" Забайкальского края	Забайкальский край, г. Чита, ул. Недорезова, 30	7536087454
20273	Организация/ИП	город Чита	Радченко Сергей Фёдорович	Забайкальский край, г. Чита, мкр. Геофизический, вл. 14, строен. 4, пом. 1	753707207905
20274	Организация/ИП	город Чита	Лопатина Нина Афанасьевна	Забайкальский край, г. Чита, ул. Амурская, 111	753600206627
20275	Организация/ИП	город Чита	Мардаев Вячеслав Александрович	Забайкальский край, г. Чита, ул. Бабушкина, 98, пом. 39	753600357256
20276	Организация/ИП	город Чита	Кушнаренко Вера Геннадьевна	Забайкальский край, г. Чита, ул. 1-я Первомайская, д. 5	753600237375
20277	Организация/ИП	город Чита	Тупяков Александр Владимирович	Забайкальский край, г. Чита, Новобульварная улица, 119	753600482105

№ п/п	Тип отходообразователя	Муниципальное образование	Полное наименование	Местоположение	ИНН организации
20278	Организация/ИП	город Чита	Макарова Галина Николаевна	Забайкальский край, г. Чита, ул. Ленина, д. 127, пом. 2	790105138919
20279	Организация/ИП	город Чита	Кравченко Наталья Михайловна	Забайкальский край, г Чита, ул Кайдаловская, 2а, ГПК №3, гар. 469	744818494601
20280	Организация/ИП	город Чита	Волчек Екатерина Викентьевна	Забайкальский край, г Чита, ул Трактовая, 17, строение 12	753400160580
20281	Организация/ИП	город Чита	Шевченко Юрий Иванович	Забайкальский край, г. Чита, микрорайон 5, 36, пом. 38	910200452319
20282	Организация/ИП	город Чита	Бирюкова Татьяна Алексеевна	Забайкальский край, г. Чита, ул. Бутина, д. 75, пом. 37	910800170130
20283	Организация/ИП	город Чита	Молчанова Светлана Сергеевна	Забайкальский край, городской округ "Город Чита", территория НОТ №14 "Восход", дом 23	502715910206
20284	Организация/ИП	город Чита	Степанова Оксана Анатольевна	Забайкальский край, г. Чита, ул. Лазо, д. 112в, строен. 4	753400048003
20285	Организация/ИП	город Чита	Дашижапов Аюр Базарсадаевич	Забайкальский край, г. Чита, ул. Горького, д. 62, пом. 3	7536053896
20286	Организация/ИП	город Чита	Хозеев Евгений Евгеньевич	Забайкальский край, городской округ "Город Чита", Романовский тракт, 75, строение 9	753705625833
20287	Организация/ИП	город Чита	Муниципальное казенное учреждение "Служба обеспечения учреждений культуры" городского округа "Город Чита"	Забайкальский край, г. Чита, ул. Ленина, д. 111, пом. 48	7536168142
20288	Организация/ИП	город Чита	Федотов Денис Игоревич	Забайкальский край, г Чита, ул Кайдаловская, 2а, ГПК №3, гар.76	753405196936
20289	Организация/ИП	город Чита	Авагян Артак Аветикович	Забайкальский край, г. Чита, ул. Каларская, д. 20	753403630442
20290	Организация/ИП	город Чита	Общество с ограниченной ответственностью "Сила тока"	Забайкальский край, г. Чита, ул. Ленина, д. 151, корп. 1, пом. 2	6670027489
20291	Организация/ИП	город Чита	Калашникова Наталья Владимировна	Забайкальский край, г. Чита, ул. Бутина, д. 101, пом. 8	228601274873
20292	Организация/ИП	город Чита	Праницкий-Кантемир Владимир Иванович	Забайкальский край, г. Чита, ул. Гагарина, д. 8в, пом. 1	753616276500
20293	Организация/ИП	город Чита	Васильева Ирина Олеговна	Забайкальский край, г. Чита, ул. Чкалова, 158, пом. 13	781134873520
20294	Организация/ИП	город Чита	Общество с ограниченной ответственностью Частное охранное предприятие "Лидер"	Забайкальский край, г Чита, ул Кочеткова, д 21, пом. 2	2903007794
20295	Организация/ИП	город Чита	Матафонова Дарья Николаевна	Забайкальский край, г. Чита, ул. Бутина, д. 28, пом. 54	753402573350
20296	Организация/ИП	город Чита	Федеральное государственное бюджетное образовательное учреждение высшего образования "Иркутский государственный университет путей сообщения"	Забайкальский край, г Чита, ул Бутина, 3, стр 3	3812010086
20297	Организация/ИП	город Чита	Федеральное государственное бюджетное образовательное учреждение высшего образования "Иркутский государственный университет путей сообщения"	Забайкальский край, г Чита, ул Бутина, 3, корп 3	3812010086
20298	Организация/ИП	город Чита	Федеральное государственное бюджетное образовательное учреждение высшего образования "Иркутский государственный университет путей сообщения"	Забайкальский край, г. Чита, ул. Бутина, д. 3	3812010086
20299	Организация/ИП	город Чита	Федеральное государственное бюджетное образовательное учреждение высшего образования "Иркутский государственный университет путей сообщения"	Забайкальский край, г. Чита, ул. Магистральная, д. 11, корп. 1	3812010086
20300	Организация/ИП	город Чита	Федеральное государственное бюджетное образовательное учреждение высшего образования "Иркутский государственный университет путей сообщения"	Забайкальский край, г. Чита, ул. Бутина, 3, корпус №2	3812010086
20301	Организация/ИП	город Чита	Федеральное государственное бюджетное образовательное учреждение высшего образования "Иркутский государственный университет путей сообщения"	Забайкальский край, г Чита, ул Донская, Д 8	3812010086
20302	Организация/ИП	город Чита	Федеральное государственное бюджетное образовательное учреждение высшего образования "Иркутский государственный университет путей сообщения"	Забайкальский край, г. Чита, ул. Бутина, 3, корпус №1	3812010086
20303	Организация/ИП	город Чита	Общество с ограниченной ответственностью "Краевая Топливная Компания"	Забайкальский край, г. Чита, проезд Дуговой, 10, стр. 13	7536109500
20304	Организация/ИП	город Чита	Спиридонова Елена Николаевна	Забайкальский край, г. Чита, ул. Шилова, д. 10а, пом. 1	132809994721
20305	Организация/ИП	город Чита	Асламова Валерия Станиславовна	Забайкальский край, г. Чита, ул. Балябина, д. 13, пом. 502	753600944310
20306	Организация/ИП	город Чита	Общество с ограниченной ответственностью "Эксперт"	Забайкальский край, г. Чита, ул. Чкалова, д. 132, пом 3	1685003386
20307	Организация/ИП	город Чита	Джавадова Мирфатма Айюб кызы	Забайкальский край, г. Чита, ул. Лазо, 3, корпус №1, пом. 9	753612378839
20308	Организация/ИП	город Чита	Дрёмин Олег Михайлович	Забайкальский край, г. Чита, ул. Ангарская, д. 30, пом. 1-2	753606430255
20309	Организация/ИП	город Чита	Колотилина Наталья Викторовна	Забайкальский край, г. Чита, ул. Бабушкина, д. 123а, строен. 1, пом. 202	753400047433
20310	Организация/ИП	город Чита	Федеральное государственное унитарное предприятие "Охрана" Федеральной службы войск национальной гвардии Российской Федерации	Забайкальский край, г. Чита, ул. Геодезическая, д. 49в, пом. 2	7719555477
20311	Организация/ИП	город Чита	Федеральное государственное унитарное предприятие "Охрана" Федеральной службы войск национальной гвардии Российской Федерации	Забайкальский край, г. Чита, ул. Геодезическая, д. 49 в, пом. 1	7719555477
20312	Организация/ИП	город Чита	Федеральное государственное унитарное предприятие "Охрана" Федеральной службы войск национальной гвардии Российской Федерации	Забайкальский край, г. Чита, ул. Столярова, д. 40, пом. 1	7719555477
20313	Организация/ИП	город Чита	Общество с ограниченной ответственностью "АВТОТРАНССЕРВИС"	Забайкальский край, г.Чита, ул. Дальневосточная, 2, строение 1	3661074222

№ п/п	Тип отходообразователя	Муниципальное образование	Полное наименование	Местоположение	ИНН организации
20345	Организация/ИП	город Чита	Днепровская Юлия Владимировна	Забайкальский край, г. Чита, ул. Новозаводская, 38, пом. 1	470416040707
20346	Организация/ИП	город Чита	Какаулин Андрей Александрович	Забайкальский край, г Чита, ул Кочеткова, д 2б	753600112739
20347	Организация/ИП	город Чита	Карандаев Николай Петрович	Забайкальский край, г. Чита, ул. Амурская, д. 84, пом. 10	753600379098
20348	Организация/ИП	город Чита	Юртаева Любовь Владимировна	Забайкальский край, городской округ "Город Чита", Ленинградская улица, дом 76, помещение 19	753609004664
20349	Организация/ИП	город Чита	Управление Министерства внутренних дел Российской Федерации по городу Чите	Забайкальский край, г. Чита, ул. Энергетиков, д. 18, пом. 2	7536095110
20350	Организация/ИП	город Чита	Управление Министерства внутренних дел Российской Федерации по городу Чите	Забайкальский край, г Чита, ул Труда, 16, строение 1	7536095110
20351	Организация/ИП	город Чита	Управление Министерства внутренних дел Российской Федерации по городу Чите	Забайкальский край, г. Чита, мкр. 6-й, д. 1, пом. 1	7536095110
20352	Организация/ИП	город Чита	Управление Министерства внутренних дел Российской Федерации по городу Чите	Забайкальский край, г. Чита, мкр. Северный, д. 7, пом. 3	7536095110
20353	Организация/ИП	город Чита	Управление Министерства внутренних дел Российской Федерации по городу Чите	Забайкальский край, г. Чита, ул. Лазо, д. 67, строен. 1	7536095110
20354	Организация/ИП	город Чита	Управление Министерства внутренних дел Российской Федерации по городу Чите	Забайкальский край, г. Чита, ул. Курнатовского, д. 81, пом. 2	7536095110
20355	Организация/ИП	город Чита	Управление Министерства внутренних дел Российской Федерации по городу Чите	Забайкальский край, г. Чита, ул. Петровско-Заводская, д. 45, пом. 2	7536095110
20356	Организация/ИП	город Чита	Управление Министерства внутренних дел Российской Федерации по городу Чите	Забайкальский край, г Чита, ул Полины Осипенко, 21, стр 2, пом 1	7536095110
20357	Организация/ИП	город Чита	Управление Министерства внутренних дел Российской Федерации по городу Чите	Забайкальский край, г. Чита, ул. Столярова, д. 93, пом. 2/1	7536095110
20358	Организация/ИП	город Чита	Управление Министерства внутренних дел Российской Федерации по городу Чите	Забайкальский край, г. Чита, ул. Володарского, 13, строение 1	7536095110
20359	Организация/ИП	город Чита	Управление Министерства внутренних дел Российской Федерации по городу Чите	Забайкальский край, г. Чита, ул. Евгения Гаюсана, 2, пом. 47	7536095110
20360	Организация/ИП	город Чита	Управление Министерства внутренних дел Российской Федерации по городу Чите	Забайкальский край, г. Чита, ул. Труда, д. 8, строен. 1	7536095110
20361	Организация/ИП	город Чита	Управление Министерства внутренних дел Российской Федерации по городу Чите	Забайкальский край, г Чита, ул 40 лет Октября, 1а	7536095110
20362	Организация/ИП	город Чита	Управление Министерства внутренних дел Российской Федерации по городу Чите	Забайкальский край, г. Чита, ул. Анохина, д. 35	7536095110
20363	Организация/ИП	город Чита	Управление Министерства внутренних дел Российской Федерации по городу Чите	Забайкальский край, г. Чита, ул. Ватутина, 25, пом. 2	7536095110
20364	Организация/ИП	город Чита	Управление Министерства внутренних дел Российской Федерации по городу Чите	Забайкальский край, г. Чита, мкр. 5-й, д. 34, пом. 1	7536095110
20365	Организация/ИП	город Чита	Чуракова Наталья Владимировна	Забайкальский край, г. Чита, п. Антипиха, НОТ №3 "Объединение", ул. Вокзальная, 55	631227172932
20366	Организация/ИП	город Чита	Акционерное общество "Светочь"	Забайкальский край, г. Чита, ул. Недорезова, д. 1п	7536183729
20367	Организация/ИП	город Чита	Акционерное общество "Светочь"	Забайкальский край, г. Чита, ул. Недорезова, д. 1н, пом. 2	7536183729
20368	Организация/ИП	город Чита	Кузнецов Владимир Борисович	Забайкальский край, г. Чита, ул. Новобульварная, д. 36, пом. 317	752701434057
20369	Организация/ИП	город Чита	Сегодин Иван Иванович	Забайкальский край, г. Чита, ул. Костюшко-Григоровича, д. 44, пом. 11	753402872590
20370	Организация/ИП	город Чита	Гулиева Матанат Сурат кызы	Забайкальский край, г. Чита, ул. Бабушкина, 99, корп. 2, пом. 2	753619462705
20371	Организация/ИП	город Чита	Дубовицкий Николай Иванович	Забайкальский край, г. Чита, проспект Советов, 14, пом. 4	753604287264
20372	Организация/ИП	город Чита	Арапов Николай Николаевич	Забайкальский край, г. Чита, ул. Строителей, д. 1, строен. 1	752405070201
20373	Организация/ИП	город Чита	Рябкова Ольга Александровна	Забайкальский край, г. Чита, ул. Амурская, д. 107, пом. 4	753401024830
20374	Организация/ИП	город Чита	Муниципальное бюджетное дошкольное образовательное учреждение "Центр развития ребенка-Детский сад №85"	Забайкальский край, г. Чита, ул. Нечаева, 20	7536028811
20375	Организация/ИП	город Чита	Муниципальное бюджетное дошкольное образовательное учреждение "Центр развития ребенка-Детский сад №85"	Забайкальский край, г Чита, ул Нечаева, д 20	7536028811
20376	Организация/ИП	город Чита	Петрик Алексей Владимирович	Забайкальский край, г. Чита, ул. Чкалова, д. 158, пом. 34а	752200769084
20377	Организация/ИП	город Чита	Дундукова Ирина Тимофеевна	Забайкальский край, г Чита, ул Недорезова, 1, стр. 5	753500215610
20378	Организация/ИП	город Чита	Каплин Николай Викторович	Забайкальский край, г. Чита, ул. Космонавтов, д. 19, пом. 9	753601633406
20379	Организация/ИП	город Чита	Седин Андрей Александрович	Забайкальский край, г. Чита, ул. Анохина, д. 120а, пом. 4	410114314470
20380	Организация/ИП	город Чита	Аникин Олег Владиславович	Забайкальский край, г. Чита, ул. Анохина, д. 120а, пом. 8	753600209057
20381	Организация/ИП	город Чита	Федеральное государственное казенное общеобразовательное учреждение "Читинское суворовское военное училище Министерства внутренних дел Российской Федерации"	Забайкальский край, г. Чита, ул. Труда, д. 16, строен. 10	7536105061

№ п/п	Тип отходообразователя	Муниципальное образование	Полное наименование	Местоположение	ИНН организации
20424	Организация/ИП	город Чита	Шкабурин Иван Иванович	Забайкальский край, г. Чита, ул. Бутина, д. 28, пом. 1	7524005658
20425	Организация/ИП	город Чита	Федеральное государственное казенное учреждение "Девятый отдельный авиационный отряд "	Забайкальский край, г Чита, ул Солдатский тупик, 16, стр 5	7536144600
20426	Организация/ИП	город Чита	Федеральное государственное казенное учреждение "Девятый отдельный авиационный отряд "	Забайкальский край, г. Чита, проезд. Новодевичий, д. 15	7536144600
20427	Организация/ИП	город Чита	Федеральное государственное казенное учреждение "Девятый отдельный авиационный отряд "	Забайкальский край, г. Чита, туп. Солдатский, д. 30, строен. 7	7536144600
20428	Организация/ИП	город Чита	Федеральное государственное казенное учреждение "Девятый отдельный авиационный отряд "	Забайкальский край, г Чита, ул Солдатский тупик, 16, стр 4	7536144600
20429	Организация/ИП	город Чита	Федеральное государственное казенное учреждение "Девятый отдельный авиационный отряд "	Забайкальский край, г Чита, ул Солдатский тупик, д 30, строен 6	7536144600
20430	Организация/ИП	город Чита	Федеральное государственное казенное учреждение "Девятый отдельный авиационный отряд "	Забайкальский край, г Чита, тупик Солдатский, дом 16, строение 3	7536144600
20431	Организация/ИП	город Чита	Федеральное государственное казенное учреждение "Девятый отдельный авиационный отряд "	Забайкальский край, г Чита, ул Солдатский тупик, д 43, строен 3	7536144600
20432	Организация/ИП	город Чита	Федеральное государственное казенное учреждение "Девятый отдельный авиационный отряд "	Забайкальский край, г. Чита, туп. Солдатский, д. 16, строен. 2	7536144600
20433	Организация/ИП	город Чита	Федеральное государственное казенное учреждение "Девятый отдельный авиационный отряд "	Забайкальский край, г. Чита, туп. Солдатский, д. 30, строен. 5	7536144600
20434	Организация/ИП	город Чита	Федеральное государственное казенное учреждение "Девятый отдельный авиационный отряд "	Забайкальский край, г Чита, ул Солдатский тупик, д 30, стр 1	7536144600
20435	Организация/ИП	город Чита	Иванова Олеся Валерьевна	Забайкальский край, г. Чита, ул. Новобульварная, д. 36, пом. 321	752501513343
20436	Организация/ИП	город Чита	Смолкина Галина Сергеевна	Забайкальский край, г. Чита, ул. Лазо, д. 123, строен. 26	753400066203
20437	Организация/ИП	город Чита	Общество с ограниченной ответственностью "ЛАЙТЕНГАРД"	Забайкальский край, г. Чита, ул. Бутина, д. 50, пом. 2	7717286564
20438	Организация/ИП	город Чита	Общество с ограниченной ответственностью "ЛАЙТЕНГАРД"	Забайкальский край, г Чита, ул Бутина, 46а, пом 1	7717286564
20439	Организация/ИП	город Чита	Общество с ограниченной ответственностью "ЛАЙТЕНГАРД"	Забайкальский край, г. Чита, ул. Богомягкова, д. 62, пом. 1	7717286564
20440	Организация/ИП	город Чита	Общество с ограниченной ответственностью "Восход"	Забайкальский край, г. Чита, ул. Трактовая, д. 50	1661039256
20441	Организация/ИП	город Чита	Рубинштейн Елена Алексеевна	Забайкальский край, г. Чита, ул. Ленина, д. 160, пом. 84	751501709111
20442	Организация/ИП	город Чита	Тумаш Елена Викторовна	Забайкальский край, г. Чита, ул. Бутина, д. 125, пом. 1	381108336582
20443	Организация/ИП	город Чита	Погосян Армен Каджикович	Забайкальский край, г. Чита, ул. Геодезическая, д. 21, стр. 9	751601640713
20444	Организация/ИП	город Чита	Василевская Анжелика Альбертовна	Забайкальский край, г.Чита, мкр.9, 1б, стр.8, гар.175	753701274609
20445	Организация/ИП	город Чита	Самоковский Василий Александрович	Забайкальский край, г. Чита, мкр. Царский, д. 3, пом. 4	753701096096
20446	Организация/ИП	город Чита	Мязин Константин Викторович	Забайкальский край, г. Чита, ул. Анохина, д. 65. пом. 51	753600236950
20447	Организация/ИП	город Чита	Чебунин Анатолий Федорович	Забайкальский край, г. Чита, мкр. Северный, д. 71А, пом. 42	753607507895
20448	Организация/ИП	город Чита	Минеева Галина Владимировна	Забайкальский край, г. Чита, ул. Ленинградская, д.102А, пом 18	666000301010
20449	Организация/ИП	город Чита	Канин Григорий Викторович	Забайкальский край, г Чита, ул Чайковского, 40	753608221056
20450	Организация/ИП	город Чита	Маслова Юлия Валерьевна	Забайкальский край, г. Чита, ул. Нагорная, 4, пом. 10	422316403500
20451	Организация/ИП	город Чита	Общество с ограниченной ответственностью "Лесор-Чита"	Забайкальский край, г. Чита, ул. Строителей, 1, строение 23	7801618666
20452	Организация/ИП	город Чита	Общество с ограниченной ответственностью "Лесор-Чита"	Забайкальский край, г. Чита, ул. Строителей, д. 1, стр. 24	7801618666
20453	Организация/ИП	город Чита	Федоренко Зоя Иннокентьевна	Забайкальский край, г. Чита, ул. Балябина, 52	753600559862
20454	Организация/ИП	город Чита	Горелик Борис Моисеевич	Забайкальский край, г Чита, ул Ярославского, 54	501007969270
20455	Организация/ИП	город Чита	Кардаш Дмитрий Анатольевич	Забайкальский край, г. Чита, ул. Ленина, д. 162а, строен. 1, пом. 5	482560334467
20456	Организация/ИП	город Чита	Мельникова Марина Леонидовна	Забайкальский край, г. Чита, ул. Кастринская, д. 2а	753400100951
20457	Организация/ИП	город Чита	Янченко Валентина Павловна	Забайкальский край, г. Чита, ул. Недорезова, д. 2в, пом. 1	753601022277
20458	Организация/ИП	город Чита	Матвеев Максим Владимирович	Забайкальский край, г. Чита, НОТ №3 Объединение, 5	330100061808
20459	Организация/ИП	город Чита	Муниципальное бюджетное общеобразовательное учреждение "Средняя общеобразовательная школа №11"	Забайкальский край, г. Чита, микрорайон 1, 16	6803001771
20460	Организация/ИП	город Чита	Холмогорова Юлия Сергеевна	Забайкальский край, г Чита, ул Чкалова, д 88, пом 14	753601293319
20461	Организация/ИП	город Чита	Страмилов Игорь Михайлович	Забайкальский край, г. Чита, ул. Весенняя, д. 12, пом. 63	753700034587
20462	Организация/ИП	город Чита	Шнуркова Надежда Анатольевна	Забайкальский край, г. Чита, ул. Чайковского, 30, пом. 71	753403214925
20463	Организация/ИП	город Чита	Пурбуев Александр Александрович	Забайкальский край, г. Чита, ул. Смоленская, д. 129, строен. 3, бокс. 109	753608360980
20464	Организация/ИП	город Чита	Бажин Александр Викторович	Забайкальский край, г. Чита, ул. Ленина, д. 52, пом. 23	753609297227
20465	Организация/ИП	город Чита	Мельничук Игорь Николаевич	Забайкальский край, г. Чита, ул. Богомягкова, д. 12а, строение. 6, пом. 10	7536063319
20466	Организация/ИП	город Чита	Серебренникова Оксана Леонидовна	Забайкальский край, г. Чита, ул. Кайдаловская, д. 4, пом. 3	753601142479
20467	Организация/ИП	город Чита	Ли Яна	Забайкальский край, г. Чита, ул. Трактовая, д. 74, строен. 1, пом. 7	7719729490
20468	Организация/ИП	город Чита	Асламова Валерия Станиславовна	Забайкальский край, г. Чита, ул. Чайковского, д. 32	753600944310
20469	Организация/ИП	город Чита	Овчинников Григорий Григорьевич	Забайкальский край, г. Чита, ул. Комсомольская, 5	753608959140
20470	Организация/ИП	город Чита	Кондратьева Людмила Хаимовна	Забайкальский край, г. Чита, ул. Ленинградская, д. 54, пом. 16	753604836852
20471	Организация/ИП	город Чита	государственное учреждение здравоохранения "Краевая клиническая инфекционная больница"	Забайкальский край, г Чита, ул Труда, 21, стр 2	7536115704

№ п/п	Тип отходообразователя	Муниципальное образование	Полное наименование	Местоположение	ИНН организации
20472	Организация/ИП	город Чита	государственное учреждение здравоохранения "Краевая клиническая инфекционная больница"	Забайкальский край, г. Чита, ул. Труда, д. 21	7536115704
20473	Организация/ИП	город Чита	государственное учреждение здравоохранения "Краевая клиническая инфекционная больница"	Забайкальский край, г. Чита, ул. Труда, д. 21, строение 1	7536115704
20474	Организация/ИП	город Чита	государственное учреждение здравоохранения "Краевая клиническая инфекционная больница"	Забайкальский край, г. Чита, ул. Труда, 21, корпус №2	7536115704
20475	Организация/ИП	город Чита	Ажбулатова Марина Олеговна	Забайкальский край, г. Чита, ул. Ленина, д. 130а	753605892190
20476	Организация/ИП	город Чита	Хачатурян Вартан Дурсунович	Забайкальский край, г. Чита, ул. Балябина, д. 13, пом. 401	753608738302
20477	Организация/ИП	город Чита	Общество с ограниченной ответственностью "ЗАБВНЕШТОРГ"	Забайкальский край, г. Чита, ул. Угданская, д. 3, пом. 2	7536131262
20478	Организация/ИП	город Чита	Общероссийская общественная организация "Всероссийское добровольное пожарное общество"	Забайкальский край, г. Чита, ул. Рахова, д. 178	7734028820
20479	Организация/ИП	город Чита	Общероссийская общественная организация "Всероссийское добровольное пожарное общество"	Забайкальский край, г. Чита, ул. Рахова, 178	7734028820
20480	Организация/ИП	город Чита	Хлызов Евгений Александрович	Забайкальский край, г. Чита, ул. Шилова, 103, стр. 2	667000923599
20481	Организация/ИП	город Чита	Общество с ограниченной ответственностью "КЛИМОВСКИЙ"	Забайкальский край, г Чита, ул Ленина, д 8, строен 13	5021012366
20482	Организация/ИП	город Чита	Мустафаев Магомед Валяддин Оглы	Забайкальский край, г. Чита, ул. Ясная, д. 1	7536071662
20483	Организация/ИП	город Чита	Дамбаева Светлана Мункуевна	Забайкальский край, г. Чита, тракт. Московский, д. 55	753500147336
20484	Организация/ИП	город Чита	Читинский торговый центр Черновский"	Забайкальский край, г. Чита, мкр 5-й, 7, стр. 1	7537007557
20485	Организация/ИП	город Чита	Читинский торговый центр Черновский"	Забайкальский край, г. Чита, мкр 5-й, 7, стр. 2	7537007557
20486	Организация/ИП	город Чита	Воронина Вера Федоровна	Забайкальский край, г. Чита, ул. Курнатовского, 27	753602089852
20487	Организация/ИП	город Чита	Иванов Борис Александрович	Забайкальский край, г. Чита, ул. Кутузова, д. 1б	344345859690
20488	Организация/ИП	город Чита	Авраченков Алексей Петрович	Забайкальский край, г. Чита, ул. Бабушкина, д. 104, пом. 36	753608373806
20489	Организация/ИП	город Чита	Макарова Юлия Олеговна	Забайкальский край, г. Чита, ул. Столярова, д. 14в	614346189462
20490	Организация/ИП	город Чита	Шнуркова Надежда Анатольевна	Забайкальский край, г. Чита, ул. Чайковского, 30	753403214925
20491	Организация/ИП	город Чита	Бугрименко Егор Владимирович	Забайкальский край, г. Чита, тракт. Карповский, д. 103, строен. 2, пом. 1	753501180801
20492	Организация/ИП	город Чита	Мкоян Еразик Сережовна	Забайкальский край, г. Чита, ул. Нагорная, д. 85а, пом. 1	753610318295
20493	Организация/ИП	город Чита	Степанова Елена Михайловна	Забайкальский край, г. Чита, ул. Новобульварная, д. 8, пом. 45	220702072205
20494	Организация/ИП	город Чита	Калашникова Наталья Владимировна	Забайкальский край, г. Чита, ул. Бутина, д. 101, пом. 1-2	228601274873
20495	Организация/ИП	город Чита	Гузеев Иван Александрович	Забайкальский край, г. Чита, ул. Бутина, д. 111, строен. 1	750583705314
20496	Организация/ИП	город Чита	Чураков Валерий Юрьевич	Забайкальский край, г. Чита, ул. 9 Января, д. 55, пом. 2	770200042805
20497	Организация/ИП	город Чита	Общество с ограниченной ответственностью "СРСТ"	Забайкальский край, г. Чита, ул. Нечаева, 66, пом. 2	7536142666
20498	Организация/ИП	город Чита	Общество с ограниченной ответственностью "Гипрозем"	Забайкальский край, г. Чита, ул. Балябина, д. 13, пом. 311	3329086342
20499	Организация/ИП	город Чита	Общество с ограниченной ответственностью "Гипрозем"	Забайкальский край, г. Чита, ул. Лермонтова, д. 1, пом. 3	3329086342
20500	Организация/ИП	город Чита	Ерохин Виктор Федорович	Забайкальский край, г. Чита, ул. Тобольская, д. 1, строен. 7	751300129569
20501	Организация/ИП	город Чита	Колесников Сергей Борисович	Забайкальский край, г. Чита, ул. Ингодинская, д. 8, пом 7	753704406275
20502	Организация/ИП	город Чита	Общество с ограниченной ответственностью "РОМВАЛЬ"	Забайкальский край, г. Чита, ул. Сквозная, 13, строение 1	7536148940
20503	Организация/ИП	город Чита	Салапина Елена Викторовна	Забайкальский край, г. Чита, ул. Журавлева, д. 79, пом. 13	753700295765
20504	Организация/ИП	город Чита	Белозёров Николай Ильич	Забайкальский край, г. Чита, ул. Амурская, д. 82, пом. 8	228900781705
20505	Организация/ИП	город Чита	Юхно Татьяна Ростиславовна	Забайкальский край, г. Чита, ул. Лазо, д. 117, строение 9	753400168050
20506	Организация/ИП	город Чита	Общество с ограниченной ответственностью "Возрождение"	Забайкальский край, г. Чита, мкр. 1-й, д. 3, пом. 2	3666269056
20507	Организация/ИП	город Чита	Общество с ограниченной ответственностью "Славел"	Забайкальский край, г. Чита, улица Шилова, 100	7500007423
20508	Организация/ИП	город Чита	Общество с ограниченной ответственностью "Славел"	Забайкальский край, г. Чита, ул. Шилова, д. 100, строен. 4	7500007423
20509	Организация/ИП	город Чита	Общество с ограниченной ответственностью "Славел"	Забайкальский край, г. Чита, ул. Шилова, 100, строение 2	7500007423
20510	Организация/ИП	город Чита	Общество с ограниченной ответственностью "Славел"	Забайкальский край, г. Чита ул. Шилова д. 100, стр. 6	7500007423
20511	Организация/ИП	город Чита	Золотухина Виктория Викторовна	Забайкальский край, г. Чита, ул. Ленинградская, д.15а, пом.25	751601355392
20512	Организация/ИП	город Чита	Салапина Елена Викторовна	Забайкальский край, г Чита, ул 3-я Шубзаводская, вл 9, стр 19	753700295765
20513	Организация/ИП	город Чита	Общество с ограниченной ответственностью "Комплекс"	Забайкальский край, г. Чита, ул. Вокзальная, д. 1	6002010703
20514	Организация/ИП	город Чита	Общество с ограниченной ответственностью "Комплекс"	Забайкальский край, городской округ "Город Чита", улица Вокзальная, 1а, строение 2	6002010703
20515	Организация/ИП	город Чита	Общество с ограниченной ответственностью "Комплекс"	Забайкальский край, г. Чита, ул. Вокзальная, 1, строение 3	6002010703
20516	Организация/ИП	город Чита	Общество с ограниченной ответственностью "ЗабИнвестСтрой"	Забайкальский край, г. Чита, ул. Курнатовского, д. 25, строение. 2	7535014319
20517	Организация/ИП	город Чита	Общество с ограниченной ответственностью "ЗабИнвестСтрой"	Забайкальский край, г. Чита, ул. Курнатовского, д. 25, строение. 1	7535014319
20518	Организация/ИП	город Чита	Общество с ограниченной ответственностью "ЗабИнвестСтрой"	Забайкальский край, г. Чита, ул. Курнатовского, д. 25, строен. 3	7535014319
20519	Организация/ИП	город Чита	Общество с ограниченной ответственностью "ЗабИнвестСтрой"	Забайкальский край, городской округ "Город Чита", г. Чита, 5-я Малая ул., 2а	7535014319
20520	Организация/ИП	город Чита	Общество с ограниченной ответственностью "ЗабИнвестСтрой"	Забайкальский край, г. Чита, ул. Курнатовского, д. 25, строен. 4	7535014319
20521	Организация/ИП	город Чита	Быковский Игорь Михайлович	Забайкальский край, г. Чита, Романовский тракт, д. 75а, стр. 1	752401154002
20522	Организация/ИП	город Чита	Управление Федеральной службы исполнения наказаний по Забайкальскому краю	Забайкальский край, г. Чита, ул. Амурская, д. 81а	7534008954
20523	Организация/ИП	город Чита	Управление Федеральной службы исполнения наказаний по Забайкальскому краю	Забайкальский край, г. Чита, ул. Амурская, д. 3б, строен. 1	7534008954

№ п/п	Тип отходообразователя	Муниципальное образование	Полное наименование	Местоположение	ИНН организации
20524	Организация/ИП	город Чита	Лапердин Сергей Валерьевич	Забайкальский край, г. Чита, ул. Центральная, д. 8, пом. 1	030200495536
20525	Организация/ИП	город Чита	Общество с ограниченной ответственностью "Меценат"	Забайкальский край, г Чита, мкр Полевой, д 1а	2614009048
20526	Организация/ИП	город Чита	Долгов Михаил Павлович	Забайкальский край, г. Чита, ул. 3-я Шубзаводская, д. 5	753700035855
20527	Организация/ИП	город Чита	Попова Людмила Георгиевна	Забайкальский край, г. Чита, СНТ "Тополь" №22, 69	231202938540
20528	Организация/ИП	город Чита	Лабузов Сергей Анатольевич	Забайкальский край, г. Чита, ул. Красной Звезды, 9, корпус №2	753700004575
20529	Организация/ИП	город Чита	Абрамова Елена Мансуровна	Забайкальский край, г. Чита, ул. Ленинградская, д. 27, пом. 29	753504145234
20530	Организация/ИП	город Чита	Улаханова Ирина Сергеевна	Забайкальский край, г Чита, ул Богомягкова, 14а, пом 11	753601510309
20531	Организация/ИП	город Чита	Парыгин Андрей Васильевич	Забайкальский край, г. Чита, ул. Улетовская, д. 24	750802029414
20532	Организация/ИП	город Чита	Маркова Юлия Сергеевна	Забайкальский край, г. Чита, мкр. 4-й, д. 9, пом. 2	312823691545
20533	Организация/ИП	город Чита	Якушевская Светлана Игоревна	Забайкальский край, г Чита, ул Костюшко-Григоровича, 5, пом 2	381713700831
20534	Организация/ИП	город Чита	Мирнова Лариса Борисовна	Забайкальский край, г. Чита, мкр. Октябрьский, д. 14, пом. 1	773401837363
20535	Организация/ИП	город Чита	Пурбуев Александр Александрович	Забайкальский край, г. Чита, ул. Смоленская, д. 129, строен. 1, бокс. 12	753608360980
20536	Организация/ИП	город Чита	Кан Александр Сергеевич	Забайкальский край, г Чита, ул Кенонская, д 8, строение 1	346001728728
20537	Организация/ИП	город Чита	Открытое акционерное общество "Читинский мебельно-деревообрабатывающий комбинат "Даурия"	Забайкальский край, г. Чита, ул. Вокзальная, д. 3	7534014161
20538	Организация/ИП	город Чита	Димова Жанна Сергеевна	Забайкальский край, г. Чита, пр-кт. Фадеева, д. 4, пом. 3	752801922643
20539	Организация/ИП	город Чита	Общество с ограниченной ответственностью "Дорстрой"	Забайкальский край, г. Чита, ул. Каларская, д. 65	5405037368
20540	Организация/ИП	город Чита	Василевская Анжелика Альбертовна	Забайкальский край, г.Чита, мкр.9, 1б, стр.6, гар.118.	753701274609
20541	Организация/ИП	город Чита	Смирнов Петр Александрович	Забайкальский край, г. Чита, ул. Чкалова, 158, пом. 4	753600469672
20542	Организация/ИП	город Чита	Страмилов Игорь Михайлович	Забайкальский край, г. Чита, ул. Логовая, д. 92	753700034587
20543	Организация/ИП	город Чита	Иванов Эдуард Юрьевич	Забайкальский край, г. Чита, ул. Промышленная, д. 3, строен. 11	753400210190
20544	Организация/ИП	город Чита	Общество с ограниченной ответственностью "Многофункциональный жилищный Комплекс "Добрый"	Забайкальский край, г. Чита, ул. Олимпийская, д. 29, стр. 1, пом. 1	7536157743
20545	Организация/ИП	город Чита	Забелин Евгений Викторович	Забайкальский край, г. Чита, ул. Новобульварная, д. 96	312731283144
20546	Организация/ИП	город Чита	Федеральное казенное учреждение "Следственный изолятор №1 Управления Федеральной службы исполнения наказаний по Забайкальскому краю"	Забайкальский край, г. Чита, ул. Ингодинская, д. 1, строен. 17	7534009080
20547	Организация/ИП	город Чита	Федеральное казенное учреждение "Следственный изолятор №1 Управления Федеральной службы исполнения наказаний по Забайкальскому краю"	Забайкальский край, г. Чита, ул. Ингодинская, д. 1, строен. 13	7534009080
20548	Организация/ИП	город Чита	Федеральное казенное учреждение "Следственный изолятор №1 Управления Федеральной службы исполнения наказаний по Забайкальскому краю"	Забайкальский край, г. Чита, ул. Ингодинская, д. 1, строен. 5	7534009080
20549	Организация/ИП	город Чита	Федеральное казенное учреждение "Следственный изолятор №1 Управления Федеральной службы исполнения наказаний по Забайкальскому краю"	Забайкальский край, г. Чита, ул. Ингодинская, д. 1, строен. 16	7534009080
20550	Организация/ИП	город Чита	Федеральное казенное учреждение "Следственный изолятор №1 Управления Федеральной службы исполнения наказаний по Забайкальскому краю"	Забайкальский край, г. Чита, ул. Ингодинская, д. 1, строен. 15	7534009080
20551	Организация/ИП	город Чита	Федеральное казенное учреждение "Следственный изолятор №1 Управления Федеральной службы исполнения наказаний по Забайкальскому краю"	Забайкальский край, г. Чита, ул. Ингодинская, д. 1, строен. 21	7534009080
20552	Организация/ИП	город Чита	Федеральное казенное учреждение "Следственный изолятор №1 Управления Федеральной службы исполнения наказаний по Забайкальскому краю"	Забайкальский край, г. Чита, ул. Ингодинская, д. 1, строен. 6	7534009080
20553	Организация/ИП	город Чита	Федеральное казенное учреждение "Следственный изолятор №1 Управления Федеральной службы исполнения наказаний по Забайкальскому краю"	Забайкальский край, г. Чита, ул. Ингодинская, д. 1, строен. 2	7534009080
20554	Организация/ИП	город Чита	Федеральное казенное учреждение "Следственный изолятор №1 Управления Федеральной службы исполнения наказаний по Забайкальскому краю"	Забайкальский край, г Чита, ул Ингодинская, д 1, строен 23	7534009080
20555	Организация/ИП	город Чита	Федеральное казенное учреждение "Следственный изолятор №1 Управления Федеральной службы исполнения наказаний по Забайкальскому краю"	Забайкальский край, г. Чита, ул. Ингодинская, д. 1, строен. 4	7534009080
20556	Организация/ИП	город Чита	Федеральное казенное учреждение "Следственный изолятор №1 Управления Федеральной службы исполнения наказаний по Забайкальскому краю"	Забайкальский край, г. Чита, ул. Ингодинская, д. 1, строен. 3	7534009080
20557	Организация/ИП	город Чита	Федеральное казенное учреждение "Следственный изолятор №1 Управления Федеральной службы исполнения наказаний по Забайкальскому краю"	Забайкальский край, г. Чита, ул. Ингодинская, д. 1, строен. 24	7534009080

№ п/п	Тип отходообразователя	Муниципальное образование	Полное наименование	Местоположение	ИНН организации
20558	Организация/ИП	город Чита	Федеральное казенное учреждение "Следственный изолятор №1 Управления Федеральной службы исполнения наказаний по Забайкальскому краю"	Забайкальский край, г. Чита, ул. Ингодинская, д. 1, строен. 22	7534009080
20559	Организация/ИП	город Чита	Федеральное казенное учреждение "Следственный изолятор №1 Управления Федеральной службы исполнения наказаний по Забайкальскому краю"	Забайкальский край, г. Чита, ул. Ингодинская, д. 1, строен. 18	7534009080
20560	Организация/ИП	город Чита	Федеральное казенное учреждение "Следственный изолятор №1 Управления Федеральной службы исполнения наказаний по Забайкальскому краю"	Забайкальский край, г. Чита, ул. Ингодинская, д. 1	7534009080
20561	Организация/ИП	город Чита	Федеральное казенное учреждение "Следственный изолятор №1 Управления Федеральной службы исполнения наказаний по Забайкальскому краю"	Забайкальский край, г. Чита, ул. Ингодинская, д. 1, строен. 20	7534009080
20562	Организация/ИП	город Чита	Федеральное казенное учреждение "Следственный изолятор №1 Управления Федеральной службы исполнения наказаний по Забайкальскому краю"	Забайкальский край, г. Чита, ул. Ингодинская, д. 1, строен. 19	7534009080
20563	Организация/ИП	город Чита	Федеральное казенное учреждение "Следственный изолятор №1 Управления Федеральной службы исполнения наказаний по Забайкальскому краю"	Забайкальский край, г. Чита, ул. Ингодинская, д. 1, строен. 8	7534009080
20564	Организация/ИП	город Чита	Федеральное казенное учреждение "Следственный изолятор №1 Управления Федеральной службы исполнения наказаний по Забайкальскому краю"	Забайкальский край, г. Чита, ул. Ингодинская, д. 1, строен. 12	7534009080
20565	Организация/ИП	город Чита	Федеральное казенное учреждение "Следственный изолятор №1 Управления Федеральной службы исполнения наказаний по Забайкальскому краю"	Забайкальский край, г. Чита, ул. Ингодинская, д. 1, строен. 7	7534009080
20566	Организация/ИП	город Чита	Ивановская Нина Алексеевна	Забайкальский край, г Чита, ул Шилова, д 18, пом 50	371400100572
20567	Организация/ИП	город Чита	Сытниченко Ирина Николаевна	Забайкальский край, г. Чита, ул. Кайдаловская, д. 15а, строен. 4, пом. 5	753603835077
20568	Организация/ИП	город Чита	Гнеуш Андрей Викторович	Забайкальский край, городской округ "Город Чита", улица Красной Звезды, дом 1б, помещение 1	750501024677
20569	Организация/ИП	город Чита	Дундукова Ирина Тимофеевна	Забайкальский край, г. Чита, ул. Недорезова, д. 1, строен. 4	753500215610
20570	Организация/ИП	город Чита	Гусейнов Этибар Видади оглы	Забайкальский край, г. Чита, ул. Лазо, 116, строение 10, пом. 1	753600222298
20571	Организация/ИП	город Чита	Афанасьев Анатолий Владимирович	Забайкальский край, г. Чита, снт. ПСК N2 Машиностроитель, ул. Ингодинская, уч 244	280404014083
20572	Организация/ИП	город Чита	Чевлытко Игорь Владимирович	Забайкальский край, г. Чита, ул. Шилова, д. 99г, пом. 22	753604393336
20573	Организация/ИП	город Чита	Читаглавснаб	Забайкальский край, г. Чита, ул. Бабушкина, д. 38	7535001207
20574	Организация/ИП	город Чита	Читаглавснаб	Забайкальский край, г. Чита, Тобольская улица, 15	7535001207
20575	Организация/ИП	город Чита	Читаглавснаб	Забайкальский край, г. Чита, улица Авиационная, д.45	7535001207
20576	Организация/ИП	город Чита	Читаглавснаб	Забайкальский край, г. Чита, ул. Ярославского, д. 19	7535001207
20577	Организация/ИП	город Чита	Читаглавснаб	Забайкальский край, г. Чита, ул. Авиационная, 45	7535001207
20578	Организация/ИП	город Чита	Читаглавснаб	Забайкальский край, г. Чита, ул. Авиационная, д. 45	7535001207
20579	Организация/ИП	город Чита	Читаглавснаб	Забайкальский край, Чита г, улица Богомягкова, дом 53	7535001207
20580	Организация/ИП	город Чита	Читаглавснаб	Забайкальский край, г. Чита, ул. 3-я Забайкальская, д. 2, пом. 3	7535001207
20581	Организация/ИП	город Чита	Асламова Валерия Станиславовна	Забайкальский край, г. Чита, ул. Чкалова, д. 136, пом. 11	753600944310
20582	Организация/ИП	город Чита	Губарев Сергей Анатольевич	Забайкальский край, г Чита, тер НОТ N 3 Объединение, д 17	503820506442
20583	Организация/ИП	город Чита	Кисляков Сергей Викторович	Забайкальский край, г. Чита, ул. Геодезическая, д. 47а, строение. 2, пом. 2	361916278193
20584	Организация/ИП	город Чита	Открытое акционерное общество "Ингода"	Забайкальский край, г. Чита, ул. Ярославского, 40, пом. 3	7524001237
20585	Организация/ИП	город Чита	Открытое акционерное общество "Ингода"	Забайкальский край, г. Чита, ул. Журавлева, д. 2	7524001237
20586	Организация/ИП	город Чита	Открытое акционерное общество "Ингода"	Забайкальский край, г. Чита, ул. Журавлева, д. 2, строен. 14	7524001237
20587	Организация/ИП	город Чита	Открытое акционерное общество "Ингода"	Забайкальский край, г Чита, б-р Украинский, д 13, пом 2	7524001237
20588	Организация/ИП	город Чита	Открытое акционерное общество "Ингода"	Забайкальский край, г. Чита, ул. Журавлева, д. 2, корп. 2	7524001237
20589	Организация/ИП	город Чита	Открытое акционерное общество "Ингода"	Забайкальский край, г. Чита, ул. Журавлева, 2, корпус 1	7524001237
20590	Организация/ИП	город Чита	Шелковникова Ольга Владимировна	Забайкальский край, г Чита, ул Бутина, 75, пом 151	771984997549
20591	Организация/ИП	город Чита	Игумнов Вячеслав Александрович	Забайкальский край, г. Чита, ул. Шилова, 18, пом. 49	753402668122
20592	Организация/ИП	город Чита	Общество с ограниченной ответственностью "Цитадель"	Забайкальский край, г. Чита, проезд. Батальонный, д. 11, строен. 9	5032265802
20593	Организация/ИП	город Чита	Общество с ограниченной ответственностью "Цитадель"	Забайкальский край, г. Чита, проезд Батальонный, 11, строение 6	5032265802
20594	Организация/ИП	город Чита	Общество с ограниченной ответственностью "Цитадель"	Забайкальский край, г. Чита, проезд Батальонный, 11, строение 7	5032265802
20595	Организация/ИП	город Чита	Общество с ограниченной ответственностью "Цитадель"	Забайкальский край, г. Чита, проезд Батальонный, 11, строение 3	5032265802
20596	Организация/ИП	город Чита	Общество с ограниченной ответственностью "Цитадель"	Забайкальский край, г. Чита, проезд Батальонный, 11, строение 4	5032265802
20597	Организация/ИП	город Чита	Абдуллаева Людмила Олеговна	Забайкальский край, г. Чита, ул. Бутина, д. 75, кв. 158	753614143705
20598	Организация/ИП	город Чита	Калашников Николай Петрович	Забайкальский край, г. Чита, ул. Балябина, 48, строение 2	301506797292
20599	Организация/ИП	город Чита	Гладышева Наталья Николаевна	Забайкальский край, г. Чита, ул. Ленинградская, д. 58, пом. 60	234207328872

№ п/п	Тип отходообразователя	Муниципальное образование	Полное наименование	Местоположение	ИНН организации
20600	Организация/ИП	город Чита	Вторушин Александр Владимирович	Забайкальский край, г. Чита, ул. Лазебного, д. 2, пом. 73	753400152300
20601	Организация/ИП	город Чита	Макаров Александр Викторович	Забайкальский край, г Чита, ул Космонавтов, д 10	220418735545
20602	Организация/ИП	город Чита	Марабян Саятнов Сарибекович	Забайкальский край, г. Чита, ул. Бутина, д. 70, пом. 113	753600159208
20603	Организация/ИП	город Чита	Калёнова Лариса Николаевна	Забайкальский край, г. Чита, ул. Богомягкова, д. 107, пом. 4	422300173756
20604	Организация/ИП	город Чита	Царапов Виктор Владимирович	Забайкальский край, г. Чита, ул. Кисельниковская, д. 40, строение 1	7537010870
20605	Организация/ИП	город Чита	Превезенцев Олег Владимирович	Забайкальский край, г. Чита, ул. Ленина, д. 108, пом. 5	753604337331
20606	Организация/ИП	город Чита	Шукуров Давлатжон Ходжиевич	Забайкальский край, г Чита, ул Кенонская, 40, корп 6, пом 4	753616413594
20607	Организация/ИП	город Чита	Смирнов Виктор Владимирович	Забайкальский край, городской округ «Город Чита», Олимпийская улица, дом 35, строение 1	332708691170
20608	Организация/ИП	город Чита	Местная Римско-католическая религиозная организация	Забайкальский край, г. Чита, ул. Мостовая, д. 1, строен. 4	7720406960
20609	Организация/ИП	город Чита	Местная Римско-католическая религиозная организация	Забайкальский край, г. Чита, ул. Мостовая, д. 1, строен. 3	7720406960
20610	Организация/ИП	город Чита	Местная Римско-католическая религиозная организация	Забайкальский край, г. Чита, ул. Мостовая, 1, стр. 2	7720406960
20611	Организация/ИП	город Чита	Местная Римско-католическая религиозная организация	Забайкальский край, г. Чита, ул. Мостовая, д. 1а, строен. 2	7720406960
20612	Организация/ИП	город Чита	Местная Римско-католическая религиозная организация	Забайкальский край, г. Чита, ул. Мостовая, д. 1, строен. 1	7720406960
20613	Организация/ИП	город Чита	Муниципальное бюджетное общеобразовательное учреждение "Гимназия №21"	Забайкальский край, г. Чита, ул. Ленинградская, д. 59а	1659026813
20614	Организация/ИП	город Чита	Муниципальное бюджетное общеобразовательное учреждение "Гимназия №21"	Забайкальский край, г. Чита, ул. Смоленская, 22, строение 3	1659026813
20615	Организация/ИП	город Чита	Муниципальное бюджетное общеобразовательное учреждение "Гимназия №21"	Забайкальский край, г. Чита, ул. Смоленская, 22, строение 4	1659026813
20616	Организация/ИП	город Чита	Муниципальное бюджетное общеобразовательное учреждение "Гимназия №21"	Забайкальский край, г. Чита, ул. Смоленская, 22, строение 7	1659026813
20617	Организация/ИП	город Чита	Потапов Сергей Владимирович	Забайкальский край, г. Чита, Романовский тракт, 12, строение 5	292500026980
20618	Организация/ИП	город Чита	Полынин Николай Владимирович	Забайкальский край, г. Чита, ул. Промышленная, д. 1ж, строен. 2	752400000225
20619	Организация/ИП	город Чита	Бурдяев Александр Ефимович	Забайкальский край, г. Чита, ул. Журавлева, д. 20, пом. 302	753600340943
20620	Организация/ИП	город Чита	Комогорцева Светлана Владимировна	Забайкальский край, г Чита, ул Бабушкина, д 104, пом 17а	750536385770
20621	Организация/ИП	город Чита	Седин Андрей Александрович	Забайкальский край, г Чита, ул Бутина, 115, корпус 2, пом 2	410114314470
20622	Организация/ИП	город Чита	Василевская Анжелика Альбертовна	Забайкальский край, г.Чита, мкр.9, 1б, стр.7, гар.168	753701274609
20623	Организация/ИП	город Чита	Мельничук Игорь Николаевич	Забайкальский край, г. Чита, ул. Богомягкова, д. 12а, строение. 4, пом. 11	7536063319
20624	Организация/ИП	город Чита	Лупина Лаура Гиоргиевна	Забайкальский край, г. Чита, ул. Нагорная, д. 43, пом. 5	753400397460
20625	Организация/ИП	город Чита	Общество с ограниченной ответственностью "Компания Техноком"	Забайкальский край, городской округ "Город Чита", Трактовая улица, д. 55б	7735198790
20626	Организация/ИП	город Чита	Калачиков Андрей Владимирович	Забайкальский край, г Чита, ул Богомягкова, 14а, пом 19	370264980309
20627	Организация/ИП	город Чита	Общество с ограниченной ответственностью "СтройСоюз"	Забайкальский край, городской округ "Город Чита", проезд Энергостроителей, 20, строение 1.	7816150211
20628	Организация/ИП	город Чита	Общество с ограниченной ответственностью "СтройСоюз"	Забайкальский край, г. Чита, проезд. Энергостроителей, д. 20	7816150211
20629	Организация/ИП	город Чита	Рыжих Александр Михайлович	Забайкальский край, г. Чита, Новобульварная улица, 119	753600158170
20630	Организация/ИП	город Чита	Хуторная Ирина Константиновна	Забайкальский край, г Чита, тер НОТ N 3 Объединение, ул Набережная,24	753502467109
20631	Организация/ИП	город Чита	Василевская Анжелика Альбертовна	Забайкальский край, г.Чита, мкр.9, 1б, стр.1, гар.29.	753701274609
20632	Организация/ИП	город Чита	Тюменцева Екатерина Вячеславовна	Забайкальский край, г. Чита, ул. Красной Звезды, д. 50, пом. 1/2	752903982000
20633	Организация/ИП	город Чита	Чайников Александр Валерьевич	Забайкальский край, г. Чита, ул. Магистральная, д. 13, пом. 1	753500005934
20634	Организация/ИП	город Чита	Афанасьев Евгений Александрович	Забайкальский край, г. Чита, ул. Бабушкина, д. 104, пом. 29	352805127765
20635	Организация/ИП	город Чита	Каплин Николай Викторович	Забайкальский край, г. Чита, ул. Космонавтов, д. 19, пом. 6	753601633406
20636	Организация/ИП	город Чита	Капралов Евгений Владимирович	Забайкальский край, г. Чита, ул. Баргузинская, д. 30, пом. 80	753600408380
20637	Организация/ИП	город Чита	Василевская Анжелика Альбертовна	Забайкальский край, г.Чита, мкр.9, 1б, стр.1, гар.12.	753701274609
20638	Организация/ИП	город Чита	Колобов Дмитрий Владимирович	Забайкальский край, г Чита, ул Богомягкова, 14а, пом 12	753702744720
20639	Организация/ИП	город Чита	Семенов Антон Александрович	Забайкальский край, г. Чита, ул. Журавлева, 72а, гар. 75	332913149989
20640	Организация/ИП	город Чита	Муниципальное предприятие "Центральная диспетчерская служба городского округа "Город Чита"	Забайкальский край, г. Чита, ул. Июньская, д. 8, пом. 2	7536056488
20641	Организация/ИП	город Чита	Ковалевская Надежда Михайловна	Забайкальский край, г. Чита, ул. Бабушкина, д. 108, пом. 17	753701537103
20642	Организация/ИП	город Чита	Общество с ограниченной ответственностью "Стрит ритайл"	Забайкальский край, г. Чита, мкр. Геофизический, д. 24	7536136912
20643	Организация/ИП	город Чита	Беломестнова Виктория Викторовна	Забайкальский край, г. Чита, ул. Набережная, д. 86, пом. 1	753000156117
20644	Организация/ИП	город Чита	Журавлев Сергей Сергеевич	Забайкальский край, г. Чита, ул. Смоленская, д. 123б, пом. 2	290401288886
20645	Организация/ИП	город Чита	Щербаков Юрий Анатольевич	Забайкальский край, г. Чита, ул. Амурская, 96а, пом. 4	391602075459
20646	Организация/ИП	город Чита	Ханжов Игорь Геннадьевич	Забайкальский край, г. Чита, ул. Гайдара, д. 13в, строен. 3	753501253457
20647	Организация/ИП	город Чита	Геворгян Гаяне Нориковна	Забайкальский край, г Чита, ул 9 Января, д 91, пом 51	753613086797
20648	Организация/ИП	город Чита	Сохач Геннадий Андреевич	Забайкальский край, г. Чита, ул. Красной Звезды, 9, корпус №2	753700004712
20649	Организация/ИП	город Чита	Коноплёв Алексей Васильевич	Забайкальский край, г. Чита, ул. Новобульварная, д. 36, пом. 408	753602700207
20650	Организация/ИП	город Чита	Шелопугина Ирина Владимировна	Забайкальский край, г. Чита, ул. Богомягкова, д. 12а, строен. 8, пом. 1	143400366250
20651	Организация/ИП	город Чита	Шнуркова Надежда Анатольевна	Забайкальский край, г. Чита, ул. Чайковского, 30, пом. 66	753403214925

№ п/п	Тип отходообразователя	Муниципальное образование	Полное наименование	Местоположение	ИНН организации
20652	Организация/ИП	город Чита	Боровский Андрей Николаевич	Забайкальский край, г. Чита, проезд. Угданский, д. 4б, пом. 1	4000012388
20653	Организация/ИП	город Чита	Хвыль Дмитрий Дмитриевич	Забайкальский край, г. Чита, ул. Полины Осипенко, 22, строение 1, пом. 3	752400000867
20654	Организация/ИП	город Чита	Новикова Елена Анатольевна	Забайкальский край, г Чита, ул Журавлева, 20, пом 308	263515620808
20655	Организация/ИП	город Чита	Ванчэн Юрий Иванович	Забайкальский край, г. Чита, ул. Богомягкова, д. 49, пом. 101	7536003750
20656	Организация/ИП	город Чита	Степанов Артём Иванович	Забайкальский край,городской округ "Город Чита", город Чита, Олимпийская улица, 27, строение 1	753004263543
20657	Организация/ИП	город Чита	Седин Сергей Александрович	Забайкальский край, г Чита, ул Бутина, 115, корпус №1, пом 5	753601004849
20658	Организация/ИП	город Чита	Салтанов Николай Михайлович	Забайкальский край, г. Чита, ул. Казачья, 15а, строение 1	753400000403
20659	Организация/ИП	город Чита	Пурбуев Александр Александрович	Забайкальский край, г. Чита, ул. Смоленская, д. 129, строен. 1, бокс. 17	753608360980
20660	Организация/ИП	город Чита	Крылова Ирина Борисовна	Забайкальский край, городской округ "Город Чита", город Чита, улица Чкалова, дом 158, помещение 2	583801819031
20661	Организация/ИП	город Чита	Осинцева Ольга Владимировна	Забайкальский край, г. Чита, ул. Курнатовского, д. 25, строен. 2	222204132712
20662	Организация/ИП	город Чита	Кочетов Валерий Петрович	Забайкальский край, г. Чита, ул. Шилова, д. 99г, пом. 10	772322100448
20663	Организация/ИП	город Чита	Михайлов Георгий Петрович	Забайкальский край, г. Чита, б-р. Украинский, д. 15, пом. 2	750900035751
20664	Организация/ИП	город Чита	Гребенникова Наталья Геннадьевна	Забайкальский край, г. Чита, ул. Ленина, 160, пом.2	753700792703
20665	Организация/ИП	город Чита	Пищулина Анастасия Владимировна	Забайкальский край, г. Чита, ул. Матвеева, 33а	751200058307
20666	Организация/ИП	город Чита	Подбельцев Виталий Алексеевич	Забайкальский край, г. Чита, ул. Бутина, д. 69, пом. 19	753610667338
20667	Организация/ИП	город Чита	ООО Читаинформ	Забайкальский край, г. Чита, ул. Амурская, д. 13а	7536001256
20668	Организация/ИП	город Чита	ООО Читаинформ	Забайкальский край, г. Чита, ул. Амурская, д. 13а, пом. 7	7536001256
20669	Организация/ИП	город Чита	Андреев Сергей Владиславович	Забайкальский край, г. Чита, ул. Красноярская, д. 31, пом. 6	753601695995
20670	Организация/ИП	город Чита	Арнольд Андрей Анатольевич	Забайкальский край, г. Чита, ул. Ленина, д. 104, пом. 7	753404077679
20671	Организация/ИП	город Чита	Атанесян Серине Сарибековна	Забайкальский край, г. Чита, ул. Ленина, 108, пом. 7	753705042461
20672	Организация/ИП	город Чита	Государственное профессиональное образовательное учреждение "Читинский политехнический колледж"	Забайкальский край, г Чита, ул Полины Осипенко, д 18, корп 3	7536011180
20673	Организация/ИП	город Чита	Государственное профессиональное образовательное учреждение "Читинский политехнический колледж"	Забайкальский край, г. Чита, ул. Полины Осипенко, 18, корпус 1	7536011180
20674	Организация/ИП	город Чита	Государственное профессиональное образовательное учреждение "Читинский политехнический колледж"	Забайкальский край, г. Чита, ул. Ленина, д. 75	7536011180
20675	Организация/ИП	город Чита	Государственное профессиональное образовательное учреждение "Читинский политехнический колледж"	Забайкальский край, г Чита, ул Полины Осипенко, д 18, корп 2	7536011180
20676	Организация/ИП	город Чита	Эллазова Аида Латиф Кызы	Забайкальский край, г. Чита, ул. Ленинградская, д. 82, пом. 3	7536189022
20677	Организация/ИП	город Чита	Кожин Сергей Николаевич	Забайкальский край, г Чита, ул Шилова, 19, пом 6	526310076060
20678	Организация/ИП	город Чита	Государственное автономное учреждение здравоохранения "Городская поликлиника №4"	Забайкальский край, г. Чита, ул. Ленинградская, д. 47а, пом. 1	3201002451
20679	Организация/ИП	город Чита	Общество с ограниченной ответственностью "Консалтинговый Центр "Регион-Эксперт"	Забайкальский край, г. Чита, мкр. Геофизический, вл. 14, строен. 3	7536078114
20680	Организация/ИП	город Чита	Общество с ограниченной ответственностью "Консалтинговый Центр "Регион-Эксперт"	Забайкальский край, г. Чита, мкр. Северный, 66, строение 1	7536078114
20681	Организация/ИП	город Чита	Алабьев Николай Рудольфович	Забайкальский край, г. Чита, ул. Серова, 23а, пом. 14	753608150736
20682	Организация/ИП	город Чита	Смирнов Петр Александрович	Забайкальский край, г. Чита, ул. Ярославского, 1, строение 6	753600469672
20683	Организация/ИП	город Чита	Крючков Максим Владимирович	Забайкальский край, г. Чита, ул. Газимурская, д. 25	410500301500
20684	Организация/ИП	город Чита	Пурбуев Александр Александрович	Забайкальский край, г. Чита, ул. Смоленская, д. 129, строен. 1, бокс. 24	753608360980
20685	Организация/ИП	город Чита	Николаев Николай Викторович	Забайкальский край, г. Чита, мкр. Северный, д. 71а, пом. 13	220901710685
20686	Организация/ИП	город Чита	Тюкавкина Полина Степановна	Забайкальский край, г. Чита, ул. Курнатовского, д. 19а, пом. 21	860200232947
20687	Организация/ИП	город Чита	Маргарян Асатур Ишханович	Забайкальский край, городской округ "Город Чита", Будочная улица, дом 19	800102145007
20688	Организация/ИП	город Чита	Седин Сергей Александрович	Забайкальский край, г Чита, ул Бутина, 115, корпус 2, пом 3	753601004849
20689	Организация/ИП	город Чита	Шведун Ирина Викторовна	Забайкальский край, г. Чита, Весенняя улица, 23	753700008026
20690	Организация/ИП	город Чита	Жидков Андрей Алексеевич	Забайкальский край, г. Чита, ул. Анохина, дом 88	770106450050
20691	Организация/ИП	город Чита	Шемякина Людмила Георгиевна	Забайкальский край, г. Чита, ул. Анохина, д. 91, пом. 12	352500253109
20692	Организация/ИП	город Чита	Общество с ограниченной ответственностью торговая фирма "Людмила и К"	Забайкальский край, г. Чита, пр-кт. Фадеева, д. 16	7537006754
20693	Организация/ИП	город Чита	Чайкина Вера Георгиевна	Забайкальский край, г. Чита, ул. Бутина, д. 42а, пом. 8	753607505175
20694	Организация/ИП	город Чита	Остров Сергей Николаевич	Забайкальский край, г. Чита, ул. Чкалова, д. 164, пом. 302	753401772882
20695	Организация/ИП	город Чита	Стельмак Наталья Николаевна	Забайкальский край, г. Чита, ул. Анохина, д. 91, пом. 66	753400017990
20696	Организация/ИП	город Чита	Ветчинов Валерий Владимирович	Забайкальский край, г. Чита, ул. Серова, 23а, пом. 32	752500025015
20697	Организация/ИП	город Чита	Хачатурян Карен Хачатурович	Забайкальский край, г. Чита, ул. Балябина, 68, гар. 9	150106484451
20698	Организация/ИП	город Чита	Лоскутников Андрей Владимирович	Забайкальский край, г. Чита, Солдатский тупик, 6, стр.9, гар.1	421703285355
20699	Организация/ИП	город Чита	Есин Андрей Сергеевич	Забайкальский край, г. Чита, ул. Курнатовского, д. 34, пом. 7	753612994179
20700	Организация/ИП	город Чита	Бугрименко Егор Владимирович	Забайкальский край, г. Чита, тракт. Карповский, д. 103, строен. 3	753501180801

№ п/п	Тип отходообразователя	Муниципальное образование	Полное наименование	Местоположение	ИНН организации
20701	Организация/ИП	город Чита	Общество с ограниченной ответственностью "Даурия"	Забайкальский край, г. Чита, ул. Назара Широких, д. 7, пом. 2	2201007190
20702	Организация/ИП	город Чита	Добрынин Александр Константинович	Забайкальский край, г. Чита, ул. Воинская Площадка, д. 113б, строен. 9	753502175716
20703	Организация/ИП	город Чита	Дундукова Ирина Тимофеевна	Забайкальский край, г. Чита, ул. Недорезова, д. 1, строен. 7	753500215610
20704	Организация/ИП	город Чита	Дерябин Дмитрий Анатольевич	Забайкальский край, г Чита, ул Чайковского, 40, пом 1	753500095180
20705	Организация/ИП	город Чита	Долян Алла Борисовна	Забайкальский край, г. Чита, ул. Железобетонная, 6, пом.3	7535005931
20706	Организация/ИП	город Чита	Беломестнов Владимир Олегович	Забайкальский край, г. Чита, ул. Журавлева, 72а, гар. 82	751601332109
20707	Организация/ИП	город Чита	Алексеева Янина Парфеновна	Забайкальский край, г. Чита, ул. Ленина, д. 104, кв. 16	753604871046
20708	Организация/ИП	город Чита	Хамируева Цыржимыдык Цыренжаповна	Забайкальский край, г. Чита, ул. Анохина, 65, пом. 3	753400050637
20709	Организация/ИП	город Чита	Фетисова Татьяна Николаевна	Забайкальский край, г. Чита, ул. Красноармейская, д. 63, пом. 1	281001336040
20710	Организация/ИП	город Чита	Государственное учреждение Культуры "Забайкальская краевая детско-юношеская библиотека им. Г.Р. Граубина"	край Забайкальский, Забайкальский край, г. Чита, ул. Горького, 38	7536031620
20711	Организация/ИП	город Чита	государственное бюджетное учреждение здравоохранения "Станция скорой медицинской помощи"	Забайкальский край, г. Чита, ул. Казачья, д. 7	5836013450
20712	Организация/ИП	город Чита	государственное бюджетное учреждение здравоохранения "Станция скорой медицинской помощи"	Забайкальский край, г Чита, ул Нагорная, 100, строение 2	5836013450
20713	Организация/ИП	город Чита	государственное бюджетное учреждение здравоохранения "Станция скорой медицинской помощи"	Забайкальский край, г. Чита, мкр. 5-й, д. 49, пом. 2	5836013450
20714	Организация/ИП	город Чита	государственное бюджетное учреждение здравоохранения "Станция скорой медицинской помощи"	Забайкальский край, г. Чита, ул. Гагарина, д. 15а	5836013450
20715	Организация/ИП	город Чита	государственное бюджетное учреждение здравоохранения "Станция скорой медицинской помощи"	Забайкальский край, г. Чита, ул. Труда, д. 3, пом. 1	5836013450
20716	Организация/ИП	город Чита	государственное бюджетное учреждение здравоохранения "Станция скорой медицинской помощи"	Забайкальский край, г. Чита, ул. Нагорная, д. 100, строен. 1	5836013450
20717	Организация/ИП	город Чита	государственное бюджетное учреждение здравоохранения "Станция скорой медицинской помощи"	Забайкальский край, г Чита, ул Назара Губина, 2, стр. 9	5836013450
20718	Организация/ИП	город Чита	Титова Татьяна Валерьевна	Забайкальский край, г. Чита, ул. Ленина, д. 108, пом. 5	463000868480
20719	Организация/ИП	город Чита	Общество с ограниченной ответственностью "Изумруд"	Забайкальский край, р-н Центральный административный, г Чита, ул Токмакова, д 52, строен 1	5401293650
20720	Организация/ИП	город Чита	Общество с ограниченной ответственностью "Изумруд"	Забайкальский край, г. Чита, ул. Ковыльная, д. 6, строен. 1	5401293650
20721	Организация/ИП	город Чита	Салапина Елена Викторовна	Забайкальский край, г. Чита, ул. 3-я Шубзаводская, вл. 9, корп. 2	753700295765
20722	Организация/ИП	город Чита	Громова Кристина Александровна	Забайкальский край, г.Чита, мкр.9, 1б, стр.7, гар.171	583510596020
20723	Организация/ИП	город Чита	Разуваев Владимир Иванович	Забайкальский край, г. Чита, мкр. Северный, д. 50а, пом. 3	300400680292
20724	Организация/ИП	город Чита	Шведун Ирина Викторовна	Забайкальский край, г. Чита, ул. Балейская, д. 6, строен. 9	753700008026
20725	Организация/ИП	город Чита	Будаева Елена Бороевна	Забайкальский край, г. Чита, ул. Забайкальского Рабочего, д. 52, пом. 1	753610863131
20726	Организация/ИП	город Чита	Москвич Галина Илларионовна	Забайкальский край, г Чита, тер СНТ N 137 Фотон, уч 80	753603161484
20727	Организация/ИП	город Чита	Гасилов Михаил Викторович	Забайкальский край, г. Чита, ул. Промышленная, д. 132	7536113859
20728	Организация/ИП	город Чита	Кисляков Сергей Анатольевич	Забайкальский край, г. Чита, ул. Белорусская, д. 44б, пом. 1	753500102568
20729	Организация/ИП	город Чита	Общество с ограниченной ответственностью "Забайкальское бюро международного туризма "Спутник"	Забайкальский край, г. Чита, ул. Чайковского, 3, пом. 1	7505002901
20730	Организация/ИП	город Чита	Ординарцев Олег Викторович	Забайкальский край, г. Чита, ул. Бекетова, 92, строение 3	752901373820
20731	Организация/ИП	город Чита	Соколова Наталья Витальевна	Забайкальский край, г. Чита, ул. Сухая Падь, 5, пом. 4	753601513902
20732	Организация/ИП	город Чита	Иванов Эдуард Юрьевич	Забайкальский край, г. Чита, ул. Шилова, д. 49а	753400210190
20733	Организация/ИП	город Чита	Самохвалов Иван Иванович	Забайкальский край, г Чита, ул Хабаровская, д 1, пом 5	753400014460
20734	Организация/ИП	город Чита	Решетников Александр Дмитриевич	Забайкальский край, г Чита, тер НОТ N 3 Объединение, д 45	143500121800
20735	Организация/ИП	город Чита	Пирус Светлана Георгиевна	Забайкальский край, г Чита, мкр Сенная Падь, 226а, строение 1	753608542109
20736	Организация/ИП	город Чита	Сергеев Владимир Леонидович	Забайкальский край, г. Чита, ул. Красной Звезды, д. 19, строен. 7	433800083964
20737	Организация/ИП	город Чита	Федеральное государственное автономное учреждение «Центральное управление жилищно-социальной инфраструктуры (комплекса)» Министерства обороны Российской Федерации	Забайкальский край, г. Чита, ул. Летная, д. 26, Военный городок 24, №47 по ГП	5047041033
20738	Организация/ИП	город Чита	Федеральное государственное автономное учреждение «Центральное управление жилищно-социальной инфраструктуры (комплекса)» Министерства обороны Российской Федерации	Забайкальский край, г. Чита, ул. Дивизионная, 36, корпус 1	5047041033
20739	Организация/ИП	город Чита	Федеральное государственное автономное учреждение «Центральное управление жилищно-социальной инфраструктуры (комплекса)» Министерства обороны Российской Федерации	Забайкальский край, г. Чита, ул. Ленинградская, д. 51	5047041033
20740	Организация/ИП	город Чита	Миловидова Вера Александровна	Забайкальский край, г. Чита, мкр. Северный, д. 10, пом. 1	752700252181
20741	Организация/ИП	город Чита	Айдынов Вагиф Сейдахмед оглы	Забайкальский край, г. Чита, ул. Столярова, 51	753405676192
20742	Организация/ИП	город Чита	Асламова Валерия Станиславовна	Забайкальский край, г. Чита, ул. Новобульварная, д. 36, пом. 516	753600944310
20743	Организация/ИП	город Чита	Василевская Анжелика Альбертовна	Забайкальский край, г Чита, мкр 9-й, д 1б, строен 2, гар. 40	753701274609
20744	Организация/ИП	город Чита	Смирнов Игорь Игоревич	Забайкальский край, г. Чита, тракт. Молоковский, д. 17, строение. 3	352826202942
20745	Организация/ИП	город Чита	Пермякова Олеся Валерьевна	Забайкальский край, г. Чита, ш. Объездное, д. 24а, строен. 5, пом. 4	753503870695

№ п/п	Тип отходообразователя	Муниципальное образование	Полное наименование	Местоположение	ИНН организации
20798	Организация/ИП	город Чита	Общество с ограниченной ответственностью "Мадрид"	Забайкальский край, г. Чита, ул. Бутина, д. 32а, пом. 6	7715782574
20799	Организация/ИП	город Чита	Семёнова Анастасия Игоревна	Забайкальский край, г. Чита, пер. Прямой, 6а	753617818466
20800	Организация/ИП	город Чита	Макаренко Татьяна Михайловна	Забайкальский край, городской округ "Город Чита", улица Чкалова, дом 149, помещение 220	753600049501
20801	Организация/ИП	город Чита	Артебякина Анастасия Ивановна	Забайкальский край, г. Чита, ул. Красной Звезды, д. 51а, пом. 15	753606191350
20802	Организация/ИП	город Чита	Сергеев Владимир Леонидович	Забайкальский край, г. Чита, ул. Красной Звезды, д. 19	433800083964
20803	Организация/ИП	город Чита	Управление Федеральной службы войск национальной гвардии Российской Федерации по Забайкальскому краю	Забайкальский край, г. Чита, ул. Полины Осипенко, 38, пом. 1	7536161884
20804	Организация/ИП	город Чита	Матафонова Дарья Николаевна	Забайкальский край, г. Чита, ул. Бутина, 28, пом. 52	753402573350
20805	Организация/ИП	город Чита	Щетинин Игорь Владимирович	Забайкальский край, г. Чита, ул. Ангарская, д. 46а, строение 3, пом. 73	100103546154
20806	Организация/ИП	город Чита	Федеральное государственное унитарное предприятие "Главный радиочастотный центр"	Забайкальский край, г. Чита, ул. Подгорбунского, д. 9, пом. 65	7706228218
20807	Организация/ИП	город Чита	Федеральное государственное унитарное предприятие "Главный радиочастотный центр"	Забайкальский край, г. Чита, ул. Журавлева, д. 20, пом. 801	7706228218
20808	Организация/ИП	город Чита	Мустаев Наиль Мунирович	Забайкальский край, г. Чита, ул. Ярославского, 2, строение 8	753611456643
20809	Организация/ИП	город Чита	Седова Надежда Александровна	Забайкальский край, г. Чита, мкр. Северный, д. 48а, строение 2, пом. 41	100300941869
20810	Организация/ИП	город Чита	Юзвик Николай Николаевич	Забайкальский край, г. Чита, ш. Объездное, д. 24а, строен. 3, пом. 10	753402180303
20811	Организация/ИП	город Чита	Общество с ограниченной ответственностью "Инженерно-технический сервис"	Забайкальский край, г. Чита, ул. Смоленская, 123б, гараж 21	6451022086
20812	Организация/ИП	город Чита	Общество с ограниченной ответственностью "Инженерно-технический сервис"	Забайкальский край, г Чита, ул Красноярская, 12, пом 11	6451022086
20813	Организация/ИП	город Чита	Общество с ограниченной ответственностью "Инженерно-технический сервис"	Забайкальский край, г. Чита, ул. Красноярская, д. 6, пом. 16	6451022086
20814	Организация/ИП	город Чита	Джафаров Мехман Абдул оглы	Забайкальский край, г. Чита, ул. Ивановская, д. 45, строен. 1	753700332128
20815	Организация/ИП	город Чита	Общество с ограниченной ответственностью "Читаспецстрой+"	Забайкальский край, г. Чита, ул. Трактовая, д. 43а, строен. 1	7536099530
20816	Организация/ИП	город Чита	Федеральное бюджетное учреждение "Российский центр защиты леса"	Забайкальский край, г. Чита, ул. Ленинградская, 19, пом. 1	7727156317
20817	Организация/ИП	город Чита	Полиновская Марина Юрьевна	Забайкальский край, г. Чита, ул. 1-я Новопроточная, д. 1, строение 3, пом. 2	753603425715
20818	Организация/ИП	город Чита	Общество с ограниченной ответственностью "Плаза-Панама"	Забайкальский край, г. Чита, мкр. Северный, д. 64, корп. 9, пом. 2	7536048134
20819	Организация/ИП	город Чита	Калинин Сергей Владимирович	Забайкальский край, городской округ "Город Чита", Гвардейский микрорайон, дом 16, пом 3	224402159597
20820	Организация/ИП	город Чита	Страмилова Ольга Валерьевна	Забайкальский край, г. Чита, ул. Богомягкова, д. 14а, пом. 21	753603802498
20821	Организация/ИП	город Чита	Прищепов Леонид Алексеевич	Забайкальский край, г. Чита, ул. Шилова, д. 19, пом. 4	753621485160
20822	Организация/ИП	город Чита	Мельничук Лилия Вазировна	Забайкальский край, г. Чита, ул. Богомягкова, д. 12а, строение. 2, пом. 3	7733884307
20823	Организация/ИП	город Чита	Макаренко Александр Викторович	Забайкальский край, г. Чита, мкр. Северный, д. 22, пом. 2	143402308166
20824	Организация/ИП	город Чита	Общество с ограниченной ответственностью "Ривьера Голд"	Забайкальский край, г Чита, мкр Северный, д 70, пом 5	9701273147
20825	Организация/ИП	город Чита	Общество с ограниченной ответственностью "Новое время"	Забайкальский край, г. Чита, ул. Красной Звезды, д. 19, строен. 5	6316161887
20826	Организация/ИП	город Чита	Общество с ограниченной ответственностью "Новое время"	Забайкальский край, г. Чита, ул. Красной Звезды, д. 19, строен. 8	6316161887
20827	Организация/ИП	город Чита	Общество с ограниченной ответственностью "Новое время"	Забайкальский край, г. Чита, ул. Красной Звезды, д. 19, строен. 6	6316161887
20828	Организация/ИП	город Чита	Овсепян Камо Размикович	Забайкальский край, г. Чита, ул. Нагорная, д. 111, строен. 1	245718879807
20829	Организация/ИП	город Чита	Макарова Татьяна Владимировна	Забайкальский край, г. Чита, пр-кт. Фадеева, д. 35, пом. 87	280602415697
20830	Организация/ИП	город Чита	Федеральное государственное унитарное предприятие "Всероссийская государственная телевизионная и радиовещательная компания"	Забайкальский край, г. Чита, ул. Бутина, 86, стр. 13	7714072839
20831	Организация/ИП	город Чита	Федеральное государственное унитарное предприятие "Всероссийская государственная телевизионная и радиовещательная компания"	Забайкальский край, г Чита, ул Бутина, 86, стр 7	7714072839
20832	Организация/ИП	город Чита	Федеральное государственное унитарное предприятие "Всероссийская государственная телевизионная и радиовещательная компания"	Забайкальский край, г. Чита, ул. Бутина, 86, строение 8	7714072839
20833	Организация/ИП	город Чита	Федеральное государственное унитарное предприятие "Всероссийская государственная телевизионная и радиовещательная компания"	Забайкальский край, г. Чита, ул. Бутина, 86, строение 3	7714072839
20834	Организация/ИП	город Чита	Федеральное государственное унитарное предприятие "Всероссийская государственная телевизионная и радиовещательная компания"	Забайкальский край, г. Чита, ул. Бутина, 86, стр. 5	7714072839
20835	Организация/ИП	город Чита	Федеральное государственное унитарное предприятие "Всероссийская государственная телевизионная и радиовещательная компания"	Забайкальский край, г. Чита, ул. Бутина, 86, строение 1	7714072839
20836	Организация/ИП	город Чита	Федеральное государственное унитарное предприятие "Всероссийская государственная телевизионная и радиовещательная компания"	Забайкальский край, г. Чита, ул. Бутина, 86, стр. 11	7714072839
20837	Организация/ИП	город Чита	Федеральное государственное унитарное предприятие "Всероссийская государственная телевизионная и радиовещательная компания"	Забайкальский край, г. Чита, ул. Бутина, 86, стр. 10	7714072839
20838	Организация/ИП	город Чита	Федеральное государственное унитарное предприятие "Всероссийская государственная телевизионная и радиовещательная компания"	Забайкальский край, г. Чита, ул. Бутина, 86, строение 2	7714072839
20839	Организация/ИП	город Чита	Драгомилецкая Татьяна Михайловна	Забайкальский край, г. Чита, ул. Угданская, д. 17, пом. 5	753600405566

№ п/п	Тип отходообразователя	Муниципальное образование	Полное наименование	Местоположение	ИНН организации
20840	Организация/ИП	город Чита	Мунгалова Евгения Владимировна	Забайкальский край, г. Чита, ш. Объездное, д. 24а, строен. 3, пом. 8	753605753824
20841	Организация/ИП	город Чита	Акционерное общество "Читакнига"	Забайкальский край, г. Чита, ул. Амурская, д. 84, пом. 3	7536009713
20842	Организация/ИП	город Чита	Самуилов Алексей Вадимович	Забайкальский край, г. Чита, ул. Богомягкова, д. 50, пом. 4	701770322907
20843	Организация/ИП	город Чита	Будаев Боро Галданович	Забайкальский край, г. Чита, ул. Базовская, д. 24, строен. 7	7536169523
20844	Организация/ИП	город Чита	Управление Федеральной службы по надзору в сфере связи, информационных	Забайкальский край, г. Чита, ул. Подгорбунского, 9, пом. 67	7536055879
20845	Организация/ИП	город Чита	Седин Андрей Александрович	Забайкальский край, г. Чита, ул. Анохина, д. 120а, пом. 3	410114314470
20846	Организация/ИП	город Чита	Иманов Асаф Огул Оглы	Забайкальский край, г. Чита, ул. Лазо, д.116, стр. 10, пом. 4	753600271601
20847	Организация/ИП	город Чита	Вдовина Юлия Андреевна	Забайкальский край, г Чита, ул Нечаева, д 37	583302198558
20848	Организация/ИП	город Чита	Лиханова Светлана Александровна	Забайкальский край, г. Чита, ул. Бутина, д. 8а, пом. 713	753606819203
20849	Организация/ИП	город Чита	Кривчикова Светлана Ивановна	Забайкальский край, г. Чита, ул. Богомягкова, д. 12а, строение 10, пом. 28	753604715777
20850	Организация/ИП	город Чита	Макаров Андрей Владимирович	Забайкальский край, г. Чита, ул. Анохина, д. 91, пом. 29	260302319862
20851	Организация/ИП	город Чита	Юшманов Юрий Васильевич	Забайкальский край, г. Чита, ул. Богомягкова, д. 60	753601151459
20852	Организация/ИП	город Чита	Воронин Владимир Иванович	Забайкальский край, г. Чита, ул. Ленина, д. 108, пом. 20	753604883309
20853	Организация/ИП	город Чита	Напрейкина Лариса Петровна	Забайкальский край, г. Чита, улица Лазо, 123, строение 31	753500166674
20854	Организация/ИП	город Чита	Полончикова Татьяна Ильинична	Забайкальский край, г Чита, ул Журавлева, 61, пом 1	753612861500
20855	Организация/ИП	город Чита	Савицкий Михаил Степанович	Забайкальский край, г. Чита, ул. Казачья, д. 20, строен. 4, пом. 4	252600038624
20856	Организация/ИП	город Чита	Шовдра Денис Иванович	Забайкальский край, г. Чита, ул. Анохина, д. 120а, пом. 13	753100832584
20857	Организация/ИП	город Чита	Игумнов Вячеслав Александрович	Забайкальский край, г. Чита, ул. Строителей, д. 7, пом. 54	753402668122
20858	Организация/ИП	город Чита	Евдокимов Эдуард Русланович	Забайкальский край, г Чита, ул Бабушкина, д 104, пом 70	753700043567
20859	Организация/ИП	город Чита	Домашевский Алексей Викторович	Забайкальский край, г. Чита, тракт. Московский, д. 36	503410614927
20860	Организация/ИП	город Чита	Герасимов Сергей Александрович	Забайкальский край, г. Чита, ул. Ингодинская, д. 8, пом 10	027506289079
20861	Организация/ИП	город Чита	Буянова Наталья Сергеевна	Забайкальский край, г. Чита, ул. Нечаева, 66, пом. 1	773273904050
20862	Организация/ИП	город Чита	Ситников Александр Николаевич	Забайкальский край, г. Чита, р-н гаражного кооператива №47	291000048014
20863	Организация/ИП	город Чита	Новаковская Наталья Вадимовна	Забайкальский край, г. Чита, ул. Бабушкина, д. 98	753500016855
20864	Организация/ИП	город Чита	Путинцев Владимир Борисович	Забайкальский край, г. Чита, ш. Объездное, д. 24а, строен. 4, пом. 1	753617850477
20865	Организация/ИП	город Чита	Общество с ограниченной ответственностью "Строительно-производственная компания "Вега"	Забайкальский край, г Чита, ул Чкалова,164, пом 305	7536143980
20866	Организация/ИП	город Чита	Общество с ограниченной ответственностью "Строительно-производственная компания "Вега"	Забайкальский край, г. Чита, ул. Чкалова, д. 164, пом. 304	7536143980
20867	Организация/ИП	город Чита	Капралов Валерий Владимирович	Забайкальский край, г. Чита, ул. Лермонтова, д. 9, пом. 4	753405625543
20868	Организация/ИП	город Чита	Забелина Ирина Николаевна	Забайкальский край, г. Чита, ул. Шилова, д. 8а, пом. 2	753600877872
20869	Организация/ИП	город Чита	Чернышева Маргарита Павловна	Забайкальский край, г Чита, ул Богомягкова, 14а, пом 4	753600206948
20870	Организация/ИП	город Чита	Барсегян Эдуард Мясникович	Забайкальский край, г. Чита, ул. Ленина, д. 149а	614100405040
20871	Организация/ИП	город Чита	Кливак Елена Николаевна	Забайкальский край, г. Чита, проезд Энергостроителей, 11, стр. 3	753702948240
20872	Организация/ИП	город Чита	Кобко Лариса Юрьевна	Забайкальский край, г. Чита, ул. Автозаводская, д. 3	753600263110
20873	Организация/ИП	город Чита	Василевская Анжелика Альбертовна	Забайкальский край, г. Чита, мкр. 9-й, 1б, стр. 7, гар. 163	753701274609
20874	Организация/ИП	город Чита	Василевская Анжелика Альбертовна	Забайкальский край, г. Чита, мкр. 9, 1б, стр. 1, гар. 10.	753701274609
20875	Организация/ИП	город Чита	Шакало Елизавета Андреевна	Забайкальский край, г Чита, ул Бабушкина, д 98	753610407749
20876	Организация/ИП	город Чита	Воронин Владимир Иванович	Забайкальский край, г. Чита, ул. Бутина, д. 8а, пом. 109	753604883309
20877	Организация/ИП	город Чита	Свиридова Елена Викторовна	Забайкальский край, г. Чита, мкр. Солнечный, д. 88	753608702754
20878	Организация/ИП	город Чита	Артемкина Елена Леонидовна	Забайкальский край, г. Чита, ул. Новобульварная, д. 34, пом. 6	751200053644
20879	Организация/ИП	город Чита	Карплюк Владимир Николаевич	Забайкальский край, г. Чита, ул. Мостовая, 19, пом. 7	753400145198
20880	Организация/ИП	город Чита	Купцов Александр Викторович	Забайкальский край, г. Чита, ул. Чайковского, д. 27, пом. 2	753600111076
20881	Организация/ИП	город Чита	Иванова Наталья Михайловна	Забайкальский край, г. Чита, ул. Чкалова, д. 88, пом. 19	262517776076
20882	Организация/ИП	город Чита	Акопян Ашот Арамович	Забайкальский край, г. Чита, ул. Шилова, д. 29, пом. 20	753702562656
20883	Организация/ИП	город Чита	Михайлова Светлана Александровна	Забайкальский край, г. Чита, мкр. 1-й, д. 31, пом. 38	7610069542
20884	Организация/ИП	город Чита	Бессонова Гульсара Вумезовна	Забайкальский край, г. Чита, ул. Бутина, д. 8а, пом. 107	753600177260
20885	Организация/ИП	город Чита	Сараева Диана Александровна	Забайкальский край, г. Чита, ул. Советская, 19а, стр. 1	645394926156
20886	Организация/ИП	город Чита	Ширяева Светлана Владимировна	Забайкальский край, г. Чита, ул. 9 Января, д. 20, пом 2	110109938147
20887	Организация/ИП	город Чита	Салапина Елена Викторовна	Забайкальский край, г. Чита, ул. Смоленская, д. 69	753700295765

№ п/п	Тип отходообразователя	Муниципальное образование	Полное наименование	Местоположение	ИНН организации
20888	Организация/ИП	город Чита	Чжан И	Забайкальский край, г. Чита, ул. Тимирязева, д. 40, пом. 27	667306440856
20889	Организация/ИП	город Чита	Общество с ограниченной ответственностью "Тантал"	Забайкальский край., г. Чита, ул. Авиационная, 39, строение 3	3808123030
20890	Организация/ИП	город Чита	Общество с ограниченной ответственностью "Тантал"	Забайкальский край, г. Чита, ул. Авиационная, 39, строение 7	3808123030
20891	Организация/ИП	город Чита	Общество с ограниченной ответственностью "Тантал"	Забайкальский край, г. Чита, ул. Авиационная, 39, строение 1	3808123030
20892	Организация/ИП	город Чита	Общество с ограниченной ответственностью "Тантал"	Забайкальский край, г. Чита, ул. Авиационная, 39, строение 11	3808123030
20893	Организация/ИП	город Чита	Общество с ограниченной ответственностью "Тантал"	Забайкальский край., г. Чита, ул. Авиационная, 39, строение 5	3808123030
20894	Организация/ИП	город Чита	Общество с ограниченной ответственностью "Тантал"	Забайкальский край, г. Чита, ул. Авиационная, 39, строение 8	3808123030
20895	Организация/ИП	город Чита	Общество с ограниченной ответственностью "Тантал"	Забайкальский край, г. Чита, ул. Авиационная, 39, строение 6	3808123030
20896	Организация/ИП	город Чита	Общество с ограниченной ответственностью "Тантал"	Забайкальский край, г. Чита, ул. Авиационная, д. 39, строен. 12	3808123030
20897	Организация/ИП	город Чита	Каплин Павел Викторович	Забайкальский край, г. Чита, ул. Кастринская, д. 8, пом. 2	753600640030
20898	Организация/ИП	город Чита	Публичное акционерное общество "Промсвязьбанк"	Забайкальский край, г. Чита, ул. Красной Звезды, д. 51а, кв. 13	7744000912
20899	Организация/ИП	город Чита	Публичное акционерное общество "Промсвязьбанк"	Забайкальский край, г. Чита, ул. Анохина, д. 91, пом. 4	7744000912
20900	Организация/ИП	город Чита	Марабян Заира Ширинoвна	Забайкальский край, г. Чита, ул. Бутина, д. 70, пом. 106	7536140764
20901	Организация/ИП	город Чита	Ажгирей Игорь Эдуардович	Забайкальский край, г. Чита, ул. Новобульварная, д. 36, пом. 422	253900530927
20902	Организация/ИП	город Чита	Грищенко Людмила Владимировна	Забайкальский край, г. Чита, ул. Нерчинская, д. 9, пом. 21	931100248184
20903	Организация/ИП	город Чита	Потапов Сергей Владимирович	Забайкальский край, г. Чита, Романовский тракт, 12, строение 14	292500026980
20904	Организация/ИП	город Чита	Общество с ограниченной ответственностью "Завод ЖБИ"	Забайкальский край, г. Чита, проезд. Ивановский, д. 12, строен. 1	3123110665
20905	Организация/ИП	город Чита	Ушакова Елена Николаевна	Забайкальский край, г. Чита, ул. Шилова, д. 16а	311003486106
20906	Организация/ИП	город Чита	Калинин Сергей Владимирович	Забайкальский край, городской округ "Город Чита", Олимпийская улица, 25, строение 2, помещение 11	224402159597
20907	Организация/ИП	город Чита	Анисимов Евгений Алексеевич	Забайкальский край, г. Чита, ул. Новобульварная, д. 36, пом. 521	026304786252
20908	Организация/ИП	город Чита	Акционерное общество "810 авиационный ремонтный завод"	Забайкальский край, г. Чита, ул. Вертолетная, д. 1	7536080716
20909	Организация/ИП	город Чита	Акционерное общество "810 авиационный ремонтный завод"	Забайкальский край, г. Чита, Вертолетная улица, 1, стр.8	7536080716
20910	Организация/ИП	город Чита	Акционерное общество "810 авиационный ремонтный завод"	Забайкальский край, г. Чита, Вертолетная улица, 1 стр.4	7536080716
20911	Организация/ИП	город Чита	Акционерное общество "810 авиационный ремонтный завод"	Забайкальский край, г. Чита, ул. Вертолетная, 1, строение 28	7536080716
20912	Организация/ИП	город Чита	Акционерное общество "810 авиационный ремонтный завод"	Забайкальский край, г. Чита, Вертолетная улица, 1, стр.9	7536080716
20913	Организация/ИП	город Чита	Акционерное общество "810 авиационный ремонтный завод"	Забайкальский край, г. Чита, ул. Вертолетная, 5, стр. 7	7536080716
20914	Организация/ИП	город Чита	Акционерное общество "810 авиационный ремонтный завод"	Забайкальский край, г. Чита, ул. Вертолетная, д. 1, стр. 30	7536080716
20915	Организация/ИП	город Чита	Акционерное общество "810 авиационный ремонтный завод"	Забайкальский край, г. Чита, ул. Вертолетная, 5, стр. 2	7536080716
20916	Организация/ИП	город Чита	Акционерное общество "810 авиационный ремонтный завод"	Забайкальский край, г. Чита, ул. Вертолетная, 5, стр. 1	7536080716
20917	Организация/ИП	город Чита	Акционерное общество "810 авиационный ремонтный завод"	Забайкальский край, г. Чита, ул. Вертолетная, 5, стр. 6	7536080716
20918	Организация/ИП	город Чита	Акционерное общество "810 авиационный ремонтный завод"	Забайкальский край, г. Чита, Вертолетная улица, 1 стр.6	7536080716
20919	Организация/ИП	город Чита	Акционерное общество "810 авиационный ремонтный завод"	Забайкальский край, г. Чита, ул. Вертолетная, 1, строение 10	7536080716
20920	Организация/ИП	город Чита	Акционерное общество "810 авиационный ремонтный завод"	Забайкальский край, г. Чита, ул. Вертолетная, д. 1, строен. 31	7536080716
20921	Организация/ИП	город Чита	Акционерное общество "810 авиационный ремонтный завод"	Забайкальский край, г. Чита, ул. Вертолетная, д. 1, строен. 27	7536080716
20922	Организация/ИП	город Чита	Акционерное общество "810 авиационный ремонтный завод"	Забайкальский край, г. Чита, ул. Вертолетная, д. 1, строен. 29	7536080716
20923	Организация/ИП	город Чита	Акционерное общество "810 авиационный ремонтный завод"	Забайкальский край, г. Чита, ул. Вертолетная, д. 1, строен. 12	7536080716
20924	Организация/ИП	город Чита	Акционерное общество "810 авиационный ремонтный завод"	Забайкальский край, г. Чита, ул. Вертолетная, 1, строение 23	7536080716
20925	Организация/ИП	город Чита	Акционерное общество "810 авиационный ремонтный завод"	Забайкальский край, г. Чита, Вертолетная улица, 1, стр.7	7536080716
20926	Организация/ИП	город Чита	Акционерное общество "810 авиационный ремонтный завод"	Забайкальский край, г. Чита, ул. Вертолетная, 1, строение 1	7536080716
20927	Организация/ИП	город Чита	Акционерное общество "810 авиационный ремонтный завод"	Забайкальский край, г. Чита, Вертолетная улица, 1 стр.5	7536080716
20928	Организация/ИП	город Чита	Калинин Сергей Владимирович	Забайкальский край, г. Чита, мкр. Гвардейский, д. 14, строен. 1	224402159597
20929	Организация/ИП	город Чита	Авраченков Алексей Петрович	Забайкальский край, г. Чита, ул. Бабушкина, д. 104, пом. 34	753608373806
20930	Организация/ИП	город Чита	Шустиков Александр Викторович	Забайкальский край, г Чита, ул Назара Губина, д 31а, строен 2	743803321146
20931	Организация/ИП	город Чита	Гурбатов Олег Станиславович	Забайкальский край, г. Чита, ул. Бабушкина, д. 104, пом. 33	753600026952
20932	Организация/ИП	город Чита	Савосько Борис Николаевич	Забайкальский край, г. Чита, ул. Инструментальная, 1, строение 1, пом. 1	753603598965
20933	Организация/ИП	город Чита	Дутова Татьяна Ивановна	Забайкальский край, г. Чита, ул. Подгорбунского, д. 57, пом. 3	753605729772
20934	Организация/ИП	город Чита	Салапина Елена Викторовна	Забайкальский край, г Чита, ул Новобульварная, д 55, стр. 15	753700295765
20935	Организация/ИП	город Чита	Государственное бюджетное учреждение здравоохранения "Забайкальский краевой клинический госпиталь для ветеранов войн"	Забайкальский край, г. Чита, ул. Богомягкова, д. 121, строен. 2	7536035689
20936	Организация/ИП	город Чита	Государственное бюджетное учреждение здравоохранения "Забайкальский краевой клинический госпиталь для ветеранов войн"	Забайкальский край, г. Чита, ул. Богомягкова, д. 121	7536035689
20937	Организация/ИП	город Чита	Государственное бюджетное учреждение здравоохранения "Забайкальский краевой клинический госпиталь для ветеранов войн"	Забайкальский край, г. Чита, ул. Богомягкова, д. 121, строен. 1	7536035689
20938	Организация/ИП	город Чита	Ботвинник Валентина Дмитриевна	Забайкальский край, г. Чита, ул. Ленина, д. 52, пом. 49	753601935848
20939	Организация/ИП	город Чита	Бояркин Евгений Николаевич	Забайкальский край, г. Чита, ул. Хабаровская, д. 70, пом. 11	753504269060
20940	Организация/ИП	город Чита	Общество с ограниченной ответственностью "Восток"	Забайкальский край, г. Чита, ул. Трактовая, д. 54, строен. 8, пом. 3	7725495850
20941	Организация/ИП	город Чита	Общество с ограниченной ответственностью "Восток"	Забайкальский край, г. Чита, ул. Лермонтова, д. 10, пом. 3	7725495850
20942	Организация/ИП	город Чита	Общество с ограниченной ответственностью "Восток"	Забайкальский край, г. Чита, ул. Трактовая, д. 54, строен. 17	7725495850
20943	Организация/ИП	город Чита	Общество с ограниченной ответственностью "Восток"	Забайкальский край, г. Чита, ул. Трактовая, д. 54, строен. 12	7725495850
20944	Организация/ИП	город Чита	Общество с ограниченной ответственностью "Восток"	Забайкальский край, г. Чита, ул. Трактовая, д. 54, строение 10	7725495850

№ п/п	Тип отходообразователя	Муниципальное образование	Полное наименование	Местоположение	ИНН организации
20945	Организация/ИП	город Чита	Общество с ограниченной ответственностью "Восток"	Забайкальский край, г. Чита, ул. Чкалова, д. 126, пом. 4	7725495850
20946	Организация/ИП	город Чита	Общество с ограниченной ответственностью "Восток"	Забайкальский край, г. Чита, ул. Трактовая, д. 54, строен. 13	7725495850
20947	Организация/ИП	город Чита	Общество с ограниченной ответственностью "Восток"	Забайкальский край, г. Чита, ул. Трактовая, д. 54, строение. 9	7725495850
20948	Организация/ИП	город Чита	Общество с ограниченной ответственностью "Восток"	Забайкальский край, г Чита, ул Трактовая, 54, стр 1	7725495850
20949	Организация/ИП	город Чита	Общество с ограниченной ответственностью "Восток"	Забайкальский край, г. Чита, ул. Трактовая, 54, стр. 5	7725495850
20950	Организация/ИП	город Чита	Общество с ограниченной ответственностью "Восток"	Забайкальский край, г. Чита, ул. Трактовая, д. 54, строен. 14	7725495850
20951	Организация/ИП	город Чита	Общество с ограниченной ответственностью "Восток"	Забайкальский край, г Чита, ул Трактовая, 54, стр 8, пом 2	7725495850
20952	Организация/ИП	город Чита	Общество с ограниченной ответственностью "Восток"	Забайкальский край, г. Чита, ул. Новобульварная, д. 38, пом. 10	7725495850
20953	Организация/ИП	город Чита	Общество с ограниченной ответственностью "Восток"	Забайкальский край, г Чита, ул Трактовая, д 54, строен 11	7725495850
20954	Организация/ИП	город Чита	Общество с ограниченной ответственностью "Восток"	Забайкальский край, г. Чита, ул. Петровская, д. 40, пом. 1	7725495850
20955	Организация/ИП	город Чита	Викулов Евгений Александрович	Забайкальский край, г. Чита, ул. Бабушкина, д. 104, пом. 24	351300443421
20956	Организация/ИП	город Чита	Трубицын Александр Владимирович	Забайкальский край, г. Чита, ул. Ивановская, 19а	344113729645
20957	Организация/ИП	город Чита	Шиллер Лиана Ивановна	Забайкальский край, г. Чита, ул. Чкалова, д. 147а	753405492325
20958	Организация/ИП	город Чита	Мигурский Станислав Викторович	Забайкальский край, г. Чита, ул. Курнатовского, д. 8, пом. 2	753403400150
20959	Организация/ИП	город Чита	Сергеев Владимир Леонидович	Забайкальский край, г. Чита, ул. Красной Звезды, д. 19, строен. 9	433800083964
20960	Организация/ИП	город Чита	Крестьянников Андрей Николаевич	Забайкальский край, г. Чита, ул. Амурская, д. 107, пом. 69	752000000654
20961	Организация/ИП	город Чита	Куйдина Наталья Ивановна	Забайкальский край, г. Чита, ул. Нечаева, 66, пом. 6	753300001153
20962	Организация/ИП	город Чита	Васюкова Ольга Александровна	Забайкальский край, г. Чита, СОНТ №26 "Ремстрой", 6	690707711073
20963	Организация/ИП	город Чита	Овчинников Григорий Григорьевич	Забайкальский край, г Чита, ул Чкалова, 144, пом 26	753608959140
20964	Организация/ИП	город Чита	Салапина Елена Викторовна	Забайкальский край, г. Чита, ул. Журавлева, 79, пом. 27	753700295765
20965	Организация/ИП	город Чита	Салапина Елена Викторовна	Забайкальский край, г. Чита, ул. 3-я Шубзаводская, вл. 9, корп. 1	753700295765
20966	Организация/ИП	город Чита	Гогорян Нарине Коюруновна	Забайкальский край, г. Чита, ул. Курнатовского, д. 71, корп. 3, пом. 1	751902702787
20967	Организация/ИП	город Чита	Общество с ограниченной ответственностью "Стройпроектная Компания "Хуа Юань"	Забайкальский край, г. Чита, ул. Столярова, 23	7535010226
20968	Организация/ИП	город Чита	Калинина Зинаида Петровна	Забайкальский край, г. Чита, ш. Объездное, д. 24а, строен. 2, пом. 1	482600212997
20969	Организация/ИП	город Чита	Муниципальное бюджетное дошкольное образовательное учреждение "Детский сад общеразвивающего вида №117"	Забайкальский край, г. Чита, ул. Онискевича, д. 15	3803204053
20970	Организация/ИП	город Чита	Новикова Татьяна Георгиевна	Забайкальский край, г. Чита, ул. Угданская, д. 5, пом. 2	301000324534
20971	Организация/ИП	город Чита	Фетисова Татьяна Николаевна	Забайкальский край, г. Чита, ул. Красноармейская, д. 63, пом. 7	281001336040
20972	Организация/ИП	город Чита	Чулков Александр Денисович	Забайкальский край, г. Чита, ул. Лазо, д. 116, строен. 3	753600190328
20973	Организация/ИП	город Чита	Жидкова Лариса Ивановна	Забайкальский край, г. Чита, ул. Ленина, д. 24, пом. 9	753600062982
20974	Организация/ИП	город Чита	Шимохин Денис Борисович	Забайкальский край, г. Чита, ул. Маршала Рокоссовского, д. 7	753705705380
20975	Организация/ИП	город Чита	Общество с ограниченной ответственностью "Регион"	Забайкальский край, г. Чита, мкр. Царский, д. 2, пом. 6	7703729382
20976	Организация/ИП	город Чита	Вовк-Курилех Анна Юрьевна	Забайкальский край, Чита г, улица Энтузиастов, дом 1	753700071701
20977	Организация/ИП	город Чита	Общество с ограниченной ответственностью "Пульсар"	Забайкальский край, г. Чита, ул. Красноярская, д. 12, пом. 4	7802881275
20978	Организация/ИП	город Чита	Общество с ограниченной ответственностью "Элис"	Забайкальский край, г. Чита, туп. Солдатский, 35, строение 9	7802373867
20979	Организация/ИП	город Чита	Общество с ограниченной ответственностью "Элис"	Забайкальский край, г. Чита, туп. Солдатский, д. 35, строение 17	7802373867
20980	Организация/ИП	город Чита	Общество с ограниченной ответственностью "Элис"	Забайкальский край, г. Чита, туп. Солдатский, 35, строение 5	7802373867
20981	Организация/ИП	город Чита	Общество с ограниченной ответственностью "Элис"	Забайкальский край, г. Чита, туп. Солдатский, д. 35, строение 18	7802373867
20982	Организация/ИП	город Чита	Общество с ограниченной ответственностью "Элис"	Забайкальский край, г. Чита, туп. Солдатский, д. 35, строен. 15	7802373867
20983	Организация/ИП	город Чита	Общество с ограниченной ответственностью "Элис"	Забайкальский край, г. Чита, туп. Солдатский, д. 35, строен. 14	7802373867
20984	Организация/ИП	город Чита	Общество с ограниченной ответственностью "Элис"	Забайкальский край, г. Чита, туп. Солдатский, д. 35, строен. 20	7802373867
20985	Организация/ИП	город Чита	Общество с ограниченной ответственностью "Элис"	Забайкальский край, г. Чита, туп. Солдатский, 35, строение 8	7802373867
20986	Организация/ИП	город Чита	Общество с ограниченной ответственностью "Элис"	Забайкальский край, г. Чита, туп. Солдатский, д. 35, строен. 19	7802373867
20987	Организация/ИП	город Чита	Общество с ограниченной ответственностью "Элис"	Забайкальский край, г. Чита, туп. Солдатский, 35, строение 1	7802373867
20988	Организация/ИП	город Чита	Общество с ограниченной ответственностью "Элис"	Забайкальский край, г. Чита, туп. Солдатский, 35, строение 4	7802373867
20989	Организация/ИП	город Чита	Общество с ограниченной ответственностью "Элис"	Забайкальский край, г. Чита, туп. Солдатский, 35, строение 2	7802373867
20990	Организация/ИП	город Чита	Общество с ограниченной ответственностью "Элис"	Забайкальский край, г. Чита, туп. Солдатский, д. 35, строен. 13	7802373867
20991	Организация/ИП	город Чита	Общество с ограниченной ответственностью "Элис"	Забайкальский край, г. Чита, туп. Солдатский, 35, строение 7	7802373867
20992	Организация/ИП	город Чита	Общество с ограниченной ответственностью "Элис"	Забайкальский край, г. Чита, туп. Солдатский, д. 35, строен. 16	7802373867
20993	Организация/ИП	город Чита	Общество с ограниченной ответственностью "Элис"	Забайкальский край, г. Чита, туп. Солдатский, 35, строение 6	7802373867
20994	Организация/ИП	город Чита	Общество с ограниченной ответственностью "Элис"	Забайкальский край, г. Чита, туп. Солдатский, д. 35, строен. 12	7802373867
20995	Организация/ИП	город Чита	Общество с ограниченной ответственностью "Спецтехника"	Забайкальский край, г. Чита, Агинский тракт, вл.24, стр.5	6732065991
20996	Организация/ИП	город Чита	Общество с ограниченной ответственностью "Спецтехника"	Забайкальский край, г. Чита, Агинский тракт, вл.25, стр.1	6732065991
20997	Организация/ИП	город Чита	Общество с ограниченной ответственностью "Спецтехника"	Забайкальский край, г. Чита, Агинский тракт, вл.25, корп. 1	6732065991
20998	Организация/ИП	город Чита	Общество с ограниченной ответственностью "Спецтехника"	Забайкальский край, г. Чита, Агинский тракт, вл.25., стр.6, соор.1	6732065991
20999	Организация/ИП	город Чита	Общество с ограниченной ответственностью "Спецтехника"	Забайкальский край, г. Чита, Агинский тракт, вл.24	6732065991
21000	Организация/ИП	город Чита	Общество с ограниченной ответственностью "Спецтехника"	Забайкальский край, г. Чита, Агинский тракт, вл. 25, стр. 2	6732065991
21001	Организация/ИП	город Чита	Общество с ограниченной ответственностью "Спецтехника"	Забайкальский край, г. Чита, Агинский тракт, вл. 25	6732065991
21002	Организация/ИП	город Чита	Общество с ограниченной ответственностью "Спецтехника"	Забайкальский край, г. Чита, Агинский тракт, вл. 24, стр. 3	6732065991
21003	Организация/ИП	город Чита	Общество с ограниченной ответственностью "Спецтехника"	Забайкальский край, г. Чита, Агинский тракт, вл.24, стр.1	6732065991

№ п/п	Тип отходообразователя	Муниципальное образование	Полное наименование	Местоположение	ИНН организации
21056	Организация/ИП	город Чита	Общество с ограниченной ответственностью "Востокгеология"	Забайкальский край, г. Чита, ул. Трактовая, д. 35б, строен. 8	7536076678
21057	Организация/ИП	город Чита	Общество с ограниченной ответственностью "Востокгеология"	Забайкальский край, г Чита, ул Трактовая, Д 35б, СТРОЕН 4	7536076678
21058	Организация/ИП	город Чита	Общество с ограниченной ответственностью "Востокгеология"	Забайкальский край, г. Чита, ул. Трактовая, д. 35б, строен. 6	7536076678
21059	Организация/ИП	город Чита	Общество с ограниченной ответственностью "Востокгеология"	Забайкальский край, г. Чита, ул. Трактовая, 35б, строение 9	7536076678
21060	Организация/ИП	город Чита	Общество с ограниченной ответственностью "Востокгеология"	Забайкальский край, г. Чита, ул. Трактовая, д. 35б, строен. 1	7536076678
21061	Организация/ИП	город Чита	Муниципальное бюджетное дошкольное образовательное учреждение "Детский сад №56"	Забайкальский край, г. Чита, ул. 3-я Южная, д. 13а	6155036434
21062	Организация/ИП	город Чита	Манукян Мхитар Оганесович	Забайкальский край, г Чита, ул Генерала Белика, Д 1, ПОМ 21	750500538052
21063	Организация/ИП	город Чита	Маслакова Валерия Александровна	Забайкальский край, г. Чита, ул. Новобульварная, 3, пом. 48	753605431337
21064	Организация/ИП	город Чита	Чарторижский Николай Николаевич	Забайкальский край, г. Чита, ул. Бабушкина, д. 93, пом. 9	753604327936
21065	Организация/ИП	город Чита	Жильцова Галина Ивановна	Забайкальский край, г. Чита, ул. Малая, д. 10а	753702161502
21066	Организация/ИП	город Чита	Общество с ограниченной ответственностью "Крол"	Забайкальский край, г. Чита, ул. Торговая, д. 1а, к. 2	5047222008
21067	Организация/ИП	город Чита	Лебедева Наталья Игоревна	Забайкальский край, г. Чита, ул. Смоленская, д. 60, пом. 2	343517792489
21068	Организация/ИП	город Чита	Бугрименко Егор Владимирович	Забайкальский край, г. Чита, тракт. Карповский, д. 103, строен. 2, пом. 2	753501180801
21069	Организация/ИП	город Чита	Общество с ограниченной ответственностью "Забавтотранс"	Забайкальский край, городской округ "Город Чита", 1-я Заводская улица, 4б, строение 2	7536093264
21070	Организация/ИП	город Чита	Общество с ограниченной ответственностью "Забавтотранс"	Забайкальский край, городской округ "Город Чита", 1-я Заводская улица, 4б, строение 3	7536093264
21071	Организация/ИП	город Чита	Общество с ограниченной ответственностью "Забавтотранс"	Забайкальский край, городской округ Город Чита, улица 1-я Заводская, 4б, строение 1	7536093264
21072	Организация/ИП	город Чита	Общество с ограниченной ответственностью "Забавтотранс"	Забайкальский край, городской округ "Город Чита", 1-я Заводская улица, 4б, строение 4	7536093264
21073	Организация/ИП	город Чита	Тихонов Сергей Борисович	Забайкальский край, г. Чита, ул. Чайковского, д. 32	753601083495
21074	Организация/ИП	город Чита	Вторушин Александр Владимирович	Забайкальский край, г Чита, мкр Северный, 71а, пом 52	753400152300
21075	Организация/ИП	город Чита	Производственный сельскохозяйственный кооператив "Маяк"	Забайкальский край, г. Чита, ул. Центральная, д. 18, строен. 1	0231007204
21076	Организация/ИП	город Чита	Производственный сельскохозяйственный кооператив "Маяк"	Забайкальский край, г Чита, ул Центральная, 18, строен 3	0231007204
21077	Организация/ИП	город Чита	Производственный сельскохозяйственный кооператив "Маяк"	Забайкальский край, г Чита, ул Овощная, д 31, строение 1	0231007204
21078	Организация/ИП	город Чита	Ерохин Виктор Федорович	Забайкальский край, г. Чита, ул. Тобольская, 1, строение 9	751300129569
21079	Организация/ИП	город Чита	Бондаренко Сергей Станиславович	Забайкальский край, г Чита, ул Журавлева, 20, пом 501	753600048089
21080	Организация/ИП	город Чита	Хачатрян Андраник Азатович	Забайкальский край, г. Чита, ул. Амурская, 103, пом. 9	753616677660
21081	Организация/ИП	город Чита	Общество с ограниченной ответственностью "ЗАБАЙКАЛЬСКИЙ ТРАНЗИТ"	Забайкальский край, г. Чита, ул. Сухая Падь, д. 3, строен. 3	7508003117
21082	Организация/ИП	город Чита	Общество с ограниченной ответственностью "ЗАБАЙКАЛЬСКИЙ ТРАНЗИТ"	Забайкальский край, г. Чита, ул. Сухая Падь, д. 3а, строение. 1	7508003117
21083	Организация/ИП	город Чита	Общество с ограниченной ответственностью "ЗАБАЙКАЛЬСКИЙ ТРАНЗИТ"	Забайкальский край, г. Чита, ул. Сухая Падь, д. 3, строение 1, пом. 3	7508003117
21084	Организация/ИП	город Чита	Скворцов Андрей Валерьевич	Забайкальский край, г. Чита, ул. Ленина, д. 149б, пом. 2	422304264669
21085	Организация/ИП	город Чита	Каргина Елена Сергеевна	Забайкальский край, г. Чита, ул. Столярова, д. 39, пом. 4	753400649364
21086	Организация/ИП	город Чита	Косарева Юлия Анатольевна	Забайкальский край, г. Чита, ул. Звездная, д. 5, пом. 1	753700920708
21087	Организация/ИП	город Чита	Максимов Виктор Владимирович	Забайкальский рай, городской округ "Город Чита", Магистральная улица, 41, строение 1	525614845213
21088	Организация/ИП	город Чита	Чернышева Элина Владимировна	Забайкальский край, г Чита, ул Шилова, 29, пом 21	753400015022
21089	Организация/ИП	город Чита	Бунаков Роман Васильевич	Забайкальский край, г. Чита, ул. Инструментальная, д. 2, пом. 9	753700033382
21090	Организация/ИП	город Чита	Китаев Антон Сергеевич	Забайкальский край, г. Чита, ул. Чайковского, д. 37, пом. 3	753703800790
21091	Организация/ИП	город Чита	Безклепная Наталья Владимировна	Забайкальский край, г. Чита, ул. Набережная, д. 68, пом. 83	752900238297
21092	Организация/ИП	город Чита	Ли Яна	Забайкальский край, г. Чита, ул. Трактовая, д. 74, строен. 3	7719729490
21093	Организация/ИП	город Чита	Василевская Анжелика Альбертовна	Забайкальский край, г.Чита, мкр.9, 1б, стр.6, гар.115.	753701274609
21094	Организация/ИП	город Чита	Наумов Юрий Геннадьевич	Забайкальский край, г Чита, ул Кайдаловская, д 2а, ГПК №3,гар.492	380202013266
21095	Организация/ИП	город Чита	Ли Яна	Забайкальский край, г. Чита, ул. Трактовая, д. 74, строен. 1, пом. 1	7719729490
21096	Организация/ИП	город Чита	Зибров Сергей Анатольевич	Забайкальский край, г. Чита, ул. Ленина, 164, пом. 3	753707245234
21097	Организация/ИП	город Чита	Грязнов Константин Григорьевич	Забайкальский край, г. Чита, ул. Новобульварная, д. 2	750800073489
21098	Организация/ИП	город Чита	Жидков Андрей Алексеевич	Забайкальский край, г. Чита, ул. Журавлева, д. 18, пом. 1	770106450050
21099	Организация/ИП	город Чита	Перевалов Владимир Александрович	Забайкальский край, г. Чита, проезд Ученический, вл. 5, стр. 3	031702921557
21100	Организация/ИП	город Чита	Дзень Юлия Николаевна	Забайкальский край, г. Чита, ул. Ленина, д. 108, пом. 6	753600119325
21101	Организация/ИП	город Чита	Общество с ограниченной ответственностью "Фитнес-клуб "Ривьера Голд"	Забайкальский край, г Чита, мкр Северный, 70, пом 9	7536125773
21102	Организация/ИП	город Чита	Общество с ограниченной ответственностью "Фитнес-клуб "Ривьера Голд"	Забайкальский край, г. Чита, мкр. Северный, д. 70, пом. 11	7536125773
21103	Организация/ИП	город Чита	Общество с ограниченной ответственностью "Фитнес-клуб "Ривьера Голд"	Забайкальский край, г Чита, мкр Северный, 70, пом 10	7536125773

№ п/п	Тип отходообразователя	Муниципальное образование	Полное наименование	Местоположение	ИНН организации
21104	Организация/ИП	город Чита	Общество с ограниченной ответственностью "Фитнес-клуб "Ривьера Голд"	Забайкальский край, городской округ "Город Чита", Карповский тракт, дом 99	7536125773
21105	Организация/ИП	город Чита	Прокопчук Юрий Адамович	Забайкальский край, г. Чита, ул. Комсомольская, д. 38а	753604306904
21106	Организация/ИП	город Чита	Пурбуев Александр Александрович	Забайкальский край, г. Чита, ул. Смоленская, д. 129, строен. 2, бокс. 80	753608360980
21107	Организация/ИП	город Чита	Дорошин Андрей Сергеевич	Забайкальский край, г. Чита, мкр. Гвардейский, д. 2, пом. 5	753704179569
21108	Организация/ИП	город Чита	Дерябин Дмитрий Анатольевич	Забайкальский край, городской округ "Город Чита", ул. Угданская, д. 3, пом. 8	753500095180
21109	Организация/ИП	город Чита	Сизов Евгений Андреевич	Забайкальский край, г. Чита, ул. Балябина, 75, стр. 5, пом. 1	366523794098
21110	Организация/ИП	город Чита	Дьячков Евгений Юрьевич	Забайкальский край, г Чита, ул 40 лет Октября, Д 15а	753602350584
21111	Организация/ИП	город Чита	Фетисова Татьяна Николаевна	Забайкальский край, г. Чита, ул. Красноармейская, д. 63, пом. 5	281001336040
21112	Организация/ИП	город Чита	Иванина Нина Михайловна	Забайкальский край, г Чита, ДОС 736, строен 1	753700303247
21113	Организация/ИП	город Чита	Джейранашвили Шалва Иорданович	Забайкальский край, г. Чита, ул. Лазо, д. 42, пом. 1	753602282447
21114	Организация/ИП	город Чита	Голобоков Павел Леонидович	Забайкальский край, г. Чита, Смоленская ул., 37, пом. 3	753613588959
21115	Организация/ИП	город Чита	Калинин Сергей Владимирович	Забайкальский край, г. Чита, ул. Геодезическая, д. 61	224402159597
21116	Организация/ИП	город Чита	Общество с ограниченной ответственностью "Эталон-Авто"	Забайкальский край, г. Чита, ул. Энергетиков, д. 9, пом. 1	7721262118
21117	Организация/ИП	город Чита	Общество с ограниченной ответственностью "Эталон-Авто"	Забайкальский край, г. Чита, ул. Новобульварная, д. 12	7721262118
21118	Организация/ИП	город Чита	Общество с ограниченной ответственностью "Эталон-Авто"	Забайкальский край, г. Чита, ул. Красной Звезды, 4, пом. 6	7721262118
21119	Организация/ИП	город Чита	Общество с ограниченной ответственностью "Эталон-Авто"	Забайкальский край, г. Чита, ул. Весенняя, 15, пом. 52	7721262118
21120	Организация/ИП	город Чита	Общество с ограниченной ответственностью "Эталон-Авто"	Забайкальский край, г. Чита, ул. Курнатовского, д. 34, пом. 13	7721262118
21121	Организация/ИП	город Чита	Муниципальное предприятие городского округа "Город Чита" "Аптека №2"	Забайкальский край, г. Чита, ул. Ленина, д. 58, пом. 66	7532001079
21122	Организация/ИП	город Чита	Соловьева Анастасия Геннадьевна	Забайкальский край, г. Чита, ул. Федора Гладкова, д. 14, строен. 1	421712923131
21123	Организация/ИП	город Чита	Потапов Сергей Юрьевич	край Забайкальский, Забайкальский край, г. Чита, ДНТ Механизатор, 64	661306004175
21124	Организация/ИП	город Чита	Булавина Людмила Михайловна	Забайкальский край, г. Чита, ул. Анохина, д. 76	753600241389
21125	Организация/ИП	город Чита	Мельничук Лилия Вазировна	Забайкальский край, г. Чита, ул. Богомягкова, д. 12а, строение. 6, пом. 1	7733884307
21126	Организация/ИП	город Чита	Макарова Наталия Валентиновна	Забайкальский край, г. Чита, ул. Серова, д. 30, пом. 14	391501729352
21127	Организация/ИП	город Чита	Подлегаев Максим Николаевич	Забайкальский край, г. Чита, ул. Амурская, д. 103а, пом. 5	753613713286
21128	Организация/ИП	город Чита	Муниципальное бюджетное учреждение дополнительного образования "Станция юных техников №4"	Забайкальский край, г. Чита, ул. Весенняя, д. 28а, пом. 2	7537003111
21129	Организация/ИП	город Чита	Скубиев Алексей Сергеевич	Забайкальский край, г. Чита, ул. 1-я Оранжерейная, д. 20, строен. 4	753609224525
21130	Организация/ИП	город Чита	Чарторижский Николай Николаевич	Забайкальский край, г. Чита, ул. Ленина, д. 43, пом. 12	753604327936
21131	Организация/ИП	город Чита	Салапина Елена Викторовна	Забайкальский край, г. Чита, ул. Журавлева, 79, пом. 42	753700295765
21132	Организация/ИП	город Чита	Ведерников Андрей Валерьевич	Забайкальский край, г. Чита, ул. Ингодинская, д. 30, пом. 7	434548394790
21133	Организация/ИП	город Чита	Амбарян Каро Манвели	Забайкальский край, г. Чита, ул. Балябина, д. 16, пом. 17	753706413091
21134	Организация/ИП	город Чита	Максимович Владимир Михайлович	Забайкальский край, г Чита, ул Кенонская, вл 40, строение 6, пом 2	753500168689
21135	Организация/ИП	город Чита	Помулева Юлия Андреевна	Забайкальский край, г. Чита, ул. Матвеева, д. 35, пом. 4	753604473662
21136	Организация/ИП	город Чита	Подобедов Александр Валериевич	Забайкальский край, г. Чита, ул. Новобульварная, 42г, пом. 1068а	753500117719
21137	Организация/ИП	город Чита	Хлызова Марина Николаевна	Забайкальский край, г. Чита, ул. Журавлева, 100а, пом. 2	753700970473
21138	Организация/ИП	город Чита	Государственное автономное учреждение культуры "Забайкальский краевой драматический театр"	Забайкальский край, г. Чита, ул. Профсоюзная, 26	7536032864
21139	Организация/ИП	город Чита	Мельничук Игорь Николаевич	Забайкальский край, г. Чита, ул. Богомягкова, д. 12а, строение. 4, пом. 22	7536063319
21140	Организация/ИП	город Чита	Тымко Юрий Григорьевич	Забайкальский край, г. Чита, ул. Богомягкова, д. 4, пом. 23	753400537974
21141	Организация/ИП	город Чита	Осипов Антон Дмитриевич	Забайкальский край, г. Чита, ул. Красной Звезды, д. 42, пом. 2	753616639231
21142	Организация/ИП	город Чита	Салапина Елена Викторовна	Забайкальский край, г. Чита, ул. Журавлева, 79, пом. 15	753700295765
21143	Организация/ИП	город Чита	Авезова Сохиба Расулбек Кизи	Забайкальский край, г. Чита, ул. Чкалова, д. 164, пом. 1	753619227370
21144	Организация/ИП	город Чита	Соколова Кристина Константиновна	Забайкальский край, г. Чита, ул. Сухая Падь, 5	662603468284
21145	Организация/ИП	город Чита	Соколова Кристина Константиновна	Забайкальский край, г. Чита, ул. Сухая Падь, 5, пом. 1	662603468284
21146	Организация/ИП	город Чита	Мардоян Игнат Оганесович	Забайкальский край, городской округ "Город Чита", Олимпийская улица, 25, строение 2, помещение 17	750501842834
21147	Организация/ИП	город Чита	Лопатина Людмила Сергеевна	Забайкальский край, г. Чита, пр-кт. Фадеева, д. 25, пом. 15	341301906098
21148	Организация/ИП	город Чита	Украинцева Лилия Геннадьевна	Забайкальский край, г. Чита, ул. Забайкальского Рабочего, д. 68, пом. 2	753605103784
21149	Организация/ИП	город Чита	Толибов Джурабек Шамсидинович	Забайкальский край, г Чита, мкр 5-й, д 31, пом 85	753601633572
21150	Организация/ИП	город Чита	Юхно Татьяна Ростиславовна	Забайкальский край, г. Чита, ул. Красной Звезды, д. 6а	753400168050
21151	Организация/ИП	город Чита	Полуэктова Елена Вениаминовна	Забайкальский край, г. Чита, ул. Белорусская, д. 44б, пом. 1	350700044941
21152	Организация/ИП	город Чита	Седин Сергей Александрович	Забайкальский край, г Чита, ул Бутина, 115, корпус №1, пом 3	753601004849
21153	Организация/ИП	город Чита	Чащина Елена Валентиновна	Забайкальский край, г. Чита, ул. Ленина, д. 108, пом. 6	753701028508
21154	Организация/ИП	город Чита	Кравцов Виктор Викторович	Забайкальский край, г. Чита, ул. Ленина, д. 108, пом. 19	753615157958
21155	Организация/ИП	город Чита	Савина Елена Владимировна	Забайкальский край, г. Чита, ул. Лазо, д. 42, пом. 11	143511213115
21156	Организация/ИП	город Чита	Осинцева Ольга Владимировна	Забайкальский край, г. Чита, ул. Богомягкова, д. 12а, строение. 4, пом. 18	222204132712
21157	Организация/ИП	город Чита	Зайцев Сергей Александрович	Забайкальский край, г. Чита, тракт Романовский, 38Ж	310204887258
21158	Организация/ИП	город Чита	Общество с ограниченной ответственностью "БАЛАНС"	Забайкальский край, г. Чита, ул. Онискевича, д. 10, пом. 1	5445038030

№ п/п	Тип отходообразователя	Муниципальное образование	Полное наименование	Местоположение	ИНН организации
21159	Организация/ИП	город Чита	Иванченко Владимир Юрьевич	Забайкальский край, городской округ "Город Чита", улица Гайдара, 122, строение 2	644902126956
21160	Организация/ИП	город Чита	Гуланян Норик Асатурович	Забайкальский край, г. Чита, ул. Токмакова, д. 16, пом. 108	751503854026
21161	Организация/ИП	город Чита	Катаев Антон Олегович	Забайкальский край, г. Чита, ул. Недорезова, д. 1, строен. 1, пом. 12	781300529936
21162	Организация/ИП	Приаргунский муниципальный район	Индивидуальный предприниматель Чупанова Курбанкиз Багамаевна	Забайкальский край, пгт Приаргунск, ул Первомайская, д 7 стр 1	751800000965
21163	Организация/ИП	Шелопугинский муниципальный район	Индивидуальный предприниматель Шестакова Светлана Георгиевна	Забайкальский край, Шелопугинский р-н, село Вершино-Шахтаминский, ул Трактовая, д 2	752600465154
21164	Организация/ИП	Улётовский муниципальный район	ИП Мишкилеева Елена Михайловна	Забайкальский край, Улётовский р-н, село Доронинское, ул Пионерская, д 22а	752201696093
21165	Организация/ИП	Карымский муниципальный район	АО "ПРИИСК СОЛОВЬЁВСКИЙ"	Забайкальский край, Карымский р-н, село Кумахта	2828002272
21166	Организация/ИП	Чернышевский муниципальный район	АО "ПРИИСК СОЛОВЬЁВСКИЙ"	Забайкальский край, Чернышевский район, поселок при станции Арчикой	2828002272
21167	Организация/ИП	город Чита	ОБЩЕСТВО С ОГРАНИЧЕННОЙ ОТВЕТСТВЕННОСТЬЮ "ГЕОКОМПЛЕКТ"	Забайкальский край, г Чита, ул 1-я Шубзаводская, д 47 к а	7536123092
21168	Организация/ИП	город Чита	Индивидуальный предприниматель Миронов Роман Владиславович	Забайкальский край, г Чита, ул Новобульварная, д 92, помещ 1	753617256190
21169	Организация/ИП	город Чита	ООО "ЭЙ-ПИ ТРЕЙД"	Забайкальский край, г Чита, ул Строителей, д 1	2725026521
21170	Организация/ИП	Могочинский муниципальный район	ОБЩЕСТВО С ОГРАНИЧЕННОЙ ОТВЕТСТВЕННОСТЬЮ "ВИКТОРИЯ"	Забайкальский край, Могочинский р-н, пгт Ксеньевка, ул Комсомольская, д 11б	7512004890
21171	Организация/ИП	Чернышевский муниципальный район	Индивидуальный предприниматель Полухин Алексей Федорович	Забайкальский край, Чернышевский р-н, пгт Аксеново-Зиловское, ул Октябрьская	800200332453
21172	Организация/ИП	Могойтуйский муниципальный район	Индивидуальный предприниматель Мелтонян Арам Серопович	Забайкальский край, Могойтуйский р-н, село Боржигантай, ул Ленина, д 46А	752700017460
21173	Организация/ИП	Шилкинский муниципальный район	Индивидуальный предприниматель Мелтонян Арам Серопович	Забайкальский край, Шилкинский р-н, село Номоконово, ул Школьная, д 3а	752700017460
21174	Организация/ИП	Муниципальный район Город Краснокаменск и Краснокаменский район	Индивидуальный предприниматель Гузенова Ольга Николаевна	Забайкальский край, Краснокаменский р-н, поселок Целинный, ул Центральная, зд 34а	753005500236
21175	Организация/ИП	город Чита	Индивидуальный предприниматель Болотов Баир-Мунко Михайлович	Забайкальский край, г Чита, ул Ленина, д 156	750500071402
21176	Организация/ИП	поселок Агинское	ГУК "АМАР САЙН"	Забайкальский край, Агинский р-н, пгт Агинское, ул Ленина, д 70	8001010020
21177	Организация/ИП	Ононский муниципальный район	Индивидуальный предприниматель Ефремова Екатерина Михайловна	Забайкальский край, Ононский р-н, село Чиндант 1-й, ул Васильева, д 11	751601592192
21178	Организация/ИП	Муниципальный район Город Краснокаменск и Краснокаменский район	Индивидуальный предприниматель Кузнецова Ирина Николаевна	Забайкальский край, г Краснокаменск, мкр 4-й, д 434, помещ 2	753003150057
21179	Организация/ИП	Кыринский муниципальный район	ООО "СОВЕТСКАЯ АПТЕКА-КЫРА"	Забайкальский край, село Кыра, ул Советская, зд 15а	7510003403
21180	Организация/ИП	город Чита	Куделина Инна Витальевна	Забайкальский край, г Чита, ул Бутина, д 75, помещ 39	753700017006
21181	Организация/ИП	город Чита	Куделина Инна Витальевна	Забайкальский край, г Чита, ул Чкалова, д 123, помещ 2	753700017006
21182	Организация/ИП	город Чита	Куделина Инна Витальевна	Забайкальский край, г Чита, ул Бутина, д 42а, помещ 2	753700017006
21183	Организация/ИП	город Чита	Куделина Инна Витальевна	Забайкальский край, г Чита, ул Ленина, д 58, помещ 5	753700017006
21184	Организация/ИП	город Чита	Кивенко Денис Иванович	Забайкальский край, г Чита, мкр Сенная Падь, д 304	753800213290
21185	Организация/ИП	Читинский муниципальный район	ОБЩЕСТВО С ОГРАНИЧЕННОЙ ОТВЕТСТВЕННОСТЬЮ "СТРОЙСЕРВИС"	Забайкальский край, Читинский р-н, село Угдан, ул 1-я Трактовая	5534020997
21186	Организация/ИП	город Чита	Индивидуальный предприниматель Ибрагимова Зульфия Мамед Кызы	Забайкальский край, г Чита, Батарейный мкр, д 4а	753609956511
21187	Организация/ИП	Могочинский муниципальный район	ОБЩЕСТВО С ОГРАНИЧЕННОЙ ОТВЕТСТВЕННОСТЬЮ "ВОСТОЧНАЯ ГЕОЛОГОРАЗВЕДОЧНАЯ ЭКСПЕДИЦИЯ"	Забайкальский край, Могочинский р-н, пгт Ксеньевка, ул Восточная, д 5	7512003864
21188	Организация/ИП	Читинский муниципальный район	МУНИЦИПАЛЬНОЕ ОБЩЕОБРАЗОВАТЕЛЬНОЕ УЧРЕЖДЕНИЕ ОСНОВНАЯ ОБЩЕОБРАЗОВАТЕЛЬНАЯ ШКОЛА П. ЛЕНИНСКИЙ	Забайкальский край, Читинский р-н, поселок Ленинский, ул Школьная, д 2	7524009797
21189	Организация/ИП	Нерчинский муниципальный район	Индивидуальный предприниматель Графова Наталья Владимировна	Забайкальский край, г Нерчинск, ул Тетерина-Петрова, д 1а	751300002065
21190	Организация/ИП	Шилкинский муниципальный район	ИП Ларионова Анна Леонидовна	Забайкальский край, Шилкинский р-н, пгт Первомайский, ул Пролетарская, д 34	752701305728
21191	Организация/ИП	Шилкинский муниципальный район	ИП Ларионова Анна Леонидовна	Забайкальский Забайкальский край, Шилкинский р-н, пгт Первомайский, нп Микрорайон, д 18	752701305728
21192	Организация/ИП	поселок Агинское	ООО "БАЛЬЗАМ"	Забайкальский край, Агинский р-н, пгт Агинское, ул Татаурова, д 21	8001004612

№ п/п	Тип отходообразователя	Муниципальное образование	Полное наименование	Местоположение	ИНН организации
21193	Организация/ИП	поселок Агинское	ООО "БАЛЬЗАМ"	Забайкальский край, Агинский р-н, пгт Агинское, ул Клименко, д 15	8001004612
21194	Организация/ИП	поселок Агинское	ООО "БАЛЬЗАМ"	Забайкальский край, Агинский р-н, пгт Агинское, ул Ленина, д 131	8001004612
21195	Организация/ИП	Могочинский муниципальный район	ООО "ГЕОСТРОЙ"	Забайкальский край, г Могоча	7722831864
21196	Организация/ИП	Нерчинский муниципальный район	ИП Дерябина Наталия Николаевна	Забайкальский край, г Нерчинск, ул Советская, д 48	753502516532
21197	Организация/ИП	Оловяннинский муниципальный район	ИП Дерябина Наталия Николаевна	Забайкальский край, пгт Оловянная, ул Московская, д 50	753502516532
21198	Организация/ИП	Муниципальный район Город Краснокаменск и Краснокаменский район	ИП Дерябина Наталия Николаевна	Забайкальский край, г Краснокаменск, мкр 4-й	753502516532
21199	Организация/ИП	Александрово-Заводский муниципальный район	МОУ БОХТИНСКАЯ СОШ	Забайкальский край, Александрово-Заводский р-н, село Верхний Аленуй, ул Центральная	7502001473
21200	Организация/ИП	Александрово-Заводский муниципальный район	МОУ БОХТИНСКАЯ СОШ	Забайкальский край, Александрово-Заводский р-н, село Кузнецово, ул Школьная, зд 23	7502001473
21201	Организация/ИП	Александрово-Заводский муниципальный район	МОУ БОХТИНСКАЯ СОШ	Забайкальский край, Александрово-Заводский р-н, село Бохто, ул Нагорная, д 23	7502001473
21202	Организация/ИП	г Чита	ОАО "РЖД" Забайкальская дирекция пассажирских обустройств	Забайкальский край, Чернышевский р-н, пгт Жирекен, ул Железнодорожная, д 30	7708503727
21203	Организация/ИП	Могочинский муниципальный район	ОАО "РЖД" Забайкальская дирекция пассажирских обустройств	Забайкальский край, Могочинский р-н, пгт Амазар, ул Вокзальная, д 3	7708503727
21204	Организация/ИП	Могочинский муниципальный район	ОАО "РЖД" Забайкальская дирекция пассажирских обустройств	Забайкальский край, Могочинский район, посёлок при станции Сбега	7708503727
21205	Организация/ИП	Шилкинский муниципальный район	ОАО "РЖД" Забайкальская дирекция пассажирских обустройств	Забайкальский край, Шилкинский р-н, село Солнцево	7708503727
21206	Организация/ИП	Шилкинский муниципальный район	МУП "ЖКХ "ИНГОДА"	Забайкальский край, Шилкинский р-н, село Размахнино, ул Школьная, д 30	7527006850
21207	Организация/ИП	Могойтуйский муниципальный район	ОАО "РЖД" Забайкальская дирекция пассажирских обустройств	Забайкальский край, пгт Могойтуй, ул. Малиновская, б/н	7708503727
21208	Организация/ИП	Каларский муниципальный район	ГСК "СТРОИТЕЛЬ"	Забайкальский Забайкальский край, Каларский муниципальный округ, посёлок городского типа Новая Чара	7506005260
21209	Организация/ИП	Оловяннинский муниципальный район	ОАО "РЖД" Забайкальская дирекция пассажирских обустройств	Забайкальский край, Оловяннинский р-н, п. Ясногорск	7708503727
21210	Организация/ИП	Хилокский муниципальный район	ОАО "РЖД" Забайкальская дирекция пассажирских обустройств	Забайкальский край, Хилокский р-н, село Бада, ул. Привокзальная, 31а	7708503727
21211	Организация/ИП	Хилокский муниципальный район	ОАО "РЖД" Забайкальская дирекция пассажирских обустройств	Забайкальский край, Хилок, квартал Гора	7708503727
21212	Организация/ИП	Читинский муниципальный район	ОАО "РЖД" Забайкальская дирекция пассажирских обустройств	Забайкальский край, Читинский р-н, пгт Атамановка	7708503727
21213	Организация/ИП	город Чита	ОАО "РЖД" Забайкальская дирекция пассажирских обустройств	Забайкальский край, г Чита, ул 1-я Линейная, д 15 стр 1	7708503727
21214	Организация/ИП	город Чита	ОАО "РЖД" Забайкальская дирекция пассажирских обустройств	Забайкальский край, г Чита, ул Перронная, д 5	7708503727
21215	Организация/ИП	Читинский муниципальный район	АО "МАШЗАВОД"	Забайкальский край, Читинский р-н, пгт Атамановка	1324125114
21216	Организация/ИП	город Чита	ИП Каминская Мария Сергеевна	Забайкальский край, г Чита, ул Красной Звезды, д 51а	753501976600
21217	Организация/ИП	Александрово-Заводский муниципальный район	ИП Саакян Ширак Шаваршович	Забайкальский край, село Александровский Завод, ул Чернышевского, д 24	750200191307
21218	Организация/ИП	Читинский муниципальный район	ООО "АРМАДА"	Забайкальский край, Читинский р-н, село Угдан, ул 2-я Трактовая, д 1	7536084446
21219	Организация/ИП	Читинский муниципальный район	ИП Филатова Наталья Семёновна	Забайкальский край, Читинский р-н, село Засопка, ул Юбилейная 2-я, д 1Б	753500350426
21220	Организация/ИП	поселок Агинское	ЗКО ВОО "СОЮЗ ДОБРОВОЛЬЦЕВ РОССИИ"	Забайкальский край, Агинский р-н, пгт Агинское, ул Клименко, д 15А	7536148523
21221	Организация/ИП	Читинский муниципальный район	ИП Хозеева Марина Николаевна	Забайкальский край, Читинский р-н, село Смоленка, ул Армейская, д 36	753700350014
21222	Организация/ИП	Читинский муниципальный район	ООО "НОВЫЙ МАТЕРИК"	Забайкальский край, Читинский р-н, пгт Новокручининский, ул Промышленная	7536051698

№ п/п	Тип отходообразователя	Муниципальное образование	Полное наименование	Местоположение	ИНН организации
21223	Организация/ИП	Могойтуйский муниципальный район	ИП Амаголонова Любовь Дугардоржиевна	Забайкальский край, пгт Могойтуй, ул Номоконова, д 66б	800300612020
21224	Организация/ИП	Читинский муниципальный район	ИП Буторина Надежда Александровна	Забайкальский край, Читинский р-н, автодорога Иркутск-Чита, д 897	753702912205
21225	Организация/ИП	Читинский муниципальный район	ООО "ТеплоРемСтрой"	Забайкальский край, Читинский р-н, мкр Забайкальская птицефабрика	7524187380
21226	Организация/ИП	город Чита	ИП Парягина Ольга Викторовна	Забайкальский край, г Чита, ул Назара Губина, д 23	753406131353
21227	Организация/ИП	город Чита	ИП Парягина Ольга Викторовна	Забайкальский край, г Чита, ул Иркутская, д 22	753406131353
21228	Организация/ИП	Могочинский муниципальный район	ИП Карелин Александр Евгеньевич	Забайкальский край, Могочинский р-н, пгт Ксеньевка	751200024202
21229	Организация/ИП	Приаргунский муниципальный район	ИП Иванова Вера Анатольевна	Забайкальский край, Приаргунский р-н, село Погадаево, ул Школьная, д 28	751800724076
21230	Организация/ИП	город Чита	ИП Киселёва Виктория Александровна	Забайкальский край, г Чита, пр-кт Фадеева	751601568993
21231	Организация/ИП	Чернышевский муниципальный район	ООО "АПТЕЧНЫЙ МИР"	Забайкальский край, пгт Чернышевск, ул Советская	7525006206
21232	Организация/ИП	Александрово-Заводский муниципальный район	ИП Бичахчян Артак Геворгевич	Забайкальский край, село Александровский Завод, ул Победы	750200963049
21233	Организация/ИП	Приаргунский муниципальный район	ИП Восканян Вардан Владимирович	Забайкальский край, пгт Приаргунск, ул Чернышевского, д 9б	751800025695
21234	Организация/ИП	город Чита	ИП Коваль Надежда Александровна	Забайкальский край, г Чита, Октябрьский мкр, д 1, помещ 10	752700058392
21235	Организация/ИП	город Чита	ИП Коваль Надежда Александровна	Забайкальский край, г Чита, ул Июньская, д 6	752700058392
21236	Организация/ИП	Могочинский муниципальный район	ООО МПЗХ "ОХОТНИК"	Забайкальский край, г Могоча, ул Кирова, д 27	7512003060
21237	Организация/ИП	город Чита	ООО "ГАРАНТ-СТРОЙ"	Забайкальский край, г Чита, ул Ленина, д 149б	7536058090
21238	Организация/ИП	Муниципальный район Город Краснокаменск и Краснокаменский район	Публичное акционерное общество "Приаргунское производственное горно-химическое объединение"	Забайкальский край, г Краснокаменск, пр-кт Строителей, д 11	7530000048
21239	Организация/ИП	Муниципальный район Город Краснокаменск и Краснокаменский район	Публичное акционерное общество "Приаргунское производственное горно-химическое объединение"	Забайкальский край, г Краснокаменск, ул Административная, д 1	7530000048
21240	Организация/ИП	Оловяннинский муниципальный район	ГК КОМСОМОЛЬСКИЙ	Забайкальский край, Оловяннинский р-н, пгт Ясногорск, ул Магистральная	7515007320
21241	Организация/ИП	Читинский муниципальный район	ИП Юзвик Николай Николаевич	Забайкальский край, Читинский р-н, село Угдан, ул Набережная, д 15Е	753402180303
21242	Организация/ИП	Читинский муниципальный район	ИП Юзвик Николай Николаевич	Забайкальский Забайкальский Забайкальский край, Читинский р-н, село Угдан, ул Трактовая, д 23	753402180303
21243	Организация/ИП	город Чита	ИП Кузьмин Евгений Викторович	Забайкальский край, г Чита, ул Красной Звезды, д 19	752401661161
21244	Организация/ИП	город Чита	ИП Шагдарова Индира Валерьевна	Забайкальский край, г Чита, ул Советская, д 17 Б	32500432033
21245	Организация/ИП	город Чита	ООО "ГРК "БЫСТРИНСКОЕ"	Забайкальский край, г Чита, ул Шилова, влд 99г	7701568891
21246	Организация/ИП	Муниципальный район Город Краснокаменск и Краснокаменский район	ИП Карасикова Наталья Валерьевна	Забайкальский край, Краснокаменский р-н, село Среднеаргунск, ул Новая, д 9	753002506864
21247	Организация/ИП	город Чита	ИП Шакирова Марина Николаевна	Забайкальский край, г Чита, ул Амурская, д 26	751503959156
21248	Организация/ИП	Чернышевский муниципальный район	ГУП "АПТЕЧНЫЙ СКЛАД"	Забайкальский край, пгт Чернышевск, ул Журавлева, д 58	7534000240
21249	Организация/ИП	Карымский муниципальный район	ГУП "АПТЕЧНЫЙ СКЛАД"	Забайкальский край, пгт Карымское, ул Ленинградская, зд 55	7534000240
21250	Организация/ИП	Чернышевский муниципальный район	ТСЖ "БЕРЕЗКА"	Забайкальский край, Чернышевский р-н, пгт Аксеново-Зиловское, мкр Березка, д 11, оф 19	7525006037
21251	Организация/ИП	Приаргунский муниципальный район	ИП Перегонцева Елена Викторовна	Забайкальский край, пгт Приаргунск, ул Первомайская, д 8Б	751801849825
21252	Организация/ИП	Могочинский муниципальный район	ООО "ЯГУАР"	Забайкальский край, г Могоча, ул Клубная, д 4, пом 16	7536144984

№ п/п	Тип отходообразователя	Муниципальное образование	Полное наименование	Местоположение	ИНН организации
21253	Организация/ИП	Красночикойский муниципальный район	АДМИНИСТРАЦИЯ СЕЛЬСКОГО ПОСЕЛЕНИЯ "БОЛЬШЕРЕЧЕНСКОЕ"	Забайкальский край, Красночикойский р-н, нп Прииск Большая Речка, Новая 2	7509003991
21254	Организация/ИП	Красночикойский муниципальный район	АДМИНИСТРАЦИЯ СЕЛЬСКОГО ПОСЕЛЕНИЯ "БОЛЬШЕРЕЧЕНСКОЕ"	Забайкальский край, Красночикойский р-н, нп Прииск Большая Речка, Октябрьская 1А	7509003991
21255	Организация/ИП	Красночикойский муниципальный район	АДМИНИСТРАЦИЯ СЕЛЬСКОГО ПОСЕЛЕНИЯ "БОЛЬШЕРЕЧЕНСКОЕ"	Забайкальский край, Красночикойский р-н, нп Прииск Большая Речка, ул Октябрьская, д 1А	7509003991
21256	Организация/ИП	Чернышевский муниципальный район	ИП Антипов Евгений Васильевич	Забайкальский край, пгт Чернышевск, ул Партизанская, д 8	752501715886
21257	Организация/ИП	город Чита	ИП Антипин Дмитрий Юрьевич	Забайкальский край, г Чита, мкр Осетровка, д 12, пом 1	753400010835
21258	Организация/ИП	Чернышевский муниципальный район	ТСЖ "ГАРАНТ"	Забайкальский край, Чернышевский р-н, пгт Аксеново-Зиловское, мкр Березка, д 10	7525006301
21259	Организация/ИП	Читинский муниципальный район	ГУЗ "ЧИТИНСКАЯ ЦРБ"	Забайкальский край, Читинский р-н, село Засопка, кв-л Центральный, д 18	7524006073
21260	Организация/ИП	Муниципальный район Город Краснокаменск и Краснокаменский район	ИП Вишняк Ангелина Александровна	Забайкальский край, г Краснокаменск, ул Спортивная, д 2	751802172825
21261	Организация/ИП	Балейский муниципальный район	ООО "СПЕЦПРОМСТРОЙ"	Забайкальский край, г Балей	3808200479
21262	Организация/ИП	Нерчинский муниципальный район	ОАО "РЖД" Петровск-Заводская дистанция пути	Забайкальский край, Петровск-Забайкальский р-н, село Хохотуй, ул. Рабочая, д 16а	7708503727
21263	Организация/ИП	город Петровск-Забайкальский	ОАО "РЖД" Петровск-Заводская дистанция пути	Забайкальский край, г Петровск-Забайкальский, ул Залинейная, д 46А	7708503727
21264	Организация/ИП	поселок Агинское	ИП Хусенбоев Муллоджон Азимбоевич	Забайкальский край, Агинский р-н, пгт Агинское, ул Ленина, д 52Б	753619011981
21265	Организация/ИП	Нерчинско-Заводский муниципальный район	ИП Коркодинов Василий Иванович	Забайкальский край, Нерчинско-Заводский р-н, село Байка, ул Конторская, влд 5	753001900032
21266	Организация/ИП	Чернышевский муниципальный район	ООО "ЧЕРНЫШЕВСКОЕ ЖКХ"	Забайкальский край, пгт Чернышевск, ул Журавлева, д 63, пом 7	7525006284
21267	Организация/ИП	Петровск-Забайкальский муниципальный район	ИП Деревянко Наталья Анатольевна	Забайкальский край, Петровск-Забайкальский р-н, село Хохотуй, ул Кооперативная, д 30А	751900373600
21268	Организация/ИП	Шилкинский муниципальный район	АДМИНИСТРАЦИЯ СЕЛЬСКОГО ПОСЕЛЕНИЯ "ЧИРОНСКОЕ"	Забайкальский край, Шилкинский р-н, село Чирон, ул Советская, д 17А	7527007090
21269	Организация/ИП	Оловяннинский муниципальный район	ИП Усачёв Александр Викторович	Забайкальский край,Оловяннинский район, с. Хара-Бырка, ул. Юбилейная, д. 7, кв. 1	751505750262
21270	Организация/ИП	Тунгокоченский муниципальный район	ООО "ЮТА"	Забайкальский край, Тунгокоченский р-н, пгт Вершино-Дарасунский, ул Советская, д 10	7521003275
21271	Организация/ИП	город Чита	МЕСТНАЯ РЕЛИГИОЗНАЯ ОРГАНИЗАЦИЯ ПРАВОСЛАВНЫЙ ПРИХОД ХРАМА СВЯТИТЕЛЯ ИННОКЕНТИЯ, МИТРОПОЛИТА МОСКОВСКОГО Г. ЧИТЫ ЧИТИНСКОЙ ЕПАРХИИ РУССКОЙ ПРАВОСЛАВНОЙ ЦЕРКВИ (МОСКОВСКИЙ ПАТРИАРХАТ)	Забайкальский край, г Чита, ул Строителей, д 88А	7537010461
21272	Организация/ИП	город Чита	ООО "ПВ-ВС"	Забайкальский край, г Чита, ул Олимпийская, д 20, пом 3	6658536930
21273	Организация/ИП	Нерчинский муниципальный район	ИП Утников Сергей Владимирович	Забайкальский край, г Нерчинск, ул Октябрьская, д 18	751301138020
21274	Организация/ИП	город Чита	ООО "РЕМАВТО"	Забайкальский Забайкальский край, г Чита, ул Бургенская, д 28	7536164483
21275	Организация/ИП	город Чита	Ушаков Павел Александрович	Забайкальский край, г Чита, Железнодорожный р-н	110108319338
21276	Организация/ИП	Газимуро-Заводский муниципальный район	ООО "АЗОТ МАЙНИНГ СЕРВИС	Забайкальский край, село Газимурский Завод	7751507816
21277	Организация/ИП	г Чита	ООО "АЗОТ МАЙНИНГ СЕРВИС	Забайкальский край, село Газимурский Завод	7751507816
21278	Организация/ИП	Нерчинский муниципальный район	ИП Подкопалова Ирина Александровна	Забайкальский Забайкальский край, г Нерчинск, ул Комсомольская, д 17	751300006158
21279	Организация/ИП	Чернышевский муниципальный район	МУК МЦБ	Забайкальский край, пгт Чернышевск, ул Журавлева, д 36 литер а	7525005403
21280	Организация/ИП	город Чита	ООО "СИНТАЛ"	Забайкальский край, г Чита, ул Мостовая, д 5А	7536100176
21281	Организация/ИП	город Чита	МБДОУ "ДЕТСКИЙ САД № 101"	Забайкальский край, г Чита, мкр 4-й, д 36Б	7536171995
21282	Организация/ИП	Муниципальный район Город Краснокаменск и Краснокаменский район	ИП Иванов Эдуард Юрьевич	Забайкальский край, г Краснокаменск, пр-кт Им Покровского С.С., д 3	753400210190

№ п/п	Тип отходообразователя	Муниципальное образование	Полное наименование	Местоположение	ИНН организации
21317	Организация/ИП	Александрово-Заводский муниципальный район	МОУ МАНЬКОВСКАЯ ООШ	Забайкальский Забайкальский край, Александрово-Заводский р-н, село Маньково, ул Кооперативная, д 17	7502001530
21318	Организация/ИП	Муниципальный район Город Краснокаменск и Краснокаменский район	ООО "ИМПЕРИЯ АЙС"	Забайкальский край, г Краснокаменск, Северный проезд, д 3 к 2	7536172029
21319	Организация/ИП	Читинский муниципальный район	СНТ "БЕРЕГ"	Забайкальский край, Читинский р-н, пгт Атамановка, тер. СНТ СНТ N 72 Берег	7524002914
21320	Организация/ИП	Читинский муниципальный район	СНТ "МЕТАЛЛУРГ"	Забайкальский край, Читинский р-н, тер СНТ Металлург	7524007969
21321	Организация/ИП	Чернышевский муниципальный район	ИП Кондратюк Александр Михайлович	Забайкальский Забайкальский Забайкальский край, пгт Чернышевск, ул. Первомайская, 50 литер Б	752503600175
21322	Организация/ИП	Муниципальный район Город Краснокаменск и Краснокаменский район	КУО	Забайкальский Забайкальский край, г Краснокаменск, ул Центральная, д 2	7530006850
21323	Организация/ИП	Нерчинско-Заводский муниципальный район	ИП Путинцев Анатолий Николаевич	Забайкальский край, Нерчинско-Заводский р-н, село Ивановка, ул Партизанская, д 35Б	751400814769
21324	Организация/ИП	город Чита	ООО "ЧИТАГАЗ"	Забайкальский край, г Чита, ул Магистральная, д 82	7536115581
21325	Организация/ИП	город Чита	ООО "ЧИТАГАЗ"	Забайкальский край, г Чита, г. Чита, ул. Агинский тракт, д.2	7536115581
21326	Организация/ИП	город Чита	ИП Батоева Виктория Дашинимаевна	Забайкальский край, г Чита, ул Весенняя, д 20	753700172675
21327	Организация/ИП	Нерчинский муниципальный район	ООО "ЧИТАГАЗ"	Забайкальский край, г Нерчинск, ул Октябрьская, д 77	7536115581
21328	Организация/ИП	город Чита	ООО "ЧИТАГАЗ"	Забайкальский край, г Чита, г. Чита, ул. Магистральная, д.82	7536115581
21329	Организация/ИП	город Чита	ИП Тесаривская Татьяна Богдановна	Забайкальский край, г Чита, ул Новобульварная, д 2, пом 16	753005395662
21330	Организация/ИП	Акшинский муниципальный район	ИП Мункуева Ольга Константиновна	Забайкальский край, Акшинский р-н, село Нарасун, ул Амурская	750101482182
21331	Организация/ИП	Муниципальный район Город Краснокаменск и Краснокаменский район	ИП Овчинников Иван Александрович	Забайкальский край, г Краснокаменск, пр-кт Геологов, д 20	753007443576
21332	Организация/ИП	Калганский муниципальный район	ИП Мурадян Варсик Гвидоновна	Забайкальский край, село Калга, ул Савватеева, д 41А	750700158869
21333	Организация/ИП	город Чита	Федотов Александр Сергеевич	Забайкальский край, г Чита, ул Баргузинская, д 54	222261463044
21334	Организация/ИП	Муниципальный район Город Краснокаменск и Краснокаменский район	ИП Шафоростова Наталья Анатольевна	Забайкальский край, Краснокаменский р-н, поселок Ковыли, ул Кирова, зд 10	753002793182
21335	Организация/ИП	Муниципальный район Город Краснокаменск и Краснокаменский район	ИП Дудина Елена Батоевна	Забайкальский край, Краснокаменский р-н, поселок Ковыли, ул Лазо, д 50	753006355599
21336	Организация/ИП	Читинский муниципальный район	ИП Любин Андрей Владимирович	Забайкальский край, Читинский р-н, село Тасей	753400077445
21337	Организация/ИП	город Чита	ООО "АЛЬФА"	Забайкальский край, г Чита, ул Костюшко-Григоровича, д 44, пом 1	8001019263
21338	Организация/ИП	Тунгокоченский муниципальный район	КОМИТЕТ ОБРАЗОВАНИЯ АДМИНИСТРАЦИИ МУНИЦИПАЛЬНОГО РАЙОНА "ТУНГОКОЧЕНСКИЙ РАЙОН"	Забайкальский край, Тунгокоченский р-н, пгт Вершино-Дарасунский, ул Центральная 31	7521000877
21339	Организация/ИП	город Чита	Суслов Евгений Александрович	Забайкальский Забайкальский край, г Чита, Отрадный мкр, д 18	021300094318
21340	Организация/ИП	город Чита	ООО "ЧИТАГАЗ"	Забайкальский край, г Чита, ул Ярославского, д 2	7536115581
21341	Организация/ИП	Приаргунский муниципальный район	ИП Гусейнов Мубариз Иса Оглы	Забайкальский край, Приаргунский р-н, село Верхний Тасуркай, ул Шапошникова, д 16, кв 2	751801377509
21342	Организация/ИП	город Чита	ООО "ГАЗКОМПЛЕКТСЕРВИС"	Забайкальский край, г Чита, Железнодорожный р-н	7536128358
21343	Организация/ИП	г Чита	ИП Бублий Лилия Григорьевна	Забайкальский Забайкальский край, г Нерчинск, ул Береговая, д 66	753704084300
21344	Организация/ИП	Агинский муниципальный район	АДМИНИСТРАЦИЯ СП "ГУНЭЙ"	Забайкальский край, Агинский р-н, село Гунэй, ул Центральная, б/н	8001003030

№ п/п	Тип отходообразователя	Муниципальное образование	Полное наименование	Местоположение	ИНН организации
21345	Организация/ИП	Муниципальный район Город Краснокаменск и Краснокаменский район	ИП Бублий Лилия Григорьевна	Забайкальский край, г Краснокаменск, Северный проезд, д 3 к 1	753704084300
21346	Организация/ИП	город Чита	ООО "ГАРМОНИЯ"	Забайкальский край, г Чита, ул Столярова, д 40, пом 106	7536130075
21347	Организация/ИП	Оловяннинский муниципальный район	ИП Хачатрян Оганес Жирикович	Забайкальский край, Оловяннинский р-н, п/ст Ясная, ул Ленина, д 10	751506309290
21348	Организация/ИП	Чернышевский муниципальный район	ООО "ВОСТОК"	Забайкальский Забайкальский край, пгт Чернышевск, ул Журавлева, д 65, пом. 2	7536164282
21349	Организация/ИП	поселок Агинское	ООО "ВОСТОК"	Забайкальский край, Агинский р-н, пгт Агинское, ул Комсомольская, д 27	7536164282
21350	Организация/ИП	город Чита	ИП Варламова Ольга Викторовна	Забайкальский край, г Чита, ул Колхозная, д 15	753615016192
21351	Организация/ИП	город Чита	ИП Непомнящая Людмила Николаевна	Забайкальский край, г Чита, ул Красной Звезды, д 12, пом 68	753605082020
21352	Организация/ИП	город Чита	ИП Кулиев Голибджон Азимович	Забайкальский край, г Чита, ул Новобульварная, д 1	753623730788
21353	Организация/ИП	город Чита	ИП Горелик Екатерина Владимировна	Забайкальский край, г Чита, ул Чайковского, д 28	753400238981
21354	Организация/ИП	город Чита	ИП Горелик Екатерина Владимировна	Забайкальский край, г Чита, ул Чайковского, д 39	753400238981
21355	Организация/ИП	Оловяннинский муниципальный район	МБУК "ОМЦБ"	Забайкальский край, Оловяннинский р-н, п/ст Ясная, ул Ленина, д 24	7515006704
21356	Организация/ИП	город Чита	ИП Горелик Екатерина Владимировна	Забайкальский край, г Чита, Северный мкр, д 51	753400238981
21357	Организация/ИП	город Чита	ИП Горелик Екатерина Владимировна	Забайкальский край, г Чита, ул Красной Звезды, д 4	753400238981
21358	Организация/ИП	город Чита	ИП Горелик Екатерина Владимировна	Забайкальский край, г Чита, ул Журавлева, д 18	753400238981
21359	Организация/ИП	город Чита	ИП Горелик Екатерина Владимировна	Забайкальский край, г Чита, ул Бутина, д 93	753400238981
21360	Организация/ИП	город Чита	ИП Яковлева Ольга Петровна	Забайкальский край, г Чита, ул Чайковского, д 4А, пом 2	753613257629
21361	Организация/ИП	Карымский муниципальный район	ИП Базарова Лариса Викторовна	Забайкальский край, Карымский р-н, село Шара-Горохон, ул Центральная, д 16 к а	750800045629
21362	Организация/ИП	город Чита	ИП Яковлева Ольга Петровна	Забайкальский край, г Чита, ул Чайковского, д 4А, пом 1	753613257629
21363	Организация/ИП	город Чита	ИП Яковлева Ольга Петровна	Забайкальский край, г Чита, ул Бутина, д 73, пом 79	753613257629
21364	Организация/ИП	Могойтуйский муниципальный район	ИП Балданова Дина Андреевна	Забайкальский Забайкальский край, пгт Могойтуй, Заводской пер, д 6	800302423290
21365	Организация/ИП	Шилкинский муниципальный район	ИП Бронникова Валентина Геннадьевна	Забайкальский край, Шилкинский р-н, пгт Холбон, ул Просвещенская, д 17	752700054207
21366	Организация/ИП	Нерчинско-Заводский муниципальный район	ООО "РИГЛА"	Забайкальский Забайкальский край, село Нерчинский Завод, ул Булгаковой, зд 9А	7724211288
21367	Организация/ИП	Читинский муниципальный район	ИП Артемов Михаил Юрьевич	Забайкальский край, Шилкинский р-н, пгт Холбон Просвещенская 19	752704390320
21368	Организация/ИП	город Чита	ООО "ЧОП "РУССКИЙ ВИТЯЗЬ ПЛЮС"	Забайкальский край, г Чита, ул 1-я Новопроточная, д 4а	7524012302
21369	Организация/ИП	город Чита	ООО "ЭКОНОМ+"	Забайкальский край, Борзинский р-н, пгт Шерловая Гора, ул Профсоюзная, д 2Б	7536178817
21370	Организация/ИП	Александрово-Заводский муниципальный район	ГУЗ "АЛЕК-ЗАВОДСКАЯ ЦРБ"	Забайкальский край, Александрово-Заводский р-н, село Чиндагатай, ул Лесная, д 1	7502000896
21371	Организация/ИП	Александрово-Заводский муниципальный район	ГУЗ "АЛЕК-ЗАВОДСКАЯ ЦРБ"	Забайкальский край, Александрово-Заводский р-н, село Новый Акатуй, ул Комсомольская, зд 20	7502000896
21372	Организация/ИП	город Чита	ИП Ушакова Елена Николаевна	Забайкальский край, г Чита, ул Чайковского, д 4А	753500245301
21373	Организация/ИП	город Чита	ИП Грищенко Евгений Александрович	Забайкальский край, г Чита, ул Баранского, д 98А	753502730790
21374	Организация/ИП	Кыринский муниципальный район	ИП Турсунов Рабимкул Хамрокулович	Забайкальский край, село Кыра, ул Партизанская, д 10А	750101394391
21375	Организация/ИП	Нерчинско-Заводский муниципальный район	ООО "РЕГИОН "Б"	Забайкальский край, Нерчинско-Заводский р-н, село Ивановка	7536181055
21376	Организация/ИП	Шелопугинский муниципальный район	ИП Верхотурова Надежда Александровна	Забайкальский край, село Шелопугино, ул Советская	751902486350
21377	Организация/ИП	Читинский муниципальный район	ИП Иванова Любовь Петровна	Забайкальский край, Читинский р-н, село Сохондо, ул Советская, д 53	752400089914
21378	Организация/ИП	Читинский муниципальный район	ИП Иванова Любовь Петровна	Забайкальский край, Читинский р-н, село Сохондо, ул Кооперативная, д 14	752400089914
21379	Организация/ИП	город Чита	ООО "ВИТАСТОМ"	Забайкальский край, г Чита, ул Весенняя, д 20	7536063911
21380	Организация/ИП	Шилкинский муниципальный район	МДОУ ДЕТСКИЙ САД С. КАЗАНОВО	Забайкальский Забайкальский край, Шилкинский р-н, село Казаново, ул Октябрьской Революции, д 56	7527006120

№ п/п	Тип отходообразователя	Муниципальное образование	Полное наименование	Местоположение	ИНН организации
21381	Организация/ИП	Нерчинский муниципальный район	АДМИНИСТРАЦИЯ СЕЛЬСКОГО ПОСЕЛЕНИЯ "МИХАЙЛОВСКОЕ"	Забайкальский край, Нерчинский р-н, село Михайловка	7514002552
21382	Организация/ИП	город Чита	ИП Лапердина Юлия Геннадьевна	Забайкальский край, Агинский р-н, пгт Агинское, ул Балданжабона, д 68, скл. №16	753400339066
21383	Организация/ИП	город Чита	ИП Коробков Павел Николаевич	Забайкальский край, г Чита, ул Промышленная, д 56	753504863108
21384	Организация/ИП	город Чита	ИП Алиев Намиг Сейфаддинович	Забайкальский край, г Чита, ул Трактовая, влд 10Б	753500114041
21385	Организация/ИП	город Чита	ИП Щекина Марина Юрьевна	Забайкальский край, г Чита, мкр 5-й, д 33	753400050316
21386	Организация/ИП	поселок Агинское	ИП Дугаров Арсалан Дондокович	Забайкальский Забайкальский край, Агинский р-н, пгт Агинское, ул Ленина, д 69	800101746950
21387	Организация/ИП	город Чита	Лощилова Ольга Александровна	Забайкальский край, г Чита, ул Ангарская, д 26	753500188727
21388	Организация/ИП	Красночикойский муниципальный район	ФГБУ "НАЦИОНАЛЬНЫЙ ПАРК "ЧИКОЙ"	Забайкальский край, село Красный Чикой, ул Первомайская, влд 1 стр 1	7509005124
21389	Организация/ИП	Читинский муниципальный район	ИП Карплюк Ирина Петровна	Забайкальский край, Читинский р-н, село Сивяково	753405274158
21390	Организация/ИП	город Чита	ИП Комогорцев Сергей Сергеевич	Магазин "Клумба", Забайкальский край, г Чита, ул Бутина, д 58, пом. 6	750801815863
21391	Организация/ИП	Муниципальный район Город Краснокаменск и Краснокаменский район	ИП Лапердина Наталья Владимировна	Забайкальский край, Краснокаменский р-н, поселок Ковыли, ул Трудовая, д 7	753003970860
21392	Организация/ИП	Кыринский муниципальный район	ИП Алимасова Ольга Александровна	Забайкальский край, Кыринский р-н, село Билютуй, ул Пионерская, д 18	751000572378
21393	Организация/ИП	Приаргунский муниципальный район	ИП Ильясова Наида Джабраиловна	Забайкальский край, Приаргунский р-н, поселок Молодёжный, ул Центральная, д 8А	51536976454
21394	Организация/ИП	город Чита	Шнурков Денис Николаевич	Забайкальский край, г Чита, ул Ленина, д 128, пом 3	753601298395
21395	Организация/ИП	Приаргунский муниципальный район	ИП Тороян Лусине Мкртычевна	Забайкальский край, пгт Приаргунск, ул Комсомольская, д 2Е	751802715863
21396	Организация/ИП	Читинский муниципальный район	Закерничная Татьяна Дмитриевна	Забайкальский край, Читинский р-н	7718608951
21397	Организация/ИП	поселок Агинское	ИП Чубакова Людмила Степановна	Забайкальский Забайкальский край, Агинский р-н, пгт Агинское, ул Балданжабона, д 68	800106742406
21398	Организация/ИП	Каларский муниципальный район	ИП Зуб Алла Аркадьевна	Забайкальский край, Каларский р-н, пгт Новая Чара, ул Юбилейная, д 36	750600005139
21399	Организация/ИП	Могочинский муниципальный район	ИП Пивоваров Леонид Владимирович	Забайкальский край, Могочинский р-н, п/ст Сбега, ул Центральная, д 2	751200027725
21400	Организация/ИП	Чернышевский муниципальный район	ФГКУ "УВО ВНГ РОССИИ ПО ЗАБАЙКАЛЬСКОМУ КРАЮ"	Забайкальский край, пгт Чернышевск, ул Калинина, д. 11	7536128816
21401	Организация/ИП	город Чита	ООО "ТОВАРЫ ЗАБАЙКАЛЬСКОГО КРАЯ"	Забайкальский край, г Чита, ул Анохина, д 67, пом 3	7536145392
21402	Организация/ИП	поселок Агинское	ИП Шагдарова Индира Валерьевна	Забайкальский край, Агинский р-н, пгт Агинское, ул Б.Цыренова, д 8А	32500432033
21403	Организация/ИП	Приаргунский муниципальный район	ИП Постникова Юлия Николаевна	Забайкальский край, Приаргунский р-н, село Бырка, ул Огловская, д 58	751801456704
21404	Организация/ИП	Александрово-Заводский муниципальный район	АДМИНИСТРАЦИЯ СЕЛЬСКОГО ПОСЕЛЕНИЯ "ЧИНДАГАТАЙСКОЕ"	Забайкальский край, Александрово-Заводский р-н, село Чиндагатай, ул Школьная	7502002170
21405	Организация/ИП	Муниципальный район Город Краснокаменск и Краснокаменский район	ООО "ПАРИС"	Забайкальский Забайкальский край, г Краснокаменск, мкр 4-й, д 409	7530011579
21406	Организация/ИП	Муниципальный район Город Краснокаменск и Краснокаменский район	ООО "ПАРИС"	Забайкальский край, г Краснокаменск, ул Зеленая, д 1 соор 1	7530011579
21407	Организация/ИП	Приаргунский муниципальный район	ИП Мурзина Татьяна Васильевна	Забайкальский край, пгт Приаргунск, ул Ленина, влд 9Б	90100367899
21408	Организация/ИП	Муниципальный район Город Краснокаменск и Краснокаменский район	ИП Бойчук Владимир Витальевич	Забайкальский край, г Краснокаменск, Центральный мкр, д 29Ц	753001317840

№ п/п	Тип отходообразователя	Муниципальное образование	Полное наименование	Местоположение	ИНН организации
21409	Организация/ИП	Могочинский муниципальный район	ООО "РАССВЕТ"	Забайкальский край, г Могоча, ул Комсомольская, д 6 литер а	7512004378
21410	Организация/ИП	Александрово-Заводский муниципальный район	МДОУ ДЕТСКИЙ САД "СОЛНЫШКО" С.БУТУНТАЙ	Забайкальский край, Александрово-Заводский р-н, село Бутунтай, ул Победы, д 9	7502002759
21411	Организация/ИП	Могочинский муниципальный район	ООО "ВОСТОК ГЕОСЕРВИС"	Забайкальский край, Могочинский р-н, село Кудеча	7536183408
21412	Организация/ИП	город Чита	ИП Раскин Роман Александрович	Забайкальский край, г Чита, ул Хабаровская, д 6, пом 5	540225941951
21413	Организация/ИП	Ононский муниципальный район	ИП Цыремпилова Роза Ивановна	Забайкальский край, Ононский р-н, село Кулусутай, ул Школьная, д 31А	751600528116
21414	Организация/ИП	город Чита	Вишняков Андрей Александрович	Забайкальский край, г Чита, Романовский тракт, д 47	390200010869
21415	Организация/ИП	город Чита	Лиханов Дмитрий Игоревич	Забайкальский край, г Чита, мкр Сенная Падь, д 191	753602955861
21416	Организация/ИП	город Чита	ИП Москалева Ирина Петровна	Забайкальский край, г Балей, ул Энтузиастов, зд 30	752801871903
21417	Организация/ИП	город Чита	Савватеева Марина Юрьевна	Забайкальский край, г Чита, ул Геодезическая, д 9	753601405826
21418	Организация/ИП	Борзинский муниципальный район	ИП Лесникова Елена Геннадьевна	Забайкальский край, г Борзя, ул Ленина	752900092922
21419	Организация/ИП	поселок Агинское	ИП Моюбов Вагиф Техмур Оглы	Забайкальский край, Агинский р-н, пгт Агинское, ул Балданжабона, д 68	753609682885
21420	Организация/ИП	Муниципальный район Город Краснокаменск и Краснокаменский район	ИП Леонова Оксана Константиновна	Забайкальский край, г Краснокаменск, пр-кт Строителей, д 7	753004418677
21421	Организация/ИП	Забайкальский муниципальный район	ОАО "РЖД" Борзинская дистанция электроснабжения	Забайкальский Забайкальский край, Забайкальский р-н, п/ст Мациевская, ул Блюхера	7708503727
21422	Организация/ИП	Забайкальский муниципальный район	ОАО "РЖД" Борзинская дистанция электроснабжения	Забайкальский край, Забайкальский р-н, п/ст Даурия	7708503727
21423	Организация/ИП	город Чита	ФГБУ "ЗАБАЙКАЛЬСКОЕ УГМС"	с Акша, ул аэропорт,1	7536129908
21424	Организация/ИП	Муниципальный район Город Краснокаменск и Краснокаменский район	Лебедева Юлия Геннадьевна	Забайкальский край, г Краснокаменск, мкр 1-й, д 106	301706771414
21425	Организация/ИП	Муниципальный район Город Краснокаменск и Краснокаменский район	ИП Беркович Евгений Михайлович	Забайкальский край, г Краснокаменск, пр-кт Им Покровского С.С., зд 7А	753007041394
21426	Организация/ИП	Акшинский муниципальный район	ИП Васильев Станислав Леонидович	Забайкальский край, село Акша, ул Карла Маркса, д 44	750100817647
21427	Организация/ИП	Могочинский муниципальный район	ОАО "РЖД" Забайкальская дирекция по эксплуатации зданий и сооружений	Забайкальский край, Могочинский р-н, пгт Амазар, ул Клубная, д 36А	7708503727
21428	Организация/ИП	Могочинский муниципальный район	ОАО "РЖД" Забайкальская дирекция по эксплуатации зданий и сооружений	Забайкальский край, Могочинский р-н, пгт Амазар, ул Вокзальная, д 16	7708503727
21429	Организация/ИП	Могочинский муниципальный район	ОАО "РЖД" Забайкальская дирекция по эксплуатации зданий и сооружений	Забайкальский край, г Могоча, ул Рудницкая, д 7	7708503727
21430	Организация/ИП	Могочинский муниципальный район	ОАО "РЖД" Забайкальская дирекция по эксплуатации зданий и сооружений	Забайкальский край, г Могоча, ул Набережная, д 18	7708503727
21431	Организация/ИП	Могочинский муниципальный район	ОАО "РЖД" Забайкальская дирекция по эксплуатации зданий и сооружений	Забайкальский край, Могочинский р-н, п/ст Семиозёрный, ул Энергетиков, д 1	7708503727
21432	Организация/ИП	Могочинский муниципальный район	ОАО "РЖД" Забайкальская дирекция по эксплуатации зданий и сооружений	Забайкальский край, г Могоча, ул Аникинская, д 1 литер а	7708503727
21433	Организация/ИП	город Чита	ООО "ВОСТОК ГЕОСЕРВИС"	Забайкальский край, г Чита, ул Трактовая, д 35Б стр 9	7536183408
21434	Организация/ИП	Могочинский муниципальный район	ОАО "РЖД" Забайкальская дирекция по эксплуатации зданий и сооружений	Забайкальский край, г Могоча, ул Аникинская, д 3	7708503727
21435	Организация/ИП	Могочинский муниципальный район	ОАО "РЖД" Забайкальская дирекция по эксплуатации зданий и сооружений	Забайкальский край, г Могоча, ул Комсомольская, д 9	7708503727
21436	Организация/ИП	Могочинский муниципальный район	ОАО "РЖД" Забайкальская дирекция по эксплуатации зданий и сооружений	Забайкальский край, г Могоча, ул Комсомольская, д 34	7708503727
21437	Организация/ИП	Могочинский муниципальный район	ОАО "РЖД" Забайкальская дирекция по эксплуатации зданий и сооружений	Забайкальский край, г Могоча, ул Интернациональная, д 8	7708503727

№ п/п	Тип отходообразователя	Муниципальное образование	Полное наименование	Местоположение	ИНН организации
21438	Организация/ИП	Могочинский муниципальный район	ОАО "РЖД" Забайкальская дирекция по эксплуатации зданий и сооружений	Забайкальский край, г Могоча, ул . Нижне- Набережная, д 20	7708503727
21439	Организация/ИП	Могочинский муниципальный район	ОАО "РЖД" Забайкальская дирекция по эксплуатации зданий и сооружений	Забайкальский край, Могочинский р-н, село Нанагры	7708503727
21440	Организация/ИП	Чернышевский муниципальный район	ОАО "РЖД" Забайкальская дирекция по эксплуатации зданий и сооружений	Забайкальский край, Чернышевский р-н, пгт Букачача	7708503727
21441	Организация/ИП	Нерчинский муниципальный район	ОАО "РЖД" Забайкальская дирекция по эксплуатации зданий и сооружений	Забайкальский край, Нерчинский район, поселок при станции Апрелково , Путейская улица	7708503727
21442	Организация/ИП	Шилкинский муниципальный район	ОАО "РЖД" Забайкальская дирекция по эксплуатации зданий и сооружений	Забайкальский край, Шилкинский р-н, село Апрелково	7708503727
21443	Организация/ИП	Тунгокоченский муниципальный район	ГУЗ "ТУНГОКОЧЕНСКАЯ ЦРБ"	пгт. Вершино-Дарасунский, ул. Пушкина, 3	7521000429
21444	Организация/ИП	Могочинский муниципальный район	ОАО "РЖД" Забайкальская дирекция по эксплуатации зданий и сооружений	Забайкальский край, Могочинский район, поселок при станции Кислый Ключ	7708503727
21445	Организация/ИП	Тунгокоченский муниципальный район	ГУЗ "ТУНГОКОЧЕНСКАЯ ЦРБ"	с. Усугли, ул. Рабочая, 3а	7521000429
21446	Организация/ИП	Муниципальный район Город Краснокаменск и Краснокаменский район	ИП Джураев Фаридун Улугмуродович	Забайкальский край, г Краснокаменск, ул Зеленая, д 1/2	753620032785
21447	Организация/ИП	Тунгокоченский муниципальный район	ГУЗ "ТУНГОКОЧЕНСКАЯ ЦРБ"	с. Кыкер, ул. Совхозная, 28 А	7521000429
21448	Организация/ИП	Тунгокоченский муниципальный район	ГУЗ "ТУНГОКОЧЕНСКАЯ ЦРБ"	Забайкальский край, Тунгокоченский р-н, село Усугли, ул Рабочая, д 3а	7521000429
21449	Организация/ИП	Тунгокоченский муниципальный район	ГУЗ "ТУНГОКОЧЕНСКАЯ ЦРБ"	Забайкальский край, с. Верх-Усугли, ул. Строителей, 20 корп. А	7521000429
21450	Организация/ИП	Могочинский муниципальный район	ОАО "РЖД" Забайкальская дирекция по эксплуатации зданий и сооружений	Забайкальский край, Могочинский р-н, п/ст Кендагиры, ул Транспортная	7708503727
21451	Организация/ИП	Тунгокоченский муниципальный район	ГУЗ "ТУНГОКОЧЕНСКАЯ ЦРБ"	Забайкальский край, Тунгокоченский р-н, село Кыкер, ул Совхозная, д 28А	7521000429
21452	Организация/ИП	Могочинский муниципальный район	ОАО "РЖД" Забайкальская дирекция по эксплуатации зданий и сооружений	Забайкальский край, Могочинский р-н, п/ст Сбега, ул Багульная	7708503727
21453	Организация/ИП	Тунгокоченский муниципальный район	ГУЗ "ТУНГОКОЧЕНСКАЯ ЦРБ"	Забайкальский Забайкальский край, Тунгокоченский р-н, село Тунгокочен, ул Линейная 12А	7521000429
21454	Организация/ИП	Тунгокоченский муниципальный район	ГУЗ "ТУНГОКОЧЕНСКАЯ ЦРБ"	Забайкальский край, село Верх-Усугли, ул Строителей, зд 20А	7521000429
21455	Организация/ИП	Чернышевский муниципальный район	ОАО "РЖД" Забайкальская дирекция по эксплуатации зданий и сооружений	Забайкальский край, Чернышевский р-н, пгт Жирекен	7708503727
21456	Организация/ИП	Тунгокоченский муниципальный район	ГУЗ "ТУНГОКОЧЕНСКАЯ ЦРБ"	Забайкальский край, Тунгокоченский р-н, пгт Вершино-Дарасунский, ул Дарасунская, д 4А	7521000429
21457	Организация/ИП	Чернышевский муниципальный район	ОАО "РЖД" Забайкальская дирекция по эксплуатации зданий и сооружений	ЗАБАЙКАЛЬСКИЙ КРАЙ, Забайкальский р-н, ст. Забайкальск	7708503727
21458	Организация/ИП	Чернышевский муниципальный район	ОАО "РЖД" Забайкальская дирекция по эксплуатации зданий и сооружений	Забайкальский край, Чернышевский р-н, село Бушулей	7708503727
21459	Организация/ИП	Тунгокоченский муниципальный район	ГУЗ "ТУНГОКОЧЕНСКАЯ ЦРБ"	Забайкальский край, Тунгокоченский р-н, пгт Вершино-Дарасунский, ул Пушкина, д 3	7521000429
21460	Организация/ИП	Нерчинский муниципальный район	ОАО "РЖД" Забайкальская дирекция по эксплуатации зданий и сооружений	Забайкальский край, Нерчинский р-н, село Алеур	7708503727
21461	Организация/ИП	Тунгокоченский муниципальный район	ГУЗ "ТУНГОКОЧЕНСКАЯ ЦРБ"	Забайкальский край, Тунгокоченский р-н, пгт Вершино-Дарасунский, ул Футбольная, д 19А	7521000429
21462	Организация/ИП	Чернышевский муниципальный район	ОАО "РЖД" Забайкальская дирекция по эксплуатации зданий и сооружений	Забайкальский край, Чернышевский р-н, село Станция Укурей	7708503727
21463	Организация/ИП	Тунгокоченский муниципальный район	ГУЗ "ТУНГОКОЧЕНСКАЯ ЦРБ"	Забайкальский край, Тунгокоченский р-н, пгт Вершино-Дарасунский, ул Лазо	7521000429
21464	Организация/ИП	Нерчинский муниципальный район	ОАО "РЖД" Забайкальская дирекция по эксплуатации зданий и сооружений	Забайкальский край, г Нерчинск	7708503727
21465	Организация/ИП	город Петровск-Забайкальский	АДМИНИСТРАЦИЯ СЕЛЬСКОГО ПОСЕЛЕНИЯ "КАТАНГАРСКОЕ"	Забайкальский край, г Петровск-Забайкальский, тер СОТ Металлург, ул Центральная, д 15	7531004091
21466	Организация/ИП	г Чита	ОАО "РЖД" Забайкальская дирекция по эксплуатации зданий и сооружений	ЗАБАЙКАЛЬСКИЙ КРАЙ, ст Приисковая	7708503727

№ п/п	Тип отходообразователя	Муниципальное образование	Полное наименование	Местоположение	ИНН организации
21467	Организация/ИП	Чернышевский муниципальный район	ОАО "РЖД" Забайкальская дирекция по эксплуатации зданий и сооружений	Забайкальский край, Чернышевский р-н, поселок Приисковая	7708503727
21468	Организация/ИП	Шилкинский муниципальный район	ОАО "РЖД" Забайкальская дирекция по эксплуатации зданий и сооружений	Забайкальский край, Шилкинский р-н, пгт Холбон	7708503727
21469	Организация/ИП	Тунгокоченский муниципальный район	АДМИНИСТРАЦИЯ МУНИЦИПАЛЬНОГО ОБРАЗОВАНИЯ ГОРОДСКОГО ПОСЕЛЕНИЯ "ВЕРШИНО-ДАРАСУНСКОЕ"	Забайкальский край, Тунгокоченский р-н, Центральная 19	7521003324
21470	Организация/ИП	Борзинский муниципальный район	Величанская Александра Алексеевна	Забайкальский Забайкальский край, г Борзя, ул Советская, зд 29	752900883360
21471	Организация/ИП	город Чита	ООО "САМ СЕБЕ ПУТЕШЕСТВЕННИК"	Забайкальский край, г Чита, ул 9 Января, д 53, пом 52	7536135443
21472	Организация/ИП	Тунгокоченский муниципальный район	АДМИНИСТРАЦИЯ МУНИЦИПАЛЬНОГО РАЙОНА "ТУНГОКОЧЕНСКИЙ РАЙОН" ЗАБАЙКАЛЬСКОГО КРАЯ	Забайкальский край, Тунгокоченский р-н, подгорная	7521000130
21473	Организация/ИП	Борзинский муниципальный район	ИП Моюбов Вагиф Техмур Оглы	Забайкальский край, г Борзя, ул Карла Маркса, д 87, пом 5	753609682885
21474	Организация/ИП	Борзинский муниципальный район	ИП Тихомирова Олеся Анатольевна	Забайкальский Забайкальский край, г Борзя, ул Карла Маркса, влд 76	752904053201
21475	Организация/ИП	Ононский муниципальный район	администрация сельского поселения Ималкинское	Забайкальский край, Ононский р-н, село Красная Ималка, ул Ленина, д. 38	7516002597
21476	Организация/ИП	Тунгокоченский муниципальный район	АДМИНИСТРАЦИЯ МУНИЦИПАЛЬНОГО РАЙОНА "ТУНГОКОЧЕНСКИЙ РАЙОН" ЗАБАЙКАЛЬСКОГО КРАЯ	Забайкальский Забайкальский край, село Верх-Усугли	7521000130
21477	Организация/ИП	Ононский муниципальный район	администрация сельского поселения Ималкинское	Забайкальский край, Ононский р-н, село Красная Ималка, ул Ленина, д 45	7516002597
21478	Организация/ИП	город Чита	ООО "ОПТИМА"	Забайкальский край, г Чита, ул Генерала Белика, д 13, пом 24	7536155520
21479	Организация/ИП	Могойтуйский муниципальный район	ИП Исмаилов Шерзод Алимжанович	Забайкальский край, село Дульдурга, ул Советская, д 21	800303215952
21480	Организация/ИП	Муниципальный район Город Краснокаменск и Краснокаменский район	ООО научно-производственная фирма "КТС"	Забайкальский Забайкальский край, г Краснокаменск, мкр 4-й, д 434, пом 1	7530008110
21481	Организация/ИП	Читинский муниципальный район	ИП Губарькова Елена Викторовна	Забайкальский край, Читинский р-н, село Засопка, ул Пионерская, д 19	752401249984
21482	Организация/ИП	Акшинский муниципальный район	ГУЗ "АКШИНСКАЯ ЦРБ"	Забайкальский край, Акшинский р-н, село Новокургатай, д. 129	7501000149
21483	Организация/ИП	Акшинский муниципальный район	ГУЗ "АКШИНСКАЯ ЦРБ"	Забайкальский край, Акшинский р-н, село Новоказачинск, ул Братьев Макаровых, д. 7, кв. 2	7501000149
21484	Организация/ИП	город Чита	ООО "КОМПАНИЯ ТЕХНОКОМ"	Забайкальский край, г Чита, Романовский пер, д 20 стр 1	7536125808
21485	Организация/ИП	Александрово-Заводский муниципальный район	МОУ ШАРАНЧИНСКАЯ СОШ	Забайкальский Забайкальский край, Александрово-Заводский р-н, село Шаранча, ул Советская, зд 1	7502001459
21486	Организация/ИП	Тунгокоченский муниципальный район	АДМИНИСТРАЦИЯ МУНИЦИПАЛЬНОГО ОБРАЗОВАНИЯ СЕЛЬСКОГО ПОСЕЛЕНИЯ "НИЖНЕСТАНСКОЕ"	Забайкальский Забайкальский край, Тунгокоченский р-н, село Нижний Стан, ул Номоконова, д 10	7521003370
21487	Организация/ИП	Александрово-Заводский муниципальный район	МОУ ПЕРВОКОКУЙСКАЯ ООШ	Забайкальский край, Александрово-Заводский р-н, село Кокуй 1-й, ул Новая, зд 8	7502001635
21488	Организация/ИП	Тунгокоченский муниципальный район	ИП Назарова Татьяна Васильевна	Забайкальский край, Тунгокоченский р-н, пгт Вершино-Дарасунский, ул Октябрьская, д 6	752701792180
21489	Организация/ИП	Борзинский муниципальный район	МБУ "СЛУЖБА МТО"	Забайкальский край, Борзинский р-н, пгт Шерловая Гора, ул Октябрьская, д 12	7529012306
21490	Организация/ИП	Тунгокоченский муниципальный район	ГБУ "ТУНГОКОЧЕНСКАЯ СББЖ"	Забайкальский край, село Верх-Усугли, ул Заречная, д 1	7521000443
21491	Организация/ИП	город Чита	ООО "АИСТ"	Забайкальский Забайкальский край, г Чита, ул Красноармейская, д 54, пом 7	7536187593
21492	Организация/ИП	город Чита	ООО "ОПТИМА"	Забайкальский Забайкальский край, г Чита, ул Генерала Белика, д 13, пом 24	7536155520
21493	Организация/ИП	Муниципальный район Город Краснокаменск и Краснокаменский район	Нотариус Семаев Сергей Павлович, д.110	Забайкальский край, г Краснокаменск, мкр 1-й, д 110, оф. 5	753005100527
21494	Организация/ИП	Тунгокоченский муниципальный район	ИП Елгин Андрей Викторович	Забайкальский край, Тунгокоченский р-н, пгт Вершино-Дарасунский, ул Ленина, д 3А	753700220664

№ п/п	Тип отходообразователя	Муниципальное образование	Полное наименование	Местоположение	ИНН организации
21495	Организация/ИП	Акшинский муниципальный район	ГУЗ "АКШИНСКАЯ ЦРБ"	Забайкальский край, Акшинский р-н, село Тохтор, ул Школьная, д. 5, пом. 1	7501000149
21496	Организация/ИП	Акшинский муниципальный район	ГУЗ "АКШИНСКАЯ ЦРБ"	Забайкальский край, Акшинский р-н, село Дорожное, ул. Центральная, д. 33	7501000149
21497	Организация/ИП	Акшинский муниципальный район	ГУЗ "АКШИНСКАЯ ЦРБ"	Забайкальский край, Акшинский р-н, село Нарасун, ул Лазо, д. 5А	7501000149
21498	Организация/ИП	Акшинский муниципальный район	ГУЗ "АКШИНСКАЯ ЦРБ"	Забайкальский край, Акшинский р-н, село Урейск, Больничный, д. 2	7501000149
21499	Организация/ИП	город Чита	ООО ТЭК "МОЛНИЯТРАНС"	Забайкальский край, г Чита, ул Недорезова, д 1Д	5405035089
21500	Организация/ИП	город Чита	ООО "КСК"	Забайкальский край, г Чита, ул Новобульварная, д 56А, пом 4	7524001438
21501	Организация/ИП	Нерчинский муниципальный район	ООО "МАКНЕР"	Забайкальский край, г Нерчинск, ул Декабристов, д. 2	7513005261
21502	Организация/ИП	Читинский муниципальный район	ИП Федурин Андрей Сергеевич	Забайкальский край, Читинский р-н, село Засопка, ул Просторная, д 1А	752404521490
21503	Организация/ИП	Дульдургинский муниципальный район	ИП Басова Марина Владимировна	Забайкальский Забайкальский край, Дульдургинский р-н, Дульдурга с, Кирова ул, дом 21, корпус а	800200331322
21504	Организация/ИП	Дульдургинский муниципальный район	КФХ "АРШАНТА"	Забайкальский край, Дульдургинский р-н, село Зуткулей, в 17 км	8002018618
21505	Организация/ИП	Дульдургинский муниципальный район	КФХ "ТООРОМ"	Забайкальский Забайкальский край, Дульдургинский р-н, село Зуткулей, 17 км	8002018752
21506	Организация/ИП	Петровск-Забайкальский муниципальный район	АЗСУ "ДООЛ "ОРЛЕНОК"	Забайкальский край, Петровск-Забайкальский р-н, пгт Новопавловка	7531003933
21507	Организация/ИП	Могочинский муниципальный район	ИП Сыраева Татьяна Юрьевна	Забайкальский Забайкальский Забайкальский край, г Могоча, ул Вокзальная, д 20А	751200980705
21508	Организация/ИП	Акшинский муниципальный район	ИП Буянова Светлана Михайловна	Забайкальский Забайкальский край, село Акша, ул Ленина, д 31, кв 2	323408062955
21509	Организация/ИП	Сретенский муниципальный район	ИП Дружинина Валентина Ивановна	Забайкальский край, Сретенский р-н, пгт Кокуй, ул Железнодорожная, д 73	751900026950
21510	Организация/ИП	Могочинский муниципальный район	ИП Холуевская Людмила Николаевна	Забайкальский край, Могочинский р-н, п/ст Сбега, ул Комарова, д 13	751202789648
21511	Организация/ИП	Шилкинский муниципальный район	МОУ ГАЛКИНСКАЯ СОШ	Забайкальский Забайкальский край, Шилкинский р-н, село Галкино, ул Центральная, д 34	7527006025
21512	Организация/ИП	город Чита	ИП Забродин Денис Дмитриевич	Забайкальский край, г Чита, ул Анохина, д 105	753610988099
21513	Организация/ИП	Могочинский муниципальный район	ИП Нагиева Гюльбаниз Гасан Кызы	Забайкальский край, г Могоча, ул Нижненабережная, д 18 литер а	751203627689
21514	Организация/ИП	Забайкальский муниципальный район	ИП Пикалова Мария Александровна	Забайкальский край, пгт Забайкальск, ул Северная, д 53А	750500325706
21515	Организация/ИП	Акшинский муниципальный район	ИП Гурулева Анастасия Игоревна	Забайкальский край, Акшинский р-н, село Орой, ул Советская, д 21	750101284127
21516	Организация/ИП	Шилкинский муниципальный район	УФССП РОССИИ ПО ЗАБАЙКАЛЬСКОМУ КРАЮ	Забайкальский край, г Шилка, ул Ленина, д 86	7536090062
21517	Организация/ИП	Чернышевский муниципальный район	УФССП РОССИИ ПО ЗАБАЙКАЛЬСКОМУ КРАЮ	Забайкальский край, пгт Чернышевск, ул Центральная, д 7	7536090062
21518	Организация/ИП	Кыринский муниципальный район	УФССП РОССИИ ПО ЗАБАЙКАЛЬСКОМУ КРАЮ	Забайкальский край, село Кыра, ул Ленина, д 34	7536090062
21519	Организация/ИП	Калганский муниципальный район	УФССП РОССИИ ПО ЗАБАЙКАЛЬСКОМУ КРАЮ	Забайкальский край, село Калга, ул Хлебозаводская, влд 8	7536090062
21520	Организация/ИП	поселок Агинское	УФССП РОССИИ ПО ЗАБАЙКАЛЬСКОМУ КРАЮ	Забайкальский край, Агинский р-н, пгт Агинское, ул Б.Цыренова	7536090062
21521	Организация/ИП	Тунгокоченский муниципальный район	УФССП РОССИИ ПО ЗАБАЙКАЛЬСКОМУ КРАЮ	Забайкальский край, село Верх-Усугли, ул Металлургов, д 35	7536090062
21522	Организация/ИП	город Чита	УФССП РОССИИ ПО ЗАБАЙКАЛЬСКОМУ КРАЮ	Забайкальский край, г Чита, ул Недорезова, д 16	7536090062
21523	Организация/ИП	Сретенский муниципальный район	УФССП РОССИИ ПО ЗАБАЙКАЛЬСКОМУ КРАЮ	Забайкальский край, Сретенский р-н, пгт Кокуй, ул Комсомольская, д 14	7536090062
21524	Организация/ИП	Акшинский муниципальный район	ИП Пугачёва Алла Васильевна	Забайкальский край, Акшинский р-н, село Урейск	750100803838
21525	Организация/ИП	Калганский муниципальный район	ИП Жилин Алексей Иванович	Забайкальский край, село Калга, ул Савватеева, влд 30, пом 4	312009437192
21526	Организация/ИП	Красночикойский муниципальный район	ООО "ЧАЙКА"	Забайкальский край, село Красный Чикой, ул Первомайская, д 60	7509000824

№ п/п	Тип отходообразователя	Муниципальное образование	Полное наименование	Местоположение	ИНН организации
21565	Организация/ИП	Хилокский муниципальный район	ИП Цветков Анатолий Егорович	Забайкальский край, г Хилок, ул Калинина	752300016831
21566	Организация/ИП	город Чита	ИП Мункуев Баир Ойдопович	Забайкальский Забайкальский Забайкальский край, г Чита, ул Строителей, д 5	753605381975
21567	Организация/ИП	Акшинский муниципальный район	ИП Бураков Виктор Владимирович	Забайкальский край, село Акша, ул Октябрьская, д 10	750100001305
21568	Организация/ИП	город Чита	ИП Туезов Иван Викторович	Забайкальский Забайкальский край, г Чита, ул Токмакова, д 46	753610218526
21569	Организация/ИП	город Чита	ИП Чугуевская Марина Владимировна	Забайкальский край, г Чита, ул Ленина, д 42, пом 47	753600341680
21570	Организация/ИП	Могойтуйский муниципальный район	ИП Тюкавкина Янита Владимировна	Забайкальский край, пгт Могойтуй, ул Строительная, д 17	800301817895
21571	Организация/ИП	Приаргунский муниципальный район	ИП Скорнякова Светлана Викторовна	Забайкальский край, пгт Приаргунск, ул Ленина, д 16	751800011639
21572	Организация/ИП	город Чита	Штунь Евгения Александровна	Забайкальский край, г Чита, ул Евгения Гаюсана, д 30в	753600500322
21573	Организация/ИП	Читинский муниципальный район	ИП Барахоева Ирина Ивановна	Забайкальский край, Читинский р-н, село Карповка, мкр Чистый ключ, д 27	753600082001
21574	Организация/ИП	Борзинский муниципальный район	МОУ СОШ 15	Забайкальский край, г Борзя, ул Карла Маркса, д 133	7529007930
21575	Организация/ИП	Сретенский муниципальный район	ИП Хабибулин Вячеслав Анатольевич	Забайкальский Забайкальский край, Сретенский р-н, пгт Кокуй, ул Набережная 1-я, д 11	751900012756
21576	Организация/ИП	Могочинский муниципальный район	МОУ СОШ № 27 ИМ. Ф.Т.ЦВЕТКОВА	Забайкальский край, г Могоча, ул Пионерская, д 2	7512003624
21577	Организация/ИП	город Чита	ООО "ЧИТАСТРОЙГРУППА+"	Забайкальский край, г Чита, ул Токмакова, д 7, пом 3	7536081533
21578	Организация/ИП	город Чита	ИП Бакина Зинаида Золтоевна	Забайкальский край, г Чита, мкр 3-й, д 11, пом 2	32614747943
21579	Организация/ИП	город Чита	ИП Содиков Шамшод Исроилович	Забайкальский Забайкальский край, г Чита, Геофизический мкр, д 14Б	753618083119
21580	Организация/ИП	город Чита	ИП Кулагин Вячеслав Владимирович	Забайкальский край, Чита, Олимпийский проезд	753500134016
21581	Организация/ИП	Читинский муниципальный район	ФГБОУ ВО ИРГУПС	Забайкальский край, Читинский р-н, село Преображенка, ул Арахлейская, д 17А	3812010086
21582	Организация/ИП	Читинский муниципальный район	Муниципальный район "Читинский район"	Забайкальский край, г. Чита, ул. Новобульварная, 115а	7524000811
21583	Организация/ИП	Читинский муниципальный район	Муниципальный район "Читинский район"	Забайкальский край, г. Чита, ул. Ленина, д. 157	7524000811
21584	Организация/ИП	Читинский муниципальный район	АДМИНИСТРАЦИЯ ЧИТИНСКОГО РАЙОНА	Забайкальский край, Читинский р-н, село Преображенка	7524000811
21585	Организация/ИП	Читинский муниципальный район	АДМИНИСТРАЦИЯ ЧИТИНСКОГО РАЙОНА	Забайкальский край, Читинский р-н, село Иван-Озеро	7524000811
21586	Организация/ИП	город Чита	ИП Голиков Эдуард Анатольевич	Забайкальский край, г Чита, ул Крупской	753602158305
21587	Организация/ИП	Хилокский муниципальный район	ИП Акылбек Кызы Мираида	Забайкальский край, Хилокский р-н, село Хушенга, ул Центральная, зд 7	753801273180
21588	Организация/ИП	город Чита	ИП Васютина Юлия Андреевна	Забайкальский Забайкальский край, г Чита, Агинский тракт, д 27 стр 6	753501107583
21589	Организация/ИП	Читинский муниципальный район	ИП Амирян Карен Спартакович	Забайкальский Забайкальский край, Читинский р-н, село Угдан, ул Набережная, д 23Б	753621757505
21590	Организация/ИП	город Чита	ИП Артищева Ольга Сергеевна	Забайкальский край, г Чита, ул Красноармейская, д 14, пом 5	753603494966
21591	Организация/ИП	Борзинский муниципальный район	ООО "БЕРКУТ"	Забайкальский край, г Борзя, ул Партизанская, д 96	7536104406
21592	Организация/ИП	Красночикойский муниципальный район	ИП Ланцов Владимир Михайлович	Забайкальский Забайкальский край, село Красный Чикой, ул Нагаева, д 60	226615194656
21593	Организация/ИП	Каларский муниципальный район	ИП Поздеева Галина Павловна	Забайкальский край, Каларский р-н, Поселок при станции Куанда, ул Дружбы Народов, д 1	780717070509
21594	Организация/ИП	Оловяннинский муниципальный район	АО "КОММУНАЛЬНИК"	Забайкальский край, Оловяннинский р-н, пгт Ясногорск, Луговой мкр, д 3А	7515005891
21595	Организация/ИП	Читинский муниципальный район	АДМИНИСТРАЦИЯ СЕЛЬСКОГО ПОСЕЛЕНИЯ "НОВОКУКИНСКОЕ"	Забайкальский край, Читинский р-н, мкр Забайкальская птицефабрика , д 66	7524012493
21596	Организация/ИП	город Чита	ГАРАЖНЫЙ ПОТРЕБИТЕЛЬСКИЙ КООПЕРАТИВ № 3	Забайкальский край, г Чита, ул Кайдаловская, д 2а	7536032470
21597	Организация/ИП	город Чита	Ерженина Марина Юрьевна	Забайкальский край, г Чита, мкр Березка, д 69	753606463300
21598	Организация/ИП	г Чита	ООО "МАЯК"	Забайкальский край, г Борзя, ул Карла Маркса, зд 207А	3811125221
21599	Организация/ИП	город Чита	ООО "МАЯК"	Забайкальский край, г Чита, ул Шилова, д 22	3811125221
21600	Организация/ИП	город Чита	Романенко Роман Николаевич	Забайкальский край, г Чита, ул 1-я Шубзаводская, д 27	526018062566
21601	Организация/ИП	город Чита	ГАРАЖНЫЙ КООПЕРАТИВ "БАГУЛЬНИК"	Забайкальский край, г Чита, ул Подгорбунского, д 50	7536051440
21602	Организация/ИП	город Чита	ООО "ДОМИНО"	Забайкальский Забайкальский Забайкальский край, г Чита, ул Токмакова, д 7	7536117620

№ п/п	Тип отходообразователя	Муниципальное образование	Полное наименование	Местоположение	ИНН организации
21603	Организация/ИП	Шилкинский муниципальный район	ИП Ерёмин Сергей Анатольевич	Забайкальский край, г Шилка, ул Фрунзе, д 25	752700761005
21604	Организация/ИП	город Чита	Бирюков Валерий Валерьевич	Забайкальский край, г Чита, ул 5-я Долиновская, д 13	290200064406
21605	Организация/ИП	Сретенский муниципальный район	ИП Дружинина Валентина Ивановна	Забайкальский край, Сретенский р-н, пгт Кокуй, ул Заводская, д 16	751900026950
21606	Организация/ИП	город Чита	МБУ ДО "ДШИ № 1 ИМ. Н.П. БУДАШКИНА"	Забайкальский край, г Чита, ул Донская, д 11	7535003719
21607	Организация/ИП	Могойтуйский муниципальный район	ИП Баясхаланов Доржи Цыгмитжапович	Забайкальский край, Могойтуйский район, пгт Могойтуй, Парадовича 8	800300552621
21608	Организация/ИП	Тунгокоченский муниципальный район	КОМИТЕТ ОБРАЗОВАНИЯ АДМИНИСТРАЦИИ МУНИЦИПАЛЬНОГО РАЙОНА "ТУНГОКОЧЕНСКИЙ РАЙОН"	Забайкальский край, Тунгокоченский р-н, село Нижний Стан, ул Октябрьская, д 69	7521000877
21609	Организация/ИП	Тунгокоченский муниципальный район	КОМИТЕТ ОБРАЗОВАНИЯ АДМИНИСТРАЦИИ МУНИЦИПАЛЬНОГО РАЙОНА "ТУНГОКОЧЕНСКИЙ РАЙОН"	Забайкальский край, Тунгокоченский р-н, село Нижний Стан, ул Номоконова, д 18	7521000877
21610	Организация/ИП	Тунгокоченский муниципальный район	КОМИТЕТ ОБРАЗОВАНИЯ АДМИНИСТРАЦИИ МУНИЦИПАЛЬНОГО РАЙОНА "ТУНГОКОЧЕНСКИЙ РАЙОН"	Забайкальский край, Тунгокоченский р-н, село Акима, ул Школьная, д 1	7521000877
21611	Организация/ИП	Тунгокоченский муниципальный район	КОМИТЕТ ОБРАЗОВАНИЯ АДМИНИСТРАЦИИ МУНИЦИПАЛЬНОГО РАЙОНА "ТУНГОКОЧЕНСКИЙ РАЙОН"	Забайкальский край, Тунгокоченский р-н, село Кыкер, ул Победы, д 29Б	7521000877
21612	Организация/ИП	Тунгокоченский муниципальный район	КОМИТЕТ ОБРАЗОВАНИЯ АДМИНИСТРАЦИИ МУНИЦИПАЛЬНОГО РАЙОНА "ТУНГОКОЧЕНСКИЙ РАЙОН"	Забайкальский край, Тунгокоченский р-н, село Кыкер, ул Победы, д 26, кв 2	7521000877
21613	Организация/ИП	Тунгокоченский муниципальный район	КОМИТЕТ ОБРАЗОВАНИЯ АДМИНИСТРАЦИИ МУНИЦИПАЛЬНОГО РАЙОНА "ТУНГОКОЧЕНСКИЙ РАЙОН"	Забайкальский край, Тунгокоченский р-н, село Кыкер, ул Победы, д 28Б	7521000877
21614	Организация/ИП	город Чита	МТУ ПО НАДЗОРУ ЗА ЯРБ СИБИРИ И ДАЛЬНЕГО ВОСТОКА РОСТЕХНАДЗОРА	Забайкальский край, г Чита, ул Тимирязева, д 27а	5410116248
21615	Организация/ИП	Тунгокоченский муниципальный район	КОМИТЕТ ОБРАЗОВАНИЯ АДМИНИСТРАЦИИ МУНИЦИПАЛЬНОГО РАЙОНА "ТУНГОКОЧЕНСКИЙ РАЙОН"	Забайкальский край, Тунгокоченский р-н, село Тунгокочен, ул Центральная, д 1	7521000877
21616	Организация/ИП	Тунгокоченский муниципальный район	КОМИТЕТ ОБРАЗОВАНИЯ АДМИНИСТРАЦИИ МУНИЦИПАЛЬНОГО РАЙОНА "ТУНГОКОЧЕНСКИЙ РАЙОН"	Забайкальский край, Тунгокоченский р-н, пгт Вершино-Дарасунский	7521000877
21617	Организация/ИП	Тунгокоченский муниципальный район	КОМИТЕТ ОБРАЗОВАНИЯ АДМИНИСТРАЦИИ МУНИЦИПАЛЬНОГО РАЙОНА "ТУНГОКОЧЕНСКИЙ РАЙОН"	Забайкальский край, Тунгокоченский р-н, село Усугли, ул Советская, д 48А	7521000877
21618	Организация/ИП	Тунгокоченский муниципальный район	КОМИТЕТ ОБРАЗОВАНИЯ АДМИНИСТРАЦИИ МУНИЦИПАЛЬНОГО РАЙОНА "ТУНГОКОЧЕНСКИЙ РАЙОН"	Забайкальский Забайкальский край, село Верх-Усугли, ул Советская, зд 2	7521000877
21619	Организация/ИП	Тунгокоченский муниципальный район	КОМИТЕТ ОБРАЗОВАНИЯ АДМИНИСТРАЦИИ МУНИЦИПАЛЬНОГО РАЙОНА "ТУНГОКОЧЕНСКИЙ РАЙОН"	Забайкальский край, Тунгокоченский р-н, пгт Вершино-Дарасунский, ул Каменистая, д 1	7521000877
21620	Организация/ИП	Тунгокоченский муниципальный район	КОМИТЕТ ОБРАЗОВАНИЯ АДМИНИСТРАЦИИ МУНИЦИПАЛЬНОГО РАЙОНА "ТУНГОКОЧЕНСКИЙ РАЙОН"	Забайкальский край, Тунгокоченский р-н, пгт Вершино-Дарасунский, ул Юбилейная, д 1	7521000877
21621	Организация/ИП	Муниципальный район Город Краснокаменск и Краснокаменский район	ООО "СПЕКТР"	Забайкальский край, г Краснокаменск, мкр 6-й, д 627	7536187025
21622	Организация/ИП	Муниципальный район Город Краснокаменск и Краснокаменский район	ООО "СПЕКТР"	Забайкальский край, г Краснокаменск, мкр 4-й, д 401	7536187025
21623	Организация/ИП	город Чита	ИП Булатов Сергей Викторович	Забайкальский Забайкальский Забайкальский край, г Чита, ул Петровско-Заводская, д 29	751802101503
21624	Организация/ИП	Муниципальный район Город Краснокаменск и Краснокаменский район	ООО "СПЕКТР"	Забайкальский край, г Краснокаменск, мкр 4-й, д 471	7536187025
21625	Организация/ИП	Тунгокоченский муниципальный район	КОМИТЕТ ОБРАЗОВАНИЯ АДМИНИСТРАЦИИ МУНИЦИПАЛЬНОГО РАЙОНА "ТУНГОКОЧЕНСКИЙ РАЙОН"	Забайкальский край, Тунгокоченский р-н, пгт Вершино-Дарасунский, ул Дарасунская, д 98	7521000877
21626	Организация/ИП	Муниципальный район Город Краснокаменск и Краснокаменский район	ООО "ЭНЕРГИЯ"	Забайкальский край, г Краснокаменск, мкр 6-й, д 610	7536187152

№ п/п	Тип отходообразователя	Муниципальное образование	Полное наименование	Местоположение	ИНН организации
21627	Организация/ИП	Муниципальный район Город Краснокаменск и Краснокаменский район	ООО "ЭНЕРГИЯ"	Забайкальский край, г Краснокаменск, мкр 2-й, д 213	7536187152
21628	Организация/ИП	Муниципальный район Город Краснокаменск и Краснокаменский район	ИП Карпов Андрей Александрович	Забайкальский край, г Краснокаменск, пр-кт Ветеранов, д 2/3	753605073434
21629	Организация/ИП	Тунгокоченский муниципальный район	КОМИТЕТ ОБРАЗОВАНИЯ АДМИНИСТРАЦИИ МУНИЦИПАЛЬНОГО РАЙОНА "ТУНГОКОЧЕНСКИЙ РАЙОН"	Забайкальский край, Тунгокоченский р-н, пгт Вершино-Дарасунский, ул Подгорная, д 1	7521000877
21630	Организация/ИП	Тунгокоченский муниципальный район	КОМИТЕТ ОБРАЗОВАНИЯ АДМИНИСТРАЦИИ МУНИЦИПАЛЬНОГО РАЙОНА "ТУНГОКОЧЕНСКИЙ РАЙОН"	Забайкальский край, Тунгокоченский р-н, пгт Вершино-Дарасунский, ул Центральная, д 31	7521000877
21631	Организация/ИП	Муниципальный район Город Краснокаменск и Краснокаменский район	ИП Карпов Андрей Александрович	Забайкальский край, г Краснокаменск, мкр 7-й, д 709	753605073434
21632	Организация/ИП	Тунгокоченский муниципальный район	КОМИТЕТ ОБРАЗОВАНИЯ АДМИНИСТРАЦИИ МУНИЦИПАЛЬНОГО РАЙОНА "ТУНГОКОЧЕНСКИЙ РАЙОН"	Забайкальский край, Тунгокоченский р-н, пгт Вершино-Дарасунский, ул Н.И.Цибора, д 1	7521000877
21633	Организация/ИП	Муниципальный район Город Краснокаменск и Краснокаменский район	ООО "СФЕРА"	Забайкальский край, г Краснокаменск, мкр 4-й, д 438	7536186977
21634	Организация/ИП	Муниципальный район Город Краснокаменск и Краснокаменский район	ООО "СФЕРА"	Забайкальский край, г Краснокаменск, мкр 6-й, д 603	7536186977
21635	Организация/ИП	Муниципальный район Город Краснокаменск и Краснокаменский район	ООО "СФЕРА"	Забайкальский край, г Краснокаменск, ул Центральная, д 2Ц	7536186977
21636	Организация/ИП	Муниципальный район Город Краснокаменск и Краснокаменский район	ООО "СФЕРА"	Забайкальский край, г Краснокаменск, мкр 1-й, д 108	7536186977
21637	Организация/ИП	Муниципальный район Город Краснокаменск и Краснокаменский район	ИП Перфильев Роман Сергеевич	Забайкальский край, г Краснокаменск, мкр 8-й, д 803А	380123730895
21638	Организация/ИП	Каларский муниципальный район	ИП Гринда Михаил Фёдорович	Забайкальский край, Каларский р-н, пгт Новая Чара, ул Молдованова, зд 7	750600954271
21639	Организация/ИП	город Чита	ИП Кенджаев Бахтиёр Абдукахорович	Забайкальский край, г Чита, ул Шилова, д 19	753619983987
21640	Организация/ИП	город Чита	ООО "СОЗИДАНИЕ", г. Чита, ул. Трактовая, д. 7	Забайкальский Забайкальский Забайкальский край, г Чита, ул Трактовая, д 7	7536085506
21641	Организация/ИП	Сретенский муниципальный район	ГУЗ "СРЕТЕНСКАЯ ЦРБ"	Забайкальский край, Сретенский р-н, пгт Усть-Карск, ул Киргизова, зд 33	7519001802
21642	Организация/ИП	Могойтуйский муниципальный район	ИП Батомункуева Радна Леонидовна	Забайкальский край, Могойтуйский район, п/ст.Ага, ул.Почтовая, д.2	800301253430
21643	Организация/ИП	город Чита	ООО "ТЕХНОПРОМ"	Забайкальский край, г Хилок, ул Дзержинского ДОЛБ	7536177740
21644	Организация/ИП	Муниципальный район Город Краснокаменск и Краснокаменский район	ИП Перфильев Роман Сергеевич	Забайкальский край, г Краснокаменск, мкр 8-й, д 820А	380123730895

№ п/п	Тип отходообразователя	Муниципальное образование	Полное наименование	Местоположение	ИНН организации
21645	Организация/ИП	город Чита	ИП Кочменев Максим Максимович	Забайкальский край, г Чита, ул Бабушкина, д 93	753606713905
21646	Организация/ИП	город Чита	Казаченко Наталья Анатольевна	Забайкальский Забайкальский Забайкальский край, г Чита, пр-кт Фадеева, д 14, пом 1	753701797655
21647	Организация/ИП	город Чита	ИП Прохоренко Елена Николаевна	Забайкальский край, г Чита, ул Анохина, д 66	753706888680
21648	Организация/ИП	город Чита	ПГК № 44	Забайкальский край, г Чита, ул 1-я Краснодонская, д 91 стр 1	7535005071
21649	Организация/ИП	город Чита	ООО "Надежда"	Забайкальский Забайкальский край, г Чита, ул Весенняя, д 20	7536099788
21650	Организация/ИП	Читинский муниципальный район	Нартов Анатолий Олегович	Забайкальский край, Читинский р-н, село Преображенка, ул Арахлейская, д 60А	752405797621
21651	Организация/ИП	Ононский муниципальный район	МО МВД РОССИИ "АКШИНСКИЙ"	Забайкальский Забайкальский край, село Нижний Цасучей, ул Комсомольская, д 23	7501001086
21652	Организация/ИП	Кыринский муниципальный район	МО МВД РОССИИ "АКШИНСКИЙ"	Забайкальский Забайкальский край, село Кыра, ул Комсомольская, д 57	7501001086
21653	Организация/ИП	Могойтуйский муниципальный район	ИП Жамсоев Доржи Гомбожапович	Забайкальский край, пгт Могойтуй, ул Бабушкина, д 25А	800300474099
21654	Организация/ИП	город Чита	ИП Логинова Райса Раисовна	Забайкальский Забайкальский край, г Чита, ул Ленина, д 21	753403885070
21655	Организация/ИП	Оловяннинский муниципальный район	ИП Садаева Виктория Рабдановна	Забайкальский край, Оловяннинский р-н, пгт Ясногорск, ул Дорожная, д 11	751503517704
21656	Организация/ИП	поселок Агинское	ИП Болотова Сэсэгма Доржиевна	Забайкальский край, посёлок городского типа Агинское, улица Ленина, 131	800300827636
21657	Организация/ИП	поселок Агинское	ООО "БАЛЬЗАМ"	Забайкальский край, Агинский р-н, пгт Агинское, ул Цыбикова, д 4д	8001004612
21658	Организация/ИП	поселок Агинское	ИП Намсараева Эржена Бояновна	Забайкальский край, посёлок городского типа Агинское, улица Ленина, 69	800106659500
21659	Организация/ИП	город Чита	ИП Туракулов Рахмонкул Уматкулович	Забайкальский край, г Чита, ул Космонавтов, д 2Б	753617599398
21660	Организация/ИП	город Чита	ИП Турдиев Фарход Файзуллоевич	Забайкальский край, г Чита, ул Весенняя, д 16Б	753620886106
21661	Организация/ИП	Муниципальный район Город Краснокаменск и Краснокаменский район	ООО "ЧИТАФАРМ	Забайкальский край, г Краснокаменск, пр-кт Ветеранов, д 15 стр 1	2724178673
21662	Организация/ИП	Улётовский муниципальный район	ИП Мамедова Ольга Николаевна	Забайкальский край, Улётовский район, село Танга, Маслозаводская улица	752302450233
21663	Организация/ИП	поселок Агинское	МДОУ ДЕТСКИЙ САД "РУЧЕЕК" ГО "ПОСЕЛОК АГИНСКОЕ"	Забайкальский край, посёлок городского типа Агинское, Ключевская улица, 21	8001011761
21664	Организация/ИП	город Чита	ИП Проскурякова Надежда Сергеевна	Забайкальский край, г Чита, ул Новобульварная, д 9	753705720607
21665	Организация/ИП	Кыринский муниципальный район	ООО "ТРИ КИТА"	Забайкальский край, Кыринский район	7536151445
21666	Организация/ИП	Улётовский муниципальный район	ООО "БАЙКАЛНЕФТЬ"	Забайкальский край, Улётовский район, село Арта	3812119076
21667	Организация/ИП	поселок Агинское	ИП Барсегян Эдуард Мясникович	Забайкальский край, посёлок городского типа Агинское, Комсомольская улица, 1А	614100405040
21668	Организация/ИП	Приаргунский муниципальный район	ИП Минасян Марине Каджиковна	Забайкальский край, посёлок городского типа Приаргунск, Транспортная улица, 5	751802574549
21669	Организация/ИП	Муниципальный район Город Краснокаменск и Краснокаменский район	ИП Магомедов Абдулнасир Магомедалиевич	Забайкальский край, Краснокаменск, 7-й микрорайон, 701А	753000223444
21670	Организация/ИП	Приаргунский муниципальный район	ООО "РИГЛА"	Забайкальский край, посёлок городского типа Приаргунск, Комсомольская улица, 2В	7724211288
21671	Организация/ИП	Приаргунский муниципальный район	ООО "РИГЛА"	Забайкальский край, посёлок городского типа Приаргунск, улица Ленина, 21	7724211288
21672	Организация/ИП	город Петровск-Забайкальский	ИП Пелепягина Валентина Николаевна	Забайкальский край, Петровск-Забайкальский, улица Ленина, 17	753700173870
21673	Организация/ИП	город Чита	ИП Ястребов Артём Павлович	Забайкальский край, Чита, 1-й микрорайон, 9А	753704281308
21674	Организация/ИП	Забайкальский муниципальный район	ООО "ЗАБТЛК"	Забайкальский край, пгт Забайкальск, Комсомольская улица, 16	7505006247
21675	Организация/ИП	город Чита	ИП Авдеев Александр Владимирович	Забайкальский Забайкальский край, Чита, улица Столярова, 19	753403895329
21676	Организация/ИП	город Петровск-Забайкальский	ИП Кузьмина Ирина Анатольевна	Забайкальский край, Петровск-Забайкальский, Лесная улица, 4В	753104178958
21677	Организация/ИП	город Петровск-Забайкальский	ИП Кузьмина Ирина Анатольевна	Забайкальский край, Петровск-Забайкальский, Шоссейная улица, 1А	753104178958

№ п/п	Тип отходообразователя	Муниципальное образование	Полное наименование	Местоположение	ИНН организации
21678	Организация/ИП	город Чита	Гевондян Альбина Андреевна	Забайкальский край, Чита, улица Чкалова, 158	753602133117
21679	Организация/ИП	Забайкальский муниципальный район	МЕСТНАЯ РЕЛИГИОЗНАЯ ОРГАНИЗАЦИЯ БУДДИСТОВ ЦУГОЛЬСКОГО ДАЦАНА "ДАШИ ЧОЙПЭЛЛИНГ"-"ЗЕМЛЯ РАСПРОСТРАНЕНИЯ УЧЕНИЯ"	Забайкальский край, пгт Забайкальск, Спортивная улица, 1	8003022590
21680	Организация/ИП	Агинский муниципальный район	ИП Дамдинов Валентин Цынгуевич	Забайкальский край, посёлок городского типа Агинское, Промышленная зона, 1	800100025378
21681	Организация/ИП	Калганский муниципальный район	Акционерное общество "ВИСМУТ"	Забайкальский край, Калганский район	7536106570
21682	Организация/ИП	город Чита	ООО "ЭЛЕМЕНТ"	Забайкальский край, Чита, улица Балябина, 54	7536184345
21683	Организация/ИП	Красночикойский муниципальный район	КРАСНОЧИКОЙСКОЕ ОТДЕЛЕНИЕ ВНЕВЕДОМСТВЕННОЙ ОХРАНЫ - ФИЛИАЛ ФЕДЕРАЛЬНОГО ГОСУДАРСТВЕННОГО КАЗЕННОГО УЧРЕЖДЕНИЯ "УПРАВЛЕНИЕ ВНЕВЕДОМСТВЕННОЙ ОХРАНЫ ВОЙСК НАЦИОНАЛЬНОЙ ГВАРДИИ РОССИЙСКОЙ ФЕДЕРАЦИИ ПО ЗАБАЙКАЛЬСКОМУ КРАЮ"	Забайкальский край, Красночикойский район, село Красный Чикой, Первомайская улица, 64	7536128816
21684	Организация/ИП	Борзинский муниципальный район	ИП Вервеина Наталия Александровна	Забайкальский край, Борзя, улица Фрунзе	752900165899
21685	Организация/ИП	Читинский муниципальный район	ИП Достовалова Елена Емельяновна	Забайкальский край, Читинский район, село Смоленка, микрорайон Добротный, 40	751500040861
21686	Организация/ИП	Балейский муниципальный район	ООО "ТАСЕЕВСКОЕ"	Забайкальский край, Балейский район	7528004704
21687	Организация/ИП	Балейский муниципальный район	ООО "ТАСЕЕВСКОЕ"	Забайкальский край, Балейский район, озеро Холбонский	7528004704
21688	Организация/ИП	Дульдургинский муниципальный район	ИП Раднаева Оюна Бадмаевна	Забайкальский край, Дульдургинский район, село Дульдурга, Советская улица, 13	800201173904
21689	Организация/ИП	Балейский муниципальный район	ИП Казакова Зинаида Викторовна	Забайкальский край, Балей, Профсоюзная улица, 6	752800007105
21690	Организация/ИП	Александрово-Заводский муниципальный район	МО МВД РОССИИ "ГАЗИМУРО-ЗАВОДСКИЙ"	Забайкальский край, Александрово-Заводский район, село Александровский Завод, Комсомольская улица, 12	7504000122
21691	Организация/ИП	Шелопугинский муниципальный район	ИП Элоян Гарик Геворгович	Забайкальский край, Шелопугинский район, село Шелопугино, улица Чернышевского, 37	752601042842
21692	Организация/ИП	Балейский муниципальный район	ИП Федорова Лидия Ивановна	Забайкальский край, Балей, Октябрьская улица, 104	751302547307
21693	Организация/ИП	Балейский муниципальный район	ИП Золотарева Светлана Ивановна	Забайкальский край, Балей, Октябрьская улица, 120	752800005193
21694	Организация/ИП	Могочинский муниципальный район	ИП Шадыбаева Кылымбу Мамытовна	Забайкальский край, Могоча, улица Шулешко, 3	751203168107
21695	Организация/ИП	Могочинский муниципальный район	ОАО "РЖД" Забайкальская дирекция по эксплуатации зданий и сооружений	Забайкальский край, Могочинский район, поселок при станции Малоковали	7708503727
21696	Организация/ИП	Могочинский муниципальный район	ОАО "РЖД" Забайкальская дирекция по эксплуатации зданий и сооружений	Забайкальский край, Могочинский район	7708503727
21697	Организация/ИП	Могочинский муниципальный район	ОАО "РЖД" Забайкальская дирекция по эксплуатации зданий и сооружений	Забайкальский край, Могочинский район, поселок при станции Чичатка	7708503727
21698	Организация/ИП	Шилкинский муниципальный район	ИП Егорова Елена Владимировна	Забайкальский край, Шилкинский р-н, село Богомягково, ул Центральная, д 2	752700255601
21699	Организация/ИП	Могочинский муниципальный район	ОАО "РЖД" Забайкальская дирекция по эксплуатации зданий и сооружений	Забайкальский край, Могочинский район, поселок при станции Германовский	7708503727
21700	Организация/ИП	Могочинский муниципальный район	ОАО "РЖД" Забайкальская дирекция по эксплуатации зданий и сооружений	Забайкальский край, Могочинский район, поселок при станции Артеушка	7708503727
21701	Организация/ИП	Могочинский муниципальный район	ОАО "РЖД" Забайкальская дирекция по эксплуатации зданий и сооружений	Забайкальский край, Могочинский район, посёлок при станции Семиозёрный, улица Энергетиков	7708503727
21702	Организация/ИП	город Чита	ООО ЧОП "ЛИГА +"	672012, Забайкальский край, г Чита, ул Кочеткова, д 21, пом 2	7536082551
21703	Организация/ИП	Приаргунский муниципальный район	ООО "ТЕРСКИХ-ФАРМ"	Забайкальский край, посёлок городского типа Приаргунск, улица Ленина, 18	7530015012
21704	Организация/ИП	Газимуро-Заводский муниципальный район	ООО ГДК "НУРГОЛД"	Забайкальский край, Газимуро-Заводский район	2702092824
21705	Организация/ИП	Карымский муниципальный район	ИП Цыдыпова Наталья Вячеславовна	Забайкальский край, Карымский район, поселок городского типа Карымское, Рабочаа улица, 2	31101759081
21706	Организация/ИП	город Чита	ИП Денис Людмила Прокопьевна	Забайкальский край, Чита, 3-й микрорайон, 11	753700150375
21707	Организация/ИП	Сретенский муниципальный район	ИП Белозёров Вячеслав Викторович	Забайкальский край, Сретенский район, посёлок городского типа Кокуй, Заводская улица, 5	751900027696

№ п/п	Тип отходообразователя	Муниципальное образование	Полное наименование	Местоположение	ИНН организации
21708	Организация/ИП	Читинский муниципальный район	ИП Ивлева Оксана Олеговна	Забайкальский край, Читинский район, село Домна, Восточная улица, 2	753401791331
21709	Организация/ИП	Могочинский муниципальный район	ИП Маккамбаев Бакытбек Бадиридинович	Забайкальский край, Могоча, Садовая улица, 8	751203157049
21710	Организация/ИП	Могочинский муниципальный район	ИП Орлова Галина Юрьевна	Забайкальский край, Могоча, Берёзовая улица, 16	610901034495
21711	Организация/ИП	Могочинский муниципальный район	ИП Орлова Галина Юрьевна	Забайкальский край, Могочинский район, посёлок при станции Сбега, улица Комарова	610901034495
21712	Организация/ИП	Могочинский муниципальный район	ИП Бейлин Александр Владимирович	Забайкальский край, Могоча, Первомайская улица, 6	753614070454
21713	Организация/ИП	Могочинский муниципальный район	ООО "ФАРИД"	Забайкальский край, Могоча, Комсомольская улица	7512005830
21714	Организация/ИП	Муниципальный район Город Краснокаменск и Краснокаменский район	БАЙКАЛЬСКИЙ БАНК ПАО СБЕРБАНК	Забайкальский край, Краснокаменск, Парковая улица, 1А	7707083893
21715	Организация/ИП	Муниципальный район Город Краснокаменск и Краснокаменский район	БАЙКАЛЬСКИЙ БАНК ПАО СБЕРБАНК	Забайкальский край, Краснокаменск, 4-й микрорайон, 409	7707083893
21716	Организация/ИП	Чернышевский муниципальный район	ОАО "РЖД" Забайкальская дирекция по эксплуатации зданий и сооружений	Забайкальский край, Чернышевский район	7708503727
21717	Организация/ИП	Чернышевский муниципальный район	ОАО "РЖД" Забайкальская дирекция по эксплуатации зданий и сооружений	Забайкальский край, Чернышевский район, поселок при станции Ульякан	7708503727
21718	Организация/ИП	Чернышевский муниципальный район	ОАО "РЖД" Забайкальская дирекция по эксплуатации зданий и сооружений	Забайкальский край, Чернышевский район, посёлок при станции Урюм	7708503727
21719	Организация/ИП	Муниципальный район Город Краснокаменск и Краснокаменский район	БАЙКАЛЬСКИЙ БАНК ПАО СБЕРБАНК	Забайкальский край, Краснокаменск, проспект Строителей, 3	7707083893
21720	Организация/ИП	Муниципальный район Город Краснокаменск и Краснокаменский район	ИП Некрасов Михаил Леонидович	Забайкальский край, Краснокаменск, проспект Ветеранов, 13	753608597612
21721	Организация/ИП	Забайкальский муниципальный район	БАЙКАЛЬСКИЙ БАНК ПАО СБЕРБАНК	Забайкальский край, Забайкальский район, поселок при станции Даурия, улица ДОС, 604	7707083893
21722	Организация/ИП	Забайкальский муниципальный район	БАЙКАЛЬСКИЙ БАНК ПАО СБЕРБАНК	Забайкальский край, пгт Забайкальск, Красноармейская улица, 19А	7707083893
21723	Организация/ИП	город Чита	ООО "ДОМ 2000"	Забайкальский край, Чита, микрорайон Молодёжный, 4	323089158
21724	Организация/ИП	Забайкальский муниципальный район	ООО "СФИНКС"	Забайкальский край, пгт Забайкальск, Комсомольская улица, 16	7505004112
21725	Организация/ИП	Оловяннинский муниципальный район	БАЙКАЛЬСКИЙ БАНК ПАО СБЕРБАНК	Забайкальский край, Оловяннинский район, поселок городского типа Золотореченск	7707083893
21726	Организация/ИП	Забайкальский муниципальный район	ООО "СФИНКС"	Забайкальский край, пгт Забайкальск, Комсомольская улица, 50А	7505004112
21727	Организация/ИП	Оловяннинский муниципальный район	БАЙКАЛЬСКИЙ БАНК ПАО СБЕРБАНК	Забайкальский край, Оловяннинский район, поселок городского типа Ясногорск, Солнечный микрорайон, 8	7707083893
21728	Организация/ИП	Оловяннинский муниципальный район	БАЙКАЛЬСКИЙ БАНК ПАО СБЕРБАНК	Забайкальский край, Оловяннинский район, посёлок при станции Ясная, улица Ленина, 11	7707083893
21729	Организация/ИП	город Чита	ООО "РАДУГА"	Забайкальский край, Чита, Весенняя улица, 2	7536131270
21730	Организация/ИП	город Чита	Дедюхин Александр Юрьевич	Забайкальский край, Чита, 3-я Ипподромная улица, 3	751302442985
21731	Организация/ИП	Оловяннинский муниципальный район	БАЙКАЛЬСКИЙ БАНК ПАО СБЕРБАНК	Забайкальский край, Оловяннинский район, посёлок городского типа Оловянная, Московская улица, 50	7707083893
21732	Организация/ИП	Александрово-Заводский муниципальный район	БАЙКАЛЬСКИЙ БАНК ПАО СБЕРБАНК	Забайкальский край, Александрово-Заводский район, село Александровский Завод, Комсомольская улица, 14	7707083893

№ п/п	Тип отходообразователя	Муниципальное образование	Полное наименование	Местоположение	ИНН организации
21733	Организация/ИП	Борзинский муниципальный район	БАЙКАЛЬСКИЙ БАНК ПАО СБЕРБАНК	Забайкальский край, Борзя, улица Ленина, 7	7707083893
21734	Организация/ИП	Сретенский муниципальный район	ОАО "РЖД" Забайкальская дирекция по эксплуатации зданий и сооружений	Забайкальский край, Сретенск, Вокзальная улица, 12	7708503727
21735	Организация/ИП	город Чита	ООО "ДАЛЬЯН"	Забайкальский край, Чита, улица Онискевича, 54А	7536120648
21736	Организация/ИП	город Чита	ООО "ДАЛЬЯН"	Забайкальский край, Чита, улица Юшкова, 55	7536120648
21737	Организация/ИП	город Чита	ИП Хакимов Умеджон Курбонович	Забайкальский край, Чита, улица Подгорбунского, 50	753620819357
21738	Организация/ИП	город Чита	ООО "СЕТЬСТРОЙПРОЕКТ"	Забайкальский край, Чита, Черновский район	323359936
21739	Организация/ИП	Чернышевский муниципальный район	Акционерное общество "ТРУД"	Забайкальский край, Чернышевский район, поселок при станции Ульякан	3812035570
21740	Организация/ИП	Борзинский муниципальный район	БАЙКАЛЬСКИЙ БАНК ПАО СБЕРБАНК	Забайкальский край, Борзинский район, посёлок городского типа Шерловая Гора, Шахтёрская улица, 1	7707083893
21741	Организация/ИП	Борзинский муниципальный район	БАЙКАЛЬСКИЙ БАНК ПАО СБЕРБАНК	Забайкальский край, Борзинский район, посёлок городского типа Шерловая Гора, улица 1 Мая, 8	7707083893
21742	Организация/ИП	Могочинский муниципальный район	Акционерное общество "ТРУД"	Забайкальский край, Могочинский район, посёлок городского типа Амазар, Берёзовая улица	3812035570
21743	Организация/ИП	Борзинский муниципальный район	БАЙКАЛЬСКИЙ БАНК ПАО СБЕРБАНК	Забайкальский край, Борзя, улица Пушкина, 17	7707083893
21744	Организация/ИП	Могочинский муниципальный район	Акционерное общество "ТРУД"	Забайкальский край, Могочинский район, посёлок при станции Сбега	3812035570
21745	Организация/ИП	Чернышевский муниципальный район	БАЙКАЛЬСКИЙ БАНК ПАО СБЕРБАНК	Забайкальский край, Чернышевский район, посёлок городского типа Жирекен, 17	7707083893
21746	Организация/ИП	Чернышевский муниципальный район	БАЙКАЛЬСКИЙ БАНК ПАО СБЕРБАНК	Забайкальский край, Чернышевский район, посёлок городского типа Букачача, Клубный проспект, 22	7707083893
21747	Организация/ИП	Забайкальский муниципальный район	ИП Окладникова Ирина Иосифовна	Забайкальский край, пгт Забайкальск, Красноармейская улица, 15А	753001817144
21748	Организация/ИП	Чернышевский муниципальный район	БАЙКАЛЬСКИЙ БАНК ПАО СБЕРБАНК	Забайкальский край, Чернышевский район, поселок городского типа Аксёново-Зиловское, улица Калинина, 1А	7707083893
21749	Организация/ИП	Улётовский муниципальный район	АО "ЗАБТЭК"	Забайкальский край, Улётовский район, посёлок городского типа Дровяная, Молодёжная улица, 4	7536169210
21750	Организация/ИП	Муниципальный район Город Краснокаменск и Краснокаменский район	ИП Чернецкая Наталья Владимировна	Забайкальский край, Краснокаменский район, поселок Ковыли, улица Ворошилова, 6	753003293827
21751	Организация/ИП	Сретенский муниципальный район	ИП Калаева Елена Николаевна	Забайкальский край, Сретенский район, посёлок городского типа Кокуй, Заводская улица, 22а	751901262678
21752	Организация/ИП	Карымский муниципальный район	УФПС ЗАБАЙКАЛЬСКОГО КРАЯ	Забайкальский край, Карымский район, поселок городского типа Курорт-Дарасун, Дорожная улица, 2	7724490000
21753	Организация/ИП	Забайкальский муниципальный район	ИП Петрова Галина Владимировна	Забайкальский край, пгт Забайкальск, Красноармейская улица, 42Б	027316654608
21754	Организация/ИП	Шилкинский муниципальный район	ИП Бородин Алексей Валерьевич	Забайкальский край, Шилкинский район, посёлок городского типа Первомайский, улица Герцена, 17А	751502902460
21755	Организация/ИП	Муниципальный район Город Краснокаменск и Краснокаменский район	ИП Чащина Ирина Викторовна	Забайкальский край, Краснокаменск, 1-й микрорайон, 117	753003067306
21756	Организация/ИП	Приаргунский муниципальный район	ПАО "НЕФТЕМАРКЕТ"	Забайкальский край, Приаргунский муниципальный округ, село Станция-Досатуй	7535002680
21757	Организация/ИП	Забайкальский муниципальный район	ИП Чжао Линь	Забайкальский край, пгт Забайкальск, Комсомольская улица, 8	750583680998
21758	Организация/ИП	Забайкальский муниципальный район	СПК "РАСЦВЕТ"	Забайкальский край, пгт Забайкальск	7505008710
21759	Организация/ИП	Могочинский муниципальный район	ОАО "РЖД" Амазарская дистанция пути	Забайкальский край, Могочинский район, посёлок при станции Семиозёрный	7708503727
21760	Организация/ИП	город Чита	ИП Немова Екатерина Владимировна г Чита, ул Новобульварная, д 92	Забайкальский край, Чита, Новобульварная улица, 92	753614295923
21761	Организация/ИП	Могочинский муниципальный район	ОАО "РЖД" Амазарская дистанция пути	Забайкальский край, Могочинский район, посёлок городского типа Амазар	7708503727
21762	Организация/ИП	Улётовский муниципальный район	ИП Голяндин Юрий Николаевич	Забайкальский край, Улётовский район, посёлок городского типа Дровяная, Лесная улица, 2	753300413206

№ п/п	Тип отходообразователя	Муниципальное образование	Полное наименование	Местоположение	ИНН организации
21763	Организация/ИП	Забайкальский муниципальный район	ООО "ВИТАМИНКА"	Забайкальский край, Забайкальский район, поселок при станции Даурия, улица ДОС, 645	7505008011
21764	Организация/ИП	Могочинский муниципальный район	ОАО "РЖД" Амазарская дистанция пути	Забайкальский край, Могочинский район, посёлок при станции Семиозёрный, улица Микрорайон	7708503727
21765	Организация/ИП	Кыринский муниципальный район	УСД В ЗАБАЙКАЛЬСКОМ КРАЕ	Забайкальский край, Кыринский район, село Кыра, улица Ленина, 32	7536096018
21766	Организация/ИП	Нерчинско-Заводский муниципальный район	Общество с ограниченной ответственностью "КРОЛ"	Забайкальский край, Нерчинско-Заводский район, село Нерчинский Завод	7534014154
21767	Организация/ИП	поселок Агинское	ИП Номоконова Наталья Константиновна магазин игрушек "Кораблик детства" по.Агинское, ул.7 Октября д.12	Забайкальский край, посёлок городского типа Агинское, улица Ленина, 51	800100317469
21768	Организация/ИП	город Чита	ИП Хангашканова Жанна Викторовна	Забайкальский край, Чита, улица Курнатовского, 10	753702336520
21769	Организация/ИП	Оловяннинский муниципальный район	МУП АПТЕКА №19	674500, Забайкальский край, Оловяннинский р-н, пгт Оловянная, ул Московская, д 54	7515000484
21770	Организация/ИП	город Чита	ГК № 34	Забайкальский край, Чита, Малая улица, 1	7536119138
21771	Организация/ИП	Читинский муниципальный район	ИП Шестаков Евгений Юрьевич	Забайкальский край, Читинский район, поселок при станции Лесная, Таёжная улица, 22А	752400553999
21772	Организация/ИП	Читинский муниципальный район	ИП Шестаков Евгений Юрьевич	Забайкальский край, Читинский район, село Новая Кука, Микрорайон Забайкальская Птицефабрика, 6	752400553999
21773	Организация/ИП	город Чита	ИП Виноградов Вадим Валерьевич	Забайкальский край, Чита, Вертолётная улица, 10	753601128033
21774	Организация/ИП	Забайкальский муниципальный район	ИП Цыремпилова Марина Владимировна	Забайкальский край, пгт Забайкальск, микрорайон МАПП, 6с1	751600633625
21775	Организация/ИП	город Чита	ИП Липина Александра Сергеевна	Забайкальский край, Чита, микрорайон Девичья Сопка, 1к1	753614761050
21776	Организация/ИП	Муниципальный район Город Краснокаменск и Краснокаменский район	ООО "ИМПЕРИЯ"	Забайкальский край, Краснокаменск, 7-й микрорайон, 701	7530014756
21777	Организация/ИП	город Чита	ООО "УЕЗДНЫЙ ЛОМБАРД"	Забайкальский край, Чита, Новобульварная улица, 121	7536139261
21778	Организация/ИП	город Чита	ООО "УЕЗДНЫЙ ЛОМБАРД"	Забайкальский край, Чита, 1-й микрорайон, 33	7536139261
21779	Организация/ИП	город Чита	ИП Степанков Денис Сергеевич	Забайкальский край, Чита, улица Балябина, 16	753703779757
21780	Организация/ИП	Читинский муниципальный район	АДМИНИСТРАЦИЯ ЧИТИНСКОГО РАЙОНА	Забайкальский край, Читинский район, село Иван-Озеро	7524000811
21781	Организация/ИП	Улётовский муниципальный район	Лихунча Владимир Семенович	Забайкальский край, р-н. Улётовский, с. Улёты, ул. Кооперативная, уч. 15в	752200034989
21782	Организация/ИП	Забайкальский муниципальный район	ИП Байрамов Амрах Сурхай Оглы	Забайкальский край, пгт Забайкальск, Красноармейская улица, 19	750500570521
21783	Организация/ИП	Газимуро-Заводский муниципальный район	ООО "СИЛА ТОКА"	Забайкальский край, Газимуро-Заводский район	7536142169
21784	Организация/ИП	Забайкальский муниципальный район	ИП Сарян Нуне Сейрани	Забайкальский край, пгт Забайкальск, Комсомольская улица	750500248681
21785	Организация/ИП	Забайкальский муниципальный район	ИП Хзанян Гурген Арташович	Забайкальский край, пгт Забайкальск, Красноармейская улица, 3	750500002409
21786	Организация/ИП	город Чита	ООО "МИН ЧЖУ"	Забайкальский край, Чита, улица Ленина, 37	7536164740
21787	Организация/ИП	Улётовский муниципальный район	ИП Вандашин Любовь Николаевна	Забайкальский край, Улётовский район, село Улёты, Кооперативная улица, 15	752200015256
21788	Организация/ИП	Забайкальский муниципальный район	ИП Мардоян Рипсиме Степановна	Забайкальский край, пгт Забайкальск, Красноармейская улица	750500039494
21789	Организация/ИП	ЗАТО поселок Горный	Саранина Елена Николаевна	Забайкальский край, посёлок городского типа Горный, Солнечная улица, 146	753300085555
21790	Организация/ИП	Забайкальский муниципальный район	АУ "ЗИЦ"	Забайкальский край, пгт Забайкальск, Красноармейская улица, 42Б	7505003165
21791	Организация/ИП	город Чита	ИП Вишневская Наталья Павловна	672000, Забайкальский край, г Чита	753609493662
21792	Организация/ИП	Акшинский муниципальный район	ИП Бондарович Лариса Николаевна	Забайкальский Забайкальский край, Акшинский район, село Акша, улица Ленина,29	750100075385
21793	Организация/ИП	ЗАТО поселок Горный	ИП Комогоров Сергей Викторович ИНН	Забайкальский край, посёлок городского типа Горный, Солнечная улица, 11	752921045698
21794	Организация/ИП	ЗАТО поселок Горный	ИП Еньшина Наталья Владимировна	Забайкальский край, посёлок городского типа Горный, Солнечная улица, 11	753300100002
21795	Организация/ИП	Акшинский муниципальный район	ИП Гловский Владимир Дмитриевич	Забайкальский Забайкальский край, Акшинский район, село Бытэв, Школьная улица, 5	750100215402

№ п/п	Тип отходообразователя	Муниципальное образование	Полное наименование	Местоположение	ИНН организации
21796	Организация/ИП	Могочинский муниципальный район	ОАО "РЖД" Могочинская дистанция пути	Забайкальский край, Могоча, улица Плясова	7708503727
21797	Организация/ИП	Могочинский муниципальный район	ОАО "РЖД" Могочинская дистанция пути	Забайкальский край, Могочинский район, посёлок городского типа Ксеньевка, улица Камерона	7708503727
21798	Организация/ИП	Могочинский муниципальный район	ОАО "РЖД" Могочинская дистанция пути	Забайкальский край, Могоча, Октябрьская улица, 17	7708503727
21799	Организация/ИП	город Чита	ИП Елизова Светлана Валерьевна	Забайкальский Забайкальский Забайкальский Забайкальский край, Чита, улица Ленина, 2И	752401679200
21800	Организация/ИП	Читинский муниципальный район	ИП Чугунова Ирина Юрьевна	Забайкальский край, Читинский район, село Маккавеево, 1-я Дорожная улица, 12	752401598248
21801	Организация/ИП	Муниципальный район Город Краснокаменск и Краснокаменский район	ИП Масиюк Александра Михайловна	Забайкальский край, Краснокаменск, проспект Строителей, 21	750536850628
21802	Организация/ИП	Забайкальский муниципальный район	ИП Грязнов Сергей Владиславович	Забайкальский край, пгт Забайкальск, Шоссейная улица, 24А	753612184255
21803	Организация/ИП	город Чита	ООО "АЛЬФА"	Забайкальский край, Чита, микрорайон Северный, 73	8001019263
21804	Организация/ИП	город Чита	ООО "АЛЬФА"	Забайкальский край, Чита, 1-й микрорайон, 8А	8001019263
21805	Организация/ИП	город Чита	ООО "АЛЬФА"	Забайкальский край, Чита, улица Анохина, 120А	8001019263
21806	Организация/ИП	Забайкальский муниципальный район	ИП Уклеба Тамар Автандиловна	Забайкальский край, Забайкальский район, поселок при станции Даурия, улица ДОС, 568	750583677931
21807	Организация/ИП	Борзинский муниципальный район	ИП Коренева Ирина Владимировна	Забайкальский край, Борзя, улица Карла Маркса, 87	752900021600
21808	Организация/ИП	поселок Агинское	ИП Чимитов Балта Цыбендоржиевич	Забайкальский край, Агинский р-н, пгт Агинское, ул Ленина, д 48 магазин Ажалса	753704917417
21809	Организация/ИП	Муниципальный район Город Краснокаменск и Краснокаменский район	УСД В ЗАБАЙКАЛЬСКОМ КРАЕ	Забайкальский край, Краснокаменск, 5-й микрорайон, 507	7536096018
21810	Организация/ИП	Забайкальский муниципальный район	УСД В ЗАБАЙКАЛЬСКОМ КРАЕ	Забайкальский край, пгт Забайкальск, Комсомольская улица, 18	7536096018
21811	Организация/ИП	город Чита	Токмакова Татьяна Владимировна	Забайкальский край, Чита, улица Богомягкова, 14А	032606667902
21812	Организация/ИП	Сретенский муниципальный район	ОАО "РЖД" Забайкальская дирекция по эксплуатации зданий и сооружений	Забайкальский край, Сретенск, Вокзальная улица, 9	7708503727
21813	Организация/ИП	Шилкинский муниципальный район	ОАО "РЖД" Забайкальская дирекция по эксплуатации зданий и сооружений	Забайкальский край, Шилка, улица Богомягкова, 33	7708503727
21814	Организация/ИП	Шилкинский муниципальный район	ОАО "РЖД" Забайкальская дирекция по эксплуатации зданий и сооружений	Забайкальский край, Шилкинский район, посёлок городского типа Холбон, Комсомольская улица, 6	7708503727
21815	Организация/ИП	Шилкинский муниципальный район	ОАО "РЖД" Забайкальская дирекция по эксплуатации зданий и сооружений	Забайкальский край, Шилка	7708503727
21816	Организация/ИП	Шилкинский муниципальный район	ОАО "РЖД" Забайкальская дирекция по эксплуатации зданий и сооружений	Забайкальский край, Шилка, Станционная улица, 13	7708503727
21817	Организация/ИП	Оловяннинский муниципальный район	ИП Бобовский Евгений Леонидович	Забайкальский край, Оловяннинский район, поселок городского типа Ясногорск, улица Энергетиков, 11	753600420885
21818	Организация/ИП	Могойтуйский муниципальный район	ИП Бобовский Евгений Леонидович	Забайкальский край, Могойтуйский район, посёлок городского типа Могойтуй, Юбилейная улица, 1А	753600420885
21819	Организация/ИП	Приаргунский муниципальный район	ИП Бобовский Евгений Леонидович	Забайкальский край, посёлок городского типа Приаргунск, улица Ленина, 19А	753600420885
21820	Организация/ИП	город Петровск-Забайкальский	УФПС ЗАБАЙКАЛЬСКОГО КРАЯ	Забайкальский край, Петровск-Забайкальский, Почтовая улица, 4	7724490000
21821	Организация/ИП	город Петровск-Забайкальский	УФПС ЗАБАЙКАЛЬСКОГО КРАЯ	Забайкальский край, Петровск-Забайкальский, улица Нагаева, 1	7724490000
21822	Организация/ИП	Тунгокоченский муниципальный район	ИП Степанова Татьяна Михайловна	Забайкальский край, Тунгокоченский район, посёлок городского типа Вершино-Дарасунский, Октябрьская улица, 17А	752100007879
21823	Организация/ИП	Акшинский муниципальный район	ИП Милевский Сергей Иванович	Забайкальский Забайкальский край, Акшинский район, село Нарасун, улица Ленина	750100404223
21824	Организация/ИП	Тунгокоченский муниципальный район	ИП Потехин Вадим Александрович	Забайкальский край, Тунгокоченский район, село Верх-Усугли, улица Металлургов, 1А	752100006811

№ п/п	Тип отходообразователя	Муниципальное образование	Полное наименование	Местоположение	ИНН организации
21825	Организация/ИП	Тунгокоченский муниципальный район	ИП Рогозин Евгений Александрович	Забайкальский край, Тунгокоченский район, посёлок городского типа Вершино-Дарасунский, Юбилейная улица, 1А	753406084174
21826	Организация/ИП	город Чита	АО "ЗАБАЙКАЛПЛЕМЦЕНТР"	Забайкальский край, Чита, Кутузовская улица, 11	7536119593
21827	Организация/ИП	Могочинский муниципальный район	ИП Гусейнов Зияреддин Ибад Оглы	Забайкальский край, Могоча	751200000385
21828	Организация/ИП	Могочинский муниципальный район	ИП Гусейнов Зияреддин Ибад Оглы	Забайкальский край, Могоча, Заплотинная улица	751200000385
21829	Организация/ИП	Могочинский муниципальный район	ИП Гусейнов Зияреддин Ибад Оглы	Забайкальский край, Могоча, улица Кирова, 19	751200000385
21830	Организация/ИП	Улётовский муниципальный район	УСД В ЗАБАЙКАЛЬСКОМ КРАЕ	Забайкальский край, Улётовский район, село Улёты, Кооперативная улица, 11	7536096018
21831	Организация/ИП	Хилокский муниципальный район	УФПС ЗАБАЙКАЛЬСКОГО КРАЯ	Забайкальский край, Хилокский район, село Бада, Красноармейская улица, 78	7724490000
21832	Организация/ИП	Хилокский муниципальный район	УФПС ЗАБАЙКАЛЬСКОГО КРАЯ	Забайкальский край, Хилок, улица Ленина, 14	7724490000
21833	Организация/ИП	Улётовский муниципальный район	ГУ - ЗАБАЙКАЛЬСКОЕ РО ФОНДА СОЦИАЛЬНОГО СТРАХОВАНИЯ РОССИЙСКОЙ ФЕДЕРАЦИИ	Забайкальский край, Улётовский район, село Улёты, Кооперативная улица, 15В	7536012385
21834	Организация/ИП	Хилокский муниципальный район	УФПС ЗАБАЙКАЛЬСКОГО КРАЯ	Забайкальский край, Хилок, улица Бурилова, 29	7724490000
21835	Организация/ИП	Красночикойский муниципальный район	УФПС ЗАБАЙКАЛЬСКОГО КРАЯ	Забайкальский край, Красночикойский район, село Красный Чикой, Октябрьская улица, 17	7724490000
21836	Организация/ИП	город Петровск-Забайкальский	УФПС ЗАБАЙКАЛЬСКОГО КРАЯ	Забайкальский край, Петровск-Забайкальский, улица Горбачевского, 12	7724490000
21837	Организация/ИП	Забайкальский муниципальный район	ИП Шустер Екатерина Геннадьевна	Забайкальский край, пгт Забайкальск	753615775055
21838	Организация/ИП	город Чита	ИП Корявченко Артем Васильевич	Забайкальский край, Чита, улица Ленина, 105	752406944124
21839	Организация/ИП	город Петровск-Забайкальский	УФПС ЗАБАЙКАЛЬСКОГО КРАЯ	Забайкальский край, Петровск-Забайкальский, Лесная улица, 6	7724490000
21840	Организация/ИП	город Петровск-Забайкальский	УФПС ЗАБАЙКАЛЬСКОГО КРАЯ	Забайкальский край, Петровск-Забайкальский, улица Энергетиков	7724490000
21841	Организация/ИП	город Петровск-Забайкальский	УФПС ЗАБАЙКАЛЬСКОГО КРАЯ	Забайкальский край, Петровск-Забайкальский, Спортивная улица, 19	7724490000
21842	Организация/ИП	Муниципальный район Город Краснокаменск и Краснокаменский район	УФПС ЗАБАЙКАЛЬСКОГО КРАЯ	Забайкальский край, Краснокаменск, 4-й микрорайон	7724490000
21843	Организация/ИП	Муниципальный район Город Краснокаменск и Краснокаменский район	УФПС ЗАБАЙКАЛЬСКОГО КРАЯ	Забайкальский край, Краснокаменск, 7-й микрорайон, 706	7724490000
21844	Организация/ИП	Калганский муниципальный район	ООО ГДК "НУРГОЛД"	Забайкальский край, Калганский район	2702092824
21845	Организация/ИП	Сретенский муниципальный район	АДМИНИСТРАЦИЯ РАЙОНА	Забайкальский край, Сретенск, улица Кочеткова, 6	7519000157
21846	Организация/ИП	Муниципальный район Город Краснокаменск и Краснокаменский район	УФПС ЗАБАЙКАЛЬСКОГО КРАЯ	Забайкальский край, Краснокаменск, 5-й микрорайон, 522	7724490000
21847	Организация/ИП	Муниципальный район Город Краснокаменск и Краснокаменский район	УФПС ЗАБАЙКАЛЬСКОГО КРАЯ	Забайкальский край, Краснокаменск, Центральная улица, 15Ц	7724490000
21848	Организация/ИП	город Чита	ПГСК "АВТОГОРОД"	Забайкальский край, Чита, Хабаровская улица, 12	7536093218
21849	Организация/ИП	Читинский муниципальный район	ИП Пашкова Галина Вячеславовна	Забайкальский край, Читинский район, село Старая Кука, Трактовая улица, 29А	752406336817
21850	Организация/ИП	город Чита	ИП Бородина Анна Алексеевна	Забайкальский край, Чита, площадь Труда	753004680970

№ п/п	Тип отходообразователя	Муниципальное образование	Полное наименование	Местоположение	ИНН организации
21851	Организация/ИП	Газимуро-Заводский муниципальный район	БАЙКАЛЬСКИЙ БАНК ПАО СБЕРБАНК	Забайкальский край, Газимуро-Заводский район, поселок Новоширокинский, 34	7707083893
21852	Организация/ИП	Газимуро-Заводский муниципальный район	БАЙКАЛЬСКИЙ БАНК ПАО СБЕРБАНК	Забайкальский край, Газимуро-Заводский район, село Газимурский Завод, улица Журавлёва, 28	7707083893
21853	Организация/ИП	Шелопугинский муниципальный район	БАЙКАЛЬСКИЙ БАНК ПАО СБЕРБАНК	Забайкальский край, Шелопугинский район, село Вершино-Шахтаминский, Юбилейная улица, 5	7707083893
21854	Организация/ИП	Шилкинский муниципальный район	УФПС ЗАБАЙКАЛЬСКОГО КРАЯ	Забайкальский край, Шилкинский район, село Богомягково, улица Богомягкова, 21	7724490000
21855	Организация/ИП	Шелопугинский муниципальный район	БАЙКАЛЬСКИЙ БАНК ПАО СБЕРБАНК	Забайкальский край, Шелопугинский район, село Шелопугино, Юбилейная улица, 20	7707083893
21856	Организация/ИП	Шилкинский муниципальный район	УФПС ЗАБАЙКАЛЬСКОГО КРАЯ	Забайкальский край, Шилкинский район, посёлок городского типа Первомайский, Строительная улица, 9	7724490000
21857	Организация/ИП	Сретенский муниципальный район	БАЙКАЛЬСКИЙ БАНК ПАО СБЕРБАНК	Забайкальский край, Сретенский район, поселок городского типа Усть-Карск, Советская улица, 36	7707083893
21858	Организация/ИП	Сретенский муниципальный район	БАЙКАЛЬСКИЙ БАНК ПАО СБЕРБАНК	Забайкальский край, Сретенский район, посёлок городского типа Кокуй, Комсомольская улица, 14	7707083893
21859	Организация/ИП	Тунгокоченский муниципальный район	УФПС ЗАБАЙКАЛЬСКОГО КРАЯ	Забайкальский край, Тунгокоченский район, село Верх-Усугли, улица Металлургов, 14	7724490000
21860	Организация/ИП	Сретенский муниципальный район	БАЙКАЛЬСКИЙ БАНК ПАО СБЕРБАНК	Забайкальский край, Сретенск, улица Луначарского, 190	7707083893
21861	Организация/ИП	Тунгокоченский муниципальный район	УФПС ЗАБАЙКАЛЬСКОГО КРАЯ	Забайкальский край, Тунгокоченский район, посёлок городского типа Вершино-Дарасунский, Центральная улица, 19	7724490000
21862	Организация/ИП	Нерчинский муниципальный район	БАЙКАЛЬСКИЙ БАНК ПАО СБЕРБАНК	Забайкальский край, Нерчинск, Советская улица, 26	7707083893
21863	Организация/ИП	Шилкинский муниципальный район	УФПС ЗАБАЙКАЛЬСКОГО КРАЯ	Забайкальский край, Шилкинский район, посёлок городского типа Холбон, улица Лазо, 1А	7724490000
21864	Организация/ИП	Тунгокоченский муниципальный район	БАЙКАЛЬСКИЙ БАНК ПАО СБЕРБАНК	Забайкальский край, Тунгокоченский район, посёлок городского типа Вершино-Дарасунский, Советская улица, 6А	7707083893
21865	Организация/ИП	Шилкинский муниципальный район	УФПС ЗАБАЙКАЛЬСКОГО КРАЯ	Забайкальский край, Шилка, улица Ленина, 96	7724490000
21866	Организация/ИП	Оловяннинский муниципальный район	УФПС ЗАБАЙКАЛЬСКОГО КРАЯ	Забайкальский край, Оловяннинский район, поселок городского типа Калангуй, улица Комарова, 3	7724490000
21867	Организация/ИП	Забайкальский муниципальный район	МУК "МКДЦ"	Забайкальский край, Забайкальский район, поселок станции Билитуй, Степная улица	7505008702
21868	Организация/ИП	Забайкальский муниципальный район	МУК "МКДЦ"	Забайкальский край, пгт Забайкальск, Железнодорожная улица, 2	7505008702
21869	Организация/ИП	город Чита	ООО "ФАВОРИТ"	Забайкальский край, Чита, Новобульварная улица, 30	7524013666
21870	Организация/ИП	город Чита	ООО "ФАВОРИТ"	Забайкальский край, Чита, улица Гагарина, 7А	7524013666
21871	Организация/ИП	город Чита	ООО "ФАВОРИТ"	Забайкальский край, Чита, улица Красной Звезды, 2	7524013666
21872	Организация/ИП	город Чита	ООО "ФАВОРИТ"	Забайкальский край, Чита, Набережная улица, 86	7524013666
21873	Организация/ИП	Балейский муниципальный район	БАЙКАЛЬСКИЙ БАНК ПАО СБЕРБАНК	Забайкальский край, Балей, Советская улица, 42	7707083893
21874	Организация/ИП	Оловяннинский муниципальный район	УФПС ЗАБАЙКАЛЬСКОГО КРАЯ	Забайкальский край, Оловяннинский район, поселок городского типа Ясногорск, Степной микрорайон, 1	7724490000
21875	Организация/ИП	Тунгокоченский муниципальный район	БАЙКАЛЬСКИЙ БАНК ПАО СБЕРБАНК	Забайкальский край, Тунгокоченский район, село Верх-Усугли, Первомайская улица, 2	7707083893
21876	Организация/ИП	город Чита	ИП Виленский Юрий Геннадьевич	Забайкальский край, Чита, ул. Ленина, д. 125а	753700199620
21877	Организация/ИП	Шилкинский муниципальный район	БАЙКАЛЬСКИЙ БАНК ПАО СБЕРБАНК	Забайкальский край, Шилкинский район, посёлок городского типа Первомайский, улица Ленина, 24	7707083893
21878	Организация/ИП	Оловяннинский муниципальный район	УФПС ЗАБАЙКАЛЬСКОГО КРАЯ	Забайкальский край, Оловяннинский район, поселок городского типа Золотореченск, 18	7724490000
21879	Организация/ИП	Оловяннинский муниципальный район	УФПС ЗАБАЙКАЛЬСКОГО КРАЯ	Забайкальский край, Оловяннинский район, посёлок городского типа Оловянная, Транспортная улица, 5А	7724490000
21880	Организация/ИП	Шилкинский муниципальный район	БАЙКАЛЬСКИЙ БАНК ПАО СБЕРБАНК	Забайкальский край, Шилкинский район, посёлок городского типа Холбон, улица Лазо, 1А	7707083893
21881	Организация/ИП	Борзинский муниципальный район	УФПС ЗАБАЙКАЛЬСКОГО КРАЯ	Забайкальский край, Борзя, ДОС, 3	7724490000
21882	Организация/ИП	Шилкинский муниципальный район	БАЙКАЛЬСКИЙ БАНК ПАО СБЕРБАНК	Забайкальский край, Шилка, улица Ленина, 31	7707083893
21883	Организация/ИП	Шилкинский муниципальный район	ИП Мехдиева Сахиле Исраил Кызы	Забайкальский край, Шилка, улица Балябина, 136	550521602218

№ п/п	Тип отходообразователя	Муниципальное образование	Полное наименование	Местоположение	ИНН организации
21913	Организация/ИП	Каларский муниципальный район	БАЙКАЛЬСКИЙ БАНК ПАО СБЕРБАНК	Забайкальский край, Каларский муниципальный округ, посёлок городского типа Новая Чара, улица Молдованова, 2	7707083893
21914	Организация/ИП	Каларский муниципальный район	БАЙКАЛЬСКИЙ БАНК ПАО СБЕРБАНК	Забайкальский край, Каларский муниципальный округ, село Чара, Советская улица, 7	7707083893
21915	Организация/ИП	город Чита	УФПС ЗАБАЙКАЛЬСКОГО КРАЯ	Забайкальский край, Чита, посёлок Аэропорт, Звёздная улица, 8	7724490000
21916	Организация/ИП	город Чита	УФПС ЗАБАЙКАЛЬСКОГО КРАЯ	Забайкальский край, Чита, А-350, 10-й километр	7724490000
21917	Организация/ИП	город Чита	УФПС ЗАБАЙКАЛЬСКОГО КРАЯ	Забайкальский край, Чита, улица Ленина, 107	7724490000
21918	Организация/ИП	город Чита	УФПС ЗАБАЙКАЛЬСКОГО КРАЯ	Забайкальский край, Чита, улица Матвеева, 24	7724490000
21919	Организация/ИП	город Чита	УФПС ЗАБАЙКАЛЬСКОГО КРАЯ	Забайкальский край, Чита, улица Токмакова, 40	7724490000
21920	Организация/ИП	город Чита	УФПС ЗАБАЙКАЛЬСКОГО КРАЯ	Забайкальский край, Чита, улица Бутина, 37	7724490000
21921	Организация/ИП	город Чита	УФПС ЗАБАЙКАЛЬСКОГО КРАЯ	Забайкальский край, Чита, улица Онискевича, 10	7724490000
21922	Организация/ИП	город Чита	УФПС ЗАБАЙКАЛЬСКОГО КРАЯ	Забайкальский край, Чита, Промышленная улица, 55	7724490000
21923	Организация/ИП	город Чита	УФПС ЗАБАЙКАЛЬСКОГО КРАЯ	Забайкальский край, Чита, Новобульварная улица, 42А	7724490000
21924	Организация/ИП	город Чита	УФПС ЗАБАЙКАЛЬСКОГО КРАЯ	Забайкальский край, Чита, улица Ползунова, 24	7724490000
21925	Организация/ИП	город Чита	УФПС ЗАБАЙКАЛЬСКОГО КРАЯ	Забайкальский край, Чита, Набережная улица, 76	7724490000
21926	Организация/ИП	город Чита	УФПС ЗАБАЙКАЛЬСКОГО КРАЯ	Забайкальский край, Чита, улица Чкалова, 141	7724490000
21927	Организация/ИП	город Чита	УФПС ЗАБАЙКАЛЬСКОГО КРАЯ	Забайкальский край, Чита, посёлок Восточный, Майская улица, 22	7724490000
21928	Организация/ИП	город Чита	УФПС ЗАБАЙКАЛЬСКОГО КРАЯ	Забайкальский край, Чита, Каларская улица, 8	7724490000
21929	Организация/ИП	город Чита	УФПС ЗАБАЙКАЛЬСКОГО КРАЯ	Забайкальский край, Чита, Зоотехническая улица, 1	7724490000
21930	Организация/ИП	город Чита	УФПС ЗАБАЙКАЛЬСКОГО КРАЯ	Забайкальский край, Чита, улица Подгорбунского, 106	7724490000
21931	Организация/ИП	город Чита	УФПС ЗАБАЙКАЛЬСКОГО КРАЯ	Забайкальский край, Чита, Ленинградская улица, 2	7724490000
21932	Организация/ИП	Шилкинский муниципальный район	ОАО "РЖД" Забайкальская дирекция по эксплуатации зданий и сооружений	Забайкальский край, Шилка, улица Баданина, 9	7708503727
21933	Организация/ИП	Шилкинский муниципальный район	ОАО "РЖД" Забайкальская дирекция по эксплуатации зданий и сооружений	Забайкальский край, Шилка, Старый посёлок	7708503727
21934	Организация/ИП	Шилкинский муниципальный район	ОАО "РЖД" Забайкальская дирекция по эксплуатации зданий и сооружений	Забайкальский край, Шилка, улица Ленина, 48	7708503727
21935	Организация/ИП	Шилкинский муниципальный район	ОАО "РЖД" Забайкальская дирекция по эксплуатации зданий и сооружений	Забайкальский край, Шилка, микрорайон Соцгород	7708503727
21936	Организация/ИП	город Чита	УФПС ЗАБАЙКАЛЬСКОГО КРАЯ	Забайкальский край, Чита, улица Чкалова, 49	7724490000
21937	Организация/ИП	город Петровск-Забайкальский	ИП Кушенкова Ольга Георгиевна	Забайкальский край, Петровск-Забайкальский, Енисейская улица, 17	753100033013
21938	Организация/ИП	Шилкинский муниципальный район	ОАО "РЖД" Забайкальская дирекция по эксплуатации зданий и сооружений	Забайкальский край, Шилка, улица Ленина, 1	7708503727
21939	Организация/ИП	город Петровск-Забайкальский	ООО "ВОСХОД"	Забайкальский край, Петровск-Забайкальский, Дамская улица, 7	323417391
21940	Организация/ИП	Шилкинский муниципальный район	ОАО "РЖД" Забайкальская дирекция по эксплуатации зданий и сооружений	Забайкальский край, Шилка, микрорайон Центр	7708503727
21941	Организация/ИП	Шилкинский муниципальный район	ОАО "РЖД" Забайкальская дирекция по эксплуатации зданий и сооружений	Забайкальский край, Шилка, Станционная улица, 18	7708503727
21942	Организация/ИП	Забайкальский муниципальный район	ПУ ФСБ РОССИИ ПО ЗАБАЙКАЛЬСКОМУ КРАЮ	Забайкальский край, Государственный природный заказник федерального значения Долина дзерена	7536061093
21943	Организация/ИП	Чернышевский муниципальный район	ОАО "РЖД" Забайкальская дирекция по эксплуатации зданий и сооружений	Забайкальский край, Чернышевский район, посёлок городского типа Чернышевск, Железнодорожная улица, 31	7708503727
21944	Организация/ИП	Чернышевский муниципальный район	ОАО "РЖД" Забайкальская дирекция по эксплуатации зданий и сооружений	Забайкальский край, Чернышевский район, посёлок городского типа Чернышевск, Железнодорожная улица, 21	7708503727
21945	Организация/ИП	Чернышевский муниципальный район	ОАО "РЖД" Забайкальская дирекция по эксплуатации зданий и сооружений	Забайкальский край, Чернышевский район, посёлок городского типа Чернышевск, Транспортная улица, 7	7708503727
21946	Организация/ИП	Чернышевский муниципальный район	ОАО "РЖД" Забайкальская дирекция по эксплуатации зданий и сооружений	Забайкальский край, Чернышевский район, посёлок городского типа Чернышевск, Комсомольская улица, 13	7708503727
21947	Организация/ИП	Хилокский муниципальный район	ИП Резникова Алена Владимировна	Забайкальский край, Хилок, Ямаровская улица, 45	31000741923
21948	Организация/ИП	город Чита	Пермякова Валерия Германовна	Забайкальский край, Чита, улица Космонавтов, 6	753707106978
21949	Организация/ИП	Карымский муниципальный район	ИП Дашидондокова Цыпелма Чимитдоржиевна	Забайкальский край, Карымский район, поселок городского типа Карымское, Ленинградская улица, 47	800100862707
21950	Организация/ИП	Борзинский муниципальный район	ИП Лапина Оксана Юрьевна	ЗАБАЙКАЛЬСКИЙ КРАЙ, г Борзя, ул Лазо, д 37Б	752920295906
21951	Организация/ИП	город Чита	ИП Корнеев Дмитрий Анатольевич	Забайкальский край, Чита, улица Бабушкина, 98	752900160107
21952	Организация/ИП	Борзинский муниципальный район	ИП Пешкова Светлана Сергеевна	Забайкальский край, Борзя, Советская улица, 29	752900373176

№ п/п	Тип отходообразователя	Муниципальное образование	Полное наименование	Местоположение	ИНН организации
21953	Организация/ИП	ЗАТО поселок Горный	БАЙКАЛЬСКИЙ БАНК ПАО СБЕРБАНК	Забайкальский край, посёлок городского типа Горный, Солнечная улица, 20	7707083893
21954	Организация/ИП	Чернышевский муниципальный район	ОАО "РЖД" Забайкальская дирекция по эксплуатации зданий и сооружений	Забайкальский край, Чернышевский район, посёлок городского типа Чернышевск, Промышленный тупик	7708503727
21955	Организация/ИП	Чернышевский муниципальный район	ОАО "РЖД" Забайкальская дирекция по эксплуатации зданий и сооружений	Забайкальский край, Чернышевский район, посёлок городского типа Чернышевск	7708503727
21956	Организация/ИП	Чернышевский муниципальный район	ОАО "РЖД" Забайкальская дирекция по эксплуатации зданий и сооружений	Забайкальский край, Чернышевский район, посёлок городского типа Чернышевск, Первомайская улица, 15	7708503727
21957	Организация/ИП	Сретенский муниципальный район	ОАО "РЖД" Забайкальская дирекция по эксплуатации зданий и сооружений	Забайкальский край, Сретенский район, село Верхняя Куэнга	7708503727
21958	Организация/ИП	поселок Агинское	ООО "ЯГУАР"	Забайкальский край, посёлок городского типа Агинское, улица Цыбикова, 6	7536144984
21959	Организация/ИП	Чернышевский муниципальный район	ОАО "РЖД" Забайкальская дирекция по эксплуатации зданий и сооружений	Забайкальский край, Чернышевский район, поселок городского типа Аксёново-Зиловское	7708503727
21960	Организация/ИП	Чернышевский муниципальный район	ОАО "РЖД" Забайкальская дирекция по эксплуатации зданий и сооружений	Забайкальский край, Чернышевский район, поселок городского типа Аксёново-Зиловское, улица Калинина, 9А	7708503727
21961	Организация/ИП	Чернышевский муниципальный район	ОАО "РЖД" Забайкальская дирекция по эксплуатации зданий и сооружений	Забайкальский край, Чернышевский район, поселок городского типа Аксёново-Зиловское, Железнодорожная улица, 1	7708503727
21962	Организация/ИП	Карымский муниципальный район	ИП Овчинникова Ольга Николаевна	Забайкальский край, Карымский район	931100097464
21963	Организация/ИП	Борзинский муниципальный район	ООО "ПВ-ВС"	Забайкальский край, Борзя, Савватеевская улица, 6	6658536930
21964	Организация/ИП	Чернышевский муниципальный район	ОАО "РЖД" Забайкальская дирекция по эксплуатации зданий и сооружений	Забайкальский край, Чернышевский район, поселок городского типа Аксёново-Зиловское, Багульная улица, 6	7708503727
21965	Организация/ИП	Чернышевский муниципальный район	ОАО "РЖД" Забайкальская дирекция по эксплуатации зданий и сооружений	Забайкальский край, Чернышевский район, поселок городского типа Аксёново-Зиловское, Западная улица, 1	7708503727
21966	Организация/ИП	Чернышевский муниципальный район	ОАО "РЖД" Забайкальская дирекция по эксплуатации зданий и сооружений	Забайкальский край, Чернышевский район, поселок городского типа Аксёново-Зиловское, Южная улица, 3А	7708503727
21967	Организация/ИП	Борзинский муниципальный район	ИП Абаева Саида Мавлановна	Забайкальский край, Борзя, улица Чайковского, 7	752905193032
21968	Организация/ИП	Чернышевский муниципальный район	ОАО "РЖД" Забайкальская дирекция по эксплуатации зданий и сооружений	Забайкальский край, Чернышевский район, поселок городского типа Аксёново-Зиловское, Западная улица	7708503727
21969	Организация/ИП	Могочинский муниципальный район	ОАО "РЖД" Забайкальская дирекция по эксплуатации зданий и сооружений	Забайкальский край, Могочинский район, посёлок городского типа Ксеньевка, улица Камерона, 7А	7708503727
21970	Организация/ИП	Могочинский муниципальный район	ОАО "РЖД" Забайкальская дирекция по эксплуатации зданий и сооружений	Забайкальский край, Могочинский район, посёлок городского типа Ксеньевка	7708503727
21971	Организация/ИП	Нерчинский муниципальный район	АДМИНИСТРАЦИЯ СЕЛЬСКОГО ПОСЕЛЕНИЯ "НИЖНЕКЛЮЧЕВСКОЕ"	Забайкальский край, Нерчинский район, село Нижние Ключи, Советская улица	7513005568
21972	Организация/ИП	Могочинский муниципальный район	ОАО "РЖД" Забайкальская дирекция по эксплуатации зданий и сооружений	Забайкальский край, Могочинский район, посёлок городского типа Ксеньевка, улица Камерона, 30	7708503727
21973	Организация/ИП	город Чита	ИП Лебедева Екатерина Владимировна	Забайкальский край, Чита, улица Журавлёва, 20	753704733650
21974	Организация/ИП	город Чита	КГУП "АВТОМОБИЛЬНЫЕ ДОРОГИ ЗАБАЙКАЛЬЯ"	Забайкальский край, Чита, Петровская улица, 3	7536002877
21975	Организация/ИП	город Чита	КГУП "АВТОМОБИЛЬНЫЕ ДОРОГИ ЗАБАЙКАЛЬЯ"	Забайкальский край, Чита, улица Токмакова, 46	7536002877
21976	Организация/ИП	город Чита	ИП Лебедева Екатерина Владимировна	Забайкальский край, Чита, улица Шилова, 29	753704733650
21977	Организация/ИП	город Чита	КГУП "АВТОМОБИЛЬНЫЕ ДОРОГИ ЗАБАЙКАЛЬЯ"	Забайкальский край, Чита, Угданский проезд, 76	7536002877
21978	Организация/ИП	Хилокский муниципальный район	КГУП "АВТОМОБИЛЬНЫЕ ДОРОГИ ЗАБАЙКАЛЬЯ"	Забайкальский край, Хилокский район, село Хушенга, Клубная улица, 15	7536002877
21979	Организация/ИП	Хилокский муниципальный район	КГУП "АВТОМОБИЛЬНЫЕ ДОРОГИ ЗАБАЙКАЛЬЯ"	Забайкальский край, Хилок, Промкомбинатовская улица, 27	7536002877
21980	Организация/ИП	Красночикойский муниципальный район	КГУП "АВТОМОБИЛЬНЫЕ ДОРОГИ ЗАБАЙКАЛЬЯ"	Забайкальский край, Красночикойский район, село Верхний Шергольджин, Центральная улица, 76	7536002877
21981	Организация/ИП	Красночикойский муниципальный район	КГУП "АВТОМОБИЛЬНЫЕ ДОРОГИ ЗАБАЙКАЛЬЯ"	Забайкальский край, Красночикойский район, село Ямаровка, Центральная улица	7536002877
21982	Организация/ИП	Красночикойский муниципальный район	КГУП "АВТОМОБИЛЬНЫЕ ДОРОГИ ЗАБАЙКАЛЬЯ"	Забайкальский край, Красночикойский район, село Коротково, Новая улица	7536002877
21983	Организация/ИП	Хилокский муниципальный район	Селькохозяйственный потребительский кредитный сберегательный кооператив " Гранит"	Забайкальский край, Хилокский район, село Бада, Почтовая улица, 18	7523005430
21984	Организация/ИП	Улётовский муниципальный район	БАЙКАЛЬСКИЙ БАНК ПАО СБЕРБАНК	Забайкальский край, Улётовский район, посёлок городского типа Дровяная, улица Победы, 5/1	7707083893
21985	Организация/ИП	Красночикойский муниципальный район	КГУП "АВТОМОБИЛЬНЫЕ ДОРОГИ ЗАБАЙКАЛЬЯ"	Забайкальский край, Красночикойский район, село Красный Чикой, Первомайская улица, 3	7536002877

№ п/п	Тип отходообразователя	Муниципальное образование	Полное наименование	Местоположение	ИНН организации
21986	Организация/ИП	Улётовский муниципальный район	БАЙКАЛЬСКИЙ БАНК ПАО СБЕРБАНК	Забайкальский край, Улётовский район, село Николаевское, Октябрьская улица, 64	7707083893
21987	Организация/ИП	город Чита	ИП Степанова Ксения Владимировна	Забайкальский край, Чита, улица Энтузиастов, 50	753612877404
21988	Организация/ИП	Красночикойский муниципальный район	КГУП "АВТОМОБИЛЬНЫЕ ДОРОГИ ЗАБАЙКАЛЬЯ"	Забайкальский край, Красночикойский район	7536002877
21989	Организация/ИП	Улётовский муниципальный район	БАЙКАЛЬСКИЙ БАНК ПАО СБЕРБАНК	Забайкальский край, Улётовский район, село Улёты, улица Кирова, 76	7707083893
21990	Организация/ИП	Красночикойский муниципальный район	КГУП "АВТОМОБИЛЬНЫЕ ДОРОГИ ЗАБАЙКАЛЬЯ"	Забайкальский край, Красночикойский район, село Урлук, Новая улица, 24	7536002877
21991	Организация/ИП	Дульдургинский муниципальный район	КГУП "АВТОМОБИЛЬНЫЕ ДОРОГИ ЗАБАЙКАЛЬЯ"	Забайкальский край, Дульдургинский район, село Дульдурга	7536002877
21992	Организация/ИП	Карымский муниципальный район	БАЙКАЛЬСКИЙ БАНК ПАО СБЕРБАНК	Забайкальский край, Карымский район, посёлок городского типа Дарасун, Молодёжная улица, 6	7707083893
21993	Организация/ИП	Дульдургинский муниципальный район	КГУП "АВТОМОБИЛЬНЫЕ ДОРОГИ ЗАБАЙКАЛЬЯ"	Забайкальский край, Дульдургинский район, село Дульдурга, улица Кирова, 4	7536002877
21994	Организация/ИП	Нерчинский муниципальный район	КГУП "АВТОМОБИЛЬНЫЕ ДОРОГИ ЗАБАЙКАЛЬЯ"	Забайкальский край, Нерчинск, улица АБЗ, 3	7536002877
21995	Организация/ИП	Читинский муниципальный район	Казенное предприятие "Государственное недвижимое имущество"	ЗАБАЙКАЛЬСКИЙ КРАЙ, оз. Арахлей, а/д 30 км подъезд к с. Беклемишево	7536038489
21996	Организация/ИП	Нерчинский муниципальный район	КГУП "АВТОМОБИЛЬНЫЕ ДОРОГИ ЗАБАЙКАЛЬЯ"	Забайкальский край, Нерчинск, Дорожная улица, 4	7536002877
21997	Организация/ИП	Приаргунский муниципальный район	КГУП "АВТОМОБИЛЬНЫЕ ДОРОГИ ЗАБАЙКАЛЬЯ"	Забайкальский край, посёлок городского типа Приаргунск, Промышленная улица, 1	7536002877
21998	Организация/ИП	Приаргунский муниципальный район	КГУП "АВТОМОБИЛЬНЫЕ ДОРОГИ ЗАБАЙКАЛЬЯ"	Забайкальский край, Приаргунский муниципальный округ, поселок Досатуй, Геологическая улица, 7	7536002877
21999	Организация/ИП	Приаргунский муниципальный район	КГУП "АВТОМОБИЛЬНЫЕ ДОРОГИ ЗАБАЙКАЛЬЯ"	Забайкальский край, посёлок городского типа Приаргунск, Магистральная улица, 7	7536002877
22000	Организация/ИП	Муниципальный район Город Краснокаменск и Краснокаменский район	КГУП "АВТОМОБИЛЬНЫЕ ДОРОГИ ЗАБАЙКАЛЬЯ"	Забайкальский край, Краснокаменский район	7536002877
22001	Организация/ИП	Сретенский муниципальный район	КГУП "АВТОМОБИЛЬНЫЕ ДОРОГИ ЗАБАЙКАЛЬЯ"	Забайкальский край, Сретенск, улица Ефремова, 1	7536002877
22002	Организация/ИП	Сретенский муниципальный район	КГУП "АВТОМОБИЛЬНЫЕ ДОРОГИ ЗАБАЙКАЛЬЯ"	Забайкальский край, Сретенск, улица Карелина, 60	7536002877
22003	Организация/ИП	Акшинский муниципальный район	КГУП "АВТОМОБИЛЬНЫЕ ДОРОГИ ЗАБАЙКАЛЬЯ"	Забайкальский край, Акшинский район	7536002877
22004	Организация/ИП	Акшинский муниципальный район	КГУП "АВТОМОБИЛЬНЫЕ ДОРОГИ ЗАБАЙКАЛЬЯ"	Забайкальский край, Акшинский район, село Акша, Почтовая улица, 1	7536002877
22005	Организация/ИП	Шелопугинский муниципальный район	КГУП "АВТОМОБИЛЬНЫЕ ДОРОГИ ЗАБАЙКАЛЬЯ"	Забайкальский край, Шелопугинский район, село Шелопугино, улица Чернышевского, 3	7536002877
22006	Организация/ИП	Газимуро-Заводский муниципальный район	КГУП "АВТОМОБИЛЬНЫЕ ДОРОГИ ЗАБАЙКАЛЬЯ"	Забайкальский край, Газимуро-Заводский район, село Газимурский Завод	7536002877
22007	Организация/ИП	Газимуро-Заводский муниципальный район	КГУП "АВТОМОБИЛЬНЫЕ ДОРОГИ ЗАБАЙКАЛЬЯ"	Забайкальский край, Газимуро-Заводский район, село Газимурский Завод, Красноармейская улица, 43	7536002877
22008	Организация/ИП	поселок Агинское	КГУП "АВТОМОБИЛЬНЫЕ ДОРОГИ ЗАБАЙКАЛЬЯ"	Забайкальский край, посёлок городского типа Агинское	7536002877
22009	Организация/ИП	поселок Агинское	КГУП "АВТОМОБИЛЬНЫЕ ДОРОГИ ЗАБАЙКАЛЬЯ"	Забайкальский край, посёлок городского типа Агинское, улица 30 лет Победы, 2А	7536002877
22010	Организация/ИП	Калганский муниципальный район	КГУП "АВТОМОБИЛЬНЫЕ ДОРОГИ ЗАБАЙКАЛЬЯ"	Забайкальский край, Калганский район	7536002877
22011	Организация/ИП	Калганский муниципальный район	КГУП "АВТОМОБИЛЬНЫЕ ДОРОГИ ЗАБАЙКАЛЬЯ"	Забайкальский край, Калганский район, село Калга, Дорожная улица, 1	7536002877
22012	Организация/ИП	Ононский муниципальный район	КГУП "АВТОМОБИЛЬНЫЕ ДОРОГИ ЗАБАЙКАЛЬЯ"	Забайкальский край, Ононский район, село Нижний Цасучей	7536002877
22013	Организация/ИП	Ононский муниципальный район	КГУП "АВТОМОБИЛЬНЫЕ ДОРОГИ ЗАБАЙКАЛЬЯ"	Забайкальский край, Ононский район, село Нижний Цасучей , Коммунальная улица, 41	7536002877
22014	Организация/ИП	Тунгокоченский муниципальный район	КГУП "АВТОМОБИЛЬНЫЕ ДОРОГИ ЗАБАЙКАЛЬЯ"	Забайкальский край, Тунгокоченский район, село Усугли, Дорожная улица, 5	7536002877
22015	Организация/ИП	город Чита	ИП Павлинова Марина Анатольевна	Забайкальский край, Чита, улица Ленина, 90	753704687509
22016	Организация/ИП	город Чита	ИП Павлинова Марина Анатольевна	Забайкальский край, Чита, улица Ленина, 130А	753704687509

№ п/п	Тип отходообразователя	Муниципальное образование	Полное наименование	Местоположение	ИНН организации
22044	Организация/ИП	Могочинский муниципальный район	ОАО "РЖД" Забайкальская дирекция по эксплуатации зданий и сооружений	Забайкальский край, Могоча, Удоканская улица, 2	7708503727
22045	Организация/ИП	Могочинский муниципальный район	ОАО "РЖД" Забайкальская дирекция по эксплуатации зданий и сооружений	Забайкальский край, Могоча, улица Шулешко, 3	7708503727
22046	Организация/ИП	Могочинский муниципальный район	ОАО "РЖД" Забайкальская дирекция по эксплуатации зданий и сооружений	Забайкальский край, Могоча, улица Шулешко, 2	7708503727
22047	Организация/ИП	Александрово-Заводский муниципальный район	ООО "ЗАБУНИВЕРСАЛ"	Забайкальский край, Александрово-Заводский район, село Александровский Завод	7536177980
22048	Организация/ИП	город Чита	ИП Сливко Анатолий Шмуилович	Забайкальский край, Чита, улица Ленина, 147В	753603721425
22049	Организация/ИП	Муниципальный район Город Краснокаменск и Краснокаменский район	ИП Шестаков Сергей Панкратьевич	Забайкальский край, Краснокаменск, проспект Строителей, 5	753000062155
22050	Организация/ИП	Могочинский муниципальный район	ОАО "РЖД" Забайкальская дирекция по эксплуатации зданий и сооружений	Забайкальский край, Могоча, Комсомольская улица, 36	7708503727
22051	Организация/ИП	Могочинский муниципальный район	ОАО "РЖД" Забайкальская дирекция по эксплуатации зданий и сооружений	Забайкальский край, Могоча, Садовая улица, 5	7708503727
22052	Организация/ИП	Могочинский муниципальный район	ОАО "РЖД" Забайкальская дирекция по эксплуатации зданий и сооружений	Забайкальский край, Могоча, улица Связи, 3А	7708503727
22053	Организация/ИП	Могочинский муниципальный район	ОАО "РЖД" Забайкальская дирекция по эксплуатации зданий и сооружений	Забайкальский край, Могоча, Садовая улица, 3А	7708503727
22054	Организация/ИП	город Чита	ИП Агеян Эльвина Мхитаровна	Забайкальский край, Чита, улица Богомягкова, 44Б	751202225602
22055	Организация/ИП	Могочинский муниципальный район	ОАО "РЖД" Забайкальская дирекция по эксплуатации зданий и сооружений	Забайкальский край, Могочинский район, посёлок городского типа Амазар, Вокзальная улица	7708503727
22056	Организация/ИП	Оловяннинский муниципальный район	ИП Молокова Вероника Юрьевна	Забайкальский край, Оловяннинский район, посёлок городского типа Оловянная	751500033960
22057	Организация/ИП	Красночикойский муниципальный район	ГКФХ Дианов Геннадий Викторович	Забайкальский край, Красночикойский район, село Большаково, Трактовая улица	750900056920
22058	Организация/ИП	Могочинский муниципальный район	ОАО "РЖД" Забайкальская дирекция по эксплуатации зданий и сооружений	Забайкальский край, Могочинский район, посёлок городского типа Амазар, Вокзальная улица, 16	7708503727
22059	Организация/ИП	Калганский муниципальный район	ИП Асланян Вадим Зурабович	Забайкальский край, Калганский район, село Калга, улица 60 лет Октября, 2Б	750700018445
22060	Организация/ИП	Могочинский муниципальный район	ОАО "РЖД" Забайкальская дирекция по эксплуатации зданий и сооружений	Забайкальский край, Могочинский район, посёлок городского типа Амазар, Почтовая улица, 14	7708503727
22061	Организация/ИП	Акшинский муниципальный район	ИП Тузова Галина Валентиновна	Забайкальский Забайкальский край, Акшинский район, село Акша, улица Карла Маркса, 6	750100531408
22062	Организация/ИП	Калганский муниципальный район	ИП Морозов Павел Анатольевич	Забайкальский край, Калганский район, село Нижний Калгукан, улица Журавлёва	320600550462
22063	Организация/ИП	город Чита	ИП Александров Павел Львович	Забайкальский край, Чита, улица Космонавтов, 7	753619764689
22064	Организация/ИП	Хилокский муниципальный район	ИП Атрощенко Алексей Геннадьевич	Забайкальский край, Хилок, Трактовая улица, 19	143403265324
22065	Организация/ИП	Красночикойский муниципальный район	ИП Линейцева Лидия Игнатьевна	Забайкальский край, Красночикойский район, село Красный Чикой, Первомайская улица, 52	750900160209
22066	Организация/ИП	Красночикойский муниципальный район	ГКФХ Ведерников Олег Анатольевич	Забайкальский край, Красночикойский район, село Альбитуй, Центральная улица	021103254925
22067	Организация/ИП	Красночикойский муниципальный район	ГКФХ Забелин Алексей Петрович	Забайкальский край, Красночикойский район, село Архангельское	750901763601
22068	Организация/ИП	Могочинский муниципальный район	ОАО "РЖД" Забайкальская дирекция по эксплуатации зданий и сооружений	Забайкальский край, Могочинский район, посёлок городского типа Амазар, Почтовая улица	7708503727
22069	Организация/ИП	Могочинский муниципальный район	ОАО "РЖД" Забайкальская дирекция по эксплуатации зданий и сооружений	Забайкальский край, Могочинский район, посёлок городского типа Амазар, Почтовая улица, 21	7708503727
22070	Организация/ИП	Могочинский муниципальный район	ОАО "РЖД" Забайкальская дирекция по эксплуатации зданий и сооружений	Забайкальский край, Могочинский район, посёлок городского типа Амазар, Вокзальная улица, 5	7708503727
22071	Организация/ИП	Могочинский муниципальный район	ОАО "РЖД" Забайкальская дирекция по эксплуатации зданий и сооружений	Забайкальский край, Могочинский район, посёлок городского типа Амазар, Вокзальная улица, 10	7708503727
22072	Организация/ИП	Красночикойский муниципальный район	ИП Рагозина Елена Сергеевна	Забайкальский край, Красночикойский район, село Красный Чикой, Первомайская улица, 48Б	750901969698
22073	Организация/ИП	Красночикойский муниципальный район	ИП Ткачук Галина Иннокентьевна	Забайкальский край, Красночикойский район, населённый пункт Прииск Большая Речка	750900046993

№ п/п	Тип отходообразователя	Муниципальное образование	Полное наименование	Местоположение	ИНН организации
22074	Организация/ИП	Могочинский муниципальный район	ОАО "РЖД" Забайкальская дирекция по эксплуатации зданий и сооружений	Забайкальский край, Могочинский район, посёлок городского типа Амазар	7708503727
22075	Организация/ИП	Балейский муниципальный район	АДМИНИСТРАЦИЯ СЕЛЬСКОГО ПОСЕЛЕНИЯ "НИЖНЕГИРЮНИНСКОЕ"	Забайкальский край, Балейский район, село Нижнее Гирюнино, Береговая улица	7528004790
22076	Организация/ИП	Красночикойский муниципальный район	ИП Ткачук Андрей Сергеевич	Забайкальский край, Красночикойский район, населённый пункт Прииск Большая Речка	753707150857
22077	Организация/ИП	Красночикойский муниципальный район	ИП Григорьева Светлана Владимировна	Забайкальский край, Красночикойский район, село Жиндо 1-е, Советская улица, 27А	226321266788
22078	Организация/ИП	Красночикойский муниципальный район	ИП Григорьева Светлана Владимировна	Забайкальский край, Красночикойский район, село Урлук, Октябрьская улица 168	226321266788
22079	Организация/ИП	Газимуро-Заводский муниципальный район	ООО "АЗОТ МАЙНИНГ СЕРВИС	Забайкальский край, Газимуро-Заводский район, село Газимурский Завод	7751507816
22080	Организация/ИП	Забайкальский муниципальный район	ИП Нагиев Рафик Надир Оглы	Забайкальский край, пгт Забайкальск, Северная улица, 72	750500003522
22081	Организация/ИП	Хилокский муниципальный район	ООО "ТУЖИ"	Забайкальский край, Хилокский район, село Укурик	7538002618
22082	Организация/ИП	Забайкальский муниципальный район	ИП Нагиев Рафик Надир Оглы	Забайкальский край, Забайкальский район, поселок при станции Даурия, улица ДОС, 701	750500003522
22083	Организация/ИП	Забайкальский муниципальный район	ИП Нагиев Рафик Надир Оглы	Забайкальский край, Забайкальский район, поселок при станции Даурия, улица ДОС, 604	750500003522
22084	Организация/ИП	Забайкальский муниципальный район	ИП Нагиев Рафик Надир Оглы	Забайкальский край, Забайкальский район, поселок при станции Даурия, улица ДОС, 567	750500003522
22085	Организация/ИП	Муниципальный район Город Краснокаменск и Краснокаменский район	ГКУ "КЦСЗН" ЗАБАЙКАЛЬСКОГО КРАЯ	Забайкальский край, Краснокаменск, 1-й микрорайон, 107	7536087454
22086	Организация/ИП	город Петровск-Забайкальский	ГКУ "КЦСЗН" ЗАБАЙКАЛЬСКОГО КРАЯ	Забайкальский край, Петровск-Забайкальский, 1-й микрорайон, 27	7536087454
22087	Организация/ИП	Красночикойский муниципальный район	ИП Баранова Надежда Александровна	Забайкальский край, Красночикойский район, село Барахоево	750901377941
22088	Организация/ИП	город Чита	ООО "ЗАБТРАНСПРОЕКТ"	Забайкальский край, Чита, Амурская улица, 7	7536127844
22089	Организация/ИП	Забайкальский муниципальный район	ИП Нагиев Рафик Надир Оглы	Забайкальский край, пгт Забайкальск, Железнодорожная улица, 4	750500003522
22090	Организация/ИП	город Чита	Сенотрусова Раиса Петровна	Забайкальский край, г. Чита, ул. Нагорная, д. 43, строен. 2	
22091	Организация/ИП	Забайкальский муниципальный район	ИП Нагиев Рафик Надир Оглы	Забайкальский край, пгт Забайкальск, Красноармейская улица, 5	750500003522
22092	Организация/ИП	Александрово-Заводский муниципальный район	ГКУ "КЦСЗН" ЗАБАЙКАЛЬСКОГО КРАЯ	Забайкальский край, Александрово-Заводский район, село Александровский Завод, Комсомольская улица, 8	7536087454
22093	Организация/ИП	Дульдургинский муниципальный район	ГКУ "КЦСЗН" ЗАБАЙКАЛЬСКОГО КРАЯ	Забайкальский край, Дульдургинский район, село Дульдурга, улица 8 Марта, 1А	7536087454
22094	Организация/ИП	город Чита	АНО ДОЦ "ЧАЙКА"	Забайкальский край, Чита, Ингодинский район	7536180407
22095	Организация/ИП	город Чита	ИП Ушакова Алена Константиновна	Забайкальский край, Чита, улица Богомягкова, 23	753613198645
22096	Организация/ИП	город Чита	ООО СПЕЦИАЛИЗИРОВАННЫЙ ЗАСТРОЙЩИК "РАДЧЕНКО"	Забайкальский край, г Чита, ул Шилова, д 22	7536056600
22097	Организация/ИП	город Чита	Козловская Виктория Владимировна	Забайкальский край, Чита, микрорайон Солнечный, 340	7536155168
22098	Организация/ИП	Муниципальный район Город Краснокаменск и Краснокаменский район	ОАО "РЖД" Маргуцекская дистанция пути	Забайкальский край, Краснокаменский район, поселок при станции Арамогойтуй	7708503727
22099	Организация/ИП	Забайкальский муниципальный район	ОАО "РЖД" Маргуцекская дистанция пути	Забайкальский край, Забайкальский район, село Арабатук	7708503727
22100	Организация/ИП	Приаргунский муниципальный район	ОАО "РЖД" Маргуцекская дистанция пути	Забайкальский край, Приаргунский муниципальный округ, поселок Досатуй	7708503727
22101	Организация/ИП	Муниципальный район Город Краснокаменск и Краснокаменский район	ОАО "РЖД" Маргуцекская дистанция пути	Забайкальский край, Краснокаменский район, посёлок при станции Урулюнгуй	7708503727

№ п/п	Тип отходообразователя	Муниципальное образование	Полное наименование	Местоположение	ИНН организации
22102	Организация/ИП	Приаргунский муниципальный район	ОАО "РЖД" Маргуцекская дистанция пути	Забайкальский край, посёлок городского типа Приаргунск	7708503727
22103	Организация/ИП	Муниципальный район Город Краснокаменск и Краснокаменский район	ОАО "РЖД" Маргуцекская дистанция пути	Забайкальский край, Краснокаменский район, село Маргуцек	7708503727
22104	Организация/ИП	Читинский муниципальный район	ИП Ерохин Дмитрий Игоревич	Забайкальский край, Читинский район, село Смоленка	752404927370
22105	Организация/ИП	Забайкальский муниципальный район	ОАО "РЖД" Маргуцекская дистанция пути	Забайкальский край, Забайкальский район, посёлок при станции Харанор	7708503727
22106	Организация/ИП	Читинский муниципальный район	ИП Хандримайло Владимир Александрович	Забайкальский край, Читинский район, село Преображенка	753607472184
22107	Организация/ИП	город Чита	ОАО "РЖД" Читинская механизированная дистанция инфраструктуры	Забайкальский край, Чита, Авиационная улица, 40	7708503727
22108	Организация/ИП	город Чита	ОАО "РЖД" Читинская механизированная дистанция инфраструктуры	Забайкальский край, Чита, Газимурская улица, 13	7708503727
22109	Организация/ИП	Могочинский муниципальный район	ИП Варфаламеева Нина Борисовна	Забайкальский край, Могочинский р-н, поселок Давенда, ул Малошоссейная, д 29	751201328919
22110	Организация/ИП	Забайкальский муниципальный район	ИП Нагиев Рафик Надир Оглы	Забайкальский край, пгт Забайкальск, Советская улица	750500003522
22111	Организация/ИП	Читинский муниципальный район	ПГК "СИГНАЛ"	Забайкальский край, Читинский район, посёлок городского типа Атамановка, улица Матюгина, 131	7524187581
22112	Организация/ИП	город Чита	ООО "Р.О.С.ЖИЛФОНД"	Забайкальский край, Чита, Ленинградская улица, 78	7536184786
22113	Организация/ИП	Муниципальный район Город Краснокаменск и Краснокаменский район	ООО "КДВ ГРУПП"	Забайкальский край, Краснокаменск	7017094419
22114	Организация/ИП	Красночикойский муниципальный район	ИП Жарихин Евгений Викторович	Забайкальский край, Красночикойский район, село Красный Чикой, Первомайская улица, 120	750900037903
22115	Организация/ИП	Муниципальный район Город Краснокаменск и Краснокаменский район	ОАО "РЖД" Забайкальская механизированная дистанция погрузочно-разгрузочных работ и коммерческих операций	Забайкальский край, Краснокаменский район	7708503727
22116	Организация/ИП	Красночикойский муниципальный район	ИП Жарихин Евгений Викторович	Забайкальский край, Красночикойский район, село Красный Чикой, Советская улица, 64	750900037903
22117	Организация/ИП	Красночикойский муниципальный район	ИП Жарихин Евгений Викторович	Забайкальский край, Красночикойский район, село Красный Чикой, Октябрьская улица, 15	750900037903
22118	Организация/ИП	Борзинский муниципальный район	ОАО "РЖД" Забайкальская механизированная дистанция погрузочно-разгрузочных работ и коммерческих операций	Забайкальский край, Борзя, Товарный переулок, 3	7708503727
22119	Организация/ИП	Забайкальский муниципальный район	ОАО "РЖД" Забайкальская механизированная дистанция погрузочно-разгрузочных работ и коммерческих операций	Забайкальский край, пгт Забайкальск	7708503727
22120	Организация/ИП	Шилкинский муниципальный район	ИП Барканов Алексей Александрович	Забайкальский край, Шилкинский район, посёлок городского типа Холбон, Просвещенская улица, 15 пом 6	752700035500
22121	Организация/ИП	Красночикойский муниципальный район	ИП Лукьянов Игорь Викторович	Забайкальский край, Красночикойский район, село Красный Чикой, Первомайская улица, 37	750900523188
22122	Организация/ИП	Балейский муниципальный район	АДМИНИСТРАЦИЯ СЕЛЬСКОГО ПОСЕЛЕНИЯ "МАТУСОВСКОЕ"	Забайкальский край, Балейский район, село Матусово, Центральная улица	7528004824
22123	Организация/ИП	Балейский муниципальный район	МАУ "РЕДАКЦИЯ ГАЗЕТЫ "БН"	Забайкальский край, Балей, Профсоюзная улица, 5	7528005024
22124	Организация/ИП	город Чита	ООО УК "ПРОГРЕСС"	Забайкальский край, Чита, посёлок Текстильщиков, 4-й микрорайон, 11	7536091997
22125	Организация/ИП	город Чита	ООО УК "ПРОГРЕСС"	Забайкальский край, Чита, улица Назара Широких, 10	7536091997
22126	Организация/ИП	Читинский муниципальный район	АДМИНИСТРАЦИЯ СЕЛЬСКОГО ПОСЕЛЕНИЯ "ЛЕНИНСКОЕ"	Забайкальский край, Читинский район, посёлок Ленинский	7524012366
22127	Организация/ИП	Нерчинско-Заводский муниципальный район	ООО "МАНГАЗЕЯ АГРО"	ЗАБАЙКАЛЬСКИЙ КРАЙ, Калганский р-н, село Средняя Борзя, ул Нагорная, влд 2	7530014812
22128	Организация/ИП	Калганский муниципальный район	ИП Перфильева Татьяна Ивановна	Забайкальский край, Калганский район, село Калга, улица Балябина, 49	750701018889
22129	Организация/ИП	Калганский муниципальный район	ИП Асланян Вадим Зурабович	Забайкальский край, Калганский район, село Калга, улица Балябина, 16	750700018445

№ п/п	Тип отходообразователя	Муниципальное образование	Полное наименование	Местоположение	ИНН организации
22130	Организация/ИП	Красночикойский муниципальный район	ООО " Фрегат"	Забайкальский край, Красночикойский район, село Красный Чикой, Первомайская улица, 48	326547286
22131	Организация/ИП	Оловяннинский муниципальный район	ИП Никитина Ольга Феодосьевна	Забайкальский край, Оловяннинский район, посёлок городского типа Оловянная, Московская улица, 49	800301562929
22132	Организация/ИП	Петровск-Забайкальский муниципальный район	ИП Доржиева Надежда Дамбаевна	Забайкальский край, Петровск-Забайкальский район, село Усть-Обор	753100083952
22133	Организация/ИП	Красночикойский муниципальный район	ИП Зоц Виктор Савельевич	Забайкальский край, Красночикойский район, село Верхний Шергольджин, Центральная улица, 55	750900039202
22134	Организация/ИП	Красночикойский муниципальный район	ИП Зоц Виктор Савельевич	Забайкальский край, Красночикойский район, село Черемхово, Центральная улица, 60	750900039202
22135	Организация/ИП	Красночикойский муниципальный район	ИП Зоц Виктор Савельевич	Забайкальский край, Красночикойский район, село Красный Чикой, Первомайская улица, 139	750900039202
22136	Организация/ИП	город Петровск-Забайкальский	ИП Багателия Светлана Иннокентьевна	Забайкальский край, Петровск-Забайкальский, Дамская улица, 7	751700000721
22137	Организация/ИП	Петровск-Забайкальский муниципальный район	ИП Чупров Александр Николаевич	Забайкальский край, Петровск-Забайкальский район, село Тарбагатай, Читинская улица, 7	753101919125
22138	Организация/ИП	Карымский муниципальный район	ООО "ИМПЕРИЯ ЗДОРОВЬЯ"	Забайкальский край, Карымский район, поселок городского типа Карымское, Майская улица, 1	7508007464
22139	Организация/ИП	Чернышевский муниципальный район	ИП Скуратовский Роман Владимирович	Забайкальский край, Чернышевский район, посёлок городского типа Букачача, Клубный проспект, 12	752500029429
22140	Организация/ИП	город Чита	ЗАБАЙКАЛЬСКОЕ УФАС РОССИИ	Забайкальский край, Чита, улица Лермонтова, 14	7536033755
22141	Организация/ИП	город Чита	ООО "ТЕХНОЛОГИЯ ЗДОРОВЬЯ"	Забайкальский край, Чита, улица Полины Осипенко, 14	5407958318
22142	Организация/ИП	Муниципальный район Город Краснокаменск и Краснокаменский район	ИП Никитин Максим Александрович	Забайкальский край, Краснокаменск, 8-й микрорайон, 806	753001584330
22143	Организация/ИП	Муниципальный район Город Краснокаменск и Краснокаменский район	ООО "Шанс"	Забайкальский край, Краснокаменск, 6-й микрорайон, 630	7530011297
22144	Организация/ИП	Муниципальный район Город Краснокаменск и Краснокаменский район	ООО "Шанс"	Забайкальский край, Краснокаменск, 1-й микрорайон, 117	7530011297
22145	Организация/ИП	Муниципальный район Город Краснокаменск и Краснокаменский район	ООО "Шанс"	Забайкальский край, Краснокаменск, 4-й микрорайон, 450	7530011297
22146	Организация/ИП	город Чита	ООО "СТРИТ РИТАЙЛ"	Забайкальский край, Чита, микрорайон Геофизический, 24	7536136912
22147	Организация/ИП	Красночикойский муниципальный район	ИП Гладких Елена Викторовна	Забайкальский край, Красночикойский район, село Жиндо 2-е, улица Хлуднева	282800024530
22148	Организация/ИП	Красночикойский муниципальный район	ИП Гладких Елена Викторовна	Забайкальский край, Красночикойский район, село Красный Чикой, Луговая улица, 44	282800024530
22149	Организация/ИП	Красночикойский муниципальный район	ИП Гладких Елена Викторовна	Забайкальский край, Красночикойский район, село Коротково, Новая улица	282800024530
22150	Организация/ИП	Красночикойский муниципальный район	ИП Гладких Елена Викторовна	Забайкальский край, Красночикойский район, село Захарово, Центральная улица, 55	282800024530
22151	Организация/ИП	Читинский муниципальный район	ДИРЕКЦИЯ ПРИРОДНОГО ПАРКА ИВАНО-АРАХЛЕЙСКИЙ ГБУ	ЗАБАЙКАЛЬСКИЙ КРАЙ, с. Преображенка, ул. Арахлейская, 4а	7524008306
22152	Организация/ИП	Шилкинский муниципальный район	ИП Карпов Игорь Адольфович	Забайкальский край, Шилка, Пролетарская улица, 11	752704768844

№ п/п	Тип отходообразователя	Муниципальное образование	Полное наименование	Местоположение	ИНН организации
22173	Организация/ИП	Муниципальный район Город Краснокаменск и Краснокаменский район	ИП Паздникова Юлия Николаевна	Забайкальский Забайкальский край, Краснокаменск, 1-й микрорайон, 139	753002381816
22174	Организация/ИП	город Чита	ООО "ЮЛИУС"	Забайкальский край, Чита, улица Шилова, 14	7536067088
22175	Организация/ИП	город Петровск-Забайкальский	ИП Колегова Наталья Владимировна	Забайкальский край, Петровск-Забайкальский, улица Декабристов, 6	753100170475
22176	Организация/ИП	город Петровск-Забайкальский	ИП Колегова Наталья Владимировна	Забайкальский край, Петровск-Забайкальский, 1-й микрорайон	753100170475
22177	Организация/ИП	Оловяннинский муниципальный район	МУ ДО "ЯСНОГОРСКАЯ РАЙОННАЯ ДЮСШ"	Забайкальский край, Оловяннинский район, поселок городского типа Калангуй	7515001505
22178	Организация/ИП	город Петровск-Забайкальский	ИП Дашко Владимир Иванович	Забайкальский край, Петровск-Забайкальский, Лесная улица, 4В	753100025559
22179	Организация/ИП	Петровск-Забайкальский муниципальный район	ИП Лазарева Жанна Сергеевна	Забайкальский край, Петровск-Забайкальский район, посёлок городского типа Новопавловка, улица Пушкина, 2А	753103375449
22180	Организация/ИП	город Петровск-Забайкальский	ООО "ЛАЗУРИТ"	Забайкальский край, Петровск-Забайкальский, улица Ленина, 25	7531005105
22181	Организация/ИП	Агинский муниципальный район	МП "АГИНСКОЕ ПАТП"	Забайкальский край, Агинский район, с.Амитхаша	8001004700
22182	Организация/ИП	поселок Агинское	МП "АГИНСКОЕ ПАТП"	Забайкальский край, пос.Агинское, ул.Ленина, д.72	8001004700
22183	Организация/ИП	Могочинский муниципальный район	Общество с ограниченной ответственностью "Многопрофильное предприятие ТАШИР"	Забайкальский край, Могоча, Берёзовая улица, 1	7512004804
22184	Организация/ИП	Муниципальный район Город Краснокаменск и Краснокаменский район	АО "ТВ-ЦЕНТР"	Забайкальский край, Краснокаменск, микрорайон Восточный	7530003426
22185	Организация/ИП	Муниципальный район Город Краснокаменск и Краснокаменский район	ООО "УРАЛ"	Забайкальский край, Краснокаменск, 5-й микрорайон, 519	7536165462
22186	Организация/ИП	Могочинский муниципальный район	Общество с ограниченной ответственностью "Ориент"	Забайкальский край, Могоча, улица Кирова, 33	7512006223
22187	Организация/ИП	Читинский муниципальный район	МБУ "ЦОДОМС "НОВОКРУЧИНИНСКОЕ"	Забайкальский край, Читинский район, посёлок городского типа Новокручининский, Лесная улица	7524187969
22188	Организация/ИП	Читинский муниципальный район	МБУ "ЦОДОМС "НОВОКРУЧИНИНСКОЕ"	Забайкальский край, Читинский район, посёлок городского типа Новокручининский, Рабочая улица, 36	7524187969
22189	Организация/ИП	Шилкинский муниципальный район	ИП Логинова Надежда Владимировна	Забайкальский край, Шилка, улица Балябина, 77	752702635013
22190	Организация/ИП	Шилкинский муниципальный район	ИП Логинова Надежда Владимировна	Забайкальский край, Шилкинский район, посёлок городского типа Первомайский, Пролетарская улица	752702635013
22191	Организация/ИП	город Чита	ИП Гостева Елена Геннадьевна	Забайкальский край, Чита, улица Бабушкина, 56	752901312070
22192	Организация/ИП	Чернышевский муниципальный район	ИП Хрюкина Галина Юрьевна	Забайкальский край, Чернышевский район, село Бушулей	752504079491
22193	Организация/ИП	город Чита	ИП Гаджиев Илгам Джамал Оглы	Забайкальский край, Чита, улица Бабушкина, 55	753006829295
22194	Организация/ИП	город Чита	Мишустина Мария Сергеевна	Забайкальский край, Чита, ДНТ № 139 Ручеёк, 137	752405067255
22195	Организация/ИП	Сретенский муниципальный район	ИП Сабиров Дилшод Расулжанович	Забайкальский край, Сретенск, улица Кочеткова, 4	668600350060
22196	Организация/ИП	город Чита	ИП Никифорова Ольга Владимировна	Забайкальский край, Чита, улица Кирова, 21	752700914759
22197	Организация/ИП	Нерчинско-Заводский муниципальный район	ООО "ГРК ХУАТАЙ"	Забайкальский край, Нерчинско-Заводский район, село Горбуновка	7536173872
22198	Организация/ИП	Шилкинский муниципальный район	ИП Замякина Елена Анатольевна	Забайкальский край, Шилка, улица Балябина, 73	752700012888
22199	Организация/ИП	Шилкинский муниципальный район	ИП Терентьев Андрей Викторович	Забайкальский край, Шилка, микрорайон Центр	752702626749
22200	Организация/ИП	город Чита	Гаджиев Роман Джалал Оглы	Забайкальский край, Чита, улица Богомягкова, 97А	753006358705
22201	Организация/ИП	Шилкинский муниципальный район	ИП Набиев Магомед Магомедали Оглы	Забайкальский край, Шилка, улица Котовского, 9	752701400347

№ п/п	Тип отходообразователя	Муниципальное образование	Полное наименование	Местоположение	ИНН организации
22202	Организация/ИП	Муниципальный район Город Краснокаменск и Краснокаменский район	ГСК № 9	Забайкальский край, Краснокаменск	7530006177
22203	Организация/ИП	Шилкинский муниципальный район	ИП Власенко Екатерина Александровна	Забайкальский край, Шилкинский район, посёлок городского типа Холбон, Просвещенская улица, 15	752704118557
22204	Организация/ИП	Шилкинский муниципальный район	ИП Филатова Елена Петровна	ЗАБАЙКАЛЬСКИЙ КРАЙ, м-н Альянс, пгт.Холбон, ул.Просвещенская,17, пом.3	752704382304
22205	Организация/ИП	Оловяннинский муниципальный район	ООО "МАЯК"	Забайкальский край, Оловяннинский район, посёлок городского типа Оловянная, Юбилейный переулок, 2А	3811125221
22206	Организация/ИП	Муниципальный район Город Краснокаменск и Краснокаменский район	ООО "СТОМА"	Забайкальский край, Краснокаменск, 1-й микрорайон, 103	7529012419
22207	Организация/ИП	Борзинский муниципальный район	ООО "МАЯК"	Забайкальский край, Борзя, Советская улица, 32	3811125221
22208	Организация/ИП	Шилкинский муниципальный район	Машарова Татьяна Васильевна	Забайкальский край, Шилка, улица Балябина, 136	753606896222
22209	Организация/ИП	город Чита	ООО "МАЯК"	Забайкальский край, Чита, Весенняя улица, 28А	3811125221
22210	Организация/ИП	город Чита	ООО "МАЯК"	Забайкальский край, Чита, Украинский бульвар, 17А	3811125221
22211	Организация/ИП	Муниципальный район Город Краснокаменск и Краснокаменский район	ООО "КОМПЬЮТЕРНАЯ АКАДЕМИЯ АРГУНЬСОФТ"	Забайкальский край, Краснокаменск, проспект Строителей, 5	7530009820
22212	Организация/ИП	Нерчинско-Заводский муниципальный район	ИП Фартусова Валентина Юрьевна	Забайкальский край, Нерчинско-Заводский район, село Горбуновка, Центральная улица	751400260278
22213	Организация/ИП	Шилкинский муниципальный район	ИП Шафранская Светлана Александровна	ЗАБАЙКАЛЬСКИЙ КРАЙ, г. Шилка, ул. Ленина, 78/8	752704885442
22214	Организация/ИП	город Чита	Залещук Светлана Федоровна	Забайкальский край, Чита, улица Бутина, 69	753404792968
22215	Организация/ИП	город Чита	ООО "МЕХР"	Забайкальский край, Чита, 6-й микрорайон, 2	7536132033
22216	Организация/ИП	город Чита	ИП Кузнецова Людмила Александровна	Забайкальский край, Чита, улица Недорезова, 1	222400300201
22217	Организация/ИП	Забайкальский муниципальный район	ИП Сарян Грача Шагенович	Забайкальский край, пгт Забайкальск, Комсомольская улица, 16	750501760109
22218	Организация/ИП	Муниципальный район Город Краснокаменск и Краснокаменский район	ИП Виноградов Вадим Валерьевич	Забайкальский край, Краснокаменск, Северный проезд	753601128033
22219	Организация/ИП	Улётовский муниципальный район	ООО "ДОРСТРОЙСЕРВИС"	ЗАБАЙКАЛЬСКИЙ КРАЙ, АГИНСКИЙ Р-Н, ПГТ АГИНСКОЕ, УЛ. ЦЫБИКО	323122366
22220	Организация/ИП	Муниципальный район Город Краснокаменск и Краснокаменский район	ИП Мельникова Людмила Владимировна	Забайкальский край, г Краснокаменск, пр-кт Геологов, д 12Б	753002187174
22221	Организация/ИП	Карымский муниципальный район	Гизатулина Ирина Михайловна	Забайкальский край, Карымский район, поселок городского типа Карымское, Ленинградская улица, 63	750800000603
22222	Организация/ИП	Нерчинско-Заводский муниципальный район	ООО "СИБКАР"	Забайкальский край, Нерчинско-Заводский район	7536172974
22223	Организация/ИП	Улётовский муниципальный район	ИП Носырева Татьяна Георгиевна	Забайкальский край, Улётовский район, село Доронинское, Школьная улица, 5	752200198296
22224	Организация/ИП	поселок Агинское	ИП Дондокова Вера Лыгдыновна	Забайкальский край, посёлок городского типа Агинское, улица Цыбикова, 4	800100024705
22225	Организация/ИП	поселок Агинское	ИП Дондокова Вера Лыгдыновна	Забайкальский край, посёлок городского типа Агинское, Комсомольская улица, 27	800100024705
22226	Организация/ИП	Нерчинско-Заводский муниципальный район	ООО "СИБКАР"	Забайкальский край, Нерчинско-Заводский район, село Михайловка, улица Перфильева	7536172974

№ п/п	Тип отходообразователя	Муниципальное образование	Полное наименование	Местоположение	ИНН организации
22227	Организация/ИП	Нерчинский муниципальный район	ИП Филинов Артем Леонидович	Забайкальский край, Нерчинск, улица Погодаева, 61	751300889094
22228	Организация/ИП	Нерчинский муниципальный район	ООО "АЛЬЯНС"	Забайкальский край, Нерчинск, улица Декабристов, 6	7513005800
22229	Организация/ИП	Нерчинский муниципальный район	ИП Галактионов Роман Валерьевич	Забайкальский край, г Нерчинск, ул Красноармейская, д 78, кв 14	751302697045
22230	Организация/ИП	Нерчинский муниципальный район	МБОУ ООШ № 2 Г. НЕРЧИНСКА	Забайкальский край, Нерчинск, Береговая улица, 69	7513003970
22231	Организация/ИП	Муниципальный район Город Краснокаменск и Краснокаменский район	ИП Густокашин Анатолий Евгеньевич	Забайкальский край, Краснокаменск, Административная улица, 13	753000017924
22232	Организация/ИП	Нерчинский муниципальный район	МБОУ ООШ № 2 Г. НЕРЧИНСКА	Забайкальский край, Нерчинск, Пушкинская улица, 24	7513003970
22233	Организация/ИП	Сретенский муниципальный район	ИП Шайдуров Анатолий Юрьевич	Забайкальский край, Сретенск, улица Кочеткова, 4	751900002645
22234	Организация/ИП	город Чита	Общество с ограниченной ответственностью "Стройком"	Забайкальский край, Чита, улица Забайкальского Рабочего, 71	7534017821
22235	Организация/ИП	Муниципальный район Город Краснокаменск и Краснокаменский район	ИП Андрейченко Сергей Александрович	Забайкальский край, Краснокаменск, 1-й микрорайон, 107	753000968750
22236	Организация/ИП	Муниципальный район Город Краснокаменск и Краснокаменский район	ООО "СУПЕР ДЕНТ"	Забайкальский край, Краснокаменск, 4-й микрорайон, 406	7530013590
22237	Организация/ИП	Муниципальный район Город Краснокаменск и Краснокаменский район	ИП Игнатик Андрей Вениаминович	Забайкальский край, Краснокаменск, проспект Строителей, 5	753000046594
22238	Организация/ИП	город Чита	ИП Цыдыпова Наталья Вячеславовна	Забайкальский край, Чита, 5-й микрорайон, 33	31101759081
22239	Организация/ИП	Муниципальный район Город Краснокаменск и Краснокаменский район	ИП Алеко Наталья Георгиевна	Забайкальский край, Краснокаменск, 5-й микрорайон, 522	753000346213
22240	Организация/ИП	Нерчинский муниципальный район	МЕСТНАЯ РЕЛИГИОЗНАЯ ОРГАНИЗАЦИЯ ПРАВОСЛАВНЫЙ ПРИХОД КАФЕДРАЛЬНОГО СОБОРА ВОСКРЕСЕНИЯ ХРИСТОВА Г.НЕРЧИНСК ЗАБАЙКАЛЬСКОГО КРАЯ НЕРЧИНСКОЙ ЕПАРХИИ РУССКОЙ ПРАВОСЛАВНОЙ ЦЕРКВИ (МОСКОВСКИЙ ПАТРИАРХАТ)	Забайкальский край, Нерчинск, улица Погодаева, 85	7513002768
22241	Организация/ИП	Петровск-Забайкальский муниципальный район	ООО "ЗАБАЙКАЛЬСКАЯ УГОЛЬНАЯ КОМПАНИЯ"	Забайкальский край, Петровск-Забайкальский район, посёлок городского типа Новопавловка, улица Разрез, 37	7536184730
22242	Организация/ИП	Муниципальный район Город Краснокаменск и Краснокаменский район	Позная "Фермер" Максаров М.Д.	Забайкальский край, Краснокаменский р-н, г. Краснокаменск, пр-т Строителей, д. 15	753000021790
22243	Организация/ИП	Муниципальный район Город Краснокаменск и Краснокаменский район	ИП Максаров Мунко Доржиевич	Забайкальский край, Краснокаменск, 5-й микрорайон, 511	753000021790

№ п/п	Тип отходообразователя	Муниципальное образование	Полное наименование	Местоположение	ИНН организации
22270	Организация/ИП	Хилокский муниципальный район	ИП Закржевская Любовь Ивановна	Забайкальский край, Хилокский район, село Хушенга, Просёлочная улица, 2	110202070017
22271	Организация/ИП	Шилкинский муниципальный район	ГУП "АПТЕЧНЫЙ СКЛАД"	ЗАБАЙКАЛЬСКИЙ КРАЙ, г. Шилка ул. Балябина 77	7534000240
22272	Организация/ИП	город Чита	ИП Банных Валентина Валерьевна	Забайкальский край, Чита, улица Бабушкина, 100	710707360162
22273	Организация/ИП	Карымский муниципальный район	ОАО "РЖД" Забайкальская дирекция по эксплуатации зданий и сооружений	Забайкальский край, Карымский район, село Большая Тура	7708503727
22274	Организация/ИП	Карымский муниципальный район	ИП Будз Татьяна Станиславовна	Забайкальский край, Карымский район, посёлок городского типа Дарасун, улица Калинина, 8	750800034955
22275	Организация/ИП	Борзинский муниципальный район	ОАО "РЖД" Забайкальская дирекция по эксплуатации зданий и сооружений	Забайкальский край, Борзя	7708503727
22276	Организация/ИП	Могочинский муниципальный район	Индивидуальный предприниматель Бронникова Янина Анатольевна	Забайкальский край, Могоча, Промышленная улица	282600577689
22277	Организация/ИП	Забайкальский муниципальный район	ИП Красикова Юлия Владиславовна	Забайкальский край, пгт Забайкальск, Советская улица	753611841733
22278	Организация/ИП	Красночикойский муниципальный район	ИП Поворознюк Евгения Александровна	Забайкальский край, Красночикойский район, село Красный Чикой, Первомайская улица, 47	750902032788
22279	Организация/ИП	Могочинский муниципальный район	Индивидуальный предприниматель Бронникова Янина Анатольевна	Забайкальский край, Могоча, Клубная улица, 2	282600577689
22280	Организация/ИП	город Чита	ОАО "РЖД" Забайкальская дирекция по эксплуатации зданий и сооружений	Забайкальский край, Чита, Советская улица, 5	7708503727
22281	Организация/ИП	город Чита	ОАО "РЖД" Забайкальская дирекция по эксплуатации зданий и сооружений	Забайкальский край, Чита, Советская улица, 3А	7708503727
22282	Организация/ИП	город Чита	ДНТ № 83 "МОЛОКОВКА"	Забайкальский край, г. Чита, Ингодинский р-н, ДНТ "Молоковка"	7534009161
22283	Организация/ИП	город Чита	ОАО "РЖД" Забайкальская дирекция по эксплуатации зданий и сооружений	Забайкальский край, Чита, Магистральная улица, 11А	7708503727
22284	Организация/ИП	Хилокский муниципальный район	ОАО "РЖД" Забайкальская дирекция по эксплуатации зданий и сооружений	Забайкальский край, Хилок, Комсомольская улица, 11	7708503727
22285	Организация/ИП	город Чита	ИП Кузнецова Наталья Владимировна	Забайкальский край, Чита, Балейская улица, 3	753500310092
22286	Организация/ИП	Оловяннинский муниципальный район	ООО "СИТИ"	Забайкальский край, Оловяннинский район, посёлок городского типа Оловянная	7515005926
22287	Организация/ИП	Борзинский муниципальный район	ОАО "РЖД" Забайкальская дирекция по эксплуатации зданий и сооружений	Забайкальский край, Борзинский район	7708503727
22288	Организация/ИП	город Чита	Муниципальное бюджетное учреждение дополнительного образования "Специализированная детско-юношеская спортивная школа олимпийского резерва №2 " г.Чита	Забайкальский край, г Чита, Чита - Хабаровск а.д., 8 км, 6, стр. 1	7536026243
22289	Организация/ИП	Борзинский муниципальный район	ОАО "РЖД" Забайкальская дирекция по эксплуатации зданий и сооружений	Забайкальский край, Борзинский район, посёлок городского типа Шерловая Гора	7708503727
22290	Организация/ИП	Борзинский муниципальный район	ОАО "РЖД" Забайкальская дирекция по эксплуатации зданий и сооружений	Забайкальский край, Борзинский район, посёлок Шахтёрская	7708503727
22291	Организация/ИП	Хилокский муниципальный район	ООО "СИРИУС"	Забайкальский край, Хилок, Ямаровская улица, 37	7538001325
22292	Организация/ИП	Читинский муниципальный район	ГУЗ "ЧИТИНСКАЯ ЦРБ"	Забайкальский край, Читинский район, село Сохондо, Школьная улица, 4А	7524006073
22293	Организация/ИП	Каларский муниципальный район	ИП Екимова Елена Николаевна	Забайкальский край, Каларский муниципальный округ, посёлок городского типа Новая Чара, Юбилейная улица, 2	750601218926
22294	Организация/ИП	Каларский муниципальный район	ИП Александрова Надежда Николаевна	Забайкальский край, Каларский муниципальный округ, посёлок городского типа Новая Чара, Магистральная улица, 1Б	352824590200
22295	Организация/ИП	Борзинский муниципальный район	ИП Сисоян Ани Оганесовна	Забайкальский край, Борзя, улица Лазо	752905661347
22296	Организация/ИП	Борзинский муниципальный район	ИП Сисоян Ани Оганесовна	Забайкальский край, Борзя, улица Мира, 22	752905661347
22297	Организация/ИП	Борзинский муниципальный район	ИП Сисоян Ани Оганесовна	Забайкальский край, Борзя, улица Гурьева	752905661347
22298	Организация/ИП	Борзинский муниципальный район	ИП Запиров Надир Гамидович	Забайкальский край, Борзя, улица Карла Маркса, 93	752904262406
22299	Организация/ИП	Муниципальный район Город Краснокаменск и Краснокаменский район	ООО "ШИННЫЙ ЦЕНТР"	Забайкальский край, Краснокаменск, Молодёжная улица, 25В	7536165543

№ п/п	Тип отходообразователя	Муниципальное образование	Полное наименование	Местоположение	ИНН организации
22300	Организация/ИП	поселок Агинское	ИП Доржиева Татьяна Гэниновна	Забайкальский край, посёлок городского типа Агинское, улица Калинина, 5	750500610982
22301	Организация/ИП	Хилокский муниципальный район	ИП Пермяков Сергей Михайлович	Забайкальский край, Хилокский район, поселок городского типа Могзон, Станционная улица, 15	753700294708
22302	Организация/ИП	Хилокский муниципальный район	ИП Филева Наталья Александровна	Забайкальский край, Хилокский район, село Хушенга, Центральная улица, 18	752300007604
22303	Организация/ИП	Тунгиро-Олёкминский муниципальный район	ИП Петрова Елена Геннадьевна	Забайкальский край, Тунгиро-Олёкминский район, село Тупик, микрорайон Северный	752000042213
22304	Организация/ИП	Могочинский муниципальный район	ООО "ДАЛЬВТОРМЕТ"	Забайкальский край, Могоча, Складская улица	4217173486
22305	Организация/ИП	Приаргунский муниципальный район	ООО "ДАЛЬВТОРМЕТ"	Забайкальский край, Приаргунский муниципальный округ, поселок Досатуй	4217173486
22306	Организация/ИП	Борзинский муниципальный район	ООО "ДАЛЬВТОРМЕТ"	Забайкальский край, Борзя, Соловьёвская улица, 1	4217173486
22307	Организация/ИП	Могойтуйский муниципальный район	ООО "ЧИТИНСКИЙ ВТОРМЕТ"	ПЗУ, Забайкальский край, Могойтуйский район, посёлок городского типа Могойтуй, Железнодорожная улица, 1	7500008970
22308	Организация/ИП	Карымский муниципальный район	ООО "ЧИТИНСКИЙ ВТОРМЕТ"	ПЗУ Карымский район, Забайкальский край, пгт Дарасун, 1-я Золотовская улица	7500008970
22309	Организация/ИП	Чернышевский муниципальный район	ООО "ДАЛЬВТОРМЕТ"	Забайкальский край, Чернышевский район, посёлок городского типа Чернышевск, Железнодорожная улица, 187	4217173486
22310	Организация/ИП	город Чита	ГУЗ "ГКБ № 2"	Забайкальский край, Чита, село Зыково, Солнечная улица, 3	7537008705
22311	Организация/ИП	Нерчинский муниципальный район	ООО "ДАЛЬВТОРМЕТ"	Забайкальский край, Нерчинский район, посёлок городского типа Приисковый, Проточная улица, 1	4217173486
22312	Организация/ИП	Шилкинский муниципальный район	ООО "ДАЛЬВТОРМЕТ"	Забайкальский край, Шилка, Станционная улица, 5	4217173486
22313	Организация/ИП	Читинский муниципальный район	ООО "ДАЛЬВТОРМЕТ"	Забайкальский край, Читинский район, посёлок городского типа Атамановка, Рабочая улица, 85	4217173486
22314	Организация/ИП	Хилокский муниципальный район	ФГБУ "ЦЖКУ" МИНОБОРОНЫ РОССИИ	Забайкальский край, Хилок, улица Дзержинского, 17	7729314745
22315	Организация/ИП	город Чита	Бармакина Лариса Васильевна	Забайкальский край, г. Чита, ул. Новобульварная, д. 24, пом. 1	
22316	Организация/ИП	город Чита	Мамедов Мамед Алимамед оглы	Забайкальский край, г Чита, ул Красноармейская, д 54, пом 20	
22317	Организация/ИП	Оловяннинский муниципальный район	ИП Дугуржапова Марина Цыренжаповна	Забайкальский край, Оловяннинский район, посёлок городского типа Оловянная	751500030366
22318	Организация/ИП	Оловяннинский муниципальный район	ИП Дугуржапова Марина Цыренжаповна	Забайкальский край, Оловяннинский р-н, пгт Ясногорск мкр.Луговой д. 3 Б	751500030366
22319	Организация/ИП	город Чита	ООО "ДАЛЬВТОРМЕТ"	Забайкальский край, Чита, Охранный тупик, 4	4217173486
22320	Организация/ИП	город Чита	ООО "ДАЛЬВТОРМЕТ"	Забайкальский край, Чита, улица Недорезова, 1А	4217173486
22321	Организация/ИП	город Чита	Общество с ограниченной ответственностью "Торг-Сервис 75"	Забайкальский край, Чита, улица Рахова, 138	7536113009
22322	Организация/ИП	Хилокский муниципальный район	МБОУ ООШ № 12 Г.ХИЛОК	Забайкальский край, Хилок, Новая улица, 22А	7523004041
22323	Организация/ИП	Карымский муниципальный район	ИП Коваленко Светлана Александровна	Забайкальский край, Карымский район, поселок городского типа Курорт-Дарасун, Дорожная улица, 34	614020715871
22324	Организация/ИП	Могочинский муниципальный район	ООО "РЕСУРСТРАНС"	Забайкальский край, Могочинский район, посёлок городского типа Амазар, Вокзальная улица	7714731464
22325	Организация/ИП	Могочинский муниципальный район	ФГП ВО ЖДТ РОССИИ Могочинский отряд ведомственной охраны	Забайкальский край, Могоча, Первомайская улица, 4	7701330105
22326	Организация/ИП	Кыринский муниципальный район	ИП Батурин Алексей Владимирович	Забайкальский край, Кыринский район, село Кыра, улица Ленина, 2А	751000233015
22327	Организация/ИП	Хилокский муниципальный район	Хилокское РАЙПО	Забайкальский край, Хилок, Трактовая улица, 10А	7523001788
22328	Организация/ИП	Хилокский муниципальный район	Хилокское РАЙПО	Забайкальский край, Хилок, Комсомольская улица, 3А	7523001788
22329	Организация/ИП	Хилокский муниципальный район	Хилокское РАЙПО	Забайкальский край, Хилок, улица Ленина, 31	7523001788
22330	Организация/ИП	Муниципальный район Город Краснокаменск и Краснокаменский район	ОАО "РЖД" Забайкальская дирекция по эксплуатации зданий и сооружений	Забайкальский край, Краснокаменский район, село Маргуцек	7708503727
22331	Организация/ИП	город Чита	ООО "ТК ПЕКО"	Забайкальский край, Чита, 3-я Шубзаводская улица, 11	7536148435
22332	Организация/ИП	город Чита	Индивидуальный предприниматель Бурцева Юлия Юрьевна	Забайкальский край, Чита, улица Богомягкова, 60	752405379631

№ п/п	Тип отходообразователя	Муниципальное образование	Полное наименование	Местоположение	ИНН организации
22333	Организация/ИП	город Чита	Общество с ограниченной ответственностью "Колет"	Забайкальский край, Чита, улица Энтузиастов, 50	7537001516
22334	Организация/ИП	город Чита	Чевлытко Надежда Сергеевна	Забайкальский край, Чита, Смоленская улица, 30	753617119203
22335	Организация/ИП	город Чита	ИП Искерский Александр Игоревич	Забайкальский край, Чита, посёлок Энергетиков, улица Строителей, 92А	753703321886
22336	Организация/ИП	город Чита	ИП Искерский Александр Игоревич	Забайкальский край, Чита, проспект Фадеева, 34А	753703321886
22337	Организация/ИП	поселок Агинское	ИП Гонсоронова Буда-Ханда Эрдынеевна	Забайкальский край, посёлок городского типа Агинское, улица Ленина, 60	800100037951
22338	Организация/ИП	Могочинский муниципальный район	ГУЗ "МОГОЧИНСКАЯ ЦРБ"	Забайкальский край, Могочинский район, посёлок городского типа Ксеньевка, Дражная улица, 25	7512000239
22339	Организация/ИП	город Чита	ОБЩЕСТВО С ОГРАНИЧЕННОЙ ОТВЕТСТВЕННОСТЬЮ "ЗЛАТОЦВЕТ"	Забайкальский край, г. Чита, 5 мкр. д. 33	7536068236
22340	Организация/ИП	Могойтуйский муниципальный район	АДМИНИСТРАЦИЯ СП "УШАРБАЙ"	Забайкальский край, Могойтуйский район, с Ушарбай, ул Дугарова, д 31	8003022173
22341	Организация/ИП	Приаргунский муниципальный район	ОАО "РЖД" Забайкальская дирекция по эксплуатации зданий и сооружений	Забайкальский край, посёлок городского типа Приаргунск	7708503727
22342	Организация/ИП	Приаргунский муниципальный район	ОАО "РЖД" Забайкальская дирекция по эксплуатации зданий и сооружений	Забайкальский край, Приаргунский муниципальный округ, село Восточный Досатуй	7708503727
22343	Организация/ИП	Муниципальный район Город Краснокаменск и Краснокаменский район	ОАО "РЖД" Забайкальская дирекция по эксплуатации зданий и сооружений	Забайкальский край, Краснокаменский район, поселок при станции Арамогойтуй	7708503727
22344	Организация/ИП	город Чита	ООО УК "ВОЗРОЖДЕНИЕ"	Забайкальский край, Чита, микрорайон Девичья Сопка, 43	7536112887
22345	Организация/ИП	город Чита	ИП Чиликина Анастасия Олеговна	Забайкальский край, Чита, Ангарская улица, 17	753608699928
22346	Организация/ИП	город Чита	ИП Чиликина Анастасия Олеговна	Забайкальский край, Чита, улица Бутина, 93	753608699928
22347	Организация/ИП	Оловяннинский муниципальный район	ИП Домашевская Людмила Анатольевна	Забайкальский край, Оловяннинский район, поселок городского типа Ясногорск, улица Энергетиков, 5	751500004694
22348	Организация/ИП	Александрово-Заводский муниципальный район	АДМИНИСТРАЦИЯ СЕЛЬСКОГО ПОСЕЛЕНИЯ "МАНКЕЧУРСКОЕ"	Забайкальский край, Александрово-Заводский район, село Васильевский Хутор, Новая улица	7502002075
22349	Организация/ИП	Муниципальный район Город Краснокаменск и Краснокаменский район	ОАО "РЖД" Забайкальская дирекция по эксплуатации зданий и сооружений	Забайкальский край, Краснокаменский район, село Маргуцек, Привокзальная улица	7708503727
22350	Организация/ИП	Забайкальский муниципальный район	ОАО "РЖД" Забайкальская дирекция по эксплуатации зданий и сооружений	Забайкальский край, пгт Забайкальск	7708503727
22351	Организация/ИП	Александрово-Заводский муниципальный район	АДМИНИСТРАЦИЯ СЕЛЬСКОГО ПОСЕЛЕНИЯ "МАНКЕЧУРСКОЕ"	Забайкальский край, Александрово-Заводский район, село Манкечур, Центральная улица, 16	7502002075
22352	Организация/ИП	Красночикойский муниципальный район	УПРАВЛЕНИЕ РОССЕЛЬХОЗНАДЗОРА ПО ЗАБАЙКАЛЬСКОМУ КРАЮ	Забайкальский край, Красночикойский район, село Красный Чикой, улица Жукова, 1Б	7536104163
22353	Организация/ИП	Хилокский муниципальный район	УПРАВЛЕНИЕ РОССЕЛЬХОЗНАДЗОРА ПО ЗАБАЙКАЛЬСКОМУ КРАЮ	Забайкальский край, Хилок, Советская улица, 2	7536104163
22354	Организация/ИП	Приаргунский муниципальный район	УПРАВЛЕНИЕ РОССЕЛЬХОЗНАДЗОРА ПО ЗАБАЙКАЛЬСКОМУ КРАЮ	Забайкальский край, посёлок городского типа Приаргунск, улица Чернышевского, 12	7536104163
22355	Организация/ИП	Газимуро-Заводский муниципальный район	МО МВД РОССИИ "ГАЗИМУРО-ЗАВОДСКИЙ"	Забайкальский край, Газимуро-Заводский район, село Газимурский Завод, улица Журавлёва, 10	7504000122
22356	Организация/ИП	город Чита	УПРАВЛЕНИЕ РОССЕЛЬХОЗНАДЗОРА ПО ЗАБАЙКАЛЬСКОМУ КРАЮ	Петровск-Забайкальский, Пушкина, 12	7536104163
22357	Организация/ИП	город Чита	ООО "ОРИОН"	Забайкальский край, Чита, 3-я Базовская улица, 2Ас2	7536185959
22358	Организация/ИП	Забайкальский муниципальный район	УПРАВЛЕНИЕ РОССЕЛЬХОЗНАДЗОРА ПО ЗАБАЙКАЛЬСКОМУ КРАЮ	Забайкальский край, пгт Забайкальск, Красноармейская улица, 29	7536104163
22359	Организация/ИП	город Петровск-Забайкальский	ГУСО "ПЕТРОВСК-ЗАБАЙКАЛЬСКИЙ ЦПДОПР "ЕДИНСТВО" ЗАБАЙКАЛЬСКОГО КРАЯ	Забайкальский край, Петровск-Забайкальский, Мысовая улица, 1	7531005539
22360	Организация/ИП	Акшинский муниципальный район	СППК "АКШИНСКАЯ УСАДЬБА"	Забайкальский край, Акшинский р-н, село Дорожное	7501003213
22361	Организация/ИП	Оловяннинский муниципальный район	ОАО "РЖД" Забайкальская дирекция по эксплуатации зданий и сооружений	Забайкальский край, Оловяннинский район, поселок при станции Бырка	7708503727
22362	Организация/ИП	Борзинский муниципальный район	ОАО "РЖД" Забайкальская дирекция по эксплуатации зданий и сооружений	Забайкальский край, Борзя, Железнодорожная улица, 37	7708503727

№ п/п	Тип отходообразователя	Муниципальное образование	Полное наименование	Местоположение	ИНН организации
22363	Организация/ИП	город Чита	ОАО "РЖД" Забайкальская дирекция по эксплуатации зданий и сооружений	Забайкальский край, Чита, улица Ватутина, 46	7708503727
22364	Организация/ИП	Александрово-Заводский муниципальный район	АДМИНИСТРАЦИЯ СЕЛЬСКОГО ПОСЕЛЕНИЯ "БУТУНТАЙСКОЕ"	Забайкальский край, Александрово-Заводский район, село Бутунтай	7502002212
22365	Организация/ИП	Хилокский муниципальный район	ОАО "РЖД" Забайкальская дирекция по эксплуатации зданий и сооружений	Забайкальский край, Хилок, Ямаровская улица	7708503727
22366	Организация/ИП	Улётовский муниципальный район	МДОУ ДЕТСКИЙ САД "СКАЗКА" П.ДРОВЯНАЯ	Забайкальский край, Улётовский район, посёлок городского типа Дровяная, 1-й микрорайон, 4	7522002757
22367	Организация/ИП	Александрово-Заводский муниципальный район	АДМИНИСТРАЦИЯ СЕЛЬСКОГО ПОСЕЛЕНИЯ "БУТУНТАЙСКОЕ"	Забайкальский край, Александрово-Заводский район, село Мулино	7502002212
22368	Организация/ИП	Борзинский муниципальный район	ОАО "РЖД" Забайкальская дирекция по эксплуатации зданий и сооружений	Забайкальский край, Борзя, Рабочая улица, 2	7708503727
22369	Организация/ИП	город Чита	ОАО "РЖД" Забайкальская дирекция по эксплуатации зданий и сооружений	Забайкальский край, Чита, Кирпично-Заводская улица, 41	7708503727
22370	Организация/ИП	город Чита	ОАО "РЖД" Забайкальская дирекция по эксплуатации зданий и сооружений	Забайкальский край, Чита, улица Балябина, 39	7708503727
22371	Организация/ИП	Александрово-Заводский муниципальный район	АДМИНИСТРАЦИЯ СЕЛЬСКОГО ПОСЕЛЕНИЯ "БУТУНТАЙСКОЕ"	Забайкальский край, Александрово-Заводский район, село Мулино, Нагорная улица, 4	7502002212
22372	Организация/ИП	Шилкинский муниципальный район	ГУСО "ПЕРВОМАЙСКИЙ ЦПДОПР "РОДНИК" ЗАБАЙКАЛЬСКОГО КРАЯ	Забайкальский край, Шилкинский район, посёлок городского типа Первомайский	7527006071
22373	Организация/ИП	Забайкальский муниципальный район	ОАО "РЖД" Забайкальская дирекция по эксплуатации зданий и сооружений	Забайкальский край, Забайкальский район, село Арабатук	7708503727
22374	Организация/ИП	Муниципальный район Город Краснокаменск и Краснокаменский район	ОАО "РЖД" Забайкальская дирекция по эксплуатации зданий и сооружений	Забайкальский край, Краснокаменск	7708503727
22375	Организация/ИП	Муниципальный район Город Краснокаменск и Краснокаменский район	ОАО "РЖД" Забайкальская дирекция по эксплуатации зданий и сооружений	Забайкальский край, Краснокаменский район, посёлок при станции Урулюнгуй	7708503727
22376	Организация/ИП	город Чита	ИП Аверкин Григорий Александрович	Забайкальский край, Чита, улица Столярова, 40	752400641469
22377	Организация/ИП	город Чита	ИП Швалов Александр Александрович	Забайкальский край, Чита, микрорайон Мирный, 37	753614623677
22378	Организация/ИП	Приаргунский муниципальный район	ОАО "РЖД" Забайкальская дирекция по эксплуатации зданий и сооружений	Забайкальский край, посёлок городского типа Приаргунск, Вокзальная улица	7708503727
22379	Организация/ИП	город Чита	Региональная общественная организация "Ассоциация конного спорта Забайкальского края"	Забайкальский край, Чита, посёлок Заречный	7536155129
22380	Организация/ИП	Забайкальский муниципальный район	ОАО "РЖД" Забайкальская дирекция по эксплуатации зданий и сооружений	Забайкальский край, Забайкальский район, поселок станции Билитуй	7708503727
22381	Организация/ИП	Забайкальский муниципальный район	ОАО "РЖД" Забайкальская дирекция по эксплуатации зданий и сооружений	Забайкальский край, Забайкальский район, поселок при станции Даурия	7708503727
22382	Организация/ИП	Борзинский муниципальный район	ОАО "РЖД" Забайкальская дирекция по эксплуатации зданий и сооружений	Забайкальский край, Борзя, Зелёный переулок, 61	7708503727
22383	Организация/ИП	Борзинский муниципальный район	ОАО "РЖД" Забайкальская дирекция по эксплуатации зданий и сооружений	Забайкальский край, Борзя, Зелёный переулок, 66	7708503727
22384	Организация/ИП	Шилкинский муниципальный район	УПФР В Г.ШИЛКЕ ЗАБАЙКАЛЬСКОГО КРАЯ (МЕЖРАЙОННОЕ)	Забайкальский край, Шилка, улица Богомягкова, 2	7527008569
22385	Организация/ИП	Читинский муниципальный район	ОАО "РЖД" Забайкальская дирекция по эксплуатации зданий и сооружений	Забайкальский край, Читинский район, посёлок городского типа Новокручининский, Железнодорожная улица	7708503727
22386	Организация/ИП	Александрово-Заводский муниципальный район	МДОУ ДЕТСКИЙ САД "ЧЕБУРАШКА" С. ВАСИЛЬЕВСКИЙ ХУТОР	Забайкальский край, Александрово-Заводский район, село Васильевский Хутор, Партизанская улица, 24	7502002798
22387	Организация/ИП	Шилкинский муниципальный район	МОУ НОМОКОНОВСКАЯ СОШ	Забайкальский край, Шилкинский район, село Номоконово, Школьная улица, 14	7527006385

№ п/п	Тип отходообразователя	Муниципальное образование	Полное наименование	Местоположение	ИНН организации
22388	Организация/ИП	Муниципальный район Город Краснокаменск и Краснокаменский район	ООО "ТЕРСКИХ-ФАРМ"	Забайкальский край, Краснокаменск, 4-й микрорайон, 430	7530015012
22389	Организация/ИП	Шилкинский муниципальный район	АДМИНИСТРАЦИЯ СЕЛЬСКОГО ПОСЕЛЕНИЯ "ЧИРОНСКОЕ"	Забайкальский край, Шилкинский район, село Кироча	7527007090
22390	Организация/ИП	Муниципальный район Город Краснокаменск и Краснокаменский район	ООО "ТЕРСКИХ-ФАРМ"	ЗАБАЙКАЛЬСКИЙ КРАЙ, г.Краснокаменск, д.630 помещение 2	7530015012
22391	Организация/ИП	Шилкинский муниципальный район	АДМИНИСТРАЦИЯ СЕЛЬСКОГО ПОСЕЛЕНИЯ "ЧИРОНСКОЕ"	Забайкальский край, Шилкинский район	7527007090
22392	Организация/ИП	Шилкинский муниципальный район	МОУ "МИТРОФАНОВСКАЯ СОШИ С КАДЕТСКИМИ КЛАССАМИ"	Забайкальский край, Шилкинский район, село Митрофаново, улица Ленина, 16	7527005960
22393	Организация/ИП	Шилкинский муниципальный район	МОУ "МИТРОФАНОВСКАЯ СОШИ С КАДЕТСКИМИ КЛАССАМИ"	Забайкальский край, Шилкинский район, село Митрофаново, улица Глазова, 4	7527005960
22394	Организация/ИП	Оловяннинский муниципальный район	ИП Сошина Любовь Евгеньевна	Забайкальский край, Оловяннинский р-н, пгт Ясногорск, ул Энергетиков, д 5, пом 3	751500006130
22395	Организация/ИП	город Чита	ОАО "РЖД" Забайкальская дирекция по эксплуатации зданий и сооружений	Забайкальский край, Чита, посёлок Антипиха	7708503727
22396	Организация/ИП	Забайкальский муниципальный район	ИП Чегодаева Марина Иннокентьевна	Забайкальский край, пгт Забайкальск, Комсомольская улица, 50А	751400014177
22397	Организация/ИП	Карымский муниципальный район	ОАО "РЖД" Забайкальская дирекция по эксплуатации зданий и сооружений	Забайкальский край, Карымский район, поселок городского типа Карымское, Майская улица, 11	7708503727
22398	Организация/ИП	Карымский муниципальный район	ОАО "РЖД" Забайкальская дирекция по эксплуатации зданий и сооружений	Забайкальский край, Карымский район, поселок городского типа Карымское, Дивизионный переулок, 4	7708503727
22399	Организация/ИП	город Чита	ОАО "РЖД" Забайкальская дирекция по эксплуатации зданий и сооружений	Забайкальский край, Чита, Селенгинская улица, 16	7708503727
22400	Организация/ИП	Нерчинский муниципальный район	АДМИНИСТРАЦИЯ СЕЛЬСКОГО ПОСЕЛЕНИЯ "ЗАРЕЧЕНСКОЕ"	Забайкальский край, Нерчинский район, поселок Нагорный	7513005487
22401	Организация/ИП	город Петровск-Забайкальский	ФГКУ "УВО ВНГ РОССИИ ПО ЗАБАЙКАЛЬСКОМУ КРАЮ"	Забайкальский край, Петровск-Забайкальский, Спортивная улица, 1	7536128816
22402	Организация/ИП	Читинский муниципальный район	ООО "СТАТУС"	Забайкальский край, Читинский район, село Смоленка, Заречная улица, 17А	7536085489
22403	Организация/ИП	Оловяннинский муниципальный район	ИП Нарубаева Бальжана Батоболотовна	Забайкальский край, Оловяннинский р-н, п/ст Хада-Булак 340км. Федеральной трассы Чита- Забайкальск	751500010144
22404	Организация/ИП	Нерчинский муниципальный район	АДМИНИСТРАЦИЯ СЕЛЬСКОГО ПОСЕЛЕНИЯ "ЗАРЕЧЕНСКОЕ"	Забайкальский край, Нерчинский район, посёлок Заречный	7513005487
22405	Организация/ИП	Хилокский муниципальный район	ОАО "РЖД" Забайкальская дирекция по эксплуатации зданий и сооружений	Забайкальский край, Хилок, улица Дзержинского, 2	7708503727
22406	Организация/ИП	Борзинский муниципальный район	ГКУ "КЦСЗН" ЗАБАЙКАЛЬСКОГО КРАЯ	Забайкальский край, Борзя, улица Ленина, 59	7536087454
22407	Организация/ИП	город Чита	ОАО "РЖД" Забайкальская дирекция по эксплуатации зданий и сооружений	Забайкальский край, Чита, улица Серова, 12А	7708503727
22408	Организация/ИП	Балейский муниципальный район	ИП Кувакина Татьяна Александровна	Забайкальский край, Балей, Советская улица, 61	752802787080
22409	Организация/ИП	Оловяннинский муниципальный район	ГКУ "КЦСЗН" ЗАБАЙКАЛЬСКОГО КРАЯ	Забайкальский край, Оловяннинский район, село Турга, Комсомольская улица, 35	7536087454
22410	Организация/ИП	Читинский муниципальный район	ОАО "РЖД" Забайкальская дирекция по эксплуатации зданий и сооружений	Забайкальский край, Читинский район, посёлок городского типа Новокручининский, Привокзальная улица	7708503727
22411	Организация/ИП	Чернышевский муниципальный район	ГКУ "КЦСЗН" ЗАБАЙКАЛЬСКОГО КРАЯ	Забайкальский край, Чернышевский район, посёлок городского типа Чернышевск, улица Калинина, 14Б	7536087454
22412	Организация/ИП	Читинский муниципальный район	ОАО "РЖД" Забайкальская дирекция по эксплуатации зданий и сооружений	Забайкальский край, Читинский район, посёлок городского типа Атамановка, Вокзальная улица, 11	7708503727
22413	Организация/ИП	Читинский муниципальный район	ОАО "РЖД" Забайкальская дирекция по эксплуатации зданий и сооружений	Забайкальский край, Читинский район, посёлок городского типа Новокручининский, Железнодорожная улица, 7А	7708503727
22414	Организация/ИП	Балейский муниципальный район	ИП Исамутдинов Ибейдилло Исраилович	ЗАБАЙКАЛЬСКИЙ КРАЙ, г Балей, ул Блюхера, д 2	753619092606

№ п/п	Тип отходообразователя	Муниципальное образование	Полное наименование	Местоположение	ИНН организации
22415	Организация/ИП	Читинский муниципальный район	ОАО "РЖД" Забайкальская дирекция по эксплуатации зданий и сооружений	Забайкальский край, Читинский район, посёлок городского типа Новокручининский, Привокзальная улица, 11Б	7708503727
22416	Организация/ИП	Читинский муниципальный район	ОАО "РЖД" Забайкальская дирекция по эксплуатации зданий и сооружений	Забайкальский край, Читинский район, посёлок городского типа Атамановка, Вокзальная улица	7708503727
22417	Организация/ИП	город Чита	ГБСУ СО СРЦ "НАДЕЖДА" ЗАБАЙКАЛЬСКОГО КРАЯ	Забайкальский край, городской округ Чита	7537007765
22418	Организация/ИП	Дульдургинский муниципальный район	ИП Намсараев Базарсадо Намсараевич	Забайкальский край, Дульдургинский район, село Дульдурга	800200077500
22419	Организация/ИП	город Чита	ИП Чекунов Денис Дмитриевич	Забайкальский край, Чита, Объездное шоссе, 24	753705594215
22420	Организация/ИП	Нерчинский муниципальный район	МБУ ДО ЦДТ Г. НЕРЧИНСКА	Забайкальский край, Нерчинский район	7513004211
22421	Организация/ИП	город Чита	ОАО "РЖД" Забайкальская дирекция по эксплуатации зданий и сооружений	Забайкальский край, Чита, улица Онискевича	7708503727
22422	Организация/ИП	город Чита	ИП Артебякин Вадим Викторович	Забайкальский край, Чита, микрорайон Октябрьский, 1	753600367825
22423	Организация/ИП	город Чита	ОАО "РЖД" Забайкальская дирекция по эксплуатации зданий и сооружений	Забайкальский край, Чита, улица Онискевича, 6	7708503727
22424	Организация/ИП	город Чита	ОАО "РЖД" Забайкальская дирекция по эксплуатации зданий и сооружений	Забайкальский край, Чита, Комсомольская улица, 1А	7708503727
22425	Организация/ИП	город Чита	ОАО "РЖД" Забайкальская дирекция по эксплуатации зданий и сооружений	Забайкальский край, Чита, улица Недорезова, 1	7708503727
22426	Организация/ИП	Забайкальский муниципальный район	ОАО "РЖД" Забайкальская дирекция по эксплуатации зданий и сооружений	Забайкальский край, пгт Забайкальск, Красноармейская улица, 62	7708503727
22427	Организация/ИП	Улётовский муниципальный район	УФНС РОССИИ ПО ЗАБАЙКАЛЬСКОМУ КРАЮ	Забайкальский край, Улётовский район, село Улёты, Кооперативная улица, 15В	7536057354
22428	Организация/ИП	Балейский муниципальный район	УФНС РОССИИ ПО ЗАБАЙКАЛЬСКОМУ КРАЮ	Забайкальский край, Балей, Советская улица, 26	7536057354
22429	Организация/ИП	Нерчинский муниципальный район	ОТДЕЛЕНИЕ ВНЕВЕДОМСТВЕННОЙ ОХРАНЫ ПО НЕРЧИНСКОМУ РАЙОНУ - ФИЛИАЛ ФЕДЕРАЛЬНОГО ГОСУДАРСТВЕННОГО КАЗЕННОГО УЧРЕЖДЕНИЯ "УПРАВЛЕНИЕ ВНЕВЕДОМСТВЕННОЙ ОХРАНЫ ВОЙСК НАЦИОНАЛЬНОЙ ГВАРДИИ РОССИЙСКОЙ ФЕДЕРАЦИИ ПО ЗАБАЙКАЛЬСКОМУ КРАЮ"	Забайкальский край, Нерчинск, Советская улица, 12	7536128816
22430	Организация/ИП	Балейский муниципальный район	ИП Колобов Александр Владимирович	Забайкальский край, Балейский р-н, село Колобово, ул Мира, д 2	752800355688
22431	Организация/ИП	Борзинский муниципальный район	ИП Левчук Алексей Геннадьевич	Забайкальский край, Борзинский район, посёлок городского типа Шерловая Гора, улица 50 лет Октября, 12	752900763480
22432	Организация/ИП	город Чита	ООО "КОНСТРУКЦИЯ"	Забайкальский край, Чита, Нагорная улица, 4	7536117998
22433	Организация/ИП	Борзинский муниципальный район	ИП Левчук Алексей Геннадьевич	Забайкальский край, Борзинский район, посёлок городского типа Шерловая Гора, улица Большое Садовое Кольцо, 9	752900763480
22434	Организация/ИП	Балейский муниципальный район	ООО "БЛАГОВЕСТ"	Забайкальский край, Балей, Советская улица, 16	7528004905
22435	Организация/ИП	Оловяннинский муниципальный район	ДЕПАРТАМЕНТ ЗАГС ЗАБАЙКАЛЬСКОГО КРАЯ	Забайкальский край, Оловяннинский район, посёлок городского типа Оловянная, Московская улица, 47	7536095617
22436	Организация/ИП	Дульдургинский муниципальный район	ДЕПАРТАМЕНТ ЗАГС ЗАБАЙКАЛЬСКОГО КРАЯ	Забайкальский край, Дульдургинский район, село Дульдурга, улица 8 Марта, 1А	7536095617
22437	Организация/ИП	поселок Агинское	ДЕПАРТАМЕНТ ЗАГС ЗАБАЙКАЛЬСКОГО КРАЯ	Забайкальский край, посёлок городского типа Агинское, улица Цыбикова, 14	7536095617
22438	Организация/ИП	Борзинский муниципальный район	ИП Жукова Марина Николаевна	Забайкальский край, Борзя, Железнодорожная улица, 42	753700202841
22439	Организация/ИП	Тунгиро-Олёкминский муниципальный район	МБДОУ "ТУПИКСКИЙ ДЕТСКИЙ САД "СОЛНЫШКО"	Забайкальский край, Тунгиро-Олёкминский район	7520000680
22440	Организация/ИП	Балейский муниципальный район	МУП "ОБЕЛИСК"	Забайкальский край, Балей, улица Якимова, 1	7528005169
22441	Организация/ИП	Забайкальский муниципальный район	ИП Манукян Рубен Оганесович	Забайкальский край, пгт Забайкальск, Комсомольская улица, 40	750500042835
22442	Организация/ИП	город Чита	УФНС РОССИИ ПО ЗАБАЙКАЛЬСКОМУ КРАЮ	Забайкальский край, Чита, улица Кирова, 6	7536057354
22443	Организация/ИП	город Чита	УФНС РОССИИ ПО ЗАБАЙКАЛЬСКОМУ КРАЮ	Забайкальский край, Чита, улица Бутина, 10	7536057354
22444	Организация/ИП	город Чита	УФНС РОССИИ ПО ЗАБАЙКАЛЬСКОМУ КРАЮ	Забайкальский край, г. Чита, ул. Красной Звезды 45	7536057354
22445	Организация/ИП	город Чита	ОАО "РЖД" Забайкальская дирекция по эксплуатации зданий и сооружений	Забайкальский край, Чита, Газимурская улица, 13	7708503727
22446	Организация/ИП	город Чита	Лёвочкина Ольга Николаевна	Забайкальский край, Чита, микрорайон Сенная Падь	753400189614
22447	Организация/ИП	Балейский муниципальный район	ИП Старцева Надежда Анатольевна	Забайкальский край, Балей, улица Погодаева, 68	752801123182

№ п/п	Тип отходообразователя	Муниципальное образование	Полное наименование	Местоположение	ИНН организации
22478	Организация/ИП	Петровск-Забайкальский муниципальный район	ОАО "РЖД" Забайкальская дирекция по эксплуатации зданий и сооружений	Забайкальский край, Петровск-Забайкальский район, село Баляга, Станционная улица, 5	7708503727
22479	Организация/ИП	Чернышевский муниципальный район	ОАО "РЖД" Забайкальская дирекция по тепловодоснабжению	Забайкальский край, Чернышевский район, село Икшица	7708503727
22480	Организация/ИП	город Чита	Демидова Лидия Валентиновна	Забайкальский край, Чита, улица Яковлева, 5	753601637739
22481	Организация/ИП	Оловяннинский муниципальный район	ОАО "РЖД" Забайкальская дирекция по эксплуатации зданий и сооружений	Забайкальский край, Оловяннинский район, посёлок городского типа Оловянная	7708503727
22482	Организация/ИП	Балейский муниципальный район	ИП Денисов Александр Валерьевич	Забайкальский край, Балей, улица Мильчакова, 32 б	752801183664
22483	Организация/ИП	Оловяннинский муниципальный район	ОАО "РЖД" Забайкальская дирекция по эксплуатации зданий и сооружений	Забайкальский край, Оловяннинский район, посёлок городского типа Оловянная, Машиностроительная улица, 7А	7708503727
22484	Организация/ИП	Чернышевский муниципальный район	ОАО "РЖД" Забайкальская дирекция по тепловодоснабжению	Забайкальский край, Чернышевский район, поселок городского типа Аксёново-Зиловское, Багульная улица	7708503727
22485	Организация/ИП	Чернышевский муниципальный район	ОАО "РЖД" Забайкальская дирекция по тепловодоснабжению	Забайкальский край, Чернышевский район, поселок городского типа Аксёново-Зиловское	7708503727
22486	Организация/ИП	Оловяннинский муниципальный район	ОАО "РЖД" Забайкальская дирекция по эксплуатации зданий и сооружений	Забайкальский край, Оловяннинский район, посёлок городского типа Оловянная, Пионерская улица, 18	7708503727
22487	Организация/ИП	Балейский муниципальный район	ИП Денисов Александр Валерьевич	Забайкальский край, Балей, Пионерская улица, 2А	752801183664
22488	Организация/ИП	Оловяннинский муниципальный район	ОАО "РЖД" Забайкальская дирекция по эксплуатации зданий и сооружений	Забайкальский край, Оловяннинский район, посёлок городского типа Оловянная, Станционная улица, 20	7708503727
22489	Организация/ИП	город Чита	Малышева Лариса Викторовна	Забайкальский край, Чита, Хабаровская улица, 1	753606867415
22490	Организация/ИП	город Чита	ИП Архипчук Елена Вадимовна	Забайкальский край, Чита, посёлок Энергетиков, микрорайон Черёмушки, 56А	753703681840
22491	Организация/ИП	Шилкинский муниципальный район	ОАО "РЖД" Забайкальская дирекция по тепловодоснабжению	Забайкальский край, Шилка, Старый посёлок	7708503727
22492	Организация/ИП	Шилкинский муниципальный район	ОАО "РЖД" Забайкальская дирекция по тепловодоснабжению	Забайкальский край, Шилка, микрорайон Центр	7708503727
22493	Организация/ИП	Шилкинский муниципальный район	ОАО "РЖД" Забайкальская дирекция по тепловодоснабжению	Забайкальский край, Шилка, микрорайон Соцгород	7708503727
22494	Организация/ИП	Шилкинский муниципальный район	ОАО "РЖД" Забайкальская дирекция по тепловодоснабжению	Забайкальский край, Шилка	7708503727
22495	Организация/ИП	Могойтуйский муниципальный район	ИП Дымбрылон Людмила Олеговна	Забайкальский край, пгт Могойтуй, ул Гагарина	753703279105
22496	Организация/ИП	Балейский муниципальный район	ООО "РИГЛА"	Забайкальский край, Балей, Октябрьская улица, 118А	7724211288
22497	Организация/ИП	город Чита	ООО "СИРИУС+"	Забайкальский край, Чита, проспект Фадеева, 18А	7536185331
22498	Организация/ИП	город Чита	ИП Дагбаев Жаргал Баирович	Забайкальский край, Чита, улица Костюшко-Григоровича, 25	752406247116
22499	Организация/ИП	поселок Агинское	ИП Варданян Бабкен Арташович	Забайкальский край, посёлок городского типа Агинское, улица Татаурова, 19	800100036362
22500	Организация/ИП	Оловяннинский муниципальный район	ИП Мавринская Валентина Сергеевна	Забайкальский край, Оловяннинский район, поселок городского типа Ясногорск	752905092637
22501	Организация/ИП	Агинский муниципальный район	ООО "СИРИУС"	Забайкальский край, Агинский район, пос.Агинское, мкр. Промышленный	8001006056
22502	Организация/ИП	Оловяннинский муниципальный район	ОАО "РЖД" Забайкальская дирекция по эксплуатации зданий и сооружений	Забайкальский край, Оловяннинский район, поселок при станции Степь, Станционная улица	7708503727
22503	Организация/ИП	Могойтуйский муниципальный район	ОАО "РЖД" Забайкальская дирекция по эксплуатации зданий и сооружений	Забайкальский край, Могойтуйский район, поселок при станции Булак	7708503727
22504	Организация/ИП	Могойтуйский муниципальный район	ОАО "РЖД" Забайкальская дирекция по эксплуатации зданий и сооружений	Забайкальский край, Могойтуйский район	7708503727
22505	Организация/ИП	Могойтуйский муниципальный район	ОАО "РЖД" Забайкальская дирекция по эксплуатации зданий и сооружений	Забайкальский край, Могойтуйский район, поселок при станции Ага	7708503727
22506	Организация/ИП	Могойтуйский муниципальный район	ОАО "РЖД" Забайкальская дирекция по эксплуатации зданий и сооружений	Забайкальский край, Могойтуйский район, поселок при станции Остречная	7708503727
22507	Организация/ИП	Могойтуйский муниципальный район	ОАО "РЖД" Забайкальская дирекция по эксплуатации зданий и сооружений	Забайкальский край, Могойтуйский район, посёлок городского типа Могойтуй	7708503727
22508	Организация/ИП	Могойтуйский муниципальный район	ОАО "РЖД" Забайкальская дирекция по эксплуатации зданий и сооружений	Забайкальский край, Могойтуйский район, поселок при станции Бурятская	7708503727
22509	Организация/ИП	Читинский муниципальный район	ООО "АВАНГАРД-75"	Забайкальский край	7536165180

№ п/п	Тип отходообразователя	Муниципальное образование	Полное наименование	Местоположение	ИНН организации
22510	Организация/ИП	Хилокский муниципальный район	ОАО "РЖД" Забайкальская дирекция по эксплуатации зданий и сооружений	Забайкальский край, Хилокский район, поселок городского типа Могзон	7708503727
22511	Организация/ИП	Читинский муниципальный район	ОАО "РЖД" Забайкальская дирекция по эксплуатации зданий и сооружений	Забайкальский край, Читинский район, поселок при станции Гонгота, Станционная улица	7708503727
22512	Организация/ИП	Чернышевский муниципальный район	ОАО "РЖД" Забайкальская дирекция по тепловодоснабжению	Забайкальский край, Чернышевский район, посёлок городского типа Чернышевск	7708503727
22513	Организация/ИП	Хилокский муниципальный район	ОАО "РЖД" Забайкальская дирекция по эксплуатации зданий и сооружений	Забайкальский край, Хилокский район, поселок городского типа Могзон, Деповская улица, 1	7708503727
22514	Организация/ИП	Чернышевский муниципальный район	ОАО "РЖД" Забайкальская дирекция по тепловодоснабжению	Забайкальский край, Чернышевский район, посёлок городского типа Чернышевск, Железнодорожная улица, 203	7708503727
22515	Организация/ИП	Чернышевский муниципальный район	ОАО "РЖД" Забайкальская дирекция по тепловодоснабжению	Забайкальский край, Чернышевский район, посёлок городского типа Чернышевск, Железнодорожная улица	7708503727
22516	Организация/ИП	город Чита	ИП Ахмадалиев Садыкжан Восиевич	674500 Забайкальский край Оловяннинский район п. Оловянная ул. Московская д. 19	751500052592
22517	Организация/ИП	город Чита	ИП Иванов Алексей Эдуардович	Забайкальский край, Чита, Промышленная улица, 3с10	753615675928
22518	Организация/ИП	Чернышевский муниципальный район	ОАО "РЖД" Забайкальская дирекция по тепловодоснабжению	Забайкальский край, Чернышевский район, посёлок городского типа Чернышевск, Первомайская улица, 15	7708503727
22519	Организация/ИП	Чернышевский муниципальный район	ОАО "РЖД" Забайкальская дирекция по тепловодоснабжению	Забайкальский край, Чернышевский район, посёлок городского типа Чернышевск, улица Лазо, 56А	7708503727
22520	Организация/ИП	Забайкальский муниципальный район	ИП Мазур Вячеслав Викторович	Забайкальский край, Забайкальский район, поселок станции Билитуй, 7	750501632442
22521	Организация/ИП	Оловяннинский муниципальный район	ОАО "РЖД" Забайкальская дирекция по эксплуатации зданий и сооружений	Забайкальский край, Оловяннинский район, поселок при станции Безречная	7708503727
22522	Организация/ИП	Забайкальский муниципальный район	ОАО "РЖД" Забайкальская дирекция по эксплуатации зданий и сооружений	Забайкальский край, пгт Забайкальск, Железнодорожная улица, 3	7708503727
22523	Организация/ИП	Забайкальский муниципальный район	ОАО "РЖД" Забайкальская дирекция по эксплуатации зданий и сооружений	Забайкальский край, Забайкальский район	7708503727
22524	Организация/ИП	город Чита	ООО "ИСТ КОНТЕХ"	Забайкальский край, Чита, Ингодинский район. п. Песчанка, ул. Дивизионная, д.3	7536183415
22525	Организация/ИП	Забайкальский муниципальный район	ОАО "РЖД" Забайкальская дирекция по эксплуатации зданий и сооружений	Забайкальский край, Забайкальский район, поселок при станции Мациевская	7708503727
22526	Организация/ИП	Могочинский муниципальный район	ОАО "РЖД" Забайкальская дирекция по тепловодоснабжению	Забайкальский край, Могочинский район, посёлок городского типа Амазар	7708503727
22527	Организация/ИП	Тунгокоченский муниципальный район	ИП Плиев Темерлан Саварбекович	Забайкальский край, Тунгокоченский район, посёлок городского типа Вершино-Дарасунский, Трудовая улица, 1	751800715628
22528	Организация/ИП	Карымский муниципальный район	ОАО "РЖД" Забайкальская дирекция по эксплуатации зданий и сооружений	Забайкальский край, Карымский район, поселок городского типа Карымское, Вокзальная улица	7708503727
22529	Организация/ИП	Улётовский муниципальный район	ОАО "РЖД" Забайкальская дирекция по эксплуатации зданий и сооружений	Забайкальский край, Улётовский район, населённый пункт станция Голубичная	7708503727
22530	Организация/ИП	Читинский муниципальный район	ОАО "РЖД" Забайкальская дирекция по эксплуатации зданий и сооружений	Забайкальский край, Читинский район, село Тургутуй	7708503727
22531	Организация/ИП	Карымский муниципальный район	ИП Шарапова Марина Николаевна	Забайкальский край, Карымский район, поселок городского типа Карымское, Верхняя улица, 68	750800013391
22532	Организация/ИП	Тунгокоченский муниципальный район	ИП Плиев Темерлан Саварбекович	Забайкальский край, Тунгокоченский район, посёлок городского типа Вершино-Дарасунский, улица Ленина, 2Б	751800715628
22533	Организация/ИП	Оловяннинский муниципальный район	ИП Чахова Людмила Гарегиновна	Забайкальский край, пгт Оловянная, ул Строительная, д 5, кв 2	40403072821
22534	Организация/ИП	город Чита	Шабаев Сергей Анатольевич	Забайкальский край, Чита, Ковыльная улица, 37	753604116100
22535	Организация/ИП	город Чита	ОАО "РЖД" Забайкальская дирекция по эксплуатации зданий и сооружений	Забайкальский край, Чита, улица Юшкова, 10	7708503727
22536	Организация/ИП	Борзинский муниципальный район	ОАО "РЖД" Забайкальская дирекция по эксплуатации зданий и сооружений	Забайкальский край, Борзя, Железнодорожная улица	7708503727
22537	Организация/ИП	Читинский муниципальный район	СНТ "ЖЕЛЕЗНОДОРОЖНИК 4"	Забайкальский край, Читинский район, СНТ Железнодорожник	7524002858
22538	Организация/ИП	Борзинский муниципальный район	ОАО "РЖД" Забайкальская дирекция по эксплуатации зданий и сооружений	Забайкальский край, Борзя, Железнодорожная улица, 60	7708503727
22539	Организация/ИП	Борзинский муниципальный район	ОАО "РЖД" Забайкальская дирекция по эксплуатации зданий и сооружений	Забайкальский край, Борзя, Товарный переулок	7708503727
22540	Организация/ИП	Карымский муниципальный район	ИП Будз Николай Николаевич	Забайкальский край, Карымский район, посёлок городского типа Дарасун, Молодёжная улица, 6	750802444058
22541	Организация/ИП	город Чита	ООО "ЗАБОХОТСЕРВИС"	Забайкальский край, Чита, улица Кирова, 16	7536047155

№ п/п	Тип отходообразователя	Муниципальное образование	Полное наименование	Местоположение	ИНН организации
22575	Организация/ИП	Борзинский муниципальный район	ПУ ФСБ РОССИИ ПО ЗАБАЙКАЛЬСКОМУ КРАЮ	Забайкальский край, Борзинский район, село Соловьёвск	7536061093
22576	Организация/ИП	город Чита	ОАО "РЖД" Забайкальская дирекция по эксплуатации зданий и сооружений	Забайкальский край, Чита, Новодолиновская улица, 20с13	7708503727
22577	Организация/ИП	город Чита	ОАО "РЖД" Забайкальская дирекция по эксплуатации зданий и сооружений	Забайкальский край, Чита, Малая Кенонская улица, 6	7708503727
22578	Организация/ИП	Балейский муниципальный район	ООО "ВЫМПЕЛ"	Забайкальский край, Балейский район	7536132932
22579	Организация/ИП	Могочинский муниципальный район	ОАО "РЖД" Чернышевск-Забайкальская дистанция электроснабжения	Забайкальский край, Могочинский район, посёлок при станции Сбега	7708503727
22580	Организация/ИП	Чернышевский муниципальный район	ОАО "РЖД" Чернышевск-Забайкальская дистанция электроснабжения	Забайкальский край, Чернышевский район, посёлок при станции Урюм	7708503727
22581	Организация/ИП	Чернышевский муниципальный район	ОАО "РЖД" Чернышевск-Забайкальская дистанция электроснабжения	Забайкальский край, Чернышевский район, поселок городского типа Аксёново-Зиловское, улица Энергетиков, 6Б	7708503727
22582	Организация/ИП	Чернышевский муниципальный район	ОАО "РЖД" Чернышевск-Забайкальская дистанция электроснабжения	Забайкальский край, Чернышевский район, село Бушулей	7708503727
22583	Организация/ИП	город Чита	Индивидуальный предприниматель Усатенко Алексей Михайлович	Забайкальский край, Чита, посёлок Антипиха, Каларская улица, 50А	753600454108
22584	Организация/ИП	город Чита	ООО "ТРИКС"	Забайкальский край, Чита, Красноярская улица, 24А	7536142987
22585	Организация/ИП	город Чита	ООО "ЧИТА-ГЕФЕСТ"	Забайкальский край, Чита, Ковыльная улица, 27Бс2	7536174354
22586	Организация/ИП	Балейский муниципальный район	ООО "ДЕНТАЛИЯ"	Забайкальский край, Балей, Октябрьская улица, 115	7528006099
22587	Организация/ИП	город Чита	ЦЕНТР СПЕЦИАЛЬНОЙ СВЯЗИ И ИНФОРМАЦИИ ФЕДЕРАЛЬНОЙ СЛУЖБЫ ОХРАНЫ РОССИЙСКОЙ ФЕДЕРАЦИИ В ЗАБАЙКАЛЬСКОМ КРАЕ	Забайкальский край, Чита, улица Чайковского, 42	7536052860
22588	Организация/ИП	город Чита	ИП Шагдарова Индира Валерьевна	Забайкальский край, Чита, Авиационная улица, 1Жс1	32500432033
22589	Организация/ИП	Забайкальский муниципальный район	ФГКУ РОСГРАНСТРОЙ	Забайкальский край, пгт Забайкальск	7709827266
22590	Организация/ИП	Забайкальский муниципальный район	ФГКУ РОСГРАНСТРОЙ	Забайкальский край, Забайкальский район	7709827266
22591	Организация/ИП	город Чита	ПУ ФСБ РОССИИ ПО ЗАБАЙКАЛЬСКОМУ КРАЮ	Забайкальский край, городской округ Чита, аэродром Черёмушки	7536061093
22592	Организация/ИП	город Чита	ПУ ФСБ РОССИИ ПО ЗАБАЙКАЛЬСКОМУ КРАЮ	Забайкальский край, Чита, улица Чкалова, 101	7536061093
22593	Организация/ИП	город Чита	ИП Труфанова Юлия Валерьевна	Забайкальский край, Чита, посёлок Текстильщиков, улица Алексея Брызгалова, 5	753700625413
22594	Организация/ИП	Забайкальский муниципальный район	ФГКУ РОСГРАНСТРОЙ	Забайкальский край, пгт Забайкальск, Железнодорожная улица, 1В	7709827266
22595	Организация/ИП	Хилокский муниципальный район	МБОУ НОШ №9	Забайкальский край, Хилокский р-н, Энгорок ул.Совхозная 12	7523004228
22596	Организация/ИП	Хилокский муниципальный район	МУК "МСКО Хилокского района"	Забайкальский край, Хилокский р-н, Хилокский район, с. Шиля, ул. Гармаева, 29	7538000642
22597	Организация/ИП	Хилокский муниципальный район	администрация сельского поселения "Энгорокское"	Забайкальский край, Хилокский р-н, Энгорок ул.Совхозная 13	7538000508
22598	Организация/ИП	Хилокский муниципальный район	ИП Тарнакина Н.Г.	Забайкальский край, Хилокский р-н, п.ст. Жипхеген ул. Советская д. 1 кв. 6	750802558305
22599	Организация/ИП	Хилокский муниципальный район	ИП Трухина О.А.	Забайкальский край, Хилокский р-н, п.ст. Жипхеген ул. Гаражная д. 11	753101119707
22600	Организация/ИП	Хилокский муниципальный район	ИП Лужников К.А.	Забайкальский край, Хилокский р-н, п.ст. Жипхеген ул. Заводская д. 5	752301365850
22601	Организация/ИП	Хилокский муниципальный район	ИП Трухина Т.В.	Забайкальский край, Хилокский р-н, п.ст. Жипхеген ул. Набережная д. 24а	752302750501
22602	Организация/ИП	Хилокский муниципальный район	ИП Аршинская Е.С.	Забайкальский край, Хилокский р-н, п.ст. Жипхеген ул. Гаражная д. 2	752300056560
22603	Организация/ИП	Хилокский муниципальный район	ИП Котельников В.И.	Забайкальский край, Хилокский р-н, п.ст. Жипхеген ул. Заводская д. 7	752300020130
22604	Организация/ИП	Хилокский муниципальный район	ИП Высотина Е.И.	Забайкальский край, Хилокский р-н, п.ст. Жипхеген ул. Заводская д. 3	752301527243
22605	Организация/ИП	Хилокский муниципальный район	ИП Джунусова Д.К.	Забайкальский край, Хилокский р-н, п.ст. Жипхеген ул. Советская д. 2 кв. 5	753801208800
22606	Организация/ИП	Хилокский муниципальный район	ИП Белоусов В.Н.	Забайкальский край, Хилокский р-н, п.ст. Жипхеген ул. Заводская д. 8	752300005526
22607	Организация/ИП	Хилокский муниципальный район	ИП Белоусов В.Н.	Забайкальский край, Хилокский р-н, п.ст. Жипхеген ул. Заводская д. 1б	752300005526

№ п/п	Тип отходообразователя	Муниципальное образование	Полное наименование	Местоположение	ИНН организации
22608	Организация/ИП	Хилокский муниципальный район	Отделение "Почта России"	Забайкальский край, Хилокский р-н, п.ст. Жипхеген ул. Заводская д. 4	7724490000
22609	Организация/ИП	Хилокский муниципальный район	Администрация сельского поселения "Жипхегеское"	Забайкальский край, Хилокский р-н, п.ст. Жипхеген ул. Таежная д. 24 пом. 2	7538000554
22610	Организация/ИП	Хилокский муниципальный район	МБОУ СОШ № 8 п.ст. Жипхеген	Забайкальский край, Хилокский р-н, п.ст. Жипхеген ул. Таежная д. 27	7523004274
22611	Организация/ИП	Хилокский муниципальный район	ЧДОУ "Детский сад № 235 ОАО "РЖД"	Забайкальский край, Хилокский р-н, п.ст. Жипхеген ул. Таежная д. 26	7523005503
22612	Организация/ИП	Хилокский муниципальный район	МУК "Библиотека - экологический центр"	Забайкальский край, Хилокский р-н, п.ст. Жипхеген ул. Таежная д. 24 пом. 1	7538001131
22613	Организация/ИП	Хилокский муниципальный район	МУК ЦД "Гранит"	Забайкальский край, Хилокский р-н, п.ст. Жипхеген ул. Таежная д. 25	7538001188
22614	Организация/ИП	Хилокский муниципальный район	МБОУ НОШ №26 с. Алентуйка	Забайкальский край, Хилокский р-н, с. Алентуйка ул. Школьная д. 4	7523004203
22615	Организация/ИП	Хилокский муниципальный район	МБДОУ №7	Забайкальский край, Хилокский р-н, с. Хушенга ул. Школьная д. 8	7523004436
22616	Организация/ИП	Хилокский муниципальный район	МБОУ СОШ №17 с. Хушенга	Забайкальский край, Хилокский р-н, с. Хушенга ул. Школьная д. 1	7523004316
22617	Организация/ИП	Хилокский муниципальный район	Кафе-бар ИП Иванова Н. Н.	Забайкальский край, Хилокский р-н, с. Хушенга Ул. Центральная д. 18	752302354272
22618	Организация/ИП	Хилокский муниципальный район	МУК «Межпоселенческая Центральная библиотека Хилокского района»	Забайкальский край, Хилокский р-н, Харагун, ул. Шоссейная 27	7538000650
22619	Организация/ИП	Хилокский муниципальный район	МУК "МСКО Хилокского района"	Забайкальский край, Хилокский р-н, Хилокский район, с. Закульта, ул. Школьная, 11	7538000642
22620	Организация/ИП	Хилокский муниципальный район	ИП Линейцева Н.Н.	Забайкальский край, Хилокский р-н, с. Харагун, ул. Энергетиков, 1, 4	750600382289
22621	Организация/ИП	Хилокский муниципальный район	ИП Куйдина	Забайкальский край, Хилокский р-н, с.Харагун, ул.Комсомольская 9	753403072406
22622	Организация/ИП	Хилокский муниципальный район	ИП Гармаева	Забайкальский край, Хилокский р-н, с.Харагун, ул.Советская, 30а	752301601867
22623	Организация/ИП	Хилокский муниципальный район	ИП Мамедова Т.А.	Забайкальский край, Хилокский р-н, Харагун, ул. Советская, 96в	753610721271
22624	Организация/ИП	Хилокский муниципальный район	почта России	Забайкальский край, Хилокский р-н, Харагун, ул. Вокзальная, 18	7724490000
22625	Организация/ИП	Хилокский муниципальный район	ИП Старчукова	Забайкальский край, Хилокский р-н, Харагун, ул. Мира, 20 пом 2	752300040993
22626	Организация/ИП	Хилокский муниципальный район	ИП Додонова ВН	Забайкальский край, Хилокский р-н, Харагун, ул. Мира, 20 пом 1	753403280710
22627	Организация/ИП	Хилокский муниципальный район	Хилокское райпо	Забайкальский край, Хилокский р-н, Харагун, ул. Мира, 7	7523001788
22628	Организация/ИП	Хилокский муниципальный район	Хилокское райпо	Забайкальский край, Хилокский р-н, Харагун, ул. Мира, 5	7523001788
22629	Организация/ИП	Хилокский муниципальный район	ООО петровскнефтепродукт	Забайкальский край, Хилокский р-н, Харагун, ул. Шоссейная 41	7531001654
22630	Организация/ИП	Хилокский муниципальный район	ИП Дундукова	Забайкальский край, Хилокский р-н, Харагун, ул. Шоссейная 33-1	752301109006
22631	Организация/ИП	Хилокский муниципальный район	ИП Кондратьев И.С.	Забайкальский край, Хилокский р-н, Харагун, ул. Шоссейная 33а	752301923960
22632	Организация/ИП	Хилокский муниципальный район	ИП Чжао О.Л.	Забайкальский край, Хилокский р-н, Харагун, ул. Шоссейная 30а	752300040993
22633	Организация/ИП	Хилокский муниципальный район	ИП Абдибали Уулу Талантбек	Забайкальский край, Хилокский р-н, Харагун, ул. Шоссейная 27а	753801347314
22634	Организация/ИП	Хилокский муниципальный район	ИП Кривошеева	Забайкальский край, Хилокский р-н, Харагун, ул. Шоссейная 21 пом 1	752303083868
22635	Организация/ИП	Хилокский муниципальный район	ИП Дубинина Н.В.	Забайкальский край, Хилокский р-н, Харагун, ул. Шоссейная 21 пом 2	752301759935
22636	Организация/ИП	Хилокский муниципальный район	МБОУ СОШ № 18	Забайкальский край, Хилокский р-н, Харагун, ул. Шоссейная 43	7523004309
22637	Организация/ИП	Хилокский муниципальный район	МБДОУ детский сад № 8	Забайкальский край, Хилокский р-н, Харагун, ул. Вокзальная 8	7523004429

№ п/п	Тип отходообразователя	Муниципальное образование	Полное наименование	Местоположение	ИНН организации
22638	Организация/ИП	Хилокский муниципальный район	Администрация сельского поселения "Харагунское"	Забайкальский край, Хилокский р-н, Харагун, ул. Советская 47	7538000586
22639	Организация/ИП	Хилокский муниципальный район	МБОУ НОШ с. Шиля	Забайкальский край, Хилокский р-н, Хилокский район, с. Шиля, ул. Гармаева, 27	7538001660
22640	Организация/ИП	Хилокский муниципальный район	МБОУ НОШ с. Ушоты	Забайкальский край, Хилокский р-н, Хилокский район, с. Ушоты, ул. Центральная, 33	7538001639
22641	Организация/ИП	Хилокский муниципальный район	МБОУ ООШ №24 с. Закульта	Забайкальский край, Хилокский р-н, Хилокский район, с. Закульта, ул. Школьная, 20	7538001780
22642	Организация/ИП	Хилокский муниципальный район	ИП Васильева А.	Забайкальский край, Хилокский р-н, пгт. Могзон, Борцов Революции, 17	701742740821
22643	Организация/ИП	Хилокский муниципальный район	ИП Жендаева Н.Н.	Забайкальский край, Хилокский р-н, пгт. Могзон, Нагорная, 45а	752302413714
22644	Организация/ИП	Хилокский муниципальный район	ИП Зуев Р.Н.	Забайкальский край, Хилокский р-н, пгт. Могзон, ул. Советская 1-я,58	752301434944
22645	Организация/ИП	Хилокский муниципальный район	ИП Литвинцева Т.Н.	Забайкальский край, Хилокский р-н, пгт. Могзон, ул. Партизанская, 17-а	752301271009
22646	Организация/ИП	Хилокский муниципальный район	ИП Зуева Т.В.	Забайкальский край, Хилокский р-н, пгт. Могзон, ул. Зеленая, 18	752302627025
22647	Организация/ИП	Хилокский муниципальный район	ИП Кику В.В.	Забайкальский край, Хилокский р-н, пгт. Могзон, микр-н Северный, 30, 1	753600049036
22648	Организация/ИП	Хилокский муниципальный район	ИП Дударова З.М.	Забайкальский край, Хилокский р-н, п. Могзон, ул. Космическая, 2А	55350409346
22649	Организация/ИП	Хилокский муниципальный район	ИП Маятникова Е.Н.	Забайкальский край, Хилокский р-н, пгт. Могзон, ул. Советская 1-я, 56	753800615793
22650	Организация/ИП	Хилокский муниципальный район	ИП Фещенко Н.Г.	Забайкальский край, Хилокский р-н, пгт. Могзон, ул. Лиходеевой, 2Б	752302398230
22651	Организация/ИП	Хилокский муниципальный район	ИП Фещенко Н.Г.	Забайкальский край, Хилокский р-н, пгт. Могзон, ул. Профсоюзная, 39	752302398230
22652	Организация/ИП	Хилокский муниципальный район	ИП Стахеева Т.Г.	Забайкальский край, Хилокский р-н, пгт. Могзон, ул. Крупской, 5	752300768334
22653	Организация/ИП	Хилокский муниципальный район	ИП Кузнецова М.И.	Забайкальский край, Хилокский р-н, пгт. Могзон, Рабочая, 2	753620477978
22654	Организация/ИП	Хилокский муниципальный район	ИП Халыгов Б.И.	Забайкальский край, Хилокский р-н, пгт. Могзон, ул. Станционная, 15	753620477978
22655	Организация/ИП	Хилокский муниципальный район	ИП Разыкова Р.М.	Забайкальский край, Хилокский р-н, пгт. Могзон, ул. Советская1-я, 44А	753800421741
22656	Организация/ИП	Хилокский муниципальный район	ИП Разыков Р.М.	Забайкальский край, Хилокский р-н, пгт. Могзон, ул. Советская 1-я, 44А	753614135077
22657	Организация/ИП	Хилокский муниципальный район	ИП Манаенкова С.Н.	Забайкальский край, Хилокский р-н, пгт. Могзон, ул. Советская 1-я, 48	753400045813
22658	Организация/ИП	Хилокский муниципальный район	ИП Колмогоров В.И.	Забайкальский край, Хилокский р-н, пгт. Могзон, ул. Крупской, 53	753700008805
22659	Организация/ИП	Хилокский муниципальный район	ИП Калашникова Е.А.	Забайкальский край, Хилокский р-н, Могзон, ул. Рабочая,51а	752302810856
22660	Организация/ИП	Хилокский муниципальный район	ИП Туймятова Ю.А.	Забайкальский край, Хилокский р-н, Могзон, ул. Крупской,65	752302581998
22661	Организация/ИП	Хилокский муниципальный район	ИП Жигалин	Забайкальский край, Хилокский р-н, Могзон, ул. Полины Осипенко,78	753705104728
22662	Организация/ИП	Хилокский муниципальный район	ИП Васильева И.Н.	Забайкальский край, Хилокский р-н, Могзон, уо. Олега Кошевого	752302001502
22663	Организация/ИП	Хилокский муниципальный район	ИП Комогорцева О.П	Забайкальский край, Хилокский р-н, Могзон, ул. Лиходедовой, 25а	753800462995
22664	Организация/ИП	Хилокский муниципальный район	ИП Шелопугин	Забайкальский край, Хилокский р-н, Могзон, ул. Восточная,10	752302680068
22665	Организация/ИП	Хилокский муниципальный район	ИП Емельянова М.В.	Забайкальский край, Хилокский р-н, Могзон, ул. Олега Кошевого,1	752301967149
22666	Организация/ИП	Хилокский муниципальный район	ПАО «Нефтемаркет»	Забайкальский край, Хилокский р-н, Могзон, АЗС №9	7535002680
22667	Организация/ИП	Хилокский муниципальный район	Библиотека имени В.Б.Лавринайтиса	Забайкальский край, Хилокский р-н, Могзон, Комсомольская,20	7538000610

№ п/п	Тип отходообразователя	Муниципальное образование	Полное наименование	Местоположение	ИНН организации
22668	Организация/ИП	Хилокский муниципальный район	МУК "Центр Досуга"	Забайкальский край, Хилокский р-н, Могзон, ул. Комсомольская,20	7538000610
22669	Организация/ИП	Хилокский муниципальный район	Детский сад "Родничок"	Забайкальский край, Хилокский р-н, Могзон, ул. Профсоюзная,37а	7523004556
22670	Организация/ИП	Хилокский муниципальный район	МБОУ СОШ №23	Забайкальский край, Хилокский р-н, Могзон, ул. Профсоюзная,37а	7523004281
22671	Организация/ИП	Хилокский муниципальный район	СКПК"Стимул"	Забайкальский край, Хилокский р-н, Могзон, ул. Станционная, 22/2	2907017070
22672	Организация/ИП	Хилокский муниципальный район	КПКГ"Дива"	Забайкальский край, Хилокский р-н, Могзон, ул. Советская 1-я, 68	7538002390
22673	Организация/ИП	Хилокский муниципальный район	СКПК "Хилокский"	Забайкальский край, Хилокский р-н, Могзон, ул. Станционная, 22/2	7538000025
22674	Организация/ИП	Хилокский муниципальный район	Могзонское лесничество	Забайкальский край, Хилокский р-н, Могзон, ул. Советская 1-я,68	7536157052
22675	Организация/ИП	Хилокский муниципальный район	Администрация ГП "Могзонское"	Забайкальский край, Хилокский р-н, Могзон, ул. Советская 1-я,47	7538000610
22676	Организация/ИП	Хилокский муниципальный район	ИП "Галданов Б.И."	Забайкальский край, Хилокский р-н, Могзон, ул. Профсоюзная,54б	143501602056
22677	Организация/ИП	Хилокский муниципальный район	ИП "Султанова Е.В.	Забайкальский край, Хилокский р-н, Могзон, ул. Куйбышева,17А	753403131002
22678	Организация/ИП	Хилокский муниципальный район	ИП Токмаков Н.А. кафе "Лазурное"	Забайкальский край, Хилокский р-н, с.Линево - Озеро ул.Садовая 10а	752300038352
22679	Организация/ИП	Хилокский муниципальный район	ИП Кудинова И.В.	Забайкальский край, Хилокский р-н, с.Линево - Озеро ул.Ленина14	752300032329
22680	Организация/ИП	Хилокский муниципальный район	ИП Котельников В.И.	Забайкальский край, Хилокский р-н, с.Линево - Озеро ул.Ленина12	752300020130
22681	Организация/ИП	Хилокский муниципальный район	ИП Маслов Н.П.	Забайкальский край, Хилокский р-н, с.Линево - Озеро ул.Калинина,7	752300050920
22682	Организация/ИП	Хилокский муниципальный район	ИП Гондаренко М.А.	Забайкальский край, Хилокский р-н, с.Линево - Озеро ул. Лесная, 7	752300048276
22683	Организация/ИП	Хилокский муниципальный район	ИП Гондаренко М.А.	Забайкальский край, Хилокский р-н, с.Линево - Озеро ул.Заводская 15а	752300048276
22684	Организация/ИП	Хилокский муниципальный район	ИП Гондаренко М.А.	Забайкальский край, Хилокский р-н, с.Линево - Озеро ул.Садовая 10а	752300048276
22685	Организация/ИП	Хилокский муниципальный район	ИП Окладникова НА	Забайкальский край, Хилокский р-н, с .Гыршелун ул.Советская 2	750400020228
22686	Организация/ИП	Хилокский муниципальный район	ИП Окладникова НА	Забайкальский край, Хилокский р-н, с .Гыршелун ул. Нагорная 17	750400020228
22687	Организация/ИП	Хилокский муниципальный район	ИП Загибалов Н.И.	Забайкальский край, Хилокский р-н, с .Гыршелун ул.Советская 2а	752300028001
22688	Организация/ИП	Хилокский муниципальный район	ИП Загибалов Н.И.	Забайкальский край, Хилокский р-н, с.Линево - Озеро ул. Кочнева,10 а	752300028001
22689	Организация/ИП	Хилокский муниципальный район	ООО "Сириус"	Забайкальский край, Хилокский р-н, с.Линево - Озеро ул.Калинина 5а	7538001325
22690	Организация/ИП	Хилокский муниципальный район	ООО "Ирина"	Забайкальский край, Хилокский р-н, с.Линево - Озеро ул.Ленина14	7538000794
22691	Организация/ИП	Хилокский муниципальный район	ООО "Садко"	Забайкальский край, Хилокский р-н, с.Линево - Озеро ул.Ленина12	7538003796
22692	Организация/ИП	Хилокский муниципальный район	ООО "Луч"	Забайкальский край, Хилокский р-н, с.Линево - Озеро ул.Садовая 10а	7538001124
22693	Организация/ИП	Хилокский муниципальный район	ООО "888"	Забайкальский край, Хилокский р-н, с.Линево - Озеро ул. Кочнева,10	7538000917
22694	Организация/ИП	Хилокский муниципальный район	ООО "Торговый дом Восход"	Забайкальский край, Хилокский р-н, с.Линево - Озеро ул.Садовая,6	0310009236
22695	Организация/ИП	Улётовский муниципальный район	ГУЗ "Улётовская ЦРБ"	Забайкальский край, р-н Улётовский, с.Улёты, ул. Горького д, 74	7538001766
22696	Организация/ИП	Улётовский муниципальный район	МУК МЦ Районная библиотека	Забайкальский край, р-н Улётовский, с.Улёты, ул. Кооперативная д, 16	7522004023
22697	Организация/ИП	Улётовский муниципальный район	Районный дом культуры	Забайкальский край, р-н Улётовский, с.Улёты, ул. Кирова, д.70	7522004063

№ п/п	Тип отходообразователя	Муниципальное образование	Полное наименование	Местоположение	ИНН организации
22698	Организация/ИП	Улётовский муниципальный район	Ингода	Забайкальский край, р-н Улётовский, с.Улёты, ул. Лазо д. 124	7522004063
22699	Организация/ИП	Улётовский муниципальный район	МБОУ Улётовская СОШ	Забайкальский край, р-н Улётовский, с.Улёты, ул. Спортивная 12 Б.	7522002933
22700	Организация/ИП	Улётовский муниципальный район	Детский сад "Малышок"	Забайкальский край, р-н Улётовский, с.Улёты, ул.Лесная д.1.	7522002919
22701	Организация/ИП	Улётовский муниципальный район	АО "Почта России"	Забайкальский край, р-н Улётовский, с.Улёты, ул. Кирова д.78.	7724261610
22702	Организация/ИП	Улётовский муниципальный район	ИП Кващук Екатерина Анатольевна	ЗАБАЙКАЛЬСКИЙ КРАЙ, с. Новосалия 897 Иркутск-Чита	752201430470
22703	Организация/ИП	Улётовский муниципальный район	ИП Цыденов Даба Дамбинимаевич	Забайкальский край, р-н Улетовский, у автомобильной дороги Иркутск-Чита 1041 км.	753604522461
22704	Организация/ИП	Улётовский муниципальный район	ИП Порываева Елена Аркадьевна	Забайкальский край, Улётовский район, федеральная трасса Иркутск-Чита, 990 км	7536068885
22705	Организация/ИП	Улётовский муниципальный район	ИП Дегтярева Светлана Витальевна	Забайкальский край, Улётовский район,с. Улеты, ул. Горького, 17, пом.	752201079703
22706	Организация/ИП	Улётовский муниципальный район	"Цаца"	Забайкальский край, Улётовский район,с. Улеты, ул. Кооперативная, уч. 18, пом.	3662298271
22707	Организация/ИП	Улётовский муниципальный район	"Стиль"	Забайкальский край, Улётовский район,с. Улеты, ул. Кооперативная, уч. 18, пом.	5049009525
22708	Организация/ИП	Улётовский муниципальный район	ИП КОЛОДИНА МАРИЯ ВАСИЛЬЕВНА	Забайкальский край, Улётовский район, с. Улёты, ул. Кирова, д. 81	752202359968
22709	Организация/ИП	Улётовский муниципальный район	ИП БУЗИНА НАДЕЖДА НИКОЛАЕВНА	Забайкальский край, р-н Улётовский,с. Улеты, ул. Кирова, 80 а	752201930160
22710	Организация/ИП	Улётовский муниципальный район	СЗ Просвирин Андрей Александрович	Забайкальский край, р-н Улётовский, село Улеты, ул. Кирова,80	752202570449
22711	Организация/ИП	Улётовский муниципальный район	ИП САРАЕВ ВЛАДИМИР ЮРЬЕВИЧ	Забайкальский край, р-н Улётовский, Село Улёты, ул. Дорожная,1 б	752200237837
22712	Организация/ИП	Улётовский муниципальный район	ИП Медведев Евгений Александрович	Забайкальский край, р-н Улётовский,с. Улёты, ул.горького,6Б	311301527990
22713	Организация/ИП	Улётовский муниципальный район	ИП БЕЛОВА АНАСТАСИЯ АЛЕКСЕЕВНА	Забайкальский край, р-н Улётовский,с. Улёты, ул.Кооперативная 15	752101500847
22714	Организация/ИП	Улётовский муниципальный район	ИП ГОЛЯНДИН ЮРИЙ НИКОЛАЕВИЧ	Забайкальский край, Улётовский район, дорога Чита-Иркутск 1035 км	753300413206
22715	Организация/ИП	Улётовский муниципальный район	ИП ОЗМАНЯН ЕВГЕНИЯ АЛЕКСАНДРОВНА	Забайкальский край, Улетовский район, пгт. Дровяная, ул. Спортивная, 7	753613323367
22716	Организация/ИП	Улётовский муниципальный район	ИП ПРИДОЛИНА АЛЕНА ИГОРЕВНА	Забайкальский край, Улётовский район, село Улёты, улица Ингодинская 138	752202809350
22717	Организация/ИП	Улётовский муниципальный район	ИП Рюмкина Татьяна Михайловна	Забайкальский край, Улётовский район, трасса Иркутск-Чита, 981 км	753702991630
22718	Организация/ИП	Улётовский муниципальный район	ИП Кващук Екатерина Анатольевна	Забайкальский край, Улётовский район, с. Новосалия 897 км федеральной трассы м-55 Иркутск-Чита	752201430470
22719	Организация/ИП	Улётовский муниципальный район	ИП Гумбатов Эльмин Рамиз Аглы	Забайкальский край, Улётовский район, с. Доронинское, ул. Радужная, 1	381011740142
22720	Организация/ИП	Улётовский муниципальный район	ИП Вандашин Любовь Николаевна	Забайкальский край, Улётовский район, с.Улеты, Ул. Кооперативная, 8	752201430470
22721	Организация/ИП	Улётовский муниципальный район	ИП ЗИМИНА ИНГА АРКАДЬЕВНА	Забайкальский край, Улётовский район, федеральная трасса Иркутск-Чита, 990 км	753606523196
22722	Организация/ИП	Улётовский муниципальный район	ИП Кулагина Ксения Валерьевна	Забайкальский край, Улётовский район, с.Улеты, ул Кооперативная,18	752201854247
22723	Организация/ИП	Улётовский муниципальный район	ИП Панов Степан Егорович	Забайкальский край, Улётовский район, с. Улёты, ул. Комсомольская, 2а	752200041496
22724	Организация/ИП	Улётовский муниципальный район	ИП Калашникова Елена Витальевна	Забайкальский край, Улётовский район, с. Улёты, ул. Кооперативная,15В	752201799356
22725	Организация/ИП	Улётовский муниципальный район	ИП Нестерович Елена Александровна	Забайкальский край, Улетовский район, пгт. Дровяная, ул. Кирова, 52	752200764008
22726	Организация/ИП	Улётовский муниципальный район	ИП Абаджян Салви Завеновна	Забайкальский край, р-н Улетовский, п.г.т. Дровяная,ул. Победы д. 1	752201443864
22727	Организация/ИП	Улётовский муниципальный район	ИП Цыденов Даба Дамбинимаевич	Забайкальский край, р-н Улетовский, у автомобильной дороги Иркутск-Чита 1041 км.	753604522461

№ п/п	Тип отходообразователя	Муниципальное образование	Полное наименование	Местоположение	ИНН организации
22758	Организация/ИП	Улётовский муниципальный район	ИП Хайдаров Юмоджон Мирфозилович	Забайкальский край, р-н Улётовский,с.Улёты, ул. Пионерская,2А	752202916489
22759	Организация/ИП	Улётовский муниципальный район	данные отсутствуют	Забайкальский край, р-н Улётовский,с.Улёты, ул. Горького,2а	4721003936
22760	Организация/ИП	Улётовский муниципальный район	ИП Ковалева Наталья Петровна	Забайкальский край, р-н Улётовский,с.Улёты, ул. Кирова,85	752200691857
22761	Организация/ИП	Улётовский муниципальный район	ИП Дерябина Наталия Николаевна	Забайкальский край, р-н Улётовский,с.Улёты, ул. Кирова,82	753502516532
22762	Организация/ИП	Улётовский муниципальный район	ИП Горковенко Наталья Николаевна	Забайкальский край, р-н Улётовский,с.Улёты, ул. Кирова,76, бутик	752201674710
22763	Организация/ИП	Улётовский муниципальный район	ИП Казицын Анатолий Андреевич	Забайкальский край, р-н Улётовский,с.Улёты, ул. Кирова,76, бутик	752202616439
22764	Организация/ИП	Улётовский муниципальный район	ООО «Зеленый век»	Забайкальский край, р-н Улётовский,с.Улёты, ул. Кирова,76, бутик	7536099690
22765	Организация/ИП	Улётовский муниципальный район	ООО "РИГЛА"	Забайкальский край, р-н Улётовский,с.Улёты, ул. Кирова,76, бутик	5008036897
22766	Организация/ИП	Улётовский муниципальный район	ИП Саранина Анна Викторовна	Забайкальский край, р-н Улётовский,с.Улёты, ул. Кирова,76, бутик	752201427809
22767	Организация/ИП	Улётовский муниципальный район	ИП Вельц Галина Михайловна.	Забайкальский край, р-н Улётовский,с.Улёты, ул. Кирова,76, бутик	752201553634
22768	Организация/ИП	Улётовский муниципальный район	ИП Вельц Галина Михайловна	Забайкальский край, р-н Улётовский,с.Улёты, ул. Кирова,80	752201553634
22769	Организация/ИП	Улётовский муниципальный район	ИП Куйдин Виктор Владимирович	Забайкальский край, р-н Улётовский,с.Улёты, ул. Кирова,76, бутик	752201591679
22770	Организация/ИП	Улётовский муниципальный район	ИП Куйдин Виктор Владимирович.	Забайкальский край, р-н Улётовский,с.Улёты, ул. Кирова,80 , пом ?	752201591679
22771	Организация/ИП	Улётовский муниципальный район	ИП Куйдин Виктор Владимирович	Забайкальский край, р-н Улётовский,с.Улёты, ул. Кооперативная,19	752201591679
22772	Организация/ИП	Улётовский муниципальный район	ИП Абрамова Елена Михайловна	Забайкальский край, р-н Улётовский,с.Улёты, ул. Кооперативная,9	752200667942
22773	Организация/ИП	Улётовский муниципальный район	ИП Вандашин Любовь Николаевна	Забайкальский край, р-н Улётовский,с.Улёты, ул. Кооперативная,8	752200015256
22774	Организация/ИП	Улётовский муниципальный район	ИП Куйдина Надежда Валентиновна	Забайкальский край, р-н Улётовский,с.Улёты, ул. Кооперативная, 13	752200098206
22775	Организация/ИП	Улётовский муниципальный район	ИП Хасанов Зайнидин Сирожидинович	Забайкальский край, р-н Улётовский,с.Улёты, ул. Лазо, 146	753618602484
22776	Организация/ИП	Улётовский муниципальный район	ИП Петрик Сергей Владимирович	Забайкальский край, р-н Улётовский,с.Улёты, ул. Горького,67	752200030328
22777	Организация/ИП	Улётовский муниципальный район	ИП Казицын Андрей Анатольевич	Забайкальский край, р-н Улётовский,с. Улёты, ул. Дорожная, 8	752200017197
22778	Организация/ИП	Улётовский муниципальный район	ИП Казицын Андрей Анатольевич.	Забайкальский край, р-н Улётовский,с.Улёты, ул. Кооперативная, 14,а	752200017197
22779	Организация/ИП	Улётовский муниципальный район	ИП Писаренко Юлия Алексеевна	Забайкальский край, Улётовский район, с.Николаевское, ул.Октябрьская 47	752200491329
22780	Организация/ИП	Улётовский муниципальный район	ИП Демидов Владимир Ильич	Забайкальский край, р-н Улётовский,пгт Дровяная, ул. Кооперативная	752200016845
22781	Организация/ИП	Улётовский муниципальный район	ИП Шамсутдинова Галина Павловна	Забайкальский край, р-н Улётовский,Дровяная, Кооперативная улица, 14а	752200127506
22782	Организация/ИП	Улётовский муниципальный район	ИП Щербинина Галина Владимировна	Забайкальский край, р-н Улётовский,ул. Кирова, 55	752200662800
22783	Организация/ИП	Улётовский муниципальный район	ИП Татакин Константин Геннадьевич	Забайкальский край, р-н Улётовский,п.г.т. Дровяная, ул. Кооперативная	752200011163
22784	Организация/ИП	Улётовский муниципальный район	ИП Кабанов Николай Александрович	Забайкальский край, р-н Улётовский,п.г.т. Дровяная, ул. Кооперативная, 14б	753300017820
22785	Организация/ИП	Улётовский муниципальный район	ИП Коновалова Анна Анатольевна	Забайкальский край, р-н Улётовский,п.г.т. Дровяная, ул. Победы, д.5/1	753602730145
22786	Организация/ИП	Улётовский муниципальный район	ИП Воронцова Татьяна Петровна	Забайкальский край, р-н Улётовский,п.г.т. Дровяная, ул. Кооперативная д.23 в	753406633201
22787	Организация/ИП	Улётовский муниципальный район	ИП Карпова Елена Анатольевна	Забайкальский край, р-н Улётовский,п.г.т. Дровяная,ул.	752201922602

№ п/п	Тип отходообразователя	Муниципальное образование	Полное наименование	Местоположение	ИНН организации
22788	Организация/ИП	Улётовский муниципальный район	ИП Михайлова Светлана Игоревна	Забайкальский край, р-н Улётовский,п.г.т. Дровяная, ул. Шахматная 24 а	752201039683
22789	Организация/ИП	Улётовский муниципальный район	ИП Курочкина Александра Анатольевна	Забайкальский край, р-н Улётовский,п.г.т. Дровяная, 1 мкр-н д. 1	753300576190
22790	Организация/ИП	Улётовский муниципальный район	ИП Саранина Нина Владимировна	Забайкальский край, р-н Улётовский,п.г.т. Дровяная,1 мкр-н д. 1	752200037877
22791	Организация/ИП	Улётовский муниципальный район	ИП Трухина Рашида Базыковна	Забайкальский край, р-н Улётовский,п.г.т. Дровяная, ул. Победы 1	752201277046
22792	Организация/ИП	Улётовский муниципальный район	ИП Щипицына Виктория Ивановна	Забайкальский край, р-н Улётовский,п.г.т. Дровяная, ул. Победы 1	752201884259
22793	Организация/ИП	Улётовский муниципальный район	ИП Шевченко Нина Николаевна	Забайкальский край, Улётовский район, п Ленинский, ул.Ленина 2-я, д.6	7522014959
22794	Организация/ИП	Улётовский муниципальный район	ИП Федоров Александр Георгиевич	Забайкальский край, Улётовский район, п Ленинский ул.Ленина 2-я, д.4	752200030180
22795	Организация/ИП	Улётовский муниципальный район	ИП Гирник Ирина Николаевна	Забайкальский край, р-н Улётовский,пгт. Дровяная, ул. Кирова, 78	752201613428
22796	Организация/ИП	Улётовский муниципальный район	ИП Абрамян Гоар Шакровна	Забайкальский край, р-н Улётовский,п.г.т. Дровяная,ул. Спортивная 7	752200557210
22797	Организация/ИП	Улётовский муниципальный район	ИП Абаджян Тамаз Артавазович	Забайкальский край, р-н Улётовский,п.г.т. Дровяная, ул. Победы д. 1	752200010106
22798	Организация/ИП	Улётовский муниципальный район	ИП Носырев Андрей Александрович	Забайкальский край, р-н Улётовский,п.г.т. Дровяная ул. Кооперативная 23 а	752201389920
22799	Организация/ИП	Улётовский муниципальный район	ИП Пурцеладзе Миранда Аизовна	Забайкальский край, р-н Улётовский,п.г.т. Дровяная, Шахматная 17	752202763754
22800	Организация/ИП	Улётовский муниципальный район	ИП Уланова Татьяна Александровна	Забайкальский край, р-н Улётовский,п.г.т. Дровяная, ул. Климова д. 6/1	752201479010
22801	Организация/ИП	Улётовский муниципальный район	Ип Бадоян Гарник Сержикович	Забайкальский край, р-н Улётовский,п.г.т. Дровяная, ул. Кирова 57/1	752202398950
22802	Организация/ИП	Улётовский муниципальный район	ИП Корабельников Иван Борисович	Забайкальский край, р-н Улётовский,пгт Дровяная, ул. Шахматная, 24	752201894296
22803	Организация/ИП	Улётовский муниципальный район	ИП Панов Степан Егорович.	Забайкальский край, р-н Улётовский,с.Улёты, ул. Комсомольская, 2А	752200041496
22804	Организация/ИП	Улётовский муниципальный район	ИП Панов Степан Егорович	Забайкальский край, р-н Улётовский,с.Улёты, ул.Чапаева, 38А	752200041496
22805	Организация/ИП	Улётовский муниципальный район	ИП Белова Анастасия Алексеевна	Забайкальский край, р-н Улётовский,с.Улёты, ул. Кооперативная,15	752101500847
22806	Организация/ИП	Улётовский муниципальный район	ИП Подойницына Маргарита Александровна.	Забайкальский край, р-н Улётовский,с.Улёты, ул. Нагорная,33а	752201385203
22807	Организация/ИП	Улётовский муниципальный район	ИП Подойницына Маргарита Александровна	Забайкальский край, р-н Улётовский,с.Улёты, ул. Советская,74	752201385203
22808	Организация/ИП	Улётовский муниципальный район	ИП Гейдаров Джабир Сабир Оглы	Забайкальский край, р-н Улётовский,с.Улёты, ул.Кирова,38а	752200049671
22809	Организация/ИП	Улётовский муниципальный район	ИП Макеева Галина Владимировна	Забайкальский край, р-н Улётовский,с. Улёты, ул. Кооперативная	752200491576
22810	Организация/ИП	Улётовский муниципальный район	ИП Панова Светлана Владимировна	Забайкальский край, р-н Улётовский,с. Улёты, ул.Горького	752201680801
22811	Организация/ИП	Улётовский муниципальный район	ИП Колодежный Юрий Валерьевич	Забайкальский край, р-н Улётовский,с.Улёты, ул. Горького,15	272409738986
22812	Организация/ИП	Улётовский муниципальный район	ИП Кивенко Иван Владимирович.	Забайкальский край, р-н Улётовский,с.Улёты, ул. Нагорная,33	752200044779
22813	Организация/ИП	Улётовский муниципальный район	ИП Кивенко Иван Владимирович	Забайкальский край, р-н Улётовский,с.Улёты, ул. Кооперативная,13Б	752200044779
22814	Организация/ИП	Улётовский муниципальный район	ИП Слюсаренко Александра Ефимовна	Забайкальский край, р-н Улётовский,с.Улёты, ул. Пионерская, 29а	752200012826
22815	Организация/ИП	Улётовский муниципальный район	ИП Кривоносенко Елена Александровна/	Забайкальский край, р-н Улётовский,с.Улёты, ул. Кирова,97	752200535706
22816	Организация/ИП	Улётовский муниципальный район	ИП Кривоносенко Елена Александровна	Забайкальский край, р-н Улётовский,с.Улёты, ул. Лазо, 109	752200535706
22817	Организация/ИП	Улётовский муниципальный район	ИП Панов Игорь Гавриилович	Забайкальский край, р-н Улётовский,с.Улёты, ул. Горького, 29	752200438212

№ п/п	Тип отходообразователя	Муниципальное образование	Полное наименование	Местоположение	ИНН организации
22818	Организация/ИП	Улётовский муниципальный район	ООО «Парус»	Забайкальский край, р-н Улётовский,с.Улёты, ул. П.Осипенко, 47а	7524188440
22819	Организация/ИП	Улётовский муниципальный район	ИП Попова Любовь Владимировна	Забайкальский край, с. Аблатуйский бор, Придорожная, 20А	752299570387
22820	Организация/ИП	Улётовский муниципальный район	ИП Дмитриева Людмила Геннадьевна	Забайкальский край, Улётовский район, п Ленинский, ул.Линия 8, д.2	752200450001
22821	Организация/ИП	Улётовский муниципальный район	ИП Нагаева Наталья Юрьевна	Забайкальский край, Улётовский район, с. Николаевское, ул. Мотус, 1	752200639303
22822	Организация/ИП	Оловяннинский муниципальный район	Читинское отделение №8600 ПАО Сбербанк	Забайкальский край, Оловяннинский район, пгт.Ясногорск, мкр.Солнечный, 8а	7707083893
22823	Организация/ИП	Оловяннинский муниципальный район	ОМВД по Оловяннинскому району	Забайкальский край, Оловяннинский район, пгт.Ясногорск, мкр.Степной,3	7515002900
22824	Организация/ИП	Оловяннинский муниципальный район	ИП Дашибалбарова Р.Ц. магазин "Дружба"	Забайкальский край, Оловяннинский район, пгт.Ясногорск, мкр.Луговой, 4	751501040279
22825	Организация/ИП	Оловяннинский муниципальный район	ИП Бахтина О.Ю., магазин "Светофор"	Забайкальский край, Оловяннинский район, пгт.Ясногорск, ул.Пионерская, 7	12100062962
22826	Организация/ИП	Оловяннинский муниципальный район	ИП Бахтина О.Ю., торговый центра "Центральный"	Забайкальский край, Оловяннинский район, пгт.Ясногорск ул.Энергетиков, 14	121700062962
22827	Организация/ИП	Оловяннинский муниципальный район	ИП Герасимов И.В.	Забайкальский край, Оловяннинский район, пгт.Ясногорск,Молодежная,4	753601644246
22828	Организация/ИП	Оловяннинский муниципальный район	ИП Золкина Л.Г. магазин живые цветы	Забайкальский край, Оловяннинский район, пгт.Ясногорск, Солнечный,8	750801089315
22829	Организация/ИП	Оловяннинский муниципальный район	ИП Попова Ю.С магазин все для дома	Забайкальский край, Оловяннинский район, пгт.Ясногорск, мкр.Луговой 11	751501708485
22830	Организация/ИП	Оловяннинский муниципальный район	ИП Магомедов О.Г., магазин "Сократ"	Забайкальский край, Оловяннинский район, пгт.Ясногорск, ул.Ленина, 6	51500081107
22831	Организация/ИП	Оловяннинский муниципальный район	ИП Токтонов С.А., магазин "Татьяна"	Забайкальский край, Оловяннинский район, пгт.Ясногорск, мкр.Луговой, 12	751500084435
22832	Организация/ИП	Оловяннинский муниципальный район	ИП Абдуллоев Б.А., магазин "Мебель"	Забайкальский край, Оловяннинский район, пгт.Ясногоск, мкр.Степной, 2а	751506448583
22833	Организация/ИП	Оловяннинский муниципальный район	ИП Абдуллоев Б.А., магазин "Привоз"	Забайкальский край, Оловяннинский район, пгт.Ясногоск, ул.Энергетиков, 15	751506448583
22834	Организация/ИП	Оловяннинский муниципальный район	ИП Абдуллоев Б.А., магазин "Привоз"	Забайкальский край, Оловяннинский район, пгт.Ясногоск, мкр.Степной, 7а	751506448583
22835	Организация/ИП	Оловяннинский муниципальный район	ИП Третьяков И.О., магазин "Мебель"	Забайкальский край, Оловяннинский район, пгт.Ясногоск, мкр.Луговой, 12	751500313156
22836	Организация/ИП	Оловяннинский муниципальный район	ИП Гладких М.С., магазин "Удачный"	Забайкальский край, Оловяннинский район, пгт.Ясногоск, мкр.Луговой, 13	751600712115
22837	Организация/ИП	Оловяннинский муниципальный район	ИП Корж С.С. Магазин аурум-ювелирные изделия	Забайкальский край, Оловяннинский район, пгт.Ясногорск ул.Энергетиков ,4	751501325394
22838	Организация/ИП	Оловяннинский муниципальный район	ИП Мелибоев П.Т. Магазин уют	Забайкальский край, Оловяннинский район, пгт.Ясногорск, Энергетиков,12 а	380417287877
22839	Организация/ИП	Оловяннинский муниципальный район	ИП Пкрфильева Т.А. магазин автозапчасти	Забайкальский край, Оловяннинский район, пгт.Ясногорск,Энергетиков 5	751500655150
22840	Организация/ИП	Оловяннинский муниципальный район	ИП Осоев А.О. магазин вещи	Забайкальский край, Оловяннинский район, пгт.Ясногорск, Энергетиков,16	751501624450
22841	Организация/ИП	Оловяннинский муниципальный район	ИП Дугаржапова М.Ц. магазин Элегант	Забайкальский край, Оловяннинский район, пгт.Ясногорск, мкр.Луговой 3б	751500030366
22842	Организация/ИП	Оловяннинский муниципальный район	ИП Веселова Е.С., магазин "Катрин"	Забайкальский край, Оловяннинский район, пгт.Ясногоск, мкр.Луговой, 8 б	751502943072
22843	Организация/ИП	Оловяннинский муниципальный район	ИП Хейлик М.С. Магазин гармония	Забайкальский край, Оловяннинский район, пгт.Ясногорск, ул.Энергетиков,5	751500004207
22844	Организация/ИП	Оловяннинский муниципальный район	Гостиница филиала Хараносркая ГРЭС АО "Интер РАО-Электрогенерация"	Забайкальский край, Оловяннинский район, пгт.Ясногоск, мкр.Луговой, 6 а	800101973400
22845	Организация/ИП	Оловяннинский муниципальный район	ИП Григорьева О.Н., гостиница "Уют"	Забайкальский край, Оловяннинский район, пгт.Ясногорск, ул.Ленина, 2	751500046327
22846	Организация/ИП	Оловяннинский муниципальный район	ИП Бахтина Н.Н. магазин "Сладкое царство"	Забайкальский край, Оловяннинский район, пгт.Ясногорск, ул Энергетиков,8, мкр.Солнечный д.3	753000998441
22847	Организация/ИП	Оловяннинский муниципальный район	ИП Пляскин А.В., пекарня "Мамин хлеб"	Забайкальский край, Оловяннинский район, пгт.Ясногорск,ул. Энергетиков ,7	751500005578

№ п/п	Тип отходообразователя	Муниципальное образование	Полное наименование	Местоположение	ИНН организации
22848	Организация/ИП	Оловяннинский муниципальный район	ИП Мндлян М.Ф., магазин "Ануш"	Забайкальский край, Оловяннинский район, пгт.Ясногорск, ул.Молодежная,7	751505062555
22849	Организация/ИП	Оловяннинский муниципальный район	ИП Лазарян, магазин "Ирина"	Забайкальский край, Оловяннинский район, пгт.Ясногоск, мкр.Луговой, 2а	751500017767
22850	Организация/ИП	Оловяннинский муниципальный район	ИП Гурулева Н.С.	Забайкальский край, Оловяннинский район, пгт.Ясногорск,ул.Ленина,6	751504246226
22851	Организация/ИП	Оловяннинский муниципальный район	ИП Склярова Х.М. магазин	Забайкальский край, Оловяннинский район, пгт.Ясногорск,ул Строителей,2	751500391203
22852	Организация/ИП	Оловяннинский муниципальный район	ИП Склярова Х.М. магазин	Забайкальский край, Оловяннинский район, пгт.Ясногорск,ул Энергетиков 3	751500391203
22853	Организация/ИП	Оловяннинский муниципальный район	ИП Геворгян Р.А. магазин Азат	Забайкальский край, Оловяннинский район, пгт.Ясногорск, ул.Энергетиков 5	753400265463
22854	Организация/ИП	Оловяннинский муниципальный район	ИП Янжимаева И.М., магазин Дуэт	Забайкальский край, Оловяннинский район, пгт.Ясногоск, мкр.Луговой, 19	751500002753
22855	Организация/ИП	Оловяннинский муниципальный район	ИП СтуденоваД.В. Студия красоты	Забайкальский край, Оловяннинский район, пгт.Ясногорск ул.Энергетиков 11	564700279029
22856	Организация/ИП	Оловяннинский муниципальный район	ИП Пересторонина С.А. Салон красоты	Забайкальский край, Оловяннинский район, пгт.Ясногоск Луговой 3	751502772606
22857	Организация/ИП	Оловяннинский муниципальный район	ИП Банщикова Е.Ю. Парикмахерская	Забайкальский край, Оловяннинский район, пгт.Ясногорск Ленина,3	751501939010
22858	Организация/ИП	город Чита	Страмилов Сергей Александрович	Забайкальский край, г. Чита, ул. Хабаровская, д. 1, пом. 9	
22859	Организация/ИП	Оловяннинский муниципальный район	(Самозанятый) Котельникова О.А. Парикмахерская "Татьяна"	Забайкальский край, Оловяннинский район, пгт.Ясногорск, ул.Строителей 3	751502092840
22860	Организация/ИП	Оловяннинский муниципальный район	(Самозанятый) Варнавская З.С. Парикмахерская "Бигуди"	Забайкальский край, Оловяннинский район, пгт.Ясногорск, ул.Строителей 8	751502204579
22861	Организация/ИП	Оловяннинский муниципальный район	(Самозанятый) Димова Н.А. Салон красоты	Забайкальский край, Оловяннинский район, пгт.Ясногорск, ул.Молодежная, д.10 пом.3	253103111812
22862	Организация/ИП	Оловяннинский муниципальный район	(Самозанятый) Золотухина Н.В. Парикмахерская "Персона"	Забайкальский край, Оловяннинский район, пгт. Ясногорск, мкр. Луговой 2	751501517000
22863	Организация/ИП	Оловяннинский муниципальный район	(Самозанятый) Домашевская Л.А. Парикмахерская	Забайкальский край, Оловяннинский район, пгт.Ясногорск, ул.Энергетиков, 5	751500004694
22864	Организация/ИП	город Чита	Железнов Антон Владимирович	Забайкальский край, г. Чита, ул. Столярова, д. 14а	
22865	Организация/ИП	Оловяннинский муниципальный район	(Самозанятый) Зайцева И.А.	Забайкальский край, Оловяннинский район, пгт.Ясногорск, ул.Энергетиков, 11	751500004510
22866	Организация/ИП	Оловяннинский муниципальный район	(Самозанятый) Пухова Л.С. Парикмахерская "Молодость"	Забайкальский край, Оловяннинский район, пгт. Ясногорск, мкр. Советский, 1	751500323404
22867	Организация/ИП	Оловяннинский муниципальный район	ИП Пешкова Т.В. Салон красоты "Ева"	Забайкальский край, Оловяннинский район, пгт. Ясногорск, ул. Ленина, 1	753002083496
22868	Организация/ИП	Оловяннинский муниципальный район	ИП Эм К.А. "Юго-Восток"	Забайкальский край, Оловяннинский район, пгт. Ясногорск, мкр. Луговой, 4б	751502761467
22869	Организация/ИП	Оловяннинский муниципальный район	ИП Бахтина О.Ю., Хлебозавод	Забайкальский край, Оловяннинский район, пгт.Ясногорск, ул.Пионерская, 8	751503653898
22870	Организация/ИП	Оловяннинский муниципальный район	ИП Хинтуханова И.Д. шаурмичная "Мельница"	Забайкальский край, Оловяннинский район, пгт.Ясногорск, ул.Энергетиков, 5 пом.10	800301405429
22871	Организация/ИП	Оловяннинский муниципальный район	ИП Хинтуханова И. Д. шаурмичная "мельница"	Забайкальский край, Оловяннинский район, пгт.Ясногорск, мкр. Луговой, 17	800301405429
22872	Организация/ИП	Оловяннинский муниципальный район	Базаржапова Саяна Дынзыновна	Забайкальский край, Оловяннинский район, пгт.Ясногорск, ул.Энергетиков, 5	752920915500
22873	Организация/ИП	Оловяннинский муниципальный район	ИП Дехканова Елена Хабибовна Кафе "Бочка"	Забайкальский край, Оловяннинский район, пгт.Ясногорск, ул. Энергетиков, 2	751504236262
22874	Организация/ИП	Оловяннинский муниципальный район	ИП Дехканова Е.Х. Кафе "Восточная кухня"	Забайкальский край, Оловяннинский район, пгт.Ясногорск, мкр.Солнечный, 6	751504236262
22875	Организация/ИП	Оловяннинский муниципальный район	ИП Эпова Н. В. Кафе "Джунгли"	Забайкальский край, Оловяннинский район, пгт. Ясногорск, мкр. Луговой, 3б	751503814305
22876	Организация/ИП	Оловяннинский муниципальный район	ИП Мелоян А. В. Кафе "Глория"	Забайкальский край, Оловяннинский район, пгт. Ясногорск, ул.Строителей, 11	751503958730
22877	Организация/ИП	город Чита	Абрамов Александр Андреевич	Забайкальский край, г. Чита, ул. Угданская, д. 1а, пом. 7	
22878	Организация/ИП	Оловяннинский муниципальный район	ИП Абидуева Ж.Б. Магазин-Кафе "Анюта"	Забайкальский край, Оловяннинский район, пгт.Ясногорск, ул. Ленина, 5	751502492239
22879	Организация/ИП	Оловяннинский муниципальный район	МБОУ Тургинская ООШ	Забайкальский край, Оловяннинский район, ул.Комсомольская ,35	7515004545

№ п/п	Тип отходообразователя	Муниципальное образование	Полное наименование	Местоположение	ИНН организации
22880	Организация/ИП	Оловяннинский муниципальный район	ИП Сампилова ЦБ	Забайкальский край, Оловяннинский район, с.Улан-Цацык, ул.Школьная, 19/2	751500129615
22881	Организация/ИП	Оловяннинский муниципальный район	ИП Божедомова ВА	Забайкальский край, Оловяннинский район, с.Улан-Цацык, ул.Каменная,1	751502396690
22882	Организация/ИП	Оловяннинский муниципальный район	ИП Иринчинова ЛС	Забайкальский край, Оловяннинский район, с.Улан-Цацык, ул.Каменная,23/1	751501996787
22883	Организация/ИП	Оловяннинский муниципальный район	Сельскохозяйственная артель "Улан-Сэсэг"	Забайкальский край, Оловяннинский район, с.Улан-Цацык, ул.Школьная, 14/1	7515000438
22884	Организация/ИП	Оловяннинский муниципальный район	МБОУ Улан-Цацыкская ООШ	Забайкальский край, Оловяннинский район, с.Улан-Цацык, ул.Школьная,41	7515007472
22885	Организация/ИП	Оловяннинский муниципальный район	Администрация сельского поселения "Улан-Цацыкское" муниципального района "Оловяннинский район" Забайкальского края	Забайкальский край, Оловяннинский район, с.Улан-Цацык, ул.Школьная, 19/1	7515006013
22886	Организация/ИП	Оловяннинский муниципальный район	Аптека "Фармамир"	Забайкальский край, Оловяннинский район, п. Оловянная ул. Московская 49 а, строение 2	800301562929
22887	Организация/ИП	Оловяннинский муниципальный район	ООО "Ригла"	Забайкальский край, Оловяннинский район, п. Оловянная ул. Московская 27	7536070845
22888	Организация/ИП	Оловяннинский муниципальный район	МУП аптека №19	Забайкальский край, Оловяннинский район, п. Оловянная ул. Московская 54	7515000484
22889	Организация/ИП	Оловяннинский муниципальный район	МБУК ОММ И ДЦ	Забайкальский край, Оловяннинский район, п. оловянная, ул. Октябрьская д. 8	7515006711
22890	Организация/ИП	Оловяннинский муниципальный район	Баня	Забайкальский край, Оловяннинский район, п. Оловянная., невская 6а	6149013044
22891	Организация/ИП	Оловяннинский муниципальный район	Библиотека	Забайкальский край, Оловяннинский район, п. Оловянная московская 17	7515006704
22892	Организация/ИП	Оловяннинский муниципальный район	Швейная мастерская	Забайкальский край, Оловяннинский район, п. Оловянная ул. Советская 36	751500793248
22893	Организация/ИП	Оловяннинский муниципальный район	Детский сад "Теремок"	Забайкальский край, Оловяннинский район, п. Оловянная, ул. Машиностроительная 1	7515008130
22894	Организация/ИП	Оловяннинский муниципальный район	Детский сад "Капелька"	Забайкальский край, Оловяннинский район, п. Оловянная, ул. Невская 2	7515004898
22895	Организация/ИП	Оловяннинский муниципальный район	Детский сад "Солнышко"	Забайкальский край, Оловяннинский район, п. Оловянная, ул. Советская 74	7515004425
22896	Организация/ИП	Оловяннинский муниципальный район	АЗС	Забайкальский край, Оловяннинский район, п. Оловянная ул. Гражданская 25	753400207060
22897	Организация/ИП	Оловяннинский муниципальный район	Автомойка СТО	Забайкальский край, Оловяннинский район, п. Оловянная ул.Клубная	751501009857
22898	Организация/ИП	Оловяннинский муниципальный район	Магазин "Автомир"	Забайкальский край, Оловяннинский район, п. Оловянная Пионерская, 18а	751504684722
22899	Организация/ИП	Оловяннинский муниципальный район	Киоск "Роспечать"	Забайкальский край, Оловяннинский район, п. Оловянная, ул. Московская 32	751501953134
22900	Организация/ИП	Оловяннинский муниципальный район	Отдел "Барис"	Забайкальский край, Оловяннинский район, п. Оловянная ул. Мовсковская 29	032308372861
22901	Организация/ИП	город Чита	Карякина Дарья Евгеньевна	Забайкальский край, г. Чита, ул. Кочеткова, д. 50, пом. 1	
22902	Организация/ИП	Оловяннинский муниципальный район	Отдел "Канц. товары"	Забайкальский край, Оловяннинский район, п. Оловянная Октябрьская 2а	751500057008
22903	Организация/ИП	Оловяннинский муниципальный район	Павильон "Березка"	Забайкальский край, Оловяннинский район, п. Оловянная, ул. Юбилейная, 3	751500000996
22904	Организация/ИП	Оловяннинский муниципальный район	Павильон "Техномир"	Забайкальский край, Оловяннинский район, п. Оловянная пер. Юбилейный, 6	751506396328
22905	Организация/ИП	Борзинский муниципальный район	Магазин "Багульник" Прод.	Забайкальский край, Оловяннинский район, п. Оловянная пер. Юбилейный, 5б	751501129664
22906	Организация/ИП	Оловяннинский муниципальный район	Магазин "Южный двор"	Забайкальский край, Оловяннинский район, п. Оловянная, ул. Южная 7	751503985075
22907	Организация/ИП	Оловяннинский муниципальный район	Магазин "Екатерина"	Забайкальский край, Оловяннинский район, п. Оловянная Строительная, 5	040403072821
22908	Организация/ИП	Оловяннинский муниципальный район	Магазин "Алина"	Забайкальский край, Оловяннинский район, п. Оловянная ул. Машиностроит 7	751505201939
22909	Организация/ИП	Оловяннинский муниципальный район	Магазин "Любимый"	Забайкальский край, Оловяннинский район, п. Оловянная, ул. Гагарина,26	80033039794
22910	Организация/ИП	Оловяннинский муниципальный район	Магазин "№24"	Забайкальский край, Оловяннинский район, п. Оловянная ул. Линейная, 66	751501887643

№ п/п	Тип отходообразователя	Муниципальное образование	Полное наименование	Местоположение	ИНН организации
22911	Организация/ИП	Оловяннинский муниципальный район	Магазин "555"	Забайкальский край, Оловяннинский район, п. Оловянная, ул. Гагарина, 34	751500026507
22912	Организация/ИП	Оловяннинский муниципальный район	Магазин "Колосок"	Забайкальский край, Оловяннинский район, п. Оловянная ул. Московская, 25а	751500062135
22913	Организация/ИП	Оловяннинский муниципальный район	Магазин "Дружба" торговый центр Продтовары	Забайкальский край, Оловяннинский район, п. Оловянная, ул. Октябрьская, 2а	751501040279
22914	Организация/ИП	Оловяннинский муниципальный район	Магазин "Продукты"	Забайкальский край, Оловяннинский район, п. Оловянная ул. Машиностр-я, 2	751500849349
22915	Организация/ИП	Оловяннинский муниципальный район	Магазин Полянка	Забайкальский край, Оловяннинский район, п. Оловянная ул. Московская, 119	7536178817
22916	Организация/ИП	Оловяннинский муниципальный район	дискаунтер Хлеб Соль	Забайкальский край, Оловяннинский район, п. Оловянная пер. Юбилейный, 2	753624208743
22917	Организация/ИП	Оловяннинский муниципальный район	Магазин "Угловой"	Забайкальский край, Оловяннинский район, п. Оловянная ул. Московская, 44	751500077212
22918	Организация/ИП	Оловяннинский муниципальный район	Магазин "Кристалл"	Забайкальский край, Оловяннинский район, п. Оловянная ул. Московская, 21	751500289866
22919	Организация/ИП	Оловяннинский муниципальный район	Магазин "Дружба" торг. центр	Забайкальский край, Оловяннинский район, п. Оловянная, Октябрьская 2а	751501040279
22920	Организация/ИП	Оловяннинский муниципальный район	Павильон "Элегант"	Забайкальский край, Оловяннинский район, п. Оловянная пер. Юбилейный, 8	751500030366
22921	Организация/ИП	Оловяннинский муниципальный район	Павильон "Запчасти"	Забайкальский край, Оловяннинский район, п. Оловянна, ул. Юбилейная, 1	751502773198
22922	Организация/ИП	Оловяннинский муниципальный район	магазин "Планета одежды"	Забайкальский край, Оловяннинский район, п.Оловянная, ул.Московская, 29	380415433917
22923	Организация/ИП	Оловяннинский муниципальный район	Магазин "Кокетка"	Забайкальский край, Оловяннинский район, п. Оловянная ул. Московская 31	751500033960
22924	Организация/ИП	Оловяннинский муниципальный район	Магазин "Лялечка"	Забайкальский край, Оловяннинский район, п. Оловянная, ул. Октябрьская, 2а	751502580100
22925	Организация/ИП	Оловяннинский муниципальный район	Магазин "Манчжурия"	Забайкальский край, Оловяннинский район, п. Оловянная ул. Московская, 28б	751500289866
22926	Организация/ИП	Оловяннинский муниципальный район	Магазин "Турон"	Забайкальский край, Оловяннинский район, п.Оловянная ул. Московская 28 строение 3	751505827606
22927	Организация/ИП	Оловяннинский муниципальный район	Магазин "1001 мелочь"	Забайкальский край, Оловяннинский район, п. Оловянная, Московская 101	751505612706
22928	Организация/ИП	Оловяннинский муниципальный район	Магазин "Южный"	Забайкальский край, Оловяннинский район, п. Оловянная Гражданская, 23	280402463750
22929	Организация/ИП	Оловяннинский муниципальный район	Мини-маркет "Тройка"	Забайкальский край, Оловяннинский район, п. Оловянная, ул.Московская 30	751500014879
22930	Организация/ИП	Оловяннинский муниципальный район	Магазин "Милен"	Забайкальский край, Оловяннинский район, п. Оловянная ул. Московская, 31	751500161094
22931	Организация/ИП	Оловяннинский муниципальный район	Магазин "Триумф"	Забайкальский край, Оловяннинский район, п. Оловянная ул. Московская, 27	751503190150
22932	Организация/ИП	Оловяннинский муниципальный район	дискаунтер наш	Забайкальский край, Оловяннинский район, п.Оловянная, пер.Юбилейный 2а	7536179917
22933	Организация/ИП	город Чита	Печак Екатерина Евгеньевна	Забайкальский край, г. Чита, ул. Бутина, д. 50, пом. 1	
22934	Организация/ИП	Оловяннинский муниципальный район	Павильон "Хачо"	Забайкальский край, Оловяннинский район, п. Оловянная, ул. Московская, 157	751504400040
22935	Организация/ИП	Оловяннинский муниципальный район	Павильон "Сити"	Забайкальский край, Оловяннинский район, п Оловянная пер.Юбилейный, 12	751503493161
22936	Организация/ИП	Оловяннинский муниципальный район	"Хлеб соль"	Забайкальский край, Оловяннинский район, п.Оловяннная пер.Юбилейный 2	3911125221
22937	Организация/ИП	Оловяннинский муниципальный район	Магазин "Дарья"	Забайкальский край, Оловяннинский район, п Оловянная Станционная 26	751503824261
22938	Организация/ИП	Оловяннинский муниципальный район	Магазин "Молодежный"	Забайкальский край, Оловяннинский район, п. Оловянная ул. Гвардейская, 1	751500970987
22939	Организация/ИП	Оловяннинский муниципальный район	Магазин "Южный"	Забайкальский край, Оловяннинский район, п. Оловянная Гражданская, 23	280402463750
22940	Организация/ИП	Оловяннинский муниципальный район	Магазин "Копеечка"	Забайкальский край, Оловяннинский район, п. Оловянная ул. Невская, 2а	751500519140
22941	Организация/ИП	Оловяннинский муниципальный район	Магазин "Багира"	Забайкальский край, Оловяннинский район, п. Оловянная Московская 30а	751500519140

№ п/п	Тип отходообразователя	Муниципальное образование	Полное наименование	Местоположение	ИНН организации
22942	Организация/ИП	Оловяннинский муниципальный район	Магазин "Тополек"	Забайкальский край, Оловяннинский район, п. Оловянная ул. Стационная, 17	751502489237
22943	Организация/ИП	Оловяннинский муниципальный район	Магазин "Дружба"	Забайкальский край, Оловяннинский район, п. Оловянная ул. Линейная, 5Б	751501040279
22944	Организация/ИП	Оловяннинский муниципальный район	Магазин "Сомсон"	Забайкальский край, Оловяннинский район, п. Оловянная Московская 101	751505612706
22945	Организация/ИП	Оловяннинский муниципальный район	Магазин "Дружба"	Забайкальский край, Оловяннинский район, п. Оловянная ул. 60 лет Октября 10а	751501040279
22946	Организация/ИП	Оловяннинский муниципальный район	Магазин "Четверка"	Забайкальский край, Оловяннинский район, п. Оловянная ул. Линейная, 79	751501040279
22947	Организация/ИП	Оловяннинский муниципальный район	Магазин "Росинка"	Забайкальский край, Оловяннинский район, п. Оловянная, ул. Московская, 157	751504801732
22948	Организация/ИП	Оловяннинский муниципальный район	Администрация муниципального района Оловяннинский район	Забайкальский край, Оловяннинский район, п. Оловянная, ул. Московская 36	7515002604
22949	Организация/ИП	Оловяннинский муниципальный район	МФЦ	Забайкальский край, Оловяннинский район, п. Оловянная пер. Школьный 1	2466180754
22950	Организация/ИП	Оловяннинский муниципальный район	МВД	Забайкальский край, Оловяннинский район, п. Оловянная,ул. Московская 32	7515002900
22951	Организация/ИП	Оловяннинский муниципальный район	Росреестр	Забайкальский край, Оловяннинский район, п. Оловянная, ул. Невская 10	7536057403
22952	Организация/ИП	Оловяннинский муниципальный район	Военкомат	Забайкальский край, Оловяннинский район, п. Оловянная, ул Московская 25	7515001657
22953	Организация/ИП	Оловяннинский муниципальный район	МЧС	Забайкальский край, Оловяннинский район, п. Оловянная, ул. Московская 89	3435300728
22954	Организация/ИП	Оловяннинский муниципальный район	Казначейство	Забайкальский край, Оловяннинский район, п. Оловянная, ул. Московская 57	7515006817
22955	Организация/ИП	Оловяннинский муниципальный район	Опека и попечительство	Забайкальский край, Оловяннинский район, п. Оловянная, ул. Лазо 17 а	7515006486
22956	Организация/ИП	Оловяннинский муниципальный район	Сбербанк	Забайкальский край, Оловяннинский район, п. Оловянная, Московская 50	7707083893
22957	Организация/ИП	Оловяннинский муниципальный район	ФКУ ИК-7	Забайкальский край, Оловяннинский район, п. Оловянная, ул. Дзержинского 13а	7515004760
22958	Организация/ИП	Оловяннинский муниципальный район	СФР	Забайкальский край, Оловяннинский район, п. Оловянная, Московская 50	7515005034
22959	Организация/ИП	Оловяннинский муниципальный район	ЗАГС	Забайкальский край, Оловяннинский район, п. Оловянная, Московская 47	7536095617
22960	Организация/ИП	Оловяннинский муниципальный район	почта	Забайкальский край, Оловяннинский район, п. Оловянная, ул. Транспортная, 5а	674500
22961	Организация/ИП	город Чита	Ронис Елена Анатольевна	Забайкальский край, г. Чита, ул. Ингодинская, д. 28а	
22962	Организация/ИП	Оловяннинский муниципальный район	МКУ РКО и ДМ	Забайкальский край, Оловяннинский район, п. Оловянная, ул. Лазо 17	7515001671
22963	Организация/ИП	Оловяннинский муниципальный район	Администрация городского поселения "Оловяннинское№	Забайкальский край, Оловяннинский район, п. Оловянная, Московская 52	7515005958
22964	Организация/ИП	Оловяннинский муниципальный район	МБОУ СОШ №1	Забайкальский край, Оловяннинский район, п. Оловянная, ул. Московская, 83	7515004200
22965	Организация/ИП	Оловяннинский муниципальный район	МБОУ СОШ №235	Забайкальский край, Оловяннинский район, п. Оловянная, Станционная 11	7515004930
22966	Организация/ИП	Оловяннинский муниципальный район	самозанятая Ткачук Елена Вячеславовна	Забайкальский край, Оловяннинский район, п. Оловянная ул. Октябрьская	751500383996
22967	Организация/ИП	город Чита	Шагако Валерий Александрович	Забайкальский край, г Чита, ул Фрунзе, д 20, пом 1	
22968	Организация/ИП	поселок Агинское	самозанятая Рубшева Лариса Викторовна	Забайкальский край, Оловяннинский район, п. Оловянная ул.Октябрьская 2а, Магазин "Дружба" Торг. Центр	751503067396
22969	Организация/ИП	Оловяннинский муниципальный район	Кафе "Виктория"	Забайкальский край, Оловяннинский район, п. Оловянная, ул. Московская, д 17	751500052592
22970	Организация/ИП	город Чита	Абриев Музаффар Махмудович□	Забайкальский край, г. Чита, ул. Усуглинская, д. 8а	
22971	Организация/ИП	Оловяннинский муниципальный район	Кафе "Рохат"	Забайкальский край, Оловяннинский район, п. Оловянная. ул. Московская, 28в	751501300022
22972	Организация/ИП	Оловяннинский муниципальный район	столовая "Рассвет"	Забайкальский край, Оловяннинский район, п. Оловянная ул. Московская, 23а	751500057248
22973	Организация/ИП	Оловяннинский муниципальный район	Школа	Забайкальский край, Оловяннинский район, Ведерникова 39	7515004552

№ п/п	Тип отходообразователя	Муниципальное образование	Полное наименование	Местоположение	ИНН организации
22974	Организация/ИП	город Чита	Шишкин Николай Борисович	Забайкальский край, г. Чита, ул. Бутина, д. 50, пом. 1	
22975	Организация/ИП	Оловяннинский муниципальный район	Детский сад	Забайкальский край, Оловяннинский район, Ведернкова 48г	7515004672
22976	Организация/ИП	Оловяннинский муниципальный район	Восьмерка	Забайкальский край, Оловяннинский район, Ведерникова 48	7743091201
22977	Организация/ИП	Оловяннинский муниципальный район	Автозаправка	Забайкальский край, Оловяннинский район, Стахановская	7004005919
22978	Организация/ИП	Оловяннинский муниципальный район	Универмаг	Забайкальский край, Оловяннинский район, Стахановская 55	1513039083
22979	Организация/ИП	Оловяннинский муниципальный район	ИП Лапшакова М.В	Забайкальский край, Оловяннинский район, Стахановская 49	751502318294
22980	Организация/ИП	Оловяннинский муниципальный район	Почта России	Забайкальский край, Оловяннинский район, Ул. Комарова 3	7724490000
22981	Организация/ИП	Оловяннинский муниципальный район	Администрация городского поселения Калангуйское	Забайкальский край, Оловяннинский район, Ул.Комарова 3	7515005972
22982	Организация/ИП	Оловяннинский муниципальный район	Администрация сельского поселения "Долгокычинское"	Забайкальский край, Оловяннинский район, с.Долгокыча, ул. Партизанская, д.42	7515006172
22983	Организация/ИП	Оловяннинский муниципальный район	МБОУ Долгокычинская СОШ	Забайкальский край, Оловяннинский район, с.Долгокыча, ул. Молодёжная, д 3	7515004457
22984	Организация/ИП	Оловяннинский муниципальный район	Администрация городского поселения "Золотореченское"	Забайкальский край, Оловяннинский район, п.Золотореченск, Квартал 5 дом 17 кв.56	7515005997
22985	Организация/ИП	Могойтуйский муниципальный район	МАОУ "Цаган-Ольская СОШ"	Забайкальский край, Могойтуйский район, с.Цаган-Ола, ул.Базара ринчино,3	8003037437
22986	Организация/ИП	Могойтуйский муниципальный район	МАДОУ "Цаган-Ольский детский сад "Улаалзай"	Забайкальский край, Могойтуйский район, с.Цаган-Ола, ул.Базара ринчино,1	8003037388
22987	Организация/ИП	Могойтуйский муниципальный район	Индивидуальный предприниматель Балданов Лхама-Жаб Абидуевич	Забайкальский край, Могойтуйский район, с.Цаган-Ола, ул.Ленина,33	753400207060
22988	Организация/ИП	Могойтуйский муниципальный район	Государственное учреждение здравоохранения "Могойтуйская центральная районная больница" фельшерско-акушерский пункт СП "Цаган-Ола"	Забайкальский край, Могойтуйский район, с.Цаган-Ола, ул.Ленина,23а	8003037878
22989	Организация/ИП	Могойтуйский муниципальный район	Индивидуальный предприниматель Бутитова Бальжит Дугарнимаевна магазин "Рабуга"	Забайкальский край, Могойтуйский район, с.Цаган-Ола, ул.Ленина,17	32357373272
22990	Организация/ИП	Могойтуйский муниципальный район	Индивидуальный предприниматель Батуев Догарцырен Владимирович магазин "Рабуга"	Забайкальский край, Могойтуйский район, с.Цаган-Ола, ул.Ленина,17	800301040150
22991	Организация/ИП	Могойтуйский муниципальный район	Филиал муниципального учреждения культуры "Межпоселенческий центр досуга" Дом культуры СП «Цаган-Ола»	Забайкальский край, Могойтуйский район, с.Цаган-Ола, ул.Ленина,15	8003038906
22992	Организация/ИП	Могойтуйский муниципальный район	Агрокооператив "Сагаан-Уула"	Забайкальский край, Могойтуйский район, с.Цаган-Ола, ул.Ленина,15	8003021518
22993	Организация/ИП	Могойтуйский муниципальный район	Муниципальное учреждение культуры "Межпоселенческий центр досуга" музей сельского поселения "Цаган-Ола" им. Б.Лхамажапова	Забайкальский край, Могойтуйский район, с.Цаган-Ола, ул.Ленина,11	8003038906
22994	Организация/ИП	Могойтуйский муниципальный район	администрация сельского поселения "Цаган-Ола"	Забайкальский край, Могойтуйский район, с.Цаган-Ола, ул.Ленина,9	8003021853
22995	Организация/ИП	Могойтуйский муниципальный район	Государственное учреждение "Центр обеспечения деятельности в области гражданской обороны и пожарной безопасности Забайкальского края" (ГУ "Забайкалпожспас") пожарная часть по охране с. Цаган-Ола	Забайкальский край, Могойтуйский район, с.Цаган-Ола, ул.Ленина,7	7536151082
22996	Организация/ИП	Могойтуйский муниципальный район	Отделение почтовой связи № 673462 Агинского почтамта	Забайкальский край, Могойтуйский район, с.Ушарбай, ул.Дугарова, 27	7724261610
22997	Организация/ИП	Могойтуйский муниципальный район	Фельшерско-акушерский пункт с.Ушарбай	Забайкальский край, Могойтуйский район, с.Ушарбай, ул.Дугарова, 12	8003037878
22998	Организация/ИП	Могойтуйский муниципальный район	Сельскохозяйственный производственный кооператив - племзавод "Ушарбай"	Забайкальский край, Могойтуйский район, с.Ушарбай, ул.Дугарова, 27	8003021525
22999	Организация/ИП	Могойтуйский муниципальный район	Филиал муниципального учреждения культуры "Межпоселенческая центральная библиотека им.Н.Очирова" библиотека СП «Ушарбай»	Забайкальский край, Могойтуйский район, с.Ушарбай, ул.Дугарова, 29	8003038913
23000	Организация/ИП	Могойтуйский муниципальный район	Муниципальное бюджетное учреждение культуры ДК "Ушарбай"	Забайкальский край, Могойтуйский район, с.Ушарбай, ул.Дугарова, 29	8003039530
23001	Организация/ИП	Могойтуйский муниципальный район	Администрация сельского поселения "Ушарбай"	Забайкальский край, Могойтуйский район, с.Ушарбай, ул.Дугарова, 27	8003022173
23002	Организация/ИП	Могойтуйский муниципальный район	Индивидуальный предприниматель Бальжиров Б.Г. магазин	Забайкальский край, Могойтуйский район, с.Ушарбай, ул.Дугарова, 31	800300223095
23003	Организация/ИП	Могойтуйский муниципальный район	Индивидуальный предприниматель Бадараева К.Р. магазин "Виктория"	Забайкальский край, Могойтуйский район, с.Ушарбай, ул.Комсомольская, 11а	800100879718

№ п/п	Тип отходообразователя	Муниципальное образование	Полное наименование	Местоположение	ИНН организации
23004	Организация/ИП	Могойтуйский муниципальный район	Индивидуальный предприниматель Батомункуев Р.Б. магазин "Ушарбай"	Забайкальский край, Могойтуйский район, с.Ушарбай, ул.Дугарова, 24	800301284894
23005	Организация/ИП	Могойтуйский муниципальный район	Муниципальное автономное дошкольное образовательное учреждение «Ушарбайский детский сад «Ургы»	Забайкальский край, Могойтуйский район, с.Ушарбай, ул.Дугарова, 25	8003037194
23006	Организация/ИП	Могойтуйский муниципальный район	Муниципальное автономное общеобразовательное учреждение «Ушарбайская средняя общеобразовательная школа»	Забайкальский край, Могойтуйский район, с.Ушарбай, ул.Дугарова, 14	8003037324
23007	Организация/ИП	Могойтуйский муниципальный район	Цугольский дацан «Даши Чойпэлли́нг»	Забайкальский край, с.Цугол, ул.Лазо,51/1	8003022590
23008	Организация/ИП	Могойтуйский муниципальный район	Отделение почтовой связи № 687436 с.Цугол Агинского почтамта	Забайкальский край, с.Цугол, ДОС 310	7724261610
23009	Организация/ИП	Могойтуйский муниципальный район	Индивидуальный ппредпрениматель Медведев Олег Юрьевич магазин "Рита"	Забайкальский край, с. Цугол, Советская 20	800300006012
23010	Организация/ИП	Могойтуйский муниципальный район	Индивидуальный ппредпрениматель Никифорова Людмила Николаевна, магазин "Тополек"	Забайкальский край, с. Цугол, ул. Школьная 1	751500056438
23011	Организация/ИП	Могойтуйский муниципальный район	Администрация СП "Цугол"	Забайкальский край, с. Цугол, ул. Школьная 100	8003022790
23012	Организация/ИП	Могойтуйский муниципальный район	Муниципальное общеобразовательное учреждение "Цугольская средняя общеобразовательная школа"	Забайкальский край, с. Цугол, ДОС 311	8003024156
23013	Организация/ИП	Могойтуйский муниципальный район	Муниципальное дошкольное образовательное учреждение "Цугольский детский сад "Малыш"	Забайкальский край, с. Цугол, ДОС 310	8003037596
23014	Организация/ИП	Могойтуйский муниципальный район	Фельшерско-акушерский пункт с.Цугол	Забайкальский край, с.Цугол, ул. Лазо, д.47А	8003037878
23015	Организация/ИП	Могойтуйский муниципальный район	Муниципальное унитарное предприятие "Цаган-Челутай"	Забайкальский край, Могойтуйский район, с. Цаган-Челутай, ул. Барадиева	8003024533
23016	Организация/ИП	Могойтуйский муниципальный район	филиал Муниципальное учреждение культуры «Межпоселенческий центр досуга» Муниципального района «Могойтуйский район» музей сельского поселения "Цаган-Челутай"	Забайкальский край, Могойтуйский район, с. Курильжа, ул. Школьная д.7	8003038906
23017	Организация/ИП	Могойтуйский муниципальный район	Государственное учреждение "Центр обеспечения деятельности в области гражданской обороны и пожарной безопасности Забайкальского края" (ГУ "Забайкалпожспас") пожарная часть по охране СП "Цаган-Челутай"	Забайкальский край, Могойтуйский район, с. Цаган-Челутай, ул. Барадиева	7536151082
23018	Организация/ИП	Могойтуйский муниципальный район	Индивидульный предприниматель Аюшиева Балма Цырендоржиевна магазин "Улаалзай"	Забайкальский край, Могойтуйский район, с. Цаган-Челутай, ул. Доржиева,10А	800102892947
23019	Организация/ИП	Могойтуйский муниципальный район	Индивидульный предприниматель Нордопов Намсарай Батоевич магазин "Белкам"	Забайкальский край, Могойтуйский район, с. Цаган-Челутай, ул. Барадиева	800301036926
23020	Организация/ИП	Могойтуйский муниципальный район	Индивидульный предприниматель Нордопов Эрдыни Батоевич магазин "Лотос"	Забайкальский край, Могойтуйский район, с. Цаган-Челутай, ул. Барадиева	800300012288
23021	Организация/ИП	Могойтуйский муниципальный район	Отделение почтовой связи № 673491 с.Цаган-Челутай Агинского почтамта	Забайкальский край, Могойтуйский район, с. Цаган-Челутай, ул. Барадиева,25	7724490000
23022	Организация/ИП	Могойтуйский муниципальный район	Муниципальное автономное дошкольное образовательное учреждение "Цаган-Челутайский детский сад "Солнышко"	Забайкальский край, Могойтуйский район, с. Цаган-Челутай, ул. Дорожная	8003037532
23023	Организация/ИП	Могойтуйский муниципальный район	Муниципальное автономное общеобразовательное учреждение "Цаган-Челутайская средняя общеобразовательная школа им. Цырен-Базар Бадмаева"	Забайкальский край, Могойтуйский район, с. Цаган-Челутай, ул. Барадиева,37	8003037518
23024	Организация/ИП	Могойтуйский муниципальный район	филиал Муниципального учреждения культуры "Межпоселенческая центральная библиотека им. Норпола Очирова" сельская библиотека сельского поселения "Цаган-Челутай"	Забайкальский край, Могойтуйский район, с. Цаган-Челутай, ул. Барадиева,23	8003038913
23025	Организация/ИП	Могойтуйский муниципальный район	Дом Культура сельского поселения Цаган-Челутай	Забайкальский край, Могойтуйский район, с. Цаган-Челутай, ул. Барадиева,25	8003038906
23026	Организация/ИП	Могойтуйский муниципальный район	Администрация сельского поселения"Цаган-Челутай"	Забайкальский край, Могойтуйский район, с. Цаган-Челутай, ул. Барадиева,27	8003021500
23027	Организация/ИП	Могойтуйский муниципальный район	филиал Муниципальное учреждение культуры «Межпоселенческий центр досуга» Муниципального района «Могойтуйский район» сельский клуб "Курильжа" сельского поселения "Хила"	Забайкальский край, Могойтуйский район, с. Курильжа, ул. Школьная д.7	8003038906
23028	Организация/ИП	Могойтуйский муниципальный район	Государственное учреждение "Центр обеспечения деятельности в области гражданской обороны и пожарной безопасности Забайкальского края" (ГУ "Забайкалпожспас") пожарная часть по охране СП "Хила"	Забайкальский край, Могойтуйский район, п/ст Ага, ул.Дорожная, 1 в	7536151082
23029	Организация/ИП	Могойтуйский муниципальный район	Индивидульный предприниматель Кривкене Галина Николаевна пекарня	Забайкальский край, Могойтуйский район, п/ст Ага, ул.Чимитдоржина, д.5	800300060891
23030	Организация/ИП	Могойтуйский муниципальный район	Общество с ограниченной ответственностью "Могойтуйский мясокомбинат"	Забайкальский край, Могойтуйский район, п/ст Ага, ул. Луговая, д.7	8003038215

№ п/п	Тип отходообразователя	Муниципальное образование	Полное наименование	Местоположение	ИНН организации
23031	Организация/ИП	Могойтуйский муниципальный район	Индивидульный предприниматель Гурожапов Сергей Болотович автозаправочная станция	Забайкальский край, Могойтуйский район, п/ст Ага	800102902049
23032	Организация/ИП	Могойтуйский муниципальный район	Индивидульный предприниматель Белова Евгения Владимировна магазин "Надежда"	Забайкальский край, Могойтуйский район, п/ст Ага, ул.Почтовая, д.4	800302164007
23033	Организация/ИП	Могойтуйский муниципальный район	Индивидульный предприниматель Баторов Жамсаран Викторович магазин "Ромашка"	Забайкальский край, Могойтуйский район, п/ст Ага, ул.Почтовая, д.2	800300856517
23034	Организация/ИП	Могойтуйский муниципальный район	Индивидульный предприниматель Цыдыпов Чингис Намсарамович магазин "Ага"	Забайкальский край, Могойтуйский район, п/ст Ага, ул.Почтовая, д.1а	800302446308
23035	Организация/ИП	Могойтуйский муниципальный район	Индивидульный предприниматель Содномова Саяна Николаевна кафе "Ага"	Забайкальский край, Могойтуйский район, п/ст Ага	800301290104
23036	Организация/ИП	Могойтуйский муниципальный район	Отделение почтовой связи № 687450 п/ст.Ага Агинского почтамта	Забайкальский край, Могойтуйский район, п/ст Ага, ул. Почтовая, д.7	7724490000
23037	Организация/ИП	Могойтуйский муниципальный район	Муниципальное автономное дошкольное образовательное учреждение "Хилинский детский сад "Малышок"	Забайкальский край, Могойтуйский район, п/ст Ага, ул. Школьная, д.1 а	8003037268
23038	Организация/ИП	Могойтуйский муниципальный район	Муниципальное общеобразовательное учреждение "Хилинская средняя общеобразовательная школа"	Забайкальский край, Могойтуйский район, п/ст Ага, ул. Школьная, д.1	8003037229
23039	Организация/ИП	Могойтуйский муниципальный район	филиал Муниципального учреждения культуры "Межпоселенческая центральная библиотека им. Норпола Очирова" сельская библиотека сельского поселения "Хила"	Забайкальский край, Могойтуйский район, п/ст Ага, ул. Луговая, д.9	8003038913
23040	Организация/ИП	Могойтуйский муниципальный район	филиал Муниципального учреждения культуры «Межпоселенческий центр досуга» муниципального района «Могойтуйский район» Дом культуры сельского поселения "Хила"	Забайкальский край, Могойтуйский район, п/ст Ага, ул. Луговая, д.9	8003038906
23041	Организация/ИП	Могойтуйский муниципальный район	Администрация сельского поселения"Хила"	Забайкальский край, Могойтуйский район, п/ст Ага, ул. Почтовая, д.7	8003021490
23042	Организация/ИП	Могойтуйский муниципальный район	Отделение почтовой связи 687432 Агинского почтампта	Забайкальский край, с.Хара-Шибирь, ул.Советская,35	8003021469
23043	Организация/ИП	Могойтуйский муниципальный район	Филиал муниципального учреждения культуры "Межпоселенческий центральная библиотека имени Норпола Очирова", библиотека сельского поселения "Хара-Шибирь"	Забайкальский край, с.Хара-Шибирь, ул.Советская,41б	8003038913
23044	Организация/ИП	Могойтуйский муниципальный район	Индивидуальный предприниматель Лхасаранова Альбина Батомункуевна	Забайкальский край, с.Хара-Шибирь, ул.Советская,27	800100447130
23045	Организация/ИП	Могойтуйский муниципальный район	Индивидуальный предприниматель Шойбонов Цырен-доржи Юрьевич	Забайкальский край, с.Хара-Шибирь, ул.Советская,33	8003037959
23046	Организация/ИП	Могойтуйский муниципальный район	Хара-Шибирский участок Могойтуйский районных электросетей	Забайкальский край, с.Хара-Шибирь, ул.Первомайская,3	7536007995
23047	Организация/ИП	Могойтуйский муниципальный район	Государственное учреждение "Центр обеспечения деятельности в области гражданской обороны и пожарной безопасности Забайкальского края" (ГУ "Забайкалпожснас") Пожарная часть по охране села Хара-Шибирь	Забайкальский край, с.Хара-Шибирь, ул.Советская,б/н	7536151082
23048	Организация/ИП	Могойтуйский муниципальный район	Сельскохозяйственный производственный кооператив имени Кирова	Забайкальский край, с.Хара-Шибирь, ул.Советская,41б	8003020923
23049	Организация/ИП	Могойтуйский муниципальный район	Государственное учреждение социального обслуживания "Могойтуйский комплексный центр социального обслуживания населения "Элбег" Забайкальского края "Хара-Шибирский дом-интернат для престарелых и инвалидов"	Забайкальский край, с.Хара-Шибирь, ул.Байкальская,15	8003024572
23050	Организация/ИП	Могойтуйский муниципальный район	Муниципальное учреждение здравоохранения Могойтуйская центральная районная больница «Хара-Шибирская участковая больница»	Забайкальский край, с.Хара-Шибирь, ул.Байкальская,15	8003037878
23051	Организация/ИП	Могойтуйский муниципальный район	Муниципальное дошкольное общеобразовательное учреждение «Хара-Шибирский детский сад «Баяр»	Забайкальский край, с.Хара-Шибирь, ул.Советская,23	8003037211
23052	Организация/ИП	Могойтуйский муниципальный район	Муниципальное общеобразовательное учреждение «Хара-Шибирская средняя школа»	Забайкальский край, с.Хара-Шибирь, ул.Советская,27	8003037317
23053	Организация/ИП	Могойтуйский муниципальный район	Филиал муниципального учреждения культуры "Межпоселенческий цент досуга " Дом культуры сельского поселения "Хара-Шибирь"	Забайкальский край, с.Хара-Шибирь, ул.Советская,41б	8003038906
23054	Организация/ИП	Могойтуйский муниципальный район	Администрация сельского поселения "Хара-Шибирь"	Забайкальский край, с.Хара-Шибирь, ул.Советская,35	8003021469
23055	Организация/ИП	Могойтуйский муниципальный район	Муниципальное общеобразовательное учреждение «Усть-Наринская средняя общеобразовательная школа»	Забайкальский край, Могойтуйский район, с.Усть, ул.Школьная,19	8003037395
23056	Организация/ИП	Могойтуйский муниципальный район	Муниципальное дошкольное образовательное учреждение «Усть-Наринский детский сад «Ласточка»	Забайкальский край, Могойтуйский район, с.Усть-Нарин, ул.Нагорная,1	8003037331

№ п/п	Тип отходообразователя	Муниципальное образование	Полное наименование	Местоположение	ИНН организации
23057	Организация/ИП	Могойтуйский муниципальный район	Администрация сельского поселения "Усть-Нарин"	Забайкальский край, Могойтуйский район, с.Усть-Нарин, ул.Школьная,6	8003021275
23058	Организация/ИП	Могойтуйский муниципальный район	Отделение почтовой связи № 687434 Агинского почтамта	Забайкальский край, Могойтуйский район, с.Усть-Нарин, ул.Школьная,6, помещение 3	7724261610
23059	Организация/ИП	Могойтуйский муниципальный район	Фельшерско-акушерский пункт с.Усть-Нарин	Забайкальский край, Могойтуйский район, с.Усть-Нарин, ул.Алтайская,23	8003037878
23060	Организация/ИП	Могойтуйский муниципальный район	Индивидуальный предприниматель Затулев А.Г.магазин Радуга	Забайкальский край, Могойтуйский район, с.Нарин, ул.Бурятская,12а	800301316507
23061	Организация/ИП	Могойтуйский муниципальный район	Индивидуальный предприниматель Михалева А.В. магазин "Добро"	Забайкальский край, Могойтуйский район, с.Усть-Нарин, ул.Школьная,8а	800300161508
23062	Организация/ИП	Могойтуйский муниципальный район	Государственное бюджетное учреждение "Могойтуйская станция по борьбе с болезнями животных" сельского поселения "Ортуй"	Забайкальский край, Могойтуйский район, с.Ортуй, ул. Ленина, д. 14	8003036539
23063	Организация/ИП	Могойтуйский муниципальный район	Индивидуальный предприниматель Балданов Эрдэни Бабуевич магазин "Туяа"	Забайкальский край, Могойтуйский район, с.Ортуй, ул. Ленина, д. 23а	800300007143
23064	Организация/ИП	Могойтуйский муниципальный район	Индивидуальный предприниматель Манзарова Бутит Андреевна магазин б/н	Забайкальский край, Могойтуйский район, с.Ортуй, ул. Ленина, д. 18	800301623138
23065	Организация/ИП	Могойтуйский муниципальный район	Индивидуальный предприниматель Цыремпилова Елена Шулуновна магазин "Черемушки"	Забайкальский край, Могойтуйский район, с.Ортуй, ул. Ленина, д. 21	800302187100
23066	Организация/ИП	Могойтуйский муниципальный район	Сельская врачебная амбулатория сельского поселения "Ортуй"	Забайкальский край, Могойтуйский район, с.Ортуй, ул. Шагдарова, д. 19	8003037878
23067	Организация/ИП	Могойтуйский муниципальный район	Муниципальное автономное дошкольное образовательное учреждение «Ортуйский детский сад «Радуга»	Забайкальский край, Могойтуйский район, с.Ортуй, ул. Ленина, д. 18	8003037606
23068	Организация/ИП	Могойтуйский муниципальный район	Муниципальное автономное общеобразовательное учреждение «Ортуйская средняя общеобразовательная школа»	Забайкальский край, Могойтуйский район, с.Ортуй, ул. Шагдарова, д.7	8003037525
23069	Организация/ИП	Могойтуйский муниципальный район	Общество с ограниченной ответственностью "Титан плюс"	Забайкальский край, Могойтуйский район, с.Ортуй, ул. Ленина, д. 34А	8003039917
23070	Организация/ИП	Могойтуйский муниципальный район	Муниципальное учреждение культуры "Межпоселенческая центральная библиотека им.Н.Очирова" библиотека сельского поселения «Ортуй»	Забайкальский край, Могойтуйский район, с.Ортуй, ул. Ленина, д. 15	8003038913
23071	Организация/ИП	Могойтуйский муниципальный район	Муниципальное учреждение культуры "Межпоселенческий центр досуга" Дом культуры Дом Культуры сельского поселения "Ортуй"	Забайкальский край, Могойтуйский район, с.Ортуй, ул. Ленина, д. 15	8003021596
23072	Организация/ИП	Могойтуйский муниципальный район	Сельскохозяйственный кредитный потребительский кооперати "Улан-Одон плюс"	Забайкальский край, Могойтуйский район, с.Ортуй, ул. Ленина, д. 14	8003037740
23073	Организация/ИП	Могойтуйский муниципальный район	Агрокооператив "Улан-Одон"	Забайкальский край, Могойтуйский район, с.Ортуй, ул. Ленина, д. 14	8003021370
23074	Организация/ИП	Могойтуйский муниципальный район	Музей сельского поселения "Ортуй"	Забайкальский край, Могойтуйский район, с.Ортуй, ул. Ленина, д. 14	8003021596
23075	Организация/ИП	Могойтуйский муниципальный район	Отделение почтовой связи № 673840 Агинского почтамта	Забайкальский край, Могойтуйский район, с.Ортуй, ул. Ленина, д. 14	7724261610
23076	Организация/ИП	Могойтуйский муниципальный район	Администрация сельского поселения "Ортуй"	Забайкальский край, Могойтуйский район, с.Ортуй, ул. Ленина, д. 14	8003021596
23077	Организация/ИП	Могойтуйский муниципальный район	Отделение почтовой связи	Забайкальский край, с. Ага-Хангил, ул. Ленина, д. 17	7724490000
23078	Организация/ИП	Могойтуйский муниципальный район	Дом культуры	Забайкальский край, с. Ага-Хангил, ул. Ленина, д. 19	8003039547
23079	Организация/ИП	Могойтуйский муниципальный район	ООО "Кафе Толон"	Забайкальский край, с. Ага-Хангил, ул. Ламожапова, д. 2	800300483784
23080	Организация/ИП	Могойтуйский муниципальный район	Администрация сельского поселения "Ага-Хангил"	Забайкальский край, с. Ага-Хангил, ул. Ленина, д. 17	8003021204
23081	Организация/ИП	Могойтуйский муниципальный район	ИП Чирнинов М.Ц.	Забайкальский край, с. Ага-Хангил, ул. Ленина, д. 20	800300483784
23082	Организация/ИП	Могойтуйский муниципальный район	ИП Гончикова С. Б.	Забайкальский край, с. Ага-Хангил, ул. Ленина, д. 16	800301830494
23083	Организация/ИП	Могойтуйский муниципальный район	МАОУ "Ага-Хангильская средняя общеобразовательная школа имени Базара Барадина"	Забайкальский край, с. Ага-Хангил, ул. Ленина, д. б/н	800300287349
23084	Организация/ИП	Могойтуйский муниципальный район	МАДОУ "Ага-Хангилский детский сад "Солнышко"	Забайкальский край, с. Ага-Хангил, ул. Молодежная, д.13	8003037300
23085	Организация/ИП	Могойтуйский муниципальный район	Отделение почтовой связи № 673850	Забайкальский край, Могойтуйский район, с.Кусоча, пер. Молодежный, 6/1	7724261610
23086	Организация/ИП	Могойтуйский муниципальный район	Муниципальное автономное дошкольное общеобразовательное учреждение "Кусочинский детский сад "Огонек"	Забайкальский край, Могойтуйский район, с.Кусоча, ул. Кусочинская,18а	8003037243

№ п/п	Тип отходообразователя	Муниципальное образование	Полное наименование	Местоположение	ИНН организации
23087	Организация/ИП	Могойтуйский муниципальный район	Муниципальное автономное общеобразовательное учреждение "Кусочинская средняя общеобразовательная школа"	Забайкальский край, Могойтуйский район, с.Кусоча, ул. Кусочинская,18	8003037620
23088	Организация/ИП	Могойтуйский муниципальный район	Кусочинская амбулатория	Забайкальский край, Могойтуйский район, с.Кусоча, ул. Молодежная, 2	8003037878
23089	Организация/ИП	Могойтуйский муниципальный район	Государственное учреждение "Центр обеспечения деятельности в области гражданской обороны и пожарной безопасности Забайкальского края" (ГУ "Забайкалпожспас") пожарная часть по охране с. Кусоча	Забайкальский край, Могойтуйский район, с.Кусоча, ул. Центральная, 29	7536151082
23090	Организация/ИП	Могойтуйский муниципальный район	филиал муниципального учреждения культуры "Межпоселенческая центральная библиотека им. Н.Очирова" библиотека СП "Кусоча"	Забайкальский край, Могойтуйский район, с.Кусоча, ул. Октябрьская,10	8003038913
23091	Организация/ИП	Могойтуйский муниципальный район	Филиал муниципального учреждения культуры "Межпоселенческий центр досуга" Дом культуры СП "Кусоча"	Забайкальский край, Могойтуйский район, с.Кусоча, ул. Октябрьская,10	8003038906
23092	Организация/ИП	Могойтуйский муниципальный район	Агропромышленный кооператив "Кусочи"	Забайкальский край, Могойтуйский район, с.Кусоча, пер. Молодежный, 10	8003021941
23093	Организация/ИП	Могойтуйский муниципальный район	Администрация сельского поселения "Кусоча"	Забайкальский край, Могойтуйский район, с.Кусоча, пер.Молодежный,10	8003021229
23094	Организация/ИП	Могойтуйский муниципальный район	Индивидуальный предприниматель Нимаева Б.Б магазин	Забайкальский край, Могойтуйский район, с.Кусоча, ул. Центральная,31	800301580741
23095	Организация/ИП	Могойтуйский муниципальный район	Индивидуальный предприниматель Лодонов Н.Б магазин "Эрдэм"	Забайкальский край, Могойтуйский район, с.Кусоча, ул. Нагорная, 24	800300066036
23096	Организация/ИП	Могойтуйский муниципальный район	Индивидуальный предприниматель Шойдоков Д.Д. магазин "Жаргал"	Забайкальский край, Могойтуйский район, с.Кусоча, пер.Молодежный,8	800302544200
23097	Организация/ИП	Могойтуйский муниципальный район	Муниципальное автономное общеобразовательное учреждение «Боржигантайская средняя общеобразовательная школа»	Забайкальский край, Могойтуйский район, с.Боржигантай, ул.Ленина,29а	8003037356
23098	Организация/ИП	Могойтуйский муниципальный район	Муниципальное автономное дошкольное образовательное учреждение «Боржигантайский детский сад «Василек»	Забайкальский край, Могойтуйский район, с.Боржигантай, ул.Ленина,29а	8003037370
23099	Организация/ИП	Могойтуйский муниципальный район	Администрация сельского поселения "Боржигантай"	Забайкальский край, Могойтуйский район, с.Боржигантай, ул.Ленина,31а	8003021557
23100	Организация/ИП	Могойтуйский муниципальный район	Отделение почтовой связи № 687434 Агинского почтамта	Забайкальский край, Могойтуйский район, с.Боржигантай, ул.Ленина,31а, помещение 3	7724261610
23101	Организация/ИП	Могойтуйский муниципальный район	Фельшерско-акушерский пункт с.Боржигантай	Забайкальский край, Могойтуйский район, с.Боржигантай, ул.Пристромова,4а	8003037878
23102	Организация/ИП	Могойтуйский муниципальный район	Государственное учреждение "Центр обеспечения деятельности в области гражданской обороны и пожарной безопасности Забайкальского края" (ГУ "Забайкалпожспас") пожарная часть по охране с. Боржигантай	Забайкальский край, Могойтуйский район, с.Боржигантай, ул.Пристромова,14а	7536151082
23103	Организация/ИП	Могойтуйский муниципальный район	Общество с ограниченной ответственностью "Ивушка"	Забайкальский край, Могойтуйский район, с.Боржигантай, ул.Ленина,31а	8003040006
23104	Организация/ИП	Могойтуйский муниципальный район	Агропромышленный кооператив "Боржигантай"	Забайкальский край, Могойтуйский район, с.Боржигантай, ул.Ленина,31а	8003021860
23105	Организация/ИП	Могойтуйский муниципальный район	СППК "Боржигантай"	Забайкальский край, Могойтуйский район, с.Боржигантай, ул.Ленина,31а	8003037846
23106	Организация/ИП	Могойтуйский муниципальный район	Филиал муниципального учреждения культуры "Межпоселенческая центральная библиотека им.Н.Очирова" библиотека СП «Боржигантай»	Забайкальский край, Могойтуйский район, с.Боржигантай, ул.Ленина,31а	8003038913
23107	Организация/ИП	Могойтуйский муниципальный район	Филиал муниципального учреждения культуры "Межпоселенческий центр досуга" Дом культуры СП «Боржигантай»	Забайкальский край, Могойтуйский район, с.Боржигантай, ул.Ленина,29а	8003038906
23108	Организация/ИП	Могойтуйский муниципальный район	Государственное бюджетное учреждение "Могойтуйская станция по борьбе с болезнями животных" в СП "Боржигантай"	Забайкальский край, Могойтуйский район, с.Боржигантай, ул.Ленина,31а	8003036539
23109	Организация/ИП	Могойтуйский муниципальный район	Индивидуальный предпрениматель Стукова К.А. магазин "Лидер"	Забайкальский край, Могойтуйский район, с.Боржигантай, ул.Ленина,33а	800301925587
23110	Организация/ИП	Могойтуйский муниципальный район	Индивидуальный предпрениматель Журавлева С.В. магазин "Центральный"	Забайкальский край, Могойтуйский район, с.Боржигантай, ул.Ленина,44а	800302894300
23111	Организация/ИП	Могойтуйский муниципальный район	Индивидуальный предпрениматель Гончарова Н.Н. магазин	Забайкальский край, Могойтуйский район, с.Боржигантай, ул.Чапаева,14	800300324103
23112	Организация/ИП	Могойтуйский муниципальный район	Индивидуальный предпрениматель Костянюк С.А. магазин "Купец"	Забайкальский край, Могойтуйский район, с.Боржигантай, ул.Ленина,16а	800300161508
23113	Организация/ИП	Могойтуйский муниципальный район	Муниципальное учреждение культуры "Межпоселенческий центр досуга" Дом культуры сельского поселения "Нуринск"	Забайкальский край, Могойтуйский район, с.Нуринск, ул.Зелёная,д.б/н	8003038906
23114	Организация/ИП	Могойтуйский муниципальный район	Государственное учреждение культуры "Могойтуйская центральная больница" фельшерско-акушерский пункт с.Нуринск	Забайкальский край, Могойтуйский район,с.Нуринск, ул.Зеленая,д.б/н.	8003037878
23115	Организация/ИП	Могойтуйский муниципальный район	Отделение почтовой связи № 687453 с.Нуринск Агинского почтамта	Забайкальский край, Могойтуйский район, с.Нуринск, ул.Зелёная,д.1	7724261610

№ п/п	Тип отходообразователя	Муниципальное образование	Полное наименование	Местоположение	ИНН организации
23116	Организация/ИП	Могойтуйский муниципальный район	Индивидуальный предпрениматель Митупова Б.Г. продовольственный магазин "Шанс"	Забайкальский край, Могойтуйский район,с.Нуринск, ул.Центральная,д.18а	800300043494
23117	Организация/ИП	Могойтуйский муниципальный район	Индивидуальный предпрениматель Гомбоева А.Г., продовольственный магазин "Южный"	Забайкальский край, Могойтуйский район,с.Нуринск, ул.Зеленая ,д.16 а	751500036784
23118	Организация/ИП	Могойтуйский муниципальный район	Муниципальное автономное дошкольное образовательное учреждение "Нуринский детский сад "Одуванчик"	Забайкальский край, Могойтуйский район,с.Нуринск, ул.Зеленая ,д.5	8003037557
23119	Организация/ИП	Могойтуйский муниципальный район	Муниципальное автономное общеобразовательное учреждение "Нуринская средняя общеобразовательная школа"	Забайкальский край, Могойтуйский район,с.Нуринск, ул.Армейская,д.1	8003037349
23120	Организация/ИП	Могойтуйский муниципальный район	Администрация сельского поселения "Нуринск"	Забайкальский край, Могойтуйский район,с.Нуринск, ул.Зеленая,д.б/н.	8003021959
23121	Организация/ИП	Могойтуйский муниципальный район	Муниципальное бюджетное учреждение культуры "Дом культуры" сельского поселения "Догой"	Забайкальский край, Могойтуйский район,с.Догой, ул.Батожабая,д.21	8003039554
23122	Организация/ИП	Могойтуйский муниципальный район	Сельскохозяственный потребительский кредитный кооператив "Найдал"	Забайкальский край, Могойтуйский район,с.Догой, ул.Батожабая,д.21	8003037691
23123	Организация/ИП	Могойтуйский муниципальный район	Фельшерско-акушерский пункт с.Догой	Забайкальский край, Могойтуйский район,с.Догой, ул.Ленина,20	8003037878
23124	Организация/ИП	Могойтуйский муниципальный район	Отделение почтовой связи № 687454 с.Догой Агинского почтамта	Забайкальский край, Могойтуйский район,с.Догой, ул.Батожабая,д.21	7724261610
23125	Организация/ИП	Могойтуйский муниципальный район	Администрация СП "Догой"	Забайкальский край, Могойтуйский район,с.Догой, ул.Батожабая,д.21	8003021684
23126	Образовательные/дошкольные учреждения	Могойтуйский муниципальный район	Догойская средняя образовательная школа имени Дашарабдана Батожабая	Забайкальский край, Могойтуйский район,с.Догой, ул.Батожабая,д.19	8003037500
23127	Месторождения, лицензионные участки	Калганский муниципальный район	Чингильтуйская общеобразовательная школа	Забайкальский край, с. Чингильтуй ул. Новая д. 17	7507001460
23128	Месторождения, лицензионные участки	Калганский муниципальный район	Детский сад "Малыш"	Забайкальский край, с. Чингильтуй ул. Новая д. 17	6603011028
23129	Организация/ИП	Калганский муниципальный район	ИП Кутенков Андрей Гаврилович/ ИП Якимова Светлана Николаевна	Забайкальский край, с. Чингильтуй ул. Советская д. 31 с. Чингильтуй ул. Советская д. 43	750700956988/750700630792
23130	Организация/ИП	город Чита	Тупицына Нина Георгиевна	Забайкальский край, г. Чита, ул. Столярова, д. 51, пом 73	
23131	Организация/ИП	город Чита	Капустина Екатерина Сергеевна	Забайкальский край, г Чита, ул Нагорная, 26, пом 4	
23132	Образовательные/дошкольные учреждения	Калганский муниципальный район	МДОУ "Детский сад Василёк"	Забайкальский край, с.Нижний Калгукан ул.Журавлёва д 1	7507000226
23133	Организация/ИП	Калганский муниципальный район	Нижне-Калгуканская сельская администрация	Забайкальский край, с.Нижний Калгукан ул.Журавлёва д 4	7507001050
23134	Организация/ИП	Калганский муниципальный район	ООО "Комфорт Строй"	Забайкальский край, с. Нижний Калгукан ул.Журавлёва д 1	9102239108
23135	Организация/ИП	Калганский муниципальный район	АО "Почта России"	Забайкальский край, с.Нижний Калгукан ул.Журавлёва д 1	7724490000
23136	Образовательные/дошкольные учреждения	Калганский муниципальный район	МОУ Нижне-Калгуканская СОШ	Забайкальский край, с.Нижний Калгукан у.Журавлёва д 1	7507001533
23137	Организация/ИП	Калганский муниципальный район	ИП Морозова	Забайкальский край, Чална, ул. Мира 86	75070063600
23138	Организация/ИП	Калганский муниципальный район	ИП Жилина	Забайкальский край, с.Нижний Калгукан ул. Журавлёва д 8	75070004562
23139	Организация/ИП	Калганский муниципальный район	ООО ПКФ " Атлант"	Забайкальский край, с.Нижний Калгукан ул. Нагорная д 2	7507000850
23140	Образовательные/дошкольные учреждения	Калганский муниципальный район	МДОУ "Буратино"	Забайкальский край, с. Козлово, пер. Школьный, д.1	7507001614
23141	Образовательные/дошкольные учреждения	Калганский муниципальный район	Козловская начальная школа (филиал от Чупровской СОШ)	Забайкальский край, с. Козлово, пер. Школьный, д.1	7507001484
23142	Образовательные/дошкольные учреждения	Калганский муниципальный район	МОУ Кадаинская СОШ	Забайкальский край, с.Кадая, ул Приаргунская, д.1	7507001519
23143	Организация/ИП	город Чита	Естехин Игорь Викторович	Забайкальский край, г. Чита, ул. Красноармейская, д. 54, пом. 1	

№ п/п	Тип отходообразователя	Муниципальное образование	Полное наименование	Местоположение	ИНН организации
23144	Садовые, дачные товарищества	Калганский муниципальный район	"Доновский"	Забайкальский край, с.Доно, ул. Нагорная, 57	7507000681
23145	Организация/ИП	Калганский муниципальный район	Доновская сельская администрация	Забайкальский край, с.Доно, ул. Нагорная, 56	7507001935
23146	Организация/ИП	Калганский муниципальный район	"Жемчужина"	Забайкальский край, С.Доно, ул. Лелекова, 40а	7203304818
23147	Образовательные/дошкольные учреждения	Калганский муниципальный район	МОУ Доновская СОШ	Забайкальский край, с.Доно, ул. Школьная, 3	7507001477
23148	Организация/ИП	Калганский муниципальный район	"Лилия"	Забайкальский край, С.Доно, ул. Молодежная, 14	7507002350
23149	Организация/ИП	Калганский муниципальный район	"Атлантида"	Забайкальский край, с.Доно, ул. Нагорная, 56	7734498618
23150	Медицинское учреждение	Калганский муниципальный район	ФАП	Забайкальский край, с.Бура, ул В-Козлова,42	7507000106

№ п/п	Тип отходообразователя	Муниципальное образование	Полное наименование	Местоположение	ИНН организации
23179	Организация/ИП	Борзинский муниципальный район	ДК.Шахтёр	Забайкальский край, пгт. Шерловая Гора ул. Горького 9	4202010104
23180	Организация/ИП	Борзинский муниципальный район	ФОК	Забайкальский край, пгт. Шерловая Гора ул. Бабушкина 27	7801346250
23181	Образовательные/дошкольные учреждения	Борзинский муниципальный район	детский сад Полянка	Забайкальский край, пгт. Шерловая Гора ул. 2 ой МКР. 5	5837008967
23182	Образовательные/дошкольные учреждения	Борзинский муниципальный район	детский сад № 5	Забайкальский край, пгт. Шерловая Гора ул. Профсоюзная 37	0573008338
23183	Образовательные/дошкольные учреждения	Борзинский муниципальный район	средняя школа № 40	Забайкальский край, пгт. Шерловая Гора ул. Торговая 34	6612011264
23184	Образовательные/дошкольные учреждения	Борзинский муниципальный район	начальная школа №40	Забайкальский край, пгт. Шерловая Гора ул. Горького 12	2341009166
23185	Образовательные/дошкольные учреждения	Борзинский муниципальный район	Средняя школа № 47	Забайкальский край, пгт. Шерловая Гора ул. Ленина 16	7603020539
23186	Образовательные/дошкольные учреждения	Борзинский муниципальный район	средняя школа № 42	Забайкальский край, пгт. Шерловая Гора ул. Ленина 4	7604040915
23187	Организация/ИП	Борзинский муниципальный район	ТЦ wielberries	Забайкальский край, гт Шерловая Гора ,ул. Торговая ,д.16	752904726873
23188	Медицинское учреждение	Борзинский муниципальный район	аптечный пункт " Форте"	Забайкальский край, пгт. Шерловая Гора,ул.Калинина.д.5,пом.46	752901162700
23189	Медицинское учреждение	Борзинский муниципальный район	аптечный пункт	Забайкальский край, п.г.т. Шерловая Гора, ул. Дзержинского , д.3, пом35 ; ул.1 Мая , д.6	7536096723
23190	Медицинское учреждение	Борзинский муниципальный район	аптечный пункт	Забайкальский край, п.г.т. Шерловая Гора, ул. Дзержинского, 3	7536096723
23191	Медицинское учреждение	Борзинский муниципальный район	аптечный пункт" Дилена"	Забайкальский край, пгт. Шерловая Гора, ул. Спортивная, 23 пом 2	7524011130
23192	Медицинское учреждение	Борзинский муниципальный район	Флория Эконом" аптечный пункт	Забайкальский край, пгт. Шерловая Гора, ул.Торговая, 24, пом. 9а	750802824892
23193	Медицинское учреждение	Борзинский муниципальный район	аптечный склад	Забайкальский край, п.г.т. Шерловая Гора, ул. Дзержинского, 5а	7534000240
23194	Организация/ИП	Борзинский муниципальный район	магазин " Наш" дискаунтер	Забайкальский край, пгт Шерловая Гора ,ул. Ленина,д.8а	7536178817
23195	Организация/ИП	Борзинский муниципальный район	магазин " Наш" дискаунтер	Забайкальский край, пгт. Шерловая гора,мкр.2,д.7А	7536178817
23196	Организация/ИП	Борзинский муниципальный район	ОБЩЕСТВО С ОГРАНИЧЕННОЙ ОТВЕТСТВЕННОСТЬЮ "АЛЬФА-М"	Забайкальский край, пгт. Шерловая Гора ,ул.Калинина, д.3	7743931676
23197	Организация/ИП	Борзинский муниципальный район	ОБЩЕСТВО С ОГРАНИЧЕННОЙ ОТВЕТСТВЕННОСТЬЮ "АЛЬФА-М"	Забайкальский край, пгт Шерловая Гора. ул. Дзержинского,д.5,пом.1	7743931676
23198	Организация/ИП	Борзинский муниципальный район	м-н " Хлеб Соль"	Забайкальский край, пгт Шерловая Гора, ул. 50 Лет Октября, д.7	3811125221
23199	Организация/ИП	Борзинский муниципальный район	м-н " Светофор"	Забайкальский край, пгт. Шерловая Гора, ул. Матросова ,д.1А	7536113009
23200	Организация/ИП	Борзинский муниципальный район	м-н " Сказка"	Забайкальский край, пгт Шерловая Гора, ул. Ленина, д.8	7529000413
23201	Организация/ИП	Борзинский муниципальный район	м-н" Алкомир"	Забайкальский край, пгт. Шерловая Гора,ул. Горького,д.13	752902270909
23202	Организация/ИП	Борзинский муниципальный район	м-н " Де Люкс"	Забайкальский край, пгт Шерловая Гора, ул. Дзержинского,д.5,пом.3	752902270909
23203	Организация/ИП	Борзинский муниципальный район	магазин "Угловой"	Забайкальский край, пгт Шерловая Гора, ул.Ленина, 3	752901623005
23204	Организация/ИП	Борзинский муниципальный район	магазин "Дебют"	Забайкальский край, п.Шерловая Гора, ул.Дзержинского,4	752901623005
23205	Организация/ИП	Борзинский муниципальный район	магазин "Виктория"	Забайкальский край, п.Шерловая гора, ул 1Мая, д.8	752901623005

№ п/п	Тип отходообразователя	Муниципальное образование	Полное наименование	Местоположение	ИНН организации
23206	Организация/ИП	Борзинский муниципальный район	магазин "Любимый"	Забайкальский край, пгт. Шерловая Гора, ул. БСК, д.18	752903688625
23207	Организация/ИП	Борзинский муниципальный район	магазин "Парус"	Забайкальский край, пгт Шерловая Гора, мкр -2. д.13	752900323979
23208	Организация/ИП	Борзинский муниципальный район	магазин "Шахтер"	Забайкальский край, пгтШерловая Гора, мкр.2,д.11,пом.,11,пом.2	752900323979
23209	Организация/ИП	Борзинский муниципальный район	магазин "Радуга"	Забайкальский край, п.Шерловая-1 ул.Горького, д.25	752900323979
23210	Организация/ИП	Борзинский муниципальный район	магазин "Северный"	Забайкальский край, п.Шерловая Гора, ул.1Мая, д. 16	752900323979
23211	Организация/ИП	Борзинский муниципальный район	ТЦ отдел" кнопка"	Забайкальский край, пгт Шерловая Гора , ул. Торговая ,д.16	752903249219
23212	Организация/ИП	Борзинский муниципальный район	магазин "Лира"	Забайкальский край, пгт Шерловая Гора, ул. Шахтерская, дом 5пом.1	752903015154
23213	Организация/ИП	Борзинский муниципальный район	м-н Ангелина	Забайкальский край, пгтШерловая Гора, ул.1 мая , д.10	752904534441
23214	Организация/ИП	Борзинский муниципальный район	магазин " Бытовая химия"	Забайкальский край, пгтШерловая Гора, ул.1 мая , д.16	753500461253
23215	Организация/ИП	Борзинский муниципальный район	кулинария-пекарня	Забайкальский край, пгт Шерловая Гора ,ул. 50 Лет Октября,д.22	752900623387
23216	Организация/ИП	Борзинский муниципальный район	магазин "Катеринка"	Забайкальский край, пгт Шерловая Гора, ул.БСК. 9	752900623387
23217	Организация/ИП	Калганский муниципальный район	магазин "Метр-2"	Забайкальский край, п.Шерловая -1, ул. Торговая,13	752900049606
23218	Организация/ИП	Борзинский муниципальный район	магазин "Метр"	Забайкальский край, п.Шерловая Гора,ул.Октябрьская,д.5	752900049606
23219	Организация/ИП	Борзинский муниципальный район	магазин	Забайкальский край, п.Шерловая Гора, ул. Советска,.10а	752903869100
23220	Организация/ИП	Борзинский муниципальный район	торг палатка " Купава"	Забайкальский край, пгт Шерловая Гора ,ул. Торговая,д.16	753500000252
23221	Организация/ИП	Борзинский муниципальный район	алкомаркет Градус 2 Пряльников А.	Забайкальский край, пгтШерловая Гора, ул.Калинина,7	752920847071
23222	Организация/ИП	Борзинский муниципальный район	магазин "Конфетка"	Забайкальский край, пгтШерловая Гора, ул.Центральная, 4	752920687371
23223	Организация/ИП	Борзинский муниципальный район	павильон " Торнадо"	Забайкальский край, п.Шерловая Гора, мкр.2, 6а	752900097367
23224	Организация/ИП	Борзинский муниципальный район	магазин "Техномир"	Забайкальский край, пгтШерловая Гора, ул.50 Лет Октября, 5	752201843973
23225	Организация/ИП	Борзинский муниципальный район	магазин "Мечта"	Забайкальский край, п.Шерловая Гора, ул.Дзержинского, д.6	752900027169
23226	Организация/ИП	Борзинский муниципальный район	магазин "Протон"	Забайкальский край, п.Шерловая Гора, мкр.С. Строитель,д.3	752900027169
23227	Организация/ИП	Борзинский муниципальный район	магазин "Анжела"	Забайкальский край, пгтШерловая Гора, ул.Торговая, 24	752900341865
23228	Организация/ИП	Борзинский муниципальный район	магазин "Автозапчасти"	Забайкальский край, пгт.Шерловая Гора, ул.50 лет Октября, 22	752900017837
23229	Организация/ИП	Борзинский муниципальный район	магазин "Сюрприз"	Забайкальский край, пгтШерловая Гора, ул.Учанина,3	752901622379
23230	Организация/ИП	Борзинский муниципальный район	магазин "Давид"	Забайкальский край, пгтШерловая Гора, ул.50 лет Октября2	752901622379
23231	Организация/ИП	Борзинский муниципальный район	магазин "Елена"	Забайкальский край, пгтШерловая Гора, ул.Шахтерская, д.2 помещение 8	752900095105
23232	Организация/ИП	Борзинский муниципальный район	магазин "Комфорт"	Забайкальский край, пгтШерловая Гора, ул.Ленина, 10	752404625002
23233	Организация/ИП	Борзинский муниципальный район	магазин "Даша"	Забайкальский край, пгт Шерловая Гора, ул.Учанина,3/1	751900091934
23234	Организация/ИП	Борзинский муниципальный район	ТЦ отдел " Пивко"	Забайкальский край, пгт Шерловая Гора , ул. Торговая ,д.16	30230528436
23235	Организация/ИП	Борзинский муниципальный район	ТЦ отдет " Рыболов"	Забайкальский край, пгт Шерловая Гора , ул. Торговая ,д.16	752902499921

№ п/п	Тип отходообразователя	Муниципальное образование	Полное наименование	Местоположение	ИНН организации
23236	Организация/ИП	Борзинский муниципальный район	магазин	Забайкальский край, пгт Шерловая Гора, ул. Линейная,23	752902794290
23237	Организация/ИП	Борзинский муниципальный район	магазин "У Жени"	Забайкальский край, п.г.т. Шерловая Гора, ул. Учанина, 16	752900084907
23238	Организация/ИП	Борзинский муниципальный район	магазин "Анюта"	Забайкальский край, п. Шерловая Гора,ул.1Мая, д.12	752920552487
23239	Организация/ИП	Борзинский муниципальный район	магазин "МПК"	Забайкальский край, п.Шерловая Гора, ул.Торговая ,11	753616807101
23240	Организация/ИП	Борзинский муниципальный район	Абсолют	Забайкальский край, пгт Шерловая Гора,мкр.2, д.7а	753622825042
23241	Организация/ИП	Борзинский муниципальный район	Ритуальный салон	Забайкальский край, пгтШерловая Гора, ул.50 лет Октября, 12а	752921524108
23242	Организация/ИП	Борзинский муниципальный район	Ритуальный салон	Забайкальский край, пгт Шерловая Гора, ул.БСК, 9 пом.2	752921524108
23243	Организация/ИП	Борзинский муниципальный район	" Пекарня"	Забайкальский край, пгт Шерловая Гора, ул. Калинина , д. 7	752901622442
23244	Организация/ИП	Борзинский муниципальный район	магазин "Машенька"	Забайкальский край, п.Шерловая Гора,ул.Дзержинского,5, пом.2	752901888450
23245	Организация/ИП	Борзинский муниципальный район	магазин "Надежда"	Забайкальский край, пгт. Шерловая Гора, ул. Торговая,26	752902324600
23246	Организация/ИП	Борзинский муниципальный район	магазин "Дарина"	Забайкальский край, пгт. Шерловая Гора, ул. Юбилейная, д.2, пом.2	753402434205
23247	Организация/ИП	Борзинский муниципальный район	м-н Мир одежды и обуви	Забайкальский край, пгт. Шерловая Гора ,ул. Матросова, д.1а	421218397913
23248	Организация/ИП	Борзинский муниципальный район	магазин "Торговый дом Харанорский"	Забайкальский край, пгт шерловая Гора, ул.Калинина, 1	504809029780
23249	Организация/ИП	Борзинский муниципальный район	магазин " Уют"	Забайкальский край, пгт. Шерловая Гора , ул. Торговая,д.11	751501239900
23250	Организация/ИП	Борзинский муниципальный район	магазин "Копеечка"	Забайкальский край, пгт Шерловая Гора, мкр.2, д.5	751600018242
23251	Организация/ИП	Борзинский муниципальный район	магазин "Альянс"	Забайкальский край, п.Шерловая Гора, ул.Дзержинского д.3	751600018242
23252	Организация/ИП	Борзинский муниципальный район	магазин "Россиянка"	Забайкальский край, п.Шерловая Гора, ул.Журавлева,д.1"а"	751600018242
23253	Организация/ИП	Борзинский муниципальный район	магазин " Новый продуктовый"	Забайкальский край, пгт Шерловая Гора,мкр. 2,д.4пом.24	753620309300
23254	Организация/ИП	Борзинский муниципальный район	магазин "Гермес"	Забайкальский край, пгтШерловая Гора, ул.Калинина, 5	752903725161
23255	Организация/ИП	Борзинский муниципальный район	магазин "Пятый элемент"	Забайкальский край, пгт Шерловая Гора, ул.Ленина, 6	752903725161
23256	Организация/ИП	Борзинский муниципальный район	м-н" Юность"	Забайкальский край, пгт Шерловая Гора, ул.БСК, 15	752920993019
23257	Организация/ИП	Борзинский муниципальный район	м-н " Лидер"	Забайкальский край, пгт Шерловая Гора , ул. Торговая ,д.16	752921422297
23258	Организация/ИП	Борзинский муниципальный район	ТЦ отдел " Ювелирный"	Забайкальский край, пгт Шерловая Гора , ул. Торговая ,д.16	752921422297
23259	Организация/ИП	Борзинский муниципальный район	магазин "Темп"	Забайкальский край, пгт Шерловая Гора, микрорайон-3, д.6	752921422297
23260	Организация/ИП	Борзинский муниципальный район	магазин "Янтарь"	Забайкальский край, п.Шерловая гора, ул Шахтерская, 1, пом3	752921422297
23261	Организация/ИП	Борзинский муниципальный район	торговая сеть "БАРИС"	Забайкальский край, пгт. Шерловая Гора, ул. 50 лет Октября,5	32300730233
23262	Организация/ИП	Борзинский муниципальный район	магазин "Мебель"	Забайкальский край, пгт Шерловая Гора, ул.Торговая, 9	752905749390
23263	Организация/ИП	Борзинский муниципальный район	м-н " Бо.Ни.Юл"	Забайкальский край, пгтШерловая Гора, ул.Горького,д.21	752904426502
23264	Организация/ИП	Калганский муниципальный район	магазин "3D кнопка"	Забайкальский край, п.Шерловая-1 ул.Шахтерская, 3, пом.15	752900685947
23265	Организация/ИП	Борзинский муниципальный район	магазин "Заря"	Забайкальский край, п.Шерловая-1, ул.50 лет Октября,7	752921429800

№ п/п	Тип отходообразователя	Муниципальное образование	Полное наименование	Местоположение	ИНН организации
23266	Образовательные/дошкольные учреждения	Дульдургинский муниципальный район	Сельская общеобразовательная школа	Забайкальский край, с. Соловьёвск, ул. Мира ,33 А	6019009368
23267	Медицинское учреждение	Дульдургинский муниципальный район	Фельшерско-акушерский пункт	Забайкальский край, с. Соловьёвск, ул. Мира ,40 Б	1323119608
23268	Организация/ИП	Дульдургинский муниципальный район	администрация сельского поселения "Соловьёвское"	Забайкальский край, с. Соловьёвск, ул. Центральная,6	7529010228
23269	Организация/ИП	Дульдургинский муниципальный район	ИП Цыбендоржиева С.В.	Забайкальский край, с. Узон, ул. Октябрьская, 49а	800201523161
23270	Организация/ИП	Дульдургинский муниципальный район	ИП Цыриторова С.М.	Забайкальский край, с. Узон, ул. Октябрьская, 43	800200681038
23271	Медицинское учреждение	Дульдургинский муниципальный район	ФАП	Забайкальский край, с. Узон, ул. Дылгыржапова, 1а	1435148357
23272	Организация/ИП	Дульдургинский муниципальный район	музей	Забайкальский край, с. Узон, ул. Октябрьская, 55	7735179967
23273	Организация/ИП	Дульдургинский муниципальный район	СДК филиал № 9	Забайкальский край, с. Узон, ул. Октябрьская, 51	4012004977
23274	Организация/ИП	Дульдургинский муниципальный район	почта	Забайкальский край, с. Узон, ул. Октябрьская, 50	7724490000
23275	Образовательные/дошкольные учреждения	Дульдургинский муниципальный район	МАДОУ "Узонский детский сад "Радуга"	Забайкальский край, с. Узон ул. Советская, 6	8002002819
23276	Образовательные/дошкольные учреждения	Дульдургинский муниципальный район	МАОУ "Узонская СОШ"	Забайкальский край, с. Узон, ул. Октябрьская, 56	8002002752
23277	Организация/ИП	Дульдургинский муниципальный район	Администрация СП "Узон"	Забайкальский край, с. Узон, ул. Дылгыржапова, 4	8002018960
23278	Образовательные/дошкольные учреждения	Дульдургинский муниципальный район	врачебная амбулатория	Забайкальский край, с. Токчин, ул. Больничная, 1	4205394811
23279	Организация/ИП	Дульдургинский муниципальный район	Почта	Забайкальский край, с. Токчин, ул. Ленина, 23	7724490000
23280	Организация/ИП	Дульдургинский муниципальный район	Дом культуры. Библиотека	Забайкальский край, с. Токчин, ул. Ленина, 21	7703395806
23281	Организация/ИП	Дульдургинский муниципальный район	пожарная часть	Забайкальский край, с. Токчин, ул.Ононская	1001308022
23282	Организация/ИП	Дульдургинский муниципальный район	Содномов Баясхалан Батомункуевич	Забайкальский край, с. Токчин, ул.Колкозная, 16	752500785898
23283	Организация/ИП	Дульдургинский муниципальный район	ИП Аюрзанаева Алла Алексеевна	Забайкальский край, с. Токчин, ул.Октябрьская, б/н	800201490565
23284	Месторождения, лицензионные участки	Дульдургинский муниципальный район	МАДОУ "Токчинский детский сад "Черемушки"	Забайкальский край, с. Токчин, ул. Центральная, 15	8002002801
23285	Месторождения, лицензионные участки	Дульдургинский муниципальный район	МАОУ "Токчинская СОШ"	Забайкальский край, с. Токчин, ул. Ленина, 17	8002002784
23286	Организация/ИП	Дульдургинский муниципальный район	Администрация СП "Токчин"	Забайкальский край, с. Токчин, ул. Ленина, 23	8002018047
23287	Организация/ИП	Дульдургинский муниципальный район	"Весы" ИП Дамдинжапов Б.Э	Забайкальский край, с.Таптанай, ул.Калинина ,17	800200314006
23288	Организация/ИП	Дульдургинский муниципальный район	"Бурал" ИП Гомбоева Н.И	Забайкальский край, с.Таптанай, ул.Калинина, 35	800200977074
23289	Организация/ИП	Дульдургинский муниципальный район	Общество с ограниченной ответственностью "Саханай"	Забайкальский край, с.Таптанай , ул. Калинина, 56 .кабинет №3	8002021353
23290	Организация/ИП	Дульдургинский муниципальный район	Администрация сельского поселения «Таптанай»	Забайкальский край, с.Таптанай , ул. Калинина, 56	8002020046

№ п/п	Тип отходообразователя	Муниципальное образование	Полное наименование	Местоположение	ИНН организации
23291	Образовательные/дошкольные учреждения	Дульдургинский муниципальный район	Муниципальное автономное дошкольное образовательное учреждение Таптанайский детский сад «Солнышко»	Забайкальский край, с.Таптанай, ул. Калинина, 54 «б»	8002002858
23292	Образовательные/дошкольные учреждения	Дульдургинский муниципальный район	Муниципальное автономное общеобразовательное учреждение « Таптанайская СОШ»	Забайкальский край, с.Таптанай, ул.Калинина 54 а	8002002777
23293	Образовательные/дошкольные учреждения	Дульдургинский муниципальный район	МАУДО «Дворец спорта для детей и юношества по национальным видам спорта»	Забайкальский край, с.Таптанай, ул. Калинина,56А	8002003523
23294	Медицинское учреждение	Дульдургинский муниципальный район	и Государственное учреждение здравоохранения Дульдургинская центральная районная больница (Таптанайский ФАП)	Забайкальский край, с.Таптанай, ул. Калинина,56А	8002003001
23295	Организация/ИП	Дульдургинский муниципальный район	Библиотека СП "Таптанай	Забайкальский край, с.Таптанай , ул. Калинина, 56	8002003756
23296	Организация/ИП	Дульдургинский муниципальный район	Сельский дом культуры СП "Таптанай"	Забайкальский край, с.Таптанай , ул. Калинина, 56	8002003636
23297	Медицинское учреждение	Дульдургинский муниципальный район	Фельдшерский пункт	Забайкальский край, с. Иля, Центральная,57	2257002170
23298	Организация/ИП	Дульдургинский муниципальный район	ИП Лысенко А,П	Забайкальский край, с. Иля, Центральная,26	800200006410
23299	Образовательные/дошкольные учреждения	Дульдургинский муниципальный район	МАОУ "Илинская ООШ"	Забайкальский край, с. Иля, ул. Новая, 27	8002002907
23300	Организация/ИП	Дульдургинский муниципальный район	Администрация СП "Иля"	Забайкальский край, с. Иля, ул. Новая, 24	8002018142
23301	Медицинское учреждение	Дульдургинский муниципальный район	врачебная амбулатория	Забайкальский край, с.Зуткулей ул.Ленина,6 а	4205394811
23302	Организация/ИП	Дульдургинский муниципальный район	СПК ПЗ "Родина"	Забайкальский край, с.Зутклей ул.Ленина,8	8002019410
23303	Организация/ИП	Дульдургинский муниципальный район	Администрация	Забайкальский край, с.Зуткулей ул.Ленина,8	8002018199
23304	Организация/ИП	Дульдургинский муниципальный район	пекарня	Забайкальский край, с.Зуткулей ул.50 лет Октября.23	2312316878
23305	Организация/ИП	Дульдургинский муниципальный район	почта	Забайкальский край, с.Зуткулей ул.50 лет Октября,15	7724490000
23306	Образовательные/дошкольные учреждения	Дульдургинский муниципальный район	средняя школа	Забайкальский край, с.Зуткулей ул.Ленина,38	8002002745
23307	Организация/ИП	Дульдургинский муниципальный район	Дом культуры. Библиотека	Забайкальский край, с.Зуткулей ул.Ленина,21 а	7703395806
23308	Организация/ИП	Дульдургинский муниципальный район	пожарная часть	Забайкальский край, с.Зуткулей ул.Солнечная,2 а	1001308022
23309	Образовательные/дошкольные учреждения	Дульдургинский муниципальный район	детский сад "Родничок"	Забайкальский край, с.Зуткулей улю.Ленина,6 б	8002002872
23310	Организация/ИП	Дульдургинский муниципальный район	ИП Бадмажапов Б.С.	Забайкальский край, с.Зуткулей ул.Ленина,20	800202095092
23311	Организация/ИП	Дульдургинский муниципальный район	ИП Жапов Ц.Б.	Забайкальский край, с.Зуткулей ул.Ленина,21 а	800200339297
23312	Организация/ИП	Дульдургинский муниципальный район	ИП Бадмаева И.Б.	Забайкальский край, с.Зуткулей ул.50 лет Октября,15	800200453850
23313	Образовательные/дошкольные учреждения	Дульдургинский муниципальный район	МАОУ АООШ	Забайкальский край, с.Ара-Иля, ул Советская, 3	8002002791
23314	Организация/ИП	Дульдургинский муниципальный район	Дом музей им.Б.Жабон	Забайкальский край, с.Алханай ул.Далаева,7	8002003636
23315	Медицинское учреждение	Дульдургинский муниципальный район	врачебная амбулатория	Забайкальский край, с.Алханай ул.Далаева,17а	8002003001
23316	Организация/ИП	Дульдургинский муниципальный район	почта	Забайкальский край, с.Алханай ул.Далаева,17	7724490000
23317	Организация/ИП	Дульдургинский муниципальный район	Дом культуры. Библиотека. Краеведческий музей	Забайкальский край, с.Алханай ул.Далаева,17	8002003636

№ п/п	Тип отходообразователя	Муниципальное образование	Полное наименование	Местоположение	ИНН организации
23318	Организация/ИП	Дульдургинский муниципальный район	администрация	Забайкальский край, с.Алханай ул.Далаева,17	8002018456
23319	Организация/ИП	Дульдургинский муниципальный район	ИП Новикова Д.Ж.	Забайкальский край, с.Алханай ул.Далаева,12	800200521355
23320	Образовательные/дошкольные учреждения	Дульдургинский муниципальный район	МАОУ "Алханайская СОШ"	Забайкальский край, с. Алханай, ул. Далаева, 15	8002002671
23321	Образовательные/дошкольные учреждения	Дульдургинский муниципальный район	МАДОУ "Чиндалейский детский сад "Одуванчик"	Забайкальский край, с. Чиндалей ул. Балданжабона, 2б	8002002833
23322	Образовательные/дошкольные	Дульдургинский муниципальный район	МАОУ "Чиндалейская СОШ"	Забайкальский край, с. Чиндалей, ул. Балданжабона, 2	8002002760
23323	Организация/ИП	Дульдургинский муниципальный район	Администрация СП "Чиндалей"	Забайкальский край, с. Чиндалей ул. Б.Ц. Цыренова, 75а	8002018054
23324	Организация/ИП	город Чита	Боярчук Анна Игоревна	Забайкальский край, г. Чита, проезд. Энергостроителей, д. 4а, пом. 6	

ПРИЛОЖЕНИЕ № 2.1
к территориальной схеме обращения с отходами Забайкальского края

Количество отходов, производимое жилым фондом и объектами общественного назначения

		Наименование муниципального образования		Наименование населенного пункта	Численность населения			Норматив накопления (куб.м)	Количество отходов, производимых в жилом фонде (куб.м)	В том числе КГО (куб.м)	Норматив накопления (т)	Количество отходов, производимых в жилом фонде (т)	В том числе КГО (т)	Количество отходов, производимых ООН (куб.м)	Количество отходов, производимых ООН (т)	ИТОГО количество производимых отходов без КГО (куб.м)	ИТОГО количество производимых отходов без КГО(т)	ИТОГО количество производимых отходов (куб.м)	ИТОГО количество производимых отходов (т)	Плотность
						в том числе														
					Всего	городское	сельское													
1		**Забайкальский край**			**984 395,00**	**687 127,00**	**297 268,00**		**1 967 824,56**	**196 782,46**		**216 460,70**	**21 646,07**	**628 955,60**	**69 185,12**	**2 399 997,70**	**263 999,75**	**2 596 780,15**	**285 645,82**	**0,11**
2	1	**Городской округ "Город Чита"**			**333 159,00**	**333 159,00**			**666 051,47**	**66 605,15**		**73 265,66**	**7 326,57**	**379 649,34**	**41 761,43**	**979 095,67**	**107 700,52**	**1 045 700,81**	**115 027,09**	**0,11**
3		внутригородские районы	район	Железнодорожный	50 325,00	50 325,00		2,00	100 609,74	10 060,97	0,22	11 067,07	1 106,71	57 347,55	6 308,23	147 896,32	16 268,59	157 957,29	17 375,30	
4			район	Ингодинский	69 489,00	69 489,00		2,00	138 922,41	13 892,24	0,22	15 281,46	1 528,15	79 185,77	8 710,44	204 215,94	22 463,75	218 108,18	23 991,90	
5			район	Центральный	129 013,00	129 013,00		2,00	257 922,79	25 792,28	0,22	28 371,51	2 837,15	147 015,99	16 171,76	379 146,50	41 706,12	404 938,78	44 543,27	
6			район	Черновский	84 332,00	84 332,00		2,00	168 596,53	16 859,65	0,22	18 545,62	1 854,56	96 100,02	10 571,00	247 836,91	27 262,06	264 696,56	29 116,62	
7	2	**Городской округ ЗАТО "Поселок Горный"**			**7 335,00**	**7 335,00**			**14 664,13**	**1 466,41**		**1 613,05**	**161,31**	**2 932,83**	**322,61**	**16 130,55**	**1 774,36**	**17 596,96**	**1 935,67**	**0,11**
8			пгт	Горный	7 335,00	7 335,00		2,00	14 664,13	1 466,41	0,22	1 613,05	161,31	2 932,83	322,61	16 130,55	1 774,36	17 596,96	1 935,67	
9	3	**Городской округ "Поселок Агинское"**			**16 649,00**	**16 649,00**			**33 284,68**	**3 328,47**		**3 661,31**	**366,13**	**8 287,58**	**911,63**	**38 243,80**	**4 206,82**	**41 572,26**	**4 572,95**	**0,11**
10			пгт	Агинское	16 565,00	16 565,00		2,00	33 116,75	3 311,67	0,22	3 642,84	364,28	8 279,19	910,71	38 084,26	4 189,27	41 395,94	4 553,55	
11			село	Хусатуй	84,00		84,00	2,00	167,93	16,79	0,22	18,47	1,85	8,40	0,92	159,54	17,55	176,33	19,40	
13	4	**Агинский муниципальный округ Забайкальского края**			**15 646,00**	**4 849,00**	**10 797,00**		**31 279,48**	**3 127,95**		**3 440,74**	**344,07**	**1 563,97**	**172,04**	**29 715,51**	**3 268,71**	**32 843,46**	**3 612,78**	**0,11**
15			пгт	Новоорловск	3 053,00	3 053,00		2,00	6 103,56	610,36	0,22	671,39	67,14	305,18	33,57	5 798,38	637,82	6 408,74	704,96	
17			пгт	Орловский	1 796,00	1 796,00		2,00	3 590,56	359,06	0,22	394,96	39,50	179,53	19,75	3 411,04	375,21	3 770,09	414,71	
18			село	Дэлбэрхэй	37,00		37,00	2,00	73,97	7,40	0,22	8,14	0,81	3,70	0,41	70,27	7,73	77,67	8,54	
19			село	Занта	4,00		4,00	2,00	8,00	0,80	0,22	0,88	0,09	0,40	0,04	7,60	0,84	8,40	0,92	
21			село	Амитхаша	1 310,00		1 310,00	2,00	2 618,95	261,90	0,22	288,08	28,81	130,95	14,40	2 488,00	273,68	2 749,90	302,49	
22			село	Восточная Амитхаша	1 755,00		1 755,00	2,00	3 508,60	350,86	0,22	385,95	38,59	175,43	19,30	3 333,17	366,65	3 684,03	405,24	
24			село	Будулан	291,00		291,00	2,00	581,77	58,18	0,22	63,99	6,40	29,09	3,20	552,68	60,79	610,86	67,19	
25			село	Западный Будулан	299,00		299,00	2,00	597,76	59,78	0,22	65,75	6,58	29,89	3,29	567,87	62,47	627,65	69,04	
27			село	Гуней	673,00		673,00	2,00	1 345,46	134,55	0,22	148,00	14,80	67,27	7,40	1 278,19	140,60	1 412,73	155,40	
29			село	Верхний Кункур	405,00		405,00	2,00	809,68	80,97	0,22	89,06	8,91	40,48	4,45	769,19	84,61	850,16	93,52	
30			село	Кункур	392,00		392,00	2,00	783,69	78,37	0,22	86,21	8,62	39,18	4,31	744,50	81,90	822,87	90,52	
31			село	Цугол	22,00		22,00	2,00	43,98	4,40	0,22	4,84	0,48	2,20	0,24	41,78	4,60	46,18	5,08	
33			село	Сахюрта	573,00		573,00	2,00	1 145,54	114,55	0,22	126,01	12,60	57,28	6,30	1 088,26	119,71	1 202,82	132,31	
35			село	Судунтуй	917,00		917,00	2,00	1 833,27	183,33	0,22	201,66	20,17	91,66	10,08	1 741,60	191,58	1 924,93	211,74	
37			село	Баян-Булак	163,00		163,00	2,00	325,87	32,59	0,22	35,85	3,58	16,29	1,79	309,58	34,05	342,16	37,64	
38			село	Булактуй	188,00		188,00	2,00	375,85	37,58	0,22	41,34	4,13	18,79	2,07	357,06	39,28	394,64	43,41	
39			село	Лаха	150,00		150,00	2,00	299,88	29,99	0,22	32,99	3,30	14,99	1,65	284,89	31,34	314,87	34,64	
40			село	Урда-Ага	1 045,00		1 045,00	2,00	2 089,16	208,92	0,22	229,81	22,98	104,46	11,49	1 984,71	218,32	2 193,62	241,30	
42			село	Верхняя Салия	1,00		1,00	2,00	2,00	0,20	0,22	0,22	0,02	0,10	0,01	1,90	0,21	2,10	0,23	
43			село	Пунцук	15,00		15,00	2,00	29,99	3,00	0,22	3,30	0,33	1,50	0,16	28,49	3,13	31,49	3,46	
44			село	Хойто-Ага	594,00		594,00	2,00	1 187,52	118,75	0,22	130,63	13,06	59,38	6,53	1 128,15	124,10	1 246,90	137,16	
46			село	Цокто-Хангил	821,00		821,00	2,00	1 641,34	164,13	0,22	180,55	18,05	82,07	9,03	1 559,28	171,52	1 723,41	189,58	
48			село	Заречный Челутай	128,00		128,00	2,00	255,90	25,59	0,22	28,15	2,81	12,79	1,41	243,10	26,74	268,69	29,56	
49			село	Челутай	565,00		565,00	2,00	1 129,55	112,95	0,22	124,25	12,43	56,48	6,21	1 073,07	118,04	1 186,03	130,46	
51			село	Аргалей	176,00		176,00	2,00	351,86	35,19	0,22	38,70	3,87	17,59	1,94	334,27	36,77	369,45	40,64	
52			село	Лесозавод	11,00		11,00	2,00	21,99	2,20	0,22	2,42	0,24	1,10	0,12	20,89	2,30	23,09	2,54	
53			село	Южный Аргалей	262,00		262,00	2,00	523,79	52,38	0,22	57,62	5,76	26,19	2,88	497,60	54,74	549,98	60,50	
54	5	**Дульдургинский муниципальный округ Забайкальского края**			**13 633,00**		**13 633,00**		**27 255,09**	**2 725,51**		**2 998,06**	**299,81**	**3 869,37**	**425,63**	**28 398,96**	**3 123,89**	**31 124,47**	**3 423,69**	**0,11**
56			село	Алханай	251,00		251,00	2,00	501,80	50,18	0,22	55,20	5,52	25,09	2,76	476,71	52,44	526,89	57,96	
57			село	Северный Алханай	374,00		374,00	2,00	747,70	74,77	0,22	82,25	8,22	37,39	4,11	710,32	78,13	785,09	86,36	
58			село	Южный Алханай	311,00		311,00	2,00	621,75	62,18	0,22	68,39	6,84	31,09	3,42	590,66	64,97	652,84	71,81	
60			село	Ара-Иля	212,00		212,00	2,00	423,83	42,38	0,22	46,62	4,66	21,19	2,33	402,64	44,29	445,02	48,95	
62			село	Бальзино	588,00		588,00	2,00	1 175,53	117,55	0,22	129,31	12,93	58,78	6,47	1 116,75	122,84	1 234,31	135,77	
63			село	Красноярово	170,00		170,00	2,00	339,86	33,99	0,22	37,39	3,74	16,99	1,87	322,87	35,52	356,86	39,25	
65			село	Дульдурга	6 599,00		6 599,00	2,00	13 192,72	1 319,27	0,22	1 451,20	145,12	3 166,25	348,29	15 039,70	1 654,37	16 358,97	1 799,49	
67			село	Восточный Зуткулей	246,00		246,00	2,00	491,80	49,18	0,22	54,10	5,41	24,59	2,70	467,21	51,39	516,39	56,80	
68			село	Зуткулей	301,00		301,00	2,00	601,76	60,18	0,22	66,19	6,62	30,09	3,31	571,67	62,88	631,85	69,50	
69			село	Северный Зуткулей	365,00		365,00	2,00	729,71	72,97	0,22	80,27	8,03	36,49	4,01	693,22	76,25	766,19	84,28	
70			село	Южный Зуткулей	316,00		316,00	2,00	631,75	63,17	0,22	69,49	6,95	31,59	3,47	600,16	66,02	663,33	72,97	
72			село	Иля	253,00		253,00	2,00	505,80	50,58	0,22	55,64	5,56	25,29	2,78	480,51	52,86	531,09	58,42	
74			село	Верхний Таптанай	384,00		384,00	2,00	767,69	76,77	0,22	84,45	8,44	38,38	4,22	729,31	80,22	806,08	88,67	
75			село	Таптанай	328,00		328,00	2,00	655,74	65,57	0,22	72,13	7,21	32,79	3,61	622,95	68,52	688,52	75,74	
76			хутор	Бурал	5,00		5,00	2,00	10,00	1,00	0,22	1,10	0,11	0,50	0,05	9,50	1,04	10,50	1,15	
78			село	Восточный Токчин	337,00		337,00	2,00	673,73	67,37	0,22	74,11	7,41	33,69	3,71	640,04	70,40	707,42	77,82	
79			село	Западный Токчин	409,00		409,00	2,00	817,67	81,77	0,22	89,94	8,99	40,88	4,50	776,79	85,45	858,56	94,44	
80			село	Токчин	371,00		371,00	2,00	741,70	74,17	0,22	81,59	8,16	37,09	4,08	704,62	77,51	778,79	85,67	
82			село	Западный Узон	299,00		299,00	2,00	597,76	59,78	0,22	65,75	6,58	29,89	3,29	567,87	62,47	627,65	69,04	
83			село	Северный Узон	349,00		349,00	2,00	697,72	69,77	0,22	76,75	7,67	34,89	3,84	662,83	72,91	732,61	80,59	
84			село	Узон	228,00		228,00	2,00	455,82	45,58	0,22	50,14	5,01	22,79	2,51	433,03	47,63	478,61	52,65	
85			село	Южный Узон	146,00		146,00	2,00	291,88	29,19	0,22	32,11	3,21	14,59	1,61	277,29	30,50	306,48	33,71	
87			село	Новый Чиндалей	244,00		244,00	2,00	487,80	48,78	0,22	53,66	5,37	24,39	2,68	463,41	50,98	512,20	56,34	
88			село	Старый Чиндалей	179,00		179,00	2,00	357,86	35,79	0,22	39,36	3,94	17,89	1,97	339,96	37,40	375,75	41,33	
89			село	Чиндалей	368,00		368,00	2,00	735,71	73,57	0,22	80,93	8,09	36,79	4,05	698,92	76,88	772,49	84,97	
90	6	**Моготуйский муниципальный округ Забайкальского края**			**22 380,00**	**10 601,00**	**11 779,00**		**44 742,10**	**4 474,21**		**4 921,63**	**492,16**	**7 959,35**	**875,53**	**48 227,24**	**5 305,00**	**52 701,45**	**5 797,16**	**0,11**
92			пгт	Моготуй	10 601,00	10 601,00		2,00	21 193,52	2 119,35	0,22	2 331,29	233,13	6 781,93	746,01	25 856,09	2 844,17	27 975,45	3 077,30	
94			село	Ага-Хангил	712,00		712,00	2,00	1 423,43	142,34	0,22	156,58	15,66	71,17	7,83	1 352,26	148,75	1 494,60	164,41	
95			село	Гомбын-Хунды	30,00		30,00	2,00	59,98	6,00	0,22	6,60	0,66	3,00	0,33	56,98	6,27	62,97	6,93	
96			село	Хайласан	288,00		288,00	2,00	575,77	57,58	0,22	63,33	6,33	28,79	3,17	546,98	60,17	604,56	66,50	
98			село	Боржигантай	643,00		643,00	2,00	1 285,49	128,55	0,22	141,40	14,14	64,27	7,07	1 221,21	134,33	1 349,76	148,47	
100			село	Догой	434,00		434,00	2,00	867,65	86,77	0,22	95,44	9,54	43,38	4,77	824,27	90,67	911,04	100,21	
101			село	Уронай	56,00		56,00	2,00	111,96	11,20	0,22	12,32	1,23	5,60	0,62	106,36	11,70	117,55	12,93	

		Наименование муниципального образования		Наименование населенного пункта	Численность населения			Норматив накопления (куб.м)	Количество отходов, производимых в жилом фонде (куб.м)	В том числе КГО (куб.м)	Норматив накопления (т)	Количество отходов, производимых в жилом фонде (т)	В том числе КГО (т)	Количество отходов, производимых ООН (куб.м)	Количество отходов, производимых ООН (т)	ИТОГО количество производимых отходов без КГО (куб.м)	ИТОГО количество производимых отходов без КГО(т)	ИТОГО количество производимых отходов (куб.м)	ИТОГО количество производимых отходов (т)	Плотность
					Всего	в том числе городское	сельское													
187			село	Кутугай	114,00		114,00	2,00	227,91	22,79	0,22	25,07	2,51	11,40	1,25	216,51	23,82	239,30	26,32	
188			село	Шаранча	235,00		235,00	2,00	469,81	46,98	0,22	51,68	5,17	23,49	2,58	446,32	49,10	493,30	54,26	
189	9	**Балейский муниципальный округ Забайкальского края**			**15 274,00**	**10 052,00**	**5 222,00**		**30 535,78**	**3 053,58**		**3 358,94**	**335,89**	**7 354,62**	**809,01**	**34 836,82**	**3 832,05**	**37 890,40**	**4 167,94**	**0,11**
190			город	Балей	10 052,00	10 052,00		2,00	20 095,96	2 009,60	0,22	2 210,56	221,06	6 832,63	751,59	24 918,99	2 741,09	26 928,58	2 962,14	
191			село	Алия	139,00		139,00	2,00	277,89	27,79	0,22	30,57	3,06	13,89	1,53	263,99	29,04	291,78	32,10	
192			село	Барановск	39,00		39,00	2,00	77,97	7,80	0,22	8,58	0,86	3,90	0,43	74,07	8,15	81,87	9,01	
193			село	Большое Казаково	85,00		85,00	2,00	169,93	16,99	0,22	18,69	1,87	8,50	0,93	161,44	17,76	178,43	19,63	
194			село	Бочкарево	38,00		38,00	2,00	75,97	7,60	0,22	8,36	0,84	3,80	0,42	72,17	7,94	79,77	8,77	
195			село	Буторино	67,00		67,00	2,00	133,95	13,39	0,22	14,73	1,47	6,70	0,74	127,25	14,00	140,64	15,47	
196			село	Верхний Кокуй	79,00		79,00	2,00	157,94	15,79	0,22	17,37	1,74	7,90	0,87	150,04	16,50	165,83	18,24	
197			село	Гробово	88,00		88,00	2,00	175,93	17,59	0,22	19,35	1,94	8,80	0,97	167,13	18,38	184,73	20,32	
198			село	Джида	-		-	2,00	0,00	0,00	0,22	0,00	0,00	0,00	0,00	0,00	0,00	0,00	0,00	
199			село	Елкино	83,00		83,00	2,00	165,93	16,59	0,22	18,25	1,83	8,30	0,91	157,64	17,34	174,23	19,17	
200			село	Жетково	28,00		28,00	2,00	55,98	5,60	0,22	6,16	0,62	2,80	0,31	53,18	5,85	58,78	6,47	
201			село	Жидка	268,00		268,00	2,00	535,79	53,58	0,22	58,94	5,89	26,79	2,95	509,00	55,99	562,57	61,88	
202			село	Журавлево	19,00		19,00	2,00	37,98	3,80	0,22	4,18	0,42	1,90	0,21	36,09	3,97	39,88	4,39	
203			село	Казаковский Промысел	429,00		429,00	2,00	857,66	85,77	0,22	94,34	9,43	42,88	4,72	814,77	89,63	900,54	99,06	
204			село	Колобово	226,00		226,00	2,00	451,82	45,18	0,22	49,70	4,97	22,59	2,49	429,23	47,22	474,41	52,19	
205			населенный пункт	Лесоучасток Саранная	125,00		125,00	2,00	249,90	24,99	0,22	27,49	2,75	12,50	1,37	237,41	26,11	262,40	28,86	
206			село	Лесково	45,00		45,00	2,00	89,96	9,00	0,22	9,90	0,99	4,50	0,49	85,47	9,40	94,46	10,39	
207			село	Ложниково	66,00		66,00	2,00	131,95	13,19	0,22	14,51	1,45	6,60	0,73	125,35	13,79	138,54	15,24	
208			село	Ложниково	93,00		93,00	2,00	185,93	18,59	0,22	20,45	2,05	9,30	1,02	176,63	19,43	195,22	21,47	
209			село	Матусово	337,00		337,00	2,00	673,73	67,37	0,22	74,11	7,41	33,69	3,71	640,04	70,40	707,42	77,82	
210			село	Нижнее Гирюнино	149,00		149,00	2,00	297,88	29,79	0,22	32,77	3,28	14,89	1,64	282,99	31,13	312,77	34,41	
211			село	Нижний Ильдикан	396,00		396,00	2,00	791,68	79,17	0,22	87,09	8,71	39,58	4,35	752,10	82,73	831,27	91,44	
212			село	Нижний Кокуй	222,00		222,00	2,00	443,82	44,38	0,22	48,82	4,88	22,19	2,44	421,63	46,38	466,01	51,26	
213			село	Новоивановка	140,00		140,00	2,00	279,89	27,99	0,22	30,79	3,08	13,99	1,54	265,89	29,25	293,88	32,33	
214			село	Онохово	88,00		88,00	2,00	175,93	17,59	0,22	19,35	1,94	8,80	0,97	167,13	18,38	184,73	20,32	
215			село	Подойницыно	392,00		392,00	2,00	783,69	78,37	0,22	86,21	8,62	39,18	4,31	744,50	81,90	822,87	90,52	
216			населенный пункт	Рудник Жетково	24,00		24,00	2,00	47,98	4,80	0,22	5,28	0,53	2,40	0,26	45,58	5,01	50,38	5,54	
217			село	Сарбактуй	156,00		156,00	2,00	311,88	31,19	0,22	34,31	3,43	15,59	1,72	296,28	32,59	327,47	36,02	
218			село	Унда	618,00		618,00	2,00	1 235,51	123,55	0,22	135,91	13,59	61,78	6,80	1 173,73	129,11	1 297,28	142,70	
219			село	Ундино-Поселье	621,00		621,00	2,00	1 241,50	124,15	0,22	136,57	13,66	62,08	6,83	1 179,43	129,74	1 303,58	143,39	
220			село	Ургучан	111,00		111,00	2,00	221,91	22,19	0,22	24,41	2,44	11,10	1,22	210,82	23,19	233,01	25,63	
221			село	Усть-Ягье	51,00		51,00	2,00	101,96	10,20	0,22	11,22	1,12	5,10	0,56	96,86	10,65	107,06	11,78	
222	10	**Газимуро-Заводский муниципальный округ Забайкальского края**			**7 885,00**		**7 885,00**		**15 763,69**	**1 576,37**		**1 734,01**	**173,40**	**7 718,71**	**849,06**	**21 906,03**	**2 409,66**	**23 482,40**	**2 583,06**	**0,11**
223			село	Батакан	284,00		284,00	2,00	567,77	56,78	0,22	62,46	6,25	56,78	6,25	567,77	62,46	624,55	68,70	
224			село	Будюмкан	165,00		165,00	2,00	329,87	32,99	0,22	36,29	3,63	32,99	3,63	329,87	36,29	362,85	39,91	
225			село	Бура	41,00		41,00	2,00	81,97	8,20	0,22	9,02	0,90	8,20	0,90	81,97	9,02	90,16	9,92	
226			село	Бурукан	250,00		250,00	2,00	499,80	49,98	0,22	54,98	5,50	49,98	5,50	499,80	54,98	549,78	60,48	
227			село	Верхнее Солонечное	163,00		163,00	2,00	325,87	32,59	0,22	35,85	3,58	32,59	3,58	325,87	35,85	358,46	39,43	
228			село	Газимурские Кавыкучи	93,00		93,00	2,00	185,93	18,59	0,22	20,45	2,05	18,59	2,05	185,93	20,45	204,52	22,50	
229			село	Газимурский Завод	2 420,00		2 420,00	2,00	4 838,06	483,81	0,22	532,19	53,22	4 354,26	478,97	8 708,52	957,94	9 192,32	1 011,16	
230			село	Догье	57,00		57,00	2,00	113,95	11,40	0,22	12,53	1,25	11,40	1,25	113,95	12,53	125,35	13,79	
231			село	Закаменная	56,00		56,00	2,00	111,96	11,20	0,22	12,32	1,23	11,20	1,23	111,96	12,32	123,15	13,55	
232			село	Зерен	212,00		212,00	2,00	423,83	42,38	0,22	46,62	4,66	42,38	4,66	423,83	46,62	466,21	51,28	
233			село	Игдоча	195,00		195,00	2,00	389,84	38,98	0,22	42,88	4,29	38,98	4,29	389,84	42,88	428,83	47,17	
234			село	Кактолга	289,00		289,00	2,00	577,77	57,78	0,22	63,55	6,36	57,78	6,36	577,77	63,55	635,55	69,91	
235			село	Калдага	64,00		64,00	2,00	127,95	12,79	0,22	14,07	1,41	12,79	1,41	127,95	14,07	140,74	15,48	
236			село	Корабль	75,00		75,00	2,00	149,94	14,99	0,22	16,49	1,65	14,99	1,65	149,94	16,49	164,93	18,14	
237			село	Кунгара	49,00		49,00	2,00	97,96	9,80	0,22	10,78	1,08	9,80	1,08	97,96	10,78	107,76	11,85	
238			село	Курлея	3,00		3,00	2,00	6,00	0,60	0,22	0,66	0,07	0,60	0,07	6,00	0,66	6,60	0,73	
239			село	Курюмдюкан	44,00		44,00	2,00	87,96	8,80	0,22	9,68	0,97	8,80	0,97	87,96	9,68	96,76	10,64	
240			село	Луговское	165,00		165,00	2,00	329,87	32,99	0,22	36,29	3,63	32,99	3,63	329,87	36,29	362,85	39,91	
241			поселок	Новоширокинский	947,00		947,00	2,00	1 893,24	189,32	0,22	208,26	20,83	1 703,92	187,43	3 407,84	374,86	3 597,16	395,69	
242			село	Новый Батакан	112,00		112,00	2,00	223,91	22,39	0,22	24,63	2,46	22,39	2,46	223,91	24,63	246,30	27,09	
243			село	Павловск	91,00		91,00	2,00	181,93	18,19	0,22	20,01	2,00	18,19	2,00	181,93	20,01	200,12	22,01	
244			населенный пункт	Рудник Солонечный	345,00		345,00	2,00	689,72	68,97	0,22	75,87	7,59	206,92	22,76	827,67	91,04	896,64	98,63	
245			село	Солонцы	18,00		18,00	2,00	35,99	3,60	0,22	3,96	0,40	3,60	0,40	35,99	3,96	39,58	4,35	
246			село	Тайна	424,00		424,00	2,00	847,66	84,77	0,22	93,24	9,32	254,30	27,97	1 017,19	111,89	1 101,96	121,22	
247			село	Трубачево	379,00		379,00	2,00	757,70	75,77	0,22	83,35	8,33	227,31	25,00	909,24	100,02	985,01	108,35	
248			село	Урюпино	1,00		1,00	2,00	2,00	0,20	0,22	0,22	0,02	0,20	0,02	2,00	0,22	2,20	0,24	
249			село	Ушмун	417,00		417,00	2,00	833,67	83,37	0,22	91,70	9,17	250,10	27,51	1 000,40	110,04	1 083,77	119,21	
250			село	Хайкан	8,00		8,00	2,00	15,99	1,60	0,22	1,76	0,18	1,60	0,18	15,99	1,76	17,59	1,94	
251			село	Широкая	329,00		329,00	2,00	657,74	65,77	0,22	72,35	7,24	197,32	21,71	789,28	86,82	855,06	94,06	
252			село	Ямкун	189,00		189,00	2,00	377,85	37,78	0,22	41,56	4,16	37,78	4,16	377,85	41,56	415,63	45,72	
253	11	**Забайкальский муниципальный округ Забайкальского края**			**19 300,00**	**13 347,00**	**5 953,00**		**38 584,56**	**3 858,46**		**4 244,30**	**424,43**	**16 344,76**	**1 797,92**	**51 070,86**	**5 617,79**	**54 929,32**	**6 042,23**	**0,11**
254			пгт	Забайкальск	13 347,00	13 347,00		2,00	26 683,32	2 668,33	0,22	2 935,17	293,52	13 341,66	1 467,58	37 356,65	4 109,23	40 024,98	4 402,75	
255			село	Абагайтуй	403,00		403,00	2,00	805,68	80,57	0,22	88,62	8,86	40,28	4,43	765,39	84,19	845,96	93,06	
256			село	Арабатук	74,00		74,00	2,00	147,94	14,79	0,22	16,27	1,63	7,40	0,81	140,54	15,46	155,34	17,09	
257			поселок при станци	Билитуй	1 455,00		1 455,00	2,00	2 908,84	290,88	0,22	319,97	32,00	1 018,09	111,99	3 636,05	399,96	3 926,93	431,96	
258			поселок при станци	Даурия	2 560,00		2 560,00	2,00	5 117,95	511,80	0,22	562,97	56,30	1 791,28	197,04	6 397,44	703,72	6 909,24	760,02	
259			поселок	Красный Великан	254,00		254,00	2,00	507,80	50,78	0,22	55,86	5,59	25,39	2,79	482,41	53,06	533,19	58,65	
260			поселок при станци	Мациевская	56,00		56,00	2,00	111,96	11,20	0,22	12,32	1,23	5,60	0,62	106,36	11,70	117,55	12,93	

		Наименование муниципального образования		Наименование населенного пункта	Численность населения			Норматив накопления (куб.м)	Количество отходов, производимых в жилом фонде (куб.м)	В том числе КГО (куб.м)	Норматив накопления (т)	Количество отходов, производимых в жилом фонде (т)	В том числе КГО (т)	Количество отходов, производимых ООН (куб.м)	Количество отходов, производимых ООН (т)	ИТОГО количество производимых отходов без КГО (куб.м)	ИТОГО количество производимых отходов без КГО(т)	ИТОГО количество производимых отходов (куб.м)	ИТОГО количество производимых отходов (т)	Плотность
					Всего	в том числе городское	сельское													
261			населенный пункт	Рудник Абагатуй	130,00		130,00	2,00	259,90	25,99	0,22	28,59	2,86	12,99	1,43	246,90	27,16	272,89	30,02	
262			поселок	Семиозерье	18,00		18,00	2,00	35,99	3,60	0,22	3,96	0,40	1,80	0,20	34,19	3,76	37,78	4,16	
263			поселок	Степной	332,00		332,00	2,00	663,73	66,37	0,22	73,01	7,30	33,19	3,65	630,55	69,36	696,92	76,66	
264			поселок при станции	Харанор	671,00		671,00	2,00	1 341,46	134,15	0,22	147,56	14,76	67,07	7,38	1 274,39	140,18	1 408,54	154,94	
265	12	**Каларский муниципальный округ Забайкальского края**			**7 207,00**	**4 025,00**	**3 182,00**		**14 408,23**	**1 440,82**		**1 584,91**	**158,49**	**6 323,07**	**695,54**	**19 290,48**	**2 121,95**	**20 731,30**	**2 280,44**	**0,11**
266			пгт	Новая Чара	4 025,00	4 025,00		2,00	8 046,78	804,68	0,22	885,15	88,51	4 023,39	442,57	11 265,49	1 239,20	12 070,17	1 327,72	
267			поселок при станции	Икабья	344,00		344,00	2,00	687,72	68,77	0,22	75,65	7,56	34,39	3,78	653,34	71,87	722,11	79,43	
268			поселок при станции	Куанда	1 138,00		1 138,00	2,00	2 275,09	227,51	0,22	250,26	25,03	1 023,79	112,62	3 071,37	337,85	3 298,88	362,88	
269			село	Кюсть-Кемда	108,00		108,00	2,00	215,91	21,59	0,22	23,75	2,38	10,80	1,19	205,12	22,56	226,71	24,94	
270			село	Неляты	17,00		17,00	2,00	33,99	3,40	0,22	3,74	0,37	1,70	0,19	32,29	3,55	35,69	3,93	
271			село	Средний Калар	23,00		23,00	2,00	45,98	4,60	0,22	5,06	0,51	2,30	0,25	43,68	4,81	48,28	5,31	
272			село	Чапо-Олого	96,00		96,00	2,00	191,92	19,19	0,22	21,11	2,11	9,60	1,06	182,33	20,06	201,52	22,17	
273			село	Чара	1 340,00		1 340,00	2,00	2 678,93	267,89	0,22	294,68	29,47	1 205,52	132,61	3 616,55	397,82	3 884,45	427,29	
274			поселок	Удокан	116,00		116,00	2,00	231,91	23,19	0,22	25,51	2,55	11,60	1,28	220,31	24,23	243,50	26,79	
275	13	**Калганский муниципальный округ Забайкальского края**			**5 488,00**		**5 488,00**		**10 971,61**	**1 097,16**		**1 206,88**	**120,69**	**1 614,15**	**177,56**	**11 488,60**	**1 263,75**	**12 585,76**	**1 384,43**	**0,11**
276			село	Бура	315,00		315,00	2,00	629,75	62,97	0,22	69,27	6,93	31,49	3,46	598,26	65,81	661,24	72,74	
277			село	Бура 1-я	156,00		156,00	2,00	311,88	31,19	0,22	34,31	3,43	15,59	1,72	296,28	32,59	327,47	36,02	
278			село	Верхний Калгукан	231,00		231,00	2,00	461,82	46,18	0,22	50,80	5,08	23,09	2,54	438,72	48,26	484,91	53,34	
279			село	Доно	170,00		170,00	2,00	339,86	33,99	0,22	37,39	3,74	16,99	1,87	322,87	35,52	356,86	39,25	
280			село	Доно 1-е	328,00		328,00	2,00	655,74	65,57	0,22	72,13	7,21	32,79	3,61	622,95	68,52	688,52	75,74	
281			село	Запокровский	7,00		7,00	2,00	13,99	1,40	0,22	1,54	0,15	0,70	0,08	13,29	1,46	14,69	1,62	
282			село	Кадая	312,00		312,00	2,00	623,75	62,38	0,22	68,61	6,86	31,19	3,43	592,56	65,18	654,94	72,04	
283			село	Кадая 1-я	265,00		265,00	2,00	529,79	52,98	0,22	58,28	5,83	26,49	2,91	503,30	55,36	556,28	61,19	
284			село	Калга	2 132,00		2 132,00	2,00	4 262,29	426,23	0,22	468,85	46,89	1 278,69	140,66	5 114,75	562,62	5 540,98	609,51	
285			село	Козлово	136,00		136,00	2,00	271,89	27,19	0,22	29,91	2,99	13,59	1,50	258,30	28,41	285,49	31,40	
286			село	Нижний Калгукан	148,00		148,00	2,00	295,88	29,59	0,22	32,55	3,25	14,79	1,63	281,09	30,92	310,68	34,17	
287			село	Нижний Калкукан 1-й	260,00		260,00	2,00	519,79	51,98	0,22	57,18	5,72	25,99	2,86	493,80	54,32	545,78	60,04	
288			село	Средняя Борзя	289,00		289,00	2,00	577,77	57,78	0,22	63,55	6,36	28,89	3,18	548,88	60,38	606,66	66,73	
289			село	Чингильтуй	241,00		241,00	2,00	481,81	48,18	0,22	53,00	5,30	24,09	2,65	457,72	50,35	505,90	55,65	
290			село	Чупрово	386,00		386,00	2,00	771,69	77,17	0,22	84,89	8,49	38,58	4,24	733,11	80,64	810,28	89,13	
291			село	Шивия	112,00		112,00	2,00	223,91	22,39	0,22	24,63	2,46	11,20	1,23	212,71	23,40	235,11	25,86	
292	14	**Краснокаменский муниципальный округ Забайкальского края**			**55 782,00**	**51 576,00**	**4 206,00**		**111 519,37**	**11 151,94**		**12 267,13**	**1 226,71**	**26 198,12**	**2 881,79**	**126 565,55**	**13 922,21**	**137 717,49**	**15 148,92**	**0,11**
293			город	Краснокаменск	51 576,00	51 576,00		2,00	103 110,74	10 311,07	0,22	11 342,18	1 134,22	25 777,68	2 835,55	118 577,35	13 043,51	128 888,42	14 177,73	
294			поселок при станции	Арамогойтуй	62,00		62,00	2,00	123,95	12,40	0,22	13,63	1,36	6,20	0,68	117,75	12,95	130,15	14,32	
295			село	Богдановка	372,00		372,00	2,00	743,70	74,37	0,22	81,81	8,18	37,19	4,09	706,52	77,72	780,89	85,90	
296			село	Брусиловка	18,00		18,00	2,00	35,99	3,60	0,22	3,96	0,40	1,80	0,20	34,19	3,76	37,78	4,16	
297			село	Кайластуй	347,00		347,00	2,00	693,72	69,37	0,22	76,31	7,63	34,69	3,82	659,04	72,49	728,41	80,12	
298			село	Капцегайтуй	254,00		254,00	2,00	507,80	50,78	0,22	55,86	5,59	25,39	2,79	482,41	53,06	533,19	58,65	
299			поселок	Ковыли	445,00		445,00	2,00	889,64	88,96	0,22	97,86	9,79	44,48	4,89	845,16	92,97	934,13	102,75	
300			поселок	Куйтун	169,00		169,00	2,00	337,86	33,79	0,22	37,17	3,72	16,89	1,86	320,97	35,31	354,76	39,02	
301			село	Маргуцек	565,00		565,00	2,00	1 129,55	112,95	0,22	124,25	12,43	56,48	6,21	1 073,07	118,04	1 186,03	130,46	
302			село	Соктуй-Милозан	303,00		303,00	2,00	605,76	60,58	0,22	66,63	6,66	30,29	3,33	575,47	63,30	636,05	69,97	
303			село	Среднеаргунск	175,00		175,00	2,00	349,86	34,99	0,22	38,48	3,85	17,49	1,92	332,37	36,56	367,35	40,41	
304			поселок при станции	Урулюнгуй	-		-	2,00	0,00	0,00	0,22	0,00	0,00	0,00	0,00	0,00	0,00	0,00	0,00	
305			поселок	Целинный	1 100,00		1 100,00	2,00	2 199,12	219,91	0,22	241,90	24,19	109,96	12,10	2 089,16	229,81	2 309,08	254,00	
306			поселок	Юбилейный	396,00		396,00	2,00	791,68	79,17	0,22	87,09	8,71	39,58	4,35	752,10	82,73	831,27	91,44	
307	15	**Могочинский муниципальный округ Забайкальского края**			**20 767,00**	**17 963,00**	**2 804,00**		**41 517,39**	**4 151,74**		**4 566,91**	**456,69**	**15 842,86**	**1 742,71**	**53 208,51**	**5 852,94**	**57 360,25**	**6 309,63**	**0,11**
308			пгт	Амазар	1 900,00	1 900,00		2,00	3 798,48	379,85	0,22	417,83	41,78	1 139,54	125,35	4 558,18	501,40	4 938,02	543,18	
309			пгт	Давенда	559,00	559,00		2,00	1 117,55	111,76	0,22	122,93	12,29	55,88	6,15	1 061,68	116,78	1 173,43	129,08	
310			пгт	Итака	168,00	168,00		2,00	335,87	33,59	0,22	36,95	3,69	16,79	1,85	319,07	35,10	352,66	38,79	
311			пгт	Ключевский	880,00	880,00		2,00	1 759,30	175,93	0,22	193,52	19,35	87,96	9,68	1 671,33	183,85	1 847,26	203,20	
312			пгт	Ксеньевка	2 365,00	2 365,00		2,00	4 728,11	472,81	0,22	520,09	52,01	1 418,43	156,03	5 673,73	624,11	6 146,54	676,12	
313			пгт	Могоча	12 091,00	12 091,00		2,00	24 172,33	2 417,23	0,22	2 658,96	265,90	12 086,16	1 329,48	33 841,26	3 722,54	36 258,49	3 988,43	
314			село	Аникино	-		-	2,00	0,00	0,00	0,22	0,00	0,00	0,00	0,00	0,00	0,00	0,00	0,00	
315			поселок при станции	Артеушка	78,00		78,00	2,00	155,94	15,59	0,22	17,15	1,72	7,80	0,86	148,14	16,30	163,73	18,01	
316			станция	Блок-Пост Красавка	-		-	2,00	0,00	0,00	0,22	0,00	0,00	0,00	0,00	0,00	0,00	0,00	0,00	
317			станция	Блок-Пост Потайка	2,00		2,00	2,00	4,00	0,40	0,22	0,44	0,04	0,20	0,02	3,80	0,42	4,20	0,46	
318			станция	Блок-Пост Тетеркин Ключ	-		-	2,00	0,00	0,00	0,22	0,00	0,00	0,00	0,00	0,00	0,00	0,00	0,00	
319			станция	Блок-Пост Утени	-		-	2,00	0,00	0,00	0,22	0,00	0,00	0,00	0,00	0,00	0,00	0,00	0,00	
320			поселок при станции	Германовский	-		-	2,00	0,00	0,00	0,22	0,00	0,00	0,00	0,00	0,00	0,00	0,00	0,00	
321			поселок	Горький	-		-	2,00	0,00	0,00	0,22	0,00	0,00	0,00	0,00	0,00	0,00	0,00	0,00	
322			село	Джелонда	89,00		89,00	2,00	177,93	17,79	0,22	19,57	1,96	8,90	0,98	169,03	18,59	186,83	20,55	
323			поселок при станции	Жанна	10,00		10,00	2,00	19,99	2,00	0,22	2,20	0,22	1,00	0,11	18,99	2,09	20,99	2,31	
324			поселок при станции	Кендагиры	22,00		22,00	2,00	43,98	4,40	0,22	4,84	0,48	2,20	0,24	41,78	4,60	46,18	5,08	
325			поселок при станции	Кислый Ключ	20,00		20,00	2,00	39,98	4,00	0,22	4,40	0,44	2,00	0,22	37,98	4,18	41,98	4,62	

		Наименование муниципального образования		Наименование населенного пункта	Численность населения			Норматив накопления (куб.м)	Количество отходов, производимых в жилом фонде (куб.м)	В том числе КГО (куб.м)	Норматив накопления (т)	Количество отходов, производимых в жилом фонде (т)	В том числе КГО (т)	Количество отходов, производимых ООН (куб.м)	Количество отходов, производимых ООН (т)	ИТОГО количество производимых отходов без КГО (куб.м)	ИТОГО количество производимых отходов без КГО(т)	ИТОГО количество производимых отходов (куб.м)	ИТОГО количество производимых отходов (т)	Плотность
					Всего	в том числе городское	в том числе сельское													
326			поселок при станции	Колокольный	6,00		6,00	2,00	12,00	1,20	0,22	1,32	0,13	0,60	0,07	11,40	1,25	12,59	1,39	
327			село	Кудеча	185,00		185,00	2,00	369,85	36,99	0,22	40,68	4,07	18,49	2,03	351,36	38,65	388,34	42,72	
328			поселок при станции	Малоковали	6,00		6,00	2,00	12,00	1,20	0,22	1,32	0,13	0,60	0,07	11,40	1,25	12,59	1,39	
329			поселок при станции	Нанагры	23,00		23,00	2,00	45,98	4,60	0,22	5,06	0,51	2,30	0,25	43,68	4,81	48,28	5,31	
330			поселок при станции	Пеньковая	5,00		5,00	2,00	10,00	1,00	0,22	1,10	0,11	0,50	0,05	9,50	1,04	10,50	1,15	
331			село	Покровка	-		-	2,00	0,00	0,00	0,22	0,00	0,00	0,00	0,00	0,00	0,00	0,00	0,00	
332			поселок при станции	Раздольное	5,00		5,00	2,00	10,00	1,00	0,22	1,10	0,11	0,50	0,05	9,50	1,04	10,50	1,15	
333			поселок при станции	Сбега	1 083,00		1 083,00	2,00	2 165,13	216,51	0,22	238,16	23,82	866,05	95,27	2 814,67	309,61	3 031,19	333,43	
334			поселок при станции	Семиозерный	683,00		683,00	2,00	1 365,45	136,55	0,22	150,20	15,02	68,27	7,51	1 297,18	142,69	1 433,73	157,71	
335			поселок при станции	Таптугары	356,00		356,00	2,00	711,72	71,17	0,22	78,29	7,83	35,59	3,91	676,13	74,37	747,30	82,20	
336			поселок при станции	Темная	13,00		13,00	2,00	25,99	2,60	0,22	2,86	0,29	1,30	0,14	24,69	2,72	27,29	3,00	
337			село	Часовая	1,00		1,00	2,00	2,00	0,20	0,22	0,22	0,02	0,10	0,01	1,90	0,21	2,10	0,23	
338			село	Чалдонка	211,00		211,00	2,00	421,83	42,18	0,22	46,40	4,64	21,09	2,32	400,74	44,08	442,92	48,72	
339			поселок при станции	Чичатка	6,00		6,00	2,00	12,00	1,20	0,22	1,32	0,13	0,60	0,07	11,40	1,25	12,59	1,39	
340	16	**Нерчинско-Заводский муниципальный округ Забайкальского края**			**6 903,00**		**6 903,00**		**13 800,48**	**1 380,05**		**1 518,05**	**151,81**	**1 945,32**	**213,99**	**14 365,75**	**1 580,23**	**15 745,80**	**1 732,04**	**0,11**
341			село	Аргунск	284,00		284,00	2,00	567,77	56,78	0,22	62,46	6,25	28,39	3,12	539,38	59,33	596,16	65,58	
342			село	Байка	179,00		179,00	2,00	357,86	35,79	0,22	39,36	3,94	17,89	1,97	339,96	37,40	375,75	41,33	
343			село	Большой Зерентуй	530,00		530,00	2,00	1 059,58	105,96	0,22	116,55	11,66	52,98	5,83	1 006,60	110,73	1 112,55	122,38	
344			село	Булдуруй 1-й	192,00		192,00	2,00	383,85	38,38	0,22	42,22	4,22	19,19	2,11	364,65	40,11	403,04	44,33	
345			село	Булдуруй 2-й	51,00		51,00	2,00	101,96	10,20	0,22	11,22	1,12	5,10	0,56	96,86	10,65	107,06	11,78	
346			село	Георгиевка	175,00		175,00	2,00	349,86	34,99	0,22	38,48	3,85	17,49	1,92	332,37	36,56	367,35	40,41	
347			село	Горбуновка	183,00		183,00	2,00	365,85	36,59	0,22	40,24	4,02	18,29	2,01	347,56	38,23	384,15	42,26	
348			село	Горный Зерентуй	593,00		593,00	2,00	1 185,53	118,55	0,22	130,41	13,04	59,28	6,52	1 126,25	123,89	1 244,80	136,93	
349			село	Домасово	101,00		101,00	2,00	201,92	20,19	0,22	22,21	2,22	10,10	1,11	191,82	21,10	212,02	23,32	
350			село	Золотоноша	61,00		61,00	2,00	121,95	12,20	0,22	13,41	1,34	6,10	0,67	115,85	12,74	128,05	14,09	
351			село	Ивановка	336,00		336,00	2,00	671,73	67,17	0,22	73,89	7,39	33,59	3,69	638,14	70,20	705,32	77,58	
352			село	Ишага	194,00		194,00	2,00	387,84	38,78	0,22	42,66	4,27	19,39	2,13	368,45	40,53	407,24	44,80	
353			село	Михайловка	492,00		492,00	2,00	983,61	98,36	0,22	108,20	10,82	49,18	5,41	934,43	102,79	1 032,79	113,61	
354			поселок	Михайловский Участок	8,00		8,00	2,00	15,99	1,60	0,22	1,76	0,18	0,80	0,09	15,19	1,67	16,79	1,85	
355			село	Нерчинский завод	1 794,00		1 794,00	2,00	3 586,56	358,66	0,22	394,52	39,45	1 434,63	157,81	4 662,53	512,88	5 021,19	552,33	
356			село	Олочи	308,00		308,00	2,00	615,75	61,58	0,22	67,73	6,77	30,79	3,39	584,97	64,35	646,54	71,12	
357			село	Поперечный Зерентуй	-		-	2,00	0,00	0,00	0,22	0,00	0,00	0,00	0,00	0,00	0,00	0,00	0,00	
358			село	Середняя	67,00		67,00	2,00	133,95	13,39	0,22	14,73	1,47	6,70	0,74	127,25	14,00	140,64	15,47	
359			село	Солонечная	13,00		13,00	2,00	25,99	2,60	0,22	2,86	0,29	1,30	0,14	24,69	2,72	27,29	3,00	
360			село	Уровские Ключи	227,00		227,00	2,00	453,82	45,38	0,22	49,92	4,99	22,69	2,50	431,13	47,42	476,51	52,42	
361			село	Чашино-Ильдикан	229,00		229,00	2,00	457,82	45,78	0,22	50,36	5,04	22,89	2,52	434,93	47,84	480,71	52,88	
362			село	Чалбучи-Килга	153,00		153,00	2,00	305,88	30,59	0,22	33,65	3,36	15,29	1,68	290,58	31,96	321,17	35,33	
363			село	Широкая	318,00		318,00	2,00	635,75	63,57	0,22	69,93	6,99	31,79	3,50	603,96	66,44	667,53	73,43	
364			село	Явленка	415,00		415,00	2,00	829,67	82,97	0,22	91,26	9,13	41,48	4,56	788,18	86,70	871,15	95,83	
365	17	**Ононский муниципальный округ Забайкальского края**			**8 214,00**		**8 214,00**		**16 421,43**	**1 642,14**		**1 806,36**	**180,64**	**1 726,47**	**189,91**	**16 505,76**	**1 815,63**	**18 147,90**	**1 996,27**	**0,11**
366			село	Байн-Цаган	41,00		41,00	2,00	81,97	8,20	0,22	9,02	0,90	4,10	0,45	77,87	8,57	86,07	9,47	
367			село	Большевик	280,00		280,00	2,00	559,78	55,98	0,22	61,58	6,16	27,99	3,08	531,79	58,50	587,76	64,65	
368			село	Буйлэсан	352,00		352,00	2,00	703,72	70,37	0,22	77,41	7,74	35,19	3,87	668,53	73,54	738,90	81,28	
369			село	Верхний Цасучей	1 026,00		1 026,00	2,00	2 051,18	205,12	0,22	225,63	22,56	102,56	11,28	1 948,62	214,35	2 153,74	236,91	
370			село	Заря	123,00		123,00	2,00	245,90	24,59	0,22	27,05	2,70	12,30	1,35	233,61	25,70	258,20	28,40	
371			село	Икарал	113,00		113,00	2,00	225,91	22,59	0,22	24,85	2,49	11,30	1,24	214,61	23,61	237,21	26,09	
372			село	Красная Ималка	302,00		302,00	2,00	603,76	60,38	0,22	66,41	6,64	30,19	3,32	573,57	63,09	633,95	69,73	
373			село	Кубухай	287,00		287,00	2,00	573,77	57,38	0,22	63,11	6,31	28,69	3,16	545,08	59,96	602,46	66,27	
374			село	Кулусутай	277,00		277,00	2,00	553,78	55,38	0,22	60,92	6,09	27,69	3,05	526,09	57,87	581,47	63,96	
375			село	Куранжа	97,00		97,00	2,00	193,92	19,39	0,22	21,33	2,13	9,70	1,07	184,23	20,26	203,62	22,40	
376			село	Нижний Кулусутай	198,00		198,00	2,00	395,84	39,58	0,22	43,54	4,35	19,79	2,18	376,05	41,37	415,63	45,72	
377			село	Нижний Цасучей	2 516,00		2 516,00	2,00	5 029,99	503,00	0,22	553,30	55,33	1 156,90	127,26	5 683,89	625,23	6 186,88	680,56	
378			село	Новый Дурулгуй	660,00		660,00	2,00	1 319,47	131,95	0,22	145,14	14,51	65,97	7,26	1 253,50	137,88	1 385,45	152,40	
379			село	Новая Заря	449,00		449,00	2,00	897,64	89,76	0,22	98,74	9,87	44,88	4,94	852,76	93,80	942,52	103,68	
380			село	Старый Дурулгуй	100,00		100,00	2,00	199,92	19,99	0,22	21,99	2,20	10,00	1,10	189,92	20,89	209,92	23,09	
381			село	Старый Чиндант	59,00		59,00	2,00	117,95	11,80	0,22	12,97	1,30	5,90	0,65	112,06	12,33	123,85	13,62	
382			село	Тут-Халтуй	279,00		279,00	2,00	557,78	55,78	0,22	61,36	6,14	27,89	3,07	529,89	58,29	585,67	64,42	
383			село	Усть-Борзя	213,00		213,00	2,00	425,83	42,58	0,22	46,84	4,68	21,29	2,34	404,54	44,50	447,12	49,18	
384			село	Усть-Лиска	75,00		75,00	2,00	149,94	14,99	0,22	16,49	1,65	7,50	0,82	142,44	15,67	157,44	17,32	
385			село	Усть-Ималка	68,00		68,00	2,00	135,95	13,59	0,22	14,95	1,50	6,80	0,75	129,15	14,21	142,74	15,70	
386			село	Урта-Харгана	31,00		31,00	2,00	61,98	6,20	0,22	6,82	0,68	3,10	0,34	58,88	6,48	65,07	7,16	
387			село	Холуй-База	203,00		203,00	2,00	405,84	40,58	0,22	44,64	4,46	20,29	2,23	385,55	42,41	426,13	46,87	
388			село	Чиндант 1-й	465,00		465,00	2,00	929,63	92,96	0,22	102,26	10,23	46,48	5,11	883,15	97,15	976,11	107,37	
389	18	**Петровск-Забайкальский муниципальный округ Забайкальского края**			**29 049,00**	**17 181,00**	**11 868,00**		**58 074,76**	**5 807,48**		**6 388,22**	**638,82**	**11 394,90**	**1 253,44**	**63 662,18**	**7 002,84**	**69 469,66**	**7 641,66**	**0,11**
390			город	Петровск-Забайкальский	14 473,00	14 473,00		2,00	28 934,42	2 893,44	0,22	3 182,79	318,28	8 969,67	986,66	35 010,65	3 851,17	37 904,09	4 169,45	
391			пгт	Новопавловка	2 708,00	2 708,00		2,00	5 413,83	541,38	0,22	595,52	59,55	541,38	59,55	5 413,83	595,52	5 955,22	655,07	
392			село	Алентуй	80,00		80,00	2,00	159,94	15,99	0,22	17,59	1,76	8,00	0,88	151,94	16,71	167,93	18,47	

		Наименование муниципального образования		Наименование населенного пункта	Численность населения			Норматив накопления (куб.м)	Количество отходов, производимых в жилом фонде (куб.м)	В том числе КГО (куб.м)	Норматив накопления (т)	Количество отходов, производимых в жилом фонде (т)	В том числе КГО (т)	Количество отходов, производимых ООН (куб.м)	Количество отходов, производимых ООН (т)	ИТОГО количество производимых отходов без КГО (куб.м)	ИТОГО количество производимых отходов без КГО(т)	ИТОГО количество производимых отходов (куб.м)	ИТОГО количество производимых отходов (т)	Плотность
					Всего	в том числе городское	сельское													
469	21	**Улетовский муниципальный округ Забайкальского края**			**16 787,00**	**2 965,00**	**13 822,00**		**33 560,57**	**3 356,06**		**3 691,66**	**369,17**	**3 752,70**	**412,80**	**33 957,21**	**3 735,29**	**37 313,27**	**4 104,46**	**0,11**
470			пгт	Дровяная	2 965,00	2 965,00		2,00	5 927,63	592,76	0,22	652,04	65,20	2 371,05	260,82	7 705,92	847,65	8 298,68	912,85	
471			село	Аблатукан	106,00		106,00	2,00	211,92	21,19	0,22	23,31	2,33	10,60	1,17	201,32	22,15	222,51	24,48	
472			село	Аблатуйский Бор	464,00		464,00	2,00	927,63	92,76	0,22	102,04	10,20	46,38	5,10	881,25	96,94	974,01	107,14	
473			село	Арей	106,00		106,00	2,00	211,92	21,19	0,22	23,31	2,33	10,60	1,17	201,32	22,15	222,51	24,48	
474			село	Арта	540,00		540,00	2,00	1 079,57	107,96	0,22	118,75	11,88	53,98	5,94	1 025,59	112,81	1 133,55	124,69	
475			село	Бальзой	427,00		427,00	2,00	853,66	85,37	0,22	93,90	9,39	42,68	4,70	810,98	89,21	896,34	98,60	
476			станция	Голубичная	263,00		263,00	2,00	525,79	52,58	0,22	57,84	5,78	26,29	2,89	499,50	54,95	552,08	60,73	
477			село	Горека	258,00		258,00	2,00	515,79	51,58	0,22	56,74	5,67	25,79	2,84	490,00	53,90	541,58	59,57	
478			село	Горекацан	291,00		291,00	2,00	581,77	58,18	0,22	63,99	6,40	29,09	3,20	552,68	60,79	610,86	67,19	
479			село	Дешулан	175,00		175,00	2,00	349,86	34,99	0,22	38,48	3,85	17,49	1,92	332,37	36,56	367,35	40,41	
480			село	Доронинское	220,00		220,00	2,00	439,82	43,98	0,22	48,38	4,84	21,99	2,42	417,83	45,96	461,82	50,80	
481			поселок	Красная Речка	111,00		111,00	2,00	221,91	22,19	0,22	24,41	2,44	11,10	1,22	210,82	23,19	233,01	25,63	
482			поселок	Ленинский	363,00		363,00	2,00	725,71	72,57	0,22	79,83	7,98	36,29	3,99	689,42	75,84	762,00	83,82	
483			село	Николаевское	985,00		985,00	2,00	1 969,21	196,92	0,22	216,61	21,66	98,46	10,83	1 870,75	205,78	2 067,67	227,44	
484			село	Новосалия	121,00		121,00	2,00	241,90	24,19	0,22	26,61	2,66	12,10	1,33	229,81	25,28	254,00	27,94	
485			село	Новые Ключи	90,00		90,00	2,00	179,93	17,99	0,22	19,79	1,98	9,00	0,99	170,93	18,80	188,92	20,78	
486			село	Стародоронинское	268,00		268,00	2,00	535,79	53,58	0,22	58,94	5,89	26,79	2,95	509,00	55,99	562,57	61,88	
487			село	Старый Ленинск	149,00		149,00	2,00	297,88	29,79	0,22	32,77	3,28	14,89	1,64	282,99	31,13	312,77	34,41	
488			село	Танга	687,00		687,00	2,00	1 373,45	137,35	0,22	151,08	15,11	68,67	7,55	1 304,78	143,53	1 442,12	158,63	
489			село	Татаурово	651,00		651,00	2,00	1 301,48	130,15	0,22	143,16	14,32	65,07	7,16	1 236,41	136,00	1 366,55	150,32	
490			село	Улеты	6 094,00		6 094,00	2,00	12 183,12	1 218,31	0,22	1 340,14	134,01	609,16	67,01	11 573,97	1 273,14	12 792,28	1 407,15	
491			село	Хадакта	716,00		716,00	2,00	1 431,43	143,14	0,22	157,46	15,75	71,57	7,87	1 359,86	149,58	1 503,00	165,33	
492			село	Черемхово	377,00		377,00	2,00	753,70	75,37	0,22	82,91	8,29	37,68	4,15	716,01	78,76	791,38	87,05	
493			село	Шебартуй 2-й	106,00		106,00	2,00	211,92	21,19	0,22	23,31	2,33	10,60	1,17	201,32	22,15	222,51	24,48	
494			село	Шехолан	254,00		254,00	2,00	507,80	50,78	0,22	55,86	5,59	25,39	2,79	482,41	53,06	533,19	58,65	
495	22	**Шелопугинский муниципальный округ Забайкальского края**			**5 546,00**		**5 546,00**		**11 087,56**	**1 108,76**		**1 219,63**	**121,96**	**981,01**	**107,91**	**10 959,81**	**1 205,58**	**12 068,57**	**1 327,54**	**0,11**
496			село	Банщиково	58,00		58,00	2,00	115,95	11,60	0,22	12,75	1,28	5,80	0,64	110,16	12,12	121,75	13,39	
497			село	Большой Тонтой	137,00		137,00	2,00	273,89	27,39	0,22	30,13	3,01	13,69	1,51	260,20	28,62	287,58	31,63	
498			село	Богданово	25,00		25,00	2,00	49,98	5,00	0,22	5,50	0,55	2,50	0,27	47,48	5,22	52,48	5,77	
499			село	Верхний Тергень	82,00		82,00	2,00	163,93	16,39	0,22	18,03	1,80	8,20	0,90	155,74	17,13	172,13	18,93	
500			село	Верх-Ягье	72,00		72,00	2,00	143,94	14,39	0,22	15,83	1,58	7,20	0,79	136,75	15,04	151,14	16,63	
501			село	Вершино-Шахтаминский	896,00		896,00	2,00	1 791,28	179,13	0,22	197,04	19,70	89,56	9,85	1 701,72	187,19	1 880,85	206,89	
502			село	Глинянка	108,00		108,00	2,00	215,91	21,59	0,22	23,75	2,38	10,80	1,19	205,12	22,56	226,71	24,94	
503			село	Дая	95,00		95,00	2,00	189,92	18,99	0,22	20,89	2,09	9,50	1,04	180,43	19,85	199,42	21,94	
504			село	Даякон	172,00		172,00	2,00	343,86	34,39	0,22	37,82	3,78	17,19	1,89	326,67	35,93	361,06	39,72	
505			село	Деревцово	73,00		73,00	2,00	145,94	14,59	0,22	16,05	1,61	7,30	0,80	138,64	15,25	153,24	16,86	
506			село	Ишикан	89,00		89,00	2,00	177,93	17,79	0,22	19,57	1,96	8,90	0,98	169,03	18,59	186,83	20,55	
507			село	Копунь	322,00		322,00	2,00	643,74	64,37	0,22	70,81	7,08	32,19	3,54	611,56	67,27	675,93	74,35	
508			село	Купряково	40,00		40,00	2,00	79,97	8,00	0,22	8,80	0,88	4,00	0,44	75,97	8,36	83,97	9,24	
509			село	Малышево	111,00		111,00	2,00	221,91	22,19	0,22	24,41	2,44	11,10	1,22	210,82	23,19	233,01	25,63	
510			село	Малый Тонтой	169,00		169,00	2,00	337,86	33,79	0,22	37,17	3,72	16,89	1,86	320,97	35,31	354,76	39,02	
511			село	Мироново	276,00		276,00	2,00	551,78	55,18	0,22	60,70	6,07	27,59	3,03	524,19	57,66	579,37	63,73	
512			село	Некрасово	52,00		52,00	2,00	103,96	10,40	0,22	11,44	1,14	5,20	0,57	98,76	10,86	109,16	12,01	
513			село	Нижняя Шахтама	167,00		167,00	2,00	333,87	33,39	0,22	36,73	3,67	16,69	1,84	317,17	34,89	350,56	38,56	
514			село	Селекционная	59,00		59,00	2,00	117,95	11,80	0,22	12,97	1,30	5,90	0,65	112,06	12,33	123,85	13,62	
515			село	Средняя Шахтама	-		-	2,00	0,00	0,00	0,22	0,00	0,00	0,00	0,00	0,00	0,00	0,00	0,00	
516			поселок	Сивачи	99,00		99,00	2,00	197,92	19,79	0,22	21,77	2,18	9,90	1,09	188,02	20,68	207,82	22,86	
517			село	Ундинские Кавыкучи	40,00		40,00	2,00	79,97	8,00	0,22	8,80	0,88	4,00	0,44	75,97	8,36	83,97	9,24	
518			село	Чонгуль	36,00		36,00	2,00	71,97	7,20	0,22	7,92	0,79	3,60	0,40	68,37	7,52	75,57	8,31	
519			село	Шелопугино	2 134,00		2 134,00	2,00	4 266,29	426,63	0,22	469,29	46,93	639,94	70,39	4 479,61	492,76	4 906,24	539,69	
520			село	Шивия	234,00		234,00	2,00	467,81	46,78	0,22	51,46	5,15	23,39	2,57	444,42	48,89	491,20	54,03	
521	23	**Борзинский муниципальный округ Забайкальского края**			**43 803,00**	**39 050,00**	**4 753,00**		**87 570,96**	**8 757,10**		**9 632,81**	**963,28**	**18 593,66**	**2 045,30**	**97 407,52**	**10 714,83**	**106 164,62**	**11 678,11**	**0,11**
523			город	Борзя	29 140,00	29 140,00		2,00	58 256,69	5 825,67	0,22	6 408,24	640,82	15 146,74	1 666,14	67 577,76	7 433,55	73 403,43	8 074,38	
524			разъезд	Зун-Торей	97,00		97,00	2,00	193,92	19,39	0,22	21,33	2,13	9,70	1,07	184,23	20,26	203,62	22,40	
526			пгт	Шерловая Гора	9 910,00	9 910,00		2,00	19 812,07	1 981,21	0,22	2 179,33	217,93	2 971,81	326,90	20 802,68	2 288,29	22 783,88	2 506,23	
528			село	Акурай	276,00		276,00	2,00	551,78	55,18	0,22	60,70	6,07	27,59	3,03	524,19	57,66	579,37	63,73	
530			село	Биликтуй	174,00		174,00	2,00	347,86	34,79	0,22	38,26	3,83	17,39	1,91	330,47	36,35	365,25	40,18	
532			село	Ключевское	153,00		153,00	2,00	305,88	30,59	0,22	33,65	3,36	15,29	1,68	290,58	31,96	321,17	35,33	
534			село	Кондуй	82,00		82,00	2,00	163,93	16,39	0,22	18,03	1,80	8,20	0,90	155,74	17,13	172,13	18,93	
535			село	Контой	282,00		282,00	2,00	563,77	56,38	0,22	62,02	6,20	28,19	3,10	535,59	58,91	591,96	65,12	
536			село	Чемусово	10,00		10,00	2,00	19,99	2,00	0,22	2,20	0,22	1,00	0,11	18,99	2,09	20,99	2,31	
538			село	Курунзулай	196,00		196,00	2,00	391,84	39,18	0,22	43,10	4,31	19,59	2,16	372,25	40,95	411,44	45,26	
539			село	Олдонда	48,00		48,00	2,00	95,96	9,60	0,22	10,56	1,06	4,80	0,53	91,16	10,03	100,76	11,08	
541			село	Новоборзинское	235,00		235,00	2,00	469,81	46,98	0,22	51,68	5,17	23,49	2,58	446,32	49,10	493,30	54,26	
542			село	Соктуй	29,00		29,00	2,00	57,98	5,80	0,22	6,38	0,64	2,90	0,32	55,08	6,06	60,88	6,70	
544			село	Передняя Бырка	353,00		353,00	2,00	705,72	70,57	0,22	77,63	7,76	35,29	3,88	670,43	73,75	741,00	81,51	
546			село	Приозерное	278,00		278,00	2,00	555,78	55,58	0,22	61,14	6,11	27,79	3,06	527,99	58,08	583,57	64,19	
547			село	Тасырхой	34,00		34,00	2,00	67,97	6,80	0,22	7,48	0,75	3,40	0,37	64,57	7,10	71,37	7,85	
549			село	Малый Соловьевск	127,00		127,00	2,00	253,90	25,39	0,22	27,93	2,79	12,69	1,40	241,20	26,53	266,59	29,33	
550			село	Соловьевск	233,00		233,00	2,00	465,81	46,58	0,22	51,24	5,12	23,29	2,56	442,52	48,68	489,10	53,80	
552			село	Усть-Озерная	281,00		281,00	2,00	561,78	56,18	0,22	61,80	6,18	28,09	3,09	533,69	58,71	589,86	64,89	
554			село	Малый Хада-Булак	186,00		186,00	2,00	371,85	37,19	0,22	40,90	4,09	18,59	2,05	353,26	38,86	390,44	42,95	
555			село	Хада-Булак	347,00		347,00	2,00	693,72	69,37	0,22	76,31	7,63	34,69	3,82	659,04	72,49	728,41	80,12	
557			село	Цаган-Олуй	386,00		386,00	2,00	771,69	77,17	0,22	84,89	8,49	38,58	4,24	733,11	80,64	810,28	89,13	
559			село	Чиндант 2-й	447,00		447,00	2,00	893,64	89,36	0,22	98,30	9,83	44,68	4,92	848,96	93,39	938,32	103,22	
561			село	Шоноктуй	193,00		193,00	2,00	385,85	38,58	0,22	42,44	4,24	19,29	2,12	366,55	40,32	405,14	44,57	

		Наименование муниципального образования		Наименование населенного пункта	Численность населения			Норматив накопления (куб.м)	Количество отходов, производимых в жилом фонде (куб.м)	В том числе КГО (куб.м)	Норматив накопления (т)	Количество отходов, производимых в жилом фонде (т)	В том числе КГО (т)	Количество отходов, производимых ООН (куб.м)	Количество отходов, производимых ООН (т)	ИТОГО количество производимых отходов без КГО (куб.м)	ИТОГО количество производимых отходов без КГО(т)	ИТОГО количество производимых отходов (куб.м)	ИТОГО количество производимых отходов (т)	Плотность
					Всего	в том числе городское	в том числе сельское													
563			село	Юбилейное	55,00		55,00	2,00	109,96	11,00	0,22	12,10	1,21	5,50	0,60	104,46	11,49	115,45	12,70	
564			село	Южное	251,00		251,00	2,00	501,80	50,18	0,22	55,20	5,52	25,09	2,76	476,71	52,44	526,89	57,96	
565	24	**Муниципальный район "Карымский район" Забайкальского края**			**33 483,00**	**21 025,00**	**12 458,00**		**66 939,21**	**6 693,92**		**7 363,31**	**736,33**	**11 110,95**	**1 222,20**	**71 356,25**	**7 849,19**	**78 050,17**	**8 585,52**	**0,11**
566		Городское поселение "**Дарасунское**"			6 283,00	6 283,00			12 560,97	1 256,10		1 381,71	138,17	2 512,19	276,34	13 817,07	1 519,88	15 073,17	1 658,05	
567			пгт	Дарасун	6 283,00	6 283,00		2,00	12 560,97	1 256,10	0,22	1 381,71	138,17	2 512,19	276,34	13 817,07	1 519,88	15 073,17	1 658,05	
568		Городское поселение "Карымское"			12 211,00	12 211,00			24 412,23	2 441,22		2 685,35	268,53	6 103,06	671,34	28 074,07	3 088,15	30 515,29	3 356,68	
569			пгт	Карымское	12 211,00	12 211,00		2,00	24 412,23	2 441,22	0,22	2 685,35	268,53	6 103,06	671,34	28 074,07	3 088,15	30 515,29	3 356,68	
570		Городское поселение "Курорт-Дарасунское"			2 571,00	2 531,00	40,00		5 139,94	513,99		565,39	56,54	762,99	83,93	5 388,94	592,78	5 902,94	649,32	
571			пгт	Курорт Дарасун	2 531,00	2 531,00		2,00	5 059,98	506,00	0,22	556,60	55,66	759,00	83,49	5 312,97	584,43	5 818,97	640,09	
572			село	Каланга	40,00		40,00	2,00	79,97	8,00	0,22	8,80	0,88	4,00	0,44	75,97	8,36	83,97	9,24	
573		Сельское поселение "Адриановское"			1 023,00		1 023,00		2 045,18	204,52		224,97	22,50	102,26	11,25	1 942,92	213,72	2 147,44	236,22	
574			поселок при станции	Адриановка	984,00		984,00	2,00	1 967,21	196,72	0,22	216,39	21,64	98,36	10,82	1 868,85	205,57	2 065,57	227,21	
575			поселок при станции	Седловая	39,00		39,00	2,00	77,97	7,80	0,22	8,58	0,86	3,90	0,43	74,07	8,15	81,87	9,01	
576		Сельское поселение "Большетуринское"			1 692,00		1 692,00		3 382,65	338,26		372,09	37,21	338,26	37,21	3 382,65	372,09	3 720,91	409,30	
577			село	Большая Тура	1 692,00		1 692,00	2,00	3 382,65	338,26	0,22	372,09	37,21	338,26	37,21	3 382,65	372,09	3 720,91	409,30	
578		Сельское поселение "Жимбиринское"			368,00		368,00		735,71	73,57		80,93	8,09	36,79	4,05	698,92	76,88	772,49	84,97	
579			село	Жимбира	307,00		307,00	2,00	613,75	61,38	0,22	67,51	6,75	30,69	3,38	583,07	64,14	644,44	70,89	
580			село	Солонцово	61,00		61,00	2,00	121,95	12,20	0,22	13,41	1,34	6,10	0,67	115,85	12,74	128,05	14,09	
581		Сельское поселение "Кадахтинское "			1 131,00		1 131,00		2 261,10	226,11		248,72	24,87	113,05	12,44	2 148,04	236,28	2 374,15	261,16	
582			село	Кадахта	621,00		621,00	2,00	1 241,50	124,15	0,22	136,57	13,66	62,08	6,83	1 179,43	129,74	1 303,58	143,39	
583			село	Северная Кадахта	510,00		510,00	2,00	1 019,59	101,96	0,22	112,16	11,22	50,98	5,61	968,61	106,55	1 070,57	117,76	
584		Сельское поселение "Кайдаловское"			1 169,00		1 169,00		2 337,06	233,71		257,08	25,71	116,85	12,85	2 220,21	244,22	2 453,92	269,93	
585			поселок при станции	Тарская	122,00		122,00	2,00	243,90	24,39	0,22	26,83	2,68	12,20	1,34	231,71	25,49	256,10	28,17	
586			село	Атамановка	183,00		183,00	2,00	365,85	36,59	0,22	40,24	4,02	18,29	2,01	347,56	38,23	384,15	42,26	
587			село	Кайдалово	784,00		784,00	2,00	1 567,37	156,74	0,22	172,41	17,24	78,37	8,62	1 489,00	163,79	1 645,74	181,03	
588			село	Подлесное	61,00		61,00	2,00	121,95	12,20	0,22	13,41	1,34	6,10	0,67	115,85	12,74	128,05	14,09	
589			село	Усть-Нацигун	19,00		19,00	2,00	37,98	3,80	0,22	4,18	0,42	1,90	0,21	36,09	3,97	39,88	4,39	
590		Сельское поселение "Маякинское "			738,00		738,00		1 475,41	147,54		162,30	16,23	73,77	8,11	1 401,64	154,18	1 549,18	170,41	
591			поселок	Олентуй	351,00		351,00	2,00	701,72	70,17	0,22	77,19	7,72	35,09	3,86	666,63	73,33	736,81	81,05	
592			село	Зубковщина	95,00		95,00	2,00	189,92	18,99	0,22	20,89	2,09	9,50	1,04	180,43	19,85	199,42	21,94	
593			село	Маяки	292,00		292,00	2,00	583,77	58,38	0,22	64,21	6,42	29,19	3,21	554,58	61,00	612,95	67,43	
594		Сельское поселение "Нарын-Талачинское "			724,00		724,00		1 447,42	144,74		159,22	15,92	72,37	7,96	1 375,05	151,26	1 519,79	167,18	
595			село	Верхняя Талача	136,00		136,00	2,00	271,89	27,19	0,22	29,91	2,99	13,59	1,50	258,30	28,41	285,49	31,40	
596			село	Нарын-Талача	469,00		469,00	2,00	937,62	93,76	0,22	103,14	10,31	46,88	5,16	890,74	97,98	984,51	108,30	
597			село	Средняя Талача	119,00		119,00	2,00	237,90	23,79	0,22	26,17	2,62	11,90	1,31	226,01	24,86	249,80	27,48	
598		Сельское поселение "Новодоронинское"			347,00		347,00		693,72	69,37		76,31	7,63	34,69	3,82	659,04	72,49	728,41	80,12	
599			село	Новодоронинск	347,00		347,00	2,00	693,72	69,37	0,22	76,31	7,63	34,69	3,82	659,04	72,49	728,41	80,12	
600		Сельское поселение "Тыргетуйское "			1 642,00		1 642,00		3 282,69	328,27		361,10	36,11	164,13	18,05	3 118,55	343,04	3 446,82	379,15	
601			село	Кумахта	76,00		76,00	2,00	151,94	15,19	0,22	16,71	1,67	7,60	0,84	144,34	15,88	159,54	17,55	
602			село	Тыргетуй	791,00		791,00	2,00	1 581,37	158,14	0,22	173,95	17,40	79,07	8,70	1 502,30	165,25	1 660,44	182,65	
603			село	Шара-Горохон	775,00		775,00	2,00	1 549,38	154,94	0,22	170,43	17,04	77,47	8,52	1 471,91	161,91	1 626,85	178,95	
604		Сельское поселение "Урульгинское"			3 584,00		3 584,00		7 165,13	716,51		788,16	78,82	680,53	74,86	7 129,15	784,21	7 845,66	863,02	
605			село	Поселье	360,00		360,00	2,00	719,71	71,97	0,22	79,17	7,92	35,99	3,96	683,73	75,21	755,70	83,13	
606			село	Урульга	3 224,00		3 224,00	2,00	6 445,42	644,54	0,22	709,00	70,90	644,54	70,90	6 445,42	709,00	7 089,96	779,90	
607	25	**Красночикойский муниципальный округ Забайкальского края**			**15 817,00**		**15 817,00**		**31 621,35**	**3 162,13**		**3 478,35**	**347,83**	**4 205,62**	**462,62**	**32 664,83**	**3 593,13**	**35 826,96**	**3 940,97**	**0,11**
609			село	Альбитуй	292,00		292,00	2,00	583,77	58,38	0,22	64,21	6,42	29,19	3,21	554,58	61,00	612,95	67,43	
610			село	Гутай	47,00		47,00	2,00	93,96	9,40	0,22	10,34	1,03	4,70	0,52	89,26	9,82	98,66	10,85	
611			село	Нижний Нарым	74,00		74,00	2,00	147,94	14,79	0,22	16,27	1,63	7,40	0,81	140,54	15,46	155,34	17,09	
613			село	Александровка	103,00		103,00	2,00	205,92	20,59	0,22	22,65	2,27	10,30	1,13	195,62	21,52	216,21	23,78	
614			село	Архангельское	510,00		510,00	2,00	1 019,59	101,96	0,22	112,16	11,22	50,98	5,61	968,61	106,55	1 070,57	117,76	
616			село	Байхор	232,00		232,00	2,00	463,81	46,38	0,22	51,02	5,10	23,19	2,55	440,62	48,47	487,01	53,57	
617			село	Гремяча	10,00		10,00	2,00	19,99	2,00	0,22	2,20	0,22	1,00	0,11	18,99	2,09	20,99	2,31	
618			село	Мостовка	86,00		86,00	2,00	171,93	17,19	0,22	18,91	1,89	8,60	0,95	163,33	17,97	180,53	19,86	
619			село	Этытэй	198,00		198,00	2,00	395,84	39,58	0,22	43,54	4,35	19,79	2,18	376,05	41,37	415,63	45,72	
621			населенный пункт	Прииск Большая Речка	521,00		521,00	2,00	1 041,58	104,16	0,22	114,57	11,46	52,08	5,73	989,50	108,85	1 093,66	120,30	
622			село	Маргинтуй	-		-	2,00	0,00	0,00	0,22	0,00	0,00	0,00	0,00	0,00	0,00	0,00	0,00	
624			село	Бурсомон	132,00		132,00	2,00	263,89	26,39	0,22	29,03	2,90	13,19	1,45	250,70	27,58	277,09	30,48	
625			село	Верхний Шергольджин	295,00		295,00	2,00	589,76	58,98	0,22	64,87	6,49	29,49	3,24	560,28	61,63	619,25	68,12	
626			село	Котый	44,00		44,00	2,00	87,96	8,80	0,22	9,68	0,97	4,40	0,48	83,57	9,19	92,36	10,16	
627			село	Средний Шергольджин	10,00		10,00	2,00	19,99	2,00	0,22	2,20	0,22	1,00	0,11	18,99	2,09	20,99	2,31	
629			село	Жиндо 1-е	346,00		346,00	2,00	691,72	69,17	0,22	76,09	7,61	34,59	3,80	657,14	72,29	726,31	79,89	
630			село	Жиндо 2-е	124,00		124,00	2,00	247,90	24,79	0,22	27,27	2,73	12,40	1,36	235,51	25,91	260,30	28,63	
631			село	Жиндокон	153,00		153,00	2,00	305,88	30,59	0,22	33,65	3,36	15,29	1,68	290,58	31,96	321,17	35,33	
632			село	Хилкотой	41,00		41,00	2,00	81,97	8,20	0,22	9,02	0,90	4,10	0,45	77,87	8,57	86,07	9,47	
634			село	Аца	129,00		129,00	2,00	257,90	25,79	0,22	28,37	2,84	12,89	1,42	245,00	26,95	270,79	29,79	
635			село	Захарово	640,00		640,00	2,00	1 279,49	127,95	0,22	140,74	14,07	63,97	7,04	1 215,51	133,71	1 343,46	147,78	
636			село	Осиновка	135,00		135,00	2,00	269,89	26,99	0,22	29,69	2,97	13,49	1,48	256,40	28,20	283,39	31,17	
637			село	Фомичево	316,00		316,00	2,00	631,75	63,17	0,22	69,49	6,95	31,59	3,47	600,16	66,02	663,33	72,97	
639			село	Конкино	225,00		225,00	2,00	449,82	44,98	0,22	49,48	4,95	22,49	2,47	427,33	47,01	472,31	51,95	
641			село	Барахоево	505,00		505,00	2,00	1 009,60	100,96	0,22	111,06	11,11	50,48	5,55	959,12	105,50	1 060,08	116,61	
642			село	Большаково	98,00		98,00	2,00	195,92	19,59	0,22	21,55	2,16	9,80	1,08	186,13	20,47	205,72	22,63	
643			село	Быково	70,00		70,00	2,00	139,94	13,99	0,22	15,39	1,54	7,00	0,77	132,95	14,62	146,94	16,16	

		Наименование муниципального образования		Наименование населенного пункта	Численность населения			Норматив накопления (куб.м)	Количество отходов, производимых в жилом фонде (куб.м)	В том числе КГО (куб.м)	Норматив накопления (т)	Количество отходов, производимых в жилом фонде (т)	В том числе КГО (т)	Количество отходов, производимых ООН (куб.м)	Количество отходов, производимых ООН (т)	ИТОГО количество производимых отходов без КГО (куб.м)	ИТОГО количество производимых отходов без КГО(т)	ИТОГО количество производимых отходов (куб.м)	ИТОГО количество производимых отходов (т)	Плотность
					Всего	в том числе городское	в том числе сельское													
644			село	Коротково	443,00		443,00	2,00	885,65	88,56	0,22	97,42	9,74	44,28	4,87	841,36	92,55	929,93	102,29	
645			село	Красные Речки	98,00		98,00	2,00	195,92	19,59	0,22	21,55	2,16	9,80	1,08	186,13	20,47	205,72	22,63	
647			село	Красный Чикой	5 812,00		5 812,00	2,00	11 619,35	1 161,94	0,22	1 278,13	127,81	2 904,84	319,53	13 362,25	1 469,85	14 524,19	1 597,66	
649			село	Малоархангельск	1 001,00		1 001,00	2,00	2 001,20	200,12	0,22	220,13	22,01	300,18	33,02	2 101,26	231,14	2 301,38	253,15	
651			село	Менза	257,00		257,00	2,00	513,79	51,38	0,22	56,52	5,65	25,69	2,83	488,10	53,69	539,48	59,34	
652			село	Укыр	204,00		204,00	2,00	407,84	40,78	0,22	44,86	4,49	20,39	2,24	387,44	42,62	428,23	47,11	
653			село	Шонуй	25,00		25,00	2,00	49,98	5,00	0,22	5,50	0,55	2,50	0,27	47,48	5,22	52,48	5,77	
655			село	Урлук	1 006,00		1 006,00	2,00	2 011,20	201,12	0,22	221,23	22,12	201,12	22,12	2 011,20	221,23	2 212,31	243,35	
656			село	Усть-Урлук	101,00		101,00	2,00	201,92	20,19	0,22	22,21	2,22	10,10	1,11	191,82	21,10	212,02	23,32	
658			село	Афонькино	169,00		169,00	2,00	337,86	33,79	0,22	37,17	3,72	16,89	1,86	320,97	35,31	354,76	39,02	
659			село	Большая Речка	7,00		7,00	2,00	13,99	1,40	0,22	1,54	0,15	0,70	0,08	13,29	1,46	14,69	1,62	
660			село	Зашулан	-		-	2,00	0,00	0,00	0,22	0,00	0,00	0,00	0,00	0,00	0,00	0,00	0,00	
661			село	Стеклозавод	41,00		41,00	2,00	81,97	8,20	0,22	9,02	0,90	4,10	0,45	77,87	8,57	86,07	9,47	
662			село	Усть-Ямаровка	49,00		49,00	2,00	97,96	9,80	0,22	10,78	1,08	4,90	0,54	93,06	10,24	102,86	11,31	
663			село	Черемхово	607,00		607,00	2,00	1 213,51	121,35	0,22	133,49	13,35	60,68	6,67	1 152,84	126,81	1 274,19	140,16	
664			село	Ядрихино	80,00		80,00	2,00	159,94	15,99	0,22	17,59	1,76	8,00	0,88	151,94	16,71	167,93	18,47	
665			село	Ямаровка	78,00		78,00	2,00	155,94	15,59	0,22	17,15	1,72	7,80	0,86	148,14	16,30	163,73	18,01	
667			село	Могзон	2,00		2,00	2,00	4,00	0,40	0,22	0,44	0,04	0,20	0,02	3,80	0,42	4,20	0,46	
668			село	Шимбилик	490,00		490,00	2,00	979,61	97,96	0,22	107,76	10,78	48,98	5,39	930,63	102,37	1 028,59	113,14	
670			село	Семиозерье	11,00		11,00	2,00	21,99	2,20	0,22	2,42	0,24	1,10	0,12	20,89	2,30	23,09	2,54	
671	26	**Кыринский муниципальный округ Забайкальского края**			**9 949,00**		**9 949,00**		**19 890,04**	**1 989,00**		**2 187,90**	**218,79**	**3 249,20**	**357,41**	**21 150,24**	**2 326,53**	**23 139,24**	**2 545,32**	**0,11**
673			село	Алтан	525,00		525,00	2,00	1 049,58	104,96	0,22	115,45	11,55	52,48	5,77	997,10	109,68	1 102,06	121,23	
675			село	Билютуй	457,00		457,00	2,00	913,63	91,36	0,22	100,50	10,05	45,68	5,02	867,95	95,47	959,32	105,52	
676			село	Былыра	210,00		210,00	2,00	419,83	41,98	0,22	46,18	4,62	20,99	2,31	398,84	43,87	440,82	48,49	
678			село	Верхний Ульхун	627,00		627,00	2,00	1 253,50	125,35	0,22	137,88	13,79	62,67	6,89	1 190,82	130,99	1 316,17	144,78	
679			село	Тырин	170,00		170,00	2,00	339,86	33,99	0,22	37,39	3,74	16,99	1,87	322,87	35,52	356,86	39,25	
681			село	Гавань	172,00		172,00	2,00	343,86	34,39	0,22	37,82	3,78	17,19	1,89	326,67	35,93	361,06	39,72	
683			село	Кыра	3 130,00		3 130,00	2,00	6 257,50	625,75	0,22	688,32	68,83	2 190,12	240,91	7 821,87	860,41	8 447,62	929,24	
685			село	Любовь	507,00		507,00	2,00	1 013,59	101,36	0,22	111,50	11,15	50,68	5,57	962,91	105,92	1 064,27	117,07	
687			село	Мангут	1 888,00		1 888,00	2,00	3 774,49	377,45	0,22	415,19	41,52	566,17	62,28	3 963,21	435,95	4 340,66	477,47	
689			село	Михайло-Павловск	217,00		217,00	2,00	433,83	43,38	0,22	47,72	4,77	21,69	2,39	412,14	45,33	455,52	50,11	
690			село	Турген	56,00		56,00	2,00	111,96	11,20	0,22	12,32	1,23	5,60	0,62	106,36	11,70	117,55	12,93	
692			село	Мордой	345,00		345,00	2,00	689,72	68,97	0,22	75,87	7,59	34,49	3,79	655,24	72,08	724,21	79,66	
694			село	Надежный	21,00		21,00	2,00	41,98	4,20	0,22	4,62	0,46	2,10	0,23	39,88	4,39	44,08	4,85	
695			село	Устье	12,00		12,00	2,00	23,99	2,40	0,22	2,64	0,26	1,20	0,13	22,79	2,51	25,19	2,77	
697			село	Верхний Стан	1,00		1,00	2,00	2,00	0,20	0,22	0,22	0,02	0,10	0,01	1,90	0,21	2,10	0,23	
698			село	Нижний Стан	9,00		9,00	2,00	17,99	1,80	0,22	1,98	0,20	0,90	0,10	17,09	1,88	18,89	2,08	
699			село	Тарбальджей	350,00		350,00	2,00	699,72	69,97	0,22	76,97	7,70	34,99	3,85	664,73	73,12	734,71	80,82	
701			село	Ульхун-Партия	457,00		457,00	2,00	913,63	91,36	0,22	100,50	10,05	45,68	5,02	867,95	95,47	959,32	105,52	
703			село	Хапчеранга	652,00		652,00	2,00	1 303,48	130,35	0,22	143,38	14,34	65,17	7,17	1 238,30	136,21	1 368,65	150,55	
705			село	Букукун	34,00		34,00	2,00	67,97	6,80	0,22	7,48	0,75	3,40	0,37	64,57	7,10	71,37	7,85	
706			село	Шумунда	109,00		109,00	2,00	217,91	21,79	0,22	23,97	2,40	10,90	1,20	207,02	22,77	228,81	25,17	
707	27	**Нерчинский муниципальный округ Забайкальского края**			**26 450,00**	**16 468,00**	**9 982,00**		**52 878,84**	**5 287,88**		**5 816,67**	**581,67**	**5 759,30**	**633,52**	**53 350,25**	**5 868,53**	**58 638,14**	**6 450,19**	**0,11**
709			город	Нерчинск	15 052,00	15 052,00		2,00	30 091,96	3 009,20	0,22	3 310,12	331,01	4 513,79	496,52	31 596,56	3 475,62	34 605,75	3 806,63	
710			село	Макеевка	29,00		29,00	2,00	57,98	5,80	0,22	6,38	0,64	2,90	0,32	55,08	6,06	60,88	6,70	
712			пгт	Приисковый	1 416,00	1 416,00		2,00	2 830,87	283,09	0,22	311,40	31,14	141,54	15,57	2 689,32	295,83	2 972,41	326,97	
713			село	Калинино	302,00		302,00	2,00	603,76	60,38	0,22	66,41	6,64	30,19	3,32	573,57	63,09	633,95	69,73	
714			село	Шивки	125,00		125,00	2,00	249,90	24,99	0,22	27,49	2,75	12,50	1,37	237,41	26,11	262,40	28,86	
716			село	Андронниково	151,00		151,00	2,00	301,88	30,19	0,22	33,21	3,32	15,09	1,66	286,79	31,55	316,97	34,87	
717			село	Волочаевка	19,00		19,00	2,00	37,98	3,80	0,22	4,18	0,42	1,90	0,21	36,09	3,97	39,88	4,39	
718			село	Котельниково	50,00		50,00	2,00	99,96	10,00	0,22	11,00	1,10	5,00	0,55	94,96	10,45	104,96	11,55	
720			село	Бишигино	350,00		350,00	2,00	699,72	69,97	0,22	76,97	7,70	34,99	3,85	664,73	73,12	734,71	80,82	
721			станция	Апрелково	55,00		55,00	2,00	109,96	11,00	0,22	12,10	1,21	5,50	0,60	104,46	11,49	115,45	12,70	
723			село	Алеур	176,00		176,00	2,00	351,86	35,19	0,22	38,70	3,87	17,59	1,94	334,27	36,77	369,45	40,64	
724			село	Борщовка	2,00		2,00	2,00	4,00	0,40	0,22	0,44	0,04	0,20	0,02	3,80	0,42	4,20	0,46	
725			село	Верхние Ключи	310,00		310,00	2,00	619,75	61,98	0,22	68,17	6,82	30,99	3,41	588,76	64,76	650,74	71,58	
727			село	Верхний Умыкэй	198,00		198,00	2,00	395,84	39,58	0,22	43,54	4,35	19,79	2,18	376,05	41,37	415,63	45,72	
729			поселок	Заречный	802,00		802,00	2,00	1 603,36	160,34	0,22	176,37	17,64	80,17	8,82	1 523,19	167,55	1 683,53	185,19	
730			поселок	Нагорный	453,00		453,00	2,00	905,64	90,56	0,22	99,62	9,96	45,28	4,98	860,36	94,64	950,92	104,60	
732			село	Беломестново	127,00		127,00	2,00	253,90	25,39	0,22	27,93	2,79	12,69	1,40	241,20	26,53	266,59	29,33	
733			село	Березово	220,00		220,00	2,00	439,82	43,98	0,22	48,38	4,84	21,99	2,42	417,83	45,96	461,82	50,80	
734			село	Знаменка	709,00		709,00	2,00	1 417,43	141,74	0,22	155,92	15,59	70,87	7,80	1 346,56	148,12	1 488,30	163,71	
735			село	Кангил	280,00		280,00	2,00	559,78	55,98	0,22	61,58	6,16	27,99	3,08	531,79	58,50	587,76	64,65	
736			село	Северная Знаменка	166,00		166,00	2,00	331,87	33,19	0,22	36,51	3,65	16,59	1,83	315,27	34,68	348,46	38,33	
738			село	Зюльзикан	271,00		271,00	2,00	541,78	54,18	0,22	59,60	5,96	27,09	2,98	514,69	56,62	568,87	62,58	
739			село	Зюльзя	1 062,00		1 062,00	2,00	2 123,15	212,32	0,22	233,55	23,35	212,32	23,35	2 123,15	233,55	2 335,47	256,90	
741			село	Илим	681,00		681,00	2,00	1 361,46	136,15	0,22	149,76	14,98	68,07	7,49	1 293,38	142,27	1 429,53	157,25	
743			село	Левые Кумаки	218,00		218,00	2,00	435,83	43,58	0,22	47,94	4,79	21,79	2,40	414,03	45,54	457,62	50,34	
744			село	Правые Кумаки	129,00		129,00	2,00	257,90	25,79	0,22	28,37	2,84	12,89	1,42	245,00	26,95	270,79	29,79	
745			село	Сенная	27,00		27,00	2,00	53,98	5,40	0,22	5,94	0,59	2,70	0,30	51,28	5,64	56,68	6,23	
747			село	Нижние Ключи	421,00		421,00	2,00	841,66	84,17	0,22	92,58	9,26	42,08	4,63	799,58	87,95	883,75	97,21	
749			село	Олекан	725,00		725,00	2,00	1 449,42	144,94	0,22	159,44	15,94	72,47	7,97	1 376,95	151,46	1 521,89	167,41	
751			село	Большой Луг	40,00		40,00	2,00	79,97	8,00	0,22	8,80	0,88	4,00	0,44	75,97	8,36	83,97	9,24	
752			село	Крупянка	137,00		137,00	2,00	273,89	27,39	0,22	30,13	3,01	13,69	1,51	260,20	28,62	287,58	31,63	
753			село	Олинск	864,00		864,00	2,00	1 727,31	172,73	0,22	190,00	19,00	86,37	9,50	1 640,94	180,50	1 813,67	199,50	
755			село	Кулаково	61,00		61,00	2,00	121,95	12,20	0,22	13,41	1,34	6,10	0,67	115,85	12,74	128,05	14,09	
756			село	Пешково	418,00		418,00	2,00	835,67	83,57	0,22	91,92	9,19	41,78	4,60	793,88	87,33	877,45	96,52	
757			село	Право-Пешково	95,00		95,00	2,00	189,92	18,99	0,22	20,89	2,09	9,50	1,04	180,43	19,85	199,42	21,94	

		Наименование муниципального образования		Наименование населенного пункта	Численность населения			Норматив накопления (куб.м)	Количество отходов, производимых в жилом фонде (куб.м)	В том числе КГО (куб.м)	Норматив накопления (т)	Количество отходов, производимых в жилом фонде (т)	В том числе КГО (т)	Количество отходов, производимых ООН (куб.м)	Количество отходов, производимых ООН (т)	ИТОГО количество производимых отходов без КГО (куб.м)	ИТОГО количество производимых отходов без КГО(т)	ИТОГО количество производимых отходов (куб.м)	ИТОГО количество производимых отходов (т)	Плотность
						в том числе														
					Всего	городское	сельское													
758		Муниципальный район "Оловянинский	село	Савватеево	309,00		309,00	2,00	617,75	61,78	0,22	67,95	6,80	30,89	3,40	586,87	64,56	648,64	71,35	
759	28	**район" Забайкальского края**			**29 773,00**	**17 984,00**	**11 789,00**		**59 522,18**	**5 952,22**		**6 547,44**	**654,74**	**11 537,08**	**1 269,08**	**65 107,05**	**7 161,78**	**71 059,26**	**7 816,52**	**0,11**
760		Городское поселение "Золотореченское"			965,00	965,00			1 929,23	192,92		212,22	21,22	385,85	42,44	2 122,15	233,44	2 315,07	254,66	
761			пгт	Золоторечинск	965,00	965,00		2,00	1 929,23	192,92	0,22	212,22	21,22	385,85	42,44	2 122,15	233,44	2 315,07	254,66	
762		Городское поселение "Калангуйское"			1 173,00	1 173,00			2 345,06	234,51		257,96	25,80	469,01	51,59	2 579,57	283,75	2 814,07	309,55	
763			пгт	Калангуй	1 173,00	1 173,00		2,00	2 345,06	234,51	0,22	257,96	25,80	469,01	51,59	2 579,57	283,75	2 814,07	309,55	
764		Городское поселение "Оловяннинское"			7 641,00	7 514,00	127,00		15 275,89	1 527,59		1 680,35	168,03	4 519,29	497,12	18 267,59	2 009,43	19 795,18	2 177,47	
765			пгт	Оловянная	7 514,00	7 514,00		2,00	15 021,99	1 502,20	0,22	1 652,42	165,24	4 506,60	495,73	18 026,39	1 982,90	19 528,59	2 148,14	
766			поселок	Тополевка	125,00		125,00	2,00	249,90	24,99	0,22	27,49	2,75	12,50	1,37	237,41	26,11	262,40	28,86	
767			село	Оловорудник	2,00		2,00	2,00	4,00	0,40	0,22	0,44	0,04	0,20	0,02	3,80	0,42	4,20	0,46	
768		Городское поселение "Ясногорское"			8 332,00	8 332,00			16 657,33	1 665,73		1 832,31	183,23	4 997,20	549,69	19 988,80	2 198,77	21 654,53	2 382,00	
769			пгт	Ясногорск	8 332,00	8 332,00		2,00	16 657,33	1 665,73	0,22	1 832,31	183,23	4 997,20	549,69	19 988,80	2 198,77	21 654,53	2 382,00	
770		Сельское поселение "Безречнинское"			436,00		436,00		871,65	87,17		95,88	9,59	43,58	4,79	828,07	91,09	915,23	100,68	
771			посёлок при станции	Безречная	436,00		436,00	2,00	871,65	87,17	0,22	95,88	9,59	43,58	4,79	828,07	91,09	915,23	100,68	
772		Сельское поселение "Булумское"			529,00		529,00		1 057,58	105,76		116,33	11,63	52,88	5,82	1 004,70	110,52	1 110,46	122,15	
773			село	Антия	216,00		216,00	2,00	431,83	43,18	0,22	47,50	4,75	21,59	2,38	410,24	45,13	453,42	49,88	
774			село	Булум	313,00		313,00	2,00	625,75	62,57	0,22	68,83	6,88	31,29	3,44	594,46	65,39	657,04	72,27	
775		Сельское поселение "Бурулятуйское"			528,00		528,00		1 055,58	105,56		116,11	11,61	52,78	5,81	1 002,80	110,31	1 108,36	121,92	
776			село	Бурулятуй	234,00		234,00	2,00	467,81	46,78	0,22	51,46	5,15	23,39	2,57	444,42	48,89	491,20	54,03	
777			село	Восточный Бурулятуй	179,00		179,00	2,00	357,86	35,79	0,22	39,36	3,94	17,89	1,97	339,96	37,40	375,75	41,33	
778			село	Победа	115,00		115,00	2,00	229,91	22,99	0,22	25,29	2,53	11,50	1,26	218,41	24,03	241,40	26,55	
779		Сельское поселение "Долгокычинское"			533,00		533,00		1 065,57	106,56		117,21	11,72	53,28	5,86	1 012,29	111,35	1 118,85	123,07	
780			село	Восточная Долгокыча	247,00		247,00	2,00	493,80	49,38	0,22	54,32	5,43	24,69	2,72	469,11	51,60	518,49	57,03	
781			село	Долгокыча	284,00		284,00	2,00	567,77	56,78	0,22	62,46	6,25	28,39	3,12	539,38	59,33	596,16	65,58	
782			село	Ключевая	2,00		2,00	2,00	4,00	0,40	0,22	0,44	0,04	0,20	0,02	3,80	0,42	4,20	0,46	
783		Сельское поселение "Единенское"			676,00		676,00		1 351,46	135,15		148,66	14,87	67,57	7,43	1 283,89	141,23	1 419,03	156,09	
784			село	Верхний Шаранай	229,00		229,00	2,00	457,82	45,78	0,22	50,36	5,04	22,89	2,52	434,93	47,84	480,71	52,88	
785			село	Единение	315,00		315,00	2,00	629,75	62,97	0,22	69,27	6,93	31,49	3,46	598,26	65,81	661,24	72,74	
786			село	Заря	62,00		62,00	2,00	123,95	12,40	0,22	13,63	1,36	6,20	0,68	117,75	12,95	130,15	14,32	
787			село	Караксар	69,00		69,00	2,00	137,94	13,79	0,22	15,17	1,52	6,90	0,76	131,05	14,42	144,84	15,93	
788			село	Средний Шаранай	1,00		1,00	2,00	2,00	0,20	0,22	0,22	0,02	0,10	0,01	1,90	0,21	2,10	0,23	
789		Сельское поселение "Мирнинское"			898,00		898,00		1 795,28	179,53		197,48	19,75	89,76	9,87	1 705,52	187,61	1 885,05	207,36	
790			поселок	Маяк	114,00		114,00	2,00	227,91	22,79	0,22	25,07	2,51	11,40	1,25	216,51	23,82	239,30	26,32	
791			поселок при станции	Мирная	784,00		784,00	2,00	1 567,37	156,74	0,22	172,41	17,24	78,37	8,62	1 489,00	163,79	1 645,74	181,03	
792		Сельское поселение "Ононское"			705,00		705,00		1 409,44	140,94		155,04	15,50	70,47	7,75	1 338,96	147,29	1 479,91	162,79	
793			село	Верхний Ононск	264,00		264,00	2,00	527,79	52,78	0,22	58,06	5,81	26,39	2,90	501,40	55,15	554,18	60,96	
794			село	Кулинда	162,00		162,00	2,00	323,87	32,39	0,22	35,63	3,56	16,19	1,78	307,68	33,84	340,06	37,41	
795			село	Ононск	279,00		279,00	2,00	557,78	55,78	0,22	61,36	6,14	27,89	3,07	529,89	58,29	585,67	64,42	
796		Сельское поселение "Степнинское"			488,00		488,00		975,61	97,56		107,32	10,73	48,78	5,37	926,83	101,95	1 024,39	112,68	
797			поселок при станции	Степь	488,00		488,00	2,00	975,61	97,56	0,22	107,32	10,73	48,78	5,37	926,83	101,95	1 024,39	112,68	
798		Сельское поселение "Тургинское			447,00		447,00		893,64	89,36		98,30	9,83	44,68	4,92	848,96	93,39	938,32	103,22	
799			село	Верхняя Турга	241,00		241,00	2,00	481,81	48,18	0,22	53,00	5,30	24,09	2,65	457,72	50,35	505,90	55,65	
800			село	Турга	206,00		206,00	2,00	411,84	41,18	0,22	45,30	4,53	20,59	2,27	391,24	43,04	432,43	47,57	
801		Сельское поселение "Улан-Цацыкское"			279,00		279,00		557,78	55,78		61,36	6,14	27,89	3,07	529,89	58,29	585,67	64,42	
802			село	Улан-Цацык	279,00		279,00	2,00	557,78	55,78	0,22	61,36	6,14	27,89	3,07	529,89	58,29	585,67	64,42	
803		Сельское поселение "Улятуйское"			820,00		820,00		1 639,34	163,93		180,33	18,03	81,97	9,02	1 557,38	171,31	1 721,31	189,34	
804			село	Аренда	120,00		120,00	2,00	239,90	23,99	0,22	26,39	2,64	12,00	1,32	227,91	25,07	251,90	27,71	
805			село	Комкай	94,00		94,00	2,00	187,92	18,79	0,22	20,67	2,07	9,40	1,03	178,53	19,64	197,32	21,71	
806			село	Нижний Улятуй	318,00		318,00	2,00	635,75	63,57	0,22	69,93	6,99	31,79	3,50	603,96	66,44	667,53	73,43	
807			село	Улятуй	288,00		288,00	2,00	575,77	57,58	0,22	63,33	6,33	28,79	3,17	546,98	60,17	604,56	66,50	
808			село	Шивия	-		-	2,00	0,00	0,00	0,22	0,00	0,00	0,00	0,00	0,00	0,00	0,00	0,00	
809		Сельское поселение "Уртуйское"			531,00		531,00		1 061,58	106,16		116,77	11,68	53,08	5,84	1 008,50	110,93	1 114,65	122,61	
810			поселок при станции	Бырка	280,00		280,00	2,00	559,78	55,98	0,22	61,58	6,16	27,99	3,08	531,79	58,50	587,76	64,65	
811			поселок	Уртуйский	251,00		251,00	2,00	501,80	50,18	0,22	55,20	5,52	25,09	2,76	476,71	52,44	526,89	57,96	
812		Сельское поселение "Хада-Булакское"			538,00		538,00		1 075,57	107,56		118,31	11,83	53,78	5,92	1 021,79	112,40	1 129,35	124,23	
813			поселок при станции	Хада-Булак	414,00		414,00	2,00	827,67	82,77	0,22	91,04	9,10	41,38	4,55	786,29	86,49	869,05	95,60	
814			поселок	Центральный Хада-Булак	124,00		124,00	2,00	247,90	24,79	0,22	27,27	2,73	12,40	1,36	235,51	25,91	260,30	28,63	
815		Сельское поселение "Хара-Быркинское"			261,00		261,00		521,79	52,18		57,40	5,74	26,09	2,87	495,70	54,53	547,88	60,27	
816			село	Хара-Бырка	261,00		261,00	2,00	521,79	52,18	0,22	57,40	5,74	26,09	2,87	495,70	54,53	547,88	60,27	
817		Яснинское Сельское поселение "Яснинское"			3 993,00		3 993,00		7 982,81	798,28		878,11	87,81	399,14	43,91	7 583,67	834,20	8 381,95	922,01	
818			поселок при станции	Ясная	3 993,00		3 993,00	2,00	7 982,81	798,28	0,22	878,11	87,81	399,14	43,91	7 583,67	834,20	8 381,95	922,01	
819	29	**Муниципальный район "Сретенский район" Забайкальского края**			**17 869,00**	**12 749,00**	**5 120,00**		**35 723,70**	**3 572,37**		**3 929,61**	**392,96**	**6 150,34**	**676,54**	**38 301,67**	**4 213,18**	**41 874,04**	**4 606,14**	**0,11**
820		Городское поселение "Кокуйское"			5 550,00	5 412,00	138,00		11 095,56	1 109,56		1 220,51	122,05	2 718,71	299,06	12 704,72	1 397,52	13 814,27	1 519,57	
821			пгт	Кокуй	5 412,00	5 412,00		2,00	10 819,67	1 081,97	0,22	1 190,16	119,02	2 704,92	297,54	12 442,62	1 368,69	13 524,59	1 487,70	
822			село	Баян	2,00		2,00	2,00	4,00	0,40	0,22	0,44	0,04	0,20	0,02	3,80	0,42	4,20	0,46	
823			село	Усть-Курлыч	136,00		136,00	2,00	271,89	27,19	0,22	29,91	2,99	13,59	1,50	258,30	28,41	285,49	31,40	
824		Городское поселение "Сретенское"			5 890,00	5 868,00	22,00		11 775,29	1 177,53		1 295,28	129,53	2 348,46	258,33	12 946,22	1 424,08	14 123,75	1 553,61	
825			пгт	Сретенск	5 868,00	5 868,00		2,00	11 731,31	1 173,13	0,22	1 290,44	129,04	2 346,26	258,09	12 904,44	1 419,49	14 077,57	1 548,53	
826			село	Моргул	22,00		22,00	2,00	43,98	4,40	0,22	4,84	0,48	2,20	0,24	41,78	4,60	46,18	5,08	
827		Городское поселение "Усть-Карское"			1 469,00	1 469,00			2 936,82	293,68		323,05	32,31	587,36	64,61	3 230,51	355,36	3 524,19	387,66	
828			пгт	Усть-Карск	1 469,00	1 469,00		2,00	2 936,82	293,68	0,22	323,05	32,31	587,36	64,61	3 230,51	355,36	3 524,19	387,66	

		Наименование муниципального образования		Наименование населенного пункта	Численность населения			Норматив накопления (куб.м)	Количество отходов, производимых в жилом фонде (куб.м)	В том числе КГО (куб.м)	Норматив накопления (т)	Количество отходов, производимых в жилом фонде (т)	В том числе КГО (т)	Количество отходов, производимых ООН (куб.м)	Количество отходов, производимых ООН (т)	ИТОГО количество производимых отходов без КГО (куб.м)	ИТОГО количество производимых отходов без КГО(т)	ИТОГО количество производимых отходов (куб.м)	ИТОГО количество производимых отходов (т)	Плотность
					Всего	в том числе														
						городское	сельское													
829		Сельское поселение "Алиянское"			401,00		401,00		801,68	80,17		88,18	8,82	40,08	4,41	761,60	83,78	841,76	92,59	
830			село	Алия	262,00		262,00	2,00	523,79	52,38	0,22	57,62	5,76	26,19	2,88	497,60	54,74	549,98	60,50	
831			село	Нижняя Алия	139,00		139,00	2,00	277,89	27,79	0,22	30,57	3,06	13,89	1,53	263,99	29,04	291,78	32,10	
832		Сельское поселение "Ботовское"			354,00		354,00		707,72	70,77		77,85	7,78	35,39	3,89	672,33	73,96	743,10	81,74	
833			населенный пункт	Дом Отдыха Чалбучи	32,00		32,00	2,00	63,97	6,40	0,22	7,04	0,70	3,20	0,35	60,78	6,69	67,17	7,39	
834			село	Аргун	91,00		91,00	2,00	181,93	18,19	0,22	20,01	2,00	9,10	1,00	172,83	19,01	191,02	21,01	
835			село	Большие Боты	121,00		121,00	2,00	241,90	24,19	0,22	26,61	2,66	12,10	1,33	229,81	25,28	254,00	27,94	
836			село	Мангидай	105,00		105,00	2,00	209,92	20,99	0,22	23,09	2,31	10,50	1,15	199,42	21,94	220,41	24,25	
837			село	Чалбучи	5,00		5,00	2,00	10,00	1,00	0,22	1,10	0,11	0,50	0,05	9,50	1,04	10,50	1,15	
838		Сельское поселение"Верхне-Куларкинское"			509,00		509,00		1 017,59	101,76		111,94	11,19	50,88	5,60	966,71	106,34	1 068,47	117,53	
839			село	Верхние Куларки	330,00		330,00	2,00	659,74	65,97	0,22	72,57	7,26	32,99	3,63	626,75	68,94	692,72	76,20	
840			село	Горбица	24,00		24,00	2,00	47,98	4,80	0,22	5,28	0,53	2,40	0,26	45,58	5,01	50,38	5,54	
841			село	Лужанки	18,00		18,00	2,00	35,99	3,60	0,22	3,96	0,40	1,80	0,20	34,19	3,76	37,78	4,16	
842			село	Нижние Куларки	127,00		127,00	2,00	253,90	25,39	0,22	27,93	2,79	12,69	1,40	241,20	26,53	266,59	29,33	
843			село	Усть-Черная	10,00		10,00	2,00	19,99	2,00	0,22	2,20	0,22	1,00	0,11	18,99	2,09	20,99	2,31	
844		Сельское поселение "Верхне-Куэнгинское"			526,00		526,00		1 051,58	105,16		115,67	11,57	52,58	5,78	999,00	109,89	1 104,16	121,46	
845			разъезд	Шапка	3,00		3,00	2,00	6,00	0,60	0,22	0,66	0,07	0,30	0,03	5,70	0,63	6,30	0,69	
846			село	Болотово	110,00		110,00	2,00	219,91	21,99	0,22	24,19	2,42	11,00	1,21	208,92	22,98	230,91	25,40	
847			село	Верхняя Куэнга	413,00		413,00	2,00	825,67	82,57	0,22	90,82	9,08	41,28	4,54	784,39	86,28	866,95	95,36	
848		Сельское поселение "Дунаевское"			843,00		843,00		1 685,33	168,53		185,39	18,54	84,27	9,27	1 601,06	176,12	1 769,59	194,66	
849			разъезд	3,00	11,00		11,00	2,00	21,99	2,20	0,22	2,42	0,24	1,10	0,12	20,89	2,30	23,09	2,54	
850			село	Дунаево	478,00		478,00	2,00	955,62	95,56	0,22	105,12	10,51	47,78	5,26	907,84	99,86	1 003,40	110,37	
851			село	Нижняя Куэнга	330,00		330,00	2,00	659,74	65,97	0,22	72,57	7,26	32,99	3,63	626,75	68,94	692,72	76,20	
852			село	Шеметово	24,00		24,00	2,00	47,98	4,80	0,22	5,28	0,53	2,40	0,26	45,58	5,01	50,38	5,54	
853		Сельское поселение "Молодовское"			505,00		505,00		1 009,60	100,96		111,06	11,11	50,48	5,55	959,12	105,50	1 060,08	116,61	
854			село	Ералга	16,00		16,00	2,00	31,99	3,20	0,22	3,52	0,35	1,60	0,18	30,39	3,34	33,59	3,69	
855			село	Ломы	288,00		288,00	2,00	575,77	57,58	0,22	63,33	6,33	28,79	3,17	546,98	60,17	604,56	66,50	
856			село	Молодовск	201,00		201,00	2,00	401,84	40,18	0,22	44,20	4,42	20,09	2,21	381,75	41,99	421,93	46,41	
857		Сельское поселение "Усть-Наринзорское"			530,00		530,00		1 059,58	105,96		116,55	11,66	52,98	5,83	1 006,60	110,73	1 112,55	122,38	
858			село	Делюн	56,00		56,00	2,00	111,96	11,20	0,22	12,32	1,23	5,60	0,62	106,36	11,70	117,55	12,93	
859			село	Кокертай	1,00		1,00	2,00	2,00	0,20	0,22	0,22	0,02	0,10	0,01	1,90	0,21	2,10	0,23	
860			село	Наринзор	145,00		145,00	2,00	289,88	28,99	0,22	31,89	3,19	14,49	1,59	275,39	30,29	304,38	33,48	
861			село	Усть-Наринзор	328,00		328,00	2,00	655,74	65,57	0,22	72,13	7,21	32,79	3,61	622,95	68,52	688,52	75,74	
862		Сельское поселение "Усть-Начинское"			55,00		55,00		109,96	11,00		12,10	1,21	5,50	0,60	104,46	11,49	115,45	12,70	
863			село	Усть-Начин	55,00		55,00	2,00	109,96	11,00	0,22	12,10	1,21	5,50	0,60	104,46	11,49	115,45	12,70	
864		Сельское поселение "Фирсовское"			636,00		636,00		1 271,49	127,15		139,86	13,99	63,57	6,99	1 207,92	132,87	1 335,07	146,86	
865			село	Бори	177,00		177,00	2,00	353,86	35,39	0,22	38,92	3,89	17,69	1,95	336,17	36,98	371,55	40,87	
866			село	Кудея	92,00		92,00	2,00	183,93	18,39	0,22	20,23	2,02	9,20	1,01	174,73	19,22	193,12	21,24	
867			село	Уктыча	42,00		42,00	2,00	83,97	8,40	0,22	9,24	0,92	4,20	0,46	79,77	8,77	88,16	9,70	
868			село	Фирсово	226,00		226,00	2,00	451,82	45,18	0,22	49,70	4,97	22,59	2,49	429,23	47,22	474,41	52,19	
869			село	Фирсово 1-е	99,00		99,00	2,00	197,92	19,79	0,22	21,77	2,18	9,90	1,09	188,02	20,68	207,82	22,86	
870		Сельское поселение "Чикичейское"			354,00		354,00		707,72	70,77		77,85	7,78	35,39	3,89	672,33	73,96	743,10	81,74	
871			село	Адом	36,00		36,00	2,00	71,97	7,20	0,22	7,92	0,79	3,60	0,40	68,37	7,52	75,57	8,31	
872			село	Кулан	78,00		78,00	2,00	155,94	15,59	0,22	17,15	1,72	7,80	0,86	148,14	16,30	163,73	18,01	
873			село	Мыгжа	7,00		7,00	2,00	13,99	1,40	0,22	1,54	0,15	0,70	0,08	13,29	1,46	14,69	1,62	
874			село	Чикичей	233,00		233,00	2,00	465,81	46,58	0,22	51,24	5,12	23,29	2,56	442,52	48,68	489,10	53,80	
875		Сельское поселение "Шилко-Заводское"			247,00		247,00		493,80	49,38		54,32	5,43	24,69	2,72	469,11	51,60	518,49	57,03	
876			село	Старолончаково	99,00		99,00	2,00	197,92	19,79	0,22	21,77	2,18	9,90	1,09	188,02	20,68	207,82	22,86	
877			село	Шилкинский Завод	148,00		148,00	2,00	295,88	29,59	0,22	32,55	3,25	14,79	1,63	281,09	30,92	310,68	34,17	
878	30	**Муниципальный район "Тунгиро-Олекминский район" Забайкальского края**			**1 098,00**		**1 098,00**		**2 195,12**	**219,51**		**241,46**	**24,15**	**218,35**	**24,02**	**2 193,96**	**241,34**	**2 413,47**	**265,48**	**0,11**
879		Сельское поселение "Зареченское"			208,00		208,00		415,83	41,58		45,74	4,57	20,79	2,29	395,04	43,45	436,63	48,03	
880			село	Заречное	208,00		208,00	2,00	415,83	41,58	0,22	45,74	4,57	20,79	2,29	395,04	43,45	436,63	48,03	
881		Сельское поселение "Тупикское"			776,00		776,00		1 551,38	155,14		170,65	17,07	186,17	20,48	1 582,41	174,06	1 737,54	191,13	
882			село	Тупик	776,00		776,00	2,00	1 551,38	155,14	0,22	170,65	17,07	186,17	20,48	1 582,41	174,06	1 737,54	191,13	
883		Межселенная территория Тунгиро-Олекминский района			114,00		114,00		227,91	22,79		25,07	2,51	11,40	1,25	216,51	23,82	239,30	26,32	
884			село	Гуля	16,00		16,00	2,00	31,99	3,20	0,22	3,52	0,35	1,60	0,18	30,39	3,34	33,59	3,69	
885			село	Моклакан	55,00		55,00	2,00	109,96	11,00	0,22	12,10	1,21	5,50	0,60	104,46	11,49	115,45	12,70	
886			село	Средняя Олекма	43,00		43,00	2,00	85,97	8,60	0,22	9,46	0,95	4,30	0,47	81,67	8,98	90,26	9,93	
887	31	**Хилокский муниципальный округ Забайкальского края**			**24 713,00**	**12 499,00**	**12 214,00**		**49 228,30**	**4 922,83**		**5 415,11**	**541,51**	**8 977,51**	**987,53**	**53 282,98**	**5 861,13**	**58 205,81**	**6 402,64**	**0,11**
889			пгт	Могзон	2 773,00	2 773,00		2,00	5 543,78	554,38	0,22	609,82	60,98	1 108,76	121,96	6 098,16	670,80	6 652,54	731,78	
890			село	Загарино	31,00		31,00	2,00	61,98	6,20	0,22	6,82	0,68	3,10	0,34	58,88	6,48	65,07	7,16	
891			село	Улетка	-		-	2,00	0,00	0,00	0,22	0,00	0,00	0,00	0,00	0,00	0,00	0,00	0,00	
893			город	Хилок	9 726,00	9 726,00		2,00	19 444,22	1 944,42	0,22	2 138,86	213,89	4 861,05	534,72	22 360,85	2 459,69	24 305,27	2 673,58	
894			село	Жилкин Хутор	9,00		9,00	2,00	17,99	1,80	0,22	1,98	0,20	0,90	0,10	17,09	1,88	18,89	2,08	
895			село	Сосновка	-		-	2,00	0,00	0,00	0,22	0,00	0,00	0,00	0,00	0,00	0,00	0,00	0,00	
897			село	Бада	3 061,00		3 061,00	2,00	6 119,55	611,96	0,22	673,15	67,32	917,93	100,97	6 425,53	706,81	7 037,48	774,12	
898			село	Зурун	238,00		238,00	2,00	475,81	47,58	0,22	52,34	5,23	23,79	2,62	452,02	49,72	499,60	54,96	
899			село	Тэрэпхэн	172,00		172,00	2,00	343,86	34,39	0,22	37,82	3,78	17,19	1,89	326,67	35,93	361,06	39,72	
901			село	Глинка	211,00		211,00	2,00	421,83	42,18	0,22	46,40	4,64	21,09	2,32	400,74	44,08	442,92	48,72	
903			поселок при станции	Жипхеген	1 076,00		1 076,00	2,00	2 151,14	215,11	0,22	236,63	23,66	430,23	47,33	2 366,25	260,29	2 581,37	283,95	
905			село	Закульта	316,00		316,00	2,00	631,75	63,17	0,22	69,49	6,95	31,59	3,47	600,16	66,02	663,33	72,97	

		Наименование муниципального образования		Наименование населенного пункта	Численность населения			Норматив накопления (куб.м)	Количество отходов, производимых в жилом фонде (куб.м)	В том числе КГО (куб.м)	Норматив накопления (т)	Количество отходов, производимых в жилом фонде (т)	В том числе КГО (т)	Количество отходов, производимых ООН (куб.м)	Количество отходов, производимых ООН (т)	ИТОГО количество производимых отходов без КГО (куб.м)	ИТОГО количество производимых отходов без КГО(т)	ИТОГО количество производимых отходов (куб.м)	ИТОГО количество производимых отходов (т)	Плотность
					Всего	в том числе городское	в том числе сельское													
906			село	Мухор-Шибирка	5,00		5,00	2,00	10,00	1,00	0,22	1,10	0,11	0,50	0,05	9,50	1,04	10,50	1,15	
907			село	Ушоты	106,00		106,00	2,00	211,92	21,19	0,22	23,31	2,33	10,60	1,17	201,32	22,15	222,51	24,48	
908			село	Шиля	89,00		89,00	2,00	177,93	17,79	0,22	19,57	1,96	8,90	0,98	169,03	18,59	186,83	20,55	
910			село	Гыршелун	639,00		639,00	2,00	1 277,49	127,75	0,22	140,52	14,05	63,87	7,03	1 213,61	133,50	1 341,36	147,55	
911			село	Линево Озеро	1 977,00		1 977,00	2,00	3 952,42	395,24	0,22	434,77	43,48	790,48	86,95	4 347,66	478,24	4 742,90	521,72	
913			село	Укурик	89,00		89,00	2,00	177,93	17,79	0,22	19,57	1,96	8,90	0,98	169,03	18,59	186,83	20,55	
915			село	Аренур	1,00		1,00	2,00	2,00	0,20	0,22	0,22	0,02	0,10	0,01	1,90	0,21	2,10	0,23	
916			село	Дайгур	57,00		57,00	2,00	113,95	11,40	0,22	12,53	1,25	5,70	0,63	108,26	11,91	119,65	13,16	
917			село	Сарантуй	16,00		16,00	2,00	31,99	3,20	0,22	3,52	0,35	1,60	0,18	30,39	3,34	33,59	3,69	
918			село	Тайдут	13,00		13,00	2,00	25,99	2,60	0,22	2,86	0,29	1,30	0,14	24,69	2,72	27,29	3,00	
919			село	Харагун	1 369,00		1 369,00	2,00	2 736,90	273,69	0,22	301,06	30,11	273,69	30,11	2 736,90	301,06	3 010,60	331,17	
920			село	Харагун-Саранка	371,00		371,00	2,00	741,70	74,17	0,22	81,59	8,16	37,09	4,08	704,62	77,51	778,79	85,67	
921			село	Центральный Харагун	553,00		553,00	2,00	1 105,56	110,56	0,22	121,61	12,16	55,28	6,08	1 050,28	115,53	1 160,84	127,69	
923			село	Улястуй	28,00		28,00	2,00	55,98	5,60	0,22	6,16	0,62	2,80	0,31	53,18	5,85	58,78	6,47	
924			село	Хилогосон	208,00		208,00	2,00	415,83	41,58	0,22	45,74	4,57	20,79	2,29	395,04	43,45	436,63	48,03	
926			село	Алентуйка	138,00		138,00	2,00	275,89	27,59	0,22	30,35	3,03	13,79	1,52	262,10	28,83	289,68	31,87	
927			село	Хушенга	1 314,00		1 314,00	2,00	2 626,95	262,69	0,22	288,96	28,90	262,69	28,90	2 626,95	288,96	2 889,64	317,86	
929			село	Энгорок	127,00		127,00	2,00	253,90	25,39	0,22	27,93	2,79	12,69	1,40	241,20	26,53	266,59	29,33	
930	32	**Муниципальный район "Чернышевский район" Забайкальского края**			**29 154,00**	**20 770,00**	**8 384,00**		**58 284,68**	**5 828,47**		**6 411,31**	**641,13**	**9 863,45**	**1 084,98**	**62 319,66**	**6 855,16**	**68 148,13**	**7 496,29**	**0,11**
931		Городское поселение "Аксеново-Зиловское"			2 687,00	2 648,00	39,00		5 371,85	537,19		590,90	59,09	797,98	87,78	5 632,65	619,59	6 169,83	678,68	
932			пгт	Аксеново-Зиловское	2 648,00	2 648,00		2,00	5 293,88	529,39	0,22	582,33	58,23	794,08	87,35	5 558,58	611,44	6 087,96	669,68	
933			поселок при станции	Арчикой	4,00		4,00	2,00	8,00	0,80	0,22	0,88	0,09	0,40	0,04	7,60	0,84	8,40	0,92	
934			поселок при станции	Зудыра	35,00		35,00	2,00	69,97	7,00	0,22	7,70	0,77	3,50	0,38	66,47	7,31	73,47	8,08	
935		Городское поселение "Букачачинское"			1 245,00	1 183,00	62,00		2 489,00	248,90		273,79	27,38	360,96	39,71	2 601,06	286,12	2 849,96	313,50	
936			пгт	Букачача	1 183,00	1 183,00		2,00	2 365,05	236,51	0,22	260,16	26,02	354,76	39,02	2 483,31	273,16	2 719,81	299,18	
937			село	Бородинск	37,00		37,00	2,00	73,97	7,40	0,22	8,14	0,81	3,70	0,41	70,27	7,73	77,67	8,54	
938			село	Бухта	21,00		21,00	2,00	41,98	4,20	0,22	4,62	0,46	2,10	0,23	39,88	4,39	44,08	4,85	
939			село	Усть-Горбица	4,00		4,00	2,00	8,00	0,80	0,22	0,88	0,09	0,40	0,04	7,60	0,84	8,40	0,92	
940		Городское поселение "Жирекенское"			3 430,00	3 418,00	12,00		6 857,26	685,73		754,30	75,43	1 026,19	112,88	7 197,72	791,75	7 883,45	867,18	
941			пгт	Жирекен	3 418,00	3 418,00		2,00	6 833,27	683,33	0,22	751,66	75,17	1 024,99	112,75	7 174,93	789,24	7 858,26	864,41	
942			поселок при станции	Ковекта	2,00		2,00	2,00	4,00	0,40	0,22	0,44	0,04	0,20	0,02	3,80	0,42	4,20	0,46	
943			село	Озерная	10,00		10,00	2,00	19,99	2,00	0,22	2,20	0,22	1,00	0,11	18,99	2,09	20,99	2,31	
944		Городское поселение "Чернышевское"			13 521,00	13 521,00			27 031,18	2 703,12		2 973,43	297,34	6 757,80	743,36	31 085,86	3 419,44	33 788,98	3 716,79	
945			пгт	Чернышевск	13 521,00	13 521,00		2,00	27 031,18	2 703,12	0,22	2 973,43	297,34	6 757,80	743,36	31 085,86	3 419,44	33 788,98	3 716,79	
946		Сельское поселение "Алеурское"			975,00		975,00		1 949,22	194,92		214,41	21,44	97,46	10,72	1 851,76	203,69	2 046,68	225,13	
947			поселок при станции	Алеур	15,00		15,00	2,00	29,99	3,00	0,22	3,30	0,33	1,50	0,16	28,49	3,13	31,49	3,46	
948			село	Алеур	265,00		265,00	2,00	529,79	52,98	0,22	58,28	5,83	26,49	2,91	503,30	55,36	556,28	61,19	
949			село	Алеур 1-й	337,00		337,00	2,00	673,73	67,37	0,22	74,11	7,41	33,69	3,71	640,04	70,40	707,42	77,82	
950			село	Алеур 2-й	340,00		340,00	2,00	679,73	67,97	0,22	74,77	7,48	33,99	3,74	645,74	71,03	713,71	78,51	
951			село	Улей	18,00		18,00	2,00	35,99	3,60	0,22	3,96	0,40	1,80	0,20	34,19	3,76	37,78	4,16	
952		Сельское поселение "Байгульское"			824,00		824,00		1 647,34	164,73		181,21	18,12	82,37	9,06	1 564,97	172,15	1 729,71	190,27	
953			село	Байгул	514,00		514,00	2,00	1 027,59	102,76	0,22	113,03	11,30	51,38	5,65	976,21	107,38	1 078,97	118,69	
954			село	Сухой Байгул	310,00		310,00	2,00	619,75	61,98	0,22	68,17	6,82	30,99	3,41	588,76	64,76	650,74	71,58	
955		Сельское поселение "Бушулейское"			243,00		243,00		485,81	48,58		53,44	5,34	24,29	2,67	461,52	50,77	510,10	56,11	
956			село	Бушулей	243,00		243,00	2,00	485,81	48,58	0,22	53,44	5,34	24,29	2,67	461,52	50,77	510,10	56,11	
957		Сельское поселение "Гаурское"			428,00		428,00		855,66	85,57		94,12	9,41	42,78	4,71	812,87	89,42	898,44	98,83	
958			село	Гаур	428,00		428,00	2,00	855,66	85,57	0,22	94,12	9,41	42,78	4,71	812,87	89,42	898,44	98,83	
959		Сельское поселение "Икшицкое"			221,00		221,00		441,82	44,18		48,60	4,86	22,09	2,43	419,73	46,17	463,91	51,03	
960			село	Икшица	221,00		221,00	2,00	441,82	44,18	0,22	48,60	4,86	22,09	2,43	419,73	46,17	463,91	51,03	
961			село	Посельское	-		-	2,00	0,00	0,00	0,22	0,00	0,00	0,00	0,00	0,00	0,00	0,00	0,00	
962		Сельское поселение "Комсомольское"			1 475,00		1 475,00		2 948,82	294,88		324,37	32,44	147,44	16,22	2 801,38	308,15	3 096,26	340,59	
963			поселок	Багульный	431,00		431,00	2,00	861,66	86,17	0,22	94,78	9,48	43,08	4,74	818,57	90,04	904,74	99,52	
964			поселок при станции	Арела	293,00		293,00	2,00	585,77	58,58	0,22	64,43	6,44	29,29	3,22	556,48	61,21	615,05	67,66	
965			село	Комсомольское	751,00		751,00	2,00	1 501,40	150,14	0,22	165,15	16,52	75,07	8,26	1 426,33	156,90	1 576,47	173,41	
966		Сельское поселение "Курлыченское"			107,00		107,00		213,91	21,39		23,53	2,35	10,70	1,18	203,22	22,35	224,61	24,71	
967			село	Курлыч	107,00		107,00	2,00	213,91	21,39	0,22	23,53	2,35	10,70	1,18	203,22	22,35	224,61	24,71	
968		Сельское поселение "Мильгидунское"			636,00		636,00		1 271,49	127,15		139,86	13,99	63,57	6,99	1 207,92	132,87	1 335,07	146,86	
969			поселок при станции	Налгекан	4,00		4,00	2,00	8,00	0,80	0,22	0,88	0,09	0,40	0,04	7,60	0,84	8,40	0,92	
970			село	Кумаканда	25,00		25,00	2,00	49,98	5,00	0,22	5,50	0,55	2,50	0,27	47,48	5,22	52,48	5,77	
971			село	Мильгидун	389,00		389,00	2,00	777,69	77,77	0,22	85,55	8,55	38,88	4,28	738,80	81,27	816,57	89,82	
972			село	Нижний Мильгидун	218,00		218,00	2,00	435,83	43,58	0,22	47,94	4,79	21,79	2,40	414,03	45,54	457,62	50,34	
973		Сельское поселение "Новоильинское"			216,00		216,00		431,83	43,18		47,50	4,75	21,59	2,38	410,24	45,13	453,42	49,88	
974			село	Новоильинск	216,00		216,00	2,00	431,83	43,18	0,22	47,50	4,75	21,59	2,38	410,24	45,13	453,42	49,88	
975		Сельское поселение "Новооловское"			392,00		392,00		783,69	78,37		86,21	8,62	39,18	4,31	744,50	81,90	822,87	90,52	
976			село	Кадая	168,00		168,00	2,00	335,87	33,59	0,22	36,95	3,69	16,79	1,85	319,07	35,10	352,66	38,79	
977			село	Новый Олов	224,00		224,00	2,00	447,82	44,78	0,22	49,26	4,93	22,39	2,46	425,43	46,80	470,21	51,72	
978		Сельское поселение " Старооловское"			582,00		582,00		1 163,53	116,35		127,99	12,80	58,18	6,40	1 105,36	121,59	1 221,71	134,39	
979			село	Старый Олов	582,00		582,00	2,00	1 163,53	116,35	0,22	127,99	12,80	58,18	6,40	1 105,36	121,59	1 221,71	134,39	
980		Сельское поселение "Укурейское"			541,00		541,00		1 081,57	108,16		118,97	11,90	54,08	5,95	1 027,49	113,02	1 135,65	124,92	
981			село	Станция-Укурей	278,00		278,00	2,00	555,78	55,58	0,22	61,14	6,11	27,79	3,06	527,99	58,08	583,57	64,19	
982			село	Укурей	238,00		238,00	2,00	475,81	47,58	0,22	52,34	5,23	23,79	2,62	452,02	49,72	499,60	54,96	
983			село	Шивия-Наделяево	25,00		25,00	2,00	49,98	5,00	0,22	5,50	0,55	2,50	0,27	47,48	5,22	52,48	5,77	
984			село	Щебеночный Завод	-		-	2,00	0,00	0,00	0,22	0,00	0,00	0,00	0,00	0,00	0,00	0,00	0,00	
985		Сельское поселение "Урюмское"			693,00		693,00		1 385,45	138,54		152,40	15,24	69,27	7,62	1 316,17	144,78	1 454,72	160,02	
986			поселок при станции	Ульякан	267,00		267,00	2,00	533,79	53,38	0,22	58,72	5,87	26,69	2,94	507,10	55,78	560,48	61,65	
987			поселок при станции	Урюм	426,00		426,00	2,00	851,66	85,17	0,22	93,68	9,37	42,58	4,68	809,08	89,00	894,24	98,37	
988		Сельское поселение "Утанское"			938,00		938,00		1 875,25	187,52		206,28	20,63	187,52	20,63	1 875,25	206,28	2 062,77	226,91	
989			село	Утан	938,00		938,00	2,00	1 875,25	187,52	0,22	206,28	20,63	187,52	20,63	1 875,25	206,28	2 062,77	226,91	

		Наименование муниципального образования		Наименование населенного пункта	Численность населения			Норматив накопления (куб.м)	Количество отходов, производимых в жилом фонде (куб.м)	В том числе КГО (куб.м)	Норматив накопления (т)	Количество отходов, производимых в жилом фонде (т)	В том числе КГО (т)	Количество отходов, производимых ООН (куб.м)	Количество отходов, производимых ООН (т)	ИТОГО количество производимых отходов без КГО (куб.м)	ИТОГО количество производимых отходов без КГО(т)	ИТОГО количество производимых отходов (куб.м)	ИТОГО количество производимых отходов (т)	Плотность
					Всего	в том числе городское	в том числе сельское													
990	33	**Читинский муниципальный округ Забайкальского края**			**71 661,00**	**19 750,00**	**51 911,00**		**143 264,67**	**14 326,47**		**15 759,11**	**1 575,91**	**20 982,70**	**2 308,10**	**149 920,91**	**16 491,30**	**164 247,37**	**18 067,21**	**0,11**
992			пгт	Атамановка	10 954,00	10 954,00		2,00	21 899,24	2 189,92	0,22	2 408,92	240,89	8 759,69	963,57	28 469,01	3 131,59	30 658,93	3 372,48	
993			поселок	Каменка	12,00		12,00	2,00	23,99	2,40	0,22	2,64	0,26	1,20	0,13	22,79	2,51	25,19	2,77	
995			пгт	Новокручининский	8 796,00	8 796,00		2,00	17 584,96	1 758,50	0,22	1 934,35	193,43	7 033,99	773,74	22 860,45	2 514,65	24 618,95	2 708,08	
997			село	Александровка	1 060,00		1 060,00	2,00	2 119,15	211,92	0,22	233,11	23,31	105,96	11,66	2 013,19	221,45	2 225,11	244,76	
999			село	Арахлей	675,00		675,00	2,00	1 349,46	134,95	0,22	148,44	14,84	67,47	7,42	1 281,99	141,02	1 416,93	155,86	
1 000			село	Иван-Озеро	129,00		129,00	2,00	257,90	25,79	0,22	28,37	2,84	12,89	1,42	245,00	26,95	270,79	29,79	
1 001			село	Преображенка	148,00		148,00	2,00	295,88	29,59	0,22	32,55	3,25	14,79	1,63	281,09	30,92	310,68	34,17	
1 002			село	Тасей	99,00		99,00	2,00	197,92	19,79	0,22	21,77	2,18	9,90	1,09	188,02	20,68	207,82	22,86	
1 004			село	Беклемишево	1 183,00		1 183,00	2,00	2 365,05	236,51	0,22	260,16	26,02	118,25	13,01	2 246,80	247,15	2 483,31	273,16	
1 005			село	Иргень	317,00		317,00	2,00	633,75	63,37	0,22	69,71	6,97	31,69	3,49	602,06	66,23	665,43	73,20	
1 006			село	Шакша	219,00		219,00	2,00	437,82	43,78	0,22	48,16	4,82	21,89	2,41	415,93	45,75	459,72	50,57	
1 008			поселок при станции	Береговой	217,00		217,00	2,00	433,83	43,38	0,22	47,72	4,77	21,69	2,39	412,14	45,33	455,52	50,11	
1 009			поселок при станции	Ручейки	37,00		37,00	2,00	73,97	7,40	0,22	8,14	0,81	3,70	0,41	70,27	7,73	77,67	8,54	
1 010			село	Верх-Чита	1 585,00		1 585,00	2,00	3 168,73	316,87	0,22	348,56	34,86	158,44	17,43	3 010,30	331,13	3 327,17	365,99	
1 011			село	Мухор-Кондуй	14,00		14,00	2,00	27,99	2,80	0,22	3,08	0,31	1,40	0,15	26,59	2,92	29,39	3,23	
1 013			село	Домна	6 469,00		6 469,00	2,00	12 932,82	1 293,28	0,22	1 422,61	142,26	646,64	71,13	12 286,18	1 351,48	13 579,47	1 493,74	
1 015			населенный пункт	Лесоучасток Верх-Нарым	32,00		32,00	2,00	63,97	6,40	0,22	7,04	0,70	3,20	0,35	60,78	6,69	67,17	7,39	
1 016			село	Верх-Нарым	205,00		205,00	2,00	409,84	40,98	0,22	45,08	4,51	20,49	2,25	389,34	42,83	430,33	47,34	
1 017			село	Елизаветино	622,00		622,00	2,00	1 243,50	124,35	0,22	136,79	13,68	62,18	6,84	1 181,33	129,95	1 305,68	143,62	
1 019			село	Засопка	5 504,00		5 504,00	2,00	11 003,60	1 100,36	0,22	1 210,40	121,04	550,18	60,52	10 453,42	1 149,88	11 553,78	1 270,92	
1 021			поселок при станции	Ингода	1 035,00		1 035,00	2,00	2 069,17	206,92	0,22	227,61	22,76	103,46	11,38	1 965,71	216,23	2 172,63	238,99	
1 022			село	Домно-Ключи	290,00		290,00	2,00	579,77	57,98	0,22	63,77	6,38	28,99	3,19	550,78	60,59	608,76	66,96	
1 024			село	Колочное 1-е	25,00		25,00	2,00	49,98	5,00	0,22	5,50	0,55	2,50	0,27	47,48	5,22	52,48	5,77	
1 025			село	Колочное 2-е	740,00		740,00	2,00	1 479,41	147,94	0,22	162,73	16,27	73,97	8,14	1 405,44	154,60	1 553,38	170,87	
1 026			село	Черново	276,00		276,00	2,00	551,78	55,18	0,22	60,70	6,07	27,59	3,03	524,19	57,66	579,37	63,73	
1 028			поселок	Ленинский	194,00		194,00	2,00	387,84	38,78	0,22	42,66	4,27	19,39	2,13	368,45	40,53	407,24	44,80	
1 030			поселок	Лесной Городок	771,00		771,00	2,00	1 541,38	154,14	0,22	169,55	16,96	77,07	8,48	1 464,31	161,07	1 618,45	178,03	
1 031			поселок	Хвойный	35,00		35,00	2,00	69,97	7,00	0,22	7,70	0,77	3,50	0,38	66,47	7,31	73,47	8,08	
1 032			село	Кука	203,00		203,00	2,00	405,84	40,58	0,22	44,64	4,46	20,29	2,23	385,55	42,41	426,13	46,87	
1 034			поселок	Дом Инвалидов	31,00		31,00	2,00	61,98	6,20	0,22	6,82	0,68	3,10	0,34	58,88	6,48	65,07	7,16	
1 035			село	Маккавеево	4 991,00		4 991,00	2,00	9 978,01	997,80	0,22	1 097,58	109,76	498,90	54,88	9 479,11	1 042,70	10 476,91	1 152,46	
1 037			поселок при станции	Лесная	784,00		784,00	2,00	1 567,37	156,74	0,22	172,41	17,24	78,37	8,62	1 489,00	163,79	1 645,74	181,03	
1 038			село	Жипковщина	472,00		472,00	2,00	943,62	94,36	0,22	103,80	10,38	47,18	5,19	896,44	98,61	990,80	108,99	
1 039			село	Заречное	110,00		110,00	2,00	219,91	21,99	0,22	24,19	2,42	11,00	1,21	208,92	22,98	230,91	25,40	
1 040			село	Новая Кука	1 692,00		1 692,00	2,00	3 382,65	338,26	0,22	372,09	37,21	169,13	18,60	3 213,51	353,49	3 551,78	390,70	
1 041			село	Старая Кука	308,00		308,00	2,00	615,75	61,58	0,22	67,73	6,77	30,79	3,39	584,97	64,35	646,54	71,12	
1 043			село	Ильинка	382,00		382,00	2,00	763,69	76,37	0,22	84,01	8,40	38,18	4,20	725,51	79,81	801,88	88,21	
1 044			село	Новотроицк	708,00		708,00	2,00	1 415,43	141,54	0,22	155,70	15,57	70,77	7,78	1 344,66	147,91	1 486,21	163,48	
1 045			село	Танха	281,00		281,00	2,00	561,78	56,18	0,22	61,80	6,18	28,09	3,09	533,69	58,71	589,86	64,89	
1 047			село	Оленгуй	206,00		206,00	2,00	411,84	41,18	0,22	45,30	4,53	20,59	2,27	391,24	43,04	432,43	47,57	
1 048			село	Сыпчегур	167,00		167,00	2,00	333,87	33,39	0,22	36,73	3,67	16,69	1,84	317,17	34,89	350,56	38,56	
1 050			село	Амодово	113,00		113,00	2,00	225,91	22,59	0,22	24,85	2,49	11,30	1,24	214,61	23,61	237,21	26,09	
1 051			село	Еремино	266,00		266,00	2,00	531,79	53,18	0,22	58,50	5,85	26,59	2,92	505,20	55,57	558,38	61,42	
1 052			село	Новое Сивяково	206,00		206,00	2,00	411,84	41,18	0,22	45,30	4,53	20,59	2,27	391,24	43,04	432,43	47,57	
1 053			село	Сивяково	430,00		430,00	2,00	859,66	85,97	0,22	94,56	9,46	42,98	4,73	816,67	89,83	902,64	99,29	
1 055			поселок	Забайкальский	518,00		518,00	2,00	1 035,59	103,56	0,22	113,91	11,39	51,78	5,70	983,81	108,22	1 087,36	119,61	
1 056			село	Верхняя Карповка	221,00		221,00	2,00	441,82	44,18	0,22	48,60	4,86	22,09	2,43	419,73	46,17	463,91	51,03	
1 057			село	Карповка	800,00		800,00	2,00	1 599,36	159,94	0,22	175,93	17,59	79,97	8,80	1 519,39	167,13	1 679,33	184,73	
1 058			село	Смоленка	10 429,00		10 429,00	2,00	20 849,66	2 084,97	0,22	2 293,46	229,35	1 042,48	114,67	19 807,17	2 178,79	21 892,14	2 408,14	
1 060			поселок при станции	Гонгота	75,00		75,00	2,00	149,94	14,99	0,22	16,49	1,65	7,50	0,82	142,44	15,67	157,44	17,32	
1 061			поселок	Ягодный	280,00		280,00	2,00	559,78	55,98	0,22	61,58	6,16	27,99	3,08	531,79	58,50	587,76	64,65	
1 062			село	Сохондо	872,00		872,00	2,00	1 743,30	174,33	0,22	191,76	19,18	87,17	9,59	1 656,14	182,18	1 830,47	201,35	
1 063			село	Тургутуй	4,00		4,00	2,00	8,00	0,80	0,22	0,88	0,09	0,40	0,04	7,60	0,84	8,40	0,92	
1 065			село	Угдан	2 008,00		2 008,00	2,00	4 014,39	401,44	0,22	441,58	44,16	200,72	22,08	3 813,67	419,50	4 215,11	463,66	
1 067			село	Авдей	141,00		141,00	2,00	281,89	28,19	0,22	31,01	3,10	14,09	1,55	267,79	29,46	295,98	32,56	
1 068			село	Бургень	555,00		555,00	2,00	1 109,56	110,96	0,22	122,05	12,21	55,48	6,10	1 054,08	115,95	1 165,03	128,15	
1 069			село	Подволок	131,00		131,00	2,00	261,90	26,19	0,22	28,81	2,88	13,09	1,44	248,80	27,37	274,99	30,25	
1 070			село	Шишкино	1 884,00		1 884,00	2,00	3 766,49	376,65	0,22	414,31	41,43	188,32	20,72	3 578,17	393,60	3 954,82	435,03	
1 072			поселок при станции	Кука	150,00		150,00	2,00	299,88	29,99	0,22	32,99	3,30	14,99	1,65	284,89	31,34	314,87	34,64	
1 073			село	Яблоново	600,00		600,00	2,00	1 199,52	119,95	0,22	131,95	13,19	59,98	6,60	1 139,54	125,35	1 259,50	138,54	
1 074	34	**Муниципальный район "Шилкинский район" Забайкальского края**			**35 034,00**	**24 479,00**	**10 555,00**		**70 039,97**	**7 004,00**		**7 704,40**	**770,44**	**12 280,49**	**1 350,85**	**75 316,46**	**8 284,81**	**82 320,46**	**9 055,25**	**0,11**
1 075		Городское поселение "Первомайское"			11 358,00	10 942,00	416,00		22 706,91	2 270,69		2 497,76	249,78	5 510,39	606,14	25 946,62	2 854,13	28 217,31	3 103,90	
1 076			пгт	Первомайский	10 942,00	10 942,00		2,00	21 875,25	2 187,52	0,22	2 406,28	240,63	5 468,81	601,57	25 156,53	2 767,22	27 344,06	3 007,85	
1 077			село	Солнцево	232,00		232,00	2,00	463,81	46,38	0,22	51,02	5,10	23,19	2,55	440,62	48,47	487,01	53,57	
1 078			село	Уненкер	123,00		123,00	2,00	245,90	24,59	0,22	27,05	2,70	12,30	1,35	233,61	25,70	258,20	28,40	
1 079			село	Шиванда	61,00		61,00	2,00	121,95	12,20	0,22	13,41	1,34	6,10	0,67	115,85	12,74	128,05	14,09	
1 080		Городское поселение "Холбонское"			2 239,00	1 929,00	310,00		4 476,21	447,62		492,38	49,24	802,28	88,25	4 830,87	531,40	5 278,49	580,63	
1 081			пгт	Холбон	1 929,00	1 929,00		2,00	3 856,46	385,65	0,22	424,21	42,42	771,29	84,84	4 242,10	466,63	4 627,75	509,05	
1 082			село	Арбагар	310,00		310,00	2,00	619,75	61,98	0,22	68,17	6,82	30,99	3,41	588,76	64,76	650,74	71,58	
1 083		Городское поселение "Шилкинское"			12 087,00	11 608,00	479,00		24 164,33	2 416,43		2 658,08	265,81	4 689,22	515,81	26 437,12	2 908,08	28 853,55	3 173,89	

		Наименование муниципального образования		Наименование населенного пункта	Численность населения			Норматив накопления (куб.м)	Количество отходов, производимых в жилом фонде (куб.м)	В том числе КГО (куб.м)	Норматив накопления (т)	Количество отходов, производимых в жилом фонде (т)	В том числе КГО (т)	Количество отходов, производимых ООН (куб.м)	Количество отходов, производимых ООН (т)	ИТОГО количество производимых отходов без КГО (куб.м)	ИТОГО количество производимых отходов без КГО(т)	ИТОГО количество производимых отходов (куб.м)	ИТОГО количество производимых отходов (т)	Плотность
						в том числе														
					Всего	городское	сельское													
1 084			город	Шилка	11 608,00	11 608,00		2,00	23 206,71	2 320,67	0,22	2 552,74	255,27	4 641,34	510,55	25 527,38	2 808,01	27 848,06	3 063,29	
1 085			село	Митрофаново	479,00		479,00	2,00	957,62	95,76	0,22	105,34	10,53	47,88	5,27	909,74	100,07	1 005,50	110,60	
1 086		Сельское поселение "Богомягковское"			1 020,00		1 020,00		2 039,18	203,92		224,31	22,43	101,96	11,22	1 937,22	213,09	2 141,14	235,53	
1 087			село	Богомягково	505,00		505,00	2,00	1 009,60	100,96	0,22	111,06	11,11	50,48	5,55	959,12	105,50	1 060,08	116,61	
1 088			село	Кокуй-Комогорцево	163,00		163,00	2,00	325,87	32,59	0,22	35,85	3,58	16,29	1,79	309,58	34,05	342,16	37,64	
1 089			село	Кыэкен	47,00		47,00	2,00	93,96	9,40	0,22	10,34	1,03	4,70	0,52	89,26	9,82	98,66	10,85	
1 090			село	Средняя Кия	305,00		305,00	2,00	609,76	60,98	0,22	67,07	6,71	30,49	3,35	579,27	63,72	640,24	70,43	
1 091		Сельское поселение "Верхнехилинское"			1 019,00		1 019,00		2 037,18	203,72		224,09	22,41	101,86	11,20	1 935,33	212,89	2 139,04	235,29	
1 092			село	Васильевка	103,00		103,00	2,00	205,92	20,59	0,22	22,65	2,27	10,30	1,13	195,62	21,52	216,21	23,78	
1 093			село	Верхняя Хила	783,00		783,00	2,00	1 565,37	156,54	0,22	172,19	17,22	78,27	8,61	1 487,10	163,58	1 643,64	180,80	
1 094			село	Ульяновка	133,00		133,00	2,00	265,89	26,59	0,22	29,25	2,92	13,29	1,46	252,60	27,79	279,19	30,71	
1 095		Сельское поселение "Галкинское"			828,00		828,00		1 655,34	165,53		182,09	18,21	82,77	9,10	1 572,57	172,98	1 738,10	191,19	
1 096			село	Галкино	361,00		361,00	2,00	721,71	72,17	0,22	79,39	7,94	36,09	3,97	685,63	75,42	757,80	83,36	
1 097			село	Зубарево	130,00		130,00	2,00	259,90	25,99	0,22	28,59	2,86	12,99	1,43	246,90	27,16	272,89	30,02	
1 098			село	Нижнее Галкино	129,00		129,00	2,00	257,90	25,79	0,22	28,37	2,84	12,89	1,42	245,00	26,95	270,79	29,79	
1 099			село	Саввино	208,00		208,00	2,00	415,83	41,58	0,22	45,74	4,57	20,79	2,29	395,04	43,45	436,63	48,03	
1 100		Сельское поселение "Казановское"			1 206,00		1 206,00		2 411,04	241,10		265,21	26,52	464,51	51,10	2 634,45	289,79	2 875,55	316,31	
1 101			поселок при станции	Онон	59,00		59,00	2,00	117,95	11,80	0,22	12,97	1,30	5,90	0,65	112,06	12,33	123,85	13,62	
1 102			село	Казаново	1 147,00		1 147,00	2,00	2 293,08	229,31	0,22	252,24	25,22	458,62	50,45	2 522,39	277,46	2 751,70	302,69	
1 103		Сельское поселение "Мирсановское"			679,00		679,00		1 357,46	135,75		149,32	14,93	67,87	7,47	1 289,58	141,85	1 425,33	156,79	
1 104			село	Апрелково	9,00		9,00	2,00	17,99	1,80	0,22	1,98	0,20	0,90	0,10	17,09	1,88	18,89	2,08	
1 105			село	Кибасово	136,00		136,00	2,00	271,89	27,19	0,22	29,91	2,99	13,59	1,50	258,30	28,41	285,49	31,40	
1 106			село	Мирсаново	534,00		534,00	2,00	1 067,57	106,76	0,22	117,43	11,74	53,38	5,87	1 014,19	111,56	1 120,95	123,30	
1 107		Сельское поселение "Новоберезовское"			634,00		634,00		1 267,49	126,75		139,42	13,94	63,37	6,97	1 204,12	132,45	1 330,87	146,40	
1 108			село	Золотухино	184,00		184,00	2,00	367,85	36,79	0,22	40,46	4,05	18,39	2,02	349,46	38,44	386,25	42,49	
1 109			село	Нижняя Хила	100,00		100,00	2,00	199,92	19,99	0,22	21,99	2,20	10,00	1,10	189,92	20,89	209,92	23,09	
1 110			село	Новоберезовское	268,00		268,00	2,00	535,79	53,58	0,22	58,94	5,89	26,79	2,95	509,00	55,99	562,57	61,88	
1 111			село	Островки	82,00		82,00	2,00	163,93	16,39	0,22	18,03	1,80	8,20	0,90	155,74	17,13	172,13	18,93	
1 112		Сельское поселение "Номоконовское"			490,00		490,00		979,61	97,96		107,76	10,78	48,98	5,39	930,63	102,37	1 028,59	113,14	
1 113			село	Берея	63,00		63,00	2,00	125,95	12,59	0,22	13,85	1,39	6,30	0,69	119,65	13,16	132,25	14,55	
1 114			село	Нижнее Номоконово	224,00		224,00	2,00	447,82	44,78	0,22	49,26	4,93	22,39	2,46	425,43	46,80	470,21	51,72	
1 115			село	Номоконово	203,00		203,00	2,00	405,84	40,58	0,22	44,64	4,46	20,29	2,23	385,55	42,41	426,13	46,87	
1 116		Сельское поселение "Ононское"			1 257,00		1 257,00		2 512,99	251,30		276,43	27,64	125,65	13,82	2 387,34	262,61	2 638,64	290,25	
1 117			село	Новое	48,00		48,00	2,00	95,96	9,60	0,22	10,56	1,06	4,80	0,53	91,16	10,03	100,76	11,08	
1 118			село	Ононское	954,00		954,00	2,00	1 907,24	190,72	0,22	209,80	20,98	95,36	10,49	1 811,87	199,31	2 002,60	220,29	
1 119			село	Усть-Ноживая	255,00		255,00	2,00	509,80	50,98	0,22	56,08	5,61	25,49	2,80	484,31	53,27	535,29	58,88	
1 120		Сельское поселение "Размахнинское"			1 004,00		1 004,00		2 007,20	200,72		220,79	22,08	100,36	11,04	1 906,84	209,75	2 107,56	231,83	
1 121			село	Байцетуй	106,00		106,00	2,00	211,92	21,19	0,22	23,31	2,33	10,60	1,17	201,32	22,15	222,51	24,48	
1 122			село	Красноярово	146,00		146,00	2,00	291,88	29,19	0,22	32,11	3,21	14,59	1,61	277,29	30,50	306,48	33,71	
1 123			село	Размахнино	752,00		752,00	2,00	1 503,40	150,34	0,22	165,37	16,54	75,17	8,27	1 428,23	157,11	1 578,57	173,64	
1 124		Сельское поселение "Усть-Теленгуйское"			451,00		451,00		901,64	90,16		99,18	9,92	45,08	4,96	856,56	94,22	946,72	104,14	
1 125			село	Верхний Теленгуй	53,00		53,00	2,00	105,96	10,60	0,22	11,66	1,17	5,30	0,58	100,66	11,07	111,26	12,24	
1 126			село	Макарово	24,00		24,00	2,00	47,98	4,80	0,22	5,28	0,53	2,40	0,26	45,58	5,01	50,38	5,54	
1 127			село	Усть-Теленгуй	374,00		374,00	2,00	747,70	74,77	0,22	82,25	8,22	37,39	4,11	710,32	78,13	785,09	86,36	
1 128		Сельское поселение "Чиронское"			762,00		762,00		1 523,39	152,34		167,57	16,76	76,17	8,38	1 447,22	159,19	1 599,56	175,95	
1 129			село	Кироча	70,00		70,00	2,00	139,94	13,99	0,22	15,39	1,54	7,00	0,77	132,95	14,62	146,94	16,16	
1 130			село	Усть-Ага	44,00		44,00	2,00	87,96	8,80	0,22	9,68	0,97	4,40	0,48	83,57	9,19	92,36	10,16	
1 131			село	Чирон	648,00		648,00	2,00	1 295,48	129,55	0,22	142,50	14,25	64,77	7,13	1 230,71	135,38	1 360,26	149,63	

ПРИЛОЖЕНИЕ № 2.3
к территориальной схеме обращения
с отходами Забайкальского края

Данные по образованию отходов, не относящихся к твердым коммунальным,
в разрезе видов и классов опасности

Класс опасности	Код ФККО	Наименование видов отходов, сгруппированных по классам опасности для окружающей среды	Образование отходов за 2020 год, тонн
I класс	4 71 100 00 00 0	отходы электрического оборудования, содержащего ртуть	0,03
I класс	4 71 101 01 52 1	лампы ртутные, ртутно-кварцевые, люминесцентные, утратившие потребительские свойства	40,62
I класс	4 71 311 11 49 1	бой стеклянный ртутных ламп и термометров с остатками ртути	0,00
I класс	4 71 920 00 52 1	отходы термометров ртутных	0,00
I класс	4 82 600 00 00 0	оборудование для измерений, испытаний и навигации, утратившее потребительские свойства	0,03
II класс	4 62 400 99 20 2	отходы, содержащие свинец (в том числе пыль и/или опилки свинца), несортированные	90,18
II класс	4 81 211 02 53 2	источники бесперебойного питания, утратившие потребительские свойства	0,54
II класс	4 82 201 11 53 2	химические источники тока марганцово-цинковые щелочные неповрежденные отработанные	0,00
II класс	4 82 201 31 53 2	отходы литий-ионных аккумуляторов неповрежденных	0,04
II класс	4 82 201 51 53 2	одиночные гальванические элементы (батарейки) никель-кадмиевые неповрежденные отработанные	0,01
II класс	4 82 211 02 53 2	аккумуляторы компьютерные кислотные неповрежденные отработанные	0,00
II класс	4 82 212 11 53 2	аккумуляторные батареи источников бесперебойного питания свинцово-кислотные, утратившие потребительские свойства, с электролитом	3,95
II класс	9 20 110 00 00 0	отходы аккумуляторов свинцово-кислотных	0,48
II класс	9 20 110 01 53 2	аккумуляторы свинцовые отработанные неповрежденные, с электролитом	143,06
II класс	9 20 120 01 53 2	аккумуляторы никель-кадмиевые отработанные неповрежденные, с электролитом	0,87
II класс	9 20 130 01 53 2	аккумуляторы никель-железные отработанные неповрежденные, с электролитом	3,01

Класс опасности	Код ФККО	Наименование видов отходов, сгруппированных по классам опасности для окружающей среды	Образование отходов за 2020 год, тонн
II класс	9 20 210 01 10 2	кислота аккумуляторная серная отработанная	1,57
III класс	1 12 510 01 33 3	навоз свиней свежий	4 500,00
III класс	4 02 311 01 62 3	спецодежда из натуральных, синтетических, искусственных и шерстяных волокон, загрязненная нефтепродуктами (содержание нефтепродуктов 15% и более)	0,00
III класс	4 06 110 01 31 3	отходы минеральных масел моторных	1 442,40
III класс	4 06 120 01 31 3	отходы минеральных масел гидравлических, не содержащих галогены	397,53
III класс	4 06 130 01 31 3	отходы минеральных масел индустриальных	78,70
III класс	4 06 140 01 31 3	отходы минеральных масел трансформаторных, не содержащих галогены	61,61
III класс	4 06 150 01 31 3	отходы минеральных масел трансмиссионных	638,01
III класс	4 06 166 01 31 3	отходы минеральных масел компрессорных	12,53
III класс	4 06 170 01 31 3	отходы минеральных масел турбинных	11,65
III класс	4 06 310 01 31 3	нефтяные промывочные жидкости, утратившие потребительские свойства, не загрязненные веществами 1-2 классов опасности	2,04
III класс	4 06 312 11 32 3	нефтяные промывочные жидкости на основе керосина отработанные	0,00
III класс	4 06 329 01 31 3	смесь масел минеральных отработанных, не содержащих галогены, пригодная для утилизации	0,00
III класс	4 06 350 01 31 3	всплывшие нефтепродукты из нефтеловушек и аналогичных сооружений	18,03
III класс	4 06 390 01 31 3	смеси нефтепродуктов, собранные при зачистке средств хранения и транспортирования нефти и нефтепродуктов	0,00
III класс	4 06 410 01 39 3	отходы смазок на основе нефтяных масел	0,00
III класс	4 06 910 01 10 3	остатки дизельного топлива, утратившего потребительские свойства	0,61
III класс	4 06 913 11 33 3	остатки мазута, утратившего потребительские свойства	0,49
III класс	4 13 100 01 31 3	отходы синтетических и полусинтетических масел моторных	26,56
III класс	4 13 200 01 31 3	отходы синтетических и полусинтетических масел индустриальных	1,65
III класс	4 13 400 01 31 3	отходы синтетических масел компрессорных	0,83
III класс	4 13 600 01 31 3	отходы синтетических гидравлических жидкостей	0,08

Класс опасности	Код ФККО	Наименование видов отходов, сгруппированных по классам опасности для окружающей среды	Образование отходов за 2020 год, тонн
III класс	4 62 011 04 20 3	лом и отходы, содержащие несортированные цветные металлы, в виде изделий, кусков, с преимущественным содержанием меди, ее сплавов и алюминия	0,09
III класс	4 62 011 11 20 3	лом и отходы, содержащие несортированные цветные металлы, в виде изделий, кусков, с преимущественным содержанием алюминия и меди	2,10
III класс	4 62 011 12 20 3	лом и отходы, содержащие несортированные цветные металлы, в виде изделий, кусков, с преимущественным содержанием алюминия, цинка и меди	1,02
III класс	4 62 110 02 21 3	лом и отходы медные в кусковой форме незагрязненные	143,58
III класс	4 62 110 99 20 3	лом и отходы меди несортированные незагрязненные	1,05
III класс	4 62 400 02 21 3	лом и отходы свинца в кусковой форме незагрязненные	103,31
III класс	4 62 400 03 20 3	лом свинца несортированный	0,04
III класс	4 68 112 01 51 3	тара из черных металлов, загрязненная лакокрасочными материалами (содержание 5% и более)	1,77
III класс	4 68 201 01 20 3	лом и отходы алюминия, меди и ее сплавов в смеси, загрязненные нефтепродуктами	0,13
III класс	4 71 102 11 52 3	лампы амальгамные бактерицидные, утратившие потребительские свойства	0,00
III класс	4 81 203 01 52 3	картриджи печатающих устройств с содержанием тонера 7% и более отработанные	1,00
III класс	4 81 322 11 52 3	телефоны мобильные, утратившие потребительские свойства	0,00
III класс	4 82 304 03 52 3	провод медный в изоляции из негалогенированных полимерных материалов, утративший потребительские свойства	0,01
III класс	4 82 305 11 52 3	кабель медно-жильный, утративший потребительские свойства	3,00
III класс	4 82 411 21 52 3	лампы натриевые высокого давления, утратившие потребительские свойства	0,00
III класс	4 82 421 01 52 3	светильник шахтный головной в комплекте	0,00
III класс	4 91 191 01 52 3	самоспасатели шахтные, утратившие потребительские свойства	4,10
III класс	4 91 197 11 52 3	самоспасатели изолирующие с химически связанным кислородом, утратившие потребительские свойства	1,09

Класс опасности	Код ФККО	Наименование видов отходов, сгруппированных по классам опасности для окружающей среды	Образование отходов за 2020 год, тонн
III класс	9 19 204 11 60 3	обтирочный материал, загрязненный растворителями на основе ароматических углеводородов (содержание растворителей 15% и более)	0,14
III класс	9 19 205 01 39 3	опилки и стружка древесные, загрязненные нефтью или нефтепродуктами (содержание нефти или нефтепродуктов 15% и более)	49,63
III класс	9 19 521 12 39 3	отходы (осадок) мойки деталей и/или агрегатов, содержащие нефтепродукты в количестве 15% и более	0,00
III класс	9 20 110 02 52 3	аккумуляторы свинцовые отработанные в сборе, без электролита	3,38
III класс	9 20 120 02 52 3	аккумуляторы никель-кадмиевые отработанные в сборе, без электролита	0,01
III класс	9 21 210 01 31 3	отходы антифризов на основе этиленгликоля	0,60
III класс	9 21 221 11 31 3	тормозная жидкость на основе минеральных масел отработанная	1,40
III класс	9 21 302 01 52 3	фильтры очистки масла автотранспортных средств отработанные	105,93
III класс	9 21 303 01 52 3	фильтры очистки топлива автотранспортных средств отработанные	16,63
III класс	9 21 525 31 70 3	детали автомобильные преимущественно из свинца, меди и алюминия в смеси, утратившие потребительские свойства	0,00
III класс	9 22 221 05 52 3	фильтры очистки масла двигателей железнодорожного подвижного состава отработанные	7,26
III класс	9 22 221 07 52 3	фильтры очистки топлива двигателей железнодорожного подвижного состава отработанные	6,60
III класс	9 22 237 11 39 3	отходы буксола при ремонте и обслуживании железнодорожного транспорта	4,00
III класс	9 31 100 01 39 3	грунт, загрязненный нефтью или нефтепродуктами (содержание нефти или нефтепродуктов 15% и более)	1 503,74
IV класс	1 12 510 02 29 4	навоз свиней перепревший	5 281,80
IV класс	1 12 992 11 30 4	отходы подстилки из древесных опилок при содержании диких животных в неволе	0,01
IV класс	2 22 161 23 61 4	ткань фильтровальная на основе полиэфирного волокна, отработанная при флотационном обогащении медно-порфировых руд	5,30
IV класс	2 31 112 05 42 4	пыль газоочистки щебеночная	1,80
IV класс	3 01 118 11 72 4	отходы упаковки из разнородных материалов в смеси, загрязненные пищевым сырьем биологического происхождения	12,89

Класс опасности	Код ФККО	Наименование видов отходов, сгруппированных по классам опасности для окружающей среды	Образование отходов за 2020 год, тонн
IV класс	3 01 148 01 39 4	отходы из жироотделителей, содержащие растительные жировые продукты	2,00
IV класс	3 01 159 62 50 4	упаковка из бумаги и/или картона, загрязненная функциональными компонентами, необходимыми для производства продуктов переработки молока	4,00
IV класс	3 05 011 11 71 4	отходы зачистки транспортных средств и площадок разгрузки и хранения древесного сырья	1 069,20
IV класс	3 05 100 01 21 4	отходы коры	57,66
IV класс	3 05 100 02 29 4	кора с примесью земли	1,17
IV класс	3 05 311 01 42 4	пыль древесная от шлифовки натуральной чистой древесины	8,85
IV класс	3 05 313 31 20 4	опилки и стружка разнородной древесины (например, содержащие опилки и стружку древесно-стружечных и/или древесно-волокнистых плит)	0,53
IV класс	3 08 241 01 21 4	отходы битума нефтяного	0,00
IV класс	3 12 221 01 49 4	катализатор ванадиевый производства серной кислоты отработанный	0,00
IV класс	3 12 222 01 39 4	отходы очистки жидкой серы при производстве серной кислоты	0,00
IV класс	3 18 981 11 29 4	шлак плавки шихтовых материалов в флюсоплавильной печи	0,00
IV класс	3 35 211 12 29 4	отходы полиэтилена в виде пленки и пакетов при изготовлении упаковки из него	0,00
IV класс	3 35 792 11 20 4	отходы разнородных пластмасс в смеси	0,70
IV класс	3 46 117 15 39 4	осадок отстоя воды от промывки бетонных изделий и/или оборудования производства товарного бетона	0,80
IV класс	3 46 200 03 42 4	пыль бетонная	0,00
IV класс	3 51 210 11 20 4	шлак электросталеплавильный	88,00
IV класс	3 57 150 01 49 4	песок формовочный горелый отработанный малоопасный	46,40
IV класс	3 61 221 01 42 4	пыль (порошок) от шлифования черных металлов с содержанием металла 50% и более	6,85
IV класс	3 61 221 02 42 4	пыль (порошок) абразивные от шлифования черных металлов с содержанием металла менее 50%	3,77
IV класс	4 01 105 11 20 4	отходы овощей необработанных	5,20
IV класс	4 01 210 15 10 4	масла растительные, утратившие потребительские свойства	0,00
IV класс	4 02 110 01 62 4	спецодежда из хлопчатобумажного и смешанных волокон, утратившая потребительские свойства, незагрязненная	5,32

Класс опасности	Код ФККО	Наименование видов отходов, сгруппированных по классам опасности для окружающей среды	Образование отходов за 2020 год, тонн
IV класс	4 02 140 01 62 4	спецодежда из синтетических и искусственных волокон, утратившая потребительские свойства, незагрязненная	0,30
IV класс	4 02 170 01 62 4	спецодежда из шерстяных тканей, утратившая потребительские свойства, незагрязненная	0,40
IV класс	4 02 312 01 62 4	спецодежда из натуральных, синтетических, искусственных и шерстяных волокон, загрязненная нефтепродуктами (содержание нефтепродуктов менее 15%)	2,02
IV класс	4 03 101 00 52 4	обувь кожаная рабочая, утратившая потребительские свойства	4,90
IV класс	4 05 911 31 60 4	отходы упаковочных материалов из бумаги и картона, загрязненные неметаллическими нерастворимыми или малорастворимыми минеральными продуктами	0,30
IV класс	4 05 919 72 60 4	упаковка из бумаги и/или картона, загрязненная органоминеральными удобрениями	1,20
IV класс	4 31 122 11 52 4	лента конвейерная резинотканевая, утратившая потребительские свойства, незагрязненная	5,00
IV класс	4 31 130 01 52 4	изделия текстильные прорезиненные, утратившие потребительские свойства, незагрязненные	0,60
IV класс	4 31 141 91 52 4	обувь комбинированная из резины, кожи и полимерных материалов специальная, утратившая потребительские свойства, незагрязненная	0,00
IV класс	4 33 202 02 51 4	отходы резинотехнических изделий, загрязненные нефтепродуктами (содержание нефтепродуктов менее 15%)	54,49
IV класс	4 34 142 11 52 4	вывески из акрилонитрилбутадиенстирола (пластик АБС) и металлов, утратившие потребительские свойства	0,20
IV класс	4 34 199 71 52 4	тара из разнородных полимерных материалов, не содержащих галогены, незагрязненная	2,80
IV класс	4 34 910 01 20 4	отходы стеклопластиковых труб	0,00
IV класс	4 35 100 01 20 4	отходы пенопласта на основе поливинилхлорида незагрязненные	0,20
IV класс	4 35 100 02 29 4	отходы поливинилхлорида в виде пленки и изделий из нее незагрязненные	1,43
IV класс	4 38 112 62 51 4	упаковка полиэтиленовая, загрязненная минеральными удобрениями	0,30
IV класс	4 38 119 11 51 4	тара полиэтиленовая, загрязненная средствами моющими, чистящими и полирующими	0,15

Класс опасности	Код ФККО	Наименование видов отходов, сгруппированных по классам опасности для окружающей среды	Образование отходов за 2020 год, тонн
IV класс	4 38 122 81 51 4	упаковка полипропиленовая, загрязненная нерастворимыми или малорастворимыми неорганическими веществами природного происхождения	0,80
IV класс	4 38 191 02 51 4	тара из прочих полимерных материалов, загрязненная лакокрасочными материалами (содержание менее 5%)	0,21
IV класс	4 38 194 06 52 4	упаковка из разнородных полимерных материалов, загрязненная пестицидами 4 класса опасности	6,70
IV класс	4 38 196 42 52 4	упаковка из разнородных полимерных материалов, загрязненная пищевыми продуктами	0,42
IV класс	4 42 503 12 29 4	силикагель отработанный, загрязненный нефтью и нефтепродуктами (содержание нефтепродуктов менее 15%)	0,00
IV класс	4 42 508 12 49 4	сорбент на основе алюмосиликата отработанный, загрязненный нефтепродуктами (содержание нефтепродуктов менее 15%)	12,07
IV класс	4 42 535 21 40 4	сорбент на основе пенополистирольной крошки, загрязненный нефтепродуктами (содержание нефтепродуктов менее 15%)	0,00
IV класс	4 43 101 02 52 4	угольные фильтры отработанные, загрязненные нефтепродуктами (содержание нефтепродуктов менее 15%)	0,47
IV класс	4 43 131 21 52 4	фильтры систем вентиляции полимерные, загрязненные пылью минеральных веществ	0,00
IV класс	4 43 221 01 62 4	ткань фильтровальная из полимерных волокон при очистке воздуха отработанная	0,05
IV класс	4 43 221 15 60 4	ткань фильтровальная хлопчатобумажная, загрязненная минеральными веществами с преимущественным содержанием диоксида кремния	0,85
IV класс	4 43 501 09 61 4	нетканые фильтровальные материалы синтетические, пропитанные связующим на основе поливинилхлорида, загрязненные нефтепродуктами (содержание нефтепродуктов менее 15%)	0,00
IV класс	4 43 621 21 61 4	фильтрующая загрузка из полиамидного волокна, загрязненная нефтепродуктами (содержание нефтепродуктов менее 15%)	0,00
IV класс	4 51 819 21 51 4	тара стеклянная, загрязненная лакокрасочными материалами (содержание лакокрасочных материалов менее 5%)	0,00
IV класс	4 55 320 01 20 4	отходы асбестовой бумаги	0,10
IV класс	4 55 700 00 71 4	отходы резиноасбестовых изделий незагрязненные	1,33

Класс опасности	Код ФККО	Наименование видов отходов, сгруппированных по классам опасности для окружающей среды	Образование отходов за 2020 год, тонн
IV класс	4 81 205 02 52 4	мониторы компьютерные жидкокристаллические, утратившие потребительские свойства	0,82
IV класс	4 81 205 03 52 4	мониторы компьютерные электроннолучевые, утратившие потребительские свойства	0,74
IV класс	4 81 206 11 52 4	компьютеры портативные (ноутбуки), утратившие потребительские свойства	0,95
IV класс	4 81 207 11 52 4	компьютер-моноблок, утративший потребительские свойства	0,01
IV класс	4 81 321 01 52 4	телефонные и факсимильные аппараты, утратившие потребительские свойства	0,01
IV класс	4 81 322 21 52 4	рации портативные, утратившие потребительские свойства	0,00
IV класс	4 81 323 11 52 4	модемы, утратившие потребительские свойства	0,00
IV класс	4 81 332 11 52 4	тюнеры, модемы, серверы, утратившие потребительские свойства	0,03
IV класс	4 81 432 21 52 4	диктофоны профессиональные, утратившие потребительские свойства	0,00
IV класс	4 81 433 91 52 4	датчики и камеры автоматических систем охраны и видеонаблюдения, утратившие потребительские свойства	0,00
IV класс	4 82 351 11 52 4	лом изделий электроустановочных	0,01
IV класс	4 82 415 01 52 4	светодиодные лампы, утратившие потребительские свойства	0,58
IV класс	4 82 427 11 52 4	светильники со светодиодными элементами в сборе, утратившие потребительские свойства	0,01
IV класс	4 82 515 11 52 4	вентилятор бытовой напольный, утративший потребительские свойства	0,01
IV класс	4 82 524 11 52 4	электрочайник, утративший потребительские свойства	0,00
IV класс	4 82 652 11 52 4	манометры, утратившие потребительские свойства	0,01
IV класс	4 82 691 11 52 4	приборы КИП и А и их части, утратившие потребительские свойства	0,01
IV класс	4 82 713 11 52 4	кондиционеры бытовые, не содержащие озоноразрушающих веществ, утратившие потребительские свойства	0,02
IV класс	4 82 812 11 52 4	калькуляторы, утратившие потребительские свойства	0,00
IV класс	4 82 986 11 52 4	выключатели автоматические, утратившие потребительские свойства	0,00
IV класс	4 89 221 21 52 4	огнетушители углекислотные, утратившие потребительские свойства	0,10
IV класс	4 91 102 21 52 4	противогазы в комплекте, утратившие потребительские свойства	0,50

Класс опасности	Код ФККО	Наименование видов отходов, сгруппированных по классам опасности для окружающей среды	Образование отходов за 2020 год, тонн
IV класс	4 91 103 21 52 4	респираторы фильтрующие противогазоаэрозольные, утратившие потребительские свойства	0,00
IV класс	6 11 100 01 40 4	зола от сжигания угля малоопасная	1 284,55
IV класс	6 11 200 01 21 4	шлак от сжигания угля малоопасный	4 354,10
IV класс	6 11 400 01 20 4	золошлаковая смесь от сжигания углей малоопасная	25 030,24
IV класс	6 11 611 11 40 4	сажа при сжигании мазута	0,00
IV класс	6 11 900 01 40 4	зола от сжигания древесного топлива умеренно опасная	0,41
IV класс	7 21 100 01 39 4	осадок очистных сооружений дождевой (ливневой) канализации малоопасный	14,23
IV класс	7 21 111 11 20 4	осадок очистных сооружений дождевой (ливневой) канализации, обезвоженный методом естественной сушки, малоопасный	0,00
IV класс	7 21 800 01 39 4	отходы (шлам) при очистке сетей, колодцев дождевой (ливневой) канализации	0,05
IV класс	7 22 101 01 71 4	мусор с защитных решеток хозяйственно-бытовой и смешанной канализации малоопасный	97,73
IV класс	7 22 102 01 39 4	осадок с песколовок при очистке хозяйственно-бытовых и смешанных сточных вод малоопасный	152,62
IV класс	7 22 200 01 39 4	ил избыточный биологических очистных сооружений хозяйственно-бытовых и смешанных сточных вод	13,72
IV класс	7 22 201 11 39 4	ил избыточный биологических очистных сооружений в смеси с осадком механической очистки хозяйственно-бытовых и смешанных сточных вод	200,00
IV класс	7 22 800 01 39 4	отходы (шлам) при очистке сетей, колодцев хозяйственно-бытовой и смешанной канализации	20,00
IV класс	7 23 101 01 39 4	осадок (шлам) механической очистки нефтесодержащих сточных вод, содержащий нефтепродукты в количестве менее 15%, обводненный	0,20
IV класс	7 23 102 02 39 4	осадок механической очистки нефтесодержащих сточных вод, содержащий нефтепродукты в количестве менее 15%	40,72
IV класс	7 23 301 02 39 4	осадок (шлам) флотационной очистки нефтесодержащих сточных вод, содержащий нефтепродукты в количестве менее 15%	0,00
IV класс	7 32 100 00 00 0	фекальные отходы нецентрализованной канализации	2,80
IV класс	7 32 100 01 30 4	отходы (осадки) из выгребных ям	23 274,58

Класс опасности	Код ФККО	Наименование видов отходов, сгруппированных по классам опасности для окружающей среды	Образование отходов за 2020 год, тонн
IV класс	7 32 101 01 30 4	отходы коммунальные жидкие неканализованных объектов водопотребления	0,21
IV класс	7 32 103 11 39 4	отходы очистки септиков для очистки хозяйственно-бытовых сточных вод малоопасные	0,00
IV класс	7 33 210 01 72 4	мусор и смет производственных помещений малоопасный	690,64
IV класс	7 33 220 01 72 4	мусор и смет от уборки складских помещений малоопасный	45,70
IV класс	7 33 310 01 71 4	смет с территории гаража, автостоянки малоопасный	10,87
IV класс	7 33 390 01 71 4	смет с территории предприятия малоопасный	565,67
IV класс	7 36 100 02 72 4	отходы кухонь и организаций общественного питания несортированные прочие	168,58
IV класс	7 36 101 01 39 4	отходы жиров при разгрузке жироуловителей	0,10
IV класс	7 36 110 01 31 4	масла растительные отработанные при приготовлении пищи	0,11
IV класс	7 39 103 11 39 4	отходы очистки дренажных канав, прудов-накопителей фильтрата полигонов захоронения твердых коммунальных отходов малоопасные	0,00
IV класс	7 47 119 11 40 4	зола от сжигания отходов потребления на производстве, подобных коммунальным, в смеси с отходами производства, в том числе нефтесодержащими	10,50
IV класс	7 47 211 01 40 4	твердые остатки от сжигания нефтесодержащих отходов	4,94
IV класс	7 47 301 01 39 4	осадок нейтрализации сернокислотного электролита	0,00
IV класс	7 47 821 01 40 4	зола от сжигания биологических отходов содержания, убоя и переработки животных	0,10
IV класс	8 12 901 01 72 4	мусор от сноса и разборки зданий несортированный	5 137,70
IV класс	8 26 210 01 51 4	отходы рубероида	4,10
IV класс	8 27 100 01 51 4	отходы линолеума незагрязненные	1,80
IV класс	8 30 200 01 71 4	лом асфальтовых и асфальтобетонных покрытий	28,40
IV класс	8 42 101 02 21 4	балласт из щебня, загрязненный нефтепродуктами (содержание нефтепродуктов менее 15%)	452,00
IV класс	8 90 000 01 72 4	отходы (мусор) от строительных и ремонтных работ	316,60

Класс опасности	Код ФККО	Наименование видов отходов, сгруппированных по классам опасности для окружающей среды	Образование отходов за 2020 год, тонн
IV класс	8 90 000 03 21 4	отходы щебня, загрязненного нефтепродуктами, при ремонте, замене щебеночного покрытия (содержание нефтепродуктов менее 15%)	179,00
IV класс	8 92 110 02 60 4	обтирочный материал, загрязненный лакокрасочными материалами (в количестве менее 5%)	0,03
IV класс	9 12 102 21 21 4	лом обмуровки паровых котлов	1,50
IV класс	9 12 181 11 21 4	лом периклазо-хромитового кирпича незагрязненный	29,24
IV класс	9 18 302 65 52 4	фильтры воздушные компрессорных установок в стальном корпусе отработанные	0,00
IV класс	9 18 905 11 52 4	фильтры воздушные дизельных двигателей отработанные	0,28
IV класс	9 19 100 02 20 4	шлак сварочный	1,82
IV класс	9 19 201 02 39 4	песок, загрязненный нефтью или нефтепродуктами (содержание нефти или нефтепродуктов менее 15%)	200,45
IV класс	9 19 204 02 60 4	обтирочный материал, загрязненный нефтью или нефтепродуктами (содержание нефти или нефтепродуктов менее 15%)	58,64
IV класс	9 19 204 02 60 4	обтирочный материал, загрязненный нефтью или нефтепродуктами (содержание нефти или нефтепродуктов менее 15%)	0,02
IV класс	9 19 205 02 39 4	опилки и стружка древесные, загрязненные нефтью или нефтепродуктами (содержание нефти или нефтепродуктов менее 15%)	10,83
IV класс	9 20 310 02 52 4	тормозные колодки отработанные с остатками накладок асбестовых	8,21
IV класс	9 20 311 03 52 4	тормозные колодки с остатками накладок, не содержащих асбест, отработанные	0,00
IV класс	9 21 110 01 50 4	шины пневматические автомобильные отработанные	750,45
IV класс	9 21 120 01 50 4	камеры пневматических шин автомобильных отработанные	0,42
IV класс	9 21 130 01 50 4	покрышки пневматических шин с тканевым кордом отработанные	40,61
IV класс	9 21 130 02 50 4	покрышки пневматических шин с металлическим кордом отработанные	10 615,00
IV класс	9 21 301 01 52 4	фильтры воздушные автотранспортных средств отработанные	9,26
IV класс	9 21 305 11 52 4	фильтры очистки выхлопных газов автотранспортных средств отработанные	0,00
IV класс	9 21 524 13 70 4	детали автомобильные из разнородных пластмасс в смеси, в том числе галогенсодержащих, загрязненные нефтепродуктами (содержание нефтепродуктов менее 15%)	0,02

Класс опасности	Код ФККО	Наименование видов отходов, сгруппированных по классам опасности для окружающей среды	Образование отходов за 2020 год, тонн
IV класс	9 22 221 02 52 4	фильтры воздушные двигателей железнодорожного подвижного состава отработанные	0,88
IV класс	9 22 783 11 39 4	осадок механической очистки сточных вод при мойке деталей и агрегатов железнодорожного подвижного состава	0,00
IV класс	9 23 274 11 31 4	жидкие отходы при промывке кессон-баков от остатков топлива (содержание нефтепродуктов менее 15%)	0,00
IV класс	9 29 521 11 52 4	отходы искусственной кожи при замене обивки сидений транспортных средств	0,10
IV класс	9 31 100 03 39 4	грунт, загрязненный нефтью или нефтепродуктами (содержание нефти или нефтепродуктов менее 15%)	2 220,30
IV класс	9 48 101 01 39 4	грунт отработанный при лабораторных исследованиях, содержащий остатки химических реагентов	142,50
V класс	1 11 210 01 23 5	ботва от корнеплодов, другие подобные растительные остатки при выращивании овощей	5,00
V класс	1 11 210 02 23 5	ботва от корнеплодов, другие подобные растительные остатки при выращивании овощей, загрязненные землей	2,77
V класс	1 12 110 02 29 5	навоз крупного рогатого скота перепревший	739,50
V класс	1 12 410 02 29 5	навоз мелкого рогатого скота перепревший	28,00
V класс	1 52 110 01 21 5	отходы сучьев, ветвей, вершинок от лесоразработок	801,29
V класс	1 52 110 02 21 5	отходы корчевания пней	95,66
V класс	1 52 110 03 23 5	зелень древесная	0,00
V класс	1 52 110 04 21 5	отходы раскряжевки	0,00
V класс	1 54 110 01 21 5	отходы малоценной древесины (хворост, валежник, обломки стволов)	100,00
V класс	1 71 152 11 20 5	раковины рапан при их обработке	155,00
V класс	2 00 110 01 20 5	скальные вскрышные породы силикатные практически неопасные	2 593 510,00
V класс	2 00 110 03 20 5	скальные вскрышные породы кремнистые практически неопасные	2 596 554,00
V класс	2 00 110 99 20 5	скальные вскрышные породы в смеси практически неопасные	123 001 432,20
V класс	2 00 120 01 40 5	гравийно-галечные вскрышные породы практически неопасные	19 440 279,00
V класс	2 00 120 99 40 5	рыхлые вскрышные породы в смеси практически неопасные	22 187 904,76
V класс	2 00 130 01 39 5	глинистые вскрышные породы практически неопасные	330,44
V класс	2 00 130 99 39 5	связные вскрышные породы в смеси практически неопасные	6 515 820,00

Класс опасности	Код ФККО	Наименование видов отходов, сгруппированных по классам опасности для окружающей среды	Образование отходов за 2020 год, тонн
V класс	2 00 190 99 39 5	вскрышные породы в смеси практически неопасные	175 183 043,65
V класс	2 11 333 01 39 5	отходы породы при обогащении угольного сырья в тяжелосредных сепараторах и отсадочных машинах	4 551 584,90
V класс	2 22 120 01 39 5	отходы (хвосты) обогащения медных руд практически неопасные	8 143 706,00
V класс	2 22 411 01 39 5	отходы (хвосты) цианирования руд серебряных и золотосодержащих	1 194 582,65
V класс	2 22 411 02 20 5	отходы (хвосты) цианирования руд серебряных и золотосодержащих обезвоженные	359 250,00
V класс	2 22 411 08 39 5	отходы (хвосты) флотации руд серебряных и золотосодержащих	761 661,60
V класс	2 22 411 31 20 5	отходы (хвосты) гравитационного обогащения руд драгоценных металлов	93 200,00
V класс	2 22 412 11 40 5	отходы промывки песков золотосодержащих	1 718 660,00
V класс	2 22 522 11 39 5	отходы (хвосты) флотации свинцово-цинковых руд	536 683,80
V класс	2 31 112 01 21 5	отходы известняка, доломита и мела в кусковой форме практически неопасные	0,00
V класс	2 31 112 02 40 5	отсев известковых, доломитовых, меловых частиц с размером частиц не более 5 мм практически неопасный	1,10
V класс	2 31 211 21 40 5	отсев песчаных частиц крупностью более 5 мм при добыче песка	23 888,00
V класс	2 99 101 03 20 5	скальные породы кремнистые при проходке подземных горных выработок, не содержащие полезные ископаемые	107 012,00
V класс	2 99 101 99 20 5	скальные породы в смеси при проходке подземных горных выработок, не содержащие полезные ископаемые	17 280,00
V класс	3 01 129 21 20 5	отходы мясной и/или рыбной продукции при очистке термокамеры для копчения	5,00
V класс	3 01 161 11 42 5	пыль зерновая	357,23
V класс	3 01 161 12 49 5	отходы от механической очистки зерна	4,22
V класс	3 01 161 41 49 5	отходы дробленки и сечки овсяной	6,00
V класс	3 01 161 45 49 5	отходы дробленки и сечки ячменной	6,00
V класс	3 01 171 21 49 5	технологические потери муки пшеничной	40,92
V класс	3 01 171 22 49 5	технологические потери муки ржаной	2,60
V класс	3 01 171 29 49 5	технологические потери муки пшеничной, ржаной и овсяной в смеси	1,10
V класс	3 01 179 02 39 5	отходы теста	0,78
V класс	3 01 179 05 29 5	скорлупа от куриных яиц	0,00
V класс	3 01 240 02 49 5	зерновая оболочка солода	3,80
V класс	3 01 240 05 29 5	дробина солодовая (пивная)	647,50

Класс опасности	Код ФККО	Наименование видов отходов, сгруппированных по классам опасности для окружающей среды	Образование отходов за 2020 год, тонн
V класс	3 03 111 01 23 5	обрезки и обрывки хлопчатобумажных тканей	0,74
V класс	3 03 111 09 23 5	обрезки и обрывки смешанных тканей	3,78
V класс	3 05 111 15 20 5	кора с примесью земли при транспортировке, хранении, окорке древесины практически безопасная	147,20
V класс	3 05 220 01 21 5	горбыль из натуральной чистой древесины	2 890,07
V класс	3 05 220 02 21 5	рейка из натуральной чистой древесины	13,90
V класс	3 05 220 03 21 5	щепа натуральной чистой древесины	15,04
V класс	3 05 220 04 21 5	обрезь натуральной чистой древесины	827,51
V класс	3 05 230 01 43 5	опилки натуральной чистой древесины	710,44
V класс	3 05 230 02 22 5	стружка натуральной чистой древесины	180,33
V класс	3 05 291 11 20 5	опилки и стружка натуральной чистой древесины несортированные	1 510,73
V класс	3 05 291 91 20 5	прочие несортированные древесные отходы из натуральной чистой древесины	67,88
V класс	3 06 121 12 29 5	срыв бумаги	0,00
V класс	3 31 151 02 20 5	обрезки вулканизованной резины	1,01
V класс	3 41 400 01 20 5	отходы стекловолокна	0,80
V класс	3 41 901 01 20 5	бой стекла	14,14
V класс	3 42 110 01 20 5	бой шамотного кирпича	5,23
V класс	3 43 100 02 20 5	бой керамики	0,03
V класс	3 43 210 01 20 5	бой строительного кирпича	114,86
V класс	3 46 118 12 21 5	отходы бетона при зачистке оборудования производства товарного бетона	1,70
V класс	3 46 200 01 20 5	бой бетонных изделий	10,70
V класс	3 46 200 02 20 5	бой железобетонных изделий	162,00
V класс	3 48 551 12 20 5	отходы затвердевшего силикатного расплава при плавлении шихты в печи и его сливе из печи в производстве минеральных тепло- и звукоизоляционных материалов	101,60
V класс	3 57 150 11 49 5	песок формовочный горелый отработанный практически неопасный	400,05
V класс	3 61 212 01 22 5	стружка чугунная незагрязненная	1,20
V класс	3 61 212 02 22 5	стружка стальная незагрязненная	14,84
V класс	3 61 212 03 22 5	стружка черных металлов несортированная незагрязненная	288,42
V класс	3 61 212 05 22 5	стружка бронзы незагрязненная	0,00
V класс	3 61 212 06 22 5	стружка латуни незагрязненная	0,80
V класс	3 61 212 07 22 5	стружка алюминиевая незагрязненная	0,00
V класс	4 01 210 11 31 5	пищевая масложировая продукция из растительных жиров, утратившая потребительские свойства	5,00
V класс	4 01 510 11 29 5	хлебобулочные, мучные кондитерские изделия недлительного хранения, утратившие потребительские свойства	1,50

Класс опасности	Код ФККО	Наименование видов отходов, сгруппированных по классам опасности для окружающей среды	Образование отходов за 2020 год, тонн
V класс	4 02 131 01 62 5	спецодежда из натуральных волокон, утратившая потребительские свойства, пригодная для изготовления ветоши	9,92
V класс	4 02 131 99 62 5	прочие изделия из натуральных волокон, утратившие потребительские свойства, пригодные для изготовления ветоши	0,10
V класс	4 04 140 00 51 5	тара деревянная, утратившая потребительские свойства, незагрязненная	390,47
V класс	4 04 190 00 51 5	прочая продукция из натуральной древесины, утратившая потребительские свойства, незагрязненная	15,01
V класс	4 04 211 11 51 5	упаковка из фанеры, утратившая потребительские свойства, незагрязненная	183,30
V класс	4 05 122 01 60 5	использованные книги, журналы, брошюры, проспекты, каталоги	0,08
V класс	4 05 122 02 60 5	отходы бумаги и картона от канцелярской деятельности и делопроизводства	179,56
V класс	4 05 130 01 20 5	бумажные втулки (без покрытия и пропитки), утратившие потребительские свойства	0,25
V класс	4 05 181 01 60 5	мешки бумажные невлагопрочные (без битумной пропитки, прослойки и армированных слоев), утратившие потребительские свойства, незагрязненные	1,06
V класс	4 05 182 01 60 5	отходы упаковочной бумаги незагрязненные	156,52
V класс	4 05 183 01 60 5	отходы упаковочного картона незагрязненные	584,82
V класс	4 05 184 01 60 5	отходы упаковочного гофрокартона незагрязненные	29,30
V класс	4 05 189 11 60 5	упаковка из бумаги и/или картона в смеси незагрязненная	31,20
V класс	4 05 212 13 60 5	отходы упаковки бумажной с влагопрочными полиэтиленовыми слоями незагрязненные	0,12
V класс	4 05 811 01 60 5	отходы упаковочных материалов из бумаги и картона несортированные незагрязненные	129,70
V класс	4 05 913 01 60 5	отходы упаковочных материалов из бумаги и картона, загрязненные пищевыми продуктами	61,70
V класс	4 31 110 01 51 5	трубы, трубки из вулканизированной резины, утратившие потребительские свойства, незагрязненные	3,60
V класс	4 31 110 02 51 5	шланги и рукава из вулканизированной резины, утратившие потребительские свойства, незагрязненные	2,31
V класс	4 31 120 01 51 5	ленты конвейерные, приводные ремни, утратившие потребительские свойства, незагрязненные	39,09

Класс опасности	Код ФККО	Наименование видов отходов, сгруппированных по классам опасности для окружающей среды	Образование отходов за 2020 год, тонн
V класс	4 31 141 12 20 5	резиновая обувь, утратившая потребительские свойства, незагрязненная практически неопасная	0,08
V класс	4 31 199 91 72 5	отходы прочих изделий из вулканизированной резины незагрязненные в смеси	0,25
V класс	4 31 300 01 52 5	резинометаллические изделия отработанные незагрязненные	7,85
V класс	4 34 110 02 29 5	отходы пленки полиэтилена и изделий из нее незагрязненные	54,24
V класс	4 34 110 03 51 5	лом и отходы изделий из полиэтилена незагрязненные (кроме тары)	0,86
V класс	4 34 110 04 51 5	отходы полиэтиленовой тары незагрязненной	24,59
V класс	4 34 120 02 29 5	отходы пленки полипропилена и изделий из нее незагрязненные	67,42
V класс	4 34 120 04 51 5	отходы полипропиленовой тары незагрязненной	11,01
V класс	4 34 141 01 20 5	отходы пенопласта на основе полистирола незагрязненные	0,90
V класс	4 34 181 01 51 5	лом и отходы изделий из полиэтилентерефталата незагрязненные	75,39
V класс	4 34 191 99 20 5	отходы продукции из прочих пластмасс на основе эфиров целлюлозы незагрязненные	3,88
V класс	4 34 199 01 20 5	отходы продукции из целлофана незагрязненные	10,96
V класс	4 34 250 01 29 5	отходы полиуретановой пены незагрязненные	0,10
V класс	4 34 991 21 72 5	лом и отходы изделий из полиэтилена и полиэтилентерефталата в смеси незагрязненные	3,10
V класс	4 42 161 11 20 5	отходы торфа сфагнового, не загрязненного опасными веществами	0,00
V класс	4 43 118 71 62 5	фильтры рукавные из натуральных и синтетических волокон, загрязненные неорганическими нерастворимыми минеральными веществами	0,00
V класс	4 51 100 00 00 0	отходы стекла и изделий из стекла незагрязненные	0,30
V класс	4 51 101 00 20 5	лом изделий из стекла	86,45
V класс	4 51 102 00 20 5	тара стеклянная незагрязненная	0,23
V класс	4 56 100 01 51 5	абразивные круги отработанные, лом отработанных абразивных кругов	22,67
V класс	4 56 200 01 29 5	шкурка шлифовальная отработанная	0,03
V класс	4 57 112 11 60 5	отходы теплоизоляционного материала на основе базальтового волокна практически неопасные	0,00
V класс	4 59 110 01 51 5	лом керамических изоляторов	5,93

Класс опасности	Код ФККО	Наименование видов отходов, сгруппированных по классам опасности для окружающей среды	Образование отходов за 2020 год, тонн
V класс	4 59 110 11 71 5	лом фарфоровых и стеклянных изоляторов в смеси незагрязненный	1,70
V класс	4 59 110 99 51 5	керамические изделия прочие, утратившие потребительские свойства, незагрязненные	175,10
V класс	4 59 121 11 51 5	керамические изделия технического назначения отработанные незагрязненные практически неопасные	153,00
V класс	4 61 010 01 20 5	лом и отходы, содержащие незагрязненные черные металлы в виде изделий, кусков, несортированные	44 592,87
V класс	4 61 100 01 51 5	лом и отходы чугунных изделий незагрязненные	0,00
V класс	4 61 100 99 20 5	лом и отходы чугунные несортированные	15,46
V класс	4 61 200 01 51 5	лом и отходы стальных изделий незагрязненные	884,96
V класс	4 61 200 02 21 5	лом и отходы стальные в кусковой форме незагрязненные	33,10
V класс	4 61 200 99 20 5	лом и отходы стальные несортированные	6 582,32
V класс	4 62 100 01 20 5	лом и отходы незагрязненные, содержащие медные сплавы, в виде изделий, кусков, несортированные	37,49
V класс	4 62 130 01 51 5	лом и отходы изделий из бронзы незагрязненные	0,00
V класс	4 62 130 99 20 5	лом и отходы бронзы несортированные	0,10
V класс	4 62 140 02 21 5	лом и отходы латуни в кусковой форме незагрязненные	0,00
V класс	4 62 140 99 20 5	лом и отходы латуни несортированные	22,28
V класс	4 62 200 01 51 5	лом и отходы заготовок и изделий из алюминия незагрязненные (кроме лома электротехнических изделий)	37,75
V класс	4 62 200 02 51 5	лом электротехнических изделий из алюминия (провод, голые жилы кабелей и шнуров, шины распределительных устройств, трансформаторов, выпрямители)	40,68
V класс	4 62 200 03 21 5	лом и отходы алюминия в кусковой форме незагрязненные	0,00
V класс	4 62 200 05 51 5	лом алюминиевых банок из-под напитков	0,00
V класс	4 62 200 06 20 5	лом и отходы алюминия несортированные	54,67
V класс	4 82 302 01 52 5	отходы изолированных проводов и кабелей	1,74
V класс	4 82 303 01 52 5	провод медный эмалированный, утративший потребительские свойства	0,27
V класс	4 82 411 00 52 5	лампы накаливания, утратившие потребительские свойства	2,84
V класс	6 11 300 02 20 5	золошлаковая смесь от сжигания углей при гидроудалении золы-уноса и топливных шлаков практически неопасная	747,37
V класс	6 11 400 00 00 0	золошлаковые смеси от сжигания углей прочие	0,50

Класс опасности	Код ФККО	Наименование видов отходов, сгруппированных по классам опасности для окружающей среды	Образование отходов за 2020 год, тонн
V класс	6 11 400 02 20 5	золошлаковая смесь от сжигания углей практически неопасная	749 467,66
V класс	6 11 900 02 40 5	зола от сжигания древесного топлива практически неопасная	299,78
V класс	6 18 901 01 20 5	отходы при очистке котлов от накипи	8,50
V класс	7 10 110 01 71 5	мусор с защитных решеток при водозаборе	1,70
V класс	7 10 110 02 39 5	отходы (осадки) водоподготовки при механической очистке природных вод	26,03
V класс	7 10 211 01 20 5	ионообменные смолы отработанные при водоподготовке	15,70
V класс	7 10 212 52 20 5	уголь активированный, отработанный при подготовке воды, практически неопасный	1,35
V класс	7 21 100 02 39 5	осадок очистных сооружений дождевой (ливневой) канализации практически неопасный	1,06
V класс	7 21 800 02 39 5	отходы (шлам) при очистке сетей, колодцев дождевой (ливневой) канализации практически неопасный	52,00
V класс	7 22 101 02 71 5	мусор с защитных решеток хозяйственно-бытовой и смешанной канализации практически неопасный	13,15
V класс	7 22 102 02 39 5	осадок с песколовок при очистке хозяйственно-бытовых и смешанных сточных вод практически неопасный	1 910,44
V класс	7 22 200 02 39 5	ил стабилизированный биологических очистных сооружений хозяйственно-бытовых и смешанных сточных вод	19 765,20
V класс	7 22 231 11 33 5	осадок биологических очистных сооружений хозяйственно-бытовых и смешанных сточных вод обезвоженный с применением флокулянтов практически неопасный	0,10
V класс	7 22 431 12 39 5	смесь осадков механической и биологической очистки хозяйственно-бытовых и смешанных сточных вод аэробно стабилизированная, обезвоженная, практически неопасная	48,39
V класс	7 33 210 02 72 5	мусор и смет производственных помещений практически неопасный	211,60
V класс	7 33 220 02 72 5	мусор и смет от уборки складских помещений практически неопасный	96,88
V класс	7 33 390 02 71 5	смет с территории предприятия практически неопасный	2 799,42
V класс	7 36 100 01 30 5	пищевые отходы кухонь и организаций общественного питания несортированные	1 824,93
V класс	7 36 100 11 72 5	непищевые отходы (мусор) кухонь и организаций общественного питания практически неопасные	69,06

Класс опасности	Код ФККО	Наименование видов отходов, сгруппированных по классам опасности для окружающей среды	Образование отходов за 2020 год, тонн
V класс	7 47 991 11 40 5	зола от высокотемпературного термического обезвреживания отходов в крематоре практически неопасная	101,10
V класс	8 11 100 01 49 5	грунт, образовавшийся при проведении землеройных работ, не загрязненный опасными веществами	4 501 514,76
V класс	8 11 111 12 49 5	отходы грунта при проведении открытых земляных работ практически неопасные	0,00
V класс	8 11 123 12 39 5	шламы буровые при горизонтальном, наклонно-направленном бурении с применением бурового раствора глинистого на водной основе практически неопасные	4,10
V класс	8 19 100 01 49 5	отходы песка незагрязненные	1 400,00
V класс	8 22 101 01 21 5	отходы цемента в кусковой форме	17,24
V класс	8 22 201 01 21 5	лом бетонных изделий, отходы бетона в кусковой форме	125,99
V класс	8 22 301 01 21 5	лом железобетонных изделий, отходы железобетона в кусковой форме	598,45
V класс	8 23 101 01 21 5	лом строительного кирпича незагрязненный	46,10
V класс	8 23 201 01 21 5	лом черепицы, керамики незагрязненный	0,02
V класс	8 30 100 01 71 5	лом дорожного полотна автомобильных дорог (кроме отходов битума и асфальтовых покрытий)	29,20
V класс	8 41 211 12 52 5	шпалы железнодорожные железобетонные отработанные практически неопасные	441,60
V класс	8 90 011 11 72 5	мусор от строительных и ремонтных работ, содержащий материалы, изделия, отходы которых отнесены к V классу опасности	12,20
V класс	9 12 181 01 21 5	лом шамотного кирпича незагрязненный	113,89
V класс	9 12 191 01 21 5	лом огнеупорного мертеля незагрязненный	4,87
V класс	9 19 100 01 20 5	остатки и огарки стальных сварочных электродов	46,22
V класс	9 20 310 01 52 5	тормозные колодки отработанные без накладок асбестовых	223,54
V класс	9 21 751 12 39 5	осадок сточных вод мойки автомобильного транспорта практически неопасный	26,86
V класс	9 64 122 01 39 5	осадок нейтрализации серной кислоты природным известняком	1,30

ПРИЛОЖЕНИЕ № 4.1.1
к территориальной схеме обращения
с отходами Забайкальского края

Данные мест (площадок) накопления ТКО городского округа "город Чита"

№ п/п	Данные о нахождении мест (площадок) накопления твёрдых коммунальных отходов					Собственники мест накопления	Данные о технических характеристиках мест (площадок)		Контейнеры для несортированных отходов		Бункеры для несортированных отходов		Статус (существующая/ планируемая)	Адреса строений, которые совместно пользуются контейнерной площадкой
	муниципальное образование	населённый пункт	улица	широта	долгота	Полное наименование организации	площадь кв. м	тип подстилающей поверхности	Количество контейнеров шт.	ёмкость (отдельного контейнера) куб.м	количество шт.	ёмкость (отдельного бункера) куб.м		
1	2	3	4	5	6	7	8	9	10	11	12	13	14	15
1	Городской округ «Город Чита»	г. Чита	1 мкр, 1, 2	52,024088	113,497707	Собственники МКД 1 мкр. д. 1, 2	9,88	иное	1	0,75			существующая	
2	Городской округ «Город Чита»	г. Чита	1 мкр, 3	52,080777	113,383433	Собственники МКД 1 мкр. д. 3	9,88	иное	1	1,1			существующая	
3	Городской округ «Город Чита»	г. Чита	1 мкр, 8, 6, 7, 9	52,022769	113,491823			иное	6	1,1			существующая	
4	Городской округ «Город Чита»	г. Чита	1 мкр, 11, 12	52,02385	113,490207			асфальт	3	1,1			существующая	
5	Городской округ «Город Чита»	г. Чита	1 мкр, 25, 26	52,025285	113,493234			асфальт	2	1,1			существующая	
6	Городской округ «Город Чита»	г. Чита	1 мкр, 29, 32	52,024116	113,496495			асфальт	4	1,1			существующая	
7	Городской округ «Город Чита»	г. Чита	1 мкр, 40	52,02585	113,489694			асфальт	6	1,1			существующая	
8	Городской округ «Город Чита»	г. Чита	1 мкр, 5, 35	52,022087	113,494968			асфальт	7	1,1			существующая	
9	Городской округ «Город Чита»	г. Чита	1 мкр, 12	52,0239	113,488823			иное	1	1,1			существующая	
10	Городской округ «Город Чита»	г. Чита	1 мкр, 2	52,024088	113,497707			иное	2	1,1			существующая	
11	Городской округ «Город Чита»	г. Чита	3 мкр, 2, 4	52,080849	113,384196			иное	4	1,1			существующая	
12	Городской округ «Город Чита»	г. Чита	3 мкр, 5	52,079188	113,383478			иное	4	1,1			существующая	
13	Городской округ «Город Чита»	г. Чита	3 мкр, 11, 12	52,076537	113,383487			иное	4	1,1			существующая	
14	Городской округ «Город Чита»	г. Чита	3 мкр, 13, 14	52,075707	113,383217			иное	3	1,1			существующая	
15	Городской округ «Город Чита»	г. Чита	3 мкр, 18	52,076089	113,387843			иное	2	1,1			существующая	
16	Городской округ «Город Чита»	г. Чита	4 мкр, 28, 27, 29, 23, 24, 25	52,076875	113,395156			иное	3	1,1			существующая	
17	Городской округ «Город Чита»	г. Чита	4 мкр, 17, 18, 19, 21, 22	52,07548	113,39247			иное	4	1,1			существующая	
18	Городской округ «Город Чита»	г. Чита	4 мкр, 35	52,075773	113,388616			асфальт	4	1,1			существующая	
19	Городской округ «Город Чита»	г. Чита	4 мкр, 16	52,073631	113,390179			иное	3	0,75			существующая	
20	Городской округ «Город Чита»	г. Чита	5 мкр, 49, 44	52,070099	113,399575			иное	3	1,1			существующая	
21	Городской округ «Город Чита»	г. Чита	5 мкр, 46	52,069053	113,40113			иное	2	1,1			существующая	

№ п/п	Данные о нахождении мест (площадок) накопления твёрдых коммунальных отходов					Собственники мест накопления	Данные о технических характеристиках мест (площадок)		Контейнеры для несортированных отходов		Бункеры для несортированных отходов		Статус (существующая/ планируемая)	Адреса строений, которые совместно пользуются контейнерной площадкой
	муниципальное образование	населённый пункт	улица	широта	долгота	Полное наименование организации	площадь кв. м	тип подстилающей поверхности	Количество контейнеров шт.	ёмкость (отдельного контейнера) куб.м	количество шт.	ёмкость (отдельного бункера) куб.м		
1	2	3	4	5	6	7	8	9	10	11	12	13	14	15
22	Городской округ «Город Чита»	г. Чита	5 мкр, 2	52,070016	113,396413			асфальт	3	1,1			существующая	
23	Городской округ «Город Чита»	г. Чита	5 мкр, 29	52,071123	113,394302			иное	3	1,1			существующая	
24	Городской округ «Город Чита»	г. Чита	5 мкр, 35	52,068339	113,393629			асфальт	5	1,1			существующая	
25	Городской округ «Город Чита»	г. Чита	5 мкр, 36а	52,065748	113,397213			асфальт	2	1,1			существующая	
26	Городской округ «Город Чита»	г. Чита	5 мкр, 37	52,068007	113,402639			асфальт	2	1,1			существующая	
27	Городской округ «Город Чита»	г. Чита	5 мкр, 32	52,067016	113,401525			асфальт	1	1,1			существующая	
28	Городской округ «Город Чита»	г. Чита	5 мкр, 31	52,065964	113,399863			асфальт	2	1,1			существующая	
29	Городской округ «Город Чита»	г. Чита	5 мкр, 34	52,065117	113,398309			асфальт	3	1,1			существующая	
30	Городской округ «Город Чита»	г. Чита	5 мкр, 27	52,068366	113,396899			асфальт	2	1,1			существующая	
31	Городской округ «Город Чита»	г. Чита	5 мкр, 24	52,06732	113,395282			асфальт	4	1,1			существующая	
32	Городской округ «Город Чита»	г. Чита	5 мкр, 20	52,067071	113,398012			асфальт	2	1,1			существующая	
33	Городской округ «Город Чита»	г. Чита	6 мкр, 15, 13, 19а, 19	52,063123	113,395524			иное	4	1,1			существующая	
34	Городской округ «Город Чита»	г. Чита	6 мкр, 14	52,062775	113,393871			иное	1	1,1			существующая	
35	Городской округ «Город Чита»	г. Чита	6 мкр, 38, 14б	52,063738	113,392102			иное	1	1,1			существующая	
36	Городской округ «Город Чита»	г. Чита	6 мкр, 12, 10, 11	52,064624	113,390538			иное	2	1,1			существующая	
37	Городской округ «Город Чита»	г. Чита	6 мкр, 20, 34	52,064441	113,395389			иное	3	1,1			существующая	
38	Городской округ «Город Чита»	г. Чита	6 мкр, 1	52,066279	113,386568			асфальт	1	1,1			существующая	
39	Городской округ «Город Чита»	г. Чита	6 мкр, 4	52,067614	113,388769			асфальт	1	1,1			существующая	
40	Городской округ «Город Чита»	г. Чита	6 мкр, 8	52,065604	113,390745			асфальт	2	1,1			существующая	
41	Городской округ «Город Чита»	г. Чита	6 мкр, 12	52,06397	113,391607			иное	3	1,1			существующая	
42	Городской округ «Город Чита»	г. Чита	9 мкр, 1	52,071301	113,375321			иное	2	1,1			существующая	
43	Городской округ «Город Чита»	г. Чита	пер. 1-й Некрасовский, 6	52,036034	113,446737			иное	1	1,1			существующая	
44	Городской округ «Город Чита»	г. Чита	пер. Геологический, 2, 4	52,046072	113,514497			иное	1	1,1			существующая	

№ п/п	Данные о нахождении мест (площадок) накопления твёрдых коммунальных отходов					Собственники мест накопления	Данные о технических характеристиках мест (площадок)		Контейнеры для несортированных отходов		Бункеры для несортированных отходов		Статус (существующая/ планируемая)	Адреса строений, которые совместно пользуются контейнерной площадкой
	муниципальное образование	населённый пункт	улица	широта	долгота	Полное наименование организации	площадь кв. м	тип подстилающей поверхности	Количество контейнеров шт.	ёмкость (отдельного контейнера) куб.м	количество шт.	ёмкость (отдельного бункера) куб.м		
1	2	3	4	5	6	7	8	9	10	11	12	13	14	15
45	Городской округ «Город Чита»	г. Чита	пер. Железобетонный, 4а, 12	52,07569	113,461856			иное	2	1,1			существующая	
46	Городской округ «Город Чита»	г. Чита	пер. Железобетонный, 8, 9	52,077478	113,460697			иное	2	1,1			существующая	
47	Городской округ «Город Чита»	г. Чита	пер. Магистральный, 6, 8	52,029718	113,425896			иное	2	1,1			существующая	
48	Городской округ «Город Чита»	г. Чита	пер. Прямой, 5	52,036527	113,471432			иное	1	1,1			существующая	
49	Городской округ «Город Чита»	г. Чита	ул. 1-я Задорожная , 14, 16	51,980498	113,560275			иное	1	1,1			существующая	
50	Городской округ «Город Чита»	г. Чита	ул. 1-я Задорожная , 18	51,981208	113,559655			иное	1	1,1			существующая	
51	Городской округ «Город Чита»	г. Чита	ул. 1-я Краснодонская, 131	52,028277	113,437484	Не установлен	9,88	иное	1	1,1			существующая	
52	Городской округ «Город Чита»	г. Чита	ул. 1-я Линейная, 80	52,043147	113,440961			иное	1	1,1			существующая	
53	Городской округ «Город Чита»	г. Чита	ул. 1-я Линейная, 105, 107	52,044089	113,438338			иное	1	1,1			существующая	
54	Городской округ «Город Чита»	г. Чита	ул. 1-я Малая, 1а	52,035153	113,477675			иное	2	0,75			существующая	
55	Городской округ «Город Чита»	г. Чита	ул. 1-я Малая, 2	52,037281	113,476507			иное	1	1,1			существующая	
56	Городской округ «Город Чита»	г. Чита	ул. 1-я Московская, 52	52,028	113,436164			иное	2	0,75			существующая	
57	Городской округ «Город Чита»	г. Чита	ул. 2-я Коммунальная, 39	52,031951	113,446225	Не установлен	9,88	иное	1	1,1			существующая	
58	Городской округ «Город Чита»	г. Чита	ул. 2-я Новокузнечная, 13	52,043325	113,478151			иное	1	1,1			существующая	
59	Городской округ «Город Чита»	г. Чита	ул. 2-я Новокузнечная, 15	52,044128	113,478861			иное	1	1,1			существующая	
60	Городской округ «Город Чита»	г. Чита	ул. 40 лет Октября, 3, 5	51,982412	113,267514			иное	1	0,75			существующая	
61	Городской округ «Город Чита»	г. Чита	ул. 40 лет Октября, 16	51,980037	113,268826	Администрация ГО "Город Чита"	9,88	иное	1	1,1			существующая	
62	Городской округ «Город Чита»	г. Чита	ул. 40 лет Октября, 13	51,98463	113,270973	Администрация ГО "Город Чита"	9,88	иное	1	1,1			существующая	
63	Городской округ «Город Чита»	г. Чита	ул. 40 лет Октября, 11	51,984164	113,270703	Администрация ГО "Город Чита"	9,88	иное	1	1,1			существующая	
64	Городской округ «Город Чита»	г. Чита	ул. 40 лет Октября, 8, 10	51,98219	113,270128			иное	2	1,1			существующая	
65	Городской округ «Город Чита»	г. Чита	ул. 40 лет Октября, 16	51,980037	113,268826	Администрация ГО "Город Чита"	9,88	иное	1	1,1			существующая	
66	Городской округ «Город Чита»	г. Чита	ул. 5-я Малая, 1, 5	52,035187	113,478672			иное	1	0,75			существующая	
67	Городской округ «Город Чита»	г. Чита	ул. 9 Января, 50	52,032527	113,513329			асфальт	1	1,1			существующая	

№ п/п	Данные о нахождении мест (площадок) накопления твёрдых коммунальных отходов					Собственники мест накопления	Данные о технических характеристиках мест (площадок)		Контейнеры для несортированных отходов		Бункеры для несортированных отходов		Статус (существующая/ планируемая)	Адреса строений, которые совместно пользуются контейнерной площадкой
	муниципальное образование	населённый пункт	улица	широта	долгота	Полное наименование организации	площадь кв. м	тип подстилающей поверхности	Количество контейнеров шт.	ёмкость (отдельного контейнера) куб.м	количество шт.	ёмкость (отдельного бункера) куб.м		
1	2	3	4	5	6	7	8	9	10	11	12	13	14	15
68	Городской округ «Город Чита»	г. Чита	ул. 9 Января, 53	52,030666	113,510499			иное	3	0,75			существующая	
69	Городской округ «Город Чита»	г. Чита	ул. 9 Января, 55	52,031391	113,511236			асфальт	2	0,75			существующая	
70	Городской округ «Город Чита»	г. Чита	ул. Авиационная, 40а	52,049866	113,428627			иное	1	0,75			существующая	
71	Городской округ «Город Чита»	г. Чита	ул. Автогенная, 9	52,061595	113,487548			иное	4	0,75			существующая	
72	Городской округ «Город Чита»	г. Чита	ул. Автогенная, 19	52,061772	113,488886			иное	3	0,75			существующая	
73	Городской округ «Город Чита»	г. Чита	ул. Автогенная, 19	52,061772	113,488886			иное	4	1,1			существующая	
74	Городской округ «Город Чита»	г. Чита	ул. Автозаводская, 6	52,068887	113,363724	Не установлен	9,88	иное	2	1,1			существующая	
75	Городской округ «Город Чита»	г. Чита	ул. Автозаводская, 5	52,070531	113,36084			иное	3	0,75			существующая	
76	Городской округ «Город Чита»	г. Чита	ул. Автозаводская, 3, 5	52,069723	113,36093			иное	3	1,1			существующая	
77	Городской округ «Город Чита»	г. Чита	ул. Автостроителей, 6, 8	52,067088	113,338795			иное	2	1,1			существующая	
78	Городской округ «Город Чита»	г. Чита	ул. Александро-Заводская, 13	52,027751	113,537009			иное	2	1,1			существующая	
79	Городской округ «Город Чита»	г. Чита	ул. Александро-Заводская, 45	52,031574	113,527819			иное	1	1,1			существующая	
80	Городской округ «Город Чита»	г. Чита	ул. Амурская, 2	52,023179	113,517219			асфальт	3	1,1			существующая	
81	Городской округ «Город Чита»	г. Чита	ул. Амурская, 82	52,029906	113,499756			асфальт	2	0,75			существующая	
82	Городской округ «Город Чита»	г. Чита	ул. Амурская, 48а	52,026427	113,508613			асфальт	2	0,75			существующая	
83	Городской округ «Город Чита»	г. Чита	ул. Амурская, 84	52,030333	113,498642			асфальт	1	1,1			существующая	
84	Городской округ «Город Чита»	г. Чита	ул. Амурская, 98	52,031419	113,495875			асфальт	4	1,1			существующая	
85	Городской округ «Город Чита»	г. Чита	ул. Амурская, 103	52,030765	113,495785			асфальт	4	0,75			существующая	
86	Городской округ «Город Чита»	г. Чита	ул. Амурская, 48	52,026382	113,509925			иное	4	1,1			существующая	
87	Городской округ «Город Чита»	г. Чита	ул. Ангарская, 26	52,028854	113,517991			асфальт	3	0,8			существующая	
88	Городской округ «Город Чита»	г. Чита	ул. Ангарская, 46	52,030871	113,512125	Не установлен	9,88	асфальт	1	1,1			существующая	
89	Городской округ «Город Чита»	г. Чита	ул. Ангарская, 72	52,03194	113,509269			асфальт	2	0,75			существующая	
90	Городской округ «Город Чита»	г. Чита	ул. Анохина, 67	52,029435	113,503376			иное	2	1,1			существующая	

№ п/п	Данные о нахождении мест (площадок) накопления твёрдых коммунальных отходов					Собственники мест накопления	Данные о технических характеристиках мест (площадок)		Контейнеры для несортированных отходов		Бункеры для несортированных отходов		Статус (существующая/ планируемая)	Адреса строений, которые совместно пользуются контейнерной площадкой
	муниципальное образование	населённый пункт	улица	широта	долгота	Полное наименование организации	площадь кв. м	тип подстилающей поверхности	Количество контейнеров шт.	ёмкость (отдельного контейнера) куб.м	количество шт.	ёмкость (отдельного бункера) куб.м		
1	2	3	4	5	6	7	8	9	10	11	12	13	14	15
137	Городской округ «Город Чита»	г. Чита	ул. Богомягкова, 53	52,04405	113,497492			иное	3	1,1			существующая	
138	Городской округ «Город Чита»	г. Чита	ул. Бориса Кларка, 12, 14	52,068898	113,347006			иное	3	0,75			существующая	
139	Городской округ «Город Чита»	г. Чита	ул. Бутина, 78	52,048194	113,514542	ООО "Автолидер"	9,88	асфальт	2	1,1			существующая	
140	Городской округ «Город Чита»	г. Чита	ул. Бутина, 107	52,043441	113,508685			асфальт	1	1,1			существующая	
141	Городской округ «Город Чита»	г. Чита	ул. Бутина, 18	52,036034	113,50219			иное	1	0,75			существующая	
142	Городской округ «Город Чита»	г. Чита	ул. Бутина, 93	52,042289	113,507544			асфальт	3	0,75			существующая	
143	Городской округ «Город Чита»	г. Чита	ул. Бутина, 73	52,039774	113,504903			асфальт	2	1,1			существующая	
144	Городской округ «Город Чита»	г. Чита	ул. Бутина, 109	52,044061	113,509359			асфальт	3	1,1			существующая	
145	Городской округ «Город Чита»	г. Чита	ул. Бутина, 46а	52,042178	113,508757			асфальт	3	0,75			существующая	
146	Городской округ «Город Чита»	г. Чита	ул. Бутина, 42а	52,040976	113,507319			асфальт	3	0,75			существующая	
147	Городской округ «Город Чита»	г. Чита	ул. Бутина, 52	52,043712	113,509817	МКД Бутина, д.52	9,88	иное	1	0,75			существующая	
148	Городской округ «Город Чита»	г. Чита	ул. Бутина, 101	52,042743	113,508092			иное	1	0,75			существующая	
149	Городской округ «Город Чита»	г. Чита	ул. Бутина, 71а	52,039209	113,504346			иное	2	0,75			существующая	
150	Городской округ «Город Чита»	г. Чита	ул. Бутина, 59	52,036699	113,501858			асфальт	5	1,1			существующая	
151	Городской округ «Город Чита»	г. Чита	ул. Бутина, 46	52,042023	113,508299			иное	1	1,1			существующая	
152	Городской округ «Город Чита»	г. Чита	ул. Бутина, 32а	52,038904	113,505137			иное	1	1,1			существующая	
153	Городской округ «Город Чита»	г. Чита	ул. Бутина, 93	52,042289	113,507544			иное	3	1,1			существующая	
154	Городской округ «Город Чита»	г. Чита	ул. Ватутина, 27	52,041829	113,437044	МКД Ватутина, д.25, 27	9,88	иное	2	1,1			существующая	
155	Городской округ «Город Чита»	г. Чита	ул. Ватутина, 25, 27	52,041375	113,437053			иное	6	1,1			существующая	
156	Городской округ «Город Чита»	г. Чита	ул. Верхнеудинская, 10	52,016335	113,487476	не установлен	9,88	иное	2	1,1			существующая	
157	Городской округ «Город Чита»	г. Чита	ул. Верхоленская, 18, 22	52,033436	113,537359			асфальт	1	1,1			существующая	
158	Городской округ «Город Чита»	г. Чита	ул. Весенняя, 21	52,078059	113,375016	Администрация ГО "Город Чита"	9,88	иное	3	1,1			существующая	
159	Городской округ «Город Чита»	г. Чита	ул. Весенняя, 32	52,078292	113,368961	не установлен	9,88	иное	1	1,1			существующая	

№ п/п	Данные о нахождении мест (площадок) накопления твёрдых коммунальных отходов					Собственники мест накопления	Данные о технических характеристиках мест (площадок)		Контейнеры для несортированных отходов		Бункеры для несортированных отходов		Статус (существующая/ планируемая)	Адреса строений, которые совместно пользуются контейнерной площадкой
	муниципальное образование	населённый пункт	улица	широта	долгота	Полное наименование организации	площадь кв. м	тип подстилающей поверхности	Количество контейнеров шт.	ёмкость (отдельного контейнера) куб.м	количество шт.	ёмкость (отдельного бункера) куб.м		
1	2	3	4	5	6	7	8	9	10	11	12	13	14	15
160	Городской округ «Город Чита»	г. Чита	ул. Весенняя, 38	52,077489	113,368961	не установлен	9,88	иное	1	1,1			существующая	
161	Городской округ «Город Чита»	г. Чита	ул. Весенняя, 23	52,078436	113,374036	Администрация ГО "Город Чита"	9,88	иное	1	1,1			существующая	
162	Городской округ «Город Чита»	г. Чита	ул. Володарского, 60	52,040538	113,467264			иное	2	0,75			существующая	
163	Городской округ «Город Чита»	г. Чита	ул. Гагарина, 16	52,019954	113,547268	Администрация ГО "Город Чита"	9,88	иное	1	1,1			существующая	
164	Городской округ «Город Чита»	г. Чита	ул. Гагарина, 12	52,021788	113,549504			иное	4	1,1			существующая	
165	Городской округ «Город Чита»	г. Чита	ул. Гагарина, 9	52,022836	113,547815	Администрация ГО "Город Чита"	9,88	иное	2	1,1			существующая	
166	Городской округ «Город Чита»	г. Чита	ул. Гагарина, 5	52,020009	113,544725	Администрация ГО "Город Чита"	9,88	иное	2	1,1			существующая	
167	Городской округ «Город Чита»	г. Чита	ул. Гагарина, 3а	52,020785	113,543495			иное	3	1,1			существующая	
168	Городской округ «Город Чита»	г. Чита	ул. Гагарина, 14	52,02109	113,548669	Администрация ГО "Город Чита"	9,88	иное	2	1,1			существующая	
169	Городской округ «Город Чита»	г. Чита	ул. Гагарина, 17	52,019627	113,546962			иное	5	1,1			существующая	
170	Городской округ «Город Чита»	г. Чита	ул. Генерала Белика, 13	52,042189	113,480244			иное	4	1,1			существующая	
171	Городской округ «Город Чита»	г. Чита	ул. Генерала Белика, 5	52,042283	113,485733			иное	3	1,1			существующая	
172	Городской округ «Город Чита»	г. Чита	ул. Геологическая, 1	52,015409	113,356384			иное	1	1,1			существующая	
173	Городской округ «Город Чита»	г. Чита	ул. Геологическая, 3, 5	52,015681	113,355172			иное	1	1,1			существующая	
174	Городской округ «Город Чита»	г. Чита	ул. Горбунова, 10	52,03317	113,457436			иное	1	1,1			существующая	
175	Городской округ «Город Чита»	г. Чита	ул. Горького, 62	52,042588	113,516967			иное	3	1,1			существующая	
176	Городской округ «Город Чита»	г. Чита	ул. Горького, 67, 59	52,041059	113,514201			иное	5	0,75			существующая	
177	Городской округ «Город Чита»	г. Чита	ул. Горького, 40	52,04045	113,514946			иное	2	0,75			существующая	
178	Городской округ «Город Чита»	г. Чита	ул. Горького, 30, 32	52,036367	113,510446			асфальт	1	0,75			существующая	
179	Городской округ «Город Чита»	г. Чита	ул. Горького, 53	52,039752	113,512772			асфальт	3	1,1			существующая	
180	Городской округ «Город Чита»	г. Чита	ул. Декабристов, 2б	52,021799	113,516437			иное	3	1,1			существующая	
181	Городской округ «Город Чита»	г. Чита	ул. Донецкая, 1, 3	51,983404	113,263849			иное	1	1,1			существующая	
182	Городской округ «Город Чита»	г. Чита	ул. Донецкая, 7	51,98295	113,265421			иное	1	1,1			существующая	

№ п/п	Данные о нахождении мест (площадок) накопления твёрдых коммунальных отходов					Собственники мест накопления	Данные о технических характеристиках мест (площадок)		Контейнеры для несортированных отходов		Бункеры для несортированных отходов		Статус (существующая/ планируемая)	Адреса строений, которые совместно пользуются контейнерной площадкой
	муниципальное образование	населённый пункт	улица	широта	долгота	Полное наименование организации	площадь кв. м	тип подстилающей поверхности	Количество контейнеров шт.	ёмкость (отдельного контейнера) куб.м	количество шт.	ёмкость (отдельного бункера) куб.м		
1	2	3	4	5	6	7	8	9	10	11	12	13	14	15
206	Городской округ «Город Чита»	г. Чита	ул. Кайдаловская, 19	52,040173	113,521369	Администрация ГО "Город Чита"	9,88	иное	2	1,1			существующая	
207	Городской округ «Город Чита»	г. Чита	ул. Кайдаловская, 3	52,037586	113,518656			асфальт	3	0,75			существующая	
208	Городской округ «Город Чита»	г. Чита	ул. Кайдаловская, 2, 4	52,03753	113,520929			асфальт	2	1,1			существующая	
209	Городской округ «Город Чита»	г. Чита	ул. Кайдаловская, 12, 14	52,038777	113,52154			иное	3	1,1			существующая	
210	Городской округ «Город Чита»	г. Чита	ул. Карла Маркса, 10	52,031004	113,457768	не установлен	9,88	иное	1	1,1			существующая	
211	Городской округ «Город Чита»	г. Чита	ул. Карла Маркса, 5	52,029934	113,461317			иное	1	1,1			существующая	
212	Городской округ «Город Чита»	г. Чита	ул. Карла Маркса, 12	52,031292	113,451669			иное	1	1,1			существующая	
213	Городской округ «Город Чита»	г. Чита	ул. Карла Маркса, 14, 16	52,031258	113,450519			иное	6	1,1			существующая	
214	Городской округ «Город Чита»	г. Чита	ул. Карпатская, 4, 14	52,017155	113,332974			иное	1	1,1			существующая	
215	Городской округ «Город Чита»	г. Чита	ул. Кастринская, 5	52,035115	113,490359	не установлен	9,88	иное	1	1,1			существующая	
216	Городской округ «Город Чита»	г. Чита	ул. Кастринская, 6, 8	52,034943	113,4915			асфальт	3	1,1			существующая	
217	Городской округ «Город Чита»	г. Чита	ул. Кастринская, 3, 5	52,03414	113,490988			асфальт	4	1,1			существующая	
218	Городской округ «Город Чита»	г. Чита	ул. Кастринская, 8	52,035647	113,490826			иное	1	1,1			существующая	
219	Городской округ «Город Чита»	г. Чита	ул. Кастринская, 5	52,035115	113,490359	не установлен	9,88	иное	2	1,1			существующая	
220	Городской округ «Город Чита»	г. Чита	ул. Кенонская, 27	52,042422	113,437143			иное	6	0,75			существующая	
221	Городской округ «Город Чита»	г. Чита	ул. Кирова, 5	52,022248	113,538033			иное	2	1,1			существующая	
222	Городской округ «Город Чита»	г. Чита	ул. Кирова, 2	52,020791	113,539964			иное	1	0,75			существующая	
223	Городской округ «Город Чита»	г. Чита	ул. Кирова, 8	52,022071	113,541051	Администрация ГО "Город Чита"	9,88	иное	1	1,1			существующая	
224	Городской округ «Город Чита»	г. Чита	ул. Кирова, 16	52,023179	113,537503	МКД Кирова, д.16	9,88	иное	2	1,1			существующая	
225	Городской округ «Город Чита»	г. Чита	ул. Кирова, 10б	52,022597	113,53929			иное	2	1,1			существующая	
226	Городской округ «Город Чита»	г. Чита	ул. Кирова, 4а	52,021306	113,540189			иное	1	1,1			существующая	
227	Городской округ «Город Чита»	г. Чита	ул. Ковыльная, 20, 22	52,080594	113,458667			иное	3	0,75			существующая	
228	Городской округ «Город Чита»	г. Чита	ул. Комсомольская, 47	52,039962	113,459044			иное	1	1,1			существующая	

№ п/п	Данные о нахождении мест (площадок) накопления твёрдых коммунальных отходов					Собственники мест накопления	Данные о технических характеристиках мест (площадок)		Контейнеры для несортированных отходов		Бункеры для несортированных отходов		Статус (существующая/ планируемая)	Адреса строений, которые совместно пользуются контейнерной площадкой
	муниципальное образование	населённый пункт	улица	широта	долгота	Полное наименование организации	площадь кв. м	тип подстилающей поверхности	Количество контейнеров шт.	ёмкость (отдельного контейнера) куб.м	количество шт.	ёмкость (отдельного бункера) куб.м		
1	2	3	4	5	6	7	8	9	10	11	12	13	14	15
229	Городской округ «Город Чита»	г. Чита	ул. Космонавтов, 22	52,084252	113,392443	не установлен	9,88	иное	2	1,1			существующая	
230	Городской округ «Город Чита»	г. Чита	ул. Космонавтов, 1	52,074943	113,381986			иное	4	1,1			существующая	
231	Городской округ «Город Чита»	г. Чита	ул. Космонавтов, 5	52,07641	113,38081	не установлен	9,88	иное	1	1,1			существующая	
232	Городской округ «Город Чита»	г. Чита	ул. Кочеткова, 18	52,050282	113,511497			асфальт	2	1,1			существующая	
233	Городской округ «Город Чита»	г. Чита	ул. Красноармейская, 61, 63	52,048753	113,498246			иное	3	1,1			существующая	
234	Городской округ «Город Чита»	г. Чита	ул. Красноармейская, 90	52,052386	113,503951	ООО "Автолидер"	9,88	асфальт	1	1,1			существующая	
235	Городской округ «Город Чита»	г. Чита	ул. Красноармейская, 65	52,048875	113,499199			асфальт	2	1,1			существующая	
236	Городской округ «Город Чита»	г. Чита	ул. Красноармейская, 68	52,04703	113,498139			асфальт	2	0,75			существующая	
237	Городской округ «Город Чита»	г. Чита	ул. Красноармейская, 69	52,050514	113,500905	не установлен	9,88	иное	1	1,1			существующая	
238	Городской округ «Город Чита»	г. Чита	ул. Красного Восстания, 17	52,062215	113,474261	не установлен	9,88	иное	1	0,75			существующая	
239	Городской округ «Город Чита»	г. Чита	ул. Красной Звезды, 12	52,058799	113,484457	Администрация ГО "Город Чита"	9,88	иное	1	1,1			существующая	
240	Городской округ «Город Чита»	г. Чита	ул. Красной Звезды, 10, 8	52,057752	113,484799			иное	7	1,1			существующая	
241	Городской округ «Город Чита»	г. Чита	ул. Красной Звезды, 10	52,057752	113,484799			иное	1	0,75			существующая	
242	Городской округ «Город Чита»	г. Чита	ул. Красноярская, 12	52,024881	113,517381	не установлен	9,88	иное	1	1,1			существующая	
243	Городской округ «Город Чита»	г. Чита	ул. Красноярская, 32	52,028931	113,521127			асфальт	3	0,75			существующая	
244	Городской округ «Город Чита»	г. Чита	ул. Красноярская, 35	52,028494	113,519923			асфальт	2	1,1			существующая	
245	Городской округ «Город Чита»	г. Чита	ул. Красноярская, 37	52,029142	113,520606			иное	3	0,75			существующая	
246	Городской округ «Город Чита»	г. Чита	ул. Красноярская, 11	52,025191	113,516527	не установлен	9,88	иное	1	1,1			существующая	
247	Городской округ «Город Чита»	г. Чита	ул. Красных Коммунаров, 21	52,064292	113,477558			иное	3	0,75			существующая	
248	Городской округ «Город Чита»	г. Чита	ул. Красных Коммунаров, 138	52,065731	113,477702			асфальт	2	1,1			существующая	
249	Городской округ «Город Чита»	г. Чита	ул. Крупской, 9	52,035397	113,450187			иное	1	0,75			существующая	
250	Городской округ «Город Чита»	г. Чита	ул. Крымская, 5	52,047507	113,455828	не установлен	9,88	иное	1	1,1			существующая	
251	Городской округ «Город Чита»	г. Чита	ул. Крымская, 21	52,049617	113,459071			иное	1	1,1			существующая	

№ п/п	Данные о нахождении мест (площадок) накопления твёрдых коммунальных отходов					Собственники мест накопления	Данные о технических характеристиках мест (площадок)		Контейнеры для несортированных отходов		Бункеры для несортированных отходов		Статус (существующая/ планируемая)	Адреса строений, которые совместно пользуются контейнерной площадкой
	муниципальное образование	населённый пункт	улица	широта	долгота	Полное наименование организации	площадь кв. м	тип подстилающей поверхности	Количество контейнеров шт.	ёмкость (отдельного контейнера) куб.м	количество шт.	ёмкость (отдельного бункера) куб.м		
1	2	3	4	5	6	7	8	9	10	11	12	13	14	15
252	Городской округ «Город Чита»	г. Чита	ул. Крымская, 8	52,046958	113,456592	Администрация ГО "Город Чита"	9,88	иное	2	1,1			существующая	
253	Городской округ «Город Чита»	г. Чита	ул. Курнатовского, 38	52,040854	113,499163	не установлен	9,88	иное	2	1,1			существующая	
254	Городской округ «Город Чита»	г. Чита	ул. Курнатовского, 27	52,039713	113,497115			асфальт	1	1,1			существующая	
255	Городской округ «Город Чита»	г. Чита	ул. Курнатовского, 35, 37	52,042067	113,498507			асфальт	4	1,1			существующая	
256	Городской округ «Город Чита»	г. Чита	ул. Курнатовского, 12	52,035586	113,493674			асфальт	3	1,1			существующая	
257	Городской округ «Город Чита»	г. Чита	ул. Курнатовского, 24	52,03794	113,496324			иное	1	0,75			существующая	
258	Городской округ «Город Чита»	г. Чита	ул. Курнатовского, 76, 74	52,049318	113,508532			иное	3	1,1			существующая	
259	Городской округ «Город Чита»	г. Чита	ул. Лазо, 36	52,020453	113,497914	не установлен	9,88	иное	2	1,1			существующая	
260	Городской округ «Город Чита»	г. Чита	ул. Лазо, 28	52,019693	113,499917			иное	2	1,1			существующая	
261	Городской округ «Город Чита»	г. Чита	ул. Ленина, 164	52,04168	113,480478			иное	1	1,1			существующая	
262	Городской округ «Город Чита»	г. Чита	ул. Ленина, 160	52,040932	113,482382	не установлен	9,88	иное	3	1,1			существующая	
263	Городской округ «Город Чита»	г. Чита	ул. Ленина, 97	52,032095	113,503502			иное	7	1,1			существующая	
264	Городской округ «Город Чита»	г. Чита	ул. Ленина, 21	52,025739	113,520058	Администрация ГО "Город Чита"	9,88	иное	1	1,1			существующая	
265	Городской округ «Город Чита»	г. Чита	ул. Ленина, 27	52,026244	113,517955			иное	4	0,75			существующая	
266	Городской округ «Город Чита»	г. Чита	ул. Ленина, 42	52,027718	113,516204			асфальт	2	1,1			существующая	
267	Городской округ «Город Чита»	г. Чита	ул. Ленина, 55	52,028726	113,511775	Администрация ГО "Город Чита"	9,88	асфальт	1	1,1			существующая	
268	Городской округ «Город Чита»	г. Чита	ул. Ленина, 41	52,027679	113,514802			асфальт	3	0,75			существующая	
269	Городской округ «Город Чита»	г. Чита	ул. Ленина, 53	52,028327	113,513212	Администрация ГО "Город Чита"	9,88	иное	1	1,1			существующая	
270	Городской округ «Город Чита»	г. Чита	ул. Ленина, 52	52,029264	113,512179			асфальт	3	1,1			существующая	
271	Городской округ «Город Чита»	г. Чита	ул. Ленина, 58	52,030854	113,508245			асфальт	2	1,1			существующая	
272	Городской округ «Город Чита»	г. Чита	ул. Ленина, 97	52,032095	113,503502			асфальт	7	1,1			существующая	
273	Городской округ «Город Чита»	г. Чита	ул. Ленина, 127, 129	52,036749	113,491707			асфальт	3	1,1			существующая	
274	Городской округ «Город Чита»	г. Чита	ул. Ленина, 130	52,037309	113,492219			асфальт	7	1,1			существующая	

№ п/п	Данные о нахождении мест (площадок) накопления твёрдых коммунальных отходов					Собственники мест накопления	Данные о технических характеристиках мест (площадок)		Контейнеры для несортированных отходов		Бункеры для несортированных отходов		Статус (существующая/ планируемая)	Адреса строений, которые совместно пользуются контейнерной площадкой
	муниципальное образование	населённый пункт	улица	широта	долгота	Полное наименование организации	площадь кв. м	тип подстилающей поверхности	Количество контейнеров шт.	ёмкость (отдельного контейнера) куб.м	количество шт.	ёмкость (отдельного бункера) куб.м		
1	2	3	4	5	6	7	8	9	10	11	12	13	14	15
321	Городской округ «Город Чита»	г. Чита	ул. Набережная, 78а	52,044643	113,462583	не установлен	9,88	иное	1	1,1			существующая	
322	Городской округ «Город Чита»	г. Чита	ул. Набережная, 48	52,038212	113,472213			иное	1	1,1			существующая	
323	Городской округ «Город Чита»	г. Чита	ул. Нагорная, 26	52,042128	113,51694			асфальт	3	1,1			существующая	
324	Городской округ «Город Чита»	г. Чита	ул. Нагорная, 4	52,041126	113,520354			асфальт	1	0,75			существующая	
325	Городской округ «Город Чита»	г. Чита	ул. Нагорная, 85а	52,050021	113,494608			асфальт	2	1,1			существующая	
326	Городской округ «Город Чита»	г. Чита	ул. Нагорная, 19	52,040921	113,518414			иное	1	1,1			существующая	
327	Городской округ «Город Чита»	г. Чита	ул. Назара Губина, 3	51,985629	113,263795			иное	1	0,75			существующая	
328	Городской округ «Город Чита»	г. Чита	ул. Назара Широких, 7	52,075945	113,371314	не установлен	9,88	иное	2	1,1			существующая	
329	Городской округ «Город Чита»	г. Чита	ул. Назара Широких, 12	52,075496	113,37374	Администрация ГО "Город Чита"	9,88	иное	2	1,1			существующая	
330	Городской округ «Город Чита»	г. Чита	ул. Назара Широких, 11	52,077932	113,371314			иное	2	1,1			существующая	
331	Городской округ «Город Чита»	г. Чита	ул. Назара Широких, 10	52,077091	113,373003	Администрация ГО "Город Чита"	9,88	иное	2	1,1			существующая	
332	Городской округ «Город Чита»	г. Чита	ул. Недорезова, 10	52,040472	113,465494	Администрация ГО "Город Чита"	9,88	иное	1	1,1			существующая	
333	Городской округ «Город Чита»	г. Чита	ул. Недорезова, 28	52,043264	113,463904		9,88	иное	2	1,1			существующая	
334	Городской округ «Город Чита»	г. Чита	ул. Недорезова, 44	52,044366	113,462188		9,88	иное	3	1,1			существующая	
335	Городской округ «Город Чита»	г. Чита	ул. Недорезова, 5а	52,035575	113,471647			иное	1	1,1			существующая	
336	Городской округ «Город Чита»	г. Чита	ул. Недорезова, 2а	52,035419	113,473112			иное	1	1,1			существующая	
337	Городской округ «Город Чита»	г. Чита	ул. Недорезова, 8а	52,035863	113,47189			иное	1	1,1			существующая	
338	Городской округ «Город Чита»	г. Чита	ул. Недорезова, 10	52,040472	113,465494		9,88	иное	1	1,1			существующая	
339	Городской округ «Город Чита»	г. Чита	ул. Недорезова, 21	52,039375	113,465215			иное	6	1,1			существующая	
340	Городской округ «Город Чита»	г. Чита	ул. Недорезова, 16	52,042433	113,463904		9,88	иное	2	1,1			существующая	
341	Городской округ «Город Чита»	г. Чита	ул. Недорезова, 2б	52,034932	113,474729			иное	3	1,1			существующая	
342	Городской округ «Город Чита»	г. Чита	ул. Недорезова, 44	52,044366	113,462188		9,88	иное	2	1,1			существующая	
343	Городской округ «Город Чита»	г. Чита	ул. Нерчинская, 1	52,025296	113,50307			иное	1	1,1			существующая	

№ п/п	Данные о нахождении мест (площадок) накопления твёрдых коммунальных отходов					Собственники мест накопления	Данные о технических характеристиках мест (площадок)		Контейнеры для несортированных отходов		Бункеры для несортированных отходов		Статус (существующая/ планируемая)	Адреса строений, которые совместно пользуются контейнерной площадкой
	муниципальное образование	населённый пункт	улица	широта	долгота	Полное наименование организации	площадь кв. м	тип подстилающей поверхности	Количество контейнеров шт.	ёмкость (отдельного контейнера) куб.м	количество шт.	ёмкость (отдельного бункера) куб.м		
1	2	3	4	5	6	7	8	9	10	11	12	13	14	15
344	Городской округ «Город Чита»	г. Чита	ул. Нерчинская, 12, 12а	52,026044	113,504553			иное	1	1,1			существующая	
345	Городской округ «Город Чита»	г. Чита	ул. Нерчинско-Заводская, 3	52,026288	113,525196			асфальт	1	1,1			существующая	
346	Городской округ «Город Чита»	г. Чита	ул. Нечаева, 35	52,04965	113,508882			иное	3	0,8			существующая	
347	Городской округ «Город Чита»	г. Чита	ул. Нечаева, 50	52,051644	113,504975		9,88	асфальт	1	1,1			существующая	
348	Городской округ «Город Чита»	г. Чита	ул. Нечаева, 74	52,054978	113,495021		9,88	иное	2	1,1			существующая	
349	Городской округ «Город Чита»	г. Чита	ул. Нечаева, 13, 15	52,04451	113,521809			иное	1	1,1			существующая	
350	Городской округ «Город Чита»	г. Чита	ул. Нечаева, 4	52,044039	113,524001			иное	1	1,1			существующая	
351	Городской округ «Город Чита»	г. Чита	ул. Нижняя, 10, 14, 16	52,007183	113,218098			иное	1	1,1			существующая	
352	Городской округ «Город Чита»	г. Чита	ул. Нижняя, 2, 4, 6, 8	52,006867	113,219302			иное	1	1,1			существующая	
353	Городской округ «Город Чита»	г. Чита	ул. Николая Островского, 52	52,033453	113,518477			иное	4	1,1			существующая	
354	Городской округ «Город Чита»	г. Чита	ул. Николая Островского, 61	52,033469	113,516671			асфальт	2	1,1			существующая	
355	Городской округ «Город Чита»	г. Чита	ул. Николая Островского, 13	52,027396	113,511065			иное	5	0,75			существующая	
356	Городской округ «Город Чита»	г. Чита	ул. Николая Островского, 6	52,026277	113,510715			асфальт	1	0,75			существующая	
357	Городской округ «Город Чита»	г. Чита	ул. Николая Островского, 28	52,030366	113,514802			асфальт	2	0,75			существующая	
358	Городской округ «Город Чита»	г. Чита	ул. Николая Островского, 6	52,026277	113,510715			иное	1	1,1			существующая	
359	Городской округ «Город Чита»	г. Чита	ул. Николая Островского, 61	52,033469	113,516671			иное	3	1,1			существующая	
360	Городской округ «Город Чита»	г. Чита	ул. Новая, 59, 61	52,041824	113,254129			иное	3	0,75			существующая	
361	Городской округ «Город Чита»	г. Чита	ул. Новая, 25	52,038876	113,263391			иное	1	1,1			существующая	
362	Городской округ «Город Чита»	г. Чита	ул. Новобульварная, 127	52,05135	113,495578		9,88	иное	2	1,1			существующая	
363	Городской округ «Город Чита»	г. Чита	ул. Новобульварная, 1, 3	52,040898	113,522034			иное	3	0,8			существующая	
364	Городской округ «Город Чита»	г. Чита	ул. Новобульварная, 38	52,047119	113,508559			асфальт	3	1,1			существующая	
365	Городской округ «Город Чита»	г. Чита	ул. Новобульварная, 56а	52,051888	113,497043		9,88	асфальт	1	0,75			существующая	
366	Городской округ «Город Чита»	г. Чита	ул. Новобульварная, 7	52,042161	113,51933			иное	2	0,75			существующая	

№ п/п	Данные о нахождении мест (площадок) накопления твёрдых коммунальных отходов					Собственники мест накопления	Данные о технических характеристиках мест (площадок)		Контейнеры для несортированных отходов		Бункеры для несортированных отходов		Статус (существующая/ планируемая)	Адреса строений, которые совместно пользуются контейнерной площадкой
	муниципальное образование	населённый пункт	улица	широта	долгота	Полное наименование организации	площадь кв. м	тип подстилающей поверхности	Количество контейнеров шт.	ёмкость (отдельного контейнера) куб.м	количество шт.	ёмкость (отдельного бункера) куб.м		
1	2	3	4	5	6	7	8	9	10	11	12	13	14	15
390	Городской округ «Город Чита»	г. Чита	ул. Петровско-Заводская, 54	52,034356	113,520839			асфальт	2	1,1			существующая	
391	Городской округ «Город Чита»	г. Чита	ул. Петровско-Заводская, 33	52,031519	113,524037			иное	2	1,1			существующая	
392	Городской округ «Город Чита»	г. Чита	ул. Петровско-Заводская, 45	52,032056	113,522627		9,88	иное	2	1,1			существующая	
393	Городской округ «Город Чита»	г. Чита	ул. Пехотная, 9	51,989755	113,596145		9,88	иное	1	1,1			существующая	
394	Городской округ «Город Чита»	г. Чита	ул. Победы, 45, 47, 49	51,986793	113,280306			иное	1	1,1			существующая	
395	Городской округ «Город Чита»	г. Чита	ул. Подгорбунского, 55а, 55, 57	52,044787	113,500528			иное	3	1,1			существующая	
396	Городской округ «Город Чита»	г. Чита	ул. Подгорбунского, 37	52,040566	113,511838			асфальт	3	1,1			существующая	
397	Городской округ «Город Чита»	г. Чита	ул. Подгорбунского, 9	52,039297	113,514686			асфальт	3	1,1			существующая	
398	Городской округ «Город Чита»	г. Чита	ул. Подгорбунского, 5	52,038588	113,517255			асфальт	2	1,1			существующая	
399	Городской округ «Город Чита»	г. Чита	ул. Подгорбунского, 100	52,04872	113,492892			иное	2	1,1			существующая	
400	Городской округ «Город Чита»	г. Чита	ул. Подгорбунского, 46	52,042017	113,509799		9,88	иное	1	1,1			существующая	
401	Городской округ «Город Чита»	г. Чита	ул. Ползунова, 13	52,03912	113,438401		9,88	иное	1	1,1			существующая	
402	Городской округ «Город Чита»	г. Чита	ул. Ползунова, 15, 17	52,038599	113,438122			иное	3	0,75			существующая	
403	Городской округ «Город Чита»	г. Чита	ул. Ползунова, 24, 25	52,037647	113,437296			иное	3	0,75			существующая	
404	Городской округ «Город Чита»	г. Чита	ул. Ползунова, 26, 27	52,037043	113,436128			иное	4	0,75			существующая	
405	Городской округ «Город Чита»	г. Чита	ул. Ползунова, 28	52,035968	113,434718			иное	3	1,1			существующая	
406	Городской округ «Город Чита»	г. Чита	ул. Ползунова, 15, 17	52,038599	113,438122			иное	2	1,1			существующая	
407	Городской округ «Город Чита»	г. Чита	ул. Ползунова, 29	52,038267	113,434852			иное	2	1,1			существующая	
408	Городской округ «Город Чита»	г. Чита	ул. Ползунова, 13	52,03912	113,438401		9,88	иное	2	1,1			существующая	
409	Городской округ «Город Чита»	г. Чита	ул. Ползунова, 26, 27	52,037043	113,436128			иное	5	1,1			существующая	
410	Городской округ «Город Чита»	г. Чита	ул. Полины Осипенко, 14	52,029657	113,506493			иное	1	0,75			существующая	
411	Городской округ «Город Чита»	г. Чита	ул. Полины Осипенко, 39	52,034788	113,510814			иное	1	1,1			существующая	
412	Городской округ «Город Чита»	г. Чита	ул. Прибрежная, 4, 6	52,029153	113,42153			иное	2	1,1			существующая	

№ п/п	Данные о нахождении мест (площадок) накопления твёрдых коммунальных отходов					Собственники мест накопления	Данные о технических характеристиках мест (площадок)		Контейнеры для несортированных отходов		Бункеры для несортированных отходов		Статус (существующая/ планируемая)	Адреса строений, которые совместно пользуются контейнерной площадкой
	муниципальное образование	населённый пункт	улица	широта	долгота	Полное наименование организации	площадь кв. м	тип подстилающей поверхности	Количество контейнеров шт.	ёмкость (отдельного контейнера) куб.м	количество шт.	ёмкость (отдельного бункера) куб.м		
1	2	3	4	5	6	7	8	9	10	11	12	13	14	15
413	Городской округ «Город Чита»	г. Чита	ул. Пригородная, 2	52,076454	113,457283		9,88	иное	2	1,1			существующая	
414	Городской округ «Город Чита»	г. Чита	ул. Пригородная, 1б	52,074716	113,458307			иное	1	1,1			существующая	
415	Городской округ «Город Чита»	г. Чита	ул. Промышленная, 51а, 57	52,008702	113,48594			иное	4	1,1			существующая	
416	Городской округ «Город Чита»	г. Чита	ул. Промышленная, 55	52,009505	113,485454			асфальт	3	1,1			существующая	
417	Городской округ «Город Чита»	г. Чита	ул. Промышленная, 19, 19а	52,004355	113,483577			иное	1	1,1			существующая	
418	Городской округ «Город Чита»	г. Чита	ул. Путейская, 49	51,993299	113,28363		9,88	иное	1	0,75			существующая	
419	Городской округ «Город Чита»	г. Чита	ул. Рахова, 98	52,05531	113,421656		9,88	иное	3	0,75			существующая	
420	Городской округ «Город Чита»	г. Чита	ул. Реалбаза, 111, 140	52,011473	113,340924			иное	1	1,1			существующая	
421	Городской округ «Город Чита»	г. Чита	ул. Селенгинская, 19а	52,021306	113,512107		9,88	иное	2	1,1			существующая	
422	Городской округ «Город Чита»	г. Чита	ул. Серова, 28	52,031175	113,4915			асфальт	4	1,1			существующая	
423	Городской округ «Город Чита»	г. Чита	ул. Серова, 1	52,030267	113,490889			иное	1	0,75			существующая	
424	Городской округ «Город Чита»	г. Чита	ул. Славянская, 10а	52,024121	113,549361			иное	2	1,1			существующая	
425	Городской округ «Город Чита»	г. Чита	ул. Смоленская, 37	52,041319	113,513886			иное	1	0,75			существующая	
426	Городской округ «Город Чита»	г. Чита	ул. Смоленская, 90	52,047678	113,499971			асфальт	4	1,1			существующая	
427	Городской округ «Город Чита»	г. Чита	ул. Смоленская, 96	52,049085	113,497411			иное	1	1,1			существующая	
428	Городской округ «Город Чита»	г. Чита	ул. Советская, 25	52,022032	113,429462		9,88	иное	2	1,1			существующая	
429	Городской округ «Город Чита»	г. Чита	ул. Советская, 17	52,025645	113,430316		9,88	иное	2	1,1			существующая	
430	Городской округ «Город Чита»	г. Чита	ул. Советская, 15	52,024941	113,431196			иное	1	1,1			существующая	
431	Городской округ «Город Чита»	г. Чита	ул. Советская, 7	52,024504	113,428762			иное	2	1,1			существующая	
432	Городской округ «Город Чита»	г. Чита	ул. Советская, 13	52,023983	113,429831			иное	6	1,1			существующая	
433	Городской округ «Город Чита»	г. Чита	ул. Советская, 25	52,022032	113,429462		9,88	иное	2	1,1			существующая	
434	Городской округ «Город Чита»	г. Чита	ул. Столярова, 38	52,026964	113,515359		9,88	асфальт	1	1,1			существующая	
435	Городской округ «Город Чита»	г. Чита	ул. Столярова, 40, 42	52,028222	113,516482			асфальт	3	0,8			существующая	

№ п/п	Данные о нахождении мест (площадок) накопления твёрдых коммунальных отходов					Собственники мест накопления	Данные о технических характеристиках мест (площадок)		Контейнеры для несортированных отходов		Бункеры для несортированных отходов		Статус (существующая/ планируемая)	Адреса строений, которые совместно пользуются контейнерной площадкой
	муниципальное образование	населённый пункт	улица	широта	долгота	Полное наименование организации	площадь кв. м	тип подстилающей поверхности	Количество контейнеров шт.	ёмкость (отдельного контейнера) куб.м	количество шт.	ёмкость (отдельного бункера) куб.м		
1	2	3	4	5	6	7	8	9	10	11	12	13	14	15
436	Городской округ «Город Чита»	г. Чита	ул. Столярова, 44	52,030178	113,518575			асфальт	2	1,1			существующая	
437	Городской округ «Город Чита»	г. Чита	ул. Столярова, 65	52,029452	113,516734			асфальт	3	0,75			существующая	
438	Городской округ «Город Чита»	г. Чита	ул. Столярова, 71	52,030233	113,517857			иное	1	1,1			существующая	
439	Городской округ «Город Чита»	г. Чита	ул. Столярова, 10	52,023357	113,511604			иное	1	1,1			существующая	
440	Городской округ «Город Чита»	г. Чита	ул. Столярова, 19	52,023395	113,510598		9,88	иное	1	1,1			существующая	
441	Городской округ «Город Чита»	г. Чита	ул. Столярова, 35	52,025368	113,512637			иное	1	1,1			существующая	
442	Городской округ «Город Чита»	г. Чита	ул. Строителей, 7, 87, 75, 82, 83	52,067719	113,362313			иное	6	0,75			существующая	
443	Городской округ «Город Чита»	г. Чита	ул. Строителей, 4	52,067874	113,364299		9,88	иное	1	1,1			существующая	
444	Городской округ «Город Чита»	г. Чита	ул. Строителей, 89	52,06572	113,364838		9,88	иное	2	1,1			существующая	
445	Городской округ «Город Чита»	г. Чита	ул. Строителей, 23, 24, 84	52,066257	113,354229			иное	5	0,75			существующая	
446	Городской округ «Город Чита»	г. Чита	ул. Строителей, 6	52,066722	113,358397			иное	6	0,75			существующая	
447	Городской округ «Город Чита»	г. Чита	ул. Строителей, 7	52,067719	113,362313		9,88	иное	2	1,1			существующая	
448	Городской округ «Город Чита»	г. Чита	ул. Текстильщиков, 36	52,072529	113,377594		9,88	иное	3	1,1			существующая	
449	Городской округ «Город Чита»	г. Чита	ул. Текстильщиков, 11	52,073183	113,37418			иное	2	1,1			существующая	
450	Городской округ «Город Чита»	г. Чита	ул. Текстильщиков, 13	52,07248	113,372518		9,88	иное	2	1,1			существующая	
451	Городской округ «Город Чита»	г. Чита	ул. Тигнинская, 9, 17	52,038871	113,276461			иное	1	1,1			существующая	
452	Городской округ «Город Чита»	г. Чита	ул. Тимирязева, 40	52,049622	113,491132			иное	1	1,1			существующая	
453	Городской округ «Город Чита»	г. Чита	ул. Токмакова, 36	52,043984	113,522438			иное	2	1,1			существующая	
454	Городской округ «Город Чита»	г. Чита	ул. Токмакова, 16, 18	52,040466	113,519114			асфальт	3	1,1			существующая	
455	Городской округ «Город Чита»	г. Чита	ул. Токмакова, 46	52,046128	113,525268		9,88	иное	2	1,1			существующая	
456	Городской округ «Город Чита»	г. Чита	ул. Токмакова, 23	52,043197	113,520911			иное	2	1,1			существующая	
457	Городской округ «Город Чита»	г. Чита	ул. Трактовая, 70	52,079227	113,454463			иное	3	0,75			существующая	
458	Городской округ «Город Чита»	г. Чита	ул. Трактовая, 76	52,08086	113,455675			иное	2	0,75			существующая	

№ п/п	Данные о нахождении мест (площадок) накопления твёрдых коммунальных отходов					Собственники мест накопления	Данные о технических характеристиках мест (площадок)		Контейнеры для несортированных отходов		Бункеры для несортированных отходов		Статус (существующая/ планируемая)	Адреса строений, которые совместно пользуются контейнерной площадкой
	муниципальное образование	населённый пункт	улица	широта	долгота	Полное наименование организации	площадь кв. м	тип подстилающей поверхности	Количество контейнеров шт.	ёмкость (отдельного контейнера) куб.м	количество шт.	ёмкость (отдельного бункера) куб.м		
1	2	3	4	5	6	7	8	9	10	11	12	13	14	15
459	Городской округ «Город Чита»	г. Чита	ул. Трактовая, 12	52,051738	113,460634		9,88	иное	1	1,1			существующая	
460	Городской округ «Город Чита»	г. Чита	ул. Угданская, 16	52,038561	113,51482			иное	1	1,1			существующая	
461	Городской округ «Город Чита»	г. Чита	ул. Угданская, 3, 5	52,037392	113,516303			иное	2	1,1			существующая	
462	Городской округ «Город Чита»	г. Чита	ул. Угданская, 40	52,042128	113,505882		9,88	асфальт	3	1,1			существующая	
463	Городской округ «Город Чита»	г. Чита	ул. Угданская, 16	52,038561	113,51482			асфальт	4	1,1			существующая	
464	Городской округ «Город Чита»	г. Чита	ул. Угданская, 9	52,039375	113,511524			иное	2	0,75			существующая	
465	Городской округ «Город Чита»	г. Чита	ул. Угданская, 52	52,045158	113,498067			иное	1	1,1			существующая	
466	Городской округ «Город Чита»	г. Чита	ул. Угданская, 59	52,045712	113,495174			иное	4	1,1			существующая	
467	Городской округ «Город Чита»	г. Чита	ул. Угольщиков, 15	51,989112	113,264505			иное	1	1,1			существующая	
468	Городской округ «Город Чита»	г. Чита	ул. Угольщиков, 23, 25	51,98833	113,266203			иное	1	1,1			существующая	
469	Городской округ «Город Чита»	г. Чита	ул. Угольщиков, 27, 29	51,988152	113,267056			иное	1	1,1			существующая	
470	Городской округ «Город Чита»	г. Чита	ул. Урульгинская, 52	51,989217	113,281312			иное	1	1,1			существующая	
471	Городской округ «Город Чита»	г. Чита	ул. Усуглинская, 6, 7	52,060715	113,464766			иное	4	1,1			существующая	
472	Городской округ «Город Чита»	г. Чита	ул. Усуглинская, 8, 9, 13	52,061983	113,463158			иное	2	1,1			существующая	
473	Городской округ «Город Чита»	г. Чита	ул. Усуглинская, 10, 12	52,062193	113,464416			иное	1	1,1			существующая	
474	Городской округ «Город Чита»	г. Чита	ул. Усуглинская, 21, 22, 23	52,065028	113,463131			иное	2	1,1			существующая	
475	Городской округ «Город Чита»	г. Чита	ул. Усуглинская, 15, 16, 17, 18	52,063572	113,462781			иное	2	1,1			существующая	
476	Городской округ «Город Чита»	г. Чита	ул. Фрунзе, 35	52,055061	113,501409		9,88	иное	1	1,1			существующая	
477	Городской округ «Город Чита»	г. Чита	ул. Фрунзе, 10	52,046698	113,49397			асфальт	2	1,1			существующая	
478	Городской округ «Город Чита»	г. Чита	ул. Фрунзе, 19, 19г	52,052464	113,498741			иное	1	1,1			существующая	
479	Городской округ «Город Чита»	г. Чита	ул. Хабаровская, 23	52,040151	113,501426			иное	1	0,75			существующая	
480	Городской округ «Город Чита»	г. Чита	ул. Хабаровская, 7	52,038527	113,505837			иное	1	1,1			существующая	
481	Городской округ «Город Чита»	г. Чита	ул. Хабаровская, 6	52,039242	113,505541			иное	2	0,75			существующая	

№ п/п	Данные о нахождении мест (площадок) накопления твёрдых коммунальных отходов					Собственники мест накопления	Данные о технических характеристиках мест (площадок)		Контейнеры для несортированных отходов		Бункеры для несортированных отходов		Статус (существующая/ планируемая)	Адреса строений, которые совместно пользуются контейнерной площадкой
	муниципальное образование	населённый пункт	улица	широта	долгота	Полное наименование организации	площадь кв. м	тип подстилающей поверхности	Количество контейнеров шт.	ёмкость (отдельного контейнера) куб.м	количество шт.	ёмкость (отдельного бункера) куб.м		
1	2	3	4	5	6	7	8	9	10	11	12	13	14	15
482	Городской округ «Город Чита»	г. Чита	ул. Чайковского, 36	52,038062	113,493485			иное	3	1,1			существующая	
483	Городской округ «Город Чита»	г. Чита	ул. Чайковского, 23	52,036306	113,496845			асфальт	4	1,1			существующая	
484	Городской округ «Город Чита»	г. Чита	ул. Чайковского, 30	52,037137	113,495884			асфальт	2	1,1			существующая	
485	Городской округ «Город Чита»	г. Чита	ул. Чкалова, 141, 145	52,039508	113,495893			иное	2	1,1			существующая	
486	Городской округ «Город Чита»	г. Чита	ул. Чкалова, 25	52,02866	113,52339			иное	3	0,75			существующая	
487	Городской округ «Город Чита»	г. Чита	ул. Чкалова, 1	52,027075	113,527558		9,88	иное	1	1,1			существующая	
488	Городской округ «Город Чита»	г. Чита	ул. Чкалова, 132	52,036777	113,504032			асфальт	1	1,1			существующая	
489	Городской округ «Город Чита»	г. Чита	ул. Чкалова, 73	52,033225	113,511964		9,88	асфальт	1	1,1			существующая	
490	Городской округ «Город Чита»	г. Чита	ул. Чкалова, 94а	52,032766	113,51438			асфальт	1	0,75			существующая	
491	Городской округ «Город Чита»	г. Чита	ул. Чкалова, 5	52,027707	113,525699			иное	1	1,1			существующая	
492	Городской округ «Город Чита»	г. Чита	ул. Чкалова, 18, 20	52,028061	113,526687			асфальт	3	1,1			существующая	
493	Городской округ «Город Чита»	г. Чита	ул. Чкалова, 33, 35	52,029762	113,520677			асфальт	2	1,1			существующая	
494	Городской округ «Город Чита»	г. Чита	ул. Чкалова, 49	52,031203	113,516985		9,88	асфальт	1	1,1			существующая	
495	Городской округ «Город Чита»	г. Чита	ул. Чкалова, 126, 130	52,036239	113,505307			иное	1	0,75			существующая	
496	Городской округ «Город Чита»	г. Чита	ул. Чкалова, 66	52,030987	113,518773			иное	1	1,1			существующая	
497	Городской округ «Город Чита»	г. Чита	ул. Чкалова, 69, 71	52,032849	113,51288			иное	1	1,1			существующая	
498	Городской округ «Город Чита»	г. Чита	ул. Чкалова, 89, 91	52,034223	113,509466			иное	1	1,1			существующая	
499	Городской округ «Город Чита»	г. Чита	ул. Чкалова, 96	52,033187	113,513185			иное	1	1,1			существующая	
500	Городской округ «Город Чита»	г. Чита	ул. Чкалова, 100, 102	52,033325	113,512826			иное	1	1,1			существующая	
501	Городской округ «Город Чита»	г. Чита	ул. Чкалова, 130	52,036516	113,50466			иное	1	1,1			существующая	
502	Городской округ «Город Чита»	г. Чита	ул. Шевченко, 19, 21	52,021195	113,499082			иное	5	1,1			существующая	
503	Городской округ «Город Чита»	г. Чита	ул. Шевченко, 19, 21, 33	52,021195	113,499082			иное	6	1,1			существующая	
504	Городской округ «Город Чита»	г. Чита	ул. Шилова, 95б	52,060471	113,494518			иное	1	1,1			существующая	

№ п/п	Данные о нахождении мест (площадок) накопления твёрдых коммунальных отходов					Собственники мест накопления	Данные о технических характеристиках мест (площадок)		Контейнеры для несортированных отходов		Бункеры для несортированных отходов		Статус (существующая/ планируемая)	Адреса строений, которые совместно пользуются контейнерной площадкой
	муниципальное образование	населённый пункт	улица	широта	долгота	Полное наименование организации	площадь кв. м	тип подстилающей поверхности	Количество контейнеров шт.	ёмкость (отдельного контейнера) куб.м	количество шт.	ёмкость (отдельного бункера) куб.м		
1	2	3	4	5	6	7	8	9	10	11	12	13	14	15
505	Городской округ «Город Чита»	г. Чита	ул. Шилова, 20	52,055521	113,49265			иное	1	1,1			существующая	
506	Городской округ «Город Чита»	г. Чита	ул. Шилова, 81, 83	52,054313	113,491653			иное	4	0,75			существующая	
507	Городской округ «Город Чита»	г. Чита	ул. Шилова, 85, 87	52,055753	113,491913			иное	3	1,1			существующая	
508	Городской округ «Город Чита»	г. Чита	ул. Шилова, 14	52,050514	113,492488		9,88	иное	1	1,1			существующая	
509	Городской округ «Город Чита»	г. Чита	ул. Шилова, 29	52,046947	113,491213		9,88	иное	2	1,1			существующая	
510	Городской округ «Город Чита»	г. Чита	ул. Шилова, 43	52,050126	113,491267			иное	3	1,1			существующая	
511	Городской округ «Город Чита»	г. Чита	ул. Шилова, 16	52,05196	113,492776			иное	2	1,1			существующая	
512	Городской округ «Город Чита»	г. Чита	ул. Шилова, 4	52,044848	113,492165			асфальт	2	1,1			существующая	
513	Городской округ «Город Чита»	г. Чита	ул. Шилова, 81	52,054313	113,491653		9,88	иное	4	1,1			существующая	
514	Городской округ «Город Чита»	г. Чита	ул. Энергетиков, 1	52,063899	113,354471			иное	4	0,75			существующая	
515	Городской округ «Город Чита»	г. Чита	ул. Энергетиков, 32	52,065288	113,353043			иное	3	1,1			существующая	
516	Городской округ «Город Чита»	г. Чита	ул. Энергетиков, 18	52,064037	113,355971			иное	3	1,1			существующая	
517	Городской округ «Город Чита»	г. Чита	ул. Энергетиков, 1	52,063899	113,354471			иное	3	1,1			существующая	
518	Городской округ «Город Чита»	г. Чита	ул. Энтузиастов, 53, 79	52,062409	113,355953			иное	4	0,75			существующая	
519	Городской округ «Город Чита»	г. Чита	ул. Энтузиастов, 50, 52	52,062664	113,353977			иное	5	0,75			существующая	
520	Городской округ «Город Чита»	г. Чита	ул. Энтузиастов, 94	52,063821	113,350896			иное	3	0,75			существующая	
521	Городской округ «Город Чита»	г. Чита	ул. Энтузиастов, 91	52,06634	113,350806			иное	3	0,75			существующая	
522	Городской округ «Город Чита»	г. Чита	ул. Энтузиастов, 96	52,067038	113,350752			иное	5	0,75			существующая	
523	Городской округ «Город Чита»	г. Чита	ул. Энтузиастов, 43	52,062487	113,358487			иное	4	0,65			существующая	
524	Городской округ «Город Чита»	г. Чита	ул. Энтузиастов, 91, 92	52,06634	113,350806			иное	3	1,1			существующая	
525	Городской округ «Город Чита»	г. Чита	ул. Энтузиастов, 53	52,062409	113,355953		9,88	иное	2	1,1			существующая	
526	Городской округ «Город Чита»	г. Чита	ул. Энтузиастов, 96	52,067038	113,350752			иное	4	1,1			существующая	
527	Городской округ «Город Чита»	г. Чита	ул. Энтузиастов, 50, 52	52,062664	113,353977			иное	4	1,1			существующая	

№ п/п	Данные о нахождении мест (площадок) накопления твёрдых коммунальных отходов					Собственники мест накопления	Данные о технических характеристиках мест (площадок)		Контейнеры для несортированных отходов		Бункеры для несортированных отходов		Статус (существующая/ планируемая)	Адреса строений, которые совместно пользуются контейнерной площадкой
	муниципальное образование	населённый пункт	улица	широта	долгота	Полное наименование организации	площадь кв. м	тип подстилающей поверхности	Количество контейнеров шт.	ёмкость (отдельного контейнера) куб.м	количество шт.	ёмкость (отдельного бункера) куб.м		
1	2	3	4	5	6	7	8	9	10	11	12	13	14	15
528	Городской округ «Город Чита»	г. Чита	ул. Энтузиастов, 15	52,063921	113,351911			иное	4	1,1			существующая	
529	Городской округ «Город Чита»	г. Чита	ул. Энтузиастов, 11	52,06309	113,358406		9,88	иное	2	1,1			существующая	
530	Городской округ «Город Чита»	г. Чита	ул. Юбилейная, 8	51,985751	113,264702			иное	2	1,1			существующая	
531	Городской округ «Город Чита»	г. Чита	ул. Юности, 21	51,991031	113,594699		9,88	иное	6	0,75			существующая	
532	Городской округ «Город Чита»	г. Чита	1 мкр, 16	52,024404	113,491015	Собственники МКД 1 мкр. д. 16		иное	1	1,1			существующая	
533	Городской округ «Город Чита»	г. Чита	1 мкр, 16а	52,024404	113,491015	Собственники МКД 1 мкр. д. 16а		иное	1	1,1			существующая	
534	Городской округ «Город Чита»	г. Чита	4 мкр, 15б	52,072391	113,392191	Собственники МКД 4 мкр. д. 15б		иное	1	1,1			существующая	
535	Городской округ «Город Чита»	г. Чита	4 мкр, 36а	52,075015	113,391185	Собственники МКД 4 мкр. д. 36а		иное	1	1,1			существующая	
536	Городской округ «Город Чита»	г. Чита	5 мкр, 3	52,069341	113,397312	Собственники МКД 5 мкр. д. 3		иное	1	1,1			существующая	
537	Городской округ «Город Чита»	г. Чита	5 мкр, 4	52,068715	113,398291	Собственники МКД 5 мкр. д. 4		иное	1	1,1			существующая	
538	Городской округ «Город Чита»	г. Чита	5 мкр, 21а	52,066456	113,39918	Собственники МКД 5 мкр. д. 21а		иное	1	1,1			существующая	
539	Городской округ «Город Чита»	г. Чита	5 мкр, 29а	52,07088	113,393377	Собственники МКД 5 мкр. д. 29а		иное	1	1,1			существующая	
540	Городской округ «Город Чита»	г. Чита	5 мкр, 28а	52,067553	113,400725	Собственники МКД 5 мкр. д. 28а		иное	1	1,1			существующая	
541	Городской округ «Город Чита»	г. Чита	6 мкр, 4а	52,066905	113,390071	Собственники МКД 6 мкр. д. 4а		иное	2	1,1			существующая	
542	Городской округ «Город Чита»	г. Чита	9 мкр, рядом с домом 11	52,070503	113,378708	Собственники МКД 9 мкр. д. 11		асфальт	3	1,1			существующая	
543	Городской округ «Город Чита»	г. Чита	9 мкр, 10	52,071705	113,381043	Собственники МКД 9 мкр. д. 10		иное	1	1,1			существующая	
544	Городской округ «Город Чита»	г. Чита	б-р Украинский, 12	52,024969	113,540054	Собственники МКД б-р Украинский д. 12		иное	4	1,1			существующая	
545	Городской округ «Город Чита»	г. Чита	б-р Украинский, 18	52,025374	113,541509	Собственники МКД б-р Украинский д. 18		иное	2	1,1			существующая	
546	Городской округ «Город Чита»	г. Чита	б-р Украинский, 20	52,024903	113,542462	Собственники МКД б-р Украинский д. 20		иное	4	1,1			существующая	
547	Городской округ «Город Чита»	г. Чита	б-р Украинский, 15	52,026177	113,540925	Собственники МКД б-р Украинский д. 15		иное	2	0,75			существующая	
548	Городской округ «Город Чита»	г. Чита	б-р Украинский, 11	52,025994	113,539335	Собственники МКД б-р Украинский д. 11		иное	2	1,1			существующая	
549	Городской округ «Город Чита»	г. Чита	б-р Украинский, 3	52,025601	113,537233	Собственники МКД б-р Украинский д. 3		иное	3	1,1			существующая	
550	Городской округ «Город Чита»	г. Чита	б-р Украинский, рядом с домом 17а	52,025861	113,542704	Собственники МКД б-р Украинский д. 17а		асфальт	1	1,1			существующая	

№ п/п	Данные о нахождении мест (площадок) накопления твёрдых коммунальных отходов					Собственники мест накопления	Данные о технических характеристиках мест (площадок)		Контейнеры для несортированных отходов		Бункеры для несортированных отходов		Статус (существующая/ планируемая)	Адреса строений, которые совместно пользуются контейнерной площадкой
	муниципальное образование	населённый пункт	улица	широта	долгота	Полное наименование организации	площадь кв. м	тип подстилающей поверхности	Количество контейнеров шт.	ёмкость (отдельного контейнера) куб.м	количество шт.	ёмкость (отдельного бункера) куб.м		
1	2	3	4	5	6	7	8	9	10	11	12	13	14	15
551	Городской округ «Город Чита»	г. Чита	б-р Украинский, 28	52,02544	113,545156	Собственники МКД б-р Украинский д. 28		асфальт	2	1,1			существующая	
552	Городской округ «Город Чита»	г. Чита	б-р Украинский, 1, 3, 5	52,025446	113,536596	Собственники МКД б-р Украинский д. 1, 3, 5		иное	3	1,1			существующая	
553	Городской округ «Город Чита»	г. Чита	б-р Украинский, 12	52,024969	113,540054	Собственники МКД б-р Украинский д. 12		иное	5	1,1			существующая	
554	Городской округ «Город Чита»	г. Чита	б-р Украинский, 20	52,024903	113,542462	Собственники МКД б-р Украинский д. 20		иное	5	1,1			существующая	
555	Городской округ «Город Чита»	г. Чита	б-р Украинский/ул. Белорусская, 28/23	52,024808	113,546423	Собственники МКД б-р Украинский/ул. Белорусская д. 28/23		иное	3	1,1			существующая	
556	Городской округ «Город Чита»	г. Чита	б-р Украинский/ул. Белорусская, 18/11а	52,024066	113,541366	Собственники МКД б-р Украинский/ул. Белорусская д. 18/11а		иное	4	1,1			существующая	
557	Городской округ «Город Чита»	г. Чита	Мемориал "Воинам-забайкальцам, погибшим и	52,034121	113,522623	Собственники МКД Мемориал "Воинам-забайкальцам, погибшим и умершим от ран в боях на реке Халхин-		иное	1	1,1			существующая	
558	Городской округ «Город Чита»	г. Чита	мкр Агрогородок "Опытный", 3	52,033635	113,501049	Собственники МКД мкр. Агрогородок "Опытный" д. 3		иное	2	0,75			существующая	
559	Городской округ «Город Чита»	г. Чита	мкр Агрогородок "Опытный", 5	52,033635	113,501049	Собственники МКД мкр. Агрогородок "Опытный" д. 5		иное	3	0,75			существующая	
560	Городской округ «Город Чита»	г. Чита	мкр Агрогородок "Опытный", рядом с домом 6	51,978911	113,258414	Собственники МКД мкр. Агрогородок "Опытный" д. 6		иное	1	0,75			существующая	
561	Городской округ «Город Чита»	г. Чита	мкр Агрогородок "Опытный", 13	51,975993	113,257579	Собственники МКД мкр. Агрогородок "Опытный" д. 13		иное	1	1,1			существующая	
562	Городской округ «Город Чита»	г. Чита	мкр Агрогородок "Опытный", 6	52,033635	113,501049	Собственники МКД мкр. Агрогородок "Опытный" д. 6		иное	2	1,1			существующая	
563	Городской округ «Город Чита»	г. Чита	мкр Батарейный, 3	52,021921	113,526067	Собственники МКД мкр. Батарейный д. 3		иное	2	1,1			существующая	
564	Городской округ «Город Чита»	г. Чита	мкр Батарейный, 6	52,020824	113,5241	Собственники МКД мкр. Батарейный д. 6		иное	4	1,1			существующая	
565	Городской округ «Город Чита»	г. Чита	мкр Батарейный, 6	52,020824	113,5241	Собственники МКД мкр. Батарейный д. 6		иное	1	0,75			существующая	
566	Городской округ «Город Чита»	г. Чита	мкр Батарейный, 9	52,02206	113,521863	Собственники МКД мкр. Батарейный д. 9		иное	1	1,1			существующая	
567	Городской округ «Город Чита»	г. Чита	мкр Гвардейский, рядом с домом 2	52,085658	113,485472	Собственники МКД мкр. Гвардейский д. 2		асфальт	4	0,75			существующая	
568	Городской округ «Город Чита»	г. Чита	мкр Гвардейский, рядом с домом 7	52,088309	113,485598	Собственники МКД мкр. Гвардейский д. 7		иное	4	0,75			существующая	
569	Городской округ «Город Чита»	г. Чита	мкр Гвардейский, рядом с домом 12	52,091181	113,484574	Собственники МКД мкр. Гвардейский д. 12		иное	4	0,75			существующая	
570	Городской округ «Город Чита»	г. Чита	мкр Гвардейский, 7	52,088309	113,485598	Собственники МКД мкр. Гвардейский д. 7		иное	4	1,1			существующая	
571	Городской округ «Город Чита»	г. Чита	мкр Геофизический, 1, 2	52,087246	113,483038	Собственники МКД мкр. Геофизический д. 1, 2		иное	5	0,75			существующая	
572	Городской округ «Город Чита»	г. Чита	мкр Геофизический , 1, 2, 6	52,087246	113,483038	Собственники МКД мкр. Геофизический д. 1, 2, 6		иное	3	1,1			существующая	
573	Городской округ «Город Чита»	г. Чита	мкр Девичья Сопка, 55, 58	52,061396	113,409969	Собственники МКД мкр. Девичья Сопка д. 55, 58		иное	1	1,1			существующая	

№ п/п	Данные о нахождении мест (площадок) накопления твёрдых коммунальных отходов					Собственники мест накопления	Данные о технических характеристиках мест (площадок)		Контейнеры для несортированных отходов		Бункеры для несортированных отходов		Статус (существующая/ планируемая)	Адреса строений, которые совместно пользуются контейнерной площадкой
	муниципальное образование	населённый пункт	улица	широта	долгота	Полное наименование организации	площадь кв. м	тип подстилающей поверхности	Количество контейнеров шт.	ёмкость (отдельного контейнера) куб.м	количество шт.	ёмкость (отдельного бункера) куб.м		
1	2	3	4	5	6	7	8	9	10	11	12	13	14	15
574	Городской округ «Город Чита»	г. Чита	мкр Девичья Сопка, 46, 49	52,061385	113,405037	Собственники МКД мкр. Девичья Сопка д. 46, 49		иное	1	1,1			существующая	
575	Городской округ «Город Чита»	г. Чита	мкр Девичья Сопка, 50, 51	52,061523	113,406897	Собственники МКД мкр. Девичья Сопка д. 50, 51		иное	1	1,1			существующая	
576	Городской округ «Город Чита»	г. Чита	мкр Девичья Сопка, 43, 44, 45	52,061684	113,40307	Собственники МКД мкр. Девичья Сопка д. 43, 44, 45		иное	1	1,1			существующая	
577	Городской округ «Город Чита»	г. Чита	мкр Девичья Сопка, 39, 40, 41	52,061457	113,401318	Собственники МКД мкр. Девичья Сопка д. 39, 40, 41		иное	2	1,1			существующая	
578	Городской округ «Город Чита»	г. Чита	мкр Девичья Сопка, 36	52,063395	113,40051	Собственники МКД мкр. Девичья Сопка д. 36		иное	1	1,1			существующая	
579	Городской округ «Город Чита»	г. Чита	мкр Девичья Сопка, 34	52,062597	113,400519	Собственники МКД мкр. Девичья Сопка д. 34		иное	1	1,1			существующая	
580	Городской округ «Город Чита»	г. Чита	мкр Жилой городок, 12, 13, 14	52,01537	113,311927	Собственники МКД мкр. Жилой городок д. 12, 13, 14		иное	3	0,75			существующая	
581	Городской округ «Город Чита»	г. Чита	мкр Жилой городок, 7	52,01649	113,309843	Собственники МКД мкр. Жилой городок д. 7		иное	1	1,1			существующая	
582	Городской округ «Город Чита»	г. Чита	мкр Жилой городок, 4	52,016396	113,31163	Собственники МКД мкр. Жилой городок д. 4		иное	1	1,1			существующая	
583	Городской округ «Город Чита»	г. Чита	мкр Жилой городок, 15	52,014494	113,312933	Собственники МКД мкр. Жилой городок д. 15		иное	1	1,1			существующая	
584	Городской округ «Город Чита»	г. Чита	мкр Каштакский, рядом с домом 1а	52,084922	113,477936	Собственники МКД мкр. Каштакский д. 1а		иное	4	1,1			существующая	
585	Городской округ «Город Чита»	г. Чита	мкр Каштакский, рядом с домом 2	52,084181	113,480729	Собственники МКД мкр. Каштакский д. 2		асфальт	1	1,1			существующая	
586	Городской округ «Город Чита»	г. Чита	мкр Мирный, 11	51,984159	113,277872	Собственники МКД мкр. Мирный д. 11		иное	1	1,1			существующая	
587	Городской округ «Город Чита»	г. Чита	мкр Молодёжный, 2, 4	52,06556	113,379893	Собственники МКД мкр. Молодёжный д. 2, 4		иное	4	1,1			существующая	
588	Городской округ «Город Чита»	г. Чита	мкр Молодёжный, 1	52,033635	113,501049	Собственники МКД мкр. Молодёжный д. 1		иное	1	1,1			существующая	
589	Городской округ «Город Чита»	г. Чита	мкр Октябрьский, 3	52,033635	113,501049	Собственники МКД мкр. Октябрьский д. 3		иное	3	1,1			существующая	
590	Городской округ «Город Чита»	г. Чита	мкр Октябрьский, рядом с домом 1, 2	52,033635	113,501049	Собственники МКД мкр. Октябрьский д. 1, 2		иное	6	1,1			существующая	
591	Городской округ «Город Чита»	г. Чита	мкр Октябрьский, рядом с домом 5, 6	52,056185	113,478555	Собственники МКД мкр. Октябрьский д. 5, 6		иное	4	1,1			существующая	
592	Городской округ «Город Чита»	г. Чита	мкр Октябрьский, рядом с домом 7, 10	52,056678	113,479948	Собственники МКД мкр. Октябрьский д. 7, 10		иное	3	1,1			существующая	
593	Городской округ «Город Чита»	г. Чита	мкр Октябрьский, рядом с домом 9	52,055676	113,480217	Собственники МКД мкр. Октябрьский д. 9		иное	2	1,1			существующая	
594	Городской округ «Город Чита»	г. Чита	мкр Октябрьский, рядом с домом 11	52,056335	113,480945	Собственники МКД мкр. Октябрьский д. 11		иное	2	1,1			существующая	
595	Городской округ «Город Чита»	г. Чита	мкр Октябрьский, рядом с домом 13, 14	52,05644	113,482454	Собственники МКД мкр. Октябрьский д. 13, 14		иное	6	1,1			существующая	
596	Городской округ «Город Чита»	г. Чита	мкр Октябрьский (МБДОУ № 8), 8	52,056318	113,479984	Собственники МКД мкр. Октябрьский (МБДОУ № 8) д. 8		иное	2	1,1			существующая	

№ п/п	Данные о нахождении мест (площадок) накопления твёрдых коммунальных отходов					Собственники мест накопления	Данные о технических характеристиках мест (площадок)		Контейнеры для несортированных отходов		Бункеры для несортированных отходов		Статус (существующая/ планируемая)	Адреса строений, которые совместно пользуются контейнерной площадкой
	муниципальное образование	населённый пункт	улица	широта	долгота	Полное наименование организации	площадь кв. м	тип подстилающей поверхности	Количество контейнеров шт.	ёмкость (отдельного контейнера) куб.м	количество шт.	ёмкость (отдельного бункера) куб.м		
1	2	3	4	5	6	7	8	9	10	11	12	13	14	15
597	Городской округ «Город Чита»	г. Чита	мкр Осетровка, -	51,988019	113,577424	Собственники МКД мкр. Осетровка д. -		асфальт	12	0,75			существующая	
598	Городской округ «Город Чита»	г. Чита	мкр Осетровка, 12	51,987575	113,577217	Собственники МКД мкр. Осетровка д. 12		иное	8	1,1			существующая	
599	Городской округ «Город Чита»	г. Чита	мкр Светлый	52,12625	113,50290	Собственники МКД мкр. Светлый д. № 1		иное			1	8	существующая	
600	Городской округ «Город Чита»	г. Чита	мкр Северный, 48	52,075391	113,485553	Собственники МКД мкр. Северный д. 48		иное	5	1,1			существующая	
601	Городской округ «Город Чита»	г. Чита	мкр Северный, 13, 12, 14	52,071018	113,488212	Собственники МКД мкр. Северный д. 13, 12, 14		иное	6	0,8			существующая	
602	Городской округ «Город Чита»	г. Чита	мкр Северный, 20	52,070703	113,491491	Собственники МКД мкр. Северный д. 20		иное	3	1,1			существующая	
603	Городской округ «Город Чита»	г. Чита	мкр Северный, 4, 5	52,074445	113,488365	Собственники МКД мкр. Северный д. 4, 5		иное	2	1,1			существующая	
604	Городской округ «Город Чита»	г. Чита	мкр Северный, 35, 36	52,071173	113,482445	Собственники МКД мкр. Северный д. 35, 36		иное	3	1,1			существующая	
605	Городской округ «Город Чита»	г. Чита	мкр Северный, рядом с домом 10	52,071832	113,487655	Собственники МКД мкр. Северный д. 10		иное	1	0,75			существующая	
606	Городской округ «Город Чита»	г. Чита	мкр Северный, рядом с домом 39	52,073653	113,482283	Собственники МКД мкр. Северный д. 39		иное	2	1,1			существующая	
607	Городской округ «Город Чита»	г. Чита	мкр Северный, рядом с домом 22	52,069662	113,491599	Собственники МКД мкр. Северный д. 22		иное	1	1,1			существующая	
608	Городской округ «Город Чита»	г. Чита	мкр Северный, 47, 51	52,074019	113,48523	Собственники МКД мкр. Северный д. 47, 51		иное	2	1,1			существующая	
609	Городской округ «Город Чита»	г. Чита	мкр Северный, рядом с домом 73	52,075973	113,487664	Собственники МКД мкр. Северный д. 73		иное	3	1,1			существующая	
610	Городской округ «Город Чита»	г. Чита	мкр Северный, 7, 8	52,072972	113,486883	Собственники МКД мкр. Северный д. 7, 8		иное	2	1,1			существующая	
611	Городской округ «Город Чита»	г. Чита	мкр Северный, 11, 12	52,07171	113,488419	Собственники МКД мкр. Северный д. 11, 12		иное	2	1,1			существующая	
612	Городской округ «Город Чита»	г. Чита	мкр Северный, 33, 34	52,075375	113,487907	Собственники МКД мкр. Северный д. 33, 34		иное	2	1,1			существующая	
613	Городской округ «Город Чита»	г. Чита	мкр Северный, 58	52,075281	113,484026	Собственники МКД мкр. Северный д. 58		иное	4	1,1			существующая	
614	Городской округ «Город Чита»	г. Чита	мкр Северный, 71	52,076105	113,489326	Собственники МКД мкр. Северный д. 71		иное	1	1,1			существующая	
615	Городской округ «Город Чита»	г. Чита	мкр Северный, 1	52,074439	113,487476	Собственники МКД мкр. Северный д. 1		иное	1	1,1			существующая	
616	Городской округ «Город Чита»	г. Чита	мкр Северный, 50	52,077511	113,485472	Собственники МКД мкр. Северный д. 50		иное	1	1,1			существующая	
617	Городской округ «Город Чита»	г. Чита	мкр Северный, 21	52,071815	113,490314	Собственники МКД мкр. Северный д. 21		иное	1	1,1			существующая	
618	Городской округ «Город Чита»	г. Чита	мкр Северный, 26	52,073736	113,489964	Собственники МКД мкр. Северный д. 26		иное	1	1,1			существующая	
619	Городской округ «Город Чита»	г. Чита	мкр Северный, 4	52,074445	113,488365	Собственники МКД мкр. Северный д. 4		иное	2	1,1			существующая	

№ п/п	Данные о нахождении мест (площадок) накопления твёрдых коммунальных отходов					Собственники мест накопления	Данные о технических характеристиках мест (площадок)		Контейнеры для несортированных отходов		Бункеры для несортированных отходов		Статус (существующая/ планируемая)	Адреса строений, которые совместно пользуются контейнерной площадкой
	муниципальное образование	населённый пункт	улица	широта	долгота	Полное наименование организации	площадь кв. м	тип подстилающей поверхности	Количество контейнеров шт.	ёмкость (отдельного контейнера) куб.м	количество шт.	ёмкость (отдельного бункера) куб.м		
1	2	3	4	5	6	7	8	9	10	11	12	13	14	15
620	Городской округ «Город Чита»	г. Чита	мкр Северный, 9	52,072214	113,486703	Собственники МКД мкр. Северный д. 9		иное	5	1,1			существующая	
621	Городской округ «Город Чита»	г. Чита	мкр Солнечный, № 1	52,104105	113,480199	Собственники МКД мкр. Солнечный д. № 1		иное	2	1,1			существующая	
622	Городской округ «Город Чита»	г. Чита	мкр Солнечный, № 2	52,104105	113,480199	Собственники МКД мкр. Солнечный д. № 2		иное	2	1,1			существующая	
623	Городской округ «Город Чита»	г. Чита	мкр ТУСМ-4, 4, 6	51,975488	113,272069	Собственники МКД мкр. ТУСМ-4 д. 4, 6		иное	2	0,75			существующая	
624	Городской округ «Город Чита»	г. Чита	мкр Царский, рядом с домом 8	52,076454	113,479211	Собственники МКД мкр. Царский д. 8		иное	4	1,1			существующая	
625	Городской округ «Город Чита»	г. Чита	мкр Царский, рядом с домом 9, 10, 11, 12, 13	52,075214	113,478304	Собственники МКД мкр. Царский д. 9, 10, 11, 12, 13		иное	4	1,1			существующая	
626	Городской округ «Город Чита»	г. Чита	мкр Царский, рядом с домом 1, 2	52,076941	113,476543	Собственники МКД мкр. Царский д. 1, 2		иное	3	1,1			существующая	
627	Городской округ «Город Чита»	г. Чита	мкр Царский, рядом с домом 3, 4, 5, 6	52,075463	113,479103	Собственники МКД мкр. Царский д. 3, 4, 5, 6		иное	6	1,1			существующая	
628	Городской округ «Город Чита»	г. Чита	Парк "Коллективный труд", -	52,033985	113,453125	Собственники МКД Парк "Коллективный труд" д. -		иное	1	1,1			существующая	
629	Городской округ «Город Чита»	г. Чита	Парк "Победы", мемориал "Боевая и трудовая слава	52,050263	113,473648	Собственники МКД Парк "Победы", мемориал "Боевая и трудовая слава забайкальцев в годы Великой		иное	1	1,1			существующая	
630	Городской округ «Город Чита»	г. Чита	Парк "Победы", мемориал "Боевая и трудовая слава	52,050263	113,473648	Собственники МКД Парк "Победы", мемориал "Боевая и трудовая слава забайкальцев в годы Великой		иное	1	1,1			существующая	
631	Городской округ «Город Чита»	г. Чита	Парк "Угольщиков", -	51,989738	113,275166	Собственники МКД Парк "Угольщиков" д. -		иное	1	1,1			существующая	
632	Городской округ «Город Чита»	г. Чита	Парк "Шахматный", -	52,047952	113,512463	Собственники МКД Парк "Шахматный" д. -		иное	1	1,1			существующая	
633	Городской округ «Город Чита»	г. Чита	пер. 1-й Молодёжный, 1	52,037447	113,431475	Собственники МКД пер. 1-й Молодёжный д. 1		иное	1	1,1			существующая	
634	Городской округ «Город Чита»	г. Чита	пер. 1-й Некрасовский, 8, 10	52,036206	113,446243	Собственники МКД пер. 1-й Некрасовский д. 8, 10		иное	1	1,1			существующая	
635	Городской округ «Город Чита»	г. Чита	пер. 1-й Некрасовский, 7, 9	52,03594	113,445713	Собственники МКД пер. 1-й Некрасовский д. 7, 9		иное	1	1,1			существующая	
636	Городской округ «Город Чита»	г. Чита	пер. 1-й Некрасовский, 12, 14	52,036627	113,445479	Собственники МКД пер. 1-й Некрасовский д. 12, 14		иное	1	1,1			существующая	
637	Городской округ «Город Чита»	г. Чита	пер. 2-й Линейный, 5	52,036976	113,445938	Собственники МКД пер. 2-й Линейный д. 5		иное	1	1,1			существующая	
638	Городской округ «Город Чита»	г. Чита	пер. 2-й Линейный, 3	52,036771	113,445695	Собственники МКД пер. 2-й Линейный д. 3		иное	1	1,1			существующая	
639	Городской округ «Город Чита»	г. Чита	пер. 2-й Молодёжный, 2	52,036336	113,432157	Собственники МКД пер. 2-й Молодёжный д. 2		иное	1	1,1			существующая	
640	Городской округ «Город Чита»	г. Чита	пер. 2-й Молодёжный, 6	52,036683	113,43284	Собственники МКД пер. 2-й Молодёжный д. 6		иное	1	1,1			существующая	
641	Городской округ «Город Чита»	г. Чита	пер. Бекетова/ул. Паромная, 3/ 6, 8	52,015603	113,501669	Собственники МКД пер. Бекетова/ул. Паромная д. 3/ 6, 8		иное	1	1,1			существующая	
642	Городской округ «Город Чита»	г. Чита	пер. Геофизический, 19	52,088724	113,421872	Собственники МКД пер. Геофизический д. 19		иное	1	1,1			существующая	

№ п/п	Данные о нахождении мест (площадок) накопления твёрдых коммунальных отходов					Собственники мест накопления	Данные о технических характеристиках мест (площадок)		Контейнеры для несортированных отходов		Бункеры для несортированных отходов		Статус (существующая/ планируемая)	Адреса строений, которые совместно пользуются контейнерной площадкой
	муниципальное образование	населённый пункт	улица	широта	долгота	Полное наименование организации	площадь кв. м	тип подстилающей поверхности	Количество контейнеров шт.	ёмкость (отдельного контейнера) куб.м	количество шт.	ёмкость (отдельного бункера) куб.м		
1	2	3	4	5	6	7	8	9	10	11	12	13	14	15
643	Городской округ «Город Чита»	г. Чита	пер. Железобетонный, 14а	52,076886	113,459089	Собственники МКД пер. Железобетонный д. 14а		иное	1	1,1			существующая	
644	Городской округ «Город Чита»	г. Чита	пер. Каштакский, 7	52,066135	113,49088	Собственники МКД пер. Каштакский д. 7		иное	1	1,1			существующая	
645	Городской округ «Город Чита»	г. Чита	пер. Кустарный, 10	52,000103	113,493791	Собственники МКД пер. Кустарный д. 10		иное	1	1,1			существующая	
646	Городской округ «Город Чита»	г. Чита	пер. Лесотехнический, 3	52,049971	113,50352	Собственники МКД пер. Лесотехнический д. 3		иное	1	1,1			существующая	
647	Городской округ «Город Чита»	г. Чита	пер. Некрасовский, 3	52,035358	113,4468	Собственники МКД пер. Некрасовский д. 3		иное	1	1,1			существующая	
648	Городской округ «Город Чита»	г. Чита	пер. Новый, 1	52,037397	113,266526	Собственники МКД пер. Новый д. 1		иное	1	1,1			существующая	
649	Городской округ «Город Чита»	г. Чита	пер. Октябрьский, 11, 9	52,042344	113,432813	Собственники МКД пер. Октябрьский д. 11, 9		иное	1	1,1			существующая	
650	Городской округ «Город Чита»	г. Чита	пер. Парковый, 16	52,025795	113,53832	Собственники МКД пер. Парковый д. 16		иное	1	1,1			существующая	
651	Городской округ «Город Чита»	г. Чита	пер. Первомайский, 1	52,025601	113,435131	Собственники МКД пер. Первомайский д. 1		иное	1	1,1			существующая	
652	Городской округ «Город Чита»	г. Чита	пер. Поворотный, -	52,052159	113,446935	Собственники МКД пер. Поворотный д. -		иное	1	1,1			существующая	
653	Городской округ «Город Чита»	г. Чита	пер. Промышленный, 2	52,010442	113,484915	Собственники МКД пер. Промышленный д. 2		иное	1	1,1			существующая	
654	Городской округ «Город Чита»	г. Чита	пер. Путейский, 7, 8, 9, 11	52,035126	113,445372	Собственники МКД пер. Путейский д. 7, 8, 9, 11		иное	1	1,1			существующая	
655	Городской округ «Город Чита»	г. Чита	пер. Узкий, 2, 2а	52,038084	113,438356	Собственники МКД пер. Узкий д. 2, 2а		иное	1	1,1			существующая	
656	Городской округ «Город Чита»	г. Чита	пер. Ярославского, 1	52,017232	113,49238	Собственники МКД пер. Ярославского д. 1		иное	2	1,1			существующая	
657	Городской округ «Город Чита»	г. Чита	пер. Ярославского, 1	52,017232	113,49238	Собственники МКД пер. Ярославского д. 1		иное	1	1,1			существующая	
658	Городской округ «Город Чита»	г. Чита	пл. Декабристов (№ 1), -	52,028776	113,514766	Собственники МКД пл. Декабристов (№ 1) д. -		иное	1	1,1			существующая	
659	Городской округ «Город Чита»	г. Чита	пл. Декабристов (№ 2), -	52,028776	113,514766	Собственники МКД пл. Декабристов (№ 2) д. -		иное	1	1,1			существующая	
660	Городской округ «Город Чита»	г. Чита	пл. Ленина (№ 1), -	52,033497	113,500843	Собственники МКД пл. Ленина (№ 1) д. -		иное	1	1,1			существующая	
661	Городской округ «Город Чита»	г. Чита	пл. Ленина (№ 2), -	52,033497	113,500843	Собственники МКД пл. Ленина (№ 2) д. -		иное	1	1,1			существующая	
662	Городской округ «Город Чита»	г. Чита	пл. Ленина (№ 3), -	52,033497	113,500843	Собственники МКД пл. Ленина (№ 3) д. -		иное	1	1,1			существующая	
663	Городской округ «Город Чита»	г. Чита	пл. Ленина (№ 4), -	52,033497	113,500843	Собственники МКД пл. Ленина (№ 4) д. -		иное	1	1,1			существующая	
664	Городской округ «Город Чита»	г. Чита	пл. Революции, -	52,038162	113,490278	Собственники МКД пл. Революции д. -		иное	1	1,1			существующая	
665	Городской округ «Город Чита»	г. Чита	пл. Труда, -	52,073177	113,383621	Собственники МКД пл. Труда д. -		иное	1	1,1			существующая	

№ п/п	Данные о нахождении мест (площадок) накопления твёрдых коммунальных отходов					Собственники мест накопления	Данные о технических характеристиках мест (площадок)		Контейнеры для несортированных отходов		Бункеры для несортированных отходов		Статус (существующая/ планируемая)	Адреса строений, которые совместно пользуются контейнерной площадкой
	муниципальное образование	населённый пункт	улица	широта	долгота	Полное наименование организации	площадь кв. м	тип подстилающей поверхности	Количество контейнеров шт.	ёмкость (отдельного контейнера) куб.м	количество шт.	ёмкость (отдельного бункера) куб.м		
1	2	3	4	5	6	7	8	9	10	11	12	13	14	15
666	Городской округ «Город Чита»	г. Чита	Пост № 1 у Вечного Огня на мемориале «Боев	52,050076	113,47356	Собственники МКД Пост № 1 у Вечного Огня на мемориале «Боевая и трудовая слава забайкальцев в годы		иное	1	1,1			существующая	
667	Городской округ «Город Чита»	г. Чита	пр-д Авиаторов (кладбище п. Аэропорт), -	52,013676	113,309187	Собственники МКД пр-д Авиаторов (кладбище п. Аэропорт) д. -		иное	2	1,1			существующая	
668	Городской округ «Город Чита»	г. Чита	пр-д Автомобильный, 20	52,073697	113,400393	Собственники МКД пр-д Автомобильный д. 20		иное	1	1,1			существующая	
669	Городской округ «Город Чита»	г. Чита	пр-д Александра Булгакова, рядом с домом 50	51,998539	113,220442	Собственники МКД пр-д Александра Булгакова д. 50		иное	1	0,75			существующая	
670	Городской округ «Город Чита»	г. Чита	пр-д Александра Булгакова, 60	52,000042	113,219571	Собственники МКД пр-д Александра Булгакова д. 60		иное	1	1,1			существующая	
671	Городской округ «Город Чита»	г. Чита	пр-д Александра Булгакова, 50, 52	51,998539	113,220442	Собственники МКД пр-д Александра Булгакова д. 50, 52		иное	1	1,1			существующая	
672	Городской округ «Город Чита»	г. Чита	пр-д Александра Булгакова (кладбище п. ЧЭС), -	52,001914	113,211597	Собственники МКД пр-д Александра Булгакова (кладбище п. ЧЭС) д. -		иное	2	1,1			существующая	
673	Городской округ «Город Чита»	г. Чита	пр-д Батальонный, 9	52,096952	113,489066	Собственники МКД пр-д Батальонный д. 9		иное	4	1,1			существующая	
674	Городской округ «Город Чита»	г. Чита	пр-д Батальонный, 13	52,098102	113,491904	Собственники МКД пр-д Батальонный д. 13		иное	1	1,1			существующая	
675	Городской округ «Город Чита»	г. Чита	пр-д Высокогорный, -	52,049334	113,571558	Собственники МКД пр-д Высокогорный д. -		иное	1	1,1			существующая	
676	Городской округ «Город Чита»	г. Чита	пр-д Полковой, 6	52,08687	113,487386	Собственники МКД пр-д Полковой д. 6		иное			1	8	существующая	
677	Городской округ «Город Чита»	г. Чита	пр-д Полковой, 6а	52,08687	113,487386	Собственники МКД пр-д Полковой д. 6а		иное	2	1,1			существующая	
678	Городской округ «Город Чита»	г. Чита	пр-д Полковой, 6б	52,088132	113,49362	Собственники МКД пр-д Полковой д. 6б		иное	1	1,1			существующая	
679	Городской округ «Город Чита»	г. Чита	пр-д Полковой, 6в	52,085647	113,490557	Собственники МКД пр-д Полковой д. 6в		иное	2	1,1			существующая	
680	Городской округ «Город Чита»	г. Чита	пр-д Угданский, 2г	52,069142	113,403447	Собственники МКД пр-д Угданский д. 2г		иное	5	1,1			существующая	
681	Городской округ «Город Чита»	г. Чита	пр-д Ученический, рядом с домом 15	52,007859	113,350159	Собственники МКД пр-д Ученический д. 15		иное	1	0,75			существующая	
682	Городской округ «Город Чита»	г. Чита	пр-д Ученический, 15	52,007859	113,350159	Собственники МКД пр-д Ученический д. 15		иное	2	1,1			существующая	
683	Городской округ «Город Чита»	г. Чита	пр-кт Советов, 5, 1, 3	52,032998	113,448246	Собственники МКД пр-кт Советов д. 5, 1, 3		иное	5	0,75			существующая	
684	Городской округ «Город Чита»	г. Чита	пр-кт Советов, рядом с домом 16	52,034001	113,451615	Собственники МКД пр-кт Советов д. 16		иное	3	0,75			существующая	
685	Городской округ «Город Чита»	г. Чита	пр-кт Советов, 16	52,034001	113,451615	Собственники МКД пр-кт Советов д. 16		иное	2	1,1			существующая	
686	Городской округ «Город Чита»	г. Чита	пр-кт Советов, 4	52,031735	113,448085	Собственники МКД пр-кт Советов д. 4		иное	1	1,1			существующая	
687	Городской округ «Город Чита»	г. Чита	пр-кт Фадеева, 37, 39, 41, 17	52,063384	113,397734	Собственники МКД пр-кт Фадеева д. 37, 39, 41, 17		иное	4	1,1			существующая	
688	Городской округ «Город Чита»	г. Чита	пр-кт Фадеева, 18б	52,067619	113,394141	Собственники МКД пр-кт Фадеева д. 18б		иное	2	1,1			существующая	

№ п/п	Данные о нахождении мест (площадок) накопления твёрдых коммунальных отходов					Собственники мест накопления	Данные о технических характеристиках мест (площадок)		Контейнеры для несортированных отходов		Бункеры для несортированных отходов		Статус (существующая/ планируемая)	Адреса строений, которые совместно пользуются контейнерной площадкой
	муниципальное образование	населённый пункт	улица	широта	долгота	Полное наименование организации	площадь кв. м	тип подстилающей поверхности	Количество контейнеров шт.	ёмкость (отдельного контейнера) куб.м	количество шт.	ёмкость (отдельного бункера) куб.м		
1	2	3	4	5	6	7	8	9	10	11	12	13	14	15
689	Городской округ «Город Чита»	г. Чита	пр-кт Фадеева, 10	52,073155	113,386577	Собственники МКД пр-кт Фадеева д. 10		асфальт	5	1,1			существующая	
690	Городской округ «Город Чита»	г. Чита	пр-кт Фадеева, 14	52,070786	113,388212	Собственники МКД пр-кт Фадеева д. 14		асфальт	5	1,1			существующая	
691	Городской округ «Город Чита»	г. Чита	пр-кт Фадеева, 16	52,069784	113,390287	Собственники МКД пр-кт Фадеева д. 16		асфальт	5	1,1			существующая	
692	Городской округ «Город Чита»	г. Чита	пр-кт Фадеева, 27	52,067038	113,390907	Собственники МКД пр-кт Фадеева д. 27		асфальт	2	1,1			существующая	
693	Городской округ «Город Чита»	г. Чита	пр-кт Фадеева, 29	52,066091	113,393593	Собственники МКД пр-кт Фадеева д. 29		иное	1	1,1			существующая	
694	Городской округ «Город Чита»	г. Чита	пр-кт Фадеева, 4	52,071721	113,387969	Собственники МКД пр-кт Фадеева д. 4		иное	2	1,1			существующая	
695	Городской округ «Город Чита»	г. Чита	пр-кт Фадеева, 2	52,072568	113,38549	Собственники МКД пр-кт Фадеева д. 2		иное	1	1,1			существующая	
696	Городской округ «Город Чита»	г. Чита	Родина № 1, -	52,035595	113,500381	Собственники МКД Родина № 1 д. -		иное	1	1,1			существующая	
697	Городской округ «Город Чита»	г. Чита	Родина № 2, -	52,035595	113,500381	Собственники МКД Родина № 2 д. -		иное	1	1,1			существующая	
698	Городской округ «Город Чита»	г. Чита	тракт Агинский, 45	51,991813	113,590387	Собственники МКД тракт Агинский д. 45		иное	2	1,1			существующая	
699	Городской округ «Город Чита»	г. Чита	тракт Карповский, 45	52,105067	113,48373	Собственники МКД тракт Карповский д. 45		иное	1	1,1			существующая	
700	Городской округ «Город Чита»	г. Чита	тракт Московский, 29, 31,33	52,019643	113,479103	Собственники МКД тракт Московский д. 29, 31,33		иное	1	1,1			существующая	
701	Городской округ «Город Чита»	г. Чита	тракт Романовский, 77	52,119361	113,442686	Собственники МКД тракт Романовский д. 77		иное	1	1,1			существующая	
702	Городской округ «Город Чита»	г. Чита	тракт Романовский, 77	52,118907	113,442238	Собственники МКД тракт Романовский д. 77		иное	2	1,1			существующая	
703	Городской округ «Город Чита»	г. Чита	туп. Вагонный, 1	52,022863	113,50714	Собственники МКД туп. Вагонный д. 1		иное	24	1,1			существующая	
704	Городской округ «Город Чита»	г. Чита	туп. Солдатский, 15	52,068067	113,416015	Собственники МКД туп. Солдатский д. 15		асфальт	1	1,1			существующая	
705	Городской округ «Город Чита»	г. Чита	туп. Солдатский, 5	52,06804	113,405226	Собственники МКД туп. Солдатский д. 5		иное	1	1,1			существующая	
706	Городской округ «Город Чита»	г. Чита	ул. 1-я Задорожная, 2	51,979505	113,561129	Собственники МКД ул. 1-я Задорожная д. 2		иное	20	1,1			существующая	
707	Городской округ «Город Чита»	г. Чита	ул. 1-я Каштакская, 55	52,066135	113,489919	Собственники МКД ул. 1-я Каштакская д. 55		иное	2	1,1			существующая	
708	Городской округ «Город Чита»	г. Чита	ул. 1-я Коллективная, 1а	52,055244	113,467129	Собственники МКД ул. 1-я Коллективная д. 1а		иное	2	1,1			существующая	
709	Городской округ «Город Чита»	г. Чита	ул. 1-я Кооперативная, рядом с домом 31	52,029153	113,457104	Собственники МКД ул. 1-я Кооперативная д. 31		иное	1	0,75			существующая	
710	Городской округ «Город Чита»	г. Чита	ул. 1-я Кооперативная, 15	52,029109	113,461353	Собственники МКД ул. 1-я Кооперативная д. 15		иное	1	1,1			существующая	
711	Городской округ «Город Чита»	г. Чита	ул. 1-я Краснодонская/ул. 1-я Московская,	52,027673	113,437565	Собственники МКД ул. 1-я Краснодонская/ул. 1-я Московская д. 127/39		иное	1	1,1			существующая	

№ п/п	Данные о нахождении мест (площадок) накопления твёрдых коммунальных отходов					Собственники мест накопления	Данные о технических характеристиках мест (площадок)		Контейнеры для несортированных отходов		Бункеры для несортированных отходов		Статус (существующая/ планируемая)	Адреса строений, которые совместно пользуются контейнерной площадкой
	муниципальное образование	населённый пункт	улица	широта	долгота	Полное наименование организации	площадь кв. м	тип подстилающей поверхности	Количество контейнеров шт.	ёмкость (отдельного контейнера) куб.м	количество шт.	ёмкость (отдельного бункера) куб.м		
1	2	3	4	5	6	7	8	9	10	11	12	13	14	15
712	Городской округ «Город Чита»	г. Чита	ул. 1-я Краснодонская/ул. 1-я Первомайская,	52,025363	113,439074	Собственники МКД ул. 1-я Краснодонская/ул. 1-я Первомайская д. 70/7		иное	1	1,1			существующая	
713	Городской округ «Город Чита»	г. Чита	ул. 1-я Линейная, 17	52,036816	113,450474	Собственники МКД ул. 1-я Линейная д. 17		иное	1	1,1			существующая	
714	Городской округ «Город Чита»	г. Чита	ул. 1-я Линейная, 27, 25	52,038444	113,447716	Собственники МКД ул. 1-я Линейная д. 27, 25		иное	1	1,1			существующая	
715	Городской округ «Город Чита»	г. Чита	ул. 1-я Московская, рядом с домом 52	52,028	113,436164	Собственники МКД ул. 1-я Московская д. 52		иное	7	0,75			существующая	
716	Городской округ «Город Чита»	г. Чита	ул. 1-я Московская, рядом с домом 54	52,027939	113,434996	Собственники МКД ул. 1-я Московская д. 54		иное	3	0,75			существующая	
717	Городской округ «Город Чита»	г. Чита	ул. 1-я Московская, 6	52,028754	113,450007	Собственники МКД ул. 1-я Московская д. 6		иное	1	1,1			существующая	
718	Городской округ «Город Чита»	г. Чита	ул. 1-я Московская/ул. 2-я Московская, 33/ 26	52,027125	113,440521	Собственники МКД ул. 1-я Московская/ул. 2-я Московская д. 33/ 26		иное	1	1,1			существующая	
719	Городской округ «Город Чита»	г. Чита	ул. 1-я Московская/ул. 2-я Московская, 35, 37/	52,027064	113,439515	Собственники МКД ул. 1-я Московская/ул. 2-я Московская д. 35, 37/ 28, 30		иное	1	1,1			существующая	
720	Городской округ «Город Чита»	г. Чита	ул. 1-я Московская/ул. 2-я Московская, 41, 43,	52,026837	113,43576	Собственники МКД ул. 1-я Московская/ул. 2-я Московская д. 41, 43, 45/ 38, 36		иное	1	1,1			существующая	
721	Городской округ «Город Чита»	г. Чита	ул. 1-я Московская/ул. 2-я Московская, 47/ 40	52,026787	113,434987	Собственники МКД ул. 1-я Московская/ул. 2-я Московская д. 47/ 40		иное	1	1,1			существующая	
722	Городской округ «Город Чита»	г. Чита	ул. 1-я Первомайская, 19, 17	52,025108	113,435293	Собственники МКД ул. 1-я Первомайская д. 19, 17		иное	1	1,1			существующая	
723	Городской округ «Город Чита»	г. Чита	ул. 1-я Первомайская, 8	52,025789	113,439694	Собственники МКД ул. 1-я Первомайская д. 8		иное	1	1,1			существующая	
724	Городской округ «Город Чита»	г. Чита	ул. 1-я Первомайская/ул. 2-я Московская, 12,	52,026554	113,437583	Собственники МКД ул. 1-я Первомайская/ул. 2-я Московская д. 12, 14/ 15		иное	1	1,1			существующая	
725	Городской округ «Город Чита»	г. Чита	ул. 1-я Песчаная, 21	52,001722	113,50087	Собственники МКД ул. 1-я Песчаная д. 21		иное	2	1,1			существующая	
726	Городской округ «Город Чита»	г. Чита	ул. 2-я Верхневокзальная, рядом с домом 16	52,032987	113,445282	Собственники МКД ул. 2-я Верхневокзальная д. 16		иное	2	0,75			существующая	
727	Городской округ «Город Чита»	г. Чита	ул. 2-я Ипподромная, 14а	52,049955	113,46623	Собственники МКД ул. 2-я Ипподромная д. 14а		иное	2	1,1			существующая	
728	Городской округ «Город Чита»	г. Чита	ул. 2-я Каштакская , 24, 26	52,065122	113,489182	Собственники МКД ул. 2-я Каштакская д. 24, 26		иное	1	1,1			существующая	
729	Городской округ «Город Чита»	г. Чита	ул. 2-я Московская, 11, 13	52,026676	113,439586	Собственники МКД ул. 2-я Московская д. 11, 13		иное	1	1,1			существующая	
730	Городской округ «Город Чита»	г. Чита	ул. 2-я Московская, 23, 25	52,026416	113,434825	Собственники МКД ул. 2-я Московская д. 23, 25		иное	1	1,1			существующая	
731	Городской округ «Город Чита»	г. Чита	ул. 2-я Московская, 17	52,026028	113,436379	Собственники МКД ул. 2-я Московская д. 17		иное	1	1,1			существующая	
732	Городской округ «Город Чита»	г. Чита	ул. 2-я Сенная, 2б	52,02145	113,503223	Собственники МКД ул. 2-я Сенная д. 2б		иное	1	1,1			существующая	
733	Городской округ «Город Чита»	г. Чита	ул. 2-я Южная, 19, 19а, 19б, 19в, 19г	52,003829	113,504211	Собственники МКД ул. 2-я Южная д. 19, 19а, 19б, 19в, 19г		иное	1	1,1			существующая	
734	Городской округ «Город Чита»	г. Чита	ул. 3-я Кооперативная, 9а	52,024343	113,448507	Собственники МКД ул. 3-я Кооперативная д. 9а		иное	1	1,1			существующая	

№ п/п	Данные о нахождении мест (площадок) накопления твёрдых коммунальных отходов					Собственники мест накопления	Данные о технических характеристиках мест (площадок)		Контейнеры для несортированных отходов		Бункеры для несортированных отходов		Статус (существующая/ планируемая)	Адреса строений, которые совместно пользуются контейнерной площадкой
	муниципальное образование	населённый пункт	улица	широта	долгота	Полное наименование организации	площадь кв. м	тип подстилающей поверхности	Количество контейнеров шт.	ёмкость (отдельного контейнера) куб.м	количество шт.	ёмкость (отдельного бункера) куб.м		
1	2	3	4	5	6	7	8	9	10	11	12	13	14	15
735	Городской округ «Город Чита»	г. Чита	ул. 3-я Краснодонская, 1	52,023783	113,436326	Собственники МКД ул. 3-я Краснодонская д. 1		иное	1	1,1			существующая	
736	Городской округ «Город Чита»	г. Чита	ул. 3-я Южная/тракт Молоковский, 13/ 108	51,903565	113,527999	Собственники МКД ул. 3-я Южная/тракт Молоковский д. 13/ 108		иное	1	1,1			существующая	
737	Городской округ «Город Чита»	г. Чита	ул. 40 лет Октября, рядом с домом 18	51,978351	113,267263	Собственники МКД ул. 40 лет Октября д. 18		иное	2	0,75			существующая	
738	Городской округ «Город Чита»	г. Чита	ул. 40 лет Октября, рядом с домом 13	51,98463	113,270973	Собственники МКД ул. 40 лет Октября д. 13		иное	1	0,75			существующая	
739	Городской округ «Город Чита»	г. Чита	ул. 40 лет Октября, рядом с домом 5	51,983377	113,269266	Собственники МКД ул. 40 лет Октября д. 5		иное	2	0,75			существующая	
740	Городской округ «Город Чита»	г. Чита	ул. 40 лет Октября, 6а	51,984468	113,271966	Собственники МКД ул. 40 лет Октября д. 6а		иное	1	0,75			существующая	
741	Городской округ «Город Чита»	г. Чита	ул. 40 лет Октября, 17	51,986566	113,27197	Собственники МКД ул. 40 лет Октября д. 17		иное	1	1,1			существующая	
742	Городской округ «Город Чита»	г. Чита	ул. 40 лет Октября, -	51,979122	113,266733	Собственники МКД ул. 40 лет Октября д. -		иное	1	1,1			существующая	
743	Городской округ «Город Чита»	г. Чита	ул. 5-я Каштакская, 15	52,063018	113,484969	Собственники МКД ул. 5-я Каштакская д. 15		асфальт	1	1,1			существующая	
744	Городской округ «Город Чита»	г. Чита	ул. 5-я Каштакская, 19а, 19б	52,066451	113,484888	Собственники МКД ул. 5-я Каштакская д. 19а, 19б		иное	1	1,1			существующая	
745	Городской округ «Город Чита»	г. Чита	ул. 9 Января, 35	52,028416	113,508254	Собственники МКД ул. 9 Января д. 35		иное	1	1,1			существующая	
746	Городской округ «Город Чита»	г. Чита	ул. 9 Января, 18	52,027391	113,50793	Собственники МКД ул. 9 Января д. 18		иное	1	1,1			существующая	
747	Городской округ «Город Чита»	г. Чита	ул. 9 Января, 44, 46	52,031408	113,512098	Собственники МКД ул. 9 Января д. 44, 46		иное	1	1,1			существующая	
748	Городской округ «Город Чита»	г. Чита	ул. 9 Января, 64	52,034317	113,516698	Собственники МКД ул. 9 Января д. 64		иное	1	1,1			существующая	
749	Городской округ «Город Чита»	г. Чита	ул. Авиационная, 6	52,048631	113,441949	Собственники МКД ул. Авиационная д. 6		иное	1	1,1			существующая	
750	Городской округ «Город Чита»	г. Чита	ул. Авиационная, 8	52,048786	113,440808	Собственники МКД ул. Авиационная д. 8		иное	1	1,1			существующая	
751	Городской округ «Город Чита»	г. Чита	ул. Авиационная, 1а, 1б, 1в	52,046632	113,44115	Собственники МКД ул. Авиационная д. 1а, 1б, 1в		иное	1	1,1			существующая	
752	Городской округ «Город Чита»	г. Чита	ул. Авиационная, 40	52,04903	113,429669	Собственники МКД ул. Авиационная д. 40		иное	3	1,1			существующая	
753	Городской округ «Город Чита»	г. Чита	ул. Автогенная, рядом с домом 8 – перенесена 4б	52,059862	113,486847	Собственники МКД ул. Автогенная д. 8 – перенесена 4б		иное	4	1,1			существующая	
754	Городской округ «Город Чита»	г. Чита	ул. Автодорожная, 20	51,993509	113,253545	Собственники МКД ул. Автодорожная д. 20		иное	1	1,1			существующая	
755	Городской округ «Город Чита»	г. Чита	ул. Автодорожная, 28	51,992506	113,252943	Собственники МКД ул. Автодорожная д. 28		иное	1	1,1			существующая	
756	Городской округ «Город Чита»	г. Чита	ул. Автозаводская, 3а	52,069352	113,361936	Собственники МКД ул. Автозаводская д. 3а		иное	1	1,1			существующая	
757	Городской округ «Город Чита»	г. Чита	ул. Алданская/ул. Народная, 11/ 39	52,055665	113,477172	Собственники МКД ул. Алданская/ул. Народная д. 11/ 39		иное	4	1,1			существующая	

№ п/п	Данные о нахождении мест (площадок) накопления твёрдых коммунальных отходов					Собственники мест накопления	Данные о технических характеристиках мест (площадок)		Контейнеры для несортированных отходов		Бункеры для несортированных отходов		Статус (существующая/ планируемая)	Адреса строений, которые совместно пользуются контейнерной площадкой
	муниципальное образование	населённый пункт	улица	широта	долгота	Полное наименование организации	площадь кв. м	тип подстилающей поверхности	Количество контейнеров шт.	ёмкость (отдельного контейнера) куб.м	количество шт.	ёмкость (отдельного бункера) куб.м		
1	2	3	4	5	6	7	8	9	10	11	12	13	14	15
758	Городской округ «Город Чита»	г. Чита	ул. Александро-Заводская, 14	52,03035	113,532472	Собственники МКД ул. Александро-Заводская д. 14		иное	1	0,75			существующая	
759	Городской округ «Город Чита»	г. Чита	ул. Александро-Заводская, 15	52,027984	113,536793	Собственники МКД ул. Александро-Заводская д. 15		иное	1	1,1			существующая	
760	Городской округ «Город Чита»	г. Чита	ул. Александро-Заводская/пер. Парковый/ул. 2-я	52,026781	113,537494	Собственники МКД ул. Александро-Заводская/пер. Парковый/ул. 2-я Забайкальская д. 7, 9, 11, 13/ 22, 24,		иное	1	1,1			существующая	
761	Городской округ «Город Чита»	г. Чита	ул. Александро-Заводская/ул. 2-я Забайкальская, 3, 5/	52,026809	113,538195	Собственники МКД ул. Александро-Заводская/ул. 2-я Забайкальская д. 3, 5/ 6, 8		иное	1	1,1			существующая	
762	Городской округ «Город Чита»	г. Чита	ул. Амурская, 9	52,023345	113,514686	Собственники МКД ул. Амурская д. 9		асфальт	1	1,1			существующая	
763	Городской округ «Город Чита»	г. Чита	ул. Амурская, 1	52,021855	113,518647	Собственники МКД ул. Амурская д. 1		иное	1	1,1			существующая	
764	Городской округ «Город Чита»	г. Чита	ул. Амурская, 104, 104а	52,031995	113,495004	Собственники МКД ул. Амурская д. 104, 104а		иное	1	1,1			существующая	
765	Городской округ «Город Чита»	г. Чита	ул. Амурская, 42, 44	52,02544	113,511065	Собственники МКД ул. Амурская д. 42, 44		иное	1	1,1			существующая	
766	Городской округ «Город Чита»	г. Чита	ул. Амурская, 3а	52,02216	113,517695	Собственники МКД ул. Амурская д. 3а		иное	1	1,1			существующая	
767	Городской округ «Город Чита»	г. Чита	ул. Амурская, 24	52,024265	113,514075	Собственники МКД ул. Амурская д. 24		иное	1	1,1			существующая	
768	Городской округ «Город Чита»	г. Чита	ул. Амурская, 104	52,031995	113,495004	Собственники МКД ул. Амурская д. 104		иное	1	1,1			существующая	
769	Городской округ «Город Чита»	г. Чита	ул. Ангарская, 53	52,030987	113,509826	Собственники МКД ул. Ангарская д. 53		иное	1	1,1			существующая	
770	Городской округ «Город Чита»	г. Чита	ул. Анохина, рядом с домом 18	52,025263	113,515305	Собственники МКД ул. Анохина д. 18		асфальт	2	1,1			существующая	
771	Городской округ «Город Чита»	г. Чита	ул. Анохина, 2	52,023922	113,518477	Собственники МКД ул. Анохина д. 2		иное	1	1,1			существующая	
772	Городской округ «Город Чита»	г. Чита	ул. Анохина, 110	52,033713	113,494141	Собственники МКД ул. Анохина д. 110		иное	1	1,1			существующая	
773	Городской округ «Город Чита»	г. Чита	ул. Анохина, 46	52,027624	113,509502	Собственники МКД ул. Анохина д. 46		иное	1	1,1			существующая	
774	Городской округ «Город Чита»	г. Чита	ул. Анохина, 74	52,030993	113,501435	Собственники МКД ул. Анохина д. 74		иное	2	1,1			существующая	
775	Городской округ «Город Чита»	г. Чита	ул. Арахлейская, 2а, 2б	51,992999	113,547501	Собственники МКД ул. Арахлейская д. 2а, 2б		иное	1	1,1			существующая	
776	Городской округ «Город Чита»	г. Чита	ул. Аргунская, 56	52,063494	113,47286	Собственники МКД ул. Аргунская д. 56		иное	1	1,1			существующая	
777	Городской округ «Город Чита»	г. Чита	ул. Аргунская, 61, 63	52,062946	113,472483	Собственники МКД ул. Аргунская д. 61, 63		иное	1	1,1			существующая	
778	Городской округ «Город Чита»	г. Чита	ул. Аргунская, 61	52,062946	113,472483	Собственники МКД ул. Аргунская д. 61		иное	1	1,1			существующая	
779	Городской округ «Город Чита»	г. Чита	ул. Аргунская, 63	52,063433	113,472321	Собственники МКД ул. Аргунская д. 63		иное	1	1,1			существующая	
780	Городской округ «Город Чита»	г. Чита	ул. Астраханская, 24-30	51,990321	113,270272	Собственники МКД ул. Астраханская д. 24-30		иное	1	1,1			существующая	

№ п/п	Данные о нахождении мест (площадок) накопления твёрдых коммунальных отходов					Собственники мест накопления	Данные о технических характеристиках мест (площадок)		Контейнеры для несортированных отходов		Бункеры для несортированных отходов		Статус (существующая/ планируемая)	Адреса строений, которые совместно пользуются контейнерной площадкой
	муниципальное образование	населённый пункт	улица	широта	долгота	Полное наименование организации	площадь кв. м	тип подстилающей поверхности	Количество контейнеров шт.	ёмкость (отдельного контейнера) куб.м	количество шт.	ёмкость (отдельного бункера) куб.м		
1	2	3	4	5	6	7	8	9	10	11	12	13	14	15
781	Городской округ «Город Чита»	г. Чита	ул. Ачинская, 13	52,004671	113,224647	Собственники МКД ул. Ачинская д. 13		иное	1	1,1			существующая	
782	Городской округ «Город Чита»	г. Чита	ул. Аэродромная, 38, 40, 42	52,020569	113,339918	Собственники МКД ул. Аэродромная д. 38, 40, 42		иное	1	1,1			существующая	
783	Городской округ «Город Чита»	г. Чита	ул. Аэродромная, 38	52,020569	113,339918	Собственники МКД ул. Аэродромная д. 38		иное	1	1,1			существующая	
784	Городской округ «Город Чита»	г. Чита	ул. Аэродромная/ул. Линейная, 63/ 42	52,018485	113,328986	Собственники МКД ул. Аэродромная/ул. Линейная д. 63/ 42		иное	1	1,1			существующая	
785	Городской округ «Город Чита»	г. Чита	ул. Аэродромная/ул. Линейная, 85/ 68	52,018862	113,323542	Собственники МКД ул. Аэродромная/ул. Линейная д. 85/ 68		иное	1	1,1			существующая	
786	Городской округ «Город Чита»	г. Чита	ул. Бабушкина, 88	52,040843	113,497672	Собственники МКД ул. Бабушкина д. 88		иное	1	1,1			существующая	
787	Городской округ «Город Чита»	г. Чита	ул. Бабушкина, рядом с домом 68	52,039253	113,501768	Собственники МКД ул. Бабушкина д. 68		асфальт	1	1,1			существующая	
788	Городской округ «Город Чита»	г. Чита	ул. Бабушкина, рядом с домом 4	52,028183	113,530379	Собственники МКД ул. Бабушкина д. 4		иное	3	1,1			существующая	
789	Городской округ «Город Чита»	г. Чита	ул. Бабушкина, 64	52,038611	113,503286	Собственники МКД ул. Бабушкина д. 64	9,88	асфальт	2	1,1			существующая	
790	Городской округ «Город Чита»	г. Чита	ул. Бабушкина, 85	52,032915	113,516312	Собственники МКД ул. Бабушкина д. 85		иное	1	1,1			существующая	
791	Городской округ «Город Чита»	г. Чита	ул. Бабушкина, 28	52,029857	113,526247	Собственники МКД ул. Бабушкина д. 28		иное	1	1,1			существующая	
792	Городской округ «Город Чита»	г. Чита	ул. Бабушкина, 113а	52,035425	113,508874	Собственники МКД ул. Бабушкина д. 113а		иное	2	1,1			существующая	
793	Городской округ «Город Чита»	г. Чита	ул. Бабушкина, 245	52,04831	113,479606	Собственники МКД ул. Бабушкина д. 245		иное	1	1,1			существующая	
794	Городской округ «Город Чита»	г. Чита	ул. Бабушкина (около ТЦ "Эльдорадо"), 29	52,029502	113,523947	Собственники МКД ул. Бабушкина (около ТЦ "Эльдорадо") д. 29		асфальт	1	0,75			существующая	
795	Городской округ «Город Чита»	г. Чита	ул. Бабушкина/ул. Богомягкова, 98/49	52,042012	113,494896	Собственники МКД ул. Бабушкина/ул. Богомягкова д. 98/49		иное	5	1,1			существующая	
796	Городской округ «Город Чита»	г. Чита	ул. Бабушкина/ул. Будочная, -	52,045678	113,485089	Собственники МКД ул. Бабушкина/ул. Будочная д. -		иное	1	1,1			существующая	
797	Городской округ «Город Чита»	г. Чита	ул. Базовская, 15	52,062509	113,457418	Собственники МКД ул. Базовская д. 15		иное	1	1,1			существующая	
798	Городской округ «Город Чита»	г. Чита	ул. Байкальская, рядом с домом 15	52,045086	113,457813	Собственники МКД ул. Байкальская д. 15		асфальт	3	0,8			существующая	
799	Городской округ «Город Чита»	г. Чита	ул. Балябина, рядом с домом 16	52,040234	113,506736	Собственники МКД ул. Балябина д. 16		асфальт	5	0,75			существующая	
800	Городской округ «Город Чита»	г. Чита	ул. Балябина, 48	52,043452	113,499244	Собственники МКД ул. Балябина д. 48		иное	1	1,1			существующая	
801	Городской округ «Город Чита»	г. Чита	ул. Баранского, 47	52,021722	113,443368	Собственники МКД ул. Баранского д. 47		иное	1	1,1			существующая	
802	Городской округ «Город Чита»	г. Чита	ул. Баранского (Городское кладбище № 2), -	52,01453	113,447231	Собственники МКД ул. Баранского (Городское кладбище № 2) д. -		иное	2	1,1			существующая	
803	Городской округ «Город Чита»	г. Чита	ул. Баргузинская, 70, 72, 74	52,033469	113,529589	Собственники МКД ул. Баргузинская д. 70, 72, 74		иное	1	1,1			существующая	
804	Городской округ «Город Чита»	г. Чита	ул. Баргузинская (МБДОУ № 71), 13	52,024509	113,518809	Собственники МКД ул. Баргузинская (МБДОУ № 71) д. 13		иное	2	1,1			существующая	
805	Городской округ «Город Чита»	г. Чита	ул. Бекетова, 90	52,023146	113,48664	Собственники МКД ул. Бекетова д. 90		иное	1	1,1			существующая	
806	Городской округ «Город Чита»	г. Чита	ул. Бекетова, 17а	52,015692	113,503502	Собственники МКД ул. Бекетова д. 17а		иное	1	1,1			существующая	
807	Городской округ «Город Чита»	г. Чита	ул. Белорусская, 13, 15, 17	52,023966	113,543126	Собственники МКД ул. Белорусская д. 13, 15, 17		иное	1	1,1			существующая	
808	Городской округ «Город Чита»	г. Чита	ул. Белорусская, 14, 16, 18, 20	52,023273	113,542129	Собственники МКД ул. Белорусская д. 14, 16, 18, 20		иное	1	1,1			существующая	

№ п/п	Данные о нахождении мест (площадок) накопления твёрдых коммунальных отходов					Собственники мест накопления	Данные о технических характеристиках мест (площадок)		Контейнеры для несортированных отходов		Бункеры для несортированных отходов		Статус (существующая/ планируемая)	Адреса строений, которые совместно пользуются контейнерной площадкой
	муниципальное образование	населённый пункт	улица	широта	долгота	Полное наименование организации	площадь кв. м	тип подстилающей поверхности	Количество контейнеров шт.	ёмкость (отдельного контейнера) куб.м	количество шт.	ёмкость (отдельного бункера) куб.м		
1	2	3	4	5	6	7	8	9	10	11	12	13	14	15
809	Городской округ «Город Чита»	г. Чита	ул. Белорусская, 22, 24	52,022542	113,543036	Собственники МКД ул. Белорусская д. 22, 24		иное	1	1,1			существующая	
810	Городской округ «Город Чита»	г. Чита	ул. Белорусская, 10, 12, 26, 28, 30, 32	52,023074	113,541177	Собственники МКД ул. Белорусская д. 10, 12, 26, 28, 30, 32		иное	1	1,1			существующая	
811	Городской округ «Город Чита»	г. Чита	ул. Белорусская, 1	52,02334	113,538805	Собственники МКД ул. Белорусская д. 1		иное	1	1,1			существующая	
812	Городской округ «Город Чита»	г. Чита	ул. Белорусская, 14	52,023273	113,542129	Собственники МКД ул. Белорусская д. 14		иное	1	1,1			существующая	
813	Городской округ «Город Чита»	г. Чита	ул. Бийская, -	52,004854	113,22276	Собственники МКД ул. Бийская д. -		иное	2	1,1			существующая	
814	Городской округ «Город Чита»	г. Чита	ул. Богдана Хмельницкого, рядом с домом 24	52,034838	113,533155	Собственники МКД ул. Богдана Хмельницкого д. 24		иное	1	1,1			существующая	
815	Городской округ «Город Чита»	г. Чита	ул. Богдана Хмельницкого, рядом с домом 24	52,034838	113,533155	Собственники МКД ул. Богдана Хмельницкого д. 24		иное	2	1,1			существующая	
816	Городской округ «Город Чита»	г. Чита	ул. Богомягкова, 44, 44а	52,046299	113,50104	Собственники МКД ул. Богомягкова д. 44, 44а		иное	1	1,1			существующая	
817	Городской округ «Город Чита»	г. Чита	ул. Богомягкова, 36	52,044261	113,498965	Собственники МКД ул. Богомягкова д. 36		иное	1	1,1			существующая	
818	Городской округ «Город Чита»	г. Чита	ул. Богомягкова, 50	52,048122	113,50325	Собственники МКД ул. Богомягкова д. 50		иное	3	1,1			существующая	
819	Городской округ «Город Чита»	г. Чита	ул. Богомягкова/ул. Матвеева, 66/36	52,053117	113,508523	Собственники МКД ул. Богомягкова/ул. Матвеева д. 66/36		иное	3	1,1			существующая	
820	Городской округ «Город Чита»	г. Чита	ул. Богомякова, 34	52,043685	113,498606	Собственники МКД ул. Богомякова д. 34		иное	3	1,1			существующая	
821	Городской округ «Город Чита»	г. Чита	ул. Боровая (п. Антипиха), 6, 8, 10	51,998539	113,555271	Собственники МКД ул. Боровая (п. Антипиха) д. 6, 8, 10		иное	4	0,75			существующая	
822	Городской округ «Город Чита»	г. Чита	ул. Боровая (п. Антипиха), 9, 11	51,998145	113,553574	Собственники МКД ул. Боровая (п. Антипиха) д. 9, 11		иное	4	0,75			существующая	
823	Городской округ «Город Чита»	г. Чита	ул. Боровая (п. Антипиха), 9, 11	51,998145	113,553574	Собственники МКД ул. Боровая (п. Антипиха) д. 9, 11		иное	3	1,1			существующая	
824	Городской округ «Город Чита»	г. Чита	ул. Боровая (п. Антипиха), 2, 8	51,998345	113,556673	Собственники МКД ул. Боровая (п. Антипиха) д. 2, 8		иное	3	1,1			существующая	
825	Городской округ «Город Чита»	г. Чита	ул. Букачачинская, 8	52,035325	113,278653	Собственники МКД ул. Букачачинская д. 8		иное	1	1,1			существующая	
826	Городской округ «Город Чита»	г. Чита	ул. Бульварная, 22, 22б	52,019017	113,487404	Собственники МКД ул. Бульварная д. 22, 22б		иное	1	1,1			существующая	
827	Городской округ «Город Чита»	г. Чита	ул. Бутина, 1	52,029596	113,494491	Собственники МКД ул. Бутина д. 1		асфальт	1	1,1			существующая	
828	Городской округ «Город Чита»	г. Чита	ул. Бутина, 33	52,032921	113,49795	Собственники МКД ул. Бутина д. 33		иное	1	1,1			существующая	
829	Городской округ «Город Чита»	г. Чита	ул. Бутина, рядом с домом 84	52,049927	113,516249	Собственники МКД ул. Бутина д. 84		иное	1	0,75			существующая	
830	Городской округ «Город Чита»	г. Чита	ул. Бутина, рядом с домом 58	52,044554	113,510895	Собственники МКД ул. Бутина д. 58		асфальт	2	1,1			существующая	
831	Городской округ «Город Чита»	г. Чита	ул. Бутина, 62, 64	52,045191	113,511218	Собственники МКД ул. Бутина д. 62, 64		иное	1	1,1			существующая	
832	Городской округ «Город Чита»	г. Чита	ул. Бутина, 39 №1	52,034472	113,499612	Собственники МКД ул. Бутина д. 39 №1		иное	1	1,1			существующая	
833	Городской округ «Город Чита»	г. Чита	ул. Бутина, 39 №2	52,034472	113,499612	Собственники МКД ул. Бутина д. 39 №2		иное	1	1,1			существующая	
834	Городской округ «Город Чита»	г. Чита	ул. Бутина, 4	52,028139	113,49627	Собственники МКД ул. Бутина д. 4		асфальт	1	1,1			существующая	
835	Городской округ «Город Чита»	г. Чита	ул. Бутина, 2	52,028366	113,495057	Собственники МКД ул. Бутина д. 2		иное	4	1,1			существующая	
836	Городской округ «Город Чита»	г. Чита	ул. Вайнштейна, 1	52,044926	113,454265	Собственники МКД ул. Вайнштейна д. 1		иное	1	1,1			существующая	
837	Городской округ «Город Чита»	г. Чита	ул. Вайнштейна, 3	52,045203	113,452271	Собственники МКД ул. Вайнштейна д. 3		иное	1	1,1			существующая	
838	Городской округ «Город Чита»	г. Чита	ул. Вайнштейна, 16	52,087899	113,423327	Собственники МКД ул. Вайнштейна д. 16		иное	2	1,1			существующая	
839	Городской округ «Город Чита»	г. Чита	ул. Ватутина, рядом с домом 27	52,041829	113,437044	Собственники МКД ул. Ватутина д. 27		иное	6	0,75			существующая	
840	Городской округ «Город Чита»	г. Чита	ул. Верхоленская, 12	52,031353	113,535059	Собственники МКД ул. Верхоленская д. 12		иное	1	1,1			существующая	
841	Городской округ «Город Чита»	г. Чита	ул. Верхоленская, 47	52,032682	113,535643	Собственники МКД ул. Верхоленская д. 47		иное	1	1,1			существующая	
842	Городской округ «Город Чита»	г. Чита	ул. Весенняя, рядом с домом 2	52,073531	113,380378	Собственники МКД ул. Весенняя д. 2		асфальт	3	1,1			существующая	
843	Городской округ «Город Чита»	г. Чита	ул. Весенняя, рядом с домом 36	52,07812	113,366895	Собственники МКД ул. Весенняя д. 36		асфальт	2	1,1			существующая	

№ п/п	Данные о нахождении мест (площадок) накопления твёрдых коммунальных отходов					Собственники мест накопления	Данные о технических характеристиках мест (площадок)		Контейнеры для несортированных отходов		Бункеры для несортированных отходов		Статус (существующая/ планируемая)	Адреса строений, которые совместно пользуются контейнерной площадкой
	муниципальное образование	населённый пункт	улица	широта	долгота	Полное наименование организации	площадь кв. м	тип подстилающей поверхности	Количество контейнеров шт.	ёмкость (отдельного контейнера) куб.м	количество шт.	ёмкость (отдельного бункера) куб.м		
1	2	3	4	5	6	7	8	9	10	11	12	13	14	15
844	Городской округ «Город Чита»	г. Чита	ул. Весенняя, 16а	52,075696	113,376201	Собственники МКД ул. Весенняя д. 16а		иное	1	1,1			существующая	
845	Городской округ «Город Чита»	г. Чита	ул. Весенняя, 13	52,076914	113,377414	Собственники МКД ул. Весенняя д. 13		иное	1	1,1			существующая	
846	Городской округ «Город Чита»	г. Чита	ул. Весенняя (МБДОУ № 69), 9а	52,076476	113,37966	Собственники МКД ул. Весенняя (МБДОУ № 69) д. 9а		иное	2	1,1			существующая	
847	Городской округ «Город Чита»	г. Чита	ул. Весенняя (МБУ ДО СЮН № 1), 16а	52,075696	113,376201	Собственники МКД ул. Весенняя (МБУ ДО СЮН № 1) д. 16а		иное	2	1,1			существующая	
848	Городской округ «Город Чита»	г. Чита	ул. Воздушная, 1, 2, 3	52,047761	113,442102	Собственники МКД ул. Воздушная д. 1, 2, 3		иное	1	1,1			существующая	
849	Городской округ «Город Чита»	г. Чита	ул. Воздушная, 4, 6, 7	52,047557	113,441176	Собственники МКД ул. Воздушная д. 4, 6, 7		иное	1	1,1			существующая	
850	Городской округ «Город Чита»	г. Чита	ул. Воздушная, 8, 9, 10	52,047329	113,438967	Собственники МКД ул. Воздушная д. 8, 9, 10		иное	1	1,1			существующая	
851	Городской округ «Город Чита»	г. Чита	ул. Волочаевская, 38	52,006562	113,213624	Собственники МКД ул. Волочаевская д. 38		иное	1	1,1			существующая	
852	Городской округ «Город Чита»	г. Чита	ул. Гагарина, рядом с домом 8в	52,021711	113,546306	Собственники МКД ул. Гагарина д. 8в		иное	2	0,75			существующая	
853	Городской округ «Город Чита»	г. Чита	ул. Гагарина, 1	52,023124	113,544258	Собственники МКД ул. Гагарина д. 1		иное	1	1,1			существующая	
854	Городской округ «Город Чита»	г. Чита	ул. Гагарина, 8г	52,022331	113,547348	Собственники МКД ул. Гагарина д. 8г		иное	1	1,1			существующая	
855	Городской округ «Город Чита»	г. Чита	ул. Гагарина, 15а	52,01986	113,548283	Собственники МКД ул. Гагарина д. 15а		иное	1	1,1			существующая	
856	Городской округ «Город Чита»	г. Чита	ул. Гагарина (МБОУ СОШ № 16), 1	52,087711	113,422285	Собственники МКД ул. Гагарина (МБОУ СОШ № 16) д. 1		иное	2	1,1			существующая	
857	Городской округ «Город Чита»	г. Чита	ул. Газимурская, 15	52,034145	113,419635	Собственники МКД ул. Газимурская д. 15		иное	1	1,1			существующая	
858	Городской округ «Город Чита»	г. Чита	ул. Газимурская, 19, 21, 23, 24	52,033957	113,415341	Собственники МКД ул. Газимурская д. 19, 21, 23, 24		иное	1	1,1			существующая	
859	Городской округ «Город Чита»	г. Чита	ул. Газимурская, 9	52,034284	113,415916	Собственники МКД ул. Газимурская д. 9		иное	1	1,1			существующая	
860	Городской округ «Город Чита»	г. Чита	ул. Газимурская, 13	52,034998	113,416617	Собственники МКД ул. Газимурская д. 13		иное	3	1,1			существующая	
861	Городской округ «Город Чита»	г. Чита	ул. Гайдара (п. Кадала), 9, 11	52,007526	113,340017	Собственники МКД ул. Гайдара (п. Кадала) д. 9, 11		иное	2	0,75			существующая	
862	Городской округ «Город Чита»	г. Чита	ул. Гайдара (п. Кадала), 5, 7	52,009611	113,345066	Собственники МКД ул. Гайдара (п. Кадала) д. 5, 7		иное	4	0,75			существующая	
863	Городской округ «Город Чита»	г. Чита	ул. Гайдара (п. Кадала), 1, 3	52,010359	113,346395	Собственники МКД ул. Гайдара (п. Кадала) д. 1, 3		иное	3	0,75			существующая	
864	Городской округ «Город Чита»	г. Чита	ул. Гайдара (п. Кадала), 1а	52,012116	113,343925	Собственники МКД ул. Гайдара (п. Кадала) д. 1а		иное	2	0,75			существующая	
865	Городской округ «Город Чита»	г. Чита	ул. Гайдара (п. Кадала), 3а	52,010343	113,3445	Собственники МКД ул. Гайдара (п. Кадала) д. 3а		иное	1	1,1			существующая	
866	Городской округ «Город Чита»	г. Чита	ул. Гайдара (п. Кадала), 5в	52,009838	113,343575	Собственники МКД ул. Гайдара (п. Кадала) д. 5в		иное	1	1,1			существующая	
867	Городской округ «Город Чита»	г. Чита	ул. Гайдара (п. Кадала), 13	52,007427	113,333244	Собственники МКД ул. Гайдара (п. Кадала) д. 13		иное	1	1,1			существующая	
868	Городской округ «Город Чита»	г. Чита	ул. Гайдара (п. Кадала), 1а	52,012116	113,343925	Собственники МКД ул. Гайдара (п. Кадала) д. 1а		иное	2	1,1			существующая	
869	Городской округ «Город Чита»	г. Чита	ул. Генерала Белика, 28	52,044842	113,47136	Собственники МКД ул. Генерала Белика д. 28		иное	1	1,1			существующая	
870	Городской округ «Город Чита»	г. Чита	ул. Геодезическая, 42 в	52,063544	113,475681	Собственники МКД ул. Геодезическая д. 42 в		иное	4	0,75			существующая	
871	Городской округ «Город Чита»	г. Чита	ул. Геодезическая, 27, 29	52,06185	113,475699	Собственники МКД ул. Геодезическая д. 27, 29		иное	1	1,1			существующая	
872	Городской округ «Город Чита»	г. Чита	ул. Геологическая, 7, 9	52,015891	113,354264	Собственники МКД ул. Геологическая д. 7, 9		иное	1	1,1			существующая	
873	Городской округ «Город Чита»	г. Чита	ул. Главная/ул. Гвоздичная, 12, 14/ 1	52,096985	113,287969	Собственники МКД ул. Главная/ул. Гвоздичная д. 12, 14/ 1		иное	2	1,1			существующая	
874	Городской округ «Город Чита»	г. Чита	ул. Горбунова, 1, 2	52,03133	113,459448	Собственники МКД ул. Горбунова д. 1, 2		иное	1	1,1			существующая	
875	Городской округ «Город Чита»	г. Чита	ул. Горбунова, 20, 22а, 22	52,036566	113,44945	Собственники МКД ул. Горбунова д. 20, 22а, 22		иное	1	1,1			существующая	
876	Городской округ «Город Чита»	г. Чита	ул. Горбунова, 24, 26, 28	52,037159	113,448291	Собственники МКД ул. Горбунова д. 24, 26, 28		иное	1	1,1			существующая	
877	Городской округ «Город Чита»	г. Чита	ул. Горбунова, 3	52,031585	113,459017	Собственники МКД ул. Горбунова д. 3		иное	1	1,1			существующая	
878	Городской округ «Город Чита»	г. Чита	ул. Горбунова, 30, 32	52,037879	113,44689	Собственники МКД ул. Горбунова д. 30, 32		иное	1	1,1			существующая	

№ п/п	Данные о нахождении мест (площадок) накопления твёрдых коммунальных отходов					Собственники мест накопления	Данные о технических характеристиках мест (площадок)		Контейнеры для несортированных отходов		Бункеры для несортированных отходов		Статус (существующая/ планируемая)	Адреса строений, которые совместно пользуются контейнерной площадкой
	муниципальное образование	населённый пункт	улица	широта	долгота	Полное наименование организации	площадь кв. м	тип подстилающей поверхности	Количество контейнеров шт.	ёмкость (отдельного контейнера) куб.м	количество шт.	ёмкость (отдельного бункера) куб.м		
1	2	3	4	5	6	7	8	9	10	11	12	13	14	15
909	Городской округ «Город Чита»	г. Чита	ул. Журавлёва, 18	52,034295	113,496486	Собственники МКД ул. Журавлёва д. 18		иное	3	0,75			существующая	
910	Городской округ «Город Чита»	г. Чита	ул. Журавлёва, 26, 28	52,035674	113,497654	Собственники МКД ул. Журавлёва д. 26, 28		иное	1	1,1			существующая	
911	Городской округ «Город Чита»	г. Чита	ул. Журавлёва, 75	52,041785	113,50299	Собственники МКД ул. Журавлёва д. 75		иное	1	1,1			существующая	
912	Городской округ «Город Чита»	г. Чита	ул. Журавлёва, 49	52,036533	113,49733	Собственники МКД ул. Журавлёва д. 49		иное	1	1,1			существующая	
913	Городской округ «Город Чита»	г. Чита	ул. Журавлёва, 77	52,042848	113,503825	Собственники МКД ул. Журавлёва д. 77		иное	1	1,1			существующая	
914	Городской округ «Город Чита»	г. Чита	ул. Журавлёва, 77	52,042848	113,503825	Собственники МКД ул. Журавлёва д. 77		иное	1	1,1			существующая	
915	Городской округ «Город Чита»	г. Чита	ул. Журавлёва, 75	52,041797	113,503362	Собственники МКД ул. Журавлёва д. 75		иное	1	1,1			существующая	
916	Городской округ «Город Чита»	г. Чита	ул. Журавлёва, 1	52,030771	113,491806	Собственники МКД ул. Журавлёва д. 1		иное	1	1,1			существующая	
917	Городской округ «Город Чита»	г. Чита	ул. Забайкальская, рядом с домом 4	52,035503	113,271871	Собственники МКД ул. Забайкальская д. 4		иное	1	0,75			существующая	
918	Городской округ «Город Чита»	г. Чита	ул. Забайкальского Рабочего, -	52,030139	113,516824	Собственники МКД ул. Забайкальского Рабочего д. -		иное	1	1,1			существующая	
919	Городской округ «Город Чита»	г. Чита	ул. Забайкальского Рабочего, 43	52,03112	113,51385	Собственники МКД ул. Забайкальского Рабочего д. 43		иное	1	1,1			существующая	
920	Городской округ «Город Чита»	г. Чита	ул. Забайкальского Рабочего, 72, 74	52,031641	113,513464	Собственники МКД ул. Забайкальского Рабочего д. 72, 74		иное	1	1,1			существующая	
921	Городской округ «Город Чита»	г. Чита	ул. Забайкальского Рабочего, 16	52,028078	113,522663	Собственники МКД ул. Забайкальского Рабочего д. 16		иное	1	1,1			существующая	
922	Городской округ «Город Чита»	г. Чита	ул. Забайкальского Рабочего, 33	52,030311	113,515719	Собственники МКД ул. Забайкальского Рабочего д. 33		иное	1	1,1			существующая	
923	Городской округ «Город Чита»	г. Чита	ул. Забайкальского Рабочего, 84а	52,032871	113,511047	Собственники МКД ул. Забайкальского Рабочего д. 84а		иное	2	1,1			существующая	
924	Городской округ «Город Чита»	г. Чита	ул. Заводская, 2	52,043496	113,454777	Собственники МКД ул. Заводская д. 2		иное	1	1,1			существующая	
925	Городской округ «Город Чита»	г. Чита	ул. Заозёрная, 9	52,030256	113,426417	Собственники МКД ул. Заозёрная д. 9		иное	3	0,75			существующая	
926	Городской округ «Город Чита»	г. Чита	ул. Запрудная, 1а	52,109194	113,44954	Собственники МКД ул. Запрудная д. 1а		иное	1	1,1			существующая	
927	Городской округ «Город Чита»	г. Чита	ул. Засопочная, 103, 107, 109	52,040527	113,445794	Собственники МКД ул. Засопочная д. 103, 107, 109		иное	1	1,1			существующая	
928	Городской округ «Город Чита»	г. Чита	ул. Засопочная, 113	52,040954	113,444419	Собственники МКД ул. Засопочная д. 113		иное	1	1,1			существующая	
929	Городской округ «Город Чита»	г. Чита	ул. Звёздная, 14	52,02124	113,296126	Собственники МКД ул. Звёздная д. 14		иное	3	0,75			существующая	
930	Городской округ «Город Чита»	г. Чита	ул. Звёздная, 7, 8, 6	52,01976	113,296961	Собственники МКД ул. Звёздная д. 7, 8, 6		иное	4	0,75			существующая	
931	Городской округ «Город Чита»	г. Чита	ул. Звёздная, 2, 3	52,020109	113,30006	Собственники МКД ул. Звёздная д. 2, 3		иное	6	0,75			существующая	
932	Городской округ «Город Чита»	г. Чита	ул. Звёздная, 12	52,018651	113,302647	Собственники МКД ул. Звёздная д. 12		иное	2	1,1			существующая	
933	Городской округ «Город Чита»	г. Чита	ул. Звёздная, 13	52,018496	113,304165	Собственники МКД ул. Звёздная д. 13		иное	2	0,75			существующая	
934	Городской округ «Город Чита»	г. Чита	ул. Звёздная, 15	52,019056	113,302935	Собственники МКД ул. Звёздная д. 15		иное	1	1,1			существующая	
935	Городской округ «Город Чита»	г. Чита	ул. Звёздная, 7, 14	52,01976	113,296961	Собственники МКД ул. Звёздная д. 7, 14		иное	4	1,1			существующая	
936	Городской округ «Город Чита»	г. Чита	ул. Звёздная, 2, 12	52,020109	113,30006	Собственники МКД ул. Звёздная д. 2, 12		иное	4	1,1			существующая	
937	Городской округ «Город Чита»	г. Чита	ул. Звёздная, 25	52,020624	113,298668	Собственники МКД ул. Звёздная д. 25		иное	2	1,1			существующая	
938	Городской округ «Город Чита»	г. Чита	ул. Инвентарная, 10	52,044494	113,437583	Собственники МКД ул. Инвентарная д. 10		иное	1	1,1			существующая	
939	Городской округ «Город Чита»	г. Чита	ул. Инвентарная, 9	52,04441	113,436685	Собственники МКД ул. Инвентарная д. 9		иное	1	1,1			существующая	
940	Городской округ «Город Чита»	г. Чита	ул. Ингодинская, 21	52,026222	113,51509	Собственники МКД ул. Ингодинская д. 21		иное	1	0,75			существующая	
941	Городской округ «Город Чита»	г. Чита	ул. Ингодинская, рядом с домом 30	52,026138	113,516734	Собственники МКД ул. Ингодинская д. 30		иное	1	1,1			существующая	
942	Городской округ «Город Чита»	г. Чита	ул. Ингодинская, 56, 58	52,027313	113,513518	Собственники МКД ул. Ингодинская д. 56, 58		иное	1	1,1			существующая	

№ п/п	Данные о нахождении мест (площадок) накопления твёрдых коммунальных отходов					Собственники мест накопления	Данные о технических характеристиках мест (площадок)		Контейнеры для несортированных отходов		Бункеры для несортированных отходов		Статус (существующая/ планируемая)	Адреса строений, которые совместно пользуются контейнерной площадкой
	муниципальное образование	населённый пункт	улица	широта	долгота	Полное наименование организации	площадь кв. м	тип подстилающей поверхности	Количество контейнеров шт.	ёмкость (отдельного контейнера) куб.м	количество шт.	ёмкость (отдельного бункера) куб.м		
1	2	3	4	5	6	7	8	9	10	11	12	13	14	15
943	Городской округ «Город Чита»	г. Чита	ул. Ингодинская, 28, 26	52,025828	113,517147	Собственники МКД ул. Ингодинская д. 28, 26		иное	1	1,1			существующая	
944	Городской округ «Город Чита»	г. Чита	ул. Ингодинская (№ 1, Детский сад № 10), 70	52,028388	113,511012	Собственники МКД ул. Ингодинская (№ 1, Детский сад № 10) д. 70		иное	1	1,1			существующая	
945	Городской округ «Город Чита»	г. Чита	ул. Ингодинская (№ 2, Детский сад № 10), 70	52,02827	113,510675	Собственники МКД ул. Ингодинская (№ 2, Детский сад № 10) д. 70		иное	1	1,1			существующая	
946	Городской округ «Город Чита»	г. Чита	ул. Ингодинская/ул. 9 Января, 37/20	52,028444	113,509916	Собственники МКД ул. Ингодинская/ул. 9 Января д. 37/20		иное	3	0,75			существующая	
947	Городской округ «Город Чита»	г. Чита	ул. Индустриальная, 9-17	51,994779	113,259142	Собственники МКД ул. Индустриальная д. 9-17		иное	1	1,1			существующая	
948	Городской округ «Город Чита»	г. Чита	ул. Иркутская, рядом с домом 9	51,985751	113,268871	Собственники МКД ул. Иркутская д. 9		иное	1	0,75			существующая	
949	Городской округ «Город Чита»	г. Чита	ул. Иркутская, рядом с домом 7	51,98483	113,268206	Собственники МКД ул. Иркутская д. 7		иное	1	0,75			существующая	
950	Городской округ «Город Чита»	г. Чита	ул. Июньская, рядом с домом 28	52,061064	113,493467	Собственники МКД ул. Июньская д. 28		асфальт	1	1,1			существующая	
951	Городской округ «Город Чита»	г. Чита	ул. Июньская, рядом с домом 4	52,056135	113,48841	Собственники МКД ул. Июньская д. 4		асфальт	3	1,1			существующая	
952	Городской округ «Город Чита»	г. Чита	ул. Июньская, рядом с домом 12	52,058212	113,491841	Собственники МКД ул. Июньская д. 12		асфальт	3	1,1			существующая	
953	Городской округ «Город Чита»	г. Чита	ул. Июньская, 2	52,057592	113,488536	Собственники МКД ул. Июньская д. 2		иное	1	1,1			существующая	
954	Городской округ «Город Чита»	г. Чита	ул. Казачья (п. Антипиха), -	51,998667	113,559251	Собственники МКД ул. Казачья (п. Антипиха) д. -		иное	5	1,1			существующая	
955	Городской округ «Город Чита»	г. Чита	ул. Казачья (п. Антипиха), 3	51,997114	113,555352	Собственники МКД ул. Казачья (п. Антипиха) д. 3		иное	3	1,1			существующая	
956	Городской округ «Город Чита»	г. Чита	ул. Казачья (п. Антипиха), 34, 36, 38, 40	52,002875	113,562063	Собственники МКД ул. Казачья (п. Антипиха) д. 34, 36, 38, 40		иное	2	0,75			существующая	
957	Городской округ «Город Чита»	г. Чита	ул. Казачья (п. Антипиха), 22б	51,997469	113,561398	Собственники МКД ул. Казачья (п. Антипиха) д. 22б		иное	4	1,1			существующая	
958	Городской округ «Город Чита»	г. Чита	ул. Казачья (п. Антипиха), 34	52,002875	113,562063	Собственники МКД ул. Казачья (п. Антипиха) д. 34		иное	2	1,1			существующая	
959	Городской округ «Город Чита»	г. Чита	ул. Казачья (п. Антипиха), 11	51,999504	113,556466	Собственники МКД ул. Казачья (п. Антипиха) д. 11		иное	2	1,1	4	8	существующая	
960	Городской округ «Город Чита»	г. Чита	ул. Казачья/ул. Боровая (п. Антипиха), 5	51,999204	113,557005	Собственники МКД ул. Казачья/ул. Боровая (п. Антипиха) д. 5		иное	6	0,75			существующая	
961	Городской округ «Город Чита»	г. Чита	ул. Кайдаловская, 35	52,044277	113,525403	Собственники МКД ул. Кайдаловская д. 35		иное	1	1,1			существующая	
962	Городской округ «Город Чита»	г. Чита	ул. Кайдаловская, 15а	52,039469	113,519123	Собственники МКД ул. Кайдаловская д. 15а		иное	1	1,1			существующая	
963	Городской округ «Город Чита»	г. Чита	ул. Кайдаловская, 25б	52,042749	113,523435	Собственники МКД ул. Кайдаловская д. 25б		иное	1	1,1			существующая	
964	Городской округ «Город Чита»	г. Чита	ул. Кайдаловская, 10а	52,038178	113,522627	Собственники МКД ул. Кайдаловская д. 10а		иное	1	1,1			существующая	
965	Городской округ «Город Чита»	г. Чита	ул. Кайдаловская (МБДОУ № 99), 18	52,038511	113,523696	Собственники МКД ул. Кайдаловская (МБДОУ № 99) д. 18		иное	2	1,1			существующая	
966	Городской округ «Город Чита»	г. Чита	ул. Кайдаловская/ул. Нечаева, 27а/5а	52,043151	113,523874	Собственники МКД ул. Кайдаловская/ул. Нечаева д. 27а/5а		иное	1	1,1			существующая	
967	Городской округ «Город Чита»	г. Чита	ул. Калангуйская, 10а, 10б	52,030865	113,462574	Собственники МКД ул. Калангуйская д. 10а, 10б		иное	1	1,1			существующая	
968	Городской округ «Город Чита»	г. Чита	ул. Калангуйская, 12, 12а, 14, 14а	52,030472	113,463374	Собственники МКД ул. Калангуйская д. 12, 12а, 14, 14а		иное	1	1,1			существующая	
969	Городской округ «Город Чита»	г. Чита	ул. Калангуйская, 20, 18	52,030882	113,459484	Собственники МКД ул. Калангуйская д. 20, 18		иное	1	1,1			существующая	
970	Городской округ «Город Чита»	г. Чита	ул. Калангуйская, 16	52,030666	113,460939	Собственники МКД ул. Калангуйская д. 16		иное	1	1,1			существующая	
971	Городской округ «Город Чита»	г. Чита	ул. Калангуйская, 34	52,031092	113,456502	Собственники МКД ул. Калангуйская д. 34		иное	2	0,75			существующая	
972	Городской округ «Город Чита»	г. Чита	ул. Каларская (п. Антипиха), 2, 2а, 4а	51,99626	113,542318	Собственники МКД ул. Каларская (п. Антипиха) д. 2, 2а, 4а		иное	2	1,1			существующая	
973	Городской округ «Город Чита»	г. Чита	ул. Каларская (п. Антипиха), 8	51,995639	113,543638	Собственники МКД ул. Каларская (п. Антипиха) д. 8		иное	1	1,1			существующая	
974	Городской округ «Город Чита»	г. Чита	ул. Каларская (п. Антипиха), 17	51,994985	113,543935	Собственники МКД ул. Каларская (п. Антипиха) д. 17		иное	1	1,1			существующая	
975	Городской округ «Город Чита»	г. Чита	ул. Каларская (п. Антипиха), 22	51,993426	113,548193	Собственники МКД ул. Каларская (п. Антипиха) д. 22		иное	1	1,1			существующая	

№ п/п	Данные о нахождении мест (площадок) накопления твёрдых коммунальных отходов					Собственники мест накопления	Данные о технических характеристиках мест (площадок)		Контейнеры для несортированных отходов		Бункеры для несортированных отходов		Статус (существующая/ планируемая)	Адреса строений, которые совместно пользуются контейнерной площадкой
	муниципальное образование	населённый пункт	улица	широта	долгота	Полное наименование организации	площадь кв. м	тип подстилающей поверхности	Количество контейнеров шт.	ёмкость (отдельного контейнера) куб.м	количество шт.	ёмкость (отдельного бункера) куб.м		
1	2	3	4	5	6	7	8	9	10	11	12	13	14	15
976	Городской округ «Город Чита»	г. Чита	ул. Каларская (п. Антипиха), 25а	51,991807	113,549199	Собственники МКД ул. Каларская (п. Антипиха) д. 25а		иное	1	1,1			существующая	
977	Городской округ «Город Чита»	г. Чита	ул. Каларская (п. Антипиха), 2а	51,99667	113,541455	Собственники МКД ул. Каларская (п. Антипиха) д. 2а		иное	1	1,1			существующая	
978	Городской округ «Город Чита»	г. Чита	ул. Каларская (п. Антипиха), 30	51,995805	113,551076	Собственники МКД ул. Каларская (п. Антипиха) д. 30		иное	1	1,1			существующая	
979	Городской округ «Город Чита»	г. Чита	ул. Каларская (п. Антипиха), 40	51,992927	113,551876	Собственники МКД ул. Каларская (п. Антипиха) д. 40		иное	1	1,1			существующая	
980	Городской округ «Город Чита»	г. Чита	ул. Карла Маркса, рядом с домом 12	52,031292	113,451669	Собственники МКД ул. Карла Маркса д. 12		иное	2	0,75			существующая	
981	Городской округ «Город Чита»	г. Чита	ул. Карла Маркса, рядом с домом 14	52,031258	113,450519	Собственники МКД ул. Карла Маркса д. 14		иное	5	0,75			существующая	
982	Городской округ «Город Чита»	г. Чита	ул. Карла Маркса, рядом с домом 29а	52,030195	113,453951	Собственники МКД ул. Карла Маркса д. 29а		иное	3	0,75			существующая	
983	Городской округ «Город Чита»	г. Чита	ул. Карла Маркса, рядом с домом 16	52,031214	113,448956	Собственники МКД ул. Карла Маркса д. 16		иное	4	0,75			существующая	
984	Городской округ «Город Чита»	г. Чита	ул. Карла Маркса, 3	52,029846	113,462161	Собственники МКД ул. Карла Маркса д. 3		иное	1	1,1			существующая	
985	Городской округ «Город Чита»	г. Чита	ул. Карла Маркса, 13	52,030178	113,459538	Собственники МКД ул. Карла Маркса д. 13		иное	1	1,1			существующая	
986	Городской округ «Город Чита»	г. Чита	ул. Карла Маркса, 27а	52,030505	113,455334	Собственники МКД ул. Карла Маркса д. 27а		иное	1	1,1			существующая	
987	Городской округ «Город Чита»	г. Чита	ул. Карла Маркса, 2	52,029735	113,463536	Собственники МКД ул. Карла Маркса д. 2		иное	1	1,1			существующая	
988	Городской округ «Город Чита»	г. Чита	ул. Кастринская, 32	52,043724	113,483263	Собственники МКД ул. Кастринская д. 32		иное	2	1,1			существующая	
989	Городской округ «Город Чита»	г. Чита	ул. Кастринская, 61, 61а	52,044228	113,48072	Собственники МКД ул. Кастринская д. 61, 61а		иное	2	1,1			существующая	
990	Городской округ «Город Чита»	г. Чита	ул. Кирова, 71, 83, 79, 77	52,024409	113,535275	Собственники МКД ул. Кирова д. 71, 83, 79, 77		иное	1	1,1			существующая	
991	Городской округ «Город Чита»	г. Чита	ул. Кирпичная, 5, 7, 9	52,033702	113,434232	Собственники МКД ул. Кирпичная д. 5, 7, 9		иное	1	1,1			существующая	
992	Городской округ «Город Чита»	г. Чита	ул. Кирпичная, 32а	52,036489	113,441311	Собственники МКД ул. Кирпичная д. 32а		иное	1	1,1			существующая	
993	Городской округ «Город Чита»	г. Чита	ул. Кирпичная, 45	52,036633	113,440449	Собственники МКД ул. Кирпичная д. 45		иное	1	1,1			существующая	
994	Городской округ «Город Чита»	г. Чита	ул. Кирпично-Заводская, 36, 37, 39	52,034649	113,435158	Собственники МКД ул. Кирпично-Заводская д. 36, 37, 39		иное	1	1,1			существующая	
995	Городской округ «Город Чита»	г. Чита	ул. Кирпично-Заводская, 50, 52, 54	52,037885	113,43099	Собственники МКД ул. Кирпично-Заводская д. 50, 52, 54		иное	1	1,1			существующая	
996	Городской округ «Город Чита»	г. Чита	ул. Кирпично-Заводская, 40, 42	52,034876	113,434745	Собственники МКД ул. Кирпично-Заводская д. 40, 42		иное	1	1,1			существующая	
997	Городской округ «Город Чита»	г. Чита	ул. Кислородная, 13, 15	52,065393	113,483631	Собственники МКД ул. Кислородная д. 13, 15		иное	1	1,1			существующая	
998	Городской округ «Город Чита»	г. Чита	ул. Ключевая, 18а	52,123025	113,306833	Собственники МКД ул. Ключевая д. 18а		иное	1	1,1			существующая	
999	Городской округ «Город Чита»	г. Чита	ул. Колхозная, 1	52,000724	113,498453	Собственники МКД ул. Колхозная д. 1		иное	1	1,1			существующая	
1000	Городской округ «Город Чита»	г. Чита	ул. Конечная, 2-8	52,034544	113,28372	Собственники МКД ул. Конечная д. 2-8		иное	1	1,1			существующая	
1001	Городской округ «Город Чита»	г. Чита	ул. Костюшко-Григоровича, 34	52,037081	113,499944	Собственники МКД ул. Костюшко-Григоровича д. 34		иное	1	1,1			существующая	
1002	Городской округ «Город Чита»	г. Чита	ул. Кочеткова, рядом с домом 3	52,048027	113,516204	Собственники МКД ул. Кочеткова д. 3		асфальт	1	1,1			существующая	
1003	Городской округ «Город Чита»	г. Чита	ул. Кочеткова, рядом с домом 81	52,05474	113,499001	Собственники МКД ул. Кочеткова д. 81		асфальт	2	0,75			существующая	
1004	Городской округ «Город Чита»	г. Чита	ул. Кочеткова, рядом с домом 53	52,05315	113,502424	Собственники МКД ул. Кочеткова д. 53		иное	2	0,75			существующая	
1005	Городской округ «Город Чита»	г. Чита	ул. Кочеткова, рядом с домом 21	52,051173	113,50811	Собственники МКД ул. Кочеткова д. 21		асфальт	4	1,1			существующая	
1006	Городской округ «Город Чита»	г. Чита	ул. Кочеткова, рядом с домом 20	52,050708	113,510311	Собственники МКД ул. Кочеткова д. 20		асфальт	2	1,1			существующая	
1007	Городской округ «Город Чита»	г. Чита	ул. Кочеткова/ул. Матвеева, 22/33	52,052015	113,509215	Собственники МКД ул. Кочеткова/ул. Матвеева д. 22/33		иное	3	1,1			существующая	
1008	Городской округ «Город Чита»	г. Чита	ул. Красноармейская, рядом с домом 69	52,050514	113,500905	Собственники МКД ул. Красноармейская д. 69		иное	1	0,75			существующая	
1009	Городской округ «Город Чита»	г. Чита	ул. Красноармейская, рядом с домом 12	52,039935	113,490593	Собственники МКД ул. Красноармейская д. 12		иное	2	1,1			существующая	

№ п/п	Данные о нахождении мест (площадок) накопления твёрдых коммунальных отходов					Собственники мест накопления	Данные о технических характеристиках мест (площадок)		Контейнеры для несортированных отходов		Бункеры для несортированных отходов		Статус (существующая/ планируемая)	Адреса строений, которые совместно пользуются контейнерной площадкой
	муниципальное образование	населённый пункт	улица	широта	долгота	Полное наименование организации	площадь кв. м	тип подстилающей поверхности	Количество контейнеров шт.	ёмкость (отдельного контейнера) куб.м	количество шт.	ёмкость (отдельного бункера) куб.м		
1	2	3	4	5	6	7	8	9	10	11	12	13	14	15
1010	Городской округ «Город Чита»	г. Чита	ул. Красноармейская, рядом с домом 14	52,040821	113,491617	Собственники МКД ул. Красноармейская д. 14		иное	3	1,1			существующая	
1011	Городской округ «Город Чита»	г. Чита	ул. Красноармейская, рядом с домом 54	52,045125	113,49601	Собственники МКД ул. Красноармейская д. 54		иное	5	1,1			существующая	
1012	Городской округ «Город Чита»	г. Чита	ул. Краснодонская, 1, 3	52,025861	113,440934	Собственники МКД ул. Краснодонская д. 1, 3		иное	1	1,1			существующая	
1013	Городской округ «Город Чита»	г. Чита	ул. Краснодонская, 10	52,028344	113,441167	Собственники МКД ул. Краснодонская д. 10		иное	1	1,1			существующая	
1014	Городской округ «Город Чита»	г. Чита	ул. Краснодонская/ул Баранского, -	52,025961	113,442596	Собственники МКД ул. Краснодонская/ул Баранского д. -		иное	1	1,1			существующая	
1015	Городской округ «Город Чита»	г. Чита	ул. Краснодонская/ул Баранского, -	52,028083	113,44229	Собственники МКД ул. Краснодонская/ул Баранского д. -		иное	1	1,1			существующая	
1016	Городской округ «Город Чита»	г. Чита	ул. Краснодонская/ул. Энгельса, 9/55	52,029142	113,439982	Собственники МКД ул. Краснодонская/ул. Энгельса д. 9/55		иное	1	1,1			существующая	
1017	Городской округ «Город Чита»	г. Чита	ул. Краснознамённая, 48	52,036993	113,4688	Собственники МКД ул. Краснознамённая д. 48		иное	1	1,1			существующая	
1018	Городской округ «Город Чита»	г. Чита	ул. Краснознамённая, 33	52,039259	113,466689	Собственники МКД ул. Краснознамённая д. 33		иное	1	1,1			существующая	
1019	Городской округ «Город Чита»	г. Чита	ул. Краснознамённая/ул. Недорезова, 29/21	52,038638	113,46491	Собственники МКД ул. Краснознамённая/ул. Недорезова д. 29/21		иное	4	0,75			существующая	
1020	Городской округ «Город Чита»	г. Чита	ул. Красной Звезды, 5а	52,055554	113,483757	Собственники МКД ул. Красной Звезды д. 5а		иное	4	1,1			существующая	
1021	Городской округ «Город Чита»	г. Чита	ул. Красной Звезды, рядом с домом 30	52,061025	113,485472	Собственники МКД ул. Красной Звезды д. 30		иное	2	1,1			существующая	
1022	Городской округ «Город Чита»	г. Чита	ул. Красной Звезды, 44, 42	52,065975	113,482373	Собственники МКД ул. Красной Звезды д. 44, 42		иное	1	1,1			существующая	
1023	Городской округ «Город Чита»	г. Чита	ул. Красной Звезды, 36а	52,063262	113,483289	Собственники МКД ул. Красной Звезды д. 36а		иное	1	1,1			существующая	
1024	Городской округ «Город Чита»	г. Чита	ул. Красной Звезды, 19	52,069872	113,479184	Собственники МКД ул. Красной Звезды д. 19		иное	2	0,75			существующая	
1025	Городской округ «Город Чита»	г. Чита	ул. Красной Звезды, 70	52,076997	113,48187	Собственники МКД ул. Красной Звезды д. 70		иное	4	1,1			существующая	
1026	Городской округ «Город Чита»	г. Чита	ул. Красной Звезды/ул. Крайняя, 50/ 10	52,070238	113,482068	Собственники МКД ул. Красной Звезды/ул. Крайняя д. 50/ 10		иное	2	1,1			существующая	
1027	Городской округ «Город Чита»	г. Чита	ул. Краснокаменская, 7-17	51,997053	113,262115	Собственники МКД ул. Краснокаменская д. 7-17		иное	1	1,1			существующая	
1028	Городской округ «Город Чита»	г. Чита	ул. Краснокаменская, 14	51,996199	113,260256	Собственники МКД ул. Краснокаменская д. 14		иное	1	1,1			существующая	
1029	Городской округ «Город Чита»	г. Чита	ул. Красноярская, рядом с домом 6	52,023756	113,515809	Собственники МКД ул. Красноярская д. 6		асфальт	3	1,1			существующая	
1030	Городской округ «Город Чита»	г. Чита	ул. Красноярская, 7	52,024365	113,515647	Собственники МКД ул. Красноярская д. 7		иное	1	1,1			существующая	
1031	Городской округ «Город Чита»	г. Чита	ул. Красноярская, 5	52,024149	113,515198	Собственники МКД ул. Красноярская д. 5		иное	1	1,1			существующая	
1032	Городской округ «Город Чита»	г. Чита	ул. Красноярская, 32а	52,027629	113,520255	Собственники МКД ул. Красноярская д. 32а		асфальт	1	0,75			существующая	
1033	Городской округ «Город Чита»	г. Чита	ул. Кубанская/ул. Хлебозаводская, 1/ 14	51,986926	113,219113	Собственники МКД ул. Кубанская/ул. Хлебозаводская д. 1/ 14		иное	1	1,1			существующая	
1034	Городской округ «Город Чита»	г. Чита	ул. Кузбасская, -	52,007992	113,228554	Собственники МКД ул. Кузбасская д. -		иное	2	1,1			существующая	
1035	Городской округ «Город Чита»	г. Чита	ул. Курнатовского, рядом с домом 70	52,048343	113,507068	Собственники МКД ул. Курнатовского д. 70		иное	3	1,1			существующая	
1036	Городской округ «Город Чита»	г. Чита	ул. Курнатовского, 45	52,044283	113,50113	Собственники МКД ул. Курнатовского д. 45		иное	1	1,1			существующая	
1037	Городской округ «Город Чита»	г. Чита	ул. Курнатовского (МБОУ СОШ № 3), 45	52,090401	113,421171	Собственники МКД ул. Курнатовского (МБОУ СОШ № 3) д. 45		иное	2	1,1			существующая	

№ п/п	Данные о нахождении мест (площадок) накопления твёрдых коммунальных отходов					Собственники мест накопления	Данные о технических характеристиках мест (площадок)		Контейнеры для несортированных отходов		Бункеры для несортированных отходов		Статус (существующая/ планируемая)	Адреса строений, которые совместно пользуются контейнерной площадкой
	муниципальное образование	населённый пункт	улица	широта	долгота	Полное наименование организации	площадь кв. м	тип подстилающей поверхности	Количество контейнеров шт.	ёмкость (отдельного контейнера) куб.м	количество шт.	ёмкость (отдельного бункера) куб.м		
1	2	3	4	5	6	7	8	9	10	11	12	13	14	15
1038	Городской округ «Город Чита»	г. Чита	ул. Курнатовского/ул. Матвеева , 81/34	52,052597	113,509835	Собственники МКД ул. Курнатовского/ул. Матвеева д. 81/34		иное	2	1,1			существующая	
1039	Городской округ «Город Чита»	г. Чита	ул. Курская, 28-32	51,970345	113,22868	Собственники МКД ул. Курская д. 28-32		иное	1	1,1			существующая	
1040	Городской округ «Город Чита»	г. Чита	ул. Курская, 65-73	51,968786	113,229048	Собственники МКД ул. Курская д. 65-73		иное	1	1,1			существующая	
1041	Городской округ «Город Чита»	г. Чита	ул. Лагерная, -	52,006384	113,216292	Собственники МКД ул. Лагерная д. -		иное	2	1,1			существующая	
1042	Городской округ «Город Чита»	г. Чита	ул. Лазо, 18а	52,017216	113,504741	Собственники МКД ул. Лазо д. 18а		иное	1	1,1			существующая	
1043	Городской округ «Город Чита»	г. Чита	ул. Лазо, 25	52,016833	113,50378	Собственники МКД ул. Лазо д. 25		иное	1	1,1			существующая	
1044	Городской округ «Город Чита»	г. Чита	ул. Лазо, 24, 24а, 24б, 26а, 26б	52,018618	113,501759	Собственники МКД ул. Лазо д. 24, 24а, 24б, 26а, 26б		иное	1	1,1			существующая	
1045	Городской округ «Город Чита»	г. Чита	ул. Лазо, 24в, 24г	52,019427	113,502882	Собственники МКД ул. Лазо д. 24в, 24г		иное	1	1,1			существующая	
1046	Городской округ «Город Чита»	г. Чита	ул. Лазо, 81	52,020985	113,49247	Собственники МКД ул. Лазо д. 81		иное	1	1,1			существующая	
1047	Городской округ «Город Чита»	г. Чита	ул. Лазо/ул. 1-я Шубзаводская, 22/15б	52,017803	113,503196	Собственники МКД ул. Лазо/ул. 1-я Шубзаводская д. 22/15б		иное	1	1,1			существующая	
1048	Городской округ «Город Чита»	г. Чита	ул. Ленина, 36	52,027186	113,517569	Собственники МКД ул. Ленина д. 36		иное	2	1,1			существующая	
1049	Городской округ «Город Чита»	г. Чита	ул. Ленина/ул. Ангарская, 24/17	52,026703	113,520552	Собственники МКД ул. Ленина/ул. Ангарская д. 24/17		иное	5	1,1			существующая	
1050	Городской округ «Город Чита»	г. Чита	ул. Ленинградская, рядом с домом 45	52,040777	113,509206	Собственники МКД ул. Ленинградская д. 45		иное	1	0,75			существующая	
1051	Городской округ «Город Чита»	г. Чита	ул. Ленинградская, 47	52,041253	113,510275	Собственники МКД ул. Ленинградская д. 47		иное	1	1,1			существующая	
1052	Городской округ «Город Чита»	г. Чита	ул. Ленинградская/ул. Смоленская, 59а/22	52,041247	113,515629	Собственники МКД ул. Ленинградская/ул. Смоленская д. 59а/22		иное	1	1,1			существующая	
1053	Городской округ «Город Чита»	г. Чита	ул. Ленская, 73-75	51,991896	113,282732	Собственники МКД ул. Ленская д. 73-75		иное	1	1,1			существующая	
1054	Городской округ «Город Чита»	г. Чита	ул. Ленская, 79	51,991768	113,283109	Собственники МКД ул. Ленская д. 79		иное	1	1,1			существующая	
1055	Городской округ «Город Чита»	г. Чита	ул. Лермонтова, 11	52,0323	113,499549	Собственники МКД ул. Лермонтова д. 11		иное	5	1,1			существующая	
1056	Городской округ «Город Чита»	г. Чита	ул. Лермонтова, 22	52,034732	113,495013	Собственники МКД ул. Лермонтова д. 22		иное	1	1,1			существующая	
1057	Городской округ «Город Чита»	г. Чита	ул. Лётная, -	52,04903	113,434259	Собственники МКД ул. Лётная д. -		иное	2	1,1			существующая	
1058	Городской округ «Город Чита»	г. Чита	ул. Лётная, 24	52,04903	113,434259	Собственники МКД ул. Лётная д. 24		иное	10	1,1			существующая	
1059	Городской округ «Город Чита»	г. Чита	ул. Лётная, 1, 2, 5, 6, 8, 10	52,047867	113,434125	Собственники МКД ул. Лётная д. 1, 2, 5, 6, 8, 10		иное	1	1,1			существующая	
1060	Городской округ «Город Чита»	г. Чита	ул. Лиственичная, 1	52,049307	113,259887	Собственники МКД ул. Лиственичная д. 1		иное	1	1,1			существующая	
1061	Городской округ «Город Чита»	г. Чита	ул. Ломоносова, 25	52,046128	113,450869	Собственники МКД ул. Ломоносова д. 25		иное	1	1,1			существующая	
1062	Городской округ «Город Чита»	г. Чита	ул. Луговая, 100, 104	52,012272	113,496234	Собственники МКД ул. Луговая д. 100, 104		иное	1	1,1			существующая	
1063	Городской округ «Город Чита»	г. Чита	ул. Луговая, 87	52,008336	113,498875	Собственники МКД ул. Луговая д. 87		иное	1	1,1			существующая	
1064	Городской округ «Город Чита»	г. Чита	ул. Луговая/ул. Молоковская, 108, 112/ 9, 11, 13	52,013591	113,496836	Собственники МКД ул. Луговая/ул. Молоковская д. 108, 112/ 9, 11, 13		иное	1	1,1			существующая	
1065	Городской округ «Город Чита»	г. Чита	ул. Магистральная, 84	52,02743	113,414604	Собственники МКД ул. Магистральная д. 84		иное	1	1,1			существующая	
1066	Городской округ «Город Чита»	г. Чита	ул. Магистральная, 39	52,026105	113,415952	Собственники МКД ул. Магистральная д. 39		иное	2	1,1			существующая	
1067	Городской округ «Город Чита»	г. Чита	ул. Майская, рядом с домом 34	51,984275	113,274332	Собственники МКД ул. Майская д. 34		иное	1	0,75			существующая	
1068	Городской округ «Город Чита»	г. Чита	ул. Майская, 20а	51,985462	113,2702	Собственники МКД ул. Майская д. 20а		иное	1	1,1			существующая	
1069	Городской округ «Город Чита»	г. Чита	ул. Майская, 1а	51,988796	113,261208	Собственники МКД ул. Майская д. 1а		иное	1	1,1			существующая	
1070	Городской округ «Город Чита»	г. Чита	ул. Малая, 2 в, 4	52,033979	113,480172	Собственники МКД ул. Малая д. 2 в, 4		иное	3	0,75			существующая	
1071	Городской округ «Город Чита»	г. Чита	ул. Малая, 3	52,032882	113,485688	Собственники МКД ул. Малая д. 3		иное	1	1,1			существующая	

№ п/п	Данные о нахождении мест (площадок) накопления твёрдых коммунальных отходов					Собственники мест накопления	Данные о технических характеристиках мест (площадок)		Контейнеры для несортированных отходов		Бункеры для несортированных отходов		Статус (существующая/ планируемая)	Адреса строений, которые совместно пользуются контейнерной площадкой
	муниципальное образование	населённый пункт	улица	широта	долгота	Полное наименование организации	площадь кв. м	тип подстилающей поверхности	Количество контейнеров шт.	ёмкость (отдельного контейнера) куб.м	количество шт.	ёмкость (отдельного бункера) куб.м		
1	2	3	4	5	6	7	8	9	10	11	12	13	14	15
1072	Городской округ «Город Чита»	г. Чита	ул. Малая Кенонская/ул. Ползунова, 8/23	52,040979	113,433216	Собственники МКД ул. Малая Кенонская/ул. Ползунова д. 8/23		иное	1	1,1			существующая	
1073	Городской округ «Город Чита»	г. Чита	ул. Матвеева, 32	52,052226	113,509817	Собственники МКД ул. Матвеева д. 32		иное	1	1,1			существующая	
1074	Городской округ «Город Чита»	г. Чита	ул. Механизаторская, 12	52,097477	113,285364	Собственники МКД ул. Механизаторская д. 12		иное	1	1,1			существующая	
1075	Городской округ «Город Чита»	г. Чита	ул. Механизаторская, 10	52,096111	113,28487	Собственники МКД ул. Механизаторская д. 10		иное	2	1,1			существующая	
1076	Городской округ «Город Чита»	г. Чита	ул. Минусинская, 1, 2, 4, 6	51,990404	113,225302	Собственники МКД ул. Минусинская д. 1, 2, 4, 6		иное	1	1,1			существующая	
1077	Городской округ «Город Чита»	г. Чита	ул. Молодёжная, 26	52,039912	113,432077	Собственники МКД ул. Молодёжная д. 26		иное	1	1,1			существующая	
1078	Городской округ «Город Чита»	г. Чита	ул. Молодёжная, 23, 25	52,039519	113,431798	Собственники МКД ул. Молодёжная д. 23, 25		иное	1	1,1			существующая	
1079	Городской округ «Город Чита»	г. Чита	ул. Молодёжная, 28	52,039912	113,432077	Собственники МКД ул. Молодёжная д. 28		иное	1	1,1			существующая	
1080	Городской округ «Город Чита»	г. Чита	ул. Молодёжная, 34	52,040649	113,431097	Собственники МКД ул. Молодёжная д. 34		иное	1	1,1			существующая	
1081	Городской округ «Город Чита»	г. Чита	ул. Молодёжная, 11	52,038023	113,434062	Собственники МКД ул. Молодёжная д. 11		иное	1	1,1			существующая	
1082	Городской округ «Город Чита»	г. Чита	ул. Молоковская, 3, 7	52,012527	113,497411	Собственники МКД ул. Молоковская д. 3, 7		иное	1	1,1			существующая	
1083	Городской округ «Город Чита»	г. Чита	ул. Мостовая, 14, 14а, 14б, 16, 18	52,039658	113,482966	Собственники МКД ул. Мостовая д. 14, 14а, 14б, 16, 18		иное	1	1,1			существующая	
1084	Городской округ «Город Чита»	г. Чита	ул. н/д (кладбище п. Застепь), -	52,085481	113,24831	Собственники МКД ул. н/д (кладбище п. Застепь) д. -		иное	2	1,1			существующая	
1085	Городской округ «Город Чита»	г. Чита	ул. н/д (кладбище п. Кадала), -	52,01146	113,311144	Собственники МКД ул. н/д (кладбище п. Кадала) д. -		иное	2	1,1			существующая	
1086	Городской округ «Город Чита»	г. Чита	ул. н/д (кладбище п. Каштак), -	52,099502	113,485023	Собственники МКД ул. н/д (кладбище п. Каштак) д. -		иное	2	1,1			существующая	
1087	Городской округ «Город Чита»	г. Чита	ул. н/д (кладбище п. Песчанка), -	51,97619	113,601599	Собственники МКД ул. н/д (кладбище п. Песчанка) д. -		иное	2	1,1			существующая	
1088	Городской округ «Город Чита»	г. Чита	ул. н/д (п. Антипиха), -	51,994563	113,558254	Собственники МКД ул. н/д (п. Антипиха) д. -		иное	1	1,1			существующая	
1089	Городской округ «Город Чита»	г. Чита	ул. н/д (п. Антипиха), -	51,993909	113,554616	Собственники МКД ул. н/д (п. Антипиха) д. -		иное	3	1,1			существующая	
1090	Городской округ «Город Чита»	г. Чита	ул. н/д (п. Антипиха), -	51,992223	113,552532	Собственники МКД ул. н/д (п. Антипиха) д. -		иное	5	0,75			существующая	
1091	Городской округ «Город Чита»	г. Чита	ул. н/д (п. Песчанка), -	51,985512	113,593746	Собственники МКД ул. н/д (п. Песчанка) д. -		иное	1	1,1			существующая	
1092	Городской округ «Город Чита»	г. Чита	ул. Набережная, рядом с домом 86	52,046133	113,461424	Собственники МКД ул. Набережная д. 86		иное	3	1,1			существующая	
1093	Городской округ «Город Чита»	г. Чита	ул. Набережная, рядом с домом 74	52,04415	113,46411	Собственники МКД ул. Набережная д. 74		иное	4	1,1			существующая	
1094	Городской округ «Город Чита»	г. Чита	ул. Набережная/ул. Недорезова, 70/44	52,044366	113,462188	Собственники МКД ул. Набережная/ул. Недорезова д. 70/44		иное	1	1,1			существующая	
1095	Городской округ «Город Чита»	г. Чита	ул. Нагорная, рядом с домом 81а	52,049141	113,498857	Собственники МКД ул. Нагорная д. 81а		иное	1	0,75			существующая	
1096	Городской округ «Город Чита»	г. Чита	ул. Нагорная, 85	52,049905	113,495534	Собственники МКД ул. Нагорная д. 85		асфальт	3	1,1			существующая	
1097	Городской округ «Город Чита»	г. Чита	ул. Нагорная, 24	52,041569	113,517866	Собственники МКД ул. Нагорная д. 24		иное	1	1,1			существующая	
1098	Городской округ «Город Чита»	г. Чита	ул. Назара Губина, рядом с домом 21	51,984281	113,268673	Собственники МКД ул. Назара Губина д. 21		иное	1	0,75			существующая	
1099	Городской округ «Город Чита»	г. Чита	ул. Назара Губина, рядом с домом 20	51,983648	113,269464	Собственники МКД ул. Назара Губина д. 20		иное	1	0,75			существующая	
1100	Городской округ «Город Чита»	г. Чита	ул. Назара Широких, рядом с домом 10	52,077091	113,373003	Собственники МКД ул. Назара Широких д. 10		асфальт	4	1,1			существующая	
1101	Городской округ «Город Чита»	г. Чита	ул. Назара Широких, 10а, 8	52,077163	113,373794	Собственники МКД ул. Назара Широких д. 10а, 8		иное	1	1,1			существующая	
1102	Городской округ «Город Чита»	г. Чита	ул. Народная, 19, 21, 25	52,054695	113,469348	Собственники МКД ул. Народная д. 19, 21, 25		иное	1	1,1			существующая	
1103	Городской округ «Город Чита»	г. Чита	ул. Недорезова, рядом с домом 2	52,039181	113,467533	Собственники МКД ул. Недорезова д. 2		иное	2	0,75			существующая	
1104	Городской округ «Город Чита»	г. Чита	ул. Недорезова, рядом с домом 2б	52,034932	113,474729	Собственники МКД ул. Недорезова д. 2б		иное	2	1,1			существующая	

№ п/п	Данные о нахождении мест (площадок) накопления твёрдых коммунальных отходов					Собственники мест накопления	Данные о технических характеристиках мест (площадок)		Контейнеры для несортированных отходов		Бункеры для несортированных отходов		Статус (существующая/ планируемая)	Адреса строений, которые совместно пользуются контейнерной площадкой
	муниципальное образование	населённый пункт	улица	широта	долгота	Полное наименование организации	площадь кв. м	тип подстилающей поверхности	Количество контейнеров шт.	ёмкость (отдельного контейнера) куб.м	количество шт.	ёмкость (отдельного бункера) куб.м		
1	2	3	4	5	6	7	8	9	10	11	12	13	14	15
1105	Городской округ «Город Чита»	г. Чита	ул. Недорезова, 9, 11	52,037331	113,466994	Собственники МКД ул. Недорезова д. 9, 11		иное	1	1,1			существующая	
1106	Городской округ «Город Чита»	г. Чита	ул. Некрасова/ул. Минусинская, 16, 18, 20/ 9	51,989555	113,227773	Собственники МКД ул. Некрасова/ул. Минусинская д. 16, 18, 20/ 9		иное	1	1,1			существующая	
1107	Городской округ «Город Чита»	г. Чита	ул. Нечаева, рядом с домом 17б	52,044383	113,520749	Собственники МКД ул. Нечаева д. 17б		асфальт	3	1,1			существующая	
1108	Городской округ «Город Чита»	г. Чита	ул. Нечаева, рядом с домом 33	52,049163	113,509395	Собственники МКД ул. Нечаева д. 33		асфальт	3	1,1			существующая	
1109	Городской округ «Город Чита»	г. Чита	ул. Нечаева, рядом с домом 66	52,053494	113,500384	Собственники МКД ул. Нечаева д. 66		иное	2	1,1			существующая	
1110	Городской округ «Город Чита»	г. Чита	ул. Нечаева, 100	52,055853	113,493378	Собственники МКД ул. Нечаева д. 100		иное	1	1,1			существующая	
1111	Городской округ «Город Чита»	г. Чита	ул. Нечаева, 10а, 10б	52,04518	113,521576	Собственники МКД ул. Нечаева д. 10а, 10б		иное	1	1,1			существующая	
1112	Городской округ «Город Чита»	г. Чита	ул. Нечаева, 59	52,05335	113,498624	Собственники МКД ул. Нечаева д. 59		иное	1	1,1			существующая	
1113	Городской округ «Город Чита»	г. Чита	ул. Нечаева, 117	52,056623	113,490224	Собственники МКД ул. Нечаева д. 117		иное	1	1,1			существующая	
1114	Городской округ «Город Чита»	г. Чита	ул. Нечаева, 20	52,048642	113,513087	Собственники МКД ул. Нечаева д. 20		иное	1	1,1			существующая	
1115	Городской округ «Город Чита»	г. Чита	ул. Нечаева (МБДОУ № 39), 8	52,045025	113,522097	Собственники МКД ул. Нечаева (МБДОУ № 39) д. 8		иное	2	1,1			существующая	
1116	Городской округ «Город Чита»	г. Чита	ул. Нечаева/ул. Токмакова, 6/38	52,044455	113,522959	Собственники МКД ул. Нечаева/ул. Токмакова д. 6/38		иное	1	1,1			существующая	
1117	Городской округ «Город Чита»	г. Чита	ул. Николая Островского, 32б	52,03097	113,516231	Собственники МКД ул. Николая Островского д. 32б		иное	1	1,1			существующая	
1118	Городской округ «Город Чита»	г. Чита	ул. Новая, 62-64	52,043159	113,252719	Собственники МКД ул. Новая д. 62-64		иное	1	1,1			существующая	
1119	Городской округ «Город Чита»	г. Чита	ул. Новая, 28	52,040383	113,260561	Собственники МКД ул. Новая д. 28		иное	1	1,1			существующая	
1120	Городской округ «Город Чита»	г. Чита	ул. Новая, 42	52,041652	113,256887	Собственники МКД ул. Новая д. 42		иное	1	1,1			существующая	
1121	Городской округ «Город Чита»	г. Чита	ул. Новая, 57	52,041441	113,252961	Собственники МКД ул. Новая д. 57		иное	1	1,1			существующая	
1122	Городской округ «Город Чита»	г. Чита	ул. Новая/ул. Школьная, 32, 34/51, 53, 55	52,041225	113,261271	Собственники МКД ул. Новая/ул. Школьная д. 32, 34/51, 53, 55		иное	1	1,1			существующая	
1123	Городской округ «Город Чита»	г. Чита	ул. Новая/ул. Школьная, 48/69, 71	52,042184	113,257471	Собственники МКД ул. Новая/ул. Школьная д. 48/69, 71		иное	1	1,1			существующая	
1124	Городской округ «Город Чита»	г. Чита	ул. Новобульварная, 90 и 84	52,055244	113,488572	Собственники МКД ул. Новобульварная д. 90 и 84		асфальт	3	1,1			существующая	
1125	Городской округ «Город Чита»	г. Чита	ул. Новобульварная, рядом с домом 56	52,052187	113,49627	Собственники МКД ул. Новобульварная д. 56		иное	2	0,75			существующая	
1126	Городской округ «Город Чита»	г. Чита	ул. Новобульварная, рядом с домом 6	52,042195	113,520839	Собственники МКД ул. Новобульварная д. 6		асфальт	2	0,75			существующая	
1127	Городской округ «Город Чита»	г. Чита	ул. Новобульварная, рядом с домом 42	52,04811	113,50599	Собственники МКД ул. Новобульварная д. 42		асфальт	2	1,1			существующая	
1128	Городской округ «Город Чита»	г. Чита	ул. Новобульварная, 46б	52,049933	113,501597	Собственники МКД ул. Новобульварная д. 46б		иное	1	1,1			существующая	
1129	Городской округ «Город Чита»	г. Чита	ул. Новобульварная, 153	52,05371	113,490162	Собственники МКД ул. Новобульварная д. 153		иное	1	1,1			существующая	
1130	Городской округ «Город Чита»	г. Чита	ул. Новобульварная, 64	52,053577	113,492812	Собственники МКД ул. Новобульварная д. 64		иное	1	1,1			существующая	
1131	Городской округ «Город Чита»	г. Чита	ул. Новобульварная, 28	52,045551	113,512539	Собственники МКД ул. Новобульварная д. 28		иное	1	1,1			существующая	
1132	Городской округ «Город Чита»	г. Чита	ул. Новобульварная, 125а	52,050802	113,495794	Собственники МКД ул. Новобульварная д. 125а		иное	1	1,1			существующая	
1133	Городской округ «Город Чита»	г. Чита	ул. Новобульварная, 131а	52,05171	113,493863	Собственники МКД ул. Новобульварная д. 131а		иное	1	1,1			существующая	
1134	Городской округ «Город Чита»	г. Чита	ул. Новобульварная, 32	52,046515	113,510394	Собственники МКД ул. Новобульварная д. 32		иное	1	1,1			существующая	

№ п/п	Данные о нахождении мест (площадок) накопления твёрдых коммунальных отходов					Собственники мест накопления	Данные о технических характеристиках мест (площадок)		Контейнеры для несортированных отходов		Бункеры для несортированных отходов		Статус (существующая/ планируемая)	Адреса строений, которые совместно пользуются контейнерной площадкой
	муниципальное образование	населённый пункт	улица	широта	долгота	Полное наименование организации	площадь кв. м	тип подстилающей поверхности	Количество контейнеров шт.	ёмкость (отдельного контейнера) куб.м	количество шт.	ёмкость (отдельного бункера) куб.м		
1	2	3	4	5	6	7	8	9	10	11	12	13	14	15
1135	Городской округ «Город Чита»	г. Чита	ул. Новозаводская, 25а	52,030383	113,538204	Собственники МКД ул. Новозаводская д. 25а		иное	1	1,1			существующая	
1136	Городской округ «Город Чита»	г. Чита	ул. Новопутейская, 54	51,992328	113,287178	Собственники МКД ул. Новопутейская д. 54		иное	1	1,1			существующая	
1137	Городской округ «Город Чита»	г. Чита	ул. Новосибирская/ул. Сибирская, 2, 4, 6, 8/ 5, 7, 9, 10, 7а	52,008136	113,491895	Собственники МКД ул. Новосибирская/ул. Сибирская д. 2, 4, 6, 8/ 5, 7, 9, 10, 7а		иное	1	1,1			существующая	
1138	Городской округ «Город Чита»	г. Чита	ул. Новосибирская/ул. Сибирская, 10, 12/ 13	52,010032	113,49115	Собственники МКД ул. Новосибирская/ул. Сибирская д. 10, 12/ 13		иное	1	1,1			существующая	
1139	Городской округ «Город Чита»	г. Чита	ул. Норильская, 3	52,0668	113,45855	Собственники МКД ул. Норильская д. 3		иное	1	1,1			существующая	
1140	Городской округ «Город Чита»	г. Чита	ул. Оздоровительная, 1	52,003058	113,492012	Собственники МКД ул. Оздоровительная д. 1		иное	1	1,1			существующая	
1141	Городской округ «Город Чита»	г. Чита	ул. Октябрьская, 3а, 3	52,042959	113,437251	Собственники МКД ул. Октябрьская д. 3а, 3		иное	1	1,1			существующая	
1142	Городской округ «Город Чита»	г. Чита	ул. Онискевича, рядом с домом 8а	52,032915	113,451786	Собственники МКД ул. Онискевича д. 8а		иное	4	0,75			существующая	
1143	Городской округ «Город Чита»	г. Чита	ул. Онискевича, рядом с домом 8	52,032605	113,451345	Собственники МКД ул. Онискевича д. 8		иное	3	0,75			существующая	
1144	Городской округ «Город Чита»	г. Чита	ул. Онискевича, 34а	52,034699	113,444321	Собственники МКД ул. Онискевича д. 34а		иное	1	1,1			существующая	
1145	Городской округ «Город Чита»	г. Чита	ул. Онискевича, 15	52,031735	113,451193	Собственники МКД ул. Онискевича д. 15		иное	1	1,1			существующая	
1146	Городской округ «Город Чита»	г. Чита	ул. Онискевича (МБДОУ № 77), 31	52,03363	113,446036	Собственники МКД ул. Онискевича (МБДОУ № 77) д. 31		иное	2	1,1			существующая	
1147	Городской округ «Город Чита»	г. Чита	ул. Онискевича/пер. Путейский, -	52,034749	113,446153	Собственники МКД ул. Онискевича/пер. Путейский д. -		иное	1	1,1			существующая	
1148	Городской округ «Город Чита»	г. Чита	ул. Паромная, 2, 4	52,014544	113,502639	Собственники МКД ул. Паромная д. 2, 4		иное	1	1,1			существующая	
1149	Городской округ «Город Чита»	г. Чита	ул. Паромная, 10, 12	52,016168	113,500753	Собственники МКД ул. Паромная д. 10, 12		иное	1	1,1			существующая	
1150	Городской округ «Город Чита»	г. Чита	ул. Паромная, 14, 16	52,01654	113,499648	Собственники МКД ул. Паромная д. 14, 16		иное	1	1,1			существующая	
1151	Городской округ «Город Чита»	г. Чита	ул. Партизанская, -	51,97474	113,229785	Собственники МКД ул. Партизанская д. -		иное	2	1,1			существующая	
1152	Городской округ «Город Чита»	г. Чита	ул. Перронная, 9	52,035685	113,454112	Собственники МКД ул. Перронная д. 9		иное	1	1,1			существующая	
1153	Городской округ «Город Чита»	г. Чита	ул. Песчаная, 16	52,001788	113,503672	Собственники МКД ул. Песчаная д. 16		иное	1	1,1			существующая	
1154	Городской округ «Город Чита»	г. Чита	ул. Петровская, 5, 5а	52,025196	113,504966	Собственники МКД ул. Петровская д. 5, 5а		иное	1	1,1			существующая	
1155	Городской округ «Город Чита»	г. Чита	ул. Петровская, 37	52,027374	113,499262	Собственники МКД ул. Петровская д. 37		иное	1	1,1			существующая	
1156	Городской округ «Город Чита»	г. Чита	ул. Печорская, рядом с домом 1	52,005392	113,34918	Собственники МКД ул. Печорская д. 1		иное	1	0,75			существующая	
1157	Городской округ «Город Чита»	г. Чита	ул. Печорская (п. Кадала), 7, 15	52,006268	113,347446	Собственники МКД ул. Печорская (п. Кадала) д. 7, 15		иное	1	0,75			существующая	
1158	Городской округ «Город Чита»	г. Чита	ул. Печорская/ул. Доронинская (п. Кадала), 1а/ 6	52,005392	113,34918	Собственники МКД ул. Печорская/ул. Доронинская (п. Кадала) д. 1а/ 6		иное	1	0,75			существующая	
1159	Городской округ «Город Чита»	г. Чита	ул. Пионерская, 4	52,033807	113,2831	Собственники МКД ул. Пионерская д. 4		иное	1	1,1			существующая	
1160	Городской округ «Город Чита»	г. Чита	ул. Пионерская, 7, 8, 12	52,034827	113,282094	Собственники МКД ул. Пионерская д. 7, 8, 12		иное	1	1,1			существующая	
1161	Городской округ «Город Чита»	г. Чита	ул. Пихтовая, 49	52,051278	113,255441	Собственники МКД ул. Пихтовая д. 49		иное	1	1,1			существующая	
1162	Городской округ «Город Чита»	г. Чита	ул. Победы, 13	51,990498	113,266517	Собственники МКД ул. Победы д. 13		иное	1	1,1			существующая	
1163	Городской округ «Город Чита»	г. Чита	ул. Победы, 33-35	51,987564	113,277315	Собственники МКД ул. Победы д. 33-35		иное	1	1,1			существующая	
1164	Городской округ «Город Чита»	г. Чита	ул. Победы, 37-39	51,987248	113,278608	Собственники МКД ул. Победы д. 37-39		иное	1	1,1			существующая	
1165	Городской округ «Город Чита»	г. Чита	ул. Подгорбунского, рядом с домом 50	52,043114	113,507113	Собственники МКД ул. Подгорбунского д. 50		асфальт	2	1,1			существующая	

№ п/п	Данные о нахождении мест (площадок) накопления твёрдых коммунальных отходов					Собственники мест накопления	Данные о технических характеристиках мест (площадок)		Контейнеры для несортированных отходов		Бункеры для несортированных отходов		Статус (существующая/ планируемая)	Адреса строений, которые совместно пользуются контейнерной площадкой
	муниципальное образование	населённый пункт	улица	широта	долгота	Полное наименование организации	площадь кв. м	тип подстилающей поверхности	Количество контейнеров шт.	ёмкость (отдельного контейнера) куб.м	количество шт.	ёмкость (отдельного бункера) куб.м		
1	2	3	4	5	6	7	8	9	10	11	12	13	14	15
1166	Городской округ «Город Чита»	г. Чита	ул. Подгорбунского, 98	52,04764	113,495911	Собственники МКД ул. Подгорбунского д. 98		иное	1	1,1			существующая	
1167	Городской округ «Город Чита»	г. Чита	ул. Подгорбунского (внутридомовые ниши под мусор из мусорпровода), 3	52,03804	113,517623	Собственники МКД ул. Подгорбунского (внутридомовые ниши под мусор из мусорпровода) д. 3		иное	2	0,75			существующая	
1168	Городской округ «Город Чита»	г. Чита	ул. Подгорная, 1	52,020308	113,508882	Собственники МКД ул. Подгорная д. 1		иное	1	1,1			существующая	
1169	Городской округ «Город Чита»	г. Чита	ул. Полевая, -	52,004449	113,215924	Собственники МКД ул. Полевая д. -		иное	2	1,1			существующая	
1170	Городской округ «Город Чита»	г. Чита	ул. Ползунова, рядом с домом 39	52,040056	113,433954	Собственники МКД ул. Ползунова д. 39		иное	2	0,75			существующая	
1171	Городской округ «Город Чита»	г. Чита	ул. Ползунова, 18, 18а	52,041175	113,433945	Собственники МКД ул. Ползунова д. 18, 18а		иное	1	1,1			существующая	
1172	Городской округ «Город Чита»	г. Чита	ул. Ползунова, 11	52,039231	113,435984	Собственники МКД ул. Ползунова д. 11		иное	1	1,1			существующая	
1173	Городской округ «Город Чита»	г. Чита	ул. Пригородная, 6	52,075198	113,456726	Собственники МКД ул. Пригородная д. 6		иное	1	1,1			существующая	
1174	Городской округ «Город Чита»	г. Чита	ул. Проектная, 5, 7, 9	52,045745	113,424396	Собственники МКД ул. Проектная д. 5, 7, 9		иное	1	1,1			существующая	
1175	Городской округ «Город Чита»	г. Чита	ул. Промышленная, 56 №1	52,001871	113,483819	Собственники МКД ул. Промышленная д. 56 №1		асфальт	1	1,1			существующая	
1176	Городской округ «Город Чита»	г. Чита	ул. Промышленная, 56 №2	52,001871	113,483819	Собственники МКД ул. Промышленная д. 56 №2		иное	2	1,1			существующая	
1177	Городской округ «Город Чита»	г. Чита	ул. Промышленная, 49	52,007488	113,485221	Собственники МКД ул. Промышленная д. 49		иное	1	1,1			существующая	
1178	Городской округ «Город Чита»	г. Чита	ул. Проточная, 21	52,011712	113,496576	Собственники МКД ул. Проточная д. 21		иное	1	1,1			существующая	
1179	Городской округ «Город Чита»	г. Чита	ул. Профсоюзная, 14	52,027535	113,501696	Собственники МКД ул. Профсоюзная д. 14		иное	1	1,1			существующая	
1180	Городской округ «Город Чита»	г. Чита	ул. Профсоюзная, 2	52,026465	113,499666	Собственники МКД ул. Профсоюзная д. 2		асфальт	1	1,1			существующая	
1181	Городской округ «Город Чита»	г. Чита	ул. Путейская, 54	51,993798	113,281169	Собственники МКД ул. Путейская д. 54		иное	1	1,1			существующая	
1182	Городской округ «Город Чита»	г. Чита	ул. Путейцев, 1, 2, 3	51,986122	113,25156	Собственники МКД ул. Путейцев д. 1, 2, 3		иное	1	1,1			существующая	
1183	Городской округ «Город Чита»	г. Чита	ул. Путейцев, 3, 5, 7, 9	51,986621	113,252818	Собственники МКД ул. Путейцев д. 3, 5, 7, 9		иное	1	1,1			существующая	
1184	Городской округ «Город Чита»	г. Чита	ул. Пушкина, 3	52,032943	113,503807	Собственники МКД ул. Пушкина д. 3		асфальт	1	1,1			существующая	
1185	Городской округ «Город Чита»	г. Чита	ул. Пушкина/ул. Чайковского, 5/3	52,033187	113,504085	Собственники МКД ул. Пушкина/ул. Чайковского д. 5/3		иное	2	1,1			существующая	
1186	Городской округ «Город Чита»	г. Чита	ул. Ранетная, 7	52,097914	113,290224	Собственники МКД ул. Ранетная д. 7		иное	1	1,1			существующая	
1187	Городской округ «Город Чита»	г. Чита	ул. Рахова, 75	52,052198	113,420003	Собственники МКД ул. Рахова д. 75		иное	1	1,1			существующая	
1188	Городской округ «Город Чита»	г. Чита	ул. Рахова, 68	52,0515	113,422105	Собственники МКД ул. Рахова д. 68		иное	1	1,1			существующая	
1189	Городской округ «Город Чита»	г. Чита	ул. Рахова, 75	52,052198	113,420003	Собственники МКД ул. Рахова д. 75		иное	1	1,1			существующая	
1190	Городской округ «Город Чита»	г. Чита	ул. Реалбаза, 100-101	52,011141	113,337682	Собственники МКД ул. Реалбаза д. 100-101		иное	1	1,1			существующая	
1191	Городской округ «Город Чита»	г. Чита	ул. Реалбаза, 129	52,010858	113,341652	Собственники МКД ул. Реалбаза д. 129		иное	1	1,1			существующая	
1192	Городской округ «Город Чита»	г. Чита	ул. Сельская, 20	52,011656	113,212699	Собственники МКД ул. Сельская д. 20		иное	1	1,1			существующая	
1193	Городской округ «Город Чита»	г. Чита	ул. Серова, рядом с домом 30	52,031619	113,491168	Собственники МКД ул. Серова д. 30		иное	1	0,75			существующая	
1194	Городской округ «Город Чита»	г. Чита	ул. Серова, 14	52,027479	113,497159	Собственники МКД ул. Серова д. 14		иное	3	1,1			существующая	
1195	Городской округ «Город Чита»	г. Чита	ул. Славянская, рядом с домом 6, 6а	52,023617	113,548983	Собственники МКД ул. Славянская д. 6, 6а		асфальт	2	1,1			существующая	
1196	Городской округ «Город Чита»	г. Чита	ул. Славянская, 10	52,02472	113,548094	Собственники МКД ул. Славянская д. 10		иное	1	1,1			существующая	
1197	Городской округ «Город Чита»	г. Чита	ул. Смоленская, 41	52,041768	113,512709	Собственники МКД ул. Смоленская д. 41		иное	2	1,1			существующая	
1198	Городской округ «Город Чита»	г. Чита	ул. Смоленская, рядом с домом 55	52,043818	113,507598	Собственники МКД ул. Смоленская д. 55		асфальт	1	0,75			существующая	

№ п/п	Данные о нахождении мест (площадок) накопления твёрдых коммунальных отходов					Собственники мест накопления	Данные о технических характеристиках мест (площадок)		Контейнеры для несортированных отходов		Бункеры для несортированных отходов		Статус (существующая/ планируемая)	Адреса строений, которые совместно пользуются контейнерной площадкой
	муниципальное образование	населённый пункт	улица	широта	долгота	Полное наименование организации	площадь кв. м	тип подстилающей поверхности	Количество контейнеров шт.	ёмкость (отдельного контейнера) куб.м	количество шт.	ёмкость (отдельного бункера) куб.м		
1	2	3	4	5	6	7	8	9	10	11	12	13	14	15
1199	Городской округ «Город Чита»	г. Чита	ул. Смоленская, 77	52,045701	113,502891	Собственники МКД ул. Смоленская д. 77		иное	1	1,1			существующая	
1200	Городской округ «Город Чита»	г. Чита	ул. Смоленская, 93, 95	52,046969	113,499702	Собственники МКД ул. Смоленская д. 93, 95		иное	1	1,1			существующая	
1201	Городской округ «Город Чита»	г. Чита	ул. Смоленская, 26	52,041785	113,514731	Собственники МКД ул. Смоленская д. 26		иное	1	1,1			существующая	
1202	Городской округ «Город Чита»	г. Чита	ул. Смоленская, 138	52,053743	113,483146	Собственники МКД ул. Смоленская д. 138		иное	2	1,1			существующая	
1203	Городской округ «Город Чита»	г. Чита	ул. Советская, рядом с домом 13	52,023983	113,429831	Собственники МКД ул. Советская д. 13		иное	5	0,75			существующая	
1204	Городской округ «Город Чита»	г. Чита	ул. Советская/ул. 3-я Краснодоская, 68/5	52,024459	113,435565	Собственники МКД ул. Советская/ул. 3-я Краснодоская д. 68/5		иное	1	1,1			существующая	
1205	Городской округ «Город Чита»	г. Чита	ул. Совхозная, 25	52,014888	113,22108	Собственники МКД ул. Совхозная д. 25		иное	1	1,1			существующая	
1206	Городской округ «Город Чита»	г. Чита	ул. Сосновая, 37, 41, 43, 45, 47, 49	52,053765	113,507867	Собственники МКД ул. Сосновая д. 37, 41, 43, 45, 47, 49		иное	1	1,1			существующая	
1207	Городской округ «Город Чита»	г. Чита	ул. Старошахтёрская, 31	51,99835	113,26057	Собственники МКД ул. Старошахтёрская д. 31		иное	1	1,1			существующая	
1208	Городской округ «Город Чита»	г. Чита	ул. Старошахтёрская, 76	51,999892	113,270622	Собственники МКД ул. Старошахтёрская д. 76		иное	1	1,1			существующая	
1209	Городской округ «Город Чита»	г. Чита	ул. Старошахтёрская, 85	52,001816	113,270901	Собственники МКД ул. Старошахтёрская д. 85		иное	1	1,1			существующая	
1210	Городской округ «Город Чита»	г. Чита	ул. Старошахтёрская, 45	51,998866	113,261756	Собственники МКД ул. Старошахтёрская д. 45		иное	1	1,1			существующая	
1211	Городской округ «Город Чита»	г. Чита	ул. Стахановская, 7, 11	52,037425	113,275806	Собственники МКД ул. Стахановская д. 7, 11		иное	1	1,1			существующая	
1212	Городской округ «Город Чита»	г. Чита	ул. Степная, 54-56	52,040339	113,271027	Собственники МКД ул. Степная д. 54-56		иное	1	1,1			существующая	
1213	Городской округ «Город Чита»	г. Чита	ул. Степная, 82, 84	52,041812	113,266921	Собственники МКД ул. Степная д. 82, 84		иное	1	1,1			существующая	
1214	Городской округ «Город Чита»	г. Чита	ул. Степная, 19а, 21, 24	52,037924	113,276632	Собственники МКД ул. Степная д. 19а, 21, 24		иное	1	1,1			существующая	
1215	Городской округ «Город Чита»	г. Чита	ул. Столярова, 27	52,024188	113,510805	Собственники МКД ул. Столярова д. 27		асфальт	3	0,75			существующая	
1216	Городской округ «Город Чита»	г. Чита	ул. Строителей, 77, 85, 86	52,066955	113,361676	Собственники МКД ул. Строителей д. 77, 85, 86		иное	5	0,75			существующая	
1217	Городской округ «Город Чита»	г. Чита	ул. Строителей, 26	52,066097	113,357022	Собственники МКД ул. Строителей д. 26		иное	1	1,1			существующая	
1218	Городской округ «Город Чита»	г. Чита	ул. Строителей, 25	52,06603	113,351848	Собственники МКД ул. Строителей д. 25		иное	1	1,1			существующая	
1219	Городской округ «Город Чита»	г. Чита	ул. Суворова, 1	52,046709	113,4491	Собственники МКД ул. Суворова д. 1		иное	4	1,1			существующая	
1220	Городской округ «Город Чита»	г. Чита	ул. Сухая, -	52,00277	113,225994	Собственники МКД ул. Сухая д. -		иное	2	1,1			существующая	
1221	Городской округ «Город Чита»	г. Чита	ул. Сучанская, 2	51,993936	113,278069	Собственники МКД ул. Сучанская д. 2		иное	1	1,1			существующая	
1222	Городской округ «Город Чита»	г. Чита	ул. Таёжная, рядом с домом 20	52,055648	113,499486	Собственники МКД ул. Таёжная д. 20		асфальт	3	0,75			существующая	
1223	Городской округ «Город Чита»	г. Чита	ул. Таёжная, рядом с домом 16	52,053715	113,497663	Собственники МКД ул. Таёжная д. 16		иное	1	0,75			существующая	
1224	Городской округ «Город Чита»	г. Чита	ул. Таёжная, 18	52,054563	113,498175	Собственники МКД ул. Таёжная д. 18		иное	2	1,1			существующая	
1225	Городской округ «Город Чита»	г. Чита	ул. Таёжная, 20	52,055648	113,499486	Собственники МКД ул. Таёжная д. 20		иное	2	1,1			существующая	
1226	Городской округ «Город Чита»	г. Чита	ул. Таёжная, 12	52,053156	113,49707	Собственники МКД ул. Таёжная д. 12		иное	2	1,1			существующая	
1227	Городской округ «Город Чита»	г. Чита	ул. Текстильщиков, 14	52,073415	113,372671	Собственники МКД ул. Текстильщиков д. 14		иное	1	1,1			существующая	
1228	Городской округ «Город Чита»	г. Чита	ул. Титовская, 45	52,028449	113,456403	Собственники МКД ул. Титовская д. 45		иное	1	1,1			существующая	
1229	Городской округ «Город Чита»	г. Чита	ул. Титовская, 22	52,028687	113,460472	Собственники МКД ул. Титовская д. 22		иное	1	1,1			существующая	
1230	Городской округ «Город Чита»	г. Чита	ул. Титовская, 38	52,028776	113,456403	Собственники МКД ул. Титовская д. 38		иное	1	1,1			существующая	
1231	Городской округ «Город Чита»	г. Чита	ул. Титовская, 43	52,02841	113,457382	Собственники МКД ул. Титовская д. 43		иное	1	1,1			существующая	
1232	Городской округ «Город Чита»	г. Чита	ул. Тобольская (п. Кадала), 2а	52,012865	113,325725	Собственники МКД ул. Тобольская (п. Кадала) д. 2а		иное	2	1,1			существующая	
1233	Городской округ «Город Чита»	г. Чита	ул. Тобольская (п. Кадала), 13, 11	52,010825	113,326857	Собственники МКД ул. Тобольская (п. Кадала) д. 13, 11		иное	2	0,75			существующая	

№ п/п	Данные о нахождении мест (площадок) накопления твёрдых коммунальных отходов					Собственники мест накопления	Данные о технических характеристиках мест (площадок)		Контейнеры для несортированных отходов		Бункеры для несортированных отходов		Статус (существующая/ планируемая)	Адреса строений, которые совместно пользуются контейнерной площадкой
	муниципальное образование	населённый пункт	улица	широта	долгота	Полное наименование организации	площадь кв. м	тип подстилающей поверхности	Количество контейнеров шт.	ёмкость (отдельного контейнера) куб.м	количество шт.	ёмкость (отдельного бункера) куб.м		
1	2	3	4	5	6	7	8	9	10	11	12	13	14	15
1234	Городской округ «Город Чита»	г. Чита	ул. Тобольская (п. Кадала), 6, 8, 9	52,012349	113,32338	Собственники МКД ул. Тобольская (п. Кадала) д. 6, 8, 9		иное	2	0,75			существующая	
1235	Городской округ «Город Чита»	г. Чита	ул. Тобольская (п. Кадала), 7, 10	52,01205	113,325087	Собственники МКД ул. Тобольская (п. Кадала) д. 7, 10		иное	2	0,75			существующая	
1236	Городской округ «Город Чита»	г. Чита	ул. Тобольская (п. Кадала), 1, 4, 5	52,014323	113,321036	Собственники МКД ул. Тобольская (п. Кадала) д. 1, 4, 5		иное	1	1,1			существующая	
1237	Городской округ «Город Чита»	г. Чита	ул. Тобольская (п. Кадала) (МБДОУ № 11), 12	52,011562	113,327198	Собственники МКД ул. Тобольская (п. Кадала) (МБДОУ № 11) д. 12		иное	2	1,1			существующая	
1238	Городской округ «Город Чита»	г. Чита	ул. Токмакова, рядом с домом 21	52,04302	113,520273	Собственники МКД ул. Токмакова д. 21		иное	3	0,75			существующая	
1239	Городской округ «Город Чита»	г. Чита	ул. Токмакова, 34а	52,043607	113,522133	Собственники МКД ул. Токмакова д. 34а		иное	1	1,1			существующая	
1240	Городской округ «Город Чита»	г. Чита	ул. Токмакова, 1	52,037026	113,515117	Собственники МКД ул. Токмакова д. 1		иное	1	1,1			существующая	
1241	Городской округ «Город Чита»	г. Чита	ул. Тормовская/ул. Сретенская, -	51,992027	113,248649	Собственники МКД ул. Тормовская/ул. Сретенская д. -		иное	2	1,1			существующая	
1242	Городской округ «Город Чита»	г. Чита	ул. Традиционная, 16	52,01011	113,499459	Собственники МКД ул. Традиционная д. 16		иное	1	1,1			существующая	
1243	Городской округ «Город Чита»	г. Чита	ул. Трактовая, 1	52,052469	113,458613	Собственники МКД ул. Трактовая д. 1		асфальт	1	1,1			существующая	
1244	Городской округ «Город Чита»	г. Чита	ул. Трактовая, 14	52,052951	113,459915	Собственники МКД ул. Трактовая д. 14		асфальт	1	1,1			существующая	
1245	Городской округ «Город Чита»	г. Чита	ул. Трактовая, 64	52,074517	113,453771	Собственники МКД ул. Трактовая д. 64		иное	1	1,1			существующая	
1246	Городской округ «Город Чита»	г. Чита	ул. Трактовая, 1	52,052469	113,458613	Собственники МКД ул. Трактовая д. 1		асфальт	1	1,1			существующая	
1247	Городской округ «Город Чита»	г. Чита	ул. Трактовая, 17	52,069474	113,448722	Собственники МКД ул. Трактовая д. 17		иное	1	1,1			существующая	
1248	Городской округ «Город Чита»	г. Чита	ул. Трактовая, 43	52,075563	113,448489	Собственники МКД ул. Трактовая д. 43		иное	1	1,1			существующая	
1249	Городской округ «Город Чита»	г. Чита	ул. Труда, рядом с домом 5	52,079078	113,379238	Собственники МКД ул. Труда д. 5		асфальт	3	1,1			существующая	
1250	Городской округ «Город Чита»	г. Чита	ул. Труда, 9а	52,078485	113,376624	Собственники МКД ул. Труда д. 9а		иное	1	1,1			существующая	
1251	Городской округ «Город Чита»	г. Чита	ул. Угданская, 11	52,039541	113,510437	Собственники МКД ул. Угданская д. 11		иное	2	1,1			существующая	
1252	Городской округ «Город Чита»	г. Чита	ул. Угданская, рядом с домом 17	52,040621	113,508146	Собственники МКД ул. Угданская д. 17		асфальт	2	0,75			существующая	
1253	Городской округ «Город Чита»	г. Чита	ул. Угданская, 50а	52,045158	113,498067	Собственники МКД ул. Угданская д. 50а		иное	1	1,1			существующая	
1254	Городской округ «Город Чита»	г. Чита	ул. Угольщиков/ул. Майская, 14/ 13	51,987026	113,267056	Собственники МКД ул. Угольщиков/ул. Майская д. 14/ 13		иное	1	1,1			существующая	
1255	Городской округ «Город Чита»	г. Чита	ул. Угольщиков/ул. Майская, 18, 20/ 19	51,986599	113,268754	Собственники МКД ул. Угольщиков/ул. Майская д. 18, 20/ 19		иное	1	1,1			существующая	
1256	Городской округ «Город Чита»	г. Чита	ул. Угольщиков/ул. Мира, 31, 33/ 26	51,988263	113,269095	Собственники МКД ул. Угольщиков/ул. Мира д. 31, 33/ 26		иное	1	1,1			существующая	
1257	Городской округ «Город Чита»	г. Чита	ул. Угольщиков/ул. Рудная, 30/ 29	51,992811	113,218466	Собственники МКД ул. Угольщиков/ул. Рудная д. 30/ 29		иное	1	1,1			существующая	
1258	Городской округ «Город Чита»	г. Чита	ул. Удоканская, 11	52,033685	113,279659	Собственники МКД ул. Удоканская д. 11		иное	1	1,1			существующая	
1259	Городской округ «Город Чита»	г. Чита	ул. Удоканская, 8, 9, 17	52,034095	113,281402	Собственники МКД ул. Удоканская д. 8, 9, 17		иное	1	1,1			существующая	
1260	Городской округ «Город Чита»	г. Чита	ул. Улётовская, 51, 53	52,004261	113,341239	Собственники МКД ул. Улётовская д. 51, 53		иное	1	1,1			существующая	
1261	Городской округ «Город Чита»	г. Чита	ул. Улётовская, 3а, 4	52,007626	113,347976	Собственники МКД ул. Улётовская д. 3а, 4		иное	1	1,1			существующая	
1262	Городской округ «Город Чита»	г. Чита	ул. Ундугунская, 7	51,993731	113,551696	Собственники МКД ул. Ундугунская д. 7		иное	1	1,1			существующая	
1263	Городской округ «Город Чита»	г. Чита	ул. Ундугунская, 18	51,995672	113,545507	Собственники МКД ул. Ундугунская д. 18		иное	1	1,1			существующая	
1264	Городской округ «Город Чита»	г. Чита	ул. Ундугунская, 3	51,993731	113,551696	Собственники МКД ул. Ундугунская д. 3		иное	1	1,1			существующая	
1265	Городской округ «Город Чита»	г. Чита	ул. Ундугунская, 10	51,993731	113,551696	Собственники МКД ул. Ундугунская д. 10		иное	1	1,1			существующая	
1266	Городской округ «Город Чита»	г. Чита	ул. Ундугунская, 19	51,995672	113,545507	Собственники МКД ул. Ундугунская д. 19		иное	1	1,1			существующая	
1267	Городской округ «Город Чита»	г. Чита	ул. Ундугунская, 17	51,995672	113,545507	Собственники МКД ул. Ундугунская д. 17		иное	1	1,1			существующая	

№ п/п	Данные о нахождении мест (площадок) накопления твёрдых коммунальных отходов					Собственники мест накопления	Данные о технических характеристиках мест (площадок)		Контейнеры для несортированных отходов		Бункеры для несортированных отходов		Статус (существующая/ планируемая)	Адреса строений, которые совместно пользуются контейнерной площадкой
	муниципальное образование	населённый пункт	улица	широта	долгота	Полное наименование организации	площадь кв. м	тип подстилающей поверхности	Количество контейнеров шт.	ёмкость (отдельного контейнера) куб.м	количество шт.	ёмкость (отдельного бункера) куб.м		
1	2	3	4	5	6	7	8	9	10	11	12	13	14	15
1268	Городской округ «Город Чита»	г. Чита	ул. Ундугунская, 11, 13	51,993731	113,551696	Собственники МКД ул. Ундугунская д. 11, 13		иное	1	1,1			существующая	
1269	Городской округ «Город Чита»	г. Чита	ул. Урульгинская, 1а, 2а, 3а	51,994097	113,265322	Собственники МКД ул. Урульгинская д. 1а, 2а, 3а		иное	1	1,1			существующая	
1270	Городской округ «Город Чита»	г. Чита	ул. Урульгинская, 87-93	51,989894	113,282363	Собственники МКД ул. Урульгинская д. 87-93		иное	1	1,1			существующая	
1271	Городской округ «Город Чита»	г. Чита	ул. Урульгинская, 95-101	51,989511	113,283522	Собственники МКД ул. Урульгинская д. 95-101		иное	1	1,1			существующая	
1272	Городской округ «Город Чита»	г. Чита	ул. Фёдора Гладкова, 10	52,070332	113,486002	Собственники МКД ул. Фёдора Гладкова д. 10		иное	1	1,1			существующая	
1273	Городской округ «Город Чита»	г. Чита	ул. Фёдора Гладкова, 8	52,07026	113,484125	Собственники МКД ул. Фёдора Гладкова д. 8		иное	3	1,1			существующая	
1274	Городской округ «Город Чита»	г. Чита	ул. Фрунзе, 17	52,051993	113,498246	Собственники МКД ул. Фрунзе д. 17		иное	2	1,1			существующая	
1275	Городской округ «Город Чита»	г. Чита	ул. Хабаровская, 31а	52,041613	113,498228	Собственники МКД ул. Хабаровская д. 31а		иное	1	1,1			существующая	
1276	Городской округ «Город Чита»	г. Чита	ул. Хлебозаводская, 2а-8а	51,987753	113,218718	Собственники МКД ул. Хлебозаводская д. 2а-8а		иное	1	1,1			существующая	
1277	Городской округ «Город Чита»	г. Чита	ул. Хлебозаводская, 10а-14а	51,987298	113,220703	Собственники МКД ул. Хлебозаводская д. 10а-14а		иное	1	1,1			существующая	
1278	Городской округ «Город Чита»	г. Чита	ул. Хлебозаводская, 1а-5а	51,986627	113,219472	Собственники МКД ул. Хлебозаводская д. 1а-5а		иное	1	1,1			существующая	
1279	Городской округ «Город Чита»	г. Чита	ул. Хлебозаводская, 6, 10	51,988657	113,221458	Собственники МКД ул. Хлебозаводская д. 6, 10		иное	1	1,1			существующая	
1280	Городской округ «Город Чита»	г. Чита	ул. Центральная, 8	52,106373	113,442811	Собственники МКД ул. Центральная д. 8		иное	1	1,1			существующая	
1281	Городской округ «Город Чита»	г. Чита	ул. Чайковского, рядом с домом 23	52,036306	113,496845	Собственники МКД ул. Чайковского д. 23		асфальт	1	1,1			существующая	
1282	Городской округ «Город Чита»	г. Чита	ул. Чайковского, 6	52,034539	113,502972	Собственники МКД ул. Чайковского д. 6		иное	1	1,1			существующая	
1283	Городской округ «Город Чита»	г. Чита	ул. Чкалова, 118	52,034793	113,509215	Собственники МКД ул. Чкалова д. 118		иное	1	1,1			существующая	
1284	Городской округ «Город Чита»	г. Чита	ул. Чкалова, 73 Б	52,033081	113,512251	Собственники МКД ул. Чкалова д. 73 Б		асфальт	1	1,1			существующая	
1285	Городской округ «Город Чита»	г. Чита	ул. Чкалова, рядом с домом 158	52,039818	113,496315	Собственники МКД ул. Чкалова д. 158		иное	1	1,1			существующая	
1286	Городской округ «Город Чита»	г. Чита	ул. Чкалова, 45	52,030727	113,518387	Собственники МКД ул. Чкалова д. 45		иное	1	1,1			существующая	
1287	Городской округ «Город Чита»	г. Чита	ул. Чкалова, 65, 67	52,032234	113,514524	Собственники МКД ул. Чкалова д. 65, 67		иное	1	1,1			существующая	
1288	Городской округ «Город Чита»	г. Чита	ул. Чкалова, 77, 79	52,033203	113,511362	Собственники МКД ул. Чкалова д. 77, 79		иное	1	1,1			существующая	
1289	Городской округ «Город Чита»	г. Чита	ул. Чкалова, 80а, 82	52,031591	113,517192	Собственники МКД ул. Чкалова д. 80а, 82		иное	1	1,1			существующая	
1290	Городской округ «Город Чита»	г. Чита	ул. Чкалова, 92	52,032555	113,514757	Собственники МКД ул. Чкалова д. 92		иное	1	1,1			существующая	
1291	Городской округ «Город Чита»	г. Чита	ул. Чкалова, 149	52,040328	113,492749	Собственники МКД ул. Чкалова д. 149		иное	6	0,75			существующая	
1292	Городской округ «Город Чита»	г. Чита	ул. Шахтёрская, рядом с домом 7	52,036871	113,273227	Собственники МКД ул. Шахтёрская д. 7		иное	1	0,75			существующая	
1293	Городской округ «Город Чита»	г. Чита	ул. Шахтёрская, 5	52,036871	113,273227	Собственники МКД ул. Шахтёрская д. 5		иное	1	1,1			существующая	
1294	Городской округ «Город Чита»	г. Чита	ул. Шахтёрская, 7	52,036871	113,273227	Собственники МКД ул. Шахтёрская д. 7		иное	1	1,1			существующая	
1295	Городской округ «Город Чита»	г. Чита	ул. Шевченко, 28, 30	52,020757	113,500277	Собственники МКД ул. Шевченко д. 28, 30		иное	1	1,1			существующая	
1296	Городской округ «Город Чита»	г. Чита	ул. Шевченко, 17, 17а, 17б	52,020901	113,497779	Собственники МКД ул. Шевченко д. 17, 17а, 17б		иное	1	1,1			существующая	
1297	Городской округ «Город Чита»	г. Чита	ул. Шестипёрова, 66	52,090937	113,423417	Собственники МКД ул. Шестипёрова д. 66		иное	1	1,1			существующая	
1298	Городской округ «Город Чита»	г. Чита	ул. Шестипёрова/пер. Кожевенный, 15/ 5	52,01797	113,493656	Собственники МКД ул. Шестипёрова/пер. Кожевенный д. 15/ 5		иное	1	1,1			существующая	
1299	Городской округ «Город Чита»	г. Чита	ул. Шилова, 105	52,065155	113,492991	Собственники МКД ул. Шилова д. 105		асфальт	1	1,1			существующая	
1300	Городской округ «Город Чита»	г. Чита	ул. Шилова, рядом с домом 42	52,058201	113,494024	Собственники МКД ул. Шилова д. 42		иное	1	0,75			существующая	
1301	Городской округ «Город Чита»	г. Чита	ул. Шилова, 53	52,053078	113,49177	Собственники МКД ул. Шилова д. 53		иное	1	1,1			существующая	

№ п/п	Данные о нахождении мест (площадок) накопления твёрдых коммунальных отходов					Собственники мест накопления	Данные о технических характеристиках мест (площадок)		Контейнеры для несортированных отходов		Бункеры для несортированных отходов		Статус (существующая/ планируемая)	Адреса строений, которые совместно пользуются контейнерной площадкой
	муниципальное образование	населённый пункт	улица	широта	долгота	Полное наименование организации	площадь кв. м	тип подстилающей поверхности	Количество контейнеров шт.	ёмкость (отдельного контейнера) куб.м	количество шт.	ёмкость (отдельного бункера) куб.м		
1	2	3	4	5	6	7	8	9	10	11	12	13	14	15
1302	Городской округ «Город Чита»	г. Чита	ул. Шилова, 39	52,04872	113,491653	Собственники МКД ул. Шилова д. 39		иное	2	1,1			существующая	
1303	Городской округ «Город Чита»	г. Чита	ул. Школьная, 33	52,039652	113,265798	Собственники МКД ул. Школьная д. 33		иное	1	1,1			существующая	
1304	Городской округ «Город Чита»	г. Чита	ул. Школьная, 1	52,037048	113,271628	Собственники МКД ул. Школьная д. 1		иное	1	1,1			существующая	
1305	Городской округ «Город Чита»	г. Чита	ул. Школьная/ул. Новая , 85, 87/56	52,042444	113,254704	Собственники МКД ул. Школьная/ул. Новая д. 85, 87/56		иное	1	1,1			существующая	
1306	Городской округ «Город Чита»	г. Чита	ул. Энгельса, 19	52,029602	113,448938	Собственники МКД ул. Энгельса д. 19		иное	1	1,1			существующая	
1307	Городской округ «Город Чита»	г. Чита	ул. Энтузиастов, 32, 93, 95	52,064967	113,351363	Собственники МКД ул. Энтузиастов д. 32, 93, 95		иное	4	0,75			существующая	
1308	Городской округ «Город Чита»	г. Чита	ул. Энтузиастов, 39	52,063051	113,352612	Собственники МКД ул. Энтузиастов д. 39		иное	2	1,1			существующая	
1309	Городской округ «Город Чита»	г. Чита	ул. Энтузиастов/ул. Строителей, -	52,066722	113,358397	Собственники МКД ул. Энтузиастов/ул. Строителей д. -		иное	5	1,1			существующая	
1310	Городской округ «Город Чита»	г. Чита	ул. Юбилейная, рядом с домом 8	51,985751	113,264702	Собственники МКД ул. Юбилейная д. 8		иное	2	0,75			существующая	
1311	Городской округ «Город Чита»	г. Чита	ул. Юбилейная, 3	51,986516	113,265044	Собственники МКД ул. Юбилейная д. 3		иное	1	1,1			существующая	
1312	Городской округ «Город Чита»	г. Чита	ул. Юбилейная, 1а	51,98762	113,261477	Собственники МКД ул. Юбилейная д. 1а		иное	1	1,1			существующая	
1313	Городской округ «Город Чита»	г. Чита	ул. Юбилейная, 3	51,986516	113,265044	Собственники МКД ул. Юбилейная д. 3		иное	2	1,1			существующая	
1314	Городской округ «Город Чита»	г. Чита	ул. Юности, 2	52,089216	113,421602	Собственники МКД ул. Юности д. 2		иное	2	1,1			существующая	
1315	Городской округ «Город Чита»	г. Чита	ул. Якутская, 16	51,983271	113,230504	Собственники МКД ул. Якутская д. 16		иное	1	1,1			существующая	
1316	Городской округ «Город Чита»	г. Чита	ул. Ямаровская, 4	52,07507	113,455379	Собственники МКД ул. Ямаровская д. 4		иное	1	1,1			существующая	
1317	Городской округ «Город Чита»	г. Чита	ул. Ярославского, 68	52,022608	113,498381	Собственники МКД ул. Ярославского д. 68		иное	1	1,1			существующая	
1318	Городской округ «Город Чита»	г. Чита	ул. Ярославского, 12а, 12б, 12д, 14а, 14в, 14б	52,015913	113,488922	Собственники МКД ул. Ярославского д. 12а, 12б, 12д, 14а, 14в, 14б		иное	1	1,1			существующая	
1319	Городской округ «Город Чита»	г. Чита	ул. Ярославского, 47	52,020674	113,493961	Собственники МКД ул. Ярославского д. 47		иное	1	1,1			существующая	
1320	Городской округ «Город Чита»	г. Чита	ул. Ярославского, 16	52,016573	113,49	Собственники МКД ул. Ярославского д. 16		иное	1	1,1			существующая	
1321	Городской округ «Город Чита»	г. Чита	ул. Ярославского, 1 (№ 1)	52,013896	113,484511	Собственники МКД ул. Ярославского д. 1 (№ 1)		иное	2	1,1			существующая	
1322	Городской округ «Город Чита»	г. Чита	ул. Ярославского, 1 (№ 2)	52,013896	113,484511	Собственники МКД ул. Ярославского д. 1 (№ 2)		иное	2	1,1			существующая	
1323	Городской округ «Город Чита»	г. Чита	ул. Ярославского, 3	52,015603	113,486946	Собственники МКД ул. Ярославского д. 3		иное	1	1,1			существующая	
1324	Городской округ «Город Чита»	г. Чита	ш. Объездное (Центральное кладбище № 1), -	52,059441	113,518953	Собственники МКД ш. Объездное (Центральное кладбище № 1) д. -		иное	2	1,1			существующая	
1324									**2532**		**10**			

ПРИЛОЖЕНИЕ № 4.1.2
к территориальной схеме обращения с
отходами Забайкальского края

Данные мест (площадок) накопления ТКО Городского округа ЗАТО "Поселок Горный"

	Данные о нахождении мест (площадок) накопления твердых коммунальных отходов				Данные о технических характеристиках мест (площадок) накопления твердых коммунальных отходов										Бестарный сбор ТКО (если на площадке осуществляется бестарный сбор ТКО, в ячейке необходимо поставить цифру 1)	Статус места (площадки) накопления ТКО (существующая /планируемая)	Данные о собственниках мест (площадок) накопления твердых коммунальных отходов	Данные об источниках образования ТКО, которые складируются в местах (на площадках) накопления ТКО
№	Муниципальный район	Адреса мест накопления ТКО	Широта	Долгота	Площадь площадки накопления ТКО кв.м	Тип основания (бетон, асфальт, грунт)	Количество размещенных контейнеров (шт)	Объем контейнера куб. м	Количество размещенных бункеров (шт)	Объем бункера куб. м	Количество планируемых к размещению контейнеров шт.	Объем планируемых к размещению контейнеров куб. м	Количество планируемых к размещению бункеров шт.	Объем планируемых к размещению бункеров куб. м			Наименование собственника, ОГРН (или ИНН), фактический адрес собственника	Сведения об одном или нескольких объектах капитального строительства, территории (части территории), на которых образуются ТКО
1	2	3	4	5	6	7	8	9	10	11	12	13	14	15	16	17	18	19
1	ГО ЗАТО п. Горный	ул. Молодежная, д. 29	51,555812	113,039154	1,1	асфальт	3	1,1	-	-	-	-	-	-	-	-	ИНН: 7533000960,МДОУ ЦРР-Д/С №17 АДМИНИСТРАЦИИ ГОРОДСКОГО ОКРУГА ЗАТО П. ГОРНЫЙ	ул. Молодежная, д. 29
2	ГО ЗАТО п. Горный	ул. Молодежная, д. 34	51,554066	113,04003	1,1	асфальт	3	1,1	-	-	-	-	-	-	-	-	ИНН: 7533000776, Администрация ЗАТО п. Горный, ул. Молодежная, д. 34	ул. Молодежная, д. 34
3	ГО ЗАТО п. Горный	ул. Молодежная, д. 35	51,553881	113,040731	1,1	асфальт	4	1,1	-	-	-	-	-	-	-	-	ИНН: 7533000776, Администрация ЗАТО п. Горный, ул. Молодежная, д. 34	ул. Молодежная, д. 35
4	ГО ЗАТО п. Горный	ул.Дружбы, дом 177	51,553196	113,037049	1,1	асфальт	4	1,1	-	-	-	-	-	-	-	-	ИНН: 7533000776, Администрация ЗАТО п. Горный, ул. Молодежная, д. 34	ул.Дружбы, дом 177
5	ГО ЗАТО п. Горный	ул.Дружбы, дом 181	51,553593	113,033716	1,1	асфальт	8	1,1	-	-	-	-	-	-	-	-	ИНН: 7533000776, Администрация ЗАТО п. Горный, ул. Молодежная, д. 34	ул.Дружбы, дом 181
6	ГО ЗАТО п. Горный	ул.Дружбы, дом 8	51,554819	113,037016	1,1	асфальт	7	1,1	-	-	-	-	-	-	-	-	ИНН: 7533000776, Администрация ЗАТО п. Горный, ул. Молодежная, д. 34	ул.Дружбы, дом 8
7	ГО ЗАТО п. Горный	ул.Молодежная, дом 24	51,555911	113,039353	1,1	асфальт	2	1,1	-	-	-	-	-	-	-	-	ИНН: 7533000776, Администрация ЗАТО п. Горный, ул. Молодежная, д. 34	ул.Молодежная, дом 24
8	ГО ЗАТО п. Горный	ул.Дружбы, дом 169	51,556656	113,034958	1,1	асфальт	7	1,1	-	-	-	-	-	-	-	-	ИНН: 7533000776, Администрация ЗАТО п. Горный, ул. Молодежная, д. 34	ул.Дружбы, дом 169
9	ГО ЗАТО п. Горный	ул. Таежная, д.6	51.397046	112.889090	1,1	асфальт	3	1,1	-	-	-	-	-	-	-	-	ИНН: 7533000776, Администрация ЗАТО п. Горный, ул. Молодежная, д. 34	ул. Таежная, д.6
10	ГО ЗАТО п. Горный	ул. Таежная, д. 5	51.397332	112.886943	1,1	асфальт	4	1,1	-	-	-	-	-	-	-	-	ИНН: 7533000776, Администрация ЗАТО п. Горный, ул. Молодежная, д. 34	ул. Таежная, д. 5
11	ГО ЗАТО п. Горный	ул. Таежная, д. 33	51.399423	112.885775	1,1	асфальт	5	1,1	-	-	-	-	-	-	-	-	ИНН: 7533000776, Администрация ЗАТО п. Горный, ул. Молодежная, д. 34	ул. Таежная, д. 33
11							**50**											

ПРИЛОЖЕНИЕ № 4.1.3
к территориальной схеме обращения
с отходами Забайкальского края

Данные мест (площадок) накопления ТКО городского округа "Поселок Агинское"

	Данные о нахождении мест (площадок) накопления твердых коммунальных отходов				Данные о технических характеристиках мест (площадок) накопления твердых коммунальных отходов										Бестарный сбор ТКО (если на площадке осуществляется бестарный сбор ТКО, в ячейке необходимо поставить цифру 1)	Статус места (площадки) накопления ТКО (существующая /планируемая)	Данные о собственниках мест (площадок) накопления твердых коммунальных отходов	Данные об источниках образования ТКО, которые складируются в местах (на площадках) накопления ТКО
№	Муниципальный район	Адреса мест накопления ТКО	Широта	Долгота	Площадь площадки накопления ТКО кв. м	Тип основания (бетон, асфальт, грунт)	Количество размещенных контейнеров (шт)	Объем контейнера м3	Количество размещенных бункеров (шт)	Объем бункера куб. м	Количество планируемых к размещению контейнеров шт.	Объем планируемых к размещению контейнеров куб. м	Количество планируемых к размещению бункеров шт.	Объем планируемых к размещению бункеров куб. м			Наименование собственника, ОГРН (или ИНН), фактический адрес собственника	Сведения об одном или нескольких объектах капитального строительства, территории (части территории), на которых образуются ТКО
1	2	3	4	5	6	7	8	9	10	11	12	13	14	15	16	17	18	19
1	Городской округ "Поселок Агинское"	пгт.Агинсукое, микрорайон «Западный» Квартал 17	51.106306	114.506446	3,5	бетон	2	1,1	0	-	0	-	0	-	-	существующая	Администрация ГО «Поселок Агинское», 1087580001190, пгт.Агинское, ул.Ленина, д.43	Микрорайон «Западный» Квартал 17
2	Городской округ "Поселок Агинское"	пгт.Агинское микрорайон «Западный» Квартал 17	51.103821	114.506961	3,5	бетон	2	1,1	0	-	0	-	0	-	-	существующая	Администрация ГО «Поселок Агинское», 1087580001190, пгт.Агинское, ул.Ленина, д.43	Микрорайон «Западный» Квартал 17
3	Городской округ "Поселок Агинское"	пгт.Агинское микрорайон «Западный» Квартал 17	51.102709	114.500459	3,5	бетон	2	1,1	0	-	0	-	0	-	-	существующая	Администрация ГО «Поселок Агинское», 1087580001190, пгт.Агинское, ул.Ленина, д.43	Микрорайон «Западный» Квартал 17
4	Городской округ "Поселок Агинское"	пгт.Агинское микрорайон «Западный» Квартал 17	51.103672	114.500877	3,5	бетон	2	1,1	0	-	0	-	0	-	-	существующая	Администрация ГО «Поселок Агинское», 1087580001190, пгт.Агинское, ул.Ленина, д.43	Микрорайон «Западный» Квартал 17
5	Городской округ "Поселок Агинское"	пгт.Агинское», мкр.Западный,13	51.111716	114.501596	7	бетон	4	1,1	0	-	0	-	0	-	-	существующая	Администрация ГО «Поселок Агинское», 1087580001190, пгт.Агинское, ул.Ленина, д.43	микрорайон Западный. 13
6	Городской округ "Поселок Агинское"	пгт.Агинское», ул.Жабона,15	51.111776	114.500749	3,5	бетон	2	1,1	0	-	0	-	0	-	-	существующая	ГБУ ДО "СШОР№3",8000027293, пгт. Агинское, ул. Ранжурова, д. 27	ул.Жабона, 15
7	Городской округ "Поселок Агинское"	пгт.Агинское», ул Молодежная	51.112537	114.498946	3,5	бетон	2	1,1	0	-	0	-	0	-	-	существующая	Администрация ГО «Поселок Агинское», 1087580001190, пгт.Агинское, ул.Ленина, д.43	Ул Молодежная
8	Городской округ "Поселок Агинское"	пгт.Агинское», ул. Молодежная 1 а	51.113036	114.500041	3,5	бетон	2	1,1	0	-	0	-	0	-	-	существующая	Администрация ГО «Поселок Агинское», 1087580001190, пгт.Агинское, ул.Ленина, д.43	Ул Молодежная
9	Городской округ "Поселок Агинское"	пгт.Агинское», микрорайон «Западный» Квартал 12	51.118902	114.485052	3,5	бетон	2	1,1	0	-	0	-	0	-	-	существующая	Администрация ГО «Поселок Агинское», 1087580001190, пгт.Агинское, ул.Ленина, д.43	Микрорайон «Западный» Квартал 12
10	Городской округ "Поселок Агинское"	пгт.Агинское», микрорайон «Западный» Квартал 12	51.119966	114.486157	3,5	бетон	2	1,1	0	-	0	-	0	-	-	существующая	Администрация ГО «Поселок Агинское», 1087580001190, пгт.Агинское, ул.Ленина, д.43	Микрорайон «Западный» Квартал 12
11	Городской округ "Поселок Агинское"	пгт.Агинское», микрорайон «Западный» Квартал 12	51.119131	114.487799	3,5	бетон	2	1,1	0	-	0	-	0	-	-	существующая	Администрация ГО «Поселок Агинское», 1087580001190, пгт.Агинское, ул.Ленина, д.43	Микрорайон «Западный» Квартал 12
12	Городской округ "Поселок Агинское"	пгт.Агинское», микрорайон «Западный» Квартал 12	51.118390	114.489365	3,5	бетон	2	1,1	0	-	0	-	0	-	-	существующая	Администрация ГО «Поселок Агинское», 1087580001190, пгт.Агинское, ул.Ленина, д.43	Микрорайон «Западный» Квартал 12
13	Городской округ "Поселок Агинское"	пгт.Агинское, микрорайон «Западный» Квартал 9	51.118626	114.493432	3,5	бетон	2	1,1	0	-	0	-	0	-	-	существующая	Администрация ГО «Поселок Агинское», 1087580001190, пгт.Агинское, ул.Ленина, д.43	Микрорайон «Западный» Квартал 9
14	Городской округ "Поселок Агинское"	пгт.Агинское, микрорайон «Западный» Квартал 8	51.117690	114.495427	3,5	бетон	2	1,1	0	-	0	-	0	-	-	существующая	Администрация ГО «Поселок Агинское», 1087580001190, пгт.Агинское, ул.Ленина, д.43	Микрорайон «Западный» Квартал 8
15	Городской округ "Поселок Агинское"	пгт.Агинское, микрорайон «Западный» Квартал 7	51.116477	114.496715	3,5	бетон	2	1,1	0	-	0	-	0	-	-	существующая	Администрация ГО «Поселок Агинское», 1087580001190, пгт.Агинское, ул.Ленина, д.43	Микрорайон «Западный» Квартал 7
16	Городской округ "Поселок Агинское"	пгт.Агинское, ул. 4-Молодежная	51.114949	114.497369	3,5	бетон	2	1,1	0	-	0	-	0	-	-	существующая	Администрация ГО «Поселок Агинское», 1087580001190, пгт.Агинское, ул.Ленина, д.43	Ул. 4-Молодежная
17	Городской округ "Поселок Агинское"	пгт.Агинское, ул.Алдар Цыренжапова	51.115003	114.495384	3,5	бетон	2	1,1	0	-	0	-	0	-	-	существующая	Администрация ГО «Поселок Агинское», 1087580001190, пгт.Агинское, ул.Ленина, д.43	Ул.Алдар Цыренжапова
18	Городской округ "Поселок Агинское"	пгт.Агинское, ул. 5-молодежная	51.115608	114.496317	3,5	бетон	2	1,1	0	-	0	-	0	-	-	существующая	Администрация ГО «Поселок Агинское», 1087580001190, пгт.Агинское, ул.Ленина, д.43	Ул. 5-молодежная
19	Городской округ "Поселок Агинское"	пгт.Агинское, микрорайон «Западный» Квартал 6	51.115548	114.498689	3,5	бетон	2	1,1	0	-	0	-	0	-	-	существующая	Администрация ГО «Поселок Агинское», 1087580001190, пгт.Агинское, ул.Ленина, д.43	Микрорайон «Западный» Квартал 6
20	Городской округ "Поселок Агинское"	пгт.Агинское, ул. 3-Молодежная	51.114369	114.498152	3,5	бетон	2	1,1	0	-	0	-	0	-	-	существующая	Администрация ГО «Поселок Агинское», 1087580001190, пгт.Агинское, ул.Ленина, д.43	Ул. 3-Молодежная
21	Городской округ "Поселок Агинское"	пгт.Агинское, ул.2-молодежная	51.113696	114.499161	3,5	бетон	2	1,1	0	-	0	-	0	-	-	существующая	Администрация ГО «Поселок Агинское», 1087580001190, пгт.Агинское, ул.Ленина, д.43	Ул.2-молодежная
22	Городской округ "Поселок Агинское"	пгт.Агинское, микрорайон «Западный» Квартал 5	51.114383	114.500277	3,5	бетон	2	1,1	0	-	0	-	0	-	-	существующая	Администрация ГО «Поселок Агинское», 1087580001190, пгт.Агинское, ул.Ленина, д.43	Микрорайон «Западный» Квартал 5
23	Городской округ "Поселок Агинское"	пгт.Агинское, микрорайон «Западный» Квартал 5/4, ул. Дугарова	51.114571	114.502519	3,5	бетон	2	1,1	0	-	0	-	0	-	-	существующая	Администрация ГО «Поселок Агинское», 1087580001190, пгт.Агинское, ул.Ленина, д.43	Микрорайон «Западный» Квартал 5/4, Ул Дугарова
24	Городской округ "Поселок Агинское"	пгт.Агинское, микрорайон «Западный» Квартал 4/3, ул. Дугарова	51.113500	114.504085	3,5	бетон	2	1,1	0	-	0	-	0	-	-	существующая	Администрация ГО «Поселок Агинское», 1087580001190, пгт.Агинское, ул.Ленина, д.43	Микрорайон «Западный» Квартал 4/3, ул. Дугарова
25	Городской округ "Поселок Агинское"	пгт.Агинское, микрорайон «Западный» Квартал 3/2, ул.Дугарова	51.112436	114.505759	3,5	бетон	2	1,1	0	-	0	-	0	-	-	существующая	Администрация ГО «Поселок Агинское», 1087580001190, пгт.Агинское, ул.Ленина, д.43	Микрорайон «Западный» Квартал 3/2, ул. Дугарова
26	Городской округ "Поселок Агинское"	пгт.Агинское, микрорайон «Западный» Квартал 2/1, ул. Дугарова	51.111103	114.507315	3,5	бетон	2	1,1	0	-	0	-	0	-	-	существующая	Администрация ГО «Поселок Агинское», 1087580001190, пгт.Агинское, ул.Ленина, д.43	Микрорайон «Западный» Квартал 2/1, ул.Дугарова
27	Городской округ "Поселок Агинское"	пгт.Агинское, микрорайон «Западный» Квартал 1, ул. Дугарова	51.109944	114.508634	3,5	бетон	2	1,1	0	-	0	-	0	-	-	существующая	Администрация ГО «Поселок Агинское», 1087580001190, пгт.Агинское, ул.Ленина, д.43	Микрорайон «Западный» Квартал 1, ул.Дугарова
28	Городской округ "Поселок Агинское"	пгт.Агинское, микрорайон «Западный» Квартал 4	51.113251	114.501875	3,5	бетон	2	1,1	0	-	0	-	0	-	-	существующая	Администрация ГО «Поселок Агинское», 1087580001190, пгт.Агинское, ул.Ленина, д.43	Микрорайон «Западный» Квартал 4
29	Городской округ "Поселок Агинское"	пгт.Агинское, микрорайон «Западный» Квартал 3	51.112120	114.503517	3,5	бетон	2	1,1	0	-	0	-	0	-	-	существующая	Администрация ГО «Поселок Агинское», 1087580001190, пгт.Агинское, ул.Ленина, д.43	Микрорайон «Западный» Квартал 3
30	Городской округ "Поселок Агинское"	пгт.Агинское, микрорайон «Западный» Квартал 2	51.110968	114.505126	3,5	бетон	2	1,1	0	-	0	-	0	-	-	существующая	Администрация ГО «Поселок Агинское», 1087580001190, пгт.Агинское, ул.Ленина, д.43	Микрорайон «Западный» Квартал 2
31	Городской округ "Поселок Агинское"	пгт.Агинское, микрорайон «Западный» Квартал 1	51.109836	114.506864	3,5	бетон	2	1,1	0	-	0	-	0	-	-	существующая	Администрация ГО «Поселок Агинское», 1087580001190, пгт.Агинское, ул.Ленина, д.43	Микрорайон «Западный» Квартал 1
32	Городской округ "Поселок Агинское"	пгт.Агинское, ул.Б.Жабона, д. 2 д	51.107136	114.508625	5	бетон	3	1,1	0	-	0	-	0	-	-	существующая	ОБЩЕДОМОВАЯ СОБСТВЕННОСТЬ	ул.Б.Жабона, д. 2д
33	Городской округ "Поселок Агинское"	пгт.Агинское, ул.Бжабона, д. 2 в	51.107216	114.508778	5	бетон	3	1,1	0	-	0	-	0	-	-	существующая	ОБЩЕДОМОВАЯ СОБСТВЕННОСТЬ	ул.Б.Жабона 2 в
34	Городской округ "Поселок Агинское"	пгт.Агинское, ул.Б.Жабона, д. 4	51.107448	114.509432	5	бетон	3	1,1	0	-	0	-	0	-	-	существующая	ОБЩЕДОМОВАЯ СОБСТВЕННОСТЬ	ул.Б.Жабона 4

	Данные о нахождении мест (площадок) накопления твердых коммунальных отходов				Данные о технических характеристиках мест (площадок) накопления твердых коммунальных отходов										Бестарный сбор ТКО (если на площадке осуществляется бестарный сбор ТКО, в ячейке необходимо поставить цифру 1)	Статус места (площадки) накопления ТКО (существующая /планируемая)	Данные о собственниках мест (площадок) накопления твердых коммунальных отходов	Данные об источниках образования ТКО, которые складируются в местах (на площадках) накопления ТКО
№	Муниципальный район	Адреса мест накопления ТКО	Широта	Долгота	Площадь площадки накопления ТКО кв. м	Тип основания (бетон, асфальт, грунт)	Количество размещенных контейнеров (шт)	Объем контейнера м3	Количество размещенных бункеров (шт)	Объем бункера куб. м	Количество планируемых к размещению контейнеров шт.	Объем планируемых к размещению контейнеров куб. м	Количество планируемых к размещению бункеров шт.	Объем планируемых к размещению бункеров куб. м			Наименование собственника, ОГРН (или ИНН), фактический адрес собственника	Сведения об одном или нескольких объектах капитального строительства, территории (части территории), на которых образуются ТКО
1	2	3	4	5	6	7	8	9	10	11	12	13	14	15	16	17	18	19
35	Городской округ "Поселок Агинское"	пгт.Агинское, ул. 1-Авиационная, д 1	51.097668	114.508930	3,5	бетон	2	1,1	0	-	0	-	0	-	-	существующая	Администрация ГО «Поселок Агинское», 1087580001190, пгт.Агинское, ул.Ленина, д.43	ул. 1-я Авиационная д 2, ул.1-я Авиационная,д.10, ул.1-я Авиационная, д.4, ул.1-я Авиационная, д.6, ул.1-я Авиационная, д. 8.
36	Городской округ "Поселок Агинское"	пгт.Агинское, ул. 1-я Авиационная, д. 12	51.096458	114.505830	3,5	бетон	2	1,1	0	-	0	-	0	-	-	существующая	Администрация ГО «Поселок Агинское», 1087580001190, пгт.Агинское, ул.Ленина, д.43	ул. 1-я Авиационная, д 12, ул.1-я Авиационная, д.14, ул.1-я Авиационная, д.16, ул.1-я Авиационная, д.18, ул.1-я Авиационная, д.20, ул.1-я Авиационная,-22
37	Городской округ "Поселок Агинское"	пгт.Агинское, ул. 1-я Авиационная, д.24	51.095264	114.502730	3,5	бетон	2	1,1	0	-	0	-	0	-	-	существующая	Администрация ГО «Поселок Агинское», 1087580001190, пгт.Агинское, ул.Ленина, д.43	ул. 1-я Авиационная, д 24, ул.1-я Авиационная, д.26, ул.1-я Авиационная, д. 28, ул.1-я Авиационная, д. 30, ул.1-я Авиационная,-32
38	Городской округ "Поселок Агинское"	пгт.Агинское, ул. 1-я Авиационная, д. 34	51.093389	114.498098	3,5	бетон	2	1,1	0	-	0	-	0	-	-	существующая	Администрация ГО «Поселок Агинское», 1087580001190, пгт.Агинское, ул.Ленина, д.43	ул. 1-я Авиационная, д.36, ул.1-я Авиационная, д.38, ул.1-я Авиационная, д.40, ул.1-я Авиационная, д.42, ул.1-я Авиационная, д. 44, ул.1-я Авиационная,д.48, ул.1-я Авиационная, д.50, ул.1-я Авиационная, д.52,ул.1-я Авиационная, д.54, ул.1-я Авиационная, д.56, ул.1-я Авиационная,д. 58
39	Городской округ "Поселок Агинское"	пгт.Агинское, ул. 50 лет Победы,д. 26.	51.098830	114.510605	3,5	бетон	2	1,1	0	-	0	-	0	-	-	существующая	Администрация ГО «Поселок Агинское», 1087580001190, пгт.Агинское, ул.Ленина, д.43	ул. 50 лет Победы, ул.Набережная
40	Городской округ "Поселок Агинское"	пгт.Агинское, ул.Онгодова	51.101994	114.505017	3,5	бетон	2	1,1	0	-	0	-	0	-	-	существующая	Администрация ГО «Поселок Агинское», 1087580001190, пгт.Агинское, ул.Ленина, д.43	ул. Онгоева, ул.Очирова, ул.Набережная
41	Городской округ "Поселок Агинское"	пгт. Агинское, ул. Ленина, д. 133	51.102571	114.522317	3,5	бетон	2	1,1	0	-	0	-	0	-	-	существующая	Администрация ГО «Поселок Агинское», 1087580001190, пгт.Агинское, ул.Ленина, д.43	ул.Ленина, 133
42	Городской округ "Поселок Агинское"	пгт.Агинское, ул.Ленина,д.146	51.105026	114.528039	3,5	бетон	3	1,1	0	-	0	-	0	-	-	существующая	Администрация ГО «Поселок Агинское», 1087580001190, пгт.Агинское, ул.Ленина, д.43	ул.Ленина, 146
43	Городской округ "Поселок Агинское"	пгт.Агинское, ул.Ленина, д.154	51.104493	114.526325	3,5	бетон	2	1,1	0	-	0	-	0	-	-	существующая	Администрация ГО «Поселок Агинское», 1087580001190, пгт.Агинское, ул.Ленина, д.43	ул.Ленина, д.154
44	Городской округ "Поселок Агинское"	пгт.Агинское, ул. Ветеринарный, д.3 а	51.104759	114.530093	5	бетон	3	1,1	0	-	0	-	0	-	-	существующая	ОБЩЕДОМОВАЯ СОБСТВЕННОСТЬ	пер.Ветеринарный, д.3 а, ул.Ленина, д.122
45	Городской округ "Поселок Агинское"	пгт.Агинское, ул.Ленина, д.125 а	51.103000	114.524969	3,5	бетон	2	1,1	0	-	0	-	0	-	-	существующая	Администрация ГО «Поселок Агинское», 1087580001190, пгт.Агинское, ул.Ленина, д.43	ул.Ленина, д.125а
46	Городской округ "Поселок Агинское"	пгт.Агинское, пер. Тополиный, д.2	51.086838	114.526394	3,5	бетон	2	1,1	0	-	0	-	0	-	-	существующая	Администрация ГО «Поселок Агинское», 1087580001190, пгт.Агинское, ул.Ленина, д.43	ул.Жукова, ул.Кутузова
47	Городской округ "Поселок Агинское"	пгт.Агинское, ул.Номоконова 1	51.083242	114.524749	3,5	бетон	2	1,1	0	-	0	-	0	-	-	существующая	Администрация ГО «Поселок Агинское», 1087580001190, пгт.Агинское, ул.Ленина, д.43	ул.Номоконова,ул.Жукова, ул.Кутузова
48	Городской округ "Поселок Агинское"	пгт.Агинское, ул.Номоконова 16	51.080707	114.524057	3,5	бетон	2	1,1	0	-	0	-	0	-	-	существующая	Администрация ГО «Поселок Агинское», 1087580001190, пгт.Агинское, ул.Ленина, д.43	ул.Малиновского, ул.Суворова
49	Городской округ "Поселок Агинское"	пгт.Агинское, ул.Чайковского	51.077580	114.522715	3,5	бетон	2	1,1	0	-	0	-	0	-	-	существующая	Администрация ГО «Поселок Агинское», 1087580001190, пгт.Агинское, ул.Ленина, д.43	ул.Петра Бадмаева, ул.Суворова
50	Городской округ "Поселок Агинское"	пгт.Агинское, ул.Ранжурова, 25е	51.091511	114.548097	5	бетон	4	1,1	0	-	0	-	0	-	-	существующая	Администрация ГО «Поселок Агинское», 1087580001190, пгт.Агинское, ул.Ленина, д.43	ул.Ранжурова, д.25е
51	Городской округ "Поселок Агинское"	пгт.Агинское, ул.30 лет Победы,48	51.097353	114.551463	3,5	бетон	2	1,1	0	-	0	-	0	-	-	существующая	Администрация ГО «Поселок Агинское», 1087580001190, пгт.Агинское, ул.Ленина, д.43	ул.30 лет Победы,48
52	Городской округ "Поселок Агинское"	пгт.Агинское, ул.Партизанская,34	51.095446	114.551751	3,5	бетон	2	1,1	0	-	0	-	0	-	-	существующая	Администрация ГО «Поселок Агинское», 1087580001190, пгт.Агинское, ул.Ленина, д.43	ул.Партизанская,34
53	Городской округ "Поселок Агинское"	пгт.Агинское, ул.9 –го мая, 9а	51.090826	114.538216	3,5	бетон	3	1,1	0	-	0	-	0	-	-	существующая	Администрация ГО «Поселок Агинское», 1087580001190, пгт.Агинское, ул.Ленина, д.43	ул.9 –го мая, 9а
54	Городской округ "Поселок Агинское"	пгт.Агинское, ул.Ранжурова,38	51.092993	114.546392	3,5	бетон	2	1,1	0	-	0	-	0	-	-	существующая	ОБЩЕДОМОВАЯ СОБСТВЕННОСТЬ	ул.Ранжурова,38, ул.Партизанская,55
55	Городской округ "Поселок Агинское"	пгт.Агинское, ул.Партизанская,49	51.093377	114.546639	5	бетон	2	1,1	0	-	0	-	0	-	-	существующая	ОБЩЕДОМОВАЯ СОБСТВЕННОСТЬ	ул.Партизанская, 49, ул.Партизанская,51, ул.Ранжурова, 34
56	Городской округ "Поселок Агинское"	пгт.Агинское, ул.Ленина,43	51.106349	114.546935	5	бетон	3	1,1	0	-	0	-	0	-	-	существующая	Администрация ГО «Поселок Агинское», 1087580001190, пгт.Агинское, ул.Ленина, д.43	ул.Ленина, 43
57	Городской округ "Поселок Агинское"	пгт.Агинское, ул.Х.Загдаева,2а	51.097897	114.524860	3,5	бетон	2	1,1	0	-	0	-	0	-	-	существующая	Администрация ГО «Поселок Агинское», 1087580001190, пгт.Агинское, ул.Ленина, д.43	ул.Х.Загдаева
58	городской округ "Поселок Агинское"	пгт.Агинское, ул.Х.Загдаева,1	51.096752	114.525686	3,5	бетон	2	1,1	0	-	0	-	0	-	-	существующая	Администрация ГО «Поселок Агинское», 1087580001190, пгт.Агинское, ул.Ленина, д.43	ул.Х.Загдаева
59	Городской округ "Поселок Агинское"	пгт.Агинское, ул.К.Базарсадаева,17	51.095519	114.521438	3,5	бетон	2	1,1	0	-	0	-	0	-	-	существующая	Администрация ГО «Поселок Агинское», 1087580001190, пгт.Агинское, ул.Ленина, д.43	ул.К.Базарсадаева
60	Городской округ "Поселок Агинское"	пгт.Агинское, ул.Портовая,14	51.097614	114.520183	3,5	бетон	1	1,1	0	-	0	-	0	-	-	существующая	Администрация ГО «Поселок Агинское», 1087580001190, пгт.Агинское, ул.Ленина, д.43	ул.Портовая
61	Городской округ "Поселок Агинское"	пгт.Агинское, ул.Ленина, 131	51.102307	114.523392	3,5	бетон	2	1,1	0	-	0	-	0	-	-	существующая	ОБЩЕДОМОВАЯ СОБСТВЕННОСТЬ	ул.Ленина, 131
62	Городской округ "Поселок Агинское"	пгт.Агинское, ул.Ленина, 81	51.103843	114.535115	3,5	бетон	2	1,1	0	-	0	-	0	-	-	существующая	Администрация ГО «Поселок Агинское», 1087580001190, пгт.Агинское, ул.Ленина, д.43	ул.Ленина, 81
63	Городской округ "Поселок Агинское"	пгт.Агинское, ул.Ленина, 69	51.104596	114.540019	3,5	бетон	2	1,1	0	-	0	-	0	-	-	существующая	ОБЩЕДОМОВАЯ СОБСТВЕННОСТЬ	ул.Ленина, 69, ул.Ленина, 71, ул.Ленина, 73
64	Городской округ "Поселок Агинское"	пгт.Агинское, ул.Ленина, 59	51.104873	114.541677	3,5	бетон	2	1,1	0	-	0	-	0	-	-	существующая	ОБЩЕДОМОВАЯ СОБСТВЕННОСТЬ	ул.Ленина, 59, ул.Ленина, 61
65	Городской округ "Поселок Агинское"	пгт.Агинское, ул.Ленина, 44	51.107810	114.546376	3,5	бетон	2	1,1	0	-	0	-	0	-	-	существующая	ОБЩЕДОМОВАЯ СОБСТВЕННОСТЬ	ул.Ленина, 46, ул.Ленина, 44, ул.Ленина, 42
66	Городской округ "Поселок Агинское"	пгт.Агинское, ул.Ленина, 50	51.107099	114.545228	3,5	бетон	2	1,1	0	-	0	-	0	-	-	существующая	ОБЩЕДОМОВАЯ СОБСТВЕННОСТЬ	ул.Ленина, 50, ул.Ленина, 52, ул.Базара Ринчино, 71а
67	Городской округ "Поселок Агинское"	пгт.Агинское, ул.ДСУ, 14	51.113489	114.561683	3,5	бетон	2	1,1	0	-	0	-	0	-	-	существующая	ОБЩЕДОМОВАЯ СОБСТВЕННОСТЬ	ул.ДСУ, 14
68	Городской округ "Поселок Агинское"	пгт.Агинское, ул.ДСУ, 16	51.115638	114.562638	3,5	бетон	2	1,1	0	-	0	-	0	-	-	существующая	Администрация ГО «Поселок Агинское», 1087580001190, пгт.Агинское, ул.Ленина, д.43	ул.ДСУ, 16
69	Городской округ "Поселок Агинское"	пгт.Агинское, ул.Хабаровская,9а	51.123061	114.560849	3,5	бетон	2	1,1	0	-	0	-	0	-	-	существующая	Администрация ГО «Поселок Агинское», 1087580001190, пгт.Агинское, ул.Ленина, д.43	ул.Хабаровская
70	Городской округ "Поселок Агинское"	пгт.Агинское, ул.Хабаровская,4	51.124964	114.559694	3,5	бетон	2	1,1	0	-	0	-	0	-	-	существующая	Администрация ГО «Поселок Агинское», 1087580001190, пгт.Агинское, ул.Ленина, д.43	ул.Хабаровская

	Данные о нахождении мест (площадок) накопления твердых коммунальных отходов				Данные о технических характеристиках мест (площадок) накопления твердых коммунальных отходов										Бестарный сбор ТКО (если на площадке осуществляется бестарный сбор ТКО, в ячейке необходимо поставить цифру 1)	Статус места (площадки) накопления ТКО (существующая /планируемая)	Данные о собственниках мест (площадок) накопления твердых коммунальных отходов	Данные об источниках образования ТКО, которые складируются в местах (на площадках) накопления ТКО
№	Муниципальный район	Адреса мест накопления ТКО	Широта	Долгота	Площадь площадки накопления ТКО кв. м	Тип основания (бетон, асфальт, грунт)	Количество размещенных контейнеров (шт)	Объем контейнера м3	Количество размещенных бункеров (шт)	Объем бункера куб. м	Количество планируемых к размещению контейнеров шт.	Объем планируемых к размещению контейнеров куб. м	Количество планируемых к размещению бункеров шт.	Объем планируемых к размещению бункеров куб. м			Наименование собственника, ОГРН (или ИНН), фактический адрес собственника	Сведения об одном или нескольких объектах капитального строительства, территории (части территории), на которых образуются ТКО
1	2	3	4	5	6	7	8	9	10	11	12	13	14	15	16	17	18	19
71	Городской округ "Поселок Агинское"	пгт.Агинское, ул.Хабаровская,33	51.126368	114.558901	3,5	бетон	2	1,1	0	-	0	-	0	-	-	существующая	Администрация ГО «Поселок Агинское», 1087580001190, пгт.Агинское, ул.Ленина, д.43	ул.Хабаровская, ул.Мижидона
72	Городской округ "Поселок Агинское"	пгт.Агинское, ул.Мижидона,17	51.124941	114.558341	3,5	бетон	2	1,1	0	-	0	-	0	-	-	существующая	Администрация ГО «Поселок Агинское», 1087580001190, пгт.Агинское, ул.Ленина, д.43	ул.Мижидона
73	Городской округ "Поселок Агинское"	пгт.Агинское, ул.Комсомольская, 61	51.114547	114.536553	5	бетон	4	1,1	0	-	0	-	0	-	-	существующая	ОБЩЕДОМОВАЯ СОБСТВЕННОСТЬ	ул.Комсомольская, 61, ул.Комсомольская, 63, ул.Комсомольская, 63а, ул.Комсомольская, 65, ул.Комсомольская, 67
74	Городской округ "Поселок Агинское"	пгт.Агинское, ул.Клименко,11	51.114139	114.534320	5	бетон	4	1,1	0	-	0	-	0	-	-	существующая	ОБЩЕДОМОВАЯ СОБСТВЕННОСТЬ	ул.Клименко, 11, ул.Клименко,16, ул.Клименко,14, ул.Клименко,10
75	городской округ "Поселок Агинское"	пгт.Агинское, ул.Бадмажабэ, 2	51.109933	114.538648	5	бетон	6	1,1	0	-	0	-	0	-	-	существующая	Администрация ГО «Поселок Агинское», 1087580001190, пгт.Агинское, ул.Ленина, д.43	ул.Бадмажабэ, 2
76	Городской округ "Поселок Агинское"	пгт.Агинское, ул.Бадмажабэ, 4	51.109973	114.536039	5	бетон	4	1,1	0	-	0	-	0	-	-	существующая	Администрация ГО «Поселок Агинское», 1087580001190, пгт.Агинское, ул.Ленина, д.43	ул.Бадмажабэ, 4
77	Городской округ "Поселок Агинское"	пгт.Агинское, ул.Бадмажабэ, 15	51.108451	114.535669	3,5	бетон	2	1,1	0	-	0	-	0	-	-	существующая	Администрация ГО «Поселок Агинское», 1087580001190, пгт.Агинское, ул.Ленина, д.43	ул.Бадмажабэ, 15
78	Городской округ "Поселок Агинское"	пгт.Агинское, ул.Комсомольская, 29	51.109051	114.539849	2	бетон	1	1,1	0	-	0	-	0	-	-	существующая	Администрация ГО «Поселок Агинское», 1087580001190, пгт.Агинское, ул.Ленина, д.43	ул.Комсомольская, 29
79	Городской округ "Поселок Агинское"	пгт.Агинское, ул.Комсомольская, 20	51.109408	114.541392	3,5	бетон	4	1,1	0	-	0	-	0	-	-	существующая	Администрация ГО «Поселок Агинское», 1087580001190, пгт.Агинское, ул.Ленина, д.43	ул.Комсомольская, 20
80	Городской округ "Поселок Агинское"	пгт.Агинское, ул.Базара Ринчино,90	51.108475	114.542348	3,5	бетон	2	1,1	0	-	0	-	0	-	-	существующая	Администрация ГО «Поселок Агинское», 1087580001190, пгт.Агинское, ул.Ленина, д.43	ул.Базара Ринчино,90
81	Городской округ "Поселок Агинское"	пгт.Агинское, ул.Комсомольская, 23А	51.108251	114.540270	5	бетон	3	1,1	0	-	0	-	0	-	-	существующая	Администрация ГО «Поселок Агинское», 1087580001190, пгт.Агинское, ул.Ленина, д.43	ул.Комсомольская, 23А
82	городской округ "Поселок Агинское"	пгт.Агинское, ул.Комсомольская, 24А	51.110561	114.540452	3,5	бетон	2	1,1	0	-	0	-	0	-	-	существующая	Администрация ГО «Поселок Агинское», 1087580001190, пгт.Агинское, ул.Ленина, д.43	ул.Комсомольская, 24А
83	Городской округ "Поселок Агинское"	пгт.Агинское, ул.Таможенная, д. 14	51.124066	114.541397	5	бетон	3	1,1	0	-	0	-	0	-	-	существующая	Администрация ГО «Поселок Агинское», 1087580001190, пгт.Агинское, ул.Ленина, д.43	ул.Таможенная, д. 14
84	городской округ "Поселок Агинское"	пгт Агинское, ул. Степная, ул. Юннатская	51.112977	114.536802	5	бетон	2	1,1	0	-	0	-	0	-	-	существующая	Администрация ГО «Поселок Агинское», 1087580001190, пгт.Агинское, ул.Ленина, д.43	Центральный парк культуры и отдыха
85	Городской округ "Поселок Агинское"	пгт Агинское, ул.Калинина, 1	51.109029	114.543746	3,5	бетон	2	1,1	0	-	0	-	0	-	-	существующая	ОБЩЕДОМОВАЯ СОБСТВЕННОСТЬ	ул.Калинина, 1, ул.Калинина, 3
86	Городской округ "Поселок Агинское"	пгт Агинское, ул.Калинина,9	51.110039	114.543092	3,5	бетон	2	1,1	0	-	0	-	0	-	-	существующая	ОБЩЕДОМОВАЯ СОБСТВЕННОСТЬ	ул.Калинина,9, ул.Калинина, 7, ул.Калинина,11
87	Городской округ "Поселок Агинское"	пгт Агинское, ул.Цыбикова, 16	51.109248	114.542840	3,5	бетон	2	1,1	0	-	0	-	0	-	-	существующая	Администрация ГО «Поселок Агинское», 1087580001190, пгт.Агинское, ул.Ленина, д.43	ул.Цыбикова, 16
88	Городской округ "Поселок Агинское"	пгт Агинское, ул.Комсомольская, 15	51.106083	114.541924	3,5	бетон	2	1,1	0	-	0	-	0	-	-	существующая	Администрация ГО «Поселок Агинское», 1087580001190, пгт.Агинское, ул.Ленина, д.43	ул.Комсомольская, 15
89	Городской округ "Поселок Агинское"	пгт Агинское, ул.Комсомольская, 12	51.106507	114.543437	5	бетон	3	1,1	0	-	0	-	0	-	-	существующая	Администрация ГО «Поселок Агинское», 1087580001190, пгт.Агинское, ул.Ленина, д.43	ул.Комсомольская, 12
90	Городской округ "Поселок Агинское"	пгт Агинское, ул.Комсомольская, 6	51.104863	114.543946	3,5	бетон	2	1,1	0	-	0	-	0	-	-	существующая	Администрация ГО «Поселок Агинское», 1087580001190, пгт.Агинское, ул.Ленина, д.43	ул.Комсомольская, 6
91	Городской округ "Поселок Агинское"	пгт Агинское, ул.Телевизионная, 2	51.102712	114.515018	3,5	бетон	2	1,1	0	-	0	-	0	-	-	существующая	Администрация ГО «Поселок Агинское», 1087580001190, пгт.Агинское, ул.Ленина, д.43	ул.Телевизионная
92	Городской округ "Поселок Агинское"	пгт Агинское, ул.Б. Цыренова, д.4	51.104779	114.545990	3,5	бетон	2	1,1	0	-	0	-	0	-	-	существующая	Администрация ГО «Поселок Агинское», 1087580001190, пгт.Агинское, ул.Ленина, д.43	ул.Б. Цыренова, д.4
93	Городской округ "Поселок Агинское"	пгт Агинское, ул.переулок Пионерский, д.6	51.106763	114.540238	3,5	бетон	2	1,1	0	-	0	-	0	-	-	существующая	ОБЩЕДОМОВАЯ СОБСТВЕННОСТЬ	ул.переулок Пионерский, д.6
94	Городской округ "Поселок Агинское"	пгт Агинское, ул.Ленина, 62	51.106249	114.543287	3,5	бетон	2	1,1	0	-	0	-	0	-	-	существующая	ОБЩЕДОМОВАЯ СОБСТВЕННОСТЬ	ул.Ленина, 62, ул.Ленина, 60
95	Городской округ "Поселок Агинское"	пгт Агинское,ул.Стадионная, 2	51.098410	114.546487	5	бетон	4	1,1	0	-	0	-	0	-	-	существующая	Администрация ГО «Поселок Агинское», 1087580001190, пгт.Агинское, ул.Ленина, д.43	ул.Стадионная, 2
96	Городской округ "Поселок Агинское"	с.Хусатуй	51.099340	114.607588	3,5	бетон	2	1,1	0	-	0	-	0	-	-	существующая	Администрация ГО «Поселок Агинское», 1087580001190, пгт.Агинское, ул.Ленина, д.43	с.Хусатуй
97	Городской округ "Поселок Агинское"	пгт Агинское, ул. Лазо, д. 19а	51.103543	114.540628	2	бетон	1	0,75	0	-	0	-	0	-	-	существующая	Администрация ГО «Поселок Агинское», 1087580001190, пгт.Агинское, ул.Ленина, д.43	ул. Лазо, д. 19а
98	Городской округ "Поселок Агинское"	пгт Агинское, ул. Лазо, 7	51.103932	114.542380	3,5	бетон	2	1,1	0	-	0	-	0	-	-	существующая	Администрация ГО «Поселок Агинское», 1087580001190, пгт.Агинское, ул.Ленина, д.43	ул. Лазо, 7
99	Городской округ "Поселок Агинское"	пгт.Агинское, ул. Больничный городок, б/н	51.113972	114.533589	5	бетон	5	1,1	0	-	0	-	0	-	-	существующая	Администрация ГО «Поселок Агинское», 1087580001190, пгт.Агинское, ул.Ленина, д.43	ул. Больничный городок, б/н
100	Городской округ "Поселок Агинское"	пгт.Агинское, ул. комсомольская, 22	51.110687	114.541085	5	бетон	4	1,1	0	-	0	-	0	-	-	существующая	Администрация ГО «Поселок Агинское», 1087580001190, пгт.Агинское, ул.Ленина, д.43	ул. комсомольская, 22
101	Городской округ "Поселок Агинское"	пгт.Агинское, ул.Цыбикова,9	51.108866	114.542303	3,5	бетон	2	1,1	0	-	0	-	0	-	-	существующая	Администрация ГО «Поселок Агинское», 1087580001190, пгт.Агинское, ул.Ленина, д.43	ул.Цыбикова,9
102	Городской округ "Поселок Агинское"	пгт.Агинское, ул.Комсомольская, 19	51.107173	114.541328	2	бетон	1	1,1	0	-	0	-	0	-	-	существующая	Администрация ГО «Поселок Агинское», 1087580001190, пгт.Агинское, ул.Ленина, д.43	ул.Комсомольская, 19
103	Городской округ "Поселок Агинское"	пгт.Агинское, ул.Комсомольская, 76	51.118266	114.538602	5	бетон	3	1,1	0	-	0	-	0	-	-	существующая	ОБЩЕДОМОВАЯ СОБСТВЕННОСТЬ	ул.Комсомольская, 76
104	Городской округ "Поселок Агинское"	пгт.Агинское, ул.Комсомольская, 14	51.10719	114.54304	2	нет покрытия	1	1,1	0	-	0	-	0	-	-	существующая	Администрация ГО «Поселок Агинское», 1087580001190, пгт.Агинское, ул.Ленина, д.43	ул.Комсомольская, 14
105	Городской округ "Поселок Агинское"	пгт.Агинское, ул.Балданжабона, 68	51.104047	114.520612	5	бетон	3	1,1	0	-	0	-	0	-	-	существующая	Администрация ГО «Поселок Агинское», 1087580001190, пгт.Агинское, ул.Ленина, д.43	ул.Балданжабона, 68
106	Городской округ "Поселок Агинское"	пгт.Агинское, ул.Комсомольская, д. 8	51.10553	114.54409	3,5	нет покрытия	2	1,1	0	-	0	-	0	-	-	существующая	Администрация ГО «Поселок Агинское», 1087580001190, пгт.Агинское, ул.Ленина, д.43	ул.Комсомольская, д. 8

	Данные о нахождении мест (площадок) накопления твердых коммунальных отходов				Данные о технических характеристиках мест (площадок) накопления твердых коммунальных отходов										Бестарный сбор ТКО (если на площадке осуществляется бестарный сбор ТКО, в ячейке необходимо поставить цифру 1)	Статус места (площадки) накопления ТКО (существующая /планируемая)	Данные о собственниках мест (площадок) накопления твердых коммунальных отходов	Данные об источниках образования ТКО, которые складируются в местах (на площадках) накопления ТКО
№	Муниципальный район	Адреса мест накопления ТКО	Широта	Долгота	Площадь площадки накопления ТКО кв. м	Тип основания (бетон, асфальт, грунт)	Количество размещенных контейнеров (шт)	Объем контейнера м3	Количество размещенных бункеров (шт)	Объем бункера куб. м	Количество планируемых к размещению контейнеров шт.	Объем планируемых к размещению контейнеров куб. м	Количество планируемых к размещению бункеров шт.	Объем планируемых к размещению бункеров куб. м			Наименование собственника, ОГРН (или ИНН), фактический адрес собственника	Сведения об одном или нескольких объектах капитального строительства, территории (части территории), на которых образуются ТКО
1	2	3	4	5	6	7	8	9	10	11	12	13	14	15	16	17	18	19
107	Городской округ "Поселок Агинское"	пгт.Агинское, ул.Комсомольская, 4	51.10456	114.54430	3,5	нет покрытия	2	1,1	0	-	0	-	0	-	-	существующая	Администрация ГО «Поселок Агинское», 1087580001190, пгт.Агинское, ул.Ленина, д.43	ул.Комсомольская, 4
108	Городской округ "Поселок Агинское"	пгт.Агинское, ул.Ленина, 70	51.105759	114.540382	3,5	нет покрытия	2	1,1	0	-	0	-	0	-	-	существующая	Администрация ГО «Поселок Агинское», 1087580001190, пгт.Агинское, ул.Ленина, д.43	ул.Ленина, 70
109	Городской округ "Поселок Агинское"	пгт.Агинское, ул.Ранжурова, д.27	51.092320	114.545501	3,5	бетон	2	1,1	0	-	0	-	0	-	-	существующая	Администрация ГО «Поселок Агинское», 1087580001190, пгт.Агинское, ул.Ленина, д.43	ул.Ранжурова, д.27
110	Городской округ "Поселок Агинское"	пгт.Агинское, ул.Комсомольская, д. 13	51.10588	114.54237	3,5	бетон	2	1,1	0	-	0	-	0	-	-	существующая	Администрация ГО «Поселок Агинское», 1087580001190, пгт.Агинское, ул.Ленина, д.43	ул.Комсомольская, д. 13
110							**250**		**0**		**0**		**0**					

ПРИЛОЖЕНИЕ № 4.1.4
к территориальной схеме обращения с отходами
Забайкальского края

Данные мест (площадок) накопления ТКО Агинского муниципального округа Забайкальского края

	Данные о нахождении мест (площадок) накопления твердых коммунальных отходов					Данные о технических характеристиках мест (площадок) накопления твердых коммунальных отходов										Бестарный сбор ТКО (если на площадке осуществляется бестарный сбор ТКО, в ячейке необходимо поставить цифру 1)	Статус места (площадки) накопления ТКО (существующая /планируемая)	Данные о собственниках мест (площадок) накопления твердых коммунальных отходов	Данные об источниках образования ТКО, которые складируются в местах (на площадках) накопления ТКО
№	Муниципальный район	Населенный пункт	Адреса мест накопления ТКО	Широта	Долгота	Площадь площадки накопления ТКО кв.м	Тип основания (бетон, асфальт, грунт)	Количество размещенных контейнеров (шт)	Объем контейнера куб.м	Количество размещенных бункеров (шт)	Объем бункера куб.м	Количество планируемых к размещению контейнеров шт.	Объем планируемых к размещению контейнеров куб.м	Количество планируемых к размещению бункеров шт.	Объем планируемых к размещению бункеров куб.м			Наименование собственника, ОГРН (или ИНН), фактический адрес собственника	Сведения об одном или нескольких объектах капитального строительства, территории (части территории), на которых образуются ТКО
1	2	3	4	5	6	7	8	9	10	11	12	13	14	15	16	17	18	19	20
1	Агинский муниципальный округ ЗК	п. Новоорловск	п. Новоорловск, дом № 31	51.06541069	114.72879304	14	бетон	3	1,1	0		0		0			существующая	Администрация ГП "Новоорловск" , 8001003055	Дом № 31
2	Агинский муниципальный округ ЗК	п. Новоорловск	п. Новоорловск, дом № 1	51.06330895	114.73167769	14	бетон	3	1,1	0		0		0			существующая	Администрация ГП "Новоорловск" , 8001003055	Дом № 1
3	Агинский муниципальный округ ЗК	п. Новоорловск	п. Новоорловск, дом № 3, дом №5	51.06277216	114.72906211	14	бетон	3	1,1	0		0		0			существующая	Администрация ГП "Новоорловск" , 8001003055	Дом № 3, Дом №5
4	Агинский муниципальный округ ЗК	п. Новоорловск	п. Новоорловск, дом № 6, дом № 7	51.06363731	114.72804842	14	бетон	3	1,1	0		0		0			существующая	Администрация ГП "Новоорловск" , 8001003055	Дом № 6, дом № 7
5	Агинский муниципальный округ ЗК	п. Новоорловск	п. Новоорловск, дом № 2	51.06154125	114.73101441	14	бетон	2	1,1	0		0		0			существующая	Администрация ГП "Новоорловск" , 8001003055	Дом № 2
6	Агинский муниципальный округ ЗК	п. Новоорловск	п. Новоорловск, дом № 10, дом № 11	51.06155305	114.73113017	14	бетон	2	1,1	0		0		0			существующая	Администрация ГП "Новоорловск" , 8001003055	Дом № 10, дом № 11
7	Агинский муниципальный округ ЗК	п. Новоорловск	п. Новоорловск, дом № 16, дом № 17, дом № 18	51.06191288	114.7217239	14	бетон	3	1,1	0		0		0			существующая	Администрация ГП "Новоорловск" , 8001003055	Дом № 16, дом № 17, дом № 18
8	Агинский муниципальный округ ЗК	п. Новоорловск	п. Новоорловск, дом № 19, дом № 20	51.05820336	114.72955293	14	бетон	3	1,1	0		0		0			существующая	Администрация ГП "Новоорловск" , 8001003055	Дом № 19, дом № 20
9	Агинский муниципальный округ ЗК	п. Новоорловск	п. Новоорловск, дом № 21	51.05809127	114.72949036	14	бетон	3	1,1	0		0		0			существующая	Администрация ГП "Новоорловск" , 8001003055	Дом № 21
10	Агинский муниципальный округ ЗК	п. Новоорловск	п. Новоорловск, дом № 22, дом № 24	51.05842361	114.72790099	14	бетон	3	1,1	0		0		0			существующая	Администрация ГП "Новоорловск" , 8001003055	Дом № 22, дом № 24
11	Агинский муниципальный округ ЗК	п. Новоорловск	п. Новоорловск, дом № 25, ул. Лесная	51.05986893	114.72646805	14	бетон	3	1,1	0		0		0			существующая	Администрация ГП "Новоорловск" , 8001003055	Дом № 25, ул. Лесная
12	Агинский муниципальный округ ЗК	п. Новоорловск	п. Новоорловск, стадион	51.064461362	114.73289749	14	нет покрытия	2	0,75	0		0		0			существующая	Администрация ГП "Новоорловск" , 8001003055	Стадион
13	Агинский муниципальный округ ЗК	п. Новоорловск	п. Новоорловск, минеральный источник "Аршан"	51.10290856	114.4542498	14	нет покрытия	2	1,1	0		0		0			существующая	Администрация ГП "Новоорловск" , 8001003055	Минеральный источник "Аршан"
14	Агинский муниципальный округ ЗК	п. Новоорловск	п. Новоорловск, дом № 15	51.3353412	114.4340656	14	бетон	3	1,1	0		0		0			существующая	Администрация ГП "Новоорловск" , 8001003055	Дом № 15 (детский сад "Алёнушка" второе здание)
15	Агинский муниципальный округ ЗК	п. Новоорловск	п. Новоорловск, дом № 26	91068	114.43392955	14	бетон	3	1,1	0		0		0			существующая	Администрация ГП "Новоорловск" , 8001003055	Дом № 26 (детский сад "Алёнушка" первое здание)
16	Агинский муниципальный округ ЗК	п. Новоорловск	п. Новоорловск, дом № 27	51.06071188	114.72130249	14	бетон	3	1,1	0		0		0			существующая	Администрация ГП "Новоорловск" , 8001003055	Дом № 27 (Новоорловская участковая больница)
17	Агинский муниципальный округ ЗК	п. Новоорловск	п. Новоорловск, дом №28	51.06095935	114.72495355	14	бетон	3	1,1	0		0		0			существующая	Администрация ГП "Новоорловск" , 8001003055	Дом №28 (Новоорловская СОШ)
18	Агинский муниципальный округ ЗК	п. Орловский	п. Орловский, ул.30 лет Победы, д.13	51.042832	114.847382	14	бетон	3	1,1	0		0		0			существующая	Администрация ГП "Орловский", 8001003070	ул.30 лет Победы, д.13 (магазин, рынок)
19	Агинский муниципальный округ ЗК	п. Орловский	п. Орловский,ул.Клубная, д.17	51.040870	114.843717	14	бетон	3	1,1	0		0		0			существующая	Администрация ГП "Орловский", 8001003070	ул.Клубная, д.17 (дом культуры)
20	Агинский муниципальный округ ЗК	п. Орловский	п. Орловский, ул.30 лет Победы, д. 10а	51.041462	114.843690	14	бетон	3	1,1	0		0		0			существующая	МОУ "Орловская СОШ", 8001012116	ул.30 лет Победы, д.10а (школа)
21	Агинский муниципальный округ ЗК	п. Орловский	п. Орловский, ул.30 лет Победы, д.10	51.042480	114.845329	14	бетон	3	1,1	0		0		0			существующая	ГУСО "Орловский ЦПДОПР "Исток", 8001005870	ул.30 лет Победы, д.10 (детский дом)
22	Агинский муниципальный округ ЗК	п. Орловский	п. Орловский, кладбище	51.036749	114.863342	14	нет покрытия	3	1,1	0		0		0			существующая	Администрация ГП "Орловский", 8001003070	кладбище
23	Агинский муниципальный округ ЗК	п. Орловский	п. Орловский, ул.Юбилейная, д.5	51.043287	114.849236	14	бетон	3	1,1	0		0		0			существующая	Администрация ГП "Орловский", 8001003070	ул.Юбилейная, д.5 (МКД)
24	Агинский муниципальный округ ЗК	п. Орловский	п. Орловский, ул.Юбилейная, д.9	51.043324	114.851565	14	бетон	3	1,1	0		0		0			существующая	Администрация ГП "Орловский", 8001003070	ул.Юбилейная, д.9 (МКД)
25	Агинский муниципальный округ ЗК	п. Орловский	п. Орловский, ул.Школьная, д.1	51.040128	114.848805	14	бетон	3	1,1	0		0		0			существующая	Администрация ГП "Орловский", 8001003070	ул.Школьная, д.1 (МКД)
26	Агинский муниципальный округ ЗК	п. Орловский	п. Орловский, ул.30 лет Победы, д.6	51.043926	114.843854	14	бетон	3	1,1	0		3	1,1	0			планируемая	МДОУ "Детский сад "Солнышко", 8001012099	ул.30 лет Победы, д.6 (МДОУ "Солнышко" 1-ое здание)
27	Агинский муниципальный округ ЗК	п. Орловский	п. Орловский, ул.30 лет Победы, д.77	51.032872	114.865553	14	бетон	3	1,1	0		3	1,1	0			планируемая	МДОУ "Детский сад "Солнышко", 8001012099	ул.30 лет Победы, д.77 (МДОУ "Солнышко" 2-ое здание)
28	Агинский муниципальный округ ЗК	п. Орловский	п. Орловский, ул.30 лет Победы, д.14	51.041609	114.847135	14	бетон	3	1,1	0		3	1,1	0			планируемая	Администрация ГП "Орловский", 8001003070	ул.30 лет Победы, д.14 (орловская врачебная амбулатория)
29	Агинский муниципальный округ ЗК	с. Амитхаша	с. Амитхаша, ул. Школьная, д.12	51.081527	114.465467	14	бетон	3	1,1	0		0		0			существующая	МБОУ "Амитхашинская СОШ", 8001011899	ул. Школьная, д.12 (школа)
30	Агинский муниципальный округ ЗК	с. Амитхаша	с. Амитхаша, ул. Центральная, д.2	51.078405	114.463911	14	бетон	3	1,1	0		0		0			существующая	Администрация СП "Амитхаша", 8001004595	ул. Центральная, д.2
31	Агинский муниципальный округ ЗК	с. Амитхаша	с. Амитхаша, ул.33-х Партизан, д. 1, ул.33-х Партизан, д. 3	51.077953	114.461729	14	бетон	3	1,1	0		0		0			существующая	Администрация СП "Амитхаша", 8001004595	ул.33-х Партизан, д. 1, ул.33-х Партизан, д. 3, (на МКД 1ая площадка)
32	Агинский муниципальный округ ЗК	с. Амитхаша	с. Амитхаша, ул.33-х Партизан, д. 18	51.079258	114.461186	14	бетон	3	1,1	0		0		0			существующая	Администрация СП "Амитхаша", 8001004595	ул.33-х Партизан, д. 18 (МКД 2-ая площадка)
33	Агинский муниципальный округ ЗК	с. Амитхаша	с. Амитхаша, Агинский дацан	51.079330	114.468794	14	бетон	3	1,1	0		0		0			существующая	РО Агинский дацан "ДЭЧЕН ЛХУНДУБЛИНГ", 8001003810	Агинский дацан
34	Агинский муниципальный округ ЗК	с. Амитхаша	с. Амитхаша, ул.33-х Партизан	51.078377	114.463913	14	бетон	2	1,1	0		0		0			существующая	МАДОУ "Амитхашинский д/с "Номин", 8001014434	ул.33-х Партизан МДОУ Номин
35	Агинский муниципальный округ ЗК	с. Амитхаша	с. Амитхаша, ул.33-х Партизан	51.080158	114.464708	14	бетон	2	1,1	0		0		0			существующая	МДОУ "Амитхашинский д/с "Булак", 8001011970	ул.33-х Партизан МДОУ "Булак"
36	Агинский муниципальный округ ЗК	с. Урда-Ага	с. Урда-Ага, ул. Центральная, д. 14А	51.008432	114.288692	14	бетон	3	1,1	0		0		0			существующая	МДОУ "Урда-Агинский д/с "Теремок", 8001011994	ул. Центральная, д. 14А (детский сад "Теремок"
37	Агинский муниципальный округ ЗК	с. Урда-Ага	с. Урда-Ага, ул. Школьная, д. 1	51.002196	114.285804	14	бетон	3	1,1	0		0		0			существующая	МБОУ "Урда-Агинская СОШ им. Гомбожаб Цыбикова", 8001012204	ул. Школьная, д. 1 (школа)
38	Агинский муниципальный округ ЗК	с. Урда-Ага	с. Урда-Ага, ул. Школьная, д. 1	51.000880	114.284436	14	бетон	3	1,1	0		0		0			существующая	МБОУ "Урда-Агинская СОШ им. Гомбожаб Цыбикова", 8001012204	ул. Школьная, д. 1 (интернат)
39	Агинский муниципальный округ ЗК	с. Сахюрта	с. Сахюрта, ул. Юбилейная, б-н	51.025908	114.221331	14	бетон	3	1,1	0		0		0			существующая	Администрация СП "Сахюрта", 8001003104	ул. Юбилейная, б-н (администрация, СДК)
40	Агинский муниципальный округ ЗК	с. Сахюрта	с. Сахюрта, ул. Юбилейная, 12	51.027565	114.221383	14	бетон	2	1,1	0		0		0			существующая	МДОУ "Сахюртинский детский сад "Чебурашка", 8001011842	ул. Юбилейная, 12
41	Агинский муниципальный округ ЗК	с. Сахюрта	с. Сахюрта, ул. Пионерская, 2	51.028267	114.219458	14	бетон	3	1,1	0		0		0			существующая	МОУ "Сахюртинская СОШ", 8001011641	ул. Пионерская, 2
42	Агинский муниципальный округ ЗК	с. Гунэй	с. Гунэй, ул. Школьная, д.20	50.519490	114.556569	14	бетон	3	1,1	0		0		0			существующая	МОУ "Гунэйская СОШ", 8001011786	ул. Школьная, д.20 (школа)
43	Агинский муниципальный округ ЗК	с. Гунэй	с. Гунэй, ул. Центральная	50.519483	114.559594	14	бетон	3	1,1	0		0		0			существующая	МДОУ "Детский сад "Улаалзай", 8001012028	ул. Центральная, б/н (детский сад)

	Данные о нахождении мест (площадок) накопления твердых коммунальных отходов					Данные о технических характеристиках мест (площадок) накопления твердых коммунальных отходов										Бестарный сбор ТКО (если на площадке осуществляется бестарный сбор ТКО, в ячейке необходимо поставить цифру 1)	Статус места (площадки) накопления ТКО (существующая /планируемая)	Данные о собственниках мест (площадок) накопления твердых коммунальных отходов	Данные об источниках образования ТКО, которые складируются в местах (на площадках) накопления ТКО
№	Муниципальный район	Населенный пункт	Адреса мест накопления ТКО	Широта	Долгота	Площадь площадки накопления ТКО кв.м	Тип основания (бетон, асфальт, грунт)	Количество размещенных контейнеров (шт)	Объем контейнера куб.м	Количество размещенных бункеров (шт)	Объем бункера куб.м	Количество планируемых к размещению контейнеров шт.	Объем планируемых к размещению контейнеров куб.м	Количество планируемых к размещению бункеров шт.	Объем планируемых к размещению бункеров куб.м			Наименование собственника, ОГРН (или ИНН), фактический адрес собственника	Сведения об одном или нескольких объектах капитального строительства, территории (части территории), на которых образуются ТКО
1	2	3	4	5	6	7	8	9	10	11	12	13	14	15	16	17	18	19	20
44	Агинский муниципальный округ ЗК	с. Будулан	с. Будулан, ул. Советская, д. 8	50.554496	114.918528	14	бетон	3	1,1	0		0		0			существующая	МБОУ "Будуланская СОШ", 8001011962	ул. Советская, 8 (школа)
45	Агинский муниципальный округ ЗК	с. Будулан	с. Будулан, ул. Кооперативная, д. 7	50.560018	114.914378	14	бетон	3	1,1	0		0		0			существующая	МДОУ "Будуланский детский сад "Чебурашка", 8001011835	ул. Кооперативная, 7 (детский сад "Чебурашка")
46	Агинский муниципальный округ ЗК	с. Хойто-Ага	с. Хойто-Ага, ул. Ленина, д.18	51.09177	114.08725	14	нет покрытия	3	1,1	0		0		0			существующая	Администрация СП "Хойто-Ага", 8001002453	ул. Ленина, д.18 (администрация)
47	Агинский муниципальный округ ЗК	с. Цокто-Хангил	с. Цокто-Хангил, ул. Ленина, д.46	50.904094696	114.623954773	14	бетон	6	1,1	0		0		0			существующая	МОУ "Цокто-Хангильская СОШ им. Ч-Л. Базарона", 8001011828	ул. Ленина, д.46 (школа)
48	Агинский муниципальный округ ЗК	с. Южный Аргалей	с. Южный Аргалей, ул. Школьная, д.3	51.1409	114.2563	14	бетон	3	1,1	0		0		0			существующая	МОУ "Южно-Аргалейская СОШ", 8001012109	ул. Школьная, д.3 (школа)
49	Агинский муниципальный округ ЗК	с. Южный Аргалей	с. Южный Аргалей, ул. Школьная, д.6	51.1412	114.2579	14	бетон	3	1,1	0		0		0			существующая	МБДОУ "Южно-Аргалейский детский сад "Родничок", 8001011708	ул. Школьная, д.6 (детский сад "Родничок")
50	Агинский муниципальный округ ЗК	с. Судунтуй	с. Судунтуй, ул.Центральная, д. 21	50.760918	114.466486	14	бетон	3	1,1	0		0		0			существующая	МОУ "Судунтуйская СОШ", 8001012236	ул.Центральная, д. 21 (школа)
51	Агинский муниципальный округ ЗК	с. Судунтуй	с. Судунтуй, ул. Центральная, д. 23	50.759432	114.463479	14	бетон	3	1,1	0		0		0			существующая	Администрация СП "Судунтуй", 8001003062	ул. Центральная, д. 23 (д/с "Ургы")
52	Агинский муниципальный округ ЗК	с. Челутай	с. Челутай, ул. Дылгырова, д. 2	51.220658	114.364600	14	бетон	3	1,1	0		0		0			существующая	МОУ "Челутайская СОШ", 8001011680	ул. Дылгырова, д. 2 (школа, детский сад)
53	Агинский муниципальный округ ЗК	с. Челутай	с. Челутай, ул. Центральная, д. 15а	51.2157510	114.3731854	14	бетон	3	1,1	0		0		0			существующая	Администрация СП "Челутай", 8001003150	ул. Центральная, д. 15а (администрация , дом культуры)
54	Агинский муниципальный округ ЗК	с. Челутай	с. Челутай, ул.Дылгырова, д. 1	51.275188	114.949627	14	бетон	2	1,1	0		2	1,1	0			планируемая	Администрация СП "Челутай", 8001003150	ул.Дылгырова, д. 1(СВА)
55	Агинский муниципальный округ ЗК	с. Кункур	с. Кункур, ул. Садовая, д. 11	50.5818911	115.1714962	14	бетон	4	1,1	0		0		0			существующая	МДОУ "Кункурский детский сад"Баяр", 8001012003	ул. Садовая, д. 11 (детский сад)
56	Агинский муниципальный округ ЗК	с. Кункур	с. Кункур, ул. Школьная, д. 15	50.578928	115.166589	14	бетон	5	1,1	0		0		0			существующая	МБОУ "Кункурская СОШ им. Пурбуева Д.Ц.", 8001011722	ул. Школьная, д. 15 (школа)
57	Агинский муниципальный округ ЗК	с. Кункур	с. Кункур, ул. Нагорная, д. 22	50.578595	115.167514	14	бетон	3	1,1	0		3	1,1	0			планируемая	Администрация СП "Кункур", 8001003168	ул. Нагорная, д. 22(ФАП)
57								**169**		**0**		**14**		**0**					

	Данные о нахождении мест (площадок) накопления твердых коммунальных отходов					Данные о технических характеристиках мест (площадок) накопления твердых коммунальных отходов										Бестарный сбор ТКО (если на площадке осуществляется бестарный сбор ТКО, в ячейке необходимо поставить цифру 1)	Статус места (площадки) накопления ТКО (существующая /планируемая)	Данные о собственниках мест (площадок) накопления твердых коммунальных отходов	Данные об источниках образования ТКО, которые складируются в местах (на площадках) накопления ТКО
№	Муниципальный район	Населенный пункт	Адреса мест накопления ТКО	Широта	Долгота	Площадь площадки накопления ТКО кв.м	Тип основания (бетон, асфальт, грунт)	Количество размещенных контейнеров (шт)	Объем контейнера куб.м	Количество размещенных бункеров (шт)	Объем бункера куб.м	Количество планируемых к размещению контейнеров шт.	Объем планируемых к размещению контейнеров куб.м	Количество планируемых к размещению бункеров шт.	Объем планируемых к размещению бункеров куб.м			Наименование собственника, ОГРН (или ИНН), фактический адрес собственника	Сведения об одном или нескольких объектах капитального строительства, территории (части территории), на которых образуются ТКО
1	2	3	4	5	6	7	8	9	10	11	12	13	14	15	16	17	18	19	20
18	Дульдургинский муниципальный округ ЗК	с. Дульдурга	с. Дульдурга, ул. 40 лет Октября, д. 6, ГУ «Дульдургинский социально-реабилитационный центр для несовершеннолетних «Наран»	50.671345	113.593803	6	бетонное	2	1,1	0	-	0	-	0	-	-	существующая	Администрация Дульдургинского муниципального округа, ИНН 8002002576, 687200, Забайкальский край, Дульдургинский район, с. Дульдурга, ул. Советская, 45	с. Дульдурга, ул. 40 лет Октября, д. 6
19	Дульдургинский муниципальный округ ЗК	с. Токчин	с. Токчин, ул. Октябрьская, д.15, ГСУСО «Токчинский ДИПИ»	50.514650	114.120074	6	бетонное	1	1,1	0	-	0	-	0	-	-	существующая	Администрация Дульдургинского муниципального округа, ИНН 8002002576, 687200, Забайкальский край, Дульдургинский район, с. Дульдурга, ул. Советская, 46	с. Токчин, ул. Октябрьская, д.15
20	Дульдургинский муниципальный округ ЗК	с. Дульдурга	с. Дульдурга, ул. Советская, д. 7а, МБУ Дом спорта «Иля»	50.678753	113.589223	6	бетонное	2	1,1	0	-	0	-	0	-	-	существующая	Администрация Дульдургинского муниципального округа, ИНН 8002002576, 687200, Забайкальский край, Дульдургинский район, с. Дульдурга, ул. Советская, 47	с. Дульдурга, ул. Советская, д. 7а
21	Дульдургинский муниципальный округ ЗК	с. Алханай	с. Алханай, МАУ «Алхана ТУР» (база отдыха)	50.816471	113.413874	6	бетонное	11	1,1	0	-	0	-	0	-	-	существующая	Администрация Дульдургинского муниципального округа, ИНН 8002002576, 687200, Забайкальский край, Дульдургинский район, с. Дульдурга, ул. Советская, 48	с. Алханай, МАУ «Алхана ТУР» (база отдыха)
22	Дульдургинский муниципальный округ ЗК	с. Алханай	с. Алханай, МАУ «Алхана ТУР» (база отдыха)	50.814295	113.418960	6	бетонное	11	1,1	0	-	0	-	0	-	-	существующая	Администрация Дульдургинского муниципального округа, ИНН 8002002576, 687200, Забайкальский край, Дульдургинский район, с. Дульдурга, ул. Советская, 49	с. Алханай, МАУ «Алхана ТУР» (база отдыха)
23	Дульдургинский муниципальный округ ЗК	с. Алханай	с. Алханай, МАУ «Алхана ТУР» (база отдыха)	50.813618	113.414164	6	бетонное	11	1,1	0	-	0	-	0	-	-	существующая	Администрация Дульдургинского муниципального округа, ИНН 8002002576, 687200, Забайкальский край, Дульдургинский район, с. Дульдурга, ул. Советская, 50	с. Алханай, МАУ «Алхана ТУР» (база отдыха)
24	Дульдургинский муниципальный округ ЗК	с. Алханай	с. Алханай, ул. Далаева, д. б/н МАОУ АСОШ	50.730166	113.474878	6	бетонное	1	1,1	0	-	0	-	0	-	-	существующая	Администрация Дульдургинского муниципального округа, ИНН 8002002576, 687200, Забайкальский край, Дульдургинский район, с. Дульдурга, ул. Советская, 51	с. Алханай, ул. Далаева, д. б/н
25	Дульдургинский муниципальный округ ЗК	с. Ара – Иля	с. Ара – Иля, ул. Советская, д. 3 МАОУ АИООШ	50.939889	113.275481	6	бетонное	1	1,1	0	-	0	-	0	-	-	существующая	Администрация Дульдургинского муниципального округа, ИНН 8002002576, 687200, Забайкальский край, Дульдургинский район, с. Дульдурга, ул. Советская, 52	с. Ара – Иля, ул. Советская, д. 3
26	Дульдургинский муниципальный округ ЗК	с. Бальзино	с. Бальзино, ул. Школьная д. 1	51.048733	113.595928	6	бетонное	2	1,1	0	-	0	-	0	-	-	существующая	Администрация Дульдургинского муниципального округа, ИНН 8002002576, 687200, Забайкальский край, Дульдургинский район, с. Дульдурга, ул. Советская, 53	с. Бальзино, ул. Школьная д. 1
27	Дульдургинский муниципальный округ ЗК	с. Зуткулей	с. Зуткулей, ул. Ленина, д. 38	50.661927	114.186311	6	бетонное	2	1,1	0	-	0	-	0	-	-	существующая	Администрация Дульдургинского муниципального округа, ИНН 8002002576, 687200, Забайкальский край, Дульдургинский район, с. Дульдурга, ул. Советская, 54	с. Зуткулей, ул. Ленина, д. 38
28	Дульдургинский муниципальный округ ЗК	с. Иля	с. Иля, ул. Новая, д. 27	50.838499	113.597811	6	бетонное	1	1,1	0	-	0	-	0	-	-	существующая	Администрация Дульдургинского муниципального округа, ИНН 8002002576, 687200, Забайкальский край, Дульдургинский район, с. Дульдурга, ул. Советская, 55	с. Иля, ул. Новая, д. 27
29	Дульдургинский муниципальный округ ЗК	с. Таптанай	с. Таптанай ул. Калинина, д. 54	50.777079	113.809312	6	бетонное	2	1,1	0	-	0	-	0	-	-	существующая	Администрация Дульдургинского муниципального округа, ИНН 8002002576, 687200, Забайкальский край, Дульдургинский район, с. Дульдурга, ул. Советская, 56	с. Таптанай ул. Калинина, д. 54
30	Дульдургинский муниципальный округ ЗК	с. Токчин	с. Токчин, ул. Ленина, д. 17	50.510397	114.130201	6	бетонное	2	1,1	0	-	0	-	0	-	-	существующая	Администрация Дульдургинского муниципального округа, ИНН 8002002576, 687200, Забайкальский край, Дульдургинский район, с. Дульдурга, ул. Советская, 57	с. Токчин, ул. Ленина, д. 17
31	Дульдургинский муниципальный округ ЗК	с. Узон	с. Узон, ул. Октябрьская, д. 56	50.577678	113.605008	6	бетонное	2	1,1	0	-	0	-	0	-	-	существующая	Администрация Дульдургинского муниципального округа, ИНН 8002002576, 687200, Забайкальский край, Дульдургинский район, с. Дульдурга, ул. Советская, 58	с. Узон, ул. Октябрьская, д. 56
32	Дульдургинский муниципальный округ ЗК	с. Чиндалей	с. Чиндалей, ул. Балданжабона, д. 2	50.574733	113.898869	6	бетонное	2	1,1	0	-	0	-	0	-	-	существующая	Администрация Дульдургинского муниципального округа, ИНН 8002002576, 687200, Забайкальский край, Дульдургинский район, с. Дульдурга, ул. Советская, 59	с. Чиндалей, ул. Балданжабона, д. 2
33	Дульдургинский муниципальный округ ЗК	с. Дульдурга	с. Дульдурга, ул. Гагарина, д. 57 а	50.671944	113.599712	6	бетонное	2	1,1	0	-	0	-	0	-	-	существующая	Администрация Дульдургинского муниципального округа, ИНН 8002002576, 687200, Забайкальский край, Дульдургинский район, с. Дульдурга, ул. Советская, 60	с. Дульдурга, ул. Гагарина, д. 57 а
34	Дульдургинский муниципальный округ ЗК	с. Алханай	с. Алханай,ул. Школьная, д. б/н	50.730482	113.471136	6	бетонное	1	1,1	0	-	0	-	0	-	-	существующая	Администрация Дульдургинского муниципального округа, ИНН 8002002576, 687200, Забайкальский край, Дульдургинский район, с. Дульдурга, ул. Советская, 61	с. Алханай,ул. Школьная, д. б/н
35	Дульдургинский муниципальный округ ЗК	с. Бальзино	с. Бальзино, ул. Стадионная, д. 7а	51.048448	113.597520	6	бетонное	1	1,1	0	-	0	-	0	-	-	существующая	Администрация Дульдургинского муниципального округа, ИНН 8002002576, 687200, Забайкальский край, Дульдургинский район, с. Дульдурга, ул. Советская, 62	с. Бальзино, ул. Стадионная, д. 7а

	Данные о нахождении мест (площадок) накопления твердых коммунальных отходов					Данные о технических характеристиках мест (площадок) накопления твердых коммунальных отходов										Бестарный сбор ТКО (если на площадке осуществляется бестарный сбор ТКО, в ячейке необходимо поставить цифру 1)	Статус места (площадки) накопления ТКО (существующая /планируемая)	Данные о собственниках мест (площадок) накопления твердых коммунальных отходов	Данные об источниках образования ТКО, которые складируются в местах (на площадках) накопления ТКО
№	Муниципальный район	Населенный пункт	Адреса мест накопления ТКО	Широта	Долгота	Площадь площадки накопления ТКО кв.м	Тип основания (бетон, асфальт, грунт)	Количество размещенных контейнеров (шт)	Объем контейнера куб.м	Количество размещенных бункеров (шт)	Объем бункера куб.м	Количество планируемых к размещению контейнеров шт.	Объем планируемых к размещению контейнеров куб.м	Количество планируемых к размещению бункеров шт.	Объем планируемых к размещению бункеров куб.м			Наименование собственника, ОГРН (или ИНН), фактический адрес собственника	Сведения об одном или нескольких объектах капитального строительства, территории (части территории), на которых образуются ТКО
1	2	3	4	5	6	7	8	9	10	11	12	13	14	15	16	17	18	19	20
36	Дульдургинский муниципальный округ ЗК	с. Зуткулей	с. Зуткулей, ул. Ленина, д. 8	50.654489	114.192698	6	бетонное	2	1,1	0	-	0	-	0	-	-	существующая	Администрация Дульдургинского муниципального округа, ИНН 8002002576, 687200, Забайкальский край, Дульдургинский район, с. Дульдурга, ул. Советская, 63	с. Зуткулей, ул. Ленина, д. 8
37	Дульдургинский муниципальный округ ЗК	с. Таптанай	с. Таптанай,ул. Калинина, д. 54 б	50.776967	113.808408	6	бетонное	2	1,1	0	-	0	-	0	-	-	существующая	Администрация Дульдургинского муниципального округа, ИНН 8002002576, 687200, Забайкальский край, Дульдургинский район, с. Дульдурга, ул. Советская, 64	с. Таптанай,ул. Калинина, д. 54 б
38	Дульдургинский муниципальный округ ЗК	с. Таптанай	с. Таптанай ул. Калинина, д. 56 А	50.775767	113.808038	6	бетонное	2	1,1	0	-	0	-	0	-	-	существующая	Администрация Дульдургинского муниципального округа, ИНН 8002002576, 687200, Забайкальский край, Дульдургинский район, с. Дульдурга, ул. Советская, 65	с. Таптанай ул. Калинина, д. 56 А
39	Дульдургинский муниципальный округ ЗК	с. Токчин	с. Токчин,ул. Центральная, д. 15	50.511856	114.129402	6	бетонное	1	1,1	0	-	0	-	0	-	-	существующая	Администрация Дульдургинского муниципального округа, ИНН 8002002576, 687200, Забайкальский край, Дульдургинский район, с. Дульдурга, ул. Советская, 66	с. Токчин,ул. Центральная, д. 15
40	Дульдургинский муниципальный округ ЗК	с. Узон	с. Узон,ул. Советская, д. 6	50.580248	113.603640	6	бетонное	2	1,1	0	-	0	-	0	-	-	существующая	Администрация Дульдургинского муниципального округа, ИНН 8002002576, 687200, Забайкальский край, Дульдургинский район, с. Дульдурга, ул. Советская, 67	с. Узон,ул. Советская, д. 6
41	Дульдургинский муниципальный округ ЗК	с. Чиндалей	с. Чиндалей,ул. Балданжабона, д. б/н	50.573331	113.897747	6	бетонное	1	1,1	0	-	0	-	0	-	-	существующая	Администрация Дульдургинского муниципального округа, ИНН 8002002576, 687200, Забайкальский край, Дульдургинский район, с. Дульдурга, ул. Советская, 68	с. Чиндалей,ул. Балданжабона, д. б/н
41								**105**		**0**		**0**		**0**					

ПРИЛОЖЕНИЕ № 4.1.6
к территориальной схеме обращения с
отходами Забайкальского края

Данные мест (площадок) накопления ТКО Моготуйского муниципального округа Забайкальского края

	Данные о нахождении мест (площадок) накопления твердых коммунальных отходов					Данные о технических характеристиках мест (площадок) накопления твердых коммунальных отходов										Бестарный сбор ТКО (если на площадке осуществляется бестарный сбор ТКО, в ячейке необходимо поставить цифру 1)	Статус места (площадки) накопления ТКО (существующая /планируемая)	Данные о собственниках мест (площадок) накопления твердых коммунальных отходов	Данные об источниках образования ТКО, которые складируются в местах (на площадках) накопления ТКО
№	Муниципальный район	Населенный пункт	Адреса мест накопления ТКО	Широта	Долгота	Площадь площадки накопления ТКО, кв.м	Тип основания (бетон, асфальт, грунт)	Количество размещенных контейнеров (шт)	Объем контейнера куб.м	Количество размещенных бункеров (шт)	Объем бункера куб.м	Количество планируемых к размещению контейнеров шт.	Объем планируемых к размещению контейнеров куб.м	Количество планируемых к размещению бункеров шт.	Объем планируемых к размещению бункеров куб.м			Наименование собственника, ОГРН (или ИНН), фактический адрес собственника	Сведения об одном или нескольких объектах капитального строительства, территории (части территории), на которых образуются ТКО
1	2	3	4	5	6	7	8	9	10	11	12	13	14	15	16	17	18	19	20
1	Могойтуйский муниципальный округ ЗК	ГП "Могойтуй"	ул.Зугалайская,4в (МКД) мкр. Заводской	51.16411	114.56119	9	бетон	2	1,1	нет	нет	1	1,1	1	10	-	существующая	Городское поселение «Могойтуй», Могойтуйский муниципальный округ Забайкальского края. ЕГРЮЛ 1028002322128, Почтовый адрес: 687420 Забайкальский край, Могойтуйский район, пгт. Могойтуй, ул.	ул. Заводская, д. №1,2,3; ул. Зугалайская, д.№ 4,4а,4б,4в.
2	Могойтуйский муниципальный округ ЗК	ГП "Могойтуй"	ул.Заводская,4 (МКД) мкр. Заводской	51.277825,	114.56162	9	бетон	2	1,1	нет	нет	1	1,1	1	10	-	существующая	Городское поселение «Могойтуй», Могойтуйский муниципальный округ Забайкальского края. ЕГРЮЛ 1028002322128, Почтовый адрес: 687420 Забайкальский край, Могойтуйский район, пгт. Могойтуй, ул.	ул. Заводская, д. №4,5,5а,6,7; Государственное учреждение "Центр обеспечения деятельности в области гражданской обороны и пожарной
3	Могойтуйский муниципальный округ ЗК	ГП "Могойтуй"	ул.Заводская,12а (МКД)	51.16689	114.56433	нет	грунт	2	1,1	нет	нет	1	1,1	1	10	-	существующая	Городское поселение «Могойтуй», Могойтуйский муниципальный округ Забайкальского края. ЕГРЮЛ 1028002322128, Почтовый адрес: 687420 Забайкальский край, Могойтуйский район, пгт. Могойтуй, ул.	ул. Заводская, д. №8,9,10,12,12а, ул. Заводская, д10а-д.28а, пер. Заводской д.2-д.10
4	Могойтуйский муниципальный округ ЗК	ГП "Могойтуй"	ул.Зугалайская, Центральная площадь	51.16452	114.55581	нет	грунт	1	1,1	нет	нет	2	2,2	нет	нет	-	существующая	Городское поселение «Могойтуй», Могойтуйский муниципальный округ Забайкальского края. ЕГРЮЛ 1028002322128, Почтовый адрес: 687420 Забайкальский край, Могойтуйский район, пгт. Могойтуй, ул.	ул. Зугалайская, ул. Кооперативная, д2-д.16
5	Могойтуйский муниципальный округ ЗК	ГП "Могойтуй"	ул.Зугалайская, СК "БАЯР"	51.16496	114.55593	нет	асфальт	1	1,1	нет	нет	2	2,2	нет	нет	-	существующая	Городское поселение «Могойтуй», Могойтуйский муниципальный округ Забайкальского края. ЕГРЮЛ 1028002322128, Почтовый адрес: 687420 Забайкальский край, Могойтуйский район, пгт. Могойтуй, ул.	ул. Зугалайская, ул. Нерчинская, ул.Учительская
6	Могойтуйский муниципальный округ ЗК	ГП "Могойтуй"	ул.Малиновского,51	51.16413	114.55481	нет	грунт	1	1,1	нет	нет	2	2,2	нет	нет	-	существующая	Городское поселение «Могойтуй», Могойтуйский муниципальный округ Забайкальского края. ЕГРЮЛ 1028002322128, Почтовый адрес: 687420 Забайкальский край, Могойтуйский район, пгт. Могойтуй, ул.	ул. Малиновского, д.49-д.53
7	Могойтуйский муниципальный округ ЗК	ГП "Могойтуй"	ул.Малиновского,39	51.16454	114.55416	нет	грунт	1	1,1	нет	нет	2	2,2	нет	нет	-	существующая	Городское поселение «Могойтуй», Могойтуйский муниципальный округ Забайкальского края. ЕГРЮЛ 1028002322128, Почтовый адрес: 687420 Забайкальский край, Могойтуйский район, пгт. Могойтуй, ул.	ул. Малиновского, д.27-д.49
8	Могойтуйский муниципальный округ ЗК	ГП "Могойтуй"	ул.Кооперативная,2 (МКД)	51.16567	114.55424	9	бетон	1	1,1	нет	нет	2	2,2	1	10	-	существующая	Городское поселение «Могойтуй», Могойтуйский муниципальный округ Забайкальского края. ЕГРЮЛ 1028002322128, Почтовый адрес: 687420 Забайкальский край, Могойтуйский район, пгт. Могойтуй, ул.	ул. Кооперативная, д. д.2-д.16
9	Могойтуйский муниципальный округ ЗК	ГП "Могойтуй"	ул.Малиновского,33 (МКД)	51.16847	114.55732	9	бетон	1	1,1	нет	нет	2	2,2	1	10	-	существующая	Городское поселение «Могойтуй», Могойтуйский муниципальный округ Забайкальского края. ЕГРЮЛ 1028002322128, Почтовый адрес: 687420 Забайкальский край, Могойтуйский район, пгт. Могойтуй, ул.	ул. Малиновского, д. д.25-д.37
10	Могойтуйский муниципальный округ ЗК	ГП "Могойтуй"	ул.Малиновского,27	51.16554	114.55265	4,5	бетон	1	1,1	нет	нет	2	2,2	нет	нет	-	существующая	Городское поселение «Могойтуй», Могойтуйский муниципальный округ Забайкальского края. ЕГРЮЛ 1028002322128, Почтовый адрес: 687420 Забайкальский край, Могойтуйский район, пгт. Могойтуй, ул.	ул. Малиновского, д. д.21-д.27
11	Могойтуйский муниципальный округ ЗК	ГП "Могойтуй"	ул.Малиновского,11	51.17239	114.55153	4,5	бетон	1	1,1	нет	нет	2	2,2	нет	нет	-	существующая	Городское поселение «Могойтуй», Могойтуйский муниципальный округ Забайкальского края. ЕГРЮЛ 1028002322128, Почтовый адрес: 687420 Забайкальский край, Могойтуйский район, пгт. Могойтуй, ул.	ул. Малиновского, д.1-д.21
12	Могойтуйский муниципальный округ ЗК	ГП "Могойтуй"	ул.Нагорная,2а	51.17217	114.55227	нет	грунт	2	1,1	нет	нет	1	1,1	нет	нет	-	существующая	Городское поселение «Могойтуй», Могойтуйский муниципальный округ Забайкальского края. ЕГРЮЛ 1028002322128, Почтовый адрес: 687420 Забайкальский край, Могойтуйский район, пгт. Могойтуй, ул.	ул. Нагорная; ул. Юбилейная д.1-д.6
13	Могойтуйский муниципальный округ ЗК	ГП "Могойтуй"	ул.Гагарина,13а	51.16594	114.55376	4,5	бетон	1	1,1	нет	нет	2	2,2	нет	нет	-	существующая	Городское поселение «Могойтуй», Могойтуйский муниципальный округ Забайкальского края. ЕГРЮЛ 1028002322128, Почтовый адрес: 687420 Забайкальский край, Могойтуйский район, пгт. Могойтуй, ул.	ул. Гагарина, д.10-д.20
14	Могойтуйский муниципальный округ ЗК	ГП "Могойтуй"	ул.Гагарина,1	51.17714	114.55271	нет	грунт	1	1,1	нет	нет	2	2,2	нет	нет	-	существующая	Городское поселение «Могойтуй», Могойтуйский муниципальный округ Забайкальского края. ЕГРЮЛ 1028002322128, Почтовый адрес: 687420 Забайкальский край, Могойтуйский район, пгт. Могойтуй, ул.	ул Гагарина, д.1-д.12
15	Могойтуйский муниципальный округ ЗК	ГП "Могойтуй"	ул.Базара-Ринчино,16	51.17046	114.55400	4,5	бетон	2	1,1	нет	нет	1	1,1	нет	нет	-	существующая	Городское поселение «Могойтуй», Могойтуйский муниципальный округ Забайкальского края. ЕГРЮЛ 1028002322128, Почтовый адрес: 687420 Забайкальский край, Могойтуйский район, пгт. Могойтуй, ул.	ул. Базара-Ринчино, д.12-д.24
16	Могойтуйский муниципальный округ ЗК	ГП "Могойтуй"	ул.Базара-Ринчино,3	51.17103	114.55321	нет	грунт	1	1,1	нет	нет	2	2,2	нет	нет	-	существующая	Городское поселение «Могойтуй», Могойтуйский муниципальный округ Забайкальского края. ЕГРЮЛ 1028002322128, Почтовый адрес: 687420 Забайкальский край, Могойтуйский район, пгт. Могойтуй, ул.	ул. Базара-Ринчино, д.1-д.12
17	Могойтуйский муниципальный округ ЗК	ГП "Могойтуй"	ул.Нефтебазовская,12	51.17752	114.55201	нет	грунт	1	1,1	нет	нет	2	2,2	нет	нет	-	существующая	Городское поселение «Могойтуй», Могойтуйский муниципальный округ Забайкальского края. ЕГРЮЛ 1028002322128, Почтовый адрес: 687420 Забайкальский край, Могойтуйский район, пгт. Могойтуй, ул.	ул. Нефтебазовская, д.1-д.12, ул. Нагорная, д.6-д.12
18	Могойтуйский муниципальный округ ЗК	ГП "Могойтуй"	ул.Бабушкина,1	51.17167	114.55338	4,5	бетон	2	1,1	нет	нет	1	1,1	нет	нет	-	существующая	Городское поселение «Могойтуй», Могойтуйский муниципальный округ Забайкальского края. ЕГРЮЛ 1028002322128, Почтовый адрес: 687420 Забайкальский край, Могойтуйский район, пгт. Могойтуй, ул.	ул. Бабушкина, д.1-д.16
19	Могойтуйский муниципальный округ ЗК	ГП "Могойтуй"	ул.Бабушкина,22	51.17385	114.55509	4,5	бетон	1	1,1	нет	нет	2	2,2	нет	нет	-	существующая	Городское поселение «Могойтуй», Могойтуйский муниципальный округ Забайкальского края. ЕГРЮЛ 1028002322128, Почтовый адрес: 687420 Забайкальский край, Могойтуйский район, пгт. Могойтуй, ул.	ул. Бабушкина, д.16-д.25
20	Могойтуйский муниципальный округ ЗК	ГП "Могойтуй"	ул.Зугалайская,16а (МКД)	51.16949	114.56092	9	бетон	2	1,1	нет	нет	1	1,1	1	10	-	существующая	Городское поселение «Могойтуй», Могойтуйский муниципальный округ Забайкальского края. ЕГРЮЛ 1028002322128, Почтовый адрес: 687420 Забайкальский край, Могойтуйский район, пгт. Могойтуй, ул.	ул. Зугалайская, д. №16, №16а (МКД), ул. Ленская д.1-д.15, ул. Агинская, д.2-д.15
21	Могойтуйский муниципальный округ ЗК	ГП "Могойтуй"	ул.Молодежная,13	51.16546	114.56320	нет	грунт	1	1,1	нет	нет	2	2,2	нет	нет	-	существующая	Городское поселение «Могойтуй», Могойтуйский муниципальный округ Забайкальского края. ЕГРЮЛ 1028002322128, Почтовый адрес: 687420 Забайкальский край, Могойтуйский район, пгт. Могойтуй, ул.	ул. Зугалайская, д. №16, №16а (МКД), ул. Ленская д.1-д.15, ул. Агинская, д.2-д.15
22	Могойтуйский муниципальный округ ЗК	ГП "Могойтуй"	ул.Молодежная,2а	51.16483	114.56202	нет	грунт	1	1,1	нет	нет	2	2,2	нет	нет	-	существующая	Городское поселение «Могойтуй», Могойтуйский муниципальный округ Забайкальского края. ЕГРЮЛ 1028002322128, Почтовый адрес: 687420 Забайкальский край, Могойтуйский район, пгт. Могойтуй, ул.	ул. Молодежная, д.13-д.26.
23	Могойтуйский муниципальный округ ЗК	ГП "Могойтуй"	ул.50 лет Победы,11	51.17372	114.56356	4,5	бетон	3	1,1	нет	нет	0	0	нет	нет	-	существующая	Городское поселение «Могойтуй», Могойтуйский муниципальный округ Забайкальского края. ЕГРЮЛ 1028002322128, Почтовый адрес: 687420 Забайкальский край, Могойтуйский район, пгт. Могойтуй, ул.	ул. 50 лет Победы, д.1в-25, ул. Батожабая, д.1-д.28, ул. Институтская, д.1-д.28
24	Могойтуйский муниципальный округ ЗК	ГП "Могойтуй"	ул.Сибирская,1	51.17535	114.59926	нет	грунт	1	1,1	нет	нет	2	2,2	нет	нет	-	существующая	Городское поселение «Могойтуй», Могойтуйский муниципальный округ Забайкальского края. ЕГРЮЛ 1028002322128, Почтовый адрес: 687420 Забайкальский край, Могойтуйский район, пгт. Могойтуй, ул.	ул. Сибирская, д.1-д.18

	Данные о нахождении мест (площадок) накопления твердых коммунальных отходов					Данные о технических характеристиках мест (площадок) накопления твердых коммунальных отходов										Бестарный сбор ТКО (если на площадке осуществляется бестарный сбор ТКО, в ячейке необходимо поставить цифру 1)	Статус места (площадки) накопления ТКО (существующая /планируемая)	Данные о собственниках мест (площадок) накопления твердых коммунальных отходов	Данные об источниках образования ТКО, которые складируются в местах (на площадках) накопления ТКО
№	Муниципальный район	Населенный пункт	Адреса мест накопления ТКО	Широта	Долгота	Площадь площадки накопления ТКО, кв.м	Тип основания (бетон, асфальт, грунт)	Количество размещенных контейнеров (шт)	Объем контейнера куб.м	Количество размещенных бункеров (шт)	Объем бункера куб.м	Количество планируемых к размещению контейнеров шт.	Объем планируемых к размещению контейнеров куб.м	Количество планируемых к размещению бункеров шт.	Объем планируемых к размещению бункеров куб.м			Наименование собственника, ОГРН (или ИНН), фактический адрес собственника	Сведения об одном или нескольких объектах капитального строительства, территории (части территории), на которых образуются ТКО
1	2	3	4	5	6	7	8	9	10	11	12	13	14	15	16	17	18	19	20
25	Могойтуйский муниципальный округ ЗК	ГП "Могойтуй"	ул.Саянская,6	51.17120	114.56101	4,5	бетон	2	1,1	нет	нет	1	1,1	нет	нет	-	существующая	Городское поселение «Могойтуй», Могойтуйский муниципальный округ Забайкальского края. ЕГРЮЛ 1028002322128, Почтовый адрес: 687420 Забайкальский край, Могойтуйский район, пгт. Могойтуй, ул.	ул.Саянская д.1-д.20, ул.Ононская, д.1-д.15.
26	Могойтуйский муниципальный округ ЗК	ГП "Могойтуй"	ул.Беляева,б/н	51.17254	114.55877	4,5	бетон	2	1,1	нет	нет	1	1,1	нет	нет	-	существующая	Городское поселение «Могойтуй», Могойтуйский муниципальный округ Забайкальского края. ЕГРЮЛ 1028002322128, Почтовый адрес: 687420 Забайкальский край, Могойтуйский район, пгт. Могойтуй, ул.	ул. Беляева, д.1-д.12 ул. Юбилейная д.18-д.26
27	Могойтуйский муниципальный округ ЗК	ГП "Могойтуй"	ул.50 лет Победы,б/н	51.17159	114.56248	4,5	бетон	1	1,1	нет	нет	2	2,2	нет	нет	-	существующая	Городское поселение «Могойтуй», Могойтуйский муниципальный округ Забайкальского края. ЕГРЮЛ 1028002322128, Почтовый адрес: 687420 Забайкальский край, Могойтуйский район, пгт. Могойтуй, ул.	ул. Сибирская, д.18-д.39
28	Могойтуйский муниципальный округ ЗК	ГП "Могойтуй"	ул.Шукшина,б/н	51.17257	114.56103	нет	грунт	2	1,1	нет	нет	1	1,1	нет	нет	-	существующая	Городское поселение «Могойтуй», Могойтуйский муниципальный округ Забайкальского края. ЕГРЮЛ 1028002322128, Почтовый адрес: 687420 Забайкальский край, Могойтуйский район, пгт. Могойтуй, ул.	ул. Королева, ул. Шукшина, д.1-22, ул. Горького, д.1-д.26, ул. Фрунзе, д.1-д.23
29	Могойтуйский муниципальный округ ЗК	ГП "Могойтуй"	ул.Матросова,б/н	51.17244	114.55564	нет	грунт	1	1,1	нет	нет	2	2,2	нет	нет	-	существующая	Городское поселение «Могойтуй», Могойтуйский муниципальный округ Забайкальского края. ЕГРЮЛ 1028002322128, Почтовый адрес: 687420 Забайкальский край, Могойтуйский район, пгт. Могойтуй, ул.	ул. Матросова, д.1-д.6, ул. Зугалайская д.18-д.32, ул. Восточная, д.1-д.12
30	Могойтуйский муниципальный округ ЗК	ГП "Могойтуй"	ул.Восточная,б/н	51.17195	114.55547	нет	грунт	2	1,1	нет	нет	1	1,1	нет	нет	-	существующая	Городское поселение «Могойтуй», Могойтуйский муниципальный округ Забайкальского края. ЕГРЮЛ 1028002322128, Почтовый адрес: 687420 Забайкальский край, Могойтуйский район, пгт. Могойтуй, ул.	ул. Восточная, д.1-д.12; ул. Зугалайская д.18-д.32,
31	Могойтуйский муниципальный округ ЗК	ГП "Могойтуй"	ул.Комарова,б/н	51.17221	114.55393	4,5	бетон	1	1,1	нет	нет	2	2,2	нет	нет	-	существующая	Городское поселение «Могойтуй», Могойтуйский муниципальный округ Забайкальского края. ЕГРЮЛ 1028002322128, Почтовый адрес: 687420 Забайкальский край, Могойтуйский район, пгт. Могойтуй, ул.	ул. Овражная д.1-д.7, ул. Комарова д.1-д.14, ул. Островского д.1-д.14
32	Могойтуйский муниципальный округ ЗК	ГП "Могойтуй"	ул.Зугалайская,15г	51.17338	114.56182	4,5	бетон	2	1,1	нет	нет	1	1,1	1	10	-	существующая	Городское поселение «Могойтуй», Могойтуйский муниципальный округ Забайкальского края. ЕГРЮЛ 1028002322128, Почтовый адрес: 687420 Забайкальский край, Могойтуйский район, пгт. Могойтуй, ул.	ул. Зугалайская
33	Могойтуйский муниципальный округ ЗК	ГП "Могойтуй"	ул.Зугалайская,15г	51.17316	114.55538	4,5	бетон	2	1,1	нет	нет	1	1,1	1	10	-	существующая	Городское поселение «Могойтуй», Могойтуйский муниципальный округ Забайкальского края. ЕГРЮЛ 1028002322128, Почтовый адрес: 687420 Забайкальский край, Могойтуйский район, пгт. Могойтуй, ул.	ул. Королева -Зугалайская
34	Могойтуйский муниципальный округ ЗК	ГП "Могойтуй"	ул.Гагарина, 11	51.17165	114.55387	4,5	бетон	1	1,1	нет	нет	2	2,2	нет	нет	-	существующая	Городское поселение «Могойтуй», Могойтуйский муниципальный округ Забайкальского края. ЕГРЮЛ 1028002322128, Почтовый адрес: 687420 Забайкальский край, Могойтуйский район, пгт. Могойтуй, ул.	ул. Гагарина, д.13-д.17
35	Могойтуйский муниципальный округ ЗК	ГП "Могойтуй"	ул.Королева,б/н	51.17331	114.55500	нет	грунт	1	1,1	нет	нет	2	2,2	нет	нет	-	существующая	Городское поселение «Могойтуй», Могойтуйский муниципальный округ Забайкальского края. ЕГРЮЛ 1028002322128, Почтовый адрес: 687420 Забайкальский край, Могойтуйский район, пгт. Могойтуй, ул.	ул. Северная д.1-д.42. ул. Королева д.1-д.4
36	Могойтуйский муниципальный округ ЗК	ГП "Могойтуй"	ул.Номоконова,2а	51.17220	114.55231	4,5	бетон	2	1,1	нет	нет	1	1,1	нет	нет	-	существующая	Городское поселение «Могойтуй», Могойтуйский муниципальный округ Забайкальского края. ЕГРЮЛ 1028002322128, Почтовый адрес: 687420 Забайкальский край, Могойтуйский район, пгт. Могойтуй, ул.	ул. Номоконова, д.1-д.24, пер. Благодатный, д.2-д.6
37	Могойтуйский муниципальный округ ЗК	ГП "Могойтуй"	ул.Номоконова,8	51.17294	114.55342	нет	грунт	1	1,1	нет	нет	2	2,2	нет	нет	-	существующая	Городское поселение «Могойтуй», Могойтуйский муниципальный округ Забайкальского края. ЕГРЮЛ 1028002322128, Почтовый адрес: 687420 Забайкальский край, Могойтуйский район, пгт. Могойтуй, ул.	ул. Номоконова, д.8-д.32
38	Могойтуйский муниципальный округ ЗК	ГП "Могойтуй"	ул.Номоконова,32	51.17390	114.55479	нет	грунт	1	1,1	нет	нет	2	2,2	нет	нет	-	существующая	Городское поселение «Могойтуй», Могойтуйский муниципальный округ Забайкальского края. ЕГРЮЛ 1028002322128, Почтовый адрес: 687420 Забайкальский край, Могойтуйский район, пгт. Могойтуй, ул.	ул. Номоконова, д.32-д.42б
39	Могойтуйский муниципальный округ ЗК	ГП "Могойтуй"	ул.Номоконова,42б (МКД)	51.17777	114.55986	нет	грунт	1	1,1	нет	нет	2	2,2	нет	нет	-	существующая	Городское поселение «Могойтуй», Могойтуйский муниципальный округ Забайкальского края. ЕГРЮЛ 1028002322128, Почтовый адрес: 687420 Забайкальский край, Могойтуйский район, пгт. Могойтуй, ул.	ул. Номоконова, д.42б (МКД)
40	Могойтуйский муниципальный округ ЗК	ГП "Могойтуй"	ул.Номоконова,51	51.17503	114.56466	нет	грунт	1	1,1	нет	нет	2	2,2	нет	нет	-	существующая	Городское поселение «Могойтуй», Могойтуйский муниципальный округ Забайкальского края. ЕГРЮЛ 1028002322128, Почтовый адрес: 687420 Забайкальский край, Могойтуйский район, пгт. Могойтуй, ул.	ул. Номоконова, д.42б-д.84
41	Могойтуйский муниципальный округ ЗК	ГП "Могойтуй"	ул.Декабристов,35	51.17707	114.55707	4,5	бетон	1	1,1	нет	нет	2	2,2	нет	нет	-	существующая	Городское поселение «Могойтуй», Могойтуйский муниципальный округ Забайкальского края. ЕГРЮЛ 1028002322128, Почтовый адрес: 687420 Забайкальский край, Могойтуйский район, пгт. Могойтуй, ул.	ул. Декабристов, д.16-д.35
42	Могойтуйский муниципальный округ ЗК	ГП "Могойтуй"	ул.Декабристов,16	51.17340	114.55310	4,5	бетон	1	1,1	нет	нет	2	2,2	нет	нет	-	существующая	Городское поселение «Могойтуй», Могойтуйский муниципальный округ Забайкальского края. ЕГРЮЛ 1028002322128, Почтовый адрес: 687420 Забайкальский край, Могойтуйский район, пгт. Могойтуй, ул.	ул. Декабристов, д.1-д.16
43	Могойтуйский муниципальный округ ЗК	ГП "Могойтуй"	ул.Декабристов,49	51.17492	114.55520	4,5	бетон	1	1,1	нет	нет	2	2,2	нет	нет	-	существующая	Городское поселение «Могойтуй», Могойтуйский муниципальный округ Забайкальского края. ЕГРЮЛ 1028002322128, Почтовый адрес: 687420 Забайкальский край, Могойтуйский район, пгт. Могойтуй, ул.	ул. Декабристов, д.17-д.51
44	Могойтуйский муниципальный округ ЗК	ГП "Могойтуй"	ул.Ломоносова,51	51.17543	114.55499	нет	грунт	1	1,1	нет	нет	2	2,2	нет	нет	-	существующая	Городское поселение «Могойтуй», Могойтуйский муниципальный округ Забайкальского края. ЕГРЮЛ 1028002322128, Почтовый адрес: 687420 Забайкальский край, Могойтуйский район, пгт. Могойтуй, ул.	ул. Ломоносова, д.31-д.53
45	Могойтуйский муниципальный округ ЗК	ГП "Могойтуй"	ул.Ломоносова,79	51.18646	114.56464	нет	грунт	1	1,1	нет	нет	2	2,2	нет	нет	-	существующая	Городское поселение «Могойтуй», Могойтуйский муниципальный округ Забайкальского края. ЕГРЮЛ 1028002322128, Почтовый адрес: 687420 Забайкальский край, Могойтуйский район, пгт. Могойтуй, ул.	ул. Ломоносова, д.55-д.101
46	Могойтуйский муниципальный округ ЗК	ГП "Могойтуй"	ул.Ушарбайская,2	51.17312	114.55999	нет	грунт	1	1,1	нет	нет	2	2,2	нет	нет	-	существующая	Городское поселение «Могойтуй», Могойтуйский муниципальный округ Забайкальского края. ЕГРЮЛ 1028002322128, Почтовый адрес: 687420 Забайкальский край, Могойтуйский район, пгт. Могойтуй, ул.	ул. Ушарбайская, д.1-д.30
47	Могойтуйский муниципальный округ ЗК	ГП "Могойтуй"	ул.Ушарбайская,31	51.18092	114.55952	нет	грунт	1	1,1	нет	нет	2	2,2	нет	нет	-	существующая	Городское поселение «Могойтуй», Могойтуйский муниципальный округ Забайкальского края. ЕГРЮЛ 1028002322128, Почтовый адрес: 687420 Забайкальский край, Могойтуйский район, пгт. Могойтуй, ул.	ул. Ушарбайская, д.31-д.56
48	Могойтуйский муниципальный округ ЗК	ГП "Могойтуй"	ул.Ушарбайская,56	51.17527	114.55414	нет	грунт	1	1,1	нет	нет	2	2,2	нет	нет	-	существующая	Городское поселение «Могойтуй», Могойтуйский муниципальный округ Забайкальского края. ЕГРЮЛ 1028002322128, Почтовый адрес: 687420 Забайкальский край, Могойтуйский район, пгт. Могойтуй, ул.	ул. Ушарбайская, д.56-д.81
49	Могойтуйский муниципальный округ ЗК	ГП "Могойтуй"	ул.Ушарбайская,81	51.18576	114.55571	нет	грунт	1	1,1	нет	нет	2	2,2	нет	нет	-	существующая	Городское поселение «Могойтуй», Могойтуйский муниципальный округ Забайкальского края. ЕГРЮЛ 1028002322128, Почтовый адрес: 687420 Забайкальский край, Могойтуйский район, пгт. Могойтуй, ул.	ул. Ушарбайская, д.81-д.114
50	Могойтуйский муниципальный округ ЗК	ГП "Могойтуй"	ул.Парадовича,б/н	51.17348	114.55332	нет	грунт	1	1,1	нет	нет	2	2,2	нет	нет	-	существующая	Городское поселение «Могойтуй», Могойтуйский муниципальный округ Забайкальского края. ЕГРЮЛ 1028002322128, Почтовый адрес: 687420 Забайкальский край, Могойтуйский район, пгт. Могойтуй, ул.	ул. Парадовича, д.1-д.58.

	Данные о нахождении мест (площадок) накопления твердых коммунальных отходов					Данные о технических характеристиках мест (площадок) накопления твердых коммунальных отходов										Бестарный сбор ТКО (если на площадке осуществляется бестарный сбор ТКО, в ячейке необходимо поставить цифру 1)	Статус места (площадки) накопления ТКО (существующая /планируемая)	Данные о собственниках мест (площадок) накопления твердых коммунальных отходов	Данные об источниках образования ТКО, которые складируются в местах (на площадках) накопления ТКО
№	Муниципальный район	Населенный пункт	Адреса мест накопления ТКО	Широта	Долгота	Площадь площадки накопления ТКО, кв.м	Тип основания (бетон, асфальт, грунт)	Количество размещенных контейнеров (шт)	Объем контейнера куб.м	Количество размещенных бункеров (шт)	Объем бункера куб.м	Количество планируемых к размещению контейнеров шт.	Объем планируемых к размещению контейнеров куб.м	Количество планируемых к размещению бункеров шт.	Объем планируемых к размещению бункеров куб.м			Наименование собственника, ОГРН (или ИНН), фактический адрес собственника	Сведения об одном или нескольких объектах капитального строительства, территории (части территории), на которых образуются ТКО
1	2	3	4	5	6	7	8	9	10	11	12	13	14	15	16	17	18	19	20
51	Могойтуйский муниципальный округ ЗК	ГП "Могойтуй"	ул.Дагбацыренова,97	51.18131	114.5559	нет	грунт	1	1,1	нет	нет	2	2,2	нет	нет	-	существующая	Городское поселение «Могойтуй», Могойтуйский муниципальный округ Забайкальского края. ЕГРЮЛ 1028002322128, Почтовый адрес: 687420 Забайкальский край, Могойтуйский район, пгт. Могойтуй, ул.	ул. Дагбацыренова, д.38-д.60
52	Могойтуйский муниципальный округ ЗК	ГП "Могойтуй"	ул.Подгорная,б/н	51.18106	114.55427	4,5	бетон	1	1,1	нет	нет	2	2,2	нет	нет	-	существующая	Городское поселение «Могойтуй», Могойтуйский муниципальный округ Забайкальского края. ЕГРЮЛ 1028002322128, Почтовый адрес: 687420 Забайкальский край, Могойтуйский район, пгт. Могойтуй, ул.	ул. Подгорная (верх) ул.Дагбацыренова, д.60-д.118
53	Могойтуйский муниципальный округ ЗК	ГП "Могойтуй"	ул.Парадовича,40	51.17486	114.55211	нет	грунт	1	1,1	нет	нет	2	2,2	нет	нет	-	существующая	Городское поселение «Могойтуй», Могойтуйский муниципальный округ Забайкальского края. ЕГРЮЛ 1028002322128, Почтовый адрес: 687420 Забайкальский край, Могойтуйский район, пгт. Могойтуй, ул.	ул. Парадовича, д.2-д.40
54	Могойтуйский муниципальный округ ЗК	ГП "Могойтуй"	ул.Парадовича,58	51.17953	114.55546	нет	грунт	1	1,1	нет	нет	2	2,2	нет	нет	-	существующая	Городское поселение «Могойтуй», Могойтуйский муниципальный округ Забайкальского края. ЕГРЮЛ 1028002322128, Почтовый адрес: 687420 Забайкальский край, Могойтуйский район, пгт. Могойтуй, ул.	ул. Парадовича, д.40-д.60
55	Могойтуйский муниципальный округ ЗК	ГП "Могойтуй"	ул.Парадовича,80	51.18590	114.55446	нет	грунт	1	1,1	нет	нет	2	2,2	нет	нет	-	существующая	Городское поселение «Могойтуй», Могойтуйский муниципальный округ Забайкальского края. ЕГРЮЛ 1028002322128, Почтовый адрес: 687420 Забайкальский край, Могойтуйский район, пгт. Могойтуй, ул.	ул. Парадовича, д.62-д.100
56	Могойтуйский муниципальный округ ЗК	ГП "Могойтуй"	ул.Бальжимы Доржиевой,30	51.17462	114.55108	нет	грунт	1	1,1	нет	нет	2	2,2	нет	нет	-	существующая	Городское поселение «Могойтуй», Могойтуйский муниципальный округ Забайкальского края. ЕГРЮЛ 1028002322128, Почтовый адрес: 687420 Забайкальский край, Могойтуйский район, пгт. Могойтуй, ул.	ул. Бальжимы Доржиевой, д.1-д.56
57	Могойтуйский муниципальный округ ЗК	ГП "Могойтуй"	ул.Бабушкина,б/н	51.17435	114.54488	нет	грунт	1	1,1	нет	нет	2	2,2	нет	нет	-	существующая	Городское поселение «Могойтуй», Могойтуйский муниципальный округ Забайкальского края. ЕГРЮЛ 1028002322128, Почтовый адрес: 687420 Забайкальский край, Могойтуйский район, пгт. Могойтуй, ул.	ул. Олимпийская, д.1-д.58. ул. Дачная, д.1-д.28, ул. Садовая, д.1-д.20, пер. Северный, д.1-д20.
58	Могойтуйский муниципальный округ ЗК	ГП "Могойтуй"	ул.Ломоносова,104	51.18146	114.56161	нет	грунт	1	1,1	нет	нет	2	2,2	нет	нет	-	существующая	Городское поселение «Могойтуй», Могойтуйский муниципальный округ Забайкальского края. ЕГРЮЛ 1028002322128, Почтовый адрес: 687420 Забайкальский край, Могойтуйский район, пгт. Могойтуй, ул.	ул. Ломоносова, д.56-д.104
59	Могойтуйский муниципальный округ ЗК	ГП "Могойтуй"	ул.Вековая,61	51.18123	114.55241	нет	грунт	1	1,1	нет	нет	2	2,2	нет	нет	-	существующая	Городское поселение «Могойтуй», Могойтуйский муниципальный округ Забайкальского края. ЕГРЮЛ 1028002322128, Почтовый адрес: 687420 Забайкальский край, Могойтуйский район, пгт. Могойтуй, ул.	ул. Вековая, д.30- д.76
60	Могойтуйский муниципальный округ ЗК	ГП "Могойтуй"	ул.Декабристов,83	51.18906	114.56215	4,5	бетон	1	1,1	нет	нет	2	2,2	нет	нет	-	существующая	Городское поселение «Могойтуй», Могойтуйский муниципальный округ Забайкальского края. ЕГРЮЛ 1028002322128, Почтовый адрес: 687420 Забайкальский край, Могойтуйский район, пгт. Могойтуй, ул.	ул. Декабристов, д.50- д.108
61	Могойтуйский муниципальный округ ЗК	ГП "Могойтуй"	ул.Зугалайская,36	51.17304	114.56112	4,5	бетон	1	1,1	нет	нет	2	2,2	нет	нет	-	существующая	Городское поселение «Могойтуй», Могойтуйский муниципальный округ Забайкальского края. ЕГРЮЛ 1028002322128, Почтовый адрес: 687420 Забайкальский край, Могойтуйский район, пгт. Могойтуй, ул.	ул. Зугалайская, д.29-д.48
62	Могойтуйский муниципальный округ ЗК	ГП "Могойтуй"	ул.Зугалайская,51	51.17584	114.56298	нет	грунт	1	1,1	нет	нет	2	2,2	нет	нет	-	существующая	Городское поселение «Могойтуй», Могойтуйский муниципальный округ Забайкальского края. ЕГРЮЛ 1028002322128, Почтовый адрес: 687420 Забайкальский край, Могойтуйский район, пгт. Могойтуй, ул.	ул. Зугалайская, д.48-д.51
63	Могойтуйский муниципальный округ ЗК	ГП "Могойтуй"	ул.Спортивная,12	51.17545	114.56177	нет	грунт	1	1,1	нет	нет	2	2,2	нет	нет	-	существующая	Городское поселение «Могойтуй», Могойтуйский муниципальный округ Забайкальского края. ЕГРЮЛ 1028002322128, Почтовый адрес: 687420 Забайкальский край, Могойтуйский район, пгт. Могойтуй, ул.	ул. Спортивная, д.1-д.20
64	Могойтуйский муниципальный округ ЗК	ГП "Могойтуй"	ул.Спортивная,30	51.18105	114.56541	нет	грунт	1	1,1	нет	нет	2	2,2	нет	нет	-	существующая	Городское поселение «Могойтуй», Могойтуйский муниципальный округ Забайкальского края. ЕГРЮЛ 1028002322128, Почтовый адрес: 687420 Забайкальский край, Могойтуйский район, пгт. Могойтуй, ул.	ул. Спортивная, д.20-д.63
65	Могойтуйский муниципальный округ ЗК	ГП "Могойтуй"	ул.Зугалайская,91	51.18137	114.56494	4,5	бетон	2	1,1	нет	нет	1	1,1	нет	нет	-	существующая	Городское поселение «Могойтуй», Могойтуйский муниципальный округ Забайкальского края. ЕГРЮЛ 1028002322128, Почтовый адрес: 687420 Забайкальский край, Могойтуйский район, пгт. Могойтуй, ул.	ул. Зугалайская, д.85-д.91, ул. Ломоносова, д.104-д.145
66	Могойтуйский муниципальный округ ЗК	ГП "Могойтуй"	ул.Березовая,б/н	51.18135	114.56571	нет		1	1,1	нет	нет	2	2,2	нет	нет	-	существующая	Городское поселение «Могойтуй», Могойтуйский муниципальный округ Забайкальского края. ЕГРЮЛ 1028002322128, Почтовый адрес: 687420 Забайкальский край, Могойтуйский район, пгт. Могойтуй, ул.	ул. Зеленая, д.1-д.10. ул. Вишневая, д.1-д.12, ул. Березовая, д.1-д.14, ул. Зимняя, д.19, ул. Ингодинская, д.1-д.21.
67	Могойтуйский муниципальный округ ЗК	ГП "Могойтуй"	ул.Весенняя,б/н	51.18212	114.56391	4,5	бетон	1	1,1	нет	нет	2	2,2	нет	нет	-	существующая	Городское поселение «Могойтуй», Могойтуйский муниципальный округ Забайкальского края. ЕГРЮЛ 1028002322128, Почтовый адрес: 687420 Забайкальский край, Могойтуйский район, пгт. Могойтуй, ул.	ул. Геодезическая, д.1-д.24, Даурская, д.1-д.22, ул. Весенняя, д.1-д.32. ул. Цветочная, д.1-д.21, ул. Локаторная, д.1-д.10. ул. Линховоина, д.1-д.9
68	Могойтуйский муниципальный округ ЗК	ГП "Могойтуй"	ул.Дорожная,б/н	51.17517	114.56244	нет		1	1,1	нет	нет	2	2,2	нет	нет	-	существующая	Городское поселение «Могойтуй», Могойтуйский муниципальный округ Забайкальского края. ЕГРЮЛ 1028002322128, Почтовый адрес: 687420 Забайкальский край, Могойтуйский район, пгт. Могойтуй, ул.	ул. Дорожная, д.1-д.10, ул. Луговая, д.1-д.14
69	Могойтуйский муниципальный округ ЗК	ГП "Могойтуй"	ул.Солнечная,б/н	51.17468	114.56182	4,5	бетон	1	1,1	нет	нет	2	2,2	нет	нет	-	существующая	Городское поселение «Могойтуй», Могойтуйский муниципальный округ Забайкальского края. ЕГРЮЛ 1028002322128, Почтовый адрес: 687420 Забайкальский край, Могойтуйский район, пгт. Могойтуй, ул.	ул. Солнечная, д.1-д.15. ул. Подгорная, д.1-д.22
70	Могойтуйский муниципальный округ ЗК	ГП "Могойтуй"	ул.Высоцкого,б/н	51.17384	114.56826	4,5	бетон	2	1,1	нет	нет	2	2,2	нет	нет	-	существующая	Городское поселение «Могойтуй», Могойтуйский муниципальный округ Забайкальского края. ЕГРЮЛ 1028002322128, Почтовый адрес: 687420 Забайкальский край, Могойтуйский район, пгт. Могойтуй, ул.	ул. Дабасамбуева, д.1-д.21. ул. Высоцкого, д.1-д.22а.
71	Могойтуйский муниципальный округ ЗК	ГП "Могойтуй"	ул.Саянская,31	51.17288	114.56268	нет	грунт	1	1,1	нет	нет	2	2,2	нет	нет	-	существующая	Городское поселение «Могойтуй», Могойтуйский муниципальный округ Забайкальского края. ЕГРЮЛ 1028002322128, Почтовый адрес: 687420 Забайкальский край, Могойтуйский район, пгт. Могойтуй, ул.	ул. Кирова, д.1-д.10. ул. Горького, д.1-д.27, ул. Саянская, д.23-д.30
72	Могойтуйский муниципальный округ ЗК	ГП "Могойтуй"	ул.Высоцкого,б/н	51.17300	114.56340	нет	грунт	1	1,1	нет	нет	2	2,2	нет	нет	-	существующая	Городское поселение «Могойтуй», Могойтуйский муниципальный округ Забайкальского края. ЕГРЮЛ 1028002322128, Почтовый адрес: 687420 Забайкальский край, Могойтуйский район, пгт. Могойтуй, ул.	ул. Высоцкого, д.22а-д.34, ул. Сибирская, д.39-д.49
73	Могойтуйский муниципальный округ ЗК	ГП "Могойтуй"	ул.Базара Барадина,б/н	51.17321	114.57010	нет	грунт	1	1,1	нет	нет	2	2,2	нет	нет	-	существующая	Городское поселение «Могойтуй», Могойтуйский муниципальный округ Забайкальского края. ЕГРЮЛ 1028002322128, Почтовый адрес: 687420 Забайкальский край, Могойтуйский район, пгт. Могойтуй, ул.	ул. Базара Барадина, д.36-д.44, ул. имени Бабу-Доржи Михайлова д.1-д.90, ул. имени Петра Усачева д.1-д.84, ул. Дружбы, д.1-д.93, ул. 8 марта, д.1-д.82.
74	Могойтуйский муниципальный округ ЗК	ГП "Могойтуй"	ул.Энергетиков,22	51.17252	114.56493	4,5	бетон	2	1,1	нет	нет	1	1,1	нет	нет	-	существующая	Городское поселение «Могойтуй», Могойтуйский муниципальный округ Забайкальского края. ЕГРЮЛ 1028002322128, Почтовый адрес: 687420 Забайкальский край, Могойтуйский район, пгт. Могойтуй, ул.	ул. Энергетиков, д.1-д.59, ул. Вербная д.1-д.10, ул. Шилкинская, д.18-д.31, ул. Родниковая, д.1-д.52
75	Могойтуйский муниципальный округ ЗК	ГП "Могойтуй"	ул.Енисейская,1	51.17124	114.56360	4,5	бетон	1	1,1	нет	нет	2	2,2	нет	нет	-	существующая	Городское поселение «Могойтуй», Могойтуйский муниципальный округ Забайкальского края. ЕГРЮЛ 1028002322128, Почтовый адрес: 687420 Забайкальский край, Могойтуйский район, пгт. Могойтуй, ул.	ул. Енисейская, д.1-д.22, ул. Амурская, д.1-д.5, ул.Жукова, д.1-д.34 ул. Базара Барадина, д.2-д.36.
76	Могойтуйский муниципальный округ ЗК	ГП "Могойтуй"	ул.Дылгырова,б/н	51.16377	114.56452	4,5	бетон	3	1,1	нет	нет	0	0	нет	нет	-	существующая	Городское поселение «Могойтуй», Могойтуйский муниципальный округ Забайкальского края. ЕГРЮЛ 1028002322128, Почтовый адрес: 687420 Забайкальский край, Могойтуйский район, пгт. Могойтуй, ул.	ул. Дылгырова, д.1-д.20, ул. Строительная, д.17-д.43, ул. Мира, д.1-д.14

	Данные о нахождении мест (площадок) накопления твердых коммунальных отходов					Данные о технических характеристиках мест (площадок) накопления твердых коммунальных отходов										Бестарный сбор ТКО (если на площадке осуществляется бестарный сбор ТКО, в ячейке необходимо поставить цифру 1)	Статус места (площадки) накопления ТКО (существующая /планируемая)	Данные о собственниках мест (площадок) накопления твердых коммунальных отходов	Данные об источниках образования ТКО, которые складируются в местах (на площадках) накопления ТКО
№	Муниципальный район	Населенный пункт	Адреса мест накопления ТКО	Широта	Долгота	Площадь площадки накопления ТКО, кв.м	Тип основания (бетон, асфальт, грунт)	Количество размещенных контейнеров (шт)	Объем контейнера куб.м	Количество размещенных бункеров (шт)	Объем бункера куб.м	Количество планируемых к размещению контейнеров шт.	Объем планируемых к размещению контейнеров куб.м	Количество планируемых к размещению бункеров шт.	Объем планируемых к размещению бункеров куб.м			Наименование собственника, ОГРН (или ИНН), фактический адрес собственника	Сведения об одном или нескольких объектах капитального строительства, территории (части территории), на которых образуются ТКО
1	2	3	4	5	6	7	8	9	10	11	12	13	14	15	16	17	18	19	20
77	Могойтуйский муниципальный округ ЗК	ГП "Могойтуй"	ул.Дылгырова,20а	51.16277	114.57096	нет	грунт	1	1,1	нет	нет	2	2,2	нет	нет	-	существующая	Городское поселение «Могойтуй», Могойтуйский муниципальный округ Забайкальского края. ЕГРЮЛ 1028002322128, Почтовый адрес: 687420 Забайкальский край, Могойтуйский район, пгт. Могойтуй, ул.	ул. Дылгырова, д.20-д.43. пер. Дылгырова, д.1-д.8
78	Могойтуйский муниципальный округ ЗК	ГП "Могойтуй"	ул.Индустриальная,1	51.16222	114.57204	4,5	бетон	1	1,1	нет	нет	2	2,2	нет	нет	-	существующая	Городское поселение «Могойтуй», Могойтуйский муниципальный округ Забайкальского края. ЕГРЮЛ 1028002322128, Почтовый адрес: 687420 Забайкальский край, Могойтуйский район, пгт. Могойтуй, ул.	ул. Индустриальная, д.1-д.24, ул. 5-я Фабричная, ул. 4-я Фабричная, пер. Строительный, д.1-д.19
79	Могойтуйский муниципальный округ ЗК	ГП "Могойтуй"	ул.2-я Фабричная,4а	51.16196	114.56463	4,5	бетон	1	1,1	нет	нет	2	2,2	нет	нет	-	существующая	Городское поселение «Могойтуй», Могойтуйский муниципальный округ Забайкальского края. ЕГРЮЛ 1028002322128, Почтовый адрес: 687420 Забайкальский край, Могойтуйский район, пгт. Могойтуй, ул.	ул. 3-я Фабричная, ул. 2-я Фабричная, ул. 1-я Фабричная, ул. Фабричная, ул. Хлебозаводская
80	Могойтуйский муниципальный округ ЗК	ГП "Могойтуй"	ул.Промышленная,9	51.16970	114.57722	нет	грунт	1	1,1	нет	нет	2	2,2	нет	нет	-	существующая	Городское поселение «Могойтуй», Могойтуйский муниципальный округ Забайкальского края. ЕГРЮЛ 1028002322128, Почтовый адрес: 687420 Забайкальский край, Могойтуйский район, пгт. Могойтуй, ул.	ул. Промышленная, д.1-д.29, ул. Аргалейская, д.1-д.35
81	Могойтуйский муниципальный округ ЗК	ГП "Могойтуй"	ул.Промышленная,б/н	51.16107	114.56580	нет	грунт	1	1,1	нет	нет	2	2,2	нет	нет	-	существующая	Городское поселение «Могойтуй», Могойтуйский муниципальный округ Забайкальского края. ЕГРЮЛ 1028002322128, Почтовый адрес: 687420 Забайкальский край, Могойтуйский район, пгт. Могойтуй, ул.	ул. Южная, д.10-д.16, ул. Фабричная, д.2-д.10
82	Могойтуйский муниципальный округ ЗК	ГП "Могойтуй"	ул.Южная,30	51.16595	114.57498	нет	грунт	1	1,1	нет	нет	2	2,2	нет	нет	-	существующая	Городское поселение «Могойтуй», Могойтуйский муниципальный округ Забайкальского края. ЕГРЮЛ 1028002322128, Почтовый адрес: 687420 Забайкальский край, Могойтуйский район, пгт. Могойтуй, ул.	ул. Южная, д.16-д.51
83	Могойтуйский муниципальный округ ЗК	ГП "Могойтуй"	ул.Балябина,37	51.16211	114.57372	4,5	бетон	1	1,1	нет	нет	2	2,2	нет	нет	-	существующая	Городское поселение «Могойтуй», Могойтуйский муниципальный округ Забайкальского края. ЕГРЮЛ 1028002322128, Почтовый адрес: 687420 Забайкальский край, Могойтуйский район, пгт. Могойтуй, ул.	ул. Балябина, д.25-д.47
84	Могойтуйский муниципальный округ ЗК	ГП "Могойтуй"	ул. Балябина,15е	51.16150	114.56398	нет	грунт	1	1,1	нет	нет	2	2,2	нет	нет	-	существующая	Городское поселение «Могойтуй», Могойтуйский муниципальный округ Забайкальского края. ЕГРЮЛ 1028002322128, Почтовый адрес: 687420 Забайкальский край, Могойтуйский район, пгт. Могойтуй, ул.	ул. Балябина, д.15а-д.25, ул. Первомайская, д.16-18.
85	Могойтуйский муниципальный округ ЗК	ГП "Могойтуй"	ул.Балябина,15	51.16294	114.56118	4,5	бетон	1	1,1	нет	нет	2	2,2	нет	нет	-	существующая	Городское поселение «Могойтуй», Могойтуйский муниципальный округ Забайкальского края. ЕГРЮЛ 1028002322128, Почтовый адрес: 687420 Забайкальский край, Могойтуйский район, пгт. Могойтуй, ул.	ул. Балябина, д.1-д.15г
86	Могойтуйский муниципальный округ ЗК	ГП "Могойтуй"	ул.Первомайская,9	51.16312	114.56157	4,5	бетон	1	1,1	нет	нет	2	2,2	нет	нет	-	существующая	Городское поселение «Могойтуй», Могойтуйский муниципальный округ Забайкальского края. ЕГРЮЛ 1028002322128, Почтовый адрес: 687420 Забайкальский край, Могойтуйский район, пгт. Могойтуй, ул.	ул. Первомайская, д.1-д.31
87	Могойтуйский муниципальный округ ЗК	ГП "Могойтуй"	пер.Заводской,4	51.16361	114.56280	нет	грунт	1	1,1	нет	нет	2	2,2	нет	нет	-	существующая	Городское поселение «Могойтуй», Могойтуйский муниципальный округ Забайкальского края. ЕГРЮЛ 1028002322128, Почтовый адрес: 687420 Забайкальский край, Могойтуйский район, пгт. Могойтуй, ул.	пер. Заводской, д.2-д.12
88	Могойтуйский муниципальный округ ЗК	ГП "Могойтуй"	ул.Железнодорожная,48	51.16385	114.55427	4,5	бетон	1	1,1	нет	нет	2	2,2	нет	нет	-	существующая	Городское поселение «Могойтуй», Могойтуйский муниципальный округ Забайкальского края. ЕГРЮЛ 1028002322128, Почтовый адрес: 687420 Забайкальский край, Могойтуйский район, пгт. Могойтуй, ул.	ул. Железнодорожная, д.30-д.60
89	Могойтуйский муниципальный округ ЗК	ГП "Могойтуй"	ул.Железнодорожная,34а	51.16216	114.56696	4,5	бетон	1	1,1	нет	нет	2	2,2	нет	нет	-	существующая	Городское поселение «Могойтуй», Могойтуйский муниципальный округ Забайкальского края. ЕГРЮЛ 1028002322128, Почтовый адрес: 687420 Забайкальский край, Могойтуйский район, пгт. Могойтуй, ул.	ул. Железнодорожная, д.26-д.50
90	Могойтуйский муниципальный округ ЗК	ГП "Могойтуй"	ул.Комсомольская,б/н	51.16492	114.55153	нет	грунт	1	1,1	нет	нет	2	2,2	нет	нет	-	существующая	Городское поселение «Могойтуй», Могойтуйский муниципальный округ Забайкальского края. ЕГРЮЛ 1028002322128, Почтовый адрес: 687420 Забайкальский край, Могойтуйский район, пгт. Могойтуй, ул.	пер. Коммунальный, д.1-д.14,
91	Могойтуйский муниципальный округ ЗК	ГП "Могойтуй"	ул.Деповская,12	51.16243	114.55428	4,5	бетон	1	1,1	нет	нет	2	2,2	нет	нет	-	существующая	Городское поселение «Могойтуй», Могойтуйский муниципальный округ Забайкальского края. ЕГРЮЛ 1028002322128, Почтовый адрес: 687420 Забайкальский край, Могойтуйский район, пгт. Могойтуй, ул.	ул. Деповская, д.1-д.12, ул. Чапаева, д.23-д.60
92	Могойтуйский муниципальный округ ЗК	ГП "Могойтуй"	ул.Партизанская,48а	51.16206	114.55296	нет	грунт	1	1,1	нет	нет	2	2,2	нет	нет	-	существующая	Городское поселение «Могойтуй», Могойтуйский муниципальный округ Забайкальского края. ЕГРЮЛ 1028002322128, Почтовый адрес: 687420 Забайкальский край, Могойтуйский район, пгт. Могойтуй, ул.	ул. Партизанская, д.11-д.53
93	Могойтуйский муниципальный округ ЗК	ГП "Могойтуй"	ул.Октябрьская,2а	51.162920	114.55199	4,5	бетон	1	1,1	нет	нет	2	2,2	нет	нет	-	существующая	Городское поселение «Могойтуй», Могойтуйский муниципальный округ Забайкальского края. ЕГРЮЛ 1028002322128, Почтовый адрес: 687420 Забайкальский край, Могойтуйский район, пгт. Могойтуй, ул.	ул. Октябрьская, д.1-д.17, ул. Профсоюзная. д.12-д.20
94	Могойтуйский муниципальный округ ЗК	ГП "Могойтуй"	ул.Профсоюзная,17	51.16256	114.55113	4,5	бетон	1	1,1	нет	нет	2	2,2	нет	нет	-	существующая	Городское поселение «Могойтуй», Могойтуйский муниципальный округ Забайкальского края. ЕГРЮЛ 1028002322128, Почтовый адрес: 687420 Забайкальский край, Могойтуйский район, пгт. Могойтуй, ул.	ул. Профсоюзная, д.20-д.35, ул. Чкалова, д.15-д.45
95	Могойтуйский муниципальный округ ЗК	ГП "Могойтуй"	ул.Профсоюзная,30	51.16215	114.55560	нет	грунт	1	1,1	нет	нет	2	2,2	нет	нет	-	существующая	Городское поселение «Могойтуй», Могойтуйский муниципальный округ Забайкальского края. ЕГРЮЛ 1028002322128, Почтовый адрес: 687420 Забайкальский край, Могойтуйский район, пгт. Могойтуй, ул.	ул. Профсоюзная, д.28-д.46, ул. Пушкина, д.11-д.23
96	Могойтуйский муниципальный округ ЗК	ГП "Могойтуй"	ул.Мелиоративная,6	51.16163	114.55340	нет	грунт	1	1,1	нет	нет	2	2,2	нет	нет	-	существующая	Городское поселение «Могойтуй», Могойтуйский муниципальный округ Забайкальского края. ЕГРЮЛ 1028002322128, Почтовый адрес: 687420 Забайкальский край, Могойтуйский район, пгт. Могойтуй, ул.	ул. Мелиоративная, д.1-д.6
97	Могойтуйский муниципальный округ ЗК	ГП "Могойтуй"	ул.Пушкина,15а	51.16157	114.55135	нет	грунт	1	1,1	нет	нет	2	2,2	нет	нет	-	существующая	Городское поселение «Могойтуй», Могойтуйский муниципальный округ Забайкальского края. ЕГРЮЛ 1028002322128, Почтовый адрес: 687420 Забайкальский край, Могойтуйский район, пгт. Могойтуй, ул.	ул. Пушкина, д.12-д.32
98	Могойтуйский муниципальный округ ЗК	ГП "Могойтуй"	ул.Барлукова,64	51.16257	114.54584	4,5	бетон	1	1,1	нет	нет	2	2,2	нет	нет	-	существующая	Городское поселение «Могойтуй», Могойтуйский муниципальный округ Забайкальского края. ЕГРЮЛ 1028002322128, Почтовый адрес: 687420 Забайкальский край, Могойтуйский район, пгт. Могойтуй, ул.	ул. Барлукова, д.50-д.76. ул.Пушкина. д.2-д.12, пер. Прорабский, д.2-д.10
99	Могойтуйский муниципальный округ ЗК	ГП "Могойтуй"	ул.Барлукова,33	51.16309	114.54572	4,5	бетон	2	1,1	нет	нет	1	1,1	нет	нет	-	существующая	Городское поселение «Могойтуй», Могойтуйский муниципальный округ Забайкальского края. ЕГРЮЛ 1028002322128, Почтовый адрес: 687420 Забайкальский край, Могойтуйский район, пгт. Могойтуй, ул.	ул. Барлукова, д.17-д.42. ул.Чкалова, д.15-д.33
100	Могойтуйский муниципальный округ ЗК	ГП "Могойтуй"	ул.Комсомольская,2	51.16541	114.55212	нет	асфальт	1	1,1	нет	нет	2	2,2	нет	нет	-	существующая	Городское поселение «Могойтуй», Могойтуйский муниципальный округ Забайкальского края. ЕГРЮЛ 1028002322128, Почтовый адрес: 687420 Забайкальский край, Могойтуйский район, пгт. Могойтуй, ул.	ул. Комсомольская, д.1-д.31. ул. Железнодорожная, д.18-д.32
101	Могойтуйский муниципальный округ ЗК	ГП "Могойтуй"	ул.Железнодорожная,18	51.16958	114.55137	нет	грунт	1	1,1	нет	нет	2	2,2	нет	нет	-	существующая	Городское поселение «Могойтуй», Могойтуйский муниципальный округ Забайкальского края. ЕГРЮЛ 1028002322128, Почтовый адрес: 687420 Забайкальский край, Могойтуйский район, пгт. Могойтуй, ул.	ул. Железнодорожная, д.1-д.18, ул. Советская, д.3-д.10
102	Могойтуйский муниципальный округ ЗК	ГП "Могойтуй"	ул.Базарная,13	51.16514	114.55459	4,5	бетон	2	1,1	нет	нет	1	1,1	нет	нет	-	существующая	Городское поселение «Могойтуй», Могойтуйский муниципальный округ Забайкальского края. ЕГРЮЛ 1028002322128, Почтовый адрес: 687420 Забайкальский край, Могойтуйский район, пгт. Могойтуй, ул.	ул. Базарная, д.6-д.14, ул. Ленина, д.2-д.10

	Данные о нахождении мест (площадок) накопления твердых коммунальных отходов					Данные о технических характеристиках мест (площадок) накопления твердых коммунальных отходов										Бестарный сбор ТКО (если на площадке осуществляется бестарный сбор ТКО, в ячейке необходимо поставить цифру 1)	Статус места (площадки) накопления ТКО (существующая /планируемая)	Данные о собственниках мест (площадок) накопления твердых коммунальных отходов	Данные об источниках образования ТКО, которые складируются в местах (на площадках) накопления ТКО
№	Муниципальный район	Населенный пункт	Адреса мест накопления ТКО	Широта	Долгота	Площадь площадки накопления ТКО, кв.м	Тип основания (бетон, асфальт, грунт)	Количество размещенных контейнеров (шт)	Объем контейнера куб.м	Количество размещенных бункеров (шт)	Объем бункера куб.м	Количество планируемых к размещению контейнеров шт.	Объем планируемых к размещению контейнеров куб.м	Количество планируемых к размещению бункеров шт.	Объем планируемых к размещению бункеров куб.м			Наименование собственника, ОГРН (или ИНН), фактический адрес собственника	Сведения об одном или нескольких объектах капитального строительства, территории (части территории), на которых образуются ТКО
1	2	3	4	5	6	7	8	9	10	11	12	13	14	15	16	17	18	19	20
129	Могойтуйский муниципальный округ ЗК	ГП "Могойтуй"	ул.Гагарина,19	51.280425	114.930566	6	бетон	3	1,1	нет	нет	0	0	нет	нет	-	существующая	Городское поселение «Могойтуй», Могойтуйский муниципальный округ Забайкальского края. ЕГРЮЛ 1028002322128, Почтовый адрес: 687420 Забайкальский край, Могойтуйский район, пгт. Могойтуй, ул.	администрация муниципального района «Могойтуйский район»
130	Могойтуйский муниципальный округ ЗК	ГП "Могойтуй"	ул.Гагарина,22	51.281650	114.930882	нет	грунт	1	1,1	нет	нет	2	2,2	нет	нет	-	существующая	Городское поселение «Могойтуй», Могойтуйский муниципальный округ Забайкальского края. ЕГРЮЛ 1028002322128, Почтовый адрес: 687420 Забайкальский край, Могойтуйский район, пгт. Могойтуй, ул.	МУК "Межпоселенческий центр досуга" муниципального района «Могойтуйский район»
131	Могойтуйский муниципальный округ ЗК	ГП "Могойтуй"	ул.Зугалайская,76	51.282300	114.932510	нет	асфальт	1	1,1	нет	нет	2	2,2	нет	нет	-	существующая	Городское поселение «Могойтуй», Могойтуйский муниципальный округ Забайкальского края. ЕГРЮЛ 1028002322128, Почтовый адрес: 687420 Забайкальский край, Могойтуйский район, пгт. Могойтуй, ул.	МУК МЦБ им. Н.Очирова МР «Могойтуйский район»
132	Могойтуйский муниципальный округ ЗК	ГП "Могойтуй"	ул.Зугалайская,7а	51.281018	114.934454	нет	асфальт	1	1,1	нет	нет	2	2,2	нет	нет	-	существующая	Городское поселение «Могойтуй», Могойтуйский муниципальный округ Забайкальского края. ЕГРЮЛ 1028002322128, Почтовый адрес: 687420 Забайкальский край, Могойтуйский район, пгт. Могойтуй, ул.	МУ "Дом Спорта "Баяр"
133	Могойтуйский муниципальный округ ЗК	ГП "Могойтуй"	ул.Зугалайская,3	51.277808	114.933337	нет	грунт	1	1,1	нет	нет	2	2,2	нет	нет	-	существующая	Городское поселение «Могойтуй», Могойтуйский муниципальный округ Забайкальского края. ЕГРЮЛ 1028002322128, Почтовый адрес: 687420 Забайкальский край, Могойтуйский район, пгт. Могойтуй, ул.	МУ ДО «ДШИ им. Л.Л.Линховоина"
134	Могойтуйский муниципальный округ ЗК	ГП "Могойтуй"	ул.Первомайская,12	51.272034	114.942125	6	бетон	1	1,1	нет	нет	2	2,2	нет	нет	-	существующая	Городское поселение «Могойтуй», Могойтуйский муниципальный округ Забайкальского края. ЕГРЮЛ 1028002322128, Почтовый адрес: 687420 Забайкальский край, Могойтуйский район, пгт. Могойтуй, ул.	МБУ ДО ДЮСШ
135	Могойтуйский муниципальный округ ЗК	ГП "Могойтуй"	ул.Зугалайская,7а	51.282296	114.931849	нет	грунт	5	1,1	нет	нет	2	2,2	нет	нет	-	существующая	Городское поселение «Могойтуй», Могойтуйский муниципальный округ Забайкальского края. ЕГРЮЛ 1028002322128, Почтовый адрес: 687420 Забайкальский край, Могойтуйский район, пгт. Могойтуй, ул.	МБУ ДО ДДЮТ Муниципальное образовательное учреждение дополнительного образования детей "Детский оздоровительно-
136	Могойтуйский муниципальный округ ЗК	ГП "Могойтуй"	ул.Дылгырова,8	51.277270	114.947330	нет	грунт	1	1,1	нет	нет	2	2,2	нет	нет	-	существующая	Городское поселение «Могойтуй», Могойтуйский муниципальный округ Забайкальского края. ЕГРЮЛ 1028002322128, Почтовый адрес: 687420 Забайкальский край, Могойтуйский район, пгт. Могойтуй, ул.	МУП "Агауглесбыт"
137	Могойтуйский муниципальный округ ЗК	с.Ага-Хангил	ул.Ленина,17	51.288636	114.944213	нет	грунт	1	1,1	нет	нет	2	2,2	нет	нет	-	существующая	Городское поселение «Могойтуй», Могойтуйский муниципальный округ Забайкальского края. ЕГРЮЛ 1028002322128, Почтовый адрес: 687420 Забайкальский край, Могойтуйский район, пгт. Могойтуй, ул.	администрация СП «Ага-Хангил»
138	Могойтуйский муниципальный округ ЗК	с.Ага-Хангил	ул.Ленина,б/н	51.1856994	114.749608	6	бетон	1	1,1	нет	нет	2	2,2	нет	нет	-	существующая	Городское поселение «Могойтуй», Могойтуйский муниципальный округ Забайкальского края. ЕГРЮЛ 1028002322128, Почтовый адрес: 687420 Забайкальский край, Могойтуйский район, пгт. Могойтуй, ул.	МАОУ "Ага-Хангильская СОШ им. Б.Барадина"
139	Могойтуйский муниципальный округ ЗК	с.Ага-Хангил	ул.Молодежная,13	51.180252	114.753743	6	бетон	1	1,1	нет	нет	2	2,2	нет	нет	-	существующая	Городское поселение «Могойтуй», Могойтуйский муниципальный округ Забайкальского края. ЕГРЮЛ 1028002322128, Почтовый адрес: 687420 Забайкальский край, Могойтуйский район, пгт. Могойтуй, ул.	МАДОУ "Ага-Хангильский детский сад "Солнышко"
140	Могойтуйский муниципальный округ ЗК		ул.Набережная,13	51.181680	114.749542	нет	грунт	1	1,1	нет	нет	2	2,2	нет	нет	-	существующая	сельское поселение "Ага-Хангил", ИНН 8003021204, ОГРН 1028002323249, Адрес: 674644, Забайкальский край, Могойтуйский муниципальный округ Забайкальского края. с.Ага-Хангил. ул.Ленина.17.	Частный жилой фонд ул.Набережная,5-8, 10, 13а, 18, 19, 57
141	Могойтуйский муниципальный округ ЗК	с.Ага-Хангил	ул.Ленина,60	51.182050	114.740723	нет	грунт	1	1,1	нет	нет	2	2,2	нет	нет	-	существующая	сельское поселение "Ага-Хангил", ИНН 8003021204, ОГРН 1028002323249, Адрес: 674644, Забайкальский край, Могойтуйский муниципальный округ Забайкальского края. с.Ага-Хангил. ул.Ленина.17.	Частный жилой фонд ул.Ленина, 1-5, 9, 11, 12, 23, 30, 34, 35, 37, 39а, 39б, 40, 42, 43, 45, 46, 49, 52, 54, 55,56, 59,61
142	Могойтуйский муниципальный округ ЗК	с.Ага-Хангил	ул.Партизанская,2	51.182686	114.745913	нет	грунт	1	1,1	нет	нет	2	2,2	нет	нет	-	существующая	сельское поселение "Ага-Хангил", ИНН 8003021204, ОГРН 1028002323249, Адрес: 674644, Забайкальский край, Могойтуйский муниципальный округ Забайкальского края. с.Ага-Хангил. ул.Ленина.17.	Частный жилой фонд ул.Партизанская, 3, 4, 6, 7а, 8 Частный жилой фонд переулок Булакта, 1-3
143	Могойтуйский муниципальный округ ЗК	с.Ага-Хангил	пер.Советский,1а	51.184876	114.756007	нет	грунт	1	1,1	нет	нет	2	2,2	нет	нет	-	существующая	сельское поселение "Ага-Хангил", ИНН 8003021204, ОГРН 1028002323249, Адрес: 674644, Забайкальский край, Могойтуйский муниципальный округ Забайкальского края. с.Ага-Хангил. ул.Ленина.17.	Частный жилой фонд пер.Советский, 1-3 Частный жилой фонд ул.Нагорная, 1, 4а, 5-8, 14, 16 Частный жилой фонд переулок Школьный, 1, 3, 6
144	Могойтуйский муниципальный округ ЗК	с.Ага-Хангил	ул.Комсомольская,б/н	51.187463	114.757281	нет	грунт	1	1,1	нет	нет	2	2,2	нет	нет	-	существующая	сельское поселение "Ага-Хангил", ИНН 8003021204, ОГРН 1028002323249, Адрес: 674644, Забайкальский край, Могойтуйский муниципальный округ Забайкальского края. с.Ага-Хангил. ул.Ленина.17.	Частный жилой фонд ул.Комсомольская, 2/1, 2б, 4а, 4б, 6, 7, 7а, 8, 10, 15, 1 Частный жилой фонд ул.Северная, 1, 2, 4а, 5, 9-11, 11/1, 11/2, 12-15, 17, 17а, 17б
145	Могойтуйский муниципальный округ ЗК	с.Ага-Хангил	ул.Молодежная,13	51.180283	114.754126	нет	грунт	1	1,1	нет	нет	2	2,2	нет	нет	-	существующая	сельское поселение "Ага-Хангил", ИНН 8003021204, ОГРН 1028002323249, Адрес: 674644, Забайкальский край, Могойтуйский муниципальный округ Забайкальского края. с.Ага-Хангил. ул.Ленина.17.	Частный жилой фонд ул.Молодежная, 2а, 2б, 3, 4а, 4б, 5, 6а, 6б, 7а, 7б, 8а, 8б, 9а, 10а, 10б, 11, 11а, 11б, 12а, 14-16, 18, 20, 22, 24, 26, 28, 30, 33, 61
146	Могойтуйский муниципальный округ ЗК	с.Ага-Хангил	ул.Линховоина,8	51.186272	114.751596	нет	грунт	1	1,1	нет	нет	2	2,2	нет	нет	-	существующая	сельское поселение "Ага-Хангил", ИНН 8003021204, ОГРН 1028002323249, Адрес: 674644, Забайкальский край, Могойтуйский муниципальный округ Забайкальского края. с.Ага-Хангил. ул.Ленина.17.	Частный жилой фонд ул.Линховоина, 4, 6-9 Частный жилой фонд ул.Новая, 2, 5а, 5/2
147	Могойтуйский муниципальный округ ЗК	с.Ага-Хангил	ул.Заречная,13	51.192081	114.757974	нет	грунт	1	1,1	нет	нет	2	2,2	нет	нет	-	существующая	сельское поселение "Ага-Хангил", ИНН 8003021204, ОГРН 1028002323249, Адрес: 674644, Забайкальский край, Могойтуйский муниципальный округ Забайкальского края. с.Ага-Хангил. ул.Ленина.17.	Частный жилой фонд ул.Заречная, 1, 3, 5, 6, 10, 13, 13а, 15, 19, 24
148	Могойтуйский муниципальный округ ЗК	с.Ага-Хангил	ул.Ламожапова,11	51.188736	114.765948	нет	грунт	2	1,1	нет	нет	2	2,2	нет	нет	-	существующая	сельское поселение "Ага-Хангил", ИНН 8003021204, ОГРН 1028002323249, Адрес: 674644, Забайкальский край, Могойтуйский муниципальный округ Забайкальского края. с.Ага-Хангил. ул.Ленина.17.	Частный жилой фонд ул.Ламожапова, 1,2а, 3, 4, 6-9, 10/1, 10/2, 10/4, 11/1, 12, 14, 15, 16/1, 16б, 18, 21, 22-24, 26, 31, 32,39
149	Могойтуйский муниципальный округ ЗК	с.Ага-Хангил	ул.Комсомольская,б/н	51.188480	114.754718	нет	грунт	1	1,1	нет	нет	2	2,2	нет	нет	-	существующая	сельское поселение "Ага-Хангил", ИНН 8003021204, ОГРН 1028002323249, Адрес: 674644, Забайкальский край, Могойтуйский муниципальный округ Забайкальского края. с.Ага-Хангил. ул.Ленина.17.	Частный жилой фонд ул.Комсомольская, 2/1, 2б, 4а, 4б, 6, 7, 7а, 8, 10, 15, 1
150	Могойтуйский муниципальный округ ЗК	с.Ага-Хангил	ул.Комарова,38	51.180744	114.751420	нет	грунт	1	1,1	нет	нет	2	2,2	нет	нет	-	существующая	сельское поселение "Ага-Хангил", ИНН 8003021204, ОГРН 1028002323249, Адрес: 674644, Забайкальский край, Могойтуйский муниципальный округ Забайкальского края. с.Ага-Хангил. ул.Ленина.17.	Частный жилой фонд ул.Комарова, 3-6, 8, 10, 11, 15-20, 22, 24, 62б, 27-29, 35-42, 45,48,50, 52,56/2
151	Могойтуйский муниципальный округ ЗК	с.Ага-Хангил	ул.Трудовая,8	51.189965	114.770107	нет	грунт	1	1,1	нет	нет	2	2,2	нет	нет	-	существующая	сельское поселение "Ага-Хангил", ИНН 8003021204, ОГРН 1028002323249, Адрес: 674644, Забайкальский край, Могойтуйский муниципальный округ Забайкальского края. с.Ага-Хангил. ул.Ленина.17.	Частный жилой фонд ул.Трудовая, 3/1, 3/2, 5/1, 5/2, 6/2, 8
152	Могойтуйский муниципальный округ ЗК	с.Ага-Хангил	ул.Ленина,60	51.182340	114.741841	нет	грунт	1	1,1	нет	нет	2	2,2	нет	нет	-	существующая	сельское поселение "Ага-Хангил", ИНН 8003021204, ОГРН 1028002323249, Адрес: 674644, Забайкальский край, Могойтуйский муниципальный округ Забайкальского края. с.Ага-Хангил. ул.Ленина.17.	Частный жилой фонд ул.Ленина, 1-5, 9, 11, 12, 23, 30, 34, 35, 37, 39а, 39б, 40, 42, 43, 45, 46, 49, 52, 54, 55,56, 59,61
153	Могойтуйский муниципальный округ ЗК	с.Ага-Хангил	ул.Заречная,13	51.191463	114.758365	нет	грунт	1	1,1	нет	нет	2	2,2	нет	нет	-	существующая	сельское поселение "Ага-Хангил", ИНН 8003021204, ОГРН 1028002323249, Адрес: 674644, Забайкальский край, Могойтуйский муниципальный округ Забайкальского края. с.Ага-Хангил. ул.Ленина.17.	Частный жилой фонд ул.Заречная, 1, 3, 5, 6, 10, 13, 13а, 15, 19, 24 Частный жилой фонд ул.Цыренова, 1-3
154	Могойтуйский муниципальный округ ЗК	с.Ага-Хангил	ул.Ламожапова,11	51.188736	114.765948	нет	грунт	1	1,1	нет	нет	2	2,2	нет	нет	-	существующая	сельское поселение "Ага-Хангил", ИНН 8003021204, ОГРН 1028002323249, Адрес: 674644, Забайкальский край, Могойтуйский муниципальный округ Забайкальского края. с.Ага-Хангил. ул.Ленина.17.	Частный жилой фонд ул.Ламожапова, 1,2а, 3, 4, 6-9, 10/1, 10/2, 10/4, 11/1, 12, 14, 15, 16/1, 16б, 18, 21, 22-24, 26, 31, 32,39

	Данные о нахождении мест (площадок) накопления твердых коммунальных отходов					Данные о технических характеристиках мест (площадок) накопления твердых коммунальных отходов										Бестарный сбор ТКО (если на площадке осуществляется бестарный сбор ТКО, в ячейке необходимо поставить цифру 1)	Статус места (площадки) накопления ТКО (существующая /планируемая)	Данные о собственниках мест (площадок) накопления твердых коммунальных отходов	Данные об источниках образования ТКО, которые складируются в местах (на площадках) накопления ТКО
№	Муниципальный район	Населенный пункт	Адреса мест накопления ТКО	Широта	Долгота	Площадь площадки накопления ТКО, кв.м	Тип основания (бетон, асфальт, грунт)	Количество размещенных контейнеров (шт)	Объем контейнера куб.м	Количество размещенных бункеров (шт)	Объем бункера куб.м	Количество планируемых к размещению контейнеров шт.	Объем планируемых к размещению контейнеров куб.м	Количество планируемых к размещению бункеров шт.	Объем планируемых к размещению бункеров куб.м			Наименование собственника, ОГРН (или ИНН), фактический адрес собственника	Сведения об одном или нескольких объектах капитального строительства, территории (части территории), на которых образуются ТКО
1	2	3	4	5	6	7	8	9	10	11	12	13	14	15	16	17	18	19	20
155	Могойтуйский муниципальный округ ЗК	с.Догой	ул.Батожабая,21	51.354516	114.663112	нет	бетон	1	1,1	нет	нет	2	2,2	нет	нет	-	существующая	сельское поселение "Догой", ИНН 8003021684, ОГРН 1028002323172, Адрес: 687454, Забайкальский край, Могойтуйский муниципальный округ, с.Догой, ул.Батожабая,21,Телефон: +7 (30255) 4-41-32, +7 (924)	администрация СП «Догой»
156	Могойтуйский муниципальный округ ЗК	с.Догой	ул.Батожабая,19	51.353176	114.663704	6	бетон	1	1,1	нет	нет	2	2,2	нет	нет	-	существующая	Городское поселение «Могойтуй», Могойтуйский муниципальный округ Забайкальского края. ЕГРЮЛ 1028002322128, Почтовый адрес: 687420 Забайкальский край, Могойтуйский район, пгт. Могойтуй, ул.	МАОУ "Догойская СОШ им. Д.Батожабая"
157	Могойтуйский муниципальный округ ЗК	с.Догой	ул.Батожабая,19	51.353176	114.663704	6	бетон	1	1,1	нет	нет	2	2,2	нет	нет	-	существующая	Городское поселение «Могойтуй», Могойтуйский муниципальный округ Забайкальского края. ЕГРЮЛ 1028002322128, Почтовый адрес: 687420 Забайкальский край, Могойтуйский район, пгт. Могойтуй, ул.	МДОУ "Догойский детский сад "Родничок"
158	Могойтуйский муниципальный округ ЗК	с.Догой	ул.Школьная,2	51.352628	114.660576	нет	грунт	1	1,1	нет	нет	2	2,2	нет	нет	-	существующая	сельское поселение "Догой", ИНН 8003021684, ОГРН 1028002323172, Адрес: 687454, Забайкальский край, Могойтуйский муниципальный округ, с.Догой, ул.Батожабая,21,Телефон: +7 (30255) 4-41-32, +7 (924)	Частный жилой фонд ул.Школьная
159	Могойтуйский муниципальный округ ЗК	с.Догой	ул.Ленина,1	51.345868	114.665176	нет	грунт	1	1,1	нет	нет	2	2,2	нет	нет	-	существующая	сельское поселение "Догой", ИНН 8003021684, ОГРН 1028002323172, Адрес: 687454, Забайкальский край, Могойтуйский муниципальный округ, с.Догой, ул.Батожабая,21,Телефон: +7 (30255) 4-41-32, +7 (924)	Частный жилой фонд ул.Ленина
160	Могойтуйский муниципальный округ ЗК	с.Догой	ул.Батожабая,б/н	51.354832	114.661712	нет	грунт	1	1,1	нет	нет	2	2,2	нет	нет	-	существующая	сельское поселение "Догой", ИНН 8003021684, ОГРН 1028002323172, Адрес: 687454, Забайкальский край, Могойтуйский муниципальный округ, с.Догой, ул.Батожабая,21,Телефон: +7 (30255) 4-41-32, +7 (924)	Частный жилой фонд ул.Батожабая ул.Восточная
161	Могойтуйский муниципальный округ ЗК	с.Догой	ул.Мира,12	51.355663	114.647727	нет	грунт	1	1,1	нет	нет	2	2,2	нет	нет	-	существующая	сельское поселение "Догой", ИНН 8003021684, ОГРН 1028002323172, Адрес: 687454, Забайкальский край, Могойтуйский муниципальный округ, с.Догой, ул.Батожабая,21,Телефон: +7 (30255) 4-41-32, +7 (924)	Частный жилой фонд ул.Мира
162	Могойтуйский муниципальный округ ЗК	с.Догой	ул.Мостовая,5	51.354206	114.653784	нет	грунт	1	1,1	нет	нет	2	2,2	нет	нет	-	существующая	сельское поселение "Догой", ИНН 8003021684, ОГРН 1028002323172, Адрес: 687454, Забайкальский край, Могойтуйский муниципальный округ, с.Догой, ул.Батожабая,21,Телефон: +7 (30255) 4-41-32, +7 (924)	Частный жилой фонд ул.Мостовая
163	Могойтуйский муниципальный округ ЗК	с.Догой	ул.Юбилейная,б/н	51.354091	114.661158	нет	грунт	1	1,1	нет	нет	2	2,2	нет	нет	-	существующая	сельское поселение "Догой", ИНН 8003021684, ОГРН 1028002323172, Адрес: 687454, Забайкальский край, Могойтуйский муниципальный округ, с.Догой, ул.Батожабая,21,Телефон: +7 (30255) 4-41-32, +7 (924)	Частный жилой фонд ул.Юбилейная
164	Могойтуйский муниципальный округ ЗК	с.Догой	ул.Северная,14	51.213248	114.935747	нет	грунт	1	1,1	нет	нет	2	2,2	нет	нет	-	существующая	сельское поселение "Догой", ИНН 8003021684, ОГРН 1028002323172, Адрес: 687454, Забайкальский край, Могойтуйский муниципальный округ, с.Догой, ул.Батожабая,21,Телефон: +7 (30255) 4-41-32, +7 (924)	Частный жилой фонд ул.Северная
165	Могойтуйский муниципальный округ ЗК	с.Догой	ул.Центральная,11	51.263315	115.040816	нет	грунт	1	1,1	нет	нет	2	2,2	нет	нет	-	существующая	сельское поселение "Догой", ИНН 8003021684, ОГРН 1028002323172, Адрес: 687454, Забайкальский край, Могойтуйский муниципальный округ, с.Догой, ул.Батожабая,21,Телефон: +7 (30255) 4-41-32, +7 (924)	Частный жилой фонд ул.Центральная
166	Могойтуйский муниципальный округ ЗК	с.Догой	ул.Батожабая,32	51.354535	114.661801	нет	грунт	1	1,1	нет	нет	2	2,2	нет	нет	-	существующая	сельское поселение "Догой", ИНН 8003021684, ОГРН 1028002323172, Адрес: 687454, Забайкальский край, Могойтуйский муниципальный округ, с.Догой, ул.Батожабая,21,Телефон: +7 (30255) 4-41-32, +7 (924)	Частный жилой фонд ул.Батожабая
167	Могойтуйский муниципальный округ ЗК	с.Догой	ул.Батожабая,26	51.351594	114.664000	нет	грунт	1	1,1	нет	нет	2	2,2	нет	нет	-	существующая	сельское поселение "Догой", ИНН 8003021684, ОГРН 1028002323172, Адрес: 687454, Забайкальский край, Могойтуйский муниципальный округ, с.Догой, ул.Батожабая,21,Телефон: +7 (30255) 4-41-32, +7 (924)	Частный жилой фонд ул.Батожабая
168	Могойтуйский муниципальный округ ЗК	с.Догой	ул.Дариева,8	51.349758	114.653711	нет	грунт	1	1,1	нет	нет	2	2,2	нет	нет	-	существующая	сельское поселение "Догой", ИНН 8003021684, ОГРН 1028002323172, Адрес: 687454, Забайкальский край, Могойтуйский муниципальный округ, с.Догой, ул.Батожабая,21,Телефон: +7 (30255) 4-41-32, +7 (924)	Частный жилой фонд ул.Дариева
169	Могойтуйский муниципальный округ ЗК	с.Догой	ул.Центральная,11	51.263315	115.040816	нет	грунт	1	1,1	нет	нет	2	2,2	нет	нет	-	существующая	сельское поселение "Догой", ИНН 8003021684, ОГРН 1028002323172, Адрес: 687454, Забайкальский край, Могойтуйский муниципальный округ, с.Догой, ул.Батожабая,21,Телефон: +7 (30255) 4-41-32, +7 (924)	Частный жилой фонд ул.Центральная
170	Могойтуйский муниципальный округ ЗК	с.Догой	ул.Северная,14	51.208849	114.937496	нет	грунт	1	1,1	нет	нет	2	2,2	нет	нет	-	существующая	сельское поселение "Догой", ИНН 8003021684, ОГРН 1028002323172, Адрес: 687454, Забайкальский край, Могойтуйский муниципальный округ, с.Догой, ул.Батожабая,21,Телефон: +7 (30255) 4-41-32, +7 (924)	Частный жилой фонд ул.Северная
171	Могойтуйский муниципальный округ ЗК	с.Ушарбай	ул.Цыцыкова,27	51.400000	114.831114	нет	грунт	1	1,1	нет	нет	2	2,2	нет	нет	-	существующая	сельское поселение "Ушарбай", ИНН 8003022173, ОГРН 1028002321797, Адрес: 673462, Забайкальский край, Могойтуйский муниципальный округ, с.Ушарбай, ул.Дугарова,27, Телефон: +7 (30255) 4-21-33, +7 (924)	администрация СП «Ушарбай»
172	Могойтуйский муниципальный округ ЗК	с.Ушарбай	ул.Дугарова,14	51.398733	114.830107	6	бетон	1	1,1	нет	нет	2	2,2	нет	нет	-	существующая	Могойтуйский муниципальный округ, Адрес: 687420, Забайкальский край, пгт.Могойтуй, ул.Гагарина, 19 ИНН 8003037130 ОГРН: 1068080000295ь Телефон: +7 (30255) 2-16-60, +7 (30255) 2-13-53 Факс: 2-16-60 E-mail:	МАОУ "Ушарбайская СОШ
173	Могойтуйский муниципальный округ ЗК	с.Ушарбай	ул.Цыцыкова,23	51.399984	114.828677	нет	бетон	1	1,1	нет	нет	2	2,2	нет	нет	-	существующая	Могойтуйский муниципальный округ, Адрес: 687420, Забайкальский край, пгт.Могойтуй, ул.Гагарина, 19 ИНН 8003037130 ОГРН: 1068080000295ь Телефон: +7 (30255) 2-16-60, +7 (30255) 2-13-53 Факс: 2-16-60 E-mail:	интернат МАОУ "Ушарбайская СОШ"
174	Могойтуйский муниципальный округ ЗК	с.Ушарбай	ул.Цыцыкова,25	51.400107	114.829953	нет	грунт	1	1,1	нет	нет	2	2,2	нет	нет	-	существующая	Могойтуйский муниципальный округ, Адрес: 687420, Забайкальский край, пгт.Могойтуй, ул.Гагарина, 19 ИНН 8003037130 ОГРН: 1068080000295ь Телефон: +7 (30255) 2-16-60, +7 (30255) 2-13-53 Факс: 2-16-60 E-mail:	МАДОУ "Ушарбайский детский сад "Ургы"
175	Могойтуйский муниципальный округ ЗК	с.Ушарбай	ул.Юбилейная,8	51.391948	114.836655	нет	грунт	1	1,1	нет	нет	2	2,2	нет	нет	-	существующая	сельское поселение "Ушарбай", ИНН 8003022173, ОГРН 1028002321797, Адрес: 673462, Забайкальский край, Могойтуйский муниципальный округ, с.Ушарбай, ул.Дугарова,27, Телефон: +7 (30255) 4-21-33, +7 (924)	Частный жилой фонд ул.Юбилейная
176	Могойтуйский муниципальный округ ЗК	с.Ушарбай	ул.Мирная,14	51.395969	114.839850	нет	грунт	1	1,1	нет	нет	2	2,2	нет	нет	-	существующая	сельское поселение "Ушарбай", ИНН 8003022173, ОГРН 1028002321797, Адрес: 673462, Забайкальский край, Могойтуйский муниципальный округ, с.Ушарбай, ул.Дугарова,27, Телефон: +7 (30255) 4-21-33, +7 (924)	Частный жилой фонд ул.Мирная
177	Могойтуйский муниципальный округ ЗК	с.Ушарбай	ул.Заречная,14	51.394566	114.835221	нет	грунт	1	1,1	нет	нет	2	2,2	нет	нет	-	существующая	сельское поселение "Ушарбай", ИНН 8003022173, ОГРН 1028002321797, Адрес: 673462, Забайкальский край, Могойтуйский муниципальный округ, с.Ушарбай, ул.Дугарова,27, Телефон: +7 (30255) 4-21-33, +7 (924)	Частный жилой фонд ул.Заречная
178	Могойтуйский муниципальный округ ЗК	с.Ушарбай	ул.Комсомольская,20	51.396725	114.833874	нет	грунт	1	1,1	нет	нет	2	2,2	нет	нет	-	существующая	сельское поселение "Ушарбай", ИНН 8003022173, ОГРН 1028002321797, Адрес: 673462, Забайкальский край, Могойтуйский муниципальный округ, с.Ушарбай, ул.Дугарова,27, Телефон: +7 (30255) 4-21-33, +7 (924)	Частный жилой фонд ул.Комсомольская
179	Могойтуйский муниципальный округ ЗК	с.Ушарбай	ул.Гагарина,22)	51.400598	114.842333	нет	грунт	1	1,1	нет	нет	2	2,2	нет	нет	-	существующая	сельское поселение "Ушарбай", ИНН 8003022173, ОГРН 1028002321797, Адрес: 673462, Забайкальский край, Могойтуйский муниципальный округ, с.Ушарбай, ул.Дугарова,27, Телефон: +7 (30255) 4-21-33, +7 (924)	Частный жилой фонд ул.Гагарина
180	Могойтуйский муниципальный округ ЗК	с.Ушарбай	ул.Дугарова,13	51.398211	114.828970	нет	грунт	1	1,1	нет	нет	2	2,2	нет	нет	-	существующая	сельское поселение "Ушарбай", ИНН 8003022173, ОГРН 1028002321797, Адрес: 673462, Забайкальский край, Могойтуйский муниципальный округ, с.Ушарбай, ул.Дугарова,27, Телефон: +7 (30255) 4-21-33, +7 (924)	Частный жилой фонд ул.Дугарова

	Данные о нахождении мест (площадок) накопления твердых коммунальных отходов					Данные о технических характеристиках мест (площадок) накопления твердых коммунальных отходов										Бестарный сбор ТКО (если на площадке осуществляется бестарный сбор ТКО, в ячейке необходимо поставить цифру 1)	Статус места (площадки) накопления ТКО (существующая /планируемая)	Данные о собственниках мест (площадок) накопления твердых коммунальных отходов	Данные об источниках образования ТКО, которые складируются в местах (на площадках) накопления ТКО
№	Муниципальный район	Населенный пункт	Адреса мест накопления ТКО	Широта	Долгота	Площадь площадки накопления ТКО, кв.м	Тип основания (бетон, асфальт, грунт)	Количество размещенных контейнеров (шт)	Объем контейнера куб.м	Количество размещенных бункеров (шт)	Объем бункера куб.м	Количество планируемых к размещению контейнеров шт.	Объем планируемых к размещению контейнеров куб.м	Количество планируемых к размещению бункеров шт.	Объем планируемых к размещению бункеров куб.м			Наименование собственника, ОГРН (или ИНН), фактический адрес собственника	Сведения об одном или нескольких объектах капитального строительства, территории (части территории), на которых образуются ТКО
1	2	3	4	5	6	7	8	9	10	11	12	13	14	15	16	17	18	19	20
181	Могойтуйский муниципальный округ ЗК	с.Ушарбай	ул.Б.Доржиевой,7	51.399819	114.825010	нет	грунт	1	1,1	нет	нет	2	2,2	нет	нет	-	существующая	сельское поселение "Ушарбай", ИНН 8003022173, ОГРН 1028002321797, Адрес: 673462, Забайкальский край, Могойтуйский муниципальный округ, с.Ушарбай, ул.Дугарова,27, Телефон: +7 (30255) 4-21-33, +7 (924)	Частный жилой фонд ул.Б.Доржиевой
182	Могойтуйский муниципальный округ ЗК	с.Ушарбай	ул.Дугарова,33	51.401790	114.833531	нет	грунт	1	1,1	нет	нет	2	2,2	нет	нет	-	существующая	сельское поселение "Ушарбай", ИНН 8003022173, ОГРН 1028002321797, Адрес: 673462, Забайкальский край, Могойтуйский муниципальный округ, с.Ушарбай, ул.Дугарова,27, Телефон: +7 (30255) 4-21-33, +7 (924)	Частный жилой фонд ул.Дугарова
183	Могойтуйский муниципальный округ ЗК	с.Ушарбай	ул.Цыцыкова,41	51.404105	114.832313	нет	грунт	1	1,1	нет	нет	2	2,2	нет	нет	-	существующая	сельское поселение "Ушарбай", ИНН 8003022173, ОГРН 1028002321797, Адрес: 673462, Забайкальский край, Могойтуйский муниципальный округ, с.Ушарбай, ул.Дугарова,27, Телефон: +7 (30255) 4-21-33, +7 (924)	Частный жилой фонд ул.Цыцыкова
184	Могойтуйский муниципальный округ ЗК	с.Ушарбай	ул.Цыцыкова,19	51.398476	114.825943	нет	грунт	1	1,1	нет	нет	2	2,2	нет	нет	-	существующая	сельское поселение "Ушарбай", ИНН 8003022173, ОГРН 1028002321797, Адрес: 673462, Забайкальский край, Могойтуйский муниципальный округ, с.Ушарбай, ул.Дугарова,27, Телефон: +7 (30255) 4-21-33, +7 (924)	Частный жилой фонд ул.Цыцыкова
185	Могойтуйский муниципальный округ ЗК	с.Ушарбай	ул.Лазо,5	51.399090	114.836256	нет	грунт	1	1,1	нет	нет	2	2,2	нет	нет	-	существующая	сельское поселение "Ушарбай", ИНН 8003022173, ОГРН 1028002321797, Адрес: 673462, Забайкальский край, Могойтуйский муниципальный округ, с.Ушарбай, ул.Дугарова,27, Телефон: +7 (30255) 4-21-33, +7 (924)	Частный жилой фонд ул.Лазо
186	Могойтуйский муниципальный округ ЗК	с.Ушарбай	ул.Линейная,б/н	51.452449	114.698840	нет	грунт	1	1,1	нет	нет	2	2,2	нет	нет	-	существующая	сельское поселение "Ушарбай", ИНН 8003022173, ОГРН 1028002321797, Адрес: 673462, Забайкальский край, Могойтуйский муниципальный округ, с.Ушарбай, ул.Дугарова,27, Телефон: +7 (30255) 4-21-33, +7 (924)	Частный жилой фонд п/ст.Бурятская
187	Могойтуйский муниципальный округ ЗК	с.Ушарбай	ул.Дугарова,27	51.400021	114.830081	нет	грунт	1	1,1	нет	нет	2	2,2	нет	нет	-	существующая	сельское поселение "Ушарбай", ИНН 8003022173, ОГРН 1028002321797, Адрес: 673462, Забайкальский край, Могойтуйский муниципальный округ, с.Ушарбай, ул.Дугарова,27, Телефон: +7 (30255) 4-21-33, +7 (924)	Частный жилой фонд ул.Дугарова
188	Могойтуйский муниципальный округ ЗК	с.Ушарбай	ул.Мирная,17	51.395583	114.839320	нет	грунт	1	1,1	нет	нет	2	2,2	нет	нет	-	существующая	сельское поселение "Ушарбай", ИНН 8003022173, ОГРН 1028002321797, Адрес: 673462, Забайкальский край, Могойтуйский муниципальный округ, с.Ушарбай, ул.Дугарова,27, Телефон: +7 (30255) 4-21-33, +7 (924)	Частный жилой фонд ул.Мирная
189	Могойтуйский муниципальный округ ЗК	с.Ушарбай	ул.Дугарова,25	51.401760	114.833529	нет	грунт	1	1,1	нет	нет	2	2,2	нет	нет	-	существующая	сельское поселение "Ушарбай", ИНН 8003022173, ОГРН 1028002321797, Адрес: 673462, Забайкальский край, Могойтуйский муниципальный округ, с.Ушарбай, ул.Дугарова,27, Телефон: +7 (30255) 4-21-33, +7 (924)	Частный жилой фонд ул.Дугарова
190	Могойтуйский муниципальный округ ЗК	с.Ушарбай	ул.Комсомольская,13	51.397332	114.834807	нет	грунт	1	1,1	нет	нет	2	2,2	нет	нет	-	существующая	сельское поселение "Ушарбай", ИНН 8003022173, ОГРН 1028002321797, Адрес: 673462, Забайкальский край, Могойтуйский муниципальный округ, с.Ушарбай, ул.Дугарова,27, Телефон: +7 (30255) 4-21-33, +7 (924)	Частный жилой фонд ул.Комсомольская
191	Могойтуйский муниципальный округ ЗК	с.Зугалай	ул.Комсомольская,14	51.470870	115.026572	нет	грунт	1	1,1	нет	нет	2	2,2	нет	нет	-	существующая	сельское поселение "Зугалай", ИНН 8003021211, ОГРН 1028002322622, Адрес: 673486, Забайкальский край, Могойтуйский муниципальный округ, с.Зугалай, ул.Комсомольская,14, Телефон: +7 (30255) 4-61-32, +7	администрация СП "Зугалай"
192	Могойтуйский муниципальный округ ЗК	с.Зугалай	ул.Комсомольская,1	51.470555	115.023426	6	бетон	1	1,1	нет	нет	2	2,2	нет	нет	-	существующая	Могойтуйский муниципальный округ, Адрес: 687420, Забайкальский край, пгт.Могойтуй, ул.Гагарина, 19 ИНН 8003037130 ОГРН: 1068080000295 Телефон: +7 (30255) 2-16-60, +7 (30255) 2-13-53 Факс: 2-16-60 E-	МАОУ "Зугалайская СОШ"
193	Могойтуйский муниципальный округ ЗК	с.Зугалай	ул.Комсомольская,3	51.470943	115.024019	6	бетон	1	1,1	нет	нет	2	2,2	нет	нет	-	существующая	Могойтуйский муниципальный округ, Адрес: 687420, Забайкальский край, пгт.Могойтуй, ул.Гагарина, 19 ИНН 8003037130 ОГРН: 1068080000295 Телефон: +7 (30255) 2-16-60, +7 (30255) 2-13-53 Факс: 2-16-60 E-	МАДОУ "Зугалайский детский сад "Буратино"
194	Могойтуйский муниципальный округ ЗК	с.Зугалай	ул.Ленина,б/н	51.464651	115.026435	нет	грунт	1	1,1	нет	нет	2	2,2	нет	нет	-	существующая	сельское поселение "Зугалай", ИНН 8003021211, ОГРН 1028002322622, Адрес: 673486, Забайкальский край, Могойтуйский муниципальный округ, с.Зугалай, ул.Комсомольская,14, Телефон: +7 (30255) 4-61-32, +7	Частный жилой фонд ул.Ленина ул.Бадмажабэ
195	Могойтуйский муниципальный округ ЗК	с.Зугалай	ул.Советская,29	51.471259	115.031206	нет	грунт	1	1,1	нет	нет	2	2,2	нет	нет	-	существующая	сельское поселение "Зугалай", ИНН 8003021211, ОГРН 1028002322622, Адрес: 673486, Забайкальский край, Могойтуйский муниципальный округ, с.Зугалай, ул.Комсомольская,14, Телефон: +7 (30255) 4-61-32, +7	Частный жилой фонд ул.Советская
196	Могойтуйский муниципальный округ ЗК	с.Зугалай	ул.Ленина,31	51.470840	115.015149	нет	грунт	1	1,1	нет	нет	2	2,2	нет	нет	-	существующая	сельское поселение "Зугалай", ИНН 8003021211, ОГРН 1028002322622, Адрес: 673486, Забайкальский край, Могойтуйский муниципальный округ, с.Зугалай, ул.Комсомольская,14, Телефон: +7 (30255) 4-61-32, +7	Частный жилой фонд ул.Ленина
197	Могойтуйский муниципальный округ ЗК	с.Зугалай	ул.Ленина,49	51.468782	115.018549	нет	грунт	1	1,1	нет	нет	2	2,2	нет	нет	-	существующая	сельское поселение "Зугалай", ИНН 8003021211, ОГРН 1028002322622, Адрес: 673486, Забайкальский край, Могойтуйский муниципальный округ, с.Зугалай, ул.Комсомольская,14, Телефон: +7 (30255) 4-61-32, +7	Частный жилой фонд ул.Ленина
198	Могойтуйский муниципальный округ ЗК	с.Зугалай	ул.Базара Ринчино,25	51.474706	115.018445	нет	грунт	1	1,1	нет	нет	2	2,2	нет	нет	-	существующая	сельское поселение "Зугалай", ИНН 8003021211, ОГРН 1028002322622, Адрес: 673486, Забайкальский край, Могойтуйский муниципальный округ, с.Зугалай, ул.Комсомольская,14, Телефон: +7 (30255) 4-61-32, +7	Частный жилой фонд ул.Базара Ринчино
199	Могойтуйский муниципальный округ ЗК	с.Зугалай	ул.Северная,19	51.475690	115.013452	нет	грунт	1	1,1	нет	нет	2	2,2	нет	нет	-	существующая	сельское поселение "Зугалай", ИНН 8003021211, ОГРН 1028002322622, Адрес: 673486, Забайкальский край, Могойтуйский муниципальный округ, с.Зугалай, ул.Комсомольская,14, Телефон: +7 (30255) 4-61-32, +7	Частный жилой фонд ул.Северная
200	Могойтуйский муниципальный округ ЗК	с.Зугалай	ул.Бадлуева,6	51.469048	115*03,1992	нет	грунт	1	1,1	нет	нет	2	2,2	нет	нет	-	существующая	сельское поселение "Зугалай", ИНН 8003021211, ОГРН 1028002322622, Адрес: 673486, Забайкальский край, Могойтуйский муниципальный округ, с.Зугалай, ул.Комсомольская,14, Телефон: +7 (30255) 4-61-32, +7	Частный жилой фонд ул.Бадлуева
201	Могойтуйский муниципальный округ ЗК	с.Зугалай	ул.Подгорная,б/н	51.470570	115.037582	нет	грунт	1	1,1	нет	нет	2	2,2	нет	нет	-	существующая	сельское поселение "Зугалай", ИНН 8003021211, ОГРН 1028002322622, Адрес: 673486, Забайкальский край, Могойтуйский муниципальный округ, с.Зугалай, ул.Комсомольская,14, Телефон: +7 (30255) 4-61-32, +7	Частный жилой фонд ул.Подгорная
202	Могойтуйский муниципальный округ ЗК	с.Зугалай	ул.Спортивная,15	51.468773	115.021187	нет	грунт	1	1,1	нет	нет	2	2,2	нет	нет	-	существующая	сельское поселение "Зугалай", ИНН 8003021211, ОГРН 1028002322622, Адрес: 673486, Забайкальский край, Могойтуйский муниципальный округ, с.Зугалай, ул.Комсомольская,14, Телефон: +7 (30255) 4-61-32, +7	Частный жилой фонд ул.Спортивная
203	Могойтуйский муниципальный округ ЗК	с.Зугалай	ул.Раднаева,15	51.471031	115.028576	нет	грунт	1	1,1	нет	нет	2	2,2	нет	нет	-	существующая	сельское поселение "Зугалай", ИНН 8003021211, ОГРН 1028002322622, Адрес: 673486, Забайкальский край, Могойтуйский муниципальный округ, с.Зугалай, ул.Комсомольская,14, Телефон: +7 (30255) 4-61-32, +7	Частный жилой фонд ул.Раднаева
204	Могойтуйский муниципальный округ ЗК	с.Зугалай	ул.Советская,б/н	51.470030	115.027625	нет	грунт	1	1,1	нет	нет	2	2,2	нет	нет	-	существующая	сельское поселение "Зугалай", ИНН 8003021211, ОГРН 1028002322622, Адрес: 673486, Забайкальский край, Могойтуйский муниципальный округ, с.Зугалай, ул.Комсомольская,14, Телефон: +7 (30255) 4-61-32, +7	Частный жилой фонд ул.Раднаева, ул.Советская
205	Могойтуйский муниципальный округ ЗК	с.Зугалай	ул.Ленина,7	51.467446	115.021680	нет	грунт	1	1,1	нет	нет	2	2,2	нет	нет	-	существующая	сельское поселение "Зугалай", ИНН 8003021211, ОГРН 1028002322622, Адрес: 673486, Забайкальский край, Могойтуйский муниципальный округ, с.Зугалай, ул.Комсомольская,14, Телефон: +7 (30255) 4-61-32, +7	Частный жилой фонд ул.Ленина, ул.Раднаева
206	Могойтуйский муниципальный округ ЗК	с.Зугалай	ул.Дылыкова,10	51.470204	115.032146	нет	грунт	1	1,1	нет	нет	2	2,2	нет	нет	-	существующая	сельское поселение "Зугалай", ИНН 8003021211, ОГРН 1028002322622, Адрес: 673486, Забайкальский край, Могойтуйский муниципальный округ, с.Зугалай, ул.Комсомольская,14, Телефон: +7 (30255) 4-61-32, +7	Частный жилой фонд ул.Дылыкова

	Данные о нахождении мест (площадок) накопления твердых коммунальных отходов					Данные о технических характеристиках мест (площадок) накопления твердых коммунальных отходов										Бестарный сбор ТКО (если на площадке осуществляется бестарный сбор ТКО, в ячейке необходимо поставить цифру 1)	Статус места (площадки) накопления ТКО (существующая /планируемая)	Данные о собственниках мест (площадок) накопления твердых коммунальных отходов	Данные об источниках образования ТКО, которые складируются в местах (на площадках) накопления ТКО
№	Муниципальный район	Населенный пункт	Адреса мест накопления ТКО	Широта	Долгота	Площадь площадки накопления ТКО, кв.м	Тип основания (бетон, асфальт, грунт)	Количество размещенных контейнеров (шт)	Объем контейнера куб.м	Количество размещенных бункеров (шт)	Объем бункера куб.м	Количество планируемых к размещению контейнеров шт.	Объем планируемых к размещению контейнеров куб.м	Количество планируемых к размещению бункеров шт.	Объем планируемых к размещению бункеров куб.м			Наименование собственника, ОГРН (или ИНН), фактический адрес собственника	Сведения об одном или нескольких объектах капитального строительства, территории (части территории), на которых образуются ТКО
1	2	3	4	5	6	7	8	9	10	11	12	13	14	15	16	17	18	19	20
207	Могойтуйский муниципальный округ ЗК	с.Зугалай	ул.Намсараева,9	51.470058	115.019919	нет	грунт	1	1,1	нет	нет	2	2,2	нет	нет	-	существующая	сельское поселение "Зугалай", ИНН 8003021211, ОГРН 1028002322622, Адрес: 673486, Забайкальский край, Могойтуйский муниципальный округ, с.Зугалай, ул.Комсомольская,14, Телефон: +7 (30255) 4-61-32, +7	Частный жилой фонд ул.Намсараева
208	Могойтуйский муниципальный округ ЗК	с.Зугалай	ул.Школьный городок,5	51.468668	115.026587	нет	грунт	1	1,1	нет	нет	2	2,2	нет	нет	-	существующая	сельское поселение "Зугалай", ИНН 8003021211, ОГРН 1028002322622, Адрес: 673486, Забайкальский край, Могойтуйский муниципальный округ, с.Зугалай, ул.Комсомольская,14, Телефон: +7 (30255) 4-61-32, +7	Частный жилой фонд ул.Школьный городок
209	Могойтуйский муниципальный округ ЗК	с.Зугалай	ул.Шивиинская,9	51.473625	115.013009	нет	грунт	1	1,1	нет	нет	2	2,2	нет	нет	-	существующая	сельское поселение "Зугалай", ИНН 8003021211, ОГРН 1028002322622, Адрес: 673486, Забайкальский край, Могойтуйский муниципальный округ, с.Зугалай, ул.Комсомольская,14, Телефон: +7 (30255) 4-61-32, +7	Частный жилой фонд ул.Шивиинская
210	Могойтуйский муниципальный округ ЗК	с.Хара-Шибирь	ул.Советская,37	51.531874	115.188686	нет	бетон	1	1,1	нет	нет	2	2,2	нет	нет	-	существующая	сельское поселение "Хара-Шибирь", ИНН 8003021469, ОГРН 1028002321929, Адрес: 687432, Забайкальский край, Могойтуйский муниципальный округ, с.Хара-Шибирь, ул.Советская,37, Телефон: +7 (30255) 4-81-32,	администрация СП «Хара-Шибирь»
211	Могойтуйский муниципальный округ ЗК	с.Хара-Шибирь	ул.Советская,27	51.531500	115.189851	6	бетон	1	1,1	нет	нет	2	2,2	нет	нет	-	существующая	Могойтуйский муниципальный округ, Адрес: 687420, Забайкальский край, пгт.Могойтуй, ул.Гагарина, 19 ИНН 8003037130 ОГРН: 1068080000295 Телефон: +7 (30255) 2-16-60, +7 (30255) 2-13-53 Факс: 2-16-60 E-mail:	МАОУ "Хара-Шибирская СОШ им.Б.Мажиева"
212	Могойтуйский муниципальный округ ЗК	с.Хара-Шибирь	ул.Советская,23	51.530377	115.192344	6	бетон	1	1,1	нет	нет	2	2,2	нет	нет	-	существующая	Могойтуйский муниципальный округ, Адрес: 687420, Забайкальский край, пгт.Могойтуй, ул.Гагарина, 19 ИНН 8003037130 ОГРН: 1068080000295 Телефон: +7 (30255) 2-16-60, +7 (30255) 2-13-53 Факс: 2-16-60 E-mail:	МАДОУ "Хара-Шибирский детский сад "Баяр"
213	Могойтуйский муниципальный округ ЗК	с.Хара-Шибирь	ул.Советская,46а	51.531334	115.188346	нет	грунт	1	1,1	нет	нет	2	2,2	нет	нет	-	существующая	сельское поселение "Хара-Шибирь", ИНН 8003021469, ОГРН 1028002321929, Адрес: 687432, Забайкальский край, Могойтуйский муниципальный округ, с.Хара-Шибирь, ул.Советская,37, Телефон: +7 (30255) 4-81-32,	Частный жилой фонд ул.Советская
214	Могойтуйский муниципальный округ ЗК	с.Хара-Шибирь	ул.Кирова,17	51.534096	115.196373	нет	грунт	1	1,1	нет	нет	2	2,2	нет	нет	-	существующая	сельское поселение "Хара-Шибирь", ИНН 8003021469, ОГРН 1028002321929, Адрес: 687432, Забайкальский край, Могойтуйский муниципальный округ, с.Хара-Шибирь, ул.Советская,37, Телефон: +7 (30255) 4-81-32,	Частный жилой фонд ул.Кирова
215	Могойтуйский муниципальный округ ЗК	с.Хара-Шибирь	ул.Хуриганова,1	51.534956	115.191039	нет	грунт	1	1,1	нет	нет	2	2,2	нет	нет	-	существующая	сельское поселение "Хара-Шибирь", ИНН 8003021469, ОГРН 1028002321929, Адрес: 687432, Забайкальский край, Могойтуйский муниципальный округ, с.Хара-Шибирь, ул.Советская,37, Телефон: +7 (30255) 4-81-32,	Частный жилой фонд ул.Хуриганова
216	Могойтуйский муниципальный округ ЗК	с.Хара-Шибирь	ул.Советская,9	51.527433	115.195571	нет	грунт	1	1,1	нет	нет	2	2,2	нет	нет	-	существующая	сельское поселение "Хара-Шибирь", ИНН 8003021469, ОГРН 1028002321929, Адрес: 687432, Забайкальский край, Могойтуйский муниципальный округ, с.Хара-Шибирь, ул.Советская,37, Телефон: +7 (30255) 4-81-32,	Частный жилой фонд ул.Советская
217	Могойтуйский муниципальный округ ЗК	с.Хара-Шибирь	ул.Пубаева,17	51.527920	115.197735	нет	грунт	1	1,1	нет	нет	2	2,2	нет	нет	-	существующая	сельское поселение "Хара-Шибирь", ИНН 8003021469, ОГРН 1028002321929, Адрес: 687432, Забайкальский край, Могойтуйский муниципальный округ, с.Хара-Шибирь, ул.Советская,37, Телефон: +7 (30255) 4-81-32,	Частный жилой фонд ул.Пубаева
218	Могойтуйский муниципальный округ ЗК	с.Хара-Шибирь	ул.Байкальская,48	51535292	115.195743	нет	грунт	1	1,1	нет	нет	2	2,2	нет	нет	-	существующая	сельское поселение "Хара-Шибирь", ИНН 8003021469, ОГРН 1028002321929, Адрес: 687432, Забайкальский край, Могойтуйский муниципальный округ, с.Хара-Шибирь, ул.Советская,37, Телефон: +7 (30255) 4-81-32,	Частный жилой фонд ул.Байкальская
219	Могойтуйский муниципальный округ ЗК	с.Хара-Шибирь	ул.Ульдургинская,17	51.528788	115.198453	нет	грунт	1	1,1	нет	нет	2	2,2	нет	нет	-	существующая	сельское поселение "Хара-Шибирь", ИНН 8003021469, ОГРН 1028002321929, Адрес: 687432, Забайкальский край, Могойтуйский муниципальный округ, с.Хара-Шибирь, ул.Советская,37, Телефон: +7 (30255) 4-81-32,	Частный жилой фонд ул.Ульдургинская
220	Могойтуйский муниципальный округ ЗК	с.Хара-Шибирь	ул.Советская,62	51.532894	115.185685	нет	грунт	1	1,1	нет	нет	2	2,2	нет	нет	-	существующая	сельское поселение "Хара-Шибирь", ИНН 8003021469, ОГРН 1028002321929, Адрес: 687432, Забайкальский край, Могойтуйский муниципальный округ, с.Хара-Шибирь, ул.Советская,37, Телефон: +7 (30255) 4-81-32,	Частный жилой фонд ул.Советская
221	Могойтуйский муниципальный округ ЗК	с.Хара-Шибирь	ул.Набережная,10	51.530368	115.185758	нет	грунт	1	1,1	нет	нет	2	2,2	нет	нет	-	существующая	сельское поселение "Хара-Шибирь", ИНН 8003021469, ОГРН 1028002321929, Адрес: 687432, Забайкальский край, Могойтуйский муниципальный округ, с.Хара-Шибирь, ул.Советская,37, Телефон: +7 (30255) 4-81-32,	Частный жилой фонд ул.Набережная
222	Могойтуйский муниципальный округ ЗК	с.Хара-Шибирь	ул.Советская,80	51.535565	115.181032	нет	грунт	1	1,1	нет	нет	2	2,2	нет	нет	-	существующая	сельское поселение "Хара-Шибирь", ИНН 8003021469, ОГРН 1028002321929, Адрес: 687432, Забайкальский край, Могойтуйский муниципальный округ, с.Хара-Шибирь, ул.Советская,37, Телефон: +7 (30255) 4-81-32,	Частный жилой фонд ул.Советская
223	Могойтуйский муниципальный округ ЗК	с.Хара-Шибирь	ул.Нимаева,16	51.538610	115.182603	нет	грунт	1	1,1	нет	нет	2	2,2	нет	нет	-	существующая	сельское поселение "Хара-Шибирь", ИНН 8003021469, ОГРН 1028002321929, Адрес: 687432, Забайкальский край, Могойтуйский муниципальный округ, с.Хара-Шибирь, ул.Советская,37, Телефон: +7 (30255) 4-81-32,	Частный жилой фонд ул.Нимаева
224	Могойтуйский муниципальный округ ЗК	с.Хара-Шибирь	ул.Октябрьская,16	51.536894	115.183970	нет	грунт	1	1,1	нет	нет	2	2,2	нет	нет	-	существующая	сельское поселение "Хара-Шибирь", ИНН 8003021469, ОГРН 1028002321929, Адрес: 687432, Забайкальский край, Могойтуйский муниципальный округ, с.Хара-Шибирь, ул.Советская,37, Телефон: +7 (30255) 4-81-32,	Частный жилой фонд ул.Октябрьская
225	Могойтуйский муниципальный округ ЗК	с.Хара-Шибирь	ул.Советская,26	51.529422	115.191578	нет	грунт	1	1,1	нет	нет	2	2,2	нет	нет	-	существующая	сельское поселение "Хара-Шибирь", ИНН 8003021469, ОГРН 1028002321929, Адрес: 687432, Забайкальский край, Могойтуйский муниципальный округ, с.Хара-Шибирь, ул.Советская,37, Телефон: +7 (30255) 4-81-32,	Частный жилой фонд ул.Советская
226	Могойтуйский муниципальный округ ЗК	с.Хара-Шибирь	ул.Первомайская,7	51.529422	115.191578	нет	грунт	1	1,1	нет	нет	2	2,2	нет	нет	-	существующая	сельское поселение "Хара-Шибирь", ИНН 8003021469, ОГРН 1028002321929, Адрес: 687432, Забайкальский край, Могойтуйский муниципальный округ, с.Хара-Шибирь, ул.Советская,37, Телефон: +7 (30255) 4-81-32,	Частный жилой фонд ул.Первомайская
227	Могойтуйский муниципальный округ ЗК	с.Хара-Шибирь	ул.Байкальская,15в	51.533902	115.195512	нет	грунт	4	1,1	нет	нет	0	0	нет	нет	-	существующая	сельское поселение "Хара-Шибирь", ИНН 8003021469, ОГРН 1028002321929, Адрес: 687432, Забайкальский край, Могойтуйский муниципальный округ, с.Хара-Шибирь, ул.Советская,37, Телефон: +7 (30255) 4-81-32,	ГСУ СО "Хара-Шибирский дом-интернат для престарелых и инвалидов» Забайкальского края
228	Могойтуйский муниципальный округ ЗК	с.Хара-Шибирь	ул.Байкальская,11в	51.531465	115.191734	нет	грунт	1	1,1	нет	нет	2	2,2	нет	нет	-	существующая	сельское поселение "Хара-Шибирь", ИНН 8003021469, ОГРН 1028002321929, Адрес: 687432, Забайкальский край, Могойтуйский муниципальный округ, с.Хара-Шибирь, ул.Советская,37, Телефон: +7 (30255) 4-81-32,	Частный жилой фонд ул.Байкальская
229	Могойтуйский муниципальный округ ЗК	с.Хара-Шибирь	ул.Жигжитова,5	51.525247	115.198093	нет	грунт	1	1,1	нет	нет	2	2,2	нет	нет	-	существующая	сельское поселение "Хара-Шибирь", ИНН 8003021469, ОГРН 1028002321929, Адрес: 687432, Забайкальский край, Могойтуйский муниципальный округ, с.Хара-Шибирь, ул.Советская,37, Телефон: +7 (30255) 4-81-32,	Частный жилой фонд ул.Жигжитова
230	Могойтуйский муниципальный округ ЗК	с.Хара-Шибирь	ул.Школьная,51	51.538627	115.192496	нет	грунт	1	1,1	нет	нет	2	2,2	нет	нет	-	существующая	сельское поселение "Хара-Шибирь", ИНН 8003021469, ОГРН 1028002321929, Адрес: 687432, Забайкальский край, Могойтуйский муниципальный округ, с.Хара-Шибирь, ул.Советская,37, Телефон: +7 (30255) 4-81-32,	Частный жилой фонд ул.Школьная
231	Могойтуйский муниципальный округ ЗК	с.Хара-Шибирь	ул.Хуриганова,30/1	51.537321	115.194670	нет	грунт	1	1,1	нет	нет	2	2,2	нет	нет	-	существующая	сельское поселение "Хара-Шибирь", ИНН 8003021469, ОГРН 1028002321929, Адрес: 687432, Забайкальский край, Могойтуйский муниципальный округ, с.Хара-Шибирь, ул.Советская,37, Телефон: +7 (30255) 4-81-32,	Частный жилой фонд ул.Хуриганова
232	Могойтуйский муниципальный округ ЗК	с.Цаган-Ола	ул.Ленина,б/н	51.356083	115.477646	нет	грунт	1	1,1	нет	нет	2	2,2	нет	нет	-	существующая	сельское поселение "Цаган-Ола", ИНН 8003021853, ОГРН 1028002323392, Адрес: 673830, Забайкальский край, Могойтуйский муниципальный округ ЗК, с.Цаган-Ола, ул.Ленина,б/н, Телефон: +7 (30255) 4-31-32, E-mail:	администрация СП «Цаган-Ола»

	Данные о нахождении мест (площадок) накопления твердых коммунальных отходов					Данные о технических характеристиках мест (площадок) накопления твердых коммунальных отходов										Бестарный сбор ТКО (если на площадке осуществляется бестарный сбор ТКО, в ячейке необходимо поставить цифру 1)	Статус места (площадки) накопления ТКО (существующая /планируемая)	Данные о собственниках мест (площадок) накопления твердых коммунальных отходов	Данные об источниках образования ТКО, которые складируются в местах (на площадках) накопления ТКО
№	Муниципальный район	Населенный пункт	Адреса мест накопления ТКО	Широта	Долгота	Площадь площадки накопления ТКО, кв.м	Тип основания (бетон, асфальт, грунт)	Количество размещенных контейнеров (шт)	Объем контейнера куб.м	Количество размещенных бункеров (шт)	Объем бункера куб.м	Количество планируемых к размещению контейнеров шт.	Объем планируемых к размещению контейнеров куб.м	Количество планируемых к размещению бункеров шт.	Объем планируемых к размещению бункеров куб.м			Наименование собственника, ОГРН (или ИНН), фактический адрес собственника	Сведения об одном или нескольких объектах капитального строительства, территории (части территории), на которых образуются ТКО
1	2	3	4	5	6	7	8	9	10	11	12	13	14	15	16	17	18	19	20
233	Могойтуйский муниципальный округ ЗК	с.Цаган-Ола	ул.Базара Ринчино,3	51.359816	115.479042	6	бетон	1	1,1	нет	нет	2	2,2	нет	нет	-	существующая	муниципальный район "Могойтуйский район", Адрес: 687420, Забайкальский край, пгт.Могойтуй, ул.Гагарина, 19 ИНН 8003037130 ОГРН: 1068080000295 Телефон: +7 (30255) 2-16-60, +7 (30255) 2-13-53 Факс: 2-16-60 E-mail:	МАОУ "Цаган-Ольская СОШ"
234	Могойтуйский муниципальный округ ЗК	с.Цаган-Ола	ул.Базара Ринчино,1	51.359816	115.480007	6	бетон	1	1,1	нет	нет	2	2,2	нет	нет	-	существующая	Могойтуйский муниципальный округ ЗК, Адрес: 687420, Забайкальский край, пгт.Могойтуй, ул.Гагарина, 19 ИНН 8003037130 ОГРН: 1068080000295 Телефон: +7 (30255) 2-16-60, +7 (30255) 2-13-53 Факс: 2-16-60 E-mail:	МАДОУ "Цаган-Ольский детский сад "Улаалзай"
235	Могойтуйский муниципальный округ ЗК	с.Цаган-Ола	ул.Кирова,5	51.354146	115.473048	нет	грунт	1	1,1	нет	нет	2	2,2	нет	нет	-	существующая	сельское поселение "Цаган-Ола", ИНН 8003021853, ОГРН 1028002323392, Адрес: 673830, Забайкальский край, Могойтуйский район, с.Цаган-Ола, ул.Ленина,б/н, Телефон: +7 (30255) 4-31-32, E-mail: sptzagan-	Частный жилой фонд ул.Кирова
236	Могойтуйский муниципальный округ ЗК	с.Цаган-Ола	ул.Советская,12	51.352895	115.473324	нет	грунт	1	1,1	нет	нет	2	2,2	нет	нет	-	существующая	сельское поселение "Цаган-Ола", ИНН 8003021853, ОГРН 1028002323392, Адрес: 673830, Забайкальский край, Могойтуйский район, с.Цаган-Ола, ул.Ленина,б/н, Телефон: +7 (30255) 4-31-32, E-mail: sptzagan-	Частный жилой фонд ул.Советская
237	Могойтуйский муниципальный округ ЗК	с.Цаган-Ола	ул.Геологическая,2	51.350089	115.469490	нет	грунт	1	1,1	нет	нет	2	2,2	нет	нет	-	существующая	сельское поселение "Цаган-Ола", ИНН 8003021853, ОГРН 1028002323392, Адрес: 673830, Забайкальский край, Могойтуйский муниципальный округ ЗК, с.Цаган-Ола, ул.Ленина,б/н, Телефон: +7 (30255) 4-31-32, E-mail:	Частный жилой фонд ул.Геологическая
238	Могойтуйский муниципальный округ ЗК	с.Цаган-Ола	ул.Советская,25	51.354096	115.477189	нет	грунт	1	1,1	нет	нет	2	2,2	нет	нет	-	существующая	сельское поселение "Цаган-Ола", ИНН 8003021853, ОГРН 1028002323392, Адрес: 673830, Забайкальский край, Могойтуйский муниципальный округ ЗК, с.Цаган-Ола, ул.Ленина,б/н, Телефон: +7 (30255) 4-31-32, E-mail:	Частный жилой фонд ул.Советская
239	Могойтуйский муниципальный округ ЗК	с.Цаган-Ола	ул.Базара Ринчино,11	51.362918	115.478509	нет	грунт	1	1,1	нет	нет	2	2,2	нет	нет	-	существующая	сельское поселение "Цаган-Ола", ИНН 8003021853, ОГРН 1028002323392, Адрес: 673830, Забайкальский край, Могойтуйский муниципальный округ ЗК, с.Цаган-Ола, ул.Ленина,б/н, Телефон: +7 (30255) 4-31-32, E-mail:	Частный жилой фонд ул.Базара Ринчино
240	Могойтуйский муниципальный округ ЗК	с.Цаган-Ола	ул.Ленина,17	51.357092	115.480606	нет	грунт	1	1,1	нет	нет	2	2,2	нет	нет	-	существующая	сельское поселение "Цаган-Ола", ИНН 8003021853, ОГРН 1028002323392, Адрес: 673830, Забайкальский край, Могойтуйский муниципальный округ ЗК, с.Цаган-Ола, ул.Ленина,б/н, Телефон: +7 (30255) 4-31-32, E-mail:	Частный жилой фонд ул.Ленина
241	Могойтуйский муниципальный округ ЗК	с.Цаган-Ола	ул.Ленина,28	51.357608	115.483816	нет	грунт	1	1,1	нет	нет	2	2,2	нет	нет	-	существующая	сельское поселение "Цаган-Ола", ИНН 8003021853, ОГРН 1028002323392, Адрес: 673830, Забайкальский край, Могойтуйский муниципальный округ ЗК, с.Цаган-Ола, ул.Ленина,б/н, Телефон: +7 (30255) 4-31-32, E-mail:	Частный жилой фонд ул.Ленина
242	Могойтуйский муниципальный округ ЗК	с.Цаган-Ола	ул.Набережная,23	51.356146	115.484084	нет	грунт	1	1,1	нет	нет	2	2,2	нет	нет	-	существующая	сельское поселение "Цаган-Ола", ИНН 8003021853, ОГРН 1028002323392, Адрес: 673830, Забайкальский край, Могойтуйский муниципальный округ ЗК, с.Цаган-Ола, ул.Ленина,б/н, Телефон: +7 (30255) 4-31-32, E-mail:	Частный жилой фонд ул.Набережная
243	Могойтуйский муниципальный округ ЗК	с.Цаган-Ола	ул.Набережная,19	51.355402	115.481963	нет	грунт	1	1,1	нет	нет	2	2,2	нет	нет	-	существующая	сельское поселение "Цаган-Ола", ИНН 8003021853, ОГРН 1028002323392, Адрес: 673830, Забайкальский край, Могойтуйский муниципальный округ ЗК, с.Цаган-Ола, ул.Ленина,б/н, Телефон: +7 (30255) 4-31-32, E-mail:	Частный жилой фонд ул.Набережная
244	Могойтуйский муниципальный округ ЗК	с.Цаган-Ола	ул.Кункурская,2а	51.360149	115.481379	нет	грунт	1	1,1	нет	нет	2	2,2	нет	нет	-	существующая	сельское поселение "Цаган-Ола", ИНН 8003021853, ОГРН 1028002323392, Адрес: 673830, Забайкальский край, Могойтуйский муниципальный округ ЗК, с.Цаган-Ола, ул.Ленина,б/н, Телефон: +7 (30255) 4-31-32, E-mail:	Частный жилой фонд ул.Кункурская
245	Могойтуйский муниципальный округ ЗК	с.Цаган-Ола	ул.Кункурская,14	51.361712	115.489021	нет	грунт	1	1,1	нет	нет	2	2,2	нет	нет	-	существующая	сельское поселение "Цаган-Ола", ИНН 8003021853, ОГРН 1028002323392, Адрес: 673830, Забайкальский край, Могойтуйский муниципальный округ ЗК, с.Цаган-Ола, ул.Ленина,б/н, Телефон: +7 (30255) 4-31-32, E-mail:	Частный жилой фонд ул.Кункурская
246	Могойтуйский муниципальный округ ЗК	с.Цаган-Ола	ул.Базара Ринчино,1	51.360170	115.481265	нет	грунт	1	1,1	нет	нет	2	2,2	нет	нет	-	существующая	сельское поселение "Цаган-Ола", ИНН 8003021853, ОГРН 1028002323392, Адрес: 673830, Забайкальский край, Могойтуйский муниципальный округ ЗК, с.Цаган-Ола, ул.Ленина,б/н, Телефон: +7 (30255) 4-31-32, E-mail:	Частный жилой фонд ул.Базара Ринчино
247	Могойтуйский муниципальный округ ЗК	с.Цаган-Ола	ул.Новая,8	51.366468	115.479005	нет	грунт	1	1,1	нет	нет	2	2,2	нет	нет	-	существующая	сельское поселение "Цаган-Ола", ИНН 8003021853, ОГРН 1028002323392, Адрес: 673830, Забайкальский край, Могойтуйский муниципальный округ ЗК, с.Цаган-Ола, ул.Ленина,б/н, Телефон: +7 (30255) 4-31-32, E-mail:	Частный жилой фонд ул.Новая
248	Могойтуйский муниципальный округ ЗК	с.Цаган-Ола	ул.Комсомольская,5	51.362737	115.482423	нет	грунт	1	1,1	нет	нет	2	2,2	нет	нет	-	существующая	сельское поселение "Цаган-Ола", ИНН 8003021853, ОГРН 1028002323392, Адрес: 673830, Забайкальский край, Могойтуйский муниципальный округ ЗК, с.Цаган-Ола, ул.Ленина,б/н, Телефон: +7 (30255) 4-31-32, E-mail:	Частный жилой фонд ул.Комсомольская
249	Могойтуйский муниципальный округ ЗК	с.Цаган-Ола	ул.50 лет Октября,25	51.363977	115.479150	нет	грунт	1	1,1	нет	нет	2	2,2	нет	нет	-	существующая	сельское поселение "Цаган-Ола", ИНН 8003021853, ОГРН 1028002323392, Адрес: 673830, Забайкальский край, Могойтуйский муниципальный округ ЗК, с.Цаган-Ола, ул.Ленина,б/н, Телефон: +7 (30255) 4-31-32, E-mail:	Частный жилой фонд ул.50 лет Октября
250	Могойтуйский муниципальный округ ЗК	с.Цаган-Ола	ул.Новая,3а	51.365926	115.477952	нет	грунт	1	1,1	нет	нет	2	2,2	нет	нет	-	существующая	сельское поселение "Цаган-Ола", ИНН 8003021853, ОГРН 1028002323392, Адрес: 673830, Забайкальский край, Могойтуйский муниципальный округ ЗК, с.Цаган-Ола, ул.Ленина,б/н, Телефон: +7 (30255) 4-31-32, E-mail:	Частный жилой фонд ул.Новая
251	Могойтуйский муниципальный округ ЗК	с.Цаган-Ола	ул.Нагорная,8	51.365560	115.479932	нет	грунт	1	1,1	нет	нет	2	2,2	нет	нет	-	существующая	сельское поселение "Цаган-Ола", ИНН 8003021853, ОГРН 1028002323392, Адрес: 673830, Забайкальский край, Могойтуйский муниципальный округ ЗК, с.Цаган-Ола, ул.Ленина,б/н, Телефон: +7 (30255) 4-31-32, E-mail:	Частный жилой фонд ул.Нагорная
252	Могойтуйский муниципальный округ ЗК	с.Цаган-Ола	ул.Ленина,19	51.357327	115.480821	нет	грунт	1	1,1	нет	нет	2	2,2	нет	нет	-	существующая	сельское поселение "Цаган-Ола", ИНН 8003021853, ОГРН 1028002323392, Адрес: 673830, Забайкальский край, Могойтуйский муниципальный округ ЗК, с.Цаган-Ола, ул.Ленина,б/н, Телефон: +7 (30255) 4-31-32, E-mail:	Частный жилой фонд ул.Ленина
253	Могойтуйский муниципальный округ ЗК	с.Цаган-Ола	ул.Базара Ринчино,1	51.359789	115.481047	нет	грунт	1	1,1	нет	нет	2	2,2	нет	нет	-	существующая	сельское поселение "Цаган-Ола", ИНН 8003021853, ОГРН 1028002323392, Адрес: 673830, Забайкальский край, Могойтуйский муниципальный округ ЗК, с.Цаган-Ола, ул.Ленина,б/н, Телефон: +7 (30255) 4-31-32, E-mail:	Частный жилой фонд ул.Базара Ринчино
254	Могойтуйский муниципальный округ ЗК	с.Цаган-Ола	ул.Базара Ринчино,12	51.362729	115.478558	нет	грунт	1	1,1	нет	нет	2	2,2	нет	нет	-	существующая	сельское поселение "Цаган-Ола", ИНН 8003021853, ОГРН 1028002323392, Адрес: 673830, Забайкальский край, Могойтуйский муниципальный округ ЗК, с.Цаган-Ола, ул.Ленина,б/н, Телефон: +7 (30255) 4-31-32, E-mail:	Частный жилой фонд ул.Базара Ринчино
255	Могойтуйский муниципальный округ ЗК	с.Усть-Нарин	ул.Школьная,6	51.408233	115.614820	нет	грунт	1	1,1	нет	нет	2	2,2	нет	нет	-	существующая	сельское поселение "Усть-Нарин", ИНН 8003021275, ОГРН 1028002324052, Адрес: 687452, Забайкальский край, Могойтуйский муниципальный округ ЗК, с.Усть-Нарин, ул.Школьная,6, Телефон: +7 (30255) 2-13-98, E-	администрация СП "Усть-Нарин"
256	Могойтуйский муниципальный округ ЗК	с.Усть-Нарин	ул.Школьная,19	51.406304	115.614187	6	бетон	1	1,1	нет	нет	2	2,2	нет	нет	-	существующая	Могойтуйский муниципальный округ ЗК, Адрес: 687420, Забайкальский край, пгт.Могойтуй, ул.Гагарина, 19 ИНН 8003037130 ОГРН: 1068080000295 Телефон: +7 (30255) 2-16-60, +7 (30255) 2-13-53 Факс: 2-16-60 E-mail:	МОУ "Усть-Наринская СОШ"
257	Могойтуйский муниципальный округ ЗК	с.Усть-Нарин	ул.Нагорная,1	51.410840	115.607664	нет	грунт	1	1,1	нет	нет	2	2,2	нет	нет	-	существующая	Могойтуйский муниципальный округ ЗК, Адрес: 687420, Забайкальский край, пгт.Могойтуй, ул.Гагарина, 19 ИНН 8003037130 ОГРН: 1068080000295 Телефон: +7 (30255) 2-16-60, +7 (30255) 2-13-53 Факс: 2-16-60 E-mail:	МДОУ "Уст-Наринский детский сад "Ласточка"
258	Могойтуйский муниципальный округ ЗК	с.Усть-Нарин	ул.Юндунова,8	51.408160	115.614824	нет	грунт	1	1,1	нет	нет	2	2,2	нет	нет	-	существующая	сельское поселение "Усть-Нарин", ИНН 8003021275, ОГРН 1028002324052, Адрес: 687452, Забайкальский край, Могойтуйский муниципальный округ, с.Усть-Нарин, ул.Школьная,6, Телефон: +7 (30255) 2-13-98, E-	Частный жилой фонд ул.Юндунова

	Данные о нахождении мест (площадок) накопления твердых коммунальных отходов					Данные о технических характеристиках мест (площадок) накопления твердых коммунальных отходов										Бестарный сбор ТКО (если на площадке осуществляется бестарный сбор ТКО, в ячейке необходимо поставить цифру 1)	Статус места (площадки) накопления ТКО (существующая /планируемая)	Данные о собственниках мест (площадок) накопления твердых коммунальных отходов	Данные об источниках образования ТКО, которые складируются в местах (на площадках) накопления ТКО
№	Муниципальный район	Населенный пункт	Адреса мест накопления ТКО	Широта	Долгота	Площадь площадки накопления ТКО, кв.м	Тип основания (бетон, асфальт, грунт)	Количество размещенных контейнеров (шт)	Объем контейнера куб.м	Количество размещенных бункеров (шт)	Объем бункера куб.м	Количество планируемых к размещению контейнеров шт.	Объем планируемых к размещению контейнеров куб.м	Количество планируемых к размещению бункеров шт.	Объем планируемых к размещению бункеров куб.м			Наименование собственника, ОГРН (или ИНН), фактический адрес собственника	Сведения об одном или нескольких объектах капитального строительства, территории (части территории), на которых образуются ТКО
1	2	3	4	5	6	7	8	9	10	11	12	13	14	15	16	17	18	19	20
285	Могойтуйский муниципальный округ ЗК	с.Боржигантай	ул.Гагарина,5	51.212665	115.853308	нет	грунт	1	1,1	нет	нет	2	2,2	нет	нет	-	существующая	сельское поселение "Боржигантай", ИНН 8003021557, ОГРН 1028002322567, Адрес: 687434, Забайкальский край, Могойтуйский муниципальный округ ЗК, с.Боржигантай, ул.Ленина,31а, Телефон: +7 (30255) 2-21-	Частный жилой фонд ул.Гагарина
286	Могойтуйский муниципальный округ ЗК	с.Боржигантай	ул.Молодежная,25	51.206966	115.853724	нет	грунт	1	1,1	нет	нет	2	2,2	нет	нет	-	существующая	сельское поселение "Боржигантай", ИНН 8003021557, ОГРН 1028002322567, Адрес: 687434, Забайкальский край, Могойтуйский муниципальный округ ЗК, с.Боржигантай, ул.Ленина,31а, Телефон: +7 (30255) 2-21-	Частный жилой фонд ул.Молодежная
287	Могойтуйский муниципальный округ ЗК	с.Боржигантай	ул.Молодежная,20	51.206831	115.851100	нет	грунт	1	1,1	нет	нет	2	2,2	нет	нет	-	существующая	сельское поселение "Боржигантай", ИНН 8003021557, ОГРН 1028002322567, Адрес: 687434, Забайкальский край, Могойтуйский муниципальный округ ЗК, с.Боржигантай, ул.Ленина,31а, Телефон: +7 (30255) 2-21-	Частный жилой фонд ул.Молодежная
288	Могойтуйский муниципальный округ ЗК	с.Боржигантай	ул.Молодежная,7	51.205855	115.847831	нет	грунт	1	1,1	нет	нет	2	2,2	нет	нет	-	существующая	сельское поселение "Боржигантай", ИНН 8003021557, ОГРН 1028002322567, Адрес: 687434, Забайкальский край, Могойтуйский муниципальный округ ЗК, с.Боржигантай, ул.Ленина,31а, Телефон: +7 (30255) 2-21-	Частный жилой фонд ул.Молодежная
289	Могойтуйский муниципальный округ ЗК	с.Боржигантай	ул.Чапаева,25	51.217409	115.853418	нет	грунт	1	1,1	нет	нет	2	2,2	нет	нет	-	существующая	сельское поселение "Боржигантай", ИНН 8003021557, ОГРН 1028002322567, Адрес: 687434, Забайкальский край, Могойтуйский муниципальный округ ЗК, с.Боржигантай, ул.Ленина,31а, Телефон: +7 (30255) 2-21-	Частный жилой фонд ул.Чапаева
290	Могойтуйский муниципальный округ ЗК	с.Боржигантай	ул.Ленина,38	51.214554	115.849848	нет	грунт	1	1,1	нет	нет	2	2,2	нет	нет	-	существующая	сельское поселение "Боржигантай", ИНН 8003021557, ОГРН 1028002322567, Адрес: 687434, Забайкальский край, Могойтуйский муниципальный округ ЗК, с.Боржигантай, ул.Ленина,31а, Телефон: +7 (30255) 2-21-	Частный жилой фонд ул.Ленина
291	Могойтуйский муниципальный округ ЗК	с.Боржигантай	ул.Ленина,29	51.211472	115.846806	нет	грунт	1	1,1	нет	нет	2	2,2	нет	нет	-	существующая	сельское поселение "Боржигантай", ИНН 8003021557, ОГРН 1028002322567, Адрес: 687434, Забайкальский край, Могойтуйский муниципальный округ ЗК, с.Боржигантай, ул.Ленина,31а, Телефон: +7 (30255) 2-21-	Частный жилой фонд ул.Ленина
292	Могойтуйский муниципальный округ ЗК	с.Боржигантай	ул.Пристромова,43	51.215968	115.84609	нет	грунт	1	1,1	нет	нет	2	2,2	нет	нет	-	существующая	сельское поселение "Боржигантай", ИНН 8003021557, ОГРН 1028002322567, Адрес: 687434, Забайкальский край, Могойтуйский муниципальный округ ЗК, с.Боржигантай, ул.Ленина,31а, Телефон: +7 (30255) 2-21-	Частный жилой фонд ул.Пристромова
293	Могойтуйский муниципальный округ ЗК	с.Нуринск	ул.Зеленая,б/н	51.083310	115.669612	нет	грунт	1	1,1	нет	нет	2	2,2	нет	нет	-	существующая	сельское поселение "Нуринск", ИНН 8003021959, ОГРН 1028002323337, Адрес: 687453, Забайкальский край, Могойтуйский муниципальный округ ЗК, с.Нуринск, ул.Зеленая,б/н, Телефон: +7 (30255) 2-21-78, +7 (30255)	администрация СП «Нуринск»
294	Могойтуйский муниципальный округ ЗК	с.Нуринск	ул.Армейская,1	51.081793	115.661044	6	бетон	1	1,1	нет	нет	2	2,2	нет	нет	-	существующая	Могойтуйский муниципальный округ ЗК, Адрес: 687420, Забайкальский край, пгт.Могойтуй, ул.Гагарина, 19 ИНН 8003037130 ОГРН: 1068080000295 Телефон: +7 (30255) 2-16-60, +7 (30255) 2-13-53 Факс: 2-16-60 E-mail:	МАОУ "Нуринская СОШ"
295	Могойтуйский муниципальный округ ЗК	с.Нуринск	ул.Зеленая,5	51.083004	115.668253	нет	грунт	1	1,1	нет	нет	2	2,2	нет	нет	-	существующая	Могойтуйский муниципальный округ ЗК, Адрес: 687420, Забайкальский край, пгт.Могойтуй, ул.Гагарина, 19 ИНН 8003037130 ОГРН: 1068080000295 Телефон: +7 (30255) 2-16-60, +7 (30255) 2-13-53 Факс: 2-16-60 E-mail:	МДОУ "Нуринский детский сад "Одуванчик"
296	Могойтуйский муниципальный округ ЗК	с.Нуринск	ул.Нагорная,5	51.085193	115.665118	нет	грунт	1	1,1	нет	нет	2	2,2	нет	нет	-	существующая	сельское поселение "Нуринск", ИНН 8003021959, ОГРН 1028002323337, Адрес: 687453, Забайкальский край, Могойтуйский муниципальный округ ЗК, с.Нуринск, ул.Зеленая,б/н, Телефон: +7 (30255) 2-21-78, +7 (30255)	Частный жилой фонд ул.Нагорная
297	Могойтуйский муниципальный округ ЗК	с.Нуринск	ул.Строительная,9	51.084951	115.665570	нет	грунт	1	1,1	нет	нет	2	2,2	нет	нет	-	существующая	сельское поселение "Нуринск", ИНН 8003021959, ОГРН 1028002323337, Адрес: 687453, Забайкальский край, Могойтуйский муниципальный округ ЗК, с.Нуринск, ул.Зеленая,б/н, Телефон: +7 (30255) 2-21-78, +7 (30255)	Частный жилой фонд ул.Строительная
298	Могойтуйский муниципальный округ ЗК	с.Нуринск	ул.Новая,4	51.082175	115.667011	нет	грунт	1	1,1	нет	нет	2	2,2	нет	нет	-	существующая	сельское поселение "Нуринск", ИНН 8003021959, ОГРН 1028002323337, Адрес: 687453, Забайкальский край, Могойтуйский муниципальный округ ЗК, с.Нуринск, ул.Зеленая,б/н, Телефон: +7 (30255) 2-21-78, +7 (30255)	Частный жилой фонд ул.Новая
299	Могойтуйский муниципальный округ ЗК	с.Нуринск	ул.Чкалова,5	51.083464	115.659251	нет	грунт	1	1,1	нет	нет	2	2,2	нет	нет	-	существующая	сельское поселение "Нуринск", ИНН 8003021959, ОГРН 1028002323337, Адрес: 687453, Забайкальский край, Могойтуйский муниципальный округ ЗК, с.Нуринск, ул.Зеленая,б/н, Телефон: +7 (30255) 2-21-78, +7 (30255)	Частный жилой фонд ул.Чкалова
300	Могойтуйский муниципальный округ ЗК	с.Нуринск	ул.Ононская,б/н	51.082127	115.660704	нет	грунт	1	1,1	нет	нет	2	2,2	нет	нет	-	существующая	сельское поселение "Нуринск", ИНН 8003021959, ОГРН 1028002323337, Адрес: 687453, Забайкальский край, Могойтуйский муниципальный округ ЗК, с.Нуринск, ул.Зеленая,б/н, Телефон: +7 (30255) 2-21-78, +7 (30255)	Частный жилой фонд ул.Ононская
301	Могойтуйский муниципальный округ ЗК	с.Нуринск	ул.Армейская,9	51.081759	115.664225	нет	грунт	1	1,1	нет	нет	2	2,2	нет	нет	-	существующая	сельское поселение "Нуринск", ИНН 8003021959, ОГРН 1028002323337, Адрес: 687453, Забайкальский край, Могойтуйский муниципальный округ ЗК, с.Нуринск, ул.Зеленая,б/н, Телефон: +7 (30255) 2-21-78, +7 (30255)	Частный жилой фонд ул.Армейская
302	Могойтуйский муниципальный округ ЗК	с.Нуринск	ул.Майская,2	51.079192	115.661692	нет	грунт	1	1,1	нет	нет	2	2,2	нет	нет	-	существующая	сельское поселение "Нуринск", ИНН 8003021959, ОГРН 1028002323337, Адрес: 687453, Забайкальский край, Могойтуйский муниципальный округ ЗК, с.Нуринск, ул.Зеленая,б/н, Телефон: +7 (30255) 2-21-78, +7 (30255)	Частный жилой фонд ул.Майская
303	Могойтуйский муниципальный округ ЗК	с.Нуринск	ул.Старые Черемушки,10	51.080725	115.662757	нет	грунт	1	1,1	нет	нет	2	2,2	нет	нет	-	существующая	сельское поселение "Нуринск", ИНН 8003021959, ОГРН 1028002323337, Адрес: 687453, Забайкальский край, Могойтуйский муниципальный округ ЗК, с.Нуринск, ул.Зеленая,б/н, Телефон: +7 (30255) 2-21-78, +7 (30255)	Частный жилой фонд ул.Старые черемушки
304	Могойтуйский муниципальный округ ЗК	с.Нуринск	ул.Советская,7	51.084360	115.666816	нет	грунт	1	1,1	нет	нет	2	2,2	нет	нет	-	существующая	сельское поселение "Нуринск", ИНН 8003021959, ОГРН 1028002323337, Адрес: 687453, Забайкальский край, Могойтуйский муниципальный округ ЗК, с.Нуринск, ул.Зеленая,б/н, Телефон: +7 (30255) 2-21-78, +7 (30255)	Частный жилой фонд ул.Советская
305	Могойтуйский муниципальный округ ЗК	с.Нуринск	ул.Зеленая,14	51.083002	115.666239	нет	грунт	1	1,1	нет	нет	2	2,2	нет	нет	-	существующая	сельское поселение "Нуринск", ИНН 8003021959, ОГРН 1028002323337, Адрес: 687453, Забайкальский край, Могойтуйский муниципальный округ ЗК, с.Нуринск, ул.Зеленая,б/н, Телефон: +7 (30255) 2-21-78, +7 (30255)	Частный жилой фонд ул.Зеленая
306	Могойтуйский муниципальный округ ЗК	с.Нуринск	ул.Северная,7/1	51.085559	115.663523	нет	грунт	1	1,1	нет	нет	2	2,2	нет	нет	-	существующая	сельское поселение "Нуринск", ИНН 8003021959, ОГРН 1028002323337, Адрес: 687453, Забайкальский край, Могойтуйский муниципальный округ ЗК, с.Нуринск, ул.Зеленая,б/н, Телефон: +7 (30255) 2-21-78, +7 (30255)	Частный жилой фонд ул.Северная
307	Могойтуйский муниципальный округ ЗК	с.Нуринск	ул.Советская,3	51.085483	115.668794	нет	грунт	1	1,1	нет	нет	2	2,2	нет	нет	-	существующая	сельское поселение "Нуринск", ИНН 8003021959, ОГРН 1028002323337, Адрес: 687453, Забайкальский край, Могойтуйский муниципальный округ ЗК, с.Нуринск, ул.Зеленая,б/н, Телефон: +7 (30255) 2-21-78, +7 (30255)	Частный жилой фонд ул.Советская
308	Могойтуйский муниципальный округ ЗК	с.Нуринск	ул,Армейская,1	51.081758	115.664036	нет	грунт	1	1,1	нет	нет	2	2,2	нет	нет	-	существующая	сельское поселение "Нуринск", ИНН 8003021959, ОГРН 1028002323337, Адрес: 687453, Забайкальский край, Могойтуйский муниципальный округ ЗК, с.Нуринск, ул.Зеленая,б/н, Телефон: +7 (30255) 2-21-78, +7 (30255)	Частный жилой фонд ул.Армейская
309	Могойтуйский муниципальный округ ЗК	с.Цугол	строение ДОС, дом 311	51.048360	115.621950	нет	грунт	1	1,1	нет	нет	2	2,2	нет	нет	-	существующая	сельское поселение "Цугол", ИНН 8003022790, ОГРН 1028002321852, Адрес: 687436, Забайкальский край, Могойтуйский муниципальный округ ЗК, с.Цугол, ул.Школьная,100, Телефон: +7 (30255) 2-21-77, +7 (924)	строение ДОС, дом 311
310	Могойтуйский муниципальный округ ЗК	с.Цугол	ул.Школьная,б/н	51.048360	115.621950	нет	грунт	1	1,1	нет	нет	2	2,2	нет	нет	-	существующая	Могойтуйский муниципальный округ ЗК, Адрес: 687420, Забайкальский край, пгт.Могойтуй, ул.Гагарина, 19 ИНН 8003037130 ОГРН: 1068080000295 Телефон: +7 (30255) 2-16-60, +7 (30255) 2-13-53 Факс: 2-16-60 E-mail:	МКД и МОУ "Цугольский детский сад "Малыш"

	Данные о нахождении мест (площадок) накопления твердых коммунальных отходов					Данные о технических характеристиках мест (площадок) накопления твердых коммунальных отходов										Бестарный сбор ТКО (если на площадке осуществляется бестарный сбор ТКО, в ячейке необходимо поставить цифру 1)	Статус места (площадки) накопления ТКО (существующая /планируемая)	Данные о собственниках мест (площадок) накопления твердых коммунальных отходов	Данные об источниках образования ТКО, которые складируются в местах (на площадках) накопления ТКО
№	Муниципальный район	Населенный пункт	Адреса мест накопления ТКО	Широта	Долгота	Площадь площадки накопления ТКО, кв.м	Тип основания (бетон, асфальт, грунт)	Количество размещенных контейнеров (шт)	Объем контейнера куб.м	Количество размещенных бункеров (шт)	Объем бункера куб.м	Количество планируемых к размещению контейнеров шт.	Объем планируемых к размещению контейнеров куб.м	Количество планируемых к размещению бункеров шт.	Объем планируемых к размещению бункеров куб.м			Наименование собственника, ОГРН (или ИНН), фактический адрес собственника	Сведения об одном или нескольких объектах капитального строительства, территории (части территории), на которых образуются ТКО
1	2	3	4	5	6	7	8	9	10	11	12	13	14	15	16	17	18	19	20
311	Могойтуйский муниципальный округ ЗК	с.Цугол	ул.Советская,76	51.047364	115.629766	нет	грунт	1	1,1	нет	нет	2	2,2	нет	нет	-	существующая	Могойтуйский муниципальный округ ЗК, Адрес: 687420, Забайкальский край, пгт.Могойтуй, ул.Гагарина, 19 ИНН 8003037130 ОГРН: 1068080000295 Телефон: +7 (30255) 2-16-60, +7 (30255) 2-13-53 Факс: 2-16-60 E-mail:	Частный жилой фонд ул.Советская
312	Могойтуйский муниципальный округ ЗК	с.Цугол	ул.Якимова,31	51.045111	115.628963	нет	грунт	1	1,1	нет	нет	2	2,2	нет	нет	-	существующая	сельское поселение "Цугол", ИНН 8003022790, ОГРН 1028002321852, Адрес: 687436, Забайкальский край, Могойтуйский муниципальный округ ЗК, с.Цугол, ул.Школьная,100, Телефон: +7 (30255) 2-21-77, +7 (924)	Частный жилой фонд ул.Якимова
313	Могойтуйский муниципальный округ ЗК	с.Цугол	ул.Лазо,46	51.045921	115.623802	нет	грунт	1	1,1	нет	нет	2	2,2	нет	нет	-	существующая	сельское поселение "Цугол", ИНН 8003022790, ОГРН 1028002321852, Адрес: 687436, Забайкальский край, Могойтуйский муниципальный округ ЗК, с.Цугол, ул.Школьная,100, Телефон: +7 (30255) 2-21-77, +7 (924)	Частный жилой фонд ул.Лазо
314	Могойтуйский муниципальный округ ЗК	с.Цугол	ул.Нагорная,125а	51.048230	115.617295	нет	грунт	1	1,1	нет	нет	2	2,2	нет	нет	-	существующая	сельское поселение "Цугол", ИНН 8003022790, ОГРН 1028002321852, Адрес: 687436, Забайкальский край, Могойтуйский муниципальный округ ЗК, с.Цугол, ул.Школьная,100, Телефон: +7 (30255) 2-21-77, +7 (924)	Частный жилой фонд ул.Нагорная
315	Могойтуйский муниципальный округ ЗК	с.Цугол	ул.Якимова,13	51.044844	115.622256	нет	грунт	1	1,1	нет	нет	2	2,2	нет	нет	-	существующая	сельское поселение "Цугол", ИНН 8003022790, ОГРН 1028002321852, Адрес: 687436, Забайкальский край, Могойтуйский муниципальный округ ЗК, с.Цугол, ул.Школьная,100, Телефон: +7 (30255) 2-21-77, +7 (924)	Частный жилой фонд ул.Якимова
316	Могойтуйский муниципальный округ ЗК	с.Цугол	ул.Школьная,116	51.049580	115.628380	нет	грунт	1	1,1	нет	нет	2	2,2	нет	нет	-	существующая	сельское поселение "Цугол", ИНН 8003022790, ОГРН 1028002321852, Адрес: 687436, Забайкальский край, Могойтуйский муниципальный округ ЗК, с.Цугол, ул.Школьная,100, Телефон: +7 (30255) 2-21-77, +7 (924)	Частный жилой фонд ул.Школьная
317	Могойтуйский муниципальный округ ЗК	с.Цугол	ул.Южная,1	51.044247	115.624720	нет	грунт	1	1,1	нет	нет	2	2,2	нет	нет	-	существующая	сельское поселение "Цугол", ИНН 8003022790, ОГРН 1028002321852, Адрес: 687436, Забайкальский край, Могойтуйский муниципальный округ ЗК, с.Цугол, ул.Школьная,100, Телефон: +7 (30255) 2-21-77, +7 (924)	Частный жилой фонд ул.Южная
318	Могойтуйский муниципальный округ ЗК	с.Цугол	ул.Первомайская,84	51.047555	115.625701	нет	грунт	1	1,1	нет	нет	2	2,2	нет	нет	-	существующая	сельское поселение "Цугол", ИНН 8003022790, ОГРН 1028002321852, Адрес: 687436, Забайкальский край, Могойтуйский муниципальный округ ЗК, с.Цугол, ул.Школьная,100, Телефон: +7 (30255) 2-21-77, +7 (924)	Частный жилой фонд ул.Первомайская
319	Могойтуйский муниципальный округ ЗК	с.Цугол	ул.Советская,69	51.046981	115.625969	нет	грунт	1	1,1	нет	нет	2	2,2	нет	нет	-	существующая	сельское поселение "Цугол", ИНН 8003022790, ОГРН 1028002321852, Адрес: 687436, Забайкальский край, Могойтуйский муниципальный округ ЗК, с.Цугол, ул.Школьная,100, Телефон: +7 (30255) 2-21-77, +7 (924)	Частный жилой фонд ул.Советская
320	Могойтуйский муниципальный округ ЗК	с.Цугол	ул.Набережная,137	51.048264	115.630371	нет	грунт	1	1,1	нет	нет	2	2,2	нет	нет	-	существующая	сельское поселение "Цугол", ИНН 8003022790, ОГРН 1028002321852, Адрес: 687436, Забайкальский край, Могойтуйский муниципальный округ ЗК, с.Цугол, ул.Школьная,100, Телефон: +7 (30255) 2-21-77, +7 (924)	Частный жилой фонд ул.Набережная
321	Могойтуйский муниципальный округ ЗК	с.Кусоча	пер.Молодежный,10	50.701675	115.635766	нет	грунт	1	1,1	нет	нет	2	2,2	нет	нет	-	существующая	сельское поселение "Кусоча", ИНН 8003021229, ОГРН 1028002322600, Адрес: 673850, Забайкальский край, Могойтуйский муниципальный округ ЗК, с.Кусоча, пер.Молодежный,10, Телефон: +7 (30255) 4-01-33, +7	администрация СП «Кусоча»
322	Могойтуйский муниципальный округ ЗК	с.Кусоча	ул.Кусочинская,18	50.703372	115.637708	6	бетон	1	1,1	нет	нет	2	2,2	нет	нет	-	существующая	Могойтуйский муниципальный округ ЗК, Адрес: 687420, Забайкальский край, пгт.Могойтуй, ул.Гагарина, 19 ИНН 8003037130 ОГРН: 1068080000295 Телефон: +7 (30255) 2-16-60, +7 (30255) 2-13-53 Факс: 2-16-60 E-mail:	МАОУ "Кусочинская СОШ"
323	Могойтуйский муниципальный округ ЗК	с.Кусоча	ул.Кусочинская,18а	50.703372	115.637708	нет	бетон	1	1,1	нет	нет	2	2,2	нет	нет	-	существующая	Могойтуйский муниципальный округ ЗК, Адрес: 687420, Забайкальский край, пгт.Могойтуй, ул.Гагарина, 19 ИНН 8003037130 ОГРН: 1068080000295 Телефон: +7 (30255) 2-16-60, +7 (30255) 2-13-53 Факс: 2-16-60 E-mail:	МАДОУ "Кусочинский детский сад "Огонек"
324	Могойтуйский муниципальный округ ЗК	с.Кусоча	ул.Молодежная,4	50.702070	115.638266	нет	грунт	1	1,1	нет	нет	2	2,2	нет	нет	-	существующая	сельское поселение "Кусоча", ИНН 8003021229, ОГРН 1028002322600, Адрес: 673850, Забайкальский край, Могойтуйский муниципальный округ ЗК, с.Кусоча, пер.Молодежный,10, Телефон: +7 (30255) 4-01-33, +7	Частный жилой фонд ул.Молодежная, ул.Кусочинская
325	Могойтуйский муниципальный округ ЗК	с.Кусоча	ул.Бусыгина,13а	50.703344	115.646967	нет	грунт	1	1,1	нет	нет	2	2,2	нет	нет	-	существующая	сельское поселение "Кусоча", ИНН 8003021229, ОГРН 1028002322600, Адрес: 673850, Забайкальский край, Могойтуйский муниципальный округ ЗК, с.Кусоча, пер.Молодежный,10, Телефон: +7 (30255) 4-01-33, +7	Частный жилой фонд ул.Кусочинская ул.Бусыгина
326	Могойтуйский муниципальный округ ЗК	с.Кусоча	ул.Центральная,б/н	50.703385	115.643459	нет	грунт	1	1,1	нет	нет	2	2,2	нет	нет	-	существующая	сельское поселение "Кусоча", ИНН 8003021229, ОГРН 1028002322600, Адрес: 673850, Забайкальский край, Могойтуйский муниципальный округ ЗК, с.Кусоча, пер.Молодежный,10, Телефон: +7 (30255) 4-01-33, +7	Частный жилой фонд ул.Центральная ул.Кусочинская
327	Могойтуйский муниципальный округ ЗК	с.Кусоча	ул.Нагорная,25	50.702738	115.641774	нет	грунт	1	1,1	нет	нет	2	2,2	нет	нет	-	существующая	сельское поселение "Кусоча", ИНН 8003021229, ОГРН 1028002322600, Адрес: 673850, Забайкальский край, Могойтуйский муниципальный округ ЗК, с.Кусоча, пер.Молодежный,10, Телефон: +7 (30255) 4-01-33, +7	Частный жилой фонд ул.Нагорная ул.Кусочинская
328	Могойтуйский муниципальный округ ЗК	с.Кусоча	ул.Бусыгина,20	50.701178	115.647332	нет	грунт	1	1,1	нет	нет	2	2,2	нет	нет	-	существующая	сельское поселение "Кусоча", ИНН 8003021229, ОГРН 1028002322600, Адрес: 673850, Забайкальский край, Могойтуйский муниципальный округ ЗК, с.Кусоча, пер.Молодежный,10, Телефон: +7 (30255) 4-01-33, +7	Частный жилой фонд ул.Ононская ул.Бусыгина
329	Могойтуйский муниципальный округ ЗК	с.Кусоча	ул.Октябрьская,23	50.702895	115.640412	нет	грунт	1	1,1	нет	нет	2	2,2	нет	нет	-	существующая	сельское поселение "Кусоча", ИНН 8003021229, ОГРН 1028002322600, Адрес: 673850, Забайкальский край, Могойтуйский муниципальный округ ЗК, с.Кусоча, пер.Молодежный,10, Телефон: +7 (30255) 4-01-33, +7	Частный жилой фонд ул.Октябрьская
330	Могойтуйский муниципальный округ ЗК	с.Кусоча	ул.Школьная,13	50.705055	115.635192	нет	грунт	1	1,1	нет	нет	2	2,2	нет	нет	-	существующая	сельское поселение "Кусоча", ИНН 8003021229, ОГРН 1028002322600, Адрес: 673850, Забайкальский край, Могойтуйский муниципальный округ ЗК, с.Кусоча, пер.Молодежный,10, Телефон: +7 (30255) 4-01-33, +7	Частный жилой фонд ул.Школьная пер.Победы
331	Могойтуйский муниципальный округ ЗК	с.Кусоча	ул.Юбилейная,14	50.703569	115.633513	нет	грунт	1	1,1	нет	нет	2	2,2	нет	нет	-	существующая	сельское поселение "Кусоча", ИНН 8003021229, ОГРН 1028002322600, Адрес: 673850, Забайкальский край, Могойтуйский муниципальный округ ЗК, с.Кусоча, пер.Молодежный,10, Телефон: +7 (30255) 4-01-33, +7	Частный жилой фонд ул.Юбилейная
332	Могойтуйский муниципальный округ ЗК	с.Кусоча	ул.Кусочинская,9а	50.702922	115.631164	нет	грунт	1	1,1	нет	нет	2	2,2	нет	нет	-	существующая	сельское поселение "Кусоча", ИНН 8003021229, ОГРН 1028002322600, Адрес: 673850, Забайкальский край, Могойтуйский муниципальный округ ЗК, с.Кусоча, пер.Молодежный,10, Телефон: +7 (30255) 4-01-33, +7	Частный жилой фонд ул.Кусочинская ул.Энергетиков
333	Могойтуйский муниципальный округ ЗК	с.Кусоча	ул.Октябрьская,9	50.704858	115.639581	нет	грунт	1	1,1	нет	нет	2	2,2	нет	нет	-	существующая	сельское поселение "Кусоча", ИНН 8003021229, ОГРН 1028002322600, Адрес: 673850, Забайкальский край, Могойтуйский муниципальный округ ЗК, с.Кусоча, пер.Молодежный,10, Телефон: +7 (30255) 4-01-33, +7	Частный жилой фонд ул.Октябрьская
334	Могойтуйский муниципальный округ ЗК	с.Кусоча	пер.Молодежный,10	50.705184	115.637371	нет	грунт	1	1,1	нет	нет	2	2,2	нет	нет	-	существующая	сельское поселение "Кусоча", ИНН 8003021229, ОГРН 1028002322600, Адрес: 673850, Забайкальский край, Могойтуйский муниципальный округ ЗК, с.Кусоча, пер.Молодежный,10, Телефон: +7 (30255) 4-01-33, +7	Частный жилой фонд ул.Молодежная
335	Могойтуйский муниципальный округ ЗК	с.Кусоча	ул.Подгорная,22	50.701086	115.645659	нет	грунт	1	1,1	нет	нет	2	2,2	нет	нет	-	существующая	сельское поселение "Кусоча", ИНН 8003021229, ОГРН 1028002322600, Адрес: 673850, Забайкальский край, Могойтуйский муниципальный округ ЗК, с.Кусоча, пер.Молодежный,10, Телефон: +7 (30255) 4-01-33, +7	Частный жилой фонд ул.Подгорная
336	Могойтуйский муниципальный округ ЗК	с.Ортуй	ул.Ленина,14	50.816972	115.639072	нет	грунт	1	1,1	нет	нет	2	2,2	нет	нет	-	существующая	сельское поселение "Ортуй", ИНН 8003021596, ОГРН 1028002322545, Адрес: 673840, Забайкальский край, Могойтуйский муниципальный округ ЗК, с.Ортуй, ул.Ленина,14, Телефон: +7 (30255) 3-21-33, +7 (30255) 3-	администрация СП "Ортуй"

	Данные о нахождении мест (площадок) накопления твердых коммунальных отходов					Данные о технических характеристиках мест (площадок) накопления твердых коммунальных отходов										Бестарный сбор ТКО (если на площадке осуществляется бестарный сбор ТКО, в ячейке необходимо поставить цифру 1)	Статус места (площадки) накопления ТКО (существующая /планируемая)	Данные о собственниках мест (площадок) накопления твердых коммунальных отходов	Данные об источниках образования ТКО, которые складируются в местах (на площадках) накопления ТКО
№	Муниципальный район	Населенный пункт	Адреса мест накопления ТКО	Широта	Долгота	Площадь площадки накопления ТКО, кв.м	Тип основания (бетон, асфальт, грунт)	Количество размещенных контейнеров (шт)	Объем контейнера куб.м	Количество размещенных бункеров (шт)	Объем бункера куб.м	Количество планируемых к размещению контейнеров шт.	Объем планируемых к размещению контейнеров куб.м	Количество планируемых к размещению бункеров шт.	Объем планируемых к размещению бункеров куб.м			Наименование собственника, ОГРН (или ИНН), фактический адрес собственника	Сведения об одном или нескольких объектах капитального строительства, территории (части территории), на которых образуются ТКО
1	2	3	4	5	6	7	8	9	10	11	12	13	14	15	16	17	18	19	20
363	Могойтуйский муниципальный округ ЗК	с.Цаган-Челутай	ул.Днепровского,1	51.071217	115.093455	нет	грунт	1	1,1	нет	нет	2	2,2	нет	нет	-	существующая	сельское поселение "Цаган-Челутай", ИНН 8003021500, ОГРН 1028002319223,Адрес: 673491, Забайкальский край, Могойтуйский муниципальный округ ЗК, с.Цаган-Челутай, ул.Барадиева,27, Телефон: +7 (30255) 4-71-32,	Частный жилой фонд ул.Днепровского
364	Могойтуйский муниципальный округ ЗК	с.Цаган-Челутай	ул.Победы,11	51.075651	115.085199	нет	грунт	1	1,1	нет	нет	2	2,2	нет	нет	-	существующая	сельское поселение "Цаган-Челутай", ИНН 8003021500, ОГРН 1028002319223,Адрес: 673491, Забайкальский край, Могойтуйский муниципальный округ ЗК, с.Цаган-Челутай, ул.Барадиева,27, Телефон: +7 (30255) 4-71-32,	Частный жилой фонд ул.Победы
365	Могойтуйский муниципальный округ ЗК	с.Цаган-Челутай	ул.Степная,6	51.075651	115.085199	нет	грунт	1	1,1	нет	нет	2	2,2	нет	нет	-	существующая	сельское поселение "Цаган-Челутай", ИНН 8003021500, ОГРН 1028002319223,Адрес: 673491, Забайкальский край, Могойтуйский муниципальный округ ЗК, с.Цаган-Челутай, ул.Барадиева,27, Телефон: +7 (30255) 4-71-32,	Частный жилой фонд ул.Степная
366	Могойтуйский муниципальный округ ЗК	с.Цаган-Челутай	ул.Степная,1	51.063015	115.078486	нет	грунт	1	1,1	нет	нет	2	2,2	нет	нет	-	существующая	сельское поселение "Цаган-Челутай", ИНН 8003021500, ОГРН 1028002319223,Адрес: 673491, Забайкальский край, Могойтуйский муниципальный округ ЗК, с.Цаган-Челутай, ул.Барадиева,27, Телефон: +7 (30255) 4-71-32,	Частный жилой фонд ул.Степная
367	Могойтуйский муниципальный округ ЗК	с.Цаган-Челутай	ул.Северная,3	51.077646	115.083340	нет	грунт	1	1,1	нет	нет	2	2,2	нет	нет	-	существующая	сельское поселение "Цаган-Челутай", ИНН 8003021500, ОГРН 1028002319223,Адрес: 673491, Забайкальский край, Могойтуйский муниципальный округ ЗК, с.Цаган-Челутай, ул.Барадиева,27, Телефон: +7 (30255) 4-71-32,	Частный жилой фонд ул.Северная
368	Могойтуйский муниципальный округ ЗК	с.Цаган-Челутай	ул.Днепровского,1	51.071217	115.093455	нет	грунт	1	1,1	нет	нет	2	2,2	нет	нет	-	существующая	сельское поселение "Цаган-Челутай", ИНН 8003021500, ОГРН 1028002319223,Адрес: 673491, Забайкальский край, Могойтуйский муниципальный округ ЗК, с.Цаган-Челутай, ул.Барадиева,27, Телефон: +7 (30255) 4-71-32,	Частный жилой фонд ул.Днепровского
369	Могойтуйский муниципальный округ ЗК	с.Цаган-Челутай	ул.Новая,4	51.076478	115.092073	нет	грунт	1	1,1	нет	нет	2	2,2	нет	нет	-	существующая	сельское поселение "Цаган-Челутай", ИНН 8003021500, ОГРН 1028002319223,Адрес: 673491, Забайкальский край, Могойтуйский муниципальный округ ЗК, с.Цаган-Челутай, ул.Барадиева,27, Телефон: +7 (30255) 4-71-32,	Частный жилой фонд ул.Новая
370	Могойтуйский муниципальный округ ЗК	с.Цаган-Челутай	ул.Барадиева,27	51.073941	115.084452	нет	грунт	1	1,1	нет	нет	2	2,2	нет	нет	-	существующая	сельское поселение "Цаган-Челутай", ИНН 8003021500, ОГРН 1028002319223,Адрес: 673491, Забайкальский край, Могойтуйский муниципальный округ ЗК, с.Цаган-Челутай, ул.Барадиева,27, Телефон: +7 (30255) 4-71-32,	Частный жилой фонд ул.Барадиева
371	Могойтуйский муниципальный округ ЗК	п/ст.Ага	ул.Школьная,1	51.190122	115.187292	нет	грунт	1	1,1	нет	нет	2	2,2	нет	нет	-	существующая	Могойтуйский муниципальный округ ЗК, Адрес: 687420, Забайкальский край, пгт.Могойтуй, ул.Гагарина, 19 ИНН 8003037130 ОГРН: 1068080000295 Телефон: +7 (30255) 2-16-60, +7 (30255) 2-13-53 Факс: 2-16-60 E-mail:	МОУ "Хилинская СОШ"
372	Могойтуйский муниципальный округ ЗК	п/ст.Ага	ул.Школьная,1а	51.190178	115.185708	6	бетон	1	1,1	нет	нет	2	2,2	нет	нет	-	существующая	Могойтуйский муниципальный округ ЗК, Адрес: 687420, Забайкальский край, пгт.Могойтуй, ул.Гагарина, 19 ИНН 8003037130 ОГРН: 1068080000295 Телефон: +7 (30255) 2-16-60, +7 (30255) 2-13-53 Факс: 2-16-60 E-mail:	МАДОУ "Хилинский детский сад "Малышок")
373	Могойтуйский муниципальный округ ЗК	ст.Остречная	ул.Железнодорожная, 6	51.208440	115.053881	нет	бетон	1	1,1	нет	нет	2	2,2	нет	нет	-	существующая	сельское поселение "Хила", ИНН 8003021490, ОГРН 1028002329750, Адрес: 687450, Забайкальский край, Могойтуйский муниципальный округ ЗК, п/ст.Ага, ул.Чимитдоржина,1, Телефон: +7 (30255) 4-11-33, Е-	Частный жилой фонд ст.Остречная
374	Могойтуйский муниципальный округ ЗК	ст.Булак	ул.Центральная,4	51.035722	115.339013	нет	грунт	1	1,1	нет	нет	2	2,2	нет	нет	-	существующая	сельское поселение "Хила", ИНН 8003021490, ОГРН 1028002329750, Адрес: 687450, Забайкальский край, Могойтуйский муниципальный округ ЗК, п/ст.Ага, ул.Чимитдоржина,1, Телефон: +7 (30255) 4-11-33, Е-	Частный жилой фонд ст.Булак
375	Могойтуйский муниципальный округ ЗК	разъезд.71	ул.Станционная,3	51.093607	115.198925	нет	грунт	1	1,1	нет	нет	2	2,2	нет	нет	-	существующая	сельское поселение "Хила", ИНН 8003021490, ОГРН 1028002329750, Адрес: 687450, Забайкальский край, Могойтуйский муниципальный округ ЗК, п/ст.Ага, ул.Чимитдоржина,1, Телефон: +7 (30255) 4-11-33, Е-	Частный жилой фонд рзд.71
376	Могойтуйский муниципальный округ ЗК	с.Курилжа	ул.Школьная,11	50.829380	115.303777	нет	грунт	1	1,1	нет	нет	2	2,2	нет	нет	-	существующая	сельское поселение "Хила", ИНН 8003021490, ОГРН 1028002329750, Адрес: 687450, Забайкальский край, Могойтуйский муниципальный округ ЗК, п/ст.Ага, ул.Чимитдоржина,1, Телефон: +7 (30255) 4-11-33, Е-	Частный жилой фонд с.Курилжа
377	Могойтуйский муниципальный округ ЗК	п/ст.Ага	ул.Чимитдоржина,3	51.188738	115.182603	нет	грунт	1	1,1	нет	нет	2	2,2	нет	нет	-	существующая	сельское поселение "Хила", ИНН 8003021490, ОГРН 1028002329750, Адрес: 687450, Забайкальский край, Могойтуйский муниципальный округ ЗК, п/ст.Ага, ул.Чимитдоржина,1, Телефон: +7 (30255) 4-11-33, Е-	Частный жилой фонд ул.Чимитдоржина
378	Могойтуйский муниципальный округ ЗК	п/ст.Ага	ул.Почтовая,6	51.185540	115.181863	нет	грунт	1	1,1	нет	нет	2	2,2	нет	нет	-	существующая	сельское поселение "Хила", ИНН 8003021490, ОГРН 1028002329750, Адрес: 687450, Забайкальский край, Могойтуйский муниципальный округ ЗК, п/ст.Ага, ул.Чимитдоржина,1, Телефон: +7 (30255) 4-11-33, Е-	Частный жилой фонд ул.Почтовая
379	Могойтуйский муниципальный округ ЗК	п/ст.Ага	ул.Почтовая,11	51.184333	115.183064	нет	грунт	1	1,1	нет	нет	2	2,2	нет	нет	-	существующая	сельское поселение "Хила", ИНН 8003021490, ОГРН 1028002329750, Адрес: 687450, Забайкальский край, Могойтуйский муниципальный округ ЗК, п/ст.Ага, ул.Чимитдоржина,1, Телефон: +7 (30255) 4-11-33, Е-	Частный жилой фонд ул.Почтовая
380	Могойтуйский муниципальный округ ЗК	п/ст.Ага	ул.Молодежная,5	51.185881	115.183150	нет	грунт	1	1,1	нет	нет	2	2,2	нет	нет	-	существующая	сельское поселение "Хила", ИНН 8003021490, ОГРН 1028002329750, Адрес: 687450, Забайкальский край, Могойтуйский муниципальный округ ЗК, п/ст.Ага, ул.Чимитдоржина,1, Телефон: +7 (30255) 4-11-33, Е-	Частный жилой фонд ул.Молодежная
381	Могойтуйский муниципальный округ ЗК	п/ст.Ага	ул.Молодежная,15	51.183924	115.183965	нет	грунт	1	1,1	нет	нет	2	2,2	нет	нет	-	существующая	сельское поселение "Хила", ИНН 8003021490, ОГРН 1028002329750, Адрес: 687450, Забайкальский край, Могойтуйский муниципальный округ ЗК, п/ст.Ага, ул.Чимитдоржина,1, Телефон: +7 (30255) 4-11-33, Е-	Частный жилой фонд ул.Молодежная
382	Могойтуйский муниципальный округ ЗК	п/ст.Ага	ул.Мункуева,5	51.186540	115.184598	нет	грунт	1	1,1	нет	нет	2	2,2	нет	нет	-	существующая	сельское поселение "Хила", ИНН 8003021490, ОГРН 1028002329750, Адрес: 687450, Забайкальский край, Могойтуйский муниципальный округ ЗК, п/ст.Ага, ул.Чимитдоржина,1, Телефон: +7 (30255) 4-11-33, Е-	Частный жилой фонд ул.Мункуева
383	Могойтуйский муниципальный округ ЗК	п/ст.Ага	ул.Мункуева,1	51.185582	115.185016	нет	грунт	1	1,1	нет	нет	2	2,2	нет	нет	-	существующая	сельское поселение "Хила", ИНН 8003021490, ОГРН 1028002329750, Адрес: 687450, Забайкальский край, Могойтуйский муниципальный округ ЗК, п/ст.Ага, ул.Чимитдоржина,1, Телефон: +7 (30255) 4-11-33, Е-	Частный жилой фонд ул.Мункуева
384	Могойтуйский муниципальный округ ЗК	п/ст.Ага	ул.Учительская,3	51.193739	115.186347	нет	грунт	1	1,1	нет	нет	2	2,2	нет	нет	-	существующая	сельское поселение "Хила", ИНН 8003021490, ОГРН 1028002329750, Адрес: 687450, Забайкальский край, Могойтуйский муниципальный округ ЗК, п/ст.Ага, ул.Чимитдоржина,1, Телефон: +7 (30255) 4-11-33, Е-	Частный жилой фонд ул.Учительская
385	Могойтуйский муниципальный округ ЗК	п/ст.Ага	ул.Верхняя Дорожная,5	51.188810	115.190794	нет	грунт	1	1,1	нет	нет	2	2,2	нет	нет	-	существующая	сельское поселение "Хила", ИНН 8003021490, ОГРН 1028002329750, Адрес: 687450, Забайкальский край, Могойтуйский муниципальный округ ЗК, п/ст.Ага, ул.Чимитдоржина,1, Телефон: +7 (30255) 4-11-33, Е-	Частный жилой фонд ул.Верхняя Дорожная
386	Могойтуйский муниципальный округ ЗК	п/ст.Ага	ул.Верхняя Дорожная,18	51.187157	115.190225	нет	грунт	1	1,1	нет	нет	2	2,2	нет	нет	-	существующая	сельское поселение "Хила", ИНН 8003021490, ОГРН 1028002329750, Адрес: 687450, Забайкальский край, Могойтуйский муниципальный округ ЗК, п/ст.Ага, ул.Чимитдоржина,1, Телефон: +7 (30255) 4-11-33, Е-	Частный жилой фонд ул.Верхняя Дорожная
387	Могойтуйский муниципальный округ ЗК	п/ст.Ага	ул.Нижняя Дорожная,6	51.187765	115.188992	нет	грунт	1	1,1	нет	нет	2	2,2	нет	нет	-	существующая	сельское поселение "Хила", ИНН 8003021490, ОГРН 1028002329750, Адрес: 687450, Забайкальский край, Могойтуйский муниципальный округ ЗК, п/ст.Ага, ул.Чимитдоржина,1, Телефон: +7 (30255) 4-11-33, Е-	Частный жилой фонд ул.Нижняя Дорожная
388	Могойтуйский муниципальный округ ЗК	п/ст.Ага	ул.Солнечная,6	51.186683	115.179277	нет	грунт	1	1,1	нет	нет	2	2,2	нет	нет	-	существующая	сельское поселение "Хила", ИНН 8003021490, ОГРН 1028002329750, Адрес: 687450, Забайкальский край, Могойтуйский муниципальный округ ЗК, п/ст.Ага, ул.Чимитдоржина,1, Телефон: +7 (30255) 4-11-33, Е-	Частный жилой фонд ул.Солнечная

	Данные о нахождении мест (площадок) накопления твердых коммунальных отходов					Данные о технических характеристиках мест (площадок) накопления твердых коммунальных отходов										Бестарный сбор ТКО (если на площадке осуществляется бестарный сбор ТКО, в ячейке необходимо поставить цифру 1)	Статус места (площадки) накопления ТКО (существующая /планируемая)	Данные о собственниках мест (площадок) накопления твердых коммунальных отходов	Данные об источниках образования ТКО, которые складируются в местах (на площадках) накопления ТКО
№	Муниципальный район	Населенный пункт	Адреса мест накопления ТКО	Широта	Долгота	Площадь площадки накопления ТКО, кв.м	Тип основания (бетон, асфальт, грунт)	Количество размещенных контейнеров (шт)	Объем контейнера куб.м	Количество размещенных бункеров (шт)	Объем бункера куб.м	Количество планируемых к размещению контейнеров шт.	Объем планируемых к размещению контейнеров куб.м	Количество планируемых к размещению бункеров шт.	Объем планируемых к размещению бункеров куб.м			Наименование собственника, ОГРН (или ИНН), фактический адрес собственника	Сведения об одном или нескольких объектах капитального строительства, территории (части территории), на которых образуются ТКО
1	2	3	4	5	6	7	8	9	10	11	12	13	14	15	16	17	18	19	20
389	Могойтуйский муниципальный округ ЗК	п/ст.Ага	ул.Чихунова,11	51.189100	115.178478	нет	грунт	1	1,1	нет	нет	2	2,2	нет	нет	-	существующая	сельское поселение "Хила", ИНН 8003021490, ОГРН 1028002329750, Адрес: 687450, Забайкальский край, Могойтуйский муниципальный округ ЗК, п/ст.Ага, ул.Чимитдоржина,1, Телефон: +7 (30255) 4-11-33, E-	Частный жилой фонд ул.Чихунова
390	Могойтуйский муниципальный округ ЗК	п/ст.Ага	ул.Школьная,3	51.187973	115.186353	нет	грунт	1	1,1	нет	нет	2	2,2	нет	нет	-	существующая	сельское поселение "Хила", ИНН 8003021490, ОГРН 1028002329750, Адрес: 687450, Забайкальский край, Могойтуйский муниципальный округ ЗК, п/ст.Ага, ул.Чимитдоржина,1, Телефон: +7 (30255) 4-11-33, E-	Частный жилой фонд ул.Школьная
391	Могойтуйский муниципальный округ ЗК	п/ст.Ага	ул.Школьная,12	51.185562	115.187147	нет	грунт	1	1,1	нет	нет	2	2,2	нет	нет	-	существующая	сельское поселение "Хила", ИНН 8003021490, ОГРН 1028002329750, Адрес: 687450, Забайкальский край, Могойтуйский муниципальный округ ЗК, п/ст.Ага, ул.Чимитдоржина,1, Телефон: +7 (30255) 4-11-33, E-	Частный жилой фонд ул.Школьная
392	Могойтуйский муниципальный округ ЗК	п/ст.Ага	ул.Лесная,2б	51.191526	115.180130	нет	грунт	1	1,1	нет	нет	2	2,2	нет	нет	-	существующая	сельское поселение "Хила", ИНН 8003021490, ОГРН 1028002329750, Адрес: 687450, Забайкальский край, Могойтуйский муниципальный округ ЗК, п/ст.Ага, ул.Чимитдоржина,1, Телефон: +7 (30255) 4-11-33, E-	Частный жилой фонд ул.Лесная
393	Могойтуйский муниципальный округ ЗК	п/ст.Ага	ул.Луговая,11	51.183058	115.178516	нет	грунт	1	1,1	нет	нет	2	2,2	нет	нет	-	существующая	сельское поселение "Хила", ИНН 8003021490, ОГРН 1028002329750, Адрес: 687450, Забайкальский край, Могойтуйский муниципальный округ ЗК, п/ст.Ага, ул.Чимитдоржина,1, Телефон: +7 (30255) 4-11-33, E-	Частный жилой фонд ул.Луговая
394	Могойтуйский муниципальный округ ЗК	п/ст.Ага	ул.Хилинская,4	51.180710	115.181150	нет	грунт	1	1,1	нет	нет	2	2,2	нет	нет	-	существующая	сельское поселение "Хила", ИНН 8003021490, ОГРН 1028002329750, Адрес: 687450, Забайкальский край, Могойтуйский муниципальный округ ЗК, п/ст.Ага, ул.Чимитдоржина,1, Телефон: +7 (30255) 4-11-33, E-	Частный жилой фонд ул.Хилинская
395	Могойтуйский муниципальный округ ЗК	п/ст.Ага	ул.Луговая,21	51.179381	115.178843	нет	грунт	1	1,1	нет	нет	2	2,2	нет	нет	-	существующая	сельское поселение "Хила", ИНН 8003021490, ОГРН 1028002329750, Адрес: 687450, Забайкальский край, Могойтуйский муниципальный округ ЗК, п/ст.Ага, ул.Чимитдоржина,1, Телефон: +7 (30255) 4-11-33, E-	Частный жилой фонд ул.Луговая
395								**434**				**758**		**8**					

ПРИЛОЖЕНИЕ № 4.1.6
к территориальной схеме обращения с
отходами Забайкальского края

Места установки контейненров для раздельного сбора отходов Моготуйского муниципального округа Забайкальского края

№	Муниципальный район	Населенный пункт	Адреса мест накопления	Широта	Долгота	Количество размещенных контейнеров (шт)	Объем контейнера, куб.м	Вид собираемого сырья
1	2	3	4	5	6	7	8	9
1	Могойтуйский муниципальный округ ЗК	пгт.Могойтуй	пгт.Могойтуй, ул.50 лет Победы,11	51.17372	114.56356	3	1,1	бумага, стекло, пластик
2	Могойтуйский муниципальный округ ЗК	пгт.Могойтуй	пгт.Могойтуй, ул.Дылгырова,б/н	51.16377	114.56452	3	1,1	бумага, стекло, пластик
3	Могойтуйский муниципальный округ ЗК	пгт.Могойтуй	пгт.Могойтуй, ул.Гагарина,19	51.280425	114.930566	3	1,1	бумага, стекло, пластик
4	Могойтуйский муниципальный округ ЗК	пгт.Могойтуй	Муниципальное образовательное учреждение дополнительного образования детей "Детский оздоровительно-образовательный (профильный) центр "Наран" (МОУ ДООЦ "Наран")	51.208577	114.937717	4	1,1	бумага, стекло, пластик, пищевые отходы
4						**13**		

ПРИЛОЖЕНИЕ № 4.1.6
к территориальной схеме обращения с
отходами Забайкальского края

Данные мест (площадок) накопления ТКО Моготу́йского муниципального округа Забайкальского края (планируемые)

	Данные о нахождении мест (площадок) накопления твердых коммунальных отходов					Данные о технических характеристиках мест (площадок) накопления твердых коммунальных отходов										Бестарный сбор ТКО (если на площадке осуществляется бестарный сбор ТКО, в ячейке необходимо поставить цифру 1)	Статус места (площадки) накопления ТКО (существующая /планируемая)	Данные о собственниках мест (площадок) накопления твердых коммунальных отходов	Данные об источниках образования ТКО, которые складируются в местах (на площадках) накопления ТКО
№	Муниципальный район	Населенный пункт	Адреса мест накопления ТКО	Широта	Долгота	Площадь площадки накопления ТКО, кв.м	Тип основания (бетон, асфальт, грунт)	Количество размещенных контейнеров (шт)	Объем контейнера куб.м	Количество размещенных бункеров (шт)	Объем бункера куб.м	Количество планируемых к размещению контейнеров шт.	Объем планируемых к размещению контейнеров куб.м	Количество планируемых к размещению бункеров шт.	Объем планируемых к размещению бункеров куб.м			Наименование собственника, ОГРН (или ИНН), фактический адрес собственника	Сведения об одном или нескольких объектах капитального строительства, территории (части территории), на которых образуются ТКО
1	2	3	4	5	6	7	8	9	10	11	12	13	14	15	16	17	18	19	20
1	Могойтуйский муниципальный округ ЗК	ГП "Могойтуй"	ул.Гагарина,17	51.16888	114.55797	нет	нет	0	нет	нет	нет	3	2,2	нет	нет	-	планируемая	Городское поселение «Могойтуй», Могойтуйский муниципальный округ Забайкальского края. ЕГРЮЛ 1028002322128, Почтовый адрес: 687420 Забайкальский край, Могойтуйский МО, пгт. Могойтуй, ул. Гагарина,11,	ул. Гагарина, д.13-д.17б
2	Могойтуйский муниципальный округ ЗК	ГП "Могойтуй"	ул.Забайкальская,5	51.16903	114.56351	нет	нет	0	нет	нет	нет	3	6,6	нет	нет	-	планируемая	Городское поселение «Могойтуй», Могойтуйский муниципальный округ Забайкальского края. ЕГРЮЛ 1028002322128, Почтовый адрес: 687420 Забайкальский край, Могойтуйский МО, пгт. Могойтуй, ул. Гагарина,11,	ул. Молодежная, д.1-д.13. ул. Ленская д.2-д.8
3	Могойтуйский муниципальный округ ЗК	ГП "Могойтуй"	ул.Саянская,б/н	51.17372	114.56391	нет	нет	0	нет	нет	нет	3	6,6	нет	нет	-	планируемая	Городское поселение «Могойтуй», Могойтуйский муниципальный округ Забайкальского края. ЕГРЮЛ 1028002322128, Почтовый адрес: 687420 Забайкальский край, Могойтуйский МО, пгт. Могойтуй, ул. Гагарина,11,	ул. Королева, ул.Саянская, д.20-д.30
4	Могойтуйский муниципальный округ ЗК	ГП "Могойтуй"	ул.Ломоносова,26	51.17688	114.55541	нет	нет	0	нет	нет	нет	3	6,6	нет	нет	-	планируемая	Городское поселение «Могойтуй», Могойтуйский муниципальный округ Забайкальского края. ЕГРЮЛ 1028002322128, Почтовый адрес: 687420 Забайкальский край, Могойтуйский МО, пгт. Могойтуй, ул. Гагарина,11,	ул. Ломоносова, д.1-д.31
5	Могойтуйский муниципальный округ ЗК	ГП "Могойтуй"	ул.Дагбацыренова,36а	51.17742	114.55344	нет	нет	0	1,1	нет	нет	3	6,6	нет	нет	-	планируемая	Городское поселение «Могойтуй», Могойтуйский муниципальный округ Забайкальского края. ЕГРЮЛ 1028002322128, Почтовый адрес: 687420 Забайкальский край, Могойтуйский МО, пгт. Могойтуй, ул. Гагарина,11,	ул. Дагбацыренова, д.1-д.38
6	Могойтуйский муниципальный округ ЗК	ГП "Могойтуй"	ул.Бальжимы Доржиевой,69	51.18042	114.55573	нет	нет	0	нет	нет	нет	3	6,6	нет	нет	-	планируемая	Городское поселение «Могойтуй», Могойтуйский муниципальный округ Забайкальского края. ЕГРЮЛ 1028002322128, Почтовый адрес: 687420 Забайкальский край, Могойтуйский МО, пгт. Могойтуй, ул. Гагарина,11,	ул. Бальжимы Доржиевой, д.56-д.82. ул. Вековая, д.1-д.70
7	Могойтуйский муниципальный округ ЗК	ГП "Могойтуй"	ул.Ушарбайская,114	51.18270	114.56168	нет	нет	0	1,1	нет	нет	3	6,6	нет	нет	-	планируемая	Городское поселение «Могойтуй», Могойтуйский муниципальный округ Забайкальского края. ЕГРЮЛ 1028002322128, Почтовый адрес: 687420 Забайкальский край, Могойтуйский МО, пгт. Могойтуй, ул. Гагарина,11,	ул. Ушарбайская, д.59-д.125
8	Могойтуйский муниципальный округ ЗК	ГП "Могойтуй"	ул.Цырена Цыренжапова,32	51.18314	114.56967	нет	нет	0	нет	нет	нет	3	6,6	нет	нет	-	планируемая	Городское поселение «Могойтуй», Могойтуйский муниципальный округ Забайкальского края. ЕГРЮЛ 1028002322128, Почтовый адрес: 687420 Забайкальский край, Могойтуйский МО, пгт. Могойтуй, ул. Гагарина,11,	ул. Цырена Цыренжапова, д.1-40, ул. Ушарбайская, д.142-д.153, ул. Б.Мажиева, д.1-д.28
9	Могойтуйский муниципальный округ ЗК	ГП "Могойтуй"	ул.Кирова,б/н	51.17283	114.56320	нет	нет	0	нет	нет	нет	3	6,6	нет	нет	-	планируемая	Городское поселение «Могойтуй», Могойтуйский муниципальный округ Забайкальского края. ЕГРЮЛ 1028002322128, Почтовый адрес: 687420 Забайкальский край, Могойтуйский МО, пгт. Могойтуй, ул. Гагарина,11,	ул. Кирова, д.1-д.10. ул. Горького, д.1-д.27, ул. Сибирская, д.29-д.38
10	Могойтуйский муниципальный округ ЗК	ГП "Могойтуй"	ул.Шилкинская,13	51.17310	114.56738	нет	нет	0	нет	нет	нет	3	6,6	нет	нет	-	планируемая	Городское поселение «Могойтуй», Могойтуйский муниципальный округ Забайкальского края. ЕГРЮЛ 1028002322128, Почтовый адрес: 687420 Забайкальский край, Могойтуйский МО, пгт. Могойтуй, ул. Гагарина,11,	ул. Шилкинская, д.1-д.18
11	Могойтуйский муниципальный округ ЗК	ГП "Могойтуй"	ул.Базара Барадина,4	51.17393	114.56947	нет	нет	0	нет	нет	нет	3	6,6	нет	нет	-	планируемая	Городское поселение «Могойтуй», Могойтуйский муниципальный округ Забайкальского края. ЕГРЮЛ 1028002322128, Почтовый адрес: 687420 Забайкальский край, Могойтуйский МО, пгт. Могойтуй, ул. Гагарина,11,	ул. Базара Барадина, д.2-д.36.
12	Могойтуйский муниципальный округ ЗК	ГП "Могойтуй"	ул.Алдара Цыденжапова,30	51.16983	114.57171	нет	нет	0	нет	нет	нет	3	6,6	нет	нет	-	планируемая	Городское поселение «Могойтуй», Могойтуйский муниципальный округ Забайкальского края. ЕГРЮЛ 1028002322128, Почтовый адрес: 687420 Забайкальский край, Могойтуйский МО, пгт. Могойтуй, ул. Гагарина,11,	ул. Алдара Цыденжапова д.1-д.30, ул. Д.Юндунова, д.1-д.52, ул. М.Пристромова, д.1-д.28
13	Могойтуйский муниципальный округ ЗК	ГП "Могойтуй"	ул.Цыбикова,6	51.16362	114.56586	нет	нет	0	нет	нет	нет	3	6,6	нет	нет	-	планируемая	Городское поселение «Могойтуй», Могойтуйский муниципальный округ Забайкальского края. ЕГРЮЛ 1028002322128, Почтовый адрес: 687420 Забайкальский край, Могойтуйский МО, пгт. Могойтуй, ул. Гагарина,11,	ул. Цыбикова, д.1-д.21, пер. Степной, д.1-д.11, пер. Бадмаева, д.1-д.12, ул. Бадмаева, д.1-д.40
14	Могойтуйский муниципальный округ ЗК	ГП "Могойтуй"	ул.Барлукова,14	51.16685	114.55367	нет	нет	0	нет	нет	нет	3	6,6	нет	нет	-	планируемая	Городское поселение «Могойтуй», Могойтуйский муниципальный округ Забайкальского края. ЕГРЮЛ 1028002322128, Почтовый адрес: 687420 Забайкальский край, Могойтуйский МО, пгт. Могойтуй, ул. Гагарина,11,	ул. Барлукова, д.1-д.24, ул. Чапаева, д.1-д.23
15	Могойтуйский муниципальный округ ЗК	ГП "Могойтуй"	ул. Профсоюзная,б/н	51.16406	114.56383	нет	нет	0	нет	нет	нет	3	6,6	нет	нет	-	планируемая	Городское поселение «Могойтуй», Могойтуйский муниципальный округ Забайкальского края. ЕГРЮЛ 1028002322128, Почтовый адрес: 687420 Забайкальский край, Могойтуйский МО, пгт. Могойтуй, ул. Гагарина,11,	пер. Профсоюзный, д.1-д.6, ул. Профсоюзная, д.1-д.12
16	Могойтуйский муниципальный округ ЗК	ГП "Могойтуй"	ул.Барлукова,44	51.16384	114.55121	нет	нет	0	нет	нет	нет	3	6,6	нет	нет	-	планируемая	Городское поселение «Могойтуй», Могойтуйский муниципальный округ Забайкальского края. ЕГРЮЛ 1028002322128, Почтовый адрес: 687420 Забайкальский край, Могойтуйский МО, пгт. Могойтуй, ул. Гагарина,11,	ул. Барлукова, 24-д.50, ул. Партизанская, д.14-д.30
17	Могойтуйский муниципальный округ ЗК	ГП "Могойтуй"	ул.Чкалова,9	51.16412	114.54530	нет	нет	0	нет	нет	нет	3	6,6	нет	нет	-	планируемая	Городское поселение «Могойтуй», Могойтуйский муниципальный округ Забайкальского края. ЕГРЮЛ 1028002322128, Почтовый адрес: 687420 Забайкальский край, Могойтуйский МО, пгт. Могойтуй, ул. Гагарина,11,	ул. Чкалова, д.10-д.14, пер. Школьный, д.1-д.5, ул. Партизанская, д.1-д.7
18	Могойтуйский муниципальный округ ЗК	ГП "Могойтуй"	ул.Читинская,1а	51.16872	114.55345	нет	нет	0	нет	нет	нет	3	6,6	нет	нет	-	планируемая	Городское поселение «Могойтуй», Могойтуйский муниципальный округ Забайкальского края. ЕГРЮЛ 1028002322128, Почтовый адрес: 687420 Забайкальский край, Могойтуйский МО, пгт. Могойтуй, ул. Гагарина,11,	ул. Читинская, д.1а-д.25
19	Могойтуйский муниципальный округ ЗК	ГП "Могойтуй"	ул.Комсомольская,92	51.16212	114.47731	нет	нет	0	нет	нет	нет	3	6,6	нет	нет	-	планируемая	Городское поселение «Могойтуй», Могойтуйский муниципальный округ Забайкальского края. ЕГРЮЛ 1028002322128, Почтовый адрес: 687420 Забайкальский край, Могойтуйский МО, пгт. Могойтуй, ул. Гагарина,11,	ул. Комсомольская, д.72-д.102
20	Могойтуйский муниципальный округ ЗК	ГП "Могойтуй"	ул.Заречная,2	51.15880	114.54093	нет	нет	0	нет	нет	нет	3	6,6	нет	нет	-	планируемая	Городское поселение «Могойтуй», Могойтуйский муниципальный округ Забайкальского края. ЕГРЮЛ 1028002322128, Почтовый адрес: 687420 Забайкальский край, Могойтуйский МО, пгт. Могойтуй, ул. Гагарина,11,	ул. Заречная, д.2-д.25, ул. А.Чихунова, ул. А.Морозова, ул. В.Гласко
20								**0**				**60**							

ПРИЛОЖЕНИЕ № 4.1.7
к территориальной схеме обращения с
отходами Забайкальского края

Данные мест (площадок) накопления ТКО Акшинского муниципального округа Забайкальского края

	Данные о нахождении мест (площадок) накопления твердых коммунальных отходов					Данные о технических характеристиках мест (площадок) накопления твердых коммунальных отходов										Бестарный сбор ТКО (если на площадке осуществляется бестарный сбор ТКО, в ячейке необходимо поставить цифру 1)	Статус места (площадки) накопления ТКО (существующая /планируемая)	Данные о собственниках мест (площадок) накопления твердых коммунальных отходов	Данные об источниках образования ТКО, которые складируются в местах (на площадках) накопления ТКО
№	Муниципальный район	Населенный пункт	Адреса мест накопления ТКО	Широта	Долгота	Площадь площадки накопления ТКО кв.м	Тип основания (бетон, асфальт, грунт)	Количество размещенных контейнеров (шт)	Объем контейнера куб.м	Количество размещенных бункеров (шт)	Объем бункера куб.м	Количество планируемых к размещению контейнеров шт.	Объем планируемых к размещению контейнеров куб.м	Количество планируемых к размещению бункеров шт.	Объем планируемых к размещению бункеров куб.м			Наименование собственника, ОГРН (или ИНН), фактический адрес собственника	Сведения об одном или нескольких объектах капитального строительства, территории (части территории), на которых образуются ТКО
1	2	3	4	5	6	7	8	9	10	11	12	13	14	15	16	17	18	19	20
1	Акшинский муниципальный округ ЗК	с. Акша	Забайкальский край, Акшинский район, с. Акша, ул. 1 Мая, 1	50.2827	113.2839	7,5	бетон	3	1,1	0	-	0	-	1	-	-	существующая	Администрация Акшинского муниципального округа	МБДОУ «Детский сад № 1 с. Акша»
2	Акшинский муниципальный округ ЗК	с. Акша	Забайкальский край, Акшинский район, с. Акша, ул. Почтовая, 27	50.2828	113.2913	7,5	бетон	3	1,1	0	-	0	-	0	-	-	существующая	Администрация Акшинского муниципального округа	МБОУ «Средняя общеобразовательная школа с. Акша», МБОУ «Вечерняя (сменная) общеобразовательная школа»
3	Акшинский муниципальный округ ЗК	с. Акша	Забайкальский край, Акшинский район, с. Акша, ул. Карла Маркса, 51	50.2807	113.2923	7,5	бетон	3	1,1	0	-	0	-	0	-	-	существующая	Администрация Акшинского муниципального округа	Районный дом культуры с. Акша
4	Акшинский муниципальный округ ЗК	с. Акша	Забайкальский край, Акшинский район, с. Акша, ул. 1 Мая, 13	50.2828	113.2891	7,5	бетон	3	1,1	0	-	0	-	0	-	-	существующая	Администрация Акшинского муниципального округа	МБУК «Межпоселенческая центральная библиотека» МР «Акшинский район»
5	Акшинский муниципальный округ ЗК	с. Акша	Забайкальский край, Акшинский район, с. Акша, ул. Ононская, 46	50.2831	113.2825	7,5	бетон	3	1,1	0	-	0	-	0	-	-	существующая	Администрация Акшинского муниципального округа	МУДОД «Дом детского творчества»
6	Акшинский муниципальный округ ЗК	с. Акша	Забайкальский край, Акшинский район, с. Акша, ул. 1 Мая, 7	50.2836	113.2870	7,5	бетон	3	1,1	0	-	0	-	0	-	-	существующая	Администрация Акшинского муниципального округа	МУДОД «Детско-юношеская спортивная школа»
7	Акшинский муниципальный округ ЗК	с. Акша	Забайкальский край, Акшинский район, с. Акша, ул. Советская, 13	50.2796	113.2872	7,5	бетон	3	1,1	0	-	0	-	0	-	-	существующая	Администрация Акшинского муниципального округа	МБУДОД «Детская художественная школа», МБУК «Краеведческий музей»
8	Акшинский муниципальный округ ЗК	с. Акша	Забайкальский край, Акшинский район, с. Акша, ул. Партизанская, 20	50.2814	113.2846	7,5	бетон	3	1,1	0	-	0	-	0	-	-	существующая	Администрация Акшинского муниципального округа	МУДОД «Детская школа искусств», Администрация Акшинского муниципального округа Забайкальского
9	Акшинский муниципальный округ ЗК	с. Акша	Забайкальский край, Акшинский район, с. Акша, ул. Октябрьская, 20	50.2801	113.2910	7,5	бетон	3	1,1	0	-	0	-	0	-	-	существующая	Администрация Акшинского муниципального округа	Акшинская сельская администрация Акшинского муниципального округа Забайкальского края, редакция газеты
10	Акшинский муниципальный округ ЗК	с. Акша	Забайкальский край, Акшинский район, с. Акша, ул. Колхозная, 41	50.2861	113.2968	7,5	бетон	3	1,1	0	-	0	-	0	-	-	существующая	Администрация Акшинского муниципального округа	МБОУ «Средняя общеобразовательная школа» с. Акша (Пришкольный интернат)
11	Акшинский муниципальный округ ЗК	озеро Халанда	Забайкальский край, Акшинский район, (озеро Халанда)	50.4421	113.1241	7,5	бетон	4	1,1	0	-	0	-	0	-	-	существующая	Администрация Акшинского муниципального округа	МУДОД «Учебно-оздоровительный лагерь «Березка»
12	Акшинский муниципальный округ ЗК	с. Бытэв	Забайкальский край, Акшинский район, с. Бытэв, ул. Лесная, 8	50.1527	113.1380	7,5	бетон	3	1,1	0	-	0	-	0	-	-	существующая	Администрация Акшинского муниципального округа	МБДОУ «Детский сад «Огонек» с. Бытэв»
13	Акшинский муниципальный округ ЗК	с. Бытэв	Забайкальский край, Акшинский район, с. Бытэв, ул. Школьная, 1	50.1550	113.1305	7,5	бетон	3	1,1	0	-	0	-	0	-	-	существующая	Администрация Акшинского муниципального округа	МБОУ «Основная общеобразовательная школа с. Бытэв»
14	Акшинский муниципальный округ ЗК	с. Бытэв	Забайкальский край, Акшинский район, с. Бытэв, ул. Школьная, 3	50.1543	113.1288	7,5	бетон	3	1,1	0	-	0	-	0	-	-	существующая	Администрация Акшинского муниципального округа	Сельский дом культуры с. Бытэв, Бытэвская сельская администрация Акшинского муниципального окурга
15	Акшинский муниципальный округ ЗК	с. Курулга	Забайкальский край, Акшинский район, с. Курулга, ул. Школьная, 10 а	50.1188	112.7622	7,5	бетон	2	1,1	0	-	0	-	0	-	-	существующая	Администрация Акшинского муниципального округа	МБДОУ «Детский сад с. Курулга»
16	Акшинский муниципальный округ ЗК	с. Курулга	Забайкальский край, Акшинский район, с. Курулга, ул. Школьная, 4 а	50.1170	112.7613	7,5	бетон	2	1,1	0	-	0	-	0	-	-	существующая	Администрация Акшинского муниципального округа	МБОУ «Основная общеобразовательная школа с. Курулга»
17	Акшинский муниципальный округ ЗК	с. Курулга	Забайкальский край, Акшинский район, с. Курулга, ул. Центральная, 1	50.1148	112.7619	7,5	бетон	2	1,1	0	-	0	-	0	-	-	существующая	Администрация Акшинского муниципального округа	Курулгинская сельская администрация Акшинского муниципального округа, Сельский дом культуры с. Курулга
18	Акшинский муниципальный округ ЗК	с. Могойтуй	Забайкальский край, Акшинский район, с. Могойтуй, ул. Школьная, 4	50.3503	113.8396	7,5	бетон	2	1,1	0	-	0	-	0	-	-	существующая	Администрация Акшинского муниципального округа	МБОУ «Средняя общеобразовательная школа с. Могойтуй», МБДОУ «Детский сад «Светлячок с. Могойтуй»
19	Акшинский муниципальный округ ЗК	с. Могойтуй	Забайкальский край, Акшинский район, с. Могойтуй, ул. Школьная, 6	50.3496	113.8400	7,5	бетон	2	1,1	0	-	0	-	0	-	-	существующая	Администрация Акшинского муниципального округа	Сельский дом культуры с. Могойтуй, Могойтуйская сельская администрация Акшинского муниципального округа Забайкальского края
20	Акшинский муниципальный округ ЗК	с. Нарасун	Забайкальский край, Акшинский район, с. Нарасун, ул. Комсомольская, 7	50.0876	112.9799	7,5	бетон	2	1,1	0	-	0	-	0	-	-	существующая	Администрация Акшинского муниципального округа	МБДОУ «Детский сад «Солнышко» с. Нарасун», Нарасунская сельская администрация Акшинского муниципального округа
21	Акшинский муниципальный округ ЗК	с. Нарасун	Забайкальский край, Акшинский район, с. Нарасун, Комсомольская, 9	50.0889	112.9801	7,5	бетон	2	1,1	0	-	0	-	0	-	-	существующая	Администрация Акшинского муниципального округа	МБОУ «Средняя общеобразовательная школа с. Нарасун»
22	Акшинский муниципальный округ ЗК	с. Нарасун	Забайкальский край, Акшинский район, с. Нарасун, ул. Ленина, 51	50.088456	112.977208	7,5	бетон	2	1,1	0	-	0	-	0	-	-	существующая	Администрация Акшинского муниципального округа	Сельский дом культуры с. Нарасун
23	Акшинский муниципальный округ ЗК	с. Новокургатай	Забайкальский край, Акшинский район, с. Новокургатай, ул. Центральная, 147	50.314938	113.467600	7,5	бетон	2	1,1	0	-	0	-	0	-	-	существующая	Администрация Акшинского муниципального округа	МБДОУ «Детский сад «Малышок» с. Новокургатай
24	Акшинский муниципальный округ ЗК	с. Новокургатай	Забайкальский край, Акшинский район, с. Новокургатай, ул. Центральная, 120, 50.311529/113.456581	50.311529	113.456581	7,5	бетон	2	1,1	0	-	0	-	0	-	-	существующая	Администрация Акшинского муниципального округа	МБОУ «Основная общеобразовательная школа с. Новокургатай», Сельский дом культуры с. Новокургатай, Новокургатайская сельская администрация
25	Акшинский муниципальный округ ЗК	с. Новоказачинск	Забайкальский край, Акшинский район, с. Новоказачинск, ул. Братьев Макаровых, 40	50.410477	113.542736	7,5	бетон	3	1,1	0	-	0	-	0	-	-	существующая	Администрация Акшинского муниципального округа	Сельский дом культуры с. Новоказачинск
26	Акшинский муниципальный округ ЗК	с. Орой	Забайкальский край, Акшинский район, с. Орой, ул. Молодежная, 5	50.1656	113.7413	7,5	бетон	3	1,1	0	-	0	-	0	-	-	существующая	Администрация Акшинского муниципального округа	МБДОУ «Детский сад «Светлячок с. Орой», Оройская сельская администрация
27	Акшинский муниципальный округ ЗК	с. Орой	Забайкальский край, Акшинский район, с. Орой, ул. Молодежная, 15	50.1668	113.7445	7,5	бетон	3	1,1	0	-	0	-	0	-	-	существующая	Администрация Акшинского муниципального округа	МБОУ «Основная общеобразовательная школа с. Орой»
28	Акшинский муниципальный округ ЗК	с. Орой	Забайкальский край, Акшинский район, с. Орой, ул. Советская, 9 а	50.1654	113.7368	7,5	бетон	3	1,1	0	-	0	-	0	-	-	существующая	Администрация Акшинского муниципального округа	Сельский дом культуры с. Орой
29	Акшинский муниципальный округ ЗК	с. Такеча	Забайкальский край, Акшинский район, с. Такеча, ул. Калинина, 50	50.4682	113.2939	7,5	бетон	3	1,1	0	-	0	-	0	-	-	существующая	Администрация Акшинского муниципального округа	МБДОУ «Детский сад с. Такеча»
30	Акшинский муниципальный округ ЗК	с. Такеча	Забайкальский край, Акшинский район, с. Такеча, ул. Школьная, 28	50.4684	113.2983	7,5	бетон	3	1,1	0	-	0	-	0	-	-	существующая	Администрация Акшинского муниципального округа	филиал МБОУ «Основная общеобразовательная школа с. Улача», Сельский дом культуры с. Такеча
31	Акшинский муниципальный округ ЗК	с. Тохтор	Забайкальский край, Акшинский район, с. Тохтор, ул. Школьная, 3 а	50.07659	113.351613	7,5	бетон	3	1,1	0	-	0	-	0	-	-	существующая	Администрация Акшинского муниципального округа	МБОУ «Основная общеобразовательная школа с. Тохтор», МБДОУ «Детский сад № 1 с. Тохтор»
32	Акшинский муниципальный округ ЗК	с. Тохтор	Забайкальский край, Акшинский район, с. Тохтор, ул. Лесная 5	50.080283	113.354573	7,5	бетон	3	1,1	0	-	0	-	0	-	-	существующая	Администрация Акшинского муниципального округа	Сельский дом культуры с. Тохтор

	Данные о нахождении мест (площадок) накопления твердых коммунальных отходов					Данные о технических характеристиках мест (площадок) накопления твердых коммунальных отходов										Бестарный сбор ТКО (если на площадке осуществляется бестарный сбор ТКО, в ячейке необходимо поставить цифру 1)	Статус места (площадки) накопления ТКО (существующая /планируемая)	Данные о собственниках мест (площадок) накопления твердых коммунальных отходов	Данные об источниках образования ТКО, которые складируются в местах (на площадках) накопления ТКО
№	Муниципальный район	Населенный пункт	Адреса мест накопления ТКО	Широта	Долгота	Площадь площадки накопления ТКО кв.м	Тип основания (бетон, асфальт, грунт)	Количество размещенных контейнеров (шт)	Объем контейнера куб.м	Количество размещенных бункеров (шт)	Объем бункера куб.м	Количество планируемых к размещению контейнеров шт.	Объем планируемых к размещению контейнеров куб.м	Количество планируемых к размещению бункеров шт.	Объем планируемых к размещению бункеров куб.м			Наименование собственника, ОГРН (или ИНН), фактический адрес собственника	Сведения об одном или нескольких объектах капитального строительства, территории (части территории), на которых образуются ТКО
1	2	3	4	5	6	7	8	9	10	11	12	13	14	15	16	17	18	19	20
33	Акшинский муниципальный округ ЗК	с. Тохтор	Забайкальский край, Акшинский район, с. Тохтор, ул. Школьная, 5 а	50.07576	113.350578	7,5	бетон	3	1,1	0	-	0	-	0	-	-	существующая	Администрация Акшинского муниципального округа	Тохторская сельская администрация Акшинского муниципального округа Забайкальского края
34	Акшинский муниципальный округ ЗК	с. Убур Тохтор	Забайкальский край, Акшинский район, с. Убур Тохтор, ул. Нагорная, 37	50.1073	113.6300	7,5	бетон	3	1,1	0	-	0	-	0	-	-	существующая	Администрация Акшинского муниципального округа	МБДОУ «Детский сад «Малышок» с. Убур Тохтор», филиал МБОУ «Основная общеобразовательная школа с. Орой»
35	Акшинский муниципальный округ ЗК	с. Убур Тохтор	Забайкальский край, Акшинский район, с. Убур Тохтор, ул. Мира, 20	50.1098	113.6257	7,5	бетон	3	1,1	0	-	0	-	0	-	-	существующая	Администрация Акшинского муниципального округа	Сельский дом культуры с. Убур-Тохтор, Убур-Тохторская сельская администрация Акшинского муниципального округа
36	Акшинский муниципальный округ ЗК	с. Улача	Забайкальский край, Акшинский район, с. Улача, ул. Центральная, 3	50.4012	113.2755	7,5	бетон	2	1,1	0	-	0	-	0	-	-	существующая	Администрация Акшинского муниципального округа	МБДОУ «Детский сад с. Улача», Сельский дом культуры с. Улача
37	Акшинский муниципальный округ ЗК	с. Улача	Забайкальский край, Акшинский район, с. Улача, ул. Юбилейная	50.4009	113.2729	7,5	бетон	2	1,1	0	-	0	-	0	-	-	существующая	Администрация Акшинского муниципального округа	МБОУ «Основная общеобразовательная школа с. Улача»
38	Акшинский муниципальный округ ЗК	с. Урейск	Забайкальский край, Акшинский район, с. Урейск, ул. Центральная, 196	50.2950	113.2377	7,5	бетон	2	1,1	0	-	0	-	0	-	-	существующая	Администрация Акшинского муниципального округа	МБДОУ «Детский сад «Малыш» с. Урейск»
39	Акшинский муниципальный округ ЗК	с. Урейск	Забайкальский край, Акшинский район, с. Урейск, ул. Центральная, 55	50.3013	113.2121	7,5	бетон	2	1,1	0	-	0	-	0	-	-	существующая	Администрация Акшинского муниципального округа	МБОУ «Средняя общеобразовательная школа с. Урейск»
40	Акшинский муниципальный округ ЗК	с. Урейск	Забайкальский край, Акшинский район, с. Урейск, ул. Партизанская, 92	50.2973	113.2190	7,5	бетон	2	1,1	0	-	0	-	0	-	-	существующая	Администрация Акшинского муниципального округа	Сельский дом культуры с. Урейск
41	Акшинский муниципальный округ ЗК	с. Усть Иля	Забайкальский край, Акшинский район, с. Усть Иля, ул. Школьная, 28	50.3997	113.7091	7,5	бетон	2	1,1	0	-	0	-	0	-	-	существующая	Администрация Акшинского муниципального округа	МБДОУ «Детский сад «Светлячок» с. Усть-Иля», Усть Илинская сельская администрация Акшинского муниципального округа Забайкальского края
42	Акшинский муниципальный округ ЗК	с. Усть Иля	Забайкальский край, Акшинский район, с. Усть Иля, ул. Школьная, 1	50.4016	113.7123	7,5	бетон	3	1,1	0	-	0	-	0	-	-	существующая	Администрация Акшинского муниципального округа	МБОУ «Основная общеобразовательная школа с. Усть Иля», Сельский дом культуры с. Усть Иля
43	Акшинский муниципальный округ ЗК	с. Акша	Забайкальский край, Акшинский район, с. Акша, ул. Лазо, д. 9, д. 11, ул. Ефремова, д. 14, д. 16	50.286285	113.296007	7,5	грунт	2	1,1	0	-	0	-	0	-	-	существующая	ООО УК "Ива"	Собственники квартир 16-ти квартирных жилых домов
44	Акшинский муниципальный округ ЗК	с. Акша	Забайкальский край, Акшинский район, с. Акша, ул. Ленина, д. 33, д. 35, д. 37.	50.283183	113.289272	7,5	грунт	2	1,1	0	-	0	-	0	-	-	существующая	ООО УК "Ива"	Собственники квартир 12-ти квартирных жилых домов
44								**115**		**0**		**0**		**1**					

ПРИЛОЖЕНИЕ № 4.1.9
к территориальной схеме обращения
с отходами Забайкальского края

Данные мест (площадок) накопления ТКО Балейского муниципального округа Забайкальского края

	Данные о нахождении мест (площадок) накопления твердых коммунальных отходов					Данные о технических характеристиках мест (площадок) накопления твердых коммунальных отходов										Бестарный сбор ТКО (если на площадке осуществляется бестарный сбор ТКО, в ячейке необходимо поставить цифру 1)	Статус места (площадки) накопления ТКО (существующая /планируемая)	Данные о собственниках мест (площадок) накопления твердых коммунальных отходов	Данные об источниках образования ТКО, которые складируются в местах (на площадках) накопления ТКО
№	Муниципальный район	Населенный пункт	Адреса мест накопления ТКО	Широта	Долгота	Площадь площадки накопления ТКО кв.м	Тип основания (бетон, асфальт, грунт)	Количество размещенных контейнеров (шт)	Объем контейнера куб.м	Количество размещенных бункеров (шт)	Объем бункера куб.м	Количество планируемых к размещению контейнеров шт.	Объем планируемых к размещению контейнеров куб.м	Количество планируемых к размещению бункеров шт.	Объем планируемых к размещению бункеров куб.м			Наименование собственника, ОГРН (или ИНН), фактический адрес собственника	Сведения об одном или нескольких объектах капитального строительства, территории (части территории), на которых образуются ТКО
1	2	3	4	5	6	7	8	9	10	11	12	13	14	15	16	17	18	19	20
1	Балейский муниципальный округ ЗК	Городское поселение "Город Балей"	ул. Октябрьская, д. 98	51.585139	116.649292	16,5	бетон	2	0,75	0	0	0	0	0	0	-	существующая	Жители МКД по ул. Октябрьская, 7528001372 № 98,100,102	ул. Октябрьская, д. 98, ул. Октябрьская, д. 100, ул. Октябрьская, д. 102
2	Балейский муниципальный округ ЗК	Городское поселение "Город Балей"	ул. Якимова д. 6	51.584934	116.647993	16,5	бетон	4	0,75	0	0	0	0	0	0	-	существующая	Жители МКД по ул. Якимова № 6,8, 7528001372	ул. Якимова д. 6, ул. Якимова д. 8
3	Балейский муниципальный округ ЗК	Городское поселение "Город Балей"	ул. Пионерская № 2	51.583568	116.647650	16,5	бетон	2	0,75	0	0	0	0	0	0	-	существующая	Администрация г.п. «Город Балей»,7528001372, г. Балей, ул. Советская 24	ул. Пионерская д. 2, ул. Пионерская д. 4, ул. Октябрьская, д. 106
4	Балейский муниципальный округ ЗК	Городское поселение "Город Балей"	ул. Якимова, д. 1	51.583181	116.649591	16,5	бетон	4	0,75	0	0	0	0	0	0	-	существующая	Администрация г.п. «Город Балей»,7528001372, г. Балей, ул. Советская 24	ул. Якимова, д. 1, ул. Ленина, д.2, ул. Ленина, д.4, ул. Октябрьская, д. 93, ул. Октябрьская, д. 95
5	Балейский муниципальный округ ЗК	Городское поселение "Город Балей"	ул. Пионерская, д. 1а	51.581965	116.650239	8,75	бетон	2	0,75	0	0	0	0	0	0	-	существующая	ул. Пионерская, д. 1а	ул. Пионерская, д. 1а
6	Балейский муниципальный округ ЗК	Городское поселение "Город Балей"	ул. Ленина, д. 6а	51.581924	116.649158	8,75	бетон	1	0,75	0	0	0	0	0	0	-	существующая	ул. Ленина, д. 6а	ул. Ленина, д. 6а
7	Балейский муниципальный округ ЗК	Городское поселение "Город Балей"	ул. Погодаева, д. 64	51.581372	116.644516	16,5	бетон	3	0,75	0	0	0	0	0	0	-	существующая	ул. Погодаева, д. 79	ул. Погодаева, д. 80
8	Балейский муниципальный округ ЗК	Городское поселение "Город Балей"	ул. Октябрьская, д. 113	51.580408	116.646823	16,5	бетон	4	0,75	0	0	0	0	0	0	-	существующая	Жители МКД по ул. Октябрьская, д. 109,113, ул. Ведерникова д. 1, ул. Ленина д. 18, 7528001372	ул. Октябрьская, д. 109, ул. Октябрьская, д. 113, ул. Ведерникова д. 1, ул. Ленина д. 18
9	Балейский муниципальный округ ЗК	Городское поселение "Город Балей"	ул. Октябрьская, д. 117	51.580019	116.645804	16,5	бетон	2	0,75	0	0	0	0	0	0	-	существующая	ул. Октябрьская , д. 117,119, ул. Ленина, д. 37	ул. Октябрьская , д. 117, ул. Октябрьская, д. 119, ул. Ленина, д. 22
10	Балейский муниципальный округ ЗК	Городское поселение "Город Балей"	ул. Ленина,23	51.576639	116.645997	16,5	бетон	3	0,75	0	0	0	0	0	0	-	существующая	ул. Советская, д. 46,48,50,52, ул. 8-е Марта, д. 2,4, Ленина,23, 27, 44	ул. Советская, д. 46, ул. Советская, д. 48, ул. Советская, д. 50, ул. Советская, д. 52, ул. 8 Марта, д. 2, ул. 8 Марта, д. 4, ул. Ленина, д. 23, ул. Ленина, д. 27, ул. Ленина, д. 29
11	Балейский муниципальный округ ЗК	Городское поселение "Город Балей"	ул. 8-е Марта, д. 1	51.575258	116.644495	16,5	бетон	4	0,75	0	0	0	0	0	0	-	существующая	ул. Советская, 54,56, ул. 8-е Марта, д. 1,3,20	ул. Советская, д. 54, ул. Советская, д. 56, ул. 8-е Марта, д. 1, ул. 8-е Марта, д.3, ул. 8-е Марта, д. 5
12	Балейский муниципальный округ ЗК	Городское поселение "Город Балей"	ул. Советская, д. 60	51.574091	116.643154	16,5	бетон	4	0,75	0	0	0	0	0	0	-	существующая	ул. Советская, д. 60,ул. Комбинатская, д. 2,4,21	ул. Советская, д. 60, ул. Комбинатская, д. 2, ул. Комбинатская, д. 4, ул. Комбинатская, д. 6
13	Балейский муниципальный округ ЗК	Городское поселение "Город Балей"	ул. Комбинатская, д. 36	51.577875	116.639077	8,75	бетон	2	0,75	0	0	0	0	0	0	-	существующая	ул. Комбинатская, д. 51	ул. Комбинатская, д. 36
14	Балейский муниципальный округ ЗК	Городское поселение "Город Балей"	ул. Красноармейская, д. 4	51.575788	116.639195	16,5	бетон	4	0,75	0	0	0	0	0	0	-	существующая	Жители МКД по ул. Красноармейская, д. 4,6, ул. Больничная, д. 1,3, 7528001372	ул. Красноармейская, д. 4, ул. Красноармейская, д. 6, ул. Больничная, д. 1, ул. Больничная, д. 3
15	Балейский муниципальный округ ЗК	Городское поселение "Город Балей"	ул. Кирова, д.9	51.581788	116.643829	8,75	бетон	2	0,75	0	0	0	0	0	0	-	существующая	Администрация г.п. «Город Балей», 7528001372, г. Балей, ул. Советская 24	ул. Кирова, д.9
16	Балейский муниципальный округ ЗК	Городское поселение "Город Балей"	ул. Сеченова, д. 2б	51.575714	116.628068	8,75	бетон	1	0,75	0	0	0	0	0	0	-	существующая	Жители д. 2б по ул. Сеченова, 7528001372	ул. Сеченова, д. 2б
17	Балейский муниципальный округ ЗК	Городское поселение "Город Балей"	ул. 5-е Декабря 2А	51.576642	116.628198	8,75	бетон	2	0,75	0	0	0	0	0	0	-	существующая	Жители д. 2а по ул. 5-е Декабря, 7528001372	ул. 5-е Декабря 2А
18	Балейский муниципальный округ ЗК	Городское поселение "Город Балей"	ул.5-е Декабря 1а	51.576238	116.627399	8,75	бетон	2	0,75	0	0	0	0	0	0	-	существующая	Жители МКД по ул.5-е Декабря 1а, ул. Сеченова, д. 1, 7528001372	ул.5-е Декабря 1а, ул. Сеченова, д. 1
19	Балейский муниципальный округ ЗК	Городское поселение "Город Балей"	ул. Сеченова, д. 1а	51.575803	116.626531	8,75	бетон	2	0,75	0	0	0	0	0	0	-	существующая	Жители д. 1а по ул. Сеченова, 7528001372	ул. Сеченова, д. 1а
20	Балейский муниципальный округ ЗК	Городское поселение "Город Балей"	ул. Сеченова, д. 17	51.577977	116.623479	8,75	бетон	2	0,75	0	0	0	0	0	0	-	существующая	Жители МКД по ул. Сеченова, д. 17,19, 7528001372	ул. Сеченова, д. 17, ул. Сеченова, д. 19
21	Балейский муниципальный округ ЗК	Городское поселение "Город Балей"	ул. Сеченова, д. 21	51.578250	116.622650	16,5	бетон	4	0,75	0	0	0	0	0	0	-	существующая	Жители МКД по ул. Сеченова, 21,23,25, 7528001372	ул. Сеченова, д. 21, ул. Сеченова, д. 23, ул. Сеченова, д. 25
22	Балейский муниципальный округ ЗК	Городское поселение "Город Балей"	Квартал «А» д. 1	51.564523	116.671958	16,5	бетон	4	0,75	0	0	0	0	0	0	-	существующая	Жители квартала «А» д. 1,2,3, 7528001372	Квартал «А» д. 1, Квартал «А» д. 2, Квартал «А» д. 3
23	Балейский муниципальный округ ЗК	Городское поселение "Город Балей"	Квартал «Б», д. 2	51.566727	116.673358	16,5	бетон	4	0,75	0	0	0	0	0	0	-	существующая	Жители квартала «Б», д. 2,4, 7528001372	Квартал «Б», д. 2, Квартал «Б», д. 4

	Данные о нахождении мест (площадок) накопления твердых коммунальных отходов					Данные о технических характеристиках мест (площадок) накопления твердых коммунальных отходов										Бестарный сбор ТКО (если на площадке осуществляется бестарный сбор ТКО, в ячейке необходимо поставить цифру 1)	Статус места (площадки) накопления ТКО (существующая /планируемая)	Данные о собственниках мест (площадок) накопления твердых коммунальных отходов	Данные об источниках образования ТКО, которые складируются в местах (на площадках) накопления ТКО
№	Муниципальный район	Населенный пункт	Адреса мест накопления ТКО	Широта	Долгота	Площадь площадки накопления ТКО кв.м	Тип основания (бетон, асфальт, грунт)	Количество размещенных контейнеров (шт)	Объем контейнера куб.м	Количество размещенных бункеров (шт)	Объем бункера куб.м	Количество планируемых к размещению контейнеров шт.	Объем планируемых к размещению контейнеров куб.м	Количество планируемых к размещению бункеров шт.	Объем планируемых к размещению бункеров куб.м			Наименование собственника, ОГРН (или ИНН), фактический адрес собственника	Сведения об одном или нескольких объектах капитального строительства, территории (части территории), на которых образуются ТКО
1	2	3	4	5	6	7	8	9	10	11	12	13	14	15	16	17	18	19	20
24	Балейский муниципальный округ ЗК	Городское поселение "Город Балей"	Квартал «Б» д. 1	51.566395	116.670870	8,75	бетон	2	0,75	0	0	0	0	0	0	-	существующая	ТСЖ "НАШ ДОМ", 7528005680, Квартал «Б» д. 1	Квартал «Б» д. 1
25	Балейский муниципальный округ ЗК	Городское поселение "Город Балей"	ул. Советская, д. 30	51.579336	116.648669	16,5	бетон	4	0,75	0	0	0	0	0	0	-	существующая	Жители д. 30 по ул. Советская, 7528001372	ул. Советская, д. 30
26	Балейский муниципальный округ ЗК	Городское поселение "Город Балей"	ул. Сретенская, д. 22	51.568077	116.672171	8,75	бетон	2	0,75	0	0	0	0	0	0	-	существующая	Жители д. 22 по ул. Сретенская, 7528001372	ул. Сретенская, д. 22
27	Балейский муниципальный округ ЗК	Городское поселение "Город Балей"	ул. Октябрьская, д. 114	51.580883	116.645494	16,5	бетон	4	0,75	0	0	0	0	0	0	-	существующая	Жители МКД по ул. Октябрьская, д. 114,116, ул. Журавлева, д. 6, ул. Ведерникова,д. 1, 7528001372	ул. Октябрьская, д. 114, ул. Октябрьская, д. 116, ул. Журавлева, д. 6, ул. Ведерникова,д. 3
28	Балейский муниципальный округ ЗК	Городское поселение "Город Балей"	ул. Погодаева, д. 45	51.580225	116.644321	16,5	бетон	4	0,75	0	0	0	0	0	0	-	существующая	Администрация г.п. «Город Балей», 7528001372, г. Балей, ул. Советская 24	ул. Погодаева, д. 43, ул. Погодаева, д. 45, ул. Профсоюзная, д. 4
29	Балейский муниципальный округ ЗК	Городское поселение "Город Балей"	ул. Советская,24	51.581557	116.650403	8,75	бетон	2	0,75	0	0	0	0	0	0	-	существующая	Администрация г.п. «Город Балей», 7528001372, г. Балей, ул. Советская 24	ул. Советская,24
30	Балейский муниципальный округ ЗК	Городское поселение "Город Балей"	ул. Ленина, 32	51.576863	116.643354	8,75	бетон	2	0,75	0	0	0	0	0	0	-	существующая	Администрация г.п. «Город Балей», 7528001372, г. Балей, ул. Советская 24	ул. Ленина, 32
31	Балейский муниципальный округ ЗК	Городское поселение "Город Балей"	ул. Дарасунская 5	51.568396	116.601701	8,75	бетон	2	0,75	0	0	0	0	0	0	-	существующая	Администрация г.п. «Город Балей», 7528001372, г. Балей, ул. Советская 24	ул. Дарасунская 5
32	Балейский муниципальный округ ЗК	Городское поселение "Город Балей"	ул. 5-е Декабря 18а	51.578844	116.625293	8,75	бетон	2	0,75	0	0	0	0	0	0	-	существующая	Администрация г.п. «Город Балей», 7528001372, г. Балей, ул. Советская 24	ул. 5-е Декабря 18а
33	Балейский муниципальный округ ЗК	Городское поселение "Город Балей"	ул. Лесная д. 13	51.590280	116.657239	1	нет твердого покрытия	1	1,25	0	0	0	0	0	0	-	существующая	Администрация г.п. «Город Балей», 7528001372, г. Балей, ул. Советская 24	ул. Лесная д. 4, ул. Лесная д. 4а, ул. Лесная д. 10, ул. Лесная д. 11, ул. Лесная д. 12, ул. Лесная д. 13, ул. Лесная д. 14, ул. Лесная д. 15, ул. Лесная д. 16
34	Балейский муниципальный округ ЗК	Городское поселение "Город Балей"	ул. Читинская д. 45	51.591310	116.643404	1	нет твердого покрытия	1	1,25	0	0	0	0	0	0	-	существующая	Администрация г.п. «Город Балей», 7528001372, г. Балей, ул. Советская 24	ул. Читинская д. 41, ул. Читинская д. 43, ул. Читинская д. 45, ул. Читинская д. ул. Читинская д. 49, ул. Читинская д. 50
35	Балейский муниципальный округ ЗК	Городское поселение "Город Балей"	ул. Краснопартизанская д. 104	51.586017	116.649349	1	нет твердого покрытия	1	1,25	0	0	0	0	0	0	-	существующая	Администрация г.п. «Город Балей», 7528001372, г. Балей, ул. Советская 24	ул. Краснопартизанская д. 67, ул. Краснопартизанская д. 65, ул. Краснопартизанская д.71, ул. Краснопартизанская д. 73, ул. Краснопартизанская д. 98, ул. Краснопартизанская д. 104, ул. Краснопартизанская д. 106, ул. Краснопартизанская д. 108, ул. Краснопартизанская д. 110
36	Балейский муниципальный округ ЗК	Городское поселение "Город Балей"	ул. Комсомольская д. 34	51.588882	116.643890	1	нет твердого покрытия	1	1,25	0	0	0	0	0	0	-	существующая	Администрация г.п. «Город Балей», 7528001372, г. Балей, ул. Советская 24	ул. Комсомольская д. 28, ул. Комсомольская д. 31, ул. Комсомольская д. 32, ул. Комсомольская д. 34, ул. Комсомольская д. 35, ул. Комсомольская д. 36
37	Балейский муниципальный округ ЗК	Городское поселение "Город Балей"	ул. Первомайская д. 22	51.587075	116.645049	1	нет твердого покрытия	1	1,25	0	0	0	0	0	0	-	существующая	Администрация г.п. «Город Балей», 7528001372, г. Балей, ул. Советская 24	ул. Первомайская д. 11, ул. Первомайская д. 12, ул. Первомайская д. 22, ул. Первомайская д. 24, ул. Первомайская д. 26, ул. Первомайская д. 28
38	Балейский муниципальный округ ЗК	Городское поселение "Город Балей"	ул. Амурская д. 25	51.587812	116.639890	1	нет твердого покрытия	1	1,25	0	0	0	0	0	0	-	существующая	Администрация г.п. «Город Балей», 7528001372, г. Балей, ул. Советская 24	ул. Амурская д. 6, ул. Амурская д. 23, ул. Амурская д. 25, ул. Амурская д. 32а
39	Балейский муниципальный округ ЗК	Городское поселение "Город Балей"	ул. Шоферская д. 54	51.590433	116.639283	1	нет твердого покрытия	1	1,25	0	0	0	0	0	0	-	существующая	Администрация г.п. «Город Балей», 7528001372, г. Балей, ул. Советская 24	ул. Шоферская д. 43, ул. Шоферская д. 47, ул. Шоферская д. 51, ул. Шоферская д. 52, ул. Шоферская д. 54, ул. Шоферская д. 58
40	Балейский муниципальный округ ЗК	Городское поселение "Город Балей"	ул. Песчанская д. 34	51.587854	116.638546	1	нет твердого покрытия	1	1,25	0	0	0	0	0	0	-	существующая	Администрация г.п. «Город Балей», 7528001372, г. Балей, ул. Советская 24	ул. Песчанская д. 29, ул. Песчанская д. 32, ул. Песчанская д. 34, ул. Песчанская д. 38
41	Балейский муниципальный округ ЗК	Городское поселение "Город Балей"	ул. Погодаева д. 15	51.585805	116.651414	1	нет твердого покрытия	1	1,25	0	0	0	0	0	0	-	существующая	Администрация г.п. «Город Балей», 7528001372, г. Балей, ул. Советская 24	ул. Погодаева д. 15, ул. Погодаева д. 20, ул. Погодаева д. 26
42	Балейский муниципальный округ ЗК	Городское поселение "Город Балей"	ул. 1-я Мельничная д. 12	51.585984	116.654692	1	нет твердого покрытия	1	1,25	0	0	0	0	0	0	-	существующая	Администрация г.п. «Город Балей», 7528001372, г. Балей, ул. Советская 24	ул. 1-я Мельничная д. 6, ул. 1-я Мельничная д. 7, ул. 1-я Мельничная д. 8, ул. 1-я Мельничная д. 9, ул. 1-я Мельничная д. 11, ул. 1-я Мельничная д. 12,
43	Балейский муниципальный округ ЗК	Городское поселение "Город Балей"	ул. Октябрьская д. 4	51.590794	116.662655	1	нет твердого покрытия	1	1,25	0	0	0	0	0	0	-	существующая	Администрация г.п. «Город Балей», 7528001372, г. Балей, ул. Советская 24	ул. Октябрьская д. 4, ул. Октябрьская д. 6, ул. Октябрьская д. 8
44	Балейский муниципальный округ ЗК	Городское поселение "Город Балей"	ул. Коммунальная, д. 4	51.581920	116.652509	1	нет твердого покрытия	1	1,25	0	0	0	0	0	0	-	существующая	Администрация г.п. «Город Балей», 7528001372, г. Балей, ул. Советская 24	ул. Коммунальная, д. 3, ул. Коммунальная, д. 4, ул. Коммунальная, д. 5

	Данные о нахождении мест (площадок) накопления твердых коммунальных отходов					Данные о технических характеристиках мест (площадок) накопления твердых коммунальных отходов										Бестарный сбор ТКО (если на площадке осуществляется бестарный сбор ТКО, в ячейке необходимо поставить цифру 1)	Статус места (площадки) накопления ТКО (существующая /планируемая)	Данные о собственниках мест (площадок) накопления твердых коммунальных отходов	Данные об источниках образования ТКО, которые складируются в местах (на площадках) накопления ТКО
№	Муниципальный район	Населенный пункт	Адреса мест накопления ТКО	Широта	Долгота	Площадь площадки накопления ТКО кв.м	Тип основания (бетон, асфальт, грунт)	Количество размещенных контейнеров (шт)	Объем контейнера куб.м	Количество размещенных бункеров (шт)	Объем бункера куб.м	Количество планируемых к размещению контейнеров шт.	Объем планируемых к размещению контейнеров куб.м	Количество планируемых к размещению бункеров шт.	Объем планируемых к размещению бункеров куб.м			Наименование собственника, ОГРН (или ИНН), фактический адрес собственника	Сведения об одном или нескольких объектах капитального строительства, территории (части территории), на которых образуются ТКО
1	2	3	4	5	6	7	8	9	10	11	12	13	14	15	16	17	18	19	20
45	Балейский муниципальный округ ЗК	Городское поселение "Город Балей"	ул. Ленина д. 8	51.581726	116.649001	1	нет твердого покрытия	1	1,25	0	0	0	0	0	0	-	существующая	Администрация г.п. «Город Балей», 7528001372, г. Балей, ул. Советская 24	ул. Ленина д. 8, ул. Ленина д. 10, ул. Ленина д. 12
46	Балейский муниципальный округ ЗК	Городское поселение "Город Балей"	ул. Пионерская д. 6	51.583520	116.646890	1	нет твердого покрытия	1	1,25	0	0	0	0	0	0	-	существующая	Администрация г.п. «Город Балей», 7528001372, г. Балей, ул. Советская 24	ул. Пионерская д. 3, ул. Пионерская д. 5, ул. Пионерская д. 6, ул. Пионерская д. 7, ул. Пионерская д. 8
47	Балейский муниципальный округ ЗК	Городское поселение "Город Балей"	ул. Кирова д. 3	51.583670	116.645344	1	нет твердого покрытия	1	1,25	0	0	0	0	0	0	-	существующая	Администрация г.п. «Город Балей», 7528001372, г. Балей, ул. Советская 24	ул. Кирова д. 3, ул. Кирова д. 5, ул. Кирова д. 7а, ул. Кирова д. 10, ул. Кирова д. 12, ул. Пионерская д. 10
48	Балейский муниципальный округ ЗК	Городское поселение "Город Балей"	ул. Терешковой д. 8	51.582513	116.641495	1	нет твердого покрытия	1	1,25	0	0	0	0	0	0	-	существующая	Администрация г.п. «Город Балей», 7528001372, г. Балей, ул. Советская 24	ул. Терешковой д. 8, ул. Терешковой д. 6, ул. Терешковой д. 13
49	Балейский муниципальный округ ЗК	Городское поселение "Город Балей"	ул. Журавлева д. 45	51.583862	116.637024	1	нет твердого покрытия	1	1,25	0	0	0	0	0	0	-	существующая	Администрация г.п. «Город Балей», 7528001372, г. Балей, ул. Советская 24	ул. Журавлева д. 28, ул. Журавлева д. 38,ул. Журавлева д. 41, ул. Журавлева д. 45,ул. Журавлева д. 47
50	Балейский муниципальный округ ЗК	Городское поселение "Город Балей"	ул. Профсоюзная д. 84	51.587382	116.628507	1	нет твердого покрытия	1	1,25	0	0	0	0	0	0	-	существующая	Администрация г.п. «Город Балей», 7528001372, г. Балей, ул. Советская 24	ул. Профсоюзная д. 82, ул. Профсоюзная д. 84, ул. Профсоюзная д. 101
51	Балейский муниципальный округ ЗК	Городское поселение "Город Балей"	ул. Ключевая д. 6	51.581857	116.636281	1	нет твердого покрытия	1	1,25	0	0	0	0	0	0	-	существующая	Администрация г.п. «Город Балей», 7528001372, г. Балей, ул. Советская 24	ул. Ключевая д. 1, ул. Ключевая д. 3, ул. Ключевая д. 6, ул. Ключевая д. 8
52	Балейский муниципальный округ ЗК	Городское поселение "Город Балей"	ул. 2я Ключевая д. 28	51.582830	116.631464	1	нет твердого покрытия	1	1,25	0	0	0	0	0	0	-	существующая	Администрация г.п. «Город Балей», 7528001372, г. Балей, ул. Советская 24	ул. 2я Ключевая д. 26, ул. 2я Ключевая д. 28, ул. 2я Ключевая д. 30, ул. 2я Ключевая д. 32
53	Балейский муниципальный округ ЗК	Городское поселение "Город Балей"	ул. Красноармейская д. 87	51.582070	116.630086	1	нет твердого покрытия	1	1,25	0	0	0	0	0	0	-	существующая	Администрация г.п. «Город Балей», 7528001372, г. Балей, ул. Советская 24	ул. Красноармейская д. 85, ул. Красноармейская д. 87, ул. Красноармейская д. 89
54	Балейский муниципальный округ ЗК	Городское поселение "Город Балей"	ул. Герцена д. 17	51.583631	116.616570	1	нет твердого покрытия	1	1,25	0	0	0	0	0	0	-	существующая	Администрация г.п. «Город Балей», 7528001372, г. Балей, ул. Советская 24	ул. Герцена д. 17, ул. Герцена д. 17а, ул. Герцена д. 22
55	Балейский муниципальный округ ЗК	Городское поселение "Город Балей"	ул. Новоколхозная д. 8	51.585083	116.713239	1	нет твердого покрытия	1	1,25	0	0	0	0	0	0	-	существующая	Администрация г.п. «Город Балей», 7528001372, г. Балей, ул. Советская 24	ул. Новоколхозная д. 4, ул. Новоколхозная д. 6, ул. Новоколхозная д. 8, ул. Новоколхозная д. 9, ул. Новоколхозная д. 15
56	Балейский муниципальный округ ЗК	Городское поселение "Город Балей"	ул. Староколхозная д. 15	51.588556	116.715224	1	нет твердого покрытия	1	1,25	0	0	0	0	0	0	-	существующая	Администрация г.п. «Город Балей», 7528001372, г. Балей, ул. Советская 24	ул. Староколхозная д. 11, ул. Староколхозная д. 13, ул. Староколхозная д. 15, ул. Староколхозная д. 16, ул. Староколхозная д. 17
57	Балейский муниципальный округ ЗК	Городское поселение "Город Балей"	ул. Падъевая д. 9	51.587689	116.719844	1	нет твердого покрытия	1	1,25	0	0	0	0	0	0	-	существующая	Администрация г.п. «Город Балей», 7528001372, г. Балей, ул. Советская 24	ул. Падъевая д. 5, ул. Падъевая д. 7, ул. Падъевая д. 9, ул. Падъевая д. 9а,
58	Балейский муниципальный округ ЗК	Городское поселение "Город Балей"	ул. Староколхозная д. 6	51.586410	116.712763	1	нет твердого покрытия	1	1,25	0	0	0	0	0	0	-	существующая	Администрация г.п. «Город Балей», 7528001372, г. Балей, ул. Советская 24	ул. Староколхозная д. 3, ул. Староколхозная д. 4, ул. Староколхозная д. 5, ул. Староколхозная д. 6, ул. Староколхозная д. 7, ул. Староколхозная д. 8
59	Балейский муниципальный округ ЗК	Городское поселение "Город Балей"	ул. Новоколхозная д. 2	51.581850	116.706551	1	нет твердого покрытия	1	1,25	0	0	0	0	0	0	-	существующая	Администрация г.п. «Город Балей», 7528001372, г. Балей, ул. Советская 24	ул. Новоколхозная д. 2, 1-я Майская улица, д. 1, 1-я Майская улица, д. 6
60	Балейский муниципальный округ ЗК	Городское поселение "Город Балей"	ул. Хабаровская д. 9	51.570402	116.598752	1	нет твердого покрытия	1	1,25	0	0	0	0	0	0	-	существующая	Администрация г.п. «Город Балей», 7528001372, г. Балей, ул. Советская 24	ул. Хабаровская д. 9, ул. Хабаровская д. 11, ул. Хабаровская д. 20, ул. Хабаровская д. 12а
61	Балейский муниципальный округ ЗК	Городское поселение "Город Балей"	ул. Шилкинская д. 10	51.570088	116.601294	1	нет твердого покрытия	1	1,25	0	0	0	0	0	0	-	существующая	Администрация г.п. «Город Балей», 7528001372, г. Балей, ул. Советская 24	ул. Шилкинская д. 5, ул. Шилкинская д. 8, ул. Шилкинская д. 10, ул. Шилкинская д. 12, ул. Восточная, д. 11
62	Балейский муниципальный округ ЗК	Городское поселение "Город Балей"	ул. Березовая Роща д. 13	51.574473	116.591638	1	нет твердого покрытия	1	1,25	0	0	0	0	0	0	-	существующая	Администрация г.п. «Город Балей», 7528001372, г. Балей, ул. Советская 24	ул. Березовая Роща д. 13, ул. Березовая Роща д. 14, ул. Березовая Роща д. 23, ул. Березовая Роща д. 24
63	Балейский муниципальный округ ЗК	Городское поселение "Город Балей"	ул. Березовая Роща д. 9	51.573179	116.592883	1	нет твердого покрытия	1	1,25	0	0	0	0	0	0	-	существующая	Администрация г.п. «Город Балей», 7528001372, г. Балей, ул. Советская 24	ул. Березовая Роща д. 9,ул. Березовая Роща д. 10
64	Балейский муниципальный округ ЗК	Городское поселение "Город Балей"	ул. Дарасунская д. 1	51.567524	116.599116	1	нет твердого покрытия	1	1,25	0	0	0	0	0	0	-	существующая	Администрация г.п. «Город Балей», 7528001372, г. Балей, ул. Советская 24	ул. Дарасунская д. 1
65	Балейский муниципальный округ ЗК	Городское поселение "Город Балей"	ул. Лазо д. 20	51.571489	116.603816	1	нет твердого покрытия	1	1,25	0	0	0	0	0	0	-	существующая	Администрация г.п. «Город Балей», 7528001372, г. Балей, ул. Советская 24	ул. Лазо д. 20, ул. Лазо д. 22, ул. Лазо д. 24, ул. Лазо д. 26
66	Балейский муниципальный округ ЗК	Городское поселение "Город Балей"	ул. Лазо д. 36	51.570255	116.606530	1	нет твердого покрытия	1	1,25	0	0	0	0	0	0	-	существующая	Администрация г.п. «Город Балей», 7528001372, г. Балей, ул. Советская 24	ул. Лазо д. 7, ул. Лазо д. 9, ул. Лазо д. 36, ул. Лазо д. 34, ул. Лазо д. 38
67	Балейский муниципальный округ ЗК	Городское поселение "Город Балей"	ул. Дражная д. 26	51.569275	116.607517	1	нет твердого покрытия	1	1,25	0	0	0	0	0	0	-	существующая	Администрация г.п. «Город Балей», 7528001372, г. Балей, ул. Советская 24	ул. Дражная д. 24, ул. Дражная д. 26, ул. Дражная д. 30

	Данные о нахождении мест (площадок) накопления твердых коммунальных отходов					Данные о технических характеристиках мест (площадок) накопления твердых коммунальных отходов										Бестарный сбор ТКО (если на площадке осуществляется бестарный сбор ТКО, в ячейке необходимо поставить цифру 1)	Статус места (площадки) накопления ТКО (существующая /планируемая)	Данные о собственниках мест (площадок) накопления твердых коммунальных отходов	Данные об источниках образования ТКО, которые складируются в местах (на площадках) накопления ТКО
№	Муниципальный район	Населенный пункт	Адреса мест накопления ТКО	Широта	Долгота	Площадь площадки накопления ТКО кв.м	Тип основания (бетон, асфальт, грунт)	Количество размещенных контейнеров (шт)	Объем контейнера куб.м	Количество размещенных бункеров (шт)	Объем бункера куб.м	Количество планируемых к размещению контейнеров шт.	Объем планируемых к размещению контейнеров куб.м	Количество планируемых к размещению бункеров шт.	Объем планируемых к размещению бункеров куб.м			Наименование собственника, ОГРН (или ИНН), фактический адрес собственника	Сведения об одном или нескольких объектах капитального строительства, территории (части территории), на которых образуются ТКО
1	2	3	4	5	6	7	8	9	10	11	12	13	14	15	16	17	18	19	20
68	Балейский муниципальный округ ЗК	Городское поселение "Город Балей"	ул. Дражная д. 23	51.568574	116.608644	1	нет твердого покрытия	1	1,25	0	0	0	0	0	0	-	существующая	Администрация г.п. «Город Балей», 7528001372, г. Балей, ул. Советская 24	ул. Дражная д. 15, ул. Дражная д. 23, ул. Дражная д. 25
69	Балейский муниципальный округ ЗК	Городское поселение "Город Балей"	ул. Дражная д. 18	51.569448	116.609631	1	нет твердого покрытия	1	1,25	0	0	0	0	0	0	-	существующая	Администрация г.п. «Город Балей», 7528001372, г. Балей, ул. Советская 24	ул. Дражная д. 3, ул. Дражная д. 14, ул. Дражная д. 18
70	Балейский муниципальный округ ЗК	Городское поселение "Город Балей"	ул. Дражная д. 17	51.568174	116.609910	1	нет твердого покрытия	1	1,25	0	0	0	0	0	0	-	существующая	Администрация г.п. «Город Балей», 7528001372, г. Балей, ул. Советская 24	ул. Дражная д. 17, ул. Дражная д. 19
71	Балейский муниципальный округ ЗК	Городское поселение "Город Балей"	ул. 1-й переулок Лазо д. 9	51.571655	116.605264	1	нет твердого покрытия	1	1,25	0	0	0	0	0	0	-	существующая	Администрация г.п. «Город Балей», 7528001372, г. Балей, ул. Советская 24	ул. 1-й переулок Лазо д. 5, ул. 1-й переулок Лазо д. 7, ул. 1-й переулок Лазо д. 8, ул. 1-й переулок Лазо д. 9, ул. 1-й переулок Лазо д. 13
72	Балейский муниципальный округ ЗК	Городское поселение "Город Балей"	ул. Ерофеева д. 1	51.573948	116.603243	1	нет твердого покрытия	1	1,25	0	0	0	0	0	0	-	существующая	Администрация г.п. «Город Балей», 7528001372, г. Балей, ул. Советская 24	ул. Ерофеева д. 1, ул. Ерофеева д. 25, ул. Ерофеева д. 3, ул. Ерофеева д. 4
73	Балейский муниципальный округ ЗК	Городское поселение "Город Балей"	ул. Блюхера д. 2а	51.598731	116.692470	1	нет твердого покрытия	1	1,25	0	0	0	0	0	0	-	существующая	Администрация г.п. «Город Балей», 7528001372, г. Балей, ул. Советская 24	ул. Блюхера д. 2а, ул. Блюхера д. 2б, ул. Блюхера д. 9, ул. Блюхера д. 13
73								**129**											

ПРИЛОЖЕНИЕ № 4.1.10
к территориальной схеме обращения
с отходами Забайкальского края

Данные мест (площадок) накопления ТКО Газимуро-Заводского муниципального округа Забайкальского края

	Данные о нахождении мест (площадок) накопления твердых коммунальных отходов					Данные о технических характеристиках мест (площадок) накопления твердых коммунальных отходов										Бестарный сбор ТКО (если на площадке осуществляется бестарный сбор ТКО, в ячейке необходимо поставить цифру 1)	Статус места (площадки) накопления ТКО (существующая /планируемая)	Данные о собственниках мест (площадок) накопления твердых коммунальных отходов	Данные об источниках образования ТКО, которые складируются в местах (на площадках) накопления ТКО
№	Муниципальный район	Населенный пункт	Адреса мест накопления ТКО	Широта	Долгота	Площадь площадки накопления ТКО кв.м	Тип основания (бетон, асфальт, грунт)	Количество размещенных контейнеров (шт)	Объем контейнера куб.м	Количество размещенных бункеров (шт)	Объем бункера куб.м	Количество планируемых к размещению контейнеров шт.	Объем планируемых к размещению контейнеров куб.м	Количество планируемых к размещению бункеров шт.	Объем планируемых к размещению бункеров куб.м			Наименование собственника, ОГРН (или ИНН), фактический адрес собственника	Сведения об одном или нескольких объектах капитального строительства, территории (части территории), на которых образуются ТКО
1	2	3	4	5	6	7	8	9	10	11	12	13	14	15	16	17	18	19	20
1	Газимуро-Заводский муниципальный округ ЗК	с. Тайна	поселение "Газимуро-Заводское", с. Тайна, ул. Погодаева, с дома №6 по дом №17	51.586985	118.446031	6	бетон	2	0,75	0	-	0	-	0	-	-	существующая	Администрация Газимуро-Заводского муниципального округа ИНН 7504000549, РФ, Забайкальский край, Газимуро-Заводский район, ул. Журавлева, д.32	с. Тайна, ул. Погодаева, с дома №6 по дом №17
2	Газимуро-Заводский муниципальный округ ЗК	с. Тайна	поселение "Газимуро-Заводское", с. Тайна, ул. Епифанцева, с дома №1 по дом №17	51.589426	118.445848	6	бетон	2	0,75	0	-	0	-	0	-	-	существующая	Администрация Газимуро-Заводского муниципального округа ИНН 7504000549, РФ, Забайкальский край, Газимуро-Заводский район, ул. Журавлева, д.32	с. Тайна, ул. Епифанцева, с дома №1 по дом №17
3	Газимуро-Заводский муниципальный округ ЗК	с. Тайна	поселение "Газимуро-Заводское", с. Тайна, ул. Центральная, с дома №1 по дом №14а	51.586446	118.450143	6	бетон	2	0,75	0	-	0	-	0	-	-	существующая	Администрация Газимуро-Заводского муниципального округа ИНН 7504000549, РФ, Забайкальский край, Газимуро-Заводский район, ул. Журавлева, д.32	с. Тайна, ул. Центральная, с дома №1 по дом №14а
4	Газимуро-Заводский муниципальный округ ЗК	с. Тайна	поселение "Газимуро-Заводское", с. Тайна, ул. Центральная, с дома №32 по дом №47	51.585724	118.462594	6	бетон	2	0,75	0	-	0	-	0	-	-	существующая	Администрация Газимуро-Заводского муниципального округа ИНН 7504000549, РФ, Забайкальский край, Газимуро-Заводский район, ул. Журавлева, д.32	с. Тайна, ул. Центральная, с дома №32 по дом №47
5	Газимуро-Заводский муниципальный округ ЗК	с. Тайна	поселение "Газимуро-Заводское", с. Тайна, ул. Центральная, с дома №15 по дом №31	51.586242	118.455407	6	бетон	2	0,75	0	-	0	-	0	-	-	существующая	Администрация Газимуро-Заводского муниципального округа ИНН 7504000549, РФ, Забайкальский край, Газимуро-Заводский район, ул. Журавлева, д.32	с. Тайна, ул. Центральная, с дома №15 по дом №31
6	Газимуро-Заводский муниципальный округ ЗК	с. Газимурский Завод	поселение "Газимуро-Заводское", с. Газимурский Завод, ул. Богдатская, с дома №1 по дом №8, ул. Солнечная, с дома №1 по дом №8	51.539347	118.352528	6	бетон	2	0,75	0	-	0	-	0	-	-	существующая	Администрация Газимуро-Заводского муниципального округа ИНН 7504000549, РФ, Забайкальский край, Газимуро-Заводский район, ул. Журавлева, д.32	с. Газимурский Завод, ул. Богдатская, с дома №1 по дом №8, ул. Солнечная, с дома №1 по дом №8
7	Газимуро-Заводский муниципальный округ ЗК	с. Газимурский Завод	поселение "Газимуро-Заводское", с. Газимурский Завод, ул. Погодаева, с дома №16 по дом №18, ул. Волкова, с дома №1 по дом №11	51.545954	118.390543	6	бетон	2	0,75	0	-	0	-	0	-	-	существующая	Администрация Газимуро-Заводского муниципального округа ИНН 7504000549, РФ, Забайкальский край, Газимуро-Заводский район, ул. Журавлева, д.32	с. Газимурский Завод, ул. Погодаева, с дома №16 по дом №18, ул. Волкова, с дома №1 по дом №11
8	Газимуро-Заводский муниципальный округ ЗК	с. Газимурский Завод	поселение "Газимуро-Заводское", с. Газимурский Завод, ул. Красноармейская, с дома №14 по дом №45, ул. Журавлёва, с дома №47 по дом №51, ул. Партизанская, с дома №20 по дом №28	51.547451	118.325690	6	бетон	2	0,75	0	-	0	-	0	-	-	существующая	Администрация Газимуро-Заводского муниципального округа ИНН 7504000549, РФ, Забайкальский край, Газимуро-Заводский район, ул. Журавлева, д.32	с. Газимурский Завод, ул. Красноармейская, с дома №14 по дом №45, ул. Журавлёва, с дома №47 по дом №51, ул. Партизанская, с дома №20 по дом №28
9	Газимуро-Заводский муниципальный округ ЗК	с. Тайна	поселение "Газимуро-Заводское", с. Тайна, ул. Журавлёва, с дома №40а,б,в,г,ё, по дом №52	51.548675	118.328643	6	бетон	2	0,75	0	-	0	-	0	-	-	существующая	Администрация Газимуро-Заводского муниципального округа ИНН 7504000549, РФ, Забайкальский край, Газимуро-Заводский район, ул. Журавлева, д.32	с. Тайна, ул. Журавлёва, с дома №40а,б,в,г,ё, по дом №52
10	Газимуро-Заводский муниципальный округ ЗК	с. Газимурский Завод	поселение "Газимуро-Заводское", с. Газимурский Завод, ул. Семениха, с дома №18,19,20,4; ул. Дорожная, с дома №1 по дом №7	51.554406	118.335643	6	бетон	2	0,75	0	-	0	-	0	-	-	существующая	Администрация Газимуро-Заводского муниципального округа ИНН 7504000549, РФ, Забайкальский край, Газимуро-Заводский район, ул. Журавлева, д.32	с. Газимурский Завод, ул. Семениха, с дома №18,19,20,4; ул. Дорожная, с дома №1 по дом №7
11	Газимуро-Заводский муниципальный округ ЗК	с. Газимурский Завод	поселение "Газимуро-Заводское", с. Газимурский Завод, ул. Черемушки, с дома №1 по дом №13	51.538598	118.325517	6	бетон	2	0,75	0	-	0	-	0	-	-	существующая	Администрация Газимуро-Заводского муниципального округа ИНН 7504000549, РФ, Забайкальский край, Газимуро-Заводский район, ул. Журавлева, д.32	с. Газимурский Завод, ул. Черемушки, с дома №1 по дом №13
12	Газимуро-Заводский муниципальный округ ЗК	с. Газимурский Завод	поселение "Газимуро-Заводское", с. Газимурский Завод, ул. Октябрьская, с дома №4 по дом №16	51.552680	118.348060	6	бетон	2	0,75	0	-	0	-	0	-	-	существующая	Администрация Газимуро-Заводского муниципального округа ИНН 7504000549, РФ, Забайкальский край, Газимуро-Заводский район, ул. Журавлева, д.32	с. Газимурский Завод, ул. Октябрьская, с дома №4 по дом №16
13	Газимуро-Заводский муниципальный округ ЗК	с. Газимурский Завод	поселение "Газимуро-Заводское", с. Газимурский Завод, ул. Рабочая, с дома №7 по дом №24	51.554745	118.356746	6	бетон	2	0,75	0	-	0	-	0	-	-	существующая	Администрация Газимуро-Заводского муниципального округа ИНН 7504000549, РФ, Забайкальский край, Газимуро-Заводский район, ул. Журавлева, д.32	с. Газимурский Завод, ул. Рабочая, с дома №7 по дом №24
14	Газимуро-Заводский муниципальный округ ЗК	поселение "Солонечнинское"	поселение "Солонечнинское", ул. Мира, д.№34	51.52385	118.90029	3	бетон	1	0,75	0	-	0	-	0	-	-	существующая	Администрация Газимуро-Заводского муниципального округа ИНН 7504000549, РФ, Забайкальский край, Газимуро-Заводский район, ул. Журавлева, д.32	нп. Рудник Солонечный ул. Мира, д.№34
15	Газимуро-Заводский муниципальный округ ЗК	поселение "Солонечнинское"	поселение "Солонечнинское", ул. Новая, д.№26, №28	51.52327	118.898839	9	бетон	3	0,75	0	-	0	-	0	-	-	существующая	Администрация Газимуро-Заводского муниципального округа ИНН 7504000549, РФ, Забайкальский край, Газимуро-Заводский район, ул. Журавлева, д.32	нп. Рудник Солонечный ул. Новая, д.№26, №28
16	Газимуро-Заводский муниципальный округ ЗК	поселение "Новоширокинское"	поселение "Новоширокинское", с. Широкая, ул. Строительная, д.№4/1	51.599654	118.691699	6	бетон	2	0,75	0	-	0	-	0	-	-	существующая	Администрация Газимуро-Заводского муниципального округа ИНН 7504000549, РФ, Забайкальский край, Газимуро-Заводский район, ул. Журавлева, д.32	с. Широкая, ул. Строительная, д.№4/1
17	Газимуро-Заводский муниципальный округ ЗК	поселение "Новоширокинское"	поселение "Новоширокинское", с. Широкая, ул. Гагарина, с дома №1 по дом №6	51.598633	118.691931	6	бетон	2	0,75	0	-	0	-	0	-	-	существующая	Администрация Газимуро-Заводского муниципального округа ИНН 7504000549, РФ, Забайкальский край, Газимуро-Заводский район, ул. Журавлева, д.32	с. Широкая, ул. Гагарина, с дома №1 по дом №6
18	Газимуро-Заводский муниципальный округ ЗК	поселение "Новоширокинское"	поселение "Новоширокинское", п. Новоширокинский, ул. Дачная, д. №129А	51.577193	118.651482	3	бетон	1	0,75	0	-	0	-	0	-	-	существующая	Администрация Газимуро-Заводского муниципального округа ИНН 7504000549, РФ, Забайкальский край, Газимуро-Заводский район, ул. Журавлева, д.32	п. Новоширокинский, ул. Дачная, д. №129А
19	Газимуро-Заводский муниципальный округ ЗК	поселение "Новоширокинское"	поселение "Новоширокинское", п. Новоширокинский, ул. Весенняя, с дома №7 по дом №10а	51.579246	118.652454	6	бетон	2	0,75	0	-	0	-	0	-	-	существующая	Администрация Газимуро-Заводского муниципального округа ИНН 7504000549, РФ, Забайкальский край, Газимуро-Заводский район, ул. Журавлева, д.32	п. Новоширокинский, ул. Весенняя, с дома №7 по дом №10а
20	Газимуро-Заводский муниципальный округ ЗК	поселение "Новоширокинское"	поселение "Новоширокинское", п. Новоширокинский, ул. Весенняя, с дома №1 по дом №6	51.578331	118.650635	6	бетон	2	0,75	0	-	0	-	0	-	-	существующая	Администрация Газимуро-Заводского муниципального округа ИНН 7504000549, РФ, Забайкальский край, Газимуро-Заводский район, ул. Журавлева, д.32	п. Новоширокинский, ул. Весенняя, с дома №1 по дом №6

	Данные о нахождении мест (площадок) накопления твердых коммунальных отходов					Данные о технических характеристиках мест (площадок) накопления твердых коммунальных отходов										Бестарный сбор ТКО (если на площадке осуществляется бестарный сбор ТКО, в ячейке необходимо поставить цифру 1)	Статус места (площадки) накопления ТКО (существующая /планируемая)	Данные о собственниках мест (площадок) накопления твердых коммунальных отходов	Данные об источниках образования ТКО, которые складируются в местах (на площадках) накопления ТКО
№	Муниципальный район	Населенный пункт	Адреса мест накопления ТКО	Широта	Долгота	Площадь площадки накопления ТКО кв.м	Тип основания (бетон, асфальт, грунт)	Количество размещенных контейнеров (шт)	Объем контейнера куб.м	Количество размещенных бункеров (шт)	Объем бункера куб.м	Количество планируемых к размещению контейнеров шт.	Объем планируемых к размещению контейнеров куб.м	Количество планируемых к размещению бункеров шт.	Объем планируемых к размещению бункеров куб.м			Наименование собственника, ОГРН (или ИНН), фактический адрес собственника	Сведения об одном или нескольких объектах капитального строительства, территории (части территории), на которых образуются ТКО
1	2	3	4	5	6	7	8	9	10	11	12	13	14	15	16	17	18	19	20
21	Газимуро-Заводский муниципальный округ ЗК	поселение "Новоширокинское"	поселение "Новоширокинское", п. Новоширокинский, с дома №3 по дом №38	51.576547	118.648647	9	бетон	3	0,75	0	-	0	-	0	-	-	существующая	Администрация Газимуро-Заводского муниципального округа ИНН 7504000549, РФ, Забайкальский край, Газимуро-Заводский район, ул. Журавлева, д.32	п. Новоширокинский, с дома №3 по дом №38
22	Газимуро-Заводский муниципальный округ ЗК	поселение "Новоширокинское"	поселение "Новоширокинское", п. Новоширокинский, д.№5	51.576516	118.647428	6	бетон	2	0,75	0	-	0	-	0	-	-	существующая	Администрация Газимуро-Заводского муниципального округа ИНН 7504000549, РФ, Забайкальский край, Газимуро-Заводский район, ул. Журавлева, д.32	п. Новоширокинский, д.№5
23	Газимуро-Заводский муниципальный округ ЗК	поселение "Новоширокинское"	поселение "Новоширокинское", п. Новоширокинский, с дома №3 по дом №40	51.575304	118.648472	9	бетон	3	0,75	0	-	0	-	0	-	-	существующая	Администрация Газимуро-Заводского муниципального округа ИНН 7504000549, РФ, Забайкальский край, Газимуро-Заводский район, ул. Журавлева, д.32	п. Новоширокинский, с дома №3 по дом №40
24	Газимуро-Заводский муниципальный округ ЗК	поселение "Новоширокинское"	поселение "Новоширокинское", п. Новоширокинский, с дома №6 по дом №16	51.575256	118.645242	6	бетон	2	0,75	0	-	0	-	0	-	-	существующая	Администрация Газимуро-Заводского муниципального округа ИНН 7504000549, РФ, Забайкальский край, Газимуро-Заводский район, ул. Журавлева, д.32	п. Новоширокинский, с дома №6 по дом №16
25	Газимуро-Заводский муниципальный округ ЗК	поселение "Новоширокинское"	поселение "Новоширокинское", п. Новоширокинский, д.№35	51.573686	118.644410	6	бетон	2	0,75	0	-	0	-	0	-	-	существующая	Администрация Газимуро-Заводского муниципального округа ИНН 7504000549, РФ, Забайкальский край, Газимуро-Заводский район, ул. Журавлева, д.32	п. Новоширокинский, д.№35
26	Газимуро-Заводский муниципальный округ ЗК	поселение "Новоширокинское"	поселение "Новоширокинское", п. Новоширокинский, д.№32	51.574063	118.646483	6	бетон	2	0,75	0	-	0	-	0	-	-	существующая	Администрация Газимуро-Заводского муниципального округа ИНН 7504000549, РФ, Забайкальский край, Газимуро-Заводский район, ул. Журавлева, д.32	п. Новоширокинский, д.№32
27	Газимуро-Заводский муниципальный округ ЗК	поселение "Новоширокинское"	поселение "Новоширокинское", п. Новоширокинский, с дома №11 по дом №13	51.572401	118.645237	9	бетон	3	0,75	0	-	0	-	0	-	-	существующая	Администрация Газимуро-Заводского муниципального округа ИНН 7504000549, РФ, Забайкальский край, Газимуро-Заводский район, ул. Журавлева, д.32	п. Новоширокинский, с дома №11 по дом №13
28	Газимуро-Заводский муниципальный округ ЗК	поселение "Новоширокинское"	поселение "Новоширокинское", п. Новоширокинский, с дома №8 по дом №10	51.571439	118.645815	3	бетон	1	0,75	0	-	0	-	0	-	-	существующая	Администрация Газимуро-Заводского муниципального округа ИНН 7504000549, РФ, Забайкальский край, Газимуро-Заводский район, ул. Журавлева, д.32	п. Новоширокинский, с дома №8 по дом №10
29	Газимуро-Заводский муниципальный округ ЗК	поселение "Новоширокинское"	поселение "Новоширокинское", п. Новоширокинский, ул. 1-ая Дачная 13а	51.570532	118.645887	6	бетон	2	0,75	0	-	0	-	0	-	-	существующая	Администрация Газимуро-Заводского муниципального округа ИНН 7504000549, РФ, Забайкальский край, Газимуро-Заводский район, ул. Журавлева, д.32	п. Новоширокинский, ул. 1-ая Дачная 13а
30	Газимуро-Заводский муниципальный округ ЗК	поселение "Новоширокинское"	поселение "Новоширокинское", п. Новоширокинский, ул. Дудина 1а	51.577126	118.651472	9	бетон	3	0,75	0	-	0	-	0	-	-	существующая	Администрация Газимуро-Заводского муниципального округа ИНН 7504000549, РФ, Забайкальский край, Газимуро-Заводский район, ул. Журавлева, д.32	п. Новоширокинский, ул. Дудина 1а
31	Газимуро-Заводский муниципальный округ ЗК	поселение "Новоширокинское"	поселение "Новоширокинское", с. Широкая, ул. Гагарина, д. 3а, ул. Октябрьская	51.599430	118.694173	6	бетон	2	0,75	0	-	0	-	0	-	-	существующая	Администрация Газимуро-Заводского муниципального округа ИНН 7504000549, РФ, Забайкальский край, Газимуро-Заводский район, ул. Журавлева, д.32	с. Широкая, ул. Гагарина, д. 3а, ул. Октябрьская
32	Газимуро-Заводский муниципальный округ ЗК	поселение "Новоширокинское"	поселение "Новоширокинское", с. Широкая, ул. Гагарина, д. 29 а, ул. Школьная	51.594442	118.686233	3	бетон	1	0,75	0	-	0	-	0	-	-	существующая	Администрация Газимуро-Заводского муниципального округа ИНН 7504000549, РФ, Забайкальский край, Газимуро-Заводский район, ул. Журавлева, д.32	с. Широкая, ул. Гагарина, д. 29 а, ул. Школьная
33	Газимуро-Заводский муниципальный округ ЗК	поселение "Новоширокинское"	поселение "Новоширокинское", с. Широкая, ул. Гагарина, д. 47 а, ул. Гладышева	51.593206	118.6816036	3	бетон	1	0,75	0	-	0	-	0	-	-	существующая	Администрация Газимуро-Заводского муниципального округа ИНН 7504000549, РФ, Забайкальский край, Газимуро-Заводский район, ул. Журавлева, д.32	с. Широкая, ул. Гагарина, д. 47 а, ул. Гладышева
34	Газимуро-Заводский муниципальный округ ЗК	поселение "Новоширокинское"	поселение "Новоширокинское", с. Широкая, ул. Гагарина, д. 53 а, ул. Чернышевского	51.592929	118.678711	3	бетон	1	0,75	0	-	0	-	0	-	-	существующая	Администрация Газимуро-Заводского муниципального округа ИНН 7504000549, РФ, Забайкальский край, Газимуро-Заводский район, ул. Журавлева, д.32	с. Широкая, ул. Гагарина, д. 53 а, ул. Чернышевского
35	Газимуро-Заводский муниципальный округ ЗК	поселение "Новоширокинское"	поселение "Новоширокинское", с. Широкая, ул. Ветрова, д.2а	51.597594	118.690482	6	бетон	2	0,75	0	-	0	-	0	-	-	существующая	Администрация Газимуро-Заводского муниципального округа ИНН 7504000549, РФ, Забайкальский край, Газимуро-Заводский район, ул. Журавлева, д.32	с. Широкая, ул. Ветрова, д.2а
36	Газимуро-Заводский муниципальный округ ЗК	поселение "Новоширокинское"	поселение "Новоширокинское", п. Новоширокинский, ул. Дачная д. 129-А	51.573415	118.650405	3	бетон	1	0,75	0	-	0	-	0	-	-	существующая	Администрация Газимуро-Заводского муниципального округа ИНН 7504000549, РФ, Забайкальский край, Газимуро-Заводский район, ул. Журавлева, д.32	п. Новоширокинский, ул. Дачная д. 129-А
37	Газимуро-Заводский муниципальный округ ЗК	поселение "Новоширокинское"	поселение "Новоширокинское", п. Новоширокинский, д.29 а	51.575953	118.649965	3	бетон	1	0,75	0	-	0	-	0	-	-	существующая	Администрация Газимуро-Заводского муниципального округа ИНН 7504000549, РФ, Забайкальский край, Газимуро-Заводский район, ул. Журавлева, д.32	п. Новоширокинский, д.29 а
38	Газимуро-Заводский муниципальный округ ЗК	поселение "Новоширокинское"	поселение "Новоширокинское", п. Новоширокинский	51.577637	118.665692	6	бетон	2	0,75	0	-	0	-	0	-	-	существующая	Администрация Газимуро-Заводского муниципального округа ИНН 7504000549, РФ, Забайкальский край, Газимуро-Заводский район, ул. Журавлева, д.32	п. Новоширокинский
39	Газимуро-Заводский муниципальный округ ЗК	поселение "Батаканское"	поселение "Батаканское" территория месторождения "Култуминское" Вахтовый городок	52.194829	119.007939	30	бетон	10	0,75	0	-	0	-	0	-	-	существующая	Администрация Газимуро-Заводского муниципального округа ИНН 7504000549, РФ, Забайкальский край, Газимуро-Заводский район, ул. Журавлева, д.32	поселение "Батаканское" территория месторождения "Култуминское" Вахтовый городок
40	Газимуро-Заводский муниципальный округ ЗК	поселение "Батаканское"	поселение "Батаканское" территория месторождения "Култуминское" Ремонтная площадка	52.182993	119.082762	30	бетон	10	0,75	0	-	0	-	0	-	-	существующая	Администрация Газимуро-Заводского муниципального округа ИНН 7504000549, РФ, Забайкальский край, Газимуро-Заводский район, ул. Журавлева, д.32	поселение "Батаканское" территория месторождения "Култуминское" Ремонтная площадка
40								**93**		**0**		**0**		**0**					

ПРИЛОЖЕНИЕ № 4.1.11
к территориальной схеме обращения с
отходами Забайкальского края

Данные мест (площадок) накопления ТКО Забайкальского муниципального округа Забайкальского края

	Данные о нахождении мест (площадок) накопления твердых коммунальных отходов					Данные о технических характеристиках мест (площадок) накопления твердых коммунальных отходов										Бестарный сбор ТКО (если на площадке осуществляется бестарный сбор ТКО, в ячейке необходимо поставить цифру 1)	Статус места (площадки) накопления ТКО (существующая /планируемая)	Данные о собственниках мест (площадок) накопления твердых коммунальных отходов	Данные об источниках образования ТКО, которые складируются в местах (на площадках) накопления ТКО
№	Муниципальный район	Населенный пункт	Адреса мест накопления ТКО	Широта	Долгота	Площадь площадки накопления ТКО кв.м	Тип основания (бетон, асфальт, грунт)	Количество размещенных контейнеров (шт)	Объем контейнера куб.м	Количество размещенных бункеров (шт)	Объем бункера куб.м	Количество планируемых к размещению контейнеров шт.	Объем планируемых к размещению контейнеров куб.м	Количество планируемых к размещению бункеров шт.	Объем планируемых к размещению бункеров куб.м			Наименование собственника, ОГРН (или ИНН), фактический адрес собственника	Сведения об одном или нескольких объектах капитального строительства, территории (части территории), на которых образуются ТКО
1	2	3	4	5	6	7	8	9	10	11	12	13	14	15	16	17	18	19	20
1	Забайкальский муниципальный округ ЗК	с.Абагайтуй	с.Абагайтуй, ул.Степная д.13	49.5878	117.8255	1,1	бетон	1	1,1	0	-	0	-	0	-	-	существующая	Администрация сельского поселения "Абагайтуйское"	-
2	Забайкальский муниципальный округ ЗК	с.Абагайтуй	с.Абагайтуй, ул.Советская д.10	49.5867	117.8246	1,1	бетон	1	1,1	0	-	0	-	0	-	-	существующая	Администрация сельского поселения "Абагайтуйское"	-
3	Забайкальский муниципальный округ ЗК	с.Абагайтуй	с.Абагайтуй, ул. Садовая д.15	49.5847	117.8253	1,1	бетон	1	1,1	0	-	0	-	0	-	-	существующая	Администрация сельского поселения "Абагайтуйское"	-
4	Забайкальский муниципальный округ ЗК	с.Абагайтуй	с.Абагайтуй, ул.Забайкальская д.9	49.5856	117.8317	1,1	бетон	1	1,1	0	-	0	-	0	-	-	существующая	Администрация сельского поселения "Абагайтуйское"	-
5	Забайкальский муниципальный округ ЗК	с.Абагайтуй	с.Абагайтуй, ул.Садовая возле дома № 26	49.5862	117.8234	1,1	бетон	1	1,1	0	-	0	-	0	-	-	существующая	Администрация сельского поселения "Абагайтуйское"	-
6	Забайкальский муниципальный округ ЗК	с.Абагайтуй	с.Абагайтуй, ул.Садовая д.3	49.5852	117..8247	1,1	бетон	1	1,1	0	-	0	-	0	-	-	существующая	Администрация сельского поселения "Абагайтуйское"	-
7	Забайкальский муниципальный округ ЗК	с.Абагайтуй	с.Абагайтуй, Уральская д.14	49.5856	117.8280	1,1	бетон	1	1,1	0	-	0	-	0	-	-	существующая	Администрация сельского поселения "Абагайтуйское"	-
8	Забайкальский муниципальный округ ЗК	с.Абагайтуй	с.Абагайтуй, ул.Дружбы д.8	49.5857	117.8411	1,1	бетон	1	1,1	0	-	0	-	0	-	-	существующая	Администрация сельского поселения "Абагайтуйское"	-
9	Забайкальский муниципальный округ ЗК	с.Абагайтуй	с.Абагайтуй, ул.Обручева д.10	49.5856	117.8426	1,1	бетон	1	1,1	0	-	0	-	0	-	-	существующая	Администрация сельского поселения "Абагайтуйское"	-
10	Забайкальский муниципальный округ ЗК	с.Абагайтуй	с.Абагайтуй, ул.Молодежная д.7	49.5876	117.8422	1,1	бетон	1	1,1	0	-	0	-	0	-	-	существующая	Администрация сельского поселения "Абагайтуйское"	-
11	Забайкальский муниципальный округ ЗК	с.Абагайтуй	с.Абагайтуй, ул. Молодежная д.9	49.5856	117.8411	1,1	бетон	1	1,1	0	-	0	-	0	-	-	существующая	Администрация сельского поселения "Абагайтуйское"	-
12	Забайкальский муниципальный округ ЗК	п.ст. Даурия	п.ст. Даурия, ул.Дивизионная. д 568	49.925091	116.851775	14	твердого покрытия	5	0,75	0	-	2	1,1	0	-	-	существующая	Администрация сельского поселения "Даурское",7505004401	ул. Дивизионная д.567, ул.Дивизионная д. 568, ул. Дивизионная д.569, ул. Дивизионная д600, ул. Дивизионная д790, ул. Дивизионная д815.
13	Забайкальский муниципальный округ ЗК	п.ст. Даурия	п.ст. Даурия, ул.Дивизионная, д 604	49.927084	116.850866	14	твердого покрытия	4	0,75	0	-	2	1,1	0	-	-	существующая	Администрация сельского поселения "Даурское",7505004401	ул. Дивизионная д.604, ул.Дивизионная д. 645.
14	Забайкальский муниципальный округ ЗК	п.ст. Даурия	п.ст. Даурия, ул.Дивизионная, д723	49.928596	116.847699	14	твердого покрытия	2	0,75	0	-	2	1,1	0	-	-	существующая	Администрация сельского поселения "Даурское",7505004401	ул.Дивизионная д.723, ул.Дивизионная д.701.
15	Забайкальский муниципальный округ ЗК	п.ст. Даурия	п.ст. Даурия, ул.Дивизионная.д 700	49.927902	116.846734	14	твердого покрытия	2	0,75	0	-	2	1,1	0	-	-	существующая	Администрация сельского поселения "Даурское",7505004401	ул.Дивизионная д.700, ул.Дивизионная д. 751, ул.Дивизионная д.750.
16	Забайкальский муниципальный округ ЗК	пгт Забайкальск	пгт Забайкальск, МОУ СОШ №2, ул. Красноармейская 53	49.653416332108925	117.32497089576871	5	грунт	3	1,1	0	-	0	-	0	-	-	существующая	Забайкальский район,пгт Забайкальск,ул.Красноармейская53 ИНН:7505003091,ОГРН:1027500547051	-
17	Забайкальский муниципальный округ ЗК	пгт Забайкальск	пгт.Забайкальск ул.Нагорная д.28			1	асфальт	1	1,1	0	-	1	1,1	0	-	-	существующая	7505007561 пгт.Забайкальск ул.Нагорная д.28	-
18	Забайкальский муниципальный округ ЗК	п.ст.Билитуй	п.ст.Билитуй, дом 7,8,54	49.82957	117.09055	5	бетон	4	0,75	0	-	0	-	0	-	-	существующая	7505004320, п.ст. Билитуй, мкр. Армейский,11	дом № 7,8,54
18								**32**		**0**		**9**		**0**					

ПРИЛОЖЕНИЕ № 4.1.12
к территориальной схеме
обращения с отходами
Забайкальского края

Данные мест (площадок) накопления ТКО Каларского муниципального округа Забайкальского края

	Данные о нахождении мест (площадок) накопления твердых коммунальных отходов					Данные о технических характеристиках мест (площадок) накопления твердых коммунальных отходов										Бестарный сбор ТКО (если на площадке осуществляется бестарный сбор ТКО, в ячейке необходимо поставить цифру 1)	Статус места (площадки) накопления ТКО (существующая /планируемая)	Данные о собственниках мест (площадок) накопления твердых коммунальных отходов	Данные об источниках образования ТКО, которые складируются в местах (на площадках) накопления ТКО
№	Муниципальный район	Населенный пункт	Адреса мест накопления ТКО	Широта	Долгота	Площадь площадки накопления ТКО кв.м	Тип основания (бетон, асфальт, грунт)	Количество размещенных контейнеров (шт)	Объем контейнера куб.м	Количество размещенных бункеров (шт)	Объем бункера куб.м	Количество планируемых к размещению контейнеров шт.	Объем планируемых к размещению контейнеров	Количество планируемых к размещению бункеров шт.	Объем планируемых к размещению бункеров куб.м			Наименование собственника, ОГРН (или ИНН), фактический адрес собственника	Сведения об одном или нескольких объектах капитального строительства, территории (части территории), на которых образуются
1	2	3	4	5	6	7	8	9	10	11	12	13	14	15	16	17	18	19	20
1	Каларский муниципальный округ ЗК	с. Чара	с. Чара: кладбище	56,943239	118,2913	22	бетон	2	2,2	0	-	0	-	0	-	-	существующая	Администрация Каларского муниципального округа Забайкальского края, ИНН 7506000311, Забайкальский край, Каларский район, с. Чара, пер. Пионерский, д. 8	с. Чара: кладбище
2	Каларский муниципальный округ ЗК	с. Чапо-Ологo	с. Чапо-Ологo Ул. Лесная: 6	57,072297	118,820502	22	бетон	2	2,2	0	-	0	-	0	-	-	существующая	Администрация Каларского муниципального округа Забайкальского края, ИНН 7506000311, Забайкальский край, Каларский район, с. Чара, пер. Пионерский, д. 9	с. Чапо-Ологo Ул. Лесная: 6
3	Каларский муниципальный округ ЗК	с. Чапо-Ологo	с. Чапо-Ологo Ул. Лесная: 12,14	57,071594	118,818265	22	бетон	2	2,2	0	-	0	-	0	-	-	существующая	Администрация Каларского муниципального округа Забайкальского края, ИНН 7506000311, Забайкальский край, Каларский район, с. Чара, пер. Пионерский, д. 10	с. Чапо-Ологo Ул. Лесная: 12, Ул. Лесная14
4	Каларский муниципальный округ ЗК	с. Чапо-Ологo	с. Чапо-Ологo Ул. Школьная: 12	57,074954	118,82363	22	бетон	2	2,2	0	-	0	-	0	-	-	существующая	Администрация Каларского муниципального округа Забайкальского края, ИНН 7506000311, Забайкальский край, Каларский район, с. Чара, пер. Пионерский, д. 11	с. Чапо-Ологo Ул. Школьная: 12
5	Каларский муниципальный округ ЗК	пгт. Новая Чара	пгт. Новая Чара ул. Кодарская 1,2Б,3А,4,8,10,12,22	56,790526	118,263267	44	бетон	4	4,4	0	-	0	-	0	-	-	существующая	Администрация Каларского муниципального округа Забайкальского края, ИНН 7506000311, Забайкальский край, Каларский район, с. Чара, пер. Пионерский, д. 12	пгт. Новая Чара ул. Кодарская 1, ул. Кодарская 2Б, ул. Кодарская 3А, ул. Кодарская 4, ул. Кодарская 8,ул. Кодарская 10,ул. Кодарская 12, ул. Кодарская22
6	Каларский муниципальный округ ЗК	пгт. Новая Чара	пгт. Новая Чара Юности: 2, 2А, 4, 6 Белорусская: 5,11 Строителей: 20	56,787236	118,261587	44	бетон	4	4,4	0	-	0	-	0	-	-	существующая	Администрация Каларского муниципального округа Забайкальского края, ИНН 7506000311, Забайкальский край, Каларский район, с. Чара, пер. Пионерский, д. 13	пгт. Новая Чара Юности: 2, 2А, 4, 6 Белорусская: 5,11 Строителей: 20
7	Каларский муниципальный округ ЗК	пгт. Новая Чара	пгт. Новая Чара ул. Декабристов: 3, 7, 11, 15Б С.Лазо: 1, 4, 6, 12, 14, 16, 18	56,786431	118,25925	44	бетон	4	4,4	0	-	0	-	0	-	-	существующая	Администрация Каларского муниципального округа Забайкальского края, ИНН 7506000311, Забайкальский край, Каларский район, с. Чара, пер. Пионерский, д. 14	пгт. Новая Чара ул. Декабристов: 3, ул. Декабристов 7, ул. Декабристов11, ул. Декабристов 15Б С.Лазо: 1, 4, 6, 12, 14, 16, 18
8	Каларский муниципальный округ ЗК	пгт. Новая Чара	пгт. Новая Чара ул. Зеленая: 1, 2, 3, 4, 5, 6 Казахстанская, 1	56,786924	118,267175	22	бетон	2	2,2	0	-	0	-	0	-	-	существующая	Администрация Каларского муниципального округа Забайкальского края, ИНН 7506000311, Забайкальский край, Каларский район, с. Чара, пер. Пионерский, д. 15	пгт. Новая Чара ул. Зеленая: 1, ул. Зеленая 2, ул. Зеленая 3, ул. Зеленая 4, ул. Зеленая 5, ул. Зеленая 6 Казахстанская, 1
9	Каларский муниципальный округ ЗК	пгт. Новая Чара	пгт. Новая Чара Советская: 24 Олимпийская: 10, 11, 12	56,787784	118,269103	22	бетон	2	2,2	0	-	0	-	0	-	-	существующая	Администрация Каларского муниципального округа Забайкальского края, ИНН 7506000311, Забайкальский край, Каларский район, с. Чара, пер. Пионерский, д. 16	пгт. Новая Чара Советская: 24 Олимпийская: 10, Олимпийская 11, Олимпийская 12
10	Каларский муниципальный округ ЗК	пгт. Новая Чара	пгт. Новая Чара ул. Карагандинская: 2, 3, 9	56,78479	118,268704	22	бетон	2	2,2	0	-	0	-	0	-	-	существующая	Администрация Каларского муниципального округа Забайкальского края, ИНН 7506000311, Забайкальский край, Каларский район, с. Чара, пер. Пионерский, д. 17	пгт. Новая Чара ул. Карагандинская: 2, ул. Карагандинская 3ул. Карагандинская 9
11	Каларский муниципальный округ ЗК	пгт. Новая Чара	пгт. Новая Чара ул. Подгорная: 20, 22 Апрельская: 5, 7, 14	56,784916	118,272804	33	бетон	3	3,3	0	-	0	-	0	-	-	существующая	Администрация Каларского муниципального округа Забайкальского края, ИНН 7506000311, Забайкальский край, Каларский район, с. Чара, пер. Пионерский, д. 18	пгт. Новая Чара ул. Подгорная: 20, ул. Подгорная 22 Апрельская: 5, Апрельская7, Апрельская 14
12	Каларский муниципальный округ ЗК	пгт. Новая Чара	пгт. Новая Чара Подгорная: 8,	56,786731	118,276358	11	бетон	1	1,1	0	-	0	-	0	-	-	существующая	Администрация Каларского муниципального округа Забайкальского края, ИНН 7506000311, Забайкальский край, Каларский район, с. Чара, пер. Пионерский, д. 19	пгт. Новая Чара Подгорная: 8, 13, 14, 16, 17Б
13	Каларский муниципальный округ ЗК	пгт. Новая Чара	пгт. Новая Чара ул.Центральная: 6	56,788122	118,273346	66	бетон	6	6,6	0	-	0	-	0	-	-	существующая	Администрация Каларского муниципального округа Забайкальского края, ИНН 7506000311, Забайкальский край, Каларский район, с. Чара, пер. Пионерский, д. 20	пгт. Новая Чара ул.Центральная: 6 Олимпийская: 1, 2, 3, 4, 5, 6, 6А, 7, 8, 9, 10, 10А, 10Б, 11, 12, 13, 14Б, 15 Дружбы: 17, 18, 19, 20, 23, 24, 25, 27, 29, 30 Лесная: 12, 17, 17А, 22, 23А, 25, 26, 27, 27А, 29
14	Каларский муниципальный округ ЗК	пгт. Новая Чара	пгт. Новая Чара пер. Чарский: 1,	56,788971	118,276397	44	бетон	4	4,4	0	-	0	-	0	-	-	существующая	Администрация Каларского муниципального округа Забайкальского края, ИНН 7506000311, Забайкальский край, Каларский район, с. Чара, пер. Пионерский, д. 21	пгт. Новая Чара пер. Чарский: 1, 3, 5, 11, 12
15	Каларский муниципальный округ ЗК	пгт. Новая Чара	пгт. Новая Чара, Советская: 1Г,	56,790784	118,277157	22	бетон	2	2,2	0	-	0	-	0	-	-	существующая	Администрация Каларского муниципального округа Забайкальского края, ИНН 7506000311, Забайкальский край, Каларский район, с. Чара, пер. Пионерский, д. 22	пгт. Новая Чара, Советская: 1Г,Советская 3, Советская 7, Советская 20,Советская 22, Советская 24,Советская 29Б Юбилейная: 10, Юбилейная 12,Юбилейная 16, Юбилейная 26, Юбилейная 28А, Юбилейная 32А
16	Каларский муниципальный округ ЗК	пгт. Новая Чара	пгт. Новая Чара, Школьная: 1А	56,791125	118,274138	11	бетон	1	1,1	0	-	0	-	0	-	-	существующая	Администрация Каларского муниципального округа Забайкальского края, ИНН 7506000311, Забайкальский край, Каларский район, с. Чара, пер. Пионерский, д. 23	пгт. Новая Чара, Школьная: 1А, Школьная 4 Мира: 1, Мира3, Мира 5, Мира7, Мира 13
17	Каларский муниципальный округ ЗК	пгт. Новая Чара	пгт. Новая Чара, Юбилейная: 2,	56,792875	118,275581	22	бетон	2	2,2	0	-	0	-	0	-	-	существующая	Администрация Каларского муниципального округа Забайкальского края, ИНН 7506000311, Забайкальский край, Каларский район, с. Чара, пер. Пионерский, д. 24	пгт. Новая Чара, Юбилейная: 2, Юбилейная5А, Юбилейная 5В
18	Каларский муниципальный округ ЗК	пгт. Новая Чара	пгт. Новая Чара, Молодежная: 2,	56,791534	118,271389	55	бетон	5	5,5	0	-	0	-	0	-	-	существующая	Администрация Каларского муниципального округа Забайкальского края, ИНН 7506000311, Забайкальский край, Каларский район, с. Чара, пер. Пионерский, д. 25	пгт. Новая Чара, Молодежная: 2, Молодежная3, Молодежная6, Молодежная 8
19	Каларский муниципальный округ ЗК	пгт. Новая Чара	пгт. Новая Чара, Молодежная: 10, 12, 14 Магистральная: 9, 11, 13	56,791731	118,26997	22	бетон	2	2,2	0	-	0	-	0	-	-	существующая	Администрация Каларского муниципального округа Забайкальского края, ИНН 7506000311, Забайкальский край, Каларский район, с. Чара, пер. Пионерский, д. 26	пгт. Новая Чара, Молодежная: 10, 12, 14 Магистральная: 9, 11, 13
20	Каларский муниципальный округ ЗК	пгт. Новая Чара	пгт. Новая Чара,Строителей: 8	56,790243	118,266869	44	бетон	4	4,4	0	-	0	-	0	-	-	существующая	Администрация Каларского муниципального округа Забайкальского края, ИНН 7506000311, Забайкальский край, Каларский район, с. Чара, пер. Пионерский, д. 27	пгт. Новая Чара,Строителей: 8 Магистральная: 25

	Данные о нахождении мест (площадок) накопления твердых коммунальных отходов					Данные о технических характеристиках мест (площадок) накопления твердых коммунальных отходов										Бестарный сбор ТКО (если на площадке осуществляется бестарный сбор ТКО, в ячейке необходимо поставить цифру 1)	Статус места (площадки) накопления ТКО (существующая /планируемая)	Данные о собственниках мест (площадок) накопления твердых коммунальных отходов	Данные об источниках образования ТКО, которые складируются в местах (на площадках) накопления ТКО
№	Муниципальный район	Населенный пункт	Адреса мест накопления ТКО	Широта	Долгота	Площадь площадки накопления ТКО кв.м	Тип основания (бетон, асфальт, грунт)	Количество размещенных контейнеров (шт)	Объем контейнера куб.м	Количество размещенных бункеров (шт)	Объем бункера куб.м	Количество планируемых к размещению контейнеров шт.	Объем планируемых к размещению контейнеров	Количество планируемых к размещению бункеров шт.	Объем планируемых к размещению бункеров куб.м			Наименование собственника, ОГРН (или ИНН), фактический адрес собственника	Сведения об одном или нескольких объектах капитального строительства, территории (части территории), на которых образуются
1	2	3	4	5	6	7	8	9	10	11	12	13	14	15	16	17	18	19	20
21	Каларский муниципальный округ ЗК	пгт. Новая Чара	пгт. Новая Чара,Белорусская: 6,	56,78894	118,266445	44	бетон	4	4,4	0	-	0	-	0	-	-	существующая	Администрация Каларского муниципаьного округа Забайкальского края, ИНН 7506000311, Забайкальский край, Каларский район, с. Чара, пер. Пионерский, д. 28	пгт. Новая Чара,Белорусская: 6, 12
22	Каларский муниципальный округ ЗК	пгт. Новая Чара	пгт. Новая Чара,1-ый мкр.: 1, 2, 3, 4, 5, 6, 7, 8, 9	56,789016	118,285305	33	бетон	3	3,3	0	-	0	-	0	-	-	существующая	Администрация Каларского муниципаьного округа Забайкальского края, ИНН 7506000311, Забайкальский край, Каларский район, с. Чара, пер. Пионерский, д. 29	пгт. Новая Чара,1-ый мкр.: 1, 1-ый мкр 2, 1-ый мкр3, 1-ый мкр 4, 1-ый мкр 5,1-ый мкр 6,1-ый мкр 7,1-ый мкр 8, 1-ый мкр9
23	Каларский муниципальный округ ЗК	пгт. Новая Чара	пгт. Новая Чара,2-ой мкр.: 1	56,792511	118,282831	33	бетон	3	3,3	0	-	0	-	0	-	-	существующая	Администрация Каларского муниципаьного округа Забайкальского края, ИНН 7506000311, Забайкальский край, Каларский район, с. Чара, пер. Пионерский, д. 30	пгт. Новая Чара,2-ой мкр.: 1, 2-ой мкр 2, 2-ой мкр 3, 2-ой мкр 4, 2-ой мкр 5, 2-ой мкр 6, 2-ой мкр 7,2-ой мкр 8, 2-ой мкр 9, 2-ой мкр 10, 2-ой мкр 11
24	Каларский муниципальный округ ЗК	пгт. Новая Чара	пгт. Новая Чара,Молдованова: 17, 19,	56,79935	118,281482	22	бетон	2	2,2	0	-	0	-	0	-	-	существующая	Администрация Каларского муниципаьного округа Забайкальского края, ИНН 7506000311, Забайкальский край, Каларский район, с. Чара, пер. Пионерский, д. 31	пгт. Новая Чара,Молдованова: 17, Молдованова 19,
25	Каларский муниципальный округ ЗК	пгт. Новая Чара	пгт. Новая Чара,Молдованова: 11, 13, 13А, 15	56,800013	118,280463	88	бетон	8	8,8	0	-	0	-	0	-	-	существующая	Администрация Каларского муниципаьного округа Забайкальского края, ИНН 7506000311, Забайкальский край, Каларский район, с. Чара, пер. Пионерский, д. 32	пгт. Новая Чара,Молдованова: 11, Молдованова 13, Молдованова 13А, Молдованова 15
26	Каларский муниципальный округ ЗК	пгт. Новая Чара	пгт. Новая Чара,мкр. Тополек: 13,	56,801959	118,283163	22	бетон	2	2,2	0	-	0	-	0	-	-	существующая	Администрация Каларского муниципаьного округа Забайкальского края, ИНН 7506000311, Забайкальский край, Каларский район, с. Чара, пер. Пионерский, д. 33	пгт. Новая Чара,мкр. Тополек: 13, мкр. Тополек 14, мкр. Тополек 17, мкр. Тополек 18, мкр. Тополек 19
27	Каларский муниципальный округ ЗК	пгт. Новая Чара	пгт. Новая Чара,Молдованова: 1	56,799932	118,279166	77	бетон	7	7,7	0	-	0	-	0	-	-	существующая	Администрация Каларского муниципаьного округа Забайкальского края, ИНН 7506000311, Забайкальский край, Каларский район, с. Чара, пер. Пионерский, д. 34	пгт. Новая Чара,Молдованова: 1, Молдованова 2,Молдованова 3
28	Каларский муниципальный округ ЗК	пгт. Новая Чара	пгт. Новая Чара,Магистральная: 18,	56,797929	118,275172	88	бетон	8	8,8	0	-	0	-	0	-	-	существующая	Администрация Каларского муниципаьного округа Забайкальского края, ИНН 7506000311, Забайкальский край, Каларский район, с. Чара, пер. Пионерский, д. 35	пгт. Новая Чара,Магистральная: 18, Магистральная 26
29	Каларский муниципальный округ ЗК	пгт. Новая Чара	пгт. Новая Чара,Магистральная: 24, 28, 29	56,797355	118,272218	77	бетон	7	7,7	0	-	0	-	0	-	-	существующая	Администрация Каларского муниципаьного округа Забайкальского края, ИНН 7506000311, Забайкальский край, Каларский район, с. Чара, пер. Пионерский, д. 36	пгт. Новая Чара,Магистральная: 24,Магистральная 28, Магистральная 29
30	Каларский муниципальный округ ЗК	пгт. Новая Чара	пгт. Новая Чара,Магистральная: 28А,	56,795639	118,271632	44	бетон	4	4,4	0	-	0	-	0	-	-	существующая	Администрация Каларского муниципаьного округа Забайкальского края, ИНН 7506000311, Забайкальский край, Каларский район, с. Чара, пер. Пионерский, д. 37	пгт. Новая Чара,Магистральная: 28А, Магистральная 28Б
31	Каларский муниципальный округ ЗК	пгт. Новая Чара	пгт. Новая Чара,Магистральная: 16А,	56,796018	118,276665	88	бетон	8	8,8	0	-	0	-	0	-	-	существующая	Администрация Каларского муниципаьного округа Забайкальского края, ИНН 7506000311, Забайкальский край, Каларский район, с. Чара, пер. Пионерский, д. 38	пгт. Новая Чара,Магистральная: 16А, Магистральная 20А, Магистральная 30, Магистральная 32, Магистральная 34
32	Каларский муниципальный округ ЗК	пгт. Новая Чара	пгт. Новая Чара,Магистральная: 16,	56,797016	118,276274	77	бетон	7	7,7	0	-	0	-	0	-	-	существующая	Администрация Каларского муниципаьного округа Забайкальского края, ИНН 7506000311, Забайкальский край, Каларский район, с. Чара, пер. Пионерский, д. 39	пгт. Новая Чара,Магистральная: 16, Магистральная 20, Магистральная 32,Магистральная 34,Магистральная 35
33	Каларский муниципальный округ ЗК	пгт. Новая Чара	пгт. Новая Чара,пр-т Дружбы Народов: 3	56,797849	118,279418	44	бетон	4	4,4	0	-	0	-	0	-	-	существующая	Администрация Каларского муниципаьного округа Забайкальского края, ИНН 7506000311, Забайкальский край, Каларский район, с. Чара, пер. Пионерский, д. 40	пгт. Новая Чара,пр-т Дружбы Народов: 3, пр-т Дружбы Народов 5
34	Каларский муниципальный округ ЗК	пгт. Новая Чара	пгт. Новая Чара,Магистральная: 5,	56,792431	118,270797	22	бетон	2	2,2	0	-	0	-	0	-	-	существующая	Администрация Каларского муниципаьного округа Забайкальского края, ИНН 7506000311, Забайкальский край, Каларский район, с. Чара, пер. Пионерский, д. 41	пгт. Новая Чара,Магистральная: 5, Магистральная 5Б,Магистральная 7,Магистральная 9
35	Каларский муниципальный округ ЗК	пгт. Новая Чара	пгт. Новая Чара	56,836573	118,405889	11	бетон	1	0,75	0	-	0	-	0	-	-	существующая	Администрация Каларского муниципаьного округа Забайкальского края, ИНН 7506000311, Забайкальский край, Каларский район, с. Чара, пер. Пионерский, д. 42	пгт. Новая Чара
36	Каларский муниципальный округ ЗК	пгт. Новая Чара	вокзал	56,800044	118,276554	22	бетон	2	2,2	0	-	0	-	0	-	-	существующая	Администрация Каларского муниципаьного округа Забайкальского края, ИНН 7506000311, Забайкальский край, Каларский район, с. Чара, пер. Пионерский, д. 43	вокзал
37	Каларский муниципальный округ ЗК	пгт. Новая Чара	Восстановительный поезд № 13	56,802341	118,281756	11	бетон	1	1,1	0	-	0	-	0	-	-	существующая	Администрация Каларского муниципаьного округа Забайкальского края, ИНН 7506000311, Забайкальский край, Каларский район, с. Чара, пер. Пионерский, д. 44	Восстановительный поезд № 13
38	Каларский муниципальный округ ЗК	пгт. Новая Чара	административное здание	56,795506	118,275605	11	бетон	1	1,1	0	-	0	-	0	-	-	существующая	Администрация Каларского муниципаьного округа Забайкальского края, ИНН 7506000311, Забайкальский край, Каларский район, с. Чара, пер. Пионерский, д. 45	административное здание
39	Каларский муниципальный округ ЗК	пгт. Новая Чара	МОУ Новочарская СОШ №2	56,795316	118,27321	11	бетон	1	1,1	0	-	0	-	0	-	-	существующая	Администрация Каларского муниципаьного округа Забайкальского края, ИНН 7506000311, Забайкальский край, Каларский район, с. Чара, пер. Пионерский, д. 46	МОУ Новочарская СОШ №2
40	Каларский муниципальный округ ЗК	пгт. Новая Чара	МДОУ Березка	56,797302	118,273965	11	бетон	1	1,1	0	-	0	-	0	-	-	существующая	Администрация Каларского муниципаьного округа Забайкальского края, ИНН 7506000311, Забайкальский край, Каларский район, с. Чара, пер. Пионерский, д. 47	МДОУ Березка
41	Каларский муниципальный округ ЗК	пгт. Новая Чара	ШЧ-14	56,802	118,27424	22	бетон	2	2,2	0	-	0	-	0	-	-	существующая	Администрация Каларского муниципаьного округа Забайкальского края, ИНН 7506000311, Забайкальский край, Каларский район, с. Чара, пер. Пионерский, д. 48	ШЧ-14
42	Каларский муниципальный округ ЗК	пгт. Новая Чара	ТЧЭ-14	56,799252	118,266126	11	бетон	1	0,75	0	-	0	-	0	-	-	существующая	Администрация Каларского муниципаьного округа Забайкальского края, ИНН 7506000311, Забайкальский край, Каларский район, с. Чара, пер. Пионерский, д. 49	ТЧЭ-14
43	Каларский муниципальный округ ЗК	пгт. Новая Чара	административное здание	56,79226	118,274507	11	бетон	1	1,1	0	-	0	-	0	-	-	существующая	Администрация Каларского муниципаьного округа Забайкальского края, ИНН 7506000311, Забайкальский край, Каларский район, с. Чара, пер. Пионерский, д. 50	административное здание

	Данные о нахождении мест (площадок) накопления твердых коммунальных отходов					Данные о технических характеристиках мест (площадок) накопления твердых коммунальных отходов										Бестарный сбор ТКО (если на площадке осуществляется бестарный сбор ТКО, в ячейке необходимо поставить цифру 1)	Статус места (площадки) накопления ТКО (существующая /планируемая)	Данные о собственниках мест (площадок) накопления твердых коммунальных отходов	Данные об источниках образования ТКО, которые складируются в местах (на площадках) накопления ТКО
№	Муниципальный район	Населенный пункт	Адреса мест накопления ТКО	Широта	Долгота	Площадь площадки накопления ТКО кв.м	Тип основания (бетон, асфальт, грунт)	Количество размещенных контейнеров (шт)	Объем контейнера куб.м	Количество размещенных бункеров (шт)	Объем бункера куб.м	Количество планируемых к размещению контейнеров шт.	Объем планируемых к размещению контейнеров	Количество планируемых к размещению бункеров шт.	Объем планируемых к размещению бункеров куб.м			Наименование собственника, ОГРН (или ИНН), фактический адрес собственника	Сведения об одном или нескольких объектах капитального строительства, территории (части территории), на которых образуются
1	2	3	4	5	6	7	8	9	10	11	12	13	14	15	16	17	18	19	20
44	Каларский муниципальный округ ЗК	пгт. Новая Чара	ООО «РЖД» (ЭЧЭ-18)	56,801747	118,26559	11	бетон	1	0,75	0	-	0	-	0	-	-	существующая	Администрация Каларского муниципаьного округа Забайкальского края, ИНН 7506000311, Забайкальский край, Каларский район, с. Чара, пер. Пионерский, д. 51	ООО «РЖД» (ЭЧЭ-18)
45	Каларский муниципальный округ ЗК	пгт. Новая Чара	пекарня	56,801747	118,26559	11	бетон	1	1,1	0	-	0	-	0	-	-	существующая	Администрация Каларского муниципаьного округа Забайкальского края, ИНН 7506000311, Забайкальский край, Каларский район, с. Чара, пер. Пионерский, д. 52	пекарня
46	Каларский муниципальный округ ЗК	пгт. Новая Чара	пикет 9//А3	56,801111	118,272611	44	бетон	4	3	0	-	0	-	0	-	-	существующая	Администрация Каларского муниципаьного округа Забайкальского края, ИНН 7506000311, Забайкальский край, Каларский район, с. Чара, пер. Пионерский, д. 53	пикет 9//А3
47	Каларский муниципальный округ ЗК	пгт. Новая Чара	ПЧ-27	56,80556	118,270997	11	бетон	1	0,75	0	-	0	-	0	-	-	существующая	Администрация Каларского муниципаьного округа Забайкальского края, ИНН 7506000311, Забайкальский край, Каларский район, с. Чара, пер. Пионерский, д. 54	ПЧ-27
48	Каларский муниципальный округ ЗК	пгт. Новая Чара	ЭЧЭ-18	56,821529	118,326705	33	бетон	3	2,25	0	-	0	-	0	-	-	существующая	Администрация Каларского муниципаьного округа Забайкальского края, ИНН 7506000311, Забайкальский край, Каларский район, с. Чара, пер. Пионерский, д. 55	ЭЧЭ-18
49	Каларский муниципальный округ ЗК	пгт. Новая Чара	административное здание	56,79544	118,287483	11	бетон	1	1,1	0	-	0	-	0	-	-	существующая	Администрация Каларского муниципаьного округа Забайкальского края, ИНН 7506000311, Забайкальский край, Каларский район, с. Чара, пер. Пионерский, д. 56	административное здание
50	Каларский муниципальный округ ЗК	пгт. Новая Чара	административное здание	56,803846	118,280145	11	бетон	1	1,1	0	-	0	-	0	-	-	существующая	Администрация Каларского муниципаьного округа Забайкальского края, ИНН 7506000311, Забайкальский край, Каларский район, с. Чара, пер. Пионерский, д. 57	административное здание
51	Каларский муниципальный округ ЗК	пгт. Новая Чара	административное здание	56,808602	118,280386	11	бетон	1	1,1	0	-	0	-	0	-	-	существующая	Администрация Каларского муниципаьного округа Забайкальского края, ИНН 7506000311, Забайкальский край, Каларский район, с. Чара, пер. Пионерский, д. 58	административное здание
52	Каларский муниципальный округ ЗК	пгт. Новая Чара	административное здание	56,792867	118,269617	11	бетон	1	1,1	0	-	0	-	0	-	-	существующая	Администрация Каларского муниципаьного округа Забайкальского края, ИНН 7506000311, Забайкальский край, Каларский район, с. Чара, пер. Пионерский, д. 59	административное здание
53	Каларский муниципальный округ ЗК	пгт. Новая Чара	Молдованова: 21, 21А	56,798903	118,283303	66	бетон	6	6,6	0	-	0	-	0	-	-	существующая	Администрация Каларского муниципаьного округа Забайкальского края, ИНН 7506000311, Забайкальский край, Каларский район, с. Чара, пер. Пионерский, д. 60	Молдованова: 21, 21А
54	Каларский муниципальный округ ЗК	п/ст Куанда	п/ст Куанда Энтузиастов: 3-1; 3-2	56,325943	116,074792	44	бетон	4	4,4	0	-	0	-	0	-	-	существующая	Администрация Каларского муниципаьного округа Забайкальского края, ИНН 7506000311, Забайкальский край, Каларский район, с. Чара, пер. Пионерский, д. 61	п/ст Куанда Энтузиастов: 3-1; Энтузиастов 3-2
55	Каларский муниципальный округ ЗК	п/ст Куанда	п/ст Куанда. Энтузиастов: 1,	56,32529	116,076031	44	бетон	4	4,4	0	-	0	-	0	-	-	существующая	Администрация Каларского муниципаьного округа Забайкальского края, ИНН 7506000311, Забайкальский край, Каларский район, с. Чара, пер. Пионерский, д. 62	п/ст Куанда. Энтузиастов: 1, Энтузиастов 2, Энтузиастов 10
56	Каларский муниципальный округ ЗК	п/ст Куанда	п/ст Куанда,8 Марта: 8,	56,328217	116,078445	44	бетон	4	4,4	0	-	0	-	0	-	-	существующая	Администрация Каларского муниципаьного округа Забайкальского края, ИНН 7506000311, Забайкальский край, Каларский район, с. Чара, пер. Пионерский, д. 62	п/ст Куанда,8 Марта: 8,,8 Марта 9, ,8 Марта 10
57	Каларский муниципальный округ ЗК	пгт. Новая Чара	пгт. Новая Чара Молдованова, 21	56.798903	118.283303	-	бетон	6	6,6	0	-	0	-	0	-	-	существующая	ООО «РЖД»	Молдованова: 21, 21А
58	Каларский муниципальный округ ЗК	п/ст Куанда	поселок при станции Куанда ул. Энтузиастов	56.325943	116.074792	-	бетон	4	4,4	0	-	0	-	0	-	-	существующая	Каларского муниципального округа Забайкальского края ОГРН 1027500562781	Энтузиастов: 3-1; 3-2
59	Каларский муниципальный округ ЗК	п/ст Куанда	поселок при станции Куанда ул. Энтузиастов	56.325290,	116.076031	-	бетон	4	4,4	0	-	0	-	0	-	-	существующая	Каларского муниципального округа Забайкальского края ОГРН 1027500562781	Энтузиастов: 1, 2, 10
60	Каларский муниципальный округ ЗК	п/ст Куанда	поселок при станции Куанда ул. 8 Марта	56.328217,	116.078445	-	бетон	4	4,4	0	-	0	-	0	-	-	существующая	Каларского муниципального округа Забайкальского края ОГРН 1027500562781	8 Марта: 8, 9, 10
60								**186**		**0**		**0**		**0**					

ПРИЛОЖЕНИЕ № 4.1.13
к территориальной схеме обращения с
отходами Забайкальского края

Данные мест (площадок) накопления ТКО Калганского муниципального округа Забайкальского края

	Данные о нахождении мест (площадок) накопления твердых коммунальных отходов				Данные о технических характеристиках мест (площадок) накопления твердых коммунальных отходов										Бестарный сбор ТКО (если на площадке осуществляется бестарный сбор ТКО, в ячейке необходимо поставить цифру 1)	Статус места (площадки) накопления ТКО (существующая /планируемая)	Данные о собственниках мест (площадок) накопления твердых коммунальных отходов	Данные об источниках образования ТКО, которые складируются в местах (на площадках) накопления ТКО
№	Муниципальный район	Адреса мест накопления ТКО	Широта	Долгота	Площадь площадки накопления ТКО кв.м	Тип основания (бетон, асфальт, грунт)	Количество размещенных контейнеров (шт)	Объем контейнера куб.м	Количество размещенных бункеров (шт)	Объем бункера куб.м	Количество планируемых к размещению контейнеров шт.	Объем планируемых к размещению контейнеров куб.м	Количество планируемых к размещению бункеров шт.	Объем планируемых к размещению бункеров куб.м			Наименование собственника, ОГРН (или ИНН), фактический адрес собственника	Сведения об одном или нескольких объектах капитального строительства, территории (части территории), на которых образуются ТКО
1	2	3	4	5	6	7	8	9	10	11	12	13	14	15	16	17	18	19
1	Калганский муниципальный округ ЗК	с. Калга, ул. Строительная (около дома №12	533189,8334	4308695,72	12	Бетон	1	1,1	0	0	0	0	0	0		Существующий	Калганский муниципальный округ, Забайкальский край, с. Калга, ул. 60 лет	с. Калга, ул. Строительная 12
2	Калганский муниципальный округ ЗК	с. Калга , ул. Энергетиков (около дома №6)	535030,6082	4311020,115	12	Бетон	1	1,1	0	0	0	0	0	0		Существующий	Калганский муниципальный округ, Забайкальский край, с. Калга, ул. 60 лет	с. Калга , ул. Энергетиков 6
3	Калганский муниципальный округ ЗК	с. Калга, ул. Балябина (напротив дома № 65)	533093,9632	4310022,184	12	Бетон	1	1,1	0	0	0	0	0	0		Существующий	Калганский муниципальный округ, Забайкальский край, с. Калга, ул. 60 лет	с. Калга, ул. Балябина65
4	Калганский муниципальный округ ЗК	с. Калга, пер. Новый (на против дома №8)	533514,4005	4311361,586	12	Бетон	1	1,1	0	0	0	0	0	0		Существующий	Калганский муниципальный округ, Забайкальский край, с. Калга, ул. 60 лет	с. Калга, пер. Новый 8
5	Калганский муниципальный округ ЗК	с. Калга , ул. Первомайская (около дома № 10)	533402,4489	4310242,753	12	Бетон	1	1,1	0	0	0	0	0	0		Существующий	Калганский муниципальный округ, Забайкальский край, с. Калга, ул. 60 лет	с. Калга , ул. Первомайская 10
6	Калганский муниципальный округ ЗК	с. Калга, ул. Савватеева (около АЗС)	534074,0449	4310073,984	12	Бетон	1	1,1	0	0	0	0	0	0		Существующий	Калганский муниципальный округ, Забайкальский край, с. Калга, ул. 60 лет	с. Калга, ул. Савватеева АЗС
7	Калганский муниципальный округ ЗК	с. Калга, ул. Савватеева (напротив дома № 62)	533711,9421	4310295	12	Бетон	1	1,1	0	0	0	0	0	0		Существующий	Калганский муниципальный округ, Забайкальский край, с. Калга, ул. 60 лет	с. Калга, ул. Савватеева 62
8	Калганский муниципальный округ ЗК	с. Калга, ул. Савватеева (около дома № 17)	532975,3474	4310774,636	12	Бетон	1	1,1	0	0	0	0	0	0		Существующий	Калганский муниципальный округ, Забайкальский край, с. Калга, ул. 60 лет	с. Калга, ул. Савватеева17
9	Калганский муниципальный округ ЗК	с. Калга, ул. Хлебозаводская (напротив дома № 9	533802,9544	4310458,261	12	Бетон	1	1,1	0	0	0	0	0	0		Существующий	Калганский муниципальный округ, Забайкальский край, с. Калга, ул. 60 лет	с. Калга, ул. Хлебозаводская 9
10	Калганский муниципальный округ ЗК	с. Калга,ул. Хлебозаводская (около дома № 21)	534162,282	4310250,576	12	Бетон	1	1,1	0	0	0	0	0	0		Существующий	Калганский муниципальный округ, Забайкальский край, с. Калга, ул. 60 лет	с. Калга,ул. Хлебозаводская 21
11	Калганский муниципальный округ ЗК	с. Калга, ул. Советская (за домом №31)	533051,7828	4310349,398	12	Бетон	1	1,1	0	0	0	0	0	0		Существующий	Калганский муниципальный округ, Забайкальский край, с. Калга, ул. 60 лет	с. Калга, ул. Советская 31
12	Калганский муниципальный округ ЗК	с. Калга, ул. Нагорная (напротив дома №6)	532612,0393	4310825,562	12	Бетон	1	1	0	0	0	0	0	0		Существующий	Калганский муниципальный округ, Забайкальский край, с. Калга, ул. 60 лет	с. Калга, ул. Нагорная 6
13	Калганский муниципальный округ ЗК	с. Калга, ул. Нагорная 55 (в районе водокачки)	532609,7865	4310184,073	12	Бетон	1	1	0	0	0	0	0	0		Существующий	Калганский муниципальный округ, Забайкальский край, с. Калга, ул. 60 лет	с. Калга, ул. Нагорная 55 (в районе водокачки)
14	Калганский муниципальный округ ЗК	с. Калга, ул. Красноармейская (около дома № 30)	532798,9108	4309903,935	12	Бетон	1	1	0	0	0	0	0	0		Существующий	Калганский муниципальный округ, Забайкальский край, с. Калга, ул. 60 лет	с. Калга, ул. Красноармейская 30
15	Калганский муниципальный округ ЗК	с. Калга, ул. Красноармейская (напротив дома №3)	532892,7924	4310398,046	12	Бетон	1	1	0	0	0	0	0	0		Существующий	Калганский муниципальный округ, Забайкальский край, с. Калга, ул. 60 лет	с. Калга, ул. Красноармейская3
16	Калганский муниципальный округ ЗК	с. Калга, ул. Авиационная (напротив домов № 28, 26)	533248,7078	4311831,15	12	Бетон	1	1	0	0	0	0	0	0		Существующий	Калганский муниципальный округ, Забайкальский край, с. Калга, ул. 60 лет	с. Калга, ул. Авиационная 28, ул. Авиационная 26
17	Калганский муниципальный округ ЗК	с. Калга, ул. Комсомольская (около дома №56)	533688,5945	4311610,054	12	Бетон	1	1	0	0	0	0	0	0		Существующий	Калганский муниципальный округ, Забайкальский край, с. Калга, ул. 60 лет	с. Калга, ул. Комсомольская 56
18	Калганский муниципальный округ ЗК	с. Калга, ул. Авиационная (около дома № 34)	533749,6476	4311738,676	12	Бетон	1	1	0	0	0	0	0	0		Существующий	Калганский муниципальный округ, Забайкальский край, с. Калга, ул. 60 лет	с. Калга, ул. Авиационная 34
19	Калганский муниципальный округ ЗК	с. Калга, ул. Луговая, ул. Коммунальная (старая баня)	532873,8101	4311138,646	12	Бетон	1	1	0	0	0	0	0	0		Существующий	Калганский муниципальный округ, Забайкальский край, с. Калга, ул. 60 лет	с. Калга, ул. Луговая, ул. Коммунальная (старая баня)
20	Калганский муниципальный округ ЗК	с. Калга, ул. 50 лет Октября, (напротив д. №12)	533146,461	4311564,061	12	Бетон	1	1	0	0	0	0	0	0		Существующий	Калганский муниципальный округ, Забайкальский край, с. Калга, ул. 60 лет	с. Калга, ул. 50 лет Октября, (напротив д. №12)
21	Калганский муниципальный округ ЗК	с. Калга, ул. 50 лет Октября, (напротив д. №54)	533688,5945	4311610,054	12	Бетон	1	1	0	0	0	0	0	0		Существующий	Калганский муниципальный округ, Забайкальский край, с. Калга, ул. 60 лет	с. Калга, ул. 50 лет Октября, (напротив д. №54)
22	Калганский муниципальный округ ЗК	с. Калга, ул. Школьная, (около д. №17)	532274,568	4311294,309	12	Бетон	1	1	0	0	0	0	0	0		Существующий	Калганский муниципальный округ, Забайкальский край, с. Калга, ул. 60 лет	с. Калга, ул. Школьная, (около д. №17)
23	Калганский муниципальный округ ЗК	с. Калга , ул. Балябина (около парка «Победы»)	533294,494	4310579,466	4,5	Бетон	1	1	0	0	0	0	0	0		Существующий	Калганский муниципальный округ, Забайкальский край, с. Калга, ул. 60 лет	с. Калга , ул. Балябина (около парка «Победы»)
24	Калганский муниципальный округ ЗК	с. Калга , ул. Первомайская (напротив дома № 39)	533951,0098	4309973,358	4,5	Бетон	1	1	0	0	0	0	0	0		Существующий	Калганский муниципальный округ, Забайкальский край, с. Калга, ул. 60 лет	с. Калга , ул. Первомайская (напротив дома № 39)
25	Калганский муниципальный округ ЗК	с. Калга , ул. Первомайская (около лесничества)	534384,328	4309688,979	4,5	Бетон	1	1	0	0	0	0	0	0		Существующий	Калганский муниципальный округ, Забайкальский край, с. Калга, ул. 60 лет	с. Калга , ул. Первомайская (около лесничества)
26	Калганский муниципальный округ ЗК	с. Калга, ул. Советская (в районе площади)	533118,5425	4310947,624	4,5	Бетон	1	1	0	0	0	0	0	0		Существующий	Калганский муниципальный округ, Забайкальский край, с. Калга, ул. 60 лет	с. Калга, ул. Советская (в районе площади)
27	Калганский муниципальный округ ЗК	с. Калга, ул. 60 лет Октября (около дома № 13)	532241,7018	4310947,044	4,5	Бетон	3	1	0	0	0	0	0	0		Существующий	Калганский муниципальный округ, Забайкальский край, с. Калга, ул. 60 лет	с. Калга, ул. 60 лет Октября 13
28	Калганский муниципальный округ ЗК	с. Калга, ул. 60 лет Октября (около дома № 45; 47)	532043,6659	4310107,503	4,5	Бетон	4	1	0	0	0	0	0	0		Существующий	Калганский муниципальный округ, Забайкальский край, с. Калга, ул. 60 лет	с. Калга, ул. 60 лет Октября 45, ул. 60 лет Октября 47
29	Калганский муниципальный округ ЗК	с. Калга, ул. Советская (на против дома №27,а)	533054,1423	4310667,988	4,5	Бетон	1	1	0	0	0	0	0	0		Существующий	Калганский муниципальный округ, Забайкальский край, с. Калга, ул. 60 лет	с. Калга, ул. Советская 27 а
30	Калганский муниципальный округ ЗК	с. Калга, ул. пер. Советский (на против дома №3)	533100,2085	4310469,353	4,5	Бетон	1	1	0	0	0	0	0	0		Существующий	Калганский муниципальный округ, Забайкальский край, с. Калга, ул. 60 лет	с. Калга, ул. пер. Советский 3
31	Калганский муниципальный округ ЗК	с. Калга, ул. 60 лет Октября (напротив д. №24)	532244,0987	4310668,727	4,5	Бетон	2	1	0	0	0	0	0	0		Существующий	Калганский муниципальный округ, Забайкальский край, с. Калга, ул. 60 лет	с. Калга, ул. 60 лет Октября 24
32	Калганский муниципальный округ ЗК	с. Калга, ул. 60 лет Октября (напротив д. № 27)	532178,3251	4310045,53	4,5	Бетон	2	1	0	0	0	0	0	0		Существующий	Калганский муниципальный округ, Забайкальский край, с. Калга, ул. 60 лет	с. Калга, ул. 60 лет Октября 27
33	Калганский муниципальный округ ЗК	с. Калга, ул. 60 лет Октября (напротив д. № 39)	532224,9048	4310333,399	4,5	Бетон	4	1	0	0	0	0	0	0		Существующий	Калганский муниципальный округ, Забайкальский край, с. Калга, ул. 60 лет	с. Калга, ул. 60 лет Октября 39
33							**43**		**0**		**0**		**0**					

ПРИЛОЖЕНИЕ № 4.1.14
к территориальной схеме обращения
с отходами Забайкальского края

Данные мест (площадок) накопления ТКО Краснокаменского муниципального округа Забайкальского края

	Данные о нахождении мест (площадок) накопления твердых коммунальных отходов					Данные о технических характеристиках мест (площадок) накопления твердых коммунальных отходов										Бестарный сбор ТКО (если на площадке осуществляется бестарный сбор ТКО, в ячейке необходимо поставить цифру 1)	Статус места (площадки) накопления ТКО (существующая /планируемая)	Данные о собственниках мест (площадок) накопления твердых коммунальных отходов	Данные об источниках образования ТКО, которые складируются в местах (на площадках) накопления ТКО
№	Муниципальный район	Населенный пункт	Адреса мест накопления ТКО	Широта	Долгота	Площадь площадки накопления ТКО кв.м	Тип основания (бетон, асфальт, грунт)	Количество размещенных контейнеров (шт)	Объем контейнера куб.м	Количество размещенных бункеров (шт)	Объем бункера куб.м	Количество планируемых к размещению контейнеров шт.	Объем планируемых к размещению контейнеров куб.м	Количество планируемых к размещению бункеров шт.	Объем планируемых к размещению бункеров куб.м			Наименование собственника, ОГРН (или ИНН), фактический адрес собственника	Сведения об одном или нескольких объектах капитального строительства, территории (части территории), на которых образуются ТКО
1	2	3	4	5	6	7	8	9	10	11	12	13	14	15	16	17	18	19	20
1	Краснокаменский муниципальный округ ЗК	с. Богдановка	с. Богдановка, ул. Микрорайон, напротив дома 8	50.007056	118.75357	6,45	бетон	2	1,1	0	-	0	-	0	-	-	существующая	АДМИНИСТРАЦИЯ СЕЛЬСКОГО ПОСЕЛЕНИЯ "БОГДАНОВСКОЕ", 7530010712	ул. Микрорайон д.3, ул. Микрорайон д.4, ул. Микрорайон д.5, ул. Микрорайон д.6, ул. Микрорайон д.7, ул. Микрорайон д.8, ул. Микрорайон д.10, ул. Микрорайон д.13, ул. Микрорайон д.14, ул. Микрорайон д.16, ул. Микрорайон д.17, ул. Микрорайон д.18, ул. Микрорайон д.19
2	Краснокаменский муниципальный округ ЗК	с. Кайластуй	с. Кайластуй, ул. Куйбышева,13 за зданием Дома культуры	49.82909	118.400989	6,45	бетон	2	1,1	0	-	0	-	0	-	-	существующая	АДМИНИСТРАЦИЯ СЕЛЬСКОГО ПОСЕЛЕНИЯ "КАЙЛАСТУЙСКОЕ", 7530010720	ул. Куйбышева, д. 9, ул. Куйбышева, д. 10, ул. Куйбышева, д. 11 ул. Куйбышева, д. 12, ул. Куйбышева, д. 13, ул. Центральная, д.
3	Краснокаменский муниципальный округ ЗК	с. Капцегайтуй	с. Капцегайтуй, ул. Советская, д. 2	-	-	-	-	1	1,1	0	-	0	-	0	-	1		АДМИНИСТРАЦИЯ СЕЛЬСКОГО ПОСЕЛЕНИЯ "КАПЦЕГАЙТУЙСКОЕ", 7530010737	ул.Советская,дом 2 ул.Нагорная,дом 18.
4	Краснокаменский муниципальный округ ЗК	с. Капцегайтуй	с. Капцегайтуй, ул. Советская, д. 18	-	-	-	-	1	1,1	0	-	0	-	0	-	1		АДМИНИСТРАЦИЯ СЕЛЬСКОГО ПОСЕЛЕНИЯ "КАПЦЕГАЙТУЙСКОЕ", 7530010737	ул.Советская,дом 18 ул.Советская,дом13 ул.Советская ,дом 17. ул.Советская,дом 18, ул. Советская дом 20, ул.Советская дом 22.
5	Краснокаменский муниципальный округ ЗК	с. Капцегайтуй	с. Капцегайтуй, ул. Советская, д. 32	-	-	-	-	1	1,1	0	-	0	-	0	-	1		АДМИНИСТРАЦИЯ СЕЛЬСКОГО ПОСЕЛЕНИЯ "КАПЦЕГАЙТУЙСКОЕ", 7530010737	ул. Советская.дом23, ул.Советская дом 26. ул.Советская дом 30,ул.Советская ,дом 32, ул,Советская дом 34.
6	Краснокаменский муниципальный округ ЗК	с. Капцегайтуй	с. Капцегайтуй, ул. Советская, д. 36	-	-	-	-	1	1,1	0	-	0	-	0	-	1		АДМИНИСТРАЦИЯ СЕЛЬСКОГО ПОСЕЛЕНИЯ "КАПЦЕГАЙТУЙСКОЕ", 7530010737	ул.Советская ,дом 36. ул.Советская дом 38. ул.Советская дом 40.
7	Краснокаменский муниципальный округ ЗК	с. Капцегайтуй	с. Капцегайтуй, ул. Советская, д. 42	-	-	-	-	1	1,1	0	-	0	-	0	-	1		АДМИНИСТРАЦИЯ СЕЛЬСКОГО ПОСЕЛЕНИЯ "КАПЦЕГАЙТУЙСКОЕ", 7530010737	ул.Советская дом 42.ул.Советская дом 42,ул. Советская дом 44. ул. Переселенческая дом 21, ул.Переселенческая дом 19.
8	Краснокаменский муниципальный округ ЗК	с. Капцегайтуй	с. Капцегайтуй, ул. Советская, д. 46	-	-	-	-	1	1,1	0	-	0	-	0	-	1		АДМИНИСТРАЦИЯ СЕЛЬСКОГО ПОСЕЛЕНИЯ "КАПЦЕГАЙТУЙСКОЕ", 7530010737	ул.Советская дом 46/1,ул.Советская 46/2, ул.Хлеборобов дом 16, ул.Хлеборобов дом 14.
9	Краснокаменский муниципальный округ ЗК	с. Капцегайтуй	с. Капцегайтуй, ул. Переселенческая, д. 5	-	-	-	-	1	1,1	0	-	0	-	0	-	1		АДМИНИСТРАЦИЯ СЕЛЬСКОГО ПОСЕЛЕНИЯ "КАПЦЕГАЙТУЙСКОЕ", 7530010737	ул.Переселенческая дом 5 ,ул.Переселенческая дом 2,ул Переселенческая дом 7, ул. Переселенческая дом 13,ул.Переселенческая дом 15.
10	Краснокаменский муниципальный округ ЗК	с. Капцегайтуй	с. Капцегайтуй, ул. Комсомольская, д. 2	-	-	-	-	1	1,1	0	-	0	-	0	-	1		АДМИНИСТРАЦИЯ СЕЛЬСКОГО ПОСЕЛЕНИЯ "КАПЦЕГАЙТУЙСКОЕ", 7530010737	ул.Комсомольская дом 2. ул.Комсомольская дом 3, ул.Комсомольская дом 5. ул.Нагорная дом 26. ул.Нагорная дом 24.
11	Краснокаменский муниципальный округ ЗК	с. Капцегайтуй	с. Капцегайтуй, ул. Комсомольская, д. 15	-	-	-	-	1	1,1	0	-	0	-	0	-	1		АДМИНИСТРАЦИЯ СЕЛЬСКОГО ПОСЕЛЕНИЯ "КАПЦЕГАЙТУЙСКОЕ", 7530010737	УЛ. Комсомольская дом 15.,ул.Комсомольская дом 8, ул.Комсомольская дом 16, ул.Комсомольская дом 17, ул. Комсомольская дом 12.
12	Краснокаменский муниципальный округ ЗК	с. Капцегайтуй	с. Капцегайтуй, ул. Комсомольская, д. 45	-	-	-	-	1	1,1	0	-	0	-	0	-	1		АДМИНИСТРАЦИЯ СЕЛЬСКОГО ПОСЕЛЕНИЯ "КАПЦЕГАЙТУЙСКОЕ", 7530010737	ул.Комсомольская дом 45, ул.Комсомольская дом 26, ул.Комсомольская дом 32, ул. Комсомольская дом 33, ул. Комсомольская дом 34, ул. Комсомольская дом 38.
13	Краснокаменский муниципальный округ ЗК	с. Капцегайтуй	с. Капцегайтуй, ул. Аргунская, д. 33	-	-	-	-	1	1,1	0	-	0	-	0	-	1		АДМИНИСТРАЦИЯ СЕЛЬСКОГО ПОСЕЛЕНИЯ "КАПЦЕГАЙТУЙСКОЕ", 7530010737	ул.Аргунская дом33. ул.Аргунская дом 42, ул. Аргунская дом 54,ул.Хлеборобов дом 20.
14	Краснокаменский муниципальный округ ЗК	с. Капцегайтуй	с. Капцегайтуй, ул. Октябрьская, д. 16	-	-	-	-	1	1,1	0	-	0	-	0	-	1		АДМИНИСТРАЦИЯ СЕЛЬСКОГО ПОСЕЛЕНИЯ "КАПЦЕГАЙТУЙСКОЕ", 7530010737	ул. Октябрьская дом 16,ул.Октябрьская дом 17,ул.Октябрьская дом 13,
15	Краснокаменский муниципальный округ ЗК	с. Капцегайтуй	с. Капцегайтуй, ул. Нагорная, д. 14	-	-	-	-	1	1,1	0	-	0	-	0	-	1		АДМИНИСТРАЦИЯ СЕЛЬСКОГО ПОСЕЛЕНИЯ "КАПЦЕГАЙТУЙСКОЕ", 7530010737	ул.Нагорная дом 14/2,ул.Нагорная дом18. ул.Нагорная дом14,ул.Нагорная дом12
16	Краснокаменский муниципальный округ ЗК	с. Капцегайтуй	с. Капцегайтуй, ул. Нагорная, д. 8	-	-	-	-	1	1,1	0	-	0	-	0	-	1		АДМИНИСТРАЦИЯ СЕЛЬСКОГО ПОСЕЛЕНИЯ "КАПЦЕГАЙТУЙСКОЕ", 7530010737	ул.Нагорная дом8/1,ул.Нагорная дом 8/2,ул.Нагорная дом 6/1,ул.Нагорная дом 6/2.
17	Краснокаменский муниципальный округ ЗК	с. Капцегайтуй	с. Капцегайтуй, ул. Нагорная, д. 4	-	-	-	-	1	1,1	0	-	0	-	0	-	1		АДМИНИСТРАЦИЯ СЕЛЬСКОГО ПОСЕЛЕНИЯ "КАПЦЕГАЙТУЙСКОЕ", 7530010737	ул Нагорная дом 4/1.ул Нагорная дом 4/2,ул.Нагорная дом 2/1,ул.Нагорная дом2/2.
18	Краснокаменский муниципальный округ ЗК	с. Капцегайтуй	с. Капцегайтуй, ул. Юбилейная, д. 3	-	-	-	-	1	1,1	0	-	0	-	0	-	1		АДМИНИСТРАЦИЯ СЕЛЬСКОГО ПОСЕЛЕНИЯ "КАПЦЕГАЙТУЙСКОЕ", 7530010737	ул.Юбилейная дом3/2,ул.Юбилейная дом 3/1,ул.Юбилейная дом 1/2,ул.Юбилейная 1/1,ул.Юбилейная ,дом 7.
19	Краснокаменский муниципальный округ ЗК	с. Капцегайтуй	с. Капцегайтуй, ул. Степная, д. 6	-	-	-	-	1	1,1	0	-	0	-	0	-	1		АДМИНИСТРАЦИЯ СЕЛЬСКОГО ПОСЕЛЕНИЯ "КАПЦЕГАЙТУЙСКОЕ", 7530010737	ул.Степная дом 6/1,ул.Степная дом 6/2,ул.Степная дом 2/1,ул.Степная дом 2/2 .

	Данные о нахождении мест (площадок) накопления твердых коммунальных отходов					Данные о технических характеристиках мест (площадок) накопления твердых коммунальных отходов										Бестарный сбор ТКО (если на площадке осуществляется бестарный сбор ТКО, в ячейке необходимо поставить цифру 1)	Статус места (площадки) накопления ТКО (существующая /планируемая)	Данные о собственниках мест (площадок) накопления твердых коммунальных отходов	Данные об источниках образования ТКО, которые складируются в местах (на площадках) накопления ТКО
№	Муниципальный район	Населенный пункт	Адреса мест накопления ТКО	Широта	Долгота	Площадь площадки накопления ТКО кв.м	Тип основания (бетон, асфальт, грунт)	Количество размещенных контейнеров (шт)	Объем контейнера куб.м	Количество размещенных бункеров (шт)	Объем бункера куб.м	Количество планируемых к размещению контейнеров шт.	Объем планируемых к размещению контейнеров куб.м	Количество планируемых к размещению бункеров шт.	Объем планируемых к размещению бункеров куб.м			Наименование собственника, ОГРН (или ИНН), фактический адрес собственника	Сведения об одном или нескольких объектах капитального строительства, территории (части территории), на которых образуются ТКО
1	2	3	4	5	6	7	8	9	10	11	12	13	14	15	16	17	18	19	20
20	Краснокаменский муниципальный округ ЗК	с. Капцегайтуй	с. Капцегайтуй, ул. Молодежная, д. 1	-	-	-	-	1	1,1	0	-	0	-	0	-	1		АДМИНИСТРАЦИЯ СЕЛЬСКОГО ПОСЕЛЕНИЯ "КАПЦЕГАЙТУЙСКОЕ", 7530010737	ул.Молодежная дом1/1 ,ул.Молодежная дом 1/2,ул.Степная дом8.
21	Краснокаменский муниципальный округ ЗК	с. Капцегайтуй	с. Капцегайтуй, пер. Мирный, д. 1	-	-	-	-	1	1,1	0	-	0	-	0	-	1		АДМИНИСТРАЦИЯ СЕЛЬСКОГО ПОСЕЛЕНИЯ "КАПЦЕГАЙТУЙСКОЕ", 7530010737	пер. Мирный, д. 1, пер. Мирный, д. 3, пер. Мирный, д. 4
22	Краснокаменский муниципальный округ ЗК	с. Капцегайтуй	с. Капцегайтуй, пер. Южный, д. 2	-	-	-	-	1	1,1	0	-	0	-	0	-	1		АДМИНИСТРАЦИЯ СЕЛЬСКОГО ПОСЕЛЕНИЯ "КАПЦЕГАЙТУЙСКОЕ", 7530010737	пер. Южный, д. 2
23	Краснокаменский муниципальный округ ЗК	п. Ковыли	п. Ковыли, пер. Строительный 1, ул. Кирова, справа от дома 31	50.372874	117.620579	12	бетон	2	1,1	0	-	0	-	0	-	-	существующая	КОМИТЕТ ЭКОНОМИЧЕСКОГО И ТЕРРИТОРИАЛЬНОГО РАЗВИТИЯ, 7530013350	ул.Кирова д.20 ,ул.Кирова д.22 ,ул.Кирова д. 23,ул.Кирова д. 24,ул.Кирова д.25 .,ул.Кирова д.26 ,ул.Кирова д.27 ,ул.Кирова д. 28,ул.Кирова д.29
24	Краснокаменский муниципальный округ ЗК	п. Ковыли	п. Ковыли, ул. Железнодорожная, через дорогу напротив дома 3	50.375902	117.61213	12	бетон	2	1,1	0	-	0	-	0	-	-	существующая	КОМИТЕТ ЭКОНОМИЧЕСКОГО И ТЕРРИТОРИАЛЬНОГО РАЗВИТИЯ, 7530013350	ул.Железнодорожная д.2 ,ул.Железнодорожная д.3 ,ул.Железнодорожная д.4 ,ул.Железнодорожная д.5 ,ул.Железнодорожная д.7 ,ул.Железнодорожная д. 8,ул.Железнодорожная д.11 ,ул.Железнодорожная д. 13,ул.Железнодорожная д.16
25	Краснокаменский муниципальный округ ЗК	п. Ковыли	п. Ковыли, ул. Железнодорожная, между домами 21 и 23	50.376351	117.616968	12	бетон	2	1,1	0	-	0	-	0	-	-	существующая	КОМИТЕТ ЭКОНОМИЧЕСКОГО И ТЕРРИТОРИАЛЬНОГО РАЗВИТИЯ, 7530013350	ул.Железнодорожная д. 18,ул.Железнодорожная д.20 ,ул.Железнодорожная д. 22,ул.Железнодорожная д. 24,ул.Железнодорожная д. 25,ул.Железнодорожная д. 26
26	Краснокаменский муниципальный округ ЗК	п. Ковыли	п. Ковыли, ул. Кирова, слева от дома 15	50.372891	117.615332	12	бетон	2	1,1	0	-	0	-	0	-	-	существующая	КОМИТЕТ ЭКОНОМИЧЕСКОГО И ТЕРРИТОРИАЛЬНОГО РАЗВИТИЯ, 7530013350	ул. Кирова д.1 ,ул. Кирова д.2 ,ул. Кирова д.3 ,ул. Кирова д.4 ,ул. Кирова д.9 ,ул. Кирова д.14 ,ул. Кирова д.15 ,ул. Кирова д.16 ,ул. Кирова д.17 ,ул. Кирова д.19
27	Краснокаменский муниципальный округ ЗК	п. Ковыли	п. Ковыли, ул. Ленина, через дорогу напротив дома 13	50.371208	117.615783	12	бетон	2	1,1	0	-	0	-	0	-	-	существующая	КОМИТЕТ ЭКОНОМИЧЕСКОГО И ТЕРРИТОРИАЛЬНОГО РАЗВИТИЯ, 7530013350	ул.Ленина д. 12,ул.Ленина д. 7,ул.Ленина д. 9,ул.Ленина д. 11,ул.Ленина д. 13,ул.Ленина д. 15,ул.Ленина д. 19,ул.Ленина д. 21,ул.Ленина д. 27,ул.Ленина д. 29
28	Краснокаменский муниципальный округ ЗК	п. Ковыли	п. Ковыли, ул. Мира, через дорогу напротив дома 26	50.369282	117.613578	12	бетон	2	1,1	0	-	0	-	0	-	-	существующая	КОМИТЕТ ЭКОНОМИЧЕСКОГО И ТЕРРИТОРИАЛЬНОГО РАЗВИТИЯ, 7530013350	ул. Мира, д. 28, ул. Мира, д. 26, ул.Мира д.1 ул.Мира д3 ул.Мира д.5 ул.Мира д.7 ул.Мира д.9 ул.Мира д.11 ул.Мира д.13 ул.Мира д.15 ул.Мира д.2 ул.Мира д.6 ул.Мира д.8 ул.Мира д.10 ул.Мира д.12 ул.Мира д.14 ул.Мира д.16 ул.Мира д.20 ул.Мира д.22 ул.Мира д.24
29	Краснокаменский муниципальный округ ЗК	п. Ковыли	п. Ковыли, пер. Восточный, справа от дома 1	50.37847	117.617486	12	бетон	2	1,1	0	-	0	-	0	-	-	существующая	КОМИТЕТ ЭКОНОМИЧЕСКОГО И ТЕРРИТОРИАЛЬНОГО РАЗВИТИЯ, 7530013350	пер.Восточный д.1,пер.Восточный д.3,пер.Восточный д.5,пер.Восточный д.7,пер.Восточный д.11,пер.Восточный д.13,пер.Восточный д.15,пер.Восточный д.17,пер.Восточный д.19
30	Краснокаменский муниципальный округ ЗК	п. Ковыли	п. Ковыли, ул. Молодежная, через дорогу напротив дома 12	50.37848	117.613675	12	бетон	2	1,1	0	-	0	-	0	-	-	существующая	КОМИТЕТ ЭКОНОМИЧЕСКОГО И ТЕРРИТОРИАЛЬНОГО РАЗВИТИЯ, 7530013350	ул.Молодежная д.2,ул.Молодежная д.4,ул.Молодежная д.6,ул.Молодежная д.8,ул.Молодежная д.10,ул.Молодежная д.12,ул.Молодежная д.14,ул.Молодежная д.16,ул.Молодежная д.18,ул.Молодежная д.20,ул.Молодежная д.22,ул.Молодежная д.24,ул.Молодежная д.26
31	Краснокаменский муниципальный округ ЗК	п. Ковыли	п. Ковыли, ул. Новая, слева от дома 3	50.3674	117.613777	12	бетон	2	1,1	0	-	0	-	0	-	-	существующая	КОМИТЕТ ЭКОНОМИЧЕСКОГО И ТЕРРИТОРИАЛЬНОГО РАЗВИТИЯ, 7530013350	ул.Новая д.1,ул.Новая д.4,ул.Новая д.5
32	Краснокаменский муниципальный округ ЗК	п. Ковыли	п. Ковыли, ул. Новая, напротив дома 10	50.367957	117.616644	12	бетон	2	1,1	0	-	0	-	0	-	-	существующая	КОМИТЕТ ЭКОНОМИЧЕСКОГО И ТЕРРИТОРИАЛЬНОГО РАЗВИТИЯ, 7530013350	ул.Новая д.8,ул.Новая д.7,ул.Новая д.6
33	Краснокаменский муниципальный округ ЗК	п. Ковыли	п. Ковыли, станция Арамогойтуй, напротив дома № 9	50.383709	117.610274	12	бетон	2	1,1	0	-	0	-	0	-	-	существующая	КОМИТЕТ ЭКОНОМИЧЕСКОГО И ТЕРРИТОРИАЛЬНОГО РАЗВИТИЯ, 7530013350	ст.Арамогойтуй д.7 ,ст.Арамогойтуй д.8 ,ст.Арамогойтуй д.9
34	Краснокаменский муниципальный округ ЗК	п. Ковыли	п. Ковыли, ул. Садовая, через дорогу напротив дома 15	50.374123	117.613889	12	бетон	2	1,1	0	-	0	-	0	-	-	существующая	КОМИТЕТ ЭКОНОМИЧЕСКОГО И ТЕРРИТОРИАЛЬНОГО РАЗВИТИЯ, 7530013350	ул.Садовая д. 1,ул.Садовая д.2 ,ул.Садовая д. 3,ул.Садовая д.5 ,ул.Садовая д.13 ,ул.Садовая д.15 ,ул.Садовая д. 16,ул.Садовая д.17 ,ул.Садовая д.18 ,ул.Садовая д.19 ,ул.Садовая д.20

	Данные о нахождении мест (площадок) накопления твердых коммунальных отходов					Данные о технических характеристиках мест (площадок) накопления твердых коммунальных отходов										Бестарный сбор ТКО (если на площадке осуществляется бестарный сбор ТКО, в ячейке необходимо поставить цифру 1)	Статус места (площадки) накопления ТКО (существующая /планируемая)	Данные о собственниках мест (площадок) накопления твердых коммунальных отходов	Данные об источниках образования ТКО, которые складируются в местах (на площадках) накопления ТКО
№	Муниципальный район	Населенный пункт	Адреса мест накопления ТКО	Широта	Долгота	Площадь площадки накопления ТКО кв.м	Тип основания (бетон, асфальт, грунт)	Количество размещенных контейнеров (шт)	Объем контейнера куб.м	Количество размещенных бункеров (шт)	Объем бункера куб.м	Количество планируемых к размещению контейнеров шт.	Объем планируемых к размещению контейнеров куб.м	Количество планируемых к размещению бункеров шт.	Объем планируемых к размещению бункеров куб.м			Наименование собственника, ОГРН (или ИНН), фактический адрес собственника	Сведения об одном или нескольких объектах капитального строительства, территории (части территории), на которых образуются ТКО
1	2	3	4	5	6	7	8	9	10	11	12	13	14	15	16	17	18	19	20
35	Краснокаменский муниципальный округ ЗК	п. Ковыли	п. Ковыли, ул. Садовая, через дорогу напротив дома 36	50.374472	117.620729	12	бетон	2	1,1	0	-	0	-	0	-	-	существующая	КОМИТЕТ ЭКОНОМИЧЕСКОГО И ТЕРРИТОРИАЛЬНОГО РАЗВИТИЯ, 7530013350	ул.Садовая д.22 ,ул.Садовая д. 24,ул.Садовая д.26 ,ул.Садовая д. 27,ул.Садовая д. 28,ул.Садовая д.29 ,ул.Садовая д. 32,ул.Садовая д.34 ,ул.Садовая д. 36,ул.Садовая д. 38,ул.Садовая д.41 ,ул.Садовая д. 43,ул.Садовая д.45 ,ул.Садовая д.47
36	Краснокаменский муниципальный округ ЗК	п. Ковыли	п. Ковыли, ул. Трудовая, между домами 6 и 8	50.376915	117.613304	12	бетон	2	1,1	0	-	0	-	0	-	-	существующая	КОМИТЕТ ЭКОНОМИЧЕСКОГО И ТЕРРИТОРИАЛЬНОГО РАЗВИТИЯ, 7530013350	ул. Трудовая д. 2,ул. Трудовая д.5 ,ул. Трудовая д.7 ,ул. Трудовая д.9 ,ул. Трудовая д. 11,ул. Трудовая д.14
37	Краснокаменский муниципальный округ ЗК	п. Ковыли	п. Ковыли, ул. Трудовая, между домами 17 и 19	50.376347	117.616979	12	бетон	2	1,1	0	-	0	-	0	-	-	существующая	КОМИТЕТ ЭКОНОМИЧЕСКОГО И ТЕРРИТОРИАЛЬНОГО РАЗВИТИЯ, 7530013350	ул. Трудова д.15 ,ул. Трудова д.16 ,ул. Трудова д.18 ,ул. Трудова д.19 ,ул. Трудова д.20 ,ул. Трудова д.21
38	Краснокаменский муниципальный округ ЗК	с. Маргуцек	с. Маргуцек, ул. Губина, за домом 45	50.400009	117.90119	24	бетон	4	1,1	0	-	0	-	0	-	-	существующая	АДМИНИСТРАЦИЯ СЕЛЬСКОГО ПОСЕЛЕНИЯ "МАРГУЦЕКСКОЕ", 7530010751	ул. Губина д.44, ул. Губина д. 46, ул. Губина д. 48, ул. Губина д. 51, ул. Губина д. 53, ул. Губина д. 36, ул. Губина д. 38, ул. Губина д. 42
39	Краснокаменский муниципальный округ ЗК	с. Маргуцек	с. Маргуцек, пер. Восточный, через дорогу напротив дома 4	50.399319	117.890427	12	бетон	2	1,1	0	-	0	-	0	-	-	существующая	АДМИНИСТРАЦИЯ СЕЛЬСКОГО ПОСЕЛЕНИЯ "МАРГУЦЕКСКОЕ", 7530010751	пер. Восточный д.2, пер. Восточный д.4, ул. Молодежная д.16, ул. Молодежная д.17 ,ул. Молодежная д.19, ул. Молодежная д.21, ул.Строительная д.11, ул.Строительная д.13, ул.Строительная д.15, ул. Новая д.11, ул. Новая д.13, ул. Новая д.15, ул. Новая д.16, ул. Новая д.17, ул. Новая д.18, ул. Новая д.20, ул. Новая д.22
40	Краснокаменский муниципальный округ ЗК	с. Маргуцек	с. Маргуцек, ул. Молодежная, через дорогу напротив дома 1	50.401983	117.885471	12	бетон	2	1,1	0	-	0	-	0	-	-	существующая	АДМИНИСТРАЦИЯ СЕЛЬСКОГО ПОСЕЛЕНИЯ "МАРГУЦЕКСКОЕ", 7530010751	ул. Молодежная д.1, ул. Молодежная д.2, ул. Молодежная д.3, ул. Молодежная д.4, ул. Молодежная д.5, ул. Молодежная д.6, ул. Молодежная д.7, ул. Молодежная д.8, ул. Молодежная д.9, ул. Молодежная д.10, ул. Молодежная д.11, ул. Молодежная д.12, ул. Молодежная д.13, ул. Молодежная д.14, ул. Молодежная д.15, ул. Новая д.1, ул. Новая д.2, ул. Новая д.3, ул. Новая д.4, ул. Новая д.5, ул. Новая д.7, ул. Новая д.8, ул. Новая д.9, ул. Новая д.10
41	Краснокаменский муниципальный округ ЗК	с. Маргуцек	с. Маргуцек, ул. Губина, во дворе дома 20	50.402268	117.891368	12	бетон	2	1,1	0	-	0	-	0	-	-	существующая	АДМИНИСТРАЦИЯ СЕЛЬСКОГО ПОСЕЛЕНИЯ "МАРГУЦЕКСКОЕ", 7530010751	ул. Губина д.1, ул. Губина д.2, ул. Губина д.3, ул. Губина д.4, ул. Губина д.5, ул. Губина д.6, ул. Губина д.7, ул. Губина д.8, ул. Губина д.9, ул. Губина д.10, ул. Губина д.11, ул. Губина д.12, ул. Губина д.13,ул. Губина д.15,ул. Губина д.16, ул. Губина д.18, ул. Губина д.20
42	Краснокаменский муниципальный округ ЗК	с. Маргуцек	с. Маргуцек, ул. Губина, справа от дома 26	50.401123	117.893943	12	бетон	2	1,1	0	-	0	-	0	-	-	существующая	АДМИНИСТРАЦИЯ СЕЛЬСКОГО ПОСЕЛЕНИЯ "МАРГУЦЕКСКОЕ", 7530010751	ул. Губина д.26
43	Краснокаменский муниципальный округ ЗК	с. Маргуцек	с. Маргуцек, ул. Губина, за домом 50	50.399824	117.902118	12	бетон	2	1,1	0	-	0	-	0	-	-	существующая	АДМИНИСТРАЦИЯ СЕЛЬСКОГО ПОСЕЛЕНИЯ "МАРГУЦЕКСКОЕ", 7530010751	ул. Губина д.50
44	Краснокаменский муниципальный округ ЗК	с. Маргуцек	с. Маргуцек, ул. Губина, слева от дома 54	50.399299	117.903239	12	бетон	2	1,1	0	-	0	-	0	-	-	существующая	АДМИНИСТРАЦИЯ СЕЛЬСКОГО ПОСЕЛЕНИЯ "МАРГУЦЕКСКОЕ", 7530010751	ул. Губина д.52, ул. Губина д.54
45	Краснокаменский муниципальный округ ЗК	с. Маргуцек	с. Маргуцек, ул. Губина, слева от дома 61	50.399925	117.904196	12	бетон	2	1,1	0	-	0	-	0	-	-	существующая	АДМИНИСТРАЦИЯ СЕЛЬСКОГО ПОСЕЛЕНИЯ "МАРГУЦЕКСКОЕ", 7530010751	ул. Губина д.61, ул. Губина д.63, ул. Губина д.65, ул. Губина д. 67, ул. Губина д. 56, ул. Губина д. 58, ул. Губина д.60
46	Краснокаменский муниципальный округ ЗК	с. Маргуцек	с. Маргуцек, ул. Центральная, справа от дома 1	50.404884	117.888322	12	бетон	2	1,1	0	-	0	-	0	-	-	существующая	АДМИНИСТРАЦИЯ СЕЛЬСКОГО ПОСЕЛЕНИЯ "МАРГУЦЕКСКОЕ", 7530010751	ул. Центральная д.1, ул. Центральная д.2, ул. Центральная д.3, ул. Центральная д.4, ул. Центральная д.5, ул. Центральная д.6,ул. Центральная д.7, ул. Центральная д.8, ул. Центральная д.9
47	Краснокаменский муниципальный округ ЗК	с. Маргуцек	с. Маргуцек, ул. Центральная, слева от дома 20	50.403328	117.891948	24	бетон	4	1,1	0	-	0	-	0	-	-	существующая	АДМИНИСТРАЦИЯ СЕЛЬСКОГО ПОСЕЛЕНИЯ "МАРГУЦЕКСКОЕ", 7530010751	ул. Центральная д.10, ул. Центральная д.11, ул. Центральная д.12, ул. Центральная д.13,ул. Центральная д.14, ул. Центральная д.15, ул. Центральная д.16, ул. Центральная д.18, ул. Центральная д.20
48	Краснокаменский муниципальный округ ЗК	с. Маргуцек	с. Маргуцек, ул. Центральная, слева от дома 24	50.402927	117.894716	12	бетон	2	1,1	0	-	0	-	0	-	-	существующая	АДМИНИСТРАЦИЯ СЕЛЬСКОГО ПОСЕЛЕНИЯ "МАРГУЦЕКСКОЕ", 7530010751	ул. Центральная д.21, ул. Центральная д.22, ул. Центральная д.23,ул. Центральная д.24, ул. Центральная д.25, ул. Центральная д.26, ул. Губина д.22, ул. Губина д.23, ул. Губина д.24, ул. Губина д.25, ул. Губина д.28, ул. Губина д.29, ул. Губина д.30, ул. Губина д.31

	Данные о нахождении мест (площадок) накопления твердых коммунальных отходов					Данные о технических характеристиках мест (площадок) накопления твердых коммунальных отходов										Бестарный сбор ТКО (если на площадке осуществляется бестарный сбор ТКО, в ячейке необходимо поставить цифру 1)	Статус места (площадки) накопления ТКО (существующая /планируемая)	Данные о собственниках мест (площадок) накопления твердых коммунальных отходов	Данные об источниках образования ТКО, которые складируются в местах (на площадках) накопления ТКО
№	Муниципальный район	Населенный пункт	Адреса мест накопления ТКО	Широта	Долгота	Площадь площадки накопления ТКО кв.м	Тип основания (бетон, асфальт, грунт)	Количество размещенных контейнеров (шт)	Объем контейнера куб.м	Количество размещенных бункеров (шт)	Объем бункера куб.м	Количество планируемых к размещению контейнеров шт.	Объем планируемых к размещению контейнеров куб.м	Количество планируемых к размещению бункеров шт.	Объем планируемых к размещению бункеров куб.м			Наименование собственника, ОГРН (или ИНН), фактический адрес собственника	Сведения об одном или нескольких объектах капитального строительства, территории (части территории), на которых образуются ТКО
1	2	3	4	5	6	7	8	9	10	11	12	13	14	15	16	17	18	19	20
49	Краснокаменский муниципальный округ ЗК	с. Маргуцек	с. Маргуцек, ул. Центральная, слева от дома 34	50.402513	117.898145	12	бетон	2	1,1	0	-	0	-	0	-	-	существующая	АДМИНИСТРАЦИЯ СЕЛЬСКОГО ПОСЕЛЕНИЯ "МАРГУЦЕКСКОЕ", 7530010751	ул. Центральная д.27,ул. Центральная д.28, ул. Центральная д.29, ул. Центральная д.30, ул. Центральная д.31, ул. Центральная д.32, ул. Центральная д.33, ул. Центральная д.34, ул. Центральная д.36, ул. Центральная д.38, ул. Центральная д.44, ул. Губина д.41, ул. Губина д.39, ул. Губина д.37, ул. Губина д.33, ул. Губина д.35
50	Краснокаменский муниципальный округ ЗК	с. Маргуцек	с. Маргуцек, ул. Привокзальная, через дорогу напротив дома 14	50.404785	117.892701	12	бетон	2	1,1	0	-	0	-	0	-	-	существующая	АДМИНИСТРАЦИЯ СЕЛЬСКОГО ПОСЕЛЕНИЯ "МАРГУЦЕКСКОЕ", 7530010751	ул. Привокзальная д.2, ул. Привокзальная д.4, ул. Привокзальная д.6, ул. Привокзальная д.8, ул. Привокзальная д.10, ул. Привокзальная д.10, ул. Привокзальная д.12, ул. Привокзальная д.14, ул. Привокзальная д.18, ул. Привокзальная д.22, ул. Привокзальная д.24
51	Краснокаменский муниципальный округ ЗК	с. Соктуй-Милозан	с. Соктуй-Милозан, ул. Майская, д.8	50.081894	117.779132	-	-	1	1,1	0	-	0	-	0	-	1		АДМИНИСТРАЦИЯ СЕЛЬСКОГО ПОСЕЛЕНИЯ "СОКТУЙ-МИЛОЗАНСКОЕ", 7530010769	ул. Майская, д.8, ул. Майская, д. 11, ул. Майская, д. 9, ул. Майская, д. 6, ул. Майская, д. 7
52	Краснокаменский муниципальный округ ЗК	с. Соктуй-Милозан	с. Соктуй-Милозан, ул. Майская, д.1	50.083282	117.779905	-	-	1	1,1	0	-	0	-	0	-	1		АДМИНИСТРАЦИЯ СЕЛЬСКОГО ПОСЕЛЕНИЯ "СОКТУЙ-МИЛОЗАНСКОЕ", 7530010769	ул. Майская, д. 1, ул. Майская, д. 2, ул. Майская, д. 3, ул. Майская, д. 4, ул. Майская, д. 5
53	Краснокаменский муниципальный округ ЗК	с. Соктуй-Милозан	с. Соктуй-Милозан, ул. Весенняя, д. 12	50.083456	117.777624	-	-	1	1,1	0	-	0	-	0	-	1		АДМИНИСТРАЦИЯ СЕЛЬСКОГО ПОСЕЛЕНИЯ "СОКТУЙ-МИЛОЗАНСКОЕ", 7530010769	ул. Весенняя, д. 12, ул. Весенняя, д. 14, ул. Весенняя, д. 16
54	Краснокаменский муниципальный округ ЗК	с. Соктуй-Милозан	с. Соктуй-Милозан, ул. Весенняя, д. 4	50.083489	117.774912	-	-	1	1,1	0	-	0	-	0	-	1		АДМИНИСТРАЦИЯ СЕЛЬСКОГО ПОСЕЛЕНИЯ "СОКТУЙ-МИЛОЗАНСКОЕ", 7530010769	ул. Весенняя, д. 4, ул. Весенняя, д. 2, ул. Весенняя, д. 6, ул. Весенняя, д. 8, ул. Школьная, д. 2, ул. Школьная, д.1, ул. Школьная, д. 3
55	Краснокаменский муниципальный округ ЗК	с. Соктуй-Милозан	с. Соктуй-Милозан, ул. Степная, д. 9	50.081437	117.777438	-	-	1	1,1	0	-	0	-	0	-	1		АДМИНИСТРАЦИЯ СЕЛЬСКОГО ПОСЕЛЕНИЯ "СОКТУЙ-МИЛОЗАНСКОЕ", 7530010769	ул. Степная, д. 1, ул. Степная, д. 2, ул. Степная, д. 3, ул. Степная, д. 4, ул. Степная, д. 5, ул. Степная, д. 6, ул. Степная, д. 7, ул. Степная, д. 8, ул. Степная, д. 9
56	Краснокаменский муниципальный округ ЗК	с. Соктуй-Милозан	с. Соктуй-Милозан, ул. Дружбы, д. 17	50.076077	117.772337	-	-	1	1,1	0	-	0	-	0	-	1		АДМИНИСТРАЦИЯ СЕЛЬСКОГО ПОСЕЛЕНИЯ "СОКТУЙ-МИЛОЗАНСКОЕ", 7530010769	ул. Дружбы, д.6, ул. Дружбы, д.8, ул. Дружбы, д.10, ул. Дружбы, д.12, ул. Дружбы, д.17, ул. Дружбы, д.15, ул. Дружбы, д.13
57	Краснокаменский муниципальный округ ЗК	с. Соктуй-Милозан	с. Соктуй-Милозан,ул. Нагорная, д. 2	50.081042	117.770683	-	-	1	1,1	0	-	0	-	0	-	1		АДМИНИСТРАЦИЯ СЕЛЬСКОГО ПОСЕЛЕНИЯ "СОКТУЙ-МИЛОЗАНСКОЕ", 7530010769	ул. Нагорная, д.2, ул. Нагорная, д.1, ул. Нагорная, д. 8, ул. Нагорная, д. 11, ул. Нагорная, д. 3, ул. Нагорная, д. 4, ул. Нагорная, д. 5, ул. Нагорная, д. 6, ул. Нагорная, д. 7, ул. Нагорная, д. 9
58	Краснокаменский муниципальный округ ЗК	с. Соктуй-Милозан	с. Соктуй-Милозан, ул. Нагорная, д. 26	50.076781	117.770543	-	-	1	1,1	0	-	0	-	0	-	1		АДМИНИСТРАЦИЯ СЕЛЬСКОГО ПОСЕЛЕНИЯ "СОКТУЙ-МИЛОЗАНСКОЕ", 7530010769	ул. Нагорная, д. 16, ул. Нагорная, д. 18, ул. Нагорная, д. 20, ул. Нагорная, д. 22, ул. Нагорная, д. 24, ул. Нагорная, д. 26, ул. Нагорная, д. 19, ул. Нагорная, д. 25, ул. Нагорная, д. 27, ул. Нагорная, д. 29
59	Краснокаменский муниципальный округ ЗК	с. Соктуй-Милозан	с. Соктуй-Милозан, ул. Партизанская, д. 27	50.074061	117.785896	-	-	1	1,1	0	-	0	-	0	-	1		АДМИНИСТРАЦИЯ СЕЛЬСКОГО ПОСЕЛЕНИЯ "СОКТУЙ-МИЛОЗАНСКОЕ", 7530010769	ул. Партизанская, д. 20, ул. Партизанская, д. 22, ул. Партизанская, д. 23, ул. Партизанская, д. 24, ул. Партизанская, д. 27, ул. Партизанская, д. 26, ул. Партизанская, д. 28, ул. Партизанская, д. 30
60	Краснокаменский муниципальный округ ЗК	с. Соктуй-Милозан	с. Соктуй-Милозан, ул. Советская, д. 13	50.076107	117.779567	-	-	1	1,1	0	-	0	-	0	-	1		АДМИНИСТРАЦИЯ СЕЛЬСКОГО ПОСЕЛЕНИЯ "СОКТУЙ-МИЛОЗАНСКОЕ", 7530010769	ул. Советская, д. 13, ул. Советская, д. 11,ул. Советская, д. 16,ул. Советская, д. 10
61	Краснокаменский муниципальный округ ЗК	с. Соктуй-Милозан	с. Соктуй-Милозан, ул. Советская, д. 20	50.075310	117.782603	-	-	1	1,1	0	-	0	-	0	-	1		АДМИНИСТРАЦИЯ СЕЛЬСКОГО ПОСЕЛЕНИЯ "СОКТУЙ-МИЛОЗАНСКОЕ", 7530010769	ул. Советская, д. 20, ул. Советская, д. 18,ул. Советская, д. 17
62	Краснокаменский муниципальный округ ЗК	с. Соктуй-Милозан	с. Соктуй-Милозан, ул. Советская, д. 34	50.075151	117.787787	-	-	1	1,1	0	-	0	-	0	-	1		АДМИНИСТРАЦИЯ СЕЛЬСКОГО ПОСЕЛЕНИЯ "СОКТУЙ-МИЛОЗАНСКОЕ", 7530010769	ул. Советская, д. 28, ул. Советская, д. 30,ул. Советская, д. 32,ул. Советская, д. 34
63	Краснокаменский муниципальный округ ЗК	с. Соктуй-Милозан	с. Соктуй-Милозан, ул. Строителей, д. 3	50.077513	117.778189	-	-	1	1,1	0	-	0	-	0	-	1		АДМИНИСТРАЦИЯ СЕЛЬСКОГО ПОСЕЛЕНИЯ "СОКТУЙ-МИЛОЗАНСКОЕ", 7530010769	ул. Строителей, д. 1, ул. Строителей, д. 3, ул. Строителей, д.5, ул. Строителей, д.7, ул. Строителей, д.9
64	Краснокаменский муниципальный округ ЗК	с. Соктуй-Милозан	с. Соктуй-Милозан, ул. Строителей, д. 11	50.076981	117.780653	-	-	1	1,1	0	-	0	-	0	-	1		АДМИНИСТРАЦИЯ СЕЛЬСКОГО ПОСЕЛЕНИЯ "СОКТУЙ-МИЛОЗАНСКОЕ", 7530010769	ул. Строителей, д. 11, ул. Строителей, д. 13, ул. Строителей, д.15, ул. Строителей, д.17, ул. Строителей, д.19
65	Краснокаменский муниципальный округ ЗК	с. Соктуй-Милозан	с. Соктуй-Милозан, ул. Партизанская, д. 5	50.075877	117.774910	-	-	1	1,1	0	-	0	-	0	-	1		АДМИНИСТРАЦИЯ СЕЛЬСКОГО ПОСЕЛЕНИЯ "СОКТУЙ-МИЛОЗАНСКОЕ", 7530010769	ул. Партизанская, д. 1, ул. Партизанская, д. 2, ул. Партизанская, д. 6, ул. Партизанская, д. 5, ул. Партизанская, д. 8, ул. Партизанская, д. 10, ул. Партизанская, д. 11

	Данные о нахождении мест (площадок) накопления твердых коммунальных отходов					Данные о технических характеристиках мест (площадок) накопления твердых коммунальных отходов										Бестарный сбор ТКО (если на площадке осуществляется бестарный сбор ТКО, в ячейке необходимо поставить цифру 1)	Статус места (площадки) накопления ТКО (существующая /планируемая)	Данные о собственниках мест (площадок) накопления твердых коммунальных отходов	Данные об источниках образования ТКО, которые складируются в местах (на площадках) накопления ТКО
№	Муниципальный район	Населенный пункт	Адреса мест накопления ТКО	Широта	Долгота	Площадь площадки накопления ТКО кв.м	Тип основания (бетон, асфальт, грунт)	Количество размещенных контейнеров (шт)	Объем контейнера куб.м	Количество размещенных бункеров (шт)	Объем бункера куб.м	Количество планируемых к размещению контейнеров шт.	Объем планируемых к размещению контейнеров куб.м	Количество планируемых к размещению бункеров шт.	Объем планируемых к размещению бункеров куб.м			Наименование собственника, ОГРН (или ИНН), фактический адрес собственника	Сведения об одном или нескольких объектах капитального строительства, территории (части территории), на которых образуются ТКО
1	2	3	4	5	6	7	8	9	10	11	12	13	14	15	16	17	18	19	20
66	Краснокаменский муниципальный округ ЗК	с. Среднеаргунск	с. Среднеаргунск, ул. Центральная, 13 через дорогу напротив администрации	49.746258	118.26265	6,45	бетон	2	1,1	0	-	0	-	0	-	-	существующая	АДМИНИСТРАЦИЯ СЕЛЬСКОГО ПОСЕЛЕНИЯ "СРЕДНЕАРГУНСКОЕ", 7530010776	ул. Центральная д. 13, ул. Центральная д. 1, ул. Центральная д. 3, ул. Центральная д. 5, ул. Центральная д. 7, ул. Центральная д. 9, ул. Центральная д. 11
67	Краснокаменский муниципальный округ ЗК	п. Целинный	п. Целинный, ул. Центральная, слева от дома 18	50.26615	118.108692	24	бетон	4	1,1	0	-	0	-	0	-	-	существующая	КОМИТЕТ ЭКОНОМИЧЕСКОГО И ТЕРРИТОРИАЛЬНОГО РАЗВИТИЯ, 7530013350	ул.Центральная д.20, ул.Центральная д.22,ул.Центральная д.24,ул.Центральная д.26,ул.Центральная д.28,ул.Центральная д.30ул.Центральная д.32,ул.Центральная д.34, ул.Центральная д.15,ул.Центральная д.17,ул.Центральная д.19
68	Краснокаменский муниципальный округ ЗК	п. Целинный	п. Целинный, ул. Центральная, через дорогу напротив дома 4	50.268504	118.101284	12	бетон	2	1,1	0	-	0	-	0	-	-	существующая	КОМИТЕТ ЭКОНОМИЧЕСКОГО И ТЕРРИТОРИАЛЬНОГО РАЗВИТИЯ, 7530013350	ул.Центральная д.2, ул.Центральная д.4,ул.Центральная д.6,ул.Центральная д.8,ул.Центральная д.10,ул.Центральная д.12, ул.Центральная д.1,ул.Центральная д.3,ул.Центральная д.5,ул.Центральная д.7,ул.Центральная д.9,ул.Центральная д.11, ул.Степная д.2, ул.Степная д.4, ул. Степная д.1, ул. Степная д.3
69	Краснокаменский муниципальный округ ЗК	п. Целинный	п. Целинный, ул. Центральная, слева от дома 43	50.263861	118.120564	12	бетон	2	1,1	0	-	0	-	0	-	-	существующая	КОМИТЕТ ЭКОНОМИЧЕСКОГО И ТЕРРИТОРИАЛЬНОГО РАЗВИТИЯ, 7530013350	ул.Центральная д.25,ул.Центральная д.27,ул.Центральная д.29,ул.Центральная д.31,ул.Центральная д.33, ул.Центральная д.35,ул.Центральная д.37,ул.Центральная д.39,ул.Центральная д.41,ул.Центральная д.43,ул.Центральная д.45,ул.Центральная д.47,ул.Центральная д.49,ул.Центральная д.51,ул.Центральная д.53,ул.Центральная д.55,ул.Центральная д.57,ул.Центральная д.38,ул.Центральная д.40,ул.Центральная д.42,ул.Центральная д.44,ул.Центральная д.46,ул.Центральная д.48,ул.Центральная д.50,ул.Центральная д.52,ул.Центральная д.54,ул.Центральная д.56
70	Краснокаменский муниципальный округ ЗК	п. Целинный	п. Целинный, ул. Новый микрорайон, справа от дома 2	50.26951	118.105875	12	бетон	2	1,1	0	-	0	-	0	-	-	существующая	КОМИТЕТ ЭКОНОМИЧЕСКОГО И ТЕРРИТОРИАЛЬНОГО РАЗВИТИЯ, 7530013350	ул.Новый микрорайон д.1, ул.Новый микрорайон д.3,ул.Новый микрорайон д.5,ул.Новый микрорайон д.2,ул.Новый микрорайон д.4,ул.Новый микрорайон д.6, ул.Клубная д.2, ул.Клубная д.4,ул.Клубная д.6
71	Краснокаменский муниципальный округ ЗК	п. Целинный	п. Целинный, ул. Молодежная, справа от дома 2	50.267317	118.101401	12	бетон	2	1,1	0	-	0	-	0	-	-	существующая	КОМИТЕТ ЭКОНОМИЧЕСКОГО И ТЕРРИТОРИАЛЬНОГО РАЗВИТИЯ, 7530013350	ул.Молодежная д.2, ул.Молодежная д.4, ул.Молодежная д.6,ул.Молодежная д.1,ул.Молодежная д.3,ул.Молодежная д.5,ул.Молодежная д.7,ул.Молодежная д.9
72	Краснокаменский муниципальный округ ЗК	п. Целинный	п. Целинный, ул. Нагорная, через дорогу напротив дома 5	50.267527	118.098608	12	бетон	2	1,1	0	-	0	-	0	-	-	существующая	КОМИТЕТ ЭКОНОМИЧЕСКОГО И ТЕРРИТОРИАЛЬНОГО РАЗВИТИЯ, 7530013350	ул.Нагорная д.1, ул.Ногорная д.3 ул.Нагорная д.5, ул.Нагоная д.7, ул.Нагорная д.9
73	Краснокаменский муниципальный округ ЗК	п. Целинный	п. Целинный, ул. Строительная, справа от дома 2	50.265712	118.100221	12	бетон	2	1,1	0	-	0	-	0	-	-	существующая	КОМИТЕТ ЭКОНОМИЧЕСКОГО И ТЕРРИТОРИАЛЬНОГО РАЗВИТИЯ, 7530013350	ул. Строительная д.2, Строительная д.4, Строительная д.6, Строительная д.8, Строительная д.10, Строительная д.12, Строительная д.14, Строительная д.16, Строительная д.18, Строительная д.20, Строительная д.22, Строительная д.1, Строительная д.3, ул. Степная д.6, ул. Степная д.8, ул. Степная д.10, ул. Степная д.5, ул. Степная д.7, ул. Степная д.9

	Данные о нахождении мест (площадок) накопления твердых коммунальных отходов					Данные о технических характеристиках мест (площадок) накопления твердых коммунальных отходов										Бестарный сбор ТКО (если на площадке осуществляется бестарный сбор ТКО, в ячейке необходимо поставить цифру 1)	Статус места (площадки) накопления ТКО (существующая /планируемая)	Данные о собственниках мест (площадок) накопления твердых коммунальных отходов	Данные об источниках образования ТКО, которые складируются в местах (на площадках) накопления ТКО
№	Муниципальный район	Населенный пункт	Адреса мест накопления ТКО	Широта	Долгота	Площадь площадки накопления ТКО кв.м	Тип основания (бетон, асфальт, грунт)	Количество размещенных контейнеров (шт)	Объем контейнера куб.м	Количество размещенных бункеров (шт)	Объем бункера куб.м	Количество планируемых к размещению контейнеров шт.	Объем планируемых к размещению контейнеров куб.м	Количество планируемых к размещению бункеров шт.	Объем планируемых к размещению бункеров куб.м			Наименование собственника, ОГРН (или ИНН), фактический адрес собственника	Сведения об одном или нескольких объектах капитального строительства, территории (части территории), на которых образуются ТКО
1	2	3	4	5	6	7	8	9	10	11	12	13	14	15	16	17	18	19	20
83	Краснокаменский муниципальный округ ЗК	п. Целинный	п. Целинный, ул. Гаражная, гараж ООО «ЗабайкалАгро»	50.262358	118.114024	24	бетон	4	1,1	0	-	0	-	0	-	-	существующая	КОМИТЕТ ЭКОНОМИЧЕСКОГО И ТЕРРИТОРИАЛЬНОГО РАЗВИТИЯ, 7530013350	ул.Гаражная д.2, ул.Гаражная д.4,ул.Гаражная д.6,ул.Гаражная д.8,ул.Гаражная д.10,ул.Гаражная д.12,ул.Кооперативная д.1, ул.Кооперативная д.3,ул.Кооперативная д.5,ул.Кооперативная д.7,ул.Кооперативная д.9,ул.Кооперативная д.11, ул. Строительная д.25,ул. Строительная д.27,ул. Строительная д.29,ул. Строительная д.42,ул. Строительная д.44,ул. Строительная д.46,ул. Строительная д.48,ул. Строительная д.50,ул. Строительная д.52, ул.Школьная д.26,ул.Школьная д.28,ул.Школьная д.30,ул.Школьная д.32,ул.Школьная д.34,ул.Школьная д.36,ул.Школьная д.11,ул.Школьная д.13,ул.Школьная д.15,ул.Школьная д.17
84	Краснокаменский муниципальный округ ЗК	п. Целинный	п. Целинный, ул. Целинная, между домами 26 и 28	50.263905	118.126549	12	бетон	2	1,1	0	-	0	-	0	-	-	существующая	КОМИТЕТ ЭКОНОМИЧЕСКОГО И ТЕРРИТОРИАЛЬНОГО РАЗВИТИЯ, 7530013350	ул.Целинная д. 18, ул.Целинная д. 20 ,ул.Целинная д.22, ул.Целинная д. 24, ул.Целинная д. 26, ул.Целинная д. 28, ул.Целинная д. 30, ул.Целинная д. 32, ул.Целинная д. 34, ул.Целинная д. 19, ул.Целинная д. 21, ул.Целинная д. 23, ул.Целинная д. 25, ул.Целинная д. 27, ул.Целинная д. 29, ул.Целинная д. 31,ул.Целинная д. 33, ул.Целинная д. 35
85	Краснокаменский муниципальный округ ЗК	п. Целинный	п. Целинный, ул. Целинная, справа от дома 11	50.265569	118.117565	12	бетон	2	1,1	0	-	0	-	0	-	-	существующая	КОМИТЕТ ЭКОНОМИЧЕСКОГО И ТЕРРИТОРИАЛЬНОГО РАЗВИТИЯ, 7530013350	ул.Целинная д. 2, ул.Целинная д. 4 ,ул.Целинная д. 6 ,ул.Целинная д. 8 ,ул.Целинная д. 12, ул.Целинная д. 14 ,ул.Целинная д.16, ул.Целинная д.1, ул.Целинная д. 3, ул.Целинная д. 5, ул.Целинная д. 7, ул.Целинная д. 9, ул.Целинная д. 11, ул.Целинная д. 15, ул.Целинная д. 17
86	Краснокаменский муниципальный округ ЗК	п. Юбилейный	п. Юбилейный, ул. Привокзальная, через дорогу напротив дома 14	50.272735	118.358341	12	бетон	2	1,1	0	-	0	-	0	-	-	существующая	АДМИНИСТРАЦИЯ СЕЛЬСКОГО ПОСЕЛЕНИЯ "ЮБИЛЕЙНИНСКОЕ", 7530010790	ул.Привокзальная д.2, ул.Привокзальная д.4,ул.Привокзальная,д.6, ул.Привокзальная д.8, ул.Привокзальная д.10, ул.Привокзальная д.12, ул.Привокзальная д.14, ул.Привокзальная д.16, ул.Привокзальная д.18
87	Краснокаменский муниципальный округ ЗК	п. Юбилейный	п. Юбилейный, ул. 60 лет Октября, через дорогу напротив дома 6	50.26953	118.35612	12	бетон	2	1,1	0	-	0	-	0	-	-	существующая	АДМИНИСТРАЦИЯ СЕЛЬСКОГО ПОСЕЛЕНИЯ "ЮБИЛЕЙНИНСКОЕ", 7530010790	ул.60 лет Октября д.2, ул.60 лет Октября д.4, ул.60 лет Октября д.6, ул.60 лет Октября д.8, ул.60 лет Октября д.12, ул.60 лет Октября д.16
88	Краснокаменский муниципальный округ ЗК	п. Юбилейный	п. Юбилейный, ул. 60 лет Октября, через дорогу напротив дома 18	50.271672	118.35891	12	бетон	2	1,1	0	-	0	-	0	-	-	существующая	АДМИНИСТРАЦИЯ СЕЛЬСКОГО ПОСЕЛЕНИЯ "ЮБИЛЕЙНИНСКОЕ", 7530010790	ул.60 лет Октября д.22, ул.60 лет Октября д.24, ул.60 лет Октября д.26, ул.60 лет Октября д.28
89	Краснокаменский муниципальный округ ЗК	п. Юбилейный	п. Юбилейный, ул. Железнодорожная, через дорогу напротив дома 3	50.268409	118.357746	12	бетон	2	1,1	0	-	0	-	0	-	-	существующая	АДМИНИСТРАЦИЯ СЕЛЬСКОГО ПОСЕЛЕНИЯ "ЮБИЛЕЙНИНСКОЕ", 7530010790	ул.Железнодорожная д.1, ул.Железнодорожная д. 3, ул.Железнодорожная д.4, ул.Железнодорожная д.5, ул.Железнодорожная д.7, ул.Кузькина д.4, ул.Кузькина д.6
90	Краснокаменский муниципальный округ ЗК	п. Юбилейный	п. Юбилейный, ул. Железнодорожная, на месте дома 19	50.270966	118.360419	12	бетон	2	1,1	0	-	0	-	0	-	-	существующая	АДМИНИСТРАЦИЯ СЕЛЬСКОГО ПОСЕЛЕНИЯ "ЮБИЛЕЙНИНСКОЕ", 7530010790	ул.Железнодорожная д.8, ул.Железнодорожна д.10 , ул.Железнодорожна д. 15, ул.Железнодорожна д.17, ул.Железнодорожна д.12, ул.Железнодорожна д.14, ул.Железнодорожна д.23, ул.Железнодорожна д.25
91	Краснокаменский муниципальный округ ЗК	п. Юбилейный	п. Юбилейный, ул. Центральная, через дорогу напротив дома 5	50.268612	118.36073	12	бетон	2	1,1	0	-	0	-	0	-	-	существующая	АДМИНИСТРАЦИЯ СЕЛЬСКОГО ПОСЕЛЕНИЯ "ЮБИЛЕЙНИНСКОЕ", 7530010790	ул.Центральная д.1, ул.Центральная д.3, ул.Центральная д.5, ул.Центральная д.7, ул.Центральная д.11, ул.Центральная д.13, ул.Центральная д.15, ул.Центральная д.12, ул.Центральная д.19
92	Краснокаменский муниципальный округ ЗК	п. Юбилейный	п. Юбилейный, ул. Советская, слева от дома 17	50.269136	118.362819	12	бетон	2	1,1	0	-	0	-	0	-	-	существующая	АДМИНИСТРАЦИЯ СЕЛЬСКОГО ПОСЕЛЕНИЯ "ЮБИЛЕЙНИНСКОЕ", 7530010790	ул.Советская д.38,ул.Советская д.13, ул.Советская д.44, ул.Советская д.17, ул.Советская д.46, ул.Советская д.19, ул.Советская д.48, ул.Советская д.21

	Данные о нахождении мест (площадок) накопления твердых коммунальных отходов					Данные о технических характеристиках мест (площадок) накопления твердых коммунальных отходов										Бестарный сбор ТКО (если на площадке осуществляется бестарный сбор ТКО, в ячейке необходимо поставить цифру 1)	Статус места (площадки) накопления ТКО (существующая /планируемая)	Данные о собственниках мест (площадок) накопления твердых коммунальных отходов	Данные об источниках образования ТКО, которые складируются в местах (на площадках) накопления ТКО
№	Муниципальный район	Населенный пункт	Адреса мест накопления ТКО	Широта	Долгота	Площадь площадки накопления ТКО кв.м	Тип основания (бетон, асфальт, грунт)	Количество размещенных контейнеров (шт)	Объем контейнера куб.м	Количество размещенных бункеров (шт)	Объем бункера куб.м	Количество планируемых к размещению контейнеров шт.	Объем планируемых к размещению контейнеров куб.м	Количество планируемых к размещению бункеров шт.	Объем планируемых к размещению бункеров куб.м			Наименование собственника, ОГРН (или ИНН), фактический адрес собственника	Сведения об одном или нескольких объектах капитального строительства, территории (части территории), на которых образуются ТКО
1	2	3	4	5	6	7	8	9	10	11	12	13	14	15	16	17	18	19	20
93	Краснокаменский муниципальный округ ЗК	п. Юбилейный	п. Юбилейный, ул. Советская, слева от дома 5	50.267577	118.360345	12	бетон	2	1,1	0	-	0	-	0	-	-	существующая	АДМИНИСТРАЦИЯ СЕЛЬСКОГО ПОСЕЛЕНИЯ "ЮБИЛЕЙНИНСКОЕ", 7530010790	ул.Советская д.5, ул.Советская д.34, ул.Советская д.7, ул.Советская д.36, ул.Советская д.28, ул.Советская д.26, ул.Советская д.24, ул.Советская д.22
94	Краснокаменский муниципальный округ ЗК	п. Юбилейный	п. Юбилейный, ул. Советская, между СОШ и д/садом	50.266321	118.35709	12	бетон	2	1,1	0	-	0	-	0	-	-	существующая	АДМИНИСТРАЦИЯ СЕЛЬСКОГО ПОСЕЛЕНИЯ "ЮБИЛЕЙНИНСКОЕ", 7530010790	ул.Советская д.20, ул.Советская д.18, ул.Советская д.16, ул.Советская д.12, ул.Кузькина д.8, ул.Кузькин д.10
95	Краснокаменский муниципальный округ ЗК	п. Юбилейный	п. Юбилейный, ул. Советская, бывшая баня	50.263687	118.356045	12	бетон	2	1,1	0	-	0	-	0	-	-	существующая	АДМИНИСТРАЦИЯ СЕЛЬСКОГО ПОСЕЛЕНИЯ "ЮБИЛЕЙНИНСКОЕ", 7530010790	ул.Советская д.10, ул.Советская д.8, ул.Советская д.6, ул.Советская д.4, ул.Советская д.2
96	Краснокаменский муниципальный округ ЗК	п. Юбилейный	п. Юбилейный, ул. Верхняя, через дорогу напротив дома 15	50.264417	118.360508	12	бетон	2	1,1	0	-	0	-	0	-	-	существующая	АДМИНИСТРАЦИЯ СЕЛЬСКОГО ПОСЕЛЕНИЯ "ЮБИЛЕЙНИНСКОЕ", 7530010790	ул. Верхняя д.3, ул. Верхня д.5, ул. Верхня д.7, ул. Верхня д.9, ул. Верхня д.11, ул. Верхня д.13, ул. Верхня д.15
97	Краснокаменский муниципальный округ ЗК	п. Юбилейный	п. Юбилейный, ул. Верхняя, через дорогу напротив дома 29	50.265586	118.362622	12	бетон	2	1,1	0	-	0	-	0	-	-	существующая	АДМИНИСТРАЦИЯ СЕЛЬСКОГО ПОСЕЛЕНИЯ "ЮБИЛЕЙНИНСКОЕ", 7530010790	ул. Верхняя д.17, ул. Верхня д.19, ул. Верхня д.21, ул. Верхня д.23, ул. Верхня д.25, ул. Верхня д.27, ул. Верхня д.29, ул. Верхня д.2
98	Краснокаменский муниципальный округ ЗК	п. Юбилейный	п. Юбилейный, ул. Верхняя, на месте дома 10	50.267376	118.365036	12	бетон	2	1,1	0	-	0	-	0	-	-	существующая	АДМИНИСТРАЦИЯ СЕЛЬСКОГО ПОСЕЛЕНИЯ "ЮБИЛЕЙНИНСКОЕ", 7530010790	ул. Верхняя д.4, ул. Верхня д.8, ул. Верхня д.12, ул. Верхня д.14, ул. Верхня д.16, ул. Верхня д.20, ул. Верхня д.35,ул. Верхня д.37, ул. Верхня д.43, ул. Верхня д. 47
99	Краснокаменский муниципальный округ ЗК	п. Юбилейный	п. Юбилейный, ул. Новая, через дорогу напротив дома 11	50.266776	118.366807	12	бетон	2	1,1	0	-	0	-	0	-	-	существующая	АДМИНИСТРАЦИЯ СЕЛЬСКОГО ПОСЕЛЕНИЯ "ЮБИЛЕЙНИНСКОЕ", 7530010790	ул.Новая д.1, ул.Новая д.3, ул.Новая д.4, ул.Новая д.5, ул.Новая д.6,ул.Новая д.7, ул.Новая д.9, ул.Новая д.11, ул.Новая д.15
100	Краснокаменский муниципальный округ ЗК	г. Краснокаменск	г. Краснокаменск мкр. 1-й дом 102 напротив 1-го подъезда	50.100100	118.035055	9	Асфальт	4	4,4	0	-	0	-	0	-	-	существующая	Администрация городского поселения "Город Краснокаменск", 7530010800	мкр. 1-й дом 102
101	Краснокаменский муниципальный округ ЗК	г. Краснокаменск	г. Краснокаменск мкр. 1-й дом 113 напротив 6-го подъезда	50.098462	118.036117	9	Асфальт	3	3,3	0	-	0	-	0	-	-	существующая	Администрация городского поселения "Город Краснокаменск", 7530010800	мкр. 1-й дом 113
102	Краснокаменский муниципальный округ ЗК	г. Краснокаменск	г. Краснокаменск мкр. 1-й дома 104-105	50.100176	118.037329	9	Асфальт	3	3,3	0	-	0	-	0	-	-	существующая	Администрация городского поселения "Город Краснокаменск", 7530010800	мкр. 1-й дом 104, мкр. 1-й дом 105
103	Краснокаменский муниципальный округ ЗК	г. Краснокаменск	г. Краснокаменск мкр. 1-й дом 110 напротив 2-го подъезда	50.099529	118.040172	4,5	Асфальт	2	2,2	0	-	0	-	0	-	-	существующая	Администрация городского поселения "Город Краснокаменск", 7530010800	мкр. 1-й дом 110
104	Краснокаменский муниципальный округ ЗК	г. Краснокаменск	г. Краснокаменск мкр. 1-й дом 108 напротив 1-го подъезда	50.099192	118.039282	6	Асфальт	2	2,2	0	-	0	-	0	-	-	существующая	Администрация городского поселения "Город Краснокаменск", 7530010800	мкр. 1-й дом 108
105	Краснокаменский муниципальный округ ЗК	г. Краснокаменск	г. Краснокаменск мкр. 1-й дома 107 и 134 между западными торцами	50.099295	118.038273	9	Асфальт	3	3,3	0	-	0	-	0	-	-	существующая	Администрация городского поселения "Город Краснокаменск", 7530010800	мкр. 1-й дом 107, мкр. 1-й дом 134
106	Краснокаменский муниципальный округ ЗК	г. Краснокаменск	г. Краснокаменск мкр. 1-й дом 118 напротив 2-го подъезда	50.096810	118.036342	9	Асфальт	3	3,3	0	-	0	-	0	-	-	существующая	Администрация городского поселения "Город Краснокаменск", 7530010800	мкр. 1-й дом 118
107	Краснокаменский муниципальный округ ЗК	г. Краснокаменск	г. Краснокаменск мкр. 1-й дом 121 напротив 5-го подъезда	50.096521	118.037318	4,5	Асфальт	2	2,2	0	-	0	-	0	-	-	существующая	Администрация городского поселения "Город Краснокаменск", 7530010800	мкр. 1-й дом 121
108	Краснокаменский муниципальный округ ЗК	г. Краснокаменск	г. Краснокаменск мкр. 1-й дом 122 напротив 1-го подъезда	50.096501	118.037469	4,5	Асфальт	2	2,2	0	-	0	-	0	-	-	существующая	Администрация городского поселения "Город Краснокаменск", 7530010800	мкр. 1-й дом 122
109	Краснокаменский муниципальный округ ЗК	г. Краснокаменск	г. Краснокаменск мкр. 1-й дом 123 напротив 1-го подъезда	50.096480	118.038971	9	Асфальт	3	3,3	0	-	0	-	0	-	-	существующая	Администрация городского поселения "Город Краснокаменск", 7530010800	мкр. 1-й дом 123
110	Краснокаменский муниципальный округ ЗК	г. Краснокаменск	г. Краснокаменск мкр. 1-й дом 116 напротив 3-го подъезда	50.097203	118.035537	3,75	Асфальт	3	3,3	0	-	0	-	0	-	-	существующая	Администрация городского поселения "Город Краснокаменск", 7530010800	мкр. 1-й дом 116
111	Краснокаменский муниципальный округ ЗК	г. Краснокаменск	г. Краснокаменск мкр. 2-й дом 251 напротив 5-го подъезда	50.103451	118.027475	6	Асфальт	3	3,3	0	-	0	-	0	-	-	существующая	Администрация городского поселения "Город Краснокаменск", 7530010800	мкр. 2-й дом 251
112	Краснокаменский муниципальный округ ЗК	г. Краснокаменск	г. Краснокаменск мкр. 2-й дом 254 напротив 7-го подъезда	50.104098	118.025759	3	Асфальт	2	2,2	0	-	0	-	0	-	-	существующая	Администрация городского поселения "Город Краснокаменск", 7530010800	мкр. 2-й дом 254
113	Краснокаменский муниципальный округ ЗК	г. Краснокаменск	г. Краснокаменск мкр. 2-й дом 239 напротив южного торца	50.103079	118.028462	4,5	Асфальт	2	2,2	0	-	0	-	0	-	-	существующая	Администрация городского поселения "Город Краснокаменск", 7530010800	мкр. 2-й дом 239
114	Краснокаменский муниципальный округ ЗК	г. Краснокаменск	г. Краснокаменск мкр. 2-й дом 205 напротив 5-го подъезда	50.102137	118.028323	4,5	Асфальт	2	2,2	0	-	0	-	0	-	-	существующая	Администрация городского поселения "Город Краснокаменск", 7530010800	мкр. 2-й дом 205
115	Краснокаменский муниципальный округ ЗК	г. Краснокаменск	г. Краснокаменск мкр. 2-й дом 209 напротив южного торца	50.103788	118.029868	6	Асфальт	2	2,2	0	-	0	-	0	-	-	существующая	Администрация городского поселения "Город Краснокаменск", 7530010800	мкр. 2-й дом 209
116	Краснокаменский муниципальный округ ЗК	г. Краснокаменск	г. Краснокаменск мкр. 2-й дом 207 напротив 5-го подъезда	50.102212	118.030082	3	Асфальт	2	2,2	0	-	0	-	0	-	-	существующая	Администрация городского поселения "Город Краснокаменск", 7530010800	мкр. 2-й дом 207
117	Краснокаменский муниципальный округ ЗК	г. Краснокаменск	г. Краснокаменск мкр. 2-й дом 204 напротив 3-4-го подъезда	50.101249	118.029846	6	Асфальт	2	2,2	0	-	0	-	0	-	-	существующая	Администрация городского поселения "Город Краснокаменск", 7530010800	мкр. 2-й дом 204
118	Краснокаменский муниципальный округ ЗК	г. Краснокаменск	г. Краснокаменск мкр. 2-й дом 206 напротив 5-го подъезда	50.099934	118.030007	3	Асфальт	2	2,2	0	-	0	-	0	-	-	существующая	Администрация городского поселения "Город Краснокаменск", 7530010800	мкр. 2-й дом 206
119	Краснокаменский муниципальный округ ЗК	г. Краснокаменск	г. Краснокаменск мкр. 2-й дом 203 напротив 3-4-го подъезда	50.098991	118.030082	6	Асфальт	2	2,2	0	-	0	-	0	-	-	существующая	Администрация городского поселения "Город Краснокаменск", 7530010800	мкр. 2-й дом 203
120	Краснокаменский муниципальный округ ЗК	г. Краснокаменск	г. Краснокаменск мкр. 5-й дом 508 напротив 3-го подъезда	50.095502	118.030158	6	Асфальт	2	2,2	0	-	0	-	0	-	-	существующая	Администрация городского поселения "Город Краснокаменск", 7530010800	мкр. 5-й дом 508

	Данные о нахождении мест (площадок) накопления твердых коммунальных отходов					Данные о технических характеристиках мест (площадок) накопления твердых коммунальных отходов										Бестарный сбор ТКО (если на площадке осуществляется бестарный сбор ТКО, в ячейке необходимо поставить цифру 1)	Статус места (площадки) накопления ТКО (существующая /планируемая)	Данные о собственниках мест (площадок) накопления твердых коммунальных отходов	Данные об источниках образования ТКО, которые складируются в местах (на площадках) накопления ТКО
№	Муниципальный район	Населенный пункт	Адреса мест накопления ТКО	Широта	Долгота	Площадь площадки накопления ТКО кв.м	Тип основания (бетон, асфальт, грунт)	Количество размещенных контейнеров (шт)	Объем контейнера куб.м	Количество размещенных бункеров (шт)	Объем бункера куб.м	Количество планируемых к размещению контейнеров шт.	Объем планируемых к размещению контейнеров куб.м	Количество планируемых к размещению бункеров шт.	Объем планируемых к размещению бункеров куб.м			Наименование собственника, ОГРН (или ИНН), фактический адрес собственника	Сведения об одном или нескольких объектах капитального строительства, территории (части территории), на которых образуются ТКО
1	2	3	4	5	6	7	8	9	10	11	12	13	14	15	16	17	18	19	20
152	Краснокаменский муниципальный округ ЗК	г. Краснокаменск	г. Краснокаменск мкр. 4-й дом 475 напротив 4-го подъезда	50.085797	118.032722	4	Асфальт	2	2,2	0	-	0	-	0	-	-	существующая	Администрация городского поселения "Город Краснокаменск", 7530010800	мкр. 4-й дом 475
153	Краснокаменский муниципальный округ ЗК	г. Краснокаменск	г. Краснокаменск мкр. 4-й дом 470 напротив 4-го подъезда	50.085838	118.028956	9	Асфальт	4	4,4	0	-	0	-	0	-	-	существующая	Администрация городского поселения "Город Краснокаменск", 7530010800	мкр. 4-й дом 470
154	Краснокаменский муниципальный округ ЗК	г. Краснокаменск	г. Краснокаменск мкр. 4-й дом 473 напротив 8-го подъезда	50.085143	118.030211	4,5	Асфальт	2	2,2	0	-	0	-	0	-	-	существующая	Администрация городского поселения "Город Краснокаменск", 7530010800	мкр. 4-й дом 473
155	Краснокаменский муниципальный округ ЗК	г. Краснокаменск	г. Краснокаменск мкр. 4-й дом 430 напротив 7-го подъезда	50.092185	118.034245	3	Асфальт	2	2,2	0	-	0	-	0	-	-	существующая	Администрация городского поселения "Город Краснокаменск", 7530010800	мкр. 4-й дом 430
156	Краснокаменский муниципальный округ ЗК	г. Краснокаменск	г. Краснокаменск мкр. 4-й дом 431 напротив 5-го подъезда	50.091186	118.033269	3	Асфальт	2	2,2	0	-	0	-	0	-	-	существующая	Администрация городского поселения "Город Краснокаменск", 7530010800	мкр. 4-й дом 431
157	Краснокаменский муниципальный округ ЗК	г. Краснокаменск	г. Краснокаменск мкр. 4-й дом 433 напротив 4-го подъезда	50.091324	118.035501	6,75	Асфальт	3	3,3	0	-	0	-	0	-	-	существующая	Администрация городского поселения "Город Краснокаменск", 7530010800	мкр. 4-й дом 433
158	Краснокаменский муниципальный округ ЗК	г. Краснокаменск	г. Краснокаменск мкр. 4-й дом 435 напротив 5-го подъезда	50.091138	118.037839	6,75	Асфальт	3	3,3	0	-	0	-	0	-	-	существующая	Администрация городского поселения "Город Краснокаменск", 7530010800	мкр. 4-й дом 435
159	Краснокаменский муниципальный округ ЗК	г. Краснокаменск	г. Краснокаменск мкр. 4-й дом 434 напротив 11-го подъезда	50.092157	118.038977	2,5	Асфальт	2	2,2	0	-	0	-	0	-	-	существующая	Администрация городского поселения "Город Краснокаменск", 7530010800	мкр. 4-й дом 434
160	Краснокаменский муниципальный округ ЗК	г. Краснокаменск	г. Краснокаменск мкр. 4-й дом 434 напротив 3-4-го подъезда	50.092136	118.040672	2,5	Асфальт	2	2,2	0	-	0	-	0	-	-	существующая	Администрация городского поселения "Город Краснокаменск", 7530010800	мкр. 4-й дом 434
161	Краснокаменский муниципальный округ ЗК	г. Краснокаменск	г. Краснокаменск мкр. 4-й дом 437 напротив 1-го подъезда	50.091152	118.040221	6	Асфальт	3	3,3	0	-	0	-	0	-	-	существующая	Администрация городского поселения "Город Краснокаменск", 7530010800	мкр. 4-й дом 437
162	Краснокаменский муниципальный округ ЗК	г. Краснокаменск	г. Краснокаменск мкр. 4-й дом 438 напротив 11-го подъезда	50.091014	118.044985	6	Асфальт	3	3,3	0	-	0	-	0	-	-	существующая	Администрация городского поселения "Город Краснокаменск", 7530010800	мкр. 4-й дом 438
163	Краснокаменский муниципальный округ ЗК	г. Краснокаменск	г. Краснокаменск мкр. 4-й дом 438 напротив 1-го подъезда	50.091242	118.042378	4,5	Асфальт	2	2,2	0	-	0	-	0	-	-	существующая	Администрация городского поселения "Город Краснокаменск", 7530010800	мкр. 4-й дом 438
164	Краснокаменский муниципальный округ ЗК	г. Краснокаменск	г. Краснокаменск мкр. 4-й дом 440 напротив 4-го подъезда	50.090539	118.042657	6	Асфальт	3	3,3	0	-	0	-	0	-	-	существующая	Администрация городского поселения "Город Краснокаменск", 7530010800	мкр. 4-й дом 440
165	Краснокаменский муниципальный округ ЗК	г. Краснокаменск	г. Краснокаменск мкр. 4-й дом 444 напротив 6-7-го подъезда	50.089610	118.042453	9	Асфальт	4	4,4	0	-	0	-	0	-	-	существующая	Администрация городского поселения "Город Краснокаменск", 7530010800	мкр. 4-й дом 444
166	Краснокаменский муниципальный округ ЗК	г. Краснокаменск	г. Краснокаменск мкр. 4-й дом 443 напротив 1-го подъезда	50.089679	118.041165	9	Асфальт	4	4,4	0	-	0	-	0	-	-	существующая	Администрация городского поселения "Город Краснокаменск", 7530010800	мкр. 4-й дом 443
167	Краснокаменский муниципальный округ ЗК	г. Краснокаменск	г. Краснокаменск мкр. 6-й дом 611 напротив 5-го подъезда	50.098131	118.047678	9	Асфальт	4	4,4	0	-	0	-	0	-	-	существующая	Администрация городского поселения "Город Краснокаменск", 7530010800	мкр. 6-й дом 611
168	Краснокаменский муниципальный округ ЗК	г. Краснокаменск	г. Краснокаменск мкр. 6-й дом 616 напротив 3-го подъезда	50.097347	118.044652	9	Асфальт	4	4,4	0	-	0	-	0	-	-	существующая	Администрация городского поселения "Город Краснокаменск", 7530010800	мкр. 6-й дом 616
169	Краснокаменский муниципальный округ ЗК	г. Краснокаменск	г. Краснокаменск мкр. 7-й дом 704 напротив 17-го подъезда	50.089280	118.045146	9	Асфальт	4	4,4	0	-	0	-	0	-	-	существующая	Администрация городского поселения "Город Краснокаменск", 7530010800	мкр. 7-й дом 704
170	Краснокаменский муниципальный округ ЗК	г. Краснокаменск	г. Краснокаменск мкр. 7-й дом 706 с северной стороны	50.087449	118.046197	9	Асфальт	4	4,4	0	-	0	-	0	-	-	существующая	Администрация городского поселения "Город Краснокаменск", 7530010800	мкр. 7-й дом 706
171	Краснокаменский муниципальный округ ЗК	г. Краснокаменск	г. Краснокаменск мкр. 7-й дом 711 напротив 11-го подъезда	50.085542	118.043021	9	Асфальт	4	4,4	0	-	0	-	0	-	-	существующая	Администрация городского поселения "Город Краснокаменск", 7530010800	мкр. 7-й дом 711
172	Краснокаменский муниципальный округ ЗК	г. Краснокаменск	г. Краснокаменск мкр. 7-й дом 701 с северной стороны	50.090037	118.045811	2	Асфальт	1	1,1	0	-	0	-	0	-	-	существующая	Администрация городского поселения "Город Краснокаменск", 7530010800	мкр. 7-й дом 701
173	Краснокаменский муниципальный округ ЗК	г. Краснокаменск	г. Краснокаменск мкр. 8-й дом 803 напротив 7-го подъезда	50.082995	118.030962	4	Асфальт	3	3,3	0	-	0	-	0	-	-	существующая	Администрация городского поселения "Город Краснокаменск", 7530010800	мкр. 8-й дом 803
174	Краснокаменский муниципальный округ ЗК	г. Краснокаменск	г. Краснокаменск мкр. 8-й дом 802 между торцами д.801-802	50.081563	118.030844	4	Асфальт	3	3,3	0	-	0	-	0	-	-	существующая	Администрация городского поселения "Город Краснокаменск", 7530010800	мкр. 8-й дом 802
175	Краснокаменский муниципальный округ ЗК	г. Краснокаменск	г. Краснокаменск мкр. 8-й дом 801 между торцами д.801-802	50.081563	118.030844	4	Асфальт	3	3,3	0	-	0	-	0	-	-	существующая	Администрация городского поселения "Город Краснокаменск", 7530010800	мкр. 8-й дом 801
176	Краснокаменский муниципальный округ ЗК	г. Краснокаменск	г. Краснокаменск мкр. 8-й дом 804 напротив 6-го подъезда	50.082396	118.033473	4	Асфальт	2	2,2	0	-	0	-	0	-	-	существующая	Администрация городского поселения "Город Краснокаменск", 7530010800	мкр. 8-й дом 804
177	Краснокаменский муниципальный округ ЗК	г. Краснокаменск	г. Краснокаменск мкр. 8-й дом 804 напротив 9-го подъезда	50.083525	118.033526	4	Асфальт	3	3,3	0	-	0	-	0	-	-	существующая	Администрация городского поселения "Город Краснокаменск", 7530010800	мкр. 8-й дом 804
178	Краснокаменский муниципальный округ ЗК	г. Краснокаменск	г. Краснокаменск мкр. 8-й дом 805 напротив 1-го подъезда	50.083304	118.036058	12	Асфальт	2	2,2	0	-	0	-	0	-	-	существующая	Администрация городского поселения "Город Краснокаменск", 7530010800	мкр. 8-й дом 805
179	Краснокаменский муниципальный округ ЗК	г. Краснокаменск	г. Краснокаменск мкр. 8-й дом 806 напротив 1-го подъезда	50.083291	118.037303	12	Асфальт	2	2,2	0	-	0	-	0	-	-	существующая	Администрация городского поселения "Город Краснокаменск", 7530010800	мкр. 8-й дом 806
180	Краснокаменский муниципальный округ ЗК	г. Краснокаменск	г. Краснокаменск мкр. 8-й дом 807 напротив 4-го подъезда	50.083518	118.038998	9	Асфальт	2	2,2	0	-	0	-	0	-	-	существующая	Администрация городского поселения "Город Краснокаменск", 7530010800	мкр. 8-й дом 807
181	Краснокаменский муниципальный округ ЗК	г. Краснокаменск	г. Краснокаменск мкр. 8-й дом 808 напротив 5-го подъезда	50.083642	118.041080	6	Асфальт	2	2,2	0	-	0	-	0	-	-	существующая	Администрация городского поселения "Город Краснокаменск", 7530010800	мкр. 8-й дом 808
182	Краснокаменский муниципальный округ ЗК	г. Краснокаменск	г. Краснокаменск мкр. 8-й дом 808 напротив 32-го подъезда	50.082602	118.040747	6	Асфальт	3	3,3	0	-	0	-	0	-	-	существующая	Администрация городского поселения "Город Краснокаменск", 7530010800	мкр. 8-й дом 808

	Данные о нахождении мест (площадок) накопления твердых коммунальных отходов					Данные о технических характеристиках мест (площадок) накопления твердых коммунальных отходов										Бестарный сбор ТКО (если на площадке осуществляется бестарный сбор ТКО, в ячейке необходимо поставить цифру 1)	Статус места (площадки) накопления ТКО (существующая /планируемая)	Данные о собственниках мест (площадок) накопления твердых коммунальных отходов	Данные об источниках образования ТКО, которые складируются в местах (на площадках) накопления ТКО
№	Муниципальный район	Населенный пункт	Адреса мест накопления ТКО	Широта	Долгота	Площадь площадки накопления ТКО кв.м	Тип основания (бетон, асфальт, грунт)	Количество размещенных контейнеров (шт)	Объем контейнера куб.м	Количество размещенных бункеров (шт)	Объем бункера куб.м	Количество планируемых к размещению контейнеров шт.	Объем планируемых к размещению контейнеров куб.м	Количество планируемых к размещению бункеров шт.	Объем планируемых к размещению бункеров куб.м			Наименование собственника, ОГРН (или ИНН), фактический адрес собственника	Сведения об одном или нескольких объектах капитального строительства, территории (части территории), на которых образуются ТКО
1	2	3	4	5	6	7	8	9	10	11	12	13	14	15	16	17	18	19	20
214	Краснокаменский муниципальный округ ЗК	г. Краснокаменск	г. Краснокаменск мкр.3-й дом 301-д.302 напротив арки	50.090537	118.023512	4,5	Асфальт	3	3,3	0	-	0	-	0	-	-	существующая	Администрация городского поселения "Город Краснокаменск", 7530010800	мкр.3-й дом 301, мкр.3-й дом 302
215	Краснокаменский муниципальный округ ЗК	г. Краснокаменск	г. Краснокаменск мкр.3-й дом 303 напротив 5-го подъезда	50.090110	118.022665	6	Асфальт	1	1,1	0	-	0	-	0	-	-	существующая	Администрация городского поселения "Город Краснокаменск", 7530010800	мкр.3-й дом 303
215								**462**		**0**		**0**		**0**					

ПРИЛОЖЕНИЕ 4.1.14
к территориальной схеме обращения с
отходами Забайкальского края

Данные мест (площадок) накопления ТКО Краснокаменского муниципального округа Забайкальского края (планируемые)

	Данные о нахождении мест (площадок) накопления твердых коммунальных отходов					Данные о технических характеристиках мест (площадок) накопления твердых коммунальных отходов										Бестарный сбор ТКО (если на площадке осуществляется бестарный сбор ТКО, в ячейке необходимо поставить цифру 1)	Статус места (площадки) накопления ТКО (существующая /планируемая)	Данные о собственниках мест (площадок) накопления твердых коммунальных отходов	Данные об источниках образования ТКО, которые складируются в местах (на площадках) накопления ТКО
№	Муниципальный район	Населенный пункт	Адреса мест накопления ТКО	Широта	Долгота	Площадь площадки накопления ТКО кв.м	Тип основания (бетон, асфальт, грунт)	Количество размещенных контейнеров (шт)	Объем контейнера куб.м	Количество размещенных бункеров (шт)	Объем бункера куб.м	Количество планируемых к размещению контейнеров шт.	Объем планируемых к размещению контейнеров куб.м	Количество планируемых к размещению бункеров шт.	Объем планируемых к размещению бункеров куб.м			Наименование собственника, ОГРН (или ИНН), фактический адрес собственника	Сведения об одном или нескольких объектах капитального строительства, территории (части территории), на которых образуются ТКО
1	2	3	4	5	6	7	8	9	10	11	12	13	14	15	16	17	18	19	20
1	Краснокаменский муниципальный округ ЗК	с. Богдановка	с. Богдановка, ул. Школьная, через дорогу напротив дома 7	50.006093	118.749816	-	-	-	-	-	-	2	1,1	-	-	-	планируемая	АДМИНИСТРАЦИЯ СЕЛЬСКОГО ПОСЕЛЕНИЯ "БОГДАНОВСКОЕ", 7530010712	ул. Школьная д.1, ул. Школьная д.3, ул. Школьная д.5, ул. Школьная д.7, ул. Школьная д.9, ул. Школьная д.11, ул. Школьная д.13, ул. Школьная д.15, ул. Школьная д.17, ул. Школьная д.19
2	Краснокаменский муниципальный округ ЗК	с. Богдановка	с. Богдановка, ул. Шоссейная, напротив дома № 10	50.004947	118.757065	-	-	-	-	-	-	2	1,1	-	-	-	планируемая	АДМИНИСТРАЦИЯ СЕЛЬСКОГО ПОСЕЛЕНИЯ "БОГДАНОВСКОЕ", 7530010712	ул. Шоссейная д.1, ул. Шоссейная д.2, ул. Шоссейная д.3, ул. Шоссейная д.4, ул. Шоссейная д.5, ул. Шоссейная д.6, ул. Шоссейная д.7, ул. Шоссейная д.8, ул. Шоссейная д.9, ул. Шоссейная д.10, ул. Шоссейная д.11
3	Краснокаменский муниципальный округ ЗК	с. Богдановка	с. Богдановка, ул. Микрорайон, через дорогу напротив дома 28	50.006736	118.756221	-	-	-	-	-	-	2	1,1	-	-	-	планируемая	АДМИНИСТРАЦИЯ СЕЛЬСКОГО ПОСЕЛЕНИЯ "БОГДАНОВСКОЕ", 7530010712	ул. Микрорайон д.21, ул. Микрорайон д.24, ул. Микрорайон д.26, ул. Микрорайон д.27, ул. Микрорайон д.28, ул. Микрорайон д.31, ул. Микрорайон д.33, ул. Микрорайон д.37, ул. Микрорайон д.39, ул. Микрорайон д.41, ул. Микрорайон д.43, ул. Микрорайон д.45, ул. Микрорайон д.47
4	Краснокаменский муниципальный округ ЗК	с. Богдановка	с. Богдановка, ул. Пограничная, между домами 12 и 14	50.004976	118.753211	-	-	-	-	-	-	2	1,1	-	-	-	планируемая	АДМИНИСТРАЦИЯ СЕЛЬСКОГО ПОСЕЛЕНИЯ "БОГДАНОВСКОЕ", 7530010712	ул. Пограничная д.1, ул. Пограничная д.3, ул. Пограничная д.5, ул. Пограничная д.6, ул. Пограничная д.7, ул. Пограничная д.12, ул. Пограничная д.13, ул. Пограничная д.14, ул. Пограничная д.15, ул. Пограничная д.18
5	Краснокаменский муниципальный округ ЗК	с. Богдановка	с. Богдановка, ул. Пограничная, между домами 29 и 25	50.004976	118.753211	-	-	-	-	-	-	2	1,1	-	-	-	планируемая	АДМИНИСТРАЦИЯ СЕЛЬСКОГО ПОСЕЛЕНИЯ "БОГДАНОВСКОЕ", 7530010712	ул. Пограничная д.20, ул. Пограничная д.21, ул. Пограничная д.22, ул. Пограничная д.23, ул. Пограничная д.30, ул. Пограничная д.31, ул. Пограничная д.32, ул. Пограничная д.34, ул. Пограничная д.36, ул. Пограничная д.38, ул. Пограничная д.40
6	Краснокаменский муниципальный округ ЗК	с. Богдановка	с. Богдановка, ул. Набережная, между домами 27 и 29	50.004947	118.757065	-	-	-	-	-	-	2	1,1	-	-	-	планируемая	АДМИНИСТРАЦИЯ СЕЛЬСКОГО ПОСЕЛЕНИЯ "БОГДАНОВСКОЕ", 7530010712	ул. Набережная д.5, ул. Набережная д.15, ул. Набережная д.17, ул. Набережная д.19, ул. Набережная д.21, ул. Набережная д.23, ул. Набережная д.27, ул. Набережная д.31, ул. Набережная д.37, ул. Набережная д.41, ул. Набережная д.43, ул. Набережная д.45
7	Краснокаменский муниципальный округ ЗК	с. Богдановка	с. Богдановка, ул. Аргунская, между домом 19 и зданием старого клуба	50.003806	118.755646	-	-	-	-	-	-	2	1,1	-	-	-	планируемая	АДМИНИСТРАЦИЯ СЕЛЬСКОГО ПОСЕЛЕНИЯ "БОГДАНОВСКОЕ", 7530010712	ул. Аргунская д.10, ул. Аргунская д.11, ул. Аргунская д.15, ул. Аргунская д.17, ул. Аргунская д.18, ул. Аргунская д.19, ул. Аргунская д.20, ул. Аргунская д.22, ул. Аргунская д.23, ул. Аргунская д.24, ул. Аргунская д.25, ул. Аргунская д.26, ул. Аргунская д.28, ул. Аргунская д.29, ул. Аргунская д.34, ул. Аргунская д.36, ул. Аргунская д.38, ул. Аргунская д.40, ул. Аргунская д.44, ул. Аргунская д.46, ул. Аргунская д.48
8	Краснокаменский муниципальный округ ЗК	с. Кайластуй	с. Кайластуй, ул. Артемьева, около дома 41	49.830236	118.393837	-	-	-	-	-	-	2	1,1	-	-	-	планируемая	АДМИНИСТРАЦИЯ СЕЛЬСКОГО ПОСЕЛЕНИЯ "КАЙЛАСТУЙСКОЕ", 7530010720	ул. Артемьева, д. 37, ул. Артемьева, д. 38, ул. Артемьева, д. 39, ул. Артемьева, д. 40, ул. Артемьева, д. 41, ул. Артемьева, д. 42, ул. Артемьева, д. 43, ул. Артемьева, д. 44, ул. Артемьева, д. 45, ул. Артемьева, д. 46, ул. Артемьева, д. 47, ул. Артемьева, д. 48, ул. Артемьева, д. 49, ул. Артемьева, д. 50, ул. Артемьева, д. 51, ул. Груздева, д. 29, ул. Груздева, д. 30, ул. Груздева, д. 31, ул. Груздева, д. 32, ул. Груздева, д. 33, ул. Груздева, д. 34, ул. Груздева, д. 35
9	Краснокаменский муниципальный округ ЗК	с. Кайластуй	с. Кайластуй, ул. Артемьева, между домами 19 и 25	49.828746	118.397844	-	-	-	-	-	-	2	1,1	-	-	-	планируемая	АДМИНИСТРАЦИЯ СЕЛЬСКОГО ПОСЕЛЕНИЯ "КАЙЛАСТУЙСКОЕ", 7530010720	ул. Артемьева, д. 15, ул. Артемьева, д. 16, ул. Артемьева, д. 17, ул. Артемьева, д. 18, ул. Артемьева, д. 19, ул. Артемьева, д. 20, ул. Артемьева, д. 21, ул. Артемьева, д. 22, ул. Артемьева, д. 23, ул. Артемьева, д. 24, ул. Артемьева, д. 25, ул. Артемьева, д. 26

	Данные о нахождении мест (площадок) накопления твердых коммунальных отходов					Данные о технических характеристиках мест (площадок) накопления твердых коммунальных отходов										Бестарный сбор ТКО (если на площадке осуществляется бестарный сбор ТКО, в ячейке необходимо поставить цифру 1)	Статус места (площадки) накопления ТКО (существующая /планируемая)	Данные о собственниках мест (площадок) накопления твердых коммунальных отходов	Данные об источниках образования ТКО, которые складируются в местах (на площадках) накопления ТКО
№	Муниципальный район	Населенный пункт	Адреса мест накопления ТКО	Широта	Долгота	Площадь площадки накопления ТКО кв.м	Тип основания (бетон, асфальт, грунт)	Количество размещенных контейнеров (шт)	Объем контейнера куб.м	Количество размещенных бункеров (шт)	Объем бункера куб.м	Количество планируемых к размещению контейнеров шт.	Объем планируемых к размещению контейнеров куб.м	Количество планируемых к размещению бункеров шт.	Объем планируемых к размещению бункеров куб.м			Наименование собственника, ОГРН (или ИНН), фактический адрес собственника	Сведения об одном или нескольких объектах капитального строительства, территории (части территории), на которых образуются ТКО
1	2	3	4	5	6	7	8	9	10	11	12	13	14	15	16	17	18	19	20
10	Краснокаменский муниципальный округ ЗК	с. Кайластуй	с. Кайластуй, ул. Артемьева, около дома 34	49.829476	118.396793	-	-	-	-	-	-	2	1,1	-	-	-	планируемая	АДМИНИСТРАЦИЯ СЕЛЬСКОГО ПОСЕЛЕНИЯ "КАЙЛАСТУЙСКОЕ", 7530010720	ул. Артемьева, д. 27, ул. Артемьева, д. 28, ул. Артемьева, д. 29, ул. Артемьева, д. 30, ул. Артемьева, д. 31, ул. Артемьева, д. 32, ул. Артемьева, д. 33, ул. Артемьева, д. 34, ул. Артемьева, д. 35, ул. Артемьева, д. 36, ул. Артемьева, д. 37, ул. Артемьева, д. 38, ул. Артемьева, д. 39, ул. Артемьева, д. 40, ул. Артемьева, д. 41, ул. Артемьева, д. 42, ул. Груздева, д. 17, ул. Груздева, д. 18, ул. Груздева, д. 19
11	Краснокаменский муниципальный округ ЗК	с. Кайластуй	с. Кайластуй, ул. Пограничная, около дома 24	49.836265	118.392024	-	-	-	-	-	-	2	1,1	-	-	-	планируемая	АДМИНИСТРАЦИЯ СЕЛЬСКОГО ПОСЕЛЕНИЯ "КАЙЛАСТУЙСКОЕ", 7530010720	ул. Пограничная, д. 13, ул. Пограничная, д. 14, ул. Пограничная, д. 15, ул. Пограничная, д. 16, ул. Пограничная, д. 17, ул. Пограничная, д. 18, ул. Пограничная, д. 19, ул. Пограничная, д. 20, ул. Пограничная, д. 21, ул. Пограничная, д. 22, ул. Пограничная, д. 23
12	Краснокаменский муниципальный округ ЗК	с. Кайластуй	с. Кайластуй, ул. Груздева, напротив дома 49	49.835019	118.395006	-	-	-	-	-	-	2	1,1	-	-	-	планируемая	АДМИНИСТРАЦИЯ СЕЛЬСКОГО ПОСЕЛЕНИЯ "КАЙЛАСТУЙСКОЕ", 7530010720	ул. Груздева, д. 36, ул. Груздева, д. 37, ул. Груздева, д. 38, ул. Груздева, д. 39, ул. Груздева, д. 40, ул. Груздева, д. 41, ул. Груздева, д. 42, ул. Груздева, д. 43, ул. Груздева, д. 44, ул. Груздева, д. 45, ул. Груздева, д. 46, ул. Груздева, д. 47, ул. Груздева, д. 48, ул. Груздева, д. 49
13	Краснокаменский муниципальный округ ЗК	с. Кайластуй	с. Кайластуй, пересечение пер. Набережный и ул. Алгачинская	49.828514	118.404383	-	-	-	-	-	-	2	1,1	-	-	-	планируемая	АДМИНИСТРАЦИЯ СЕЛЬСКОГО ПОСЕЛЕНИЯ "КАЙЛАСТУЙСКОЕ", 7530010720	пер. Набережный, д. 1, пер. Набережный, д. 2, пер. Набережный, д. 3, пер. Набережный, д. 4, пер. Набережный, д. 5, пер. Набережный, д. 6, пер. Набережный, д. 7, пер. Набережный, д. 8, пер. Набережный, д. 9, ул. Алгачинская, д. 4, ул. Алгачинская, д. 5, ул. Алгачинская, д. 6, ул. Алгачинская, д. 7, ул. Алгачинская, д. 8, ул. Алгачинская, д. 9, ул. Алгачинская, д. 10, ул. Алгачинская, д. 11 ул. Алгачинская, д. 12 ул. Алгачинская, д. 13, ул. Алгачинская, д. 14
14	Краснокаменский муниципальный округ ЗК	с. Кайластуй	с. Кайластуй, ул. Новая, между домами 7 и 15	49.833718	118.399491	-	-	-	-	-	-	2	1,1	-	-	-	планируемая	АДМИНИСТРАЦИЯ СЕЛЬСКОГО ПОСЕЛЕНИЯ "КАЙЛАСТУЙСКОЕ", 7530010720	ул. Новая, д. 7, ул. Новая, д. 8, ул. Новая, д. 9, ул. Новая, д. 10, ул. Новая, д. 11, ул. Новая, д. 12
15	Краснокаменский муниципальный округ ЗК	с. Кайластуй	с. Кайластуй, ул. Новая, между домами 2 и 6	49.831158	118.400027	-	-	-	-	-	-	2	1,1	-	-	-	планируемая	АДМИНИСТРАЦИЯ СЕЛЬСКОГО ПОСЕЛЕНИЯ "КАЙЛАСТУЙСКОЕ", 7530010720	ул. Новая, д. 1, ул. Новая, д. 2, ул. Новая, д. 3, ул. Новая, д. 4, ул. Новая, д. 5, ул. Новая, д. 6
16	Краснокаменский муниципальный округ ЗК	с. Кайластуй	с. Кайластуй, пересечение ул. Алгачинская и ул. Переселенческая	49.831725	118.409834	-	-	-	-	-	-	2	1,1	-	-	-	планируемая	АДМИНИСТРАЦИЯ СЕЛЬСКОГО ПОСЕЛЕНИЯ "КАЙЛАСТУЙСКОЕ", 7530010720	ул. Алгачинская, д. 29, ул. Алгачинская, д. 30, ул. Алгачинская, д. 31, ул. Алгачинская, д. 32, ул. Алгачинская, д. 33, ул. Алгачинская, д. 34, ул. Алгачинская, д. 35, ул. Алгачинская, д. 36, ул. Переселенческая, д. 1, ул. Переселенческая, д. 2, ул. Переселенческая, д. 3, ул. Переселенческая, д. 4, ул. Переселенческая, д. 5, ул. Переселенческая, д. 6, ул. Переселенческая, д. 7, ул. Переселенческая, д. 8, ул. Переселенческая, д. 9, ул. Переселенческая, д. 10
17	Краснокаменский муниципальный округ ЗК	с. Кайластуй	с. Кайластуй, пересечение ул. Переселенческая и пер. Гаражный	49.829981	118.406207	-	-	-	-	-	-	2	1,1	-	-	-	планируемая	АДМИНИСТРАЦИЯ СЕЛЬСКОГО ПОСЕЛЕНИЯ "КАЙЛАСТУЙСКОЕ", 7530010720	ул. Переселенческая, д. 7, ул. Переселенческая, д. 8, ул. Переселенческая, д. 9, ул. Переселенческая, д. 10, ул. Переселенческая, д. 11, ул. Переселенческая, д. 12 ул. Переселенческая, д. 13, ул. Переселенческая, д. 14, ул. Переселенческая, д. 15, ул. Переселенческая, д. 16, ул. Переселенческая, д. 17, ул. Переселенческая, д. 18, ул. Переселенческая, д. 19, ул. Переселенческая, д. 20, пер. Гаражный, д. 8
18	Краснокаменский муниципальный округ ЗК	с. Капцегайтуй	с. Капцегайтуй, на пустыре ул. Аргунская между домами 2 и 10	49.9515	118.5971	-	-	-	-	-	-	2	1,1	-	-	-	планируемая	АДМИНИСТРАЦИЯ СЕЛЬСКОГО ПОСЕЛЕНИЯ "КАПЦЕГАЙТУЙСКОЕ", 7530010737	ул. Аргунская, д. 1, ул. Аргунская, д. 2, ул. Аргунская, д. 5, ул. Аргунская, д. 9, ул. Аргунская, д. 10, ул. Аргунская, д. 11, ул. Аргунская, д. 23, ул. Аргунская, д. 39, ул. Аргунская, д. 42

	Данные о нахождении мест (площадок) накопления твердых коммунальных отходов					Данные о технических характеристиках мест (площадок) накопления твердых коммунальных отходов										Бестарный сбор ТКО (если на площадке осуществляется бестарный сбор ТКО, в ячейке необходимо поставить цифру 1)	Статус места (площадки) накопления ТКО (существующая /планируемая)	Данные о собственниках мест (площадок) накопления твердых коммунальных отходов	Данные об источниках образования ТКО, которые складируются в местах (на площадках) накопления ТКО
№	Муниципальный район	Населенный пункт	Адреса мест накопления ТКО	Широта	Долгота	Площадь площадки накопления ТКО кв.м	Тип основания (бетон, асфальт, грунт)	Количество размещенных контейнеров (шт)	Объем контейнера куб.м	Количество размещенных бункеров (шт)	Объем бункера куб.м	Количество планируемых к размещению контейнеров шт.	Объем планируемых к размещению контейнеров куб.м	Количество планируемых к размещению бункеров шт.	Объем планируемых к размещению бункеров куб.м			Наименование собственника, ОГРН (или ИНН), фактический адрес собственника	Сведения об одном или нескольких объектах капитального строительства, территории (части территории), на которых образуются ТКО
1	2	3	4	5	6	7	8	9	10	11	12	13	14	15	16	17	18	19	20
19	Краснокаменский муниципальный округ ЗК	с. Капцегайтуй	с. Капцегайтуй, ул. Комсомольская, пустырь между домами 26 и 32	49.9586	118.6033	-	-	-	-	-	-	2	1,1	-	-	-	планируемая	АДМИНИСТРАЦИЯ СЕЛЬСКОГО ПОСЕЛЕНИЯ "КАПЦЕГАЙТУЙСКОЕ", 7530010737	ул. Комсомольская, д. 2, ул. Комсомольская, д. 3, ул. Комсомольская, д. 8, ул. Комсомольская, д. 16, ул. Комсомольская, д. 17, ул. Комсомольская, д. 32, ул. Комсомольская, д. 33, ул. Комсомольская, д. 34, ул. Комсомольская, д. 38, ул. Комсомольская, д. 45
20	Краснокаменский муниципальный округ ЗК	с. Капцегайтуй	с. Капцегайтуй, пустырь между ул. Комсомольская и ул. Советская, рядом с домами 15/1, 15/2 и ФАП	49.9575	118.5997	-	-	-	-	-	-	2	1,1	-	-	-	планируемая	АДМИНИСТРАЦИЯ СЕЛЬСКОГО ПОСЕЛЕНИЯ "КАПЦЕГАЙТУЙСКОЕ", 7530010737	ул. Советская, д. 2, ул. Советская, д. 13, ул. Советская, д. 17, ул. Советская, д. 18, ул. Советская, д. 18, ул. Советская, д. 18, ул. Советская, д. 20, ул. Советская, д. 22, ул. Советская, д. 23, ул. Советская, д. 24, ул. Советская, д. 26, ул. Советская, д. 30, ул. Советская, д. 32, ул. Советская, д. 34, ул. Советская, д. 36, ул. Советская, д. 38, ул. Советская, д. 40, ул. Советская, д. 42, ул. Советская, д. 44, ул. Советская, д. 46
21	Краснокаменский муниципальный округ ЗК	с. Капцегайтуй	с. Капцегайтуй, ул. Хлеборобов, через дорогу напротив дома № 16	49.9613	118.6023	-	-	-	-	-	-	2	1,1	-	-	-	планируемая	АДМИНИСТРАЦИЯ СЕЛЬСКОГО ПОСЕЛЕНИЯ "КАПЦЕГАЙТУЙСКОЕ", 7530010737	ул. Хлеборобов, д. 16, ул. Хлеборобов, д. 14, ул. Хлеборобов, д. 20
22	Краснокаменский муниципальный округ ЗК	с. Капцегайтуй	с. Капцегайтуй, пустырь на пересечении улиц Октябрьская, Молодежная и Степная	49.9577	118.5931	-	-	-	-	-	-	2	1,1	-	-	-	планируемая	АДМИНИСТРАЦИЯ СЕЛЬСКОГО ПОСЕЛЕНИЯ "КАПЦЕГАЙТУЙСКОЕ", 7530010737	ул. Октябрьская, д. 2, ул. Октябрьская, д. 5, ул. Октябрьская, д. 7, ул. Октябрьская, д. 8, ул. Октябрьская, д. 10, ул. Октябрьская, д. 13, ул. Октябрьская, д. 16, ул. Молодежная, д. 1, ул. Степная, д. 2, ул. Степная, д. 6, ул. Степная, д. 8, ул. Степная, д. 16
23	Краснокаменский муниципальный округ ЗК	с. Капцегайтуй	с. Капцегайтуй, ул. Нагорная, напротив дома № 2	49.9556	118.5897	-	-	-	-	-	-	2	1,1	-	-	-	планируемая	АДМИНИСТРАЦИЯ СЕЛЬСКОГО ПОСЕЛЕНИЯ "КАПЦЕГАЙТУЙСКОЕ", 7530010737	ул. Нагорная, д.2, ул. Нагорная, д. 4, ул. Нагорная, д. 6, ул. Нагорная, д. 8, ул. Нагорная, д. 12, ул. Нагорная, д. 14, ул. Нагорная, д. 18, ул. Нагорная, д. 26
24	Краснокаменский муниципальный округ ЗК	п. Ковыли	п. Ковыли, ул. Ворошилова, напротив дома № 4	50.371927	117.613516	-	-	-	-	-	-	2	1,1	-	-	-	планируемая	АДМИНИСТРАЦИЯ СЕЛЬСКОГО ПОСЕЛЕНИЯ "КОВЫЛИНСКОЕ", 7530010744	ул. Ворошилова, д. 1, ул. Ворошилова, д. 2, ул. Ворошилова, д. 3, ул. Ворошилова, д. 4, ул. Ворошилова, д. 6
25	Краснокаменский муниципальный округ ЗК	п. Ковыли	п. Ковыли, ул. Лазо, через дорогу напротив дома № 40	50.370777	117.609503	-	-	-	-	-	-	2	1,1	-	-	-	планируемая	АДМИНИСТРАЦИЯ СЕЛЬСКОГО ПОСЕЛЕНИЯ "КОВЫЛИНСКОЕ", 7530010744	ул. Лазо, д. 20, ул. Лазо, д. 22, ул. Лазо, д. 24, ул. Лазо, д. 26, ул. Лазо, д. 28, ул. Лазо, д. 30, ул. Лазо, д. 38, ул. Лазо, д. 40, ул. Лазо, д. 44, ул. Лазо, д. 42, ул. Лазо, д. 46, ул. Лазо, д. 48, ул. Лазо, д. 50
26	Краснокаменский муниципальный округ ЗК	п. Ковыли	п. Ковыли, ул. Степная, напротив дома № 4	50.371324	117.596521	-	-	-	-	-	-	2	1,1	-	-	-	планируемая	АДМИНИСТРАЦИЯ СЕЛЬСКОГО ПОСЕЛЕНИЯ "КОВЫЛИНСКОЕ", 7530010744	ул. Степная, д. 2, ул. Степная, д. 4, ул. Степная, д. 8
27	Краснокаменский муниципальный округ ЗК	п. Ковыли	п. Ковыли, ул. Советская, за домом № 29	50.368443	117.622744	-	-	-	-	-	-	2	1,1	-	-	-	планируемая	АДМИНИСТРАЦИЯ СЕЛЬСКОГО ПОСЕЛЕНИЯ "КОВЫЛИНСКОЕ", 7530010744	ул. Советская, д. 21, ул. Советская, д. 22, ул. Советская, д. 23, ул. Советская, д. 24, ул. Советская, д. 25, ул. Советская, д. 26, ул. Советская, д. 27, ул. Советская, д. 28, ул. Советская, д. 29, ул. Советская, д. 30, ул. Советская, д. 32
28	Краснокаменский муниципальный округ ЗК	с. Соктуй-Милозан	с. Соктуй-Милозан, ул. Школьная, справа от дома 9	50.081541	117.775486	-	-	-	-	-	-	2	1,1	-	-	-	планируемая	АДМИНИСТРАЦИЯ СЕЛЬСКОГО ПОСЕЛЕНИЯ "СОКТУЙ-МИЛОЗАНСКОЕ", 7530010769	ул. Школьная, д. 4, ул. Школьная, д.5, ул. Школьная, д.6, ул. Школьная, д.7, ул. Школьная, д. 8, ул. Школьная, д. 9, ул. Школьная, д. 10, ул. Школьная, д. 12, ул. Школьная, д. 14, ул. Школьная, д. 16, ул. Школьная, д. 18
29	Краснокаменский муниципальный округ ЗК	с. Соктуй-Милозан	с. Соктуй-Милозан, ул. Дружбы, напротив дома 4	50.079443	117.772346	-	-	-	-	-	-	2	1,1	-	-	-	планируемая	АДМИНИСТРАЦИЯ СЕЛЬСКОГО ПОСЕЛЕНИЯ "СОКТУЙ-МИЛОЗАНСКОЕ", 7530010769	ул. Дружбы, д.1, ул. Дружбы, д.2, ул. Дружбы, д.3,ул. Дружбы, д.4, ул. Дружбы, д.5, ул. Дружбы, д.7, ул. Дружбы, д.9, ул. Дружбы, д.11, ул. Нагорная, д. 10, ул. Нагорная, д. 12, ул. Нагорная, д. 13, ул. Нагорная, д. 8, ул. Нагорная, д. 11, ул. Нагорная, д. 14, ул. Нагорная, д. 15, ул. Нагорная, д. 17
30	Краснокаменский муниципальный округ ЗК	с. Соктуй-Милозан	с. Соктуй-Милозан, ул. Партизанская, напротив дома 18	50.074539	117.780547	-	-	-	-	-	-	2	1,1	-	-	-	планируемая	АДМИНИСТРАЦИЯ СЕЛЬСКОГО ПОСЕЛЕНИЯ "СОКТУЙ-МИЛОЗАНСКОЕ", 7530010769	ул. Партизанская, д. 12, ул. Партизанская, д. 14, ул. Партизанская, д. 16, ул. Партизанская, д. 18, ул. Партизанская, д. 17, ул. Партизанская, д. 19
31	Краснокаменский муниципальный округ ЗК	с. Соктуй-Милозан	с. Соктуй-Милозан, мкр. Юбилейный, 7 справа от здания Администрации	50.077663	117.776662	-	-	-	-	-	-	2	1,1	-	-	-	планируемая	АДМИНИСТРАЦИЯ СЕЛЬСКОГО ПОСЕЛЕНИЯ "СОКТУЙ-МИЛОЗАНСКОЕ", 7530010769	мкр. Юбилейный, д. 7
32	Краснокаменский муниципальный округ ЗК	с. Среднеаргунск	с. Среднеаргунск, ул. Молодежная, напротив дома 14	49.746103	118.259812	-	-	-	-	-	-	2	1,1	-	-	-	планируемая	АДМИНИСТРАЦИЯ СЕЛЬСКОГО ПОСЕЛЕНИЯ "СРЕДНЕАРГУНСКОЕ", 7530010776	ул. Молодежная, д. 8, ул. Молодежная, д. 10, ул. Молодежная, д. 11, ул. Молодежная, д. 13, ул. Молодежная, д. 19, ул. Молодежная, д. 20, ул. Молодежная, д. 21, ул. Молодежная, д. 23, ул. Молодежная, д. 26, ул. Молодежная, д. 27

	Данные о нахождении мест (площадок) накопления твердых коммунальных отходов					Данные о технических характеристиках мест (площадок) накопления твердых коммунальных отходов										Бестарный сбор ТКО (если на площадке осуществляется бестарный сбор ТКО, в ячейке необходимо поставить цифру 1)	Статус места (площадки) накопления ТКО (существующая /планируемая)	Данные о собственниках мест (площадок) накопления твердых коммунальных отходов	Данные об источниках образования ТКО, которые складируются в местах (на площадках) накопления ТКО
№	Муниципальный район	Населенный пункт	Адреса мест накопления ТКО	Широта	Долгота	Площадь площадки накопления ТКО кв.м	Тип основания (бетон, асфальт, грунт)	Количество размещенных контейнеров (шт)	Объем контейнера куб.м	Количество размещенных бункеров (шт)	Объем бункера куб.м	Количество планируемых к размещению контейнеров шт.	Объем планируемых к размещению контейнеров куб.м	Количество планируемых к размещению бункеров шт.	Объем планируемых к размещению бункеров куб.м			Наименование собственника, ОГРН (или ИНН), фактический адрес собственника	Сведения об одном или нескольких объектах капитального строительства, территории (части территории), на которых образуются ТКО
1	2	3	4	5	6	7	8	9	10	11	12	13	14	15	16	17	18	19	20
33	Краснокаменский муниципальный округ ЗК	с. Среднеаргунск	с. Среднеаргунск, ул. Новая, рядом с домом 20	49.74605	118.26451	-	-	-	-	-	-	2	1,1	-	-	-	планируемая	АДМИНИСТРАЦИЯ СЕЛЬСКОГО ПОСЕЛЕНИЯ "СРЕДНЕАРГУНСКОЕ", 7530010776	ул. Новая, д. 1, ул. Новая, д. 7, ул. Новая, д. 10, ул. Новая, д. 12, ул. Новая, д. 14, ул. Новая, д. 15, ул. Новая, д. 16, ул. Новая, д. 18, ул. Новая, д. 19, ул. Новая, д. 20, ул. Новая, д. 21, ул. Новая, д. 23, ул. Новая, д. 27, ул. Новая, д. 29
34	Краснокаменский муниципальный округ ЗК	с. Среднеаргунск	с. Среднеаргунск, ул. Набережная, рядом с домом 17	49.743134	118.256694	-	-	-	-	-	-	2	1,1	-	-	-	планируемая	АДМИНИСТРАЦИЯ СЕЛЬСКОГО ПОСЕЛЕНИЯ "СРЕДНЕАРГУНСКОЕ", 7530010776	ул. Набережная, д. 11, ул. Набережная, д. 13, ул. Набережная, д. 23, ул. Набережная, д. 25, ул. Набережная, д. 34, ул. Набережная, д. 38, ул. Набережная, д. 39, ул. Набережная, д. 43, ул. Набережная, д. 52
35	Краснокаменский муниципальный округ ЗК	п. Юбилейный	п. Юбилейный, ул. Центральная д.11, Администрация	50.269885	118.361186	-	-	-	-	-	-	2	1,1	-	-	-	планируемая	АДМИНИСТРАЦИЯ СЕЛЬСКОГО ПОСЕЛЕНИЯ "ЮБИЛЕЙНИНСКОЕ", 7530010790	ул. Центральная, д. 11
36	Краснокаменский муниципальный округ ЗК	п. Юбилейный	п. Юбилейный, ул. Советская д.1, МБОУ "Юбилейнинская СОШ"	50.265594	118.356654	-	-	-	-	-	-	2	1,1	-	-	-	планируемая	АДМИНИСТРАЦИЯ СЕЛЬСКОГО ПОСЕЛЕНИЯ "ЮБИЛЕЙНИНСКОЕ", 7530010790	ул. Совеская, д. 1
37	Краснокаменский муниципальный округ ЗК	п. Юбилейный	п. Юбилейный, ул. Советская д.3 пом.1, Детский сад № 5 "Колосок"	50.266265	118.357878	-	-	-	-	-	-	2	1,1	-	-	-	планируемая	АДМИНИСТРАЦИЯ СЕЛЬСКОГО ПОСЕЛЕНИЯ "ЮБИЛЕЙНИНСКОЕ", 7530010790	ул. Советская, д. 3 пом.1
38	Краснокаменский муниципальный округ ЗК	п. Юбилейный	п. Юбилейный, ул. Советская д.3 пом.2 и пом.3, СДК и сельская библиотека	50.266499	118.358243	-	-	-	-	-	-	2	1,1	-	-	-	планируемая	АДМИНИСТРАЦИЯ СЕЛЬСКОГО ПОСЕЛЕНИЯ "ЮБИЛЕЙНИНСКОЕ", 7530010790	ул. Советская, д. 3 пом.2, ул. Советская, д. 3 пом.3
39	Краснокаменский муниципальный округ ЗК	п. Юбилейный	п. Юбилейный, ул.Советская д.30, ФАП	50.266917	118.360820	-	-	-	-	-	-	2	1,1	-	-	-	планируемая	АДМИНИСТРАЦИЯ СЕЛЬСКОГО ПОСЕЛЕНИЯ "ЮБИЛЕЙНИНСКОЕ", 7530010790	ул. Советская, д. 30
39												**78**							

ПРИЛОЖЕНИЕ № 4.1.15
к территориальной схеме обращения
с отходами Забайкальского края

Данные мест (площадок) накопления ТКО Могочинского муниципального округа Забайкальского края

	Данные о нахождении мест (площадок) накопления твердых коммунальных отходов					Данные о технических характеристиках мест (площадок) накопления твердых коммунальных отходов										Бестарный сбор ТКО (если на площадке осуществляется бестарный сбор ТКО, в ячейке необходимо поставить цифру 1)	Статус места (площадки) накопления ТКО (существующая /планируемая)	Данные о собственниках мест (площадок) накопления твердых коммунальных отходов	Данные об источниках образования ТКО, которые складируются в местах (на площадках) накопления ТКО
№	Муниципальный район	Населенный пункт	Адреса мест накопления ТКО	Широта	Долгота	Площадь площадки накопления ТКО кв.м	Тип основания (бетон, асфальт, грунт)	Количество размещенных контейнеров (шт)	Объем контейнера куб.м	Количество размещенных бункеров (шт)	Объем бункера куб.м	Количество планируемых к размещению контейнеров шт.	Объем планируемых к размещению контейнеров куб.м	Количество планируемых к размещению бункеров шт.	Объем планируемых к размещению бункеров куб.м			Наименование собственника, ОГРН (или ИНН), фактический адрес собственника	Сведения об одном или нескольких объектах капитального строительства, территории (части территории), на которых образуются ТКО
1	2	3	4	5	6	7	8	9	10	11	12	13	14	15	16	17	18	19	20
1	Могочинский муниципальный округ ЗК	г. Могоча	г. Могоча ул. Дроздова,16	53.742648	119.767980	14	Бетонная плита	3	1,1	0	-	0	-	0	-	-	существующая	Могочинский муниципальный округ 7512001497	г. Могоча ул. Дроздова,16
2	Могочинский муниципальный округ ЗК	г. Могоча	г. Могоча ул. Плясова, 15	53.740571	119.768457	15	Бетонная плита	2	1,1	0	-	0	-	0	-	-	существующая	Могочинский муниципальный округ 7512001497	г. Могоча ул. Плясова, 15
3	Могочинский муниципальный округ ЗК	г. Могоча	г. Могоча ул. Кирова, 23а	53.743199	119.769845	8	Грунт	2	1,1	0	-	0	-	0	-	-	существующая	Могочинский муниципальный округ 7512001497	г. Могоча ул. Кирова 23а
4	Могочинский муниципальный округ ЗК	г. Могоча	г. Могоча ул. Кирова 19	53.744166	119.768877	8	Грунт	1	1,1	0	-	0	-	0	-	-	существующая	Могочинский муниципальный округ 7512001497	ул. Кирова 19 г. Могоча
5	Могочинский муниципальный округ ЗК	г. Могоча	г. Могоча ул. Аникинская 9	53.734081	119.755365	13	Бетонная плита	3	1,1	0	-	0	-	0	-	-	существующая	Могочинский муниципальный округ 7512001497	г. Могоча ул. Аникинская 9
6	Могочинский муниципальный округ ЗК	г. Могоча	г. Могоча ул. Украинская, 36	53.748800	119.743905	13	Грунт	3	1,1	0	-	0	-	0	-	-	существующая	Могочинский муниципальный округ 7512001497	г. Могоча ул. Украинская, 36
7	Могочинский муниципальный округ ЗК	г. Могоча	г. Могоча ул. Нижненабережная, 20	53.734685	119.757385	18	Бетонная плита	4	1,1	0	-	0	-	0	-	-	существующая	Могочинский муниципальный округ 7512001497	г. Могоча ул. Нижненабережная, 20
8	Могочинский муниципальный округ ЗК	г. Могоча	г. Могоча ул. Интернациональная,8	53.736936	119.756726	18	Бетон	4	1,1	0	-	0	-	0	-	-	существующая	Могочинский муниципальный округ 7512001497	г. Могоча ул. Интернациональная,8
9	Могочинский муниципальный округ ЗК	г. Могоча	г. Могоча ул. Аникинская,3	53.737515	119.755833	18	Бетонная плита	3	1,1	0	-	0	-	0	-	-	существующая	Могочинский муниципальный округ 7512001497	г. Могоча ул. Аникинская,3
10	Могочинский муниципальный округ ЗК	г. Могоча	г. Могоча ул. Комсомольская,4	53.738946	119.757155	23	Бетонная плита	4	1,1	0	-	0	-	0	-	-	существующая	Могочинский муниципальный округ 7512001497	г. Могоча ул. Комсомольская,4
11	Могочинский муниципальный округ ЗК	г. Могоча	г. Могоча ул. Шулешкл,12	53.739575	119.759429	34	Бетон	4	1,1	0	-	0	-	0	-	-	существующая	Могочинский муниципальный округ 7512001497	г. Могоча ул. Шулешкл,12
12	Могочинский муниципальный округ ЗК	г. Могоча	г. Могоча ул. Садовая,6	53.738054	119.761296	14	Бетон	3	1,1	0	-	0	-	0	-	-	существующая	Могочинский муниципальный округ 7512001497	г. Могоча ул. Садовая,6
13	Могочинский муниципальный округ ЗК	г. Могоча	г. Могоча ул. Клубная, 2	53.737302	119.761594	21	Бетон	2	1,1	0	-	0	-	0	-	-	существующая	Могочинский муниципальный округ 7512001497	г. Могоча ул. Клубная, 2
14	Могочинский муниципальный округ ЗК	г. Могоча	г. Могоча ул. Высотная,16	53.734951	119.761706	18	Бетонная плита	3	1,1	0	-	0	-	0	-	-	существующая	Могочинский муниципальный округ 7512001497	г. Могоча ул. Высотная,16
15	Могочинский муниципальный округ ЗК	г. Могоча	г. Могоча ул. Связи, 17	53.733588	119.763195	10	Грунт	2	1,1	0	-	0	-	0	-	-	существующая	Могочинский муниципальный округ 7512001497	г. Могоча ул. Связи, 17
16	Могочинский муниципальный округ ЗК	г. Могоча	г. Могоча ул. Высотная1	53.734124	119.763441	10	Грунт	2	1,1	0	-	0	-	0	-	-	существующая	Могочинский муниципальный округ 7512001497	г. Могоча ул. Высотная1
17	Могочинский муниципальный округ ЗК	г. Могоча	г. Могоча ул. Майская 2	53.732511	119.762004	10	Бетон	4	1,1	0	-	0	-	0	-	-	существующая	Могочинский муниципальный округ 7512001497	г. Могоча ул. Майская 2
18	Могочинский муниципальный округ ЗК	г. Могоча	г. Могоча ул. Зеленая 3	53.724275	119.762343	8	Грунт	2	1,1	0	-	0	-	0	-	-	существующая	Могочинский муниципальный округ 7512001497	г. Могоча ул. Зеленая 3
19	Могочинский муниципальный округ ЗК	г. Могоча	г. Могоча ул. Березовая 43	53.721318	119.764122	12	Бетонная плита	2	1,1	0	-	0	-	0	-	-	существующая	Могочинский муниципальный округ 7512001497	г. Могоча ул. Березовая 43
20	Могочинский муниципальный округ ЗК	г. Могоча	г. Могоча ул. Березовая 23	53.721783	119.767106	20	Бетонная плита	3	1,1	0	-	0	-	0	-	-	существующая	Могочинский муниципальный округ 7512001497	г. Могоча ул. Березовая 23
21	Могочинский муниципальный округ ЗК	г. Могоча	г. Могоча ул. Березовая 18	53.724009	119.768294	18	Бетонная плита	4	1,1	0	-	0	-	0	-	-	существующая	Могочинский муниципальный округ 7512001497	г. Могоча ул. Березовая 18
22	Могочинский муниципальный округ ЗК	г. Могоча	г. Могоча ТУСМ 4,3	53.723727	119.770300	12	Грунт	1	1,1	0	-	0	-	0	-	-	существующая	Могочинский муниципальный округ 7512001497	г. Могоча ТУСМ 4,3
23	Могочинский муниципальный округ ЗК	г. Могоча	г. Могоча ул. Рудницкая,7	53.728584	119.759366	24	Бетон	3	1,1	0	-	0	-	0	-	-	существующая	Могочинский муниципальный округ 7512001497	г. Могоча ул. Рудницкая,7
24	Могочинский муниципальный округ ЗК	г. Могоча	г. Могоча ул. Комсомольская 34	53.730373	119.760804	13	Бетонная прита	3	1,1	0	-	0	-	0	-	-	существующая	Могочинский муниципальный округ 7512001497	г. Могоча ул. Комсомольская 34
25	Могочинский муниципальный округ ЗК	г. Могоча	г. Могоча ул. Интернациональная.28	53.732485	119.759105	10	Грунт	1	1,1	0	-	0	-	0	-	-	существующая	Могочинский муниципальный округ 7512001497	г. Могоча ул. Интернациональная.28
26	Могочинский муниципальный округ ЗК	пгт. Амазар	пгт. Амазар ул. Вокзальная,16	53.854486	120.871257	28	Бетонная плита	4	1,1	0	-	0	-	0	-	-	существующая	Могочинский муниципальный округ 7512001497	пгт. Амазар ул. Вокзальная,16
27	Могочинский муниципальный округ ЗК	пгт. Амазар	пгт. Амазар ул. Вокзальная,14	53.857420	120.875252	16	Бетонная плита	3	1,1	0	-	0	-	0	-	-	существующая	Могочинский муниципальный округ 7512001497	пгт. Амазар ул. Вокзальная,14
28	Могочинский муниципальный округ ЗК	пгт. Амазар	пгт. Амазар ул. Клубная,4	53.859190	120.878379	13	Бетонная плита	2	1,1	0	-	0	-	0	-	-	существующая	Могочинский муниципальный округ 7512001497	пгт. Амазар ул. Клубная,4
29	Могочинский муниципальный округ ЗК	пгт. Амазар	пгт. Амазар ул. Деповская,2	53.863731	120.885123	9	Бетонная плита	2	1,1	0	-	0	-	0	-	-	существующая	Могочинский муниципальный округ 7512001497	пгт. Амазар ул. Деповская,2
30	Могочинский муниципальный округ ЗК	пгт. Амазар	пгт. Амазар ул. Вокзальная,4	53.862603	120.879660	9	Бетонная плита	2	1,1	0	-	0	-	0	-	-	существующая	Могочинский муниципальный округ 7512001497	пгт. Амазар ул. Вокзальная,4
31	Могочинский муниципальный округ ЗК	пгт. Амазар	пгт. Амазар ул. Солнечная, 1	53.855311	120.862331	13	Бетонная плита	3	1,1	0	-	0	-	0	-	-	существующая	Могочинский муниципальный округ 7512001497	пгт. Амазар ул. Солнечная, 1
32	Могочинский муниципальный округ ЗК	пгт. Амазар	пгт. Амазар ул. Раковец, 6	53.856713	120.868381	13	Бетонная плита	3	1,1	0	-	0	-	0	-	-	существующая	Могочинский муниципальный округ 7512001497	пгт. Амазар ул. Раковец, 6
33	Могочинский муниципальный округ ЗК	пгт. Амазар	пгт. Амазар ул. Раковец, 30	53.861990	120.873722	9	Бетонная плита	3	1,1	0	-	0	-	0	-	-	существующая	Могочинский муниципальный округ 7512001497	пгт. Амазар ул. Раковец, 30
34	Могочинский муниципальный округ ЗК	пгт. Амазар	пгт. Амазар ул. Раковец, 36а	53.868677	120.877507	9	Бетонная плита	1	1,1	0	-	0	-	0	-	-	существующая	Могочинский муниципальный округ 7512001497	пгт. Амазар ул. Раковец, 36а
35	Могочинский муниципальный округ ЗК	пгт. Амазар	пгт. Амазар ул. Солнечная,15	53.857172	120.856369	13	Бетонная плита	2	1,1	0	-	0	-	0	-	-	существующая	Могочинский муниципальный округ 7512001497	пгт. Амазар ул. Солнечная,15
36	Могочинский муниципальный округ ЗК	пгт. Амазар	пгт. Амазар ул. Солнечная,31	53.859078	120.851902	13	Бетонная плита	2	1,1	0	-	0	-	0	-	-	существующая	Могочинский муниципальный округ 7512001497	пгт. Амазар ул. Солнечная,31
37	Могочинский муниципальный округ ЗК	пгт. Амазар	пгт. Амазар ул. Строительная,2	53.856516	120.863982	9	Бетонная плита	1	1,1	0	-	0	-	0	-	-	существующая	Могочинский муниципальный округ 7512001497	пгт. Амазар ул. Строительная,2
38	Могочинский муниципальный округ ЗК	пгт. Амазар	пгт. Амазар ул. Строительная,10	53.858186	120.859697	13	Бетонная плита	2	1,1	0	-	0	-	0	-	-	существующая	Могочинский муниципальный округ 7512001497	пгт. Амазар ул. Строительная,10
39	Могочинский муниципальный округ ЗК	пгт. Амазар	пгт. Амазар ул. Строительная,32	53.860582	120.852873	13	Бетонная плита	2	1,1	0	-	0	-	0	-	-	существующая	Могочинский муниципальный округ 7512001497	пгт. Амазар ул. Строительная,32
40	Могочинский муниципальный округ ЗК	пгт. Амазар	пгт. Амазар пер. Новый,23	53.863891	120.866012	9	Бетонная плита	2	1,1	0	-	0	-	0	-	-	существующая	Могочинский муниципальный округ 7512001497	пгт. Амазар пер. Новый,23
41	Могочинский муниципальный округ ЗК	пгт. Амазар	пгт. Амазар ул. Подгорная, 3	53.858390	120.868216	9	Бетонная плита	3	1,1	0	-	0	-	0	-	-	существующая	Могочинский муниципальный округ 7512001497	пгт. Амазар ул. Подгорная, 3
42	Могочинский муниципальный округ ЗК	пгт. Амазар	пгт. Амазар ул. Подгорная,13	53.861687	120.872422	9	Бетонная плита	3	1,1	0	-	0	-	0	-	-	существующая	Могочинский муниципальный округ 7512001497	пгт. Амазар ул. Подгорная,13
43	Могочинский муниципальный округ ЗК	пгт. Амазар	пгт. Амазар ул. Нагорная,5	53.860348	120.869398	9	Бетонная плита	2	1,1	0	-	0	-	0	-	-	существующая	Могочинский муниципальный округ 7512001497	пгт. Амазар ул. Нагорная,5
44	Могочинский муниципальный округ ЗК	пгт. Амазар	пгт. Амазар ул. Почтовая,10	53.862189	120.880144	9	Бетонная плита	2	1,1	0	-	0	-	0	-	-	существующая	Могочинский муниципальный округ 7512001497	пгт. Амазар ул. Почтовая,10
45	Могочинский муниципальный округ ЗК	пгт. Амазар	пгт. Амазар ул. Амурская,44	53.854007	120.875159	13	Бетонная плита	2	1,1	0	-	0	-	0	-	-	существующая	Могочинский муниципальный округ 7512001497	пгт. Амазар ул. Амурская,44

	Данные о нахождении мест (площадок) накопления твердых коммунальных отходов					Данные о технических характеристиках мест (площадок) накопления твердых коммунальных отходов										Бестарный сбор ТКО (если на площадке осуществляется бестарный сбор ТКО, в ячейке необходимо поставить цифру 1)	Статус места (площадки) накопления ТКО (существующая /планируемая)	Данные о собственниках мест (площадок) накопления твердых коммунальных отходов	Данные об источниках образования ТКО, которые складируются в местах (на площадках) накопления ТКО
№	Муниципальный район	Населенный пункт	Адреса мест накопления ТКО	Широта	Долгота	Площадь площадки накопления ТКО кв.м	Тип основания (бетон, асфальт, грунт)	Количество размещенных контейнеров (шт)	Объем контейнера куб.м	Количество размещенных бункеров (шт)	Объем бункера куб.м	Количество планируемых к размещению контейнеров шт.	Объем планируемых к размещению контейнеров куб.м	Количество планируемых к размещению бункеров шт.	Объем планируемых к размещению бункеров куб.м			Наименование собственника, ОГРН (или ИНН), фактический адрес собственника	Сведения об одном или нескольких объектах капитального строительства, территории (части территории), на которых образуются ТКО
1	2	3	4	5	6	7	8	9	10	11	12	13	14	15	16	17	18	19	20
46	Могочинский муниципальный округ ЗК	пгт. Давенда	пгт. Давенда, ул. Молодежная1	53.559121	119.314408	18	Бетонная плита	2	1,1	0	-	0	-	0	-	-	существующая	Могочинский муниципальный округ 7512001497	пгт. Давенда, ул. Молодежная1
47	Могочинский муниципальный округ ЗК	пгт. Давенда	пгт. Давенда, ул. Молодежная 14	53.560193	119.311916	18	Грунт	3	1,1	0	-	0	-	0	-	-	существующая	Могочинский муниципальный округ 7512001497	пгт. Давенда, ул. Молодежная 14
48	Могочинский муниципальный округ ЗК	пгт. Давенда	пгт.Давенда, ул. Молодежная 28	53.561762	119.311883	18	Грунт	2	1,1	0	-	0	-	0	-	-	существующая	Могочинский муниципальный округ 7512001497	пгт.Давенда, ул. Молодежная 28
49	Могочинский муниципальный округ ЗК	пгт. Давенда	пгт.Давенда, ул. Нагорная 18	53.558711	119.309109	18	Грунт	2	1,1	0	-	0	-	0	-	-	существующая	Могочинский муниципальный округ 7512001497	пгт.Давенда, ул. Нагорная 18
50	Могочинский муниципальный округ ЗК	пгт. Давенда	пгт.Давенда, ул. Высоковольтная 2	53.557723	119.309551	18	Грунт	2	1,1	0	-	0	-	0	-	-	существующая	Могочинский муниципальный округ 7512001497	пгт.Давенда, ул. Высоковольтная 2
51	Могочинский муниципальный округ ЗК	пгт. Давенда	пгт.Давенда, ул. Комсомольская 3	53.551979	119.319034	18	Бетонная плита	3	1,1	0	-	0	-	0	-	-	существующая	Могочинский муниципальный округ 7512001497	пгт.Давенда, ул. Комсомольская 3
52	Могочинский муниципальный округ ЗК	пгт. Давенда	пгт.Давенда, ул. Комсомольская 17	53.553783	119.319831	18	Грунт	2	1,1	0	-	0	-	0	-	-	существующая	Могочинский муниципальный округ 7512001497	пгт.Давенда, ул. Комсомольская 17
53	Могочинский муниципальный округ ЗК	пгт. Давенда	пгт.Давенда, ул. Сосновская 16	53.554712	119.322420	18	Грунт	1	1,1	0	-	0	-	0	-	-	существующая	Могочинский муниципальный округ 7512001497	пгт.Давенда, ул. Сосновская 16
54	Могочинский муниципальный округ ЗК	пгт. Давенда	пгт.Давенда, ул. Сосновская 24	53.557672	119.325464	18	Грунт	2	1,1	0	-	0	-	0	-	-	существующая	Могочинский муниципальный округ 7512001497	пгт.Давенда, ул. Сосновская 24
55	Могочинский муниципальный округ ЗК	пгт. Давенда	пгт.Давенда, ул. Октябрьская 2	53.552014	119.316104	18	Грунт	1	1,1	0	-	0	-	0	-	-	существующая	Могочинский муниципальный округ 7512001497	пгт.Давенда, ул. Октябрьская 2
56	Могочинский муниципальный округ ЗК	пгт. Давенда	пгт.Давенда, ул. Октябрьская 7	53.555978	119.316838	18	Бетонная плита	2	1,1	0	-	0	-	0	-	-	существующая	Могочинский муниципальный округ 7512001497	пгт.Давенда, ул. Октябрьская 7
57	Могочинский муниципальный округ ЗК	пгт. Давенда	пгт.Давенда, ул. Горняцкая15	53.556112	119.319055	18	Грунт	2	1,1	0	-	0	-	0	-	-	существующая	Могочинский муниципальный округ 7512001497	пгт.Давенда, ул. Горняцкая15
58	Могочинский муниципальный округ ЗК	пгт. Давенда	пгт.Давенда, ул. Юбилейная 10	53.554795	119.314768	18	Грунт	1	1,1	0	-	0	-	0	-	-	существующая	Могочинский муниципальный округ 7512001497	пгт.Давенда, ул. Юбилейная 10
59	Могочинский муниципальный округ ЗК	пгт. Давенда	пгт.Давенда, ул. Горняцкая37	53.556140	119.313556	18	Бетонная плита	2	1,1	0	-	0	-	0	-	-	существующая	Могочинский муниципальный округ 7512001497	пгт.Давенда, ул. Горняцкая37
60	Могочинский муниципальный округ ЗК	пгт. Давенда	пгт.Давенда, ул. Шоссейная30	53.557172	119.304780	18	Грунт	1	1,1	0	-	0	-	0	-	-	существующая	Могочинский муниципальный округ 7512001497	пгт.Давенда, ул. Шоссейная30
61	Могочинский муниципальный округ ЗК	пгт. Давенда	пгт.Давенда, ул.Садовая 7	53.557624	119.323061	18	Грунт	1	1,1	0	-	0	-	0	-	-	существующая	Могочинский муниципальный округ 7512001497	пгт.Давенда, ул.Садовая 7
62	Могочинский муниципальный округ ЗК	пгт. Давенда	пгт.Давенда, ул.Набережная 8	53.551715	119.321823	18	Грунт	1	1,1	0	-	0	-	0	-	-	существующая	Могочинский муниципальный округ 7512001497	пгт.Давенда, ул.Набережная 8
63	Могочинский муниципальный округ ЗК	пгт. Давенда	пгт.Давенда, ул.Озерная 14	53.554026	119.308690	18	Грунт	1	1,1	0	-	0	-	0	-	-	существующая	Могочинский муниципальный округ 7512001497	пгт.Давенда, ул.Озерная 14
64	Могочинский муниципальный округ ЗК	пгт. Давенда	пгт.Давенда, ул.Озерная 4	53.550582	119.311705	18	Грунт	1	1,1	0	-	0	-	0	-	-	существующая	Могочинский муниципальный округ 7512001497	пгт.Давенда, ул.Озерная 4
65	Могочинский муниципальный округ ЗК	пгт. Давенда	пгт.Давенда, ул. Луговая 30	53.549917	119.331488	18	Грунт	1	1,1	0	-	0	-	0	-	-	существующая	Могочинский муниципальный округ 7512001497	пгт.Давенда, ул. Луговая 30
66	Могочинский муниципальный округ ЗК	пгт. Давенда	пгт.Давенда, ул. Шахтерская 3	53.555378	119.310841	18	Грунт	2	1,1	0	-	0	-	0	-	-	существующая	Могочинский муниципальный округ 7512001497	пгт.Давенда, ул. Шахтерская 3
67	Могочинский муниципальный округ ЗК	с.Кудеча	с.Кудеча ул.Центральная 5	53.465354	119.294504	18	Грунт	1	1,1	0	-	0	-	0	-	-	существующая	Могочинский муниципальный округ 7512001497	с.Кудеча ул.Центральная 5
68	Могочинский муниципальный округ ЗК	с.Кудеча	с.Кудеча ул.Центральная 20	53.462134	119.300473	18	Грунт	2	1,1	0	-	0	-	0	-	-	существующая	Могочинский муниципальный округ 7512001497	с.Кудеча ул.Центральная 20
69	Могочинский муниципальный округ ЗК	с.Кудеча	с.Кудеча ул.Солнечная 3	53.470705	119.287817	18	Грунт	1	1,1	0	-	0	-	0	-	-	существующая	Могочинский муниципальный округ 7512001497	с.Кудеча ул.Солнечная 3
70	Могочинский муниципальный округ ЗК	с.Кудеча	с.Кудеча ул.Лесная 11	53.470528	119.299739	18	Грунт	1	1,1	0	-	0	-	0	-	-	существующая	Могочинский муниципальный округ 7512001497	с.Кудеча ул.Лесная 11
71	Могочинский муниципальный округ ЗК	с.Кудеча	с.Кудеча ул.Школьная 3	53.463395	119.303007	18	Бетонная плита	2	1,1	0	-	0	-	0	-	-	существующая	Могочинский муниципальный округ 7512001497	с.Кудеча ул.Школьная 3
72	Могочинский муниципальный округ ЗК	пгт. Ключевский	пгт. Ключевский ул. Калинина	53.530875	119.460839	8	Грунт	3	1,1	0	-	0	-	0	-	-	существующая	Могочинский муниципальный округ 7512001497	пгт. Ключевский ул. Калинина
73	Могочинский муниципальный округ ЗК	пгт. Ключевский	пгт. Ключевский ул. Школьная	53.535134	119.449708	8	Грунт	3	1,1	0	-	0	-	0	-	-	существующая	Могочинский муниципальный округ 7512001497	пгт. Ключевский ул. Школьная
74	Могочинский муниципальный округ ЗК	пгт. Ключевский	пгт. Ключевский ул. Центральная	53.536095	119.449276	8	Грунт	3	1,1	0	-	0	-	0	-	-	существующая	Могочинский муниципальный округ 7512001497	пгт. Ключевский ул. Центральная
75	Могочинский муниципальный округ ЗК	пгт. Ключевский	пгт. Ключевский ул. Разведочная	53.540774	119.440889	8	Грунт	3	1,1	0	-	0	-	0	-	-	существующая	Могочинский муниципальный округ 7512001497	пгт. Ключевский ул. Разведочная
76	Могочинский муниципальный округ ЗК	пгт. Ключевский	пгт. Ключевский Чапаева	53.532109	119.444998	8	Грунт	3	1,1	0	-	0	-	0	-	-	существующая	Могочинский муниципальный округ 7512001497	пгт. Ключевский Чапаева
77	Могочинский муниципальный округ ЗК	пгт.Ксеньевка	пгт.Ксеньевка ул. Динамо (визит)	53.555875	118.717382	7	Грунт	3	0,75	0	-	0	-	0	-	-	существующая	Могочинский муниципальный округ 7512001497	пгт.Ксеньевка ул. Динамо (визит)
78	Могочинский муниципальный округ ЗК	пгт.Ксеньевка	пгт.Ксеньевка ул. Камерона 2а	53.559878	118.720739	7	Грунт	3	0,75	0	-	0	-	0	-	-	существующая	Могочинский муниципальный округ 7512001497	пгт.Ксеньевка ул. Камерона 2а
79	Могочинский муниципальный округ ЗК	пгт.Ксеньевка	пгт.Ксеньевка ул. Школьная 4	53.556583	118.719837	7	Грунт	3	0,75	0	-	0	-	0	-	-	существующая	Могочинский муниципальный округ 7512001497	пгт.Ксеньевка ул. Школьная 4
80	Могочинский муниципальный округ ЗК	пгт.Ксеньевка	пгт.Ксеньевка ул. Нагорная	53.568220	118.728208	7	Грунт	3	0,75	0	-	0	-	0	-	-	существующая	Могочинский муниципальный округ 7512001497	пгт.Ксеньевка ул. Нагорная
81	Могочинский муниципальный округ ЗК	пгт.Ксеньевка	пгт.Ксеньевка ул. Восточная 15	53.557039	118.745063	7	Грунт	3	0,75	0	-	0	-	0	-	-	существующая	Могочинский муниципальный округ 7512001497	пгт.Ксеньевка ул. Восточная 15
82	Могочинский муниципальный округ ЗК	пгт.Ксеньевка	пгт.Ксеньевка ул. Проворкина 3	53.561301	118.733415	7	Грунт	3	0,75	0	-	0	-	0	-	-	существующая	Могочинский муниципальный округ 7512001497	пгт.Ксеньевка ул. Проворкина 3
83	Могочинский муниципальный округ ЗК	пгт.Ксеньевка	пгт.Ксеньевка ул. Молодежная 1	53.547958	118.715719	7	Грунт	3	0,75	0	-	0	-	0	-	-	существующая	Могочинский муниципальный округ 7512001497	пгт.Ксеньевка ул. Молодежная 1
84	Могочинский муниципальный округ ЗК	пгт.Ксеньевка	пгт.Ксеньевка ул. Кооперативная	53.563851	118.706936	7	Грунт	3	0,75	0	-	0	-	0	-	-	существующая	Могочинский муниципальный округ 7512001497	пгт.Ксеньевка ул. Кооперативная
85	Могочинский муниципальный округ ЗК	пгт.Ксеньевка	пгт.Ксеньевка ул. Первомайская 17	53.559844	118.733492	7	Грунт	3	0,75	0	-	0	-	0	-	-	существующая	Могочинский муниципальный округ 7512001497	пгт.Ксеньевка ул. Первомайская 17
86	Могочинский муниципальный округ ЗК	пгт.Ксеньевка	пгт.Ксеньевка ул. Каменная 4	53.551608	118.717398	7	Грунт	3	0,75	0	-	0	-	0	-	-	существующая	Могочинский муниципальный округ 7512001497	пгт.Ксеньевка ул. Каменная 4
87	Могочинский муниципальный округ ЗК	пгт.Ксеньевка	пгт.Ксеньевка ул. Зеленая 13а	53.550100	118.715205	7	Грунт	3	0,75	0	-	0	-	0	-	-	существующая	Могочинский муниципальный округ 7512001497	пгт.Ксеньевка ул. Зеленая 13а
88	Могочинский муниципальный округ ЗК	пгт.Ксеньевка	пгт.Ксеньевка ул. Безымянная 15	53.558609	118.742351	7	Грунт	3	0,75	0	-	0	-	0	-	-	существующая	Могочинский муниципальный округ 7512001497	пгт.Ксеньевка ул. Безымянная 15
89	Могочинский муниципальный округ ЗК	пгт.Ксеньевка	пгт.Ксеньевка ул. Камерона	53.560356	118.720506	7	Грунт	3	0,75	0	-	0	-	0	-	-	существующая	Могочинский муниципальный округ 7512001497	пгт.Ксеньевка ул. Камерона
90	Могочинский муниципальный округ ЗК	пгт.Ксеньевка	пгт.Ксеньевка ул. Пролетарская	53.557182	118.717410	7	Грунт	3	0,75	0	-	0	-	0	-	-	существующая	Могочинский муниципальный округ 7512001497	пгт.Ксеньевка ул. Пролетарская
91	Могочинский муниципальный округ ЗК	пгт.Ксеньевка	пгт.Ксеньевка ул. Красноармейская	53.561731	118.713903	7	Грунт	3	0,75	0	-	0	-	0	-	-	существующая	Могочинский муниципальный округ 7512001497	пгт.Ксеньевка ул. Красноармейская
92	Могочинский муниципальный округ ЗК	пгт.Ксеньевка	пгт.Ксеньевка ул. Клубная	53.563192	118.733066	7	Грунт	3	0,75	0	-	0	-	0	-	-	существующая	Могочинский муниципальный округ 7512001497	пгт.Ксеньевка ул. Клубная
93	Могочинский муниципальный округ ЗК	пгт.Ксеньевка	пгт.Ксеньевка ул. Песчаная, 38	53.568025	118.718657	7	Грунт	6	0,75	0	-	0	-	0	-	-	существующая	Могочинский муниципальный округ 7512001497	пгт.Ксеньевка ул. Песчаная, 38

	Данные о нахождении мест (площадок) накопления твердых коммунальных отходов					Данные о технических характеристиках мест (площадок) накопления твердых коммунальных отходов										Бестарный сбор ТКО (если на площадке осуществляется бестарный сбор ТКО, в ячейке необходимо поставить цифру 1)	Статус места (площадки) накопления ТКО (существующая /планируемая)	Данные о собственниках мест (площадок) накопления твердых коммунальных отходов	Данные об источниках образования ТКО, которые складируются в местах (на площадках) накопления ТКО
№	Муниципальный район	Населенный пункт	Адреса мест накопления ТКО	Широта	Долгота	Площадь площадки накопления ТКО кв.м	Тип основания (бетон, асфальт, грунт)	Количество размещенных контейнеров (шт)	Объем контейнера куб.м	Количество размещенных бункеров (шт)	Объем бункера куб.м	Количество планируемых к размещению контейнеров шт.	Объем планируемых к размещению контейнеров куб.м	Количество планируемых к размещению бункеров шт.	Объем планируемых к размещению бункеров куб.м			Наименование собственника, ОГРН (или ИНН), фактический адрес собственника	Сведения об одном или нескольких объектах капитального строительства, территории (части территории), на которых образуются ТКО
1	2	3	4	5	6	7	8	9	10	11	12	13	14	15	16	17	18	19	20
94	Могочинский муниципальный округ ЗК	пст. Сбега	пст. Сбега ул. Центральная, д.3б	53.322770	53.322770	33	Бетон	2	0,75	0	-	0	-	0	-	-	существующая	Могочинский муниципальный округ 7512001497	пст. Сбега ул. Центральная, д.3б
95	Могочинский муниципальный округ ЗК	пст. Сбега	пст. Сбега ул.Школьная, 1а возле стадиона	53.322987	53.322987	33	Бетон	2	0,75	0	-	0	-	0	-	-	существующая	Могочинский муниципальный округ 7512001497	пст. Сбега ул.Школьная, 1а
96	Могочинский муниципальный округ ЗК	пст. Сбега	пст. Сбега ул. Энергетиков, возле начальной школы	53.319703	53.319703	33	Бетон	2	0,75	0	-	0	-	0	-	-	существующая	Могочинский муниципальный округ 7512001497	пст. Сбега ул. Энергетиков
97	Могочинский муниципальный округ ЗК	пст. Сбега	пст. Сбега ул.Энергетиков, 1 возле многоквартирного дома	53.320095	53.320095	33	Бетон	2	0,75	0	-	0	-	0	-	-	существующая	Могочинский муниципальный округ 7512001497	пст. Сбега ул.Энергетиков, 1 многоквартирный дом
98	Могочинский муниципальный округ ЗК	пст. Семиозерный	пст. Семиозерный ул. Вокзальная, 3	53.71182	120.35960	33	Бетон	2	1,1	0	-	0	-	0	-	-	существующая	Могочинский муниципальный округ 7512001497	пст. Семиозерный ул. Вокзальная, 3
99	Могочинский муниципальный округ ЗК	пст. Семиозерный	пст. Семиозерный ул. Лесная, 25	53.70759	120.36763	33	Бетон	2	1,1	0	-	0	-	0	-	-	существующая	Могочинский муниципальный округ 7512001497	пст. Семиозерный ул. Лесная; 25
100	Могочинский муниципальный округ ЗК	пст. Семиозерный	пст. Семиозерный ул. Советская, 35	53.70832	120.36659	33	Бетон	2	1,1	0	-	0	-	0	-	-	существующая	Могочинский муниципальный округ 7512001497	пст. Семиозерный ул. Советская; 35
101	Могочинский муниципальный округ ЗК	пст. Семиозерный	пст. Семиозерный ул. Центральная, 1	53.70475	120.36691	33	Бетон	2	1,1	0	-	0	-	0	-	-	существующая	Могочинский муниципальный округ 7512001497	пст. Семиозерный ул. Центральная, 1
102	Могочинский муниципальный округ ЗК	пст. Семиозерный	пст. Семиозерный ул. Центральная,2	53.70602	120.36772	33	Бетон	2	1,1	0	-	0	-	0	-	-	существующая	Могочинский муниципальный округ 7512001497	пст. Семиозерный ул. Центральная,2
103	Могочинский муниципальный округ ЗК	пст. Семиозерный	пст. Семиозерный ул. Центральная,4	53.706538	120.367903	33	Бетон	2	1,1	0	-	0	-	0	-	-	существующая	Могочинский муниципальный округ 7512001497	пст. Семиозерный ул. Центральная,4
104	Могочинский муниципальный округ ЗК	пст. Семиозерный	пст. Семиозерный ул. Школьная, 1	53.70996	120.37114	33	Бетон	2	1,1	0	-	0	-	0	-	-	существующая	Могочинский муниципальный округ 7512001497	пст. Семиозерный ул. Школьная, 1
105	Могочинский муниципальный округ ЗК	пст. Семиозерный	пст. Семиозерный ул. Молодежная.9	53.710220	120.372573	33	Бетон	1	1,1	0	-	0	-	0	-	-	существующая	Могочинский муниципальный округ 7512001497	пст. Семиозерный ул. Молодежная.9
106	Могочинский муниципальный округ ЗК	пст. Семиозерный	пст. Семиозерный ул. Энергетиков,3	53.71123	120.36309	33	Бетон	2	1,1	0	-	0	-	0	-	-	существующая	Могочинский муниципальный округ 7512001497	пст. Семиозерный ул. Энергетиков,3
107	Могочинский муниципальный округ ЗК	пст. Таптугары	пст. Таптугары ул. Сосновая, 9	53.681163	120.072576	33	Бетон	2	1,1	0	-	0	-	0	-	-	существующая	Могочинский муниципальный округ 7512001497	пст. Таптугары ул. Сосновая, 9
108	Могочинский муниципальный округ ЗК	пст. Таптугары	пст. Таптугары ул. Дорожная,5	53.679819	120.064653	33	Бетон	2	1,1	0	-	0	-	0	-	-	существующая	Могочинский муниципальный округ 7512001497	пст. Таптугары ул. Дорожная,5
109	Могочинский муниципальный округ ЗК	пст. Таптугары	пст. Таптугары ул. Школьная, 6	53.682758	120.067976	33	Бетон	2	1,1	0	-	0	-	0	-	-	существующая	Могочинский муниципальный округ 7512001497	пст. Таптугары ул. Школьная, 6
110	Могочинский муниципальный округ ЗК	пст. Таптугары	пст. Таптугары ул. Восточная 20а	53.685341	120.073324	33	Бетон	2	1,1	0	-	0	-	0	-	-	существующая	Могочинский муниципальный округ 7512001497	пст. Таптугары ул. Восточная 20а
111	Могочинский муниципальный округ ЗК	п. Амазар	п. Амазар ул. Солнечная	53.85124	120.872316	7	Бетон	2	0,75	0	-	0	-	0	-	-	существующая	Филиал ОАО РЖД Могочинская Дистанция гражданских сооружений НГЧ-4	п. Амазар ул. Солнечная
112	Могочинский муниципальный округ ЗК	п. Амазар	п.Амазар ул. Вокзальная, 6	53.862717	120.879198	7	Бетон	2	1,1	0	-	0	-	0	-	-	существующая	Филиал ОАО РЖД Могочинская Дистанция гражданских сооружений НГЧ-4	п.Амазар ул. Вокзальная, 6
113	Могочинский муниципальный округ ЗК	г.Могоча	г.Могоча ул. промышленная,5А	53.743313	119.759358	7	Бетон	2	0,75	0	-	0	-	0	-	-	существующая	Филиал ОАО РЖД Могочинская Дистанция гражданских сооружений НГЧ-4	г.Могоча ул. промышленная,5А
114	Могочинский муниципальный округ ЗК	г.Могоча	г.Могоча ул. Связи, 3	53.738166	119.760762	7	Бетон	2	0,75	0	-	0	-	0	-	-	существующая	Филиал ОАО РЖД Могочинская Дистанция гражданских сооружений НГЧ-4	г.Могоча ул. Связи, 3
115	Могочинский муниципальный округ ЗК	г.Могоча	г. Могоча ул. Промышленная, 2А	53.744591	119.761614	7	Бетон	2	1,1	0	-	0	-	0	-	-	существующая	Филиал ОАО РЖД Могочинская Дистанция гражданских сооружений НГЧ-4	г. Могоча ул. Промышленная, 2А
116	Могочинский муниципальный округ ЗК	г.Могоча	г. Могоча Нечетный парк	53.762295	119.725506	7	Бетон	2	1,1	0	-	0	-	0	-	-	существующая	Филиал ОАО РЖД Могочинская Дистанция гражданских сооружений НГЧ-4	г. Могоча Нечетный парк
117	Могочинский муниципальный округ ЗК	г.Могоча	г. Могоча ул. Промышленная,4	53.743170	119.762304	7	Бетон	2	1,1	0	-	0	-	0	-	-	существующая	Филиал ОАО РЖД Могочинская Дистанция гражданских сооружений НГЧ-4	г. Могоча ул. Промышленная,4
118	Могочинский муниципальный округ ЗК	г.Могоча	г. Могоча	53.735914	119.769021	7	Бетон	2	0,75	0	-	0	-	0	-	-	существующая	Филиал ОАО РЖД Могочинская Дистанция гражданских сооружений НГЧ-4	г. Могоча
119	Могочинский муниципальный округ ЗК	г.Могоча	г. Могоча ул. Комсомольская ,19	53.733479	119.760932	7	Бетон	2	11	0	-	0	-	0	-	-	существующая	Филиал ОАО РЖД Могочинская Дистанция гражданских сооружений НГЧ-4	г. Могоча ул. Комсомольская ,19
120	Могочинский муниципальный округ ЗК	пгт. Ксеньевка	пгт. Ксеньевка	53.560348	118.719183	7	Бетон	2	0,75	0	-	0	-	0	-	-	существующая	Филиал ОАО РЖД Могочинская Дистанция гражданских сооружений НГЧ-4	пгт. Ксеньевка
121	Могочинский муниципальный округ ЗК	пгт. Ксеньевка	пгт Ксеньевская ул. Пролетарская	53.557691	118.725323	7	Бетон	2	0,75	0	-	0	-	0	-	-	существующая	Филиал ОАО РЖД Могочинская Дистанция гражданских сооружений НГЧ-4	пгт Ксеньевская ул. Пролетарская
122	Могочинский муниципальный округ ЗК	пст Семиозерный	пст Семиозерный	53.685566	120.058008	7	Бетон	2	0,75	0	-	0	-	0	-	-	существующая	Филиал ОАО РЖД Могочинская Дистанция гражданских сооружений НГЧ-4	пст Семиозерный
123	Могочинский муниципальный округ ЗК	п. Артеушка	п. Артеушка	53.814237	119.407939	7	Бетон	2	0,75	0	-	0	-	0	-	-	существующая	Филиал ОАО РЖД Могочинская Дистанция гражданских сооружений НГЧ-4	п. Артеушка
124	Могочинский муниципальный округ ЗК	п. Жанна	п. Жанна	54.050614	121.404755	7	Бетон	2	0,75	0	-	0	-	0	-	-	существующая	Филиал ОАО РЖД Могочинская Дистанция гражданских сооружений НГЧ-4	п. Жанна
125	Могочинский муниципальный округ ЗК	пст. сбега	пст. сбега	53.311781	118.508960	7	Бетон	2	0,75	0	-	0	-	0	-	-	существующая	Филиал ОАО РЖД Могочинская Дистанция гражданских сооружений НГЧ-4	пст. сбега
126	Могочинский муниципальный округ ЗК	п. Кислый ключ	п. Кислый ключ	53.457910	118.540682	7	Бетон	2	0,75	0	-	0	-	0	-	-	существующая	Филиал ОАО РЖД Могочинская Дистанция гражданских сооружений НГЧ-4	п. Кислый ключ
127	Могочинский муниципальный округ ЗК	г.Могоча	(ТОР Могоча) г. Могоча ул. Откосная,2	53.73569	119.76591	1,25	Бетон	1	0,75	0	-	0	-	0	-	-	существующая	Вагонное Эксплкатационное депо Могоча ВЧДЭ-6	ВЧДЭ-6
128	Могочинский муниципальный округ ЗК	г.Могоча	(ПТО Могоча) г. Могоча ул. Плясова,1	53.74196	119.7673	7,28	Бетон	2	0,75	0	-	0	-	0	-	-	существующая	Вагонное Эксплкатационное депо Могоча ВЧДЭ-6	ВЧДЭ-6
128								**293**		**0**		**0**		**0**					

ПРИЛОЖЕНИЕ № 4.1.16
к территориальной схеме обращения
с отходами Забайкальского края

Данные мест (площадок) накопления ТКО Нерчинско-Заводского муниципального округа Забайкальского края

	Данные о нахождении мест (площадок) накопления твердых коммунальных отходов					Данные о технических характеристиках мест (площадок) накопления твердых коммунальных отходов										Бестарный сбор ТКО (если на площадке осуществляется бестарный сбор ТКО, в ячейке необходимо поставить цифру 1)	Статус места (площадки) накопления ТКО (существующая /планируемая)	Данные о собственниках мест (площадок) накопления твердых коммунальных отходов	Данные об источниках образования ТКО, которые складируются в местах (на площадках) накопления ТКО
№	Муниципальный район	Населенный пункт	Адреса мест накопления ТКО	Широта	Долгота	Площадь площадки накопления ТКО кв.м	Тип основания (бетон, асфальт, грунт)	Количество размещенных контейнеров (шт)	Объем контейнера куб.м	Количество размещенных бункеров (шт)	Объем бункера куб.м	Количество планируемых к размещению контейнеров шт.	Объем планируемых к размещению контейнеров куб.м	Количество планируемых к размещению бункеров шт.	Объем планируемых к размещению бункеров куб.м			Наименование собственника, ОГРН (или ИНН), фактический адрес собственника	Сведения об одном или нескольких объектах капитального строительства, территории (части территории), на которых образуются ТКО
1	2	3	4	5	6	7	8	9	10	11	12	13	14	15	16	17	18	19	20
1	Нерчинско-Заводский муниципальный округ ЗК	с. Нерчинский завод	ул. Красноармейская, 62	51,30914	119,61984			2	1,1									АДМИНИСТРАЦИЯ НЕРЧИНСКО ЗАВОДСКОЙ РАЙОН, с. Нерчинский завод, ул. Красноармейская, 62	АДМИНИСТРАЦИЯ НЕРЧИНСКО ЗАВОДСКОЙ РАЙОН, с. Нерчинский завод, ул. Красноармейская, 62
2	Нерчинско-Заводский муниципальный округ ЗК	с.Аргунск	ул Партизанская, 18	51,578	120,02598			2	1,1									МОУ Аргунская СОШ- ул Партизанская, 18	МОУ Аргунская СОШ- ул Партизанская, 18
3	Нерчинско-Заводский муниципальный округ ЗК	с. Уровские Ключи	ул Центральная, 38	51,69451	119,46628			1	1,1									МДОУ Уров-Ключевской детский сад "Василек", ул Центральная, 38	МДОУ Уров-Ключевской детский сад "Василек", ул Центральная, 38
4	Нерчинско-Заводский муниципальный округ ЗК	с. Горбуновка	ул Центральная, 33	51,2295	119,759			1	1,1									МДОУ Горбуновский детский сад "Радуга"ул Центральная, 33	МДОУ Горбуновский детский сад "Радуга"ул Центральная, 33
5	Нерчинско-Заводский муниципальный округ ЗК	с. Байка	ул. Конторская, 10	51,25649	119,29856			1	1,1									МОУ "Байкинская ООШ" ул. Конторская, 10	МОУ "Байкинская ООШ" ул. Конторская, 10
6	Нерчинско-Заводский муниципальный округ ЗК	с. Большой Зерентуй	пер. Школьный, 4,	51,36447	119,22554			1	1,1									МОУ Больше-Зерентуйская СОШ пер. Школьный, 4,	МОУ Больше-Зерентуйская СОШ пер. Школьный, 4,
7	Нерчинско-Заводский муниципальный округ ЗК	с. Ивановка	ул. Молодежная, 22"А"	51,26215	119,45482			1	1,1									МОУ "Ивановская ООШ" ул. Молодежная, 22"А"	МОУ "Ивановская ООШ" ул. Молодежная, 22"А"
8	Нерчинско-Заводский муниципальный округ ЗК	с. Большой Зерентуй	МДОУ Больше-Зерентуйский детский сад "Белочка" пер Школьный, 3,	51,36504	119,22701			1	1,1									МДОУ Больше-Зерентуйский детский сад "Белочка" пер Школьный, 3,	МДОУ Больше-Зерентуйский детский сад "Белочка" пер Школьный, 3,
9	Нерчинско-Заводский муниципальный округ ЗК	с. Георгиевка	ул. Садовая, 16, пом. 1	51,37174	119,44112			1	1,1									МДОУ Георгиевский детский сад "Берёзка"ул. Садовая, 16, пом. 1	МДОУ Георгиевский детский сад "Берёзка"ул. Садовая, 16, пом. 1
10	Нерчинско-Заводский муниципальный округ ЗК	с. Нерчинский завод	Детский сад, с. Нерчинский Завод, ул. Красноармейская, д, 48	51,30949	119,61262			1	1,1									Детский сад, с. Нерчинский Завод, ул. Красноармейская, д, 48	Детский сад, с. Нерчинский Завод, ул. Красноармейская, д, 48
11	Нерчинско-Заводский муниципальный округ ЗК	с. Олочи	ул Набережная, 3а	51,35434	119,89858			1	1,1									МДОУ Олочинский детский сад "Колобок" ул Набережная, 3а	МДОУ Олочинский детский сад "Колобок" ул Набережная, 3а
12	Нерчинско-Заводский муниципальный округ ЗК	с. Широкая	ул. Центральная, 1	51,36897	119,59954			3	1,1									МДОУ Широковский детский сад "Солнышко"ул Центральная, 1	МДОУ Широковский детский сад "Солнышко"ул Центральная, 1
13	Нерчинско-Заводский муниципальный округ ЗК	с. Явленка	ул. Советская, д.9	51,03507	119,08259			2	1,1									Детский сад "Светлячок", с. Явленка, ул. Советская, д.9	Детский сад "Светлячок", с. Явленка, ул. Советская, д.9
14	Нерчинско-Заводский муниципальный округ ЗК	с. Михайловка	ул. Погодаева, 46	51,12052	119,43539			2	1,1									Детский сад "Родничок", МОУ Михайловская СОШ с. Михайловка, ул. Погодаева, 46	Детский сад "Родничок", МОУ Михайловская СОШ с. Михайловка, ул. Погодаева, 46
15	Нерчинско-Заводский муниципальный округ ЗК	с. Булдуруй-1	ул.Солнечная, д.63Б	51,02242	119,65977			1	1,1									МДОУ детский сад с. Булдуруй-1 "Лучик" ул.Солнечная, д.63Б	МДОУ детский сад с. Булдуруй-1 "Лучик" ул.Солнечная, д.63Б
16	Нерчинско-Заводский муниципальный округ ЗК	с. Горный Зерентуй	ул. Журавлева, д.14	51,21461	119,51798			2	1,1									Школа, с. Горный Зерентуй, ул. Журавлева, д.14	Школа, с. Горный Зерентуй, ул. Журавлева, д.14
17	Нерчинско-Заводский муниципальный округ ЗК	с.Чалбучи Килга	ул. Верхняя, д. 77	51,1374	119,71323			1	1,1									МОУ "Чалбучи - Килгинская ООШ",с.Чалбучи Килга, ул. Верхняя, д. 77	МОУ "Чалбучи - Килгинская ООШ",с.Чалбучи Килга, ул. Верхняя, д. 77
18	Нерчинско-Заводский муниципальный округ ЗК	с. Явленка	Школа, с. Явленка, ул. Школьная, д. 2	51,03509	119,08059			1	1,1									Школа, с. Явленка, ул. Школьная, д. 2	Школа, с. Явленка, ул. Школьная, д. 2
19	Нерчинско-Заводский муниципальный округ ЗК	с. Булдуруй 1-й	ул. Солнечная, 63А	51,02253	119,65985			1	1,1									Администрация сельского поселения "Булдуруйское" ул. Солнечная, 63А-"Перво-Булдуруйская ООШ"	Администрация сельского поселения "Булдуруйское" ул. Солнечная, 63А-"Перво-Булдуруйская ООШ"
20	Нерчинско-Заводский муниципальный округ ЗК	с. Горбуновка	ул. Центральная, д.47	51,23105	119,75442			1	1,1									МОУ Горбуновская СОШ-с. Горбуновка, ул. Центральная, д.47	МОУ Горбуновская СОШ-с. Горбуновка, ул. Центральная, д.47
21	Нерчинско-Заводский муниципальный округ ЗК	с. Ивановка	ул.Молодежная, дом.20, пом. 2	51,26302	119,45666			1	1,1									МДОУ детский сад с. Ивановка "Чебурашка" ул.Молодежная, дом.20, пом. 2-Администрация СП "Ивановское"	МДОУ детский сад с. Ивановка "Чебурашка" ул.Молодежная, дом.20, пом. 2-Администрация СП "Ивановское"
22	Нерчинско-Заводский муниципальный округ ЗК	с. Большой Зерентуй	пер.Школьный 3	51,36506	119,22713			1	1,1									Администрация сельского поселения "Больше-Зерентуйское" пер.Школьный 3	Администрация сельского поселения "Больше-Зерентуйское" пер.Школьный 3
23	Нерчинско-Заводский муниципальный округ ЗК	с. Нерчинский завод	ул. Булгакова,4а	51,30774	119,61968			2	1,1									Нерчинско-Заводская ЦРБ"-Поликлиника с.Нерчинский-Завод, ул. Булгакова,4а	Нерчинско-Заводская ЦРБ"-Поликлиника с.Нерчинский-Завод, ул. Булгакова,4а
24	Нерчинско-Заводский муниципальный округ ЗК	с. Нерчинский завод	ул. Лесная, 1А	51,30678	119,62669			2	1,1									ГУЗ "Нерчинско-Заводская ЦРБ" Лечебный корпус ул. Лесная, 1А	ГУЗ "Нерчинско-Заводская ЦРБ" Лечебный корпус ул. Лесная, 1А
25	Нерчинско-Заводский муниципальный округ ЗК	с. Олочи	пер Школьный, 4	51,35146	119,90094			1	1,1									МОУ Олочинская ООШ -пер Школьный, 4	МОУ Олочинская ООШ -пер Школьный, 4
26	Нерчинско-Заводский муниципальный округ ЗК	с. Явленка	ул Школьная, 6а	51,03592	119,07928			1	1,1									Администрация СП "Явленское"-ул Школьная, 6а	Администрация СП "Явленское"-ул Школьная, 6а

	Данные о нахождении мест (площадок) накопления твердых коммунальных отходов					Данные о технических характеристиках мест (площадок) накопления твердых коммунальных отходов										Бестарный сбор ТКО (если на площадке осуществляется бестарный сбор ТКО, в ячейке необходимо поставить цифру 1)	Статус места (площадки) накопления ТКО (существующая /планируемая)	Данные о собственниках мест (площадок) накопления твердых коммунальных отходов	Данные об источниках образования ТКО, которые складируются в местах (на площадках) накопления ТКО
№	Муниципальный район	Населенный пункт	Адреса мест накопления ТКО	Широта	Долгота	Площадь площадки накопления ТКО кв.м	Тип основания (бетон, асфальт, грунт)	Количество размещенных контейнеров (шт)	Объем контейнера куб.м	Количество размещенных бункеров (шт)	Объем бункера куб.м	Количество планируемых к размещению контейнеров шт.	Объем планируемых к размещению контейнеров куб.м	Количество планируемых к размещению бункеров шт.	Объем планируемых к размещению бункеров куб.м			Наименование собственника, ОГРН (или ИНН), фактический адрес собственника	Сведения об одном или нескольких объектах капитального строительства, территории (части территории), на которых образуются ТКО
1	2	3	4	5	6	7	8	9	10	11	12	13	14	15	16	17	18	19	20
27	Нерчинско-Заводский муниципальный округ ЗК	с. Ишага	ул Центральная, 50	51,48005	119,97021			1	1,1									МОУ Ишагинская СОШ- ул Центральная, 50	МОУ Ишагинская СОШ- ул Центральная, 50
28	Нерчинско-Заводский муниципальный округ ЗК	с. Чашино-Ильдикан	ул.Новая 1/1	51,06755	119,24269			1	1,1									Администрация-Нерчинско-Заводский р-н, с. Чашино-Ильдикан, ул.Новая 1/1	Администрация-Нерчинско-Заводский р-н, с. Чашино-Ильдикан, ул.Новая 1/1
29	Нерчинско-Заводский муниципальный округ ЗК	с. Нерчинский завод	ул Советская, 12	51,30808	119,61528			1	1,1									МУ Комитет образования Нерчинско-Заводского района-ул Советская, 12	МУ Комитет образования Нерчинско-Заводского района-ул Советская, 12
30	Нерчинско-Заводский муниципальный округ ЗК	с. Широкая	ул Новая, 2	51,36986	119,59719			1	1,1									МОУ Широковская СОШ ул Новая, 2	МОУ Широковская СОШ ул Новая, 2
31	Нерчинско-Заводский муниципальный округ ЗК	с. Нерчинский завод	ул. Красноармейская, 46	51,30956	119,61091			2	1,1									МОУ Нерчинско - Заводская СОШ, с. Нерчинский Завод ул. Красноармейская, 46	МОУ Нерчинско - Заводская СОШ, с. Нерчинский Завод ул. Красноармейская, 46
32	Нерчинско-Заводский муниципальный округ ЗК	с. Нерчинский завод	ул Булгаковой, здание 6А	51,30741	119,61863			2	1,1									ДС "Улыбка" ,с Нерчинский Завод, ул Булгаковой, здание 6А	ДС "Улыбка" ,с Нерчинский Завод, ул Булгаковой, здание 6А
33	Нерчинско-Заводский муниципальный округ ЗК	северо-западнее от с.Байка	База ООО Прийск "Караккайский" в 2,5-3 км. северо-западнее от с.Байка, Нерчинско-Заводского МО	51,27249	119,26363			2	1,1									База ООО Прийск "Караккайский" в 2,5-3 км. северо-западнее от с.Байка, Нерчинско-Заводского района	База ООО Прийск "Караккайский" в 2,5-3 км. северо-западнее от с.Байка, Нерчинско-Заводского района
34	Нерчинско-Заводский муниципальный округ ЗК	с. Большой Зерентуй	Участок добычи "Шаманки" в 6 км от с. Большой Зерентуй Нерчинско-Заводского МО	51,36849	119,21805			2	1,1									Участок добычи "Шаманки" в 6 км от с. Большой Зерентуй Нерчинско-Заводского района	Участок добычи "Шаманки" в 6 км от с. Большой Зерентуй Нерчинско-Заводского района
35	Нерчинско-Заводский муниципальный округ ЗК	с.Явленка	ул. Школьная,1	51,03525	119,07968			2	1,1									ПК "А/С "ДАУРИЯ" (Нерчинско-Заводский район, с. Явленко, ул. Школьная,1-Производственно-техническая база)	ПК "А/С "ДАУРИЯ" (Нерчинско-Заводский район, с. Явленко, ул. Школьная,1-Производственно-техническая база)
36	Нерчинско-Заводский муниципальный округ ЗК	с. Уровские Ключи	ул Новая, 27	51,69436	119,46214			1	1,1									МОУ Уров- Ключевская СОШ-ул Новая, 27	МОУ Уров- Ключевская СОШ-ул Новая, 27
37	Нерчинско-Заводский муниципальный округ ЗК	с. Чашино-Ильдикан	ул.Мира	51,06888	119,2426			1	1,1									СДК, с. Чашино-Ильдикан ул.Мира	СДК, с. Чашино-Ильдикан ул.Мира
38	Нерчинско-Заводский муниципальный округ ЗК	с. Уровские Ключи	ул. Новая	51,69073	119,4598			4	1,1									КП ИЖС-с. Уровские Ключи, ул. Новая	КП ИЖС-с. Уровские Ключи, ул. Новая
38								**55**											

ПРИЛОЖЕНИЕ № 4.1.17
к территориальной схеме обращения
с отходами Забайкальского края

Данные мест (площадок) накопления ТКО Ононского муниципального округа ЗК

	Данные о нахождении мест (площадок) накопления твердых коммунальных отходов					Данные о технических характеристиках мест (площадок) накопления твердых коммунальных отходов										Бестарный сбор ТКО (если на площадке осуществляется бестарный сбор ТКО, в ячейке необходимо поставить цифру 1)	Статус места (площадки) накопления ТКО (существующая /планируемая)	Данные о собственниках мест (площадок) накопления твердых коммунальных отходов	Данные об источниках образования ТКО, которые складируются в местах (на площадках) накопления ТКО
№	Муниципальный район	Наименование населенного пункта	Адреса мест накопления ТКО	Широта	Долгота	Площадь площадки накопления ТКО кв.м	Тип основания (бетон, асфальт, грунт)	Количество размещенных контейнеров (шт)	Объем контейнера куб.м	Количество размещенных бункеров (шт)	Объем бункера куб.м	Количество планируемых к размещению контейнеров шт.	Объем планируемых к размещению контейнеров куб.м	Количество планируемых к размещению бункеров шт.	Объем планируемых к размещению бункеров куб.м			Наименование собственника, ОГРН (или ИНН), фактический адрес собственника	Сведения об одном или нескольких объектах капитального строительства, территории (части территории), на которых образуются ТКО
1	2	3	4	5	6	7	8	9	10	11	12	13	14	15	16	17	18	19	20
1	Ононский муниципальный округ ЗК	с.Верхний Цасучей (Горный)	Объездная	50.50095	115.09943	2,88	бетоное покрытие, отсутсвуют скаты	3	1,1	0	0	0	0	0	-	0	существующая	Администрация Ононского муниципального округа	пользуется жилой сектор
2	Ононский муниципальный округ ЗК	с.Верхний Цасучей (Горный)	ул. Нагорная, 1	50.50307	115.10279	2,88	бетоное покрытие, отсутсвуют скаты	3	1,1	0	0	0	0	0	-	0	существующая	Администрация Ононского муниципального округа	пользуется жилой сектор
3	Ононский муниципальный округ ЗК	с.Верхний Цасучей (Горный)	ул. Лесная, 1в	50.50468	115.10488	2,88	бетоное покрытие, отсутсвуют скаты	3	1,1	0	0	0	0	0	-	0	существующая	Администрация Ононского муниципального округа	пользуется жилой сектор
4	Ононский муниципальный округ ЗК	с.Верхний Цасучей (Горный)	ул. Лесная, 30/1	50.50304	115.09818	2,88	бетоное покрытие, отсутсвуют скаты	3	1,1	0	0	0	0	0	-	0	существующая	Администрация Ононского муниципального округа	пользуется жилой сектор
5	Ононский муниципальный округ ЗК	с.Верхний Цасучей (Горный)	ул. Молодежная, 17	50.50551	115.101780	2,88	бетоное покрытие, отсутсвуют скаты	3	1,1	0	0	0	0	0	-	0	существующая	Администрация Ононского муниципального округа	пользуется жилой сектор
6	Ононский муниципальный округ ЗК	с.Верхний Цасучей (Горный)	ул. Молодежная, 23	50.505517	115.09844	2,88	бетоное покрытие, отсутсвуют скаты	3	1,1	0	0	0	0	0	-	0	существующая	Администрация Ононского муниципального округа	пользуется жилой сектор
7	Ононский муниципальный округ ЗК	с.Верхний Цасучей (Горный)	ул. Гагарина, 21	50.50677	115.10033	2,88	бетоное покрытие, отсутсвуют скаты	3	1,1	0	0	0	0	0	-	0	существующая	Администрация Ононского муниципального округа	пользуется жилой сектор
8	Ононский муниципальный округ ЗК	с.Верхний Цасучей (Горный)	ул. Гагарина, 38	50.50539	115.09005	2,88	бетоное покрытие, отсутсвуют скаты	3	1,1	0	0	0	0	0	-	0	существующая	Администрация Ононского муниципального округа	пользуется жилой сектор
9	Ононский муниципальный округ ЗК	с.Верхний Цасучей (Горный)	Стадион	50.504616	115.094627	2,88	бетоное покрытие, отсутсвуют скаты	3	1,1	0	0	0	0	0	-	0	существующая	Администрация Ононского муниципального округа	пользуется жилой сектор
10	Ононский муниципальный округ ЗК	с.Верхний Цасучей (Горный)	ул. Новая, 7	50.50827	115.10294	2,88	бетоное покрытие, отсутсвуют скаты	3	1,1	0	0	0	0	0	-	0	существующая	Администрация Ононского муниципального округа	пользуется жилой сектор
11	Ононский муниципальный округ ЗК	с.Верхний Цасучей (Горный)	ул. Жукова, 30	50.513452	115.106121	2,88	бетоное покрытие, отсутсвуют скаты	3	1,1	0	0	0	0	0	-	0	существующая	Администрация Ононского муниципального округа	пользуется жилой сектор
12	Ононский муниципальный округ ЗК	с.Верхний Цасучей (Горный)	ул. Жукова, 1	50.51324	115.10617	2,88	бетоное покрытие, отсутсвуют скаты	3	1,1	0	0	0	0	0	-	0	существующая	Администрация Ононского муниципального округа	пользуется жилой сектор
13	Ононский муниципальный округ ЗК	с.Верхний Цасучей (Горный)	ул. Мира, 23	50.51151	115.10841	2,88	бетоное покрытие, отсутсвуют скаты	3	1,1	0	0	0	0	0	-	0	существующая	Администрация Ононского муниципального округа	пользуется жилой сектор
14	Ононский муниципальный округ ЗК	с.Верхний Цасучей (Горный)	ул. Мира, 4	50.51211	115.11455	2,88	бетоное покрытие, отсутсвуют скаты	3	1,1	0	0	0	0	0	-	0	существующая	Администрация Ононского муниципального округа	пользуется жилой сектор
15	Ононский муниципальный округ ЗК	с.Верхний Цасучей (Горный)	ул. Строителей, 19	50.51073	115.1089	2,88	бетоное покрытие, отсутсвуют скаты	3	1,1	0	0	0	0	0	-	0	существующая	Администрация Ононского муниципального округа	пользуется жилой сектор
16	Ононский муниципальный округ ЗК	с.Верхний Цасучей (Горный)	ул. Комсомольская, 90	50.5098	115.10905	2,88	бетоное покрытие, отсутсвуют скаты	3	1,1	0	0	0	0	0	-	0	существующая	Администрация Ононского муниципального округа	пользуется жилой сектор
17	Ононский муниципальный округ ЗК	с.Верхний Цасучей (Горный)	ул. Сосновая	50.50825	115.11069	2,88	бетоное покрытие, отсутсвуют скаты	3	1,1	0	0	0	0	0	-	0	существующая	Администрация Ононского муниципального округа	пользуется жилой сектор
18	Ононский муниципальный округ ЗК	с.Верхний Цасучей (Горный)	ул. Свободы	50.50692	115.1241	2,88	бетоное покрытие, отсутсвуют скаты	3	1,1	0	0	0	0	0	-	0	существующая	Администрация Ононского муниципального округа	пользуется жилой сектор
19	Ононский муниципальный округ ЗК	с.Верхний Цасучей (Горный)	ул. Юбилейная	50.50883	115.12648	2,88	бетоное покрытие, отсутсвуют скаты	3	1,1	0	0	0	0	0	-	0	существующая	Администрация Ононского муниципального округа	пользуется жилой сектор
20	Ононский муниципальный округ ЗК	с.Верхний Цасучей (Горный)	ул. Магистральная	50.5092	115.1229	2,88	бетоное покрытие, отсутсвуют скаты	3	1,1	0	0	0	0	0	-	0	существующая	Администрация Ононского муниципального округа	пользуется жилой сектор
21	Ононский муниципальный округ ЗК	с.Верхний Цасучей (Горный)	ул. Дорожная	50.50666	115.12807	2,88	бетоное покрытие, отсутсвуют скаты	3	1,1	0	0	0	0	0	-	0	существующая	Администрация Ононского муниципального округа	пользуется жилой сектор
22	Ононский муниципальный округ ЗК	с.Верхний Цасучей (Горный)	ул. Титова	50.50886	115.13311	2,88	бетоное покрытие, отсутсвуют скаты	3	1,1	0	0	0	0	0	-	0	существующая	Администрация Ононского муниципального округа	пользуется жилой сектор
23	Ононский муниципальный округ ЗК	с.Верхний Цасучей (Горный)	ул. Победы	50.5089	115.13271	2,88	бетоное покрытие, отсутсвуют скаты	3	1,1	0	0	0	0	0	-	0	существующая	Администрация Ононского муниципального округа	пользуется жилой сектор
24	Ононский муниципальный округ ЗК	с.Верхний Цасучей (Горный)	ул. Комарова	50.5097	115.12922	2,88	бетоное покрытие, отсутсвуют скаты	3	1,1	0	0	0	0	0	-	0	существующая	Администрация Ононского муниципального округа	пользуется жилой сектор
25	Ононский муниципальный округ ЗК	с.Верхний Цасучей (Горный)	ул. Октябрьская	50.51039	115.12504	2,88	бетоное покрытие, отсутсвуют скаты	3	1,1	0	0	0	0	0	-	0	существующая	Администрация Ононского муниципального округа	пользуется жилой сектор
26	Ононский муниципальный округ ЗК	с.Верхний Цасучей (Горный)	ул. Первомайская	50.51173	115.12198	2,88	бетоное покрытие, отсутсвуют скаты	3	1,1	0	0	0	0	0	-	0	существующая	Администрация Ононского муниципального округа	пользуется жилой сектор
27	Ононский муниципальный округ ЗК	с.Верхний Цасучей (Горный)	ул. Комсомольская	50.5112	115.12745	2,88	бетоное покрытие, отсутсвуют скаты	3	1,1	0	0	0	0	0	-	0	существующая	Администрация Ононского муниципального округа	пользуется жилой сектор
28	Ононский муниципальный округ ЗК	с.Верхний Цасучей (Горный)	ул. Нагорная	50.51081	115.13317	2,88	бетоное покрытие, отсутсвуют скаты	3	1,1	0	0	0	0	0	-	0	существующая	Администрация Ононского муниципального округа	пользуется жилой сектор
29	Ононский муниципальный округ ЗК	с.Верхний Цасучей (Горный)	ул. Коммунальная	50.50996	115.14025	2,88	бетоное покрытие, отсутсвуют скаты	3	1,1	0	0	0	0	0	-	0	существующая	Администрация Ононского муниципального округа	пользуется жилой сектор
30	Ононский муниципальный округ ЗК	с.Верхний Цасучей (Горный)	ул. Школьная	50.51072	115.13974	2,88	бетоное покрытие, отсутсвуют скаты	3	1,1	0	0	0	0	0	-	0	существующая	Администрация Ононского муниципального округа	пользуется жилой сектор

ПРИЛОЖЕНИЕ № 4.1.18
к территориальной схеме
обращения с отходами
Забайкальского края

Данные мест (площадок) накопления ТКО Петровск-Забайкальского муниципального округа Забайкальского края

	Данные о нахождении мест (площадок) накопления твердых коммунальных отходов					Данные о технических характеристиках мест (площадок) накопления твердых коммунальных отходов										Бестарный сбор ТКО (если на площадке осуществляется бестарный сбор ТКО, в ячейке необходимо поставить цифру 1)	Статус места (площадки) накопления ТКО (существующая /планируемая)	Данные о собственниках мест (площадок) накопления твердых коммунальных отходов	Данные об источниках образования ТКО, которые складируются в местах (на площадках) накопления ТКО
№	Муниципальный район	Населенный пункт	Адреса мест накопления ТКО	Широта	Долгота	Площадь площадки накопления ТКО кв.м	Тип основания (бетон, асфальт, грунт)	Количество размещенных контейнеров (шт)	Объем контейнера куб.м	Количество размещенных бункеров (шт)	Объем бункера куб.м	Количество планируемых к размещению контейнеров шт.	Объем планируемых к размещению контейнеров куб.м	Количество планируемых к размещению бункеров шт.	Объем планируемых к размещению бункеров куб.м			Наименование собственника, ОГРН (или ИНН), фактический адрес собственника	Сведения об одном или нескольких объектах капитального строительства, территории (части территории), на которых образуются ТКО
1	2	3	4	5	6	7	8	9	10	11	12	13	14	15	16	17	18	19	20
1	Петровск-Забайкальский муниципальный округ ЗК	г. Петровск-Забайкальский	г. Петровск-Забайкальский Микрорайон 1 13	51.255517	108.811477	30	бетон	6	1,0	0	-	0	-	0	-	-	существующая	Администрация ГО "город Петровск-Забайкальский, 7531001005	М-он 1 д.12 М-он 1д.14, М-он 1 д15 М-он1 д.16
2	Петровск-Забайкальский муниципальный округ ЗК	г. Петровск-Забайкальский	г. Петровск-Забайкальский Микрорайон 1 17	51.254514	108.811745	8	бетон	2	1,0	0	-	0	-	0	-	-	существующая	Администрация ГО "город Петровск-Забайкальский, 7531001005	М-он1 д.18
3	Петровск-Забайкальский муниципальный округ ЗК	г. Петровск-Забайкальский	г. Петровск-Забайкальский Микрорайон 1 19	51.253989	108.811777	6	бетон	2	1,0	0	-	0	-	0	-	-	существующая	Администрация ГО "город Петровск-Забайкальский, 7531001005	
4	Петровск-Забайкальский муниципальный округ ЗК	г. Петровск-Забайкальский	г. Петровск-Забайкальский Микрорайон 1 10	51.256397	108.816534	30	бетон	8	1,0	0	-	0	-	0	-	-	существующая	Администрация ГО "город Петровск-Забайкальский, 7531001005	М-он д.9 М-он1 д.8 М-он1 д.7 М-он1 д.6
5	Петровск-Забайкальский муниципальный округ ЗК	г. Петровск-Забайкальский	г. Петровск-Забайкальский Микрорайон 1 3	51.253799	108.816051	12	бетон	4	1,0	0	-	0	-	0	-	-	существующая	Администрация ГО "город Петровск-Забайкальский, 7531001005	Спортивная д.26 Спортивная д.28
6	Петровск-Забайкальский муниципальный округ ЗК	г. Петровск-Забайкальский	г. Петровск-Забайкальский ул. К.Маркса 17	51.254660	108.819570	12	бетон	3	1,0	0	-	0	-	0	-	-	существующая	Администрация ГО "город Петровск-Забайкальский, 7531001005	ул. К.Маркса15
7	Петровск-Забайкальский муниципальный округ ЗК	г. Петровск-Забайкальский	г. Петровск-Забайкальский ул. К.Маркса 12	51.254606	108.823304	4	бетон	2	1,0	0	-	0	-	0	-	-	существующая	Администрация ГО "город Петровск-Забайкальский, 7531001005	ул. К.Маркса15 ул.К.Маркса 2 ул. К.маркса3 ул.К.Маркса ул.К.Марксад.5 ул. К.марксад.6
8	Петровск-Забайкальский муниципальный округ ЗК	г. Петровск-Забайкальский	г. Петровск-Забайкальский ул.Ленина 16	51.254041	108.822811	4	бетон	1	1,0	0	-	0	-	0	-	-	существующая	Администрация ГО "город Петровск-Забайкальский, 7531001005	
9	Петровск-Забайкальский муниципальный округ ЗК	г. Петровск-Забайкальский	г. Петровск-Забайкальский ул. Спортивная 25	51.252762	108.815418	4	бетон	2	1,0	0	-	0	-	0	-	-	существующая	Администрация ГО "город Петровск-Забайкальский, 7531001005	
10	Петровск-Забайкальский муниципальный округ ЗК	г. Петровск-Забайкальский	г. Петровск-Забайкальский ул.Спортивная 19	51.252229	108.818404	4	бетон	2	1,0	0	-	0	-	0	-	-	существующая	Администрация ГО "город Петровск-Забайкальский, 7531001005	ул. Спортивная д.21
11	Петровск-Забайкальский муниципальный округ ЗК	г. Петровск-Забайкальский	г. Петровск-Забайкальский ул.Спортивная 15Б	51.251711	108.821966	4	бетон	2	1,0	0	-	0	-	0	-	-	существующая	Администрация ГО "город Петровск-Забайкальский, 7531001005	ул. Спортивная д.15 ул. Спортивная д.13 ул. Спортивная д.11 ул. Спортивная д.15А
12	Петровск-Забайкальский муниципальный округ ЗК	г. Петровск-Забайкальский	г. Петровск-Забайкальский ул.Спортивная 7	51.251287	108.824638	3	бетон	1	1,0	0	-	0	-	0	-	-	существующая	Администрация ГО "город Петровск-Забайкальский, 7531001005	
13	Петровск-Забайкальский муниципальный округ ЗК	г. Петровск-Забайкальский	г. Петровск-Забайкальский ул.Спортивная 3	51.251034	108.826982	8	бетон	3	1,0	0	-	0	-	0	-	-	существующая	Администрация ГО "город Петровск-Забайкальский, 7531001005	ул.Спортивная д.1 ул. Спортивная д.2 ул. Спортивная д.3А
14	Петровск-Забайкальский муниципальный округ ЗК	г. Петровск-Забайкальский	г. Петровск-Забайкальский ул. Спортивная 9А	51.251883	108.827599	8	бетон	3	1,0	0	-	0	-	0	-	-	существующая	Администрация ГО "город Петровск-Забайкальский, 7531001005	ул. Спортиная д.5А ул.Спортивная д.4а, ул.Спортивная д.6А ул. Спориная д.5 ул. Спортивная д.4
15	Петровск-Забайкальский муниципальный округ ЗК	г. Петровск-Забайкальский	г. Петровск-Забайкальский ул. Ленина 26	51.253539	108.818479	8	бетон	3	1,0	0	-	0	-	0	-	-	существующая	Администрация ГО "город Петровск-Забайкальский, 7531001005	ул. Ленина д.23 ул. Ленина д.25 ул. Спортивная д.24
16	Петровск-Забайкальский муниципальный округ ЗК	г. Петровск-Забайкальский	г. Петровск-Забайкальский ул.Ленина 19А	51.253317	108.819858	12	бетон	4	1,0	0	-	0	-	0	-	-	существующая	Администрация ГО "город Петровск-Забайкальский, 7531001005	ул. Ленинад.19 ул. Ленина д.21 ул. Ленина д.17
17	Петровск-Забайкальский муниципальный округ ЗК	г. Петровск-Забайкальский	г. Петровск-Забайкальский переулок школьный 1	51.252805	108.822363	4	бетон	2	1,0	0	-	0	-	0	-	-	существующая	Администрация ГО "город Петровск-Забайкальский, 7531001005	ул. Ленина д.13 ул.Ленинад.15 ул.Спортивная д.16 ул.Спортивная д.14
18	Петровск-Забайкальский муниципальный округ ЗК	г. Петровск-Забайкальский	г. Петровск-Забайкальский ул.Ленина 9	51.252630	108.823753	4	бетон	2	1,0	0	-	0	-	0	-	-	существующая	Администрация ГО "город Петровск-Забайкальский, 7531001005	ул.Ленина д.7 ул.Ленинад.5 ул. Ленинад.11
19	Петровск-Забайкальский муниципальный округ ЗК	г. Петровск-Забайкальский	г. Петровск-Забайкальский ул.Ленина 3	51.252347	108.825614	4	бетон	2	1,0	0	-	0	-	0	-	-	существующая	Администрация ГО "город Петровск-Забайкальский, 7531001005	ул.Ленина д.1 ул.Ленина д1А ул.Спортивная д.8 ул.Спортивная д.6 ул.Спортивная д.6
20	Петровск-Забайкальский муниципальный округ ЗК	г. Петровск-Забайкальский	г. Петровск-Забайкальский ул.Ленина 4	51.253778	108.825284	4	бетон	2	1,0	0	-	0	-	0	-	-	существующая	Администрация ГО "город Петровск-Забайкальский, 7531001005	ул. Лениа д.2 ул. Ленина д.4 ул.Ленинад.6 ул.Театральная д.2
21	Петровск-Забайкальский муниципальный округ ЗК	г. Петровск-Забайкальский	г. Петровск-Забайкальский площадь Ленина 1	51.252647	108.827205	4	бетон	1	1,0	0	-	0	-	0	-	-	существующая	Администрация ГО "город Петровск-Забайкальский, 7531001005	
22	Петровск-Забайкальский муниципальный округ ЗК	г. Петровск-Забайкальский	г. Петровск-Забайкальский площадь Ленина 2	51.254397	108.827042	4	бетон	2	1,0	0	-	0	-	0	-	-	существующая	Администрация ГО "город Петровск-Забайкальский, 7531001005	
23	Петровск-Забайкальский муниципальный округ ЗК	г. Петровск-Забайкальский	г. Петровск-Забайкальский ул.Ленина 12	51.253791	108.823716	4	бетон	2	1,0	0	-	0	-	0	-	-	существующая	Администрация ГО "город Петровск-Забайкальский, 7531001005	ул. Ленинад.8 ул.Ленина д.10 ул. Лениа д.14
24	Петровск-Забайкальский муниципальный округ ЗК	г. Петровск-Забайкальский	г. Петровск-Забайкальский ул.Калинина 2А	51.253350	108.829993	3	бетон	2	1,0	0	-	0	-	0	-	-	существующая	Администрация ГО "город Петровск-Забайкальский, 7531001005	
25	Петровск-Забайкальский муниципальный округ ЗК	г. Петровск-Забайкальский	г. Петровск-Забайкальский ул. 50 лет ВЛКСМ 42	51.256105	108.828492	3	бетон	2	1,0	0	-	0	-	0	-	-	существующая	Администрация ГО "город Петровск-Забайкальский, 7531001005	ул. 50 лет ВЛКСМ 41
26	Петровск-Забайкальский муниципальный округ ЗК	г. Петровск-Забайкальский	г. Петровск-Забайкальский ул. Мысовая 56	51.255895	108.828280	3	бетон	2	1,0	0	-	0	-	0	-	-	существующая	Администрация ГО "город Петровск-Забайкальский, 7531001005	
27	Петровск-Забайкальский муниципальный округ ЗК	г. Петровск-Забайкальский	г. Петровск-Забайкальский улЧехова 44	51.257145	108.828585	1	бетон	1	1,0	0	-	0	-	0	-	-	существующая	Администрация ГО "город Петровск-Забайкальский, 7531001005	ул. Чехова 45 ул. Чехова 50 0 ул. Чехова 49 ул. Чехова 46
28	Петровск-Забайкальский муниципальный округ ЗК	г. Петровск-Забайкальский	г. Петровск-Забайкальский ул.Чехова 35	51.257488	108.829508	3	бетон	2	1,0	0	-	0	-	0	-	-	существующая	Администрация ГО "город Петровск-Забайкальский, 7531001005	ул. Чехова27 ул. 50 лет ВЛКСМ 37 ул. 50 лет ВЛКСМ 40 ул. Некрасова 16

	Данные о нахождении мест (площадок) накопления твердых коммунальных отходов					Данные о технических характеристиках мест (площадок) накопления твердых коммунальных отходов										Бестарный сбор ТКО (если на площадке осуществляется бестарный сбор ТКО, в ячейке необходимо поставить цифру 1)	Статус места (площадки) накопления ТКО (существующая /планируемая)	Данные о собственниках мест (площадок) накопления твердых коммунальных отходов	Данные об источниках образования ТКО, которые складируются в местах (на площадках) накопления ТКО
№	Муниципальный район	Населенный пункт	Адреса мест накопления ТКО	Широта	Долгота	Площадь площадки накопления ТКО кв.м	Тип основания (бетон, асфальт, грунт)	Количество размещенных контейнеров (шт)	Объем контейнера куб.м	Количество размещенных бункеров (шт)	Объем бункера куб.м	Количество планируемых к размещению контейнеров шт.	Объем планируемых к размещению контейнеров куб.м	Количество планируемых к размещению бункеров шт.	Объем планируемых к размещению бункеров куб.м			Наименование собственника, ОГРН (или ИНН), фактический адрес собственника	Сведения об одном или нескольких объектах капитального строительства, территории (части территории), на которых образуются ТКО
1	2	3	4	5	6	7	8	9	10	11	12	13	14	15	16	17	18	19	20
29	Петровск-Забайкальский муниципальный округ ЗК	г. Петровск-Забайкальский	г. Петровск-Забайкальский ул50 лет ВЛКСМ 39	51.260908	108.834536	4	бетон	2	1,0	0	-	0	-	0	-	-	существующая	Администрация ГО "город Петровск-Забайкальский, 7531001005	ул. 50 лет ВЛКСМ36 ул. 50 лет ВЛКСМ 33
30	Петровск-Забайкальский муниципальный округ ЗК	г. Петровск-Забайкальский	г. Петровск-Забайкальский ул.Некрасова 26	51.261696	108.833142	2	бетон	1	1,0	0	-	0	-	0	-	-	существующая	Администрация ГО "город Петровск-Забайкальский, 7531001005	
31	Петровск-Забайкальский муниципальный округ ЗК	г. Петровск-Забайкальский	г. Петровск-Забайкальский ул. Некрасова 21Б	51.261056	108.832476	4	бетон	3	1,0	0	-	0	-	0	-	-	существующая	Администрация ГО "город Петровск-Забайкальский, 7531001005	ул. Некрасова 21А ул. Мысовая 10 ул. Мысовая11 ул. Мысовая 12
32	Петровск-Забайкальский муниципальный округ ЗК	г. Петровск-Забайкальский	г. Петровск-Забайкальский ул.Мысовая 8	51.259710	108.830223	6	бетон	3	1,0	0	-	0	-	0	-	-	существующая	Администрация ГО "город Петровск-Забайкальский, 7531001005	ул. Мысовая9 ул. Мысовая 7 ул. Мысовая 20
33	Петровск-Забайкальский муниципальный округ ЗК	г. Петровск-Забайкальский	г. Петровск-Забайкальский ул. 50 лет ВЛКСМ 1	51.259272	108.831961	3	бетон	2	1,0	0	-	0	-	0	-	-	существующая	Администрация ГО "город Петровск-Забайкальский, 7531001005	ул. 50 лет ВЛКСМ38
34	Петровск-Забайкальский муниципальный округ ЗК	г. Петровск-Забайкальский	г. Петровск-Забайкальский ул. Некрасова 17	51.258882	108.829365	6	бетон	2	1,0	0	-	0	-	0	-	-	существующая	Администрация ГО "город Петровск-Забайкальский, 7531001005	ул. Некрасова28 ул. Мысовая 6 ул. Мысовая 5 ул. Мысовая 52 ул. Мысовая 51
35	Петровск-Забайкальский муниципальный округ ЗК	г. Петровск-Забайкальский	г. Петровск-Забайкальский ул. Мысовая 58	51.257071	108.826715	3	бетон	2	1,0	0	-	0	-	0	-	-	существующая	Администрация ГО "город Петровск-Забайкальский, 7531001005	ул. Мысовая 57 ул. Мысовая54 ул. Мысовая 55 ул. Мысовая 53
36	Петровск-Забайкальский муниципальный округ ЗК	г. Петровск-Забайкальский	г. Петровск-Забайкальский ул.Мысовая 130А	51.260693	108.829818	4	бетон	2	1,0	0	-	0	-	0	-	-	существующая	Администрация ГО "город Петровск-Забайкальский, 7531001005	ул Мысовая д.3 ул Мысовая д.130 ул.Мысовая д.133 ул. Мысовая д.129
37	Петровск-Забайкальский муниципальный округ ЗК	г. Петровск-Забайкальский	г. Петровск-Забайкальский МЖК 4	51.261986	108.830901	4	бетон	4	1,0	0	-	0	-	0	-	-	существующая	Администрация ГО "город Петровск-Забайкальский, 7531001005	ул. МЖК д.2, ул. Мысовая 128
38	Петровск-Забайкальский муниципальный округ ЗК	г. Петровск-Забайкальский	г. Петровск-Забайкальский ул.Мысовая 64	51.260077	108.827306	2	бетон	2	1,0	0	-	0	-	0	-	-	существующая	Администрация ГО "город Петровск-Забайкальский, 7531001005	МЖК 1
39	Петровск-Забайкальский муниципальный округ ЗК	г. Петровск-Забайкальский	г. Петровск-Забайкальский ул.Мысовая 62	51.259155	108.826389	3	бетон	2	1,0	0	-	0	-	0	-	-	существующая	Администрация ГО "город Петровск-Забайкальский, 7531001005	ул. Мысовая 60
40	Петровск-Забайкальский муниципальный округ ЗК	г. Петровск-Забайкальский	г. Петровск-Забайкальский ул.Лазо 18	51.232133	108.853532	3	бетон	2	1,0	0	-	0	-	0	-	-	существующая	Администрация ГО "город Петровск-Забайкальский, 7531001005	ул. Лазо 16
41	Петровск-Забайкальский муниципальный округ ЗК	г. Петровск-Забайкальский	г. Петровск-Забайкальский ул. Лазо 20	51.231341	108.854369	3	бетон	2	1,0	0	-	0	-	0	-	-	существующая	Администрация ГО "город Петровск-Забайкальский, 7531001005	ул. Лазо 22
42	Петровск-Забайкальский муниципальный округ ЗК	г. Петровск-Забайкальский	г. Петровск-Забайкальский м-он "Федосеевка" 1	51.271511	108.832775	3	бетон	2	1,0	0	-	0	-	0	-	-	существующая	Администрация ГО "город Петровск-Забайкальский, 7531001005	
43	Петровск-Забайкальский муниципальный округ ЗК	г. Петровск-Забайкальский	г. Петровск-Забайкальский ул. Островского 32Е	51.292904	108.838977	3	бетон	2	1,0	0	-	0	-	0	-	-	существующая	Администрация ГО "город Петровск-Забайкальский, 7531001005	ул. Островского 32В ул. Островского 32 Д ЖД квартал д3 жд.квартал д.7
44	Петровск-Забайкальский муниципальный округ ЗК	г. Петровск-Забайкальский	г. Петровск-Забайкальский ул. Островского 32Г	51.292094	108.837858	3	бетон	2	1,0	0	-	0	-	0	-	-	существующая	Администрация ГО "город Петровск-Забайкальский, 7531001005	ул. Островского 32А
45	Петровск-Забайкальский муниципальный округ ЗК	г. Петровск-Забайкальский	г. Петровск-Забайкальский ул ДЖ квартал 5	51.292400	108.836366	3	бетон	2	1,0	0	-	0	-	0	-	-	существующая	Администрация ГО "город Петровск-Забайкальский, 7531001005	жд квартал д.10 жд.картал д.12 жд.квартал д.14
46	Петровск-Забайкальский муниципальный округ ЗК	г. Петровск-Забайкальский	г. Петровск-Забайкальский ул. Островского 58	51.289864	108.835234	3	бетон	2	1,0	0	-	0	-	0	-	-	существующая	Администрация ГО "город Петровск-Забайкальский, 7531001005	ул. Островского 56 ул. Островского 54 ул. Островского 44 ул. Островского 46 ул. Островского 48
47	Петровск-Забайкальский муниципальный округ ЗК	г. Петровск-Забайкальский	г. Петровск-Забайкальский ул.Лесная 58А	51.293900	108.858430	3	бетон	2	1,0	0	-	0	-	0	-	-	существующая	Администрация ГО "город Петровск-Забайкальский, 7531001005	ул.Лесная 56 ул. Лесная 58
48	Петровск-Забайкальский муниципальный округ ЗК	г. Петровск-Забайкальский	г. Петровск-Забайкальский ул. Лесная 60	51.292380	108.857819	3	бетон	2	1,0	0	-	0	-	0	-	-	существующая	Администрация ГО "город Петровск-Забайкальский, 7531001005	
49	Петровск-Забайкальский муниципальный округ ЗК	г. Петровск-Забайкальский	г. Петровск-Забайкальский ул. Лесная 68	51.294357	108.856091	3	бетон	2	1,0	0	-	0	-	0	-	-	существующая	Администрация ГО "город Петровск-Забайкальский, 7531001005	ул. Лесная 62 ул. Лесная 66 ул. Лесная 70
50	Петровск-Забайкальский муниципальный округ ЗК	г. Петровск-Забайкальский	г. Петровск-Забайкальский ул Лесная 26	51.290126	108.853881	3	бетон	2	1,0	0	-	0	-	0	-	-	существующая	Администрация ГО "город Петровск-Забайкальский, 7531001005	ул. Лесная 22 ул. Лесная 28 ул. Лесная 30
51	Петровск-Забайкальский муниципальный округ ЗК	г. Петровск-Забайкальский	г. Петровск-Забайкальский ул.Скальная 2	51.255458	**108.825099**	3	бетон	2	1,0	0	-	0	-	0	-	-	существующая	Администрация ГО "город Петровск-Забайкальский, 7531001005	ул. Скальная д.4 ул. Скальная д.6 ул. Скальная д.8 ул. Скальная д.10 ул. Скальная 1, ул. Скальная 3 ул.
52	Петровск-Забайкальский муниципальный округ ЗК	г. Петровск-Забайкальский	г. Петровск-Забайкальский ул. К. маркса 4	51.254536	108.825249	3	нет	1	1,0	0	-	0	-	0	-	-	существующая	Администрация ГО "город Петровск-Забайкальский, 7531001005	ул. К.Маркса д.2 ул. К.Маркса д.4 ул. К.Маркса.6 ул. К.Маркса 1 ул. К.маркса 3 ул. К.Маркса 5 ул.
53	Петровск-Забайкальский муниципальный округ ЗК	г. Петровск-Забайкальский	г. Петровск-Забайкальский М-он1 27	51.257841	**108.809544**	3	бетон	2	1,0	0	-	0	-	0	-	-	существующая	ГАУСО "Ветераны",	
54	Петровск-Забайкальский муниципальный округ ЗК	г. Петровск-Забайкальский	г. Петровск-Забайкальский ул. 50 лет ВЛКСМ 14	51.261493	108.835619	8	бетон	2	1,0	0	-	0	-	0	-	-	существующая	МО МВД России "Петровск- Забайкальский",	
55	Петровск-Забайкальский муниципальный округ ЗК	г. Петровск-Забайкальский	г. Петровск-Забайкальский ул.Мысовая 1	51.258825	51.258825	8	бетон	6	1,0	0	-	0	-	0	-	-	существующая	ГСУ СО Петровск- забайкальсий центр помощи детям, оствшихся без попечения родителей",	
56	Петровск-Забайкальский муниципальный округ ЗК	г. Петровск-Забайкальский	г. Петровск-Забайкальский ул. Некрасова 1	51.260067	108.831817	2	бетон	2	1,0	0	-	0	-	0	-	-	существующая	ГПОУ "Читинский политихнический коледж",	
57	Петровск-Забайкальский муниципальный округ ЗК	г. Петровск-Забайкальский	г. Петровск-Забайкальский ул. Некрасова 1А	51.260050	108.832460	3	бетон	2	1,0	0	-	0	-	0	-	-	существующая	ГУЗ Петровск- забайкальская ЦБ",	

	Данные о нахождении мест (площадок) накопления твердых коммунальных отходов					Данные о технических характеристиках мест (площадок) накопления твердых коммунальных отходов										Бестарный сбор ТКО (если на площадке осуществляется бестарный сбор ТКО, в ячейке необходимо поставить цифру 1)	Статус места (площадки) накопления ТКО (существующая /планируемая)	Данные о собственниках мест (площадок) накопления твердых коммунальных отходов	Данные об источниках образования ТКО, которые складируются в местах (на площадках) накопления ТКО
№	Муниципальный район	Населенный пункт	Адреса мест накопления ТКО	Широта	Долгота	Площадь площадки накопления ТКО кв.м	Тип основания (бетон, асфальт, грунт)	Количество размещенных контейнеров (шт)	Объем контейнера куб.м	Количество размещенных бункеров (шт)	Объем бункера куб.м	Количество планируемых к размещению контейнеров шт.	Объем планируемых к размещению контейнеров куб.м	Количество планируемых к размещению бункеров шт.	Объем планируемых к размещению бункеров куб.м			Наименование собственника, ОГРН (или ИНН), фактический адрес собственника	Сведения об одном или нескольких объектах капитального строительства, территории (части территории), на которых образуются ТКО
1	2	3	4	5	6	7	8	9	10	11	12	13	14	15	16	17	18	19	20
58	Петровск-Забайкальский муниципальный округ ЗК	г. Петровск-Забайкальский	г. Петровск-Забайкальский ул. Горбачевского 11	51.278520	108.853964	3	бетон	2	1,0	0	-	0	-	0	-	-	существующая	МДОУ №1,	
59	Петровск-Забайкальский муниципальный округ ЗК	г. Петровск-Забайкальский	г. Петровск-Забайкальский Жд квартал 1А	51.293479	108.837437	3	бетон	2	1,0	0	-	0	-	0	-	-	существующая	МДОУ№4,	
60	Петровск-Забайкальский муниципальный округ ЗК	г. Петровск-Забайкальский	г. Петровск-Забайкальский ул. 50 лет ВЛКСМ 34	51.260144	108.833385	3	бетон	2	1,0	0	-	0	-	0	-	-	существующая	МДОУ № 9,	
61	Петровск-Забайкальский муниципальный округ ЗК	г. Петровск-Забайкальский	г. Петровск-Забайкальский ул. Спортивная 17	51.251958	108.819829	3	бетон	2	1,0	0	-	0	-	0	-	-	существующая	МДОУ №5,	
62	Петровск-Забайкальский муниципальный округ ЗК	г. Петровск-Забайкальский	г. Петровск-Забайкальский ул. К. маркса 20	51.255666	108.821133	8	бетон	6	1,0	0	-	0	-	0	-	-	существующая	ГУЗ Петровск- забайкальская ЦБ",	
63	Петровск-Забайкальский муниципальный округ ЗК	г. Петровск-Забайкальский	г. Петровск-Забайкальский ул. Таежная 3	51.225177	108.835110	4	бетон	2	1,0	0	-	0	-	0	-	-	существующая	ГО "Город Петровск- Забайкальский",	ул. Таежная 1 ул. Таежная 5
64	Петровск-Забайкальский муниципальный округ ЗК	г. Петровск-Забайкальский	г. Петровск-Забайкальский ул. Таежная 1А	51.224864	108.837261	4	бетон	3	1,0	0	-	0	-	0	-	-	существующая	ГСУ СО Петровск- Забайкальсий детский дом интернат для умственно отсталых детей",	
65	Петровск-Забайкальский муниципальный округ ЗК	г. Петровск-Забайкальский	г. Петровск-Забайкальский Микрорайон Федосеевка 2	51.276678	108.827484	3	бетон	2	1,0	0	-	0	-	0	-	-	существующая	МОУ СОШ №1,	
66	Петровск-Забайкальский муниципальный округ ЗК	г. Петровск-Забайкальский	г. Петровск-Забайкальский ул.Смолина 9	51.232015	108.858458	3	бетон	1	1,0	0	-	0	-	0	-	-	существующая	МДОУ №3,	
67	Петровск-Забайкальский муниципальный округ ЗК	г. Петровск-Забайкальский	г. Петровск-Забайкальский ул. Лесная 23	51.288506	108.852552	3	бетон	2	1,0	0	-	0	-	0	-	-	существующая	МОУ СОШ №2,	
68	Петровск-Забайкальский муниципальный округ ЗК	г. Петровск-Забайкальский	г. Петровск-Забайкальский ул. Лесная 9А	51.290732	108.856977	3	бетон	2	1,0	0	-	0	-	0	-	-	существующая	ОАО РЖД Станция Петровский Завод",	
69	Петровск-Забайкальский муниципальный округ ЗК	г. Петровск-Забайкальский	г. Петровск-Забайкальский ул. Спортивная 10	51.252382	108.824367	3	бетон	2	1,0	0	-	0	-	0	-	-	существующая	МДОУ №2,	
70	Петровск-Забайкальский муниципальный округ ЗК	г. Петровск-Забайкальский	г. Петровск-Забайкальский ул.Скальная 14	51.256338	108.820603	2	бетон	1	1,0	0	-	0	-	0	-	-	существующая	ГОУ СПО медицинский техникум,	
71	Петровск-Забайкальский муниципальный округ ЗК	г. Петровск-Забайкальский	г. Петровск-Забайкальский ул. Чехова 14	51.259132	108.830066	3	бетон	2	1,0	0	-	0	-	0	-	-	существующая	МОУ СОШ №3,	
72	Петровск-Забайкальский муниципальный округ ЗК	г. Петровск-Забайкальский	г. Петровск-Забайкальский Спортивная 22	51.252992	108.819723	3	бетон	1	1,0	0	-	0	-	0	-	-	существующая	МОУ школа гимназия №1,	
73	Петровск-Забайкальский муниципальный округ ЗК	г. Петровск-Забайкальский	г. Петровск-Забайкальский М-он1 14А	51.255234	108.814016	3	бетон	1	1,0	0	-	0	-	0	-	-	существующая	МОУ школа гимназия №1,	
74	Петровск-Забайкальский муниципальный округ ЗК	г. Петровск-Забайкальский	г. Петровск-Забайкальский ул.50 лет ВЛКСМ 16	51.262408	108.838933	3	бетон	1	1,0	0	-	0	-	0	-	-	существующая	ПСЧ 31 МЧС,	
75	Петровск-Забайкальский муниципальный округ ЗК	г. Петровск-Забайкальский	г. Петровск-Забайкальский ул. Мысовая 61	51.257891	108.826702	2	бетон	1	1,0	0	-	0	-	0	-	-	существующая	Петровск- Забайкальская межрайпрокуратура,	
76	Петровск-Забайкальский муниципальный округ ЗК	г. Петровск-Забайкальский	г. Петровск-Забайкальский переулок Лермонтовский 1а	51.275512	108.863368	2	бетон	1	1,0	0	-	0	-	0	-	-	существующая	тер отдел управления роспотребнадзора,	
77	Петровск-Забайкальский муниципальный округ ЗК	г. Петровск-Забайкальский	г.Петровск- Забайкальский городское кладбище	51.279989	108.845587	8	бетон	0	0	2	4	0	-	0	-	-	существующая	Администрация ГО "город Петровск-Забайкальский, 7531001005	
78	Петровск-Забайкальский муниципальный округ ЗК	г. Петровск-Забайкальский	г.Петровск- Забайкальский городское кладбище	51.28426	108.844954	8	бетон	0	0	1	4	0	-	0	-	-	существующая	Администрация ГО "город Петровск-Забайкальский, 7531001005	
79	Петровск-Забайкальский муниципальный округ ЗК	г. Петровск-Забайкальский	г. Петровск-Забайкальский ул. Залинейная 10	51.288574	108.860463	2	без покрытия	1	1,0	0	-	0	-	0	-	-	существующая	Администрация ГО "город Петровск-Забайкальский, 7531001005	ул. Залинейная 56 32
80	Петровск-Забайкальский муниципальный округ ЗК	г. Петровск-Забайкальский	г. Петровск-Забайкальский ул. Залинейная 2	51.290340	108.861267	2	без покрытия	1	1,0	0	-	0	-	0	-	-	существующая	Администрация ГО "город Петровск-Забайкальский, 7531001005	ул. Залинейная 1 ул. Залинейная 26
81	Петровск-Забайкальский муниципальный округ ЗК	с. Баляга	с. Баляга ул. Шоссейная, 3а	559 737,23	1 240 213,09	6,5	бетон	3	1,1	0	-	0	-	0	-	-	существующая	Администрация муниципального района «Петровск-Забайкальский район» 1027501099735 673005 Забайкальский край, г.	с. Баляга, ул. Шоссейная, д. 3а, д. 3б, д.4а, 4б
82	Петровск-Забайкальский муниципальный округ ЗК	с. Баляга	с. Баляга ул. Шоссейная, 6	559 532,18	1 239 996,21-	6,5	бетон	3	1,1	0	-	0	-	0	-	-	существующая	Администрация муниципального района «Петровск-Забайкальский район» 1027501099735 673005 Забайкальский край, г.	с. Баляга, ул. Шоссейная, д. 6а, д. 6б, д.4в
83	Петровск-Забайкальский муниципальный округ ЗК	с. Баляга	с. Баляга ул. Строительная,40 а	557 352,91	1 242 187,59	6,5	бетон	3	1,1	0	-	0	-	0	-	-	существующая	Администрация муниципального района «Петровск-Забайкальский район» 1027501099735 673005 Забайкальский край, г.	с. Баляга, ул. Строительная, д.40а
84	Петровск-Забайкальский муниципальный округ ЗК	с. Баляга	с. Баляга, ул. Балягинская,20	558365.94	1241911.66	6,5	бетон	3	1,1	0	-	0	-	0	-	-	существующая	Администрация муниципального района «Петровск-Забайкальский район» 1027501099735 673005 Забайкальский край, г.	Муниципальное бюджетное общеобразовательное учреждение основная общеобразовательная школа с. Баляга
85	Петровск-Забайкальский муниципальный округ ЗК	с. Баляга	с. Баляга, ул.Шоссейная,25а	559723.68	1240195.14	6,5	бетон	3	1,1	0	-	0	-	0	-	-	существующая	Администрация муниципального района «Петровск-Забайкальский район» 1027501099735 673005 Забайкальский край, г.	Муниципальное дошкольное образовательное учреждение детский сад №21 с.Баляга

ПРИЛОЖЕНИЕ № 4.1.18
к территориальной схеме обращения
с отходами Забайкальского края

Данные мест (площадок) накопления ТКО Петровск-Забайкальского муниципального округа Забайкальского края (планируемые)

	Данные о нахождении мест (площадок) накопления твердых коммунальных отходов					Данные о технических характеристиках мест (площадок) накопления твердых коммунальных отходов										Бестарный сбор ТКО (если на площадке осуществляется бестарный сбор ТКО, в ячейке необходимо поставить цифру 1)	Статус места (площадки) накопления ТКО (существующая /планируемая)	Данные о собственниках мест (площадок) накопления твердых коммунальных отходов	Данные об источниках образования ТКО, которые складируются в местах (на площадках) накопления ТКО
№	Муниципальный район	Населенный пункт	Адреса мест накопления ТКО	Широта	Долгота	Площадь площадки накопления ТКО кв.м	Тип основания (бетон, асфальт, грунт)	Количество размещенных контейнеров (шт)	Объем контейнера куб.м	Количество размещеных бункеров (шт)	Объем бункера куб.м	Количество планируемых к размещению контейнеров шт.	Объем планируемых к размещению контейнеров куб.м	Количество планируемых к размещению бункеров шт.	Объем планируемых к размещению бункеров куб.м			Наименование собственника, ОГРН (или ИНН), фактический адрес собственника	Сведения об одном или нескольких объектах капитального строительства, территории (части территории), на которых образуются ТКО
1	2	3	4	5	6	7	8	9	10	11	12	13	14	15	16	17	18	19	20
1	Петровск-Забайкальский муниципальный округ ЗК	с. Баляга	с. Баляга, ул. Юбилейная,3	51.168752	108.894947	6,5	бетон	3	1,1	-	-	-	-	-	-	-	планируемая	-	ИЖД № 1,3,5,7,9,11,13, 2А,2Б ул. Юбилейная с. Баляга
2	Петровск-Забайкальский муниципальный округ ЗК	с. Баляга	с. Баляга, ул. Юбилейная,15	51.169695	108.896905	6,5	бетон	3	1,1	-	-	-	-	-	-	-	планируемая	-	ИЖД № 15,17,19,21,2,4,6 ул. Юбилейная с. Баляга
3	Петровск-Забайкальский муниципальный округ ЗК	с. Баляга	с. Баляга ул. Шоссейная, 4б	51.170554	108.901073	6,5	бетон	3	1,1	-	-	-	-	-	-	-	планируемая	-	МКД № 4Б, 3Б , 5Д, 5Гул. Шоссейная с. Баляга
4	Петровск-Забайкальский муниципальный округ ЗК	с. Баляга	с. Баляга ул. Шоссейная, 6а	51.170017	108.901073	6,5	бетон	3	1,1	-	-	-	-	-	-	-	планируемая	-	МКД № 6А, 6Б , 8Б, 7А, 7 ул. Шоссейная с. Баляга
5	Петровск-Забайкальский муниципальный округ ЗК	с. Баляга	с. Баляга ул. Шоссейная,3	51.170153	108.901612	6,5	бетон	3	1,1	-	-	-	-	-	-	-	планируемая	-	МКД № 3А, 4В ул. Шоссейная с. Баляга
6	Петровск-Забайкальский муниципальный округ ЗК	с. Баляга	с. Баляга ул. Шоссейная,4в	51.170554	108.901073	6,5	бетон	3	1,1	-	-	-	-	-	-	-	планируемая	-	
7	Петровск-Забайкальский муниципальный округ ЗК	с. Баляга	с. Баляга ул. Шоссейная,8	51.169684	108.900238	6,5	бетон	3	1,1	-	-	-	-	-	-	-	планируемая	-	ИЖД № 8А, 8,10,12,14,11,13 ул. Шоссейная с. Баляга
8	Петровск-Забайкальский муниципальный округ ЗК	с. Баляга	с. Баляга ул. Шоссейная,2б	51.166956	108.895063	6,5	бетон	3	1,1	-	-	-	-	-	-	-	планируемая	-	ИЖД № 15-17, 19-24, ул. Шоссейная с. Баляга
9	Петровск-Забайкальский муниципальный округ ЗК	с. Баляга	с. Баляга ул. Шоссейная 34	51.166188,	108.892593	6,5	бетон	3	1,1	-	-	-	-	-	-	-	планируемая	-	ИЖД № 24А, 26,28,30,32,34,36,38 ул. Шоссейная с. Баляга
10	Петровск-Забайкальский муниципальный округ ЗК	с. Баляга	с. Баляга ул. Шоссейная 31	51.165793	108.891434	6,5	бетон	3	1,1	-	-	-	-	-	-	-	планируемая	-	ИЖД № 25,27,29,31,33,35 ул. Шоссейная; 27,29,31,33,35,37,39,41,43,45,47 ул. Партизанская с. Баляга
11	Петровск-Забайкальский муниципальный округ ЗК	с. Баляга	с. Баляга ул.Забайкальская,6	51.169961	108.894551	6,5	бетон	3	1,1	-	-	-	-	-	-	-	планируемая	-	ИЖД № 1А,1,2,4,6,8,10 ул. Забайкальская с. Баляга
12	Петровск-Забайкальский муниципальный округ ЗК	с. Баляга	с. Баляга ул. Безымянная,9	51.168362	108.904657	6,5	бетон	3	1,1	-	-	-	-	-	-	-	планируемая	-	ИЖД № 1-13 ул. Безымянная с. Баляга
13	Петровск-Забайкальский муниципальный округ ЗК	с. Баляга	с. Баляга ул. Молодежная, 1	51.169859	108.902906	6,5	бетон	3	1,1	-	-	-	-	-	-	-	планируемая	-	ИЖД № 1,3,5,7,8 ул. Молодежная 3,5,6,2 ул. Шоссейная с. Баляга
14	Петровск-Забайкальский муниципальный округ ЗК	с. Баляга	с. Баляга ул. Молодежная, 3а	51.170802	108.902807	6,5	бетон	3	1,1	-	-	-	-	-	-	-	планируемая	-	ИЖД № 3А,3Б,3В,3Г ул. Молодежная с. Баляга
15	Петровск-Забайкальский муниципальный округ ЗК	с. Баляга	с. Баляга ул. Молодежная,8	51.169266	108.904747	6,5	бетон	3	1,1	-	-	-	-	-	-	-	планируемая	-	ИЖД №5,7,8 ул. Молодежная с. Баляга
16	Петровск-Забайкальский муниципальный округ ЗК	с. Баляга	с. Баляга ул. Партизанская, 50	51.165601	108.892827	6,5	бетон	3	1,1	-	-	-	-	-	-	-	планируемая	-	ИЖД № 38,40,42,44,46,48,50,52,54,56,19,21,23, ул. Партизанская с. Баляга
17	Петровск-Забайкальский муниципальный округ ЗК	с. Баляга	с. Баляга ул. Партизанская, 28	51.167120	108.897758	6,5	бетон	3	1,1	-	-	-	-	-	-	-	планируемая	-	ИЖД № 22-28. 12-21 ул. Партизанская с. Баляга
18	Петровск-Забайкальский муниципальный округ ЗК	с. Баляга	с. Баляга ул. Партизанская,4	51.168899	108.900534	6,5	бетон	3	1,1	-	-	-	-	-	-	-	планируемая	-	ИЖД № 1-7,10,12 ул. Партизанская с. Баляга
19	Петровск-Забайкальский муниципальный округ ЗК	с. Баляга	с. Баляга ул Дружбы,5	51.142641	108.933727	6,5	бетон	3	1,1	-	-	-	-	-	-	-	планируемая	-	ИЖД № 1-11 ул. Дружбы с. Баляга
20	Петровск-Забайкальский муниципальный округ ЗК	с. Баляга	с. Баляга ул. 40 лет Победы, 4	51.145088	108.929406	6,5	бетон	3	1,1	-	-	-	-	-	-	-	планируемая	-	ИЖД № 2-13 ул. 40 лет Победы с. Баляга
21	Петровск-Забайкальский муниципальный округ ЗК	с. Баляга	с. Баляга ул. 40 лет Победы, 10	51.145162,	108.928166	6,5	бетон	3	1,1	-	-	-	-	-	-	-	планируемая	-	ИЖД № 14-24 ул. 40 лет Победы с. Баляга
22	Петровск-Забайкальский муниципальный округ ЗК	с. Баляга	с. Баляга ул. Мира, 14	51.142800	108.935577	6,5	бетон	3	1,1	-	-	-	-	-	-	-	планируемая	-	ИЖД № 1-14 ул. Мира с. Баляга
23	Петровск-Забайкальский муниципальный округ ЗК	с. Баляга	с. Баляга ул. Лесная, 22	51.144404	108.924878	6,5	бетон	3	1,1	-	-	-	-	-	-	-	планируемая	-	ИЖД № 11А,13-16,18-20,22 ул. Лесная с. Баляга
24	Петровск-Забайкальский муниципальный округ ЗК	с. Баляга	с. Баляга ул. Лесная,5	51.144404	108.924879	6,5	бетон	3	1,1	-	-	-	-	-	-	-	планируемая	-	ИЖД № 1-12, ул. Лесная с. Баляга
25	Петровск-Забайкальский муниципальный округ ЗК	с. Баляга	с. Баляга ул. Луговая, 14а	51.146913	108.926549	6,5	бетон	3	1,1	-	-	-	-	-	-	-	планируемая	-	ИЖД № 5,7,9,11-13,16-19,22,23,25,27, ул. Луговая с. Баляга
26	Петровск-Забайкальский муниципальный округ ЗК	с. Баляга	с. Баляга ул. Сосновая,2	51.146535	108.925983	6,5	бетон	3	1,1	-	-	-	-	-	-	-	планируемая	-	ИЖД № 9,10,12, ул. Сосновая с. Баляга
27	Петровск-Забайкальский муниципальный округ ЗК	с. Баляга	с. Баляга ул. Сосновая, 6а	51.145845	108.925786	6,5	бетон	3	1,1	-	-	-	-	-	-	-	планируемая	-	ИЖД № 1-7,6А ул. Сосновая с. Баляга
28	Петровск-Забайкальский муниципальный округ ЗК	с. Баляга	с. Баляга ул. Комсомольская,9а	51.164708	108.903768	6,5	бетон	3	1,1	-	-	-	-	-	-	-	планируемая	-	ИЖД № 1А,1-14 ул. Комсомольская с. Баляга
29	Петровск-Забайкальский муниципальный округ ЗК	с. Баляга	с. Баляга ул. Кирова,9	51.161850	108.904271	6,5	бетон	3	1,1	-	-	-	-	-	-	-	планируемая	-	ИЖД № 2-10 ул. Кирова ул. Комсомольская 15,17,19,21с. Баляга
30	Петровск-Забайкальский муниципальный округ ЗК	с. Баляга	с. Баляга ул. Маргентуйская, 7	51.165589	108.898378	6,5	бетон	3	1,1	-	-	-	-	-	-	-	планируемая	-	ИЖД №1А,3А,1,5,7,9,11,13 ул. Маргентуйская с. Баляга
31	Петровск-Забайкальский муниципальный округ ЗК	с. Баляга	с. Баляга ул. Рабочая, 2	51.143065	108.927232	6,5	бетон	3	1,1	-	-	-	-	-	-	-	планируемая	-	ИЖД № 1А,1Б,1-9 ул. Рабочая с. Баляга
32	Петровск-Забайкальский муниципальный округ ЗК	с. Баляга	с. Баляга ул. Рабочая , 10	51.142749	108.929289	6,5	бетон	3	1,1	-	-	-	-	-	-	-	планируемая	-	ИЖД № 10,11,13,145,17,19,21 ул. Рабочая с. Баляга
33	Петровск-Забайкальский муниципальный округ ЗК	с. Баляга	с. Баляга ул. Рабочая, 16	51.142127	108.932038	6,5	бетон	3	1,1	-	-	-	-	-	-	-	планируемая	-	ИЖД № 16,18,23,25,20,22,24 ул. Рабочая с. Баляга
34	Петровск-Забайкальский муниципальный округ ЗК	с. Баляга	с. Баляга ул. Рабочая, 24	51.141873	108.934553	6,5	бетон	3	1,1	-	-	-	-	-	-	-	планируемая	-	
35	Петровск-Забайкальский муниципальный округ ЗК	с. Баляга	с. Баляга ул. Коммунальная, 3	51.148625	108.909769	6,5	бетон	3	1,1	-	-	-	-	-	-	-	планируемая	-	ИЖД № 1-14 ул. Коммунальная с. Баляга
36	Петровск-Забайкальский муниципальный округ ЗК	с. Баляга	с. Баляга ул. Коммунальная,15	51.147348	108.907945	6,5	бетон	3	1,1	-	-	-	-	-	-	-	планируемая	-	ИЖД № 15-26 ул. Коммунальная с. Баляга
37	Петровск-Забайкальский муниципальный округ ЗК	с. Баляга	с. Баляга ул. Коммунальная,27	51.145953	108.905879	6,5	бетон	3	1,1	-	-	-	-	-	-	-	планируемая	-	ИЖД № 27,28,30,32,34,36,38 ул. Коммунальная с. Баляга
38	Петровск-Забайкальский муниципальный округ ЗК	с. Баляга	с. Баляга ул. Коммунальная,34	51.145207	108.903930	6,5	бетон	3	1,1	-	-	-	-	-	-	-	планируемая	-	
39	Петровск-Забайкальский муниципальный округ ЗК	с. Баляга	с. Баляга ул. Профсоюзная, 1в	51.155258	108.903274	6,5	бетон	3	1,1	-	-	-	-	-	-	-	планируемая	-	ИЖД № 1в,1-6 ул. Профсоюзная с. Баляга
40	Петровск-Забайкальский муниципальный округ ЗК	с. Баляга	с. Баляга ул. Профсоюзная ,7	51.152450	108.905699	6,5	бетон	3	1,1	-	-	-	-	-	-	-	планируемая	-	ИЖД № 7-21 ул. Профсоюзная с. Баляга
41	Петровск-Забайкальский муниципальный округ ЗК	с. Баляга	с. Баляга ул. Профсоюзная,27	51.149659	108.909203	6,5	бетон	3	1,1	-	-	-	-	-	-	-	планируемая	-	ИЖД № 20,22,23,25,27,1А,30А,1 ул. Профсоюзная с. Баляга
42	Петровск-Забайкальский муниципальный округ ЗК	с. Баляга	с. Баляга ул. Пионерская,2	51.152806	108.908053	6,5	бетон	3	1,1	-	-	-	-	-	-	-	планируемая	-	ИЖД № 1-14 ул. Пионерская с. Баляга
43	Петровск-Забайкальский муниципальный округ ЗК	с. Баляга	с. Баляга ул. Пролетарская, 1	51.148636	108.914934	6,5	бетон	3	1,1	-	-	-	-	-	-	-	планируемая	-	ИЖД № 1-6 ул. Пролетарская с. Баляга
44	Петровск-Забайкальский муниципальный округ ЗК	с. Баляга	с. Баляга ул. Пролетарская,9	51.147902	108.916749	6,5	бетон	3	1,1	-	-	-	-	-	-	-	планируемая	-	ИЖД №7-13 ул. Пролетарская с. Баляга
45	Петровск-Забайкальский муниципальный округ ЗК	с. Баляга	с. Баляга ул. Пролетарская,14	51.146879	108.918375	6,5	бетон	3	1,1	-	-	-	-	-	-	-	планируемая	-	ИЖД № 14-21 ул. Пролетарская с. Баляга
46	Петровск-Забайкальский муниципальный округ ЗК	с. Баляга	с. Баляга ул. Пролетарская,20	51.146354	108.919677	6,5	бетон	3	1,1	-	-	-	-	-	-	-	планируемая	-	МКД № 40А ул. Строительная с. Баляга

47	Петровск-Забайкальский муниципальный округ ЗК	с. Баляга	с. Баляга ул. Строительная, 14а	51.149156	108.916165	6,5	бетон	3	1,1	-	-	-	-	-	-	-	планируемая	-	ИЖД № 14А,12А,12,17,10,8,13,11,6,4,9,7,5,3 ул. Строительная с. Баляга
48	Петровск-Забайкальский муниципальный округ ЗК	с. Баляга	с. Баляга ул. Строительная ,41	51.147574	108.921231	6,5	бетон	3	1,1	-	-	-	-	-	-	-	планируемая	-	ИЖД № ул. 16,18-39,41,43 Строительная с. Баляга
49	Петровск-Забайкальский муниципальный округ ЗК	с. Баляга	с. Баляга ул. Московская, 11а	51.147427	108.937688	6,5	бетон	3	1,1	-	-	-	-	-	-	-	планируемая	-	ИЖД № 3-11,14,16,18,20 ул. Московская с. Баляга
50	Петровск-Забайкальский муниципальный округ ЗК	с. Баляга	с. Баляга ул. Московская, 23	51.148286	108.933305	6,5	бетон	3	1,1	-	-	-	-	-	-	-	планируемая	-	ИЖД № 13,15,17,19,21,24,26,28,30,32,23, ул. Московская с. Баляга
51	Петровск-Забайкальский муниципальный округ ЗК	с. Баляга	с. Баляга ул. Московская,35	51.148862	108.929154	6,5	бетон	3	1,1	-	-	-	-	-	-	-	планируемая	-	ИЖД № 27,29,31,33,34,36,38,40,42,44 ул. 3 Московская с. Баляга
52	Петровск-Забайкальский муниципальный округ ЗК	с. Баляга	с. Баляга ул. Московская,52	51.148523	108.927196	6,5	бетон	3	1,1	-	-	-	-	-	-	-	планируемая	-	ИЖД № 41,48,50,52,056,58 ул. Московская с. Баляга
53	Петровск-Забайкальский муниципальный округ ЗК	с. Баляга	с. Баляга ул. Московская,80	51.149800	108.920638	6,5	бетон	3	1,1	-	-	-	-	-	-	-	планируемая	-	ИЖД № ул. 53,57,59,61,63,56,67,69,71,74,76,80,82 Московская с. Баляга
54	Петровск-Забайкальский муниципальный округ ЗК	с. Баляга	с. Баляга ул. Восточная,9	51.147224	108.940042	6,5	бетон	3	1,1	-	-	-	-	-	-	-	планируемая	-	ИЖД № 3,5,9 ул. Восточная с. Баляга
55	Петровск-Забайкальский муниципальный округ ЗК	с. Баляга	с. Баляга, ул. Заречная,1	51.152337	108.916632	6,5	бетон	3	1,1	-	-	-	-	-	-	-	планируемая	-	ИЖД № 11,13,16 ул. Заречная с. Баляга
56	Петровск-Забайкальский муниципальный округ ЗК	с. Баляга	с. Баляга, ул. Дровяная, 2	51.152309	108.919048	6,5	бетон	3	1,1	-	-	-	-	-	-	-	планируемая	-	ИЖД № 1-4,6,8,12,18,20,22,24,26А,28,30,32,34,36,38 ул. Дровянная с. Баляга
57	Петровск-Забайкальский муниципальный округ ЗК	с. Баляга	с. Баляга, ул. Почтовая,1	51.148484	108.935532	6,5	бетон	3	1,1	-	-	-	-	-	-	-	планируемая	-	ИЖД № 2,6,8 ул. Почтовая с. Баляга
58	Петровск-Забайкальский муниципальный округ ЗК	с. Баляга	с. Баляга, ул. Почтовая,6	51.148704	108.934652	6,5	бетон	3	1,1	-	-	-	-	-	-	-	планируемая	-	ИЖД № 18,18А ул. Почтовая с. Баляга
59	Петровск-Забайкальский муниципальный округ ЗК	с. Баляга	с. Баляга, ул. Почтовая,18а	51.149563	108.931535	6,5	бетон	3	1,1	-	-	-	-	-	-	-	планируемая	-	
60	Петровск-Забайкальский муниципальный округ ЗК	с. Баляга	с. Баляга, ул. Почтовая,24	51.149168	108.930502	6,5	бетон	3	1,1	-	-	-	-	-	-	-	планируемая	-	ИЖД № 22,24,34,20А ул. Почтовая с. Баляга
61	Петровск-Забайкальский муниципальный округ ЗК	с. Баляга	с. Баляга, ул. Нагорная,12а	51.157574	108.924169	6,5	бетон	3	1,1	-	-	-	-	-	-	-	планируемая	-	ИЖД № 1А,2БЗА,4А,5А,7А,14А,12А,6Б,8Б,10Б ул. Нагорная с. Баляга
62	Петровск-Забайкальский муниципальный округ ЗК	с. Баляга	с. Баляга, ул. Нагорная,23	51.154094	108.944722	6,5	бетон	3	1,1	-	-	-	-	-	-	-	планируемая	-	ИЖД № 23А,8А,6А,1,3-11,13,17,21,25,27,29,31,33 ул. Нагорная с. Баляга
63	Петровск-Забайкальский муниципальный округ ЗК	с. Баляга	с. Баляга, ул. Нагорная,39	51.153614	108.946213	6,5	бетон	3	1,1	-	-	-	-	-	-	-	планируемая	-	ИЖД № 10А,12,14,16,18,35,37,39,41,43ул. Нагорная с. Баляга
64	Петровск-Забайкальский муниципальный округ ЗК	с. Баляга	с. Баляга, ул. Нагорная,47	51.153235	108.948100	6,5	бетон	3	1,1	-	-	-	-	-	-	-	планируемая	-	ИЖД № 20,22,24,26,45,47,49,51,53 ул. Нагорная с. Баляга
65	Петровск-Забайкальский муниципальный округ ЗК	с. Баляга	с. Баляга, ул. Трактовая,3	51.156450	108.922893	6,5	бетон	3	1,1	-	-	-	-	-	-	-	планируемая	-	ИЖД №1А,1Б,1,3,5,11,13,15,17,19,21,23,25,327,29 ул. Трактовая с. Баляга
66	Петровск-Забайкальский муниципальный округ ЗК	с. Баляга	с. Баляга, ул. Трактовая,14	51.155676	108.930592	6,5	бетон	3	1,1	-	-	-	-	-	-	-	планируемая	-	ИЖД № ул. 2,4,6,8,10,12,14,16,20,31,33,35,39,41,43,45,47,49,53, 55Трактовая с. Баляга
67	Петровск-Забайкальский муниципальный округ ЗК	с. Баляга	с. Баляга, ул. Трактовая,21	51.156292	108.925822	6,5	бетон	3	1,1	-	-	-	-	-	-	-	планируемая	-	ИЖД № ул. Трактовая с. Баляга
68	Петровск-Забайкальский муниципальный округ ЗК	с. Баляга	с. Баляга, ул. Трактовая,24	51.155320	108.933053	6,5	бетон	3	1,1	-	-	-	-	-	-	-	планируемая	-	ИЖД №61,63,65,66,69,71,73,34,30,28,26,24,24А,22А ул. Трактовая с. Баляга
69	Петровск-Забайкальский муниципальный округ ЗК	с. Баляга	с. Баляга, ул. Трактовая,45	51.156054	108.929918	6,5	бетон	3	1,1	-	-	-	-	-	-	-	планируемая	-	ИЖД №36,40,42,44,46,48,50,52,81,83,85,87,91,93,95,97,99 ,101 ул. Трактовая с. Баляга
70	Петровск-Забайкальский муниципальный округ ЗК	с. Баляга	с. Баляга, ул. Трактовая,103	51.153704	108.939656	6,5	бетон	3	1,1	-	-	-	-	-	-	-	планируемая	-	ИЖД №103,105,58,111,60,113,115,117,62,64,66, ул. Трактовая с. Баляга
71	Петровск-Забайкальский муниципальный округ ЗК	с. Баляга	с. Баляга, ул. Трактовая,111	51.153450	108.940617	6,5	бетон	3	1,1	-	-	-	-	-	-	-	планируемая	-	ИЖД № ул. Трактовая с. Баляга
72	Петровск-Забайкальский муниципальный округ ЗК	с. Баляга	с. Баляга, ул. Трактовая,129	51.152778	108.943069	6,5	бетон	3	1,1	-	-	-	-	-	-	-	планируемая	-	ИЖД № 121,123,125,1257,129,131,133,135,137А,137,139,141 ,143,149,3151,153,155,157,80,82,72Б,74 ул. Трактовая с. Баляга
73	Петровск-Забайкальский муниципальный округ ЗК	с. Баляга	с. Баляга ул. Станционная,11	51.152535	108.940267	6,5	бетон	3	1,1	-	-	-	-	-	-	-	планируемая	-	ИЖД № 1-6,8,10,11 ул. Станционная с. Баляга
74	Петровск-Забайкальский муниципальный округ ЗК	с. Баляга	с. Баляга ул. Станционная,19	51.152094	108.942467	6,5	бетон	3	1,1	-	-	-	-	-	-	-	планируемая	-	ИЖД № 12,16-19 ул. Станционная с. Баляга
75	Петровск-Забайкальский муниципальный округ ЗК	с. Баляга	с. Баляга ул. Нагаева,3	51.164573	108.906140	6,5	бетон	3	1,1	-	-	-	-	-	-	-	планируемая	-	ИЖД № 3,5,9,10,12,14,16,13,15,20 ул. Нагаева с. Баляга
76	Петровск-Забайкальский муниципальный округ ЗК	с. Баляга	с. Баляга ул. Клубная,7а	51.145834	108.931212	6,5	бетон	3	1,1	-	-	-	-	-	-	-	планируемая	-	ИЖД № 2,4,6,10,12,14,16, ул. Клубная с. Баляга
77	Петровск-Забайкальский муниципальный округ ЗК	с. Баляга	с. Баляга ул. Тракторная ,4	51.145145	108.932523	6,5	бетон	3	1,1	-	-	-	-	-	-	-	планируемая	-	ИЖД № 1-11 ул. Тракторная с. Баляга
78	Петровск-Забайкальский муниципальный округ ЗК	с. Баляга	с. Баляга ул. Тракторная ,13б	51.144760	108.935272	6,5	бетон	3	1,1	-	-	-	-	-	-	-	планируемая	-	ИЖД № 13А,13Б 12-21 , ул. Тракторная с. Баляга
79	Петровск-Забайкальский муниципальный округ ЗК	с. Баляга	с. Баляга ул. Новая, 2а	51.146540	108.932918	6,5	бетон	3	1,1	-	-	-	-	-	-	-	планируемая	-	ИЖД № 2,4,6,8 ул. Новая с. Баляга
80	Петровск-Забайкальский муниципальный округ ЗК	с. Баляга	с. Баляга ул. Балягинская ,1	51.151478	108.932730	6,5	бетон	3	1,1	-	-	-	-	-	-	-	планируемая	-	ИЖД № 2 ул. Балягинская с. Баляга
81	Петровск-Забайкальский муниципальный округ ЗК	с. Баляга	с. Баляга л. Цветочная,14	53.987166	32.880801	6,5	бетон	3	1,1	-	-	-	-	-	-	-	планируемая	-	ИЖД № 24,6,8,10,12,14 ул. Цветочная с. Баляга
82	Петровск-Забайкальский муниципальный округ ЗК	с. Баляга	с. Баляга ул. Березовая,1	53.987167	32.880802	6,5	бетон	3	1,1	-	-	-	-	-	-	-	планируемая	-	ИЖД № 1,2,3,4,5,6 ул. Березовая с. Баляга
83	Петровск-Забайкальский муниципальный округ ЗК	с. Баляга	с. Баляга ул. Якимова,2	53.987168	32.880803	6,5	бетон	3	1,1	-	-	-	-	-	-	-	планируемая	-	ИЖД № 1,2,3,6 ул. Якимова с. Баляга
84	Петровск-Забайкальский муниципальный округ ЗК	с. Голяткино	с. Голяткино ул. Солнечная,4	51.176223	108.906355	6,5	бетон	3	1,1	-	-	-	-	-	-	-	планируемая	-	ИЖД № 1,3,4,5,7,8 ул. Солнечная с. Баляга
85	Петровск-Забайкальский муниципальный округ ЗК	с. Голяткино	с. Голяткино ул. Октябрьская,7	51.175252	108.906346	6,5	бетон	3	1,1	-	-	-	-	-	-	-	планируемая	-	ИЖД № 6-8 ул. Октябрьская с. Баляга
86	Петровск-Забайкальский муниципальный округ ЗК	с. Голяткино	с. Голяткино ул. Алтайская,4 а	51.176861	108.904469	6,5	бетон	3	1,1	-	-	-	-	-	-	-	планируемая	-	ИЖД № 1,2,6,8, ул. Алтайская с. Баляга
87	Петровск-Забайкальский муниципальный округ ЗК	с. Голяткино	с. Голяткино ул. Голяткино,2	51.178352	108.901702	6,5	бетон	3	1,1	-	-	-	-	-	-	-	планируемая	-	ИЖД № 1-5,7,9,11-16,20,22,24,26,28,29,31 ул. Галяткина с. Баляга
87								**261**											

ПРИЛОЖЕНИЕ № 4.1.19
к территориальной схеме обращения
с отходами Забайкальского края

Данные мест (площадок) накопления ТКО Приаргунского муниципального округа Забайкальского края

	Данные о нахождении мест (площадок) накопления твердых коммунальных отходов					Данные о технических характеристиках мест (площадок) накопления твердых коммунальных отходов										Бестарный сбор ТКО (если на площадке осуществляется бестарный сбор ТКО, в ячейке необходимо поставить цифру 1)	Статус места (площадки) накопления ТКО (существующая /планируемая)	Данные о собственниках мест (площадок) накопления твердых коммунальных отходов	Данные об источниках образования ТКО, которые складируются в местах (на площадках) накопления ТКО
№	Муниципальный район	Населенный пункт	Адреса мест накопления ТКО	Широта	Долгота	Площадь площадки накопления ТКО кв.м	Тип основания (бетон, асфальт, грунт)	Количество размещенных контейнеров (шт)	Объем контейнера куб.м	Количество размещенных бункеров (шт)	Объем бункера куб.м	Количество планируемых к размещению контейнеров шт.	Объем планируемых к размещению контейнеров куб.м	Количество планируемых к размещению бункеров шт.	Объем планируемых к размещению бункеров куб.м			Наименование собственника, ОГРН (или ИНН), фактический адрес собственника	Сведения об одном или нескольких объектах капитального строительства, территории (части территории), на которых образуются ТКО
1	2	3	4	5	6	7	8	9	10	11	12	13	14	15	16	17	18	19	20
1	Приаргунский муниципальный округ Забайкальского края	п. Приаргунск	у МКД по адресу: п. Приаргунск, ул. Воинов-Интернационалистов, д. 1а, 2а, 2, 4,, Мкр. 3, д. 1, 2	50,3667	119,0916	3,4	бетон	3	0,75	0	0	0	0	0	0	-	существующая	Администрация Приаргунского муниципального округаОГРН: 1027500717463 адрес: п. приаргунск, ул. Ленина,6	у МКД по адресу: п. Приаргунск, ул. Воинов-Интернационалистов, д. 1а, 2а, 2, 4,, Мкр. 3, д. 1, 2
2	Приаргунский муниципальный округ Забайкальского края	п. Приаргунск	у МКД по адресу: п. Приаргунск, ул. Чернышевского, д. 5, 7, 9	50,3672	119,0935	3,4	бетон	2	0,75	0	0	0	0	0	0	-	существующая	Администрация Приаргунского муниципального округа ОГРН: 1027500717463 адрес: п. Приаргунск, Ленина, 6	у МКД по адресу: п. Приаргунск, ул. Чернышевского, д. 5, 7, 9
3	Приаргунский муниципальный округ Забайкальского края	п. Приаргунск	у МКД по адресу: п. Приаргунск, ул. Чернышевского, д. 2, 4, 4а, 6, 8, ул. Воинов-Интернационалистов, д. 1	50,3661	119,0953	3,4	бетон	3	0,75	0	0	0	0	0	0	-	существующая	Администрация Приаргунского муниципального округа ОГРН: 1027500717463 адрес: п. Приаргунск, Ленина, 6	у МКД по адресу: п. Приаргунск, ул. Чернышевского, д. 2, 4, 4а, 6, 8, ул. Воинов-Интернационалистов, д. 1
4	Приаргунский муниципальный округ Забайкальского края	п. Приаргунск	у МКД по адресу: п. Приаргунск, ул. Воинов-Интернационалистов, д. 7, ул. Ленина, 8, 10	50,3642	119,0985	3,4	бетон	3	0,75	0	0	0	0	0	0	-	существующая	Администрация Приаргунского муниципального округа ОГРН: 1027500717463 адрес: п. Приаргунск, Ленина, 6	у МКД по адресу: п. Приаргунск, ул. Воинов-Интернационалистов, д. 7, ул. Ленина, 8, 10
5	Приаргунский муниципальный округ Забайкальского края	п. Приаргунск	у МКД по адресу: п. Приаргунск, ул. Ленина д. 12, ул. Комсомольская, 8, 10, ул. Губина, 5, 3	50,3651	119,0999	3,4	бетон	4	0,75	0	0	0	0	0	0	-	существующая	Администрация Приаргунского муниципального округа ОГРН: 1027500717463 адрес: п. Приаргунск, Ленина, 6	у МКД по адресу: п. Приаргунск, ул. Ленина д. 12, ул. Комсомольская, 8, 10, ул. Губина, 5, 3
6	Приаргунский муниципальный округ Забайкальского края	п. Приаргунск	у МКД по адресу: п. Приаргунск, ул. Строительная, д. 2, 4, 6	50,3692	119,098	3,4	бетон	2	0,75	0	0	0	0	0	0	-	существующая	Администрация Приаргунского муниципального округа ОГРН: 1027500717463 адрес: п. Приаргунск, Ленина, 6	у МКД по адресу: п. Приаргунск, ул. Строительная, д. 2, 4, 6
7	Приаргунский муниципальный округ Забайкальского края	п. Приаргунск	у МКД по адресу: п. Приаргунск, ул. Губина, д. 1, 1а, ул. Декабристов, 12, 19, 19а	50,3625	119,0984	3,4	бетон	2	0,75	0	0	0	0	0	0	-	существующая	Администрация Приаргунского муниципального округа ОГРН: 1027500717463 адрес: п. Приаргунск, Ленина, 6	у МКД по адресу: п. Приаргунск, ул. Губина, д. 1, 1а, ул. Декабристов, 12, 19, 19а
8	Приаргунский муниципальный округ Забайкальского края	п. Приаргунск	у МКД по адресу: п. Приаргунск, Мкр. 1, д. 25, 26	50,3692	119,0928	3,4	бетон	3	0,75	0	0	0	0	0	0	-	существующая	Администрация Приаргунского муниципального округа ОГРН: 1027500717463 адрес: п. Приаргунск, Ленина, 6	у МКД по адресу: п. Приаргунск, Мкр. 1, д. 25, 26
9	Приаргунский муниципальный округ Забайкальского края	п. Приаргунск	у МКД по адресу: п. Приаргунск, Мкр. 1, д. 28	50,3684	119,0942	3,4	бетон	3	0,75	0	0	0	0	0	0	-	существующая	Администрация городского поселения «Приаргунское»ОГРН: 1057530018567 адрес: Приаргунск, Ленина,14	у МКД по адресу: п. Приаргунск, Мкр. 1, д. 28
10	Приаргунский муниципальный округ Забайкальского края	п. Приаргунск	у МКД по адресу: п. Приаргунск, Мкр. 1, д. 13	50,3698	119,0964	3,4	бетон	2	0,75	0	0	0	0	0	0	-	существующая	Администрация Приаргунского муниципального округа ОГРН: 1027500717463 адрес: п. Приаргунск, Ленина, 6	у МКД по адресу: п. Приаргунск, Мкр. 1, д. 13
11	Приаргунский муниципальный округ Забайкальского края	п. Приаргунск	у МКД по адресу: п. Приаргунск, Мкр. 1, д. 9,10,11	50,3695	119,0938	18	бетон,частично гравий	7	0,75	0	0	0	0	0	0	-	существующая	Администрация Приаргунского муниципального округа ОГРН: 1027500717463 адрес: п. Приаргунск, Ленина, 6	у МКД по адресу: п. Приаргунск, Мкр. 1, д. 9,10,11
12	Приаргунский муниципальный округ Забайкальского края	п. Приаргунск	у МКД по адресу: п. Приаргунск, ул. Транспортная, д. 4	50,372	119,0905	4	гравий	3	0,75	0	0	0	0	0	0	-	существующая	Администрация Приаргунского муниципального округа ОГРН: 1027500717463 адрес: п. Приаргунск, Ленина, 6	у МКД по адресу: п. Приаргунск, ул. Транспортная, д. 4
13	Приаргунский муниципальный округ Забайкальского края	п. Приаргунск	у МКД по адресу: п. Приаргунск, Мкр. 2, д. 2,3,4	50,3611	119,0908	4	грунт	2	0,75	0	0	0	0	0	0	-	существующая	Администрация Приаргунского муниципального округа ОГРН: 1027500717463 адрес: п. Приаргунск, Ленина, 6	у МКД по адресу: п. Приаргунск, Мкр. 2, д. 2,3,4
14	Приаргунский муниципальный округ Забайкальского края	п. Приаргунск	у МКД по адресу: п. Приаргунск, Мкр. 2, д. 5, 5а	50,3596	119,0917	4	бетон	2	0,75	0	0	0	0	0	0	-	существующая	Администрация Приаргунского муниципального округа ОГРН: 1027500717463 адрес: п. Приаргунск, Ленина, 6	у МКД по адресу: п. Приаргунск, Мкр. 2, д. 5, 5а
15	Приаргунский муниципальный округ Забайкальского края	п. Приаргунск	у МКД по адресу: п. Приаргунск, ул. Строительная, д. 8, 10, 12, Первомайская, д. 9, 11	50,3688	119,0993	4	бетон	3	0,75	0	0	0	0	0	0	-	существующая	Администрация Приаргунского муниципального округа ОГРН: 1027500717463 адрес: п. Приаргунск, Ленина, 6	у МКД по адресу: п. Приаргунск, ул. Строительная, д. 8, 10, 12, Первомайская, д. 9, 11
16	Приаргунский муниципальный округ Забайкальского края	п. Приаргунск	у МКД по адресу: п. Приаргунск, ул. Строительная, д. 14, 16, ул. Первомайская, д. 13, 15	50,368	119,1018	4	бетон	2	0,75	0	0	0	0	0	0	-	существующая	Администрация Приаргунского муниципального округа ОГРН: 1027500717463 адрес: п. Приаргунск, Ленина, 6	у МКД по адресу: п. Приаргунск, ул. Строительная, д. 14, 16, ул. Первомайская, д. 13, 15
17	Приаргунский муниципальный округ Забайкальского края	п. Приаргунск	у МКД по адресу: п. Приаргунск, ул. Комсомольская, д. 4, 6, ул. Ленина, д. 13.	50,3657	119,0974	4	бетон	2	0,75	0	0	0	0	0	0	-	существующая	Администрация Приаргунского муниципального округа ОГРН: 1027500717463 адрес: п. Приаргунск, Ленина, 6	у МКД по адресу: п. Приаргунск, ул. Комсомольская, д. 4, 6, ул. Ленина, д. 13.
18	Приаргунский муниципальный округ Забайкальского края	п. Приаргунск	у МКД по адресу: п. Приаргунск, ул. Комсомольская, д. 3, 5, ул. Ленина, д. 15.	50,3667	119,0985	4	бетон	2	0,75	0	0	0	0	0	0	-	существующая	Администрация Приаргунского муниципального округа ОГРН: 1027500717463 адрес: п. Приаргунск, Ленина, 6	у МКД по адресу: п. Приаргунск, ул. Комсомольская, д. 3, 5, ул. Ленина, д. 15.
19	Приаргунский муниципальный округ Забайкальского края	п. Приаргунск	у МКД по адресу: п. Приаргунск, ул. Октябрьская, д. 4, 1, 3, 5, 7	50,3651	119,0963	2	грунт	1	0,75	0	0	0	0	0	0	-	существующая	Администрация Приаргунского муниципального округа ОГРН: 1027500717463 адрес: п. Приаргунск, Ленина, 6	у МКД по адресу: п. Приаргунск, ул. Октябрьская, д. 4, 1, 3, 5, 7
20	Приаргунский муниципальный округ Забайкальского края	п. Приаргунск	у МКД по адресу: п. Приаргунск, ул. Комсомольская, д. 1, ул. Октябрьская, д. 9,11, ул. Чернышевского, д. 10.	50,3677	119,0961	3	грунт	2	0,75	0	0	0	0	0	0	-	существующая	Администрация Приаргунского муниципального округа ОГРН: 1027500717463 адрес: п. Приаргунск, Ленина, 6	у МКД по адресу: п. Приаргунск, ул. Комсомольская, д. 1, ул. Октябрьская, д. 9,11, ул. Чернышевского, д. 10.
21	Приаргунский муниципальный округ Забайкальского края	п. Приаргунск	у МКД по адресу: п. Приаргунск, ул. Первомайская, д. 2, 4, ул. Октябрьская, д. 13,13а,15, ул. Чернышевского, д. 12, 14.	50,3685	119,0967	3	бетон	2	0,75	0	0	0	0	0	0	-	существующая	Администрация Приаргунского муниципального округа ОГРН: 1027500717463 адрес: п. Приаргунск, Ленина, 6	у МКД по адресу: п. Приаргунск, ул. Первомайская, д. 2, 4, ул. Октябрьская, д. 13,13а,15, ул. Чернышевского, д. 12, 14.
22	Приаргунский муниципальный округ Забайкальского края	п. Приаргунск	у МКД по адресу: п. Приаргунск, Мкр. МЖК, д. 1,12,5	50,3635	119,0893	3,4	бетон	2	0,75	0	0	0	0	0	0	-	существующая	Администрация Приаргунского муниципального округа ОГРН: 1027500717463 адрес: п. Приаргунск, Ленина, 6	у МКД по адресу: п. Приаргунск, Мкр. МЖК, д. 1,12,5

	Данные о нахождении мест (площадок) накопления твердых коммунальных отходов					Данные о технических характеристиках мест (площадок) накопления твердых коммунальных отходов										Бестарный сбор ТКО (если на площадке осуществляется бестарный сбор ТКО, в ячейке необходимо поставить цифру 1)	Статус места (площадки) накопления ТКО (существующая /планируемая)	Данные о собственниках мест (площадок) накопления твердых коммунальных отходов	Данные об источниках образования ТКО, которые складируются в местах (на площадках) накопления ТКО
№	Муниципальный район	Населенный пункт	Адреса мест накопления ТКО	Широта	Долгота	Площадь площадки накопления ТКО кв.м	Тип основания (бетон, асфальт, грунт)	Количество размещенных контейнеров (шт)	Объем контейнера куб.м	Количество размещенных бункеров (шт)	Объем бункера куб.м	Количество планируемых к размещению контейнеров шт.	Объем планируемых к размещению контейнеров куб.м	Количество планируемых к размещению бункеров шт.	Объем планируемых к размещению бункеров куб.м			Наименование собственника, ОГРН (или ИНН), фактический адрес собственника	Сведения об одном или нескольких объектах капитального строительства, территории (части территории), на которых образуются ТКО
1	2	3	4	5	6	7	8	9	10	11	12	13	14	15	16	17	18	19	20
23	Приаргунский муниципальный округ Забайкальского края	п. Приаргунск	деятельность администрации МР «Приаргунский район», д/с «Тополек	50,3646	119,097	3,5	грунт	2	0,75	0	0	0	0	0	0	-	существующая	Администрация Приаргунского муниципального округа ОГРН: 1027500717463 адрес: п. Приаргунск, Ленина, 6 детский сад «Тополек» п. Приаргунск ОГРН: 1027500715110, адрес: Приаргунск, ул. Воинов-Интернационалистов, 3	деятельность администрации МР «Приаргунский район», д/с «Тополек
24	Приаргунский муниципальный округ Забайкальского края	п. Приаргунск	деятельность МО МВД РФ «Приаргунский»	50,3636	119,1052	3,5	грунт	2	0,75	0	0	0	0	0	0	-	существующая	МО МВД РФ «Приаргунский» ОГРН: 1027500714878, адрес: Приаргунск, ул. Луговая, 10	деятельность МО МВД РФ «Приаргунский»
25	Приаргунский муниципальный округ Забайкальского края	п. Приаргунск	деятельность гостиницы, магазинов	50,3684	119,0951	3,5	грунт	2	0,75	0	0	0	0	0	0	-	существующая	ИП Восканян Вардан Владимирович ОГРНИП: 304751803700013, адрес: Приаргунск, ул. Чернышевского, 8	деятельность гостиницы, магазинов
26	Приаргунский муниципальный округ Забайкальского края	п. Приаргунск	деятельность ресторана «Худжанд»	50,3667	119,0903	3,5	бетон	2	0,75	0	0	0	0	0	0	-	существующая	ИП Усмонов Хуршед Шодмонкулович ОГРНИП: 319753600018538 адрес: Приаргунск, ул. Первомайская, 8	деятельность ресторана «Худжанд»
27	Приаргунский муниципальный округ Забайкальского края	п. Приаргунск	деятельность Приаргунской ЦРБ	50,3666	119,0921	6	бетон	3	0,75	0	0	0	0	0	0	-	существующая	ГУЗ «Приаргунская ЦРБ» ОГРН: 1027500716352, адрес: Приаргунск, ул. Комсомольская, 2а	деятельность Приаргунской ЦРБ
28	Приаргунский муниципальный округ Забайкальского края	п. Приаргунск	деятельность родильного дома	50,368	119,0988	2	асфальт	1	0,75	0	0	0	0	0	0	-	существующая	ГУЗ «Приаргунская ЦРБ» ОГРН: 1027500716352, адрес: Приаргунск, ул. Комсомольская, 2а	деятельность родильного дома
29	Приаргунский муниципальный округ Забайкальского края	п. Приаргунск	деятельность кафе «Андижан»	50,3714	119,0928	2	грунт	1	0,75	0	0	0	0	0	0	-	существующая	ИП Абдулазизов ИлхомжонИкрамединович ОГРНИП: 312753005900021, адрес: Приаргунск, ул. Чернышевского, 1а	деятельность кафе «Андижан»
30	Приаргунский муниципальный округ Забайкальского края	п. Приаргунск	деятельность пограничной заставы и МКД	50,3769	119,0966	6	грунт	3	0,75	0	0	0	0	0	0	-	существующая	ПУ ФСБ России по Забайкальскому краю ОГРН: 1057536078555, адрес: Чита, ул. Чкалова, 101а	деятельность пограничной заставы и МКД
31	Приаргунский муниципальный округ Забайкальского края	п. Приаргунск	деятельность пограничного отряда	50,3729	119,0886	12	асфальт	5	0,75	0	0	0	0	0	0	-	существующая	ПУ ФСБ России по Забайкальскому краю ОГРН: 1057536078555, адрес: Чита, ул. Чкалова, 101а	деятельность пограничного отряда
32	Приаргунский муниципальный округ Забайкальского края	п. Приаргунск	деятельность учебного центра	50,3604	119,0902	12	грунт	5	0,75	0	0	0	0	0	0	-	существующая	ПУ ФСБ России по Забайкальскому краю ОГРН: 1057536078555, адрес: Чита, ул. Чкалова, 101а	деятельность учебного центра
33	Приаргунский муниципальный округ Забайкальского края	п. Приаргунск	деятельность Приаргунского доп. офиса	50,3695	119,0965	2	грунт	1	0,75	0	0	0	0	0	0	-	существующая	ПАО Сбербанк России Москва, ул. Вавилова, 19, ОГРН: 1027700132195	деятельность Приаргунского доп. офиса
34	Приаргунский муниципальный округ Забайкальского края	п. Приаргунск	деятельность столовой	50,3695	119,0965	2	грунт	1	0,75	0	0	0	0	0	0	-	существующая	ИП Ван Наталья Владимировна ОГРНИП: 304751803700024	деятельность столовой
35	Приаргунский муниципальный округ Забайкальского края	п. Приаргунск	деятельность Приаргунского почтамта	50,3671	119,099	2	грунт	1	0,75	0	0	0	0	0	0	-	существующая	УФПС России по Забайкальскому краюОГРН:1037724007276	деятельность Приаргунского почтамта
36	Приаргунский муниципальный округ Забайкальского края	п. Приаргунск	деятельность судебных участков №№ 43, 59	50,3673	119,0976	2	грунт	1	0,75	0	0	0	0	0	0	-	существующая	Департамент по обеспечению деятельности мировых судей Забайкальского края ОГРН: 1087536008340 адрес: Чита, ул. Горького, 43	деятельность судебных участков №№ 43, 59
37	Приаргунский муниципальный округ Забайкальского края	п. Приаргунск	деятельность отдела вневедомственной охраны	50,3628	119,098	2	грунт	1	0,75	0	0	0	0	0	0	-	существующая	ОВО при МО МВД РФ «Приаргунский» ОГРН: 1027500715483, адрес: Приаргунск, ул. Ленина, 4	деятельность отдела вневедомственной охраны
38	Приаргунский муниципальный округ Забайкальского края	п. Приаргунск	деятельность детского сада	50,3679	119,103	2	грунт	1	0,75	0	0	0	0	0	0	-	существующая	МБДОУ детский сад «Гураненок» п. Приаргунск ОГРН:1157530000264, адрес: Приаргунск, ул.Строительная, 18а	деятельность детского сада
39	Приаргунский муниципальный округ Забайкальского края	п. Приаргунск	деятельность детского сада	50,3662	119,092	2	грунт	1	0,75	0	0	0	0	0	0	-	существующая	МБДОУ детский сад «Светлячок» п. Приаргунск ОГРН:1027500715220, адрес: Приаргунск, ул.Воинов-Интернационалистов, 16	деятельность детского сада
40	Приаргунский муниципальный округ Забайкальского края	п. Приаргунск	деятельность магазина (Гранат)	50,3688	119,0988	2	грунт	1	0,75	0	0	0	0	0	0	-	существующая	ООО Лавина ОГРН: 1057536131355, адрес: Чита, Лазо, 1	деятельность магазина (Гранат)
41	Приаргунский муниципальный округ Забайкальского края	п. Приаргунск	деятельность магазина (Продмикс)	50,3724	119,0932	2	грунт	1	0,75	0	0	0	0	0	0	-	существующая	ООО Лавина ОГРН: 1057536131355, адрес: Чита, Лазо, 1	деятельность магазина (Продмикс)
42	Приаргунский муниципальный округ Забайкальского края	п. Приаргунск	деятельность общественной бани	50,3676	119,0997	2	грунт	1	0,75	0	0	0	0	0	0	-	существующая	МП «Служба заказчика п. Приаргунск» ОГРН: 1037518001355, адрес: Приаргунск, ул. Комсомольская	деятельность общественной бани
43	Приаргунский муниципальный округ Забайкальского края	п. Приаргунск	деятельность ОАО «Российские железные дороги» (железнодорожной станции п. Приаргунск)	50,36873	119,081208	12	бетон	6	1,1	0	0	0	0	0	0	-	существующая	ОАО «РЖД» ОГРН: 1037739877295, г. Москва, вн.тер.г. муниципальный округ Басманный, ул. Новая Басманная, д. 2/1, стр. 1	деятельность ОАО «Российские железные дороги» (железнодорожной станции п. Приаргунск)
44	Приаргунский муниципальный округ Забайкальского края	п. Приаргунск	деятельность Приаргунской районной прокуратуры	50,3683	119,0962	2	грунт	1	0,75	0	0	0	0	0	0	-	существующая	Прокуратура Забайкальского края ОГРН: 1087536002905, адрес: Чита, Амурская, 71	деятельность Приаргунской районной прокуратуры
45	Приаргунский муниципальный округ Забайкальского края	п. Приаргунск	деятельность Приаргунской пожарной охраны	50,359	119,0974	2	грунт	1	0,75	0	0	0	0	0	0	-	существующая	Пожарно-спасательная часть № 29 ФГКУ «1 отряд ФПС по Забайкальскому краю» ОГРН: 1067530006940 адрес: г. Краснокаменск, проспект Строителей, строение 23,	деятельность Приаргунской пожарной охраны
46	Приаргунский муниципальный округ Забайкальского края	п. Досатуй	Школы по адресу: п. Досатуй, ул. Юбилейная, 1	50,3956	118,63	4,8	бетон	2	0,75	0	0	0	0	0	0	-	существующая	Муниципальное бюджетное общеобразовательное учреждение Досатуйская средняя общеобразовательная школа ОГРН: 1027500714340	Школы по адресу: п. Досатуй, ул. Юбилейная, 1

	Данные о нахождении мест (площадок) накопления твердых коммунальных отходов					Данные о технических характеристиках мест (площадок) накопления твердых коммунальных отходов										Бестарный сбор ТКО (если на площадке осуществляется бестарный сбор ТКО, в ячейке необходимо поставить цифру 1)	Статус места (площадки) накопления ТКО (существующая /планируемая)	Данные о собственниках мест (площадок) накопления твердых коммунальных отходов	Данные об источниках образования ТКО, которые складируются в местах (на площадках) накопления ТКО
№	Муниципальный район	Населенный пункт	Адреса мест накопления ТКО	Широта	Долгота	Площадь площадки накопления ТКО кв.м	Тип основания (бетон, асфальт, грунт)	Количество размещенных контейнеров (шт)	Объем контейнера куб.м	Количество размещенных бункеров (шт)	Объем бункера куб.м	Количество планируемых к размещению контейнеров шт.	Объем планируемых к размещению контейнеров куб.м	Количество планируемых к размещению бункеров шт.	Объем планируемых к размещению бункеров куб.м			Наименование собственника, ОГРН (или ИНН), фактический адрес собственника	Сведения об одном или нескольких объектах капитального строительства, территории (части территории), на которых образуются ТКО
1	2	3	4	5	6	7	8	9	10	11	12	13	14	15	16	17	18	19	20
47	Приаргунский муниципальный округ Забайкальского края	п. Досатуй	Детский сад по адресу: п. Досатуй, ул. Ленина, 17а	50,3963	118,6288	4,8	бетон	2	0,75	0	0	0	0	0	0	-	существующая	Муниципальное бюджетное дошкольное учреждение детский сад «Сказка» п.Досатуй ОГРН: 1027500714240	Детский сад по адресу: п. Досатуй, ул. Ленина, 17а
48	Приаргунский муниципальный округ Забайкальского края	п. Досатуй	у МКД по адресу: п. Досатуй, ул. Привокзальная, 2а, 2б, 2в	50,3965	118,6227	4,8	бетон	2	0,75	0	0	0	0	0	0	-	существующая	Администрация Приаргунского муниципального округа ОГРН: 1027500717463 адрес: п. Приаргунск, Ленина, 6	у МКД по адресу: п. Досатуй, ул. Привокзальная, 2а, 2б, 2в
49	Приаргунский муниципальный округ Забайкальского края	п. Досатуй	у МКД по адресу: п. Досатуй, ул. Юбилейная, 2	50,3962	118,628	4,8	бетон	2	0,75	0	0	0	0	0	0	-	существующая	Администрация Приаргунского муниципального округа ОГРН: 1027500717463 адрес: п. Приаргунск, Ленина, 6	у МКД по адресу: п. Досатуй, ул. Юбилейная, 2
50	Приаргунский муниципальный округ Забайкальского края	с. Урулюнгуй	Школа по адресу: с. Урулюнгуй, ул. Аксенова, 28	50,467	118,5199	4,8	бетон	2	0,75	0	0	0	0	0	0	-	существующая	Муниципальное бюджетное общеобразовательное учреждение Урулюнгуйская средняя общеобразовательная школа ИМ. Г.Н.Аксенова ОГРН: 1027500717485	Школа по адресу: с. Урулюнгуй, ул. Аксенова, 28
51	Приаргунский муниципальный округ Забайкальского края	с. Дурой	Школа по адресу: с. Дурой, ул. Набережная, 31	50,005	118,9303	4,8	бетон	2	0,75	0	0	0	0	0	0	-	существующая	Муниципальное бюджетное общеобразовательное учреждение Дуройская средняя общеобразовательная школа ОГРН: 1027500714890	Школа по адресу: с. Дурой, ул. Набережная, 31
52	Приаргунский муниципальный округ Забайкальского края	с. Дурой	Детский сад по адресу: с. Дурой, ул. Баженова, 29	50,0073	118,9315	4,8	бетон	2	0,75	0	0	0	0	0	0	-	существующая	Муниципальное бюджетное дошкольное учреждение детский сад «Колосок» с.Дурой ОГРН: 1027500717628	Детский сад по адресу: с. Дурой, ул. Баженова, 29
53	Приаргунский муниципальный округ Забайкальского края	с. Зоргол	Школа по адресу: с. Зоргол, ул. Школьная, 9	50,6109	119,2762	4,8	бетон	2	0,75	0	0	0	0	0	0	-	существующая	Муниципальное бюджетное общеобразовательное учреждение Зоргольская средняя общеобразовательная школа имени Героя Советского Союза Н.П.Губина с кадетскими классами ОГРН: 1027500714229	Школа по адресу: с. Зоргол, ул. Школьная, 9
54	Приаргунский муниципальный округ Забайкальского края	с. Зоргол	Спальный корпус школы по адресу: с. Зоргол, ул. Школьная, 1а	50,6083	119,2715	4,8	бетон	2	0,75	0	0	0	0	0	0	-	существующая	Муниципальное бюджетное общеобразовательное учреждение Зоргольская средняя общеобразовательная школа имени Героя Советского Союза Н.П.Губина с кадетскими классами ОГРН: 1027500714229	Спальный корпус школы по адресу: с. Зоргол, ул. Школьная, 1а
55	Приаргунский муниципальный округ Забайкальского края	с. Староцурухайтуй	Школа по адресу: с. Староцурухайтуй, ул. Партизан Шестаковых, 4а	50,1987	119,3282	4,8	бетон	2	0,75	0	0	0	0	0	0	-	существующая	Муниципальное бюджетное общеобразовательное учреждение Староцурухайтуйская средняя общеобразовательная школа ОГРН: 1027500715395	Школа по адресу: с. Староцурухайтуй, ул. Партизан Шестаковых, 4а
56	Приаргунский муниципальный округ Забайкальского края	с. Староцурухайтуй	Детский сад по адресу: с. Староцурухайтуй, пер. Саманный, 4	50,1972	119,3259	4,8	бетон	2	0,75	0	0	0	0	0	0	-	существующая	Муниципальное бюджетное дошкольное учреждение детский сад «Теремок» с.Староцурухайтуй ОГРН: 1127530000069	Детский сад по адресу: с. Староцурухайтуй, пер. Саманный, 4
57	Приаргунский муниципальный округ Забайкальского края	с. Усть-Тасуркай	Школа по адресу: с. Усть-Тасуркай, ул. Центральная, 80	50,364	118,3971	4,8	бетон	2	0,75	0	0	0	0	0	0	-	существующая	Муниципальное бюджетное общеобразовательное учреждение Усть-Тасуркайская основная общеобразовательная школа ОГРН: 1027500714141	Школа по адресу: с. Усть-Тасуркай, ул. Центральная, 80
58	Приаргунский муниципальный округ Забайкальского края	п. Пограничный	Школа по адресу: п. Пограничный, ул. Школьная, 8	50,5913	118,9587	4,8	бетон	2	0,75	0	0	0	0	0	0	-	существующая	Муниципальное бюджетное общеобразовательное учреждение Пограничнинская средняя общеобразовательная школа ОГРН: 1027500716946	Школа по адресу: п. Пограничный, ул. Школьная, 8
59	Приаргунский муниципальный округ Забайкальского края	с. Талман-Борзя	Школа по адресу: с. Талман-Борзя, ул. Юбилейная, 22	50,5602	118,8433	4,8	бетон	2	0,75	0	0	0	0	0	0	-	существующая	Муниципальное бюджетное общеобразовательное учреждение Талман-Борзинская основная общеобразовательная школа ОГРН: 1027500715131	Школа по адресу: с. Талман-Борзя, ул. Юбилейная, 22
60	Приаргунский муниципальный округ Забайкальского края	с. Новоцурухайтуй	Школа по адресу: с. Новоцурухайтуй, ул. Лазо, 78	50,3897	119,1118	4,8	бетон	2	0,75	0	0	0	0	0	0	-	существующая	Муниципальное бюджетное общеобразовательное учреждение Новоцурухайтуйская средняя общеобразовательная школа ОГРН: 1027500715450	Школа по адресу: с. Новоцурухайтуй, ул. Лазо, 78
61	Приаргунский муниципальный округ Забайкальского края	с. Новоцурухайтуй	ГУСО ПКЦСОН «Солнышко» по адресу: с. Новоцурухайтуй, ул. Лазо, 64	50,3911	119,1152	4,8	бетон	2	0,75	0	0	0	0	0	0	-	существующая	Государственное учреждение социального обслуживания "Приаргунский комплексный центр социального обслуживания населения "Солнышко" Забайкальского края ОГРН: 1027500715384	ГУСО ПКЦСОН «Солнышко» по адресу: с. Новоцурухайтуй, ул. Лазо, 64
62	Приаргунский муниципальный округ Забайкальского края	с. Новоцурухайтуй	Детский сад по адресу: с. Новоцурухайтуй, ул. Лазо, 6	50,4013	119,1287	4,8	бетон	2	0,75	0	0	0	0	0	0	-	существующая	Муниципальное бюджетное дошкольное учреждение детский сад «Тополек» с.Новоцурухайтуй ОГРН: 1027500715440	Детский сад по адресу: с. Новоцурухайтуй, ул. Лазо, 6
63	Приаргунский муниципальный округ Забайкальского края	с. Улан	Школа по адресу: с. Улан, ул. Горная, 19	50,4779	118,9279	4,8	бетон	2	0,75	0	0	0	0	0	0	-	существующая	Муниципальное бюджетное общеобразовательное учреждение Уланская основная общеобразовательная школа ОГРН: 1027500715340	Школа по адресу: с. Улан, ул. Горная, 19

	Данные о нахождении мест (площадок) накопления твердых коммунальных отходов					Данные о технических характеристиках мест (площадок) накопления твердых коммунальных отходов										Бестарный сбор ТКО (если на площадке осуществляется бестарный сбор ТКО, в ячейке необходимо поставить цифру 1)	Статус места (площадки) накопления ТКО (существующая /планируемая)	Данные о собственниках мест (площадок) накопления твердых коммунальных отходов	Данные об источниках образования ТКО, которые складируются в местах (на площадках) накопления ТКО
№	Муниципальный район	Населенный пункт	Адреса мест накопления ТКО	Широта	Долгота	Площадь площадки накопления ТКО кв.м	Тип основания (бетон, асфальт, грунт)	Количество размещенных контейнеров (шт)	Объем контейнера куб.м	Количество размещенных бункеров (шт)	Объем бункера куб.м	Количество планируемых к размещению контейнеров шт.	Объем планируемых к размещению контейнеров куб.м	Количество планируемых к размещению бункеров шт.	Объем планируемых к размещению бункеров куб.м			Наименование собственника, ОГРН (или ИНН), фактический адрес собственника	Сведения об одном или нескольких объектах капитального строительства, территории (части территории), на которых образуются ТКО
1	2	3	4	5	6	7	8	9	10	11	12	13	14	15	16	17	18	19	20
64	Приаргунский муниципальный округ Забайкальского края	п. Молодежный	Школа по адресу: п. Молодежный, ул. Молодежная, 25	50,2828	118,9964	4,8	бетон	2	0,75	0	0	0	0	0	0	-	существующая	Муниципальное бюджетное общеобразовательное учреждение Молодежнинская средняя общеобразовательная школа имени Л.С.Милоградова ОГРН: 1027500717122	Школа по адресу: п. Молодежный, ул. Молодежная, 25
65	Приаргунский муниципальный округ Забайкальского края	п. Молодежный	Детский сад по адресу: п. Молодежный, ул. Садовая, 8	50,2822	118,9933	4,8	бетон	2	0,75	0	0	0	0	0	0	-	существующая	Муниципальное бюджетное дошкольное учреждение детский сад «Колосок» п.Молодежный ОГРН: 1027500716066	Детский сад по адресу: п. Молодежный, ул. Садовая, 8
66	Приаргунский муниципальный округ Забайкальского края	с. Бырка	Школа по адресу: с. Бырка, ул. 2-я Нагорная, 1	50,6469	118,5403	4,8	бетон	2	0,75	0	0	0	0	0	0	-	существующая	Муниципальное бюджетное общеобразовательное учреждение Быркинская средняя общеобразовательная школа ОГРН: 1027500715373	Школа по адресу: с. Бырка, ул. 2-я Нагорная, 1
67	Приаргунский муниципальный округ Забайкальского края	с. Погадаево	Школа по адресу: с. Погадаево, ул. Школьная, 19	50,3327	118,671	4,8	бетон	2	0,75	0	0	0	0	0	0	-	существующая	Муниципальное бюджетное общеобразовательное учреждение Погадаевская основная общеобразовательная школа ОГРН: 1027500715362	Школа по адресу: с. Погадаево, ул. Школьная, 19
68	Приаргунский муниципальный округ Забайкальского края	п.Кличка	У МКД: п.Кличка, ул.Нагорная, д.7,3,5,11,22	50,4151	118,0076	4,8	бетон	2	0,75	0	0	0	0	0	0	-	существующая	Администрация Приаргунского муниципального округа ОГРН: 1027500717463 адрес: п. Приаргунск, Ленина, 6	У МКД: п.Кличка, ул.Нагорная, д.7,3,5,11,22
69	Приаргунский муниципальный округ Забайкальского края	п.Кличка	У МКД: п.Кличка, ул.Нагорная, 33, ул.Социалистическая, д.41,47	50,4185	118,0064	4,8	бетон	2	0,75	0	0	0	0	0	0	-	существующая	Администрация Приаргунского муниципального округа ОГРН: 1027500717463 адрес: п. Приаргунск, Ленина, 6	У МКД: п.Кличка, ул.Нагорная, 33, ул.Социалистическая, д.41,47
70	Приаргунский муниципальный округ Забайкальского края	п.Кличка	У МКД: п.Кличка, ул.Терешковой, д.14, ул.Ленина, д.19, 21	50,4485	117,9926	4,8	грунт	2	0,75	0	0	0	0	0	0	-	существующая	Администрация Приаргунского муниципального округа ОГРН: 1027500717463 адрес: п. Приаргунск, Ленина, 6	У МКД: п.Кличка, ул.Терешковой, д.14, ул.Ленина, д.19, 21
71	Приаргунский муниципальный округ Забайкальского края	п.Кличка	У МКД: п.Кличка, ул.Терешковой, д.3,4,5,8,10, ул. Ленина, д.17	50,443	117,9916	4,8	бетон	2	0,75	0	0	0	0	0	0	-	существующая	Администрация Приаргунского муниципального округа ОГРН: 1027500717463 адрес: п. Приаргунск, Ленина, 6	У МКД: п.Кличка, ул.Терешковой, д.3,4,5,8,10, ул. Ленина, д.17
72	Приаргунский муниципальный округ Забайкальского края	п.Кличка	п.Кличка, ул.Ленина, д.18, средняя школа	50,4164	118,0079	4,8	бетон	2	0,75	0	0	0	0	0	0	-	существующая	Муниципальное бюджетное общеобразовательное учреждение Кличкинская средняя общеобразовательная школа ОГРН: 1027500715164	п.Кличка, ул.Ленина, д.18, средняя школа
73	Приаргунский муниципальный округ Забайкальского края	п.Кличка	п.Кличка, ул.Школьная, д., детский сад «Малышок»	50,4461	117,9943	4,8	бетон	2	0,75	0	0	0	0	0	0	-	существующая	Муниципальное бюджетное дошкольное образовательное учреждение Детский сад «Малышок» п. Кличка ОГРН: 1027500716913	п.Кличка, ул.Школьная, д., детский сад «Малышок»
74	Приаргунский муниципальный округ Забайкальского края	с. Староцурухайтуй	с. Староцурухайтуй, ул. Юбилейная Администрация учреждение ДАПП Староцурухайтуй (обособленное отделение Читинского филиала ФГКУ росгранстрой)	50,199277	119,337341	5,25	бетон	2	1,1	0	0	0	0	0	0	-	существующая	Читинский филиал Федерального государственного казенного учреждения «Дирекция по строительству и эксплуатации объектов Росграницы» ОГРН: 1097746150292	с. Староцурухайтуй, ул. Юбилейная Администрация учреждение ДАПП Староцурухайтуй (обособленное отделение Читинского филиала ФГКУ росгранстрой)
74								**159**		**0**		**0**		**0**					

	Данные о нахождении мест (площадок) накопления твердых коммунальных отходов					Данные о технических характеристиках мест (площадок) накопления твердых коммунальных отходов										Бестарный сбор ТКО (если на площадке осуществляется бестарный сбор ТКО, в ячейке необходимо поставить цифру 1)	Статус места (площадки) накопления ТКО (существующая /планируемая)	Данные о собственниках мест (площадок) накопления твердых коммунальных отходов	Данные об источниках образования ТКО, которые складируются в местах (на площадках) накопления ТКО
№	Муниципальный район	Населенный пункт	Адреса мест накопления ТКО	Широта	Долгота	Площадь площадки накопления ТКО кв.м	Тип основания (бетон, асфальт, грунт)	Количество размещенных контейнеров (шт)	Объем контейнера куб.м	Количество размещенных бункеров (шт)	Объем бункера куб.м	Количество планируемых к размещению контейнеров шт.	Объем планируемых к размещению контейнеров куб.м	Количество планируемых к размещению бункеров шт.	Объем планируемых к размещению бункеров куб.м			Наименование собственника, ОГРН (или ИНН), фактический адрес собственника	Сведения об одном или нескольких объектах капитального строительства, территории (части территории), на которых образуются ТКО
1	2	3	4	5	6	7	8	9	10	11	12	13	14	15	16	17	18	19	20
29	Тунгокоченский муниципальный округ ЗК	с. Верх-Усугли	с. Верх-Усугли, ул. Минеральная 31	52.682158	115.179785	2,5 м2	бетон	1	1,1	0	0	1	0,75	0	0	-	существующая	ИНН 752100013, Забайкальский край, Тунгокоченский район, с.Верх-Усугли, ул. Пролетарская д.1а	жилые дома с ул. Минеральная 25 по ул. Минеральная 32
30	Тунгокоченский муниципальный округ ЗК	с. Верх-Усугли	с. Верх-Усугли, ул.Нагорная 11	52.687797	115.184914	2,5 м2	бетон	1	1,1	0	0	1	0,75	0	0	-	существующая	ИНН 752100013, Забайкальский край, Тунгокоченский район, с.Верх-Усугли, ул. Пролетарская д.1а	жилые дома с ул. Нагорная 1 по ул. Нагорная 11
31	Тунгокоченский муниципальный округ ЗК	с. Верх-Усугли	с. Верх-Усугли, ул. Нагорная 21	52.686738	115.188049	1,5 м2	бетон	1	1,1	0	0	1	0,75	0	0	-	существующая	ИНН 752100013, Забайкальский край, Тунгокоченский район, с.Верх-Усугли, ул. Пролетарская д.1а	жилые дома с ул. Нагорная 13 по ул. Нагорная 21
32	Тунгокоченский муниципальный округ ЗК	с. Верх-Усугли	с. Верх-Усугли, ул. Нагорная 48	52.683196	115.195505	1,5 м2	бетон	1	1,1	0	0	1	0,75	0	0	-	существующая	ИНН 752100013, Забайкальский край, Тунгокоченский район, с.Верх-Усугли, ул. Пролетарская д.1а	жилые дома с ул. Нагорная 22 по ул. Нагорная 48
33	Тунгокоченский муниципальный округ ЗК	с. Верх-Усугли	с. Верх-Усугли, ул.Набережная 33	52.682551	115.189172	2,5 м2	нет	1	1,1	0	0	1	0,75	0	0	-	существующая	ИНН 752100013, Забайкальский край, Тунгокоченский район, с.Верх-Усугли, ул. Пролетарская д.1а	жилые дома с ул. Набережная 30 по ул. Набережная 33
34	Тунгокоченский муниципальный округ ЗК	с. Верх-Усугли	с. Верх- Усугли, ул. Набережная 27	52.684025	115.187663	2,5 м2	нет	1	1,1	0	0	1	0,75	0	0	-	существующая	ИНН 752100013, Забайкальский край, Тунгокоченский район, с.Верх-Усугли, ул. Пролетарская д.1а	жилые дома с ул. Набережная 20 по ул. Набережная 27
35	Тунгокоченский муниципальный округ ЗК	с. Верх-Усугли	с. Верх-Усугли, ул. Заречная 33	52.682955	115.193835	1,5 м2	нет	2	1,1	0	0	0	0	0	0	-	существующая	ИНН 752100013, Забайкальский край, Тунгокоченский район, с.Верх-Усугли, ул. Пролетарская д.1а	жилые дома с ул. Заречная 21 по ул. Заречная 33
36	Тунгокоченский муниципальный округ ЗК	с. Верх-Усугли	с. Верх-Усугли, ул. Школьная 7а	52.690707	115.18716	1,5 м2	нет	1	1,1	0	0	1	0,75	0	0	-	существующая	ИНН 752100013, Забайкальский край, Тунгокоченский район, с.Верх-Усугли, ул. Пролетарская д.1а	МБОУ Верх-Усуглинская СОШ
37	Тунгокоченский муниципальный округ ЗК	с. Верх-Усугли	с. Верх-Усугли, ул. Советская 2а	52.692606	115.186405	2,5 м2	нет	3	1,1	0	0	0	0	0	0	-	существующая	ИНН 752100013, Забайкальский край, Тунгокоченский район, с.Верх-Усугли, ул. Пролетарская д.1а	МКД с ул. Советская 2а по ул. Советская 4
38	Тунгокоченский муниципальный округ ЗК	с. Верх-Усугли	с. Верх-Усугли, ул. Первомайская 10	52.693611	115.18946	2,5 м2	бетон	1	1,1	0	0	1	0,75	0	0	-	существующая	ИНН 752100013, Забайкальский край, Тунгокоченский район, с.Верх-Усугли, ул. Пролетарская д.1а	жилые дома с ул. Первомайская 1 по ул. Первомайская 10
39	Тунгокоченский муниципальный округ ЗК	с. Верх-Усугли	с. Верх-Усугли, ул. Клубная 1	52.691329	115.18787	1,5 м2	нет	1	1,1	0	0	1	0,75	0	0	-	существующая	ИНН 752100013, Забайкальский край, Тунгокоченский район, с.Верх-Усугли, ул. Пролетарская д.1а	жилые дома с ул. Клубная 1 по ул. Клубная 5
40	Тунгокоченский муниципальный округ ЗК	с. Верх-Усугли	с. Верх-Усугли, ул. Первомайская 2г	52.693829	115.185354	1,5 м2	нет	2	1,1	0	0	0	0	0	0	-	существующая	ИНН 752100013, Забайкальский край, Тунгокоченский район, с.Верх-Усугли, ул. Пролетарская д.1а	МКД ул. Первомайская 2г, Первомайская 4г
41	Тунгокоченский муниципальный округ ЗК	с. Верх-Усугли	с. Верх-Усугли, ул. Молодёжная 14	52.699352	115.193394	1,5 м2	нет	2	1,1	0	0	0	0	0	0	-	существующая	ИНН 752100013, Забайкальский край, Тунгокоченский район, с.Верх-Усугли, ул. Пролетарская д.1а	жилые дома с . Ул. Молодёжная 8 по ул. Молодёжная 14
42	Тунгокоченский муниципальный округ ЗК	с. Верх-Усугли	с. Верх-Усугли, ул. Берёзовая 4	52.699243	115.189002	2,5 м2	бетон	2	1,1	0	0	0	0	0	0	-	существующая	ИНН 752100013, Забайкальский край, Тунгокоченский район, с.Верх-Усугли, ул. Пролетарская д.1а	жилые дома с ул. Берёзовая 1 по ул. Берёзовая 4
43	Тунгокоченский муниципальный округ ЗК	с. Верх-Усугли	с. Верх-Усугли, ул. Металлургов 37	52.699123	115.18937	2,5 м2	бетон	1	1,1	0	0	1	0,75	0	0	-	существующая	ИНН 752100013, Забайкальский край, Тунгокоченский район, с.Верх-Усугли, ул. Пролетарская д.1а	жилые дома с ул. Металлургов 30 по ул. Металлургов 37
44	Тунгокоченский муниципальный округ ЗК	с. Верх-Усугли	с. Верх-усугли, ул. Таёжная 2б	52.701082	115.186765	2,5 м2	нет	1	1,1	0	0	1	0,75	0	0	-	существующая	ИНН 752100013, Забайкальский край, Тунгокоченский район, с.Верх-Усугли, ул. Пролетарская д.1а	жилые дома с. Ул.Таёжная 1а по ул. Таёжная 3б
45	Тунгокоченский муниципальный округ ЗК	с. Верх-Усугли	с.Верх-Усугли, ул. Школьная 4	52.692972	115.196763	2,5 м2	бетон	2	1,1	0	0	0	0	0	0	-	существующая	ИНН 752100013, Забайкальский край, Тунгокоченский район, с.Верх-Усугли, ул. Пролетарская д.1а	жилые дома с ул. Школьная 1 по ул. Школьная 5
46	Тунгокоченский муниципальный округ ЗК	с. Верх-Усугли	с. Верх-Усугли, ул. Школьная 6	52.688382	115.189217	1,5 м2	нет	1	1,1	0	0	1	0,75	0	0	-	существующая	ИНН 752100013, Забайкальский край, Тунгокоченский район, с.Верх-Усугли, ул. Пролетарская д.1а	жилые дома ул. Школьная 6, ул. Школьная 7
47	Тунгокоченский муниципальный округ ЗК	с. Верх-Усугли	с. Верх-Усугли, ул. Молодёжная 2а	52.689004	115.189657	2,5 м2	бетон	1	1,1	0	0	1	0,75	0	0	-	существующая	ИНН 752100013, Забайкальский край, Тунгокоченский район, с.Верх-Усугли, ул. Пролетарская д.1а	жилые дома с ул. Молодёжная 1 по ул. Молодёжная 3б
48	Тунгокоченский муниципальный округ ЗК	с. Верх-Усугли	с. Верх-Усугли, ул. Забайкальская 17	52.698719	115.193601	1, 5 м2	нет	1	1,1	0	0	1	0,75	0	0	-	существующая	ИНН 752100013, Забайкальский край, Тунгокоченский район, с.Верх-Усугли, ул. Пролетарская д.1а	жилые дома с. ул. Забайкальская 15 по ул. Забайкальская 20
49	Тунгокоченский муниципальный округ ЗК	с. Верх-Усугли	с. Верх-У сугли, ул. Северная 1	52.697649	115.195478	2.5 м2	бетон	1	1,1	0	0	1	0,75	0	0	-	существующая	ИНН 752100013, Забайкальский край, Тунгокоченский район, с.Верх-Усугли, ул. Пролетарская д.1а	жилые дома с ул. Северная 1 по ул. Северная 9
50	Тунгокоченский муниципальный округ ЗК	с. Верх-Усугли	с. Верх-Усугли, ул. Фабричная 24	52.698261	115.182902	2,5 м2	бетон	1	1,1	0	0	1	0,75	0	0	-	существующая	ИНН 752100013, Забайкальский край, Тунгокоченский район, с.Верх-Усугли, ул. Пролетарская д.1а	жилые дома с ул. Фабричная 18 по ул. Фабричная 25
51	Тунгокоченский муниципальный округ ЗК	с. Верх-Усугли	с. Верх-Усугли, ул. Фабричная 29	52.697551	115.185049	2.5 м2	нет	2	1,1	0	0	0	0	0	0	-	существующая	ИНН 752100013, Забайкальский край, Тунгокоченский район, с.Верх-Усугли, ул. Пролетарская д.1а	жилые дома с ул. Фабричная 26 по ул. Фабричная 31
52	Тунгокоченский муниципальный округ ЗК	с. Верх-Усугли	с. Верх-Усугли, ул. Октябрьская 13	52.688616	115.180432	2,5 м2	нет	1	1,1	0	0	1	0,75	0	0	-	существующая	ИНН 752100013, Забайкальский край, Тунгокоченский район, с.Верх-Усугли, ул. Пролетарская д.1а	жилые дома с ул. Октябрьская 8 по ул. Октябрьская 15
53	Тунгокоченский муниципальный округ ЗК	с. Верх-Усугли	с.Верх-Усугли, ул. Центральная 23	52.688813	115.181078	2,5 м2	нет	1	1,1	0	0	1	0,75	0	0	-	существующая	ИНН 752100013, Забайкальский край, Тунгокоченский район, с.Верх-Усугли, ул. Пролетарская д.1а	жилые дома с ул. Центральная 18 по ул. Центральная 24
54	Тунгокоченский муниципальный округ ЗК	с. Верх-Усугли	с. Верх-Усугли, ул. Центральная 60	52.68491	115.181123	2,5 м2	нет	1	1,1	0	0	1	0,75	0	0	-	существующая	ИНН 752100013, Забайкальский край, Тунгокоченский район, с.Верх-Усугли, ул. Пролетарская д.1а	жилые дома с ул. Центральная 42 по ул. Центральная 60
55	Тунгокоченский муниципальный округ ЗК	с. Верх-Усугли	с. Верх-Усугли, ул. Лесная 6	52.685130	115.177290	1,5 м2	нет	1	1,1	0	0	1	0,75	0	0	-	существующая	ИНН 752100013, Забайкальский край, Тунгокоченский район, с.Верх-Усугли, ул. Пролетарская д.1а	жилые дома с ул. Лесная 1 по ул. Лесная 6
56	Тунгокоченский муниципальный округ ЗК	с. Верх-Усугли	с. Верх-Усугли, ул. Геологическая 58	52.681623	115.189594	1,5 м2	нет	2	1,1	0	0	0	0	0	0	-	существующая	ИНН 752100013, Забайкальский край, Тунгокоченский район, с.Верх-Усугли, ул. Пролетарская д.1а	жилые дома с ул. Геологическая 40 по ул. Геологическая 58
57	Тунгокоченский муниципальный округ ЗК	с. Верх-Усугли	с. Верх-Усугли, ул. Геологическая 33	52.681550	115.186190	1,5 м2	нет	2	1,1	0	0	0	0	0	0	-	существующая	ИНН 752100013, Забайкальский край, Тунгокоченский район, с.Верх-Усугли, ул. Пролетарская д.1а	жилые дома с ул. Геологическая 21 по ул. Геологическая 34
58	Тунгокоченский муниципальный округ ЗК	с. Верх-Усугли	с. Верх-Усугли, ул. Центральная 79	52.683534	115.171251	1,5 м2	нет	1	1,1	0	0	1	0,75	0	0	-	существующая	ИНН 752100013, Забайкальский край, Тунгокоченский район, с.Верх-Усугли, ул. Пролетарская д.1а	жилые дома с ул. Центральная 60 по ул. Центральная 79
59	Тунгокоченский муниципальный округ ЗК	с. Верх-Усугли	с. Верх-Усугли, ул. Октбрьская 5	52.681825	115.1831	1,5 м2	нет	1	1,1	0	0	1	0,75	0	0	-	существующая	ИНН 752100013, Забайкальский край, Тунгокоченский район, с.Верх-Усугли, ул. Пролетарская д.1а	жилые дома с ул. Октябрьская 1 по ул. Октябрьская 8
60	Тунгокоченский муниципальный округ ЗК	с. Верх-Усугли	с. Верх-Усугли, ул. Октябрьская 42	52.682284	115.182758	2,5 м2	бетон	1	1,1	0	0	1	0,75	0	0	-	существующая	ИНН 752100013, Забайкальский край, Тунгокоченский район, с.Верх-Усугли, ул. Пролетарская д.1а	жилые дома с ул. Октябрьская 30 по ул. Октябрьская 41

	Данные о нахождении мест (площадок) накопления твердых коммунальных отходов					Данные о технических характеристиках мест (площадок) накопления твердых коммунальных отходов										Бестарный сбор ТКО (если на площадке осуществляется бестарный сбор ТКО, в ячейке необходимо поставить цифру 1)	Статус места (площадки) накопления ТКО (существующая /планируемая)	Данные о собственниках мест (площадок) накопления твердых коммунальных отходов	Данные об источниках образования ТКО, которые складируются в местах (на площадках) накопления ТКО
№	Муниципальный район	Населенный пункт	Адреса мест накопления ТКО	Широта	Долгота	Площадь площадки накопления ТКО кв.м	Тип основания (бетон, асфальт, грунт)	Количество размещенных контейнеров (шт)	Объем контейнера куб.м	Количество размещенных бункеров (шт)	Объем бункера куб.м	Количество планируемых к размещению контейнеров шт.	Объем планируемых к размещению контейнеров куб.м	Количество планируемых к размещению бункеров шт.	Объем планируемых к размещению бункеров куб.м			Наименование собственника, ОГРН (или ИНН), фактический адрес собственника	Сведения об одном или нескольких объектах капитального строительства, территории (части территории), на которых образуются ТКО
1	2	3	4	5	6	7	8	9	10	11	12	13	14	15	16	17	18	19	20
61	Тунгокоченский муниципальный округ ЗК	с. Верх-Усугли	с. Верх-усугли, ул. Набережная 9	52.678840	115.192570	1,5 м2	нет	1	1,1	0	0	1	0,75	0	0	-	существующая	ИНН 752100013, Забайкальский край, Тунгокоченский район, с.Верх-Усугли, ул. Пролетарская д.1а	жилые дома с ул. Набережная 1 по ул. Набережная 9
62	Тунгокоченский муниципальный округ ЗК	с. Верх-Усугли	с. Верх-Усугли, ул. Набережная 40	52.685772	115.178455	2,5 м2	бетон	1	1,1	0	0	1	0,75	0	0	-	существующая	ИНН 752100013, Забайкальский край, Тунгокоченский район, с.Верх-Усугли, ул. Пролетарская д.1а	жилые дома с ул. Набережная 34 по ул. Набережная 41
63	Тунгокоченский муниципальный округ ЗК	с. Верх-Усугли	с.Верх-Усугли, ул. Нагорная 38	52.686837	115.180746	1,5 м2	бетон	2	1,1	0	0	0	0	0	0	-	существующая	ИНН 752100013, Забайкальский край, Тунгокоченский район, с.Верх-Усугли, ул. Пролетарская д.1а	жилые дома с ул. Нагорная 31 по ул. Нагорная 40
64	Тунгокоченский муниципальный округ ЗК	с. Верх-Усугли	с. Верх- Усугли, ул. Минеральная 10	52.682519	115.189972	1,5 м2	бетон	2	1,1	0	0	0	0	0	0	-	существующая	ИНН 752100013, Забайкальский край, Тунгокоченский район, с.Верх-Усугли, ул. Пролетарская д.1а	жилые дома с ул. Минеральная 1 по ул. Минеральная 12
65	Тунгокоченский муниципальный округ ЗК	с. Верх-Усугли	с. Верх-Усугли, ул. Набережная 14	52.685341	115.192604	2,5 м2	бетон	2	1,1	0	0	0	0	0	0	-	существующая	ИНН 752100013, Забайкальский край, Тунгокоченский район, с.Верх-Усугли, ул. Пролетарская д.1а	жилые дома с ул. Набережная 6 по ул.Набережная 15
66	Тунгокоченский муниципальный округ ЗК	с. Верх-Усугли	с. Верх-Усугли, ул. Минеральная 18	52.684522	115.192864	2,5 м2	нет	1	1,1	0	0	1	0,75	0	0	-	существующая	ИНН 752100013, Забайкальский край, Тунгокоченский район, с.Верх-Усугли, ул. Пролетарская д.1а	жилые дома с ул. Минеральная 12 по ул. Минеральная 20
67	Тунгокоченский муниципальный округ ЗК	с. Верх-Усугли	с. Верх-Усугли, ул. Геологическая 38	52.684986	115.170954	2,5 м2	нет	1	1,1	0	0	1	0,75	0	0	-	существующая	ИНН 752100013, Забайкальский край, Тунгокоченский район, с.Верх-Усугли, ул. Пролетарская д.1а	жилые дома с ул. Геологическая 34 по ул. Геологическая 38
68	Тунгокоченский муниципальный округ ЗК	с. Верх-Усугли	с. Верх-Усугли, ул. Геологическая 53	52.684102	115.173398	1,5 м2	нет	1	1,1	0	0	1	0,75	0	0	-	существующая	ИНН 752100013, Забайкальский край, Тунгокоченский район, с.Верх-Усугли, ул. Пролетарская д.1а	жилые дома с ул. Геологическая 46 по ул. Геологическая 53
69	Тунгокоченский муниципальный округ ЗК	с. Верх-Усугли	с. Верх-Усугли, ул.Дорожная 4	52.683217	115.179327	1.5 м2	нет	1	1,1	0	0	1	0,75	0	0	-	существующая	ИНН 752100013, Забайкальский край, Тунгокоченский район, с.Верх-Усугли, ул. Пролетарская д.1а	жилые дома с ул. Дорожная 1 по ул. Дорожная 8
70	Тунгокоченский муниципальный округ ЗК	с. Верх-Усугли	с. Верх- Усугли, ул.Забайкальская 2б	52.679778	115.188957	1,5 м2	нет	1	1,1	0	0	1	0,75	0	0	-	существующая	ИНН 752100013, Забайкальский край, Тунгокоченский район, с.Верх-Усугли, ул. Пролетарская д.1а	жилые дома с ул. Забайкальская 1 по ул. Забайкальская 7
71	Тунгокоченский муниципальный округ ЗК	с. Верх-Усугли	с. Верх-Усугли, ул. Забайкальская 13	52.688469	115.184923	1,5 м2	бетон	1	1,1	0	0	1	0,75	0	0	-	существующая	ИНН 752100013, Забайкальский край, Тунгокоченский район, с.Верх-Усугли, ул. Пролетарская д.1а	жилые дома с ул. Забайкальская 9 по ул. Забайкальская 15
72	Тунгокоченский муниципальный округ ЗК	с. Верх-Усугли	с. Верх-усугли, ул. Центральная 18	52.695177	115.179641	1,5 м2	нет	1	1,1	0	0	1	0,75	0	0	-	существующая	ИНН 752100013, Забайкальский край, Тунгокоченский район, с.Верх-Усугли, ул. Пролетарская д.1а	жилые дома с ул. Центральная 14 по ул. Центральная 17
73	Тунгокоченский муниципальный округ ЗК	с. Верх-Усугли	с. Верх-Усугл, ул. Багульная 8	52.697704	115.181734	1,5 м2	бетон	1	1,1	0	0	1	0,75	0	0	-	существующая	ИНН 752100013, Забайкальский край, Тунгокоченский район, с.Верх-Усугли, ул. Пролетарская д.1а	жилые дома с ул.Багульная 1 по ул. Багульная 8
74	Тунгокоченский муниципальный округ ЗК	с. Верх-Усугли	с. Верх-Усугли, ул.Луговая 3	52.694151	115.202683	2,5 м2	бетон	2	1,1	0	0	0	0	0	0	-	существующая	ИНН 752100013, Забайкальский край, Тунгокоченский район, с.Верх-Усугли, ул. Пролетарская д.1а	жилые дома с ул. Лугова 1 по ул. Луговая 6
75	Тунгокоченский муниципальный округ ЗК	с. Верх-Усугли	с. Верх-Усугли, пер. Школьный 1а	52.69188	115.194625	2,5 м2	бетон	2	1,1	0	0	0	0	0	0	-	существующая	ИНН 752100013, Забайкальский край, Тунгокоченский район, с.Верх-Усугли, ул. Пролетарская д.1а	жилые дома с пер. Школьный 1 по пер. Школьный 5
76	Тунгокоченский муниципальный округ ЗК	с. Верх-Усугли	с. Верх-Усугли, ул.Пролетарская 3	52.695166	115.186199	2,5 м2	бетон	2	1,1	0	0	0	0	0	0	-	существующая	ИНН 752100013, Забайкальский край, Тунгокоченский район, с.Верх-Усугли, ул. Пролетарская д.1а	МКД ул. Первомайская 3
77	Тунгокоченский муниципальный округ ЗК	с. Верх-Усугли	с. Верх-Усугли, ул.Северная 14	52.696831	115.186199	2,5 м2	бетон	1	1,1	0	0	1	0,75	0	0	-	существующая	ИНН 752100013, Забайкальский край, Тунгокоченский район, с.Верх-Усугли, ул. Пролетарская д.1а	жилые дома с ул. Северная 11 по ул. Северная 20
78	Тунгокоченский муниципальный округ ЗК	с. Верх-Усугли	с. Верх-Усугли, ул. Мира 11	52.696831	115.189756	2,5 м2	бетон	1	1,1	0	0	1	0,75	0	0	-	существующая	ИНН 752100013, Забайкальский край, Тунгокоченский район, с.Верх-Усугли, ул. Пролетарская д.1а	жилые дома с ул. Мира 6 по ул. Мира 13
79	Тунгокоченский муниципальный округ ЗК	с. Верх-Усугли	с. Верх-Усугли, ул. Пролетарская 2а	52.694676	115.184857	2,5 м2	нет	2	1,1	0	0	0	0	0	0	-	существующая	ИНН 752100013, Забайкальский край, Тунгокоченский район, с.Верх-Усугли, ул. Пролетарская д.1а	МКД ул. Пролетарская 2а, Пролетарская 3, Пролетарская 4
79								**109**		**0**		**52**		**0**					

ПРИЛОЖЕНИЕ № 4.1.21
к территориальной схеме обращения
с отходами Забайкальского края

Данные мест (площадок) накопления ТКО Шелопугинского муниципального округа Забайкальского края

	Данные о нахождении мест (площадок) накопления твердых коммунальных отходов				Данные о технических характеристиках мест (площадок) накопления твердых коммунальных отходов										Бестарный сбор ТКО (если на площадке осуществляется бестарный сбор ТКО, в ячейке необходимо поставить цифру 1)	Статус места (площадки) накопления ТКО (существующая /планируемая)	Данные о собственниках мест (площадок) накопления твердых коммунальных отходов	Данные об источниках образования ТКО, которые складируются в местах (на площадках) накопления ТКО
№	Муниципальный район	Адреса мест накопления ТКО	Широта	Долгота	Площадь площадки накопления ТКО кв.м	Тип основания (бетон, асфальт, грунт)	Количество размещенных контейнеров (шт)	Объем контейнера куб.м	Количество размещенных бункеров (шт)	Объем бункера куб.м	Количество планируемых к размещению контейнеров шт.	Объем планируемых к размещению контейнеров куб.м	Количество планируемых к размещению бункеров шт.	Объем планируемых к размещению бункеров куб.м			Наименование собственника, ОГРН (или ИНН), фактический адрес собственника	Сведения об одном или нескольких объектах капитального строительства, территории (части территории), на которых образуются ТКО
1	2	3	4	5	6	7	8	9	10	11	12	13	14	15	16	17	18	19
1	Шелопугинский муниципальный округ ЗК	Забайкальский край, с.Шелопугино, ул.Юбилейная,4	51,649619	117,554702	15	бетон	2	1,1	0	0	0	0	0	0	0	Существующая	МКУ Администрация сельского поселения "Шелопугинское", ИНН 7526002878, Забайкальский край, с.Шелопугино, ул.Юбилейная,10	Забайкальский край, с.Шелопугино, ул.Юбилейная,4
2	Шелопугинский муниципальный округ ЗК	Забайкальский край, с.Шелопугино,ул.Лазо ,д.3,д.8	51,646306	117,5495	15	бетон	3	1,1	0	0	0	0	0	0	0	Существующая	МКУ Администрация сельского поселения "Шелопугинское", ИНН 7526002878, Забайкальский край, с.Шелопугино, ул.Юбилейная,10	Забайкальский край, с.Шелопугино,ул.Лазо ,д.3,д.8
2							**5**		**0**		**0**		**0**					

ПРИЛОЖЕНИЕ № 4.1.22
к территориальной схеме обращения с
отходами Забайкальского края

Данные мест (площадок) накопления ТКО Борзинского муниципального округа Забайкальского края

	Данные о нахождении мест (площадок) накопления твердых коммунальных отходов					Данные о технических характеристиках мест (площадок) накопления твердых коммунальных отходов										Бестарный сбор ТКО (если на площадке осуществляется бестарный сбор ТКО, в ячейке необходимо поставить цифру 1)	Статус места (площадки) накопления ТКО (существующая /планируемая)	Данные о собственниках мест (площадок) накопления твердых коммунальных отходов	Данные об источниках образования ТКО, которые складируются в местах (на площадках) накопления ТКО
№	Муниципальный район	Населенный пункт	Адреса мест накопления ТКО	Широта	Долгота	Площадь площадки накопления ТКО кв.м	Тип основания (бетон, асфальт, грунт)	Количество размещенных контейнеров (шт)	Объем контейнера куб.м	Количество размещенных бункеров (шт)	Объем бункера куб.м	Количество планируемых к размещению контейнеров шт.	Объем планируемых к размещению контейнеров куб.м	Количество планируемых к размещению бункеров шт.	Объем планируемых к размещению бункеров куб.м			Наименование собственника, ОГРН (или ИНН), фактический адрес собственника	Сведения об одном или нескольких объектах капитального строительства, территории (части территории), на которых образуются ТКО
1	2	3	4	5	6	7	8	9	10	11	12	13	14	15	16	17	18	19	20
1	Борзинский муниципальный округ ЗК	пгт. Шерловая Гора	пгт. Шерловая Гора мкр.2 д/10	50.548095	116.333895	5,25	бетон	2	1,1	-	-	-	-	-	-	-	существующая	Администрация ГП "Шерловогорское" 7529010115	МКР 2. д.10, д. 11
2	Борзинский муниципальный округ ЗК	пгт. Шерловая Гора	пгт. Шерловая Гора ул.Большое садовое кольцо 11/м	50.527058	116.305949	5,25	бетон	2	1,1	-	-	-	-	-	-	-	существующая	Администрация ГП "Шерловогорское" 7529010115	ул. 1 мая д. 8, ул. Большое Садовое КОЛЬЦО Д 13,Д.11,Д.15
3	Борзинский муниципальный округ ЗК	пгт. Шерловая Гора	пгт. Шерловая Гора ул.Торговая д.17/м	50.538040	116.341434	5,25	бетон	2	1,1	-	-	-	-	-	-	-	существующая	Администрация ГП "Шерловогорское" 7529010115	ул. Торговая д. 11а, д. 13 а, д.15, д.17
4	Борзинский муниципальный округ ЗК	пгт. Шерловая Гора	пгт. Шерловая Гор ул.Горького д.16/м	50.541385	116.339756	5,25	бетон	2	1,1	-	-	-	-	-	-	-	существующая	Администрация ГП "Шерловогорское" 7529010115	ул. Горького д. 14, д.16,д.18, ул.Учанина д.10
5	Борзинский муниципальный округ ЗК	пгт. Шерловая Гора	пгт. Шерловая Гор ул.Оловянная д.4/м	50.524194	116.309844	5,25	бетон	2	1,1	-	-	-	-	-	-	-	существующая	Администрация ГП "Шерловогорское" 7529010115	ул. Ленина,д.3, д.5, д.7,д.9
6	Борзинский муниципальный округ ЗК	пгт. Шерловая Гора	пгт. Шерловая Гор ул. Шахтёрская д.2/м	50.541538	116.334264	5,25	бетон	2	1,1	-	-	-	-	-	-	-	существующая	Администрация ГП "Шерловогорское" 7529010115	ул. Шахтёрская д.4,д.6,д.8,д.1,д.2
7	Борзинский муниципальный округ ЗК	пгт. Шерловая Гора	пгт. Шерловая Гор ул. Ленина д. 19/м	50.523524	116.306452	5,25	бетон	2	1,1	-	-	-	-	-	-	-	существующая	Администрация ГП "Шерловогорское" 7529010115	ул. Ленина,д.17, д.19, д.21 ул. Горняцкая д.3
8	Борзинский муниципальный округ ЗК	пгт. Шерловая Гора	пгт. Шерловая Гор ул.Торговая д.34/м	50.539879	116.336461	5,25	бетон	2	1,1	-	-	-	-	-	-	-	существующая	Администрация ГП "Шерловогорское" 7529010115	ул. Шахтёрская д.1а,д.3,д.5
9	Борзинский муниципальный округ ЗК	пгт. Шерловая Гора	пгт. Шерловая Гор ул.Торговая д.22/м	50.539127	116.340345	5,25	бетон	2	1,1	-	-	-	-	-	-	-	существующая	Администрация ГП "Шерловогорское" 7529010115	ул.Торговая д.22, д.24,д.26
10	Борзинский муниципальный округ ЗК	пгт. Шерловая Гора	пгт. Шерловая Гор ул.Горького д.23/м	50.541438	116.337212	5,25	бетон	2	1,1	-	-	-	-	-	-	-	существующая	Администрация ГП "Шерловогорское" 7529010115	ул. Горького д. 21, д.23,д.25, ул.Учанина д.1
11	Борзинский муниципальный округ ЗК	пгт. Шерловая Гора	пгт. Шерловая Гор ул.Торговая д.15/м	50.540987	116.339551	5,25	бетон	2	1,1	-	-	-	-	-	-	-	существующая	Администрация ГП "Шерловогорское" 7529010115	ул.Горького д.13,д.15,д.17,ул. Учанина д.6д.8
12	Борзинский муниципальный округ ЗК	пгт. Шерловая Гора	пгт. Шерловая Гор ул. Учанина д.6/м	50.540712	116.338502	5,25	бетон	2	1,1	-	-	-	-	-	-	-	существующая	Администрация ГП "Шерловогорское" 7529010115	ул.Учанина д.4, д.4а,д.2, Торговая д.24,д.28,д.30,
13	Борзинский муниципальный округ ЗК	пгт. Шерловая Гора	пгт. Шерловая Гор ул. Октябрьская д.6/м	50.524437	116.310714	5,25	бетон	2	1,1	-	-	-	-	-	-	-	существующая	Администрация ГП "Шерловогорское" 7529010115	ул.Октябрьская д.4, д.6,ул. Ленина д.3,д.5
14	Борзинский муниципальный округ ЗК	пгт. Шерловая Гора	пгт. Шерловая Гор ул. Малое Садовое Кольцо д.2/м	50.525791	116.310457	5,25	бетон	2	1,1	-	-	-	-	-	-	-	существующая	Администрация ГП "Шерловогорское" 7529010115	ул. Большое Садовое Кольцо д.18,д.20,д.22
15	Борзинский муниципальный округ ЗК	пгт. Шерловая Гора	пгт. Шерловая Гор Мкр.2 д.13/м	50.548412	116.335798	5,25	бетон	2	1,1	-	-	-	-	-	-	-	существующая	Администрация ГП "Шерловогорское" 7529010115	МКР 2. д.12,д.13, Калинина д.5
16	Борзинский муниципальный округ ЗК	пгт. Шерловая Гора	пгт. Шерловая Гор Мкр.2 д.8/м	50.546962	116.334165	5,25	бетон	2	1,1	-	-	-	-	-	-	-	существующая	Администрация ГП "Шерловогорское" 7529010115	МКР 2. д.2,д. 8, д.9
17	Борзинский муниципальный округ ЗК	пгт. Шерловая Гора	пгт. Шерловая Гор Мкр.2 д.9/м	50.546771	116.332923	5,25	бетон	2	1,1	-	-	-	-	-	-	-	существующая	Администрация ГП "Шерловогорское" 7529010115	МКР 2. д.6,д. 7,
18	Борзинский муниципальный округ ЗК	пгт. Шерловая Гора	пгт. Шерловая Гор УЛ. Калинено д.1/м	50.545076	116.336034	10,5	бетон	2	1,1	-	-	-	-	-	-	-	существующая	Администрация ГП "Шерловогорское" 7529010115	ул. Калинина д.1, д.3
19	Борзинский муниципальный округ ЗК	пгт. Шерловая Гора	пгт. Шерловая Гор ул. Юбилейная д.3/м	50.529377	116.303955	5,25	бетон	2	1,1	-	-	-	-	-	-	-	существующая	Администрация ГП "Шерловогорское" 7529010115	ул. Юбилейная д.1,д.3, ул. 1 мая д.16
20	Борзинский муниципальный округ ЗК	пгт. Шерловая Гора	пгт. Шерловая Гор ул.Дзержинского д.10/м	50.529651	116.305135	5,25	бетон	2	1,1	-	-	-	-	-	-	-	существующая	Администрация ГП "Шерловогорское" 7529010115	ул. Дзержинского д. 10, мкр. Сельский строитель д.1
21	Борзинский муниципальный округ ЗК	пгт. Шерловая Гора	пгт. Шерловая Гор ул.Торговая д.18/м	50.539448	116.341322	5,25	бетон	2	1,1	-	-	-	-	-	-	-	существующая	Администрация ГП "Шерловогорское" 7529010115	ул. Торговая д.18 а,д20,д.14,д.22
22	Борзинский муниципальный округ ЗК	пгт. Шерловая Гора	пгт.Шерловая Гора мкр. Сельский строитель д. 3/м	50.529212	116.306851	5,25	бетон	2	1,1	-	-	-	-	-	-	-	существующая	Администрация ГП "Шерловогорское" 7529010115	мкр. Сельский строитель,д.5 д. 4 д.3
23	Борзинский муниципальный округ ЗК	пгт. Шерловая Гора	пгт.Шерловая Гора ул. Дзержинского д.5	50.528089	116.305277	10,5	бетон	4	1,1	-	-	-	-	-	-	-	существующая	Администрация ГП "Шерловогорское" 7529010115	ул. Дзержинского д. 5, д.5а, ул. 1 мая д.10
24	Борзинский муниципальный округ ЗК	пгт. Шерловая Гора	пгт. Шерловая Гор мкр 2 д. 1/м	50.544882	116.333336	10,5	бетон	4	1,1	-	-	-	-	-	-	-	существующая	Администрация ГП "Шерловогорское" 7529010115	МКР. 2 д.1 ,д.3
25	Борзинский муниципальный округ ЗК	пгт. Шерловая Гора	пгт. Шерловая Гор ул. Большое Садовое Кольцо д.14/м	50.526605	116.306412	10,5	бетон	4	1,1	-	-	-	-	-	-	-	существующая	Администрация ГП "Шерловогорское" 7529010115	ул. БСК д.10,д.12,д.14,д.16.
25								**56**											

ПРИЛОЖЕНИЕ № 4.1.22
к территориальной схеме обращения
с отходами Забайкальского края

Данные мест (площадок) накопления ТКО Борзинского муниципального округа Забайкальского края (планируемые)

	Данные о нахождении мест (площадок) накопления твердых коммунальных отходов					Данные о технических характеристиках мест (площадок) накопления твердых коммунальных отходов										Бестарный сбор ТКО (если на площадке осуществляется бестарный сбор ТКО, в ячейке необходимо поставить цифру 1)	Статус места (площадки) накопления ТКО (существующая /планируемая)	Данные о собственниках мест (площадок) накопления твердых коммунальных отходов	Данные об источниках образования ТКО, которые складируются в местах (на площадках) накопления ТКО
№	Муниципальный район	Населенный пункт	Адреса мест накопления ТКО	Широта	Долгота	Площадь площадки накопления ТКО кв.м	Тип основания (бетон, асфальт, грунт)	Количество размещенных контейнеров (шт)	Объем контейнера куб.м	Количество размещенных бункеров (шт)	Объем бункера куб.м	Количество планируемых к размещению контейнеров шт.	Объем планируемых к размещению контейнеров куб.м	Количество планируемых к размещению бункеров шт.	Объем планируемых к размещению бункеров куб.м			Наименование собственника, ОГРН (или ИНН), фактический адрес собственника	Сведения об одном или нескольких объектах капитального строительства, территории (части территории), на которых образуются ТКО
1	2	3	4	5	6	7	8	9	10	11	12	13	14	15	16	17	18	19	20
1	Борзинский муниципальный округ ЗК	с.Приозерное	с.Приозерное, ул.Нагорная	50.486387	116.268279	5	бетон	0	0	0	0	0	0	0	0	1	планируемая	Сельское поселение "Приозерное", ИНН 7529010161	ул. Нагорная, дом № 1,3,5,6,7,8,9,10,12,12/2
2	Борзинский муниципальный округ ЗК	с.Приозерное	с.Приозерное, ул.Гагарина	50.483561	116.274368	5	бетон	0	0	0	0	0	0	0	0	1	планируемая	Сельское поселение "Приозерное", ИНН 7529010161	ул. Гагарина, дом № 22, 24,27,30,32,34,35,36,37
3	Борзинский муниципальный округ ЗК	с.Усть-Озёрная	с.Усть-Озёрная, ул.Школьная, 3	50.703341	117.095241	6	-	0	0	0	0	0	0	0	0	-	планируемая	Администрация сельского поселения "Усть-Озёрское" ОГРН 1057505007988 с.Усть-Озёрная, ул.Школьная, д.27	ул. Школьная, дом № 37,39,48,52,56,58
4	Борзинский муниципальный округ ЗК	с.Усть-Озёрная	с.Усть-Озёрная, ул.Зеленая, 9	50.700249	117.087484	6	-	0	0	0	0	0	0	0	0	-	планируемая	Администрация сельского поселения "Усть-Озёрское" ОГРН 1057505007988 с.Усть-Озёрная, ул.Школьная, д.27	ул. Зеленая, дом № 9, 12, 14, 22
5	Борзинский муниципальный округ ЗК	село Чиндант	село Чиндант, ул. Набережная	50.371646	116.379929	6	бетон	0	0	0	0	0	0	0	0	1	планируемая	Администрация сельского поселения "Чиндантское", ИНН 7529010122	ул. Набережная, № 2, 4, 5, 8,9, 10/1, 10/2
6	Борзинский муниципальный округ ЗК	село Чиндант	село Чиндант, ул. Юбилейная	50.372382	116.337164	6	бетон	0	0	0	0	0	0	0	0	1	планируемая	Администрация сельского поселения "Чиндантское", ИНН 7529010122	ул. Юбилейная с дома № 4 по дом № 33
6																			

	Данные о нахождении мест (площадок) накопления твердых коммунальных отходов					Данные о технических характеристиках мест (площадок) накопления твердых коммунальных отходов										Бестарный сбор ТКО (если на площадке осуществляется бестарный сбор ТКО, в ячейке необходимо поставить цифру 1)	Статус места (площадки) накопления ТКО (существующая /планируемая)	Данные о собственниках мест (площадок) накопления твердых коммунальных отходов	Данные об источниках образования ТКО, которые складируются в местах (на площадках) накопления ТКО
№	Муниципальный район	Населенный пункт	Адреса мест накопления ТКО	Широта	Долгота	Площадь площадки накопления ТКО кв.м	Тип основания (бетон, асфальт, грунт)	Количество размещенных контейнеров (шт)	Объем контейнера куб.м	Количество размещенных бункеров (шт)	Объем бункера куб.м	Количество планируемых к размещению контейнеров шт.	Объем планируемых к размещению контейнеров куб.м	Количество планируемых к размещению бункеров шт.	Объем планируемых к размещению бункеров куб.м			Наименование собственника, ОГРН (или ИНН), фактический адрес собственника	Сведения об одном или нескольких объектах капитального строительства, территории (части территории), на которых образуются ТКО
1	2	3	4	5	6	7	8	9	10	11	12	13	14	15	16	17	18	19	20
26	МР "Карымский район" ЗК	пгт. Карымское	Забайкальский край, Карымский район, пгт. Карымское, ул. Лазо, (р-н д.9)	51.629487	114.348919	4	плита	4	1	0		0		0		1	существующая	Городское поселение "Карымское", ОГРН 1057524017363, Забайкальский край, Карымский район, пгт. Карымское, ул. Верхняя, д.35	Забайкальский край, Карымский район, пгт. Карымское, ул. Лазо, д.9
27	МР "Карымский район" ЗК	пгт. Карымское	Забайкальский край, Карымский район, пгт. Карымское, ул. Ленинградская, (р-н д.15)	51.626614	114.353434	2	плита	2	1	0		0		0		1	существующая	Городское поселение "Карымское", ОГРН 1057524017363, Забайкальский край, Карымский район, пгт. Карымское, ул. Верхняя, д.35	Забайкальский край, Карымский район, пгт. Карымское, ул. Ленинградская, д.15
28	МР "Карымский район" ЗК	пгт. Карымское	Забайкальский край, Карымский район, пгт. Карымское, ул. Ленинградская, (р-н д.72)	51.624824	114.338643	2	грунт	2	1	0		0		0		1	существующая	Городское поселение "Карымское", ОГРН 1057524017363, Забайкальский край, Карымский район, пгт. Карымское, ул. Верхняя, д.35	Забайкальский край, Карымский район, пгт. Карымское, ул. Ленинградская, д.72
29	МР "Карымский район" ЗК	пгт. Карымское	Забайкальский край, Карымский район, пгт. Карымское, ул. Красноармейская (р-н д. 23)	51.633178	114.338526	2	грунт	2	1	0		0		0		1	существующая	Городское поселение "Карымское", ОГРН 1057524017363, Забайкальский край, Карымский район, пгт. Карымское, ул. Верхняя, д.35	Забайкальский край, Карымский район, пгт. Карымское, ул. Красноармейская д. 23; Забайкальский край, Карымский район, пгт. Карымское, ул.
30	МР "Карымский район" ЗК	пгт. Карымское	Забайкальский край, Карымский район, пгт. Карымское, ул. Верхняя (между д. 130 и д.132)	51.622872	114.325316	2	грунт	2	1	0		0		0		1	существующая	Городское поселение "Карымское", ОГРН 1057524017363, Забайкальский край, Карымский район, пгт. Карымское, ул. Верхняя, д.35	Забайкальский край, Карымский район, пгт. Карымское, ул. Верхняя, д. 130 и Забайкальский край, Карымский район, пгт. Карымское, ул. Верхняя,д.132
31	МР "Карымский район" ЗК	пгт. Карымское	Забайкальский край, Карымский район, пгт. Карымское, ул. Верхняя (р-н д. 136)	51.62266	114.324307	2	плита	2	1	0		0		0		1	существующая	Городское поселение "Карымское", ОГРН 1057524017363, Забайкальский край, Карымский район, пгт. Карымское, ул. Верхняя, д.35	Забайкальский край, Карымский район, пгт. Карымское, ул. Верхняя д. 136; Забайкальский край, Карымский район, пгт. Карымское, ул. Верхняя д. 134
32	МР "Карымский район" ЗК	пгт. Карымское	Забайкальский край, Карымский район, пгт. Карымское, ул. Ангарская (р-н д. 7)	51.613564	114.348149	1	грунт	1	1	0		0		0		1	существующая	Городское поселение "Карымское", ОГРН 1057524017363, Забайкальский край, Карымский район, пгт. Карымское, ул. Верхняя, д.35	Забайкальский край, Карымский район, пгт. Карымское, ул. Ангарская д. 7
33	МР "Карымский район" ЗК	пгт. Карымское	Забайкальский край, Карымский район, пгт. Карымское, ул. Ангарская (р-н д.1)	51.614684	114.348293	1	грунт	1	1	0		0		0		1	существующая	Городское поселение "Карымское", ОГРН 1057524017363, Забайкальский край, Карымский район, пгт. Карымское, ул. Верхняя, д.35	Забайкальский край, Карымский район, пгт. Карымское, ул. Ангарская д.1; Забайкальский край, Карымский район, пгт. Карымское, ул. Ангарская д.3
34	МР "Карымский район" ЗК	пгт. Карымское	Забайкальский край, Карымский район, пгт. Карымское, ул. Ленинградская (р-н д.90)	51.621994	114.327911	1	грунт	1	1	0		0		0		1	существующая	Городское поселение "Карымское", ОГРН 1057524017363, Забайкальский край, Карымский район, пгт. Карымское, ул. Верхняя, д.35	Забайкальский край, Карымский район, пгт. Карымское, ул. Ленинградская д.90
35	МР "Карымский район" ЗК	пгт. Карымское	Забайкальский край, Карымский район, пгт. Карымское, ул. Майская (р-н д. 1)	51.621007	114.352406	2	плита	2	1	0		0		0		1	существующая	Городское поселение "Карымское", ОГРН 1057524017363, Забайкальский край, Карымский район, пгт. Карымское, ул. Верхняя, д.35	ул. Майская д. 1; Майская д. 3; ул. Майская д. 5; ул. Майская д. 7; ул. Майская д. 9; ул. Майская д. 11
36	МР "Карымский район" ЗК	пгт. Карымское	Забайкальский край, Карымский район, пгт. Карымское, ул. Набережная (р-н д.6)	51.619350	114.355462	2	грунт	2	1	0		0		0		1	существующая	Городское поселение "Карымское", ОГРН 1057524017363, Забайкальский край, Карымский район, пгт. Карымское, ул. Верхняя, д.35	Забайкальский край, Карымский район, пгт. Карымское, ул. Набережная д.6; Забайкальский край, Карымский район, пгт. Карымское, ул. Набережная д.4
37	МР "Карымский район" ЗК	пгт. Карымское	Забайкальский край, Карымский район, пгт. Карымское, ул. Рабочая (р-н д. 45)	51.630046	114.321194	1	бетон	1	1	0		0		0		1	существующая	Городское поселение "Карымское", ОГРН 1057524017363, Забайкальский край, Карымский район, пгт. Карымское, ул. Верхняя, д.35	Забайкальский край, Карымский район, пгт. Карымское, ул. Рабочая д. 45
38	МР "Карымский район" ЗК	пгт. Карымское	Забайкальский край, Карымский район, пгт. Карымское, ул. Ленинградская, (р-н д. 92)	51.621983	114.327386	1	грунт	1	1	0		0		0		1	существующая	Городское поселение "Карымское", ОГРН 1057524017363, Забайкальский край, Карымский район, пгт. Карымское, ул. Верхняя, д.35	Забайкальский край, Карымский район, пгт. Карымское, ул. Ленинградская, д. 92
39	МР "Карымский район" ЗК	пгт. Карымское	Забайкальский край, Карымский район, пгт. Карымское, ул. Ленинградская (д. 88б)	51.621975	114.327945	3	плита	3	1	0		0		0		1	существующая	Городское поселение "Карымское", ОГРН 1057524017363, Забайкальский край, Карымский район, пгт. Карымское, ул. Верхняя, д.35	ул. Ленинградская д. 88б; ул. Ленинградская д. 86; ул. Ленинградская д. 86а; гт. мское, ул. Ленинградская д. 88; ул. Ленинградская д. 88а
40	МР "Карымский район" ЗК	пгт. Карымское	Забайкальский край, Карымский район, пгт. Карымское, ул. Ленинградская, (р-н д.9)	51.627093	114.355916	1	плита	1	1	0		0		0		1	существующая	Городское поселение "Карымское", ОГРН 1057524017363, Забайкальский край, Карымский район, пгт. Карымское, ул. Верхняя, д.35	Забайкальский край, Карымский район, пгт. Карымское, ул. Ленинградская, д.9
41	МР "Карымский район" ЗК	пгт. Карымское	Забайкальский край, Карымский район, пгт. Карымское, ул. Ленинградская, (р-н д.75)	51.624228	114.341239	1	плита	1	1	0		0		0		1	существующая	Городское поселение "Карымское", ОГРН 1057524017363, Забайкальский край, Карымский район, пгт. Карымское, ул. Верхняя, д.35	Забайкальский край, Карымский район, пгт. Карымское, ул. Ленинградская, д.75
42	МР "Карымский район" ЗК	пгт. Карымское	Забайкальский край, Карымский район, пгт. Карымское, ул. Ленинградская, (р-н д.79 строение 1)	51.622746	114.339661	2	плита	2	1	0		0		0		1	существующая	Городское поселение "Карымское", ОГРН 1057524017363, Забайкальский край, Карымский район, пгт. Карымское, ул. Верхняя, д.35	Забайкальский край, Карымский район, пгт. Карымское, ул. Ленинградская, д.79 строение 1
43	МР "Карымский район" ЗК	пгт. Карымское	Забайкальский край, Карымский район, пгт. Карымское, ул. Ленинградская, (р-н д.79 строение 6)	51.622783	114.338588	2	плита	2	1	0		0		0		1	существующая	Городское поселение "Карымское", ОГРН 1057524017363, Забайкальский край, Карымский район, пгт. Карымское, ул. Верхняя, д.35	Забайкальский край, Карымский район, пгт. Карымское, ул. Ленинградская, д.79 строение 6
44	МР "Карымский район" ЗК	пгт. Карымское	Забайкальский край, Карымский район, пгт. Карымское, ул. Ленинградская, (р-н д.100)	51.622108	114.325209	1	плита	1	1	0		0		0		1	существующая	Городское поселение "Карымское", ОГРН 1057524017363, Забайкальский край, Карымский район, пгт. Карымское, ул. Верхняя, д.35	Забайкальский край, Карымский район, пгт. Карымское, ул. Ленинградская, д.100
45	МР "Карымский район" ЗК	пгт. Карымское	Забайкальский край, Карымский район, пгт. Карымское, ул. Ангарская, (р-н д.4)	51.616159	114.351349	1	плита	1	1	0		0		0		1	существующая	Городское поселение "Карымское", ОГРН 1057524017363, Забайкальский край, Карымский район, пгт. Карымское, ул. Верхняя, д.35	Забайкальский край, Карымский район, пгт. Карымское, ул. Ангарская, д.4
46	МР "Карымский район" ЗК	пгт. Карымское	Забайкальский край, Карымский район, пгт. Карымское, ул. Верхняя, (р-н д.9)	51.626426	114.346261	2	плита	3	1	0		0		0		1	существующая	Городское поселение "Карымское", ОГРН 1057524017363, Забайкальский край, Карымский район, пгт. Карымское, ул. Верхняя, д.35	Забайкальский край, Карымский район, пгт. Карымское, ул. Верхняя, д.9
47	МР "Карымский район" ЗК	пгт. Карымское	Забайкальский край, Карымский район, пгт. Карымское, ул. Ленинградская, (р-н д.76)	51.624081	114.335088	2	плита	1	1	0		0		0		1	существующая	Городское поселение "Карымское", ОГРН 1057524017363, Забайкальский край, Карымский район, пгт. Карымское, ул. Верхняя, д.35	Забайкальский край, Карымский район, пгт. Карымское, ул. Ленинградская, д.76
48	МР "Карымский район" ЗК	пгт. Карымское	Забайкальский край, Карымский район, пгт. Карымское, ул. Ленинградская, (р-н д.55)	51.624686	114.345907	1	грунт	1	1	0		0		0		1	существующая	Городское поселение "Карымское", ОГРН 1057524017363, Забайкальский край, Карымский район, пгт. Карымское, ул. Верхняя, д.35	Забайкальский край, Карымский район, пгт. Карымское, ул. Ленинградская, д.55
49	МР "Карымский район" ЗК	пгт. Карымское	Забайкальский край, Карымский район, пгт. Карымское, ул. Читинская, (р-н д.13)	51.625653	114.345664	2	грунт	2	1	0		0		0		1	существующая	Городское поселение "Карымское", ОГРН 1057524017363, Забайкальский край, Карымский район, пгт. Карымское, ул. Верхняя, д.35	Забайкальский край, Карымский район, пгт. Карымское, ул. Читинская, д.13
50	МР "Карымский район" ЗК	пгт. Карымское	Забайкальский край, Карымский район, пгт. Карымское, ул. Ленинградская, (р-н д.48)	51.625653	114.345664	2	грунт	2	1	0		0		0		1	существующая	Городское поселение "Карымское", ОГРН 1057524017363, Забайкальский край, Карымский район, пгт. Карымское, ул. Верхняя, д.35	Забайкальский край, Карымский район, пгт. Карымское, ул. Ленинградская, д.48
51	МР "Карымский район" ЗК	пгт. Карымское	Забайкальский край, Карымский район, пгт. Карымское, ул. Вокзальная	51.626269	114.352809	1	плита	1	1	0		0		0		1	существующая	Городское поселение "Карымское", ОГРН 1057524017363, Забайкальский край, Карымский район, пгт. Карымское, ул. Верхняя, д.35	Забайкальский край, Карымский район, пгт. Карымское, ул. Вокзальная
52	МР "Карымский район" ЗК	пгт. Карымское	Забайкальский край, Карымский район, пгт. Карымское, ул. Гражданская, (р-н д.32)	51.624601	114.317203	1	грунт	1	1	0		0		0		1	существующая	Городское поселение "Карымское", ОГРН 1057524017363, Забайкальский край, Карымский район, пгт. Карымское, ул. Верхняя, д.35	Забайкальский край, Карымский район, пгт. Карымское, ул. Гражданская, д.32

	Данные о нахождении мест (площадок) накопления твердых коммунальных отходов					Данные о технических характеристиках мест (площадок) накопления твердых коммунальных отходов										Бестарный сбор ТКО (если на площадке осуществляется бестарный сбор ТКО, в ячейке необходимо поставить цифру 1)	Статус места (площадки) накопления ТКО (существующая /планируемая)	Данные о собственниках мест (площадок) накопления твердых коммунальных отходов	Данные об источниках образования ТКО, которые складируются в местах (на площадках) накопления ТКО
№	Муниципальный район	Населенный пункт	Адреса мест накопления ТКО	Широта	Долгота	Площадь площадки накопления ТКО кв.м	Тип основания (бетон, асфальт, грунт)	Количество размещенных контейнеров (шт)	Объем контейнера куб.м	Количество размещенных бункеров (шт)	Объем бункера куб.м	Количество планируемых к размещению контейнеров шт.	Объем планируемых к размещению контейнеров куб.м	Количество планируемых к размещению бункеров шт.	Объем планируемых к размещению бункеров куб.м			Наименование собственника, ОГРН (или ИНН), фактический адрес собственника	Сведения об одном или нескольких объектах капитального строительства, территории (части территории), на которых образуются ТКО
1	2	3	4	5	6	7	8	9	10	11	12	13	14	15	16	17	18	19	20
80	МР "Карымский район" ЗК	пгт. Карымское	Забайкальский край, Карымский район, пгт. Карымское, ул.Читинская, (р-н д.5 ССП Карымского района)	51.62085	114.31987	1	бетон	1	1	0		0		0		1	существующая	Городское поселение "Карымское", ОГРН 1057524017363, Забайкальский край, Карымский район, пгт. Карымское, ул. Верхняя, д.35	Забайкальский край, Карымский район, пгт. Карымское, ул.Читинская, д.5 ССП Карымского района
81	МР "Карымский район" ЗК	пгт. Карымское	Забайкальский край, Карымский район, пгт. Карымское, ул.Вокзальная (р-н д.13А церкви)	51.6256	114.35032	1		1	1	0		0		0		1	существующая	Городское поселение "Карымское", ОГРН 1057524017363, Забайкальский край, Карымский район, пгт. Карымское, ул. Верхняя, д.35	Забайкальский край, Карымский район, пгт. Карымское, ул.Вокзальная д.13А церкви
82	МР "Карымский район" ЗК	пгт. Карымское	Забайкальский край, Карымский район, пгт. Карымское, ул.Ленинградская (р-н д.75а Редакция)	51.62387	114.34184	2	грунт	2	1	0		0		0		1	существующая	Городское поселение "Карымское", ОГРН 1057524017363, Забайкальский край, Карымский район, пгт. Карымское, ул. Верхняя, д.35	Забайкальский край, Карымский район, пгт. Карымское, ул.Ленинградская д.75а Редакция
83	МР "Карымский район" ЗК	пгт. Карымское	Забайкальский край, Карымский район, пгт. Карымское, ул. Ленинградская (р-н д.21 Прокуратура)	51.62615	114.3511	2	плита	1	0,75	0		0		0		1	существующая	Городское поселение "Карымское", ОГРН 1057524017363, Забайкальский край, Карымский район, пгт. Карымское, ул. Верхняя, д.35	Забайкальский край, Карымский район, пгт. Карымское, ул. Ленинградская д.21 Прокуратура
84	МР "Карымский район" ЗК	пгт. Карымское	Забайкальский край, Карымский район, пгт. Карымское, ул. Читинская, (р-н д.5 ФГКУ Енисей)	51.62055	114.32069	7	асфальт	7	1	0		0		0		1	существующая	Городское поселение "Карымское", ОГРН 1057524017363, Забайкальский край, Карымский район, пгт. Карымское, ул. Верхняя, д.35	Забайкальский край, Карымский район, пгт. Карымское, ул. Читинская, д.5 ФГКУ Енисей
85	МР "Карымский район" ЗК	пгт. Карымское	Забайкальский край, Карымский район, пгт. Карымское, ул. Верхняя, (р-н д.140)	51.62253	114.32308	1	грунт	1	1	0		0		0		1	существующая	Городское поселение "Карымское", ОГРН 1057524017363, Забайкальский край, Карымский район, пгт. Карымское, ул. Верхняя, д.35	Забайкальский край, Карымский район, пгт. Карымское, ул. Верхняя, д.140
86	МР "Карымский район" ЗК	пгт. Карымское	Забайкальский край, Карымский район, пгт. Карымское, ул. Вокзальная (р-н д. 43)	51.62201	114.33852	1	грунт	1	1	0		0		0		1	существующая	Городское поселение "Карымское", ОГРН 1057524017363, Забайкальский край, Карымский район, пгт. Карымское, ул. Верхняя, д.35	Забайкальский край, Карымский район, пгт. Карымское, ул. Вокзальная д. 43
87	МР "Карымский район" ЗК	пгт. Карымское	Забайкальский край, Карымский район, пгт. Карымское, ул. Вокзальная (р-н д. 45)	51.62251	114.33723	1	грунт	1	1	0		0		0		1	существующая	Городское поселение "Карымское", ОГРН 1057524017363, Забайкальский край, Карымский район, пгт. Карымское, ул. Верхняя, д.35	Забайкальский край, Карымский район, пгт. Карымское, ул. Вокзальная д. 45
88	МР "Карымский район" ЗК	пгт. Карымское	Забайкальский край, Карымский район, пгт. Карымское, ул. Верхняя, (р-н д.68)	51.62643	114.33864	2	плита	2	1	0		0		0		1	существующая	Городское поселение "Карымское", ОГРН 1057524017363, Забайкальский край, Карымский район, пгт. Карымское, ул. Верхняя, д.35	Забайкальский край, Карымский район, пгт. Карымское, ул. Верхняя, д.68
89	МР "Карымский район" ЗК	пгт. Карымское	Забайкальский край, Карымский район, пгт. Карымское, ул. Верхняя, (р-н д.120)	51.62358	114.32802	2	грунт	2	1	0		0		0		1	существующая	Городское поселение "Карымское", ОГРН 1057524017363, Забайкальский край, Карымский район, пгт. Карымское, ул. Верхняя, д.35	Забайкальский край, Карымский район, пгт. Карымское, ул. Верхняя, д.120
90	МР "Карымский район" ЗК	пгт. Карымское	Забайкальский край, Карымский район, пгт. Карымское, ул. Медицинская, (р-н д.4)	51.62205	114.35521	1	грунт	1	1	0		0		0		1	существующая	Городское поселение "Карымское", ОГРН 1057524017363, Забайкальский край, Карымский район, пгт. Карымское, ул. Верхняя, д.35	Забайкальский край, Карымский район, пгт. Карымское, ул. Медицинская, д.4
91	МР "Карымский район" ЗК	пгт. Карымское	Забайкальский край, Карымский район, пгт. Карымское, ул.Пионерская, (р-н д.4)	51.62353	114.3411	1	плита	1	1	0		0		0		1	существующая	Городское поселение "Карымское", ОГРН 1057524017363, Забайкальский край, Карымский район, пгт. Карымское, ул. Верхняя, д.35	Забайкальский край, Карымский район, пгт. Карымское, ул.Пионерская, д.4
92	МР "Карымский район" ЗК	пгт. Карымское	Забайкальский край, Карымский район, пгт. Карымское, ул. Ленинградская, (р-н д.77 Адм)	51.62382	114.34016	2	асфальт	2	1	0		0		0		1	существующая	Городское поселение "Карымское", ОГРН 1057524017363, Забайкальский край, Карымский район, пгт. Карымское, ул. Верхняя, д.35	Забайкальский край, Карымский район, пгт. Карымское, ул. Ленинградская, д.77 Адм
93	МР "Карымский район" ЗК	с.Маяки	с.Маяки, ул.Никифорова,51 а	51.478590	114.330049			1	1	0		2		0			существующая	адм-я с/п "Маякинское" 1057524017814	
94	МР "Карымский район" ЗК	с.Олентуй	с.Олентуй, ул.Лесная ,18 а	51.469046	114.353969			1	1	0		2		0			существующая	адм-я с/п "Маякинское" 1057524017814	
95	МР "Карымский район" ЗК	с.Новодоронинск	с.Новодоронинск, ул.Клубная				бетон	2	1	0		1		0				администрация сельского поселения Новодоронинское 7508004907	
96	МР "Карымский район" ЗК	с. Нарын-Талача	с. Нарын-Талача	51.930990	114.863572	10	бетон	3	1,1	0		0		0			площадки/существующая	Администрация с/п "Нарын-Талачинское" 7508004946 с. Нарын-Талача, ул. Центральная, 1	
97	МР "Карымский район" ЗК	с. Средняя Талача	с. Средняя Талача	51.844369	114.921349	10	бетон	3	1,1	0		0		0			площадки/существующая	Администрация с/п "Нарын-Талачинское" 7508004946 с. Нарын-Талача, ул. Центральная, 1	
98	МР "Карымский район" ЗК	с. Верхняя Талача	с. Верхняя Талача	51.934379	115.014694	10	бетон	3	1,1	0		0		0			площадки/существующая	Администрация с/п "Нарын-Талачинское" 7508004946 с. Нарын-Талача, ул. Центральная, 1	
99	МР "Карымский район" ЗК	с. Большая Тура	с. Большая Тура, ул. Верхняя	51.632691	114.090118		бетон	3	0,75	0		0		0			существующая	Администрация сельского поселения "Большетуринское", ИНН 7508004880, ОГРН 1057524017319, адрес: Забайкальский край, Карымски йрайон, с. Большая Тура, ул.	0
100	МР "Карымский район" ЗК	с. Большая Тура	с. Большая Тура, ул.Железнодорожная	51.624003	114.102890		бетон	3	0,75	0		0		0					
101	МР "Карымский район" ЗК	с. Урульга	с. Урульга, ул. Нагорная	51,7614	114,7803	18	бетон	3	3	0		0		0			существующаа	Администрация СП"Урульгинское"	ул.Нагорная, дом42, ул. Нагорная, дом 44
102	МР "Карымский район" ЗК	с. Урульга	с. Урульга, ул. Советская, 23/1	51,7649	114,7947	18	бетон	3	3	0		0		0			существующаа	Администрация СП "Урульгинское"	ул. Советская, дом 23/1
103	МР "Карымский район" ЗК	село Шара-Горохон	село Шара-Горохон, ул. Центральная, 16 б	51.399776829621041	13.87744557270639	30	ж/б плита	3	0,75	0		0		0			существующая	Администрция сельского поселения "Тыргетуйское"7508004960 с. Тыргетуй, ул. Центральная, 68	МКД, с. Шара-Горохон, ул.Центральная, 9
104	МР "Карымский район" ЗК	село Тыргетуй	село Тыргетуй, ул. Школьная, 27	51.446253865803121	13.78310961127360	30	ж/б плита	3	0,75	0		0		0				Администрация сельского поселения "Тыргетуйское", ул. Центральная, 68	ИЖС с. Тыргетуй, ул. Школьная, ул.Братьев Федоровых, ул.Лапердина
105	МР "Карымский район" ЗК	с.Жимбира	с.Жимбира ул.Новая 2а			10	плита	3	1,1	0		0		0				администрация поселения,1057524017792 с.Жимбира ул.Новая 2а	
106	МР "Карымский район" ЗК	пгт. Курорт-Дарасун	пгт. Курорт-Дарасун Верхняя,9	51.197359	113.728202	10	бетон	5	1,1	0		0		0			существующая	7508004872/750801001	

	Данные о нахождении мест (площадок) накопления твердых коммунальных отходов					Данные о технических характеристиках мест (площадок) накопления твердых коммунальных отходов										Бестарный сбор ТКО (если на площадке осуществляется бестарный сбор ТКО, в ячейке необходимо поставить цифру 1)	Статус места (площадки) накопления ТКО (существующая /планируемая)	Данные о собственниках мест (площадок) накопления твердых коммунальных отходов	Данные об источниках образования ТКО, которые складируются в местах (на площадках) накопления ТКО
№	Муниципальный район	Населенный пункт	Адреса мест накопления ТКО	Широта	Долгота	Площадь площадки накопления ТКО кв.м	Тип основания (бетон, асфальт, грунт)	Количество размещенных контейнеров (шт)	Объем контейнера куб.м	Количество размещенных бункеров (шт)	Объем бункера куб.м	Количество планируемых к размещению контейнеров шт.	Объем планируемых к размещению контейнеров куб.м	Количество планируемых к размещению бункеров шт.	Объем планируемых к размещению бункеров куб.м			Наименование собственника, ОГРН (или ИНН), фактический адрес собственника	Сведения об одном или нескольких объектах капитального строительства, территории (части территории), на которых образуются ТКО
1	2	3	4	5	6	7	8	9	10	11	12	13	14	15	16	17	18	19	20
107	МР "Карымский район" ЗК	пгт. Курорт-Дарасун	пгт. Курорт-Дарасун Верхняя,10	51.197836	113.728299	6	бетон	3	1,1	0		0		0			существующая		
108	МР "Карымский район" ЗК	пгт. Курорт-Дарасун	пгт. Курорт-Дарасун Верхняя,11	51.198334	113.725520	6	бетон	3	1,1	0		0		0			существующая		
109	МР "Карымский район" ЗК	пгт. Курорт-Дарасун	пгт. Курорт-Дарасун Верхняя,12	51.198657	, 113.726743	6	бетон	3	1,1	0		0		0			существующая		
110	МР "Карымский район" ЗК	пгт. Курорт-Дарасун	пгт. Курорт-Дарасун Верхняя,14	51.197110	113.730327	6	бетон	2	1,1	0		0		0			существующая		
110								**213**		**0**		**5**		**0**					

ПРИЛОЖЕНИЕ № 4.1.24
к территориальной схеме обращения с отходами
Забайкальского края

Данные мест (площадок) накопления ТКО Красночикойский муниципальный округ Забайкальского края

	Данные о нахождении мест (площадок) накопления твердых коммунальных отходов					Данные о технических характеристиках мест (площадок) накопления твердых коммунальных отходов										Бестарный сбор ТКО (если на площадке осуществляется бестарный сбор ТКО, в ячейке необходимо поставить цифру 1)	Статус места (площадки) накопления ТКО (существующая /планируемая)	Данные о собственниках мест (площадок) накопления твердых коммунальных отходов	Данные об источниках образования ТКО, которые складируются в местах (на площадках) накопления ТКО
№	Муниципальный район	Населенный пункт	Адреса мест накопления ТКО	Широта	Долгота	Площадь площадки накопления ТКО кв.м	Тип основания (бетон, асфальт, грунт)	Количество размещенных контейнеров (шт)	Объем контейнера куб.м	Количество размещенных бункеров (шт)	Объем бункера куб.м	Количество планируемых к размещению контейнеров шт.	Объем планируемых к размещению контейнеров куб.м	Количество планируемых к размещению бункеров шт.	Объем планируемых к размещению бункеров куб.м			Наименование собственника, ОГРН (или ИНН), фактический адрес собственника	Сведения об одном или нескольких объектах капитального строительства, территории (части территории), на которых образуются ТКО
1	2	3	4	5	6	7	8	9	10	11	12	13	14	15	16	17	18	19	20
1	Красночикойский муниципальный округ ЗК	с. Красный Чикой	ул Первомайская, 1	50,36876	108,76761		бетон	2	1,1									МОУ Красночикойская СОШ №2, Красный Чикой, ул Первомайская, 1	МОУ Красночикойская СОШ №2, Красный Чикой, ул Первомайская, 1
2	Красночикойский муниципальный округ ЗК	с.Усть-Урлук	ул.Вторая, дом 1	49,94303	107,8058		грунт	1	1,1									МОУ Урлукская СОШ, с.Усть-Урлук, ул.Вторая, дом 1	МОУ Урлукская СОШ, с.Усть-Урлук, ул.Вторая, дом 1
3	Красночикойский муниципальный округ ЗК	с Урлук	ул Школьная, 9	50,05058	107,9032		грунт	1	1,1									Администрация с Урлук, ул Школьная, 9	Администрация с Урлук, ул Школьная, 9
4	Красночикойский муниципальный округ ЗК	с. Бурсомон	ул. Новая, дом 1, дом 2а	50,17985	108,25856		грунт	1	1,1									Детский сад, СДК с. Бурсомон, ул. Новая, дом 1, дом 2а	Детский сад, СДК с. Бурсомон, ул. Новая, дом 1, дом 2а
5	Красночикойский муниципальный округ ЗК	с. Верхний Шергольджин	ул.Центральная, 53, ул.Новая, дом 1	50,19428	108,32355		бетон	3	1,1									Верхнешергольджинская школа ул.Центральная, 53 Детский сад, ул.Новая, дом 1	Верхнешергольджинская школа ул.Центральная, 53 Детский сад, ул.Новая, дом 1
6	Красночикойский муниципальный округ ЗК	с.Байхор	ул.Первомайская, дом 21а	50,29676	108,58607		грунт	2	1,1									МОУ Байхорская ООШ Красночикойский район, с.Байхор, ул.Первомайская, дом 21а	МОУ Байхорская ООШ Красночикойский район, с.Байхор, ул.Первомайская, дом 21а
7	Красночикойский муниципальный округ ЗК	с. Красный Чикой	ул.Партизанская, д. 32	50,36565	108,75464		грунт	1	1,1									Школа искусств, с. Красный Чикой, ул.Партизанская, д. 32	Школа искусств, с. Красный Чикой, ул.Партизанская, д. 32
8	Красночикойский муниципальный округ ЗК	с. Красный Чикой	ул. Первомайская, 132	50,36062	108,73764		бетон	4	1,1									ГУЗ "Красночикойская ЦРБ" ул. Первомайская, 132	ГУЗ "Красночикойская ЦРБ" ул. Первомайская, 132
9	Красночикойский муниципальный округ ЗК	с. Красный Чикой	сенная падь в 6 км.севернее	50,37507	108,73808		бетон	3	1,1									Летний лагерь "Сказка" с. Красный Чикой, сенная падь в 6 км.севернее	Летний лагерь "Сказка" с. Красный Чикой, сенная падь в 6 км.севернее
10	Красночикойский муниципальный округ ЗК	с. Красный Чикой	ул. Советская, 11	50,36205	108,7541		грунт	1	1,1									Администрация, с. Красный Чикой, ул. Советская, 11	Администрация, с. Красный Чикой, ул. Советская, 11
11	Красночикойский муниципальный округ ЗК	с. Красный Чикой	ул. Советская, 22	50,36262	108,75427		грунт	1	1,1									ГУСО ККЦСОН "Черемушки" Красный Чикой, ул. Советская, 22	ГУСО ККЦСОН "Черемушки" Красный Чикой, ул. Советская, 22
12	Красночикойский муниципальный округ ЗК	с. Красный Чикой	ул.Первомайская 59А	50,36287	108,75514		грунт	1	1,1									Библиотека, с.Красный Чикой ул.Первомайская 59А	Библиотека, с.Красный Чикой ул.Первомайская 59А
13	Красночикойский муниципальный округ ЗК	с. Красный Чикой	ул. Первомайская 1	50,36876	108,7676		грунт	1	1,1									Национальный Парк с. Красный Чикой, ул. Первомайская 1	Национальный Парк с. Красный Чикой, ул. Первомайская 1
14	Красночикойский муниципальный округ ЗК	с. Черемхово	ул.Лесная, д. 29а	50,58156	110,16346		грунт	1	1,1									МОУ "Черемховская СОШ" с. Черемхово, ул.Лесная, д. 29а	МОУ "Черемховская СОШ" с. Черемхово, ул.Лесная, д. 29а
15	Красночикойский муниципальный округ ЗК	с. Черемхово	ул.Школьная 5	50,57946	110,15702		грунт	1	1,1									ДОУ "Черемховский детский сад", с.Черемхово п.Школьная 5	ДОУ "Черемховский детский сад", с.Черемхово п.Школьная 5
16	Красночикойский муниципальный округ ЗК	с. Захарово	ул. Центральная, д.33(въезд с улицы Новая)	50,53229	109,37659		бетон	3	1,1									ЗАХАРОВСКАЯ СОШ с. Захарово, ул. Центральная, д.33(въезд с улицы Новая)	ЗАХАРОВСКАЯ СОШ с. Захарово, ул. Центральная, д.33(въезд с улицы Новая)
17	Красночикойский муниципальный округ ЗК	с. Аца	ул. Горная, д. 4	50,48512	109,5502		грунт	1	1,1									Школа с. Аца, ул. Горная, д. 4	Школа с. Аца, ул. Горная, д. 4
18	Красночикойский муниципальный округ ЗК	с. Фомичево	ул. Центральная, д. 24	50,51152	109,26578		грунт	1	1,1									Детский сад с. Фомичево, ул. Центральная, д. 24	Детский сад с. Фомичево, ул. Центральная, д. 24
19	Красночикойский муниципальный округ ЗК	с.Альбитуй	ул. Центральная, дом 48	50,13526	108,23469		грунт	1	1,1									Администрация, с.Альбитуй, ул. Центральная, дом 48	Администрация, с.Альбитуй, ул. Центральная, дом 48
20	Красночикойский муниципальный округ ЗК	с. Красный Чикой	ул.Первомайская, дом 90	50,36208	108,74799		бетон	3	1,1									Детский сад "Солнышко" с.Красный Чикой, ул.Первомайская, дом 90	Детский сад "Солнышко" с.Красный Чикой, ул.Первомайская, дом 90
21	Красночикойский муниципальный округ ЗК	с. Малоархангельск	ул. Центральная, д. 75	50,40014	108,85162		бетон	2	1,1									Школа, с. Малоархангельск, ул. Центральная, д. 75	Школа, с. Малоархангельск, ул. Центральная, д. 75
22	Красночикойский муниципальный округ ЗК	с. Малоархангельск	Центральная улица75	50,40016	108,85167		бетон	1	1,1									75, Центральная улица, село Малоархангельск, Россия, Забайкальский край, Красночикойский район	75, Центральная улица, село Малоархангельск, Россия, Забайкальский край, Красночикойский район
23	Красночикойский муниципальный округ ЗК	с.Коротково	ул.Советская 59	50,44325	108,96885		грунт	1	1,1									Дом культуры, с.Коротково, ул.Советская 59	Дом культуры, с.Коротково, ул.Советская 59
24	Красночикойский муниципальный округ ЗК	с.Жиндо 1-Е	ул.Советская, дом 40А	49,94434	107,97673		грунт	1	1,1									Администрация, с.Жиндо 1-Е, ул.Советская, дом 40А	Администрация, с.Жиндо 1-Е, ул.Советская, дом 40А
25	Красночикойский муниципальный округ ЗК	с. Жиндокон	село Жиндокон	50,07452	108,05425		грунт	1	1,1									Россия, Забайкальский край, Красночикойский район, село Жиндокон	Россия, Забайкальский край, Красночикойский район, село Жиндокон
26	Красночикойский муниципальный округ ЗК	с Захарово	ул Центральная, 37	50,53502	109,38159		грунт	1	1,1									Администрация "Захаровское", с Захарово, ул Центральная, 37	Администрация "Захаровское", с Захарово, ул Центральная, 37
27	Красночикойский муниципальный округ ЗК	с. Красный Чикой	ул Первомайская улица, 59	50,3633	108,75541		бетон	1	1,1									Хозяйственно-транспортный отдел, ул	Хозяйственно-транспортный отдел, ул
28	Красночикойский муниципальный округ ЗК	с.Коротково	ул.Советская, дом 151	50,43841	108,94933		грунт	3	1,1									Детский сад "Улыбка", с.Коротково, ул.Советская, дом 151	Детский сад "Улыбка", с.Коротково, ул.Советская, дом 151
29	Красночикойский муниципальный округ ЗК	с. Красный Чикой	ул. Октябрьская, д.17	50,36535	108,76333		бетон	2	1,1									ООО "Вертикаль" Красный Чикой, ул. Октябрьская, д.17	ООО "Вертикаль" Красный Чикой, ул. Октябрьская, д.17
30	Красночикойский муниципальный округ ЗК	с. Конкино	ул Центральная, 13	49,80736	108,07351		грунт	2	1,1									Школа, Красночикойский р-н, с Конкино, ул Центральная, 13	Школа, Красночикойский р-н, с Конкино, ул Центральная, 13
31	Красночикойский муниципальный округ ЗК	с. Конкино	Вахтовый поселок "Катанца" ООО "Вертикаль", в 5,5 км севернее с. Конкино	50,07727	109,51416		грунт	2	1,1									Вахтовый поселок "Катанца" ООО "Вертикаль", в 5,5 км севернее с. Конкино	Вахтовый поселок "Катанца" ООО "Вертикаль", в 5,5 км севернее с. Конкино
32	Красночикойский муниципальный округ ЗК	с.Шимбилик	Центральная, д 86	50,56176	109,57629		грунт	1	1,1									Администрация, с.Шимбилик ул. Центральная, д 86	Администрация, с.Шимбилик ул. Центральная, д 86

	Данные о нахождении мест (площадок) накопления твердых коммунальных отходов					Данные о технических характеристиках мест (площадок) накопления твердых коммунальных отходов										Бестарный сбор ТКО (если на площадке осуществляется бестарный сбор ТКО, в ячейке необходимо поставить цифру 1)	Статус места (площадки) накопления ТКО (существующая /планируемая)	Данные о собственниках мест (площадок) накопления твердых коммунальных отходов	Данные об источниках образования ТКО, которые складируются в местах (на площадках) накопления ТКО
№	Муниципальный район	Населенный пункт	Адреса мест накопления ТКО	Широта	Долгота	Площадь площадки накопления ТКО кв.м	Тип основания (бетон, асфальт, грунт)	Количество размещенных контейнеров (шт)	Объем контейнера куб.м	Количество размещенных бункеров (шт)	Объем бункера куб.м	Количество планируемых к размещению контейнеров шт.	Объем планируемых к размещению контейнеров куб.м	Количество планируемых к размещению бункеров шт.	Объем планируемых к размещению бункеров куб.м			Наименование собственника, ОГРН (или ИНН), фактический адрес собственника	Сведения об одном или нескольких объектах капитального строительства, территории (части территории), на которых образуются ТКО
1	2	3	4	5	6	7	8	9	10	11	12	13	14	15	16	17	18	19	20
33	Красночикойский муниципальный округ ЗК	с. Малоархангельск	ул.Центральная, дом 73А	50,40051	108,85275		бетон	1	1,1									Администрация, с.Малоархангельск, ул.Центральная, дом 73А	Администрация, с.Малоархангельск, ул.Центральная, дом 73А
34	Красночикойский муниципальный округ ЗК	с. Малоархангельск	ул. Центральная, д. 112	50,39698	108,84368		грунт	1	1,1									Дом культуры, с. Малоархангельск, ул. Центральная, д. 112	Дом культуры, с. Малоархангельск, ул. Центральная, д. 112
35	Красночикойский муниципальный округ ЗК	с.Мостовка	Мостовка,	50,29641	108,58156		грунт	1	1,1									673051, Россия, Забайкальский край, Красночикойский район, Мостовка,	673051, Россия, Забайкальский край, Красночикойский район, Мостовка,
36	Красночикойский муниципальный округ ЗК	с.Этытей	ул. Советская, 46	50,29932	108,47976		грунт	1	1,1									Дом культуры, с.Этытей, ул. Советская, 46	Дом культуры, с.Этытей, ул. Советская, 46
37	Красночикойский муниципальный округ ЗК	с.Барахоево	ул.Октябрьская 109	50,4249	108,90459		грунт	1	1,1									Дом культуры, с.Барахоево, ул.Октябрьская 109	Дом культуры, с.Барахоево, ул.Октябрьская 109
38	Красночикойский муниципальный округ ЗК	с. Красный Чикой	ул. Советская, дом 69Б	50,36602	108,74734		бетон	1	1,1									ДЮСШ Красный Чикой, ул. Советская, дом 69Б	ДЮСШ Красный Чикой, ул. Советская, дом 69Б
39	Красночикойский муниципальный округ ЗК	с. Красный Чикой	ул. Первомайская, 59а	50,36275	108,75524		грунт	1	1,1									Дом культуры с.Красный Чикой, ул. Первомайская, 59а	Дом культуры с.Красный Чикой, ул. Первомайская, 59а
40	Красночикойский муниципальный округ ЗК	с.Архангельское	ул. Колхозная, дом 27	50,32462	108,75681		грунт	1	1,1									Дом культуры, с.Архангельское, ул. Колхозная, дом 27	Дом культуры, с.Архангельское, ул. Колхозная, дом 27
41	Красночикойский муниципальный округ ЗК	с Черемхово	ул Центральная, 47	50,57856	110,15857		грунт	1	1,1									Администрация, с Черемхово, ул Центральная, 47	Администрация, с Черемхово, ул Центральная, 47
42	Красночикойский муниципальный округ ЗК	с.Афонькино	ул.Шоссейная, 8	50,57385	110,11597		грунт	1	1,1									Дом культуры, с.Афонькино, ул.Шоссейная, 8	Дом культуры, с.Афонькино, ул.Шоссейная, 8
43	Красночикойский муниципальный округ ЗК	с.Мостовка	ул.Центральная, 23 СДК	50,31051	108,55185		грунт	1	1,1									Дом культуры с.Мостовка, ул.Центральная, 23 СДК	Дом культуры с.Мостовка, ул.Центральная, 23 СДК
44	Красночикойский муниципальный округ ЗК	с.Архангельское	ул.Колхозная, 25	50,32384	108,74784		бетон	2	1,1									Школа, с.Архангельское, ул.Колхозная, 25	Школа, с.Архангельское, ул.Колхозная, 25
45	Красночикойский муниципальный округ ЗК	с. Красный Чикой	ул.Советская 69	50,36603	108,74734		бетон	2	1,1									Школа, Красный Чикой, ул.Советская 69	Школа, Красный Чикой, ул.Советская 69
46	Красночикойский муниципальный округ ЗК	нп Приск Большая Речка	ул Советская, 11	50,13127	108,47092		грунт	3	1,1									Школа, нп Приск Большая Речка, ул Советская, 11	Школа, нп Приск Большая Речка, ул Советская, 11
47	Красночикойский муниципальный округ ЗК	с. Красный Чикой	Первомайская улица 86Б	50,36287	108,74974		бетон	3	1,1									Красночикойский МО, Забайкальский край, Россия, 86Б, Первомайская улица, село Красный Чикой	Красночикойский МО, Забайкальский край, Россия, 86Б, Первомайская улица, село Красный Чикой
48	Красночикойский муниципальный округ ЗК	с. Красный Чикой	Первомайская улица, 78	50,36247	108,75006		бетон	3	1,1									Россия, Забайкальский край, Красночикойский МО, село Красный Чикой, Первомайская улица, 78	Россия, Забайкальский край, Красночикойский МО, село Красный Чикой, Первомайская улица, 78
49	Красночикойский муниципальный округ ЗК	с Конкино	ул Горная, 2	49,80775	108,07433		грунт	1	1,1									Администрация, Красночикойский МО, с Конкино, ул Горная, 2	Администрация, Красночикойский МО, с Конкино, ул Горная, 2
50	Красночикойский муниципальный округ ЗК	с. Альбитуй	ул.Школьная, д. 1	50,14108	108,22444		грунт	2	1,1									Школа, с. Альбитуй, ул.Школьная, д. 1	Школа, с. Альбитуй, ул.Школьная, д. 1
51	Красночикойский муниципальный округ ЗК	с. Красный Чикой	Советская улица, 71	50,36698	108,74838		бетон	2	1,1									673060, Россия, Забайкальский край,Красночикойский МО, Красный Чикой, Советская улица, 71	673060, Россия, Забайкальский край, Красночикойский МО, Красный Чикой, Советская улица, 71
52	Красночикойский муниципальный округ ЗК		ул Новая, зд. 26	50,05174	107,89782		бетон	1	0,75									ИП Спиридонов АН, с Урлук, ул Новая, зд. 26 Магазин "Универсам"	ИП Спиридонов АН, с Урлук, ул Новая, зд. 26 Магазин "Универсам"
53	Красночикойский муниципальный округ ЗК	с. Красный Чикой	ул. Пролетарская, 141	50,36024	108,75415		бетон	2	1,1									База магазин "Альянс" Красный Чикой , ул. Пролетарская, 141 ИП Лукьянова	База магазин "Альянс" Красный Чикой , ул. Пролетарская, 141 ИП Лукьянова
54	Красночикойский муниципальный округ ЗК	с. Красный Чикой	Горная улица, село 86	50,37342	108,73931		бетон	2	1,1									Красночикойский район, Забайкальский край, Россия, 86, Горная улица, село Красный Чикой	Красночикойский район, Забайкальский край, Россия, 86, Горная улица, село Красный Чикой
55	Красночикойский муниципальный округ ЗК	с. Красный Чикой	ул. Луговая, д. 47	50,37306	108,76678		бетон	1	1,1									ФГУП "Госкорпорация по ОрВД, с. Красный Чикой, ул. Луговая, д. 47	ФГУП "Госкорпорация по ОрВД, с. Красный Чикой, ул. Луговая, д. 47
56	Красночикойский муниципальный округ ЗК	с. Красный Чикой	ул. Первомайская д.50	50,36447	108,7566		грунт	1	1,1									Магазин "Сибирь" ИП Коновалова Красный Чикой, ул. Первомайская д.50	Магазин "Сибирь" ИП Коновалова Красный Чикой, ул. Первомайская д.50
57	Красночикойский муниципальный округ ЗК	с. Красный Чикой	ул. Первомайская,87	50,36201	108,74998		грунт	1	1,1									Прокуратура, УФССП, Центр занятостис. Мировые судьи Красный Чикой, ул. Первомайская,87	Прокуратура, УФССП, Центр занятостис. Мировые судьи Красный Чикой, ул. Первомайская,87
58	Красночикойский муниципальный округ ЗК	с. Красный Чикой	ул. Первомайская,97	50,36183	108,74873		бетон	1	1,1									ООО Центр охраны зрения, с. Красный Чикой, ул. Первомайская,97	ООО Центр охраны зрения, с. Красный Чикой, ул. Первомайская,97
59	Красночикойский муниципальный округ ЗК	с. Красный Чикой	ул. Первомайская, д. 64	50,36366	108,75421		бетон	1	1,1									Отдел вневедомственной охраны, Красный Чикой ул. Первомайская, д. 64	Отдел вневедомственной охраны, Красный Чикой ул. Первомайская, д. 64
60	Красночикойский муниципальный округ ЗК	с. Красный Чикой	ул. Первомайская, 62	50,36378	108,75464		грунт	1	1,1									ФКУ "ЦОКР" с. Красный Чикой, ул. Первомайская, 62	ФКУ "ЦОКР" с. Красный Чикой, ул. Первомайская, 62
61	Красночикойский муниципальный округ ЗК	с.Жиндо	ул.Советская 27б	49,94474	107,99184		грунт	1	1,1									Детский сад "Казачёк", с.Жиндо ул.Советская 27б	Детский сад "Казачёк", с.Жиндо ул.Советская 27б
62	Красночикойский муниципальный округ ЗК	с.Жиндо	ул.Советская 27а	49,94578	107,99186		грунт	2	1,1									МОУ ЖИНДОЙСКАЯ СОШ, с.Жиндо ул.Советская 27а	МОУ ЖИНДОЙСКАЯ СОШ, с.Жиндо ул.Советская 27а
63	Красночикойский муниципальный округ ЗК	с. Красный Чикой	ул. Первомайская 76а	50,36294	108,75046		бетон	3	1,1									МКД Красный Чикой ул. Первомайская 76а	МКД Красный Чикой ул. Первомайская 76а
64	Красночикойский муниципальный округ ЗК	с. Красный Чикой	ул. Первомайская, 91	50,36181	108,74981		грунт	1	1,1									ОМВД России по Красночикойскому району, ул. Первомайская, 91	ОМВД России по Красночикойскому району, ул. Первомайская, 91
65	Красночикойский муниципальный округ ЗК	с. Черемхово	ул. Центральная, 153	50,57823	110,14096		бетон	1	0,75									АЗС №58, с. Черемхово, ул. Центральная, 153	АЗС №58, с. Черемхово, ул. Центральная, 153
66	Красночикойский муниципальный округ ЗК	с. Красный Чикой	ул. Российская, 1	50,37202	108,7559		бетон	1	1,1									АЗС № 27, с. Красный Чикой, ул. Российская, 1	АЗС № 27, с. Красный Чикой, ул. Российская, 1

	Данные о нахождении мест (площадок) накопления твердых коммунальных отходов					Данные о технических характеристиках мест (площадок) накопления твердых коммунальных отходов										Бестарный сбор ТКО (если на площадке осуществляется бестарный сбор ТКО, в ячейке необходимо поставить цифру 1)	Статус места (площадки) накопления ТКО (существующая /планируемая)	Данные о собственниках мест (площадок) накопления твердых коммунальных отходов	Данные об источниках образования ТКО, которые складируются в местах (на площадках) накопления ТКО
№	Муниципальный район	Населенный пункт	Адреса мест накопления ТКО	Широта	Долгота	Площадь площадки накопления ТКО кв.м	Тип основания (бетон, асфальт, грунт)	Количество размещенных контейнеров (шт)	Объем контейнера куб.м	Количество размещенных бункеров (шт)	Объем бункера куб.м	Количество планируемых к размещению контейнеров шт.	Объем планируемых к размещению контейнеров куб.м	Количество планируемых к размещению бункеров шт.	Объем планируемых к размещению бункеров куб.м			Наименование собственника, ОГРН (или ИНН), фактический адрес собственника	Сведения об одном или нескольких объектах капитального строительства, территории (части территории), на которых образуются ТКО
1	2	3	4	5	6	7	8	9	10	11	12	13	14	15	16	17	18	19	20
67	Красночикойский муниципальный округ ЗК	с. Красный Чикой	86А, Первомайская улица 86 А	50,36304	108,74885		бетон	2	1,1									Красночикойский МО, Забайкальский край, Россия, 86А, Первомайская улица, село Красный Чикой	Красночикойский МО, Забайкальский край, Россия, 86А, Первомайская улица, село Красный Чикой
68	Красночикойский муниципальный округ ЗК	с. Красный Чикой	ООО "Разрезуголь" Участок № 1 Зашуланского месторождения, Забайкальский край,	50,57171	110,16955		бетон	4	1,1									ООО "Разрезуголь" Участок № 1 Зашуланского месторождения, Забайкальский край, Красночикойский МО, 100 км с.	ООО "Разрезуголь" Участок № 1 Зашуланского месторождения, Забайкальский край, Красночикойский МО, 100 км с. Красный Чикой
69	Красночикойский муниципальный округ ЗК	с. Красный Чикой	переулок Кировский, д 1	50,3667	108,75667		бетон	1	1,1									ИП Никитин ГП, с.Красный Чикой. переулок Кировский, д 1	ИП Никитин ГП, с.Красный Чикой. переулок Кировский, д 1
70	Красночикойский муниципальный округ ЗК	с. Красный Чикой	ул. Первомайская, д. 60	50,36379	108,75508		бетон	1	1,1									ООО "Чайка", с. Красный Чикой. ул. Первомайская, д. 60	ООО "Чайка", с. Красный Чикой. ул. Первомайская, д. 60
71	Красночикойский муниципальный округ ЗК	с. Красный Чикой	ул. Первомайская, д. 47	50,36475	108,75815		бетон	1	1,1									Магазин "Кари",с. Красный Чикой, ул. Первомайская, д. 47	Магазин "Кари",с. Красный Чикой, ул. Первомайская, д. 47
72	Красночикойский муниципальный округ ЗК	с. Красный Чикой	ул. Луговая, д. 44в	50,37282	108,75313		бетон	1	1,1									ООО "Чайка", Красный Чикой, ул. Луговая, д. 44в	ООО "Чайка", Красный Чикой, ул. Луговая, д. 44в
73	Красночикойский муниципальный округ ЗК	с. Красный Чикой	ул. Первомайская, д. 139	50,36029	108,74098		бетон	1	1,1									ООО Чайка, с. Красный Чикой. ул. Первомайская, д. 139	ООО Чайка, с. Красный Чикой. ул. Первомайская, д. 139
74	Красночикойский муниципальный округ ЗК	с. Красный Чикой	ул. Первомайская, 48	50,36496	108,75777		бетон	2	0,75									ООО "ФРЕГАТ" магазин "Титан", с. Красный Чикой, ул. Первомайская, 48	ООО "ФРЕГАТ" магазин "Титан", с. Красный Чикой, ул. Первомайская, 48
75	Красночикойский муниципальный округ ЗК	с. Красный Чикой	ул. Ключевская 25а	50,36406	108,7449		бетон	4	1,1									МКД с. Красный Чикой ул. Ключевская 25а	МКД с. Красный Чикой ул. Ключевская 25а
76	Красночикойский муниципальный округ ЗК	нп Приск Большая Речка	прискс. Большая речка ул.Новая-12, пом.2	50,13304	108,46596		грунт	1	1,1									ИП Ткачук ГИ, прискс. Большая речка ул.Новая-12, пом.2 магазин	ИП Ткачук ГИ, прискс. Большая речка ул.Новая-12, пом.2 магазин
77	Красночикойский муниципальный округ ЗК	с. Красный Чикой	Почта России, АО Россселькоз банк	50,36355	108,76334		бетон	1	1,1									Почта России, АО Россселькоз банк	Почта России, АО Россселькоз банк
78	Красночикойский муниципальный округ ЗК	с. Шимбилик	ул. Центральная, д. 106	50,56259	109,58035		грунт	1	1,1									Детский сад, Красночикойский МО, с. Шимбилик, ул. Центральная, д. 106	Детский сад, Красночикойский МО, с. Шимбилик, ул. Центральная, д. 106
79	Красночикойский муниципальный округ ЗК	нп Приск Большая Речка	ул. Новая, д. 2	50,13204	108,46452		грунт	1	1,1									Администрация СП "Большереченское", нп Приск Большая речка, ул. Новая, д. 2	Администрация СП "Большереченское", нп Приск Большая речка, ул. Новая, д. 2
80	Красночикойский муниципальный округ ЗК	нп Приск Большая Речка	ул. Октябрская, д.1А	50,13205	108,46444		грунт	1	1,1									Дом культуры, нп Приск Большая речка, ул. Октябрская, д.1А	Дом культуры, нп Приск Большая речка, ул. Октябрская, д.1А
81	Красночикойский муниципальный округ ЗК	с. Красный Чикой	ул. Первомайская. д. 77В	50,36116	108,75009		грунт	1	1,1									ИП Арефьева Ирина Владимировна, с.Красный Чикой, ул. Первомайская. д. 77В	ИП Арефьева Ирина Владимировна, с.Красный Чикой, ул. Первомайская. д. 77В
82	Красночикойский муниципальный округ ЗК	с. Красный Чикой	ул. Партизанская, д. 21,	50,36233	108,75643		бетон	1	1,1									Красный Чикой, ул. Партизанская, д. 21, Магазин "Золотой орел"	Красный Чикой, ул. Партизанская, д. 21, Магазин "Золотой орел"
83	Красночикойский муниципальный округ ЗК	с.Урлук	ул.Новая, дом 24	50,05144	107,89804		грунт	3	1,1									Школа, с.Урлук, ул.Новая, дом 24	Школа, с.Урлук, ул.Новая, дом 24
84	Красночикойский муниципальный округ ЗК	с. Красный Чикой	Первомайская 74д	50,36265	108,75085		бетон	3	1,1									МКД Красный Чикой Первомайская 74д	МКД Красный Чикой Первомайская 74д
85	Красночикойский муниципальный округ ЗК	с. Красный Чикой	ул Советская, д 71а	50,36732	108,74848		бетон	2	1,1									МКД с. Красный Чикой, ул Советская, д 71а	МКД с. Красный Чикой, ул Советская, д 71а
86	Красночикойский муниципальный округ ЗК	с Конкино	Центральная ул., д.15	49,80528	108,07191		грунт	1	1,1									Конкинский дом культуры, Красночикойский р-н, с Конкино, Центральная ул., д.15	Конкинский дом культуры, Красночикойский р-н, с Конкино, Центральная ул., д.15
87	Красночикойский муниципальный округ ЗК	с. Жиндокон	ул.Транспортная 25	50,0763	108,06006		грунт	1	1,1									Жиндонская НОШ, с. Жиндокон ул.Транспортная 25	Жиндонская НОШ, с. Жиндокон ул.Транспортная 25
88	Красночикойский муниципальный округ ЗК	н.п. Большая Речка	ул. Новая, д. 2А	50,13226	108,46232		грунт	1	1,1									н.п. Большая Речка. ул. Новая, д. 2А Большереченская врачебная амбулатория	н.п. Большая Речка. ул. Новая, д. 2А Большереченская врачебная амбулатория
89	Красночикойский муниципальный округ ЗК	с. Красный Чикой	ФГУП „РТРС" Чикой(телевышка), Красночикойский район, место Амбон, с. Красный Чикой, стр.1	50,37755	108,76009		грунт	1	1,1									ФГУП „РТРС" Чикой(телевышка), Красночикойский район, место Амбон, с. Красный Чикой, стр.1	ФГУП „РТРС" Чикой(телевышка), Красночикойский район, место Амбон, с. Красный Чикой, стр.1
90	Красночикойский муниципальный округ ЗК	с. Красный Чикой	ул Первомайская, 161	50,3596	108,73744		бетон	3	1,1									ООО Старательная артель "Тайга" с Красный Чикой, ул Первомайская, 161	ООО Старательная артель "Тайга" с Красный Чикой, ул Первомайская, 161
91	Красночикойский муниципальный округ ЗК	с. Красный Чикой	ул Первомайская, д. 7	50,36657	108,76449		грунт	1	1,1									МУП "РЖКХ", с Красный Чикой, ул Первомайская, д. 7	МУП "РЖКХ", с Красный Чикой, ул Первомайская, д. 7
92	Красночикойский муниципальный округ ЗК	с. Шимбилик	ул.Центральная, д. 88	50,56191	109,57404		грунт	1	1,1									Администрация сельского поселения "Шимбиликское", с.Шимбилик ул.Центральная, д. 88	Администрация сельского поселения "Шимбиликское", с.Шимбилик ул.Центральная, д. 88
93	Красночикойский муниципальный округ ЗК	с. Красный Чикой	ул. Пратизанская, 25	50,363	108,75615		бетон	1	1,1									Красночикойский районный суд, с. Красный Чикой, ул. Пратизанская, 25	Красночикойский районный суд, с. Красный Чикой, ул. Пратизанская, 25
94	Красночикойский муниципальный округ ЗК	с. Бурсомон	ул Новая, д 1	50,1762	108,25977		грунт	1	0,75									Забайкальский край, Красночикойский МО, село Бурсомон, ул Новая, д 1	Забайкальский край, Красночикойский МО, село Бурсомон, ул Новая, д 1
95	Красночикойский муниципальный округ ЗК	с. Этытей	Советская, д 43	50,29941	108,47982		грунт	1	1,1									Этытейская НОШ с. Этытей ул. Советская, д 43	Этытейская НОШ с. Этытей ул. Советская, д 43
96	Красночикойский муниципальный округ ЗК	с. Захарово	ул. Центральная, д.33 (въезд с улицы Центральная)	50,53236	109,37654		грунт	1	1,1									МОУ ЗАХАРОВСКАЯ СОШ. Пищеблок, с. Захарово, ул. Центральная, д.33 (въезд с улицы Центральная)	МОУ ЗАХАРОВСКАЯ СОШ. Пищеблок, с. Захарово, ул. Центральная, д.33 (въезд с улицы Центральная)
97	Красночикойский муниципальный округ ЗК	с.Байхор	ул. Северная д. 17	50,2963	108,58219		грунт	1	1,1									СДК с.Байхор, ул. Северная д. 17	СДК с.Байхор, ул. Северная д. 17
98	Красночикойский муниципальный округ ЗК	с.Урлук	ул.Новая д. 28	50,05161	107,89709		грунт	1	1,1									Дом культуры с.Урлук, ул.Новая д. 28	Дом культуры с.Урлук, ул.Новая д. 28
99	Красночикойский муниципальный округ ЗК	с.Усть-Урлук	ул.Вторая, д. 1	49,94296	107,80582		грунт	1	1,1									Центр Досуга с.Усть-Урлук ул.Вторая, д. 1	Центр Досуга с.Усть-Урлук ул.Вторая, д. 1
100	Красночикойский муниципальный округ ЗК	с. Конкино	ул. Горная, д. 8	49,80528	108,07187		грунт	1	1,1									ФАП с. Конкино, ул. Горная, д. 8	ФАП с. Конкино, ул. Горная, д. 8

	Данные о нахождении мест (площадок) накопления твердых коммунальных отходов					Данные о технических характеристиках мест (площадок) накопления твердых коммунальных отходов										Бестарный сбор ТКО (если на площадке осуществляется бестарный сбор ТКО, в ячейке необходимо поставить цифру 1)	Статус места (площадки) накопления ТКО (существующая /планируемая)	Данные о собственниках мест (площадок) накопления твердых коммунальных отходов	Данные об источниках образования ТКО, которые складируются в местах (на площадках) накопления ТКО
№	Муниципальный район	Населенный пункт	Адреса мест накопления ТКО	Широта	Долгота	Площадь площадки накопления ТКО кв.м	Тип основания (бетон, асфальт, грунт)	Количество размещенных контейнеров (шт)	Объем контейнера куб.м	Количество размещенных бункеров (шт)	Объем бункера куб.м	Количество планируемых к размещению контейнеров шт.	Объем планируемых к размещению контейнеров куб.м	Количество планируемых к размещению бункеров шт.	Объем планируемых к размещению бункеров куб.м			Наименование собственника, ОГРН (или ИНН), фактический адрес собственника	Сведения об одном или нескольких объектах капитального строительства, территории (части территории), на которых образуются ТКО
1	2	3	4	5	6	7	8	9	10	11	12	13	14	15	16	17	18	19	20
101	Красночикойский муниципальный округ ЗК	с. Приискс с. Большая речка	ул.Новая-10,	50,13277	108,46532		грунт	1	1,1									Магазин ИП Ткачук Г.И, приискс. Большая речка ул.Новая-10, пом.1 магазин	Магазин ИП Ткачук Г.И, приискс. Большая речка ул.Новая-10, пом.1 магазин
102	Красночикойский муниципальный округ ЗК	с. Приискс с. Большая речка	ул.Советская,20, пом.3	50,136	108,46179		грунт	1	1,1									Магазин,ИП Ткачук Г.И., с. Приискс с. Большая речка ул.Советская,20, пом.3 магазин	Магазин,ИП Ткачук Г.И., с. Приискс с. Большая речка ул.Советская,20, пом.3 магазин
103	Красночикойский муниципальный округ ЗК	с. Шимбилик	ул. Центральная 95	50,56183	109,57383		грунт	2	1,1									МОУ ШИМБИЛИКСКАЯ СОШ с. Шимбилик, ул. Центральная 95	МОУ ШИМБИЛИКСКАЯ СОШ с. Шимбилик, ул. Центральная 95
104	Красночикойский муниципальный округ ЗК	с. Красный Чикой	ул. Северная 3-1	50,37391	108,77499		бетон	2	1,1									МКД Красный Чикой ул. Северная 3-1	МКД Красный Чикой ул. Северная 3-1
105	Красночикойский муниципальный округ ЗК	с. Красный Чикой	ул. Пролетарская 2а	50,36834	108,77845		бетон	2	1,1									МКД Красный Чикой ул. Пролетарская 2а	МКД Красный Чикой ул. Пролетарская 2а
106	Красночикойский муниципальный округ ЗК	с. Красный Чикой	ул. Нагаева 13в	50,36494	108,76876		бетон	2	1,1									МКД Красны Чикой ул. Нагаева 13в	МКД Красны Чикой ул. Нагаева 13в
107	Красночикойский муниципальный округ ЗК	с. Красный Чикой	ул. Пролетарская 152	50,36074	108,75578		бетон	2	1,1									МКД Красный Чикой ул. Пролетарская 152	МКД Красный Чикой ул. Пролетарская 152
108	Красночикойский муниципальный округ ЗК	с. Красный Чикой	ул. Мельничная 4-1	50,36032	108,74564		бетон	2	1,1									МКД Красный Чикой ул. Мельничная 4-1	МКД Красный Чикой ул. Мельничная 4-1
109	Красночикойский муниципальный округ ЗК	с. Красный Чикой	Первомайская 168/а	50,35772	108,72641		бетон	2	1,1									МКД Красный Чикой Первомайская 168/а	МКД Красный Чикой Первомайская 168/а
110	Красночикойский муниципальный округ ЗК	с. Красный Чикой	ул. Первомайская 179а	50,35834	108,73083		бетон	2	1,1									МКД Красный Чикой ул. Первомайская 179а	МКД Красный Чикой ул. Первомайская 179а
111	Красночикойский муниципальный округ ЗК	с. Красный Чикой	ул. Горная, 20в	50,36523	108,74186		бетон	2	1,1									МКД Красный Чикой ул. Горная, 20в	МКД Красный Чикой ул. Горная, 20в
112	Красночикойский муниципальный округ ЗК	с. Красный Чикой	ул. Горная 92	50,37625	108,7385		бетон	2	1,1									МКД Красный Чикой ул. Горная 92	МКД Красный Чикой ул. Горная 92
113	Красночикойский муниципальный округ ЗК	с. Красный Чикой	ул.Молодежная 1а	50,37867	108,7568		бетон	2	1,1									МКД Красный Чикой ул.Молодежная 1а	МКД Красный Чикой ул.Молодежная 1а
114	Красночикойский муниципальный округ ЗК	с. Ямаровка	ул. Центральная. д. 32	50,61667	110,25075		бетон	3	1,1									Курорт ООО "ЯМАРОВКА" с Ямаровка, ул. Центральная. д. 32	Курорт ООО "ЯМАРОВКА" с Ямаровка, ул. Центральная. д. 32
115	Красночикойский муниципальный округ ЗК	с. Красный Чикой	ул. Береговая	50,35808	108,75572		бетон	1	1,1									ЖКХ, Здание очистных сооружений СБО-300, с.Красный Чикой, ул. Береговая	ЖКХ, Здание очистных сооружений СБО-300, с.Красный Чикой, ул. Береговая
116	Красночикойский муниципальный округ ЗК	с. Красный Чикой	ул Весенняя, д. 17	50,37108	108,77234		грунт	1	1,1									ИП Бондарь И.В. с Красный Чикой, ул Весенняя, д. 17	ИП Бондарь И.В. с Красный Чикой, ул Весенняя, д. 17
117	Красночикойский муниципальный округ ЗК	с. Красный Чикой	ул. Октябрьская 21	50,3645	108,76496		грунт	1	1,1									ИП Бондарь Александр Игоревич ул. Октябрьская 21 (магазин продукты)	ИП Бондарь Александр Игоревич ул. Октябрьская 21 (магазин продукты)
118	Красночикойский муниципальный округ ЗК	с. Малоархангельск	ул. Центральная, д. 73	50,40037	108,85293		грунт	1	1,1									ИП Лукьянова ЛА, с. Малоархангельск, ул. Центральная, д. 73 магазин "Кировский"	ИП Лукьянова ЛА, с. Малоархангельск, ул. Центральная, д. 73 магазин "Кировский"
119	Красночикойский муниципальный округ ЗК	с. Александровка	ул. Центральная, д. 13	50,34468	108,81727		грунт	1	1,1									Дом культуры с. Александровка, ул. Центральная, д. 13	Дом культуры с. Александровка, ул. Центральная, д. 13
120	Красночикойский муниципальный округ ЗК	с. Красный Чикой	ул. Первомайская, д. 77Г	50,36146	108,75103		бетон	1	1,1									ООО "Разрезуголь" с. Красный Чикой, ул. Первомайская, д. 77Г Административное здание	ООО "Разрезуголь" с. Красный Чикой, ул. Первомайская, д. 77Г Административное здание
121	Красночикойский муниципальный округ ЗК	с. Жиндо	ул Советская, д. 43	49,94507	107,98422		грунт	1	1,1									ИП Романов ЕЮ, магазин "Ромашка", с Жиндо 1-е, ул Советская, д. 43	ИП Романов ЕЮ, магазин "Ромашка", с Жиндо 1-е, ул Советская, д. 43
122	Красночикойский муниципальный округ ЗК	с. Красный Чикой	ул Северная, д 3	50,37044	108,76994		бетон	2	1,1									Забайкальский край, село Красный Чикой, ул Северная, д 3	Забайкальский край, село Красный Чикой, ул Северная, д 3
123	Красночикойский муниципальный округ ЗК	с. Красный Чикой	ул.Первомайская 1	50,36751	108,7655		бетон	3	1,1									с.Красный Чикой ул.Первомайская 1 Техникум	с.Красный Чикой ул.Первомайская 1 Техникум
124	Красночикойский муниципальный округ ЗК	с. Красный Чикой	ул. Первомайская, д. 78	50,36357	108,7495		бетон	1	0,75									Ростелеком, с. Красный Чикой, ул. Первомайская, д. 78	Ростелеком, с. Красный Чикой, ул. Первомайская, д. 78
125	Красночикойский муниципальный округ ЗК	с. Красный Чикой	ул. Первомайская, д. 86	50,3622	108,74847		грунт	1	1,1									ИП. Грешилова СВ, LOFT BAR, с. Красный Чикой, ул. Первомайская, д. 86	ИП. Грешилова СВ, LOFT BAR, с. Красный Чикой, ул. Первомайская, д. 86
126	Красночикойский муниципальный округ ЗК	с. Красный Чикой	ул Нагаева, д. 13В	50,36486	108,76859		бетон	1	1,1									ИП. Лоскутникова ЛН. м-н ,,Калинка", с Красный Чикой, ул Нагаева, д. 13В	ИП. Лоскутникова ЛН. м-н ,,Калинка", с Красный Чикой, ул Нагаева, д. 13В
127	Красночикойский муниципальный округ ЗК	с. Байхор	ул. Северная 16,	50,29721	108,58298		бетон	1	1,1									д. 16, ул. Северная, с. Байхор, Детский сад, Красночикойский МО	д. 16, ул. Северная, с. Байхор, Детский сад,Красночикойский МО
128	Красночикойский муниципальный округ ЗК	с. Красный Чикой	ул. Советская, д. 13А	50,36243	108,75407		грунт	1	1,1									ИП Таюрская А.П. Кафе ,,"Ёжик", с. Красный Чикой, ул. Советская, д. 13А	ИП Таюрская А.П. Кафе ,,"Ёжик", с. Красный Чикой, ул. Советская, д. 13А
129	Красночикойский муниципальный округ ЗК	с. Красный Чикой	улица Октябрьская 15	50,3645	108,76488		бетон	1	1,1									673060, Россия, Забайкальский край, Красночикойский район, Красный Чикой, улица Октябрьская 15	673060, Россия, Забайкальский край, Красночикойский район, Красный Чикой, улица Октябрьская 15
130	Красночикойский муниципальный округ ЗК	с. Красный Чикой	ул. Советская, д. 32 (нежилое помещение)	50,36324	108,75322		бетон	1	1,1									Деревцов ЕА, с. Красный Чикой, ул. Советская, д. 32 (нежилое помещение)	Деревцов ЕА, с. Красный Чикой, ул. Советская, д. 32 (нежилое помещение)
131	Красночикойский муниципальный округ ЗК	с. Красный Чикой	ул. Луговая, д. 46	50,37339	108,76254		грунт	1	1,1									Деревцов ЕА, с. Красный Чикой, ул. Луговая, д. 46 (гараж)	Деревцов ЕА, с. Красный Чикой, ул. Луговая, д. 46 (гараж)
132	Красночикойский муниципальный округ ЗК	с. Барахоево	ул. Октябрьская 13	50,43579	108,94102		грунт	1	1,1									с. Барахоево, ул. Октябрьская 13 ИП Лапина. Кафэ ,,Славяне"	с. Барахоево, ул. Октябрьская 13 ИП Лапина. Кафэ ,,Славяне"
133	Красночикойский муниципальный округ ЗК	с. Байхор	ул. Первомайская д.31	50,29633	108,5891		грунт	1	0,75									ИП Лоскутникова ЛН. м-н продукты, с. Байхор ул. Первомайская д.31	ИП Лоскутникова ЛН. м-н продукты, с. Байхор ул. Первомайская д.31
134	Красночикойский муниципальный округ ЗК	с. Красный Чикой	пер. Кировский д. 10	50,36636	108,75731		бетон	1	1,1									ИП Смородников АН магазин "БерегАвто" с. Красный Чикой, пер. Кировский д. 10	ИП Смородников АН магазин "БерегАвто" с. Красный Чикой, пер. Кировский д. 10

	Данные о нахождении мест (площадок) накопления твердых коммунальных отходов					Данные о технических характеристиках мест (площадок) накопления твердых коммунальных отходов										Бестарный сбор ТКО (если на площадке осуществляется бестарный сбор ТКО, в ячейке необходимо поставить цифру 1)	Статус места (площадки) накопления ТКО (существующая /планируемая)	Данные о собственниках мест (площадок) накопления твердых коммунальных отходов	Данные об источниках образования ТКО, которые складируются в местах (на площадках) накопления ТКО
№	Муниципальный район	Населенный пункт	Адреса мест накопления ТКО	Широта	Долгота	Площадь площадки накопления ТКО кв.м	Тип основания (бетон, асфальт, грунт)	Количество размещенных контейнеров (шт)	Объем контейнера куб.м	Количество размещенных бункеров (шт)	Объем бункера куб.м	Количество планируемых к размещению контейнеров шт.	Объем планируемых к размещению контейнеров куб.м	Количество планируемых к размещению бункеров шт.	Объем планируемых к размещению бункеров куб.м			Наименование собственника, ОГРН (или ИНН), фактический адрес собственника	Сведения об одном или нескольких объектах капитального строительства, территории (части территории), на которых образуются ТКО
1	2	3	4	5	6	7	8	9	10	11	12	13	14	15	16	17	18	19	20
135	Красночикойский муниципальный округ ЗК	с. Красный Чикой	Первомайская 74	50,36263	108,75072		бетон	1	1,1									ИП Михайлов П.Н, с. Красный Чикой, Первомайская 74	ИП Михайлов П.Н, с. Красный Чикой, Первомайская 74
136	Красночикойский муниципальный округ ЗК	с. Красный Чикой	ул. Партизанская, д. 29	50,36429	108,75549		бетон	1	1,1									ИП Лукьянова М-Н,, МЕГАТЕХНИКА", с. Красный Чикой, ул. Партизанская, д. 29	ИП Лукьянова М-Н,, МЕГАТЕХНИКА", с. Красный Чикой, ул. Партизанская, д. 29
137	Красночикойский муниципальный округ ЗК	с. Красный Чикой	ул. Партизанская, д. 29 в,	50,36411	108,75501		бетон	1	1,1									ИП Михайлов (с. Красный Чикой, ул. Партизанская, д. 29 в, магазин)	ИП Михайлов (с. Красный Чикой, ул. Партизанская, д. 29 в, магазин)
138	Красночикойский муниципальный округ ЗК	с.Коротково	ул.Советская, дом 150	50,43898	108,95005		грунт	3	1,1									с.Коротково, ул.Советская, дом 150 МОУ Коротковская СОШ	с.Коротково, ул.Советская, дом 150 МОУ Коротковская СОШ
139	Красночикойский муниципальный округ ЗК	с. Красный Чикой	ул. Партизанская, 42, пом. 1, пом. 2,	50,36477	108,75546		бетон	1	1,1									ИП Сидоров В.В, с. Красный Чикой, ул. Партизанская, 42, пом. 1, пом. 2, нежилое помещение	ИП Сидоров В.В, с. Красный Чикой, ул. Партизанская, 42, пом. 1, пом. 2, нежилое помещение
140	Красночикойский муниципальный округ ЗК	с. Красный Чикой	ул. Береговая 55	50,35667	108,73789		грунт	1	1,1									Красночикойский филиал КГСАУ,, Забайкаллехоз", ул. Береговая 55	Красночикойский филиал КГСАУ,, Забайкаллехоз", ул. Береговая 55
141	Красночикойский муниципальный округ ЗК	с. Красный Чикой	ул. Первомайская, 51	50,36414	108,75666		бетон	1	1,1									ООО "ЧАЙКА" (Автомаркет), с. Красный Чикой, ул. Первомайская, 51	ООО "ЧАЙКА" (Автомаркет), с. Красный Чикой, ул. Первомайская, 51
142	Красночикойский муниципальный округ ЗК	с. Красный Чикой	ул. Партизанская, 40	50,36461	108,75551		бетон	1	1,1									ООО "ЧАЙКА" (Ювелирный магазин), С. Красный Чикой, ул. Партизанская, 40	ООО "ЧАЙКА" (Ювелирный магазин), С. Красный Чикой, ул. Партизанская, 40
143	Красночикойский муниципальный округ ЗК	с. Малоархангельское	ул. Центральная 80,	50,4005	108,85323		грунт	1	1,1									ИП Качкабаев, с. Малоархангельское, ул. Центральная 80, магазин	ИП Качкабаев, с. Малоархангельское, ул. Центральная 80, магазин
144	Красночикойский муниципальный округ ЗК	с. Красный Чикой	ул. Партизанская, д. 42, пом. 1,	50,36473	108,75541		бетон	1	1,1									ООО "АЛЬБИОН-2002" с. Красный Чикой, ул. Партизанская, д. 42, пом. 1, магазин "Бристоль"	ООО "АЛЬБИОН-2002" с. Красный Чикой, ул. Партизанская, д. 42, пом. 1, магазин "Бристоль"
145	Красночикойский муниципальный округ ЗК	с. Красный Чикой	переулок Кировский, д 6 пом 1,3	50,36673	108,75744		бетон	1	1,1									ИП Никитин Г.П. с.Красный Чикой. переулок Кировский, д 6 пом 1,3	ИП Никитин Г.П. с.Красный Чикой. переулок Кировский, д 6 пом 1,3
146	Красночикойский муниципальный округ ЗК	с. Красный Чикой	МКД ул. Энергетиков 3Б (сиротские дома)	50,36179	108,73863		бетон	1	1,1									МКД ул. Энергетиков 3Б (сиротские дома)	МКД ул. Энергетиков 3Б (сиротские дома)
147	Красночикойский муниципальный округ ЗК	с. Красный Чикой	ул Красноармейская, зд. 11А,	50,37308	108,7729		грунт	1	1,1									ИП Трофимов С.М. с Красный Чикой, ул Красноармейская, зд. 11А, здание гаража	ИП Трофимов С.М. с Красный Чикой, ул Красноармейская, зд. 11А, здание гаража
147								**214**											

ПРИЛОЖЕНИЕ № 4.1.25
к территориальной схеме обращения
с отходами Забайкальского края

Данные мест (площадок) накопления ТКО Кыринского муниципального округа Забайкальского края

	Данные о нахождении мест (площадок) накопления твердых коммунальных отходов					Данные о технических характеристиках мест (площадок) накопления твердых коммунальных отходов										Бестарный сбор ТКО (если на площадке осуществляется бестарный сбор ТКО, в ячейке необходимо поставить цифру 1)	Статус места (площадки) накопления ТКО (существующая /планируемая)	Данные о собственниках мест (площадок) накопления твердых коммунальных отходов	Данные об источниках образования ТКО, которые складируются в местах (на площадках) накопления ТКО
№	Муниципальный район	Населенный пункт	Адреса мест накопления ТКО	Широта	Долгота	Площадь площадки накопления ТКО кв.м	Тип основания (бетон, асфальт, грунт)	Количество размещенных контейнеров (шт)	Объем контейнера куб.м	Количество размещенных бункеров (шт)	Объем бункера куб.м	Количество планируемых к размещению контейнеров шт.	Объем планируемых к размещению контейнеров куб.м	Количество планируемых к размещению бункеров шт.	Объем планируемых к размещению бункеров куб.м			Наименование собственника, ОГРН (или ИНН), фактический адрес собственника	Сведения об одном или нескольких объектах капитального строительства, территории (части территории), на которых образуются ТКО
1	2	3	4	5	6	7	8	9	10	11	12	13	14	15	16	17	18	19	20
1	Кыринский муниципальный округ ЗК	с. Ульхун-Партия	СП "Ульхун-Партионское" с. Ульхун-Партия, ул.Комсомольская 68, МБДОУ "Березка"	49,86019415	112,7655152	8,5	бетон	1	1,1	-	-	-	-	-	-	-	существующая	Администрация СП "Ульхун-Партионское" инн 751001025466	СП "Ульхун-Партионское" с. Ульхун-Партия, ул.Комсомольская 68, МБДОУ "Березка"
2	Кыринский муниципальный округ ЗК	с. Мордой	СП "Мордойское" с. Мордой, ул. Центральная 7, МБДОУ "Василек"	49,69719505	112,0240024	8,5	бетон	1	1,1	-	-	-	-	-	-	-	существующая	Администрация СП "Мордойское" инн 7510002657	СП "Мордойское" с. Мордой, ул. Центральная 7, МБДОУ "Василек"
3	Кыринский муниципальный округ ЗК	с.Мангут	СП "Мангутское" с.Мангут, ул Колхозная 74а, филиал РОМСКЦ	49,69597536	112,6695108	8,5	бетон	2	1,1	-	-	-	-	-	-	-	существующая	Администрация СП "Мангутское" инн 7510002618	СП "Мангутское" с.Мангут, ул Колхозная 74а, филиал РОМСКЦ
4	Кыринский муниципальный округ ЗК	с.Мангут	СП "Мангутское" с. Мангут, ул Колхозная 57 а, МБДОУ "Тополек"	49,69828035	112,6744794	8,5	бетон	2	1,1	-	-	-	-	-	-	-	существующая	Администрация СП "Мангутское" инн 7510002618	СП "Мангутское" с. Мангут, ул Колхозная 57 а, МБДОУ "Тополек"
5	Кыринский муниципальный округ ЗК	с.Михайло-Павловск	СП "Михайло-Павловское" с.Михайло-Павловск, ул Дзержинского 3, МБОУ "СОШ"	49,67946015	113,0111457	8,5	бетон	1	1,1	-	-	-	-	-	-	-	существующая	Администрация СП "Михайло-Павловское" инн 7510002664	СП "Михайло-Павловское" с.Михайло-Павловск, ул Дзержинского 3, МБОУ "СОШ"
6	Кыринский муниципальный округ ЗК	с.Мангут	СП "Мангутское" с. Мангут, ул Богомолова 100, МБОУ "СОШ"	49,69275232	112,6758301	8,5	бетон	2	1,1	-	-	-	-	-	-	-	существующая	Администрация СП "Мангутское" инн 7510002618	СП "Мангутское" с. Мангут, ул Богомолова 100, МБОУ "СОШ"
7	Кыринский муниципальный округ ЗК	с.Любовь	СП "Любавинское" с.Любовь, ул Школьная 5, МБОУ "СОШ"	49,645087	112,15046	8,5	бетон	2	1,1	-	-	-	-	-	-	-	существующая	Администрация СП "Любавинское" инн 7510000339	СП "Любавинское" с.Любовь, ул Школьная 5, МБОУ "СОШ"
8	Кыринский муниципальный округ ЗК	с. Мордой	СП "Мордойское" с. Мордой, ул Центральная 1, МБОУ "ООШ"	49,576475	112,01948	8,5	бетон	1	1,1	-	-	-	-	-	-	-	существующая	Администрация СП "Мордойское" инн 7510002657	СП "Мордойское" с. Мордой, ул Центральная 1, МБОУ "ООШ"
9	Кыринский муниципальный округ ЗК	с.Ульхун-Партия	СП "Ульхун-Партионское" с.Ульхун-Партия, ул Школьная 32, МБОУ "ООШ"	49,859747	112,7624	8,5	бетон	1	1,1	-	-	-	-	-	-	-	существующая	Администрация СП "Ульхун-Партионское" инн 751001025466	СП "Ульхун-Партионское" с.Ульхун-Партия, ул Школьная 32, МБОУ "ООШ"
10	Кыринский муниципальный округ ЗК	с. Верхний-Ульхун	СП "Верхне-Ульхунское" с. Верхний-Ульхун, ул Школьная 1, МБОУ "СОШ"	49,576475	111,97142	8,5	бетон	1	1,1	-	-	-	-	-	-	-	существующая	Администрация СП "Верхне-Ульхунское" инн 7510002625	СП "Верхне-Ульхунское" с. Верхний-Ульхун, ул Школьная 1, МБОУ "СОШ"
11	Кыринский муниципальный округ ЗК	с.Кыра	СП "Кыринское" с.Кыра , ул Пионерская 32, 12-ти квартирный дом	49,576475	111,97142	8,5	бетон	2	1,1	-	-	-	-	-	-	-	существующая	АДМИНИСТРАЦИЯ МУНИЦИПАЛЬНОГО РАЙОНА "Кыринский район" инн 7510000508	СП "Кыринское" с.Кыра , ул Пионерская 32, 12-ти квартирный дом
12	Кыринский муниципальный округ ЗК	с.Кыра	СП "Кыринское" с.Кыра, мкр , Северный д. 1,2,3,4,5,6	49,581902	111,97142	8,5	бетон	4	1,1	-	-	-	-	-	-	-	существующая	АДМИНИСТРАЦИЯ МУНИЦИПАЛЬНОГО РАЙОНА "Кыринский район" инн 7510000508	СП "Кыринское" с.Кыра, мкр , Северный д. 1,2,3,4,5,6
13	Кыринский муниципальный округ ЗК	с.Кыра	СП "Кыринское" с. Кыра, ул Ленина 38, Администрация МР	49,574752	111,97142	8,5	Отсутствует покрытие	2	1,1	-	-	-	-	-	-	-	существующая	АДМИНИСТРАЦИЯ МУНИЦИПАЛЬНОГО РАЙОНА "Кыринский район" инн 7510000508	СП "Кыринское" с. Кыра, ул Ленина 38, Администрация МР
14	Кыринский муниципальный округ ЗК	с.Кыра	СП "Кыринское" с.Кыра, ул Горького 4, МБДОУ "Буратино"	49,578265	111,97142	8,5	бетон	2	1,1	-	-	-	-	-	-	-	существующая	АДМИНИСТРАЦИЯ МУНИЦИПАЛЬНОГО РАЙОНА "Кыринский район" инн 7510000508	СП "Кыринское" с.Кыра, ул Горького 4, МБДОУ "Буратино"
15	Кыринский муниципальный округ ЗК	с.Кыра	СП "Кыринское" с.Кыра, пер Первомайский б/н, МБОУ "НОШ"	49,577106	111,97142	8,5	бетон	1	1,1	-	-	-	-	-	-	-	существующая	АДМИНИСТРАЦИЯ МУНИЦИПАЛЬНОГО РАЙОНА "Кыринский район" инн 7510000508	СП "Кыринское" с.Кыра, пер.Первомайский б/н, МБОУ "НОШ"
16	Кыринский муниципальный округ ЗК	с.Кыра	СП "Кыринское" с.Кыра, ул. Пионерская 62, МБОУ "СОШ"	49,57599	111,97142	8,5	бетон	2	1,1	-	-	-	-	-	-	-	существующая	АДМИНИСТРАЦИЯ МУНИЦИПАЛЬНОГО РАЙОНА "Кыринский район" инн 7510000508	СП "Кыринское" с.Кыра, ул. Пионерская 62, МБОУ "СОШ"
16								**27**											

ПРИЛОЖЕНИЕ № 4.1.25
к территориальной схеме обращения
с отходами Забайкальского края

Данные мест (площадок) накопления ТКО Кыринского муниципального округа Забайкальского края (бестарный сбор)

	Данные о нахождении мест (площадок) накопления твердых коммунальных отходов		Бестарный сбор ТКО (если на площадке осуществляется бестарный сбор ТКО, в ячейке необходимо поставить цифру 1)	Статус места (площадки) накопления ТКО (существующая /планируемая)	Данные о собственниках мест (площадок) накопления твердых коммунальных отходов	Данные об источниках образования ТКО, которые складируются в местах (на площадках) накопления ТКО
№	Муниципальный район	Адреса мест накопления ТКО			Наименование собственника, ОГРН (или ИНН), фактический адрес собственника	Сведения об одном или нескольких объектах капитального строительства, территории (части территории), на которых образуются ТКО
1	2	3	4	5	6	7
1	Кыринский муниципальный округ ЗК	Помешковой вывоз от ИЖС(индивидуально жилых сооружений) ул.Комсомольская, пер.Магазинный, ул.Степная, ул.Богомолова, пер.Набережный, пер.Новый, ул.Набережная, пер.Клубный, ул.Школьная	1	существующая	Администрация СП "Ульхун-Партионское" инн 751001025466	Помешковой вывоз от ИЖС(индивидуально жилых сооружений) ул.Комсомольская, пер.Магазинный, ул.Степная, ул.Богомолова, пер.Набережный, пер.Новый, ул.Набережная, пер.Клубный, ул.Школьная
2	Кыринский муниципальный округ ЗК	Помешковой вывоз от ИЖС: ул.Набережная, ул.Пионерская, ул.Шахтовая, ул.Нагорная, ул.Партизанская, ул.Центральная, ул.Советская, ул.Лесная, ул.Школьная, ул.Ключевая	1	существующая	Администрация СП "Мордойское" инн 7510002657	Помешковой вывоз от ИЖС: ул.Набережная, ул.Пионерская, ул.Шахтовая, ул.Нагорная, ул.Партизанская, ул.Центральная, ул.Советская, ул.Лесная, ул.Школьная, ул.Ключевая
3	Кыринский муниципальный округ ЗК	Помешковой вывоз от ИЖС: ул.Новая, пер.Пионерский, пер.Клубный, пер.Учительский, ул.1 Степная, ул.Ленина, ул.Сафронова, пер.Октябрьский, ул.Колхозная, пер.Советская, ул.Степная, пер.Лесной, ул.Богомолова, пер.Набережный, пер.Проточный, пер.Строительный, пер.Школьный, пер.Ононский, пер.Больничный	1	существующая	Администрация СП "Мангутское" инн 7510002618	Помешковой вывоз от ИЖС: ул.Новая, пер.Пионерский, пер.Клубный, пер.Учительский, ул.1 Степная, ул.Ленина, ул.Сафронова, пер.Октябрьский, ул.Колхозная, пер.Советская, ул.Степная, пер.Лесной, ул.Богомолова, пер.Набережный, пер.Проточный, пер.Строительный, пер.Школьный, пер.Ононский, пер.Больничный
4	Кыринский муниципальный округ ЗК	Помешковой вывоз от ИЖС: ул.Новая, пер.Пионерский, пер.Клубный, пер.Учительский, ул.1 Степная, ул.Ленина, ул.Сафронова, пер.Октябрьский, ул.Колхозная, пер.Советская, ул.Степная, пер.Лесной, ул.Богомолова, пер.Набережный, пер.Проточный, пер.Строительный, пер.Школьный, пер.Ононский, пер.Больничный	1	существующая	Администрация СП "Мангутское" инн 7510002618	Помешковой вывоз от ИЖС: ул.Новая, пер.Пионерский, пер.Клубный, пер.Учительский, ул.1 Степная, ул.Ленина, ул.Сафронова, пер.Октябрьский, ул.Колхозная, пер.Советская, ул.Степная, пер.Лесной, ул.Богомолова, пер.Набережный, пер.Проточный, пер.Строительный, пер.Школьный, пер.Ононский, пер.Больничный
5	Кыринский муниципальный округ ЗК	Помешковой сбор ИЖС:ул.Советская, ул.Ивановская, ул.Октябрьская, ул.Дзержинского, ул.Новая, ул.Красноармейская	1	существующая	Администрация СП "Михайло-Павловское" инн 7510002664	Помешковой сбор ИЖС: ул.Советская, ул.Ивановская, ул.Октябрьская, ул.Дзержинского, ул.Новая, ул.Красноармейская
6	Кыринский муниципальный округ ЗК	Помешковой вывоз от ИЖС: ул.Новая, пер.Пионерский, пер.Клубный, пер.Учительский, ул.1 Степная, ул.Ленина, ул.Сафронова, пер.Октябрьский, ул.Колхозная, пер.Советская, ул.Степная, пер.Лесной, ул.Богомолова, пер.Набережный, пер.Проточный, пер.Строительный, пер.Школьный, пер.Ононский, пер.Больничный	1	существующая	Администрация СП "Мангутское" инн 7510002618	Помешковой вывоз от ИЖС: ул.Новая, пер.Пионерский, пер.Клубный, пер.Учительский, ул.1 Степная, ул.Ленина, ул.Сафронова, пер.Октябрьский, ул.Колхозная, пер.Советская, ул.Степная, пер.Лесной, ул.Богомолова, пер.Набережный, пер.Проточный, пер.Строительный, пер.Школьный, пер.Ононский, пер.Больничный
7	Кыринский муниципальный округ ЗК	Помешковой сбор ИЖС: ул. Центральная, ул.Даниловская, ул.Шахтерская, ул.Комсомольская, ул.Советская.ул.Геологическая, ул.Любавинская, ул.Обручникова, ул.Клубная, ул.Новая, ул.Строительная, ул.Октябрьская, ул.Молодежная, ул.Пионерская, ул.Лесная, ул.Школьная	1	существующая	Администрация СП "Любавинское" инн 7510000339	Помешковой сбор ИЖС: ул. Центральная, ул.Даниловская, ул.Шахтерская, ул.Комсомольская, ул.Советская.ул.Геологическая, ул.Любавинская, ул.Обручникова, ул.Клубная, ул.Новая, ул.Строительная, ул.Октябрьская, ул.Молодежная, ул.Пионерская, ул.Лесная, ул.Школьная
8	Кыринский муниципальный округ ЗК	Помешковой вывоз от ИЖС: ул.Набережная, ул.Пионерская, ул.Шахтовая, ул.Нагорная, ул.Партизанская, ул.Центральная, ул.Советская, ул.Лесная, ул.Школьная, ул.Ключевая	1	существующая	Администрация СП "Мордойское" инн 7510002657	Помешковой вывоз от ИЖС: ул.Набережная, ул.Пионерская, ул.Шахтовая, ул.Нагорная, ул.Партизанская, ул.Центральная, ул.Советская, ул.Лесная, ул.Школьная, ул.Ключевая
9	Кыринский муниципальный округ ЗК	Помешковой вывоз от ИЖС(индивидуально жилых сооружений) ул.Комсомольская, пер.Магазинный, ул.Степная, ул.Богомолова, пер.Набережный, пер.Новый, ул.Набережная, пер.Клубный, ул.Школьная	1	существующая	Администрация СП "Ульхун-Партионское" инн 751001025466	Помешковой вывоз от ИЖС(индивидуально жилых сооружений) ул.Комсомольская, пер.Магазинный, ул.Степная, ул.Богомолова, пер.Набережный, пер.Новый, ул.Набережная, пер.Клубный, ул.Школьная
10	Кыринский муниципальный округ ЗК	Помешковой вывоз ИЖС: ул.Логинова,Новая,Колхозная,Набережная,Прокушева,Ленина,Пионерская,Трухина,Власова, ул.Школьная	1	существующая	Администрация СП "Верхне-Ульхунское" инн 7510002625	Помешковой вывоз ИЖС: ул.Логинова,Новая,Колхозная,Набережная,Прокушева,Ленина,Пионерская,Трухина,Власова, ул.Школьная

	Данные о нахождении мест (площадок) накопления твердых коммунальных отходов		Бестарный сбор ТКО (если на площадке осуществляется бестарный сбор ТКО, в ячейке необходимо поставить цифру 1)	Статус места (площадки) накопления ТКО (существующая /планируемая)	Данные о собственниках мест (площадок) накопления твердых коммунальных отходов	Данные об источниках образования ТКО, которые складируются в местах (на площадках) накопления ТКО
№	Муниципальный район	Адреса мест накопления ТКО			Наименование собственника, ОГРН (или ИНН), фактический адрес собственника	Сведения об одном или нескольких объектах капитального строительства, территории (части территории), на которых образуются ТКО
1	2	3	4	5	6	7
11	Кыринский муниципальный округ ЗК	Помешковой сбор ИЖС: ул.Береговая, ул.Комсомольская, пер.Заречный, ул.Куклина, ул.Ленина, ул.Пионерская, ул.Горького, ул.Профсоюзная, пер.Октябрьский, пер.Первомайский, пер.Колхозный, ул.Советская, ул.Степная, ул.Солнечная, ул.Строительная, ул.Пограничная, ул.Мира, ул.Западная, ул.Победы, ул.Аносова, ул.Геологическая, ул.Обручева, ул.Черкасова, ул.Партизанская, ул.Спортивная, пер.Дорожный, ул.Кооперативная, ул.Луговая,Микрорайон 3, ул.Березнева, ул.Лазо(хутор), ул.Восточная, ул.Молодежная, ул.Новая, ул.Лазо	1	существующая	АДМИНИСТРАЦИЯ МУНИЦИПАЛЬНОГО РАЙОНА "Кыринский район" инн 7510000508	Помешковой сбор ИЖС: ул.Береговая, ул.Комсомольская, пер.Заречный, ул.Куклина, ул.Ленина, ул.Пионерская, ул.Горького, ул.Профсоюзная, пер.Октябрьский, пер.Первомайский, пер.Колхозный, ул.Советская, ул.Степная, ул.Солнечная, ул.Строительная, ул.Пограничная, ул.Мира, ул.Западная, ул.Победы, ул.Аносова, ул.Геологическая, ул.Обручева, ул.Черкасова, ул.Партизанская, ул.Спортивная, пер.Дорожный, ул.Кооперативная, ул.Луговая,Микрорайон 3, ул.Березнева, ул.Лазо(хутор), ул.Восточная, ул.Молодежная, ул.Новая, ул.Лазо
12	Кыринский муниципальный округ ЗК	Помешковой сбор ИЖС: ул.Береговая, ул.Комсомольская, пер.Заречный, ул.Куклина, ул.Ленина, ул.Пионерская, ул.Горького, ул.Профсоюзная, пер.Октябрьский, пер.Первомайский, пер.Колхозный, ул.Советская, ул.Степная, ул.Солнечная, ул.Строительная, ул.Пограничная, ул.Мира, ул.Западная, ул.Победы, ул.Аносова, ул.Геологическая, ул.Обручева, ул.Черкасова, ул.Партизанская, ул.Спортивная, пер.Дорожный, ул.Кооперативная, ул.Луговая,Микрорайон 3, ул.Березнева, ул.Лазо(хутор), ул.Восточная, ул.Молодежная, ул.Новая, ул.Лазо	1	существующая	АДМИНИСТРАЦИЯ МУНИЦИПАЛЬНОГО РАЙОНА "Кыринский район" инн 7510000508	Помешковой сбор ИЖС: ул.Береговая, ул.Комсомольская, пер.Заречный, ул.Куклина, ул.Ленина, ул.Пионерская, ул.Горького, ул.Профсоюзная, пер.Октябрьский, пер.Первомайский, пер.Колхозный, ул.Советская, ул.Степная, ул.Солнечная, ул.Строительная, ул.Пограничная, ул.Мира, ул.Западная, ул.Победы, ул.Аносова, ул.Геологическая, ул.Обручева, ул.Черкасова, ул.Партизанская, ул.Спортивная, пер.Дорожный, ул.Кооперативная, ул.Луговая,Микрорайон 3, ул.Березнева, ул.Лазо(хутор), ул.Восточная, ул.Молодежная, ул.Новая, ул.Лазо
13	Кыринский муниципальный округ ЗК	Помешковой сбор ИЖС: ул.Береговая, ул.Комсомольская, пер.Заречный, ул.Куклина, ул.Ленина, ул.Пионерская, ул.Горького, ул.Профсоюзная, пер.Октябрьский, пер.Первомайский, пер.Колхозный, ул.Советская, ул.Степная, ул.Солнечная, ул.Строительная, ул.Пограничная, ул.Мира, ул.Западная, ул.Победы, ул.Аносова, ул.Геологическая, ул.Обручева, ул.Черкасова, ул.Партизанская, ул.Спортивная, пер.Дорожный, ул.Кооперативная, ул.Луговая,Микрорайон 3, ул.Березнева, ул.Лазо(хутор), ул.Восточная, ул.Молодежная, ул.Новая, ул.Лазо	1	существующая	АДМИНИСТРАЦИЯ МУНИЦИПАЛЬНОГО РАЙОНА "Кыринский район" инн 7510000508	Помешковой сбор ИЖС: ул.Береговая, ул.Комсомольская, пер.Заречный, ул.Куклина, ул.Ленина, ул.Пионерская, ул.Горького, ул.Профсоюзная, пер.Октябрьский, пер.Первомайский, пер.Колхозный, ул.Советская, ул.Степная, ул.Солнечная, ул.Строительная, ул.Пограничная, ул.Мира, ул.Западная, ул.Победы, ул.Аносова, ул.Геологическая, ул.Обручева, ул.Черкасова, ул.Партизанская, ул.Спортивная, пер.Дорожный, ул.Кооперативная, ул.Луговая,Микрорайон 3, ул.Березнева, ул.Лазо(хутор), ул.Восточная, ул.Молодежная, ул.Новая, ул.Лазо
14	Кыринский муниципальный округ ЗК	Помешковой сбор ИЖС: ул.Береговая, ул.Комсомольская, пер.Заречный, ул.Куклина, ул.Ленина, ул.Пионерская, ул.Горького, ул.Профсоюзная, пер.Октябрьский, пер.Первомайский, пер.Колхозный, ул.Советская, ул.Степная, ул.Солнечная, ул.Строительная, ул.Пограничная, ул.Мира, ул.Западная, ул.Победы, ул.Аносова, ул.Геологическая, ул.Обручева, ул.Черкасова, ул.Партизанская, ул.Спортивная, пер.Дорожный, ул.Кооперативная, ул.Луговая,Микрорайон 3, ул.Березнева, ул.Лазо(хутор), ул.Восточная, ул.Молодежная, ул.Новая, ул.Лазо	1	существующая	АДМИНИСТРАЦИЯ МУНИЦИПАЛЬНОГО РАЙОНА "Кыринский район" инн 7510000508	Помешковой сбор ИЖС: ул.Береговая, ул.Комсомольская, пер.Заречный, ул.Куклина, ул.Ленина, ул.Пионерская, ул.Горького, ул.Профсоюзная, пер.Октябрьский, пер.Первомайский, пер.Колхозный, ул.Советская, ул.Степная, ул.Солнечная, ул.Строительная, ул.Пограничная, ул.Мира, ул.Западная, ул.Победы, ул.Аносова, ул.Геологическая, ул.Обручева, ул.Черкасова, ул.Партизанская, ул.Спортивная, пер.Дорожный, ул.Кооперативная, ул.Луговая,Микрорайон 3, ул.Березнева, ул.Лазо(хутор), ул.Восточная, ул.Молодежная, ул.Новая, ул.Лазо

ПРИЛОЖЕНИЕ № 4.1.26
к территориальной схеме обращения
с отходами Забайкальского края

Данные мест (площадок) накопления ТКО Нерчинского муниципального округа Забайкальского края

	Данные о нахождении мест (площадок) накопления твердых коммунальных отходов					Данные о технических характеристиках мест (площадок) накопления твердых коммунальных отходов										Бестарный сбор ТКО (если на площадке осуществляется бестарный сбор ТКО, в ячейке необходимо поставить цифру 1)	Статус места (площадки) накопления ТКО (существующая /планируемая)	Данные о собственниках мест (площадок) накопления твердых коммунальных отходов	Данные об источниках образования ТКО, которые складируются в местах (на площадках) накопления ТКО
№	Муниципальный район	Населенный пункт	Адреса мест накопления ТКО	Широта	Долгота	Площадь площадки накопления ТКО кв.м	Тип основания (бетон, асфальт, грунт)	Количество размещенных контейнеров (шт)	Объем контейнера куб.м	Количество размещенных бункеров (шт)	Объем бункера куб.м	Количество планируемых к размещению контейнеров шт.	Объем планируемых к размещению контейнеров куб.м	Количество планируемых к размещению бункеров шт.	Объем планируемых к размещению бункеров куб.м			Наименование собственника, ОГРН (или ИНН), фактический адрес собственника	Сведения об одном или нескольких объектах капитального строительства, территории (части территории), на которых образуются ТКО
1	2	3	4	5	6	7	8	9	10	11	12	13	14	15	16	17	18	19	20
1	Нерчинский муниципальный округ ЗК	г. Нерчинск	г. Нерчинск ул.Декабристов,37	51.957277	116.597901	30	Асфальт	1	1,1	-	-	-	-	-	-	-	существующая	Администрация городского поселения "Нерчинское", 7513005590, г.Нерчинск, ул. Первомайская, д. 61	г. Нерчинск ул.Декабристов,37
2	Нерчинский муниципальный округ ЗК	г. Нерчинск	г. Нерчинск ул.Декабристов,7 (стохатка)	51.9557192058686 8	116.5866640198516 7	30	Асфальт	4	1,1	-	-	-	-	-	-	-	существующая	Администрация городского поселения "Нерчинское", 7513005590, г.Нерчинск, ул. Первомайская, д. 61	г. Нерчинск ул.Декабристов 7, г. Нерчинск ул.Декабристов 7А, г. Нерчинск ул.Декабристов 7Б
3	Нерчинский муниципальный округ ЗК	г. Нерчинск	г. Нерчинск ул.Декабристов (магазин Босс)	51.954439100511 5	116.5839010258637 1	30	Асфальт	2	1,1	-	-	-	-	-	-	-	существующая	Администрация городского поселения "Нерчинское", 7513005590, г.Нерчинск, ул. Первомайская, д. 61	г. Нерчинск ул. Тетерина Петрова 4, г. Нерчинск ул. Тетерина Петрова 6
4	Нерчинский муниципальный округ ЗК	г. Нерчинск	г. Нерчинск ул.Декабристов-Шилкинская	51.954155414246756	116.5812557277217 8	30	Асфальт	2	1,1	-	-	-	-	-	-	-	существующая	Администрация городского поселения "Нерчинское", 7513005590, г.Нерчинск, ул. Первомайская, д. 61	г. Нерчинск ул. Декабристов 1, г. Нерчинск ул. Декабристов 7, г. Нерчинск ул. Шилкинская 5, Нерчинск ул. Шилкинская 7,
5	Нерчинский муниципальный округ ЗК	г. Нерчинск	г. Нерчинск ул.Студгородок (за общежитием)	51.954155414246756	116.6027676426328 6	30	Асфальт	4	1,1	-	-	-	-	-	-	-	существующая	Администрация городского поселения "Нерчинское", 7513005590, г.Нерчинск, ул. Первомайская, д. 61	г. Нерчинск ул. Студгородок 4, г. Нерчинск ул. Студгородок 5, г. Нерчинск ул. Студгородок 3
6	Нерчинский муниципальный округ ЗК	г. Нерчинск	г. Нерчинск ул.Комсомольская,41	51.97075	116.596653	30	Асфальт	1	1,1	-	-	-	-	-	-	-	существующая	Администрация городского поселения "Нерчинское", 7513005590, г.Нерчинск, ул. Первомайская, д. 61	г. Нерчинск ул.Комсомольская,41
7	Нерчинский муниципальный округ ЗК	г. Нерчинск	г. Нерчинск ул.Ленская,53 (гаражи)	51.9748335630057 8	116.5996791706389 5	30	Асфальт	3	1,1	-	-	-	-	-	-	-	существующая	Администрация городского поселения "Нерчинское", 7513005590, г.Нерчинск, ул. Первомайская, д. 61	г. Нерчинск ул. Ленская 51, г. Нерчинск ул. Ленская 53, г. Нерчинск ул. Ленская 55,
8	Нерчинский муниципальный округ ЗК	г. Нерчинск	г. Нерчинск ул.Сибирская (район магазина Комфорт)	51.9767185661774 6	116.5986733485056 8	30	Асфальт	2	1,1	-	-	-	-	-	-	-	существующая	Администрация городского поселения "Нерчинское", 7513005590, г.Нерчинск, ул. Первомайская, д. 61	г. Нерчинск ул.Сибирская 6, г. Нерчинск ул.Сибирская 6А, г. Нерчинск ул.Сибирская 8, г. Нерчинск ул. Красноармейская 18, г. Нерчинск
9	Нерчинский муниципальный округ ЗК	г. Нерчинск	г. Нерчинск ул.Сибирская (за котельной)	51.9780867451499 8	116.5965544033839 3	30	Асфальт	2	1,1	-	-	-	-	-	-	-	существующая	Администрация городского поселения "Нерчинское", 7513005590, г.Нерчинск, ул. Первомайская, д. 61	г. Нерчинск ул.Сибирская 30, г. Нерчинск ул. Сибирская 32
10	Нерчинский муниципальный округ ЗК	г. Нерчинск	г. Нерчинск ул.Строительная (2-х этажка)	51.9792440291618	116.5984892746267 3	30	Асфальт	1	1,1	-	-	-	-	-	-	-	существующая	Администрация городского поселения "Нерчинское", 7513005590, г.Нерчинск, ул. Первомайская, д. 61	г. Нерчинск ул.Строительная 12А, г. Нерчинск ул.Строительная 27, г. Нерчинск ул.Строительная 29
11	Нерчинский муниципальный округ ЗК	г. Нерчинск	г. Нерчинск ул.Красноармейская район ДОС д.78	51.9872242323904 7	116.5836836238929 8	30	Асфальт	4	1,1	-	-	-	-	-	-	-	существующая	Администрация городского поселения "Нерчинское", 7513005590, г.Нерчинск, ул. Первомайская, д. 61	г. Нерчинск ул.Красноармейская район д.76, г. Нерчинск ул.Красноармейская район д.78 г. Нерчинск ул.Красноармейская район д.80
12	Нерчинский муниципальный округ ЗК	г. Нерчинск	г. Нерчинск ул.Красноармейская,91	51.9864551681019 9	116.5821302433776 2	30	Асфальт	2	1,1	-	-	-	-	-	-	-	существующая	Администрация городского поселения "Нерчинское", 7513005590, г.Нерчинск, ул. Первомайская, д. 61	г. Нерчинск ул.Красноармейская район д.91, г. Нерчинск ул.Красноармейская район д.92
13	Нерчинский муниципальный округ ЗК	г. Нерчинск	г. Нерчинск ул.Первомайская,81	51.9805473017696 5	116.5907009312133 8	30	Асфальт	2	1,1	-	-	-	-	-	-	-	существующая	Администрация городского поселения "Нерчинское", 7513005590, г.Нерчинск, ул. Первомайская, д. 61	г. Нерчинск ул. Первомайская 81, г. Нерчинск ул. Первомайская 79, г. Нерчинск ул. Первомайская 73, г. Нерчинск ул. Первомайская 77, г. Нерчинск
14	Нерчинский муниципальный округ ЗК	г. Нерчинск	г. Нерчинск ул.Первомайская-Достовалова (на углу)	51.9808543005895 5	116.5885741974679 5	30	Асфальт	1	1,1	-	-	-	-	-	-	-	существующая	Администрация городского поселения "Нерчинское", 7513005590, г.Нерчинск, ул. Первомайская, д. 61	г. Нерчинск ул. Первомайская 78, г. Нерчинск ул. Первомайская 80
15	Нерчинский муниципальный округ ЗК	г. Нерчинск	г. Нерчинск ул.Первомайская (район ПМК)	51.9822930552829 5	116.5852181971619 6	30	Асфальт	3	1,1	-	-	-	-	-	-	-	существующая	Администрация городского поселения "Нерчинское", 7513005590, г.Нерчинск, ул. Первомайская, д. 61	г. Нерчинск ул. Первомайская 92, г. Нерчинск ул. Первомайская 94, г. Нерчинск ул. Первомайская 96, г. Нерчинск ул. Погодаева 101, 294
16	Нерчинский муниципальный округ ЗК	г. Нерчинск	г. Нерчинск ул.Погодаева,81	51.9783701613739 9	116.5897226304629 7	30	Асфальт	2	0,79	-	-	-	-	-	-	-	существующая	Администрация городского поселения "Нерчинское", 7513005590, г.Нерчинск, ул. Первомайская, д. 61	г. Нерчинск ул.Погодаева,81, г. Нерчинск ул.Погодаева,83
17	Нерчинский муниципальный округ ЗК	г. Нерчинск	г. Нерчинск ул.Погодаева,85	51.9790005647164 9	116.5884116263198 4	30	Асфальт	3	0,79	-	-	-	-	-	-	-	существующая	Администрация городского поселения "Нерчинское", 7513005590, г.Нерчинск, ул. Первомайская, д. 61	г. Нерчинск ул.Погодаева,87, г. Нерчинск ул.Погодаева,85
18	Нерчинский муниципальный округ ЗК	г. Нерчинск	г. Нерчинск ул.Ярославского,32	51.9779474491664 64	116.5825786521148 2	30	Асфальт	1	0,79	-	-	-	-	-	-	-	существующая	Администрация городского поселения "Нерчинское", 7513005590, г.Нерчинск, ул. Первомайская, д. 61	г. Нерчинск ул.Ярославского,32
19	Нерчинский муниципальный округ ЗК	г. Нерчинск	г. Нерчинск ул.Авиационная,5,9	51.9843077412833	116.5588007189856 2	30	Асфальт	2	1,1	-	-	-	-	-	-	-	существующая	Администрация городского поселения "Нерчинское", 7513005590, г.Нерчинск, ул. Первомайская, д. 61	г. Нерчинск ул.Авиационная 5, г. Нерчинск ул.Авиационная 9
20	Нерчинский муниципальный округ ЗК	г. Нерчинск	г. Нерчинск ул.Бекетова,1,3	51.9898334529459 66	116.5203653214263 7	30	Асфальт	4	1,1	-	-	-	-	-	-	-	существующая	Администрация городского поселения "Нерчинское", 7513005590, г.Нерчинск, ул. Первомайская, д. 61	г. Нерчинск ул.Бекетова 1, г. Нерчинск ул.Бекетова 3
21	Нерчинский муниципальный округ ЗК	г. Нерчинск	г. Нерчинск ул. Красноармейская, 84 А	51.9888319414793 1	116.5868332859350 7	30	Асфальт	2	1,1	-	-	-	-	-	-	-	существующая	Администрация городского поселения "Нерчинское", 7513005590, г.Нерчинск, ул. Первомайская, д. 61	г. Нерчинск ул. Красноармейская, 84 А, г. Нерчинск ул. Красноармейская, 84, г. Нерчинск ул. Красноармейская, 86, г. Нерчинск ул.
22	Нерчинский муниципальный округ ЗК	г. Нерчинск	г. Нерчинск ул.Аэродром,9	51.9922742568763 2	116.5458607209014 6	30	Асфальт	1	1,1	-	-	-	-	-	-	-	существующая	Администрация городского поселения "Нерчинское", 7513005590, г.Нерчинск, ул. Первомайская, д. 61	г. Нерчинск ул.Аэродром 9, г. Нерчинск ул.Аэродром 5
23	Нерчинский муниципальный округ ЗК	г. Нерчинск	г. Нерчинск ул. Советская, 71	51.9748916216822	116.5886496613769	30	Асфальт	1	1,1	-	-	-	-	-	-	-	существующая	Администрация городского поселения "Нерчинское", 7513005590, г.Нерчинск, ул. Первомайская, д. 61	г. Нерчинск ул. Советская, 71
24	Нерчинский муниципальный округ ЗК	г. Нерчинск	г. Нерчинск ул.Береговая,145	51.9871592800743 6	116.543987261434	30	Асфальт	2	1,1	-	-	-	-	-	-	-	существующая	Администрация городского поселения "Нерчинское", 7513005590, г.Нерчинск, ул. Первомайская, д. 61	г. Нерчинск ул.Береговая145, г. Нерчинск ул.Береговая 143
25	Нерчинский муниципальный округ ЗК	г. Нерчинск	г. Нерчинск ул.Березовая,12	51.9799269284654 46	116.5659041613768 8	30	Асфальт	2	1,1	-	-	-	-	-	-	-	существующая	Администрация городского поселения "Нерчинское", 7513005590, г.Нерчинск, ул. Первомайская, д. 61	г. Нерчинск ул.Береговая 12
26	Нерчинский муниципальный округ ЗК	г. Нерчинск	г. Нерчинск ул.Восточная,2	51.9824304323330 2	116.5974563809508 5	30	Асфальт	2	1,1	-	-	-	-	-	-	-	существующая	Администрация городского поселения "Нерчинское", 7513005590, г.Нерчинск, ул. Первомайская, д. 61	г. Нерчинск ул.Восточная 2, г. Нерчинск ул.Восточная 4, г. Нерчинск ул.Восточная 6, г. Нерчинск ул.Восточная 8
27	Нерчинский муниципальный округ ЗК	г. Нерчинск	г. Нерчинск ул. Гражданская,15	51.9589236988213 1	116.5960827238192	30	Асфальт	2	1,1	-	-	-	-	-	-	-	существующая	Администрация городского поселения "Нерчинское", 7513005590, г.Нерчинск, ул. Первомайская, д. 61	г. Нерчинск ул. Гражданская 13, г. Нерчинск ул. Гражданская 18, г. Нерчинск ул. Гражданская 16, г. Нерчинск ул. Гражданская 11
28	Нерчинский муниципальный округ ЗК	г. Нерчинск	г. Нерчинск пер.Северный,5	51.9881603032557 5	116.5744367296273 5	30	Асфальт	2	1,1	-	-	-	-	-	-	-	существующая	Администрация городского поселения "Нерчинское", 7513005590, г.Нерчинск, ул. Первомайская, д. 61	г. Нерчинск пер.Северный 3, г. Нерчинск пер.Северный 5,
29	Нерчинский муниципальный округ ЗК	г. Нерчинск	г. Нерчинск ул.Комсомольская,14	51.9672519218878 7	116.5853006521147 4	30	Асфальт	2	1,1	-	-	-	-	-	-	-	существующая	Администрация городского поселения "Нерчинское", 7513005590, г.Нерчинск, ул. Первомайская, д. 61	г. Нерчинск ул.Комсомольская 14, г. Нерчинск ул.Комсомольская 7, г. Нерчинск ул.Комсомольская 16, г. Нерчинск
30	Нерчинский муниципальный округ ЗК	г. Нерчинск	г. Нерчинск ул.Локаторная,7	51.990214402073	116.5787087245974 9	30	Асфальт	2	1,1	-	-	-	-	-	-	-	существующая	Администрация городского поселения "Нерчинское", 7513005590, г.Нерчинск, ул. Первомайская, д. 61	г. Нерчинск ул.Локаторная 7, г. Нерчинск ул.Локаторная 3, г. Нерчинск ул.Локаторная 5

	Данные о нахождении мест (площадок) накопления твердых коммунальных отходов					Данные о технических характеристиках мест (площадок) накопления твердых коммунальных отходов										Бестарный сбор ТКО (если на площадке осуществляется бестарный сбор ТКО, в ячейке необходимо поставить цифру 1)	Статус места (площадки) накопления ТКО (существующая /планируемая)	Данные о собственниках мест (площадок) накопления твердых коммунальных отходов	Данные об источниках образования ТКО, которые складируются в местах (на площадках) накопления ТКО
№	Муниципальный район	Населенный пункт	Адреса мест накопления ТКО	Широта	Долгота	Площадь площадки накопления ТКО кв.м	Тип основания (бетон, асфальт, грунт)	Количество размещенных контейнеров (шт)	Объем контейнера куб.м	Количество размещенных бункеров (шт)	Объем бункера куб.м	Количество планируемых к размещению контейнеров шт.	Объем планируемых к размещению контейнеров куб.м	Количество планируемых к размещению бункеров шт.	Объем планируемых к размещению бункеров куб.м			Наименование собственника, ОГРН (или ИНН), фактический адрес собственника	Сведения об одном или нескольких объектах капитального строительства, территории (части территории), на которых образуются ТКО
1	2	3	4	5	6	7	8	9	10	11	12	13	14	15	16	17	18	19	20
31	Нерчинский муниципальный округ ЗК	г. Нерчинск	г. Нерчинск ул.Луговая,1	51.96623564682334	116.59916772817223	30	Асфальт	2	1,1	-	-	-	-	-	-	-	существующая	Администрация городского поселения "Нерчинское", 7513005590, г.Нерчинск, ул. Первомайская, д. 61	г. Нерчинск ул.Луговая 1, г. Нерчинск ул.Луговая 5, г. Нерчинск ул.Луговая 7, г. Нерчинск ул.Луговая 4, г. Нерчинск ул.Луговая
32	Нерчинский муниципальный округ ЗК	г. Нерчинск	г. Нерчинск ул. Молодежная,5	51.98179230342769	116.55818555767217	30	Асфальт	2	1,1	-	-	-	-	-	-	-	существующая	Администрация городского поселения "Нерчинское", 7513005590, г.Нерчинск, ул. Первомайская, д. 61	г. Нерчинск ул. Молодежная 5, г. Нерчинск ул. Молодежная 11, г. Нерчинск ул. Молодежная 4, г. Нерчинск ул. Молодежная 2
33	Нерчинский муниципальный округ ЗК	г. Нерчинск	г. Нерчинск ул.Нерчинская,8а	51.99007067277624	116.52757904502414	30	Асфальт	2	1,1	-	-	-	-	-	-	-	существующая	Администрация городского поселения "Нерчинское", 7513005590, г.Нерчинск, ул. Первомайская, д. 61	г. Нерчинск ул.Нерчинская 8А, г. Нерчинск ул.Нерчинская 6, г. Нерчинск ул.Космонавтов 23а
34	Нерчинский муниципальный округ ЗК	г. Нерчинск	г. Нерчинск ул.Октябрьская,146	51.998275627418494	116.552297100101894	30	Асфальт	1	1,1	-	-	-	-	-	-	-	существующая	Администрация городского поселения "Нерчинское", 7513005590, г.Нерчинск, ул. Первомайская, д. 61	г. Нерчинск ул.Октябрьская 146, г. Нерчинск ул.Октябрьская 148а, г. Нерчинск ул.Октябрьская 75а, г. Нерчинск
35	Нерчинский муниципальный округ ЗК	г. Нерчинск	г. Нерчинск ул.Рабочая,47	51.959370710523096	116.58369933068845	30	Асфальт	2	1,1	-	-	-	-	-	-	-	существующая	Администрация городского поселения "Нерчинское", 7513005590, г.Нерчинск, ул. Первомайская, д. 61	г. Нерчинск ул.Рабочая 47, г. Нерчинск ул.Рабочая 45
36	Нерчинский муниципальный округ ЗК	г. Нерчинск	г. Нерчинск ул.Советская,17(около ж/д)	51.96864757244037	116.59252616004936	30	Асфальт	1	1,1	-	-	-	-	-	-	-	существующая	Администрация городского поселения "Нерчинское", 7513005590, г.Нерчинск, ул. Первомайская, д. 61	г. Нерчинск ул.Советская 17, г. Нерчинск ул.Советская 15\
37	Нерчинский муниципальный округ ЗК	г. Нерчинск	г. Нерчинск ул. Речная,10-2	51.98414986338042	116.54577602513113	30	Асфальт	2	1,1	-	-	-	-	-	-	-	существующая	Администрация городского поселения "Нерчинское", 7513005590, г.Нерчинск, ул. Первомайская, д. 61	г. Нерчинск ул. Речная улица 10, г. Нерчинск ул. Речная улица 114, г. Нерчинск ул. Речная улица 16
38	Нерчинский муниципальный округ ЗК	г. Нерчинск	г. Нерчинск ул.Сретенская,22	51.971552374048044	116.60552755026244	30	Асфальт	2	1,1	-	-	-	-	-	-	-	существующая	Администрация городского поселения "Нерчинское", 7513005590, г.Нерчинск, ул. Первомайская, д. 61	г. Нерчинск ул.Сретенская 22, г. Нерчинск ул.Сретенская 18, г. Нерчинск ул.Сретенская 20
39	Нерчинский муниципальный округ ЗК	г. Нерчинск	г. Нерчинск ул.Тетерина-Петрова,97	51.96647137967223	116.58235659259029	30	Асфальт	2	1,1	-	-	-	-	-	-	-	существующая	Администрация городского поселения "Нерчинское", 7513005590, г.Нерчинск, ул. Первомайская, д. 61	г. Нерчинск ул.Тетерина-Петрова 97, г. Нерчинск ул.Тетерина-Петрова 95, г. Нерчинск ул.Тетерина-Петрова 93
40	Нерчинский муниципальный округ ЗК	г. Нерчинск	г. Нерчинск ул.Советская,155	51.987346984978	116.57120776322925	30	Асфальт	2	1,1	-	-	-	-	-	-	-	существующая	Администрация городского поселения "Нерчинское", 7513005590, г.Нерчинск, ул. Первомайская, д. 61	г. Нерчинск ул.Советская,155, г. Нерчинск ул.Советская,157, г. Нерчинск ул.Советская,159
41	Нерчинский муниципальный округ ЗК	г. Нерчинск	г. Нерчинск ул.Новая,3	51.98767268046824	116.57414720765435	30	Асфальт	2	1,1	-	-	-	-	-	-	-	существующая	Администрация городского поселения "Нерчинское", 7513005590, г.Нерчинск, ул. Первомайская, д. 61	г. Нерчинск ул.Новая,3
42	Нерчинский муниципальный округ ЗК	г. Нерчинск	г. Нерчинск ул.Строительная (за огородами, заезд со стороны кладбища)	51.979078575776155	116.59977917790978	30	Асфальт	2	1,1	-	-	-	-	-	-	-	существующая	Администрация городского поселения "Нерчинское", 7513005590, г.Нерчинск, ул. Первомайская, д. 61	г. Нерчинск ул.Строительная 5, г. Нерчинск ул.Строительная 7, г. Нерчинск ул.Строительная 9
43	Нерчинский муниципальный округ ЗК	г. Нерчинск	г. Нерчинск ул. Шилова,7	51.977563	116.589673	30	Асфальт	2	1,1	-	-	-	-	-	-	-	существующая	Администрация городского поселения "Нерчинское", 7513005590, г.Нерчинск, ул. Первомайская, д. 61	г. Нерчинск ул. Шилова,7
44	Нерчинский муниципальный округ ЗК	г. Нерчинск	г. Нерчинск Западный переулок около магазина "Элерон"	51.985720142871536	116.56150442789455	30	Асфальт	1	1,1	-	-	-	-	-	-	-	существующая	Администрация городского поселения "Нерчинское", 7513005590, г.Нерчинск, ул. Первомайская, д. 61	г. Нерчинск пер. Западный
45	Нерчинский муниципальный округ ЗК	г. Нерчинск	г. Нерчинск ул. Погодаева, 89	51.98003530795702	116.58688880337294	30	Асфальт	1	1,1	-	-	-	-	-	-	-	существующая	Администрация городского поселения "Нерчинское", 7513005590, г.Нерчинск, ул. Первомайская, д. 61	г. Нерчинск ул. Погодаева, 89
46	Нерчинский муниципальный округ ЗК	пгт Приисковый	пгт Приисковый ул. Градова дом 25	51,920202	116,624924	9	Асфальт	4	1,1	-	-	-	-	-	-	-	существующая	АДМИНИСТРАЦИЯ ГОРОДСКОГО ПОСЕЛЕНИЯ "ПРИИСКОВСКОЕ" ИНН: 7513005575 КПП: 751301001 673410,	пгт Приисковый ул. Градова дом 25
47	Нерчинский муниципальный округ ЗК	пгт Приисковый	пгт Приисковый ул. Градова дом 15	51,918511	116,622207	9	Асфальт	4	1,1	-	-	-	-	-	-	-	существующая	АДМИНИСТРАЦИЯ ГОРОДСКОГО ПОСЕЛЕНИЯ "ПРИИСКОВСКОЕ" ИНН: 7513005575 КПП: 751301001 673410,	пгт Приисковый ул. Градова дом 15
48	Нерчинский муниципальный округ ЗК	пгт Приисковый	пгт Приисковый ул. Градова дом 14	51,918126	116,619192	9	Асфальт	4	1,1	-	-	-	-	-	-	-	существующая	АДМИНИСТРАЦИЯ ГОРОДСКОГО ПОСЕЛЕНИЯ "ПРИИСКОВСКОЕ" ИНН: 7513005575 КПП: 751301001 673410,	пгт Приисковый ул. Градова дом 14
49	Нерчинский муниципальный округ ЗК	пгт Приисковый	пгт Приисковый ул. Градова дом 3	51,918206	116,617347	9	Асфальт	4	1,1	-	-	-	-	-	-	-	существующая	АДМИНИСТРАЦИЯ ГОРОДСКОГО ПОСЕЛЕНИЯ "ПРИИСКОВСКОЕ" ИНН: 7513005575 КПП: 751301001 673410,	пгт Приисковый ул. Градова дом 3
50	Нерчинский муниципальный округ ЗК	пгт Приисковый	пгт Приисковый ул. Градова дом 10	51,917398	116,616628	9	Асфальт	4	1,1	-	-	-	-	-	-	-	существующая	АДМИНИСТРАЦИЯ ГОРОДСКОГО ПОСЕЛЕНИЯ "ПРИИСКОВСКОЕ" ИНН: 7513005575 КПП: 751301001 673410,	пгт Приисковый ул. Градова дом 10
51	Нерчинский муниципальный округ ЗК	пгт Приисковый	пгт Приисковый ул. Нерчинская дом 7-9	51,921383	116,619299	9	Асфальт	4	1,1	-	-	-	-	-	-	-	существующая	АДМИНИСТРАЦИЯ ГОРОДСКОГО ПОСЕЛЕНИЯ "ПРИИСКОВСКОЕ" ИНН: 7513005575 КПП: 751301001 673410,	пгт Приисковый ул. Нерчинская дом 7-9
52	Нерчинский муниципальный округ ЗК	пгт Приисковый	пгт Приисковый ул. Нерчинская дом 5	51,921231	116,616242	9	Асфальт	4	1,1	-	-	-	-	-	-	-	существующая	АДМИНИСТРАЦИЯ ГОРОДСКОГО ПОСЕЛЕНИЯ "ПРИИСКОВСКОЕ" ИНН: 7513005575 КПП: 751301001 673410,	пгт Приисковый ул. Нерчинская дом 5
53	Нерчинский муниципальный округ ЗК	пст Заречный	пст Заречный ул. Сельская 26	52,028674	116,515817	9	Асфальт	4	1,1	-	-	-	-	-	-	-	существующая	АДМИНИСТРАЦИЯ СЕЛЬСКОГО ПОСЕЛЕНИЯ "ЗАРЕЧЕНСКОЕ" МУНИЦИПАЛЬНОГО РАЙОНА "НЕРЧИНСКИЙ РАЙОН"	пст Заречный ул. Сельская 26
54	Нерчинский муниципальный округ ЗК	пст Заречный	пст Заречный ул. Сельская 22	52,029663	116,513946	9	Асфальт	4	1,1	-	-	-	-	-	-	-	существующая	АДМИНИСТРАЦИЯ СЕЛЬСКОГО ПОСЕЛЕНИЯ "ЗАРЕЧЕНСКОЕ" МУНИЦИПАЛЬНОГО РАЙОНА "НЕРЧИНСКИЙ РАЙОН"	пст Заречный ул. Сельская 22
55	Нерчинский муниципальный округ ЗК	с. Олинск	с. Олинск ул. Рабочая 7	52,393493	116,211944	9	Асфальт	4	1,1	-	-	-	-	-	-	-	существующая	АДМИНИСТРАЦИЯ СЕЛЬСКОГО ПОСЕЛЕНИЯ "ОЛИНСКОЕ" МУНИЦИПАЛЬНОГО РАЙОНА "НЕРЧИНСКИЙ РАЙОН" ЗАБАЙКАЛЬСКОГО	с. Олинск ул. Рабочая 7
55								**130**											

ПРИЛОЖЕНИЕ № 4.1.27
к территориальной схеме обращения с
отходами Забайкальского края

Данные мест (площадок) накопления ТКО Муниципального района "Оловяннинский район" Забайкальского края

	Данные о нахождении мест (площадок) накопления твердых коммунальных отходов					Данные о технических характеристиках мест (площадок) накопления твердых коммунальных отходов										Бестарный сбор ТКО (если на площадке осуществляется бестарный сбор ТКО, в ячейке необходимо поставить цифру 1)	Статус места (площадки) накопления ТКО (существующая /планируемая)	Данные о собственниках мест (площадок) накопления твердых коммунальных отходов	Данные об источниках образования ТКО, которые складируются в местах (на площадках) накопления ТКО
№	Муниципальный район	Населенный пункт	Адреса мест накопления ТКО	Широта	Долгота	Площадь площадки накопления ТКО кв.м	Тип основания (бетон, асфальт, грунт)	Количество размещенных контейнеров (шт)	Объем контейнера куб.м	Количество размещенных бункеров (шт)	Объем бункера куб.м	Количество планируемых к размещению контейнеров шт.	Объем планируемых к размещению контейнеров куб.м	Количество планируемых к размещению бункеров шт.	Объем планируемых к размещению бункеров куб.м			Наименование собственника, ОГРН (или ИНН), фактический адрес собственника	Сведения об одном или нескольких объектах капитального строительства, территории (части территории), на которых образуются ТКО
1	2	3	4	5	6	7	8	9	10	11	12	13	14	15	16	17	18	19	20
1	МР "Оловяннинский район" ЗК	п.Золотореченск	п.Золотореченск , Квартал 5 д.35	51,054876	116,747939	5,25	бетон	2	1,1	0	0	0	0	0	0		существующая	Администрация городского поселения "Золотореченское" 7515005997, 674549,Забайкальский край, Оловяннинский район,п.Золотореченк, дом 17 кв.56	квартал 5 дом 35
2	МР "Оловяннинский район" ЗК	п.Золотореченск	п.Золотореченск , Квартал 5 д.17,18	51,054293	116,744548	7,5	бетон	4	1,1	0	0	0	0	0	0		существующая	Администрация городского поселения "Золотореченское" 7515005997, 674549,Забайкальский край, Оловяннинский район,п.Золотореченк, дом 17 кв.56	квартал 5 дом №17,18,3,4
3	МР "Оловяннинский район" ЗК	п.Золотореченск	п.Золотореченск , Квартал 5 д.25	51,055547	116,745798	5,25	бетон	2	1,1	0	0	0	0	0	0		существующая	Администрация городского поселения "Золотореченское" 7515005997, 674549,Забайкальский край, Оловяннинский район,п.Золотореченк, дом 17 кв.56	квартал 5 дом № 3,4,5,6,26
4	МР "Оловяннинский район" ЗК	п.Золотореченск	п.Золотореченск , Квартал 5 д.14	51,055571	116,743674	5,25	бетон	1	1,1	0	0	0	0	0	0		существующая	Администрация городского поселения "Золотореченское" 7515005997, 674549,Забайкальский край, Оловяннинский район,п.Золотореченк, дом 17 кв.56	квартал 5 дом №14,1,2
5	МР "Оловяннинский район" ЗК	п.Золотореченск	п.Золотореченск , Квартал 5 д.1,11	51,055041	116,743146	5,25	бетон	1	1,1	0	0	2	1,1	0	0		планируемая	Администрация городского поселения "Золотореченское" 7515005997, 674549,Забайкальский край, Оловяннинский район,п.Золотореченк, дом 17 кв.56	квартал 4,5 дома с № 62-63по № 41-2
6	МР "Оловяннинский район" ЗК	п.Золотореченск	п.Золотореченск , Квартал 5 д.9	51.057139	116.743870	5,25	бетон	2	1,1	0	0	0	0	0	0		существующая	Администрация городского поселения "Золотореченское" 7515005997, 674549,Забайкальский край, Оловяннинский район,п.Золотореченк, дом 17 кв.56	квартал 5 дома с № 8 по № 10
7	МР "Оловяннинский район" ЗК	п.Золотореченск	п.Золотореченск , Квартал 5 д.7	51,05623	116,743412	5,25	бетон	1	1,1	0	0	1	1,1	0	0		планируемая	Администрация городского поселения "Золотореченское" 7515005997, 674549,Забайкальский край, Оловяннинский район,п.Золотореченк, дом 17 кв.56	квартал 4,5 дома с № 60-61 по № 7
8	МР "Оловяннинский район" ЗК	п.Золотореченск	п.Золотореченск, Квартал 4, д.81,82	51,05405	116,741673	5,25	бетон	2	1,1	0	0	0	0	0	0		существующая	Администрация городского поселения "Золотореченское" 7515005997, 674549,Забайкальский край, Оловяннинский район,п.Золотореченк, дом 17 кв.56	Квартал 4, д.81,82
9	МР "Оловяннинский район" ЗК	п.Золотореченск	п.Золотореченск , Квартал 2 д.130	51,059157	116,740325		нет покрытия	1	1,1	0	0	0	0	0	0			Администрация городского поселения "Золотореченское" 7515005997, 674549,Забайкальский край, Оловяннинский район,п.Золотореченк, дом 17 кв.56	квартал 2, д.130,128,124а
10	МР "Оловяннинский район" ЗК	п.Золотореченск	п.Золотореченск , Квартал 2 д.122а	51,055281	116,737175		нет покрытия	1	1,1	0	0	0	0	0	0			Администрация городского поселения "Золотореченское" 7515005997, 674549,Забайкальский край, Оловяннинский район,п.Золотореченк, дом 17 кв.56	Квартал 2, д.122а, 123а, 129, квартал 3 д.1,2,3
11	МР "Оловяннинский район" ЗК	п.Золотореченск	п.Золотореченск , Квартал 2 д.43а	51,056992	116,738424		нет покрытия	1	1,1	0	0	0	0	0	0			Администрация городского поселения "Золотореченское" 7515005997, 674549,Забайкальский край, Оловяннинский район,п.Золотореченк, дом 17 кв.56	квартал 2, д.43а, 123
12	МР "Оловяннинский район" ЗК	п.Золотореченск	п.Золотореченск , Квартал 2 д.117	51,056	116,737977		нет покрытия	1	1,1	0	0	0	0	0	0			Администрация городского поселения "Золотореченское" 7515005997, 674549,Забайкальский край, Оловяннинский район,п.Золотореченк, дом 17 кв.56	квартал 2, д.115,116,119,118
13	МР "Оловяннинский район" ЗК	п.Золотореченск	п.Золотореченск , Квартал 2 д.127	51,056418	116,735214		нет покрытия	1	1,1	0	0	0	0	0	0			Администрация городского поселения "Золотореченское" 7515005997, 674549,Забайкальский край, Оловяннинский район,п.Золотореченк, дом 17 кв.56	квартал 2, д. 121, 120,122
14	МР "Оловяннинский район" ЗК	п.Золотореченск	п.Золотореченск , Квартал 3 д.7	51,054389	116,740192	5,25	бетон	1	1,1	0	0	1	1,1	0	0		планируемая	Администрация городского поселения "Золотореченское" 7515005997, 674549,Забайкальский край, Оловяннинский район,п.Золотореченк, дом 17 кв.56	квартал 4 Золотореченская врачебная амбулатория
15	МР "Оловяннинский район" ЗК	п.Золотореченск	п.Золотореченск , Квартал 3 д.22	51,055403	116,740364	5,25	бетон	1	1,1	0	0	2	1,1	0	0		планируемая	Администрация городского поселения "Золотореченское" 7515005997, 674549,Забайкальский край, Оловяннинский район,п.Золотореченк, дом 17 кв.56	квартал 4 дома с № 15 по № 25
16	МР "Оловяннинский район" ЗК	п.Золотореченск	п.Золотореченск , Квартал 3 д.32	51,056677	116,740604	5,25	бетон	1	1,1	0	0	2	1,1	0	0		планируемая	Администрация городского поселения "Золотореченское" 7515005997, 674549,Забайкальский край, Оловяннинский район,п.Золотореченк, дом 17 кв.56	квартал 3,4 дома с № 31по № 40
17	МР "Оловяннинский район" ЗК	п.Золотореченск	п.Золотореченск , Квартал 3 д.49	51,056914	116,710776	5,25	бетон	2	1,1	0	0	0	0	0	0		существующая	Администрация городского поселения "Золотореченское" 7515005997, 674549,Забайкальский край, Оловяннинский район,п.Золотореченк, дом 17 кв.56	квартал 3, д. 50,51,52,47,48,45,46,43,44
18	МР "Оловяннинский район" ЗК	п.Золотореченск	п.Золотореченск , Квартал 1 д.93	51,058619	116,741908		нет покрытия	1	1,1	0	0	0	0	0	0			Администрация городского поселения "Золотореченское" 7515005997, 674549,Забайкальский край, Оловяннинский район,п.Золотореченк, дом 17 кв.56	квартал 1, д.91,92,93,94,102,103
19	МР "Оловяннинский район" ЗК	п.Золотореченск	п.Золотореченск , Квартал 1 д.95	51,058705	116,742938		нет покрытия	1	1,1	0	0	0	0	0	0			Администрация городского поселения "Золотореченское" 7515005997, 674549,Забайкальский край, Оловяннинский район,п.Золотореченк, дом 17 кв.56	квартал 1, д. 96,97,98,99,100
20	МР "Оловяннинский район" ЗК	п.Золотореченск	п.Золотореченск , Квартал 1 д.97	51,059482	116,744277		нет покрытия	1	1,1	0	0	0	0	0	0			Администрация городского поселения "Золотореченское" 7515005997, 674549,Забайкальский край, Оловяннинский район,п.Золотореченк, дом 17 кв.56	квартал 1, д.104,105,106,107
21	МР "Оловяннинский район" ЗК	п.Золотореченск	п.Золотореченск , Квартал 1 д.84	51,058317	116,740913		нет покрытия	1	1,1	0	0	0	0	0	0			Администрация городского поселения "Золотореченское" 7515005997, 674549,Забайкальский край, Оловяннинский район,п.Золотореченк, дом 17 кв.56	квартал 1, д.83,131, квартал 3 д. 71,72,73,75
22	МР "Оловяннинский район" ЗК	п.Золотореченск	п.Золотореченск , Квартал 1 д.132	51,059504	116,741805		нет покрытия	1	1,1	0	0	0	0	0	0			Администрация городского поселения "Золотореченское" 7515005997, 674549,Забайкальский край, Оловяннинский район,п.Золотореченк, дом 17 кв.56	квартал 1, д.133,134
23	МР "Оловяннинский район" ЗК	п.Золотореченск	п.Золотореченск , Квартал 1 школа	51,057928	116,743385		нет покрытия	1	1,1	0	0	0	0	0	0			Администрация городского поселения "Золотореченское" 7515005997, 674549,Забайкальский край, Оловяннинский район,п.Золотореченк, дом 17 кв.56	квартал 1, д.85,86,87, квартал 4 д.76,77,78
24	МР "Оловяннинский район" ЗК	п.Золотореченск	п.Золотореченск , Квартал 1 д.109	51,058595	116,745196		нет покрытия	1	1,1	0	0	0	0	0	0			Администрация городского поселения "Золотореченское" 7515005997, 674549,Забайкальский край, Оловяннинский район,п.Золотореченк, дом 17 кв.56	квартал 1 д.109

	Данные о нахождении мест (площадок) накопления твердых коммунальных отходов					Данные о технических характеристиках мест (площадок) накопления твердых коммунальных отходов										Бестарный сбор ТКО (если на площадке осуществляется бестарный сбор ТКО, в ячейке необходимо поставить цифру 1)	Статус места (площадки) накопления ТКО (существующая /планируемая)	Данные о собственниках мест (площадок) накопления твердых коммунальных отходов	Данные об источниках образования ТКО, которые складируются в местах (на площадках) накопления ТКО
№	Муниципальный район	Населенный пункт	Адреса мест накопления ТКО	Широта	Долгота	Площадь площадки накопления ТКО кв.м	Тип основания (бетон, асфальт, грунт)	Количество размещенных контейнеров (шт)	Объем контейнера куб.м	Количество размещенных бункеров (шт)	Объем бункера куб.м	Количество планируемых к размещению контейнеров шт.	Объем планируемых к размещению контейнеров куб.м	Количество планируемых к размещению бункеров шт.	Объем планируемых к размещению бункеров куб.м			Наименование собственника, ОГРН (или ИНН), фактический адрес собственника	Сведения об одном или нескольких объектах капитального строительства, территории (части территории), на которых образуются ТКО
1	2	3	4	5	6	7	8	9	10	11	12	13	14	15	16	17	18	19	20
25	МР "Оловяннинский район" ЗК	п.Золотореченск	п.Золотореченск , Квартал 1 д.8	51,060537	116,748595		нет покрытия	1	1,1	0	0	0	0	0	0			Администрация городского поселения "Золотореченское" 7515005997, 674549,Забайкальский край, Оловяннинский район,п.Золотореченк, дом 17 кв.56	квартал 1 д.5,6,7,8
26	МР "Оловяннинский район" ЗК	п.Золотореченск	п.Золотореченск , Квартал 1 д.11	51,059868	116,749831		нет покрытия	1	1,1	0	0	0	0	0	0			Администрация городского поселения "Золотореченское" 7515005997, 674549,Забайкальский край, Оловяннинский район,п.Золотореченк, дом 17 кв.56	квартал 1, д.11,12
27	МР "Оловяннинский район" ЗК	п.Золотореченск	п.Золотореченск , Квартал 1 д.136	51,060083	116,743411		нет покрытия	1	1,1	0	0	0	0	0	0			Администрация городского поселения "Золотореченское" 7515005997, 674549,Забайкальский край, Оловяннинский район,п.Золотореченк, дом 17 кв.56	квартал 1, д.132,133,135,136
28	МР "Оловяннинский район" ЗК	п.Золотореченск	п.Золотореченск , Квартал 6 дачи	51,049714	116,736149		нет покрытия	1	1,1	0	0	0	0	0	0			Администрация городского поселения "Золотореченское" 7515005997, 674549,Забайкальский край, Оловяннинский район,п.Золотореченк, дом 17 кв.56	квартал 6 д.1,2
29	МР "Оловяннинский район" ЗК	п.Золотореченск	п.Золотореченск , Квартал 7 самострои	51,047448	116,74603		нет покрытия	1	1,1	0	0	0	0	0	0			Администрация городского поселения "Золотореченское" 7515005997, 674549,Забайкальский край, Оловяннинский район,п.Золотореченк, дом 17 кв.56	квартал 7, д.1,2,3
30	МР "Оловяннинский район" ЗК	п.Золотореченск	п.Золотореченск , Квартал 4 д.13	51,054861	116,742192		нет покрытия	1	1,1	0	0	0	0	0	0			Администрация городского поселения "Золотореченское" 7515005997, 674549,Забайкальский край, Оловяннинский район,п.Золотореченк, дом 17 кв.56	квартал 4, д.,11,12,13,14
31	МР "Оловяннинский район" ЗК	п.Золотореченск	п.Золотореченск,Квартал 1 д.64 Магазин "Фаворит"	51,054799	116,742732		нет площадки	1	1,1	0	0	0	0	0	0			Администрация городского поселения "Золотореченское" 7515005997, 674549,Забайкальский край, Оловяннинский район,п.Золотореченк, дом 17 кв.56	магазин "Фаворит"
32	МР "Оловяннинский район" ЗК	п.Золотореченск	п.Золотореченск, Квартал 7 Парк отдыха	51,052757	116,743342		нет площадки	1	1,1	0	0	0	0	0	0			Администрация городского поселения "Золотореченское" 7515005997, 674549,Забайкальский край, Оловяннинский район,п.Золотореченк, дом 17 кв.56	общественная территория
33	МР "Оловяннинский район" ЗК	п.Золотореченск	п.Золотореченск, Квартал 7 Детский сад "Сказка"	51,052261	116,74166		нет площадки	1	1,1	0	0	0	0	0	0			Администрация городского поселения "Золотореченское" 7515005997, 674549,Забайкальский край, Оловяннинский район,п.Золотореченк, дом 17 кв.56	детский свад "Сказка"
34	МР "Оловяннинский район" ЗК	городское поселение Калангуйское	городское поселение Калангуйское кв-л Микрорайон дом 6 и 5	50.322058	83.509347		железобетонн	3	1,1	0	0	0	0	0	0				
35	МР "Оловяннинский район" ЗК	городское поселение Калангуйское	городское поселение Калангуйское кв-л Микрорайон дом 8	51.012789	116.519155		железобетонн	3	1,1	0	0	0	0	0	0		Существующая	Администрация городского поселения Калангуйское 7515005972	городское поселение Калангуйское кв-л Микрорайон дом 8
36	МР "Оловяннинский район" ЗК	городское поселение Калангуйское	городское поселение Калангуйское ул. Ведерникова 46б	51.012410	116.514331		железобетонн	2	1,1	0	0	0	0	0	0		Существующая	Администрация городского поселения Калангуйское 7515005972	городское поселение Калангуйское ул. Ведерникова 46б
37	МР "Оловяннинский район" ЗК	городское поселение Калангуйское	городское поселение Калангуйское ул. Ведерникова 46в	51.012387	116.514972		железобетонн	1	1,1	0	0	0	0	0	0		Существующая	Администрация городского поселения Калангуйское 7515005972	городское поселение Калангуйское ул. Ведерникова 46в
38	МР "Оловяннинский район" ЗК	городское поселение Калангуйское	городское поселение Калангуйское ул Рабочий квартал 3а	51.011531	116.517451		железобетонн	3	1,1	0	0	0	0	0	0		Существующая	Администрация городского поселения Калангуйское 7515005972	городское поселение Калангуйское ул Рабочий квартал 3а
39	МР "Оловяннинский район" ЗК	городское поселение Калангуйское	городское поселение Калангуйское ул. Ведерникова, 21	51.016200	116.514271		железобетонн	2	1,1	0	0	0	0	0	0		Существующая	Администрация городского поселения Калангуйское 7515005972	городское поселение Калангуйское ул. Ведерникова, 21
40	МР "Оловяннинский район" ЗК	городское поселение Калангуйское	городское поселение Калангуйское ул. Стахановская, 49	51.014465	116.518102		железобетонн	1	1,1	0	0	0	0	0	0		Существующая	Администрация городского поселения Калангуйское 7515005972	городское поселение Калангуйское ул. Стахановская, 49
41	МР "Оловяннинский район" ЗК	городское поселение "Ясногорское"	городское поселение "Ясногорское" фонал «Харанорский ГГРЭС»	50,853898	115,697696	4,95	Асфальт	3	1,1	0	0	0	0	0	0		существующая	АО "ИНТЕР РАО-ЭЛЕКТРОГЕНЕРАЦИЯ" ИНН 7704784450 КПП 770401001	Мусор от офисных и бытовых помещений организации несортированный (исключая крупногабаритный) Код ФККО 73310001724 Класс опасности - IV
42	МР "Оловяннинский район" ЗК	пгт.Ясногорск	пгт.Ясногорск ул.Строителей д.6	50,874658	115,69092	7,5	бетонные плиты	4	1,1	0	0	0	0	0	0		существующая	АДМИНИСТРАЦИЯ ГОРОДСКОГО ПОСЕЛЕНИЯ "ЯСНОГОРСКОЕ" ИНН 7515005901 ОРГН 1057515018703, адрес: 674520, Забайкальский край, Оловяннинский район, пгт.Ясногорск, мкр.Советский, д.1	ул.Энергетиков д.5,7, ул.Строителей д.6
43	МР "Оловяннинский район" ЗК	пгт.Ясногорск	пгт.Ясногорск ул.Ленина д.2	50,872031	115,69515	7,5	бетонные плиты	4	1,1	0	0	0	0	0	0		существующая	АДМИНИСТРАЦИЯ ГОРОДСКОГО ПОСЕЛЕНИЯ "ЯСНОГОРСКОЕ" ИНН 7515005901 ОРГН 1057515018703, адрес: 674520, Забайкальский край, Оловяннинский район, пгт.Ясногорск, мкр.Советский, д.1	ул. Ленина д.2, мкр.Солнечный д.3,4
44	МР "Оловяннинский район" ЗК	пгт.Ясногорск	пгт.Ясногорск мкр.Луговой д.3	50,872611	115,700717	7,5	бетонные плиты	9	1,1	0	0	0	0	0	0		существующая	АДМИНИСТРАЦИЯ ГОРОДСКОГО ПОСЕЛЕНИЯ "ЯСНОГОРСКОЕ" ИНН 7515005901 ОРГН 1057515018703, адрес: 674520, Забайкальский край, Оловяннинский район, пгт.Ясногорск, мкр.Советский, д.1	мкр.Луговой д.3,3а,3б,3в
45	МР "Оловяннинский район" ЗК	пгт.Ясногорск	пгт.Ясногорск мкр.Степной д.1	50,874787	115,700013	7,5	бетонные плиты	4	1,1	0	0	0	0	0	0		существующая	АДМИНИСТРАЦИЯ ГОРОДСКОГО ПОСЕЛЕНИЯ "ЯСНОГОРСКОЕ" ИНН 7515005901 ОРГН 1057515018703, адрес: 674520, Забайкальский край, Оловяннинский район, пгт.Ясногорск, мкр.Советский, д.1	мкр.Степной д.1
46	МР "Оловяннинский район" ЗК	пгт.Ясногорск	пгт.Ясногорск ул.Центральная д.27	50,874	115,700013	7,5	бетонные плиты	2	1,1	0	0	0	0	0	0		существующая	АДМИНИСТРАЦИЯ ГОРОДСКОГО ПОСЕЛЕНИЯ "ЯСНОГОРСКОЕ" ИНН 7515005901 ОРГН 1057515018703, адрес: 674520, Забайкальский край, Оловяннинский район, пгт.Ясногорск, мкр.Советский, д.1	ИЖС
47	МР "Оловяннинский район" ЗК	пгт.Ясногорск	пгт.Ясногорск ул.Озерная д.30	50,874145	115,708375	7,5	бетонные плиты	2	1,1	0	0	0	0	0	0		существующая	АДМИНИСТРАЦИЯ ГОРОДСКОГО ПОСЕЛЕНИЯ "ЯСНОГОРСКОЕ" ИНН 7515005901 ОРГН 1057515018703, адрес: 674520, Забайкальский край, Оловяннинский район, пгт.Ясногорск, мкр.Советский, д.1	ИЖС
48	МР "Оловяннинский район" ЗК	пгт.Ясногорск	пгт.Ясногорск ул.Озерная д.47	50,874145	115,708375	7,5	бетонные плиты	2	1,1	0	0	0	0	0	0		существующая	АДМИНИСТРАЦИЯ ГОРОДСКОГО ПОСЕЛЕНИЯ "ЯСНОГОРСКОЕ" ИНН 7515005901 ОРГН 1057515018703, адрес: 674520, Забайкальский край, Оловяннинский район, пгт.Ясногорск, мкр.Советский, д.1	ИЖС
49	МР "Оловяннинский район" ЗК	пгт.Ясногорск	пгт.Ясногорск ул.Магистральная д.14	50,880739	115,713322	7,5	бетонные плиты	2	1,1	0	0	0	0	0	0		существующая	АДМИНИСТРАЦИЯ ГОРОДСКОГО ПОСЕЛЕНИЯ "ЯСНОГОРСКОЕ" ИНН 7515005901 ОРГН 1057515018703, адрес: 674520, Забайкальский край, Оловяннинский район, пгт.Ясногорск, мкр.Советский, д.1	ИЖС

	Данные о нахождении мест (площадок) накопления твердых коммунальных отходов					Данные о технических характеристиках мест (площадок) накопления твердых коммунальных отходов										Бестарный сбор ТКО (если на площадке осуществляется бестарный сбор ТКО, в ячейке необходимо поставить цифру 1)	Статус места (площадки) накопления ТКО (существующая /планируемая)	Данные о собственниках мест (площадок) накопления твердых коммунальных отходов	Данные об источниках образования ТКО, которые складируются в местах (на площадках) накопления ТКО
№	Муниципальный район	Населенный пункт	Адреса мест накопления ТКО	Широта	Долгота	Площадь площадки накопления ТКО кв.м	Тип основания (бетон, асфальт, грунт)	Количество размещенных контейнеров (шт)	Объем контейнера куб.м	Количество размещенных бункеров (шт)	Объем бункера куб.м	Количество планируемых к размещению контейнеров шт.	Объем планируемых к размещению контейнеров куб.м	Количество планируемых к размещению бункеров шт.	Объем планируемых к размещению бункеров куб.м			Наименование собственника, ОГРН (или ИНН), фактический адрес собственника	Сведения об одном или нескольких объектах капитального строительства, территории (части территории), на которых образуются ТКО
1	2	3	4	5	6	7	8	9	10	11	12	13	14	15	16	17	18	19	20
50	МР "Оловяннинский район" ЗК	пгт.Ясногорск	пгт.Ясногорск ул.Магистральная д.36	50,873789	115,705249	7,5	бетонные плиты	2	1,1	0	0	0	0	0	0		существующая	АДМИНИСТРАЦИЯ ГОРОДСКОГО ПОСЕЛЕНИЯ "ЯСНОГОРСКОЕ" ИНН 7515005901 ОРГН 1057515018703, адрес: 674520, Забайкальский край, Оловяннинский район, пгт.Ясногорск, мкр.Советский, д.1	ИЖС
51	МР "Оловяннинский район" ЗК	пгт.Ясногорск	пгт.Ясногорск ул.Кленовая д.4	50,878149	115,70306	7,5	бетонные плиты	2	1,1	0	0	0	0	0	0		существующая	АДМИНИСТРАЦИЯ ГОРОДСКОГО ПОСЕЛЕНИЯ "ЯСНОГОРСКОЕ" ИНН 7515005901 ОРГН 1057515018703, адрес: 674520, Забайкальский край, Оловяннинский район, пгт.Ясногорск, мкр.Советский, д.1	ИЖС
52	МР "Оловяннинский район" ЗК	пгт.Ясногорск	пгт.Ясногорск ул.Станционная д.5	50,870338	115,683695	7,5	бетонные плиты	2	1,1	0	0	0	0	0	0		существующая	АДМИНИСТРАЦИЯ ГОРОДСКОГО ПОСЕЛЕНИЯ "ЯСНОГОРСКОЕ" ИНН 7515005901 ОРГН 1057515018703, адрес: 674520, Забайкальский край, Оловяннинский район, пгт.Ясногорск, мкр.Советский, д.1	ИЖС
53	МР "Оловяннинский район" ЗК	пгт.Ясногорск	пгт.Ясногорск ул.Железнодорожная д.8	50,871255	115,685421	7,5	бетонные плиты	2	1,1	0	0	0	0	0	0		существующая	АДМИНИСТРАЦИЯ ГОРОДСКОГО ПОСЕЛЕНИЯ "ЯСНОГОРСКОЕ" ИНН 7515005901 ОРГН 1057515018703, адрес: 674520, Забайкальский край, Оловяннинский район, пгт.Ясногорск, мкр.Советский, д.1	ИЖС
54	МР "Оловяннинский район" ЗК	пгт.Ясногорск	пгт.Ясногорск ул.Железнодорожная д.3	50,870004	115,687387	7,5	бетонные плиты	2	1,1	0	0	0	0	0	0		существующая	АДМИНИСТРАЦИЯ ГОРОДСКОГО ПОСЕЛЕНИЯ "ЯСНОГОРСКОЕ" ИНН 7515005901 ОРГН 1057515018703, адрес: 674520, Забайкальский край, Оловяннинский район, пгт.Ясногорск, мкр.Советский, д.1	ИЖС
55	МР "Оловяннинский район" ЗК	пгт.Ясногорск	пгт.Ясногорск Гаражный кооператив со стороны ул.Малая	50,870218	115,706468	7,5	бетонные плиты	3	1,1	0	0	0	0	0	0		существующая	АДМИНИСТРАЦИЯ ГОРОДСКОГО ПОСЕЛЕНИЯ "ЯСНОГОРСКОЕ" ИНН 7515005901 ОРГН 1057515018703, адрес: 674520, Забайкальский край, Оловяннинский район, пгт.Ясногорск, мкр.Советский, д.1	ИЖС
56	МР "Оловяннинский район" ЗК	пгт.Ясногорск	пгт.Ясногорск ул.Строителей д.8	50,876254	115,69165	7,5	бетонные плиты	4	1,1	0	0	0	0	0	0		существующая	АДМИНИСТРАЦИЯ ГОРОДСКОГО ПОСЕЛЕНИЯ "ЯСНОГОРСКОЕ" ИНН 7515005901 ОРГН 1057515018703, адрес: 674520, Забайкальский край, Оловяннинский район, пгт.Ясногорск, мкр.Советский, д.1	ул.Строителей д.8,9
57	МР "Оловяннинский район" ЗК	пгт.Ясногорск	пгт.Ясногорск ул.Ленина д.3	50,87257	115,692152	7,5	бетонные плиты	4	1,1	0	0	0	0	0	0		существующая	АДМИНИСТРАЦИЯ ГОРОДСКОГО ПОСЕЛЕНИЯ "ЯСНОГОРСКОЕ" ИНН 7515005901 ОРГН 1057515018703, адрес: 674520, Забайкальский край, Оловяннинский район, пгт.Ясногорск, мкр.Советский, д.1	ул.Молодежная д.4,5,10,30
58	МР "Оловяннинский район" ЗК	пгт.Ясногорск	пгт.Ясногорск мкр.Луговой д.2	50,87115	115,700876	7,5	бетонные плиты	4	1,1	0	0	0	0	0	0		существующая	АДМИНИСТРАЦИЯ ГОРОДСКОГО ПОСЕЛЕНИЯ "ЯСНОГОРСКОЕ" ИНН 7515005901 ОРГН 1057515018703, адрес: 674520, Забайкальский край, Оловяннинский район, пгт.Ясногорск, мкр.Советский, д.1	мкр.Луговой д.1,2,5,6
59	МР "Оловяннинский район" ЗК	пгт.Ясногорск	пгт.Ясногорск мкр.Луговой д.10	50,872913	115,701774	7,5	бетонные плиты	6	1,1	0	0	0	0	0	0		существующая	АДМИНИСТРАЦИЯ ГОРОДСКОГО ПОСЕЛЕНИЯ "ЯСНОГОРСКОЕ" ИНН 7515005901 ОРГН 1057515018703, адрес: 674520, Забайкальский край, Оловяннинский район, пгт.Ясногорск, мкр.Советский, д.1	мкр.Луговой д.10,11
60	МР "Оловяннинский район" ЗК	п. Оловянная	п. Оловянная ул. Пионерская 8	50.945616	115.590216	4,5	асфальт	2	1,1	0	0	0	0	0	0	-	существующая	Администраци ягородского поселения "Оловяннинское" ОГРН 1057515019495, пгт. Оловянная, ул Московская, 52	жилищные
61	МР "Оловяннинский район" ЗК	п. Оловянная	п. Оловянная ул. Пионерская 14	50.945526	115.588051	6,75	асфальт	1	1,1	0	0	0	0	0	0	-	существующая	Администраци ягородского поселения "Оловяннинское" ОГРН 1057515019495, пгт. Оловянная, ул Московская, 52	жилищные
62	МР "Оловяннинский район" ЗК	п. Оловянная	п. Оловянная, ул. Молодежная	50,939669	115,565112	6,75	асфальт	3	1,1	0	0	0	0	0	0	-	существующая	Администраци ягородского поселения "Оловяннинское" ОГРН 1057515019495, пгт. Оловянная, ул Московская, 52	жилищные
63	МР "Оловяннинский район" ЗК	п. Оловянная	п. Оловянная, ул. Подгорная	50,941285	115,556012	4,5	нет покрытия	1	1,1	0	0	0	0	0	0	-	существующая	Администраци ягородского поселения "Оловяннинское" ОГРН 1057515019495, пгт. Оловянная, ул Московская, 52	жилищные
64	МР "Оловяннинский район" ЗК	п. Оловянная	п. Оловянная, ул. Линейная	50,940389	115,544752	6,75	нет площадок	12	1,1	0	0	0	0	0	0	-	существующая	Администраци ягородского поселения "Оловяннинское" ОГРН 1057515019495, пгт. Оловянная, ул Московская, 52	жилищные
65	МР "Оловяннинский район" ЗК	п. Оловянная	п. Оловянная, ул. Даурская	50,947323	115,578714	4,5	асфальт	2	1,1	0	0	0	0	0	0	-	существующая	Администраци ягородского поселения "Оловяннинское" ОГРН 1057515019495, пгт. Оловянная, ул Московская, 52	жилищные
66	МР "Оловяннинский район" ЗК	п. Оловянная	п. Оловянная, ул. Строительная 10,12,14	50,938734	115,578773	9	асфальт	2	1,1	0	0	0	0	0	0	-	существующая	Администраци ягородского поселения "Оловяннинское" ОГРН 1057515019495, пгт. Оловянная, ул Московская, 52	жилищные
67	МР "Оловяннинский район" ЗК	п. Оловянная	п. Оловянная, ул. Каратаева 2,4	50,938876	115,58108	4,5	нет покрытия	1	1,1	0	0	0	0	0	0	-	существующая	Администраци ягородского поселения "Оловяннинское" ОГРН 1057515019495, пгт. Оловянная, ул Московская, 52	жилищные
68	МР "Оловяннинский район" ЗК	п. Оловянная	п. Оловянная, ул. Каратаева 1,3	50,938876	115,58108	4,5	нет покрытия	1	1,1	0	0	0	0	0	0	-	существующая	Администраци ягородского поселения "Оловяннинское" ОГРН 1057515019495, пгт. Оловянная, ул Московская, 52	жилищные
69	МР "Оловяннинский район" ЗК	п. Оловянная	п. Оловянная, ул. Гагарина 15 а	50,936178	115,596047	4,5	нет покрытия	1	1,1	0	0	0	0	0	0	-	существующая	Администраци ягородского поселения "Оловяннинское" ОГРН 1057515019495, пгт. Оловянная, ул Московская, 52	жилищные
70	МР "Оловяннинский район" ЗК	п. Оловянная	п. Оловянная, ул. Гагарина 34	50,936646	115,59551	4,5	нет покрытия	1	1,1	0	0	0	0	0	0	-	существующая	Администраци ягородского поселения "Оловяннинское" ОГРН 1057515019495, пгт. Оловянная, ул Московская, 52	жилищные
71	МР "Оловяннинский район" ЗК	п. Оловянная	п. Оловянная, ул. Гагарина 31,29,27	50,935448	115,594461	6,75	асфальт	2	1,1	0	0	0	0	0	0	-	существующая	Администраци ягородского поселения "Оловяннинское" ОГРН 1057515019495, пгт. Оловянная, ул Московская, 52	жилищные
72	МР "Оловяннинский район" ЗК	п. Оловянная	п. Оловянная, ул. Гагарина 17,19,36,38	50,935927	115,593207	9	асфальт	23	1,1	0	0	0	0	0	0		существующая	Администраци ягородского поселения "Оловяннинское" ОГРН 1057515019495, пгт. Оловянная, ул Московская, 52	жилищные
73	МР "Оловяннинский район" ЗК	п. Оловянная	п. Оловянная, ул. Машиностроительная 7 А	50,939838	115,594172	9	асфальт	4	1,1	0	0	0	0	0	0	-	существующая	Администраци ягородского поселения "Оловяннинское" ОГРН 1057515019495, пгт. Оловянная, ул Московская, 52	жилищные
74	МР "Оловяннинский район" ЗК	п. Оловянная	п. Оловянная, ул. Машиностроительная 7	50,938815	115,593389	9	асфальт	3	1,1	0	0	0	0	0	0	-	существующая	Администраци ягородского поселения "Оловяннинское" ОГРН 1057515019495, пгт. Оловянная, ул Московская, 52	жилищные
75	МР "Оловяннинский район" ЗК	п. Оловянная	п. Оловянная, ул. Машиностроительная 5,6	50,938483	115,593338	9	нет покрытия	4	1,5	0	0	0	0	0	0	-	существующая	Администраци ягородского поселения "Оловяннинское" ОГРН 1057515019495, пгт. Оловянная, ул Московская, 52	жилищные
76	МР "Оловяннинский район" ЗК	п. Оловянная	п. Оловянная, ул. Машиностроительная 2,3,4	50,940245	115,591082	6,75	асфальт	2	1,5	0	0	0	0	0	0	-	существующая	Администраци ягородского поселения "Оловяннинское" ОГРН 1057515019495, пгт. Оловянная, ул Московская, 52	жилищные
77	МР "Оловяннинский район" ЗК	п. Оловянная	п. Оловянная, ул. Перова 2	50,941919	115,588486	4,5	грунт	3	1,1	0	0	0	0	0	0	-	существующая	Администраци ягородского поселения "Оловяннинское" ОГРН 1057515019495, пгт. Оловянная, ул Московская, 52	жилищные

	Данные о нахождении мест (площадок) накопления твердых коммунальных отходов					Данные о технических характеристиках мест (площадок) накопления твердых коммунальных отходов										Бестарный сбор ТКО (если на площадке осуществляется бестарный сбор ТКО, в ячейке необходимо поставить цифру 1)	Статус места (площадки) накопления ТКО (существующая /планируемая)	Данные о собственниках мест (площадок) накопления твердых коммунальных отходов	Данные об источниках образования ТКО, которые складируются в местах (на площадках) накопления ТКО
№	Муниципальный район	Населенный пункт	Адреса мест накопления ТКО	Широта	Долгота	Площадь площадки накопления ТКО кв.м	Тип основания (бетон, асфальт, грунт)	Количество размещенных контейнеров (шт)	Объем контейнера куб.м	Количество размещенных бункеров (шт)	Объем бункера куб.м	Количество планируемых к размещению контейнеров шт.	Объем планируемых к размещению контейнеров куб.м	Количество планируемых к размещению бункеров шт.	Объем планируемых к размещению бункеров куб.м			Наименование собственника, ОГРН (или ИНН), фактический адрес собственника	Сведения об одном или нескольких объектах капитального строительства, территории (части территории), на которых образуются ТКО
1	2	3	4	5	6	7	8	9	10	11	12	13	14	15	16	17	18	19	20
78	МР "Оловяннинский район" ЗК	п. Оловянная	п. Оловянная, ул. Клубная 6	50,94196	115,586351	4,5	грунт	1	1,1	0	0	0	0	0	0	-	существующая	Администраци ягородского поселения "Оловяннинское" ОГРН 1057515019495, пгт. Оловянная, ул Московская, 52	жилищные
79	МР "Оловяннинский район" ЗК	п. Оловянная	п. Оловянная, ул. Дзержинского 28	50,932544	115,517064	4,5	нет покрытия	1	1,1	0	0	0	0	0	0	-	существующая	Администраци ягородского поселения "Оловяннинское" ОГРН 1057515019495, пгт. Оловянная, ул Московская, 52	жилищные
80	МР "Оловяннинский район" ЗК	п. Оловянная	п. Оловянная, ул. Перова 40,42,44	50,936659	115,589902	4,5	асфальт	1	1,1	0	0	0	0	0	0	-	существующая	Администраци ягородского поселения "Оловяннинское" ОГРН 1057515019495, пгт. Оловянная, ул Московская, 52	жилищные
81	МР "Оловяннинский район" ЗК	п. Оловянная	п. Оловянная, ул. Перова 25,27,29	50,936808	115,588615	4,5	асфальт	1	1,1	0	0	0	0	0	0	-	существующая	Администраци ягородского поселения "Оловяннинское" ОГРН 1057515019495, пгт. Оловянная, ул Московская, 52	жилищные
82	МР "Оловяннинский район" ЗК	п. Оловянная	п. Оловянная, ул. Перова 19,21	50,938632	115,587993	9	грунт	1	1,1	0	0	0	0	0	0	-	существующая	Администраци ягородского поселения "Оловяннинское" ОГРН 1057515019495, пгт. Оловянная, ул Московская, 52	жилищные
83	МР "Оловяннинский район" ЗК	п. Оловянная	п. Оловянная, ул. Известковая 27	50,949009	115,561868	4,5	грунт	1	1,1	0	0	0	0	0	0	-	существующая	Администраци ягородского поселения "Оловяннинское" ОГРН 1057515019495, пгт. Оловянная, ул Московская, 52	жилищные
84	МР "Оловяннинский район" ЗК	п. Оловянная	п. Оловянная, ул. Советская 42,44	50,951596	115,588585	4,5	асфальт	3	1,5	0	0	0	0	0	0	-	существующая	Администраци ягородского поселения "Оловяннинское" ОГРН 1057515019495, пгт. Оловянная, ул Московская, 52	жилищные
85	МР "Оловяннинский район" ЗК	п. Оловянная	п. Оловянная, ул. Московская 43	50,948081	115,58118	4,5	грунт	2	1,5	0	0	0	0	0	0	-	существующая	Администраци ягородского поселения "Оловяннинское" ОГРН 1057515019495, пгт. Оловянная, ул Московская, 52	жилищные
86	МР "Оловяннинский район" ЗК	п. Оловянная	п. Оловянная, ул. Московская 75	50,946593	115,5767	4,5	грунт	2	1,5	0	0	0	0	0	0	-	существующая	Администраци ягородского поселения "Оловяннинское" ОГРН 1057515019495, пгт. Оловянная, ул Московская, 52	жилищные
87	МР "Оловяннинский район" ЗК	п. Оловянная	п. Оловянная, ул. Московская 38,40	50,946708	115,579774	9	-грунт	4	1,5	0	0	0	0	0	0	-	существующая	Администраци ягородского поселения "Оловяннинское" ОГРН 1057515019495, пгт. Оловянная, ул Московская, 52	жилищные
88	МР "Оловяннинский район" ЗК	п. Оловянная	п. Оловянная, ул. Московская 46,48	50,946481	115,578224	9	грунт	3	1,5	0	0	0	0	0	0	-	существующая	Администраци ягородского поселения "Оловяннинское" ОГРН 1057515019495, пгт. Оловянная, ул Московская, 52	жилищные
88								**207**		**0**		**8**		**0**					

ПРИЛОЖЕНИЕ № 4.1.28
к территориальной схеме обращения
с отходами Забайкальского края

Данные мест (площадок) накопления ТКО Муниципального района "Сретенский район" Забайкальского края

	Данные о нахождении мест (площадок) накопления твердых коммунальных отходов					Данные о технических характеристиках мест (площадок) накопления твердых коммунальных отходов										Бестарный сбор ТКО (если на площадке осуществляется бестарный сбор ТКО, в ячейке необходимо поставить цифру 1)	Статус места (площадки) накопления ТКО (существующая /планируемая)	Данные о собственниках мест (площадок) накопления твердых коммунальных отходов	Данные об источниках образования ТКО, которые складируются в местах (на площадках) накопления ТКО
№	Муниципальный район	Населенный пункт	Адреса мест накопления ТКО	Широта	Долгота	Площадь площадки накопления ТКО кв.м	Тип основания (бетон, асфальт, грунт)	Количество размещенных контейнеров (шт)	Объем контейнера куб.м	Количество размещенных бункеров (шт)	Объем бункера куб.м	Количество планируемых к размещению контейнеров шт.	Объем планируемых к размещению контейнеров куб.м	Количество планируемых к размещению бункеров шт.	Объем планируемых к размещению бункеров куб.м			Наименование собственника, ОГРН (или ИНН), фактический адрес собственника	Сведения об одном или нескольких объектах капитального строительства, территории (части территории), на которых образуются ТКО
1	2	3	4	5	6	7	8	9	10	11	12	13	14	15	16	17	18	19	20
1	МР "Сретенский район" ЗК	с. Дунаево	село Дунаево, ул. Нагорная, д. 8	52,065683	117,050145	12,6	бетон	3	1,1	0	0	0	0	0	0		существующая	Администрация сельского поселения "Дунаевское"	улица Нагорная, с дома 8 по дом 12
2	МР "Сретенский район" ЗК	с. Нижняя Куэнга	село Нижняя Куэнга, ул. Нагорная, д. 10	52,089917	117,022437	8,7	бетон	2	1,1	0	0	0	0	0	0		существующая	Администрация сельского поселения "Дунаевское"	МОУ "Нижнекуэнгинская ООШ"
3	МР "Сретенский район" ЗК	г. Сретенск	город Сретенск, мкр. Восточный, д. 18, 20	52.254318	117.717226	16,5	бетон	4	1,1	0	0	0	0	0	0		существующая	Администрация городского поселения "Сретенское"	мкр. Восточный дд. 18, 20
4	МР "Сретенский район" ЗК	г. Сретенск	город Сретенск, мкр. Восточный, д. 24, 25	52.255116	117.713785	8,7	бетон	2	1,1	0	0	0	0	0	0		существующая	Администрация городского поселения "Сретенское"	мкр. Восточный дд. 24, 25
5	МР "Сретенский район" ЗК	г. Сретенск	город Сретенск, ул. Гагарина, д. 16	52.239552	117.701648	8,7	нет КП	2	1,1	0	0	0	0	0	0		существующая	Администрация городского поселения "Сретенское"	ул. Гагарина, дд. 3-13, 6-10, ул. Кочеткова, дд. 13-17, 28-30, ул. Рабочая, д. 36
6	МР "Сретенский район" ЗК	г. Сретенск	город Сретенск, ул. Коммунальная, д. 2,4,6	52.219369	117.672883	8,7	бетон	2	1,1	0	0	0	0	0	0		существующая	Администрация городского поселения "Сретенское"	ул. Клубная, дд. 47-63, дд. 52-62, ул. Коммунальная
7	МР "Сретенский район" ЗК	г. Сретенск	город Сретенск, ул. Луначарского, д. 203,205	52.241984	117.697342	8,7	бетон	2	1,1	0	0	0	0	0	0		существующая	Администрация городского поселения "Сретенское"	ул. Луначарского, дд. 203-205
8	МР "Сретенский район" ЗК	г. Сретенск	город Сретенск, ул. Луначарского, д. 283	52.233971	117.689269	8,7	бетон	2	1,1	0	0	0	0	0	0		существующая	Администрация городского поселения "Сретенское"	ул. Луначарского, дд. 269-305, дд. 246-258, ул. Транспортная, пер. Якимовский
9	МР "Сретенский район" ЗК	г. Сретенск	город Сретенск, ул. Балябина, д. 6	52.246648	117.701360	8,7	бетон	2	1,1	0	0	0	0	0	0		существующая	Администрация городского поселения "Сретенское"	ул. Балябина, дд. 2-20, дд. 3-11, ул. Луначарского, дд. 157-173, дд. 130-156
10	МР "Сретенский район" ЗК	г. Сретенск	город Сретенск, ул. Партизанская	52.248491	117.703289	8,7	бетон	2	1,1	0	0	0	0	0	0		существующая	Администрация городского поселения "Сретенское"	ул. Партизанская, дд. 20-50, дд. 39-81
11	МР "Сретенский район" ЗК	г. Сретенск	город Сретенск, ул. Чернышевского, д. 135	52.238095	117.698499	8,7	бетон	2	1,1	0	0	0	0	0	0		существующая	Администрация городского поселения "Сретенское"	ул. Чернышевского, дд. 106-130, дд. 121-141
12	МР "Сретенский район" ЗК	г. Сретенск	город Сретенск, ул. Луначарского-Садовая	52.252031	117.717463	8,7	нет КП	2	1,1	0	0	0	0	0	0		существующая	Администрация городского поселения "Сретенское"	ул. Луначарского, дд. 88-110, дд. 91-113, ул. Садовая, ул. Речная
13	МР "Сретенский район" ЗК	г. Сретенск	город Сретенск, ул. Ефремова	52.211969	117.679516	8,7	бетон	2	1,1	0	0	0	0	0	0		существующая	Администрация городского поселения "Сретенское"	ул. Ефремова, дд. 4-22
14	МР "Сретенский район" ЗК	г. Сретенск	город Сретенск, ул. Мира	52.213160	117.680877	8,7	бетон	2	1,1	0	0	0	0	0	0		существующая	Администрация городского поселения "Сретенское"	ул. Мира
15	МР "Сретенский район" ЗК	г. Сретенск	город Сретенск, ул. Клубная, д. 41	52.215642	117.671021	8,7	бетон	2	1,1	0	0	0	0	0	0		существующая	Администрация городского поселения "Сретенское"	ул. Клубная, дд. 31-45, дд. 28-50
16	МР "Сретенский район" ЗК	г. Сретенск	город Сретенск, ул. Карелина, д. 58	52.216407	117.674200	8,7	бетон	2	1,1	0	0	0	0	0	0		существующая	Администрация городского поселения "Сретенское"	ул. Карелина, дд. 23-51, дд. 39-50
17	МР "Сретенский район" ЗК	г. Сретенск	город Сретенск, ул. Вокзальная (Вокзал)	52.251523	117.694771	8,7	бетон	2	1,1	0	0	0	0	0	0		существующая	Администрация городского поселения "Сретенское"	ул. Вокзальная
18	МР "Сретенский район" ЗК	г. Сретенск	город Сретенск, ул. Вокзальная (Водокачка)	52.254421	117.697244	8,7	бетон	2	1,1	0	0	0	0	0	0		существующая	Администрация городского поселения "Сретенское"	ул. Ключевая, ул. Нестерова, пер. Алиянский
19	МР "Сретенский район" ЗК	г. Сретенск	город Сретенск, ул. Профсоюзная	52.249988	117.689507	8,7	бетон	2	1,1	0	0	0	0	0	0		существующая	Администрация городского поселения "Сретенское"	ул. Профсоюзная, ул. Железнодорожная, пер. Ключевой
20	МР "Сретенский район" ЗК	г. Сретенск	город Сретенск, ул. Чехова	52.234865	117.699902	8,7	бетон	2	1,1	0	0	0	0	0	0		существующая	Администрация городского поселения "Сретенское"	ул. Чехова, дд. 17-31
21	МР "Сретенский район" ЗК	г. Сретенск	город Сретенск, ул. Журавлева, д. 65	52.239766	117.697864	8,7	бетон	2	1,1	0	0	0	0	0	0		существующая	Администрация городского поселения "Сретенское"	ул. Журавлева, дд. 94-128, дд. 73-123
22	МР "Сретенский район" ЗК	г. Сретенск	город Сретенск, ул. Чернышевского, д. 109	52.239930	117.700863	8,7	бетон	2	1,1	0	0	0	0	0	0		существующая	Администрация городского поселения "Сретенское"	ул. Чернышевского, дд. 86-96, дд. 103-119, ул. Кочеткова, дд. 22-26, дд. 7-11
23	МР "Сретенский район" ЗК	г. Сретенск	город Сретенск, ул. Октябрьская-Самарина (угол)	52.212628	117.673190	8,7	бетон	2	1,1	0	0	0	0	0	0		существующая	Администрация городского поселения "Сретенское"	ул. Самарина, ул. Октябрьская
24	МР "Сретенский район" ЗК	г. Сретенск	город Сретенск, ул. Чернышевского, д. 163	52.232821	117.693013	8,7	бетон	2	1,1	0	0	0	0	0	0		существующая	Администрация городского поселения "Сретенское"	ул. Чернышевского, дд. 145-169, дд. 142-168, д. 157
25	МР "Сретенский район" ЗК	г. Сретенск	город Сретенск, ул. Луначарского, д. 217	52.240885	117.696003	8,7	бетон	2	1,1	0	0	0	0	0	0		существующая	Администрация городского поселения "Сретенское"	ул. Советская, дд. 1-19, дд. 2-16
26	МР "Сретенский район" ЗК	г. Сретенск	город Сретенск, ул. Строительная (Матакан) от дома 17	52.218574	117.657816	8,7	бетон	2	1,1	0	0	0	0	0	0		существующая	Администрация городского поселения "Сретенское"	ул. Строительная, ул. 2-ая Железнодорожная, д. 20-40
27	МР "Сретенский район" ЗК	г. Сретенск	город Сретенск, ул. Клубная (возле ДК)	52.212184	117.665505	8,7	бетон	2	1,1	0	0	0	0	0	0		существующая	Администрация городского поселения "Сретенское"	ул. Хабаровская, ул. Водников, ул. Клубная, дд. 31-45, дд. 28-50
28	МР "Сретенский район" ЗК	г. Сретенск	город Сретенск, ул. Луначарского конечная	52.255127	117.737517	8,7	бетон	2	1,1	0	0	0	0	0	0		существующая	Администрация городского поселения "Сретенское"	ул. Луначарского, дд. 1-59, дд. 2-60
29	МР "Сретенский район" ЗК	г. Сретенск	город Сретенск, ул. Луначарского, д. 175-183	52.245059	117.699583	8,7	бетон	2	1,1	0	0	0	0	0	0		существующая	Администрация городского поселения "Сретенское"	ул. Энергетиков, дд. 1-17, дд. 2-16, ул. Попова, дд. 20-25, дд. 23-25
30	МР "Сретенский район" ЗК	г. Сретенск	город Сретенск, ул. Набережная, д. 8	52.251930	117.706548	8,7	бетон	2	1,1	0	0	0	0	0	0		существующая	Администрация городского поселения "Сретенское"	ул. Погодаева, дд. 1-11, ул. Партизанская, дд. 16,18, ул. Набережная, дд. 1-14
31	МР "Сретенский район" ЗК	г. Сретенск	город Сретенск, ул. Моргул, д. 42	52.260179	117.708916	8,7	бетон	2	1,1	0	0	0	0	0	0		существующая	Администрация городского поселения "Сретенское"	ул. Моргул
32	МР "Сретенский район" ЗК	пгт. Кокуй	поселок городского типа Кокуй, ул. Комсомольская, д. 8	52.214531	117,568535	25,2	бетон	4	1,1	0	0	0	0	0	0		существующая	Администрация городского поселения "Кокуйское"	ул. Комсомольская, д. 7, ул. Заводская, д. 12, 14, 16, 18
33	МР "Сретенский район" ЗК	пгт. Кокуй	поселок городского типа Кокуй, ул. Клубная, д. 28	52.212222	117.562674	34.12	бетон	5	1,1	0	0	0	0	0	0		существующая	Администрация городского поселения "Кокуйское"	ул. Клубная, д. 7, 24 26, ул. 1-ая Луговая, 13, 15, 18, ул. Комсомольская, д. 16
34	МР "Сретенский район" ЗК	пгт. Кокуй	поселок городского типа Кокуй, ул. Комсомольская, д. 5 а	52.212222	117.562674	23,5	бетон	4	1,1	0	0	0	0	0	0		существующая	Администрация городского поселения "Кокуйское"	ул. Заводская, д. 11, 12, 14, ул. Комсомольская, д. 5а, 6, 7
35	МР "Сретенский район" ЗК	пгт. Кокуй	поселок городского типа Кокуй, ул. Комсомольская, д. 4а	52.215523	117.572090	28,35	бетон	4	1,1	0	0	0	0	0	0		существующая	Администрация городского поселения "Кокуйское"	ул. Заводская, д. 8, 9, 10, ул. Комсомольская, д. 3, 4а, 5
36	МР "Сретенский район" ЗК	пгт. Кокуй	поселок городского типа Кокуй, ул. Клубная, д. 3	52.213725	117.565959	47,5	бетон	6	1,1	0	0	0	0	0	0		существующая	Администрация городского поселения "Кокуйское"	ул. 1-ая Луговая, д. 12, ул. Клубная, д. 3, 5, ул. Комсомольская, д. 13, 14, 18
37	МР "Сретенский район" ЗК	пгт. Кокуй	поселок городского типа Кокуй, ул. Заводская, д. 25	52.211490	117.566270	16,5	бетон	4	1,1	0	0	0	0	0	0		существующая	Администрация городского поселения "Кокуйское"	ул. Заводская, д. 19, 20, 21, 23, 25, 27
38	МР "Сретенский район" ЗК	пгт. Кокуй	поселок городского типа Кокуй, ул. 2-ая Набережная, д. 3	52.206084	117.561196	20,3	бетон	4	1,1	0	0	0	0	0	0		существующая	Администрация городского поселения "Кокуйское"	ул. 2-ая Набережная, д. 1,3,4,5, ул. Набережная, д. 1,4,6
39	МР "Сретенский район" ЗК	пгт. Кокуй	поселок городского типа Кокуй, ул. 2-ая Набережная, д. 7	52.205094	117.560154	20,3	бетон	5	1,1	0	0	0	0	0	0		существующая	Администрация городского поселения "Кокуйское"	ул. 2-ая Набережная, д. 7,8,9,10, ул. Набережная, д. 8,10
40	МР "Сретенский район" ЗК	пгт. Кокуй	поселок городского типа Кокуй, ул. 2-ая Набережная, д. 12	52.204189	117.557644	39	бетон	10	1,1	0	0	0	0	0	0		существующая	Администрация городского поселения "Кокуйское"	ул. 1-ая Набережная, д. 12,14, ул. Ленина, д. 1,2,3
41	МР "Сретенский район" ЗК	пгт. Кокуй	поселок городского типа Кокуй, ул. 1-ая Набережная, д. 18	52.201303	117.555568	87	бетон	6	1,1	0	0	0	0	0	0		существующая	Администрация городского поселения "Кокуйское"	ул. 2-ая Набережная, д. 13,15,17, ул. Ленина, д. 5,7, ул. 1-ая Набережная, д. 16,18
42	МР "Сретенский район" ЗК	пгт. Кокуй	поселок городского типа Кокуй, ул. Клубная, д. 22	52.213725	117.565959	8,75	бетон	1	1,1	0	0	0	0	0	0		существующая	Администрация городского поселения "Кокуйское"	ул. Клубная, д. 22
43	МР "Сретенский район" ЗК	пгт. Кокуй	поселок городского типа Кокуй, ул. 2-ая Набережная, д. 10	52.2060	117.5592	8,75	бетон	2	1,1	0	0	0	0	0	0		существующая	Администрация городского поселения "Кокуйское"	ул. 2-ая Набережная, д. 8,10
44	МР "Сретенский район" ЗК	пгт. Кокуй	поселок городского типа Кокуй, ул. ПУ-30	52.2067	117.5413	8,75	бетон	1	1,1	0	0	0	0	0	0		существующая	Администрация городского поселения "Кокуйское"	ул. ПУ-30
45	МР "Сретенский район" ЗК	пгт. Кокуй	поселок городского типа Кокуй, ул. Клубная, д. 36	52.2124	117.561	8,75	бетон	2	1,1	0	0	0	0	0	0		существующая	Администрация городского поселения "Кокуйское"	ул. Клубная, д. 36
46	МР "Сретенский район" ЗК	пгт. Кокуй	поселок городского типа Кокуй, ул. 1-ая Луговая, д. 60	52.2122	117.5589	8,75	бетон	2	1,1	0	0	0	0	0	0		существующая	Администрация городского поселения "Кокуйское"	ул. Луговая, д. 60
47	МР "Сретенский район" ЗК	пгт. Кокуй	поселок городского типа Кокуй, ул. 1-ая Набережная, д. 10	52.2051	117.5602	8,75	бетон	2	1,1	0	0	0	0	0	0		существующая	Администрация городского поселения "Кокуйское"	ул. 1-ая Набережная, д. 10
48	МР "Сретенский район" ЗК	пгт. Кокуй	поселок городского типа Кокуй, ул. 1-ая Набережная, д. 4	52.206084	117.561196	8,75	бетон	2	1,1	0	0	0	0	0	0		существующая	Администрация городского поселения "Кокуйское"	ул. 1-ая Набережная, д. 4
49	МР "Сретенский район" ЗК	пгт. Кокуй	поселок городского типа Кокуй, ул. 2-ая Набережная, д. 4б	52.2072	117.5599	20,3	бетон	4	1,1	0	0	0	0	0	0		существующая	Администрация городского поселения "Кокуйское"	ул. 2-ая Набережная, д. 4б
50	МР "Сретенский район" ЗК	пгт. Кокуй	поселок городского типа Кокуй Клубная 22	52,213725	117,565959	8,75	твердое	1	1,1									Администрация ГП "Кокуйское"	ул. Клубная 22
51	МР "Сретенский район" ЗК	пгт. Кокуй	поселок городского типа Кокуй 2-Набережная 10	52,206	117,5592	8,75	твердое	1	1,1									Администрация ГП "Кокуйское"	ул. 2-Набережная 8 ул. 2-Набережная 10
52	МР "Сретенский район" ЗК	пгт. Кокуй	поселок городского типа Кокуй ПУ-30	52,2067	117,5413	8,75	твердое	1	1,1									Администрация ГП "Кокуйское"	ул. ПУ-30
53	МР "Сретенский район" ЗК	пгт. Кокуй	поселок городского типа Кокуй Клубная 36	52,2124	117,561	8,75	твердое	2	1,1									Администрация ГП "Кокуйское"	ул. Клубная 36

	Данные о нахождении мест (площадок) накопления твердых коммунальных отходов					Данные о технических характеристиках мест (площадок) накопления твердых коммунальных отходов										Бестарный сбор ТКО (если на площадке осуществляется бестарный сбор ТКО, в ячейке необходимо поставить цифру 1)	Статус места (площадки) накопления ТКО (существующая /планируемая)	Данные о собственниках мест (площадок) накопления твердых коммунальных отходов	Данные об источниках образования ТКО, которые складируются в местах (на площадках) накопления ТКО
№	Муниципальный район	Населенный пункт	Адреса мест накопления ТКО	Широта	Долгота	Площадь площадки накопления ТКО кв.м	Тип основания (бетон, асфальт, грунт)	Количество размещенных контейнеров (шт)	Объем контейнера куб.м	Количество размещенных бункеров (шт)	Объем бункера куб.м	Количество планируемых к размещению контейнеров шт.	Объем планируемых к размещению контейнеров куб.м	Количество планируемых к размещению бункеров шт.	Объем планируемых к размещению бункеров куб.м			Наименование собственника, ОГРН (или ИНН), фактический адрес собственника	Сведения об одном или нескольких объектах капитального строительства, территории (части территории), на которых образуются ТКО
1	2	3	4	5	6	7	8	9	10	11	12	13	14	15	16	17	18	19	20
54	МР "Сретенский район" ЗК	пгт. Кокуй	поселок городского типа Кокуй 1-Луговая 60	52,2122	117,5589	8,75	твердое	2	1,1									Администрация ГП "Кокуйское"	ул. 1-Луговая 60
55	МР "Сретенский район" ЗК	пгт. Кокуй	поселок городского типа Кокуй 1-Набережная10	52,2051	117,5602	8,75	Бетон	2	1,1									Администрация ГП "Кокуйское"	ул. 1-Набережная 10
56	МР "Сретенский район" ЗК	пгт. Кокуй	поселок городского типа Кокуй 1-Набережная 4	52,206084	117,561196	8,75	Бетон	2	1,1									Администрация ГП "Кокуйское"	ул. 1-Набережная 4
57	МР "Сретенский район" ЗК	пгт. Кокуй	поселок городского типа Кокуй 2-Набережная 4	52,2072	117,5599	16,5	твердое	4	1,1									Администрация ГП "Кокуйское"	ул. 2-Набережная 4а
58	МР "Сретенский район" ЗК	пгт. Усть-Карск	поселок городского типа Усть-Карск, ул. Советская, д. 84а	52.4212	118.4810	8,7	бетон	2	1,1	0	0	0	0	0	0		существующая	Администрация городского поселения "Усть-Карское"	ул. Советская
59	МР "Сретенский район" ЗК	пгт. Усть-Карск	поселок городского типа Усть-Карск, ул. Киргизова, д.33	52.4242	118.4924	8,7	бетон	2	1,1	0	0	0	0	0	0		существующая	Администрация городского поселения "Усть-Карское"	ул. Киргизова, дд. 20-49
60	МР "Сретенский район" ЗК	пгт. Усть-Карск	поселок городского типа Усть-Карск, ул. Нагорная, д. 5	52.4324	118.4723	8,7	бетон	2	1,1	0	0	0	0	0	0		существующая	Администрация городского поселения "Усть-Карское"	ул. Нагорная, д. 1-5
60								**154**		**0**		**0**		**0**					

ПРИЛОЖЕНИЕ № 4.1.29
к территориальной схеме обращения
с отходами Забайкальского края

Данные мест (площадок) накопления ТКО Муниципального района "Тунгиро-Олекминский район" Забайкальского края

	Данные о нахождении мест (площадок) накопления твердых коммунальных отходов					Данные о технических характеристиках мест (площадок) накопления твердых коммунальных отходов										Бестарный сбор ТКО (если на площадке осуществляется бестарный сбор ТКО, в ячейке необходимо поставить цифру 1)	Статус места (площадки) накопления ТКО (существующая /планируемая)	Данные о собственниках мест (площадок) накопления твердых коммунальных отходов	Данные об источниках образования ТКО, которые складируются в местах (на площадках) накопления ТКО
№	Муниципальный район	Населенный пункт	Адреса мест накопления ТКО	Широта	Долгота	Площадь площадки накопления ТКО кв.м	Тип основания (бетон, асфальт, грунт)	Количество размещенных контейнеров (шт)	Объем контейнера куб.м	Количество размещенных бункеров (шт)	Объем бункера куб.м	Количество планируемых к размещению контейнеров шт.	Объем планируемых к размещению контейнеров куб.м	Количество планируемых к размещению бункеров шт.	Объем планируемых к размещению бункеров куб.м			Наименование собственника, ОГРН (или ИНН), фактический адрес собственника	Сведения об одном или нескольких объектах капитального строительства, территории (части территории), на которых образуются ТКО
1	2	3	4	5	6	7	8	9	10	11	12	13	14	15	16	17	18	19	20
1	МР "Тунгиро-Олекминский район" ЗК	с. Тупикское	Тупикское, пер. Клубный, д.17	54,425736	119,9366707	8	бетон	2	2,2	0	-	0	-	0	-	-	существующая	Администрация муниципального района "Тунгиро-Олёкминский район"7520000296,с. Тупик. Ул. Нагорная, д.37	пер. Клубный, д.1, пер. Клубный, д.2, пер. Клубный, д.3, пер. Клубный д.4, пер. Клубный д.5, пер. Клубный д.9
2	МР "Тунгиро-Олекминский район" ЗК	с. Тупикское	Тупикское, ул. Партизанская, д.14	54,421949	119,942286	8	бетон	2	2,2	0	-	0	-	0	-	-	существующая	Администрация муниципального района "Тунгиро-Олёкминский район"7520000296,с. Тупик. Ул. Нагорная, д.37	ул. Партизанская, д.1,ул. Партизанская, д.3А, ул. Патризанская, д.4,ул. Партизанская, д.5, ул. Партизанская, д.6, ул. Партизанская, д.7, ул. Партизанская, д.9, ул. Партизанская, д.10, ул. Партизанская, д.11, ул. Партизанская, д.13,ул. Патризанская, д.14,ул. Партизанская, д.15, ул. Партизанская, д.17А, ул. Партизанская, д.18, ул. Партизанская, д.20, ул. Партизанская, д.22, ул. Партизанская, д.32, ул. Партизанская, д.32Б, ул. Партизанская, д.32А, ул. Партизанская, д.34, ул. Партизанская, д.34А, ул. Партизанская, д.36, ул. Партизанская, д.40
3	МР "Тунгиро-Олекминский район" ЗК	с. Тупикское	Тупикское, мкр. Северный, д.1	54,429359	119,9511599	8	бетон	2	2,2	0	-	0	-	0	-	-	существующая	Администрация муниципального района "Тунгиро-Олёкминский район"7520000296,с. Тупик. Ул. Нагорная, д.37	мкр. Северный, д.1, мкр. Северный, д.3, мкр. Северный, д.5
4	МР "Тунгиро-Олекминский район" ЗК	с. Тупикское	Тупикское, ул. Партизанская, д.27	54,428476	119,933577	8	бетон	2	2,2	0	-	0	-	0	-	-	существующая	Администрация муниципального района "Тунгиро-Олёкминский район"7520000296,с. Тупик. Ул. Нагорная, д.37	ул. Партизанская, д.19А, ул. Партизанская, д.24, ул. Партизанская, д.25, ул. Партизанская, д.26, ул. Партизанская, д.27, ул. Партизанская, д.29, ул. Партизанская, д.30, ул. Партизанская, д.30А, ул. Партизанская, д.31, ул. Партизанская, д.42А, ул. Партизанская, д.44, ул. Партизанская, д.50, ул. Партизанская, д.56, ул. Партизанская, д.58, ул. Партизанская, д.60, ул. Партизанская, д.62
5	МР "Тунгиро-Олекминский район" ЗК	с. Тупикское	Тупикское, пер. Школьный, д.1	54,424115	119,940064	8	бетон	2	2,2	0	-	0	-	0	-	-	существующая	Администрация муниципального района "Тунгиро-Олёкминский район"7520000296,с. Тупик. Ул. Нагорная, д.37	пер. Школьный, д.1, пер. Школьный, д.7
6	МР "Тунгиро-Олекминский район" ЗК	с. Тупикское	Тупикское, ул. Нагорная, д.31	54,428425	119,944163	8	бетон	2	2,2	0	-	0	-	0	-	-	существующая	Администрация муниципального района "Тунгиро-Олёкминский район"7520000296,с. Тупик. Ул. Нагорная, д.37	ул. Нагорная, д.19,ул. Нагорная, д.24, ул. Нагорная, д.26, ул. Нагорная, д.28, ул. Нагорная, д.31,ная, д.32, ул. Нагорная, д.33, ул. Нагорная, д.35
7	МР "Тунгиро-Олекминский район" ЗК	с. Тупикское	Тупикское, ул. Нагорная, д.14	54,427455	119,939243	8	бетон	2	2,2	0	-	0	-	0	-	-	существующая	Администрация муниципального района "Тунгиро-Олёкминский район"7520000296,с. Тупик. Ул. Нагорная, д.37	ул. Нагорная, д.1, ул. Нагорная, д.2, ул. Нагорная, д.3, ул. Нагорная, д.4, ул. Нагорная, д.5, ул. Нагорная, д.6, ул. Нагорная, д.8, ул. Нагорная, д.9, ул. Нагорная, д.11, ул. Нагорная, д.11А, ул. Нагорная, д.12, ул. Нагорная, д.14, ул. Нагюрная, д.18
8	МР "Тунгиро-Олекминский район" ЗК	с. Тупикское	Тупикское, ул. Багульная, д.3	54.427827	119.953052	4	нет твердого покрытия	1	1,1	0	-	0	-	0	-	-	существующая	Администрация муниципального района "Тунгиро-Олёкминский район"7520000296,с. Тупик. Ул. Нагорная, д.37	ул. Багульная, д.3, ул. Багульная, д.4, ул. Багульная, д.5
9	МР "Тунгиро-Олекминский район" ЗК	с. Тупикское	Тупикское, ул. Багульная, д.10	54.426222	119.954395	4	нет твердого покрытия	1	1,1	0	-	0	-	0	-	-	существующая	Администрация муниципального района "Тунгиро-Олёкминский район"7520000296,с. Тупик. Ул. Нагорная, д.37	ул. Багульная. Д.6, ул. Багульная, д.8, ул. Багульная, д.10
10	МР "Тунгиро-Олекминский район" ЗК	с. Тупикское	Тупикское, ул. Строительная, д.4	54.427835	119.952088	4	нет твердого покрытия	1	1,1	0	-	0	-	0	-	-	существующая	Администрация муниципального района "Тунгиро-Олёкминский район"7520000296,с. Тупик. Ул. Нагорная, д.37	ул. Строительная, д.1, ул. Строительная, д.2, ул. Строительная, д.3, ул. Строительная, д.5, ул. Строительная, д.6, ул. Строительная, д.7
11	МР "Тунгиро-Олекминский район" ЗК	с. Тупикское	Тупикское, ул. Спортивная, д.5	54.426823	119.950645	8	нет твердого покрытия	2	2,2	0	-	0	-	0	-	-	существующая	Администрация муниципального района "Тунгиро-Олёкминский район"7520000296,с. Тупик. Ул. Нагорная, д.37	ул. Спортивная, д.1, ул. Спортивная, д.2, ул. Спортивная, д.3, ул. Спортивная, д.5, ул. Спортивная, д.7, ул. Спортивная, д.9
12	МР "Тунгиро-Олекминский район" ЗК	с. Тупикское	Тупикское, ул. Лесная, д.5	54.425259	119.951678	4	нет твердого покрытия	1	1,1	0	-	0	-	0	-	-	существующая	Администрация муниципального района "Тунгиро-Олёкминский район"7520000296,с. Тупик. Ул. Нагорная, д.37	ул. Лесная, д.5, ул. Лесная, д.2, ул. Лесная, д.3, ул. Лесная, д.5, ул. Строительная, д.8, ул. Строительная, д.9, ул. Строительная, д.10, ул. Строительная. д.11, ул. Строительная, д.12
13	МР "Тунгиро-Олекминский район" ЗК	с. Тупикское	Тупикское, ул. Школьная, д.6	54.427426	119.950381	4	нет твердого покрытия	1	1,1	0	-	0	-	0	-	-	существующая	Администрация муниципального района "Тунгиро-Олёкминский район"7520000296,с. Тупик. Ул. Нагорная, д.37	ул. Школьная, д.2, ул. Школьная, д.4, ул. Школьная, д.6, ул. Школьная, д.8
14	МР "Тунгиро-Олекминский район" ЗК	с. Тупикское	Тупикское, ул. Молодёжная, д.10	54.426796	119.949047	4	нет твердого покрытия	1	1,1	0	-	0	-	0	-	-	существующая	Администрация муниципального района "Тунгиро-Олёкминский район"7520000296,с. Тупик. Ул. Нагорная, д.37	ул. Молодёжная, д.1, ул. Молодёжная. Д.2, ул. Молодёжная, д.3, ул. Молодёжная, д.10, ул. Молодёжная, д.12
15	МР "Тунгиро-Олекминский район" ЗК	с. Тупикское	Тупикское, ул. Молодёжная, д.7	54.425573	119.949659	4	нет твердого покрытия	1	1,1	0	-	0	-	0	-	-	существующая	Администрация муниципального района "Тунгиро-Олёкминский район"7520000296,с. Тупик. Ул. Нагорная, д.37	ул. Молодёжная, д.4, ул. Молодёжная, д.5, ул. Молодёжная, д.7, ул. Молодежная, д.6, ул. Молодежная, д.8
16	МР "Тунгиро-Олекминский район" ЗК	с. Тупикское	Тупикское, мкр. Северный, д.4	54.430336	119.953752	4	нет твердого покрытия	1	1,1	0	-	0	-	0	-	-	существующая	Администрация муниципального района "Тунгиро-Олёкминский район"7520000296,с. Тупик. Ул. Нагорная, д.37	мкр. Северный, д2, мкр. Северный, д.4, мкр. Северный, д.6, мкр. Северный, д.7
17	МР "Тунгиро-Олекминский район" ЗК	с. Тупикское	Тупикское, мкр. Северный, д.10	54.429687	119.955013	4	нет твердого покрытия	1	1,1	0	-	0	-	0	-	-	существующая	Администрация муниципального района "Тунгиро-Олёкминский район"7520000296,с. Тупик. Ул. Нагорная, д.37	мкр. Северный, д.8, мкр. Северный, д.9
18	МР "Тунгиро-Олекминский район" ЗК	с. Тупикское	Тупикское, ул. Новая, д.3	54.427951	119.946551	4	нет твердого покрытия	1	1,1	0	-	0	-	0	-	-	существующая	Администрация муниципального района "Тунгиро-Олёкминский район"7520000296,с. Тупик. Ул. Нагорная, д.37	ул. Новая, д.4, ул. Новая, д.3, ул. Новая, д.5, ул. Новая, д.6, ул. Новая, д.7, ул. Новая, д.8, ул. Новая, д.9, ул. Новая, д.10А, ул. Новая, д.11
19	МР "Тунгиро-Олекминский район" ЗК	с. Тупикское	Тупикское, пер. Кооперативный, д.3	54.42768	119.945725	4	нет твердого покрытия	1	1,1	0	-	0	-	0	-	-	существующая	Администрация муниципального района "Тунгиро-Олёкминский район"7520000296,с. Тупик. Ул. Нагорная, д.37	пер. Кооперативный, д.2, пер. Кооперативный, д.3, пер. Кооперативный, д.4, пер. Кооперативный, д.6, пер. Кооперативный, д.7, пер. Кооперативный, д.8, пер. Кооперативный, д.9, пер. Кооперативный д.10, пер. Кооперативный, д.11, пер. Кооперативный, д.12
20	МР "Тунгиро-Олекминский район" ЗК	с. Тупикское	Тупикское, пер. Школьный, д.26	54.426993	119.945596	4	нет твердого покрытия	1	1,1	0	-	0	-	0	-	-	существующая	Администрация муниципального района "Тунгиро-Олёкминский район"7520000296,с. Тупик. Ул. Нагорная, д.37	пер. Школьный д..17. пер. Школьный, д.19, пер. Школьный, д.21, пер. Школьный, д.22, пер. Школьный, д.24, пер. Школьный, д.26
21	МР "Тунгиро-Олекминский район" ЗК	с. Тупикское	Тупикское, пер. Школьный, д.15	54.425941	119.943745	4	нет твердого покрытия	1	1,1	0	-	0	-	0	-	-	существующая	Администрация муниципального района "Тунгиро-Олёкминский район"7520000296,с. Тупик. Ул. Нагорная, д.37	пер. Школьный, д.16, пер. Школьный, д.9, пер. Школьный, д.10, пер. Школьный, д.11, пер. Школьный, д.13, пер. Школьный, д.13А, пер. Школьный, д.15,
22	МР "Тунгиро-Олекминский район" ЗК	с. Тупикское	Тупикское, пер. Школьный, д.4	54.424039	119.940235	4	нет твердого покрытия	1	1,1	0	-	0	-	0	-	-	существующая	Администрация муниципального района "Тунгиро-Олёкминский район"7520000296,с. Тупик. Ул. Нагорная, д.37	пер. Школьный, д.3, р. Школьный, д.4, пер. Школьный, д.5, ер. Школьный, д.6
23	МР "Тунгиро-Олекминский район" ЗК	с. Тупикское	Тупикское, ул. Нагорная, д.49	54.428622	119.948359	4	нет твердого покрытия	1	1,1	0	-	0	-	0	-	-	существующая	Администрация муниципального района "Тунгиро-Олёкминский район"7520000296,с. Тупик. Ул. Нагорная, д.37	ул. Нагорная, д.49, ул. Нагорная, д.51, ул. Нагорная, д.53
24	МР "Тунгиро-Олекминский район" ЗК	с. Тупикское	Тупикское, ул. Береговая, д.1	54.428093	119.938061	4	нет твердого покрытия	1	1,1	0	-	0	-	0	-	-	существующая	Администрация муниципального района "Тунгиро-Олёкминский район"7520000296,с. Тупик. Ул. Нагорная, д.37	ул. Береговая, д.1, ул. Береговая, д.2, ул. Береговая, д.3, ул. Береговая, д.4

	Данные о нахождении мест (площадок) накопления твердых коммунальных отходов					Данные о технических характеристиках мест (площадок) накопления твердых коммунальных отходов										Бестарный сбор ТКО (если на площадке осуществляется бестарный сбор ТКО, в ячейке необходимо поставить цифру 1)	Статус места (площадки) накопления ТКО (существующая /планируемая)	Данные о собственниках мест (площадок) накопления твердых коммунальных отходов	Данные об источниках образования ТКО, которые складируются в местах (на площадках) накопления ТКО
№	Муниципальный район	Населенный пункт	Адреса мест накопления ТКО	Широта	Долгота	Площадь площадки накопления ТКО кв.м	Тип основания (бетон, асфальт, грунт)	Количество размещенных контейнеров (шт)	Объем контейнера куб.м	Количество размещенных бункеров (шт)	Объем бункера куб.м	Количество планируемых к размещению контейнеров шт.	Объем планируемых к размещению контейнеров куб.м	Количество планируемых к размещению бункеров шт.	Объем планируемых к размещению бункеров куб.м			Наименование собственника, ОГРН (или ИНН), фактический адрес собственника	Сведения об одном или нескольких объектах капитального строительства, территории (части территории), на которых образуются ТКО
1	2	3	4	5	6	7	8	9	10	11	12	13	14	15	16	17	18	19	20
25	МР "Тунгиро-Олекминский район" ЗК	с. Тупикское	Тупикское, ул. Береговая, д.7	54.429201	119.936108	4	нет твердого покрытия	1	1,1	0	-	0	-	0	-	-	существующая	Администрация муниципального района "Тунгиро-Олёкминский район"7520000296,с. Тупик. Ул. Нагорная, д.37	ул. Береговая, д.5, ул. Береговая, д.6, ул. Береговая, д.7, ул. Береговая, д.9
26	МР "Тунгиро-Олекминский район" ЗК	с. Тупикское	Тупикское, ул. Береговая, д.10	54.429623	119.93804	4	нет твердого покрытия			0	-	1	1,1	0	-	-	планируемая	Администрация муниципального района "Тунгиро-Олёкминский район"7520000296,с. Тупик. Ул. Нагорная, д.37	ул. Береговая, д.10, ул. Берегова, д.8
27	МР "Тунгиро-Олекминский район" ЗК	с. Тупикское	Тупикское, ул. Береговая, д.28	54.430672	119.933771	4	нет твердого покрытия	1	1,1	0	-	0	-	0	-	-	существующая	Администрация муниципального района "Тунгиро-Олёкминский район"7520000296,с. Тупик. Ул. Нагорная, д.37	ул. Береговая, д.22, ул. Береговая, д.22А, ул. Береговая, д.24, ул. Береговая, д.26, ул. Береговая. Д.28, ул. Береговая, д. 28А,
28	МР "Тунгиро-Олекминский район" ЗК	с. Тупикское	Тупикское, ул. Береговая, д.42	54.432663	119.932109	4	нет твердого покрытия	1	1,1	0	-	0	-	0	-	-	существующая	Администрация муниципального района "Тунгиро-Олёкминский район"7520000296,с. Тупик. Ул. Нагорная, д.37	ул. Береговая,д.14, ул. Береговая, д.16, ул. Береговая, д.18, ул. Береговая, д.18А, ул. Береговая, д.20,ул. Береговая, д.42, ул. Береговая, д.40, ул. Береговая, д.38, ул. Береговая, д.36, ул. Береговая, д.34, ул. Береговая, д.32, ул. Береговая, д.30, ул. Партизанская, д.64, ул. Партизанская, д.66, ул. Партизанская, д.68
29	МР "Тунгиро-Олекминский район" ЗК	с. Тупикское	Тупикское, ул. Береговая, д.44	54.433186	119.932799	4	нет твердого покрытия	1	1,1	0	-	0	-	0	-	-	существующая	Администрация муниципального района "Тунгиро-Олёкминский район"7520000296,с. Тупик. Ул. Нагорная, д.37	ул. Береговая, д.44, ул. Береговая, д.48, ул. Береговая, д.48, ул. Береговая, д.50
30	МР "Тунгиро-Олекминский район" ЗК	с. Тупикское	Тупикское, ул. Набережная, д.5	54.428962	119.930511	4	нет твердого покрытия	1	1,1	0	-	0	-	0	-	-	существующая	Администрация муниципального района "Тунгиро-Олёкминский район"7520000296,с. Тупик. Ул. Нагорная, д.37	ул. Набережная, д.1, ул. Набережная, д.3, ул. Набережная, д.5, ул. Набережная, д.7, ул. Набережная, д.9
31	МР "Тунгиро-Олекминский район" ЗК	с. Тупикское	Тупикское, ул. Советская, д.4	54.428999	119.930245	4	нет твердого покрытия	1	1,1	0	-	0	-	0	-	-	существующая	Администрация муниципального района "Тунгиро-Олёкминский район"7520000296,с. Тупик. Ул. Нагорная, д.37	ул. Советская, д.1, ул. Советская, д.2, ул. Советская, д.3, ул. Советская, д.4, ул. Советская, д.5, ул. Советская, д.6, ул. Советская, д.7, ул. Советская, д.8, ул. Советская, д.9, ул. Советская, д.10
32	МР "Тунгиро-Олекминский район" ЗК	с. Тупикское	Тупикское, ул. Советская д.12	54.428289	119.928328	4	нет твердого покрытия	1	1,1	0	-	0	-	0	-	-	существующая	Администрация муниципального района "Тунгиро-Олёкминский район"7520000296,с. Тупик. Ул. Нагорная, д.37	ул. Советская, д. 11, ул. Советская, д.12, ул. Советская, д.18, ул. Советская, д.18А, ул. Советская, д.16
33	МР "Тунгиро-Олекминский район" ЗК	с. Тупикское	Тупикское, ул. Зеленая, д.6	54.426796	119.929577	4	нет твердого покрытия	1	1,1	0	-	0	-	0	-	-	существующая	Администрация муниципального района "Тунгиро-Олёкминский район"7520000296,с. Тупик. Ул. Нагорная, д.37	ул. Зеленая, д.1, ул. Зеоеная, д.2, ул. Зеленая, д.3, ул. Зеленая, д.4, ул. Зеленая, д.4А, ул. Зеленая, д.5, ул. Зеленая, д.6, укл. Зеленая, д.6А, ул. Зеленая д.7, ул. Зеленая, д.8, ул. Зеленая, д.8А, ул. Зеленая, д.9, улд. Зеленая, д.11, ул. Зеленая, д.15А
34	МР "Тунгиро-Олекминский район" ЗК	с. Тупикское	Тупикское, пер. Клубный, д.19	54.421867	119.932614	4	нет твердого покрытия	1	1,1	0	-	0	-	0	-	-	существующая	Администрация муниципального района "Тунгиро-Олёкминский район"7520000296,с. Тупик. Ул. Нагорная, д.37	пер. Клубный, д.11, пер. Клубный, д.12, пер. Клубный, д.13, пер. Клубный, д.14, пер. Клубный, д.15, пер. Клубный, д.16, пер. Клубный, д.19, пер. Клубный, д.21А, пер. Клубный, д.25, пер. Клубный д.27
35	МР "Тунгиро-Олекминский район" ЗК	с. Зареченское	Зареченское, ул.Молодёжная, д.8	54,461845	119,933137	4	бетон	1	1,1	0	-	0	-	0	-	-	существующая	Администрация муниципального района "Тунгиро-Олёкминский район"7520000296,с. Тупик. Ул. Нагорная, д.37	ул. Молодёжная, д.9, ул. Молодёжная. Д.6А, ул. Молодёжная, д.6, ул Молодёжная, д.8
36	МР "Тунгиро-Олекминский район" ЗК	с. Зареченское	Зареченское, ул. Лесная, д.1	54.453153	119.932054	4	нет твердого покрытия	1	1,1	0	-	0	-	0	-	-	существующая	Администрация муниципального района "Тунгиро-Олёкминский район"7520000296,с. Тупик. Ул. Нагорная, д.37	ул. Лесная, д.1, ул. Лесная, д.2
37	МР "Тунгиро-Олекминский район" ЗК	с. Зареченское	Зареченское, ул. Набережная, д.4	54.45723	119.9324	4	нет твердого покрытия	1	1,1	0	-	0	-	0	-	-	существующая	Администрация муниципального района "Тунгиро-Олёкминский район"7520000296,с. Тупик. Ул. Нагорная, д.37	ул. Набережная, д.2, у. Набережная, д.4, ул. Набережная, д.6, у. Набережная, д.10
38	МР "Тунгиро-Олекминский район" ЗК	с. Зареченское	Зареченское, ул. Колхозная, д.5	54.457947	119.931778	4	нет твердого покрытия	1	1,1	0	-	0	-	0	-	-	существующая	Администрация муниципального района "Тунгиро-Олёкминский район"7520000296,с. Тупик. Ул. Нагорная, д.37	ул. Колхозная, д.2А, ул. Колхозная, д.3, ул. Колхозная, д.5, ул. Колхозная, д.6, ул. Колхозная, д.7, ул. Колхозная, д.8
39	МР "Тунгиро-Олекминский район" ЗК	с. Зареченское	Зареченское, ул. Центральная, д.1	54.458452	119.931516	4	нет твердого покрытия	1	1,1	0	-	0	-	0	-	-	существующая	Администрация муниципального района "Тунгиро-Олёкминский район"7520000296,с. Тупик. Ул. Нагорная, д.37	ул. Центральная, д.1, ул. Молодёжная, д.1
40	МР "Тунгиро-Олекминский район" ЗК	с. Зареченское	Зареченское, ул. Новая, д.7	54.460497	119.929635	4	нет твердого покрытия	1	1,1	0	-	0	-	0	-	-	существующая	Администрация муниципального района "Тунгиро-Олёкминский район"7520000296,с. Тупик. Ул. Нагорная, д.37	ул. Новая, д.7, ул. Новая, д.5
41	МР "Тунгиро-Олекминский район" ЗК	с. Зареченское	Зареченское, ул. Луговая, д.6	54.462167	119.930548	4	нет твердого покрытия	1	1,1	0	-	0	-	0	-	-	существующая	Администрация муниципального района "Тунгиро-Олёкминский район"7520000296,с. Тупик. Ул. Нагорная, д.37	ул. Луговая, д.6, ул. Луговая, д.4, ул. Луговая, д.8, ул. Луговая, д.12, ул. Луговая, д.14, ул. Луговая, д.16
41								**48**		**0**		**1**		**0**					

ПРИЛОЖЕНИЕ № 4.1.30
к территориальной схеме обращения с
отходами Забайкальского края

Данные мест (площадок) накопления ТКО Улетовского муниципального округа Забайкальского края

	Данные о нахождении мест (площадок) накопления твердых коммунальных отходов					Данные о технических характеристиках мест (площадок) накопления твердых коммунальных отходов										Бестарный сбор ТКО (если на площадке осуществляется бестарный сбор ТКО, в ячейке необходимо поставить цифру 1)	Статус места (площадки) накопления ТКО (существующая /планируемая)	Данные о собственниках мест (площадок) накопления твердых коммунальных отходов	Данные об источниках образования ТКО, которые складируются в местах (на площадках) накопления ТКО
№	Муниципальный район	Населенный пункт	Адреса мест накопления ТКО	Широта	Долгота	Площадь площадки накопления ТКО кв.м	Тип основания (бетон, асфальт, грунт)	Количество размещенных контейнеров (шт)	Объем контейнера куб.м	Количество размещенных бункеров (шт)	Объем бункера куб.м	Количество планируемых к размещению контейнеров шт.	Объем планируемых к размещению контейнеров куб.м	Количество планируемых к размещению бункеров шт.	Объем планируемых к размещению бункеров куб.м			Наименование собственника, ОГРН (или ИНН), фактический адрес собственника	Сведения об одном или нескольких объектах капитального строительства, территории (части территории), на которых образуются ТКО
1	2	3	4	5	6	7	8	9	10	11	12	13	14	15	16	17	18	19	20
1	Улетовский муниципальный округ ЗК	с. Улёты	с. Улёты, ул. Горького.2	51.3547	112.4914	4,5	бетонное основание профлист	7	1,1	0		0		0			существующая	Администрация МР "Улётовский район" 7522001721	Горького д.1 , Горького д.6
2	Улетовский муниципальный округ ЗК	с. Улёты	с. Улёты, ул. Пионерская. 13	51.3575	112.49064	15	бетонное основание профлист	3	1,1	0		0		0			существующая	Администрация МР "Улётовский район" 7522001721	Пионерская д.13, Пионерская д.25
3	Улетовский муниципальный округ ЗК	с. Улёты	с.Улёты,ул.Пионерская. 29	51.3591	112.4765	4,5	бетонное основание профлист	5	1,1	0		0		0			существующая	Администрация МР "Улётовский район" 7522001721	Пионерская д.25, Пионерская д.-36
4	Улетовский муниципальный округ ЗК	с. Улёты	с.Улёты, ул.Дорожная.10	51.3694	112.4848	4,5	бетонное основание профлист	3	1,1	0		0		0			существующая	Администрация МР "Улётовский район" 7522001721	Дорожная д.2,Дорожная д.14
5	Улетовский муниципальный округ ЗК	с. Улёты	с.Улёты,ул.П-Осипенко. 33	51.362563	112.479925	15	бетонное основание профлист	3	1,1	0		0		0			существующая	Администрация МР "Улётовский район" 7522001721	П.-Осипенко д.33,П.-Осипенко д.45.
6	Улетовский муниципальный округ ЗК	с. Улёты	с. Улёты, ул.Свердлова.40	51.3513	112.47032	4,5	бетонное основание профлист	2	1,1	0		0		0			существующая	Администрация МР "Улётовский район" 7522001721	Свердлова д.40, Свердловад. 30.
7	Улетовский муниципальный округ ЗК	с. Улёты	с.Улёты, ул.П-Осипенко.13	51.36586	112.48192	15	бетонное основание профлист	2	1,1	0		0		0			существующая	Администрация МР "Улётовский район" 7522001721	П.-Осипенко д.3, П.-Осипенко д.17.
8	Улетовский муниципальный округ ЗК	с. Улёты	с.Улёты, ул.Кузнечная	51.37245	112.48532	4,5	бетонное основание профлист	3	1,1	0		0		0			существующая	Администрация МР "Улётовский район" 7522001721	Кузнечная д. 12,Кузнечная д.4.
9	Улетовский муниципальный округ ЗК	с. Улёты	с.Улёты, ул.Молодежная.1	51.36509	112.4734	4,5	бетонное основание профлист	2	1,1	0		0		0			существующая	Администрация МР "Улётовский район" 7522001721	Молодёжная д.1, Молодёжная д.12
10	Улетовский муниципальный округ ЗК	с. Улёты	с.Улёты, ул.Горького.71	51.35739	112.47083	4,5	бетонное основание профлист	3	1,1	0		0		0			существующая	Администрация МР "Улётовский район" 7522001721	Горького д.71, Горького д.59
11	Улетовский муниципальный округ ЗК	с. Улёты	с.Улёты, перекресток Шолохова и Горького	51.35827	112.46597	4,5	бетонное основание профлист	2	1,1	0		0		0			существующая	Администрация МР "Улётовский район" 7522001721	Горького д.79,Горького д.85, Шолохова д.1, Шолохова д.3
12	Улетовский муниципальный округ ЗК	с. Улёты	с.Улёты, ул.Пионерская .2	51.356545	112.494511	4,5	бетонное основание профлист	2	1,1	0		0		0			существующая	Администрация МР "Улётовский район" 7522001721	Пионерская д.2, Пионерская д.12
13	Улетовский муниципальный округ ЗК	с. Улёты	с.Улёты, ул.Лермонтова	51.345907	112.477066	4,5	бетонное основание профлист	2	1,1	0		0		0			существующая	Администрация МР "Улётовский район" 7522001721	Лермонтова д.17,Лермонтова д.25, Лермонтова д.22,Лермонтова д.14
14	Улетовский муниципальный округ ЗК	с. Улёты	с.Улёты, ул. Лазо.72	51.364170	112.486247	4,5	бетонное основание профлист	2	1,1	0		0		0			существующая	Администрация МР "Улётовский район" 7522001721	Лазо д.72, Лазо д.64
15	Улетовский муниципальный округ ЗК	с. Улёты	с.Улёты, ул.Партизанская. 29	51.366013	112.486067	4,5	бетонное основание профлист	2	1,1	0		0		0			существующая	Администрация МР "Улётовский район" 7522001721	Партизанская д.29,Партизанская д.37, Партизанская д.34,Партизанская д.40
16	Улетовский муниципальный округ ЗК	с. Улёты	с.Улёты, перекрёсток ул.Лазо и ул.Новая	51.367349	112.487478	4,5	бетонное основание профлист	2	1,1	0		0		0			существующая	Администрация МР "Улётовский район" 7522001721	Лазо д.32, Лазо д.40, Новаяд.26,Новая д.34.
17	Улетовский муниципальный округ ЗК	с. Улёты	с. Улёты, ул.Лазо. 4	51.37461	112.49165	4,5	бетонное основание профлист	2	1,1	0		0		0			существующая	Администрация МР "Улётовский район" 7522001721	Лазо д.4 ,Лазо д.12
18	Улетовский муниципальный округ ЗК	с. Улёты	с.Улёты, перекресток ул.Лермонтова ул.Кирова	51.34431	112.48232	4,5	бетонное основание профлист	6	1,1	0		0		0			существующая	Администрация МР "Улётовский район" 7522001721	Лермонтова д.26,Лермонтова д. 18, Кирова д.176,Кирова д.153
19	Улетовский муниципальный округ ЗК	с. Улёты	с.Улёты, ул. Партизанская.64	51.37061	112.48557	4,5	бетонное основание профлист	2	1,1	0		0		0			существующая	Администрация МР "Улётовский район" 7522001721	Партизанская д.64, Партизанская д.58
20	Улетовский муниципальный округ ЗК	с. Улёты	с.Улёты, ул.Красноармейская.2	51.357936	112.483480	4,5	бетонное основание профлист	2	1,1	0		0		0			существующая	Администрация МР "Улётовский район" 7522001721	Красноармейская д.2,Красноармейская д.10
21	Улетовский муниципальный округ ЗК	с.Бальзой	с.Бальзой, ул. Центральная.36	51.353092	112.372036	4,5	Отсутствует бетонное основание,огражде	2	1,1	0		0		0			существующая	Администрация МР "Улётовский район" 7522001721	Центральная д.36,Центральная д.59
22	Улетовский муниципальный округ ЗК	с.Бальзой	с.Бальзой, ул. Центральная.59	51.354473	112.368791	4,5	Отсутствует бетонное основание,огражде	2	1,1	0		0		0			существующая	Администрация МР "Улётовский район" 7522001721	Центральная д.59, Центральная д.107
23	Улетовский муниципальный округ ЗК	с.Бальзой	с.Бальзой, ул.Центральная.107	51.359893	112.358609	4,5	Отсутствует бетонное основание,огражде	2	1,1	0		0		0			существующая	Администрация МР "Улётовский район" 7522001721	Центральная д.107 ,Центральная д.117
24	Улетовский муниципальный округ ЗК	с.Бальзой	с.Бальзой,ул.Центральная.118	51.360776	112.357332	4,5	Отсутствует бетонное основание,огражде	2	1,1	0		0		0			существующая	Администрация МР "Улётовский район" 7522001721	Центральная д.118, Центральная д.153
25	Улетовский муниципальный округ ЗК	с.Бальзой	с.Бальзой, ул.Центральная.155	51.362685	112.352863	15	Отсутствует бетонное основание,огражде	2	1,1	0		0		0			существующая	Администрация МР "Улётовский район" 7522001721	Центральная д.155, Центральная д.160
26	Улетовский муниципальный округ ЗК	с.Бальзой	с.Бальзой,ул.Ковалёва.33	51.359596	112.366542	4,5	Отсутствует бетонное основание,огражде	2	1,1	0		0		0			существующая	Администрация МР "Улётовский район" 7522001721	Ковалёва д.31, Ковалёва д.57
27	Улетовский муниципальный округ ЗК	с.Бальзой	с.Бальзой,ул.Ковалёва.58	51.361761	112.363944	4,5	Отсутствует бетонное основание,огражде	2	1,1	0		0		0			существующая	Администрация МР "Улётовский район" 7522001721	Ковалёва д.58, Ковалёва д.65
28	Улетовский муниципальный округ ЗК	с.Бальзой	с.Бальзой,ул.Ковалёва.15	51.355847	112.373380	4,5	Отсутствует бетонное основание,огражде	2	1,1	0		0		0			существующая	Администрация МР "Улётовский район" 7522001721	Ковалёва д.33, Ковалёва д.55
29	Улетовский муниципальный округ ЗК	с.Бальзой	с.Бальзой,ул.Лазо.15	51.361640	112.349699	4,5	Отсутствует бетонное основание,огражде	2	1,1	0		0		0			существующая	Администрация МР "Улётовский район" 7522001721	Лазо д.1, Лазо д.15
30	Улетовский муниципальный округ ЗК	с.Танга	с.Танга,ул.Партизанская,1 А	50.987967	111.554211	4,5	бетонное основание профлист	1	1,1	0		0		0			существующая	Администрация МР "Улётовский район" 7522001721	Партизанская д.1, Партизанская д.26
31	Улетовский муниципальный округ ЗК	с.Танга	с.Танга,ул.Школьная.10	50.988704	111.545049	4,5	бетонное основание профлист	1	1,1	0		0		0			существующая	Администрация МР "Улётовский район" 7522001721	Школьная д.1,Школьная д.10

	Данные о нахождении мест (площадок) накопления твердых коммунальных отходов					Данные о технических характеристиках мест (площадок) накопления твердых коммунальных отходов										Бестарный сбор ТКО (если на площадке осуществляется бестарный сбор ТКО, в ячейке необходимо поставить цифру 1)	Статус места (площадки) накопления ТКО (существующая /планируемая)	Данные о собственниках мест (площадок) накопления твердых коммунальных отходов	Данные об источниках образования ТКО, которые складируются в местах (на площадках) накопления ТКО
№	Муниципальный район	Населенный пункт	Адреса мест накопления ТКО	Широта	Долгота	Площадь площадки накопления ТКО кв.м	Тип основания (бетон, асфальт, грунт)	Количество размещенных контейнеров (шт)	Объем контейнера куб.м	Количество размещенных бункеров (шт)	Объем бункера куб.м	Количество планируемых к размещению контейнеров шт.	Объем планируемых к размещению контейнеров куб.м	Количество планируемых к размещению бункеров шт.	Объем планируемых к размещению бункеров куб.м			Наименование собственника, ОГРН (или ИНН), фактический адрес собственника	Сведения об одном или нескольких объектах капитального строительства, территории (части территории), на которых образуются ТКО
1	2	3	4	5	6	7	8	9	10	11	12	13	14	15	16	17	18	19	20
32	Улетовский муниципальный округ ЗК	с.Горекацан	с.Горекацан,ул.Шоссейная.6	51.126675	111.945311	4,5	бетонное основание профлист	1	0,75	0		0		0			существующая	Администрация МР "Улётовский район" 7522001721	Шоссейная д.1,Шоссейная д.6
33	Улетовский муниципальный округ ЗК	с.Горекацан	с.Горекацан,ул.Василькова.32	51.125154	111.944538	4,5	бетонное основание профлист	1	0,75	0		0		0			существующая	Администрация МР "Улётовский район" 7522001721	Василькова д.13, Василькова д.30
34	Улетовский муниципальный округ ЗК	с.Горекацан	с.Горекацан,ул.Василькова.12	51.127619	111.934244	4,5	бетонное основание профлист	1	0,75	0		0		0			существующая	Администрация МР "Улётовский район" 7522001721	Василькова д.1, Василькова д.12
35	Улетовский муниципальный округ ЗК	с.Горекацан	с.Горекацан,ул.Бесконечникова.15	51.129145	111.939580	4,5	бетонное основание профлист	1	0,75	0		0		0			существующая	Администрация МР "Улётовский район" 7522001721	Бесконечниковад.5, Бесконечникова д.17
36	Улетовский муниципальный округ ЗК	с.Горекацан	с.Горекацан,ул.Бесконечникова.37	51.127789	111.943379	4,5	бетонное основание профлист	1	0,75	0		0		0			существующая	Администрация МР "Улётовский район" 7522001721	Бесконечникова д.18, Бесконечникова д.39
37	Улетовский муниципальный округ ЗК	с.Горекацан	с.Горекацан,ул.Бесконечникова.11	51.129343	111.936948	4,5	бетонное основание профлист	1	0,75	0		0		0			существующая	Администрация МР "Улётовский район" 7522001721	Бесконечникова д.11, Бесконечникова д.14
38	Улетовский муниципальный округ ЗК	с.Шехолан	с.Шехолан,ул.Центральная.19	51.028484	111.932148	4,5	бетонное основание профлист	2	1,1	0		0		0			существующая	Администрация МР "Улётовский район" 7522001721	Центральная д.5, Центральная д.20
39	Улетовский муниципальный округ ЗК	с.Горека	с.Горека,ул.Молодёжная.10	51.074640	111.990763	4,5	бетонное основание профлист	2	1,1	0		0		0			существующая	Администрация МР "Улётовский район" 7522001721	Молодёжная д.2 ,Молодёжная д.12
40	Улетовский муниципальный округ ЗК	с.Горека	с.Горека,ул.Центральная.31	51.072126	111.988510	4,5	бетонное основание профлист	2	1,1	0		0		0			существующая	Администрация МР "Улётовский район" 7522001721	Центральная д.19,Центральная д.33
41	Улетовский муниципальный округ ЗК	с.Аблатуйский Бор	с.Аблатуйский Бор,ул.4-я.Приозёрная.133	51.184354	112.216321	4,5	бетонное основание профлист	2	1,1	0		0		0			существующая	Администрация МР "Улётовский район" 7522001721	4-я Приозёрная д. 122, 4-я Приозёрная д. 135
42	Улетовский муниципальный округ ЗК	с.Аблатуйский Бор	с.Аблатуйский Бор,ул.4-я.Приозёрная.142	51.185157	112.216643	4,5	бетонное основание профлист	2	1,1	0		0		0			существующая	Администрация МР "Улётовский район" 7522001721	4-я Приозёрная д. 136, 4-я Приозёрная д. 145
43	Улетовский муниципальный округ ЗК	с.Аблатуйский Бор	с.Аблатуйский Бор,ул.Парковая,СДК	51.187463	112.219551	4,5	бетонное основание профлист	1	1,1	0		0		0			существующая	Администрация МР "Улётовский район" 7522001721	Парковая д.1, Парковая д.35
44	Улетовский муниципальный округ ЗК	с.Аблатуйский Бор	с.Аблатуйский Бор,ул.Парковая.37	51.187682	112.228064	4,5	бетонное основание профлист	2	1,1	0		0		0			существующая	Администрация МР "Улётовский район" 7522001721	Парковая д.37, Парковая д.40
45	Улетовский муниципальный округ ЗК	с.Аблатуйский Бор	с.Аблатуйский Бор,ул.Придорожная.10	51.189044	112.220307	4,5	бетонное основание профлист	2	1,1	0		0		0			существующая	Администрация МР "Улётовский район" 7522001721	Придорожная д.1, Придорожная д.11
46	Улетовский муниципальный округ ЗК	с.Аблатуйский Бор	с.Аблатуйский Бор,ул.Придорожная.3	51.189832	112.220564	4,5	бетонное основание профлист	2	1,1	0		0		0			существующая	Администрация МР "Улётовский район" 7522001721	Придорожная д.3, Придорожная д.9
47	Улетовский муниципальный округ ЗК	с.Аблатуйский Бор	с.Аблатуйский Бор,ул.Придорожная.9	51.189212	112.219727	4,5	бетонное основание профлист	2	1,1	0		0		0			существующая	Администрация МР "Улётовский район" 7522001721	Придорожная д.10, Придорожная д.17
48	Улетовский муниципальный округ ЗК	с.Аблатуйский Бор	с.Аблатуйский Бор,ул.Придорожная	51.187139	112.217024	4,5	бетонное основание профлист	2	1,1	0		0		0			существующая	Администрация МР "Улётовский район" 7522001721	Придорожная д.18, Придорожная д.25
49	Улетовский муниципальный округ ЗК	с.Аблатуйский Бор	с.Аблатуйский Бор,ул.Центральная	51.18743	112.21931	4,5	бетонное основание профлист	2	1,1	0		0		0			существующая	Администрация МР "Улётовский район" 7522001721	Центральная д.67, Центральная д.85
50	Улетовский муниципальный округ ЗК	с.Аблатуйский Бор	с.Аблатуйский Бор,ул.Центральная.77	51.186860	112.228679	4,5	бетонное основание профлист	2	1,1	0		0		0			существующая	Администрация МР "Улётовский район" 7522001721	Центральная д.60, Центральная д.78
51	Улетовский муниципальный округ ЗК	с.Аблатуйский Бор	с.Аблатуйский Бор,ул.Центральная.62	51.187480	112.221117	4,5	бетонное основание профлист	2	1,1	0		0		0			существующая	Администрация МР "Улётовский район" 7522001721	Центральная д.62, Центрльная д.80
52	Улетовский муниципальный округ ЗК	с.Аблатуйский Бор	с.Аблатуйский Бор,ул.Молодёжная.143	51.185886	112.225513	4,5	бетонное основание профлист	2	1,1	0		0		0			существующая	Администрация МР "Улётовский район" 7522001721	Молодёжная д.130, Молодёжная д.145
53	Улетовский муниципальный округ ЗК	с.Аблатуйский Бор	с.Аблатуйский Бор,ул.Молодёжная.169	51.185752	112.221339	4,5	бетонное основание профлист	2	1,1	0		0		0			существующая	Администрация МР "Улётовский район" 7522001721	Молодёжная д. 170, Молодёжная д.180
54	Улетовский муниципальный округ ЗК	с.Аблатуйский Бор	с.Аблатуйский Бор,ул.Лесная.24	51.188871	112.221074	4,5	бетонное основание профлист	3	1,1	0		0		0			существующая	Администрация МР "Улётовский район" 7522001721	Лесная д.1, Лесная д.26
55	Улетовский муниципальный округ ЗК	с.Аблатуйский Бор	с.Аблатуйский Бор,ул.Лесная	51.188737	112.222984	4,5	бетонное основание профлист	2	1,1	0		0		0			существующая	Администрация МР "Улётовский район" 7522001721	Лесная д.28,Лесная д.35
56	Улетовский муниципальный округ ЗК	с.Аблатуйский Бор	с.Аблатуйский Бор,ул.Спортивная.45	51.188280	112.226330	4,5	бетонное основание профлист	1	1,1	0		0		0			существующая	Администрация МР "Улётовский район" 7522001721	Спортивная д.30, Спортивная д.48
57	Улетовский муниципальный округ ЗК	с.Аблатуйский Бор	с.Аблатуйский Бор,ул.Спортивная.57	51.188249	112.223278	4,5	бетонное основание профлист	1	1,1	0		0		0			существующая	Администрация МР "Улётовский район" 7522001721	Спортивная д.49, Спортивная д.60
58	Улетовский муниципальный округ ЗК	с.Аблатукан	с.Аблатукан,ул.Трудовая.38	51.247561	112.117273	4,5	бетонное основание профлист	1	0,75	0		0		0			существующая	Администрация МР "Улётовский район" 7522001721	Трудовая д.23, Трудовая д.40
59	Улетовский муниципальный округ ЗК	с.Арта	с.Арта,ул.Нахановича.61	51.244779	112.388818	4,5	бетонное основание профлист	1	0,75	0		0		0			существующая	Администрация МР "Улётовский район" 7522001721	Нахановича д.40 , Нахановича д.63
60	Улетовский муниципальный округ ЗК	с.Арта	с.Арта,ул.Нахановича.83	51.253879	112.411195	4,5	бетонное основание профлист	2	1,1	0		0		0			существующая	Администрация МР "Улётовский район" 7522001721	Нахановича д.65, Нахановича д.86
61	Улетовский муниципальный округ ЗК	с.Арта	с.Арта,ул.Набережная.14	51.244486	112.395735	4,5	бетонное основание профлист	2	1,1	0		0		0			существующая	Администрация МР "Улётовский район" 7522001721	Набережная д.1, Набережная д.16
62	Улетовский муниципальный округ ЗК	с.Арта	с.Арта,ул.Школьная.2	51.248258	112.392124	4,5	бетонное основание профлист	2	1,1	0		0		0			существующая	Администрация МР "Улётовский район" 7522001721	Школьная 2 д.16,Школьная 2 д.30
63	Улетовский муниципальный округ ЗК	с.Арта	с.Арта,ул.Школьная.32 а	51.251612	112.397568	4,5	бетонное основание профлист	2	1,1	0		0		0			существующая	Администрация МР "Улётовский район" 7522001721	Школьная д. 32 а, Школьная д.55
64	Улетовский муниципальный округ ЗК	с.Арта	с.Арта,ул.Школьная.91	51.257774	112.410881	4,5	бетонное основание профлист	2	1,1	0		0		0			существующая	Администрация МР "Улётовский район" 7522001721	Школьная д.60, Школьная д.92

	Данные о нахождении мест (площадок) накопления твердых коммунальных отходов					Данные о технических характеристиках мест (площадок) накопления твердых коммунальных отходов										Бестарный сбор ТКО (если на площадке осуществляется бестарный сбор ТКО, в ячейке необходимо поставить цифру 1)	Статус места (площадки) накопления ТКО (существующая /планируемая)	Данные о собственниках мест (площадок) накопления твердых коммунальных отходов	Данные об источниках образования ТКО, которые складируются в местах (на площадках) накопления ТКО
№	Муниципальный район	Населенный пункт	Адреса мест накопления ТКО	Широта	Долгота	Площадь площадки накопления ТКО кв.м	Тип основания (бетон, асфальт, грунт)	Количество размещенных контейнеров (шт)	Объем контейнера куб.м	Количество размещенных бункеров (шт)	Объем бункера куб.м	Количество планируемых к размещению контейнеров шт.	Объем планируемых к размещению контейнеров куб.м	Количество планируемых к размещению бункеров шт.	Объем планируемых к размещению бункеров куб.м			Наименование собственника, ОГРН (или ИНН), фактический адрес собственника	Сведения об одном или нескольких объектах капитального строительства, территории (части территории), на которых образуются ТКО
1	2	3	4	5	6	7	8	9	10	11	12	13	14	15	16	17	18	19	20
99	Улетовский муниципальный округ ЗК	с. Улёты	с.Улёты перекрёсток ул.Шолохова и ул. Советская	51.353423	112.466424	15	бетонное основание профлист	2	1,1	0	-	0		0	-	-	существующая	Администрация МР "Улётовский район" 7522001721	Шолохова д.43, Шолохова д.45, Советская д.73, Советская д.69.
100	Улетовский муниципальный округ ЗК	с. Улёты	с.Улёты перекрёсток ул. Первомайская и ул.Советская	51.355465	112.462201	15	бетонное основание профлист	2	1,1	0	-	0		0	-	-	существующая	Администрация МР "Улётовский район" 7522001721	Советская д.67, Советская д.71.
100								**204**				**0**							

ПРИЛОЖЕНИЕ № 4.1.31
к территориальной схеме обращения с
отходами Забайкальского края

Данные мест (площадок) накопления ТКО Хилокского муниципального округа Забайкальского края

№	Данные о нахождении мест (площадок) накопления твердых коммунальных отходов					Данные о технических характеристиках мест (площадок) накопления твердых коммунальных отходов										Бестарный сбор ТКО (если на площадке осуществляется бестарный сбор ТКО, в ячейке необходимо поставить цифру 1)	Статус места (площадки) накопления ТКО (существующая /планируемая)	Данные о собственниках мест (площадок) накопления твердых коммунальных отходов	Данные об источниках образования ТКО, которые складируются в местах (на площадках) накопления ТКО
	Муниципальный район	Населенный пункт	Адреса мест накопления ТКО	Широта	Долгота	Площадь площадки накопления ТКО кв.м	Тип основания (бетон, асфальт, грунт)	Количество размещенных контейнеров (шт)	Объем контейнера куб.м	Количество размещенных бункеров (шт)	Объем бункера куб.м	Количество планируемых к размещению контейнеров шт.	Объем планируемых к размещению контейнеров куб.м	Количество планируемых к размещению бункеров шт.	Объем планируемых к размещению бункеров куб.м			Наименование собственника, ОГРН (или ИНН), фактический адрес собственника	Сведения об одном или нескольких объектах капитального строительства, территории (части территории), на которых образуются ТКО
1	2	3	4	5	6	7	8	9	10	11	12	13	14	15	16	17	18	19	20
1	Хилокский муниципальный округ ЗК	пгт. Могзон	Хилокский район пгт. Могзон ул. Энергетиков возле д.№2	51.734167	111.982611	7,2	бетон	3	1,1	0	0	0	0	0	0	-	существующая	Администрация городского поселения "Могзонское", 1057538005557, п. Могзон, ул. Советская 1-я, д.47	ул. Энергетиков д.№2, ул. Космическая
2	Хилокский муниципальный округ ЗК	пгт. Могзон	Хилокский район пгт. Могзон мкр. Северный около д.№24	51.752620	111.981203	7,2	бетон	2	1,1	0	0	0	0	0	0	-	существующая	Администрация городского поселения "Могзонское", 1057538005557, п. Могзон, ул. Советская 1-я, д.47	мкр. Северный
3	Хилокский муниципальный округ ЗК	пгт. Могзон	Хилокский район пгт. Могзон мкр. Северный около д.№48	51.751157	111.981410	7,2	бетон	2	1,1	0	0	0	0	0	0	-	существующая	Администрация городского поселения "Могзонское", 1057538005557, п. Могзон, ул. Советская 1-я, д.47	мкр. Северный
4	Хилокский муниципальный округ ЗК	пгт. Могзон	Хилокский район пгт. Могзон ул. Луговая около д.№2	51.743793	111.977090	7,2	бетон	2	1,1	0	0	0	0	0	0	-	существующая	Администрация городского поселения "Могзонское", 1057538005557, п. Могзон, ул. Советская 1-я, д.47	ул. Луговая, ул. 70 лет Победы, ул. Кочнева
5	Хилокский муниципальный округ ЗК	пгт. Могзон	Хилокский район пгт. Могзон ул. Рабочая около д.№37	51.734362	111.971860	7,2	бетон	3	1,1	0	0	0	0	0	0	-	существующая	Администрация городского поселения "Могзонское", 1057538005557, п. Могзон, ул. Советская 1-я, д.47	ул. Рабочая,ул. Фрунзе
6	Хилокский муниципальный округ ЗК	пгт. Могзон	Хилокский район пгт. Могзон ул. Полины Осипенко напротив д.№37	51.729923	111.983534	7,2	бетон	3	1,1	0	0	0	0	0	0	-	существующая	Администрация городского поселения "Могзонское", 1057538005557, п. Могзон, ул. Советская 1-я, д.47	ул. Полины Осипенко
7	Хилокский муниципальный округ ЗК	пгт. Могзон	Хилокский район пгт. Могзон ул. Путейская около д.№21	51.733732	111.974817	7,2	бетон	3	1,1	0	0	0	0	0	0	-	существующая	Администрация городского поселения "Могзонское", 1057538005557, п. Могзон, ул. Советская 1-я, д.47	ул. Путейская
8	Хилокский муниципальный округ ЗК	пгт. Могзон	Хилокский район пгт. Могзон, ул. Серова напротив дома №20	51.727862	111.964418	7,2	бетон	2	1,1	0	0	0	0	0	0	-	существующая	Администрация городского поселения "Могзонское", 1057538005557, п. Могзон, ул. Советская 1-я, д.47	ул. Серова
9	Хилокский муниципальный округ ЗК	пгт. Могзон	Хилокский район пгт. Могзон ул. Лазо напротив д.№72	51.750653	111.950642	7,2	бетон	2	1,1	0	0	0	0	0	0	-	существующая	Администрация городского поселения "Могзонское", 1057538005557, п. Могзон, ул. Советская 1-я, д.47	ул. Лазо
10	Хилокский муниципальный округ ЗК	пгт. Могзон	Хилокский район пгт. Могзон перекресток Восточная - Партизанская	51.745480	111.972203	7,2	бетон	3	1,1	0	0	0	0	0	0	-	существующая	Администрация городского поселения "Могзонское", 1057538005557, п. Могзон, ул. Советская 1-я, д.47	ул. Партизанская, ул. Восточная
11	Хилокский муниципальный округ ЗК	пгт. Могзон	Хилокский район пгт. Могзон перекресток Урицкого - Сосновая	51.752535	111.956635	7,2	бетон	3	1,1	0	0	0	0	0	0	-	существующая	Администрация городского поселения "Могзонское", 1057538005557, п. Могзон, ул. Советская 1-я, д.47	ул. Урицкого, ул. Сосновая
12	Хилокский муниципальный округ ЗК	пгт. Могзон	Хилокский район пгт. Могзон около Олега Кошевого д.1	51.739559	111.957683	7,2	бетон	3	1,1	0	0	0	0	0	0	-	существующая	Администрация городского поселения "Могзонское", 1057538005557, п. Могзон, ул. Советская 1-я, д.47	ул. Олега Кошевого, ул. 2-ая Советская
13	Хилокский муниципальный округ ЗК	пгт. Могзон	Хилокский район пгт. Могзон перекресток ул. Мили Лиходедовой – ул. Зеленая	51.747958	111.966704	7,2	бетон	2	1,1	0	0	0	0	0	0	-	существующая	Администрация городского поселения "Могзонское", 1057538005557, п. Могзон, ул. Советская 1-я, д.47	ул. Мили Лиходедовой, ул. Зелёная, ул. Нагорная
14	Хилокский муниципальный округ ЗК	пгт. Могзон	Хилокский район пгт. Могзон переулок Деповской напротив д.7	51.734092	111.966778	7,2	бетон	2	1,1	0	0	0	0	0	0	-	существующая	Администрация городского поселения "Могзонское", 1057538005557, п. Могзон, ул. Советская 1-я, д.47	ул. Деповская, пер. Деповской
15	Хилокский муниципальный округ ЗК	пгт. Могзон	Хилокский район пгт. Могзон перекресток ул. Фрунзе – ул. Рабочая,	51.730762	111.971987	7,2	бетон	2	1,1	0	0	0	0	0	0	-	существующая	Администрация городского поселения "Могзонское", 1057538005557, п. Могзон, ул. Советская 1-я, д.47	ул. Фрунзе, ул. Рабочая
16	Хилокский муниципальный округ ЗК	пгт. Могзон	Хилокский район пгт. Могзон перекресток ул. Дружбы Народов – ул. Совхозная	51.733515	111.996574	11,25	бетон	2	1,1	0	0	0	0	0	0	-	существующая	Администрация городского поселения "Могзонское", 1057538005557, п. Могзон, ул. Советская 1-я, д.47	ул. Совхозная, ул. Дружбы народов
17	Хилокский муниципальный округ ЗК	пгт. Могзон	Хилокский район пгт. Могзон ул. Куйбышева напротив д. 17а	51.732250	111.988861	11,25	бетон	2	1,1	0	0	0	0	0	0	-	существующая	Администрация городского поселения "Могзонское", 1057538005557, п. Могзон, ул. Советская 1-я, д.47	ул. Куйбышева
18	Хилокский муниципальный округ ЗК	пгт. Могзон	Хилокский район пгт. Могзон восточная сторона поселка (район АЗС №9)	51.743312	111.990649	11,25	бетон	3	1,1	0	0	0	0	0	0	-	существующая	Администрация городского поселения "Могзонское", 1057538005557, п. Могзон, ул. Советская 1-я, д.47	частные домовладения
19	Хилокский муниципальный округ ЗК	пгт. Могзон	Хилокский район пгт. Могзон восточная сторона поселка (район АЗС №9)	51.744043	111.988739	11,25	бетон	3	1,1	0	0	0	0	0	0	-	существующая	Администрация городского поселения "Могзонское", 1057538005557, п. Могзон, ул. Советская 1-я, д.47	частные домовладения
20	Хилокский муниципальный округ ЗК	пгт. Могзон	Хилокский район пгт. Могзон восточная сторона поселка (район АЗС №9)	51.742860	111.989047	11,25	бетон	3	1,1	0	0	0	0	0	0	-	существующая	Администрация городского поселения "Могзонское", 1057538005557, п. Могзон, ул. Советская 1-я, д.47	частные домовладения
21	Хилокский муниципальный округ ЗК	пгт. Могзон	Хилокский район пгт. Могзон восточная сторона поселка (район АЗС №9)	51.743232	111.993537	11,25	бетон	3	1,1	0	0	0	0	0	0	-	существующая	Администрация городского поселения "Могзонское", 1057538005557, п. Могзон, ул. Советская 1-я, д.47	частные домовладения
22	Хилокский муниципальный округ ЗК	пгт. Могзон	Хилокский район пгт. Могзон, ул. Орджоникидзе, 18	51.738811	111.964359	2,5	бетон	1	1,1	0	0	0	0	0	0	-	существующая	ОАО "РЖД"	административное здание, ПЧ-3
23	Хилокский муниципальный округ ЗК	пгт. Могзон	Хилокский район пгт. Могзон, ул. Деповская,1	51.735033	111.959697	2,5	бетон	1	1,1	0	0	0	0	0	0	-	существующая	ОАО "РЖД"	административное здание, Депо
24	Хилокский муниципальный округ ЗК	пгт. Могзон	Хилокский район пгт. Могзон, ул. Комсомольская, 5	51.738555	111.970508	2,5	бетон	2	1,1	0	0	0	0	0	0	-	существующая	ОАО "РЖД"	административное здание, столярный цех
25	Хилокский муниципальный округ ЗК	пгт. Могзон	Хилокский район пгт. Могзон, ул. Профсоюзная,37а	51.741763	111.964514	9,25	бетон	2	1,1	0	0	0	0	0	0	-	существующая	Комитет образования муниципального района "Хилокский район"	административное здание, школа-детский сад
26	Хилокский муниципальный округ ЗК	пгт. Могзон	Хилокский район пгт. Могзон, ул. Комсомольская, 10	51.738464	111.965225	2,5	бетон	2	1,1	0	0	0	0	0	0	-	существующая	ЦРБ г. Хилок	административное здание, поликлинника
27	Хилокский муниципальный округ ЗК	п.ст. Жипхеген	п.ст. Жипхеген ул. Мира д. 1а кв. 1 и кв. 2	51.451255	110.169259	1	грунт	2	1,1	0	0	0	0	0	0	1	существующая	Дербин Э.В. п.ст. Жипхеген ул. Мира д. 1а кв. 1	двухквартирный дом
28	Хилокский муниципальный округ ЗК	п.ст. Жипхеген	п.ст. Жипхеген ул. Мира д. 1	51.452164	110.170632	1	грунт	1	1,1	0	0	0	0	0	0	1	существующая	Ключерова Т.А. п.ст. Жипхеген ул. Мира д. 1	ИЖС
29	Хилокский муниципальный округ ЗК	п.ст. Жипхеген	п.ст. Жипхеген ул. Мира д. 2	51.452136	110.169853	1	грунт	1	1,1	0	0	0	0	0	0	1	существующая	Кузнецов А.И п.ст Жипхеген ул. Мира 2 кв. 1	ИЖС
30	Хилокский муниципальный округ ЗК	п.ст. Жипхеген	п.ст. Жипхеген ул. Мира д. 3 кв. 1 и кв.2	51.452659	110.170718	1	грунт	2	1,1	0	0	0	0	0	0	1	существующая	Администрация сп Жипхегенское п.ст Жипхеген ул. Мира 2 кв.1 и Помигалов А.А. п.ст Жипхеген ул. Мира 2 кв. 2	двухквартирный дом

№	Данные о нахождении мест (площадок) накопления твердых коммунальных отходов					Данные о технических характеристиках мест (площадок) накопления твердых коммунальных отходов										Бестарный сбор ТКО (если на площадке осуществляется бестарный сбор ТКО, в ячейке необходимо поставить цифру 1)	Статус места (площадки) накопления ТКО (существующая /планируемая)	Данные о собственниках мест (площадок) накопления твердых коммунальных отходов	Данные об источниках образования ТКО, которые складируются в местах (на площадках) накопления ТКО
	Муниципальный район	Населенный пункт	Адреса мест накопления ТКО	Широта	Долгота	Площадь площадки накопления ТКО кв.м	Тип основания (бетон, асфальт, грунт)	Количество размещенных контейнеров (шт)	Объем контейнера куб.м	Количество размещенных бункеров (шт)	Объем бункера куб.м	Количество планируемых к размещению контейнеров шт.	Объем планируемых к размещению контейнеров куб.м	Количество планируемых к размещению бункеров шт.	Объем планируемых к размещению бункеров куб.м			Наименование собственника, ОГРН (или ИНН), фактический адрес собственника	Сведения об одном или нескольких объектах капитального строительства, территории (части территории), на которых образуются ТКО
1	2	3	4	5	6	7	8	9	10	11	12	13	14	15	16	17	18	19	20
31	Хилокский муниципальный округ ЗК	п.ст. Жипхеген	п.ст. Жипхеген ул. Мира д. 5 кв. 1 и кв. 2	51.453007	110.170547	1	грунт	2	1,1	0	0	0	0	0	0	1	существующая	Администрация сп Жипхегенское п.ст. Жипхеген ул. Мира 5 кв. 1 и Бойчук И.М. п.ст. Жипхеген ул. Мира 5 кв. 2	двухквартирный дом
32	Хилокский муниципальный округ ЗК	п.ст. Жипхеген	п.ст. Жипхеген ул. Мира д. 7	51.453693	110.170495	1	грунт	1	1,1	0	0	0	0	0	0	1	существующая	Дружинина Н.С. п.ст. Жипхеген ул. Мира д. 7	ИЖС
33	Хилокский муниципальный округ ЗК	п.ст. Жипхеген	п.ст. Жипхеген ул. Мира д. 11	51.454362	110.170216	1	грунт	1	1,1	0	0	0	0	0	0	1	существующая	Казакова Э.Т. п.ст. Жипхеген ул. Мира д. 11	ИЖС
34	Хилокский муниципальный округ ЗК	п.ст. Жипхеген	п.ст. Жипхеген ул. Мира д. 12	51.453065	110.169959	1	грунт	1	1,1	0	0	0	0	0	0	1	существующая	Перевалов А.В. п.ст. Жипхеген ул. Мира д. 12	ИЖС
35	Хилокский муниципальный округ ЗК	п.ст. Жипхеген	п.ст. Жипхеген ул. Мира д. 13 кв. 1 и кв. 2	51.454640	110.170234	1	грунт	1	1,1	0	0	0	0	0	0	1	существующая	Администрация сп Жипхегенское п.ст. Жипхеген ул. Мира д 13 кв. 1 и кв. 2	двухквартирный дом
36	Хилокский муниципальный округ ЗК	п.ст. Жипхеген	п.ст. Жипхеген ул. Мира д. 14 кв. 1 и кв. 2	51.453517	110.169869	1	грунт	2	1,1	0	0	0	0	0	0	1	существующая	Администрация сп Жипхегенское п.ст. Жипхеген ул. Мира д 14 кв. 1 и кв. 2	двухквартирный дом
37	Хилокский муниципальный округ ЗК	п.ст. Жипхеген	п.ст. Жипхеген ул. Мира д. 15 кв. 1 и кв. 2	51.454988	110.169977	1	грунт	2	1,1	0	0	0	0	0	0	1	существующая	Администрация сп Жипхегенское п.ст. Жипхеген ул. Мира д 15 кв. 1 и Банщиков В.А. п.ст. Жипхеген ул. Мира д 15 кв. 2	двухквартирный дом
38	Хилокский муниципальный округ ЗК	п.ст. Жипхеген	п.ст. Жипхеген ул. Мира д. 16 кв. 1 и кв. 2	51.453932	110.169547	1	грунт	2	1,1	0	0	0	0	0	0	1	существующая	Храмкова А.А. п.ст. Жипхеген ул. Мира д 16 кв. 1 и Администрация сп Жипхегенское п.ст. Жипхеген п.ст. Жипхеген ул. Мира д 16 кв. 2	двухквартирный дом
39	Хилокский муниципальный округ ЗК	п.ст. Жипхеген	п.ст. Жипхеген ул. Мира д. 19 кв. 1 и кв. 2	51.455616	110.169848	1	грунт	2	1,1	0	0	0	0	0	0	1	существующая	Администрация сп Жипхегенское п.ст. Жипхеген ул. Мира д 19 кв. 1 и Измайлова Т. В. п.ст. Жипхеген ул. Мира д 19 кв. 2	двухквартирный дом
40	Хилокский муниципальный округ ЗК	п.ст. Жипхеген	п.ст. Жипхеген ул. Мира д. 20 кв. 1 и кв. 2	51.454507	110.169354	1	грунт	2	1,1	0	0	0	0	0	0	1	существующая	Меньшиков А.С. п.ст. Жипхеген ул. Мира д 20 кв. 1 и Администрация сп Жипхегенское п.ст. Жипхеген п.ст. Жипхеген ул. Мира д 20 кв. 2	двухквартирный дом
41	Хилокский муниципальный округ ЗК	п.ст. Жипхеген	п.ст. Жипхеген ул. Мира д. 21 кв. 1 и кв. 2	51.455861	110.169788	1	грунт	2	1,1	0	0	0	0	0	0	1	существующая	Савчук Е.А. п.ст. Жипхеген ул. Мира д 21 кв. 1 и Москвитина Т.Н. п.ст.	двухквартирный дом
42	Хилокский муниципальный округ ЗК	п.ст. Жипхеген	п.ст. Жипхеген ул. Мира д. 22 кв. 1 и кв. 2	51.454979	110.169251	1	грунт	2	1,1	0	0	0	0	0	0	1	существующая	Савчук А.А. п.ст. Жипхеген ул. Мира д 22 кв. 1 и Ожогова Л.В. п.ст. Жипхеген	двухквартирный дом
43	Хилокский муниципальный округ ЗК	п.ст. Жипхеген	п.ст. Жипхеген ул. Мира д. 23	51.456190	110.169907	1	грунт	1	1,1	0	0	0	0	0	0	1	существующая	Тарасова В.А. п.ст. Жипхеген ул. Мира д. 23	ИЖС
44	Хилокский муниципальный округ ЗК	п.ст. Жипхеген	п.ст. Жипхеген ул. Мира д. 24 кв. 1 и кв. 2	51.455441	110.169519	1	грунт	2	1,1	0	0	0	0	0	0	1	существующая	Филатов Д.Л. п.ст. Жипхеген ул. Мира д 24 кв. 1 и Фомин Е.А. п.ст. Жипхеген ул. Мира д 24 кв. 2	двухквартирный дом
45	Хилокский муниципальный округ ЗК	п.ст. Жипхеген	п.ст. Жипхеген ул. Мира д. 25 кв. 1 и кв. 2	51.456589	110.169601	1	грунт	2	1,1	0	0	0	0	0	0	1	существующая	Пелепягин В.А. п.ст. Жипхеген ул. Мира д 25 кв. 1 и Якимов Р.В. п.ст. Жипхеген	двухквартирный дом
46	Хилокский муниципальный округ ЗК	п.ст. Жипхеген	п.ст. Жипхеген ул. Мира д. 26 кв. 1 и кв. 2	51.455720	110.169386	1	грунт	2	1,1	0	0	0	0	0	0	1	существующая	Лесничек А.В. п.ст. Жипхеген ул. Мира д 26 кв. 1 и Авдеева М.Ю. п.ст. Жипхеген	двухквартирный дом
47	Хилокский муниципальный округ ЗК	п.ст. Жипхеген	п.ст. Жипхеген ул. Мира д. 28	51.456130	110.169298	1	грунт	1	1,1	0	0	0	0	0	0	1	существующая	Минеева М.А. п.ст. Жипхеген ул. Мира д. 28	ИЖС
48	Хилокский муниципальный округ ЗК	п.ст. Жипхеген	п.ст. Жипхеген ул. Мира д. 29	51.457213	110.169277	1	грунт	1	1,1	0	0	0	0	0	0	1	существующая	Путинцев Ю.О. п.ст. Жипхеген ул. Мира д. 29	ИЖС
49	Хилокский муниципальный округ ЗК	п.ст. Жипхеген	п.ст. Жипхеген ул. Мира д. 30 кв. 1 и кв. 2	51.456518	110.169148	1	грунт	2	1,1	0	0	0	0	0	0	1	существующая	Администрация сп Жипхегенское п.ст. Жипхеген ул. Мира д 30 кв. 1 и Пермяков Е.Л. п.ст. Жипхеген ул. Мира д 30 кв. 2	двухквартирный дом
50	Хилокский муниципальный округ ЗК	п.ст. Жипхеген	п.ст. Жипхеген ул. Мира д.32 кв.1 и кв.2	51.457414	110.168912	1	грунт	2	1,1	0	0	0	0	0	0	1	существующая	Авдеев Н.Н п. ст. Жипхеген ул.Мира д.32 кв.1 и Бородина О.И п.ст. Жипхеген ул.Мира д. 32 кв.2	двухквартирный дом
51	Хилокский муниципальный округ ЗК	п.ст. Жипхеген	п.ст. Жипхеген ул. Мира д.31 кв.1 и кв.2	51.457216	110.168400	1	грунт	2	1,1	0	0	0	0	0	0	1	существующая	Тараскин В.А. п. ст. Жипхеген ул.Мира д.31 кв.1 и Забелина Н.Н п.ст. Жипхеген	двухквартирный дом
52	Хилокский муниципальный округ ЗК	п.ст. Жипхеген	п.ст. Жипхегенул. Мира д.33 кв.1 и кв.2	51.457437	110.167681	1	грунт	2	1,1	0	0	0	0	0	0	1	существующая	Дроняк В.М. п. ст. Жипхеген ул.Мира д.33 кв.1 и Бойчук С.М п.ст. Жипхеген ул.Мира д. 33 кв.2	двухквартирный дом
53	Хилокский муниципальный округ ЗК	п.ст. Жипхеген	п.ст. Жипхегенул. Мира д .34	51.458426	110.168196	1	грунт	1	1,1	0	0	0	0	0	0	1	существующая	Днепровская К.С п.ст. Жипхеген ул. Мира д. 34	ИЖС
54	Хилокский муниципальный округ ЗК	п.ст. Жипхеген	п.ст. Жипхегенул. Мира д .35	51.458787	110.168024	1	грунт	1	1,1	0	0	0	0	0	0	1	существующая	Администрация сп Жипхегенское п.ст. Жипхеген ул. Мира д. 35	ИЖС
55	Хилокский муниципальный округ ЗК	п.ст. Жипхеген	п.ст. Жипхегенул. Мира д .35а	51.458988	110.167981	1	грунт	1	1,1	0	0	0	0	0	0	1	существующая	Попов В.А п.ст. Жипхеген ул. Мира д. 35а	ИЖС
56	Хилокский муниципальный округ ЗК	п.ст. Жипхеген	п.ст. Жипхегенул. Мира д .35б кв.1 и кв.2	51.459536	110.167595	1	грунт	2	1,1	0	0	0	0	0	0	1	существующая	Шабанова А.М. п.ст. Жипхеген ул. Мира д. 35б кв.1 и Тариакина Н.Г. п.ст. Жипхеген ул. Мира д. 35 б кв.2	двухквартирный дом
57	Хилокский муниципальный округ ЗК	п.ст. Жипхеген	п.ст. Жипхегенул. Мира д .35в	51.460191	110.167917	1	грунт	1	1,1	0	0	0	0	0	0	1	существующая	Трухин А.В п.ст. Жипхеген ул. Мира д. 35в	ИЖС
58	Хилокский муниципальный округ ЗК	п.ст. Жипхеген	п.ст. Жипхегенул. Мира д .36	51.461207	110.167767	1	грунт	1	1,1	0	0	0	0	0	0	1	существующая	Москвитин А.И п.ст. Жипхеген ул. Мира д. 36	ИЖС
59	Хилокский муниципальный округ ЗК	п.ст. Жипхеген	п.ст. Жипхегенул. Мира д .36а	51.461541	110.167681	1	грунт	1	1,1	0	0	0	0	0	0	1	существующая	Трухин В.В п.ст. Жипхеген ул. Мира д. 36а	ИЖС
60	Хилокский муниципальный округ ЗК	п.ст. Жипхеген	п.ст. Жипхегенул. Мира д .36б	51.461836	110.167681	1	грунт	1	1,1	0	0	0	0	0	0	1	существующая	Кутовая Г.В. п.ст. Жипхеген ул. Мира д. 36б	ИЖС
61	Хилокский муниципальный округ ЗК	п.ст. Жипхеген	п.ст. Жипхегенул. Мира д .37	51.462023	110.167531	1	грунт	1	1,1	0	0	0	0	0	0	1	существующая	Измайлова Л.М. п.ст. Жипхеген ул. Мира д. 37	ИЖС
62	Хилокский муниципальный округ ЗК	п.ст. Жипхеген	п.ст. Жипхегенул. Мира д .38б	51.462277	110.167466	1	грунт	1	1,1	0	0	0	0	0	0	1	существующая	Белослюдцева М.В. п.ст. Жипхеген ул. Мира д. 38б	ИЖС
63	Хилокский муниципальный округ ЗК	п.ст. Жипхеген	п.ст. Жипхегенул. Мира д .39	51.462557	110.167338	1	грунт	1	1,1	0	0	0	0	0	0	1	существующая	Сущев П.М. п.ст. Жипхеген ул. Мира д. 39	ИЖС
64	Хилокский муниципальный округ ЗК	п.ст. Жипхеген	п.ст. Жипхегенул. Мира д .40	51.462825	110.167338	1	грунт	1	1,1	0	0	0	0	0	0	1	существующая	Ковалев А.И. п.ст. Жипхеген ул. Мира д. 40	ИЖС
65	Хилокский муниципальный округ ЗК	п.ст. Жипхеген	п.ст. Жипхегенул. Мира д .41	51.463065	110.167273	1	грунт	1	1,1	0	0	0	0	0	0	1	существующая	Бурдуковская Н.В. п.ст. Жипхеген ул. Мира д. 41	ИЖС
66	Хилокский муниципальный округ ЗК	п.ст. Жипхеген	п.ст. Жипхегенул. Мира д .42 кв. 1 и кв. 2	51.463647	110.168647	1	грунт	2	1,1	0	0	0	0	0	0	1	существующая	Афанасьева С.Н. п.ст. Жипхеген ул. Мира д. 42 кв. 1 и Каленов А.В. п.ст. Жипхеген ул. Мира д. 42 кв. 2	двухквартирный дом

№	Данные о нахождении мест (площадок) накопления твердых коммунальных отходов					Данные о технических характеристиках мест (площадок) накопления твердых коммунальных отходов										Бестарный сбор ТКО (если на площадке осуществляется бестарный сбор ТКО, в ячейке необходимо поставить цифру 1)	Статус места (площадки) накопления ТКО (существующая /планируемая)	Данные о собственниках мест (площадок) накопления твердых коммунальных отходов	Данные об источниках образования ТКО, которые складируются в местах (на площадках) накопления ТКО
	Муниципальный район	Населенный пункт	Адреса мест накопления ТКО	Широта	Долгота	Площадь площадки накопления ТКО кв.м	Тип основания (бетон, асфальт, грунт)	Количество размещенных контейнеров (шт)	Объем контейнера куб.м	Количество размещенных бункеров (шт)	Объем бункера куб.м	Количество планируемых к размещению контейнеров шт.	Объем планируемых к размещению контейнеров куб.м	Количество планируемых к размещению бункеров шт.	Объем планируемых к размещению бункеров куб.м			Наименование собственника, ОГРН (или ИНН), фактический адрес собственника	Сведения об одном или нескольких объектах капитального строительства, территории (части территории), на которых образуются ТКО
1	2	3	4	5	6	7	8	9	10	11	12	13	14	15	16	17	18	19	20
67	Хилокский муниципальный округ ЗК	п.ст. Жипхеген	п.ст. Жипхегенул. Мира д .43	51.463273	110.168797	1	грунт	1	1,1	0	0	0	0	0	0	1	существующая	Васильев А.С. п.ст. Жипхеген ул. Мира д. 43	ИЖС
68	Хилокский муниципальный округ ЗК	п.ст. Жипхеген	п.ст. Жипхегенул. Мира д .44	51.462965	110.168926	1	грунт		1,1	0	0	0	0	0	0	1	существующая	Перевалова В.В. п.ст. Жипхеген ул. Мира д. 44	ИЖС
69	Хилокский муниципальный округ ЗК	п.ст. Жипхеген	п.ст. Жипхегенул. Мира д .45	51.462537	110.168840	1	грунт	1	1,1	0	0	0	0	0	0	1	существующая	Лукин А.Н. п.ст. Жипхеген ул. Мира д. 45	ИЖС
70	Хилокский муниципальный округ ЗК	п.ст. Жипхеген	п.ст. Жипхегенул. Мира д .46	51.467911	110.165364	1	грунт	1	1,1	0	0	0	0	0	0	1	существующая	Петухова О.П. п.ст. Жипхеген ул. Мира д. 46	ИЖС
71	Хилокский муниципальный округ ЗК	п.ст. Жипхеген	п.ст. Жипхегенул. Мира д .47а	51.466494	110.165879	1	грунт	1	1,1	0	0	0	0	0	0	1	существующая	Лужникова А.П. п.ст. Жипхеген ул. Мира 47а	ИЖС
72	Хилокский муниципальный округ ЗК	п.ст. Жипхеген	п.ст. Жипхегенул. Мира д .48б	51.464275	110.166608	1	грунт	1	1,1	0	0	0	0	0	0	1	существующая	Козлов Г.М.п.ст. Жипхеген ул. Мира 48б	ИЖС
73	Хилокский муниципальный округ ЗК	п.ст. Жипхеген	п.ст. Жипхегенул. Шоссейная д. 2	51.457524	110.167230	1	грунт	1	1,1	0	0	0	0	0	0	1	существующая	Яковлев А.А. п.ст. Жипхеген ул. Шоссейная д. 2	ИЖС
74	Хилокский муниципальный округ ЗК	п.ст. Жипхеген	п.ст. Жипхегенул. Шоссейная д. 3 кв. 1 и кв. 2	51.457457	110.167617	1	грунт	2	1,1	0	0	0	0	0	0	1	существующая	Куйдина А.В. п.ст. Жипхеген ул. Шоссейная д. 3 кв. 1 и администрайия сп Жипхегенсел п.ст. Жипхеген ул.	двухквартирный дом
75	Хилокский муниципальный округ ЗК	п.ст. Жипхеген	п.ст. Жипхегенул. Шоссейная д. 4 кв. 1 и кв. 2	51.457711	110.167016	1	грунт	2	1,1	0	0	0	0	0	0	1	существующая	Днепровская Е.В. п.ст. Жипхеген ул. Шоссейная д. 4 кв. 1 и Днепровский В.Ю. п.ст. Жипхеген ул. Шоссейная д. 4 кв. 2	двухквартирный дом
76	Хилокский муниципальный округ ЗК	п.ст. Жипхеген	п.ст. Жипхегенул. Шоссейная д. 5 кв. 1 и кв. 2	51.457845	110.167402	1	грунт	2	1,1	0	0	0	0	0	0	1	существующая	Якимова И.С. п.ст. Жипхеген ул. Шоссейная д. 5 кв. 1 и Черторыгин Н.Д. п.ст. Жипхеген ул. Шоссейная д. 5 кв. 2	двухквартирный дом
77	Хилокский муниципальный округ ЗК	п.ст. Жипхеген	п.ст. Жипхегенул. Шоссейная д. 6	51.458099	110.167102	1	грунт	1	1,1	0	0	0	0	0	0	1	существующая	Линейцев В.Н. п.ст. Жипхеген ул. Шоссейная д. 6	ИЖС
78	Хилокский муниципальный округ ЗК	п.ст. Жипхеген	п.ст. Жипхегенул. Шоссейная д. 7 кв. 1 и кв. 2	51.458339	110.167230	1	грунт	2	1,1	0	0	0	0	0	0	1	существующая	Журавлева О.В. п.ст. Жипхеген ул. Шоссейная д. 7 кв. 1 и Филиченок Н.И. п.ст. Жипхеген ул. Шоссейная д. 7 кв. 1	двухквартирный дом
79	Хилокский муниципальный округ ЗК	п.ст. Жипхеген	п.ст. Жипхегенул. Шоссейная д. 8	51.458313	110.167059	1	грунт	1	1,1	0	0	0	0	0	0	1	существующая	Карпович Л.С. п.ст. Жипхеген ул. Шоссейная д. 8	ИЖС
80	Хилокский муниципальный округ ЗК	п.ст. Жипхеген	п.ст. Жипхегенул. Шоссейная д. 10	51.458513	110.166973	1	грунт	1	1,1	0	0	0	0	0	0	1	существующая	Парфенова Л.И. п.ст. Жипхеген ул. Шоссейная д. 10	ИЖС
81	Хилокский муниципальный округ ЗК	п.ст. Жипхеген	п. ст.Жипхеген ул. Лесная д. 1	51.459369	110.176371	1	грунт	1	1,1	0	0	0	0	0	0	1	существующая	Кузнецова И.А. п.ст. Жипхеген ул. Лесная д. 1	ИЖС
82	Хилокский муниципальный округ ЗК	п.ст. Жипхеген	п. ст.Жипхеген ул. Лесная д. 2	51.459188	110.175867	1	грунт	1	1,1	0	0	0	0	0	0	1	существующая	Глотова Е.У п.ст. Жипхеген ул. Лесная д. 2	ИЖС
83	Хилокский муниципальный округ ЗК	п.ст. Жипхеген	п. ст.Жипхеген ул. Лесная д. 3	51.459095	110.175138	1	грунт	1	1,1	0	0	0	0	0	0	1	существующая	Севостьянова Л.А п.ст. Жипхеген ул. Лесная д. 3	ИЖС
84	Хилокский муниципальный округ ЗК	п.ст. Жипхеген	п. ст.Жипхеген ул. Лесная д. 4 кв.1 и кв.2	51.459015	110.174644	1	грунт	2	1,1	0	0	0	0	0	0	1	существующая	Ковалева Е.П п.ст. Жипхеген ул. Лесная д. 4 кв.1 и Ковалева М.С. Ул. Лесная д. 4 кв.2	двухквартирный дом
85	Хилокский муниципальный округ ЗК	п.ст. Жипхеген	п. ст.Жипхеген ул. Лесная д. 5	51.458921	110.174108	1	грунт	1	1,1	0	0	0	0	0	0	1	существующая	Карпов В.В п.ст. Жипхеген ул. Лесная д. 5	-
86	Хилокский муниципальный округ ЗК	п.ст. Жипхеген	п. ст.Жипхеген ул. Лесная д. 6	51.458707	110.172884	1	грунт	1	1,1	0	0	0	0	0	0	1	существующая	Нагаев А.А п.ст. Жипхеген ул. Лесная д. 6	ИЖС
87	Хилокский муниципальный округ ЗК	п.ст. Жипхеген	п. ст.Жипхеген ул. Лесная д. 7 кв.1 и кв.2	51.458680	110.172369	1	грунт	2	1,1	0	0	0	0	0	0	1	существующая	Степанова А.Б п.ст. Жипхеген ул. Лесная д. 7 кв.1 и Ковалев Д.И. п.ст.Жипхеген ул. Лесная д.7 кв.2	двухквартирный дом
88	Хилокский муниципальный округ ЗК	п.ст. Жипхеген	п. ст.Жипхеген ул. Лесная д. 8	51.458600	110.171854	1	грунт	1	1,1	0	0	0	0	0	0	1	существующая	Бурчевский С.А п.ст. Жипхеген ул. Лесная д. 8	ИЖС
89	Хилокский муниципальный округ ЗК	п.ст. Жипхеген	п. ст.Жипхеген ул. Лесная д. 9	51.458533	110.171468	1	грунт	1	1,1	0	0	0	0	0	0	1	существующая	Рыбалкина Д.В п.ст. Жипхеген ул. Лесная д. 9	ИЖС
90	Хилокский муниципальный округ ЗК	п.ст. Жипхеген	п. ст.Жипхеген ул. Лесная д. 10	51.458306	110.171211	1	грунт	1	1,1	0	0	0	0	0	0	1	существующая	Горчакова Е.А п.ст. Жипхеген ул. Лесная д. 10	ИЖС
91	Хилокский муниципальный округ ЗК	п.ст. Жипхеген	п. ст.Жипхеген ул. Гаражная д. 1 кв.1 и кв.2	51.456969	110.166125	1	грунт	2	1,1	0	0	0	0	0	0	1	существующая	Ожогов А.Е п.ст. Жипхеген ул. Гаражная д. 1 кв.1 и Ермаков И.А. п.ст.Жипхеген ул. Гаражная д.1 кв.2	двухквартирный дом
92	Хилокский муниципальный округ ЗК	п.ст. Жипхеген	п. ст.Жипхеген ул. Гаражная д. 3	51.456501	110.167241	1	грунт	1	1,1	0	0	0	0	0	0	1	существующая	Степанова А.А п.ст. Жипхеген ул. Гаражная д. 3	ИЖС
93	Хилокский муниципальный округ ЗК	п.ст. Жипхеген	п. ст.Жипхеген ул. Гаражная д. 6	51.455879	110.164137	1	грунт	1	1,1	0	0	0	0	0	0	1	существующая	Афанасьев Ю.М. п.ст. Жипхеген ул. Гаражная д. 6	ИЖС
94	Хилокский муниципальный округ ЗК	п.ст. Жипхеген	п. ст.Жипхеген ул. Гаражная д. 10 кв.1 и кв.2	51.456628	110.167784	1	грунт	2	1,1	0	0	0	0	0	0	1	существующая	Арефьева Л.В. п.ст. Жипхеген ул. Гаражная д. 10 кв.1 и Якимова А.Г. п.ст. Жипхеген ул.Гаражная д.10 кв.2	двухквартирный дом
95	Хилокский муниципальный округ ЗК	п.ст. Жипхеген	п. ст.Жипхеген ул. Гаражная д. 14 кв.1 и кв.2	51.458313	110.163278	1	грунт	2	1,1	0	0	0	0	0	0	1	существующая	Мальцев В.А. п.ст. Жипхеген ул. Гаражная д. 14 кв.1 и Самсонова Л.А. п.ст. Жипхеген ул Гаражная д.14 кв.2	двухквартирный дом
96	Хилокский муниципальный округ ЗК	п.ст. Жипхеген	п. ст.Жипхеген ул. Гаражная д. 7а	51.457310	110.162291	1	грунт	1	1,1	0	0	0	0	0	0	1	существующая	Васильев В.В. п.ст. Жипхеген ул. Гаражная д. 7а	ИЖС
97	Хилокский муниципальный округ ЗК	п.ст. Жипхеген	п. ст.Жипхеген ул. Гаражная д. 7б	51.457096	110.162270	1	грунт	1	1,1	0	0	0	0	0	0	1	существующая	Васильев С.В. п.ст. Жипхеген ул. Гаражная д. 7б	ИЖС
98	Хилокский муниципальный округ ЗК	п.ст. Жипхеген	п. ст.Жипхеген ул. Гаражная д. 16	51.457484	110.164158	1	грунт	1	1,1	0	0	0	0	0	0	1	существующая	Лужников К.А. п.ст. Жипхеген ул. Гаражная д. 16	ИЖС
99	Хилокский муниципальный округ ЗК	п.ст. Жипхеген	п. ст.Жипхеген ул. Гаражная д. 18	51.458219	110.164909	1	грунт	1	1,1	0	0	0	0	0	0	1	существующая	Яковлева О.А. п.ст. Жипхеген ул. Гаражная д. 18	ИЖС
100	Хилокский муниципальный округ ЗК	п.ст. Жипхеген	п. ст.Жипхеген ул. Новая д. 1	51.460171	110.173449	1	грунт	1	1,1	0	0	0	0	0	0	1	существующая	Днепровский М.В. п.ст. Жипхеген ул. Новая д. 1	ИЖС
101	Хилокский муниципальный округ ЗК	п.ст. Жипхеген	п. ст.Жипхеген ул. Новая д. 1а	51.460118	110.173857	1	грунт	1	1,1	0	0	0	0	0	0	1	существующая	Ломунова А.Г. п.ст. Жипхеген ул. Новая д. 1а	ИЖС
102	Хилокский муниципальный округ ЗК	п.ст. Жипхеген	п. ст.Жипхеген ул. Новая д. 1в	51.460599	110.173707	1	грунт	1	1,1	0	0	0	0	0	0	1	существующая	Шишменкина Н.А. п.ст. Жипхеген ул. Новая д. 1в	ИЖС

№	Данные о нахождении мест (площадок) накопления твердых коммунальных отходов					Данные о технических характеристиках мест (площадок) накопления твердых коммунальных отходов										Бестарный сбор ТКО (если на площадке осуществляется бестарный сбор ТКО, в ячейке необходимо поставить цифру 1)	Статус места (площадки) накопления ТКО (существующая /планируемая)	Данные о собственниках мест (площадок) накопления твердых коммунальных отходов	Данные об источниках образования ТКО, которые складируются в местах (на площадках) накопления ТКО
	Муниципальный район	Населенный пункт	Адреса мест накопления ТКО	Широта	Долгота	Площадь площадки накопления ТКО кв.м	Тип основания (бетон, асфальт, грунт)	Количество размещенных контейнеров (шт)	Объем контейнера куб.м	Количество размещенных бункеров (шт)	Объем бункера куб.м	Количество планируемых к размещению контейнеров шт.	Объем планируемых к размещению контейнеров куб.м	Количество планируемых к размещению бункеров шт.	Объем планируемых к размещению бункеров куб.м			Наименование собственника, ОГРН (или ИНН), фактический адрес собственника	Сведения об одном или нескольких объектах капитального строительства, территории (части территории), на которых образуются ТКО
1	2	3	4	5	6	7	8	9	10	11	12	13	14	15	16	17	18	19	20
103	Хилокский муниципальный округ ЗК	п.ст. Жипхеген	п. ст.Жипхеген ул. Новая д. 1г	51.461214	110.173149	1	грунт	1	1,1	0	0	0	0	0	0	1	существующая	Пеменова Т.В. п.ст. Жипхеген ул. Новая д. 1г	ИЖС
104	Хилокский муниципальный округ ЗК	п.ст. Жипхеген	п. ст.Жипхеген ул. Новая д. 2	51.459904	110.173127	1	грунт	1	1,1	0	0	0	0	0	0	1	существующая	Ключеров С.А. п.ст. Жипхеген ул. Новая д. 2	ИЖС
105	Хилокский муниципальный округ ЗК	п.ст. Жипхеген	п. ст.Жипхеген ул. Новая д. 3	51.460158	110.172956	1	грунт	1	1,1	0	0	0	0	0	0	1	существующая	Тарасов А.В. п.ст. Жипхеген ул. Новая д. 3	ИЖС
106	Хилокский муниципальный округ ЗК	п.ст. Жипхеген	п. ст.Жипхеген ул. Новая д. 4	51.459717	110.171432	1	грунт	1	1,1	0	0	0	0	0	0	1	существующая	Иванов С.В. п.ст. Жипхеген ул. Новая д. 4	ИЖС
107	Хилокский муниципальный округ ЗК	п.ст. Жипхеген	п. ст.Жипхеген ул. Новая д. 5	51.460118	110.172441	1	грунт	1	1,1	0	0	0	0	0	0	1	существующая	Голощапов А.В. п.ст. Жипхеген ул. Новая д. 5	ИЖС
108	Хилокский муниципальный округ ЗК	п.ст. Жипхеген	п. ст.Жипхеген ул. Новая д. 7	51.460038	110.172011	1	грунт	1	1,1	0	0	0	0	0	0	1	существующая	Перевалов А.В. п.ст. Жипхеген ул. Новая д. 7	ИЖС
109	Хилокский муниципальный округ ЗК	п.ст. Жипхеген	п. ст.Жипхеген ул. Новая д. 9	51.459944	110.171518	1	грунт	1	1,1	0	0	0	0	0	0	1	существующая	Лесничек А.В. п.ст. Жипхеген ул. Новая д. 9	ИЖС
110	Хилокский муниципальный округ ЗК	п.ст. Жипхеген	п. ст.Жипхеген ул. Нагорная д. 2	51.456040	110.178213	1	грунт	1	1,1	0	0	0	0	0	0	1	существующая	Перминов С.А. п.ст. Жипхеген ул. Нагорная д. 2	ИЖС
111	Хилокский муниципальный округ ЗК	п.ст. Жипхеген	п. ст.Жипхеген ул. Нагорная д. 5	51.455305	110.179050	1	грунт	1	1,1	0	0	0	0	0	0	1	существующая	Севостьянов Р.В. п.ст. Жипхеген ул. Нагорная д. 5	ИЖС
112	Хилокский муниципальный округ ЗК	п.ст. Жипхеген	п. ст.Жипхеген ул. Нагорная д. 7а кв.1 и кв.2	51.456040	110.178663	1	грунт	2	1,1	0	0	0	0	0	0	1	существующая	Ерошенко Л.Ф. п.ст. Жипхеген ул. Нагорная д. 7а кв.1 и Лавринец В.А п.ст. Жипхеген ул. Нагорная д. 7а кв.2	двухквартирный дом
113	Хилокский муниципальный округ ЗК	п.ст. Жипхеген	п. ст.Жипхеген ул. Нагорная д. 8	51.457484	110.176968	1	грунт	1	1,1	0	0	0	0	0	0	1	существующая	Силищева Л.В. п.ст. Жипхеген ул. Нагорная д. 8	ИЖС
114	Хилокский муниципальный округ ЗК	п.ст. Жипхеген	п. ст.Жипхеген ул. Нагорная д. 9	51.456401	110.178299	1	грунт	1	1,1	0	0	0	0	0	0	1	существующая	Коновалов С.В. п.ст. Жипхеген ул. Нагорная д. 9	ИЖС
115	Хилокский муниципальный округ ЗК	п.ст. Жипхеген	п. ст.Жипхеген ул. Нагорная д. 10	51.457684	110.176389	1	грунт	1	1,1	0	0	0	0	0	0	1	существующая	Колесников М.А. п.ст. Жипхеген ул. Нагорная д. 10	ИЖС
116	Хилокский муниципальный округ ЗК	п.ст. Жипхеген	п. ст.Жипхеген ул. Нагорная д. 11	51.456615	110.178105	1	грунт	1	1,1	0	0	0	0	0	0	1	существующая	Бураков Р.А. п.ст. Жипхеген ул. Нагорная д. 11	ИЖС
117	Хилокский муниципальный округ ЗК	п.ст. Жипхеген	п. ст.Жипхеген ул. Нагорная д. 12	51.458139	110.176110	1	грунт	1	1,1	0	0	0	0	0	0	1	существующая	Бурдуковский М.П. п.ст. Жипхеген ул. Нагорная д. 12	ИЖС
118	Хилокский муниципальный округ ЗК	п.ст. Жипхеген	п. ст.Жипхеген ул. Нагорная д. 13	51.456949	110.177848	1	грунт	1	1,1	0	0	0	0	0	0	1	существующая	Воронин С.А. п.ст. Жипхеген ул. Нагорная д. 13	ИЖС
119	Хилокский муниципальный округ ЗК	п.ст. Жипхеген	п. ст.Жипхеген ул. Нагорная д. 14	51.458380	110.175788	1	грунт	1	1,1	0	0	0	0	0	0	1	существующая	Рыжакова Е.Г. п.ст. Жипхеген ул. Нагорная д. 14	ИЖС
120	Хилокский муниципальный округ ЗК	п.ст. Жипхеген	п. ст.Жипхеген ул. Нагорная д. 15	51.457136	110.177633	1	грунт	1	1,1	0	0	0	0	0	0	1	существующая	Исакова О.Г. п.ст. Жипхеген ул. Нагорная д. 15	ИЖС
121	Хилокский муниципальный округ ЗК	п.ст. Жипхеген	п. ст.Жипхеген ул. Нагорная д. 16	51.458714	110.175584	1	грунт	1	1,1	0	0	0	0	0	0	1	существующая	Яковлева О.Б. п.ст. Жипхеген ул. Нагорная д. 16	ИЖС
122	Хилокский муниципальный округ ЗК	п.ст. Жипхеген	п. ст.Жипхеген ул. Нагорная д. 20	51.458072	110.176035	1	грунт	1	1,1	0	0	0	0	0	0	1	существующая	Рассадина Т.Н. п.ст. Жипхеген ул. Нагорная д. 20	ИЖС
123	Хилокский муниципальный округ ЗК	п.ст. Жипхеген	п. ст.Жипхеген ул. Нагорная д. 26	51.458447	110.176314	1	грунт	1	1,1	0	0	0	0	0	0	1	существующая	Былкова Г.В. п.ст. Жипхеген ул. Нагорная д. 26	ИЖС
124	Хилокский муниципальный округ ЗК	п.ст. Жипхеген	п. ст.Жипхеген ул. Нагорная д. 28	51.458754	110.175970	1	грунт	1	1,1	0	0	0	0	0	0	1	существующая	Кокухин М.Г. п.ст. Жипхеген ул. Нагорная д. 28	ИЖС
125	Хилокский муниципальный округ ЗК	п.ст. Жипхеген	п. ст.Жипхеген ул. Линейная д. 12	51.452095	110.171690	1	грунт	1	1,1	0	0	0	0	0	0	1	существующая	Кауров А.Н. п.ст. Жипхеген ул. Линейная д. 12	ИЖС
126	Хилокский муниципальный округ ЗК	п.ст. Жипхеген	п. ст.Жипхеген ул. Линейная д. 5	51.452069	110.171389	1	грунт	1	1,1	0	0	0	0	0	0	1	существующая	п.ст. Жипхеген ул. Линейная д. 5	ИЖС
127	Хилокский муниципальный округ ЗК	п.ст. Жипхеген	п. ст.Жипхеген ул. Луговая д. 1	51.452858	110.176818	1	грунт	1	1,1	0	0	0	0	0	0	1	существующая	Игумнова К.В. п.ст. Жипхеген ул. Луговая д. 1	ИЖС
128	Хилокский муниципальный округ ЗК	п.ст. Жипхеген	п. ст.Жипхеген ул. Луговая д. 8	51.453847	110.174586	1	грунт	1	1,1	0	0	0	0	0	0	1	существующая	Макарова Л.Н. п.ст. Жипхеген ул. Луговая д. 8	ИЖС
129	Хилокский муниципальный округ ЗК	п.ст. Жипхеген	п.ст. Жипхеген ул. Советская д.1	51,4604	110,1654	4,5 м2	бетон	3	1.1	1	13,5	0	0	0	0	-	существующая	Администрация сельского поселения "Жипхегенское"	МКД
130	Хилокский муниципальный округ ЗК	п.ст. Жипхеген	п.ст. Жипхеген ул. Советская д.3	51,4619	110,1652	4,5 м2	бетон	3	1,1	1	13,5	0	0	0	0	-	существующая	Администрация сельского поселения "Жипхегенское"	МКД
131	Хилокский муниципальный округ ЗК	п.ст. Жипхеген	п.ст. Жипхеген ул. Советская д.6	51,4629	110,1651	4,5 м2	бетон	3	1,1	1	13,5	0	0	0	0	-	существующая	Администрация сельского поселения "Жипхегенское"	МКД
132	Хилокский муниципальный округ ЗК	п.ст. Жипхеген	п.ст. Жипхеген ул. Таёжная д. 8	51,4608	110,1644	4,5 м2	бетон	2	1,1	1	9	0	0	0	0	-	существующая	Администрация сельского поселения "Жипхегенское"	МКД
133	Хилокский муниципальный округ ЗК	п.ст. Жипхеген	п.ст. Жипхеген ул. Таёжная д. 10	51,4621	110,1646	4,5 м2	бетон	2	1,1	1	9	0	0	0	0	-	существующая	Администрация сельского поселения "Жипхегенское"	МКД
134	Хилокский муниципальный округ ЗК	п.ст. Жипхеген	п.ст. Жипхеген ул. Таёжная д. 23	51,4629	110,1644	4,5 м2	бетон	2	1,1	1	9	0	0	0	0	-	существующая	Администрация сельского поселения "Жипхегенское"	МКД
135	Хилокский муниципальный округ ЗК	п.ст. Жипхеген	п.ст. Жипхеген ул. Таёжная д. 16	51,4608	110,1633	4,5 м2	бетон	2	1,1	1	9	0	0	0	0	-	существующая	Администрация сельского поселения "Жипхегенское"	МКД
136	Хилокский муниципальный округ ЗК	п.ст. Жипхеген	п.ст. Жипхеген ул. Таёжная д. 12	51,4612	110,1635	4,5 м2	бетон	2	1,1	1	9	0	0	0	0	-	существующая	Администрация сельского поселения "Жипхегенское"	МКД
137	Хилокский муниципальный округ ЗК	п.ст. Жипхеген	п.ст. Жипхеген ул. Таёжная д. 14	51,4630	110,1629	4,5 м2	бетон	2	1,1	1	9	0	0	0	0	-	существующая	Администрация сельского поселения "Жипхегенское"	МКД
138	Хилокский муниципальный округ ЗК	п.ст. Жипхеген	п.ст. Жипхеген ул. Таёжная д. 22	51,4652	110,1645	4,5 м2	бетон	4	1,1	1	18	0	0	0	0	-	существующая	Администрация сельского поселения "Жипхегенское"	МКД

№	Данные о нахождении мест (площадок) накопления твердых коммунальных отходов					Данные о технических характеристиках мест (площадок) накопления твердых коммунальных отходов										Бестарный сбор ТКО (если на площадке осуществляется бестарный сбор ТКО, в ячейке необходимо поставить цифру 1)	Статус места (площадки) накопления ТКО (существующая /планируемая)	Данные о собственниках мест (площадок) накопления твердых коммунальных отходов	Данные об источниках образования ТКО, которые складируются в местах (на площадках) накопления ТКО
	Муниципальный район	Населенный пункт	Адреса мест накопления ТКО	Широта	Долгота	Площадь площадки накопления ТКО кв.м	Тип основания (бетон, асфальт, грунт)	Количество размещенных контейнеров (шт)	Объем контейнера куб.м	Количество размещенных бункеров (шт)	Объем бункера куб.м	Количество планируемых к размещению контейнеров шт.	Объем планируемых к размещению контейнеров куб.м	Количество планируемых к размещению бункеров шт.	Объем планируемых к размещению бункеров куб.м			Наименование собственника, ОГРН (или ИНН), фактический адрес собственника	Сведения об одном или нескольких объектах капитального строительства, территории (части территории), на которых образуются ТКО
1	2	3	4	5	6	7	8	9	10	11	12	13	14	15	16	17	18	19	20
139	Хилокский муниципальный округ ЗК	п.ст. Жипхеген	п.ст. Жипхеген ул. Пионерская д. 1	51.452403	110.173342	1	грунт	1	1,1	0	0	0	0	0	0	1	существующая	Ключеров .А. п.ст. Жипхеген ул. Пионерская д. 1	ИЖС
140	Хилокский муниципальный округ ЗК	п.ст. Жипхеген	п.ст. Жипхеген ул. Пионерская д. 2	51.452069	110.173020	1	грунт	1	1,1	0	0	0	0	0	0	1	существующая	Пляскина Л.Н. п.ст. жипхеген ул. Пионерская д. 2	ИЖС
141	Хилокский муниципальный округ ЗК	п.ст. Жипхеген	п.ст. Жипхеген ул. Пионерская д. 3	51.452965	110.172956	1	грунт	1	1,1	0	0	0	0	0	0	1	существующая	Москвитин А.А. п.ст. жипхеген ул. Пионерская д. 3	ИЖС
142	Хилокский муниципальный округ ЗК	п.ст. Жипхеген	п.ст. Жипхеген ул. Пионерская д. 4	51.452443	110.172977	1	грунт	1	1,1	0	0	0	0	0	0	1	существующая	Колесников Н. п.ст. жипхеген ул. Пионерская д. 4	ИЖС
143	Хилокский муниципальный округ ЗК	п.ст. Жипхеген	п.ст. Жипхеген ул. Пионерская д. 7 кв. 1 и кв. 2	51.453780	110.172763	1	грунт	2	1,1	0	0	0	0	0	0	1	существующая	Бурдуковский Е.П п.ст. Жипхеген ул. Пионерская д. 7 кв. 1 и администрация сп Жипхегенское п.ст. Жипхеген ул.	двухквартирный дом
144	Хилокский муниципальный округ ЗК	п.ст. Жипхеген	п.ст. Жипхеген ул. Пионерская д. 8	51.452871	110.172827	1	грунт	1	1,1	0	0	0	0	0	0	1	существующая	Радченко А.В п.ст. жипхеген ул. Пионерская д. 8	ИЖС
145	Хилокский муниципальный округ ЗК	п.ст. Жипхеген	п.ст. Жипхеген ул. Пионерская д. 10	51.453072	110.172848	1	грунт	1	1,1	0	0	0	0	0	0	1	существующая	Эпова С.Н. п.ст. жипхеген ул. Пионерская д. 10	ИЖС
146	Хилокский муниципальный округ ЗК	п.ст. Жипхеген	п.ст. Жипхеген ул. Пионерская д. 11	51.453606	110.172763	1	грунт	1	1,1	0	0	0	0	0	0	1	существующая	Походня А.А. п.ст. Жипхеген ул. Пионерская д. 11	ИЖС
147	Хилокский муниципальный округ ЗК	п.ст. Жипхеген	п.ст. Жипхеген ул. Пионерская д. 12	51.453794	110.172677	1	грунт	1	1,1	0	0	0	0	0	0	1	существующая	Козлова Е.С. п.ст. Жипхеген ул. Пионерская д. 12	ИЖС
148	Хилокский муниципальный округ ЗК	п.ст. Жипхеген	п.ст. Жипхеген ул. Пионерская д. 13	51.453941	110.172677	1	грунт	1	1,1	0	0	0	0	0	0	1	существующая	Никифорова Е.Г. п.ст. Жипхеген ул. Пионерская д. 13	ИЖС
149	Хилокский муниципальный округ ЗК	п.ст. Жипхеген	п.ст. Жипхеген ул. Пионерская д. 16	51.454823	110.171539	1	грунт	1	1,1	0	0	0	0	0	0	1	существующая	Мишагина М.В. п.ст. Жипхеген ул. Пионерская д. 16	ИЖС
150	Хилокский муниципальный округ ЗК	п.ст. Жипхеген	п.ст. Жипхеген ул. Пионерская д. 18	51.455010	110.171411	1	грунт	1	1,1	0	0	0	0	0	0	1	существующая	Горчакова Л.П. п.ст. Жипхеген ул. Пионерская д. 18	ИЖС
151	Хилокский муниципальный округ ЗК	п.ст. Жипхеген	п.ст. Жипхеген ул. Пионерская д. 20	51.455478	110.172205	1	грунт	1	1,1	0	0	0	0	0	0	1	существующая	Гаврис Г.С. п.ст. Жипхеген ул. Пионерская д. 20	ИЖС
152	Хилокский муниципальный округ ЗК	п.ст. Жипхеген	п.ст. Жипхеген ул. Пионерская д. 22	51.458219	110.171303	1	грунт	1	1,1	0	0	0	0	0	0	1	существующая	Толмачев Д.А. п.ст. Жипхеген ул. Пионерская д. 22	ИЖС
153	Хилокский муниципальный округ ЗК	п.ст. Жипхеген	п.ст. Жипхеген ул. Пионерская д. 24	51.458473	110.171218	1	грунт	1	1,1	0	0	0	0	0	0	1	существующая	Скуратова З.В.п.ст. Жипхеген ул. Пионерская д. 24	ИЖС
154	Хилокский муниципальный округ ЗК	п.ст. Жипхеген	п. ст.Жипхеген ул. Набережная д. 1	51.453540	110.170917	1	грунт	1	1,1	0	0	0	0	0	0	1	существующая	Филатова М.С. п.ст. Жипхеген ул. Набережная д. 1	ИЖС
155	Хилокский муниципальный округ ЗК	п.ст. Жипхеген	п. ст.Жипхеген ул. Набережная д. 2	51.453593	110.171132	1	грунт	1	1,1	0	0	0	0	0	0	1	существующая	Кузнецова В.И. п.ст. Жипхеген ул. Набережная д. 2	ИЖС
156	Хилокский муниципальный округ ЗК	п.ст. Жипхеген	п. ст.Жипхеген ул. Набережная д. 3а	51.454034	110.171389	1	грунт	1	1,1	0	0	0	0	0	0	1	существующая	Соловьева О.Н. п.ст. Жипхеген ул. Набережная д. 3а	ИЖС
157	Хилокский муниципальный округ ЗК	п.ст. Жипхеген	п. ст.Жипхеген ул. Набережная д. 6	51.454128	110.170917	1	грунт	1	1,1	0	0	0	0	0	0	1	существующая	Толмачев А.В. п.ст. Жипхеген ул. Набережная д. 5	ИЖС
158	Хилокский муниципальный округ ЗК	п.ст. Жипхеген	п. ст.Жипхеген ул. Набережная д. 7	51.454609	110.170638	1	грунт	1	1,1	0	0	0	0	0	0	1	существующая	Вагина Г.М. п.ст. Жипхеген ул. Набережная д. 7	ИЖС
159	Хилокский муниципальный округ ЗК	п.ст. Жипхеген	п. ст.Жипхеген ул. Набережная д. 8	51.454957	110.170939	1	грунт	1	1,1	0	0	0	0	0	0	1	существующая	Радченко Е.М. п.ст. Жипхеген ул. Набережная д. 8	ИЖС
160	Хилокский муниципальный округ ЗК	п.ст. Жипхеген	п. ст.Жипхеген ул. Набережная д. 9	51.455131	110.170874	1	грунт	1	1,1	0	0	0	0	0	0	1	существующая	Кузнецова О.П. п.ст. Жипхеген ул. Набережная д. 9	ИЖС
161	Хилокский муниципальный округ ЗК	п.ст. Жипхеген	п. ст.Жипхеген ул. Набережная д. 11 кв.1 и кв.2	51.455706	110.170745	1	грунт	2	1,1	0	0	0	0	0	0	1	существующая	Ожогов Д.С. п.ст. Жипхеген ул. Набережная д. 11 кв.2 и п. ст.Жипхеген ул. Набережная д. 11 кв 1 -администрация с/п "Жипхегенское"	двухквартирный дом
162	Хилокский муниципальный округ ЗК	п.ст. Жипхеген	п. ст.Жипхеген ул. Набережная д. 12 кв.1 и кв.2	51.455759	110.170982	1	грунт	2	1,1	0	0	0	0	0	0	1	существующая	Москвитин В.Г. п.ст. Жипхеген ул. Набережная д. 12 кв 1 иРадченко А.В. п.ст. Жипхеген ул. Набережная д. 12 кв 2	двухквартирный дом
163	Хилокский муниципальный округ ЗК	п.ст. Жипхеген	п. ст.Жипхеген ул. Набережная д. 13 кв.1 и кв.2	51.455906	110.170574	1	грунт	2	1,1	0	0	0	0	0	0	1	существующая	Филатова Н.В. п.ст. Жипхеген ул. Набережная д. 13 кв 1 и п.ст. Жипхеген ул. Набережная д. 13 кв 2	двухквартирный дом
164	Хилокский муниципальный округ ЗК	п.ст. Жипхеген	п. ст.Жипхеген ул. Набережная д. 14	51.456187	110.170917	1	грунт	1	1,1	0	0	0	0	0	0	1	существующая	Ковалев П.Д. п.ст. Жипхеген ул. Набережная д. 14	ИЖС
165	Хилокский муниципальный округ ЗК	п.ст. Жипхеген	п. ст.Жипхеген ул. Набережная д. 16	51.456521	110.170831	1	грунт	1	1,1	0	0	0	0	0	0	1	существующая	Севостьянов В.И. п.ст. Жипхеген ул. Набережная д. 16	ИЖС
166	Хилокский муниципальный округ ЗК	п.ст. Жипхеген	п. ст.Жипхеген ул. Набережная д. 18	51.456855	110.170703	1	грунт	1	1,1	0	0	0	0	0	0	1	существующая	Моисеева Э.Э. п.ст. Жипхеген ул. Набережная д. 18	ИЖС
167	Хилокский муниципальный округ ЗК	п.ст. Жипхеген	п. ст.Жипхеген ул. Набережная д. 19	51.456989	110.170531	1	грунт	1	1,1	0	0	0	0	0	0	1	существующая	Барышников Г. п.ст. Жипхеген ул. Набережная д. 19	ИЖС
168	Хилокский муниципальный округ ЗК	п.ст. Жипхеген	п. ст.Жипхеген ул. Набережная д. 20	51.457364	110.170359	1	грунт	1	1,1	0	0	0	0	0	0	1	существующая	Емельянов Е.В. п.ст. Жипхеген ул. Набережная д. 20	ИЖС
169	Хилокский муниципальный округ ЗК	п.ст. Жипхеген	п. ст.Жипхеген ул. Набережная д. 22 кв.1 и кв 2	51.457965	110.169909	1	грунт	2	1,1	0	0	0	0	0	0	1	существующая	Жукова Е.П. п.ст. Жипхеген ул. Набережная д. 22 кв.1 и Сумарокова И.А. п.ст. Жипхеген ул. Набережная д.22 кв.2	двухквартирный дом
170	Хилокский муниципальный округ ЗК	п.ст. Жипхеген	п. ст.Жипхеген ул. Набережная д. 23 кв.1 и кв 2	51.458380	110.169522	1	грунт	2	1,1	0	0	0	0	0	0	1	существующая	Петрова Л.К. п.ст. Жипхеген ул. Набережная д. 23 кв 1 и Былков А.А. п.ст. Жипхеген ул. Набережная д.23 кв.2	двухквартирный дом
171	Хилокский муниципальный округ ЗК	п.ст. Жипхеген	п. ст.Жипхеген ул. Набережная д. 24 кв.1 и кв 2	51.458901	110.169265	1	грунт	2	1,1	0	0	0	0	0	0	1	существующая	Атрощенко А.В. п.ст. Жипхеген ул. Набережная д. 24 кв 1 и Козин В.А. п.ст. Жипхеген ул. Набережная д.24 кв.2	двухквартирный дом
172	Хилокский муниципальный округ ЗК	п.ст. Жипхеген	п. ст.Жипхеген ул. Советская д. 20а	51.459712	110.166090	1	грунт	1	1,1	0	0	0	0	0	0	1	существующая	Путинев А.О. п.ст. ипхеген ул. Советская д. 20а	ИЖС
173	Хилокский муниципальный округ ЗК	п.ст. Жипхеген	п.ст. Жипхеген ул. Заводская д. 19	51.468628	110.163944	1	грунт	1	1,1	0	0	0	0	0	0	1	существующая	Меньшиков А.С. п.ст. Жипхеген ул. Заводская д. 19	ИЖС

№	Данные о нахождении мест (площадок) накопления твердых коммунальных отходов					Данные о технических характеристиках мест (площадок) накопления твердых коммунальных отходов										Бестарный сбор ТКО (если на площадке осуществляется бестарный сбор ТКО, в ячейке необходимо поставить цифру 1)	Статус места (площадки) накопления ТКО (существующая /планируемая)	Данные о собственниках мест (площадок) накопления твердых коммунальных отходов	Данные об источниках образования ТКО, которые складируются в местах (на площадках) накопления ТКО
	Муниципальный район	Населенный пункт	Адреса мест накопления ТКО	Широта	Долгота	Площадь площадки накопления ТКО кв.м	Тип основания (бетон, асфальт, грунт)	Количество размещенных контейнеров (шт)	Объем контейнера куб.м	Количество размещенных бункеров (шт)	Объем бункера куб.м	Количество планируемых к размещению контейнеров шт.	Объем планируемых к размещению контейнеров куб.м	Количество планируемых к размещению бункеров шт.	Объем планируемых к размещению бункеров куб.м			Наименование собственника, ОГРН (или ИНН), фактический адрес собственника	Сведения об одном или нескольких объектах капитального строительства, территории (части территории), на которых образуются ТКО
1	2	3	4	5	6	7	8	9	10	11	12	13	14	15	16	17	18	19	20
174	Хилокский муниципальный округ ЗК	п.ст. Жипхеген	п.ст. Жипхеген ул. Заводская д. 20	51.468401	110.163579	1	грунт	1	1,1	0	0	0	0	0	0	1	существующая	Ожогов Н.А. п.ст. Жипхеген ул. Заводская д. 20	ИЖС
175	Хилокский муниципальный округ ЗК	п.ст. Жипхеген	п.ст. Жипхеген ул. Мира д. 46а	51.465647	110.165961	1	грунт	1	1,1	0	0	0	0	0	0	1	существующая	Измайлов В.С. п.ст. Жипхеген ул. Мира д. 46а	ИЖС
176	Хилокский муниципальный округ ЗК	п.ст. Жипхеген	п.ст. Жипхеген ул. Дачная д. 29	51.462873	110.161144	1	грунт	1	1,1	0	0	0	0	0	0	1	существующая	Стеклашева Т.Е. п.ст. Жипхеген ул. Дачная д. 29	ИЖС
177	Хилокский муниципальный округ ЗК	п.ст. Жипхеген	п.ст. Жипхеген ул. Дачная д. 36	51.462258	110.160865	1	грунт	1	1,1	0	0	0	0	0	0	1	существующая	Лисицкая О.В. п.ст. Жипхеген ул. Дачная 36	ИЖС
178	Хилокский муниципальный округ ЗК	п.ст. Жипхеген	п.ст. Жипхеген ул. Дачная д. 33б	51.462031	110.161530	1	грунт	1	1,1	0	0	0	0	0	0	1	существующая	Кузьмин Р.В. п.ст. Жипхеген ул. Дачная 33б	ИЖС
179	Хилокский муниципальный округ ЗК	п.ст. Жипхеген	п.ст. Жипхеген ул. Дачная д. 60	51.458194	110.162668	1	грунт	1	1,1	0	0	0	0	0	0	1	существующая	Васильев С.В. п.ст. Жипхеген ул. Дачная 60	ИЖС
180	Хилокский муниципальный округ ЗК	п.ст. Жипхеген	п.ст. Жипхеген ул. Дачная д. 34	51.462272	110.162252	1	грунт	1	1,1	0	0	0	0	0	0	1	существующая	Бурашникова Е.Г. п.ст. Жипхеген ул. Дачная д. 34	ИЖС
181	Хилокский муниципальный округ ЗК	с. Закульта	с. Закульта, ул. Школьная	51.360003	109.741993	10	бетон	3	1	0	0	0	0	0	0	1	существующая	-	ул. Школьная
182	Хилокский муниципальный округ ЗК	с. Закульта	с. Закульта, ул. Школьная	51.358292	109.736855	10	бетон	3	1	0	0	0	0	0	0	1	существующая	-	ул. Школьная
183	Хилокский муниципальный округ ЗК	с. Закульта	с. Закульта, ул. Кооперативная	51.359173	109.742212	10	бетон	3	1	0	0	0	0	0	0	1	существующая	-	ул. Кооперативная
184	Хилокский муниципальный округ ЗК	с. Линево Озеро	с. Линево Озеро, ул. Первомайская	-	-	-	бетон	3	1,1	0	0	0	0	0	0	-	существующая	-	-
185	Хилокский муниципальный округ ЗК	с. Линево Озеро	с. Линево Озеро, ул. Ленина	-	-	-	бетон	3	1,1	0	0	0	0	0	0	-	существующая	-	-
186	Хилокский муниципальный округ ЗК	с. Линево Озеро	с. Линево Озеро, ул. Новая	-	-	-	бетон	3	1,1	0	0	0	0	0	0	-	существующая	-	-
187	Хилокский муниципальный округ ЗК	с. Алентуйка	с. Алентуйка ул. Весенняя д.5а	-	-	10,8	бетон	3	1,1	0	0	0	0	0	0	-	существующая	Администрация Хилокского МО ОГРН 1027500828508 ИНН 7223003030	население
188	Хилокский муниципальный округ ЗК	с. Алентуйка	с. Алентуйка ул. Школьная д.2а	-	-	10,8	бетон	3	1,1	0	0	0	0	0	0	-	существующая	Администрация Хилокского МО ОГРН 1027500828508 ИНН 7223003030	население
189	Хилокский муниципальный округ ЗК	с. Алентуйка	с. Алентуйка ул. Школьная д.4	-	-	-	грунт	1	1,1	0	0	0	0	0	0	-	существующая	Администрация Хилокского МО ОГРН 1027500828508 ИНН 7223003030	школа-сад
190	Хилокский муниципальный округ ЗК	с. Хушенга	с. Хушенга Пионерская д. 34 а	-	-	10,8	бетон	3	1,1	0	0	0	0	0	0	-	существующая	Администрация Хилокского МО ОГРН 1027500828508 ИНН 7223003030	население
191	Хилокский муниципальный округ ЗК	с. Хушенга	с. Хушенга Школьная д. 8	-	-	-	грунт	1	1,1	0	0	0	0	0	0	-	существующая	Администрация Хилокского МО ОГРН 1027500828508 ИНН 7223003030	детский сад
192	Хилокский муниципальный округ ЗК	с. Хушенга	с. Хушенга ул. Школьная д. 1	-	-	10,8	бетон	1	1,1	0	0	0	0	0	0	-	существующая	Администрация Хилокского МО ОГРН 1027500828508 ИНН 7223003030	школа
193	Хилокский муниципальный округ ЗК	с. Хушенга	с. Хушенга ул. Заводская д. 12	-	-	-	грунт	1	1,1	0	0	0	0	0	0	-	существующая	Администрация Хилокского МО ОГРН 1027500828508 ИНН 7223003030	население
194	Хилокский муниципальный округ ЗК	с. Хушенга	с. Хушенга ул. Центральная д. 8	-	-	-	грунт	1	1,1	0	0	0	0	0	0	-	существующая	Администрация Хилокского МО ОГРН 1027500828508 ИНН 7223003030	администрация села
195	Хилокский муниципальный округ ЗК	с. Хушенга	с. Хушенга ул. Центральная д. 24	-	-	-	грунт	1	1,1	0	0	0	0	0	0	-	существующая	Администрация Хилокского МО ОГРН 1027500828508 ИНН 7223003030	сельский дом культуры
196	Хилокский муниципальный округ ЗК	с. Хушенга	с. Хушенга ул. Клубная д.1а	-	-	10,8	бетон	1	1,1	0	0	0	0	0	0	-	существующая	Администрация Хилокского МО ОГРН 1027500828508 ИНН 7223003030	ФАП
196								**299**		**10**		**0**		**0**					

ПРИЛОЖЕНИЕ № 4.1.31
к территориальной схеме
обращения с отходами
Забайкальского края

Данные мест (площадок) накопления ТКО Хилокского муниципального округа Забайкальского края (планируемые)

№	Данные о нахождении мест (площадок) накопления твердых коммунальных отходов					Данные о технических характеристиках мест (площадок) накопления твердых коммунальных отходов										Бестарный сбор ТКО (если на площадке осуществляется бестарный сбор ТКО, в ячейке необходимо поставить цифру 1)	Статус места (площадки) накопления ТКО (существующая /планируемая)	Данные о собственниках мест (площадок) накопления твердых коммунальных отходов	Данные об источниках образования ТКО, которые складируются в местах (на площадках) накопления ТКО
	Муниципальный район	Населенный пункт	Адреса мест накопления ТКО	Широта	Долгота	Площадь площадки накопления ТКО кв.м	Тип основания (бетон, асфальт, грунт)	Количество размещенных контейнеров (шт)	Объем контейнера куб.м	Количество размещенных бункеров (шт)	Объем бункера куб.м	Количество планируемых к размещению контейнеров шт.	Объем планируемых к размещению контейнеров куб.м	Количество планируемых к размещению бункеров шт.	Объем планируемых к размещению бункеров куб.м			Наименование собственника, ОГРН (или ИНН), фактический адрес собственника	Сведения об одном или нескольких объектах капитального строительства, территории (части территории), на которых образуются ТКО
1	2	3	4	5	6	7	8	9	10	11	12	13	14	15	16	17	18	19	20
1	Хилокский муниципальный округ ЗК	пгт. Могзон	Хилокский МО пгт. Могзон, ул. Профсоюзная, около д.37	51.7423	111.9665	7,2	бетон	3	1,1	0	0	0	0	0	0	-	планируемая	Администрация городского поселения "Могзонское", 1057538005557, п. Могзон, ул. Советская 1-я, д.47	частные домовладения
2	Хилокский муниципальный округ ЗК	пгт. Могзон	Хилокский МОн пгт. Могзон, ул. Полины Осипенко, д.33	51.7306	111.9930	7,2	бетон	3	1,1	0	0	0	0	0	0	-	планируемая	Администрация городского поселения "Могзонское", 1057538005557, п. Могзон, ул. Советская 1-я, д.47	частные домовладения
3	Хилокский муниципальный округ ЗК	пгт. Могзон	Хилокский МО пгт. Могзон, ул. Советская 1-я, напротив д.21	51.7441	111.9685	7,2	бетон	3	1,1	0	0	0	0	0	0	-	планируемая	Администрация городского поселения "Могзонское", 1057538005557, п. Могзон, ул. Советская 1-я, д.47	частные домовладения
4	Хилокский муниципальный округ ЗК	пгт. Могзон	Хилокский МО пгт. Могзон, ул. Советская 1-я, около д.48	51.7423	111.9593	7,2	бетон	3	1,1	0	0	0	0	0	0	-	планируемая	Администрация городского поселения "Могзонское", 1057538005557, п. Могзон, ул. Советская 1-я, д.47	частные домовладения
5	Хилокский муниципальный округ ЗК	пгт. Могзон	Хилокский МО пгт. Могзон, ул. Чкалова, напротив д.26	51.7402	111.9689	7,2	бетон	3	1,1	0	0	0	0	0	0	-	планируемая	Администрация городского поселения "Могзонское", 1057538005557, п. Могзон, ул. Советская 1-я, д.47	частные домовладения
6	Хилокский муниципальный округ ЗК	пгт. Могзон	Хилокский МО пгт. Могзон, ул. Партизанская, около д.32	51.7436	111.9645	7,2	бетон	3	1,1	0	0	0	0	0	0	-	планируемая	Администрация городского поселения "Могзонское", 1057538005557, п. Могзон, ул. Советская 1-я, д.47	частные домовладения
7	Хилокский муниципальный округ ЗК	пгт. Могзон	Хилокский МО пгт. Могзон, ул. Крупской, около д.27	51.7453	111.9563	7,2	бетон	3	1,1	0	0	0	0	0	0	-	планируемая	Администрация городского поселения "Могзонское", 1057538005557, п. Могзон, ул. Советская 1-я, д.47	частные домовладения
8	Хилокский муниципальный округ ЗК	пгт. Могзон	Хилокский МО пгт. Могзон, ул. Лесная, около д.13	51.7441	111.9622	7,2	бетон	3	1,1	0	0	0	0	0	0	-	планируемая	Администрация городского поселения "Могзонское", 1057538005557, п. Могзон, ул. Советская 1-я, д.47	частные домовладения
9	Хилокский муниципальный округ ЗК	пгт. Могзон	Хилокский МО пгт. Могзон, ул. Борцов революции, напротив дома №13А	51.7470	111.9595	7,2	бетон	3	1,1	0	0	0	0	0	0	-	планируемая	Администрация городского поселения "Могзонское", 1057538005557, п. Могзон, ул. Советская 1-я, д.47	частные домовладения
10	Хилокский муниципальный округ ЗК	пгт. Могзон	Хилокский МО пгт. Могзон, ул. Кирова, напротив д.7	51.7234	111.9728	7,2	бетон	3	1,1	0	0	0	0	0	0	-	планируемая	Администрация городского поселения "Могзонское", 1057538005557, п. Могзон, ул. Советская 1-я, д.47	частные домовладения
10								**30**											

ПРИЛОЖЕНИЕ 4.1.32
к территориальной схеме обращения с
отходами Забайкальского края

Данные мест (площадок) накопления ТКО Муниципального района "Чернышевский район" Забайкальского края

	Данные о нахождении мест (площадок) накопления твердых коммунальных отходов					Данные о технических характеристиках мест (площадок) накопления твердых коммунальных отходов										Бестарный сбор ТКО (если на площадке осуществляется бестарный сбор ТКО, в ячейке необходимо поставить цифру 1)	Статус места (площадки) накопления ТКО (существующая /планируемая)	Данные о собственниках мест (площадок) накопления твердых коммунальных отходов	Данные об источниках образования ТКО, которые складируются в местах (на площадках) накопления ТКО
№	Муниципальный район	Населенный пункт	Адреса мест накопления ТКО	Широта	Долгота	Площадь площадки накопления ТКО кв.м	Тип основания (бетон, асфальт, грунт)	Количество размещенных контейнеров (шт)	Объем контейнера куб.м	Количество размещенных бункеров (шт)	Объем бункера куб.м	Количество планируемых к размещению контейнеров шт.	Объем планируемых к размещению контейнеров куб.м	Количество планируемых к размещению бункеров шт.	Объем планируемых к размещению бункеров куб.м			Наименование собственника, ОГРН (или ИНН), фактический адрес собственника	Сведения об одном или нескольких объектах капитального строительства, территории (части территории), на которых образуются ТКО
1	2	3	4	5	6	7	8	9	10	11	12	13	14	15	16	17	18	19	20
1	МР "Чернышевский район" ЗК	пгт.Аксеново-Зиловское	пгт.Аксеново-Зиловское, ул. Энергетиков	53,06572	117,524096	18	Бетон	3	0,75	0	-	0	-	0	-	-	существующая	Администрация г/п "Аксеново-Зиловское", 7525004760	ул.Энергетиков, д.3; д. 4; д. 5
2	МР "Чернышевский район" ЗК	пгт.Аксеново-Зиловское	пгт.Аксеново-Зиловское, ул. Южная, д 3	53,062524	117,509424	18	Бетон	3	0,75	0	-	0	-	0	-	-	существующая	Администрация г/п "Аксеново-Зиловское", 7525004760	Школа
3	МР "Чернышевский район" ЗК	пгт.Аксеново-Зиловское	пгт.Аксеново-Зиловское, ул. Советская	53,072913	117,517315	18	Бетон	3	0,75	0	-	0	-	0	-	-	существующая	Администрация г/п "Аксеново-Зиловское", 7525004760	Больница, ДДТ, частный сектор
4	МР "Чернышевский район" ЗК	пгт.Аксеново-Зиловское	пгт.Аксеново-Зиловское, мкр. Березка, д. 68	53,083302	117,507593	18	Бетон	3	0,75	0	-	0	-	0	-	-	существующая	Администрация г/п "Аксеново-Зиловское", 7525004760	Частный сектор
5	МР "Чернышевский район" ЗК	пгт.Аксеново-Зиловское	пгт.Аксеново-Зиловское, мкр. Березка, д. 101	53,086004	117,507669	18	Бетон	2	0,75	0	-	0	-	0	-	-	существующая	Администрация г/п "Аксеново-Зиловское", 7525004760	Частный сектор
6	МР "Чернышевский район" ЗК	пгт.Аксеново-Зиловское	пгт.Аксеново-Зиловское, мкр. Березка, д 115	53,088948	117,507736	18	Бетон	2	0,75	0	-	0	-	0	-	-	существующая	Администрация г/п "Аксеново-Зиловское", 7525004760	Частный сектор
7	МР "Чернышевский район" ЗК	пгт.Аксеново-Зиловское	пгт.Аксеново-Зиловское, мкр. Березка, д. 70	53,083768	117,508868	18	Бетон	2	0,75	0	-	0	-	0	-	-	существующая	Администрация г/п "Аксеново-Зиловское", 7525004760	Частный сектор
8	МР "Чернышевский район" ЗК	пгт.Аксеново-Зиловское	пгт.Аксеново-Зиловское, ул. Багульная	53,066681	117,523159	18	Бетон	2	0,75	0	-	0	-	0	-	-	существующая	Администрация г/п "Аксеново-Зиловское", 7525004760	Частный сектор
9	МР "Чернышевский район" ЗК	пгт.Аксеново-Зиловское	пгт.Аксеново-Зиловское, ул. Садовая, д.2	-	-	18	Бетон	2	0,75	0	-	0	-	0	-	-	существующая	Администрация г/п "Аксеново-Зиловское", 7525004760	Частный сектор
10	МР "Чернышевский район" ЗК	пгт.Букачача	пгт.Букачача, ул. Центральная	-	-	5*2,5	Бетон	2	1,1	0	-	0	-	0	-	-	существующая	Администрация г/п "Букачачинское", 7525004865	ул. Центральная, д. 13; д. 15;
11	МР "Чернышевский район" ЗК	пгт.Букачача	пгт.Букачача, ул. Центральная	-	-	5*2,5	Бетон	2	1,1	0	-	0	-	0	-	-	существующая	Администрация г/п "Букачачинское", 7525004865	ул. Центральная, д. 7; д. 9; д, 34
12	МР "Чернышевский район" ЗК	пгт.Букачача	пгт.Букачача, ул. Центральная	-	-	5*2,5	Бетон	2	1,1	0	-	0	-	0	-	-	существующая	Администрация г/п "Букачачинское", 7525004865	ул. Центральная, д. 18; д. 20;
13	МР "Чернышевский район" ЗК	пгт.Букачача	пгт.Букачача, ул. Клубный проспект	-	-	5*2,5	Бетон	2	1,1	0	-	0	-	0	-	-	существующая	Администрация г/п "Букачачинское", 7525004865	ул.Клубный прспект д. 41; д. 43; д. 45; д. 47.
14	МР "Чернышевский район" ЗК	пгт.Букачача	пгт.Букачача, ул. Клубный проспект	-	-	5*2,5	Бетон	2	1,1	0	-	0	-	0	-	-	существующая	Администрация г/п "Букачачинское", 7525004865	ул.Клубный проспект, д. 31; д. 37а
15	МР "Чернышевский район" ЗК	пгт.Букачача	пгт.Букачача, ул. Клубный проспект	-	-	5*2,5	Бетон	2	1,1	0	-	0	-	0	-	-	существующая	Администрация г/п "Букачачинское", 7525004865	ул.Клубный проспект д. 24; д. 26; д.28; д. 30.
16	МР "Чернышевский район" ЗК	пгт.Букачача	пгт.Букачача, ул. Южная	-	-	5*2,5	Бетон	2	1,1	0	-	0	-	0	-	-	существующая	Администрация г/п "Букачачинское", 7525004865	ул.Южная д. 5, д. 8
17	МР "Чернышевский район" ЗК	пгт.Букачача	пгт.Букачача, ул. Шахтерская	-	-	5*2,5	Бетон	2	1,1	0	-	0	-	0	-	-	существующая	Администрация г/п "Букачачинское", 7525004865	ул.Шатерская д. 1, д. 3
18	МР "Чернышевский район" ЗК	пгт.Букачача	пгт.Букачача, ул. Металлистов	-	-	5*2,5	Бетон	2	1,1	0	-	0	-	0	-	-	существующая	Администрация г/п "Букачачинское", 7525004865	ул.Металлистов д. 10, ул.Шахтерская д. 5, ул. Шахтерская д. 7
19	МР "Чернышевский район" ЗК	пгт.Букачача	пгт.Букачача, ул. Металлистов	-	-	5*2,5	Бетон	2	1,1	0	-	0	-	0	-	-	существующая	Администрация г/п "Букачачинское", 7525004865	ул. Металлистов д. 5; д. 7; д. 9.
20	МР "Чернышевский район" ЗК	пгт.Букачача	пгт.Букачача, пер.Весенний	-	-	5*2,5	Бетон	2	1,1	0	-	0	-	0	-	-	существующая	Администрация г/п "Букачачинское", 7525004865	ул. Весенний переулок д. 2, д.4; ул.Клубный проспект д. 9б
21	МР "Чернышевский район" ЗК	пгт.Букачача	пгт.Букачача, ул. Клубный проспект	-	-	5*2,5	Бетон	2	1,1	0	-	0	-	0	-	-	существующая	Администрация г/п "Букачачинское", 7525004865	ул.Клубный проспект д. 7; д. 9а; д. 9
22	МР "Чернышевский район" ЗК	пгт.Букачача	пгт.Букачача, ул. Клубный проспект	-	-	5*2,5	Бетон	2	1,1	0	-	0	-	0	-	-	существующая	Администрация г/п "Букачачинское", 7525004865	ул.Клубный проспект д. 4а, д. 3
23	МР "Чернышевский район" ЗК	пгт.Букачача	пгт.Букачача, ул. Клубный проспект	-	-	5*2,5	Бетон	2	1,1	0	-	0	-	0	-	-	существующая	Администрация г/п "Букачачинское", 7525004865	ул.Клубный проспект д. 2а, д. 1
24	МР "Чернышевский район" ЗК	пгт.Букачача	пгт.Букачача, ул. Шахтерская	-	-	5*2,5	Бетон	2	1,1	0	-	0	-	0	-	-	существующая	Администрация г/п "Букачачинское", 7525004865	ул.Шахтерская 19, 21, 17
25	МР "Чернышевский район" ЗК	пгт.Букачача	пгт.Букачача, ул. Шахтерская	-	-	5*2,5	Бетон	2	1,1	0	-	0	-	0	-	-	существующая	Администрация г/п "Букачачинское", 7525004865	ул.Шахтерская 25
26	МР "Чернышевский район" ЗК	пгт.Букачача	пгт.Букачача, ул. Шахтерская	-	-	5*2,5	Бетон	2	1,1	0	-	0	-	0	-	-	существующая	Администрация г/п "Букачачинское", 7525004865	ул.Шахтерская 14, 27, 29, 33, 35, 29а
27	МР "Чернышевский район" ЗК	пгт.Букачача	пгт.Букачача, ул. Пионерская	-	-	5*2,5	Бетон	2	1,1	0	-	0	-	0	-	-	существующая	Администрация г/п "Букачачинское", 7525004865	ул.Пионерская д. 1- д. 5
28	МР "Чернышевский район" ЗК	пгт.Букачача	пгт.Букачача, ул. Телевизионная	-	-	5*2,5	Бетон	2	1,1	0	-	0	-	0	-	-	существующая	Администрация г/п "Букачачинское", 7525004865	ул.Телевизионная д.2, д.3
29	МР "Чернышевский район" ЗК	пгт.Букачача	пгт.Букачача, ул. Комсомольская	-	-	5*2,5	Бетон	2	1,1	0	-	0	-	0	-	-	существующая	Администрация г/п "Букачачинское", 7525004865	ул.Комсомольская д.16а
30	МР "Чернышевский район" ЗК	пгт.Букачача	пгт.Букачача, ул. Погодаева	-	-	5*2,5	Бетон	2	1,1	0	-	0	-	0	-	-	существующая	Администрация г/п "Букачачинское", 7525004865	ул.Погодаева д.1, д.2, д.3
31	МР "Чернышевский район" ЗК	пгт.Букачача	пгт.Букачача, ул. Погодаева	-	-	5*2,5	Бетон	2	1,1	0	-	0	-	0	-	-	существующая	Администрация г/п "Букачачинское", 7525004865	ул.Погодаева д. 8, д.9, д.10

	Данные о нахождении мест (площадок) накопления твердых коммунальных отходов					Данные о технических характеристиках мест (площадок) накопления твердых коммунальных отходов										Бестарный сбор ТКО (если на площадке осуществляется бестарный сбор ТКО, в ячейке необходимо поставить цифру 1)	Статус места (площадки) накопления ТКО (существующая /планируемая)	Данные о собственниках мест (площадок) накопления твердых коммунальных отходов	Данные об источниках образования ТКО, которые складируются в местах (на площадках) накопления ТКО
№	Муниципальный район	Населенный пункт	Адреса мест накопления ТКО	Широта	Долгота	Площадь площадки накопления ТКО кв.м	Тип основания (бетон, асфальт, грунт)	Количество размещенных контейнеров (шт)	Объем контейнера куб.м	Количество размещенных бункеров (шт)	Объем бункера куб.м	Количество планируемых к размещению контейнеров шт.	Объем планируемых к размещению контейнеров куб.м	Количество планируемых к размещению бункеров шт.	Объем планируемых к размещению бункеров куб.м			Наименование собственника, ОГРН (или ИНН), фактический адрес собственника	Сведения об одном или нескольких объектах капитального строительства, территории (части территории), на которых образуются ТКО
1	2	3	4	5	6	7	8	9	10	11	12	13	14	15	16	17	18	19	20
32	МР "Чернышевский район" ЗК	пгт.Букачача	пгт.Букачача, ул. Погодаева	-	-	5*2,5	Бетон	2	1,1	0	-	0	-	0	-	-	существующая	Администрация г/п "Букачачинское", 7525004865	ул.Погодаева д.12, д.13, д.14
33	МР "Чернышевский район" ЗК	пгт.Букачача	пгт.Букачача, ул. Комсомольская	-	-	5*2,5	Бетон	2	1,1	0	-	0	-	0	-	-	существующая	Администрация г/п "Букачачинское", 7525004865	ул.Погодаева д.15а
34	МР "Чернышевский район" ЗК	пгт.Букачача	пгт.Букачача, ул. Комсомольская	-	-	5*2,5	Бетон	2	1,1	0	-	0	-	0	-	-	существующая	Администрация г/п "Букачачинское", 7525004865	ул.Погодаева д.17, д.19, ул.Комсомольская д.12, д.14
35	МР "Чернышевский район" ЗК	пгт.Букачача	пгт.Букачача, ул. Комсомольская	-	-	5*2,5	Бетон	2	1,1	0	-	0	-	0	-	-	существующая	Администрация г/п "Букачачинское", 7525004865	ул.Комсомольская д.4, д.5, д.7, д.8
36	МР "Чернышевский район" ЗК	пгт.Букачача	пгт.Букачача, ул. Профсоюзная	-	-	5*2,5	Бетон	2	1,1	0	-	0	-	0	-	-	существующая	Администрация г/п "Букачачинское", 7525004865	ул.Комсомольская д.2; ул.Погодаева д.31, д.33
37	МР "Чернышевский район" ЗК	пгт.Букачача	пгт.Букачача, ул. Профсоюзная	-	-	5*2,5	Бетон	2	1,1	0	-	0	-	0	-	-	существующая	Администрация г/п "Букачачинское", 7525004865	ул.Профсоюзная д.1, д.3,д.5, д.7
38	МР "Чернышевский район" ЗК	пгт.Букачача	пгт.Букачача, ул. Пушкина	-	-	5*2,5	Бетон	2	1,1	0	-	0	-	0	-	-	существующая	Администрация г/п "Букачачинское", 7525004865	ул.Пушкина д.5
39	МР "Чернышевский район" ЗК	пгт.Букачача	пгт.Букачача, ул. Профсоюзная	-	-	5*2,5	Бетон	2	1,1	0	-	0	-	0	-	-	существующая	Администрация г/п "Букачачинское", 7525004865	ул.Профсоюзная д.10, д.12, д.14, д.4
40	МР "Чернышевский район" ЗК	пгт.Букачача	пгт.Букачача, ул. 8-е Марта	-	-	5*2,5	Бетон	2	1,1	0	-	0	-	0	-	-	существующая	Администрация г/п "Букачачинское", 7525004865	ул. 8-е Марта д.6, д.8, д.9
41	МР "Чернышевский район" ЗК	пгт.Букачача	пгт.Букачача, ул. Профсоюзная	-	-	5*2,5	Бетон	4	1,1	0	-	0	-	0	-	-	существующая	Администрация г/п "Букачачинское", 7525004865	ул.Профсоюзная д.3; ул.8-е Марта д.20а
42	МР "Чернышевский район" ЗК	пгт. Жирекен	пгт. Жирекен, д. №9	2,8224 °	117,2837 °	11,25	Бетон	4	1,1	0	-	0	-	0	-	-	существующая	ООО "УК Ритм", 7536144335	МКД №№ 9,10,11,12
43	МР "Чернышевский район" ЗК	пгт. Жирекен	пгт. Жирекен, д. № 16	52,8206 °	117,2857 °	11,25	Бетон	4	1,1	0	-	0	-	0	-	-	существующая	ООО "УК Ритм", 7536144335	МКД №№ 14,14,16,17
44	МР "Чернышевский район" ЗК	пгт. Жирекен	пгт. Жирекен, д. № 21	52,8228 °	117,2862 °	11,25	Бетон	5	1,1	0	-	0	-	0	-	-	существующая	ООО "УК Ритм", 7536144335	МКД №№ 20,21,22,27,28
45	МР "Чернышевский район" ЗК	пгт. Жирекен	пгт. Жирекен, д. № 31	52,8234 °	117,2902 °	11,25	Бетон	4	1,1	0	-	0	-	0	-	-	существующая	ООО "УК Ритм", 7536144335	МКД №№23,24,30
46	МР "Чернышевский район" ЗК	пгт. Жирекен	пгт. Жирекен, д. № 24	52,8241 °	117,2923 °	11,25	Бетон	4	1,1	0	-	0	-	0	-	-	существующая	ООО "УК Ритм", 7536144335	МКД №№29,31,32
47	МР "Чернышевский район" ЗК	пгт. Жирекен	пгт. Жирекен, д. № 33	52,8230 °□	117,2920 °	11,25	Бетон	4	1,1	0	-	0	-	0	-	-	существующая	ООО "УК Ритм", 7536144335	МКД №№33,36
48	МР "Чернышевский район" ЗК	пгт. Жирекен	пгт. Жирекен, д. № 34	52,8224 °	117,2917 °	11,25	Бетон	4	1,1	0	-	0	-	0	-	-	существующая	ООО "УК Ритм", 7536144335	МКД №№34,37
49	МР "Чернышевский район" ЗК	пгт. Жирекен	пгт. Жирекен, д. № 35	52,8220 °	117,2913 °	11,25	Бетон	4	1,1	0	-	0	-	0	-	-	существующая	ООО "УК Ритм", 7536144335	МКД №№38,35
50	МР "Чернышевский район" ЗК	пгт. Жирекен	пгт. Жирекен, д. № 39	52,8205 °	117,2923 °	11,25	Бетон	4	1,1	0	-	0	-	0	-	-	существующая	ООО "УК Ритм", 7536144335	МКД №№39,40
51	МР "Чернышевский район" ЗК	пгт. Жирекен	пгт. Жирекен, д. № 40	52,8216 °	117,2955 °	11,25	Бетон	4	1,1	0	-	0	-	0	-	-	существующая	ООО "УК Ритм", 7536144335	МКД №№41,42,43
52	МР "Чернышевский район" ЗК	пгт. Жирекен	пгт. Жирекен, ул. Зеленая, д. 12	52,8214 °	117,3055 °	12,63	Бетон	3	1,1	0	-	0	-	0	-	-	существующая	Администрация г/п "Жирекенское"	ул.Зеленая
53	МР "Чернышевский район" ЗК	пгт. Жирекен	пгт. Жирекен, перекресток ул. Подгорная-Центральная	52,8251 °	117,3077 °	12,63	Бетон	3	1,1	0	-	0	-	0	-	-	существующая	Администрация г/п "Жирекенское"	ул.Подгорная, ул.Центральная
54	МР "Чернышевский район" ЗК	пгт. Жирекен	пгт. Жирекен, ул. Англичанниной, д. 1	52,8248 °	117,3004 °	12,63	Бетон	3	1,1	0	-	0	-	0	-	-	существующая	Администрация г/п "Жирекенское"	ул.Англичанниной
55	МР "Чернышевский район" ЗК	пгт. Жирекен	пгт. Жирекен, ул. Англичанниной, д. 14	52,8228 °	117,3040 °	12,63	Бетон	3	1,1	0	-	0	-	0	-	-	существующая	Администрация г/п "Жирекенское"	ул.Англичанниной
56	МР "Чернышевский район" ЗК	пгт. Жирекен	пгт. Жирекен, ул. Сосновая, д. 6	52,8226 °	117,3012 °	12,63	Бетон	3	1,1	0	-	0	-	0	-	-	существующая	Администрация г/п "Жирекенское"	ул.Сосновая
57	МР "Чернышевский район" ЗК	пгт.Чернышевск	пгт.Чернышевск, ул. Журавлева д. 63-65, Комсомольская д.32 «а»	52,508212	117,006874	15	Бетон	2	1,1	0	-	0	-	0	-	-	существующая	Администрация г/п "Чернышевское", 7525004880	ул. Журавлева д. 63-65, Комсомольская д.32 «а»
58	МР "Чернышевский район" ЗК	пгт.Чернышевск	пгт.Чернышевск, ул. Комсомольская д. 41, ул. Журавлева д.73	52,504254	117,001746	15	Бетон	2	1,1	0	-	0	-	0	-	-	существующая	Администрация г/п "Чернышевское", 7525004880	ул. Комсомольская д. 41, ул. Журавлева д.73
59	МР "Чернышевский район" ЗК	пгт.Чернышевск	пгт.Чернышевск, ул. Комсомольская, д.д 39-40	52,503758	117,00283	15	Бетон	1	1,1	0	-	0	-	0	-	-	существующая	Администрация г/п "Чернышевское", 7525004880	ул. Комсомольская, д.д 39-40
60	МР "Чернышевский район" ЗК	пгт.Чернышевск	пгт.Чернышевск, ул.Журавлева,д. 41а	52,515613	117,015375	6,25	Бетон	1	1,1	0	-	0	-	0	-	-	существующая	Администрация г/п "Чернышевское", 7525004880	ул.Журавлева,д. 41а
61	МР "Чернышевский район" ЗК	пгт.Чернышевск	пгт.Чернышевск, ул.Журавлева д.45 (общежитие)	52,513198	117,0128	15	Бетон	1	1,1	0	-	0	-	0	-	-	существующая	Администрация г/п "Чернышевское", 7525004880	ул.Журавлева д.45 (общежитие)
62	МР "Чернышевский район" ЗК	пгт.Чернышевск	пгт.Чернышевск, ул.Журавлева д.62- Транспортная д.7	52,507977	117,004106	15	Бетон	3	1,1	0	-	0	-	0	-	-	существующая	Администрация г/п "Чернышевское", 7525004880	ул.Журавлева д.62- Транспортная д.7
63	МР "Чернышевский район" ЗК	пгт.Чернышевск	пгт.Чернышевск, ул.Журавлева д.67, д.69, д.69 «а», ул. Комсомольская д.35, д.36	52,506716	117,005555	30	Бетон	4	1,1	0	-	0	-	0	-	-	существующая	Администрация г/п "Чернышевское", 7525004880	ул.Журавлева д.67, д.69, д.69 «а», ул. Комсомольская д.35, д.36
64	МР "Чернышевский район" ЗК	пгт.Чернышевск	пгт.Чернышевск, ул.Журавлева д.71, ул.Комсомольская д.38, д.37	52,505123	117,00446	15	Бетон	2	1,1	0	-	0	-	0	-	-	существующая	Администрация г/п "Чернышевское", 7525004880	ул.Журавлева д.71, ул.Комсомольская д.38, д.37

	Данные о нахождении мест (площадок) накопления твердых коммунальных отходов					Данные о технических характеристиках мест (площадок) накопления твердых коммунальных отходов										Бестарный сбор ТКО (если на площадке осуществляется бестарный сбор ТКО, в ячейке необходимо поставить цифру 1)	Статус места (площадки) накопления ТКО (существующая /планируемая)	Данные о собственниках мест (площадок) накопления твердых коммунальных отходов	Данные об источниках образования ТКО, которые складируются в местах (на площадках) накопления ТКО
№	Муниципальный район	Населенный пункт	Адреса мест накопления ТКО	Широта	Долгота	Площадь площадки накопления ТКО кв.м	Тип основания (бетон, асфальт, грунт)	Количество размещенных контейнеров (шт)	Объем контейнера куб.м	Количество размещенных бункеров (шт)	Объем бункера куб.м	Количество планируемых к размещению контейнеров шт.	Объем планируемых к размещению контейнеров куб.м	Количество планируемых к размещению бункеров шт.	Объем планируемых к размещению бункеров куб.м			Наименование собственника, ОГРН (или ИНН), фактический адрес собственника	Сведения об одном или нескольких объектах капитального строительства, территории (части территории), на которых образуются ТКО
1	2	3	4	5	6	7	8	9	10	11	12	13	14	15	16	17	18	19	20
98	МР "Чернышевский район" ЗК	с.Станция Укурей	с.Станция Укурей, ул. Транспортная, д.11	-	-	7,5кв.м(1,5*5)	Бетон	4	1,1	0	-	0	-	0	-	-	существующая	администрация с/п "Укурейское", 7525004826	Детский сад "Колосок"
99	МР "Чернышевский район" ЗК	с. Утан	с. Утан, ул. Первомайская	-	-	7,5кв.м(1,5*5)	Асфальт	3	1,1	0	-	0	-	0	-	-	существующая	Администрация с/п "Утанское", 7525004791	ул. Первомайская
100	МР "Чернышевский район" ЗК	с. Утан	с. Утан, ул. Погодаева	-	-	7,5кв.м(1,5*5)	Асфальт	3	1,1	0	-	0	-	0	-	-	существующая	Администрация с/п "Утанское", 7525004791	ул. Погодаева
101	МР "Чернышевский район" ЗК	с. Утан	с. Утан, ул. Школьная	-	-	7,5кв.м(1,5*5)	Асфальт	3	1,1	0	-	0	-	0	-	-	существующая	Администрация с/п "Утанское", 7525004791	ул. Школьная
102	МР "Чернышевский район" ЗК	с. Утан	с. Утан, ул. Карьерная	-	-	7,5кв.м(1,5*5)	Асфальт	3	1,1	0	-	0	-	0	-	-	существующая	Администрация с/п "Утанское", 7525004791	ул. Карьерная
103	МР "Чернышевский район" ЗК	с. Утан	с. Утан, ул. Пролетарская	-	-	7,5кв.м(1,5*5)	Асфальт	3	1,1	0	-	0	-	0	-	-	существующая	Администрация с/п "Утанское", 7525004791	ул. Пролетарская
104	МР "Чернышевский район" ЗК	с. Курлыч	с. Курлыч, ул. Школьная д. 1	-	-	-	Грунт	1	1,1	0	-	1	-	1	-	-	существующая	Администрация с/п "Курлыченское", 7525004840	ул. Школьная
105	МР "Чернышевский район" ЗК	с. Гаур	с. Гаур, ул. Центральная, 37Б	-	-	-	Бетон	2	1,1	0	-	2	-	2	-	-	существующая	Администрация с/п "Гаурское", 7525004720	ул. Центральная
105								**240**		**0**		**3**		**3**					

ПРИЛОЖЕНИЕ № 4.1.33
к территориальной схеме обращения с
отходами Забайкальского края

Данные мест (площадок) накопления ТКО Читинского муниципального округа Забайкальского края

	Данные о нахождении мест (площадок) накопления твердых коммунальных отходов					Данные о технических характеристиках мест (площадок) накопления твердых коммунальных отходов										Бестарный сбор ТКО (если на площадке осуществляется бестарный сбор ТКО, в ячейке необходимо поставить цифру 1)	Статус места (площадки) накопления ТКО (существующая /планируемая)	Данные о собственниках мест (площадок) накопления твердых коммунальных отходов	Данные об источниках образования ТКО, которые складируются в местах (на площадках) накопления ТКО
№	Муниципальный район	Населенный пункт	Адреса мест накопления ТКО	Широта	Долгота	Площадь площадки накопления ТКО кв.м	Тип основания (бетон, асфальт, грунт)	Количество размещенных контейнеров (шт)	Объем контейнера куб.м	Количество размещенных бункеров (шт)	Объем бункера куб.м	Количество планируемых к размещению контейнеров шт.	Объем планируемых к размещению контейнеров куб.м	Количество планируемых к размещению бункеров шт.	Объем планируемых к размещению бункеров куб.м			Наименование собственника, ОГРН (или ИНН), фактический адрес собственника	Сведения об одном или нескольких объектах капитального строительства, территории (части территории), на которых образуются ТКО
1	2	3	4	5	6	7	8	9	10	11	12	13	14	15	16	17	18	19	20
1	Читинский муниципальный округ ЗК	с. Яблоново	Сельское поселение "Яблоновское", улица Линейная, 1б, Главная, напротив дома № 38	51,8412°	112,7551°		бетон\крыша\профлист	2	1,1	0		0		0				Администрация Читинского муниципального округа ЗК	улица Главная, дома № 29,31, 35,37,38,40, 42, ул. Линейная, дом № 1, контейнера № 2441,2442
2	Читинский муниципальный округ ЗК	с. Яблоново	Сельское поселение "Яблоновское", улица Советская, 4, напротив дома № 5	51,8403°	112,7643°		бетон\крыша\профлист	2	1,1	0		0		0				Администрация Читинского муниципального округа ЗК	улица Советская, дома с № 1 по дом № 34, Нагорная, с дома № 3 по дом № 28, контейнера № 2447, 2448
3	Читинский муниципальный округ ЗК	с. Засопка	сельское поселение "Засопкинское", ул.Центральный квартал,12а (12) \ 5	52.013269	113.418422		бетон\крыша\профлист	5	1,1	0		0		0				Администрация Читинского муниципального округа ЗК	сельское поселение "Засопкинское", дома ул. Центральный квартал,12, 6а, 10
4	Читинский муниципальный округ ЗК	Посёлок при станции Ингода	Сельское поселение "Ингодинское", улица Нагорная, 13,14	51.849738,	113.097391		бетон\крыша\профлист	2	1,1	0		0		0				Администрация Читинского муниципального округа ЗК	поселение "Ингодинское", жители улицы Нагорная, 13,14
5	Читинский муниципальный округ ЗК	Посёлок при станции Ингода	Сельское поселение "Ингодинское", улица Линейная, 11	51.854372	113.102197		бетон\крыша\профлист	2	1,1	0		0		0				Администрация Читинского муниципального округа ЗК	поселение "Ингодинское", жители улицы улица Линейная, 11, 16, 18
6	Читинский муниципальный округ ЗК	Посёлок при станции Ингода	Сельское поселение "Ингодинское", улица Центральная, напротив дома № 5 а (МКД)	51.844389	113.099057		бетон\крыша\профлист	2	1,1	0		0		0				Администрация Читинского муниципального округа ЗК	поселение "Ингодинское", жители улицы Центральная 5 а
7	Читинский муниципальный округ ЗК	Посёлок Лесной Городок	Сельское поселение "Лесninское", ул. Заозерная 34.	51.738426	113.075768		бетон\крыша\профлист	2	1,1	0		0		0				Администрация Читинского муниципального округа ЗК	Сельское поселение "Лесninское", жители ул. Заозерная
8	Читинский муниципальный округ ЗК	Посёлок Лесной Городок	Сельское поселение "Лесninское", ул. Центральная 17,	51.738201	113.053828		бетон\крыша\профлист	2	1,1	0		0		0				Администрация Читинского муниципального округа ЗК	Сельское поселение "Лесninское", жители ул. Центральная
9	Читинский муниципальный округ ЗК	Посёлок Лесной Городок	Сельское поселение "Лесninское", ул.Мостовая 2	51.738426	113.075770		бетон\крыша\профлист	2	1,1	0		0		0				Администрация Читинского муниципального округа ЗК	Сельское поселение "Лесninское", жители ул. Мостовая
10	Читинский муниципальный округ ЗК	с. Маккавеево	Сельское поселение "Маккавеевское", улица Бутина, 52А	51.755279	113.917585		бетон\крыша\профлист	4	1,1	0		0		0				Администрация Читинского муниципального округа ЗК	поселение "Маккавевское", жители ул. Бутина, 52А, Ул.Бутина, 52, жители ул. Молодежная, 65, ул.Молодежная
11	Читинский муниципальный округ ЗК	с. Маккавеево	Сельское поселение "Маккавеевское", улица Бутина, 56	51.755944	113.920029		нет\нет\профлист	2	1,1	0		0		0				Администрация Читинского муниципального округа ЗК	поселение "Маккавевское", жители ул. Бутина, 56, 57, 58, ул. Фабричная
12	Читинский муниципальный округ ЗК	с. Маккавеево	Сельское поселение "Маккавеевское", улица Бутина, 61	51.754549	113.920664		нет\нет\профлист	2	1,1	0		0		0				Администрация Читинского муниципального округа ЗК	поселение "Маккавевское", жители ул. Бутина, 59, 60, 61, 62, 63, 64
13	Читинский муниципальный округ ЗК	с. Маккавеево	Сельское поселение "Маккавеевское", улица Бутина, 54	51.754325	113.917762		нет\нет\профлист	2	1,1	0		0		0				Администрация Читинского муниципального округа ЗК	поселение "Маккавевское", жители ул. Бутина, 49, 49А, 54
14	Читинский муниципальный округ ЗК	с.Новая Кука	Сельское поселение "Новокукинское", мкр.Забайкальская птицефабрика, напротив д 67/1	51,78785212	113,0491564		бетон\крыша\профлист	2	1,1	0		0		0				Администрация Читинского муниципального округа ЗК	сельское поселение Новокукинское", жители с.Новая Кука,мкр.Забайкальская птицефабрика,д.13,14
15	Читинский муниципальный округ ЗК	с.Новая Кука	Сельское поселение "Новокукинское", с.Новая Кука,п.ст.Лесная,ул.Таёжная 75:22:410101:658				бетон\крыша\профлист	1	1,1	0		0		0				Администрация Читинского муниципального округа ЗК	сельское поселение Новокукинское", жители п.ст.Лесная,ул.Таёжная,за д.1
16	Читинский муниципальный округ ЗК	с.Новая Кука	Сельское поселение "Новокукинское", с.Новая Кука,п.ст.Лесная,ул.Таёжная \	51,77099728	113,0029007		нет кп	1	1,1	0		0		0				Администрация Читинского муниципального округа ЗК	сельское поселение Новокукинское", жители п.ст.Лесная,ул.Таёжная,за д.6
17	Читинский муниципальный округ ЗК	с.Новая Кука	Сельское поселение "Новокукинское", с.Новая Кука,п.ст.Лесная,ул.Таёжная 75:22:410101:19				нет кп	1	1,1	0		0		0				Администрация Читинского муниципального округа ЗК	сельское поселение Новокукинское", жители п.ст.Лесная,ул.Таёжная,за д.7
18	Читинский муниципальный округ ЗК	с.Новая Кука	Сельское поселение "Новокукинское", с.Новая Кука,п.ст.Лесная,ул.Таёжная \	51,77099728	113,0029007		нет кп	1	1,1	0		0		0				Администрация Читинского муниципального округа ЗК	сельское поселение Новокукинское", жители п.ст.Лесная,ул.Таёжная,за д.8
19	Читинский муниципальный округ ЗК	с.Новая Кука	Сельское поселение "Новокукинское", с.Новая Кука,п.ст.Лесная,ул.Таёжная \	51,77099728	113,0029007		нет кп	1	1,1	0		0		0				Администрация Читинского муниципального округа ЗК	сельское поселение Новокукинское", жители п.ст.Лесная,ул.Таёжная,за д.9
20	Читинский муниципальный округ ЗК	с.Новая Кука	Сельское поселение "Новокукинское", с.Новая Кука,п.ст.Лесная,ул.Таёжная	62.971961975	65,10022736		нет кп	1	1,1	0		0		0				Администрация Читинского муниципального округа ЗК	сельское поселение Новокукинское", жители п.ст.Лесная,ул.Таёжная, д.27, территория школы
21	Читинский муниципальный округ ЗК	с.Новая Кука	Сельское поселение "Новокукинское", с.Новая Кука,п.ст.Лесная,ул.Таёжная	60.059833527	69.932739258		нет кп	1	1,1	0		0		0				Администрация Читинского муниципального округа ЗК	сельское поселение Новокукинское", жители п.ст.Лесная,ул.Таёжная,за д.26, территьория детского сада
22	Читинский муниципальный округ ЗК	с.Новая Кука	Сельское поселение "Новокукинское", с.Новая Кука,мкр.Забайкальская птицефабрика, напротив д 67/1	51,78722015	113,0516645		бетон\крыша\профлист	4	1,1	0		0		0				Администрация Читинского муниципального округа ЗК	сельское поселение Новокукинское", жители с.Новая Кука,мкр.Забайкальская птицефабрика,д.68
23	Читинский муниципальный округ ЗК	с.Новая Кука	Сельское поселение "Новокукинское", с.Новая Кука,мкр.Забайкальская птицефабрика, 64/1 75:22:420102:666				бетон\крыша\профлист	1	1,1	0		0		0				Администрация Читинского муниципального округа ЗК	сельское поселение Новокукинское", жители с.Новая Кука,мкр.Забайкальская птицефабрика,д.64/1 на территории
24	Читинский муниципальный округ ЗК	с.Новая Кука	Сельское поселение "Новокукинское", с.Новая Кука,мкр.Забайкальская птицефабрика, д 65 75:22:420102:71				бетон\крыша\профлист	1	1,1	0		0		0				Администрация Читинского муниципального округа ЗК	сельское поселение Новокукинское", жители с.Новая Кука,мкр.Забайкальская птицефабрика,д.65 на территории школы
25	Читинский муниципальный округ ЗК	с. Еремино	Сельское поселение "Сивяковское", Еремино, ул.Первомайская	51.893263	113.231908		бетон\крыша\профлист	2	1,1	0		0		0				Администрация Читинского муниципального округа ЗК	Жители с.Еремино
26	Читинский муниципальный округ ЗК	с. Еремино	Сельское поселение "Сивяковское", Еремино, ул. Центральная	51.892403	113.232632		бетон\крыша\профлист	2	1,1	0		0		0				Администрация Читинского муниципального округа ЗК	Жители с.Еремино
27	Читинский муниципальный округ ЗК	с. Еремино	Сельское поселение "Сивяковское", ул. Советская 36	51.893236	113.231908		бетон	2	1,1	0		0		0				Администрация Читинского муниципального округа ЗК	Сельское поселение "Сивяковское", жители ул. Советская 36
28	Читинский муниципальный округ ЗК	с. Еремино	Сельское поселение "Сивяковское", ул. Советская 38	51.892403	113.232632		бетон	2	1,1	0		0		0				Администрация Читинского муниципального округа ЗК	Сельское поселение "Сивяковское", жители ул. Советская 38
29	Читинский муниципальный округ ЗК	с. Смоленка	Сельское поселение "Смоленское", мкр Благодатный, \ 52.185229/113.518078	52.185229	113.518078		нет\крыша\профлист	2	0,75	0		0		0				Администрация Читинского муниципального округа ЗК	поселение "Смоленское", жители мкр Благодатный, с дома № 57 по дом № 71
30	Читинский муниципальный округ ЗК	с. Смоленка	Сельское поселение "Смоленское", Верхняя Карповка мкр.Сосновый, 2	52.228422	113.550097		бетон\крыша\профлист	2	1,1	0		0		0				Администрация Читинского муниципального округа ЗК	жители мкр.ДФТБ

	Данные о нахождении мест (площадок) накопления твердых коммунальных отходов					Данные о технических характеристиках мест (площадок) накопления твердых коммунальных отходов										Бестарный сбор ТКО (если на площадке осуществляется бестарный сбор ТКО, в ячейке необходимо поставить цифру 1)	Статус места (площадки) накопления ТКО (существующая /планируемая)	Данные о собственниках мест (площадок) накопления твердых коммунальных отходов	Данные об источниках образования ТКО, которые складируются в местах (на площадках) накопления ТКО
№	Муниципальный район	Населенный пункт	Адреса мест накопления ТКО	Широта	Долгота	Площадь площадки накопления ТКО кв.м	Тип основания (бетон, асфальт, грунт)	Количество размещенных контейнеров (шт)	Объем контейнера куб.м	Количество размещенных бункеров (шт)	Объем бункера куб.м	Количество планируемых к размещению контейнеров шт.	Объем планируемых к размещению контейнеров куб.м	Количество планируемых к размещению бункеров шт.	Объем планируемых к размещению бункеров куб.м			Наименование собственника, ОГРН (или ИНН), фактический адрес собственника	Сведения об одном или нескольких объектах капитального строительства, территории (части территории), на которых образуются ТКО
1	2	3	4	5	6	7	8	9	10	11	12	13	14	15	16	17	18	19	20
31	Читинский муниципальный округ ЗК	Поселение Домнинское	Сельское поселение "Домнинское", улица Новая , напротив дома № "21", \	51°53'27"N	113°9'8"E		бетон\крыша\профлист	2	1,1	0		0		0				Администрация Читинского муниципального округа ЗК	поселение "Домнинское", улица Новая , дома возле №21
32	Читинский муниципальный округ ЗК	Поселение Домнинское	Сельское поселение "Домнинское", улица Мебельная , позади дома № "47"	51°53'41"N	113°8'56"E		бетон\крыша\профлист	3	1,1	0		0		0				Администрация Читинского муниципального округа ЗК	поселение "Домнинское", улица Мебельная, с дома № 15 и дома № 47
33	Читинский муниципальный округ ЗК	Поселение Домнинское	Сельское поселение "Домнинское", улица Школьная слево от дома 48	51°53'21"N	113°8'38"E		нет	4	1,1	0		0		0				Администрация Читинского муниципального округа ЗК	Сельское поселение "Домнинское", улица Школьная 48 по д. 48а. Ул Геологическая с д 1
34	Читинский муниципальный округ ЗК	Поселение Домнинское	Сельское поселение "Домнинское", улица Новая 21	51°53'27"N	113°9'8"E		бетон	2	1,1									Администрация Читинского муниципального округа ЗК	Сельское поселение "Домнинское", улица Новая 21
35	Читинский муниципальный округ ЗК	с. Гарнизон Домна	Сельское поселение "Домнинское", Гарнизон Домна, улица Восточная, 28	51.903148	113.165043		бетон\нет\нет	4	1,1	0		0		0				Администрация Читинского муниципального округа ЗК	Гарнизон Домна, улица Восточная, жители домов 28, 29
36	Читинский муниципальный округ ЗК	с. Гарнизон Домна	Сельское поселение "Домнинское", Гарнизон Домна, улица Восточная, 30	51.905315	113.167918		бетон\нет\нет	3	1,1	0		0		0				Администрация Читинского муниципального округа ЗК	Гарнизон Домна, улица Восточная, жители домов 30, 52
37	Читинский муниципальный округ ЗК	с. Гарнизон Домна	Сельское поселение "Домнинское", Гарнизон Домна, улица Восточная, 23	51.907027	113.170487		бетон\нет\нет	3	1,1	0		0		0				Администрация Читинского муниципального округа ЗК	Гарнизон Домна, улица Восточная, жители дома 23
38	Читинский муниципальный округ ЗК	с. Гарнизон Домна	Сельское поселение "Домнинское", Гарнизон Домна, улица Восточная,24 75:22:350104:4				бетон\нет\нет	3	1,1	0		0		0				Администрация Читинского муниципального округа ЗК	Гарнизон Домна, улица Восточная, дома,24
39	Читинский муниципальный округ ЗК	с. Гарнизон Домна	Сельское поселение "Домнинское", Гарнизон Домна, улица Восточная,27				бетон\нет\нет	3	1,1	0		0		0				Администрация Читинского муниципального округа ЗК	Гарнизон Домна, улица Восточная, жители дома 27
40	Читинский муниципальный округ ЗК	с. Гарнизон Домна	Сельское поселение "Домнинское", Гарнизон Домна, улица Южная, 33 51.899442, 113.166921	51.899442	113.166921		бетон\нет\нет	6	1,1	0		0		0				Администрация Читинского муниципального округа ЗК	Гарнизон Домна, улица Южная. жители дома 33, 32, 1
41	Читинский муниципальный округ ЗК	с. Гарнизон Домна	Сельское поселение "Домнинское", Гарнизон Домна, улица Южная, 18	51.899442	113.161962		бетон\нет\нет	6	1,1	0		0		0				Администрация Читинского муниципального округа ЗК	Гарнизон Домна, улица Южная, жители домов 18, 19, 10
42	Читинский муниципальный округ ЗК	с. Гарнизон Домна	Сельское поселение "Домнинское", Гарнизон Домна, улица Южная, 8	51.898875	113.161136		бетон\нет\нет	6	1,1	0		0		0				Администрация Читинского муниципального округа ЗК	Гарнизон Домна, улица Южная, жители дома 8
43	Читинский муниципальный округ ЗК	с. Гарнизон Домна	Сельское поселение "Домнинское", Гарнизон Домна, улица Южная, 8	51.898875	113.161136		бетон\крыша\профлист	6	1,1	0		0		0				Администрация Читинского муниципального округа ЗК	Гарнизон Домна, улица Южная, жители дома 8
44	Читинский муниципальный округ ЗК	пгт. Атамановка	пгт. Атамановка, улица Связи, 44	51.926175	113.637369		бетон\крыша\профлист	2	0,75	0		0		0				Администрация Читинского муниципального округа ЗК	пгт. Атамановка, жители домов ул Связи, 44, 41
45	Читинский муниципальный округ ЗК	пгт. Атамановка	пгт. Атамановка, улица Связи, 43	51.928446	113.638644		нет\нет\профлист	4	0,75	0		0		0				Администрация Читинского муниципального округа ЗК	пгт. Атамановка, жители домов ул Связи, 43, 41, 45
46	Читинский муниципальный округ ЗК	пгт. Атамановка	пгт. Атамановка, улица Связи, 38	51.927197	113.640351		бетон\крыша\профлист	2	1,1	0		0		0				Администрация Читинского муниципального округа ЗК	пгт. Атамановка, жители домов ул Связи, 38, 38а, 40г
47	Читинский муниципальный округ ЗК	пгт. Атамановка	пгт. Атамановка, улица Связи, 32	51.927736	113.642785		бетон\крыша\профлист	2	1,1	0		0		0				Администрация Читинского муниципального округа ЗК	пгт. Атамановка, жители домов ул улица Связи,32, 24а, 26, 28
48	Читинский муниципальный округ ЗК	пгт. Атамановка	пгт. Атамановка, ул. Связи с тарца дома № 42	51.926649	113.6381301	9	Бетон	2	0.75	0		0		0				Собственник не установлен	МКД (ул. Связи д. 42, 44)
49	Читинский муниципальный округ ЗК	пгт. Атамановка	пгт. Атамановка, ул. Связи № 36а	51.9269432	113.6407311	6,3	Асфальт	1	1,1	0		0		0				Собственник не установлен	МКД (ул. Связи д. 36а)
50	Читинский муниципальный округ ЗК	пгт. Атамановка	пгт. Атамановка, ул. Связи № 41а	51.92792744	113.638826	21	Грунт	4	0.75	0		0		0				Собственник не установлен	МКД (ул. Связи д. 41, 43, 45)
51	Читинский муниципальный округ ЗК	пгт. Атамановка	пгт. Атамановка, ул. Связи 30	51.92703167	113.64224450	6,3	Бетон	2	1,1	0		0		0				Собственник не установлен	МКД (ул. Связи 32, 34)
52	Читинский муниципальный округ ЗК	пгт. Атамановка	пгт. Атамановка ул. Матюгина № 156в	51.9310963	113.64360860	14	Бетон	5	0.75	0		0		0				Собственник не установлен	МКД (ул. Матюгина д. 158; 158а, 158б)
53	Читинский муниципальный округ ЗК	пгт. Атамановка	пгт. Атамановка, улица Матюгина, 129	51.928496	113.644330		бетон\крыша\профлист	7	1,1	0		0		0				Администрация Читинского муниципального округа ЗК	пгт. Атамановка, жители домов ул Матюгина, 129, 131, 129в
54	Читинский муниципальный округ ЗК	пгт. Атамановка	пгт. Атамановка, улица Матюгина, 48	51.940263	113.624801		бетон\крыша\профлист	4	0,75	0		0		0				Администрация Читинского муниципального округа ЗК	пгт. Атамановка, жители домов ул Матюгина
55	Читинский муниципальный округ ЗК	пгт. Атамановка	пгт. Атамановка, улица Матюгина, 154	51.931962	113.641357		нет	1	1,1	0		0		0				Администрация Читинского муниципального округа ЗК	пгт. Атамановка, жители дома улица Матюгина, 154
56	Читинский муниципальный округ ЗК	пгт. Атамановка	пгт. Атамановка, улица Новая, 7	51.929413	113.646585		бетон\крыша\профлист	2	1,1	0		0		0				Администрация Читинского муниципального округа ЗК	пгт. Атамановка, жители домов ул Новая, 7,9 11, 12
57	Читинский муниципальный округ ЗК	пгт. Атамановка	пгт. Атамановка, улица Советская,20	51.916677	113.656557		нет	1	1,1	0		0		0				Администрация Читинского муниципального округа ЗК	пгт. Атамановка, жители домов ул.Советская,16, 17, 20
58	Читинский муниципальный округ ЗК	пгт. Атамановка	пгт. Атамановка, улица Заводская,1	51.917949	113.650583		бетон\крыша\профлист	2	1,1	0		0		0				Администрация Читинского муниципального округа ЗК	пгт. Атамановка, жители дома Заводская,1, строений 1
59	Читинский муниципальный округ ЗК	пгт. Атамановка	пгт. Атамановка, улица Заводская,5	51.917999	113.653826		бетон\крыша\профлист	2	0,75	0		0		0				Администрация Читинского муниципального округа ЗК	пгт. Атамановка, жители домов Заводская, 5,3
60	Читинский муниципальный округ ЗК	пгт. Атамановка	пгт. Атамановка, улица Заводская,9	51.918215	113.654706		бетон\крыша\профлист	2	0,75	0		0		0				Администрация Читинского муниципального округа ЗК	пгт. Атамановка, жители дома Заводская,9
61	Читинский муниципальный округ ЗК	пгт. Атамановка	пгт. Атамановка, улица Заводская,12	51.917916	113.655748		бетон\крыша\профлист	2	0,75	0		0		0				Администрация Читинского муниципального округа ЗК	пгт. Атамановка, жители дома
62	Читинский муниципальный округ ЗК	пгт. Атамановка	пгт. Атамановка, улица Заводская,13	51.917699	113.654284		бетон\крыша\профлист	1	1,1	0		0		0				Администрация Читинского муниципального округа ЗК	пгт. Атамановка, жители дома Заводская,13

	Данные о нахождении мест (площадок) накопления твердых коммунальных отходов					Данные о технических характеристиках мест (площадок) накопления твердых коммунальных отходов										Бестарный сбор ТКО (если на площадке осуществляется бестарный сбор ТКО, в ячейке необходимо поставить цифру 1)	Статус места (площадки) накопления ТКО (существующая /планируемая)	Данные о собственниках мест (площадок) накопления твердых коммунальных отходов	Данные об источниках образования ТКО, которые складируются в местах (на площадках) накопления ТКО
№	Муниципальный район	Населенный пункт	Адреса мест накопления ТКО	Широта	Долгота	Площадь площадки накопления ТКО кв.м	Тип основания (бетон, асфальт, грунт)	Количество размещенных контейнеров (шт)	Объем контейнера куб.м	Количество размещенных бункеров (шт)	Объем бункера куб.м	Количество планируемых к размещению контейнеров шт.	Объем планируемых к размещению контейнеров куб.м	Количество планируемых к размещению бункеров шт.	Объем планируемых к размещению бункеров куб.м			Наименование собственника, ОГРН (или ИНН), фактический адрес собственника	Сведения об одном или нескольких объектах капитального строительства, территории (части территории), на которых образуются ТКО
1	2	3	4	5	6	7	8	9	10	11	12	13	14	15	16	17	18	19	20
63	Читинский муниципальный округ ЗК	пгт. Атамановка	пгт. Атамановка, улица Заводская,14	51.918110	113.656107		бетон\крыша\профлист	3	1,1	0		0		0				Администрация Читинского муниципального округа ЗК	пгт. Атамановка жители дома Заводская,14
64	Читинский муниципальный округ ЗК	пгт. Атамановка	пгт. Атамановка, ул. Заводская на против дома № 4	51.91710491	113.653355751	4,5	Бетон	2	1,1	0		0		0				Собственник не установлен	МКД (ул. Заводская , д. 4, 3)
65	Читинский муниципальный округ ЗК	пгт. Атамановка	пгт. Атамановка, ул. Шоссейная на против дома № 68	51.917541667	113.6584506	6,3	Грунт	1	0,75	0		0		0				Собственник не установлен	МКД (ул. Шоссейная д. 68)
66	Читинский муниципальный округ ЗК	пгт. Атамановка	пгт. Атамановка, улица Шоссейная , 68	51.917710	113.657850		бетон\крыша\профлист	1	0,75	0		0		0				Администрация Читинского муниципального округа ЗК	пгт. Атамановка, жители дома Шоссейная улица, 68
67	Читинский муниципальный округ ЗК	пгт. Атамановка	пгт. Атамановка, улица Целинная, 26	51.926053	113.655092		бетон\крыша	2	0,75	0		0		0				Администрация Читинского муниципального округа ЗК	пгт. Атамановка, жители дома улица Целинная, 26
68	Читинский муниципальный округ ЗК	пгт. Атамановка	пгт. Атамановка, улица Первомайская, 20	51.934188	113.639893		бетон\крыша	2	0,75	0		0		0				Администрация Читинского муниципального округа ЗК	пгт. Атамановка, жители дома улица Первомайская, 20
69	Читинский муниципальный округ ЗК	пгт. Атамановка	пгт. Атамановка, улица Гагарина, 5	51.914082	113.656386		бетон\крыша\профлист	3	0,75	0		0		0				Администрация Читинского муниципального округа ЗК	пгт. Атамановка, жители дома улица Гагарина, 1, 5 Советская, 17
70	Читинский муниципальный округ ЗК	пгт. Атамановка	пгт. Атамановка, улица Гагарина,6	51.912527	113.655371		бетон\крыша\профлист	5	0,75	0		0		0				Администрация Читинского муниципального округа ЗК	пгт. Атамановка, жители дома улица Гагарина,6 , 14
71	Читинский муниципальный округ ЗК	пгт. Атамановка	пгт. Атамановка, улица Гагарина,8	51.911771	113.655550		бетон\крыша\профлист	7	0,75	0		0		0				Администрация Читинского муниципального округа ЗК	пгт. Атамановка, жители домов улица Гагарина,8,10, 12, 16
72	Читинский муниципальный округ ЗК	пгт. Атамановка	пгт. Атамановка, улица Гагарина, 13	51.912138	113.658021		бетон\крыша\профлист	2	0,75	0		0		0				Администрация Читинского муниципального округа ЗК	пгт. Атамановка, жители дома улица Гагарина, 11, 13
73	Читинский муниципальный округ ЗК	пгт. Атамановка	пгт. Атамановка, улица Гагарина, 9	51.913149	113.657230		бетон\крыша\профлист	5	0,75	0		0		0				Администрация Читинского муниципального округа ЗК	пгт. Атамановка, жители домов улица Гагарина, 7, 9
74	Читинский муниципальный округ ЗК	пгт. Атамановка	пгт. Атамановка, ул. Гагарина на против дома № 14	51.913518	113.6550616	19,2	Бетон	5	0,75	0		0		0				Собственник не установлен	ул.Гагарина 6, 14, 7, 5
75	Читинский муниципальный округ ЗК	пгт. Атамановка	пгт. Атамановка, ул. Гагарина около магазина "9-ка"	51.913766229	113.65792891	19,2	Бетон	5	0,75	0		0		0				Собственник не установлен	ул.Гагарина 11, 9, 16 ул. Советская , д. 20, 20а
76	Читинский муниципальный округ ЗК	пгт. Новокручининское	пгт. Новокручининское, улица Подлесная, 20	51.782360	113.799453		бетон\крыша\профлист	5	1,1	0		0		0				администрация гп "Новокручининское"	пгт. Новокручининское, жители домов ул. Подлесная, 20
77	Читинский муниципальный округ ЗК	пгт. Новокручининское	пгт. Новокручининское, улица Фабричная,7	51.793969	113.785968		бетон\крыша\профлист	6	1,1	0		0		0				администрация гп "Новокручининское"	пгт. Новокручининское, жители домов ул Фабричная, 4,5,7
78	Читинский муниципальный округ ЗК	пгт. Новокручининское	пгт. Новокручининское, улица Фабричная,3	51.795028	113.787540		бетон\крыша\профлист	5	1,1	0		0		0				администрация гп "Новокручининское"	пгт. Новокручининское, жители домов ул Фабричная, 3,1
79	Читинский муниципальный округ ЗК	пгт. Новокручининское	пгт. Новокручининское, улица Фабричная,8	51.795456	113.788636		бетон\крыша\профлист	4	1,1	0		0		0				администрация гп "Новокручининское"	пгт. Новокручининское, жители дома ул Фабричная,8
80	Читинский муниципальный округ ЗК	пгт. Новокручининское	пгт. Новокручининское, улица Фабричная,1	51.793752	113.787989		бетон\крыша\профлист	4	1,1	0		0		0				администрация гп "Новокручининское"	пгт. Новокручининское, жители дома ул Фабричная,1
81	Читинский муниципальный округ ЗК	пгт. Новокручининское	пгт. Новокручининское, улица Фабричная,4	51.794526	113.784584	8,5 м2	бетон	6	1,1	0		0		0				администрация гп "Новокручининское"	Отходы образующиеся от жизнедеятельности населения
82	Читинский муниципальный округ ЗК	пгт. Новокручининское	пгт. Новокручининское, улица Российская,3	51.796359	113.797278		бетон\крыша\профлист	4	1,1	0		0		0				администрация гп "Новокручининское"	пгт. Новокручининское, жители дома улица Российская,3
83	Читинский муниципальный округ ЗК	пгт. Новокручининское	пгт. Новокручининское, улица Заводская,8	51.818416,	113.742894		бетон\крыша\профлист	4	1,1	0		0		0				администрация гп "Новокручининское"	пгт. Новокручининское, жители домов 7,4,6а,8
84	Читинский муниципальный округ ЗК	пгт. Новокручининское	пгт. Новокручининское, улица Заводская, 10а	51.817726	113.746433		бетон\крыша\профлист	2	1,1	0		0		0				администрация гп "Новокручининское"	пгт. Новокручининское, жители дома Заводская, 10а
85	Читинский муниципальный округ ЗК	пгт. Новокручининское	пгт. Новокручининское, улица Заводская,10 51.817158, 113.746271	51.817158	113.746271		бетон\крыша\профлист	2	1,1	0		0		0				администрация гп "Новокручининское"	пгт. Новокручининское, жители домов Заводская,10, 9
86	Читинский муниципальный округ ЗК	пгт. Новокручининское	пгт. Новокручининское, улица Рабочая,60	51.773388	113.781916		бетон\крыша\профлист	2	1,1	0		0		0				администрация гп "Новокручининское"	пгт. Новокручининское, жители дома Рабочая,60
87	Читинский муниципальный округ ЗК	пгт. Новокручининское	пгт. Новокручининское, улица Рабочая,56	51.773304	113.783120		бетон\крыша\профлист	2	1,1	0		0		0				администрация гп "Новокручининское"	пгт. Новокручининское, жители дома Рабочая,56
88	Читинский муниципальный округ ЗК	пгт. Новокручининское	пгт. Новокручининское, улица Рабочая,42	51.773098	113.785698		бетон\крыша\профлист	2	1,1	0		0		0				администрация гп "Новокручининское"	пгт. Новокручининское, жители домов Рабочая,42,44
89	Читинский муниципальный округ ЗК	пгт. Новокручининское	пгт. Новокручининское, улица Рабочая,34	51.772970	113.788860		бетон\крыша\профлист	2	1,1	0		0		0				администрация гп "Новокручининское"	пгт. Новокручининское, административные здания Рабочая, 34, 36
90	Читинский муниципальный округ ЗК	пгт. Новокручининское	пгт. Новокручининское, улица Рабочая,26	51.772713	113.791663		бетон\крыша\профлист	2	1,1	0		0		0				администрация гп "Новокручининское"	пгт. Новокручининское, жители дома Рабочая,26
91	Читинский муниципальный округ ЗК	пгт. Новокручининское	ул. Рабочая пересечение с ул. Комсомольская	51.772723	113.782357	4,2	бетон	2	1,1	0		0		0				администрация гп "Новокручининское"	Отходы образующиеся от жизнедеятельности населения
92	Читинский муниципальный округ ЗК	пгт. Новокручининское	пгт. Новокручининское, переулок Почтовый Тупик, 12	51.773627	113.788169		бетон\крыша\профлист	4	1,1	0		0		0				администрация гп "Новокручининское"	пгт. Новокручининское, жители домов Почтовый Тупик, 12, Школьная,2
93	Читинский муниципальный округ ЗК	пгт. Новокручининское	пгт. Новокручининское, улица Верх-Балетуйская, 46	51.770283	113.799065		бетон\крыша\профлист	2	1,1	0		0		0				администрация гп "Новокручининское"	пгт. Новокручининское, жители дома Верх-Балетуйская, 46, 44, 48
94	Читинский муниципальный округ ЗК	пгт. Новокручининское	пгт. Новокручининское, улица Лесная, 14	51.784231	113.789588		бетон\крыша\профлист	4	1,1	0		0		0				администрация гп "Новокручининское"	пгт. Новокручининское, жители домов улица Лесная

	Данные о нахождении мест (площадок) накопления твердых коммунальных отходов					Данные о технических характеристиках мест (площадок) накопления твердых коммунальных отходов										Бестарный сбор ТКО (если на площадке осуществляется бестарный сбор ТКО, в ячейке необходимо поставить цифру 1)	Статус места (площадки) накопления ТКО (существующая /планируемая)	Данные о собственниках мест (площадок) накопления твердых коммунальных отходов	Данные об источниках образования ТКО, которые складируются в местах (на площадках) накопления ТКО
№	Муниципальный район	Населенный пункт	Адреса мест накопления ТКО	Широта	Долгота	Площадь площадки накопления ТКО кв.м	Тип основания (бетон, асфальт, грунт)	Количество размещенных контейнеров (шт)	Объем контейнера куб.м	Количество размещенных бункеров (шт)	Объем бункера куб.м	Количество планируемых к размещению контейнеров шт.	Объем планируемых к размещению контейнеров куб.м	Количество планируемых к размещению бункеров шт.	Объем планируемых к размещению бункеров куб.м			Наименование собственника, ОГРН (или ИНН), фактический адрес собственника	Сведения об одном или нескольких объектах капитального строительства, территории (части территории), на которых образуются ТКО
1	2	3	4	5	6	7	8	9	10	11	12	13	14	15	16	17	18	19	20
95	Читинский муниципальный округ ЗК	пгт. Новокручининское	пгт. Новокручининское, улица Гранитная, 22	51.765657	113.804033		бетон\крыша\профлист	1	1,1	0		0		0				администрация гп "Новокручининское"	пгт. Новокручининское, жители домов Гранитная, 22,20
96	Читинский муниципальный округ ЗК	пгт. Новокручининское	пгт. Новокручининское, улица Гранитная, 14	51.764420	113.806009		бетон\крыша\профлист	1	1,1	0		0		0				администрация гп "Новокручининское"	пгт. Новокручининское, жители дома Гранитная, 14, 1, 3
97	Читинский муниципальный округ ЗК	пгт. Новокручининское	пгт. Новокручининское, ул. Первомайская (Место захоронения)	51.772944	113.787416	18	бетон	8	1,1	0		0		0				администрация гп "Новокручининское"	Отходы образующиеся от жизнедеятельности населения
98	Читинский муниципальный округ ЗК	пгт. Новокручининское	Центральная часть посёлка (Место захоронения)	51.776477	113.772944	19	бетон	8	1,1	0		0		0				администрация гп "Новокручининское"	Отходы образующиеся от жизнедеятельности населения
99	Читинский муниципальный округ ЗК	пгт. Новокручининское	пгт. Новокручининское, ул. Гранитная пересечение с ул. Линейная	51.783245	113. 814733	9	бетон	4	1,1	0		0		0				администрация гп "Новокручининское"	Отходы образующиеся от жизнедеятельности населения
100	Читинский муниципальный округ ЗК	пгт. Новокручининское	пгт. Новокручининское, ул. Гранитная пересечение с ул. Космонавтов	51.793927	113.806601	9	бетон	4	1,1	0		0		0				администрация гп "Новокручининское"	Отходы образующиеся от жизнедеятельности населения
101	Читинский муниципальный округ ЗК	пгт. Новокручининское	пгт. Новокручининское, ул. Рабочая 1. у р. Балетуй	51.770355	113.796883	10	бетон	4	1,1	0		0		0				администрация гп "Новокручининское"	Отходы образующиеся от жизнедеятельности населения
102	Читинский муниципальный округ ЗК	пгт. Новокручининское	пгт. Новокручининское, ул. Заводская 10а (дом культуры)	51.818940	113.743289	13,5	бетон	6	1,1	0		0		0				администрация гп "Новокручининское"	Отходы образующиеся от жизнедеятельности населения
103	Читинский муниципальный округ ЗК	пгт. Новокручининское	пгт. Новокручининское, ул.Лесная 1б, парк отдыха	51.782206	113.790841	9	бетон	4	1,1	0		0		0				администрация гп "Новокручининское"	Отходы образующиеся от жизнедеятельности населения
104	Читинский муниципальный округ ЗК	пгт. Новокручининское	пгт. Новокручининское, улица Линейная,1	51.763668	113.813295		бетон\крыша\профлист	1	1,1	0		0		0				администрация гп "Новокручининское"	пгт. Новокручининское, жители дома Линейная,1,1а,5
105	Читинский муниципальный округ ЗК	пгт. Новокручининское	сельское поселение "Угданское", ТСЖ "Удача"				бетон\крыша\профлист	2	1,1	0		0		0				ТСЖ "Удача"	ТСЖ "Удача"
105								**307**		**0**		**0**		**0**					

ПРИЛОЖЕНИЕ № 4.1.34
к территориальной схеме обращения с
отходами Забайкальского края

Данные мест (площадок) накопления ТКО Муниципального района "Шилкинский район" Забайкальского края

	Данные о нахождении мест (площадок) накопления твердых коммунальных отходов					Данные о технических характеристиках мест (площадок) накопления твердых коммунальных отходов										Бестарный сбор ТКО (если на площадке осуществляется бестарный сбор ТКО, в ячейке необходимо поставить шифру 1)	Статус места (площадки) накопления ТКО (существующая /планируемая)	Данные о собственниках мест (площадок) накопления твердых коммунальных отходов	Данные об источниках образования ТКО, которые складируются в местах (на площадках) накопления ТКО
№	Муниципальный район	Населенный пункт	Адреса мест накопления ТКО	Широта	Долгота	Площадь площадки накопления ТКО кв.м	Тип основания (бетон, асфальт, грунт)	Количество размещенных контейнеров (шт)	Объем контейнера куб.м	Количество размещенных бункеров (шт)	Объем бункера куб.м	Количество планируемых к размещению контейнеров шт.	Объем планируемых к размещению контейнеров куб.м	Количество планируемых к размещению бункеров шт.	Объем планируемых к размещению бункеров куб.м			Наименование собственника, ОГРН (или ИНН), фактический адрес собственника	Сведения об одном или нескольких объектах капитального строительства, территории (части территории), на которых образуются ТКО
1	2	3	4	5	6	7	8	9	10	11	12	13	14	15	16	17	18	19	20
1	МР "Шилкинский район" ЗК	с. Богомягково	около здания Дома культуры ул. Г.П. Богомягкова,21	51,9927°	115,8020°	7,5	бетон	2	2	0	0	0	0	0	0	0	существующая	Администрация сельского поселения "Богомягковское"с. Богомягково, ул. Центральная д 10 ИНН 7527007163	социально-значимые объекты
2	МР "Шилкинский район" ЗК	с. Богомягково	около дома ул. Центральная, д.13	51,9935°	115,7979°	7,5	бетон	2	2	0	0	0	0	0	0	0	существующая	Администрация сельского поселения "Богомягковское"с. Богомягково, ул. Центральная д 10 ИНН 7527007163	социально-значимые объекты
3	МР "Шилкинский район" ЗК	с. Богомягково	около дома ул.Заречная,д.4	51,9948°	115,7877°	7,5	бетон	2	2	0	0	0	0	0	0	0	существующая	Администрация сельского поселения "Богомягковское"с. Богомягково, ул. Центральная д 10 ИНН 7527007163	жилые дома
4	МР "Шилкинский район" ЗК	с. Богомягково	пересечение улиц Трудовая, Заречная	51,9975°	115,7844°	7,5	бетон	2	2	0	0	0	0	0	0	0	существующая	Администрация сельского поселения "Богомягковское"с. Богомягково, ул. Центральная д 10 ИНН 7527007163	жилые дома
5	МР "Шилкинский район" ЗК	с. Богомягково	около дома Нагорная, д.12	51,9964°	115,7983°	7,5	бетон	2	2	0	0	0	0	0	0	0	существующая	Администрация сельского поселения "Богомягковское"с. Богомягково, ул. Центральная д 10 ИНН 7527007163	жилые дома
6	МР "Шилкинский район" ЗК	с. Богомягково	напротив дома ул. Новая, д.3кв.1	51,9965°	115,7965°	7,5	бетон	2	2	0	0	0	0	0	0	0	существующая	Администрация сельского поселения "Богомягковское"с. Богомягково, ул. Центральная д 10 ИНН 7527007163	жилые дома
7	МР "Шилкинский район" ЗК	с. Богомягково	напротив дома ул. Центральная, д.3	51,9925°	115,7953°	7,5	бетон	2	2	0	0	0	0	0	0	0	существующая	Администрация сельского поселения "Богомягковское"с. Богомягково, ул. Центральная д 10 ИНН 7527007163	жилые дома
8	МР "Шилкинский район" ЗК	с. Богомягково	напротив дома пер.Клубный, д.1, кв.2	51,9922°	115,7988°	7,5	бетон	2	2	0	0	0	0	0	0	0	существующая	Администрация сельского поселения "Богомягковское"с. Богомягково, ул. Центральная д 10 ИНН 7527007163	жилые дома
9	МР "Шилкинский район" ЗК	с. Богомягково	напротив дома ул.Г.П.Богомягкова, д.8, кв.2	51,9903°	115,8024°	7,5	бетон	2	2	0	0	0	0	0	0	0	существующая	Администрация сельского поселения "Богомягковское"с. Богомягково, ул. Центральная д 10 ИНН 7527007163	жилые дома
10	МР "Шилкинский район" ЗК	г.п. "Первомайское"	г.п. "Первомайское" Строительная, 5	51,664688	115,639244	6	бетон	1	1,1	0	0	0	0	0	0	0	Существующая	7527007212	-
11	МР "Шилкинский район" ЗК	г.п. "Первомайское"	г.п. "Первомайское" Строительная, 7	51.664202	115.639788	8	бетон	2	2,2	0	0	0	0	0	0	0	Существующая	7527008953	-
12	МР "Шилкинский район" ЗК	г.п. "Первомайское"	г.п. "Первомайское" Строительная, 12	51.665775	115.640477	12	бетон	3	3,3	0	0	0	0	0	0	0	Существующая	7527008953	-
13	МР "Шилкинский район" ЗК	г.п. "Первомайское"	г.п. "Первомайское" Строительная, 20	51.668551	115.641932	6	бетон	1	1,1	0	0	0	0	0	0	0	Существующая	7527009467	-
14	МР "Шилкинский район" ЗК	г.п. "Первомайское"	г.п. "Первомайское" Восточный, 1	51.667557	115.641761	8	бетон	2	2,2	0	0	0	0	0	0	0	Существующая	7527008953	-
15	МР "Шилкинский район" ЗК	г.п. "Первомайское"	г.п. "Первомайское" Восточный, 4	51.665965	115.641519	12	бетон	3	3,3	0	0	0	0	0	0	0	Существующая	7527008953	-
16	МР "Шилкинский район" ЗК	г.п. "Первомайское"	г.п. "Первомайское" Восточный, 2	51.668155	115.640854	14	бетон	4	4,4	0	0	0	0	0	0	0	Существующая	7527009467	-
17	МР "Шилкинский район" ЗК	г.п. "Первомайское"	г.п. "Первомайское" Восточный, 7в	51.66673	115.640657	12	бетон	3	3,3	0	0	0	0	0	0	0	Существующая	7527009467	-
18	МР "Шилкинский район" ЗК	г.п. "Первомайское"	г.п. "Первомайское" Забайкальская, 36	51.664024	115.646247	8	бетон	2	2,2	0	0	0	0	0	0	0	Существующая	7527009467	-
19	МР "Шилкинский район" ЗК	г.п. "Первомайское"	г.п. "Первомайское" Забайкальская, 26	51.662726	115.644642	8	бетон	2	2,2	0	0	0	0	0	0	0	Существующая	7527009467	-
20	МР "Шилкинский район" ЗК	г.п. "Первомайское"	г.п. "Первомайское" Ленина, 8	51.662726	115.644642	14	бетон	4	4,4	0	0	0	0	0	0	0	Существующая	7527009467	-
21	МР "Шилкинский район" ЗК	г.п. "Первомайское"	г.п. "Первомайское" Ингодинская, 19	51.662726	115.644642	12	бетон	3	3,3	0	0	0	0	0	0	0	Существующая	7527008953	-
22	МР "Шилкинский район" ЗК	г.п. "Первомайское"	г.п. "Первомайское" Пролетарская, 12	51.66473	115.642642	6	бетон	1	1,1	0	0	0	0	0	0	0	Существующая	7527005550	-
23	МР "Шилкинский район" ЗК	г.п. "Первомайское"	г.п. "Первомайское" Пролетарская, 12а	51.665071	115.644034	6	бетон	1	1,1	0	0	0	0	0	0	0	Существующая	7527009467	-
24	МР "Шилкинский район" ЗК	г.п. "Первомайское"	г.п. "Первомайское" Герцена, 15	51.666764	115.640064	6	бетон	1	1,1	0	0	0	0	0	0	0	Существующая	7527008953	-
25	МР "Шилкинский район" ЗК	г.п. "Первомайское"	г.п. "Первомайское" 8 Марта, 3	51.666881	115.62958	6	бетон	1	1,1	0	0	0	0	0	0	0	Существующая	7527007212	-
26	МР "Шилкинский район" ЗК	г.п. "Первомайское"	г.п. "Первомайское" 8 Марта, 7	51.666831	115.635851	6	бетон	1	1,1	0	0	0	0	0	0	0	Существующая	7527007212	-
27	МР "Шилкинский район" ЗК	г.п. "Первомайское"	г.п. "Первомайское" Микрорайон, 18	51.666434	115.637935	6	бетон	1	1,1	0	0	0	0	0	0	0	Существующая	7527005984	-
28	МР "Шилкинский район" ЗК	г.п. "Первомайское"	г.п. "Первомайское" Микрорайон, 14/8	51.667244	115.632778	6	бетон	1	1,1	0	0	0	0	0	0	0	Существующая	7527007967	-
29	МР "Шилкинский район" ЗК	г.п. "Первомайское"	г.п. "Первомайское" Микрорайон 14/1	51.666166	115.638878	6	бетон	1	1,1	0	0	0	0	0	0	0	Существующая	7527008953	-
30	МР "Шилкинский район" ЗК	г.п. "Первомайское"	г.п. "Первомайское" Лазо	51.668909	115.639363	8	бетон	2	2,2	0	0	0	0	0	0	0	Существующая	7527008953	-
31	МР "Шилкинский район" ЗК	г.п. "Первомайское"	г.п. "Первомайское" Даурская	51.665395	115.636147	6	бетон	1	1,1	0	0	0	0	0	0	0	Существующая	7527008953	-
32	МР "Шилкинский район" ЗК	г.п. "Первомайское"	г.п. "Первомайское" Российская	51.666049	115.635617	6	бетон	1	1,1	0	0	0	0	0	0	0	Существующая	7527008953	-
33	МР "Шилкинский район" ЗК	г.п. "Первомайское"	г.п. "Первомайское" Микрорайон, 16	51.664792	115.639228	6	бетон	1	1,1	0	0	0	0	0	0	0	Существующая	7527007212	-
34	МР "Шилкинский район" ЗК	г.п. "Первомайское"	г.п. "Первомайское" Микрорайон, 10	51.664943	115.636219	6	бетон	1	1,1	0	0	0	0	0	0	0	Существующая	7527008304	-
35	МР "Шилкинский район" ЗК	г.п. "Первомайское"	г.п. "Первомайское" Шилова, 6	51.663915	115.6257	6	бетон	1	1,1	0	0	0	0	0	0	0	Существующая	7527006000	-
36	МР "Шилкинский район" ЗК	г.п. "Первомайское"	г.п. "Первомайское" Ленина, 34	51.666283	115.632051	6	бетон	1	1,1	0	0	0	0	0	0	0	Существующая	7527008953	-
37	МР "Шилкинский район" ЗК	г.п. "Первомайское"	г.п. "Первомайское" Мира, 10	51.664725	115.635051	6	бетон	1	1,1	0	0	0	0	0	0	0	Существующая	7527008953	-
38	МР "Шилкинский район" ЗК	г.п. "Первомайское"	г.п. "Первомайское" Чернышевского, 5	51.663987	115.634916	8	бетон	2	2,2	0	0	0	0	0	0	0	Существующая	7527008953	-
39	МР "Шилкинский район" ЗК	г.п. "Первомайское"	г.п. "Первомайское" Мира, 26	51.664037	115.628643	14	бетон	4	4,4	0	0	0	0	0	0	0	Существующая	7527008953	-
40	МР "Шилкинский район" ЗК	г.п. "Первомайское"	г.п. "Первомайское" Белинского, 8	51.660370	115.627228	14	бетон	4	4,4	0	0	0	0	0	0	0	Существующая	7527007212	-
41	МР "Шилкинский район" ЗК	г.п. "Первомайское"	г.п. "Первомайское" Забайкальская, 3	51.660370	115.627228	6	бетон	1	1,1	0	0	0	0	0	0	0	Существующая	7527007212	-
42	МР "Шилкинский район" ЗК	г.п. "Первомайское"	г.п. "Первомайское" Матросова	51.659112	115.624722	14	бетон	4	4,4	0	0	0	0	0	0	0	Существующая	7527008953	-
43	МР "Шилкинский район" ЗК	г.п. "Первомайское"	г.п. "Первомайское" Олега Кошевого, 5	51.662063	115.625514	14	бетон	4	4,4	0	0	0	0	0	0	0	Существующая	7527009467	-
44	МР "Шилкинский район" ЗК	г.п. "Первомайское"	г.п. "Первомайское" Спортивная	51.660495	115.628614	6	бетон	1	1,1	0	0	0	0	0	0	0	Существующая	7527005550	-
45	МР "Шилкинский район" ЗК	г.п. "Первомайское"	г.п. "Первомайское" Чернышевского, 13	51.667669	115.62932	6	бетон	1	1,1	0	0	0	0	0	0	0	Существующая	7527007212	-
46	МР "Шилкинский район" ЗК	г.п. "Первомайское"	г.п. "Первомайское" Ингодинская, 3	51.666484	115.626957	6	бетон	1	1,1	0	0	0	0	0	0	0	Существующая	7527006297	-
47	МР "Шилкинский район" ЗК	г.п. "Первомайское"	г.п. "Первомайское" Мира, 31	51.669557	115.640207	12	бетон	3	3,3	0	0	0	0	0	0	0	Существующая	7527008953	-
48	МР "Шилкинский район" ЗК	г.п. "Первомайское"	г.п. "Первомайское" Мира, 23 а	51.669445	115.632563	6	бетон	1	1,1	0	0	0	0	0	0	0	Существующая	7527008953	-
49	МР "Шилкинский район" ЗК	г.п. "Первомайское"	г.п. "Первомайское" Строительная, 24	51.668356	115.630065	6	бетон	1	1,1	0	0	0	0	0	0	0	Существующая	7527007212	-
50	МР "Шилкинский район" ЗК	г.п. "Первомайское"	г.п. "Первомайское" Микрорайон,20	51.668445	115.633165	8	бетон	2	2,2	0	0	0	0	0	0	0	Существующая	7536166360	-
51	МР "Шилкинский район" ЗК	г.п. "Первомайское"	г.п. "Первомайское" Сосновый бор, 3	51.668289	115.637135	8	бетон	2	2,2	0	0	0	0	0	0	0	Существующая	7527008953	-
52	МР "Шилкинский район" ЗК	г.п. "Первомайское"	г.п. "Первомайское" Пролетарская, 3	51.670635	115.628062	6	бетон	1	1,1	0	0	0	0	0	0	0	Существующая	7527007212	-
53	МР "Шилкинский район" ЗК	г.п. "Первомайское"	г.п. "Первомайское" Пролетарская, 5	51.670143	115.636381	8	бетон	2	2,2	0	0	0	0	0	0	0	Существующая	7527008953	-
54	МР "Шилкинский район" ЗК	г.п. "Первомайское"	г.п. "Первомайское" Площадь им. Ленина	51.670919	115.638941	6	бетон	1	1,1	0	0	0	0	0	0	0	Существующая	7527007212	-

	Данные о нахождении мест (площадок) накопления твердых коммунальных отходов					Данные о технических характеристиках мест (площадок) накопления твердых коммунальных отходов										Бестарный сбор ТКО (если на площадке осуществляется бестарный сбор ТКО, в ячейке необходимо поставить цифру 1)	Статус места (площадки) накопления ТКО (существующая /планируемая)	Данные о собственниках мест (площадок) накопления твердых коммунальных отходов	Данные об источниках образования ТКО, которые складируются в местах (на площадках) накопления ТКО
№	Муниципальный район	Населенный пункт	Адреса мест накопления ТКО	Широта	Долгота	Площадь площадки накопления ТКО кв.м	Тип основания (бетон, асфальт, грунт)	Количество размещенных контейнеров (шт)	Объем контейнера куб.м	Количество размещенных бункеров (шт)	Объем бункера куб.м	Количество планируемых к размещению контейнеров шт.	Объем планируемых к размещению контейнеров куб.м	Количество планируемых к размещению бункеров шт.	Объем планируемых к размещению бункеров куб.м			Наименование собственника, ОГРН (или ИНН), фактический адрес собственника	Сведения об одном или нескольких объектах капитального строительства, территории (части территории), на которых образуются ТКО
1	2	3	4	5	6	7	8	9	10	11	12	13	14	15	16	17	18	19	20
55	МР "Шилкинский район" ЗК	г.п. "Первомайское"	г.п. "Первомайское" Сквер Победы	51.668802	115.634898	6	бетон	1	1,1	0	0	0	0	0	0	0	Существующая	7527008953	-
56	МР "Шилкинский район" ЗК	г.п. "Первомайское"	г.п. "Первомайское" Пролетарская, 38	51.667434	115.634593	6	бетон	1	1,1	0	0	0	0	0	0	0	Существующая	7527008953	-
57	МР "Шилкинский район" ЗК	г.п. "Первомайское"	г.п. "Первомайское" Чехова (УПК)	51.757401	115.549583	6	бетон	1	1,1	0	0	0	0	0	0	0	Существующая	7527009185	-
58	МР "Шилкинский район" ЗК	г.п. "Первомайское"	г.п. "Первомайское" Чкалова, д.2	51.665753	115.62817	6	бетон	1	1,1	0	0	0	0	0	0	0	Существующая	7527007212	-
59	МР "Шилкинский район" ЗК	г.п. "Первомайское"	г.п. "Первомайское" Ленина, д. 11А	51.671824	115.638474	6	бетон	1	1,1	0	0	0	0	0	0	0	Существующая	7527005977	-
60	МР "Шилкинский район" ЗК	г.п. "Первомайское"	г.п. "Первомайское" ул. Ленина, д.40	51.664267	115.618917	6	бетон	1	1,1	0	0	0	0	0	0	0	Существующая	7527005977	-
61	МР "Шилкинский район" ЗК	г.п. "Первомайское"	г.п. "Первомайское" ул. Пожарная	51.674194	115.638613	6	бетон	1	1,1	0	0	0	0	0	0	0	Существующая	7527007212	-
62	МР "Шилкинский район" ЗК	г.п. "Первомайское"	г.п. "Первомайское" Ленина д. 11а	51.666434	115.637935	6	бетон	1	1,1	0	0	0	0	0	0	0	Существующая	7527005984	-
63	МР "Шилкинский район" ЗК	г.п. "Первомайское"	г.п. "Первомайское" Ленина д. 24а	51.667244	115.632778	6	бетон	1	1,1	0	0	0	0	0	0	0	Существующая	7527007967	-
64	МР "Шилкинский район" ЗК	г.п. "Первомайское"	г.п. "Первомайское" ул. Строительная, д.9	51.754709	115.675655	6	бетон	1	1,1	0	0	0	0	0	0	0	Существующая	7527007212	-
65	МР "Шилкинский район" ЗК	с. Солнцево	с. Солнцево ул. Тракторная	51.751442	115.677155	6	бетон	1	1,1	0	0	0	0	0	0	0	Существующая	7527007212	-
66	МР "Шилкинский район" ЗК	с. Солнцево	с. Солнцево ул. Вокзальная	51.754018	115.669367	6	бетон	1	1,1	0	0	0	0	0	0	0	Существующая	7527007212	-
67	МР "Шилкинский район" ЗК	с. Солнцево	с. Солнцево ул. Станционная	51.751765	115.676374	6	бетон	1	1,1	0	0	0	0	0	0	0	Существующая	752701001	-
68	МР "Шилкинский район" ЗК	с. Солнцево	с. Солнцевоул. Набережная	51.686193	115.564255	6	бетон	1	1,1	0	0	0	0	0	0	0	Существующая	7527005776	-
69	МР "Шилкинский район" ЗК	с. Солнцево	с. Солнцевоул. Новая	51.659747	115.629023	6	бетон	1	1,1	0	0	0	0	0	0	0	Существующая	7527007212	-
70	МР "Шилкинский район" ЗК	с. Уненкер	с. Уненкер ул. Набережная, д. 25А	51.656026	115.625179	6	бетон	1	1,1	0	0	0	0	0	0	0	Существующая	7527007212	-
71	МР "Шилкинский район" ЗК	с. Шиванда	с. Шиванда РЦ "Шиванда"	51.65402	115.625502	6	бетон	1	1,1	0	0	0	0	0	0	0	Существующая	7527007212	-
72	МР "Шилкинский район" ЗК	пгт. Холбон	пгт. Холбон,ул. Октябрьской Революции д.27	51.900	116.239	6	бетон	3	1,1	0	0	0	0	0	0	0	существующая	администрация ГП "Холбонское" п. Холбон, ул. Просвещенская , 17 "А" 1057527013455	Жилые дома по ул. Октябрьской Революции д.27 ул. Партизанская д. 24
73	МР "Шилкинский район" ЗК	пгт. Холбон	пгт. Холбон,ул. Партизанская д. 14	51.901	116.240	4	грунт	2	1,1	0	0	0	0	0	0	0	существующая	администрация ГП "Холбонское" п. Холбон, ул. Просвещенская , 17 "А" 1057527013455	Жилые дома по ул. Партизанская
74	МР "Шилкинский район" ЗК	пгт. Холбон	пгт. Холбон,ул. Им. Маршала Жукова Г.К. д.10	51.902	116.248	6	бетон	3	1,1	0	0	0	0	0	0	0	существующая	администрация ГП "Холбонское" п. Холбон, ул. Просвещенская , 17 "А" 1057527013455	Жилые дома ул. Им. Маршала Жукова Г.К.д. 4, д. 6,д. 8, д.10,д.11,ул. Просвещенская д. 11,д.13, ул. Лазо д.1
75	МР "Шилкинский район" ЗК	пгт. Холбон	пгт. Холбон,ул. Им. Маршала Жукова Г.К. д.14	51.902	116.250	6	бетон	3	1,1	0	0	0	0	0	0	0	существующая	администрация ГП "Холбонское" п. Холбон, ул. Просвещенская , 17 "А" 1057527013455	Жилые дома ул. Им. Маршала Жукова Г.К. д. 12, д. 14, ул. Просвещенская д. 15,
76	МР "Шилкинский район" ЗК	пгт. Холбон	пгт. Холбон,ул. Им. Маршала Жукова Г.К. д.16	51.903	116.251	4	грунт	2	1,1	0	0	0	0	0	0	0	существующая	администрация ГП "Холбонское" п. Холбон, ул. Просвещенская , 17 "А" 1057527013455	Жилые дома ул. Им. Маршала Жукова Г.К. д. 5,д. 7,д. 16, ,
77	МР "Шилкинский район" ЗК	пгт. Холбон	пгт. Холбон,ул. Советская д. 6	51.904	116.247	6	грунт	3	1,1	0	0	0	0	0	0	0	существующая	администрация ГП "Холбонское" п. Холбон, ул. Просвещенская , 17 "А" 1057527013455	Жилые дома ул.Советская д. 2,д. 6, ул. Больничная д. 1, ул. Садовая д.9,д. 11,д. 13
78	МР "Шилкинский район" ЗК	пгт. Холбон	пгт. Холбон,ул. Островского д. 1	51.901	116.256	6	грунт	3	1,1	0	0	0	0	0	0	0	существующая	администрация ГП "Холбонское" п. Холбон, ул. Просвещенская , 17 "А" 1057527013455	Жилые дома ул.Островского д. 1, д. 3а,
79	МР "Шилкинский район" ЗК	пгт. Холбон	пгт. Холбон,ул.Просвещенская д. 14	51.901	116.250	4	грунт	2	1,1	0	0	0	0	0	0	0	существующая	администрация ГП "Холбонское" п. Холбон, ул. Просвещенская , 17 "А" 1057527013455	Жилые дома ул.Просвещенская д. 14
80	МР "Шилкинский район" ЗК	пгт. Холбон	пгт. Холбон,ул.Садовая д. 2 МОУ СОШ Холбонская школа	51.903	116.245	4	грунт	2	1,1	0	0	0	0	0	0	0	существующая	администрация ГП "Холбонское" п. Холбон, ул. Просвещенская , 17 "А" 1057527013455	МОУ СОШ Холбонская школа
81	МР "Шилкинский район" ЗК	пгт. Холбон	пгт. Холбон,ул.Им. Маршала Жукова Г.К. д. 3 МДОУ детский сад п. Холбон	51.903	116.249	6	бетон	2	1,1	0	0	0	0	0	0	0	существующая	администрация ГП "Холбонское" п. Холбон, ул. Просвещенская , 17 "А" 1057527013455	МДОУ детский сад п. Холбон
82	МР "Шилкинский район" ЗК	пгт. Холбон	с. Арбагар, ул. Первомайская д. 3, Административное здание	51.943	116.283	2	грунт	1	1,1	0	0	0	0	0	0	0	существующая	администрация ГП "Холбонское" п. Холбон, ул. Просвещенская , 17 "А" 1057527013455	Библиотека, отделение почты, ФАП,магазин
83	МР "Шилкинский район" ЗК	пгт. Холбон	с. Арбагар, ул. Комсомольская д. 8 Арбагарская школа	51.945	116.279	2	грунт	1	1,1	0	0	0	0	0	0	0	существующая	администрация ГП "Холбонское" п. Холбон, ул. Просвещенская , 17 "А" 1057527013455	Арбагарская школа
84	МР "Шилкинский район" ЗК	пгт. Холбон	п. Холбон ул. Набережная д. 5	51.899	116.253	4	грунт	1	1,1	0	0	0	0	0	0	0	существующая	администрация ГП "Холбонское" п. Холбон, ул. Просвещенская , 17 "А" 1057527013455	жители ул. Набережная, ул. Рабочая.
85	МР "Шилкинский район" ЗК	пгт. Холбон	п. Холбон ул. Больничная (территория больницы)	51.905	116.244	4	грунт	2	1,1	0	0	0	0	0	0	0	существующая	администрация ГП "Холбонское" п. Холбон, ул. Просвещенская , 17 "А" 1057527013455	Холбонская больница
86	МР "Шилкинский район" ЗК	пгт. Холбон	п. Холбон ул. Новая 19	51.903	116.239	4	грунт	2	1,1	0	0	0	0	0	0	0	существующая	администрация ГП "Холбонское" п. Холбон, ул. Просвещенская , 17 "А" 1057527013455	жители МКД по ул. Новая 19, жилые дома ул. Новая
87	МР "Шилкинский район" ЗК	пгт. Холбон	п. Холбон ул. Набережная 4	51.897	116.250	4	грунт	2	1,1	0	0	0	0	0	0	0	существующая	администрация ГП "Холбонское" п. Холбон, ул. Просвещенская , 17 "А" 1057527013455	жители ул. Набережная 2,4,6
88	МР "Шилкинский район" ЗК	пгт. Холбон	п. Холбон ул. Энергетиков д.3	51.905	116.252	2	грунт	1	1,1	0	0	0	0	0	0	0	существующая	администрация ГП "Холбонское" п. Холбон, ул. Просвещенская , 17 "А" 1057527013455	жители ул. Энергетиков 1, 2, 3, 4 .5
89	МР "Шилкинский район" ЗК	с.Мирсаново	с.Мирсаново, ул.Новая	51.8829253	116.1406521	12	бетон	3	1,1	0	0	63	1,1	0	0	0	существующая	Администрация сельского поселения "Мирсановское" ОГРН 1057527013290, Забайкальский край, Шилкинский район, с.Мирсаново, ул.Кирова №63а	-
90	МР "Шилкинский район" ЗК	с.Ононское	с.Ононское ул.Советская 17 а	51.477318	115.950209	2	бетон	2	2,2	-	-	7	7	-	-	-	существующая	-	-
91	МР "Шилкинский район" ЗК	с.Ононское	с.Ононское ул.Новая 28-1	51.479647	115.949414	1	грунт	1	1,1	-	-	-	-	-	-	-	существующая	-	-
92	МР "Шилкинский район" ЗК	с.Ононское	с.Ононское ул.Новая 30	51.479548	115.950846	1	грунт	1	1,1	-	-	-	-	-	-	-	существующая	-	-
93	МР "Шилкинский район" ЗК	с. Номоконово	с. Номоконово ул. Трудовая,50	51.63826	115.49719	8	грунт	3	3,3	0	0	15	15	0	0	0	существующая	Администрация с.п. "Номоконовское" 7527007195 с. Номоконово ул. Школьная,5	население
94	МР "Шилкинский район" ЗК	с.Усть-Теленгуй	с.Усть-Теленгуй, ул.Советская,22	51.547151	115.964902	12,5	бетон	3	3,3	-	-	-	-	-	-	-	существующая	Администрация сельского поселения "Усть-Теленгуйское" ОГРН: 1057527013268	МОУ Усть-Теленгуйская СОШ; Администрация сельского поселения "Усть-Теленгуйское"
95	МР "Шилкинский район" ЗК	г.Шилка	г.Шилка ул.Ленина, 1 (дом отдыха локомотивных бригад)	51.848900	116.015640	8,8	бетон	1	1,1	0	0	0	0	0	0	0	существующая	Филиал ОАО "РЖД" Забайкальская железная дорога	-
96	МР "Шилкинский район" ЗК	г.Шилка	г.Шилка ул.Баданина, 9 (Пост БМРЦ)	51854928	116.021686	0.75	бетон	3	2,2	0	0	0	0	0	0	0	существующая	Филиал ОАО "РЖД" Забайкальская железная дорога	-
97	МР "Шилкинский район" ЗК	г.Шилка	г.Шилка (ЭЦ парк П)	51.856130	116.024588	0,75	бетон	1	1,1	0	0	0	0	0	0	0	существующая	Филиал ОАО "РЖД" Забайкальская железная дорога	-

	Данные о нахождении мест (площадок) накопления твердых коммунальных отходов					Данные о технических характеристиках мест (площадок) накопления твердых коммунальных отходов										Бестарный сбор ТКО (если на площадке осуществляется бестарный сбор ТКО, в ячейке необходимо поставить цифру 1)	Статус места (площадки) накопления ТКО (существующая /планируемая)	Данные о собственниках мест (площадок) накопления твердых коммунальных отходов	Данные об источниках образования ТКО, которые складируются в местах (на площадках) накопления ТКО
№	Муниципальный район	Населенный пункт	Адреса мест накопления ТКО	Широта	Долгота	Площадь площадки накопления ТКО кв.м	Тип основания (бетон, асфальт, грунт)	Количество размещенных контейнеров (шт)	Объем контейнера куб.м	Количество размещенных бункеров (шт)	Объем бункера куб.м	Количество планируемых к размещению контейнеров шт.	Объем планируемых к размещению контейнеров куб.м	Количество планируемых к размещению бункеров шт.	Объем планируемых к размещению бункеров куб.м			Наименование собственника, ОГРН (или ИНН), фактический адрес собственника	Сведения об одном или нескольких объектах капитального строительства, территории (части территории), на которых образуются ТКО
1	2	3	4	5	6	7	8	9	10	11	12	13	14	15	16	17	18	19	20
98	МР "Шилкинский район" ЗК	г.Шилка	г.Шилка ул.Ленина, 48 (Служебно-бытовое здание общежитие, контора станции)	51.851262	116.021902	0,75	бетон	2	2,2	0	0	0	0	0	0	0	существующая	Филиал ОАО "РЖД" Забайкальская железная дорога	-
99	МР "Шилкинский район" ЗК	г.Шилка	г.Шилка ул.Баданина (склад)	51.856117	116.024587	0,75	бетон	1	1,1	0	0	0	0	0	0	0	существующая	Филиал ОАО "РЖД" Забайкальская железная дорога	-
100	МР "Шилкинский район" ЗК	г.Шилка	г.Шилка ул.Богомягкова, 33 (Здание ШЧ-3)	51.849249	116.027239	1	бетон	1	1,1	0	0	0	0	0	0	0	существующая	Филиал ОАО "РЖД" Забайкальская железная дорога	-
101	МР "Шилкинский район" ЗК	г.Шилка	г.Шилка ул.Балябина, 148	51.853883	116.042335	18м2	бетон	2	1.1	0	0	0	0	0	0	0	существующая	ОБЩЕДОМОВАЯ СОБСТВЕННОСТЬ	Балябина, д. 148, Балябина, д. 150, Балябина, д. 152
102	МР "Шилкинский район" ЗК	г.Шилка	г.Шилка ул.Балябина, 142	51.853132	116.031372	18м2	бетон	1	1.1	0	0	0	0	0	0	0	существующая	ОБЩЕДОМОВАЯ СОБСТВЕННОСТЬ	Балябина, д. 142, Балябина, д. 144, Балябина, д. 146
103	МР "Шилкинский район" ЗК	г.Шилка	г.Шилка ул.Балябина, 77	51.853132	116.031372	18м2	бетон	3	3.3	0	0	0	0	0	0	0	существующая	ОБЩЕДОМОВАЯ СОБСТВЕННОСТЬ	Балябина, д. 77, Балябина, д. 79
104	МР "Шилкинский район" ЗК	г.Шилка	г.Шилка ул.Балябина, 73	51.852724	116.030012	18м2	бетон	3	3.3	0	0	0	0	0	0	0	существующая	ОБЩЕДОМОВАЯ СОБСТВЕННОСТЬ	Балябина, 73, Балябина, д. 71
105	МР "Шилкинский район" ЗК	г.Шилка	г.Шилка ул.Балябина, 65	51.852291	116.028093	18м2	бетон	4	4.4	0	0	0	0	0	0	0	существующая	ОБЩЕДОМОВАЯ СОБСТВЕННОСТЬ	Балябина, д. 65, Балябина, д. 67, Балябина, д. 69
106	МР "Шилкинский район" ЗК	г.Шилка	г.Шилка ул.Богомягкова, 6	51.851332	116.024014	18м2	бетон	2	1,1	0	0	0	0	0	0	0	существующая	ОБЩЕДОМОВАЯ СОБСТВЕННОСТЬ	Богомягкова, д. 6, Партизанская, д. 5, Ленина, 58, Ленина, 56, Ленина, 54, Ленина, д. 52
107	МР "Шилкинский район" ЗК	г.Шилка	г.Шилка ул.Балябина, 121	51.853764	116.035646	18м2	бетон	1	1.1	0	0	0	0	0	0	0	существующая	ОБЩЕДОМОВАЯ СОБСТВЕННОСТЬ	Балябина, д. 121
108	МР "Шилкинский район" ЗК	г.Шилка	г.Шилка ул.Партизанская, 7	51.850495	116.023556	18м2	бетон	2	2.2	0	0	0	0	0	0	0	существующая	ОБЩЕДОМОВАЯ СОБСТВЕННОСТЬ	Партизанская, д. 7, Партизанская, д. 3
109	МР "Шилкинский район" ЗК	г.Шилка	г.Шилка ул.Партизанская, 41	51.846943	116.025974	18м2	бетон	3	3.3	0	0	0	0	0	0	0	существующая	ОБЩЕДОМОВАЯ СОБСТВЕННОСТЬ	Паризанская, д. 41А, Партизанская, д. 41Б, Партизанская, 41В
110	МР "Шилкинский район" ЗК	г.Шилка	г.Шилка ул.Пролетарская, 42	51.848647	116.029108	18м2	бетон	2	2.2	0	0	0	0	0	0	0	существующая	ОБЩЕДОМОВАЯ СОБСТВЕННОСТЬ	Пролетарская, д. 42
111	МР "Шилкинский район" ЗК	г.Шилка	г.Шилка ул.Пузырёва, 1	51.850910	116.029453	18м2	бетон	2	1.1	0	0	0	0	0	0	0	существующая	ОБЩЕДОМОВАЯ СОБСТВЕННОСТЬ	Пузырева, д. 1, Пузырева, 4
112	МР "Шилкинский район" ЗК	г.Шилка	г.Шилка ул.Соболева,2	51.854587	116.036911	18м2	бетон	1	1.1	0	0	0	0	0	0	0	существующая	ОБЩЕДОМОВАЯ СОБСТВЕННОСТЬ	Соболева, д. 2,
113	МР "Шилкинский район" ЗК	г.Шилка	г.Шилка ул.Соболева, 4	51.854587	116.036911	18м2	бетон	1	1.1	0	0	0	0	0	0	0	существующая	ОБЩЕДОМОВАЯ СОБСТВЕННОСТЬ	Соболева, д. 4, Соболева, д. 6
114	МР "Шилкинский район" ЗК	г.Шилка	г.Шилка ул.Котовского ,2	51.858776	116.046990	18м2	бетон	2	2.2	0	0	0	0	0	0	0	существующая	ОБЩЕДОМОВАЯ СОБСТВЕННОСТЬ	Котовского, д. 2
115	МР "Шилкинский район" ЗК	г.Шилка	г.Шилка ул.Ленина, 48	51.850627	116.020988	18м2	бетон	1	1.1	0	0	0	0	0	0	0	существующая	ОБЩЕДОМОВАЯ СОБСТВЕННОСТЬ	Ленина, д. 48
116	МР "Шилкинский район" ЗК	г.Шилка	г.Шилка ул.Ленина, 88	51.853722	116.032060	18м2	бетон	1	1.1	0	0	0	0	0	0	0	существующая	ОБЩЕДОМОВАЯ СОБСТВЕННОСТЬ	Ленина, д. 88
117	МР "Шилкинский район" ЗК	г.Шилка	г.Шилка ул.Ленина, 114	51.854952	116.038753	18м2	бетон	2	2.2	0	0	0	0	0	0	0	существующая	ОБЩЕДОМОВАЯ СОБСТВЕННОСТЬ	Ленина, д. 114, Соболева, 3
118	МР "Шилкинский район" ЗК	г.Шилка	г.Шилка ул.Ленина, 118	51.855289	116.039424	18м2	бетон	2	2.2	0	0	0	0	0	0	0	существующая	ОБЩЕДОМОВАЯ СОБСТВЕННОСТЬ	Ленина, д. 118, Ленина, д. 120
119	МР "Шилкинский район" ЗК	г.Шилка	г.Шилка ул.Ленина, 124	51.855656	116.041179	18м2	бетон	3	3.3	0	0	0	0	0	0	0	существующая	ОБЩЕДОМОВАЯ СОБСТВЕННОСТЬ	Дленина, д. 124, Ленина, 122, Ленина, 126, Ленина, д. 128
120	МР "Шилкинский район" ЗК	г.Шилка	г.Шилка ул.Ленина, 110	51.854675	116.036197	18м2	бетон	2	2.2	0	0	0	0	0	0	0	существующая	ОБЩЕДОМОВАЯ СОБСТВЕННОСТЬ	Ленина, д. 110
121	МР "Шилкинский район" ЗК	г.Шилка	г.Шилка ул.Чкалова, 7	51.859033	116.056259	18м2	бетон	1	1.1	0	0	0	0	0	0	0	существующая	ОБЩЕДОМОВАЯ СОБСТВЕННОСТЬ	Чкалова, д. 7
122	МР "Шилкинский район" ЗК	г.Шилка	г.Шилка ул.Лазо, 52	51.862391	116.072088	18м2	бетон	2	2.2	0	0	0	0	0	0	0	существующая	ОБЩЕДОМОВАЯ СОБСТВЕННОСТЬ	Лазо, д. 52, Лазо,
123	МР "Шилкинский район" ЗК	г.Шилка	г.Шилка ул.Аргунь, 3	51.870039	116.005309	18м2	бетон	2	2.2	0	0	0	0	0	0	0	существующая	ОБЩЕДОМОВАЯ СОБСТВЕННОСТЬ	мкр. Аргунь, д. 1, мкр. Аргунь, д. 2, мкр. Аргунь, д. 3, мкр. Аргунь, д. 4
124	МР "Шилкинский район" ЗК	г.Шилка	г.Шилка ул.Аргунь, 5	51.870258	116.004446	18м2	бетон	2	2.2	0	0	0	0	0	0	0	существующая	ОБЩЕДОМОВАЯ СОБСТВЕННОСТЬ	мкр. Аргунь, д. 5, мкр. Аргунь, д. 6
125	МР "Шилкинский район" ЗК	г.Шилка	г.Шилка ул.Энергетиков, 1	51.864215	116.049361	18м2	бетон	1	1.1	0	0	0	0	0	0	0	существующая	ОБЩЕДОМОВАЯ СОБСТВЕННОСТЬ	Энергетиков, д. 1
126	МР "Шилкинский район" ЗК	г.Шилка	г.Шилка пер. Южный, 1	51.848018	116.026423	18м2	бетон	1	1.1	0	0	0	0	0	0	0	существующая	ОБЩЕДОМОВАЯ СОБСТВЕННОСТЬ	пер. Южный, д. 1
127	МР "Шилкинский район" ЗК	г.Шилка	г.Шилка ул.Балябина, 138	51.852340	116.034579	18м2	бетон	3	3.3	0	0	0	0	0	0	0	существующая	ОБЩЕДОМОВАЯ СОБСТВЕННОСТЬ	Балябина, д. 138
128	МР "Шилкинский район" ЗК	с.Размахнино	с.Размахнино, ул.Ингодинская, 22	51.784232	115.487213	4,5	бетон	1	1,1	0	0	0	0	0	0	0	существующая	Администрация сельского поселения "Размахнинское" ОГРН 1057527013400 ИНН:7527007188	жилые дома
129	МР "Шилкинский район" ЗК	с.Размахнино	с.Размахнино, ул.Ингодинская, 45	51.780608	115.487696	4,5	бетон	1	1,1	0	0	0	0	0	0	0	существующая	Администрация сельского поселения "Размахнинское" ОГРН 1057527013400 ИНН:7527007188	жилые дома
130	МР "Шилкинский район" ЗК	с.Размахнино	с.Размахнино, ул.Ингодинская, 63	51.776287	115.486505	4,5	бетон	1	1,1	0	0	0	0	0	0	0	существующая	Администрация сельского поселения "Размахнинское" ОГРН 1057527013400 ИНН:7527007188	жилые дома
131	МР "Шилкинский район" ЗК	с.Размахнино	с.Размахнино, ул.Ингодинская, 68	51.778245	115.486924	4,5	бетон	1	1,1	0	0	0	0	0	0	0	существующая	Администрация сельского поселения "Размахнинское" ОГРН 1057527013400 ИНН:7527007188	жилые дома
132	МР "Шилкинский район" ЗК	с.Размахнино	с.Размахнино, ул.Ингодинская, 71	51.774290	115.485540	4,5	бетон	1	1,1	0	0	0	0	0	0	0	существующая	Администрация сельского поселения "Размахнинское" ОГРН 1057527013400 ИНН:7527007188	жилые дома
133	МР "Шилкинский район" ЗК	с.Размахнино	с.Размахнино, ул.Ингодинская, 81	51.771189	115.485733	4,5	бетон	1	1,1	0	0	0	0	0	0	0	существующая	Администрация сельского поселения "Размахнинское" ОГРН 1057527013400 ИНН:7527007188	жилые дома
134	МР "Шилкинский район" ЗК	с.Размахнино	с.Размахнино, ул.Заречная, 47	51.774623	115.488556	4,5	бетон	1	1,1	0	0	0	0	0	0	0	существующая	Администрация сельского поселения "Размахнинское" ОГРН 1057527013400 ИНН:7527007188	жилые дома
135	МР "Шилкинский район" ЗК	с.Размахнино	с.Размахнино, ул.Заречная, 59	51.769779	115.488582	4,5	бетон	1	1,1	0	0	0	0	0	0	0	существующая	Администрация сельского поселения "Размахнинское" ОГРН 1057527013400 ИНН:7527007188	жилые дома
136	МР "Шилкинский район" ЗК	с.Размахнино	с.Размахнино, ул.Энергетиков, 4	51.769515	115.482509	6,5	бетон	2	2,2	0	0	0	0	0	0	0	существующая	Администрация сельского поселения "Размахнинское" ОГРН 1057527013400 ИНН:7527007188	жилые дома
137	МР "Шилкинский район" ЗК	с.Размахнино	с.Размахнино, ул.Школьная, 18	51.774201	115.482930	4,5	бетон	1	1,1	0	0	0	0	0	0	0	существующая	Администрация сельского поселения "Размахнинское" ОГРН 1057527013400 ИНН:7527007188	жилые дома
138	МР "Шилкинский район" ЗК	с.Размахнино	с.Размахнино, ул.Школьная, 4	51.777272	115.483744	6,5	бетон	2	2,2	0	0	0	0	0	0	0	существующая	Администрация сельского поселения "Размахнинское" ОГРН 1057527013400 ИНН:7527007188	социально-значимый объект (школа)
139	МР "Шилкинский район" ЗК	с.Размахнино	с.Размахнино, ул.Луговая, 1	51.767269	115.495409	4,5	бетон	1	1,1	0	0	0	0	0	0	0	существующая	Администрация сельского поселения "Размахнинское" ОГРН 1057527013400 ИНН:7527007188	жилые дома
140	МР "Шилкинский район" ЗК	с.Верхняя Хила	с.Верхняя Хила,ул.Пионерская,д.17а	52.088647	115.887365	2	бетон	2	2,2	0	0	0	0	0	0	0	существующая	Администрация сельского поселения "Верхнехилинское"	с.Верхняя Хила,улица Пионерская,д.17а
141	МР "Шилкинский район" ЗК	с.Новоберезовское	с.Новоберезовское, ул.Школьная, 1	52,117348	116,101316	2	грунт	1	1	0	0	0	0	0	0	0	существующая	с.Новоберезовское, ул.Школьная, 1	-
142	МР "Шилкинский район" ЗК	с.Золотухино	с.Золотухино, ул.Центральная, 6	52,138865	115,922971	2	грунт	1	1	0	0	0	0	0	0	0	существующая	с.Золотухино, ул.Центральная, 6	-
143	МР "Шилкинский район" ЗК	с.Новоберезовское	Новоберезовское, ул.Центральная, 51	52,117348	116,101316	2	бетон	1	1	0	0	0	0	0	0	0	существующая	с.Новоберезовское, ул.Центральная, 51а	-
144	МР "Шилкинский район" ЗК	с.Галкино	с.Галкино ул. Центральная д.34	51.779974	115.177555	4,5	бетон	2	2,2	0	0	0	0	0	0	0	существующая	Галкинская СОШ	Галкинская СОШ, детский сад "Березка"
144								**247**		**0**		**85**		**0**					

ПРИЛОЖЕНИЕ № 4.1.34
к территориальной схеме обращения с
отходами Забайкальского края

Данные мест (площадок) накопления ТКО Муниципального района "Шилкинский район" Забайкальского края (планируемые)

	Данные о нахождении мест (площадок) накопления твердых коммунальных отходов					Данные о технических характеристиках мест (площадок) накопления твердых коммунальных отходов										Бестарный сбор ТКО (если на площадке осуществляется бестарный сбор ТКО, в ячейке необходимо поставить цифру 1)	Статус места (площадки) накопления ТКО (существующая /планируемая)	Данные о собственниках мест (площадок) накопления твердых коммунальных отходов	Данные об источниках образования ТКО, которые складируются в местах (на площадках) накопления ТКО
№	Муниципальный район	Населенный пункт	Адреса мест накопления ТКО	Широта	Долгота	Площадь площадки накопления ТКО кв.м	Тип основания (бетон, асфальт, грунт)	Количество размещенных контейнеров (шт)	Объем контейнера куб.м	Количество размещенных бункеров (шт)	Объем бункера куб.м	Количество планируемых к размещению контейнеров шт.	Объем планируемых к размещению контейнеров куб.м	Количество планируемых к размещению бункеров шт.	Объем планируемых к размещению бункеров куб.м			Наименование собственника, ОГРН (или ИНН), фактический адрес собственника	Сведения об одном или нескольких объектах капитального строительства, территории (части территории), на которых образуются ТКО
1	2	3	4	5	6	7	8	9	10	11	12	13	14	15	16	17	18	19	20
1	МР "Шилкинский район" ЗК	с. Кокуй-Комогорцево	напротив сельского клуба ул. Клубная, 1	51,9342	115,8617	7,5	грунт	1	1	0	0	0	0	0	0	0	планируемая	Администрация сельского поселения "Богомягковское"с. Богомягково, ул. Центральная	социально-значимые объекты
2	МР "Шилкинский район" ЗК	с.Размахнино	с.Размахнино, ул.Ингодинская, 8	51.786698	115.487239	нет	грунт	1	1,1	0	0	0	0	0	0	0	планируемая	Администрация сельского поселения "Размахнинское" ОГРН 1057527013400	жилые дома
3	МР "Шилкинский район" ЗК	с.Размахнино	с.Размахнино, ул.Ингодинская, 33	51.782161	115.487503	нет	грунт	1	1,1	0	0	0	0	0	0	0	планируемая	Администрация сельского поселения "Размахнинское" ОГРН 1057527013400	жилые дома
4	МР "Шилкинский район" ЗК	с.Размахнино	с.Размахнино, ул.Заречная, 9	51.783207	115.490211	нет	грунт	1	1,1	0	0	0	0	0	0	0	планируемая	Администрация сельского поселения "Размахнинское" ОГРН 1057527013400	жилые дома
5	МР "Шилкинский район" ЗК	с.Размахнино	с.Размахнино, ул.Заречная, 14	51.772053	115.488882	нет	грунт	1	1,1	0	0	0	0	0	0	0	планируемая	Администрация сельского поселения "Размахнинское" ОГРН 1057527013400	жилые дома
6	МР "Шилкинский район" ЗК	с.Размахнино	с.Размахнино, ул.Заречная, 35	51.777994	115.489051	нет	грунт	1	1,1	0	0	0	0	0	0	0	планируемая	Администрация сельского поселения "Размахнинское" ОГРН 1057527013400	жилые дома
7	МР "Шилкинский район" ЗК	с.Размахнино	с.Размахнино, ул.Геологическая, 10	51.770091	115.485577	нет	грунт	1	1,1	0	0	0	0	0	0	0	планируемая	Администрация сельского поселения "Размахнинское" ОГРН 1057527013400	жилые дома
7								**7**		**0**		**0**		**0**					

ПРИЛОЖЕНИЕ № 4.1.35
к территориальной схеме обращения с
отходами Забайкальского края

Места накопления ТКО на Забайкальской железной дороге

	Данные о нахождении мест (площадок) накопления твердых коммунальных отходов					Данные о технических характеристиках мест (площадок) накопления твердых коммунальных отходов										Бестарный сбор ТКО (если на площадке осуществляется бестарный сбор ТКО, в ячейке необходимо поставить цифру 1)	Статус места (площадки) накопления ТКО (существующая /планируемая)	Данные о собственниках мест (площадок) накопления твердых коммунальных отходов	Данные об источниках образования ТКО, которые складируются в местах (на площадках) накопления ТКО
№	Муниципальный район	Населенный пункт	Адреса мест накопления ТКО	Широта	Долгота	Площадь площадки накопления ТКО кв.м	Тип основания (бетон, асфальт, грунт)	Количество размещенных контейнеров (шт)	Объем контейнера куб.м	Количество размещенных бункеров (шт)	Объем бункера куб.м	Количество планируемых к размещению контейнеров шт.	Объем планируемых к размещению контейнеров куб.м	Количество планируемых к размещению бункеров шт.	Объем планируемых к размещению бункеров куб.м			Наименование собственника, ОГРН (или ИНН), фактический адрес собственника	Сведения об одном или нескольких объектах капитального строительства, территории (части территории), на которых образуются ТКО
1	2	3	4	5	6	7	8	9	10	11	12	13	14	15	16	17	18	19	20
1	Петровск-Забайкальский муниципальный округ Забайкальского края	г. Петровск-Забайкальский	г. Петровск-Забайкальский, ул.Залинейная,30	51.288755	108.861224	1	бетон	1	0,75	-	-	-	-	-	-		существующая	Читинская дистанция гражданских сооружений (НГЧ-1)	673005 Забайкальский край, П-Забайкальский район, г.П-Забайкальский, ул.Залинейная,30
2	Петровск-Забайкальский муниципальный округ Забайкальского края	г. Петровск-Забайкальский	г. Петровск-Забайкальский, ст.Декабристы, ул.Калинина, 3б	51.251406	108.831149	1	бетон	1	0,75	-	-	-	-	-	-		существующая	Читинская дистанция гражданских сооружений (НГЧ-1)	673005 Забайкальский край, П-Забайкальский район, г.П-Забайкальский , ст.Декабристы, ул.Калинина, 3б
3	Петровск-Забайкальский муниципальный округ Забайкальского края	г. Петровск-Забайкальский	г. Петровск-Забайкальский, ул.Лесная, 13а	51.289635	108.856134	1	бетон	1	0,75	-	-	-	-	-	-		существующая	Читинская дистанция гражданских сооружений (НГЧ-1)	673005 Забайкальский край, П-Забайкальский район, г.П-Забайкальский , ул.Лесная, 13а
4	Петровск-Забайкальский муниципальный округ Забайкальского края	г. Петровск-Забайкальский	г. Петровск-Забайкальский, ст.Декабристы, ул.Металлургов, 219а	51.253850	108.836709	1	бетон	1	0,75	-	-	-	-	-	-		существующая	Читинская дистанция гражданских сооружений (НГЧ-1)	673005 Забайкальский край, П-Забайкальский район, г.П-Забайкальский, ст.Декабристы,
5	Петровск-Забайкальский муниципальный округ Забайкальского края	г. Петровск-Забайкальский	г.Петровск Забайкальский, ул.Лесная, 4	51.288849	108.855744	1	бетон	1	0,75	-	-	-	-	-	-		существующая	Читинская дистанция гражданских сооружений (НГЧ-1)	673005 Забайкальский край, П-Забайкальский район, г.П-Забайкальский
6	Петровск-Забайкальский муниципальный округ Забайкальского края	г. Петровск-Забайкальский	г. Петровск-Забайкальский, ул.Залинейная,42а	51,246332	108,832934	2	КП есть	1	0,75								существующая	Читинский территориальный участок Забайкальской дирекции по тепловодоснабжению (ДТВу-1)	Котельная Склад топлива ст. П-Завод (673000, Забайкальский край, г.Петровск-Забайкальский,
7	Забайкальский муниципальный округ ЗК	пгт.Забайкальск	пгт.Забайкальск 6558 км	49.639046	117.331735	2	бетон	2	1,1	-	-	-	-	-	-		существующая	Читинская дистанция гражданских сооружений (НГЧ-1)	674650, Забайкальский край, р-н Забайкальский, ст. Забайкальск
8	Забайкальский муниципальный округ ЗК	пгт.Забайкальск	пгт. Забайкальск	49.640192	117.330927	1	бетон	1	1,1	-	-	-	-	-	-		существующая	Читинская дистанция гражданских сооружений (НГЧ-1)	674650, Забайкальский край, р-н Забайкальский, ст. Забайкальск
9	Хилокский муниципальный округ Забайкальского края	г. Хилок	г. Хилок, ул.Привокзальная,1	51.362585	110.453434	2	бетон	2	1,1	-	-	-	-	-	-		существующая	Читинская дистанция гражданских сооружений (НГЧ-1)	673200 Забайкальский край, Хилокский р-он, г.Хилок, ул.Привокзальная,1
10	Хилокский муниципальный округ Забайкальского края	г. Хилок	г. Хилок, ул.Дзержинского,1а	51.364323	110.452286	2	бетон	2	0,75	-	-	-	-	-	-		существующая	Читинская дистанция гражданских сооружений (НГЧ-1)	673200 Забайкальский край, Хилокский р-он, г.Хилок, ул.Дзержинского,1а
11	Хилокский муниципальный округ Забайкальского края	г. Хилок	г. Хилок, ул.Привокзальная,23	51.362023	110.454889	2	бетон	2	1,1	-	-	-	-	-	-		существующая	Читинская дистанция гражданских сооружений (НГЧ-1)	673200 Забайкальский край, Хилокский р-он, г.Хилок, ул.Привокзальная,23
12	Хилокский муниципальный округ Забайкальского края	г. Хилок	г. Хилок, ул.Привокзальная, 2а	51.364975	110.448071	1	бетон	1	0,75	-	-	-	-	-	-		существующая	Читинская дистанция гражданских сооружений (НГЧ-1)	673200 Забайкальский край, Хилокский р-он, г.Хилок, ул.Привокзальная, 2а
13	Хилокский муниципальный округ Забайкальского края	г. Хилок	г. Хилок, ул.Первомайская д. 5	51.364323	110.452286	2	бетон	2	1,1	-	-	-	-	-	-		существующая	Читинская дистанция гражданских сооружений (НГЧ-1)	673200 Забайкальский край, Хилокский р-он, г. Хилок, ул. Первомайская д. 5
14	Хилокский муниципальный округ ЗК	г. Хилок	ст. Тайдут, стр.17	51.480557	114.541312	1	бетон	1	0,75	-	-	-	-	-	-		существующая	Читинская дистанция гражданских сооружений (НГЧ-1)	673230 Забайкальский край, Хилокский район, с.Тайдут, стр.17
15	Хилокский муниципальный округ ЗК	г. Хилок	ст. Харагун, ул.Вокзальная,29	51.552110	111.179522	1	бетон	1	0,75	-	-	-	-	-	-		существующая	Читинская дистанция гражданских сооружений (НГЧ-1)	673230 Забайкальский край, Хилокский р-он, ст.Харагун, ул.Вокзальная,29
16	Хилокский муниципальный округ ЗК	г. Хилок	ст. Хушенга, ул.Вокзальная, 9	51.438441	110.928276	1	бетон	1	1,1	-	-	-	-	-	-		существующая	Читинская дистанция гражданских сооружений (НГЧ-1)	673220 Забайкальский край, Хилокский р-он, с.Хушенга ул.Вокзальная,9
17	Хилокский муниципальный округ Забайкальского края	г. Хилок	ст. Гыршелун, ул.Станционная, 1 Б	51.400028	110.663448	1	бетон	1	0,75	-	-	-	-	-	-		существующая	Читинская дистанция гражданских сооружений (НГЧ-1)	6732012 Забайкальский край, Хилокский р-он, ст.Гыршелун, ул.Станционная, 1 Б
18	Хилокский муниципальный округ Забайкальского края	г. Хилок	г. Хилок, ул.Привокзальная, 11	51.362184	110.454750	2	бетон	2	1,1	-	-	-	-	-	-		существующая	Читинская дистанция гражданских сооружений (НГЧ-1)	673200 Забайкальский край, Хилокский р-он, г.Хилок, ул.Привокзальная, 11
19	Хилокский муниципальный округ Забайкальского края	г. Хилок	г. Хилок, ул.Первомайская,4	51.360466	110.461408	1	бетон	1	0,75	-	-	-	-	-	-		существующая	Читинская дистанция гражданских сооружений (НГЧ-1)	673200 Забайкальский край, Хилокский р-он, г.Хилок, ул.Первомайская,4
20	Хилокский муниципальный округ Забайкальского края	ст. Жипхегеен	ст. Жипхегеен, ул.Линейная, 4а	51.451505	110.173248	2	бетон	2	0,75	-	-	-	-	-	-		существующая	Читинская дистанция гражданских сооружений (НГЧ-1)	673225 Забайкальский край, Хилокский р-он, ст.Жипхегеен, ул.Линейная, 4а
21	Хилокский муниципальный округ Забайкальского края	ст. Бада	ст. Бада ул.Привокзальная,31а	51.387736	109.862341	1	бетон	1	1,1	-	-	-	-	-	-		существующая	Читинская дистанция гражданских сооружений (НГЧ-1)	673230 Забайкальский край, Хилокский р-он, стБада ул.Привокзальная,31а

	Данные о нахождении мест (площадок) накопления твердых коммунальных отходов					Данные о технических характеристиках мест (площадок) накопления твердых коммунальных отходов										Бестарный сбор ТКО (если на площадке осуществляется бестарный сбор ТКО, в ячейке необходимо поставить цифру 1)	Статус места (площадки) накопления ТКО (существующая /планируемая)	Данные о собственниках мест (площадок) накопления твердых коммунальных отходов	Данные об источниках образования ТКО, которые складируются в местах (на площадках) накопления ТКО
№	Муниципальный район	Населенный пункт	Адреса мест накопления ТКО	Широта	Долгота	Площадь площадки накопления ТКО кв.м	Тип основания (бетон, асфальт, грунт)	Количество размещенных контейнеров (шт)	Объем контейнера куб.м	Количество размещенных бункеров (шт)	Объем бункера куб.м	Количество планируемых к размещению контейнеров шт.	Объем планируемых к размещению контейнеров куб.м	Количество планируемых к размещению бункеров шт.	Объем планируемых к размещению бункеров куб.м			Наименование собственника, ОГРН (или ИНН), фактический адрес собственника	Сведения об одном или нескольких объектах капитального строительства, территории (части территории), на которых образуются ТКО
1	2	3	4	5	6	7	8	9	10	11	12	13	14	15	16	17	18	19	20
44	Муниципальный район "Карымский район"	пгт. Карымская	пгт. Карымская	51.622843	114.343175	2	бетон	2	1,1	-	-	-	-	-	-		существующая	Читинская дистанция гражданских сооружений (НГЧ-1)	Забайкальский край, Карымский р-он, ст. Карымская
45	Муниципальный район "Карымский район"	пгт. Карымская	пгт. Карымская	51.622170	114.341076	1	бетон	1	0,75	-	-	-	-	-	-		существующая	Читинская дистанция гражданских сооружений (НГЧ-1)	Забайкальский край, Карымский р-он, ст. Карымская
46	Муниципальный район "Карымский район"	пгт. Карымская	пгт. Карымская, ул.Вокзальная, 38	51.622422	114.342438	3	бетон	3	0,75	-	-	-	-	-	-		существующая	Читинская дистанция гражданских сооружений (НГЧ-1)	673300, Забайкальский край, р-н Карымский, ст. Карымская, ул. Вокзальная, 38
47	Муниципальный район "Карымский район"	пгт. Карымская	пгт. Карымская	51.560321	114.516235	2	бетон	2	0,75	-	-	-	-	-	-		существующая	Читинская дистанция гражданских сооружений (НГЧ-1)	673300, Забайкальский край, р-н Карымский, ст. Карымская
48	Муниципальный район "Карымский район"	пгт. Карымская	пгт. Карымская	51.611838	114.352322	1	бетон	1	0,75	-	-	-	-	-	-		существующая	Читинская дистанция гражданских сооружений (НГЧ-1)	673300, Забайкальский край, р-н Карымский, ст. Карымская
49	Муниципальный район "Карымский район"	пгт. Карымская	пгт. Карымская	51.623998	114.346108	1	бетон	1	0,75	-	-	-	-	-	-		существующая	Читинская дистанция гражданских сооружений (НГЧ-1)	673300, Забайкальский край, р-н Карымский, ст. Карымская
50	Муниципальный район "Карымский район"	пгт. Карымская	пгт. Карымская, ул.Вокзальная, 14	51.625158	114.349201	3	бетон	3	0,75	-	-	-	-	-	-		существующая	Читинская дистанция гражданских сооружений (НГЧ-1)	673300, Забайкальский край, р-н Карымский, ст. Карымская, ул. Вокзальная, 14
51	Муниципальный район "Карымский район"	пгт. Карымская	пгт. Карымская	51.625158	114.347801	4	бетон	4	0,75	-	-	-	-	-	-		существующая	Читинская дистанция гражданских сооружений (НГЧ-1)	673300, Забайкальский край, р-н Карымский, ст. Карымская
52	Муниципальный район "Карымский район"	пгт. Карымская	пгт. Карымская, ул. Ленинградская, 91б	51.625158	114.344501	2	бетон	2	0,75	-	-	-	-	-	-		существующая	Читинская дистанция гражданских сооружений (НГЧ-1)	673300, Забайкальский край, р-н Карымский, ст. Карымская, ул. Ленинградская, 91б
53	Городской округ "Город Чита"	г. Чита	г. Чита. ул.Воинская Площадка,109	52.042444	113.445604	2	нет покрытия	2	1,1	-	-	-	-	-	-		существующая	Читинская дистанция гражданских сооружений (НГЧ-1)	Заб.край,г.Чита, ул.Воинская Площадка,109
54	Городской округ "Город Чита"	г. Чита	г. Чита. ул.Воинская Площадка,112	52.042491	113.445550	1	бетоная плита(без ската)	1	1,1	-	-	-	-	-	-		существующая	Читинская дистанция гражданских сооружений (НГЧ-1)	Заб.край,г.Чита. Ул.Воинская Площадка,112
55	Городской округ "Город Чита"	г. Чита	г. Чита, ул.Горбунова 13 пом. 2 стр. 2	52.034120	113.455089	3	бетоная плита(без ската)	3	1,1	-	-	-	-	-	-		существующая	Читинская дистанция гражданских сооружений (НГЧ-1)	672006, Забайкальский край, ст. Чита, г. Чита, ул. Горбунова 13 пом. 2 стр. 2
56	Городской округ "Город Чита"	г. Чита	г. Чита, ул.Деповская, 1б	52.033666	113.464204	2	нет покрытия	2	1,1	-	-	-	-	-	-		существующая	Читинская дистанция гражданских сооружений (НГЧ-1)	Забайкальский край, ст. Чита, г. Чита, ул. Деповская 1б
57	Городской округ "Город Чита"	г. Чита	г. Чита, ул.3-я Коммунальная ул.39	52.032121	113.446132	2	бетон	2	1,1	-	-	-	-	-	-		существующая	Читинская дистанция гражданских сооружений (НГЧ-1)	Забайкальский край, г. Чита, ул.3-я Коммунальная ул.39
58	Городской округ "Город Чита"	г. Чита	г. Чита. ул.Лазо, 122	52.027734	113.475628	2	нет покрытия	2	1,1	-	-	-	-	-	-		существующая	Читинская дистанция гражданских сооружений (НГЧ-1)	Заб.край,г.Чита. ул.Лазо, 122
59	Городской округ "Город Чита"	г. Чита	г. Чита. ул.Перронная 5	52.034762	113.456006	1	нет покрытия	1	1,1	-	-	-	-	-	-		существующая	Читинская дистанция гражданских сооружений (НГЧ-1)	Заб.край,г.Чита. Ул. Перронная 5
60	Городской округ "Город Чита"	г. Чита	г. Чита, ул.2-я Московская,36а	52.027551	113.436413	1	нет покрытия	1	1,1	-	-	-	-	-	-		существующая	Читинская дистанция гражданских сооружений (НГЧ-1)	Заб.край,г.Чита, ул.2-я Московская,36а
61	Городской округ "Город Чита"	г. Чита	г. Чита, ул.Карла Маркса, 21, корпус 4, пом.1	52.030329	113.456797	1	бетон	1	1,1	-	-	-	-	-	-		существующая	Читинская дистанция гражданских сооружений (НГЧ-1)	Россия, Забайкальский кр., г. Чита, ул. Карла Маркса, 21, корпус 4, пом.1
62	Городской округ "Город Чита"	г. Чита	г. Чита, ул.Малая Кенонская, д.6, стр.2	52.040762	113.432512	1	нет покрытия	1	1,1	-	-	-	-	-	-		существующая	Читинская дистанция гражданских сооружений (НГЧ-1)	Заб.край,г.Чита,ул.Малая Кенонская,д.6,строен.2
63	Городской округ "Город Чита"	г. Чита	г. Чита, ул.Новодолиновская, 20, стр.13	52.054302	113.428063	1	бетон	1	1,1	-	-	-	-	-	-		существующая	Читинская дистанция гражданских сооружений (НГЧ-1)	Заб.край, г.Чита,ул.Новодолиновская,20, стр.13
64	Городской округ "Город Чита"	г. Чита	г. Чита, ул.Деповская, 1	52.035886	113.460024	3	бетон	3	1,1	-	-	-	-	-	-		существующая	Читинская дистанция гражданских сооружений (НГЧ-1)	Заб.край, г.Чита, ул.Деповская 1
65	Городской округ "Город Чита"	г. Чита	г. Чита, ул.1-я Ипподромная 5 мкр.Северный	52.048436	113.465139	1	бетон	1	0,75	-	-	-	-	-	-		существующая	Читинская дистанция гражданских сооружений (НГЧ-1)	Заб.край, г.Чита, ул.1-я Ипподромная 5 мкр.Северный

	Данные о нахождении мест (площадок) накопления твердых коммунальных отходов					Данные о технических характеристиках мест (площадок) накопления твердых коммунальных отходов										Бестарный сбор ТКО (если на площадке осуществляется бестарный сбор ТКО, в ячейке необходимо поставить цифру 1)	Статус места (площадки) накопления ТКО (существующая /планируемая)	Данные о собственниках мест (площадок) накопления твердых коммунальных отходов	Данные об источниках образования ТКО, которые складируются в местах (на площадках) накопления ТКО
№	Муниципальный район	Населенный пункт	Адреса мест накопления ТКО	Широта	Долгота	Площадь площадки накопления ТКО кв.м	Тип основания (бетон, асфальт, грунт)	Количество размещенных контейнеров (шт)	Объем контейнера куб.м	Количество размещенных бункеров (шт)	Объем бункера куб.м	Количество планируемых к размещению контейнеров шт.	Объем планируемых к размещению контейнеров куб.м	Количество планируемых к размещению бункеров шт.	Объем планируемых к размещению бункеров куб.м			Наименование собственника, ОГРН (или ИНН), фактический адрес собственника	Сведения об одном или нескольких объектах капитального строительства, территории (части территории), на которых образуются ТКО
1	2	3	4	5	6	7	8	9	10	11	12	13	14	15	16	17	18	19	20
66	Городской округ "Город Чита"	г. Чита	г. Чита. ул.1-я Линейная, 23	52.038076	113.448777	1	бетон	1	1,1	-	-	-	-	-	-		существующая	Читинская дистанция гражданских сооружений (НГЧ-1)	Заб.край,г.Чита. ул. 1-я Линейная, 23
67	Городской округ "Город Чита"	г. Чита	г. Чита. ул.1-я Линейная, 22а	52.038521	113.448439	2	бетон	2	1,1	-	-	-	-	-	-		существующая	Читинская дистанция гражданских сооружений (НГЧ-1)	Заб.край,г.Чита. ул. 1-я Линейная, 22а
68	Городской округ "Город Чита"	г. Чита	г. Чита, ул.Деповская 1а, стр17	52.034552	113.462497	1	нет покрытия	2	1,1	-	-	-	-	-	-		существующая	Читинская дистанция гражданских сооружений (НГЧ-1)	Заб.край, г.Чита, ул.Деповская 1а, стр17
69	Городской округ "Город Чита"	г. Чита	г. Чита. ул.Бутина д.1Б	52.029492	113.493251	1	бетонная плита(без ската)	1	1,1	-	-	-	-	-	-		существующая	Читинская дистанция гражданских сооружений (НГЧ-1)	Заб.край,г.Чита. ул. Бутина 1б
70	Городской округ "Город Чита"	г. Чита	г. Чита, ул.1-я Ипподромная 5	52.038076	113.448777	4	бетонная плита(без ската)	4	1,1	-	-	-	-	-	-		существующая	Читинская дистанция гражданских сооружений (НГЧ-1)	Заб.край, г.Чита, ул.1-я Ипподромная 5
71	Городской округ "Город Чита"	г. Чита	г. Чита, ул.Комсомольская,2б	52.038512	113.456016	2	бетон	2	1,1	-	-	-	-	-	-		существующая	Читинская дистанция гражданских сооружений (НГЧ-1)	Заб.край.г. Чита, ул. Комсомольская,2б
72	Городской округ "Город Чита"	г. Чита	г. Чита, ул.Горбунова,8	52.032824	113.458200	1	бетонная плита(без ската)	1	1,1	-	-	-	-	-	-		существующая	Читинская дистанция гражданских сооружений (НГЧ-1)	Заб.край г.Чита, ул.Горбунова,8
73	Городской округ "Город Чита"	г. Чита	г. Чита, ул.Карла Маркса, 23	52.030416	113.455871	1	бетон	1	1,1	-	-	-	-	-	-		существующая	Читинская дистанция гражданских сооружений (НГЧ-1)	Россия, Забайкальский кр., г. Чита, Железнодорожный административный район, ул. Карла Маркса, 23
74	Городской округ "Город Чита"	г. Чита	г. Чита, Москва-Владивосток ж.д. 6184 км, стр. 1	51.901903	113.143320	1	бетон	1	1,1	-	-	-	-	-	-		существующая	Читинская дистанция гражданских сооружений (НГЧ-1)	Забайкальский край, г. Чита, Москва-Владивосток ж.д. 6184 км, стр. 1
75	Городской округ "Город Чита"	г. Чита	г. Чита, Москва-Владивосток ж.д. 6172 км, стр. 1	51.901903	113.143560	1	бетон	1	1,1	-	-	-	-	-	-		существующая	Читинская дистанция гражданских сооружений (НГЧ-1)	Забайкальский край, г. Чита, Москва-Владивосток ж.д. 6172 км, стр. 1
76	Городской округ "Город Чита"	г. Чита	ст. Домна	51.901903	113.156560	1	бетон	1	0,75	-	-	-	-	-	-		существующая	Читинская дистанция гражданских сооружений (НГЧ-1)	Заб.край.Читинский р-н, ст.Домна
77	Городской округ "Город Чита"	г. Чита	г. Чита, ул.Проспект Советов,2	52.031401	113.447901	1	бетон	1	1,1	-	-	-	-	-	-		существующая	Читинская дистанция гражданских сооружений (НГЧ-1)	Заб.край г.Чита, ул.Проспект Советов,2
78	Городской округ "Город Чита"	г. Чита	г. Чита, ул.Магистральная,11	52.029461	113.436760	1	бетон	1	1,1	-	-	-	-	-	-		существующая	Читинская дистанция гражданских сооружений (НГЧ-1)	г.Чита, ул.Магистральная,11
79	Городской округ "Город Чита"	г. Чита	г. Чита, ул.Комсомольская, 1	52.037313	113.453678	1	бетонная плита(без ската)	1	1,1	-	-	-	-	-	-		существующая	Читинская дистанция гражданских сооружений (НГЧ-1)	г.Чита, ул.Комсомольская, 1
80	Городской округ "Город Чита"	г. Чита	г. Чита, ул.Комсомольская,1а	52.038815	113.454890	1	бетонная плита(без ската)	1	1,1	-	-	-	-	-	-		существующая	Читинская дистанция гражданских сооружений (НГЧ-1)	г.Чита, Комсомольская,1а
81	Городской округ "Город Чита"	г. Чита	г. Чита, ул.Журавлева,74	52.044774	113.507470	1	бетон	1	1,1	-	-	-	-	-	-		существующая	Читинская дистанция гражданских сооружений (НГЧ-1)	г. Чита, ул.Журавлева,74
82	Городской округ "Город Чита"	г. Чита	г. Чита (ст.Антипиха), ул. Станционная, 22	51.989149	113.546778	1	бетон	1	1,1	-	-	-	-	-	-		существующая	Читинская дистанция гражданских сооружений (НГЧ-1)	672000, Забайкальский край, г. Чита (ст.Антипиха), ул. Станционная, 22
83	Борзинский муниципальный округ ЗК	г. Борзя	г. Борзя, ул.Железнодорожная, д. 37	50.392824	116.516299	2	бетон	3	1,1	-	-	-	-	-	-		существующая	Читинская дистанция гражданских сооружений (НГЧ-1)	674600, Забайкальский край, р-н Борзинский, ст. Борзя, ул. Железнодорожная, д.37
84	Борзинский муниципальный округ ЗК	г. Борзя	г. Борзя, пер.Товарный	50.374400	116.538091	1	бетон	1	1,1	-	-	-	-	-	-		существующая	Читинская дистанция гражданских сооружений (НГЧ-1)	674600, Забайкальский край, р-н Борзинский, ст. Борзя, переулок Товарный
85	Борзинский муниципальный округ ЗК	г. Борзя	г. Борзя, ул.Железнодорожная, д. 60	50.393221	116.516169	3	бетон	3	1,1	-	-	-	-	-	-		существующая	Читинская дистанция гражданских сооружений (НГЧ-1)	674600, Забайкальский край, р-н Борзинский, ст. Борзя, г. Борзя, ул. Железнодорожная, д.60.
86	Борзинский муниципальный округ ЗК	г. Борзя	г. Борзя, ул.Железнодорожная	50.384428	116.527697	3	бетон	3	1,1	-	-	-	-	-	-		существующая	Читинская дистанция гражданских сооружений (НГЧ-1)	674600, Забайкальский край, р-н Борзинский, ст. Борзя, ул. Железнодорожная
87	Городской округ "Город Чита"	г. Чита	г. Чита, ул.Юшкова 10	52,033905	113,467284	2	бетон	2	1,1	-	-	-	-	-	-		существующая	Читинская дистанция гражданских сооружений (НГЧ-1)	г. Чита, ул. Юшкова 10

	Данные о нахождении мест (площадок) накопления твердых коммунальных отходов					Данные о технических характеристиках мест (площадок) накопления твердых коммунальных отходов										Бестарный сбор ТКО (если на площадке осуществляется бестарный сбор ТКО, в ячейке необходимо поставить цифру 1)	Статус места (площадки) накопления ТКО (существующая /планируемая)	Данные о собственниках мест (площадок) накопления твердых коммунальных отходов	Данные об источниках образования ТКО, которые складируются в местах (на площадках) накопления ТКО
№	Муниципальный район	Населенный пункт	Адреса мест накопления ТКО	Широта	Долгота	Площадь площадки накопления ТКО кв.м	Тип основания (бетон, асфальт, грунт)	Количество размещенных контейнеров (шт)	Объем контейнера куб.м	Количество размещенных бункеров (шт)	Объем бункера куб.м	Количество планируемых к размещению контейнеров шт.	Объем планируемых к размещению контейнеров куб.м	Количество планируемых к размещению бункеров шт.	Объем планируемых к размещению бункеров куб.м			Наименование собственника, ОГРН (или ИНН), фактический адрес собственника	Сведения об одном или нескольких объектах капитального строительства, территории (части территории), на которых образуются ТКО
1	2	3	4	5	6	7	8	9	10	11	12	13	14	15	16	17	18	19	20
88	Городской округ "Город Чита"	г. Чита	г. Чита, ул.Перронная, 2в	52,031935	113,461044	1	нет твердого покрытия	2	1,1	-	-	-	-	-	-		существующая	Читинская дистанция гражданских сооружений (НГЧ-1)	672006, Забайкальский край, г. Чита, Железнодорожный район, ул. Перронная, 2в
89	Городской округ "Город Чита"	ст. Лесная	ст. Лесная	51.766124	113.001639	2	бетон	2	0,75	-	-	-	-	-	-		существующая	Читинская дистанция гражданских сооружений (НГЧ-1)	ст. Лесная
90	Городской округ "Город Чита"	ст. Яблоновая	ст. Яблоновая	51.840408	112.757759	1	бетон	1	0,75	-	-	-	-	-	-		существующая	Читинская дистанция гражданских сооружений (НГЧ-1)	ст. Яблоновая
91	Городской округ "Город Чита"	ст. Тургутуй	ст. Тургутуй	51.842551	112.643398	1	бетон	1	1,1	-	-	-	-	-	-		существующая	Читинская дистанция гражданских сооружений (НГЧ-1)	ст. Тургутуй
92	Городской округ "Город Чита"	ст. Сохондо	ст. Сохондо	51.817433	112.526523	2	бетон	2	0,75	-	-	-	-	-	-		существующая	Читинская дистанция гражданских сооружений (НГЧ-1)	ст. Сохондо
93	Городской округ "Город Чита"	ст. Голубичная,	ст. Голубичная,	51.622739	113.046144	1	бетон	1	0,75	-	-	-	-	-	-		существующая	Читинская дистанция гражданских сооружений (НГЧ-1)	674043, Забайкальский край, Улетовский р-н,ст. Голубичная, пгт Голубичная
94	Муниципальный район "Карымский район"	пгт. Карымская	пгт. Карымская, ул.Вокзальная	51.560321	114.516235	1	бетон	1	0,75	-	-	-	-	-	-		существующая	Читинская дистанция гражданских сооружений (НГЧ-1)	674500, Забайкальский край, Карымский район, ст. Карымская, ул. Вокзальная
95	Муниципальный район "Карымский район"	ст. Урульга	ст. Урульга	51.774898	114.743796	1	бетон	1	0,75	-	-	-	-	-	-		существующая	Читинская дистанция гражданских сооружений (НГЧ-1)	ст. Урульга
96	Муниципальный район "Карымский район"	ст. Урульга	ст. Урульга	51.774898	114.745179	1	бетон	1	0,75	-	-	-	-	-	-		существующая	Читинская дистанция гражданских сооружений (НГЧ-1)	ст. Урульга
97	Муниципальный район "Забайкальский район"	пгт. Забайкальск	пгт. Забайкальск	49.639081	117.332058	3	бетон	3	1,1	-	-	-	-	-	-		существующая	Читинская дистанция гражданских сооружений (НГЧ-1)	ст. Забайкальск
98	Забайкальский муниципальный округ ЗК	пгт. Забайкальск	пгт. Забайкальск	49.640271	117.332373	2	бетон	2	1,1	-	-	-	-	-	-		существующая	Читинская дистанция гражданских сооружений (НГЧ-1)	ст. Забайкальск
99	Забайкальский муниципальный округ ЗК	пгт. Забайкальск	пгт. Забайкальск	49.640543	117.331649	2	бетон	2	1,1	-	-	-	-	-	-		существующая	Читинская дистанция гражданских сооружений (НГЧ-1)	ст. Забайкальск
100	Забайкальский муниципальный округ ЗК	ст. Мациевская	ст. Мациевская	49.725841	117.271234	1	бетон	1	1,1	-	-	-	-	-	-		существующая	Читинская дистанция гражданских сооружений (НГЧ-1)	Мациевская
101	Забайкальский муниципальный округ ЗК	ст. Даурия	ст. Даурия 6609 км	49.928948	116.842468	1	бетон	1	1,1	-	-	-	-	-	-		существующая	Читинская дистанция гражданских сооружений (НГЧ-1)	674650, Забайкальский край, р-н Забайкальский, ст. Даурия 6609 км.
102	Забайкальский муниципальный округ ЗК	ст. Разъезд	ст. Разъезд № 83			1	бетон	1	1,1	-	-	-	-	-	-		существующая	Читинская дистанция гражданских сооружений (НГЧ-1)	674650, Забайкальский край, р-н Забайкальский, ст. Разъезд № 83
103	Забайкальский муниципальный округ ЗК	пгт. Забайкальск	пгт. Забайкальск, ул.Железнодорожная д.3	49.641747	117.330549	1	бетон	1	1,1	-	-	-	-	-	-		существующая	Читинская дистанция гражданских сооружений (НГЧ-1)	674500, Забайкальский край, р-н Забайкальский, ст. Забайкальск, пгт. Забайкальск, ул. Железнодорожная, д.3
104	Забайкальский муниципальный округ ЗК	ст. Безречная	ст. Безречная	50.732024	116.176735	1	бетон	1	0,75	-	-	-	-	-	-		существующая	Читинская дистанция гражданских сооружений (НГЧ-1)	674517, Забайкальский край, р-н Оловяннинский, ст. Безречная
105	Забайкальский муниципальный округ ЗК	пгт. Забайкальск	пгт. Забайкальск	49.640936	117.331349	2	бетон	2	1,1	-	-	-	-	-	-		существующая	Читинская дистанция гражданских сооружений (НГЧ-1)	Забайкальский край, Забайкальский р-он, ст. Забайкальск
106	Забайкальский муниципальный округ ЗК	пгт. Забайкальск	пгт. Забайкальск	49.639081	117.332058	2	бетон	2	1,1	-	-	-	-	-	-		существующая	Читинская дистанция гражданских сооружений (НГЧ-1)	Забайкальский край, Забайкальский р-он, ст. Забайкальск
107	Забайкальский муниципальный округ ЗК	пгт. Забайкальск	пгт. Забайкальск, Западный парк	49.639623	117.332993	1	бетон	1	1,1	-	-	-	-	-	-		существующая	Читинская дистанция гражданских сооружений (НГЧ-1)	пгт.Забайкальск, Западный парк
108	Забайкальский муниципальный округ ЗК	пгт. Забайкальск	пгт. Забайкальск, Западный парк	49.648227	117.327076	1	бетон	3	0,75	-	-	-	-	-	-		существующая	Читинская дистанция гражданских сооружений (НГЧ-1)	пгт.Забайкальск, Западный парк
109	Забайкальский муниципальный округ ЗК	пгт. Забайкальск	пгт. Забайкальск, Западный парк	49.639623	117.332993	1	бетон	1	1,1	-	-	-	-	-	-		существующая	Читинская дистанция гражданских сооружений (НГЧ-1)	пгт.Забайкальск, Западный парк

	Данные о нахождении мест (площадок) накопления твердых коммунальных отходов					Данные о технических характеристиках мест (площадок) накопления твердых коммунальных отходов										Бестарный сбор ТКО (если на площадке осуществляется бестарный сбор ТКО, в ячейке необходимо поставить цифру 1)	Статус места (площадки) накопления ТКО (существующая /планируемая)	Данные о собственниках мест (площадок) накопления твердых коммунальных отходов	Данные об источниках образования ТКО, которые складируются в местах (на площадках) накопления ТКО
№	Муниципальный район	Населенный пункт	Адреса мест накопления ТКО	Широта	Долгота	Площадь площадки накопления ТКО кв.м	Тип основания (бетон, асфальт, грунт)	Количество размещенных контейнеров (шт)	Объем контейнера куб.м	Количество размещенных бункеров (шт)	Объем бункера куб.м	Количество планируемых к размещению контейнеров шт.	Объем планируемых к размещению контейнеров куб.м	Количество планируемых к размещению бункеров шт.	Объем планируемых к размещению бункеров куб.м			Наименование собственника, ОГРН (или ИНН), фактический адрес собственника	Сведения об одном или нескольких объектах капитального строительства, территории (части территории), на которых образуются ТКО
1	2	3	4	5	6	7	8	9	10	11	12	13	14	15	16	17	18	19	20
110	Забайкальский муниципальный округ ЗК	пгт. Забайкальск	пгт. Забайкальск, Западный парк	49.640271	117.332373	2	бетон	2	1,1	-	-	-	-	-	-		существующая	Читинская дистанция гражданских сооружений (НГЧ-1)	пгт.Забайкальск, Западный парк
111	Забайкальский муниципальный округ ЗК	пгт. Забайкальск	пгт. Забайкальск, Западный парк	49.640936	117.331349	1	бетон	1	1,1	-	-	-	-	-	-		существующая	Читинская дистанция гражданских сооружений (НГЧ-1)	пгт.Забайкальск, Западный парк
112	Забайкальский муниципальный округ ЗК	пгт. Забайкальск	пгт. Забайкальск, Западный парк	49.636625	117.335742	1	бетон	1	1,1	-	-	-	-	-	-		существующая	Читинская дистанция гражданских сооружений (НГЧ-1)	пгт.Забайкальск, Западный парк
113	Хилокский муниципальный округ ЗК	г. Хилок	г. Хилок, ул.Первомайская 1	51.364323	110.452286	2	бетон	2	1,1	-	-	-	-	-	-		существующая	Читинская дистанция гражданских сооружений (НГЧ-1)	6732003забайкальский край, Хилокский р-он, г.Хилок, ул.Первомайская 1
114	Хилокский муниципальный округ ЗК	пгт. Могзон	пгт. Могзон, ул. Деповская, д.1,	51.736285	111.931183	2	бетон	2	0,75	-	-	-	-	-	-		существующая	Читинская дистанция гражданских сооружений (НГЧ-1)	6732403забайкальский край, Хилокский район, пгт. Могзон, ул. Деповская, д.1,
115	Хилокский муниципальный округ ЗК	пгт. Могзон	пгт. Могзон	51.744777	111.963469	1	бетон	1	1,1	-	-	-	-	-	-		существующая	Читинская дистанция гражданских сооружений (НГЧ-1)	Могзон
116	Хилокский муниципальный округ ЗК	пгт. Могзон	пгт. Могзон	51.744777	111.965489	2	бетон	2	1,1	-	-	-	-	-	-		существующая	Читинская дистанция гражданских сооружений (НГЧ-1)	Могзон
117	Хилокский муниципальный округ ЗК	пгт. Могзон	пгт. Могзон, ул. Орджоникидзе, 18	51.736285	111.961186	2	бетон	2	1,1	-	-	-	-	-	-		существующая	Читинская дистанция гражданских сооружений (НГЧ-1)	Могзон
118	Городской округ "Город Чита"	ст. Гонгота	ст. Гонгота, ул.Станционная, 3	51.785919	112.266852	1	бетон	1	0,75	-	-	-	-	-	-		существующая	Читинская дистанция гражданских сооружений (НГЧ-1)	674024, Забайкальский край, Читинский р-н, ст. Гонгота, ул.Станционная, 3
119	Городской округ "Город Чита"	ст. Гонгота	ст. Гонгота, ул. Станционная, 14/2	51.785919	112.266852	1	бетон	1	1,1	-	-	-	-	-	-		существующая	Читинская дистанция гражданских сооружений (НГЧ-1)	674024, Забайкальский край, Читинский р-н, ст. Гонгота, ул. Станционная, 14/2
120	Хилокский муниципальный округ ЗК	пгт. Могзон	пгт. Могзон	51.744777	111.933563	1	бетон	1	1,1	-	-	-	-	-	-		существующая	Читинская дистанция гражданских сооружений (НГЧ-1)	Могзон
121	Могтуйский муниципальный округ ЗК	ст. Бурятская	ст. Бурятская	51.447424	114.711987	1	бетон	1	0,75	-	-	-	-	-	-		существующая	Читинская дистанция гражданских сооружений (НГЧ-1)	687210, Агинский Бурят.округ, р-н Могойтуйский, ст. Бурятская
122	Могтуйский муниципальный округ ЗК	пгт. Могойтуй	пгт. Могойтуй	51.282465	114.923032	1	бетон	1	1,1	-	-	-	-	-	-		существующая	Читинская дистанция гражданских сооружений (НГЧ-1)	Могойтуй
123	Могтуйский муниципальный округ ЗК	пгт. Могойтуй	пгт. Могойтуй	51.275917	114.931465	1	бетон	1	1,1	-	-	-	-	-	-		существующая	Читинская дистанция гражданских сооружений (НГЧ-1)	Могойтуй
124	Могтуйский муниципальный округ ЗК	пгт. Могойтуй	ст. Могойтуй, Чкалова 1б, 8б	51.282145	114.936975	3	бетон	3	1,1	-	-	-	-	-	-		существующая	Читинская дистанция гражданских сооружений (НГЧ-1)	ст. Могойтуй, Чкалова 1б, 8б
125	Могтуйский муниципальный округ ЗК	пгт. Могойтуй	ст. Могойтуй, Чкалова 5а, 8а	51.282145	114.936973	1	бетон	1	0,75	-	-	-	-	-	-		существующая	Читинская дистанция гражданских сооружений (НГЧ-1)	ст. Могойтуй, Чкалова 5а, 8а
126	Могтуйский муниципальный округ ЗК	ст. Остречная	ст. Остречная	51.208748	115.051582	1	бетон	1	0,75	-	-	-	-	-	-		существующая	Читинская дистанция гражданских сооружений (НГЧ-1)	Остречная
127	Могтуйский муниципальный округ ЗК	ст. Ага	ст. Ага	51.189089	115.167414	1	бетон	1	1,1	-	-	-	-	-	-		существующая	Читинская дистанция гражданских сооружений (НГЧ-1)	684450, Агинский Бурят.округ, р-н Могойтуйский, ст. Ага
128	Могтуйский муниципальный округ ЗК	ст. Разъезд	ст. Разъезд 71	51.094303	115.196217	1	бетон	1	0,75	-	-	-	-	-	-		существующая	Читинская дистанция гражданских сооружений (НГЧ-1)	Разъезд 71
129	Могтуйский муниципальный округ ЗК	ст. Булак	ст. Булак	51.034778	115.339914	1	бетон	1	0,75	-	-	-	-	-	-		существующая	Читинская дистанция гражданских сооружений (НГЧ-1)	687214, Агинский Бурят.округ, р-н Могойтуйский, ст. Булак
130	Муниципальный район "Оловяннинский район"	ст. Степь	ст. Степь	51.003757	115.395022	1	бетон	1	1,1	-	-	-	-	-	-		существующая	Читинская дистанция гражданских сооружений (НГЧ-1)	Степь
131	Муниципальный район "Оловяннинский район"	ст. Разъезд	ст. Разъезд 72	50.943674	115.584877	1	бетон	1	0,75	-	-	-	-	-	-		существующая	Читинская дистанция гражданских сооружений (НГЧ-1)	Разъезд 72

	Данные о нахождении мест (площадок) накопления твердых коммунальных отходов					Данные о технических характеристиках мест (площадок) накопления твердых коммунальных отходов										Бестарный сбор ТКО (если на площадке осуществляется бестарный сбор ТКО, в ячейке необходимо поставить цифру 1)	Статус места (площадки) накопления ТКО (существующая /планируемая)	Данные о собственниках мест (площадок) накопления твердых коммунальных отходов	Данные об источниках образования ТКО, которые складируются в местах (на площадках) накопления ТКО
№	Муниципальный район	Населенный пункт	Адреса мест накопления ТКО	Широта	Долгота	Площадь площадки накопления ТКО кв.м	Тип основания (бетон, асфальт, грунт)	Количество размещенных контейнеров (шт)	Объем контейнера куб.м	Количество размещенных бункеров (шт)	Объем бункера куб.м	Количество планируемых к размещению контейнеров шт.	Объем планируемых к размещению контейнеров куб.м	Количество планируемых к размещению бункеров шт.	Объем планируемых к размещению бункеров куб.м			Наименование собственника, ОГРН (или ИНН), фактический адрес собственника	Сведения об одном или нескольких объектах капитального строительства, территории (части территории), на которых образуются ТКО
1	2	3	4	5	6	7	8	9	10	11	12	13	14	15	16	17	18	19	20
132	Муниципальный район "Оловяннинский район"	ст. Оловянная	ст. Оловянная	50.943674	115.534868	1	бетон	1	1,1	-	-	-	-	-	-		существующая	Читинская дистанция гражданских сооружений (НГЧ-1)	Оловянная
133	Муниципальный район "Оловяннинский район"	ст. Оловянная	ст. Оловянная, Станционная, 20	50.943710	115.586866	1	бетон	3	0,75	-	-	-	-	-	-		существующая	Читинская дистанция гражданских сооружений (НГЧ-1)	Оловянная
134	Муниципальный район "Могойтуйский район"	ст. Оловянная	ст. Оловянная, ул.Пионерская, д 18	50.943710	115.586867	1	бетон	1	1,1	-	-	-	-	-	-		существующая	Читинская дистанция гражданских сооружений (НГЧ-1)	674600, Забайкальский край, р-н Оловяннинский, ст. Оловянная , Пионерская, д 18
135	Муниципальный район "Оловяннинский район"	ст. Оловянная	ст. Оловянная, ул. Машиностроительная, 7в	50.943710	115.586412	3	бетон	3	1,1	-	-	-	-	-	-		существующая	Читинская дистанция гражданских сооружений (НГЧ-1)	674511, Забайкальский край, р-н Оловяннинский, ст.Оловянная ул. Машиностроительная, 7в
136	Муниципальный район "Оловяннинский район"	ст. Оловянная	ст. Оловянная	50.943710	115.586816	1	бетон	1	1,1	-	-	-	-	-	-		существующая	Читинская дистанция гражданских сооружений (НГЧ-1)	Оловянная
137	Муниципальный район "Оловяннинский район"	ст. Ясногорск	ст. Ясногорск	50.869200	115.687425	1	бетон	1	1,1	-	-	-	-	-	-		существующая	Читинская дистанция гражданских сооружений (НГЧ-1)	Ясногорск
138	Муниципальный район "Оловяннинский район"	ст. Ясная	ст. Ясная	50.826833	115.785964	1	бетон	1	1,1	-	-	-	-	-	-		существующая	Читинская дистанция гражданских сооружений (НГЧ-1)	Ясная
139	Муниципальный район "Оловяннинский район"	ст. Разъезд	ст. Разъезд 75	50.777638	115.839961	1	бетон	1	1,1	-	-	-	-	-	-		существующая	Читинская дистанция гражданских сооружений (НГЧ-1)	Разъезд 75
140	Муниципальный район "Оловяннинский район"	ст. Бырка	ст. Бырка	50.740785	115.951960	1	бетон	1	1,1	-	-	-	-	-	-		существующая	Читинская дистанция гражданских сооружений (НГЧ-1)	674500, Забайкальский край, р-н Оловяннинский, ст. Бырка
141	Петровск-Забайкальский муниципальный округ Забайкальского края	ст. Баляга	ст. Баляга, ул.Станционная,7	51.152589	108.935634	1	бетон	1	0,75	-	-	-	-	-	-		существующая	Читинская дистанция гражданских сооружений (НГЧ-1)	673020 Забайкальский край, П-Забайкальский район, п.БАЛЯГА, ул.Станционная,7
142	Петровск-Забайкальский муниципальный округ Забайкальского края	ст. Тарбагатай	ст. Тарбагатай, ул.Станционная, 45	51.183312	109.102333	1	бетон	1	0,75	-	-	-	-	-	-		существующая	Читинская дистанция гражданских сооружений (НГЧ-1)	673040 Забайкальский край, П-Забайкальский район п.Тарбагатай, ул.Станционная, 45
143	Петровск-Забайкальский муниципальный округ Забайкальского края	ст. Новопавловка	ст. Новопавловка, ул.Станционная, 2а	51.212372	109.228880	1	бетон	1	0,75	-	-	-	-	-	-		существующая	Читинская дистанция гражданских сооружений (НГЧ-1)	673030 Забайкальский край, П-Забайкальский район,ст.Новопавловка, ул.Станционная, 2а
144	Петровск-Забайкальский муниципальный округ Забайкальского края	ст. Хохотуй	ст. Хохотуй, ул.Рабочая, 16б	51.285314	109.573369	1	бетон	1	0,75	-	-	-	-	-	-		существующая	Читинская дистанция гражданских сооружений (НГЧ-1)	676045 Забайкальский край, П-Забайкальский район, с.ХОХОТУЙ, ул.Рабочая, 16б
145	Хилокский муниципальный округ Забайкальского края	г. Хилок	г. Хилок, ул.Привокзальная 5а	51.364005	110.453825	2	бетон	2	1,1	-	-	-	-	-	-		существующая	Читинская дистанция гражданских сооружений (НГЧ-1)	Хилок, ул. Привокзальная 5а
146	Городской округ "Город Чита"	г. Чита	г. Чита, ул.Вагонный тупик, 1с14	52.024796	113.502251	1	бетон	1	1,1	-	-	-	-	-	-		существующая	Читинская дистанция гражданских сооружений (НГЧ-1)	Чита, ул. Вагонный тупик, 1с14
147	Городской округ "Город Чита"	г. Чита	г. Чита, пер.Авиационный д.7 (Кенонский)	52.048507	113.434418	1	бетон	1	1,1	-	-	-	-	-	-		существующая	Читинская дистанция гражданских сооружений (НГЧ-1)	672006, Забайкальский край, ст. Чита, Авиационный пер., 7 (Кенонский)
148	Городской округ "Город Чита"	ст.Кадала	ст.Кадала, ул. Карпатская 13	52.016934	113.324357	1	бетон	1	1,1	-	-	-	-	-	-		существующая	Читинская дистанция гражданских сооружений (НГЧ-1)	Кадала
149	Городской округ "Город Чита"	ст.Кадала	ст. Кадала, ул.Станционная, д.5	52.016332	113.328977	1	бетон	1	1,1	-	-	-	-	-	-		существующая	Читинская дистанция гражданских сооружений (НГЧ-1)	Кадала
150	Городской округ "Город Чита"	ст.Черновская	ст.Черновская ул.Курская д.51	52.016332	113.328977	1	бетон	1	1,1	-	-	-	-	-	-		существующая	Читинская дистанция гражданских сооружений (НГЧ-1)	ст. Черновская
151	Городской округ "Город Чита"	ст. Лесная	ст. Лесная	51.765995	113.000631	1	бетон	1	0,75	-	-	-	-	-	-		существующая	Читинская дистанция гражданских сооружений (НГЧ-1)	Лесная
152	Городской округ "Город Чита"	ст. Яблоновая	ст. Яблоновая	51.840408	112.757759	1	бетон	1	1,1	-	-	-	-	-	-		существующая	Читинская дистанция гражданских сооружений (НГЧ-1)	Яблоновая
153	Городской округ "Город Чита"	г. Чита	г. Чита, ул.Авиационная	52.049483	113.428784	2	бетонная плита(без ската)	2	1,1	-	-	-	-	-	-		существующая	Читинская дистанция гражданских сооружений (НГЧ-1)	г. Чита, Авиационная

	Данные о нахождении мест (площадок) накопления твердых коммунальных отходов					Данные о технических характеристиках мест (площадок) накопления твердых коммунальных отходов										Бестарный сбор ТКО (если на площадке осуществляется бестарный сбор ТКО, в ячейке необходимо поставить цифру 1)	Статус места (площадки) накопления ТКО (существующая /планируемая)	Данные о собственниках мест (площадок) накопления твердых коммунальных отходов	Данные об источниках образования ТКО, которые складируются в местах (на площадках) накопления ТКО
№	Муниципальный район	Населенный пункт	Адреса мест накопления ТКО	Широта	Долгота	Площадь площадки накопления ТКО кв.м	Тип основания (бетон, асфальт, грунт)	Количество размещенных контейнеров (шт)	Объем контейнера куб.м	Количество размещенных бункеров (шт)	Объем бункера куб.м	Количество планируемых к размещению контейнеров шт.	Объем планируемых к размещению контейнеров куб.м	Количество планируемых к размещению бункеров шт.	Объем планируемых к размещению бункеров куб.м			Наименование собственника, ОГРН (или ИНН), фактический адрес собственника	Сведения об одном или нескольких объектах капитального строительства, территории (части территории), на которых образуются ТКО
1	2	3	4	5	6	7	8	9	10	11	12	13	14	15	16	17	18	19	20
154	Городской округ "Город Чита"	ст. Кука	ст. Кука			2	бетон	2	0,75	-	-	-	-	-	-		существующая	Читинская дистанция гражданских сооружений (НГЧ-1)	Кука
155	Хилокский муниципальный округ ЗК	пгт. Могзон	пгт. Могзон, ул. Вокзальная, 11	51.743786	111.964826	1	бетон	1	1,1	-	-	-	-	-	-		существующая	Читинская дистанция гражданских сооружений (НГЧ-1)	Могзон, ул. Вокзальная 11
156	Борзинский муниципальный округ ЗК	ст. Соловьёвск	ст. Соловьёвск	49.896136	115.759724	1	бетон	1	0,75	-	-	-	-	-	-		существующая	Читинская дистанция гражданских сооружений (НГЧ-1)	Соловьевск
157	Муниципальный район "Оловяннинский район"	ст. Мирная	ст. Мирная	50.755311	116.056316	1	бетон	1	1,1	-	-	-	-	-	-		существующая	Читинская дистанция гражданских сооружений (НГЧ-1)	Мирная
158	Забайкальский муниципальный округ ЗК	ст. Билютуй	ст. Билютуй км 6632	49.586121	111.690378	1	бетон	1	1,1	-	-	-	-	-	-		существующая	Читинская дистанция гражданских сооружений (НГЧ-1)	Забайкальский край, р-н Забайкальский, ст. Билютуй. км 6632
159	Борзинский муниципальный округ ЗК	ст. Хадабулак	ст. Хадабулак	50.646458	116.299624	1	бетон	1	0,75	-	-	-	-	-	-		существующая	Читинская дистанция гражданских сооружений (НГЧ-1)	Хадабулак
160	Борзинский муниципальный округ ЗК	ст. Шахтерская	ст. Шахтерская	50.581354	116.346410	2	бетон	2	1,1	-	-	-	-	-	-		существующая	Читинская дистанция гражданских сооружений (НГЧ-1)	Шахтерская
161	Борзинский муниципальный округ ЗК	ст. Шерловая	ст. Шерловая	50.518409	116.384803	1	бетон	1	0,75	-	-	-	-	-	-		существующая	Читинская дистанция гражданских сооружений (НГЧ-1)	Шерловая
162	Борзинский муниципальный округ ЗК	ст. Зун-Торей	ст. Зун-Торей	50.435018	116.464380	1	бетон	1	0,75	-	-	-	-	-	-		существующая	Читинская дистанция гражданских сооружений (НГЧ-1)	Зун-Торей
163	Борзинский муниципальный округ ЗК	ст. Харанор	ст. Харанор	50.117268	116.687943	1	бетон	1	1,1	-	-	-	-	-	-		существующая	Читинская дистанция гражданских сооружений (НГЧ-1)	Харанор
164	Борзинский муниципальный округ ЗК	ст. Соктуй	ст. Соктуй	50.253150	116.591319	1	бетон	1	1,1	-	-	-	-	-	-		существующая	Читинская дистанция гражданских сооружений (НГЧ-1)	Соктуй
165	Борзинский муниципальный округ ЗК	ст. Разъезд 115	ст. Разъезд 115	50.700676	116.243674	1	бетон	1	0,75	-	-	-	-	-	-		существующая	Читинская дистанция гражданских сооружений (НГЧ-1)	Разъезд 115
166	Борзинский муниципальный округ ЗК	ст. Разъезд 81	ст. Разъезд 81	50.700676	116.243234	1	бетон	1	0,75	-	-	-	-	-	-		существующая	Читинская дистанция гражданских сооружений (НГЧ-1)	Разъезд 81
167	Городской округ "Город Чита"	г. Чита	г. Чита, ул.Газимурская 13	52.034368	113.418764	1	бетон	1	1,1	-	-	-	-	-	-		существующая	Читинская дистанция гражданских сооружений (НГЧ-1)	г.Чита, ул. Газимурская 13
168	Забайкальский муниципальный округ ЗК	пгт. Забайкальск	пгт. Забайкальск, ул.Красноармейская, 62	49.656883	117.325034	1	бетон	1	1,1	-	-	-	-	-	-		существующая	Читинская дистанция гражданских сооружений (НГЧ-1)	г.Забайкальск, ул.Красноармейская 62
169	Городской округ "Город Чита"	г. Чита	г. Чита, ул.Недорезова ,1ж, пом.1	52.030418	113.480685	1	нет покрытия	1	1,1	-	-	-	-	-	-		существующая	Читинская дистанция гражданских сооружений (НГЧ-1)	672006, Забайкальский край, ст. Чита, Недорезова ,1ж, пом.1
170	Городской округ "Город Чита"	г. Чита	г. Чита, ул.Комсомольская,1, стр.30	52.041620	113.449145	1	бетонная плита(без ската)	1	1,1	-	-	-	-	-	-		существующая	Читинская дистанция гражданских сооружений (НГЧ-1)	Забайкальский край, Чита, ул. Комсомольская 1, стр.36
171	Городской округ "Город Чита"	г. Чита	г. Чита, ул.Онискевича 6	52.031938	113.45275	2	бетон	2	1,1	-	-	-	-	-	-		существующая	Читинская дистанция гражданских сооружений (НГЧ-1)	Забайкальский край, Чита, ул. Онискевича 6
172	Городской округ "Город Чита"	г. Чита	г. Чита, ул.Деповская 1а, стр. 34	52.033868	113.463788	1	бетонная плита(без ската)	1	1,1	-	-	-	-	-	-		существующая	Читинская дистанция гражданских сооружений (НГЧ-1)	Забайкальский край, Чита, ул.Деповская 1а, стр. 34
173	Городской округ "Город Чита"	г. Чита	г. Чита, ул.Онискевича 6а	52.032175	113.452201	2	бетон	2	1,1	-	-	-	-	-	-		существующая	Читинская дистанция гражданских сооружений (НГЧ-1)	г. Чита, Онискевича 6а
174	Городской округ "Город Чита"	пгт. Атамановка	пгт. Атамановка	51.929070	113.632172	2	бетон	2	1,1	-	-	-	-	-	-		существующая	Читинская дистанция гражданских сооружений (НГЧ-1)	674030, Забайкальский край, р-н Читинский,ст.Атамановка, пгт. Атамановка
175	Городской округ "Город Чита"	ст. Кручина	ст. Кручина, пгт. Новокручининский, ул.Привокзальная, 12	51.820608	113.753676	2	бетон	2	0,75	-	-	-	-	-	-		существующая	Читинская дистанция гражданских сооружений (НГЧ-1)	674033, Забайкальский край, р-н Читинский,ст. Кручина, пгт. Новокручининский, ул.Привокзальная, 12

	Данные о нахождении мест (площадок) накопления твердых коммунальных отходов					Данные о технических характеристиках мест (площадок) накопления твердых коммунальных отходов										Бестарный сбор ТКО (если на площадке осуществляется бестарный сбор ТКО, в ячейке необходимо поставить цифру 1)	Статус места (площадки) накопления ТКО (существующая /планируемая)	Данные о собственниках мест (площадок) накопления твердых коммунальных отходов	Данные об источниках образования ТКО, которые складируются в местах (на площадках) накопления ТКО
№	Муниципальный район	Населенный пункт	Адреса мест накопления ТКО	Широта	Долгота	Площадь площадки накопления ТКО кв.м	Тип основания (бетон, асфальт, грунт)	Количество размещенных контейнеров (шт)	Объем контейнера куб.м	Количество размещенных бункеров (шт)	Объем бункера куб.м	Количество планируемых к размещению контейнеров шт.	Объем планируемых к размещению контейнеров куб.м	Количество планируемых к размещению бункеров шт.	Объем планируемых к размещению бункеров куб.м			Наименование собственника, ОГРН (или ИНН), фактический адрес собственника	Сведения об одном или нескольких объектах капитального строительства, территории (части территории), на которых образуются ТКО
1	2	3	4	5	6	7	8	9	10	11	12	13	14	15	16	17	18	19	20
176	Городской округ "Город Чита"	ст. Новая	ст. Новая, 6240 км, пк.8	51.771766	113.789322	2	бетон	2	0,75	-	-	-	-	-	-		существующая	Читинская дистанция гражданских сооружений (НГЧ-1)	Забайкальский край, р-н Читинский, ст.Новая, 6240 км, пк.8
177	Городской округ "Город Чита"	ст. Новая	ст. Новая, 6240 км	51.772200	113.779767	1	бетон	1	0,75	-	-	-	-	-	-		существующая	Читинская дистанция гражданских сооружений (НГЧ-1)	Забайкальский край, р-н Читинский, ст.Новая, 6240 км
178	Городской округ "Город Чита"	ст. Новая	ст. Новая, ул.Железнодорожная,7а	51.770503	113.792238	1	бетон	1	0,75	-	-	-	-	-	-		существующая	Читинская дистанция гражданских сооружений (НГЧ-1)	673200Забайкальский край, Читинский район, ст. Новая, ул.Железнодорожная,7а
179	Городской округ "Город Чита"	ст. Атамановка	ст. Атамановка, ул. Вокзальная 13, стр.1	51.929830	113.630922	1	бетон	1	0,75	-	-	-	-	-	-		существующая	Читинская дистанция гражданских сооружений (НГЧ-1)	674030, Забайкальский край, р-н Читинский,ст.Атамановка, ул. Вокзальная 13, стр.1
180	Городской округ "Город Чита"	ст. Кручина	ст. Кручина ул. Привокзальная д.11	51.818580	113.754755	1	бетон	1	0,75	-	-	-	-	-	-		существующая	Читинская дистанция гражданских сооружений (НГЧ-1)	Забайкальский край, р-н Читинский,ст.Кручина
181	Городской округ "Город Чита"	г. Чита	г. Чита, ул.Серова, 12 а (ЧИТА-2)	52.026999	113.499089	2	бетон	2	1,1	-	-	-	-	-	-		существующая	Читинская дистанция гражданских сооружений (НГЧ-1)	672000, Забайкальский край, ст. Чита, ул. Серова, 12 а (ЧИТА-2)
182	Хилокский муниципальный округ Забайкальского края	г. Хилок	г. Хилок, ул.Дзержинского д. 2	51.363075	110.455859	2	бетон	3	0,75	-	-	-	-	-	-		существующая	Читинская дистанция гражданских сооружений (НГЧ-1)	Хилок ул. Дзержинского д. 2
183	Забайкальский муниципальный округ ЗК	пгт. Забайкальск	пгт. Забайкальск, ул.Железнодорожная,13	49.637396	117.329715	1	бетон	1	1,1	-	-	-	-	-	-		существующая	Читинская дистанция гражданских сооружений (НГЧ-1)	674650, Забайкальский край, р-н Забайкальский, ст. Забайкальск,
184	Городской округ "Город Чита"	г. Чита	г. Чита, ул.Селенгинская,16	52.022102	113.511140	1	бетон	1	1,1	-	-	-	-	-	-		существующая	Читинская дистанция гражданских сооружений (НГЧ-1)	674500, Забайкальский край, г. Чита, ул. Селенгинская,16
185	Городской округ "Город Чита"	г. Чита	г. Чита, ул.Николая Островского, 13	52,027208	113,510524	2	КП есть(привязаны к МКД)	4	1,1								существующая	Читинский территориальный участок Забайкальской дирекции по тепловодоснабжению (ДТВу-1)	Административное здание ЗабДТВ (672000, Забайкальский край, г. Чита, ул.Николая Островского, 13)
186	Городской округ "Город Чита"	г. Чита	г. Чита, ул.Карла Маркса, 14	52,031116	113,450068	2	КП есть(привязаны к МКД)	6	1,1								существующая	Читинский территориальный участок Забайкальской дирекции по тепловодоснабжению (ДТВу-1)	Административное здание ЗабДТВу-1 (672000, Забайкальский край, г. Чита, ул. Карла Маркса, 14)
187	Муниципальный район "Карымский район"	пгт. Карымское	пгт. Карымское, пер. Дивизионный, 4	51.629159	114.349688	4	бетон	4	0,75	-	-	-	-	-	-		существующая	Читинская дистанция гражданских сооружений (НГЧ-1)	673300, Забайкальский край, р-н Карымский, п.г.т. Карымское, пер. Дивизионный, 4
188	Муниципальный район "Карымский район"	пгт. Карымское	пгт. Карымское, ул.Майская 11 а	51.620951	114.354799	2	бетон	2	1,1	-	-	-	-	-	-		существующая	Читинская дистанция гражданских сооружений (НГЧ-1)	673300, Забайкальский край, р-н Карымский, п.г.т. Карымское, ул.Майская 11 а
189	Муниципальный район "Карымский район"	пгт. Карымское	пгт. Карымское, ул.Майская 11 б	51.620386	114.353002	4	бетон	4	1,1	-	-	-	-	-	-		существующая	Читинская дистанция гражданских сооружений (НГЧ-1)	673300, Забайкальский край, р-н Карымский, п.г.т. Карымское, ул.Майская 11 б
190	Городской округ "Город Чита"	г. Чита	г. Чита, разд. 6205 км	51.982761	113.559134	1	бетон	1	1,1	-	-	-	-	-	-		существующая	Читинская дистанция гражданских сооружений (НГЧ-1)	672006, Забайкальский край, ст. Чита, разд. 6205 км
191	Муниципальный район "Карымский район"	ст. Дарасун	ст. Дарасун ул.Стадионная д.2а	51.658059	113.978625	1	бетон	1	0,75	-	-	-	-	-	-		существующая	Читинская дистанция гражданских сооружений (НГЧ-1)	Дарасун
192	Муниципальный район "Карымский район"	ст. Маккавеево	ст. Маккавеево, ул. Станционная 6254 км, 8 пикет	51.754200	113.936685	1	бетон	1	0,75	-	-	-	-	-	-		существующая	Читинская дистанция гражданских сооружений (НГЧ-1)	Маккавеево
193	Городской округ "Город Чита"	ст. Новая	ст. Новая, ул. Железнодорожная, 2	51.772198	113.792378	2	бетон	2	0,75	-	-	-	-	-	-		существующая	Читинская дистанция гражданских сооружений (НГЧ-1)	Забайкальский край, ст. Новая, ул. Железнодорожная, 2
194	Муниципальный район "Карымский район"	ст. Адриановка	ст. Адриановка,6315 км 6 +0,1,64 км ПК6, стр.1	51.560555	114.515813	1	бетон	1	0,75	-	-	-	-	-	-		существующая	Читинская дистанция гражданских сооружений (НГЧ-1)	Забайкальский край,Карымский район, ст.Адриановка,6315 км 6 +0,1,64 км ПК6, стр.1
195	Борзинский муниципальный округ ЗК	г. Борзя	г. Борзя, пер.Зеленый,66	50.3832907	116.5215677	1	бетон	1	1,1	-	-	-	-	-	-		существующая	Читинская дистанция гражданских сооружений (НГЧ-1)	Забайкальский край, ст.Борзя, пер.Зеленый,66
196	Борзинский муниципальный округ ЗК	г. Борзя	г. Борзя, пер. Зеленый, д. 61	50.3832907	116.5215677	1	бетон	1	1,1	-	-	-	-	-	-		существующая	Читинская дистанция гражданских сооружений (НГЧ-1)	Забайкальский край, , г. Борзя, пер. Зеленый, д. 61
197	Читинский МО "Новокукинское	ст. Новая Кука	ст. Новая Кука, ст. Лесная, 6136 км	51,770996	113,012604	2	бетон	2	0,75	-	-	-	-	-	-		существующая	Читинская дистанция гражданских сооружений (НГЧ-1)	672526, Забайкальский край, Читинский район, с.п. Новокукинское, с. Новая Кука, ст. Лесная, 6136 км
198	Борзинский муниципальный округ ЗК	ст. Даурия	ст. Даурия	49.923915	116.849214	1	бетон	1	1,1	-	-	-	-	-	-		существующая	Читинская дистанция гражданских сооружений (НГЧ-1)	Даурия

	Данные о нахождении мест (площадок) накопления твердых коммунальных отходов					Данные о технических характеристиках мест (площадок) накопления твердых коммунальных отходов										Бестарный сбор ТКО (если на площадке осуществляется бестарный сбор ТКО, в ячейке необходимо поставить цифру 1)	Статус места (площадки) накопления ТКО (существующая /планируемая)	Данные о собственниках мест (площадок) накопления твердых коммунальных отходов	Данные об источниках образования ТКО, которые складируются в местах (на площадках) накопления ТКО
№	Муниципальный район	Населенный пункт	Адреса мест накопления ТКО	Широта	Долгота	Площадь площадки накопления ТКО кв.м	Тип основания (бетон, асфальт, грунт)	Количество размещенных контейнеров (шт)	Объем контейнера куб.м	Количество размещенных бункеров (шт)	Объем бункера куб.м	Количество планируемых к размещению контейнеров шт.	Объем планируемых к размещению контейнеров куб.м	Количество планируемых к размещению бункеров шт.	Объем планируемых к размещению бункеров куб.м			Наименование собственника, ОГРН (или ИНН), фактический адрес собственника	Сведения об одном или нескольких объектах капитального строительства, территории (части территории), на которых образуются ТКО
1	2	3	4	5	6	7	8	9	10	11	12	13	14	15	16	17	18	19	20
199	Борзинский муниципальный округ ЗК	ст. Билютуй	ст. Билютуй	49.923921	116.849190	1	бетон	1	1,1	-	-	-	-	-	-		существующая	Читинская дистанция гражданских сооружений (НГЧ-1)	674500, Забайкальский край, ст. Билитуй
200	Борзинский муниципальный округ ЗК	пгт. Забайкальск	пгт. Забайкальск	49.647590	117.326176	1	бетон	1	1,1	-	-	-	-	-	-		существующая	Читинская дистанция гражданских сооружений (НГЧ-1)	Забайкальск
201	Приаргунский муниципальный округ ЗК	пгт. Приаргунск	пгт. Приаргунск	50.364805	119.091869	1	бетон	1	0,75	-	-	-	-	-	-		существующая	Читинская дистанция гражданских сооружений (НГЧ-1)	Приаргунск
202	Приаргунский муниципальный округ ЗК	ст. Досатуй	ст. Досатуй	50.397586	118.628552	1	бетон	1	0,75	-	-	-	-	-	-		существующая	Читинская дистанция гражданских сооружений (НГЧ-1)	674313, Забайкальский край, р-н Приаргунский, ст. Досатуй
203	Приаргунский муниципальный округ ЗК	ст. Урулюнгуй	ст. Урулюнгуй	50.466097	118.520332	2	бетон	2	0,75	-	-	-	-	-	-		существующая	Читинская дистанция гражданских сооружений (НГЧ-1)	Урулюнгуй
204	Приаргунский муниципальный округ ЗК	г. Краснокаменск	г. Краснокаменск	50.149726	118.061264	1	бетон	1	0,75	-	-	-	-	-	-		существующая	Читинская дистанция гражданских сооружений (НГЧ-1)	Краснокаменск
205	Приаргунский муниципальный округ ЗК	г. Краснокаменск	г. Краснокаменск	50.148807	118.060837	2	бетон	2	0,75	-	-	-	-	-	-		существующая	Читинская дистанция гражданских сооружений (НГЧ-1)	Краснокаменск
206	Приаргунский муниципальный округ ЗК	ст. Маргуцек	ст. Маргуцек	50.404150	117.897098	1	бетон	1	0,75	-	-	-	-	-	-		существующая	Читинская дистанция гражданских сооружений (НГЧ-1)	Маргуцек
207	Приаргунский муниципальный округ ЗК	ст. Маргуцек	ст. Маргуцек	50.404150	117.897098	1	бетон	1	0,75	-	-	-	-	-	-		существующая	Читинская дистанция гражданских сооружений (НГЧ-1)	Маргуцек
208	Приаргунский муниципальный округ ЗК	ст. Маргуцек	ст. Маргуцек, ул. Центральная, 46	50.403851	117.897605	1	бетон	1	1,1	-	-	-	-	-	-		существующая	Читинская дистанция гражданских сооружений (НГЧ-1)	674693, Забайкальский край, р-н Краснокаменский, ст. Маргуцек
209	Приаргунский муниципальный округ ЗК	ст. Арамогойтуй	ст. Арамогойтуй	50.382639	117.606393	1	бетон	1	0,75	-	-	-	-	-	-		существующая	Читинская дистанция гражданских сооружений (НГЧ-1)	674692, Забайкальский край, р-н Краснокаменский, ст. Арамогойтуй
210	Приаргунский муниципальный округ ЗК	ст. Арабатук	ст. Арабатук	50.159157	117.069172	1	бетон	1	0,75	-	-	-	-	-	-		существующая	Читинская дистанция гражданских сооружений (НГЧ-1)	674686, Забайкальский край, р-н Забайкальский, ст. Арабатук
211	Городской округ "Город Чита"	оз. Арахлей	оз. Арахлей,мкр. Северный, вл. 19/01	52.250028	112.896802	3	бетон	3	0,75	-	-	-	-	-	-		существующая	Читинская дистанция гражданских сооружений (НГЧ-1)	672006, Забайкальский край, Читинский район, оз. Арахлей,мкр. Северный, вл. 19/01
212	Городской округ "Город Чита"	г. Чита	г. Чита, ул.Кирпично Заводская, 41а	52.035037	113.432786	1	бетонная плита(без ската)	1	1,1	-	-	-	-	-	-		существующая	Читинская дистанция гражданских сооружений (НГЧ-1)	г.Чита, Кирпично Заводская, 41а
213	Борзинский муниципальный округ ЗК	г. Борзя	г. Борзя, Рабочая, 2	50.389064	116.516092	2	бетон	2	1,1	-	-	-	-	-	-		существующая	Читинская дистанция гражданских сооружений (НГЧ-1)	Забайкальский край, ст.Борзя, Рабочая, 2а
214	Борзинский муниципальный округ ЗК	г. Борзя	г. Борзя	50.3832907	116.5215677	2	бетон	2	1,1	-	-	-	-	-	-		существующая	Читинская дистанция гражданских сооружений (НГЧ-1)	Забайкальский край, ст.Борзя
215	Хилокский муниципальный округ ЗК	г. Хилок	г. Хилок, ул. Ямаровская, 83	51.354053	110.471913	1	бетон	1	1,1	-	-	-	-	-	-		существующая	Читинская дистанция гражданских сооружений (НГЧ-1)	673200, Забайкальский край, г. Хилок, ул. Ямаровская, 84
216	Городской округ "Город Чита"	г. Чита	г. Чита, ул. Ватутина, 33	52.044782	113.436182	1	бетон	1	1,1	-	-	-	-	-	-		существующая	Читинская дистанция гражданских сооружений (НГЧ-1)	672040, Забайкальский край, г. Чита, ул. Ватутина, 47
217	Борзинский муниципальный округ ЗК	г. Борзя	г. Борзя, ул.Железнодорожная, д. 37	50.390673	116.519029	1	бетон	1	1,1	-	-	-	-	-	-		существующая	Читинская дистанция гражданских сооружений (НГЧ-1)	674600, Забайкальский край, г. Борзя, ул. Железнодорожная, 37
218	Муниципальный район "Забайкальский район"	пгт. Забайкальск	пгт. Забайкальск	49.651640	117.327010	1	бетон	1	1,1	-	-	-	-	-	-		существующая	Читинская дистанция гражданских сооружений (НГЧ-1)	674600, Забайкальский край, пгт. Забайкальск
219	Забайкальский муниципальный округ ЗК	пгт. Забайкальск	пгт. Забайкальск	49.641467	117.330864	1	бетон	1	1,1	-	-	-	-	-	-		существующая	Читинская дистанция гражданских сооружений (НГЧ-1)	674600, Забайкальский край, пгт. Забайкальск
220	Забайкальский муниципальный округ ЗК	пгт. Забайкальск	пгт. Забайкальск	49.641537	117.331484	1	бетон	1	1,1	-	-	-	-	-	-		существующая	Читинская дистанция гражданских сооружений (НГЧ-1)	674600, Забайкальский край, пгт. Забайкальск

	Данные о нахождении мест (площадок) накопления твердых коммунальных отходов					Данные о технических характеристиках мест (площадок) накопления твердых коммунальных отходов										Бестарный сбор ТКО (если на площадке осуществляется бестарный сбор ТКО, в ячейке необходимо поставить шифру 1)	Статус места (площадки) накопления ТКО (существующая /планируемая)	Данные о собственниках мест (площадок) накопления твердых коммунальных отходов	Данные об источниках образования ТКО, которые складируются в местах (на площадках) накопления ТКО
№	Муниципальный район	Населенный пункт	Адреса мест накопления ТКО	Широта	Долгота	Площадь площадки накопления ТКО кв.м	Тип основания (бетон, асфальт, грунт)	Количество размещенных контейнеров (шт)	Объем контейнера куб.м	Количество размещенных бункеров (шт)	Объем бункера куб.м	Количество планируемых к размещению контейнеров шт.	Объем планируемых к размещению контейнеров куб.м	Количество планируемых к размещению бункеров шт.	Объем планируемых к размещению бункеров куб.м			Наименование собственника, ОГРН (или ИНН), фактический адрес собственника	Сведения об одном или нескольких объектах капитального строительства, территории (части территории), на которых образуются ТКО
1	2	3	4	5	6	7	8	9	10	11	12	13	14	15	16	17	18	19	20
221	Забайкальский муниципальный округ ЗК	пгт. Забайкальск	пгт. Забайкальск	49.638410	117.333837	1	бетон	1	1,1	-	-	-	-	-	-		существующая	Читинская дистанция гражданских сооружений (НГЧ-1)	674600, Забайкальский край, пгт. Забайкальск
222	Приаргунский муниципальный округ ЗК	ст. Маргуцек	ст. Маргуцек ул. Губина, д.57	50.404150	117.897098	1	бетон	1	0,75	-	-	-	-	-	-		существующая	Читинская дистанция гражданских сооружений (НГЧ-1)	Забайкальский край, ст. Маргуцек
223	Приаргунский муниципальный округ ЗК	ст. Армагойтуй	ст. Армагойтуй	50.382352	117.606414	1	бетон	1	1,1	-	-	-	-	-	-		существующая	Читинская дистанция гражданских сооружений (НГЧ-1)	Забайкальский край, ст.Армагойтуй
224	Приаргунский муниципальный округ ЗК	ст. Досатуй	ст. Досатуй	52.033638	113.501052	1	бетон	1	0,75	-	-	-	-	-	-		существующая	Читинская дистанция гражданских сооружений (НГЧ-1)	Забайкальский край, ст. Досатуй
225	Приаргунский муниципальный округ ЗК	пгт. Приаргунск	пгт. Приаргунск	50.368592	119.081456	1	бетон	1	0,75	-	-	-	-	-	-		существующая	Читинская дистанция гражданских сооружений (НГЧ-1)	Забайкальский край, ст. Приаргунск
226	Приаргунский муниципальный округ ЗК	ст. Маргуцек	ст. Маргуцек, ул. Набережная,2	50.404163	117.896989	1	бетон	1	1,1	-	-	-	-	-	-		существующая	Читинская дистанция гражданских сооружений (НГЧ-1)	Забайкальский край, ст.Маргуцек, ул. Набережная,2
227	Борзинский муниципальный округ ЗК	ст. Соловьёвск	ст. Соловьёвск	49.896556	115.701868	1	бетон	1	0,75	-	-	-	-	-	-		существующая	Читинская дистанция гражданских сооружений (НГЧ-1)	Забайкальский край, ст. Соловьёвск
228	Борзинский муниципальный округ ЗК	ст. Шахтерская	ст. Шахтерская	50.581354	116.346410	1	бетон	1	0,75	-	-	-	-	-	-		существующая	Читинская дистанция гражданских сооружений (НГЧ-1)	Забайкальский край, ст. Шахтерская
229	Борзинский муниципальный округ ЗК	ст. Шахтерская	ст. Шахтерская	50.581374	116.348049	1	бетон	1	0,75	-	-	-	-	-	-		существующая	Читинская дистанция гражданских сооружений (НГЧ-1)	Забайкальский край, ст. Шахтерская
230	Борзинский муниципальный округ ЗК	ст. Шахтерская	ст. Шахтерская	50.581085	116.348783	1	бетон	1	0,75	-	-	-	-	-	-		существующая	Читинская дистанция гражданских сооружений (НГЧ-1)	Забайкальский край, ст. Шахтерская
231	Борзинский муниципальный округ ЗК	г. Борзя	г. Борзя	50.388501	116.520302	1	бетон	1	0,75	-	-	-	-	-	-		существующая	Читинская дистанция гражданских сооружений (НГЧ-1)	Забайкальский край, ст. Борзя
232	Борзинский муниципальный округ ЗК	ст. Шерловая	ст. Шерловая	50.518409	116.384803	1	бетон	1	0,75	-	-	-	-	-	-		существующая	Читинская дистанция гражданских сооружений (НГЧ-1)	Забайкальский край, ст. Шерловая
233	Борзинский муниципальный округ ЗК	ст. Шахтерская	ст. Шахтерская	50.581354	116.346410	1	бетон	1	0,75	-	-	-	-	-	-		существующая	Читинская дистанция гражданских сооружений (НГЧ-1)	Забайкальский край, ст. Шахтерская
234	Борзинский муниципальный округ ЗК	ст. Соктуй	ст. Соктуй	50.253150	116.591319	1	бетон	1	0,75	-	-	-	-	-	-		существующая	Читинская дистанция гражданских сооружений (НГЧ-1)	Забайкальский край, ст. Соктуй
235	Борзинский муниципальный округ ЗК	ст. Разъезд 115	ст. Разъезд 115	50.700676	116.243674	1	бетон	1	0,75	-	-	-	-	-	-		существующая	Читинская дистанция гражданских сооружений (НГЧ-1)	Забайкальский край, Разъезд 115
236	Борзинский муниципальный округ ЗК	г. Борзя	г. Борзя	50.392824	116.516249	1	бетон	1	0,75	-	-	-	-	-	-		существующая	Читинская дистанция гражданских сооружений (НГЧ-1)	Забайкальский край, ст. Борзя
237	Городской округ "Город Хилок"	г. Хилок	г. Хилок, ул.Комсомольская 11	51.366398	110.461177	1	бетон	1	0,75	-	-	-	-	-	-		существующая	Читинская дистанция гражданских сооружений (НГЧ-1)	673200Забайкальский край, Хилокский р-он, г.Хилок, ул.Комсомольская 11
238	Городской округ "Город Чита"	г. Чита	г. Чита ул.Магистральная 11а	52.029461	113.436760	1	бетон	1	1,1	-	-	-	-	-	-		существующая	Читинская дистанция гражданских сооружений (НГЧ-1)	г. Чита ул. Магистральная 11а
239	Городской округ "Город Чита"	г. Чита	г. Чита, ул.Советская 3	52.024675	113.427549	4	бетон	3	1,1	-	-	-	-	-	-		существующая	Читинская дистанция гражданских сооружений (НГЧ-1)	г. Чита, ул. Советская 3
240	Городской округ "Город Чита"	г. Чита	г. Чита, ул.Советская д.5	52.022553	113.427926	1	бетон	1	1,1	-	-	-	-	-	-		существующая	Читинская дистанция гражданских сооружений (НГЧ-1)	г. Читу, ул. Советская д. 5
241	Петровск-Забайкальский муниципальный округ Забайкальского края	г. Петровск-Забайкальский	г. Петровск-Забайкальский	52.142606	113.598076	1	бетон	1	1,1	-	-	-	-	-	-		существующая	Читинская дистанция гражданских сооружений (НГЧ-1)	673005 Забайкальский край, П-Забайкальский район, г.П-Забайкальский,
242	Муниципальный район "Карымский район"	ст. Казаново	ст. Казаново	52.033638	113.501052	1	бетон	1	1,1	-	-	-	-	-	-		существующая	Читинская дистанция гражданских сооружений (НГЧ-1)	Забайкальский край, ст.Казаново

	Данные о нахождении мест (площадок) накопления твердых коммунальных отходов					Данные о технических характеристиках мест (площадок) накопления твердых коммунальных отходов										Бестарный сбор ТКО (если на площадке осуществляется бестарный сбор ТКО, в ячейке необходимо поставить цифру 1)	Статус места (площадки) накопления ТКО (существующая /планируемая)	Данные о собственниках мест (площадок) накопления твердых коммунальных отходов	Данные об источниках образования ТКО, которые складируются в местах (на площадках) накопления ТКО
№	Муниципальный район	Населенный пункт	Адреса мест накопления ТКО	Широта	Долгота	Площадь площадки накопления ТКО кв.м	Тип основания (бетон, асфальт, грунт)	Количество размещенных контейнеров (шт)	Объем контейнера куб.м	Количество размещенных бункеров (шт)	Объем бункера куб.м	Количество планируемых к размещению контейнеров шт.	Объем планируемых к размещению контейнеров куб.м	Количество планируемых к размещению бункеров шт.	Объем планируемых к размещению бункеров куб.м			Наименование собственника, ОГРН (или ИНН), фактический адрес собственника	Сведения об одном или нескольких объектах капитального строительства, территории (части территории), на которых образуются ТКО
1	2	3	4	5	6	7	8	9	10	11	12	13	14	15	16	17	18	19	20
243	Муниципальный район "Карымский район"	ст. Урульга	ст. Урульга ул. Нагорная	51.774898	114.791732	1	бетон	1	0,75	-	-	-	-	-	-		существующая	Читинская дистанция гражданских сооружений (НГЧ-1)	Забайкальский край, ст.Урульга
244	Муниципальный район "Карымский район"	ст. Размахнино	ст. Размахнино ул. Луговая,5	51.767938	115.495299	1	бетон	1	0,75	-	-	-	-	-	-		существующая	Читинская дистанция гражданских сооружений (НГЧ-1)	Забайкальский край, ст. Размахнино
245	Борзинский муниципальный округ ЗК	г. Борзя	г. Борзя	50.375989	116.512101	1	бетон	1	1,1	-	-	-	-	-	-		существующая	Читинская дистанция гражданских сооружений (НГЧ-1)	Забайкальский край, ст. Борзя
246	Муниципальный район "Карымский район"	пгт. Карымская	пгт. Карымская, Парк Д	51.621567	114.305828	1	бетон	1	1,1	-	-	-	-	-	-		существующая	Читинская дистанция гражданских сооружений (НГЧ-1)	673300, Забайкальский край, р-н Карымский, ст. Карымская, Парк Д
247	Муниципальный район "Карымский район"	пгт. Карымская	пгт. Карымская, Парк Д	51.620939	114.346842	2	бетон	2	0,75	-	-	-	-	-	-		существующая	Читинская дистанция гражданских сооружений (НГЧ-1)	673300, Забайкальский край, р-н Карымский, ст. Карымская, Парк Д
248	Муниципальный район "Карымский район"	пгт. Карымская	пгт. Карымская, Парк Д	51.625158	114.349201	1	бетон	1	1,1	-	-	-	-	-	-		существующая	Читинская дистанция гражданских сооружений (НГЧ-1)	673300, Забайкальский край, р-н Карымский, ст. Карымская, Парк Д
249	Муниципальный район "Карымский район"	пгт. Карымская	пгт. Карымская	51.625158	114.347801	1	бетон	1	0,75	-	-	-	-	-	-		существующая	Читинская дистанция гражданских сооружений (НГЧ-1)	ст. Карымская
250	Муниципальный район "Карымский район"	ст. Туринская	ст. Туринская	51.629984	114.089539	1	бетон	1	0,75	-	-	-	-	-	-		существующая	Читинская дистанция гражданских сооружений (НГЧ-1)	ст.Туринская
251	Муниципальный район "Оловяннинский район"	ст. Бырка	ст. Бырка	50.740785	115.951960	1	бетон	1	0,75	-	-	-	-	-	-		существующая	Читинская дистанция гражданских сооружений (НГЧ-1)	ст. Бырка
252	Могойтуйский муниципальный округ ЗК	ст. Могойтуй	ст. Могойтуй	51.275917	114.931465	1	бетон	1	1,1	-	-	-	-	-	-		существующая	Читинская дистанция гражданских сооружений (НГЧ-1)	ст. Могойтуй
253	Муниципальный район "Оловяннинский район"	ст. Оловянная	ст. Оловянная	50.943674	115.534868	1	бетон	1	0,75	-	-	-	-	-	-		существующая	Читинская дистанция гражданских сооружений (НГЧ-1)	ст. Оловянная
254	Муниципальный район "Карымский район"	пгт. Карымская	пгт. Карымская, ул.Вокзальная, д.3	51.625391	114.352167	2	бетон	2	0,75	-	-	-	-	-	-		существующая	Читинская дистанция гражданских сооружений (НГЧ-1)	673300, Забайкальский край, р-н Карымский, ст. Карымская, ул. Вокзальная, д.3
255	Муниципальный район "Карымский район"	пгт. Карымская	пгт. Карымская, ул.Вокзальная, д.3	51.625391	114.352167	1	бетон	1	0,75	-	-	-	-	-	-		существующая	Читинская дистанция гражданских сооружений (НГЧ-1)	673300, Забайкальский край, р-н Карымский, ст. Карымская, ул. Вокзальная, д.3
256	Борзинский муниципальный округ ЗК	г. Борзя	г. Борзя, ул.Железнодорожная, д. 37	50.392824	116.516299	4	бетон	4	0,75	-	-	-	-	-	-		существующая	Читинская дистанция гражданских сооружений (НГЧ-1)	674600, Забайкальский край, р-н Борзинский, ст. Борзя, г. Борзя, ул. Железнодорожная, д.37
257	Борзинский муниципальный округ ЗК	г. Борзя	г. Борзя, ул.Железнодорожная, д.37, литера М	50.392824	116.516249	4	бетон	4	0,75	-	-	-	-	-	-		существующая	Читинская дистанция гражданских сооружений (НГЧ-1)	674600, Забайкальский край, р-н Борзинский, ст. Борзя, г. Борзя, ул. Железнодорожная, д.37, литера М
258	Борзинский муниципальный округ ЗК	ст. Шахтерская	ст. Шахтерская	50.581354	116.346410	1	бетон	1	0,75	-	-	-	-	-	-		существующая	Читинская дистанция гражданских сооружений (НГЧ-1)	674611, Забайкальский край, р-н Борзинский, ст. Шахтерская.
259	Муниципальный район "Приаргунский район"	г. Краснокаменск	г. Краснокаменск	50.150947	118.062164	2	бетон	2	0,75	-	-	-	-	-	-		существующая	Читинская дистанция гражданских сооружений (НГЧ-1)	674674, Забайкальский край, р-н Краснокаменский, ст. Краснокаменск, г. Краснокаменск
260	Городской округ "Город Чита"	г. Чита	г. Чита, ул.Комсомольская, 1	52.037313	113.453678	2	бетонная плита(без ската)	2	1,1	-	-	-	-	-	-		существующая	Читинская дистанция гражданских сооружений (НГЧ-1)	672014, Забайкальский край, ст. Чита, г. Чита, Чита, ул. Комсомольская, д.1
261	Городской округ "Город Чита"	г. Чита	г. Чита, ул.Онискевича, 6а	52.031938	113.45275	1	нет покрытия	1	1,1	-	-	-	-	-	-		существующая	Читинская дистанция гражданских сооружений (НГЧ-1)	г. Чита, ул. Онискевича, 6а
262	Городской округ "Город Чита"	ст. Ингода	ст. Ингода, ул. Нагорная, 18	51.851563	113.097247	1	бетон	1	1,1	-	-	-	-	-	-		существующая	Читинская дистанция гражданских сооружений (НГЧ-1)	ст. Ингода, ул. Нагорная, 18
263	Забайкальский муниципальный округ ЗК	пгт. Забайкальск	пгт. Забайкальск, объект 8515	49.651640	117.327010	1	бетон	1	1,1	-	-	-	-	-	-		существующая	Читинская дистанция гражданских сооружений (НГЧ-1)	п. Забайкальск, объект 8515
264	Забайкальский муниципальный округ ЗК	пгт. Забайкальск	пгт. Забайкальск	49.640936	117.331349	1	бетон	1	1,1	-	-	-	-	-	-		существующая	Читинская дистанция гражданских сооружений (НГЧ-1)	ст. Забайкальск

	Данные о нахождении мест (площадок) накопления твердых коммунальных отходов					Данные о технических характеристиках мест (площадок) накопления твердых коммунальных отходов										Бестарный сбор ТКО (если на площадке осуществляется бестарный сбор ТКО, в ячейке необходимо поставить цифру 1)	Статус места (площадки) накопления ТКО (существующая /планируемая)	Данные о собственниках мест (площадок) накопления твердых коммунальных отходов	Данные об источниках образования ТКО, которые складируются в местах (на площадках) накопления ТКО
№	Муниципальный район	Населенный пункт	Адреса мест накопления ТКО	Широта	Долгота	Площадь площадки накопления ТКО кв.м	Тип основания (бетон, асфальт, грунт)	Количество размещенных контейнеров (шт)	Объем контейнера куб.м	Количество размещенных бункеров (шт)	Объем бункера куб.м	Количество планируемых к размещению контейнеров шт.	Объем планируемых к размещению контейнеров куб.м	Количество планируемых к размещению бункеров шт.	Объем планируемых к размещению бункеров куб.м			Наименование собственника, ОГРН (или ИНН), фактический адрес собственника	Сведения об одном или нескольких объектах капитального строительства, территории (части территории), на которых образуются ТКО
1	2	3	4	5	6	7	8	9	10	11	12	13	14	15	16	17	18	19	20
265	Забайкальский муниципальный округ ЗК	пгт. Забайкальск	пгт. Забайкальск	49.639081	117.332058	1	бетон	1	1,1	-	-	-	-	-	-		существующая	Читинская дистанция гражданских сооружений (НГЧ-1)	ст. Забайкальск
266	Забайкальский муниципальный округ ЗК	пгт. Забайкальск	пгт. Забайкальск	49.640300	117.335553	1	бетон	1	1,1	-	-	-	-	-	-		существующая	Читинская дистанция гражданских сооружений (НГЧ-1)	ст. Забайкальск
267	Забайкальский муниципальный округ ЗК	пгт. Забайкальск	пгт. Забайкальск	49.639623	117.332993	1	бетон	1	1,1	-	-	-	-	-	-		существующая	Читинская дистанция гражданских сооружений (НГЧ-1)	ст. Забайкальск
268	Забайкальский муниципальный округ ЗК	пгт. Забайкальск	пгт. Забайкальск	49.640271	117.332373	1	бетон	1	1,1	-	-	-	-	-	-		существующая	Читинская дистанция гражданских сооружений (НГЧ-1)	ст. Забайкальск
269	Забайкальский муниципальный округ ЗК	пгт. Забайкальск	пгт. Забайкальск	49.640936	117.331349	1	бетон	1	1,1	-	-	-	-	-	-		существующая	Читинская дистанция гражданских сооружений (НГЧ-1)	ст. Забайкальск
270	Хилокский муниципальный округ ЗК	г. Хилок	г. Хилок, ул.Первомайская, д. 18	51.362038	110.456688	4	бетон	4	1,1	-	-	-	-	-	-		существующая	Читинская дистанция гражданских сооружений (НГЧ-1)	673200 Забайкальский край, г. Хилок, ул. Первомайская, д. 18
271	Хилокский муниципальный округ ЗК	г. Хилок	г. Хилок, ул.Дзержинского д. 13 кв. 65	51.361922	110.459551	1	бетон	1	0,16	-	-	-	-	-	-		существующая	Читинская дистанция гражданских сооружений (НГЧ-1)	673200 Забайкальский край, г. Хилок, ул. Дзержинского д. 13 кв. 65
272	Хилокский муниципальный округ ЗК	г. Хилок	г. Хилок, ул.Дзержинского д. 4 кв. 35	51.362501	110.456497	1	бетон	1	0,66	-	-	-	-	-	-		существующая	Читинская дистанция гражданских сооружений (НГЧ-1)	673200 Забайкальский край, г. Хилок, ул. Дзержинского д. 4 кв. 35
273	Хилокский муниципальный округ ЗК	г. Петровск-Забайкальский	г. Петровск-Забайкальский, ул. Спортивная д. 11 кв. 7	51.251877	108.823054	1	бетон	1	0,16	-	-	-	-	-	-		существующая	Читинская дистанция гражданских сооружений (НГЧ-1)	673000 Забайкальский край, г. Петровск-Забайкальский , ул. Спортивная д. 11 кв. 7
274	Хилокский муниципальный округ ЗК	г. Петровск-Забайкальский	г. Петровск-Забайкальский, ул. Спортивная д. 11 кв. 4	51.251877	108.823054	1	бетон	1	0,66	-	-	-	-	-	-		существующая	Читинская дистанция гражданских сооружений (НГЧ-1)	673000 Забайкальский край, г. Петровск-Забайкальский , ул. Спортивная д. 11 кв. 4
275	Хилокский муниципальный округ ЗК	г. Петровск-Забайкальский	г. Петровск-Забайкальский, ул. Спортивная д. 28 кв. 17	51.253501	108.815473	1	бетон	1	0,49	-	-	-	-	-	-		существующая	Читинская дистанция гражданских сооружений (НГЧ-1)	673000 Забайкальский край, г. Петровск-Забайкальский , ул. Спортивная д. 28 кв. 17
276	Хилокский муниципальный округ ЗК	г. Петровск-Забайкальский	г. Петровск-Забайкальский, ул. Спортивная д. 28 кв. 13	51.253501	108.815473	1	бетон	1	0,16	-	-	-	-	-	-		существующая	Читинская дистанция гражданских сооружений (НГЧ-1)	673000 Забайкальский край, г. Петровск-Забайкальский , ул. Спортивная д. 28 кв. 13
277	Хилокский муниципальный округ ЗК	г. Петровск-Забайкальский	г. Петровск-Забайкальский , ул. Ленина д. 2 кв. 4	51.253388	108.826612	1	бетон	1	0,16	-	-	-	-	-	-		существующая	Читинская дистанция гражданских сооружений (НГЧ-1)	673000 Забайкальский край, г. Петровск-Забайкальский , ул. Ленина д. 2 кв. 4
278	Хилокский муниципальный округ ЗК	г. Петровск-Забайкальский	г. Петровск-Забайкальский , ул. Лесная д. 60 кв. 33	51.292955	108.858089	1	бетон	1	0,49	-	-	-	-	-	-		существующая	Читинская дистанция гражданских сооружений (НГЧ-1)	673000 Забайкальский край, г. Петровск-Забайкальский , ул. Лесная д. 60 кв. 33
279	Хилокский муниципальный округ ЗК	г. Петровск-Забайкальский	г. Петровск-Забайкальский, ул. Мысовая д. 62 кв. 12	51.258388	108.825713	1	бетон	1	0,16	-	-	-	-	-	-		существующая	Читинская дистанция гражданских сооружений (НГЧ-1)	673000 Забайкальский край, г. Петровск-Забайкальский , ул. Мысовая д. 62 кв. 12
280	Хилокский муниципальный округ ЗК	г. Петровск-Забайкальский	г. Петровск-Забайкальский , МКР Федосеевка д. 1 кв. 64	51.252999	108.827456	1	бетон	1	0,16	-	-	-	-	-	-		существующая	Читинская дистанция гражданских сооружений (НГЧ-1)	673000 Забайкальский край, г. Петровск-Забайкальский , МКР Федосеевка д. 1 кв. 64
281	Хилокский муниципальный округ ЗК	г. Петровск-Забайкальский	г. Петровск-Забайкальский , Спортивная д. 3 кв 14	51.251342	108.826675	1	бетон	1	0,33	-	-	-	-	-	-		существующая	Читинская дистанция гражданских сооружений (НГЧ-1)	673000 Забайкальский край, г. Петровск-Забайкальский , Спортивная д. 3 кв 14
282	Хилокский муниципальный округ ЗК	г. Петровск-Забайкальский	г. Петровск-Забайкальский , МКР 1 д. 13 кв. 1	51.255587	108.812104	1	бетон	1	0,16	-	-	-	-	-	-		существующая	Читинская дистанция гражданских сооружений (НГЧ-1)	673000 Забайкальский край, г. Петровск-Забайкальский , МКР 1 д. 13 кв. 1
283	Хилокский муниципальный округ ЗК	г. Петровск-Забайкальский	г. Петровск-Забайкальский, ул. Лесная д. 68 кв. 29	51.294240	108.856768	1	бетон	1	0,66	-	-	-	-	-	-		существующая	Читинская дистанция гражданских сооружений (НГЧ-1)	673000 Забайкальский край, г. Петровск-Забайкальский , ул. Лесная д. 68 кв. 29
284	Хилокский муниципальный округ ЗК	г. Петровск-Забайкальский	г. Петровск-Забайкальский, ул. Спортивная д. 3а кв. 30	51.251443	108.825615	1	бетон	1	0,16	-	-	-	-	-	-		существующая	Читинская дистанция гражданских сооружений (НГЧ-1)	673000 Забайкальский край, г. Петровск-Забайкальский , ул. Спортивная д. 3а кв. 30
285	Хилокский муниципальный округ ЗК	ст. Баляга	ст. Баляга, ул. Шоссейная д. 3б кв. 12	51.152072	108.938739	1	бетон	1	0,16	-	-	-	-	-	-		существующая	Читинская дистанция гражданских сооружений (НГЧ-1)	673000 Забайкальский край, Петровск-Забайкальский район, ст. Баляга , ул. Шоссейная д. 3б кв. 12
286	Хилокский муниципальный округ ЗК	ст. Тарбагатай	ст. Тарбагатай, ул. Станционная д.51 кв. 11	51.183908	109.106221	1	бетон	1	0,16	-	-	-	-	-	-		существующая	Читинская дистанция гражданских сооружений (НГЧ-1)	673000 Забайкальский край, Петровск-Забайкальский район, ст. Тарбагатай , ул. Станционная д.51 кв. 11

	Данные о нахождении мест (площадок) накопления твердых коммунальных отходов					Данные о технических характеристиках мест (площадок) накопления твердых коммунальных отходов										Бестарный сбор ТКО (если на площадке осуществляется бестарный сбор ТКО, в ячейке необходимо поставить цифру 1)	Статус места (площадки) накопления ТКО (существующая /планируемая)	Данные о собственниках мест (площадок) накопления твердых коммунальных отходов	Данные об источниках образования ТКО, которые складируются в местах (на площадках) накопления ТКО
№	Муниципальный район	Населенный пункт	Адреса мест накопления ТКО	Широта	Долгота	Площадь площадки накопления ТКО кв.м	Тип основания (бетон, асфальт, грунт)	Количество размещенных контейнеров (шт)	Объем контейнера куб.м	Количество размещенных бункеров (шт)	Объем бункера куб.м	Количество планируемых к размещению контейнеров шт.	Объем планируемых к размещению контейнеров куб.м	Количество планируемых к размещению бункеров шт.	Объем планируемых к размещению бункеров куб.м			Наименование собственника, ОГРН (или ИНН), фактический адрес собственника	Сведения об одном или нескольких объектах капитального строительства, территории (части территории), на которых образуются ТКО
1	2	3	4	5	6	7	8	9	10	11	12	13	14	15	16	17	18	19	20
287	Хилокский муниципальный округ ЗК	ст. Тарбагатай	ст. Тарбагатай, ул. Станционная д.51 кв. 8	51.183908	109.106221	1	бетон	1	0,16	-	-	-	-	-	-		существующая	Читинская дистанция гражданских сооружений (НГЧ-1)	673000 Забайкальский край, Петровск-Забайкальский район, ст. Тарбагатай , ул. Станционная д.51 кв. 8
288	Хилокский муниципальный округ ЗК	ст. Гыршелун	ст. Гыршелун , ул. Привокзальная д. 8	51.399445	110.665140	1	бетон	1	0,34	-	-	-	-	-	-		существующая	Читинская дистанция гражданских сооружений (НГЧ-1)	673212 Забайкальский край, Хилокский район, ст. Гыршелун , ул. Привокзальная д. 8
289	Хилокский муниципальный округ ЗК	пгт. Могзон	пгт. Могзон, ул. Комсомольская д. 8а	51.739241	111.968065	1	бетон	1	0,46	-	-	-	-	-	-		существующая	Читинская дистанция гражданских сооружений (НГЧ-1)	673240 Забайкальский край, Хилокский район, пгт. Могзон , ул. Комсомольская д. 8а
290	Хилокский муниципальный округ ЗК	пгт. Могзон	пгт. Могзон, ул. Комсомольская д. 8б	51.739241	111.968065	1	бетон	1	0,8	-	-	-	-	-	-		существующая	Читинская дистанция гражданских сооружений (НГЧ-1)	673240 Забайкальский край, Хилокский район, пгт. Могзон , ул. Комсомольская д. 8б
291	Хилокский муниципальный округ ЗК	пгт. Могзон	пгт. Могзон , ул. Комсомольская д.10	51.738315	111.965532	1	бетон	1	0,68	-	-	-	-	-	-		существующая	Читинская дистанция гражданских сооружений (НГЧ-1)	673240 Забайкальский край, Хилокский район, пгт. Могзон , ул. Комсомольская д.10
292	Хилокский муниципальный округ ЗК	пгт. Могзон	пгт. Могзон , ул. Энергетиков д. 1 кв. 1	51.734210	111.981657	1	бетон	1	0,16	-	-	-	-	-	-		существующая	Читинская дистанция гражданских сооружений (НГЧ-1)	673240 Забайкальский край,Хилокский район, пгт. Могзон , ул. Энергетиков д. 1 кв. 1
293	Хилокский муниципальный округ ЗК	пгт. Могзон	пгт. Могзон , ул. Энергетиков д. 1 кв. 2	51.734210	111.981657	1	бетон	1	0,16	-	-	-	-	-	-		существующая	Читинская дистанция гражданских сооружений (НГЧ-1)	673240 Забайкальский край, Хилокский район, пгт. Могзон , ул. Энергетиков д. 1 кв. 2
294	Хилокский муниципальный округ ЗК	ст. Бада	ст. Бада, ул. Пионерская д. 4	51.393005	109.865873	1	бетон	1	0,46	-	-	-	-	-	-		существующая	Читинская дистанция гражданских сооружений (НГЧ-1)	673250 Забайкальский край, Хилокский район, с. Бада, ул. Пионерская д. 4
295	Хилокский муниципальный округ ЗК	ст. Жипхеген	ст. Жипхеген ул. Советская д. 2 кв. 3	51.461023	110.165973	1	бетон	1	0,33	-	-	-	-	-	-		существующая	Читинская дистанция гражданских сооружений (НГЧ-1)	673225, Забайкальский край, Хилокский район, п/ст Жипхеген ул. Советская д. 2 кв. 3
296	Приаргунский муниципальный округ ЗК	ст. Арабатук	ст. Арабатук	50.159445	117.069382	1	бетон	1	0,75	-	-	-	-	-	-		существующая	Читинская дистанция гражданских сооружений (НГЧ-1)	674686, Забайкальский край, р-н Забайкальский, ст. Арабатук
297	Муниципальный район "Карымский район"	пгт. Карымская, парк "Г"	пгт. Карымская, парк "Г"	51.621567	114.305828	1	бетон	1	1,1	-	-	-	-	-	-		существующая	Читинская дистанция гражданских сооружений (НГЧ-1)	ст. Карымская, парк "Г"
298	Муниципальный район "Карымский район"	пгт. Карымская, ВЧДЭ	пгт. Карымская, ВЧДЭ	51.625158	114.349201	1	бетон	1	1,1	-	-	-	-	-	-		существующая	Читинская дистанция гражданских сооружений (НГЧ-1)	ст. Карымская, ВЧДЭ
299	Забайкальский муниципальный округ ЗК	пгт. Забайкальск	пгт. Забайкальск, ул. Железнодорожная 54,а	49.655197	117.323740	2	бетон	2	1,1	-	-	-	-	-	-		существующая	Читинская дистанция гражданских сооружений (НГЧ-1)	ст. Забайкальск, ул. Железнодорожная 54,а
300	Забайкальский муниципальный округ ЗК	ст. Даурия	ст. Даурия	49.928948	116.842468	1	бетон	1	1,1	-	-	-	-	-	-		существующая	Читинская дистанция гражданских сооружений (НГЧ-1)	ст. Даурия
301	Забайкальский муниципальный округ ЗК	ст. Мациевская	ст. Мациевская	49.727087	117.270165	1	бетон	1	1,1	-	-	-	-	-	-		существующая	Читинская дистанция гражданских сооружений (НГЧ-1)	ст. Мациевская
302	Забайкальский муниципальный округ ЗК	пгт. Забайкальск	пгт. Забайкальск	49.649744	117.325591	1	бетон	1	1,1	-	-	-	-	-	-		существующая	Читинская дистанция гражданских сооружений (НГЧ-1)	674600, Забайкальский край, пгт. Забайкальск
303	Борзинский муниципальный округ ЗК	г. Борзя	г. Борзя, ул.Лазо,98	50.394216	116.518068	2	бетон	2	1,1	-	-	-	-	-	-		существующая	Читинская дистанция гражданских сооружений (НГЧ-1)	ст. Борзя, ул. Лазо,98
304	Городской округ "Город Чита"	г. Чита	г. Чита, ул.Перронная 7	52.035336	113.454633	2	без ската	2	1,1	-	-	-	-	-	-		существующая	Читинская дистанция гражданских сооружений (НГЧ-1)	Заб.край, г. Чита, ул. Перронная 7
305	Моготу́йский муниципальный округ ЗК	ст. Могойтуй	ст. Могойтуй, ул. Железнодорожная, 2	51.283177	114.917962	1	бетон	1	0,75	-	-	-	-	-	-		существующая	Читинская дистанция гражданских сооружений (НГЧ-1)	Заб.край, ст. Могойтуй, ул. Железнодорожная, 2
306	Муниципальный район "Карымский район"	пгт. Карымская	пгт. Карымская, ул.Вокзальная, 1	51.625391	114.352167	2	бетон	2	0,75	-	-	-	-	-	-		существующая	Читинская дистанция гражданских сооружений (НГЧ-1)	ст. Карымская, ул. Вокзальная, 1
307	Читинский район "Новокукинское"	с.п. Новокукинское	с.п. Новокукинское, с. Новая Кука, ст. Лесная	51,770996	113,012604	2	бетон	2	0,75	-	-	-	-	-	-		существующая		672526, Забайкальский край, Читинский район, с.п. Новокукинское, с. Новая Кука, ст. Лесная
308	Могочинский муниципальный округ ЗК	ст. Амазар	ст. Амазар	53.862011	120.877680	5,44	бетон	2	1,1	-	-	-	-	-	-		существующая	Могочинская дистанция гражданских сооружений (НГЧ-4)	ПТО, пост ЭЦ

	Данные о нахождении мест (площадок) накопления твердых коммунальных отходов					Данные о технических характеристиках мест (площадок) накопления твердых коммунальных отходов										Бестарный сбор ТКО (если на площадке осуществляется бестарный сбор ТКО, в ячейке необходимо поставить цифру 1)	Статус места (площадки) накопления ТКО (существующая /планируемая)	Данные о собственниках мест (площадок) накопления твердых коммунальных отходов	Данные об источниках образования ТКО, которые складируются в местах (на площадках) накопления ТКО
№	Муниципальный район	Населенный пункт	Адреса мест накопления ТКО	Широта	Долгота	Площадь площадки накопления ТКО кв.м	Тип основания (бетон, асфальт, грунт)	Количество размещенных контейнеров (шт)	Объем контейнера куб.м	Количество размещенных бункеров (шт)	Объем бункера куб.м	Количество планируемых к размещению контейнеров шт.	Объем планируемых к размещению контейнеров куб.м	Количество планируемых к размещению бункеров шт.	Объем планируемых к размещению бункеров куб.м			Наименование собственника, ОГРН (или ИНН), фактический адрес собственника	Сведения об одном или нескольких объектах капитального строительства, территории (части территории), на которых образуются ТКО
1	2	3	4	5	6	7	8	9	10	11	12	13	14	15	16	17	18	19	20
309	Могочинский муниципальный округ ЗК	ст. Амазар	ст. Амазар ул. Почтовая, 21	53.860620	120.878255	3,4	бетон	1	1,1	-	-	-	-	-	-		существующая	Могочинская дистанция гражданских сооружений (НГЧ-4)	Амазар ул. Почтовая, 21
310	Могочинский муниципальный округ ЗК	ст. Амазар	ст. Амазар ул. Почтовая, 14	53.860688	120.878185	3,4	бетон	1	0,75	-	-	-	-	-	-		существующая	Могочинская дистанция гражданских сооружений (НГЧ-4)	Амазар ул. Почтовая, 14
311	Могочинский муниципальный округ ЗК	ст. Амазар	ст. Амазар ул. Вокзальная, 17	53.856938	120.872138	3,4	бетон	1	0,75	-	-	-	-	-	-		существующая	Могочинская дистанция гражданских сооружений (НГЧ-4)	Амазар ул. Вокзальная, 17
312	Могочинский муниципальный округ ЗК	ст. Амазар	ст. Амазар ул. Солнечная	53.857124	120.873316	3,4	бетон	1	0,75	-	-	-	-	-	-		существующая	Могочинская дистанция гражданских сооружений (НГЧ-4)	Амазар ул. Солнечная
313	Могочинский муниципальный округ ЗК	ст. Амазар	ст. Амазар ул. Вокзальная, 6	53.862717	120.879198	5,44	бетон	2	1,1	-	-	-	-	-	-		существующая	Могочинская дистанция гражданских сооружений (НГЧ-4)	Амазар ул. Вокзальная, 6
314	Могочинский муниципальный округ ЗК	г. Могоча	г. Могоча ул. Промышленная 5а	53.743313	119.759358	5,44	бетон	2	0,75	-	-	-	-	-	-		существующая	Могочинская дистанция гражданских сооружений (НГЧ-4)	Могоча ул. Промышленная 5а
315	Могочинский муниципальный округ ЗК	г. Могоча	г. Могоча ул. Связи, 3а	53.738166	119.760762	3,4	бетон	1	0,75	-	-	-	-	-	-		существующая	Могочинская дистанция гражданских сооружений (НГЧ-4)	Могоча ул. Связи, 3
316	Могочинский муниципальный округ ЗК	г. Могоча	г. Могоча ул. Садовая, 5	53.739929	119.762621	5,44	бетон	2	1,1	-	-	-	-	-	-		существующая	Могочинская дистанция гражданских сооружений (НГЧ-4)	Могоча ул. Садовая, 5
317	Могочинский муниципальный округ ЗК	г. Могоча	г. Могоча ул. Шулешко, 2	53.741295	119.763916	5,44	бетон	2	0,75	-	-	-	-	-	-		существующая	Могочинская дистанция гражданских сооружений (НГЧ-4)	Могоча ул. Шулешко, 2
318	Могочинский муниципальный округ ЗК	г. Могоча	г. Могоча ул. Шулешко, 3	53.739557	119.762234	5,44	бетон	2	1,1	-	-	-	-	-	-		существующая	Могочинская дистанция гражданских сооружений (НГЧ-4)	Могоча ул. Шулешко, 3
319	Могочинский муниципальный округ ЗК	г. Могоча	г. Могоча ул. Удоканская, 1	53.727349	119.769060	5,44	бетон	2	1,1	-	-	-	-	-	-		существующая	Могочинская дистанция гражданских сооружений (НГЧ-4)	Могоча ул. Удоканская, 1
320	Могочинский муниципальный округ ЗК	г. Могоча	г. Могоча ул. Первомайская, 16	53.735112	119.766950	3,4	бетон	1	0,75	-	-	-	-	-	-		существующая	Могочинская дистанция гражданских сооружений (НГЧ-4)	Могоча ул. Первомайская, 16
321	Могочинский муниципальный округ ЗК	г. Могоча	г. Могоча ул. Комсомольская, 12	53.73689	119.75864	3,4	бетон	1	1,1	-	-	-	-	-	-		существующая	Могочинская дистанция гражданских сооружений (НГЧ-4)	Могоча ул. Комсомольская, 12
322	Могочинский муниципальный округ ЗК	г. Могоча	г. Могоча ул. Украинская, 47	53.74964	119.74546	5,44	бетон	2	0,75	-	-	-	-	-	-		существующая	Могочинская дистанция гражданских сооружений (НГЧ-4)	Могоча ул. Украинская, 47
323	Могочинский муниципальный округ ЗК	г. Могоча	г. Могоча ул. Первомайская, 2	53.738335	119.763032	11,39	бетон	3	1,1	-	-	-	-	-	-		существующая	Могочинская дистанция гражданских сооружений (НГЧ-4)	Могоча ул. Первомайская, 2
324	Могочинский муниципальный округ ЗК	г. Могоча	г. Могоча ул. Первомайская, 2а	53.744591	119.761614	5,44	бетон	2	1,1	-	-	-	-	-	-		существующая	Могочинская дистанция гражданских сооружений (НГЧ-4)	Могоча ул. Первомайская, 2а
325	Могочинский муниципальный округ ЗК	г. Могоча	г. Могоча Нечетный парк	53.762295	119.725506	3,4	бетон	1	1,1	-	-	-	-	-	-		существующая	Могочинская дистанция гражданских сооружений (НГЧ-4)	Могоча Нечетный парк
326	Могочинский муниципальный округ ЗК	г. Могоча	г. Могоча ул. Промышленная, 4	53.743170	119.762304	3,4	бетон	1	1,1	-	-	-	-	-	-		существующая	Могочинская дистанция гражданских сооружений (НГЧ-4)	Могоча ул. Промышленная, 4
327	Могочинский муниципальный округ ЗК	г. Могоча	г. Могоча ул. Украинская, 49	53.751248	119.743252	5,44	бетон	2	0,75	-	-	-	-	-	-		существующая	Могочинская дистанция гражданских сооружений (НГЧ-4)	Могоча ул. Украинская, 49
328	Могочинский муниципальный округ ЗК	г. Могоча	г. Могоча ул. Первомайская, 3а	53.737336	119.764907	3,4	бетон	1	0,75	-	-	-	-	-	-		существующая	Могочинская дистанция гражданских сооружений (НГЧ-4)	Могоча ул. Первомайская, 3а
329	Могочинский муниципальный округ ЗК	г. Могоча	г. Могоча ул. Откосная, 2	53.736105	119.766526	3,4	бетон	1	1,1	-	-	-	-	-	-		существующая	Могочинская дистанция гражданских сооружений (НГЧ-4)	Здание БМРЦ ул. Откосная, 2
330	Могочинский муниципальный округ ЗК	г. Могоча	г. Могоча ул. Садовая, 3	53.736340	119.763738	11,39	бетон	3	1,1	-	-	-	-	-	-		существующая	Могочинская дистанция гражданских сооружений (НГЧ-4)	Могоча ул. Садовая, 3

	Данные о нахождении мест (площадок) накопления твердых коммунальных отходов					Данные о технических характеристиках мест (площадок) накопления твердых коммунальных отходов										Бестарный сбор ТКО (если на площадке осуществляется бестарный сбор ТКО, в ячейке необходимо поставить цифру 1)	Статус места (площадки) накопления ТКО (существующая /планируемая)	Данные о собственниках мест (площадок) накопления твердых коммунальных отходов	Данные об источниках образования ТКО, которые складируются в местах (на площадках) накопления ТКО
№	Муниципальный район	Населенный пункт	Адреса мест накопления ТКО	Широта	Долгота	Площадь площадки накопления ТКО кв.м	Тип основания (бетон, асфальт, грунт)	Количество размещенных контейнеров (шт)	Объем контейнера куб.м	Количество размещенных бункеров (шт)	Объем бункера куб.м	Количество планируемых к размещению контейнеров шт.	Объем планируемых к размещению контейнеров куб.м	Количество планируемых к размещению бункеров шт.	Объем планируемых к размещению бункеров куб.м			Наименование собственника, ОГРН (или ИНН), фактический адрес собственника	Сведения об одном или нескольких объектах капитального строительства, территории (части территории), на которых образуются ТКО
1	2	3	4	5	6	7	8	9	10	11	12	13	14	15	16	17	18	19	20
353	Могочинский муниципальный округ ЗК	ст. Кислый ключ	ст. Кислый ключ	53.701014	119.120713	3,4	бетон	1	0,75	-	-	-	-	-	-		существующая	Могочинская дистанция гражданских сооружений (НГЧ-4)	ДПКС
354	Могочинский муниципальный округ ЗК	ст. Нанагры	ст. Нанагры	53.23748	118.29491	3,4	бетон	1	0,75	-	-	-	-	-	-		существующая	Могочинская дистанция гражданских сооружений (НГЧ-4)	Пост ЭЦ
355	Могочинский муниципальный округ ЗК	ст. Нанагры	ст. Нанагры	53.237506	118.294814	3,4	бетон	1	0,75	-	-	-	-	-	-		существующая	Могочинская дистанция гражданских сооружений (НГЧ-4)	Вокзал
356	Муниципальный район "Шилкинский район"	ст. Холбон	ст. Холбон	54.050614	121.404755	3,4	бетон	1	0,75	-	-	-	-	-	-		существующая	Могочинская дистанция гражданских сооружений (НГЧ-4)	Пост ЭЦ
357	Муниципальный район "Шилкинский район"	ст. Холбон	ст. Холбон	51.89892	116.23625	3,4	бетон	1	0,75	-	-	-	-	-	-		существующая	Могочинская дистанция гражданских сооружений (НГЧ-4)	Вокзал
358	Муниципальный район "Шилкинский район"	г. Шилка	г. Шилка, ул.Пролетарская, 41	51.85267	116.00927	5,44	бетон	2	1,1	-	-	-	-	-	-		существующая	Могочинская дистанция гражданских сооружений (НГЧ-4)	Дом связи ул. Промышленная, 5а
359	Муниципальный район "Шилкинский район"	г. Шилка	г. Шилка, ул.Ленина 1	51.852038	116.019056	3,4	бетон	1	1,1	-	-	-	-	-	-		существующая	Могочинская дистанция гражданских сооружений (НГЧ-4)	Дом отдыха локомотивных бригад ул. Ленина, 1
360	Муниципальный район "Шилкинский район"	г. Шилка	г. Шилка, ул. Баданина, 9	51.854928	116.021686	5,44	бетон	2	0,75	-	-	-	-	-	-		существующая	Могочинская дистанция гражданских сооружений (НГЧ-4)	Пост БМРЦ ул. Баданина, 9
361	Муниципальный район "Шилкинский район"	г. Шилка	г. Шилка	51.856130	116.024588	3,4	бетон	1	0,75	-	-	-	-	-	-		существующая	Могочинская дистанция гражданских сооружений (НГЧ-4)	Пост ЭЦ парк П
362	Муниципальный район "Шилкинский район"	г. Шилка	г. Шилка, ул. Станционная	51.860429	116.045707	3,4	бетон	1	1,1	-	-	-	-	-	-		существующая	Могочинская дистанция гражданских сооружений (НГЧ-4)	Контрольный пост ул. Станционная
363	Муниципальный район "Шилкинский район"	г. Шилка	г. Шилка, ул. Котовского 3	51.85936	116.04604	3,4	бетон	1	0,75	-	-	-	-	-	-		существующая	Могочинская дистанция гражданских сооружений (НГЧ-4)	Товарная контора ул. Котовского 3
364	Муниципальный район "Шилкинский район"	г. Шилка	г. Шилка, ул. Баданина, 9	51.85499	116.02226	5,44	бетон	2	0,75	-	-	-	-	-	-		существующая	Могочинская дистанция гражданских сооружений (НГЧ-4)	Здание АБК ПЧ ул. Баданина, 9
365	Муниципальный район "Шилкинский район"	г. Шилка	г. Шилка, ул.Ленина, 48	51.851262	116.021902	5,44	бетон	2	0,75	-	-	-	-	-	-		существующая	Могочинская дистанция гражданских сооружений (НГЧ-4)	Служебно-бытовое здание ул. Ленина, 48
366	Муниципальный район "Шилкинский район"	г. Шилка	г. Шилка, ул. Баданина	51.856117	116.024587	3,4	бетон	1	0,75	-	-	-	-	-	-		существующая	Могочинская дистанция гражданских сооружений (НГЧ-4)	Склад СА ул. Баданина
367	Муниципальный район "Шилкинский район"	г. Шилка	г. Шилка, ул.Энергетиков,13	51.855980	116.030978	3,4	бетон	1	0,75	-	-	-	-	-	-		существующая	Могочинская дистанция гражданских сооружений (НГЧ-4)	Административное здание ПЧ-7 ул. Энергетиков
368	Муниципальный район "Шилкинский район"	г. Шилка	г. Шилка, ул.Комсомольская 6	51.858021	116.034638	3,4	бетон	1	1,1	-	-	-	-	-	-		существующая	Могочинская дистанция гражданских сооружений (НГЧ-4)	Восстановительный поезд ул. Комсомольская, 6
369	Муниципальный район "Шилкинский район"	г. Шилка	г. Шилка, ул. Богомягкова, 33	51.849249	116.027239	3,4	бетон	1	1,1	-	-	-	-	-	-		существующая	Могочинская дистанция гражданских сооружений (НГЧ-4)	ШЧ-3 ул. Богомягкова, 33
370	Муниципальный район "Шилкинский район"	ст. Апрелково	ст. Апрелково	51.85324	116.35899	3,4	бетон	1	0,75	-	-	-	-	-	-		существующая	Могочинская дистанция гражданских сооружений (НГЧ-4)	Пост ЭЦ
371	Муниципальный район "Шилкинский район"	ст. Апрелково	ст. Апрелково	51.85319	116.35858	3,4	бетон	1	0,75	-	-	-	-	-	-		существующая	Могочинская дистанция гражданских сооружений (НГЧ-4)	Вокзал
372	Муниципальный район "Сретенский район"	ст. Сретенск	ст. Сретенск	52.251038	117.695077	3,4	бетон	1	1,1	-	-	-	-	-	-		существующая	Могочинская дистанция гражданских сооружений (НГЧ-4)	Вокзал
373	Муниципальный район "Чернышевский район"	ст. Куэнга	ст. Куэнга	52.06864	117.05069	5,44	бетон	2	1,1	-	-	-	-	-	-		существующая	Могочинская дистанция гражданских сооружений (НГЧ-4)	Пост ЭЦ, котельная ПЧ-7, ж/д строение
374	Нерчинский муниципальный округ ЗК	ст. Приисковая	ст. Приисковая ул. Градова,12а	51.91710	116.61732	3,4	бетон	1	0,75	-	-	-	-	-	-		существующая	Могочинская дистанция гражданских сооружений (НГЧ-4)	Пост ЭЦ

	Данные о нахождении мест (площадок) накопления твердых коммунальных отходов					Данные о технических характеристиках мест (площадок) накопления твердых коммунальных отходов										Бестарный сбор ТКО (если на площадке осуществляется бестарный сбор ТКО, в ячейке необходимо поставить цифру 1)	Статус места (площадки) накопления ТКО (существующая /планируемая)	Данные о собственниках мест (площадок) накопления твердых коммунальных отходов	Данные об источниках образования ТКО, которые складируются в местах (на площадках) накопления ТКО
№	Муниципальный район	Населенный пункт	Адреса мест накопления ТКО	Широта	Долгота	Площадь площадки накопления ТКО кв.м	Тип основания (бетон, асфальт, грунт)	Количество размещенных контейнеров (шт)	Объем контейнера куб.м	Количество размещенных бункеров (шт)	Объем бункера куб.м	Количество планируемых к размещению контейнеров шт.	Объем планируемых к размещению контейнеров куб.м	Количество планируемых к размещению бункеров шт.	Объем планируемых к размещению бункеров куб.м			Наименование собственника, ОГРН (или ИНН), фактический адрес собственника	Сведения об одном или нескольких объектах капитального строительства, территории (части территории), на которых образуются ТКО
1	2	3	4	5	6	7	8	9	10	11	12	13	14	15	16	17	18	19	20
375	Нерчинский муниципальный округ ЗК	ст. Присковая	ст. Присковая ул. Калинина,3	51.915843	116.616527	5,44	бетон	2	1,1	-	-	-	-	-	-		существующая	Могочинская дистанция гражданских сооружений (НГЧ-4)	ДПКС, Табельная №11
376	Нерчинский муниципальный округ ЗК	ст. Нерчинск	ст. Нерчинск	56.22847	43.45372	3,4	бетон	1	0,75	-	-	-	-	-	-		существующая	Могочинская дистанция гражданских сооружений (НГЧ-4)	Вокзал
377	Муниципальный район "Чернышевский район"	пгт. Аксеново-Зиловское	пгт. Аксеново-Зиловское, ул. Первая Набережная	53.067818	117.502795	3,4	бетон	1	0,75	-	-	-	-	-	-		существующая	Могочинская дистанция гражданских сооружений (НГЧ-4)	Производственный участок НГЧ-4 ул. Первая Набережная
378	Муниципальный район "Чернышевский район"	пгт. Аксеново-Зиловское	пгт. Аксеново-Зиловское, ул.Железнодорожная 1	53.065279	117.499216	3,4	бетон	1	0,75	-	-	-	-	-	-		существующая	Могочинская дистанция гражданских сооружений (НГЧ-4)	Зилово, ул.Железнодорожная 1
379	Муниципальный район "Чернышевский район"	пгт. Аксеново-Зиловское	пгт. Аксеново-Зиловское, ул.Железнодорожная	53.065485	117.501105	3,4	бетон	1	0,75	-	-	-	-	-	-		существующая	Могочинская дистанция гражданских сооружений (НГЧ-4)	Гараж под авто и матрисы ПЧ, ПЧМ ул. Железнодорожная
380	Муниципальный район "Чернышевский район"	пгт. Аксеново-Зиловское	пгт. Аксеново-.Зиловское, ул. Южная, 3а	53.061946	117.510509	3,4	бетон	1	0,75	-	-	-	-	-	-		существующая	Могочинская дистанция гражданских сооружений (НГЧ-4)	Дом связи, гараж ШЧ ул. Южная, 3а
381	Муниципальный район "Чернышевский район"	пгт. Аксеново-Зиловское	пгт. Аксеново-Зиловское,	53.066491	117.505425	5,44	бетон	2	0,75	-	-	-	-	-	-		существующая	Могочинская дистанция гражданских сооружений (НГЧ-4)	Пост ЭЦ, Вокзал
382	Муниципальный район "Чернышевский район"	пгт. Аксеново-Зиловское	пгт. Аксеново-Зиловское, ул. Багульная, 8	53.066830	117.520906	3,4	бетон	1	1,1	-	-	-	-	-	-		существующая	Могочинская дистанция гражданских сооружений (НГЧ-4)	Восстановительный поезд ул. Багульная, 8
383	Муниципальный район "Чернышевский район"	пгт. Аксеново-Зиловское	пгт. Аксеново-Зиловское, ул. Станционная, 2	53.066830	117.520906	3,4	бетон	1	0,75	-	-	-	-	-	-		существующая	Могочинская дистанция гражданских сооружений (НГЧ-4)	Гараж для дрезин ул. Станционная, 2
384	Муниципальный район "Чернышевский район"	пгт. Аксеново-Зиловское	пгт. Аксеново-Зиловское, ул. Станционная	53.066830	117.520906	3,4	бетон	1	0,75	-	-	-	-	-	-		существующая	Могочинская дистанция гражданских сооружений (НГЧ-4)	Контора прорабского участка мостпоезда ул. Станционная
385	Муниципальный район "Чернышевский район"	пгт. Аксеново-Зиловское	пгт. Аксеново-Зиловское, ул.Багульная	53.067424	117.527614	3,4	бетон	1	0,75	-	-	-	-	-	-		существующая	Могочинская дистанция гражданских сооружений (НГЧ-4)	ДПКС ул. Багульная
386	Муниципальный район "Чернышевский район"	пгт. Аксеново-Зиловское	пгт. Аксеново-Зиловское, ул. Багульная,2	53.066042	117.521010	3,4	бетон	1	0,75	-	-	-	-	-	-		существующая	Могочинская дистанция гражданских сооружений (НГЧ-4)	Контора склада ПЧИССО ул. Багульная,2
387	Муниципальный район "Чернышевский район"	пгт. Чернышевск	пгт. Чернышевск, ул. Первомайская, 15	52.52059	117.02021	11,39	бетон	3	0,75	-	-	-	-	-	-		существующая	Могочинская дистанция гражданских сооружений (НГЧ-4)	Дом связи ул. Первомайская, 15
388	Муниципальный район "Чернышевский район"	пгт. Чернышевск	пгт. Чернышевск, ул. Железнодорожная, 59	52.510212	117.015409	11,39	бетон	3	0,75	-	-	-	-	-	-		существующая	Могочинская дистанция гражданских сооружений (НГЧ-4)	Производственный участок НГЧ-4 ул. Железнодорожная, 59
389	Муниципальный район "Чернышевский район"	пгт. Чернышевск	пгт. Чернышевск, ул.Промышленный тупик, 5	52.530223	117.031709	5,44	бетон	2	1,1	-	-	-	-	-	-		существующая	Могочинская дистанция гражданских сооружений (НГЧ-4)	Здание главного корпуса ЭЧ-11 ул.Промышленный тупик, 5
390	Муниципальный район "Чернышевский район"	пгт. Чернышевск	пгт. Чернышевск ул.Железнодорожная, 29	52.520281	117.019759	5,44	бетон	2	1,1	-	-	-	-	-	-		существующая	Могочинская дистанция гражданских сооружений (НГЧ-4)	Пост БМРЦ ул. Железнодорожная
391	Муниципальный район "Чернышевский район"	пгт. Чернышевск	пгт. Чернышевск	52.515512	117.021187	3,4	бетон	1	0,75	-	-	-	-	-	-		существующая	Могочинская дистанция гражданских сооружений (НГЧ-4)	Западный пост
392	Муниципальный район "Чернышевский район"	пгт. Чернышевск	пгт. Чернышевск	52.513466	117.018174	3,4	бетон	1	0,75	-	-	-	-	-	-		существующая	Могочинская дистанция гражданских сооружений (НГЧ-4)	Восточный пост
393	Муниципальный район "Чернышевский район"	пгт. Чернышевск	пгт. Чернышевск, ул. Промышленный тупик, 3	52.529165	117.036345	5,44	бетон	2	1,1	-	-	-	-	-	-		существующая	Могочинская дистанция гражданских сооружений (НГЧ-4)	Дом отдыха локомотивных бригад ул. Промышленный тупик, 3
394	Муниципальный район "Чернышевский район"	пгт. Чернышевск	пгт. Чернышевск, ул.Железнодорожная, 31	52.515949	117.021491	3,4	бетон	1	1,1	-	-	-	-	-	-		существующая	Могочинская дистанция гражданских сооружений (НГЧ-4)	Товарная контора ул. Железнодорожная, 31
395	Муниципальный район "Чернышевский район"	пгт. Чернышевск	пгт. Чернышевск, ул. Комсомольская, 13	52.520243	117.023110	3,4	бетон	1	0,75	-	-	-	-	-	-		существующая	Могочинская дистанция гражданских сооружений (НГЧ-4)	Здание конторы хозяйственного цеха ул. Комсомольская, 13
396	Муниципальный район "Чернышевский район"	пгт. Чернышевск	пгт. Чернышевск, ул. Комсомольская, 9	52.519777	117.023245	3,4	бетон	1	0,75	-	-	-	-	-	-		существующая	Могочинская дистанция гражданских сооружений (НГЧ-4)	Комплекс ПЧ-7 ул. Комсомольская, 9

	Данные о нахождении мест (площадок) накопления твердых коммунальных отходов					Данные о технических характеристиках мест (площадок) накопления твердых коммунальных отходов										Бестарный сбор ТКО (если на площадке осуществляется бестарный сбор ТКО, в ячейке необходимо поставить цифру 1)	Статус места (площадки) накопления ТКО (существующая /планируемая)	Данные о собственниках мест (площадок) накопления твердых коммунальных отходов	Данные об источниках образования ТКО, которые складируются в местах (на площадках) накопления ТКО
№	Муниципальный район	Населенный пункт	Адреса мест накопления ТКО	Широта	Долгота	Площадь площадки накопления ТКО кв.м	Тип основания (бетон, асфальт, грунт)	Количество размещенных контейнеров (шт)	Объем контейнера куб.м	Количество размещенных бункеров (шт)	Объем бункера куб.м	Количество планируемых к размещению контейнеров шт.	Объем планируемых к размещению контейнеров куб.м	Количество планируемых к размещению бункеров шт.	Объем планируемых к размещению бункеров куб.м			Наименование собственника, ОГРН (или ИНН), фактический адрес собственника	Сведения об одном или нескольких объектах капитального строительства, территории (части территории), на которых образуются ТКО
1	2	3	4	5	6	7	8	9	10	11	12	13	14	15	16	17	18	19	20
419	Хилокский муниципальный округ ЗК	автотрасса Хилок-Линево озеро	автотрасса Хилок-Линево озеро, отметка 3 км, ДОЛ им.П.Морозова	51.3475	110.5846	6	бетон	3	0,75	-	-	-	-	-	-		существующая	Дирекция социальной сферы (ДСС)	Забайкальский край, Хилокский район, автотрасса Хилок-Линево озеро, отметка 3 км, ДОЛ им.П.Морозова
420	Муниципальный район "Чернышевский район"	г. Чернышевск	г. Чернышевск, ул.Комсомольская	52. 5083	117.0096	4	бетон	1	1,1	-	-	-	-	-	-		существующая	Дирекция социальной сферы (ДСС)	Забайкальский край, Чернышевский район, г.Чернышевск, ул.Комсомольская
421	Могочинский муниципальный округ ЗК	ст. Амазар	ст. Амазар, ул. Клубная д. 15	53.857682	120.878406	4	бетон	1	1,1	-	-	-	-	-	-		существующая	Дирекция социальной сферы (ДСС)	Забайкальский край, Могочинский район, пгт. Амазар, ул. Клубная д. 15
422	Могочинский муниципальный округ ЗК	г. Могоча	г. Могоча, ул. Клубная д.1	53.735882	119.761194	4	без твердого покрытия	1	1,1	-	-	-	-	-	-		существующая	Дирекция социальной сферы (ДСС)	Забайкальский край, г. Могоча, ул. Клубная д. 1
423	Городской округ "Город Чита"	оз. Арахлей	оз. Арахлей мкр. Восточный, вл. 21/04	52.247776	112.920388	1	бетон	2	1,1	-	-	-	-	-	-		существующая	Административно-хозяйственный центр (АХЦ), г.Чита, Ленинградская,34	оз. Арахлей мкр. Восточный, вл. 21/04
424	Городской округ "Город Чита"	г. Чита	г. Чита, ул.Ленинградская, 34	52.019156	113.504023	3	асфальт	6	1,1	-	-	-	-	-	-		существующая	Административно-хозяйственный центр (АХЦ), г.Чита, Ленинградская, 34	г.Чита, Ленинградская, 34
425	Городской округ "Город Чита"	г. Чита	г. Чита, ул.Хабаровская, 29	52.041900	113.497347	2	асфальт	1	1,1	-	-	-	-	-	-		планируемая	Административно-хозяйственный центр (АХЦ), г.Чита, Ленинградская, 34	г.Чита, Хабаровская, 29
426	Муниципальный район "Карымский район"	пгт. Карымское	пгт. Карымское, ул.Ангарская, 14	51.614699	114.346974	3	бетон	3	0,75	-	-	3	0,75	-	-		существующая	Карымский производственный участок Базы №3 , Карымское, Ангарская, д.14, 1037739877295	Забайкальский край, Карымский район, пгт Карымское, ул.Ангарская, 14
427	Городской округ "Город Чита"	г. Чита	г. Чита, ул.Бутина д.1Б	52.02942	113.49316	3	бетон	1	1,1	-	-	-	-	-	-		существующая	Забайкальский центр метрологии (ЗабЦМ), г.Чита, ул. Бутина 1Б	г.Чита, ул. Бутина 1Б
428	Хилокский муниципальный округ ЗК	г. Хилок	г. Хилок, ул.Привокзальная 15	51.363217	110.451805	3	бетон	1	1,1	-	-	-	-	-	-		существующая	Забайкальская дирекция моторвагонного подвижного состава (ЗабДМВ), г. Чита, ул. Деповская, 1	Забайкальский край, Хилокский р-он, г. Хилок, ул.Привокзальная 15
429	Могочинский муниципальный округ ЗК	г. Могоча	г. Могоча, ул. Плясова, 1	53.741706	119.766616	3	бетон	1	1,1	-	-	-	-	-	-		существующая	Забайкальская дирекция моторвагонного подвижного состава (ЗабДМВ), г. Чита, ул. Деповская, 1	Забайкальский край, Могочинский р-он, г. Могоча, ул. Плясова, 1
430	Муниципальный район "Чернышевский район"	пгт. Чернышевск	пгт. Чернышевск, ул. Промышленный тупик, 1	52.515368	117.017581	3	бетон	1	1,1	-	-	-	-	-	-		существующая	Забайкальская дирекция моторвагонного подвижного состава (ЗабДМВ), г. Чита, ул. Деповская, 1	Забайкальский край, Чернышевский р-он, п.Чернышевск, ул. Промышленный тупик, 1
431	Муниципальный район "Оловяннинский район"	ст. Оловянная	ст. Оловянная, ул. Станционная, 1	50.943520	115.583892	3	бетон	1	1,1	-	-	-	-	-	-		существующая	Забайкальская дирекция моторвагонного подвижного состава (ЗабДМВ), г. Чита, ул. Деповская, 1	Забайкальский край, Оловяннинский р-он, п.Оловянная, ул. Станционная, 1
432	Муниципальный район "Шилкинский район"	г. Шилка	г. Шилка, ул. Станционная,37А	51.859000	116.040033	3	бетон	1	1,1	-	-	-	-	-	-		существующая	Забайкальская дирекция моторвагонного подвижного состава (ЗабДМВ), г. Чита, ул. Деповская, 1	Забайкальский край, Шилкинский р-он, г. Шилка, ул. Станционная,37А
433	Городской округ "Город Чита"	г. Чита	г. Чита, ул.Деповская, 1	52.034970	113.458912	5	бетонная плита(без ската)	3	1,1	-	-	-	-	-	-		существующая	Забайкальская дирекция моторвагонного подвижного состава (ЗабДМВ), г. Чита, ул. Деповская, 1	Забайкальский край, г. Чита, ул. Деповская, 1
434	Городской округ "Город Чита"	г. Чита	г. Чита, ул.Бутина,2	52.028366	113.495057	11,4	бетон	4	1,1	-	-	-	-	-	-		существующая	Забайкальская региональная дирекция железнодорожных вокзалов (РДЖВ)	г.Чита, ул.Бутина,2
435	Петровск-Забайкальский муниципальный округ ЗК	г. Петровск Забайкальский	г. Петровск Забайкальский, ул.Лесная 13А	51.1631	108.5034	4	бетон	2	1,1	-	-	-	-	-	-		существующая	Забайкальская региональная дирекция железнодорожных вокзалов (РДЖВ)	г.Петровск-Забайкальский, ул.Лесная, 9 А
436	Забайкальский муниципальный округ ЗК	пгт. Забайкальск	пгт. Забайкальск, ул. Железнодорожная,1	49.639081	117.332058	39,6	бетон	3	1,1	-	-	-	-	-	-		существующая	Забайкальская региональная дирекция железнодорожных вокзалов (РДЖВ)	пгт. Забайкальск, ул. Железнодорожная,1
437	Борзинский муниципальный округ ЗК	г. Борзя	г. Борзя, ул.Железнодорожная, 42	50.390225	116.520323	8	бетон	2	1,1	-	-	-	-	-	-		существующая	Забайкальская региональная дирекция железнодорожных вокзалов (РДЖВ)	г.Борзя, ул.Железнодорожная, 42
438	Муниципальный район "Карымский район"	пгт. Карымское	пгт. Карымское, ул.Вокзальная, 15	51.624625	114.35011	4,5	бетон	2	1,1	-	-	-	-	-	-		существующая	Забайкальская региональная дирекция железнодорожных вокзалов (РДЖВ)	пгт. Карымское, ул.Вокзальная, 15
439	Муниципальный район "Шилкинский район"	г. Шилка	г. Шилка, ул.Вокзальная, д.1	51.860919	116.046102	6	бетон	1	1,1	-	-	-	-	-	-		существующая	Забайкальская региональная дирекция железнодорожных вокзалов (РДЖВ)	г.Шилка, ул.Вокзальная, 1
440	Муниципальный район "Чернышевский район"	пгт. Чернышевск	пгт. Чернышевск, ул.Железнодорожная, 23	52.514944	117.020145	20	бетон	1	1,1	-	-	-	-	-	-		существующая	Забайкальская региональная дирекция железнодорожных вокзалов (РДЖВ)	пгт.Чернышевск, ул.Железнодорожная, 23

	Данные о нахождении мест (площадок) накопления твердых коммунальных отходов					Данные о технических характеристиках мест (площадок) накопления твердых коммунальных отходов										Бестарный сбор ТКО (если на площадке осуществляется бестарный сбор ТКО, в ячейке необходимо поставить цифру 1)	Статус места (площадки) накопления ТКО (существующая /планируемая)	Данные о собственниках мест (площадок) накопления твердых коммунальных отходов	Данные об источниках образования ТКО, которые складируются в местах (на площадках) накопления ТКО
№	Муниципальный район	Населенный пункт	Адреса мест накопления ТКО	Широта	Долгота	Площадь площадки накопления ТКО кв.м	Тип основания (бетон, асфальт, грунт)	Количество размещенных контейнеров (шт)	Объем контейнера куб.м	Количество размещенных бункеров (шт)	Объем бункера куб.м	Количество планируемых к размещению контейнеров шт.	Объем планируемых к размещению контейнеров куб.м	Количество планируемых к размещению бункеров шт.	Объем планируемых к размещению бункеров куб.м			Наименование собственника, ОГРН (или ИНН), фактический адрес собственника	Сведения об одном или нескольких объектах капитального строительства, территории (части территории), на которых образуются ТКО
1	2	3	4	5	6	7	8	9	10	11	12	13	14	15	16	17	18	19	20
441	Могочинский муниципальный округ ЗК	г. Могоча	г. Могоча, ул.Плясова, 50	53.740035	119.768316	4	бетон	4	0,75	-	-	-	-	-	-		существующая	Забайкальская региональная дирекция железнодорожных вокзалов (РДЖВ)	г.Могоча, ул.Плясова, 50
442	Хилокский муниципальный округ ЗК	г. Хилок	г. Хилок, ул.Привокзальная, 13 А	51.361205	110.458212	3,5	бетон	2	1,1	-	-	-	-	-	-		существующая	Забайкальская региональная дирекция железнодорожных вокзалов (РДЖВ)	г. Хилок, ул.Привокзальная, 15
443	Приаргунский муниципальный округ ЗК	пгт. Приаргунск	пгт. Приаргунск, ул.Войнов-интернационалистов, 1	50.36873	119.081208	12	бетон	6	1,1	-	-	-	-	-	-		существующая	Забайкальская региональная дирекция железнодорожных вокзалов (РДЖВ)	пгт. Приаргунск, ул.Вокзальная, 1
444	Городской округ "Город Чита"	г. Чита	г. Чита, ул.Бутина, д.1А	52.029327	113.492855	30	бетон	6	3 - 0,75, 3 - 1,1	-	-	-	-	-	-		существующая	Читинский информационно-вычислительный центр - СП Главного вычислительного центра	г. Чита, ул. Бутина, д. 1А
445	Забайкальский муниципальный округ ЗК	г. Борзя	г. Борзя, пер.Товарный, 1	50.377446	116.534384	2	асфальт	1	1,1	-	-	-	-	-	-		существующая	Забайкальская механизированная дистанция погрузочно-разгрузочных работ и коммерческих операций (МЧ-5)	МЧ-5, г. Борзя, пер. Товарный, 1
446	Забайкальский муниципальный округ ЗК	г. Краснокаменск	г. Краснокаменск, ст. Краснокаменск	50.121596	118.048265	1	асфальт	1	0,75	-	-	2	0,75	-	-		существующая	Забайкальская механизированная дистанция погрузочно-разгрузочных работ и коммерческих операций (МЧ-5)	ЧЧ-5, г. Краснокаменск, ст. Краснокаменс
447	Забайкальский муниципальный округ ЗК	пгт. Забайкальск	пгт. Забайкальск, р-он Северный	49.695725	117.287651	25	асфальт	14	1,1	-	-	-	-	-	-		существующая	Забайкальская механизированная дистанция погрузочно-разгрузочных работ и коммерческих операций (МЧ-5)	МЧ-5 пгт. Забайкальск, р-он Северный
448	Городской округ "Город Чита"	ст. Кадала	ст. Кадала, ул.Геологическая 2а	52.015924	113.355720	4	бетон	1	0,75	-	-	-	-	-	-	-	существуемая		Забайкальский край, Черновский район, п. Кадала, ул.Геологическая 2а
449	Городской округ "Город Чита"	г. Чита	г. Чита, ул.Лазо 118	52.026909	113.482292	4	бетон	1	1,1	-	-	-	-	-	-	-	существуемая		Забайкальский край, г.Чита, ул. Лазо 118
450	Муниципальный район "Карымский район"	ст. Маккавеево	ст. Маккавеево, ул. 1-ая Дорожная 13а	51.755071	119.944871	4	нет твердого основания	1	0,75	-	-	-	-	-	-	-	существуемая		Забайкальский край, Читинский район, с. Маккавеево, ул. 1-ая Дорожная 13а
451	Муниципальный район "Карымский район"	пгт. Карымская	пгт. Карымская, ул. Новая 18	51.618871	114.341917	8	нет твердого основания	2	0,75	-	-	-	-	-	-	-	существуемая		Забайкальский край, ст. Карымская, ул. Новая 18
452	Городской округ "Город Чита"	г. Чита	г. Чита, ул.Перронная 2(Данной КП НЕТ,есть Перонная 2а)	52.034566	113.456403	4	нет твердого основания	1	1,1	-	-	-	-	-	-	-	существуемая		Забайкальский край, г.Чита, ул.Перронная 2
453	Городской округ "Город Чита"	г. Чита	г. Чита, ул.Лазо 120	52.027274	113.483065	8	бетон	2	1,1	-	-	-	-	-	-	-	существуемая		Забайкальский край, г.Чита, ул. Лазо 120
454	Муниципальный район "Сретенский район"	г. Сретенск	г. Сретенск, ул. 2-ая Железнодорожная 44	52.218392	117.658901	4	бетон	1	1,1	-	-	-	-	-	-	-	существуемая		Забайкальский край, г.Сретенск, ул. 2-ая Железнодорожная 44
455	Нерчинский муниципальный округ ЗК	ст. Приисковая	ст. Приисковая, ул.Калинина 16	51.915049	116.624141	4	бетон	1	0,75	-	-	-	-	-	-	-	существуемая		Забайкальский край, Нерчинский район, пгт. Приисковый, ул.Калинина 16
456	Муниципальный район "Чернышевский район"	пгт. Чернышевск	пгт. Чернышевск, ул. Комсомольская 17	52.510179	117.012294	4	бетон	1	0,75	-	-	1	1,1	-	-	-	существуемая		Забайкальский край, Чернышевский район, пгт. Чернышевск, ул. Комсомольская 17
457	Муниципальный район "Шилкинский район"	г. Шилка	г. Шилка, ул. Вокзальная 3	51.859656	116.044225	4	асфальт	1	0,75	-	-	-	-	-	-	-	существуемая		Забайкальский край, г. Шилка, ул. Вокзальная 3
458	Городской округ "Город Чита"	г. Чита	г. Чита, ул.Комсомольская, 1	52.03909	113.45509	9	бетон	4	1,1	-	-	-	-	-	-		существующая	Вагоноремонтное депо Чита (ВРД)	г.Чита, ул. Комсомольская, д. 1
459	Городской округ "Город Чита"	г. Чита	г. Чита, ул.Комсомольская, 1	52.04085	113.44983	3	нет твердого покрытия	3	1,1	1	8	-	-	-	-		существующая	Вагоноремонтное депо Чита (ВРД)	г.Чита, ул. Комсомольская, д. 1
460	Городской округ "Город Чита"	г. Чита	г. Чита, ул.Комсомольская, 1	52.03877	113.45034	3	бетон	3	1,1	-	-	-	-	-	-		существующая	Вагоноремонтное депо Чита (ВРД)	г.Чита, ул. Комсомольская, д. 1
461	Городской округ "Город Чита"	г. Чита	г. Чита, ул.Комсомольская, 1	52.03927	113.4495	3	нет твердого покрытия			1	8	-	-	-	-		существующая	Вагоноремонтное депо Чита (ВРД)	г.Чита, ул. Комсомольская, д. 1
462	Городской округ "Город Чита"	г. Чита	г. Чита, ул.Комсомольская, 1	52.03848	113.45252	3	нет твердого покрытия			1	8	-	-	-	-		существующая	Вагоноремонтное депо Чита (ВРД)	г.Чита, ул. Комсомольская, д. 1

	Данные о нахождении мест (площадок) накопления твердых коммунальных отходов					Данные о технических характеристиках мест (площадок) накопления твердых коммунальных отходов										Бестарный сбор ТКО (если на площадке осуществляется бестарный сбор ТКО, в ячейке необходимо поставить цифру 1)	Статус места (площадки) накопления ТКО (существующая /планируемая)	Данные о собственниках мест (площадок) накопления твердых коммунальных отходов	Данные об источниках образования ТКО, которые складируются в местах (на площадках) накопления ТКО
№	Муниципальный район	Населенный пункт	Адреса мест накопления ТКО	Широта	Долгота	Площадь площадки накопления ТКО кв.м	Тип основания (бетон, асфальт, грунт)	Количество размещенных контейнеров (шт)	Объем контейнера куб.м	Количество размещенных бункеров (шт)	Объем бункера куб.м	Количество планируемых к размещению контейнеров шт.	Объем планируемых к размещению контейнеров куб.м	Количество планируемых к размещению бункеров шт.	Объем планируемых к размещению бункеров куб.м			Наименование собственника, ОГРН (или ИНН), фактический адрес собственника	Сведения об одном или нескольких объектах капитального строительства, территории (части территории), на которых образуются ТКО
1	2	3	4	5	6	7	8	9	10	11	12	13	14	15	16	17	18	19	20
463	Городской округ "Город Чита"	г. Чита	г. Чита, ул.Комсомольская, 1	52.0411	113.4486	3	бетон	2	1,1	-	-	-	-	-	-		существующая	Вагоноремонтное депо Чита (ВРД)	г.Чита, ул. Комсомольская, д. 1
464	Городской округ "Город Чита"	г. Чита	г. Чита, ул.Комсомольская, 1	52.0396	113.45137	3	нет твердого покрытия			1	8	-	-	-	-		существующая	Вагоноремонтное депо Чита (ВРД)	г.Чита, ул. Комсомольская, д. 1
465	Муниципальный район "Шилкинский район"	г. Шилка	г. Шилка, ул. Станционная 37	51.85849	116.03642	6	бетон	2	1,1	-	-	-	-	-	-		существующая	Вагоноремонтное депо Чита (ВРД)	г. Шилка, Станционная 37
466	Хилокский муниципальный округ ЗК	ст. Жипхегеен	ст. Жипхегеен 5906км. 7пк	51,45	110,17	1	бетон	1	0,75	-	-	1	0,75	-	-		существующая	Эксплуатационное вагонное депо Карымская (ВЧДЭ-3)	ст.Жипхегеен 5906км. 7пк
467	Муниципальный район "Карымский район"	пгт. Карымское	пгт. Карымское, ул.Вокзальная, 17а	51,62	114,34	12	бетон	4	1,1	-	-	-	-	-	-		существующая	Эксплуатационное вагонное депо Карымская (ВЧДЭ-3)	Забайкальский край, Карымский р-он, пгт. Карымское, ул. Вокзальная, 17а
468	Петровск-Забайкальский муниципальный округ ЗК	г. Петровск-Забайкальский	г. Петровск-Забайкальский, ул. Калинина 3а	51,24	108,82	3	бетон	1	1,1	-	-	-	-	-	-		существующая	Эксплуатационное вагонное депо Карымская (ВЧДЭ-3)	ст. Петровский Завод, ул. Калинина 3а
469	Читинский муниципальный округ ЗК	ст. Лесная	ст. Лесная, ул. Луговая	51,76	112,99	1	бетон	1	1,1	-	-	-	-	-	-		существующая	Эксплуатационное вагонное депо Карымская (ВЧДЭ-3)	Забайкальский край, Читинский район, ст. Лесная, ул. Луговая
470	Читинский муниципальный округ ЗК	ст. Кадала	ст. Кадала, ул. Карпатская, 7	52,016	113,32	2	бетон	1	1,1	-	-	-	-	-	-		существующая	Эксплуатационное вагонное депо Карымская (ВЧДЭ-3)	Забайкальский край, ст. Кадала, ул. Карпатцкая, 7
471	Читинский муниципальный округ ЗК	г. Чита	г. Чита, ул.Деповская, 1	52,03	113,46	1	бетон	1	1,1	-	-	-	-	-	-		существующая	Эксплуатационное вагонное депо Карымская (ВЧДЭ-3)	Забайкальский край, г. Чита, ул. Деповская, 1
472	Могочинский муниципальный округ ЗК	г. Могоча	г. Могоча, ул. Откосная, 2 (территория ТОР)	53,73569	119,76591	7,84	бетон	2	0,75	-	-	-	-	-	-		существующая	Эксплуатационное вагонное депо Могоча (ВЧДЭ-6)	ул. Откосная, 2
473	Могочинский муниципальный округ ЗК	г. Могоча	г. Могоча, ул. Плясова, 1 (территория ПТО)	53,74196	119,7673	7,84	бетон	2	0,75	-	-	-	-	-	-		существующая	Эксплуатационное вагонное депо Могоча (ВЧДЭ-6)	ул. Плясова, 1
474	Муниципальный район "Чернышевский район"	г. Чернышевск	г. Чернышевск, ул. Промышленный тупик, д. 2 (ВЧДЭ-6)	52,52475	117,01713	2	бетон	1	0,75	-	-	-	-	-	-		существующая	Эксплуатационное вагонное депо Могоча (ВЧДЭ-6)	ул. Промышленный тупик, д. 2
475	Петровск-Забайкальский муниципальный округ ЗК	г. Петровск-Забайкальский	г. Петровск-Забайкальский, ул.Залинейная, д. 46а	51.287425	108.859.337	12,5	бетон	3	0,75	-	-	-	-	-	-		существующая	Петровск - Заводская дистанция пути (ПЧ-1)	г.Петровск-Забайкальский ,ул.Залинейная, д. 46а
476	Петровск-Забайкальский муниципальный округ ЗК	г. Петровск-Забайкальский	г. Петровск-Забайкальский,ул.Калинина,1	51.242362	108.834146	1	нет твердого покрытия	1	0,75	-	-	-	-	-	-		существующая	Петровск - Заводская дистанция пути (ПЧ-1)	г.Петровск-Забайкальский,ул.Калинина,1
477	Петровск-Забайкальский муниципальный округ ЗК	пгт. Тарбагатай	пгт. Тарбагатай,ул Станционная,23	51.181211	109.096215	1	нет твердого покрытия	1	0,75	-	-	-	-	-	-		существующая	Петровск - Заводская дистанция пути (ПЧ-1)	пгт. Тарбагатай,ул Станционная,23
478	Петровск-Забайкальский муниципальный округ ЗК	пгт. Баляга	пгт. Баляга, ул. Станционная, стр.6	51.152623	108.937165	1	нет твердого покрытия	1	0,75	-	-	-	-	-	-		существующая	Петровск - Заводская дистанция пути (ПЧ-1)	пгт..Баляга, ул. Станционная, стр.6
479	Петровск-Забайкальский муниципальный округ ЗК	ст. Новопавловка	ст. Новопавловка,ул Станционная	51.212356	109.228657	1	нет твердого покрытия	1	0,75	-	-	-	-	-	-		существующая	Петровск - Заводская дистанция пути (ПЧ-1)	п. Новопавловка,ул Станционная
480	Петровск-Забайкальский муниципальный округ ЗК	ст. Толбага	ст. Толбага, ул. Станционная, стр.19	51.207386	109.330779	1	нет твердого покрытия	1	0,75	-	-	-	-	-	-		существующая	Петровск - Заводская дистанция пути (ПЧ-1)	с. Талбага, ул. Станционная, стр.19
481	Петровск-Забайкальский муниципальный округ ЗК	ст. Хохотуй	ст. Хохотуй,ул.Рабочая, д. 20а	51.286542	109.575486	1	нет твердого покрытия	1	0,75	-	-	-	-	-	-		существующая	Петровск - Заводская дистанция пути (ПЧ-1)	с.Хохотуй,ул.Рабочая, д. 20а
482	Хилокский муниципальный округ ЗК	ст. Бада	ст. Бада,ул.Привокзальная, стр.59	51.387945	110.049394	2	бетон	1	0,75	-	-	-	-	-	-		существующая	Петровск - Заводская дистанция пути (ПЧ-1)	с.Бада,ул.Привокзальная, стр.59
483	Хилокский муниципальный округ ЗК	ст. Глинка	ст. Глинка,ул.Станционная,1	51.420972	110.049394	2	бетон	1	0,75	-	-	-	-	-	-		существующая	Петровск - Заводская дистанция пути (ПЧ-1)	с. Глинка,ул.Станционная,1
484	Хилокский муниципальный округ ЗК	г. Хилок	г. Хилок, ул.Первомайская д. 4	51,360296	110,461411	3	бетон	2	1,1	-	-	-	-	-	-		существующая	Хилокская дистанция пути (ПЧ-2)	

	Данные о нахождении мест (площадок) накопления твердых коммунальных отходов					Данные о технических характеристиках мест (площадок) накопления твердых коммунальных отходов										Бестарный сбор ТКО (если на площадке осуществляется бестарный сбор ТКО, в ячейке необходимо поставить цифру 1)	Статус места (площадки) накопления ТКО (существующая /планируемая)	Данные о собственниках мест (площадок) накопления твердых коммунальных отходов	Данные об источниках образования ТКО, которые складируются в местах (на площадках) накопления ТКО
№	Муниципальный район	Населенный пункт	Адреса мест накопления ТКО	Широта	Долгота	Площадь площадки накопления ТКО кв.м	Тип основания (бетон, асфальт, грунт)	Количество размещенных контейнеров (шт)	Объем контейнера куб.м	Количество размещенных бункеров (шт)	Объем бункера куб.м	Количество планируемых к размещению контейнеров шт.	Объем планируемых к размещению контейнеров куб.м	Количество планируемых к размещению бункеров шт.	Объем планируемых к размещению бункеров куб.м			Наименование собственника, ОГРН (или ИНН), фактический адрес собственника	Сведения об одном или нескольких объектах капитального строительства, территории (части территории), на которых образуются ТКО
1	2	3	4	5	6	7	8	9	10	11	12	13	14	15	16	17	18	19	20
485	Муниципальный район "Чернышевский район"	пгт. Аксеново-Зиловское	пгт. Аксеново-Зиловское, ул. Станционная, д. 1	53.0651363	117.5088128	3	нет твердого покрытия	2	0,75	-	-	-	-	-	-		существующая	Зиловская дистанция пути (ПЧ-8)	ул.Станционная д. 1
486	Муниципальный район "Чернышевский район"	пгт. Аксеново-Зиловское	пгт. Аксеново-Зиловское, ул. Железнодорожная, д. 1	53.0643268	117.5091467	6	бетонное основание	4	0,75	-	-	-	-	-	-		существующая	Зиловская дистанция пути (ПЧ-8)	ул.Железнодорожная 1
487	Могочинский муниципальный округ ЗК	г. Могоча	г. Могоча, ул. Октябрьская 17	53.743172	119.767023	6	бетон	3	0,75	-	-	3	1,1	-	-	0	существующая	Могочинская дистанция пути (ПЧ-9)	г. Могоча ул. Октябрьская 17
488	Могочинский муниципальный округ ЗК	ст. Ксеньевская	ст. Ксеньевская, ул. Камерона (модульный городок)	53.559252	118.716066	2	бетон	2	0,75	-	-	-	-	-	-	0	планируемая	Могочинская дистанция пути (ПЧ-9)	ст. Ксеньевская, ул. Камерона (модульный городок)
489	Могочинский муниципальный округ ЗК	ст. Ксеньевская	ст. Ксеньевская, ул. Камерона 1 (тяговая подстанция ЭЧК)	53.560364	118.719408	1	асфальт	1	0,75	-	-	-	-	-	-	0	существующая	Могочинская дистанция пути (ПЧ-9)	ст. Ксеньевская, ул. Камерона 1 (тяговая подстанция ЭЧК)
490	Могочинский муниципальный округ ЗК	ст. Амазар	ст. Амазар	53.86560	120.87800	18	бетон	6	0,375	-	-	-	-	-	-	0	существующая	Амазарская дистанция пути (ПЧ-10)	Производственные мастерские Амазар
491	Краснокаменский муниципальный округ ЗК	ст. Арамогойтуй	ст. Арамогойтуй 77км пк 10	50.38247	117.60627	1	бетон	1	0,75	-	-	-	-	-	-		существующая	Забайкальск-Даурская дистанция пути (ПЧ-21)	ст.Арамогойтуй 77км пк 10
492	Краснокаменский муниципальный округ ЗК	ст. Маргуцек	ст. Маргуцек 103 кмпк 1	50.40148	117.90159	1		1	0,75	-	-	-	-	-	-		существующая	Забайкальск-Даурская дистанция пути (ПЧ-21)	ст.Маргуцек 103 кмпк 1
493	Моготуйский муниципальный округ ЗК	ст. Могойтуй	ст. Могойтуй, ул.Железнодорожная, д. 9	52.283610	114.919633	4	бетон	3	0,75	-	-	-	-	-	-		существующая	Могойтуйская дистанция пути (ПЧ-22)	ул. Железнодорожная,д.9
494	Моготуйский муниципальный округ ЗК	ст. Могойтуй	ст. Могойтуй, ул.Малиновского,д.2	51.282005	114.923990	4	бетон	1	0,75	-	-	-	-	-	-		существующая	Могойтуйская дистанция пути (ПЧ-22)	ул.Малиновского,д.2
495	Муниципальный район "Оловяннинский район"	ст. Оловянная	ст. Оловянная	50.9500	115.5667	4	бетон	1	0,75	-	-	-	-	-	-		существующая	Могойтуйская дистанция пути (ПЧ-22)	Оловянная
496	Читинский муниципальный округ ЗК	пгт. Забайкальск	пгт. Забайкальск, ул.Железнодорожная, 15	51.841576	116.018919	2	бетон	1	1,1	-	-	-	-	-	-		существующая	Дистанция инженерных сооружений (ПЧ ИССО)	Забайкальск, ул.Железнодорожная, 15
497	Читинский муниципальный округ ЗК	ст. Оловянная	ст. Оловянная, 6444 км	50.946097	115.592975	1	бетон	1	2,2	-	-	1	2,2	-	-		планируемая	Дистанция инженерных сооружений (ПЧ ИССО)	Оловянная, 6444 км
498	Читинский муниципальный округ ЗК	г. Борзя	г. Борзя, пер.Товарный, 1	50.382668	116.529401	1	бетон	1	1,5	-	-	-	-	-	-		существующая	Дистанция инженерных сооружений (ПЧ ИССО)	Борзя, пер. Товарный, 1
499	Читинский муниципальный округ ЗК	г. Шилка	г. Шилка, ул.Ленина, 1	51.850026	116.014089	1	бетон	1	1,5	-	-	-	-	-	-		существующая	Дистанция инженерных сооружений (ПЧ ИССО)	Шилка,ул. Ленина, 1
500	Читинский муниципальный округ ЗК	ст. Хохотуй	ст. Хохотуй, ул. Нагорная, 1	51.280217	109.557411	3	бетон	3	0,75	-	-	-	-	-	-		существующая	Дистанция инженерных сооружений (ПЧ ИССО)	Хохотуй, ул. Нагорная, 1
501	Читинский муниципальный округ ЗК	г. Чита	г. Чита, ул.Газимурская, 13	52.034271	113.418753	2	бетон	1	2,2	-	-	-	-	-	-		существующая	Дистанция инженерных сооружений (ПЧ ИССО)	Чита, ул. Газимурская, 13
502	Забайкальский муниципальный округ ЗК	пгт. Забайкальск	пгт. Забайкальск, ст.Забайкальск, 6657 км	49.6524671	117.3220198	2	бетон	2	0,75	-	-	-	-	-	-		существующая	Забайкальская дирекция материального снабжения (ДМС)	п. Забайкальск, ст.Забайкальск, 6657 км
503	Борзинский муниципальный округ ЗК	г. Борзя	г. Борзя, ул.Рабочая, 2	50.3857250	116.521236	2	бетон	2	0,75	-	-	-	-	-	-		существующая	Забайкальская дирекция материального снабжения (ДМС)	г. Борзя, ул. Рабочая, 2
504	Борзинский муниципальный округ ЗК	г. Борзя	г. Борзя, ул.Горького, 18	50.3814535	116.520376	4	бетон	3	0,75	-	-	-	-	-	-		существующая	Забайкальская дирекция материального снабжения (ДМС)	г. Борзя, ул. Горького, 18
505	Муниципальный район "Карымский район"	пгт. Карымское	пгт. Карымское, ул.Вокзальная, 1	52.0314218	113.47225	4	бетон	5	0,75	-	-	-	-	-	-		существующая	Забайкальская дирекция материального снабжения (ДМС)	п. Карымское, ул. Вокзальная, 1
506	Городской округ "Город Чита"	г. Чита	г. Чита, ул.Деповская, 1	52.0314218	113.47225	4	бетон	4	0,75	-	-	-	-	-	-		существующая	Забайкальская дирекция материального снабжения (ДМС)	г. Чита, ул. Деповская, 1

	Данные о нахождении мест (площадок) накопления твердых коммунальных отходов					Данные о технических характеристиках мест (площадок) накопления твердых коммунальных отходов										Бестарный сбор ТКО (если на площадке осуществляется бестарный сбор ТКО, в ячейке необходимо поставить цифру 1)	Статус места (площадки) накопления ТКО (существующая /планируемая)	Данные о собственниках мест (площадок) накопления твердых коммунальных отходов	Данные об источниках образования ТКО, которые складируются в местах (на площадках) накопления ТКО
№	Муниципальный район	Населенный пункт	Адреса мест накопления ТКО	Широта	Долгота	Площадь площадки накопления ТКО кв.м	Тип основания (бетон, асфальт, грунт)	Количество размещенных контейнеров (шт)	Объем контейнера куб.м	Количество размещенных бункеров (шт)	Объем бункера куб.м	Количество планируемых к размещению контейнеров шт.	Объем планируемых к размещению контейнеров куб.м	Количество планируемых к размещению бункеров шт.	Объем планируемых к размещению бункеров куб.м			Наименование собственника, ОГРН (или ИНН), фактический адрес собственника	Сведения об одном или нескольких объектах капитального строительства, территории (части территории), на которых образуются ТКО
1	2	3	4	5	6	7	8	9	10	11	12	13	14	15	16	17	18	19	20
507	Городской округ "Город Чита"	г. Чита	г. Чита, ул.Юшкова, 63	52.0371565	113.457436	10 шт по 2м = 20	бетон	10	1,1	-	-	-	-	-	-		существующая	Забайкальская дирекция материального снабжения (ДМС)	г. Чита, ул. Юшкова, 63
508	Хилокский муниципальный округ ЗК	пгт. Могзон	пгт. Могзон, ул. Деповская, 1	51.7350408	111.961733	2	бетон	1	0,75	-	-	-	-	-	-		существующая	Забайкальская дирекция материального снабжения (ДМС)	п. Могзон, ул. Деповская, 1
509	Хилокский муниципальный округ ЗК	г. Хилок	г. Хилок, ул.Вокзальная, 1	51.3650754	110.450752	2	бетон	2	0,75	-	-	-	-	-	-		существующая	Забайкальская дирекция материального снабжения (ДМС)	г. Хилок, ул. Вокзальная, 1
510	Хилокский муниципальный округ ЗК	г. Хилок	г. Хилок, ул.Привокзальная, 1а	51.3655055	110.448102	1	бетон	3	0,75	-	-	-	-	-	-		существующая	Забайкальская дирекция материального снабжения (ДМС)	г. Хилок, ул. Привокзальная, 1а
511	Петровск-Забайкальский муниципальный округ ЗК	г. Петровск-Забайкальский	г. Петровск-Забайкальский, ул.Залинейная, 1	51.2864072	108.85384	2	бетон	4	0,75	-	-	-	-	-	-		существующая	Забайкальская дирекция материального снабжения (ДМС)	г. Петровск-Забайкальский, ул.Залинейная, 1
512	Муниципальный район "Шилкинский район"	г. Шилка	г. Шилка, ул.Станционная,1	51.856604	116.031933	2	бетон	2	0,75	-	-	-	-	-	-		существующая	ОАО"РЖД", 7708503727	г.Шилка,ул.Станционная,1
513	Муниципальный район "Чернышевский район"	пгт. Чернышевск	пгт. Чернышевск ,ул.Промышленный тупик,3	52.527444	117.030467	2	бетон	2	0,75	-	-	-	-	-	-		существующая	ОАО"РЖД", 7708503727	пгт.Чернышевск-Забайкальский,ул.Промышленный тупик,3
514	Муниципальный район "Чернышевский район"	пгт. Чернышевск	пгт. Чернышевск, ул.Промышленный тупик,1	52.523534	117.028890	2	бетон	3	0,75	-	-	-	-	-	-		существующая	ОАО"РЖД", 7708503727	пгт.Чернышевск-Забайкальский,ул.Промышленный тупик,1
515	Муниципальный район "Чернышевский район"	пгт. Аксеново-Зиловское	пгт. Аксеново-Зиловское, ул.Железнодорожная,1	53.06207	117.496297	2	бетон	2	0,75	-	-	-	-	-	-		существующая	ОАО"РЖД", 7708503727	Аксеново-Зиловское,ул.Железнодорожная,1
516	Могочинский муниципальный округ ЗК	г. Могоча	г. Могоча,ул.Шулешко,2	53.740779	119.762129	2	бетон	2	0,75	-	-	-	-	-	-		существующая	ОАО"РЖД", 7708503727	г.Могоча,ул.Шулешко,2
517	Могочинский муниципальный округ ЗК	г. Могоча	г. Могоча,ул.Шулешко,10	53.739897	119.759452	4	бетон	4	0,75	-	-	-	-	-	-		существующая	ОАО"РЖД", 7708503727	г.Могоча,ул.Шулешко,10
518	Могочинский муниципальный округ ЗК	г. Могоча	г. Могоча, ул. Шулешко, 2	53.74245	119.76525	5	бетон	4	0,75	-	-	3	2,25	-	-		существующая	ООО "ЛокоТех-Сервис" филиал "Забайкальский" СЛД "Раздольное"	Забайкальский край, г. Могоча, ул. Шулешко, 2
519	Муниципальный район "Чернышевский район"	пгт. Чернышевск	пгт. Чернышевск, ул. Промышленный тупик, д 3	52.524753	117.017127	4,5	бетон	3	1,1; 0,75	-	-	-	-	-	-		существующая	ООО "ЛокоТех-Сервис", Чернышевский район, 7704758153	Забайкальский край,пгт. Чернышевск, ул. Промышленный тупик, д 3
520	Муниципальный район "Шилкинский район"	г. Шилка	г. Шилка, ул.Ленина, д 1	51.852102	116.018524	площадка отсутствует, контейнера расположены в корпусе, бетонное основание	бетон	2	0,75	-	-	-	-	-	-		-	ООО "ЛокоТех-Сервис", Шилкинский район, 7704758153	Забайкальский край,г.Шилка, ул.Ленина, д1
521	Борзинский муниципальный округ ЗК	г. Борзя	г. Борзя, ул.Рабочая, д.2а	50.389131	116.516073	7,5	бетон	3	1,1	-	-	-	-	-	-		существующая	ООО "ЛокоТех-Сервис"Забайкальский край, г. Борзя, ул. Рабочая, д.2а	Забайкальский край, г. Борзя, ул. Рабочая, д.2а
522	Забайкальский муниципальный округ ЗК	пгт. Забайкальск	пгт. Забайкальск, ул. Железнодорожная, д.1	49.637571	117.333369	4,5	бетон	2	0,75	-	-	-	-	-	-		существующая	ООО "ЛокоТех-Сервис"Забайкальский край, пгт Забайкальск, ул. Железнодорожная, д.1	Забайкальский край, пгт Забайкальск, ул. Железнодорожная, д.1
523	Городской округ "город Чита"	г. Чита	г. Чита, ул.Деповская, 1	52.034001	113.463580	18,56	бетон	5	1,1	1	8	-	-	-	-		существующая	ООО "ЛокоТех-Сервис" , СЛД "Чита", Забайкальский край, г Чита ул. Деповская, д.1,	Забайкальский край, г Чита ул. Деповская, д.1
524	Муниципальный район, "Карымский район"	пгт. Карымское	пгт. Карымское, ул.Вокзальная, д.36а	51.622735	114.342968	12	бетон	3	1,1	-	-	-	-	-	-		существующая	ООО "ЛокоТех-Сервис", СО "Карымское", Забайкальский край,Карымский р-он, пгт Карымское, ул. Вокзальная, д.36а,	Забайкальский край,Карымский р-он, пгт Карымское, ул. Вокзальная, д.36а
525	Муниципальный район, "Карымский район"	пгт. Карымское	пгт. Карымское, ул.Вокзальная, д.36а	51.622735	114.342968	5,44	бетон	2	1,1	-	-	-	-	-	-		существующая	ООО "ЛокоТех-Сервис", СО "Карымское", Забайкальский край,Карымский р-он, пгт Карымское, ул. Вокзальная, д.36а,	Забайкальский край,Карымский р-он, пгт Карымское, ул. Вокзальная, д.36а
526	Хилокский муниципальный округ ЗК	пгт. Могзон	пгт. Могзон, ул. Деповская, д.1	51.732325	111.965478	Площадка отсутствует, контейнер расположен на бетонном	бетон	1	0,75	-	-	-	-	-	-		-	ООО "ЛокоТех-Сервис", СУ "Могзон", Забайкальский край,Хилокский р-он, пгт Могзон, ул. Деповская, д.1	Забайкальский край,Хилокский р-он, пгт Могзон, ул. Деповская, д.1
527	Городской округ "Город Чита"	г. Чита	г. Чита, ул.1-я Задорожная, 1, строение 1	51.979505	113.561129	2	бетон	5	1,1	-	-	-	-	-	-			Забайкальская дирекция по ремонту пути (ДРП) Путевая машина № 54 (ПМС-54)	Забайкальский край, г. Чита, ул. 1-я Задорожная, 1, строение 1
528	Городской округ "Город Чита"	г. Чита	г. Чита, ул.Путейцев, дом 15, строение 8	51.986701	113.250807	2	бетон	4	1,1	-	-	-	-	-	-		существующая	Забайкальская дирекция по ремонту пути (ДРП) Путевая машина № 184 (ПМС-184)	Забайкальский край, г. Чита, ул. Путейцев, дом 15, строение 8

	Данные о нахождении мест (площадок) накопления твердых коммунальных отходов					Данные о технических характеристиках мест (площадок) накопления твердых коммунальных отходов										Бестарный сбор ТКО (если на площадке осуществляется бестарный сбор ТКО, в ячейке необходимо поставить цифру 1)	Статус места (площадки) накопления ТКО (существующая /планируемая)	Данные о собственниках мест (площадок) накопления твердых коммунальных отходов	Данные об источниках образования ТКО, которые складируются в местах (на площадках) накопления ТКО
№	Муниципальный район	Населенный пункт	Адреса мест накопления ТКО	Широта	Долгота	Площадь площадки накопления ТКО кв.м	Тип основания (бетон, асфальт, грунт)	Количество размещенных контейнеров (шт)	Объем контейнера куб.м	Количество размещенных бункеров (шт)	Объем бункера куб.м	Количество планируемых к размещению контейнеров шт.	Объем планируемых к размещению контейнеров куб.м	Количество планируемых к размещению бункеров шт.	Объем планируемых к размещению бункеров куб.м			Наименование собственника, ОГРН (или ИНН), фактический адрес собственника	Сведения об одном или нескольких объектах капитального строительства, территории (части территории), на которых образуются ТКО
1	2	3	4	5	6	7	8	9	10	11	12	13	14	15	16	17	18	19	20
529	Муниципальный район "Чернышевский район"	пгт. Чернышевск	пгт. Чернышевск, ул.Железнодорожная, 203	52.500676	117.004389	24	бетон	6	0,75;1,1	-	-	-	-	-	-		существующая	Забайкальская дирекция по ремонту пути (ДРП) Путевая машина № 11 (ПМС-11)	Забайкальский край, Чернышевский район, п. Чернышевск, ул. Железнодорожная, 203
530	Муниципальный район "Чернышевский район"	ст. Зилово	ст. Зилово, ул. Станционная, 1 (рельсосварочный участок)	53.066540	117.505568	2	бетон	1	0,75	-	-	-	-	-	-		существующая	Забайкальская дирекция по ремонту пути (ДРП) Путевая машина № 11 (ПМС-11)	Забайкальский кр., Чернышевский район, ст. Зилово, ул. Станционная, 1 (рельсосварочный участок)
531	Могочинский муниципальный округ ЗК	г. Могоча	г. Могоча, ул. Украинская, б/н	53.752418	119.7333551	5	бетон	8	0,75	-	-	-	-	-	-		существующая	Забайкальская дирекция по ремонту пути (ДРП) Путевая машина № 328 (ПМС-328)	Забайкальский край, Могочинский район, г. Могоча, ул. Украинская, б/н
532	Борзинский муниципальный округ ЗК	ст. Зун-Торей	ст. Зун-Торей, ул. Заречная, д. 12	50.443417	116.458887	4,62	бетон	2	1,1	-	-	-	-	-	-		существующая	Забайкальская дирекция по ремонту пути (ДРП) Путевая машина № 247 (ПМС-247)	Забайкальский край, городское поселение «Борзинское», ст. Зун-Торей, ул. Заречная, д. 12
533	Городской округ "Город Чита"	г. Чита	г. Чита, ул.Авиационная, д. 40	52.049323	113.428807	7,6	бетон	1	1,1	-	-	-	-	-	-		существующая	Восточная дирекция по эксплуатации путевых машин (ДПМ) Читинская механизированная дистанция инфраструктуры (ПЧМ-Чита)	г. Чита, ул. Авиационная, д. 40
534	Городской округ "Город Чита"	г. Чита	г. Чита, ул.Газимурская, д. 13	52.03419	113.418602	3	бетон	1	1,1	-	-	-	-	-	-		существующая	Восточная дирекция по эксплуатации путевых машин (ДПМ) Читинская механизированная дистанция инфраструктуры (ПЧМ-Чита)	г. Чита, ул. Газимурская, д. 13
535	Муниципальный район "Карымский район"	ст. Урульга	ст. Урульга, ул. Лазо, д. 8	52.770624	114.794761	3	бетон	1	1,1	-	-	-	-	-	-		существующая	Восточная дирекция по эксплуатации путевых машин (ДПМ) Читинская механизированная дистанция инфраструктуры (ПЧМ-Чита)	п. Урульга, ул. Лазо, д. 8
536	Городской округ "Город Чита"	г. Чита	г. Чита, ул.Горбунова 14а	52,033475	113,45643	6	бетон	1	1,1	-	-	-	-	-	-		существующая	Забайкальская дирекция капитального ремонтап и рекнструкции объектов электрификации и электроснабжения (ДКРЭ)	г.Чита, ул.Горбунова 14а
537	Могочинский муниципальный округ ЗК	ст. Сбега	ст. Сбега, п/с. Сбега, ул. Вокзальная, д.3	53.3115	118.5093	1	бетон	1	1,1	-	-	-	-	-	-		существующая	Забайкальская дирекция пассажирских обустройств, г.Чита, ул.Ленинградская-34	673740 Забайкальский край, р-н Могочинский, ст. Сбега, п/с. Сбега, ул. Вокзальная, д.3
538	Муниципальный район "Чернышевский район"	ст. Жирекен	ст. Жирекен, ул. Железнодорожная, 30.	52.4935	117.1826	1	бетон	1	1,1	-	-	-	-	-	-		существующая	Забайкальская дирекция пассажирских обустройств, г.Чита, ул.Ленинградская-34	673498 Забайкальский край, Чернышевский район, п. Жирекен, ул. Железнодорожная, 30.
539	Могочинский муниципальный округ ЗК	ст. Амазар	ст. Амазар, ул. Вокзальная, 3.	53.8622	120.8771	1	бетон	1	1,1	-	-	-	-	-	-		существующая	Забайкальская дирекция пассажирских обустройств, г.Чита, ул.Ленинградская-34	673775 Забайкальский край, Могочинский район, пгт. Амазар, ул. Вокзальная, 3.
540	Муниципальный район "Шилкинский район"	ст. Солнцевая	ст. Солнцевая	51.7554	115.6753	1	бетон	1	1,1	-	-	-	-	-	-		существующая	Забайкальская дирекция пассажирских обустройств, г.Чита, ул.Ленинградская-34	673385, Заб.край, Шилкинский район, ст. Солнцевая
541	Городской округ "Город Чита"	г. Чита	г. Чита-1, ул.1-я Линейная-15	52.039192	113.446548	1	бетон	1	1,1	-	-	-	-	-	-		существующая	Забайкальская дирекция пассажирских обустройств, г.Чита, ул.Ленинградская-34	672006, Заб.край, Железнодорожный район, г.Чита-1, ул.1-я Линейная-15
542	Городской округ "Город Чита"	г. Чита	г. Чита, ул.Перронная-5а	52.0352278	113.4561464	1	бетон	1	1,1	-	-	-	-	-	-		существующая	Забайкальская дирекция пассажирских обустройств, г.Чита, ул.Ленинградская-34	672006, Заб.край, Железнодорожный район, г.Чита, ул.Перронная-5а
543	Городской округ "Город Чита"	ст. Атамановка	ст. Атамановка	51.554433	113.375419	1	бетон	1	1,1	-	-	-	-	-	-		существующая	Забайкальская дирекция пассажирских обустройств, г.Чита, ул.Ленинградская-34	672530, Заб.край, Читинский район, ст.Атамановка
544	Хилокский муниципальный округ ЗК	ст. Бада	ст. Бада, ул.Привокзальная, 31а	51.2327	109.5141	1	бетон	1	1,1	-	-	-	-	-	-		существующая	Забайкальская дирекция пассажирских обустройств, г.Чита, ул.Ленинградская-34	6732503Забайкальский край, Хилокский район, с. Бада, ул. Привокзальная, 31а.
545	Моготу́йский муниципальный округ ЗК	пгт. Могойтуй	пгт. Могойтуй, ул. Малиновского, б/н.	51.1659	114.5500	1	бетон	1	1,1	-	-	-	-	-	-		существующая	Забайкальская дирекция пассажирских обустройств, г.Чита, ул.Ленинградская-34	6874203Забайкальский край, Могойтуйский район, пгт. Могойтуй, ул. Малиновского, б/н.
546	Муниципальный район "Оловяннинский район"	ст. Ясногорск	ст. Ясногорск	50.8694	115.6860	1	бетон	1	1,1	-	-	-	-	-	-		существующая	Забайкальская дирекция пассажирских обустройств, г.Чита, ул.Ленинградская-34	674520 Забайкальский край, Оловяннинский район, п. Ясногорск.
547	Хилокский муниципальный округ ЗК	г. Хилок	г. Хилок, ул.Привокзальная, 17а.	52.0352	113.4561	1	бетон	1	1,1	-	-	-	-	-	-		существующая	Забайкальская дирекция пассажирских обустройств, г.Чита, ул.Ленинградская-34	6732003Забайкальский край, г. Хилок, ул. Привокзальная, 17а.
548	Городской округ "Город Чита"	г. Чита	г. Чита, ул.Комсомольская, 1	52.042171	113.451119	2	бетон	1	0,75	-	-	1	0,75	-	-		существующая	Читинский территориальный участок Забайкальской дирекции по тепловодоснабжению (ДТВу-1)	Котельная ВРД (672000, Забайкальский край, г. Чита, Железнодорожный административный район, ул. Комсомольская,1)
549	Городской округ "Город Чита"	г. Чита	г. Чита, ул.Лазо,120, строение 10	52,027443	113,48263	2	бетон	1	0,75	-	-	-	-	-	-		существующая	Читинский территориальный участок Забайкальской дирекции по тепловодоснабжению (ДТВу-1)	Котельная МЧ (контейнерная) (672000, Забайкальский край, г.Чита, Ингодинский административный район, ул.Лазо,120, строение 10)
550	Городской округ "Город Чита"	г. Чита	г. Чита, ул.Кирпично-Заводская,41,стр.1	52,035661	113,432162	2	бетон	1	0,75	-	-	-	-	-	-		существующая	Читинский территориальный участок Забайкальской дирекции по тепловодоснабжению (ДТВу-1)	Котельная Автобаза (672000, Забайкальский край, г.Чита, ул.Кирпично-Заводская,41,стр.1)

	Данные о нахождении мест (площадок) накопления твердых коммунальных отходов					Данные о технических характеристиках мест (площадок) накопления твердых коммунальных отходов										Бестарный сбор ТКО (если на площадке осуществляется бестарный сбор ТКО, в ячейке необходимо поставить цифру 1)	Статус места (площадки) накопления ТКО (существующая /планируемая)	Данные о собственниках мест (площадок) накопления твердых коммунальных отходов	Данные об источниках образования ТКО, которые складируются в местах (на площадках) накопления ТКО
№	Муниципальный район	Населенный пункт	Адреса мест накопления ТКО	Широта	Долгота	Площадь площадки накопления ТКО кв.м	Тип основания (бетон, асфальт, грунт)	Количество размещенных контейнеров (шт)	Объем контейнера куб.м	Количество размещенных бункеров (шт)	Объем бункера куб.м	Количество планируемых к размещению контейнеров шт.	Объем планируемых к размещению контейнеров куб.м	Количество планируемых к размещению бункеров шт.	Объем планируемых к размещению бункеров куб.м			Наименование собственника, ОГРН (или ИНН), фактический адрес собственника	Сведения об одном или нескольких объектах капитального строительства, территории (части территории), на которых образуются ТКО
1	2	3	4	5	6	7	8	9	10	11	12	13	14	15	16	17	18	19	20
551	Городской округ "Город Чита"	г. Чита	г. Чита, ул.Газимурская,13,строение 4	52,034001	113,417249	2	бетон	1	0,75	-	-	-	-	-	-		существующая	Читинский территориальный участок Забайкальской дирекции по тепловодоснабжению (ДТВу-1)	Котельная ПМС-316 (672000, Забайкальский край, г.Чита, ул.Газимурская,13,строение 4)
552	Городской округ "Город Чита"	г. Чита	г. Чита, ул.1-я Задорожная, 1, стр.2	51,981682	113,559362	2	бетон	1	0,75	-	-	-	-	-	-		существующая	Читинский территориальный участок Забайкальской дирекции по тепловодоснабжению (ДТВу-1)	Котельная ПМС-54 (672015, Забайкальский край, г. Чита, Ингодинский административный район, ул.1-я Задорожная, 1, стр.2)
553	Городской округ "Город Чита"	г. Чита	г. Чита, ул.Кирпично-Заводская, 56	52,039267	113,43022	2	бетон	1	1,1			1	0,75				существующая	Читинский территориальный участок Забайкальской дирекции по тепловодоснабжению (ДТВу-1)	Насосная станция №10 (672000, Забайкальский край, г. Чита, ул. Кирпично- Заводская, 56)
554	Городской округ "Город Чита"	г. Чита	г. Чита, ул.Воинская площадка,112, строение 13	52,042961	113,443901	2	бетон	1	1,1	-	-	-	-	-	-		существующая	Читинский территориальный участок Забайкальской дирекции по тепловодоснабжению (ДТВу-1)	Котельная НГЧ (672000, Забайкальский край, г. Чита, ул. Воинская площадка,112,строение 13)
555	Городской округ "Город Чита"	г. Чита	г. Чита, ул.Путейцев, 15, стр.2	51,989573	113,257637	2	бетон	1	1,1	-	-	-	-	-	-		существующая	Читинский территориальный участок Забайкальской дирекции по тепловодоснабжению (ДТВу-1)	Котельная ПМС- 184 (672000, Забайкальский край, г. Чита, Железнодорожный административный район, ул. Путейцев, 15, стр.2)
556	Городской округ "Город Чита"	г. Чита	г. Чита, ст.Кадала	52,016054	113,35846	2	бетон	1	0,75	-	-	-	-	-	-		существующая	Читинский территориальный участок Забайкальской дирекции по тепловодоснабжению (ДТВу-1)	Котельная МЧ Кадала (672026, Забайкальский край, г. Чита, ст. Кадала)
557	Городской округ "Город Чита"	г. Чита	г. Чита, ул.Ватутина, 33, пом. 2	52,04518	113,433921	2	бетон	1	1,1	-	-	-	-	-	-		существующая	Читинский территориальный участок Забайкальской дирекции по тепловодоснабжению (ДТВу-1)	Котельная ДАВС (672000, Забайкальский край, г. Чита, Железнодорожный административный район, ул. Ватутина, 33, пом. 2)
558	Городской округ "Город Чита"	г. Чита	г. Чита, ул.Журавлева, 2	52,030037	113,491977	2	бетон	1	0,75	-	-	-	-	-	-		существующая	Читинский территориальный участок Забайкальской дирекции по тепловодоснабжению (ДТВу-1)	Насосная станция №2 (672000, Забайкальский край, г. Чита, ул. Журавлева, 2)
559	Городской округ "Город Чита"	г. Чита	г. Чита, ул.Деповская, 1	52,035565	113,460395	2	бетон	1	1,1	-	-	-	-	-	-		существующая	Читинский территориальный участок Забайкальской дирекции по тепловодоснабжению (ДТВу-1)	Насосная станция №6 (672000, Забайкальский край, г. Чита, ул. Деповская, 1)
560	Городской округ "Город Чита"	г. Чита	г. Чита, ул.Деповская, 1	52,03538	113,460942	2	бетон	1	1,1	-	-	-	-	-	-		существующая	Читинский территориальный участок Забайкальской дирекции по тепловодоснабжению (ДТВу-1)	Ремонтный цех (ЗабДТВу-1) (672000, Забайкальский край, г. Чита, ул. Деповская 1)
561	Городской округ "Город Чита"	г. Чита	г. Чита, ул.Советская, 7а	52,023521	113,42809	2	бетон	1	0,75	-	-	-	-	-	-		существующая	Читинский территориальный участок Забайкальской дирекции по тепловодоснабжению (ДТВу-1)	Насосная станция №14 (672000, Забайкальский край, г. Чита, ул. Советская, 7а)
562	Муниципальный район "Карымский район"	пгт. Карымская	пгт. Карымская	51,623457	114,344846	2	бетон	1	0,75	-	-	-	-	-	-		существующая	Читинский территориальный участок Забайкальской дирекции по тепловодоснабжению (ДТВу-1)	Котельная Буран – 10 ст. Карымская (673330, Забайкальский край, Карымский район, гт. Карымское)
563	Хилокский муниципальный округ ЗК	ст. Хилок	ст. Хилок	51,366329	110,445102	2	бетон	1	0,75	-	-	-	-	-	-		существующая	Читинский территориальный участок Забайкальской дирекции по тепловодоснабжению (ДТВу-1)	Котельная Буран – 5,22 ст. Хилок (673210, Забайкальский край, ст. Хилок)
564	Борзинский муниципальный округ ЗК	г. Борзя	г. Борзя	50,390505	116,514951	2	бетон	1	0,75	-	-	-	-	-	-		существующая	Читинский территориальный участок Забайкальской дирекции по тепловодоснабжению (ДТВу-1)	Котельная Буран – 8, ст. Борзя (674600, Забайкальский край, Борзинский район, г. Борзя)
565	Борзинский муниципальный округ ЗК	г. Борзя	г. Борзя, ул.Железнодорожная, д. 37	50,388275	116,52097	2	асфальт	1	0,75	-	-	-	-	-	-		существующая	Читинский территориальный участок Забайкальской дирекции по тепловодоснабжению (ДТВу-1)	Котельная ВЧД ст. Борзя (674600, Забайкальский край, Борзинский район, г.Борзя, ул.Железнодорожная,37)
566	Читинский муниципальный округ ЗК	пгт. Новокручининское	пгт. Новокручининское	51,770646	113,79259	2	бетон	1	0,75	-	-	-	-	-	-		существующая	Читинский территориальный участок Забайкальской дирекции по тепловодоснабжению (ДТВу-1)	Котельная ДС ст. Новая (672018, Забайкальский край, Читинский район, пгт Новокручининское)
567	Борзинский муниципальный округ ЗК	ст. Соловьёвск	ст. Соловьёвск	49,894038	115,756133	2	бетон	1	0,75	-	-	-	-	-	-		существующая	Читинский территориальный участок Забайкальской дирекции по тепловодоснабжению (ДТВу-1)	Котельная ДС ст. Соловьевск (674617, Забайкальский край, Борзинский район, с.Соловьевск)
568	Хилокский муниципальный округ ЗК	ст. Харагун	ст. Харагун, Хилокского района	51,552274	111,179872	2	бетон	1	0,75	-	-	-	-	-	-		существующая	Читинский территориальный участок Забайкальской дирекции по тепловодоснабжению (ДТВу-1)	Котельная ДС ст. Харагун (673210, Забайкальский край, ст.Харагун, Хилокского района)
569	Могоэтуйский муниципальный округ ЗК	пгт. Могойтуй	пгт. Могойтуй, ул.Чкалова, б/н	51,28119	114,909778	2	бетон	1	0,75	-	-	-	-	-	-		существующая	Читинский территориальный участок Забайкальской дирекции по тепловодоснабжению (ДТВу-1)	Котельная Жилой Дом ст. Могойтуй (687420,Забайкальский край, Могойтуйский район, пгт. Могойтуй, ул.Чкалова, б/н)
570	Забайкальский муниципальный округ ЗК	пгт. Забайкальск	пгт. Забайкальск	49,656514	117,318702	2	бетон	1	0,75	-	-	-	-	-	-		существующая	Читинский территориальный участок Забайкальской дирекции по тепловодоснабжению (ДТВу-1)	Котельная МЧ ст. Забайкальск (674650, Забайкальский край, Забайкальский район, пгт.Забайкальск)
571	Муниципальный район "Карымский район"	пгт. Карымская	пгт. Карымская	51,622235	114,368112	2	бетон	1	0,75	-	-	-	-	-	-		существующая	Читинский территориальный участок Забайкальской дирекции по тепловодоснабжению (ДТВу-1)	Очистные сооружения ст. Карымская (673330, Забайкальский край, Карымский район, пгт. Карымское)
572	Борзинский муниципальный округ ЗК	ст. Зун-Торей	ст. Зун-Торей	50,433644	116,462454	2	бетон	1	0,75	-	-	-	-	-	-		существующая	Читинский территориальный участок Забайкальской дирекции по тепловодоснабжению (ДТВу-1)	Котельная ПМС-247 База ст. Зун-Торей (674607, Забайкальский край, Борзинский р-он, ст.Зун-Торей)

	Данные о нахождении мест (площадок) накопления твердых коммунальных отходов					Данные о технических характеристиках мест (площадок) накопления твердых коммунальных отходов										Бестарный сбор ТКО (если на площадке осуществляется бестарный сбор ТКО, в ячейке необходимо поставить цифру 1)	Статус места (площадки) накопления ТКО (существующая /планируемая)	Данные о собственниках мест (площадок) накопления твердых коммунальных отходов	Данные об источниках образования ТКО, которые складируются в местах (на площадках) накопления ТКО
№	Муниципальный район	Населенный пункт	Адреса мест накопления ТКО	Широта	Долгота	Площадь площадки накопления ТКО кв.м	Тип основания (бетон, асфальт, грунт)	Количество размещенных контейнеров (шт)	Объем контейнера куб.м	Количество размещенных бункеров (шт)	Объем бункера куб.м	Количество планируемых к размещению контейнеров шт.	Объем планируемых к размещению контейнеров куб.м	Количество планируемых к размещению бункеров шт.	Объем планируемых к размещению бункеров куб.м			Наименование собственника, ОГРН (или ИНН), фактический адрес собственника	Сведения об одном или нескольких объектах капитального строительства, территории (части территории), на которых образуются ТКО
1	2	3	4	5	6	7	8	9	10	11	12	13	14	15	16	17	18	19	20
573	Муниципальный район "Карымский район"	ст. Урульга	ст. Урульга, ул. Лазо, 8	51,762822	114,794829	2	бетон	1	0,75	-	-	-	-	-	-		существующая	Читинский территориальный участок Забайкальской дирекции по тепловодоснабжению (ДТВу-1)	Котельная ПМС-316 ст.Урульга (673335, Забайкальский край, Карымский район, ст. Урульга, ул. Лазо, 8)
574	Забайкальский муниципальный округ ЗК	пгт. Забайкальск	пгт. Забайкальск	49,655337	117,321234	2	бетон	1	0,75	-	-	-	-	-	-		существующая	Читинский территориальный участок Забайкальской дирекции по тепловодоснабжению (ДТВу-1)	Котельная ОС(ПРБ) ст. Забайкальск (674650, ст. Забайкальск, Забайкальский край, Забайкальский район)
575	Петровск-Забайкальский муниципальный округ ЗК	г. Петровск-Забайкальский	г. Петровск-Забайкальский, ул.Лесная,11б	51,251101	108,830942	2	бетон	1	0,75	-	-	-	-	-	-		существующая	Читинский территориальный участок Забайкальской дирекции по тепловодоснабжению (ДТВу-1)	Котельная Привокзальная ст. П-Завод (673000, Забайкальский край, г.Петровск-Забайкальский, ул.Лесная,11б)
576	Могойтуйский муниципальный округ ЗК	пгт. Могойтуй	пгт. Могойтуй,ул.Железнодорожная ,9, стр.10	51,273022	114,932963	2	бетон	1	0,75	-	-	-	-	-	-		существующая	Читинский территориальный участок Забайкальской дирекции по тепловодоснабжению (ДТВу-1)	Котельная ПЧ ст. Могойтуй (687420, Забайкальский край, Могойтуйский район,пгт.Могойтуй,ул.Железнодорожная,9, стр.10)
577	Забайкальский муниципальный округ ЗК	пгт. Забайкальск	пгт. Забайкальск, 6658 км	49,652951	117,321165	2	бетон	1	0,75	-	-	-	-	-	-		существующая	Читинский территориальный участок Забайкальской дирекции по тепловодоснабжению (ДТВу-1)	Котельная ТЧ ст. Забайкальск (674650, Забайкальский край, Забайкальский район, ст. Забайкальск, 6658 км)
578	Муниципальный район "Карымский район"	ст. Адриановка	ст. Адриановка, ул.Школьная	51,564926	114,520421	2	бетон	1	0,75	-	-	-	-	-	-		существующая	Читинский территориальный участок Забайкальской дирекции по тепловодоснабжению (ДТВу-1)	Котельная Школа ст. Адриановка(673333,Забайкальский край, Карымский район, п.ст.Адриановка, ул.Школьная)
579	Борзинский муниципальный округ ЗК	г. Борзя	г. Борзя	50,383563	116,521551	2	бетон	1	0,75	-	-	-	-	-	-		существующая	Читинский территориальный участок Забайкальской дирекции по тепловодоснабжению (ДТВу-1)	Котельная ЭЧ ст. Борзя (674600, г. Борзя, Забайкальский край, Борзинский район
580	Борзинский муниципальный округ ЗК	г. Борзя	г. Борзя, ул.Железнодорожная,14	50,386503	116,523899	2	бетон	1	0,75	-	-	-	-	-	-		существующая	Читинский территориальный участок Забайкальской дирекции по тепловодоснабжению (ДТВу-1)	Административное здание ст. Борзя (674602, Забайкальский край, Борзинский район, г.Борзя, ул.Железнодорожная,14)
581	Муниципальный район "Карымский район"	пгт. Карымское	пгт. Карымское, падь Шивия	51,637798	114,336832	2	бетон	1	1,1	-	-	-	-	-	-		существующая	Читинский территориальный участок Забайкальской дирекции по тепловодоснабжению (ДТВу-1)	Насосная станция Шивия -1 (673302, Забайкальский край, Карымский район, пгт. Карымское, падь Шивия)
582	Борзинский муниципальный округ ЗК	г. Борзя	г. Борзя, ул.Железнодорожная,14	50,386804	116,523051	2	бетон	1	0,75	-	-	-	-	-	-		существующая	Читинский территориальный участок Забайкальской дирекции по тепловодоснабжению (ДТВу-1)	Насосная станция №3 ст. Борзя (674602, Забайкальский край, Борзинский район, г. Борзя, ул. Железнодорожная,14)
583	Муниципальный район "Карымский район"	пгт. Карымское	пгт. Карымское, ул. Ангарская,14	51,614607	114,345338	2	бетон	1	0,75	-	-	-	-	-	-		существующая	Читинский территориальный участок Забайкальской дирекции по тепловодоснабжению (ДТВу-1)	База 1(3) Карымская (673330, Забайкальский край, Карымский район, пгт. Карымское, ул. Ангарская,14)
584	Муниципальный район "Карымский район"	пгт. Карымское	пгт. Карымское, ул. Ангарская, 14	51,616319	114,339668	2	бетон	1	0,75	-	-	-	-	-	-		существующая	Читинский территориальный участок Забайкальской дирекции по тепловодоснабжению (ДТВу-1)	База 2(3) Карымская (673330, Забайкальский край, Карымский район, пгт. Карымское, ул. Ангарская, 14)
585	Муниципальный район "Карымский район"	ст. Адриановка	ст. Адриановка,ул.Верхняя,1б,соор.5	51,566834	114,51894	2	бетон	1	0,75	-	-	-	-	-	-		существующая	Читинский территориальный участок Забайкальской дирекции по тепловодоснабжению (ДТВу-1)	ЖД ст. Адриановка (673333, Забайкальский край, Карымский район,п.ст.Адриановка,ул.Верхняя,1б,соор.5)
586	Борзинский муниципальный округ ЗК	г. Борзя	г. Борзя, пер.Товарный,б/н	50,376851	116,534984	2	бетон	1	0,75	-	-	-	-	-	-		существующая	Читинский территориальный участок Забайкальской дирекции по тепловодоснабжению (ДТВу-1)	МЧ Борзя (674600, Забайкальский край, Борзинский район, г. Борзя, пер. Товарный,б/н)
587	Борзинский муниципальный округ ЗК	г. Борзя	г. Борзя, ст.Зун-Торей	50,43457	116,458908	2	бетон	1	0,75	-	-	-	-	-	-		существующая	Читинский территориальный участок Забайкальской дирекции по тепловодоснабжению (ДТВу-1)	ПМС-247 Контора ст. Зун-Торей (674607, Забайкальский край, Борзинский район,г. Борзя, ст. Зун-Торей)
588	Забайкальский муниципальный округ ЗК	пгт. Забайкальск	пгт. Забайкальск, б/н	49,655337	117,321234	2	бетон	1	0,75	-	-	-	-	-	-		существующая	Читинский территориальный участок Забайкальской дирекции по тепловодоснабжению (ДТВу-1)	ППВ ст. Забайкальск (674650, Забайкальский край, Забайкальский район, пгт.Забайкальск, б/н)
589	Муниципальный район "Карымский район"	пгт. Карымское	пгт. Карымское, ул. Новая,10	51,62073	114,345316	2	бетон	1	1,1	-	-	-	-	-	-		существующая	Читинский территориальный участок Забайкальской дирекции по тепловодоснабжению (ДТВу-1)	РЭС ст. Карымская (673330, Забайкальский край, Карымский район, пгт. Карымское, ул. Новая,10)
590	Хилокский муниципальный округ ЗК	г. Хилок	г. Хилок, ул.Первомайская, 4	51,365876	110,444453	2	бетон	1	0,75	-	-	-	-	-	-		существующая	Читинский территориальный участок Забайкальской дирекции по тепловодоснабжению (ДТВу-1)	ПЧ ст. Хилок (673200, Забайкальский край, г.Хилок, ул. Первомайская, 4)
591	Забайкальский муниципальный округ ЗК	ст. Мациевская	ст. Мациевская	49,693604	117,287449	2		1	0,75	-	-	-	-	-	-		планируемая	Читинский территориальный участок Забайкальской дирекции по тепловодоснабжению (ДТВу-1)	Котельная №4 ст. Мациевская (674650, Забайкальский край, ст. Мациевская)
592	Могочинский муниципальный округ ЗК	г. Могоча	г. Могоча, Нечетный парк	53,76237	119,725317	1	бетон	1	0,75	-	-	-	-	-	-		существующая	Могочинский территориальный участок Забайкальской дирекции по тепловодоснабжению (ДТВу-2)	Котельная Нечетный парк ст. Могоча (Забайкальский край, Могочинский район, г.Могоча, Нечетный парк)
593	Могочинский муниципальный округ ЗК	г. Могоча	г. Могоча, ул. Удоканская,1	53,726086	119,770035	1	бетон	1	0,75	-	-	-	-	-	-		существующая	Могочинский территориальный участок Забайкальской дирекции по тепловодоснабжению (ДТВу-2)	Котельная База НГЧ ст. Могоча (Забайкальский край, Могочинский район, г.Могоча, ул. Удоканская,1)
594	Могочинский муниципальный округ ЗК	г. Могоча	г. Могоча, ул. Шулешко,2	53,740941	119,764858	2	бетон	2	0,75	-	-	-	-	-	-		существующая	Могочинский территориальный участок Забайкальской дирекции по тепловодоснабжению (ДТВу-2)	Котельная ТЧ ст. Могоча (Забайкальский край, Могочинский район, г.Могоча, ул. Шулешко,2)

	Данные о нахождении мест (площадок) накопления твердых коммунальных отходов					Данные о технических характеристиках мест (площадок) накопления твердых коммунальных отходов										Бестарный сбор ТКО (если на площадке осуществляется бестарный сбор ТКО, в ячейке необходимо поставить цифру 1)	Статус места (площадки) накопления ТКО (существующая /планируемая)	Данные о собственниках мест (площадок) накопления твердых коммунальных отходов	Данные об источниках образования ТКО, которые складируются в местах (на площадках) накопления ТКО
№	Муниципальный район	Населенный пункт	Адреса мест накопления ТКО	Широта	Долгота	Площадь площадки накопления ТКО кв.м	Тип основания (бетон, асфальт, грунт)	Количество размещенных контейнеров (шт)	Объем контейнера куб.м	Количество размещенных бункеров (шт)	Объем бункера куб.м	Количество планируемых к размещению контейнеров шт.	Объем планируемых к размещению контейнеров куб.м	Количество планируемых к размещению бункеров шт.	Объем планируемых к размещению бункеров куб.м			Наименование собственника, ОГРН (или ИНН), фактический адрес собственника	Сведения об одном или нескольких объектах капитального строительства, территории (части территории), на которых образуются ТКО
1	2	3	4	5	6	7	8	9	10	11	12	13	14	15	16	17	18	19	20
595	Могочинский муниципальный округ ЗК	г. Могоча	г. Могоча, ул. Территория ПМС-328	53,753571	119,731689	1	бетон	1	0,75	-	-	-	-	-	-		существующая	Могочинский территориальный участок Забайкальской дирекции по тепловодоснабжению (ДТВу-2)	Котельная ПМС- 328 ст.Могоча (Забайкальский край, Могочинский район, г.Могоча, ул. Территория ПМС-328)
596	Могочинский муниципальный округ ЗК	г. Могоча	г. Могоча, ул.Первомайская,17 Площадка ПЧ ИССО	53,735506	119,765935	1	бетон	1	0,75	-	-	-	-	-	-		существующая	Могочинский территориальный участок Забайкальской дирекции по тепловодоснабжению (ДТВу-2)	Котельная ПЧ-9 ст. Могоча (Забайкальский край, Могочинский район, г.Могоча, ул.Первомайская,17) Площадка ПЧ ИССО
597	Могочинский муниципальный округ ЗК	г. Могоча	г. Могоча, ул. Первомайская,2	53,7383166	119,7630488	3	бетон	3		-	-	-	-	-	-		существующая	Могочинский территориальный участок Забайкальской дирекции по тепловодоснабжению (ДТВу-2)	Административное здание ст.Могоча (Забайкальский край, Могочинский район, г.Могоча, ул. Первомайская,2)
598	Могочинский муниципальный округ ЗК	г. Могоча	г. Могоча, ул. Промышленная,8	53,742172	119,761591	1	бетон	1	0,75	-	-	-	-	-	-		существующая	Могочинский территориальный участок Забайкальской дирекции по тепловодоснабжению (ДТВу-2)	Производственная база ст.Могоча (Забайкальский край, Могочинский район, г.Могоча, ул. Промышленная,8)
599	Могочинский муниципальный округ ЗК	ст. Амазар	ст. Амазар, ул. Вокзальная,1	53,862058	120,877583	2	бетон	2	0,75	-	-	-	-	-	-		существующая	Могочинский территориальный участок Забайкальской дирекции по тепловодоснабжению (ДТВу-2)	Котельная ПТО ст. Амазар (Забайкальский край, Могочинский район, ст.Амазар, ул. Вокзальная,1)
600	Могочинский муниципальный округ ЗК	ст. Амазар	ст. Амазар, Междупутье	53,864855	120,877722	2	бетон	2	0,75	-	-	-	-	-	-		существующая	Могочинский территориальный участок Забайкальской дирекции по тепловодоснабжению (ДТВу-2)	Котельная ПЧ-10 ст. Амазар (Забайкальский край, Могочинский район, ст.Амазар, Междупутье)
601	Могочинский муниципальный округ ЗК	ст. Амазар	ст. Амазар, ул. Деповская,1	53,865011	120,883239	3	бетон	3	0,75	-	-	-	-	-	-		существующая	Могочинский территориальный участок Забайкальской дирекции по тепловодоснабжению (ДТВу-2)	Котельная База водоснабжения ст. Амазар (Забайкальский край, Могочинский район, ст.Амазар, ул. Деповская,1)
602	Муниципальный район "Чернышевский район"	пгт. Чернышевск	пгт. Чернышевск, Тупик Промышленный,3	52,530895	117,036674	1	бетон	1	0,75	-	-	-	-	-	-		существующая	Могочинский территориальный участок Забайкальской дирекции по тепловодоснабжению (ДТВу-2)	Котельная ТЧ Модульная ст. Чернышевск (Забайкальский край, Чернышевский район, пгт. Чернышевск, Тупик Промышленный,3)
603	Муниципальный район "Чернышевский район"	пгт. Чернышевск	пгт. Чернышевск, Тупик Промышленный,2	52,515184	117,017205	2	бетон	2	0,75	-	-	-	-	-	-		существующая	Могочинский территориальный участок Забайкальской дирекции по тепловодоснабжению (ДТВу-2)	Котельная Буран ст. Чернышевск (Забайкальский край, Чернышевский район, пгт. Чернышевск, Тупик Промышленный,2)
604	Муниципальный район "Чернышевский район"	пгт. Чернышевск	пгт. Чернышевск, ул. Лазо,56а	52,529771	117,026398	2	бетон	2	0,75	-	-	-	-	-	-		существующая	Могочинский территориальный участок Забайкальской дирекции по тепловодоснабжению (ДТВу-2)	Котельная НС ст. Чернышевск (Забайкальский край, Чернышевский район, пгт. Чернышевск, ул. Лазо,56а)
605	Муниципальный район "Чернышевский район"	пгт. Аксеново-Зиловское	пгт. Аксеново-Зиловское, ул. Железнодорожная,2	53,065162	117,499434	1	бетон	1	0,75	-	-	-	-	-	-		существующая	Могочинский территориальный участок Забайкальской дирекции по тепловодоснабжению (ДТВу-2)	Котельная ТЧП ст. Аксеново-Зиловское (Забайкальский край, Чернышевский район, ст. Аксеново-Зиловское, ул. Железнодорожная,2)
606	Муниципальный район "Чернышевский район"	пгт. Аксеново-Зиловское	пгт. Аксеново-Зиловское, ул. Западная,1	53,06654	117,505568	1	бетон	1	0,75	-	-	-	-	-	-		существующая	Могочинский территориальный участок Забайкальской дирекции по тепловодоснабжению (ДТВу-2)	Котельная ДС ст. Аксеново-Зиловское (Забайкальский край, Чернышевский район, ст. Аксеново-Зиловское, ул. Западная,1)
607	Муниципальный район "Чернышевский район"	пгт. Аксеново-Зиловское	пгт. Аксеново-Зиловское, ул. Железнодорожная,2	53,064744	117,514201	1	бетон	1	0,75	-	-	-	-	-	-		существующая	Могочинский территориальный участок Забайкальской дирекции по тепловодоснабжению (ДТВу-2)	Котельная ПМС-11 ст. Аксеново-Зиловское (Забайкальский край, Чернышевский район, ст.Аксеново-Зиловское, ул. Железнодорожная,2)
608	Муниципальный район "Чернышевский район"	пгт. Аксеново-Зиловское	пгт. Аксеново-Зиловское, ул. Багульная,1	53,067005	117,522476	1	бетон	1	0,75	-	-	-	-	-	-		существующая	Могочинский территориальный участок Забайкальской дирекции по тепловодоснабжению (ДТВу-2)	Котельная НВП ст. Аксеново-Зиловское (Забайкальский край, Чернышевский район, ст.Аксеново-Зиловское, ул. Багульная,1)
609	Муниципальный район "Чернышевский район"	ст. Икшица	ст. Икшица,пер. Ключевский	52,468622	117,189087	1	бетон	1	0,75	-	-	-	-	-	-		существующая	Могочинский территориальный участок Забайкальской дирекции по тепловодоснабжению (ДТВу-2)	Котельная НС ст. Икшица (Забайкальский край, Чернышевский район, ст.Икшица,пер. Ключевский)
610	Муниципальный район "Чернышевский район"	ст. Ульякан	ст. Ульякан, ул. Папанина	53,157107	117,927038	1	бетон	1	0,75	-	-	-	-	-	-		существующая	Могочинский территориальный участок Забайкальской дирекции по тепловодоснабжению (ДТВу-2)	Котельная ДС ст. Ульякан (Забайкальский край, Чернышевский район, ст.Ульякан, ул. Папанина)
611	Муниципальный район "Чернышевский район"	ст. Ульякан	ст. Ульякан, ул. Вокзальная,1	53,159645	117,926094	1	бетон	1	0,75	-	-	-	-	-	-		существующая	Могочинский территориальный участок Забайкальской дирекции по тепловодоснабжению (ДТВу-2)	Котельная НС ст. Ульякан (Забайкальский край, Чернышевский район, ст.Ульякан, ул. Вокзальная,1)
612	Муниципальный район "Шилкинский район"	г. Шилка	г. Шилка, ул. Лазо,48	51,860026	116,066305	1	бетон	1	0,75	-	-	-	-	-	-		существующая	Могочинский территориальный участок Забайкальской дирекции по тепловодоснабжению (ДТВу-2)	Котельная Автобаза ст. Шилка (Забайкальский край, Шилкинский район, г. Шилка, ул. Лазо,48)
613	Муниципальный район "Чернышевский район"	г. Шилка	г. Шилка, ул. Станционная,37	51,860619	116,046695	1	бетон	1	0,75	-	-	-	-	-	-		существующая	Могочинский территориальный участок Забайкальской дирекции по тепловодоснабжению (ДТВу-2)	Котельная ВРД ст. Шилка (Забайкальский край, Шилкинский район, г. Шилка, ул. Станционная,37)
614	Муниципальный район "Шилкинский район"	г. Шилка	г. Шилка, ул. Вокзальная,д.1	51,860919	116,046102	1	бетон	1	0,75	-	-	-	-	-	-		существующая	Могочинский территориальный участок Забайкальской дирекции по тепловодоснабжению (ДТВу-2)	Котельная ДС ст. Шилка (Забайкальский край, Шилкинский район, г. Шилка, ул. Вокзальная,д.1)
615	Муниципальный район "Шилкинский район"	г. Шилка	г. Шилка, ул. Энергетиков,д.13	51,861492	116,044009	1	бетон	1	0,75	-	-	-	-	-	-		существующая	Могочинский территориальный участок Забайкальской дирекции по тепловодоснабжению (ДТВу-2)	Котельная ЭЧ ст. Шилка (Забайкальский край, Шилкинский район, г. Шилка, ул. Энергетиков,д.13)
616	Муниципальный район "Шилкинский район"	г. Шилка	г. Шилка, ул.Ленина,3А	51,852286	116,022072	1	бетон	1	0,75	-	-	-	-	-	-		существующая	Могочинский территориальный участок Забайкальской дирекции по тепловодоснабжению (ДТВу-2)	Котельная ТЧ Модульная ст. Шилка (Забайкальский край, Шилкинский район, г. Шилка, ул. Ленина,3А)

	Данные о нахождении мест (площадок) накопления твердых коммунальных отходов					Данные о технических характеристиках мест (площадок) накопления твердых коммунальных отходов										Бестарный сбор ТКО (если на площадке осуществляется бестарный сбор ТКО, в ячейке необходимо поставить цифру 1)	Статус места (площадки) накопления ТКО (существующая /планируемая)	Данные о собственниках мест (площадок) накопления твердых коммунальных отходов	Данные об источниках образования ТКО, которые складируются в местах (на площадках) накопления ТКО
№	Муниципальный район	Населенный пункт	Адреса мест накопления ТКО	Широта	Долгота	Площадь площадки накопления ТКО кв.м	Тип основания (бетон, асфальт, грунт)	Количество размещенных контейнеров (шт)	Объем контейнера куб.м	Количество размещенных бункеров (шт)	Объем бункера куб.м	Количество планируемых к размещению контейнеров шт.	Объем планируемых к размещению контейнеров куб.м	Количество планируемых к размещению бункеров шт.	Объем планируемых к размещению бункеров куб.м			Наименование собственника, ОГРН (или ИНН), фактический адрес собственника	Сведения об одном или нескольких объектах капитального строительства, территории (части территории), на которых образуются ТКО
1	2	3	4	5	6	7	8	9	10	11	12	13	14	15	16	17	18	19	20
639	Борзинский муниципальный округ ЗК	г. Борзя	г. Борзя, ул.Соловьевская,6543 км, ПК 7+67,23., стр.1, (ЭЧЭ-53)	52.019156	113.504023	1	нет твердого покрытия	1	1,1	-	-	-	-	-	-		существующая	Забайкальская дирекция по энергообеспечению (НТЭ) Борзинская дистанция электроснабжения (ЭЧ-5)	674600, Забайкальский край, Борзинский район , г.Борзя ,ул. Соловьевская,6543 км, ПК 7+67,23., стр.1, (ЭЧЭ-53)
640	Борзинский муниципальный округ ЗК	г. Борзя	г. Борзя, пер.Зеленый, д. 66. (ЭЧС)	50.3832907	116.5215677	1	асфальт	1	1,1	-	-	-	-	-	-		существующая	Забайкальская дирекция по энергообеспечению (НТЭ) Борзинская дистанция электроснабжения (ЭЧ-5)	674600, Забайкальский край, ст. Борзя, пер. Зеленый, д. 66. (ЭЧС)
641	Забайкальский муниципальный округ ЗК	пгт. Забайкальск	пгт. Забайкальск, район электроснабжения Забайкальск (ЭЧС)	49.6554469	117.3194938	1	нет твердого покрытия	1	1,1	-	-	-	-	-	-		существующая	Забайкальская дирекция по энергообеспечению (НТЭ) Борзинская дистанция электроснабжения (ЭЧ-5)	674650, Забайкальский край, ст. Забайкальск, район электроснабжения Забайкальск (ЭЧС)
642	Краснокаменский муниципальный округ ЗК	ст. Маргуцек	ст. Маргуцек (ЭЧС)	50.4050924	117.8942823	1	нет твердого покрытия	1	1,1	-	-	-	-	-	-		существующая	Забайкальская дирекция по энергообеспечению (НТЭ) Борзинская дистанция электроснабжения (ЭЧ-5)	674693, Забайкальский край, Краснокаменский район, ст. Маргуцек (ЭЧС)
643	Муниципальный район "Карымский район"	ст. Адриановка	ст. Адриановка,6315 км 6 +0,1,64 км ПК 6 , стр. 1 (ЭЧК-53)	51.5601382	114.5154146	1	асфальт	1	1,1	-	-	-	-	-	-		существующая	Забайкальская дирекция по энергообеспечению (НТЭ) Борзинская дистанция электроснабжения (ЭЧ-5)	673333, Забайкальский край, Карымский район, ст. Адриановка,6315 км 6 +0,1,64 км ПК 6 , стр. 1 (ЭЧК-53)
644	Могтуйский муниципальный округ ЗК	ст. Могойтуй	ст. Могойтуй, 6371 км ПК 6 , стр.1(ЭЧК-50)	51.2803718	114.9241248	1	асфальт	1	1,1	-	-	-	-	-	-		существующая	Забайкальская дирекция по энергообеспечению (НТЭ) Борзинская дистанция электроснабжения (ЭЧ-5)	687420, Забайкальский край, Могойтуйский район , ст. Могойтуй,6371 км ПК 6 , стр.1(ЭЧК-50)
645	Муниципальный район "Оловяннинский район"	ст. Оловянная	ст. Оловянная, 6442 км ПК 0, стр. 1, (ЭЧК-51)	50.9435998	115.5766648	1	асфальт	1	1,1	-	-	-	-	-	-		существующая	Забайкальская дирекция по энергообеспечению (НТЭ) Борзинская дистанция электроснабжения (ЭЧ-5)	674500, Забайкальский край, Оловяннинский район, ст. Оловянная ,6442 км ПК 0 , стр. 1, (ЭЧК-51)
646	Могтуйский муниципальный округ ЗК	ст. Бурятская	ст. Бурятская ,6347 км, ПК 5+79,21., стр.1, (ЭЧЭ-50)	50.3758149	114.7254808	1	нет твердого покрытия	1	1,1	-	-	-	-	-	-		существующая	Забайкальская дирекция по энергообеспечению (НТЭ) Борзинская дистанция электроснабжения (ЭЧ-5)	687462, Забайкальский край, Могойтуйский район , ст. Бурятская ,6347 км, ПК 5+79,21., стр.1, (ЭЧЭ-50)
647	Могтуйский муниципальный округ ЗК	ст. Булак	ст. Булак ,6418 км, ПК 8, стр.1, (ЭЧЭ-51)	51.034617	115.3382195	1	нет твердого покрытия	1	1,1	-	-	-	-	-	-		существующая	Забайкальская дирекция по энергообеспечению (НТЭ) Борзинская дистанция электроснабжения (ЭЧ-5)	674485, Забайкальский край, Могойтуйский район, ст. Булак ,6418 км, ПК 8, стр.1, (ЭЧЭ-51)
648	Муниципальный район "Оловяннинский район"	ст. Мирная	ст. Мирная , 6486 км, ПК 5+80 стр.1, (ЭЧЭ-52)	50.7485319	116.0512065	1	нет твердого покрытия	1	1,1	-	-	-	-	-	-		существующая	Забайкальская дирекция по энергообеспечению (НТЭ) Борзинская дистанция электроснабжения (ЭЧ-5)	674516 Забайкальский край, Оловяннинский район , ст. Мирная , 6486 км, ПК 5+80 стр.1, (ЭЧЭ-52)
649	Забайкальский муниципальный округ ЗК	ст. Даурия	ст. Даурия , 6608 км, ПК 10, (ЭЧЭ-54)	49.930313	116.841951	1	асфальт	1	1,1	-	-	-	-	-	-		существующая	Забайкальская дирекция по энергообеспечению (НТЭ) Борзинская дистанция электроснабжения (ЭЧ-5)	674660 Забайкальский край, Забайкальск район, ст. Даурия , 6608 км, ПК 10, (ЭЧЭ-54)
650	Забайкальский муниципальный округ ЗК	ст. Мациевская	ст. Мациевская, 6651 км, ПК 3, (ЭЧЭ-55)	49,71433	117,27886	1	асфальт	1	1,1	-	-	-	-	-	-		существующая	Забайкальская дирекция по энергообеспечению (НТЭ) Борзинская дистанция электроснабжения (ЭЧ-5)	674650 Забайкальский край, Забайкальск район , ст. Мациевская , 6651 км, ПК 3, (ЭЧЭ-55)
651	Забайкальский муниципальный округ ЗК	ст. Мациевская	ст. Мациевская, 6651 км, ПК 3(ЭЧК-55)	49,71433	117,27886	1	асфальт	1	1,1	-	-	-	-	-	-		существующая	Забайкальская дирекция по энергообеспечению (НТЭ) Борзинская дистанция электроснабжения (ЭЧ-5)	674650 ст. Мациевская Забайкальский край, Забайкальск район , ст. Мациевская , 6651 км, ПК 3(ЭЧК-55)
652	Забайкальский муниципальный округ ЗК	ст. Даурия	ст. Даурия , 6608 км, ПК 10, (ЭЧК-54)	49.926853	116.844047	1	асфальт	1	1,1	-	-	-	-	-	-		существующая	Забайкальская дирекция по энергообеспечению (НТЭ) Борзинская дистанция электроснабжения (ЭЧ-5)	674660 Забайкальский край, Забайкальск район, ст. Даурия , 6608 км, ПК 10, (ЭЧК-54)
653	Муниципальный район "Шилкинский район"	ст. Размахнино	ст. Размахнино ул. Луговая,7 (ЭЧЭ-12 тяговая подстанция)	51.767787	115.488392	1	нет твердого покрытия	1	0,75	-	-	1	0,75	-	-		существующая	Забайкальская дирекция по энергообеспечению (НТЭ) Шилкинская дистанция электроснабжения (ЭЧ-7)	673447 Забайкальский край с. Размахнино ул. Луговая,7 (ЭЧЭ-12 тяговая подстанция)
654	Муниципальный район "Сретенский район"	г. Шилка	г. Шилка, ул.Западная (ЭЧЭ-15 тяговая подстанция)	52.164634	117.0325525	1	нет твердого покрытия	1	0,75	-	-	1	0,75	-	-		существующая	Забайкальская дирекция по энергообеспечению (НТЭ) Шилкинская дистанция электроснабжения (ЭЧ-7)	673525 Забайкальский край о.п. Шапка (ЭЧЭ-15 тяговая подстанция)
655	Муниципальный район "Чернышевский район"	пгт. Чернышевск	пгт. Чернышевск, ул.Промышленный тупик д.5	52.528188	117.035444	1	бетон	1	0,75	-	-	-	-	-	-		существующая	Забайкальская дирекция по энергообеспечению (НТЭ) Чернышевск Забайкальская дистанция электроснабжения (ЭЧ-11)	673460, Забайкальский край, Чернышевский район , пгт Чернышевск, ул.Промышленный тупик д.5
656	Муниципальный район "Чернышевский район"	ст. Бушулей	ст. Бушулей, ул.Железнодорожная, д . 45	52.749153	117.271135	1	нет твердого покрытия	1	0,75	-	-	-	-	-	-		существующая	Забайкальская дирекция по энергообеспечению (НТЭ) Чернышевск Забайкальская дистанция электроснабжения (ЭЧ-11)	673496, Забайкальский край, Чернышевский район с.Бушулей, ул.Железнодорожная, д . 45
657	Муниципальный район "Чернышевский район"	пгт. Аксеново-Зиловское	пгт. Аксеново- Зиловское, ул.Энергетиков, д. 6	53.067346	117.528906	1	бетон	1	0,75	-	-	-	-	-	-		существующая	Забайкальская дирекция по энергообеспечению (НТЭ) Чернышевск Забайкальская дистанция электроснабжения (ЭЧ-11)	673497, Забайкальский край, Чернышевский района, пгт. Аксеново-Зиловское, ул.Энергетиков, д. 6
658	Муниципальный район "Чернышевский район"	ст. Урюм	ст. Урюм, ул. Энергетиков 2а,3	53.166084	118.119872	1	нет твердого покрытия	1	0,75	-	-	-	-	-	-		существующая	Забайкальская дирекция по энергообеспечению (НТЭ) Чернышевск Забайкальская дистанция электроснабжения (ЭЧ-11)	673478, Забайкальский край, с.Урюм, ул. Энергетиков 2а,3
659	Могочинский муниципальный округ ЗК	ст. Сбега	ст. Сбега, ул Железнодорожная .д.2	53.316531	118.515571	1	нет твердого покрытия	1	0,75	-	-	-	-	-	-		существующая	Забайкальская дирекция по энергообеспечению (НТЭ) Чернышевск Забайкальская дистанция электроснабжения (ЭЧ-11)	673740, Забайкальский край. Могочинский район, с.Сбега, ул Железнодорожная .д.2
659								**999**		**5**		**19**		**0**					

ПРИЛОЖЕНИЕ № 4.1.35
к территориальной схеме обращения
с отходами Забайкальского края

Места установки контейненров для раздельного сбора отходов на Забайкальской железной дороге

№	Муниципальный район	Населенный пункт	Адреса мест накопления	Широта	Долгота	Количество размещенных контейнеров (шт)	Объем контейнера куб.м	Вид собираемого сырья
1	2	3	4	5	6	7	8	9
1	Городской округ "Город Чита"	г.Чита	г.Чита, ул. Бутина д. 1Б	52.02904	113.49364	4	0,2	бумага, стекло, платик, металл
2	Городской округ "Город Чита"	г.Чита	г.Чита, Ленинградская, .34	52.019156	113.504023	1	0,75	пластик
3	Городской округ "Город Чита"	г.Чита	г.Чита, Хабаровская, 29	52.041900	113.497347	1	0,75	пластик
4	Городской округ "Город Чита"	г.Чита	г. Чита, ул. Ватутина, 33	52.045503	113.435917	3	0,1	пластик, бумага, стекло
5	Городской округ "Город Чита"	г.Чита	г. Чита, ул. Бутина, д. 1А	52.029327	113.492855	2	0,75	Бумага
						1	0,75	Стекло
						1	1,1	Пластик
6	Городской округ "Город Чита"	г.Чита	г.Чита, ул.Бутина, д.2	52.028366	113.495057	4 урн 4 урн 4 урн	0,03 0,05 0,17	бумага, пластик, стекло, алюминий
7	Городской округ "Город Чита"	Чита-1	Участок ст. Чита-1. Забайкальский край, г. Чита, ул. Деповская, 1	52.034970	113.458912	3	1,1	Бумага
8	Городской округ "Город Чита"	г.Чита	г. Чита, ул. Юшкова, 63	52.0371565	113.4574366	3	1,1	бумага, стекло, пластик
9	Городской округ "Город Чита"	г.Чита	ул. Комсомольская 1	52.04085	113.44983	2	0,75	стекло, полиэтилен
10	Гододской округ "Город Чита"	г.Чита	Чита, 1-я Линейная 20	52.038555	113.448120	2	0,75/0,75	пластик
11	Гододской округ "Город Чита"	г.Чита	Чита, 1-я Линейная 20	52.038555	113.448120	нет	В картонных коробках	бумага
12	Городской округ "Город Чита"	п. Кадала	Забайкальский край, Черновский район, п. Кадала, ул.Геологическая 2а	52.015924	113.355720	3	0,3	стекло, бумага, пластик
13	Городской округ "Город Чита"	г.Чита	Забайкальский край, г.Чита, ул. Лазо 118	52.026909	113.482292	3	0,3	стекло, бумага, пластик
14	Городской округ "Город Чита"	г.Чита	г.Чита, ул.Горбунова 14а	52,033475	113,45643	1	1,1	пластик
15	Гододской округ "Город Чита"	г.Чита	672006, Заб.край, Железнодорожный район, г.Чита, ул.Перронная-5а	52.0352	113.4561	1 урна	0,001	пластик
15						**30**		

ПРИЛОЖЕНИЕ № 4.1.35
к территориальной схеме обращения с
отходами Забайкальского края

Места накопления ТКО на Забайкальской железной дороге (планируемые)

	Данные о нахождении мест (площадок) накопления твердых коммунальных отходов					Данные о технических характеристиках мест (площадок) накопления твердых коммунальных отходов										Бестарный сбор ТКО (если на площадке осуществляется бестарный сбор ТКО, в ячейке необходимо поставить цифру 1)	Статус места (площадки) накопления ТКО (существующая /планируемая)	Данные о собственниках мест (площадок) накопления твердых коммунальных отходов	Данные об источниках образования ТКО, которые складируются в местах (на площадках) накопления ТКО
№	Муниципальный район	Населенный пункт	Адреса мест накопления ТКО	Широта	Долгота	Площадь площадки накопления ТКО кв.м	Тип основания (бетон, асфальт, грунт)	Количество размещенных контейнеров (шт)	Объем контейнера куб.м	Количество размещенных бункеров (шт)	Объем бункера куб.м	Количество планируемых к размещению контейнеров шт.	Объем планируемых к размещению контейнеров куб.м	Количество планируемых к размещению бункеров шт.	Объем планируемых к размещению бункеров куб.м			Наименование собственника, ОГРН (или ИНН), фактический адрес собственника	Сведения об одном или нескольких объектах капитального строительства, территории (части территории), на которых образуются ТКО
1	2	3	4	5	6	7	8	9	10	11	12	13	14	15	16	17	18	19	20
1	Могочинский муниципальный округ ЗК	г. Могоча	г. Могоча, ул. Украинская 43	53.748742	119.747206	4	бетон	-	-	-	-	1	1,1	-	-	1	планируемая	-	забайкальский край, г.Могоча, ул. Украинская 43
2	Муниципальный район "Шилкинский район"	г. Шилка	г. Шилка, ул. Котовского 23	51.862871	116.054259	4	асфальт	-	-	-	-	1	1,1	-	-	1	планируемая	-	Забайкальский край, г.Шилка, ул. Котовского 23
3	Хилокский муниципальный округ ЗК	г. Петровск-Забайкальский	г. Петровск-Забайкальский, ул. Тракторная 60а	51.300215	108.866892	10	бетон	-	-	-	-	1	1,1	-	-	1	планируемая	-	Забайкальский край, г.Петровск-Забайкальский, ул. Тракторная 60а
4	Хилокский муниципальный округ ЗК	ст. Харагун	ст. Харагун, ул. Мира, д. 5	51,553391	111,181123	2	бетон	-	-	-	-	2	1,1	-	-	-	планируемая	Хилокская дистанция пути (ПЧ-2)	-
5	Забайкальский муниципальный округ ЗК	ст. Харанор	ст. Харанор 6583 км пк 6	50.11797	116.68746	-	-	-	-	-	-	1	0,75	-	-	-	планируемая	Забайкальск-Даурская дистанция пути (ПЧ-21)	ст.Харанор 6583 км пк 6
6	Забайкальский муниципальный округ ЗК	ст. Арабатук	ст. Арабатук 31 км пк4	50.15819	117.06969	-	-	-	-	-	-	1	0,75	-	-	-	планируемая	Забайкальск-Даурская дистанция пути (ПЧ-21)	ст.Арабатук 31 км пк4
7	Краснокаменский муниципальный округ ЗК	ст. Урулюнгуй	ст. Урулюнгуй 126 км пк 5	50.26708	118.11771	-	-	-	-	-	-	1	0,75	-	-	-	планируемая	Забайкальск-Даурская дистанция пути (ПЧ-21)	ст.Урулюнгуй 126 км пк 5
8	Краснокаменский муниципальный округ ЗК	ст. Досатуй	ст. Досатуй 169 км пк 1	50.39592	118.62432	-	-	-	-	-	-	1	0,75	-	-	-	планируемая	Забайкальск-Даурская дистанция пути (ПЧ-21)	ст.Досатуй 169 км пк 1
9	Приаргунский муниципальный округ ЗК	пгт. Приаргунск	пгт. Приаргунск 207 км пк 8	50.36531	119.08036	-	-	-	-	-	-	1	0,75	-	-	-	планируемая	Забайкальск-Даурская дистанция пути (ПЧ-21)	ст.Приаргунск 207 км пк 8
10	Муниципальный район "Оловяннинский район"	ст. Степь	ст. Степь	51.003757	115.395022	-	-	-	-	-	-	1	0,75	-	-	-	планируемая	Могойтуйская дистанция пути (ПЧ-22)	Степь
11	Могойтуйский муниципальный округ ЗК	ст. Ага	ст. Ага	51.189089	115.167414	-	-	-	-	-	-	1	0,75	-	-	-	планируемая	Могойтуйская дистанция пути (ПЧ-22)	Ага
12	Могойтуйский муниципальный округ ЗК	ст. Разъезд 71	ст. Разъезд 71	51.094303	115.196217	-	-	-	-	-	-	1	0,75	-	-	-	планируемая	Могойтуйская дистанция пути (ПЧ-22)	Разъезд №71
13	Могойтуйский муниципальный округ ЗК	ст. Бурятская	ст. Бурятская	51.447424	114.711987	-	-	-	-	-	-	1	0,75	-	-	-	планируемая	Могойтуйская дистанция пути (ПЧ-22)	Бурятская
14	Муниципальный район "Карымский район"	ст. Адриановка	ст. Адриановка	51.560555	114.515813	-	-	-	-	-	-	1	0,75	-	-	-	планируемая	Могойтуйская дистанция пути (ПЧ-22)	Адриановка
14								**0**		**0**		**15**		**0**					

ПРИЛОЖЕНИЕ № 4.1.36
к территориальной схеме обращения
с отходами Забайкальского края

Сводные данные о нахождении мест накопления и сбора ТКО в муниципальных образованиях Забайкальского края и на Забайкальской железной дороге

№	Муниципальный район	Количество мест накопления шт.	Количество размещенных контейнеров шт.	Количество размещенных контейнеров для раздельного сбора шт.	Количество размещенных бункеров шт.	Количество планируемых мест накопления ТКО шт.	Количество планируемых контейнеров шт.	Количество планируемых бункеров /(площадок КГО) шт.	Количество площадок КГО шт.	Количество мест бестарного сбора шт.	Среднее количество контейнеров на площадке шт
1	2	3	4	5	6	7	8	9	10	11	12
1	Городской округ "Город Чита"	1324	2532	1338	10	0	0	0	0	0	2
2	Городской округ ЗАТО "Поселок Горный"	11	50	0	0	0	0	0	0	0	5
3	Городской округ "Поселок Агинское"	110	250	0	0	0	0	0	0	0	2
4	Агинский муниципальный округ Забайкальского края	57	169	0	0	0	48	0	0	0	3
5	Дульдургинский муниципальный округ Забайкальского края	41	105	0	0	0	0	0	0	0	3
6	Моготуйский муниципальный округ Забайкальского края	395	434	13		20	818	8	0	0	1
7	Акшинский муниципальный округ Забайкальского края	44	115	0	0	0	0	0	0	0	3
8	Александрово-Заводской муниципальный округ Забайкальского края	бестарный сбор	бестарный сбор	0	0	0	0	0	0	0	1
9	Балейский муниципальный округ Забайкальского края	73	129	0	0	0	0	0	0	0	2
10	Газимуро-Заводский муниципальный округ Забайкальского края	40	93	0	0	0	0	0	0	0	2
11	Забайкальский муниципальный округ Забайкальского края	18	32	0	0	0	9	0	0	0	2
12	Каларский муниципальный округ Забайкальского края	60	186	0	0	0	0	0	0	0	3
13	Калганский муниципальный округ Забайкальского края	33	43	0	0	0	0	0	0	0	1
14	Краснокаменский муниципальный округ Забайкальского края	215	462	0	0	39	78	0	0	0	2
15	Могочинский муниципальный округ Забайкальского края	128	293	0	0	10	30	0	0	0	2
16	Нерчинско-Заводский муниципальный округ Забайкальского края	38	55	0	0	0	0	0	0	0	1
17	Ононский муниципальный округ Забайкальского края	40	120	0	0	0	0	0	0	0	3

№	Муниципальный район	Количество мест накопления шт.	Количество размещенных контейнеров шт.	Количество размещенных контейнеров для раздельного сбора шт.	Количество размещенных бункеров шт.	Количество планируемых мест накопления ТКО шт.	Количество планируемых контейнеров шт.	Количество планируемых бункеров /(площадок КГО) шт.	Количество площадок КГО шт.	Количество мест бестарного сбора шт.	Среднее количество контейнеров на площадке шт
1	2	3	4	5	6	7	8	9	10	11	12
18	Петровск-Забайкальский муниципальный округ Забайкальского края	118	286	0	3	87	261	0	0	0	2
19	Приаргунский муниципальный округ Забайкальского края	74	159	0	0	0	0	0	0	0	2
20	Тунгокоченский муниципальный округ Забайкальского края	79	109	0	0	0	52	0	0	0	1
21	Шелопугинский муниципальный округ Забайкальского края	2	5	0	0	0	0	0	0	0	3
22	Борзинский муниципальный округ Забайкальского края	25	56	0	0	6	0	0	0	0	2
23	Муниципальный район "Карымский район" Забайкальского края	110	213	0	0	0	5	0	0	0	2
24	Красночикойский муниципальный округ Забайкальского края	147	214	0	0	0	0	0	0	0	1
25	Кыринский муниципальный округ Забайкальского края	16	27	0	0	0	0	0	0	14 маршрутов	2
26	Нерчинский муниципальный округ Забайкальского края	55	130	0	0	0	0	0	0	0	2
27	Муниципальный район "Оловянинский район" Забайкальского края	88	207	0	0	0	8	0	0	0	2
28	Муниципальный район "Сретенский район" Забайкальского края	60	154	0	0	0	0	0	0	0	3
29	Муниципальный район "Тунгиро-Олёкминский район" Забайкальского края	41	48	0	0	0	1	0	0	0	1
30	Улётовский муниципальный округ Забайкальского края	100	204	0	0	0	0	0	0	0	2
31	Хилокский муниципальный округ Забайкальского края	196	299	0	10	10	30	0	0	0	2
32	Муниципальный район "Чернышевский район" Забайкальского края	105	240	0	0	0	3	3	0	0	2
33	Читинский муниципальный округ Забайкальского края	105	307	0	0	0	0	0	0	0	3
34	Муниципальный район "Шилкинский район" Забайкальского края	144	247	0	0	7	92	0	0	0	2
35	ЗЖД	659	999	30	5	14	34	0	0	0	2
	ИТОГО:	**4 751**	**8 972**	**1 381**	**28**	**193**	**1 469**	**0**	**0**	**0**	

ПРИЛОЖЕНИЕ № 4.2
к территориальной схеме обращения
с отходами Забайкальского края

Перечень фактических мест накопления ТКО, с которых региональный оператор осуществляет вывоз ТКО

№ п/п	ID геозоны	Наименование геозоны	ID КП	Наименование КП	Адрес КП	Широта	Долгота	Статус КП	Дата создания КП	Муниципальное образование	ID К	Количество контейнеров шт.	Объём типа К куб. м	Количество бункеров шт.	Количество контейнеров для ПЭТ шт.	Количество контейнеров для картона шт.	Количество пакетов для сбора ТКО шт.	Отсек КГО шт.	Наименование типа К
1	2	3	4	5	6	7	8	9	10	11	12	13	14	15	16	17	18	19	20
1	23	Агинский муниципальный округ Забайкальского края	30264	"Агинская окружная больница" Агинский р-н, с. Верхний Кункур, ул. Нагорная, 22	"Агинская окружная больница" Агинский р-н, с. Верхний Кункур, ул. Нагорная, 22	50,58566	115,17345	Действующая	20-01-2022		40783						1		1.1 Пакет
2	23	Агинский муниципальный округ Забайкальского края	20716	"Агинская окружная больница" ФАП с.Будулан. ул.Школьная д.4	"Агинская окружная больница" ФАП с.Будулан. ул.Школьная д.4	50,55446	114,91797	Действующая	05-04-2021		27217						1		1.0 Пакет
3	23	Агинский муниципальный округ Забайкальского края	25102	"Новоорловский ГОК", Агинский район, пгт.Новоорловский	"Новоорловский ГОК", Агинский район, пгт.Новоорловский	51,06693	114,76454	Действующая	14-05-2021		32756	2	1,1						1.1 Евро
4	23	Агинский муниципальный округ Забайкальского края	14727	"Хойто-Агинская средняя общеобразовательная школа", с. Хойто-Ага, ул. Школьная, 5	"Хойто-Агинская средняя общеобразовательная школа", с. Хойто-Ага, ул. Школьная, 5	51,09187	114,08462	Действующая	19-01-2021		19712	2	1,1						1.1 Евро
5	23	Агинский муниципальный округ Забайкальского края	16095	Церковь Солнце правды, пос.Новоорлоск д.16	, д 16, пгт Новоорловск, Забайкальский край, Агинский р-н	51,0615	114,72775	Действующая	07-02-2021		47735	1	0,75						0.75 - железный
6	23	Агинский муниципальный округ Забайкальского края	30253	ФАП с. Сахюрта, Агинский р-н, с. Сахюрта, ул. Комсомольская, 16	16, ул. Комсомольская, с. Сахюрта, ФАП с. Сахюрта, Агинский р-н	51,02646	114,22248	Действующая	20-01-2022		40769						1		1.1 Пакет
7	23	Агинский муниципальный округ Забайкальского края	30252	"Агинская окружная больница", Агинский р-н, с. Урда-Ага, ул. Ленина, 3	3, ул. Ленина, с. Урда-Ага, "Агинская окружная больница", Агинский р-н	51,00362	114,2867	Действующая	20-01-2022		40768						1		1.1 Пакет
8	23	Агинский муниципальный округ Забайкальского края	15511	магназин Огонек ИП Игумнова Т.В. пос.Новоорловск, д.6 пом.11	6, поселок городского типа Новоорловск, Агинский район, Россия, Забайкальский край	51,06198	114,72912	Действующая	29-01-2021		20662						1		1.1 Пакет
9	23	Агинский муниципальный округ Забайкальского края	32011	Спорт зал Бургэд	674153, Россия, Забайкальский край, Агинский район, Цокто-Хангил, Неизвестная дорога,	50,90407	114,62194	Действующая	21-06-2022		44498						1		1.0 Пакет
10	23	Агинский муниципальный округ Забайкальского края	29860	Магазин "Семейный" ИП Чимитдоржиева Э.М., с. Амитхаша, ул. 33-х Партизан, д. 8	674637, Россия, Забайкальский край, Агинский район, Амитхаша, улица 33-х Партизан, 6	51,08059	114,46646	Действующая	24-12-2021		40478	1	0,75						0.75 - железный
11	23	Агинский муниципальный округ Забайкальского края	34244	маг "РАДУГА"	674637, Россия, Забайкальский край, Агинский район, Амитхаша, улица 33-х Партизан, 6	51,07865	114,46314	Новая	23-08-2024		52006						1		0.12 Пакет
12	23	Агинский муниципальный округ Забайкальского края	33674	ООО Руно Жипхоша	687000, Россия, Забайкальский край,	51,12833	114,61954	Действующая	13-11-2023		50135	2	1,1						1.1 Евро
13	23	Агинский муниципальный округ Забайкальского края	34253	Авиационная 18	687000, Россия, Забайкальский край, Агинский район, Агинское, 1-я Авиационная улица, 18	51,0959	114,50416	Новая	03-09-2024		52050	2	1,1						1.1 Евро
14	23	Агинский муниципальный округ Забайкальского края	34254	Авиационная 40	687000, Россия, Забайкальский край, Агинский район, Агинское, 1-я Авиационная улица, 40	51,0943	114,50004	Новая	03-09-2024		52052	2	1,1						1.1 Евро
15	23	Агинский муниципальный округ Забайкальского края	34230	ООО Агинское ПАТП	687000, Россия, Забайкальский край, Агинский район, Агинское, Амитхаша, улица Кирзаводская, 3	51,09383	114,49153	Новая	14-08-2024		51943						1		0.12 Пакет
16	23	Агинский муниципальный округ Забайкальского края	29273	Котельная школьная 2	687510, Россия, Забайкальский край, Агинский район, Орловский, Овражная улица, 2	51,04026	114,8462	Действующая	19-11-2021		39498						1		1.1 Пакет
17	23	Агинский муниципальный округ Забайкальского края	33769	ИП Колотухина Л. Н маг(Людмила)	687510, Россия, Забайкальский край, Агинский район, Орловский, улица 30 Лет Победы, 12	51,04239	114,84725	Действующая	04-12-2023		50318						1		0.12 Пакет
18	23	Агинский муниципальный округ Забайкальского края	15657	Детский дом интернат, пос. Новоорловск ул. Санаторная д.29	687520, Россия, Забайкальский край, Агинский район, Новоорловск, улица Новоорловск, 29	51,06151	114,73877	Действующая	02-02-2021		20897	2	1,1						1.1 Евро
19	23	Агинский муниципальный округ Забайкальского края	33304	ИП Коржова О. А	687520, Россия, Забайкальский край, Агинский район, Новоорловск, улица Новоорловск, 5 помещение,5	51,06327	114,73031	Действующая	06-07-2023		49278						1		0.12 Пакет
20	23	Агинский муниципальный округ Забайкальского края	20741	Детская школа искусств, пос.Новоорловск, д.9	9, поселок городского типа Новоорловск, Агинский район, Россия, Забайкальский край	51,06458	114,72916	Действующая	06-04-2021		40573	2	1,1						1.1 Евро
21	23	Агинский муниципальный округ Забайкальского края	10034	Агинский р-н, с. Урда-Ага КП №1	Unnamed Road, Забайкальский край, Россия, 674637	50,99841	114,28481	Действующая	27-09-2020		14197						1		0.12 Пакет
22	23	Агинский муниципальный округ Забайкальского края	24963	Агинский Дацан, с. Амитхаша, квартал Дацан	Агинский Дацан, с. Амитхаша, квартал Дацан	51,08285	114,46913	Действующая	11-05-2021		32597	2	0,75						0.75 - железный
23	23	Агинский муниципальный округ Забайкальского края	21595	Агинский детский оздоровительно-образовательный центр "Нарасун", 5-ый км автотрассы Агинское - Хойто-Ага в 5 км от сп. Сахаюрта	Агинский детский оздоровительно-образовательный центр "Нарасун", 5-ый км автотрассы Агинское - Хойто-Ага в 5 км от сп. Сахаюрта	51,05186	114,20961	Действующая	12-04-2021		28214	6	1,1						1.1 Евро
24	23	Агинский муниципальный округ Забайкальского края	25064	Продуктовый магазин "Рубин"	Агинский р-н, пгт Орловский, ул 30 лет Победы, д 17	51,04221	114,8482	Действующая	13-05-2021		32781						1		1.0 Пакет

25	23	Агинский муниципальный округ Забайкальского края	15694	АДМИНИСТРАЦИЯ ГП "ОРЛОВСКИЙ", Орловский, ул.30 лет Победы д.12	АДМИНИСТРАЦИЯ ГП "ОРЛОВСКИЙ", Орловский, ул.30 лет Победы д.12	51,04257	114,84693	Действующая	02-02-2021		20946	1	1,1						1.1 Евро
26	23	Агинский муниципальный округ Забайкальского края	30789	АДМИНИСТРАЦИЯ СП "ГУНЭЙ", Гунэйский СКЦ, с. Гунэй, ул. Центральная, б/н	АДМИНИСТРАЦИЯ СП "ГУНЭЙ", Гунэйский СКЦ, с. Гунэй, ул. Центральная, б/н	50,51951	114,55664	Действующая	10-02-2022		44489						1		0.12 Пакет
27	23	Агинский муниципальный округ Забайкальского края	15506	АДМИНИСТРАЦИЯ СП "УРДА-АГА" с.Урда-Ага ул. Ленина д.4	АДМИНИСТРАЦИЯ СП "УРДА-АГА" с.Урда-Ага ул. Ленина д.4	51,00741	114,28715	Действующая	28-01-2021		47730	1	0,75						0.75 - железный
28	23	Агинский муниципальный округ Забайкальского края	15795	Администрация СП Амитхаша ул.Центральная д.2	Администрация СП Амитхаша ул.Центральная д.2	51,07871	114,46349	Действующая	03-02-2021		39399	1	1,1						1.1 Евро
29	23	Агинский муниципальный округ Забайкальского края	15804	Администрация СП Будулан ул.Советская д.8а	Администрация СП Будулан ул.Советская д.8а	50,55451	114,91845	Действующая	04-02-2021		21076						1		1.0 Пакет
30	23	Агинский муниципальный округ Забайкальского края	15935	Администрация СП Кункур ул. Центральная д.10	Администрация СП Кункур ул. Центральная д.10	50,57784	115,16732	Действующая	04-02-2021		21223						1		1.0 Пакет
31	23	Агинский муниципальный округ Забайкальского края	20450	Администрация СП Сахюрта, Агинский район, с. Сахюрта, ул. Ленина, 24	Администрация СП Сахюрта, Агинский район, с. Сахюрта, ул. Ленина, 24	51,02585	114,22272	Действующая	04-04-2021		42075	3	1,1						1.1 Евро
32	23	Агинский муниципальный округ Забайкальского края	15918	Администрация СП Судунтуй ул.Центральная д.22	Администрация СП Судунтуй ул.Центральная д.22	50,75943	114,46502	Действующая	04-02-2021		41229						2		1.0 Пакет
33	23	Агинский муниципальный округ Забайкальского края	15792	Администрация СП Хойто-Ага ул.Ленина д.18	Администрация СП Хойто-Ага ул.Ленина д.18	51,09099	114,08744	Действующая	03-02-2021		21058	3	1,1						1.1 Евро
34	23	Агинский муниципальный округ Забайкальского края	16086	Администрация СП Челутай, с. Челутай, ул.Центральная, д.15	Администрация СП Челутай, с. Челутай, ул.Центральная, д.15	51,2163	114,372	Действующая	07-02-2021		41225						1		1.0 Пакет
35	23	Агинский муниципальный округ Забайкальского края	14982	Администрация, с. Цокто-Хангил, ул. Ленина, д.40	Администрация, с. Цокто-Хангил, ул. Ленина, д.40	50,90422	114,62343	Действующая	20-01-2021		20214						1		1.0 Пакет
36	23	Агинский муниципальный округ Забайкальского края	31070	Акционерное общество Заб.ТЭК, Центральная котельная и котельная очистных сооружений, АУП,пгт. Новоорловск, ул.33	Акционерное общество Заб.ТЭК, Центральная котельная и котельная очистных сооружений, АУП,пгт. Новоорловск, ул.33	51,06125	114,73068	Действующая	01-03-2022		42463						3		1.0 Пакет
37	23	Агинский муниципальный округ Забайкальского края	14977	Амитхашинская СОШ, с. Амитхаша, пер.Школьный д.12	Амитхашинская СОШ, с. Амитхаша, пер.Школьный д.12	51,08158	114,46385	Действующая	20-01-2021		20182	3	1,1						1.1 Евро
38	23	Агинский муниципальный округ Забайкальского края	16027	Амихашинский детски сад "Номин", с.Амитхаша, ул. 33 Партизан д.1а	Амихашинский детски сад "Номин", с.Амитхаша, ул. 33 Партизан д.1а	51,07903	114,4639	Действующая	05-02-2021		21335	1	1,1						1.1 Евро
39	23	Агинский муниципальный округ Забайкальского края	31072	АО "Заб.ТЭК", Котельная №1 Котельная д/с Малыш пгт. Орловский ул.Школьная 2	АО "Заб.ТЭК", Котельная №1 Котельная д/с Малыш пгт. Орловский ул.Школьная 2	51,03677	114,85249	Действующая	01-03-2022		42470						3		1.1 Пакет
40	23	Агинский муниципальный округ Забайкальского края	21022	Баян-Булакская начальная школа, с. Баян Булак	Баян-Булакская начальная школа, с. Баян Булак	50,63727	114,40469	Действующая	07-04-2021		42690	1	1,1						1.1 Евро
41	23	Агинский муниципальный округ Забайкальского края	16030	Будуланский детский сад Чебурашка, с.Будулан, ул.Кооперативная д.4	Будуланский детский сад Чебурашка, с.Будулан, ул.Кооперативная д.4	50,5601	114,91522	Действующая	06-02-2021		21340	1	1,1						1.1 Евро
42	23	Агинский муниципальный округ Забайкальского края	20721	Гостиница "Алатан Сэргэ" с.Амитхаша ул.Ипподромная д.2	Гостиница "Алатан Сэргэ" с.Амитхаша ул.Ипподромная д.2	51,09515	114,49387	Действующая	05-04-2021		39405	1	1,1						1.1 Евро
43	23	Агинский муниципальный округ Забайкальского края	16032	Гунэйская школа с.Гунэй, ул.Школьная д.20	Гунэйская школа с.Гунэй, ул.Школьная д.20	50,52035	114,55723	Действующая	06-02-2021		21342	3	1,1						1.1 Евро
44	23	Агинский муниципальный округ Забайкальского края	16081	Гунэйский детский сад Улаалзай, с.Гунэй ул.Центральная б/н	Гунэйский детский сад Улаалзай, с.Гунэй ул.Центральная б/н	50,5188	114,55793	Действующая	07-02-2021		44486	3	1,1						1.1 Евро
45	23	Агинский муниципальный округ Забайкальского края	28222	Магазин, ИП Хандаков Жаргал Валерьевич, с. Южный Аргалей, ул. Профсоюзная, д. 14	д. 14, ул. Профсоюзная, с. Южный Аргалей, Магазин, ИП Хандаков Жаргал Валерьевич	51,14033	114,26446	Действующая	13-07-2021		37513						1		0.75 Пакет
46	23	Агинский муниципальный округ Забайкальского края	30855	Д/с Чебурашка, Агинский район с. Сахюрта ул. Юбилейная, 12	Д/с Чебурашка, Агинский район с. Сахюрта ул. Юбилейная, 12	51,02712	114,22272	Действующая	17-02-2022		42076	2	1,1						1.1 Евро
47	23	Агинский муниципальный округ Забайкальского края	15667	Детский дом интернат, пос.Орловский, ул.30 лет Победы д.10	Детский дом интернат, пос.Орловский, ул.30 лет Победы д.10	51,04243	114,84602	Действующая	02-02-2021		39479	1	1,1						1.1 Евро
48	23	Агинский муниципальный округ Забайкальского края	16076	Детский сад "Аленушка" пгт.Новоорловск, д.15	Детский сад "Аленушка" пгт.Новоорловск, д.15	51,06057	114,72869	Действующая	07-02-2021		21402	1	1,1						1.1 Евро
49	23	Агинский муниципальный округ Забайкальского края	16083	детский сад "Родничок", с. Южный Аргалей ул. Школьная д. 6	детский сад "Родничок" с. Южный Аргалей ул. Школьная д.6	51,14149	114,25766	Действующая	07-02-2021		21411	3	1,1						1.1 Евро
50	23	Агинский муниципальный округ Забайкальского края	16087	Детский сад "Солнышко", пос. Орловский ул.30 лет Победы д.6	Детский сад "Солнышко", пос. Орловский ул.30 лет Победы д.6	51,04442	114,84388	Действующая	07-02-2021		21417	2	1,1						1.1 Евро
51	23	Агинский муниципальный округ Забайкальского края	15796	Детский сад Булак, с. Амитхаша, ул. 33 партизан д.6	Детский сад Булак, с. Амитхаша, ул. 33 партизан д.6	51,07997	114,46451	Действующая	03-02-2021		21062	1	1,1						1.1 Евро
52	23	Агинский муниципальный округ Забайкальского края	16062	Дом культуры Сахюрта ул.Юбилейная д.18, мешки с общей КП	Дом культуры Сахюрта ул.Юбилейная д.18, мешки с общей КП	51,02639	114,222	Действующая	06-02-2021		21382	3	1,1						1.1 Евро

81	23	Агинский муниципальный округ Забайкальского края	27849	МКД - пгт. Новоорловск, дом № 6	МКД - пгт. Новоорловск, дом № 6	51,06209	114,72927	Действующая	06-07-2021		36950	3	1,1						1.1 Евро
82	23	Агинский муниципальный округ Забайкальского края	28166	МКД - пос. Орловский, ул. 30 лет Победы	МКД - пос. Орловский, ул. 30 лет Победы	51,04275	114,8483	Действующая	12-07-2021		37363	3	1,1						1.1 Евро
83	23	Агинский муниципальный округ Забайкальского края	28167	МКД - пос. Орловский, ул. Школьная, д. 1	МКД - пос. Орловский, ул. Школьная, д. 1	51,03963	114,84928	Действующая	12-07-2021		37364	4	1,1						1.1 Евро
84	23	Агинский муниципальный округ Забайкальского края	28163	МКД - пос. Орловский, ул. Юбилейная, д. 1	МКД - пос. Орловский, ул. Юбилейная, д. 1	51,04373	114,84865	Действующая	12-07-2021		37360	3	1,1						1.1 Евро
85	23	Агинский муниципальный округ Забайкальского края	28164	МКД - пос. Орловский, ул. Юбилейная, д. 3	МКД - пос. Орловский, ул. Юбилейная, д. 3	51,0438	114,84913	Действующая	12-07-2021		37361	3	1,1						1.1 Евро
86	23	Агинский муниципальный округ Забайкальского края	8945	МКД - с. Амитхаша, ул. 33 Партизан	МКД - с. Амитхаша, ул. 33 Партизан	51,07786	114,46219	Действующая	22-09-2020		13151	3	1,1						1.1 Евро
87	23	Агинский муниципальный округ Забайкальского края	29233	МКД - с. Амитхаша, ул. 33 Партизан, д. 18	МКД - с. Амитхаша, ул. 33 Партизан, д. 18	51,07892	114,46132	Действующая	15-11-2021		39395	3	1,1						1.1 Евро
88	23	Агинский муниципальный округ Забайкальского края	30856	м-н "Баялиг", ИП Жигмитова С. Б., Агинский р-н, с Урда-Ага, ул Чапаева, 20	м-н "Баялиг", ИП Жигмитова С. Б., Агинский р-н, с Урда-Ага, ул Чапаева, 20	50,99807	114,28423	Действующая	17-02-2022		42079						2		1.0 Пакет
89	23	Агинский муниципальный округ Забайкальского края	32150	м-н "Бирюза", Частный предприниматель Цыренжапов Д.Б., с. Судунтуй, ул. Ленина 75	м-н "Бирюза", Частный предприниматель Цыренжапов Д.Б., с. Судунтуй, ул. Ленина 75	50,75937	114,47054	Действующая	26-07-2022		45343						1		1.0 Пакет
90	23	Агинский муниципальный округ Забайкальского края	27843	МОУ "Будуланская средняя общеобразотельная школа" Интернат Советская 8	МОУ "Будуланская средняя общеобразотельная школа" Интернат Советская 8	50,55982	114,91536	Действующая	05-07-2021		37118	1	1,1						1.1 Евро
91	23	Агинский муниципальный округ Забайкальского края	20449	МОУ "Новоорловская средняя общеобразовательная школа", пгт. Новоорловск, д. 28	МОУ "Новоорловская средняя общеобразовательная школа", пгт. Новоорловск, д. 28	51,06066	114,72552	Действующая	04-04-2021		26738	3	1,1						1.1 Евро
92	23	Агинский муниципальный округ Забайкальского края	22670	МОУ «Орловская средняя школа» пгт.Орловский ул. Промышленная д.10	МОУ «Орловская средняя школа» пгт.Орловский ул. Промышленная д.10	51,04223	114,84414	Действующая	18-04-2021		29506	2	1,1						1.1 Евро
93	23	Агинский муниципальный округ Забайкальского края	16090	МУК "Урда-Агинский культурно-досуговый центр", Агинский район, с.Баян-Булак, ул.Нагорная, 5	МУК "Урда-Агинский культурно-досуговый центр", Агинский район, с.Баян-Булак, ул.Нагорная, 5	50,63734	114,40479	Действующая	07-02-2021		42310						1		1.0 Пакет
94	23	Агинский муниципальный округ Забайкальского края	15569	МУК СДК Будулан ул.Юбилейная д.9а	МУК СДК Будулан ул.Юбилейная д.9а	50,55328	114,91983	Действующая	01-02-2021		20762						1		1.0 Пакет
95	23	Агинский муниципальный округ Забайкальского края	15261	Национально-культурный центр "Соелой хурдэ", , с. Цокто-Хангил, ул. Ленина д.44	Национально-культурный центр "Соелой хурдэ", , с. Цокто-Хангил, ул. Ленина д.44	50,90378	114,62355	Действующая	25-01-2021		20347						1		1.1 Пакет
96	23	Агинский муниципальный округ Забайкальского края	16077	Новоорловский ЦРР детский сад "Аленушка", пос.Новоорловск д.26	Новоорловский ЦРР детский сад "Аленушка", пос.Новоорловск д.26	51,05875	114,72652	Действующая	07-02-2021		21403	2	1,1						1.1 Евро
97	23	Агинский муниципальный округ Забайкальского края	27951	ООО "РУНО", с. Амитхаша, местность "Жипхоша"	ООО "РУНО", с. Амитхаша, местность "Жипхоша"	51,08285	114,46914	Действующая	06-07-2021		37082	1	0,75						0.75 - железный
98	23	Агинский муниципальный округ Забайкальского края	33816	ООО "Спутник", дискаунтер "НАШ", с. Амитхаша, ул. Молодежная, д. 1В	ООО "Спутник", дискаунтер "НАШ", с. Амитхаша, ул. Молодежная, д. 1В	51,0982	114,50855	Действующая	09-01-2024		50475	1	1,1						1.1 Евро
99	23	Агинский муниципальный округ Забайкальского края	16088	Орловский детский сад "Солнышко", Орловский, ул. 30 лет Победы д.77	Орловский детский сад "Солнышко", Орловский, ул. 30 лет Победы д.77	51,03284	114,86509	Действующая	07-02-2021		41352						1		1.1 Пакет
100	23	Агинский муниципальный округ Забайкальского края	30508	ПАО "Нефтемаркет", АЗС № 11	ПАО "Нефтемаркет", АЗС № 11	51,12284	114,40968	Действующая	03-02-2022		41299	1	0,75						0.75 - железный
101	23	Агинский муниципальный округ Забайкальского края	29276	ПАО "Нефтемаркет", АЗС № 42	ПАО "Нефтемаркет", АЗС № 42	51,06816	114,76974	Действующая	19-11-2021		39500	1	0,75						0.75 - железный
102	23	Агинский муниципальный округ Забайкальского края	27765	ПАО Нефтемаркет, АЗС № 42, НА УДАЛЕНИЕ задвоенная	ПАО Нефтемаркет, АЗС № 42	51,06915	114,76898	Действующая	05-07-2021		36849	1	0,75						0.75 - железный
103	23	Агинский муниципальный округ Забайкальского края	29275	Радиостанция, пос. Орловский, севернее поселка на вершине сопки	Радиостанция, пос. Орловский, севернее поселка на вершине сопки	51,05433	114,81531	Действующая	19-11-2021		39499	1	0,75						0.75 - железный
104	23	Агинский муниципальный округ Забайкальского края	20708	ФАП, Агинский район, с.Хойто-Ага, ул.Ленина д.25	Россия, Забайкальский край, Агинский район, с.Хойто-Ага ул.Ленина д.25	50,79745	114,58985	Действующая	05-04-2021		27209	1	0,75						0.75 - железный
105	23	Агинский муниципальный округ Забайкальского края	14992	Сахюртинская СОШ, с.Сахюрта ул. Пионерская д.2	Сахюртинская СОШ, с.Сахюрта ул. Пионерская д.2	51,02789	114,22055	Действующая	20-01-2021		41188	3	1,1						1.1 Евро
106	23	Агинский муниципальный округ Забайкальского края	16063	Сельский дом культуры, Судунтуй ул.Центральная д.17	Сельский дом культуры, Судунтуй ул.Центральная д.17	50,76015	114,46788	Действующая	06-02-2021		42313						1		1.0 Пакет
107	23	Агинский муниципальный округ Забайкальского края	30852	МУК СДК, Администрация, Совет поселения СП "Южный Аргалей", с. Южный Аргалей, ул. Школьная, д. 6	Совет поселения СП "Южный Аргалей", Администрация, МУК СДК, д. 6, ул. Школьная, с. Южный Аргалей	51,13931	114,25961	Действующая	17-02-2022		42052						1		1.5 Пакет
108	23	Агинский муниципальный округ Забайкальского края	16080	Спортивный комплекс, с. Амитхаша, ул. Центральная, д.3	Спортивный комплекс, с. Амитхаша, ул. Центральная, д.3	51,07826	114,46312	Действующая	07-02-2021		21407	1	1,1						1.1 Евро

109	23	Агинский муниципальный округ Забайкальского края	16089	Спортшкола, с. Урда-Ага, ул. Ленина, д. 1А	Спортшкола, с. Урда-Ага, ул. Ленина, д. 1А	51,00693	114,28555	Действующая	07-02-2021		42308	1	1,1						1.1 Евро
110	23	Агинский муниципальный округ Забайкальского края	30716	Стадион, пгт. Новоорловск	Стадион, пгт. Новоорловск	51,06565	114,73248	Действующая	07-02-2022		46072	2	0,75						0.75 - железный
111	23	Агинский муниципальный округ Забайкальского края	15151	Судунтуйская СОШ, с. Судунтуй, ул.Центральная д.21	Судунтуйская СОШ, с. Судунтуй, ул.Центральная д.21	50,76002	114,46613	Действующая	21-01-2021		20216	2	1,1						1.1 Евро
112	23	Агинский муниципальный округ Забайкальского края	14990	Судунтуйский детский сад Ургы, с.Судунтуй, ул.Центральная, 23	Судунтуйский детский сад Ургы, с.Судунтуй, ул.Центральная, 23	50,75932	114,46436	Действующая	20-01-2021		20205	3	1,1						1.1 Евро
113	23	Агинский муниципальный округ Забайкальского края	28405	ул. Мелиорации	улица Мелиорации, село Амитхаша (Агинский Дацан), Агинский район, Россия, Забайкальский край	51,0941	114,49185	Действующая	15-07-2021		37801						1		0.12 Пакет
114	23	Агинский муниципальный округ Забайкальского края	14980	Урда-Агинская СОШ, с. Урда-Ага, ул. Школьная, д. 1 (Пришкольный интернат)	Урда-Агинская СОШ, с. Урда-Ага, ул. Школьная, д. 1 (Пришкольный интернат)	51,00209	114,28502	Действующая	20-01-2021		42638	3	1,1						1.1 Евро
115	23	Агинский муниципальный округ Забайкальского края	16069	Урда-Агинский детский сад "Теремок", с.Урда-Ага ул. Центральная д. 14а	Урда-Агинский детский сад "Теремок", с.Урда-Ага ул. Центральная д. 14а	51,00811	114,28875	Действующая	07-02-2021		21393	3	1,1						1.1 Евро
116	23	Агинский муниципальный округ Забайкальского края	20712	ФАП пгт. Орловский, ул. 30 лет Победы, д.14	ФАП пгт. Орловский, ул. 30 лет Победы, д.14	51,04215	114,84704	Действующая	05-04-2021		27213	2	0,75						0.75 - железный
117	23	Агинский муниципальный округ Забайкальского края	20713	ФАП пгт.Новоорловск, ул.А.А. Селедкова д.27	ФАП пгт.Новоорловск, ул.А.А. Селедкова д.27	51,06018	114,72395	Действующая	05-04-2021		27214	2	1,1						1.1 Евро
118	23	Агинский муниципальный округ Забайкальского края	30254	ФАП с. Булактуй, ул. Булактуйская, д. 24	ФАП с. Булактуй, ул. Булактуйская, д. 24	51,06998	114,43954	Действующая	20-01-2022		40770						1		1.1 Пакет
119	23	Агинский муниципальный округ Забайкальского края	30258	ФАП с. Судунтуй, Агинский р-н, с. Судунтуй, ул. Школьная, 12	ФАП с. Судунтуй, Агинский р-н, с. Судунтуй, ул. Школьная, 12	50,76079	114,46945	Действующая	20-01-2022		40774						1		1.1 Пакет
120	23	Агинский муниципальный округ Забайкальского края	20710	ФАП с.Челутай, ул.Дылгырова д.3а	ФАП с.Челутай, ул.Дылгырова д.3а	51,2201	114,36636	Действующая	05-04-2021		27211						1		1.1 Пакет
121	23	Агинский муниципальный округ Забайкальского края	30255	ФАП с. Хойто-Ага, ул. Ленина, 25	ФАП, Агинский район, с. Хойто-Ага, ул. Ленина, 25	51,09299	114,08434	Действующая	20-01-2022		40771						1		1.1 Пакет
122	23	Агинский муниципальный округ Забайкальского края	20709	ФАП, с. Южный Аргалей, ул. Школьная д.5	ФАП, с. Южный Аргалей, ул. Школьная д.5	51,14007	114,25841	Действующая	05-04-2021		27210						1		1.1 Пакет
123	23	Агинский муниципальный округ Забайкальского края	20715	ФАП, с.Цокто-Хангил, ул.Ленина д.51	ФАП, с.Цокто-Хангил, ул.Ленина д.51	50,90403	114,62171	Действующая	05-04-2021		27216						1		1.1 Пакет
124	23	Агинский муниципальный округ Забайкальского края	20714	ФАП. Агинский район, с.Гунэй. ул.Центральная д.12 стр.4	ФАП. Агинский район, с.Гунэй. ул.Центральная д.12 стр.4	50,51882	114,55637	Действующая	05-04-2021		27215						1		1.1 Пакет
125	23	Агинский муниципальный округ Забайкальского края	16091	Фгбу Государственный природный биосферный заповедник "Даурский" Кордон"Адон-Челон"	Фгбу Государственный природный биосферный заповедник "Даурский" Кордон"Адон-Челон"	50,49073	115,95634	Действующая	07-02-2021		21421	2	1,1						1.1 Евро
126	23	Агинский муниципальный округ Забайкальского края	15688	Хойто-Агинский детский сад "Хараасгай" (1 конт.), Администрация СП Хойто-Ага, СДК	Хойто-Агинский детский сад "Хараасгай" (1 конт.), Администрация СП Хойто-Ага	51,09351	114,08509	Действующая	02-02-2021		20939	3	1,1						1.1 Евро
127	23	Агинский муниципальный округ Забайкальского края	16028	Цокто-Хангильская школа с.Цокто-Хангил ул.Ленина д.46	Цокто-Хангильская школа с.Цокто-Хангил ул.Ленина д.46	50,90364	114,62547	Действующая	06-02-2021		37672	3	1,1						1.1 Евро
128	23	Агинский муниципальный округ Забайкальского края	16071	Цокто-Хангильский детский сад Солнышко. с.Цокто-Хангил пер.Улан-Булакский, д.3	Цокто-Хангильский детский сад Солнышко. с.Цокто-Хангил пер.Улан-Булакский, д.3	50,90432	114,62479	Действующая	07-02-2021		21395	1	1,1						1.1 Евро
129	23	Агинский муниципальный округ Забайкальского края	16025	Челутайская СОШ с. Челутай ул. Дылгырова д. 2	Челутайская СОШ с. Челутай ул. Дылгырова д. 2	51,22065	114,36464	Действующая	05-02-2021		21333	2	1,1						1.1 Евро
130	23	Агинский муниципальный округ Забайкальского края	15461	Челутайский детский сад "Тополек" с.Челутай ул.Дылгырова д.2	Челутайский детский сад "Тополек" с.Челутай ул.Дылгырова д.2	51,22066	114,3646	Действующая	28-01-2021		20596	1	1,1						1.1 Евро
131	23	Агинский муниципальный округ Забайкальского края	15946	Шиномонтажный цех, ИП Линховоин, с. Амитхаша ул. Мелиорации д.2б	Шиномонтажный цех, ИП Линховоин, с. Амитхаша ул. Мелиорации д.2б	51,09281	114,49421	Действующая	05-02-2021		21236	1	0,75						0.75 - железный
132	23	Агинский муниципальный округ Забайкальского края	16097	Школа искусств СП "Цокто-Хангил" ул. Ленина д.51	Школа искусств СП "Цокто-Хангил" ул.Ленина д.51	50,90349	114,62269	Действующая	07-02-2021		21429						1		0.75 Пакет
133	23	Агинский муниципальный округ Забайкальского края	22603	Южно-Аргалейская СОШ с.Южный Аргалей ул.Школьная д.3	Южно-Аргалейская СОШ с.Южный Аргалей ул.Школьная д.3	51,14049	114,25749	Действующая	17-04-2021		29426	3	1,1						1.1 Евро
134	23	Агинский муниципальный округ Забайкальского края	29427	ИП Белобородова Е.А		51,06309	114,73043	Действующая	03-12-2021		39806	1	0,75	0	0	0	0	0	0.75 - железный
134		Агинский муниципальный округ Забайкальского края										187		0	0	0	50	0	
1	27	Акшинский муниципальный округ Забайкальского края	20897	Муниципальное бюджетное дошкольное общеобразовательное учреждение "Детский сад "Светлячок" с.Усть-Иля"	"Детский сад "Светлячок , Акшинский р-н, село Усть-Иля, ул Школьная, д 30	50,40024	113,70943	Действующая	06-04-2021		27418	1	1,1						1.1 Евро

58	27	Акшинский муниципальный округ Забайкальского края	31126	Индивидуальный предприниматель Галаев Евгений Николаевич Закусочная "Уют" 674230, край Забайкальский, р-н	ИП Галаев Евгений Николаевич Закусочная "Уют" , с Акша, ул. Партизанская, 13, стр 1	50,28221	113,28574	Действующая	10-03-2022		42606						1		1.1 Пакет
59	27	Акшинский муниципальный округ Забайкальского края	28662	ИП Гловский Владимир Дмитриевич Магазин "Южный", 674235, Забайкальский край, Акшинский район,	ИП Гловский Владимир Дмитриевич Магазин "Южный", с. Бытэв, ул. Школьная, д. 5	50,15428	113,12874	Действующая	16-08-2021		38191	1	0,75						0.75 - железный
60	27	Акшинский муниципальный округ Забайкальского края	30658	Индивидуальный предприниматель Глушков Вячеслав Львович Пункт приема и переработки древесины №223,	ИП Глушков Вячеслав Львович Пункт приема и переработки древесины	50,28258	113,28114	Действующая	07-02-2022		41592	1	0,75						0.75 - железный
61	27	Акшинский муниципальный округ Забайкальского края	28654	ИП Глушков Вячеслав Львович ТЦ "Мария" с.Акша, Ул. Октябрьская,д. 4	ИП Глушков Вячеслав Львович ТЦ "Мария" с.Акша, Ул. Октябрьская,д. 4	50,28085	113,28656	Действующая	14-08-2021		38178	1	1,1						1.1 Евро
62	27	Акшинский муниципальный округ Забайкальского края	27489	Индивидуальный предприниматель Гомбоева Светлана Юрьевна Магазин "Олзон", 674234 Забайкальский край,	ИП Гомбоева Светлана Юрьевна Магазин "Олзон", с. Курулга, ул. Школьная, д.9б	50,11861	112,76431	Действующая	28-06-2021		37766						1		1.0 Пакет
63	27	Акшинский муниципальный округ Забайкальского края	23020	Индивидуальный предприниматель Григорьева (Никифорова) Юлия Сергеевна Магазин "РОТОР" 674230,	ИП Григорьева (Никифорова) ЮС Магазин "РОТОР" с. Акша, ул. Советская, 18	50,27929	113,28665	Действующая	21-04-2021		29973	1	1,1						1.1 Евро
64	27	Акшинский муниципальный округ Забайкальского края	28672	ИП Гурулёва Анастасия Игоревна Магазин "Всё для дома",674242, Забайкальский край, Акшинский район,	ИП Гурулёва Анастасия Игоревна Магазин "Всё для дома"	50,16717	113,74194	Действующая	16-08-2021		38416						1		1.0 Пакет
65	27	Акшинский муниципальный округ Забайкальского края	27237	Индивидуальный предприниматель Гусейнов Эльданиз Садай-оглы Магазин "Ваш эконом" 674230	ИП Гусейнов Эльданиз Садай-оглы Магазин "Ваш эконом" с.Акша ул. Ленина 54	50,28064	113,28678	Действующая	21-06-2021		38185	1	1,1						1.1 Евро
66	27	Акшинский муниципальный округ Забайкальского края	32688	Индивидуальный предприниматель Егоян Гугас Владимирович Магазин "Лимонный" 674230, Забайкальский	ИП Егоян Гугас Владимирович Магазин "Лимонный" с Акша, ул Карла Маркса, д. 25	50,28606	113,29366	Действующая	10-03-2023		47220	1	1,1						1.1 Евро
67	27	Акшинский муниципальный округ Забайкальского края	28616	Индивидуальный предприниматель Жамьянова (Дашиева) Аюна Нимацыреновна Магазин "Бэрлик"	ИП Жамьянова (Дашиева) А.Н. Магазин "Бэрлик" с Акша, ул Ленина, дом № 51 "а"	50,28018	113,28665	Действующая	10-08-2021		38104						1		1.0 Пакет
68	27	Акшинский муниципальный округ Забайкальского края	27485	ИП Журавлева Светлана Доржиевна	ИП Журавлева Светлана Доржиевна с. Нарасун ул ленина 68	50,08795	112,97854	Действующая	28-06-2021		38186						1		1.0 Пакет
69	27	Акшинский муниципальный округ Забайкальского края	20346	Индивидуальный предприниматель Иус Владимир Александрович Магазин "Темп",674230 Забайкальский	ИП Иус Владимир Александрович Магазин "Темп", с.Акша ул. Феоктистова, д.40	50,28194	113,28909	Действующая	02-04-2021		26606						1		1.0 Пакет
70	27	Акшинский муниципальный округ Забайкальского края	20319	Индивидуальный предприниматель Иус Владимир Александрович	ИП Иус Владимир Александрович, магазин "Южный"ул. Ленина , 129 а	50,26688	113,27635	Действующая	02-04-2021		26598						1		1.0 Пакет
71	27	Акшинский муниципальный округ Забайкальского края	32579	ИП Кирпичников Данила Алексеевич Забайкальский край, Акшинский район, с. Акша, ул. Ленина, 41, пом. 2	ИП Кирпичников Д.А. с. Акша, ул. Ленина, 41, пом. 2	50,28208	113,28775	Действующая	11-01-2023		46448						2		0.5 Пакет
72	27	Акшинский муниципальный округ Забайкальского края	28667	ИП Логунова Надежда Андреевна,Магазин, 674241, Забайкальский край, Акшинский район,	ИП Логунова Надежда Андреевна, Магазин, с. Убур-Тохтор, ул. Мира, д. 20	50,10952	113,62563	Действующая	16-08-2021		42570						3		0.12 Пакет
73	27	Акшинский муниципальный округ Забайкальского края	28674	ИПЛукьянчиков Иван Александрович Магазин "Мечта" р-н Акшинский, с Усть-Иля, ул Аносова, дом № 54б-1	ИП Лукьянчиков Иван Александрович Магазин "Мечта" р-н Акшинский, с Усть-Иля, ул Аносова, дом № 54б-1	50,40213	113,71302	Действующая	16-08-2021		38626						1		1.1 Пакет
74	27	Акшинский муниципальный округ Забайкальского края	25804	ИП Малыхина Анна Ивановна Магазин, с..Усть-Иля ул.Аносова 86	ИП Малыхина Анна Ивановна Магазин, с..Усть-Иля ул.Аносова 86	50,4023	113,72129	Действующая	26-05-2021		49878						1		1.1 Пакет
75	27	Акшинский муниципальный округ Забайкальского края	33100	Мне Жасмин	ИП Першин Евгений Владимирович Магазин "Жасмин" , с. Акша, ул. 1 мая, д. 20	50,28213	113,29068	Действующая	22-05-2023		48703	2	1,1						1.1 Евро
76	27	Акшинский муниципальный округ Забайкальского края	23021	ИП Першина Илона Александровна Магазин "Скороход", 674230, Забайкальский край, Акшинский район,	ИП Першина Илона Александровна Магазин "Скороход", с. Акша, ул. 1 Мая, д. 14	50,28237	113,28886	Действующая	21-04-2021		29976	1	1,1						1.1 Евро
77	27	Акшинский муниципальный округ Забайкальского края	28614	Мн зодиак	ИП Попова Марина Владимировна Магазин "ЗОДИАК", с Акша, ул Ленина, дом 45/2а	50,28137	113,28729	Действующая	09-08-2021		38107						4		1.5 Пакет
78	27	Акшинский муниципальный округ Забайкальского края	32187	Индивидуальный предприниматель Попова Марина Владимировна	ИП Попова Марина Владимировна. Магазин "ЗОДИАК", с Акша, ул Ленина, дом 45/2а	50,35065	113,8372	Действующая	09-08-2022		45398						1		5.0 Пакет
79	27	Акшинский муниципальный округ Забайкальского края	30993	Мн запчасти для иномарок ип Портнягин	ИП Портнягин И.В. Магазин "Атозапчасти", с. Акша, ул. Партизанская, д.11	50,28234	113,28581	Действующая	22-02-2022		42288						2		0.75 Пакет
80	27	Акшинский муниципальный округ Забайкальского края	27491	Мн три сестры	ИП Пугачева (Вершинина) Алла Васильевна Магазин "Три сестры", с. Урейск, ул. Центральная, 10б	50,30096	113,19912	Действующая	28-06-2021		45747	1	1,1						1.1 Евро
81	27	Акшинский муниципальный округ Забайкальского края	27492	Мн антон	ИП Раздобреев Николай Николаевич. Магазин "Антон", с. Дорожное, ул. Центральная, б/н	50,3002	113,2161	Действующая	28-06-2021		38081						1		1.0 Пакет
82	27	Акшинский муниципальный округ Забайкальского края	31113	ИП Сапожников Владимир Владимирович М-н Валерия	ИП Сапожников В.В. Магазин Валерия+ пункт приема и переработки древесины с. Урейск ул Центральная	50,29577	113,2327	Действующая	09-03-2022		42564	1	0,75						0.75 - железный
83	27	Акшинский муниципальный округ Забайкальского края	30783	ИП Сафаров Зокиржон КуввативМагазин "Радуга" 674230, Забайкальский край, р-н Акшинский, с	ИП Сафаров Зокиржон Кувватович Магазин "Радуга" с Акша, ул Октябрьская, д. 12	50,28064	113,28899	Действующая	10-02-2022		41838						1		1.0 Пакет
84	27	Акшинский муниципальный округ Забайкальского края	27239	Мн у дома	ИП Степанова Анастасия Андреевна Магазин "У дома", с Акша, ул. Смольная, дом № 6	50,27792	113,28488	Действующая	21-06-2021		38171						5		1.1 Пакет
85	27	Акшинский муниципальный округ Забайкальского края	31562	ИП Стремецкая Татьяна Гавриловна Кафе "ВИЗИТ" + Гостиница,	ИП Стремецкая Татьяна Гавриловна Кафе "ВИЗИТ" + Гостиница,	50,28084	113,28614	Действующая	20-04-2022		43477	1	1,1						1.1 Евро

114	27	Акшинский муниципальный округ Забайкальского края	20853	Муниципальное бюджетное общеобразовательное учреждение "Основная общеобразовательная школа	МБОУ "Основная общеобразовательная школа с. Тохтор"с. Тохтор, ул Школьная, 3	50,07626	113,35077	Действующая	06-04-2021		27376	1	1,1						1.1 Евро
115	27	Акшинский муниципальный округ Забайкальского края	20659	Муниципальное бюджетное общеобразовательное учреждение "Основная общеобразовательная школа	МБОУ "Основная общеобразовательная школа с.Курулга" село Курулга, ул. Школьная, 4/а	50,11702	112,76174	Действующая	05-04-2021		27136	1	1,1						1.1 Евро
116	27	Акшинский муниципальный округ Забайкальского края	20904	Муниципальное бюджетное общеобразовательное учреждение «Основная общеобразовательная школа	МБОУ «Основная общеобразовательная школа с. Новокурганай» ул Центральная, 118	50,31092	113,45585	Действующая	06-04-2021		27427	1	1,1						1.1 Евро
117	27	Акшинский муниципальный округ Забайкальского края	20894	Муниципальное бюджетное общеобразовательное учреждение «Основная общеобразовательная школа	МБОУ «Основная общеобразовательная школа с. Усть-Иля»с. Усть-Иля, ул. Школьная, 1	50,40194	113,71233	Действующая	06-04-2021		38150	1	1,1						1.1 Евро
118	27	Акшинский муниципальный округ Забайкальского края	30501	МБОУ ООШ С. УЛАЧА филиал с. Такеча, Забайкальский край, Акшинский район, с.Такеча,ул. Новая,	МБОУ ООШ С. УЛАЧА филиал , с.Такеча,ул. Новая, д.8.	50,4686	113,29818	Действующая	01-02-2022		41272	2	1,1						1.1 Евро
119	27	Акшинский муниципальный округ Забайкальского края	20504	Муниципальное бюджетное общеобразовательное учреждение "Средняя общеобразовательная школа	МБОУ"Средняя общеобразовательная школа с. Акша"Здание школы, ул Почтовая, 27	50,28234	113,29084	Действующая	05-04-2021		26802	2	1,1						1.1 Евро
120	27	Акшинский муниципальный округ Забайкальского края	20699	Муниципальное бюджетное общеобразовательное учреждение "Средняя общеобразовательная школа	МБОУ"Средняя общеобразовательная школа с.Урейск" ул. Центральная, 55	50,30126	113,2118	Действующая	05-04-2021		27175	1	1,1						1.1 Евро
121	27	Акшинский муниципальный округ Забайкальского края	20955	Муниципальное бюджетное общеобразовательное учреждение "Основная общеобразовательная школа	МБОУОсновная общеобразовательная школа с. Улача" ул Юбилейная, б/н	50,40037	113,27652	Действующая	07-04-2021		27501	1	1,1						1.1 Евро
122	27	Акшинский муниципальный округ Забайкальского края	28610	МБУ ДО Детская школа искусств с. Акша	МБУ ДО Детская школа искусств с. Акша , ул Советская, д 30	50,28007	113,28424	Действующая	09-08-2021		38102	1	1,1						1.1 Евро
123	27	Акшинский муниципальный округ Забайкальского края	27518	Муниципальное бюджетное учреждение дополнительного образования "Детско-юношеская	МБУДО "Детско-юношеская спортивная школа" с. Акша, ул. 1 Мая, дом 7	50,28349	113,28707	Действующая	29-06-2021		38152	1	1,1						1.1 Евро
124	27	Акшинский муниципальный округ Забайкальского края	19542	Дом детского творчества	МБУДО "Дом детского творчества " ул. Ононская, 46	50,28318	113,28263	Действующая	30-03-2021		25725	2	1,1						1.1 Евро
125	27	Акшинский муниципальный округ Забайкальского края	20780	Муниципальная бюджетная общеобразовательная организация «Основная общеобразовательная школа	МДОУ «Основная общеобразовательная школа с. Бытэв»с Бытэв, ул Школьная, 1	50,15325	113,12719	Действующая	06-04-2021		27293	1	1,1						1.1 Евро
126	27	Акшинский муниципальный округ Забайкальского края	20480	МКД. Ул лазо 9	МКД , Акша, Колхозная улица, 41	50,2863	113,29586	Действующая	05-04-2021		26775	2	1,1						1.1 Евро
127	27	Акшинский муниципальный округ Забайкальского края	20483	МКД ул ефремова	МКД , Акша, улица Ефремова, 14	50,28708	113,29724	Действующая	05-04-2021		26778	2	1,1						1.1 Евро
128	27	Акшинский муниципальный округ Забайкальского края	15540	Усть-Илинская сельская админимтрация 674244, Забайкальский край, Акшинский район, с.Усть-Иля,	МКУ "Служба материально-технического обеспечения" муниципального района Усть-	50,4021	113,71576	Действующая	29-01-2021		20693	1	1,1						1.1 Евро
129	27	Акшинский муниципальный округ Забайкальского края	17525	Мн маяк	Мн маяк	50,27094	113,27987	Действующая	09-03-2021		23523	1	1,1						1.1 Евро
130	27	Акшинский муниципальный округ Забайкальского края	20492	МО МВД России "Акшинский район"	МО МВД России "Акшинский", с.,Советская ул.,д.1	50,28026	113,28404	Действующая	05-04-2021		26791	1	1,1						1.1 Евро
131	27	Акшинский муниципальный округ Забайкальского края	20628	Муниципальное общеобразовательное учреждение "Средняя общеобразовательная школа с. Нарасун	МОУ "Средняя общеобразовательная школа с. Нарасун ул Комсомольская, 9	50,09095	112,98152	Действующая	05-04-2021		27100	1	1,1						1.1 Евро
132	27	Акшинский муниципальный округ Забайкальского края	30992	Местная религиозная организация православный Приход храма Успение Пресвятой Богородицы село Акша	МРОП Приход храма Успение Пресвятой Богородицы, с Акша, ул Ононская, дом № 50 "б"	50,28217	113,28269	Действующая	22-02-2022		42287						6		0.12 Пакет
133	27	Акшинский муниципальный округ Забайкальского края	19506	Акша транспортное предприятие	МУП "АКШИНСКОЕ АВТОТРАНСПОРТНОЕ ПРЕДПРИЯТИЕ" Здание конторы +	50,28357	113,28521	Действующая	30-03-2021		25710	1	1,1						1.1 Евро
134	27	Акшинский муниципальный округ Забайкальского края	20872	Муниципальное бюджетное дошкольное образовательное учреждение «Детский сад "Светлячек"	МЮДОУ«Детский сад "Светлячек" с. Орой» ул Молодежная, 5	50,16537	113,74186	Действующая	06-04-2021		27395	1	1,1						1.1 Евро
135	27	Акшинский муниципальный округ Забайкальского края	27486	мн Арина Индивидуальный предприниматель Милевский Сергей Иванович	Нарасун, Ленина 48, магазин "Арина" ИП Милевский С.И.	50,0856	112,97692	Действующая	28-06-2021		38190						1		1.0 Пакет
136	27	Акшинский муниципальный округ Забайкальского края	32631	Ленина 61 детская площадка	Нарасунская сельская администрация с. Нарасун, ул. Ленина, д. 61 детская площадка	50,08789	112,97798	Действующая	02-02-2023		46860	1	1,1						1.1 Евро
137	27	Акшинский муниципальный округ Забайкальского края	27519	Минеральная вода	ООО "Акша" минеральная вода, улица Феоктистова, 130Б	50,26373	113,2734	Действующая	29-06-2021		46109	1	1,1						1.1 Евро
138	27	Акшинский муниципальный округ Забайкальского края	31561	ООО "Гуран"674233, Забайкальский край, р-н Акшинский, с Нарасун, ул Лазо, д. 9	ООО "Гуран" с Нарасун, ул Лазо, д. 9	50,08915	112,97617	Действующая	20-04-2022		43476						1		1.0 Пакет
139	27	Акшинский муниципальный округ Забайкальского края	28613	Общество с ограниченной ответственностью Управляющая компания "Ива" (ООО УК "ИВА")	ООО Управляющая компания "Ива" (ООО УК "ИВА") ул Ононская, д 52а	50,28159	113,28226	Действующая	09-08-2021		44789	1	1,1						1.1 Евро
140	27	Акшинский муниципальный округ Забайкальского края	26289	ПАО "Нефтемаркет"с. Акша, АЗС №62	ПАО "Нефтемаркет"с. Акша, АЗС №62	50,28547	113,30528	Действующая	07-06-2021		38392	1	0,75						0.75 - железный
141	27	Акшинский муниципальный округ Забайкальского края	32036	Рэс	ПАО "РОССЕТИ СИБИРЬ" Акша, 3, ул. Энергетиков, д. 7	50,28809	113,29977	Действующая	27-06-2022		44814	1	1,1						1.1 Евро

170	27	Акшинский муниципальный округ Забайкальского края	20687	Сдк Партизанская улица	Филиал №11 СДК, 674221, с. Урейск, ул. Партизанская, дом №98	50,29745	113,21896	Действующая	05-04-2021		27164	1	1,1						1.1 Евро
171	27	Акшинский муниципальный округ Забайкальского края	30578	Филиал №13 СДК, 674244,Забайкальский край, Акшинский район, с. Усть-Иля, ул. Школьная, дом №1	Филиал №13 СДК, с. Усть-Иля, ул. Школьная, д.1	50,39959	113,71294	Действующая	04-02-2022		41406	1	1,1						1.1 Евро
172	27	Акшинский муниципальный округ Забайкальского края	20883	Филиал №3 СДК , 674243,Забайкальский край, Акшинский район с. Могойтуй , ул. Школьная, дом №6	Филиал №3 СДК , с. Могойтуй , ул. Школьная, дом №6	50,34958	113,84004	Действующая	06-04-2021		27403	1	1,1						1.1 Евро
173	27	Акшинский муниципальный округ Забайкальского края	20623	Филиал №4 СДК,674233, Забайкальский край, Акшинский район, с. Нарасун, ул Ленина, дом 51	Филиал №4 СДК,674233, с. Нарасун, ул Ленина, дом 51	50,08832	112,97761	Действующая	05-04-2021		27096	1	1,1						1.1 Евро
174	27	Акшинский муниципальный округ Забайкальского края	30575	Филиал №5 СДК, 674245, Забайкальский край, Акшинский район, с. Новоказачинск, ул. Братьев Макаровых, дом 40	Филиал №5 СДК, с. Новоказачинск, ул. Братьев Макаровых, д. 40	50,40982	113,54262	Действующая	04-02-2022		41403	1	1,1						1.1 Евро
175	27	Акшинский муниципальный округ Забайкальского края	20859	Филиал №9 СДК, 674240,Забайкальский край, Акшинский район, с. Тохтор, ул. Лесная, дом №5	Филиал №9 СДК, с. Тохтор, ул. Лесная, дом №5	50,08003	113,35471	Действующая	06-04-2021		27382	1	1,1						1.1 Евро
176	27	Акшинский муниципальный округ Забайкальского края	32023	ФЛ Кибалин Сергей Юрьевич	ФЛ Кибалин Сергей Юрьевич с. Новокургатай, ул. Центральная, д.103.	50,31019	113,45638	Действующая	24-06-2022		44777						1		1.0 Пакет
177	27	Акшинский муниципальный округ Забайкальского края	20287	Читаэнергосбыт	Читаэнергосбыт, Акша, улица Энергетиков, 7	50,28766	113,3011	Действующая	02-04-2021		26549						3		0.12 Пакет
178	27	Акшинский муниципальный округ Забайкальского края	34045	Якубович	Якубович Роман Юрьевич, Акша, Ононская улица, 96в	50,27032	113,27656	Действующая	03-05-2024		51221	0		0	0	0	1	0	1.0 Пакет
178		Акшинский муниципальный округ Забайкальского края										117		0	0	0	119	0	
1	8	Александрово-Заводской муниципальный округ Забайкальского края	30249	МУНИЦИПАЛЬНОЕ УЧРЕЖДЕНИЕ КУЛЬТУРЫ "МЕЖПОСЕЛЕНЧЕСКАЯ ЦЕНТРАЛЬНАЯ РАЙОННАЯ БИБЛИОТЕКА	МЕЖПОСЕЛЕНЧЕСКАЯ ЦЕНТРАЛЬНАЯ РАЙОННАЯ БИБЛИОТЕКА, село Александровский Завод, ул. Советская, 35)	50,9257	117,93745	Действующая	20-01-2022		40763						1		1.1 Пакет
2	8	Александрово-Заводской муниципальный округ Забайкальского края	30406	МУК "МИМЦК" (с. Александровский Завод, ул. Советская, 35)	МЕЖПОСЕЛЕНЧЕСКИЙ ИНФОРМАЦИОННО-МЕТОДИЧЕСКИЙ ЦЕНТР КУЛЬТУРЫ с. Александровский Завод, ул. Советская	50,92586	117,93746	Действующая	27-01-2022		41056	1	1,1						1.1 Евро
3	8	Александрово-Заводской муниципальный округ Забайкальского края	32655	"ФАП Забайкальский край с. Кузнецово, ул. Школьная, б/н "	"ФАП Забайкальский край с. Кузнецово, ул. Школьная, б/н "	51,09768	118,31318	Действующая	22-02-2023		47004						1		1.0 Пакет
4	8	Александрово-Заводской муниципальный округ Забайкальского края	32662	"ФАП , с. Верхний Аленуй, ул. Центральная, 23 "	"ФАП , с. Верхний Аленуй, ул. Центральная, 23 "	51,13828	117,9714	Действующая	28-02-2023		47108						1		1.0 Пакет
5	8	Александрово-Заводской муниципальный округ Забайкальского края	32672	"ФАП, с. Васильевский Хутор, ул. Нагорная, 17 "	"ФАП, с. Васильевский Хутор, ул. Нагорная, 17 "	50,52323	117,80319	Действующая	07-03-2023		47162						1		1.0 Пакет
6	8	Александрово-Заводской муниципальный округ Забайкальского края	32664	"ФАП Забайкальский край с. Савво-Борзя, ул. Молодежная, 4 "	, Савво-Борзя, Александрово-Заводский район, Россия, Забайкальский край	50,70953	118,35242	Действующая	01-03-2023		47114						1		1.1 Пакет
7	8	Александрово-Заводской муниципальный округ Забайкальского края	16608	ГУСО "НОВО-АКАТУЙСКИЙ КЦСОН" ЗАБАЙКАЛЬСКОГО КРАЯ, Забайкальский край, с. Новый Акатуй, ул. Комсомольская, 15 (здание ГУСО)	15А, Комсомольская улица, село Новый Акатуй (Замок), ГУСО "НОВО-АКАТУЙСКИЙ КЦСОН", 15А, Комсомольская улица, село	51,05482	117,78131	Действующая	15-02-2021		22212	1	1,1						1.1 Евро
8	8	Александрово-Заводской муниципальный округ Забайкальского края	25910	МУ РГ "ЗАРЯ", Александрово-Заводский район, с. Алек-Завод, ул. Комсомольская 3а (Здание редакции)	Александровский Завод, МУ РГ "ЗАРЯ", Александрово-Заводский район	50,9279	117,93589	Действующая	27-05-2021		50733						3		1.5 Пакет
9	8	Александрово-Заводской муниципальный округ Забайкальского края	14044	Индивидуальный предприниматель Лембик Светлана Анатольевна	673613, Россия, Забайкальский край, Вершино-Шахтаминский, Неизвестная дорога,	51,28826	117,93322	Действующая	10-12-2020		46384						1		1.5 Пакет
10	8	Александрово-Заводской муниципальный округ Забайкальского края	28959	МОУ МАНЬКОВСКАЯ ООШ, Александрово-Заводский р-н, с. Маньково, ул. Кооперативная, 17	674631, Россия, Забайкальский край, Александрово-Заводский район, Маньково, Неизвестная дорога,	50,85652	117,71077	Действующая	22-09-2021		38853						1		1.1 Пакет
11	8	Александрово-Заводской муниципальный округ Забайкальского края	32181	АО "УРАНГЕО", с. Александровский Завод, при въезде в с. Маньково (с левой стороны) геологический участок (левой стороны)	674631, Россия, Забайкальский край, Александрово-Заводский район, Маньково, Неизвестная дорога,	50,86399	117,71591	Действующая	31-07-2022		45368						3		1.1 Пакет
12	8	Александрово-Заводской муниципальный округ Забайкальского края	32673	"ФАП, с. Маньково, ул. Кооперативная, 23 "	674631, Россия, Забайкальский край, Александрово-Заводский район, Маньково, Неизвестная дорога,	50,85483	117,71076	Действующая	07-03-2023		47163						1		1.0 Пакет
13	8	Александрово-Заводской муниципальный округ Забайкальского края	25805	АДМИНИСТРАЦИЯ СЕЛЬСКОГО ПОСЕЛЕНИЯ "БУТУНТАЙСКОЕ", Александрово-Заводский район, с. Бутунтай, ул. Строительная, 11 (здание Администрации сп)	674632, Россия, Забайкальский край, Александрово-Заводский район, Бутунтай,	50,65708	118,12078	Действующая	26-05-2021		40261						1		1.1 Пакет
14	8	Александрово-Заводской муниципальный округ Забайкальского края	25836	"Бутунтайское"(Центр досуга), с. Александровский Завод, ул. Победы, д. 12	674632, Россия, Забайкальский край, Александрово-Заводский район, Бутунтай,	50,65723	118,12077	Действующая	26-05-2021		40267						1		1.1 Пакет
15	8	Александрово-Заводской муниципальный округ Забайкальского края	32258	ГУЗ "АЛЕК-ЗАВОДСКАЯ ЦРБ" (ФАП с. Бутунтай, ул. Строительная, 11)	674632, Россия, Забайкальский край, Александрово-Заводский район, Бутунтай,	50,65757	118,122	Действующая	15-09-2022		45611						1		1.1 Пакет
16	8	Александрово-Заводской муниципальный округ Забайкальского края	31943	ООО "ТЕРОС", Производственная база Заб.край александро-заводский р-н., с.Бутунтай ул.Новая 1	674632, Россия, Забайкальский край, Александрово-Заводский район, Неизвестная дорога,	50,6579	118,1116	Действующая	01-06-2022		44245	3	1,1						1.1 Евро
17	8	Александрово-Заводской муниципальный округ Забайкальского края	20840	МДОУ Манкечурский детский сад «Колосок», Забайкальский край, с. Манкечур, ул. Центральная, 16	674634, Россия, Забайкальский край, Александрово-Заводский район, Манкечур, Неизвестная дорога,	50,6567	117,90495	Действующая	06-04-2021		27358						1		1.5 Пакет
18	8	Александрово-Заводской муниципальный округ Забайкальского края	25877	АДМИНИСТРАЦИЯ СЕЛЬСКОГО ПОСЕЛЕНИЯ "МАНКЕЧУРСКОЕ", Александрово-Заводский район, с. Манкечур, ул. Центральная, 16	674634, Россия, Забайкальский край, Александрово-Заводский район, Манкечур, Неизвестная дорога,	50,65646	117,90445	Действующая	26-05-2021		33719						1		1.0 Пакет

19	8	Александрово-Заводской муниципальный округ Забайкальского края	28678	Манкечурская СОШ, с. Манкечур, ул. Центральная, д. 6	674634, Россия, Забайкальский край, Александрово-Заводский район, Манкечур, Неизвестная дорога,	50,65394	117,90836	Действующая	17-08-2021		38192						2		1.1 Пакет
20	8	Александрово-Заводской муниципальный округ Забайкальского края	30507	СЕЛЬСКОХОЗЯЙСТВЕННЫЙ ПРОИЗВОДСТВЕННЫЙ КООПЕРАТИВ "МАНКЕЧУРСКИЙ (Забайкальский край р-он Александрово	674634, Россия, Забайкальский край, Александрово-Заводский район, Манкечур, Неизвестная дорога,	50,65388	117,90655	Действующая	03-02-2022		41294						1		1.1 Пакет
21	8	Александрово-Заводской муниципальный округ Забайкальского края	20545	МОУ Онон-Борзинская ОБШ, с Онон-Борзя, ул Каратаева, 10 (здание школы)	674636, Россия, Забайкальский край, Александрово-Заводский район, Онон-Борзя, Неизвестная дорога,	51,06842	117,32175	Действующая	05-04-2021		26844	1	1,1						1.1 Евро
22	8	Александрово-Заводской муниципальный округ Забайкальского края	20638	АДМИНИСТРАЦИЯ СП "НИКОЛАЕВСКОЕ", Николаевка с, Молодежная ул, дом 2	674638, Россия, Забайкальский край, Александрово-Заводский район, Николаевка, Неизвестная дорога,	51,01744	117,65524	Инспекция	05-04-2021		27110						2		1.1 Пакет
23	8	Александрово-Заводской муниципальный округ Забайкальского края	28878	Александрово-Заводский р-он, с. Новый Акатуй, ул. Комсомольская, 20 (ФАП)	674638, Россия, Забайкальский край, Александрово-Заводский район, Новый Акатуй (Замок),	51,05456	117,78197	Инспекция	10-09-2021		38644	1	1,1						1.1 Евро
24	8	Александрово-Заводской муниципальный округ Забайкальского края	30477	МОУ НОВО-АКАТУЙСКАЯ СОШ, с. Новый Акатуй, ул. Комсомольская, 13А	674638, Россия, Забайкальский край, Александрово-Заводский район, Новый Акатуй (Замок),	51,05363	117,78107	Действующая	01-02-2022		50773	1	1,1						1.1 Евро
25	8	Александрово-Заводской муниципальный округ Забайкальского края	31764	М-н Исток ИП Небользина с. Новый Акатуй, ул. Чернышевского, д. 2	674638, Россия, Забайкальский край, Александрово-Заводский район, Новый Акатуй (Замок),	51,05654	117,77984	Действующая	17-05-2022		43888						2		1.1 Пакет
26	8	Александрово-Заводской муниципальный округ Забайкальского края	29813	ПАО "ГМК "Норильский никель", с. Александровский завод, ст Александровский завод	674640, Россия, Забайкальский край, Александрово-Заводский район,	50,92092	117,87734	Действующая	20-12-2021		40367						2		1.5 Пакет
27	8	Александрово-Заводской муниципальный округ Забайкальского края	30434	Управление пенсионного фонда, с. Александровский Завод, ул. Комсомольская 6	674640, Россия, Забайкальский край, Александрово-Заводский район, Александровский Завод,	50,92686	117,93747	Действующая	28-01-2022		41091						1		0.75 Пакет
28	8	Александрово-Заводской муниципальный округ Забайкальского края	30528	Бурятский филиал ПАО "Ростелеком" , с. Александровский Завод, ул. им. Г.А. Стрелкова, д. 26	674640, Россия, Забайкальский край, Александрово-Заводский район, Александровский Завод,	50,92578	117,93088	Действующая	03-02-2022		41330						1		1.1 Пакет
29	8	Александрово-Заводской муниципальный округ Забайкальского края	16262	Александрово-Заводская СББЖ	674640, Россия, Забайкальский край, Александрово-Заводский район, Александровский Завод,	50,92281	117,91666	Действующая	09-02-2021		21682						3		0.12 Пакет
30	8	Александрово-Заводской муниципальный округ Забайкальского края	32260	ЗАБАЙКАЛЬСКОЕ УГМС ФГБУ, с.Александровский Завод,ул.Кузнецкая метеорологическая станция	674640, Россия, Забайкальский край, Александрово-Заводский район, Александровский Завод, Берёзовская 10А	50,91254	117,94692	Действующая	16-09-2022		45614						1		1.0 Пакет
31	8	Александрово-Заводской муниципальный округ Забайкальского края	28135	Пункт полиции с. Александровский Завод, ул. Комсомольская, 12	674640, Россия, Забайкальский край, Александрово-Заводский район, Александровский Завод,	50,9264	117,93883	Действующая	09-07-2021		37297	1	1,1						1.1 Евро
32	8	Александрово-Заводской муниципальный округ Забайкальского края	31257	с. А-Завод, ул. Комсомольская, д. 12, 14	674640, Россия, Забайкальский край, Александрово-Заводский район, Александровский Завод,	50,92607	117,93924	Действующая	21-03-2022		42968	2	0,75						0.75 - железный
33	8	Александрово-Заводской муниципальный округ Забайкальского края	31153	"Краевой центр занятости населения", с. Александровский Завод ул. Комсомольская 14а	674640, Россия, Забайкальский край, Александрово-Заводский район, Александровский Завод,	50,92599	117,93992	Действующая	15-03-2022		42691						1		1.0 Пакет
34	8	Александрово-Заводской муниципальный округ Забайкальского края	22163	Прокуратура с.Александровский Завод ул.Чернышевского 34	674640, Россия, Забайкальский край, Александрово-Заводский район, Александровский Завод,	50,92723	117,93597	Действующая	14-04-2021		48809	1	1,1						1.1 Евро
35	8	Александрово-Заводской муниципальный округ Забайкальского края	33940	Поленчук А.А. Маникюрный салон, Александровский завод, Партизанская, 22	674640, Россия, Забайкальский край, Александрово-Заводский район, Александровский Завод, Партизанская 22	50,92722	117,933	Действующая	15-03-2024		50920						1		1.0 Пакет
36	8	Александрово-Заводской муниципальный округ Забайкальского края	29881	МДОУ ДЕТСКИЙ САД "БЕРЁЗКА" С. АЛЕКСАНДРОВСКИЙ ЗАВОД (Здание садика), Комсомольская, д. 10	674640, Россия, Забайкальский край, Александрово-Заводский район, Александровский Завод, Партизанская 22	50,92592	117,9353	Действующая	27-12-2021		40489	1	1,1						1.1 Евро
37	8	Александрово-Заводской муниципальный округ Забайкальского края	28807	ДЮСШ МУ ДО, с. Александровский завод, ул. Партизанская б/н	674640, Россия, Забайкальский край, Александрово-Заводский район, Александровский Завод, Партизанская 22	50,92546	117,93702	Действующая	30-08-2021		38505						1		1.1 Пакет
38	8	Александрово-Заводской муниципальный округ Забайкальского края	29882	МДОУ ДЕТСКИЙ САД "БЕРЁЗКА" С. АЛЕКСАНДРОВСКИЙ ЗАВОД (пристройка для детей от 1,5 до 3 лет)	674640, Россия, Забайкальский край, Александрово-Заводский район, Александровский Завод, Партизанская 22	50,92505	117,94008	Действующая	27-12-2021		40490	1	1,1						1.1 Евро
39	8	Александрово-Заводской муниципальный округ Забайкальского края	27775	№ 38 НЕФТЕМАРКЕТ ПАО, с.Алек-Завод	674640, Россия, Забайкальский край, Александрово-Заводский район, Александровский Завод, Р430,	50,93002	117,90626	Действующая	05-07-2021		36862	1	0,75						0.75 - железный
40	8	Александрово-Заводской муниципальный округ Забайкальского края	29834	ООО ПКП "СОЮЗ ПК" , с.Александро-Заводский район, автомобильная дорога Ивановка-Борзя-Соловьевск, мкр. УПМК (КЗС №7)	674640, Россия, Забайкальский край, Александрово-Заводский район, Александровский Завод, Р430,	50,92901	117,91062	Действующая	21-12-2021		40395	1	0,75						0.75 - железный
41	8	Александрово-Заводской муниципальный округ Забайкальского края	21847	Александровский завод, ИЖС Советская улица, 35 ИП Санькова, ул. Советская 21а, кв.2 (магазин "Центральный")	674640, Россия, Забайкальский край, Александрово-Заводский район, Александровский Завод, Советская 21А	50,924	117,935	Действующая	13-04-2021		51036						2		1.5 Пакет
42	8	Александрово-Заводской муниципальный округ Забайкальского края	29073	с. Алек-Завод, ул. Чернышевского, 24 магазин ЦУМ	674640, Россия, Забайкальский край, Александрово-Заводский район, Александровский Завод, Советская 21А	50,92517	117,93493	Действующая	15-10-2021		39115	1	1,1						1.1 Евро
43	8	Александрово-Заводской муниципальный округ Забайкальского края	31843	ИП Сароян Карен Самвелович , с. Алек-Завод, ул. Стрелкова, 37	674640, Россия, Забайкальский край, Александрово-Заводский район, Александровский Завод, Советская 21А	50,92488	117,93539	Действующая	19-05-2022		44015	1	1,1						1.1 Евро
44	8	Александрово-Заводской муниципальный округ Забайкальского края	31995	ИП Масиюк Алена Николаевна (с. Александровский Завод, ул. им. Г.А. Стрелкова, 38а, магазин "Ксения")	674640, Россия, Забайкальский край, Александрово-Заводский район, Александровский Завод, Советская 21А	50,92425	117,93519	Действующая	17-06-2022		44471						5		1.5 Пакет
45	8	Александрово-Заводской муниципальный округ Забайкальского края	32232	Банщикова Елена Владимировна, с.Александровский Завод ул.им. Г.А. Стрелкова д.36	674640, Россия, Забайкальский край, Александрово-Заводский район, Александровский Завод, Советская 21А	50,92455	117,93454	Действующая	02-09-2022		45521						3		1.1 Пакет
46	8	Александрово-Заводской муниципальный округ Забайкальского края	29529	ИП Маргарян Сетрак Оганесович, с. Александровский Завод, ул. Советская, д. 22а	674640, Россия, Забайкальский край, Александрово-Заводский район, Александровский Завод, Советская улица, 21А	50,92455	117,93648	Действующая	09-12-2021		39998	1	1,1						1.1 Евро

47	8	Александрово-Заводской муниципальный округ Забайкальского края	27000	«Краевой центр социальной защиты населения» , с. Александровский Завод, ул. Комсомольская 8	674640, Россия, Забайкальский край, Александрово-Заводский район, Александровский Завод, Советская 32	50,92663	117,9377	Действующая	17-06-2021		50693						2		1.1 Пакет
48	8	Александрово-Заводской муниципальный округ Забайкальского края	29055	ИП Бичахчян Артак Геворгевич, с. Александровский Завод, ул. Победы (база)	674640, Россия, Забайкальский край, Александрово-Заводский район, Александровский Завод, Совхозная 1А	50,92722	117,94244	Действующая	12-10-2021		51033						1		0.5 Пакет
49	8	Александрово-Заводской муниципальный округ Забайкальского края	32111	ИП Акопян Егише Ашотович, село Александровский Завод, ул Чернышевского, д 17а	674640, Россия, Забайкальский край, Александрово-Заводский район, Александровский Завод, улица Чернышевского, 34Б	50,92451	117,93307	Действующая	20-07-2022		45292						1		1.1 Пакет
50	8	Александрово-Заводской муниципальный округ Забайкальского края	31167	ГЛАВНОЕ УПРАВЛЕНИЕ МЧС РОССИИ ПО ЗАБАЙКАЛЬСКОМУ КРАЮ, Александрово-Заводский район, ул. Жуковского 42 (ПСЧ №12)	674640, Россия, Забайкальский край, Александрово-Заводский район, Александровский Завод, улица Жуковского, 42	50,92331	117,93456	Действующая	16-03-2022		42723						3		0.06 Пакет
51	8	Александрово-Заводской муниципальный округ Забайкальского края	29222	Основная школа, А-Завод, ул. Косяковича, 5	674640, Россия, Забайкальский край, Александрово-Заводский район, Александровский Завод, улица Косяковича, 5	50,92594	117,91944	Действующая	11-11-2021		39378	1	1,1						1.1 Евро
52	8	Александрово-Заводской муниципальный округ Забайкальского края	20550	Больница, с Александровский Завод, ул Петрова, 8	674640, Россия, Забайкальский край, Александрово-Заводский район, Александровский Завод, улица Петрова, 8	50,92321	117,92195	Действующая	05-04-2021		26863	4	1,1						1.1 Евро
53	8	Александрово-Заводской муниципальный округ Забайкальского края	31970	Почта, с. А-Завод, ул. Стрелкова, д. 26	674640, Россия, Забайкальский край, Александрово-Заводский район, Александровский Завод, улица Стрелкова, 26	50,92571	117,93154	Действующая	08-06-2022		44326						1		0.75 Пакет
54	8	Александрово-Заводской муниципальный округ Забайкальского края	30330	КГСАУ "Забайкаллесхоз"Александрово-Заводский район, с. Александровский Завод, ул. Погодаева, 28	674640, Россия, Забайкальский край, Александрово-Заводский район, Александровский Завод, улица Погодаева, 28	50,93138	117,93471	Действующая	25-01-2022		40918						1		1.1 Пакет
55	8	Александрово-Заводской муниципальный округ Забайкальского края	32078	ПАО "РОССЕТИ СИБИРЬ", с. Александровский Завод, ул. РЭС, д. 9	674640, Россия, Забайкальский край, Александрово-Заводский район, Александровский Завод, улица Рэс 9	50,9286	117,9151	Действующая	12-07-2022		45284						1		1.0 Пакет
56	8	Александрово-Заводской муниципальный округ Забайкальского края	30826	ИП Поворотова Надежда Константиновна (с. Александрово-Заводский район, ул. Чернышевского 14 Магазин "Магнолия")	674640, Россия, Забайкальский край, Александрово-Заводский район, Александровский Завод, улица Чернышевского, 14	50,92502	117,9335	Действующая	15-02-2022		41992						1		1.1 Пакет
57	8	Александрово-Заводской муниципальный округ Забайкальского края	32251	ИП Шакиров Олег Ахатович (магазин "Рубин", Александрово-Заводский район, ул. Стрелкова, 42)	674640, Россия, Забайкальский край, Александрово-Заводский район, Александровский Завод, улица Стрелкова, 42	50,92378	117,93646	Действующая	12-09-2022		45580						3		1.0 Пакет
58	8	Александрово-Заводской муниципальный округ Забайкальского края	28827	УПФР (Пенсионный фонд) с. Александровский Завод, ул. Комсомольская, д. 6	674640, Россия, Забайкальский край, Александрово-Заводский район, Александровский Завод, улица Комсомольская, 6	50,92692	117,9374	Действующая	02-09-2021		38546						1		1.1 Пакет
59	8	Александрово-Заводской муниципальный округ Забайкальского края	31145	МФЦ, с. Александровский Завод, ул. Комсомольская, д. 6	674640, Россия, Забайкальский край, Александрово-Заводский район, Александровский Завод, улица Чернышевского, 34Б	50,92687	117,93688	Действующая	14-03-2022		42668						1		1.0 Пакет
60	8	Александрово-Заводской муниципальный округ Забайкальского края	15899	МДОУ Бохтинский детский сад "Солнышко", с. Бохто, ул. Нагорная, 17	674642, Россия, Забайкальский край, Александрово-Заводский район, Бохто, Неизвестная дорога,	51,06606	118,16981	Действующая	04-02-2021		50724						3		1.1 Пакет
61	8	Александрово-Заводской муниципальный округ Забайкальского края	29091	МБОУ Бохтинская СОШ, с. Кузнецово, ул. Школьная, д. 23	674643, Россия, Забайкальский край, Александрово-Заводский район, Александровский Завод,	51,09921	118,31415	Действующая	19-10-2021		39143						1		1.1 Пакет
62	8	Александрово-Заводской муниципальный округ Забайкальского края	20565	Администрация сельского поселения "Кузнецовское", с Кузнецово, ул Центральная, 39	674643, Россия, Забайкальский край, Александрово-Заводский район, Бохто, Александровский Завод,	51,09715	118,3124	Действующая	05-04-2021		27019						1		1.1 Пакет
63	8	Александрово-Заводской муниципальный округ Забайкальского края	20649	Александрово-Заводский р-н, с Кокуй 1, ул Лесная, 10 (Здание администрации и Библиотека)	674643, Россия, Забайкальский край, Александрово-Заводский район, Кокуй 1-й, Неизвестная дорога,	51,18439	118,34447	Действующая	05-04-2021		27125						2		1.5 Пакет
64	8	Александрово-Заводской муниципальный округ Забайкальского края	17489	Администрация сельского поселения "Савва-Борзинское", с Савво-Борзя, ул Школьная, 45	674645, Россия, Забайкальский край, Александрово-Заводский район,	50,71388	118,34693	Действующая	05-03-2021		23465						1		1.1 Пакет
65	8	Александрово-Заводской муниципальный округ Забайкальского края	29884	МДОУ ДЕТСКИЙ САД "СОЛНЫШКО" С.БУТУНТАЙ (филиал детский сад "Ручеек" с. Мулино ул. Нагорная, 4)	674646, Россия, Забайкальский край, Александрово-Заводский район, Мулино, Неизвестная дорога,	50,54656	118,0756	Действующая	27-12-2021		40499						1		1.1 Пакет
66	8	Александрово-Заводской муниципальный округ Забайкальского края	28879	Александрово-Заводский р-он, с. Чиндагатай, ул. Лесная, 1 (ФАП)	674647, Россия, Забайкальский край, Александрово-Заводский район, Чиндагатай, Неизвестная дорога,	50,76387	118,23839	Действующая	10-09-2021		38645	1	1,1						1.1 Евро
67	8	Александрово-Заводской муниципальный округ Забайкальского края	29179	МУНИЦИПАЛЬНОЕ ДОШКОЛЬНОЕ ОБРАЗОВАТЕЛЬНОЕ УЧРЕЖДЕНИЕ ДЕТСКИЙ САД "РОМАШКА" С.ЧИНДАГАТАЙ ул. Школьная 10	674647, Россия, Забайкальский край, Александрово-Заводский район, Чиндагатай, Неизвестная дорога,	50,76308	118,23729	Действующая	29-10-2021		40260	1	1,1						1.1 Евро
68	8	Александрово-Заводской муниципальный округ Забайкальского края	30997	ИП Лесников Е.А., с. Чиндагатай, ул. Школьная, 13 магазин "Дарья"	674647, Россия, Забайкальский край, Александрово-Заводский район, Чиндагатай, Неизвестная дорога,	50,76219	118,23398	Действующая	22-02-2022		42305						1		1.1 Пакет
69	8	Александрово-Заводской муниципальный округ Забайкальского края	25806	АДМИНИСТРАЦИЯ СЕЛЬСКОГО ПОСЕЛЕНИЯ "БУТУНТАЙСКОЕ", Александрово-Заводский район, с. Мулино ул. Нагорная 4	АДМИНИСТРАЦИЯ , Александрово-Заводский район, село Мулино, Нагорная улица, 4	50,54543	118,07502	Инспекция	26-05-2021		40263						1		1.1 Пакет
70	8	Александрово-Заводской муниципальный округ Забайкальского края	29491	АДМИНИСТРАЦИЯ МУНИЦИПАЛЬНОГО РАЙОНА "АЛЕКСАНДРОВО-ЗАВОДСКИЙ РАЙОН" ЗАБАЙКАЛЬСКОГО КРАЯ	АДМИНИСТРАЦИЯ МУНИЦИПАЛЬНОГО РАЙОНА "АЛЕКСАНДРОВО-ЗАВОДСКИЙ РАЙОН" ЗАБАЙКАЛЬСКОГО КРАЯ	50,927	117,9371	Действующая	08-12-2021		40479	1	1,1						1.1 Евро
71	8	Александрово-Заводской муниципальный округ Забайкальского края	15955	Администрация с/п Маньковское, с Маньково, ул Кооперативная, 13,	Администрация с/п Маньковское, Александрово-Заводский район, село Маньково	50,8563	117,71007	Инспекция	05-02-2021		21246						1		1.1 Пакет
72	8	Александрово-Заводской муниципальный округ Забайкальского края	30482	Администрация сельского поселения "Бохтинское" муниципального района "Александрово-Заводский	Администрация сельского поселения "Бохтинское", село Бохто, ул Нагорная, д. 17	51,06583	118,17061	Действующая	01-02-2022		41250						1		1.1 Пакет
73	8	Александрово-Заводской муниципальный округ Забайкальского края	28809	АДМИНИСТРАЦИЯ СЕЛЬСКОГО ПОСЕЛЕНИЯ "ЧИНДАГАТАЙСКОЕ", Александрово-Заводский район, с. Чиндагатай ул. Школьная 13	АДМИНИСТРАЦИЯ СЕЛЬСКОГО ПОСЕЛЕНИЯ "ЧИНДАГАТАЙСКОЕ, Александрово-Заводский р-н, село Чиндагатай, ул. Школьная	50,76268	118,23662	Действующая	30-08-2021		38509						1		1.1 Пакет
74	8	Александрово-Заводской муниципальный округ Забайкальского края	25907	АДМИНИСТРАЦИЯ СЕЛЬСКОГО ПОСЕЛЕНИЯ "МАНКЕЧУРСКОЕ", Александрово-Заводский район, с. Васильевский Хутор ул. Новая 1	АДМИНИСТРАЦИЯ СЕЛЬСКОГО ПОСЕЛЕНИЯ, село Васильевский Хутор, Новая, д. 1	50,52561	117,79897	Действующая	26-05-2021		33750						1		1.0 Пакет

103	8	Александрово-Заводской муниципальный округ Забайкальского края	20553	Поликлиника, с. Александровский Завод ул. Журавлева 26	Поликлиника, с. Александровский Завод ул. Журавлева 26	50,92409	117,93175	Действующая	05-04-2021		26886	1	1,1						1.1 Евро
104	8	Александрово-Заводской муниципальный округ Забайкальского края	31944	Производственная база ООО Терокс с.Шаранча	Производственная база ООО Терокс с.Шаранча	50,93329	117,36717	Действующая	01-06-2022		44248	2	1,1						1.1 Евро
105	8	Александрово-Заводской муниципальный округ Забайкальского края	20652	Забайкальский край, Александрово-Заводский р-н, с Кокуй 1 ул.Колхозная 20 (Клуб)	с Кокуй 1 ул.Колхозная 20 (Клуб)	51,17918	118,34874	Действующая	05-04-2021		27127						1		1.0 Пакет
106	8	Александрово-Заводской муниципальный округ Забайкальского края	29095	СОШ Верхний Аленуй, с. Верхний Аленуй, ул. Центральная	СОШ Верхний Аленуй, с. Верхний Аленуй, ул. Центральная	51,13725	117,96959	Действующая	19-10-2021		39148						1		1.1 Пакет
107	8	Александрово-Заводской муниципальный округ Забайкальского края	23834	Флория, аптека, Алек Завод, ул. Стрелкова, 39а	Флория, Аптека, Алек Завод, ул. Стрелкова, 39а	50,92465	117,93553	Действующая	26-04-2021		31154						1		1.1 Пакет
108	8	Александрово-Заводской муниципальный округ Забайкальского края	28710	Шаранчинская СОШ, с. Шаранча, ул. Советская, д. 1	Шаранчинская СОШ, село Шаранча, ул Советская, зд 1	50,9348	117,37635	Действующая	20-08-2021		38271	1	1,1						1.1 Евро
109	8	Александрово-Заводской муниципальный округ Забайкальского края	20837	Школа, с Чиндагатай, ул Школьная, 11	Школа, с Чиндагатай, ул Школьная, 11	50,76244	118,23573	Действующая	06-04-2021		27350	1	1,1	0	0	0	0	0	1.1 Евро
109		Александрово-Заводской муниципальный округ Забайкальского края										43		0	0	0	113	0	
1	17	Балейский муниципальный округ Забайкальского края	31511	ПАО "РОССЕТИ СИБИРЬ"	, г Балей, ул Профсоюзная, д 18, ПАО "РОССЕТИ СИБИРЬ"	51,5814	116,63966	Действующая	15-04-2022		43401	1	1,1						1.1 Евро
2	17	Балейский муниципальный округ Забайкальского края	16225	ФАП,Забайкальский край, Балейский район, с. Ложниково,	, с. Ложниково, Балейский район, ФАП, Забайкальский край	51,36707	117,03937	Действующая	08-02-2021		21622						1		1.1 Пакет
3	17	Балейский муниципальный округ Забайкальского края	17123	МУК "Балейский МКДЦ", Балейский р-н, с. Нижний Ильдикан, ул. Специалистов, 1	1, ул. Специалистов, с. Нижний Ильдикан, МУК "Балейский МКДЦ", Балейский р-н	51,61351	117,15389	Действующая	26-02-2021		22987	1	1,1						1.1 Евро
4	17	Балейский муниципальный округ Забайкальского края	6510	5 декабря 2А МКД	5 декабря 2А МКД, микрорайон Золотая горка	51,57675	116,62808	Действующая	02-09-2020		10367	1	1,1						1.1 Евро
5	17	Балейский муниципальный округ Забайкальского края	33456	ООО Омчак	673441, Россия, Забайкальский край,	51,57477	117,05179	Действующая	03-09-2023		49647			2					8.0 Бункер
6	17	Балейский муниципальный округ Забайкальского края	33495	АСП с унда улблинникова	673441, Россия, Забайкальский край, Балейский район, Унда,	51,71201	116,89816	Действующая	22-09-2023		49797	1	1,1						1.1 Евро
7	17	Балейский муниципальный округ Забайкальского края	22683	ООО "Рудник Казаковский"	673443, Россия, Забайкальский край, Балейский район, Школьная улица,	51,77312	117,02823	Действующая	18-04-2021		29526						1		1.1 Пакет
8	17	Балейский муниципальный округ Забайкальского края	34147		673444, Россия, Забайкальский край,	51,82347	117,23865	Новая	22-06-2024			1							
9	17	Балейский муниципальный округ Забайкальского края	34148		673444, Россия, Забайкальский край, Балейский район, Неизвестная дорога,	51,79304	117,1354	Новая	22-06-2024			1							
10	17	Балейский муниципальный округ Забайкальского края	32856	ЗАБГЕОПРОМ	673445, Россия, Забайкальский край, Балейский район, Балей, 1-я промышленная зона 10А	51,5447	116,67297	Действующая	24-04-2023		48006	2	1,1						1.1 Евро
11	17	Балейский муниципальный округ Забайкальского края	33589	ИЖС 2 -я шахтёрская 1а	673445, Россия, Забайкальский край, Балейский район, Балей, 2-я Шахтёрская улица, 1А	51,56544	116,6539	Действующая	14-10-2023		49982	1	1,1						1.1 Евро
12	17	Балейский муниципальный округ Забайкальского края	33585	ИЖС заречная 25а	673445, Россия, Забайкальский край, Балейский район, Балей, Заречная улица, 25А	51,56573	116,66974	Действующая	14-10-2023		49978	1	1,1						1.1 Евро
13	17	Балейский муниципальный округ Забайкальского края	31769	Ундинский луг 1	673445, Россия, Забайкальский край, Балейский район, Балей, Советская улица, 16	51,58344	116,65186	Действующая	17-05-2022		48240	2	1,1						1.1 Евро
14	17	Балейский муниципальный округ Забайкальского края	30529	г. Балей, ул. Советская, 24 (судебный участок 60)	673445, Россия, Забайкальский край, Балейский район, Балей, Советская улица, 24	51,58138	116,65063	Действующая	04-02-2022		51372						1		0.12 Пакет
15	17	Балейский муниципальный округ Забайкальского края	880		673445, Россия, Забайкальский край, Балейский район, Балей, Советская улица, 61	51,57668	116,64835	Действующая	14-08-2020		2093	1	1,1						1.1 Евро
16	17	Балейский муниципальный округ Забайкальского края	33555	ИЖС советская 8а	673445, Россия, Забайкальский край, Балейский район, Балей, Советская улица, 8А	51,58474	116,6515	Действующая	09-10-2023		49914	1	1,1						1.1 Евро
17	17	Балейский муниципальный округ Забайкальского края	33588	ИЖС транспортная 2б	673445, Россия, Забайкальский край, Балейский район, Балей, Транспортная улица, 2Б	51,56209	116,65895	Действующая	14-10-2023		49981	1	1,1						1.1 Евро
18	17	Балейский муниципальный округ Забайкальского края	33587	ИЖС Чупрова 35	673445, Россия, Забайкальский край, Балейский район, Балей, Чупрова улица, 35	51,56338	116,6653	Действующая	14-10-2023		49980	1	1,1						1.1 Евро
19	17	Балейский муниципальный округ Забайкальского края	33586	ИЖС Чупрова 45а	673445, Россия, Забайкальский край, Балейский район, Балей, Чупрова улица, 45А	51,56188	116,66609	Действующая	14-10-2023		49979	1	1,1						1.1 Евро
20	17	Балейский муниципальный округ Забайкальского края	34050	м-н Авир	673446, Россия, Забайкальский край, Балейский район, Подойницьно, Р431,	51,65407	116,79239	Действующая	06-05-2024			1							

49	17	Балейский муниципальный округ Забайкальского края	33582	ИЖС старо колхозная 13	673450, Россия, Забайкальский край, Балейский район, Подхоз микрорайон, Старо-колхозная улица, 13	51,58806	116,7148	Действующая	14-10-2023		49975						1		1.1 Пакет
50	17	Балейский муниципальный округ Забайкальского края	33581	ИЖС стро колхозная 5	673450, Россия, Забайкальский край, Балейский район, Подхоз микрорайон, Старо-колхозная улица, 5	51,58637	116,71208	Действующая	14-10-2023		49974	1	1,1						1.1 Евро
51	17	Балейский муниципальный округ Забайкальского края	33748	ИП Вовчко	673453, Россия, Забайкальский край, Балейский район, Балей, Витимская улица,	51,57283	116,6325	Действующая	01-12-2023		50302						1		1.1 Пакет
52	17	Балейский муниципальный округ Забайкальского края	33548	ИЖС журавлева38	673454, Россия, Забайкальский край, Балейский район, Балей, улица Журавлёва, 38	51,58401	116,63747	Действующая	09-10-2023		49906	1	1,1						1.1 Евро
53	17	Балейский муниципальный округ Забайкальского края	33403	ИП Блохина Л С.	6ИП Блохина Л С. , Балей, ул. ИП Блохина Л С. ул. Парашютная, ,2	51,57894	116,64358	Действующая	14-08-2023		49577	1	1,1						1.1 Евро
54	17	Балейский муниципальный округ Забайкальского края	16358	МКОУ СОШ №5	9, улица Ленина, Балей, МКОУ СОШ № 5	51,58122	116,64921	Действующая	10-02-2021		21806	2	1,1						1.1 Евро
55	17	Балейский муниципальный округ Забайкальского края	15396	КП на территории муниципального района "Балейский район"	Администрация МР "Балейский район" Забайкальского края/ЦОМТО МКУ Ленина 24	51,57926	116,64589	Действующая	26-01-2021		20512	1	1,1						1.1 Евро
56	17	Балейский муниципальный округ Забайкальского края	13710	АСП "Подойницынское", Балейский р-н, с. Подойницыно, с. 1Мая,д.2	Администрация сельского поселения "Подойницынское", 1 е Мая , д 2	51,65282	116,79263	Действующая	08-12-2020		19907	1	1,1						1.1 Евро
57	17	Балейский муниципальный округ Забайкальского края	15295	Администрация сельского поселения Нижнеильдиканское	Администрация сельского поселения Нижнеильдиканское ул. Советская, 42	51,60907	117,15423	Действующая	25-01-2021		20396	1	1,1						1.1 Евро
58	17	Балейский муниципальный округ Забайкальского края	26906	Администрация СП "Матусовское"	Администрация СП "Матусовское" ул. Центральная	51,4701	116,34312	Действующая	16-06-2021		35434						1		1.0 Пакет
59	17	Балейский муниципальный округ Забайкальского края	27083	Администрация СП "Нижнегирюнинское"	Администрация СП "Нижнегирюнинское" , Береговая улица, село Нижнее Гирюнино	51,19638	116,9766	Действующая	17-06-2021		35843	1	1,1						1.1 Евро
60	17	Балейский муниципальный округ Забайкальского края	34013	Акционерное общество "Золоторудная компания "ОМЧАК"	Акционерное общество "Золоторудная компания "ОМЧАК"	51,57392	117,05439	Действующая	16-04-2024		51102	1	1,1						1.1 Евро
61	17	Балейский муниципальный округ Забайкальского края	34012	Акционерное общество "Золоторудная компания "ОМЧАК"Балейский район, в 35 км восточнее районного центра г. Балей, и в 13 км от с. Алия	АО "Золоторудная компания "ОМЧАК" в 35 км восточнее районного центра г. Балей, и в 13 км от с. Алия	51,57536	117,04675	Действующая	16-04-2024		51099	1	1,1						1.1 Евро
62	17	Балейский муниципальный округ Забайкальского края	25478	Аптека "Будь здоров", г. Балей, ул. Октябрьская, д.118А	Аптека "Будь здоров", г. Балей, ул. Октябрьская, д.118А	51,58033	116,64513	Действующая	21-05-2021		33202						1		0.5 Пакет
63	17	Балейский муниципальный округ Забайкальского края	17634	АСП "Жидкинское"	АСП "Жидкинское" ул. Новая 7а	51,77383	117,21992	Действующая	11-03-2021		45640						2		1.1 Пакет
64	17	Балейский муниципальный округ Забайкальского края	15503	АСП "Казаковское"	АСП "Казаковское" Казаковский промысел, ул. Котовского, 6/1	51,76655	117,02146	Действующая	28-01-2021		20664	1	1,1						1.1 Евро
65	17	Балейский муниципальный округ Забайкальского края	15437	АСП "Матусовское"; Школа	АСП "Матусовское"; Школа ул. Центральная, 18	51,46945	116,34736	Действующая	27-01-2021		20567						2		1.0 Пакет
66	17	Балейский муниципальный округ Забайкальского края	32978	Администрация СП "Нижнеильдиканское" МР "Балейский район" Здание сельского клуба. с. Алия, ул. Кишиневская,9	АСП "Нижнеильдиканское" мр "Балейский район" Здание сельского клуба, с. Алия, ул. Кишиневская,9	51,6254	117,12726	Действующая	04-05-2023		48233	1	1,1						1.1 Евро
67	17	Балейский муниципальный округ Забайкальского края	15478	АСП "Нижнекокуйское"	АСП "Нижнекокуйское" ул. Колхозная 6 корпус А	51,54433	116,61871	Действующая	28-01-2021		20622	1	1,1						1.1 Евро
68	17	Балейский муниципальный округ Забайкальского края	17646	АСП "Ундино-Посельское"	АСП "Ундино-Посельское"	51,42336	116,2396	Действующая	11-03-2021		23697	1	1,1						1.1 Евро
69	17	Балейский муниципальный округ Забайкальского края	15284	АСП "Ундинское "	АСП "Ундинское ", Унда с, Блинникова ул, дом 15	51,71277	116,89689	Действующая	25-01-2021		21985	1	1,1						1.1 Евро
70	17	Балейский муниципальный округ Забайкальского края	849	Балей, ул. Профсоюзная, д. 4; ул. Погодаева, д. 43, 45	Балей, МКД ул. Профсоюзная, д. 4; ул. Погодаева, д. 43, 45	51,57987	116,64402	Действующая	14-08-2020		2034	5	1,1						1.1 Евро
71	17	Балейский муниципальный округ Забайкальского края	860	Балей, ул. Сеченова, д. 1	Балей, МКД ул. Сеченова, д.1	51,57587	116,6262	Действующая	14-08-2020		2060	1	1,1						1.1 Евро
72	17	Балейский муниципальный округ Забайкальского края	2002	Балей, ул. Якимова, д. 6, 8	Балей, МКД ул. Якимова, д. 6, 8	51,58434	116,6491	Действующая	19-08-2020		4022	4	1,1						1.1 Евро
73	17	Балейский муниципальный округ Забайкальского края	875	Балей, ул. Комбинатская, д. 2, 4, 6; Советская, д. 60	Балей, МКД ул. Комбинатская, д. 2, 4, 6; Советская, д. 60	51,57426	116,64296	Действующая	14-08-2020		2083	4	1,1						1.1 Евро
74	17	Балейский муниципальный округ Забайкальского края	871	Балей, ул. Комбинатская, д. 36	Балей, МКД ул. Комбинатская, д. 36	51,57774	116,63937	Действующая	14-08-2020		2077	1	1,1						1.1 Евро
75	17	Балейский муниципальный округ Забайкальского края	1999	Балей, ул. Октябрьская, 109, 115. Ведерникова д. 1	Балей, МКД ул. Октябрьская, 109, 115. Ведерникова д. 1	51,58038	116,64667	Действующая	19-08-2020		4017	2	1,1						1.1 Евро
76	17	Балейский муниципальный округ Забайкальского края	2001	Балей, ул. Пионерская, д. 2, 4; ул. Октябрьская, д. 103	Балей, МКД ул. Пионерская, д. 2, 4; ул. Октябрьская, д. 103	51,58367	116,64751	Действующая	19-08-2020		4020	3	1,1						1.1 Евро

77	17	Балейский муниципальный округ Забайкальского края	24012	ИП Пельменев С.А	Балей, улица Блюхера, 4 ИП Пельменев С.А	51,59782	116,6909	Действующая	27-04-2021		31408	1	1,1						1.1 Евро
78	17	Балейский муниципальный округ Забайкальского края	31573	Тасеевское гостиница	Балей, 8-ое Марта улица, 6а Тасеевское, Гостиница Административное здание	51,57596	116,6445	Действующая	21-04-2022		43491	2	1,1						1.1 Евро
79	17	Балейский муниципальный округ Забайкальского края	22673	ООО "КРИСТАЛЛ ПЛЮС"	Балей, 9/2, Парашютная улица ООО "Кристалл Плюс"	51,57851	116,6435	Действующая	18-04-2021		29512	1	0,75						0.75 - железный
80	17	Балейский муниципальный округ Забайкальского края	27450	ООО "Тасеевское"	Балей, Комбинатская улица, 1, ООО "Тасеевское" База тасеевское МТС	51,57446	116,64104	Действующая	25-06-2021		36446	2	1,1						1.1 Евро
81	17	Балейский муниципальный округ Забайкальского края	853	Балей, ул. Красноармейская, д. 4, 6; ул. Больничная, д. 1, 3	Балей, МКД ул. Красноармейская, д. 4, 6; ул. Больничная, д. 1, 3	51,57572	116,63916	Действующая	14-08-2020		2046	4	1,1						1.1 Евро
82	17	Балейский муниципальный округ Забайкальского края	865	Балей, ул. Сеченова, д. 2 Б	Балей, МКД ул. Сеченова, д. 2 Б	51,57535	116,62855	Действующая	14-08-2020		2069	1	1,1						1.1 Евро
83	17	Балейский муниципальный округ Забайкальского края	872	Балей, ул. 8 Марта, д. 1, 3, 5; Советская, д. 54, 56	Балей, МКД ул. 8 Марта, д. 1, 3, 5; Советская, д. 54, 56	51,57522	116,64415	Действующая	14-08-2020		48077	4	1,1						1.1 Евро
84	17	Балейский муниципальный округ Забайкальского края	2003	Балей, ул. Октябрьская, д. 98, 100, 102	Балей, МКД ул. Октябрьская, д. 98, 100, 102	51,58543	116,65113	Действующая	19-08-2020		4025	3	1,1						1.1 Евро
85	17	Балейский муниципальный округ Забайкальского края	26689	ИП Зуева А.А.	Балей, Сибирская улица, 9 ИП Зуева А.А. павильон " Фортуна"	51,57189	116,59688	Действующая	10-06-2021		34855						1		1.1 Пакет
86	17	Балейский муниципальный округ Забайкальского края	884	Балей, ул. Советская, д. 24	Балей, Советская улица, 24 Администрация городского поселения судебный участок 60	51,58137	116,65068	Действующая	14-08-2020		2099	1	1,1						1.1 Евро
87	17	Балейский муниципальный округ Забайкальского края	32555	наш дискаутер	Балей, Советская улица, 30 ООО Эконом	51,5788	116,64923	Действующая	06-12-2022		46320	1	1,1						1.1 Евро
88	17	Балейский муниципальный округ Забайкальского края	31433	Балей, ул. Амурская, 37а, ИП Лескова	Балей, ул. Амурская, 37а, ИП Лескова	51,58799	116,64059	Действующая	04-04-2022		43252	1	1,1						1.1 Евро
89	17	Балейский муниципальный округ Забайкальского края	31095	Балей, ул. Кирова, 33а, Шиномонтаж	Балей, ул. Кирова, 33а, Шиномонтаж	51,57794	116,63996	Действующая	05-03-2022		42536	1	0,75						0.75 - железный
90	17	Балейский муниципальный округ Забайкальского края	889	Балей, ул. Ленина, д. 6А МКД	Балей, ул. Ленина, д. 6А МКД	51,58171	116,64916	Действующая	14-08-2020		2104	1	0,75						0.75 - железный
91	17	Балейский муниципальный округ Забайкальского края	888	Балей, ул. Пионерская, д. 1А МКД	Балей, ул. Пионерская, д. 1А МКД	51,58188	116,65032	Действующая	14-08-2020		2103	2	1,1						1.1 Евро
92	17	Балейский муниципальный округ Забайкальского края	29302	Балей, ул. Свободная, 1, ИП Игитханян, мн "Аленка"	Балей, ул. Свободная, 1, ИП Игитханян, мн "Аленка"	51,56485	116,60305	Действующая	23-11-2021		39578	1	1,1						1.1 Евро
93	17	Балейский муниципальный округ Забайкальского края	22678	ИП Подойницына Т.В.	Балей, улица Мильчакова, 34 ИП Подойницина Т.В	51,56598	116,67138	Действующая	18-04-2021		29517						1		1.1 Пакет
94	17	Балейский муниципальный округ Забайкальского края	27247	Балейская ЦРБ	Балейская ЦРБ с Колобово , ул. Школьная, 17	51,76553	117,15518	Действующая	22-06-2021		36113						1		1.1 Пакет
95	17	Балейский муниципальный округ Забайкальского края	24438	Балейский городской отдел культуры, г. Балей, ул. Ленина, 32	Балейский городской отдел культуры, г. Балей, ул. Ленина, 32 ДК Горняк	51,57675	116,64382	Действующая	04-05-2021		32025	3	1,1						1.1 Евро
96	17	Балейский муниципальный округ Забайкальского края	24956	АЗС № 94	Балейский район Нефтемаркет АЗС № 94	51,57422	116,65321	Действующая	11-05-2021		32574	1	0,75						0.75 - железный
97	17	Балейский муниципальный округ Забайкальского края	32901	Кирова 30	Балейский район, Балей, МКД улица Кирова,30	51,57975	116,64156	Действующая	26-04-2023		48074	3	1,1						1.1 Евро
98	17	Балейский муниципальный округ Забайкальского края	32900	Кирова 9 МКД	Балейский район, Балей, улица Кирова, 9 МКД	51,58168	116,64373	Действующая	26-04-2023		48073	1	1,1						1.1 Евро
99	17	Балейский муниципальный округ Забайкальского края	16415	Жидкинская СОШ	Балейский район, с. Жидка, ул. Новая, 15, МКОУ Жидкинская ООШ	51,77086	117,21528	Действующая	11-02-2021		21880	1	1,1						1.1 Евро
100	17	Балейский муниципальный округ Забайкальского края	33496	фап с унда ул блинникова	Балейский район, с. Унда, ул. Блинникова, д. 17, ФАП	51,71246	116,89847	Действующая	22-09-2023		49798						1		1.1 Пакет
101	17	Балейский муниципальный округ Забайкальского края	16261	Клуб	Балейский р-н, с. Колобово, ул. Клубная, 4а, сельский дом культуры	51,76562	117,1595	Действующая	09-02-2021		23682						1		1.1 Пакет
102	17	Балейский муниципальный округ Забайкальского края	31759	АЗС нефтемаркет	Балейский р-н, село Бочкарево АЗС № 112 Нефтемаркет	51,67032	116,82924	Действующая	16-05-2022		43885	1	0,75						0.75 - железный
103	17	Балейский муниципальный округ Забайкальского края	17654	БАЛЕЙСКИЙ ЦПДОП "МАЯК "	БАЛЕЙСКИЙ ЦПДОП "МАЯК " г Балей, ул Дарасунская, дом № 7	51,56744	116,59901	Действующая	11-03-2021		23707	2	1,1						1.1 Евро
104	17	Балейский муниципальный округ Забайкальского края	27246	Балейская ЦРБ	Балейсский район, с. Подойницыно, ул. 1 Мая, д. 6, пом. 2, ФАП	51,65402	116,79255	Действующая	21-06-2021		36112						1		1.1 Пакет

105	17	Балейский муниципальный округ Забайкальского края	20810	Бурятский филиал ПАО Ростелеком	Бурятский филиал ПАО Ростелеком ул. Погодаева, 66	51,5808	116,64393	Действующая	06-04-2021		32570						1		1.1 Пакет
106	17	Балейский муниципальный округ Забайкальского края	27127	Военный городок № ОВК	Военный городок № ОВК , Балей, улица Кирова, 18	51,58272	116,64398	Действующая	18-06-2021		35933	1	1,1						1.1 Евро
107	17	Балейский муниципальный округ Забайкальского края	33015	Забайкальский край, г. Балей, ул. Якимова, 2 ,магазин "Ундинский луг" ИП Матафонов Олег Владимирович	г. Балей ул. Якимова, магазин "Ундинский луг" ИП Матафонов Олег Владимирович, 2	51,58359	116,65131	Действующая	15-05-2023		48382						2		1.5 Пакет
108	17	Балейский муниципальный округ Забайкальского края	22833	г. Балей улица Профсоюзная 1А, АЗС "У Иваныча"	г. Балей улица Профсоюзная 1А, АЗС "У Иваныча"	51,57574	116,6509	Действующая	19-04-2021		29725						1		0.5 Пакет
109	17	Балейский муниципальный округ Забайкальского края	24479	г. Балей, РДК, ул. 5-е Декабря, клуб "Металлург"	г. Балей, РДК, ул. 5-е Декабря, клуб "Металлург"	51,57898	116,62474	Действующая	05-05-2021		43675	1	1,1						1.1 Евро
110	17	Балейский муниципальный округ Забайкальского края	16365	МКОУ СОШ 14	г. Балей, ул. 5 Декабря, д. 20, МКОУ СОШ № 14	51,57932	116,62427	Действующая	10-02-2021		21816	2	1,1						1.1 Евро
111	17	Балейский муниципальный округ Забайкальского края	30450	м-н Азия	г. Балей, ул. Ведерникова, д. 14, магазин "Азия"	51,58243	116,64326	Действующая	28-01-2022		50234	1	1,1						1.1 Евро
112	17	Балейский муниципальный округ Забайкальского края	30436	г. Балей, ул. Коммунальная, 2, ИП Агабекян, кафе "Даурия"	г. Балей, ул. Коммунальная, 2, ИП Агабекян, кафе "Даурия"	51,58202	116,65243	Действующая	28-01-2022		41095	2	1,1						1.1 Евро
113	17	Балейский муниципальный округ Забайкальского края	16452	Детский сад "Золотинка"	г. Балей, ул. Красноармейская, 8, МКДОУ Детский сад № 9 "Золотинка"	51,57657	116,63833	Действующая	11-02-2021		21939	1	1,1						1.1 Евро
114	17	Балейский муниципальный округ Забайкальского края	31047	Балейский городской суд	г. Балей, ул. Ленина, 17 Балейский Районный Суд	51,57882	116,64715	Действующая	28-02-2022		42412	1	1,1						1.1 Евро
115	17	Балейский муниципальный округ Забайкальского края	33472	м-н багульник ИП Падойницена	г. Балей, ул. Погодаева, д. 68/3, магазин "Багульник"	51,58006	116,64332	Действующая	11-09-2023		49701						3		1.1 Пакет
116	17	Балейский муниципальный округ Забайкальского края	33418	Судебные приставы	г. Балей, ул. Советская, 26	51,58124	116,65042	Действующая	22-08-2023		49579	1	1,1						1.1 Евро
117	17	Балейский муниципальный округ Забайкальского края	32425	золотинка	ГАОУС "Балейский комплексный центр социального обслуживания населения "Золотинка" ул. Молодежная, 1	51,56143	116,67407	Действующая	30-10-2022		45976	2	1,1						1.1 Евро
118	17	Балейский муниципальный округ Забайкальского края	31559	пед общежитие	ГАПОУ "Читинский педагогический колледж" Общежитие, Забайкальский край, г. Балей, ул. Профсоюзная 9а	51,57926	116,64336	Действующая	19-04-2022		43471	2	1,1						1.1 Евро
119	17	Балейский муниципальный округ Забайкальского края	24178	Учебный корпус Пед. колледж	ГАПОУ "Читинский педагогический колледж" ул. Кирова, 22	51,58176	116,64248	Действующая	29-04-2021		31628	2	1,1						1.1 Евро
120	17	Балейский муниципальный округ Забайкальского края	27206	Балейская ЦРБ Гараж + скорая помощь	Гараж + скорая помощь г. Балей, ул. Серебровского, 50	51,57893	116,63276	Действующая	21-06-2021		36074	1	1,1						1.1 Евро
121	17	Балейский муниципальный округ Забайкальского края	15332	Контейнерная площадка на территории санатория "Ургучан"	ГАУСО"РЦ "Шиванда" Забайкальского края санаторий "Ургучан" с Ургучан, ул Центральная 1а	51,75254	116,6952	Действующая	26-01-2021		20452	2	1,1						1.1 Евро
122	17	Балейский муниципальный округ Забайкальского края	15748	ГБУ "БАЛЕЙСКАЯ СББЖ" г. Балей, ул. Профсоюзная, 70	ГБУ "БАЛЕЙСКАЯ СББЖ" г. Балей, ул. Профсоюзная, 70	51,58555	116,63167	Действующая	02-02-2021		21009	1	1,1						1.1 Евро
123	17	Балейский муниципальный округ Забайкальского края	32427	центр занятости	ГКУ "Краевой центр занятости населения" Забайкальского края" ул. Ведерникова ,5	51,58171	116,64421	Действующая	30-10-2022		45979						5		1.0 Пакет
124	17	Балейский муниципальный округ Забайкальского края	17910	ГКУ "КЦЗН"	ГКУ "КЦЗН" Балей, ул. Ведерникова ,5	51,58162	116,64417	Действующая	19-03-2021		48092						1		1.1 Пакет
125	17	Балейский муниципальный округ Забайкальского края	17610	"ЧМК" г. Балей, ул.Л енина, 6	ГПОУ "Читинский медицинский колледж" ул. Ленина ,6	51,5822	116,64912	Действующая	10-03-2021		23638	1	0,75						0.75 - железный
126	17	Балейский муниципальный округ Забайкальского края	31258	ГЛАВНОЕ УПРАВЛЕНИЕ МЧС РОССИИ ПО ЗАБАЙКАЛЬСКОМУ КРАЮ ПСЧ №16 (г. Балей, ул. Профсоюзная, д. 1)	ГУ МЧС РОССИИ ПО ЗАБАЙКАЛЬСКОМУ КРАЮ ПСЧ №16г. , ул. Профсоюзная, д. 1, пожарно спасательная часть № 16	51,57809	116,64638	Действующая	21-03-2022		42970	1	1,1						1.1 Евро
127	17	Балейский муниципальный округ Забайкальского края	16219	ФАП г. Балей, ул. Холбонская,д.75	ГУЗ "Балейская центральная районная больница" ул. Холбонская, 75	51,55696	116,6043	Действующая	08-02-2021		21616						1		1.1 Пакет
128	17	Балейский муниципальный округ Забайкальского края	30463	ГАПОУ "Читинский педагогический колледж", Общежитие, г. Балей, ул. Ленина, д. 7	д. 7, ул. Ленина, г. Балей, ГАПОУ "Читинский педагогический колледж", Общежитие	51,58175	116,64968	Действующая	31-01-2022		41203	2	1,1						1.1 Евро
129	17	Балейский муниципальный округ Забайкальского края	16459	Детский сад "Березка"	Детский сад "Березка" г. Балей ул. Дарасунская, 8	51,56711	116,60043	Действующая	11-02-2021		22083	1	1,1						1.1 Евро
130	17	Балейский муниципальный округ Забайкальского края	16464	Детский сад "Золотой ключик"	Детский сад "Золотой ключик" ул. Гастелло 63	51,5809	116,62582	Действующая	11-02-2021		21952	1	1,1						1.1 Евро
131	17	Балейский муниципальный округ Забайкальского края	16449	Детский сад "Солнышко"	Детский сад "Солнышко" Ленина 15	51,57952	116,64787	Действующая	11-02-2021		43468	1	1,1						1.1 Евро
132	17	Балейский муниципальный округ Забайкальского края	16457	Детский сад "Чайка"	Детский сад "Чайка", ул. Металлургов, 7	51,56179	116,67667	Действующая	11-02-2021		21945	1	1,1						1.1 Евро

133	17	Балейский муниципальный округ Забайкальского края	27089	Ундинский детский сад	Детский сад , Балейский район, село Унда, улица Блинникова, 15	51,71307	116,89719	Действующая	18-06-2021		35853	1	1,1						1.1 Евро
134	17	Балейский муниципальный округ Забайкальского края	27085	Детский сад Нижне-Гирюнинский	Детский сад , село Нижнее Гирюнино, Школьная улица, 8	51,19377	116,98023	Действующая	18-06-2021		35848						1		1.1 Пакет
135	17	Балейский муниципальный округ Забайкальского края	16517	ДЮСШ, Забайкальский край, г. Балей, ул. Ведерникова, д.8	ДЮСШ, Забайкальский край, г. Балей, ул. Ведерникова, д.8	51,58139	116,64636	Действующая	15-02-2021		22073	2	1,1						1.1 Евро
136	17	Балейский муниципальный округ Забайкальского края	16488	Жидкинский детский сад	Жидкинский детский сад ул. Новая 15а	51,77069	117,21437	Действующая	11-02-2021		21990	1	1,1						1.1 Евро
137	17	Балейский муниципальный округ Забайкальского края	16274	ФАП,с. Лесково	Забайкальский край, Балейский район, с. Лесково, ул. Багульная, 1а, ФАП	51,75594	116,92615	Действующая	09-02-2021		21696						1		1.1 Пакет
138	17	Балейский муниципальный округ Забайкальского края	34144	ГУЗ "Балейская центральная районная больница" , с. Верхний Кокуй, ул. Кирова, д. 11, ФАП	Забайкальский край, Балейский р-н, село Верхний Кокуй, ул Кирова, д 11	51,65486	116,86129	Инспекция	20-06-2024		51609						1		1.1 Пакет
139	17	Балейский муниципальный округ Забайкальского края	30466	ОПФР, г. Балей, Советская, 26	Забайкальский край, г Балей, ул Советская, д 26 ОПФР	51,58085	116,65016	Действующая	31-01-2022		41206						1		1.1 Пакет
140	17	Балейский муниципальный округ Забайкальского края	17775	Кафе "Домашний вкус" 673450, Забайкальский край, г. Балей, ул. Октябрьская, д. 116	Забайкальский край, Россия, Балей, 118, Октябрьская улица	51,58047	116,64571	Действующая	16-03-2021		52041	1	0,75						0.75 - железный
141	17	Балейский муниципальный округ Забайкальского края	16292	ФАП (с. Елкино)	Забайкальский край, с. Ёлкино, ул. Октябрьская, д. 9, ФАП	51,69191	116,87934	Действующая	09-02-2021		21720						1		1.1 Пакет
142	17	Балейский муниципальный округ Забайкальского края	33590	КП метеорологическая станция	ЗАБАЙКАЛЬСКОЕ УГМС ФГБУ метеорологическая станция ул. Шилова, 8	51,55898	116,68811	Действующая	17-10-2023		49984						1		1.0 Пакет
143	17	Балейский муниципальный округ Забайкальского края	32903	Здание сельского клуба. Забайкальский край, Балейский район, с. Журавлево, ул. Центральная,17	Здание сельского клуба. с. Журавлево, ул. Центральная,17	51,53398	117,16614	Действующая	27-04-2023		48093	1	1,1						1.1 Евро
144	17	Балейский муниципальный округ Забайкальского края	33671	Здание сельского клуба. Забайкальский край, Балейский район, с. Гробово, ул. Центральная,11	Здание сельского клуба. с. Гробово, ул. Центральная,11	51,65087	117,11651	Действующая	13-11-2023		50132	1	1,1						1.1 Евро
145	17	Балейский муниципальный округ Забайкальского края	24538	Магазин "Туран" Забайкальский край, Балей, Блюхера, д. 2, кв. 3	ИП Абидов Абдулхамид Абдиманабович Магазин " Туран" , Балей, улица Блюхера, 25	51,59816	116,68812	Действующая	05-05-2021		32177						1		1.1 Пакет
146	17	Балейский муниципальный округ Забайкальского края	23130	ИП Бакулин Леонид Сергеевич	ИП Бакулин Леонид Сергеевич ул Журавлева,30А	51,58382	116,63796	Действующая	21-04-2021		30116						1		1.1 Пакет
147	17	Балейский муниципальный округ Забайкальского края	22317	ИП Баранов Евгений Владимирович	ИП Баранов Евгений Владимирович г Балей, ул Гагарина 5, магазин "Жемчужина"	51,56046	116,67614	Действующая	15-04-2021		29082						1		1.1 Пакет
148	17	Балейский муниципальный округ Забайкальского края	25618	ИП Варданян Евгения Сарибековна	ИП Варданян Евгения Сарибековна,, г.Балей,ул.Погадаева, д. 68/1, магазин "Удача"	51,58022	116,64278	Действующая	24-05-2021		37172						1		1.1 Пакет
149	17	Балейский муниципальный округ Забайкальского края	33464	г. Балей, ул. Блюхера, 16а (ИП Вовчко ВБ)	ИП Вовчко Владимир Степанович , г Балей, ул Блюхера, д. 16 А, магазин	51,59524	116,68696	Действующая	08-09-2023		49688						1		1.1 Пакет
150	17	Балейский муниципальный округ Забайкальского края	17683	Индивидуальный предприниматель Гололобов Андрей Алексеевич 673430 Забайкальский край г.Балей, ул. Погадаева 68 мн "Садко"	ИП Гололобов Андрей Алексеевич г.Балей, ул. Погадаева 68 мн "Садко"	51,58022	116,64277	Действующая	12-03-2021		29877	1	1,1						1.1 Евро
151	17	Балейский муниципальный округ Забайкальского края	24266	Магазин "Любаша", г. Балей, ул. Погодаева,68	ИП Гололобова Галина Александровна Магазин "Любаша", г. Балей, ул. Погодаева,68	51,58017	116,64283	Действующая	30-04-2021		31775	1	1,1						1.1 Евро
152	17	Балейский муниципальный округ Забайкальского края	17511	ИП Гридин В. М., г. Балей, ул. Парашютная, д. 3А, м-н Гигабит	ИП Гридин В. М., г. Балей, ул. Парашютная, д. 3А, м-н Гигабит	51,57854	116,64188	Действующая	05-03-2021		23499	1	1,1						1.1 Евро
153	17	Балейский муниципальный округ Забайкальского края	34018	ИП Дектярева Виктория	ИП Дектярева Виктория, в 10 км. от с. Алия, ГПП "Верхне-Алиинское", производственная столовая	51,57536	117,0525	Действующая	17-04-2024		51124						5		1.1 Пакет
154	17	Балейский муниципальный округ Забайкальского края	25529	Магазин " Восход", г. Балей, ул. Мильчакова 32Б	ИП Денисов Александр Валерьевич, г. Балей, ул. Мильчакова, д. 32, Б, "Восход"	51,566	116,67063	Действующая	21-05-2021		33257						1		1.0 Пакет
155	17	Балейский муниципальный округ Забайкальского края	24210	ИП Журавлев Николай Владимирович, Балей г, Советская ул, дом 55	ИП Журавлев Николай Владимирович, Балей г, Советская ул, дом 55	51,57981	116,6504	Действующая	29-04-2021		31685	1	1,1						1.1 Евро
156	17	Балейский муниципальный округ Забайкальского края	26683	ИП Зуева А.А.	ИП ЗУева А,ЮА,, Балей, ул. Терешковой 11 а	51,58548	116,64399	Действующая	10-06-2021		34848						4		0.06 Пакет
157	17	Балейский муниципальный округ Забайкальского края	25705	Магазин "Туран", Забайкальский край, г. Балей, ул. Блюхера 2/3	ИП Исамутдинов Иоеидилло Исраилович Магазин "Туран", Забайкальский край, г. Балей, ул. Блюхера 2/3	51,59794	116,68866	Действующая	25-05-2021		33488						1		1.1 Пакет
158	17	Балейский муниципальный округ Забайкальского края	17902	ИП Казарян Соня Володяевна	ИП Казарян Соня Володяевна ,Павильон "Удача" , г. Балей, ул Погадаева, 68	51,58023	116,64362	Действующая	19-03-2021		24066						1		1.1 Пакет
159	17	Балейский муниципальный округ Забайкальского края	27694	ИП Киргизова О.С.	ИП Киргизова О.С. 34, Советская улица, село Нижний Ильдикан	51,6144	117,15243	Действующая	05-07-2021		36781						1		1.1 Пакет
160	17	Балейский муниципальный округ Забайкальского края	25653	ИП Колобов, Забайкальский край, Балейский район, с. Жидка, ул. Октябрьская	ИП Колобов А.В., Балейский район, с. Жидка, ул. Октябрьская магазин	51,76872	117,21932	Действующая	24-05-2021		33424						1		1.1 Пакет

161	17	Балейский муниципальный округ Забайкальского края	25663	ИП Колобова Светлана Владимировна	ИП Колобова Светлана Владимировна ул. Октябрьская 9а	51,76986	117,21969	Действующая	24-05-2021		33438						1		1.0 Пакет
162	17	Балейский муниципальный округ Забайкальского края	22327	Забайкальский край г. Балей Профсоюзная 5/1	ИП Кочева Марина Викторовна, магазин "Митя" Профсоюзная 5/1 Подсобное помещение Павильон "Мини"	51,57859	116,64529	Действующая	15-04-2021		29093						1		1.0 Пакет
163	17	Балейский муниципальный округ Забайкальского края	25711	Кафе "Дружба", г. Балей, ул. Советская, д. 61	ИП Кувакина ТА Кафе "Дружба", г. Балей, ул. Советская, д. 61	51,57651	116,64891	Действующая	25-05-2021		33500	2	0,75						0.75 - железный
164	17	Балейский муниципальный округ Забайкальского края	24095	ИП Кузнецов А.Н.	ИП Кузнецов А.Н. ул. 1е Мая -4	51,65316	116,79316	Действующая	28-04-2021		31509						1		1.0 Пакет
165	17	Балейский муниципальный округ Забайкальского края	33038	ИП Лесков Александр Георгиевич Магазин, Забайкальский край, Балейский р-н, г Балей,ул Профсоюзная, д 5	ИП Лесков А.Г. магазин г Балей, ул Профсоюзная, д 5	51,57874	116,64485	Действующая	17-05-2023		48461	1	1,1						1.1 Евро
166	17	Балейский муниципальный округ Забайкальского края	31668	магазин Золотой Лисина	ИП Лисина Ирина Валентиновна , г.Балей, ул.Матросова, 36, магазин "Золотой"	51,57786	116,63133	Действующая	27-04-2022		43673						4		1.5 Пакет
167	17	Балейский муниципальный округ Забайкальского края	22419	ИП Лю Цзюнь Магазин Забайкальский край, Балейский р-н, г. Балей, ул. профсоюзная 3	ИП Лю Цзюнь	51,57843	116,64562	Действующая	16-04-2021		29214	1	1,1						1.1 Евро
168	17	Балейский муниципальный округ Забайкальского края	22763	ИП МАЗНИЦА Н.С., БАЛЕЙ Г, ДАРАСУНСКАЯ УЛ, 36	ИП МАЗНИЦА Н.С., БАЛЕЙ Г, ДАРАСУНСКАЯ УЛ, 36	51,56444	116,60457	Действующая	19-04-2021		29616						1		1.1 Пакет
169	17	Балейский муниципальный округ Забайкальского края	22943	Магазин "Дорожный"Балей г, Борщовочная ул, здание 3	ИП Малафеева Ирина Ивановна, Магазин "Дорожный"Балей г, Борщовочная ул, здание 3	51,58262	116,62293	Действующая	20-04-2021		29886						1		1.1 Пакет
170	17	Балейский муниципальный округ Забайкальского края	31768	Черемушки	ИП Матафонова Е.Н. магазин " Черемушки" Балейский район, Балей, 8-ое Марта улица, 8	51,57782	116,64201	Действующая	17-05-2022		43936						6		0.12 Пакет
171	17	Балейский муниципальный округ Забайкальского края	33723	ИП Назаров	ИП Назаров ул Октябрьская, д. 64, нежилое помещение	51,58713	116,65577	Действующая	21-11-2023		50259	1	0,75						0.75 - железный
172	17	Балейский муниципальный округ Забайкальского края	24325	Магазин "Артем", г. Балей, ул. Герцена, дом 2Б	ИП Нефедьева М.А. магазин "Артем", г. Балей, ул. Герцена, дом 2Б	51,58472	116,62123	Действующая	30-04-2021		31863						1		0.5 Пакет
173	17	Балейский муниципальный округ Забайкальского края	22382	ИП Нечаевская Н.А.	ИП Нечаевская Н.А. , Балейский район, село Унда ул. Нагорная 1	51,70945	116,92007	Действующая	15-04-2021		29168	1	0,75						0.75 - железный
174	17	Балейский муниципальный округ Забайкальского края	22682	ИП Пахомова Наталья Александровна, г. Балей, ул. Погодаева,68/5	ИП Пахомова Наталья Александровна, г. Балей, ул. Погодаева,68/5	51,58038	116,64308	Действующая	18-04-2021		29525						1		1.1 Пакет
175	17	Балейский муниципальный округ Забайкальского края	31572	Мегастрой Пестерев	ИП Пестерев Евгений Юрьевич Балей, ул. 8-е Марта, д. 19	51,57784	116,64118	Действующая	21-04-2022		43490	1	1,1						1.1 Евро
176	17	Балейский муниципальный округ Забайкальского края	22686	ИП Плотников Юрий Алексеевич	ИП Плотников Юрий Алексеевич, Специалистов ул, дом 11, корпус а	51,61383	117,15513	Действующая	18-04-2021		29529						1		1.1 Пакет
177	17	Балейский муниципальный округ Забайкальского края	33039	ИП Подойницын Андрей Павлович, Балей г, Профсоюзная ул, здание 2а	ИП Подойницын Андрей Павлович, Балей г, Профсоюзная ул, здание 2а	51,57824	116,6471	Действующая	17-05-2023		48462						1		1.1 Пакет
178	17	Балейский муниципальный округ Забайкальского края	22679	СТО "АВТОСТИЛЬ", Забайкальский край, г. Балей, ул. Промышленная, д.3	ИП Пощелобов Иван Викторович СТО "АВТОСТИЛЬ", г. Балей, ул. Промышленная, д.3	51,57346	116,65253	Действующая	18-04-2021		29519						1		0.75 Пакет
179	17	Балейский муниципальный округ Забайкальского края	15481	М-н "Десяточка"	ИП Репина Тамара Валерьевна , Балей, 48, улица Золотой сотни м-н " Десяточка"	51,55804	116,60759	Действующая	28-01-2021		20628						1		1.0 Пакет
180	17	Балейский муниципальный округ Забайкальского края	27955	ИП Саранчук С.В.	ИП Саранчук С.В. , Балейский район, село Унда, Первомайская улица1А	51,71037	116,91887	Действующая	07-07-2021		37099						1		1.0 Пакет
181	17	Балейский муниципальный округ Забайкальского края	34142	ИП Саторов Бахромджон Хикматулоевич	ИП Саторов Бахромджон Хикматулоевич г Балей, ул Ведерникова, д 14	51,58244	116,64335	Новая	19-06-2024		51578						5		5.0 Пакет
182	17	Балейский муниципальный округ Забайкальского края	23932	Магазин "Королина"	ИП Сергутская Татьяна Борисовна, магазин "Королина" ул. Октябрьская, 107А	51,58112	116,64687	Действующая	27-04-2021		31269	1	1,1						1.1 Евро
183	17	Балейский муниципальный округ Забайкальского края	30824	мн "Забайкалец", г. Балей, ул. Советская, 34	ИП Соколова Е.Н магазин "Забайкалец", г. Балей, ул. Советская, 34,	51,5781	116,64851	Действующая	15-02-2022		41990	1	1,1						1.1 Евро
184	17	Балейский муниципальный округ Забайкальского края	27574	ИП Фазулина С.А.	ИП Фазулина С.А. с Красноармейской 59	51,57891	116,63372	Действующая	30-06-2021		36624	1	1,1						1.1 Евро
185	17	Балейский муниципальный округ Забайкальского края	22676	Ип Федосова Инна Завеновна	Ип Федосова Инна Завеновна, магазин " Импульс" Балей, ул. Ведерникова,6А	51,58091	116,6469	Действующая	18-04-2021		29515						1		1.0 Пакет
186	17	Балейский муниципальный округ Забайкальского края	27435	ИП Федотова Марина Владимировна	ИП Федотова Марина Владимировна , село Казаковский Промысел, улица Котовского, 1	51,76837	117,02264	Действующая	24-06-2021		36410						1		1.0 Пакет
187	17	Балейский муниципальный округ Забайкальского края	17799	Магазин "Мебель"	ИП ФОМИН АЛЕКСАНДР НИКОЛАЕВИЧ г. Балей, ул. Октябрьская, д. 115, магазин "мебель"	51,58011	116,64571	Действующая	16-03-2021		23914						1		1.1 Пакет
188	17	Балейский муниципальный округ Забайкальского края	23042	ИП Хабибулина Н.М.	ИП Хабибулина Н.М. с. Унда ул Советская,9а	51,70854	116,92489	Действующая	21-04-2021		30020						1		1.1 Пакет

189	17	Балейский муниципальный округ Забайкальского края	22089		ИП Чиклина Нина Владимировна магазин "Магнит" г. Балей, ул. Чупрова 1А	51,5679	116,66336	Действующая	14-04-2021		28793						1		1.0 Пакет
190	17	Балейский муниципальный округ Забайкальского края	33346	ИП чен	ИП Чэнь Вэньцин , г. Балей, ул. Советская, д. 32, магазин "Унда"	51,5787	116,64853	Действующая	21-07-2023		49385	1	0,75						0.75 - железный
191	17	Балейский муниципальный округ Забайкальского края	33036	Индивидуальный предприниматель Шатько Андрей Валерьевич г. Балей, ул. Профсоюзная, д. 62, магазин	ИП Шатько Андрей Валерьевич г. Балей, ул. Профсоюзная, д. 62, магазин	51,58514	116,63236	Действующая	17-05-2023		48459	1	1,1						1.1 Евро
192	17	Балейский муниципальный округ Забайкальского края	25562	ИПМатафонов Надежда, Лебедева Алла, г. Балей, ул. Якимова,д .2	ИПМатафонов Надежда, Лебедева Алла, г. Балей, ул. Якимова,д .2	51,58342	116,65116	Действующая	21-05-2021		48239	2	1,1						1.1 Евро
193	17	Балейский муниципальный округ Забайкальского края	16413	Казаковская СОШ	Казаковская СОШ , село Казаковский Промысел, ул Котовского, д 1	51,77056	117,02101	Действующая	11-02-2021		21878	1	1,1						1.1 Евро
194	17	Балейский муниципальный округ Забайкальского края	16485	Казаковский детский сад	Казаковский детский сад с. Казаковский промысел. Котовског ,3	51,76886	117,02145	Действующая	11-02-2021		21987	1	1,1						1.1 Евро
195	17	Балейский муниципальный округ Забайкальского края	30331	КГСАУ "Забайкаллесхоз" г. Балей, ул. Журвлева, 22	КГСАУ "Забайкаллесхоз" г. Балей, ул. Журвлева, 22	51,58309	116,63955	Действующая	25-01-2022		40919						1		1.1 Пакет
196	17	Балейский муниципальный округ Забайкальского края	22688	ИП Киргизова А.В, г. Балей ул Горняцкая 52	Киргизова АВ Горняцкая улица, 52, Балей,	51,58107	116,62867	Действующая	18-04-2021		29531	1	1,1						1.1 Евро
197	17	Балейский муниципальный округ Забайкальского края	2006	Комитет культуры	Комитет культуры Балейский район, Балей, Профсоюзная улица, 5а	51,57858	116,64453	Действующая	19-08-2020		4030	1	1,1						1.1 Евро
198	17	Балейский муниципальный округ Забайкальского края	15736	КЦКСОН ЗОЛОТИНКА, Чернышевского,д.9	КЦКСОН ЗОЛОТИНКА, Чернышевского,д.9	51,56589	116,6735	Действующая	02-02-2021		20997	2	1,1						1.1 Евро
199	17	Балейский муниципальный округ Забайкальского края	31571	Магазин "Добрый "Индивидуальный предприниматель Димова Елена Александровна	Магазин "Добрый "ИП Димова Елена Александровна ул. Парашутная, 7	51,57803	116,642	Действующая	21-04-2022		43489						1		1.0 Пакет
200	17	Балейский муниципальный округ Забайкальского края	23828	Магазин "Компас",ИП Андриянов С.В.	Магазин "Компас",ИП Андриянов С.В. ул. Октябрьская, 120А	51,57962	116,64487	Действующая	26-04-2021		31143	1	1,1						1.1 Евро
201	17	Балейский муниципальный округ Забайкальского края	23387	магазин "Угловой" , г. Балей, ул. Октябрьская, 104	магазин "Угловой" , г. Балей, ул. Октябрьская, 104 ИП Судьина О.В.	51,58364	116,64884	Действующая	23-04-2021		30525						1		1.1 Пакет
202	17	Балейский муниципальный округ Забайкальского края	23822	Магазин Светофор, г. Балей, ул. Блюхера, 2,3 пом. № 2	Магазин Светофор, г. Балей, ул. Блюхера, 2,3 пом. № 2	51,59836	116,68749	Действующая	26-04-2021		31137	1	1,1						1.1 Евро
203	17	Балейский муниципальный округ Забайкальского края	25545	Магазин, ИП Сазонова В.И., с. Жидка, ул. Дорожная, д.7	Магазин, ИП Сазонова В.И., с. Жидка, ул. Дорожная, д.7	51,7698	117,22048	Действующая	21-05-2021		33274						1		1.0 Пакет
204	17	Балейский муниципальный округ Забайкальского края	15375	МАУ "РЕДАКЦИЯ ГАЗЕТЫ "БН"	МАУ "РЕДАКЦИЯ ГАЗЕТЫ "БН", Профсоюзная улица, 2б	51,57812	116,64728	Действующая	26-01-2021		48114	1	0,75						0.75 - железный
205	17	Балейский муниципальный округ Забайкальского края	32977	Местная религиозная организация "Православный приход Апостола Иоанна Богослова Забайкальского края Истинной Православной Церкви	Местная религиозная организация "Православный приход Апостола Иоанна Богослова Забайкальского края Истинной Православной Церкви	51,61101	117,15448	Действующая	04-05-2023		48231						2		0.75 Пакет
206	17	Балейский муниципальный округ Забайкальского края	863	Балей, ул. 5-е Декабря, д. 1 А; ул. Сеченова, д. 1	МКД Балей, ул. 5-е Декабря, д. 1 А; ул. Сеченова, д. 1	51,57628	116,62733	Действующая	14-08-2020		2063	2	1,1						1.1 Евро
207	17	Балейский муниципальный округ Забайкальского края	279	Балей, ул. Ведерникова, д. 1, 18; ул. Октябрьская, д. 109, 113	МКД Балей, ул. Ведерникова, д. 1, 18; ул. Октябрьская, д. 109, 113 мкд	51,58076	116,64561	Действующая	11-08-2020		727	4	1,1						1.1 Евро
208	17	Балейский муниципальный округ Забайкальского края	2012	Балей, поселок имени Отмахова	МКД Квартал «Б» д. 1	51,56697	116,67067	Действующая	19-08-2020		4038	3	1,1						1.1 Евро
209	17	Балейский муниципальный округ Забайкальского края	6545	Балей, поселок имени Квартал «Б» д. 2,4	МКД Квартал «Б» д. 2,4	51,56645	116,67374	Действующая	02-09-2020		10376	3	1,1						1.1 Евро
210	17	Балейский муниципальный округ Забайкальского края	6542	Балей, поселок имени Отмахова	МКД Мильчакова, 56, г. Балей поселок имнени Отмахова	51,56177	116,67331	Действующая	02-09-2020		10372	2	1,1						1.1 Евро
211	17	Балейский муниципальный округ Забайкальского края	6541	Балей, поселок имени Отмахова	МКД Сретенская д. 22	51,56793	116,67232	Действующая	02-09-2020		10371	2	1,1						1.1 Евро
212	17	Балейский муниципальный округ Забайкальского края	1180	Балей, ул. Октябрьская, д. 93, 95; ул. Ленина, д. 2, 4; ул. Якимова, д. 1, Пионерская 2а	МКД ул. Октябрьская, д. 93, 95; ул. Ленина, д. 2, 4; ул. Якимова, д. 1, Пионерская, 2а	51,5832	116,64945	Действующая	17-08-2020		2513	4	1,1						1.1 Евро
213	17	Балейский муниципальный округ Забайкальского края	33487	мкд	МКД , Балей, 8-ое Марта улица, 11	51,57765	116,64169	Действующая	15-09-2023		49780	1	1,1						1.1 Евро
214	17	Балейский муниципальный округ Забайкальского края	2011	Балей, поселок имени Отмахова	МКД Квартал «А» д. 1,2,3	51,56469	116,67301	Действующая	19-08-2020		4036	4	1,1						1.1 Евро
215	17	Балейский муниципальный округ Забайкальского края	32902	Сеченева д. 17,19	МКД Сеченева д. 17,19	51,57772	116,62332	Действующая	26-04-2023		48079	2	1,1						1.1 Евро
216	17	Балейский муниципальный округ Забайкальского края	877	МКД Советская 46,48 ул. Ленина 23, 27,29	МКД Советская 46,48 ул. Ленина 23, 27,29	51,57613	116,64597	Действующая	14-08-2020		2088	4	1,1						1.1 Евро

217	17	Балейский муниципальный округ Забайкальского края	2007	Балей, ул. Советская, д. 30 кафе Малинка	МКД Советская ул., 30, Балей, Балей, ул. Советская, д. 30 кафе Малинка	51,57926	116,64877	Действующая	19-08-2020		4032	3	1,1						1.1 Евро
218	17	Балейский муниципальный округ Забайкальского края	2004	Балей, ул. Погодаева, 64	МКД ул. Ведерникова, 64	51,58122	116,64418	Действующая	19-08-2020		4027	3	1,1						1.1 Евро
219	17	Балейский муниципальный округ Забайкальского края	16455	Детский сад "Алёнушка"	МКДОУ "Детский сад №10 "Аленушка", Октябрьская, 97	51,58216	116,64826	Действующая	11-02-2021		21942	1	1,1						1.1 Евро
220	17	Балейский муниципальный округ Забайкальского края	16406	Казаковская СОШ	МКОУ "Казаковская средняя общеобразовательная школа", ул. Больничная ,2	51,76655	117,02145	Действующая	11-02-2021		21872	1	1,1						1.1 Евро
221	17	Балейский муниципальный округ Забайкальского края	16363	МКОУ "ООШ" №4	МКОУ "ООШ" №4 г. Балей , ул. Дарасунская, 8	51,5671	116,60043	Действующая	10-02-2021		21813	1	1,1						1.1 Евро
222	17	Балейский муниципальный округ Забайкальского края	6543	6 школа	МКОУ «Средняя общеобразовательная школа №6», ул. Чернышевского, 9	51,56558	116,67737	Действующая	02-09-2020		10374	1	1,1						1.1 Евро
223	17	Балейский муниципальный округ Забайкальского края	16349	МКУ "ЦЕНТР МТО"	МКУ "ЦЕНТР МТО" Балей, Витимская улица, 1	51,57455	116,63308	Действующая	10-02-2021		21799	2	1,1						1.1 Евро
224	17	Балейский муниципальный округ Забайкальского края	33379	м-н Двадцатка ИП Кузьмина Юлия Александровна	м-н Двадцатка ИП Кузьмина Юлия Александровна, г. Балей ул. Сеченова, д.1	51,57626	116,62653	Действующая	04-08-2023		49897						3		0.75 Пакет
225	17	Балейский муниципальный округ Забайкальского края	17197	МО МВД России "Балейский "	МО МВД России "Балейский "	51,5843	116,65019	Действующая	01-03-2021		23090						1		0.5 Пакет
226	17	Балейский муниципальный округ Забайкальского края	17190	МО МВД России "Балейский"	МО МВД России "Балейский", ул. Погадаева , 41	51,58127	116,64502	Действующая	01-03-2021		23081	1	1,1						1.1 Евро
227	17	Балейский муниципальный округ Забайкальского края	28789	магазин "Оникс", г. Балей, ул. Энтузиастов, д.30	Москалева Ирина Петровна, магазин "Оникс", г. Балей, ул. Энтузиастов, д.30	51,56541	116,66251	Действующая	26-08-2021		38451						1		0.75 Пакет
228	17	Балейский муниципальный округ Забайкальского края	15700	МУ ДО ДШИ	МУДО "Детская школа искусств" ул. ленина ,25	51,57707	116,64526	Действующая	02-02-2021		20955	1	1,1						1.1 Евро
229	17	Балейский муниципальный округ Забайкальского края	17121	МУК "Балеский МКДЦ", Балейский р-н, с. Казаковский промысел, ул. Котовского, д. 1 - 2	МУК "Балеский МКДЦ", Балейский р-н, с. Казаковский промысел, ул. Котовского, д. 1 - 2	51,7683	117,02224	Действующая	26-02-2021		50063						4		1.1 Пакет
230	17	Балейский муниципальный округ Забайкальского края	27105	МКОУ НОШ №3	Начальная общеобразовательная школа №3 ул. Советская, 40	51,57726	116,64775	Действующая	18-06-2021		35875	1	1,1						1.1 Евро
231	17	Балейский муниципальный округ Забайкальского края	16420	Нижнекокуйская СОШ	Нижнекокуйская СОШ ул. Партизанская, 6 корп 4а	51,54541	116,61732	Действующая	11-02-2021		21891	2	1,1						1.1 Евро
232	17	Балейский муниципальный округ Забайкальского края	32899	Октябрьская д. 117,119. Ленина д. 22 МКД	Октябрьская д. 117,119. Ленина д. 22 МКД	51,57956	116,64646	Действующая	26-04-2023		48070	3	1,1						1.1 Евро
233	17	Балейский муниципальный округ Забайкальского края	22850	ОМЧАК ЗРК, АО	ОМЧАК ЗРК, АО, в 35 км восточнее районного центра г. Балей, и в 13 км от с. Алия	51,63118	117,06526	Действующая	19-04-2021		29744	5	1,1						1.1 Евро
234	17	Балейский муниципальный округ Забайкальского края	22524	ООО "КАМЕНСКИЙ КАРЬЕР"	ООО "КАМЕНСКИЙ КАРЬЕР" 2я Промышленная зона, 2	51,58241	116,63796	Действующая	16-04-2021		29344						1		1.1 Пакет
235	17	Балейский муниципальный округ Забайкальского края	32912	ООО "Маяк" г. Балей, ул. Советская, д. 61, супермаркет "ХлебСоль"	ООО "Маяк" г. Балей, ул. Советская, д. 61, супермаркет "ХлебСоль"	51,57651	116,6489	Действующая	28-04-2023		48120	1	1,1						1.1 Евро
236	17	Балейский муниципальный округ Забайкальского края	22684	ООО Дилена., аптека	ООО Дилена., аптека	51,57865	116,64517	Действующая	18-04-2021		29527						1		0.5 Пакет
237	17	Балейский муниципальный округ Забайкальского края	28161	ООО Тасеевское, Горный участок КВ и ЗИФ, юго-западная окраина г. Балей и восточная п. Новотроицк, площадка КВ и ЗИФ	ООО Тасеевское, Горный участок КВ и ЗИФ, юго-западная окраина г. Балей и восточная п. Новотроицк, площадка КВ и ЗИФ	51,54317	116,58933	Действующая	12-07-2021		37346	3	1,1						1.1 Евро
238	17	Балейский муниципальный округ Забайкальского края	28162	ООО Тасеевское, Горный участок, юго-западная окраина г. Балей в 6,2 км	ООО Тасеевское, Горный участок, юго-западная окраина г. Балей в 6,2 км	51,54323	116,59025	Действующая	12-07-2021		37354	1	1,1						1.1 Евро
239	17	Балейский муниципальный округ Забайкальского края	29745	ООО" Дева "673450, Забайкальский край, Балейский р-н, Балей г, Восточная ул, дом 3	ООО" Дева "673450, Забайкальский край, Балейский р-н, Балей г, Восточная ул, дом 3	51,57665	116,61023	Действующая	19-12-2021		40302						1		0.12 Пакет
240	17	Балейский муниципальный округ Забайкальского края	31256	Отделение банка 8600/0100, г. Балей, ул Советская,42	Отделение сбербанка 8600/0100, г. Балей, ул Советская,42	51,57657	116,64768	Действующая	21-03-2022		42967	1	1,1						1.1 Евро
241	17	Балейский муниципальный округ Забайкальского края	17285	Индивидуальный предприниматель Миронова Наталья Александровна магазин	п Нижнее Гирюнино, Трактовая улица, 24, ИП Миронова Наталья Александровна магазин	51,1977	116,98234	Действующая	02-03-2021		23209						1		1.0 Пакет
242	17	Балейский муниципальный округ Забайкальского края	31570	Пекарня Белоплотова Наталья Александровна	Пекарня Белоплотова Наталья Александровна ул. Парашутная	51,57854	116,64368	Действующая	21-04-2022		43488	1	0,75						0.75 - железный
243	17	Балейский муниципальный округ Забайкальского края	22401	Пекарня (ИП Нечаевская Н.А.), Серебровского,13	Пекарня (ИП Нечаевская Н.А.), Серебровского,13	51,57604	116,63563	Действующая	16-04-2021		29196						1		1.1 Пакет
244	17	Балейский муниципальный округ Забайкальского края	22695	Пекарня , ИП Оганесян С.К., ул. Советская, д. 57 А	Пекарня , ИП Оганесян С.К., ул. Советская, д. 57 А	51,57879	116,64976	Действующая	19-04-2021		29539						1		1.1 Пакет

245	17	Балейский муниципальный округ Забайкальского края	16480	ПОДОЙНИЦЫНСКИЙ ДЕТСКИЙ САД	ПОДОЙНИЦЫНСКИЙ ДЕТСКИЙ САД ул. 1 е Мая ,5	51,65334	116,79295	Действующая	11-02-2021		21978	1	1,1						1.1 Евро
246	17	Балейский муниципальный округ Забайкальского края	31558	Прокуратура	Прокуратура , Балейский район,Ленина 19	51,57874	116,64713	Действующая	19-04-2022		43470	1	1,1						1.1 Евро
247	17	Балейский муниципальный округ Забайкальского края	29029	Промплощадка Тасеевское месторождение, г. Балей, ТОР Забайкалье	Промплощадка Тасеевское месторождение, г. Балей, ТОР Забайкалье	51,54392	116,59173	Действующая	05-10-2021		39000						2		1.0 Пакет
248	17	Балейский муниципальный округ Забайкальского края	24475	РДК, гг. Балей, мкр. Новотроицк, ул. Дарасунская,д5	РДК, гг. Балей, мкр. Новотроицк, ул. Дарасунская,д5	51,56708	116,59947	Действующая	05-05-2021		32088	1	1,1						1.1 Евро
249	17	Балейский муниципальный округ Забайкальского края	22203	Магазин Первый	Россия, Забайкальский край, Балей, улица Погодаева	51,58025	116,64345	Действующая	14-04-2021		28915						1		1.1 Пакет
250	17	Балейский муниципальный округ Забайкальского края	34014	Акционерное общество "Золоторудная компания "ОМЧАК"Балейский район, в 35 км восточнее районного центра г. Балей, на 13 км от п. Адак	Россия, Забайкальский край, Балейский муниципальный округ ОМЧАК	51,56553	117,04551	Действующая	16-04-2024		51103			1					8.0 Бункер
251	17	Балейский муниципальный округ Забайкальского края	32980	с Большое Казаково, ул. Верхняя, д.12/1. Сельский клуб.	с Большое Казаково, ул. Верхняя, д.12/1. Сельский клуб.	51,74175	117,02828	Действующая	04-05-2023		48248	1	1,1						1.1 Евро
252	17	Балейский муниципальный округ Забайкальского края	27208	Балейская ЦРБ	с. Казаковский Промысел, ул. Больничная, 1, сельская врачебная амбулатория	51,76655	117,01991	Действующая	21-06-2021		36076						1		1.1 Пакет
253	17	Балейский муниципальный округ Забайкальского края	30407	с. Казаковский Промысел, ул. Котовского, 1/1, магазин, ИП Перфильева	с. Казаковский Промысел, ул. Котовского, 1/1, магазин, ИП Перфильева	51,77052	117,02103	Действующая	27-01-2022		41057						1		1.1 Пакет
254	17	Балейский муниципальный округ Забайкальского края	31118	с. Нижний Ильдикан, ул. Советская, 31а, ИП Журавлева, мн "Журавли"	с. Нижний Ильдикан, ул. Советская, 31а, ИП Журавлева, мн "Журавли"	51,60916	117,15428	Действующая	09-03-2022		42579						1		1.1 Пакет
255	17	Балейский муниципальный округ Забайкальского края	34181	школа	с. Нижний Ильдикан, ул. Советская, 43, МКОУ Ильдиканская СОШ	51,61107	117,15259	Инспекция	11-07-2024		51739	2	1,1						1.1 Евро
256	17	Балейский муниципальный округ Забайкальского края	16391	Подойницынская СОШ	с. Подойницыно, ул. Советская, 21, МКОУ Подойницынская СОШ	51,65489	116,79302	Действующая	11-02-2021		21855	1	1,1						1.1 Евро
257	17	Балейский муниципальный округ Забайкальского края	16466	Нижнекокуйский детский сад	село Нижний Кокуй, Колхозная улица, 14 Нижнекокуйский " Детский сад"	51,54406	116,62371	Действующая	11-02-2021		21956	1	1,1						1.1 Евро
258	17	Балейский муниципальный округ Забайкальского края	16180	Сельская Врачебная амбулатория, с. Нижний Ильдикан	Сельская Врачебная амбулатория, с. Нижний Ильдикан ул. советская ,42	51,61101	117,15271	Действующая	08-02-2021		35438						2		1.5 Пакет
259	17	Балейский муниципальный округ Забайкальского края	16195	сельская врачебная амбулатория, с. Ундино-Поселье, ул. Октябрьская,д.70 ЦРБ	Сельская врачебная амбулатория, с. Ундино-Поселье, ул. Октябрьская,д.70 ЦРБ	51,42407	116,23656	Действующая	08-02-2021		21590						1		1.1 Пакет
260	17	Балейский муниципальный округ Забайкальского края	33007	Сердюкова Марина Геннадьевна	Сердюкова Марина Геннадьевна г. Балей, ул. Победы, стр.1а "	51,55564	116,67883	Действующая	11-05-2023		48327						1		0.75 Пакет
261	17	Балейский муниципальный округ Забайкальского края	855	Сеченова д. 21,23,25 МКД	Сеченова д. 21,23,25 МКД	51,57869	116,62301	Действующая	14-08-2020		2050	2	1,1						1.1 Евро
262	17	Балейский муниципальный округ Забайкальского края	17615	"ЧМК" г. Балей, ул. Советская, 28	Советская улица, 28; Читинский медицинский колледж	51,58032	116,64962	Действующая	11-03-2021		23649	2	1,1						1.1 Евро
263	17	Балейский муниципальный округ Забайкальского края	16456	Детский сад "Ястребок"	улица Якимова, 34, Балей, Детский сад " Ястребок"	51,58653	116,63858	Действующая	11-02-2021		21943	1	1,1						1.1 Евро
264	17	Балейский муниципальный округ Забайкальского края	16434	УНДИНО-ПОСЕЛЬСКАЯ СОШ МКОУ	УНДИНО-ПОСЕЛЬСКАЯ СОШ МКОУ ул. Советская, 83 корпус Б	51,42725	116,24275	Действующая	11-02-2021		21912	2	1,1						1.1 Евро
265	17	Балейский муниципальный округ Забайкальского края	27099	Ундино-Посельская СОШ	Ундино--Посельское СОШ , село Ундино-Поселье, Советская улица, 83Б	51,42414	116,24289	Действующая	18-06-2021		35868	2	1,1						1.1 Евро
266	17	Балейский муниципальный округ Забайкальского края	16392	Ундинская СОШ	Ундинская СОШ , село Унда, улица Блинникова, 18	51,71366	116,89945	Действующая	11-02-2021		21856	2	1,1						1.1 Евро
267	17	Балейский муниципальный округ Забайкальского края	31569	Почта	УФПС Забайкальского края - Филиал АО "Почта России" Балей, улица Погодаева, 66	51,58104	116,64376	Действующая	21-04-2022		43487	1	0,75						0.75 - железный
268	17	Балейский муниципальный округ Забайкальского края	16309	ФАП (Лесоучасток Саранная)	ФАП (Лесоучасток Саранная) ул. Первомайская	51,43508	116,67857	Действующая	09-02-2021		21737						1		1.1 Пакет
269	17	Балейский муниципальный округ Забайкальского края	16212	ФАП , г. Балей, ул. Новоколхозная,д.5	ФАП , г. Балей, ул. Новоколхозная,д.5	51,58405	116,7113	Действующая	08-02-2021		21609						1		1.1 Пакет
270	17	Балейский муниципальный округ Забайкальского края	16269	ФАП, с. Жидка	ФАП , с. Жидка, ул Мира, ул. 11	51,76672	117,21885	Действующая	09-02-2021		21692						1		1.1 Пакет
271	17	Балейский муниципальный округ Забайкальского края	16227	ФАП Забайкальский край, Балейский район, с. Жетково	ФАП Забайкальский край, Балейский район, с. Жетково	51,30496	117,00537	Действующая	08-02-2021		21626						1		1.1 Пакет
272	17	Балейский муниципальный округ Забайкальского края	16284	ФАП с. Нижний Кокуй, ул. Ленина	ФАП Нижний Кокуй ул. Ленина, 25	51,5402	116,62077	Действующая	09-02-2021		21706						1		1.1 Пакет

273	17	Балейский муниципальный округ Забайкальского края	16299	ФАП, Большое Казаково, ул. Верхняяд.16	ФАП, Большое Казаково, ул. Верхняяд.16	51,74188	117,02861	Действующая	09-02-2021		21724						1		1.1 Пакет
274	17	Балейский муниципальный округ Забайкальского края	16236	ФАП, с. Буторино, ул. Школьная, 19 А.	ФАП, с. Буторино, ул. Школьная, 19 А.	51,62839	116,74789	Действующая	08-02-2021		21640						1		1.1 Пакет
275	17	Балейский муниципальный округ Забайкальского края	16231	ФАП, с. Гробово, Балейский район	ФАП, с. Гробово, Балейский район , ул Центральная, 11	51,6502	117,11673	Действующая	08-02-2021		21631						1		1.1 Пакет
276	17	Балейский муниципальный округ Забайкальского края	16305	ФАП, с. Матусово	ФАП, с. Матусово, ул. Октябрьская 24	51,47143	116,34945	Действующая	09-02-2021		21734						1		1.1 Пакет
277	17	Балейский муниципальный округ Забайкальского края	16223	ФАП, с. Нижнее Гирюнино, ул трактовая, пом. 1	ФАП, с. Нижнее Гирюнино, ул. Трактовая, пом. 1	51,19454	116,98001	Действующая	08-02-2021		21620						1		1.1 Пакет
278	17	Балейский муниципальный округ Забайкальского края	16303	ФАП, с. Онохово, ул. Центральная,д.15	ФАП, с. Онохово, ул. Центральная,д.15	51,63169	116,81401	Действующая	09-02-2021		21730						1		1.1 Пакет
279	17	Балейский муниципальный округ Забайкальского края	16307	ФАП,с. НОВОИВАНОВКА	ФАП,с. НОВОИВАНОВКА	51,49069	116,41626	Действующая	09-02-2021		21736						1		1.1 Пакет
280	17	Балейский муниципальный округ Забайкальского края	22687	Федеральное государственное казенное учреждение «Управление вневедомственной охраны войск национальной гвардии Российской	ФГКУ «Управление вневедомственной охраны войск национальной гвардии Российской Федерации по Забайкальскому краю», г. Балей, ул.	51,57735	116,64931	Действующая	18-04-2021		29530	1	1,1						1.1 Евро
281	17	Балейский муниципальный округ Забайкальского края	32973	ФКУ "ЦОКР"	ФКУ "ЦОКР" , Балей, Октябрьская улица, 81	51,58433	116,6498	Действующая	04-05-2023		48227	1	1,1						1.1 Евро
282	17	Балейский муниципальный округ Забайкальского края	22474	Храм (Балей, ул. Ведерникова 10а)	Храм (Балей, ул. Ведерникова 10а)	51,58313	116,64134	Инспекция	16-04-2021		29273						1		1.0 Пакет
283	17	Балейский муниципальный округ Забайкальского края	22426	Храм (Балейский район, с. Унда, ул. Трактовая 14 А)	Храм (Балейский район, с. Унда, ул. Трактовая 14 А)	51,71003	116,92845	Действующая	16-04-2021		29223						1		1.1 Пакет
284	17	Балейский муниципальный округ Забайкальского края	16896	Центр гигиены и эпидемиологии, г. Балей, ул. Красноармейская, 64	Центр гигиены и эпидемиологии, г. Балей, ул. Красноармейская, 64	51,58083	116,63204	Действующая	19-02-2021		43140	1	0,75						0.75 - железный
285	17	Балейский муниципальный округ Забайкальского края	31051	Центральная котельная (котельная Жидка) г.Балей ул.Профсоюзная 2а	Центральная котельная (котельная Жидка) г.Балей ул.Профсоюзная 2а	51,57832	116,64678	Действующая	28-02-2022		48446						9		1.1 Пакет
286	17	Балейский муниципальный округ Забайкальского края	15760	ЦРБ	Центральная районная больница , Балей, Больничная улица, 41	51,57855	116,63565	Действующая	02-02-2021		21021	5	0,75						0.75 - железный
287	17	Балейский муниципальный округ Забайкальского края	15977	Школьная столовая "Самородок"	Школьная столовая "Самородок" г. Балей ул. Советская, 58	51,57425	116,6439	Действующая	05-02-2021		21277	2	1,1						1.1 Евро
288	17	Балейский муниципальный округ Забайкальского края	20581	Эконом, г. Балей, Профсоюзная 4	Эконом, г. Балей, Профсоюзная 4	51,57957	116,644	Действующая	05-04-2021		27039	1	1,1						1.1 Евро
289	17	Балейский муниципальный округ Забайкальского края	34146	кибирива Вероника А		51,56964	116,6568	Действующая	22-06-2024		51614	1	1,1	0	0	0	0	0	1.1 Евро
289		Балейский муниципальный округ Забайкальского края										276		3	0	0	143	0	
1	34	Борзинский муниципальный округ Забайкальского края	16424	"Аквамарин"-р-н Борзинский, пгт Шерловая Гора, ул Большое Садовое Кольцо, дом № 7	"Аквамарин"-р-н Борзинский, пгт Шерловая Гора, ул Большое Садовое Кольцо, дом № 7	50,52615	116,30394	Действующая	11-02-2021		21897	2	1,1						1.1 Евро
2	34	Борзинский муниципальный округ Забайкальского края	1194	Вневедомственная охрана, пгт. Шерловая Гора, ул. Советская, д. 4А	ул. Полевая, Шерловая Гора, Забайкальский край, 674607	50,52434	116,31304	Действующая	17-08-2020		2530	1	0,75						0.75 - железный
3	34	Борзинский муниципальный округ Забайкальского края	1214	1 Мая ул., 4.	1 Мая ул., 4, Шерловая Гора, Забайкальский край, Россия, 674607	50,52844	116,30446	Действующая	17-08-2020		2575	2	1,1						1.1 Евро
4	34	Борзинский муниципальный округ Забайкальского края	1208	ИП Черкасова, м-н "Виктория", пгт. Шерловая Гора, ул. 1 мая, д. 8	1 Мая ул., 8, Шерловая Гора, Забайкальский край, Россия, 674607	50,52674	116,30519	Действующая	17-08-2020		40016						2		0.5 Пакет
5	34	Борзинский муниципальный округ Забайкальского края	16998	Шахтер	1, квартал Сельский Строитель, посёлок городского типа Шерловая Гора, Россия, Забайкальский край, Борзинский район	50,53005	116,30593	Действующая	23-02-2021		22787	1	1,1						1.1 Евро
6	34	Борзинский муниципальный округ Забайкальского края	16266	МУ ДО Борзинский центр детско - юношеского творчества и спорта	1, Первомайская улица, Борзя, Россия, Забайкальский край	50,37935	116,54283	Действующая	09-02-2021		21687	1	1,1						1.1 Евро
7	34	Борзинский муниципальный округ Забайкальского края	25293		1, улица Богдана Хмельницкого, Борзя, Россия, Забайкальский край	50,38665	116,52735	Действующая	19-05-2021		33000	2	1,1						1.1 Евро
8	34	Борзинский муниципальный округ Забайкальского края	16888	ГУЗ "Борзинская центральная районная больница" Ленина 10	10, улица Ленина, посёлок городского типа Шерловая Гора, Россия, Забайкальский край, Борзинский район	50,52396	116,30631	Действующая	19-02-2021		22610	4	1,1						1.1 Евро
9	34	Борзинский муниципальный округ Забайкальского края	21653	СТО	10, улица Ломоносова, Борзя, Россия, Забайкальский край	50,37874	116,53812	Действующая	13-04-2021		38915						2		0.12 Пакет
10	34	Борзинский муниципальный округ Забайкальского края	16565	ГБУ Станция по борьбе с болезнями животных	106, Савватеевская улица, Борзя, Россия, Забайкальский край	50,39423	116,539	Действующая	15-02-2021		22144	1	0,75						0.75 - железный

11	34	Борзинский муниципальный округ Забайкальского края	16974	Борзя, Партизанская улица, 108	108, Партизанская улица, Борзя, Россия, Забайкальский край	50,38694	116,54727	Действующая	20-02-2021		22755	1	1,1						1.1 Евро
12	34	Борзинский муниципальный округ Забайкальского края	1191	ИП Смирнова, пгт. Шерловая Гора, ул. Советская 10А	10А, Советская улица, посёлок городского типа Шерловая Гора, Россия, Забайкальский край,	50,52419	116,3127	Действующая	17-08-2020		39335						1		0.5 Пакет
13	34	Борзинский муниципальный округ Забайкальского края	16999	Шахтер	11, улица 50 лет Октября, посёлок городского типа Шерловая Гора, Россия, Забайкальский край,	50,54149	116,34279	Действующая	23-02-2021		22788	1	1,1						1.1 Евро
14	34	Борзинский муниципальный округ Забайкальского края	1197	Администрация Шерловогорское, пгт. Шерловая Гора, ул. Октябрьская, д. 12	12, Октябрьская улица, посёлок городского типа Шерловая Гора, Россия, Забайкальский край,	50,52354	116,30839	Действующая	17-08-2020		38676	4	1,1						1.1 Евро
15	34	Борзинский муниципальный округ Забайкальского края	15488	офис МТО	12, Октябрьская улица, посёлок городского типа Шерловая Гора, Россия, Забайкальский край, Борзинский район	50,52354	116,30835	Действующая	28-01-2021		20634						7		0.12 Пакет
16	34	Борзинский муниципальный округ Забайкальского края	21243	магазин "Фантазия"	12, Савватеевская улица, Борзя, Россия, Забайкальский край	50,3884	116,52744	Действующая	09-04-2021		39332						1		1.1 Пакет
17	34	Борзинский муниципальный округ Забайкальского края	16997	Шахтер	12, улица Горького, Борзя, Россия, Забайкальский край	50,38532	116,51806	Действующая	23-02-2021		22785	1	1,1						1.1 Евро
18	34	Борзинский муниципальный округ Забайкальского края	20938	парикмахерская "Блеск"	12, улица Ленина, Борзя, Россия, Забайкальский край	50,38877	116,53084	Действующая	07-04-2021		28904	1	1,1						1.1 Евро
19	34	Борзинский муниципальный округ Забайкальского края	25295		12, улица Ленина, Борзя, Россия, Забайкальский край	50,38876	116,53107	Действующая	19-05-2021		33003	1	1,1						1.1 Евро
20	34	Борзинский муниципальный округ Забайкальского края	14886	фап	14, ДОС, Борзя, Россия, Забайкальский край	50,35879	116,49179	Действующая	20-01-2021		38483						3		0.12 Пакет
21	34	Борзинский муниципальный округ Забайкальского края	16623	Борзя, Торговая улица, 14	14, Торговая улица, Борзя, Россия, Забайкальский край	50,38076	116,55434	Действующая	16-02-2021		22230	1	1,1						1.1 Евро
22	34	Борзинский муниципальный округ Забайкальского края	14925	фап	15, Нагорная улица, село Приозёрное, Фап	50,48399	116,27093	Действующая	20-01-2021		38444						1		1.1 Пакет
23	34	Борзинский муниципальный округ Забайкальского края	16198	Читинская генерация ПАО "ТГК-14"	15, Промышленная улица, посёлок городского типа Шерловая Гора, Россия, Забайкальский край,	50,53707	116,31552	Действующая	08-02-2021		21593	1	1,1						1.1 Евро
24	34	Борзинский муниципальный округ Забайкальского края	16256	Ип. Матвеев Сергей Борисович	15, улица Большое Кадобое кольцо, посёлок городского типа Шерловая Гора, Россия, Забайкальский край, Борзинский район	50,52752	116,30782	Действующая	09-02-2021		43744						2		0.12 Пакет
25	34	Борзинский муниципальный округ Забайкальского края	20909	МКД Забайкальский край, Борзинский район, пгт. Шерловая Гора, ул. 1 Мая, д. 16	16, улица 1 Мая, посёлок городского типа Шерловая Гора, Россия, Забайкальский край, Борзинский район	50,52887	116,3032	Действующая	06-04-2021		27429	1	1,1						1.1 Евро
26	34	Борзинский муниципальный округ Забайкальского края	23172	Тарасенко Снежанна Петровна	16, улица Ленина, Борзя, Россия, Забайкальский край	50,38954	116,52987	Действующая	22-04-2021		30183	2	0,75						0.75 - железный
27	34	Борзинский муниципальный округ Забайкальского края	25237	Сан Суши	16, улица Ленина, Борзя, Россия, Забайкальский край	50,38942	116,53001	Действующая	18-05-2021		32915	2	0,75						0.75 - железный
28	34	Борзинский муниципальный округ Забайкальского края	17309	МОУ СОШ 41	16, улица Шамсутдинова, Борзя, Россия, Забайкальский край	50,38576	116,51284	Действующая	03-03-2021		23237	1	1,1						1.1 Евро
29	34	Борзинский муниципальный округ Забайкальского края	16518	ГУСО " Борзинский центр помощи детям оставшимся без попечения родителей, имени С.Д. Номоконова	17, Переездный переулок, Борзя, Россия, Забайкальский край	50,37892	116,52449	Действующая	15-02-2021		22072	1	1,1						1.1 Евро
30	34	Борзинский муниципальный округ Забайкальского края	17484	ОМВД РОССИИ ПО БОРЗИНСКОМУ РАЙОНУ	19, Советская улица, Борзя, Россия, Забайкальский край	50,39055	116,5257	Действующая	05-03-2021		23464	3	0,75						0.75 - железный
31	34	Борзинский муниципальный округ Забайкальского края	17346	МОУ СОШ 240	19, улица Лазо, Борзя, Россия, Забайкальский край	50,38548	116,52733	Действующая	03-03-2021		23277	1	1,1						1.1 Евро
32	34	Борзинский муниципальный округ Забайкальского края	16200	ИП. Гришакина Екатерина Александровна Магазин	1А, улица Богдана Хмельницкого, Борзя, Россия, Забайкальский край	50,38661	116,5271	Действующая	08-02-2021		31153	1	0,75						0.75 - железный
33	34	Борзинский муниципальный округ Забайкальского края	17499	ОМВД РОССИИ ПО БОРЗИНСКОМУ РАЙОНУ	1Б, микрорайон Наука, посёлок городского типа Шерловая Гора, Россия, Забайкальский край,	50,53216	116,30033	Действующая	05-03-2021		23479	2	0,75						0.75 - железный
34	34	Борзинский муниципальный округ Забайкальского края	17503	омвд	1Б, микрорайон Наука, посёлок городского типа Шерловая Гора, Россия, Забайкальский край, Борзинский район	50,53216	116,30031	Действующая	05-03-2021		23487	1	1,1						1.1 Евро
35	34	Борзинский муниципальный округ Забайкальского края	22923	ООО "Скиф"	2, Красноармейская улица, Борзя, Россия, ООО Скиф	50,37543	116,51693	Действующая	20-04-2021		29846	1	0,75						0.75 - железный
36	34	Борзинский муниципальный округ Забайкальского края	16660	ИП. Лагодяк Инга Викторовна Магазин "Финский "	2, Линейный переулок, Борзя, Россия, Забайкальский край	50,39856	116,53664	Действующая	16-02-2021		22281	1	0,75						0.75 - железный
37	34	Борзинский муниципальный округ Забайкальского края	20373	Магазин «Мир одежды» Забайкальский край, Борзинский район, пгт. Шерловая Гора, ул. Профсоюзная, дом 2Б	2, Профсоюзная улица, посёлок городского типа Шерловая Гора, Россия, Забайкальский край, Борзинский район	50,54386	116,34727	Действующая	02-04-2021		26641	1	0,75						0.75 - железный
38	34	Борзинский муниципальный округ Забайкальского края	24994	ФГП ВО ЖДТ России г.Борзя,ул.Горького,д.2А	2, улица Горького, Борзя, Россия, Забайкальский край	50,38429	116,51915	Действующая	12-05-2021		32630						1		1.1 Пакет

67	34	Борзинский муниципальный округ Забайкальского края	18086	бизнес-центр	33, улица Ленина, Борзя, Россия, Забайкальский край	50,39041	116,5278	Действующая	25-03-2021		24299	1	0,75						0.75 - железный
68	34	Борзинский муниципальный округ Забайкальского края	3294	Борзя, квартал Борзя-2, 38	34, квартал Борзя-2, Борзя, Россия, Забайкальский край	50,37769	116,47541	Действующая	23-08-2020		5749	1	1,1						1.1 Евро
69	34	Борзинский муниципальный округ Забайкальского края	14881	фап	34, квартал Борзя-2, Борзя, Россия, Забайкальский край	50,37724	116,47516	Действующая	20-01-2021		38486						1		0.12 Пакет
70	34	Борзинский муниципальный округ Забайкальского края	20939	Солдатская чайная "Ратник"	34, квартал Борзя-2, Борзя, Россия, Забайкальский край	50,37729	116,47534	Действующая	07-04-2021		27481	1	1,1						1.1 Евро
71	34	Борзинский муниципальный округ Забайкальского края	14936	Стоматология	34А, улица Победы, Борзя, Россия, Забайкальский край	50,37884	116,51549	Действующая	20-01-2021		19948	1	0,75						0.75 - железный
72	34	Борзинский муниципальный округ Забайкальского края	18582	магазин ИП Лазарева	35, квартал Борзя-2, Борзя, Россия, Забайкальский край	50,37627	116,47496	Действующая	26-03-2021		24829	1	1,1						1.1 Евро
73	34	Борзинский муниципальный округ Забайкальского края	17178	Д сад Звездочка	35А, Промышленная улица, Борзя, Россия, Забайкальский край	50,37846	116,51027	Действующая	28-02-2021		23063	2	1,1						1.1 Евро
74	34	Борзинский муниципальный округ Забайкальского края	15120	подстанция 220кВ	36, Полевая улица, посёлок городского типа Шерловая Гора, Россия, Забайкальский край, Борзинский район	50,51811	116,31977	Действующая	21-01-2021		20166	1	1,1						1.1 Евро
75	34	Борзинский муниципальный округ Забайкальского края	16493	Детский сад "Петушок"	37, Профсоюзная улица, посёлок городского типа Шерловая Гора, Россия, Забайкальский край, Борзинский район	50,54205	116,33949	Действующая	11-02-2021		21998	1	1,1						1.1 Евро
76	34	Борзинский муниципальный округ Забайкальского края	15492	Администрация городского поселения	37, улица Ленина, Борзя, Россия, Забайкальский край	50,39112	116,52685	Действующая	28-01-2021		20640	2	1,1						1.1 Евро
77	34	Борзинский муниципальный округ Забайкальского края	25147	ИП Тихомирова	372-й километр, А-350, Борзя, Россия, Забайкальский край	50,39374	116,53066	Действующая	15-05-2021		32797	1	0,75						0.75 - железный
78	34	Борзинский муниципальный округ Забайкальского края	23108	Гостиница "Оазис"	38А, Железнодорожная улица, Борзя, Россия, Забайкальский край	50,38795	116,52271	Действующая	21-04-2021		30086	1	0,75						0.75 - железный
79	34	Борзинский муниципальный округ Забайкальского края	16191	Муниципальное бюджетное учереждение укультуры "Социально культурный центр " Административное помещение	39, улица Ленина, Борзя, Россия, Забайкальский край	50,39119	116,52626	Действующая	08-02-2021		21585	3	1,1						1.1 Евро
80	34	Борзинский муниципальный округ Забайкальского края	17472	МБУК "СКЦ г. Борзя"	39, улица Ленина, Борзя, Россия, Забайкальский край	50,39119	116,52625	Действующая	05-03-2021		29773	1	1,1						1.1 Евро
81	34	Борзинский муниципальный округ Забайкальского края	24326	ИП Бодоян Магазин "Темп" пгт. Шерловая Гора, мкр. 3, пом. 6	3-й микрорайон, посёлок городского типа Шерловая Гора, Борзинский район, Россия, Забайкальский край	50,53307	116,34277	Действующая	30-04-2021		31963						1		0.5 Пакет
82	34	Борзинский муниципальный округ Забайкальского края	16970	ООО "ЭКОНОМ" г. Борзя, ул. Дзержинского, д.43Б Магазин	43, улица Дзержинского, Борзя, Россия, Забайкальский край	50,37814	116,51323	Действующая	20-02-2021		22744	1	1,1						1.1 Евро
83	34	Борзинский муниципальный округ Забайкальского края	15496	архив	43, улица Пушкина, Борзя, Россия, Забайкальский край	50,39451	116,52941	Действующая	28-01-2021		20646	1	1,1						1.1 Евро
84	34	Борзинский муниципальный округ Забайкальского края	2513	Борзя, улица Ленина, 47	47, улица Ленина, Борзя, Россия, Забайкальский край	50,39265	116,52498	Действующая	21-08-2020		4663	2	1,1						1.1 Евро
85	34	Борзинский муниципальный округ Забайкальского края	16715	Ракшаева Оксана Цыбенгылыковна Борзя Б. Хмельницкого 48	48, улица Богдана Хмельницкого, Борзя, Россия, Забайкальский край	50,39024	116,53609	Действующая	17-02-2021		22365	1	1,1						1.1 Евро
86	34	Борзинский муниципальный округ Забайкальского края	20906	аптека "Будь здоров"	48, улица Лазо, Борзя, Россия, Забайкальский край	50,38863	116,52471	Действующая	06-04-2021		43883						2		1.5 Пакет
87	34	Борзинский муниципальный округ Забайкальского края	23788	Барис, г. Борзя, ул. Лазо, 48	48, улица Лазо, Борзя, Россия, Забайкальский край	50,38865	116,52456	Действующая	26-04-2021		31106						1		1.0 Пакет
88	34	Борзинский муниципальный округ Забайкальского края	17999	охрана	4А, Советская улица, посёлок городского типа Шерловая Гора, Россия, Забайкальский край, Борзинский район	50,5255	116,3139	Действующая	24-03-2021		24211	1	1,1						1.1 Евро
89	34	Борзинский муниципальный округ Забайкальского края	16495	Детский сад "Полянка"	5, 2-й микрорайон, посёлок городского типа Шерловая Гора, Россия, Забайкальский край, Борзинский район	50,54597	116,33485	Действующая	11-02-2021		22000	1	1,1						1.1 Евро
90	34	Борзинский муниципальный округ Забайкальского края	16912	МДОУ "Детский сад № 126"	5, Савватеевская улица, Борзя, Россия, Забайкальский край	50,38831	116,52608	Действующая	19-02-2021		22718	1	1,1						1.1 Евро
91	34	Борзинский муниципальный округ Забайкальского края	23791	Барис, Шерловая гора, ул. 50лет Октября, 5	5, улица 50 лет Октября, посёлок городского типа Шерловая Гора, Россия, Забайкальский край, Борзинский район	50,53932	116,34326	Действующая	26-04-2021		31109						1		1.0 Пакет
92	34	Борзинский муниципальный округ Забайкальского края	22201	Магазин "Гермес"	5, улица Калинина, посёлок городского типа Шерловая Гора, Россия, Забайкальский край, Борзинский район	50,54685	116,3357	Действующая	14-04-2021		29177						2		1.0 Пакет
93	34	Борзинский муниципальный округ Забайкальского края	18654	магазин "Дежурный", г. Борзя, ул. К.Маркса, 50	50, улица Карла Маркса, Борзя, Россия, Забайкальский край	50,39625	116,52729	Действующая	26-03-2021		24915	1	0,75						0.75 - железный
94	34	Борзинский муниципальный округ Забайкальского края	16712	ИП. Горячих Наталья Анатольевна Магазин "Клаксон " Пушкина 50А	50А, улица Пушкина, Борзя, Россия, Забайкальский край	50,39419	116,52984	Действующая	17-02-2021		22362						1		1.1 Пакет

95	34	Борзинский муниципальный округ Забайкальского края	21198	Церковь Спасение	53, Советская улица, Борзя, Россия, Забайкальский край	50,39368	116,53207	Действующая	08-04-2021		27822	1	0,75						0.75 - железный
96	34	Борзинский муниципальный округ Забайкальского края	25226	Олимп	54, улица Советская, Борзя, Россия, Забайкальский край	50,39448	116,53606	Действующая	18-05-2021		50272	2	1,1						1.1 Евро
97	34	Борзинский муниципальный округ Забайкальского края	16185	ИП. Исмаилов Казимагомед Илидарович Магазин "Связной" Борзя, улица Лазо, 56	56, улица Лазо, Борзя, Россия, Забайкальский край	50,38938	116,52372	Действующая	08-02-2021		29875	1	1,1						1.1 Евро
98	34	Борзинский муниципальный округ Забайкальского края	16705	ООО "Аквастоки" Борзя ПРОМЫШЛЕННАЯ 6Б	6 б, Промышленная улица, Борзя, Россия, Забайкальский край	50,38147	116,50051	Действующая	17-02-2021		26719						1		1.0 Пакет
99	34	Борзинский муниципальный округ Забайкальского края	16706	ООО" Аквастоки "Комсомольская улица, 8	6, Комсомольская улица, Борзя, Россия, Забайкальский край	50,39616	116,51322	Действующая	17-02-2021		22355						1		1.0 Пакет
100	34	Борзинский муниципальный округ Забайкальского края	19443	ООО Борзинское ДЭУ	6, улица Журавлёва, Борзя, Россия, Забайкальский край	50,39704	116,5221	Действующая	29-03-2021		25602	1	0,75						0.75 - железный
101	34	Борзинский муниципальный округ Забайкальского края	18648	ТД "Империя"	62, улица Лазо, Борзя, Россия, Забайкальский край	50,38985	116,52309	Действующая	26-03-2021		24906	1	0,75						0.75 - железный
102	34	Борзинский муниципальный округ Забайкальского края	16494	Д сад Радуга	65, улица Кирова, Борзя, Россия, Забайкальский край	50,38541	116,5002	Действующая	11-02-2021		21999	1	1,1						1.1 Евро
103	34	Борзинский муниципальный округ Забайкальского края	16825	г. Борзя 373км А-350	674600, Россия, Забайкальский край, Борзинский район, Борзя, А350,	50,41661	116,50272	Действующая	18-02-2021		22505	1	0,75						0.75 - железный
104	34	Борзинский муниципальный округ Забайкальского края	2282	НГЧ – База	674600, Россия, Забайкальский край, Борзинский район, Борзя, Диспетчерский переулок, 11	50,39381	116,51509	Действующая	21-08-2020		4339	3	0,75						0.75 - железный
105	34	Борзинский муниципальный округ Забайкальского края	2329	ВЧД-13	674600, Россия, Забайкальский край, Борзинский район, Борзя, Железнодорожная улица, 30	50,38796	116,52088	Действующая	21-08-2020		4429	1	1,1						1.1 Евро
106	34	Борзинский муниципальный округ Забайкальского края	25245	ВЧД-13	674600, Россия, Забайкальский край, Борзинский район, Борзя, Железнодорожная улица, 30	50,38794	116,52092	Действующая	18-05-2021		32924	4	0,75						0.75 - железный
107	34	Борзинский муниципальный округ Забайкальского края	2324	Пост ЭЦ Здание общежития №2	674600, Россия, Забайкальский край, Борзинский район, Борзя, Железнодорожная улица, 32	50,38887	116,52091	Действующая	21-08-2020		4422	3	1,1						1.1 Евро
108	34	Борзинский муниципальный округ Забайкальского края	24995	ФГП ВО ЖДТ РОССИИ г.Борзя,ул.Железнодорожная,д.37	674600, Россия, Забайкальский край, Борзинский район, Борзя, Железнодорожная улица, 37	50,39059	116,51786	Действующая	12-05-2021		32631						1		1.1 Пакет
109	34	Борзинский муниципальный округ Забайкальского края	2296	Здание отделения дороги Забайкальский край	674600, Россия, Забайкальский край, Борзинский район, Борзя, Железнодорожная улица, 37а	50,39113	116,51865	Действующая	21-08-2020		4366	3	1,1						1.1 Евро
110	34	Борзинский муниципальный округ Забайкальского края	2319	ВЧДЭ-13 Литер М	674600, Россия, Забайкальский край, Борзинский район, Борзя, Железнодорожная улица, 44	50,38982	116,51896	Действующая	21-08-2020		4410	4	0,75						0.75 - железный
111	34	Борзинский муниципальный округ Забайкальского края	2321	ИП Жукова М. Н.	674600, Россия, Забайкальский край, Борзинский район, Борзя, Железнодорожная улица, 44	50,39016	116,51984	Действующая	21-08-2020		4414	2	0,75						0.75 - железный
112	34	Борзинский муниципальный округ Забайкальского края	33235	Читинская Таможня Таможенный пост г. Борзя	674600, Россия, Забайкальский край, Борзинский район, Борзя, Железнодорожная улица, 44	50,39054	116,52017	Действующая	06-06-2023		48937						1		1.1 Пакет
113	34	Борзинский муниципальный округ Забайкальского края	2283	ПЧ Борзя, ул. Железнодорожная, 57	674600, Россия, Забайкальский край, Борзинский район, Борзя, Железнодорожная улица, 60	50,39314	116,51539	Действующая	21-08-2020		4340	1	1,1						1.1 Евро
114	34	Борзинский муниципальный округ Забайкальского края	16671	ОАО "РЖД" Забайкальская региональная дирекция железнодородных вокзалов Структурное подразделение	674600, Россия, Забайкальский край, Борзинский район, Борзя, Железнодорожная улица, д. 42	50,38968	116,51908	Действующая	16-02-2021		22297	2	1,1						1.1 Евро
115	34	Борзинский муниципальный округ Забайкальского края	32590	ИП Абдулкадиров М.Г. Производственное помещение	674600, Россия, Забайкальский край, Борзинский район, Борзя, Комсомольская улица, 26	50,39788	116,51669	Действующая	19-01-2023		46501						2		1.1 Пакет
116	34	Борзинский муниципальный округ Забайкальского края	16788	ИП. Чешева Любовь Васильевна Маг. "Виктория" Борзя, Советская улица, 17	674600, Россия, Забайкальский край, Борзинский район, Борзя, Советская улица, 17	50,39009	116,52517	Действующая	17-02-2021		27572	1	0,75						0.75 - железный
117	34	Борзинский муниципальный округ Забайкальского края	34114	ИП Островная Ж.В. Магазин "Прибой"	674600, Россия, Забайкальский край, Борзинский район, Борзя, Советская улица, 4 пом. 1	50,38918	116,52421	Действующая	06-06-2024		51418						1		1.1 Пакет
118	34	Борзинский муниципальный округ Забайкальского края	26724	Журавлева 2, МКД	674600, Россия, Забайкальский край, Борзинский район, Борзя, улица Журавлева, 2	50,3969	116,52117	Действующая	11-06-2021		35222	2	1,1						1.1 Евро
119	34	Борзинский муниципальный округ Забайкальского края	16373	Магазин "Фикс Прайс"	674600, Россия, Забайкальский край, Борзинский район, Борзя, улица Карла Маркса, 73	50,39412	116,53074	Действующая	10-02-2021		21826						1		1.1 Пакет
120	34	Борзинский муниципальный округ Забайкальского края	34090	ИП Рогалева Р.М. Магазин "ПивКо"	674600, Россия, Забайкальский край, Борзинский район, Борзя, улица Лазо, 100	50,39476	116,51749	Действующая	30-05-2024		51382						1		1.1 Пакет
121	34	Борзинский муниципальный округ Забайкальского края	33484	ИП Гасымов Магазин"MiraMix"	674600, Россия, Забайкальский край, Борзинский район, Борзя, улица Лазо, 37	50,38956	116,52269	Действующая	13-09-2023		49735	1	0,75						0.75 - железный
122	34	Борзинский муниципальный округ Забайкальского края	33806	ИП Латыпова И.С. ПВЗ WILDBERRIES	674600, Россия, Забайкальский край, Борзинский район, Борзя, улица Лазо, 62	50,38969	116,52332	Действующая	25-12-2023		50435						1		1.0 Пакет

123	34	Борзинский муниципальный округ Забайкальского края	33024	ИП Баранова Е.И.	674600, Россия, Забайкальский край, Борзинский район, Борзя, улица Лазо, 62А	50,3897	116,52337	Действующая	16-05-2023		48396						1		1.1 Пакет
124	34	Борзинский муниципальный округ Забайкальского края	25712	ГКУ КЦСЗН, ул. Лазо, д. 66	674600, Россия, Забайкальский край, Борзинский район, Борзя, улица Лазо, 68	50,39014	116,52268	Действующая	25-05-2021		33501						1		1.0 Пакет
125	34	Борзинский муниципальный округ Забайкальского края	32663	ИП Самиев Ф.Н. Магазин "Дальян"	674600, Россия, Забайкальский край, Борзинский район, Борзя, улица Лазо, 76	50,39135	116,52129	Действующая	28-02-2023		47345	1	0,75						0.75 - железный
126	34	Борзинский муниципальный округ Забайкальского края	28787	ИП Шевелёва Т.П. Магазин"Дом Сад Огород"	674600, Россия, Забайкальский край, Борзинский район, Борзя, улица Лазо, 82	50,3918	116,52045	Действующая	26-08-2021		38432	1	0,75						0.75 - железный
127	34	Борзинский муниципальный округ Забайкальского края	33298	ИП Скубьев А.В. Магазин "Некрополь"	674600, Россия, Забайкальский край, Борзинский район, Борзя, улица Лазо, 90	50,39326	116,51917	Действующая	04-07-2023		49271						1		1.1 Пакет
128	34	Борзинский муниципальный округ Забайкальского края	16784	ФКУ "ЦОКР" Борзя ул. Пушкина 30	674600, Россия, Забайкальский край, Борзинский район, Борзя, улица Ленина, 26	50,39242	116,52648	Действующая	17-02-2021		33350	1	0,75						0.75 - железный
129	34	Борзинский муниципальный округ Забайкальского края	31427	АНОСОН"САРАНКА"	674600, Россия, Забайкальский край, Борзинский район, Борзя, улица Ленина, 26	50,39231	116,52644	Действующая	04-04-2022		43246						1		1.1 Пакет
130	34	Борзинский муниципальный округ Забайкальского края	22907	магазин "Семья" ИП Корнеева	674600, Россия, Забайкальский край, Борзинский район, Борзя, улица Ленина, 35	50,39073	116,52753	Действующая	20-04-2021		29824	1	0,75						0.75 - железный
131	34	Борзинский муниципальный округ Забайкальского края	33498	МПК Магазин "Маккавеевский"	674600, Россия, Забайкальский край, Борзинский район, Борзя, улица Ленина, 35 стр.1	50,39059	116,52721	Действующая	25-09-2023		49803						1		1.1 Пакет
132	34	Борзинский муниципальный округ Забайкальского края	32831	Служба материально-технического обеспечения	674600, Россия, Забайкальский край, Борзинский район, Борзя, улица Ленина, 37	50,39107	116,52696	Действующая	17-04-2023		47919	1	1,1						1.1 Евро
133	34	Борзинский муниципальный округ Забайкальского края	2517	Метелицы ул., 30	674600, Россия, Забайкальский край, Борзинский район, Борзя, улица Ленина, 38	50,39371	116,5255	Действующая	21-08-2020		4668	1	1,1						1.1 Евро
134	34	Борзинский муниципальный округ Забайкальского края	16795	КомОбр	674600, Россия, Забайкальский край, Борзинский район, Борзя, улица Ленина, 39	50,39139	116,52628	Действующая	17-02-2021		22462	1	1,1						1.1 Евро
135	34	Борзинский муниципальный округ Забайкальского края	31887	ИП ШОЙЖИЛЖАПОВА О. Б. КАФЕ"КЕДР"	674600, Россия, Забайкальский край, Борзинский район, Борзя, улица Ленина, 39-а	50,39102	116,52659	Действующая	23-05-2022		44113	1	1,1						1.1 Евро
136	34	Борзинский муниципальный округ Забайкальского края	26726	МКД Ленина 63	674600, Россия, Забайкальский край, Борзинский район, Борзя, улица Ленина, 63	50,39567	116,52084	Действующая	11-06-2021		35226	5	1,1						1.1 Евро
137	34	Борзинский муниципальный округ Забайкальского края	32239	ООО ЗАБТЭК	674600, Россия, Забайкальский край, Борзинский район, Борзя, улица Пушкина, 17	50,39202	116,52448	Действующая	05-09-2022		45535						4		1.1 Пакет
138	34	Борзинский муниципальный округ Забайкальского края	2489	Пушкина ул., 2	674600, Россия, Забайкальский край, Борзинский район, Борзя, улица Пушкина, 2	50,38937	116,52177	Действующая	21-08-2020		4629	2	1,1						1.1 Евро
139	34	Борзинский муниципальный округ Забайкальского края	21676	СУ СКг. Борзя, ул. Пушкина, 2	674600, Россия, Забайкальский край, Борзинский район, Борзя, улица Пушкина, 2	50,3895	116,52143	Действующая	13-04-2021		46256						2		1.0 Пакет
140	34	Борзинский муниципальный округ Забайкальского края	31426	УФСИН РОССИИ	674600, Россия, Забайкальский край, Борзинский район, Борзя, улица Пушкина, 24	50,39196	116,52526	Действующая	04-04-2022		43245						1		1.0 Пакет
141	34	Борзинский муниципальный округ Забайкальского края	2490	Пушкина ул., 5.	674600, Россия, Забайкальский край, Борзинский район, Борзя, улица Пушкина, 7	50,39164	116,52263	Действующая	21-08-2020		34791	1	1,1						1.1 Евро
142	34	Борзинский муниципальный округ Забайкальского края	16211	ИП. Уфимцева Елена Николаевна	674600, Россия, Забайкальский край, Борзинский район, Борзя, улица Пушкина, 8	50,39084	116,52415	Действующая	08-02-2021		26708	1	1,1						1.1 Евро
143	34	Борзинский муниципальный округ Забайкальского края	2280	МКД ул.Железнодорожная 55	674600, Россия, Забайкальский край, Железнодорожная ул., 55, Борзя	50,3933	116,51632	Действующая	21-08-2020		4336	5	1,1						1.1 Евро
144	34	Борзинский муниципальный округ Забайкальского края	2276	Лазо 63	674600, Россия, Забайкальский край, Лазо ул., 63, Борзя	50,39532	116,5144	Действующая	21-08-2020		4331	2	1,1						1.1 Евро
145	34	Борзинский муниципальный округ Забайкальского края	2377		674600, Россия, Забайкальский край, Савватеевская ул., 31, Борзя	50,39069	116,5309	Действующая	21-08-2020		4485	2	0,75						0.75 - железный
146	34	Борзинский муниципальный округ Забайкальского края	2486	Детский Сад " Солнышко"	674600, Россия, Забайкальский край, Советская ул., 10, Борзя	50,38965	116,5261	Действующая	21-08-2020		40686	2	1,1						1.1 Евро
147	34	Борзинский муниципальный округ Забайкальского края	2266	г. Борзя, ул. Журавлева, 3 Военная прокуратура	674600, Россия, Забайкальский край, ул. Журавлева, 3, Борзя	50,39656	116,51991	Действующая	21-08-2020		4315	1	1,1						1.1 Евро
148	34	Борзинский муниципальный округ Забайкальского края	2270	Детский Сад "Жемчужина"	674600, Россия, Забайкальский край, ул. Лазо, 102, Борзя	50,3956	116,51782	Действующая	21-08-2020		4320	2	1,1						1.1 Евро
149	34	Борзинский муниципальный округ Забайкальского края	2275	ОГСМ.	674600, Россия, Забайкальский край, ул. Лазо, 118, Борзя	50,39999	116,51468	Действующая	21-08-2020		40569						1		1.0 Пакет
150	34	Борзинский муниципальный округ Забайкальского края	2303	ВАИ	674600, Россия, Забайкальский край, ул. Лазо, 90, Борзя	50,39325	116,51956	Действующая	21-08-2020		4387	1	0,75						0.75 - железный

179	34	Борзинский муниципальный округ Забайкальского края	32593	ООО"Забайкальский ВторМет"	674601, Россия, Забайкальский край, Борзинский район, Борзя, Совхозная ул, 5Б	50,37694	116,52486	Действующая	23-01-2023		46513	1	1,1						1.1 Евро
180	34	Борзинский муниципальный округ Забайкальского края	33440	ГК"Квадрат"	674601, Россия, Забайкальский край, Борзинский район, Борзя, улица Нагорная, 10Б	50,37849	116,51406	Действующая	31-08-2023		49622						1		1.1 Пакет
181	34	Борзинский муниципальный округ Забайкальского края	30764	ВГ 2 , г Борзя,ул Промышленная,1	674601, Россия, Забайкальский край, Борзинский район, Борзя, улица Промышленная 1	50,38744	116,49622	Действующая	09-02-2022		41800	1	1,1						1.1 Евро
182	34	Борзинский муниципальный округ Забайкальского края	32727	ОАО"РЖД" Табельная ПЧ-20	674601, Россия, Забайкальский край, Борзинский район, Зун-торей,	50,43531	116,46407	Действующая	21-03-2023		47342						1		1.1 Пакет
183	34	Борзинский муниципальный округ Забайкальского края	3299	Весенний пер., 9А, Борзя,	674601, Россия, Забайкальский край, Весенний пер., 9А, Борзя	50,38186	116,4938	Действующая	23-08-2020		5755	1	1,1						1.1 Евро
184	34	Борзинский муниципальный округ Забайкальского края	3263		674601, Россия, Забайкальский край, Зеленый пер., 65А, Борзя	50,38249	116,52125	Действующая	23-08-2020		5701	1	1,1						1.1 Евро
185	34	Борзинский муниципальный округ Забайкальского края	3245	Отдел ФСБ	674601, Россия, Забайкальский край, Нагорная ул., 1, Борзя	50,38033	116,51479	Действующая	23-08-2020		5677	1	1,1						1.1 Евро
186	34	Борзинский муниципальный округ Забайкальского края	3231	ХПНДИ	674601, Россия, Забайкальский край, ул. Промышленная, 2, Борзя	50,38645	116,49513	Действующая	23-08-2020		5656	2	1,1						1.1 Евро
187	34	Борзинский муниципальный округ Забайкальского края	3237		674601, Россия, Забайкальский край, ул. Свердлова, 22-26, Борзя	50,38347	116,50281	Действующая	23-08-2020		5663	1	1,1						1.1 Евро
188	34	Борзинский муниципальный округ Забайкальского края	3242	Детский сад " Караблик детства"	674601, Россия, Забайкальский край, ул. Шамсутдинова, 12, Борзя	50,38604	116,51254	Действующая	23-08-2020		5674	1	1,1						1.1 Евро
189	34	Борзинский муниципальный округ Забайкальского края	3260		674602, Россия, Забайкальский край, Борзинский район, Борзя, Зеленый переулок, 69а	50,38468	116,5227	Действующая	23-08-2020		5698	1	1,1						1.1 Евро
190	34	Борзинский муниципальный округ Забайкальского края	16804	Административное здание энергоучастка Зелёный переулок, 61	674602, Россия, Забайкальский край, Борзинский район, Борзя, Зеленый переулок, 69а	50,38467	116,52268	Действующая	18-02-2021		22473	1	1,1						1.1 Евро
191	34	Борзинский муниципальный округ Забайкальского края	16866	Административное здание энергоучастка , Зелёный переулок, 67	674602, Россия, Забайкальский край, Борзинский район, Борзя, Зеленый переулок, 69а	50,38466	116,52268	Действующая	18-02-2021		22576	1	1,1						1.1 Евро
192	34	Борзинский муниципальный округ Забайкальского края	3259	Котельная ОАО "РЖД" ЭЧ г. Борзя	674602, Россия, Забайкальский край, Борзинский район, Борзя, Зеленый переулок, 73а	50,3836	116,52171	Действующая	23-08-2020		5697	1	0,75						0.75 - железный
193	34	Борзинский муниципальный округ Забайкальского края	33938	ТрансТелеКом	674602, Россия, Забайкальский край, Борзинский район, Борзя, улица Железнодорожная, 22	50,38691	116,52331	Действующая	14-03-2024		50842						1		1.1 Пакет
194	34	Борзинский муниципальный округ Забайкальского края	2333	ИП. Галигузова Оксана Юрьевна Гостиниць "Оазис"	674602, Россия, Забайкальский край, Железнодорожная ул., 38а, Борзя	50,38776	116,52304	Действующая	21-08-2020		4434	3	0,75						0.75 - железный
195	34	Борзинский муниципальный округ Забайкальского края	2885	ГУ Судебного департамента Борзинский городской суд	674602, Россия, Забайкальский край, ул. Лазо, 26, Борзя	50,3883	116,52516	Действующая	22-08-2020		5125	1	0,75						0.75 - железный
196	34	Борзинский муниципальный округ Забайкальского края	3284	Военный Следственный Отдел	674603, Россия, Забайкальский край, 3, Борзя	50,35541	116,48728	Действующая	23-08-2020		5732	2	0,75						0.75 - железный
197	34	Борзинский муниципальный округ Забайкальского края	3287	Детский сад	674603, Россия, Забайкальский край, 3, Борзя	50,35658	116,48642	Действующая	23-08-2020		5742	1	1,1						1.1 Евро
198	34	Борзинский муниципальный округ Забайкальского края	34056	Военная Комендатура	674603, Россия, Забайкальский край, Борзинский район, Борзя,	50,35795	116,48428	Действующая	08-05-2024		51230	1	1,1						1.1 Евро
199	34	Борзинский муниципальный округ Забайкальского края	29254	Школа с. Новоборзинское, ул Октябрьская,3	674606, Россия, Забайкальский край, Борзинский район, Новоборзинское, Советская улица,	50,29965	116,57734	Действующая	17-11-2021		39444	1	1,1						1.1 Евро
200	34	Борзинский муниципальный округ Забайкальского края	33107	ИП Ленина Е.В	674606, Россия, Забайкальский край, Борзинский район, Южное, Неизвестная дорога,	50,25293	116,57355	Действующая	22-05-2023		48610						1		1.0 Пакет
201	34	Борзинский муниципальный округ Забайкальского края	14928	фап	674606, Россия, Забайкальский край, Борзинский район, Южное, ул. Садовая 5	50,25326	116,57682	Действующая	20-01-2021		38438						3		1.1 Пакет
202	34	Борзинский муниципальный округ Забайкальского края	32669	Администрация с. Южное	674606, Россия, Забайкальский край, Борзинский район, Южное,ул. Мира,1	50,25191	116,57387	Действующая	06-03-2023		47146	1	1,1						1.1 Евро
203	34	Борзинский муниципальный округ Забайкальского края	33734	ИП Васеев Магазин "Альянс"	674607, Россия, Забайкальский край, Борзинский район, Шерловая Гора, улица Дзержинского, 3	50,52724	116,30677	Действующая	29-11-2023		50265						1		1.1 Пакет
204	34	Борзинский муниципальный округ Забайкальского края	32712	Красное-Белое	674607, Россия, Забайкальский край, Борзинский район, Шерловая Гора, улица Дзержинского, 5	50,52798	116,30613	Действующая	17-03-2023		47295						1		1.1 Пакет
205	34	Борзинский муниципальный округ Забайкальского края	31148	Многофункциональный центр	674607, Россия, Забайкальский край, Борзинский район, Шерловая Гора, улица Октябрьская, 12	50,52343	116,30838	Действующая	14-03-2022		42673						1		1.0 Пакет
206	34	Борзинский муниципальный округ Забайкальского края	28073	Детская школа искусств	674607, Россия, Забайкальский край, Борзинский район, Шерловая Гора, улица Оловянная, 5	50,52428	116,31038	Действующая	08-07-2021		37228	1	1,1						1.1 Евро

207	34	Борзинский муниципальный округ Забайкальского края	31192	МЧС РОССИИ ПОЖАРНАЯ ЧАСТЬ	674607, Россия, Забайкальский край, Борзинский район, Шерловая Гора, улица Промышленная, 15	50,52948	116,31758	Действующая	17-03-2022		42776	1	1,1						1.1 Евро
208	34	Борзинский муниципальный округ Забайкальского края	1193	ДЮСШ пгт. Шерловая Гора, ул. Большое Садовое Кольцо, д. 19	674607, Россия, Забайкальский край, ул. Большое Садовое Кольцо, 22, Шерловая Гора	50,52736	116,31149	Действующая	17-08-2020		2529						1		1.1 Пакет
209	34	Борзинский муниципальный округ Забайкальского края	33037	Пгт. Шерловая Гора 1 Мкр. Дачный	674608, Россия, Забайкальский край, Борзинский район, Шерловая Гора,	50,54608	116,33165	Действующая	17-05-2023		48460						1		0.12 Пакет
210	34	Борзинский муниципальный округ Забайкальского края	33117	Территория ПТО	674608, Россия, Забайкальский край, Борзинский район, Шерловая Гора, А350, ст.Шахтерская	50,57967	116,34974	Действующая	23-05-2023		48627	1	0,75						0.75 - железный
211	34	Борзинский муниципальный округ Забайкальского края	33805	ИП Латыпова И.С ПВЗ WILDBERRIES	674608, Россия, Забайкальский край, Борзинский район, Шерловая Гора, мкр.2,дом 2,пом.1	50,54467	116,33496	Действующая	25-12-2023		50434						1		1.5 Пакет
212	34	Борзинский муниципальный округ Забайкальского края	31998	ИП Рамазан	674608, Россия, Забайкальский край, Борзинский район, Шерловая Гора, Торговая улица, 16	50,53901	116,34208	Действующая	20-06-2022		44478	1	0,5						0.5 Евро
213	34	Борзинский муниципальный округ Забайкальского края	16818	ПАО "Нефтемаркет" АЗС-№35 ул. 50 лет Октября	674608, Россия, Забайкальский край, Борзинский район, Шерловая Гора, улица 50 Лет Октября,	50,52854	116,33811	Действующая	18-02-2021		22492	1	1,1						1.1 Евро
214	34	Борзинский муниципальный округ Забайкальского края	19398	СТО ИП Бараулин	674608, Россия, Забайкальский край, Борзинский район, Шерловая Гора, улица 50 Лет Октября, 2В	50,53548	116,34326	Действующая	29-03-2021		25563	1	0,75						0.75 - железный
215	34	Борзинский муниципальный округ Забайкальского края	32711	Красное-Белое	674608, Россия, Забайкальский край, Борзинский район, Шерловая Гора, улица Калинина,3	50,54563	116,33607	Действующая	17-03-2023		47294						1		1.1 Пакет
216	34	Борзинский муниципальный округ Забайкальского края	16224	ИП Якимова С.В. "Продовольственный магазин "	674608, Россия, Забайкальский край, Борзинский район, Шерловая Гора, улица Торговая, 11	50,53865	116,34016	Действующая	08-02-2021		50248	1	1,1						1.1 Евро
217	34	Борзинский муниципальный округ Забайкальского края	33362	ИП Спицына Магазин "Метр"	674608, Россия, Забайкальский край, Борзинский район, Шерловая Гора, улица Торговая, 13	50,53871	116,33993	Действующая	27-07-2023		49428						1		1.0 Пакет
218	34	Борзинский муниципальный округ Забайкальского края	1594	Торговая ул., 15.	674608, Россия, Забайкальский край, Борзинский район, Шерловая Гора, улица Торговая, 17	50,53813	116,34206	Действующая	18-08-2020		3251	2	1,1						1.1 Евро
219	34	Борзинский муниципальный округ Забайкальского края	33968	ООО "Альбион-2002" Магазин "Бристоль"	674608, Россия, Забайкальский край, Борзинский район, Шерловая Гора, улица Торговая, 17А	50,53762	116,34126	Действующая	26-03-2024		50922						1		1.1 Пакет
220	34	Борзинский муниципальный округ Забайкальского края	1616	АЗС № 35 СБ пгт. Шерловая Гора, ул. 50 лет Октября	674608, Россия, Забайкальский край, ул. 50 Лет Октября, Шерловая Гора	50,52896	116,33885	Действующая	18-08-2020		3297	1	0,75						0.75 - железный
221	34	Борзинский муниципальный округ Забайкальского края	25609	Пост ЭЦ НГЧ Борзинский р-он	674611, Россия, Забайкальский край, Борзинский район, Шерловая Гора,	50,51795	116,38504	Действующая	24-05-2021		33355	1	0,75						0.75 - железный
222	34	Борзинский муниципальный округ Забайкальского края	32726	ОАО"РЖД" Табельная ПЧ-20	674611, Россия, Забайкальский край, Борзинский район, Шерловая Гора,	50,51849	116,38466	Действующая	21-03-2023		47341						1		1.1 Пакет
223	34	Борзинский муниципальный округ Забайкальского края	7802	Усть-Озерная, ЦРБ, ФАП	674613, Россия, Забайкальский край, Борзинский район, Усть-Озерная, ул. Зелёная 24	50,70179	117,08972	Действующая	15-09-2020		11874						1		1.1 Пакет
224	34	Борзинский муниципальный округ Забайкальского края	7795	Администрация сельского поселения "Усть - Озёрная"	674613, Россия, Забайкальский край, Ул. Школьная, д. 27, Усть-Озерная, район Борзинский	50,7029	117,09434	Действующая	15-09-2020		11868	1	1,1						1.1 Евро
225	34	Борзинский муниципальный округ Забайкальского края	32666	Филиал МОУ ООШ с.Акурай-НОШ с. Шоноктуй улица Нагорная 2	674615, Россия, Забайкальский край, Борзинский район, Шоноктуй, Неизвестная дорога,	50,77391	117,27728	Действующая	04-03-2023		47135	1	1,1						1.1 Евро
226	34	Борзинский муниципальный округ Забайкальского края	3264	Трансэнерго филиал ОАО РЖД	674616, Россия, Забайкальский край, Борзинский район, Борзя, Восточная улица, 26д	50,37561	116,52493	Действующая	23-08-2020		5702	1	1,1						1.1 Евро
227	34	Борзинский муниципальный округ Забайкальского края	21037	Карла Маркса 96	674616, Россия, Забайкальский край, Борзинский район, Борзя, Карла Маркса, 96	50,39196	116,53162	Действующая	08-04-2021		27638	3	1,1						1.1 Евро
228	34	Борзинский муниципальный округ Забайкальского края	28502	ООО МАЯК Магазин"Хлеб-Соль"	674616, Россия, Забайкальский край, Борзинский район, Борзя, Кооперативная улица, 2	50,37767	116,54825	Действующая	21-07-2021		37924	1	1,1						1.1 Евро
229	34	Борзинский муниципальный округ Забайкальского края	31083	ООО"ВЕГОС-М"	674616, Россия, Забайкальский край, Борзинский район, Борзя, Кооперативная улица, 2	50,37782	116,54874	Действующая	03-03-2022		42656	1	0,75						0.75 - железный
230	34	Борзинский муниципальный округ Забайкальского края	31084	ООО"МАЯК" Магазин"Хлеб-Соль"	674616, Россия, Забайкальский край, Борзинский район, Борзя, Кооперативная улица, 2	50,37765	116,5483	Действующая	03-03-2022		42509	1	1,1						1.1 Евро
231	34	Борзинский муниципальный округ Забайкальского края	33695	ИП Пероль А.А. ТК"Пеко"	674616, Россия, Забайкальский край, Борзинский район, Борзя, Кооперативная улица, 2	50,37756	116,54872	Действующая	16-11-2023		50169	1	1,1						1.1 Евро
232	34	Борзинский муниципальный округ Забайкальского края	33302	ООО Альфа-М Магазин"Красное-Белое"	674616, Россия, Забайкальский край, Борзинский район, Борзя, Кооперативная улица, 2А	50,37706	116,548	Действующая	05-07-2023		49274	1	1,1						1.1 Евро
233	34	Борзинский муниципальный округ Забайкальского края	32348	ООО Эконом Наш Дискаунтер	674616, Россия, Забайкальский край, Борзинский район, Борзя, Кооперативная улица, 2Б	50,37721	116,54828	Действующая	19-10-2022		45836	1	0,75						0.75 - железный
234	34	Борзинский муниципальный округ Забайкальского края	23166	ООО"АТП"	674616, Россия, Забайкальский край, Борзинский район, Борзя, Лазо улица, 48	50,38839	116,52536	Действующая	22-04-2021		30172						1		1.0 Пакет

235	34	Борзинский муниципальный округ Забайкальского края	27687	Почта России(гаражи)	674616, Россия, Забайкальский край, Борзинский район, Борзя, Матросова улица,71	50,39176	116,54422	Действующая	02-07-2021		36768	1	0,75						0.75 - железный
236	34	Борзинский муниципальный округ Забайкальского края	3267	детский дом "Светлячок"	674616, Россия, Забайкальский край, Борзинский район, Борзя, Переездный переулок, 7	50,37808	116,52492	Действующая	23-08-2020		5705	1	1,1						1.1 Евро
237	34	Борзинский муниципальный округ Забайкальского края	3043	ОАО "РЖД" База ПЧ ИССО	674616, Россия, Забайкальский край, Борзинский район, Борзя, Путевой переулок, 7	50,38124	116,52888	Действующая	22-08-2020		5320	1	0,75						0.75 - железный
238	34	Борзинский муниципальный округ Забайкальского края	21929	АЗС 64	674616, Россия, Забайкальский край, Борзинский район, Борзя, Р430,	50,40296	116,5646	Действующая	14-04-2021		28916	1	1,1						1.1 Евро
239	34	Борзинский муниципальный округ Забайкальского края	34276	ИП Новоселов В.В. Магазин "АвтоШины"	674616, Россия, Забайкальский край, Борзинский район, Борзя, Савватеевская улица, Дом 80	50,39261	116,53596	Действующая	18-09-2024		52112						1		1.1 Пакет
240	34	Борзинский муниципальный округ Забайкальского края	31299	ИП ПЕТРОСЯН Магазин"Маргаритка"	674616, Россия, Забайкальский край, Борзинский район, Борзя, Советская улица, 117 Б	50,39818	116,5422	Действующая	24-03-2022		43055	1	1,1						1.1 Евро
241	34	Борзинский муниципальный округ Забайкальского края	21036	Советская 30	674616, Россия, Забайкальский край, Борзинский район, Борзя, Советская улица, 30	50,39167	116,53094	Действующая	08-04-2021		27635	3	1,1						1.1 Евро
242	34	Борзинский муниципальный округ Забайкальского края	25043	ИП Евдокимова	674616, Россия, Забайкальский край, Борзинский район, Борзя, Стадионный переулок, 30 корпус 1	50,38704	116,53742	Действующая	12-05-2021		40029						1		0.5 Пакет
243	34	Борзинский муниципальный округ Забайкальского края	34156	ООО ВЕГА Магазин "Фикс Прайс "	674616, Россия, Забайкальский край, Борзинский район, Борзя, Стадионный переулок, 30 корпус 1	50,38703	116,53701	Действующая	26-06-2024		51633						1		1.1 Пакет
244	34	Борзинский муниципальный округ Забайкальского края	32322	ИП Барсигян А. В.	674616, Россия, Забайкальский край, Борзинский район, Борзя, территория МРБ	50,37992	116,54213	Действующая	11-10-2022		45774						2		1.1 Пакет
245	34	Борзинский муниципальный округ Забайкальского края	16723	ООО "Комплект "Товарный переулок, 20	674616, Россия, Забайкальский край, Борзинский район, Борзя, Товарный переулок, 18	50,37376	116,54014	Действующая	17-02-2021		22375	1	0,75						0.75 - железный
246	34	Борзинский муниципальный округ Забайкальского края	25144	Переездная будка 6545 км	674616, Россия, Забайкальский край, Борзинский район, Борзя, Товарный переулок, 18-17	50,3704	116,5414	Действующая	15-05-2021		32792	1	0,75						0.75 - железный
247	34	Борзинский муниципальный округ Забайкальского края	26078	Переездная будка 6545 км ст. Борзя	674616, Россия, Забайкальский край, Борзинский район, Борзя, Товарный переулок, 18-17	50,37038	116,54145	Действующая	02-06-2021		34016	1	0,75						0.75 - железный
248	34	Борзинский муниципальный округ Забайкальского края	16730	Административно-бытовой корпус ст.Борзя пер.Товарный 1	674616, Россия, Забайкальский край, Борзинский район, Борзя, Товарный переулок, 2	50,37828	116,53428	Действующая	17-02-2021		48398	2	1,1						1.1 Евро
249	34	Борзинский муниципальный округ Забайкальского края	24096	Котельная МЧ Борзя г. Борзя, пер. Товарный б/н	674616, Россия, Забайкальский край, Борзинский район, Борзя, Товарный переулок, 2	50,37752	116,53408	Действующая	28-04-2021		31516	1	0,75						0.75 - железный
250	34	Борзинский муниципальный округ Забайкальского края	26918	Производственный участок ст. Борзя, пер. Товарный, 1	674616, Россия, Забайкальский край, Борзинский район, Борзя, Товарный переулок, 2	50,37828	116,53425	Действующая	16-06-2021		35460	1	1,1						1.1 Евро
251	34	Борзинский муниципальный округ Забайкальского края	27130	ООО РесурсТранс	674616, Россия, Забайкальский край, Борзинский район, Борзя, Товарный переулок, 6	50,37645	116,53555	Действующая	18-06-2021		35982	1	0,75						0.75 - железный
252	34	Борзинский муниципальный округ Забайкальского края	17987	кафе	674616, Россия, Забайкальский край, Борзинский район, Борзя, Торговая улица, 3	50,37843	116,54781	Действующая	24-03-2021		24196	2	0,75						0.75 - железный
253	34	Борзинский муниципальный округ Забайкальского края	33335	ИП Кожина Е.Ф. Кафе"Наташа"	674616, Россия, Забайкальский край, Борзинский район, Борзя, Торговая улица, 3	50,37845	116,54786	Действующая	17-07-2023		49354						1		1.1 Пакет
254	34	Борзинский муниципальный округ Забайкальского края	16739	ИП. Бородина Жанна Михайловна магазин "Сюрприз" Борзя Богдана Хмельницкого 1Б	674616, Россия, Забайкальский край, Борзинский район, Борзя, улица Богдана Хмельницкого, 1а	50,38707	116,52878	Действующая	17-02-2021		39070						2		1.5 Пакет
255	34	Борзинский муниципальный округ Забайкальского края	15486	офис Топаз	674616, Россия, Забайкальский край, Борзинский район, Борзя, улица Богдана Хмельницкого, 3	50,3879	116,52882	Действующая	28-01-2021		20629	1	0,75						0.75 - железный
256	34	Борзинский муниципальный округ Забайкальского края	33623	ИП Скобельцина Е.А. Магазин "Flower Bar"	674616, Россия, Забайкальский край, Борзинский район, Борзя, улица Богдана Хмельницкого, 6, пом 36	50,38759	116,53067	Действующая	25-10-2023		50012						1		1.1 Пакет
257	34	Борзинский муниципальный округ Забайкальского края	25945	ИП Состояние Магазин Милашка	674616, Россия, Забайкальский край, Борзинский район, Борзя, улица Гурьева, 33	50,38439	116,54526	Действующая	28-05-2021		50304	1	0,75						0.75 - железный
258	34	Борзинский муниципальный округ Забайкальского края	33041	ИП Мицкевич Кафе"Царское"	674616, Россия, Забайкальский край, Борзинский район, Борзя, улица Декабристов, 58Б	50,39492	116,54434	Действующая	17-05-2023		48466	1	0,75						0.75 - железный
259	34	Борзинский муниципальный округ Забайкальского края	33727	Администрация городского поколения "Борзинское " Служба МТО	674616, Россия, Забайкальский край, Борзинский район, Борзя, улица Карла Маркса, 118	50,38897	116,53591	Действующая	22-11-2023		50239	1	1,1						1.1 Евро
260	34	Борзинский муниципальный округ Забайкальского края	33941	ЗМК Ритуальный магазин	674616, Россия, Забайкальский край, Борзинский район, Борзя, улица Карла Маркса, 120	50,38859	116,53476	Действующая	15-03-2024		50847	1	0,75						0.75 - железный
261	34	Борзинский муниципальный округ Забайкальского края	28520	Стадион"Локомотив"	674616, Россия, Забайкальский край, Борзинский район, Борзя, улица Карла Маркса, 133	50,38889	116,53732	Действующая	22-07-2021		37946	1	1,1						1.1 Евро
262	34	Борзинский муниципальный округ Забайкальского края	32532	ИП Машуков Е. С. Гостиница "Поляна"	674616, Россия, Забайкальский край, Борзинский район, Борзя, улица Карла Маркса, 202	50,37437	116,54706	Действующая	20-11-2022		46182	1	0,75						0.75 - железный

263	34	Борзинский муниципальный округ Забайкальского края	3049		674616, Россия, Забайкальский край, Борзинский район, Борзя, улица Карла Маркса, 204	50,37263	116,54311	Действующая	22-08-2020		5327	1	1,1						1.1 Евро
264	34	Борзинский муниципальный округ Забайкальского края	16876	ИП. Иванов Эдуард Юрьевич Оптовый склад ТОВАРНЫЙ 20	674616, Россия, Забайкальский край, Борзинский район, Борзя, улица Карла Маркса, 204	50,37255	116,54313	Действующая	19-02-2021		22593	1	1,1						1.1 Евро
265	34	Борзинский муниципальный округ Забайкальского края	16745	ИП. Ракшаев Жаргал Бабуевич Кафе "Бурятия"	674616, Россия, Забайкальский край, Борзинский район, Борзя, улица Карла Маркса, 205	50,37951	116,54705	Действующая	17-02-2021		22407	1	1,1						1.1 Евро
266	34	Борзинский муниципальный округ Забайкальского края	25146	ИП Мицкевич Е.С. Кафе "Харбин"	674616, Россия, Забайкальский край, Борзинский район, Борзя, улица Карла Маркса, 205б	50,38024	116,54637	Действующая	15-05-2021		32796	1	0,75						0.75 - железный
267	34	Борзинский муниципальный округ Забайкальского края	34088	ИП Корнеев И.Д. Магазин "Полюс24"	674616, Россия, Забайкальский край, Борзинский район, Борзя, улица Карла Маркса, 212А	50,38136	116,54441	Действующая	30-05-2024		51380						3		1.1 Пакет
268	34	Борзинский муниципальный округ Забайкальского края	28847	ООО"Вектор" Магазин"АлкоМаркет"	674616, Россия, Забайкальский край, Борзинский район, Борзя, улица Карла Маркса, 81	50,39362	116,53125	Действующая	06-09-2021		50911						1		1.1 Пакет
269	34	Борзинский муниципальный округ Забайкальского края	21043	ИП Запиров Магазин Аристократ	674616, Россия, Забайкальский край, Борзинский район, Борзя, улица Карла Маркса, 93	50,39256	116,53283	Действующая	08-04-2021		27647						1		1.1 Пакет
270	34	Борзинский муниципальный округ Забайкальского края	32120	ИП Разоков Р. Б. Магазин"Азия плюс"	674616, Россия, Забайкальский край, Борзинский район, Борзя, улица Лазо, 2А	50,38379	116,53036	Действующая	21-07-2022		45320	1	0,75						0.75 - железный
271	34	Борзинский муниципальный округ Забайкальского края	29240	Медицинский центр ТриДэнт	674616, Россия, Забайкальский край, Борзинский район, Борзя, улица Ленина, 10	50,38782	116,53217	Действующая	16-11-2021		39412	1	1,1						1.1 Евро
272	34	Борзинский муниципальный округ Забайкальского края	32836	ИП Щукина Т.М Аптека "Айболит"	674616, Россия, Забайкальский край, Борзинский район, Борзя, улица Ленина, 10 А	50,38759	116,53229	Действующая	18-04-2023		47931						1		1.5 Пакет
273	34	Борзинский муниципальный округ Забайкальского края	32833	ООО"Венера"	674616, Россия, Забайкальский край, Борзинский район, Борзя, улица Ленина, 10 б	50,38711	116,53285	Действующая	17-04-2023		47927	1	1,1						1.1 Евро
274	34	Борзинский муниципальный округ Забайкальского края	3036	АЗС №28	674616, Россия, Забайкальский край, Борзинский район, Борзя, улица Ломоносова, 21	50,38163	116,53655	Действующая	22-08-2020		5313	1	0,75						0.75 - железный
275	34	Борзинский муниципальный округ Забайкальского края	16820	ПАО "Нефтемаркет" АЗС-№28 ул. Ломоносова	674616, Россия, Забайкальский край, Борзинский район, Борзя, улица Ломоносова, 21	50,38164	116,53651	Действующая	18-02-2021		22494	2	0,75						0.75 - железный
276	34	Борзинский муниципальный округ Забайкальского края	26891	Агропромтехснаб	674616, Россия, Забайкальский край, Борзинский район, Борзя, улица Ломоносова, 51	50,37716	116,53972	Действующая	15-06-2021		35409	1	0,75						0.75 - железный
277	34	Борзинский муниципальный округ Забайкальского края	3034	ПАО"НефтеМаркет"	674616, Россия, Забайкальский край, Борзинский район, Борзя, улица Ломоносова, 60	50,38095	116,53406	Действующая	22-08-2020		5307	4	0,75						0.75 - железный
278	34	Борзинский муниципальный округ Забайкальского края	16821	ПАО"Нефтемаркет "Борзинская нефтебаза Смирнова 1	674616, Россия, Забайкальский край, Борзинский район, Борзя, улица Ломоносова, 60	50,38097	116,53406	Действующая	18-02-2021		28518	2	1,1						1.1 Евро
279	34	Борзинский муниципальный округ Забайкальского края	2924	Борзя, ул. Ленина, 10 Борзинская ЦРБ	674616, Россия, Забайкальский край, Борзинский район, Борзя, улица Матросова, 33	50,38694	116,53366	Действующая	22-08-2020		5181	3	1,1						1.1 Евро
280	34	Борзинский муниципальный округ Забайкальского края	34089	ИП Рогалев В.А. Магазин "ПивКо"	674616, Россия, Забайкальский край, Борзинский район, Борзя, улица Матросова, 35	50,38653	116,53486	Действующая	30-05-2024		51381						1		1.1 Пакет
281	34	Борзинский муниципальный округ Забайкальского края	28568	Магазин"Беркут"	674616, Россия, Забайкальский край, Борзинский район, Борзя, улица Матросова, 75	50,38959	116,54267	Действующая	27-07-2021		38007						3		1.5 Пакет
282	34	Борзинский муниципальный округ Забайкальского края	25946	ИП Состояние Магазин Эллада	674616, Россия, Забайкальский край, Борзинский район, Борзя, улица Мира, 22	50,38673	116,55394	Действующая	28-05-2021		33836						1		0.5 Пакет
283	34	Борзинский муниципальный округ Забайкальского края	32222	МПР Магазин Распродаж	674616, Россия, Забайкальский край, Борзинский район, Борзя, улица Савватеевская, 1	50,38791	116,52549	Действующая	28-08-2022		45493	1	1,1						1.1 Евро
284	34	Борзинский муниципальный округ Забайкальского края	32533	ИП Дмитриева Е. М. Магазин "Ренессанс"	674616, Россия, Забайкальский край, Борзинский район, Борзя, улица Советская , 48	50,39297	116,53211	Действующая	23-11-2022		46228	1	1,1						1.1 Евро
285	34	Борзинский муниципальный округ Забайкальского края	29360	ООО"ЗабВторМет" Чермет	674616, Россия, Забайкальский край, Борзинский район, Борзя, улица Соловьевская, 1	50,37722	116,52929	Действующая	30-11-2021		39682	1	1,1						1.1 Евро
286	34	Борзинский муниципальный округ Забайкальского края	27243	ИП АБАЕВА С.М. Магазин"Росток"	674616, Россия, Забайкальский край, Борзинский район, Борзя, улица Чайковского, 7	50,38698	116,52985	Действующая	21-06-2021		36111						1		1.0 Пакет
287	34	Борзинский муниципальный округ Забайкальского края	29333	БМПК "Межрайбаза", магазин "Арбат",ул Чкалова,10к	674616, Россия, Забайкальский край, Борзинский район, Борзя, улица Чкалова, 10	50,38068	116,54034	Действующая	29-11-2021		39636						1		1.1 Пакет
288	34	Борзинский муниципальный округ Забайкальского края	32121	ИП Бобоев Склад "Фруктовый рай"	674616, Россия, Забайкальский край, Борзинский район, Борзя, улица Чкалова, 10А	50,38093	116,54415	Действующая	21-07-2022		45321	1	0,75						0.75 - железный
289	34	Борзинский муниципальный округ Забайкальского края	31094	ИП ФАЛИЛЕЕВА М. И.	674616, Россия, Забайкальский край, Борзинский район, Борзя, Чкалова улица, 10	50,38056	116,54293	Действующая	04-03-2022		42535	3	1,1						1.1 Евро
290	34	Борзинский муниципальный округ Забайкальского края	29814	ПАО "Норильский Никель"	674616, Россия, Забайкальский край, Борзинский район, Неизвестная дорога,	50,37515	116,57336	Действующая	20-12-2021		40366	2	0,75						0.75 - железный

291	34	Борзинский муниципальный округ Забайкальского края	3022		674616, Россия, Забайкальский край, Бульварная ул., 12, Борзя	50,38356	116,5484	Действующая	22-08-2020		5297	2	1,1						1.1 Евро
292	34	Борзинский муниципальный округ Забайкальского края	3055	ООО"Сага" Гостиница "Армения"	674616, Россия, Забайкальский край, Осенняя ул., 4, Борзя	50,37583	116,54872	Действующая	22-08-2020		5331	2	0,75						0.75 - железный
293	34	Борзинский муниципальный округ Забайкальского края	2966	СББЖ Борзя, ул. Партизанская, 88	674616, Россия, Забайкальский край, Партизанская ул., 88е, Борзя	50,3913	116,54072	Действующая	22-08-2020		5232	1	0,75						0.75 - железный
294	34	Борзинский муниципальный округ Забайкальского края	3051	ИП. Самсонян Ашот Гвидонович Маг."Стройград"	674616, Россия, Забайкальский край, Первомайская ул., 28, Борзя	50,37242	116,54526	Действующая	22-08-2020		5329	1	0,75						0.75 - железный
295	34	Борзинский муниципальный округ Забайкальского края	7813	АЗС № 64	674616, Россия, Забайкальский край, Р430, Борзя	50,40334	116,56465	Действующая	15-09-2020		11887	1	1,1						1.1 Евро
296	34	Борзинский муниципальный округ Забайкальского края	2436		674616, Россия, Забайкальский край, Савватеевская ул., 106, Борзя	50,39427	116,53934	Действующая	21-08-2020		4550	1	0,75						0.75 - железный
297	34	Борзинский муниципальный округ Забайкальского края	2351	Савватеевская ул., 15.	674616, Россия, Забайкальский край, Савватеевская ул., 15, Борзя	50,38926	116,52763	Действующая	21-08-2020		4454	1	1,1						1.1 Евро
298	34	Борзинский муниципальный округ Забайкальского края	2438	город Борзя ул. Савватеевская 82	674616, Россия, Забайкальский край, Савватеевская ул., 82, Борзя	50,39341	116,53771	Действующая	21-08-2020		4552	2	1,1						1.1 Евро
299	34	Борзинский муниципальный округ Забайкальского края	2439	Савватеевская ул., 82А	674616, Россия, Забайкальский край, Савватеевская ул., 82, Борзя	50,39322	116,53649	Действующая	21-08-2020		4553	2	1,1						1.1 Евро
300	34	Борзинский муниципальный округ Забайкальского края	2417	Советская ул., 30	674616, Россия, Забайкальский край, Советская ул., 30, Борзя	50,39154	116,53073	Действующая	21-08-2020		4529	3	1,1						1.1 Евро
301	34	Борзинский муниципальный округ Забайкальского края	2475		674616, Россия, Забайкальский край, Советская ул., 31, Борзя	50,39194	116,52901	Действующая	21-08-2020		4607	2	0,75						0.75 - железный
302	34	Борзинский муниципальный округ Забайкальского края	2448	МКД г. Борзя ул. Советская 50	674616, Россия, Забайкальский край, Советская ул., 50, Борзя	50,39351	116,53412	Действующая	21-08-2020		4567	2	1,1						1.1 Евро
303	34	Борзинский муниципальный округ Забайкальского края	2468	Многофункциональный центр	674616, Россия, Забайкальский край, Советская ул., 50, Борзя	50,39311	116,53319	Действующая	21-08-2020		4598						2		1.1 Пакет
304	34	Борзинский муниципальный округ Забайкальского края	2877	г.Борзя ул.Богдана Хмельницкого 1	674616, Россия, Забайкальский край, ул. Богдана Хмельницкого 1, Борзя	50,38721	116,52719	Действующая	22-08-2020		5115	2	1,1						1.1 Евро
305	34	Борзинский муниципальный округ Забайкальского края	2962	Богдана Хмельницкого ул., 11.	674616, Россия, Забайкальский край, ул. Богдана Хмельницкого, 11, Борзя	50,38888	116,53148	Действующая	22-08-2020		5224	2	1,1						1.1 Евро
306	34	Борзинский муниципальный округ Забайкальского края	2463		674616, Россия, Забайкальский край, ул. Карла Маркса, 85, Борзя	50,39313	116,5324	Действующая	21-08-2020		4590	2	0,75						0.75 - железный
307	34	Борзинский муниципальный округ Забайкальского края	2469	ИП Кутсар Магазин"Метр"	674616, Россия, Забайкальский край, ул. Карла Маркса, 87а, Борзя	50,39255	116,53245	Действующая	21-08-2020		4599						1		1.0 Пакет
308	34	Борзинский муниципальный округ Забайкальского края	2424	К. Маркса ул., 96	674616, Россия, Забайкальский край, ул. Карла Маркса, 96, Борзя	50,39199	116,5318	Действующая	21-08-2020		4537	3	1,1						1.1 Евро
309	34	Борзинский муниципальный округ Забайкальского края	2912	ИП. Бажин Юрий Викторович	674616, Россия, Забайкальский край, ул. Лазо, 3, Борзя	50,38307	116,52897	Действующая	22-08-2020		5164	1	1,1						1.1 Евро
310	34	Борзинский муниципальный округ Забайкальского края	2893		674616, Россия, Забайкальский край, ул. Лазо, 31, Борзя	50,38606	116,52686	Действующая	22-08-2020		5134	1	1,1						1.1 Евро
311	34	Борзинский муниципальный округ Забайкальского края	2361		674616, Россия, Забайкальский край, ул. Ленина, 16, Борзя	50,38964	116,53007	Действующая	21-08-2020		4467	2	0,75						0.75 - железный
312	34	Борзинский муниципальный округ Забайкальского края	2952	Гинекология.	674616, Россия, Забайкальский край, ул. Ленина, 21, Борзя	50,38812	116,53076	Действующая	22-08-2020		5215	2	0,75						0.75 - железный
313	34	Борзинский муниципальный округ Забайкальского края	2404	Ленина ул., 24.	674616, Россия, Забайкальский край, ул. Ленина, 24, Борзя	50,39039	116,52918	Действующая	21-08-2020		4514	1	1,1						1.1 Евро
314	34	Борзинский муниципальный округ Забайкальского края	2355	Ленина ул., 27.	674616, Россия, Забайкальский край, ул. Ленина, 27, Борзя	50,38959	116,52866	Действующая	21-08-2020		4459	1	1,1						1.1 Евро
315	34	Борзинский муниципальный округ Забайкальского края	3039	РОСП	674616, Россия, Забайкальский край, ул. Ломоносова, 51, Борзя	50,37721	116,53922	Действующая	22-08-2020		5315						2		1.0 Пакет
316	34	Борзинский муниципальный округ Забайкальского края	3040	УФНС Росии по Забайкальскому краю Ломоносова 51	674616, Россия, Забайкальский край, ул. Ломоносова, 51, Борзя	50,37706	116,5393	Действующая	22-08-2020		5318						2		1.1 Пакет
317	34	Борзинский муниципальный округ Забайкальского края	3018	Школа-интернат	674616, Россия, Забайкальский край, ул. Парфенова, 39, Борзя	50,3842	116,55234	Действующая	22-08-2020		5294	1	1,1						1.1 Евро
318	34	Борзинский муниципальный округ Забайкальского края	2983	Детский сад № 54 .	674616, Россия, Забайкальский край, ул. Чехова, 3, Борзя	50,38481	116,53661	Действующая	22-08-2020		5250	1	1,1						1.1 Евро

319	34	Борзинский муниципальный округ Забайкальского края	2937	МКД ул.Богдана Хмельницкого 7	674616, Россия, Забайкальский край, ул.Богдана Хмельницкого 7, Борзя	50,38839	116,52896	Действующая	22-08-2020		5194	4	1,1						1.1 Евро
320	34	Борзинский муниципальный округ Забайкальского края	2405	СОШ № 48	674616, Россия, Забайкальский край, Школа №48, Борзя	50,391	116,52891	Действующая	21-08-2020		4515	1	1,1						1.1 Евро
321	34	Борзинский муниципальный округ Забайкальского края	32810	ООО"КФХ Чинам"	674622, Россия, Забайкальский край, Борзинский район, СП Кондуйское,с.Чемусово	50,53925	117,3863	Действующая	11-04-2023		47772						1		1.0 Пакет
322	34	Борзинский муниципальный округ Забайкальского края	20571	ИП Нечкина С.А.	69А, улица Карла Маркса, Борзя, Россия, Забайкальский край	50,39493	116,52983	Действующая	05-04-2021		27027						1		1.0 Пакет
323	34	Борзинский муниципальный округ Забайкальского края	17174	Д сад Солнышко пгт Шерловая	6А, улица Дзержинского, поселок городского типа Шерловая Гора, Россия, Забайкальский край, Борзинский район	50,52829	116,30749	Действующая	28-02-2021		23059	1	1,1						1.1 Евро
324	34	Борзинский муниципальный округ Забайкальского края	14938	Гинекология	7, улица Ленина, Борзя, Россия, Забайкальский край	50,38746	116,53132	Действующая	20-01-2021		19954	1	0,75						0.75 - железный
325	34	Борзинский муниципальный округ Забайкальского края	18509	сварочный цех	7, улица Учанина, Борзя, Россия, Забайкальский край	50,37226	116,50961	Действующая	26-03-2021		24753						1		1.1 Пакет
326	34	Борзинский муниципальный округ Забайкальского края	16734	АО "Почта России " Гараж	71А, улица Матросова, Борзя, Россия, Забайкальский край	50,38974	116,54109	Действующая	17-02-2021		22394						1		1.1 Пакет
327	34	Борзинский муниципальный округ Забайкальского края	16561	Библиотека	74, улица Карла Маркса, Борзя, Россия, Забайкальский край	50,39399	116,53014	Действующая	15-02-2021		22118	1	1,1						1.1 Евро
328	34	Борзинский муниципальный округ Забайкальского края	25149	Кофейня	74, улица Карла Маркса, Борзя, Россия, Забайкальский край	50,39386	116,5305	Действующая	15-05-2021		32798	1	0,75						0.75 - железный
329	34	Борзинский муниципальный округ Забайкальского края	2941	МДОУ "Детский сад № 126"	8, Савватеевская улица, Борзя, Россия, Забайкальский край	50,38812	116,52829	Действующая	22-08-2020		5200	1	1,1						1.1 Евро
330	34	Борзинский муниципальный округ Забайкальского края	16961	Дет сад	8, Савватеевская улица, Борзя, Россия, Забайкальский край	50,3882	116,52818	Действующая	20-02-2021		43418	1	1,1						1.1 Евро
331	34	Борзинский муниципальный округ Забайкальского края	17175	Д сад Солнышко пгт Шерловая	8, улица Дзержинского, поселок городского типа Шерловая Гора, Россия, Забайкальский край, Борзинский район	50,52901	116,30613	Действующая	28-02-2021		23060	1	1,1						1.1 Евро
332	34	Борзинский муниципальный округ Забайкальского края	18027	магазин "Радуга"	80, улица Лазо, Борзя, Россия, Забайкальский край	50,39176	116,52075	Действующая	24-03-2021		24240						1		0.12 Пакет
333	34	Борзинский муниципальный округ Забайкальского края	21526	Магазин, г. Борзя, ул. Карла Маркса,81	81, улица Карла Маркса, Борзя, Россия, Забайкальский край	50,3935	116,53146	Действующая	12-04-2021		28143						1		1.1 Пакет
334	34	Борзинский муниципальный округ Забайкальского края	16960	Детский сад	82, Савватеевская улица, Борзя, Россия, Забайкальский край	50,39311	116,537	Действующая	20-02-2021		22716	1	1,1						1.1 Евро
335	34	Борзинский муниципальный округ Забайкальского края	20260	Магазин "Все включено", ИП Бондаренко В.В., г. Борзя, ул. Карла Маркса, 87, пом. 4	87, улица Карла Маркса, Борзя, Россия, Забайкальский край	50,39255	116,53386	Действующая	02-04-2021		26523	1	0,75						0.75 - железный
336	34	Борзинский муниципальный округ Забайкальского края	16811	ИП. Гусенцова Елена Владимировна Маг. Любимый Лазо 86	88, улица Лазо, Борзя, Россия, Забайкальский край	50,39287	116,5195	Действующая	18-02-2021		30015	1	0,75						0.75 - железный
337	34	Борзинский муниципальный округ Забайкальского края	17176	Д сад Солнышко пгт Шерловая	8А, улица Большое Садовое Кольцо, посёлок городского типа Шерловая Гора, Россия, Забайкальский край, Борзинский район	50,52562	116,30445	Действующая	28-02-2021		23061	1	1,1						1.1 Евро
338	34	Борзинский муниципальный округ Забайкальского края	16701	ООО "Аквастоки "	9, Промышленная улица, Борзя, Россия, Забайкальский край	50,38383	116,50002	Действующая	17-02-2021		22350						1		1.0 Пакет
339	34	Борзинский муниципальный округ Забайкальского края	18635	магазин "Глория"	97, улица Карла Маркса, Борзя, Россия, Забайкальский край	50,39215	116,53313	Действующая	26-03-2021		39011						1		1.1 Пакет
340	34	Борзинский муниципальный округ Забайкальского края	19379	Автошкола 41, улица Ведерникова, Борзя, Россия, Забайкальский кра	Автошкола 41, улица Ведерникова, Борзя, Россия, Забайкальский край	50,39853	116,52783	Действующая	29-03-2021		43881						1		1.1 Пакет
341	34	Борзинский муниципальный округ Забайкальского края	25209	Административное здание МАПП с. Соловьевск	Административное здание МАПП с. Соловьевск	49,888	115,702	Действующая	17-05-2021		32873	2	1,1						1.1 Евро
342	34	Борзинский муниципальный округ Забайкальского края	21498	АЗС № 3 ст. Хада-Булак	АЗС № 3 ст. Хада-Булак	50,61223	116,55686	Действующая	12-04-2021		43851						2		0.12 Пакет
343	34	Борзинский муниципальный округ Забайкальского края	25612	АЗС №4, г. Борзя, ул. Карла Маркса, р-н ПУ	АЗС №4, г. Борзя, ул. Карла Маркса, р-н ПУ	50,37199	116,54758	Действующая	24-05-2021		43405	4	1,1						1.1 Евро
344	34	Борзинский муниципальный округ Забайкальского края	1551	ИП Манукян "СЮРПРИЗ" .	Андрея Учанина ул., 3, Шерловая Гора, Забайкальский край, Россия, 674608	50,54044	116,33785	Действующая	18-08-2020		43746						1		1.1 Пакет
345	34	Борзинский муниципальный округ Забайкальского края	17002	АСП "Биликтуйское"	АСП "Биликтуйское"	50,72259	116,91357	Действующая	24-02-2021		22798	1	1,1						1.1 Евро
346	34	Борзинский муниципальный округ Забайкальского края	15870	АСП "Кондуйское"	АСП "Кондуйское"	50,55466	117,47548	Действующая	04-02-2021		21147	1	1,1						1.1 Евро

347	34	Борзинский муниципальный округ Забайкальского края	15887	АСП Новоборзинское	АСП Новоборзинское	50,29656	116,5743	Действующая	04-02-2021		21166	1	1,1						1.1 Евро
348	34	Борзинский муниципальный округ Забайкальского края	17179	АСП Хадабулакское	АСП Хадабулакское	50,61134	116,55805	Действующая	28-02-2021		23067	1	1,1						1.1 Евро
349	34	Борзинский муниципальный округ Забайкальского края	32961	Банк ВТБ 24-Административное помещение - г. Борзя, ул. Ленина 31	Банк ВТБ 24-Административное помещение - г. Борзя, ул. Ленина 31	50,39015	116,52713	Действующая	03-05-2023		48206	1	1,1						1.1 Евро
350	34	Борзинский муниципальный округ Забайкальского края	33334	Бар "То самое место"-г. Борзя, ул. Богдана Хмельницкого, д. 4а-ИП Алтаев В.И	Бар "То самое место"-г. Борзя, ул. Богдана Хмельницкого, д. 4а-ИП Алтаев В.И	50,38722	116,52946	Действующая	17-07-2023		49352						1		1.0 Пакет
351	34	Борзинский муниципальный округ Забайкальского края	14940	Борзинская центральная районная больница-г Борзя, ул Ленина, 10	Борзинская центральная районная больница-г Борзя, ул Ленина, 10	50,38707	116,53436	Действующая	20-01-2021		19956	4	1,1						1.1 Евро
352	34	Борзинский муниципальный округ Забайкальского края	16797	Борзинский линейный отдел МВД России на транспорте- ул. Лазо, 53	Борзинский линейный отдел МВД России на транспорте- ул. Лазо, 53	50,39353	116,51772	Действующая	17-02-2021		22464	1	1,1						1.1 Евро
353	34	Борзинский муниципальный округ Забайкальского края	26763	пгт.Шерловая Гора 1 ул.Спортивная 15	Борзинский район, Забайкальский край, Россия, 15, Спортивная улица, посёлок городского типа Шерловая Гора	50,54736	116,33751	Действующая	11-06-2021		35232	1	1,1						1.1 Евро
354	34	Борзинский муниципальный округ Забайкальского края	17396	МОУ ООШ С. ПРИОЗЁРНОЕ	Борзинский район, Забайкальский край, Россия, 1А, улица Гагарина, село Приозёрное	50,48821	116,27011	Действующая	03-03-2021		23336	1	1,1						1.1 Евро
355	34	Борзинский муниципальный округ Забайкальского края	16547	спорт школа	Борзинский район, Забайкальский край, Россия, 27, улица Бабушкина, посёлок городского типа Шерловая Гора	50,54393	116,33459	Действующая	15-02-2021		22112	1	1,1						1.1 Евро
356	34	Борзинский муниципальный округ Забайкальского края	22387	ПОЧТА РОССИИ	Борзинский район, Забайкальский край, Россия, 5, Оловянная улица, посёлок городского типа Шерловая Гора	50,52438	116,31032	Действующая	15-04-2021		37227						1		1.0 Пакет
357	34	Борзинский муниципальный округ Забайкальского края	14929	фап	Борзинский район, Забайкальский край, Россия, 6А, Линейная улица, посёлок городского типа Шерловая Гора	50,51749	116,38499	Действующая	20-01-2021		47726	1	0,75						0.75 - железный
358	34	Борзинский муниципальный округ Забайкальского края	21154	офис	Борзя, Савватеевская, 30 Сервисный центр " Малекс"	50,39014	116,53092	Действующая	08-04-2021		38918						1		1.0 Пакет
359	34	Борзинский муниципальный округ Забайкальского края	26537	ООО МАЯК Магазин Хлеб-Соль Борзя, Советская улица, 32	Борзя, Советская улица, 32 ООО МАЯК Магазин Хлеб-Соль	50,39254	116,53113	Действующая	08-06-2021		34610	1	1,1						1.1 Евро
360	34	Борзинский муниципальный округ Забайкальского края	28591	ООО"Гервик"Борзинский рынок. Борзя, Советская улица, 4	Борзя, Советская улица, 4 ООО"Гервик"Борзинский рынок	50,38934	116,52465	Действующая	30-07-2021		38045	2	0,75						0.75 - железный
361	34	Борзинский муниципальный округ Забайкальского края	16716	Васильев Н.М М-н "Янтарь" Савватеевская улица, 11А, Борзя,	Васильев Н.М М-н "Янтарь" Савватеевская улица, 11А, Борзя,	50,38862	116,52694	Действующая	17-02-2021		31489	1	0,75						0.75 - железный
362	34	Борзинский муниципальный округ Забайкальского края	2301	Военный Госпиталь- г.Борзя, ул. Метелица 1	Военный Госпиталь- г.Борзя, ул. Метелица 1	50,39281	116,52073	Действующая	21-08-2020		4379	3	1,1						1.1 Евро
363	34	Борзинский муниципальный округ Забайкальского края	26074	Вокзал, станция Соловьевск	Вокзал, станция Соловьевск	49,89598	115,75996	Действующая	02-06-2021		34012	1	0,75						0.75 - железный
364	34	Борзинский муниципальный округ Забайкальского края	24999	Россельхозбанк	г.Борзя ул Савватеевская 49	50,39202	116,53376	Действующая	12-05-2021		32635	1	1,1						1.1 Евро
365	34	Борзинский муниципальный округ Забайкальского края	16899	ООО"АгроТорг" Магазин"Пятёрочка"	г.Борзя ул. Карла Маркса 100	50,39097	116,53293	Действующая	19-02-2021		52056	1	1,1						1.1 Евро
366	34	Борзинский муниципальный округ Забайкальского края	33672	г.Борзя ул.Карла Маркса 99 - Пекарня"Мамин Хлеб"-ИП Пляскин А.В.	г.Борзя ул.Карла Маркса 99 - Пекарня"Мамин Хлеб"-ИП Пляскин А.В.	50,39182	116,53327	Действующая	13-11-2023		50133						3		0.75 Пакет
367	34	Борзинский муниципальный округ Забайкальского края	2451	г.Борзя ул.Советская,52 Школа №43	г.Борзя ул.Советская,52 Школа №43	50,39406	116,53572	Действующая	21-08-2020		4571	3	1,1						1.1 Евро
368	34	Борзинский муниципальный округ Забайкальского края	1535	ИП Айрапетян, магазин "ЗАРЯ".	Горького ул., 9, Шерловая Гора, Забайкальский край, Россия, 674608	50,54013	116,34302	Действующая	18-08-2020		3174	1	0,75						0.75 - железный
369	34	Борзинский муниципальный округ Забайкальского края	25148	Гостиница"Тихий" ул.Карла Маркса 76 - ИП Тихомирова И. Н.	Гостиница"Тихий" ул.Карла Маркса 76 -ИП Тихомирова И. Н.	50,39372	116,53063	Действующая	15-05-2021		32803	1	0,75						0.75 - железный
370	34	Борзинский муниципальный округ Забайкальского края	14932	ГУЗ "Борзинская центральная районная больница" - пгт. Шерловая Гора, ул, Торговая, 13	ГУЗ "Борзинская центральная районная больница" - пгт. Шерловая Гора, ул, Торговая, 13	50,53883	116,33809	Действующая	20-01-2021		19952	1	1,1						1.1 Евро
371	34	Борзинский муниципальный округ Забайкальского края	14934	ГУЗ "Борзинская центральная районная больница"- пгт. Шерловая Гора, ул, Ленина, 25	ГУЗ "Борзинская центральная районная больница"- пгт. Шерловая Гора, ул, Ленина, 25	50,52227	116,30375	Действующая	20-01-2021		19953	1	1,1						1.1 Евро
372	34	Борзинский муниципальный округ Забайкальского края	28722	Детская библиотека №3	д 4, ул Оловянная, пгт Шерловая Гора, Забайкальский край, Борзинский р-н	50,52418	116,30986	Действующая	23-08-2021		38284	1	1,1						1.1 Евро
373	34	Борзинский муниципальный округ Забайкальского края	25248	Корма для животных	д. 24, улМатросова, Борзя, Россия, Забайкальский край	50,38606	116,53509	Действующая	18-05-2021		32931						1		1.0 Пакет
374	34	Борзинский муниципальный округ Забайкальского края	32083	Даурский Государственный Природный Заповедник	Даурский Государственный Природный Заповедник	50,00228	115,72283	Действующая	13-07-2022		45249	2	1,1						1.1 Евро

375	34	Борзинский муниципальный округ Забайкальского края	16258	Детская музыкальная школа- г. Борзя ул. Савватеевская, 31	Детская музыкальная школа- г. Борзя ул. Савватеевская, 31	50,39063	116,531	Действующая	09-02-2021		21677	1	1,1						1.1 Евро
376	34	Борзинский муниципальный округ Забайкальского края	1222	ИП. Черкасован Оксана Владимировна магазин "Дебют"	Дзержинского ул., 4, Шерловая Гора, Забайкальский край, Россия, 674607	50,52761	116,307	Действующая	17-08-2020		2593						1		1.0 Пакет
377	34	Борзинский муниципальный округ Забайкальского края	1224	Магазин "Мечта".	Дзержинского ул., 6, Шерловая Гора, Забайкальский край, Россия, 674607	50,52813	116,30654	Действующая	17-08-2020		39336						1		1.0 Пакет
378	34	Борзинский муниципальный округ Забайкальского края	2339	НУЗ РЖД.	Железнодорожная ул., 14, Борзя, Забайкальский край, Россия, 674602	50,38622	116,52413	Действующая	21-08-2020		4440	1	1,1						1.1 Евро
379	34	Борзинский муниципальный округ Забайкальского края	2442	Савватеевская 53	Забайкальский Забайкальский край, г Борзя, ул Савватеевская, д 53	50,39253	116,53501	Действующая	21-08-2020		4559	3	1,1						1.1 Евро
380	34	Борзинский муниципальный округ Забайкальского края	28997	ИП Бояркина Л.В.	Забайкальский край, Борзинский р-н, пгт Шерловая Гора, мкр Сельский Строитель	50,53044	116,30819	Действующая	29-09-2021		38925	1	1,1						1.1 Евро
381	34	Борзинский муниципальный округ Забайкальского края	29250	МОУ СОШ с. Биликтуй	Забайкальский край, Борзинский р-н, село Биликтуй	50,72281	116,9114	Действующая	17-11-2021		39438	1	1,1						1.1 Евро
382	34	Борзинский муниципальный округ Забайкальского края	29696	Магазин "Лидер" Ип Лучкина М.Н.	Забайкальский край, г Борзя	50,37111	116,48787	Действующая	17-12-2021		40270						1		1.5 Пакет
383	34	Борзинский муниципальный округ Забайкальского края	31037	Котельная "Госпиталь" Борзя ул.Метелицы 3	Забайкальский край, г Борзя	50,39433	116,52106	Действующая	28-02-2022		42395						1		1.5 Пакет
384	34	Борзинский муниципальный округ Забайкальского края	3012	ООО ТоргСервис 75" магазин "Светофор"	Забайкальский край, г Борзя, ул Бульварная, д 6	50,38205	116,54876	Действующая	22-08-2020		5285	1	0,75						0.75 - железный
385	34	Борзинский муниципальный округ Забайкальского края	33798	ИП Спицына Магазин "Метр"	Забайкальский край, г Борзя, ул Бульварная, зд 3 стр 3	50,38233	116,54803	Действующая	21-12-2023		50421	1	1,1						1.1 Евро
386	34	Борзинский муниципальный округ Забайкальского края	29249	Борзинский филиал ГПОУ "КПТК",ул Карла Маркса,204	Забайкальский край, г Борзя, ул Карла Маркса, д 204	50,37321	116,54699	Действующая	17-11-2021		39436	1	1,1						1.1 Евро
387	34	Борзинский муниципальный округ Забайкальского края	31048	Борзинский городской суд	Забайкальский край, г Борзя, ул Лазо, д 26	50,38733	116,52641	Действующая	28-02-2022		42413	1	0,75						0.75 - железный
388	34	Борзинский муниципальный округ Забайкальского края	17336	МОУ СОШ 41	Забайкальский край, г Борзя, ул Промышленная, д 31	50,37914	116,50982	Действующая	03-03-2021		23267	2	1,1						1.1 Евро
389	34	Борзинский муниципальный округ Забайкальского края	31034	Модульная котельная п.Борзя ул.Промышленная 8	Забайкальский край, г Борзя, ул Промышленная, д 8	50,38	116,50454	Действующая	28-02-2022		42391						2		1.1 Пакет
390	34	Борзинский муниципальный округ Забайкальского края	31027	Центральная котельная г.п. Борзинское ул.Савватеевская 57	Забайкальский край, г Борзя, ул Савватеевская, зд 57	50,39463	116,53855	Действующая	28-02-2022		42383						1		1.5 Пакет
391	34	Борзинский муниципальный округ Забайкальского края	15436	Спорткомплекс	Забайкальский край, г Борзя, ул Советская, зд 54	50,39377	116,53458	Действующая	27-01-2021		20565	2	1,1						1.1 Евро
392	34	Борзинский муниципальный округ Забайкальского края	3298	СОШ № 26, Борзя 2.	Забайкальский край, г Борзя-2	50,37619	116,47707	Действующая	23-08-2020		5754	1	1,1						1.1 Евро
393	34	Борзинский муниципальный округ Забайкальского края	16245	АСП Приозёрное	Забайкальский край, Россия, Борзинский район, Школьная улица, село Приозёрное	50,4848	116,27626	Действующая	08-02-2021		21660	1	1,1						1.1 Евро
394	34	Борзинский муниципальный округ Забайкальского края	16252	МОУ Средняя общеоброзовательная школа №41, улица Свердлова, 10	Забайкальский край, Россия, Борзя, 10, улица Свердлова	50,38488	116,50723	Действующая	08-02-2021		21671	1	1,1						1.1 Евро
395	34	Борзинский муниципальный округ Забайкальского края	16737	ИП Новосёлов.В.В.БОРЗЯ КАРЛА МАРКСА 108	Забайкальский край, Россия, Борзя, 108, улица Карла Маркса	50,39049	116,53414	Действующая	17-02-2021		22395	1	1,1						1.1 Евро
396	34	Борзинский муниципальный округ Забайкальского края	17990	площадка МКД Богдана Хмельницкого 11	Забайкальский край, Россия, Борзя, 11, улица Богдана Хмельницкого	50,38853	116,53135	Действующая	24-03-2021		25711	1	1,1						1.1 Евро
397	34	Борзинский муниципальный округ Забайкальского края	16844	ООО "АРТП" Товарный 20	Забайкальский край, Россия, Борзя, 20, Товарный переулок	50,37547	116,53982	Действующая	18-02-2021		22531	2	0,5						0.5 Евро
398	34	Борзинский муниципальный округ Забайкальского края	16694	Прокуратура Забайкальского края	Забайкальский край, Россия, Борзя, 21, улица Пушкина	50,39246	116,52524	Действующая	16-02-2021		22339	1	0,75						0.75 - железный
399	34	Борзинский муниципальный округ Забайкальского края	16248	МУ Служба Материально - технического обеспечения савватеевская 23	Забайкальский край, Россия, Борзя, 23, Савватеевская улица	50,38944	116,52824	Действующая	08-02-2021		21664	1	0,75						0.75 - железный
400	34	Борзинский муниципальный округ Забайкальского края	16703	ООО "Рембыттехника" ул. Железнодорожная, д. 28	Забайкальский край, Россия, Борзя, 28, Железнодорожная улица	50,38819	116,52167	Действующая	17-02-2021		22352	1	0,75						0.75 - железный
401	34	Борзинский муниципальный округ Забайкальского края	24244	Мировые судьи ул. Б. Хмельницкого,4	Забайкальский край, Россия, Борзя, 4, улица Богдана Хмельницкого	50,38681	116,529	Действующая	29-04-2021		31859	1	0,75						0.75 - железный
402	34	Борзинский муниципальный округ Забайкальского края	16385	Госуларственное профессиональное оброзовательное учреждение "Борзинское медешинское училище "	Забайкальский край, Россия, Борзя, 5, улица Ленина	50,38685	116,53177	Действующая	10-02-2021		21857	1	0,75						0.75 - железный

403	34	Борзинский муниципальный округ Забайкальского края	20843	ИП Чагочкин магазин "Железяка"	Забайкальский край, Россия, Борзя, 69, улица Карла Маркса	50,39512	116,52984	Действующая	06-04-2021		27361	1	1,1						1.1 Евро
404	34	Борзинский муниципальный округ Забайкальского края	17983	площадка МКД	Забайкальский край, Россия, Борзя, 7, улица Богдана Хмельницкого	50,38809	116,52974	Действующая	24-03-2021		34794	3	1,1						1.1 Евро
405	34	Борзинский муниципальный округ Забайкальского края	16568	СББЖ	Забайкальский край, Россия, Борзя, 88, Партизанская улица	50,39162	116,54209	Действующая	15-02-2021		22150	1	0,75						0.75 - железный
406	34	Борзинский муниципальный округ Забайкальского края	31266	Здание пункта подготовки вагонов к перевозкам ст. Шахтерская	Здание пункта подготовки вагонов к перевозкам ст. Шахтерская	50,57905	116,34785	Действующая	22-03-2022		42991	1	0,75						0.75 - железный
407	34	Борзинский муниципальный округ Забайкальского края	1536	ИП Ионов, Магазин " Маккавеевский", пгт. Шерловая Гора, ул. Торговая 11	ИП Ионов, Магазин " Маккавеевский", пгт. Шерловая Гора, ул. Торговая 11	50,53863	116,34008	Действующая	18-08-2020		3175	1	1,1						1.1 Евро
408	34	Борзинский муниципальный округ Забайкальского края	16235	Ип. Кутсар Дмитрий Игоревич Шерловая Гора, Октябрьская улица, 5	ИП Кутсар Д.И 5, Октябрьская улица, посёлок городского типа Шерловая Гора	50,52318	116,30848	Действующая	08-02-2021		21639						1		0.5 Пакет
409	34	Борзинский муниципальный округ Забайкальского края	2870	674616, Россия, Забайкальский край, Борзинский район, Борзя, улица Лазо, 24	ИП Пальцева Рынок "Шик"	50,38749	116,52703	Действующая	22-08-2020		34003	1	1,1						1.1 Евро
410	34	Борзинский муниципальный округ Забайкальского края	1621	ИП Хомутов, пгт. Шерловая Гора, ул.	ИП Хомутов, пгт. Шерловая Гора, улица 50 Лет Октября, АЗС №1	50,52755	116,33739	Действующая	18-08-2020		3303						1		0.12 Пакет
411	34	Борзинский муниципальный округ Забайкальского края	16903	ИП. Касанов Евгений Васильевич а Учанина 16-16б	ИП. Касанов Евгений Васильевич	50,54162	116,33886	Действующая	19-02-2021		22636						3		1.0 Пакет
412	34	Борзинский муниципальный округ Забайкальского края	16253	ИП. Миронова Елена Петровна Магазин	квартал Сельский Строитель, поселок городского типа Шерловая Гора, Борзинский район, Россия, Забайкальский край	50,52941	116,30767	Действующая	09-02-2021		21672	1	1,1						1.1 Евро
413	34	Борзинский муниципальный округ Забайкальского края	33386	Кинокомпания Кинотеатр" Восток" г Борзя, ул. Пушкина д.4	Кинокомпания Кинотеатр" Восток" г Борзя, ул. Пушкина д.4	50,39056	116,52239	Действующая	10-08-2023		49490						1		1.1 Пакет
414	34	Борзинский муниципальный округ Забайкальского края	24175	Котельная ПМС-247 Контора ст. Зун-Торей	Котельная ПМС-247 Контора ст. Зун-Торей	50,43459	116,45928	Действующая	29-04-2021		31960	1	0,75						0.75 - железный
415	34	Борзинский муниципальный округ Забайкальского края	26751	КП-пгт.Шерловая Гора 1-ул.Профсоюзная 27	КП-пгт.Шерловая Гора 1-ул.Профсоюзная 27	50,54258	116,34177	Действующая	11-06-2021		35148	1	1,1						1.1 Евро
416	34	Борзинский муниципальный округ Забайкальского края	16807	ИП. Гусенцова Елена Владимировна Маг. "Окей" Партизанская 106	Маг. "Окей	50,38744	116,5469	Действующая	18-02-2021		22477	1	0,75						0.75 - железный
417	34	Борзинский муниципальный округ Забайкальского края	33483	Магазин "RESTART"-г.п. Борзинское, Советская, г Борзя, д. 7Б-ИП Чернецкий А.К.	Магазин "RESTART"-г.п. Борзинское, Советская, г Борзя, д. 7Б-ИП Чернецкий А.К.	50,39003	116,52462	Действующая	13-09-2023		49733						1		1.1 Пакет
418	34	Борзинский муниципальный округ Забайкальского края	16628	674600, Россия, Забайкальский край, Борзинский район, Борзя, Советская улица, 5	Магазин "Абсолю"	50,38994	116,52425	Действующая	16-02-2021		50369	3	1,1						1.1 Евро
419	34	Борзинский муниципальный округ Забайкальского края	34176	Магазин "Авалон" г. Борзя, ул. Матросова, д.89а-ИП Александрович А.С.	Магазин "Авалон" г. Борзя, ул. Матросова, д.89а-ИП Александрович А.С.	50,39108	116,54455	Действующая	04-07-2024		51674	1	1,1						1.1 Евро
420	34	Борзинский муниципальный округ Забайкальского края	34173	Магазин "Вектор +", г.Борзя, ул. Лазо, д.100-ИП Александрович Алексей Сергеевич	Магазин "Вектор +", г.Борзя, ул. Лазо, д.100-ИП Александрович Алексей Сергеевич	50,39469	116,5176	Действующая	04-07-2024		51671	1	1,1						1.1 Евро
421	34	Борзинский муниципальный округ Забайкальского края	34177	Магазин "Вектор"г.Борзя, Матросова, д. 35-ИП Александрович А.С.	Магазин "Вектор"г.Борзя, Матросова, д. 35-ИП Александрович А.С.	50,38649	116,5347	Действующая	04-07-2024		51675	1	1,1						1.1 Евро
422	34	Борзинский муниципальный округ Забайкальского края	29228	Магазин "ДНС", г. Борзя,ул. К.Маркса,106	Магазин "ДНС", г. Борзя,ул. К.Маркса,106	50,39068	116,53402	Действующая	12-11-2021		39387						3		1.5 Пакет
423	34	Борзинский муниципальный округ Забайкальского края	34175	Магазин "Дорожный" г. Борзя, ул. Декабристов, д. 83а-ИП Александрович А.С.	Магазин "Дорожный" г. Борзя, ул. Декабристов, д. 83а-ИП Александрович А.С.	50,39843	116,55054	Действующая	04-07-2024		51673	1	1,1						1.1 Евро
424	34	Борзинский муниципальный округ Забайкальского края	33772	Магазин "Лидер", пгт. Шерловая Гора, ул. Торговая, 13-ИП Бадоян	Магазин "Лидер", пгт. Шерловая Гора, ул. Торговая, 13-ИП Бадоян	50,53864	116,3403	Действующая	05-12-2023		50334						2		1.1 Пакет
425	34	Борзинский муниципальный округ Забайкальского края	34174	Магазин "Магнит" г. Борзя, ул. Карла Маркса, д. 205в-ИП Александрович А.С.	Магазин "Магнит" г. Борзя, ул. Карла Маркса, д. 205в-ИП Александрович А.С.	50,37989	116,54651	Действующая	04-07-2024		51672	1	1,1						1.1 Евро
426	34	Борзинский муниципальный округ Забайкальского края	31428	Магазин "Мастеровой" г. Борзя, ул Советская д.45-ИП Лавренёва Анна Павловна	Магазин "Мастеровой" г. Борзя, ул Советская д.45-ИП Лавренёва Анна Павловна	50,39279	116,53085	Действующая	04-04-2022		43247	2	1,1						1.1 Евро
427	34	Борзинский муниципальный округ Забайкальского края	32628	Магазин "МатаНика"- г. Борзя, ул. Фадеева, 2В-ИП Матафонов А.В.	Магазин "МатаНика"- г. Борзя, ул. Фадеева, 2В-ИП Матафонов А.В.	50,39183	116,54472	Действующая	31-01-2023		47141						5		0.12 Пакет
428	34	Борзинский муниципальный округ Забайкальского края	32958	Магазин "Партнёр"-г.Борзя, ул.Советская, д.20-ИП Лапина Оксана Юрьевна	Магазин "Партнёр"-г.Борзя, ул.Советская, д.20-ИП Лапина Оксана Юрьевна	50,39062	116,52725	Действующая	02-05-2023		48196						1		1.1 Пакет
429	34	Борзинский муниципальный округ Забайкальского края	16635	Магазин "Туран" г. Борзя, ул. Лазо, д. 3-ИП Миловидов М.М.	Магазин "Туран" г. Борзя, ул. Лазо, д. 3-ИП Миловидов М.М.	50,38353	116,52947	Действующая	16-02-2021		51677	1	1,1						1.1 Евро
430	34	Борзинский муниципальный округ Забайкальского края	31662	Магазин"Звезда"-г.Борзя,ул.Советская 47 -ИП Бобоев	Магазин"Звезда"-г.Борзя,ул.Советская 47 -ИП Бобоев	50,39307	116,53124	Действующая	27-04-2022		43661	1	0,75						0.75 - железный

431	34	Борзинский муниципальный округ Забайкальского края	31368	Магазин"Кристина"-г.Борзя ул.Декабристов 58Б-ИП Асланян Г.Ш.	Магазин"Кристина"-г.Борзя ул.Декабристов 58Б-ИП Асланян Г.Ш.	50,39497	116,54435	Действующая	30-03-2022		43169	1	1,1						1.1 Евро
432	34	Борзинский муниципальный округ Забайкальского края	31713	Магазин"Малышка"- г.Борзя,ул.Матросова 25-ИП Бобоев	Магазин"Малышка"- г.Борзя,ул.Матросова 25-ИП Бобоев	50,38555	116,53275	Действующая	11-05-2022		43779						1		0.75 Пакет
433	34	Борзинский муниципальный округ Забайкальского края	30842	Магазин"Старт"- г. Борзя, ул. Советская, 16-ИП Рюмина В.О.	Магазин"Старт"- г. Борзя, ул. Советская, 16-ИП Рюмина В.О.	50,39045	116,5267	Действующая	16-02-2022		42036						1		1.0 Пакет
434	34	Борзинский муниципальный округ Забайкальского края	17838	МБУ БРЦК с. Соловьевск	МБУ БРЦК	49,89625	115,6996	Действующая	18-03-2021		24191	1	1,1						1.1 Евро
435	34	Борзинский муниципальный округ Забайкальского края	16830	Отдел Министерства внутренних дел РФ по Борзинскому району	микрорайон Наука 1В, поселок городского типа Шерловая Гора, Борзинский район, Россия, Забайкальский край	50,53225	116,30078	Действующая	18-02-2021		22510	1	0,75						0.75 - железный
436	34	Борзинский муниципальный округ Забайкальского края	2928	МКД- г. Борзя ул. Ленина д.7	МКД- г. Борзя ул. Ленина д.7	50,38708	116,53137	Действующая	22-08-2020		5185	3	1,1						1.1 Евро
437	34	Борзинский муниципальный округ Забайкальского края	2432	МКД- г. Борзя, ул. Декабристов д.29	МКД- г. Борзя, ул. Декабристов д.29	50,3933	116,53879	Действующая	21-08-2020		4546	1	1,1						1.1 Евро
438	34	Борзинский муниципальный округ Забайкальского края	1500	МКД пгт. Шерловая Гора, Мкр 2 дом 8	МКД пгт. Шерловая Гора, Мкр 2 дом 8	50,5474	116,33358	Действующая	18-08-2020		3109	3	1,1						1.1 Евро
439	34	Борзинский муниципальный округ Забайкальского края	1242	МКД пгт. Шерловая Гора, мкр. Сельский строитель, д. 4	МКД пгт. Шерловая Гора, мкр. Сельский строитель, д. 4	50,52991	116,30774	Действующая	17-08-2020		2637	2	1,1						1.1 Евро
440	34	Борзинский муниципальный округ Забайкальского края	1239	МКД пгт. Шерловая Гора, мкр. Сельский строитель, д. 5	МКД пгт. Шерловая Гора, мкр. Сельский строитель, д. 5	50,52951	116,30926	Действующая	17-08-2020		2635	2	1,1						1.1 Евро
441	34	Борзинский муниципальный округ Забайкальского края	1236	МКД пгт. Шерловая Гора, Сельский строитель, д. 3	МКД пгт. Шерловая Гора, Сельский строитель, д. 3	50,52898	116,30777	Действующая	17-08-2020		2628	1	1,1						1.1 Евро
442	34	Борзинский муниципальный округ Забайкальского края	1228	МКД пгт. Шерловая Гора, ул. Дзержинского, д. 10	МКД пгт. Шерловая Гора, ул. Дзержинского, д. 10	50,53057	116,30498	Действующая	17-08-2020		2608	3	1,1						1.1 Евро
443	34	Борзинский муниципальный округ Забайкальского края	1568	МКД пгт. Шерловая Гора, ул. Спортивная, д.15	МКД пгт. Шерловая Гора, ул. Спортивная, д.15	50,54084	116,33703	Действующая	18-08-2020		3220	1	1,1						1.1 Евро
444	34	Борзинский муниципальный округ Забайкальского края	3003	МКД-г. Борзя ул.Гурьева д.51	МКД-г. Борзя ул.Гурьева д.51	50,38595	116,54733	Действующая	22-08-2020		5272	1	1,1						1.1 Евро
445	34	Борзинский муниципальный округ Забайкальского края	3232	МКД-г. Борзя, ул. Кирова д. 63.	МКД-г. Борзя, ул. Кирова д. 63.	50,38595	116,5007	Действующая	23-08-2020		5658	1	1,1						1.1 Евро
446	34	Борзинский муниципальный округ Забайкальского края	3273	МКД-г.Борзя - 3. КП № 1 дос 13	МКД-г.Борзя - 3. КП № 1 дос 13	50,35926	116,49147	Действующая	23-08-2020		5712	3	1,1						1.1 Евро
447	34	Борзинский муниципальный округ Забайкальского края	3274	МКД-г.Борзя - 3. КП № 2. Дос 7	МКД-г.Борзя - 3. КП № 2. Дос 7	50,35887	116,4893	Действующая	23-08-2020		5715	3	1,1						1.1 Евро
448	34	Борзинский муниципальный округ Забайкальского края	3283	МКД-г.Борзя - 3. КП №4.	МКД-г.Борзя - 3. КП №4.	50,35556	116,49024	Действующая	23-08-2020		5728	4	1,1						1.1 Евро
449	34	Борзинский муниципальный округ Забайкальского края	3277	МКД-г.Борзя -3. КП № 3. Дос 1	МКД-г.Борзя -3. КП № 3. Дос 1	50,3582	116,48673	Действующая	23-08-2020		5720	3	1,1						1.1 Евро
450	34	Борзинский муниципальный округ Забайкальского края	3241	МКД-г.Борзя,ул.Гастелло д. 21-25	МКД-г.Борзя,ул.Гастелло д. 21-25	50,38315	116,51717	Действующая	23-08-2020		5671	3	1,1						1.1 Евро
451	34	Борзинский муниципальный округ Забайкальского края	3238	МКД-г.Борзя,ул.Дзержинского д. 5-7-9	МКД-г.Борзя,ул.Дзержинского д. 5-7-9	50,38531	116,50578	Действующая	23-08-2020		5664	1	1,1						1.1 Евро
452	34	Борзинский муниципальный округ Забайкальского края	33631	МКД-г.Борзя,ул.Кирова,д.67	МКД-г.Борзя,ул.Кирова,д.67	50,38554	116,49876	Действующая	31-10-2023		50036	1	1,1						1.1 Евро
453	34	Борзинский муниципальный округ Забайкальского края	2906	МКД-г.Борзя,ул.Лазо 14	МКД-г.Борзя,ул.Лазо 14	50,38428	116,5311	Действующая	22-08-2020		5154	3	1,1						1.1 Евро
454	34	Борзинский муниципальный округ Забайкальского края	2910	МКД-г.Борзя,ул.Лазо д.7	МКД-г.Борзя,ул.Лазо д.7	50,3836	116,52916	Действующая	22-08-2020		5162	1	1,1						1.1 Евро
455	34	Борзинский муниципальный округ Забайкальского края	2917	МКД-г.Борзя,ул.Ленина д. 2	МКД-г.Борзя,ул.Ленина д. 2	50,38649	116,53363	Действующая	22-08-2020		5173	1	1,1						1.1 Евро
456	34	Борзинский муниципальный округ Забайкальского края	3031	МКД-г.Борзя,ул.Ломоносова д.4	МКД-г.Борзя,ул.Ломоносова д.4	50,38291	116,53376	Действующая	22-08-2020		5305	1	1,1						1.1 Евро
457	34	Борзинский муниципальный округ Забайкальского края	2982	МКД-г.Борзя,ул.Матросова 24А	МКД-г.Борзя,ул.Матросова 24А	50,38503	116,53467	Действующая	22-08-2020		5249	2	1,1						1.1 Евро
458	34	Борзинский муниципальный округ Забайкальского края	3247	МКД-г.Борзя,ул.Нагорная д.12	МКД-г.Борзя,ул.Нагорная д.12	50,37937	116,51329	Действующая	23-08-2020		5679	2	1,1						1.1 Евро

487	34	Борзинский муниципальный округ Забайкальского края	1567	МКД-Шерловая Гора-Горького ул., д. 23	МКД-Шерловая Гора-Горького ул., д. 23	50,5413	116,33613	Действующая	18-08-2020		3218	2	1,1						1.1 Евро
488	34	Борзинский муниципальный округ Забайкальского края	1547	МКД-Шерловая Гора-Горького ул., д. 15	МКД-Шерловая Гора-Горького ул., д. 15	50,54077	116,33963	Действующая	18-08-2020		3191	2	1,1						1.1 Евро
489	34	Борзинский муниципальный округ Забайкальского края	1534	МКД-Шерловая Гора-Горького ул.,11а.	МКД-Шерловая Гора-Горького ул.,11а.	50,54064	116,34141	Действующая	18-08-2020		3173	1	1,1						1.1 Евро
490	34	Борзинский муниципальный округ Забайкальского края	1215	МКД-Шерловая Гора-Дзержинского ул., 5А	МКД-Шерловая Гора-Дзержинского ул., 5А	50,52763	116,30542	Действующая	17-08-2020		2577	4	1,1						1.1 Евро
491	34	Борзинский муниципальный округ Забайкальского края	1509	МКД-Шерловая Гора-Калинина ул., д. 3	МКД-Шерловая Гора-Калинина ул., д. 3	50,54551	116,33653	Действующая	18-08-2020		3132	3	1,1						1.1 Евро
492	34	Борзинский муниципальный округ Забайкальского края	1252	МКД-Шерловая Гора-Малое Садовое Кольцо 6	МКД-Шерловая Гора-Малое Садовое Кольцо 6	50,52603	116,31067	Действующая	17-08-2020		2666	2	1,1						1.1 Евро
493	34	Борзинский муниципальный округ Забайкальского края	1577	МКД-Шерловая Гора-Спортивная ул., 15	МКД-Шерловая Гора-Спортивная ул., 15.	50,538	116,33597	Действующая	18-08-2020		3230	1	1,1						1.1 Евро
494	34	Борзинский муниципальный округ Забайкальского края	1561	МКД-Шерловая Гора-Торговая ул. д. 36	МКД-Шерловая Гора-Торговая ул. д. 36	50,54017	116,33529	Действующая	18-08-2020		3211	2	1,1						1.1 Евро
495	34	Борзинский муниципальный округ Забайкальского края	1546	МКД-Шерловая Гора-Торговая ул., д. 14	МКД-Шерловая Гора-Торговая ул., д. 14	50,53912	116,34241	Действующая	18-08-2020		3190	1	1,1						1.1 Евро
496	34	Борзинский муниципальный округ Забайкальского края	1195	МКД-Шерловая Гора-ул. Октябрьская д.7	МКД-Шерловая Гора-ул. Октябрьская д.7	50,52421	116,31079	Действующая	17-08-2020		2531	2	1,1						1.1 Евро
497	34	Борзинский муниципальный округ Забайкальского края	29277	МКД-Шерловая Гора-ул.Горького д.5а	МКД-Шерловая Гора-ул.Горького д.5а	50,54026	116,34485	Действующая	20-11-2021		39502	1	1,1						1.1 Евро
498	34	Борзинский муниципальный округ Забайкальского края	1574	МКД-Шерловая Гора-Шахтерская ул.д. 2	МКД-Шерловая Гора-Шахтерская ул.д. 2	50,54192	116,33389	Действующая	18-08-2020		3227	1	1,1						1.1 Евро
499	34	Борзинский муниципальный округ Забайкальского края	1226	МКД-Шерловая Гора-Юбилейная ул., 3.	МКД-Шерловая Гора-Юбилейная ул., 3.	50,52953	116,30447	Действующая	17-08-2020		2604	2	1,1						1.1 Евро
500	34	Борзинский муниципальный округ Забайкальского края	26076	Модуль сигналистов НГЧ ст. Шахтерская	Модуль сигналистов НГЧ ст. Шахтерская	50,58186	116,34785	Действующая	02-06-2021		34014	1	0,75						0.75 - железный
501	34	Борзинский муниципальный округ Забайкальского края	17398	МОУ ООШ с. Передняя Бырка	МОУ ООШ	50,72537	116,77846	Действующая	03-03-2021		23339	1	1,1						1.1 Евро
502	34	Борзинский муниципальный округ Забайкальского края	17400	МОУ ООШ с. Чиндант-2 СП "Детский сад"	МОУ ООШ с. Чиндант-2 СП "Детский сад ул. Советская, 31	50,37499	116,37683	Действующая	03-03-2021		23342	1	1,1						1.1 Евро
503	34	Борзинский муниципальный округ Забайкальского края	17399	МОУ ООШ с. Чиндант-2	МОУ ООШ с. Чиндант-2 улица Советская 22	50,3757	116,37669	Действующая	03-03-2021		23341	1	1,1						1.1 Евро
504	34	Борзинский муниципальный округ Забайкальского края	17841	МОУ ООШ с. Южное	МОУ ООШ с. Южное , Школьная улица 9	50,25047	116,5736	Действующая	18-03-2021		23981	2	1,1						1.1 Евро
505	34	Борзинский муниципальный округ Забайкальского края	17401	МОУ Соловьевская СОШ	МОУ Соловьевская СОШ улица Мира,	49,89658	115,70194	Действующая	03-03-2021		41730	1	1,1						1.1 Евро
506	34	Борзинский муниципальный округ Забайкальского края	17355	МОУ СОШ 40-пгт.Щерловая Гора ул.Торговая 34	МОУ СОШ 40-пгт.Щерловая Гора ул.Торговая 34	50,53994	116,33695	Действующая	03-03-2021		23287	1	1,1						1.1 Евро
507	34	Борзинский муниципальный округ Забайкальского края	17337	МОУ СОШ 41 г. Борзя	МОУ СОШ 41	50,38572	116,50797	Действующая	03-03-2021		23268	2	1,1						1.1 Евро
508	34	Борзинский муниципальный округ Забайкальского края	17451	МОУ СОШ с. Усть-Озёрная	МОУ СОШ с. Усть-Озёрн, ул. Школьная 25/1	50,70251	117,09394	Действующая	04-03-2021		23410	2	1,1						1.1 Евро
509	34	Борзинский муниципальный округ Забайкальского края	17464	МОУ Хадабулакская СОШ СП "Детский сад"	МОУ Хадабулакская СОШ СП "Детский сад" ,улица Медведева, 1А	50,61005	116,55941	Действующая	05-03-2021		23441	1	1,1						1.1 Евро
510	34	Борзинский муниципальный округ Забайкальского края	17458	МОУ Хадабулакская СОШ	МОУ Хадабулакская СОШ улица Юбилейная ,6	50,6113	116,55794	Действующая	05-03-2021		23436	2	1,1						1.1 Евро
511	34	Борзинский муниципальный округ Забайкальского края	16891	МОУ Харанорская средняя обещеобразовательная школа №40-пгт. Шерловая гора, ул. Горького, 12	МОУ Харанорская средняя обещеобразовательная школа №40-пгт. Шерловая гора, ул. Горького, 12	50,5413	116,34106	Действующая	19-02-2021		23283	1	1,1						1.1 Евро
512	34	Борзинский муниципальный округ Забайкальского края	16549	Музей 25, улица Пушкина, Борзя, Россия, Забайкальский край	Музей 25, улица Пушкина, Борзя, Россия, Забайкальский край	50,39311	116,52658	Действующая	15-02-2021		22117	1	1,1						1.1 Евро
513	34	Борзинский муниципальный округ Забайкальского края	31191	МЧС России-г. Борзя, пер. Школьный, д.4, пожарно-спасательная часть № 14	МЧС России-г. Борзя, пер. Школьный, д.4, пожарно-спасательная часть № 14	50,39422	116,52798	Действующая	17-03-2022		42771	2	1,1						1.1 Евро
514	34	Борзинский муниципальный округ Забайкальского края	3246	Почтовое отделение.	Нагорная ул., 12, Борзя, Забайкальский край, Россия, 674601	50,37976	116,51435	Действующая	23-08-2020		5678						1		1.0 Пакет

515	34	Борзинский муниципальный округ Забайкальского края	16689	ОАО " РЖД" Пост ЭЦ Зун-Торей	ОАО " РЖД" Пост ЭЦ Зун-Торей	50,43489	116,46437	Действующая	16-02-2021		22333	1	0,75						0.75 - железный
516	34	Борзинский муниципальный округ Забайкальского края	2500	ОАО "РЖД" Дом культуры железнодорожников "Ленина 30	ОАО "РЖД" Дом культуры железнодорожников	50,39208	116,52777	Действующая	21-08-2020		4645	1	0,75						0.75 - железный
517	34	Борзинский муниципальный округ Забайкальского края	1596	ООО "АГРОТОРГ"-пгт. Шерловая Гора, ул. 50 лет Октября, д. 1к Супермаркет "Пятерочка"	ООО "АГРОТОРГ"-пгт. Шерловая Гора, ул. 50 лет Октября, д. 1к Супермаркет "Пятерочка"	50,53725	116,3433	Действующая	18-08-2020		51866	1	1,1						1.1 Евро
518	34	Борзинский муниципальный округ Забайкальского края	26031	ООО "ДАЛЬВТОРМЕТ"-г. Борзя, ул. Соловьевская, 1	ООО "ДАЛЬВТОРМЕТ"-г. Борзя, ул. Соловьевская, 1	50,37002	116,51739	Действующая	31-05-2021		33941	1	1,1						1.1 Евро
519	34	Борзинский муниципальный округ Забайкальского края	25233	ООО "ЛокоТех-Сервис"-г.Борзя, ул. Рабочая, 2	ООО "ЛокоТех-Сервис"-г.Борзя, ул. Рабочая, 2	50,3897	116,51665	Действующая	18-05-2021		32911	3	0,75						0.75 - железный
520	34	Борзинский муниципальный округ Забайкальского края	22912	ООО "Молоко"-Кулинарный цех -г Борзя, ул Промышленная, 1	ООО "Молоко"-Кулинарный цех -г Борзя, ул Промышленная, 1	50,38782	116,49671	Действующая	20-04-2021		29970	2	1,1						1.1 Евро
521	34	Борзинский муниципальный округ Забайкальского края	33432	ООО "СИРИУС+"-Магазин "Находка" - г. Борзя, ул. Советская, д. 7Б	ООО "СИРИУС+"-Магазин "Находка" - г. Борзя, ул. Советская, д. 7Б	50,39003	116,52466	Действующая	28-08-2023		49601	1	1,1						1.1 Евро
522	34	Борзинский муниципальный округ Забайкальского края	20739	ООО "ЭКОНОМ"- г. Борзя, ул. Дзержинского, д.43Б	ООО "ЭКОНОМ"- г. Борзя, ул. Дзержинского, д.43Б	50,37859	116,51269	Действующая	06-04-2021		27250	1	1,1						1.1 Евро
523	34	Борзинский муниципальный округ Забайкальского края	22048	ООО Маяк-Магазин "Хлеб-Соль" пгт. Шерловая Гора, ул. 50 лет Октября, 7	ООО Маяк-Магазин "Хлеб-Соль" пгт. Шерловая Гора, ул. 50 лет Октября, 7	50,53994	116,34281	Действующая	14-04-2021		28753	1	1,1						1.1 Евро
524	34	Борзинский муниципальный округ Забайкальского края	27324	6, Савватеевская улица, Борзя, Россия, Забайкальский край	ООО ПВ-ВСМагазин"ДОБРОЦЕН"	50,38831	116,52728	Действующая	23-06-2021		36232	1	1,1						1.1 Евро
525	34	Борзинский муниципальный округ Забайкальского края	23212	ООО Сказка Борзинский район, пгт. Шерловая Гора, ул. Ленина 8	ООО Сказка Борзинский район, пгт. Шерловая Гора, ул. Ленина 8	50,52539	116,30928	Действующая	22-04-2021		30249	1	1,1						1.1 Евро
526	34	Борзинский муниципальный округ Забайкальского края	33407	ООО"Альфа-М"Магазин "Красное-Белое "-г. Борзя, ул. Гурьева, д. 18	ООО"Альфа-М"Магазин "Красное-Белое "-г. Борзя, ул. Гурьева, д. 18	50,38386	116,54761	Действующая	15-08-2023		49524						1		1.1 Пакет
527	34	Борзинский муниципальный округ Забайкальского края	30843	ООО"ДАН"КАФЕ"ЯНГОН" Борзя, А350, 76 ул. Карла Маркса	ООО"ДАН"КАФЕ"ЯНГОН" Борзя, А350, 76 ул. Карла Маркса	50,39345	116,53112	Действующая	16-02-2022		42041	1	1,1						1.1 Евро
528	34	Борзинский муниципальный округ Забайкальского края	32646	ООО"КАРИ" Борзя, Советская улица, 28	ООО"КАРИ"	50,39165	116,52941	Действующая	13-02-2023		46656	1	1,1						1.1 Евро
529	34	Борзинский муниципальный округ Забайкальского края	33438	ООО"ПВВС"-г.Борзя ул.Партизанская 127 Магазин"Доброцен"	ООО"ПВВС"-г.Борзя ул.Партизанская 127 Магазин"Доброцен"	50,38733	116,54819	Действующая	30-08-2023		49804	1	1,1						1.1 Евро
530	34	Борзинский муниципальный округ Забайкальского края	31149	ООО"ТОРГСЕРВИС"-пгт. Шерловая Гора, ул. Матросова, д.1а магазин "Светофор"	ООО"ТОРГСЕРВИС"-пгт. Шерловая Гора, ул. Матросова, д.1а магазин "Светофор"	50,52457	116,3035	Действующая	14-03-2022		42674	1	1,1						1.1 Евро
531	34	Борзинский муниципальный округ Забайкальского края	1499	ООО"ЭКОНОМ"пгт. Шерловая Гора, мкр. 2, дом 7А	ООО"ЭКОНОМ"пгт. Шерловая Гора, мкр. 2, дом 7А	50,54637	116,33289	Действующая	18-08-2020		3108	1	1,1						1.1 Евро
532	34	Борзинский муниципальный округ Забайкальского края	16201	пгт.Шерловая Гора, 20 лет Октября, 7А-ИП Хачатрян Аветик Людвикович	пгт.Шерловая Гора, 20 лет Октября, 7А-ИП Хачатрян Аветик Людвикович	50,53932	116,3433	Действующая	08-02-2021		43742						2		0.12 Пакет
533	34	Борзинский муниципальный округ Забайкальского края	26079	Переездная будка 6524 км ст. Шерловая	Переездная будка 6524 км ст. Шерловая	50,52869	116,37826	Действующая	02-06-2021		34017	1	0,75						0.75 - железный
534	34	Борзинский муниципальный округ Забайкальского края	21024	ИП Васеев А.А. Магазин "Копеечка"	посёлок городского типа Шерловая Гора, 2-й микрорайон, 4, Борзинский район, Забайкальский край, Россия	50,54525	116,33487	Действующая	07-04-2021		50264						1		1.1 Пакет
535	34	Борзинский муниципальный округ Забайкальского края	26541	Сельский строитель 3 МКД	поселок городского типа Шерловая Гора, квартал Сельский Строитель, 3, Борзинский район, Забайкальский	50,52921	116,30682	Действующая	08-06-2021		34618	1	1,1						1.1 Евро
536	34	Борзинский муниципальный округ Забайкальского края	25613	Пост ЭЦ НГЧ Разъезд 115	Пост ЭЦ НГЧ Разъезд 115	50,34314	116,54814	Действующая	24-05-2021		33358	1	0,75						0.75 - железный
537	34	Борзинский муниципальный округ Забайкальского края	25608	Пост ЭЦ НГЧ ст. Шахтерская	Пост ЭЦ НГЧ ст. Шахтерская	50,57844	116,34941	Действующая	24-05-2021		33354	1	0,75						0.75 - железный
538	34	Борзинский муниципальный округ Забайкальского края	25578	Пост ЭЦ ст. Соловьевск	Пост ЭЦ ст. Соловьевс	49,89604	115,75962	Действующая	21-05-2021		33314	1	0,75						0.75 - железный
539	34	Борзинский муниципальный округ Забайкальского края	16192	Противочумная станция-г. Борзя, ул. Метелица 16	Противочумная станция-г. Борзя, ул. Метелица 16	50,39292	116,5226	Действующая	08-02-2021		21587	1	1,1						1.1 Евро
540	34	Борзинский муниципальный округ Забайкальского края	1527	ИП Касанов, пгт. Шерловая Гора, ул. Учанина, д. 16	Профсоюзная ул., 16, Шерловая Гора, Забайкальский край, Россия, 674608	50,54283	116,33902	Действующая	18-08-2020		3164	2	1,1						1.1 Евро
541	34	Борзинский муниципальный округ Забайкальского края	24334	Россельхознадзор- Борзя, ул. Б. Хмельницкого, 153	Россельхознадзор- Борзя, ул. Б. Хмельницкого, 153	50,3984	116,55209	Действующая	30-04-2021		31870						2		0.5 Пакет
542	34	Борзинский муниципальный округ Забайкальского края	25160	Три Ромашки	Россия, Забайкальский край, Борзинский район	50,41958	116,49937	Действующая	17-05-2021		32807	1	0,75						0.75 - железный

543	34	Борзинский муниципальный округ Забайкальского края	26083	Табельная ПЧ ст. Борзя	Россия, Забайкальский край, Борзинский район	50,40433	116,50117	Действующая	02-06-2021		34021	1	0,75						0.75 - железный
544	34	Борзинский муниципальный округ Забайкальского края	16792	отделение почтовой связи Борзинский район, пгт. Шерловая Гора, ул. Торговая, 24	Россия, Забайкальский край, Борзинский район, посёлок городского типа Шерловая Гора, Торговая улица, 24	50,53916	116,33985	Действующая	17-02-2021		36529						1		1.0 Пакет
545	34	Борзинский муниципальный округ Забайкальского края	1249	ИП Барляев, пгт. Шерловая Гора, ул. Ленина, д. 6	Россия, Забайкальский край, Борзинский район, посёлок городского типа Шерловая Гора, улица Ленина, 6	50,52546	116,3102	Действующая	17-08-2020		2657						1		1.1 Пакет
546	34	Борзинский муниципальный округ Забайкальского края	24010	Котельная ПМС-247 база ст. Зун-Торей	Россия, Забайкальский край, Борзинский район, поселок при разъезде Зун-Торей	50,43348	116,46227	Действующая	27-04-2021		31404	1	0,75						0.75 - железный
547	34	Борзинский муниципальный округ Забайкальского края	24945	Производственная площадка путевой машинной станции №247 (ст. Зун-Торей)	Россия, Забайкальский край, Борзинский район, поселок при разъезде Зун-Торей	50,43467	116,45982	Действующая	11-05-2021		32566	3	1,1						1.1 Евро
548	34	Борзинский муниципальный округ Забайкальского края	17746	ПТО Борзинский р-он, ст. Шахтерская (ОАО "РЖД")	Россия, Забайкальский край, Борзинский район, посёлок Шахтёрская	50,5797	116,34843	Действующая	15-03-2021		23836	1	0,75						0.75 - железный
549	34	Борзинский муниципальный округ Забайкальского края	26077	Модуль составителей НГЧ ст. Шахтерская	Россия, Забайкальский край, Борзинский район, посёлок Шахтёрская	50,58117	116,34871	Действующая	02-06-2021		34115	1	0,75						0.75 - железный
550	34	Борзинский муниципальный округ Забайкальского края	25263	Котельная ДС ст. Малый Соловьевск Борзинский район	Россия, Забайкальский край, Борзинский район, село Малый Соловьёвск	49,89407	115,75624	Действующая	18-05-2021		32952	1	0,75						0.75 - железный
551	34	Борзинский муниципальный округ Забайкальского края	14915	фап, здание администрации	Россия, Забайкальский край, Борзинский район, село Шоноктуй	50,77402	117,27203	Действующая	20-01-2021		23070	2	1,1						1.1 Евро
552	34	Борзинский муниципальный округ Забайкальского края	15143	ремонтно-эксплуатационный пункт	Россия, Забайкальский край, Борзя	50,37524	116,50653	Действующая	21-01-2021		20195	1	1,1						1.1 Евро
553	34	Борзинский муниципальный округ Забайкальского края	16877	ООО "Молоко" Кулинарный цех	Россия, Забайкальский край, Борзя	50,38184	116,49379	Действующая	19-02-2021		22594	1	1,1						1.1 Евро
554	34	Борзинский муниципальный округ Забайкальского края	19517	ООО Даурия	Россия, Забайкальский край, Борзя	50,3823	116,53213	Действующая	30-03-2021		25702						1		1.1 Пакет
555	34	Борзинский муниципальный округ Забайкальского края	24073	Административное здание ЗабДТВу-1 г. Борзя, ул. Железнодорожная, 14	Россия, Забайкальский край, Борзя	50,38625	116,52393	Действующая	28-04-2021		31475	1	0,75						0.75 - железный
556	34	Борзинский муниципальный округ Забайкальского края	25266	Насосная станция № 3 ст. Борзя	Россия, Забайкальский край, Борзя	50,38677	116,52309	Действующая	18-05-2021		32966	1	0,75						0.75 - железный
557	34	Борзинский муниципальный округ Забайкальского края	25615	Гараж ООО "Аквастоки"	Россия, Забайкальский край, Борзя	50,38708	116,52267	Действующая	24-05-2021		33910						1		1.0 Пакет
558	34	Борзинский муниципальный округ Забайкальского края	23979	Котельная ВЧД ст. Борзя, ул. Железнодорожная, 37	Россия, Забайкальский край, Борзя, Железнодорожная улица	50,38751	116,52258	Действующая	27-04-2021		31357	1	0,75						0.75 - железный
559	34	Борзинский муниципальный округ Забайкальского края	3293	Борзя, квартал Борзя-2	Россия, Забайкальский край, Борзя, квартал Борзя-2	50,37722	116,47601	Действующая	23-08-2020		5748	1	1,1						1.1 Евро
560	34	Борзинский муниципальный округ Забайкальского края	3295	Борзя, квартал Борзя-2 дос 40	Россия, Забайкальский край, Борзя, квартал Борзя-2 дос 40	50,37727	116,47429	Действующая	23-08-2020		5750	1	1,1						1.1 Евро
561	34	Борзинский муниципальный округ Забайкальского края	15799	Детский сад Аленушка	Россия, Забайкальский край, Борзя, квартал Борзя-2, 27	50,3762	116,47631	Действующая	03-02-2021		21067	2	1,1						1.1 Евро
562	34	Борзинский муниципальный округ Забайкальского края	22435	Пункт оборота вагонов ОАО "РЖД" Дирекция моторвагонного подвижного состава, г. Борзя, ул. Рабочая, 2	Россия, Забайкальский край, Борзя, Рабочая улица	50,38939	116,51585	Действующая	16-04-2021		29230	1	1,1						1.1 Евро
563	34	Борзинский муниципальный округ Забайкальского края	23965	Котельная Буран - 8 ст. Борзя	Россия, Забайкальский край, Борзя, Рабочая улица	50,39041	116,51505	Действующая	27-04-2021		31326	1	0,75						0.75 - железный
564	34	Борзинский муниципальный округ Забайкальского края	25150	ИП Вервенна ТД Петровский	Россия, Забайкальский край, Борзя, Советская улица 7	50,38995	116,5249	Действующая	15-05-2021		32799	1	0,75						0.75 - железный
565	34	Борзинский муниципальный округ Забайкальского края	16181	ИП. Исмаилов Казимагомед Алидарович магазин "Рандеву"Советская 3, магазин "Борзинский" Борзя	Россия, Забайкальский край, Борзя, Советская улица, 3	50,38961	116,52418	Действующая	08-02-2021		21576	1	1,1						1.1 Евро
566	34	Борзинский муниципальный округ Забайкальского края	16197	борзинская дистанция электроснабжения структурное подразделение Трансэнерго филиала ОАО "РЖД"	Россия, Забайкальский край, Борзя, Соловьёвская улица	50,3733	116,52181	Действующая	08-02-2021		21592	1	1,1						1.1 Евро
567	34	Борзинский муниципальный округ Забайкальского края	22314	площадка МКД	Россия, Забайкальский край, Борзя, улица Гурьева, 49	50,38564	116,54725	Действующая	15-04-2021		29072	1	1,1						1.1 Евро
568	34	Борзинский муниципальный округ Забайкальского края	16740	ИП. Соколов Виталий Владимирович кафе "Белые крылья "	Россия, Забайкальский край, Борзя, улица Карла Маркса	50,39092	116,53408	Действующая	17-02-2021		22398	1	0,75						0.75 - железный
569	34	Борзинский муниципальный округ Забайкальского края	16662	ИП, Ушакова татьяна Владимировна магазин .	Россия, Забайкальский край, Борзя, улица Карла Маркса 97	50,39092	116,53409	Действующая	16-02-2021		22283	1	0,75						0.75 - железный
570	34	Борзинский муниципальный округ Забайкальского края	16751	ИП. Самсонян Ашот Гвидонович Маг. "Стройград" Борзя, улица Карла Маркса, 77	Россия, Забайкальский край, Борзя, улица Карла Маркса, 77	50,39381	116,53117	Действующая	17-02-2021		22420	1	0,75						0.75 - железный

571	34	Борзинский муниципальный округ Забайкальского края	16669	Магазин "Барис "	Россия, Забайкальский край, Борзя, улица Карла Маркса, 83	50,39335	116,53175	Действующая	16-02-2021		49616						1		1.5 Пакет
572	34	Борзинский муниципальный округ Забайкальского края	16714	ООО Частное охранное предпреятие "ЛИГА-ПЛЮС"	Россия, Забайкальский край, Борзя, улица Карла Маркса, 95	50,39241	116,5329	Действующая	17-02-2021		22364	1	0,75						0.75 - железный
573	34	Борзинский муниципальный округ Забайкальского края	16263	Комитет образования и молодежной политики администрации муниципального района "Борзинский	Россия, Забайкальский край, Борзя, улица Ленина, 25А	50,38904	116,52957	Действующая	09-02-2021		21680	1	1,1						1.1 Евро
574	34	Борзинский муниципальный округ Забайкальского края	16704	ООО "Аквастоки"	Россия, Забайкальский край, Борзя, улица Семенихина, 23	50,37379	116,53268	Действующая	17-02-2021		22353						1		1.0 Пакет
575	34	Борзинский муниципальный округ Забайкальского края	16732	ИП Машуков Е. С. Торговые площади	Россия, Забайкальский край, Борзя, улица Фадеева, 2В	50,39194	116,54472	Действующая	17-02-2021		22391	1	1,1						1.1 Евро
576	34	Борзинский муниципальный округ Забайкальского края	25152	ИП Соколов кафе Белые крылья	Россия, Забайкальский край, Борзя. 374 км трассы Чита-Забайкальск	50,40326	116,51801	Действующая	15-05-2021		32801	1	0,75						0.75 - железный
577	34	Борзинский муниципальный округ Забайкальского края	17449	МОУ СОШ с. Цаган-Олуй - СП "Детский сад" Забайкальский край, Борзинский район, с. Цаган-Олуй, ул.	с. Цаган-Олуй, ул. Партизанская, 21Б МОУ СОШ СП-Детский сад	50,46841	117,16174	Действующая	04-03-2021		23408	1	1,1						1.1 Евро
578	34	Борзинский муниципальный округ Забайкальского края	7892	ПОСТ ЭЦ	с.Новоборзинское ПОСТ ЭЦ Разъезд 81	50,29614	116,56846	Действующая	16-09-2020		11978	1	0,75						0.75 - железный
579	34	Борзинский муниципальный округ Забайкальского края	2492	Сбербанк. 674600, Россия, Забайкальский край, ул. Пушкина, д. 17, Борзя	Сбербанк 674600, Россия, Забайкальский край, ул. Пушкина, д. 17, Борзя	50,39197	116,52408	Действующая	21-08-2020		4634	1	1,1						1.1 Евро
580	34	Борзинский муниципальный округ Забайкальского края	15823	АСП "Акурайское"	село Акурай АСП "Акурайское" ул.Школьная,1-1	50,7606	117,16125	Действующая	04-02-2021		21100	1	1,1						1.1 Евро
581	34	Борзинский муниципальный округ Забайкальского края	11470	ФАП	село Акурай ул.Заречная,2 ФАП	50,7606	117,16124	Действующая	19-11-2020		38474						1		1.1 Пакет
582	34	Борзинский муниципальный округ Забайкальского края	17397	МОУ ООШ с. Акурай	село Акурай, Центральный переулок, 2, Борзинский район, Забайкальский край, Россия	50,76182	117,16434	Действующая	03-03-2021		23620	1	1,1						1.1 Евро
583	34	Борзинский муниципальный округ Забайкальского края	29248	МБУК РБЦК, уд Погодаева,17	село Биликтуй МБУК РБЦК, уд Погодаева,17	50,72252	116,91213	Действующая	17-11-2021		39435	1	1,1						1.1 Евро
584	34	Борзинский муниципальный округ Забайкальского края	14897	фап	село Биликтуй ФАП	50,72254	116,91357	Действующая	20-01-2021		38482						1		1.1 Пакет
585	34	Борзинский муниципальный округ Забайкальского края	17004	АСП "Ключевское"	село Ключевское, ул.Советская АСП "Ключевское"	50,37483	116,84883	Действующая	24-02-2021		22800	1	1,1						1.1 Евро
586	34	Борзинский муниципальный округ Забайкальского края	14902	фап	село Ключевскоеул.северная,5 ФАП	50,37802	116,85325	Действующая	20-01-2021		38604						1		1.1 Пакет
587	34	Борзинский муниципальный округ Забайкальского края	17600	МОУ СОШ с. Кондуй	село Кондуй , улица Центральная, 48 МОУ СОШ	50,5512	117,47339	Действующая	10-03-2021		23623	1	1,1						1.1 Евро
588	34	Борзинский муниципальный округ Забайкальского края	14918	ГУЗ "Борзинская центральная районная больница" ФАП	село Кондуй, ул. Центральная,72 ФАП	50,55374	117,47622	Действующая	20-01-2021		38466						1		1.1 Пакет
589	34	Борзинский муниципальный округ Забайкальского края	14909	фап	село Курунзулай ФАП	50,93848	117,12432	Действующая	20-01-2021		21934	2	1,1						1.1 Евро
590	34	Борзинский муниципальный округ Забайкальского края	29239	Администрация СП "Соловьёвское"	село Малый Соловьевск Администрация СП "Соловьёвское"	49,8969	115,69827	Действующая	16-11-2021		39411	1	1,1						1.1 Евро
591	34	Борзинский муниципальный округ Забайкальского края	25611	Пост ЭЦ НГЧ ст. Соктуй	село Соктуй, Пост ЭЦ НГЧ ст. Соктуй	50,2533	116,59113	Действующая	24-05-2021		33357	1	1,1						1.1 Евро
592	34	Борзинский муниципальный округ Забайкальского края	25262	Служба с. Даурия ПУ ФСБ России	село Соловьёвск, Служба с. Даурия ПУ ФСБ России	49,89206	115,7011	Действующая	18-05-2021		32957	1	1,1						1.1 Евро
593	34	Борзинский муниципальный округ Забайкальского края	14922	фап	село Хада-Булак ул Юбилейная,2 ФАП	50,61083	116,56368	Действующая	20-01-2021		38447						1		1.1 Пакет
594	34	Борзинский муниципальный округ Забайкальского края	14917	ГУЗ "Борзинская центральная районная больница" ФАП	село Цаган-Олуй, ул Партизанская,23 ФАП	50,47392	117,15707	Действующая	20-01-2021		22746						1		1.1 Пакет
595	34	Борзинский муниципальный округ Забайкальского края	17448	МОУ СОШ с. Цаган-Олуй	село Цаган-Олуй, улица Горная,23А МОУ СОШ	50,47091	117,16387	Действующая	04-03-2021		23407	1	1,1						1.1 Евро
596	34	Борзинский муниципальный округ Забайкальского края	14926	фап	село Чиндант 2-й ФАП	50,37363	116,3803	Действующая	20-01-2021		38443						1		1.1 Пакет
597	34	Борзинский муниципальный округ Забайкальского края	15901	АСП Переднебыркинское	Советская улица, село Передняя Бырка, Борзинский район, Россия, Забайкальский край	50,72973	116,7956	Действующая	04-02-2021		21184						1		1.1 Пакет
598	34	Борзинский муниципальный округ Забайкальского края	15909	АСП Чиндантское	Советская улица, село Чиндант 2-й, Борзинский район, Россия, Забайкальский край	50,3753	116,37683	Действующая	04-02-2021		21192	1	1,1						1.1 Евро

599	34	Борзинский муниципальный округ Забайкальского края	7891	Соктуй, КП № 3.	Соктуй, Забайкальский край, Россия, 674606	50,25283	116,59273	Действующая	16-09-2020		11977	1	1,1						1.1 Евро
600	34	Борзинский муниципальный округ Забайкальского края	17341	Средняя общеобразовательная школа № 42- пгт.Шерловая Гора ул. Ленина, 4	Средняя общеобразовательная школа № 42- пгт.Шерловая Гора ул. Ленина, 4	50,52654	116,31215	Действующая	03-03-2021		23272	1	1,1						1.1 Евро
601	34	Борзинский муниципальный округ Забайкальского края	17345	Средняя общеобразовательная школа № 47"-пгт. Шерловая гора, ул. Ленина, 14	Средняя общеобразовательная школа № 47"-пгт. Шерловая гора, ул. Ленина, 14	50,52371	116,30485	Действующая	03-03-2021		23274	1	1,1						1.1 Евро
602	34	Борзинский муниципальный округ Забайкальского края	2272	Судебный департамент-г. Борзя, ул. Лазо, 104 Борзинский Гарнизонный военный суд	Судебный департамент-г. Борзя, ул. Лазо, 104 Борзинский Гарнизонный военный суд	50,39565	116,51651	Действующая	21-08-2020		4322	2	0,75						0.75 - железный
603	34	Борзинский муниципальный округ Забайкальского края	26082	Табельная ПЧ-20 ст. Соктуй	Табельная ПЧ ст. Соктуй	50,25293	116,59015	Действующая	02-06-2021		34020						1		1.1 Пакет
604	34	Борзинский муниципальный округ Забайкальского края	26075	Табельная ПЧ-20 ст. Шахтерская	Табельная ПЧ ст. Шахтерская	50,57799	116,34749	Действующая	02-06-2021		34013	1	0,75						0.75 - железный
605	34	Борзинский муниципальный округ Забайкальского края	25151	ТД Московская ярмарка-г.Борзя ул.Советская 7 Б-ИП Вервенна	ТД Московская ярмарка-г.Борзя ул.Советская 7 Б-ИП Вервенна	50,39017	116,52444	Действующая	15-05-2021		32800	1	0,75						0.75 - железный
606	34	Борзинский муниципальный округ Забайкальского края	16229	Торговый Дом "Харанорский"- пгт.Шерловая Гора ул.Калинина 1 -ИП Григорян Т.Е.	Торговый Дом "Харанорский"- пгт.Шерловая Гора ул.Калинина 1 -ИП Григорян Т.Е.	50,54501	116,33609	Действующая	08-02-2021		21628	2	1,1						1.1 Евро
607	34	Борзинский муниципальный округ Забайкальского края	32589	ООО "ВОСТОКГЕОЛОГИЯ"	Трасса Борзя-Усть-Озерное	50,65822	117,05384	Действующая	19-01-2023		46500	1	1,1						1.1 Евро
608	34	Борзинский муниципальный округ Забайкальского края	29896	УГМС метеорологическая станция 11 разряда "Соловьевск"	УГМС метеорологическая станция 11 разряда	49,89649	115,69702	Действующая	29-12-2021		40566						1		1.0 Пакет
609	34	Борзинский муниципальный округ Забайкальского края	1516	Бабушкина ул., д. 25	ул. Бабушкина, 25, Шерловая Гора, Забайкальский край, Россия, 674608	50,54418	116,33532	Действующая	18-08-2020		3144	2	1,1						1.1 Евро
610	34	Борзинский муниципальный округ Забайкальского края	10287	МОУ Средняя общеоброзовательная школа №41	ул. Дзержинского, 20А, Борзя, Забайкальский край, Россия, 674601	50,38562	116,50823	Действующая	28-09-2020		14481	1	1,1						1.1 Евро
611	34	Борзинский муниципальный округ Забайкальского края	1524	ИП Манукян, магазин "ДАВИД"	ул. Курнатовского, 18, Шерловая Гора, Забайкальский край, Россия, 674608	50,54673	116,34192	Действующая	18-08-2020		3161						2		1.1 Пакет
612	34	Борзинский муниципальный округ Забайкальского края	2494	АО "Почта России" Отделение почтовой связи Борзинский район, г. Борзя, ул. Ленина, 41	ул. Ленина, 41, Борзя, Забайкальский край, Россия, 674600	50,3916	116,5262	Действующая	21-08-2020		4636	1	1,1						1.1 Евро
613	34	Борзинский муниципальный округ Забайкальского края	9538	Борзя, ул. Метелицы, 62	ул. Метелицы, 62, Борзя, Забайкальский край, Россия, 674600	50,39641	116,53012	Действующая	26-09-2020		13727						1		0.12 Пакет
614	34	Борзинский муниципальный округ Забайкальского края	17988	магазин "Красное-Белое" ООО Альфа М	улица Карла Маркса, 83, Борзя, Забайкальский край, Россия	50,39333	116,53167	Действующая	24-03-2021		51631						1		1.1 Пакет
615	34	Борзинский муниципальный округ Забайкальского края	18053	магазин "Флора"	улица Ленина, 27, Борзя, Забайкальский край, Россия	50,38921	116,52935	Действующая	25-03-2021		47910						1		1.1 Пакет
616	34	Борзинский муниципальный округ Забайкальского края	34143	Фабрика-кухня- г Борзя, ул Ломоносова, д. 38а-ИП Мистель М.В.	Фабрика-кухня- г Борзя, ул Ломоносова, д. 38а-ИП Мистель М.В.	50,37816	116,5399	Действующая	19-06-2024		51585						1		1.1 Пакет
617	34	Борзинский муниципальный округ Забайкальского края	16513	ХПНДИ-г.Борзя ул.Промышленная 2	ХПНДИ-г.Борзя ул.Промышленная 2	50,38689	116,49546	Действующая	14-02-2021		22046	1	1,1						1.1 Евро
618	34	Борзинский муниципальный округ Забайкальского края	26890	Центр Охраны Зрения, Борзя, улица Ленина, 5	Центр Охраны Зрения,	50,38651	116,53242	Действующая	15-06-2021		35408						1		1.1 Пакет
619	34	Борзинский муниципальный округ Забайкальского края	1589	ИП Печерский "КОНФЕТКА".	Центральная 4 1. улица, пос, Шерловая Гора, Забайкальский край, Россия, 674608	50,53928	116,3404	Действующая	18-08-2020		3243						1		1.1 Пакет
620	34	Борзинский муниципальный округ Забайкальского края	14905	административное здание	Центральная улица, село Соловьёвск Административное здание ФАП	49,89621	115,69723	Действующая	20-01-2021		38477						1		1.1 Пакет
621	34	Борзинский муниципальный округ Забайкальского края	3285	ЦЖКУ №9-Борзя 3-В/Г №66;67;69	ЦЖКУ №9-Борзя 3-В/Г №66;67;69	50,35391	116,47156	Действующая	23-08-2020		5738	3	1,1						1.1 Евро
622	34	Борзинский муниципальный округ Забайкальского края	30765	ЦЖКУ №9-Борзя 3-ВГ № 68;70;80	ЦЖКУ №9-Борзя 3-ВГ № 68;70;80	50,35393	116,47577	Действующая	09-02-2022		41813	6	1,1						1.1 Евро
623	34	Борзинский муниципальный округ Забайкальского края	24958	ЧУЗ "Поликлиника "РЖД-Медицина"- г.Борзя, ул.Железнодорожная,14	ЧУЗ "Поликлиника "РЖД-Медицина"- г.Борзя, ул.Железнодорожная,14	50,38625	116,52474	Действующая	11-05-2021		32581	1	1,1						1.1 Евро
624	34	Борзинский муниципальный округ Забайкальского края	1230	Магазин Протон Сельский Строитель, 3	Шерловая Гора, квартал Сельский Строитель, 3 м-н Протон	50,52918	116,30682	Действующая	17-08-2020		2613						3		0.12 Пакет
625	34	Борзинский муниципальный округ Забайкальского края	29255	Школа,с. Курунзулай,ул Подгорная,1	Школа,с. Курунзулай,ул Подгорная,1	50,93881	117,12125	Действующая	17-11-2021		39445	1	1,1						1.1 Евро
626	34	Борзинский муниципальный округ Забайкальского края	20379	Эконом-Наш Дискаунтер-г. Шерловая гора, ул. Ленина, д. 8а	Эконом-Наш Дискаунтер-г. Шерловая гора, ул. Ленина, д. 8а	50,52506	116,30882	Действующая	02-04-2021		50058	1	1,1						1.1 Евро

26	19	Газимуро-Заводский муниципальный округ Забайкальского края	27275	Газимуро-Заводский ДЭУ с. Газимурский Завод, ул. Красноармейская, 43	Газимуро-Заводский ДЭУ с. Газимурский Завод, ул. Красноармейская, 43	51,54701	118,32389	Действующая	22-06-2021		36162						1		0.75 Пакет
27	19	Газимуро-Заводский муниципальный округ Забайкальского края	15384	Дом культуры, с. Батакан, ул. Центральная, д. 59	Газимуро-Заводский район, Забайкальский край, Россия, 59, Центральная улица, село Батакан	52,0719	118,85154	Действующая	26-01-2021		20494	1	0,75						0.75 - железный
28	19	Газимуро-Заводский муниципальный округ Забайкальского края	14368	Магазин, с. Батакан, ул. Центарльная, д.67	Газимуро-Заводский район, Забайкальский край, Россия, 67, Центральная улица, село Батакан	52,07266	118,85671	Действующая	18-01-2021		19258	1	0,75						0.75 - железный
29	19	Газимуро-Заводский муниципальный округ Забайкальского края	15113	Администрация, с. Бурукан, ул. Школьная, д. 7В	Газимуро-Заводский район, Забайкальский край, Россия, 7В, ул. Школьная, село Бурукан	51,84086	118,52582	Действующая	21-01-2021		20148						6		1.1 Пакет
30	19	Газимуро-Заводский муниципальный округ Забайкальского края	19305	село Ямкун, ул Дорожная, магазин	Газимуро-Заводский р-н, село Ямкун, ул Дорожная	51,52879	118,33805	Действующая	28-03-2021		28690						2		1.1 Пакет
31	19	Газимуро-Заводский муниципальный округ Забайкальского края	30821	Мини-гостиница, с. Газимурский Завод, ул. Гагарина, д. 19	Газимуро-Заводский р-он, с . Газимурский Завод, ул. Гагарина, д. 19 (мини-гостиница)	51,54788	118,34727	Действующая	14-02-2022		41977						1		1.1 Пакет
32	19	Газимуро-Заводский муниципальный округ Забайкальского края	20829	Аптека №34, ул. Журавлева,34	Газимурский Завод, улица Журавлёва, 34. Аптека.	51,54982	118,32881	Действующая	06-04-2021		28761						1		1.1 Пакет
33	19	Газимуро-Заводский муниципальный округ Забайкальского края	15422	ГУЗ "Газимуро-Заводская ЦРБ", с. Газимурский Завод, ул. Коммунальная, 26	ГУЗ "Газимуро-Заводская ЦРБ", с. Газимурский Завод, ул. Коммунальная, 26	51,54561	118,34927	Действующая	27-01-2021		20540	4	1,1						1.1 Евро
34	19	Газимуро-Заводский муниципальный округ Забайкальского края	15579	ГУЗ "КЦМР ЯМКУН", с. Ямкун, ул. Рабочая, 1	ГУЗ "КЦМР ЯМКУН", с. Ямкун, ул. Рабочая, 1	51,52717	118,33223	Действующая	01-02-2021		20773	1	1,1						1.1 Евро
35	19	Газимуро-Заводский муниципальный округ Забайкальского края	29451	ГУСО НСРЦ "СЕМЬЯ" Забайкальского края, п. Новоширокинский, 35.	ГУСО НСРЦ "СЕМЬЯ" Забайкальского края, п. Новоширокинский, 35.	51,57404	118,64488	Действующая	06-12-2021		19723	2	1,1						1.1 Евро
36	19	Газимуро-Заводский муниципальный округ Забайкальского края	15385	Сельская библиотека, с. Батакан, ул. Центральная, д. 54	д 58, ул Центральная, село Батакан, Забайкальский край, Газимуро-Заводский р-н	52,07342	118,86308	Действующая	26-01-2021		20496	1	0,75						0.75 - железный
37	19	Газимуро-Заводский муниципальный округ Забайкальского края	15154	Центральный тепловой пункт, п. Новоширокинский, 29	д. 29, поселок Новоширокинский, Газимуро-Заводский район, Россия, Забайкальский край	51,57346	118,6441	Действующая	22-01-2021		37026	1	0,75						0.75 - железный
38	19	Газимуро-Заводский муниципальный округ Забайкальского края	15479	Детская спортивная школа, с Газимурский Завод, ул Рабочая, дом № 11 а	Детская спортивная школа, с Газимурский Завод, ул Рабочая, дом № 11 а	51,55373	118,35286	Действующая	28-01-2021		20624	1	1,1						1.1 Евро
39	19	Газимуро-Заводский муниципальный округ Забайкальского края	15526	Батаканский детский сад "Алёнушка", с.Батакан, Лесная,1	Детский сад "Аленушка" с. Батакан, ул. Лесная, 1	52,07557	118,85701	Действующая	29-01-2021		20678	1	1,1						1.1 Евро
40	19	Газимуро-Заводский муниципальный округ Забайкальского края	16670	Детский сад, нп Рудник Солонечный, ул. Новая, 15	Детский сад, нп Рудник Солонечный, ул. Новая, 15	51,52372	118,89833	Действующая	16-02-2021		22296	1	1,1						1.1 Евро
41	19	Газимуро-Заводский муниципальный округ Забайкальского края	15257	Детский сад, п. Новоширокинский, д. 36	Детский сад, п. Новоширокинский, д. 36	51,57516	118,64776	Действующая	25-01-2021		20343	2	1,1						1.1 Евро
42	19	Газимуро-Заводский муниципальный округ Забайкальского края	14286	Детский сад, с. Бурукан, ул. Набережная, д. 11	Детский сад, с. Бурукан, ул. Набережная, д. 11	51,83704	118,52703	Действующая	11-01-2021		19123	1	1,1						1.1 Евро
43	19	Газимуро-Заводский муниципальный округ Забайкальского края	14305	Детский сад, с. Газимурский Завод, ул. Фабричная, д. 12	Детский сад, с. Газимурский Завод, ул. Фабричная, д. 12	51,55197	118,33468	Действующая	13-01-2021		40554	2	1,1						1.1 Евро
44	19	Газимуро-Заводский муниципальный округ Забайкальского края	14671	Детский сад, с. Тайна, ул. Центральная, д. 25Б	Детский сад, с. Тайна, ул. Центральная, д. 25Б	51,5883	118,45706	Действующая	19-01-2021		19645	1	1,1						1.1 Евро
45	19	Газимуро-Заводский муниципальный округ Забайкальского края	15247	Детский сад, с. Трубачево, ул. Газимурская, д. 2	Детский сад, с. Трубачево, ул. Газимурская, д. 2	51,40558	118,20082	Действующая	25-01-2021		25401	1	1,1						1.1 Евро
46	19	Газимуро-Заводский муниципальный округ Забайкальского края	15329	Детский сад, с. Ушмун, ул. 50 лет Октября, д. 3	Детский сад, с. Ушмун, ул. 50 лет Октября, д. 3	51,67974	118,36024	Действующая	26-01-2021		20435	1	1,1						1.1 Евро
47	19	Газимуро-Заводский муниципальный округ Забайкальского края	15153	Дом культуры, п. Новоширокинский, д. 32 а	Дом культуры, п. Новоширокинский, д. 32 а	51,57517	118,64775	Действующая	21-01-2021		20218	2	1,1						1.1 Евро
48	19	Газимуро-Заводский муниципальный округ Забайкальского края	15273	Дом культуры, с. Трубачево, ул. Центральная, д. 38	Дом культуры, с. Трубачево, ул. Центральная, д. 38	51,40692	118,20313	Действующая	25-01-2021		20378						1		1.1 Пакет
49	19	Газимуро-Заводский муниципальный округ Забайкальского края	14757	Дом культуры, с. Ушмун, ул. 50 лет Октября, д. 30	Дом культуры, с. Ушмун, ул. 50 лет Октября, д. 30	51,68382	118,36288	Действующая	20-01-2021		19759						1		1.1 Пакет
50	19	Газимуро-Заводский муниципальный округ Забайкальского края	32714	"Солонеченский специальный дом-интернат для престарелых и инвалидов"	Дом-интернат, ул Новая, д 32А	51,52281	118,90119	Действующая	17-03-2023		47308						3		5.0 Пакет
51	19	Газимуро-Заводский муниципальный округ Забайкальского края	34185	ИП Наледин Юрий Владимирович	Забайкальский край, село Газимурский Завод, ул Журавлева, зд 34	51,54976	118,32871	Действующая	16-07-2024		51762						2		1.1 Пакет
52	19	Газимуро-Заводский муниципальный округ Забайкальского края	33916	Россети Сибири, Газимурский Завод, ул. Ильдиканская 22	Забайкальский край, село Газимурский Завод, ул Ильдиканская, д 22	51,56341	118,35825	Действующая	05-03-2024		50794						1		0.75 Пакет
53	19	Газимуро-Заводский муниципальный округ Забайкальского края	32784	ИЖС Новоширокинский, ул. Весенняя д. 3	ИЖС Новоширокинский, ул. Весенняя д. 3	51,57843	118,65053	Действующая	31-03-2023		47583	2	1,1						1.1 Евро

54	19	Газимуро-Заводский муниципальный округ Забайкальского края	18652	ИЖС п. Новоширокинский, ул, Дачная	ИЖС п. Новоширокинский, ул, Дачная	51,57189	118,64951	Действующая	26-03-2021		24914	1	1,1						1.1 Евро
55	19	Газимуро-Заводский муниципальный округ Забайкальского края	18649	ИЖС п. Новоширокинский, ул, 1-Дачная	ИЖС п. Новоширокинский, ул, 1-Дачная	51,56908	118,64698	Действующая	26-03-2021		24908	2	1,1						1.1 Евро
56	19	Газимуро-Заводский муниципальный округ Забайкальского края	18632	ИЖС п. Новоширокинский, ул, Весенняя	ИЖС п. Новоширокинский, ул, Весенняя	51,57948	118,6526	Действующая	26-03-2021		47585	2	1,1						1.1 Евро
57	19	Газимуро-Заводский муниципальный округ Забайкальского края	18645	ИЖС п. Новоширокинский, ул. Дудина	ИЖС п. Новоширокинский, ул. Дудина	51,57746	118,65157	Действующая	26-03-2021		47587	2	1,1						1.1 Евро
58	19	Газимуро-Заводский муниципальный округ Забайкальского края	21996	ИП Агасян Артур Албертович, ул Журавлева, 3а, маг-н	ИП Агасян Артур Албертович, ул Журавлева, 3а, маг-н	51,55169	118,33344	Действующая	14-04-2021		28698						1		1.1 Пакет
59	19	Газимуро-Заводский муниципальный округ Забайкальского края	34237	ИП Белополова Татьяна ВикторовнаИП Белополова Татьяна Викторовна поселок Новоширокинский, д 13	ИП Белополова Татьяна Викторовна , Газимуро-Заводский р-н, поселок Новоширокинский, д 13	51,57623	118,64782	Действующая	19-08-2024		51974						1		1.0 Пакет
60	19	Газимуро-Заводский муниципальный округ Забайкальского края	34232	ИП Белополова Татьяна Викторовна Газимурский Завод, улица Журавлёва, 11	ИП Белополова Татьяна Викторовна Газимурский Завод, улица Журавлёва, 11	51,55197	118,3326	Действующая	15-08-2024		51965						3		1.5 Пакет
61	19	Газимуро-Заводский муниципальный округ Забайкальского края	34236	ИП Белополова Татьяна Викторовна м-н "Фэмили"	ИП Белополова Татьяна Викторовна м-н "Фэмили", Газимуро-Заводский р-н, село Широкая	51,59685	118,69159	Новая	19-08-2024		51964						1		1.5 Пакет
62	19	Газимуро-Заводский муниципальный округ Забайкальского края	15510	кафе с. Газимурский Завод, ул. Рабочая, 11	ИП Гришаев кафе с. Газимурский Завод, ул. Рабочая, 11	51,55409	118,3543	Действующая	28-01-2021		20661	1	0,75						0.75 - железный
63	19	Газимуро-Заводский муниципальный округ Забайкальского края	17019	Кафе "Счастье"	ИП Джахангирова Кафе "Счастье", п. Новоширокинский, 27	51,57611	118,65039	Действующая	24-02-2021		22819						1		1.1 Пакет
64	19	Газимуро-Заводский муниципальный округ Забайкальского края	17461	Магазин, с. Газимурский Завод, ул. Рабочая, 32	ИП Кожемякин Магазин, с. Газимурский Завод, ул. Рабочая, 32	51,55896	118,38028	Действующая	05-03-2021		23438	1	0,75						0.75 - железный
65	19	Газимуро-Заводский муниципальный округ Забайкальского края	19794	ИП Муратов В.С. с.Бурукан, ул.Набережная,5а	ИП Муратов В.С. с.Бурукан, ул. Набережная 5а	51,84607	118,52836	Действующая	31-03-2021		26030						2		1.1 Пакет
66	19	Газимуро-Заводский муниципальный округ Забайкальского края	14444	ИП Муратова Магазин, с. Батакан, ул. Центральная, д. 14	ИП Муратова Магазин, с. Батакан, ул. Центральная, д. 14	52,07126	118,84821	Действующая	18-01-2021		19404	1	1,1						1.1 Евро
67	19	Газимуро-Заводский муниципальный округ Забайкальского края	14467	Магазин, с. Газимурский Завод, ул. Журавлева, д. 4	ИП Северинова Магазин, с. Газимурский Завод, ул. Журавлева, д. 4	51,55152	118,33653	Действующая	19-01-2021		19436	1	0,75						0.75 - железный
68	19	Газимуро-Заводский муниципальный округ Забайкальского края	14468	ИП Северинова Т.Д с. Газимурский Завод, ул. Журавлёва, 7	ИП Северинова Т.Д с. Газимурский Завод, ул. Журавлёва, 7	51,55196	118,3326	Действующая	19-01-2021		19437	1	0,75						0.75 - железный
69	19	Газимуро-Заводский муниципальный округ Забайкальского края	14466	ИП Северинова Татьяна Дмитриевна Магазин, с. Газимурский Завод, ул. Коммунальная, д. 19	ИП Северинова Татьяна Дмитриевна Магазин, с. Газимурский Завод, ул. Коммунальная, д. 19	51,54557	118,34802	Действующая	19-01-2021		19435	1	0,75						0.75 - железный
70	19	Газимуро-Заводский муниципальный округ Забайкальского края	17017	ИП Джахангирова, Кафе "Газимур"	Кафе "Газимур", с. Газимурский Завод, ул. Журавлева 6	51,55138	118,33594	Действующая	24-02-2021		22818						1		1.1 Пакет
71	19	Газимуро-Заводский муниципальный округ Забайкальского края	30329	КГСАУ "Забайкаллесхоз", «Забайкальское лесохозяйственное объединение, с Газимурский Завод, ул. Лесная, 6	КГСАУ "Забайкаллесхоз", «Забайкальское лесохозяйственное объединение» ул. Лесная, 6	51,53515	118,33075	Действующая	25-01-2022		47600						1		1.1 Пакет
72	19	Газимуро-Заводский муниципальный округ Забайкальского края	32745	Комитет образования, с. Газимурский Завод, ул. Журавлёва, 22а	Комитет образования, с. Газимурский Завод, ул. Журавлёва, 22а	51,55086	118,33181	Действующая	24-03-2023		47428	1	1,1						1.1 Евро
73	19	Газимуро-Заводский муниципальный округ Забайкальского края	15567	Комитет образования, с. Газимурский Завод, ул. Журавлева, 5	Комитет образования, ул. Журавлева, 5	51,55178	118,33297	Действующая	01-02-2021		47599	1	1,1						1.1 Евро
74	19	Газимуро-Заводский муниципальный округ Забайкальского края	15036	Краеведческий музей, с. Газимурский Завод, ул. Журавлева, д. 17	Краеведческий музей, с. Газимурский Завод, ул. Журавлева, д. 17	51,55147	118,3295	Действующая	21-01-2021		20055	2	1,1						1.1 Евро
75	19	Газимуро-Заводский муниципальный округ Забайкальского края	31376	Магазин "Угловой" ИП Киракосян Е.С. с. Газимурский Завод, ул. Юбилейная, 47А	Магазин "Угловой" ИП Киракосян Е.С. с. Газимурский Завод, ул. Юбилейная, 47А	51,54026	118,33307	Действующая	31-03-2022		43188						2		1.1 Пакет
76	19	Газимуро-Заводский муниципальный округ Забайкальского края	31377	Магазин "Центральный" ИП Киракосян А.Е. с. Газимурский Завод, ул. Журавлева, 18а	Магазин "Центральный" ИП Киракосян А.Е. с. Газимурский Завод, ул. Журавлева, 18а	51,55074	118,33307	Действующая	31-03-2022		43190						2		1.1 Пакет
77	19	Газимуро-Заводский муниципальный округ Забайкальского края	20726	Магазин ИП Елгин Евгений Витальевич	Магазин ИП Елгин Евгений Витальевич ул Рабочая, 10 "а"	51,55463	118,3558	Действующая	06-04-2021		27231						1		1.1 Пакет
78	19	Газимуро-Заводский муниципальный округ Забайкальского края	26698	Магазин ИП Ковалева, с. Газимурский Завод, ул. Новая, 1	Магазин ИП Ковалева, с. Газимурский Завод, ул. Новая, 1	51,54451	118,34793	Действующая	10-06-2021		34870						2		1.0 Пакет
79	19	Газимуро-Заводский муниципальный округ Забайкальского края	14556	Магазин, с. Ушмун, ул. 1-ая Заречная, д. 8/1	Магазин ИП Самоходкина, с. Ушмун, ул. 1-ая Заречная, д. 8/1	51,67638	118,35636	Действующая	19-01-2021		19528	1	0,75						0.75 - железный
80	19	Газимуро-Заводский муниципальный округ Забайкальского края	32773	Магазин ИП Чипизубова с.Тайна, ул.Центральная 16	Магазин ИП Чипизубова с.Тайна, ул.Центральная 16	51,58615	118,45011	Действующая	30-03-2023		47544						1		1.1 Пакет
81	19	Газимуро-Заводский муниципальный округ Забайкальского края	21417	Магазин ООО "Мир" с. Бурукан, ул. Школьная, 9	Магазин ООО "Мир" с. Бурукан, ул. Школьная, 9	51,8406	118,52531	Действующая	12-04-2021		28053						1		1.1 Пакет

82	19	Газимуро-Заводский муниципальный округ Забайкальского края	26704	Магазин ООО "МИР" , с. Батакан, ул. Центральная, 57	Магазин ООО "Мир", с. Батакан, ул. Центральная, 57	52,07162	118,85147	Инспекция	10-06-2021		28057						1		1.1 Пакет
83	19	Газимуро-Заводский муниципальный округ Забайкальского края	21404	Магазин, с. Ушмун, ул. 50 лет Октября 8	Магазин ООО "Мир", с. Ушмун, ул. 50 лет Октября 8	51,67639	118,35614	Действующая	12-04-2021		28031						1		1.1 Пакет
84	19	Газимуро-Заводский муниципальный округ Забайкальского края	14549	Магазин, ИП Макарова, ул. Журавлева, 26	Магазин, ИП Макарова, ул. Журавлева, 26	51,5518	118,33168	Действующая	19-01-2021		47603						1		0.75 Пакет
85	19	Газимуро-Заводский муниципальный округ Забайкальского края	28911	Магазин, ИП Муратова, с. Батакан, 55 а	Магазин, ИП Муратова, с. Батакан, Центральная 55 а	52,07192	118,85139	Инспекция	16-09-2021		38742						1		1.5 Пакет
86	19	Газимуро-Заводский муниципальный округ Забайкальского края	14594	Магазин, ИП Стамбулова, Газ-завод, ул. Красная, д. 49	Магазин, ИП Стамбулова, Газ-завод, ул. Красная, д. 49	51,55215	118,33891	Действующая	19-01-2021		19563	1	0,75						0.75 - железный
87	19	Газимуро-Заводский муниципальный округ Забайкальского края	22057	Магазин, с. Трубачево, ул. Центральная, 61	Магазин, с. Трубачево, ул. Центральная, 61	51,40563	118,20209	Действующая	14-04-2021		28765						2		1.5 Пакет
88	19	Газимуро-Заводский муниципальный округ Забайкальского края	21524	Магазин, с. Широкая, ул. Гагарина 6 ООО "МИР"	Магазин, с. Широкая, ул. Гагарина 6 ООО "МИР"	51,59897	118,69238	Действующая	12-04-2021		28141	1	0,75						0.75 - железный
89	19	Газимуро-Заводский муниципальный округ Забайкальского края	17459	ИП Кожемякин Дмитрий Александрович Магазин, ул. Рабочая 14	Магазин, ул. Рабочая 14	51,55456	118,35633	Действующая	05-03-2021		23435	1	0,75						0.75 - железный
90	19	Газимуро-Заводский муниципальный округ Забайкальского края	14110	Магазин,ИП Макаров А.В., ул. Журавлева 23	Магазин,ИП Макаров А.В., ул. Журавлева 23	51,55106	118,32937	Действующая	24-12-2020		18971	1	0,75						0.75 - железный
91	19	Газимуро-Заводский муниципальный округ Забайкальского края	15809	МАУ "РЕДАКЦИЯ ГАЗЕТЫ "ВПЕРЕД, ул. Партизанская,4	МАУ "РЕДАКЦИЯ ГАЗЕТЫ "ВПЕРЕД, ул. Партизанская,4	51,54871	118,33142	Действующая	04-02-2021		21080						1		1.1 Пакет
92	19	Газимуро-Заводский муниципальный округ Забайкальского края	32781	МКД Новоширокинский д. 8,9,10	МКД Новоширокинский д. 8,9,10	51,57151	118,64576	Действующая	31-03-2023		47571	2	1,1						1.1 Евро
93	19	Газимуро-Заводский муниципальный округ Забайкальского края	32783	МКД Новоширокинский 6,7,16	МКД Новоширокинский 6,7,16	51,57532	118,64535	Действующая	31-03-2023		47578	4	1,1						1.1 Евро
94	19	Газимуро-Заводский муниципальный округ Забайкальского края	31643	МКД Новоширокинский д.11,12,13	МКД Новоширокинский д.11,12,13	51,57233	118,64503	Действующая	26-04-2022		47567	4	1,1						1.1 Евро
95	19	Газимуро-Заводский муниципальный округ Забайкальского края	31583	МКД Забайкальский край, Газимуро-Заводский р-н, поселок Новоширокинский	МКД Новоширокинский д.3,4	51,57645	118,64875	Действующая	22-04-2022		43516	3	1,1						1.1 Евро
96	19	Газимуро-Заводский муниципальный округ Забайкальского края	32782	МКД Новоширокинский д.5	МКД Новоширокинский д.5	51,57651	118,64721	Действующая	31-03-2023		47576	2	1,1						1.1 Евро
97	19	Газимуро-Заводский муниципальный округ Забайкальского края	32785	МКД ул. Новая с.Солонечный	МКД ул. Новая с.Солонечный	51,52245	118,89909	Действующая	31-03-2023		47593	3	1,1						1.1 Евро
98	19	Газимуро-Заводский муниципальный округ Забайкальского края	32786	МКД ул.Мира с.Солонечный	МКД ул.Мира с.Солонечный	51,52411	118,90033	Действующая	31-03-2023		47596	3	1,1						1.1 Евро
99	19	Газимуро-Заводский муниципальный округ Забайкальского края	14326	МКУ "ЦЕНТР БУХГАЛТЕРСКОГО УЧЕТА И МТО" с. Газимурский Завод, ул. Журавлева, 18 Администрация	МКУ "ЦЕНТР БУХГАЛТЕРСКОГО УЧЕТА И МТО" с. Газимурский Завод, ул. Журавлева, 18 Администрация	51,55109	118,33342	Действующая	15-01-2021		19190	2	1,1						1.1 Евро
100	19	Газимуро-Заводский муниципальный округ Забайкальского края	14271	МКУ "ЦЕНТР БУХГАЛТЕРСКОГО УЧЕТА И МТО" с. Газимурский Завод, ул. Журавлева, 32 Администрация "Газимуро-Заводское"	МКУ "ЦЕНТР БУХГАЛТЕРСКОГО УЧЕТА И МТО" с. Газимурский Завод, ул. Журавлева, 32 Администрация "Газимуро-Заводское"	51,55002	118,32942	Действующая	11-01-2021		19118	2	1,1						1.1 Евро
101	19	Газимуро-Заводский муниципальный округ Забайкальского края	25871	МО МВД РОССИИ "ГАЗИМУРО-ЗАВОДСКИЙ"	МО МВД РОССИИ "ГАЗИМУРО-ЗАВОДСКИЙ" улица Журавлёва, 10	51,55077	118,33517	Действующая	26-05-2021		33711	2	1,1						1.1 Евро
102	19	Газимуро-Заводский муниципальный округ Забайкальского края	14734	МОУ Широкинская СОШ	МОУ Широкинская СОШ, Новоширокинский 35	51,57438	118,64516	Действующая	20-01-2021		21093	2	1,1						1.1 Евро
103	19	Газимуро-Заводский муниципальный округ Забайкальского края	31216	МФЦ, с. Газимурский Завод, ул. Партизанская, 4	МФЦ, с. Газимурский Завод, ул. Партизанская, 4	51,54928	118,33128	Действующая	18-03-2022		42873						1		1.1 Пакет
104	19	Газимуро-Заводский муниципальный округ Забайкальского края	31182	МЧС	МЧС ул.Новая, д. 20	51,54418	118,3494	Действующая	16-03-2022		42763						2		0.06 Пакет
105	19	Газимуро-Заводский муниципальный округ Забайкальского края	14652	Магазин	нп Рудник Солонечный, ул Мира 67 кв 1 ИП Мальцев	51,52868	118,9017	Действующая	19-01-2021		19620						1		1.1 Пакет
106	19	Газимуро-Заводский муниципальный округ Забайкальского края	29005	Общежитие ООО "АЗОТ МАЙНИНГ СЕРВИС"	Общежитие ООО "АЗОТ МАЙНИНГ СЕРВИС"	51,56072	118,38379	Действующая	30-09-2021		38944	5	1,1						1.1 Евро
107	19	Газимуро-Заводский муниципальный округ Забайкальского края	34061	ООО "АВ Майнинг" месторождение "Култуминское", Газимуро-Заводский М.О, территория ООО "Култуминское".	ООО "АВ Майнинг" месторождение "Култуминское", Газимуро-Заводский М.О, территория ООО "Култуминское"	51,4991	118,5593	Действующая	14-05-2024		51265	2	1,1						1.1 Евро
108	19	Газимуро-Заводский муниципальный округ Забайкальского края	27025	ООО "АЗОТ МАЙНИНГ СЕРВИС" Общежитие, База Восток Геология	ООО "АЗОТ МАЙНИНГ СЕРВИС" Общежитие, База Восток Геология	51,56016	118,38284	Действующая	17-06-2021		35643	5	1,1						1.1 Евро
109	19	Газимуро-Заводский муниципальный округ Забайкальского края	32217	ООО "АЗОТ МАЙНИНГ СЕРВИС" Ремонтно-бытовой комплекс ООО "ГРК Быстринское"	ООО "АЗОТ МАЙНИНГ СЕРВИС" Ремонтно-бытовой комплекс ООО "ГРК Быстринское"	51,47171	118,52671	Действующая	28-08-2022		47455	3	1,1						1.1 Евро

110	19	Газимуро-Заводский муниципальный округ Забайкальского края	32218	ООО "АЗОТ МАЙНИНГ СЕРВИС" Склад БВР (за складским комплексом ООО "ГРК Быстринское")	ООО "АЗОТ МАЙНИНГ СЕРВИС" Склад БВР (за складским комплексом ООО "ГРК Быстринское")	51,52461	118,49134	Действующая	28-08-2022		47459	2	1,1						1.1 Евро
111	19	Газимуро-Заводский муниципальный округ Забайкальского края	29006	ООО "АЗОТ МАЙНИНГ СЕРВИС" Территория АБК ООО "Востокгеология"	ООО "АЗОТ МАЙНИНГ СЕРВИС" Территория АБК ООО "Востокгеология"	51,55893	118,37878	Действующая	01-10-2021		38950	1	1,1						1.1 Евро
112	19	Газимуро-Заводский муниципальный округ Забайкальского края	29004	ООО "АЗОТ МАЙНИНГ СЕРВИС" Территория Завода ООО "Востокгеология"	ООО "АЗОТ МАЙНИНГ СЕРВИС" Территория Завода ООО "Востокгеология"	51,57091	118,43108	Действующая	30-09-2021		38942	2	1,1						1.1 Евро
113	19	Газимуро-Заводский муниципальный округ Забайкальского края	34250	ООО "ВЕРАТЕК-СТРОЙ" Обогатительный комплекс ,16,3 км. к юго-востоку от с. Газимурский Завод	ООО "ВЕРАТЕК-СТРОЙ" Обогатительный комплекс ,16,3 км. к юго-востоку от с. Газимурский Завод	51,99738	119,21887	Действующая	28-08-2024		52030	2	1,1						1.1 Евро
114	19	Газимуро-Заводский муниципальный округ Забайкальского края	29436	ООО "ВОСТОК ГЕОСЕРВИС ПАРТНЕР", с. Газимурский Завод, ул. Работая, д 30	ООО "ВОСТОК ГЕОСЕРВИС ПАРТНЕР", с. Газимурский Завод, ул. Работая, д 30	51,56115	118,38348	Действующая	03-12-2021		39829	6	1,1						1.1 Евро
115	19	Газимуро-Заводский муниципальный округ Забайкальского края	32460	ООО"ИстКонТех"	ООО "Ист КонТех" Строительная площадка ГОК "Култуминский" Вахтовый поселок	52,1856	119,12177	Действующая	11-11-2022		46076	10	1,1						1.1 Евро
116	19	Газимуро-Заводский муниципальный округ Забайкальского края	20730	ООО "КОРЯКМАЙНИНГ" Вахтовый поселок, "Кочковское золоторудное местонахождение", Забайкальский край, г. Газимурский Завод, ул. 36 км	ООО "КОРЯКМАЙНИНГ" Вахтовый поселок, "Кочковское золоторудное местонахождение",	51,5847	118,765	Действующая	06-04-2021		27235	5	1,1						1.1 Евро
117	19	Газимуро-Заводский муниципальный округ Забайкальского края	21516	Магазин, п. Новоширокинский, 44	ООО "Мир" Новоширокинский 44	51,57442	118,64651	Действующая	12-04-2021		28133	1	0,75						0.75 - железный
118	19	Газимуро-Заводский муниципальный округ Забайкальского края	21430	ООО "Мир" с.Солонечный , ул. Мира 51	ООО "Мир" с.Солонечный , ул. Мира 51	51,52827	118,90123	Действующая	12-04-2021		28075						1		1.1 Пакет
119	19	Газимуро-Заводский муниципальный округ Забайкальского края	27603	ООО Про Сервис Восток	ООО "ПроСервисВосток" Быстринский ГОК, общежитие	51,50078	118,56149	Действующая	01-07-2021		37830	4	1,1						1.1 Евро
120	19	Газимуро-Заводский муниципальный округ Забайкальского края	27379	ООО "СИЛА ГОКА" на террит. Быстринского ГОК в районе Обогатительной фабрики (вахтовый поселок)	ООО "СИЛА ГОКА" на террит. Быстринского ГОК в районе Обогатительной фабрики (вахтовый поселок)	51,50114	118,5617	Действующая	24-06-2021		51790	2	1,1						1.1 Евро
121	19	Газимуро-Заводский муниципальный округ Забайкальского края	34198	ООО "СПЕЦЭНЕРГОГРУПП" Газимуро-Заводский р-н, село Ушмун, ул 2-я Заречная, д 21	ООО "СПЕЦЭНЕРГОГРУПП"	51,67238	118,34937	Новая	25-07-2024		51849	1	1,1						1.1 Евро
122	19	Газимуро-Заводский муниципальный округ Забайкальского края	34197	ООО "СПЕЦЭНЕРГОГРУПП" Култуминский горно обогатительный комбинат Газимуро-Заводский район.	ООО "СПЕЦЭНЕРГОГРУПП" Култуминский горно обогатительный комбинат Газимуро-Заводский район.	52,19321	119,0125	Новая	25-07-2024		51844	5	1,1						1.1 Евро
123	19	Газимуро-Заводский муниципальный округ Забайкальского края	30315	Котельная.Забайкальский край, Газимуро-Заводский р-он, с. Солонечный, ул. Мира, 38	ООО "ЭКСПЕРТ" нп Рудник Солонечный, ул Мира, д 38	51,52578	118,90069	Действующая	24-01-2022		40865						1		1.1 Пакет
124	19	Газимуро-Заводский муниципальный округ Забайкальского края	28026	ООО ГДК "НУРГОЛД"	ООО ГДК "НУРГОЛД"	51,52379	118,60413	Действующая	07-07-2021		37177	1	1,1						1.1 Евро
125	19	Газимуро-Заводский муниципальный округ Забайкальского края	34016	ООО Култуминское Забайкальский край, село Газимурский Завод	ООО Култуминское Забайкальский край, село Газимурский Завод	52,18951	119,08287	Действующая	16-04-2024		51111	1	1,1						1.1 Евро
126	19	Газимуро-Заводский муниципальный округ Забайкальского края	30314	Отдел статистики, ООО "ЭКСПЕРТ" Котельная. Газимурский завод, ул. Журавлева, 32	Отдел статистики, ООО "ЭКСПЕРТ" Котельная. Газимурский завод, ул. Журавлева, 32	51,54969	118,32967	Действующая	24-01-2022		40864						2		1.1 Пакет
127	19	Газимуро-Заводский муниципальный округ Забайкальского края	33474	п. Газимурский завод , ИЖС ул. Богдатская	п. Газимурский завод , ИЖС ул. Богдатская	51,54262	118,35318	Действующая	12-09-2023		49712	2	0,75						0.75 - железный
128	19	Газимуро-Заводский муниципальный округ Забайкальского края	33477	п. Газимурский завод , ИЖС ул. Журавлёва	п. Газимурский завод , ИЖС ул. Журавлёва	51,54856	118,32887	Действующая	12-09-2023		49718	2	0,75						0.75 - железный
129	19	Газимуро-Заводский муниципальный округ Забайкальского края	33366	п. Газимурский завод , ИЖС ул. Красноармейская	п. Газимурский завод , ИЖС ул. Красноармейская	51,54749	118,32584	Действующая	28-07-2023		49433	2	0,75						0.75 - железный
130	19	Газимуро-Заводский муниципальный округ Забайкальского края	33476	п. Газимурский завод , ИЖС ул. Октябрьская	п. Газимурский завод , ИЖС ул. Октябрьская	51,55269	118,34768	Действующая	12-09-2023		49716	2	0,75						0.75 - железный
131	19	Газимуро-Заводский муниципальный округ Забайкальского края	33368	п. Газимурский завод , ИЖС ул. Погодаева	п. Газимурский завод , ИЖС ул. Погодаева	51,54579	118,34017	Действующая	28-07-2023		49437	2	0,75						0.75 - железный
132	19	Газимуро-Заводский муниципальный округ Забайкальского края	33369	п. Газимурский завод , ИЖС ул. Рабочая	п. Газимурский завод , ИЖС ул. Рабочая	51,55466	118,35666	Действующая	28-07-2023		49439	2	0,75						0.75 - железный
133	19	Газимуро-Заводский муниципальный округ Забайкальского края	33367	п. Газимурский завод , ИЖС ул. Семенихина	п. Газимурский завод , ИЖС ул. Семенихина	51,5487	118,32311	Действующая	28-07-2023		49435	2	0,75						0.75 - железный
134	19	Газимуро-Заводский муниципальный округ Забайкальского края	33475	п. Газимурский завод , ИЖС ул. Черемушки	п. Газимурский завод , ИЖС ул. Черемушки	51,53778	118,32386	Действующая	12-09-2023		49714	2	0,75						0.75 - железный
135	19	Газимуро-Заводский муниципальный округ Забайкальского края	29817	ПАО "ГМК "НОРИЛЬСКИЙ НИКЕЛЬ" 10 км на северо-восток от с. Газ Завод вахтовый поселок	ПАО "ГМК "НОРИЛЬСКИЙ НИКЕЛЬ" 10 км на северо-восток от с. Газ Завод вахтовый поселок	51,58791	118,39555	Действующая	20-12-2021		40374	3	1,1						1.1 Евро
136	19	Газимуро-Заводский муниципальный округ Забайкальского края	15126	ПАО "Федеральная Сетевая Компания Единой Энергетической Системы"	ПАО "Федеральная Сетевая Компания Единой Энергетической Системы"	51,54283	118,49427	Действующая	21-01-2021		20173	1	0,75						0.75 - железный
137	19	Газимуро-Заводский муниципальный округ Забайкальского края	14106	ПЕКАРНЯ, п. Новоширокинский, д.24 пом. 1, ИП Истомина	Пекарня, п. Новоширокинский, ул. Весенняя, д. 24 ИП Истомина	51,57662	118,65052	Действующая	24-12-2020		18965	1	1,1						1.1 Евро

138	19	Газимуро-Заводский муниципальный округ Забайкальского края	18411	ООО "ГРК Быстринское" Административно-бытовой комбинат	Россия, Забайкальский край, Газимуро-Заводский район	51,52433	118,48375	Действующая	26-03-2021		24651	4	1,1						1.1 Евро
139	19	Газимуро-Заводский муниципальный округ Забайкальского края	18468	ООО "ГРК Быстринское", Административно-бытовой комбинат обогатительной фабрики	Россия, Забайкальский край, Газимуро-Заводский район	51,50022	118,55267	Действующая	26-03-2021		24711	4	1,1						1.1 Евро
140	19	Газимуро-Заводский муниципальный округ Забайкальского края	18676	Газимуро-Заводский район, с. Широкая, ООО" Корякмайнинг", №1	Россия, Забайкальский край, Газимуро-Заводский район	51,59937	118,76298	Действующая	26-03-2021		24936	2	1,1						1.1 Евро
141	19	Газимуро-Заводский муниципальный округ Забайкальского края	18680	Газимуро-Заводский район, с. Широкая, ООО" Корякмайнинг", производственный участок №2	Россия, Забайкальский край, Газимуро-Заводский район	51,59664	118,76221	Действующая	26-03-2021		24940	2	1,1						1.1 Евро
142	19	Газимуро-Заводский муниципальный округ Забайкальского края	18683	Газимуро-Заводский район, ООО "Корякмайнинг", жилой городок	Россия, Забайкальский край, Газимуро-Заводский район	51,5853	118,76455	Действующая	26-03-2021		24946	2	1,1						1.1 Евро
143	19	Газимуро-Заводский муниципальный округ Забайкальского края	15128	Сельская библиотека, с. Бурукан, ул. Набережная, д. 16	Россия, Забайкальский край, Газимуро-Заводский район, село Бурукан, Набережная улица, 16	51,83848	118,52896	Действующая	21-01-2021		20175	1	0,75						0.75 - железный
144	19	Газимуро-Заводский муниципальный округ Забайкальского края	13829	Газимуро-Заводский район, улица Погодаева	Россия, Забайкальский край, Газимуро-Заводский район, село Газимурский Завод	51,54804	118,34183	Действующая	09-12-2020		18669						1		0.12 Пакет
145	19	Газимуро-Заводский муниципальный округ Забайкальского края	13899	Село Газимурский Завод ул. Красноармейская	Россия, Забайкальский край, Газимуро-Заводский район, село Газимурский Завод	51,54804	118,34071	Действующая	09-12-2020		18733						1		0.12 Пакет
146	19	Газимуро-Заводский муниципальный округ Забайкальского края	18363	ООО "ГРК Быстринское"	Россия, Забайкальский край, Газимуро-Заводский район, село Газимурский Завод	51,55998	118,38111	Действующая	26-03-2021		24603	2	1,1						1.1 Евро
147	19	Газимуро-Заводский муниципальный округ Забайкальского края	20598	ООО "ГРК Быстринское" 8 км на юго-восток от с. Газимурский Завод	Россия, Забайкальский край, Газимуро-Заводский район, село Газимурский Завод	51,55856	118,37269	Действующая	05-04-2021		27062	10	1,1						1.1 Евро
148	19	Газимуро-Заводский муниципальный округ Забайкальского края	13888	Село Газимурский Завод, Фабричная улица	Россия, Забайкальский край, Газимуро-Заводский район, село Газимурский Завод, Фабричная улица	51,55379	118,33262	Действующая	09-12-2020		18771						1		0.12 Пакет
149	19	Газимуро-Заводский муниципальный округ Забайкальского края	33481	с. Тайна , ИЖС ул. Епифанцева	с. Тайна , ИЖС ул. Епифанцева	51,58973	118,44496	Действующая	12-09-2023		49726	2	0,75						0.75 - железный
150	19	Газимуро-Заводский муниципальный округ Забайкальского края	33482	с. Тайна , ИЖС ул. Погодаева	с. Тайна , ИЖС ул. Погодаева	51,58801	118,44299	Действующая	12-09-2023		49728	2	0,75						0.75 - железный
151	19	Газимуро-Заводский муниципальный округ Забайкальского края	33478	с. Тайна , ИЖС ул. Центральная д. 1-14а	с. Тайна , ИЖС ул. Центральная д. 1-14а	51,58547	118,46093	Действующая	12-09-2023		49720	2	0,75						0.75 - железный
152	19	Газимуро-Заводский муниципальный округ Забайкальского края	33479	с. Тайна , ИЖС ул. Центральная д. 15-31	с. Тайна , ИЖС ул. Центральная д. 15-31	51,58631	118,4555	Действующая	12-09-2023		49722	2	0,75						0.75 - железный
153	19	Газимуро-Заводский муниципальный округ Забайкальского края	33480	с. Тайна , ИЖС ул. Центральная д. 32-47	с. Тайна , ИЖС ул. Центральная д. 32-47	51,58651	118,45004	Действующая	12-09-2023		49724	2	0,75						0.75 - железный
154	19	Газимуро-Заводский муниципальный округ Забайкальского края	33661	с.Батакан, метеорологическая станция "Батакан"	с.Батакан, метеорологическая станция "Батакан"	52,07631	118,86076	Инспекция	08-11-2023		50114						1		1.0 Пакет
155	19	Газимуро-Заводский муниципальный округ Забайкальского края	32772	ул. Центральная, д. 25а. СДК (дом культуры), Библиотека	СДК (дом культуры), Библиотека село Тайна, ул Центральная, д 25а	51,58811	118,45591	Действующая	29-03-2023		47539						1		1.1 Пакет
156	19	Газимуро-Заводский муниципальный округ Забайкальского края	32778	Газимуро-Заводский район, с. Ямкун, ул. Рабочая, д. 1в. Сельская библиотека	Сельская библиотека с. Ямкун, ул. Рабочая, д. 1в.	51,52728	118,33537	Действующая	30-03-2023		47558						1		1.1 Пакет
157	19	Газимуро-Заводский муниципальный округ Забайкальского края	33425	Сельский клуб, Библиотека, Газимуро-Заводский район, с. Игдоча, ул. Центральная, д. 28.	Сельский клуб, Библиотека, Газимуро-Заводский район, с. Игдоча, ул. Центральная, д. 28.	51,56487	118,30866	Действующая	25-08-2023		49591						1		1.0 Пакет
158	19	Газимуро-Заводский муниципальный округ Забайкальского края	33426	Сельский клуб, Газимуро-Заводский район, с. Корабль, ул. Центральная, д. 9	Сельский клуб, Газимуро-Заводский район, с. Корабль, ул. Центральная, д. 9	51,52829	118,28854	Действующая	25-08-2023		49592						1		1.0 Пакет
159	19	Газимуро-Заводский муниципальный округ Забайкальского края	29501	Сельский клуб, Газимуру-Кавыкучинский, ул. Трактовая, 13	Сельский клуб, Газимуру-Кавыкучинский, ул. Трактовая, 13	51,35937	118,17941	Действующая	09-12-2021		39964						1		1.1 Пакет
160	19	Газимуро-Заводский муниципальный округ Забайкальского края	15387	Сельский клуб, с. Закаменная, ул. Журавлева, д. 30	Сельский клуб, с. Закаменная, ул. Журавлева, д. 30	52,08107	118,92546	Действующая	26-01-2021		20498	1	0,75						0.75 - железный
161	19	Газимуро-Заводский муниципальный округ Забайкальского края	14759	Сельский клуб, с. Калдага, ул. Центральная, д. 13	Сельский клуб, с. Калдага, ул. Центральная, д. 13	51,6311	118,36507	Действующая	20-01-2021		19760						1		1.1 Пакет
162	19	Газимуро-Заводский муниципальный округ Забайкальского края	15125	Сельский клуб, с. Кунгара, ул. Центральная, д.4	Сельский клуб, с. Кунгара, ул. Центральная, д.4	51,79915	118,44271	Действующая	21-01-2021		20172						1		1.1 Пакет
163	19	Газимуро-Заводский муниципальный округ Забайкальского края	15121	Сельский клуб, с. Курюмдюкан, ул. Луговая, 8	Сельский клуб, с. Курюмдюкан, ул. Луговая, 8	51,8084	118,47489	Действующая	21-01-2021		20167						1		1.1 Пакет
164	19	Газимуро-Заводский муниципальный округ Забайкальского края	29678	Сельский клуб, с. Курюмдюкан, ул. Луговая, д. 8	Сельский клуб, с. Курюмдюкан, ул. Луговая, д. 8	51,80806	118,47616	Действующая	15-12-2021		20169						1		1.1 Пакет
165	19	Газимуро-Заводский муниципальный округ Забайкальского края	15386	Сельский клуб, с. Луговское, ул. Майская, 26	Сельский клуб, с. Луговское, ул. Майская, 26	52,05421	118,81794	Действующая	26-01-2021		20497	1	0,75						0.75 - железный

13	13	Краснокаменский муниципальный округ Забайкальского края	26063	Кдв групп	, Краснокаменск, Краснокаменск, Забайкальский 674674, Россия, Забайкальский край, Краснокаменский район	50,12101	118,05588	Действующая	02-06-2021		33995						1		5.0 Пакет
14	13	Краснокаменский муниципальный округ Забайкальского края	26589	ОВГСО	, проспект Строителей, Краснокаменск, ОВГСО, Краснокаменский район	50,10202	118,04989	Действующая	09-06-2021		34675	3	1,1						1.1 Евро
15	13	Краснокаменский муниципальный округ Забайкальского края	26587	Управление ДМТСиК	, проспект Строителей, Краснокаменск, Управление ДМТСИК, Краснокаменский район	50,10194	118,05045	Действующая	09-06-2021		34671	1	0,75						0.75 - железный
16	13	Краснокаменский муниципальный округ Забайкальского края	17879	МБОУ "Куйтунская ООШ" с. Куйтун, ул. Советская, 10	10, Советская улица, село Куйтун, Россия, Забайкальский край, Краснокаменский район	50,24026	118,60839	Действующая	18-03-2021		24034	1	1,1						1.1 Евро
17	13	Краснокаменский муниципальный округ Забайкальского края	17802	МБОУ "Среднеаргунская ООШ"	10, Школьный переулок, село Среднеаргунск, Россия, Забайкальский край, Краснокаменский район	49,74428	118,25613	Действующая	16-03-2021		23918	1	0,75						0.75 - железный
18	13	Краснокаменский муниципальный округ Забайкальского края	27017	ГКУ КЦСЗН	107, 1-й микрорайон, Краснокаменск, Россия, Забайкальский край	50,09966	118,03864	Действующая	17-06-2021		35620						1		1.1 Пакет
19	13	Краснокаменский муниципальный округ Забайкальского края	17467	Администрация	11, Центральная улица, посёлок Юбилейный, Россия, Забайкальский край, Краснокаменский район	50,26981	118,36131	Действующая	05-03-2021		23443	1	1,1						1.1 Евро
20	13	Краснокаменский муниципальный округ Забайкальского края	21200	Детский сад	2, Пограничная улица, село Кайластуй, Россия, Забайкальский край, Краснокаменский район	49,83273	118,3931	Действующая	08-04-2021		27825	2	1,1						1.1 Евро
21	13	Краснокаменский муниципальный округ Забайкальского края	2288	214 Краснокаменск, (Мусороприемник) 2й МКР	214 Краснокаменск, (Мусороприемник) 2й МКР	50,10131	118,03162	Действующая	21-08-2020		4345	2	0,75						0.75 - железный
22	13	Краснокаменский муниципальный округ Забайкальского края	2091	28 Ц, ул. Парковая (Мусороприемник) г. Краснокаменск	28 Ц, ул. Парковая (Мусороприемник) г. Краснокаменск	50,09206	118,04679	Действующая	20-08-2020		8548	1	0,75						0.75 - железный
23	13	Краснокаменский муниципальный округ Забайкальского края	2081	28Ц ул. Парковая (Мусороприемник) Краснокаменск,	28Ц ул. Парковая (Мусороприемник) Краснокаменск,	50,09206	118,04645	Действующая	20-08-2020		8549	1	0,75						0.75 - железный
24	13	Краснокаменский муниципальный округ Забайкальского края	28937	29Ц Парковая (Мусороприемник) г. Краснокаменск	29Ц Парковая (Мусороприемник) г. Краснокаменск	50,09284	118,04612	Действующая	20-09-2021		38807	1	0,75						0.75 - железный
25	13	Краснокаменский муниципальный округ Забайкальского края	28938	29Ц ул. Парковая (Мусороприемник) г. Краснокаменск	29Ц ул. Парковая (Мусороприемник) г. Краснокаменск	50,09282	118,04645	Действующая	20-09-2021		38808	1	0,75						0.75 - железный
26	13	Краснокаменский муниципальный округ Забайкальского края	28940	29Ц ул. Парковая (Мусороприемник) г. Краснокаменск	29Ц ул. Парковая (Мусороприемник) г. Краснокаменск	50,09282	118,04685	Действующая	20-09-2021		38809	1	0,75						0.75 - железный
27	13	Краснокаменский муниципальный округ Забайкальского края	29274	Гриал	308, улица Краснокаменск, Краснокаменск, Гриал, Забайкальский край, Краснокаменский район	50,08764	118,02721	Действующая	19-11-2021		39622						1		1.0 Пакет
28	13	Краснокаменский муниципальный округ Забайкальского края	2090	30Ц, ул. Парковая (Мусороприемник) г. Краснокаменск,	30Ц, ул. Парковая (Мусороприемник) г. Краснокаменск,	50,09223	118,04559	Действующая	20-08-2020		4118	1	0,75						0.75 - железный
29	13	Краснокаменский муниципальный округ Забайкальского края	15240	МАДОУ - Д/С № 2 "ЗОЛОТАЯ РЫБКА"	316, 3-й микрорайон, Краснокаменск, Россия, Забайкальский край	50,08709	118,02338	Действующая	24-01-2021		20325	1	1,1						1.1 Евро
30	13	Краснокаменский муниципальный округ Забайкальского края	28934	31Ц ул. Парковая (Мусороприемник) г. Краснокаменск	31Ц ул. Парковая (Мусороприемник) г. Краснокаменск	50,09296	118,04564	Действующая	20-09-2021		38804	1	0,75						0.75 - железный
31	13	Краснокаменский муниципальный округ Забайкальского края	28935	31Ц ул. Парковая (Мусороприемник) г. Краснокаменск	31Ц ул. Парковая (Мусороприемник) г. Краснокаменск	50,0932	118,04564	Действующая	20-09-2021		38805	1	0,75						0.75 - железный
32	13	Краснокаменский муниципальный округ Забайкальского края	28936	31Ц ул. Парковая (Мусороприемник) г. Краснокаменск	31Ц ул. Парковая (Мусороприемник) г. Краснокаменск	50,09342	118,04564	Действующая	20-09-2021		38806	1	0,75						0.75 - железный
33	13	Краснокаменский муниципальный округ Забайкальского края	28943	32Ц ул Парковая (Мусороприемник) г. Краснокаменск	32Ц ул Парковая (Мусороприемник) г. Краснокаменск	50,09492	118,04503	Действующая	20-09-2021		38813	1	0,75						0.75 - железный
34	13	Краснокаменский муниципальный округ Забайкальского края	28941	32Ц ул. Парковая (Мусороприемник) г. Краснокаменск	32Ц ул. Парковая (Мусороприемник) г. Краснокаменск	50,09495	118,04449	Действующая	20-09-2021		38810	1	0,75						0.75 - железный
35	13	Краснокаменский муниципальный округ Забайкальского края	28942	32Ц ул. Парковая (Мусороприемник) г. Краснокаменск	32Ц ул. Парковая (Мусороприемник) г. Краснокаменск	50,09497	118,0447	Действующая	20-09-2021		38812	1	0,75						0.75 - железный
36	13	Краснокаменский муниципальный округ Забайкальского края	28948	36Ц	36ц, г Краснокаменск, ул Молодежная, д 36Ц	50,09568	118,04748	Действующая	20-09-2021		38817	2	1,1						1.1 Евро
37	13	Краснокаменский муниципальный округ Забайкальского края	2793	Краснокаменск дом 401	401, Краснокаменск, Забайкальский край, Россия, 674674	50,09134	118,0307	Действующая	22-08-2020		5032	3	1,1						1.1 Евро
38	13	Краснокаменский муниципальный округ Забайкальского края	15320	МАДОУ ДЕТСКИЙ САД КОМПЕНСИРУЮЩЕЙ НАПРАВЛЕННОСТИ №12 "ВОЛШЕБНОЕ	411, 4-й микрорайон, Краснокаменск, Россия, Забайкальский край	50,08949	118,03166	Действующая	25-01-2021		20421	1	1,1						1.1 Евро
39	13	Краснокаменский муниципальный округ Забайкальского края	2771	Краснокаменск дом 433	433, Краснокаменск, Забайкальский край, Россия, 674674	50,09165	118,03665	Действующая	22-08-2020		4998	3	1,1						1.1 Евро
40	13	Краснокаменский муниципальный округ Забайкальского края	2757	Краснокаменск дом 434	434, Краснокаменск, Забайкальский край, Россия, 674674	50,09228	118,03834	Действующая	22-08-2020		4980	1	1,1						1.1 Евро

69	13	Краснокаменский муниципальный округ Забайкальского края	26595	Кип	674674, Россия, Забайкальский край, Краснокаменский район, Краснокаменск, Unnamed Road,	50,08176	118,10566	Действующая	09-06-2021		34692	3	1,1						1.1 Евро
70	13	Краснокаменский муниципальный округ Забайкальского края	26743	Хим цех участок связи	674674, Россия, Забайкальский край, Краснокаменский район, Краснокаменск, Unnamed Road,	50,08203	118,09436	Действующая	11-06-2021		35125	3	1,1						1.1 Евро
71	13	Краснокаменский муниципальный округ Забайкальского края	26752	ТЭЦ ЦПТ Вагоноопракид	674674, Россия, Забайкальский край, Краснокаменский район, Краснокаменск, Unnamed Road,	50,08221	118,09078	Действующая	11-06-2021		35161	4	1,1						1.1 Евро
72	13	Краснокаменский муниципальный округ Забайкальского края	26756	ТЭЦ дду с южной стороны	674674, Россия, Забайкальский край, Краснокаменский район, Краснокаменск, Unnamed Road,	50,08025	118,09044	Действующая	11-06-2021		35169	1	0,75						0.75 - железный
73	13	Краснокаменский муниципальный округ Забайкальского края	26757	ТЭЦ временный торец ряда Г	674674, Россия, Забайкальский край, Краснокаменский район, Краснокаменск, Unnamed Road,	50,08076	118,0928	Действующая	11-06-2021		35171	3	1,1						1.1 Евро
74	13	Краснокаменский муниципальный округ Забайкальского края	26761	ЦДР АБК ТЭЦ	674674, Россия, Забайкальский край, Краснокаменский район, Краснокаменск, Unnamed Road,	50,08242	118,09248	Действующая	11-06-2021		35176							3	2.0 отсек КГМ
75	13	Краснокаменский муниципальный округ Забайкальского края	29453	ветерена	674674, Россия, Забайкальский край, Краснокаменский район, Краснокаменск, Административная	50,10483	118,04258	Действующая	07-12-2021		39883	1	0,75						0.75 - железный
76	13	Краснокаменский муниципальный округ Забайкальского края	7773	Административная ул., 2, Краснокаменск	674674, Россия, Забайкальский край, Краснокаменский район, Краснокаменск, Административная	50,10266	118,04261	Действующая	14-09-2020		46391						3		1.5 Пакет
77	13	Краснокаменский муниципальный округ Забайкальского края	29030	саргсян	674674, Россия, Забайкальский край, Краснокаменский район, Краснокаменск, Коммунальная улица, 17	50,10674	118,04719	Действующая	05-10-2021		46324						1		1.1 Пакет
78	13	Краснокаменский муниципальный округ Забайкальского края	3715	Пункт обогрева составителей	674674, Россия, Забайкальский край, Краснокаменский район, Краснокаменск, Краснокаменск,	50,15353	118,06394	Действующая	25-08-2020		6289	1	0,75						0.75 - железный
79	13	Краснокаменский муниципальный округ Забайкальского края	3717	Вокзал Перрон	674674, Россия, Забайкальский край, Краснокаменский район, Краснокаменск, Краснокаменск,	50,15589	118,06563	Действующая	25-08-2020		6293	2	1,1						1.1 Евро
80	13	Краснокаменский муниципальный округ Забайкальского края	25045	База отстоя вагонов г. Краснокаменск	674674, Россия, Забайкальский край, Краснокаменский район, Краснокаменск, Краснокаменск,	50,15684	118,06618	Действующая	12-05-2021		32692	2	1,1						1.1 Евро
81	13	Краснокаменский муниципальный округ Забайкальского края	31613	МЧС. пожарно-спосательная часть №11	674674, Россия, Забайкальский край, Краснокаменский район, Краснокаменск, Краснокаменск,	50,1281	118,05694	Действующая	24-04-2022		43570	1	0,75						0.75 - железный
82	13	Краснокаменский муниципальный округ Забайкальского края	31670	контейнерная??	674674, Россия, Забайкальский край, Краснокаменский район, Краснокаменск, Краснокаменск,	50,14243	118,05849	Действующая	27-04-2022		43678	1	1,1						1.1 Евро
83	13	Краснокаменский муниципальный округ Забайкальского края	32851	ЖДЦ Обменный пункт	674674, Россия, Забайкальский край, Краснокаменский район, Краснокаменск, Краснокаменск,	50,14655	118,05909	Действующая	21-04-2023		47996	1	1,1						1.1 Евро
84	13	Краснокаменский муниципальный округ Забайкальского края	2665	ООО Соломон	674674, Россия, Забайкальский край, Краснокаменский район, Краснокаменск, молодёжная 2	50,10568	118,04835	Действующая	21-08-2020		4876						2		1.0 Пакет
85	13	Краснокаменский муниципальный округ Забайкальского края	4109	Краснокаменск 808	674674, Россия, Забайкальский край, Краснокаменский район, Краснокаменск, Неизвестная дорога,	50,08391	118,04136	Действующая	26-08-2020		6853	2	0,75						0.75 - железный
86	13	Краснокаменский муниципальный округ Забайкальского края	4188	9 склад. ИП Исламов	674674, Россия, Забайкальский край, Краснокаменский район, Краснокаменск, Неизвестная дорога,	50,12016	118,0362	Действующая	27-08-2020		6982	1	0,75						0.75 - железный
87	13	Краснокаменский муниципальный округ Забайкальского края	4194	АО"Забайкальский Втормет"	674674, Россия, Забайкальский край, Краснокаменский район, Краснокаменск, Неизвестная дорога,	50,12173	118,04024	Действующая	27-08-2020		6988	1	1,1						1.1 Евро
88	13	Краснокаменский муниципальный округ Забайкальского края	4219	И.К.10	674674, Россия, Забайкальский край, Краснокаменский район, Краснокаменск, Неизвестная дорога,	50,11339	118,02973	Действующая	27-08-2020		7016						2		1.5 Пакет
89	13	Краснокаменский муниципальный округ Забайкальского края	26069	База ОРСА, "УМП Центр", склад № 5 ИП Терпугов, г. Краснокаменск, Северный проезд	674674, Россия, Забайкальский край, Краснокаменский район, Краснокаменск, Неизвестная дорога,	50,12012	118,03652	Действующая	02-06-2021		34002						1		1.1 Пакет
90	13	Краснокаменский муниципальный округ Забайкальского края	26347	База УМП "Центр" скл. 3 ИП Виноградов В.В. г. Краснокаменск, пр-з Северный , д. 3, корпус 2	674674, Россия, Забайкальский край, Краснокаменский район, Краснокаменск, Неизвестная дорога,	50,1197	118,03654	Действующая	07-06-2021		34491	1	1,1						1.1 Евро
91	13	Краснокаменский муниципальный округ Забайкальского края	26458	ждц контора	674674, Россия, Забайкальский край, Краснокаменский район, Краснокаменск, Неизвестная дорога,	50,11796	118,04324	Действующая	08-06-2021		34530	1	1,1						1.1 Евро
92	13	Краснокаменский муниципальный округ Забайкальского края	27282	Краснокаменский ДЭУ Краснокаменский р-он, г. Краснокаменск, р-он ЖД вокзала	674674, Россия, Забайкальский край, Краснокаменский район, Краснокаменск, Неизвестная дорога,	50,13336	118,06632	Действующая	22-06-2021		36169						1		0.75 Пакет
93	13	Краснокаменский муниципальный округ Забайкальского края	28957	Склад "Империя Айс" Склад№2 (Ангир)	674674, Россия, Забайкальский край, Краснокаменский район, Краснокаменск, Неизвестная дорога,	50,11961	118,03653	Действующая	22-09-2021		38850						1		1.1 Пакет
94	13	Краснокаменский муниципальный округ Забайкальского края	33003	ИП.Баранов	674674, Россия, Забайкальский край, Краснокаменский район, Краснокаменск, Неизвестная дорога,	50,10984	118,02826	Действующая	10-05-2023		48309						1		1.0 Пакет
95	13	Краснокаменский муниципальный округ Забайкальского края	33291	простой ждц	674674, Россия, Забайкальский край, Краснокаменский район, Краснокаменск, Неизвестная дорога,	50,12181	118,04286	Действующая	28-06-2023		49255	2	1,1						1.1 Евро
96	13	Краснокаменский муниципальный округ Забайкальского края	33945	ИП Хомутова Северный проезд д.3 корп.3 г. Краснокаменск	674674, Россия, Забайкальский край, Краснокаменский район, Краснокаменск, Неизвестная дорога,	50,12111	118,03653	Действующая	19-03-2024		50856	1	1,1						1.1 Евро

97	13	Краснокаменский муниципальный округ Забайкальского края	3807	ИП. Рябуха	674674, Россия, Забайкальский край, Краснокаменский район, Краснокаменск, Октябрьская улица, 8	50,10467	118,039	Действующая	25-08-2020		6423						1		1.0 Пакет
98	13	Краснокаменский муниципальный округ Забайкальского края	7822	Детская библиотека Краснокаменск	674674, Россия, Забайкальский край, Краснокаменский район, Краснокаменск, проспект Ветеранов, 16	50,08936	118,02716	Действующая	15-09-2020		29736						1		1.0 Пакет
99	13	Краснокаменский муниципальный округ Забайкальского края	24047	детская художественная школа	674674, Россия, Забайкальский край, Краснокаменский район, Краснокаменск, проспект Ветеранов, 15	50,08949	118,02722	Действующая	27-04-2021		31441	1	1,1						1.1 Евро
100	13	Краснокаменский муниципальный округ Забайкальского края	23143	аптечный склад	674674, Россия, Забайкальский край, Краснокаменский район, Краснокаменск, проспект Ветеранов, 15	50,08847	118,02768	Действующая	21-04-2021		30135						2		0.5 Пакет
101	13	Краснокаменский муниципальный округ Забайкальского края	24048	Пивко	674674, Россия, Забайкальский край, Краснокаменский район, Краснокаменск, проспект Ветеранов, 3	50,09066	118,02724	Действующая	27-04-2021		46073	1	0,75						0.75 - железный
102	13	Краснокаменский муниципальный округ Забайкальского края	32447	ООО Энергия	674674, Россия, Забайкальский край, Краснокаменский район, Краснокаменск, проспект Строителей, 16	50,10215	118,05098	Действующая	08-11-2022		46045	1	1,1						1.1 Евро
103	13	Краснокаменский муниципальный округ Забайкальского края	23969	1 общ	674674, Россия, Забайкальский край, Краснокаменский район, Краснокаменск, проспект Строителей, 16	50,1016	118,04308	Действующая	27-04-2021		31328	4	1,1						1.1 Евро
104	13	Краснокаменский муниципальный округ Забайкальского края	28891	3-4 общежитие	674674, Россия, Забайкальский край, Краснокаменский район, Краснокаменск, проспект Строителей, 16	50,10157	118,04478	Действующая	12-09-2021		38678	4	1,1						1.1 Евро
105	13	Краснокаменский муниципальный округ Забайкальского края	30796	ВГ б/н ОВК г Краснокаменск	674674, Россия, Забайкальский край, Краснокаменский район, Краснокаменск, проспект Строителей, 16	50,10274	118,04795	Действующая	10-02-2022		41890	1	1,1						1.1 Евро
106	13	Краснокаменский муниципальный округ Забайкальского края	3803	Краснокаменское пиво	674674, Россия, Забайкальский край, Краснокаменский район, Краснокаменск, проспект Строителей, 16	50,10173	118,03703	Действующая	25-08-2020		6417						1		0.06 Пакет
107	13	Краснокаменский муниципальный округ Забайкальского края	8870	пр. Строителей, 7А, Краснокаменск, Кари	674674, Россия, Забайкальский край, Краснокаменский район, Краснокаменск, проспект Строителей, 7	50,10241	118,03736	Действующая	20-09-2020		13009	1	1,1						1.1 Евро
108	13	Краснокаменский муниципальный округ Забайкальского края	29120	д.к.Даурия	674674, Россия, Забайкальский край, Краснокаменский район, Краснокаменск, проспект Строителей, 7	50,09914	118,03456	Действующая	25-10-2021		39198	3	1,1						1.1 Евро
109	13	Краснокаменский муниципальный округ Забайкальского края	23978	СПКрови 5	674674, Россия, Забайкальский край, Краснокаменский район, Краснокаменск, Улица Больничная, 7	50,09174	118,01416	Действующая	27-04-2021		31349						1		1.5 Пакет
110	13	Краснокаменский муниципальный округ Забайкальского края	25599	Аптечные склады	674674, Россия, Забайкальский край, Краснокаменский район, Краснокаменск, Улица Больничная, 7	50,08902	118,01537	Действующая	23-05-2021		33344	1	0,75						0.75 - железный
111	13	Краснокаменский муниципальный округ Забайкальского края	30381	наш Дискаунтер	674674, Россия, Забайкальский край, Краснокаменский район, Краснокаменск, улица Краснокаменск, 15А	50,09757	118,03521	Действующая	26-01-2022		41026	1	0,75						0.75 - железный
112	13	Краснокаменский муниципальный округ Забайкальского края	2556	Краснокаменск 15Ц	674674, Россия, Забайкальский край, Краснокаменский район, Краснокаменск, улица Краснокаменск, 15Ц	50,09504	118,03765	Действующая	21-08-2020		4715	1	1,1						1.1 Евро
113	13	Краснокаменский муниципальный округ Забайкальского края	2638	Краснокаменск 15 Ц Салон ортопедии	674674, Россия, Забайкальский край, Краснокаменский район, Краснокаменск, улица Краснокаменск, 15Ц	50,09484	118,03713	Действующая	21-08-2020		4833						2		1.1 Пакет
114	13	Краснокаменский муниципальный округ Забайкальского края	24160	209	674674, Россия, Забайкальский край, Краснокаменский район, Краснокаменск, улица Краснокаменск, 209	50,10414	118,03025	Действующая	28-04-2021		31590	2	1,1						1.1 Евро
115	13	Краснокаменский муниципальный округ Забайкальского края	3351	Краснокаменск 213	674674, Россия, Забайкальский край, Краснокаменский район, Краснокаменск, улица Краснокаменск, 213	50,10128	118,03139	Действующая	24-08-2020		5815	1	1,1						1.1 Евро
116	13	Краснокаменский муниципальный округ Забайкальского края	19692	ООО Забайкальский стандарт Торговое помещение г. Краснокаменск, 2 мкр, д.215, пом 1	674674, Россия, Забайкальский край, Краснокаменский район, Краснокаменск, улица Краснокаменск, 215	50,1032	118,03162	Действующая	31-03-2021		25911	2	1,1						1.1 Евро
117	13	Краснокаменский муниципальный округ Забайкальского края	28981	Стационар	674674, Россия, Забайкальский край, Краснокаменский район, Краснокаменск, улица Краснокаменск, 215	50,09013	118,02071	Действующая	28-09-2021		38897	1	0,75						0.75 - железный
118	13	Краснокаменский муниципальный округ Забайкальского края	23982	ИП. Емельянова (Дружба)	674674, Россия, Забайкальский край, Краснокаменский район, Краснокаменск, улица Краснокаменск, 211	50,09229	118,04508	Действующая	27-04-2021		31365	1	1,1						1.1 Евро
119	13	Краснокаменский муниципальный округ Забайкальского края	21863	ИП Плотников В.Е. кафе ЗакуСити	674674, Россия, Забайкальский край, Краснокаменский район, Краснокаменск, улица Краснокаменск, 212	50,08831	118,02689	Действующая	13-04-2021		30158						3		1.0 Пакет
120	13	Краснокаменский муниципальный округ Забайкальского края	24182	308	674674, Россия, Забайкальский край, Краснокаменский район, Краснокаменск, улица Краснокаменск, 212	50,08789	118,0255	Действующая	29-04-2021		31638	3	1,1						1.1 Евро
121	13	Краснокаменский муниципальный округ Забайкальского края	26612	Магазин "Стиль"	674674, Россия, Забайкальский край, Краснокаменский район, Краснокаменск, улица Краснокаменск, 212	50,08823	118,02692	Действующая	09-06-2021		34717	1	0,75						0.75 - железный
122	13	Краснокаменский муниципальный округ Забайкальского края	29106	Рынок,Павильон 14 Цифроград	674674, Россия, Забайкальский край, Краснокаменский район, Краснокаменск, улица Краснокаменск, 212	50,08845	118,02759	Действующая	21-10-2021		39174						1		1.1 Пакет
123	13	Краснокаменский муниципальный округ Забайкальского края	32200	ИП. Таучелова. М.А.	674674, Россия, Забайкальский край, Краснокаменский район, Краснокаменск, улица Краснокаменск, 212	50,08842	118,02715	Действующая	16-08-2022		45432						1		0.75 Пакет
124	13	Краснокаменский муниципальный округ Забайкальского края	33874		674674, Россия, Забайкальский край, Краснокаменский район, Краснокаменск, улица Краснокаменск, 220	50,08665	118,02525	Действующая	07-02-2024		50670	1	1,1						1.1 Евро

125	13	Краснокаменский муниципальный округ Забайкальского края	22312	ИП Шабанова Магазин "Любимчик" пр-кт Ветеранов 11, г. Краснокаменск	674674, Россия, Забайкальский край, Краснокаменский район, Краснокаменск, улица Краснокаменск, 525,	50,08887	118,02755	Действующая	15-04-2021		29066						1		1.5 Пакет
126	13	Краснокаменский муниципальный округ Забайкальского края	2788	Краснокаменск дом 405	674674, Россия, Забайкальский край, Краснокаменский район, Краснокаменск, улица Краснокаменск, 405	50,09055	118,03221	Действующая	22-08-2020		5024	3	1,1						1.1 Евро
127	13	Краснокаменский муниципальный округ Забайкальского края	24196	430	674674, Россия, Забайкальский край, Краснокаменский район, Краснокаменск, улица Краснокаменск, 430	50,09229	118,03529	Действующая	29-04-2021		31668	2	1,1						1.1 Евро
128	13	Краснокаменский муниципальный округ Забайкальского края	24195	441	674674, Россия, Забайкальский край, Краснокаменский район, Краснокаменск, улица Краснокаменск, 441	50,09042	118,04301	Действующая	29-04-2021		31665	3	1,1						1.1 Евро
129	13	Краснокаменский муниципальный округ Забайкальского края	24193	470	674674, Россия, Забайкальский край, Краснокаменский район, Краснокаменск, улица Краснокаменск, 470	50,08574	118,0294	Действующая	29-04-2021		31657	3	1,1						1.1 Евро
130	13	Краснокаменский муниципальный округ Забайкальского края	24191	474	674674, Россия, Забайкальский край, Краснокаменский район, Краснокаменск, улица Краснокаменск, 474	50,08614	118,03235	Действующая	29-04-2021		31655	2	1,1						1.1 Евро
131	13	Краснокаменский муниципальный округ Забайкальского края	24165	509	674674, Россия, Забайкальский край, Краснокаменский район, Краснокаменск, улица Краснокаменск, 509	50,09668	118,03124	Действующая	29-04-2021		31600	2	1,1						1.1 Евро
132	13	Краснокаменский муниципальный округ Забайкальского края	32649	д.526	674674, Россия, Забайкальский край, Краснокаменский район, Краснокаменск, улица Краснокаменск, 526	50,10095	118,0264	Действующая	20-02-2023		46947	2	1,1						1.1 Евро
133	13	Краснокаменский муниципальный округ Забайкальского края	33376	Церковь евангелистов	674674, Россия, Забайкальский край, Краснокаменский район, Краснокаменск, улица Краснокаменск, 525	50,08409	118,04397	Действующая	03-08-2023		49460	1	1,1						1.1 Евро
134	13	Краснокаменский муниципальный округ Забайкальского края	23750	802	674674, Россия, Забайкальский край, Краснокаменский район, Краснокаменск, улица Краснокаменск, 802	50,08134	118,03073	Действующая	26-04-2021		31067	2	1,1						1.1 Евро
135	13	Краснокаменский муниципальный округ Забайкальского края	19914	ООО ДВСК	674674, Россия, Забайкальский край, Краснокаменский район, Краснокаменск, улица Краснокаменск, 909	50,08559	118,03747	Действующая	01-04-2021		26126						1		1.5 Пакет
136	13	Краснокаменский муниципальный округ Забайкальского края	2662	ПЭиТС	674674, Россия, Забайкальский край, Краснокаменский район, Краснокаменск, улица Молодёжная, 907	50,10259	118,04974	Действующая	21-08-2020		4873	1	1,1						1.1 Евро
137	13	Краснокаменский муниципальный округ Забайкальского края	3150	Краснокаменск 121 магазин Находка	674674, Россия, Забайкальский край, ул. Краснокаменск, 121, Краснокаменск	50,09566	118,03873	Действующая	22-08-2020		26733						1		1.0 Пакет
138	13	Краснокаменский муниципальный округ Забайкальского края	2657	Магазин Радуга	674674, Россия, Забайкальский край, ул. Краснокаменск, 608, Краснокаменск	50,09889	118,04762	Действующая	21-08-2020		4860						1		1.5 Пакет
139	13	Краснокаменский муниципальный округ Забайкальского края	2174	Краснокаменск, находка	674674, Россия, Забайкальский край, ул. проспект шахтеров 3а, Краснокаменск	50,09195	118,04523	Действующая	20-08-2020		8212	1	1,1						1.1 Евро
140	13	Краснокаменский муниципальный округ Забайкальского края	16372	Магазин "Фикс Прайс"	674677, Россия, Забайкальский край, Краснокаменский район, Краснокаменск,	50,08437	118,03493	Действующая	10-02-2021		30159	1	0,75						0.75 - железный
141	13	Краснокаменский муниципальный округ Забайкальского края	33515	Армогойтуй.	674680, Россия, Забайкальский край, Краснокаменский район, Арамогойтуй,	50,38369	117,6103	Новая	28-09-2023		49841	2	1,1						1.1 Евро
142	13	Краснокаменский муниципальный округ Забайкальского края	33509	ул. Трудовая. д.9	674680, Россия, Забайкальский край, Краснокаменский район, Ковыли, Неизвестная дорога,	50,37689	117,61334	Новая	28-09-2023			1							
143	13	Краснокаменский муниципальный округ Забайкальского края	26322	ПР-8(с Р-4()	674684, Россия, Забайкальский край, Краснокаменский район, Unnamed Road,	50,03967	118,18754	Действующая	07-06-2021		34455	6	1,1						1.1 Евро
144	13	Краснокаменский муниципальный округ Забайкальского края	26604	СКЦ ГМЗ	674684, Россия, Забайкальский край, Краснокаменский район, Unnamed Road,	50,12298	118,17543	Действующая	09-06-2021		34707	8	1,1						1.1 Евро
145	13	Краснокаменский муниципальный округ Забайкальского края	31647	ПР-8(БСВМ+ГВВ)	674684, Россия, Забайкальский край, Краснокаменский район, Неизвестная дорога,	50,03876	118,18753	Действующая	26-04-2022		43635	2	1,1						1.1 Евро
146	13	Краснокаменский муниципальный округ Забайкальского края	33884	ЦНИЛ КВ ОПГТЦ	674684, Россия, Забайкальский край, Краснокаменский район, Неизвестная дорога,	50,04641	118,1744	Действующая	24-02-2024		50746	1	1,1						1.1 Евро
147	13	Краснокаменский муниципальный округ Забайкальского края	26319	ПР-8(с14 рэш) ппгхо	674684, Россия, Забайкальский край, Краснокаменский район, Октябрьский, Unnamed Road,	50,05013	118,2032	Действующая	07-06-2021		34452	2	1,1						1.1 Евро
148	13	Краснокаменский муниципальный округ Забайкальского края	26605	ГМЗ ППГХО	674684, Россия, Забайкальский край, Краснокаменский район, Октябрьский, Unnamed Road,	50,09746	118,17963	Действующая	09-06-2021		34708	1	1,1						1.1 Евро
149	13	Краснокаменский муниципальный округ Забайкальского края	26607	ДМТСиК Рудничная	674684, Россия, Забайкальский край, Краснокаменский район, Октябрьский, Unnamed Road,	50,08871	118,16898	Действующая	09-06-2021		34710	2	1,1						1.1 Евро
150	13	Краснокаменский муниципальный округ Забайкальского края	4988	Краснокаменский район Забайкальский край(ЦНИЛ)	674684, Россия, Забайкальский край, Краснокаменский район, Октябрьский, Неизвестная дорога,	50,08171	118,19387	Действующая	29-08-2020		8100	2	1,1						1.1 Евро
151	13	Краснокаменский муниципальный округ Забайкальского края	26310	ШПУ ппгхо	674684, Россия, Забайкальский край, Краснокаменский район, Октябрьский, Неизвестная дорога,	50,07935	118,18598	Действующая	07-06-2021		34439	1	1,1						1.1 Евро
152	13	Краснокаменский муниципальный округ Забайкальского края	26316	ПР-1 (Подземный рудник № 1) (ППГХО)	674684, Россия, Забайкальский край, Краснокаменский район, Октябрьский, Неизвестная дорога,	50,07436	118,25292	Действующая	07-06-2021		34449	5	1,1						1.1 Евро

181	13	Краснокаменский муниципальный округ Забайкальского края	2197	Краснокаменск Дом 701	701, г Краснокаменск, мкр 7-й	50,08995	118,04643	Действующая	20-08-2020		8214	1	1,1						1.1 Евро
182	13	Краснокаменский муниципальный округ Забайкальского края	5137	Краснокаменск 8	8, Краснокаменск, Забайкальский край, Россия, 674674	50,0933	118,03917	Действующая	30-08-2020		8327	2	1,1						1.1 Евро
183	13	Краснокаменский муниципальный округ Забайкальского края	17090	МАДОУ ДС №20 "Почемучка" г. Краснокаменск, 8 мкр., д. 815	815, 8-й микрорайон, Краснокаменск, Россия, Забайкальский край	50,08255	118,03874	Действующая	25-02-2021		22964	1	1,1						1.1 Евро
184	13	Краснокаменский муниципальный округ Забайкальского края	4117	Краснокаменск 820	820, Краснокаменск, Забайкальский край, Россия, 674674	50,07928	118,04081	Действующая	26-08-2020		6868	3	0,75						0.75 - железный
185	13	Краснокаменский муниципальный округ Забайкальского края	23980	ГСК №9	9, Гаражный Кооператив, Краснокаменск, Забайкальский 674674, Россия, Забайкальский край, Краснокаменский район	50,08342	118,01176	Действующая	27-04-2021		31353	1	1,1						1.1 Евро
186	13	Краснокаменский муниципальный округ Забайкальского края	26653	Магазин "Уютный дом"	9-2, микрорайон Солнечный, Краснокаменский район, Россия, Забайкальский край	50,09337	118,04921	Действующая	09-06-2021		34768						1		1.1 Пакет
187	13	Краснокаменский муниципальный округ Забайкальского края	33570	Автоцентр Навигатор ул. Покровского С.С 8	Автоцентр Навигатор ул. Покровского С.С 8	50,10505	118,03067	Действующая	12-10-2023		49956	1	1,1						1.1 Евро
188	13	Краснокаменский муниципальный округ Забайкальского края	3091	Администрация МКУ "СЛУЖБА МТО" Мкр 5, стр 505. г. Краснокаменск	Администрация МКУ "СЛУЖБА МТО" Мкр 5, стр 505. г. Краснокаменск	50,09527	118,03033	Действующая	22-08-2020		5373	3	1,1						1.1 Евро
189	13	Краснокаменский муниципальный округ Забайкальского края	17563	Администрация с.п Соктуй Милозан мкр. Юбилейный д 7 г.Краснокаменск	Администрация с.п Соктуй Милозан мкр. Юбилейный д 7 г.Краснокаменск	50,07766	117,77666	Действующая	09-03-2021		23577	1	0,75						0.75 - железный
190	13	Краснокаменский муниципальный округ Забайкальского края	17568	Администрация сельского поселения "Целинниное" ул. Железнодорожная 12	Администрация сельского поселения "Целинниное" ул. Железнодорожная 12	50,2674	118,11158	Действующая	09-03-2021		39845	1	1,1						1.1 Евро
191	13	Краснокаменский муниципальный округ Забайкальского края	17561	Администрация, р-н Краснокаменский, с Маргуцек, ул Губина,50	Администрация, р-н Краснокаменский, с Маргуцек, ул Губина,50	50,39983	117,90235	Действующая	09-03-2021		23575	1	1,1						1.1 Евро
192	13	Краснокаменский муниципальный округ Забайкальского края	17483	Администрация, с. Богдановка, ул. Микрорайон, д. 11	Администрация, с. Богдановка, ул. Микрорайон, д. 11	50,00369	118,7512	Действующая	05-03-2021		23461	1	1,1						1.1 Евро
193	13	Краснокаменский муниципальный округ Забайкальского края	26132	Алтаргана	Алтаргана, г Краснокаменск	50,0917	118,04968	Действующая	03-06-2021		45624						1		1.1 Пакет
194	13	Краснокаменский муниципальный округ Забайкальского края	33824	АО "Альянс" территория автодорога №9 производственная база г. Краснокаменск	АО "Альянс" территория автодорога №9 производственная база г. Краснокаменск	50,12661	118,05507	Новая	12-01-2024		50503	2	1,1						1.1 Евро
195	13	Краснокаменский муниципальный округ Забайкальского края	34024	АО "Мегаполис" Территория базы пр-кт Строителей д31, стр.4 , пом.4. г.Краснокаменск	АО "Мешаполис" Территория базы пр-кт Строителей д31, стр.4 , пом.4. г.Краснокаменск	50,1026	118,0527	Действующая	21-04-2024		51138	1	1,1						1.1 Евро
196	13	Краснокаменский муниципальный округ Забайкальского края	33985	АО "УС-30" Забайкальское ШСУЗдание "Спальный корпус №В2", г. Краснокаменск, санаторий-профилакторий "Горняк"	АО "УС-30" "Спальный корпус №В2", санаторий-профилакторий "Горняк"	50,08142	118,10921	Действующая	04-04-2024		50979	1	1,1						1.1 Евро
197	13	Краснокаменский муниципальный округ Забайкальского края	2563	Ригла Аптека	Аптека ООО Ригла, г Краснокаменск, мкр 1-й, д 120	50,09567	118,03543	Действующая	21-08-2020		4731						2		0.12 Пакет
198	13	Краснокаменский муниципальный округ Забайкальского края	3705	Арамогойтуй №2 Краснокаменский район, Забайкальский край	Арамогойтуй №2 Краснокаменский район, Забайкальский край	50,38176	117,60745	Действующая	25-08-2020		6278	1	0,75						0.75 - железный
199	13	Краснокаменский муниципальный округ Забайкальского края	29032	Банк открытие	Банк Открытие, г Краснокаменск, ул Административная, д 3	50,1022	118,04159	Действующая	05-10-2021		39009						1		1.1 Пакет
200	13	Краснокаменский муниципальный округ Забайкальского края	34128	Бар "Дикая лошадь", Краснокаменск пр-кт Геологов, д. 12б ИП.Сафронов	Бар "Дикая лошадь", Краснокаменск пр-кт Геологов, д. 12б ИПСафронов	50,08457	118,03323	Действующая	13-06-2024		51505	1	1,1						1.1 Евро
201	13	Краснокаменский муниципальный округ Забайкальского края	4197	ИП Баранова 10 склад	Баранова 10 склад, г Краснокаменск, Северный проезд, д 3 к 2	50,12158	118,03644	Действующая	27-08-2020		30323	1	1,1						1.1 Евро
202	13	Краснокаменский муниципальный округ Забайкальского края	16526	Бизнес центр г.Краснокаменск ул. Строителей 5	Бизнес центр г.Краснокаменск ул. Строителей 5	50,1016	118,036	Действующая	15-02-2021		30406						9		1.0 Пакет
203	13	Краснокаменский муниципальный округ Забайкальского края	21658	Гаражно-строительный кооператив №23	г. Краснокаменск, ГСК №23	50,08246	118,05021	Действующая	13-04-2021		28360	1	1,1						1.1 Евро
204	13	Краснокаменский муниципальный округ Забайкальского края	7836	г. Краснокаменск, ул.Зеленая,1,сорт.клуб "Богатырь"	г. Краснокаменск, ул.Зеленая,1,сорт.клуб "Богатырь"	50,09875	118,0419	Действующая	15-09-2020		11913						1		0.06 Пакет
205	13	Краснокаменский муниципальный округ Забайкальского края	4989	Гаражи ОВО	Гаражи ОВО.Забайкальский край, г Краснокаменск	50,10497	118,04546	Действующая	29-08-2020		8103	2	0,75						0.75 - железный
206	13	Краснокаменский муниципальный округ Забайкальского края	17028	ГБУ "КРАСНОКАМЕНСКАЯ СББЖ" г. Краснокаменск, ул. Административная, д. 9	ГБУ "КРАСНОКАМЕНСКАЯ СББЖ" г. Краснокаменск, ул. Административная, д. 9	50,10303	118,04111	Действующая	24-02-2021		22836	1	0,75						0.75 - железный
207	13	Краснокаменский муниципальный округ Забайкальского края	15001	Гимназия№9, г. Краснокаменск ул. Центральная 2	Гимназия№9, г. Краснокаменск ул. Центральная 2	50,09581	118,04624	Действующая	21-01-2021		20015	2	1,1						1.1 Евро
208	13	Краснокаменский муниципальный округ Забайкальского края	3133	Краснокаменск 504 Горный колледж	Горный колледж, г Краснокаменск, мкр 5-й, д 520	50,09866	118,02794	Действующая	22-08-2020		5421	2	0,75						0.75 - железный

209	13	Краснокаменский муниципальный округ Забайкальского края	29272	ГСК№13 Коммунальная 7, Краснокаменский район.	ГСК№13 Коммунальная 7, Краснокаменский район.	50,1051	118,0437	Действующая	19-11-2021		39497	1	1,1						1.1 Евро
210	13	Краснокаменский муниципальный округ Забайкальского края	16831	Детская школа искуств Краснокаменск, 1 мкр, дом 128	Детская школа искуств Краснокаменск, 1 мкр, дом 128	50,0973	118,0372	Действующая	18-02-2021		29883	1	1,1						1.1 Евро
211	13	Краснокаменский муниципальный округ Забайкальского края	17572	Детский сад №26 "Кузнечик" п.Ковыли ул.Мира 17,1	Детский сад №26 "Кузнечик" п.Ковыли ул.Мира 17,1	50,36965	117,61313	Действующая	09-03-2021		23586	2	0						0
212	13	Краснокаменский муниципальный округ Забайкальского края	21205	Детский сад ул. Центральная 13 село Среднеаргунск, Краснокаменский район	Детский сад ул. Центральная 13 село Среднеаргунск, Краснокаменский район	49,74657	118,2635	Действующая	08-04-2021		27831	1	1,1						1.1 Евро
213	13	Краснокаменский муниципальный округ Забайкальского края	23972	ДК "Строитель" г. Краснокаменск ул. Центральная 4	ДК "Строитель" г. Краснокаменск ул. Центральная 4	50,09653	118,04487	Действующая	27-04-2021		31336	1	1,1						1.1 Евро
214	13	Краснокаменский муниципальный округ Забайкальского края	26307	ДМТС и К ЦБ -1 пл. ЦРП (ППГХО)	ДМТС и К ЦБ -1 (ППГХО)	50,08393	118,18424	Действующая	07-06-2021		34431	6	1,1						1.1 Евро
215	13	Краснокаменский муниципальный округ Забайкальского края	2185	Дом 705 (Мусороприемник) г.Краснокаменск	Дом 705 (Мусороприемник) г.Краснокаменск	50,08802	118,04545	Действующая	20-08-2020		4195	1	0,75						0.75 - железный
216	13	Краснокаменский муниципальный округ Забайкальского края	28931	Дом 216 (Мусороприемник) Мкр 2-й	Дом 216 (Мусороприемник) Мкр 2-й	50,10358	118,0317	Действующая	20-09-2021		38795	2	0,75						0.75 - железный
217	13	Краснокаменский муниципальный округ Забайкальского края	2083	Дом 30Ц ул. Парковая (Мусороприемник) Краснокаменск,	Дом 30Ц ул. Парковая (Мусороприемник) Краснокаменск,	50,09263	118,04559	Действующая	20-08-2020		4111	1	0,75						0.75 - железный
218	13	Краснокаменский муниципальный округ Забайкальского края	2087	Дом 30ц, (Мусороприемник) Краснокаменск,	Дом 30ц, (Мусороприемник) Краснокаменск	50,09247	118,0456	Действующая	20-08-2020		12710	1	0,75						0.75 - железный
219	13	Краснокаменский муниципальный округ Забайкальского края	2167	ДОм 449 (Мусоропровод) Мкр 4й, г. Краснокаменск,	ДОм 449 (Мусоропровод) Мкр 4й, г. Краснокаменск,	50,09221	118,04207	Действующая	20-08-2020		4162	1	0,75						0.75 - железный
220	13	Краснокаменский муниципальный округ Забайкальского края	2166	дом 450 (Мусоропровод), Мкр 4й г. Краснокаменск,	дом 450 (Мусоропровод), Мкр 4й г. Краснокаменск,	50,09166	118,04247	Действующая	20-08-2020		39258	1	0,75						0.75 - железный
221	13	Краснокаменский муниципальный округ Забайкальского края	2188	Дом 705 (Мусороприемник) г. Краснокаменск	Дом 705 (Мусороприемник) г. Краснокаменск	50,08813	118,04558	Действующая	20-08-2020		4198	1	0,75						0.75 - железный
222	13	Краснокаменский муниципальный округ Забайкальского края	2179	Дом 709 (Мусоропровод) 7мкр г. Краснокаменск	Дом 709 (Мусоропровод) 7мкр г. Краснокаменск	50,08588	118,04498	Действующая	20-08-2020		4186	1	0,75						0.75 - железный
223	13	Краснокаменский муниципальный округ Забайкальского края	2180	Дом 709 (Мусоропровод) 7мкр, г. Краснокаменск	Дом 709 (Мусоропровод) 7мкр, г. Краснокаменск	50,08562	118,04494	Действующая	20-08-2020		4187	1	0,75						0.75 - железный
224	13	Краснокаменский муниципальный округ Забайкальского края	17562	Дом культуры, р-н Краснокаменский, с Маргуцек, ул Губина, 20	Дом культуры, р-н Краснокаменский, с Маргуцек, ул Губина, 20	50,40251	117,89196	Действующая	09-03-2021		23576	1	1,1						1.1 Евро
225	13	Краснокаменский муниципальный округ Забайкальского края	25798	Дом связи НГЧ ст. Маргуцек	Дом связи НГЧ ст. Маргуцек	50,40459	117,89626	Действующая	26-05-2021		33626	1	0,75						0.75 - железный
226	13	Краснокаменский муниципальный округ Забайкальского края	17465	ДЮСШ № 3 ул. Зеленая д. 3, г. Краснокаменск	ДЮСШ № 3 ул. Зеленая д. 3, г. Краснокаменск	50,09746	118,0414	Действующая	05-03-2021		39882	1	1,1						1.1 Евро
227	13	Краснокаменский муниципальный округ Забайкальского края	25915	Заб. Даурская дирекция инфраструктуры Табельная ПЧ ст. Армагойтуй	Заб. Даурская дирекция инфраструктуры Табельная ПЧ ст. Армагойтуй	50,38331	117,60774	Действующая	27-05-2021		33774	1	0,75						0.75 - железный
228	13	Краснокаменский муниципальный округ Забайкальского края	24161	202	Забайкальский 674674, Россия, Забайкальский край, Краснокаменский район, Краснокаменск, улица	50,10238	118,03088	Действующая	29-04-2021		31592	2	1,1						1.1 Евро
229	13	Краснокаменский муниципальный округ Забайкальского края	25698	Колбасный цех	Забайкальский 674674, Россия, Забайкальский край, Краснокаменский район, Краснокаменск, улица	50,1067	118,03163	Действующая	25-05-2021		33971	1	1,1						1.1 Евро
230	13	Краснокаменский муниципальный округ Забайкальского края	24164	511	Забайкальский 674674, Россия, Забайкальский край, Краснокаменский район, Краснокаменск, улица	50,09843	118,03115	Действующая	29-04-2021		31598	2	1,1						1.1 Евро
231	13	Краснокаменский муниципальный округ Забайкальского края	23741	711	Забайкальский 674674, Россия, Забайкальский край, Краснокаменский район, Краснокаменск, улица	50,08553	118,04418	Действующая	26-04-2021		31049	4	1,1						1.1 Евро
232	13	Краснокаменский муниципальный округ Забайкальского края	2805	Краснокаменск 401	Забайкальский Забайкальский край, г Краснокаменск, мкр 4-й, д 401	50,09069	118,02951	Действующая	22-08-2020		39091	2	1,1						1.1 Евро
233	13	Краснокаменский муниципальный округ Забайкальского края	24170	637	Забайкальский Забайкальский край, г Краснокаменск, мкр 6-й	50,09994	118,04171	Действующая	29-04-2021		31612	2	1,1						1.1 Евро
234	13	Краснокаменский муниципальный округ Забайкальского края	32535	ресторан Аргунь	Забайкальский Забайкальский край, г Краснокаменск, проспект Ветеранов, д 3	50,09086	118,02745	Действующая	28-11-2022		46241						14		5.0 Пакет
235	13	Краснокаменский муниципальный округ Забайкальского края	22050	Краснокаменская межрайонная прокуратура г.Краснокаменск ул.Зеленая 1 кор.2 пом.2	Забайкальский Забайкальский край, Россия, Краснокаменск, 1к2, Зелёная улица	50,09838	118,04171	Действующая	14-04-2021		28756						6		0.75 Пакет
236	13	Краснокаменский муниципальный округ Забайкальского края	2385	Краснокаменск Дом 5Ц-6ц	Забайкальский край, г Краснокаменск	50,0949	118,04275	Действующая	21-08-2020		4495	1	0,75						0.75 - железный

237	13	Краснокаменский муниципальный округ Забайкальского края	2550	Краснокаменск 4Ц-3ц	Забайкальский край, г Краснокаменск	50,09492	118,0392	Действующая	21-08-2020		4706	2	0,75						0.75 - железный
238	13	Краснокаменский муниципальный округ Забайкальского края	3289	Заправочная станция Краснокаменск Забайкальский край, Россия	Забайкальский край, г Краснокаменск	50,10221	118,05627	Действующая	23-08-2020		5744	1	0,75						0.75 - железный
239	13	Краснокаменский муниципальный округ Забайкальского края	4119	Краснокаменск дом 821	Забайкальский край, г Краснокаменск	50,0781	118,0411	Действующая	26-08-2020		6872	1	1,1						1.1 Евро
240	13	Краснокаменский муниципальный округ Забайкальского края	5001	ГСК Восточный	Забайкальский край, г Краснокаменск	50,09768	118,05173	Действующая	29-08-2020		8118	1	0,75						0.75 - железный
241	13	Краснокаменский муниципальный округ Забайкальского края	9245	"Союз" и "К"-база	Забайкальский край, г Краснокаменск	50,12538	118,05288	Действующая	24-09-2020		13357	1	0,75						0.75 - железный
242	13	Краснокаменский муниципальный округ Забайкальского края	14126	ИП Маркарян Роберт Беняминович	Забайкальский край, г Краснокаменск	50,10364	118,04289	Действующая	30-12-2020		18990	1	0,75						0.75 - железный
243	13	Краснокаменский муниципальный округ Забайкальского края	14551	ИП Попова Валентина Анатольевна	Забайкальский край, г Краснокаменск	50,10409	118,04071	Действующая	19-01-2021		30411						1		1.1 Пакет
244	13	Краснокаменский муниципальный округ Забайкальского края	17062	ИП Семенюк	Забайкальский край, г Краснокаменск	50,12041	118,03692	Действующая	25-02-2021		22894	1	1,1						1.1 Евро
245	13	Краснокаменский муниципальный округ Забайкальского края	17112	Магазин "FIX PRICE"	Забайкальский край, г Краснокаменск	50,09311	118,0449	Действующая	25-02-2021		22972						1		1.1 Пакет
246	13	Краснокаменский муниципальный округ Забайкальского края	17403	Общежтие	Забайкальский край, г Краснокаменск	50,09956	118,05082	Действующая	03-03-2021		23349	2	1,1						1.1 Евро
247	13	Краснокаменский муниципальный округ Забайкальского края	21584	ОМВД По Краснокаменскому району	Забайкальский край, г Краснокаменск	50,10303	118,04629	Действующая	12-04-2021		28202	1	1,1						1.1 Евро
248	13	Краснокаменский муниципальный округ Забайкальского края	23343	Вагонное депо ст. Краснокаменск	Забайкальский край, г Краснокаменск	50,15078	118,06167	Действующая	23-04-2021		30435	1	0,75						0.75 - железный
249	13	Краснокаменский муниципальный округ Забайкальского края	25594	АЗС 2 Союз и К	Забайкальский край, г Краснокаменск	50,10519	118,05576	Действующая	22-05-2021		33337	1	0,75						0.75 - железный
250	13	Краснокаменский муниципальный округ Забайкальского края	26594	ППГХО ССРТ	Забайкальский край, г Краснокаменск	50,10367	118,04887	Действующая	09-06-2021		34690	22	1,1						1.1 Евро
251	13	Краснокаменский муниципальный округ Забайкальского края	28944	32ц-33ц	Забайкальский край, г Краснокаменск	50,09419	118,04465	Действующая	20-09-2021		38814	1	1,1						1.1 Евро
252	13	Краснокаменский муниципальный округ Забайкальского края	29053	ППГХО Краснокаменск г, Строителей пр-кт, дом 11	Забайкальский край, г Краснокаменск	50,10168	118,04027	Действующая	11-10-2021		39067						1		5.0 Пакет
253	13	Краснокаменский муниципальный округ Забайкальского края	32834	Забайкальский Втормет	Забайкальский край, г Краснокаменск	50,13502	118,06417	Действующая	17-04-2023		47929	1	1,1						1.1 Евро
254	13	Краснокаменский муниципальный округ Забайкальского края	3834	4В, Краснокаменск,	Забайкальский край, г Краснокаменск, Восточный мкр	50,09954	118,05317	Действующая	25-08-2020		6460	2	1,1						1.1 Евро
255	13	Краснокаменский муниципальный округ Забайкальского края	2599	Краснокаменск Дом 102	Забайкальский край, г Краснокаменск, мкр 1-й	50,09967	118,03567	Действующая	21-08-2020		4783	3	1,1						1.1 Евро
256	13	Краснокаменский муниципальный округ Забайкальского края	3143	Краснокаменск 118	Забайкальский край, г Краснокаменск, мкр 1-й	50,09649	118,03602	Действующая	22-08-2020		5432	8	1,1						1.1 Евро
257	13	Краснокаменский муниципальный округ Забайкальского края	3154	Краснокаменск 119	Забайкальский край, г Краснокаменск, мкр 1-й	50,09596	118,03762	Действующая	22-08-2020		5451	2	1,1						1.1 Евро
258	13	Краснокаменский муниципальный округ Забайкальского края	3183	Краснокаменск 134	Забайкальский край, г Краснокаменск, мкр 1-й	50,09912	118,03798	Действующая	22-08-2020		5499	2	1,1						1.1 Евро
259	13	Краснокаменский муниципальный округ Забайкальского края	22320	Магазин "Исток", г. Краснокаменск, д. 101	Забайкальский край, г Краснокаменск, мкр 1-й, д 101	50,10069	118,03541	Действующая	15-04-2021		29080						1		1.1 Пакет
260	13	Краснокаменский муниципальный округ Забайкальского края	3174	Краснокаменск 104	Забайкальский край, г Краснокаменск, мкр 1-й, д 104А	50,10057	118,03687	Действующая	22-08-2020		5477	3	1,1						1.1 Евро
261	13	Краснокаменский муниципальный округ Забайкальского края	7831	Магазин Оптима	Забайкальский край, г Краснокаменск, мкр 1-й, д 105	50,10048	118,03737	Действующая	15-09-2020		11908	1	1,1						1.1 Евро
262	13	Краснокаменский муниципальный округ Забайкальского края	3178	магазин " Полюс" Краснокаменск, д.106	Забайкальский край, г Краснокаменск, мкр 1-й, д 106	50,10034	118,03985	Действующая	22-08-2020		5486	2	1,1						1.1 Евро
263	13	Краснокаменский муниципальный округ Забайкальского края	3182	Краснокаменск 107 магазин	Забайкальский край, г Краснокаменск, мкр 1-й, д 107	50,09936	118,03864	Действующая	22-08-2020		5498						2		0.12 Пакет
264	13	Краснокаменский муниципальный округ Забайкальского края	3180	Краснокаменск 110	Забайкальский край, г Краснокаменск, мкр 1-й, д 108	50,09921	118,03988	Действующая	22-08-2020		5492	2	1,1						1.1 Евро

265	13	Краснокаменский муниципальный округ Забайкальского края	3177	Электросвязь	Забайкальский край, г Краснокаменск, мкр 1-й, д 109	50,10062	118,03867	Действующая	22-08-2020		5485	1	0,5						0.5 Евро
266	13	Краснокаменский муниципальный округ Забайкальского края	3198	Ученый жираф	Забайкальский край, г Краснокаменск, мкр 1-й, д 109	50,10064	118,03857	Действующая	22-08-2020		5535	1	0,75						0.75 - железный
267	13	Краснокаменский муниципальный округ Забайкальского края	26674	Дом быта "Башмачок"	Забайкальский край, г Краснокаменск, мкр 1-й, д 115	50,09772	118,03567	Действующая	10-06-2021		38970						1		1.0 Пакет
268	13	Краснокаменский муниципальный округ Забайкальского края	3347	ул. Краснокаменск, 207	Забайкальский край, г Краснокаменск, мкр 2-й	50,10017	118,03093	Действующая	24-08-2020		5808	2	1,1						1.1 Евро
269	13	Краснокаменский муниципальный округ Забайкальского края	3355	Краснокаменск 255	Забайкальский край, г Краснокаменск, мкр 2-й	50,10441	118,02702	Действующая	24-08-2020		5821	2	1,1						1.1 Евро
270	13	Краснокаменский муниципальный округ Забайкальского края	15244	МАДОУ ДЕТСКИЙ САД № 9 "РОСИНКА"	Забайкальский край, г Краснокаменск, мкр 2-й	50,10311	118,03106	Действующая	24-01-2021		20329	1	1,1						1.1 Евро
271	13	Краснокаменский муниципальный округ Забайкальского края	15245	МАДОУ ДЕТСКИЙ САД № 10 "ЧЕБУРАШКА"	Забайкальский край, г Краснокаменск, мкр 2-й	50,10099	118,03103	Действующая	24-01-2021		20330	1	1,1						1.1 Евро
272	13	Краснокаменский муниципальный округ Забайкальского края	24162	207	Забайкальский край, г Краснокаменск, мкр 2-й	50,10169	118,03037	Действующая	29-04-2021		31594	2	1,1						1.1 Евро
273	13	Краснокаменский муниципальный округ Забайкальского края	24163	206	Забайкальский край, г Краснокаменск, мкр 2-й	50,09947	118,03036	Действующая	29-04-2021		31596	2	1,1						1.1 Евро
274	13	Краснокаменский муниципальный округ Забайкальского края	3357	Краснокаменск 205	Забайкальский край, г Краснокаменск, мкр 2-й, д 205	50,10227	118,02832	Действующая	24-08-2020		5824	2	1,1						1.1 Евро
275	13	Краснокаменский муниципальный округ Забайкальского края	3358	ул. Краснокаменск, 252	Забайкальский край, г Краснокаменск, мкр 2-й, д 252	50,10319	118,02692	Действующая	24-08-2020		26723						3		1.1 Пакет
276	13	Краснокаменский муниципальный округ Забайкальского края	2947	Краснокаменск 320	Забайкальский край, г Краснокаменск, мкр 3-й	50,08656	118,02516	Действующая	22-08-2020		5207	3	1,1						1.1 Евро
277	13	Краснокаменский муниципальный округ Забайкальского края	2959	Краснокаменск 321	Забайкальский край, г Краснокаменск, мкр 3-й	50,08529	118,02368	Действующая	22-08-2020		5220	2	1,1						1.1 Евро
278	13	Краснокаменский муниципальный округ Забайкальского края	2965	Краснокаменск 326	Забайкальский край, г Краснокаменск, мкр 3-й	50,08547	118,02158	Действующая	22-08-2020		5231	2	1,1						1.1 Евро
279	13	Краснокаменский муниципальный округ Забайкальского края	2987	303, Краснокаменск	Забайкальский край, г Краснокаменск, мкр 3-й	50,0903	118,02297	Действующая	22-08-2020		5253	1	1,1						1.1 Евро
280	13	Краснокаменский муниципальный округ Забайкальского края	3005	Краснокаменск 313	Забайкальский край, г Краснокаменск, мкр 3-й	50,09119	118,02604	Действующая	22-08-2020		5274	2	1,1						1.1 Евро
281	13	Краснокаменский муниципальный округ Забайкальского края	3008	Краснокаменск 310	Забайкальский край, г Краснокаменск, мкр 3-й	50,0897	118,02505	Действующая	22-08-2020		5280	3	1,1						1.1 Евро
282	13	Краснокаменский муниципальный округ Забайкальского края	24179	324	Забайкальский край, г Краснокаменск, мкр 3-й	50,08689	118,02219	Действующая	29-04-2021		31630	2	1,1						1.1 Евро
283	13	Краснокаменский муниципальный округ Забайкальского края	24180	301	Забайкальский край, г Краснокаменск, мкр 3-й	50,09091	118,02336	Действующая	29-04-2021		31632	3	1,1						1.1 Евро
284	13	Краснокаменский муниципальный округ Забайкальского края	786	4-й микрорайон дом 438 Краснокаменск, Забайкальский край, Россия	Забайкальский край, г Краснокаменск, мкр 4-й	50,09143	118,04272	Действующая	14-08-2020		1892	3	1,1						1.1 Евро
285	13	Краснокаменский муниципальный округ Забайкальского края	2781	Краснокаменск дом 431	Забайкальский край, г Краснокаменск, мкр 4-й	50,09173	118,03374	Действующая	22-08-2020		5015	2	1,1						1.1 Евро
286	13	Краснокаменский муниципальный округ Забайкальского края	2846	Краснокаменск дом 410	Забайкальский край, г Краснокаменск, мкр 4-й	50,08806	118,03095	Действующая	22-08-2020		5087	3	1,1						1.1 Евро
287	13	Краснокаменский муниципальный округ Забайкальского края	2850	Краснокаменск дом 408	Забайкальский край, г Краснокаменск, мкр 4-й	50,08846	118,03112	Действующая	22-08-2020		5092	3	1,1						1.1 Евро
288	13	Краснокаменский муниципальный округ Забайкальского края	2921	Красанокаменск 477	Забайкальский край, г Краснокаменск, мкр 4-й	50,08623	118,03503	Действующая	22-08-2020		5178	1	1,1						1.1 Евро
289	13	Краснокаменский муниципальный округ Забайкальского края	2923	Краснокаменск 420	Забайкальский край, г Краснокаменск, мкр 4-й	50,08729	118,03241	Действующая	22-08-2020		5180	1	1,1						1.1 Евро
290	13	Краснокаменский муниципальный округ Забайкальского края	24184	403	Забайкальский край, г Краснокаменск, мкр 4-й	50,08986	118,0302	Действующая	29-04-2021		31643	2	1,1						1.1 Евро
291	13	Краснокаменский муниципальный округ Забайкальского края	29050	445	Забайкальский край, г Краснокаменск, мкр 4-й	50,08924	118,04152	Действующая	08-10-2021		39058	4	1,1						1.1 Евро
292	13	Краснокаменский муниципальный округ Забайкальского края	15314	ИП Чистяков Алексей Валерьевич	Забайкальский край, г Краснокаменск, мкр 4-й, д 401	50,09059	118,02889	Действующая	25-01-2021		20413						1		1.0 Пакет

293	13	Краснокаменский муниципальный округ Забайкальского края	2821	Краснокаменск дом 402	Забайкальский край, г Краснокаменск, мкр 4-й, д 402	50,08916	118,02956	Действующая	22-08-2020		5061	1	1,1						1.1 Евро
294	13	Краснокаменский муниципальный округ Забайкальского края	8997	Магазин Фруктовый рай	Забайкальский край, г Краснокаменск, мкр 4-й, д 402	50,09031	118,02929	Действующая	23-09-2020		13208	1	1,1						1.1 Евро
295	13	Краснокаменский муниципальный округ Забайкальского края	17518	Магазин "Чита"	Забайкальский край, г Краснокаменск, мкр 4-й, д 402	50,089	118,02892	Действующая	07-03-2021		23512						1		1.1 Пакет
296	13	Краснокаменский муниципальный округ Забайкальского края	24183	402	Забайкальский край, г Краснокаменск, мкр 4-й, д 402	50,08912	118,02957	Действующая	29-04-2021		31641	2	1,1						1.1 Евро
297	13	Краснокаменский муниципальный округ Забайкальского края	2832	Краснокаменск дом 409	Забайкальский край, г Краснокаменск, мкр 4-й, д 409	50,08802	118,02918	Действующая	22-08-2020		5072	3	1,1						1.1 Евро
298	13	Краснокаменский муниципальный округ Забайкальского края	26120	ИП Бондаренко Т.И., г.Краснокаменск,	Забайкальский край, г Краснокаменск, мкр 4-й, д 455	50,08981	118,03858	Действующая	03-06-2021		34108						1		1.1 Пакет
299	13	Краснокаменский муниципальный округ Забайкальского края	2883	Краснокаменск дом 473	Забайкальский край, г Краснокаменск, мкр 4-й, д 473	50,08529	118,03016	Действующая	22-08-2020		5122	3	1,1						1.1 Евро
300	13	Краснокаменский муниципальный округ Забайкальского края	2903	Краснокаменск дом 476,	Забайкальский край, г Краснокаменск, мкр 4-й, д 476	50,08521	118,03356	Действующая	22-08-2020		5146	3	1,1						1.1 Евро
301	13	Краснокаменский муниципальный округ Забайкальского края	3095	Краснокаменск 508	Забайкальский край, г Краснокаменск, мкр 5-й	50,09593	118,03117	Действующая	22-08-2020		5380	2	1,1						1.1 Евро
302	13	Краснокаменский муниципальный округ Забайкальского края	3135	Краснокаменск 523	Забайкальский край, г Краснокаменск, мкр 5-й	50,09983	118,02612	Действующая	22-08-2020		5422	3	1,1						1.1 Евро
303	13	Краснокаменский муниципальный округ Забайкальского края	24166	504	Забайкальский край, г Краснокаменск, мкр 5-й	50,09752	118,02884	Действующая	29-04-2021		31602	2	1,1						1.1 Евро
304	13	Краснокаменский муниципальный округ Забайкальского края	24168	512	Забайкальский край, г Краснокаменск, мкр 5-й	50,0963	118,02719	Действующая	29-04-2021		31606	2	1,1						1.1 Евро
305	13	Краснокаменский муниципальный округ Забайкальского края	24169	516	Забайкальский край, г Краснокаменск, мкр 5-й	50,09819	118,02629	Действующая	29-04-2021		31608	3	1,1						1.1 Евро
306	13	Краснокаменский муниципальный округ Забайкальского края	3098	Краснокаменск 510	Забайкальский край, г Краснокаменск, мкр 5-й, д 510	50,09757	118,03124	Действующая	22-08-2020		5388	2	1,1						1.1 Евро
307	13	Краснокаменский муниципальный округ Забайкальского края	3194	Краснокаменск 629	Забайкальский край, г Краснокаменск, мкр 6-й	50,09602	118,04019	Действующая	22-08-2020		5515	1	1,1						1.1 Евро
308	13	Краснокаменский муниципальный округ Забайкальского края	3195	Краснокаменск 627	Забайкальский край, г Краснокаменск, мкр 6-й	50,09596	118,04205	Действующая	22-08-2020		5519	2	1,1						1.1 Евро
309	13	Краснокаменский муниципальный округ Забайкальского края	3214	Краснокаменск 601	Забайкальский край, г Краснокаменск, мкр 6-й	50,10081	118,04134	Действующая	22-08-2020		5576	1	1,1						1.1 Евро
310	13	Краснокаменский муниципальный округ Забайкальского края	3217	Краснокаменск 619	Забайкальский край, г Краснокаменск, мкр 6-й	50,09821	118,04352	Действующая	22-08-2020		5579	2	1,1						1.1 Евро
311	13	Краснокаменский муниципальный округ Забайкальского края	29046	625	Забайкальский край, г Краснокаменск, мкр 6-й	50,09676	118,04295	Действующая	07-10-2021		39047	2	1,1						1.1 Евро
312	13	Краснокаменский муниципальный округ Забайкальского края	3213	Краснокаменск 602	Забайкальский край, г Краснокаменск, мкр 6-й, д 602	50,10067	118,04299	Действующая	22-08-2020		5575	1	1,1						1.1 Евро
313	13	Краснокаменский муниципальный округ Забайкальского края	3208	Краснокаменск 608	Забайкальский край, г Краснокаменск, мкр 6-й, д 608	50,09977	118,04699	Действующая	22-08-2020		5567	3	1,1						1.1 Евро
314	13	Краснокаменский муниципальный округ Забайкальского края	3200	Краснокаменск 616	Забайкальский край, г Краснокаменск, мкр 6-й, д 617	50,09759	118,04458	Действующая	22-08-2020		5554	3	1,1						1.1 Евро
315	13	Краснокаменский муниципальный округ Забайкальского края	3192	Краснокаменск 630	Забайкальский край, г Краснокаменск, мкр 6-й, д 630	50,09642	118,04035	Действующая	22-08-2020		5513	1	1,1						1.1 Евро
316	13	Краснокаменский муниципальный округ Забайкальского края	15237	МАОУ "СОШ № 7"	Забайкальский край, г Краснокаменск, мкр 7-й	50,08753	118,04329	Действующая	24-01-2021		20322	3	1,1						1.1 Евро
317	13	Краснокаменский муниципальный округ Забайкальского края	15343	МАДОУ ДЕТСКИЙ САД №17 "РУЧЕЕК"	Забайкальский край, г Краснокаменск, мкр 7-й	50,08835	118,04799	Действующая	26-01-2021		20444	1	1,1						1.1 Евро
318	13	Краснокаменский муниципальный округ Забайкальского края	23746	706	Забайкальский край, г Краснокаменск, мкр 7-й	50,08669	118,04621	Действующая	26-04-2021		31055	4	1,1						1.1 Евро
319	13	Краснокаменский муниципальный округ Забайкальского края	28947	701	Забайкальский край, г Краснокаменск, мкр 7-й, д 701	50,08982	118,04621	Действующая	20-09-2021		38816	2	0,75						0.75 - железный
320	13	Краснокаменский муниципальный округ Забайкальского края	2195	Краснокаменск Дом 701	Забайкальский край, г Краснокаменск, мкр 7-й, д 704	50,08884	118,04546	Действующая	20-08-2020		4214	4	1,1						1.1 Евро

321	13	Краснокаменский муниципальный округ Забайкальского края	4073	Краснокаменск дом 801	Забайкальский край, г Краснокаменск, мкр 8-й	50,08116	118,03197	Действующая	26-08-2020		6792	3	0,75						0.75 - железный
322	13	Краснокаменский муниципальный округ Забайкальского края	4076	ИП Пронин "Восьмерочка"	Забайкальский край, г Краснокаменск, мкр 8-й	50,08161	118,03272	Действующая	26-08-2020		6796	1	0,75						0.75 - железный
323	13	Краснокаменский муниципальный округ Забайкальского края	4106	ул. Краснокаменск, 806,	Забайкальский край, г Краснокаменск, мкр 8-й	50,08351	118,03733	Действующая	26-08-2020		6847	2	1,1						1.1 Евро
324	13	Краснокаменский муниципальный округ Забайкальского края	4110	Краснокаменск 808	Забайкальский край, г Краснокаменск, мкр 8-й	50,08287	118,04133	Действующая	26-08-2020		6855	3	1,1						1.1 Евро
325	13	Краснокаменский муниципальный округ Забайкальского края	4113	Краснокаменск 808	Забайкальский край, г Краснокаменск, мкр 8-й	50,08197	118,04114	Действующая	26-08-2020		6860	3	1,1						1.1 Евро
326	13	Краснокаменский муниципальный округ Забайкальского края	4114	Краснокаменск дом 820	Забайкальский край, г Краснокаменск, мкр 8-й	50,08133	118,04106	Действующая	26-08-2020		6861	2	1,1						1.1 Евро
327	13	Краснокаменский муниципальный округ Забайкальского края	4116	Краснокаменск 820	Забайкальский край, г Краснокаменск, мкр 8-й	50,08024	118,0413	Действующая	26-08-2020		6865	3	0,75						0.75 - железный
328	13	Краснокаменский муниципальный округ Забайкальского края	4077	Краснокаменск 804	Забайкальский край, г Краснокаменск, мкр 8-й, д 804	50,0826	118,03333	Действующая	26-08-2020		6800	3	1,1						1.1 Евро
329	13	Краснокаменский муниципальный округ Забайкальского края	4121	Краснокаменск дом 821	Забайкальский край, г Краснокаменск, мкр 8-й, д 821	50,07931	118,03921	Действующая	26-08-2020		6873	3	0,75						0.75 - железный
330	13	Краснокаменский муниципальный округ Забайкальского края	3323	Ветеранов пр., 11, Краснокаменск,	Забайкальский край, г Краснокаменск, пр-кт Ветеранов, д 11	50,089	118,02698	Действующая	23-08-2020		5786						1		1.1 Пакет
331	13	Краснокаменский муниципальный округ Забайкальского края	3016	Городской рынок, г.Краснокаменск, пр-кт Ветеранов, д.15, стр.42	Забайкальский край, г Краснокаменск, пр-кт Ветеранов, д 15 стр 41	50,08752	118,02742	Действующая	22-08-2020		38491	1	1,1						1.1 Евро
332	13	Краснокаменский муниципальный округ Забайкальского края	22232	ЧИТА-ФАРМ	Забайкальский край, г Краснокаменск, пр-кт Ветеранов, д 15/43	50,08781	118,02704	Действующая	15-04-2021		30157						1		1.1 Пакет
333	13	Краснокаменский муниципальный округ Забайкальского края	22267	магазин "Форсаж" г. Краснокаменск проспект Геологов д. 16	Забайкальский край, г Краснокаменск, пр-кт Геологов, д 16Б	50,08442	118,0449	Действующая	15-04-2021		29005	1	1,1						1.1 Евро
334	13	Краснокаменский муниципальный округ Забайкальского края	28998	ТЦ "Продмикс", г. Краснокаменск, пр. Покровского, д. 3	Забайкальский край, г Краснокаменск, пр-кт Им Покровского С.С., д 3	50,09719	118,03327	Действующая	30-09-2021		38927	3	1,1						1.1 Евро
335	13	Краснокаменский муниципальный округ Забайкальского края	17422	ДЮСШ № 3	Забайкальский край, г Краснокаменск, пр-кт Строителей, д 1	50,10305	118,03358	Действующая	04-03-2021		29820						1		1.0 Пакет
336	13	Краснокаменский муниципальный округ Забайкальского края	3824	Азбука здоровья	Забайкальский край, г Краснокаменск, пр-кт Строителей, д 21	50,10144	118,04619	Действующая	25-08-2020		28236	1	1,1						1.1 Евро
337	13	Краснокаменский муниципальный округ Забайкальского края	14744	КУО	Забайкальский край, г Краснокаменск, пр-кт Строителей, д 3	50,10153	118,03592	Действующая	20-01-2021		19735	4	1,1						1.1 Евро
338	13	Краснокаменский муниципальный округ Забайкальского края	5135	7, Краснокаменск, 3	Забайкальский край, г Краснокаменск, пр-кт Шахтеров, д 7Ц	50,09334	118,03557	Действующая	30-08-2020		8324	3	1,1						1.1 Евро
339	13	Краснокаменский муниципальный округ Забайкальского края	4211	Козлова	Забайкальский край, г Краснокаменск, Северный проезд, д 3 к 1	50,12099	118,03511	Действующая	27-08-2020		7008	1	1,1						1.1 Евро
340	13	Краснокаменский муниципальный округ Забайкальского края	4213	Северный проезд, 3к1 Краснокаменск, Забайкальский край, Россия	Забайкальский край, г Краснокаменск, Северный проезд, д 3 к 1	50,12054	118,03439	Действующая	27-08-2020		26728						1		1.1 Пакет
341	13	Краснокаменский муниципальный округ Забайкальского края	14634	УМП ЦЕНТР	Забайкальский край, г Краснокаменск, Северный проезд, д 3 к 1	50,1196	118,03533	Действующая	19-01-2021		30382	4	1,1						1.1 Евро
342	13	Краснокаменский муниципальный округ Забайкальского края	15289	ООО "ТД "Кристалл Забайкалья"	Забайкальский край, г Краснокаменск, Северный проезд, д 3 к 1	50,12112	118,03461	Действующая	25-01-2021		20385						1		1.0 Пакет
343	13	Краснокаменский муниципальный округ Забайкальского края	26064	ИМ Семенюк склад Даурия	Забайкальский край, г Краснокаменск, Северный проезд, д 3 к 1	50,1216	118,03417	Действующая	02-06-2021		33996	1	1,1						1.1 Евро
344	13	Краснокаменский муниципальный округ Забайкальского края	7827	ИП Тимофеева 11 склад	Забайкальский край, г Краснокаменск, Северный проезд, д 3 к 2	50,12135	118,03644	Действующая	15-09-2020		11904						1		0.06 Пакет
345	13	Краснокаменский муниципальный округ Забайкальского края	8412	ИП"Гайниев"	Забайкальский край, г Краснокаменск, Северный проезд, д 3 к 2	50,11956	118,036	Действующая	18-09-2020		12548	1	1,1						1.1 Евро
346	13	Краснокаменский муниципальный округ Забайкальского края	4994	ИП Зайцева	Забайкальский край, г Краснокаменск, Солнечный мкр	50,09519	118,05228	Действующая	29-08-2020		8110	1	0,75						0.75 - железный
347	13	Краснокаменский муниципальный округ Забайкальского края	22283	ТСН "Солнечный"	Забайкальский край, г Краснокаменск, Солнечный мкр	50,09543	118,05006	Действующая	15-04-2021		29804	2	1,1						1.1 Евро
348	13	Краснокаменский муниципальный округ Забайкальского края	3291	Заправочная станция 119	Забайкальский край, г Краснокаменск, тер Автодорога N 45, д 4	50,1073	118,02716	Действующая	23-08-2020		30327	1	0,75						0.75 - железный

349	13	Краснокаменский муниципальный округ Забайкальского края	7823	БАНЯ	Забайкальский край, г Краснокаменск, ул Больничная, д 2	50,09232	118,0187	Действующая	15-09-2020		11897						1		0.06 Пакет
350	13	Краснокаменский муниципальный округ Забайкальского края	3329	Краснокаменск Больничная 1 Аптека	Забайкальский край, г Краснокаменск, ул Больничная, д 3А	50,09147	118,02362	Действующая	23-08-2020		5792						1		0.06 Пакет
351	13	Краснокаменский муниципальный округ Забайкальского края	21207	МСЧ 107	Забайкальский край, г Краснокаменск, ул Больничная, д 5	50,09129	118,02114	Действующая	08-04-2021		27833	2	1,1						1.1 Евро
352	13	Краснокаменский муниципальный округ Забайкальского края	4935	МедКолледж	Забайкальский край, г Краснокаменск, ул Больничная, д 5 к 12	50,09161	118,0155	Действующая	29-08-2020		8032						1		1.1 Пакет
353	13	Краснокаменский муниципальный округ Забайкальского края	7837	Магазин Грин -Маркет	Забайкальский край, г Краснокаменск, ул Зеленая, д 1/2	50,09564	118,0393	Действующая	15-09-2020		11914						1		1.0 Пакет
354	13	Краснокаменский муниципальный округ Забайкальского края	3190	Краснокаменск 631	Забайкальский край, г Краснокаменск, ул Зеленая, д 632	50,09692	118,0403	Действующая	22-08-2020		5509	1	1,1						1.1 Евро
355	13	Краснокаменский муниципальный округ Забайкальского края	3354	Краснокаменск 210	Забайкальский край, г Краснокаменск, ул Ивана Лончакова	50,10365	118,02839	Действующая	24-08-2020		5820	2	1,1						1.1 Евро
356	13	Краснокаменский муниципальный округ Забайкальского края	17770	УФСБ России, г. Краснокаменск, ул. Молодежная, 10	Забайкальский край, г Краснокаменск, ул Молодежная, д 10	50,10238	118,0478	Действующая	16-03-2021		29784	1	0,75						0.75 - железный
357	13	Краснокаменский муниципальный округ Забайкальского края	16819	ГПОУ "КПТТ" г. Краснокаменск, ул. Молодежная, д. 15, корпус 1,2	Забайкальский край, г Краснокаменск, ул Молодежная, д 15 к 1	50,10042	118,0503	Действующая	18-02-2021		22493	2	0,75						0.75 - железный
358	13	Краснокаменский муниципальный округ Забайкальского края	2656	Восток-Авто	Забайкальский край, г Краснокаменск, ул Молодежная, д 25а	50,09126	118,04962	Действующая	21-08-2020		4859	1	1,1						1.1 Евро
359	13	Краснокаменский муниципальный округ Забайкальского края	23738	35ц	Забайкальский край, г Краснокаменск, ул Молодежная, д 35Ц	50,09435	118,04714	Действующая	26-04-2021		31044	2	1,1						1.1 Евро
360	13	Краснокаменский муниципальный округ Забайкальского края	2409	Перекресток Парковая и проспект Шахтеров Сбербанк	Забайкальский край, г Краснокаменск, ул Парковая, д 1А	50,09249	118,04421	Действующая	21-08-2020		4519	1	1,1						1.1 Евро
361	13	Краснокаменский муниципальный округ Забайкальского края	5142	ул. Краснокаменск, 30Ц-31Ц	Забайкальский край, г Краснокаменск, ул Парковая, д 30Ц	50,09281	118,04537	Действующая	30-08-2020		8337	1	0,75						0.75 - железный
362	13	Краснокаменский муниципальный округ Забайкальского края	3855	Стадион Аргунь Краснокаменск, Забайкальский край,	Забайкальский край, г Краснокаменск, ул Спортивная	50,10412	118,03477	Действующая	25-08-2020		6487	3	0,75						0.75 - железный
363	13	Краснокаменский муниципальный округ Забайкальского края	15325	ООО "ТРАВЕРС"	Забайкальский край, г Краснокаменск, ул Спортивная	50,10272	118,03509	Действующая	25-01-2021		20426	1	1,1						1.1 Евро
364	13	Краснокаменский муниципальный округ Забайкальского края	23723	16 ц	Забайкальский край, г Краснокаменск, ул Центральная, д 16Ц	50,09478	118,04094	Действующая	26-04-2021		31031	1	1,1						1.1 Евро
365	13	Краснокаменский муниципальный округ Забайкальского края	28506	2ц	Забайкальский край, г Краснокаменск, ул Центральная, д 2Ц	50,09529	118,03611	Действующая	21-07-2021		37929						2		1.1 Пакет
366	13	Краснокаменский муниципальный округ Забайкальского края	3201	Вневедомственная охрана	Забайкальский край, г Краснокаменск, ул Центральная, д 6	50,09691	118,04508	Действующая	22-08-2020		5556						3		1.5 Пакет
367	13	Краснокаменский муниципальный округ Забайкальского края	3206	Краснокаменск 612	Забайкальский край, г Краснокаменск, ул Центральная, д 6А	50,09685	118,04571	Действующая	22-08-2020		29756	1	1,1						1.1 Евро
368	13	Краснокаменский муниципальный округ Забайкальского края	29200	магазин Юнона	Забайкальский край, Краснокаменский р-н, село Кайластуй, ул Груздева, д 21а	49,83396	118,3953	Действующая	09-11-2021		46593	1	1,1						1.1 Евро
369	13	Краснокаменский муниципальный округ Забайкальского края	22295	Магазин АЛЬФА	Забайкальский край, Россия, Краснокаменск, 115, 1-й микрорайон	50,0979	118,0351	Действующая	15-04-2021		29884						1		1.1 Пакет
370	13	Краснокаменский муниципальный округ Забайкальского края	27181	Кафе "Иверия"	Забайкальский край, Россия, Краснокаменск, 14, проспект Геологов	50,0843	118,04062	Действующая	21-06-2021		39579	1	1,1						1.1 Евро
371	13	Краснокаменский муниципальный округ Забайкальского края	22215	ИП Гафаров	Забайкальский край, Россия, Краснокаменск, 4, проспект Шахтёров	50,09189	118,04357	Действующая	15-04-2021		28925						1		1.1 Пакет
372	13	Краснокаменский муниципальный округ Забайкальского края	15242	МАДОУ-ДЕТСКИЙ САД №7 ""СВЕТЛЯЧОК"	Забайкальский край, Россия, Краснокаменск, 618, 6-й микрорайон	50,09786	118,04365	Действующая	24-01-2021		20327	1	1,1						1.1 Евро
373	13	Краснокаменский муниципальный округ Забайкальского края	26601	ДМТСиК ЛВЖ	Забайкальский край, Россия, Краснокаменский район, , Краснокаменск	50,08737	118,1804	Действующая	09-06-2021		34699	4	1,1						1.1 Евро
374	13	Краснокаменский муниципальный округ Забайкальского края	30640	син-лунь	Забайкальский край, Россия, Краснокаменский район, , Краснокаменск	50,11436	118,0464	Действующая	06-02-2022		41541	2	0,75						0.75 - железный
375	13	Краснокаменский муниципальный округ Забайкальского края	17470	Администрация	Забайкальский край, Россия, Краснокаменский район, Нагорная 11 улица, село Куйтун	50,24198	118,6068	Действующая	05-03-2021		23467	1	0,75						0.75 - железный
376	13	Краснокаменский муниципальный округ Забайкальского края	27859	Магазин "Натали" п. Ковыли, ул. Ворошилова, 8	Забайкальский край, Россия, Краснокаменский район, улица Ленина, поселок Ковыли	50,37121	117,61319	Действующая	06-07-2021		36959						1		1.1 Пакет

377	13	Краснокаменский муниципальный округ Забайкальского края	26311	ООО ПЭС	Забайкальский Краснокаменский район, ЦНИЛ, Октябрьский, , Unnamed Road	50,08234	118,19073	Действующая	07-06-2021		34443	1	0,75						0.75 - железный
378	13	Краснокаменский муниципальный округ Забайкальского края	3113	Краснокаменск 502	Забайкальский ул. Краснокаменск, 502, Краснокаменск, Забайкальский край, Россия, 674674	50,09641	118,02883	Действующая	22-08-2020		5401	2	1,1						1.1 Евро
379	13	Краснокаменский муниципальный округ Забайкальского края	22326	Кафе "Закусите"	Закусити, Краснокаменск, Россия, Забайкальский край	50,1018	118,03611	Действующая	15-04-2021		39702						2		0.75 Пакет
380	13	Краснокаменский муниципальный округ Забайкальского края	25880	Здание конторы (Депо) ст. Маргуцек	Здание конторы (Депо) ст. Маргуцек	50,4005	117,90322	Действующая	26-05-2021		33722	1	0,75						0.75 - железный
381	13	Краснокаменский муниципальный округ Забайкальского края	25797	Здание НГЧ-1 ст. Маргуцек	Здание НГЧ-1 ст. Маргуцек	50,40527	117,89607	Действующая	26-05-2021		33625	1	0,75						0.75 - железный
382	13	Краснокаменский муниципальный округ Забайкальского края	21865	ООО Лола	Зелёная улица, 1/3, Краснокаменск, Забайкальский край, Россия	50,09834	118,04091	Действующая	13-04-2021		29876						1		1.1 Пакет
383	13	Краснокаменский муниципальный округ Забайкальского края	14407	Издательский центр	Издательский центр, г Краснокаменск, мкр 5-й, д 520	50,09906	118,02793	Действующая	18-01-2021		30373						1		1.0 Пакет
384	13	Краснокаменский муниципальный округ Забайкальского края	29691	Ип Антипова м-н Находка, пр-кт Ветеранов, 11 Краснокаменский район	Ип Антипова м-н Находка, пр-кт Ветеранов, 11 Краснокаменский район	50,08925	118,02696	Действующая	17-12-2021		40259	1	1,1						1.1 Евро
385	13	Краснокаменский муниципальный округ Забайкальского края	14122	ИП Баранов Андрей Анатольевич "УМП Центр" блок 1. камера 6. г Краснокаменск	ИП Баранов Андрей Анатольевич "УМП Центр" блок 1. камера 6. г Краснокаменск	50,12066	118,03466	Действующая	29-12-2020		33981	1	1,1						1.1 Евро
386	13	Краснокаменский муниципальный округ Забайкальского края	33776	ИП Баранова М.Ф (2а Гаражных бокс) ул. Молодежная 25Б Краснокаменск	ИП Баранова М.Ф (2а Гаражных бокс) ул. Молодежная 25Б Краснокаменск	50,09148	118,04935	Действующая	06-12-2023		50342						1		1.0 Пакет
387	13	Краснокаменский муниципальный округ Забайкальского края	28781	ИП Беркович Е. М "Кафе Виктория" г. Краснокаменск, пр-т им. Покровского С.С., д. 7а	ИП Беркович Е. М "Кафе Виктория" г. Краснокаменск, пр-т им. Покровского С.С., д. 7а	50,09908	118,03399	Действующая	25-08-2021		38622						1		1.1 Пакет
388	13	Краснокаменский муниципальный округ Забайкальского края	28908	ИП Бублий (Пеко) Лилия Склад, г. Краснокаменск, Северный проезд, д. 3, корп. 1	ИП Бублий (Пеко) Лилия Склад, г. Краснокаменск, Северный проезд, д. 3, корп. 1	50,11994	118,03399	Действующая	15-09-2021		38739	1	1,1						1.1 Евро
389	13	Краснокаменский муниципальный округ Забайкальского края	29043	ИП Вишняк Автостоянка "Старт" г. Краснокаменск, ул. Спортивная, 2	ИП Вишняк Автостоянка "Старт" г. Краснокаменск, ул. Спортивная, 2	50,10198	118,03492	Действующая	07-10-2021		39040						1		1.0 Пакет
390	13	Краснокаменский муниципальный округ Забайкальского края	29289	ИП Густокашин пр-т Ветеранов, маг. Стройка, на ООО городском рынке	ИП Густокашин пр-т Ветеранов, маг. Стройка, на ООО городском рынке	50,08757	118,02717	Действующая	22-11-2021		39537						1		1.0 Пакет
391	13	Краснокаменский муниципальный округ Забайкальского края	28897	ИП Дводненко Галина Петровна маг. Донбас д. 401а г. Краснокаменск	ИП Дводненко Галина Петровна маг. Донбас д. 401а г. Краснокаменск	50,09126	118,0325	Действующая	14-09-2021		38692						2		1.1 Пакет
392	13	Краснокаменский муниципальный округ Забайкальского края	28920	ИП Дудина Е. Б Павильон "Елена" п. Ковыли, ул. Лазо, 50	ИП Дудина Е. Б Павильон "Елена" п. Ковыли, ул. Лазо, 50	50,37264	117,61556	Действующая	17-09-2021		38769						1		1.1 Пакет
393	13	Краснокаменский муниципальный округ Забайкальского края	23148	ИП Жарков А.А. г. Краснокаменск, пр. Северный,д.3. корпус 4 торговый объект	ИП Жарков А.А. г. Краснокаменск, пр. Северный,д.3. корпус 4 торговый объект	50,12236	118,03652	Действующая	21-04-2021		30381	1	0,75						0.75 - железный
394	13	Краснокаменский муниципальный округ Забайкальского края	28596	ИП Жидкина Н.М Магазин "Надежда" с. Маргуцек, ул. Губина, 47а	ИП Жидкина Н.М Магазин "Надежда" с. Маргуцек, ул. Губина, 47а	50,40101	117,90136	Действующая	02-08-2021		38053						1		1.1 Пакет
395	13	Краснокаменский муниципальный округ Забайкальского края	31645	ИП Иванова Т.В г.Краснокаменск, Молодёжная 25Г	ИП Иванова Т.В г.Краснокаменск, Молодёжная 25Г	50,09103	118,04883	Действующая	26-04-2022		50560						1		1.0 Пакет
396	13	Краснокаменский муниципальный округ Забайкальского края	30595	ИП Калиние О. А м. Уголок с. Маргуцек, ул.Губина д 17	ИП Калиние О. А м. Уголок с. Маргуцек, ул.Губина д 17	50,40287	117,89128	Действующая	05-02-2022		45470						2		0.12 Пакет
397	13	Краснокаменский муниципальный округ Забайкальского края	26057	ИП Кириллова Магазин "Кедр" г Краснокаменск, пр-кт Ветеранов, д 15 стр 24	ИП Кириллова Магазин "Кедр" г Краснокаменск, пр-кт Ветеранов, д 15 стр 24	50,08805	118,0273	Действующая	01-06-2021		33989						2		1.1 Пакет
398	13	Краснокаменский муниципальный округ Забайкальского края	28832	ИП Лапердина Н.В М-н "Марина" п. Ковыли, ул. Трудовая, д. 7/1	ИП Лапердина Н.В М-н "Марина" п. Ковыли, ул. Трудовая, д. 7/1	50,37268	117,6155	Действующая	02-09-2021		38562						1		1.1 Пакет
399	13	Краснокаменский муниципальный округ Забайкальского края	22324	ИП Лященко "Теремок" 1 мкр. д. 104а г. Краснокаменск	ИП Лященко "Теремок" 1 мкр. д. 104а г. Краснокаменск	50,10045	118,0369	Действующая	15-04-2021		30397	1	1,1						1.1 Евро
400	13	Краснокаменский муниципальный округ Забайкальского края	28986	ИП Лященко В.В (Чайхона "Оазис",)г. Краснокаменск, мкр. 6-й, д. 625А	ИП Лященко В.В (Чайхона кафе), г Краснокаменск, мкр 6-й, д 625А	50,09733	118,04378	Действующая	28-09-2021		38901	1	1,1						1.1 Евро
401	13	Краснокаменский муниципальный округ Забайкальского края	21840	ИП Магазин " Легенда" ул. Центральная 6 г. Краснокаменск	ИП Магазин " Легенда" ул. Центральная 6 г. Краснокаменск	50,0969	118,04571	Действующая	13-04-2021		28492						1		1.1 Пакет
402	13	Краснокаменский муниципальный округ Забайкальского края	25257	ИП Магомедов А. М Гостиница "Марко поло" г. Краснокаменск, мкр 7 д 701А	ИП Магомедов А. М Гостиница "Марко поло" г. Краснокаменск, мкр 7 д 701А	50,089	118,04715	Действующая	18-05-2021		32944	3	0,75						0.75 - железный
403	13	Краснокаменский муниципальный округ Забайкальского края	32825	ИП Миронов В.Н Гараж территория автодороги №9 д12 г. Краснокаменск	ИП Миронов В.Н Гараж территория автодороги №9 д12	50,12197	118,05565	Действующая	13-04-2023		47868	1	1,1						1.1 Евро
404	13	Краснокаменский муниципальный округ Забайкальского края	22693	ИП Мищенко М.Ф Магазин "Домашний", с. Маргуцек, ул. Губина, 49	ИП Мищенко М.Ф Магазин "Домашний", с. Маргуцек, ул. Губина, 49	50,40055	117,90157	Действующая	18-04-2021		29537						1		1.1 Пакет

405	13	Краснокаменский муниципальный округ Забайкальского края	3810	ИП Наймушин В. Е. г. Краснокаменск, проспект Геологов, д. 12И, Магазин	ИП Наймушин В. Е. г. Краснокаменск, проспект Геологов, д. 12И, Магазин	50,08438	118,03887	Действующая	25-08-2020		29368	1	1,1						1.1 Евро
406	13	Краснокаменский муниципальный округ Забайкальского края	25252	ИП Некрасов М.Л м-н МПР г. Краснокаменск, пр-кт Ветеранов, д 13	ИП Некрасов М.Л м-н МПР г. Краснокаменск, пр-кт Ветеранов, д 13	50,08889	118,02788	Действующая	18-05-2021		32937	1	1,1						1.1 Евро
407	13	Краснокаменский муниципальный округ Забайкальского края	28977	ИП Овчиников СТО "Южное" г. Краснокаменск, пр-т Геологов, д. 20	ИП Овчиников СТО "Южное" г. Краснокаменск, пр-т Геологов, д. 20	50,08424	118,05134	Действующая	27-09-2021		41161	1	0,75						0.75 - железный
408	13	Краснокаменский муниципальный округ Забайкальского края	21597	ИП Окладникова Ирина "Гостиница Центральная" пр-т Строителей, д. 13, пом. 1, к1	ИП Окладникова Ирина "Гостиница Центральная" пр-т Строителей, д. 13, пом. 1, к1	50,10205	118,04231	Действующая	12-04-2021		28220	1	1,1						1.1 Евро
409	13	Краснокаменский муниципальный округ Забайкальского края	33422	ИП Попова С.Ю.Краснокаменск, ул. Больничная, 9, Магазин "Ритуальные услуги"	ИП Попова С.Ю.Краснокаменск, ул. Больничная, 9, Магазин "Ритуальные услуги"	50,08854	118,02048	Действующая	23-08-2023		49581	1	0,75						0.75 - железный
410	13	Краснокаменский муниципальный округ Забайкальского края	32374	ИП Саурова Галина Петровна	ИП Саурова Галина Петровна Краснокаменский район, Краснокаменск, 1 мкр, 117	50,0965	118,03607	Действующая	25-10-2022		45908	1	1,1						1.1 Евро
411	13	Краснокаменский муниципальный округ Забайкальского края	33216	ИП Сидоренко И.И Пекарня "Восход" ул. Ивана Лончакова д 201	ИП Сидоренко И.И Пекарня "Восход" ул. Ивана Лончакова д 201	50,10263	118,05507	Действующая	31-05-2023		48824	1	1,1						1.1 Евро
412	13	Краснокаменский муниципальный округ Забайкальского края	29598	ИП Трифанова Н.В м-н Богатство Сибири 211 г. Краснокаменск д 211/1	ИП Трифанова Н.В м-н Богатство Сибири 211 г. Краснокаменск д 211/1	50,09877	118,03157	Действующая	13-12-2021		40128						2		1.1 Пакет
413	13	Краснокаменский муниципальный округ Забайкальского края	32216	ИП Труфанов А.Н маг. Агат ул. Железнодорожников д 14, п. Целинный	ИП Труфанов А.Н маг. Агат ул. Железнодорожников д 14, п. Целинный	50,26713	118,11209	Действующая	26-08-2022		45488	1	1,1						1.1 Евро
414	13	Краснокаменский муниципальный округ Забайкальского края	2686	ИП Филлипова Томара м-н Новинка мкр 4А Дом Быта г. Краснокаменск	ИП Филлипова Томара м-н Новинка мкр 4А Дом Быта г. Краснокаменск	50,08985	118,02715	Действующая	21-08-2020		4910						1		0.06 Пакет
415	13	Краснокаменский муниципальный округ Забайкальского края	20547	ИП Шабанова магазин Любимчик ул. Строителей д7 г. Краснокаменск	ИП Шабанова магазин Любимчик ул. Строителей д7 г. Краснокаменск	50,10139	118,03742	Действующая	05-04-2021		30372	1	0,75						0.75 - железный
416	13	Краснокаменский муниципальный округ Забайкальского края	28921	ИП Шафоростова Н.А Магазин "Центр" п. Ковыли, ул. Кирова, 10	ИП Шафоростова Н.А Магазин "Центр" п. Ковыли, ул. Кирова, 10	50,37268	117,61459	Действующая	17-09-2021		38770						1		1.0 Пакет
417	13	Краснокаменский муниципальный округ Забайкальского края	2737	ИП Юсубов "Бар Корона" г. Краснокаменск, 4 мкр, д 438а	ИП Юсубов "Бар Корона" г. Краснокаменск, 4 мкр, д 438а	50,09136	118,04175	Действующая	22-08-2020		4960						1		1.1 Пакет
418	13	Краснокаменский муниципальный округ Забайкальского края	33439	ИП. Гилев м-н Автозапчасти ул. Административная 2 г. Краснокаменск	ИП. Гилев м-н Автозапчасти ул. Административная 2 г. Краснокаменск	50,10282	118,04254	Действующая	30-08-2023		49618						2		1.5 Пакет
419	13	Краснокаменский муниципальный округ Забайкальского края	3088	Кафе "Русский", Краснокаменск, пр-кт им.Покровского С.С. д.1 1 этаж	Кафе "Русский", Краснокаменск, пр-кт им.Покровского С.С. д.1 1 этаж	50,09521	118,03269	Действующая	22-08-2020		50702						3		1.0 Пакет
420	13	Краснокаменский муниципальный округ Забайкальского края	2669	ИП Густокашин КИМ	КИМ.Густокашин, г Краснокаменск, ул Административная, д 15	50,10422	118,04179	Действующая	21-08-2020		4881	2	1,1						1.1 Евро
421	13	Краснокаменский муниципальный округ Забайкальского края	14813	Коррекционное автономное учреждение средняя школа №10 ул. Центральная д 8	Коррекционное автономное учреждение средняя школа №10 ул. Центральная д 8	50,09667	118,04646	Действующая	20-01-2021		19822	1	1,1						1.1 Евро
422	13	Краснокаменский муниципальный округ Забайкальского края	31080	Котельная "Ковыли" Арамогойтуй, сп. Ковылинское ул.Ворошилова б/н	Котельная "Ковыли" Арамогойтуй, сп. Ковылинское ул.Ворошилова б/н	50,38315	117,61019	Действующая	02-03-2022		42498						1		0.12 Пакет
423	13	Краснокаменский муниципальный округ Забайкальского края	33645	КП ИЖС ул. Молодежная п. Целинный	КП ИЖС ул. Молодежная п. Целинный	50,26729	118,10139	Новая	08-11-2023		50080	2	1,1						1.1 Евро
424	13	Краснокаменский муниципальный округ Забайкальского края	3466	КП ИЖС улица Центральная 19 пос. Целинный	КП ИЖС улица Центральная 19 пос. Целинный	50,26612	118,10871	Новая	24-08-2020		5953	4	1,1						1.1 Евро
425	13	Краснокаменский муниципальный округ Забайкальского края	33522	КП ИЖС во.Центральная с. Маргуцек	КП ИЖС во.Центральная с. Маргуцек	50,40326	117,89201	Новая	28-09-2023		49857	4	1,1						1.1 Евро
426	13	Краснокаменский муниципальный округ Забайкальского края	33642	КП ИЖС Нагорная п.Целинный	КП ИЖС Нагорная п.Целинный	50,26861	118,10133	Новая	08-11-2023		50074	2	1,1						1.1 Евро
427	13	Краснокаменский муниципальный округ Забайкальского края	33655	КП ИЖС п. Целинный	КП ИЖС п. Целинный	50,26386	118,12659	Новая	08-11-2023		50099	2	1,1						1.1 Евро
428	13	Краснокаменский муниципальный округ Забайкальского края	33516	КП ИЖС пер.Восточный с. Маргуцек	КП ИЖС пер.Восточный с. Маргуцек	50,40027	117,89109	Новая	28-09-2023		49843	2	1,1						1.1 Евро
429	13	Краснокаменский муниципальный округ Забайкальского края	33507	КП ИЖС пер.Восточный. д.1 Ковыли	КП ИЖС пер.Восточный. д.1 Ковыли	50,37843	117,61752	Новая	28-09-2023		49829	1	1,1						1.1 Евро
430	13	Краснокаменский муниципальный округ Забайкальского края	33519	КП ИЖС привокзальная с. Маргуцек	КП ИЖС привокзальная с. Маргуцек	50,39986	117,90423	Новая	28-09-2023		49851	2	1,1						1.1 Евро
431	13	Краснокаменский муниципальный округ Забайкальского края	33658	КП ИЖС с.Целинный	КП ИЖС с.Целинный	50,26064	118,12885	Новая	08-11-2023		50107	2	1,1						1.1 Евро
432	13	Краснокаменский муниципальный округ Забайкальского края	33653	КП ИЖС Строиттельная	КП ИЖС Строиттельная	50,26232	118,11404	Новая	08-11-2023		50095	3	1,1						1.1 Евро

433	13	Краснокаменский муниципальный округ Забайкальского края	33650	КП ИЖС ул. Железнедорожная п.Цилинный	КП ИЖС ул. Железнедорожная п.Цилинный	50,26697	118,11234	Новая	08-11-2023		50088	1	1,1						1.1 Евро
434	13	Краснокаменский муниципальный округ Забайкальского края	33656	КП ИЖС ул. Железнодорожная п. Целинный	КП ИЖС ул. Железнодорожная п. Целинный	50,26342	118,13129	Новая	08-11-2023		50101	4	1,1						1.1 Евро
435	13	Краснокаменский муниципальный округ Забайкальского края	33648	КП ИЖС ул. Железнодорожная, п. Целинный	КП ИЖС ул. Железнодорожная, п. Целинный	50,26569	118,1212	Новая	08-11-2023		50084	2	1,1						1.1 Евро
436	13	Краснокаменский муниципальный округ Забайкальского края	33510	КП ИЖС ул. Железнодорожная. д.3 п. Ковыли	КП ИЖС ул. Железнодорожная. д.3 п. Ковыли	50,37589	117,61215	Новая	28-09-2023		49831	2	1,1						1.1 Евро
437	13	Краснокаменский муниципальный округ Забайкальского края	33502	КП ИЖС ул. Кирова п. Ковыли	КП ИЖС ул. Кирова п. Ковыли	50,37287	117,6206	Новая	28-09-2023		49819	2	1,1						1.1 Евро
438	13	Краснокаменский муниципальный округ Забайкальского края	33651	КП ИЖС ул. Клубная п. Целинный	КП ИЖС ул. Клубная п. Целинный	50,26362	118,1024	Новая	08-11-2023		50089	2	1,1						1.1 Евро
439	13	Краснокаменский муниципальный округ Забайкальского края	29297	КП ИЖС ул. Клубная п.Целинный	КП ИЖС ул. Клубная п.Целинный	50,26638	118,10525	Новая	23-11-2021		39569	2	1,1						1.1 Евро
440	13	Краснокаменский муниципальный округ Забайкальского края	33512	КП ИЖС ул. Мира.д.26 п. Ковыли	КП ИЖС ул. Мира.д.26 п. Ковыли	50,36928	117,61362	Новая	28-09-2023		49835	2	1,1						1.1 Евро
441	13	Краснокаменский муниципальный округ Забайкальского края	33643	КП ИЖС ул. Нагорная Целинный	КП ИЖС ул. Нагорная Целинный	50,26763	118,09884	Новая	08-11-2023		50076	2	1,1						1.1 Евро
442	13	Краснокаменский муниципальный округ Забайкальского края	33518	КП ИЖС ул. Привокзальная с.Маргуцек	КП ИЖС ул. Привокзальная с.Маргуцек	50,40479	117,89258	Новая	28-09-2023		49849	2	1,1						1.1 Евро
443	13	Краснокаменский муниципальный округ Забайкальского края	33504	КП ИЖС ул. Садовая д.36, 37 п.Ковыли	КП ИЖС ул. Садовая д.36, 37 п.Ковыли	50,37447	117,62074	Новая	28-09-2023		49823	2	1,1						1.1 Евро
444	13	Краснокаменский муниципальный округ Забайкальского края	33503	КП ИЖС ул. Садовая п.Ковыли	КП ИЖС ул. Садовая п.Ковыли	50,3741	117,61392	Новая	28-09-2023		49821	2	1,1						1.1 Евро
445	13	Краснокаменский муниципальный округ Забайкальского края	33644	КП ИЖС ул. Строительная. п. Целинный	КП ИЖС ул. Строительная. п. Целинный	50,2657	118,10028	Новая	08-11-2023		50078	2	1,1						1.1 Евро
446	13	Краснокаменский муниципальный округ Забайкальского края	33659	КП ИЖС ул. Целинная, п. Целинный	КП ИЖС ул. Целинная, п. Целинный	50,26388	118,12061	Новая	08-11-2023		50109	2	1,1						1.1 Евро
447	13	Краснокаменский муниципальный округ Забайкальского края	33654	КП ИЖС ул. Целинная, п. Целинный	КП ИЖС ул. Целинная, п. Целинный	50,26261	118,12049	Новая	08-11-2023		50098	1	1,1						1.1 Евро
448	13	Краснокаменский муниципальный округ Забайкальского края	3689	КП ИЖС ул.Губина 54 с.Маргуцек Краснокаменский р-н.	КП ИЖС ул.Губина 54 с.Маргуцек Краснокаменский р-н.	50,39914	117,90293	Новая	25-08-2020		6265	2	1,1						1.1 Евро
449	13	Краснокаменский муниципальный округ Забайкальского края	33520	КП ИЖС ул.Губина с. Маргуцек	КП ИЖС ул.Губина с. Маргуцек	50,40247	117,89815	Новая	28-09-2023		49853	2	1,1						1.1 Евро
450	13	Краснокаменский муниципальный округ Забайкальского края	33521	КП ИЖС ул.губина с.Маргуцек	КП ИЖС ул.губина с.Маргуцек	50,40283	117,89469	Новая	28-09-2023		49855	2	1,1						1.1 Евро
451	13	Краснокаменский муниципальный округ Забайкальского края	33523	КП ИЖС ул.Губина с.Маргуцек	КП ИЖС ул.Губина с.Маргуцек	50,40111	117,89403	Новая	28-09-2023		49861	2	1,1						1.1 Евро
452	13	Краснокаменский муниципальный округ Забайкальского края	33505	КП ИЖС ул.Железнодорожная д.23, 21 п. Ковыли	КП ИЖС ул.Железнодорожная д.23, 21 п. Ковыли	50,37633	117,61701	Новая	28-09-2023		49825	2	1,1						1.1 Евро
453	13	Краснокаменский муниципальный округ Забайкальского края	33640	КП ИЖС ул.железнодорожная п.Целинный	КП ИЖС ул.железнодорожная п.Целинный	50,26846	118,11067	Новая	08-11-2023		50065	7	1,1						1.1 Евро
454	13	Краснокаменский муниципальный округ Забайкальского края	33641	КП ИЖС ул.железнодорожная п.Целинный	КП ИЖС ул.железнодорожная п.Целинный	50,26947	118,10583	Новая	08-11-2023		50072	2	1,1						1.1 Евро
455	13	Краснокаменский муниципальный округ Забайкальского края	33511	КП ИЖС ул.Кирова. д.13 п.Ковыли	КП ИЖС ул.Кирова. д.13 п.Ковыли	50,37119	117,61581	Новая	28-09-2023		49833	2	1,1						1.1 Евро
456	13	Краснокаменский муниципальный округ Забайкальского края	33508	КП ИЖС ул.Молодёжная . д.16	КП ИЖС ул.Молодёжная . д.16	50,37844	117,61369	Новая	28-09-2023		49830	1	1,1						1.1 Евро
457	13	Краснокаменский муниципальный округ Забайкальского края	33517	КП ИЖС ул.молодежная. с Маргуцек	КП ИЖС ул.молодежная. с Маргуцек	50,40198	117,88538	Новая	28-09-2023		49845	2	1,1						1.1 Евро
458	13	Краснокаменский муниципальный округ Забайкальского края	33652	КП ИЖС ул.Строительная, п. Целинный	КП ИЖС ул.Строительная, п. Целинный	50,26235	118,1071	Новая	08-11-2023		50091	4	1,1						1.1 Евро
459	13	Краснокаменский муниципальный округ Забайкальского края	33506	КП ИЖС ул.Трудовая . д.20, 21. п. Ковыли	КП ИЖС ул.Трудовая . д.20, 21. п. Ковыли	50,37719	117,61585	Новая	28-09-2023		49827	2	1,1						1.1 Евро
460	13	Краснокаменский муниципальный округ Забайкальского края	30594	КП ИЖС ул.Центральная с. Маргуцек	КП ИЖС ул.Центральная с. Маргуцек	50,40492	117,8874	Новая	05-02-2022		49847	2	1,1						1.1 Евро

461	13	Краснокаменский муниципальный округ Забайкальского края	3570	КП ИЖС улица Губина, 54 село Маргуцек, Краснокаменский р-н	КП ИЖС улица Губина, 54 село Маргуцек, Краснокаменский р-н	50,40029	117,90074	Новая	25-08-2020		6077	4	1,1						1.1 Евро
462	13	Краснокаменский муниципальный округ Забайкальского края	33649	КП ИЖС Целинный	КП ИЖС Целинный	50,26559	118,11762	Новая	08-11-2023		50086	2	1,1						1.1 Евро
463	13	Краснокаменский муниципальный округ Забайкальского края	2551	Краснокаменск Дом 4Ц, (Мусороприемник) ул. Центральная	Краснокаменск Дом 4Ц, (Мусороприемник) ул. Центральная	50,09493	118,03961	Действующая	21-08-2020		28517	1	1,1						1.1 Евро
464	13	Краснокаменский муниципальный округ Забайкальского края	2388	Краснокаменск 6Ц, (Мусороприемник) ул. Центральная	Краснокаменск 6Ц, (Мусороприемник) ул. Центральная	50,09517	118,04324	Действующая	21-08-2020		4497	1	0,75						0.75 - железный
465	13	Краснокаменский муниципальный округ Забайкальского края	2390	Краснокаменск 6Ц,(Мусороприемник) ул. Центральная	Краснокаменск 6Ц,(Мусороприемник) ул. Центральная	50,09489	118,04322	Действующая	21-08-2020		4499	1	0,75						0.75 - железный
466	13	Краснокаменский муниципальный округ Забайкальского края	2284	Краснокаменск Дом 212(Мусороприемник)	Краснокаменск Дом 212(Мусороприемник)	50,09922	118,03149	Действующая	21-08-2020		4341	2	0,75						0.75 - железный
467	13	Краснокаменский муниципальный округ Забайкальского края	2302	Краснокаменск Дом 215 (мусороприемник) мкр-2й	Краснокаменск Дом 215 (мусороприемник) мкр-2й	50,10336	118,03152	Действующая	21-08-2020		4383	2	0,75						0.75 - железный
468	13	Краснокаменский муниципальный округ Забайкальского края	2548	Краснокаменск Дом 3Ц, (Мусоропровод) ул. Центральная	Краснокаменск Дом 3Ц, (Мусоропровод) ул. Центральная	50,09494	118,03876	Действующая	21-08-2020		4704	1	0,75						0.75 - железный
469	13	Краснокаменский муниципальный округ Забайкальского края	2381	Краснокаменск Дом 5Ц, (Мусороприемник) ул. Центральная	Краснокаменск Дом 5Ц, (Мусороприемник) ул. Центральная	50,09489	118,0423	Действующая	21-08-2020		4490	1	0,75						0.75 - железный
470	13	Краснокаменский муниципальный округ Забайкальского края	2618	Краснокаменск Дом 6Ц ООО "Перспектива" Советская аптека	Краснокаменск Дом 6Ц ООО "Перспектива" Советская аптека	50,09502	118,04333	Действующая	21-08-2020		29762						1		1.0 Пакет
471	13	Краснокаменский муниципальный округ Забайкальского края	2277	Краснокаменск Дом 211 (Мусороприемник)	Краснокаменск Дом 211 (Мусороприемник)	50,09901	118,0314	Действующая	21-08-2020		29514	2	0,75						0.75 - железный
472	13	Краснокаменский муниципальный округ Забайкальского края	2547	Краснокаменск дом 3Ц, (Мусоропровод) ул. Центральная	Краснокаменск дом 3Ц, (Мусоропровод) ул. Центральная	50,09522	118,03874	Действующая	21-08-2020		29955	2	0,75						0.75 - железный
473	13	Краснокаменский муниципальный округ Забайкальского края	2559	Краснокаменск 1Ц, (Мусоропровод) ул. Центральная	Краснокаменск 1Ц, (Мусоропровод) ул. Центральная	50,09498	118,03518	Действующая	21-08-2020		30220	1	0,75						0.75 - железный
474	13	Краснокаменский муниципальный округ Забайкальского края	2561	Краснокаменск 1ц-2ц (МКД)	Краснокаменск 1ц-2ц (МКД)	50,09498	118,03558	Действующая	21-08-2020		4724	2	0,75						0.75 - железный
475	13	Краснокаменский муниципальный округ Забайкальского края	2557	Краснокаменск Дом 2Ц (Мусоропровод) Центральная	Краснокаменск Дом 2Ц (Мусоропровод) Центральная	50,09496	118,03606	Действующая	21-08-2020		4721	1	0,75						0.75 - железный
476	13	Краснокаменский муниципальный округ Забайкальского края	2590	Краснокаменск Дом 139 (Мусороприемник) мкр 1й	Краснокаменск Дом 139 (Мусороприемник) мкр 1й	50,09803	118,03713	Действующая	21-08-2020		4770	1	0,75						0.75 - железный
477	13	Краснокаменский муниципальный округ Забайкальского края	2587	Краснокаменск дом 140 (Мусороприемник) мкр 1-й	Краснокаменск дом 140 (Мусороприемник) мкр 1-й	50,09821	118,03764	Действующая	21-08-2020		4764	1	0,75						0.75 - железный
478	13	Краснокаменский муниципальный округ Забайкальского края	2560	Краснокаменск Дом 1Ц (Мусоропровод) ул. Центральная	Краснокаменск Дом 1Ц (Мусоропровод) ул. Центральная	50,09527	118,03519	Действующая	21-08-2020		4723	1	0,75						0.75 - железный
479	13	Краснокаменский муниципальный округ Забайкальского края	2291	Краснокаменск Дом 213 (Мусороприемнок)	Краснокаменск Дом 213 (Мусороприемнок)	50,10109	118,03146	Действующая	21-08-2020		4348	2	0,75						0.75 - железный
480	13	Краснокаменский муниципальный округ Забайкальского края	2552	Краснокаменск Дом 4Ц (Мусороприемник) ул. Центральная	Краснокаменск Дом 4Ц (Мусороприемник) ул. Центральная	50,09519	118,0396	Действующая	21-08-2020		4709	1	0,75						0.75 - железный
481	13	Краснокаменский муниципальный округ Забайкальского края	2380	Краснокаменск Дом 5Ц (Мусороприемник) ул. Центральная	Краснокаменск Дом 5Ц (Мусороприемник) ул. Центральная	50,09516	118,04231	Действующая	21-08-2020		4489	1	0,75						0.75 - железный
482	13	Краснокаменский муниципальный округ Забайкальского края	7776	РУСБУРМАШ1-я Линия ул., 11, Краснокаменск	Краснокаменск, 11, РУСБУРМАШ., РУСБУРМАШ, Забайкальский край	50,06292	118,14381	Действующая	14-09-2020		11842	2	1,1						1.1 Евро
483	13	Краснокаменский муниципальный округ Забайкальского края	2583	Краснокаменск, 114 (Мусороприемники) 1мкр	Краснокаменск, 114 (Мусороприемники) 1мкр	50,09836	118,03515	Действующая	21-08-2020		4760	1	0,75						0.75 - железный
484	13	Краснокаменский муниципальный округ Забайкальского края	8574	Краснокаменск, 2Ц, (Мусоропровод) Центральная	Краснокаменск, 2Ц, (Мусоропровод) Центральная	50,09522	118,03606	Действующая	18-09-2020		12711	1	0,75						0.75 - железный
485	13	Краснокаменский муниципальный округ Забайкальского края	21270	Краснокаменск, 456, 4-й микрорайон Магазин "Атлант"	Краснокаменск, 456, 4-й микрорайон Магазин "Атлант"	50,08991	118,03783	Действующая	09-04-2021		27901						6		1.1 Пакет
486	13	Краснокаменский муниципальный округ Забайкальского края	26058	павильон -26	Краснокаменск, проспект Ветеранов, 15/26	50,08757	118,02808	Действующая	02-06-2021		33990						1		1.1 Пакет
487	13	Краснокаменский муниципальный округ Забайкальского края	26056	Краснокаменск, пр-т Ветеранов 15, строение 15, ИП. Третьякова "Мир хозяйственных мелочей"	Краснокаменск, пр-т Ветеранов 15, строение 15, ИП. Третьякова "Мир хозяйственных мелочей"	50,08847	118,02779	Действующая	01-06-2021		33988						1		1.0 Пакет
488	13	Краснокаменский муниципальный округ Забайкальского края	4987	Мсч 107 профилакторий	Краснокаменский район Забайкальский кр -й	50,08237	118,10876	Действующая	29-08-2020		8098	1	1,1						1.1 Евро

489	13	Краснокаменский муниципальный округ Забайкальского края	17793	МБОУ "Кайлатуйская СОШ" с. Кайластуй, ул. Куйбышева, 10	Краснокаменский район, Забайкальский край, Россия, 10, улица Куйбышева, село Кайластуй	49,83076	118,40146	Действующая	16-03-2021		40097	1	1,1						1.1 Евро
490	13	Краснокаменский муниципальный округ Забайкальского края	17286	Администрация сельского поселения "Ковылинское" п Ковыли, ул. Мира 30,стр.1	Краснокаменский район, Забайкальский край, Россия, 17, улица Ленина, поселок Ковыли	50,37149	117,61679	Действующая	02-03-2021		47160	1	1,1						1.1 Евро
491	13	Краснокаменский муниципальный округ Забайкальского края	20390	Краснокменский район п. Юбилейный ул.Кузькина 10А Магазин "Жемчужина"	Краснокменский район п. Юбилейный ул.Кузькина 10А Магазин "Жемчужина"	50,26662	118,35895	Действующая	02-04-2021		26660						2		0.75 Пакет
492	13	Краснокаменский муниципальный округ Забайкальского края	14124	ООО "ДРУЖБА"	м.н Дружба, г Краснокаменск, пр-кт Шахтеров	50,09221	118,04519	Действующая	30-12-2020		18987	3	0,75						0.75 - железный
493	13	Краснокаменский муниципальный округ Забайкальского края	17094	Магазин Доброцен ооо пв-вс	Магазин Доброцен ооо пв-вс	50,0853	118,02508	Действующая	25-02-2021		22939						1		1.1 Пакет
494	13	Краснокаменский муниципальный округ Забайкальского края	27618	Магазин ООО "Империя" г. Краснокаменск, 7 мкр., д. 701., кв. 1	Магазин ООО "Империя" г. Краснокаменск, 7 мкр., д. 701., кв. 1	50,08986	118,04573	Действующая	01-07-2021		36701	1	1,1						1.1 Евро
495	13	Краснокаменский муниципальный округ Забайкальского края	23826	Магазин Светофор, пр.Геологов 12г. , г.Краснокаменск	Магазин Светофор, пр.Геологов 12г. , г.Краснокаменск	50,08419	118,03453	Действующая	26-04-2021		51451	1	1,1						1.1 Евро
496	13	Краснокаменский муниципальный округ Забайкальского края	15319	МАДОУ д/с №11 "УЛЫБКА" г. Краснокаменск 5 мкр, д 506	МАДОУ д/с №11 "УЛЫБКА" г. Краснокаменск 5 мкр, д 506	50,09785	118,02726	Действующая	25-01-2021		20420	1	1,1						1.1 Евро
497	13	Краснокаменский муниципальный округ Забайкальского края	17570	МАДОУ детский сад "Аленка" Краснокаменский район, с. Маргуцек ул. Губина д59-4	МАДОУ детский сад "Аленка" Краснокаменский район, с. Маргуцек ул. Губина д59-4	50,40009	117,90357	Действующая	09-03-2021		23584	1	0,75						0.75 - железный
498	13	Краснокаменский муниципальный округ Забайкальского края	15239	МАДОУ ДЕТСКИЙ САД № 1 "ПОДСНЕЖНИК" 674677,г.Краснокаменск 8 микр. дом 816	МАДОУ ДЕТСКИЙ САД № 1 "ПОДСНЕЖНИК" 674677,г.Краснокаменск 8 микр. дом 816	50,08244	118,03503	Действующая	24-01-2021		20324	1	1,1						1.1 Евро
499	13	Краснокаменский муниципальный округ Забайкальского края	15241	МАДОУ ДЕТСКИЙ САД № 4 "ТОПОЛЁК" г. Краснокаменск 6 мкр, д 647	МАДОУ ДЕТСКИЙ САД № 4 "ТОПОЛЁК" г. Краснокаменск 6 мкр, д 647	50,09961	118,04255	Действующая	24-01-2021		20326	1	1,1						1.1 Евро
500	13	Краснокаменский муниципальный округ Забайкальского края	15321	МАДОУ ДЕТСКИЙ САД №13 "СКАЗКА" 412, 4-й микрорайон, Краснокаменск,	МАДОУ ДЕТСКИЙ САД №13 "СКАЗКА" 412, 4-й микрорайон, Краснокаменск,	50,08989	118,03356	Действующая	25-01-2021		20422	1	1,1						1.1 Евро
501	13	Краснокаменский муниципальный округ Забайкальского края	15323	МАДОУ ДЕТСКИЙ САД №16 "Дюймовочка" г. Краснокаменск 4 мкр, д 452	МАДОУ ДЕТСКИЙ САД №16 "Дюймовочка" г. Краснокаменск 4 мкр, д 452	50,09075	118,04087	Действующая	25-01-2021		20424	1	1,1						1.1 Евро
502	13	Краснокаменский муниципальный округ Забайкальского края	15233	МАОУ "СОШ № 2" 6мкр, д. 604 г. Краснокаменск	МАОУ "СОШ № 2" 6мкр, д. 604 г. Краснокаменск	50,09963	118,04509	Действующая	24-01-2021		20317	2	1,1						1.1 Евро
503	13	Краснокаменский муниципальный округ Забайкальского края	15231	МАОУ "СОШ № 3" г.Краснокаменск 3мкр., д. 317	МАОУ "СОШ № 3" г.Краснокаменск 3мкр., д. 317	50,08828	118,02333	Действующая	24-01-2021		20316	2	1,1						1.1 Евро
504	13	Краснокаменский муниципальный округ Забайкальского края	15235	МАОУ "СОШ № 5" Краснокаменск, 413, 4-й микрорайон	МАОУ "СОШ № 5" Краснокаменск, 413, 4-й микрорайон	50,08844	118,03351	Действующая	24-01-2021		20320	3	1,1						1.1 Евро
505	13	Краснокаменский муниципальный округ Забайкальского края	15236	МАОУ "СОШ № 6" г. Краснокаменск 4мкр д. 453	МАОУ "СОШ № 6" г. Краснокаменск 4мкр д. 453	50,08919	118,03681	Действующая	24-01-2021		20321	3	1,1						1.1 Евро
506	13	Краснокаменский муниципальный округ Забайкальского края	15238	МАОУ "СОШ №8" г.Краснокаменск 8 мкр д 817	МАОУ "СОШ №8" г.Краснокаменск 8 мкр д 817	50,08152	118,03637	Действующая	24-01-2021		20323	3	1,1						1.1 Евро
507	13	Краснокаменский муниципальный округ Забайкальского края	14120	ИП Баранова Марина Фатовна	Марина 8икр, г Краснокаменск, пр-кт Геологов, д 12д	50,08435	118,0362	Действующая	29-12-2020		18980	3	1,1						1.1 Евро
508	13	Краснокаменский муниципальный округ Забайкальского края	14121	ИП Баранова Марина Фатовна	Марина2-5, г Краснокаменск, пр-кт Им Покровского С.С., д 6	50,1052	118,03118	Действующая	29-12-2020		18982	2	1,1						1.1 Евро
509	13	Краснокаменский муниципальный округ Забайкальского края	16863	МБОУ "Богдановская ООШ" с. Богдановка, ул. Школьная, д. 2	МБОУ "Богдановская ООШ" с. Богдановка, ул. Школьная, д. 2	50,00514	118,74918	Действующая	18-02-2021		39946	2	1,1						1.1 Евро
510	13	Краснокаменский муниципальный округ Забайкальского края	16880	МБОУ "Маргуцекская СОШ", с. Маргуцек, ул. Губина, 26	МБОУ "Маргуцекская СОШ", с. Маргуцек, ул. Губина, 26	50,40189	117,89496	Действующая	19-02-2021		22598	1	1,1						1.1 Евро
511	13	Краснокаменский муниципальный округ Забайкальского края	17819	МБОУ Ковылинская СОШ с. Ковыли, ул. Мира, 28	МБОУ Ковылинская СОШ с. Ковыли, ул. Мира, 28	50,36895	117,61497	Действующая	17-03-2021		23957	2	1,1						1.1 Евро
512	13	Краснокаменский муниципальный округ Забайкальского края	32797	МБОУ Соктуй-Милозанская Школа ул. Юбилейная 4	МБОУ Соктуй-Милозанская Школа ул. Юбилейная 4	50,07915	117,77653	Действующая	07-04-2023		47667						4		1.0 Пакет
513	13	Краснокаменский муниципальный округ Забайкальского края	32798	МДОУ Детский сад 24 Солнышко с. Костуй - Милозан мкр. Юбилейный 1	МДОУ Детский сад 24 Солнышко с. Костуй - Милозан мкр. Юбилейный 1	50,07764	117,77563	Действующая	07-04-2023		47666						1		0.75 Пакет
514	13	Краснокаменский муниципальный округ Забайкальского края	17816	МДОУ детский сад №5 «Колосок» п. Юбилейный, ул. Советская, д.3	МДОУ детский сад №5 «Колосок» Краснокаменский район п. Юбилейный, ул. Советская, д.3	50,26628	118,35831	Действующая	17-03-2021		38760	2	1,1						1.1 Евро
515	13	Краснокаменский муниципальный округ Забайкальского края	29031	Мегаком Г. Краснокаменск, проспект Строителей, д. 31, стр. 4,7	Мегаком Г. Краснокаменск, проспект Строителей, д. 31, стр. 4,7	50,10303	118,05216	Действующая	05-10-2021		39008	2	1,1						1.1 Евро
516	13	Краснокаменский муниципальный округ Забайкальского края	3808	Мемориальная компания Забайкальская	Мемориальная комп., г Краснокаменск, ул Коммунальная, д 2/1А	50,10408	118,03986	Действующая	25-08-2020		6424						1		1.1 Пакет

517	13	Краснокаменский муниципальный округ Забайкальского края	3851	Метеорологическая станция, Краснокаменск, ул. Спортивная 6	Метеорологическая станция, Краснокаменск, ул. Спортивная 6	50,1034	118,03618	Действующая	25-08-2020		48422						1		1.0 Пакет
518	13	Краснокаменский муниципальный округ Забайкальского края	28786	М-н Пивко ИП Беркович г. Краснокаменск, пр-т Строителей, 7	М-н Пивко ИП Беркович г. Краснокаменск, пр-т Строителей, 7	50,10128	118,03707	Действующая	26-08-2021		38430						1		1.1 Пакет
519	13	Краснокаменский муниципальный округ Забайкальского края	4923	Морг (Патологоанатомическое бюро) ул. Больничная д5 стр 8, стр 2	Морг (Патологоанатомическое бюро) ул. Больничная д5 стр 8, стр 2	50,08878	118,02068	Действующая	29-08-2020		8012						1		0.06 Пакет
520	13	Краснокаменский муниципальный округ Забайкальского края	32542	МСУ-50 (ООО "Монтажно-строительное управление-50") ул. Коммунальная, 9, стр.6 г. Краснокаменск	МСУ-50 (ООО "Монтажно-строительное управление-50") ул. Коммунальная, 9, стр.6 г. Краснокаменск	50,1047	118,0451	Действующая	01-12-2022		46264	1	1,1						1.1 Евро
521	13	Краснокаменский муниципальный округ Забайкальского края	29033	МФЦ	МФЦ, г Краснокаменск, ул Административная, д 5	50,10219	118,04095	Действующая	05-10-2021		39010						3		0.75 Пакет
522	13	Краснокаменский муниципальный округ Забайкальского края	2667	мясокомбинат общага	мясокомбинат общ, г Краснокаменск, ул Административная, д 13	50,10374	118,04112	Действующая	21-08-2020		4879	1	0,75						0.75 - железный
523	13	Краснокаменский муниципальный округ Забайкальского края	24199	Насосная станция (ЗабДТВу-1) ст. Краснокаменск	Насосная станция (ЗабДТВу-1) ст. Краснокаменск	50,14813	118,06005	Действующая	29-04-2021		31672	1	1,1						1.1 Евро
524	13	Краснокаменский муниципальный округ Забайкальского края	3138	Натали	Натали. Алеко., г Краснокаменск, мкр 5-й, д 522	50,09937	118,02789	Действующая	22-08-2020		5429						1		0.75 Пакет
525	13	Краснокаменский муниципальный округ Забайкальского края	26320	Нефтебаза Северная, г.Краснокаменск, промышленная зона	Нефтебаза, г Краснокаменск	50,12798	118,05143	Действующая	07-06-2021		34454	1	0,75						0.75 - железный
526	13	Краснокаменский муниципальный округ Забайкальского края	26598	Объедененное автохозяйство (АТП)	Объедененное автохозяйство (АТП)	50,0693	118,13061	Действующая	09-06-2021		34695	4	1,1						1.1 Евро
527	13	Краснокаменский муниципальный округ Забайкальского края	26324	Объедененное автохозяйство (АТТ)	Объедененное автохозяйство (АТТ)	50,05748	118,16537	Действующая	07-06-2021		34459	8	1,1						1.1 Евро
528	13	Краснокаменский муниципальный округ Забайкальского края	26314	ДМТС и К Нефте база ппгхо	Октябрьский, Unnamed Road, , Краснокаменский район, Забайкальский край, нефтебаза ППГХО, Россия	50,0869	118,18321	Действующая	07-06-2021		34446	1	0,75						0.75 - железный
529	13	Краснокаменский муниципальный округ Забайкальского края	20276	ООО "АЛЬФА-М" магазин "Красное и Белое", пр-т Геологов, д. 16 г. Краснокаменск	ООО "АЛЬФА-М" магазин "Красное и Белое", пр-т Геологов, д. 16 г. Краснокаменск	50,08429	118,03214	Действующая	02-04-2021		26542						4		1.0 Пакет
530	13	Краснокаменский муниципальный округ Забайкальского края	25758	ООО "МИК" Магазин "Смак" Краснокаменск мкр 6-й, д.602 пом 1	ООО "МИК" Магазин "Смак" Краснокаменск мкр 6-й, д.602 пом 1	50,10058	118,04415	Действующая	25-05-2021		33531	1	1,1						1.1 Евро
531	13	Краснокаменский муниципальный округ Забайкальского края	32815	ООО "Читафарм" Аптека, г.Краснокаменск, им.Покровского, 3	ООО "Читафарм" Аптека, г.Краснокаменск, им.Покровского, 3	50,09695	118,03335	Действующая	12-04-2023		47825	1	1,1						1.1 Евро
532	13	Краснокаменский муниципальный округ Забайкальского края	26460	ООО "ШИННЫЙ ЦЕНТР" Автомаркет "МАСМА" г.Краснокаменск, ул.Молодёжная, 25В	ООО "ШИННЫЙ ЦЕНТР" Автомаркет "МАСМА" г.Краснокаменск, ул.Молодёжная, 25В	50,09137	118,04917	Действующая	08-06-2021		34532	1	1,1						1.1 Евро
533	13	Краснокаменский муниципальный округ Забайкальского края	30822	ООО ГДК "НУРГОЛД" Коммунальна д 9, Краснокаменский район	ООО ГДК "НУРГОЛД" Коммунальна д 9, Краснокаменский район	50,11855	118,04787	Действующая	14-02-2022		42340	2	1,1						1.1 Евро
534	13	Краснокаменский муниципальный округ Забайкальского края	32793	ООО Дисконт г. Краснокаменск, д. 519, дискаунтер "НАШ"	ООО Дисконт г. Краснокаменск, д. 519, дискаунтер "НАШ"	50,09833	118,02786	Действующая	04-04-2023		47621	1	0,75						0.75 - железный
535	13	Краснокаменский муниципальный округ Забайкальского края	29461	ООО Кислород , г. Краснокаменск, тер-ия Автодороги №9, д 14 В	ООО Кислород , г. Краснокаменск, тер-ия Автодороги №9, д 14 В	50,12363	118,04849	Действующая	07-12-2021		39905						1		1.1 Пакет
536	13	Краснокаменский муниципальный округ Забайкальского края	32960	ООО Лезги м- Двина ,дом 470, г. Краснокамеанск	ООО Лезги м- Двина ,дом 470, г. Краснокамеанск	50,09047	118,03254	Действующая	03-05-2023		48205						1		1.1 Пакет
537	13	Краснокаменский муниципальный округ Забайкальского края	33620	ООО Мэжрегионэнерго сервис (Спал-й кор-с профилактория) Санаторий "Горняк" г. Краснокаменск	ООО Мэжрегионэнерго сервис (Спал-й кор-с профилактория) Санаторий "Горняк" г. Краснокаменск	50,08177	118,11001	Новая	24-10-2023		50003	2	1,1						1.1 Евро
538	13	Краснокаменский муниципальный округ Забайкальского края	22228	ООО ПКП "Союз и К" г. Восточная, АЗС № 2 Краснокаменск	ООО ПКП "Союз и К" г. Восточная, АЗС № 2 Краснокаменск	50,10013	118,05646	Действующая	15-04-2021		28959	1	0,75						0.75 - железный
539	13	Краснокаменский муниципальный округ Забайкальского края	3325	Краснокаменск 470 Юнона	ООО Юнона, г Краснокаменск, ул Энергетиков	50,08706	118,02819	Действующая	23-08-2020		5788						1		0.06 Пакет
540	13	Краснокаменский муниципальный округ Забайкальского края	32698	ООО"КГК" 6 рудник (ППГХО)	ООО"КГК" 6 рудник (ППГХО)	50,06425	118,13129	Действующая	14-03-2023		47259	2	0,75						0.75 - железный
541	13	Краснокаменский муниципальный округ Забайкальского края	21953	ОПРС "Краснокаменск" г.Краснокаменск район аэровокзала	ОПРС "Краснокаменск" г.Краснокаменск район аэровокзала	50,03183	118,06446	Действующая	14-04-2021		28638	1	1,1						1.1 Евро
542	13	Краснокаменский муниципальный округ Забайкальского края	21576	Отдел Министерства внутренних дел РФ Октябрьская 9 г Краснокаменск	Отдел Министерства внутренних дел РФ Октябрьская 9 г Краснокаменск	50,10358	118,03858	Действующая	12-04-2021		30407	1	1,1						1.1 Евро
543	13	Краснокаменский муниципальный округ Забайкальского края	26299	Отцесные ППГХО	Отцесные ППГХО	50,09759	118,07701	Действующая	07-06-2021		34412	4	1,1						1.1 Евро
544	13	Краснокаменский муниципальный округ Забайкальского края	32724	Офис АО"РИР" (ППГХО)	Офис АО"РИР" (ППГХО)	50,10269	118,04894	Действующая	20-03-2023		47337	1	1,1						1.1 Евро

573	13	Краснокаменский муниципальный округ Забайкальского края	20825	Бурятский филиал ПАО Ростелеком	Ростелеком, г Краснокаменск, мкр 5-й	50,09832	118,02775	Действующая	06-04-2021		27340	1	1,1						1.1 Евро
574	13	Краснокаменский муниципальный округ Забайкальского края	2646	РЭТС	РЭТС, г Краснокаменск	50,09517	118,04592	Действующая	21-08-2020		4847	4	0,75						0.75 - железный
575	13	Краснокаменский муниципальный округ Забайкальского края	4810	село Кайластуй КП№1 Застава	село Кайластуй КП№1 Краснокаменский район	49,83133	118,3929	Действующая	28-08-2020		7803							1	1.0 отсек КГМ
576	13	Краснокаменский муниципальный округ Забайкальского края	16833	МБОУ "Капцегайтуйская СОШ" с. Капцегайтуй, ул. Советская, д. 1	село Капцегайтуй, Советская улица, 1, Краснокаменский район, Забайкальский край, Россия	49,95492	118,59266	Действующая	18-02-2021		39075	4	1,1						1.1 Евро
577	13	Краснокаменский муниципальный округ Забайкальского края	22336	ООО Сервико плюс	Сервико Плюс, г Краснокаменск	50,12554	118,05211	Действующая	15-04-2021		29106	1	1,1						1.1 Евро
578	13	Краснокаменский муниципальный округ Забайкальского края	15234	МАОУ "СОШ № 4"	сош√4, г Краснокаменск, мкр 2-й	50,10117	118,02831	Действующая	24-01-2021		20319	2	1,1						1.1 Евро
579	13	Краснокаменский муниципальный округ Забайкальского края	26716	Спортклуб "Эталон"	Спорт клуб Этолон, г Краснокаменск, мкр 5-й, д 520	50,09881	118,02818	Действующая	11-06-2021		35014	1	1,1						1.1 Евро
580	13	Краснокаменский муниципальный округ Забайкальского края	4961	Спортивный комплекс Аргунь	Спорт. Комплекс. Аргунь, Краснокаменск, проспект имени Покровского, 9	50,10052	118,03312	Действующая	29-08-2020		26741	1	0,75						0.75 - железный
581	13	Краснокаменский муниципальный округ Забайкальского края	20818	Торговый центр Краснокаменск, ул. Молодежная, 25г	Спутник Берёзка, г Краснокаменск, ул Молодежная, влд 25Г	50,09069	118,04883	Действующая	06-04-2021		30386	1	1,1						1.1 Евро
582	13	Краснокаменский муниципальный округ Забайкальского края	3814	Спутник ооо эконом	Спутник, г Краснокаменск, ул Октябрьская, влд 13	50,10439	118,03823	Действующая	25-08-2020		6434	1	0,75						0.75 - железный
583	13	Краснокаменский муниципальный округ Забайкальского края	16963	Стационар г. Краснокаменск, территория автодороги №1, д. 12, корп. №1	Стационар г. Краснокаменск, территория автодороги №1, д. 12, корп. №1	50,09867	118,05551	Действующая	20-02-2021		22730	4	0,75						0.75 - железный
584	13	Краснокаменский муниципальный округ Забайкальского края	29101	строй комплект	Строй Комплект, Краснокаменск, улица Краснокаменск, 1	50,09484	118,03327	Действующая	19-10-2021		39156						1		1.0 Пакет
585	13	Краснокаменский муниципальный округ Забайкальского края	3107	Суд	Суд, г Краснокаменск, мкр 5-й, д 507	50,09497	118,02822	Действующая	22-08-2020		38732						3		0.12 Пакет
586	13	Краснокаменский муниципальный округ Забайкальского края	28852	С.Пристовы	Суд.Приставы, г Краснокаменск, ул Коммунальная, д 17	50,10461	118,04757	Действующая	06-09-2021		38599						2		1.5 Пакет
587	13	Краснокаменский муниципальный округ Забайкальского края	29002	магазин "Сударушка" в ТЦ "Апширон"	Сударушка.ТЦ.Апшерон, г Краснокаменск, пр-кт Геологов, д 12Б	50,08454	118,03303	Действующая	30-09-2021		38934	1	0,75						0.75 - железный
588	13	Краснокаменский муниципальный округ Забайкальского края	28790	телевидение РТРС , Краснокаменск 6 км на восток	телевидение РТРС , Краснокаменск 6 км на восток	50,09429	118,14842	Действующая	26-08-2021		50747	1	1,1						1.1 Евро
589	13	Краснокаменский муниципальный округ Забайкальского края	26599	Транспортный участок	Транспортный участок	50,05849	118,1672	Действующая	09-06-2021		34697	2	1,1						1.1 Евро
590	13	Краснокаменский муниципальный округ Забайкальского края	25596	Туран	Туран, Краснокаменский район, Краснокаменск, Октябрьская 13 ст 2	50,10424	118,03825	Действующая	22-05-2021		33340						1		1.1 Пакет
591	13	Краснокаменский муниципальный округ Забайкальского края	26301	ТЭЦ (между помещением приводной станции ЛК-6 и Западной проходной)	ТЭЦ (между помещением приводной станции ЛК-6 и Западной проходной)	50,08381	118,09553	Действующая	07-06-2021		34415	3	1,1						1.1 Евро
592	13	Краснокаменский муниципальный округ Забайкальского края	26740	ТЭЦ турбинный цех	ТЭЦ турбинный цех	50,08201	118,09568	Действующая	11-06-2021		35116	3	1,1						1.1 Евро
593	13	Краснокаменский муниципальный округ Забайкальского края	32723	УКК (учебно-курсовой комбинат) (ППГХО)	УКК (учебно-курсовой комбинат) (ППГХО), Краснокаменск, проспект Строителей, 7А	50,10384	118,03735	Действующая	20-03-2023		47336	1	1,1						1.1 Евро
594	13	Краснокаменский муниципальный округ Забайкальского края	29047	Магазин "Забайкалье" с. Среднеаргунск, ул. Новая, д. 9	ул Новая, д 9, м-н "Забайкалье" село Среднеаргунск, Краснокаменский р-н	49,74498	118,25804	Действующая	08-10-2021		39049						1		1.1 Пакет
595	13	Краснокаменский муниципальный округ Забайкальского края	2596	Краснокаменск дом 113	ул. Краснокаменск, 113, Краснокаменск, Забайкальский край, Россия, 674674	50,09857	118,03589	Действующая	21-08-2020		4780	3	1,1						1.1 Евро
596	13	Краснокаменский муниципальный округ Забайкальского края	3159	Краснокаменск 122	ул. Краснокаменск, 122, Краснокаменск, Забайкальский край, Россия, 674674	50,09666	118,03743	Действующая	22-08-2020		5456	2	1,1						1.1 Евро
597	13	Краснокаменский муниципальный округ Забайкальского края	3153	Краснокаменск 123	ул. Краснокаменск, 123, Краснокаменск, Забайкальский край, Россия, 674674	50,09655	118,03885	Действующая	22-08-2020		5447	3	1,1						1.1 Евро
598	13	Краснокаменский муниципальный округ Забайкальского края	2109	Парковая улица, 32Ц Краснокаменск, Забайкальский край, Россия	ул. Краснокаменск, 33Ц, Краснокаменск, Забайкальский край, Россия, 674674	50,09493	118,04524	Действующая	20-08-2020		47684	1	0,75						0.75 - железный
599	13	Краснокаменский муниципальный округ Забайкальского края	2755	Краснокаменск 434	ул. Краснокаменск, 434, Краснокаменск, Забайкальский край, Россия, 674674	50,09236	118,04064	Действующая	22-08-2020		4978	2	1,1						1.1 Евро
600	13	Краснокаменский муниципальный округ Забайкальского края	2768	Краснокаменск дом 435	ул. Краснокаменск, 435, Краснокаменск, Забайкальский край, Россия, 674674	50,09162	118,03805	Действующая	22-08-2020		4995	2	1,1						1.1 Евро

601	13	Краснокаменский муниципальный округ Забайкальского края	2751	Краснокаменск дом 437	ул. Краснокаменск, 437, Краснокаменск, Забайкальский край, Россия, 674674	50,09151	118,04092	Действующая	22-08-2020		4972	3	1,1						1.1 Евро
602	13	Краснокаменский муниципальный округ Забайкальского края	3211	Краснокаменск 605	ул. Краснокаменск, 605, Краснокаменск, Забайкальский край, Россия, 674674	50,10055	118,04653	Действующая	22-08-2020		5572	2	1,1						1.1 Евро
603	13	Краснокаменский муниципальный округ Забайкальского края	4079	Краснокаменск 804	ул. Краснокаменск, 804, Краснокаменск, Забайкальский край, Россия, 674674	50,08366	118,03439	Действующая	26-08-2020		6806	2	0,75						0.75 - железный
604	13	Краснокаменский муниципальный округ Забайкальского края	4091	Краснокаменск 805	ул. Краснокаменск, 805, Краснокаменск, Забайкальский край, Россия, 674674	50,08365	118,0362	Действующая	26-08-2020		6808	2	0,75						0.75 - железный
605	13	Краснокаменский муниципальный округ Забайкальского края	4108	Краснокаменск 807	ул. Краснокаменск, 807, Краснокаменск, Забайкальский край, Россия, 674674	50,08341	118,03887	Действующая	26-08-2020		29724						2		1.1 Пакет
606	13	Краснокаменский муниципальный округ Забайкальского края	5141	ул. Краснокаменск, 9Ц,	ул. Краснокаменск, 9Ц, Краснокаменск, Забайкальский край, Россия, 674674	50,09347	118,04266	Действующая	30-08-2020		8333	3	1,1						1.1 Евро
607	13	Краснокаменский муниципальный округ Забайкальского края	4926	ул. Краснокаменск, Краевая больница, ул Больничная, д5 к1	ул. Краснокаменск, Краевая больница, ул Больничная, д5 к1	50,09005	118,0206	Действующая	29-08-2020		12757	3	1,1						1.1 Евро
608	13	Краснокаменский муниципальный округ Забайкальского края	2746	Краснокаменск дом 438	ул. Молодёжная, Краснокаменск, 438 Забайкальский край, Россия, 674674	50,0911	118,04532	Действующая	22-08-2020		4968	2	1,1						1.1 Евро
609	13	Краснокаменский муниципальный округ Забайкальского края	2105	ул. Парковая 33 Ц (Мусороприемник) г. Краснокаменск	ул. Парковая 33 Ц (Мусороприемник) г. Краснокаменск	50,09483	118,04563	Действующая	20-08-2020		8538	1	0,75						0.75 - железный
610	13	Краснокаменский муниципальный округ Забайкальского края	2104	ул. Парковая 32Ц (Мусороприемник) г. Краснокаменск	ул. Парковая 32Ц (Мусороприемник) г. Краснокаменск	50,09435	118,0443	Действующая	20-08-2020		8534	1	0,75						0.75 - железный
611	13	Краснокаменский муниципальный округ Забайкальского края	2101	ул. Парковая, 32 Ц (Мусоприемник) г. Краснокаменск	ул. Парковая, 32 Ц (Мусоприемник) г. Краснокаменск	50,09492	118,04432	Действующая	20-08-2020		8536	1	0,75						0.75 - железный
612	13	Краснокаменский муниципальный округ Забайкальского края	2102	ул. Парковая, 32Ц (Мусороприемник) г. Краснокаменск	ул. Парковая, 32Ц (Мусороприемник) г. Краснокаменск	50,09453	118,04427	Действующая	20-08-2020		8540	1	0,75						0.75 - железный
613	13	Краснокаменский муниципальный округ Забайкальского края	2107	ул. Парковая, 33Ц, (Мусороприемник) г. Краснокаменск	ул. Парковая, 33Ц, (Мусороприемник) г. Краснокаменск	50,09459	118,04564	Действующая	20-08-2020		8542	1	0,75						0.75 - железный
614	13	Краснокаменский муниципальный округ Забайкальского края	33513	ул.Новая п.Ковыли КП ИЖС	ул.Новая п.Ковыли КП ИЖС	50,36738	117,61381	Новая	28-09-2023		49837	2	1,1						1.1 Евро
615	13	Краснокаменский муниципальный округ Забайкальского края	33514	ул.Новая. д.2 п. Ковыли	ул.Новая. д.2 п. Ковыли	50,36793	117,61667	Новая	28-09-2023		49839	2	1,1						1.1 Евро
616	13	Краснокаменский муниципальный округ Забайкальского края	3521	улица Губина 56 пос. Маргуцек	улица Губина 56 пос. Маргуцек	50,39917	117,90445	Новая	25-08-2020		6017	1	0,75						0.75 - железный
617	13	Краснокаменский муниципальный округ Забайкальского края	7928	Урановский парк г. Краснокаменск,	Урановский парк г. Краснокаменск,	50,08807	118,04081	Действующая	16-09-2020		12516	3	1,1						1.1 Евро
618	13	Краснокаменский муниципальный округ Забайкальского края	26581	Уртуй пром площадка АХУ	Уртуй пром площадка АХУ	50,16564	118,03421	Действующая	08-06-2021		34665	9	1,1						1.1 Евро
619	13	Краснокаменский муниципальный округ Забайкальского края	25641	УФНС РОССИИ ПО ЗАБАЙКАЛЬСКОМУ КРАЮ Налоговая, Краснокаменск, проспект Строителей, 9	УФНС РОССИИ ПО ЗАБАЙКАЛЬСКОМУ КРАЮ Налоговая, Краснокаменск, проспект Строителей, 9	50,10146	118,03842	Действующая	24-05-2021		33409						2		1.5 Пакет
620	13	Краснокаменский муниципальный округ Забайкальского края	31672	УФПС Забайкальского края - Филиал АО "Почта России" г. Краснокаменск улица Краснокаменск, 706	УФПС Забайкальского края - Филиал АО "Почта России" г. Краснокаменск улица Краснокаменск, 706	50,08669	118,04643	Действующая	28-04-2022		43681						1		0.75 Пакет
621	13	Краснокаменский муниципальный округ Забайкальского края	3123	УФПС Забайкальского края - Филиал АО "Почта России" г. Краснокаменск, 522	УФПС Забайкальского края - Филиал АО "Почта России" г. Краснокаменск, 522	50,09923	118,0275	Действующая	22-08-2020		5411						1		1.0 Пакет
622	13	Краснокаменский муниципальный округ Забайкальского края	2574	УФПС Забайкальского края - Филиал АО "Почта России" Центральная, д 15 Ц	УФПС Забайкальского края - Филиал АО "Почта России" Центральная, д 15 Ц	50,09485	118,03662	Действующая	21-08-2020		4749						1		1.5 Пакет
623	13	Краснокаменский муниципальный округ Забайкальского края	16851	ФГКУ ФСБ России по Забайкальскому краю, с. Богдановка (отделение ПУ ФСБ)	ФГКУ ФСБ России по Забайкальскому краю, с. Богдановка (отделение ПУ ФСБ)	50,00495	118,75706	Действующая	18-02-2021		22545						2		1.0 Пакет
624	13	Краснокаменский муниципальный округ Забайкальского края	33952	ФЛ Софронова В.В М-н "Бьюти Мастеров", пр-кт Ветеранов д. 15, стр 15 г. Краснокаменский	ФЛ Софронова В.В М-н "Бьюти Мастеров", пр-кт Ветеранов д. 15, стр 15 г. Краснокаменский	50,08845	118,02764	Действующая	22-03-2024		50897						1		1.0 Пакет
625	13	Краснокаменский муниципальный округ Забайкальского края	23820	ФЛОРИЯ ООО, аптека, Краснокаменск, д. 110, пом. 6,	ФЛОРИЯ ООО, аптека, Краснокаменск, д. 110, пом. 6,	50,10009	118,04016	Действующая	26-04-2021		31132						1		1.1 Пакет
626	13	Краснокаменский муниципальный округ Забайкальского края	26749	Химический цех (У участка связи)	Химический цех (У участка связи)	50,08357	118,09348	Действующая	11-06-2021		35137	3	1,1						1.1 Евро
627	13	Краснокаменский муниципальный округ Забайкальского края	26750	Химический цех(между промплощадкой АЗС и зданием ХВО III)	Химический цех(между промплощадкой АЗС и зданием ХВО III)	50,08344	118,09184	Действующая	11-06-2021		35147	1	0,75						0.75 - железный
628	13	Краснокаменский муниципальный округ Забайкальского края	29057	Центральная научно-исследовательская лаборатория	ЦНИЛ Лаборатория, Краснокаменский район, Краснокаменск,	50,10214	118,05136	Действующая	13-10-2021		39083	2	0,75						0.75 - железный

629	13	Краснокаменский муниципальный округ Забайкальского края	26600	ЦСП (ППГХО)	ЦСП , Краснокаменский район, Unnamed Road,	50,07804	118,19218	Действующая	09-06-2021		34698	2	1,1						1.1 Евро
630	13	Краснокаменский муниципальный округ Забайкальского края	26760	ЦЦР внутренний дворик ОВК	ЦЦР внутренний дворик ОВК	50,08261	118,09214	Действующая	11-06-2021		35174	2	1,1						1.1 Евро
631	13	Краснокаменский муниципальный округ Забайкальского края	26759	ЦЦР. У	ЦЦР. У	50,08195	118,09362	Действующая	11-06-2021		35173	2	1,1						1.1 Евро
632	13	Краснокаменский муниципальный округ Забайкальского края	33953	Чеботарёва проспект Ветеранов 15 строение 41 пом 8 г. Краснокаменск	Чеботарёва проспект Ветеранов 15 строение 41 пом 8 г. Краснокаменск	50,08747	118,02724	Новая	22-03-2024		50898						2		1.0 Пакет
633	13	Краснокаменский муниципальный округ Забайкальского края	3184	ШКОЛА №1 Краснокаменск 1 мкр, д.112	ШКОЛА №1 Краснокаменск 1 мкр, д.112	50,09867	118,04008	Действующая	22-08-2020		28123	2	1,1						1.1 Евро
634	13	Краснокаменский муниципальный округ Забайкальского края	21514	Школа №1 Кадетский класс г. Краснокаменск 1мкр, д 111	Школа №1 Кадетский класс г. Краснокаменск 1мкр, д 111	50,09942	118,03671	Действующая	12-04-2021		28131	1	1,1						1.1 Евро
635	13	Краснокаменский муниципальный округ Забайкальского края	7839	ООО ПП Энергия ул. Октябрьская	Энергия, г Краснокаменск, ул Октябрьская	50,10385	118,03917	Действующая	15-09-2020		11916						1		1.1 Пакет
636	13	Краснокаменский муниципальный округ Забайкальского края	21590	Юбилейнинская ОШ пос. Юбилейный ул. Советская д.1	Юбилейнинская ОШ пос. Юбилейный ул. Советская д.1	50,26527	118,35715	Действующая	12-04-2021		46703	1	1,1						1.1 Евро
637	13	Краснокаменский муниципальный округ Забайкальского края	26321	ПР-8(с14В)		50,03448	118,21351	Действующая	07-06-2021		34453	2	1,1	0	0	0	0	0	1.1 Евро
637		Краснокаменский муниципальный округ Забайкальского края										922		0	0	0	206	5	
1	24	Городской округ "Город Чита"	329	Прогресс 4 мкр, д. 17	4-й мкр д17	52,07615	113,39299	Действующая	12-08-2020		44509				6				ПЭТ Контейнер 1,1
2	24	Городской округ "Город Чита"	23223	НСТ Атлант, г. Чита, пос. Биофабрика	автодорога Амур, перекрёсток ул. Придорожная и трудовая	52,14136	113,43156	Действующая	22-04-2021		30267						1		1.0 Пакет
3	24	Городской округ "Город Чита"	5327	УК Кенон Автомобильный проезд, 8	Автомобильный проезд, 8	52,07233	113,39888	Действующая	30-08-2020		8578	1	1,1						1.1 Евро
4	24	Городской округ "Город Чита"	34029	Абсолют	Бабушкина, 33, Абсолют.	52,03018	113,52199	Действующая	23-04-2024		51157	2	1,1						1.1 Евро
5	24	Городской округ "Город Чита"	23854	п. Восточный ул. Маяковского 3	Восточный, Маяковского 3	51,98387	113,27273	Действующая	26-04-2021		44880				2				ПЭТ Контейнер 1,1
6	24	Городской округ "Город Чита"	16288	Строительная площадка	Восточный, улица 40 Лет Октября, 16в	51,97967	113,26798	Действующая	09-02-2021		21712	1	1,1						1.1 Евро
7	24	Городской округ "Город Чита"	1872	МБУК КДЦ "Мир" ул.40 лет Октября, д.6А	Восточный, улица 40 Лет Октября, 6А	51,98426	113,27244	Действующая	19-08-2020		44879				2				ПЭТ Контейнер 1,1
8	24	Городской округ "Город Чита"	31588	ИП Горячий маг. КОРЗИНКА	Главная 14	52,09687	113,28849	Действующая	22-04-2022		43528						3		1.0 Пакет
9	24	Городской округ "Город Чита"	17107	АО "Хиагда" Дворцовский тракт, д. 50	Дворцовский тракт, д 50, Хиагда	52,04434	113,24384	Действующая	25-02-2021		22968			1					8.0 Бункер
10	24	Городской округ "Город Чита"	4834	Жил. Городок , д. 7 (неблаг. фонд)	Жилой Городок 7	52,01681	113,30989	Действующая	28-08-2020		7832	3	0,75						0.75 - железный
11	24	Городской округ "Город Чита"	10165	Завод ЖБИ	Ивановский проезд 12	52,11454	113,33397	Действующая	28-09-2020		44315	1	1,1						1.1 Евро
12	24	Городской округ "Город Чита"	17958	Школа 34 ул.Механизаторская 12,	Механизаторская улица 12	52,09747	113,28535	Действующая	23-03-2021		24152	2	1,1						1.1 Евро
13	24	Городской округ "Город Чита"	25791	ИП Швалов А.А., мкр. Мирный, д. 37	микрорайон Мирный, 37	51,98426	113,28397	Действующая	26-05-2021		33616						2		0.12 Пакет
14	24	Городской округ "Город Чита"	322	Пятёрочка	Назара Широких 7	52,07642	113,37155	Действующая	11-08-2020		50965	1	1,1						1.1 Евро
15	24	Городской округ "Город Чита"	4772	п. Рудник Кадала, ул. Новая д. 62, 62А , 64	Новая д. 62, 62А , 64	52,04362	113,25267	Действующая	28-08-2020		7755	2	0,75						0.75 - железный
16	24	Городской округ "Город Чита"	1875	Аграрный Институт Опытный 10	Опытный 10	51,97682	113,25807	Действующая	19-08-2020		3795	2	1,1						1.1 Евро
17	24	Городской округ "Город Чита"	23225	НСТ АТЛАНТ, г. Чита, п. Биофабрика	перекрёсток ул. Шокалюка и Предорожная	52,1417	113,42339	Действующая	22-04-2021		30269						1		1.0 Пакет
18	24	Городской округ "Город Чита"	5425	РОССЕТИ ГРЭС ул. Энергостроителей, д. 12	проезд Энергостроителей, 12	52,05584	113,34833	Действующая	31-08-2020		8703	2	1,1						1.1 Евро

19	24	Городской округ "Город Чита"	5400	Средняя общеобразовательная школа №34, Застепь ул. Ранетная, д. 7	Ранетная улица 7	52,0977	113,29003	Действующая	30-08-2020		30934	2	1,1						1.1 Евро
20	24	Городской округ "Город Чита"	29469	Школа искусств №5	Ранетная улица 7	52,09795	113,28918	Действующая	07-12-2021		39916	3	1,1						1.1 Евро
21	24	Городской округ "Город Чита"	69	ГРЭС ул.Строителей, д.77,85,86 ИП Рустамов магазин ул. Строителей, д.81 (20,56 м3)	Строителей 86	52,06534	113,36118	Действующая	11-08-2020		44580				6				ПЭТ Контейнер 1,1
22	24	Городской округ "Город Чита"	22485	"Пятерочка"Чита , ул. Амурская, 2	ул. Амурская 2	52,02279	113,51787	Действующая	16-04-2021		45143	1	1,1						1.1 Евро
23	24	Городской округ "Город Чита"	1164	ГСК при Читинском ТРЗ ул. Георгия Костина 1 89145072975	ул. Георгия Костина 1 ГСК при Читинском ТРЗ 89145072975	52,04106	113,45305	Действующая	16-08-2020		2490	1	1,1						1.1 Евро
24	24	Городской округ "Город Чита"	23229	НСТ АТЛАНТ, г. Чита, п. Биофабрика	ул. Придорожная	52,14152	113,42784	Действующая	22-04-2021		30280						1		1.0 Пакет
25	24	Городской округ "Город Чита"	4780	Рудник Кадала, ул. Забайкальская, д. 6	улица Забайкальская, 7	52,03677	113,26933	Действующая	28-08-2020		7764	2	1,1						1.1 Евро
26	24	Городской округ "Город Чита"	34169	Гагарина 3а (второй заезд) УК Монолит	Чита Гагарина 3а	52,02094	113,54257	Действующая	01-07-2024		51657	2	1,1						1.1 Евро
27	24	Городской округ "Город Чита"	4455	г. Чита, ул. 3-я Шубзаводская, 11 ТК "Пеко"	Чита, 3-я Шубзаводская улица, 11	52,01428	113,51104	Действующая	27-08-2020		7334	1	1,1						1.1 Евро
28	24	Городской округ "Город Чита"	34122	Кафе Марал	Чита, Агинский тракт, 26А	51,99857	113,57581	Действующая	11-06-2024		51478	1	0,75						0.75 - железный
29	24	Городской округ "Город Чита"	34095	Кафе Ёлки - палки	Чита, Верхоленская улица, д.36	52,03492	113,54003	Действующая	31-05-2024		51404	1	1,1						1.1 Евро
30	24	Городской округ "Город Чита"	34100	Промышленная 56 1й подезд УК ЛИДЕР.	Чита, Промышленная 56 1й подезд	52,00214	113,48368	Инспекция	05-06-2024		51416	1	1,1						1.1 Евро
31	24	Городской округ "Город Чита"	23252	ИП Шкабурин С.И.	Чита, Староивановская улица, 7	52,12107	113,31429	Действующая	22-04-2021		30320						1		1.1 Пакет
32	24	Городской округ "Город Чита"	33965	База Островок	Чита, улица 1-я Шубзаводская, 45	52,01732	113,50544	Действующая	26-03-2024		50918	1	1,1						1.1 Евро
33	24	Городской округ "Город Чита"	34192	Хостел Столярова 14	Чита, улица Амурская, 15	52,02383	113,5124	Действующая	19-07-2024		51818	1	1,1						1.1 Евро
34	24	Городской округ "Город Чита"	34214	И.П.Иванов.пекарня.	Чита, улица Бекетова, 40	52,01825	113,49919	Действующая	08-08-2024		51910	1	1,1						1.1 Евро
35	24	Городской округ "Город Чита"	33984	"Пятёрочка"	Чита, улица Ярославского, 50	52,02146	113,4964	Действующая	04-04-2024		50976	1	1,1						1.1 Евро
36	24	Городской округ "Город Чита"	5396	Единый кредитный портал ул. проезд Энергостроителей, д. 28	Энергостроителей 28	52,055	113,34897	Действующая	30-08-2020		8666	1	1,1						1.1 Евро
37	24	Городской округ "Город Чита"	2866	"Orion" ул.Ковыльная 13	"Orion" ул.Ковыльная 13	52,0824	113,45663	Действующая	22-08-2020		50005	1	1,1						1.1 Евро
38	24	Городской округ "Город Чита"	2152	"Ozon" Краснодонская, 16	"Ozon" Краснодонская, 16	52,03006	113,44081	Действующая	20-08-2020		51434	1	1,1						1.1 Евро
39	24	Городской округ "Город Чита"	16754	Карла Маркса 93 пом2, ООО Альбион 2002 Бристоль	"Бристоль", Чита, ул. Карла Маркса, 91 пом2	52,03043	113,44132	Действующая	17-02-2021		50675	1	1,1						1.1 Евро
40	24	Городской округ "Город Чита"	5366	"Данко-Экспресс" (база). Романовский тракт, 38. (8-924-274-0200)	"Данко-Экспресс" (база). Романовский тракт, 38. (8-924-274-0200)	52,08703	113,4483	Действующая	30-08-2020		8623	2	0,75						0.75 - железный
41	24	Городской округ "Город Чита"	24670	"Сектор" Чита, улица Трактовая, 33 строение 9	"Сектор" Чита, улица Трактовая, 33 строение 9	52,07347	113,45013	Действующая	07-05-2021		50042	1	1,1						1.1 Евро
42	24	Городской округ "Город Чита"	29375	ИП Деев АВ, "Смоленский" ул. Трактовая, 9	"Смоленский", ул. Трактовая, 9	52,06668	113,44984	Действующая	01-12-2021		39707	1	0,75						0.75 - железный
43	24	Городской округ "Город Чита"	1766	"Средняя общеобразовательная школа № 32" ул. Богомягкова 36	"Средняя общеобразовательная школа № 32"	52,04402	113,49881	Действующая	18-08-2020		3538	2	1,1						1.1 Евро
44	24	Городской округ "Город Чита"	5195	"Удачный" Магистральная 41	"Удачный" Магистральная 41, 89145203150	52,02603	113,41487	Действующая	30-08-2020		47713	1	1,1						1.1 Евро
45	24	Городской округ "Город Чита"	4153	"Чита Моторс". Ковыльная ул., 42	"Чита Моторс". Ковыльная ул., 42	52,07725	113,47426	Действующая	26-08-2020		6941	1	1,1						1.1 Евро
46	24	Городской округ "Город Чита"	4528	"Энергия" ИП "Игнатьева" Трактовая 59	"Энергия" ИП "Игнатьева" Трактовая 59	52,07956	113,44525	Действующая	27-08-2020		46346	1	1,1						1.1 Евро

75	24	Городской округ "Город Чита"	17442	г. Чита, 1 мкр., 10, 12, 15 ООО УК "Кварта-Л";	12, (второй заезд), 10, 1 мкр.,	52,02443	113,48934	Действующая	04-03-2021		23400	6	1,1						1.1 Евро
76	24	Городской округ "Город Чита"	568	СЗ, Кайдаловская 10, 12, 14	12, д 10, ул Кайдаловская, 16а (СЗ), 16, 14, г Чита	52,03888	113,52288	Действующая	12-08-2020		45208				7				ПЭТ Контейнер 1,1
77	24	Городской округ "Город Чита"	24644	Регион 2, Кр.Звезды, 12, 20, 22, Автогенная 2 (2 Заезд)	12, Кр. Звезды, Регион 2, Автогенная 2 (2 Заезд), 22, 20	52,05926	113,48434	Действующая	07-05-2021		32315	3	1,1						1.1 Евро
78	24	Городской округ "Город Чита"	533	г. Чита МКД ООО УК "Кварта- Л": 1-ый мкр., 10;	12, Ук кварта Л 1 мкр 10, 15; Лидер 1 мкр 12, 14, 13	52,02432	113,48955	Действующая	12-08-2020		1309	8	1,1						1.1 Евро
79	24	Городской округ "Город Чита"	16622	Магазин "Резерв", г. Чита, пр. Фадеева, 12б	12Б, проспект Фадеева, Чита, М-н "Резерв" Россия, Забайкальский край	52,07198	113,38595	Действующая	16-02-2021		22229						1		0.12 Пакет
80	24	Городской округ "Город Чита"	1217	г. Чита МКД ЖЭУ-6 ООО "Лидер": ул. Декабристов, дд. 2а, 2б, ул.	13, 11, д 9, г Чита, ул Декабристов, д 2а, 2б, ул Селенгинская	52,02153	113,51567	Инспекция	17-08-2020		44717				9				ПЭТ Контейнер 1,1
81	24	Городской округ "Город Чита"	574	Хороший дом мкр. Царский 9, 10, 11, 12, 13	13, 12, 11, Хороший дом мкр. Царский 9, 10	52,07501	113,47721	Действующая	12-08-2020		45080					6			Картон Контейнер 1,1
82	24	Городской округ "Город Чита"	2544	Калангуйская ул., д. 14, 14 а, 16, 18, 20	14 а, д. 14, Калангуйская ул., 20, 18, 16	52,03123	113,45968	Действующая	21-08-2020		4699	2	1,1						1.1 Евро
83	24	Городской округ "Город Чита"	1579	УК Центр п. Заречный ул. Центральная, д. 10, 12, 14, 16	14, 16, 12, д. 10, УК Центр п. Заречный ул. Центральная	52,10468	113,4427	Действующая	18-08-2020		3232	1	1,1						1.1 Евро
84	24	Городской округ "Город Чита"	14856	Детский сад № 54	14, Традиционная улица, Чита, Детский сад № 54	52,01007	113,49946	Действующая	20-01-2021		19877	1	1,1						1.1 Евро
85	24	Городской округ "Город Чита"	64	ДУ - 4 ул. Чкалова 141, 143,145, Богомягкова 14; ул. Чкалова 145 (4,8м3)	143, д 141, ул Чкалова, ДУ-4, ул Богомягкова 14, 145, г Чита	52,03926	113,49602	Действующая	11-08-2020		44411				3				ПЭТ Контейнер 1,1
86	24	Городской округ "Город Чита"	563	Регион 5, Автогенная, 19; УК Жилком ул.Автогенная 17, 13, 15	15, 13, ул.Автогенная 17, Регион 5, Автогенная, 19; УК Жилком	52,06189	113,489	Действующая	12-08-2020		45051				5				ПЭТ Контейнер 1,1
87	24	Городской округ "Город Чита"	24550	ул. Красной Звезды 2, 4, 6, 8, 14, 16 (2 заезд)	16 (2 заезд), 14, 8, ул. Красной Звезды 2, 4, 6 Регион 2	52,05743	113,48593	Действующая	05-05-2021		32195	7	1,1						1.1 Евро
88	24	Городской округ "Город Чита"	567	ул. Кислородная 11, 13, 15, 17	17, 15, 13, г Чита, ул Кислородная, д 11	52,06532	113,48336	Действующая	12-08-2020		51456	1	1,1						1.1 Евро
89	24	Городской округ "Город Чита"	740	РЕГИОН, ул.Усуглинская д. 15, 16, 17,18, 19, 20	17, 16, ул.Усуглинская д. 15, 20, 19, 18, РЕГИОН	52,06403	113,46421	Действующая	14-08-2020		44615				5				ПЭТ Контейнер 1,1
90	24	Городской округ "Город Чита"	20066	Торгово Офисное здание "Киви"	17, улица Курнатовского, Чита, Россия, Забайкальский край	52,03552	113,49304	Действующая	01-04-2021		26193	2	1,1						1.1 Евро
91	24	Городской округ "Город Чита"	787	Регион 4 Нечаева ул, 17А,17, 17Б Новобульварная 10Б	17б, 17а, д 17, 10б (Регион 4), д 10а, ул Новобульварная, г Чита, ул Нечаева	52,04443	113,52026	Действующая	14-08-2020		45200				4				ПЭТ Контейнер 1,1
92	24	Городской округ "Город Чита"	718	г. Чита, ул. Бабушкина, дд. 7, 9, 11, ул. Чкалова, дд. 18, 20 ООО "Лидер" ЖЭУ-6	18, 20, д 7, ул Бабушкина, г Чита, Чкалова 8, 11, 9	52,02811	113,52737	Действующая	13-08-2020		44669					5			Картон Контейнер 1,1
93	24	Городской округ "Город Чита"	67	ул. Красной звезды 12, 18, 20, 22, ул. Автогенная 2 (1 заезд)	18, ул. Красной звезды 12, 20, ул. Автогенная 2 (1 заезд), 22 Регион 2	52,05929	113,48485	Действующая	11-08-2020		45049				5				ПЭТ Контейнер 1,1
94	24	Городской округ "Город Чита"	26665	ИП Яковлев Иван Сергеевич (транспортное сопровождение работа на дому)	19, Татарская улица, Чита, Россия, Забайкальский край	52,04301	113,45861	Действующая	10-06-2021		34812						1		0.12 Пакет
95	24	Городской округ "Город Чита"	3629	г. Чита, ул. 2-я Южная 19, 19а, 19б, 19в неблагоустроенный фонд	19в, 19б, 19а, г Чита, ул 2-я Южная, д 19	52,00407	113,50409	Действующая	25-08-2020		51427	2	1,1						1.1 Евро
96	24	Городской округ "Город Чита"	13241	Салон цветов "LIME FLORISTIC"	1Б , Ивановская улица ИП Сугоров	52,05845	113,41437	Действующая	30-11-2020		17306	1	1,1						1.1 Евро
97	24	Городской округ "Город Чита"	24428	Драницына В.И.	1В, проспект Советов, Чита, Россия, Забайкальский край	52,03179	113,44678	Действующая	04-05-2021		32002						1		1.1 Пакет
98	24	Городской округ "Город Чита"	4556	1й Линейный переулок д. 4 (неблаг. фонд)	1й Линейный 4, Чита	52,03701	113,44533	Действующая	27-08-2020		28913	2	0,75						0.75 - железный
99	24	Городской округ "Город Чита"	2961	1-й Молодежный переулок, д. 1	1-й Молодежный переулок, д. 1	52,03782	113,43159	Действующая	22-08-2020		5223	1	1,1						1.1 Евро
100	24	Городской округ "Город Чита"	16674	1-й Некрасовский 4	1-й Некрасовский переулок, 4	52,03572	113,44752	Действующая	16-02-2021		45496	1	0,75						0.75 - железный
101	24	Городской округ "Город Чита"	15033	1-я Задорожная 18	1-я Задорожная 18	51,98117	113,55974	Действующая	21-01-2021		20051	1	1,1						1.1 Евро
102	24	Городской округ "Город Чита"	2155	1-я Краснодонская ул., 127	1-я Краснодонская ул., 127, Чита	52,02716	113,43733	Действующая	20-08-2020		4144	1	0,75						0.75 - железный

131	24	Городской округ "Город Чита"	879	МБУ СШ № 1 Журавлева 77,	35-66-32), Дворец детского творчества (8-914-462-41-33, д 77, г Чита, ул Журавлева	52,04366	113,50205	Действующая	14-08-2020		2091	4	1,1						1.1 Евро
132	24	Городской округ "Город Чита"	20643	ИП Арутюнян , шашлычная, Чита, Романовский р., 36В	36В, Романовский р., Чита, ИП Арутюнян, шашлычная	52,08616	113,44824	Действующая	05-04-2021		27115	1	1,1						1.1 Евро
133	24	Городской округ "Город Чита"	25220	ИП Эшонов С.С. ул. Чайковского 37а	37, улица Чайковского, Чита, Россия, Забайкальский край	52,03741	113,49353	Действующая	17-05-2021		32882					1			Картон Контейнер 1,1
134	24	Городской округ "Город Чита"	276	Регион 5, ул. Северный, 37, 38, 39	38, 39, 37, ул. Северный, Регион 5	52,07345	113,48286	Действующая	11-08-2020		45078				6				ПЭТ Контейнер 1,1
135	24	Городской округ "Город Чита"	1799	УК Кенон 2, ул. Богомягкова 66, Матвеева 36, 38	38, д 36, ул Матвеева, г Чита, ул Богомягкова, д 66	52,05328	113,50908	Действующая	18-08-2020		45182				6				ПЭТ Контейнер 1,1
136	24	Городской округ "Город Чита"	21274	ПРИИСК СОЛОВЬЁВСКИЙ АО, База, Чита, Романовский тракт, 38А	38А, Романовский тракт, Чита, ПРИИСК СОЛОВЬЁВСКИЙ АО, База	52,08733	113,4511	Действующая	09-04-2021		27906	1	1,1						1.1 Евро
137	24	Городской округ "Город Чита"	23365	3мкр д. 17 второй заезд	3-й, микрорайон д. 17 ВТОРОЙ ЗАЕЗД	52,07555	113,38729	Действующая	23-04-2021		30478	2	1,1						1.1 Евро
138	24	Городской округ "Город Чита"	15	3 мкр 17	3мкр д. 17	52,07553	113,38721	Действующая	10-08-2020		44514				4				ПЭТ Контейнер 1,1
139	24	Городской округ "Город Чита"	1166	3-я Краснодонская ул., д. 1	3-я Краснодонская ул., д. 1	52,02351	113,43634	Действующая	16-08-2020		2493	1	0,75						0.75 - железный
140	24	Городской округ "Город Чита"	4431	Детский сад 56 3-я Южная 13а	3-я Южная ул., 13а, Чита, Детский сад 56	52,00251	113,50389	Действующая	27-08-2020		7296	1	1,1						1.1 Евро
141	24	Городской округ "Город Чита"	31634	4 арбитражный суд	4 арбитражный суд улица Ленина 145	52,03822	113,487	Действующая	25-04-2022		45990	2	1,1						1.1 Евро
142	24	Городской округ "Город Чита"	23364	4 мкр 35 второй заезд	4 микрорайон д. 35 ВТОРОЙ ЗАЕЗД	52,07636	113,38955	Действующая	23-04-2021		30474	3	1,1						1.1 Евро
143	24	Городской округ "Город Чита"	23359	4мкр 27 второй заезд	4 микрорайон, 27 ВТОРОЙ ЗАЕЗД	52,07613	113,39463	Действующая	23-04-2021		30459	4	1,1						1.1 Евро
144	24	Городской округ "Город Чита"	31151	4 мкр д.39,40	4 микрорайон, д. 39	52,07669	113,39163	Действующая	14-03-2022		42684	5	1,1						1.1 Евро
145	24	Городской округ "Город Чита"	23362	Магазин *Удобный*	4 мкр 25а	52,07598	113,39531	Действующая	23-04-2021		30471	1	1,1						1.1 Евро
146	24	Городской округ "Город Чита"	33890	Пеликан	4 мкр 28 а	52,07638	113,39508	Действующая	26-02-2024		50753	1	1,1						1.1 Евро
147	24	Городской округ "Город Чита"	686	Прогресс 4 мкр, д. 12 (1 заезд и 2 заезд)	4 мкр. 12	52,07273	113,39427	Действующая	13-08-2020		1679				7				ПЭТ Контейнер 1,1
148	24	Городской округ "Город Чита"	325	Прогресс 4 мкр, д. 27 (1 заезд)	4 мкр. Д. 27 (1 заезд)	52,07611	113,3946	Действующая	11-08-2020		853				6				ПЭТ Контейнер 1,1
149	24	Городской округ "Город Чита"	330	Прогресс 4 мкр, 35 ООО Маяк магазин Хлеб-Соль 4 мкр. д. 30	4 мкр. Д. 35	52,07635	113,38952	Действующая	12-08-2020		44515				5				ПЭТ Контейнер 1,1
150	24	Городской округ "Город Чита"	650	Пятёрочка	4 мкр.22	52,07431	113,39236	Действующая	13-08-2020		51785	1	1,1						1.1 Евро
151	24	Городской округ "Город Чита"	25790	Ипподром, Ассоциация конного спорта, г. Чита, ул. Беговая, вл. 4	4, Беговая улица, посёлок Заречный, Чита	52,10449	113,43724	Действующая	26-05-2021		33615	4	1,1						1.1 Евро
152	24	Городской округ "Город Чита"	21677	м-н Читинка г. Чита, ул. Космонавтов 4, пом 1	4, улица Космонавтов, Чита, Россия, Забайкальский край	52,07627	113,38177	Действующая	13-04-2021		32264	1	1,1						1.1 Евро
153	24	Городской округ "Город Чита"	34023	Магазин УК 15	40 Лет Октября 10	51,98249	113,26905	Новая	19-04-2024		51128	1	0,75						0.75 - железный
154	24	Городской округ "Город Чита"	17633	МБОУ СОШ №44 г.Чита ул.40 лет Октября	40 лет Октября 17	51,98656	113,27196	Действующая	11-03-2021		23679	3	1,1						1.1 Евро
155	24	Городской округ "Город Чита"	20376	ИП Шадрина супермаркет Fix Price ул. Ленина 43	43, улица Ленина, Чита, Россия, Забайкальский край	52,02792	113,51381	Действующая	02-04-2021		26643					1			Картон Контейнер 1,1
156	24	Городской округ "Город Чита"	1478	ТСН Карат мкр Геофизический 11	4А, Каштак, Забайкальский край, Россия, 672038	52,08493	113,48511	Действующая	17-08-2020		45091				2				ПЭТ Контейнер 1,1
157	24	Городской округ "Город Чита"	23374	Прогресс 4й микрорайон 12 второй заезд	4-й микрорайон д. 12 ВТОРОЙ ЗАЕЗД	52,07274	113,39427	Действующая	23-04-2021		30492	4	1,1						1.1 Евро
158	24	Городской округ "Город Чита"	16764	4-я Коммунальная 1	4-я Коммунальная 1	52,02413	113,44655	Действующая	17-02-2021		22433	1	1,1						1.1 Евро

159	24	Городской округ "Город Чита"	706	Гарант 5 мкр, д. 31, ООО Маяк магазин Хлеб-Соль 5 мкр. д. 31	5 микрорайон, 31а,	52,06641	113,40047	Действующая	13-08-2020		44538				5				ПЭТ Контейнер 1,1
160	24	Городской округ "Город Чита"	5301	МБДОУ Детский сад № 86, 5 мкр, д. 21А	5 мкр 21А, Дет. Сад 86Чита	52,06644	113,39943	Действующая	30-08-2020		22114	3	1,1						1.1 Евро
161	24	Городской округ "Город Чита"	32635	ООО маяк г Чита, мкр 5-й, д 31	5 мкр. 31	52,06649	113,4003	Действующая	07-02-2023		46605	1	0,75						0.75 - железный
162	24	Городской округ "Город Чита"	23238	5 мкр 34 второй заезд	5 мкр. Д. 34 ВТОРОЙ ЗАЕЗД	52,06578	113,3981	Действующая	22-04-2021		30295	3	1,1						1.1 Евро
163	24	Городской округ "Город Чита"	85	ГРЭС ул.Автозаводская, д.1,3,5,7	5, 7, 3, д.1, ГРЭС ул.Автозаводская	52,07018	113,36153	Действующая	11-08-2020		44575				4				ПЭТ Контейнер 1,1
164	24	Городской округ "Город Чита"	27652	Васильев Дмитрий Валерьевич,г. Чита, ул. Кастринская 5 FishBeer	5, Кастринская улица, Чита, Россия, Забайкальский край	52,03511	113,49036	Действующая	02-07-2021		36750						1		1.1 Пакет
165	24	Городской округ "Город Чита"	782	Лидер, ул. Бабушкина 3, 5	5, Чкалова 6, д 3, ул Бабушкина, г Чита	52,02738	113,52959	Действующая	14-08-2020		44668				5				ПЭТ Контейнер 1,1
166	24	Городской округ "Город Чита"	21418	ООО НИМФЕЯ ул.Н.Островского,52А	52А, улица Николая Островского, Чита, Россия, Забайкальский край	52,03335	113,51788	Действующая	12-04-2021		28054					1			Картон Контейнер 1,1
167	24	Городской округ "Город Чита"	1777	г Чита, ул. Петрозаводская 50, 52, 54 ,УК РЭЦ,СЗ, хостел версаль	54, 52, д. 50, г Чита, ул Петровско-Заводская	52,03497	113,5202	Действующая	18-08-2020		45220				7				ПЭТ Контейнер 1,1
168	24	Городской округ "Город Чита"	23203	Леснянский Игорь Александрович, Художественный салон, Чита, Ленина 56	56, улица Ленина, Чита, Россия, Забайкальский край	52,03038	113,50952	Действующая	22-04-2021		30229					1			Картон Контейнер 1,1
169	24	Городской округ "Город Чита"	667	ООО ЧТЦ Черновский	5-й микрорайон, 1, (ЧТЦ Черновский)	52,07017	113,39476	Действующая	13-08-2020		1632	2	1,1						1.1 Евро
170	24	Городской округ "Город Чита"	717	Гарант 5 мкр, 34 (1 заезд) Регион 1 д. 36,	5-й микрорайон, 34,	52,06578	113,39811	Действующая	13-08-2020		44540				7				ПЭТ Контейнер 1,1
171	24	Городской округ "Город Чита"	23389	Прогресс 5мкр д. 35 (2 заезд)	5-й микрорайон, 35 ВТОРОЙ ЗАЕЗД	52,06887	113,39337	Действующая	23-04-2021		30531	7	1,1						1.1 Евро
172	24	Городской округ "Город Чита"	666	Прогресс 5мкр д. 35 (1 заезд)	5-й микрорайон, 35, (1 заезд)	52,0688	113,39329	Действующая	13-08-2020		1623				9				ПЭТ Контейнер 1,1
173	24	Городской округ "Город Чита"	23381	ООО Птица 5мкр д. 46 второй заезд	5-й, микрорайон д. 46 ВТОРОЙ ЗАЕЗД	52,06902	113,40189	Действующая	23-04-2021		30510	1	1,1						1.1 Евро
174	24	Городской округ "Город Чита"	1235	Гарант 5 мкр, д. 24, 25	5мкр д. 24, 25, Чита	52,06739	113,39591	Действующая	17-08-2020		44542				6				ПЭТ Контейнер 1,1
175	24	Городской округ "Город Чита"	696	5 мкр 32а	5мкр д. 32а, Чита	52,06857	113,40017	Действующая	13-08-2020		44536				4				ПЭТ Контейнер 1,1
176	24	Городской округ "Город Чита"	693	Гарант 5 мкр, д. 46 (1 заезд), ООО Птица	5мкр д. 46, Чита	52,069	113,40186	Действующая	13-08-2020		44534					6			Картон Контейнер 1,1
177	24	Городской округ "Город Чита"	672	Прогресс 5 мкр, д. 1, 2 д	5мкр. Д. 1, 2.	52,07045	113,39705	Действующая	13-08-2020		1639				5				ПЭТ Контейнер 1,1
178	24	Городской округ "Город Чита"	478	Домашний очаг 1-я Малая ул., 1а; 5-я Малая ул., 1а, 1б; 2-я Малая ул., 2,8,10,6,4	5-я Малая 1а Домремстрой, 5-я Малая 1б, 2-я Малая 2-10, д 1а, ул 1-я Малая, г Чита	52,03531	113,4764	Действующая	12-08-2020		1175	1	1,1						1.1 Евро
179	24	Городской округ "Город Чита"	25042	"Fix price", г. Чита, ул. 5-я Малая, д. 2а	5-я Малая улица, 2А, Чита, 89144809229	52,03418	113,4771	Действующая	12-05-2021		32687	1	1,1						1.1 Евро
180	24	Городской округ "Город Чита"	23952	Гарант 6 мкр 4,21 2 заезд	6 мкр 4,21 ВТОРОЙ ЗАЕЗД	52,06778	113,38985	Действующая	27-04-2021		31300	3	1,1						1.1 Евро
181	24	Городской округ "Город Чита"	1265	Гарант 6 мкр., д. 12, АО Империал 6 мкр., д. 21	6 мкр д. 12. 6мкр д. 21, Чита	52,06425	113,39198	Действующая	17-08-2020		44548				4				ПЭТ Контейнер 1,1
182	24	Городской округ "Город Чита"	2543	УК Кенон. Горбунова ул., д. 1, 2 ,3, 4, 6	6, 4, 3, УК Кенон. Горбунова ул., д. 1, 2	52,0318	113,45921	Действующая	21-08-2020		4698	1	1,1						1.1 Евро
183	24	Городской округ "Город Чита"	447	Домремстрой ул. Недорезова, 10а, 10б, Набережная, 66 а, 66б, 64, Сбербанк ул. Комсомольская 60 (2,807 м3 в мес.на общий)	66б, ул Недорезова д 10а, 64, 10б, ул Набережная, д 66а, г Чита	52,04102	113,46612	Действующая	12-08-2020		44841				4				ПЭТ Контейнер 1,1
184	24	Городской округ "Город Чита"	34240	ИП Тумеян АВ	672000, Россия, Забайкальский край, Чита, Генерала Белика 14	52,04303	113,48127	Действующая	22-08-2024		51999	2	1,1						1.1 Евро
185	24	Городской округ "Город Чита"	17637	Связь комплект	672000, Россия, Забайкальский край, Чита, улица Амурская, 98	52,03176	113,49566	Действующая	11-03-2021		51140	1	1,1						1.1 Евро
186	24	Городской округ "Город Чита"	15502	ООО Мир бабушкина 42б 1 контейнер	672000, Россия, Забайкальский край, Чита, улица Бабушкина, 42б	52,03552	113,51216	Действующая	28-01-2021		51272	1	1,1						1.1 Евро

187	24	Городской округ "Город Чита"	30520	ООО МИР бабушкина 42б	672000, Россия, Забайкальский край, Чита, улица Бабушкина, 42к3	52,03566	113,51183	Действующая	03-02-2022		51273	1	1,1						1.1 Евро
188	24	Городской округ "Город Чита"	21702	ИП Матвеева Светлана Викторовна	672000, Россия, Забайкальский край, Чита, улица Богомягкова, 55	52,04476	113,49795	Действующая	13-04-2021		28336						1		0.12 Пакет
189	24	Городской округ "Город Чита"	4712	Бутина 32	672000, Россия, Забайкальский край, Чита, улица Бутина, 32	52,0385	113,50497	Действующая	28-08-2020		50635	1	1,1						1.1 Евро
190	24	Городской округ "Город Чита"	16177	Ночной клуб barcode	672000, Россия, Забайкальский край, Чита, улица Красноармейская, 3	52,03789	113,48766	Действующая	08-02-2021		50467	1	1,1						1.1 Евро
191	24	Городской округ "Город Чита"	16910	Продмикс картон	672000, Россия, Забайкальский край, Чита, улица Красноармейская, 54	52,04508	113,4959	Действующая	19-02-2021		44736					1			Картон Контейнер 1,1
192	24	Городской округ "Город Чита"	19453	Курнатовского 28 аптека	672000, Россия, Забайкальский край, Чита, улица Курнатовского, 28	52,03877	113,49711	Действующая	30-03-2021		51618	1	1,1						1.1 Евро
193	24	Городской округ "Город Чита"	17913	ИП Саидов ул. Лазо 42 Овощи-фрукты	672000, Россия, Забайкальский край, Чита, улица Лазо, 40	52,02121	113,49613	Действующая	19-03-2021		24082						4		1.5 Пакет
194	24	Городской округ "Город Чита"	32024	Продмикс	672000, Россия, Забайкальский край, Чита, улица Ленина, 123	52,03579	113,49415	Действующая	24-06-2022		44764					1			Картон Контейнер 1,1
195	24	Городской округ "Город Чита"	29121	Кафе Минутка Ленина 147	672000, Россия, Забайкальский край, Чита, улица Ленина, 147	52,0389	113,48646	Действующая	25-10-2021		50805	1	1,1						1.1 Евро
196	24	Городской округ "Город Чита"	4230	Ленина 153	672000, Россия, Забайкальский край, Чита, улица Ленина, 153	52,04044	113,48061	Действующая	27-08-2020		51348	1	1,1						1.1 Евро
197	24	Городской округ "Город Чита"	31993	Парк пионеров	672000, Россия, Забайкальский край, Чита, улица Подгорбунского, 62	52,04377	113,50379	Действующая	16-06-2022		44422				1				ПЭТ Контейнер 1,1
198	24	Городской округ "Город Чита"	32116		672000, Россия, Забайкальский край, Чита, улица Серова, 18	52,02737	113,49782	Действующая	20-07-2022		45302				1				ПЭТ Контейнер 1,1
199	24	Городской округ "Город Чита"	34001	Царский 1,2 второй заезд	672000, Россия, Забайкальский край, Чита, улица Царский микрорайон, 1	52,07711	113,4774	Действующая	09-04-2024		51049	3	1,1						1.1 Евро
200	24	Городской округ "Город Чита"	1830	Чайковского 22 бункер	672000, Россия, Забайкальский край, Чита, улица Чайковского, 22	52,0361	113,4992	Действующая	18-08-2020		51031			1					8.0 Бункер
201	24	Городской округ "Город Чита"	335	ул. Московский Тракт, 70	672000, ул. Московский Тракт, 70, Чита, Забайкальский край, Россия, 672020	52,02689	113,47531	Действующая	12-08-2020		44908				2				ПЭТ Контейнер 1,1
202	24	Городской округ "Город Чита"	553	г. Чита, ул. 2-я Заводская, 1а АО "Водоканал-Чита"	672001, Россия, Забайкальский край, 2-я Заводская ул., 1А, Чита	52,0182	113,51675	Действующая	12-08-2020		1360	4	1,1						1.1 Евро
203	24	Городской округ "Город Чита"	468	г. Чита, ул. Шевченко, д. 21, ул. 2-я Шубзаводская, д. 33 ООО "Лидер" ЖЭУ-16	672001, Россия, Забайкальский край, Чита, 2-я Шубзаводская улица, 33	52,02207	113,49944	Действующая	12-08-2020		44923				8				ПЭТ Контейнер 1,1
204	24	Городской округ "Город Чита"	3634	КДП	672005, Россия, Забайкальский край, Летная 24 КДП, Чита	52,06795	113,43186	Действующая	25-08-2020		6156	1	1,1						1.1 Евро
205	24	Городской округ "Город Чита"	16315	БАЗА г.Чита, Солдатский тупик,35 стр.14	672005, Россия, Забайкальский край, Чита, поселок Текстильщиков, Солдатский переулок, 35	52,07008	113,41634	Действующая	09-02-2021		50704	1	1,1						1.1 Евро
206	24	Городской округ "Город Чита"	1946	Поляков ул. 1-я Новопроточная 4а, 89144498000, 89141202408	672007, Россия, Забайкальский край, Чита, 1-я Новопроточная улица, 4А	52,03823	113,48304	Действующая	19-08-2020		3911	1	1,1						1.1 Евро
207	24	Городской округ "Город Чита"	24582	г. Чита, ул. Столярова, 44 про.дискаунтер "Наш" ООО "Дисконт"	672010, Россия, Забайкальский край, Чита, улица Столярова, 44А	52,02974	113,51817	Действующая	06-05-2021		32240					1			Картон Контейнер 1,1
208	24	Городской округ "Город Чита"	822	фестиваль	672010, Россия, Забайкальский край, Чита, улица Столярова, 61	52,0287	113,51628	Действующая	14-08-2020		45446	1	1,1						1.1 Евро
209	24	Городской округ "Город Чита"	31996		672010, Россия, Забайкальский край, Чита, улица Столярова, 61	52,02875	113,51594	Действующая	17-06-2022		44992				1				ПЭТ Контейнер 1,1
210	24	Городской округ "Город Чита"	33635	Генезис богомягкова 73б	672012, Россия, Забайкальский край, Чита, улица Богомягкова, 73Б	52,04693	113,50089	Действующая	02-11-2023		51415	1	1,1						1.1 Евро
211	24	Городской округ "Город Чита"	20561	Продмикс	672012, Россия, Забайкальский край, Чита, улица Бутина, 50	52,04258	113,50885	Действующая	05-04-2021		44753					1			Картон Контейнер 1,1
212	24	Городской округ "Город Чита"	23047	Хлеб соль Бутина 93	672012, Россия, Забайкальский край, Чита, улица Бутина, 93	52,04191	113,50669	Действующая	21-04-2021		50299	1	1,1						1.1 Евро
213	24	Городской округ "Город Чита"	465	Церковь Подгорбунского 60	672012, Россия, Забайкальский край, Чита, улица Журавлева, 79	52,04478	113,50455	Действующая	12-08-2020		50327	1	1,1						1.1 Евро
214	24	Городской округ "Город Чита"	16414		672012, Россия, Забайкальский край, Чита, улица Коханского, 5	52,05562	113,50636	Действующая	11-02-2021		22056	3	1,1						1.1 Евро

215	24	Городской округ "Город Чита"	423	бункер Кочеткова 76	672012, Россия, Забайкальский край, Чита, улица Кочеткова, 76	52,05446	113,50113	Действующая	12-08-2020		48578			1					8.0 Бункер
216	24	Городской округ "Город Чита"	23151	Кочеткова 76 мкд	672012, Россия, Забайкальский край, Чита, улица Кочеткова, 76	52,05443	113,5009	Действующая	21-04-2021		51921	4	1,1						1.1 Евро
217	24	Городской округ "Город Чита"	22705	Богомягкова 97а	672012, Россия, Забайкальский край, Чита, улица Нечаева, 39/97	52,05108	113,50536	Действующая	19-04-2021		51851	1	1,1						1.1 Евро
218	24	Городской округ "Город Чита"	181	SATA ИП Баранов	672012, Россия, Забайкальский край, Чита, улица Смоленская, 60	52,04704	113,5023	Действующая	11-08-2020		46487	1	1,1						1.1 Евро
219	24	Городской округ "Город Чита"	371	Вивас 2 Недорезова, 16. Институт природных ресурсов. ИП Саранина Недорезова, 16А, Комсомольская 105 Б. ИП Сергеева ДА, аптека	672014, Россия, Забайкальский край, Недорезова ул., 16, Чита	52,04242	113,46476	Действующая	12-08-2020		44609				4				ПЭТ Контейнер 1,1
220	24	Городской округ "Город Чита"	29069	Локомотивная 1 (Второй заезд)	672014, Россия, Забайкальский край, Чита, улица Генерала Белика, 51	52,04729	113,46015	Действующая	14-10-2021		39103	4	1,1						1.1 Евро
221	24	Городской округ "Город Чита"	823	ПЭК бункер	672014, Россия, Забайкальский край, Чита, улица Ковыльная, 27, стр1	52,08171	113,46384	Действующая	14-08-2020		50741			1					8.0 Бункер
222	24	Городской округ "Город Чита"	192	Артель старателей Бальджа, Антипиха, 2-я Оранжерейная 12	672015, Россия, Забайкальский край, 2-я Оранжерейная ул., 12, Чита	51,99999	113,57053	Действующая	11-08-2020		527	1	1,1						1.1 Евро
223	24	Городской округ "Город Чита"	120	Станционная ул., 22, Антипиха, Вокзал	672015, Россия, Забайкальский край, Станционная ул., 22, Антипиха	51,98911	113,54684	Действующая	11-08-2020		337	1	1,1						1.1 Евро
224	24	Городской округ "Город Чита"	27024	Котельная ПМС-54 (ЗабДТВу-1) г. Чита, ул.1-я Задорожная, 1, стр.2	672015, Россия, Забайкальский край, Чита, 1-я Задорожная улица, 1, стр. 2	51,98172	113,55941	Действующая	17-06-2021		35629	1	1,1						1.1 Евро
225	24	Городской округ "Город Чита"	26017	г. Чита, п. Песчанка, В/Г №21 38884	672016, Россия, Забайкальский край, Чита, Дивизионная улица, 36	51,9922	113,59925	Действующая	31-05-2021		33916	1	1,1						1.1 Евро
226	24	Городской округ "Город Чита"	26019	г. Чита, п. Песчанка, ВГ N° 21 пу 8/3	672016, Россия, Забайкальский край, Чита, Дивизионная улица, 36	51,99159	113,59822	Действующая	31-05-2021		33917	1	1,1						1.1 Евро
227	24	Городской округ "Город Чита"	29076	"Хлеб-Соль" Букачачинская 6	672018, Россия, Забайкальский край, Чита, Рудник Кадала, Букачачинская улица, 6	52,03412	113,27721	Действующая	18-10-2021		39116	1	1,1						1.1 Евро
228	24	Городской округ "Город Чита"	21438	г. Чита, территория СНТ N51 "Геолог", участок N2	672020, Россия, Забайкальский край, г. Чита, территория СНТ N51 "Геолог", участок N2	51,96811	113,57553	Действующая	12-04-2021		28088						1		5.0 Пакет
229	24	Городской округ "Город Чита"	453	г. Чита ул. Шевченко, дд. 28, 31 (ООО УК "Кенон") ул. Шевченко, д. 26 (ООО "Лидер")	672020, Россия, Забайкальский край, ул. Шевченко, 28, Чита	52,02047	113,50033	Действующая	12-08-2020		44922				3				ПЭТ Контейнер 1,1
230	24	Городской округ "Город Чита"	469	г. Чита, ул. Ярославского, 68	672020, Россия, Забайкальский край, ул. Ярославского, 68, Чита	52,02279	113,4983	Действующая	12-08-2020		1156	1	1,1						1.1 Евро
231	24	Городской округ "Город Чита"	28332	г. Чита, 1 мкр., д. 9а ИП Ястребов, маг. "Fixprice"	672020, Россия, Забайкальский край, Чита,	52,02327	113,49111	Действующая	14-07-2021		37662						1		1.1 Пакет
232	24	Городской округ "Город Чита"	34239		672020, Россия, Забайкальский край, Чита, 1 микрорайон, 2	52,02458	113,49833	Новая	21-08-2024			1							
233	24	Городской округ "Город Чита"	24323	г. Чита, ул. 1-я Заводская, д. 11 фл Попова Татьяна Николаевна	672020, Россия, Забайкальский край, Чита, 1-я Заводская улица, 11	52,01907	113,51418	Действующая	30-04-2021		31861	1	0,75						0.75 - железный
234	24	Городской округ "Город Чита"	24578	г. Чита, ул. 3-я Южная, 7 павильон ИП Железнякова	672020, Россия, Забайкальский край, Чита, 3-я Южная улица, 7	52,00159	113,50304	Действующая	06-05-2021		32236	1	0,75						0.75 - железный
235	24	Городской округ "Город Чита"	21414	Балейская, д. 12 фл Чупрынников А.А.	672020, Россия, Забайкальский край, Чита, Балейская улица, 12	52,00369	113,47698	Действующая	12-04-2021		28062						1		0.12 Пакет
236	24	Городской округ "Город Чита"	23790	Мороженое, четвёртый склад	672020, Россия, Забайкальский край, Чита, Балейская улица, 4	52,00202	113,47741	Действующая	26-04-2021		31108					1			Картон Контейнер 1,1
237	24	Городской округ "Город Чита"	26088	г. Чита, территория ДНТ №83 "Молоковка"	672020, Россия, Забайкальский край, Чита, ДНТ #83 "Молоковка"	51,9728	113,55939	Действующая	02-06-2021		34030						1		1.1 Пакет
238	24	Городской округ "Город Чита"	20838	г. Чита, пер. Кустарный, д. 2Б ИЖС	672020, Россия, Забайкальский край, Чита, Кустарный пепеулок, 2Б	51,99845	113,49036	Действующая	06-04-2021		27352	1	0,75						0.75 - железный
239	24	Городской округ "Город Чита"	22906	Склад Молочка	672020, Россия, Забайкальский край, Чита, Промышленная улица, 1	51,99171	113,45832	Действующая	20-04-2021		45137					2			Картон Контейнер 1,1
240	24	Городской округ "Город Чита"	22910	Склад корма	672020, Россия, Забайкальский край, Чита, Промышленная улица, 1	51,99095	113,45853	Действующая	20-04-2021		45138					2			Картон Контейнер 1,1
241	24	Городской округ "Город Чита"	32021	Склад пепси	672020, Россия, Забайкальский край, Чита, Промышленная улица, 1/1	51,99185	113,45984	Действующая	23-06-2022		45136					2			Картон Контейнер 1,1
242	24	Городской округ "Город Чита"	22353	ул. Ярославского, 2, ст. 14 8-914-144-4829	672020, Россия, Забайкальский край, Чита, Промышленная улица, 107	52,01323	113,48645	Действующая	15-04-2021		29127	1	1,1						1.1 Евро

243	24	Городской округ "Город Чита"	22917	Рыбный цех	672020, Россия, Забайкальский край, Чита, Промышленная улица, 1А	51,99382	113,46806	Действующая	20-04-2021		45140					2			Картон Контейнер 1,1
244	24	Городской округ "Город Чита"	22919	Заморозка	672020, Россия, Забайкальский край, Чита, Промышленная улица, 3	51,99358	113,46749	Действующая	20-04-2021		45141					2			Картон Контейнер 1,1
245	24	Городской округ "Город Чита"	17266	г. Чита, 1 мкр., д. 34 ООО УК "Энергострой"	672020, Россия, Забайкальский край, Чита, УК Энергострой 1 мкр 34	52,02346	113,49542	Действующая	02-03-2021		44928				3				ПЭТ Контейнер 1,1
246	24	Городской округ "Город Чита"	28906	г. Чита, ул. Колхозная, д. 15В Магазин "Продукты"	672020, Россия, Забайкальский край, Чита, улица Колхозная, 15	52,00449	113,50096	Действующая	15-09-2021		38723						1		1.0 Пакет
247	24	Городской округ "Город Чита"	24015	Продмикс	672020, Россия, Забайкальский край, Чита, улица Лазо, 28	52,01998	113,49926	Действующая	27-04-2021		45142					2			Картон Контейнер 1,1
248	24	Городской округ "Город Чита"	2597		672023, Россия, Забайкальский край, Майская ул., 36, Чита	51,98359	113,27417	Действующая	21-08-2020		4781	1	0,75						0.75 - железный
249	24	Городской округ "Город Чита"	20484	г. Чита, ул. Вокзальная, 1 база	672023, Россия, Забайкальский край, Чита, Вокзальная, 1	52,02125	113,48635	Действующая	05-04-2021		26780						4		5.0 Пакет
250	24	Городской округ "Город Чита"	2575	М-Н Маккавеевский ул. 40 лет Октября, д.42А	672023, Россия, Забайкальский край, Чита, Восточный, улица 40 Лет Октября, 15А	51,98596	113,27189	Действующая	21-08-2020		4750	2	1,1						1.1 Евро
251	24	Городской округ "Город Чита"	19849	пер Геологичечкий 8	672026, Россия, Забайкальский край, Чита, Геологический переулок, 8	52,04675	113,5134	Действующая	01-04-2021		50843	1	1,1						1.1 Евро
252	24	Городской округ "Город Чита"	23208	Пятёрочка Кайдаловская 4	672027, Россия, Забайкальский край, Чита, Кайдаловская улица, 4	52,03731	113,52005	Действующая	22-04-2021		51773	1	1,1						1.1 Евро
253	24	Городской округ "Город Чита"	32659	Забайкальский краевой онкологических диспансер	672027, Россия, Забайкальский край, Чита, Ленинградская улица, 104	52,04808	113,51841	Действующая	27-02-2023		47091					2			Картон Контейнер 1,1
254	24	Городской округ "Город Чита"	16668	Ленинградская 57 бункер	672027, Россия, Забайкальский край, Чита, Ленинградская улица, 57	52,04346	113,51134	Действующая	16-02-2021			1							
255	24	Городской округ "Город Чита"	34145	СК Динамо	672027, Россия, Забайкальский край, Чита, Ленинградская улица, 81	52,0487	113,51798	Действующая	21-06-2024		51611	3	1,1						1.1 Евро
256	24	Городской округ "Город Чита"	32019		672027, Россия, Забайкальский край, Чита, улица Бутина, 76	52,0473	113,51275	Действующая	22-06-2022		45191				1				ПЭТ Контейнер 1,1
257	24	Городской округ "Город Чита"	17443	ИП кубляков стройдом	672027, Россия, Забайкальский край, Чита, улица Токмакова, 26	52,04262	113,52087	Действующая	04-03-2021		50473	1	0,75						0.75 - железный
258	24	Городской округ "Город Чита"	579	Токмакова 30 бункер	672027, Россия, Забайкальский край, Чита, улица Токмакова, 30	52,04306	113,52195	Действующая	12-08-2020		51205			1					8.0 Бункер
259	24	Городской округ "Город Чита"	30317	Токмакова 30	672027, Россия, Забайкальский край, Чита, улица Токмакова, 30	52,04301	113,52177	Действующая	24-01-2022		51397	2	1,1						1.1 Евро
260	24	Городской округ "Город Чита"	17041	Токмакова 39 мкд	672027, Россия, Забайкальский край, Чита, улица Токмакова, 39	52,04741	113,52544	Действующая	25-02-2021		50061	3	1,1						1.1 Евро
261	24	Городской округ "Город Чита"	324	ИП Бадмаев Э.О. Читинка ул. Весенняя, д. 22	672030, Россия, Забайкальский край, ул. Весенняя, 22, п. Текстильщиков	52,07664	113,37557	Действующая	11-08-2020		845	1	1,1						1.1 Евро
262	24	Городской округ "Город Чита"	1377	Маккавеевский	672030, Россия, Забайкальский край. Ул космонавтов д. 1 (МПК)	52,08548	113,39178	Действующая	17-08-2020		2939	5	1,1						1.1 Евро
263	24	Городской округ "Город Чита"	2884	мкр отрадный 8	672038, Россия, Забайкальский край, Отрадный, 8	52,1016	113,49758	Действующая	22-08-2020		51794	1	1,1						1.1 Евро
264	24	Городской округ "Город Чита"	168	УК Краском ул.Гаюсана 32, Помощь Е. Гаюсана 32 а, Детский сад №19 Гаюсана 32б , Библиотека Гаюсана 30а(0,4м3 в мкр на объект)	672038, Россия, Забайкальский край, ул. Евгения Гаюсана, 32А, Чита	52,06478	113,46898	Действующая	11-08-2020		45072				6				ПЭТ Контейнер 1,1
265	24	Городской округ "Город Чита"	164	Регион 5,Евгения Гаюсана 40, 28	672038, Россия, Забайкальский край, ул. Евгения Гаюсана, 40Б, Чита	52,0657	113,47373	Действующая	11-08-2020		45071				8				ПЭТ Контейнер 1,1
266	24	Городской округ "Город Чита"	158	УКССК ул. Красного восстания 15 (возле гаражей)	672038, Россия, Забайкальский край, ул. Красного Восстания, 15, Чита	52,06245	113,47765	Действующая	11-08-2020		45062				2				ПЭТ Контейнер 1,1
267	24	Городской округ "Город Чита"	24602	Северный 64	672038, Россия, Забайкальский край, Чита,	52,07952	113,48364	Действующая	06-05-2021		50937	4	1,1						1.1 Евро
268	24	Городской округ "Город Чита"	23836	В/Г №35 ул. Красной Звезды 5а (через КП)	672038, Россия, Забайкальский край, Чита, ул. Красной Звезды 5а	52,06028	113,48145	Действующая	26-04-2021		31158	1	1,1						1.1 Евро
269	24	Городской округ "Город Чита"	19822	СНТ "Фотон" Пойма реки Чита, между п. Каштак и с. Смоленка	672038, Россия, Забайкальский край, Чита, Unnamed Road,	52,12025	113,47273	Действующая	01-04-2021		26073						1		1.1 Пакет
270	24	Городской округ "Город Чита"	1677	ООО Дуэт (железный), Пятёрочка (пластиковый контейнер)	672038, Россия, Забайкальский край, Чита, Июньская 8а	52,05806	113,49071	Действующая	18-08-2020		51238	2	1,1						1.1 Евро

271	24	Городской округ "Город Чита"	3070	Пекарня	672038, Россия, Забайкальский край, Чита, Каштак, Сенная падь микрорайон, 228	52,08166	113,51101	Действующая	22-08-2020		45830	1	1,1						1.1 Евро
272	24	Городской округ "Город Чита"	129	Красной звезды 38 г мкд	672038, Россия, Забайкальский край, Чита, Красной звезды, 38 г	52,06419	113,48439	Действующая	11-08-2020		50491	3	1,1						1.1 Евро
273	24	Городской округ "Город Чита"	585	мкр Каштакский 6. Строящийся Детский сад.	672038, Россия, Забайкальский край, Чита, микрорайон Каштакский,	52,08607	113,47923	Действующая	12-08-2020		51956	11	1,1						1.1 Евро
274	24	Городской округ "Город Чита"	24671	мкр. Кольцевой 32Б ИП Болотов Баир - Мунко Михайлович 8-995-553-99-89	672038, Россия, Забайкальский край, Чита, микрорайон Кольцевой, 32б	52,08295	113,47981	Действующая	07-05-2021		50474	1	1,1						1.1 Евро
275	24	Городской округ "Город Чита"	23347	Пивоваров Сенная падь 212	672038, Россия, Забайкальский край, Чита, микрорайон Сенная Падь, 212	52,08232	113,51829	Действующая	23-04-2021		48821	1	1,1						1.1 Евро
276	24	Городской округ "Город Чита"	2867	мкр. Солнечный 189	672038, Россия, Забайкальский край, Чита, микрорайон Солнечный, 189	52,10035	113,48107	Действующая	22-08-2020		50412	1	1,1						1.1 Евро
277	24	Городской округ "Город Чита"	31725	Солнечный 273	672038, Россия, Забайкальский край, Чита, микрорайон Солнечный, 273	52,10719	113,47945	Действующая	11-05-2022		43840	1	1,1						1.1 Евро
278	24	Городской округ "Город Чита"	20540	Тамбовцев Вячеслав Сергеевич Солнечный 80. 89242998877	672038, Россия, Забайкальский край, Чита, микрорайон Солнечный, 80	52,10075	113,4811	Действующая	05-04-2021		46113	1	1,1						1.1 Евро
279	24	Городской округ "Город Чита"	34002	Царский 9,10,11,12,13 второй заезд	672038, Россия, Забайкальский край, Чита, микрорайон Царский улица, 10	52,07504	113,47732	Действующая	09-04-2024		51055	4	1,1						1.1 Евро
280	24	Городской округ "Город Чита"	34000	Царский 8 второй заезд	672038, Россия, Забайкальский край, Чита, микрорайон Царский улица, 8	52,07681	113,47877	Действующая	09-04-2024		51045	4	1,1						1.1 Евро
281	24	Городской округ "Город Чита"	3032	мкр. Сенная Падь, д. 168 89144337874	672038, Россия, Забайкальский край, Чита, мкр. Сенная Падь 168	52,08376	113,51191	Действующая	22-08-2020		50246	1	1,1						1.1 Евро
282	24	Городской округ "Город Чита"	19727	магазин китайских товаров сенная Падь 7	672038, Россия, Забайкальский край, Чита, сенная Падь 7	52,08095	113,48878	Действующая	31-03-2021		50499	1	1,1						1.1 Евро
283	24	Городской округ "Город Чита"	24128	СНТ 30 вторая точка сбора	672038, Россия, Забайкальский край, Чита, СНТ 30	52,13384	113,468	Действующая	28-04-2021		44035						1		0.12 Пакет
284	24	Городской округ "Город Чита"	34004	Автогенная 4, 8 второй заезд	672038, Россия, Забайкальский край, Чита, улица Автогенная, 4Б	52,05998	113,48751	Действующая	09-04-2024		51065	4	1,1						1.1 Евро
285	24	Городской округ "Город Чита"	17658	Балябина 75	672038, Россия, Забайкальский край, Чита, улица Балябина, 75	52,04861	113,48505	Действующая	11-03-2021		51370	2	0,75						0.75 - железный
286	24	Городской округ "Город Чита"	23158	УК ССК ул. Геодезическая 42, Читинская авиабаза ул. Геодезическая 42в (январь и февраль 0,201м3, с марта по декабрь 0,172м3)	672038, Россия, Забайкальский край, Чита, улица Геодезическая, 42	52,06195	113,47682	Действующая	22-04-2021		30161	3	1,1						1.1 Евро
287	24	Городской округ "Город Чита"	29294	Управление мелиорации	672038, Россия, Забайкальский край, Чита, улица Геодезическая, 49а	52,06903	113,47299	Действующая	22-11-2021		51287	1	1,1						1.1 Евро
288	24	Городской округ "Город Чита"	3619	ИП Конева Н.А	672038, Россия, Забайкальский край, Чита, улица Геодезическая, 50	52,06912	113,47393	Действующая	25-08-2020		46257	2	1,1						1.1 Евро
289	24	Городской округ "Город Чита"	5055	Красного Восстания 19 магазин Удобный	672038, Россия, Забайкальский край, Чита, улица Красного Восстания, 19 маг Удобный24	52,06219	113,47372	Действующая	29-08-2020		49654	1	1,1						1.1 Евро
290	24	Городской округ "Город Чита"	4147	ООО "Стиль" Кр. Звезды, 19 А. 89145224247	672038, Россия, Забайкальский край, Чита, улица Красной Звезды, 21	52,06945	113,47769	Действующая	26-08-2020			1							
291	24	Городской округ "Город Чита"	32645	Тролейбусное управление	672038, Россия, Забайкальский край, Чита, улица Красной Звезды, 33	52,07079	113,47967	Действующая	13-02-2023		46644					2			Картон Контейнер 1,1
292	24	Городской округ "Город Чита"	127	Бункер красной звезды 38г	672038, Россия, Забайкальский край, Чита, улица Красной Звезды, 38г	52,06429	113,48371	Действующая	11-08-2020		50249			1					8.0 Бункер
293	24	Городской округ "Город Чита"	34247	Фарафонов В.В.89242722020	672038, Россия, Забайкальский край, Чита, улица Красной Звезды, 51А	52,073	113,47883	Действующая	26-08-2024		52010	1	1,1						1.1 Евро
294	24	Городской округ "Город Чита"	17924	Автоснабцентр, ул. Красной Звезды, 53, ИП Алекминский ДС	672038, Россия, Забайкальский край, Чита, улица Красной Звезды, 53	52,07415	113,4798	Действующая	22-03-2021		50371	1	1,1						1.1 Евро
295	24	Городской округ "Город Чита"	51	ЧГМА Новобульварная ул., 163	672038, Россия, Забайкальский край, Чита, улица Новобульварная, 163	52,05428	113,48748	Действующая	11-08-2020		167	2	1,1						1.1 Евро
296	24	Городской округ "Город Чита"	17056	Додо Новобульварная 92	672038, Россия, Забайкальский край, Чита, улица Новобульварная, 92	52,05568	113,48762	Действующая	25-02-2021		50731	2	1,1						1.1 Евро
297	24	Городской округ "Город Чита"	19662	Центр охраны зерна Сухая падь 6	672038, Россия, Забайкальский край, Чита, улица Сухая падь, 6	52,06388	113,49895	Действующая	31-03-2021		50960	2	1,1						1.1 Евро
298	24	Городской округ "Город Чита"	34003	Царский 3,4 второй заезд	672038, Россия, Забайкальский край, Чита, улица Царский микрорайон, 3	52,07495	113,47915	Действующая	09-04-2024		51059	6	1,1						1.1 Евро

299	24	Городской округ "Город Чита"	20401	Пятёрочка Шилова 16	672038, Россия, Забайкальский край, Чита, улица Шилова, 16	52,05171	113,49318	Действующая	02-04-2021		51357	1	1,1						1.1 Евро
300	24	Городской округ "Город Чита"	21726	Сберлогистика Шилова 100	672038, Россия, Забайкальский край, Чита, Шилова 100	52,06492	113,49845	Действующая	13-04-2021		51358	1	1,1						1.1 Евро
301	24	Городской округ "Город Чита"	1755	Фестиваль	672039, Россия, Забайкальский край, Чита, Ангарская улица, 34	52,02926	113,51472	Действующая	18-08-2020		45441	1	1,1						1.1 Евро
302	24	Городской округ "Город Чита"	22734	Заб.ГУ ул. Баргузинская 43 21-89-49(охрана) 89242999322	672039, Россия, Забайкальский край, Чита, Баргузинская улица, 43а 21-89-49(охрана) 89242999322	52,03371	113,52846	Действующая	19-04-2021		29582	1	1,1						1.1 Евро
303	24	Городской округ "Город Чита"	34194	ИП. Грищенко Е.А.	672039, Россия, Забайкальский край, Чита, Верхоленская улица, 32	52,03431	113,54054	Действующая	23-07-2024		51831	1	1,1						1.1 Евро
304	24	Городской округ "Город Чита"	34251	ООО Геолан	672039, Россия, Забайкальский край, Чита, улица 9-го Января, 35б	52,02874	113,50767	Действующая	30-08-2024		52042	1	1,1						1.1 Евро
305	24	Городской округ "Город Чита"	34200	ООО. Светосервис Забайкалье.	672039, Россия, Забайкальский край, Чита, улица Кирова, 1а	52,01734	113,54596	Действующая	31-07-2024		51861	1	1,1						1.1 Евро
306	24	Городской округ "Город Чита"	1272	г. Чита, ул. Чкалова, д. 1 УК"Монолит"	672039, Россия, Забайкальский край, Чита, улица Чкалова, 1-а	52,02678	113,52787	Инспекция	17-08-2020		44667				4				ПЭТ Контейнер 1,1
307	24	Городской округ "Город Чита"	5072	Чернова. Апрельская ул., д. 1 кв. 2	672040, Россия, Забайкальский край, Апрельская ул., 1, Чита	52,03409	113,43951	Действующая	29-08-2020		8237	1	1,1						1.1 Евро
308	24	Городской округ "Город Чита"	2173	РЖД Котельная Автобаза ул.Кирпично-Заводская 41 стр1	672040, Россия, Забайкальский край, Кирпичная ул., 5, Чита	52,03347	113,43324	Действующая	20-08-2020		4175	1	1,1						1.1 Евро
309	24	Городской округ "Город Чита"	488	Домремстрой ул. Крупской д. 9	672040, Россия, Забайкальский край, Крупской ул., 9, Чита	52,03552	113,45036	Действующая	12-08-2020		1197	1	1,1						1.1 Евро
310	24	Городской округ "Город Чита"	4886	Проспект Советов, 5, Продмикс	672040, Россия, Забайкальский край, просп. Советов, 5, Чита	52,03324	113,44819	Действующая	28-08-2020		23908					1			Картон Контейнер 1,1
311	24	Городской округ "Город Чита"	28881	ВРД Чита, склады	672040, Россия, Забайкальский край, Чита, ул. КОМСОМОЛЬСКАЯ 1	52,03872	113,45048	Действующая	10-09-2021		38651	2	1,1						1.1 Евро
312	24	Городской округ "Город Чита"	3734	в/г 224,в/ч 59313-54	672042, Россия, Забайкальский край, В/Г 224 в/ч 01212 Солдатский тупик 5, Чита	52,06935	113,40641	Действующая	25-08-2020		6312	1	1,1						1.1 Евро
313	24	Городской округ "Город Чита"	285	ООО УК Вектор Ул. Весенняя, 40	672042, Россия, Забайкальский край, ул. Весенняя, 40, Чита	52,07694	113,36953	Действующая	11-08-2020		44572				3				ПЭТ Контейнер 1,1
314	24	Городской округ "Город Чита"	328	ВЧ 59313-23	672042, Россия, Забайкальский край, Ул. Космонавтов 22 ВГ29 В, Ч 59313-23, п. Текстильщиков	52,07754	113,39136	Действующая	12-08-2020		862	5	1,1						1.1 Евро
315	24	Городской округ "Город Чита"	47	ТРЭС ул.Энтузиастов, д.11,43,10,44, ул.Энергетиков, д.9,12,16а, ИП Маликова магазин Маккавеевский ул. Энтузиастов, д.78 (2 п.)	672042, Россия, Забайкальский край, ул. Энтузиастов, 11, Чита	52,0631	113,35926	Действующая	11-08-2020		44590				4				ПЭТ Контейнер 1,1
316	24	Городской округ "Город Чита"	32025	Площадь труда	672042, Россия, Забайкальский край, Чита, проспект Фадеева, 2	52,07279	113,38456	Действующая	24-06-2022		44781				6				ПЭТ Контейнер 1,1
317	24	Городской округ "Город Чита"	32020	Павильон	672042, Россия, Забайкальский край, Чита, проспект Фадеева, 33А	52,06496	113,39627	Действующая	23-06-2022		44730					1			Картон Контейнер 1,1
318	24	Городской округ "Город Чита"	25925	Автотранспортное предприятие	672045, Россия, Забайкальский край, Чита, Крайний переулок, 6 Автотранспортное предприятие	52,06801	113,46873	Действующая	27-05-2021		45615	1	1,1						1.1 Евро
319	24	Городской округ "Город Чита"	3592	пер. Крайний 2, 3 точка сбора мешков	672045, Россия, Забайкальский край, Чита, пер. Крайний, 3	52,06857	113,46833	Действующая	25-08-2020		49789						1		0.12 Пакет
320	24	Городской округ "Город Чита"	10091	Бажин мкр. Северный 10 (ХОРОШИЙ); ООО "Апрель" Липатова 22	672049, Россия, Забайкальский край, Чита, микрорайон Северный, ООО Апрель	52,07179	113,48753	Действующая	27-09-2020		14873	2	1,1						1.1 Евро
321	24	Городской округ "Город Чита"	25318	Мкд Виля Липатова 13	672049, Россия, Забайкальский край, Чита, улица Виля Липатова, 13	52,06984	113,48824	Действующая	19-05-2021		50790	1	1,1						1.1 Евро
322	24	Городской округ "Город Чита"	20185	ИП Маккамов Абдусатор Абдуалиевич г.Чита, ул. Виля Липатова, 26 (Магазин 777) в тц Экватор	672049, Россия, Забайкальский край, Чита, улица Виля Липатова, 26	52,07281	113,48578	Действующая	01-04-2021		43949	1	1,1						1.1 Евро
323	24	Городской округ "Город Чита"	29293	ООО "СК АЛЬФА-ГРУПП"	672520, Россия, Забайкальский край, Чита, Магистральная улица, 110	52,02605	113,39917	Действующая	22-11-2021		39553			1					8.0 Бункер
324	24	Городской округ "Город Чита"	32265	ДОУ №60, мкр-н Хороший д.7	672520, Россия, Забайкальский край, Чита, Магистральная улица, 110	52,02691	113,39921	Действующая	20-09-2022		46839					2			Картон Контейнер 1,1
325	24	Городской округ "Город Чита"	176	В/Г №49 21250	672530, Россия, Забайкальский край, Чита, Песчанка, ВГ N°49 21250	51,98958	113,61009	Действующая	11-08-2020		495	1	1,1						1.1 Евро
326	24	Городской округ "Город Чита"	15841	контейнеры под грязную ветошь	672530, Россия, Забайкальский край, Чита, Песчанка, Неизвестная дорога,	51,99056	113,61374	Действующая	04-02-2021		50697	2	1,1						1.1 Евро

327	24	Городской округ "Город Чита"	4839	ИП Дагбаев кафе Жили-были автодорога "Амур" (8-995-554-0592)	674662, Россия, Забайкальский край,	52,12212	113,43484	Неизвестная	28-08-2020		7837	1	1,1						1.1 Евро
328	24	Городской округ "Город Чита"	31589	Днт 21 строитель	674662, Россия, Забайкальский край, Чита, Дачный проезд,	52,12075	113,45561	Действующая	22-04-2022		43529						1		1.1 Пакет
329	24	Городской округ "Город Чита"	31590	днт 21 строитель 2 место сбора	674662, Россия, Забайкальский край, Чита, Дачный проезд,	52,12219	113,45591	Действующая	22-04-2022		43530						1		1.1 Пакет
330	24	Городской округ "Город Чита"	32274	Днт луговой 13	674662, Россия, Забайкальский край, Чита, днт Луговой 13	52,11022	113,43621	Действующая	21-09-2022		51575	1	1,1						1.1 Евро
331	24	Городской округ "Город Чита"	31673	СНТ забайкальский рабочий	674662, Россия, Забайкальский край, Чита, Неизвестная дорога,	52,13223	113,46063	Действующая	28-04-2022		43683						1		1.1 Пакет
332	24	Городской округ "Город Чита"	2697	СНТ Поляны точка сбора 1/3	674662, Россия, Забайкальский край, Чита, СНТ Поляны	52,1161	113,45907	Действующая	21-08-2020		5631						1		0.12 Пакет
333	24	Городской округ "Город Чита"	2699	СНТ Поляны точка сбора 2/3	674662, Россия, Забайкальский край, Чита, СНТ Поляны	52,11953	113,45963	Действующая	21-08-2020		6292						1		0.12 Пакет
334	24	Городской округ "Город Чита"	4831	УК "Железнодорожная" ул. Малая, 2, 6, 6а, 6б, 6в	6в Домремстрой, ул Малая, д 2, г Чита, 6а, 6б, 6	52,03356	113,4801	Действующая	28-08-2020		44837				5				ПЭТ Контейнер 1,1
335	24	Городской округ "Город Чита"	23436	Гарант 6-й микрорайон 25, 27 (2 заезд)	6-й микрорайон д. 25,27 ВТОРОЙ ЗАЕЗД	52,06621	113,39199	Действующая	23-04-2021		30613	2	1,1						1.1 Евро
336	24	Городской округ "Город Чита"	23443	Гарант 6-й микрорайон д. 8 (2 заезд)	6-й микрорайон д. 8 ВТОРОЙ ЗАЕЗД	52,06536	113,39025	Действующая	23-04-2021		30623	2	1,1						1.1 Евро
337	24	Городской округ "Город Чита"	20841	ИП Юсупов О.Н.	6-й микрорайон, 27 ИП Юсупов О.Н.	52,06376	113,39578	Действующая	06-04-2021		27359	1	1,1						1.1 Евро
338	24	Городской округ "Город Чита"	23423	Гарант 6-й микрорайон 20(2 заезд)	6-й микрорайон, д. 20 ВТОРОЙ ЗАЕЗД	52,06506	113,3937	Действующая	23-04-2021		30597	2	1,1						1.1 Евро
339	24	Городской округ "Город Чита"	1263	Гарант 6 мкр, д. 14 (1 заезд)	6-й мкр д. 14, Чита	52,06318	113,39391	Действующая	17-08-2020		44551				3				ПЭТ Контейнер 1,1
340	24	Городской округ "Город Чита"	1246	Гарант 6 мкр, д. 25, 27 (1 заезд)	6-й мкр д. 25,27	52,06615	113,39187	Действующая	17-08-2020		44546					5			Картон Контейнер 1,1
341	24	Городской округ "Город Чита"	1255	Гарант 6-й микрорайон д. 15 (1 заезд)	6-й мкр.,д. 15, (1 заезд)	52,06365	113,39533	Действующая	17-08-2020		44552					6			Картон Контейнер 1,1
342	24	Городской округ "Город Чита"	1270	Гарант 6 мкр, д. 1 (1 заезд), ООО МЕХР 6 мкр., д.ТСЖ ЖСК №22 6 мкр, д. 5	6-й, микрорайон д. 1 (1 заезд)	52,06667	113,38692	Действующая	17-08-2020		2717				3				ПЭТ Контейнер 1,1
343	24	Городской округ "Город Чита"	23445	Гарант 6-й микрорайон д. 1 (2 заезд)	6-й, микрорайон д. 1 ВТОРОЙ ЗАЕЗД	52,06664	113,38696	Действующая	23-04-2021		30626	2	1,1						1.1 Евро
344	24	Городской округ "Город Чита"	23438	Гарант 6-й микрорайон д. 14 (2 заезд)	6-й, микрорайон д. 14 ВТОРОЙ ЗАЕЗД	52,06317	113,39398	Действующая	23-04-2021		30616	1	1,1						1.1 Евро
345	24	Городской округ "Город Чита"	23440	Гарант 6-й микрорайон д. 15 (2 заезд)	6-й, микрорайон д. 15 ВТОРОЙ ЗАЕЗД	52,06367	113,39537	Действующая	23-04-2021		30618	4	1,1						1.1 Евро
346	24	Городской округ "Город Чита"	21922	ДоДо Пицца	6мкр 20 ДоДо Пицца	52,06509	113,39356	Действующая	14-04-2021		28604	1	1,1						1.1 Евро
347	24	Городской округ "Город Чита"	1335	Гарант 6 мкр, д. 4, 21 (1 заезд и 2 заезд), ООО Леопард +тара 2м3, ИП Ткачук С.А. пр.Фадеева, д. 21 бар	6мкр д. 4, Чита	52,06782	113,38991	Действующая	17-08-2020		2857				4				ПЭТ Контейнер 1,1
348	24	Городской округ "Город Чита"	20940	ИП Баданова, Спутник, Чита, пр Советов, 7	7, пр Советов, Чита, ИП Баданова, Спутник	52,03376	113,44949	Действующая	07-04-2021		27482						2		0.12 Пакет
349	24	Городской округ "Город Чита"	26637	Общество с ограниченной ответственностью "Стройком"	71 ООО Стройком, улица Забайкальского Рабочего, Чита, Россия, Забайкальский край	52,03304	113,50877	Действующая	09-06-2021		34731	1	0,75						0.75 - железный
350	24	Городской округ "Город Чита"	24444	Овчинникова Е.С. Ул. Красной Звезды 59-73 жилые дома (8-914-461-1313)(2,25м3 в мес.)	73 (8-914-461-13-13), 71, 69, г Чита, ул Красной Звезды, д 59, 61, 63, 65, 67	52,07829	113,48061	Действующая	04-05-2021		32033	2	0,75						0.75 - железный
351	24	Городской округ "Город Чита"	33	УО Кальянова Бутина 107, Сеул, ТСЖ Магистраль ул. Смоленская 55, Тсж Журавушка Журавлева 72, 74, (1 заезд)	74, д 72, ул. Журавлева, г Чита, ул Бутина, д 107, 109, ул Смоленская, д 55	52,04388	113,50825	Действующая	11-08-2020		103	8	1,1						1.1 Евро
352	24	Городской округ "Город Чита"	4977	п. ЧЭС, ул. Нижняя д. 2, 4, 6, 8	8, 6, 4, п. ЧЭС, ул. Нижняя д. 2	52,00687	113,21908	Действующая	29-08-2020		8088	1	0,75						0.75 - железный
353	24	Городской округ "Город Чита"	21972	ул. Горбунова 31, 33, пер 2-й Линейный 7, 9, пер 1-й Линейный 6, 8	8, д 6, пер. --ый Линейный, г Чита, ул Горбунова, д 31, 33, пер. 2-ой Линейный, д 7, 9	52,0375	113,44648	Действующая	14-04-2021		28666	1	1,1						1.1 Евро
354	24	Городской округ "Город Чита"	1172	Институт Ж/д учебн.корпус МАГИСТРАЛЬНАЯ 11, НГЧ здание ДКТБ ул. Магистральная 11	89144677876	52,02639	113,42652	Действующая	16-08-2020		2502	2	1,1						1.1 Евро

383	24	Городской округ "Город Чита"	34070	Автостроителей 10 (Бункер 1)	Автостроителей 10	52,06955	113,33128	Действующая	20-05-2024		51302			1					8.0 Бункер
384	24	Городской округ "Город Чита"	34071	Автостроителей 10 (Бункер 2)	Автостроителей 10	52,06857	113,33388	Действующая	20-05-2024		51303			1					8.0 Бункер
385	24	Городской округ "Город Чита"	33005	ЗСК Антарес	Автостроителей 10,стр 5	52,06765	113,33656	Действующая	11-05-2023		48320	1	1,1						1.1 Евро
386	24	Городской округ "Город Чита"	376	АГЗС Читаоблгаз ул. Ярославского, 2 в	АГЗС Читаоблгазул. Ярославского, 2 в	52,01333	113,48532	Действующая	12-08-2020		990	1	1,1						1.1 Евро
387	24	Городской округ "Город Чита"	34269	ООО СЗ КПД 1	Агинский тракт 25 КПД1	52,00813	113,56479	Действующая	16-09-2024		52100	1	1,1						1.1 Евро
388	24	Городской округ "Город Чита"	163	г. Чита, Агинский тракт, 57 ООО "Эконом+", дискаунтер "Наш"	Агинский тракт, 57, п. Песчанка, г. Чита	51,99133	113,59015	Действующая	11-08-2020		22589	2	1,1						1.1 Евро
389	24	Городской округ "Город Чита"	2567	Аграрный институт, ул. Юбилейная, д.4	Аграрный институт Юбилейная ул., 4, Чита	51,98643	113,26325	Действующая	21-08-2020		4737	1	1,1						1.1 Евро
390	24	Городской округ "Город Чита"	1880	Аграрный институт (общ.) ул. Донецкая, д.24	Аграрный институт (общежитие.) ул. Донецкая, д.24	51,98042	113,26338	Действующая	19-08-2020		44885				2				ПЭТ Контейнер 1,1
391	24	Городской округ "Город Чита"	2578	Аграрный Институт Опытный 7	Аграрный Институт Опытный 7	51,97536	113,25912	Действующая	21-08-2020		4755	1	1,1						1.1 Евро
392	24	Городской округ "Город Чита"	21152	Котельная Опытный 25	Агрогородок Опытный 25	51,97331	113,25615	Действующая	08-04-2021		27771	2	1,1						1.1 Евро
393	24	Городской округ "Город Чита"	17957	Админ.здание школа №34 г.Чита ул.Ключевая д.18	Админ.здание школа №34 г.Чита ул.Ключевая д.18	52,12302	113,30682	Действующая	23-03-2021		24151	1	1,1						1.1 Евро
394	24	Городской округ "Город Чита"	3090	Администрация ЖД района. Пр. Советов, 4	Администрация ЖД района. Пр. Советов, 4	52,03172	113,44829	Действующая	22-08-2020		5370	1	1,1						1.1 Евро
395	24	Городской округ "Город Чита"	5262	АЗС "Автосфера". Космонавтов ул., 16	АЗС "Автосфера". Космонавтов ул., 16	52,08244	113,38147	Действующая	30-08-2020		45295	3	1,1						1.1 Евро
396	24	Городской округ "Город Чита"	5132	АЗС "Автосфера". Магистральная ул., 78	АЗС "Автосфера". Магистральная ул., 78	52,02823	113,41764	Действующая	30-08-2020		8320	2	1,1						1.1 Евро
397	24	Городской округ "Город Чита"	184	АЗС "БРК", ул. Красной Звезды 9А	АЗС "БРК", ул. Красной Звезды 9А	52,06724	113,48022	Действующая	11-08-2020		510	1	1,1						1.1 Евро
398	24	Городской округ "Город Чита"	3780	ООО "АВАНГАРД-75", АЗС "МАСМА", Авиационная ул., 4. 892457268888	АЗС "ИКАР". Авиационная ул., 4. 892457268888	52,04786	113,44655	Действующая	25-08-2020		6370	1	0,75						0.75 - железный
399	24	Городской округ "Город Чита"	29	АЗС №6 Нефтемаркет, Агинский тракт 6	АЗС "Нефтемаркет, Агинский тракт, 6	52,01062	113,55558	Действующая	11-08-2020		94	1	1,1						1.1 Евро
400	24	Городской округ "Город Чита"	13599	АЗС "СТК" ул. Трактовая, 24	АЗС "СТК" ул. Трактовая, 24	52,05815	113,45669	Действующая	04-12-2020		18432	1	1,1						1.1 Евро
401	24	Городской округ "Город Чита"	339	г. Чита, ул. Московский тракт, 63 ОАО "Нефтемаркет" АЗС № 122	АЗС № 122 Нефтемаркет, ул. Московский тракт, 63	52,02462	113,4735	Действующая	12-08-2020		894	1	1,1						1.1 Евро
402	24	Городской округ "Город Чита"	2036	АЗС №2 НЕФТЕМАРКЕТ ул.Красной звезды 79	АЗС №2 НЕФТЕМАРКЕТ, ул.Красной звезды 79	52,08067	113,47976	Действующая	19-08-2020		4067	1	1,1						1.1 Евро
403	24	Городской округ "Город Чита"	1169	АЗС №4 НЕФТЕМАРКЕТ ул.Магистальная 80	АЗС №4 НЕФТЕМАРКЕТ ул.Магистальная 80	52,02815	113,41692	Действующая	16-08-2020		2496	1	1,1						1.1 Евро
404	24	Городской округ "Город Чита"	13511	АЗС №7 НЕФТЕМАРКЕТ ул. Романовский тракт, 36	АЗС №7 НЕФТЕМАРКЕТ ул. Романовский тракт, 36	52,08551	113,4493	Действующая	03-12-2020		18331	1	1,1						1.1 Евро
405	24	Городской округ "Город Чита"	2546	АЗС №8 НЕФТЕМАРКЕТ ул. Гайдара, д. 102	АЗС №8 НЕФТЕМАРКЕТ ул. Гайдара, д. 102	51,98711	113,28986	Действующая	21-08-2020		4702	1	1,1						1.1 Евро
406	24	Городской округ "Город Чита"	406	АЗС №80 НЕФТЕМАРКЕТ, Молоковский тракт 4	АЗС №80 НЕФТЕМАРКЕТ, Молоковский тракт 4	52,00042	113,50257	Действующая	12-08-2020		1049	1	1,1						1.1 Евро
407	24	Городской округ "Город Чита"	5393	Чердынце АЗС	АЗС КВАРТА Кутузовский ПР-Д 4, п. Энергетиков	52,07415	113,33552	Действующая	30-08-2020		8663	1	1,1						1.1 Евро
408	24	Городской округ "Город Чита"	5295	АЗС КМСЦ ул. Романовский тракт 65	АЗС КМСЦ ул. Романовский тракт 65	52,10017	113,4388	Действующая	30-08-2020		8507	1	1,1						1.1 Евро
409	24	Городской округ "Город Чита"	516	АЗС КМСЦ ул. Магистральная 3 б	АЗС КМСЦ ул. Магистральная 3 б	52,02787	113,43285	Действующая	12-08-2020		1267	1	1,1						1.1 Евро
410	24	Городской округ "Город Чита"	5397	АЗС Нефтемаркет	АЗС нефтемаркет Кутузовский пр-д, 14,	52,07916	113,32241	Действующая	30-08-2020		8667	1	1,1						1.1 Евро

411	24	Городской округ "Город Чита"	626	Лидер, Украинский б-р 7, 11,	Ал.заводская 1, Парковый переулок, 13, г Чита, Украинский б-р, д 7, 11	52,0265	113,53908	Действующая	13-08-2020		44627				4				ПЭТ Контейнер 1,1
412	24	Городской округ "Город Чита"	5411	Черновская солнечная электростанция	Александра Булгакова 69/71	52,00702	113,19673	Действующая	31-08-2020		8688	1	1,1						1.1 Евро
413	24	Городской округ "Город Чита"	16430	АЛС Чита-лаборатория ул. Трактовая 35а	АЛС Чита-лаборатория ул. Трактовая 35а	52,07475	113,45108	Действующая	11-02-2021		21907	3	1,1						1.1 Евро
414	24	Городской округ "Город Чита"	16431	Забайкальский край, г. Чита, пр. Фадеева, 2А (Администрация Черновского административного района городского округа "Город Чита")	Аминистрация Чер-го р-на проспект Фадеева 2а	52,07257	113,38549	Действующая	11-02-2021		21911	1	1,1						1.1 Евро
415	24	Городской округ "Город Чита"	19884	ГКУ "ЦМТО" г. Чита, Амурская улица, 13, Заб.ГУ, г.Чита ул. Амурская 15	Амурская 13	52,02376	113,51248	Действующая	01-04-2021		26117	2	1,1						1.1 Евро
416	24	Городской округ "Город Чита"	25050	АНО Перспектива мкр. Каштакский 3 (23,99м3)	АНО Перспектива мкр. Каштакский 3 (23,99м3)	52,08534	113,48002	Действующая	13-05-2021		45101				3				ПЭТ Контейнер 1,1
417	24	Городской округ "Город Чита"	55	г. Чита, п. Антипиха, ул. Казачья, д. 40 МКД ООО УК "РЭЦ"	Антипиха, ул. Казачья, 38, 40 РЭЦ	52,00376	113,56286	Действующая	11-08-2020		44651				3				ПЭТ Контейнер 1,1
418	24	Городской округ "Город Чита"	5363	АО "Бурятнефтепродукт", АЗС. Проспект Жукова, 15 (Позвонить и отметиться 8-924-811-3042)	АО "Бурятнефтепродукт", АЗС. Проспект Жукова, 15 (Позвонить и отметиться 8-924-811-3042)	52,0658	113,38303	Действующая	30-08-2020		8619	2	1,1						1.1 Евро
419	24	Городской округ "Город Чита"	5352	АО "Бурятнефтепродукт". АЗС. Космонавтов ул., 17 Б (Позвонить и отметиться 8-924-811-0722)	АО "Бурятнефтепродукт". АЗС. Космонавтов ул., 17 Б 8-924-811-0722	52,08328	113,38268	Действующая	30-08-2020		8604	2	1,1						1.1 Евро
420	24	Городской округ "Город Чита"	4253	АО "Водоканал" ул. Московский тракт, 32	АО "Водоканал"ул. Московский тракт, 32	52,02241	113,47686	Действующая	27-08-2020		7066	1	1,1						1.1 Евро
421	24	Городской округ "Город Чита"	4847	АО "ЗАБАЙКАЛЬСКИЙ ВТОРМЕТ" Олимпийская 1	АО "ЗАБАЙКАЛЬСКИЙ ВТОРМЕТ" Олимпийская 1	52,08883	113,44259	Действующая	28-08-2020		7870	1	0,75						0.75 - железный
422	24	Городской округ "Город Чита"	4848	АО "ЗАБАЙКАЛЬСКИЙ ВТОРМЕТ" Олимпийская 2а	АО "ЗАБАЙКАЛЬСКИЙ ВТОРМЕТ" Олимпийская 2а	52,08606	113,44424	Действующая	28-08-2020		42997	1	0,75						0.75 - железный
423	24	Городской округ "Город Чита"	5145	АО "Прииск Соловьевский". Татарская ул., 13 (8-914-469-1927)	АО "Прииск Соловьевский". Татарская ул., 13 (8-914-469-1927)	52,04247	113,45801	Действующая	30-08-2020		8340	1	0,75						0.75 - железный
424	24	Городской округ "Город Чита"	29295	АО "УЭСК"	АО "УЭСК" Угданский проезд 33	52,09237	113,37619	Действующая	23-11-2021		39561	1	1,1						1.1 Евро
425	24	Городской округ "Город Чита"	577	АО Аэропорт Чита гостиница	АО Аэропорт Чита гостиница Звездная ул., 17,	52,01909	113,3047	Действующая	12-08-2020		44868				2				ПЭТ Контейнер 1,1
426	24	Городской округ "Город Чита"	3612	АО Движение автошкола, ул. Геодезическая 45 (8-914-508-2375)	АО Движение автошкола, ул. Геодезическая 45 (8-914-508-2375)	52,06651	113,47402	Действующая	25-08-2020		6130	1	1,1						1.1 Евро
427	24	Городской округ "Город Чита"	161	АО Империал мкр Северный 46, Регион 1, мкр. Северный, 51, 47; ООО Майстом стом. Кабинет мкр. Северный 46, пом. 2	АО Империал мкр Северный 46; Регион 1, мкр. Северный, 51, 47;	52,07392	113,48566	Действующая	11-08-2020		45107				6				ПЭТ Контейнер 1,1
428	24	Городской округ "Город Чита"	21710	Аптека (г. Чита, мкр Девичья Сопка 33)	Аптека (г. Чита, мкр Девичья Сопка 33)	52,06302	113,39947	Действующая	13-04-2021		28344					2			0.12 Пакет
429	24	Городской округ "Город Чита"	142	г. Чита, Аптечный проезд, 16 ГУП "Аптечный склад"	Аптечный проезд, 16, г. Чита (Аптечный склад)	51,98871	113,56701	Действующая	11-08-2020		380	2	1,1						1.1 Евро
430	24	Городской округ "Город Чита"	4233	Артель "Даурия". Ковыльная ул., 15 (8-24-398-7556)	Артель "Даурия". Ковыльная ул., 15 (8-24-398-7556)	52,08208	113,45766	Действующая	27-08-2020		7038	1	1,1						1.1 Евро
431	24	Городской округ "Город Чита"	5349	Астраханская ул., д. 24 - 30 (неблаг. Фонд)	Астраханская ул., д. 24 - 30 (неблаг. Фонд)	51,99021	113,26935	Действующая	30-08-2020		8600	2	0,75						0.75 - железный
432	24	Городской округ "Город Чита"	10831	Ачинская ул., 13, Чита	Ачинская 13	52,00501	113,22355	Действующая	29-09-2020		15086	1	0,75						0.75 - железный
433	24	Городской округ "Город Чита"	10804	Ачинская 15 Удачный	Ачинская 15	52,0047	113,22385	Действующая	29-09-2020		33822	1	0,75						0.75 - железный
434	24	Городской округ "Город Чита"	17235	Аэродромная 38	Аэродромная 38	52,02052	113,33925	Действующая	01-03-2021		29118	1	0,75						0.75 - железный
435	24	Городской округ "Город Чита"	575	АО Аэропорт чита (тер. ССТ)	Аэропорт Чита, Звездная ул., 17, Чита,	52,02195	113,30503	Действующая	12-08-2020		1422	7	1,1						1.1 Евро
436	24	Городской округ "Город Чита"	21886	Производственно-административное помещение (РЭМ) г.Чита п.Аэропрт корп.7 пом.1	Аэропорт, корпус 7, помещение 1	52,02247	113,29563	Действующая	14-04-2021		28559	1	1,1						1.1 Евро
437	24	Городской округ "Город Чита"	5165	Бабичев. 4-я Долиновская ул., 54 (жилой дом) 8-914-452-4813	Бабичев. 4-я Долиновская ул., 54 (жилой дом) 8-914-452-4813	52,05341	113,42518	Действующая	30-08-2020		8362	1	0,75						0.75 - железный
438	24	Городской округ "Город Чита"	22298	База (г. Чита, ул. Газимурская 25)	База (г. Чита, ул. Газимурская 25)	52,03272	113,41542	Действующая	15-04-2021		29043	1	0,75						0.75 - железный

439	24	Городской округ "Город Чита"	22855	База отдыха "Пристань",с. Арахлей, мкр. Южный, стр 14/7-ООО КОНТАКТ ПЛЮС	База отдыха "Пристань",с. Арахлей, мкр. Южный, стр 14/7-ООО КОНТАКТ ПЛЮС	52,00454	113,51039	Действующая	19-04-2021		29753						1		1.1 Пакет
440	24	Городской округ "Город Чита"	16336	База Пограничная улица, 34	База Пограничная улица, 34 89143616141	52,05235	113,44957	Действующая	10-02-2021		21774	1	1,1						1.1 Евро
441	24	Городской округ "Город Чита"	34255	Байкальская 83(ИП Драгомилецкий)	Байкальская 83	52,04998	113,44781	Действующая	05-09-2024		52057			1					8.0 Бункер
442	24	Городской округ "Город Чита"	5071	БРК. Крымская ул., 17	Байкальская региональная компания, ул. Крымская, 17	52,04885	113,45799	Действующая	29-08-2020		8236	1	1,1						1.1 Евро
443	24	Городской округ "Город Чита"	16786	Байтаев Ш. кафе ул. Лазо 112г (89144958400)	Байтаев Ш. кафе ул. Лазо 112г (89144958400)	52,02627	113,48506	Действующая	17-02-2021		22453	1	1,1						1.1 Евро
444	24	Городской округ "Город Чита"	5104	Баканов Д.В. 2-я Базовская ул., 29 (8-924-373-3177)	Баканов Д.В. 2-я Базовская ул., 29 (8-924-373-3177)	52,06304	113,46032	Действующая	29-08-2020		8280	1	0,75						0.75 - железный
445	24	Городской округ "Город Чита"	357	Балейская,1, 1а	Балейская ул., 1,1а Чита,	51,99891	113,47333	Действующая	12-08-2020		942	2	1,1						1.1 Евро
446	24	Городской округ "Город Чита"	2862	Солнечный 179	Банщикова микрорайон Солнечный, 179	52,09849	113,48121	Действующая	22-08-2020		49736	1	1,1						1.1 Евро
447	24	Городской округ "Город Чита"	16886	МП "БПТ"	Баня улица Строителей, 15	52,06726	113,35599	Действующая	19-02-2021		22606	1	1,1						1.1 Евро
448	24	Городской округ "Город Чита"	23891	Баня №6 ул. Маяковского 36	Баня №6 ул. Маяковского 36	51,98384	113,27388	Действующая	26-04-2021		31224	1	1,1						1.1 Евро
449	24	Городской округ "Город Чита"	16615	Баня ИП Серобян С. Г.	Баня ИП Серобян С. Г. Весенняя 3	52,07475	113,38065	Действующая	16-02-2021		45754	1	1,1						1.1 Евро
450	24	Городской округ "Город Чита"	1174	Баранского ул., д. 81 УК Кенон	Баранского ул., д. 81 УК Кенон	52,02875	113,4415	Действующая	16-08-2020		2505	2	0,75						0.75 - железный
451	24	Городской округ "Город Чита"	2163	Баранского ул., 77,79 УК Кенон	Баранского ул., 79 УК Кенон	52,02724	113,44263	Действующая	20-08-2020		4159	1	0,75						0.75 - железный
452	24	Городской округ "Город Чита"	13226	ООО Цитадель	Батальонный проезд, 11, Цитадель	52,0981	113,49189	Действующая	27-11-2020		16911			1					8.0 Бункер
453	24	Городской округ "Город Чита"	29080	Белогорская 13	Белогорская 13	52,0001	113,26894	Действующая	18-10-2021		39124	1	0,75						0.75 - железный
454	24	Городской округ "Город Чита"	620	г. Чита, Украинский бульвар дд. 8, 10, 12, ул. Белорусская, 9А МКД ООО "Лидер"	Белорусская 9а, 14, 12, г. Чита, Украинский бульвар, 8, 10	52,02442	113,54015	Действующая	13-08-2020		44630				7				ПЭТ Контейнер 1,1
455	24	Городской округ "Город Чита"	26667	Библиотека г. Чита ул. Майская 1Б	Библиотека г. Чита ул. Майская 1Б	51,98874	113,26072	Действующая	10-06-2021		34818	1	1,1						1.1 Евро
456	24	Городской округ "Город Чита"	20510	Бизнес Центр "Авангард" Шилова 35 а	Бизнес Центр "Авангард" Шилова 35 а	52,04769	113,49091	Действующая	05-04-2021		26808	1	1,1						1.1 Евро
457	24	Городской округ "Город Чита"	17214	, Бийска д. 16.	Бийска д. 16.ЧЭС	52,00712	113,22255	Действующая	01-03-2021		33776	1	0,75						0.75 - железный
458	24	Городской округ "Город Чита"	2808	Благодатский мкр Солнечный 193, 194 89145208000 (Директор)	Благодатский мкр Солнечный 193, 194 89145208000 (Директор)	52,09962	113,48059	Действующая	22-08-2020		5046	1	1,1						1.1 Евро
459	24	Городской округ "Город Чита"	1729	Больница п. Черновские ул. Губина 2	Больница п. Черновские ул. Губина 2	51,98568	113,26265	Действующая	18-08-2020		3455	4	1,1						1.1 Евро
460	24	Городской округ "Город Чита"	4491	Ботанический сад, ул. Генерала Белика 24	Ботанический сад, ул. Генерала Белика 24	52,04567	113,4771	Действующая	27-08-2020		7384	1	1,1						1.1 Евро
461	24	Городской округ "Город Чита"	1941	БРК Кирпично-Заводская ул., 44	БРК Кирпично-Заводская ул., 44	52,03516	113,43372	Действующая	19-08-2020		3904	1	1,1						1.1 Евро
462	24	Городской округ "Город Чита"	1378	БРК Олимпийская 46а	БРК Олимпийский пр-д, 46а, Чита	52,08275	113,41196	Действующая	17-08-2020		2944	1	1,1						1.1 Евро
463	24	Городской округ "Город Чита"	23680	БРК ул. Красной Звезды 76	БРК ул. Красной Звезды 76	52,08031	113,48216	Действующая	25-04-2021		30982	2	1,1						1.1 Евро
464	24	Городской округ "Город Чита"	13604	БРК ул. Трактовая, 56	БРК ул. Трактовая, 56	52,0697	113,45134	Действующая	04-12-2020		18440	1	1,1						1.1 Евро
465	24	Городской округ "Город Чита"	199	БРК, Агинский тракт 12	БРК, Агинский тракт 12	52,00617	113,56359	Действующая	11-08-2020		543	1	1,1						1.1 Евро
466	24	Городской округ "Город Чита"	5362	Бузаев. 3-я Долиновская ул., 44. 89144884139	Бузаев. 3-я Долиновская ул., 44. 89144884139	52,05227	113,42441	Действующая	30-08-2020		8618	1	0,75						0.75 - железный

467	24	Городской округ "Город Чита"	5191	Буркин. Ивановская ул., д. 68 89144728070	Буркин. Ивановская ул., д. 68 89144728070	52,05975	113,39872	Действующая	30-08-2020		8388	1	1,1						1.1 Евро
468	24	Городской округ "Город Чита"	5093	Бурлакова. Крестьянская ул., д. 22 (8-914-135-3035)	Бурлакова. Крестьянская ул., д. 22 (8-914-135-3035)	52,04027	113,45588	Действующая	29-08-2020		8266	1	0,75						0.75 - железный
469	24	Городской округ "Город Чита"	21532	Быков А.П. Романовский тракт 18 (8-914-521-9593)	Быков А.П. Романовский тракт 18 (8-914-521-9593)	52,08332	113,45027	Действующая	12-04-2021		28149	1	1,1						1.1 Евро
470	24	Городской округ "Город Чита"	171	В/Г 20 Пехотная 9	В/Г 20 Пехотная 9	51,98967	113,59671	Действующая	11-08-2020		484	1	1,1						1.1 Евро
471	24	Городской округ "Город Чита"	4173	В/Г № 12. Е. Гаюсана ул., 50 (Конечка 61)	В/Г № 12. Е. Гаюсана ул., 50 (Конечка 61)	52,06459	113,47177	Действующая	27-08-2020		6965	1	1,1						1.1 Евро
472	24	Городской округ "Город Чита"	2964	В/Г № 14. Суворова ул., 1 (ВЕДОМОСТЬ)	В/Г № 14. Суворова ул., 1 (ВЕДОМОСТЬ)	52,04441	113,44718	Действующая	22-08-2020		5228	4	1,1						1.1 Евро
473	24	Городской округ "Город Чита"	4221	г. Чита ул. 9-го Января, 35 (В/Г №179)ул. 9-го Января, 37 (ТЦ "Экран")	в/г № 179, д 35 Алексеева, ул 9 Января, г Чита, ул 9 Января, д 37 ТЦ Экран	52,0291	113,50818	Действующая	27-08-2020		7020	4	1,1						1.1 Евро
474	24	Городской округ "Город Чита"	28679	В/Г № 18 п. Антипиха, Лесхоз(1,1м3 в мес.) (по ведомости подписывать 8-914-524-1820)	В/Г № 18 п. Антипиха, Лесхоз(1,1м3 в мес.) (по ведомости подписывать 8-914-524-1820)	51,99687	113,55049	Действующая	17-08-2021		38194	1	1,1						1.1 Евро
475	24	Городской округ "Город Чита"	16410	В/Г № 186 ул. Шилова 105 В/Ч 55345	В/Г № 186 ул. Шилова 105 В/Ч 55345	52,0655	113,49293	Действующая	11-02-2021		21874	1	1,1						1.1 Евро
476	24	Городской округ "Город Чита"	28681	В/Г № 215а п Песчанка 21250 (1-площадка)	В/Г № 215а п Песчанка 21250	51,99758	113,58735	Действующая	17-08-2021		38196	2	1,1						1.1 Евро
477	24	Городской округ "Город Чита"	13603	В/Г № 23 Трактовая 1 (В/Ч 56313) Ведом; В/Г № 192 Трактовая 1 (В/Ч 56313-22) Ведом	В/Г № 23 Трактовая 1 (В/Ч 56313) Ведом; В/Г № 192 Трактовая 1 (В/Ч 56313-22) Ведом	52,05143	113,45697	Действующая	04-12-2020		18438	2	1,1						1.1 Евро
478	24	Городской округ "Город Чита"	4137	В/Г № 278 Батальонный проезд 9	В/Г № 278 Батальонный проезд 9	52,09737	113,48927	Действующая	26-08-2020		6908	4	1,1						1.1 Евро
479	24	Городской округ "Город Чита"	22890	В/Г № 279 Батальонный проезд 13 (8-914-507-8882)	В/Г № 279 Батальонный проезд 13 (8-914-507-8882)	52,09713	113,49319	Действующая	20-04-2021		29801	1	1,1						1.1 Евро
480	24	Городской округ "Город Чита"	23335	В/Г № 281 Полковой Проезд 6 А Мед. Пункт	В/Г № 281 Полковой Проезд 6 А Мед. Пункт	52,08677	113,48666	Действующая	23-04-2021		30425	1	1,1						1.1 Евро
481	24	Городской округ "Город Чита"	16395	В/Г № 282 Полковой Проезд 6 Б	В/Г № 282 Полковой Проезд 6 Б	52,08766	113,4959	Действующая	11-02-2021		21861	1	1,1						1.1 Евро
482	24	Городской округ "Город Чита"	23962	В/Г № 283 Полковой Проезд 6 В в/ч 03132	В/Г № 283 Полковой Проезд 6 В в/ч 03132	52,08433	113,49288	Действующая	27-04-2021		31324	1	1,1						1.1 Евро
483	24	Городской округ "Город Чита"	1483	В/Г № 283 Полковой Проезд 6 В в/ч 40854	В/Г № 283 Полковой Проезд 6 В в/ч 40854	52,08444	113,488	Действующая	17-08-2020		3088	1	1,1						1.1 Евро
484	24	Городской округ "Город Чита"	13510	В/Г № 307 Трактовая 43 (рядом с общежитием ч/з забор)	В/Г № 307 Трактовая 43 (рядом с общежитием ч/з забор)	52,07562	113,4508	Действующая	03-12-2020		18330	1	1,1						1.1 Евро
485	24	Городской округ "Город Чита"	92	В/Г № 35 Кр. Звезды ул., д. 5а (Въезд со стороны Октябрьского)	В/Г № 35 Кр. Звезды ул., д. 5а (Въезд со стороны Октябрьского)	52,05974	113,4819	Действующая	11-08-2020		286	3	1,1						1.1 Евро
486	24	Городской округ "Город Чита"	1923	В/Г № 52 ул. Молодежная, 26 (ВЕДОМОСТЬ) 89144574431	В/Г № 52 ул. Молодежная, 26 (ВЕДОМОСТЬ) 89144574431	52,03966	113,43239	Действующая	19-08-2020		3872	1	1,1						1.1 Евро
487	24	Городской округ "Город Чита"	1168	В/Г № 59 ул. Магистральная 84 (ВЕДОМОСТЬ)	В/Г № 59 ул. Магистральная 84 (ВЕДОМОСТЬ)	52,02738	113,41375	Действующая	16-08-2020		2495	1	1,1						1.1 Евро
488	24	Городской округ "Город Чита"	16446	В/Г № 64 Трактовая 14	В/Г № 64 Трактовая 14	52,05293	113,46001	Действующая	11-02-2021		21931	1	1,1						1.1 Евро
489	24	Городской округ "Город Чита"	25135	В/Г №13 Авиационная 6	В/Г №13 Авиационная 6	52,04902	113,44129	Действующая	14-05-2021		32772	1	1,1						1.1 Евро
490	24	Городской округ "Город Чита"	5316	в/г №13/2 Авиационная 8	в/г №13/2 Авиационная 8	52,04772	113,44045	Действующая	30-08-2020		8531	1	1,1						1.1 Евро
491	24	Городской округ "Город Чита"	26020	В/Г №18 Казачья 4	В/Г №18 Казачья 4	51,9928	113,55544	Действующая	31-05-2021		33922	2	1,1						1.1 Евро
492	24	Городской округ "Город Чита"	28821	В/Г №20 п. Песчанка ул. Агинский тракт на территории 88-ЦАРЗ 89245090001	В/Г №20 п. Песчанка ул. Агинский тракт на территории 88-ЦАРЗ 89245090001	51,99305	113,59264	Действующая	01-09-2021		38535	1	1,1						1.1 Евро
493	24	Городской округ "Город Чита"	25137	В/Г №219 Солдатский тупик 15	В/Г №219 Солдатский тупик 15	52,06788	113,4149	Действующая	14-05-2021		32774	1	1,1						1.1 Евро
494	24	Городской округ "Город Чита"	5322	В/Г №37 Угданский 2г	В/Г №37 Угданский 2г	52,07198	113,40449	Действующая	30-08-2020		8551	4	1,1						1.1 Евро

495	24	Городской округ "Город Чита"	23852	В/Г №6 ул. Шилова 95б	В/Г №6 ул. Шилова 95б	52,06248	113,49408	Действующая	26-04-2021		31180	3	1,1						1.1 Евро
496	24	Городской округ "Город Чита"	4204	В/Г без №. 5-я Каштакская ул., 15	В/Г без №. 5-я Каштакская ул., 15	52,06308	113,48508	Действующая	27-08-2020		7000	1	1,1						1.1 Евро
497	24	Городской округ "Город Чита"	3644	Столовая	В/Г Летная 24 (столовая)	52,05095	113,43806	Действующая	25-08-2020		6176	1	1,1						1.1 Евро
498	24	Городской округ "Город Чита"	3640	Авиа ТЭЧ	В/Г Летная 24 АВИА ТЭЧ	52,07416	113,44563	Действующая	25-08-2020		6162	1	1,1						1.1 Евро
499	24	Городской округ "Город Чита"	3637	Вторая эскадрилья	В/г Летная 24 Вторая эскадрилья	52,05693	113,4421	Действующая	25-08-2020		6159	1	1,1						1.1 Евро
500	24	Городской округ "Город Чита"	3623	П/А	В/г Летная 24 П/А	52,0532	113,43817	Действующая	25-08-2020		6143	1	1,1						1.1 Евро
501	24	Городской округ "Город Чита"	3632	Первая эскадрилья	В/г Летная 24 Первая эскадрилья	52,06824	113,428	Действующая	25-08-2020		6154	1	1,1						1.1 Евро
502	24	Городской округ "Город Чита"	3627	Склад ГСМ	В/Г Летная 24 Склад ГСМ	52,0632	113,43073	Действующая	25-08-2020		6148	1	1,1						1.1 Евро
503	24	Городской округ "Город Чита"	3638	Склады АТС	В/Г Летная 24 Склады АТС	52,07535	113,44428	Действующая	25-08-2020		6160	1	1,1						1.1 Евро
504	24	Городской округ "Город Чита"	3628	Стоянка батальона связи	В/Г Летная 24 Стоянка батальона связи	52,06358	113,42787	Действующая	25-08-2020		6149	1	1,1						1.1 Евро
505	24	Городской округ "Город Чита"	3642	Стоянка техники АЭР	В/Г Летная 24 Стоянка техники АЭР	52,07032	113,44695	Действующая	25-08-2020		6174	1	1,1						1.1 Евро
506	24	Городской округ "Город Чита"	3630	Тер. инженерно-технич. состава	В/Г Летная 24 Тер. инженерно-технич. состава	52,0644	113,43175	Действующая	25-08-2020		6152	1	1,1						1.1 Евро
507	24	Городской округ "Город Чита"	25136	В/Г пер. Поворотный 5 89245018599	В/Г пер. Поворотный 5 89245018599	52,05059	113,44492	Действующая	14-05-2021		32773	1	1,1						1.1 Евро
508	24	Городской округ "Город Чита"	4895	в/ч 2543 Новодевичий проезд 10	в/ч 2543 Новодевичий проезд 10	52,06325	113,41966	Действующая	28-08-2020		7950	1	1,1						1.1 Евро
509	24	Городской округ "Город Чита"	4936	В/Ч 59313-23 Угданский 2г	В/Ч 59313-23 Угданский 2г	52,07169	113,40348	Действующая	29-08-2020		8033	1	1,1						1.1 Евро
510	24	Городской округ "Город Чита"	1965	УК Ингода Ватутина 18, 20, 21 Жита Розница Ватутина 21 пом 101 ИП Пятунина Пивной квадрат ул. Ватутина, 20, ООО "Мечт" магазин "Хлеб Соли"	Ватутина 18, 20, 21	52,04228	113,43834	Действующая	19-08-2020		44856				7				ПЭТ Контейнер 1,1
511	24	Городской округ "Город Чита"	571	Ваша книга мкр. Царский 3; Элит-Сервис мкр. Царский 3; 4; 5; 6	Ваша книга мкр. Царский 3; Элит-Сервис мкр. Царский 3; 4; 5; 6	52,07496	113,47908	Действующая	12-08-2020		45079					8			Картон Контейнер 1,1
512	24	Городской округ "Город Чита"	16500	Штаб тыла	вг 210 штаб тыла	52,07195	113,44838	Действующая	12-02-2021		22010	1	1,1						1.1 Евро
513	24	Городской округ "Город Чита"	770	Венза. Трактовая ул., д. 11	Венза. Трактовая ул., д. 11	52,06811	113,44981	Действующая	14-08-2020		49301	1	1,1						1.1 Евро
514	24	Городской округ "Город Чита"	119	Металлистов 18, ск адмирал	Веревочный парк улица Металистов, 18	52,06343	113,48068	Действующая	11-08-2020		49926	1	1,1						1.1 Евро
515	24	Городской округ "Город Чита"	362	Веретенников пекарня 1-я Элеваторная 13	Веретенников пекарня , 1-я Элеваторная ул., 13, Чита	52,00078	113,48292	Действующая	12-08-2020		954	1	1,1						1.1 Евро
516	24	Городской округ "Город Чита"	15512	Верхушина О.Н., Вокзальная, 18а	Верхушина О.Н., Вокзальная, 18а	52,01971	113,48659	Действующая	29-01-2021		20663	1	1,1						1.1 Евро
517	24	Городской округ "Город Чита"	17797	маг. НАШ Весенняя 18	Весенняя 18	52,07607	113,37666	Действующая	16-03-2021		23907	1	1,1						1.1 Евро
518	24	Городской округ "Город Чита"	312	ООО УК Вектор ул. Весенняя, д. 2, 4 (1 заезд)	Весенняя 2, 4 ПЕРВЫЙ ЗАЕЗД	52,07372	113,37904	Действующая	11-08-2020		44564				6				ПЭТ Контейнер 1,1
519	24	Городской округ "Город Чита"	33535	Бристоль	Весенняя 27	52,07897	113,37148	Действующая	02-10-2023		49877	1	1,1						1.1 Евро
520	24	Городской округ "Город Чита"	33918	Район 24	Весенняя 27	52,0789	113,37154	Действующая	05-03-2024		50799	1	1,1						1.1 Евро
521	24	Городской округ "Город Чита"	33680	Пекарня(синий бак)	Весенняя 27	52,07883	113,37159	Действующая	14-11-2023		50153	1	1,1						1.1 Евро
522	24	Городской округ "Город Чита"	287	ООО УК Вектор, ул. Весенняя, д. 32	Весенняя 32	52,07843	113,3696	Действующая	11-08-2020		44570				4				ПЭТ Контейнер 1,1

523	24	Городской округ "Город Чита"	286	ООО УК Вектор, ул. Весенняя, д. 36	Весенняя 36	52,0776	113,36671	Действующая	11-08-2020		44571				3				ПЭТ Контейнер 1,1
524	24	Городской округ "Город Чита"	5099	Витюк А.А. Витимский мкр. , квартал Г, д. 33 (8-996-453-56-91)	Витюк А.А. Витимский мкр. , квартал Г, д. 33 (8-996-453-56-91)	52,09111	113,43095	Действующая	29-08-2020		8272	1	0,75						0.75 - железный
525	24	Городской округ "Город Чита"	20246	Власов Андрей Георгиевич	Власов Жилой дом Байкальская 51-1 914-500-30-55	52,04778	113,45194	Действующая	02-04-2021		26502	1	0,75						0.75 - железный
526	24	Городской округ "Город Чита"	49	Водоканал Нагорная ул., 102	Водоканал Нагорная ул., 102	52,05338	113,48886	Действующая	11-08-2020		160	2	1,1						1.1 Евро
527	24	Городской округ "Город Чита"	1893		Водоканал Гайдара 100а,	51,98956	113,30034	Действующая	19-08-2020		3828	1	1,1						1.1 Евро
528	24	Городской округ "Город Чита"	733	Водоканал, Генерала Белика д. 44	Водоканал, Генерала Белика д. 44	52,048	113,46197	Действующая	14-08-2020		1793	2	1,1						1.1 Евро
529	24	Городской округ "Город Чита"	4220	Водоканал, ул. 2-я Новокузнечная 16	Водоканал, ул. 2-я Новокузнечная 16	52,04351	113,47931	Действующая	27-08-2020		7019	1	1,1						1.1 Евро
530	24	Городской округ "Город Чита"	5156	Водоканал. Ивановская ул., 73 (8-914-504-6280)	Водоканал. Ивановская ул., 73 (8-914-504-6280)	52,05825	113,38212	Действующая	30-08-2020		8352	1	0,75						0.75 - железный
531	24	Городской округ "Город Чита"	22731	Воинская Площадка, 113 неблаг. фонд	Воинская Площадка, 113 неблаг. фонд	52,04196	113,44677	Действующая	19-04-2021		29577	1	1,1						1.1 Евро
532	24	Городской округ "Город Чита"	4250	ООО КРАСРИТЕЙЛ Вокзальная 3 стр. 24	Вокзальная 3 строение 24	52,02078	113,48256	Действующая	27-08-2020		7061	2	1,1						1.1 Евро
533	24	Городской округ "Город Чита"	19812	Волков Юрий Андреевич	Волков ул Авиационная д.9 8-914-148-71-07, 8-914-517-66-66	52,04635	113,43908	Действующая	01-04-2021		26058	2	0,75						0.75 - железный
534	24	Городской округ "Город Чита"	25281	НГЧ Инженерный центр г. Чита, ул. Комсомольская 1а, территория ВРД	ВРД Инженерный центр г. Чита, ул. Комсомольская, 1а	52,04089	113,45263	Действующая	19-05-2021		32986	1	1,1						1.1 Евро
535	24	Городской округ "Город Чита"	34211	Спортивный лагерь" Байрус"	г Чита Молоковский тракт 21	51,97537	113,54479	Действующая	06-08-2024		51902	3	1,1						1.1 Евро
536	24	Городской округ "Город Чита"	490	1-й Некрасовский пер., 3 (жильё).	г Чита, 1-й Некрасовский пер, д 3	52,03502	113,44649	Действующая	12-08-2020		1201			1					8.0 Бункер
537	24	Городской округ "Город Чита"	3639	Мишина Н.В. 2-й Инструментальный переулок д. 7 кв. 4; д. 9 (8-914-498-7132, 8-914-463-4344)	г Чита, 2-й Инструментальный пер, д 7, д 9, ИП Мишина	52,06328	113,47414	Действующая	25-08-2020		6161	1	1,1						1.1 Евро
538	24	Городской округ "Город Чита"	1945	переулок 2-й Молодежный 6	г Чита, 2-й Молодежный пер, д 6	52,03688	113,43247	Действующая	19-08-2020		3910	1	1,1						1.1 Евро
539	24	Городской округ "Город Чита"	19618	Урбаев Олег Спиридонович, г.Чита,пер.Авиационный,д.1А	г Чита, Авиационный пер, д 1А, Вегос М	52,0471	113,42623	Действующая	31-03-2021		25827			1					8.0 Бункер
540	24	Городской округ "Город Чита"	17798	ООО ЦПК "ПОЛЯРНАЯ"	г Чита, Агинский тракт, д 18а, ООО Целлюлозно-промышленный комбинат Полярная (8-914-465-77-81)	52,00451	113,56263	Действующая	16-03-2021		23910	3	0,75						0.75 - железный
541	24	Городской округ "Город Чита"	4477	Читаоблгаз Агинский тракт 2	г Чита, Агинский тракт, д 2, Читаоблгаз	52,017	113,54748	Действующая	27-08-2020		7357	1	1,1						1.1 Евро
542	24	Городской округ "Город Чита"	21422	ООО"Производственная компания"Электро"	г Чита, Агинский тракт, д 22, ПК Электро тел. 8-914-470-09-86	52,00217	113,56612	Действующая	12-04-2021		28058			1					8.0 Бункер
543	24	Городской округ "Город Чита"	29902	ИП (Васютина Ю.А. гостиница Марка) г.Чита ул.Агинский тракт 27 стр.6	г Чита, Агинский тракт, д 27 стр 5	52,00549	113,56717	Действующая	29-12-2021		40583						6		5.0 Пакет
544	24	Городской округ "Город Чита"	21951	ООО "Авагард-75"	г Чита, Агинский тракт, д 3, АЗС Авангард	52,01835	113,54804	Действующая	14-04-2021		28635	1	0,75						0.75 - железный
545	24	Городской округ "Город Чита"	16427	ИП Цыренова кафе ул. Агинский тракт 36б (8-924-812-0900)(1,5м3 в мес.)	г Чита, Агинский тракт, д 36б (8-924-812-09-00)	51,99075	113,58884	Действующая	11-02-2021		21901	1	0,75						0.75 - железный
546	24	Городской округ "Город Чита"	14737	АО "Иркутск-АвтоВАЗ"	г Чита, Агинский тракт, д 4б, АО Иркутск-Автовоз (забирать только в рабочие дни)	52,01109	113,55473	Действующая	20-01-2021		19727	2	1,1						1.1 Евро
547	24	Городской округ "Город Чита"	31	ООО Навигатор, Агинский тракт 6а	г Чита, Агинский тракт, д 6а, ООО Навигатор	52,00995	113,556	Действующая	11-08-2020		98	1	1,1						1.1 Евро
548	24	Городской округ "Город Чита"	17968	ООО Кран Сервис 89144558456 в рабочие дни после 8:00	г Чита, Аптечный проезд, д 3, ООО Крансервис (8-914-455-84-56)	51,99414	113,56314	Действующая	23-03-2021		38073	2	0,75						0.75 - железный
549	24	Городской округ "Город Чита"	23392	ПГСК "Агат" г.Чита мкр.Батарейный 1	г Чита, Батарейный мкр, д 1, ПГСК Агат (8-996-314-48-83)	52,02243	113,52493	Действующая	23-04-2021		30550	3	0,75						0.75 - железный
550	24	Городской округ "Город Чита"	784	Алтан м-н Читинка, Батарейный 1Д	г Чита, Батарейный мкр, д 1д, магазин Читинка	52,02264	113,52551	Действующая	14-08-2020		1887	2	1,1						1.1 Евро

551	24	Городской округ "Город Чита"	790	г. Чита, мкр. Батарейный, 8, 9 ООО "Лидер"	г Чита, Батарейный мкр, д 8, 9	52,02197	113,52256	Инспекция	14-08-2020		45027				3				ПЭТ Контейнер 1,1
552	24	Городской округ "Город Чита"	8431	г. Чита, пер. Броневой, 16 МКД неблаг.фонд	г Чита, Броневой пер, д 16 (жилье)	51,98904	113,59757	Действующая	18-09-2020		38054			1					8.0 Бункер
553	24	Городской округ "Город Чита"	25047	г. Чита, ул. Вагонный тупик, 1 Тех. станция АО "ФПК"	г Чита, Вагонный тупик, д 1, ФПК	52,02219	113,50809	Действующая	12-05-2021		32699			3					8.0 Бункер
554	24	Городской округ "Город Чита"	1960	В/Г № 160 проезд Высокогорный ВЧ 26292 (ПОДПИСЫВАТЬ у майора 8-914-484-2103)	г Чита, Высокогорный проезд, в/г № 160 (8-914-484-21-03 подписывать у майора)	52,04547	113,5665	Действующая	19-08-2020		3930	1	1,1						1.1 Евро
555	24	Городской округ "Город Чита"	23306	СШОР № 1 проезд Высокогорный 1 (За катком)(1,1м3 в мес.на общей)	г Чита, Высокогорный проезд, д 1, СШОР № 1 (за катком)	52,05186	113,56603	Действующая	23-04-2021		30379	1	1,1						1.1 Евро
556	24	Городской округ "Город Чита"	1973	СШОР №1 проезд Высокогорный (за катком)	г Чита, Высокогорный проезд, д 1, СШОР № 1 (парковка)	52,05102	113,56849	Действующая	19-08-2020		3956	1	1,1						1.1 Евро
557	24	Городской округ "Город Чита"	21923	Лыжная база Динамо	г Чита, Высокогорный проезд, д 2, ОГО ВФСО Динамо, лыжная база	52,0502	113,57593	Действующая	14-04-2021		46580	1	1,1						1.1 Евро
558	24	Городской округ "Город Чита"	17079	СОК "Высокогорье"	г Чита, Высокогорный проезд, уч 3, СШОР № 1 (лыжная трасса) (ключ 8-924-270-47-25)	52,04937	113,57632	Действующая	25-02-2021		40997	1	1,1						1.1 Евро
559	24	Городской округ "Город Чита"	17250	Потребительский гаражный кооператив № 64	г Чита, Геодезический проезд, д 3, Гаражный кооператив № 64 (8-914-455-51-82)	52,06126	113,47448	Действующая	02-03-2021		23152	1	0,75						0.75 - железный
560	24	Городской округ "Город Чита"	674	ПГК Малыш пер Геологический 1	г Чита, Геологический пер, д 1, ПГК Малыш	52,04589	113,51395	Действующая	13-08-2020		1645	1	1,1						1.1 Евро
561	24	Городской округ "Город Чита"	670	Геологический пер. 2 ,4 жилые дома	г Чита, Геологический пер, д 2, 4	52,04626	113,51484	Действующая	13-08-2020		1636	1	1,1						1.1 Евро
562	24	Городской округ "Город Чита"	15161	ГК "Геофизик", г.Чита,мкр.Геофизический, 10	г Чита, Геофизический мкр, д 10, Гаражный кооператив Геофизик (8-914-435-59-61)	52,08398	113,48324	Действующая	22-01-2021		51916	1	1,1						1.1 Евро
563	24	Городской округ "Город Чита"	19400	ООО АвтоРем	г Чита, Геофизический мкр, д 14а, ООО АвтоРем (8-924-497-52-97)	52,08497	113,48411	Действующая	29-03-2021		25565	1	0,75						0.75 - железный
564	24	Городской округ "Город Чита"	1264	ЛИДЕР, ул. Чкалова 33,ул. Красноярская 37, Забайкальского рабочего 34	г Чита, д 37, ул Забайкальского Рабочего, ул Красноярская, д 33, ул Чкалова, д 34	52,02945	113,52074	Действующая	17-08-2020		2699	2	1,1						1.1 Евро
565	24	Городской округ "Город Чита"	1223	г. Чита, ул. Амурская, д. 2, ул. Баргузинская, д. 5, ул. Анохина, д. 3 МКД ЖЭУ-6 ООО "Лидер"	г Чита, д 5, ул Анохина, ул Баргузинская, д 2, ул Амурская, д 3	52,02335	113,51753	Действующая	17-08-2020		44709				4				ПЭТ Контейнер 1,1
566	24	Городской округ "Город Чита"	27882	ИП Русакова Дворцовский тракт, 56 магазин з/ч 89243716078	г Чита, Дворцовский тракт, д 56 ИП Русакова (Автозапчасти магазин)	52,04815	113,23569	Действующая	06-07-2021		46227	1	0,75						0.75 - железный
567	24	Городской округ "Город Чита"	17674	ООО Полимер-Сервис	г Чита, Дуговой проезд, д 10, ООО Полимер-Сервис база (8-914-803-74-55)	52,0138	113,33845	Действующая	12-03-2021		23741	1	1,1						1.1 Евро
568	24	Городской округ "Город Чита"	22229	Магазин "Анастасия" (г.Чита, ул. Аграрная 11)	г Чита, Заречный, ул Аграрная, д 11	52,10696	113,45187	Действующая	15-04-2021		28969	1	0,75						0.75 - железный
569	24	Городской округ "Город Чита"	20519	Карповский тракт 45 ООО "Русская пища" (Котедж)	г Чита, Карповский тракт, д 45, ООО "Русская пища" (Котедж)	52,10515	113,4831	Действующая	05-04-2021		26817	2	0,75						0.75 - железный
570	24	Городской округ "Город Чита"	140	переулок Каштакский 7	г Чита, Каштакский пер, д 7	52,06582	113,49127	Действующая	11-08-2020		378	1	1,1						1.1 Евро
571	24	Городской округ "Город Чита"	3625	пер. Кустарный 10	г Чита, Кустарный пер, д 10	52,00008	113,49324	Действующая	25-08-2020		6146	1	1,1						1.1 Евро
572	24	Городской округ "Город Чита"	19917	г. Чита, пер. Кустарный, д. 17 ИЖС Филатова Анастасия Владимировна	г Чита, Кустарный пер, д 17 (8-914-500-55-05)	52,00068	113,494	Действующая	01-04-2021		26127	1	0,75						0.75 - железный
573	24	Городской округ "Город Чита"	24531	г. Чита, пер. Кустарный, д. 2, стр. 1 ИЖС Ерофеева	г Чита, Кустарный пер, д 2 стр 1	51,99631	113,48637	Действующая	05-05-2021		32169	1	0,75						0.75 - железный
574	24	Городской округ "Город Чита"	5424	г. Чита, пер. Лесной, д. 12 Албитова тел.: 89144340277	г Чита, Лесной пер, д 12 (8-914-434-02-77)	51,99897	113,4976	Действующая	31-08-2020		8702	1	0,75						0.75 - железный
575	24	Городской округ "Город Чита"	448	Переулок Лесотехнический, 1 Неблаг. Фонд	г Чита, Лесотехнический пер, д 1	52,04975	113,50372	Действующая	12-08-2020		1122	1	1,1						1.1 Евро
576	24	Городской округ "Город Чита"	2014	ИП Ковтун К.А. г.Чита, пер. Лесотехнический 3а, гаражи автостоянка	г Чита, Лесотехнический пер, д 3а, ИП Ковтун К.А. База Автостоянка 8914-469-17-17	52,04949	113,50262	Действующая	19-08-2020		4044	1	1,1						1.1 Евро
577	24	Городской округ "Город Чита"	451	переулок Лесотехнический 5 неблаг. Фонд	г Чита, Лесотехнический пер, д 5	52,05008	113,50315	Действующая	12-08-2020		1126	1	1,1						1.1 Евро
578	24	Городской округ "Город Чита"	5418	г. Чита, пер. Меховой, 1а ИП Микаилов складтел.: 8-929-480-0003, 8-924-810-0099	г Чита, Меховой пер, д 1, склад ИП Микаилов (8-929-480-00-03, 8-924-810-00-99)	52,01354	113,50325	Действующая	31-08-2020		8696	2	0,75						0.75 - железный

579	24	Городской округ "Город Чита"	28682	г. Чита, 1 мкр , 25 (второй заезд)	г Чита, мкр 1-й, д 25 (второй заезд)	52,025	113,49324	Действующая	17-08-2021		38200	3	1,1						1.1 Евро
580	24	Городской округ "Город Чита"	509	1 микрорайон 37 ВЫКАТ	г Чита, мкр 1-й, д 37, 1-ый контейнер (ВЫКАТ)	52,02367	113,49592	Действующая	12-08-2020		1251	1	0,75						0.75 - железный
581	24	Городской округ "Город Чита"	508	1микрорайон 37	г Чита, мкр 1-й, д 37, 2-ой контейнер (ВЫКАТ)	52,02374	113,49565	Действующая	12-08-2020		1250	1	0,75						0.75 - железный
582	24	Городской округ "Город Чита"	507	1 микрорайон 37	г Чита, мкр 1-й, д 37, 3-ий контейнер (ВЫКАТ)	52,02388	113,4953	Действующая	12-08-2020		1249	1	0,75						0.75 - железный
583	24	Городской округ "Город Чита"	506	1 микрорайон 37	г Чита, мкр 1-й, д 37, 4-ый контейнер (ВЫКАТ)	52,02394	113,49515	Действующая	12-08-2020		1248	1	0,75						0.75 - железный
584	24	Городской округ "Город Чита"	505	УК Лидер, 1 мкр 37	г Чита, мкр 1-й, д 37, 5-ый контейнер (ВЫКАТ)	52,02412	113,49471	Действующая	12-08-2020		1247	1	0,75						0.75 - железный
585	24	Городской округ "Город Чита"	504	1 микрорайон 38 Выкат	г Чита, мкр 1-й, д 38, 1-ый контейнер (ВЫКАТ)	52,02422	113,49403	Действующая	12-08-2020		1246	1	0,75						0.75 - железный
586	24	Городской округ "Город Чита"	15441	г. Чита, 1 Микрорайон, 38, подъезд 2	г Чита, мкр 1-й, д 38, 2-ой контейнер (ВЫКАТ)	52,02433	113,49372	Действующая	27-01-2021		20572	1	0,75						0.75 - железный
587	24	Городской округ "Город Чита"	500	ул. 1 Микрорайон 38 ВЫКАТ	г Чита, мкр 1-й, д 38, 3-ий контейнер (ВЫКАТ)	52,02445	113,4934	Действующая	12-08-2020		1232	1	0,75						0.75 - железный
588	24	Городской округ "Город Чита"	499	1 Микрорайон, 38	г Чита, мкр 1-й, д 38, 4-ый контейнер (ВЫКАТ)	52,02455	113,49311	Действующая	12-08-2020		1231	1	0,75						0.75 - железный
589	24	Городской округ "Город Чита"	502	1 микрорайон 38	г Чита, мкр 1-й, д 38, 5-ый контейнер (ВЫКАТ)	52,02466	113,49281	Действующая	12-08-2020		1239	1	0,75						0.75 - железный
590	24	Городской округ "Город Чита"	1635	Лидер, 1 мкр 39 Выкат	г Чита, мкр 1-й, д 39, 1-ый контейнер (ВЫКАТ)	52,025	113,49206	Действующая	18-08-2020		3322	1	0,75						0.75 - железный
591	24	Городской округ "Город Чита"	1633	Лидер, 1 мкр,, 39	г Чита, мкр 1-й, д 39, 2-ой контейнер (ВЫКАТ)	52,02514	113,49165	Действующая	18-08-2020		3320	1	0,75						0.75 - железный
592	24	Городской округ "Город Чита"	1629	Лидер, 1 МКР, 39 Выкат	г Чита, мкр 1-й, д 39, 4-ый контейнер (ВЫКАТ)	52,02534	113,49109	Действующая	18-08-2020		3312	1	0,75						0.75 - железный
593	24	Городской округ "Город Чита"	1620	г. Чита, 1-й микрорайон, д. 43 п. 1 (выкат) МКД ООО "Лидер" ЖЭУ-16	г Чита, мкр 1-й, д 43, Второй контейнер (ВЫКАТ)	52,02696	113,48798	Действующая	18-08-2020		3302	1	1,1						1.1 Евро
594	24	Городской округ "Город Чита"	1614	г. Чита, 1-й мкр., д.43, п.2 (выкат) МКД ЖЭУ-16 ООО "Лидер"	г Чита, мкр 1-й, д 43, Первый контейнер (ВЫКАТ)	52,0268	113,48776	Действующая	18-08-2020		3291	1	0,75						0.75 - железный
595	24	Городской округ "Город Чита"	18233	г. Чита, 1 мкр., 43а Дом правосудия	г Чита, мкр 1-й, д 43а, Мировые судьи (8-914-455-94-53)	52,02715	113,48815	Действующая	25-03-2021		24462	2	0,75						0.75 - железный
596	24	Городской округ "Город Чита"	291	ООО УК Бытсервис 3 МКР., д. 13,14	г Чита, мкр 3-й д 13,14	52,07539	113,38367	Действующая	11-08-2020		44516				5				ПЭТ Контейнер 1,1
597	24	Городской округ "Город Чита"	29000	Детский сад 101 (Корпус 1)	г Чита, мкр 4-й, д 36Б площадка №2	52,07566	113,39094	Действующая	30-09-2021		38932	1	1,1						1.1 Евро
598	24	Городской округ "Город Чита"	29883	г. Чита, мкр. Березка, д. 40 ИЖС	г Чита, мкр Березка, д 40 (8-914-121-57-88)	51,99877	113,49759	Действующая	27-12-2021		40497	1	0,75						0.75 - железный
599	24	Городской округ "Город Чита"	28561	г. Чита, мкр. Березка, д. 69 ИЖС Ерженина М.Ю 89144554123	г Чита, мкр Березка, д 69	51,99669	113,49764	Действующая	26-07-2021		37998	1	0,75						0.75 - железный
600	24	Городской округ "Город Чита"	2029	Амагабазарова Сенная падь 145 89145243809	г Чита, мкр Сенная Падь, д 145, Амагабазарова (8-914-524-38-09)	52,0812	113,50695	Действующая	19-08-2020		4059	1	0,75						0.75 - железный
601	24	Городской округ "Город Чита"	2020	Батомункина мкр. Сенная Падь 174 8-924-478-0320	г Чита, мкр Сенная Падь, д 174 (8-914-463-06-15)	52,08417	113,51341	Действующая	19-08-2020		4050	1	0,75						0.75 - железный
602	24	Городской округ "Город Чита"	21974	ООО Аура Сенная падь 218	г Чита, мкр Сенная Падь, д 218, ООО Аура (8-914-145-74-27)	52,08285	113,48688	Действующая	14-04-2021		45888			1					8.0 Бункер
603	24	Городской округ "Город Чита"	2970	Юмашев Валерий Аркадьевич ИП, гостиница, Чита, мкр. Сенная падь, д. 219	г Чита, мкр Сенная Падь, д 219	52,08241	113,48726	Действующая	22-08-2020		5582			1					8.0 Бункер
604	24	Городской округ "Город Чита"	31655	Офис, ИП Пирус Светлана Георгиевна, Забайкальский край, г Чита, мкр Сенная Падь, д. 226а, стр. 1	г Чита, мкр Сенная Падь, д 226А	52,08159	113,48769	Действующая	27-04-2022		43651						1		1.1 Пакет
605	24	Городской округ "Город Чита"	33303	Сенная Падь 235	г Чита, мкр Сенная Падь, д 235, Саакян А.С. (8-924-274-04-44)	52,08041	113,50675	Действующая	06-07-2023		49276	1	0,75						0.75 - железный
606	24	Городской округ "Город Чита"	3050	мкр. Сенная Падь 236 +7929485-47-77	г Чита, мкр Сенная Падь, д 236	52,08017	113,50572	Действующая	22-08-2020		49929	1	1,1						1.1 Евро

607	24	Городской округ "Город Чита"	2016	Рычкова Л.А. Сенная Падь 24 8-914-469-1870)(0,75м3 в мес.)	г Чита, мкр Сенная Падь, д 24 (8-914-469-18-70)	52,08204	113,49221	Действующая	19-08-2020		4046	1	0,75						0.75 - железный
608	24	Городской округ "Город Чита"	2015	Рычков М.М и Полопушный Сенная падь 25 89144664206	г Чита, мкр Сенная Падь, д 25 (8-914-466-42-06)	52,08202	113,49273	Действующая	19-08-2020		4045	1	0,75						0.75 - железный
609	24	Городской округ "Город Чита"	2035	Бессонов С.М. мкр. Сенная Падь 28 (8-14-520-3747)	г Чита, мкр Сенная Падь, д 28 (8-914-520-37-47)	52,08272	113,49302	Действующая	19-08-2020		4066	1	0,75						0.75 - железный
610	24	Городской округ "Город Чита"	3083	Горюнов Г.Л. Мкр. Сенная Падь 286 жилой дом (8-924-388-8555)(1,5м3 в мес.)	г Чита, мкр Сенная Падь, д 286 (8-924-388-85-55)	52,08021	113,51754	Действующая	22-08-2020		5363	1	0,75						0.75 - железный
611	24	Городской округ "Город Чита"	2034	Хисматуллин М.В. Сенная Падь 29 (8-914-521-3575)	г Чита, мкр Сенная Падь, д 29	52,08273	113,49263	Действующая	19-08-2020		4065	1	0,75						0.75 - железный
612	24	Городской округ "Город Чита"	2026	Черкашин Сенная падь д. 315 89243715220	г Чита, мкр Сенная Падь, д 315 (8-924-371-52-20)	52,0818	113,51155	Действующая	19-08-2020		4056	1	0,75						0.75 - железный
613	24	Городской округ "Город Чита"	24684	Обухова мкр. Сенная падь 589 (89144850500)(1,5м3 в мес.)	г Чита, мкр Сенная Падь, д 589 (8-914-485-05-00)	52,08034	113,50421	Действующая	07-05-2021		32365	1	0,75						0.75 - железный
614	24	Городской округ "Город Чита"	3023	Хангашканова мкр. Сенная Падь 81 жилой дом (8-914-522-4026)	г Чита, мкр Сенная Падь, д 81а (8-914-522-40-26)	52,0839	113,50385	Действующая	22-08-2020		5299	1	0,75						0.75 - железный
615	24	Городской округ "Город Чита"	5386	ООО "Кредитный дом" ул. Московский тракт, 14 тел.: 8-914-503-3787	г Чита, Московский тракт, д 14, ООО Кредитный дом (8-914-522-40-26)	52,0181	113,48181	Инспекция	30-08-2020		52021	2	1,1						1.1 Евро
616	24	Городской округ "Город Чита"	342	Московский тракт, 33	г Чита, Московский тракт, д 33	52,02016	113,47837	Действующая	12-08-2020		901	2	0,75						0.75 - железный
617	24	Городской округ "Город Чита"	3609	Московский тракт 54, 56, 60 58, 58а, 56/2 неблаг. Фонд	г Чита, Московский тракт, д 54, 56, 56/2, 58, 58а, 60	52,02365	113,4754	Действующая	25-08-2020		6127	1	0,75						0.75 - железный
618	24	Городской округ "Город Чита"	24440	ИП Батеева АЗС кольцо Объездное шоссе 15 (41-42-32)(0,75м3 в мес.)	г Чита, Объездное шоссе, д 15, АЗС кольцо	52,09717	113,44605	Действующая	04-05-2021		32028	1	0,75						0.75 - железный
619	24	Городской округ "Город Чита"	4658	АЗС Подсолнух, Объездное шоссе, Чита	г Чита, Объездное шоссе, д 2, ООО Индекс АЗС	52,06585	113,51147	Действующая	28-08-2020		7596	1	1,1						1.1 Евро
620	24	Городской округ "Город Чита"	16376	Объездное шоссе 25, Бристоль. мвидео	г Чита, Объездное шоссе, д 25, ООО Альбион - 2002 м-н Бристоль	52,08307	113,4857	Действующая	10-02-2021		49378	2	1,1						1.1 Евро
621	24	Городской округ "Город Чита"	24691	Писаренко А.П. Овощной переулок 7 (8-914-453-2783)(0,75м3 в мес.)	г Чита, Овощной пер, д 7 (8-914-453-27-83)	52,10604	113,45702	Действующая	07-05-2021		32370	1	0,75						0.75 - железный
622	24	Городской округ "Город Чита"	31006	ООО "СТРОЙ-ДМ"	г Чита, Окружной проезд, д 17	52,08338	113,37481	Действующая	24-02-2022		42336	1	1,1						1.1 Евро
623	24	Городской округ "Город Чита"	1921	ООО Торгсервис магазин Светофор Охранный тупик 2а стр. 1	г Чита, Охранный тупик, д 2а стр 1, магазин Светофор	52,01331	113,35463	Действующая	19-08-2020		3868	2	1,1						1.1 Евро
624	24	Городской округ "Город Чита"	1909	ООО "Эконом" Охранный туп., 3, стр.5, Чита, Забайкальский край, Россия, 672018	г Чита, Охранный тупик, д 3 стр 5, ООО Эконом, супермаркет Наш	52,01411	113,3505	Действующая	19-08-2020		3852	1	1,1						1.1 Евро
625	24	Городской округ "Город Чита"	22481	ООО Ресурс, Чита, Кадалинка, Охранный тупик, 4	г Чита, Охранный тупик, д 4 стр 5, магазин ТД "Кадалинка" (8-914-448-60-21)	52,01393	113,35234	Действующая	16-04-2021		29277	3	1,1						1.1 Евро
626	24	Городской округ "Город Чита"	30140	ООО "РЕСУРС"	г Чита, Охранный тупик, д 4 стр 5, склад ТД "Кадалинка" (8-914-448-60-21)	52,01434	113,3513	Действующая	17-01-2022		40696	3	1,1						1.1 Евро
627	24	Городской округ "Город Чита"	30139	ФАП с. Зыково ул. Солнечная 5	г Чита, п Зыково, ул Солнечная, д 5, Городская клиническая больница № 2 ФАП	52,02241	113,2035	Действующая	17-01-2022		40695	1	1,1						1.1 Евро
628	24	Городской округ "Город Чита"	27292	г. Чита, пер. Ярославского, д. 1 неблаг. фонд	г Чита, пер Ярославского, д 1	52,0173	113,492	Действующая	22-06-2021		36180	1	1,1						1.1 Евро
629	24	Городской округ "Город Чита"	29108	п. Заречный, ул. Центральная, д. 2-4 (жилье)	г Чита, поселок Заречный, ул Центральная, д 2-6	52,10728	113,44245	Действующая	21-10-2021		39171	1	1,1						1.1 Евро
630	24	Городской округ "Город Чита"	28645	В/Г № 281 Полковой проезд 6а в/ч 38151 (парк боевой техники)	г Чита, поселок Каштак В/Г № 281 Полковой проезд 6а в/ч 38151 (парк боевой техники)	52,08807	113,49171	Действующая	12-08-2021		38153	1	1,1						1.1 Евро
631	24	Городской округ "Город Чита"	24462	ФЛ Немакин Алексей Сергеевич	г Чита, поселок Каштак, тер СНТ N 29 Лесная Поляна, д 137 (8-924-811-50-55)	52,09826	113,46682	Действующая	05-05-2021		32063	1	0,75						0.75 - железный
632	24	Городской округ "Город Чита"	3633	г. Чита, проезд Правобережный, 23 ИЖС Конюхов А.А.	г Чита, Правобережный проезд, д 23	51,97595	113,55102	Действующая	25-08-2020		6155	1	0,75						0.75 - железный
633	24	Городской округ "Город Чита"	4610	Спортивная школа по биатлону проезд Орбита 1	г Чита, проезд Орбита, д 1, ГБУ ДО СШ Заб.края Орбита-спорт, база биатлона	52,05038	113,54453	Действующая	28-08-2020		7536	1	1,1						1.1 Евро
634	24	Городской округ "Город Чита"	16727	ул. Серова 1а	г Чита, проезд Серова, д 1а	52,03066	113,48927	Действующая	17-02-2021		22386	1	1,1						1.1 Евро

635	24	Городской округ "Город Чита"	30468	ООО "Инвест-Технологии", г. Чита, проезд Энергостроителей, 19	г Чита, проезд Энергостроителей, д 19 стр 1	52,05785	113,34374	Действующая	01-02-2022		41218	1	1,1						1.1 Евро
636	24	Городской округ "Город Чита"	21848	КАМСС-сервис ООО, г. Чита, проезд Энергостроителей 8, сооружение 2 (Ремонт машин и оборудования)	г Чита, проезд Энергостроителей, д 8, КАМСС-сервис	52,05691	113,35161	Действующая	13-04-2021		28497			1					8.0 Бункер
637	24	Городской округ "Город Чита"	16588	МБДОУ "Детский сад 38" пер. Промышленный, 2	г Чита, Промышленный пер, д 2, Детский сад № 38	52,01091	113,48471	Действующая	15-02-2021		22184	3	1,1						1.1 Евро
638	24	Городской округ "Город Чита"	3591	АСК Групп. Романовский Тракт, 41	г Чита, Романовский тракт, влд 41, АСК Групп	52,08287	113,44605	Действующая	25-08-2020		6104			1					8.0 Бункер
639	24	Городской округ "Город Чита"	28802	База, г. Чита, Романовский тракт, 47	г Чита, Романовский тракт, д 47а	52,08287	113,443	Действующая	30-08-2021		38500	1	1,1						1.1 Евро
640	24	Городской округ "Город Чита"	30844	магазин "Владение 75", ИП Ракунов Павел Александрович	г Чита, Романовский тракт, д 85, помещ 2	52,12031	113,44282	Действующая	16-02-2022		42037						4		1.1 Пакет
641	24	Городской округ "Город Чита"	28865	Светлый мкр	г Чита, Светлый мкр	52,12625	113,5029	Действующая	08-09-2021		38630			2					8.0 Бункер
642	24	Городской округ "Город Чита"	28866	светлый	г Чита, Светлый мкр	52,12446	113,5159	Действующая	08-09-2021		38631			1					8.0 Бункер
643	24	Городской округ "Город Чита"	28864	Связистов 8	г Чита, Связистов пер, д 8,	52,13279	113,45339	Действующая	08-09-2021		38629			1					8.0 Бункер
644	24	Городской округ "Город Чита"	197	Абсолют, ИП Шагдарова, г. Чита, мкр.Северный 34	г Чита, Северный мкр, д 34а, Абсолют	52,07568	113,48668	Действующая	11-08-2020		541	2	0,75						0.75 - железный
645	24	Городской округ "Город Чита"	234	ТСЖ Северянка Мкр Северный д. 59(выкат)	г Чита, Северный мкр, д 59, 1-ый контейнер (Выкат)	52,07682	113,48431	Действующая	11-08-2020		632	1	0,75						0.75 - железный
646	24	Городской округ "Город Чита"	237	ТСЖ Северянка Мкр Северный д. 59(выкат)	г Чита, Северный мкр, д 59, 2-ой контейнер (Выкат)	52,077	113,48428	Действующая	11-08-2020		638	1	0,75						0.75 - железный
647	24	Городской округ "Город Чита"	233	ТСЖ Северянка Мкр Северный д. 59(выкат)	г Чита, Северный мкр, д 59, 3-й контейнер (Выкат)	52,07726	113,48427	Действующая	11-08-2020		631	1	0,75						0.75 - железный
648	24	Городской округ "Город Чита"	232	ТСЖ Северянка Мкр Северный д. 59(выкат)	г Чита, Северный мкр, д 59, 4-ый контейнер (Выкат)	52,07747	113,48425	Действующая	11-08-2020		630	1	0,75						0.75 - железный
649	24	Городской округ "Город Чита"	229	ТСЖ Северянка Мкр Северный д. 59(выкат)	г Чита, Северный мкр, д 59, 5-ый контейнер (Выкат)	52,07771	113,48408	Действующая	11-08-2020		45084				2				ПЭТ Контейнер 1,1
650	24	Городской округ "Город Чита"	28861	ТСЖ Северянка Мкр Северный д. 59(выкат)	г Чита, Северный мкр, д 59, 6-ой контейнер (Выкат)	52,07788	113,48411	Действующая	08-09-2021		38625	1	0,75						0.75 - железный
651	24	Городской округ "Город Чита"	21753	г. Чита, СНТ 140 "Заячий ключ" уч. 7 (Лелюхина)	г Чита, СНТ № 140 Заячий Ключ, д 7, Лелюхина И.Д. (8-914-522-22-31)	51,98639	113,52112	Действующая	13-04-2021		28396	1	1,1						1.1 Евро
652	24	Городской округ "Город Чита"	24256	Сосновская п.Каштак ул.Цветочная 15 8-964-473-73-39	г Чита, СНТ № 60 Нива, Цветочная, д 15 (8-964-473-73-39)	52,09681	113,47178	Инспекция	29-04-2021		31762	1	0,75						0.75 - железный
653	24	Городской округ "Город Чита"	2847	ФЛ Пузырева ул.Солнечный 151 Частный дом 8-914-358-76-31	г Чита, Солнечный мкр, д 151 (8-914-358-76-31)	52,0953	113,48211	Действующая	22-08-2020		5530	1	0,75						0.75 - железный
654	24	Городской округ "Город Чита"	28202	Беспечанская Жанна Олеговна г. Чита, мкр. Солнечный, д. 181	г Чита, Солнечный мкр, д 181 (8-914-454-20-47)	52,09872	113,48169	Действующая	12-07-2021		37486	1	0,75						0.75 - железный
655	24	Городской округ "Город Чита"	24597	Яворский (Яровский) жилой дом мкр. Солнечный 210 (8-914-448-8371)(0,75м3 в мес.)	г Чита, Солнечный мкр, д 210 (8-914-448-83-71)	52,10345	113,48095	Действующая	06-05-2021		32262	1	0,75						0.75 - железный
656	24	Городской округ "Город Чита"	2711	Таскаев А.В. Мкр. Солнечный 231 (89145250444)	г Чита, Солнечный мкр, д 231 (8-914-525-04-44)	52,10566	113,4803	Действующая	21-08-2020		4934	1	0,75						0.75 - железный
657	24	Городской округ "Город Чита"	24549	Брель Н.В. мкр.Солнечный 78	г Чита, Солнечный мкр, д 78	52,10173	113,4787	Действующая	05-05-2021		32193	1	1,1						1.1 Евро
658	24	Городской округ "Город Чита"	1488	ИП Гадиров. магазин Удобный 24	г Чита, Солнечный мкр, двлд 388б, м-н Удобный-24	52,10225	113,47864	Действующая	17-08-2020		49416	1	1,1						1.1 Евро
659	24	Городской округ "Город Чита"	26538	ИЖС Мишустина М.С. ДНТ Ручеек 139, д. 109г	г Чита, тер ДНТ N 139 Ручеек, д 109г	52,1056	113,4723	Действующая	08-06-2021		34613	1	0,75						0.75 - железный
660	24	Городской округ "Город Чита"	19724	Жилой дом, г. Чита, днт "Ритм", д.6	г Чита, тер ДНТ Ритм, д 6 (8-924-475-12-54)	52,08687	113,47228	Действующая	31-03-2021		25958	1	0,75						0.75 - железный
661	24	Городской округ "Город Чита"	29102	СНТ Эдельвейс бункер	г Чита, тер СНТ №96 Эдельвейс	52,14045	113,32474	Действующая	19-10-2021		39157			1					8.0 Бункер
662	24	Городской округ "Город Чита"	14102	ООО "МЕТАЛЛТОРГ-ЧИТА"	г Чита, Угданский проезд, влд 67а	52,10071	113,35116	Действующая	22-12-2020		42325						1		1.1 Пакет

663	24	Городской округ "Город Чита"	30835	Сервисный центр "TRIANGLE OTR SERVICE", г Чита, Угданский проезд 100	г Чита, Угданский проезд, д 100 стр 1 Сервисный центр "TRIANGLE OTR SERVICE",	52,10589	113,3597	Действующая	16-02-2022		42017	1	1,1						1.1 Евро
664	24	Городской округ "Город Чита"	31434	Склад, гараж. ИП Луценко Д.А. г. Чита, ул. Угданский проезд, д. 12А	г Чита, Угданский проезд, д 12А	52,0728	113,39728	Действующая	04-04-2022		43253	1	1,1						1.1 Евро
665	24	Городской округ "Город Чита"	615	г. Чита Украинский бульвар, дд. 26,28, ул. Белорусская, дд. 23, 44 (МКД ЖЭУ-9 ООО "Лидер")	г Чита, Украинский б-р 26,28,Белорусская 23	52,02472	113,54583	Действующая	13-08-2020		44635			6					ПЭТ Контейнер 1,1
666	24	Городской округ "Город Чита"	4662	Автосфера АЗС Украинский бульвар 17	г Чита, Украинский б-р, д 17, Автосфера АЗС	52,02702	113,54282	Действующая	28-08-2020		7600	1	1,1						1.1 Евро
667	24	Городской округ "Город Чита"	25190	г. Чита, Украинский бульвар, 17а ООО "Маяк" маг. "Хлеб-соль"	г Чита, Украинский б-р, д 17а (8-914-357-0108) (Площадка на Славянской 13)	52,02643	113,54472	Действующая	17-05-2021		32852	1	1,1						1.1 Евро
668	24	Городской округ "Город Чита"	3748	, Украинский бульвар 19	г Чита, Украинский б-р, д 19, Гаражный кооператив № 81	52,02708	113,54537	Действующая	25-08-2020		6328	2	0,75						0.75 - железный
669	24	Городской округ "Город Чита"	20772	г. Чита, 1-я Заводская, 1 Гаражный кооператив # 20	г Чита, ул 1-я Заводская, д 1, Гаражный кооператив № 20	52,01919	113,51716	Действующая	06-04-2021		27327	3	0,75						0.75 - железный
670	24	Городской округ "Город Чита"	123	РЖД Котельная ПМС-54 1-я Задорожная 1, стр.2(0,75м3 в мес.)	г Чита, ул 1-я Задорожная, д 1, стр 2, РЖД котельная ПМС-54	51,97859	113,56166	Действующая	11-08-2020		343	1	0,75						0.75 - железный
671	24	Городской округ "Город Чита"	19648	ИЖС, 1-я Ипподромная 30	г Чита, ул 1-я Ипподромная, д 30 (8-914-352-04-74)	52,05111	113,46454	Действующая	31-03-2021		25860	1	0,75						0.75 - железный
672	24	Городской округ "Город Чита"	3169	ул. 2-я Каштакская 24, 26; ул. 1-я Каштакская 51, 53 жилые дома	г Чита, ул 1-я Каштакская, д 51, 53, 2-я Каштакская, д 24, 26	52,0653	113,48942	Действующая	22-08-2020		6222	1	1,1						1.1 Евро
673	24	Городской округ "Город Чита"	31001		г Чита, ул 1-я Каштакская, д 55	52,06607	113,48963	Действующая	23-02-2022		42314	1	1,1						1.1 Евро
674	24	Городской округ "Город Чита"	30473	МБОУ "СРЕДНЯЯ ОБЩЕОБРАЗОВАТЕЛЬНАЯ ШКОЛА № 35", г Чита, ул 1-я Коллективная, д. 10	г Чита, ул 1-я Коллективная, д 10	52,05663	113,46725	Действующая	01-02-2022		41226	2	1,1						1.1 Евро
675	24	Городской округ "Город Чита"	3384	1-я Кооперативная ул., 15	г Чита, ул 1-я Кооперативная, д 15	52,02904	113,46213	Действующая	24-08-2020		5856	1	1,1						1.1 Евро
676	24	Городской округ "Город Чита"	559	РУЭК, 1я Кооперативная 31	г Чита, ул 1-я Кооперативная, д 31, РУЭК	52,02939	113,45694	Действующая	12-08-2020		1375	2	1,1						1.1 Евро
677	24	Городской округ "Город Чита"	22012	ул. 1-я Линейная 105, 107	г Чита, ул 1-я Линейная, д 105, 107	52,04417	113,43794	Действующая	14-04-2021		28718	1	1,1						1.1 Евро
678	24	Городской округ "Город Чита"	1891	ИП Лукьянов Денис Алексеевич	г Чита, ул 1-я Линейная, д 12, ИП Лукьянов Д.А.	52,03695	113,45143	Действующая	19-08-2020		3826	1	1,1						1.1 Евро
679	24	Городской округ "Город Чита"	482	Ул. 1-я Малая д. 2	г Чита, ул 1-я Малая, д 2	52,03705	113,47691	Действующая	12-08-2020		1188	1	1,1						1.1 Евро
680	24	Городской округ "Город Чита"	4309	ИП Поляков ВВ ул.1-я Новопроточная 1 б	г Чита, ул 1-я Новопроточная, д 1 к Б	52,04075	113,48499	Действующая	27-08-2020		7140	3	1,1						1.1 Евро
681	24	Городской округ "Город Чита"	1202	ООО Копейка ул.1-я Новопроточная 3	г Чита, ул 1-я Новопроточная, д 3,	52,04104	113,48578	Действующая	17-08-2020		2548	2	1,1						1.1 Евро
682	24	Городской округ "Город Чита"	4845	ООО Сигнал, ИП Шитов база Стандарт ул. 1-я Новопроточная 4	г Чита, ул 1-я Новопроточная, д 4, ООО Сигнал, ИП Шитов база Стандарт	52,03815	113,48305	Действующая	28-08-2020		7846	2	1,1						1.1 Евро
683	24	Городской округ "Город Чита"	1943	ООО "Фаворит", ул. 1-я Новопроточная, 1	г Чита, ул 1-я Новопроточная, Фаворит	52,03768	113,48135	Действующая	19-08-2020		3908			1					8.0 Бункер
684	24	Городской округ "Город Чита"	23023	ГСК №5 - НИЗ 1-я Читинская улица, 8	г Чита, ул 1-я Читинская, уч 8, Гаражный кооператив № 5	52,04916	113,48599	Действующая	21-04-2021		29985	4	0,75						0.75 - железный
685	24	Городской округ "Город Чита"	261	г. Чита ул. 2-я Забайкальская, д. 10 ул. Кабанская, 1а МКД ООО УК "Экспромышленный"	г Чита, ул 2-я Забайкальская, д 10.Кабанская 1 а	52,02821	113,54032	Действующая	11-08-2020		44624				6				ПЭТ Контейнер 1,1
686	24	Городской округ "Город Чита"	22388	ул. 2-я Каштакская 16, 18	г Чита, ул 2-я Каштакская, д 16, 18	52,06401	113,48935	Действующая	15-04-2021		29178	1	1,1						1.1 Евро
687	24	Городской округ "Город Чита"	16722	2ая коммунальная 39	г Чита, ул 2-я Коммунальная, д 39	52,03177	113,4456	Действующая	17-02-2021		44848				2				ПЭТ Контейнер 1,1
688	24	Городской округ "Город Чита"	4339	Солодов магазин Грузовик ул. 2-я Малая 16	г Чита, ул 2-я Малая, д 16, магазин Грузовик	52,03602	113,47516	Действующая	27-08-2020		7174	1	1,1						1.1 Евро
689	24	Городской округ "Город Чита"	513	2-я Московская ул., 36 (жильё)	г Чита, ул 2-я Московская, д 36а	52,02732	113,43592	Действующая	12-08-2020		1262			1					8.0 Бункер
690	24	Городской округ "Город Чита"	18377	Склад АО "ГФК" г. Чита, ул. 2-я Оранжерейная, д. 18	г Чита, ул 2-я Оранжерейная, д 18 стр 1, т. 89145143898 ГПФК	51,99885	113,57079	Действующая	26-03-2021		24610	1	1,1						1.1 Евро

691	24	Городской округ "Город Чита"	22536	г. Чита, ул. 2-я Шубзаводская, 33а Автостоянка	г Чита, ул 2-я Шубзаводская, д 33 (8-914-138-39-99)	52,02211	113,4989	Действующая	16-04-2021		29357	1	0,75						0.75 - железный
692	24	Городской округ "Город Чита"	738	3-я Базовская ул.,13 (жилье)	г Чита, ул 3-я Базовская, д 13	52,06119	113,46234	Действующая	14-08-2020		1804			1					8.0 Бункер
693	24	Городской округ "Город Чита"	8109	г. Чита, ул. 3-я Забайкальская, д. 1 МКД ООО УК "Энергожилстрой"	г Чита, ул 3-я Забайкальская, д 1	52,02699	113,54094	Действующая	17-09-2020		44934				4				ПЭТ Контейнер 1,1
694	24	Городской округ "Город Чита"	273	УК Доверие ул.3-я Забайкальская 2 89144411116	г Чита, ул 3-я Забайкальская, д 2 (8-914-441-11-16)	52,02575	113,54234	Действующая	11-08-2020		44632				4				ПЭТ Контейнер 1,1
695	24	Городской округ "Город Чита"	4660	Алтан м-н Читинка 3-я Забайкальская 2 пом. 2	г Чита, ул 3-я Забайкальская, д 2 пом 2, магазин Читинка	52,02653	113,54203	Действующая	28-08-2020		7598	1	1,1						1.1 Евро
696	24	Городской округ "Город Чита"	5454	Кадетская школа, ул. 3-я Кооперативная, 9 Автомат. Ворота.(24-34-23) 8-924-370-01-03	г Чита, ул 3-я Кооперативная, д 9, Кадетская школа	52,02392	113,44881	Действующая	31-08-2020		8738	2	1,1						1.1 Евро
697	24	Городской округ "Город Чита"	4341	Градиент Отель Спорт ул. 3-я Малая 6	г Чита, ул 3-я Малая, д 6, Отель Спорт ООО Инком энтепрайз	52,03574	113,47549	Действующая	27-08-2020		7176	1	1,1						1.1 Евро
698	24	Городской округ "Город Чита"	21959	г. Чита, ул. 3-я Шубзаводская, 9 ООО "Маяк", склады "Хлеб Соль"	г Чита, ул 3-я Шубзаводская, д 9, ООО Маяк магазин Хлеб-Соль	52,01223	113,51459	Действующая	14-04-2021		51112	6	1,1						1.1 Евро
699	24	Городской округ "Город Чита"	5377	г. Чита, ул. 3-я Южная, д. 21 ИЖС Горелов В.Т.	г Чита, ул 3-я Южная, д 21	52,00388	113,50502	Действующая	30-08-2020		8640	1	0,75						0.75 - железный
700	24	Городской округ "Город Чита"	5378	г. Чита, ул. 3-я Южная, д. 27/2 ИЖС Гайдунова	г Чита, ул 3-я Южная, д 27 (8-996-311-40-74)	52,00452	113,50545	Действующая	30-08-2020		8641	1	0,75						0.75 - железный
701	24	Городской округ "Город Чита"	124	ул. 5-я Каштакская 19а, 19б	г Чита, ул 5-я Каштакская, д 19а	52,06603	113,48536	Действующая	11-08-2020		51455	1	1,1						1.1 Евро
702	24	Городской округ "Город Чита"	4838	ООО Журавли журавли и логистика ул. 5-я Малая 10	г Чита, ул 5-я Малая, д 10, ООО Журавли	52,03504	113,47985	Действующая	28-08-2020		7836	1	1,1						1.1 Евро
703	24	Городской округ "Город Чита"	28629	УК Домашний очаг. ул. 5-я Малая, 1а, 3а, 2	г Чита, ул 5-я Малая, д 2	52,03413	113,47487	Действующая	11-08-2021		38128	2	1,1						1.1 Евро
704	24	Городской округ "Город Чита"	480	УК "Ингода" ул. 5-я Малая 1, 4-я Малая 2. УК"Домашний очаг" ул. 5-я Малая3,5, 4-я Малая 4	г Чита, ул 5-я Малая, д 3-5, 4-ая Малая 2-9 Домремстрой, 3-я Малая 22	52,03562	113,47845	Действующая	12-08-2020		1183	2	1,1						1.1 Евро
705	24	Городской округ "Город Чита"	4836	5-я Малая 4	г Чита, ул 5-я Малая, д 4, Дом ребенка № 1	52,03382	113,47769	Действующая	28-08-2020		7834	3	1,1						1.1 Евро
706	24	Городской округ "Город Чита"	16323	Детский сад 59	г Чита, ул 5-я Малая, д 6, Детский сад № 59	52,03456	113,47917	Действующая	09-02-2021		21753	2	1,1						1.1 Евро
707	24	Городской округ "Город Чита"	13242	г. Чита, ул. 9-е Января, 13 склад ИП Зражевская (2,2 куб.м в мес.)	г Чита, ул 9 Января, д 13, ИП Зражевская, склад	52,02593	113,50559	Действующая	30-11-2020		17307	1	1,1						1.1 Евро
708	24	Городской округ "Город Чита"	1348	В/Г 184 ул. 9-го января 18 ВЧ 59313-53 тел 8-914-5006916	г Чита, ул 9 Января, д 18, в/г № 184	52,02734	113,50815	Действующая	17-08-2020		2879	1	1,1						1.1 Евро
709	24	Городской округ "Город Чита"	29115	Политехнический колледж, П-Осипенко 18	г Чита, ул 9 Января, д 43 Политехнический колледж (общежитие)	52,02941	113,50851	Действующая	22-10-2021		39189			1					8.0 Бункер
710	24	Городской округ "Город Чита"	1314	РЕГИОН 1, 9-го Января 50	г Чита, ул 9 Января, д 50	52,0324	113,51303	Действующая	17-08-2020		44690				3				ПЭТ Контейнер 1,1
711	24	Городской округ "Город Чита"	6357	СЗ ул. 9 Января 53	г Чита, ул 9 Января, д 53	52,03106	113,51057	Действующая	02-09-2020		44997				4				ПЭТ Контейнер 1,1
712	24	Городской округ "Город Чита"	5460	Чит. Епархия (храм), ул. 9 Января 54 тел. 89243825943 89143514952	г Чита, ул 9 Января, д 54, Читинская Епархия (храм)	52,03304	113,51418	Действующая	31-08-2020		8747	1	1,1						1.1 Евро
713	24	Городской округ "Город Чита"	1666	АО Коммунальник	г Чита, ул 9 Января, д 6, АО Коммунальник	52,02502	113,50636	Действующая	18-08-2020		3367	1	1,1						1.1 Евро
714	24	Городской округ "Город Чита"	17111	МБОУ "Многопрофильная гимназия №12" г. Чита, ул. 9 Января, 64	г Чита, ул 9 Января, д 64, Школа № 12	52,03432	113,5167	Действующая	25-02-2021		22971	1	1,1						1.1 Евро
715	24	Городской округ "Город Чита"	4617	ТСЖ Уютный дом, ул. 9 Января 91; ИП Капылова, ул. 9 января 91	г Чита, ул 9 Января, д 91	52,0351	113,5157	Действующая	28-08-2020		7546	2	1,1						1.1 Евро
716	24	Городской округ "Город Чита"	3782	ООО "Теплосибирь" ТЦ "Авиационный" Авиационная 2	г Чита, ул Авиационная, д 2 ООО "Теплосибирь"	52,0476	113,44737	Действующая	25-08-2020		6389			1					8.0 Бункер
717	24	Городской округ "Город Чита"	3763	АО "ЧитаГлавСнаб". Авиационная ул. ,45	г Чита, ул Авиационная, д 45, ЧитаГлавСнаб	52,04627	113,42946	Действующая	25-08-2020		6347			1					8.0 Бункер
718	24	Городской округ "Город Чита"	634	ул. Александро- Заводская 13, жилье	г Чита, ул Александро-Заводская, д 13	52,02746	113,53726	Действующая	13-08-2020		1554			1					8.0 Бункер

719	24	Городской округ "Город Чита"	4614	ФГКУ УК УФСИН России по забайкальскому краю, Забайкальский край, г. Чита, ул. Александро-	г Чита, ул Александро-Заводская, д 2, УФСИН (31-44-28)	52,02879	113,53654	Действующая	28-08-2020		7542	2	1,1						1.1 Евро
720	24	Городской округ "Город Чита"	23154	ФКУ комбинат "Аргунь" Управления Федерального агенства по гос резервам ул. Александра-Заводская 2(1,1м3 в	г Чита, ул Александро-Заводская, д 2, ФКУ комбинат Аргунь Управления Федерального агенства по гос. резервам	52,02856	113,53666	Действующая	21-04-2021		30150	2	1,1						1.1 Евро
721	24	Городской округ "Город Чита"	684	Россельхозбанк ул. Александро-Заводская 21	г Чита, ул Александро-Заводская, д 21, Россельхозбанк	52,02947	113,53229	Действующая	13-08-2020		1677	1	1,1						1.1 Евро
722	24	Городской округ "Город Чита"	645	ул. Александро-Заводская 3	г Чита, ул Александро-Заводская, д 3, ул 2-ая Забайкальская, д 6, 8	52,02696	113,53912	Действующая	13-08-2020		1573	1	0,75						0.75 - железный
723	24	Городской округ "Город Чита"	1987	Заб. ГУ, ул. Александро-Заводская, 30	г Чита, ул Александро-Заводская, д 30, ЗабГУ(41-66-98 ворота)	52,03218	113,52925	Действующая	19-08-2020		3983	2	1,1						1.1 Евро
724	24	Городской округ "Город Чита"	1988	Александро-Заводская 45	г Чита, ул Александро-Заводская, д 45	52,03145	113,52774	Действующая	19-08-2020		3985	1	0,75						0.75 - железный
725	24	Городской округ "Город Чита"	636	г. Чита, ул. Александро-Заводская, дд. 15, 17, ул. 1-я Забойкальская, дд. 2, 4, 6 МБП ООО "Лидер"	г Чита, ул Александро-Заводская, д.13, 15, 17, 19, у. 1-ая Забайкальская 2,4,6	52,02779	113,53609	Действующая	13-08-2020		1556	2	1,1						1.1 Евро
726	24	Городской округ "Город Чита"	1220	В/Г №3, Военная комендатура, ул. Амурская 1	г Чита, ул Амурская, д 1, в/г № 3 Военная комендатура (8-914-126-33-01)	52,02163	113,51981	Действующая	17-08-2020		2592	1	1,1						1.1 Евро
727	24	Городской округ "Город Чита"	1746	ООО "Заря Спорт-бар "Лига "Гураныч" ООО "Заря" Ресторан "Гураныч" Амурская 105 ДУ - 4 ул. Амурская 107	г Чита, ул Амурская, д 103, 107 (открытие ворот 8-924-518-52-24)	52,03106	113,49478	Действующая	18-08-2020		3490	4	1,1						1.1 Евро
728	24	Городской округ "Город Чита"	1737	ул. Амурская 104	г Чита, ул Амурская, д 104	52,0318	113,4953	Действующая	18-08-2020		3481	1	1,1						1.1 Евро
729	24	Городской округ "Город Чита"	1735	Центр МТО Амурская 106	г Чита, ул Амурская, д 106, Центр МТО	52,03223	113,49503	Действующая	18-08-2020		3471	1	1,1						1.1 Евро
730	24	Городской округ "Город Чита"	4763	Роспотребнадзор Амурская 109	г Чита, ул Амурская, д 109, Роспотребнадзор	52,03189	113,49305	Действующая	28-08-2020		7741	1	1,1						1.1 Евро
731	24	Городской округ "Город Чита"	387	Нефтемаркет ул. Амурская 119а, ООО ДМВ офис ул. Амурская 119а (8-914-505-3159)	г Чита, ул Амурская, д 119, Нефтемаркет	52,03261	113,4909	Действующая	12-08-2020		1012	2	1,1						1.1 Евро
732	24	Городской округ "Город Чита"	8138	г. Чита, ул. Амурская, 13 А ИП Дубовский Е.В. (автосервис)	г Чита, ул Амурская, д 13а, ИП Дубовский, Автомастерская	52,02361	113,51367	Действующая	17-09-2020		12207	1	1,1						1.1 Евро
733	24	Городской округ "Город Чита"	1681	Дисконт Спутник, ул. Амурская 2	г Чита, ул Амурская, д 2, пом. 104, Дисконт Спутник	52,02348	113,51647	Действующая	18-08-2020		3393	1	1,1						1.1 Евро
734	24	Городской округ "Город Чита"	24564	ООО Эсла ул. Амурская 20 (строительство дома) 89243775643(по четвергам)	г Чита, ул Амурская, д 20 (жилой дом, строительство)	52,02389	113,51495	Действующая	05-05-2021		32218	2	0,75						0.75 - железный
735	24	Городской округ "Город Чита"	1206	ДУ - 7, ул. Амурская 23, ул. Столярова 23, 27 А	г Чита, ул Амурская, д 23, ул Столярова, д 23, 27А	52,02381	113,51066	Действующая	17-08-2020		44720				5				ПЭТ Контейнер 1,1
736	24	Городской округ "Город Чита"	16570	г. Чита, ул. Амурская, 24 А МБДОУ "Детский сад 13"	г Чита, ул Амурская, д 24а, Детский сад № 13 (8-924-277-30-73, 8-914-471-24-78)	52,02471	113,51436	Действующая	15-02-2021		22151	3	1,1						1.1 Евро
737	24	Городской округ "Город Чита"	4575	Щапов ул.Амурская 3г	г Чита, ул Амурская, д 3 к Г, Щапов	52,02114	113,51912	Действующая	28-08-2020		7490	1	1,1						1.1 Евро
738	24	Городской округ "Город Чита"	22403	г. Чита, ул. Амурская, 3 УФСИН	г Чита, ул Амурская, д 3, УФСИН	52,0212	113,51828	Действующая	16-04-2021		29201	1	1,1						1.1 Евро
739	24	Городской округ "Город Чита"	4742	Краевой СУД, ул. Амурская 33а	г Чита, ул Амурская, д 33а, Краевой суд	52,02475	113,51055	Действующая	28-08-2020		7706	3	0,75						0.75 - железный
740	24	Городской округ "Город Чита"	17807	ИП Трошин Виктор Андреевич	г Чита, ул Амурская, д 36, ИП Трошин В.А., ТЦ Амурский	52,02502	113,51236	Действующая	16-03-2021		47421	1	1,1						1.1 Евро
741	24	Городской округ "Город Чита"	1337	Центр профилактики и борьбы со СПИД г. Чита, ул. Амурская, 39	г Чита, ул Амурская, д 39, Центр по борьбе со СПИД	52,02533	113,51004	Действующая	17-08-2020		2862	1	1,1						1.1 Евро
742	24	Городской округ "Город Чита"	3686	ул. Амурская 3а	г Чита, ул Амурская, д 3а	52,02231	113,51773	Действующая	25-08-2020		51433	1	1,1						1.1 Евро
743	24	Городской округ "Город Чита"	1699	Банк ВТБ, ул. Амурская 41	г Чита, ул Амурская, д 41, банк ВТБ	52,02573	113,50919	Действующая	18-08-2020		3419	1	1,1						1.1 Евро
744	24	Городской округ "Город Чита"	21602	г. Чита, ул. Амурская, 42, 44 неблаг.фонд	г Чита, ул Амурская, д 42, 44	52,02569	113,51119	Действующая	12-04-2021		28228	1	1,1						1.1 Евро
745	24	Городской округ "Город Чита"	4432	г. Чита ул. Амурская 48а (АО "Служба заказчика"); ул. Амурская 48 (ООО УК "Центр"	г Чита, ул Амурская, д 48	52,02677	113,50993	Действующая	27-08-2020		7298	1	1,1						1.1 Евро
746	24	Городской округ "Город Чита"	1763	ЛУ МВД , ул. Амурская 56	г Чита, ул Амурская, д 56, ЛУ МВД (8-914-507-06-42)	52,02771	113,50516	Действующая	18-08-2020		27694	3	1,1						1.1 Евро

747	24	Городской округ "Город Чита"	1339	ТСЖ Амур, ул. Амурская 57	г Чита, ул Амурская, д 57, ТСЖ Амур	52,02608	113,50821	Действующая	17-08-2020		44722				3				ПЭТ Контейнер 1,1
748	24	Городской округ "Город Чита"	4044	Читакнига Амурская 58	г Чита, ул Амурская, д 58, Читакнига	52,02826	113,50408	Действующая	26-08-2020		6735	2	1,1						1.1 Евро
749	24	Городской округ "Город Чита"	13257	Кафе Фарфор Амурская 64	г Чита, ул Амурская, д 64, ИП Воробьев, кафе Фарфор	52,02883	113,50329	Действующая	02-12-2020		51934	1	1,1						1.1 Евро
750	24	Городской округ "Город Чита"	19621	Наркологический диспансер Лечебный корпус г.Чита ул.Амурская д.65	г Чита, ул Амурская, д 65, Наркологический диспансер, тел. 32-17-09, 32-40-58	52,0267	113,50601	Действующая	31-03-2021		25831	4	1,1						1.1 Евро
751	24	Городской округ "Город Чита"	4391	г. Чита, ул. Амурская, 68 Администрация Забайкальского края	г Чита, ул Амурская, д 68, Центр МТО	52,02907	113,50246	Действующая	27-08-2020		7232	2	1,1						1.1 Евро
752	24	Городской округ "Город Чита"	4409	ОА Центавр, ул. Амурская 69	г Чита, ул Амурская, д 69, Центавр	52,02731	113,50435	Действующая	27-08-2020		7265	2	1,1						1.1 Евро
753	24	Городской округ "Город Чита"	28950	г. Чита, ул. Амурская, 7 ООО "ЗАБТРАНСПРОЕКТ"	г Чита, ул Амурская, д 7, Забтранспроект	52,02288	113,51568	Действующая	21-09-2021		38825	1	1,1						1.1 Евро
754	24	Городской округ "Город Чита"	26670	Россельхознадзор г. Чита ул. Амурская 7	г Чита, ул Амурская, д 7, Референтный центр (8-924-807-38-58)	52,02311	113,51513	Действующая	10-06-2021		34823	1	1,1						1.1 Евро
755	24	Городской округ "Город Чита"	20218	г. Чита, ул. Амурская, 7 ООО "Стом-АРТ"	г Чита, ул Амурская, д 7, Стом-АРТ	52,02278	113,51604	Действующая	01-04-2021		38545	1	1,1						1.1 Евро
756	24	Городской округ "Город Чита"	4129	Прокуратура ул. Амурская 71	г Чита, ул Амурская, д 71, Прокуратура	52,0278	113,50296	Действующая	26-08-2020		6888	1	1,1						1.1 Евро
757	24	Городской округ "Город Чита"	4604	ООО РК Золотой Олимп, ул. Амурская 76 89248113004	г Чита, ул Амурская, д 76, РК Золотой Олимп (8-924-811-30-04)	52,02986	113,50115	Действующая	28-08-2020		7526	1	1,1						1.1 Евро
758	24	Городской округ "Город Чита"	21175	ООО Диета магазин Продмикс ул. Амурская 80	г Чита, ул Амурская, д 80, магазин Продмикс	52,02964	113,50059	Действующая	08-04-2021		45145					2			Картон Контейнер 1,1
759	24	Городской округ "Город Чита"	4472	Расюкевич м-н Сапфир, ул. Амурская 80	г Чита, ул Амурская, д 80, Сапфир	52,02965	113,5007	Действующая	27-08-2020		7352	1	1,1						1.1 Евро
760	24	Городской округ "Город Чита"	4389	СЗ. ул. Амурская 82; ИП Сысак Амурская 82	г Чита, ул Амурская, д 82	52,02995	113,50054	Действующая	27-08-2020		7230	1	1,1						1.1 Евро
761	24	Городской округ "Город Чита"	4038	СЗ ул. Амурская 84	г Чита, ул Амурская, д 84	52,03045	113,49898	Действующая	26-08-2020		6726	4	1,1						1.1 Евро
762	24	Городской округ "Город Чита"	1657	Техком (Росбанк), Транстелеком ул. Амурская 88 ИП Селиванова мини павельон Амурская 101А ООО Лотерея Чита киоск ул. Амурская 101Г	г Чита, ул Амурская, д 88	52,03124	113,49788	Действующая	18-08-2020		3354	2	1,1						1.1 Евро
763	24	Городской округ "Город Чита"	1686	г. Чита, ул. Амурская, 9 в/г №180, Военный комиссариат	г Чита, ул Амурская, д 9, в/г № 180, Военный комисариат	52,02248	113,51612	Действующая	18-08-2020		3401	3	1,1						1.1 Евро
764	24	Городской округ "Город Чита"	4403	РЦ Эльдорадо 914-140-22-22, ул. Амурская 91; ТФГИ, ул. Амурская 91/15 (Въезд под арку с Профсоюзная 15)	г Чита, ул Амурская, д 91, РЦ Эльдорадо, ТФГИ	52,02869	113,50087	Действующая	27-08-2020		7255	4	1,1						1.1 Евро
765	24	Городской округ "Город Чита"	4731	Психбольница Кандинского, ул.Амурская 97	г Чита, ул Амурская, д 97, Психбольница им. Кандинского	52,02921	113,49981	Действующая	28-08-2020		7701	2	0,75						0.75 - железный
766	24	Городской округ "Город Чита"	757	ПроверенныеСЗ ул. Амурская 98; ООО Деловой центр; ПАО Промсвязьбанк ул. Анохина 91	г Чита, ул Амурская, д 98, ул Анохина, д 91	52,03169	113,49639	Действующая	14-08-2020		1848	4	1,1						1.1 Евро
767	24	Городской округ "Город Чита"	1558	г. Чита, ул. Ангарская, д. 19 МКД ООО УК "Кварта-Л" (21,44м3); ул. Ангарская, д. 21	г Чита, ул Ангарская, д 19, 21	52,02826	113,51868	Действующая	18-08-2020		44676				6				ПЭТ Контейнер 1,1
768	24	Городской округ "Город Чита"	1327	ДУ - 7 ул. Ангарская 33,35, ул. Ленина 52, 52а, Николая Островского 27	г Чита, ул Ангарская, д 33, 35, ул Ленина, д 52, 52а, ул. Николая Островского, д 27	52,02996	113,51224	Действующая	17-08-2020		44682				9				ПЭТ Контейнер 1,1
769	24	Городской округ "Город Чита"	1754	Библиотека им. Пушкина, ул. Ангарская 34	г Чита, ул Ангарская, д 34, Библиотека им. Пушкина	52,02932	113,51478	Действующая	18-08-2020		44991				2				ПЭТ Контейнер 1,1
770	24	Городской округ "Город Чита"	23390	фестиваль	г Чита, ул Ангарская, д 34, Центр социальных технологий АНО, площадь декабристов Фестиваль	52,02945	113,5149	Действующая	23-04-2021		45442	6	1,1						1.1 Евро
771	24	Городской округ "Город Чита"	4877	ДУ -7 ул. Ангарская 42, Н. Островского 28 89143645084 Забит на открывание Ира	г Чита, ул Ангарская, д 42, ул Николая Островского, д 28 (8-914-364-50-84)	52,03001	113,51466	Действующая	28-08-2020		44679				2				ПЭТ Контейнер 1,1
772	24	Городской округ "Город Чита"	1324	ГАУК ЗГК к Бригантина, ул. Ангарская 44	г Чита, ул Ангарская, д 44, ГАУК ЗГК кинотеатр Бригантина	52,0306	113,51306	Действующая	17-08-2020		2835	1	1,1						1.1 Евро
773	24	Городской округ "Город Чита"	4178	Детский сад №83, ул. Ангарская 45	г Чита, ул Ангарская, д 45, Детский сад № 83 (8-914-366-1979 Сергей, 8-914-351-7116 Олег)	52,03105	113,50971	Действующая	27-08-2020		6971	3	1,1						1.1 Евро
774	24	Городской округ "Город Чита"	1323	УК кварта л, ул. Ангарская 46	г Чита, ул Ангарская, д 46	52,03074	113,51244	Действующая	17-08-2020		44687				3				ПЭТ Контейнер 1,1

775	24	Городской округ "Город Чита"	91	Школа 2, Анохина 110	г Чита, ул Анохина, д 110, Школа № 2	52,03397	113,49329	Действующая	11-08-2020		285	1	1,1						1.1 Евро
776	24	Городской округ "Город Чита"	13	УК Забайкалжилсервис, Курнатовского 8(Анохина 120)	г Чита, ул Анохина, д 120	52,03409	113,49305	Действующая	10-08-2020		40	6	1,1						1.1 Евро
777	24	Городской округ "Город Чита"	1237	Жаббаров, кафе Старый город, ул. Анохина 15а	г Чита, ул Анохина, д 15А, кафе Старый город	52,02467	113,51527	Действующая	17-08-2020		2629	2	1,1						1.1 Евро
778	24	Городской округ "Город Чита"	1146	г. Чита, ул. Анохина, д. 18 МКД ООО УК "Кварта-Л"	г Чита, ул Анохина, д 18	52,02557	113,51477	Действующая	16-08-2020		44705				4				ПЭТ Контейнер 1,1
779	24	Городской округ "Город Чита"	1147	ИП Дема СТО ул. Анохина, д. 22А (8-914-473-0075)	г Чита, ул Анохина, д 22а, СТО (8-914-473-00-75)	52,02569	113,51483	Действующая	16-08-2020		2460	1	1,1						1.1 Евро
780	24	Городской округ "Город Чита"	6391	ул. Анохина 34 неблаг. Фонд	г Чита, ул Анохина, д 34	52,02637	113,51275	Действующая	02-09-2020		10241	3	0,75						0.75 - железный
781	24	Городской округ "Город Чита"	27148	г. Чита, ул. Анохина, дд. 34, 36 МКД неблаг.фонд	г Чита, ул Анохина, д 34	52,0268	113,51218	Действующая	20-06-2021		35987			1					8.0 Бункер
782	24	Городской округ "Город Чита"	4422	г. Чита, ул. Анохина, 35 УМВД России по г. Чите	г Чита, ул Анохина, д 35, МВД	52,02607	113,51138	Действующая	27-08-2020		7283	2	1,1						1.1 Евро
783	24	Городской округ "Город Чита"	4470	МТО, ул. Анохина 37	г Чита, ул Анохина, д 37, Центр МТО (8-914-120-91-08)	52,02619	113,51119	Действующая	27-08-2020		7350	1	1,1						1.1 Евро
784	24	Городской округ "Город Чита"	1671	Мусульманская местная религиозная организация г.Читы (МЕЧЕТЬ), ул. Анохина 3А	г Чита, ул Анохина, д 3а, Мусульманская местная религиозная организация г. Читы (Мечеть)	52,02396	113,51757	Действующая	18-08-2020		3372	1	1,1						1.1 Евро
785	24	Городской округ "Город Чита"	1227	ЛИДЕР, Анохина 4	г Чита, ул Анохина, д 4	52,02424	113,51813	Действующая	17-08-2020		44708				4				ПЭТ Контейнер 1,1
786	24	Городской округ "Город Чита"	24257	УК РЭЦ ул. Анохина 43	г Чита, ул Анохина, д 43	52,02701	113,5096	Действующая	29-04-2021		48831	1	1,1						1.1 Евро
787	24	Городской округ "Город Чита"	22233	ЧЦСТР ВОС ООО г. Чита, ул. Анохина, 43а	г Чита, ул Анохина, д 43, ВОС	52,02708	113,50912	Действующая	15-04-2021		28977			1					8.0 Бункер
788	24	Городской округ "Город Чита"	1744	Школа №49, ул. Анохина 46	г Чита, ул Анохина, д 46, Школа № 49	52,02762	113,5095	Действующая	18-08-2020		3486	1	1,1						1.1 Евро
789	24	Городской округ "Город Чита"	1198	Мед.Колледж ,ул. Анохина 47	г Чита, ул Анохина, д 47, Медицинский колледж	52,02791	113,50738	Действующая	17-08-2020		2535	1	1,1						1.1 Евро
790	24	Городской округ "Город Чита"	1200	ЧИТАИНФОРМПЕЧАТЬ ОАО, г. Чита, Анохина 48 (рано утром)	г Чита, ул Анохина, д 48, ОАО Читаинформпечать (рано утром), Ингодинский суд	52,02854	113,50759	Действующая	17-08-2020		2545	1	1,1						1.1 Евро
791	24	Городской округ "Город Чита"	4179	ЛУ МВД, ул. Анохина 50	г Чита, ул Анохина, д 50, ЛУ МВД (8-914-507-06-42)	52,02845	113,50711	Действующая	27-08-2020		6972	1	1,1						1.1 Евро
792	24	Городской округ "Город Чита"	1199	ООО Дом доходный Угловой, ул. Анохина 51	г Чита, ул Анохина, д 51, ООО Дом доходный Угловой	52,02791	113,50717	Действующая	17-08-2020		2538	1	0,75						0.75 - железный
793	24	Городской округ "Город Чита"	4633	г. Чита, ул. Анохина, 52 центр "КОДАР" въезд через ул. 9-го января на Интернациональ. 40 (8-924-284-8759)	г Чита, ул Анохина, д 52, Кодар	52,02904	113,50702	Действующая	28-08-2020		7564	1	1,1						1.1 Евро
794	24	Городской округ "Город Чита"	4415	Росреестр, ул. Анохина 55; Центр охраны культурных ценностей, ул. Анохина 53	г Чита, ул Анохина, д 55 (8-914-431-49-78, 8-914-146-89-91)	52,02827	113,50628	Действующая	27-08-2020		7274	1	1,1						1.1 Евро
795	24	Городской округ "Город Чита"	15499	НарХоз г. Чита, улица Анохина, 56, (26-77-72) за 20 минут обязательно позвонить	г Чита, ул Анохина, д 56, Нархоз, тел. 26-77-72 (за 20 мин. позвонить)	52,02871	113,50693	Действующая	28-01-2021		20647	2	1,1						1.1 Евро
796	24	Городской округ "Город Чита"	4418	Муратов Налоговая управление, ул. Анохина 63; Регистрационная палата, Анохина 63	г Чита, ул Анохина, д 63	52,02841	113,50577	Действующая	27-08-2020		7278	4	1,1						1.1 Евро
797	24	Городской округ "Город Чита"	4043	СЗ ул. Анохина 65	г Чита, ул Анохина, д 65	52,02867	113,50441	Действующая	26-08-2020		6734	1	1,1						1.1 Евро
798	24	Городской округ "Город Чита"	4042	г. Чита, ул. Анохина, 66 Пати-бар Молодость, банкетный зал "Сезон"	г Чита, ул Анохина, д 66, Пати-бар Молодость ИП Прохоренко	52,0299	113,50454	Действующая	26-08-2020		40203	2	1,1						1.1 Евро
799	24	Городской округ "Город Чита"	4040	ДУ-7 ул. Анохина 67, ИП Раднаев	г Чита, ул Анохина, д 67	52,02904	113,50341	Действующая	26-08-2020		6728	4	1,1						1.1 Евро
800	24	Городской округ "Город Чита"	4417	Росреестр, Анохина 71 а; Медицинский колледж, ул. Анохина 71; Кадастровая палата, ул. Анохина 71а; Совет Управления, ул. Профсоюзная 19	г Чита, ул Анохина, д 71	52,02986	113,50204	Действующая	27-08-2020		7276	2	1,1						1.1 Евро
801	24	Городской округ "Город Чита"	4123	ДУ 7 ул. Анохина 72	г Чита, ул Анохина, д 72	52,03041	113,50234	Действующая	26-08-2020		6882	1	1,1						1.1 Евро
802	24	Городской округ "Город Чита"	17789	Министерство культуры Забайкальского края	г Чита, ул Анохина, д 73, Министерство культуры	52,03019	113,5015	Действующая	16-03-2021		23892	1	1,1						1.1 Евро

803	24	Городской округ "Город Чита"	4122	Центральный банк России, ул. Анохина 74	г Чита, ул Анохина, д 74, Центральный банк России	52,03065	113,50138	Действующая	26-08-2020		6878	2	1,1						1.1 Евро
804	24	Городской округ "Город Чита"	4576	В/Г № 177, ул. Анохина 78 (В/Ч 55345 ведомость)	г Чита, ул Анохина, д 78, в/г 177	52,03191	113,49839	Действующая	28-08-2020		7491	3	1,1						1.1 Евро
805	24	Городской округ "Город Чита"	4118	Госстатистика ул. Анохина 81	г Чита, ул Анохина, д 81, Госстатика (закрывайте ворота за собой)	52,03107	113,49943	Действующая	26-08-2020		6871	1	1,1						1.1 Евро
806	24	Городской округ "Город Чита"	4037	ЗАО Читагражданпроект ул.Анохина 81а	г Чита, ул Анохина, д 81а, ЗАО Читагражданпроект	52,03091	113,4993	Действующая	26-08-2020		6725	1	1,1						1.1 Евро
807	24	Городской округ "Город Чита"	4063	СЗ ул. Анохина 88	г Чита, ул Анохина, д 88	52,03186	113,49812	Действующая	26-08-2020		6766	4	1,1						1.1 Евро
808	24	Городской округ "Город Чита"	4031	Сервис ул. Анохина 93, ИП Пятунина, ООО Продмикс	г Чита, ул Анохина, д 93	52,03251	113,4949	Действующая	26-08-2020		44398				4				ПЭТ Контейнер 1,1
809	24	Городской округ "Город Чита"	19921	Жилые дома (Апрельская 7 (кв1,2,3) , ул. 2я Верхневокзальная 40 (кв.1,2) ул. Апрельская 3 (кв. 1,2,3,4) ул.	г Чита, ул Апрельская, д 7	52,0344	113,43915	Действующая	01-04-2021		26128			1					8.0 Бункер
810	24	Городской округ "Город Чита"	20809	ГСК № 62	г Чита, ул Аргунская, д 47, Гаражный кооператив № 62 (8-914-149-74-73)	52,0611	113,47238	Действующая	06-04-2021		27312	2	0,75						0.75 - железный
811	24	Городской округ "Город Чита"	3595	ул. Аргунская, д. 56	г Чита, ул Аргунская, д 56	52,06381	113,47336	Действующая	25-08-2020		6108	1	1,1						1.1 Евро
812	24	Городской округ "Город Чита"	27365	г. Чита, ул. Аянская, 45 ИП Мамедов А.Р.о. маг. "Сабина", кафе "Аянское"	г Чита, ул Аянская, влд 45, ИП Мамедов, магазин	52,02068	113,5102	Действующая	23-06-2021		43015	1	0,75						0.75 - железный
813	24	Городской округ "Город Чита"	14307	г. Чита, ул. Аянская, 32 АО ЧШП "Забайкалье"	г Чита, ул Аянская, д 32, Швейное предприятие Забайкалье	52,0199	113,51164	Действующая	13-01-2021		19153	1	0,75						0.75 - железный
814	24	Городской округ "Город Чита"	704	ул. Баргузинская 41	г Чита, ул Бабушкина 30,Баргузинская 41 а	52,03027	113,52518	Инспекция	13-08-2020		1731	2	1,1						1.1 Евро
815	24	Городской округ "Город Чита"	16471	Россельхозцентр ул. Бабушкина 100 (357-101)	г Чита, ул Бабушкина, д 100, Россельхозцентр (357-101)	52,04242	113,49424	Действующая	11-02-2021		21961	1	1,1						1.1 Евро
816	24	Городской округ "Город Чита"	1383	Караван, ул. Бабушкина 104	г Чита, ул Бабушкина, д 104, ТЦ Караван	52,04287	113,49381	Действующая	17-08-2020		2956	3	1,1						1.1 Евро
817	24	Городской округ "Город Чита"	4447	г. Чита, ул. Бабушкина, д. 111 ЖКС-8 по г. Чите	г Чита, ул Бабушкина, д 111	52,03517	113,5096	Действующая	27-08-2020		7319	2	1,1						1.1 Евро
818	24	Городской округ "Город Чита"	3857	г. Чита, ул. Бабушкина, 113а РЦ "Планета спорта "Карибы"	г Чита, ул Бабушкина, д 113 к А, Планета Спорта "Карибы"	52,03519	113,50888	Действующая	25-08-2020		6490	2	1,1						1.1 Евро
819	24	Городской округ "Город Чита"	3854	Управ.ФСБ ул.Бабушкина 115	г Чита, ул Бабушкина, д 115, Управление ФСБ	52,03608	113,50693	Действующая	25-08-2020		6486	1	1,1						1.1 Евро
820	24	Городской округ "Город Чита"	21856	г. Чита, ул. Бабушкина, 123а МВД кафе "Алтаргана" ИП Цыбикова	г Чита, ул Бабушкина, д 123А	52,0371	113,50509	Действующая	13-04-2021		28509	1	1,1						1.1 Евро
821	24	Городской округ "Город Чита"	24000	г. Чита, ул. Бабушкина, 123а магазин "Carpe Diem" ИП Симонян	г Чита, ул Бабушкина, д 123А, магазин Carpe Diem	52,03715	113,50513	Действующая	27-04-2021		31391	1	1,1						1.1 Евро
822	24	Городской округ "Город Чита"	4598	г. Чита ул. Бабушкина 123б (училище искусств);	г Чита, ул Бабушкина, д 123Б	52,0373	113,50407	Действующая	28-08-2020		7519	2	1,1						1.1 Евро
823	24	Городской округ "Город Чита"	3813	Заб.ГУ ул. Бабушкина 125	г Чита, ул Бабушкина, д 125, ЗабГУ	52,03808	113,50208	Действующая	25-08-2020		6431	3	1,1						1.1 Евро
824	24	Городской округ "Город Чита"	97	ИП Хангашканова кафе Аян; ИП Творогова кафе Дружба; ФССП Бабушкина 127	г Чита, ул Бабушкина, д 127	52,03864	113,50113	Действующая	11-08-2020		297	2	1,1						1.1 Евро
825	24	Городской округ "Город Чита"	3454	ДУ - 4 ул. Бабушкина 147,149, Богомягкова 22 Страмилова ТЦ Аргунь Бабушкина 149 пом. 66	г Чита, ул Бабушкина, д 147, 149, ул Богомягкова, д 22	52,04047	113,49568	Действующая	24-08-2020		5937	5	1,1						1.1 Евро
826	24	Городской округ "Город Чита"	3448	ул. Бабушкина 153	г Чита, ул Бабушкина, д 153, рынок Ся Ян	52,04112	113,495	Действующая	24-08-2020		5929	3	1,1						1.1 Евро
827	24	Городской округ "Город Чита"	3437	УПК Рынок Бабушкина 157 ТБО и картон	г Чита, ул Бабушкина, д 157, УПК Рынок	52,04227	113,49192	Действующая	24-08-2020		5912	5	1,1						1.1 Евро
828	24	Городской округ "Город Чита"	681	Бабушкина ул., 20	г Чита, ул Бабушкина, д 20	52,02937	113,5282	Действующая	13-08-2020		45230				6				ПЭТ Контейнер 1,1
829	24	Городской округ "Город Чита"	779	Детская поликлиника №4, ул.Бабушкина 23	г Чита, ул Бабушкина, д 23, Детская поликлиника № 4 (охране позвонить ворота откроют 23-96-01)	52,02891	113,5261	Действующая	14-08-2020		1876	3	1,1						1.1 Евро
830	24	Городской округ "Город Чита"	697	г. Чита, ул. Бабушкина, 28 МБОУ "НОШ N°31"	г Чита, ул Бабушкина, д 28, Школа № 31	52,02979	113,52673	Действующая	13-08-2020		1719	1	1,1						1.1 Евро

831	24	Городской округ "Город Чита"	1778	Наркологический Диспансер, ул. Бабушкина 30А	г Чита, ул Бабушкина, д 30а, Наркологический диспансер	52,0304	113,52475	Действующая	18-08-2020		3578	1	1,1						1.1 Евро
832	24	Городской округ "Город Чита"	709	Лидер, УК КВАРТА-Л, ТСЖ Кварц, ул. Бабушкина 32, ул. Бабушкина 32а	г Чита, ул Бабушкина, д 32, 32а	52,03077	113,52401	Инспекция	13-08-2020		45227				6				ПЭТ Контейнер 1,1
833	24	Городской округ "Город Чита"	1781	г. Чита ул. Бабушкина, д. 32 Б (МКД ТСЖ "Кварц")	г Чита, ул Бабушкина, д 32б, ул Столярова, д 72, ул Петровско-Заводская, д 45	52,03214	113,5219	Действующая	18-08-2020		45225				6				ПЭТ Контейнер 1,1
834	24	Городской округ "Город Чита"	31236	магазин Продмикс, ул. Бабушкина, 34а	г Чита, ул Бабушкина, д 34А, Продмикс	52,0331	113,51786	Действующая	18-03-2022		42922	2	1,1						1.1 Евро
835	24	Городской округ "Город Чита"	691	г. Чита, ул. Бабушкина, д. 4 МКД ООО УК"Домсервис"	г Чита, ул Бабушкина, д 4 (89245139004)	52,02861	113,52989	Действующая	13-08-2020		1697	4	1,1						1.1 Евро
836	24	Городской округ "Город Чита"	5461	Шишкин и станция по борьбе с болезнями животных, ул. Бабушкина 42	г Чита, ул Бабушкина, д 42, станция по борьбе с болезнями животных	52,03554	113,51106	Действующая	31-08-2020		8748	1	1,1						1.1 Евро
837	24	Городской округ "Город Чита"	4616	Читатурсервис, ул. Бабушкина 42а	г Чита, ул Бабушкина, д 42а	52,03472	113,51357	Действующая	28-08-2020		7545	3	0,75						0.75 - железный
838	24	Городской округ "Город Чита"	4461	ООО Маяк магазин "Хлеб-Соль", ул. Бабушкина 42а	г Чита, ул Бабушкина, д 42а, магазин Хлеб-Соль	52,03474	113,51444	Действующая	27-08-2020		7340	1	1,1						1.1 Евро
839	24	Городской округ "Город Чита"	21794	Читатурсервис ул. Бабушкина 42а, кафе звезда	г Чита, ул Бабушкина, д 42а, Читатурсервис (8-914-149-49-88)	52,03487	113,51341	Действующая	13-04-2021		28440	3	1,1						1.1 Евро
840	24	Городской округ "Город Чита"	245	ООО Забайкалстрой ул. Бабушкина 50	г Чита, ул Бабушкина, д 50, ООО Забайкалстрой	52,03765	113,50649	Действующая	11-08-2020		654	1	1,1						1.1 Евро
841	24	Городской округ "Город Чита"	19734	Зоодисконт-75, фикс прайс ул. Бабушкина, 55	г Чита, ул Бабушкина, д 55, Зоодисконт-75	52,03184	113,51923	Действующая	31-03-2021		25969	1	1,1						1.1 Евро
842	24	Городской округ "Город Чита"	16865	г. Чита, ул. Бабушкина, 58МБДОУ "Детский сад №72"	г Чита, ул Бабушкина, д 58, Детский сад № 72 (8-914-483-60-22)	52,03801	113,50481	Действующая	18-02-2021		22575	3	1,1						1.1 Евро
843	24	Городской округ "Город Чита"	99	ЧТОТиБ Бабушкина 66 32-06-18	г Чита, ул Бабушкина, д 66, ЧТОТиБ	52,03973	113,50336	Действующая	11-08-2020		301	6	1,1						1.1 Евро
844	24	Городской округ "Город Чита"	4674	Врачебно-физкультурный диспансер, ул. Бабушкина 72	г Чита, ул Бабушкина, д 72, Врачебно-физкультурный диспансер	52,03975	113,50058	Действующая	28-08-2020		7612	1	1,1						1.1 Евро
845	24	Городской округ "Город Чита"	4615	ул. Бабушкина 85 неблаг. фонд	г Чита, ул Бабушкина, д 85	52,03294	113,51642	Действующая	28-08-2020		7544	1	1,1						1.1 Евро
846	24	Городской округ "Город Чита"	2027	В/Г № 44 ул. Бабушкина 88	г Чита, ул Бабушкина, д 88, в/г № 44	52,04088	113,49796	Действующая	19-08-2020		4057	1	1,1						1.1 Евро
847	24	Городской округ "Город Чита"	4463	ДУ -7, ул. Бабушкина 89	г Чита, ул Бабушкина, д 89	52,0326	113,51588	Действующая	27-08-2020		7342	2	1,1						1.1 Евро
848	24	Городской округ "Город Чита"	4176	АО Империал, ул. Бабушкина 93	г Чита, ул Бабушкина, д 93	52,03343	113,51415	Действующая	27-08-2020		44695				3				ПЭТ Контейнер 1,1
849	24	Городской округ "Город Чита"	4456	Алтаир ул. Бабушкина 97	г Чита, ул Бабушкина, д 97, Алтаир	52,03389	113,51291	Действующая	27-08-2020		7335	1	1,1						1.1 Евро
850	24	Городской округ "Город Чита"	19986	ул. Бабушкина 98, 98а, 98б, ул. Балябина 45, 47, 53, 55	г Чита, ул Бабушкина, д 98, 98а, 98б, 98г, ул Балябина, д 45, 47, 53, 55, ул Богомягкова, д 47, 51 (Второй заезд)	52,04254	113,49459	Действующая	01-04-2021		26148	5	1,1						1.1 Евро
851	24	Городской округ "Город Чита"	4451	Читинка, ул. Бабушкина 99, 99б; + ул. Полины Осипенко 44	г Чита, ул Бабушкина, д 99	52,03435	113,51227	Действующая	27-08-2020		44694				6				ПЭТ Контейнер 1,1
852	24	Городской округ "Город Чита"	257	МВДЦСХО Балялбина 11	г Чита, ул Балябина, д 11, МВДЦСХО	52,03958	113,50694	Действующая	11-08-2020		680	1	1,1						1.1 Евро
853	24	Городской округ "Город Чита"	254	ООО Кварта-ул.Балябина 13	г Чита, ул Балябина, д 13 (ООО Кварта)	52,03982	113,50627	Действующая	11-08-2020		673	1	1,1						1.1 Евро
854	24	Городской округ "Город Чита"	4705	ЧГМА, ул. Балябина 14	г Чита, ул Балябина, д 14, ЧГМА	52,03998	113,50804	Действующая	28-08-2020		44440				7				ПЭТ Контейнер 1,1
855	24	Городской округ "Город Чита"	255	ИП Бубнов магазин Мир музыки ул. Балябина 16 пом. 10	г Чита, ул Балябина, д 16 (ТСЖ Энерком)	52,03998	113,50755	Действующая	11-08-2020		44439				5				ПЭТ Контейнер 1,1
856	24	Городской округ "Город Чита"	15495	ДУ-6 ул. Балябина 37, Журавлева 69, 71 (2 заезд),	г Чита, ул Балябина, д 37, ул Журавлева, д 69, 71	52,04149	113,50136	Действующая	28-01-2021		20643	5	1,1						1.1 Евро
857	24	Городской округ "Город Чита"	4522	ЦДЮТТ, ул. Балябина 44	г Чита, ул Балябина, д 44, ЦДЮТТ	52,04305	113,50052	Действующая	27-08-2020		7415	1	1,1						1.1 Евро
858	24	Городской округ "Город Чита"	1764	ТСЖ Маяк ул. Балябина 46	г Чита, ул Балябина, д 46	52,04383	113,5	Действующая	18-08-2020		44415				3				ПЭТ Контейнер 1,1

887	24	Городской округ "Город Чита"	661	ЗабГУ общ. корп 1-2, ул. Каховская	г Чита, ул Богдана Хмельницкого, д 24 к 2 (1 контейнер)	52,03494	113,53258	Действующая	13-08-2020		1612	1	1,1						1.1 Евро
888	24	Городской округ "Город Чита"	22503	Суяркулов магазин "Продукты" и Частный дом и и Частный дом г. Чита ул.Богдана Хмельницкого 35	г Чита, ул Богдана Хмельницкого, д 35, магазин Продукты	52,03412	113,53247	Действующая	16-04-2021		29318	1	1,1						1.1 Евро
889	24	Городской округ "Город Чита"	4025	ГСК №1 МОТОР ул. Богомягкова 1	г Чита, ул Богомягкова, д 1, ГСК № 1 Мотор	52,03572	113,48801	Действующая	26-08-2020		6710	1	1,1						1.1 Евро
890	24	Городской округ "Город Чита"	1793	Госпиталь ул. Богомягкова 121	г Чита, ул Богомягкова, д 121, Госпиталь	52,05519	113,50681	Действующая	18-08-2020		21882	2	1,1						1.1 Евро
891	24	Городской округ "Город Чита"	4059	Шелопугини Цент.рынок, ул.Богомягкова 12а	г Чита, ул Богомягкова, д 12а, Центральный рынок	52,03903	113,49556	Действующая	26-08-2020		6754	3	0,75						0.75 - железный
892	24	Городской округ "Город Чита"	22433	Кварта Л ТЦ Империал ул. Богомягкова 14а	г Чита, ул Богомягкова, д 14а, ТЦ Империал (8-924-579-0275 - охрана)	52,03948	113,49411	Действующая	16-04-2021		29228	1	1,1						1.1 Евро
893	24	Городской округ "Город Чита"	4027	Гаражный кооператив Мостовой ул. Богомягкова 1а на право перед мотором	г Чита, ул Богомягкова, д 1а, ГК Мостовой	52,03556	113,48824	Действующая	26-08-2020		6711	1	1,1						1.1 Евро
894	24	Городской округ "Город Чита"	16487	Автостоянка ИП Иванов Р.А.	г Чита, ул Богомягкова, д 1г, автостоянка (8-914-479-36-69)	52,03406	113,48771	Действующая	11-02-2021		21989	1	0,75						0.75 - железный
895	24	Городской округ "Город Чита"	1750	Читинка Богомягкова 2	г Чита, ул Богомягкова, д 2	52,03368	113,48957	Действующая	18-08-2020		44396				8				ПЭТ Контейнер 1,1
896	24	Городской округ "Город Чита"	28601	Ярмарка, ИП Ващук Сергей Евгеньевич	г Чита, ул Богомягкова, д 23, Ярморка	52,0382	113,4902	Действующая	04-08-2021		38071	2	1,1						1.1 Евро
897	24	Городской округ "Город Чита"	1930	ОАО Служба заказчика ул. Богомягкова 3	г Чита, ул Богомягкова, д 3	52,03637	113,48808	Действующая	19-08-2020		3881	1	1,1						1.1 Евро
898	24	Городской округ "Город Чита"	3443	ДОСАФ Богомягкова 41	г Чита, ул Богомягкова, д 41, ДОСАФ	52,04106	113,49477	Действующая	24-08-2020		5923	1	1,1						1.1 Евро
899	24	Городской округ "Город Чита"	27150	ул. Богомягкова 44Б (СРЦ BRAVO KIDS)	г Чита, ул Богомягкова, д 44б, СРЦ BRAVO KIDS	52,04614	113,50166	Действующая	21-06-2021		39181	1	1,1						1.1 Евро
900	24	Городской округ "Город Чита"	17992	ИП Матыпова Holiday ул. Богомягкова 46	г Чита, ул Богомягкова, д 46, Holiday	52,04696	113,50228	Действующая	24-03-2021		24202	1	1,1						1.1 Евро
901	24	Городской округ "Город Чита"	1770	АЗС №120 НЕФТЕМАРКЕТ ул.Богомягкова 46	г Чита, ул Богомягкова, д 46, АЗС № 120, Нефтемаркет	52,04699	113,5024	Действующая	18-08-2020		3549	2	1,1						1.1 Евро
902	24	Городской округ "Город Чита"	19811	ИП Арефьев А.Л. Мастерская хлеба ул. Богомягкова 46 б	г Чита, ул Богомягкова, д 46б, Мастерская хлеба	52,0471	113,50251	Действующая	01-04-2021		26056	1	1,1						1.1 Евро
903	24	Городской округ "Город Чита"	15178	ОФИС МТС , г. Чита, ул. Богомягкова, 46 б	г Чита, ул Богомягкова, д 46б, ПАО МТС (офис)	52,04745	113,50254	Действующая	22-01-2021		20246	2	1,1						1.1 Евро
904	24	Городской округ "Город Чита"	1771	ИП Прутов А. И., СТО ФИТ ул. Богомягкова 46 б	г Чита, ул Богомягкова, д 46б, СТО ФИТ	52,04754	113,50257	Действующая	18-08-2020		3553	1	1,1						1.1 Евро
905	24	Городской округ "Город Чита"	1773	Самуилов АВРОРА ул. Богомягкова 50	г Чита, ул Богомягкова, д 50, ТЦ Аврора	52,04791	113,50291	Действующая	18-08-2020		3558	3	1,1						1.1 Евро
906	24	Городской округ "Город Чита"	1782	ул. Богомягкова 54	г Чита, ул Богомягкова, д 54, ИП Попова (8-924-803-88-78)	52,0492	113,50543	Действующая	18-08-2020		21883	2	1,1						1.1 Евро
907	24	Городской округ "Город Чита"	1783	Шинный центр ул. Богомягкова 56	г Чита, ул Богомягкова, д 56, Шинный центр	52,04978	113,50549	Действующая	18-08-2020		3593	2	1,1						1.1 Евро
908	24	Городской округ "Город Чита"	1784	АЗС "КОРС",ул. Богомягкова 58	г Чита, ул Богомягкова, д 58, ООО Техстрой (Руссинтез) АЗС	52,05017	113,50605	Действующая	18-08-2020		3594	5	1,1						1.1 Евро
909	24	Городской округ "Город Чита"	1825	ДУ - 4 ул. Ленина 127, 129, Богомягкова 4, 6, (+ картон); ООО Лотереи Чита ленина 127 Б, ИП	г Чита, ул Богомягкова, д 6	52,03651	113,49126	Действующая	18-08-2020		44403				4				ПЭТ Контейнер 1,1
910	24	Городской округ "Город Чита"	1810	Калипсо Богомягкова, 60,	г Чита, ул Богомягкова, д 60, ИП Бурцева	52,0504	113,50658	Действующая	18-08-2020		3664	1	1,1						1.1 Евро
911	24	Городской округ "Город Чита"	1785	ТЦ "Лидер" ул. Богомягкова 60	г Чита, ул Богомягкова, д 60, ИП Цивинский Н.Н.	52,05062	113,50595	Действующая	18-08-2020		3596	1	1,1						1.1 Евро
912	24	Городской округ "Город Чита"	10899	ИП Маргарян автомойка ул. Будочная 19	г Чита, ул Будочная, д 19, ИП Маргарян, Автомойка	52,04366	113,48151	Действующая	29-09-2020		15178	2	0,75						0.75 - железный
913	24	Городской округ "Город Чита"	3620	Бульварная 22, 22 б	г Чита, ул Бульварная, д 22, 22б	52,01916	113,4876	Действующая	25-08-2020		6139	2	0,75						0.75 - железный
914	24	Городской округ "Город Чита"	4748	ул. Бутина, 1Б	г Чита, ул Бутина, д 1 б, НГЧ	52,02948	113,4933	Действующая	28-08-2020		7716	1	1,1						1.1 Евро

915	24	Городской округ "Город Чита"	4744	В/Г № 182 Бутина 1 (В/Ч 71692) ведомость	г Чита, ул Бутина, д 1, в/г 182	52,02946	113,49411	Действующая	28-08-2020		7709	1	1,1						1.1 Евро
916	24	Городской округ "Город Чита"	1654	Налоговая ул. Бутина 10	г Чита, ул Бутина, д 10, Налоговая	52,03135	113,49751	Действующая	18-08-2020		3350	2	1,1						1.1 Евро
917	24	Городской округ "Город Чита"	16848	УО Кальянова Бутина 107, Сеул, ТСЖ Магистраль ул. Смоленская 55, Тсж Журавушка Журавлева 72, 74, (2	г Чита, ул Бутина, д 107, ул Журавлева, д 72, 74 (ВТОРОЙ ЗАЕЗД)	52,04384	113,50819	Действующая	18-02-2021		22536	4	1,1						1.1 Евро
918	24	Городской округ "Город Чита"	16847	Государственное учреждение «Центр обеспечения деятельности учреждений культуры»	г Чита, ул Бутина, д 111, Гос. кинокомпания (8-914-965-72-27), ГУ Центр обеспечения деятельности	52,04455	113,50937	Действующая	18-02-2021		46004	2	1,1						1.1 Евро
919	24	Городской округ "Город Чита"	59	Нагорная 46	г Чита, ул Бутина, д 115, Энергожилстрой	52,04507	113,51016	Действующая	11-08-2020		44425				6				ПЭТ Контейнер 1,1
920	24	Городской округ "Город Чита"	751	ООО ЖУК Антей ул.Бутина 123, Новобульварная 34, Новый дом ул. Бутина 125	г Чита, ул Бутина, д 123, 125, ул Новобульварная, д 34 (ВТОРОЙ ЗАЕЗД)	52,04727	113,51106	Действующая	14-08-2020		1835	6	1,1						1.1 Евро
921	24	Городской округ "Город Чита"	25702	ООО ЖУК Антей ул.Бутина 123, Новобульварная 34, Новый дом ул. Бутина 125 1 заезд	г Чита, ул Бутина, д 123, 125, ул Новобульварная, д 34 (ПЕРВЫЙ ЗАЕЗД)	52,04725	113,51105	Действующая	25-05-2021		33485	6	1,1						1.1 Евро
922	24	Городской округ "Город Чита"	701	ИП Мамедов АНО ул.Бутина 127 кафе АУРА (89144543654 охрана) ВОЗОБНАВИЛИ С 04.08.21	г Чита, ул Бутина, д 127, кафе Аура (8-914-454-36-54 охрана)	52,04904	113,51426	Действующая	13-08-2020		1725	1	1,1						1.1 Евро
923	24	Городской округ "Город Чита"	4716	ул. Бутина, д. 18 МКД СЗ(89644625169)	г Чита, ул Бутина, д 18 СЗ(8-964-462-51-69)	52,03617	113,50229	Действующая	28-08-2020		49118	2	1,1						1.1 Евро
924	24	Городской округ "Город Чита"	4749	ул Бутина, д 1А, ИВЦ	г Чита, ул Бутина, д 1А, ИВЦ	52,02926	113,49287	Действующая	28-08-2020		7718	1	1,1						1.1 Евро
925	24	Городской округ "Город Чита"	4747	РЖД ВОКЗАЛ	г Чита, ул Бутина, д 1б, ОАО РЖД	52,02934	113,49361	Действующая	28-08-2020		7712	2	1,1						1.1 Евро
926	24	Городской округ "Город Чита"	4594	Фонд мед. страхования, ул. Бутина 21	г Чита, ул Бутина, д 21, Фонд мед.страхования	52,03185	113,49666	Действующая	28-08-2020		7514	1	1,1						1.1 Евро
927	24	Городской округ "Город Чита"	17236	Институт природных ресурсов ул. Бутина 26	г Чита, ул Бутина, д 26, Институт природных ресурсов	52,03725	113,50332	Действующая	01-03-2021		23137	1	1,1						1.1 Евро
928	24	Городской округ "Город Чита"	4757	Техникум Ж/д ул. Бутина 3	г Чита, ул Бутина, д 3, ЧТЖТ (ЗабИЖТ)	52,03014	113,49391	Действующая	28-08-2020		7734	2	1,1						1.1 Евро
929	24	Городской округ "Город Чита"	21021	г. Чита, ул. ул. Бутина, д. 30 ДУ-6 (8-914-492-3186)	г Чита, ул Бутина, д 30	52,03839	113,50474	Действующая	07-04-2021		27620	2	1,1						1.1 Евро
930	24	Городской округ "Город Чита"	4115	ООО Заря, ИП Ананьева кафе Тарелка, Гостиничный комплекс Славянка ул. Бутина 31 (тел. охраны 34-37-36)	г Чита, ул Бутина, д 31	52,03236	113,49709	Действующая	26-08-2020		6862	3	1,1						1.1 Евро
931	24	Городской округ "Город Чита"	4850	СЗ ул. Бутина 32 а	г Чита, ул Бутина, д 32а (Код 238)	52,03879	113,50511	Действующая	28-08-2020		49120	2	1,1						1.1 Евро
932	24	Городской округ "Город Чита"	4578	В/Г № 183, ул. Бутина 33 (по ведомости)	г Чита, ул Бутина, д 33, в/г № 183	52,03293	113,49789	Действующая	28-08-2020		7497	1	1,1						1.1 Евро
933	24	Городской округ "Город Чита"	253	НУ ул.Бутина 36	г Чита, ул Бутина, д 36 (код от ворот 0018)	52,03966	113,50616	Действующая	11-08-2020		44438				6				ПЭТ Контейнер 1,1
934	24	Городской округ "Город Чита"	16867	Почта России ул. Бутина 37	г Чита, ул Бутина, д 37, Почта России	52,03371	113,49817	Действующая	18-02-2021		22577	2	1,1						1.1 Евро
935	24	Городской округ "Город Чита"	3891	Центральный суд ул. Бутина 41, Администрация центрального района Бутина 39	г Чита, ул Бутина, д 39 Администрация центрального района, ул Бутина, д 41 Центральный суд	52,03495	113,49978	Действующая	25-08-2020		6537	2	1,1						1.1 Евро
936	24	Городской округ "Город Чита"	4125	АО ФПК Бутина 4	г Чита, ул Бутина, д 4, ФПК	52,02808	113,4968	Действующая	26-08-2020		6884	1	1,1						1.1 Евро
937	24	Городской округ "Город Чита"	27654	бутина 44 кафе мак бургер ип воробьев	г Чита, ул Бутина, д 44, ИП Воробьев, кафе Мак Бургер	52,0415	113,50774	Действующая	02-07-2021		46498						1		1.0 Пакет
938	24	Городской округ "Город Чита"	868	Подгорбунского 41	г Чита, ул Бутина, д 44, ул Ленинградская, д 45, , 47, 47а, ул Подгорбунского, д 41	52,04112	113,50972	Действующая	14-08-2020		44442				4				ПЭТ Контейнер 1,1
939	24	Городской округ "Город Чита"	628	ул. Бутина, 50,	г Чита, ул Бутина, д 50 (ЖУК Антей)	52,04258	113,50904	Действующая	13-08-2020		1544	2	1,1						1.1 Евро
940	24	Городской округ "Город Чита"	3893	Филармония ул. Бутина 51	г Чита, ул Бутина, д 51, Филармония	52,03601	113,49998	Действующая	25-08-2020		6540	1	1,1						1.1 Евро
941	24	Городской округ "Город Чита"	637	ул. Бутина, 52, ИП Пятунина Бутина 52	г Чита, ул Бутина, д 52 (ДУ-6)	52,04377	113,51024	Действующая	13-08-2020		44428				2				ПЭТ Контейнер 1,1
942	24	Городской округ "Город Чита"	638	ул. Бутина, 54, ООО Соидер Заб. Воды	г Чита, ул Бутина, д 54	52,04386	113,51034	Действующая	13-08-2020		1559	1	1,1						1.1 Евро

943	24	Городской округ "Город Чита"	10055	УК ООО Энергострой (10,22м3) ул.Бутина 58	г Чита, ул Бутина, д 58, УК ООО Энергострой	52,04452	113,51106	Действующая	27-09-2020		44427				2				ПЭТ Контейнер 1,1
944	24	Городской округ "Город Чита"	4762	Чит. Епархия (собор) Бутина 6	г Чита, ул Бутина, д 6, Читинская Епархия (собор)	52,02977	113,49771	Действующая	28-08-2020		7740	1	1,1						1.1 Евро
945	24	Городской округ "Город Чита"	1550	Следственное управление Бутина 61 8924 503 7372 или 89144727988	г Чита, ул Бутина, д 61, Следственное управление (89245037372, 89144727988)	52,0371	113,50192	Действующая	18-08-2020		3195	1	1,1						1.1 Евро
946	24	Городской округ "Город Чита"	4527	ул. Бутина 62, 64	г Чита, ул Бутина, д 62, д 64	52,04514	113,51124	Действующая	27-08-2020		7422	1	1,1						1.1 Евро
947	24	Городской округ "Город Чита"	858	Кинотеатр Бутина 66 Заезд с территории школы 47	г Чита, ул Бутина, д 66, Кинотеатр (заезд с территории школы)	52,04567	113,51229	Действующая	14-08-2020		2056	3	1,1						1.1 Евро
948	24	Городской округ "Город Чита"	236	СЗ Бутина 69. 71 б. ДУ-6 Бабушкина 64Сегмент ПРОДМИКС Бабушкина 64	г Чита, ул Бутина, д 69, 71 б (СЗ), ул Бабушкина 64 (ДУ-6) (8-914-367-84-01)	52,03879	113,50353	Действующая	11-08-2020		44434				6				ПЭТ Контейнер 1,1
949	24	Городской округ "Город Чита"	658	ТСЖ Этажи ул.Бутина 70	г Чита, ул Бутина, д 70 (ТСЖ Этажи)	52,04636	113,51286	Действующая	13-08-2020		45192				3				ПЭТ Контейнер 1,1
950	24	Городской округ "Город Чита"	677	ИП Ванчугов А.П Бутина 72	г Чита, ул Бутина, д 72, ИП Ванчугов	52,04671	113,51309	Действующая	13-08-2020		1649	1	1,1						1.1 Евро
951	24	Городской округ "Город Чита"	679	Бутина 74 СЖ РУТЭ	г Чита, ул Бутина, д 74, 76, ул Нечаева, д 21, 29 (ТСЖ РУТЭ)	52,04647	113,51521	Действующая	13-08-2020		45193				2				ПЭТ Контейнер 1,1
952	24	Городской округ "Город Чита"	683	ул. Бутина, 78, Якушевская школа ООО Сервис	г Чита, ул Бутина, д 78	52,04782	113,5154	Действующая	13-08-2020		1672	5	1,1						1.1 Евро
953	24	Городской округ "Город Чита"	22694	ООО Маяк магазин Хлеб Соль ул. Бутина 8	г Чита, ул Бутина, д 8, магазин Хлеб-Соль	52,03096	113,49775	Действующая	18-04-2021		29538	1	1,1						1.1 Евро
954	24	Городской округ "Город Чита"	695	Регион 7, Бутина 82, 84	г Чита, ул Бутина, д 82, 84 (Регион 7)	52,0498	113,51672	Действующая	13-08-2020		45194				3				ПЭТ Контейнер 1,1
955	24	Городской округ "Город Чита"	698	ул. Бутина, 86,	г Чита, ул Бутина, д 86, ВГТРК	52,05096	113,51592	Действующая	13-08-2020		1720	1	1,1						1.1 Евро
956	24	Городской округ "Город Чита"	25697	ул. Бутина, 86,	г Чита, ул Бутина, д 86, ВГТРК	52,05001	113,51517	Действующая	25-05-2021		33482	1	1,1						1.1 Евро
957	24	Городской округ "Город Чита"	21415	Гранд Сити, Чита, ул. Бутина, 8А, ИП Шиндяева Е В	г Чита, ул Бутина, д 8а, ИП Шиндяева Гранд Сити	52,03086	113,49775	Действующая	12-04-2021		28047	4	1,1						1.1 Евро
958	24	Городской округ "Город Чита"	191	ДУ - 6, ул. Бутина 91, 93, ИП Коркина ул. Бутина 91 (1,1 м3 в месяц)	г Чита, ул Бутина, д 91, 93 (ДУ-6)	52,04204	113,50683	Действующая	11-08-2020		44430				4				ПЭТ Контейнер 1,1
959	24	Городской округ "Город Чита"	19725	Бронникова Жилой дом, Варшавская улица, 15	г Чита, ул Варшавская, д 15 (8-924-271-94-11, 8-914-521-45-11)	52,01045	113,49925	Действующая	31-03-2021		38735	1	0,75						0.75 - железный
960	24	Городской округ "Город Чита"	809	810 АРЗ, Авиационный завод ул. Вертолетная ул., 1	г Чита, ул Вертолетная, д 1, 810 АРЗ	52,07941	113,43855	Действующая	14-08-2020		1952	6	1,1						1.1 Евро
961	24	Городской округ "Город Чита"	3613	АЗС Авангард, ул. Верхнеудинская 1а	г Чита, ул Верхнеудинская, д 1А, АЗС Авангард	52,01576	113,48395	Действующая	25-08-2020		6132	1	0,75						0.75 - железный
962	24	Городской округ "Город Чита"	720	ЗКНД, Верхоленская 1	г Чита, ул Верхоленская, д 1, ЗКНД (311-182,311-223 охрана)	52,02693	113,52931	Действующая	13-08-2020		1782	1	1,1						1.1 Евро
963	24	Городской округ "Город Чита"	4611	В/Г № 16 Верхоленская 12 В/Ч 27818	г Чита, ул Верхоленская, д 12, в/г № 16	52,03144	113,53557	Действующая	28-08-2020		7538	2	1,1						1.1 Евро
964	24	Городской округ "Город Чита"	4608	Сити Лайн, ГПОУ ЧТКУ, Медвкус, Верхоленская 14	г Чита, ул Верхоленская, д 14	52,03289	113,53802	Инспекция	28-08-2020		7533	2	1,1						1.1 Евро
965	24	Городской округ "Город Чита"	640	г. Чита, ул. Верхоленская, дд. 18, 20 МКД ЖЭУ-9 ООО "Лидер"	г Чита, ул Верхоленская, д 18, 22	52,03315	113,5379	Инспекция	13-08-2020		45236				3				ПЭТ Контейнер 1,1
966	24	Городской округ "Город Чита"	4669	г. Чита, ул. Верхоленская, 22 ИП	г Чита, ул Верхоленская, д 22, магазин Автозапчасти	52,03367	113,53784	Действующая	28-08-2020		7607	1	1,1						1.1 Евро
967	24	Городской округ "Город Чита"	3469	ИП Урбаев ВЕГОС М ул. Верхоленская 24	г Чита, ул Верхоленская, д 24, Вегос М	52,03268	113,54003	Действующая	24-08-2020		5956			1					8.0 Бункер
968	24	Городской округ "Город Чита"	648	АЗС №10 Нефтемаркет, Верхоленская 28А	г Чита, ул Верхоленская, д 28, АЗС № 10 Нефтемаркет	52,03434	113,53923	Действующая	13-08-2020		1577	1	1,1						1.1 Евро
969	24	Городской округ "Город Чита"	3465	ООО Авангард г.Чита ул. Верхоленская ул.2А	г Чита, ул Верхоленская, д 2а, Авангард	52,02802	113,53363	Действующая	24-08-2020		5952			1					8.0 Бункер
970	24	Городской округ "Город Чита"	22239	г. Чита, ул Верхоленская, 2а АО "ЧитаГазАвтосервис"тел.: 8-914-494-6985	г Чита, ул Верхоленская, д 2а, АО Читагазавтосервис (8-914-494-69-85)	52,02697	113,53312	Действующая	15-04-2021		28989	1	0,75						0.75 - железный

971	24	Городской округ "Город Чита"	7981	В/Г № 32 ул. Верхоленская 47 В/Ч 40854 и В/Ч 16537(2,2м3 мес.)	г Чита, ул Верхоленская, д 47, в/г № 32	52,03424	113,53467	Действующая	17-09-2020		12052	1	1,1						1.1 Евро
972	24	Городской округ "Город Чита"	5445	Соломенко гараж "Установочная студия", ул. Верхоленская 51 пом. 1 тел 8914-496-96-96	г Чита, ул Верхоленская, д 51, гараж Установочная студия (8-914-496-96-96)	52,03651	113,53764	Действующая	31-08-2020		8725	1	0,75						0.75 - железный
973	24	Городской округ "Город Чита"	21593	г. Чита, ул. Верхоленская, 51 Гаражный кооператив №91 тел.: 8-914-125-1111	г Чита, ул Верхоленская, д 51, Гаражный кооператив № 91 (8-924-272-65-55)	52,03767	113,53554	Действующая	12-04-2021		28211	1	1,1						1.1 Евро
974	24	Городской округ "Город Чита"	651	ИП Виноградов, ул. Верхоленская 51	г Чита, ул Верхоленская, д 51, ИП Виноградов (8-914-490-86-40)	52,03622	113,53776	Действующая	13-08-2020		1590	1	1,1						1.1 Евро
975	24	Городской округ "Город Чита"	4670	ИП Фарафонова СТО STANDOX ул. Верхоленская 51	г Чита, ул Верхоленская, д 51, СТО standox	52,03728	113,53516	Действующая	28-08-2020		7608	1	1,1						1.1 Евро
976	24	Городской округ "Город Чита"	5442	ИП Богодухов Автостоянка, ул. Верхоленская 55	г Чита, ул Верхоленская, д 55, Автостоянка	52,03719	113,54002	Действующая	31-08-2020		8722	1	0,75						0.75 - железный
977	24	Городской округ "Город Чита"	24204	ВОО Забайкалья-МСОО, г. Чита, ул. Верхоленская,55	г Чита, ул Верхоленская, д 55, Военно-охотничье общества Забайкалья, Межрегиональная спортивная	52,037	113,53966	Действующая	29-04-2021		31677	1	0,75						0.75 - железный
978	24	Городской округ "Город Чита"	3449	.Вокзальная 3, Мегастрой	г Чита, ул Вокзальная, д 3, Мегастрой	52,01915	113,48378	Действующая	24-08-2020		5932			1					8.0 Бункер
979	24	Городской округ "Город Чита"	17269	Магазин "Скорпион" ИП Дорожков О.И.	г Чита, ул Волжская, д 16, магазин Скорпион (8-924-510-25-48)	52,00517	113,3483	Действующая	02-03-2021		23184	1	1,1						1.1 Евро
980	24	Городской округ "Город Чита"	30979	МВД ул.Володарского 13	г Чита, ул Володарского, д 13, МВД	52,03934	113,46138	Действующая	21-02-2022		42244	1	1,1						1.1 Евро
981	24	Городской округ "Город Чита"	1790	Апарт-Отель "Хоромы" г. Чита, Володарского 15	г Чита, ул Володарского, д 15, Апарт-Отель "Хоромы"	52,03951	113,46198	Действующая	18-08-2020		49415	1	1,1						1.1 Евро
982	24	Городской округ "Город Чита"	11091	Чита, ул. Выставочная, 10, 12	г Чита, ул Выставочная, д 10, 12	52,03309	113,50757	Действующая	30-09-2020		15482	1	1,1						1.1 Евро
983	24	Городской округ "Город Чита"	4592	ООО Торговый дом Виолина, ул. Выставочная 2	г Чита, ул Выставочная, д 2, ТД Виолина	52,0324	113,50698	Действующая	28-08-2020		7512	1	1,1						1.1 Евро
984	24	Городской округ "Город Чита"	4342	ООО Кварта ул.Выставочная 20 35-11-78	г Чита, ул Выставочная, д 20	52,03425	113,50864	Действующая	27-08-2020		7178	1	1,1						1.1 Евро
985	24	Городской округ "Город Чита"	4310	Арбитраж.суд ул.Выставочная 6	г Чита, ул Выставочная, д 6, Арбитражный суд (охрана 35-74-64)	52,0327	113,50706	Действующая	27-08-2020		7142	2	1,1						1.1 Евро
986	24	Городской округ "Город Чита"	1983	г. Чита, ул. Гагарина, 1 МБОУ "СОШ N°16"	г Чита, ул Гагарина, д 1, Школа № 16	52,02362	113,54426	Действующая	19-08-2020		22933	2	1,1						1.1 Евро
987	24	Городской округ "Город Чита"	4623	Гаражный кооператив 18 ул. Гагарина 11А	г Чита, ул Гагарина, д 11а, Гаражный кооператив № 18	52,02206	113,55129	Действующая	28-08-2020		7554	1	1,1						1.1 Евро
988	24	Городской округ "Город Чита"	13570	ОМВД России по Читинскому району (Административное помещение, г. Чита ул. Гагарина 1а)	г Чита, ул Гагарина, д 1а, УМВД	52,02202	113,54317	Действующая	03-12-2020		18392	1	1,1						1.1 Евро
989	24	Городской округ "Город Чита"	617	г. Чита, ул. Гагарина, 7А ТЦ "Сосновый бор"	г Чита, ул Гагарина, д 7А, ТЦ Сосновый бор	52,02228	113,54554	Действующая	13-08-2020		1512	2	1,1						1.1 Евро
990	24	Городской округ "Город Чита"	23163	Бублиенов МВ ул. Гагарина 8Б	г Чита, ул Гагарина, д 8б	52,02275	113,546	Действующая	22-04-2021		30166	1	1,1						1.1 Евро
991	24	Городской округ "Город Чита"	248	Кадала ул. Гайдара, д. 1	г Чита, ул Гайдара, д 1	52,01107	113,34632	Действующая	11-08-2020		44860				5				ПЭТ Контейнер 1,1
992	24	Городской округ "Город Чита"	1944	БРК ул. Гайдара, д.11А	г Чита, ул Гайдара, д 11А, БРК	52,00649	113,33759	Действующая	19-08-2020		3909	1	1,1						1.1 Евро
993	24	Городской округ "Город Чита"	18004	Детская школа искусств №6 г. Чита, ул. Гайдара,13	г Чита, ул Гайдара, д 13, ДШИ № 6	52,00854	113,33624	Действующая	24-03-2021		24216	1	1,1						1.1 Евро
994	24	Городской округ "Город Чита"	21613	Актив -Забайкалье, Чита, уд. Гайдара, 13, торговая база	г Чита, ул Гайдара, д 13г, Актив Забайкалье, база (8-924-600-99-31)	52,00955	113,33206	Действующая	13-04-2021		28245	1	1,1						1.1 Евро
995	24	Городской округ "Город Чита"	20987	офисное помещение, Чита, Гайдара, 19, Байкальский газобетон	г Чита, ул Гайдара, д 19, ООО Байкальский газобетон (8-924-477-77-54)	52,00404	113,33042	Действующая	07-04-2021		27555	1	1,1						1.1 Евро
996	24	Городской округ "Город Чита"	1901	Заб.тран.колледж (уч.корп) ул. Гайдара, д.4, ИП Магамедалиев Павильон, ул. Гайдара, д.2А (4,8)	г Чита, ул Гайдара, д 4, Забайкальский транспортный колледж	52,00869	113,34498	Действующая	19-08-2020		3838	1	1,1						1.1 Евро
997	24	Городской округ "Город Чита"	256	Кадала, ул. Гайдара, 5	г Чита, ул Гайдара, д 5	52,00963	113,34412	Действующая	11-08-2020		44862				8				ПЭТ Контейнер 1,1
998	24	Городской округ "Город Чита"	16870	Баня №11 п. Кадала. Ул, Гайдара, 5а(1,1м3 в мес.)	г Чита, ул Гайдара, д 5а, Баня № 11	52,00936	113,34421	Действующая	18-02-2021		22583	1	1,1						1.1 Евро

999	24	Городской округ "Город Чита"	1937	Детский сад № 33 ул.Гайдара, д.5В	г Чита, ул Гайдара, д 5в, Детский сад № 33 (8-924-472-2074 охрана)	52,00968	113,34353	Действующая	19-08-2020		3897	3	1,1						1.1 Евро
1000	24	Городской округ "Город Чита"	260	Кадала, ул. Гайдара, 9	г Чита, ул Гайдара, д 9	52,00815	113,33969	Действующая	11-08-2020		44863				4				ПЭТ Контейнер 1,1
1001	24	Городской округ "Город Чита"	1278	ООО "Электро" ТЦ "Столица" пр-кт Белика,1	г Чита, ул Генерала Белика, д 1, Столица	52,04179	113,49116	Действующая	17-08-2020		2722			1					8.0 Бункер
1002	24	Городской округ "Город Чита"	1273	ПК Электро ТЦ Столица ул. Белика, 1 ИП Иванов пекарня в ТЦ Столица ул. Генерала Белика 1 (3,3м3)	г Чита, ул Генерала Белика, д 1, ТЦ Столица	52,04226	113,49013	Действующая	17-08-2020		2732	5	1,1						1.1 Евро
1003	24	Городской округ "Город Чита"	1275	ПК Электро ТЦ Столица ул. Белика, 1, ИП Шустер Продмикс (Столица) ул. Белика, 1	г Чита, ул Генерала Белика, д 1, ТЦ Столица	52,04188	113,49096	Действующая	17-08-2020		2725	5	1,1						1.1 Евро
1004	24	Городской округ "Город Чита"	1229	Педагогический колледж общежитие ул. Генерала Белика 11	г Чита, ул Генерала Белика, д 11, общежитие	52,04208	113,48259	Действующая	17-08-2020		2611	2	1,1						1.1 Евро
1005	24	Городской округ "Город Чита"	1241	Кварта Л проспект Белика 13	г Чита, ул Генерала Белика, д 13, Кварта Л	52,04204	113,48094	Действующая	17-08-2020		44391				6				ПЭТ Контейнер 1,1
1006	24	Городской округ "Город Чита"	24673	ИП Бурлов В.Ю. ул. Генерала Белика 18 89242729199 за 30 звонить(0,75м3 в мес.)	г Чита, ул Генерала Белика, д 18, ИП Бурлов (8-924-272-91-99 звонить за 30 минут)	52,0445	113,47751	Действующая	07-05-2021		32354	1	0,75						0.75 - железный
1007	24	Городской округ "Город Чита"	11356	ООО Индустрия, ул. Генерала Белика 18	г Чита, ул Генерала Белика, д 18Б, ООО Индустрия	52,04503	113,47815	Действующая	18-11-2020		15705	2	1,1						1.1 Евро
1008	24	Городской округ "Город Чита"	4278	Футбольный клуб Чита Генерала Белика 23 "Юность"	г Чита, ул Генерала Белика, д 23, Юность	52,04191	113,47214	Действующая	27-08-2020		7106	1	1,1						1.1 Евро
1009	24	Городской округ "Город Чита"	22390	КДЦ Спутник мемориал (вечный огонь) ул. Белика 26	г Чита, ул Генерала Белика, д 26, Мемориал	52,04445	113,4701	Действующая	15-04-2021		29179	1	1,1						1.1 Евро
1010	24	Городской округ "Город Чита"	22391	КДЦ Спутник мемориал (вечный огонь) ул. Белика 26	г Чита, ул Генерала Белика, д 26, Мемориал	52,04481	113,47101	Действующая	15-04-2021		29181	3	1,1						1.1 Евро
1011	24	Городской округ "Город Чита"	22394	КДЦ Спутник мемориал (вечный огонь) ул. Белика 26	г Чита, ул Генерала Белика, д 26, Мемориал	52,04587	113,47073	Действующая	15-04-2021		29184	1	1,1						1.1 Евро
1012	24	Городской округ "Город Чита"	22395	КДЦ Спутник мемориал (вечный огонь) ул. Белика 26	г Чита, ул Генерала Белика, д 26, Мемориал	52,04713	113,47257	Действующая	15-04-2021		29185	1	1,1						1.1 Евро
1013	24	Городской округ "Город Чита"	22393	КДЦ Спутник мемориал (вечный огонь) ул. Белика 26	г Чита, ул Генерала Белика, д 26, Мемориал (вечный огонь)	52,04959	113,47441	Действующая	15-04-2021		29183	1	1,1						1.1 Евро
1014	24	Городской округ "Город Чита"	4493	Дворец пионеров Мемориал (учебный корпус), ул. ГЕНЕРАЛА БЕЛИКА 26	г Чита, ул Генерала Белика, д 26а, Дворец пионеров Мемориал (учебный корпус)	52,04831	113,4761	Действующая	27-08-2020		7386	1	1,1						1.1 Евро
1015	24	Городской округ "Город Чита"	4277	СШОР Ледовый дворец Генерала Белика 29	г Чита, ул Генерала Белика, д 29, Ледовый дворец	52,04016	113,47452	Действующая	27-08-2020		7105	1	1,1						1.1 Евро
1016	24	Городской округ "Город Чита"	24594	стадион Локомотив, ФК Чита, ул. Белика, 33, г. Чита	г Чита, ул Генерала Белика, д 33, Локомотив	52,04007	113,47143	Действующая	06-05-2021		32257	1	1,1						1.1 Евро
1017	24	Городской округ "Город Чита"	4272	РЖД Соц сфера Генерала Белика 33,	г Чита, ул Генерала Белика, д 33, Нептун	52,04141	113,47533	Действующая	27-08-2020		7100	1	1,1						1.1 Евро
1018	24	Городской округ "Город Чита"	4279	Генерала Белика, 41,	г Чита, ул Генерала Белика, д 41, Мегаполис спорт	52,04355	113,46891	Действующая	27-08-2020		7107	2	1,1						1.1 Евро
1019	24	Городской округ "Город Чита"	31412	ИП Жалсабон	г Чита, ул Генерала Белика, д 46	52,04862	113,46005	Действующая	01-04-2022		51932	1	1,1						1.1 Евро
1020	24	Городской округ "Город Чита"	4419	АО "Высокотехнологичные материалы" ул. Генерала Белика 46	г Чита, ул Генерала Белика, д 46 АО "Высокотехнологичные материалы" (8-914-460-0188)	52,04943	113,4616	Действующая	27-08-2020		7280			1					8.0 Бункер
1021	24	Городской округ "Город Чита"	1258	УК Управдом ул.Белика 5; ИП Мамасидиков ул. Белика 5 т. 89960201423	г Чита, ул Генерала Белика, д 5	52,0419	113,48618	Действующая	17-08-2020		2695	5	1,1						1.1 Евро
1022	24	Городской округ "Город Чита"	1221	Фонд соц страх, Генерала Белика 9	г Чита, ул Генерала Белика, д 9, Фонд соц. страхования	52,04209	113,4833	Действующая	17-08-2020		2602	1	1,1						1.1 Евро
1023	24	Городской округ "Город Чита"	3608	ООО ЛПЦ Линия здоровья ул. Геодезическая 45	г Чита, ул Геодезическая, д 45, ЛПЦ Линия здоровья (контейнер с пометкой ОТХОДЫ КЛАССА А)	52,06683	113,4738	Действующая	25-08-2020		6125	1	0,75						0.75 - железный
1024	24	Городской округ "Город Чита"	3622	АСМ-Ресурс склад ул. Геодезическая 48 (20-33-17)	г Чита, ул Геодезическая, д 48, АСМ-Ресурс склад	52,06856	113,47549	Действующая	25-08-2020		6142	1	0,75						0.75 - железный
1025	24	Городской округ "Город Чита"	3626	Красильников АЕ ул. Геодезическая 49 б	г Чита, ул Геодезическая, д 49	52,06922	113,47085	Действующая	25-08-2020		6147	1	0,75						0.75 - железный
1026	24	Городской округ "Город Чита"	3611	УВО ВНГ (Охрана) ул. Геодезическая 49	г Чита, ул Геодезическая, д 49, УВО ВНГ (Охрана)	52,06822	113,47253	Действующая	25-08-2020		6129	1	0,75						0.75 - железный

1027	24	Городской округ "Город Чита"	3624	Геодезическая улица, 53	г Чита, ул Геодезическая, д 53, Автостоянка (8-924-272-29-59)	52,07055	113,47279	Действующая	25-08-2020		51819	2	1,1						1.1 Евро
1028	24	Городской округ "Город Чита"	16966	Гаражный кооператив "Возрождение", г. Чита, ул. Геодезическая, 54	г Чита, ул Геодезическая, д 54, Гаражный кооператив Возрождение (8-914-473-93-93 звонить за 20 минут)	52,07136	113,47345	Действующая	20-02-2021		45328	1	0,75						0.75 - железный
1029	24	Городской округ "Город Чита"	1917	п.Кадала, ул.Геологическая д.д.7,9	г Чита, ул Геологическая, д 7, 9	52,01494	113,35468	Действующая	19-08-2020		3863	1	1,1						1.1 Евро
1030	24	Городской округ "Город Чита"	1908	МЧС ул. Геологическая 8 тел. 391-106	г Чита, ул Геологическая, д 8, МЧС	52,01652	113,35233	Действующая	19-08-2020		3851	1	1,1						1.1 Евро
1031	24	Городской округ "Город Чита"	2525	НГЧ РЖД ул. Горбунова 13 пом. 2 стр. 2	г Чита, ул Горбунова, д 13 стр 2, ОАО РЖД	52,03418	113,45288	Действующая	21-08-2020		4677	3	1,1						1.1 Евро
1032	24	Городской округ "Город Чита"	21962	ул. Горбунова 14 УК "Чароит"	г Чита, ул Горбунова, д 14, УК Чароит	52,0341	113,45628	Действующая	14-04-2021		28658	1	1,1						1.1 Евро
1033	24	Городской округ "Город Чита"	24102	Административное здание ОАО "РЖД" Дирекция капитального ремонта и реконструкции объектов	г Чита, ул Горбунова, д 14А, Дирекция капитального ремонта (8-914-436-55-96, 8-914-803-71-57)	52,03357	113,45637	Действующая	28-04-2021		31534	1	1,1						1.1 Евро
1034	24	Городской округ "Город Чита"	21963	ул. Горбунова 20, 22	г Чита, ул Горбунова, д 20, 22	52,03679	113,44976	Действующая	14-04-2021		28661	1	1,1						1.1 Евро
1035	24	Городской округ "Город Чита"	21973	ул. Горбунова 30, 32	г Чита, ул Горбунова, д 30, 32	52,03849	113,44649	Действующая	14-04-2021		28667	2	1,1						1.1 Евро
1036	24	Городской округ "Город Чита"	397	Заб ГУ Горького 28	г Чита, ул Горького, д 28, ЗабГУ	52,03617	113,51027	Действующая	12-08-2020		1029	1	1,1						1.1 Евро
1037	24	Городской округ "Город Чита"	396	СЗ Горького 30, 32	г Чита, ул Горького, д 30, 32 (СЗ)	52,03648	113,51083	Действующая	12-08-2020		45212				2				ПЭТ Контейнер 1,1
1038	24	Городской округ "Город Чита"	413	В/Г № 8 Госпиталь Горького 36	г Чита, ул Горького, д 36, в/г № 8 Госпиталь	52,03772	113,51243	Действующая	12-08-2020		1059	3	1,1						1.1 Евро
1039	24	Городской округ "Город Чита"	24217	Абсолют Горького 40	г Чита, ул Горького, д 40, ИП Драгомилецкий (мебельный)	52,03983	113,51486	Действующая	29-04-2021		46014	3	1,1						1.1 Евро
1040	24	Городской округ "Город Чита"	841	СЗ ул. Горького 40, ул. Смоленская 29, Чита Уневирсал м-н Продэконом Горького 40(6м3 в мес.на общей), ИП Драгомилецкий ул. Горького 40 (4 8	г Чита, ул Горького, д 40, ул Смоленская, д 29	52,04014	113,51625	Действующая	14-08-2020		45210				4				ПЭТ Контейнер 1,1
1041	24	Городской округ "Город Чита"	13636	г. Чита, ул. Горького, 43а В/Ч 82636	г Чита, ул Горького, д 43а, ВЧ № 82636 (8-924-806-21-46)	52,03891	113,51115	Действующая	07-12-2020		28191	1	1,1						1.1 Евро
1042	24	Городской округ "Город Чита"	846	ул. Горького 65	г Чита, ул Горького, д 59, 65, 67 (СЗ), ул Смоленская, д 37 (УК РЭЦ)	52,04087	113,5135	Действующая	14-08-2020		44445				6				ПЭТ Контейнер 1,1
1043	24	Городской округ "Город Чита"	851	ЖСК 8 Горького 71 89245081256	г Чита, ул Горького, д 71 (8-924-508-12-56)	52,04288	113,51599	Действующая	14-08-2020		2038	1	1,1						1.1 Евро
1044	24	Городской округ "Город Чита"	1684	Детский сад №47, ул. Декабристов 16	г Чита, ул Декабристов, д 16, Детский сад № 13 (47)	52,023	113,51362	Действующая	18-08-2020		21772	3	1,1						1.1 Евро
1045	24	Городской округ "Город Чита"	24965	ИП Тайманов Алексей Леонидович	г Чита, ул Декабристов, д 7А, ИП Тайманов хостел (8-924-383-63-69, 8-914-414-55-79)	52,02259	113,51292	Действующая	11-05-2021		32594	1	1,1						1.1 Евро
1046	24	Городской округ "Город Чита"	5100	г Чита, ул Деповская, д 1, НГЧ РЖД ТРПУ17 (пункт обогрева)	г Чита, ул Деповская 1, НГЧ РЖД ТРПУ17, пункт обогрева +79144817151 Андрей	52,0351	113,4613	Действующая	29-08-2020		42595	1	1,1						1.1 Евро
1047	24	Городской округ "Город Чита"	1818	НГЧ здание КИП ул. Деповская 1	г Чита, ул Деповская, 1, НГЧ РЖД здание КИП. КОД ЗАМКА 0000	52,03386	113,46389	Действующая	18-08-2020		3690	1	1,1						1.1 Евро
1048	24	Городской округ "Город Чита"	5073	НГЧ РЖД адм. здание ул. Деповская 1 (8-924-376-6929 Вячеслав)	г Чита, ул Деповская, д 1, НГЧ РЖД (Административное здание) 8-924-376-69-29 Вячеслав	52,03531	113,46136	Действующая	29-08-2020		8240	3	1,1						1.1 Евро
1049	24	Городской округ "Город Чита"	22478	Участок ОАО "РЖД" Дирекция моторвагонного подвижного состава г. Чита, Деповская, 1	г Чита, ул Деповская, д 1, НГЧ РЖД моторвагонного подвижного состава (8-914-518-04-14 Сергей)	52,03498	113,45902	Действующая	16-04-2021		29275	3	1,1						1.1 Евро
1050	24	Городской округ "Город Чита"	21960	НГЧ пункт обогрева ул. Деповская 1 б	г Чита, ул Деповская, д 1, НГЧ РЖД пункт обогрева (маленкое административное здание)	52,03379	113,46397	Действующая	14-04-2021		43023	1	1,1						1.1 Евро
1051	24	Городской округ "Город Чита"	23941	Ремонтный цех, г. Чита, ул. Деповская,1	г Чита, ул Деповская, д 1, НГЧ РЖД ремонтный цех (8-914-499-07-70, 8-914-464-27-50)	52,03517	113,46061	Действующая	27-04-2021		31279	1	1,1						1.1 Евро
1052	24	Городской округ "Город Чита"	5106	НГЧ санитарно-бытовой корпус ул. Деповская 1а стр. 17	г Чита, ул Деповская, д 1, ОАО РЖД санитарно-бытовой корпус (8-924-376-69-29)	52,03418	113,46318	Действующая	29-08-2020		8282	2	1,1						1.1 Евро
1053	24	Городской округ "Город Чита"	3674	ООО "Локотех" (СЛД)	г Чита, ул Деповская, д 1, СЛД Чита (8-914-500-2269, 8-924-509-0343 на открытие шлакбаума)	52,03493	113,45937	Действующая	25-08-2020		6208			1					8.0 Бункер
1054	24	Городской округ "Город Чита"	20971	РЖД Топливный склад	г Чита, ул Деповская, д 1, Топливный склад Звонить за 15 мин 89144692149	52,03142	113,4723	Действующая	07-04-2021		45712	2	0,75						0.75 - железный

1055	24	Городской округ "Город Чита"	23442	Кадала Доронинская 4а	г Чита, ул Доронинская, д 4а	52,00492	113,34862	Действующая	23-04-2021		30622	3	1,1						1.1 Евро
1056	24	Городской округ "Город Чита"	30449	Детский сад 19 г. Чита ул. Е. Гаюсана 32Б пом.1	г Чита, ул Евгения Гаюсана, д 32б	52,0654	113,46976	Действующая	28-01-2022		22320					2			Картон Контейнер 1,1
1057	24	Городской округ "Город Чита"	4765	Золоторудная компания Омчак 89248062067 Журавлева 1 (с 8ч до 8 ч на вахте откроют)	г Чита, ул Журавлева, д 1, Золоторудная компания Омчак	52,0307	113,49209	Действующая	28-08-2020		7743	1	1,1						1.1 Евро
1058	24	Городской округ "Город Чита"	749	ул. Журавлева, 102,	г Чита, ул Журавлева, д 100б, 102	52,04803	113,51067	Действующая	14-08-2020		45189				6				ПЭТ Контейнер 1,1
1059	24	Городской округ "Город Чита"	750	Регион Журавлева 104, ИП Колотилина ул. Журавлева 104	г Чита, ул Журавлева, д 104 (Регион)	52,04814	113,51081	Действующая	14-08-2020		1832	3	1,1						1.1 Евро
1060	24	Городской округ "Город Чита"	756	ОРТПЦ Журавлева 120	г Чита, ул Журавлева, д 120, ОРТПЦ	52,05138	113,51671	Действующая	14-08-2020		37552	1	1,1						1.1 Евро
1061	24	Городской округ "Город Чита"	758	Журавлева, 124,	г Чита, ул Журавлева, д 124, Гаражный кооператив № 71	52,05204	113,51646	Действующая	14-08-2020		1852	1	1,1						1.1 Евро
1062	24	Городской округ "Город Чита"	28252	ГК 71-Б	г Чита, ул Журавлева, д 126, ГСК № 71-б	52,05226	113,51486	Действующая	13-07-2021		45916	1	1,1						1.1 Евро
1063	24	Городской округ "Город Чита"	4032	СЗ Журавлева 16, УК Северный ул. Лермонтова 15, Детский сад 20	г Чита, ул Журавлева, д 16	52,03313	113,49607	Действующая	26-08-2020		44399				7				ПЭТ Контейнер 1,1
1064	24	Городской округ "Город Чита"	25129	ОАО Ингода склад ул. Журавлева 2 (8-914-450-5050, 35-42-09)	г Чита, ул Журавлева, д 2, ОАО Ингода склад	52,03067	113,49252	Действующая	14-05-2021		32764	1	1,1						1.1 Евро
1065	24	Городской округ "Город Чита"	24245	Насосная станция ржд	г Чита, ул Журавлева, д 2, РЖД насосная станция № 2	52,03012	113,49207	Действующая	29-04-2021		31737	1	0,75						0.75 - железный
1066	24	Городской округ "Город Чита"	5382	ИП Якимова стекло центр, ул. Журавлева 2 СТЕКЛО 3 Конт-ра	г Чита, ул Журавлева, д 2, Стеклоцентр	52,03066	113,49278	Действующая	30-08-2020		23635	4	0,75						0.75 - железный
1067	24	Городской округ "Город Чита"	4394	УК Астория ТЦ Панорама, ул. Журавлева 20; ДУ - 4 ул. Журавлева 18, Лермонтова 14 ООО Юлия Журавлева 18, пом. 4, ПАО Сбербанк, ул.	г Чита, ул Журавлева, д 20	52,03422	113,49677	Действующая	27-08-2020		7236	3	1,1						1.1 Евро
1068	24	Городской округ "Город Чита"	4678	ул. Журавлева 26, 28 неблаг. Фонд	г Чита, ул Журавлева, д 28	52,03574	113,49784	Действующая	28-08-2020		7616	1	1,1						1.1 Евро
1069	24	Городской округ "Город Чита"	375	Институт Ж/Д Общежитие, ул. Журавлева, 3	г Чита, ул Журавлева, д 3, общежитие ж/д	52,03136	113,49238	Действующая	12-08-2020		989	2	1,1						1.1 Евро
1070	24	Городской округ "Город Чита"	3809	УК Кварц ул. Журавлева 40	г Чита, ул Журавлева, д 40, УК Кварц	52,03761	113,49999	Действующая	25-08-2020		6425	1	1,1						1.1 Евро
1071	24	Городской округ "Город Чита"	3963	Муз. Школа Журавлева 49,	г Чита, ул Журавлева, д 49, Муз.школа	52,03675	113,49795	Действующая	26-08-2020		6640	3	1,1						1.1 Евро
1072	24	Городской округ "Город Чита"	220	Регион 4 ул. Журавлева 50; ДУ 6 БАБУШКИНА, 68, Ткачук СА Бар Бабушкина 68, ИП Раднаева магазин Бетон ул. Журавлева 68 (1+2 на обмен)	г Чита, ул Журавлева, д 50 (Регион 4), ул Бабушкина, д 68 (ДУ-6)	52,03938	113,50207	Действующая	11-08-2020		44435				3				ПЭТ Контейнер 1,1
1073	24	Городской округ "Город Чита"	3961	Почта России ул. Журавлева 53	г Чита, ул Журавлева, д 53	52,03697	113,49825	Действующая	26-08-2020		6638	1	1,1						1.1 Евро
1074	24	Городской округ "Город Чита"	226	ДУ - 6, ул. Журавлева 54, Хабаровская 10 Аптечный склад Журавлева 54 (10,19 м3)	г Чита, ул Журавлева, д 54,Хабаровская 10	52,04005	113,50352	Действующая	11-08-2020		620	3	1,1						1.1 Евро
1075	24	Городской округ "Город Чита"	3798	ДУ - 4 ул. Журавлева 61 (Чкалова 144) ТСН Чкаловское	г Чита, ул Журавлева, д 61, Чкалова 144, ДУ-4	52,0387	113,4996	Действующая	25-08-2020		6407	2	1,1						1.1 Евро
1076	24	Городской округ "Город Чита"	4764	Читинка ул. Журавлева, 7	г Чита, ул Журавлева, д 7, Читинка	52,03189	113,4927	Действующая	28-08-2020		7742	1	1,1						1.1 Евро
1077	24	Городской округ "Город Чита"	22398	НГЧ ул. Журавлева 74	г Чита, ул Журавлева, д 74, ОАО РЖД	52,0445	113,50778	Действующая	16-04-2021		29190	1	1,1						1.1 Евро
1078	24	Городской округ "Город Чита"	882	ул. Журавлева, 75 МБУК "Читинский городской зоопарк"	г Чита, ул Журавлева, д 75, МБУК "Читинский городской зоопарк"	52,04255	113,50299	Действующая	14-08-2020		2095	5	1,1						1.1 Евро
1079	24	Городской округ "Город Чита"	29505	ООО "Джета"	г Чита, ул Журавлева, д 79, ООО "Джета" (ресторан KFS)	52,04466	113,50466	Действующая	09-12-2021		39972	3	1,1						1.1 Евро
1080	24	Городской округ "Город Чита"	179	Новосити	г Чита, ул Журавлева, д 79, ТЦ Новосити	52,04469	113,50462	Действующая	11-08-2020		498	8	1,1						1.1 Евро
1081	24	Городской округ "Город Чита"	17477	ИП ГКФХ Балбаров Цыдып Доржинимаевич ул Журавлева 81, Доставка император (черный)	г Чита, ул Журавлева, д 81, ИП Балбаров (8-914-133-72-94)	52,04485	113,5061	Действующая	05-03-2021		23451	2	1,1						1.1 Евро
1082	24	Городской округ "Город Чита"	173	ИП Калбекова Э.А ТЦ ЗамЗам ул.Журавлева 81	г Чита, ул Журавлева, д 81, ТЦ ЗамЗам	52,04493	113,50629	Действующая	11-08-2020		492	1	1,1						1.1 Евро

1083	24	Городской округ "Город Чита"	21946	Мешочки Журавлева 81а	г Чита, ул Журавлева, д 81а, Волошина Галамарт	52,0449	113,50581	Действующая	14-04-2021		50034						1		0.12 Пакет
1084	24	Городской округ "Город Чита"	20988	ИП Файзиев С.Н.	г Чита, ул Журавлева, д 87а, ИП Файзиев (8-924-279-19-93) (мешки)	52,04823	113,51009	Действующая	07-04-2021		27556						1		0.12 Пакет
1085	24	Городской округ "Город Чита"	16915	ул. Журавлева 96 неблаг. Фонд	г Чита, ул Журавлева, д 96	52,04597	113,50833	Действующая	19-02-2021		22651	1	1,1						1.1 Евро
1086	24	Городской округ "Город Чита"	17075	СШОР № 1 Заб. Рабочего 16 корп. 1 (своя территория	г Чита, ул Забайкальского Рабочего, д 16 к 1, оздоровительный комплекс "Багульник"	52,02823	113,52244	Действующая	25-02-2021		22905	1	1,1						1.1 Евро
1087	24	Городской округ "Город Чита"	1261	Школа 1 ул. Забайкальского Рабочего 16	г Чита, ул Забайкальского Рабочего, д 16, Школа № 1	52,02834	113,5227	Действующая	17-08-2020		2691	1	1,1						1.1 Евро
1088	24	Городской округ "Город Чита"	17655	г. Чита, ул. Забайкальского рабочего, д. 31 МКД неблаг. фонд	г Чита, ул Забайкальского Рабочего, д 31	52,03009	113,51587	Действующая	11-03-2021		23708	1	1,1						1.1 Евро
1089	24	Городской округ "Город Чита"	16318	Детский сад 63, ул. Забайкальского рабочего 33	г Чита, ул Забайкальского Рабочего, д 33, Детский сад № 63 (заезд с Н. Островского) (8-914-501-25-96)	52,03031	113,51571	Действующая	09-02-2021		21745	3	1,1						1.1 Евро
1090	24	Городской округ "Город Чита"	1266	ЛИДЕР Забайкальского рабочего 36, 38	г Чита, ул Забайкальского Рабочего, д 36, 38	52,02976	113,51876	Действующая	17-08-2020		44674					7			Картон Контейнер 1,1
1091	24	Городской округ "Город Чита"	1757	Забайкальского Рабочего 37, 39, 41, 43, Н.Островского 39а, 39	г Чита, ул Забайкальского Рабочего, д 37, 39, 41, 43, Н.Островского 39а, 39	52,03091	113,51368	Действующая	18-08-2020		3524	1	1,1						1.1 Евро
1092	24	Городской округ "Город Чита"	801	Лидер, ул. Чкалова 9, Забайкальского Рабочего 6, Баргузинская 30	г Чита, ул Забайкальского Рабочего, д 4,6,Чкалова 9,Баргузинская 30,	52,02734	113,52531	Действующая	14-08-2020		44666				6				ПЭТ Контейнер 1,1
1093	24	Городской округ "Город Чита"	1760	Сервис ул. Забайкальского рабочего 45 (8-924-803-3269)	г Чита, ул Забайкальского Рабочего, д 45 (8-924-803-3269)	52,03141	113,51259	Действующая	18-08-2020		44999				4				ПЭТ Контейнер 1,1
1094	24	Городской округ "Город Чита"	6348	ДУ-7 Забайкальского рабочего 57, 9 января 55	г Чита, ул Забайкальского Рабочего, д 57, д 59, 9-ого Января 55	52,03212	113,51067	Действующая	02-09-2020		45003				3				ПЭТ Контейнер 1,1
1095	24	Городской округ "Город Чита"	4443	Водоканал, ул. Забайкальского Рабочего 63	г Чита, ул Забайкальского Рабочего, д 63, Водоканал	52,03236	113,51031	Действующая	27-08-2020		7313	2	1,1						1.1 Евро
1096	24	Городской округ "Город Чита"	4475	Амирян кафе "Кавказкая пленница", ул. Забайкальского Рабочего 67	г Чита, ул Забайкальского Рабочего, д 67, кафе Кавказкая пленница	52,03302	113,5089	Действующая	27-08-2020		7355	2	1,1						1.1 Евро
1097	24	Городской округ "Город Чита"	1765	улица Забайкальского Рабочего, д.д. 72, 74 , фонд Неблагоустройство	г Чита, ул Забайкальского Рабочего, д 72, 74	52,03192	113,51315	Действующая	18-08-2020		3537	1	1,1						1.1 Евро
1098	24	Городской округ "Город Чита"	4637	Управление охраны, ул. Забайкальского Рабочего 73 тел. 33-70-23 для отк.ворот	г Чита, ул Забайкальского Рабочего, д 73, Управление РОСГВАРДИИ (ворота 8-924-274-73-05)	52,03301	113,50806	Действующая	28-08-2020		7571	1	1,1						1.1 Евро
1099	24	Городской округ "Город Чита"	24583	ул. Забайкальского рабочего 84а неблаг. Фонд	г Чита, ул Забайкальского Рабочего, д 84а	52,03301	113,51105	Действующая	06-05-2021		32241	1	1,1						1.1 Евро
1100	24	Городской округ "Город Чита"	4719	ООО Забайкальская угольная компания	г Чита, ул Забайкальского Рабочего, д 86	52,03286	113,51064	Действующая	28-08-2020		45371	1	0,75						0.75 - железный
1101	24	Городской округ "Город Чита"	6373	ИП Шкасарня ул. Заб. Рабочего 92 (№ 2) Генезис ул. Заб Рабочего 92 (№ 3) ИП Шемелин магазин Автозапчасти от	г Чита, ул Забайкальского Рабочего, д 92	52,0334	113,50942	Действующая	02-09-2020		10218	4	1,1						1.1 Евро
1102	24	Городской округ "Город Чита"	4582	ООО "Автотрейд-ИРК", ул. Забайкальского Рабочего, 92 б (8-914-455-11-73)	г Чита, ул Забайкальского Рабочего, д 92б, ООО Автотрейд ИРК	52,03373	113,50926	Действующая	28-08-2020		7502	2	0,75						0.75 - железный
1103	24	Городской округ "Город Чита"	6376	АО Коммунальник ул. Забайкальского рабочего 94 тел. 8-914-361-6141	г Чита, ул Забайкальского Рабочего, д 94, АО Коммунальник (8-914-361-61-41)	52,03373	113,50845	Действующая	02-09-2020		10224	1	1,1						1.1 Евро
1104	24	Городской округ "Город Чита"	4338	ООО Мастер кафе Солонго ул. Забайкальского рабочего 94 (8-914-455-8572)	г Чита, ул Забайкальского Рабочего, д 94, кафе Солонго (8-914-455-85-72)	52,03359	113,50882	Действующая	27-08-2020		7173	1	1,1						1.1 Евро
1105	24	Городской округ "Город Чита"	805	УК Жилком, ул. Ингодинская 11	г Чита, ул Ингодинская д 11	52,02475	113,51828	Инспекция	14-08-2020		1945	1	1,1						1.1 Евро
1106	24	Городской округ "Город Чита"	4130	СИЗО Ингодинская 1 (ВЕДОМОСТЬ) 8924572452	г Чита, ул Ингодинская, д 1, СИЗО (36-47-80)	52,02347	113,52229	Действующая	26-08-2020		51650			1					8.0 Бункер
1107	24	Городской округ "Город Чита"	20207	Заб. Транспорт. Колледж Ингодинская, 17а	г Чита, ул Ингодинская, д 17А, Заб. транспортный колледж	52,02569	113,51588	Действующая	01-04-2021		26258	1	1,1						1.1 Евро
1108	24	Городской округ "Город Чита"	812	УФСИН, ул. Ингодинская 19 (8-964-466-8102)	г Чита, ул Ингодинская, д 19, УФСИН (8-964-466-81-02)	52,02596	113,51572	Действующая	14-08-2020		1962	1	1,1						1.1 Евро
1109	24	Городской округ "Город Чита"	817	Лидер, Ингодинская ул. 21	г Чита, ул Ингодинская, д 21	52,02612	113,5149	Действующая	14-08-2020		1969	1	1,1						1.1 Евро
1110	24	Городской округ "Город Чита"	1367	УК "Читинка" Ингодинская 27, 29, Столярова 39	г Чита, ул Ингодинская, д 27, 29, ул Столярова, д 39	52,02649	113,51336	Действующая	17-08-2020		44699				6				ПЭТ Контейнер 1,1

1167	24	Городской округ "Город Чита"	19447	ИП Васильев Николай Николаевич	г Чита, ул Кирова, д 3а, торгово-офисное здание (8-914-125-11-11)	52,02174	113,53862	Действующая	30-03-2021		25609	1	1,1						1.1 Евро
1168	24	Городской округ "Город Чита"	4593	ООО Восточный ул. Кирова 4	г Чита, ул Кирова, д 4	52,02115	113,53939	Действующая	28-08-2020		7513	1	1,1						1.1 Евро
1169	24	Городской округ "Город Чита"	4589	ул. Кирова 49 Институт ветеринарии	г Чита, ул Кирова, д 49, Институт ветеринарии	52,02277	113,53613	Действующая	28-08-2020		7509	1	1,1						1.1 Евро
1170	24	Городской округ "Город Чита"	17926	ООО "РОТОР"	г Чита, ул Кирова, д 63, помещ 4, ООО Ротор	52,02395	113,53431	Действующая	22-03-2021		24104	1	1,1						1.1 Евро
1171	24	Городской округ "Город Чита"	19357	ООО "Читинская типография"	г Чита, ул Кирова, д 75а, производственный склад (8-924-382-10-89)	52,02242	113,53383	Действующая	29-03-2021		25511	2	0,75						0.75 - железный
1172	24	Городской округ "Город Чита"	219	г. Чита ул. Кирова, д. 8, ул. Силикатная, д. 11 МКД ЖЭУ-9 ООО "Лидер"	г Чита, ул Кирова, д 8,Силикатна 11	52,02177	113,5418	Действующая	11-08-2020		44644				4				ПЭТ Контейнер 1,1
1173	24	Городской округ "Город Чита"	246	Лидер, ул. Кирова, д.8а, 10б, 14а	г Чита, ул Кирова, д 8а, 10б, 14а	52,02226	113,53952	Действующая	11-08-2020		44647				4				ПЭТ Контейнер 1,1
1174	24	Городской округ "Город Чита"	3078	Кирпичная ул., д. 45, 32 А	г Чита, ул Кирпичная, д 32а, 45	52,03658	113,44104	Действующая	22-08-2020		5356	1	1,1						1.1 Евро
1175	24	Городской округ "Город Чита"	28870	ИП Выскубова Г.А., г. Чита, ул. Ковыльная, 27б. левые ворота	г Чита, ул Ковыльная, влд 27б, ИП Выскубова Г.А. (8-924-504-80-88)	52,08257	113,46132	Действующая	08-09-2021		43088	1	0,75						0.75 - железный
1176	24	Городской округ "Город Чита"	5380	Прогресс 2001 АЗС, ул. Ковыльная 27В	г Чита, ул Ковыльная, д 27в, Прогресс 2001 АЗС	52,08175	113,46211	Действующая	30-08-2020		50391	1	1,1						1.1 Евро
1177	24	Городской округ "Город Чита"	5381	Солобоев АГЗС, ул. Ковыльная 41	г Чита, ул Ковыльная, д 41, АГЗС	52,07757	113,47986	Действующая	30-08-2020		8644	1	0,75						0.75 - железный
1178	24	Городской округ "Город Чита"	29226	ВРД Механосборочный цех (Бункер)	г Чита, ул Комсомольская 1 ВРД механосборочный цех	52,03826	113,45234	Действующая	12-11-2021		39383			1					8.0 Бункер
1179	24	Городской округ "Город Чита"	28880	ВРД Чита "Механосборочный" депо РЖД	г Чита, ул Комсомольская, д 1 ВРД РЖД	52,03832	113,45249	Действующая	10-09-2021		38647	4	1,1						1.1 Евро
1180	24	Городской округ "Город Чита"	28883	ВРД "ДОЦ"	г Чита, ул Комсомольская, д 1, ВРД "ДОЦ"	52,0408	113,44973	Действующая	10-09-2021		38655	4	1,1						1.1 Евро
1181	24	Городской округ "Город Чита"	33318	склад Абсолют ИП Шагдарова	г Чита, ул Космонавтов 19, Абсолют, склад	52,08553	113,38163	Действующая	10-07-2023		49331	2	0,75						0.75 - железный
1182	24	Городской округ "Город Чита"	29185	ЗАО "Маккавеевский пищекомбинат"	г Чита, ул Космонавтов, влд 20 стр 1, МПК	52,08439	113,39287	Действующая	01-11-2021		39285			1					8.0 Бункер
1183	24	Городской округ "Город Чита"	17545	Гаражно-строительный кооператив "Автодом"	г Чита, ул Космонавтов, д 16а, Гаражный кооператив Автодом (8-914-471-98-27)	52,08331	113,38094	Действующая	09-03-2021		23552	1	1,1						1.1 Евро
1184	24	Городской округ "Город Чита"	33336	Космонавтов 18а	г Чита, ул Космонавтов, д 18 к А, Центр изготовления металлический изделий (8-914-462-0006)	52,08394	113,38085	Действующая	17-07-2023		49355	1	0,75						0.75 - железный
1185	24	Городской округ "Город Чита"	19935	ИП Серкова Наталья Владимировна, г. Чита, ул. Космонавтов 19 склад	г Чита, ул Космонавтов, д 19 к Б стр 1, ДНС	52,08645	113,38209	Действующая	01-04-2021		26132			2					8.0 Бункер
1186	24	Городской округ "Город Чита"	1531	ИСКРА К.Григоровича 23	г Чита, ул Костюшко-Григоровича, д 23, ТЦ Искра	52,03673	113,49956	Действующая	18-08-2020		3168	3	1,1						1.1 Евро
1187	24	Городской округ "Город Чита"	1529	ИП Дагбаев кафе Арса ул. Костюшко Григоровича 25 (8-995-554-0592)	г Чита, ул Костюшко-Григоровича, д 25, кафе Арса	52,03699	113,49907	Действующая	18-08-2020		3166	2	1,1						1.1 Евро
1188	24	Городской округ "Город Чита"	3960	Костюшко - Григоровича 27	г Чита, ул Костюшко-Григоровича, д 27, УФССП	52,03737	113,49758	Действующая	26-08-2020		6637	1	1,1						1.1 Евро
1189	24	Городской округ "Город Чита"	3959	ОАО Читаоблгаз ул. Костюшко-Григоровича 29	г Чита, ул Костюшко-Григоровича, д 29, Читаоблгаз	52,03761	113,4966	Действующая	26-08-2020		6634	1	1,1						1.1 Евро
1190	24	Городской округ "Город Чита"	4466	Детский сад 73, ул. Костюшко Григоровича 32	г Чита, ул Костюшко-Григоровича, д 32, Детский сад № 73	52,03702	113,49999	Действующая	27-08-2020		7346	3	1,1						1.1 Евро
1191	24	Городской округ "Город Чита"	1838	МЧС России К. Григоровича 37, 23-08-46	г Чита, ул Костюшко-Григоровича, д 37, МЧС Росссии (8-929-481-67-29 звоним для открытия ворот)	52,03952	113,49237	Действующая	18-08-2020		3740	1	1,1						1.1 Евро
1192	24	Городской округ "Город Чита"	4061	ООО ЗабНИИ, ул. Костюшко Григоровича, 4 (звонить 35-01-34, 23-16-83)	г Чита, ул Костюшко-Григоровича, д 4, ООО ЗабНИИ (35-01-34, 23-16-83)	52,03587	113,50294	Действующая	26-08-2020		6761	2	1,1						1.1 Евро
1193	24	Городской округ "Город Чита"	1523	УК Наш Дом ул. К. Григоровича 44	г Чита, ул Костюшко-Григоровича, д 44, УК Наш дом	52,03837	113,49787	Действующая	18-08-2020		3153	7	1,1						1.1 Евро
1194	24	Городской округ "Город Чита"	16567	ИП Лола магазин Зоорай ИП Портянова ул. Костюшко-Григоровича 48	г Чита, ул Костюшко-Григоровича, д 48, магазин Зоорай ИП Портянова	52,03964	113,49323	Действующая	15-02-2021		22145	2	1,1						1.1 Евро

1195	24	Городской округ "Город Чита"	3886	Альянс -М Костюшко-Григоровича 5	г Чита, ул Костюшко-Григоровича, д 5, Альянс-М	52,03482	113,50344	Действующая	25-08-2020		6529	4	1,1						1.1 Евро
1196	24	Городской округ "Город Чита"	4060	Читаавтотранс ул. К. Григоровича 7 (8-924-500-4000) Департамент ЗАГС ул. Костюшко-Григоровича 11	г Чита, ул Костюшко-Григоровича, д 7, д 11 (32-38-38 номер вахты, если не открывают ворота)	52,03546	113,5022	Действующая	26-08-2020		6758	3	1,1						1.1 Евро
1197	24	Городской округ "Город Чита"	1791	Бюро медико-социальной экспертизы, ул. Коханского 11	г Чита, ул Коханского, д 11, Бюро медико-социальной экспертизы	52,05814	113,50017	Действующая	18-08-2020		3610	1	1,1						1.1 Евро
1198	24	Городской округ "Город Чита"	1789	ул. Коханского, 13 Академия здоровья	г Чита, ул Коханского, д 13, Академия здоровья	52,05839	113,49932	Действующая	18-08-2020		3603	6	1,1						1.1 Евро
1199	24	Городской округ "Город Чита"	1788	ООО УК Капитал, ИП Шведина магазин Продмикс ул. Коханского 14	г Чита, ул Коханского, д 14 (8-914-472-33-33)	52,05892	113,50113	Действующая	18-08-2020		3600	3	1,1						1.1 Евро
1200	24	Городской округ "Город Чита"	113	Перинатальный центр ул. Коханского 16	г Чита, ул Коханского, д 16, Перинатальный центр	52,06083	113,49721	Действующая	11-08-2020		328	4	1,1						1.1 Евро
1201	24	Городской округ "Город Чита"	16400	ККБ ул. Коханского 7	г Чита, ул Коханского, д 7, Клиническая больница	52,05632	113,50111	Действующая	11-02-2021		22067	2	1,1						1.1 Евро
1202	24	Городской округ "Город Чита"	16402	ККБ ул. Коханского 7	г Чита, ул Коханского, д 7, Клиническая больница	52,05606	113,50175	Действующая	11-02-2021		22065	2	1,1						1.1 Евро
1203	24	Городской округ "Город Чита"	16404	ККБ ул. Коханского 7	г Чита, ул Коханского, д 7, Клиническая больница	52,05638	113,5017	Действующая	11-02-2021		22069	3	1,1						1.1 Евро
1204	24	Городской округ "Город Чита"	16407	ККБ ул. Коханского 7	г Чита, ул Коханского, д 7, Клиническая больница	52,05582	113,5025	Действующая	11-02-2021		22063	2	1,1						1.1 Евро
1205	24	Городской округ "Город Чита"	16408	ККБ ул. Коханского 7	г Чита, ул Коханского, д 7, Клиническая больница	52,05535	113,50375	Действующая	11-02-2021		22059	3	1,1						1.1 Евро
1206	24	Городской округ "Город Чита"	22219	ГУЗ ККБ	г Чита, ул Коханского, д 7, Краевая клиническая больница	52,05481	113,50513	Действующая	15-04-2021		49418			1					8.0 Бункер
1207	24	Городской округ "Город Чита"	1794	МедФуд Коханского 7 Заезд с Красноармейской 108	г Чита, ул Коханского, д 7, МедФуд (заезд с Красноармейской 108)	52,05534	113,50553	Действующая	18-08-2020		3627	3	1,1						1.1 Евро
1208	24	Городской округ "Город Чита"	16843	УК Фарос Кочеткова, 2, 4, Ленинградская 79, Матвеева 1 (Заезд 2)	г Чита, ул Кочеткова, д 2, 4, ул Ленинградская, д 79, ул Матвеева, д 1 (ВТОРОЙ ЗАЕЗД)	52,04889	113,51639	Действующая	18-02-2021		22529	2	1,1						1.1 Евро
1209	24	Городской округ "Город Чита"	694	ул. Матвеева, 1	г Чита, ул Кочеткова, д 2,4,Ленинградская 79,Матвеева 1 (Заезд 1)	52,04882	113,51604	Действующая	13-08-2020		1709	5	1,1						1.1 Евро
1210	24	Городской округ "Город Чита"	19858	ООО Кватро Пятёрочка Кочеткова 20 пом. 2	г Чита, ул Кочеткова, д 20 помещ 2, ООО Кватро Пятёрочка	52,05096	113,50977	Действующая	01-04-2021		51863	1	1,1						1.1 Евро
1211	24	Городской округ "Город Чита"	761	Ростелеком, ул. Кочеткова, 2б	г Чита, ул Кочеткова, д 2б, Ростелеком	52,04741	113,51963	Действующая	14-08-2020		1855	1	1,1						1.1 Евро
1212	24	Городской округ "Город Чита"	24401	База ООО "Авуар" г. Чита ул. Крайняя, 8а	г Чита, ул Крайняя, д 8а, ООО Авуар (8-914-129-43-43)	52,06896	113,46975	Действующая	04-05-2021		31947	1	0,75						0.75 - железный
1213	24	Городской округ "Город Чита"	19958	Жилой дом г. Чита ул. Красная Поляна. д. 24	г Чита, ул Красная Поляна, д 24 (8-924-274-94-54)	52,0065	113,50049	Действующая	01-04-2021		26141	1	0,75						0.75 - железный
1214	24	Городской округ "Город Чита"	1315	Сити-Сервис ул. Красноармейская 12 89245139004 диспетчер	г Чита, ул Красноармейская, д 12, Сити-Сервис	52,03955	113,49068	Действующая	17-08-2020		44388				3				ПЭТ Контейнер 1,1
1215	24	Городской округ "Город Чита"	52	Сити-Сервис ул. Красноармейская 14 89245139004 диспетчер	г Чита, ул Красноармейская, д 14, Сити-Сервис	52,04072	113,49198	Действующая	11-08-2020		44387				5				ПЭТ Контейнер 1,1
1216	24	Городской округ "Город Чита"	4022	Ястребов Ул. Красноармейская 15,	г Чита, ул Красноармейская, д 15	52,03914	113,48909	Действующая	26-08-2020		6707	1	1,1						1.1 Евро
1217	24	Городской округ "Город Чита"	742	ИП Новикова магазин Мастер ул. Красноармейская 31 (8-914-466-9300, 8-914-353-3220)	г Чита, ул Красноармейская, д 31, магазин Мастер	52,04124	113,49091	Действующая	14-08-2020		1814	1	1,1						1.1 Евро
1218	24	Городской округ "Город Чита"	3509	Королевство цветов	г Чита, ул Красноармейская, д 35, ИП Одинцова С.Н., салон Королевство цветов (8-914-503-43-33, 8-914-460-11-11)	52,04145	113,49124	Действующая	24-08-2020		45396	1	1,1						1.1 Евро
1219	24	Городской округ "Город Чита"	1376	Хороший дом ул. Красноармейская 35а, ТСЖ перекресток Бабушкина 108	г Чита, ул Красноармейская, д 35а, ул Бабушкина, д 108	52,04361	113,49308	Действующая	17-08-2020		44417				5				ПЭТ Контейнер 1,1
1220	24	Городской округ "Город Чита"	16481	ООО Эконом, ул. Красноармейская 47	г Чита, ул Красноармейская, д 47, ООО Эконом	52,04429	113,4943	Действующая	11-02-2021		21979	1	1,1						1.1 Евро
1221	24	Городской округ "Город Чита"	680	Сити-Сервис, ул. Красноармейская 54, детский сад №15, ул. Балябина 54	г Чита, ул Красноармейская, д 54	52,04473	113,49631	Действующая	13-08-2020		1656	10	1,1						1.1 Евро
1222	24	Городской округ "Город Чита"	30361	Сити-Сервис ул. Красноармейская 54 (Заезд 2)	г Чита, ул Красноармейская, д 54 (Второй заезд)	52,04512	113,49601	Действующая	26-01-2022		40986	4	1,1						1.1 Евро

1279	24	Городской округ "Город Чита"	21141	г. Чита, ул. Лазо, 3 Б ООО "Эстель Сервис Сибирь" тел.: +7 (302-2)99-52-40	г Чита, ул Лазо, д 3 б, ООО Эстель Сервис Сибирь (99-52-40)	52,0125	113,50693	Действующая	08-04-2021		27759	1	0,75						0.75 - железный
1280	24	Городской округ "Город Чита"	16976	г. Чита, ул. Лазо, 3В ИП Иванов Э.Ю., база "Продмикс"	г Чита, ул Лазо, д 3в стр 1, ИП Иванов база	52,01155	113,50577	Действующая	20-02-2021		22758	4	0,75						0.75 - железный
1281	24	Городской округ "Город Чита"	24562	ИП Конюков база ул Лазо 3Г (с 9.00 до 18.00 кроме воскресенья) 89243785302	г Чита, ул Лазо, д 3г, база (8-924-378-53-02)	52,01193	113,50692	Действующая	05-05-2021		32216	1	0,75						0.75 - железный
1282	24	Городской округ "Город Чита"	4632	ООО ВЦ Забайкальский ул. Ленина 1	г Чита, ул Ленина, д 1, ВЦ Забайкальский (8-914-457-30-26)(334466)	52,02091	113,53451	Действующая	28-08-2020		7563	1	1,1						1.1 Евро
1283	24	Городской округ "Город Чита"	4631	Дисконт СПУТНИК Ленина 1	г Чита, ул Ленина, д 1, ООО Дисконт, супермаркет НАШ	52,02101	113,53311	Действующая	28-08-2020		7562	1	1,1						1.1 Евро
1284	24	Городской округ "Город Чита"	1829	СЗ Ленина 102, 104, 106; СУД ул. Ленина 100б (Чайковского 13)	г Чита, ул Ленина, д 102, 104, 106, Служба Заказчика	52,03493	113,49862	Действующая	18-08-2020		39694	1	1,1						1.1 Евро
1285	24	Городской округ "Город Чита"	1831	ДУ - 4 ул. Ленина 103, Воробьева Ленина 105; ИП Н.А. Баранов ул. Ленина 105 бар-кальянная "WTF" (8-914-891-17-14)	г Чита, ул Ленина, д 105, ДУ-4	52,03403	113,49828	Действующая	18-08-2020		3725	2	1,1						1.1 Евро
1286	24	Городской округ "Город Чита"	28598	Офис, г. Чита, ул. Ленина, д. 107	г Чита, ул Ленина, д 107	52,03418	113,49762	Действующая	02-08-2021		38056	1	1,1						1.1 Евро
1287	24	Городской округ "Город Чита"	3979	Днс Ленина 108	г Чита, ул Ленина, д 108, ДНС Ритейл (8-914-122-20-04 номер на воротах) (8-914-358-68-93 администратор)	52,03524	113,49789	Действующая	26-08-2020		45399			1					8.0 Бункер
1288	24	Городской округ "Город Чита"	3982	ООО Галерея ТЦ Галерея ул. Ленина 108	г Чита, ул Ленина, д 108, ТЦ Галерея (8-914-122-20-04 номер на воротах)	52,03528	113,49752	Действующая	26-08-2020		6663	1	1,1						1.1 Евро
1289	24	Городской округ "Город Чита"	24941	ООО Остин ул. Ленина 110	г Чита, ул Ленина, д 110, Остин	52,03552	113,49637	Действующая	10-05-2021		32561					1			Картон Контейнер 1,1
1290	24	Городской округ "Город Чита"	1832	Регион 4 Ленина ул, дом № 110 ДУ - 4 ул. Чайковского 23, Журавлева 47	г Чита, ул Ленина, д 110, Регион 4	52,03574	113,4961	Действующая	18-08-2020		44405				5				ПЭТ Контейнер 1,1
1291	24	Городской округ "Город Чита"	3969	ДУ - 4 ул. Ленина 111	г Чита, ул Ленина, д 111, ДУ-4	52,03506	113,49551	Действующая	26-08-2020		6646	2	1,1						1.1 Евро
1292	24	Городской округ "Город Чита"	3938	Новикова гостиница АРКАДИЯ ул. Ленина 120	г Чита, ул Ленина, д 120, гостиница Аркадия	52,03634	113,49565	Действующая	26-08-2020		6608	4	1,1						1.1 Евро
1293	24	Городской округ "Город Чита"	1827	ДУ-4 ул. Ленина 121, 123; Пицца Кавоп Курнатовского, 17; Чита-коопсервис Курнатовского 10; ИП Колотилина, ИП Высоцкий ул. Ленина 123, ИП	г Чита, ул Ленина, д 121, 123, Курнатовского 12, ДУ-4	52,03531	113,49418	Действующая	18-08-2020		44404				6				ПЭТ Контейнер 1,1
1294	24	Городской округ "Город Чита"	3974	ИП Сергеев АПРЕЛЬ ул. Ленина 121	г Чита, ул Ленина, д 121, Апрель	52,0354	113,49479	Действующая	26-08-2020		26500	1	1,1						1.1 Евро
1295	24	Городской округ "Город Чита"	3986	ДУ - 4 ул. Ленина 122	г Чита, ул Ленина, д 122, ДУ-4	52,03623	113,49482	Действующая	26-08-2020		6668	1	1,1						1.1 Евро
1296	24	Городской округ "Город Чита"	1826	ДУ - 4 ул. Ленина 125, 125 а ИП Давыдова магазин Старт ул. Ленина 125, ООО Форэс ул. Ленина 125	г Чита, ул Ленина, д 125, 125а, ДУ-4 ИП Давыдова Старт	52,03581	113,49274	Действующая	18-08-2020		3711	6	1,1						1.1 Евро
1297	24	Городской округ "Город Чита"	24940	Глория Джинс ул. Ленина 127	г Чита, ул Ленина, д 127, Глория Джинс	52,03677	113,49152	Действующая	10-05-2021		32560					1			Картон Контейнер 1,1
1298	24	Городской округ "Город Чита"	1505	ДУ-4 ул. Ленина 126, Чайковского 35,37,39, СЗ ул.Ленина128,130 Курнатовского 19, ИП Муравицкая, Сбербанк, ИП Анибалова, ИП	г Чита, ул Ленина, д 130	52,03752	113,49242	Действующая	18-08-2020		44407				10				ПЭТ Контейнер 1,1
1299	24	Городской округ "Город Чита"	27156	м-н Русский Фейерверк, г. Чита, ул. Ленина 147В	г Чита, ул Ленина, д 147в, магазин Русский фейрверк	52,0389	113,48608	Действующая	21-06-2021		36004						2		1.5 Пакет
1300	24	Городской округ "Город Чита"	25048	ИП Михайлик СТО 76 Экспресс ул. Ленина 149 (8-924-384-7652)	г Чита, ул Ленина, д 149, СТО Экспресс	52,04053	113,48147	Действующая	13-05-2021		32700	1	1,1						1.1 Евро
1301	24	Городской округ "Город Чита"	4854	Барсигян м/н Карина ул.Ленина 149	г Чита, ул Ленина, д 149а, магазин Карина	52,03959	113,48443	Действующая	28-08-2020		46249	1	1,1						1.1 Евро
1302	24	Городской округ "Город Чита"	4307	ИП Толстикова Е.И.ТЦ Автоград ул. Ленина 149б, Арена виртуальной реальности	г Чита, ул Ленина, д 149б, ТЦ Автоград	52,03931	113,48501	Действующая	27-08-2020		7138	2	1,1						1.1 Евро
1303	24	Городской округ "Город Чита"	1939	СЖД Ленина 151 корп , 1, 2	г Чита, ул Ленина, д 151 к 1-2	52,04005	113,47967	Действующая	19-08-2020		44390				3				ПЭТ Контейнер 1,1
1304	24	Городской округ "Город Чита"	1313	АЗС "КОРС", ул. Ленина 154	г Чита, ул Ленина, д 154, Нефтересурс	52,04019	113,48511	Действующая	17-08-2020		2819	3	1,1						1.1 Евро
1305	24	Городской округ "Город Чита"	1935	Самбуева кафе ГОБИ Ленина 155	г Чита, ул Ленина, д 155, кафе Гоби	52,04096	113,48056	Действующая	19-08-2020		3888	1	1,1						1.1 Евро
1306	24	Городской округ "Город Чита"	4297	Центр МТТО Ленина 157	г Чита, ул Ленина, д 157, Центр МТО	52,04116	113,47915	Действующая	27-08-2020		7128	1	1,1						1.1 Евро

1307	24	Городской округ "Город Чита"	4290	Суд ул. Ленина 159	г Чита, ул Ленина, д 159, Суд	52,04114	113,47871	Действующая	27-08-2020		7121	1	1,1						1.1 Евро
1308	24	Городской округ "Город Чита"	1243	Молод. центр Искра ул. Ленина 162 (8-914-529-7032)	г Чита, ул Ленина, д 162, центр Искра	52,04147	113,48108	Действующая	17-08-2020		2639	1	1,1						1.1 Евро
1309	24	Городской округ "Город Чита"	1218	Автотрейд ИРК ул.Ленина 162а 8-914-440-7561	г Чита, ул Ленина, д 162а, Автотрейд ИРК (8-914-455-94-53)	52,04177	113,48185	Действующая	17-08-2020		2594	1	0,75						0.75 - железный
1310	24	Городской округ "Город Чита"	1240	ДУ - 4 ул. Ленина 164	г Чита, ул Ленина, д 164, ДУ-4	52,04169	113,48085	Действующая	17-08-2020		2641	1	1,1						1.1 Евро
1311	24	Городской округ "Город Чита"	793	БРК АЗС ул. Ленина 1А	г Чита, ул Ленина, д 1а, БРК	52,02137	113,53158	Действующая	14-08-2020		1913	1	1,1						1.1 Евро
1312	24	Городской округ "Город Чита"	3702	ГК "Овощевод", ул. Ленина 1б	г Чита, ул Ленина, д 1б, ГК Овощевод	52,01996	113,53318	Действующая	25-08-2020		6254	2	0,75						0.75 - железный
1313	24	Городской округ "Город Чита"	557	г. Чита, ул. Ленина, 2ЖИП Савов П.П. (контейнер 13)	г Чита, ул Ленина, д 2 Ж "КОНТЕЙНЕР 13D"	52,02145	113,53539	Действующая	12-08-2020		46683	1	1,1						1.1 Евро
1314	24	Городской округ "Город Чита"	5383	ГК № 27, ул. Ленина 2А тел. 89145094147	г Чита, ул Ленина, д 2 к А, Гаражный кооператив № 27 (8-914-509-41-47)	52,02278	113,52939	Действующая	30-08-2020		8646	3	0,75						0.75 - железный
1315	24	Городской округ "Город Чита"	4643	г. Чита, ул. Ленина, 2 корп. 2 - центр МТО школ корп. 3 - общежитие лицея-интерната ШОР	г Чита, ул Ленина, д 2 Общежитие (8914-455-87-09)	52,02273	113,53088	Действующая	28-08-2020		7578	3	1,1						1.1 Евро
1316	24	Городской округ "Город Чита"	4642	г. Чита, ул. Ленина, 2 Забайкальский краевой лицей-интернат (учебный корпус)	г Чита, ул Ленина, д 2, Забайкальский краевой лицей-интернат (8-914-455-87-09)	52,02178	113,53313	Действующая	28-08-2020		7577	1	1,1						1.1 Евро
1317	24	Городской округ "Город Чита"	807	Ленина 27, 29 Ингодинская 8 ООО. ЛИДЕР	г Чита, ул Ленина, д 27, 29	52,02597	113,51773	Действующая	14-08-2020		44703				8				ПЭТ Контейнер 1,1
1318	24	Городской округ "Город Чита"	17611	г. Чита, ул. Ленина, 29 ГПОУ "Читинский медицинский колледж"	г Чита, ул Ленина, д 29, Медицинский колледж	52,02699	113,5165	Действующая	10-03-2021		23639	1	1,1						1.1 Евро
1319	24	Городской округ "Город Чита"	30510	ООО"Евразполиметал" Чита, ул. Ленина, 2б	г Чита, ул Ленина, д 2Б, стр. 1, ООО Евраполиметалл(8-914-363-73-83,21-70-67)	52,02263	113,53241	Действующая	03-02-2022		49449	2	1,1						1.1 Евро
1320	24	Городской округ "Город Чита"	8106	БРК ул. Ленина, 2В	г Чита, ул Ленина, д 2в, БРК	52,02154	113,53386	Действующая	17-09-2020		12158	1	1,1						1.1 Евро
1321	24	Городской округ "Город Чита"	4638	ИП Соломатин О.В. Ул. Ленина 2г	г Чита, ул Ленина, д 2г, ИП Соломатин	52,02284	113,52877	Действующая	28-08-2020		7572	1	1,1						1.1 Евро
1322	24	Городской округ "Город Чита"	4635	Просветов С.С. Магазин Резерв Ул. Ленина 2д	г Чита, ул Ленина, д 2д, магазин Резерв (8-914-124-11-31)	52,02238	113,52968	Действующая	28-08-2020		7565	1	1,1						1.1 Евро
1323	24	Городской округ "Город Чита"	4649	ООО Индекс АЗС ул. Ленина 3в	г Чита, ул Ленина, д 3 к В, ООО Индекс АЗС	52,02236	113,5284	Действующая	28-08-2020		7587	1	1,1						1.1 Евро
1324	24	Городской округ "Город Чита"	21714	ООО "Айсберг" ул. Ленина, 3	г Чита, ул Ленина, д 3, ООО Айсберг, торгово-выставочный центр Горное Дело (8-924-477-61-53)	52,02173	113,52886	Действующая	13-04-2021		49613	1	1,1						1.1 Евро
1325	24	Городской округ "Город Чита"	34043	ИП Воробьев, Магбургер	г Чита, ул Ленина, д 32	52,02703	113,51812	Действующая	02-05-2024		51202	2	1,1						1.1 Евро
1326	24	Городской округ "Город Чита"	1582	ООО Идиллия люкс, банк Открытие, ул. Ленина 34	г Чита, ул Ленина, д 34, банк Открытие	52,02729	113,518	Действующая	18-08-2020		3235	1	1,1						1.1 Евро
1327	24	Городской округ "Город Чита"	21050	Ленина, 36	г Чита, ул Ленина, д 36	52,02741	113,51762	Действующая	08-04-2021		27658	1	1,1						1.1 Евро
1328	24	Городской округ "Город Чита"	814	г. Чита, ул. Ленина, 37 ИП Горбань С.А. кинотеатр "Film is"	г Чита, ул Ленина, д 37, Частный кинотеатр "Film is" (После 14:00)	52,02706	113,51583	Действующая	14-08-2020		45464	1	1,1						1.1 Евро
1329	24	Городской округ "Город Чита"	794	г. Чита, ул. Ленина, 4 РЖД Медицина	г Чита, ул Ленина, д 4, РЖД Медицина	52,02481	113,52622	Действующая	14-08-2020		45144					7			Картон Контейнер 1,1
1330	24	Городской округ "Город Чита"	1333	г. Чита ул. Ленина, д. 53;ул. Островского, д. 20 ДУ-7 АО "Служба заказчика", ул. Ленина 46а	г Чита, ул Ленина, д 53, ул Николая Островского, д 20, ул Ленина, д 46а	52,02799	113,51311	Действующая	17-08-2020		44697				6				ПЭТ Контейнер 1,1
1331	24	Городской округ "Город Чита"	1329	Лидер, ул. Ленина 55, Н. Островского 15	г Чита, ул Ленина, д 55, ул Николая Островского, д 15	52,02879	113,51114	Действующая	17-08-2020		44696				6				ПЭТ Контейнер 1,1
1332	24	Городской округ "Город Чита"	1319	СЗ , ул. Ленина 58, ДУ-7, ул. Ленина 56	г Чита, ул Ленина, д 56, 58	52,03091	113,50914	Действующая	17-08-2020		44683				5				ПЭТ Контейнер 1,1
1333	24	Городской округ "Город Чита"	4439	Атлантида, ул. Ленина 77 а	г Чита, ул Ленина, д 77а, Атлантида (8-914-471-9520 завхоз)	52,03039	113,50567	Действующая	27-08-2020		7308	2	1,1						1.1 Евро
1334	24	Городской округ "Город Чита"	3870	Кинотеатр УДОКАН ул.Ленина 79	г Чита, ул Ленина, д 79, кинотеатр Удокан	52,03072	113,50618	Действующая	25-08-2020		6508	3	1,1						1.1 Евро

1335	24	Городской округ "Город Чита"	22525	г. Чита, ул. Ленина, 8 ГУЗ "ГКБ N1" (2 заезд)	г Чита, ул Ленина, д 8, Городская больница (ВТОРОЙ ЗАЕЗД)	52,0257	113,52425	Действующая	16-04-2021		29341	6	1,1						1.1 Евро
1336	24	Городской округ "Город Чита"	798	г. Чита, ул. Ленина, 8 ГУЗ "ГКБ N°1" ООО "ПМК-МЦ"	г Чита, ул Ленина, д 8, Городская больница, ПМК-МЦ	52,02575	113,52412	Действующая	14-08-2020		1921	12	1,1						1.1 Евро
1337	24	Городской округ "Город Чита"	3871	Ленина 81	г Чита, ул Ленина, д 81 ИП Овчинников	52,03124	113,50574	Действующая	25-08-2020		6510	2	1,1						1.1 Евро
1338	24	Городской округ "Город Чита"	4131	Управ.ФСБ ул.Ленина 84	г Чита, ул Ленина, д 84, Управление ФСБ	52,03133	113,50749	Действующая	26-08-2020		6899	2	1,1						1.1 Евро
1339	24	Городской округ "Город Чита"	4487	Торговый центр м-н Центральный, ул. Ленина 86 (Заезд с Выставочной) 35-47-76	г Чита, ул Ленина, д 86, ТЦ Центральный (Заезд с Выставочной)	52,03189	113,50631	Действующая	27-08-2020		7380	2	1,1						1.1 Евро
1340	24	Городской округ "Город Чита"	785	г. Чита, ул. Ленина, д. 9 МКД ФКУ ИК-3 УФСИН России	г Чита, ул Ленина, д 9, ИК-3 (8-924-814-38-67)	52,02249	113,52428	Действующая	14-08-2020		1889	1	1,1						1.1 Евро
1341	24	Городской округ "Город Чита"	4319	Федерация профсоюзов Забайкалья ул. Ленина 90 (8914-467-8096) 35-49-08	г Чита, ул Ленина, д 90, Федерация профсоюзов Забайкалья	52,03267	113,50342	Действующая	27-08-2020		7153	1	1,1						1.1 Евро
1342	24	Городской округ "Город Чита"	862	Ленинградская 100	г Чита, ул Ленинградская, д 100, в/г № 212	52,04186	113,51207	Действующая	14-08-2020		2062	1	1,1						1.1 Евро
1343	24	Городской округ "Город Чита"	24605	Восточный окружной суд Ленинградская 100 (забираем в ср. и пт. по 0,5м3) 9145143434, 31-60-40	г Чита, ул Ленинградская, д 100, Восточный окружной суд (8-914-514-34-34)	52,04193	113,51215	Действующая	07-05-2021		47787	1	0,5						0.5 Евро
1344	24	Городской округ "Город Чита"	854	Медтехсервис Ленинградская 102	г Чита, ул Ленинградская, д 102, Медтехсервис	52,04583	113,51589	Действующая	14-08-2020		2049	1	1,1						1.1 Евро
1345	24	Городской округ "Город Чита"	760	Олимпиец Ленинградская 106	г Чита, ул Ленинградская, д 106, Олимпиец	52,04881	113,51999	Действующая	14-08-2020		1854	1	1,1						1.1 Евро
1346	24	Городской округ "Город Чита"	3826	Ленинградская, 15 РОССЕЛЬХОЗНАДЗОР Типография	г Чита, ул Ленинградская, д 15, Россельхознадзор Типография	52,0362	113,50371	Действующая	25-08-2020		45155					5			Картон Контейнер 1,1
1347	24	Городской округ "Город Чита"	4402	ЗИПСИБУПК Ленинградская 16 Крайпотребсоюз Петровская 44	г Чита, ул Ленинградская, д 16	52,02882	113,49913	Действующая	27-08-2020		7249	5	1,1						1.1 Евро
1348	24	Городской округ "Город Чита"	3849	МВДЦСХО Ленинградская 19	г Чита, ул Ленинградская, д 19, МВДЦСХО	52,03674	113,50567	Действующая	25-08-2020		6475	2	1,1						1.1 Евро
1349	24	Городской округ "Город Чита"	5075	Почта России сортировочный центр ул. Ленинградская 2	г Чита, ул Ленинградская, д 2, сортировочный центр Почта России	52,02794	113,49709	Действующая	29-08-2020		8244	1	1,1						1.1 Евро
1350	24	Городской округ "Город Чита"	4120	УК РЭЦ ул. Ленинградская 24 (въезд с Анохина) СЗ., ЦНТИ, ул. Анохина 75	г Чита, ул Ленинградская, д 24, УК РЭЦ (въезд с Анохина)	52,03027	113,50061	Действующая	26-08-2020		6876	4	1,1						1.1 Евро
1351	24	Городской округ "Город Чита"	3842	ИП Зверева Ю.А, ул. Ленинградская 25а Витель	г Чита, ул Ленинградская, д 25 к А	52,03676	113,50598	Действующая	25-08-2020		6469	1	1,1						1.1 Евро
1352	24	Городской округ "Город Чита"	1604	РЖД Адм.хоз. Центр ул. Ленинградская 34	г Чита, ул Ленинградская, д 34, РЖД Административный хозяйственный центр (8-914-433-11-54)	52,03169	113,503	Действующая	18-08-2020		3267	6	1,1						1.1 Евро
1353	24	Городской округ "Город Чита"	3874	ИП Бажина И.И. кафе ул. Ленинградская 36,	г Чита, ул Ленинградская, д 36, Гостиница Забайкалье	52,03321	113,50318	Действующая	25-08-2020		6515	5	1,1						1.1 Евро
1354	24	Городской округ "Город Чита"	267	Гуров Новая волна и чердак Ленинградская 39	г Чита, ул Ленинградская, д 39 стр 2, Новая волна и чердак	52,0387	113,50785	Действующая	11-08-2020		702	1	1,1						1.1 Евро
1355	24	Городской округ "Город Чита"	392	ИП.Гамзюкова ТЦ Амелия Ленинградская 43	г Чита, ул Ленинградская, д 43, ТЦ Амелия	52,04042	113,50897	Действующая	12-08-2020		1021	1	1,1						1.1 Евро
1356	24	Городской округ "Город Чита"	866	Поликлинника Ленинградская 47А	г Чита, ул Ленинградская, д 47а, помещ 1, Поликлиника	52,04139	113,51044	Действующая	14-08-2020		2070	1	1,1						1.1 Евро
1357	24	Городской округ "Город Чита"	4034	ДУ-7 ул. Ленинградская, 5	г Чита, ул Ленинградская, д 5 ДУ-7	52,03143	113,49999	Действующая	26-08-2020		6722	2	1,1						1.1 Евро
1358	24	Городской округ "Город Чита"	4036	ЛУ МВД ул. Ленинградская 5	г Чита, ул Ленинградская, д 5, МВД	52,03152	113,50007	Действующая	26-08-2020		6724	1	1,1						1.1 Евро
1359	24	Городской округ "Город Чита"	21713	ЧитаФарм аптека ул. Ленинградская 5	г Чита, ул Ленинградская, д 5, Чита фарм (8-914-517-20-09)	52,03139	113,50029	Действующая	13-04-2021		28351					1			Картон Контейнер 1,1
1360	24	Городской округ "Город Чита"	4062	Бажул Е.А ул. Ленинградская 58	г Чита, ул Ленинградская, д 58	52,03545	113,50547	Действующая	26-08-2020		6763	3	1,1						1.1 Евро
1361	24	Городской округ "Город Чита"	13614	Школа (Гимназия 21) Ленинградская 59а	г Чита, ул Ленинградская, д 59а, Гимназия № 21	52,04415	113,51304	Действующая	04-12-2020		18456	1	1,1						1.1 Евро
1362	24	Городской округ "Город Чита"	665	Мед. Колледж Ленинградская ул., 67	г Чита, ул Ленинградская, д 67, Медицинский колледж	52,04562	113,51459	Действующая	13-08-2020		1622	3	1,1						1.1 Евро

1363	24	Городской округ "Город Чита"	3853	Центр гигиены ул. Ленинградская 70	г Чита, ул Ленинградская, д 70, Центр гигиены	52,03638	113,50639	Действующая	25-08-2020		6484	2	1,1						1.1 Евро
1364	24	Городской округ "Город Чита"	4714	ЧГМА, ул. Ленинградская 72	г Чита, ул Ленинградская, д 74, ул Бабушкина, д 48, ул Хабаровская, д 2, ул Горького, д 39, ЧГМА	52,03728	113,50775	Действующая	28-08-2020		7672	6	1,1						1.1 Евро
1365	24	Городской округ "Город Чита"	687	ул. Кочеткова, 3,	г Чита, ул Ленинградская, д 75, 77, 77а, 77б, ул Нечаева д 16, ул Кочеткова, д 3 (Регион 4)	52,04793	113,51564	Действующая	13-08-2020		45195				4				ПЭТ Контейнер 1,1
1366	24	Городской округ "Город Чита"	270	СЗ Ленинградская 76, 78 . Андреев Магазин Драйв Ленинградская 76 пом.2	г Чита, ул Ленинградская, д 76, 78 (СЗ)	52,03829	113,50856	Действующая	11-08-2020		44450				2				ПЭТ Контейнер 1,1
1367	24	Городской округ "Город Чита"	1638	ГУ Безопасный город ул. Лермонтова 1 (ворота 32-81-33)	г Чита, ул Лермонтова, д 1, ГУ Безопасный город	52,03097	113,50253	Действующая	18-08-2020		3327	1	1,1						1.1 Евро
1368	24	Городской округ "Город Чита"	4395	РИЦ-Н, ВИВА, ул.Лермонтова 10	г Чита, ул Лермонтова, д 10	52,03362	113,49775	Действующая	27-08-2020		7238	1	1,1						1.1 Евро
1369	24	Городской округ "Город Чита"	4526	В/Г № 177, ул. Лермонтова 11	г Чита, ул Лермонтова, д 11, в/г № 177	52,03207	113,50029	Действующая	27-08-2020		7420	2	1,1						1.1 Евро
1370	24	Городской округ "Город Чита"	4521	Нарзоз ул. Лермонтова 12 8-914-503-10-79	г Чита, ул Лермонтова, д 12, Нархоз (код 2078)	52,03373	113,49729	Действующая	27-08-2020		7414	1	1,1						1.1 Евро
1371	24	Городской округ "Город Чита"	1602	Центр Лермонтова 2, Зеленый Караван ул. Профсоюзная 25/2, ООО Кварта, ООО Орбит кафе Вилка Ложка, ООО	г Чита, ул Лермонтова, д 2, Служба заказчика	52,03166	113,50334	Действующая	18-08-2020		3272	7	1,1						1.1 Евро
1372	24	Городской округ "Город Чита"	4618	Дет сад 74, ул. Лермонтова 22	г Чита, ул Лермонтова, д 22, Детский сад № 74	52,03473	113,49506	Действующая	28-08-2020		7548	3	1,1						1.1 Евро
1373	24	Городской округ "Город Чита"	1617	ДУ-7 ул. Лермонтова 9, Ленинградская 32 ИП Курбатов Пивной квадрат ул. Лермонтова 9 пом. 5 (8,5 м3) Звезда	г Чита, ул Лермонтова, д 32	52,03139	113,50201	Действующая	18-08-2020		3296	2	1,1						1.1 Евро
1374	24	Городской округ "Город Чита"	4251	г. Чита, ул. Лесозаводская, 18 ИП Скажепова Т.Н. Торговая компания	г Чита, ул Лесозаводская, д 18	52,02258	113,48	Действующая	27-08-2020		19625			1					8.0 Бункер
1375	24	Городской округ "Город Чита"	28588	ул. Лесозаводская. Южный парк, 70й тупик	г Чита, ул Лесозаводская, Дирекция диагностики и мониторинга (8-914-467-16-78)	52,02978	113,46969	Действующая	29-07-2021		38040	1	0,75						0.75 - железный
1376	24	Городской округ "Город Чита"	30363	г. Чита, ул. Лесхозная, 10 КГСАУ "ЗАБАЙКАЛЛЕСХОЗ" Беклемишевское лесничество	г Чита, ул Лесхозная, д 10, КГСАУ Забайкаллесхоз	51,9999	113,49124	Действующая	26-01-2022		48749	1	1,1						1.1 Евро
1377	24	Городской округ "Город Чита"	24410	г. Чита ул. Лесхозная, д. 16/1 ИЖС Сутурина В.А.	г Чита, ул Лесхозная, д 16 (8-914-498-88-59)	52,00095	113,48961	Действующая	04-05-2021		31958	1	0,75						0.75 - железный
1378	24	Городской округ "Город Чита"	14495	Зимин ул. Лесхозная 2/2 (8-914-446-6733, 8-924-5078470)(1,5м3 в год.)	г Чита, ул Лесхозная, д 2/2 (8-914-446-67-33, 8-924-507-84-70)	51,99845	113,49366	Действующая	19-01-2021		19474	1	0,75						0.75 - железный
1379	24	Городской округ "Город Чита"	34138	ООО ДА-Фарма	г Чита, ул Логовая, д 92	52,00763	113,48186	Действующая	17-06-2024		51552	1	1,1						1.1 Евро
1380	24	Городской округ "Город Чита"	5387	г. Чита, ул. Луговая, 106 ИП Черняева Л.Г. магазин "Светлячок" тел.: 8-914-437-0335	г Чита, ул Луговая, д 106 (8-914-437-03-35)	52,01332	113,49595	Действующая	30-08-2020		8653	1	0,75						0.75 - железный
1381	24	Городской округ "Город Чита"	5388	г. Чита, ул. Луговая, 64 а ИП Агамалиев тел.: 8-924-378-23-33	г Чита, ул Луговая, д 64а (8-924-378-23-33)	52,00731	113,50298	Действующая	30-08-2020		8654	1	0,75						0.75 - железный
1382	24	Городской округ "Город Чита"	4830	ГК № 34 ул. Малая 1	г Чита, ул Малая, д 1, ГК № 34	52,03242	113,48396	Действующая	28-08-2020		7824	1	1,1						1.1 Евро
1383	24	Городской округ "Город Чита"	4783	УК "Мы вместе" Малая 11. УК "Кварта-Л" Малая 10.	г Чита, ул Малая, д 10, д 11	52,03218	113,48235	Действующая	28-08-2020		44834				5				ПЭТ Контейнер 1,1
1384	24	Городской округ "Город Чита"	4790	Домремстрой ул. Малая 2а, 2б	г Чита, ул Малая, д 2а,2б	52,03487	113,48016	Инспекция	28-08-2020		44836				3				ПЭТ Контейнер 1,1
1385	24	Городской округ "Город Чита"	23061	ИП Хлопов, Чита, ул. Малая 2В, стр. 1, офис	г Чита, ул Малая, д 2в, магазин Народный и Хлеб-Соль	52,03369	113,48084	Действующая	21-04-2021		30037	2	1,1						1.1 Евро
1386	24	Городской округ "Город Чита"	17748	ИП Черепянко А.В. Шинный центр Ул. Малая 3а 89242792101	г Чита, ул Малая, д 3 стр 1, Шинный центр	52,03275	113,48585	Действующая	15-03-2021		44832				2				ПЭТ Контейнер 1,1
1387	24	Городской округ "Город Чита"	4786	Малая ул., 4, Чита, Кенон Домремонтстрой	г Чита, ул Малая, д 4	52,03419	113,48298	Действующая	28-08-2020		44835				6				ПЭТ Контейнер 1,1
1388	24	Городской округ "Город Чита"	17750	ул Малая, д 5, Лаборатория	г Чита, ул Малая, д 5, Лаборатория	52,03341	113,48451	Действующая	15-03-2021		44833				5				ПЭТ Контейнер 1,1
1389	24	Городской округ "Город Чита"	4835	БРК ул.Малая 8	г Чита, ул Малая, д 8, БРК	52,03254	113,47981	Действующая	28-08-2020		7833	2	1,1						1.1 Евро
1390	24	Городской округ "Город Чита"	4787	Д\сад №27 ул.Малая 9	г Чита, ул Малая, д 9, Детский сад № 27	52,0333	113,48191	Действующая	28-08-2020		7778	3	1,1						1.1 Евро

1391	24	Городской округ "Город Чита"	765	Сити Сервис Матвеева 10,	г Чита, ул Матвеева, д 10 (со стороны Токмакова - 8-924-375-89-27, со стороны стоянки - 8-924-375-89-26)	52,04697	113,52409	Действующая	14-08-2020		45197				2				ПЭТ Контейнер 1,1
1392	24	Городской округ "Город Чита"	763	ул. Матвеева, 12	г Чита, ул Матвеева, д 12, ЧОУ Радуга	52,04837	113,521	Действующая	14-08-2020		1858	1	1,1						1.1 Евро
1393	24	Городской округ "Город Чита"	874	МВД Матвеева 1а	г Чита, ул Матвеева, д 1а, МВД	52,04736	113,52016	Действующая	14-08-2020		2081	1	1,1						1.1 Евро
1394	24	Городской округ "Город Чита"	29565	ИП Елин Е.В. (СТО, Мини-гостиница), г. Чита, ул. Матвеева, 20	г Чита, ул Матвеева, д 20 Мини гостиница, СТО	52,04905	113,51741	Действующая	10-12-2021		40080	1	1,1						1.1 Евро
1395	24	Городской округ "Город Чита"	4523	УК Фарос, ул. Матвеева 23	г Чита, ул Матвеева, д 23	52,0506	113,51187	Действующая	27-08-2020		7417	2	1,1						1.1 Евро
1396	24	Городской округ "Город Чита"	755	ул. Матвеева, 24, Почта Росии	г Чита, ул Матвеева, д 24, Почта России (база)	52,05025	113,51692	Действующая	14-08-2020		1846	1	1,1						1.1 Евро
1397	24	Городской округ "Город Чита"	17991	ООО ГеоТехИнновэйшн, ул. Матвеева 32 (8-914-436-3775)	г Чита, ул Матвеева, д 32, ООО ГеоТех Инновэйшон (8-914-436-37-75)	52,05209	113,50988	Действующая	24-03-2021		24198	2	1,1						1.1 Евро
1398	24	Городской округ "Город Чита"	1795	Морг ул. Матвеева 64,	г Чита, ул Матвеева, д 64, Морг	52,05477	113,50339	Действующая	18-08-2020		50469	1	1,1						1.1 Евро
1399	24	Городской округ "Город Чита"	1969	УК "Импульс" ул. Матвеева 79	г Чита, ул Матвеева, д 79	52,05551	113,50031	Действующая	19-08-2020		45169				2				ПЭТ Контейнер 1,1
1400	24	Городской округ "Город Чита"	4329	Центр помощи семье и детям ул. Мостовая 1	г Чита, ул Мостовая, д 1, Центр помощи семье и детям	52,03895	113,47694	Действующая	27-08-2020		7165	1	1,1						1.1 Евро
1401	24	Городской округ "Город Чита"	1948	Мостовая 14, 16, 18	г Чита, ул Мостовая, д 14, 16, 18	52,03956	113,48365	Действующая	19-08-2020		3913	1	1,1						1.1 Евро
1402	24	Городской округ "Город Чита"	15817	АО "Сибирское производственно-геологическое объединение"	г Чита, ул Мостовая, д 15, АО Сибирское производственное геологическое объединение	52,03981	113,48112	Действующая	04-02-2021		21090	1	1,1						1.1 Евро
1403	24	Городской округ "Город Чита"	1836	Управление охраны ул.Мостовая 15а	г Чита, ул Мостовая, д 15А, Управление охраны	52,03978	113,48135	Действующая	18-08-2020		3738	1	0,75						0.75 - железный
1404	24	Городской округ "Город Чита"	1835	г Чита, ул Мостовая, д 17, 19, 19а	г Чита, ул Мостовая, д 17, 19, 19а	52,04032	113,48171	Действующая	18-08-2020		3736	1	1,1						1.1 Евро
1405	24	Городской округ "Город Чита"	9876	мп дмрсу	г Чита, ул Мостовая, д 2, ДМРСУ (8-914-800-90-06)	52,03875	113,47904	Действующая	27-09-2020		43707	2	0,75						0.75 - железный
1406	24	Городской округ "Город Чита"	17916	МП "ДМРСУ"	г Чита, ул Мостовая, д 2, ДМРСУ (8-914-800-90-06)	52,03847	113,48105	Действующая	19-03-2021		24091	2	0,75						0.75 - железный
1407	24	Городской округ "Город Чита"	4326	Автомастер Ли Мостовая 3(тер.СТО)	г Чита, ул Мостовая, д 3	52,03959	113,47806	Действующая	27-08-2020		23748	2	1,1						1.1 Евро
1408	24	Городской округ "Город Чита"	1837	ДУ - 4 Мостовая 11, 13, 5, 7, 9	г Чита, ул Мостовая, д 5,7,9,11,13	52,03924	113,4795	Действующая	18-08-2020		3739	1	1,1						1.1 Евро
1409	24	Городской округ "Город Чита"	4322	ООО Синтал ул. Мостовая 5А	г Чита, ул Мостовая, д 5а	52,03971	113,47902	Действующая	27-08-2020		7156	2	1,1						1.1 Евро
1410	24	Городской округ "Город Чита"	4846	Шинный центр Вианор Мостовая 8	г Чита, ул Мостовая, д 8, Шинный центр (Вианор)	52,03954	113,48258	Действующая	28-08-2020		7848	1	1,1						1.1 Евро
1411	24	Городской округ "Город Чита"	20309	Саргсян Оганнес Ишханович	г Чита, ул Нагорная, д 109б (8-914-460-46-46)	52,05269	113,48939	Действующая	02-04-2021		26570	1	0,75						0.75 - железный
1412	24	Городской округ "Город Чита"	836	ул. Нагорная 19 неблаг. Фонд	г Чита, ул Нагорная, д 19	52,04107	113,51777	Действующая	14-08-2020		2001	1	1,1						1.1 Евро
1413	24	Городской округ "Город Чита"	835	Дет сад 16 ул. Нагорная 24	г Чита, ул Нагорная, д 24, Детский сад № 16	52,04162	113,51755	Действующая	14-08-2020		2000	1	1,1						1.1 Евро
1414	24	Городской округ "Город Чита"	68	Нагорная ул., 40,	г Чита, ул Нагорная, д 38, Следственное управление	52,04434	113,51147	Действующая	11-08-2020		321	1	0,75						0.75 - железный
1415	24	Городской округ "Город Чита"	61	УК Нарспи Нагорная 43, ИП Бажул офис ул. Нагорная 43(2,2м3 в мес.на общей)	г Чита, ул Нагорная, д 43, УК Нарспи (8-914-522-32-22)	52,04453	113,50874	Действующая	11-08-2020		44424				3				ПЭТ Контейнер 1,1
1416	24	Городской округ "Город Чита"	16328	СОК "Иди в баню"	г Чита, ул Нагорная, д 50, ИП Насыров М.Ш., спортивно-оздоровительный центр (посигналить) (8-914-470-0571, 8-964-465-6126)	52,04525	113,50877	Действующая	09-02-2021		21758	1	1,1						1.1 Евро
1417	24	Городской округ "Город Чита"	2019	Детский дом ул.Нагорная 84	г Чита, ул Нагорная, д 84, Детский сад	52,04903	113,50038	Действующая	19-08-2020		4049	1	1,1						1.1 Евро
1418	24	Городской округ "Город Чита"	21547	ул. Нагорная, д. 85, 85 А, ул. Смоленская, д. 108 - МКД ОАО "Служба заказчика"ул. Нагорная, 91 - СШОР по боксу	г Чита, ул Нагорная, д 85, 85а, 91	52,05089	113,4936	Действующая	12-04-2021		28160	4	1,1						1.1 Евро

1419	24	Городской округ "Город Чита"	17810	Бристоль	г Чита, ул Назара Губина, д 31а, м-н Бристоль (8-914-487-07-90)	51,98367	113,27221	Действующая	16-03-2021		49366	1	1,1						1.1 Евро
1420	24	Городской округ "Город Чита"	546	ул. Народная, 19, 21	г Чита, ул Народная, 19, 21	52,0544	113,4699	Действующая	12-08-2020		1345	1	1,1						1.1 Евро
1421	24	Городской округ "Город Чита"	3649	ИП Шульгина Е.В. Недорезова ул., 1 (база)	г Чита, ул Недорезова, д 1,	52,031	113,4842	Действующая	25-08-2020		6183	1	1,1						1.1 Евро
1422	24	Городской округ "Город Чита"	4358	Садартынова ВИ М-н Огонек ул. Недорезова 1 а	г Чита, ул Недорезова, д 1а	52,03423	113,47412	Действующая	27-08-2020		7197	1	1,1						1.1 Евро
1423	24	Городской округ "Город Чита"	17719	ООО "ВТОРРЕСУРС-НК" 1й контейнер	г Чита, ул Недорезова, д 1а, ВТОРРЕСУРС (1-ый контейнер)	52,03263	113,47791	Действующая	15-03-2021		23801	1	1,1						1.1 Евро
1424	24	Городской округ "Город Чита"	4380	ООО "ВТОРРЕСУРС-НК" 2й контейнер	г Чита, ул Недорезова, д 1а, ВТОРРЕСУРС (2-ой контейнер)	52,03189	113,47834	Действующая	27-08-2020		7219	1	1,1						1.1 Евро
1425	24	Городской округ "Город Чита"	4383	ООО Титан ул. Недорезова 1в	г Чита, ул Недорезова, д 1в, ООО Титан	52,03113	113,48199	Действующая	27-08-2020		7222	2	1,1						1.1 Евро
1426	24	Городской округ "Город Чита"	17106	ООО Энергосфера ул. Недорезова 1д стр. 14	г Чита, ул Недорезова, д 1д стр 14, ООО Энергосфера	52,0337	113,47348	Действующая	25-02-2021		22966	2	1,1						1.1 Евро
1427	24	Городской округ "Город Чита"	4369	Читаавтострой ул. Недорезова 1 д (ГЕОЛАН)	г Чита, ул Недорезова, д 1Д, Геолан	52,03337	113,47227	Действующая	27-08-2020		7209	2	1,1						1.1 Евро
1428	24	Городской округ "Город Чита"	4366	ИП Изукаева Недорезова ул., 1д	г Чита, ул Недорезова, д 1Д, ИП Изукаева	52,03379	113,47215	Действующая	27-08-2020		7206	2	1,1						1.1 Евро
1429	24	Городской округ "Город Чита"	28698	ООО ТЭК «МОЛНИЯТРАНС»	г Чита, ул Недорезова, д 1Д, ТЭК МолнияТранс	52,03412	113,47186	Действующая	19-08-2021		38252	1	1,1						1.1 Евро
1430	24	Городской округ "Город Чита"	4376	Голубева Недорезова 1 Е	г Чита, ул Недорезова, д 1е, ИП Голубева	52,03328	113,47628	Действующая	27-08-2020		7213	1	1,1						1.1 Евро
1431	24	Городской округ "Город Чита"	4381	Недорезова ул., 1ж, Чита, Забайкальский край, Россия, 672014	г Чита, ул Недорезова, д 1ж, НГЧ переездная будка	52,03071	113,48081	Действующая	27-08-2020		33437	1	1,1						1.1 Евро
1432	24	Городской округ "Город Чита"	4354	ИП Сухарев магазин Продмикс ул. Недорезова 1м; ООО ЗабИнвестСтрой ТЦ Фортуна ул. Недорезова 1м	г Чита, ул Недорезова, д 1м	52,03437	113,4722	Действующая	27-08-2020		38428	4	1,1						1.1 Евро
1433	24	Городской округ "Город Чита"	4364	Светофор Недорезова ул., 1н, Чита, Забайкальский край, Россия, 672014	г Чита, ул Недорезова, д 1н, Светофор	52,03383	113,47228	Действующая	27-08-2020		7204	1	1,1						1.1 Евро
1434	24	Городской округ "Город Чита"	20907	Эконом, Чита, Недорезова 1Т	г Чита, ул Недорезова, д 1т стр 1	52,0318	113,47966	Действующая	06-04-2021		27428	2	1,1						1.1 Евро
1435	24	Городской округ "Город Чита"	473	Пряженникова кондитерская, УК Ингода ул. Недорезова 2Б	г Чита, ул Недорезова, д 2б	52,03528	113,47446	Действующая	12-08-2020		44839				4				ПЭТ Контейнер 1,1
1436	24	Городской округ "Город Чита"	472	Домремстрой . 5-я Малая ул., 1 ООО УК Кенон-2. Недорезова ул., 2в	г Чита, ул Недорезова, д 2в	52,03431	113,47654	Действующая	12-08-2020		44838				6				ПЭТ Контейнер 1,1
1437	24	Городской округ "Город Чита"	24312	ИП Барвинский В.А., торговая база, г. Чита, ул. Недорезова, д. 3, корп. Б	г Чита, ул Недорезова, д 3 к Б	52,03535	113,47198	Действующая	30-04-2021		31835	1	1,1						1.1 Евро
1438	24	Городской округ "Город Чита"	1365	ул. Нерчинская 1	г Чита, ул Нерчинская, д 1	52,02533	113,50334	Действующая	17-08-2020		2910	1	1,1						1.1 Евро
1439	24	Городской округ "Город Чита"	1355	ул. Нерчинская 12а	г Чита, ул Нерчинская, д 12 к А	52,02597	113,50467	Действующая	17-08-2020		2894	1	1,1						1.1 Евро
1440	24	Городской округ "Город Чита"	3373	НарХоз ул. Нерчинская 17	г Чита, ул Нерчинская, д 17, НарХоз	52,02718	113,50495	Действующая	24-08-2020		5845	1	1,1						1.1 Евро
1441	24	Городской округ "Город Чита"	1368	г. Чита, ул. Нерчинская, 18 ООО магазин "Антиквар"	г Чита, ул Нерчинская, д 18, ООО магазин коллекционеров "Антикварь"	52,02669	113,50505	Действующая	17-08-2020		2919	1	0,75						0.75 - железный
1442	24	Городской округ "Город Чита"	1364	ИП Тохтабуллин О.В , Шинный центр Колесо, ул. Нерчинская 2А	г Чита, ул Нерчинская, д 2а, Шинный центр Колесо	52,02484	113,50392	Действующая	17-08-2020		2909	1	1,1						1.1 Евро
1443	24	Городской округ "Город Чита"	3680	Термалюкс склад	г Чита, ул Нерчинская, д 6, ИП Васильев И.Б., Склад	52,02544	113,5038	Действующая	25-08-2020		46453	1	1,1						1.1 Евро
1444	24	Городской округ "Город Чита"	669	кафе Амар Сайн, ул. Нерчинско-Заводская 37	г Чита, ул Нерчинско-Заводская, влд 33	52,03077	113,52991	Действующая	13-08-2020		1635	1	1,1						1.1 Евро
1445	24	Городской округ "Город Чита"	795	г. Чита, ул. Нерчинско-Заводская, д. 3 МКД УК "РЭУ"	г Чита, ул Нерчинско-Заводская, д 3	52,02654	113,52526	Инспекция	14-08-2020		44665				3				ПЭТ Контейнер 1,1
1446	24	Городской округ "Город Чита"	778	ул. Нечаева 10 а, 10 б	г Чита, ул Нечаева, д 10 к А,10 к Б	52,04521	113,52125	Действующая	14-08-2020		1875	1	1,1						1.1 Евро

1447	24	Городской округ "Город Чита"	1468	ул. Нечаева 100	г Чита, ул Нечаева, д 100	52,05603	113,49339	Действующая	17-08-2020		3055	1	1,1						1.1 Евро
1448	24	Городской округ "Город Чита"	4170	Детский сад № 22. Нечаева ул., 117	г Чита, ул Нечаева, д 117, Детский сад № 22	52,05679	113,49042	Действующая	27-08-2020		6959	2	1,1						1.1 Евро
1449	24	Городской округ "Город Чита"	780	Беломестнова Е.А. ул. Нечаева 12б, Донец ЛИ Нечаева 12а	г Чита, ул Нечаева, д 12а, 12б	52,04587	113,52075	Действующая	14-08-2020		45199				3				ПЭТ Контейнер 1,1
1450	24	Городской округ "Город Чита"	776	ул. Нечаева 13, 15	г Чита, ул Нечаева, д 13, 15	52,04465	113,52169	Действующая	14-08-2020		1874	1	1,1						1.1 Евро
1451	24	Городской округ "Город Чита"	783	ТСН Нечаева ул.Нечаева 17В	г Чита, ул Нечаева, д 17в	52,04475	113,51925	Действующая	14-08-2020		1884	5	1,1						1.1 Евро
1452	24	Городской округ "Город Чита"	582	ул. Нечаева 2, 4	г Чита, ул Нечаева, д 2, 4	52,04404	113,52425	Действующая	12-08-2020		1440	1	1,1						1.1 Евро
1453	24	Городской округ "Город Чита"	752	дет сад 85 ул. Нечаева, 20,	г Чита, ул Нечаева, д 20, Детский сад № 85	52,04855	113,51365	Действующая	14-08-2020		1840	3	1,1						1.1 Евро
1454	24	Городской округ "Город Чита"	21611	мини гостиница Уютный Аюшиева Мыдык Пурбоевна 8-914-519-12-77	г Чита, ул Нечаева, д 41б, Гостиница (8-914-519-12-77)	52,05098	113,50428	Действующая	13-04-2021		49343	1	1,1						1.1 Евро
1455	24	Городской округ "Город Чита"	1933	ООО Сервис, ул. Нечаева 50, ул. Богомягкова 97а	г Чита, ул Нечаева, д 50	52,0519	113,50454	Действующая	19-08-2020		45178				3				ПЭТ Контейнер 1,1
1456	24	Городской округ "Город Чита"	4468	МТО, ул. Нечаева 57	г Чита, ул Нечаева, д 57, Центр МТО (Гараж)	52,05252	113,50085	Действующая	27-08-2020		7348	1	1,1						1.1 Евро
1457	24	Городской округ "Город Чита"	1959	Детский сад 5 ул. Нечаева 59	г Чита, ул Нечаева, д 59, Детский сад № 5	52,05352	113,49822	Действующая	19-08-2020		3929	3	1,1						1.1 Евро
1458	24	Городской округ "Город Чита"	599	Нечаева, 5А,	г Чита, ул Нечаева, д 5а	52,04343	113,52388	Действующая	12-08-2020		1475	1	1,1						1.1 Евро
1459	24	Городской округ "Город Чита"	584	Нечаева, 6	г Чита, ул Нечаева, д 6	52,04424	113,52386	Действующая	12-08-2020		1447	1	1,1						1.1 Евро
1460	24	Городской округ "Город Чита"	1949	Сити-Сервис, ул. Нечаева 66	г Чита, ул Нечаева, д 66 (8-924-513-90-04 диспетчер)	52,05393	113,49978	Действующая	19-08-2020		3914	4	1,1						1.1 Евро
1461	24	Городской округ "Город Чита"	1961	ТСН ул. Нечаева 68	г Чита, ул Нечаева, д 68	52,05431	113,49913	Действующая	19-08-2020		3931	2	1,1						1.1 Евро
1462	24	Городской округ "Город Чита"	1998	РЕГИОН, ул. Нечаева 74, Управление Росгвардии	г Чита, ул Нечаева, д 74	52,05529	113,49547	Действующая	19-08-2020		45167				3				ПЭТ Контейнер 1,1
1463	24	Городской округ "Город Чита"	2005	ИП Калашников СТО Автостар, ул. Нечаева 77	г Чита, ул Нечаева, д 77, ИП Калашников, СТО Автостар	52,05425	113,49383	Действующая	19-08-2020		4029	1	1,1						1.1 Евро
1464	24	Городской округ "Город Чита"	598	Нечаева, 7А,	г Чита, ул Нечаева, д 7а	52,04361	113,52339	Действующая	12-08-2020		1474	1	1,1						1.1 Евро
1465	24	Городской округ "Город Чита"	4595	г. Чита, ул. Нечаева, 8 МБДОУ "Детский сад N°39"	г Чита, ул Нечаева, д 8, Детский сад № 39	52,0453	113,52208	Действующая	28-08-2020		7515	1	1,1						1.1 Евро
1466	24	Городской округ "Город Чита"	24337	Шахматный парк, Чита, угол Бутина-Нечаева	г Чита, ул Нечаева, Шахматный парк, КДЦ Спутник	52,04792	113,5134	Действующая	30-04-2021		31872	1	1,1						1.1 Евро
1467	24	Городской округ "Город Чита"	4425	ДУ-7, ул. Н. Островского 13, ООО Лотерея Чита киоск, ул. Н. Островского 13 оф 13 (2,2м3); ООО ИК Деловой [illegible]	г Чита, ул Николая Островского, д 13	52,02751	113,51083	Действующая	27-08-2020		7287	4	1,1						1.1 Евро
1468	24	Городской округ "Город Чита"	4478	г. Чита, ул. Н.Островского, 16 ООО "Забпромстройкомплект"	г Чита, ул Николая Островского, д 16, Забпромстройкомплект	52,02729	113,51202	Действующая	27-08-2020		7358	2	1,1						1.1 Евро
1469	24	Городской округ "Город Чита"	4210	ул. Николая Островского 32Б	г Чита, ул Николая Островского, д 32б	52,03093	113,51594	Действующая	27-08-2020		7007	1	1,1						1.1 Евро
1470	24	Городской округ "Город Чита"	4852	г. Чита, ул. Н. Островского, 33 Ветеринарная лаборатория, (с 8.00 до 15.30.) 32-31-65	г Чита, ул Николая Островского, д 33, Ветеринарная лаборатория	52,03007	113,51385	Действующая	28-08-2020		7876	1	1,1						1.1 Евро
1471	24	Городской округ "Город Чита"	17100		г Чита, ул Николая Островского, д 47, ул Забайкальского рабочего, д 64	52,03124	113,51509	Действующая	25-02-2021		22959	1	1,1						1.1 Евро
1472	24	Городской округ "Город Чита"	1866	Кинокомпания Н.Островского 56	г Чита, ул Николая Островского, д 56, Кинокомпания	52,0345	113,51879	Действующая	19-08-2020		3781	1	1,1						1.1 Евро
1473	24	Городской округ "Город Чита"	4430	г. Чита, ул. Н.Островского, д. 6 МКД (АО "Служба заказчика" ДУ-7) ИП Леженкин (офис)	г Чита, ул Николая Островского, д 6	52,0259	113,51057	Действующая	27-08-2020		7295	1	1,1						1.1 Евро
1474	24	Городской округ "Город Чита"	1870	УК РЭЦул. Н.Островского 61, ТехКом (Росбанк) (8-929-480-6964 код)	г Чита, ул Николая Островского, д 61 (8-929-480-69-64 код)	52,03387	113,51719	Действующая	19-08-2020		45221				2				ПЭТ Контейнер 1,1

1475	24	Городской округ "Город Чита"	606	СЗ ул. Новобульварная 1, 3, 5, Токмакова 20	г Чита, ул Новобульварная, д 1, 3, 5, ул Токмакова, д 20 (СЗ), ул Нагорная, д 4 (УК РЭЦ)	52,04101	113,52112	Действующая	12-08-2020		45209				5				ПЭТ Контейнер 1,1
1476	24	Городской округ "Город Чита"	1730	СЗ ул. Новобульварная 119, 121	г Чита, ул Новобульварная, д 119, 121	52,0504	113,4966	Действующая	18-08-2020		44463				4				ПЭТ Контейнер 1,1
1477	24	Городской округ "Город Чита"	1687	ДУ - 1 ул. Новобульварная 123, 127, 129, 131	г Чита, ул Новобульварная, д 123, 127, 129, 131	52,0508	113,49517	Действующая	18-08-2020		44468				5				ПЭТ Контейнер 1,1
1478	24	Городской округ "Город Чита"	13239	Детский сад №21, ул. Новобульварная 125	г Чита, ул Новобульварная, д 125, Детский сад № 21 (8-996-515-47-78, 8-914-492-98-13, 8-924-573-66-15)	52,05091	113,49562	Действующая	30-11-2020		17304	3	1,1						1.1 Евро
1479	24	Городской округ "Город Чита"	1676	ул. Новобульварная, 131А,	г Чита, ул Новобульварная, д 131, Детский сад № 28	52,05197	113,49391	Действующая	18-08-2020		3378	3	1,1						1.1 Евро
1480	24	Городской округ "Город Чита"	4603	Сибирский энерг. Центр ул. Новобульварная 163 к.1	г Чита, ул Новобульварная, д 163 к 1, Сибирский энергетический центр (8-914-447-41-52)(356935)	52,05488	113,48743	Действующая	28-08-2020		7525	1	1,1						1.1 Евро
1481	24	Городской округ "Город Чита"	17251	ГУЗ Крае.кл.больница ул. Новобульварная 20	г Чита, ул Новобульварная, д 20, ГУЗ Краевая клиническая больница	52,04485	113,51534	Действующая	02-03-2021		23167	2	1,1						1.1 Евро
1482	24	Городской округ "Город Чита"	17252	ГУЗ Крае.кл.больница ул. Новобульварная 20 гараж	г Чита, ул Новобульварная, д 20, ГУЗ Краевая клиническая больница	52,04564	113,51833	Действующая	02-03-2021		23164	1	1,1						1.1 Евро
1483	24	Городской округ "Город Чита"	17253	ГУЗ Крае.кл.больница ул. Новобульварная 20	г Чита, ул Новобульварная, д 20, ГУЗ Краевая клиническая больница	52,04491	113,51765	Действующая	02-03-2021		23163	5	1,1						1.1 Евро
1484	24	Городской округ "Город Чита"	17254	ГУЗ Крае.кл.больница ул. Новобульварная 20	г Чита, ул Новобульварная, д 20, ГУЗ Краевая клиническая больница	52,04365	113,51852	Действующая	02-03-2021		23162	1	1,1						1.1 Евро
1485	24	Городской округ "Город Чита"	856	Читинка Новобульварная 24	г Чита, ул Новобульварная, д 24	52,04504	113,51367	Действующая	14-08-2020		2052	4	1,1						1.1 Евро
1486	24	Городской округ "Город Чита"	857	Школа 47, Новобульварная 28	г Чита, ул Новобульварная, д 28, Школа № 47	52,04564	113,51275	Действующая	14-08-2020		2055	1	1,1						1.1 Евро
1487	24	Городской округ "Город Чита"	653	Новобульварная, 30 СЖД	г Чита, ул Новобульварная, д 30 (СЖД)	52,04618	113,51141	Действующая	13-08-2020		1593	4	1,1						1.1 Евро
1488	24	Городской округ "Город Чита"	23053	Продмикс, Чита, Новобульварная, 30, ИП Попов	г Чита, ул Новобульварная, д 30, магазин Продмикс (мешки)	52,04619	113,51099	Действующая	21-04-2021		45153					3			Картон Контейнер 1,1
1489	24	Городской округ "Город Чита"	852	новобульварная 30 ооо эльдорадо	г Чита, ул Новобульварная, д 30, ООО Эльдорадо	52,04625	113,51116	Действующая	14-08-2020		46497						1		1.0 Пакет
1490	24	Городской округ "Город Чита"	17196	Детская школа искусств №7 ул. Новобульварная 32 (вахта 31-71-64)	г Чита, ул Новобульварная, д 32, Детская школа искусств № 7 (вахта 31-71-64)	52,04636	113,51054	Действующая	01-03-2021		23089	1	1,1						1.1 Евро
1491	24	Городской округ "Город Чита"	40	ООО КВАРТА ул. Новобульварная 36	г Чита, ул Новобульварная, д 36 (ООО Кварта)	52,04695	113,50958	Действующая	11-08-2020		25675	2	1,1						1.1 Евро
1492	24	Городской округ "Город Чита"	46	Новобульварная 38	г Чита, ул Новобульварная, д 38 (Сервис) (8-914-919-67-85)	52,04762	113,50844	Действующая	11-08-2020		151	5	1,1						1.1 Евро
1493	24	Городской округ "Город Чита"	24563	ФКУ Цокр Новобульварная 46 а	г Чита, ул Новобульварная, д 46 к А, ФКУ Цокр	52,04981	113,50217	Действующая	05-05-2021		32217	1	0,75						0.75 - железный
1494	24	Городской округ "Город Чита"	1951	Управление ФСБ ул. Новобульварная 46	г Чита, ул Новобульварная, д 46, Управление ФСБ (8-964-463-56-14)	52,05195	113,50024	Действующая	19-08-2020		24056	2	1,1						1.1 Евро
1495	24	Городской округ "Город Чита"	2017	ул. Новобульварная, 46Б	г Чита, ул Новобульварная, д 46б	52,05013	113,50145	Действующая	19-08-2020		4047	1	1,1						1.1 Евро
1496	24	Городской округ "Город Чита"	604	Новобульварная, 4Б,	г Чита, ул Новобульварная, д 4б	52,04274	113,52187	Действующая	12-08-2020		1483	1	1,1						1.1 Евро
1497	24	Городской округ "Город Чита"	53	Энергожилстрой Новобульварная 53	г Чита, ул Новобульварная, д 53 (Энергожилстрой)	52,04584	113,50917	Действующая	11-08-2020		44426				4				ПЭТ Контейнер 1,1
1498	24	Городской округ "Город Чита"	17892	ИП Шагдарова ул. Новобульварная 55 второй заезд	г Чита, ул Новобульварная, д 55, Абсолют (Второй заезд)	52,04688	113,50293	Действующая	18-03-2021		38963	7	1,1						1.1 Евро
1499	24	Городской округ "Город Чита"	1775	ИП Шагдарова Новобульварная, 55 первый заезд	г Чита, ул Новобульварная, д 55, Абсолют (Первый заезд)	52,04697	113,50273	Действующая	18-08-2020		34052	7	1,1						1.1 Евро
1500	24	Городской округ "Город Чита"	1978	УК РЭЦ ул. Новобульварная 56а	г Чита, ул Новобульварная, д 56а	52,05191	113,49747	Действующая	19-08-2020		45173				2				ПЭТ Контейнер 1,1
1501	24	Городской округ "Город Чита"	29110	ГОУ Забайкальская краевая гимназия-интернат	г Чита, ул Новобульварная, д 60, Гимназия-интернат	52,05389	113,49422	Действующая	21-10-2021		39173			1					8.0 Бункер
1502	24	Городской округ "Город Чита"	21660	Строящийся ДОУ, Новобульварная 60	г Чита, ул Новобульварная, д 60, ООО Импульс, стройка (въезд с Нечаева)	52,0544	113,49526	Действующая	13-04-2021		49295	1	1,1						1.1 Евро

1559	24	Городской округ "Город Чита"	1768	ул. Подгорбунского 62	г Чита, ул Подгорбунского, д 62, Сбербанк	52,04398	113,50432	Действующая	18-08-2020		3541	1	1,1						1.1 Евро
1560	24	Городской округ "Город Чита"	876	Мед. Колледж ул. Подгорбунского 64	г Чита, ул Подгорбунского, д 64, Медицинский колледж	52,0446	113,50354	Действующая	14-08-2020		2085	1	1,1						1.1 Евро
1561	24	Городской округ "Город Чита"	2025	Пучков Г.Д. жилой дом ул. Подгорбунского 68	г Чита, ул Подгорбунского, д 68, Пучков (8-924-474-04-55)	52,0449	113,50239	Действующая	19-08-2020		4055	2	1,1						1.1 Евро
1562	24	Городской округ "Город Чита"	17116	УО Кальянова ул. Подгорбунского 9 Токмакова 3, Угданская 18, СЗ Горького 38, Угданская 16, 18 (2 заезд)	г Чита, ул Подгорбунского, д 9, ул Токмакова, д 3, ул Угданская, д 16,18, ул Горького, д 38 (ВТОРОЙ ЗАЕЗД)	52,03916	113,51473	Действующая	26-02-2021		22977	3	1,1						1.1 Евро
1563	24	Городской округ "Город Чита"	402	УО Кальянова ул. Подгорбунского 9 Токмакова 3, Угданская 18, СЗ Горького 38, Угданская 16, 18 (1 заезд)	г Чита, ул Подгорбунского, д 9, ул Токмакова, д 3, ул Угданская, д 16,18, ул Горького, д 38 (ПЕРВЫЙ ЗАЕЗД)	52,039	113,51454	Действующая	12-08-2020		45150					8			Картон Контейнер 1,1
1564	24	Городской округ "Город Чита"	1743	Школа 40 ул. Подгорбунского 98	г Чита, ул Подгорбунского, д 98, Школа № 40	52,04798	113,49549	Действующая	18-08-2020		3483	1	1,1						1.1 Евро
1565	24	Городской округ "Город Чита"	550	ул. Подгорная 12, 14	г Чита, ул Подгорная, д 12, 14	52,02	113,50908	Действующая	12-08-2020		1354	1	0,75						0.75 - железный
1566	24	Городской округ "Город Чита"	4412	г. Чита, ул. П. Осипенко, 1 прокуратура (8-964-468-33-72)	г Чита, ул Полины Осипенко, д 1, Прокуратура (8-964-468-33-72)	52,02656	113,50247	Действующая	27-08-2020		7270	1	1,1						1.1 Евро
1567	24	Городской округ "Город Чита"	23884	СЗ ул. П. Осипенко 14(996-023-01-23 (89143552518)	г Чита, ул Полины Осипенко, д 14, СЗ(996-023-01-23 (8-914-355-25-18)	52,02962	113,50658	Действующая	26-04-2021		31212	1	1,1						1.1 Евро
1568	24	Городской округ "Город Чита"	4132	МВДЦСХО П. Осипенко 21	г Чита, ул Полины Осипенко, д 21, МВДЦСХО	52,03168	113,50789	Действующая	26-08-2020		6901	3	1,1						1.1 Евро
1569	24	Городской округ "Город Чита"	4193	ТСЖ Ангарское, ул. Полины Осипенко 22	г Чита, ул Полины Осипенко, д 22, ТСЖ Ангарская	52,0314	113,50862	Действующая	27-08-2020		44684				3				ПЭТ Контейнер 1,1
1570	24	Городской округ "Город Чита"	3868	ИП Богданова Дом печати ул. Полины Осипенко 25	г Чита, ул Полины Осипенко, д 25, Дом Печати	52,03283	113,50856	Действующая	25-08-2020		6506	1	1,1						1.1 Евро
1571	24	Городской округ "Город Чита"	4474	Расюкевич, ул. Полины Осипенко 3 тел. 35-31-78	г Чита, ул Полины Осипенко, д 3, Расюкевич	52,02748	113,50342	Действующая	27-08-2020		7354	1	1,1						1.1 Евро
1572	24	Городской округ "Город Чита"	3867	Детская поликлиника 3 ул. Полины Осипенко 35	г Чита, ул Полины Осипенко, д 35, Детская поликлиника 3	52,03378	113,50961	Действующая	25-08-2020		6505	3	1,1						1.1 Евро
1573	24	Городской округ "Город Чита"	4673	г. Чита, ул. П. Осипенко, дд. 37, 39 МКД неблаг.фонд	г Чита, ул Полины Осипенко, д 37, 39	52,03485	113,5105	Действующая	28-08-2020		7611	1	1,1						1.1 Евро
1574	24	Городской округ "Город Чита"	4185	ИП Карбышева Ул. Полины Осипенко, 8 (8-914-147-2885)	г Чита, ул Полины Осипенко, д 8, ИП Карбышева (8-914-147-28-85)	52,02726	113,50404	Действующая	27-08-2020		6977	1	1,1						1.1 Евро
1575	24	Городской округ "Город Чита"	28867	Пригородная 2	г Чита, ул Пригородная, д 2	52,0763	113,45835	Действующая	08-09-2021		38632			1					8.0 Бункер
1576	24	Городской округ "Город Чита"	27653	Проезжая 20 мкд	г Чита, ул Проезжая, д 20, УК Читинка	52,03555	113,51673	Действующая	02-07-2021		45992	4	1,1						1.1 Евро
1577	24	Городской округ "Город Чита"	428	Читинка Проезжая 25	г Чита, ул Проезжая, д 25 (Читинка)	52,03645	113,51767	Действующая	12-08-2020		45218				5				ПЭТ Контейнер 1,1
1578	24	Городской округ "Город Чита"	434	МВДЦСХО ул. Проезжая, 46,	г Чита, ул Проезжая, д 46, МВДЦСХО	52,03593	113,51977	Действующая	12-08-2020		1091	2	1,1						1.1 Евро
1579	24	Городской округ "Город Чита"	440	ООО Трансспецстрой Проезжая 46	г Чита, ул Проезжая, д 46, ООО Трансспецстрой	52,03578	113,51958	Действующая	12-08-2020		1104	1	1,1						1.1 Евро
1580	24	Городской округ "Город Чита"	17580	АЗС "КОРС", г. Чита, ул. Проезжая, 46б	г Чита, ул Проезжая, д 46б, Забайкалинвест	52,03654	113,51991	Действующая	10-03-2021		23597	1	1,1						1.1 Евро
1581	24	Городской округ "Город Чита"	17579	г. Чита, ул. Проезжая, 56 ГК N°28 "Гарант"	г Чита, ул Проезжая, д 50, Гаражный кооператив Гарант (8-924-276-28-78)	52,037	113,52578	Действующая	10-03-2021		23596	1	1,1						1.1 Евро
1582	24	Городской округ "Город Чита"	5427	г. Чита, ул. Проезжая, 56 Гаражный бокс ИП Зиновьев, тел.: 89144730595	г Чита, ул Проезжая, д 56, гаражный бокс (8-914-473-05-95)	52,0369	113,52544	Действующая	31-08-2020		8706	1	0,75						0.75 - железный
1583	24	Городской округ "Город Чита"	4282	Проезжая 7 мкд	г Чита, ул Проезжая, д 7, УК Читинка (8-996-514-65-25)	52,03622	113,51502	Действующая	27-08-2020		50023	2	1,1						1.1 Евро
1584	24	Городской округ "Город Чита"	16337	Магазин, г. Чита, ул. Промышленная, д.120	г Чита, ул Промышленная, д 120, ИП Калашникова И.А., магазин (31-30-60)	52,00866	113,48652	Действующая	10-02-2021		21778						1		1.1 Пакет
1585	24	Городской округ "Город Чита"	16327	ИП Азанова Оксана Сергеевна г. Чита, ул. Промышленная, 56 б	г Чита, ул Промышленная, д 56б, ИП Азанова павильон (8-914-504-71-00)	52,00198	113,48242	Действующая	09-02-2021		21757	1	0,75						0.75 - железный
1586	24	Городской округ "Город Чита"	4064	Россети, Профсоюзная 13,	г Чита, ул Профсоюзная, д 13, Россети	52,02821	113,49992	Действующая	26-08-2020		6767	3	1,1						1.1 Евро

1587	24	Городской округ "Город Чита"	4404	г. Чита, ул. Профсоюзная, 14 МБОУ "СОШ N°5"	г Чита, ул Профсоюзная, д 14, Школа № 5	52,02718	113,50227	Действующая	27-08-2020		7257	1	1,1						1.1 Евро
1588	24	Городской округ "Город Чита"	21188	ФКУ Центр по обес.деятел.Казначейства Росссии ул.Профсоюзная 17	г Чита, ул Профсоюзная, д 17	52,02959	113,50168	Действующая	08-04-2021		27803	2	1,1						1.1 Евро
1589	24	Городской округ "Город Чита"	4401	Гостиница Даурия ул. Профсоюзная 17	г Чита, ул Профсоюзная, д 17, гостиница Даурия	52,02951	113,50185	Действующая	27-08-2020		7247	3	1,1						1.1 Евро
1590	24	Городской округ "Город Чита"	4400	ул. Профсоюзная,18 . Регистрационная палата, Центр Занятости населения ЗК, ЦНТИ, Казначейство. ул. Профсоюзная 20. Управление	г Чита, ул Профсоюзная, д 18	52,02781	113,50235	Действующая	27-08-2020		30003	2	1,1						1.1 Евро
1591	24	Городской округ "Город Чита"	4127	АО ФПК Профсоюзная 2	г Чита, ул Профсоюзная, д 2, ФПК	52,02631	113,50029	Действующая	26-08-2020		6886	1	1,1						1.1 Евро
1592	24	Городской округ "Город Чита"	4124	ТГК 14 ул. Профсоюзная 23	г Чита, ул Профсоюзная, д 23, ТГК-14	52,03043	113,50271	Действующая	26-08-2020		6880	2	1,1						1.1 Евро
1593	24	Городской округ "Город Чита"	544	г. Чита, ул. Пугачева, 54 ИП Ситтель К.А., Автомойка	г Чита, ул Пугачева, д 54, Автомойка ИП Ситтель	52,02399	113,50169	Действующая	12-08-2020		1342	1	0,75						0.75 - железный
1594	24	Городской округ "Город Чита"	4315	В/Г № 178 Пушкина 3 Прокуратура	г Чита, ул Пушкина, д 3, в/г № 178	52,03309	113,50369	Действующая	27-08-2020		7148	1	1,1						1.1 Евро
1595	24	Городской округ "Город Чита"	4324	УК РЭЦ ул. Пушкина 5	г Чита, ул Пушкина, д 5	52,03287	113,50381	Действующая	27-08-2020		7159	2	1,1						1.1 Евро
1596	24	Городской округ "Город Чита"	1592	СЗ ул. Пушкина 7 ДУ-7 Ленинградская 54, 56, Чайковского 2, 4а (8914518371б);Аптека 1 ул. Чайковского 2 (2а-2) ИП Петрович	г Чита, ул Пушкина, д 7, Служба Заказчика ДУ-7	52,03415	113,5048	Действующая	18-08-2020		44409				4				ПЭТ Контейнер 1,1
1597	24	Городской округ "Город Чита"	1931	п. Кадала Реалбаза, д. 100, 101	г Чита, ул Реалбаза, д 100, 101	52,01137	113,33834	Действующая	19-08-2020		3882	1	0,75						0.75 - железный
1598	24	Городской округ "Город Чита"	1934	п. Кадала Реалбаза, д. 111, 140	г Чита, ул Реалбаза, д 111, 140	52,0117	113,34116	Действующая	19-08-2020		3887	2	0,75						0.75 - железный
1599	24	Городской округ "Город Чита"	4855	Ул. Ремесленная 1, 4, 2, 3	г Чита, ул Ремесленная, д 1-4	52,02422	113,50965	Действующая	28-08-2020		51328	1	1,1						1.1 Евро
1600	24	Городской округ "Город Чита"	21688	ООО "Черновский ремонтно-механический	г Чита, ул Сахалинская, д 6, ООО ЕСК СУЭК	52,0032	113,26994	Действующая	13-04-2021		28316			1					8.0 Бункер
1601	24	Городской округ "Город Чита"	1691	ООО Вектор (ООО Скутер, ИП Елизарьев(0,83) ул. Селенгинская 16 база	г Чита, ул Селенгинская, д 16, ООО Вектор база	52,02202	113,51078	Действующая	18-08-2020		3409	1	1,1						1.1 Евро
1602	24	Городской округ "Город Чита"	22116	Церковь, Чита, Селенгинская, д. 7	г Чита, ул Селенгинская, д 7, церковь Антиохия	52,02208	113,51661	Действующая	14-04-2021		28812	1	0,75						0.75 - железный
1603	24	Городской округ "Город Чита"	4406	НГЧ, ул. Серова 12а Пост ЭЦ (заезд по Петровской перед домом быта направо)	г Чита, ул Серова, д 12, НГЧ РЖД пост ЭЦ	52,02709	113,49854	Действующая	27-08-2020		7260	2	1,1						1.1 Евро
1604	24	Городской округ "Город Чита"	4407	ОА ФПК ул.Серова 14	г Чита, ул Серова, д 14, ФПК	52,02736	113,4982	Действующая	27-08-2020		7261	1	1,1						1.1 Евро
1605	24	Городской округ "Город Чита"	378	ДУ - 4 ул. Амурская 111, С З - ул. Серова 28; УК Наш очаг ул.Серова 38	г Чита, ул Серова, д 28	52,03118	113,49204	Действующая	12-08-2020		993	2	1,1						1.1 Евро
1606	24	Городской округ "Город Чита"	384	ГИМНАЗИЯ РАДУГА ЧОУ, г.Чита,ул.Серова,29 Ч/С .Серова,29	г Чита, ул Серова, д 29, Детский сад Радуга	52,03143	113,48972	Действующая	12-08-2020		1007	1	0,75						0.75 - железный
1607	24	Городской округ "Город Чита"	372	УК Энергострой (10,79м3) ул. Серова 30	г Чита, ул Серова, д 30	52,0316	113,49162	Действующая	12-08-2020		983	1	1,1						1.1 Евро
1608	24	Городской округ "Город Чита"	5450	ДОСААФ Автошкола, ул. Серышева 2	г Чита, ул Серышева, влд 2, Автошкола ДОСААФ	52,04087	113,47818	Действующая	31-08-2020		8730	3	0,75						0.75 - железный
1609	24	Городской округ "Город Чита"	30801	Забдорстрой база нефтепродуктов п. Кадала ул.Складская д.7 (8-924-472-63-43)	г Чита, ул Складская, влд 7, Забдорстрой база нефтепродуктов (8-924-472-63-43)	52,01675	113,34498	Действующая	11-02-2022		41916	1	1,1						1.1 Евро
1610	24	Городской округ "Город Чита"	1915	п.Кадала, ул.Складская 13	г Чита, ул Складская, д 13	52,01554	113,35254	Действующая	19-08-2020		3861	1	1,1						1.1 Евро
1611	24	Городской округ "Город Чита"	22471	г. Чита, ул. Славянская, д. 12 МКД ООО УК "Северный"	г Чита, ул Славянская, влд 12	52,02597	113,54571	Инспекция	16-04-2021		29268	4	1,1						1.1 Евро
1612	24	Городской округ "Город Чита"	272	г. Чита, Украинский бульвар, д. 17а, ул. Славянская, д. 13 МКД ЖЭУ "Уют"	г Чита, ул Славянская, д 13	52,02644	113,54469	Действующая	11-08-2020		44633				3				ПЭТ Контейнер 1,1
1613	24	Городской округ "Город Чита"	216	г. Чита ул. Славянская, дд. 6, 6А (МКД ООО УК "Энергожилстрой"); ул. Славянская, 10А (МКД ООО УК	г Чита, ул Славянская, д 6,6а,10а	52,02402	113,5486	Действующая	11-08-2020		44639				6				ПЭТ Контейнер 1,1
1614	24	Городской округ "Город Чита"	1736	ул. Смоленская 115, 117; ул. Фрунзе 7	г Чита, ул Смоленская, д 104, 115, 117, ул Фрунзе, д 7	52,04906	113,49496	Действующая	18-08-2020		44464				4				ПЭТ Контейнер 1,1

1615	24	Городской округ "Город Чита"	19504	Москвитин Александр Владимирович, г.Чита,ул.Смоленская,д.129А,стр.	г Чита, ул Смоленская, д 129а, СТО (8-914-463-06-15)	52,05041	113,48484	Действующая	30-03-2021		25687	2	0,75						0.75 - железный
1616	24	Городской округ "Город Чита"	840	г. Чита, ул. Смоленская, 22 МБОУ "Гимназия N° 21"	г Чита, ул Смоленская, д 22, Гимназия № 21	52,04105	113,51565	Действующая	14-08-2020		2008	2	1,1						1.1 Евро
1617	24	Городской округ "Город Чита"	839	ЧОУ Радуга гимназия 21 ул. Смоленская 22, Бронникова Смоленская 22 (2,2 м3 в мес.)	г Чита, ул Смоленская, д 22, ЧОУ Радуга, ИП Бронникова Е.В.	52,04089	113,51678	Действующая	14-08-2020		2007	1	1,1						1.1 Евро
1618	24	Городской округ "Город Чита"	850	Детский сад 26 ул. Смоленская 26	г Чита, ул Смоленская, д 26, Детский сад № 26	52,04228	113,5155	Действующая	14-08-2020		2037	3	1,1						1.1 Евро
1619	24	Городской округ "Город Чита"	859	Центр МТО Смоленская 28	г Чита, ул Смоленская, д 28а, Центр МТО	52,04293	113,51366	Действующая	14-08-2020		2059	1	1,1						1.1 Евро
1620	24	Городской округ "Город Чита"	707	Смоленская 30 мкд	г Чита, ул Смоленская, д 30, ТСН ЖКС (8-914-440-65-48)	52,04287	113,51185	Действующая	13-08-2020		49939	3	1,1						1.1 Евро
1621	24	Городской округ "Город Чита"	5458	ЖК Смоленский, ул. Смоленская 34, 36 тел. 89144406548 (заезд через ЦРБ)	г Чита, ул Смоленская, д 34, 36 (8-914-440-65-48)	52,0431	113,51077	Действующая	31-08-2020		8745	1	1,1						1.1 Евро
1622	24	Городской округ "Город Чита"	24566	Главное управление обустройств войск ул. Смоленская 39 (3,3м3) 8-924-500-0301 (Праздничные понедельники не	г Чита, ул Смоленская, д 39, Главное управление обустройств войск (8-924-500-03-01)	52,04104	113,51253	Действующая	05-05-2021		51853	1	1,1						1.1 Евро
1623	24	Городской округ "Город Чита"	635	ИП Ашурян Г.А. кафе Двин ул. Смоленская, 40,	г Чита, ул Смоленская, д 40, кафе Двин	52,04326	113,50994	Действующая	13-08-2020		1555	1	1,1						1.1 Евро
1624	24	Городской округ "Город Чита"	861	В/Г № 212 Смоленская 41, 39	г Чита, ул Смоленская, д 41, в/г № 212	52,04165	113,51273	Действующая	14-08-2020		2061	1	1,1						1.1 Евро
1625	24	Городской округ "Город Чита"	20493	ИП Одинцова Королевство цветов	г Чита, ул Смоленская, д 50, ИП Одинцова С.Н., салон Королевство цветов (8-914-503-43-33, 8-914-460-11-	52,04652	113,50225	Действующая	05-04-2021		45395	1	1,1						1.1 Евро
1626	24	Городской округ "Город Чита"	401	ул. Смоленская 77 жилой дом	г Чита, ул Смоленская, д 77	52,04562	113,50254	Действующая	12-08-2020		1037	1	1,1						1.1 Евро
1627	24	Городской округ "Город Чита"	2032	ул. Смоленская 93, 95 неблаг. Фонд	г Чита, ул Смоленская, д 93, 95	52,04701	113,49949	Действующая	19-08-2020		4062	1	1,1						1.1 Евро
1628	24	Городской округ "Город Чита"	2023	Детский сад 87 ул. Смоленская 98	г Чита, ул Смоленская, д 98, Детский сад № 87	52,04865	113,49777	Действующая	19-08-2020		22278	3	1,1						1.1 Евро
1629	24	Городской округ "Город Чита"	2010	ул. Сосновая 37, 41, 45	г Чита, ул Сосновая, д 37, 41, 45	52,05399	113,50636	Действующая	19-08-2020		4035	1	1,1						1.1 Евро
1630	24	Городской округ "Город Чита"	23882	УК Центр Столярова 19	г Чита, ул Столярова, д 19, УК Центр	52,0233	113,51025	Действующая	26-04-2021		44719				4				ПЭТ Контейнер 1,1
1631	24	Городской округ "Город Чита"	1679	Военторг Восток, ул. Столярова 37 89144937440	г Чита, ул Столярова, д 37, Военторг Восток (8-914-493-74-40)	52,02567	113,51291	Действующая	18-08-2020		3387	1	1,1						1.1 Евро
1632	24	Городской округ "Город Чита"	816	Лидер, Столярова 38 (996-023-01-23	г Чита, ул Столярова, д 38	52,02669	113,5161	Инспекция	14-08-2020		44700				5				ПЭТ Контейнер 1,1
1633	24	Городской округ "Город Чита"	4292	ул. Столярова 75, 73 фонд Неблагоустрой	г Чита, ул Столярова, д 73, 75	52,03052	113,51823	Действующая	27-08-2020		7122	1	1,1						1.1 Евро
1634	24	Городской округ "Город Чита"	23380	КДЦ Спутник парк Халкингол ул. Столярова 76	г Чита, ул Столярова, д 76, парк Халхин-Голд	52,03349	113,52551	Действующая	23-04-2021		30508	3	1,1						1.1 Евро
1635	24	Городской округ "Город Чита"	1769	РЭЦ , ул. Бабушкина 34, ул. Столярова 87А, СЗ ул.Н.Островского 52	г Чита, ул Столярова, д 87, ул Бабушкина, д 34, ул Николая Островского, д 52	52,03282	113,51933	Действующая	18-08-2020		3543	6	1,1						1.1 Евро
1636	24	Городской округ "Город Чита"	28605	г. Чита, ул. Столярова, 87 ИП Закаменных Владимир Александрович	г Чита, ул Столярова, д 87а, ИП Закаменных	52,03272	113,51936	Действующая	05-08-2021		38078	1	1,1						1.1 Евро
1637	24	Городской округ "Город Чита"	1780	Росинкасс, ул. Столярова 89	г Чита, ул Столярова, д 89, Росинкас	52,03254	113,52048	Действующая	18-08-2020		3584	1	1,1						1.1 Евро
1638	24	Городской округ "Город Чита"	1772	ТСЖ Высотка, ООО "Мир саун" ул. Столярова 93	г Чита, ул Столярова, д 93	52,03384	113,52174	Действующая	18-08-2020		45223				5				ПЭТ Контейнер 1,1
1639	24	Городской округ "Город Чита"	1774	Гаражный кооператив Вершина, ул. Столярова 95	г Чита, ул Столярова, д 95, ГК Вершина (8-914-471-33-99)	52,03433	113,5221	Действующая	18-08-2020		3561	1	1,1						1.1 Евро
1640	24	Городской округ "Город Чита"	29131	ООО "ЭЙ-ПИ ТРЕЙД", г. Чита, ул. Строителей, д. 1	г Чита, ул Строителей, д 1 стр 23, Эй-Пи Трейд (8-421-241-09-70, 8-421-246-09-00)	52,06948	113,35792	Действующая	26-10-2021		39216			1					8.0 Бункер
1641	24	Городской округ "Город Чита"	1192	ООО Престиж ул.Суглинная 2.2а.20, ИП Маликова магазин Маккавеевский ул. Суглинная 2а (3м3); ДУ - 4 ул.	г Чита, ул Суглинная, д 2	52,04087	113,48354	Действующая	17-08-2020		44389				9				ПЭТ Контейнер 1,1
1642	24	Городской округ "Город Чита"	29448	Сухая Падь, д 11 (База)	г Чита, ул Сухая Падь, д 11	52,065	113,50654	Действующая	06-12-2021		39873			1					8.0 Бункер

1643	24	Городской округ "Город Чита"	33199	тест	г Чита, ул Сухая Падь, д 11	52,06388	113,51026	Проверенная	25-05-2023		48777							1	2.0 отсек КГМ
1644	24	Городской округ "Город Чита"	19564	Бункер забдорстрой	г Чита, ул Сухая Падь, д 11, Забдорстрой	52,06535	113,50617	Действующая	30-03-2021		49548			1					8.0 Бункер
1645	24	Городской округ "Город Чита"	1787	Завод 1 заезд	г Чита, ул Сухая Падь, д 11, Завод (1 ЗАЕЗД)	52,06479	113,50728	Действующая	18-08-2020		46197			15					8.0 Бункер
1646	24	Городской округ "Город Чита"	1797	Завод 2 заезд	г Чита, ул Сухая Падь, д 11, Завод (2 ЗАЕЗД)	52,0643	113,50729	Действующая	18-08-2020		46207			15					8.0 Бункер
1647	24	Городской округ "Город Чита"	3665	ООО "Оператор Коммерческой Недвижимости" (Деловые Линии), ул. Сухая Падь, д. 3	г Чита, ул Сухая Падь, д 3, Деловые Линии	52,06561	113,50335	Действующая	25-08-2020		6199			1					8.0 Бункер
1648	24	Городской округ "Город Чита"	17308	ИП Шелехов	г Чита, ул Сухая Падь, д 4а, ООО ЛайкАвто	52,06419	113,49923	Действующая	03-03-2021		45639	1	1,1						1.1 Евро
1649	24	Городской округ "Город Чита"	29123	ИП Янченко, Сухая Падь, д. 5	г Чита, ул Сухая Падь, д 5 ИП Янченко	52,06461	113,50472	Действующая	25-10-2021		45291			1					8.0 Бункер
1650	24	Городской округ "Город Чита"	28999	ИП Соколов г. Чита, ул. Сухая Падь, д. 5	г Чита, ул Сухая Падь, д 5, ИП Соколов	52,06511	113,50249	Действующая	30-09-2021		38929			1					8.0 Бункер
1651	24	Городской округ "Город Чита"	31491	стройзапас. сухая падь 7А	г Чита, ул Сухая Падь, д 5, ИП Юсупов В.Р., м-н Стройзапас	52,06479	113,50507	Действующая	11-04-2022		43347	1	0,75						0.75 - железный
1652	24	Городской округ "Город Чита"	29321	ИП Мыслик Оксана Александровна, Магазин "Похоронный дом", ул. Сухая падь, 7	г Чита, ул Сухая Падь, д 7, ИП Мыслик, магазин ритуальные услуги "Похоронный дом"	52,06439	113,50655	Действующая	25-11-2021		43753	1	0,75						0.75 - железный
1653	24	Городской округ "Город Чита"	1972	ККВД, ул. Таежная 1	г Чита, ул Таежная, д 1, ККВД	52,0556	113,49698	Действующая	19-08-2020		23989	3	1,1						1.1 Евро
1654	24	Городской округ "Город Чита"	405	ул. Таежная, 12 (жильё)	г Чита, ул Таежная, д 12а	52,05326	113,49673	Действующая	12-08-2020		1048			1					8.0 Бункер
1655	24	Городской округ "Город Чита"	1974	Регион 4, ул. Таежная 16	г Чита, ул Таежная, д 16	52,05343	113,49804	Действующая	19-08-2020		45171				3				ПЭТ Контейнер 1,1
1656	24	Городской округ "Город Чита"	1971	ЗККФПЦ ул. Таежная 3	г Чита, ул Таежная, д 3, ЗККФПЦ	52,05674	113,49784	Действующая	19-08-2020		3953	4	1,1						1.1 Евро
1657	24	Городской округ "Город Чита"	20339	ИП Руденко Юлия Олеговна ул. Татарская 31; ООО Авторитейл	г Чита, ул Татарская, д 31, Сервисный центр Японка (8-924-378-48-08) и Авторитейл	52,04373	113,45957	Действующая	02-04-2021		26600	2	1,1						1.1 Евро
1658	24	Городской округ "Город Чита"	22522	Аэронавигация ул. Титовская сопка 1 (8-924-274-7883, 33-69-52, 33-69-79)	г Чита, ул Титовская Сопка, д 1, Аэронавигация (8-924-274-78-83)	52,00797	113,45884	Действующая	16-04-2021		29337	1	1,1						1.1 Евро
1659	24	Городской округ "Город Чита"	21006	ул. Титовская 22	г Чита, ул Титовская, д 22	52,02856	113,46068	Действующая	07-04-2021		27579	1	1,1						1.1 Евро
1660	24	Городской округ "Город Чита"	558	ул. Титовская д. 38	г Чита, ул Титовская, д 38	52,02887	113,45661	Действующая	12-08-2020		1374	1	1,1						1.1 Евро
1661	24	Городской округ "Город Чита"	21003	ул. Титовская 43	г Чита, ул Титовская, д 43	52,0284	113,45743	Действующая	07-04-2021		27577	1	1,1						1.1 Евро
1662	24	Городской округ "Город Чита"	21002	ул. Титовская 45	г Чита, ул Титовская, д 45	52,02835	113,45622	Действующая	07-04-2021		27576	2	1,1						1.1 Евро
1663	24	Городской округ "Город Чита"	1950	МБДОУ Детский сад №11 ул. Тобольская, д.12	г Чита, ул Тобольская, д 12, Детский сад № 11	52,0117	113,32713	Действующая	19-08-2020		3917	3	1,1						1.1 Евро
1664	24	Городской округ "Город Чита"	264	Кадала ул. Тобольская, д. 13	г Чита, ул Тобольская, д 13	52,01099	113,32784	Действующая	11-08-2020		44866				3				ПЭТ Контейнер 1,1
1665	24	Городской округ "Город Чита"	18220	ООО Карат офис 1. Чита, ул. Тобольская, 1В и ИП Кожевников Максим Николаевич (Малый цех по [illegible]	г Чита, ул Тобольская, д 1в, ООО Карат офис и ИП Кожевников М.Н. (Малый цех)	52,01205	113,32108	Действующая	25-03-2021		24447	1	1,1						1.1 Евро
1666	24	Городской округ "Город Чита"	1954	В\гор.№15 ул.Тобольского 2 ведомость	г Чита, ул Тобольская, д 2, в/г № 15	52,0136	113,32831	Действующая	19-08-2020		3922	2	1,1						1.1 Евро
1667	24	Городской округ "Город Чита"	275	ЖКС 9 ул Тобольского 2а.2в.2в	г Чита, ул Тобольская, д 2а, 2в	52,01002	113,32737	Действующая	11-08-2020		713	2	1,1						1.1 Евро
1668	24	Городской округ "Город Чита"	4889	ИП Сучкова	г Чита, ул Тобольская, д 3, ИП Сучкова С.В. (звонить за пол часа 8-914-472-84-40)	52,01309	113,32904	Действующая	28-08-2020		7943	2	1,1						1.1 Евро
1669	24	Городской округ "Город Чита"	271	Кадала, ул. Тобольская, 6, 8	г Чита, ул Тобольская, д 6, 8	52,01289	113,32334	Действующая	11-08-2020		44864				3				ПЭТ Контейнер 1,1
1670	24	Городской округ "Город Чита"	268	Кадала ул. Тобольская, д .7	г Чита, ул Тобольская, д 7	52,01191	113,32583	Действующая	11-08-2020		44865				3				ПЭТ Контейнер 1,1

1671	24	Городской округ "Город Чита"	16673	г. Чита, ул. Токмакова, 1 МБУ "СШОР №4"	г Чита, ул Токмакова, д 1, Спортивная школа № 4	52,03735	113,51508	Действующая	16-02-2021		22302	2	1,1						1.1 Евро
1672	24	Городской округ "Город Чита"	415	г. Чита, ул. Токмакова, 1 МБУ "ДЮСШ N°5"	г Чита, ул Токмакова, д 1, Спортивная школа № 5	52,03713	113,51562	Действующая	12-08-2020		1064	1	1,1						1.1 Евро
1673	24	Городской округ "Город Чита"	486	Токмакова 10	г Чита, ул Токмакова, д 10 (ТСЖ ЖСК № 5)	52,03883	113,51743	Действующая	12-08-2020		1195	1	1,1						1.1 Евро
1674	24	Городской округ "Город Чита"	17195	ТК Забайкалье ул. Токмакова 10а (8-924-805-4444)(1,1м3 в мес.)	г Чита, ул Токмакова, д 10а, ТК Забайкалье (8-924-805-44-44)	52,03962	113,51769	Действующая	01-03-2021		23087	1	1,1						1.1 Евро
1675	24	Городской округ "Город Чита"	837	СЗ ул. Токмакова 16, 18, Нагорная 2	г Чита, ул Токмакова, д 16, 18, ул Нагорная, д 2 (СЗ)	52,04069	113,51928	Действующая	14-08-2020		45206				5				ПЭТ Контейнер 1,1
1676	24	Городской округ "Город Чита"	594	Токмакова, 34А, 34	г Чита, ул Токмакова, д 34, 34а	52,04334	113,52275	Действующая	12-08-2020		1468	1	1,1						1.1 Евро
1677	24	Городской округ "Город Чита"	593	Регион 1 Токмакова, 36,	г Чита, ул Токмакова, д 36 (Регион 1)	52,04377	113,52242	Действующая	12-08-2020		1465	2	1,1						1.1 Евро
1678	24	Городской округ "Город Чита"	762	Управ.ФСБ ул.Токмакова 37	г Чита, ул Токмакова, д 37, Управление ФСБ	52,04624	113,52213	Действующая	14-08-2020		1857	1	1,1						1.1 Евро
1679	24	Городской округ "Город Чита"	588	г. Чита, ул. Токмакова, д. 38 МКД неблаг.фонд	г Чита, ул Токмакова, д 38	52,04445	113,52326	Действующая	12-08-2020		1455	1	1,1						1.1 Евро
1680	24	Городской округ "Город Чита"	17042	Токмакова 41	г Чита, ул Токмакова, д 39, 41, 47, ООО Сити-Сервис	52,04721	113,52453	Действующая	25-02-2021		45438	3	1,1						1.1 Евро
1681	24	Городской округ "Город Чита"	476	ул. Подгорбунского, 5,	г Чита, ул Токмакова, д 4, 1 контейнер (выкат)	52,03855	113,5166	Действующая	12-08-2020		1171	1	1,1						1.1 Евро
1682	24	Городской округ "Город Чита"	479	ул. Подгорбунского, 5, ВЫКАТ	г Чита, ул Токмакова, д 4, 2 контейнер (выкат)	52,03832	113,51636	Действующая	12-08-2020		1177	1	1,1						1.1 Евро
1683	24	Городской округ "Город Чита"	771	Почта Росии ул. Токмакова, 40,	г Чита, ул Токмакова, д 40, Почта России (склад), 1 проезд (8-924-388-15-67)	52,04533	113,52459	Действующая	14-08-2020		1866	1	1,1						1.1 Евро
1684	24	Городской округ "Город Чита"	772	Почта Росии Токмакова ул., 40,	г Чита, ул Токмакова, д 40, Почта России (склад), 2 проезд выше	52,0446	113,52469	Действующая	14-08-2020		1867	1	1,1						1.1 Евро
1685	24	Городской округ "Город Чита"	773	Почта России Токмакова ул., 40,	г Чита, ул Токмакова, д 40, Почта России (склад), 2 проезд выше	52,04471	113,52337	Действующая	14-08-2020		1870	1	1,1						1.1 Евро
1686	24	Городской округ "Город Чита"	774	Почта России склад ул. Токмакова 40 1 проезд 8-924-388-1567	г Чита, ул Токмакова, д 40, Почта России (склад), 2 проезд выше	52,04433	113,52425	Действующая	14-08-2020		1871	1	1,1						1.1 Евро
1687	24	Городской округ "Город Чита"	17143	Токмакова 43	г Чита, ул Токмакова, д 43, 49 (Сити Сервис)	52,04816	113,52364	Действующая	26-02-2021		45196				3				ПЭТ Контейнер 1,1
1688	24	Городской округ "Город Чита"	769	Жук Антей Токмакова, 46	г Чита, ул Токмакова, д 46 (ЖУК Антей)	52,0457	113,52507	Действующая	14-08-2020		45198				3				ПЭТ Контейнер 1,1
1689	24	Городской округ "Город Чита"	842	Токмакова 7, "ООО АСК ""Новый дом"" "	г Чита, ул Токмакова, д 7	52,03976	113,51699	Действующая	14-08-2020		2014	2	1,1						1.1 Евро
1690	24	Городской округ "Город Чита"	30521	в/ч 59313-22. г. Чита, ул. Трактовая, д. 1. (Военный городок, №23)	г Чита, ул Трактовая, д 1	52,05461	113,45764	Действующая	03-02-2022		41321	1	1,1						1.1 Евро
1691	24	Городской округ "Город Чита"	3597	ООО "Технониколь"	г Чита, ул Трактовая, д 49 стр 3, Технониколь	52,07721	113,45251	Действующая	25-08-2020		6110			1					8.0 Бункер
1692	24	Городской округ "Город Чита"	19633	ООО Терминал-Восток ул.Трактовая 55	г Чита, ул Трактовая, д 55	52,07868	113,45266	Действующая	31-03-2021		25844	1	1,1						1.1 Евро
1693	24	Городской округ "Город Чита"	28643	В/Г № 67 Трактовая 64(1,1м3 в мес.)	г Чита, ул Трактовая, д 64 В/Г № 67	52,07452	113,45376	Действующая	12-08-2021		38151	1	1,1						1.1 Евро
1694	24	Городской округ "Город Чита"	734	Трактовая ул., 8 (жильё). УК Монолит	г Чита, ул Трактовая, д 8	52,04991	113,45874	Действующая	14-08-2020		50027	2	1,1						1.1 Евро
1695	24	Городской округ "Город Чита"	30460	г Чита, ул Туринская, д 1а ИП Арутюнян	г Чита, ул Туринская, д 1а ИП Арутюнян	52,06788	113,45661	Действующая	31-01-2022		41197	1	1,1						1.1 Евро
1696	24	Городской округ "Город Чита"	464	ул. Угданская, 10	г Чита, ул Угданская, д 10, 2 контейнер (выкат)	52,03799	113,51649	Действующая	12-08-2020		1146	1	1,1						1.1 Евро
1697	24	Городской округ "Город Чита"	466	ул. Угданская, 10	г Чита, ул Угданская, д 10, 3 контейнер (выкат)	52,03812	113,51615	Действующая	12-08-2020		1148	1	1,1						1.1 Евро
1698	24	Городской округ "Город Чита"	277	Детский сад №72 Угданская 11	г Чита, ул Угданская, д 11, Детский сад № 72	52,03954	113,51043	Действующая	11-08-2020		21764	3	1,1						1.1 Евро

1699	24	Городской округ "Город Чита"	403	В/Г № 7 ул. Угданская 16 а (2,2м3) 8-924-371-55-77	г Чита, ул Угданская, д 16, в/г № 7 (8-924-371-55-77)	52,03889	113,51569	Действующая	12-08-2020		1043	1	1,1						1.1 Евро
1700	24	Городской округ "Город Чита"	389	г. Чита МКД АО "Служба заказчика" ул. Бутина, д. 42 А; МКД ТСЖ "Энергия" (24.02.23	г Чита, ул Угданская, д 17, ул Бутина 42а	52,04065	113,50724	Действующая	12-08-2020		44441				6				ПЭТ Контейнер 1,1
1701	24	Городской округ "Город Чита"	425	ул. Угданская, 1а	г Чита, ул Угданская, д 1а (Энергожилстрой)	52,03654	113,51579	Действующая	12-08-2020		45219				4				ПЭТ Контейнер 1,1
1702	24	Городской округ "Город Чита"	414	ТСЖ Энерком - ул.Угданская 5 (29,96м3) Угданская 5 (4,83м3) ИП Дьячков Е.Ю м-н Маккавеевский ул. Угданская 3	г Чита, ул Угданская, д 3, 5 (ТСЖ Энерком)	52,03753	113,51543	Действующая	12-08-2020		45214				4				ПЭТ Контейнер 1,1
1703	24	Городской округ "Город Чита"	186	Подгорбунского 45, Угданская 40, д/с 53 ул. Подгорбунского 45 (3,3 м3 в месяц)	г Чита, ул Угданская, д 40 (ДУ-6) (Забираем только после 7:00)	52,04314	113,50613	Действующая	11-08-2020		44431				6				ПЭТ Контейнер 1,1
1704	24	Городской округ "Город Чита"	662	ул. Угданская 50а неблаг. Фонд	г Чита, ул Угданская, д 50а	52,04507	113,49847	Действующая	13-08-2020		1613	1	1,1						1.1 Евро
1705	24	Городской округ "Город Чита"	1395	Угданская 52 Неблаг.фонд	г Чита, ул Угданская, д 52	52,04666	113,49458	Действующая	17-08-2020		43044	2	1,1						1.1 Евро
1706	24	Городской округ "Город Чита"	689	ООО ЖУК Антей ул.Угданская 59	г Чита, ул Угданская, д 59	52,04558	113,49587	Действующая	13-08-2020		1692	2	1,1						1.1 Евро
1707	24	Городской округ "Город Чита"	411	УК Кварта-Л ул.Угданская 7 (8914 128 65 94)	г Чита, ул Угданская, д 7 (Кварта-Л)	52,03803	113,51419	Действующая	12-08-2020		45213				2				ПЭТ Контейнер 1,1
1708	24	Городской округ "Город Чита"	454	ул. Угданская, д. 8,(2 и 3 подъезд)	г Чита, ул Угданская, д 8, 2-ой контейнер (выкат)	52,03738	113,51757	Действующая	12-08-2020		1132	1	1,1						1.1 Евро
1709	24	Городской округ "Город Чита"	459	ул. Угданская, 8	г Чита, ул Угданская, д 8, 3-ий контейнер (выкат)	52,03756	113,51712	Действующая	12-08-2020		1141	1	1,1						1.1 Евро
1710	24	Городской округ "Город Чита"	481	СЗ, ул. Угданская, 8, Кайдаловская 3, Подгорбунского, 1, Стом. Поликлиника ул. Угданская 8 (6,5м3)	г Чита, ул Угданская, д 8, ул Кайдаловская, д 3, ул Подгорбунского, д 1 (СЗ)	52,03755	113,51807	Действующая	12-08-2020		45216				3				ПЭТ Контейнер 1,1
1711	24	Городской округ "Город Чита"	280	СЗ ул. Угданская 9	г Чита, ул Угданская, д 9 (СЗ)	52,03909	113,51178	Действующая	11-08-2020		44448				2				ПЭТ Контейнер 1,1
1712	24	Городской округ "Город Чита"	282	Улетовская, 1а	г Чита, ул Улетовская, д 1а	52,00702	113,34731	Действующая	11-08-2020		44893				3				ПЭТ Контейнер 1,1
1713	24	Городской округ "Город Чита"	1897	Улетовская ул., д.д.3а, 4 , Кадалинка	г Чита, ул Улетовская, д 3а, 4	52,00759	113,34877	Действующая	19-08-2020		3835	1	0,75						0.75 - железный
1714	24	Городской округ "Город Чита"	16522	Ундугунская 11, 13	г Чита, ул Ундугунская, д 11, 13	51,9944	113,54782	Действующая	15-02-2021		22082	1	1,1						1.1 Евро
1715	24	Городской округ "Город Чита"	16523	Ундугунская 17	г Чита, ул Ундугунская, д 17	51,99483	113,54705	Действующая	15-02-2021		22084	1	0,75						0.75 - железный
1716	24	Городской округ "Город Чита"	112	Ундугунская ул., 3, Антипиха	г Чита, ул Ундугунская, д 3	51,99433	113,55072	Действующая	11-08-2020		22077	1	1,1						1.1 Евро
1717	24	Городской округ "Город Чита"	111	Ундугунская ул., 7, Антипиха	г Чита, ул Ундугунская, д 7	51,99392	113,54929	Действующая	11-08-2020		22075	1	1,1						1.1 Евро
1718	24	Городской округ "Город Чита"	20042	Гостиничный комплекс г.Чита ул.Федора гладкова 12 стр.1 ООО Экос	г Чита, ул Федора Гладкова, д 12, Удача	52,0705	113,48703	Действующая	01-04-2021		26184			1					8.0 Бункер
1719	24	Городской округ "Город Чита"	1420	Институт образования ул. Фрунзе 1	г Чита, ул Фрунзе, д 1, Институт образования	52,04701	113,49274	Действующая	17-08-2020		3001	1	1,1						1.1 Евро
1720	24	Городской округ "Город Чита"	409	ул. Фрунзе, 17 (жильё)	г Чита, ул Фрунзе, д 17	52,05231	113,49861	Действующая	12-08-2020		1054			1					8.0 Бункер
1721	24	Городской округ "Город Чита"	10041	ул. Фрунзе 19 неблаг. Фонд	г Чита, ул Фрунзе, д 19	52,0527	113,4988	Действующая	27-09-2020		51425	1	1,1						1.1 Евро
1722	24	Городской округ "Город Чита"	1739	ТСЖ Весна ул. Фрунзе 20	г Чита, ул Фрунзе, д 20	52,04835	113,49616	Действующая	18-08-2020		44461				2				ПЭТ Контейнер 1,1
1723	24	Городской округ "Город Чита"	1407	ООО Читазооветснаб ул. Фрунзе 3	г Чита, ул Фрунзе, д 3, ООО Читазооветснаб	52,04728	113,49301	Действующая	17-08-2020		2984	1	1,1						1.1 Евро
1724	24	Городской округ "Город Чита"	17747	УФСБ России, ул. Фрунзе, 34а	г Чита, ул Фрунзе, д 34А, Управление ФСБ	52,0522	113,50027	Действующая	15-03-2021		23837	1	1,1						1.1 Евро
1725	24	Городской округ "Город Чита"	429	Регион, ул. Фрунзе 35	г Чита, ул Фрунзе, д 35	52,05488	113,50228	Действующая	12-08-2020		45175				2				ПЭТ Контейнер 1,1
1726	24	Городской округ "Город Чита"	274	Энергожилстрой Хабаровская 1	г Чита, ул Хабаровская, д 1 (Энергожилстрой)	52,03799	113,50653	Действующая	11-08-2020		712	2	1,1						1.1 Евро

1727	24	Городской округ "Город Чита"	230	СЗ ул. Хабаровская 13 ДУ- ул. Бутина 71 а	г Чита, ул Хабаровская, д 13 (СЗ), ул Бутина, д 71а (ДУ-6)	52,03932	113,50354	Действующая	11-08-2020		627	2	1,1						1.1 Евро
1728	24	Городской округ "Город Чита"	4699	СЗ ул. Хабаровская 23	г Чита, ул Хабаровская, д 23	52,04016	113,50148	Действующая	28-08-2020		48830	1	1,1						1.1 Евро
1729	24	Городской округ "Город Чита"	4613	ИП Устюгов, ул. Хабаровская 23 пекарня (со стороны Журавлева)	г Чита, ул Хабаровская, д 23, ИП Устюгов пекарня	52,03997	113,50125	Действующая	28-08-2020		7541	1	1,1						1.1 Евро
1730	24	Городской округ "Город Чита"	2028	РЖД Адм. хоз. центр ул. Хабаровская 29	г Чита, ул Хабаровская, д 29, РЖД административный хозяйственный центр	52,04157	113,49859	Действующая	19-08-2020		4058	1	1,1						1.1 Евро
1731	24	Городской округ "Город Чита"	4711	ТСЖ Хабаровское, ул Хабаровская 4; ООО Фано офис, ул. Хабаровская 4	г Чита, ул Хабаровская, д 4	52,03933	113,50613	Действующая	28-08-2020		44437				4				ПЭТ Контейнер 1,1
1732	24	Городской округ "Город Чита"	16854	Чита, Хабаровская 5, 7	г Чита, ул Хабаровская, д 5, 7	52,03831	113,50569	Действующая	18-02-2021		22553	1	1,1						1.1 Евро
1733	24	Городской округ "Город Чита"	3615	ул. Норильская, 18 - Холбонская (жильё)	г Чита, ул Холбонская, д 17	52,06706	113,45975	Действующая	25-08-2020		43345			1					8.0 Бункер
1734	24	Городской округ "Город Чита"	3889	Храм Преображения ул.Чайковского 12	г Чита, ул Чайковского, д 12, Храм Приображения	52,0351	113,50135	Действующая	25-08-2020		6536	1	1,1						1.1 Евро
1735	24	Городской округ "Город Чита"	1828	Ростелеком ул. Чайковского 13(2,2м3)	г Чита, ул Чайковского, д 13, Ростелеком	52,03512	113,49862	Действующая	18-08-2020		3722	1	1,1						1.1 Евро
1736	24	Городской округ "Город Чита"	3894	Театр Забайкалье ул. Чайковского 14	г Чита, ул Чайковского, д 14, Театр Забайкалье	52,03558	113,50001	Действующая	25-08-2020		6541	1	1,1						1.1 Евро
1737	24	Городской округ "Город Чита"	3949	Администрация г. Читы ул. Чайковского 28	г Чита, ул Чайковского, д 28, Администрация Комитет по управлению имуществом	52,03704	113,49711	Действующая	26-08-2020		6622	3	1,1						1.1 Евро
1738	24	Городской округ "Город Чита"	1834	Баня №3 ул. Чайковского, 28а	г Чита, ул Чайковского, д 28а, Баня №3	52,03682	113,49696	Действующая	18-08-2020		3735	1	1,1						1.1 Евро
1739	24	Городской округ "Город Чита"	1833	ДУ - 4 ул. Чайковского 30, магазин вьюга	г Чита, ул Чайковского, д 30, ДУ-4	52,037	113,49646	Действующая	18-08-2020		1833	4	1,1						1.1 Евро
1740	24	Городской округ "Город Чита"	1510	ООО Кварта ул.Чайковского,32	г Чита, ул Чайковского, д 32, ООО Кварта	52,03787	113,4943	Действующая	18-08-2020		3135	1	1,1						1.1 Евро
1741	24	Городской округ "Город Чита"	1507	ДУ - 4 ул. Чайковского 36, 34, 38, 40 Богомягкова 12 Буинцев Ю.А. магазин Анжелика ул. Чайковского 34 ИП Фатеев магазин Пятерочка магазин	г Чита, ул Чайковского, д 38,ООО Близнецы ИП Попова О.А.	52,03838	113,49371	Действующая	18-08-2020		44406				5				ПЭТ Контейнер 1,1
1742	24	Городской округ "Город Чита"	28599	МБДОУ "ДЕТСКИЙ САД № 64"	г Чита, ул Чайковского, д 41, Детский сад № № 64	52,03957	113,48827	Действующая	03-08-2021		38058	3	1,1						1.1 Евро
1743	24	Городской округ "Город Чита"	818	Спец. связь ул.Чайковского 42	г Чита, ул Чайковского, д 42, Спец. связь	52,03963	113,49137	Действующая	14-08-2020		1970	1	1,1						1.1 Евро
1744	24	Городской округ "Город Чита"	3887	Школа 4 ул. Чайковского 6	г Чита, ул Чайковского, д 6, Школа № 4	52,03453	113,50326	Действующая	25-08-2020		6533	1	1,1						1.1 Евро
1745	24	Городской округ "Город Чита"	284	Пл. Ленина	г Чита, ул Чайковского, д 8, ИП Романов, пл. Ленина, ФУД-КОР	52,03369	113,50203	Действующая	11-08-2020		46385	3	1,1						1.1 Евро
1746	24	Городской округ "Город Чита"	3888	Центр МТО ул. Чайковского 8	г Чита, ул Чайковского, д 8, Центр МТО	52,0349	113,50234	Действующая	25-08-2020		6534	3	1,1						1.1 Евро
1747	24	Городской округ "Город Чита"	437	Чарская ул., 5 (жильё).	г Чита, ул Чарская, д 5	52,03779	113,47211	Действующая	12-08-2020		1101			1					8.0 Бункер
1748	24	Городской округ "Город Чита"	13232	Чкалова 100, 102 неблаг. фонд	г Чита, ул Чкалова, д 100, 102	52,03349	113,51241	Действующая	27-11-2020		16922	1	1,1						1.1 Евро
1749	24	Городской округ "Город Чита"	4271	Пограничное управление Чкалова 101 23-52-00, 23-50-43	г Чита, ул Чкалова, д 101, Пограничное управление	52,03547	113,5062	Действующая	27-08-2020		7098	2	1,1						1.1 Евро
1750	24	Городской округ "Город Чита"	3865	МВДЦСХО Чкалова 116	г Чита, ул Чкалова, д 116, МВДЦСХО	52,0346	113,51007	Действующая	25-08-2020		6503	1	1,1						1.1 Евро
1751	24	Городской округ "Город Чита"	1557	РЖД Медицина Чкалова 117	г Чита, ул Чкалова, д 117, РЖД Медицина	52,03646	113,50304	Действующая	18-08-2020		3207	2	1,1						1.1 Евро
1752	24	Городской округ "Город Чита"	4445	Поликлиника В/Г № 21, ул. Чкалова 118	г Чита, ул Чкалова, д 118, в/г № 21 (поликлиника)	52,0347	113,50951	Действующая	27-08-2020		7317	1	1,1						1.1 Евро
1753	24	Городской округ "Город Чита"	3863	Музейно-выстав. центр ул. Чкалова 120а, ИП Зиновьева ул. Чкалова 120, учебно-метод. центр ул. Чкалова 120, Сити сервис ул. Чкалова 123 СЗ Бутина	г Чита, ул Чкалова, д 120	52,03548	113,50798	Действующая	25-08-2020		6498	4	1,1						1.1 Евро
1754	24	Городской округ "Город Чита"	1545	59, ГосАрхив и Салон цветов Одинцова ул. Бутина 59 ИП Резникова магазин Ле Поссьер ул. Чкалова 123, блок 4	г Чита, ул Чкалова, д 123	52,03687	113,50149	Действующая	18-08-2020		3188	2	1,1						1.1 Евро

1755	24	Городской округ "Город Чита"	3861	ООО Кварта ул. Чкалова 124	г Чита, ул Чкалова, д 124, ООО Кварта	52,03595	113,50612	Действующая	25-08-2020		25685	1	1,1						1.1 Евро
1756	24	Городской округ "Город Чита"	1563	СЗ ул. Чкалова 126, 130	г Чита, ул Чкалова, д 126, 128, 130	52,03666	113,50506	Действующая	18-08-2020		3214	1	1,1						1.1 Евро
1757	24	Городской округ "Город Чита"	3811	ИП Перфильев ул. Чкалова 129	г Чита, ул Чкалова, д 129, ИП Перфильев Love cafe	52,03762	113,50049	Действующая	25-08-2020		6427	1	1,1						1.1 Евро
1758	24	Городской округ "Город Чита"	3812	Читинская таможня ул.Чкалова 129	г Чита, ул Чкалова, д 129, Читинская таможня	52,03758	113,5004	Действующая	25-08-2020		6430	1	1,1						1.1 Евро
1759	24	Городской округ "Город Чита"	3799	Заб.ГУ ул. Чкалова 131	г Чита, ул Чкалова, д 131, ЗабГУ	52,03813	113,49878	Действующая	25-08-2020		6409	6	1,1						1.1 Евро
1760	24	Городской округ "Город Чита"	3818	УК РЭЦ ул. Чкалова 132	г Чита, ул Чкалова, д 132, УК РЭЦ	52,03687	113,50411	Действующая	25-08-2020		6440	1	1,1						1.1 Евро
1761	24	Городской округ "Город Чита"	1310	ООО Статус ул. Чкалова 135 (8-964-469-3489) ИП Курбатов Пивной квадрат ул. Чкалова 135 (8,5 м3)	г Чита, ул Чкалова, д 135, ООО Статус	52,03869	113,49747	Действующая	17-08-2020		2810	2	1,1						1.1 Евро
1762	24	Городской округ "Город Чита"	21853	ВТБ ул. Чкалова 136	г Чита, ул Чкалова, д 136, Банк ВТБ	52,03692	113,50362	Действующая	13-04-2021		28504	2	1,1						1.1 Евро
1763	24	Городской округ "Город Чита"	1570	ООО Кварта ул. Чкалова 136	г Чита, ул Чкалова, д 136, Кварта	52,0369	113,50358	Действующая	18-08-2020		3222	1	1,1						1.1 Евро
1764	24	Городской округ "Город Чита"	16566	ООО Амбар Плов и Цицила ул. Чкалова 147	г Чита, ул Чкалова, д 147, Плов и Цицила	52,0402	113,49379	Действующая	15-02-2021		22142	1	1,1						1.1 Евро
1765	24	Городской округ "Город Чита"	21852	ул. Чкалова 148	г Чита, ул Чкалова, д 148	52,03869	113,49908	Действующая	13-04-2021		28503	1	1,1						1.1 Евро
1766	24	Городской округ "Город Чита"	1824	Русская пища Чкалова 149 Ликерка Плаза	г Чита, ул Чкалова, д 149, Ликерка Плаза	52,04016	113,49219	Действующая	18-08-2020		3701	6	1,1						1.1 Евро
1767	24	Городской округ "Город Чита"	1311	Заб.ГУ ул. Чкалова 150; ул. Курнатовского 34 (со стороны Чкалова)	г Чита, ул Чкалова, д 150, ЗабГУ	52,03926	113,49891	Действующая	17-08-2020		44410				6				ПЭТ Контейнер 1,1
1768	24	Городской округ "Город Чита"	79	ДомСервис ул. Чкалова, 158; ул. Курнатовского 27 (2,2м3 в мес.на общей), ООО метод-кабинет [illegible]	г Чита, ул Чкалова, д 158, ДомСервис	52,03976	113,49609	Действующая	11-08-2020		247	2	1,1						1.1 Евро
1769	24	Городской округ "Город Чита"	76	Пенсионный фонд ул. Чкалова 160; Отделение пен.фонда ул. Чкалова 160	г Чита, ул Чкалова, д 160, Пенсионный фонд	52,04023	113,49588	Действующая	11-08-2020		240	2	1,1						1.1 Евро
1770	24	Городской округ "Город Чита"	721	ИП Тэн" Рынок Витэн", ул.Чкалова 1А	г Чита, ул Чкалова, д 1а, рынок Витэн	52,02531	113,53302	Действующая	13-08-2020		1783	3	1,1						1.1 Евро
1771	24	Городской округ "Город Чита"	3738	ИП Нескромных ул.Чкалова 1ж автосервис Восточные ворота	г Чита, ул Чкалова, д 1ж, автосервис Восточные ворота	52,02672	113,53176	Действующая	25-08-2020		6316	1	1,1						1.1 Евро
1772	24	Городской округ "Город Чита"	4579	МВДЦСХО Чкалова 3	г Чита, ул Чкалова, д 3, МВДЦСХО	52,02722	113,52636	Действующая	28-08-2020		7498	2	1,1						1.1 Евро
1773	24	Городской округ "Город Чита"	4286	ул. Чкалова 45, неблаг. фонд	г Чита, ул Чкалова, д 45	52,0307	113,51804	Действующая	27-08-2020		7117	1	1,1						1.1 Евро
1774	24	Городской округ "Город Чита"	11098	ДУ -7 ул. Чкалова 49; Почта России ул. Чкалова 49; Агентство Джин ул. Чкалова 49	г Чита, ул Чкалова, д 49	52,03111	113,5163	Действующая	02-10-2020		44984				3				ПЭТ Контейнер 1,1
1775	24	Городской округ "Город Чита"	4281	ул. Чкалова 65, 67	г Чита, ул Чкалова, д 65, 67	52,03229	113,51406	Действующая	27-08-2020		7111	1	1,1						1.1 Евро
1776	24	Городской округ "Город Чита"	4591	ул. Чкалова 66	г Чита, ул Чкалова, д 66	52,03098	113,5188	Инспекция	28-08-2020		7511	1	1,1						1.1 Евро
1777	24	Городской округ "Город Чита"	4283	ул. Чкалова 69, 71	г Чита, ул Чкалова, д 69, 71	52,03284	113,51245	Действующая	27-08-2020		44693				4				ПЭТ Контейнер 1,1
1778	24	Городской округ "Город Чита"	4189	РЭЦ, ул. Чкалова 73, заезд с Забайкальского рабочего	г Чита, ул Чкалова, д 73, заезд с ул Заб. рабочего	52,03306	113,51195	Действующая	27-08-2020		44691				3				ПЭТ Контейнер 1,1
1779	24	Городской округ "Город Чита"	17656	ул. Чкалова 77, 79 неблаг. фонд	г Чита, ул Чкалова, д 77, 79	52,03363	113,51109	Действующая	11-03-2021		23709	1	1,1						1.1 Евро
1780	24	Городской округ "Город Чита"	4222	ООО Рэц, ул. Чкалова 80	г Чита, ул Чкалова, д 80	52,03163	113,51706	Действующая	27-08-2020		7021	1	1,1						1.1 Евро
1781	24	Городской округ "Город Чита"	4285	ул. Чкалова 80, 82, фонд Неблагоустрой	г Чита, ул Чкалова, д 80, 82	52,03186	113,51717	Действующая	27-08-2020		7116	1	1,1						1.1 Евро
1782	24	Городской округ "Город Чита"	25071	Чкалова 81Б неблаг.фонд	г Чита, ул Чкалова, д 81, 83	52,03356	113,51063	Действующая	13-05-2021		32740	1	1,1						1.1 Евро

1783	24	Городской округ "Город Чита"	13229	ип виноградов. магазин эконом	г Чита, ул Чкалова, д 83, ИП Виноградов В.В.	52,03361	113,51068	Действующая	27-11-2020		45250	1	1,1						1.1 Евро
1784	24	Городской округ "Город Чита"	4177	ЖУК АНТЕЙ, ИП Перфильев кафе, ул. Чкалова 88	г Чита, ул Чкалова, д 88 (Номер на открытие ворот 8-924-272-3587)	52,03243	113,51544	Действующая	27-08-2020		44672				3				ПЭТ Контейнер 1,1
1785	24	Городской округ "Город Чита"	21933	ул. Чкалова 89, 91 неблаг. фонд	г Чита, ул Чкалова, д 89, 91	52,03416	113,50925	Действующая	14-04-2021		28617	1	1,1						1.1 Евро
1786	24	Городской округ "Город Чита"	4273	БУШЕ кафе Трактир ул. Чкалова 93	г Чита, ул Чкалова, д 93, кафе Трактир	52,03435	113,5087	Действующая	27-08-2020		7101	1	1,1						1.1 Евро
1787	24	Городской округ "Город Чита"	13231	г. Чита, ул. Чкалова, 96	г Чита, ул Чкалова, д 96	52,03317	113,51316	Действующая	27-11-2020		16924	1	1,1						1.1 Евро
1788	24	Городской округ "Город Чита"	462	ул. Шевченко 17, 17а, неблаг. фонд	г Чита, ул Шевченко, д 17	52,02106	113,49806	Действующая	12-08-2020		1144			1					8.0 Бункер
1789	24	Городской округ "Город Чита"	1990	ИП Кулинич В.Н.	г Чита, ул Шилова 97г м-н Индекс, ул Шилова 97д, Фитнес клуб (синий контейнер "97д")	52,06159	113,49459	Действующая	19-08-2020		3990	2	1,1						1.1 Евро
1790	24	Городской округ "Город Чита"	1443	ИП Климова Р.В. ул. Шилова 10а, ИП Луданова кафе Согаан морин	г Чита, ул Шилова, влд 10а	52,04941	113,49249	Действующая	17-08-2020		3029	1	1,1						1.1 Евро
1791	24	Городской округ "Город Чита"	1667	ООО "Заря"Бар "Гураныч" Шилова 14б, ООО Ника ул. Шилова 14б, ИП Лола М.И. ул. Шилова 14б Зоорай	г Чита, ул Шилова, влд 14б	52,05096	113,49274	Действующая	18-08-2020		3368	1	1,1						1.1 Евро
1792	24	Городской округ "Город Чита"	16416	улица Шилова, 100, ООО "УК Юниверсал"	г Чита, ул Шилова, д 100	52,06522	113,49637	Действующая	11-02-2021		21885	6	1,1						1.1 Евро
1793	24	Городской округ "Город Чита"	137	Глория джинс, Шилова 100	г Чита, ул Шилова, д 100, ТЦ Макси, ООО Глория Джинс	52,06601	113,4979	Действующая	11-08-2020		46495						1		1.0 Пакет
1794	24	Городской округ "Город Чита"	31106	ИП Воронин А.А. Административно-офисное помещение	г Чита, ул Шилова, д 11	52,04346	113,4911	Действующая	06-03-2022		42549						1		1.1 Пакет
1795	24	Городской округ "Город Чита"	1447	УК Жилком ул. Шилова, 12, УК Кварта-Л ул. Шилова 14	г Чита, ул Шилова, д 12, 14	52,05011	113,49316	Действующая	17-08-2020		44465				4				ПЭТ Контейнер 1,1
1796	24	Городской округ "Город Чита"	1472	ООО УК Наш дом ул. Шилова 20, 22	г Чита, ул Шилова, д 20, 22	52,05517	113,49323	Действующая	17-08-2020		45166				3				ПЭТ Контейнер 1,1
1797	24	Городской округ "Город Чита"	28472	Хлеб соль ул. Шилова 22	г Чита, ул Шилова, д 22, магазин Хлеб-Соль	52,05513	113,49339	Действующая	20-07-2021		37897	1	1,1						1.1 Евро
1798	24	Городской округ "Город Чита"	26995	Шилова 24 мкд	г Чита, ул Шилова, д 24, ООО УК Новая	52,05663	113,49271	Действующая	17-06-2021		49389	1	1,1						1.1 Евро
1799	24	Городской округ "Город Чита"	29268	Шилова 24 бункер	г Чита, ул Шилова, д 24, УК Новая	52,05666	113,49262	Действующая	19-11-2021		49949			1					8.0 Бункер
1800	24	Городской округ "Город Чита"	26	Шилова 29 второй заезд	г Чита, ул Шилова, д 29 ВТОРОЙ ЗАЕЗД УК Управдом	52,04698	113,49039	Действующая	11-08-2020		49419	4	1,1						1.1 Евро
1801	24	Городской округ "Город Чита"	1996	Центр спец. образования Открытый мир, ул. Шилова 32	г Чита, ул Шилова, д 32, Центр специального образования Открытый мир	52,05723	113,49423	Действующая	19-08-2020		4001	2	1,1						1.1 Евро
1802	24	Городской округ "Город Чита"	13632	ИП Сыжипова Лхама Шагдаровна	г Чита, ул Шилова, д 35, АО Забайкальские Сувениры	52,04829	113,491	Действующая	07-12-2020		18481	1	1,1						1.1 Евро
1803	24	Городской округ "Город Чита"	1372	ул. Шилова 4, 4а, 6, 6а, 8	г Чита, ул Шилова, д 4, 4а, 6, 8	52,04471	113,49282	Действующая	17-08-2020		2926	4	1,1						1.1 Евро
1804	24	Городской округ "Город Чита"	1475	Регион 4 ул. Шилова 40, 42, 44	г Чита, ул Шилова, д 40, 42, 44	52,0583	113,49472	Действующая	17-08-2020		3064	6	1,1						1.1 Евро
1805	24	Городской округ "Город Чита"	1994	ТСЖ Успех ул. Шилова 46 (Со стороны Магазина) Аргон Спутник ул. Шилова 46	г Чита, ул Шилова, д 46 (со стороны магазина)	52,0591	113,49563	Действующая	19-08-2020		3997	3	1,1						1.1 Евро
1806	24	Городской округ "Город Чита"	1993	ГУЗ Краев.кл.больница ул.Шилова 48	г Чита, ул Шилова, д 48, ГУЗ Краевая клиническая больница	52,05845	113,49882	Действующая	19-08-2020		3994	3	1,1						1.1 Евро
1807	24	Городской округ "Город Чита"	4657	ул. Шилова 53	г Чита, ул Шилова, д 53	52,05311	113,49179	Действующая	28-08-2020		7595	1	1,1						1.1 Евро
1808	24	Городской округ "Город Чита"	25238	НАШ ДИСКАУНТЕР, Чита, ул. Шилова, 8	г Чита, ул Шилова, д 8, магазин Спутник	52,04586	113,49226	Действующая	18-05-2021		32917						1		0.12 Пакет
1809	24	Городской округ "Город Чита"	1430	Медтехсервис Шилова 8 (Отдельно стоящий контейнер за магазином) Тел. Дворника 8-924-387-9950	г Чита, ул Шилова, д 8, Медтехсервис (отдельно стоящий контейнер за магазином) 8-924-387-99-50 - дворник	52,04575	113,49263	Действующая	17-08-2020		3013	1	1,1						1.1 Евро
1810	24	Городской округ "Город Чита"	1426	ТСЖ Жилстрой ул.Шилова 8а	г Чита, ул Шилова, д 8а	52,04747	113,49231	Действующая	17-08-2020		44459				3				ПЭТ Контейнер 1,1

1811	24	Городской округ "Город Чита"	1985	АЗС № 118 НЕФТЕМАРКЕТ ул. Шилова 96	г Чита, ул Шилова, д 96, АЗС № 118 Нефтемаркет	52,06409	113,49572	Действующая	19-08-2020		3970	2	1,1						1.1 Евро
1812	24	Городской округ "Город Чита"	20983	ИП Гизатов В.А.	г Чита, ул Шилова, д 96, Нефтемаркет (8-914-517-45-33)	52,06379	113,49543	Действующая	07-04-2021		27550	2	0,75						0.75 - железный
1813	24	Городской округ "Город Чита"	18203	ООО "ЧитаАвтоснаб" г. Чита, ул. Шилова, д. 96а, стр. 1	г Чита, ул Шилова, д 96А, ООО ЧитаАвтоСнаб	52,06348	113,49568	Действующая	25-03-2021		45158					2			Картон Контейнер 1,1
1814	24	Городской округ "Город Чита"	31105	ИП Воронин А.А. Производственное помещение Шишкинская2	г Чита, ул Шишкинская д 2, ИП Воронин А.А 89144906184	52,0723	113,46267	Действующая	06-03-2022		42548						1		1.1 Пакет
1815	24	Городской округ "Город Чита"	5390	Куклин А.С. офис ул. Яблоновая 10 (8-914-473-8888)	г Чита, ул Яблоновая, д 10 (8-914-473-88-88)	52,06757	113,48271	Действующая	30-08-2020		8656	1	0,75						0.75 - железный
1816	24	Городской округ "Город Чита"	13227	г. Чита, ул. Ярославского, 1В ООО "Управляющая компания 15" (ТД "Амурский")	г Чита, ул Ярославского, д 1, ООО УК 15 ТЦ Амурский	52,01451	113,48484	Действующая	27-11-2020		16912	1	0,75						0.75 - железный
1817	24	Городской округ "Город Чита"	386	Поликлиника, ул. Ярославского 18	г Чита, ул Ярославского, д 18, помещ 1, Детская поликлиника	52,01713	113,49122	Действующая	12-08-2020		1011	1	0,75						0.75 - железный
1818	24	Городской округ "Город Чита"	20832	Ярославского, 1е	г Чита, ул Ярославского, д 1е	52,01521	113,4861	Действующая	06-04-2021		27345	1	1,1						1.1 Евро
1819	24	Городской округ "Город Чита"	377	г Чита, ул Ярославского, д 2,ООО Большой Остров	г Чита, ул Ярославского, д 2, Большой Остров	52,01456	113,4877	Действующая	12-08-2020		991			1					8.0 Бункер
1820	24	Городской округ "Город Чита"	20823	Ярославского, 3	г Чита, ул Ярославского, д 3	52,01558	113,48654	Действующая	06-04-2021		27336	1	1,1						1.1 Евро
1821	24	Городской округ "Город Чита"	24103	г. Чита, ул. Ярославского, 52 ИП Дабаева М.Р. мясной магазин тел. 8-924-386-2087	г Чита, ул Ярославского, д 52, магазин Мясо (8-924-386-20-87)	52,02152	113,49637	Действующая	28-04-2021		31523	1	0,75						0.75 - железный
1822	24	Городской округ "Город Чита"	463	Ярославского 54 пом 2, "Бристоль"	г Чита, ул Ярославского, д 54, помещ 2, м-н Бристоль	52,02158	113,49677	Действующая	12-08-2020		49362	1	1,1						1.1 Евро
1823	24	Городской округ "Город Чита"	4879	г. Чита, ул. Ярославского, 76 ИП Салимов И.Б.о. кафе «Солнечный остров»	г Чита, ул Ярославского, д 76, кафе Солнечный остров	52,02343	113,49926	Действующая	28-08-2020		7926	2	0,75						0.75 - железный
1824	24	Городской округ "Город Чита"	5420	ИП Мустафаев кафе Ингода, ул. Ясная 3 (8-914-499-5757)	г Чита, ул Ясная, д 3, кафе Ингода (8-914-499-57-57)	52,01445	113,4943	Действующая	31-08-2020		8698	2	0,75						0.75 - железный
1825	24	Городской округ "Город Чита"	24694	Административное здание КГУ "Читинская Авиабаза" г. Чита ул.Геодезическая 46	г Чита, ул. Геодезическая 46, КГУ "Читинская база авиационной охраны лесов"	52,06606	113,47549	Действующая	07-05-2021		32374			1					8.0 Бункер
1826	24	Городской округ "Город Чита"	370	СЗ Серова, 1, 1а, 1б, 1в, 1г, 1д	г Чита, ул. Серова, д 1,1а,1б,1в,1г,1д	52,03063	113,49041	Действующая	12-08-2020		49116	1	1,1						1.1 Евро
1827	24	Городской округ "Город Чита"	4601	Ученический проезд 15	г Чита, Ученический проезд, д 15	52,00824	113,35009	Действующая	28-08-2020		44892				5				ПЭТ Контейнер 1,1
1828	24	Городской округ "Город Чита"	2655	Водоканал п. Кадала ул. Ученический проезд 2(2,2м3 в мес.)	г Чита, Ученический проезд, д 2, Водоканал	52,00556	113,35621	Действующая	21-08-2020		4858	1	1,1						1.1 Евро
1829	24	Городской округ "Город Чита"	33326	Техстройкорпорация	г Чита, Ученический проезд, д 9, стр. 12, ООО ТехСтройКарпорация (8-914-507-87-75)	52,00602	113,35153	Действующая	13-07-2023		49338	1	1,1						1.1 Евро
1830	24	Городской округ "Город Чита"	30506	ИП Постников В.П.	г Чита, Черновский р-н	51,99903	113,21679	Действующая	03-02-2022		41290						3		1.5 Пакет
1831	24	Городской округ "Город Чита"	5384	Читинское предприятие грузоподъемных мех-в, Экспидиционный тупик 12 тел. 200422	г Чита, Экспедиционный тупик, д 12, Читинское предприятие грузоподъемных механизмов (20-04-22)	52,07125	113,47597	Действующая	30-08-2020		8649	1	0,75						0.75 - железный
1832	24	Городской округ "Город Чита"	20969	Жилой дом (Кирилловская М.Ю) пер. Юнатский 4	г Чита, Юннатский пер, д 2-6	52,07363	113,47714	Действующая	07-04-2021		27516	1	0,75						0.75 - железный
1833	24	Городской округ "Город Чита"	24249	Россельхознадзор пер. Юнатский 5(2,25м3 в мес.)	г Чита, Юннатский пер, д 5, Управление россельхознадзора по Заб.краю	52,07342	113,4762	Действующая	29-04-2021		50921	1	1,1						1.1 Евро
1834	24	Городской округ "Город Чита"	21138	ГСУСО Зыковский ПНДИ Яблоневый проезд 20	г Чита, Яблоновый пр-д, д 20, Зыкловский ПНД (8-914-520-40-58)	52,05675	113,19662	Действующая	08-04-2021		47761	1	1,1						1.1 Евро
1835	24	Городской округ "Город Чита"	21139	ГСУСО Зыковский ПНДИ Яблоневый проезд 20 (8914-520-40-4058)	г Чита, Яблоновый пр-д, д 20, Зыковский ПНДИ (звонить 8-914-520-40-58)	52,05717	113,19531	Действующая	08-04-2021		27757	1	1,1						1.1 Евро
1836	24	Городской округ "Город Чита"	28689	г. Чита, Девичья сопка, д. 50, 51 ООО УК "Возрождение"	г. Чита, Девичья сопка, д. 50, 51ООО УК "Возрождение"	52,06093	113,40742	Действующая	18-08-2021		44596				3				ПЭТ Контейнер 1,1
1837	24	Городской округ "Город Чита"	33961	Гончарова 15	г. Чита Гончарова15	52,01881	113,48504	Действующая	25-03-2024		50913	2	1,1						1.1 Евро
1838	24	Городской округ "Город Чита"	17435	г. Чита ул. Лазо, дд. 28, 36 - ООО "Лидер" ЖЭУ-16 ул. Лазо, 42 - ИП Исаков В.Л.	г. Чита ул. Лазо, 36	52,02031	113,49886	Действующая	04-03-2021		44924				7				ПЭТ Контейнер 1,1

1839	24	Городской округ "Город Чита"	4256	г. Чита, ул. Промышленная, 5, стр. 21 ООО "Юпитер" (офис)	г. Чита Ежемесячно 25го, ул. Промышленная, 5, стр., 21 ООО "Юпитер" (офис)	51,99591	113,47425	Действующая	27-08-2020			1							
1840	24	Городской округ "Город Чита"	17228	г. Чита, 1 мкр., 17, 18 ООО УК "Кварта-Л" (второй заезд)	г. Чита, 1 мкр., 17, 18 ООО УК "Кварта-Л"(второй заезд)	52,02588	113,49066	Действующая	01-03-2021		23127	7	1,1						1.1 Евро
1841	24	Городской округ "Город Чита"	15570	г. Чита, 1 мкр., 5А ИП Шагдарова И.В. маг. "Абсолют"	г. Чита, 1 мкр., 5А маг. "Абсолют"	52,02183	113,49435	Действующая	01-02-2021		20763	2	1,1						1.1 Евро
1842	24	Городской округ "Город Чита"	526	г. Чита, 1 мкр. д. 8, 33 - МКД ООО УК "Кварта-Л"; 1 мкр. д. 6, 7, 9 - МКД ЖЭУ-16 ООО	г. Чита, 1 мкр., 9	52,02315	113,49294	Действующая	12-08-2020		44930					8			Картон Контейнер 1,1
1843	24	Городской округ "Город Чита"	471	г. Чита, 1 мкр., д.3 МКД ООО "УК Кварта-Л	г. Чита, 1 мкр., д.3 ООО "УК Кварта-Л	52,02392	113,49838	Действующая	12-08-2020		44925				2				ПЭТ Контейнер 1,1
1844	24	Городской округ "Город Чита"	1630	г. Чита, 1 МКР, д. 39, п. 3 выкат МКД ООО "Лидер"	г. Чита, 1-й мкр., д. 39, 3-ий контейнер (ВЫКАТ)	52,02526	113,49126	Действующая	18-08-2020		3317	1	0,75						0.75 - железный
1845	24	Городской округ "Город Чита"	28819	г. Чита, 1-ый мкр., д. 9а ООО "Дисконт"	г. Чита, 1-ый мкр., д. 9аООО "Дисконт"	52,02339	113,49136	Действующая	31-08-2021		38530						1		1.1 Пакет
1846	24	Городской округ "Город Чита"	23783	г. Чита, Агинский тракт, 25 СЗ КПД-1	г. Чита, Агинский тракт, 25 СпецТехника	52,00715	113,56424	Действующая	26-04-2021		31101	1	1,1						1.1 Евро
1847	24	Городской округ "Город Чита"	86	г. Чита, Агинский тракт, вл. 25, стр. 14 ИП Просветов А.С.	г. Чита, Агинский тракт, 25, стр. 14 (ИП Просветов А.С.)	52,01055	113,5609	Действующая	11-08-2020		265	1	1,1						1.1 Евро
1848	24	Городской округ "Город Чита"	17097	г. Чита, п. Антипиха ул. Казачья, дд. 3в, 3г, ул. Офицерская, 22 МКД ЖЭУ-10 ООО "Лидер"	г. Чита, Антипиха, ул. Казачья, 3г	51,99519	113,55573	Действующая	25-02-2021		44659				6				ПЭТ Контейнер 1,1
1849	24	Городской округ "Город Чита"	3770	НГЧ Производственный корпус, г. Чита, ул. Комсомольская 1, стр. 36 территория ВРД	г. Чита, ВРД Производственный корпус, ул. Комсомольская 1, стр. 36	52,04138	113,44845	Действующая	25-08-2020		46061	1	1,1						1.1 Евро
1850	24	Городской округ "Город Чита"	788	г. Чита, мкр. Батарейный, дд. 2, 3, 4 МКД ЖЭУ-9 ООО "Лидер"	г. Чита, мкр. Батарейный, 3	52,02146	113,52685	Действующая	14-08-2020		45025				4				ПЭТ Контейнер 1,1
1851	24	Городской округ "Город Чита"	791	г. Чита, мкр. Батарейный, дд. 5, 7, 8 - МКД ЖЭУ-9 ООО "Лидер" ; д. 6 - МКД ООО УК "РЭЦ"; д. 11 - МКД ООО "УК Меридиан"	г. Чита, мкр. Батарейный, 5,6,7	52,02089	113,5233	Действующая	14-08-2020		44715				5				ПЭТ Контейнер 1,1
1852	24	Городской округ "Город Чита"	1373	г. Чита, мкр. Девичья сопка, дд. 55, 58	г. Чита, мкр. Девичья сопка, дд. 55, 58	52,06082	113,41021	Действующая	17-08-2020		44597				2				ПЭТ Контейнер 1,1
1853	24	Городской округ "Город Чита"	15582	г. Чита, мкр. Осетровка, 11маг. "Хлеб-соль"	г. Чита, мкр. Осетровка, 11маг. "Хлеб-соль	51,98707	113,57705	Действующая	01-02-2021		20776	1	1,1						1.1 Евро
1854	24	Городской округ "Город Чита"	145	г. Чита, мкр. Осетровка МКД ЖЭУ-10 ООО "Лидер"	г. Чита, мкр. Осетровка, 12	51,98697	113,57672	Действующая	11-08-2020		44660					11			Картон Контейнер 1,1
1855	24	Городской округ "Город Чита"	153	г. Чита, мкр. Осетровка, 12 пекарня ИП Устюгов	г. Чита, мкр. Осетровка, 12пекарня ИП Устюгов	51,98727	113,57718	Действующая	11-08-2020		424	1	1,1						1.1 Евро
1856	24	Городской округ "Город Чита"	147	г. Чита, мкр. Осетровка, 9	г. Чита, мкр. Осетровка, 9	51,98754	113,57551	Действующая	11-08-2020		401	1	1,1						1.1 Евро
1857	24	Городской округ "Город Чита"	26999	г. Чита, Молоковский тракт Детский оздоровительный центр "Чайка"	г. Чита, Молоковский тракт 32 Детский оздоровительный центр "Чайка"	51,98094	113,52781	Действующая	17-06-2021		35582	2	1,1						1.1 Евро
1858	24	Городской округ "Город Чита"	23014	г. Чита, Молоковский тракт (источник "Молоковка") ФЛ Дегтярев С.В. ИП Филатенков Л.А.	г. Чита, Молоковский тракт ИП Дегтярев С.В. (источник)	51,91246	113,54769	Действующая	20-04-2021		29961	3	1,1						1.1 Евро
1859	24	Городской округ "Город Чита"	3643	г. Чита, Молоковский тракт, 30 Монастырь Читинской епархии	г. Чита, Молоковский тракт, 30Монастырь Читинской епархии	51,98402	113,52481	Действующая	25-08-2020		6175	1	1,1						1.1 Евро
1860	24	Городской округ "Город Чита"	17635	г. Чита, Объездное шоссе, 15 ИП Хвостиков В.М. (магазин)	г. Чита, Объездное шоссе, 15	52,09728	113,44621	Действующая	11-03-2021		44366	1	1,1						1.1 Евро
1861	24	Городской округ "Город Чита"	90	г. Чита, п. Антипиха ул. Офицерская, д.14, ул. Казачья, дд. 3А, 3Б, 3В (МКД ЖЭУ-10 ООО "Лидер")	г. Чита, п. Антипиха ул. Офицерская, 14	51,99344	113,5528	Действующая	11-08-2020		44658				7				ПЭТ Контейнер 1,1
1862	24	Городской округ "Город Чита"	19622	г. Чита, п. Антипиха, Казачья, 3В ИП Сухарев Ю.М., маг. "PRODMIX"	г. Чита, п. Антипиха, ул. Казачья, 3В маг. "PRODMIX"	51,9943	113,55631	Действующая	31-03-2021		25832	2	1,1						1.1 Евро
1863	24	Городской округ "Город Чита"	170	г. Чита, п. Песчанка, ул. Пехотная, 9 МКД ЖЭУ-10 ООО УК "Лидер"	г. Чита, п. Песчанка, ул. Пехотная, 9	51,98926	113,59604	Действующая	11-08-2020		44663				4				ПЭТ Контейнер 1,1
1864	24	Городской округ "Город Чита"	21757	г. Чита, пер. 2-ой Верхний, 2Б ГУ "ЗАБАЙКАЛПОЖСПАС" (база)	г. Чита, пер. 2-ой Верхний, 2Б ГУ "ЗАБАЙКАЛПОЖСПАС" (база)	51,9979	113,4683	Действующая	13-04-2021		28400	1	1,1						1.1 Евро
1865	24	Городской округ "Город Чита"	4465	г. Чита, пер. Кустарный, 1 база "Багульник" Читинского института БГУ	г. Чита, пер. Кустарный, 1база "Багульник" Читинского института БГУ	51,9981	113,48844	Действующая	27-08-2020		7345	1	1,1						1.1 Евро
1866	24	Городской округ "Город Чита"	31492	г. Чита, пер. Кустарный, д. 6 ИЖС Жуков М.М.	г. Чита, пер. Кустарный, 6	51,99958	113,49251	Действующая	12-04-2022		43350	1	0,75						0.75 - железный

1867	24	Городской округ "Город Чита"	4448	г. Чита, пер. Меховой, 13А ИП Моюбов	г. Чита, пер. Меховой, 13А ИП Моюбов	52,0149	113,50556	Действующая	27-08-2020		7321	1	1,1						1.1 Евро
1868	24	Городской округ "Город Чита"	14499	г. Чита, пер. Меховой, 1 ИП Каминский И.В. тел.: 8-996-515-9126	г. Чита, пер. Меховой, 1ИП Каминский И.В.тел.: 8-996-515-9126	52,01426	113,50303	Действующая	19-01-2021		19473	1	1,1						1.1 Евро
1869	24	Городской округ "Город Чита"	4424	г. Чита, пер. Нижний, 5 фл Чуб В.А.тел.: 8-924-273-0130	г. Чита, пер. Нижний, 5 фл Чуб В.А.тел.: 8-924-273-0130	52,00139	113,49108	Действующая	27-08-2020		7286	1	1,1						1.1 Евро
1870	24	Городской округ "Город Чита"	4473	г. Чита, пер. Нижний, 8 Управление лесничества тел.: 8-914-443-0394	г. Чита, пер. Нижний, 8 Управление лесничества тел.: 8-914-443-0394	52,00122	113,49217	Действующая	27-08-2020		7353	1	1,1						1.1 Евро
1871	24	Городской округ "Город Чита"	15515	г. Чита, пер. Речной, 3 ИП Джураев С.М.	г. Чита, пер. Речной, 3ИП Джураев С.М.	52,02455	113,48738	Действующая	29-01-2021		20667	1	1,1						1.1 Евро
1872	24	Городской округ "Город Чита"	3635	г. Чита, проезд Правобережный, 27	г. Чита, проезд Правобережный, 27, подъезд с обратной стороны.	51,97553	113,55139	Действующая	25-08-2020		6157	1	1,1						1.1 Евро
1873	24	Городской округ "Город Чита"	4908	г. Чита, проезд Угданский, 12 ПГСК "КСК-2000"	г. Чита, проезд Угданский, 12ПГСК "КСК-2000"	52,07291	113,40016	Действующая	29-08-2020		7979	1	1,1						1.1 Евро
1874	24	Городской округ "Город Чита"	15027	г. Чита, СНТ "Объединение", ул. Целинная, 60 маг. "Удачный теремок"	г. Чита, СНТ "Объединение", ул. Целинная, 60 (магазин)	51,98468	113,54665	Действующая	21-01-2021		43310						1		1.1 Пакет
1875	24	Городской округ "Город Чита"	625	г. Чита Украинский бульвар, д.13, ул. Александро-Заводская, д. 1 (МКД ЖЭУ-9 ООО "Лидер")	г. Чита, Украинский б-р, д. 13	52,02657	113,53958	Действующая	13-08-2020		44626				5				ПЭТ Контейнер 1,1
1876	24	Городской округ "Город Чита"	25165	ГПОУ "Среднее специальное училище (техникум) олимпийского резерва", Ангарская улица, 8 стр.1 (35-23-46)	г. Чита, ул Ангарская, 8 ГУ "Региональный центр спортивной подготовки" ГПОУ "Среднее специальное училище	52,02713	113,52128	Действующая	17-05-2021		32816	1	1,1						1.1 Евро
1877	24	Городской округ "Город Чита"	4577	г. Чита, ул. Баргузинская, 8 ЦСХО УМВД	г. Чита, ул Баргузинская, д 8, МВДЦСХО (33-72-77 дежурная часть)	52,02329	113,52048	Действующая	28-08-2020		7493	3	1,1						1.1 Евро
1878	24	Городской округ "Город Чита"	1762	г. Чита, ул. Декабристов, 12 МБОУ "СОШ N°18"	г. Чита, ул Декабристов,12, Школа № 18	52,02275	113,5143	Действующая	18-08-2020		3533	1	1,1						1.1 Евро
1879	24	Городской округ "Город Чита"	1211	г. Чита, ул. Столярова, д. 10 МКД неблагфонд	г. Чита, ул Столярова, 10, ул. Столярова 16 НГЧ гаражи	52,02318	113,51155	Действующая	17-08-2020		2569	2	0,75						0.75 - железный
1880	24	Городской округ "Город Чита"	4622	г. Чита, ул. Гагарина, 14А МБДОУ "Детский сад № 55"	г. Чита, ул. Гагарина, 14а Детский сад № 55	52,02118	113,54793	Действующая	28-08-2020		21818	3	1,1						1.1 Евро
1881	24	Городской округ "Город Чита"	4459	г. Чита, ул. 1-я Шубзаводская, 31 ИП Бодров В.Г. тел.: 8-924-515-5888	г. Чита, ул. 1-я Шубзаводская, 31ИП Бодров В.Г.тел.: 8-924-515-5888	52,01911	113,50427	Действующая	27-08-2020		7338	1	1,1						1.1 Евро
1882	24	Городской округ "Город Чита"	154	г. Чита, ул. 2-я Оранжерейная, 15 ИП Устюгов В.А. (пекарня)	г. Чита, ул. 2-я Оранжерейная, д. 13, ИП Бокиев Н.А., пекарня (8-914-484-99-46 на открытие ворот)	52,00054	113,56995	Действующая	11-08-2020		425	1	0,75						0.75 - железный
1883	24	Городской округ "Город Чита"	23317	г. Чита, ул. 3-я Шубзаводская, 13 ООО "Энергокомплект"	г. Чита, ул. 3-я Шубзаводская, 13 Энергокомплект	52,01656	113,50957	Действующая	23-04-2021		30401			1					8.0 Бункер
1884	24	Городской округ "Город Чита"	14937	г. Чита, ул. 3-°Шубзаводская, д. 23 ФЛ Абдулаев Ю.Г. (+79144605087)	г. Чита, ул. 3-я Шубзаводская, 23	52,01784	113,50817	Действующая	20-01-2021		19950	1	1,1						1.1 Евро
1885	24	Городской округ "Город Чита"	4492	г. Чита, ул. 3-я Шубзаводская, 5 ИП Долгов М.П.	г. Чита, ул. 3-я Шубзаводская, 5 ИП Долгов М.П.	52,01038	113,51878	Действующая	27-08-2020		7385	1	0,75						0.75 - железный
1886	24	Городской округ "Город Чита"	1752	г. Чита, ул. 9-е Января, 24 Забайкал ТИСИЗ	г. Чита, ул. 9-е Января, 24 Забайкал ТИСИЗ	52,02885	113,50966	Действующая	18-08-2020		19126	1	1,1						1.1 Евро
1887	24	Городской округ "Город Чита"	204	г. Чита, ул. Агинский тракт, 25 ООО "Красритейл"	г. Чита, ул. Агинский тракт, 25, (Красритейл)	52,01008	113,56052	Действующая	11-08-2020		554	1	1,1						1.1 Евро
1888	24	Городской округ "Город Чита"	24952	г. Чита, ул. Александро-Заводская, д. 16 ИЖС Яновский Л.Д.(звонить за пол часа) 89242727777	г. Чита, ул. Александро-Заводская, 16 (+7-914-272-77-77, 8-914-508-31-67 позвонить за час)	52,0303	113,53195	Действующая	11-05-2021		32571	1	0,75						0.75 - железный
1889	24	Городской округ "Город Чита"	29841	г. Чита, ул. Амурская, 54а ИП Цыбенов Б.В. кафе "Аян" (доставка) тел.: 89243895957	г. Чита, ул. Амурская, 54а ИП Цыбенов Б.В. кафе "Аян" (доставка) тел.: 89243895957	52,02751	113,50632	Действующая	23-12-2021		40723	3	1,1						1.1 Евро
1890	24	Городской округ "Город Чита"	5389	г. Чита, ул. Амурская, 7 гостиница ИП Тимохов Е.А. гостиница "Столица" (2 контейнера)	г. Чита, ул. Амурская, 7 гостиница (2 контейнера) (звонить по номеру 8-985-382-23-59 для открытия ворот)	52,02262	113,51633	Действующая	30-08-2020		8655	2	1,1						1.1 Евро
1891	24	Городской округ "Город Чита"	4645	г. Чита, ул. Амурская, 7 ИП Тимохов Е.А. гостиница "Столица"(1 контейнер)	г. Чита, ул. Амурская, 7, гостиница (1 контейнер) (звонить по номеру 8-985-382-23-59 для открытия ворот)	52,0227	113,51605	Действующая	28-08-2020		7580	1	1,1						1.1 Евро
1892	24	Городской округ "Город Чита"	109	г. Чита, ул. Арахлейская, 2	г. Чита, ул. Арахлейская, 2а, 2б	51,99287	113,54657	Действующая	11-08-2020		22087	3	1,1						1.1 Евро
1893	24	Городской округ "Город Чита"	19715	г. Чита, ул. Бабушкина, д. 10 МКД УК "Читинка"	г. Чита, ул. Бабушкина, 10	52,02882	113,52899	Действующая	31-03-2021		25950	4	1,1						1.1 Евро
1894	24	Городской округ "Город Чита"	4597	г. Чита, ул. Бабушкина, 123 общество инвалидов ИП Колотилина	г. Чита, ул. Бабушкина, 123общество инвалидов ИП Колотилина	52,03725	113,50472	Действующая	28-08-2020		7518	1	1,1						1.1 Евро

1895	24	Городской округ "Город Чита"	4525	г. Чита, ул. Бабушкина, 143 ФГБОУ ВО ЗабГУ (военная кафедра)	г. Чита, ул. Бабушкина, 143	52,04006	113,49764	Действующая	27-08-2020		7419	1	1,1						1.1 Евро
1896	24	Городской округ "Город Чита"	632	г. Чита, ул. Бабушкина, 2Б ГОУ СПО "ЧТОТиБ"	г. Чита, ул. Бабушкина, 2Б, ЧТОТиБ	52,02683	113,53523	Действующая	13-08-2020		1551	4	1,1						1.1 Евро
1897	24	Городской округ "Город Чита"	435	г. Чита, ул. Бекетова, 38, 42 ООО "Лидер" ЖЭУ-16	г. Чита, ул. Бекетова, 38, 42ООО "Лидер" ЖЭУ-16	52,01864	113,49889	Действующая	12-08-2020		44919				5				ПЭТ Контейнер 1,1
1898	24	Городской округ "Город Чита"	2088	г. Чита, ул. Бекетова, 90А, стр. 6 ООО "Кука"	г. Чита, ул. Бекетова, 90А	52,02271	113,48657	Действующая	20-08-2020		4115	1	1,1						1.1 Евро
1899	24	Городской округ "Город Чита"	22458	г. Чита, ул. Бекетова, 90А ООО "Авалон"	г. Чита, ул. Бекетова, 90А ООО Авалон	52,02293	113,48663	Действующая	16-04-2021		29257	1	0,75						0.75 - железный
1900	24	Городской округ "Город Чита"	616	г. Чита, ул. Белорусская, д. 46, 48 МКД ЖЭУ-9 ООО "Лидер"	г. Чита, ул. Белорусская, 46	52,02362	113,54613	Действующая	13-08-2020		44636					4			Картон Контейнер 1,1
1901	24	Городской округ "Город Чита"	381	г. Чита ул. Ярославского, д. 19, ул. Верхнеудинская, д. 10 (МКД ЖЭУ-16 ООО "Лидер")	г. Чита, ул. Верхнеудинская, 10	52,01676	113,48736	Действующая	12-08-2020		44913				8				ПЭТ Контейнер 1,1
1902	24	Городской округ "Город Чита"	31671	г. Чита, ул. Верхоленская, 2 ООО Регион строй театра кукол	г. Чита, ул. Верхоленская, 2 Кукольный театр, въезд со стороны Витена	52,0265	113,53153	Действующая	28-04-2022		43680	1	1,1						1.1 Евро
1903	24	Городской округ "Город Чита"	4858	г. Чита, ул. Верхоленская, 32 АЗГС ООО "Забрегионгаз"	г. Чита, ул. Верхоленская, 32 (Забрегионгаз)	52,03436	113,54043	Действующая	28-08-2020		7882	1	0,75						0.75 - железный
1904	24	Городской округ "Город Чита"	15813	г. Чита, ул. Верхоленская, 4 ООО "ЛЮКС"	г. Чита, ул. Верхоленская, 4 Аура	52,02829	113,53442	Действующая	04-02-2021		21087			1					8.0 Бункер
1905	24	Городской округ "Город Чита"	13249	г. Чита, ул. Верхоленская, 4 ООО "ОРИЕНТ"	г. Чита, ул. Верхоленская, 4 ООО "Ориент"	52,02897	113,53379	Действующая	01-12-2020		17835	1	1,1						1.1 Евро
1906	24	Городской округ "Город Чита"	685	г. Чита, ул. Верхоленская, 4 ИП Швецов Е.О., "Бюрократ"	г. Чита, ул. Верхоленская, 4 ИП Швецов Е.О., "Бюрократ"	52,02842	113,5351	Действующая	13-08-2020		1678	2	1,1						1.1 Евро
1907	24	Городской округ "Город Чита"	29969	г. Чита, ул. Гагарина, 2 маг. "Хлеб-соль"	г. Чита, ул. Гагарина, 2 (Хлеб-соль)	52,01947	113,54513	Действующая	12-01-2022		40678	1	1,1						1.1 Евро
1908	24	Городской округ "Город Чита"	221	г. Чита ул. Гагарина, дд. 4, 7, 3а, ул. Силикатная, дд. 5, 9 МКД ЖЭУ-9 ООО "Лидер"	г. Чита, ул. Гагарина, 3А,4,7,Силикатная 5,9	52,02095	113,54263	Действующая	11-08-2020		44645				6				ПЭТ Контейнер 1,1
1909	24	Городской округ "Город Чита"	242	г. Чита, ул. Гагарина, дд. 5, 6, 17 МКД ЖЭУ-9 ООО "Лидер"	г. Чита, ул. Гагарина, 5	52,01944	113,54531	Действующая	11-08-2020		44643				8				ПЭТ Контейнер 1,1
1910	24	Городской округ "Город Чита"	235	г. Чита, ул. Гагарина, д. 8В МКД ООО УК "Партнер Чита"	г. Чита, ул. Гагарина, 8В	52,0217	113,54712	Действующая	11-08-2020		44637				3				ПЭТ Контейнер 1,1
1911	24	Городской округ "Город Чита"	4621	г. Чита, ул. Гагарина, 8 Г МБОУ "Детский сад N°49"	г. Чита, ул. Гагарина, 8г, Детский сад № 49 (8-924-273-06-07 звонить (откроют в любое время))	52,02167	113,54569	Действующая	28-08-2020		7552	3	1,1						1.1 Евро
1912	24	Городской округ "Город Чита"	7937	г. Чита, ул. Гагарина, 8К Торговые ряды "Гагаринские"	г. Чита, ул. Гагарина, д 8К, ТР "Гагаринские"	52,02214	113,5464	Действующая	17-09-2020		12028	2	1,1						1.1 Евро
1913	24	Городской округ "Город Чита"	210	г. Чита, ул. Гагарина, дд. 11, 12, 13, 14 МКД ООО УК "Лидер"	г. Чита, ул. Гагарина, д. 11,12,13,14 (МКД)	52,02059	113,54978	Действующая	11-08-2020		44641					7			Картон Контейнер 1,1
1914	24	Городской округ "Город Чита"	209	г. Чита, ул. Гагарина, дд. 15, 16 МКД ЖЭУ-9 ООО "Лидер"	г. Чита, ул. Гагарина, д. 15, 16	52,01935	113,54865	Действующая	11-08-2020		44642					7			Картон Контейнер 1,1
1915	24	Городской округ "Город Чита"	4520	г. Чита, ул. Горького, 43 ООО "ИНТЕГРО"	г. Чита, ул. Горького 43, ООО "ИНТЕГРО"	52,03876	113,51142	Действующая	27-08-2020		7413	1	1,1						1.1 Евро
1916	24	Городской округ "Город Чита"	31621	г. Чита, ул. Даурская, 1а СТО, ИП Шадрина Анна Юрьевна	г. Чита, ул. Даурская, 1а	52,01916	113,53883	Действующая	25-04-2022		43591						1		1.1 Пакет
1917	24	Городской округ "Город Чита"	14624	г. Чита, ул. Дивизионная, 3 ООО "ИстКонТех" (бункер)	г. Чита, ул. Дивизионная, 3 ИстКонТех (бункер)	51,99354	113,58931	Действующая	19-01-2021		46521			2					8.0 Бункер
1918	24	Городской округ "Город Чита"	25350	г. Чита, п. Песчанка, ул. Дивизионная, 3 ООО "ИСТ КОНТЕХ" (промышленная база)	г. Чита, ул. Дивизионная, 3 ООО "ИСТ КОНТЕХ"	51,99377	113,59187	Действующая	20-05-2021		33078	11	1,1						1.1 Евро
1919	24	Городской округ "Город Чита"	30800	г. Чита, ул. Дивизионная, 3 ООО "ИСТКОНТЕХ" (2й бункер)	г. Чита, ул. Дивизионная, 3 ООО "ИСТКОНТЕХ" (2й бункер)	51,99507	113,59398	Действующая	11-02-2022		49325			1					8.0 Бункер
1920	24	Городской округ "Город Чита"	162	г. Чита, ул. Дивизионная, 6 ООО "Маяк" мсгазин "Хлеб-соль"	г. Чита, ул. Дивизионная, 6 (Хлеб-соль)	51,99126	113,59187	Действующая	11-08-2020		445	1	1,1						1.1 Евро
1921	24	Городской округ "Город Чита"	22407	г. Чита, ул. Ингодинская, 2 ГУЗ "Госпиталь УВД по Забайкальскому краю"	г. Чита, ул. Ингодинская, 2 (медсанчасть)	52,02397	113,52225	Действующая	16-04-2021		29206	2	1,1						1.1 Евро
1922	24	Городской округ "Город Чита"	811	г. Чита, ул. Ингодинская, д. 30 МКД ООО УК "Элит-Сервис"	г. Чита, ул. Ингодинская, 30	52,02628	113,51716	Действующая	14-08-2020		44702				4				ПЭТ Контейнер 1,1

1923	24	Городской округ "Город Чита"	28680	г. Чита, ул. Казачья, 41 В/Г № 18 узел связи (1куб.м./мес.)	г. Чита, ул. Казачья, 2 В/Г № 18 узел связи (въезд с ул. Каларская)	51,9912	113,55888	Действующая	17-08-2021		38195	1	1,1						1.1 Евро
1924	24	Городской округ "Город Чита"	60	г. Чита, ул. Казачья, 22, 24, 24а МКД ООО УК "Импульс"	г. Чита, ул. Казачья, 22	51,9987	113,5598	Действующая	11-08-2020		44656				5				ПЭТ Контейнер 1,1
1925	24	Городской округ "Город Чита"	84	г. Чита, ул. Казачья, 3 ВГ№ 18А (сборный пункт)	г. Чита, ул. Казачья, 3 ВГ№ 18А (сборный пункт)	51,99678	113,55441	Действующая	11-08-2020		260	3	1,1						1.1 Евро
1926	24	Городской округ "Город Чита"	17091	г. Чита, ул. Казачья, 7 ГУЗ "Станция скорой медицинской помощи"	г. Чита, ул. Казачья, 7 (станция скорой помощи)	51,99912	113,55521	Действующая	25-02-2021		37642	2	1,1						1.1 Евро
1927	24	Городской округ "Город Чита"	603	г. Чита, ул. Кайдаловская, 21А МКД	г. Чита, ул. Кайдаловская, 21А	52,04235	113,52289	Действующая	12-08-2020		1482	1	1,1						1.1 Евро
1928	24	Городской округ "Город Чита"	602	г. Чита, ул. Кайдаловская, 4В МБДОУ "Детский сад N°99" (ясли)	г. Чита, ул. Кайдаловская, 4В МБДОУ "Детский сад N°99" (ясли)	52,03709	113,5201	Действующая	12-08-2020		1481	2	1,1						1.1 Евро
1929	24	Городской округ "Город Чита"	622	г. Чита, ул. Кирова, д. 16 МКД ООО УК "Партнер-Чита"	г. Чита, ул. Кирова, 16	52,02355	113,53731	Действующая	13-08-2020		44649				5				ПЭТ Контейнер 1,1
1930	24	Городской округ "Город Чита"	28862	г. Чита, ул. Кирова, 21 ООО "Индустрия"	г. Чита, ул. Кирова, 21, ООО "Индустрия" (Серый контейнер)	52,019	113,54041	Действующая	08-09-2021		38627	1	0,75						0.75 - железный
1931	24	Городской округ "Город Чита"	4494	г. Чита, ул. Кирова, 39 СЗ Радченко М.Н. (стройплощадка)	г. Чита, ул. Кирова, 39 (стройплощадка СЗ Радченко) 89144979375 Сергей звонить за 30 мин	52,02119	113,53758	Действующая	27-08-2020		7387	1	1,1						1.1 Евро
1932	24	Городской округ "Город Чита"	3777	г. Чита, ул. Кирова, 75б ИП Ваулин А.В. СТО	г. Чита, ул. Кирова, 75б, СТО ИП Ваулин А.В.	52,02382	113,53277	Действующая	25-08-2020		6365	1	0,75						0.75 - железный
1933	24	Городской округ "Город Чита"	4857	г. Чита, ул. Кирова, 9 КГСАУ "Забайкальский лехоз"	г. Чита, ул. Кирова, 9 Лесхоз	52,01825	113,5449	Действующая	28-08-2020		7881	2	1,1						1.1 Евро
1934	24	Городской округ "Город Чита"	623	г. Чита,ул. Кирова, д. 41(МКД АО "Империал"); ул. Кирова, д. 37 (МКД ООО УК "Первая");ул. Ленина, д. 2 К (МКД ООО УК "Первая")	г. Чита, ул. Кирова, д. 41,(МКД АО "Империал"); ул. Кирова, д. 37 (МКД ООО УК "Первая"),ул. Ленина, д. 2 К (МКД ООО УК "Первая")	52,0218	113,53701	Действующая	13-08-2020		44650				5				ПЭТ Контейнер 1,1
1935	24	Городской округ "Город Чита"	4651	г. Чита, ул. Коханского, 16 ООО "Дом 2000" (стройплощадка)	г. Чита, ул. Коханского, 16 (стройплощадка)	52,05831	113,50262	Действующая	28-08-2020		7589	2	1,1						1.1 Евро
1936	24	Городской округ "Город Чита"	1539	г. Чита, ул. Красноярская, 32А магазин "Караван" ИП Салапина Е.В. ООО "УРАЛ" ООО "ЛСК"	г. Чита, ул. Красноярская, 32а	52,02771	113,52091	Действующая	18-08-2020		3178	3	1,1						1.1 Евро
1937	24	Городской округ "Город Чита"	21176	г. Чита, ул. Красноярская, 5, стр. 2 ИП Гришин В.Е. (СТО "Фильтр"')	г. Чита, ул. Красноярская, 5, ИП Гришин (СТО "Фильтр')	52,02418	113,51548	Действующая	08-04-2021		27790	1	1,1						1.1 Евро
1938	24	Городской округ "Город Чита"	1231	г. Чита, ул. Красноярская, д. 7 МКД неблаг.фонд	г. Чита, ул. Красноярская, 7	52,02445	113,51556	Действующая	17-08-2020		2614	1	1,1						1.1 Евро
1939	24	Городской округ "Город Чита"	150	г. Чита, ул. Красноярская, 6 МКД ООО ЖУК "Антей"	г. Чита, ул. Красноярская, д. 6 (8-914-434-01-49)	52,0238	113,51655	Действующая	11-08-2020		44707				6				ПЭТ Контейнер 1,1
1940	24	Городской округ "Город Чита"	14755	г. Чита, ул. Лазо, 110 ИП Шмигельский А.С. "Фактор вкуса"	г. Чита, ул. Лазо, 110, к. 2	52,02831	113,48537	Действующая	20-01-2021		19751						1		1.1 Пакет
1941	24	Городской округ "Город Чита"	4483	г. Чита, ул. Лазо, 110а Ведомственная охрана ж/д транспорта	г. Чита, ул. Лазо, 110аВедомственная охрана	52,02905	113,48534	Действующая	27-08-2020		7373	1	1,1						1.1 Евро
1942	24	Городской округ "Город Чита"	4232	г. Чита, ул. Лазо, 112А ООО "Родник" (база)	г. Чита, ул. Лазо, 112 А база "Родник"	52,02658	113,4865	Действующая	27-08-2020		7036	3	1,1						1.1 Евро
1943	24	Городской округ "Город Чита"	17275	г. Чита, ул. Лазо, 114 в ИП Рахматов кафе "Звезда востока"	г. Чита, ул. Лазо, 114 в ИП Рахматов кафе "Звезда востока"	52,02611	113,48455	Действующая	02-03-2021		23194	1	1,1						1.1 Евро
1944	24	Городской округ "Город Чита"	1650	г. Чита, ул. Лазо, 116 Торгово-закупочная база	г. Чита, ул. Лазо, 116 Торгово-закупочная база	52,02684	113,48339	Действующая	18-08-2020		3342	4	1,1						1.1 Евро
1945	24	Городской округ "Город Чита"	17447	г. Чита, ул. Лазо, 118 Механизированная дистанция здание ремонтных мастерских	г. Чита, ул. Лазо, 118Механизированная дистанция здание ремонтных мастерских	52,02764	113,47918	Действующая	04-03-2021		23406	1	1,1						1.1 Евро
1946	24	Городской округ "Город Чита"	1656	г. Чита, ул. Лазо, 119 ИП Кубрикова тел.: 8-924-270-22-79	г. Чита, ул. Лазо, 119 +7-924-270-22-99 Кубрикова	52,02375	113,48183	Действующая	18-08-2020		7039						1		1.1 Пакет
1947	24	Городской округ "Город Чита"	1645	г. Чита, ул. Лазо, 123 ИП Ибрагимов Мустафа Гакиевич	г. Чита, ул. Лазо, 123 ИП Ибрагимов М. Г.	52,02555	113,48001	Действующая	18-08-2020		47605	1	1,1						1.1 Евро
1948	24	Городской округ "Город Чита"	14874	г. Чита, ул. Лазо, 123 ИП Чуб В.А.склад 5	г. Чита, ул. Лазо, 123 ИП Чуб В.А.склад 5	52,02576	113,47991	Действующая	20-01-2021		19900	1	1,1						1.1 Евро
1949	24	Городской округ "Город Чита"	19481	г. Чита, ул. Лазо, 123, стр. 16 ООО "Мэйнстрим" склад (8-914-471-73-63)	г. Чита, ул. Лазо, 123, стр. 16 ООО "Мэйнстрим" склад (8-914-471-73-63)	52,02505	113,48028	Действующая	30-03-2021		25660	1	0,75						0.75 - железный
1950	24	Городской округ "Город Чита"	21934	г. Чита, ул Лазо, д 123б, ИП Рыбакова Светлана Валерьевна	г. Чита, ул. Лазо, 123б ИП Рыбаков (база)(8924-273-30-35, 8924-578-89-80)	52,02419	113,47984	Действующая	14-04-2021		28619	1	0,75						0.75 - железный

1951	24	Городской округ "Город Чита"	24536	г. Чита, ул. Лазо, 123б склад "Читашинторг"	г. Чита, ул. Лазо, 123б склад "Читашинторг" (голубой контейнер) (8914-370-00-14)	52,02464	113,47989	Действующая	05-05-2021		32174	1	0,75						0.75 - железный
1952	24	Городской округ "Город Чита"	541	г. Чита, ул. Лазо, 123в, стр. 30 ИП Трошин В.А. ТД "Петровский"	г. Чита, ул. Лазо, 123в ТД "Петровский"	52,02609	113,47879	Действующая	12-08-2020		1331	1	1,1						1.1 Евро
1953	24	Городской округ "Город Чита"	4237	г. Чита, ул. Лазо, 125, с. 3 ИП Рыжанков, база "Держава"	г. Чита, ул. Лазо, 125, с. 3ИП Рыжанков, база "Держава"	52,02616	113,4773	Действующая	27-08-2020		7047	1	1,1						1.1 Евро
1954	24	Городской округ "Город Чита"	15208	г. Чита, ул. Лазо, 1Б ИП Будаева Ц.Д. (цех полуфабрикатов)	г. Чита, ул. Лазо, 1Б ИП Будаева Ц.Д. (цех полуфабрикатов)	52,01392	113,5054	Действующая	22-01-2021		20284	2	1,1						1.1 Евро
1955	24	Городской округ "Город Чита"	15171	г. Чита, ул. Лазо, 1 Б ООО "Брикер"	г. Чита, ул. Лазо, 1Б (Брикер)	52,01493	113,50749	Действующая	22-01-2021		20238	1	1,1						1.1 Евро
1956	24	Городской округ "Город Чита"	4484	г. Чита, ул. Лазо, 1Б ИП Пучков Г.Л. (склад, офис)	г. Чита, ул. Лазо, 1Б (после въезда на территорию, налево. Баки с надписью "ЧКК" стоят напротив склада №23)	52,01427	113,50619	Действующая	27-08-2020		7374	2	1,1						1.1 Евро
1957	24	Городской округ "Город Чита"	4467	г. Чита, ул. Лазо, 1Б ООО "СНС-Холдинг"	г. Чита, ул. Лазо, 1Б (СНС-Холдинг, 8-924-277-5005)	52,01489	113,50731	Действующая	27-08-2020		7347	2	1,1						1.1 Евро
1958	24	Городской округ "Город Чита"	14400	г. Чита, ул. Лазо, 1Б, к. 1 ИП Овчинникова А.В. (склад) тел.: 99-52-04	г. Чита, ул. Лазо, 1Б, к. 1ИП Овчинникова А.В. (склад)тел.: 99-52-04	52,01307	113,50582	Действующая	18-01-2021		19350	1	1,1						1.1 Евро
1959	24	Городской округ "Город Чита"	449	г. Чита, ул. Лазо, 20, 22, 22а	г. Чита, ул. Лазо, 20, 22, 22а	52,01778	113,50368	Действующая	12-08-2020		1123	1	1,1						1.1 Евро
1960	24	Городской округ "Город Чита"	457	г. Чита, ул. Лазо, 26 Г ИП Багышов Б.А.о кафе "Ария"	г. Чита, ул. Лазо, 26Г кафе "Ария"	52,01925	113,5008	Действующая	12-08-2020		46240	1	1,1						1.1 Евро
1961	24	Городской округ "Город Чита"	4442	г. Чита, ул. Лазо, 3 стр. 10 ПАО МТС тел.: 8-914-500-0306	г. Чита, ул. Лазо, 3 стр. 10ПАО МТС тел.: 8-914-500-0306	52,01265	113,50763	Действующая	27-08-2020		7312	1	1,1						1.1 Евро
1962	24	Городской округ "Город Чита"	4438	г. Чита, ул. Лазо, 3, пом. 12 ИП Мамедов М.А. тел.: 8-924-515-6919	г. Чита, ул. Лазо, 3, пом. 12ИП Мамедов М.А. тел.: 8-924-515-6919	52,01285	113,50753	Действующая	27-08-2020		7307	1	1,1						1.1 Евро
1963	24	Городской округ "Город Чита"	4440	г. Чита, ул. Лазо, 3а Еврочистка-Чита тел.: 99-69-99 (доб.111) позвонить в звонок	г. Чита, ул. Лазо, 3аЕврочистка-Читател.: 99-69-99 (доб.111)позвонить в звонок	52,01336	113,50889	Действующая	27-08-2020		7310	1	1,1						1.1 Евро
1964	24	Городской округ "Город Чита"	14684	г. Чита, ул. Лазо, 3Б ИП Обогрелов С.В.	г. Чита, ул. Лазо, 3БИП Обогрелов С.В.	52,0125	113,50697	Действующая	19-01-2021		19691	2	1,1						1.1 Евро
1965	24	Городской округ "Город Чита"	4437	г. Чита, ул. Лазо, 3 ИП Млачнев В.Н. (изготовление дорожных знаков)	г. Чита, ул. Лазо, 3ИП Млачнев В.Н. (изготовление дорожных знаков)	52,014	113,50877	Действующая	27-08-2020		7305	1	1,1						1.1 Евро
1966	24	Городской округ "Город Чита"	439	г. Чита, ул. Лазо, 67 ОП "Ингодинский" УМВД России по г. Чите	г. Чита, ул. Лазо, 67 ОП "Ингодинский" УМВД России	52,01971	113,49705	Действующая	12-08-2020		1103	1	1,1						1.1 Евро
1967	24	Городской округ "Город Чита"	21085	г. Чита, ул. Лазо, 24 Е ФЛ Бравентьев А.С., ИЖС	г. Чита, ул. Лазо, д. 24е	52,01838	113,50262	Действующая	08-04-2021		27703	1	0,75						0.75 - железный
1968	24	Городской округ "Город Чита"	802	г. Чита, ул. Ленина, д. 17 МКД ТСЖ "Омега"	г. Чита, ул. Ленина, 17 (41-14-80 охрана)(89245080032 номер на воротах)	52,02464	113,52278	Действующая	14-08-2020		44712				4				ПЭТ Контейнер 1,1
1969	24	Городской округ "Город Чита"	8099	г. Чита, ул. Ленина, 2И ООО "Дистрикт", лаундж бар "DISTRICT13"	г. Чита, ул. Ленина, 2И ООО "Дистрикт", лаундж бар "DISTRICT13" (зеленый контейнер)	52,02141	113,53537	Действующая	17-09-2020		12151	1	1,1						1.1 Евро
1970	24	Городской округ "Город Чита"	4486	г. Чита, ул. Ленина, 88 ГАУ ВИЦ "Дом офицеров Забайкальского края" ООО "Зоя" пятно раб "Русский стиль"	г. Чита, ул. Ленина, 88 (Дом офицеров)	52,03244	113,5061	Действующая	27-08-2020		7378	5	1,1						1.1 Евро
1971	24	Городской округ "Город Чита"	5457	ЦРБ, ул. Ленинградская 57	г. Чита, ул. Ленинградская, 57, ЦРБ	52,04394	113,51111	Действующая	31-08-2020		8742	3	1,1						1.1 Евро
1972	24	Городской округ "Город Чита"	4434	г. Чита, ул. Лесная, д. 5 ИЖС Ожегов А.В.г. Чита, ул. Лесная, д. 6 ИЖС Ботвинник В.М.	г. Чита, ул. Лесная, д. 5 ИЖС Ожегов А.В.г. Чита, ул. Лесная, д. 6 ИЖС Ботвинник В.М.	51,99864	113,49648	Действующая	27-08-2020		7300	2	1,1						1.1 Евро
1973	24	Городской округ "Город Чита"	4427	г. Чита, ул. Лесоустроительная, 11 ФГБУ "Рослесинфорг"	г. Чита, ул. Лесоустроительная, 11ФГБУ "Рослесинфорг"	51,99995	113,49525	Действующая	27-08-2020		7292	1	1,1						1.1 Евро
1974	24	Городской округ "Город Чита"	404	г. Чита, ул. Лесхозная, д. 16/2 ИЖС Коломыс С.А.	г. Чита, ул. Лесхозная, 16/2 (+79245192155)	52,00098	113,48956	Действующая	12-08-2020		47542	1	0,75						0.75 - железный
1975	24	Городской округ "Город Чита"	29264	г. Чита, ул. Липатова, 22, магазин "Хлеб-соль"	г. Чита, ул. Липатова, 22, магазин "Хлеб-соль"	52,07202	113,48726	Действующая	18-11-2021		39463	1	1,1						1.1 Евро
1976	24	Городской округ "Город Чита"	17436	г. Чита, ул. Липова, 20А БМТиВС УФСИН	г. Чита, ул. Липова, 20А (УФСИН)	52,00121	113,55468	Действующая	04-03-2021		23396	1	1,1						1.1 Евро
1977	24	Городской округ "Город Чита"	4413	г. Чита, ул. Логовая, 92 ООО "Ригла", "Да Фарм"	г. Чита, ул. Логовая, 92 ООО "Ригла"	52,00762	113,48188	Действующая	27-08-2020		7271	2	1,1						1.1 Евро
1978	24	Городской округ "Город Чита"	388	г. Чита, ул. Луговая, д.104 МКД ООО УК "Кенон"	г. Чита, ул. Луговая, 104 (УК Кенон)	52,01313	113,49598	Действующая	12-08-2020		1014	1	1,1						1.1 Евро

2035	24	Городской округ "Город Чита"	4571	Газимурская ул., 7 (неблаг. фонд)	Газимурская ул., 7,9	52,0336	113,41504	Действующая	28-08-2020		7484	1	0,75						0.75 - железный
2036	24	Городской округ "Город Чита"	1859	Газонаполнительная станция, Чита, Рудничный проезд, 30	Газонаполнительная станция, Чита, Рудничный проезд, 30	52,04993	113,3412	Действующая	19-08-2020		3768	1	1,1						1.1 Евро
2037	24	Городской округ "Город Чита"	25132	Газпромнефть Летная 24 89141274249	Газпромнефть Летная 24 89141274249,	52,06413	113,42835	Действующая	14-05-2021		32769	1	1,1						1.1 Евро
2038	24	Городской округ "Город Чита"	5616	Забвнештранс (база). Гайдара ул., 13 А (39-12-16, 39-11-43)	Гайдара 13А	52,00868	113,3364	Действующая	31-08-2020		30951	1	0,75						0.75 - железный
2039	24	Городской округ "Город Чита"	33732	Финанби	Гайдара 13в	52,00871	113,33137	Действующая	27-11-2023		50252	6	0,75						0.75 - железный
2040	24	Городской округ "Город Чита"	4583	Кадала Гайдара ул, д. 1 А. ИП Курбатов "Пивной квадрат" Гайдара ул., 1 пом 42 (6 м3)	Гайдара 1а	52,01166	113,34523	Действующая	28-08-2020		44861			4					ПЭТ Контейнер 1,1
2041	24	Городской округ "Город Чита"	33822	ТД АМУРСКИЙ (УК15)	Гайдара 3	52,01014	113,34616	Действующая	10-01-2024		50490	1	0,75						0.75 - железный
2042	24	Городской округ "Город Чита"	33197	Котельная Гайдара 3а	Гайдара 3в	52,01061	113,3437	Действующая	25-05-2023		48774	1	1,1						1.1 Евро
2043	24	Городской округ "Город Чита"	5170	Гаражи "Абсолют" ИП Шагдарова, пер Авиационный 1	Гаражи "Абсолют" ИП Шагдарова, пер Авиационный 1	52,0467	113,42746	Действующая	30-08-2020		8367	1	0,75						0.75 - железный
2044	24	Городской округ "Город Чита"	22043	ПГК №81, г Чита, ул Онискевича, д 52	Гаражно-Потребительский Кооператив №81, Чита, улица Онискевича, 52 (8-924-474-26-50)	52,0367	113,43912	Действующая	14-04-2021		28750						1		0.12 Пакет
2045	24	Городской округ "Город Чита"	16838	Гаражный бокс (СТО)- г.Чита, Угданский Проезд 12В, стр.34)	Гаражный бокс (СТО)- г.Чита, Угданский Проезд 12В, стр.34)	52,07341	113,39774	Действующая	18-02-2021		22521						1		1.0 Пакет
2046	24	Городской округ "Город Чита"	4599	Гаражный кооп.№ 13 . Гайдара ул., 11В	Гаражный кооп.№ 13 . Гайдара ул., 11В	52,00816	113,33689	Действующая	28-08-2020		7520	1	0,75						0.75 - железный
2047	24	Городской округ "Город Чита"	5370	ГК № 107. Окружной проезд, 6	Гаражный кооператив 107, Окружной проезд, д 6	52,08136	113,37117	Действующая	30-08-2020		8630	2	1,1						1.1 Евро
2048	24	Городской округ "Город Чита"	1491	Гаражный кооператив 40 Угданский проезд 4 (8-914-135-7978)	Гаражный кооператив 40 Угданский проезд 4 (8-914-135-7978)	52,07126	113,40269	Действующая	17-08-2020		3095	1	1,1						1.1 Евро
2049	24	Городской округ "Город Чита"	28495	Гаражный кооператив 44 ул. 1-я Краснодонская 91	Гаражный кооператив 44 ул. 1-я Краснодонская 91	52,0217	113,43682	Действующая	21-07-2021		45753	1	0,75						0.75 - железный
2050	24	Городской округ "Город Чита"	16777	Гаражный кооператив 45 Газимурская улица, 6	Гаражный кооператив 45 Газимурская улица, 6 (8-914-506-09-73)	52,03495	113,4254	Действующая	17-02-2021		27271						1		1.1 Пакет
2051	24	Городской округ "Город Чита"	25023	Гаражный кооператив 46а, ул. Красной звезды 77а (8-914-439-1551)	Гаражный кооператив 46а, ул. Красной звезды 77а (8-914-439-1551)	52,08117	113,47717	Действующая	12-05-2021		32665	1	1,1						1.1 Евро
2052	24	Городской округ "Город Чита"	5368	Гаражный кооператив № 23. Автостроителей ул., 1 (8-914-500-2171)	Гаражный кооператив № 23. Автостроителей ул., 1 (8-914-500-2171)	52,06139	113,35468	Действующая	30-08-2020		8626	3	0,75						0.75 - железный
2053	24	Городской округ "Город Чита"	319	Гаражный кооператив № 29, ул. Труда, д.5 (8-914-363-7007)	Гаражный кооператив № 29, ул. Труда, д.5 (8-914-363-7007)	52,08092	113,37669	Действующая	11-08-2020		834	2	1,1						1.1 Евро
2054	24	Городской округ "Город Чита"	4663	Гаражный кооператив № 32 ул. Новодолиновская, владение 2 (8-914-359-7143)	Гаражный кооператив № 32 ул. Новодолиновская, владение 2 (8-914-359-7143)	52,05273	113,43074	Действующая	28-08-2020		50317	3	1,1						1.1 Евро
2055	24	Городской округ "Город Чита"	17044	Гаражный кооператив № 39, г. Чита, п. Рудник-Кадала, ул. Школьная, 97	Гаражный кооператив № 39, г. Чита, п. Рудник-Кадала, ул. Школьная, 97	52,04396	113,25165	Действующая	25-02-2021		22862	1	0,75						0.75 - железный
2056	24	Городской округ "Город Чита"	5119	Гаражный кооператив № 51. Советская ул., 14	Гаражный кооператив № 51. Советская ул., 14	52,01987	113,43084	Действующая	29-08-2020		8301	6	0,75						0.75 - железный
2057	24	Городской округ "Город Чита"	1984	Гаражный кооператив №26 "Локомотив". Кирпично - заводской переулок, 15	Гаражный кооператив №26 "Локомотив". Кирпично - заводской переулок, 15	52,03339	113,44053	Действующая	19-08-2020		3969	1	1,1						1.1 Евро
2058	24	Городской округ "Город Чита"	736	Гаражный кооператив №35 ул.Базовская , 1	Гаражный кооператив №35 ул.Базовская , 1	52,05749	113,45953	Действующая	14-08-2020		1799	1	0,75						0.75 - железный
2059	24	Городской округ "Город Чита"	182	Гаражный кооператив №37, ул. Дивизионная 26	Гаражный кооператив №37, ул. Дивизионная 26	51,99157	113,60054	Действующая	11-08-2020		508	1	1,1						1.1 Евро
2060	24	Городской округ "Город Чита"	19985	Гаражный кооператив №63	Гаражный кооператив №63 Угданский проезд, 22	52,07634	113,40151	Действующая	01-04-2021		26147						1		1.1 Пакет
2061	24	Городской округ "Город Чита"	1992	Гаражный кооператив ул. Шилова 101 (8-914-128-7872)	Гаражный кооператив ул. Шилова 101 (8-914-128-7872)	52,06388	113,49397	Действующая	19-08-2020		3993	1	1,1						1.1 Евро
2062	24	Городской округ "Город Чита"	3647	Гаражный кооператив, Северный ул. Сухая Падь 2	Гаражный кооператив, Северный ул. Сухая Падь 2	52,0644	113,4961	Действующая	25-08-2020		6181	1	1,1						1.1 Евро

2063	24	Городской округ "Город Чита"	298	ГАУСО Соц.приют ул.Труда, д.15	ГАУСО Соц.приют ул.Труда, д.15	52,07913	113,37424	Действующая	11-08-2020		783	1	1,1						1.1 Евро
2064	24	Городской округ "Город Чита"	16264	ГБУ Читинская СББЖ	ГБУ Читинская СББЖ, ул. Просторная 38	52,09512	113,4768	Действующая	09-02-2021		21681	1	1,1						1.1 Евро
2065	24	Городской округ "Город Чита"	34285	Гвардейская 21 Земляк.А.М. Песчанка	Гвардейская улица, 21	51,9821	113,60138	Действующая	25-09-2024		52140			1					8.0 Бункер
2066	24	Городской округ "Город Чита"	24324	ООО "ЗДК АМЕТИСТ", г. Чита, ул. Геодезическая, д. 21, стр. 1	Геодезическая 21, ЗДК Аметист	52,06036	113,47579	Действующая	30-04-2021		31862			1					8.0 Бункер
2067	24	Городской округ "Город Чита"	3568	Геодезическая 48, Интеграция	Геодезическая 48, Интеграция	52,06857	113,47518	Действующая	25-08-2020		49574	1	1,1						1.1 Евро
2068	24	Городской округ "Город Чита"	22164	Офис ОАО РЖД Читинская механ-ая дистанция г. Чита, ул. Геологическая, 2а	Геологическая улица 2а	52,0173	113,35652	Действующая	14-04-2021		28852	1	0,75						0.75 - железный
2069	24	Городской округ "Город Чита"	1912	п.Кадала, ул. Геологическая, д. 1, 3	Геологическая, д 1, 3	52,01464	113,35683	Действующая	19-08-2020		3855	1	1,1						1.1 Евро
2070	24	Городской округ "Город Чита"	4236	ГК "Бабит". Нагорная ул., 111 А. 89143595345	ГК "Бабит". Нагорная ул., 111 А. 89143595345	52,05286	113,48578	Действующая	27-08-2020		7046	1	1,1						1.1 Евро
2071	24	Городской округ "Город Чита"	20375	ГК №47 проезд Угданский, 28, 89144510369	ГК №47 проезд Угданский, 28, 89144510369	52,07858	113,39976	Действующая	02-04-2021		44343	3	0,75						0.75 - железный
2072	24	Городской округ "Город Чита"	31586	ГК Октябрьский	ГК Октябрьский Смоленская 129	52,05167	113,48528	Действующая	22-04-2022		43517	1	1,1						1.1 Евро
2073	24	Городской округ "Город Чита"	20931	Гор.родильный дом ул.Шилова 47	Гор.родильный дом ул.Шилова 47	52,05156	113,49095	Действующая	07-04-2021		27469	4	1,1						1.1 Евро
2074	24	Городской округ "Город Чита"	20842	ГОУ "ЧИТИНСКАЯ СПЕЦИАЛЬНАЯ (КОРРЕКЦИОННАЯ) ОБЩЕОБРАЗОВАТЕЛЬНАЯ ШКОЛА" г.Чита ул.Трактовая 40 (8-914-439-	ГОУ "ЧИТИНСКАЯ СПЕЦИАЛЬНАЯ (КОРРЕКЦИОННАЯ) ОБЩЕОБРАЗОВАТЕЛЬНАЯ ШКОЛА" г.Чита ул.Трактовая 40	52,06312	113,45304	Действующая	06-04-2021		27360	1	1,1						1.1 Евро
2075	24	Городской округ "Город Чита"	6561	Григорьева жилой дом ул. Куйбышева 34 (8-914-124-1579)	Григорьева жилой дом ул. Куйбышева 34 (8-914-124-1579)	52,02211	113,43688	Действующая	02-09-2020		10422	1	0,75						0.75 - железный
2076	24	Городской округ "Город Чита"	81	МБУ ДО «Детская школа искусств №5» ГРЭС Автозаводская 6, ПТУ Строителей 9 общежитие	ГРЭС Автозаводская 6,	52,06825	113,36421	Действующая	11-08-2020		44576				3				ПЭТ Контейнер 1,1
2077	24	Городской округ "Город Чита"	78	ГРЭС ул.Строителей, д. 4	ГРЭС ул.Строителей, д. 4	52,06775	113,3655	Действующая	11-08-2020		44578				3				ПЭТ Контейнер 1,1
2078	24	Городской округ "Город Чита"	75	ГРЭС ул.Строителей, д. 89	ГРЭС ул.Строителей, д. 89	52,06598	113,36615	Действующая	11-08-2020		44579				4				ПЭТ Контейнер 1,1
2079	24	Городской округ "Город Чита"	88	ГРЭС ул.Строителей, д.7,87,75,82,83	ГРЭС ул.Строителей, д.7, 87, 75, 82, 83	52,06727	113,363	Действующая	11-08-2020		44577				8				ПЭТ Контейнер 1,1
2080	24	Городской округ "Город Чита"	30	ГРЭС ул.Энергетиков, д. 1,2,3,4	ГРЭС ул.Энергетиков, д. 1, 2, 3, 4	52,06388	113,35381	Действующая	11-08-2020		44583				5				ПЭТ Контейнер 1,1
2081	24	Городской округ "Город Чита"	25	ГРЭС ул.Энтузиастов, д. 15,16,51	ГРЭС ул.Энтузиастов, д. 15,16,51	52,06418	113,35131	Действующая	11-08-2020		44587				5				ПЭТ Контейнер 1,1
2082	24	Городской округ "Город Чита"	27	ГРЭС ул.Энтузиастов, д. 32,93,95	ГРЭС ул.Энтузиастов, д. 32,93,95	52,06498	113,35308	Действующая	11-08-2020		44586				4				ПЭТ Контейнер 1,1
2083	24	Городской округ "Город Чита"	58	ГРЭС ул.Энтузиастов, д.13,53,79	ГРЭС ул.Энтузиастов, д.13,53,79	52,06217	113,35679	Действующая	11-08-2020		44589				4				ПЭТ Контейнер 1,1
2084	24	Городской округ "Город Чита"	24	ГРЭС ул.Энтузиастов, д.91,92	ГРЭС ул.Энтузиастов, д.91,92	52,06595	113,35105	Действующая	11-08-2020		79	2	1,1						1.1 Евро
2085	24	Городской округ "Город Чита"	16412	Грядунов С.Н. СТО ул. Шилова 103а пом. 2	Грядунов С.Н. СТО ул. Шилова 103а пом. 2	52,06522	113,4941	Действующая	11-02-2021		21876	1	1,1						1.1 Евро
2086	24	Городской округ "Город Чита"	22876	ГСК "Надежда" угданский проезд 14а89141203052	ГСК "Надежда" угданский проезд 14а89141203052	52,07545	113,3974	Действующая	20-04-2021		29786	1	0,75						0.75 - железный
2087	24	Городской округ "Город Чита"	15634	ГСК "СТРАЖ" мкр. Северный 29 (8-924-375-0027)	ГСК "СТРАЖ" мкр. Северный 29 (8-924-375-0027)	52,0738	113,48883	Действующая	02-02-2021		20850	1	1,1						1.1 Евро
2088	24	Городской округ "Город Чита"	5294	ГСК № 60. Энтузиастов ул., 97. тел. 89144956213	ГСК № 60. Энтузиастов ул., 97. тел. 89144956213	52,06595	113,35024	Действующая	30-08-2020		8506	1	0,75						0.75 - железный
2089	24	Городской округ "Город Чита"	1862	ГСК №17 Аэропорт Жил. городок 19	ГСК №17 Аэропорт Жил. городок 19	52,01485	113,31406	Действующая	19-08-2020		3776	1	1,1						1.1 Евро
2090	24	Городской округ "Город Чита"	25182	ГСК №4 СИГНАЛ Космонавтов 13	ГСК №4 СИГНАЛ Космонавтов 13	52,08025	113,37891	Действующая	17-05-2021		32843	2	1,1						1.1 Евро

2119	24	Городской округ "Город Чита"	217	г. Чита, ул. Гагарина, дд. 8, 9, 10, ул. Белорусская, д. 48 МКД ЖЭУ-9 ООО "Лидер"	д. 8, ул. Гагарина, г. Чита, Белорусская 48, 10, 9	52,02321	113,54727	Действующая	11-08-2020		44638				7				ПЭТ Контейнер 1,1
2120	24	Городской округ "Город Чита"	5371	Дамбаев. Кафе "Шэнэхэн". Авиационная ул., д. 46 А (8-914-501-5116)	Дамбаев. Кафе "Шэнэхэн". Авиационная ул., д. 46 А (8-914-501-5116)	52,04764	113,42808	Действующая	30-08-2020		8632	1	0,75						0.75 - железный
2121	24	Городской округ "Город Чита"	5452	ООО ТЭКСО	Дворцовский пр., 58, ООО ТЭКСО	52,04929	113,23662	Действующая	31-08-2020		8734	2	1,1						1.1 Евро
2122	24	Городской округ "Город Чита"	33928	Интеко	Дворцовский тракт	52,00553	113,3009	Действующая	12-03-2024		50821	2	1,1						1.1 Евро
2123	24	Городской округ "Город Чита"	34280	ООО"Ракум"	Дворцовский тракт ,д 38	52,03687	113,2512	Действующая	19-09-2024		52120	1	1,1						1.1 Евро
2124	24	Городской округ "Город Чита"	17791	Ростинвестстрой	Дворцовский тракт, строительство промышленного парка "Кадалинский"	52,00571	113,30055	Действующая	16-03-2021		23898	1	0,75						0.75 - железный
2125	24	Городской округ "Город Чита"	18033	НиФСП стоянка Девичья сопка 19, квартал 5	Девичья сопка 19, квартал 5	52,06483	113,40014	Действующая	24-03-2021		24252	1	1,1						1.1 Евро
2126	24	Городской округ "Город Чита"	34221	ООО Хороший водитель	Девичья Сопка 19/5	52,06497	113,39982	Действующая	13-08-2024		51930	1	1,1						1.1 Евро
2127	24	Городской округ "Город Чита"	34199	ТЦ Девичья сопка	Девичья Сопка 41А	52,06113	113,40208	Действующая	30-07-2024		51855	1	1,1						1.1 Евро
2128	24	Городской округ "Город Чита"	1357	ООО Дисконт+ м\н Спутник Девичья сопка, д. 1 квар. 1	Девичья Сопка ул., 1, (спутник) Чита	52,06336	113,3988	Действующая	17-08-2020		2897	4	1,1						1.1 Евро
2129	24	Городской округ "Город Чита"	1212	г. Чита, ул. Селенгинская, дд. 19а, 17, 15 ООО 'Лидер" ЖЭУ-6	Декабристов 3 а, 19а, 17, г Чита, ул Селенгинская, д 15	52,02103	113,51139	Инспекция	17-08-2020		44718				5				ПЭТ Контейнер 1,1
2130	24	Городской округ "Город Чита"	644	Дет. Сад 101	Дет. Сад 101 4мкр д. 36, Чита площадка №1	52,07463	113,39193	Действующая	13-08-2020		1572	4	1,1						1.1 Евро
2131	24	Городской округ "Город Чита"	643	Дет. Сад 79	Дет. Сад 79 4мкр 15б, Чита	52,0725	113,39143	Действующая	13-08-2020		1571	3	1,1						1.1 Евро
2132	24	Городской округ "Город Чита"	5297	Детский сад № 96, 5 мкр. д.5	Дет. Сад 96. 672042, поселок Текстильщиков, 5-й микрорайон	52,07082	113,3959	Действующая	30-08-2020		44531				3				ПЭТ Контейнер 1,1
2133	24	Городской округ "Город Чита"	578	Дет. сад № 6 ул.Звездная, д. 15	Дет. сад № 6 ул.Звездная, д. 15	52,01918	113,30335	Действующая	12-08-2020		1432	3	1,1						1.1 Евро
2134	24	Городской округ "Город Чита"	1363	Дет. сад №57 ул.Девичья Сопка, д.34	Дет. сад №57 ул.Девичья Сопка, д.34	52,06292	113,40053	Действующая	17-08-2020		2908	1	1,1						1.1 Евро
2135	24	Городской округ "Город Чита"	5304	Детский сад №70, 6 мкр., д. 4А	Дет/сад №70, 6мкр.4а. Чита	52,06683	113,38996	Действующая	30-08-2020		8517	3	1,1						1.1 Евро
2136	24	Городской округ "Город Чита"	13597	Детская поликлиника 2, ул. Пригородная 1б	Детская поликлиника 2, ул. Пригородная 1б	52,07435	113,45844	Действующая	04-12-2020		18430	1	1,1						1.1 Евро
2137	24	Городской округ "Город Чита"	1898	Детская поликлиника № 2 ул. Крупской, 9	Детская поликлиника № 2 ул. Крупской, 9	52,03539	113,4494	Действующая	19-08-2020		3836	1	1,1						1.1 Евро
2138	24	Городской округ "Город Чита"	16580	Детская поликлиника г. Чита, ул. Федора Гладкова, д. 4, пом. 4	Детская поликлиника г. Чита, ул. Федора Гладкова, д. 4, пом. 4	52,07005	113,48311	Действующая	15-02-2021		22171	2	1,1						1.1 Евро
2139	24	Городской округ "Город Чита"	1903	Детская школа искусств. Крупской ул., д. 7	Детская школа искусств. Крупской ул., д. 7	52,03474	113,44945	Инспекция	19-08-2020		3840	1	1,1						1.1 Евро
2140	24	Городской округ "Город Чита"	4168	Детский сад № 24, ул. Красной звезды 16 А	Детский сад № 24, ул. Красной звезды 16 А	52,05893	113,48557	Действующая	27-08-2020		6957	3	1,1						1.1 Евро
2141	24	Городской округ "Город Чита"	4164	Детский сад № 31. Гаюсана ул.,18.	Детский сад № 31, Гаюсана ул., 18.	52,06498	113,4757	Действующая	27-08-2020		6952	1	1,1						1.1 Евро
2142	24	Городской округ "Город Чита"	1911	Детский сад № 77 ул. Онискевича, 31	Детский сад № 77 ул. Онискевича, 31	52,03391	113,44526	Инспекция	19-08-2020		3854	3	1,1						1.1 Евро
2143	24	Городской округ "Город Чита"	4450	Детский сад 23 ул.Бекетова 21	Детский сад 23 Чита, улица Бекетова, 21	52,0161	113,50236	Действующая	27-08-2020		7323	3	1,1						1.1 Евро
2144	24	Городской округ "Город Чита"	1481	Детский сад 25 мкр. Геофизический, 19	Детский сад 25 мкр. Геофизический, 19	52,08685	113,48374	Действующая	17-08-2020		3082	2	1,1						1.1 Евро
2145	24	Городской округ "Город Чита"	5319	Детский сад 29 3 мкр 16	Детский сад 29 3 мкр 16	52,07576	113,38669	Действующая	30-08-2020		8541	3	1,1						1.1 Евро
2146	24	Городской округ "Город Чита"	13563	Детский сад 36 п. Заречный ул. Центральная 21	Детский сад 36 п. Заречный ул. Центральная 21	52,10483	113,44385	Действующая	03-12-2020		18384	3	1,1						1.1 Евро

2147	24	Городской округ "Город Чита"	121	Детский сад 46, г. Чита, ул. Автозаводская 3а	Детский сад 46, г. Чита, ул. Автозаводская 3а	52,06956	113,36175	Действующая	11-08-2020		338	3	1,1						1.1 Евро
2148	24	Городской округ "Город Чита"	3645	Детский сад 51, ул. Федора Гладкова, д.10	Детский сад 51, ул. Федора Гладкова, д.10	52,07074	113,48637	Действующая	25-08-2020		6177	1	1,1						1.1 Евро
2149	24	Городской округ "Город Чита"	5341	Детский сад 58 п. Рудник Кадала ул. Новая, д. 57	Детский сад 58 п. Рудник Кадала ул. Новая, д. 57	52,04122	113,25255	Действующая	30-08-2020		8592	2	1,1						1.1 Евро
2150	24	Городской округ "Город Чита"	16333	Детский сад 65	Детский сад 65 ул. Молодежная 11	52,03808	113,43408	Действующая	10-02-2021		21768	3	1,1						1.1 Евро
2151	24	Городской округ "Город Чита"	13590	Детский сад 66 ул. Ямаровская, 11	Детский сад 66 ул. Ямаровская, 11	52,07662	113,45638	Действующая	03-12-2020		18419	3	1,1						1.1 Евро
2152	24	Городской округ "Город Чита"	19456	Детский сад Lovely kids	Детский сад Lovely kids улица Курнатовского, 43	52,04339	113,50145	Действующая	30-03-2021		49115	1	1,1						1.1 Евро
2153	24	Городской округ "Город Чита"	1813	Детский сад № 106 ул. Набережная, 70	Детский сад № 106 ул. Набережная, 70	52,04334	113,46499	Действующая	18-08-2020		3675	4	1,1						1.1 Евро
2154	24	Городской округ "Город Чита"	3062	Детский сад № 12. Заводская ул., 2	Детский сад № 12. Заводская ул., 2	52,04374	113,45453	Действующая	22-08-2020		5341	3	1,1						1.1 Евро
2155	24	Городской округ "Город Чита"	2936	Детский сад № 14. Ломоносова ул., 25	Детский сад № 14. Ломоносова ул., 25	52,04622	113,45087	Действующая	22-08-2020		5193	3	1,1						1.1 Евро
2156	24	Городской округ "Город Чита"	2149	Детский сад № 3 . 2-я Московская ул., 17 89144595090	Детский сад № 3 . 2-я Московская ул., 17 89144595090	52,02614	113,43628	Действующая	20-08-2020		4137	3	1,1						1.1 Евро
2157	24	Городской округ "Город Чита"	1975	Детский сад № 37, ул. Кенонская, 25а	Детский сад № 37, ул. Кенонская, 25а	52,03976	113,43952	Действующая	19-08-2020		3958	4	1,1						1.1 Евро
2158	24	Городской округ "Город Чита"	13224	Детский сад № 4, г.Чита ул.Каларская 40	Детский сад № 4, г.Чита ул.Каларская 40	51,99293	113,55188	Действующая	27-11-2020		16909	2	1,1						1.1 Евро
2159	24	Городской округ "Город Чита"	3080	Детский сад № 61. Недорезова ул., 12	Детский сад № 61. Недорезова ул., 12,	52,04052	113,46598	Действующая	22-08-2020		5358	3	1,1						1.1 Евро
2160	24	Городской округ "Город Чита"	294	Детский сад № 69 ул. Весенняя 9 а	Детский сад № 69 ул. Весенняя 9 а	52,07666	113,3794	Действующая	11-08-2020		770	3	1,1						1.1 Евро
2161	24	Городской округ "Город Чита"	4169	Детский сад № 78, микрорайон Царский 14.	Детский сад № 78, микрорайон Царский 14.	52,0761	113,47787	Действующая	27-08-2020		6958	2	1,1						1.1 Евро
2162	24	Городской округ "Город Чита"	3542	Детский сад № 8, мкр. Октябрьский 8	Детский сад № 8, мкр. Октябрьский 8	52,05645	113,47948	Действующая	25-08-2020		45065				3				ПЭТ Контейнер 1,1
2163	24	Городской округ "Город Чита"	167	Детский сад №17, ул. Юности 2	Детский сад №17, ул. Юности 2	51,98906	113,59149	Действующая	11-08-2020		467	3	1,1						1.1 Евро
2164	24	Городской округ "Город Чита"	2121	Детский сад №32 ул. Советская, 15а (8-924-383-2685) домофон 10	Детский сад №32 ул. Советская, 15а (8-924-383-2685) домофон 10	52,02539	113,42903	Действующая	20-08-2020		4127	3	1,1						1.1 Евро
2165	24	Городской округ "Город Чита"	17114	Детский сад №50 Чита, посёлок Текстильщиков, улица Текстильщиков, 14	Детский сад №50 Чита, посёлок Текстильщиков, улица Текстильщиков, 14	52,07328	113,37327	Действующая	26-02-2021		22975	3	1,1						1.1 Евро
2166	24	Городской округ "Город Чита"	4421	Детский сад №62, ул. Ярославского 16А	Детский сад №62, ул. Ярославского 16А	52,01698	113,49212	Действующая	27-08-2020		7282	1	1,1						1.1 Евро
2167	24	Городской округ "Город Чита"	17391	Детский Сад №7	Детский Сад №7 микрорайон Агрогородок Опытный, 13	51,9761	113,25761	Действующая	03-03-2021		23329	3	1,1						1.1 Евро
2168	24	Городской округ "Город Чита"	1821	Детский сад №9 ул.Онискевича д. 15	Детский сад №9 ул.Онискевича д. 15	52,03194	113,45108	Действующая	18-08-2020		3698	3	1,1						1.1 Евро
2169	24	Городской округ "Город Чита"	16729	Детский сад №92	Детский сад №92 , 68, улица Рахова	52,05149	113,42209	Действующая	17-02-2021		22388	1	1,1						1.1 Евро
2170	24	Городской округ "Город Чита"	5070	Детско-юношеский центр. Мкр. Царский, 15 (8-914-506-5495)	Детско-юношеский центр, микрорайон Царский, 15 (8-914-506-5495)	52,07396	113,47873	Действующая	29-08-2020		50295	1	1,1						1.1 Евро
2171	24	Городской округ "Город Чита"	5068	Динозаврия	Динозаврия улица Шилова, 92	52,06318	113,49582	Действующая	29-08-2020		8232	1	1,1						1.1 Евро
2172	24	Городской округ "Город Чита"	16717	Дирекция пассажир. Обустройств ул. Перонная 5а, АО ЗППК вокзал ст. Чита 1 (89143646139)	Дирекция пассажир. Обустройств ул. Перонная 5а	52,03465	113,45583	Инспекция	17-02-2021		22367	2	1,1						1.1 Евро
2173	24	Городской округ "Город Чита"	1895	Дирекция пассажир. Обустройсств 1-я Линейная ул., 15	Дирекция пассажир. Обустройсств 1-я Линейная ул., 15	52,03653	113,45152	Действующая	19-08-2020		3831	1	1,1						1.1 Евро
2174	24	Городской округ "Город Чита"	530	Дисконт. Ул. Советская 16	Дисконт. Ул. Советская 16	52,02179	113,43207	Действующая	12-08-2020		1303	1	1,1						1.1 Евро

2175	24	Городской округ "Город Чита"	23711	Дистанция электроснабжения ЭЧС-8 ст. Чита переулок октябрьский 14 243880	Дистанция электроснабжения ЭЧС-8 ст. Чита переулок октябрьский 14 243880	52,04371	113,43247	Действующая	26-04-2021		31019	1	0,75						0.75 - железный
2176	24	Городской округ "Город Чита"	5298	5 мкр., д. 3, Дом детского творчества №1	Дом детского творчества №1 5мкр 3, п. Текстильщиков	52,06953	113,3972	Действующая	30-08-2020		8510	1	1,1						1.1 Евро
2177	24	Городской округ "Город Чита"	1902	Домашний очаг 1-й Некрасовский 6	Домашний очаг 1-й Некрасовский 6	52,03621	113,44668	Действующая	19-08-2020		3839	1	1,1						1.1 Евро
2178	24	Городской округ "Город Чита"	5292	Домремстрой . Авиационная ул., д. 40А	Домремстрой . Авиационная ул., д. 40А	52,05002	113,42928	Действующая	30-08-2020		8503	1	0,75						0.75 - железный
2179	24	Городской округ "Город Чита"	16953	Домремстрой ул. Мысовская, д. 33 (ВТОРОЙ ЗАЕЗД)	Домремстрой ул. Мысовская, д. 35 ВТОРОЙ ЗАЕЗД	52,04701	113,45745	Действующая	19-02-2021		22704	3	1,1						1.1 Евро
2180	24	Городской округ "Город Чита"	360	Домремстрой ул. Мысовская, д. 35, ул. Локомотивная 5, ул. Крымская 10	Домремстрой ул. Мысовская, д. 35, ул. Локомотивная 5, ул. Крымская 10	52,04702	113,45747	Действующая	12-08-2020		44601				5				ПЭТ Контейнер 1,1
2181	24	Городской округ "Город Чита"	13601	Домремстрой ул. Трактовая, 10, 10Б, 12	Домремстрой ул. Трактовая, 10, 10Б, 12	52,05208	113,46125	Действующая	04-12-2020		44610				3				ПЭТ Контейнер 1,1
2182	24	Городской округ "Город Чита"	5053	Домремстрой. Зоотехническая ул., 36	Домремстрой, Зоотехническая ул., 36	52,07938	113,45613	Действующая	29-08-2020		8182	1	1,1						1.1 Евро
2183	24	Городской округ "Город Чита"	432	Домремстрой, Набережная ул., 46,	Домремстрой, Набережная ул., 46,	52,03772	113,47335	Действующая	12-08-2020		1089	1	1,1						1.1 Евро
2184	24	Городской округ "Город Чита"	438	Домремстрой. Набережная ул., 48	Домремстрой. Набережная ул., 48	52,03791	113,47207	Действующая	12-08-2020		1102	1	1,1						1.1 Евро
2185	24	Городской округ "Город Чита"	5058	УК Железнодорожная . Ковыльная ул, д. 20, Регион. Ковыльная 22	ДОМРЕМСТРОЙ. Ковыльная ул, д. 20, 22	52,0806	113,45987	Действующая	29-08-2020		44623				4				ПЭТ Контейнер 1,1
2186	24	Городской округ "Город Чита"	542	ДомСервис, ул. Алданская, 11; ул. Народная, 39	ДомСервис, ул. Алданская, 11; ул. Народная, 39	52,05586	113,47624	Действующая	12-08-2020		45061				6				ПЭТ Контейнер 1,1
2187	24	Городской округ "Город Чита"	4715	п. Восточный, ул. Донецкая д. 1, 3	Донецкая 1,3	51,98307	113,26407	Действующая	28-08-2020		7678	1	1,1						1.1 Евро
2188	24	Городской округ "Город Чита"	4713	п. Восточный, ул. Донецкая, д. 7	Донецкая, д. 7	51,98285	113,26506	Действующая	28-08-2020		7665	1	1,1						1.1 Евро
2189	24	Городской округ "Город Чита"	23482	Доровских Н.А. ул. 4ая Долиновская 19	Доровских Н.А. ул. 4ая Долиновская 19	52,04893	113,42597	Действующая	24-04-2021		30712	1	0,75						0.75 - железный
2190	24	Городской округ "Город Чита"	281	Кадала Доронинская 6	Доронинская 6	52,00557	113,34986	Действующая	11-08-2020		729	2	1,1						1.1 Евро
2191	24	Городской округ "Город Чита"	16700	ДОУ №60, мкр-н Хороший д.7	ДОУ №60, мкр-н Хороший д.7	52,02688	113,3991	Действующая	16-02-2021		22346	1	1,1						1.1 Евро
2192	24	Городской округ "Город Чита"	19454	Забайкальский краевой драматический театр	Драм театр и Альгамбра Профсоюзная улица, 26	52,0303	113,50485	Действующая	30-03-2021		46059	3	1,1						1.1 Евро
2193	24	Городской округ "Город Чита"	5449	ДШИ № 6 Аэропорт ул. Звездная, д. 26	ДШИ № 6 Аэропорт ул. Звездная, д. 26	52,0209	113,29842	Действующая	31-08-2020		8729	1	1,1						1.1 Евро
2194	24	Городской округ "Город Чита"	2626	ДШИ №6 п. Восточный Юбилейная 1а	ДШИ №6 п. Восточный Юбилейная 1а	51,98718	113,26154	Действующая	21-08-2020		24210	1	1,1						1.1 Евро
2195	24	Городской округ "Город Чита"	146	Регион 5, Евгения Гаюсана 2, 8, 4 Инструментальная 6 ИП Бражник магазин "555" ул. Инструментальная 4а УЮ Кошкин Е. Евгения 22 ИП	Евгения Гаюсана 2, Регион 5, 8, ул.Инструментальная 6, 4	52,06554	113,47951	Действующая	11-08-2020		45067				6				ПЭТ Контейнер 1,1
2196	24	Городской округ "Город Чита"	5081	Евсевлеева И.Г. Мкр. Витимский, 46 Ж 8914-472-7345	Евсевлеева И.Г. Мкр. Витимский, 46 Ж 8914-472-7345	52,09063	113,42788	Действующая	29-08-2020		8250	1	0,75						0.75 - железный
2197	24	Городской округ "Город Чита"	3151	Ерилова Е.С. Кольская ул., 4. Жилой дом (8-914-497-9168)	Ерилова Е.С. Кольская ул., 4. Жилой дом (8-914-497-9168)	52,03664	113,46414	Действующая	22-08-2020		5443	1	1,1						1.1 Евро
2198	24	Городской округ "Город Чита"	15155	Частный дом (Ефимов В.Ю.)	Ефимов Узкий переулок 4а (8-914-470-9124)	52,03911	113,44022	Действующая	22-01-2021		20222	1	0,75						0.75 - железный
2199	24	Городской округ "Город Чита"	19842	Жарков Павел Николаевич	Жарков П.Н. микрорайон Черёмушки 191	52,07316	113,34927	Действующая	01-04-2021		26095	1	1,1						1.1 Евро
2200	24	Городской округ "Город Чита"	5410	Желдор-Сервис ул. Забайкальская, д. 7А	Желдор-Сервис ул. Забайкальская, д. 7А	52,03715	113,26782	Действующая	30-08-2020		8687	2	1,1						1.1 Евро
2201	24	Городской округ "Город Чита"	16757	Железнодорожная торговая компания ул. Газимурская 5 89148021832	Железнодорожная торговая компания ул. Газимурская 5 89148021832	52,03539	113,42196	Действующая	17-02-2021		22429	1	1,1						1.1 Евро
2202	24	Городской округ "Город Чита"	24132	Железнодорожный суд Экспедиционный тупик 4 (8-914-522-2151)	Железнодорожный суд Экспедиционный тупик 4 (8-914-522-2151)	52,07279	113,47849	Действующая	28-04-2021		31558	1	1,1						1.1 Евро

2231	24	Городской округ "Город Чита"	4363	ООО "МЕТАЛЛИСТ" ул Недорезова 3 в, стр 1	Забайкальский Недорезова 3в стр 1 ООО "МЕТАЛЛИСТ"	52,03512	113,4728	Действующая	27-08-2020		23842	1	1,1						1.1 Евро
2232	24	Городской округ "Город Чита"	28617	магазин, ИП Луценко Дмитрий Анатольевич	Забайкальский г Чита, ул Маршала Рокоссовского, д 11 стр 3	52,06894	113,38878	Действующая	10-08-2021		38105	2	1,1						1.1 Евро
2233	24	Городской округ "Город Чита"	1879	Забайкальский государственный колледж ул. Донецкая, д.20	Забайкальский государственный колледж ул. Донецкая, д.20	51,98051	113,26263	Действующая	19-08-2020		44886				2				ПЭТ Контейнер 1,1
2234	24	Городской округ "Город Чита"	5412	Забайкальский государственный колледж ул. Юбилейная, д. 1	Забайкальский государственный колледж ул. Юбилейная, д. 1	51,98706	113,26306	Действующая	31-08-2020		8689	2	1,1						1.1 Евро
2235	24	Городской округ "Город Чита"	21419	г.Чита, ул.Токмакова, 20, пом.19 Цветочный магазин ООО "НИМФЕЯ"	Забайкальский край, Россия, Чита, 20, улица Токмакова	52,0416	113,51981	Действующая	12-04-2021		28055					1			Картон Контейнер 1,1
2236	24	Городской округ "Город Чита"	15417	ИП Лопатин В.В. (общежитие)	Забайкальский край, Россия, Чита, 28, Агинский тракт ИП Лопатин В.В. (общежитие)	51,99713	113,58142	Действующая	27-01-2021		20532	4	1,1						1.1 Евро
2237	24	Городской округ "Город Чита"	21828	г. Чита, ул. Оздоровительная,31А ИП Атакишиев Махмуд Магаммед Оглы	Забайкальский край, Россия, Чита, 31А, Оздоровительная улица	52,00705	113,49453	Действующая	13-04-2021		28483						1		1.1 Пакет
2238	24	Городской округ "Город Чита"	17901	Магазин г. Чита, ул. Авиационная, 48 ИП Дин С.Б.	Забайкальский край, Россия, Чита, 48 89144722173, Авиационная улица	52,04785	113,4272	Действующая	19-03-2021		24065	1	1,1						1.1 Евро
2239	24	Городской округ "Город Чита"	20646	ИП Малышев С.В. магазин Фикс Прайс ул. Гагарина 8в	Забайкальский край, Россия, Чита, 8В, улица Гагарина	52,02173	113,54633	Действующая	05-04-2021		27118					1			Картон Контейнер 1,1
2240	24	Городской округ "Город Чита"	16672	РУЭК пр.Советов13, ИП Маликова магазин Маккавеевский пр.Советов9	Забайкальский край, Чита, проспект Советов, 13	52,03518	113,45046	Действующая	16-02-2021		44845				2				ПЭТ Контейнер 1,1
2241	24	Городской округ "Город Чита"	647	Забузоры пр. Фадеева 1	Забузоры пр. Фадеева 1	52,07156	113,38378	Действующая	13-08-2020		1576	1	1,1						1.1 Евро
2242	24	Городской округ "Город Чита"	28912	Завод "Вектор", Романовский тракт 61	Завод "Вектор", Романовский тракт 61, 89145116082	52,09078	113,44314	Действующая	17-09-2021		47230	1	0,75						0.75 - железный
2243	24	Городской округ "Город Чита"	16335	ЗАО "АЗСК" Пограничная улица, 9	ЗАО "АЗСК" Пограничная улица, 9 89141360534	52,04988	113,44441	Действующая	10-02-2021		21773	2	1,1						1.1 Евро
2244	24	Городской округ "Город Чита"	18068	ЗАО "Витимгеопром" г. Чита, ул. Железобетонная, д.2, стр. 2	ЗАО "Витимгеопром" г. Чита, ул. Железобетонная, д.2, стр. 2	52,07448	113,46293	Действующая	25-03-2021		38683	2	1,1						1.1 Евро
2245	24	Городской округ "Город Чита"	321	ЗАО Актив ул.Весенняя, д. 14 маг №79 ООО "АЛЬБИОН-2002" ул. Весенняя, д. 14 Магазин "Бристоль"	ЗАО Актив ул.Весенняя, д. 14 маг №79	52,0758	113,37674	Действующая	11-08-2020		838	1	1,1						1.1 Евро
2246	24	Городской округ "Город Чита"	4535	Засопочная ул., 113 (неблаг. фонд)	Засопочная ул., 113 (неблаг. фонд)	52,04123	113,44495	Действующая	27-08-2020		7431	1	0,75						0.75 - железный
2247	24	Городской округ "Город Чита"	4536	Засопочная ул., д. 103, 107, 109 (неблаг. фонд)	Засопочная ул., д. 103, 107, 109 (неблаг. фонд)	52,04046	113,44588	Действующая	27-08-2020		7432	1	0,75						0.75 - железный
2248	24	Городской округ "Город Чита"	5290	Захарова Т.С. Рахова ул., 173. (8-914-459-4828)	Захарова Т.С. Рахова ул., 173. (8-914-459-4828)	52,05985	113,41509	Действующая	30-08-2020		8501	1	0,75						0.75 - железный
2249	24	Городской округ "Город Чита"	586	Звездная 2	Звездная 2	52,01995	113,3014	Действующая	12-08-2020		44869				5				ПЭТ Контейнер 1,1
2250	24	Городской округ "Город Чита"	589	ООО УК Авиатор ул.Звездная, д. 8	Звездная 7	52,02012	113,29638	Действующая	12-08-2020		44870				5				ПЭТ Контейнер 1,1
2251	24	Городской округ "Город Чита"	31490	магазин Стеклянный(Звёздная 11)	Звездная улица 11	52,01984	113,3021	Действующая	11-04-2022		43346	1	1,1						1.1 Евро
2252	24	Городской округ "Город Чита"	2871	Зверева Е.В. Мкр. Солнечный 185	Зверева Е.В. Мкр. Солнечный 185	52,09947	113,48201	Действующая	22-08-2020		5541	1	1,1						1.1 Евро
2253	24	Городской округ "Город Чита"	34005	Аэросервис	земельный участок аэропорт	52,02331	113,30561	Действующая	11-04-2024		51081	1	1,1						1.1 Евро
2254	24	Городской округ "Город Чита"	2892	Золотодоб. УРЮМ. Ломоносова ул., 11	Золотодоб. УРЮМ. Ломоносова ул., 11	52,0447	113,44931	Действующая	22-08-2020		5133	1	1,1						1.1 Евро
2255	24	Городской округ "Город Чита"	379	ЗОО "Сервис", ул. Комсомольская д. 40	ЗОО "Сервис", ул. Комсомольская д. 40	52,03986	113,46133	Действующая	12-08-2020		994	1	1,1						1.1 Евро
2256	24	Городской округ "Город Чита"	5017	Зуева Е. Д. (ч/л). 4 - я Долиновская ул., д. 1	Зуева Е. Д. (ч/л). 4 - я Долиновская ул., д. 1	52,05191	113,42532	Действующая	29-08-2020		8138	1	0,75						0.75 - железный
2257	24	Городской округ "Город Чита"	4668	Ивановская 15	Ивановская 15 Хостел Кенон 89955543333	52,05878	113,40859	Действующая	28-08-2020		45693	2	0,75						0.75 - железный
2258	24	Городской округ "Город Чита"	33124	ООО "Забайкальская угольная компания"	Ивановская 80	52,06057	113,36949	Действующая	23-05-2023		48647	1	0,75						0.75 - железный

2259	24	Городской округ "Город Чита"	34191	ЖБИ 2	Ивановский проезд 12	52,11361	113,3323	Действующая	19-07-2024		51797	2	1,1						1.1 Евро
2260	24	Городской округ "Город Чита"	5403	БРК Авторынок, ул. проезд Ивановский, д. 2А	Ивановский проезд 2А	52,1035	113,34628	Действующая	30-08-2020		8676	3	1,1						1.1 Евро
2261	24	Городской округ "Город Чита"	34249	Дорстрой	Ивановский проезд 6	52,10455	113,3442	Действующая	28-08-2024		52029	1	1,1						1.1 Евро
2262	24	Городской округ "Город Чита"	27949	ИЖС Дедюхин А.Ю., 3-я Ипподромная 3 (8-964-460-1177)	ИЖС Дедюхин А.Ю., 3-я Ипподромная 3 (8-964-460-1177)	52,04827	113,46731	Действующая	06-07-2021		37072	1	1,1						1.1 Евро
2263	24	Городской округ "Город Чита"	39	ИК 5 ул. Липатова 5 за территорией	ИК 5 ул. Липатова 5 за территорией	52,00545	113,55632	Действующая	11-08-2020		129	2	1,1						1.1 Евро
2264	24	Городской округ "Город Чита"	2187	Инвентарная ул., д.9 (неблаг. Фонд)	Инвентарная ул., д.10 (неблаг. Фонд)	52,04374	113,4364	Действующая	20-08-2020		4197	1	0,75						0.75 - железный
2265	24	Городской округ "Город Чита"	521	Институт Ж/д, общежитие, ул. Советская д. 19	Институт Ж/д, общежитие, ул. Советская д. 19	52,0265	113,43139	Действующая	12-08-2020		44898				3				ПЭТ Контейнер 1,1
2266	24	Городской округ "Город Чита"	799	ИП "ХлудневГВ" Романовский тракт 43, строение 1	ИП "ХлудневГВ" Романовский тракт 43, строение 1	52,08358	113,4471	Действующая	14-08-2020		47279	1	1,1						1.1 Евро
2267	24	Городской округ "Город Чита"	5129	ИП Абдрахимов. ТЦ "Натали". Магистральная ул. 50. 8-914-463-2324	ИП Абдрахимов. ТЦ "Натали". Магистральная ул. 50. 8-914-463-2324	52,0287	113,42555	Действующая	30-08-2020		8317	1	0,75						0.75 - железный
2268	24	Городской округ "Город Чита"	24592	ИП Айвазян Дачный проезд 1а	ИП Айвазян Дачный проезд 1а	52,10264	113,47688	Действующая	06-05-2021		32254	1	1,1						1.1 Евро
2269	24	Городской округ "Город Чита"	5453	ИП Андреева ул. Новая, д. 61А (8-914-456-4774)	ИП Андреева ул. Новая, д. 61А (8-914-456-4774)	52,04287	113,25231	Действующая	31-08-2020		8736	1	1,1						1.1 Евро
2270	24	Городской округ "Город Чита"	1487	ИП Аракелян, магазин Арамо, п.Каштак ТСН Тонус, 222 (8-924-474-5141). ПОЗВОНИТЬ	ИП Аракелян, магазин Арамо, п.Каштак ТСН Тонус, 222 (8-924-474-5141). ПОЗВОНИТЬ	52,12269	113,46313	Действующая	17-08-2020		3092	1	1,1						1.1 Евро
2271	24	Городской округ "Город Чита"	16443	ИП Бадмаева ДС ул. Трактовая 27 стр.1	ИП Бадмаева ДС ул. Трактовая 27 стр.1	52,07354	113,44895	Действующая	11-02-2021		21927	1	1,1						1.1 Евро
2272	24	Городской округ "Город Чита"	4840	ИП Барсегян/,О»Кей- Карина (Бахус), ул.Трактовая, 33	ИП Барсегян/,О»Кей- Карина (Бахус), ул.Трактовая, 33	52,07197	113,45102	Действующая	28-08-2020		7838	1	1,1						1.1 Евро
2273	24	Городской округ "Город Чита"	5459	ИП Берегов магазин Дружба п. Застепь ул. Дружбы, д. 24	ИП Берегов магазин Дружба п. Застепь ул. Дружбы, д. 24	52,09844	113,28444	Действующая	31-08-2020		8746	1	1,1						1.1 Евро
2274	24	Городской округ "Город Чита"	735	ИП Богданова цех ул. 1-я Базовская д. 9 (8-914-525-9005)	ИП Богданова цех ул. 1-я Базовская д. 9 (8-914-525-9005)	52,06056	113,45965	Действующая	14-08-2020		1800	3	0,75						0.75 - железный
2275	24	Городской округ "Город Чита"	13519	ИП Борисенко Романовский тракт кафе АНТАЛИЯ 89244704747	ИП Борисенко Романовский тракт 2Б кафе АНТАЛИЯ 89244704747	52,08246	113,45195	Действующая	03-12-2020		18338	1	1,1						1.1 Евро
2276	24	Городской округ "Город Чита"	13581	ИП Бражник база 555 ул. Вертолетная 2	ИП Бражник база 555 ул. Вертолетная 2	52,07926	113,442	Действующая	03-12-2020		18407	1	1,1						1.1 Евро
2277	24	Городской округ "Город Чита"	5266	ИП Буркин С. В. Угданский проезд, 14. Автосервис "ГАРАЖ"	ИП Буркин С. В. Угданский проезд, 14. Автосервис "ГАРАЖ"	52,07463	113,3976	Действующая	30-08-2020		8475	1	1,1						1.1 Евро
2278	24	Городской округ "Город Чита"	20262	ИП Бянкин Николай Леонидович	ИП Бянкин магазин ул. Суворова 19 стр. 1 (89144703363)	52,04858	113,45096	Действующая	02-04-2021		26525	3	0,75						0.75 - железный
2279	24	Городской округ "Город Чита"	23345	ИП Ванчугова Е.А. ул. Сенная Падь 100	ИП Ванчугова Е.А., ул. Сенная Падь 100	52,08183	113,50566	Действующая	23-04-2021		30437	1	1,1						1.1 Евро
2280	24	Городской округ "Город Чита"	4152	ИП Варич Е.М. Новобульварная ул., 167	ИП Варич Е.М. Новобульварная ул., 167	52,05556	113,486	Действующая	26-08-2020		6938	1	1,1						1.1 Евро
2281	24	Городской округ "Город Чита"	522	ИП Васильева ю,в,, 1 мкр.д. 5а	ИП Васильева ю,в,, 1 мкр.д. 5а	52,02182	113,49439	Действующая	12-08-2020		1280	1	1,1						1.1 Евро
2282	24	Городской округ "Город Чита"	23078	ИП Ганницкий В.М. ул. Трактовая 18а	ИП Ганницкий В.М. ул. Трактовая 18а (8-914-131-45-25 номер охраны)	52,05568	113,45875	Действующая	21-04-2021		30053	1	1,1						1.1 Евро
2283	24	Городской округ "Город Чита"	25040	ИП Гаспарян Чита, Авиационная улица, 18а	ИП Гаспарян Чита, Авиационная улица, 18а	52,0487	113,43263	Действующая	12-05-2021		32684	1	0,75						0.75 - железный
2284	24	Городской округ "Город Чита"	23186	ИП Горчаков А.А.	ИП Горчаков А.А. Ивановская улица, 19А	52,0588	113,40788	Действующая	22-04-2021		30206	1	0,75						0.75 - железный
2285	24	Городской округ "Город Чита"	21764	ИП Григорян М. Г., Чита, мкр Геофизический 15, м-н/пекарня, Свежий хлеб (собственная	ИП Григорян М. Г., Чита, мкр Геофизический 15, м-н/пекарня, Свежий хлеб (собственная	52,08662	113,48263	Действующая	13-04-2021		28411	1	1,1						1.1 Евро
2286	24	Городской округ "Город Чита"	5351	Магазин Дачник	ИП Деев М-н дачник, Кутузовский пр-д 2 а, п. Энергетиков	52,07363	113,33718	Действующая	30-08-2020		8603	1	1,1						1.1 Евро

2287	24	Городской округ "Город Чита"	5376	ИП Днепровский (автостоянка). Яковлева ул., 45. тел. 89141311221	ИП Днепровский (автостоянка). Яковлева ул., 45. тел. 89141311221	52,05592	113,42275	Действующая	30-08-2020		8639	1	0,75						0.75 - железный
2288	24	Городской округ "Город Чита"	23483	ИП Днепровский автостоянка 6мкр стр 26 89141311221	ИП Днепровский автостоянка 6мкр стр 26 89141311221	52,06436	113,39411	Действующая	24-04-2021		30713	1	0,75						0.75 - железный
2289	24	Городской округ "Город Чита"	2860	ИП Драгомилецкий. Пограничная ул., 13	ИП Драгомилецкий. Пограничная ул., 13	52,0502	113,44781	Действующая	22-08-2020		5103	1	1,1						1.1 Евро
2290	24	Городской округ "Город Чита"	5354	ИП Дудка А.А. СТО. Космонавтов ул., 15	ИП Дудка А.А. СТО. Космонавтов ул., 15	52,08075	113,38197	Действующая	30-08-2020		8607	1	0,75						0.75 - железный
2291	24	Городской округ "Город Чита"	13225	ИП Дутов В.Ю., магазин Зеленый мир, ул. Романовский тракт 2	ИП Дутов В.Ю., магазин Аккумулятор, ул. Романовский тракт 2	52,08222	113,4526	Действующая	27-11-2020		16910	1	1,1						1.1 Евро
2292	24	Городской округ "Город Чита"	5356	ИП Елохина. Магазин "Газ Детали машин" . Проезд Раздольный, 29	ИП Елохина. Магазин "Газ Детали машин" . Проезд Раздольный, 29	52,07703	113,36712	Действующая	30-08-2020		8609	1	0,75						0.75 - железный
2293	24	Городской округ "Город Чита"	16440	ИП Жалсабон, пекарня, ул. Железобетонная 2 Б	ИП Жалсабон пекарня ул. Железобетонная 2 Б	52,07389	113,46267	Действующая	11-02-2021		21919	1	1,1						1.1 Евро
2294	24	Городской округ "Город Чита"	3109	ИП Жалсанова Т.Б. Володарского ул., 38	ИП Жалсанова Т.Б. Володарского ул., 38	52,03926	113,46285	Действующая	22-08-2020		5399	1	1,1						1.1 Евро
2295	24	Городской округ "Город Чита"	4880	ИП Жамсаранова (цех полуфабрикатов). Бургенская ул., 26 А (8-914-460-2307, 8-914-460-0054)	ИП Жамсаранова (цех полуфабрикатов). Бургенская ул., 26 А (8-914-460-2307, 8-914-460-0054)	52,07015	113,45816	Действующая	28-08-2020		7928	1	0,75						0.75 - железный
2296	24	Городской округ "Город Чита"	5344	ИП Жапова ул. Маяковского, д. 4. Кафе "Амар Сайн" 89245566888	ИП Жапова ул. Маяковского, д. 4. Кафе "Амар Сайн" 89245566888	51,9829	113,27464	Действующая	30-08-2020		8595	1	0,75						0.75 - железный
2297	24	Городской округ "Город Чита"	21861	ИП Жуков Спортивно-оздоровительный комплекс ул. Ивановская 9а (8-914-458-4848)	ИП Жуков Спортивно-оздоровительный комплекс ул. Ивановская 9а (8-914-458-4848)	52,05815	113,41493	Действующая	13-04-2021		45759	2	1,1						1.1 Евро
2298	24	Городской округ "Город Чита"	19617	ИП Замякина Курнатовского 25б 89143698088 Салон красоты Cherry	ИП Замякина Курнатовского 25б 89143698088 Салон красоты Cherry	52,0393	113,49642	Действующая	31-03-2021		46743	2	1,1						1.1 Евро
2299	24	Городской округ "Город Чита"	20335	ИП Зимин (45-12-39) База "Корс" г. Чита, ул. Трактовая, 29	ИП Зимин (45-12-39) База "Корс" г. Чита, ул. Трактовая, 29	52,0703	113,44967	Действующая	02-04-2021		26595	1	0,75						0.75 - железный
2300	24	Городской округ "Город Чита"	781	ИП Зинкевич Р.Е. ул.Трактовая д. 39 89294878150	ИП Зинкевич Р.Е. ул.Трактовая д. 39 89294878150	52,07594	113,45281	Действующая	14-08-2020		1880	1	1,1						1.1 Евро
2301	24	Городской округ "Город Чита"	2633	ИП Зиновьева. Онискевича ул., 19А	ИП Зиновьева. Онискевича ул., 19А	52,03202	113,45085	Действующая	21-08-2020		4822	1	1,1						1.1 Евро
2302	24	Городской округ "Город Чита"	17527	ИП Злыгостев А.Н.	ИП Злыгостев А.Н. Энтузиастов 71Б	52,06287	113,3603	Действующая	09-03-2021		23528	1	0,75						0.75 - железный
2303	24	Городской округ "Город Чита"	16117	ИП Исакова автомойка ул. Генерала Белика 51/1	ИП Исакова автомойка ул. Генерала Белика 51/1	52,04628	113,46212	Действующая	08-02-2021		21472	1	1,1						1.1 Евро
2304	24	Городской округ "Город Чита"	19595	ИП Казарян, ул. Кастринская, 49	ИП Казарян, ул. Кастринская, 49	52,04299	113,48335	Действующая	31-03-2021		25797	2	1,1						1.1 Евро
2305	24	Городской округ "Город Чита"	22400	Магазин Продукты	ИП Колчанов Магазин Продукты Комсомольская улица, 2 89144541868	52,03875	113,45656	Действующая	16-04-2021		29192	1	1,1						1.1 Евро
2306	24	Городской округ "Город Чита"	20786	ИП Корягин Егор Сергеевич, Магазин "МПР" ул Виля Липатова, д. 22	ИП Корягин Егор Сергеевич, Магазин "МПР" ул Виля Липатова, д. 22	52,07184	113,48708	Действующая	06-04-2021		27300	1	1,1						1.1 Евро
2307	24	Городской округ "Город Чита"	20541	ИП Косян Д.С., кафе Рубль, Объездное шоссе 8, (8-914-522-8855)	ИП Косян Д.С., кафе Рубль, Объездное шоссе 8, (8-914-522-8855)	52,10029	113,43538	Действующая	05-04-2021		26837	1	1,1						1.1 Евро
2308	24	Городской округ "Город Чита"	5364	ИП Кривкин. Автостоянка. Весенняя ул., 32	ИП Кривкин. Автостоянка. Весенняя ул., 32	52,07839	113,37045	Действующая	30-08-2020		8621	1	0,75						0.75 - железный
2309	24	Городской округ "Город Чита"	134	Мебель парк	ИП Кузьмин Магазин «Мебель Парк» ул. Шилова, 107	52,06635	113,49354	Действующая	11-08-2020		47589	2	1,1						1.1 Евро
2310	24	Городской округ "Город Чита"	136	Шилова 105а склад-магазин	ИП Кузьмин Склад-магазин ул. Шилова, 105а	52,06559	113,49378	Действующая	11-08-2020		47309	1	1,1						1.1 Евро
2311	24	Городской округ "Город Чита"	1312	Мебель Room	ИП Кузьмина магазин "Мебель ROOM г. Чита, ул. Ленина 152	52,03985	113,48599	Действующая	17-08-2020		47591	2	1,1						1.1 Евро
2312	24	Городской округ "Город Чита"	28584	Ип Кулагин В.В. Олимпийская 46а	Ип Кулагин В.В. ПЕГАС Олимпийская 46 Б 89243728208	52,08217	113,41098	Действующая	28-07-2021		38031	1	1,1						1.1 Евро
2313	24	Городской округ "Город Чита"	1399	ИП Кулешова Е.Ю. ул.Олимпийская, д. 6	ИП Кулешова Е.Ю. ул.Олимпийская, д. 6	52,08852	113,43736	Действующая	17-08-2020		2975	1	1,1						1.1 Евро
2314	24	Городской округ "Город Чита"	4849	ИП Лескова Е.С. Ул. Туринская, 6	ИП Лескова Е.С. Ул. Туринская, 6	52,06884	113,45712	Действующая	28-08-2020		7872	1	1,1						1.1 Евро

2315	24	Городской округ "Город Чита"	3119	ИП Лесникова. Часный детский сад "Пифагор". Володарского ул., 50	ИП Лесникова. Часный детский сад "Пифагор". Володарского ул., 50	52,03972	113,46413	Действующая	22-08-2020		5405	1	1,1						1.1 Евро
2316	24	Городской округ "Город Чита"	5372	ИП Мазнев (автостоянка). Горбунова ул., 33 (8-914-483-9266)	ИП Мазнев (автостоянка). Горбунова ул., 33 (8-914-483-9266)	52,03782	113,44614	Действующая	30-08-2020		8633	1	0,75						0.75 - железный
2317	24	Городской округ "Город Чита"	385	ИП Мамедов, кафе "Старая Пристань" ул. Паромная, 5	ИП Мамедов, кафе "Старая Пристань"ул. Паромная, 5	52,0164	113,49079	Действующая	12-08-2020		1008	1	1,1						1.1 Евро
2318	24	Городской округ "Город Чита"	3653	ИП Мамчур ул. Сухая Падь 3 Проммонолит ул. Сухая Падь 3 стр. 2 офис 1, 2, 6, 9	ИП Мамчур ул. Сухая Падь 3 Проммонолит ул. Сухая Падь 3 стр. 2 офис 1, 2, 6, 9	52,06511	113,50135	Действующая	25-08-2020		6187	1	1,1						1.1 Евро
2319	24	Городской округ "Город Чита"	4476	ИП Маняк В.И. 89141444829 ул. Ярославского, 2, ст. 14	ИП Маняк В.И.89141444829 ул. Ярославского, 2, ст. 14	52,01459	113,4876	Действующая	27-08-2020		7356	1	1,1						1.1 Евро
2320	24	Городской округ "Город Чита"	4453	ИП Маркосян Лазо 40 , НК Платина	ИП Маркосян Лазо 40 , НК Платина	52,02099	113,49724	Действующая	27-08-2020		7331	1	1,1						1.1 Евро
2321	24	Городской округ "Город Чита"	4182	ИП Мартиросян М.Д., ул. Инструментальная 11	ИП Мартиросян М.Д., ул. Инструментальная 11	52,06721	113,47878	Действующая	27-08-2020		6975	1	1,1						1.1 Евро
2322	24	Городской округ "Город Чита"	21748	ИП Марчева магазин Гастроном территория ДНТ Казачий хутор (Забирать 4,8м3 в месяц, по 1,1м один раз в месяц) 8-924-476-07-36	ИП Марчева магазин Гастроном территория ДНТ Казачий хутор, 8-924-476-07-36	52,12799	113,41371	Действующая	13-04-2021		28456						1		1.1 Пакет
2323	24	Городской округ "Город Чита"	5471	ИП Маслов СТО ул. проезд Раздольный, д. 16	ИП Маслов СТО ул. проезд Раздольный, д. 16	52,07414	113,36182	Действующая	31-08-2020		8759	1	1,1						1.1 Евро
2324	24	Городской округ "Город Чита"	19440	ИП Мельникова М.Л. Кастринская 2а, Офис	ИП Мельникова М.Л. Кастринская 2а, Офис	52,03359	113,49259	Действующая	29-03-2021		45456	2	1,1						1.1 Евро
2325	24	Городской округ "Город Чита"	5313	ИП Мерзоев	ИП Мерзоев 4мкр д. 20а,	52,07354	113,389	Действующая	30-08-2020		8528	1	1,1						1.1 Евро
2326	24	Городской округ "Город Чита"	4200	ИП Мирзоев В.Х., Кафе "Дионис", ул. Красной Звезды, 7 В	ИП Мирзоев В.Х., Кафе "Дионис", ул. Красной Звезды, 7 В	52,06654	113,48092	Действующая	27-08-2020		6996	1	1,1						1.1 Евро
2327	24	Городской округ "Город Чита"	22510	ИП Миронова Автостоянка, сто Радуга проезд Угданский 2ж	ИП Миронова автостоянка пр.Угданский 2ж 89144720768)	52,07012	113,4009	Действующая	16-04-2021		29326	1	0,75						0.75 - железный
2328	24	Городской округ "Город Чита"	21999	ИП Миронова Автостоянка г. Чита, ул. Ломоносова, 50	ИП Миронова автостоянка ул.Ломоносова 50 89141258404)	52,04893	113,45563	Действующая	14-04-2021		28702	1	0,75						0.75 - железный
2329	24	Городской округ "Город Чита"	24197	ИП Михайлов В.А., СТО, г. Чита, мкр. Кольцевой, 32А	ИП Михайлов В.А., Автокомплекс, г. Чита, мкр. Кольцевой, 32А	52,0832	113,47931	Действующая	29-04-2021		31670	1	1,1						1.1 Евро
2330	24	Городской округ "Город Чита"	4449	ИП Моюбов ВТо ул.Бекетова ,1	ИП Моюбов ВТо, ул.Бекетова 1	52,01471	113,50489	Действующая	27-08-2020		7322	1	1,1						1.1 Евро
2331	24	Городской округ "Город Чита"	17645	ИП Муратов Е.А., банный комплекс, ул. Ковыльная 8	ИП Муратов Е.А., банный комплекс, ул. Ковыльная 8	52,08151	113,457	Действующая	11-03-2021		23694	2	1,1						1.1 Евро
2332	24	Городской округ "Город Чита"	4652	ИП Мыслин ул. Рахова, д. 170 8914-125-66-16	ИП Мыслин ул. Рахова, д. 170 8914-125-66-16	52,05956	113,41614	Действующая	28-08-2020		7590	1	1,1						1.1 Евро
2333	24	Городской округ "Город Чита"	3648	ИП Насыров М.Ш. гостиница Колыма ул. Авиационная, д. 26	ИП Насыров М.Ш. гостиница Колыма ул. Авиационная, д. 26	52,04752	113,43078	Действующая	25-08-2020		6182	1	1,1						1.1 Евро
2334	24	Городской округ "Город Чита"	21994	ИП Николайчук С.П., магазин "Планета Витаминов", г. Чита, мкр. Геофизический, 13	ИП Николайчук С.П., магазин "Планета Витаминов", г. Чита, мкр. Геофизический, 13	52,08507	113,48204	Действующая	14-04-2021		28697	1	1,1						1.1 Евро
2335	24	Городской округ "Город Чита"	4531	ИП Нимаева. Кафе "Дарасун". Комсомольская ул., 35.	ИП Нимаева. Кафе "Дарасун". Комсомольская ул., 35.	52,03994	113,45799	Действующая	27-08-2020		50899	1	1,1						1.1 Евро
2336	24	Городской округ "Город Чита"	430	ИП Новиков ИГ ул. Набережная 46а	ИП Новиков ИГ ул. Набережная 46а	52,03806	113,4728	Действующая	12-08-2020		1087	1	1,1						1.1 Евро
2337	24	Городской округ "Город Чита"	23323	ИП Овчинникова автоцентр Фуджи ул. Красной звезды 51б	ИП Овчинникова автоцентр Фуджи ул. Красной звезды 51	52,07321	113,47851	Действующая	23-04-2021		30410	1	1,1						1.1 Евро
2338	24	Городской округ "Город Чита"	21849	ИП Огибалов	ИП Огибалов Олимпийская 2	52,08772	113,44604	Действующая	13-04-2021		28498	3	1,1						1.1 Евро
2339	24	Городской округ "Город Чита"	4199	ИП Павлов Е.О., ул. Ковыльная 33 А	ИП Павлов Е.О., ул. Ковыльная 33 А	52,07816	113,47519	Действующая	27-08-2020		6995	1	1,1						1.1 Евро
2340	24	Городской округ "Город Чита"	4231	ИП Панова С.В. СТО. ул. Балябина 73 (8-924-274-6811) Звонить в домофон	ИП Панова С.В. СТО. ул. Балябина 73 (8-924-274-6811) Звонить в домофон	52,04848	113,48579	Действующая	27-08-2020		7035	1	1,1						1.1 Евро
2341	24	Городской округ "Город Чита"	5472	ИП Пашкова автостоянка ул. Автозаводская 4а	ИП Пашкова автостоянка ул. Автозаводская 4а	52,06837	113,36471	Действующая	31-08-2020		8760	1	1,1						1.1 Евро
2342	24	Городской округ "Город Чита"	13600	ИП Пероль ул. Трактовая, 28 (Гулливер); КрасРетеил м-н Маяк ул. Трактовая 28	ИП Пероль ул. Трактовая, 28 (Гулливер)+79144779229	52,05958	113,45673	Действующая	04-12-2020		18433	2	1,1						1.1 Евро

2343	24	Городской округ "Город Чита"	5398	ИП Пигорев м-н Прицеп + СТО Кутузовский проезд, д. 6 89145198889	ИП Пигорев м-н Прицеп + СТО Кутузовский проезд, д. 6 89145198889	52,07483	113,334	Действующая	30-08-2020		8668	1	1,1						1.1 Евро
2344	24	Городской округ "Город Чита"	25309	ИП Пироговский, Продмикс, Чита, ул. Металлистов, 21	ИП Пироговкий, Продмикс, улица Металлистов, 21, (8-924-503-33-31)	52,06461	113,47957	Действующая	19-05-2021		33017						2		1.1 Пакет
2345	24	Городской округ "Город Чита"	22867	ИП Помулева Надежда Олеговна, г. Чита, мкр. Геофизический 22 (ТК "Солнечный")	ИП Помулева Надежда Олеговна, г. Чита, мкр. Геофизический 22 (ТК "Солнечный")	52,08274	113,48461	Действующая	20-04-2021		29774	3	1,1						1.1 Евро
2346	24	Городской округ "Город Чита"	19610	позная "Дворцы"	ИП Пономарева, Кадалинские заимки, д 2, пом. 1	52,05009	113,23741	Действующая	31-03-2021		25817	1	1,1						1.1 Евро
2347	24	Городской округ "Город Чита"	1379	ИП Рябич А.В. ул. Олимпийская, д.44 (8-964-461-3300)	ИП Рябич А.В. ул. Олимпийская, д.44 (8-964-461-3300)	52,08292	113,4136	Действующая	17-08-2020		2945	1	1,1						1.1 Евро
2348	24	Городской округ "Город Чита"	4209	ИП Савосько, ул. Инструментальная 1, тел.: 8924372-33-84	ИП Савосько, ул. Инструментальная 1, тел.: 8924372-33-84	52,06686	113,47516	Действующая	27-08-2020		7006	1	1,1						1.1 Евро
2349	24	Городской округ "Город Чита"	433	ИП Садыгова АА ул.Набережная 44 гостиница Причал	ИП Садыгова АА ул.Набережная 44 гостиница Причал	52,03768	113,47391	Действующая	12-08-2020		1090	1	1,1						1.1 Евро
2350	24	Городской округ "Город Чита"	28855	ИП Салтанов Н.М. Магазин "Стройка" (г Чита, ул. Красной Звезды 7б)	ИП Салтанов Н.М. Магазин "Стройка", ул. Красной Звезды 7б	52,06598	113,4809	Действующая	07-09-2021		38605	1	1,1						1.1 Евро
2351	24	Городской округ "Город Чита"	151	ИП Самаев, п. Осетровка, Походная улица, 21/2	ИП Самаев, п. Осетровка, Походная улица, 21/2	51,98712	113,58032	Действующая	11-08-2020		419	1	1,1						1.1 Евро
2352	24	Городской округ "Город Чита"	31814	ИП Сафарян Супермаркет МОСКВИЧКА Весенняя 18	ИП Сафарян Супермаркет МОСКВИЧКА Весенняя 18	52,07617	113,37647	Действующая	18-05-2022		43965	1	1,1						1.1 Евро
2353	24	Городской округ "Город Чита"	4145	ИП Сергеев. Красной Звезды, 19; ООО Идилия-люкс Восточная техника ул. Красной Звезды 19а	ИП Сергеев. Красной Звезды, 19; Восточная техника ул. Красной Звезды 19а	52,06969	113,47721	Действующая	26-08-2020		6923	3	1,1						1.1 Евро
2354	24	Городской округ "Город Чита"	13230	ИП Серобян Самвел Гришаевич	ИП Серобян Весенняя улица, 18	52,07612	113,37642	Действующая	27-11-2020		16917	1	1,1						1.1 Евро
2355	24	Городской округ "Город Чита"	315	ИП Скутин А.В. ул. Космонавтов, д. 14 с 13.04 уменьшение	ИП Скутин А.В. ул. Космонавтов, д. 14	52,07999	113,38191	Действующая	11-08-2020		829	1	1,1						1.1 Евро
2356	24	Городской округ "Город Чита"	28583	ИП Содиков Магазин "Вишенка", мкр. Геофизический 14Б (8-914-125-3550)	ИП Содиков Магазин "Вишенка", мкр. Геофизический 14Б (8-914-125-3550)	52,08541	113,48223	Действующая	28-07-2021		38032	1	1,1						1.1 Евро
2357	24	Городской округ "Город Чита"	28687	ИП Солдатов Р.Р. (Магазин ритуальных услуг "Вечность"	ИП Солдатов Р.Р. (Магазин ритуальных услуг "Вечность" ул Рахова, д 126	52,05598	113,42099	Действующая	17-08-2021		38219	1	1,1						1.1 Евро
2358	24	Городской округ "Город Чита"	23471	ИП Сорокин Охранный тупик влЗ стр6 89141430817	ИП Сорокин Охранный тупик влЗ стр6 89141430817	52,01364	113,34998	Действующая	24-04-2021		30700	1	0,75						0.75 - железный
2359	24	Городской округ "Город Чита"	4136	г. Чита, Романовский тракт, 86 магазин "Олимп"	ИП Старчикова Т.В., Романовский тракт, 86 маг. "Олимп"	52,12489	113,44591	Действующая	26-08-2020		45252	1	0,75						0.75 - железный
2360	24	Городской округ "Город Чита"	5091	ИП Столяров (автостоянка). Набережная ул., 77 (8-914-351-0575)	ИП Столяров (автостоянка). Набережная ул., 77 (8-914-351-0575)	52,04532	113,46392	Действующая	29-08-2020		8264	1	0,75						0.75 - железный
2361	24	Городской округ "Город Чита"	4890	ИП Султанян А.Р. Ул. Авиационная, д. 16А	ИП Султанян А.Р. Ул. Авиационная, д. 16А	52,04967	113,43188	Действующая	28-08-2020		7944	1	1,1						1.1 Евро
2362	24	Городской округ "Город Чита"	23205	ИП Тамразян, Чита, Дачный проезд, 3, гостиница/минимаркет	ИП Тамразян, Чита, Дачный проезд, 3/1, гостиница/минимаркет	52,10278	113,47612	Действующая	22-04-2021		30230	1	1,1						1.1 Евро
2363	24	Городской округ "Город Чита"	20790	Магазин Чита, ул. Тобольская, 10а	ИП Теренина, магазин ул. Тобольская улица, 10А	52,01227	113,32669	Действующая	06-04-2021		27304						1		1.1 Пакет
2364	24	Городской округ "Город Чита"	302	ИП Тимофеев Окружной проезд 13	ИП Тимофеев Окружной проезд 13	52,08389	113,37348	Действующая	11-08-2020		791	1	1,1						1.1 Евро
2365	24	Городской округ "Город Чита"	19602	ИП Уколова А. К., Ивановка, ул Ручейки, 13, магазин	ИП Уколова маг. ул. Ручейки 13(89144570773)	52,12191	113,30924	Действующая	31-03-2021		25805	1	0,75						0.75 - железный
2366	24	Городской округ "Город Чита"	16388	ИП Урбаев, магазин Вегос-М мкр. Сенная Падь 218	ИП Урбаев, магазин Вегос-М мкр. Сенная Падь 218	52,08215	113,48668	Действующая	11-02-2021		21852	2	0,75						0.75 - железный
2367	24	Городской округ "Город Чита"	20271	ИП Урбаева стройка	ИП Урбаева В.С., строительная площадка, д. 55, улица Новобульварная, Чита	52,04718	113,5065	Действующая	02-04-2021		48838	2	0,75						0.75 - железный
2368	24	Городской округ "Город Чита"	141	ИП Усатенко, г. Чита, ул. Каларская, 50А, стр. 5	ИП Усатенко, г. Чита, ул. Каларская, 50А, стр. 5	51,9891	113,56524	Действующая	11-08-2020		379	1	1,1						1.1 Евро
2369	24	Городской округ "Город Чита"	3604	ИП Фарафонов, ул.Трактовая 17, стр 9.	ИП Фарафонов, Чита, ул.Трактовая 17 стр.9.	52,06776	113,44766	Действующая	25-08-2020		51792	1	1,1						1.1 Евро
2370	24	Городской округ "Город Чита"	5369	ИП Федорова Е.В. Кенонская ул., 25 Б (8-914-140-1279)	ИП Федорова Е.В. Кенонская ул., 25 Б (8-914-140-1279)	52,0394	113,44074	Действующая	30-08-2020		8629	1	0,75						0.75 - железный

2371	24	Городской округ "Город Чита"	21614	СТО "Ремкар" (ул. Космонавтов д. 13)	ИП Федотов СТО "Ремкар" (ул. Космонавтов д. 13)	52,08195	113,38172	Действующая	13-04-2021		28247	1	1,1						1.1 Евро
2372	24	Городской округ "Город Чита"	1940	Красильников А. Е. (автостоянка) ул. Ползунова, 8	ИП Федотов(автостоянка) ул. Ползунова, 8	52,036	113,43638	Действующая	19-08-2020		3903	1	0,75						0.75 - железный
2373	24	Городской округ "Город Чита"	1979	ИП Хабаров ул. Кенонская, 40 (база)	ИП Хабаров ул. Кенонская, 40 (база)	52,04093	113,44214	Действующая	19-08-2020		3963	1	1,1						1.1 Евро
2374	24	Городской округ "Город Чита"	14465	ИП Хвостиков АЗС Агинский тракт 40 89145219775	ИП Хвостиков АЗС Агинский тракт 40 89145219775	51,98591	113,59227	Действующая	18-01-2021		19434	2	1,1						1.1 Евро
2375	24	Городской округ "Город Чита"	31582	Приёмка металла(Складская 3)	ИП Хвыль ул. Складская, д.3 8-914-470-10-50, 8-914-481-88-22	52,01415	113,35521	Действующая	22-04-2022		43515	1	0,75						0.75 - железный
2376	24	Городской округ "Город Чита"	20551	ИП Цымпилова А.Ц.	ИП Цымпилова А.Ц. Трактовая 62 Заезжать до 10:00	52,07345	113,45351	Действующая	05-04-2021		26866	2	1,1						1.1 Евро
2377	24	Городской округ "Город Чита"	4758	ИП Чекунов Объездное шоссе, д. 25 г, м-н "Продукты"	ИП Чекунов Объездное шоссе, д. 25 г, м-н "Продукты"	52,08478	113,47724	Действующая	28-08-2020		7736	1	1,1						1.1 Евро
2378	24	Городской округ "Город Чита"	15435	ИП Чеузов Георгий Юрьевич (отдел в магазине Восход)	ИП Чеузов ул. Трактовая 50 8-914-467-36-18	52,06776	113,45066	Действующая	27-01-2021		20564	1	0,75						0.75 - железный
2379	24	Городской округ "Город Чита"	16502	ИП Чукмасова	ИП Чукмасова С А ТЦ Квадро пр фадеева 22	52,06722	113,39496	Действующая	12-02-2021		22023	1	1,1						1.1 Евро
2380	24	Городской округ "Город Чита"	4234	г. Чита, ул. Лазо, 116 ИП Чулков А.Д.	ИП Чулков, ул. Лазо 116	52,0255	113,48373	Действующая	27-08-2020		7041	2	1,1						1.1 Евро
2381	24	Городской округ "Город Чита"	17811	ИП Шагдарова И.В. "Абсолют" п.Кадала проезд Дуговой 4	ИП Шагдарова И.В. "Абсолют" проезд Дуговой 4	52,01537	113,33713	Действующая	16-03-2021		30929	3	0,75						0.75 - железный
2382	24	Городской округ "Город Чита"	4902	ИП Шагдарова И.В. Абсолют-склад Фадеева 22	ИП Шагдарова И.В. Абсолют-склад Фадеева 22 по факту и подписать	52,06732	113,39466	Действующая	29-08-2020		41975	2	1,1						1.1 Евро
2383	24	Городской округ "Город Чита"	5361	ИП Шадрин. Автостоянка. Олимпийская ул., 20. 89144534812 или 89243718252	ИП Шадрин. Автостоянка. Олимпийская ул., 20. 89144534812 или 89243718252	52,08636	113,43099	Действующая	30-08-2020		8617	2	1,1						1.1 Евро
2384	24	Городской округ "Город Чита"	1919	ИП Шестаков С.В. ТЦ "Адмирал" Ул. Высокая 1в	ИП Шестаков С.В. ТЦ "Адмирал" Ул. Высокая 1в	52,03759	113,43855	Действующая	19-08-2020		3866	1	1,1						1.1 Евро
2385	24	Городской округ "Город Чита"	2957	ИП Шитов В.А. Суворова ул., 1б (8-914-520-8400)	ИП Шитов В.А. Суворова ул., 1б (8-914-520-8400)	52,04685	113,44895	Действующая	22-08-2020		5218	1	1,1						1.1 Евро
2386	24	Городской округ "Город Чита"	4156	ИП Шитов Игорь Олегович, Шилова ул., 101Б.	ИП Шитов Игорь Олегович, Шилова ул., 101Б	52,06397	113,49402	Действующая	27-08-2020		6945	1	1,1						1.1 Евро
2387	24	Городской округ "Город Чита"	5284	ИП Яковлев А.В. Космонавтов 15 в	ИП Яковлев А.В. Космонавтов 15 в	52,08208	113,37886	Действующая	30-08-2020		8495	2	1,1						1.1 Евро
2388	24	Городской округ "Город Чита"	2086	г. Чита, ул. Лазо 110, скл. 2 ИП Яковлева Е.Н.	ИП Яковлева, ул. Лазо 110, скл. 2	52,02816	113,48587	Действующая	20-08-2020		4114	1	1,1						1.1 Евро
2389	24	Городской округ "Город Чита"	23132	ООО Икар, АЗС, г. Чита, а.д. Иркутск-Чита, 1-83 км. + 670 (п. Зыково)	Иркутск-Чита 1083км+670	52,01437	113,20409	Действующая	21-04-2021		30119	1	0,75						0.75 - железный
2390	24	Городской округ "Город Чита"	5048	ТСН Шилова 89 Регион 2, Июньская 10,14,12,20	Июньская 10, ТСН Шилова 89 Регион 2, 14, 20, 12	52,05813	113,49243	Действующая	29-08-2020		45042				6				ПЭТ Контейнер 1,1
2391	24	Городской округ "Город Чита"	549	РУЭК К.Маркса 16, Онискевича 17,19,21; Ткачук бар Онискевича 21;УК Ингода К. Маркса 14	К.Маркса 16, Онискевича 17,19,21	52,03156	113,44961	Действующая	12-08-2020		44903				7				ПЭТ Контейнер 1,1
2392	24	Городской округ "Город Чита"	21751	Казачий хутор (8-924-477-9741)	Казачий хутор (8-924-477-9741)	52,11641	113,39713	Действующая	13-04-2021		28394	1	1,1						1.1 Евро
2393	24	Городской округ "Город Чита"	3764	ИП Фабрика АНТ, ул. Казачья 13	Казачья 13, Фабрика АНТ	52	113,55544	Действующая	25-08-2020		6349			1					8.0 Бункер
2394	24	Городской округ "Город Чита"	115	Каларская ул., 4, Антипиха ГК 49	Каларская ул., 4, Антипиха ГК 49	51,99105	113,5526	Действующая	11-08-2020		327	1	1,1						1.1 Евро
2395	24	Городской округ "Город Чита"	5938	Каменистая ул., 25А, Чита	Каменистая ул., 25А, Чита, Забайкальский край, Россия, 672020	52,0112	113,4779	Действующая	01-09-2020		9274	1	1,1						1.1 Евро
2396	24	Городской округ "Город Чита"	531	КАРАВАН, 1мкр. д.11	КАРАВАН, 1мкр. д.11	52,02378	113,49102	Действующая	12-08-2020		1304	1	1,1						1.1 Евро
2397	24	Городской округ "Город Чита"	2616	Карла Маркса ул., 36 (общежитие)	Карла Маркса ул., 36 (общежитие)	52,03099	113,44469	Действующая	21-08-2020		4802	1	1,1						1.1 Евро
2398	24	Городской округ "Город Чита"	2566	Карла Маркса ул., д. 5 (неблаг. фонд)	Карла Маркса ул., д. 5 (неблаг. фонд)	52,0296	113,46104	Действующая	21-08-2020		4736	2	0,75						0.75 - железный

2427	24	Городской округ "Город Чита"	114	УК «Северный» Красной Звезды 50 ул Крайняя 10; ИП Исмайбагандов БС ул.Ф.Гладкова 6 пом 2 (6,5) + детская [illegible]	Красной Звезды 50 ул Крайняя 10 Чита, Забайкальский край, Россия, 672038	52,06982	113,48314	Действующая	11-08-2020		322	5	1,1						1.1 Евро
2428	24	Городской округ "Город Чита"	4916	п. Черновские, ул. Краснокаменская д. 14	Краснокаменская 14	51,99687	113,26066	Действующая	29-08-2020		8002	1	0,75						0.75 - железный
2429	24	Городской округ "Город Чита"	16954	УК Железнодорожная ул. Ломоносова д. 42, УК Монолит Крымская д. 5, ВТОРОЙ ЗАЕЗД	Крымская 5 ВТОРОЙ ЗАЕЗД	52,04807	113,45648	Действующая	19-02-2021		22707	3	1,1						1.1 Евро
2430	24	Городской округ "Город Чита"	4960	Кубанская ул., д. 1 (Хлебозаводская 14) неблаг. Фонд	Кубанская ул., д. 1 (Хлебозаводская 14) неблаг. Фонд	51,9876	113,22234	Действующая	29-08-2020		8067	1	0,75						0.75 - железный
2431	24	Городской округ "Город Чита"	5124	Кудина. 1-я Кооперативная ул., 50 (8-914-467-0240)	Кудина. 1-я Кооперативная ул., 50 (8-914-467-0240)	52,0279	113,45116	Действующая	30-08-2020		8311	1	0,75						0.75 - железный
2432	24	Городской округ "Город Чита"	218	ДЭ 6 ул. Бабушкина 78, СЗ ул. Бабушкина 80а, ООО Комфорт ул. Хабаровская 25 (26,78м3) Хабаровская [illegible]	Курнатовского 38, 25, Хабаровская 25 а, г Чита, ул Бабушкина, д 78, СЗ Бабушкина 80, ЗАБИРАЕМ ОЛЬКО ПОСТЕ 7-00	52,04056	113,49957	Действующая	11-08-2020		44412				6				ПЭТ Контейнер 1,1
2433	24	Городской округ "Город Чита"	4949	Курская ул., д. 65-73 (неблаг. фонд)	Курская ул., д. 65-73 (неблаг. фонд)	51,96939	113,22898	Действующая	29-08-2020		8053	1	0,75						0.75 - железный
2434	24	Городской округ "Город Чита"	4946	Курская ул., д.28-32 (неблаг. фонд)	Курская ул., д.28-32 (неблаг. фонд)	51,97423	113,23025	Действующая	29-08-2020		8045	2	0,75						0.75 - железный
2435	24	Городской округ "Город Чита"	23890	АО"Центр племенного животноводства" ул. Кутузовская 7	Кутузовская 7	52,08198	113,31222	Действующая	26-04-2021		31223	1	1,1						1.1 Евро
2436	24	Городской округ "Город Чита"	32629	АО "Забайкальский центр племенного животноводства"	Кутузовская улица 7	52,08147	113,30946	Действующая	01-02-2023		46578	1	1,1						1.1 Евро
2437	24	Городской округ "Город Чита"	33939	Кутузовский проезд 1	Кутузовский проезд 1	52,07034	113,34283	Действующая	15-03-2024		50844	1	1,1						1.1 Евро
2438	24	Городской округ "Город Чита"	20645	Магазин "Удача" г. Чита, Кутузовский проезд, д.2	Кутузовский проезд 2	52,07378	113,33623	Действующая	05-04-2021		27117	1	1,1						1.1 Евро
2439	24	Городской округ "Город Чита"	34238	позная Кутузовский проезд 95	Кутузовский проезд 95	52,07876	113,31565	Действующая	21-08-2024		51992	3	1,1						1.1 Евро
2440	24	Городской округ "Город Чита"	23257	ИП Шкабурин С.И.	КФХ чен-чен Чита, Кутузовский проезд, 14(8-914-444-7576, 8-914-473-6591)	52,07985	113,3204	Действующая	22-04-2021		30324	1	0,75						0.75 - железный
2441	24	Городской округ "Город Чита"	23256	ИП Шкабурин С.И.	КФХ чен-чен Чита, Угданский проезд, 73 (8-914-444-7576, 8-914-473-6591)	52,10271	113,34804	Действующая	22-04-2021		30322	1	0,75						0.75 - железный
2442	24	Городской округ "Город Чита"	10649	Левочитинская ул.	Левочитинская ул., 22, Чита, Забайкальский край, Россия, 672000	52,0371	113,48109	Действующая	29-09-2020		14905	1	0,75						0.75 - железный
2443	24	Городской округ "Город Чита"	5358	ГОУ "Черновская специальная школа - интернат". Ленская ул., 101	Ленская 101	51,99005	113,28895	Действующая	30-08-2020		8613	2	1,1						1.1 Евро
2444	24	Городской округ "Город Чита"	4694	Ленская ул., 79 (неблаг. фонд)	Ленская 79	51,99104	113,28488	Действующая	28-08-2020		7637	1	1,1						1.1 Евро
2445	24	Городской округ "Город Чита"	4693	Ленская ул., д. 73-75 (неблаг. Фонд)	Ленская ул., д. 73-75 (	51,99163	113,28287	Действующая	28-08-2020		7635	1	1,1						1.1 Евро
2446	24	Городской округ "Город Чита"	3084	Лесникова. Часный детский сад. Верхневокзальная ул., 7 (8-914-471-5040)	Лесникова. Часный детский сад. Верхневокзальная ул., 7 (8-914-471-5040)	52,03258	113,44541	Действующая	22-08-2020		5364	1	1,1						1.1 Евро
2447	24	Городской округ "Город Чита"	13582	Ли Яна Трактовая 74	Ли Яна Трактовая 74	52,08024	113,45476	Действующая	03-12-2020		18408	1	1,1						1.1 Евро
2448	24	Городской округ "Город Чита"	353	Лидер, Балейская 3	Лидер Балейская ул., 3, Чита,	52,00014	113,47415	Действующая	12-08-2020		934	2	1,1						1.1 Евро
2449	24	Городской округ "Город Чита"	2103	Лидер ул. Прибрежная, 4	Лидер ул. Прибрежная, 4	52,02887	113,42185	Действующая	20-08-2020		44859				4				ПЭТ Контейнер 1,1
2450	24	Городской округ "Город Чита"	418	г. Чита, ул. Шестиперова, дд. 16, 18, ул. Бекетова, дд. 23, 25 МКД ЖЭУ-16 ООО "Лидер"	Лидер Шестиперова 16, 18, Бекетова 23,25	52,01693	113,50036	Действующая	12-08-2020		44918				8				ПЭТ Контейнер 1,1
2451	24	Городской округ "Город Чита"	442	Лидер, Бекетова 46, 48	Лидер, Бекетова 46, 48, Ярославского 40	52,01959	113,49669	Действующая	12-08-2020		44920				10				ПЭТ Контейнер 1,1
2452	24	Городской округ "Город Чита"	4532	ЛО МВД на транспорте. 1-я Линейная ул., 13	ЛО МВД на транспорте. 1-я Линейная ул., 13	52,03629	113,45161	Действующая	27-08-2020		51709	1	1,1						1.1 Евро
2453	24	Городской округ "Город Чита"	30412	Лопатин А.А. ул.Белогорская 2 89245759821	Лопатин А.А. ул.Белогорская 2 89245759821	51,99987	113,2677	Действующая	28-01-2022		41068	1	0,75						0.75 - железный
2454	24	Городской округ "Город Чита"	1209	Лофт Декабрист	Лофт Декабрист, ул. Амурская, 13, Чита	52,02378	113,51244	Действующая	17-08-2020		2565	1	1,1						1.1 Евро

2455	24	Городской округ "Город Чита"	17221	г. Чита, Агинский тракт, 101 ЛУ МВД 89145029412, 89992981288	ЛУ МВД Агинский тракт 101 +79145029412, +79992981288, +79992981027 (дежурный)	51,98284	113,61637	Действующая	01-03-2021		27726	2	1,1						1.1 Евро
2456	24	Городской округ "Город Чита"	20124	Луговой Жилье мкр. Отрадны7й 6, 8-914-489-7582, тел. на открытие ворот в мкр. 8-914-506-7016	Луговой Жилье мкр. Отрадный 76, 8-914-489-7582, тел. на открытие ворот в мкр. 8-914-506-7016	52,10182	113,49958	Действующая	01-04-2021		26216	1	1,1						1.1 Евро
2457	24	Городской округ "Город Чита"	13525	Луксор Романовский тракт 32	Луксор, Романовский тракт 32	52,0851	113,45353	Действующая	03-12-2020		18346	1	1,1						1.1 Евро
2458	24	Городской округ "Город Чита"	5159	Ляшенко Р.Г. Яковлева ул., 23	Ляшенко Р.Г. Яковлева ул., 23	52,05026	113,42365	Действующая	30-08-2020		8355	1	0,75						0.75 - железный
2459	24	Городской округ "Город Чита"	24972	ИП Гладков И.Ю. Магазин "Глобус Сибири", ул. Комсомольская 5	Магазин "Глобус Сибири", ул. Комсомольская 5	52,03927	113,45603	Действующая	11-05-2021		32608			1					8.0 Бункер
2460	24	Городской округ "Город Чита"	44	ИП Садчикова	Магазин "Для тебя, ул. Энтузиастов, 9, ИП Садчикова	52,06423	113,35845	Действующая	11-08-2020		142	1	1,1						1.1 Евро
2461	24	Городской округ "Город Чита"	18421	Магазин "Мечта" г.чита ул.майская 19Б	Магазин "Мечта" г.чита ул.майская 19Б	51,98613	113,27063	Действующая	26-03-2021		24664	1	0,75						0.75 - железный
2462	24	Городской округ "Город Чита"	23486	Магазин "Топольки" ул. Аэродромная 31в	Магазин "Топольки" ул. Аэродромная 31в	52,01967	113,33657	Действующая	24-04-2021		30716	1	0,75						0.75 - железный
2463	24	Городской округ "Город Чита"	22936	Магазин г. Чита ул. Кенонская 25б	Магазин г. Чита ул. Кенонская 25б	52,0408	113,43823	Действующая	20-04-2021		29868	1	0,75						0.75 - железный
2464	24	Городской округ "Город Чита"	373	магазин Панда , Ярославского 2/3	магазин Панда , Ярославского 2/3	52,01467	113,48651	Действующая	12-08-2020		984	1	1,1						1.1 Евро
2465	24	Городской округ "Город Чита"	20321	ИП Ротерс (Арена)ул. Красной Звезды, 70	магазин Продмикс (Арена), улица Красной Звезды 70	52,07699	113,48187	Действующая	02-04-2021		26580	2	1,1						1.1 Евро
2466	24	Городской округ "Город Чита"	20981	Магазин стройка Чита, Магистральная улица, 39	Магазин стройка Чита, Магистральная улица, 39	52,02614	113,41591	Действующая	07-04-2021		27548	2	1,1						1.1 Евро
2467	24	Городской округ "Город Чита"	21940	Магазин Хлеб Соль г. Чита мкр. Гвардейский 16	Магазин Хлеб Соль г. Чита мкр. Гвардейский 16	52,08998	113,48276	Действующая	14-04-2021		28625	1	1,1						1.1 Евро
2468	24	Городской округ "Город Чита"	23368	ИП Бадмаев магазин Читинка, Чита, Северный, 57	магазин Читинка, микрорайон Северный, 57	52,0771	113,48271	Действующая	23-04-2021		30489	1	1,1						1.1 Евро
2469	24	Городской округ "Город Чита"	16682	УК Магистраль ул.Магистральная 13, Ук Романова 13,17, Регион 6 ул.Магистральная 19	Магистральная 15,17, 13	52,02729	113,4313	Действующая	16-02-2021		44899				5				ПЭТ Контейнер 1,1
2470	24	Городской округ "Город Чита"	16749	Магистральная 19 второй заезд	Магистральная 19 ВТОРОЙ ЗАЕЗД	52,02737	113,4313	Действующая	17-02-2021		22413	4	1,1						1.1 Евро
2471	24	Городской округ "Город Чита"	23895	Мазуренко А.В. Кутузовский проезд 45 8914-359-83-71	Мазуренко А.В. Кутузовский проезд 45 8914-359-83-71	52,07413	113,33266	Действующая	26-04-2021		31228	1	1,1						1.1 Евро
2472	24	Городской округ "Город Чита"	16860	Детский сад 93	Майская 20А	51,98544	113,27015	Действующая	18-02-2021		22569	1	1,1						1.1 Евро
2473	24	Городской округ "Город Чита"	21272	Майская 36 , посёлок Восточный ГСК № 41	Майская 36 , посёлок Восточный ГСК № 41	51,98411	113,27632	Действующая	09-04-2021		42679	1	0,75						0.75 - железный
2474	24	Городской округ "Город Чита"	1823	Макаров А.Н. жилой дом ул. Куйбышева, д. 24 (8-924-506-2380)	Макаров А.Н. жилой дом ул. Куйбышева, д. 24 (8-924-506-2380)	52,02238	113,44013	Действующая	18-08-2020		3700	1	0,75						0.75 - железный
2475	24	Городской округ "Город Чита"	32904	Строительная площадка 7 мкр.	Маршала Жукова 15	52,06386	113,38382	Действующая	27-04-2023		48094	4	1,1						1.1 Евро
2476	24	Городской округ "Город Чита"	34265	ТЦ Лион	Маршала Рокоссовского 6	52,06834	113,38968	Действующая	12-09-2024		52093	1	1,1						1.1 Евро
2477	24	Городской округ "Город Чита"	33536	ИП Серёдкин САМОМОЙКА	Маршала Рокоссовского 9а	52,0686	113,38652	Действующая	03-10-2023		49881	1	1,1						1.1 Евро
2478	24	Городской округ "Город Чита"	29894	ООО "РУЭК-ГРЭС"	Маяковского 8	51,98392	113,27476	Действующая	28-12-2021		40557	1	1,1						1.1 Евро
2479	24	Городской округ "Город Чита"	13443	МБДОУ Детский сад № 82	МБДОУ Детский сад № 82, мкр. Северный 26	52,07369	113,49014	Действующая	03-12-2020		18181	3	1,1						1.1 Евро
2480	24	Городской округ "Город Чита"	17523	МБДОУ Детский сад №45	МБДОУ Детский сад №45, мкр. Северный 45	52,07157	113,48383	Действующая	09-03-2021		45076				3				ПЭТ Контейнер 1,1
2481	24	Городской округ "Город Чита"	18042	МБОУ НОШ №39 г.Чита Жилой городок п.Аэропорт д.15	МБОУ НОШ №39 г.Чита Жилой городок п.Аэропорт д.15	52,01457	113,31297	Действующая	25-03-2021		24258	3	1,1						1.1 Евро
2482	24	Городской округ "Город Чита"	13556	МБОУ СОШ № 17, ул. Ямаровская 4	МБОУ СОШ № 17, ул. Ямаровская 4	52,0753	113,45451	Действующая	03-12-2020		18386	1	1,1						1.1 Евро

2483	24	Городской округ "Город Чита"	17586	МБОУ СОШ №51	МБОУ СОШ №51 Юбилейная улица, 3	51,98653	113,26504	Действующая	10-03-2021		23606	3	1,1						1.1 Евро
2484	24	Городской округ "Город Чита"	17490	МБУ "Спортивная школа №7" (Стадион "Шахтер")	МБУ "Спортивная школа №7" (Стадион "Шахтер") 40 лет октября 26	51,98651	113,27383	Действующая	05-03-2021		23468	5	1,1						1.1 Евро
2485	24	Городской округ "Город Чита"	19505	МБУДО "Детско-юношеский центр", Железобетонный переулок 14а	МБУДО "Детско-юношеский центр", Железобетонный переулок 14а	52,077	113,45943	Действующая	30-03-2021		25690	1	1,1						1.1 Евро
2486	24	Городской округ "Город Чита"	38	МВД Липова 1, Антипиха	МВД Липова 1, Антипиха	52,00898	113,55733	Действующая	11-08-2020		127	2	1,1						1.1 Евро
2487	24	Городской округ "Город Чита"	1882	МВД 40 лет октября 1а	МВД 40 лет октября 1а	51,98172	113,26816	Действующая	19-08-2020		3804	1	1,1						1.1 Евро
2488	24	Городской округ "Город Чита"	314	МВД Труда 14	МВД Труда 16	52,07986	113,37447	Действующая	11-08-2020		828	1	1,1						1.1 Евро
2489	24	Городской округ "Город Чита"	590	МВД ул. Автогенная, 5а	МВД ул. Автогенная, 5а	52,06028	113,48734	Действующая	12-08-2020		1460	1	1,1						1.1 Евро
2490	24	Городской округ "Город Чита"	13610	МВДЦСХО Туринская 3 Кинологическая служба (8-999-298-0338)	МВДЦСХО Туринская 3 Кинологическая служба (8-999-298-0338)	52,07074	113,45604	Действующая	04-12-2020		18450	2	1,1						1.1 Евро
2491	24	Городской округ "Город Чита"	35	г. Чита, ул. Липова, 4 СХО УМВД России по Забайкальскому краю	МВДЦСХО, Липова 4	52,00937	113,5547	Действующая	11-08-2020		115	4	1,1						1.1 Евро
2492	24	Городской округ "Город Чита"	37	МВДЦСХО, Липова 1а	МВДЦСХО, Липова 1а	52,00914	113,55761	Действующая	11-08-2020		123	4	1,1						1.1 Евро
2493	24	Городской округ "Город Чита"	19877	Медведева С.В. Ул. Широкая 52 (тел. 89145110931)	Медведева С.В. Ул. Широкая 52 (тел. 89145110931)	52,03922	113,46363	Действующая	01-04-2021		26112	1	0,75						0.75 - железный
2494	24	Городской округ "Город Чита"	20469	Мемориальная компания магазин ул. Матвеева 62, ул. Красноармейская, 106 (ритуальный зал)	Мемориальная компания магазин ул. Матвеева 62, ул. Красноармейская, 106 (ритуальный зал)	52,054	113,50551	Действующая	04-04-2021		26764	1	1,1						1.1 Евро
2495	24	Городской округ "Город Чита"	16450	Мемориальная компания Романовский тракт 42 (8-996-020-3902), позвонить что бы вышли 45-12-00	Мемориальная компания Романовский тракт 42 (8-996-020-3902), позвонить что бы вышли 45-12-00	52,08805	113,44757	Действующая	11-02-2021		21937	1	1,1						1.1 Евро
2496	24	Городской округ "Город Чита"	17446	Механизаторская дистанция админ. здание ул.Лазо 120 244692	Механизаторская дистанция админ. здание ул.Лазо 120 244692	52,02727	113,48303	Действующая	04-03-2021		18958	2	1,1						1.1 Евро
2497	24	Городской округ "Город Чита"	3588	Мигарада ресторан "Жемчужина Востока" ул. Евгения Гаюсана, 25а	Мигарада, ресторан "Жемчужина Востока" ул. Евгения Гаюсана, 25а	52,0641	113,47561	Действующая	25-08-2020		6100	1	1,1						1.1 Евро
2498	24	Городской округ "Город Чита"	5122	Микайлов. Малая Кенонская ул., д. 16 А (жилой дом). 8-929-480-0003	Микайлов. Малая Кенонская ул., д. 16 А (жилой дом). 8-929-480-0003	52,04129	113,43501	Действующая	29-08-2020		8309	1	0,75						0.75 - железный
2499	24	Городской округ "Город Чита"	36	Милосердие. Смоленская ул., 121 мусоропровод, ул. Тимирязева 40 (Глобус Маркет)	Милосердие. Смоленская ул., 121 мусоропровод №2	52,05076	113,48993	Действующая	11-08-2020		30390	1	1,1						1.1 Евро
2500	24	Городской округ "Город Чита"	23313	Милосердие. Смоленская ул., 121 мусоропровод	Милосердие. Смоленская ул., 121 мусоропровод №1	52,05091	113,48981	Действующая	23-04-2021		43929	1	1,1						1.1 Евро
2501	24	Городской округ "Город Чита"	21089	Министерство внутренних дел РФ на транспорте г.Чита ул.Новодолиновская 20	Министерство внутренних дел РФ на транспорте г.Чита ул.Новодолиновская 20	52,05542	113,42943	Действующая	08-04-2021		27702	1	1,1						1.1 Евро
2502	24	Городской округ "Город Чита"	22454	Минусинская 8,10	Минусинская 8,10	51,9902	113,22584	Действующая	16-04-2021		29251	1	0,75						0.75 - железный
2503	24	Городской округ "Город Чита"	2635	ул. Мира 1а ООО Орил	Мира 1а	51,99071	113,26136	Действующая	21-08-2020		44312						1		1.1 Пакет
2504	24	Городской округ "Город Чита"	5346	п. Черновские, ул. Мира д. 22, 24, 26	Мира 22,24,26	51,98765	113,26915	Действующая	30-08-2020		8597	1	0,75						0.75 - железный
2505	24	Городской округ "Город Чита"	1738	п. Восточный, ул.Мира, д.6	Мира 6	51,98974	113,26324	Действующая	18-08-2020		3476	1	1,1						1.1 Евро
2506	24	Городской округ "Город Чита"	56	г. Чита, п. Антипиха ул. Казачья, д. 34 (МКД ООО УК "Успех")	МКД ул. Казачья, 34,36 , Антипиха	52,00269	113,56241	Действующая	11-08-2020		44652					3			Картон Контейнер 1,1
2507	24	Городской округ "Город Чита"	1347	МП ГЖЭУ мкр. Молодежный, д. 2	Мкр молодёжный д 2,	52,06503	113,37998	Действующая	17-08-2020		44556			6					ПЭТ Контейнер 1,1
2508	24	Городской округ "Город Чита"	5126	мкр Хороший1,4, УК"ХОРОШАЯ"	мкр Хороший1,4, УК"ХОРОШАЯ"	52,02679	113,40006	Действующая	30-08-2020		8313	6	1,1						1.1 Евро
2509	24	Городской округ "Город Чита"	2984	цех полуфабрикатов	Мкр. Геофизический 16 ИП Харитонов Цех полуфабрикатов	52,0867	113,48318	Действующая	22-08-2020		45129	1	1,1						1.1 Евро
2510	24	Городской округ "Город Чита"	33292	мкр. Молодёжный 3 (1)	мкр. Молодёжный 3	52,06767	113,37992	Действующая	29-06-2023		49258	4	1,1						1.1 Евро

2539	24	Городской округ "Город Чита"	33947	Перспектива	Назара Широких 13	52,07433	113,37195	Действующая	19-03-2024		50860	1	1,1						1.1 Евро
2540	24	Городской округ "Город Чита"	4964	Наклонка, ул. Рудная д. 29	Наклонка, ул Рудная, д 29	51,99229	113,21923	Действующая	29-08-2020		8073	1	0,75						0.75 - железный
2541	24	Городской округ "Город Чита"	23940	Насосная станция №14 г. Чита, ул. Советская, 7а	Насосная станция №14 г. Чита, ул. Советская, 7а	52,02428	113,42819	Действующая	27-04-2021		31277	1	0,75						0.75 - железный
2542	24	Городской округ "Город Чита"	5088	НАТАМТРЕЙД. Вертолетная ул., 7. 89144574895; 89245081262	НАТАМТРЕЙД. Вертолетная ул., 7. 89144574895; 89245081262	52,08777	113,43701	Действующая	29-08-2020		8260	2	0,75						0.75 - железный
2543	24	Городской округ "Город Чита"	2219	Науменко Беговая 13,11 89244720202	Науменко Беговая 13,11 89244720202	52,1094	113,4346	Действующая	20-08-2020		4262	1	0,75						0.75 - железный
2544	24	Городской округ "Город Чита"	13592	Начальная школа-интернат №4 ул. Пригородная 6	Начальная школа-интернат №4 ул. Пригородная 6	52,07491	113,45645	Действующая	03-12-2020		18421	1	1,1						1.1 Евро
2545	24	Городской округ "Город Чита"	5148	Наш дискаунтер. Весенняя ул., 27	Наш дискаунтер. Весенняя ул., 27	52,07914	113,37151	Действующая	30-08-2020		8344	1	1,1						1.1 Евро
2546	24	Городской округ "Город Чита"	16769	НГЧ admин. здание ул Кирпично-Заводская, д 41	НГЧ admин. здание ул Кирпично-Заводская, д 41	52,03665	113,43051	Действующая	17-02-2021		22438	1	1,1						1.1 Евро
2547	24	Городской округ "Город Чита"	1968	НГЧ (административное здание) ул. Ватутина, 47 (8-914-512-3855)	НГЧ (административное здание) ул. Ватутина, 47 (8-914-512-3855)	52,0451	113,43577	Действующая	19-08-2020		3948	1	1,1						1.1 Евро
2548	24	Городской округ "Город Чита"	3775	НГЧ (контора дежурного по запад. парку). Воинская площадка № 109 (8-924-376-6929)	НГЧ (контора дежурного по запад. парку). Воинская площадка № 109 (8-924-376-6929)	52,04096	113,44715	Действующая	25-08-2020		6361	2	1,1						1.1 Евро
2549	24	Городской округ "Город Чита"	731	НГЧ детская Ж/д. ул. 1-я Ипподромная д.5 тел :94-20-33	НГЧ детская Ж/д. ул. 1-я Ипподромная д.5 тел : 94-20-33, 89145123855 (сотовый тел начальника, звонить во	52,04752	113,46513	Действующая	14-08-2020		1788	4	1,1						1.1 Евро
2550	24	Городской округ "Город Чита"	2621	НГЧ здание ШЧ ул. Онискевича, 6 (8-924-376-6929)	НГЧ здание ШЧ ул. Онискевича, 6 (8-924-376-6929)	52,03197	113,4525	Действующая	21-08-2020		4809	2	1,1						1.1 Евро
2551	24	Городской округ "Город Чита"	29508	НГЧ лаборатория НЦОП, ул. Комсомольская 1	НГЧ лаборатория НЦОП, ул. Комсомольская 1	52,03733	113,45333	Действующая	09-12-2021		45982	1	1,1						1.1 Евро
2552	24	Городской округ "Город Чита"	3666	НГЧ общежитие ул. Новодолиновская, д. 20	НГЧ общежитие Новодолиновская ул., 20, Чита	52,05674	113,42746	Действующая	25-08-2020		6200	1	1,1						1.1 Евро
2553	24	Городской округ "Город Чита"	27031	НГЧ переулок Авиационный 7 переезд Кенонский (ПД-3)	НГЧ переулок Авиационный 7 переезд Кенонский	52,04344	113,43021	Действующая	17-06-2021		35641	1	1,1						1.1 Евро
2554	24	Городской округ "Город Чита"	23446	НГЧ Пост ЭЦ ст. Кадала (8-924-020-0422)(3,3м3 в мес.)	НГЧ Пост ЭЦ ст. Кадала (8-924-020-0422)(3,3м3 в мес.) Карпатская улица, 7	52,01664	113,32889	Действующая	23-04-2021		30628	1	1,1						1.1 Евро
2555	24	Городской округ "Город Чита"	1161	НГЧ ПЧ 4 1-я Линейная ул., 22а	НГЧ ПЧ 4 1-я Линейная ул., 22а	52,03857	113,44879	Действующая	16-08-2020		2486	2	1,1						1.1 Евро
2556	24	Городской округ "Город Чита"	3089	НГЧ РЖД (склад) Проспект Советов ул., 2	НГЧ РЖД (склад) Проспект Советов ул., 2	52,03125	113,44787	Действующая	22-08-2020		5369	1	1,1						1.1 Евро
2557	24	Городской округ "Город Чита"	16544	НГЧ РЖД ЗАБИИЖТ ул. Магистральная 11а	НГЧ РЖД (Диалог)Т ул. Магистральная 11а	52,0261	113,42807	Действующая	15-02-2021		22108	2	1,1						1.1 Евро
2558	24	Городской округ "Город Чита"	3363	НГЧ РЖД , Газимурская ул., 13. (+79294876401 Олег)	НГЧ РЖД , Газимурская ул., 13. (+79294876401 Олег)	52,0353	113,41928	Действующая	24-08-2020		5834	3	1,1						1.1 Евро
2559	24	Городской округ "Город Чита"	1163	НГЧ РЖД admин. здание ул. Комсомольская 1 НГЧ РЖД ул. Комсомольская 1а ВРД	НГЧ РЖД admин. здание ул. Комсомольская 1	52,03911	113,45495	Действующая	16-08-2020		28909	6	1,1						1.1 Евро
2560	24	Городской округ "Город Чита"	1889	НГЧ РЖД типография ул. Комсомольская, 2 Б	НГЧ РЖД типография ул. Комсомольская, 2 Б	52,03807	113,45572	Действующая	19-08-2020		3819	2	1,1						1.1 Евро
2561	24	Городской округ "Город Чита"	2582	НГЧ РЖД, учебный корпус. Карла Маркса ул., д. 23 . тел.24-28-69, для открытия ворот	НГЧ РЖД, учебный корпус. Карла Маркса ул., д. 23 . тел.24-28-69, для открытия ворот	52,03008	113,45583	Действующая	21-08-2020		4758	1	1,1						1.1 Евро
2562	24	Городской округ "Город Чита"	2555	НГЧ РЖД. Горбунова ул., 8	НГЧ РЖД. Горбунова ул., 8	52,03276	113,45826	Действующая	21-08-2020		4714	1	1,1						1.1 Евро
2563	24	Городской округ "Город Чита"	1160	НГЧ склад 1-я Линейная ул., 23	НГЧ склад 1-я Линейная ул., 23	52,03798	113,44793	Действующая	16-08-2020		2485	1	1,1						1.1 Евро
2564	24	Городской округ "Город Чита"	20556	НГЧ табельная ПЧ-1 рзд. 6205км	НГЧ табельная ПЧ-1 рзд. 6205км	51,98587	113,55863	Действующая	05-04-2021		26935	1	1,1						1.1 Евро
2565	24	Городской округ "Город Чита"	23447	НГЧ табельная ст. Кадала (8-924-020-0422)(1,1м3 в мес.)	НГЧ табельная ст. Кадала (8-924-020-0422)(1,1м3 в мес.)	52,01561	113,32178	Действующая	23-04-2021		30629	1	1,1						1.1 Евро
2566	24	Городской округ "Город Чита"	1924	НГЧ ул. Малая Кенонская 6 стр. 2	НГЧ ул. Малая Кенонская 6 стр. 2	52,04047	113,43286	Действующая	19-08-2020		3873	1	1,1						1.1 Евро

2567	24	Городской округ "Город Чита"	1159	НГЧ учебный корпус ул. 2-я Московская, 36а	НГЧ учебный корпус ул. 2-я Московская, 36а	52,02749	113,43603	Действующая	16-08-2020		2483	1	1,1						1.1 Евро
2568	24	Городской округ "Город Чита"	539	г. Чита, ул. Лазо, 122 НГЧ 1-я площадка	НГЧ, Лазо 122, 1-я площадка	52,02763	113,4757	Действующая	12-08-2020		1328	1	1,1						1.1 Евро
2569	24	Городской округ "Город Чита"	540	г. Чита, ул. Лазо, 122 НГЧ 2-я площадка	НГЧ, Лазо 122, 2- я площадка	52,03055	113,4661	Действующая	12-08-2020		1330	1	1,1						1.1 Евро
2570	24	Городской округ "Город Чита"	3144	НГЧ. Админ. здание. Юшкова ул., 10 (8-924-376-6929)	НГЧ. Админ. здание. Юшкова ул., 10 (8-924-376-6929)	52,0339	113,46723	Действующая	22-08-2020		5433	2	1,1						1.1 Евро
2571	24	Городской округ "Город Чита"	3087	НГЧ. Баня. 3 Коммунальная ул., 39	НГЧ. Баня. 3 Коммунальная ул., 39	52,03206	113,44549	Действующая	22-08-2020		5366	2	1,1						1.1 Евро
2572	24	Городской округ "Город Чита"	2535	НГЧ. Перронная ул., 5.	НГЧ. Перронная ул., 5	52,03435	113,45667	Действующая	21-08-2020		4689	1	1,1						1.1 Евро
2573	24	Городской округ "Город Чита"	456	УК "Чароит" Недорезова ул., д. 9, 11	Недорезова ул., д. 9, 11	52,03613	113,47022	Действующая	12-08-2020		1136	1	1,1						1.1 Евро
2574	24	Городской округ "Город Чита"	4939	Некрасова ул., д. 16, 18, 20 (Минусинская, 9) неблаг. фонд	Некрасова ул., д. 16, 18, 20 (Минусинская, 9) неблаг. фонд	51,98996	113,229	Действующая	29-08-2020		8036	1	0,75						0.75 - железный
2575	24	Городской округ "Город Чита"	4558	Некрасовский переулок, д. 8, 10 (неблаг. фонд)	Некрасовский переулок, д. 8, 10 (неблаг. фонд)	52,03651	113,44592	Действующая	27-08-2020		7457	2	0,75						0.75 - железный
2576	24	Городской округ "Город Чита"	4888	Нефтемаркет АЗС №3 пер. Авиационный, д. 14	Нефтемаркет АЗС №3 пер. Авиационный, д. 14	52,04349	113,42486	Действующая	28-08-2020		7942	1	1,1						1.1 Евро
2577	24	Городской округ "Город Чита"	22515	Ч/Л девичья Сопка 5 квартал 2	Никитенко микрорайон Девичья Сопка, 5 квартал 2	52,06347	113,40116	Действующая	16-04-2021		29330	1	0,75						0.75 - железный
2578	24	Городской округ "Город Чита"	22130	Читинский завод ЖБИ филиал ОАО БЭТ	Новая 65	52,0438	113,24792	Действующая	14-04-2021		47560	2	1,1						1.1 Евро
2579	24	Городской округ "Город Чита"	57	Регион 2, Июньская, 4, Новобульварная 88, 90, 92, 96	Новобульварная 88, 4, Июньская, 96, 92, 90, Регион 2	52,05558	113,4883	Действующая	11-08-2020		45047				5				ПЭТ Контейнер 1,1
2580	24	Городской округ "Город Чита"	3673	ООО УК Кенон 2 Новодевичий проезд, д. 14,15, в/ч 2543 Новодевичий проезд, д. 16	Новодевичий проезд 16	52,06383	113,41784	Действующая	25-08-2020		6207	2	1,1						1.1 Евро
2581	24	Городской округ "Город Чита"	3664	ООО УК Кенон-2 Ул.Новодолиновская, д.18	Новодолиновская ул., 18, Чита	52,05508	113,42927	Действующая	25-08-2020		6198	1	1,1						1.1 Евро
2582	24	Городской округ "Город Чита"	4689	п. Восточный, ул. Новопутейская д. 1, 2	Новопутейская 1,2	51,99463	113,2804	Действующая	28-08-2020		7629	1	0,75						0.75 - железный
2583	24	Городской округ "Город Чита"	33195	Котельная Новопутейская 18	Новопутейская 18	51,99167	113,28604	Действующая	25-05-2023		48772	1	1,1						1.1 Евро
2584	24	Городской округ "Город Чита"	33825	ТД АМУРСКИЙ(УК15)	Новопутейская 20	51,99031	113,29044	Действующая	12-01-2024		50508	1	0,75						0.75 - железный
2585	24	Городской округ "Город Чита"	4682	п. Восточный, ул. Новопутейская 20, корп 2	Новопутейская 20 к2	51,99151	113,28743	Действующая	28-08-2020		7620	2	1,1						1.1 Евро
2586	24	Городской округ "Город Чита"	4607	п. Восточный, ул. Новопутейская, 22	Новопутейская 22	51,99027	113,29084	Действующая	28-08-2020		44872				3				ПЭТ Контейнер 1,1
2587	24	Городской округ "Город Чита"	4688	Новопутейская ул. , д. 3, 4 (неблаг. фонд)	Новопутейская 3, 4	51,99488	113,27967	Действующая	28-08-2020		7628	1	0,75						0.75 - железный
2588	24	Городской округ "Город Чита"	4677	п. Восточный, ул. Новопутейская, 20 корп 1	Новопутейская ул., 20 к1	51,99117	113,28987	Действующая	28-08-2020		44873				3				ПЭТ Контейнер 1,1
2589	24	Городской округ "Город Чита"	489	Новый дом Горбунова 19	Новый дом Горбунова 19	52,03576	113,44928	Действующая	12-08-2020		44844				3				ПЭТ Контейнер 1,1
2590	24	Городской округ "Город Чита"	5018	Носков (ч/л). 4 - я Новодолиновская ул., 56	Носков (ч/л). 4 - я Долиновская ул., 56	52,05357	113,42482	Действующая	29-08-2020		8139	1	0,75						0.75 - железный
2591	24	Городской округ "Город Чита"	4218	Носков, ул. Кастринская 61	Носков, ул. Кастринская 61	52,0443	113,48142	Действующая	27-08-2020		7015	1	1,1						1.1 Евро
2592	24	Городской округ "Город Чита"	23682	НСТ 127 Озерный (8-914-520-8317, 8-924-377-8750)	НСТ 127 Озерный (8-914-520-8317, 8-924-377-8750)	52,12249	113,48131	Действующая	26-04-2021		30984	3	1,1						1.1 Евро
2593	24	Городской округ "Город Чита"	3806	ОАО Агропромстрой ул. Красной звезды 51а	ОАО Агропромстрой ул. Красной звезды 51а 89144903371	52,07275	113,47857	Действующая	25-08-2020		6421	2	1,1						1.1 Евро
2594	24	Городской округ "Город Чита"	21276	Объездное шоссе 6а, ООО ГК ТОПП	Объездное шоссе 6а, ООО ГК ТОПП. (контейнер в ангаре) 89243892800	52,10243	113,4292	Действующая	09-04-2021		47265	1	1,1						1.1 Евро

2595	24	Городской округ "Город Чита"	34266	Частный дом	Овощная 20 а	52,10798	113,44733	Действующая	12-09-2024		52095	1	1,1						1.1 Евро
2596	24	Городской округ "Город Чита"	303	Психбольница им.Кандинского	Окружной пр-д, 3, Психбольница им.Кандинского	52,08176	113,36767	Действующая	11-08-2020		792	5	1,1						1.1 Евро
2597	24	Городской округ "Город Чита"	19340	Окружной проезд 10	Окружной проезд 10	52,0824	113,37136	Действующая	29-03-2021		34461	1	1,1						1.1 Евро
2598	24	Городской округ "Город Чита"	22493	ООО СибирьЭнергоСтрой	Окружной проезд 14а	52,08401	113,37156	Действующая	16-04-2021		29302	1	1,1						1.1 Евро
2599	24	Городской округ "Город Чита"	32890	Столярный цех	Окружной проезд 16а	52,08358	113,37363	Действующая	25-04-2023		48045	1	1,1						1.1 Евро
2600	24	Городской округ "Город Чита"	33634	Гаражи(Фуры)	Окружной проезд 18 строение 2	52,08409	113,37225	Действующая	02-11-2023		50051	1	1,1						1.1 Евро
2601	24	Городской округ "Город Чита"	34171	База	Окружной проезд 19а	52,08549	113,37174	Действующая	02-07-2024		51667	1	0,75						0.75 - железный
2602	24	Городской округ "Город Чита"	33867	ООО МВК	Окружной проезд 3	52,08145	113,36604	Действующая	02-02-2024		50645	2	1,1						1.1 Евро
2603	24	Городской округ "Город Чита"	4540	Октябрьская ул., д. 3, 3 А (неблаг. фонд)	Октябрьская ул., д. 3, 3 А (неблаг. фонд)	52,04315	113,43706	Действующая	27-08-2020		7437	1	0,75						0.75 - железный
2604	24	Городской округ "Город Чита"	5096	ИП "Степанов АИ" Олимпийская 27 стр4	Олимпийская 27, стр. 4 "Tourer ТМ" Шлагбаум 89144704813	52,08755	113,42566	Действующая	29-08-2020		47096	2	1,1						1.1 Евро
2605	24	Городской округ "Город Чита"	34268	ООО "ТехСервис-Чита"	Олимпийская 29а	52,08625	113,41977	Действующая	13-09-2024		52098	2	1,1						1.1 Евро
2606	24	Городской округ "Город Чита"	5275	"Пятёрочка" Олимпийская улица, 25, стр 1.	Олимпийская улица 25, Чита строение 1. "Пятёрочка",	52,088	113,42776	Действующая	30-08-2020		50907	1	1,1						1.1 Евро
2607	24	Городской округ "Город Чита"	5300	Кафе "Бурятская кухня", Олимпийская 20а	Олимпийская, 20а, кафе "Бурятская кухня"	52,08809	113,42999	Действующая	30-08-2020		49561	1	1,1						1.1 Евро
2608	24	Городской округ "Город Чита"	16499	ТЦ Белая башня	Олимпийский проезд, 25 Белая башня	52,08845	113,42818	Действующая	12-02-2021		50356	2	1,1						1.1 Евро
2609	24	Городской округ "Город Чита"	17778	АО "1470 УМТО"	ОМС 3, Трактовая 3	52,05856	113,45502	Действующая	16-03-2021		23872			1					8.0 Бункер
2610	24	Городской округ "Город Чита"	4962	Омская ул., 2 (неблаг. фонд)	Омская ул., 2 (неблаг. фонд)	51,98932	113,22234	Действующая	29-08-2020		8069	1	0,75						0.75 - железный
2611	24	Городской округ "Город Чита"	4884	Онискевича ул., д. 30, 32 (неблаг. Фонд)	Онискевича ул., д. 30, 32 (неблаг. Фонд)	52,03466	113,44582	Действующая	28-08-2020		7937	1	0,75						0.75 - железный
2612	24	Городской округ "Город Чита"	4756	ООО " Альфа " (ТЦ Арена) ул. Красной Звезды, 70	ООО " Альфа " (ТЦ Арена) ул. Красной Звезды, 70	52,07698	113,48188	Действующая	28-08-2020		7730	4	1,1						1.1 Евро
2613	24	Городской округ "Город Чита"	17944	ООО "Авелина" г. Чита, ул. Олимпийская, 26, стр. 1	ООО "Авелина" г. Чита, ул. Олимпийская, 26, стр. 1	52,08734	113,42888	Действующая	22-03-2021		24133	1	0,75						0.75 - железный
2614	24	Городской округ "Город Чита"	20563	ООО "Авторитет плюс" ул. Ковыльная 33, стр. 1	ООО "Авторитет плюс" ул. Ковыльная 33, стр. 1	52,0805	113,46664	Действующая	05-04-2021		51226	1	1,1						1.1 Евро
2615	24	Городской округ "Город Чита"	19806	ООО "АВТОХИТ"	ООО "АВТОХИТ" улица Подгорбунского, 70	52,04554	113,50211	Действующая	01-04-2021		44822	3	1,1						1.1 Евро
2616	24	Городской округ "Город Чита"	19627	ООО "Актив" торговый центр "Универсам"	ООО "Актив" торговый центр "Универсам" проспект Фадеева, 21А	52,06736	113,39119	Действующая	31-03-2021		25837	2	1,1						1.1 Евро
2617	24	Городской округ "Город Чита"	5293	ООО "Актив-Забайклья" . Авиационная ул., 1. 89243730808	ООО "Актив-Забайклья" . Авиационная ул., 1. 89243730808	52,04564	113,44348	Инспекция	30-08-2020		8505	1	1,1						1.1 Евро
2618	24	Городской округ "Город Чита"	15815	ООО "Аура", Сенная Падь 218 (Дом)	ООО "Аура", Сенная Падь 218 (Дом)	52,08211	113,48699	Действующая	04-02-2021		21088	2	1,1						1.1 Евро
2619	24	Городской округ "Город Чита"	3066	ООО "БАЙКАЛ-СЕРВИС ТК" по адресу: ул. Трактовая, вл. 3, пом. 6, 9, стр. 7, пом. 3, 4, 5, 9, 10,	ООО "БАЙКАЛ-СЕРВИС ТК" ул. Трактовая 3, стр. 17 : 89144433404	52,05797	113,45446	Действующая	22-08-2020		5345			1					8.0 Бункер
2620	24	Городской округ "Город Чита"	343	ООО "Виноград" ул. Московский тракт, 14, стр. 1 тел.: 8-914-470-6690	ООО "Виноград"ул. Московский тракт, 14, стр. 1тел.: 8-914-470-6690	52,01825	113,48146	Действующая	12-08-2020		903	1	1,1						1.1 Евро
2621	24	Городской округ "Город Чита"	21694	ООО "Восточно-Сибирская Торговая Компания"	ООО "Восточно-Сибирская Торговая Компания" Гайдара 13б	52,00895	113,33637	Действующая	13-04-2021		28330	4	1,1						1.1 Евро
2622	24	Городской округ "Город Чита"	17657	ООО "ОкнаГринвуд" , ООО "Максимум", ИП "Добровольский" Ул. Олимпийская 20а	ООО "Гринвуд" ООО "Максимум" ИП "Добровольский" Ул.Олимпийская, 20а	52,08776	113,43089	Действующая	11-03-2021		23710	1	1,1						1.1 Евро

2623	24	Городской округ "Город Чита"	31656	г Чита, ул Недорезова, д 1а, ВТОРРЕСУРС, бункера	ООО "ДАЛЬВТОРМЕТ", ул. Недорезова 1 а	52,03147	113,47944	Действующая	27-04-2022		43652			2					8.0 Бункер
2624	24	Городской округ "Город Чита"	1598	ООО "Дормостпроект" п. Заречный ул. Центральная, 28. Для открытия ворот звонить по тел.8-914-469-4609	ООО "Дормостпроект" п. Заречный ул. Центральная, 28 тел.8-914-469-4609	52,10132	113,44529	Действующая	18-08-2020		3260	2	0,75						0.75 - железный
2625	24	Городской округ "Город Чита"	24439	ООО "Желдорстрой", Трактовая 3	ООО "Желдорстрой", Трактовая 3	52,05647	113,45655	Действующая	04-05-2021		50291	1	1,1						1.1 Евро
2626	24	Городской округ "Город Чита"	28725	ООО "Компания Техноком", г. Чита, пер, Романовский, д. 20	ООО "Компания Техноком", г. Чита, пер, Романовский, д. 20	52,08521	113,45191	Действующая	23-08-2021		38288	2	0,75						0.75 - железный
2627	24	Городской округ "Город Чита"	4191	ООО "Комфорт", Форд Центр. Ковыльная ул., 31	ООО "Комфорт", Форд Центр, ул. Ковыльная 31	52,08127	113,46671	Действующая	27-08-2020		6985	1	1,1						1.1 Евро
2628	24	Городской округ "Город Чита"	14761	ООО "Лидер", ул. Промышленная, д. 5 б	ООО "Лидер, Чита, Промышленная улица, 5Б	51,99644	113,47523	Действующая	20-01-2021		19763	1	1,1						1.1 Евро
2629	24	Городской округ "Город Чита"	1982	ООО "Маяк" магазин "Хлеб-Соль" ул. Черновская, 9а	ООО "Маяк" магазин "Хлеб-Соль" ул. Черновская, 9а	52,0379	113,4395	Действующая	19-08-2020		3967	1	1,1						1.1 Евро
2630	24	Городской округ "Город Чита"	1786	ООО "Маяк" магазин "Хлеб-Соль" ул. Недорезова, д. 21	ООО "Маяк" магазин "Хлеб-Соль" ул. Недорезова, д. 21	52,03979	113,46466	Действующая	18-08-2020		3597	1	1,1						1.1 Евро
2631	24	Городской округ "Город Чита"	15583	ООО "Маяк" магазин "Хлеб-Соль", Луговая, 101, г. Чита	ООО "Маяк"магазин "Хлеб-Соль", Луговая, 101, г. Чита	52,0112	113,49552	Действующая	01-02-2021		20778	1	1,1						1.1 Евро
2632	24	Городской округ "Город Чита"	520	ООО "Маяк" Хлеб Соль, 1 мкр. д 7а	ООО "Маяк"Хлеб Соль, 1 мкр. д 7а	52,02216	113,49424	Действующая	12-08-2020		1278	1	1,1						1.1 Евро
2633	24	Городской округ "Город Чита"	4241	ООО "Орион" 1-я Читинская ул., 10 (8-914-470-4045). Вывоз с магазинов по адресам: Богомягкова 62; Бутина 93; Анохина 17; ф. Бутина 8а	ООО "Орион" 1-я Читинская ул., 10 (8-914-470-4045).	52,05234	113,48852	Действующая	27-08-2020		7052	1	1,1						1.1 Евро
2634	24	Городской округ "Город Чита"	17930	ООО "ПРАД ПЛЮС" г. Чита, ул. Красной Звезды, 19	ООО "ПРАД ПЛЮС" г. Чита, ул. Красной Звезды, 19	52,0695	113,47811	Действующая	22-03-2021		24109	1	1,1						1.1 Евро
2635	24	Городской округ "Город Чита"	3788	ООО "Радуга" фабрика тортов, ул. Шилова 35	ООО "Радуга" фабрика тортов, ул. Шилова 35	52,04857	113,49068	Действующая	25-08-2020		6383	2	1,1						1.1 Евро
2636	24	Городской округ "Город Чита"	23	ООО "Садко Моторс" и ООО "Мир приключений" Тимирязева 27	ООО "Садко Моторс" и ООО "Мир приключений" Тимирязева 27	52,04862	113,48904	Действующая	11-08-2020		77	2	1,1						1.1 Евро
2637	24	Городской округ "Город Чита"	17985	ООО "Сантехэлектромонтаж"	ООО "Сантехэлектромонтаж" Татарская улица, 12	52,04269	113,45901	Действующая	24-03-2021		24195	1	1,1						1.1 Евро
2638	24	Городской округ "Город Чита"	5103	ООО "СибВторсырье" (база) 3-я Базовская ул., 2 (8-914-479-6438)	ООО "СибВторсырье" (база) 3-я Базовская ул., 2 (8-914-479-6438)	52,05888	113,46148	Действующая	29-08-2020		8279	1	1,1						1.1 Евро
2639	24	Городской округ "Город Чита"	8178	ООО "СибТехноТранс" Чита, ул. Трактовая, 3 БУНКЕР	ООО "СибТехноТранс" Чита, ул. Трактовая, 3	52,05684	113,45461	Действующая	17-09-2020		50392			1					8.0 Бункер
2640	24	Городской округ "Город Чита"	25477	ООО "СИРИУС+, г. Чита, проспект Фадеева, 18а (магазин Находка)	ООО "СИРИУС+, г. Чита, проспект Фадеева, 18а (магазин Находка)	52,06782	113,3931	Действующая	21-05-2021		33199	1	1,1						1.1 Евро
2641	24	Городской округ "Город Чита"	17016	ООО "СПГ" Кислородная станция, ул. Трактовая 27, (8-924-519-6007)	ООО "СПГ" Кислородная станция, ул. Трактовая 27, (8-924-519-6007)	52,07907	113,44822	Действующая	24-02-2021		22817	1	1,1						1.1 Евро
2642	24	Городской округ "Город Чита"	5239	ООО "Спектр" (база) Романовский тракт, 38Ж	ООО "Спектр" (база) Романовский тракт, 38Ж	52,08817	113,45374	Действующая	30-08-2020		8442	2	0,75						0.75 - железный
2643	24	Городской округ "Город Чита"	2562	ООО "Спутник" ул. Назара Губина, д. 31А, строение 1, супермаркет	ООО "Спутник" ул. Назара Губина, д. 31А, строение 1, супермаркет	51,98353	113,27232	Действующая	21-08-2020		44333	1	1,1						1.1 Евро
2644	24	Городской округ "Город Чита"	1170	ООО "Спутник" магазин "Наш" ул. Магистральная, 78	ООО "Спутник" магазин "Наш" ул. Магистральная, 78	52,02835	113,41838	Действующая	16-08-2020		2497	1	1,1						1.1 Евро
2645	24	Городской округ "Город Чита"	1809	ООО "Спутник" ул.Богомягкова 60	ООО "Спутник" ул.Богомягкова 60, Чита	52,05039	113,50648	Действующая	18-08-2020		3663	1	1,1						1.1 Евро
2646	24	Городской округ "Город Чита"	16317	Компания "Старт" Олимпийская 46в	ООО "Старт" Чита, Олимпийский проезд, 46в, 89143570081	52,08197	113,41183	Действующая	09-02-2021		21744	1	1,1						1.1 Евро
2647	24	Городской округ "Город Чита"	24070	ООО "Красритейл", г. Чита, мкр. Геофизический, 24 (ТЦ "Маяк") 8-914-483-6534; ООО "Стрит Ритейл" мкр. Геофизический 24 (ТЦ Маяк)	ООО "СТРИТритайл", г. Чита, мкр. Геофизический, 24 (ТЦ "ЛЕТО") 8-914-122-7853	52,08221	113,48515	Действующая	28-04-2021		31470	3	1,1						1.1 Евро
2648	24	Городской округ "Город Чита"	4416	ООО "Субару авто" пер. Толчина, 8	ООО "Субару авто"пер. Толчина, 8	52,01493	113,4873	Действующая	27-08-2020		7275	1	1,1						1.1 Евро
2649	24	Городской округ "Город Чита"	28873	ООО "Т.Б.М." ул. Трактовая 3, тел. 89145145555	ООО "Т.Б.М." ул. Трактовая 3, тел. 89145145555	52,05815	113,45536	Действующая	09-09-2021		48053						1		1.1 Пакет
2650	24	Городской округ "Город Чита"	30471	ООО "ТИМБЕРМАШ БАЙКАЛ", ул. Ковыльная 36А	ООО "ТИМБЕРМАШ БАЙКАЛ", ул. Ковыльная 36А (8924-374-0020, 8914-890-5798)	52,07943	113,46636	Действующая	01-02-2022		41222	4	0,75						0.75 - железный

2651	24	Городской округ "Город Чита"	4172	ООО "УВМЦ" ул. Трактовая, 3с29	ООО "УВМЦ" ул. Трактовая, 3с29	52,05891	113,45416	Действующая	27-08-2020		50002			1					8.0 Бункер
2652	24	Городской округ "Город Чита"	16368	ООО "ЧЕРНОВСКИЙ ОВОЩЕВОД"	ООО "ЧЕРНОВСКИЙ ОВОЩЕВОД" улица Энтузиастов, 99	52,0647	113,34985	Действующая	10-02-2021		21819	1	1,1						1.1 Евро
2653	24	Городской округ "Город Чита"	4186	ООО "Читаавтотехцентр". Геодезическая ул., вл. 64 стр. 2 (8-914-490-4443)	ООО "Читаавтотехцентр". Геодезическая ул., вл. 64 стр. 2 (8-914-490-4443)	52,07598	113,47503	Действующая	27-08-2020		6978	3	1,1						1.1 Евро
2654	24	Городской округ "Город Чита"	23963	ООО "Шанхай Спецтехника", г. Чита, Объездное шоссе, д. 26, строение 1	ООО "Шанхай Спецтехника", г. Чита, Объездное шоссе, д. 26, строение 1	52,08078	113,48647	Действующая	27-04-2021		31325	1	1,1						1.1 Евро
2655	24	Городской округ "Город Чита"	2181	ООО "Эконом" ул.Ватутина, 18	ООО "Эконом" ул.Ватутина, 18	52,04129	113,44031	Действующая	20-08-2020		4188	1	1,1						1.1 Евро
2656	24	Городской округ "Город Чита"	813	ООО "Эль-Шаддай", ул. Вертолетная, 12	ООО "Эль-Шаддай", ул. Вертолетная, 12	52,08178	113,44172	Действующая	14-08-2020		1963	1	0,75						0.75 - железный
2657	24	Городской округ "Город Чита"	5144	ООО "Юкатан". Геологическая ул., 45	ООО "Юкатан". Геологическая ул., 45	52,01672	113,3427	Действующая	30-08-2020		8339	1	0,75						0.75 - железный
2658	24	Городской округ "Город Чита"	4143	ООО «Медикс» Ул. Красной звезды, 9	ООО «Медикс» Ул. Красной звезды, 9	52,06808	113,48012	Действующая	26-08-2020		6917	5	1,1						1.1 Евро
2659	24	Городской округ "Город Чита"	13586	ООО Автосервис Чита ул. Трактовая 53	ООО Автосервис Чита ул. Трактовая 53	52,07853	113,45251	Действующая	03-12-2020		18413	1	1,1						1.1 Евро
2660	24	Городской округ "Город Чита"	23950	ООО Байкалнефть АЗС БРК ул.Авиационная 17	ООО Байкалнефть АЗС БРК ул.Авиационная 17	52,04643	113,43695	Действующая	27-04-2021		31297	1	1,1						1.1 Евро
2661	24	Городской округ "Город Чита"	4680	ООО Бухта кафе ул. Рахова 41	ООО Бухта кафе ул. Рахова 41	52,05021	113,42028	Действующая	28-08-2020		7618	2	1,1						1.1 Евро
2662	24	Городской округ "Город Чита"	5467	ООО Вершина эксплуатация СЭС Окружной проезд 9	ООО Вершина эксплуатация СЭС Окружной проезд 9	52,08984	113,35782	Действующая	31-08-2020		8754	2	1,1						1.1 Евро
2663	24	Городской округ "Город Чита"	13549	ООО Викмар Романовский тракт 59	ООО Викмар Романовский тракт 59	52,09048	113,44496	Действующая	03-12-2020		18372	1	1,1						1.1 Евро
2664	24	Городской округ "Город Чита"	24126	ООО Восток Золото мкр. Светлый 274а (8-924-806-2129)	ООО Восток Золото мкр. Светлый 274а (8-924-806-2129)	52,11933	113,50994	Действующая	28-04-2021		31549	1	1,1						1.1 Евро
2665	24	Городской округ "Город Чита"	13608	ООО Восток ТЦ Кардинал ул. Трактовая 54	ООО Восток ТЦ Кардинал ул. Трактовая 54	52,06922	113,4522	Действующая	04-12-2020		18445	2	1,1						1.1 Евро
2666	24	Городской округ "Город Чита"	23743	ООО Восток-Арго ул. Автомобильный проезд 45 (8-924-806-8573 охрана)	ООО Восток-Арго ул. Автомобильный проезд 45 (8-924-806-8573 охрана)	52,08023	113,41261	Действующая	26-04-2021		31059						3		1.1 Пакет
2667	24	Городской округ "Город Чита"	31449	ООО Всё для торговли Сухая падь 5а	ООО Всё для торговли Сухая падь 5а	52,06522	113,50502	Действующая	05-04-2022		47905	2	1,1						1.1 Евро
2668	24	Городской округ "Город Чита"	2932	ООО Гелиос Кафе ЛИ СЯН мкр. Кольцевой 30	ООО Гелиос Кафе ЛИ СЯН мкр. Кольцевой 30	52,0826	113,47953	Действующая	22-08-2020		5610	1	1,1						1.1 Евро
2669	24	Городской округ "Город Чита"	15784	ООО Голдгеопром Алюком	ООО Голдгеопром Алюком улица Балябина, 76а	52,04895	113,48471	Действующая	03-02-2021		47353	1	1,1						1.1 Евро
2670	24	Городской округ "Город Чита"	4041	Грилевич Профсоюзная 28 ворота 214413	ООО Грилевич Профсоюзная 28	52,03094	113,50483	Действующая	26-08-2020		49608	1	1,1						1.1 Евро
2671	24	Городской округ "Город Чита"	29049	ООО ГРК Быстринское, г. Чита. ул. Шилова, д. 99Г, 23-83-93	ООО ГРК Быстринское, ул. Шилова, д. 99Г, 23-83-93	52,06258	113,49464	Действующая	08-10-2021		39056	3	1,1						1.1 Евро
2672	24	Городской округ "Город Чита"	1660	ООО Декабрист, ул.Лазебного 2, гостиница Ермак	ООО Декабрист, ул.Лазебного 2, гостиница Ермак	52,01651	113,48793	Действующая	18-08-2020		3361	1	1,1						1.1 Евро
2673	24	Городской округ "Город Чита"	29372	ООО Деталь ул. Ломоносова 40 м-н "Ротор"	ООО Деталь ул. Ломоносова 40	52,04765	113,45419	Действующая	01-12-2021		39703	1	1,1						1.1 Евро
2674	24	Городской округ "Город Чита"	17434	ООО Дисконт магазин Спутник ул. Лазо 40 стр 5	ООО Дисконт магазин Спутник ул. Лазо 40 стр 5	52,02098	113,49719	Действующая	04-03-2021		23390	1	1,1						1.1 Евро
2675	24	Городской округ "Город Чита"	96	ООО Дисконт м-н Спутник ГРЭС Строителей, д.1В	ООО Дисконт м-н Спутник ГРЭС Строителей, д.1В	52,06802	113,35571	Действующая	11-08-2020		295	2	1,1						1.1 Евро
2676	24	Городской округ "Город Чита"	4181	ул. Ангарская 26	ООО Дисконт, ул Ангарская, д 26, помещ 2	52,02944	113,51828	Действующая	27-08-2020		23884						1		1.0 Пакет
2677	24	Городской округ "Город Чита"	19693	Ивана Артеменко 7 ООО ДомСервис	ООО ДомСервис, улица Ивана Артеменко, 7	52,05497	113,48173	Действующая	31-03-2021		43720	5	1,1						1.1 Евро
2678	24	Городской округ "Город Чита"	87	ООО Жилком ул.Кр.Звезды 26, 28, ООО Краском ул.Автогенная 1, Регион 5, К.Звезды, 24, 30	ООО Жилком ул. Кр.Звезды 26, 28,	52,06125	113,48513	Действующая	11-08-2020		45053				6				ПЭТ Контейнер 1,1

2679	24	Городской округ "Город Чита"	24087	ООО Журавли и логистика Трактовая 55	ООО Журавли и логистика Трактовая 55, (1я площадка)	52,07937	113,4501	Действующая	28-04-2021		31493	2	1,1						1.1 Евро
2680	24	Городской округ "Город Чита"	70	г. Чита, ул. Боровая, дд. 8, 10 МКД ООО УК "Успех"	ООО ЖЭУ Уют, ул. Боровая 8	51,99909	113,55443	Действующая	11-08-2020		44654				5				ПЭТ Контейнер 1,1
2681	24	Городской округ "Город Чита"	3681	ООО Заб.протезно-ортопед. Ул.Сухая падь 4	ООО Заб.протезно-ортопед. Ул.Сухая падь 4	52,0644	113,4982	Действующая	25-08-2020		6220	2	1,1						1.1 Евро
2682	24	Городской округ "Город Чита"	71	ООО Забайкальский хлеб ул. Строителей, д.89а (с 8.00 до 17.00)	ООО Забайкальский хлеб ул. Строителей, д.89а (с 8.00 до 17.00)	52,06559	113,3641	Действующая	11-08-2020		228	1	1,1						1.1 Евро
2683	24	Городской округ "Город Чита"	23960	ООО ЗабЛайн ул. Сухая Падь 3 (8-914-351-9272)	ООО ЗабЛайн ул. Сухая Падь 3 (8-914-351-9272)	52,06599	113,50034	Действующая	27-04-2021		31321	1	1,1						1.1 Евро
2684	24	Городской округ "Город Чита"	50	ООО ЗабТехноКом ул. Казачья 29, ТЦ Подсолнух	ООО ЗабТехноКом ул. Казачья 29, ТЦ Подсолнух	52,00694	113,5593	Действующая	11-08-2020		162	6	1,1						1.1 Евро
2685	24	Городской округ "Город Чита"	21000	Денталюксик (г.Чита, мкр. Октябрьский д.1 пом. 12)	ООО Звезда, Денталюксик (г.Чита, мкр. Октябрьский д.1 пом. 12)	52,05821	113,48287	Действующая	07-04-2021		27573	1	1,1						1.1 Евро
2686	24	Городской округ "Город Чита"	23466	ООО Золотая корочка база ул. Олимпийская 48 (8-924-477-6755) (новый адрес)	ООО Золотая корочка база ул. Олимпийская 48 (8-924-477-6755)	52,08176	113,40982	Действующая	24-04-2021		30695	2	0,75						0.75 - железный
2687	24	Городской округ "Город Чита"	16543	ООО Золотой дракон	ООО Золотой дракон Комсомольская улица, 42	52,04013	113,46198	Действующая	15-02-2021		22109	1	1,1						1.1 Евро
2688	24	Городской округ "Город Чита"	2009	ООО Индекс АЗС ул. Шилова 111	ООО Индекс АЗС ул. Шилова 111	52,06693	113,49294	Действующая	19-08-2020		4034	1	1,1						1.1 Евро
2689	24	Городской округ "Город Чита"	5374	"Каскад плюс". Раздольный проезд, 6	ООО Каскад +, пр-д Раздольный, д.6	52,07058	113,35663	Действующая	30-08-2020		8636	3	0,75						0.75 - железный
2690	24	Городской округ "Город Чита"	495	ООО Кварта Л ул. Баранского 100; Регион 6 ул. Баранского 98 ИП Курбатов ул. Баранского 98 а пом 4 (6 м.м); Регион 6 ул. Баранского 94	ООО Кварта Л ул. Баранского 100; Регион 6 ул. Баранского 98	52,0317	113,44337	Действующая	12-08-2020		44851				6				ПЭТ Контейнер 1,1
2691	24	Городской округ "Город Чита"	1925	ООО Кенон - 2. Ползунова ул., д. 31	ООО Кенон - 2. Ползунова ул., д. 31	52,04038	113,4333	Действующая	19-08-2020		3874	1	1,1						1.1 Евро
2692	24	Городской округ "Город Чита"	611	ООО КЕНОН ул.Автозаводская, д. 2	ООО КЕНОН ул.Автозаводская, д. 2	52,06215	113,34978	Действующая	13-08-2020		1493	1	1,1						1.1 Евро
2693	24	Городской округ "Город Чита"	4646	ООО Кенон-2 ул. Яковлева, д. 35А, 37, 39	ООО Кенон-2 ул. Яковлева, д. 35А, 37, 39	52,05206	113,42238	Действующая	28-08-2020		44599				6				ПЭТ Контейнер 1,1
2694	24	Городской округ "Город Чита"	13584	ООО Компания Техноком ул. Трактовая 55 Б	ООО Компания Техноком ул. Трактовая 55 Б	52,0776	113,44788	Действующая	03-12-2020		18411	1	1,1						1.1 Евро
2695	24	Городской округ "Город Чита"	24668	ООО Комфорт логистический центр ул. Ковыльная 27	ООО Комфорт логистический центр ул. Ковыльная 27	52,08216	113,46145	Действующая	07-05-2021		32342	1	1,1						1.1 Евро
2696	24	Городской округ "Город Чита"	2030	ООО Лесовичок мкр. Сенная Падь 260 (8-924-472-3115)	ООО Лесовичок, мкр. Сенная Падь 260 (8-924-472-3115)	52,08128	113,50589	Действующая	19-08-2020		4060	1	1,1						1.1 Евро
2697	24	Городской округ "Город Чита"	25100	ООО Линдор	ООО Линдор улица Красной Звезды, 9А	52,06721	113,48009	Действующая	14-05-2021		46405	1	1,1						1.1 Евро
2698	24	Городской округ "Город Чита"	3651	ООО Логистик-Центр; ООО АРТЕК (ТК Кашелот), ул. Сухая падь 3	ООО Логистик-Центр; ООО АРТЕК (ТК Кашелот), ул. Сухая падь 3	52,06577	113,50081	Действующая	25-08-2020		6185	1	1,1						1.1 Евро
2699	24	Городской округ "Город Чита"	5136	ООО магазин "Радуга". Комсомольская ул., 77. 8924- 274-0090	ООО магазин "Радуга". Комсомольская ул., 77. 8924- 274-0090	52,0407	113,46164	Действующая	30-08-2020		8325	2	0,75						0.75 - железный
2700	24	Городской округ "Город Чита"	23481	ООО Машзавод-Инвест ул. Недорезова 1е	ООО Машзавод-Инвест ул. Недорезова 1е	52,03249	113,47617	Действующая	24-04-2021		30711	1	0,75						0.75 - железный
2701	24	Городской округ "Город Чита"	20986	ООО Маяк магазин Хлеб Соль ул. Красной Звезды 32	ООО Маяк магазин Хлеб Соль ул. Красной Звезды 32	52,06137	113,48353	Действующая	07-04-2021		27552	1	1,1						1.1 Евро
2702	24	Городской округ "Город Чита"	1867	ООО Маяк магазин Хлеб Соль ул. Назара Губина, д.22	ООО Маяк магазин Хлеб Соль ул. Назара Губина, д.22	51,98343	113,26967	Действующая	19-08-2020		3782	1	1,1						1.1 Евро
2703	24	Городской округ "Город Чита"	82	ООО МАЯК магазин Хлеб-Соль , ул. Боровая 9	ООО МАЯК магазин Хлеб-Соль , ул. Боровая 9	51,9979	113,55382	Действующая	11-08-2020		258	1	1,1						1.1 Евро
2704	24	Городской округ "Город Чита"	207	ООО Маяк магазин Хлеб-Соль мкр. Северный 50	ООО Маяк магазин Хлеб-Соль мкр. Северный 50	52,07696	113,48666	Действующая	11-08-2020		560	1	1,1						1.1 Евро
2705	24	Городской округ "Город Чита"	13591	ООО Маяк магазин Хлеб-Соль ул. Пригородная 2; ИП Козырева ул. Пригородная 2 8-995-553-3180	ООО Маяк магазин Хлеб-Соль ул. Пригородная 2; ИП Козырева ул. Пригородная 2, 8-995-553-3180	52,07597	113,45792	Действующая	03-12-2020		18420	2	1,1						1.1 Евро
2706	24	Городской округ "Город Чита"	528	ООО Маяк магазин Хлеб-Соль ул. Советская 15	ООО Маяк магазин Хлеб-Соль ул. Советская 15	52,02491	113,43238	Действующая	12-08-2020		1301	1	1,1						1.1 Евро

2707	24	Городской округ "Город Чита"	23949	ООО Мир 3 мкр. Строительная площадка	ООО Мир 3 мкр. Строительная площадка	52,07502	113,38324	Действующая	27-04-2021		31295	1	1,1						1.1 Евро
2708	24	Городской округ "Город Чита"	5455	ООО Мир завод ул. Ивановский проезд, д. 10	ООО Мир завод ул. Ивановский проезд, д. 10	52,11448	113,3352	Действующая	31-08-2020		8740	1	1,1						1.1 Евро
2709	24	Городской округ "Город Чита"	3332	ООО ОБ Сократ пр. Энергостроителей, д. 4А	ООО ОБ Сократ пр. Энергостроителей, д. 4А	52,05829	113,35536	Действующая	23-08-2020		5795	1	1,1						1.1 Евро
2710	24	Городской округ "Город Чита"	1900	ООО Обувная компания (ИП Попова Ю.А.) ТЦ Зенит проспект Советов 9 (8-914-510-1110)	ООО Обувная компания (ИП Попова Ю.А.) ТЦ Зенит проспект Советов 9 (8-914-510-1110)	52,03437	113,4496	Инспекция	19-08-2020		3837	1	1,1						1.1 Евро
2711	24	Городской округ "Город Чита"	24585	г. Чита, ул. Бабушкина, 33 ООО "Остин"	ООО Остин, ул. Бабушкина, 33, г. Чита	52,03067	113,52205	Действующая	06-05-2021		32243						1		1.1 Пакет
2712	24	Городской округ "Город Чита"	804	ООО Подкова Романовский тракт 47 (8-964-468-5992)	ООО Подкова Романовский тракт 47 (8-964-468-5992)	52,084	113,44415	Действующая	14-08-2020		1944	1	1,1						1.1 Евро
2713	24	Городской округ "Город Чита"	23395	ООО Полимер Фадеева д. 4	ООО Полимер Фадеева д. 4	52,07226	113,38797	Действующая	23-04-2021		30556	1	1,1						1.1 Евро
2714	24	Городской округ "Город Чита"	19	ООО Престиж, ул. Генерала Белика 10, 10а	ООО Престиж, ул. Генерала Белика 10, 10а	52,04388	113,48636	Действующая	11-08-2020		44393				5				ПЭТ Контейнер 1,1
2715	24	Городской округ "Город Чита"	16611	ООО Промкомплект-сервис ул. Трактовая 13 (8-914-504-0505)	ООО Промкомплект-сервис ул. Трактовая 13 (8-914-504-0505)	52,06966	113,44994	Действующая	15-02-2021		22216	1	1,1						1.1 Евро
2716	24	Городской округ "Город Чита"	23344	ООО Профи Сенная падь 63а 8-924-271-7878	ООО Профи Сенная падь 63а, 8-924-271-7878	52,08384	113,50201	Действующая	23-04-2021		30434	1	1,1						1.1 Евро
2717	24	Городской округ "Город Чита"	21709	ООО ПФ группа производственная база, г. Чита, ул. Олимпийская, д. 18	ООО ПФ группа производственная база, г. Чита, ул. Олимпийская, д. 18	52,0887	113,43339	Действующая	13-04-2021		28342	1	0,75						0.75 - железный
2718	24	Городской округ "Город Чита"	1970	ООО РТД-Комплект	ООО Регионпроф ул. Нагорная 111 (С 8.00 до 17.00)	52,05323	113,48741	Действующая	19-08-2020		3952	1	1,1						1.1 Евро
2719	24	Городской округ "Город Чита"	16776	ООО Рем-Дизель ул Заозерная, д 4	ООО Рем-Дизель ул Заозерная, д 4	52,02951	113,42883	Действующая	17-02-2021		22444	1	0,75						0.75 - железный
2720	24	Городской округ "Город Чита"	21773	ООО ресурстранс и ООО техносервис	ООО ресурстранс и ООО техносервис Чита, улица Подгорбунского, 62	52,04437	113,50433	Действующая	13-04-2021		49697	3	1,1						1.1 Евро
2721	24	Городской округ "Город Чита"	16684	ООО Ресурстранс ул.Кирпично-Заводская 41 (8-914-529-7979)	ООО Ресурстранс ул.Кирпично-Заводская 41 (8-914-529-7979)	52,03392	113,43325	Действующая	16-02-2021		22322	1	1,1						1.1 Евро
2722	24	Городской округ "Город Чита"	745	ООО Русская пища ул. Норильская, 3	ООО Русская пища ул. Норильская, 3	52,06684	113,45797	Действующая	14-08-2020		1819	1	1,1						1.1 Евро
2723	24	Городской округ "Город Чита"	5324	ООО РЭЦ-Девелопмент ул. Олимпийская 27б стр 2	ООО РЭЦ-Девелопмент ул. Олимпийская 27б стр 2 (инновация),	52,08712	113,42511	Действующая	30-08-2020		8560	1	1,1						1.1 Евро
2724	24	Городской округ "Город Чита"	497	Баданова м-н Спутник, мкр. Октябрьский, 14	ООО Рябина (ИП Баданова), магазин Спутник, мкр. Октябрьский микрорайон, 14.	52,05645	113,48386	Действующая	12-08-2020		28194						1		1.1 Пакет
2725	24	Городской округ "Город Чита"	3655	ООО Сибирь-Логистик, ул Сухая Падь 3, стр. 1, База	ООО Сибирь-Логистик, ул Сухая Падь 3, стр. 1, База	52,0656	113,50136	Действующая	25-08-2020		6189	1	1,1						1.1 Евро
2726	24	Городской округ "Город Чита"	31341	ООО Сиблам Чита, ул. Трактовая, 49, стр.1	ООО Сиблам Чита, ул. Трактовая, 49, стр.1	52,07686	113,453	Действующая	29-03-2022		43123			1					8.0 Бункер
2727	24	Городской округ "Город Чита"	206	г. Чита, Агинский тракт, 25, стр. 14 ООО "Сила"	ООО Сила Агинский тракт 25	52,01029	113,56058	Действующая	11-08-2020		559	1	1,1						1.1 Евро
2728	24	Городской округ "Город Чита"	4842	ООО Сладкий дом ул. Железобетонная 18а	ООО Сладкий дом ул. Железобетонная 18а	52,07366	113,45841	Действующая	28-08-2020		7839	2	1,1						1.1 Евро
2729	24	Городской округ "Город Чита"	5348	ООО Спецтехника мкр. Черемушки 157	ООО Спецтехника мкр. Черемушки 157	52,07473	113,34904	Действующая	30-08-2020		8599	1	1,1						1.1 Евро
2730	24	Городской округ "Город Чита"	17808	г. Чита, ул. Бабушкина, 33 ООО "Спортмастер	ООО Спортмастер, ул. Бабушкина, 33,	52,03071	113,52189	Действующая	16-03-2021		23932						1		1.1 Пакет
2731	24	Городской округ "Город Чита"	4446	ООО СтройСпецМонтаж-М ул.Лазо, 6	ООО СтройСпецМонтаж-М ул.Лазо, 6	52,01556	113,50631	Действующая	27-08-2020		7318	1	1,1						1.1 Евро
2732	24	Городской округ "Город Чита"	15180	ООО Сяо-лун	ООО Сяо-лун 96А, Логовая улица, Чита, Россия, Забайкальский край	52,00793	113,48313	Действующая	22-01-2021		20248	1	1,1						1.1 Евро
2733	24	Городской округ "Город Чита"	25234	ООО "Терминал-Восток" 2я КП ул.Трактовая 55, стр.21	ООО Терминал-Восток ул.Трактовая 55, стр.21 (2я КП)	52,08006	113,45224	Действующая	18-05-2021		51313	1	1,1						1.1 Евро
2734	24	Городской округ "Город Чита"	5185	ООО "КОРС", АЗС «Корс», КСК ул.Рокосовского 3	ООО техстрой АЗС «Корс»-КСК ул.Рокосовского 3	52,06707	113,38579	Действующая	30-08-2020		8382	1	0,75						0.75 - железный

2735	24	Городской округ "Город Чита"	13627	ООО Торговый дом Чупток ул. Геологическая 8а, стр. 2 (8-914-353-9871	ООО Торговый дом Чупток ул. Геологическая 8а, стр. 2 (8-914-353-9871	52,01703	113,35375	Действующая	07-12-2020		18478	2	0,75						0.75 - железный
2736	24	Городской округ "Город Чита"	26023	м-н Светофор , г. Чита, ул. Рахова, 138	ООО Торгсервис Светофор, ул Рахова, д 138	52,05743	113,42033	Действующая	31-05-2021		33927	1	0,75						0.75 - железный
2737	24	Городской округ "Город Чита"	19686	ООО ТрансЛом база п.Кадала, ул.Гайдара,13в (89144336255)	ООО ТрансЛом база п.Кадала, ул.Гайдара,13 строение 24 (89144336255)	52,00826	113,33217	Действующая	31-03-2021		25903	2	1,1						1.1 Евро
2738	24	Городской округ "Город Чита"	4239	ООО Транс-Сервис, ул. Лазо 125с1 (на территории база Держава)	ООО Транс-Сервис, ул. Лазо 125с1 (на территории база Держава)	52,02558	113,47747	Действующая	27-08-2020		7049	1	1,1						1.1 Евро
2739	24	Городской округ "Город Чита"	19620	ООО Трапеза	ООО Трапеза улица Энтузиастов, 5	52,06549	113,35735	Действующая	31-03-2021		25830	1	1,1						1.1 Евро
2740	24	Городской округ "Город Чита"	25813	ООО траст Весовая 17стр 1 теплицы	ООО траст Весовая 17стр 1 теплицы	52,12178	113,31698	Действующая	26-05-2021		33640	1	0,75						0.75 - железный
2741	24	Городской округ "Город Чита"	28	ООО УК "Управдом", ул. Шилов 29, ул. Шилова 35	ООО УК "Управдом", ул. Шилов 29, ул. Шилова 35	52,0469	113,49005	Действующая	11-08-2020		44384				6				ПЭТ Контейнер 1,1
2742	24	Городской округ "Город Чита"	144	г. Чита, ООО УК "Фарос" мкр. Северный, 11, 12 + регион 5 (15,9 м3 Северный 13), мкр. Северный, 14, 15МКД ООО СА "Перспектива"	ООО УК "Фарос" мкр. Северный, 11, 12	52,07117	113,48894	Действующая	11-08-2020		45111				6				ПЭТ Контейнер 1,1
2743	24	Городской округ "Город Чита"	215	ООО УК «Фарос» Мкр. Северный, 33,34	ООО УК «Фарос» Мкр. Северный, 33,34, Северный 71	52,07574	113,48618	Действующая	11-08-2020		45088				5				ПЭТ Контейнер 1,1
2744	24	Городской округ "Город Чита"	211	ООО УК «Фарос» Мкр. Северный, 58 Свербанк ул. Кр. Звезды 58 пом 1 (3,810 м3) ИП Пятунина Пивной гастроном Красной звезды 58	ООО УК «Фарос» Мкр. Северный, 58	52,07566	113,48461	Действующая	11-08-2020		45085				5				ПЭТ Контейнер 1,1
2745	24	Городской округ "Город Чита"	307	ООО УК Вектор 9 мкр. д. 11	ООО УК Вектор 9 мкр. д. 11	52,07017	113,37716	Действующая	11-08-2020		44559				5				ПЭТ Контейнер 1,1
2746	24	Городской округ "Город Чита"	292	ООО УК Вектор ул. Космонавтов, д. 1	ООО УК Вектор ул. Космонавтов, д. 1 ЗАБИРАЕМ ТОЛЬКО ПОСЛЕ 7:00	52,07501	113,38114	Действующая	11-08-2020		760				6				ПЭТ Контейнер 1,1
2747	24	Городской округ "Город Чита"	30481	ООО УК Вектор Ул. Текстильщиков 13,9	ООО УК Вектор Ул. Текстильщиков 13,9 ВТОРОЙ ЗАЕЗД	52,0729	113,37097	Действующая	01-02-2022		41246	3	1,1						1.1 Евро
2748	24	Городской округ "Город Чита"	1369	ООО УК Возраждение ул.Девич.сопка, ГРИФОН КСК Девичья сопка 41А.	ООО УК Возраждение ул.Девич.сопка, ГРИФОН КСК Девичья сопка 41А.	52,06113	113,40191	Действующая	17-08-2020		44593				4				ПЭТ Контейнер 1,1
2749	24	Городской округ "Город Чита"	1371	ООО УК Возрождение ул. Девичья Сопка, д. 46	ООО УК Возрождение ул. Девичья Сопка, д. 46	52,06113	113,40532	Действующая	17-08-2020		44595				3				ПЭТ Контейнер 1,1
2750	24	Городской округ "Город Чита"	1370	ООО УК Возрождение, ул. Девичья Сопка, д. 45	ООО УК Возрождение, ул. Девичья Сопка, д. 45	52,06118	113,40347	Действующая	17-08-2020		44594				2				ПЭТ Контейнер 1,1
2751	24	Городской округ "Город Чита"	13611	ООО Хуа Хай ул. Трактовая 18 (8-924-270-1363)	ООО Хуа Хай ул. Трактовая 18 (8-924-270-1363)	52,05372	113,45965	Действующая	04-12-2020		18453	1	1,1						1.1 Евро
2752	24	Городской округ "Город Чита"	19625	ООО Читинский станкостроительный завод	ООО Читинский станкостроительный завод Строителей 1б	52,06959	113,35865	Действующая	31-03-2021		25835	1	0,75						0.75 - железный
2753	24	Городской округ "Город Чита"	183	ООО Шинный центр ул. Инструментальная 8	ООО Шинный центр ул. Инструментальная 8	52,06678	113,48049	Действующая	11-08-2020		509	1	1,1						1.1 Евро
2754	24	Городской округ "Город Чита"	3660	ООО Штормавто . Недорезова ул., 1И	ООО Штормавто . Недорезова ул., 1И	52,03137	113,48282	Действующая	25-08-2020		6193	1	1,1						1.1 Евро
2755	24	Городской округ "Город Чита"	13589	ООО Эконом; Рябчинская ул. Ямаровская, 3	ООО Эконом; Рябчинская ул. Ямаровская, 3	52,07653	113,45423	Действующая	03-12-2020		18417	2	1,1						1.1 Евро
2756	24	Городской округ "Город Чита"	29905	ООО Эконом+, Чита, ул. Инструментальная, 6В	ООО Эконом+, ул. Инструментальная, 6В	52,06652	113,47945	Действующая	29-12-2021		40590	1	1,1						1.1 Евро
2757	24	Городской округ "Город Чита"	24584	г. Чита, ул. Бабушкина, 33 ООО "Эльдорадо"	ООО Эльдорадо, ул. Бабушкина, 33, (8-924-377-03-78 звонить за 15 минут)	52,0308	113,52165	Действующая	06-05-2021		32242						1		1.1 Пакет
2758	24	Городской округ "Город Чита"	132	АО Комсомолец (жёлтый)	ООО"ЛИСС" кафе "mr FOX" Шилова 100	52,06509	113,49593	Действующая	11-08-2020		49219	2	1,1						1.1 Евро
2759	24	Городской округ "Город Чита"	1693	ООО УК Опытный агрогородок Опытный, д. 3,4 тел 8924-386-01-47, Магазин "Колосок" агрогородок Опытный, д. 3	Опытный 3, 4	51,97557	113,25485	Действующая	18-08-2020		44889				3				ПЭТ Контейнер 1,1
2760	24	Городской округ "Город Чита"	34243	Отрадный 57	Отрадный 57	52,10118	113,50072	Действующая	23-08-2024		52005	1	1,1						1.1 Евро
2761	24	Городской округ "Город Чита"	4561	Отряд ведомственной охраны. Крупской ул.,10 (8-914-351-1687)	Отряд ведомственной охраны. Крупской ул.,10 (8-914-351-1687)	52,03513	113,45084	Действующая	28-08-2020		7463	1	0,75						0.75 - железный
2762	24	Городской округ "Город Чита"	20734	Офис "Ритуальные услуги" г. Чита, ул. Комсомольская, 67	Офис "Ритуальные услуги" г. Чита, ул. Комсомольская, 67	52,04072	113,46111	Действующая	06-04-2021		27244						2		0.12 Пакет

2763	24	Городской округ "Город Чита"	33455	Метр	Охранный тупик 7 стр7	52,01357	113,34647	Действующая	31-08-2023		49643	1	0,75						0.75 - железный
2764	24	Городской округ "Город Чита"	4777	п. Рудник Кадала, ул. Школьная д. 33	п Рудник Кадала ул Школьная, д 33	52,03943	113,26417	Действующая	28-08-2020		7760	3	0,75						0.75 - железный
2765	24	Городской округ "Город Чита"	5328	п. Рудник Кадала, ул. Тигнинская д. 9, 17	п Рудник Кадала, ул Тигнинская, д 9,17	52,03945	113,27494	Действующая	30-08-2020		8579	1	0,75						0.75 - железный
2766	24	Городской округ "Город Чита"	23474	п. Восточный Урульгинская 52, Жерейская 1,2	п. Восточный Урульгинская 52, Жерейская 1,2	51,98939	113,28099	Действующая	24-04-2021		30704	2	0,75						0.75 - железный
2767	24	Городской округ "Город Чита"	24062	п. Восточный Урульгинская 95,101	п. Восточный Урульгинская 95,101	51,98951	113,2843	Действующая	28-04-2021		31459	1	0,75						0.75 - железный
2768	24	Городской округ "Город Чита"	4721	п. Восточный, ул. Губина, д. 18	п. Восточный, ул. Губина, д. 18	51,98385	113,26803	Действующая	28-08-2020		7689	2	1,1						1.1 Евро
2769	24	Городской округ "Город Чита"	4720	п. Восточный, 40 лет Октября ул., д. 10	п. Восточный, 40 лет Октября ул., д. 10	51,98278	113,26963	Действующая	28-08-2020		44881				4				ПЭТ Контейнер 1,1
2770	24	Городской округ "Город Чита"	4700	п. Восточный, Жерейская ул., д. 10, 12	п. Восточный, Жерейская ул., д. 10, 12	51,98697	113,2812	Действующая	28-08-2020		7644	1	0,75						0.75 - железный
2771	24	Городской округ "Город Чита"	4717	п. Восточный, Опытный, д. 6	п. Восточный, Опытный, д. 6	51,97908	113,26006	Действующая	28-08-2020		44887				3				ПЭТ Контейнер 1,1
2772	24	Городской округ "Город Чита"	4729	п. Восточный, ул. Иркутская д. 7	п. Восточный, ул. Иркутская д. 7	51,98465	113,26888	Действующая	28-08-2020		45480				2				ПЭТ Контейнер 1,1
2773	24	Городской округ "Город Чита"	4732	п. Восточный, ул. 40 лет Октября, 13	п. Восточный, ул. 40 лет Октября, 13 1к	51,98466	113,27076	Действующая	28-08-2020		44877				3				ПЭТ Контейнер 1,1
2774	24	Городской округ "Город Чита"	4967	п. Восточный, ул. Булгакова, 50	п. Восточный, ул. Булгакова, 50	51,99892	113,22054	Действующая	29-08-2020		46832	1	1,1						1.1 Евро
2775	24	Городской округ "Город Чита"	4730	п. Восточный, ул. Иркутская д. 9	п. Восточный, ул. Иркутская д. 9	51,98515	113,26935	Действующая	28-08-2020		44876				3				ПЭТ Контейнер 1,1
2776	24	Городской округ "Город Чита"	5197	п. Восточный, ул. Путейцев д. 1, 2	п. Восточный, ул. Путейцев д. 1, 2	51,98594	113,25183	Действующая	30-08-2020		8395	1	0,75						0.75 - железный
2777	24	Городской округ "Город Чита"	1873	п. Восточный, ул.40 лет Октября, д.16	п. Восточный, ул.40 лет Октября, д.16	51,9806	113,26931	Действующая	19-08-2020		44883				3				ПЭТ Контейнер 1,1
2778	24	Городской округ "Город Чита"	1716	п. Восточный, ул.40 лет Октября, д.3	п. Восточный, ул.40 лет Октября, д.3	51,98301	113,26882	Действующая	18-08-2020		44882				3				ПЭТ Контейнер 1,1
2779	24	Городской округ "Город Чита"	25950	Механизаторская 10	п. Застепь ул. Механизаторская 10	52,09645	113,28544	Действующая	28-05-2021		33841	1	0,75						0.75 - железный
2780	24	Городской округ "Город Чита"	22429	ЖКС 9 ВГ 214 п. Зыково	п. Зыково, в/г № 214	52,05667	113,19025	Действующая	16-04-2021		29224	2	1,1						1.1 Евро
2781	24	Городской округ "Город Чита"	22436	ЖКС 9 ВГ 214 п. Зыково	п. Зыково, в/г № 214	52,05036	113,18784	Действующая	16-04-2021		29231	2	1,1						1.1 Евро
2782	24	Городской округ "Город Чита"	28642	В/Г № 33 Полковой проезд 6 В/Ч 11387 (БУНКЕР)	п. Каштак, Полковой проезд 6, в/ч 33, звонить заранее 8-914364-90-82	52,09209	113,48901	Действующая	12-08-2021		38149			11					8.0 Бункер
2783	24	Городской округ "Город Чита"	178	г. Чита, п. Песчанка, ВГ N°215 (танковый полк)	п. Песчанка, Танковый полк (в/ч 215) 1 площадка	51,9939	113,61313	Действующая	11-08-2020		497			2					8.0 Бункер
2784	24	Городской округ "Город Чита"	177	п. Песчанка, Танковый полк (в/ч 215) 2 площадка 2 бункера	п. Песчанка, Танковый полк (в/ч 215) 2 площадка	51,99372	113,61225	Действующая	11-08-2020		496			5					8.0 Бункер
2785	24	Городской округ "Город Чита"	23478	п. Рудник Кадала ул. Удоканская 11	п. Рудник Кадала ул. Удоканская 11	52,03424	113,28003	Действующая	24-04-2021		30708	2	0,75						0.75 - железный
2786	24	Городской округ "Город Чита"	597	п. Рудник Кадала ул. Школьная д. 84, 87	п. Рудник Кадала ул. Школьная д. 84, 87	52,04297	113,25473	Действующая	12-08-2020		1473	3	0,75						0.75 - железный
2787	24	Городской округ "Город Чита"	4776	п. Рудник Кадала, ул. Новая д. 28	п. Рудник Кадала, ул. Новая д. 28	52,04046	113,26054	Действующая	28-08-2020		7759	1	0,75						0.75 - железный
2788	24	Городской округ "Город Чита"	4775	п. Рудник Кадала, ул. Школьная д. 59	п. Рудник Кадала, ул. Школьная д. 59	52,04147	113,25904	Действующая	28-08-2020		7758	1	0,75						0.75 - железный
2789	24	Городской округ "Город Чита"	5000	п. Рудник Кадала, ул. Букачачинская, 8	п. Рудник Кадала, ул. Букачачинская, 8	52,03565	113,27843	Действующая	29-08-2020		8117	1	0,75						0.75 - железный
2790	24	Городской округ "Город Чита"	5004	п. Рудник Кадала, ул. Конечная д. 2, 8	п. Рудник Кадала, ул. Конечная д. 2, 8	52,03446	113,28355	Действующая	29-08-2020		8126	1	0,75						0.75 - железный

2791	24	Городской округ "Город Чита"	5006	п. Рудник Кадала, ул. Пионерская д. 4	п. Рудник Кадала, ул. Пионерская д. 4	52,03393	113,28302	Действующая	29-08-2020		36248	3	0,75						0.75 - железный
2792	24	Городской округ "Город Чита"	5003	п. Рудник Кадала, ул. Пионерская д. 7, 8, 12	п. Рудник Кадала, ул. Пионерская д. 7, 8, 12	52,03594	113,28198	Действующая	29-08-2020		8125	1	0,75						0.75 - железный
2793	24	Городской округ "Город Чита"	4785	п. Рудник Кадала, ул. Степная, д. 19 А	п. Рудник Кадала, ул. Степная, д. 19 А	52,03792	113,27673	Действующая	28-08-2020		7772	1	0,75						0.75 - железный
2794	24	Городской округ "Город Чита"	4789	п. Рудник Кадала, ул. Удоканская д. 8, 9, 17	п. Рудник Кадала, ул. Удоканская д. 8, 9, 17	52,03427	113,28135	Действующая	28-08-2020		7780	1	0,75						0.75 - железный
2795	24	Городской округ "Город Чита"	4784	п. Рудник Кадала, ул. Шахтерская д. 5	п. Рудник Кадала, ул. Шахтерская д. 5	52,03508	113,2764	Действующая	28-08-2020		7771	1	0,75						0.75 - железный
2796	24	Городской округ "Город Чита"	4774	п. Рудник Кадала. ул. Школьная д. 51	п. Рудник Кадала. ул. Школьная д. 51	52,04165	113,25867	Действующая	28-08-2020		7757	1	0,75						0.75 - железный
2797	24	Городской округ "Город Чита"	23480	п. Черновские ул. Старошахтерская 75	п. Черновские ул. Старошахтерская 75	52,0004	113,27104	Действующая	24-04-2021		30710	1	0,75						0.75 - железный
2798	24	Городской округ "Город Чита"	4927	п. Черновские, ул. Белогорская д. 4, 6, 8	п. Черновские, ул. Белогорская д. 4, 6, 8	52,00059	113,26727	Действующая	29-08-2020		8018	1	0,75						0.75 - железный
2799	24	Городской округ "Город Чита"	5345	п. Черновские, ул. Мира д. 12, 14	п. Черновские, ул. Мира д. 12, 14	51,98913	113,26492	Действующая	30-08-2020		8596	1	0,75						0.75 - железный
2800	24	Городской округ "Город Чита"	4919	п. Черновские, ул. Старошахтерская д. 31	п. Черновские, ул. Старошахтерская д. 31	51,99828	113,26068	Действующая	29-08-2020		8008	1	0,75						0.75 - железный
2801	24	Городской округ "Город Чита"	4920	п. Черновские, ул. Старошахтерская д. 45	п. Черновские, ул. Старошахтерская д. 45	51,99913	113,26103	Действующая	29-08-2020		8009	1	0,75						0.75 - железный
2802	24	Городской округ "Город Чита"	4914	п. Черновские, ул. Индустриальная, д. 9	п. Черновские, ул. Индустриальная, д. 9	51,99516	113,25945	Действующая	29-08-2020		7992	2	0,75						0.75 - железный
2803	24	Городской округ "Город Чита"	5347	п. Черновские, ул. Мира д. 29	п. Черновские, ул. Мира д. 29	51,98847	113,27019	Действующая	30-08-2020		8598	1	0,75						0.75 - железный
2804	24	Городской округ "Город Чита"	4980	п. ЧЭС, ул. Нижняя д. 10, 14, 16	п. ЧЭС, ул. Нижняя д. 10, 14, 16	52,00723	113,21802	Действующая	29-08-2020		8091	1	0,75						0.75 - железный
2805	24	Городской округ "Город Чита"	4975	п. ЧЭС, ул. Сельская , 20	п. ЧЭС, ул. Сельская , 20	52,01118	113,21243	Действующая	29-08-2020		8086	1	0,75						0.75 - железный
2806	24	Городской округ "Город Чита"	29061	Торговый павильон "Восточный", г. Чита, пос. Восточный, ул. Иркутская, д. 22	павильон "Восточный", г. Чита, пос. Восточный, ул. Иркутская, д. 22	51,98733	113,26995	Действующая	13-10-2021		39094	1	0,75						0.75 - железный
2807	24	Городской округ "Город Чита"	26215	Павильон г. Чита, ул. 1-я Ипподромная, 5 (мкр. Северный)	Павильон г. Чита, ул. 1-я Ипподромная, 5 (мкр. Северный)	52,0777	113,47227	Действующая	04-06-2021		34278	1	1,1						1.1 Евро
2808	24	Городской округ "Город Чита"	17043	Жилой дом Павлов Ю.А	Павлюк Ю.К. мкр. Преображенский 31 (8-914-467-9099)	52,08971	113,42293	Действующая	25-02-2021		22858	1	0,75						0.75 - железный
2809	24	Городской округ "Город Чита"	17782	Панама Мир Развлечений "Школа", мкр. Северный 64	Панама Мир Развлечений "Школа", мкр. Северный 64	52,07998	113,4842	Действующая	16-03-2021		23877	2	1,1						1.1 Евро
2810	24	Городской округ "Город Чита"	17273	ПАО Транс Контейнер ул. Лазо 120 (89144932721)	ПАО Транс Контейнер ул. Лазо 120 (89144932721)	52,0273	113,48298	Действующая	02-03-2021		23190	3	1,1						1.1 Евро
2811	24	Городской округ "Город Чита"	15142	ПАО ФСК ЕЭС ул. Романовский тракт 44	ПАО ФСК ЕЭС ул. Романовский тракт 44	52,08794	113,44796	Действующая	21-01-2021		20194	1	1,1						1.1 Евро
2812	24	Городской округ "Город Чита"	83	Продмикс, ул. Боровая 4	Парецкая Продмикс, ул. Боровая 4	51,99807	113,55577	Действующая	11-08-2020		45146					3			Картон Контейнер 1,1
2813	24	Городской округ "Город Чита"	23988	Партизанская 34	Партизанская 34	51,97831	113,23083	Действующая	27-04-2021		31372	1	0,75						0.75 - железный
2814	24	Городской округ "Город Чита"	16690	ПГК №96	ПГК №96 улица Космонавтов, 17	52,08319	113,37952	Действующая	16-02-2021		22335	2	1,1						1.1 Евро
2815	24	Городской округ "Город Чита"	24407	ПГК № 97 (г Чита, ул. Красной Звезды 21)	ПГК №97 ул. Красной звезды 21(8-924-274-74-49) Забирать только 0,72м	52,07011	113,47911	Действующая	04-05-2021		31964						1		1.1 Пакет
2816	24	Городской округ "Город Чита"	22879	ПГК№58 Угданский проезд 18 89141203052	ПГК№58 Угданский проезд 18 89141203052	52,07638	113,39844	Действующая	20-04-2021		29789	1	0,75						0.75 - железный
2817	24	Городской округ "Город Чита"	5101	ПЕГАС. Олимпийская, ул., 46 Б. 89243728208	ПЕГАС. Олимпийская, ул., 46 Б. 89243728208	52,08299	113,41252	Действующая	29-08-2020		8273	1	0,75						0.75 - железный
2818	24	Городской округ "Город Чита"	20767	Пед. Колледж Кр. Звезды 51 а (45-07-39 охрана)	Пед. Колледж, Кр. Звезды 51 а (45-07-39 охрана)	52,07272	113,47889	Действующая	06-04-2021		27278	1	1,1						1.1 Евро

2819	24	Городской округ "Город Чита"	3752	ПАО "Нефтемаркет", Авиационный пер. 10	пер. Авиационный, 10, Чита	52,0405	113,42452	Действующая	25-08-2020		30685	11	1,1						1.1 Евро
2820	24	Городской округ "Город Чита"	15066	г. Чита, пер. Дарасунский, д. 17 ИЖС Рябцева А.Е.	пер. Дарасунский, д. 17, г. Чита	52,00506	113,49871	Действующая	21-01-2021		20102	1	1,1						1.1 Евро
2821	24	Городской округ "Город Чита"	13593	УК Фарос пер. Железобетонный 8, 9, 10	пер. Железобетонный 8, 9, 10 Домремстрой	52,07718	113,46157	Действующая	03-12-2020		44619				4				ПЭТ Контейнер 1,1
2822	24	Городской округ "Город Чита"	3636	В\г 30А	Пер. Поворотный 30а Чита	52,05312	113,44538	Действующая	25-08-2020		6158	1	1,1						1.1 Евро
2823	24	Городской округ "Город Чита"	25566	Переезд ст. Черновская	Переезд ст. Черновская	51,99202	113,25727	Действующая	21-05-2021		33297	1	1,1						1.1 Евро
2824	24	Городской округ "Город Чита"	4539	переулок Октябрьский 9,11 неблаг.фонд	переулок Октябрьский 9,11 неблаг.фонд	52,04259	113,43443	Действующая	27-08-2020		7436	1	0,75						0.75 - железный
2825	24	Городской округ "Город Чита"	467	Переулок Прямой д. 5	Переулок Прямой д. 5	52,03667	113,47107	Действующая	12-08-2020		1149	1	1,1						1.1 Евро
2826	24	Городской округ "Город Чита"	460	Ул. Недорезова 5а, пер. Прямой 2а	переулок Прямой 2а	52,03549	113,47137	Действующая	12-08-2020		1142	1	1,1						1.1 Евро
2827	24	Городской округ "Город Чита"	33297	ТД Мотор	переулок Прямой 2Г	52,03521	113,47068	Действующая	30-06-2023		49266	1	1,1						1.1 Евро
2828	24	Городской округ "Город Чита"	2641	Перронная ул., д. 9 (неблаг. фонд)	Перронная ул., д. 9 (неблаг. фонд)	52,03571	113,45371	Действующая	21-08-2020		4837	1	0,75						0.75 - железный
2829	24	Городской округ "Город Чита"	122	Перспектива Северный 42, 43, 44, Мировые судьи Мкр. Северный 43 пом 4 (5,81 м3); Пипенко магазин	Перспектива Северный 42, 43, 44	52,07113	113,48594	Действующая	11-08-2020		45075				4				ПЭТ Контейнер 1,1
2830	24	Городской округ "Город Чита"	243	Перспектива Северный 60; ЖПК-29 мкр Северный 60	Перспектива Северный 60; ЖПК-29 мкр Северный 60	52,07726	113,4837	Действующая	11-08-2020		650	5	1,1						1.1 Евро
2831	24	Городской округ "Город Чита"	16375	Перспектива мкр. Северный, 4, 5	Перспектива мкр. Северный, 4, 5	52,07413	113,48798	Действующая	10-02-2021		45109				3				ПЭТ Контейнер 1,1
2832	24	Городской округ "Город Чита"	138	Перспектива Северный 16, 20	Перспектива Северный 16, 20	52,07129	113,49123	Действующая	11-08-2020		45112				6				ПЭТ Контейнер 1,1
2833	24	Городской округ "Город Чита"	155	Перспектива Северный 2,3, 6; Банк Восточный мкр Северный 6 (0,40 м3)	Перспектива Северный 2,3, 6; Банк Восточный мкр Северный 6 (0,40 м3)	52,07373	113,48668	Действующая	11-08-2020		45108				5				ПЭТ Контейнер 1,1
2834	24	Городской округ "Город Чита"	194	Перспектива Северный 31, 32;	Перспектива Северный 31, 32	52,07581	113,48933	Действующая	11-08-2020		45089				5				ПЭТ Контейнер 1,1
2835	24	Городской округ "Город Чита"	116	Перспектива Ф. Гладкова 8, 8а	Перспектива Ф. Гладкова 8, 8а	52,07025	113,48412	Действующая	11-08-2020		45074				6				ПЭТ Контейнер 1,1
2836	24	Городской округ "Город Чита"	5015	Першиков К.А. (ч/л). Ивановская ул., д. 3	Першиков К.А. (ч/л). Ивановская ул., д. 3	52,05853	113,41449	Действующая	29-08-2020		8136	2	1,1						1.1 Евро
2837	24	Городской округ "Город Чита"	5069	Пивоваров. Магазин "Бокало мало". Новобульварная ул., 149 (8-914-464-6571)	Пивоваров. Магазин "Бокало мало". Новобульварная ул., 149 (8-914-464-6571)	52,05326	113,49123	Действующая	29-08-2020		8233	2	1,1						1.1 Евро
2838	24	Городской округ "Город Чита"	17998	Питомник г. Чита, пер. Поворотный, 7, стр. 1	Питомник г. Чита, пер. Поворотный, 7, стр. 1	52,04996	113,4436	Действующая	24-03-2021		24209						1		1.1 Пакет
2839	24	Городской округ "Город Чита"	23846	ПМС-184 ст. Черновская ул. Путейцев 15	ПМС-184 ст. Черновская ул. Путейцев 15	51,98741	113,25241	Действующая	26-04-2021		31169	4	1,1						1.1 Евро
2840	24	Городской округ "Город Чита"	2617	ПМС-247 общежитие К. Маркса ул., 38	ПМС-247 общежитие К. Маркса ул., 38	52,03105	113,4443	Действующая	21-08-2020		6009	2	1,1						1.1 Евро
2841	24	Городской округ "Город Чита"	4708	п. Восточный, ул. Победы, д. 37. 39	Победы 39,37	51,987	113,27882	Действующая	28-08-2020		7658	1	0,75						0.75 - железный
2842	24	Городской округ "Город Чита"	4702	п. Восточный, ул. Победы , д. 45, 47, 49	Победы 47,45,49	51,9869	113,28091	Действующая	28-08-2020		7647	1	0,75						0.75 - железный
2843	24	Городской округ "Город Чита"	25139	Пограничное отделение Солдатский тупик 43 стр 9	Пограничное отделение Солдатский тупик 43 стр 9	52,07182	113,42004	Действующая	14-05-2021		32776	1	1,1						1.1 Евро
2844	24	Городской округ "Город Чита"	4139	Подойницын. 1-я Читинская ул., 25	Подойницын. 1-я Читинская ул., 25	52,052	113,48748	Действующая	26-08-2020		6913	1	1,1						1.1 Евро
2845	24	Городской округ "Город Чита"	15141	подстанция 220кВ	подстанция 220кВ Чита, Кабинетский проезд, 50	52,07561	113,23395	Действующая	21-01-2021		20192	2	1,1						1.1 Евро
2846	24	Городской округ "Город Чита"	4659	Пожарное общество ул. Рахова, д.178	Пожарное общество ул. Рахова, д.178	52,06307	113,41233	Действующая	28-08-2020		7597	1	1,1						1.1 Евро

2847	24	Городской округ "Город Чита"	10793	Полевая 4	Полевая улица 4	52,00359	113,21937	Действующая	29-09-2020		15051	1	0,75						0.75 - железный
2848	24	Городской округ "Город Чита"	1918	Ползунова ул., д. 15, 17. ООО УО "Мегаполис"	Ползунова ул., д. 15, 17	52,03852	113,43732	Действующая	19-08-2020		44854				4				ПЭТ Контейнер 1,1
2849	24	Городской округ "Город Чита"	1926	Ползунова ул., д. 19	Ползунова ул., д. 19	52,04057	113,43312	Действующая	19-08-2020		3876	1	1,1						1.1 Евро
2850	24	Городской округ "Город Чита"	581	Поликлиника ООО Домашний очаг ул. Звездная 13 ООО Орбита ул. Звездная 12 (2,2м3 в мес.на общей)	Поликлинника , ООО Домашний очаг ул. Звездная 13	52,01919	113,30449	Действующая	12-08-2020		1439	3	1,1						1.1 Евро
2851	24	Городской округ "Город Чита"	5109	Полиновская М.Ю. База "Атлантис", ул. 1-я Новопроточная, 1.	Полиновская М.Ю. База "Атлантис", ул. 1-я Новопроточная, 1	52,03712	113,48095	Действующая	29-08-2020		8285	1	0,75						0.75 - железный
2852	24	Городской округ "Город Чита"	157	Помощь, Е. Гаюсана д. 21. Регион 5 ул. Геодезическая д. 42В, ул. Евгения Гаюсана д. 25	Помощь, Е. Гаюсана д. 21. Регион 5 ул. Геодезическая д. 42В, ул. Евгения Гаюсана д. 25	52,06304	113,47612	Действующая	11-08-2020		45064					5			Картон Контейнер 1,1
2853	24	Городской округ "Город Чита"	16384	ЗабайкалДомосервис п. Ясный	пос.ясный	52,12887	113,49348	Действующая	10-02-2021		45096				4				ПЭТ Контейнер 1,1
2854	24	Городской округ "Город Чита"	23856	п. Восточный ул. Майская 28	посёлок Восточный, Майская улица, 28	51,98464	113,27308	Действующая	26-04-2021		31183	2	1,1						1.1 Евро
2855	24	Городской округ "Город Чита"	4934	УК Кенон Автомобильный проезд 20,21	поселок Текстильщиков,	52,07463	113,4012	Действующая	29-08-2020		8031	1	1,1						1.1 Евро
2856	24	Городской округ "Город Чита"	23990	Лагерная 11	поселок ЧЭС, Лагерная улица 11	52,00597	113,21725	Действующая	27-04-2021		31374	1	0,75						0.75 - железный
2857	24	Городской округ "Город Чита"	16383	ЗабайкалДомосервис п. Ясный	посёлок Ясный, д.14	52,1261	113,49363	Действующая	10-02-2021		21846	1	1,1						1.1 Евро
2858	24	Городской округ "Город Чита"	25277	Пост ЭЦ (Черновская) г. Чита, Москва-Владивосток ж.д. 6172 км стр. 1	Пост ЭЦ (Черновская), Москва-Владивосток ж.д. 6172 км стр. 1	51,97269	113,23061	Действующая	19-05-2021		32983	1	1,1						1.1 Евро
2859	24	Городской округ "Город Чита"	1820	РУЭК проспект Советов 16 Банк ВТБ пр. Советов 12	пр. Советов 16, 12	52,03389	113,45222	Действующая	18-08-2020		44905				4				ПЭТ Контейнер 1,1
2860	24	Городской округ "Город Чита"	23393	Прогресс Пр. Фадеева 14 (2 заезд)	пр. Фадеева 14 ВТОРОЙ ЗАЕЗД	52,07109	113,38915	Действующая	23-04-2021		30546	3	1,1						1.1 Евро
2861	24	Городской округ "Город Чита"	4906	ТЦ благодатный	Пр. Фадеева 14а Забайкальский край, Россия	52,07132	113,38733	Действующая	29-08-2020		23930					1			Картон Контейнер 1,1
2862	24	Городской округ "Город Чита"	4904	Кварта-л Фадеева 18б	Пр. Фадеева 18б Чита	52,06776	113,39402	Действующая	29-08-2020		44543				4				ПЭТ Контейнер 1,1
2863	24	Городской округ "Город Чита"	655	Прогресс Пр. Фадеева 14 (1 заезд)	пр. Фадеева, 14 (1 заезд)	52,07105	113,38913	Действующая	13-08-2020		44525				7				ПЭТ Контейнер 1,1
2864	24	Городской округ "Город Чита"	4887	Председатель дома Бочкова. 1-я Московская ул., 50	Председатель дома Бочкова. 1-я Московская ул., 50	52,02871	113,43872	Инспекция	28-08-2020		7941	1	1,1						1.1 Евро
2865	24	Городской округ "Город Чита"	16782	Приход Рождественского храма 1-й Некрасовский переулок 2 89644604121, 89143648283, 243974	Приход Рождественского храма 1-й Некрасовский переулок 2 89644604121, 89143648283	52,03514	113,44874	Инспекция	17-02-2021		22448	1	1,1						1.1 Евро
2866	24	Городской округ "Город Чита"	31011	Прогресс 4 мкр. 17 ВТОРОЙ ЗАЕЗД	Прогресс 4 мкр. 17 ВТОРОЙ ЗАЕЗД	52,07617	113,39301	Действующая	24-02-2022		42343	2	1,1						1.1 Евро
2867	24	Городской округ "Город Чита"	591	МКД проезд Авиаторов 23(ук кира с)	проезд Авиаторов 23	52,01525	113,30153	Действующая	12-08-2020		1461	1	1,1						1.1 Евро
2868	24	Городской округ "Город Чита"	5355	ИП Большухина. Автокомплекс «Алекс». Проезд Раздольный, 32	Проезд Раздольный 32	52,07599	113,3687	Действующая	30-08-2020		8608	1	0,75						0.75 - железный
2869	24	Городской округ "Город Чита"	1490	г. Чита, проезд Угданский, 12 В, ст. 2 ИП Смирнов В.В., СТО "Багира"	проезд Угданский, 12В ст. 2, г. Чита	52,07316	113,39902	Действующая	17-08-2020		3094	1	1,1						1.1 Евро
2870	24	Городской округ "Город Чита"	5373	Проезд Энергостроителей 2	проезд Энергостроителей 2	52,05842	113,35508	Действующая	30-08-2020		44365	1	1,1						1.1 Евро
2871	24	Городской округ "Город Чита"	31922	ООО "РТТК"	проезд Энергостроителей, д 18 стр 1, помещ 1	52,05608	113,35266	Действующая	30-05-2022		44182	1	1,1						1.1 Евро
2872	24	Городской округ "Город Чита"	5121	Проектная ул., д. 5, 7, 9 (неблаг. Фонд)	Проектная ул., д. 5, 7, 9 (неблаг. Фонд)	52,045	113,42418	Действующая	29-08-2020		8308	1	1,1						1.1 Евро
2873	24	Городской округ "Город Чита"	16941	Производственная база, г. Чита, ул. Ярославского, 2 (ИП Котельникова С.П.)	Производственная база, г. Чита, ул. Ярославского, 2 (ИП Котельникова С.П.)	52,01431	113,48711	Действующая	19-02-2021		22686	1	1,1						1.1 Евро
2874	24	Городской округ "Город Чита"	646	Прокуратура	ПРОКУРАТУРА пр. Фадеева, 3, Чита	52,07143	113,38441	Действующая	13-08-2020		1574	1	1,1						1.1 Евро

2875	24	Городской округ "Город Чита"	18705	г. Чита, ул. Промышленная, 1 ООО "Упаксервис"	Промышленная улица, 1, г. Чита (Упаксервис)	51,99185	113,46513	Действующая	26-03-2021		24964	1	1,1						1.1 Евро
2876	24	Городской округ "Город Чита"	20972	Проскура СТО, ул. Геодезическая 51	Проскура СТО, ул. Геодезическая 51	52,06952	113,47125	Действующая	07-04-2021		27521	1	1,1						1.1 Евро
2877	24	Городской округ "Город Чита"	33891	ООО "Геометр"	проспект Советов 5	52,03328	113,44848	Действующая	26-02-2024		50754			1					8.0 Бункер
2878	24	Городской округ "Город Чита"	659	Хлеб-Соль, Фадеева, 14А, ТЦ "Благодатный"	проспект Фадеева 14А	52,07225	113,38799	Действующая	13-08-2020		1610	1	1,1						1.1 Евро
2879	24	Городской округ "Город Чита"	664	Прогресс Пр. Фадеева, д. 16 (1 и 2 заезд), Дисконт м-н Спутник 4 мкр д. 6, ООО Комфорт м-нТовары для дома Пр. Фадеева, д.16Б	Проспект Фадеева 16 (1 заезд)	52,07045	113,39084	Действующая	13-08-2020		44527				7				ПЭТ Контейнер 1,1
2880	24	Городской округ "Город Чита"	23391	Прогресс Пр. Фадеева 16 (2 заезд), ИП Куйдина м-н Добрый	проспект Фадеева, 16 ВТОРОЙ ЗАЕЗД	52,07047	113,39087	Действующая	23-04-2021		30541	4	1,1						1.1 Евро
2881	24	Городской округ "Город Чита"	21912	Товары для дома, Фадеева 16Б	проспект Фадеева, 16Б Товары для дома,	52,07043	113,38909	Действующая	14-04-2021		28592	1	1,1						1.1 Евро
2882	24	Городской округ "Город Чита"	3670	Противопожарная служба ул. Сухая Падь 9	Противопожарная служба ул. Сухая Падь 9	52,06395	113,50797	Действующая	25-08-2020		6204	1	1,1						1.1 Евро
2883	24	Городской округ "Город Чита"	4246	Противопожарная служба, ул. Верхнеудинская 59	Противопожарная служба, ул. Верхнеудинская 59	52,02148	113,49161	Действующая	27-08-2020		7057	1	1,1						1.1 Евро
2884	24	Городской округ "Город Чита"	5128	Прохорова. 3-я Кооперативная ул., д. 27 (8-924-475-5099)	Прохорова. 3-я Кооперативная ул., д. 27 (8-924-475-5099)	52,02299	113,44079	Действующая	30-08-2020		8316	1	0,75						0.75 - железный
2885	24	Городской округ "Город Чита"	149	Прспектива мкр. Северный 10, ИП Атакишиев м-н Березка ул Виля Липатова 24 ООО УК «Фарос» Мкр. Северный 7,8 Пятёрочка	Прспектива мкр. Северный 10	52,07241	113,48729	Действующая	11-08-2020		45110				7				ПЭТ Контейнер 1,1
2886	24	Городской округ "Город Чита"	21903	ПРЦ (административное здание) г.Чита п.Рудник кадала ул.Новая 55	ПРЦ (административное здание) г.Чита п.Рудник кадала ул.Новая 55	52,04105	113,25771	Действующая	14-04-2021		28581	1	1,1						1.1 Евро
2887	24	Городской округ "Город Чита"	5211	Псих.больница им.Кандинского. п. Ивановка, ул. Старовановская, 45	Псих.больница им.Кандинского. п. Ивановка, ул. Старовановская, 45	52,12649	113,30413	Действующая	30-08-2020		50427	2	1,1						1.1 Евро
2888	24	Городской округ "Город Чита"	17979	Психологический центр Дар ул. Красной звезды 51	Психологический центр Дар ул. Красной звезды 51	52,0734	113,4782	Действующая	23-03-2021		24182	1	1,1						1.1 Евро
2889	24	Городской округ "Город Чита"	5456	ПТУ ул. Труда, д. 14	ПТУ ул. Труда, д. 14	52,08009	113,37527	Действующая	31-08-2020		8741	1	1,1						1.1 Евро
2890	24	Городской округ "Город Чита"	1865	п. Восточный, ул. Путейская, д.49	Путейская ул., 49, Чита, Забайкальский край, Россия, 672023	51,99301	113,2831	Действующая	19-08-2020		44874				4				ПЭТ Контейнер 1,1
2891	24	Городской округ "Город Чита"	4686	Путейская ул., 54	Путейская ул., 54, Чита	51,99382	113,28123	Действующая	28-08-2020		7625	1	0,75						0.75 - железный
2892	24	Городской округ "Город Чита"	4883	Путейский переулок, д. 2, 4, 6, 8, 9, 11 (неблаг. Фонд)	Путейский пер., д 2,4,6,8,9,11	52,03533	113,44468	Действующая	28-08-2020		7936	1	0,75						0.75 - железный
2893	24	Городской округ "Город Чита"	17788	Пятёрочка, Недорезова 32, бункер	Пятёрочка, Чита, Недорезова улица, 32	52,04391	113,46152	Действующая	16-03-2021		23886			1					8.0 Бункер
2894	24	Городской округ "Город Чита"	33473	1101 км	Р-258 Байкал, 1101-й километр	52,11003	113,3716	Действующая	11-09-2023		49708	1	1,1						1.1 Евро
2895	24	Городской округ "Город Чита"	23199	Радуга, Чита, Романовский тракт, 46	Радуга, Чита, Романовский тракт, 46	52,08942	113,4484	Действующая	22-04-2021		30223	3	1,1						1.1 Евро
2896	24	Городской округ "Город Чита"	34281	Оганнисян В.В.(торговый центр)	Рахова 138	52,05746	113,4204	Действующая	20-09-2024		52122	1	1,1						1.1 Евро
2897	24	Городской округ "Город Чита"	27211	Городской пляж, Рахова 39а	Рахова 39а, Городской пляж	52,04872	113,42113	Действующая	21-06-2021		36084	5	1,1						1.1 Евро
2898	24	Городской округ "Город Чита"	642	Регион 1 , 4 мкр д16	Регион 1 , 4 мкр д16	52,0732	113,38981	Действующая	13-08-2020		44513				4				ПЭТ Контейнер 1,1
2899	24	Городской округ "Город Чита"	180	Регион 1, Инструментальная 2, ООО Маяк магазин Хлеб-Соль ул. Инструментальная 2,Пятёрочка	Регион 1, Инструментальная 2, ООО Маяк магазин Хлеб-Соль ул. Инструментальная 2,Пятёрочка	52,06594	113,47606	Действующая	11-08-2020		45070				5				ПЭТ Контейнер 1,1
2900	24	Городской округ "Город Чита"	17745	Ренион 1 ул. Тимирязева 40, ИП Галичева салон штор ул. Тимирязева 40	Регион 1, ул. Тимирязева 40, ИП Галичева салон штор ул. Тимирязева 40	52,04961	113,49129	Действующая	15-03-2021		23835	1	1,1						1.1 Евро
2901	24	Городской округ "Город Чита"	592	Мкд ул. Нечаева 115	Регион 2, ул. Июньская 6, УК Центр, ул. Нечаева 115	52,05716	113,4901	Действующая	12-08-2020		45043				5				ПЭТ Контейнер 1,1
2902	24	Городской округ "Город Чита"	148	Регион 2. Красных Коммунаров ул., д.138, ул. Е. Гаюсана д.10, Инструментальная д. 4 ТСЖ № 13 ул Гаюсана, 20	Регион 2. Красных Коммунаров ул., д.138,	52,06529	113,47808	Действующая	11-08-2020		45068				5				ПЭТ Контейнер 1,1

2903	24	Городской округ "Город Чита"	3785	Регион 4 Шилова ул, 81, 83 ИП Новиков магазин Владимир ул. Шилова 81	Регион 4 Шилова ул, 81, 83	52,05475	113,49139	Действующая	25-08-2020		45045				4				ПЭТ Контейнер 1,1
2904	24	Городской округ "Город Чита"	596	Регион 4 Шилова ул, 85,87	Регион 4, ул. Шилова 83, 85, 87	52,05548	113,49116	Действующая	12-08-2020		45044				5				ПЭТ Контейнер 1,1
2905	24	Городской округ "Город Чита"	72	ул. Автогенная, д. 4, 6, 8, 10, 12, Нечаева, 130 МКД ООО УК "Пятая"	Регион 5 , 10, 8, ул. Автогенная, д. 4, 6,12 ЖСК 8	52,06004	113,48746	Действующая	11-08-2020		45050				5				ПЭТ Контейнер 1,1
2906	24	Городской округ "Город Чита"	27339	Регион 5, Автогенная, 3, 5, 9, 11, 2 ЗАЕЗД	Регион 5, Автогенная, 3, 5, 9, 11, 2 ЗАЕЗД	52,06122	113,4872	Действующая	23-06-2021		36265	4	1,1						1.1 Евро
2907	24	Городской округ "Город Чита"	23226	Регион 5, ул. Евгения Гаюсана 16, ул. Красных коммунаров 23	Регион 5, ул. Евгения Гаюсана 16, ул. Красных коммунаров 23	52,06582	113,47645	Действующая	22-04-2021		45069				5				ПЭТ Контейнер 1,1
2908	24	Городской округ "Город Чита"	496	Регион 6 Баранского 94	Регион 6 Баранского 94	52,03158	113,44328	Действующая	12-08-2020		44850				3				ПЭТ Контейнер 1,1
2909	24	Городской округ "Город Чита"	4881	Регион 6, Краснознаменная ул., 29. Рогозина, ул. Широкая 35 (2м3). Домремстрой, ул. Недорезова, 21	Регион 6, Краснознаменная ул., 29	52,03913	113,46482	Действующая	28-08-2020		44843				5				ПЭТ Контейнер 1,1
2910	24	Городской округ "Город Чита"	2156	Регион 6. 1-я Краснодонская ул., 131	Регион 6. 1-я Краснодонская ул., 131	52,02839	113,43674	Действующая	20-08-2020		44901				4				ПЭТ Контейнер 1,1
2911	24	Городской округ "Город Чита"	1942	Регион 6. Ползунова ул., д. 28	Регион 6. Ползунова ул., д. 28	52,03571	113,43342	Действующая	19-08-2020		3905	2	1,1						1.1 Евро
2912	24	Городской округ "Город Чита"	1914	Регион 6. Ползунова ул., д. 25, 24 . ИП Почежерцева Ю.С. павильон ул. Ползунова 25г (2,7м3)	Регион 6. Ползунова ул., д. 25, 24 .	52,03694	113,43826	Действующая	19-08-2020		44852				4				ПЭТ Контейнер 1,1
2913	24	Городской округ "Город Чита"	1936	Регион 6. Ползунова ул., д. 26, 27; Библиотека ул. Ползунова 26	Регион 6. Ползунова ул., д. 26, 27	52,03621	113,43679	Действующая	19-08-2020		44853				8				ПЭТ Контейнер 1,1
2914	24	Городской округ "Город Чита"	492	Регион 6. Проспект Советов, д. 7. Регион 6. Донская ул., д. 4, 6. РУЭК Пр. Советов, 11, Ингода Онискевича 14	Регион 6. Проспект Советов, д. 7. Регион 6. Донская ул., д. 4, 6. РУЭК Пр. Советов, 11	52,03403	113,44715	Действующая	12-08-2020		44846				7				ПЭТ Контейнер 1,1
2915	24	Городской округ "Город Чита"	2176	Регион Ползунова 13	Регион Ползунова 13	52,03898	113,43951	Действующая	20-08-2020		44855				3				ПЭТ Контейнер 1,1
2916	24	Городской округ "Город Чита"	13616	РЕГИОН ул. Усуглинская 10, 12	РЕГИОН ул. Усуглинская 10, 12	52,06176	113,46481	Действующая	04-12-2020		44613				3				ПЭТ Контейнер 1,1
2917	24	Городской округ "Город Чита"	20557	РЕГИОН ул. Усуглинская 5	РЕГИОН ул. Усуглинская 5	52,06042	113,46338	Инспекция	05-04-2021		44611				8				ПЭТ Контейнер 1,1
2918	24	Городской округ "Город Чита"	5052	РЕГИОН, ул. Трактовая д. 70	РЕГИОН, ул. Трактовая д. 70	52,07893	113,45542	Действующая	29-08-2020		44621				4				ПЭТ Контейнер 1,1
2919	24	Городской округ "Город Чита"	741	РЕГИОН, ул. Усуглинская д. 8, 9, 13	РЕГИОН, ул. Усуглинская д. 8, 9, 13	52,06259	113,46316	Действующая	14-08-2020		44614				3				ПЭТ Контейнер 1,1
2920	24	Городской округ "Город Чита"	2100	Регион. Прибрежная ул., д.6	Регион. Прибрежная ул., д.6	52,02978	113,42183	Действующая	20-08-2020		4121	2	1,1						1.1 Евро
2921	24	Городской округ "Город Чита"	739	РЕГИОН. Усуглинская ул., д. 21, 22, 23	РЕГИОН. Усуглинская ул., д. 21, 22, 23	52,06556	113,46421	Действующая	14-08-2020		44616				3				ПЭТ Контейнер 1,1
2922	24	Городской округ "Город Чита"	30433	Ресторан "Forest", г. Чита, ул. Виля Липатова, д.7	Ресторан "Forest", г. Чита, ул. Виля Липатова, д.7	52,06864	113,48954	Действующая	28-01-2022		41090	1	1,1						1.1 Евро
2923	24	Городской округ "Город Чита"	23700	РЖД Котельная автобаза ул. Кирпично-Заводская 41 стр1	РЖД Котельная автобаза, Чита, Кирпично-Заводская улица, 41	52,03563	113,43221	Действующая	26-04-2021		31007	1	0,75						0.75 - железный
2924	24	Городской округ "Город Чита"	2510	РЖД Медицина Горбунова ул.,11	РЖД Медицина Горбунова ул.,11	52,03387	113,45365	Действующая	21-08-2020		4656	5	1,1						1.1 Евро
2925	24	Городской округ "Город Чита"	23691	РЖД Насосная станция №10 ул. Кирпично-Заводская 56 89144642750	РЖД Насосная станция №10 ул. Кирпично-Заводская 56 89144642750	52,03855	113,43082	Действующая	26-04-2021		30996	1	1,1						1.1 Евро
2926	24	Городской округ "Город Чита"	2591	РЖД Соц сфера. Карла Маркса ул., 65	РЖД Соц сфера. Карла Маркса ул., 65	52,02974	113,44649	Действующая	21-08-2020		4771	1	1,1						1.1 Евро
2927	24	Городской округ "Город Чита"	28637	Ржд ст.Кадала блок контейнер	Ржд ст.Кадала блок контейнер Карпатская 7	52,01623	113,32826	Действующая	12-08-2021		38142	1	1,1						1.1 Евро
2928	24	Городской округ "Город Чита"	3362	РЖД. Котельная ПМС-316. Газимурская ул., 13, стр 4.	РЖД. Котельная ПМС-316. Газимурская ул., 13, стр 4.	52,03385	113,41677	Действующая	24-08-2020		5833	1	0,75						0.75 - железный
2929	24	Городской округ "Город Чита"	3064	РЖД. Соц сфера. Г. Костина ул., 3	РЖД. Соц сфера. Г. Костина ул., 3	52,04277	113,45433	Действующая	22-08-2020		5343	1	1,1						1.1 Евро
2930	24	Городской округ "Город Чита"	2133	РЖД. Центр проф. подготовки. Советская ул., д. 5. Тел: 24-00-46	РЖД. Центр проф. подготовки. Советская ул., д. 5. Тел: 24-00-46	52,02305	113,42805	Действующая	20-08-2020		4129	1	1,1						1.1 Евро

2931	24	Городской округ "Город Чита"	2140	РЖД. Центр проф. подготовки. Советская ул., д.3. + строение 6. Тел.: 24-01-30	РЖД. Центр проф. подготовки. Советская ул., д.3. Тел.: 24-01-30	52,02589	113,42631	Действующая	20-08-2020		4131	3	1,1						1.1 Евро
2932	24	Городской округ "Город Чита"	4639	г. Чита, ул. Ленина, 2Ж ИП Толстихин А.В.(номер на открытие ворот 89143594888)	РК Жара (Контейнер без надписи), ИП Толстихин, д 2ж, г Чита, ул Ленина	52,02141	113,53528	Действующая	28-08-2020		7573	1	1,1						1.1 Евро
2933	24	Городской округ "Город Чита"	33282	Красное и Белое	Рокосовского 11	52,06865	113,38837	Действующая	21-06-2023		49220	1	1,1						1.1 Евро
2934	24	Городской округ "Город Чита"	16444	Шиномонтаж, г. Чита, ул. Маршала Рокоссовского,3	Рокоссовского 3	52,06732	113,38583	Действующая	11-02-2021		22260	1	0,75						0.75 - железный
2935	24	Городской округ "Город Чита"	33879	Рокоссовского 7	Рокоссовского 7	52,06763	113,38732	Действующая	16-02-2024		50707	1	1,1						1.1 Евро
2936	24	Городской округ "Город Чита"	5098	Романовский тракт 34а, ООО "Чита-Гефест"	Романовский тракт 34а, ООО "Чита-Гефест"	52,08563	113,45335	Действующая	29-08-2020		8271	2	0,75						0.75 - железный
2937	24	Городской округ "Город Чита"	34262	Orion	Романовский тракт 38г	52,0872	113,45197	Действующая	11-09-2024		52087	1	1,1						1.1 Евро
2938	24	Городской округ "Город Чита"	21800	АЗГС	Романовский тракт 57, АЗГС	52,08789	113,44606	Действующая	13-04-2021		49778	1	1,1						1.1 Евро
2939	24	Городской округ "Город Чита"	34283	ИП Кожокарь	Романовский тракт 61	52,09097	113,44405	Действующая	24-09-2024		52129	1	1,1						1.1 Евро
2940	24	Городской округ "Город Чита"	33904	TURBO цех	Романовский тракт 67	52,10033	113,44024	Действующая	28-02-2024		50774	1	0,75						0.75 - железный
2941	24	Городской округ "Город Чита"	16454	Романовский тракт 75, "Бристоль", ИП"ХозеевЕЕ" ООО Торгсервис , мн "Светофор"	Романовский тракт 75, "Бристоль",ИП"Хозеев" ООО Торгсервис , мн "Светофор"	52,11592	113,44187	Действующая	11-02-2021		47232	3	1,1						1.1 Евро
2942	24	Городской округ "Город Чита"	189	РОССЕТИ, Кутузова 46	РОССЕТИ, Кутузова 46	51,99516	113,57239	Действующая	11-08-2020		521	2	1,1						1.1 Евро
2943	24	Городской округ "Город Чита"	19626	СНТ "Тонус" проезд Дачный	Россия, Забайкальский край, Чита, Дачный проезд	52,10454	113,47339	Действующая	31-03-2021		25836						1		5.0 Пакет
2944	24	Городской округ "Город Чита"	20100	ДНТ №29 Лесная Поляна	Россия, Забайкальский край, Чита, ДНТ № 29 Лесная Поляна	52,0971	113,46891	Действующая	01-04-2021		26212						1		1.5 Пакет
2945	24	Городской округ "Город Чита"	19628	ИП Жданова магазин ФиксПрайс ул. Новобульварная 109 ВОЗОБНОВИЛИ С 02.12.	Россия, Забайкальский край, Чита, Новобульварная улица, 109	52,04819	113,50355	Действующая	31-03-2021		25839						1		0.12 Пакет
2946	24	Городской округ "Город Чита"	19487	ТБП "ЕДЕМ" г. Чита, ул. Олимпийская 29, строение 1	Россия, Забайкальский край, Чита, Олимпийский проезд	52,08578	113,41866	Действующая	30-03-2021		25672	1	0,75						0.75 - железный
2947	24	Городской округ "Город Чита"	24319	НСТ "Энергетика №15-ТЭЦ-1"	Россия, Забайкальский край, Чита, СНТ Энергетика-15 ТЭЦ-1	52,0979	113,4625	Действующая	30-04-2021		31858						1		1.1 Пакет
2948	24	Городской округ "Город Чита"	16676	Регион 6 Баранского 98	Россия, Забайкальский край, Чита, улица Баранского, 94	52,03142	113,44379	Действующая	16-02-2021		22306	2	1,1						1.1 Евро
2949	24	Городской округ "Город Чита"	21704	ООО Чита фарм Шилова 18	Россия, Забайкальский край, Чита, улица Шилова, 18	52,05251	113,49296	Действующая	13-04-2021		28339						1		0.12 Пакет
2950	24	Городской округ "Город Чита"	2549	Ростелеком, п. Восточный(2,2м3 в мес.)	Ростелеком, п. Восточный(2,2м3 в мес.)	51,97641	113,27327	Действующая	21-08-2020		4705	1	1,1						1.1 Евро
2951	24	Городской округ "Город Чита"	5169	Рудик В.В. 5-я Долиновская ул., д. 68 кв. 1 (жилой дом) 8-914-452-9909	Рудик В.В. 5-я Долиновская ул., д. 68 кв. 1 (жилой дом) 8-914-452-9909	52,0546	113,42535	Действующая	30-08-2020		8366	1	0,75						0.75 - железный
2952	24	Городской округ "Город Чита"	4773	Рудник Кадала, ул. Новая, 42, 55	Рудник Кадала, ул. Новая, 42, 55	52,04213	113,25614	Действующая	28-08-2020		7756	1	0,75						0.75 - железный
2953	24	Городской округ "Город Чита"	4782	Рудник Кадала, ул. Шахтерская, д. 7	Рудник Кадала, ул. Шахтерская, д. 7	52,03687	113,27326	Действующая	28-08-2020		7766	1	1,1						1.1 Евро
2954	24	Городской округ "Город Чита"	4779	Рудник Кадала, ул. Новая д. 5; переулок Новый, д. 1	Рудник Кадала, ул. Новая д. 5; переулок Новый, д. 1	52,03702	113,26685	Действующая	28-08-2020		7762	2	0,75						0.75 - железный
2955	24	Городской округ "Город Чита"	600	Рудник Кадала, ул. Новая, д.61, 59	Рудник Кадала, ул. Новая, д.61, 59	52,04142	113,25174	Действующая	12-08-2020		44871				4				ПЭТ Контейнер 1,1
2956	24	Городской округ "Город Чита"	13620	Руппель мкр. Чистые поляны 10 (8-923-482-1367)	Руппель мкр. Чистые поляны 10 (8-923-482-1367)	52,10477	113,4897	Действующая	04-12-2020		18466	1	1,1						1.1 Евро
2957	24	Городской округ "Город Чита"	552	РУЭК К. Маркса, 29, 29А	РУЭК К. Маркса, 29, 29А	52,03035	113,45315	Действующая	12-08-2020		44902				5				ПЭТ Контейнер 1,1
2958	24	Городской округ "Город Чита"	1171	РУЭК Магистральная ул., д. 48	РУЭК Магистральная ул., д. 48	52,0306	113,42559	Действующая	16-08-2020		2499	2	1,1						1.1 Евро

2959	24	Городской округ "Город Чита"	562	РУЭК Онискевича 8, 10, пр Советов 12. 14 ООО Ригла аптека ул. Онискевича 10 пом. 62, УК Ингода Онискевича ул., д. 8а	РУЭК Онискевича 8, 10, пр Советов 12. 14	52,0327	113,4522	Действующая	12-08-2020		44904				6				ПЭТ Контейнер 1,1
2960	24	Городской округ "Город Чита"	1922	РУЭК. Ползунова ул., д. 29, 30. Центр "Берегиня" ул. Ползунова, д. 29 (3 раза в месяц)	РУЭК. Ползунова ул., д. 29, 30.	52,03869	113,43381	Действующая	19-08-2020		3870	2	1,1						1.1 Евро
2961	24	Городской округ "Город Чита"	23377	Ряшина Виктория Анатольевна жилой дом мкр. Солнечный 190 8-924-271-6348	Ряшина Виктория Анатольевна жилой дом мкр. Солнечный 190 8-924-271-6348	52,1041	113,4802	Действующая	23-04-2021		30504	1	1,1						1.1 Евро
2962	24	Городской округ "Город Чита"	1989	Регион 2, Июньская, 26,28 ТСЖ Мир, Шилова, 95 б ИП Дьячков ЕЮ м-н Маккавеевский ул. Шилова 95Б УК Сосновый ул. Шилова 95 В	с ул. Шилова 95Б, 95В, 28, ул. Июньская 26, Регион 2	52,06139	113,49402	Действующая	19-08-2020		45037				5				ПЭТ Контейнер 1,1
2963	24	Городской округ "Город Чита"	4148	Садко Авто, Ковыльная ул., 27 А	Садко Авто, Ковыльная ул., 27 А	52,0811	113,4644	Действующая	26-08-2020		30529	1	1,1						1.1 Евро
2964	24	Городской округ "Город Чита"	33949	Забдорстрой	Сахалинская 16	52,00654	113,26472	Действующая	21-03-2024		50879	2	1,1						1.1 Евро
2965	24	Городской округ "Город Чита"	4195	Сбербанк, ул. Полины Осипенко 40 (8-914-149-1744)	Сбербанк, Управление ФСБ по Забайкальскому краю, ул. Полины Осипенко 40 (8-914-149-1744)	52,03318	113,51032	Действующая	27-08-2020		6989	3	1,1						1.1 Евро
2966	24	Городской округ "Город Чита"	4691	ООО Торгсервис 75 Светофор ул. Солдатский тупик 2, было 2 контейнера 2 раза в неделю, с 15.04. уменьшили	Светофор Солдатский пер., 2, Чита	52,06824	113,40442	Действующая	28-08-2020		7632	2	1,1						1.1 Евро
2967	24	Городской округ "Город Чита"	22877	Семейно-развлекательный центр "Белка" г. Чита, Карповский тракт, 99	Семейно-развлекательный центр "Белка" г. Чита, Карповский тракт, 99	52,12996	113,48795	Действующая	20-04-2021		29787	3	1,1						1.1 Евро
2968	24	Городской округ "Город Чита"	19445	Семенова Е.В., ул. Аграрная 20 (физ. лицо)	Семенова Е.В., ул. Аграрная 20	52,10819	113,45268	Действующая	30-03-2021		25606	1	1,1						1.1 Евро
2969	24	Городской округ "Город Чита"	1361	СЖД Девичья Сопка 33	СЖД Девичья Сопка 33, Чита	52,06376	113,40035	Действующая	17-08-2020		2906	1	1,1						1.1 Евро
2970	24	Городской округ "Город Чита"	5406	СИБАВИАТЭК ООО, г. Чита, проезд Авиаторов, 10	СИБАВИАТЭК ООО, г. Чита, проезд Авиаторов, 10	52,02122	113,29105	Действующая	30-08-2020		8683	2	1,1						1.1 Евро
2971	24	Городской округ "Город Чита"	1156	Сигачев С.Н. жилой дом ул. 2-я Коммунальная д. 28 (8-914-478-7710)	Сигачев С.Н. жилой дом ул. 2-я Коммунальная д. 28 (8-914-478-7710)	52,02981	113,44772	Действующая	16-08-2020		2479	1	1,1						1.1 Евро
2972	24	Городской округ "Город Чита"	20647	Магазин "Удача" г. Чита, ул. Сквозная, д.13	Сквозная 13	52,09372	113,28439	Действующая	05-04-2021		27119	1	1,1						1.1 Евро
2973	24	Городской округ "Город Чита"	19615	ИЖС, г. Чита, Узкий переулок №4, Скворцов А.А.	Скворцов Узкий переулок 4 (8-914-461-0793)	52,03909	113,44015	Действующая	31-03-2021		25825	1	0,75						0.75 - железный
2974	24	Городской округ "Город Чита"	25231	Склад, Шагдарова Чита, Авиационная 1ж	Склад, Шагдарова Чита, Авиационная 1ж	52,04571	113,44176	Действующая	18-05-2021		32906	3	0,75						0.75 - железный
2975	24	Городской округ "Город Чита"	23487	Служба судебных приставов ул. Малая 5 32-07-11	Служба судебных приставов ул. Малая 5 32-07-11	52,03263	113,48327	Действующая	24-04-2021		30717	2	0,75						0.75 - железный
2976	24	Городской округ "Город Чита"	23679	СНТ "КАЗАЧИЙ ХУТОР", р-н Автодороги М-55,оз.Угдан (8-924-477-9741) 2-я площадка	СНТ "КАЗАЧИЙ ХУТОР", р-н Автодороги М-55,оз.Угдан (8-924-477-9741) 2-я площадка,	52,12597	113,41645	Действующая	25-04-2021		30980	4	1,1						1.1 Евро
2977	24	Городской округ "Город Чита"	13618	СНТ "Степной" 196 1 км. От кафе Жили-Были (8-914-361-8209)	СНТ "Степной" 196 1 км. От кафе Жили-Были (8-914-361-8209)	52,14215	113,41573	Действующая	04-12-2020		18464	1	1,1						1.1 Евро
2978	24	Городской округ "Город Чита"	19619	НСТ № 97 "ДВОРЦЫ"	СНТ 97 Дворцы (8-924-380-04-04)	52,07365	113,22037	Действующая	31-03-2021		25829			1					8.0 Бункер
2979	24	Городской округ "Город Чита"	25049	СНТ № 53 "Солнышко" (г. Чита, с Застепь)	СНТ № 53 "Солнышко"	52,09031	113,23862	Действующая	13-05-2021		32708						2		1.1 Пакет
2980	24	Городской округ "Город Чита"	23842	СНТ №7 "Забайкальский рабочий"	СНТ № 7 кооператив Забайкальский рабочий участок 11 (8-914-488-29-97 Николай)	52,13195	113,46175	Действующая	26-04-2021		31164						1		1.1 Пакет
2981	24	Городской округ "Город Чита"	33128	СНТ 79 Овощевод	СНТ № 79 Овощевод (8-914-499-75-85)	52,09258	113,24461	Действующая	23-05-2023		48660			1					8.0 Бункер
2982	24	Городской округ "Город Чита"	31552	СНТ Ремстрой, ул. Набережная 191, тел.89144571437 Бородина Н.С.,	СНТ Ремстрой, ул. Набережная 191, тел.89144571437 Бородина Н.С.,	52,10669	113,4653	Действующая	19-04-2022		43460						1		1.5 Пакет
2983	24	Городской округ "Город Чита"	31551	ул. Средняя 83	СНТ Ремстрой, ул. Средняя 83, тел.89144571437 Бородина Н.С.,	52,10493	113,4621	Действующая	19-04-2022		43456						1		1.5 Пакет
2984	24	Городской округ "Город Чита"	31549	СНТ Ремстрой, ул. Степная 30	СНТ Ремстрой, ул. Степная 30, тел.89144571437	52,10594	113,45965	Действующая	19-04-2022		43454						1		1.5 Пакет
2985	24	Городской округ "Город Чита"	32703	СНТ Строитель	СНТ Строитель	52,13502	113,32585	Действующая	15-03-2023		47274			1					8.0 Бункер
2986	24	Городской округ "Город Чита"	19708	СНТСН №86 "Даурия" ул. Центральная, 136	СНТСН №86 "Даурия", ул Центральная, д 136	52,13144	113,47059	Действующая	31-03-2021		25935			1					8.0 Бункер

3015	24	Городской округ "Город Чита"	13245	СТО "АВТОПЛЮС" г. Чита, Романовский тракт 30	СТО "АВТОПЛЮС" г. Чита, Романовский тракт 30	52,08513	113,45004	Действующая	01-12-2020		17720	2	0,75						0.75 - железный
3016	24	Городской округ "Город Чита"	4134	СТО "Паритет". Ковыльная ул., 21 9245016230	СТО "Паритет". Ковыльная ул., 21 9245016230	52,08183	113,45963	Действующая	26-08-2020		6905	1	1,1						1.1 Евро
3017	24	Городской округ "Город Чита"	2956	СТО "Фортуна-Сервис" мкр. Кольцевой, 34а	СТО "Фортуна-Сервис" мкр. Кольцевой, 34а	52,08351	113,47849	Действующая	22-08-2020		5233	1	1,1						1.1 Евро
3018	24	Городской округ "Город Чита"	25168	Столярный цех НГЧ г. Чита, ул. Воинская площадка, 112	Столярный цех НГЧ г. Чита, ул. Воинская площадка, 112	52,04445	113,44178	Действующая	17-05-2021		33302	2	1,1						1.1 Евро
3019	24	Городской округ "Город Чита"	826	г. Чита, ул. Ангарская, д. 27, ул. Столярова, д. 40 МКД ЖЭУ-6 ООО "Лидер"	Столярова д.40, Ангарская 27, УК Лидер, д 42, ул Ленина, г Чита	52,02789	113,51698	Действующая	14-08-2020		1983	5	1,1						1.1 Евро
3020	24	Городской округ "Город Чита"	5105	Стом. клиника. Байкальская ул., 31 тел. 20-70-99 звонить за 30 минут	Стом. клиника. Байкальская ул., 31 тел. 20-70-99 звонить за 30 минут	52,0463	113,45473	Действующая	29-08-2020		46781					3			Картон Контейнер 1,1
3021	24	Городской округ "Город Чита"	16503	Чита, Автомобильный проезд, 39, стр. 1, "Грузавто"	стр. 1, "Грузавто", 39, Автомобильный проезд, Чита	52,0769	113,40606	Действующая	12-02-2021		50676	1	1,1						1.1 Евро
3022	24	Городской округ "Город Чита"	24192	Водонапорная башня, ст. ПМС-184 г. Чита, Москва-Владивосток жд, 6172, 8 км, стр. 2	стр. 2, 8 км, 6172, Водонапорная башня, ст. ПМС-184 г. Чита, Москва-Владивосток жд	51,98724	113,2518	Действующая	29-04-2021		31660	1	0,75						0.75 - железный
3023	24	Городской округ "Город Чита"	5305	ООО Кредитный дом (Страна чудес) 6 мкр, д. 2А	Страна чудес 6мкр 2а,	52,06614	113,38929	Действующая	30-08-2020		8518	1	1,1						1.1 Евро
3024	24	Городской округ "Город Чита"	5375	ПТУ. Строителей ул., 9 (уч. корпус) 8-924-802-15-61	Строителей 9	52,06787	113,36108	Действующая	30-08-2020		25520	1	0,75						0.75 - железный
3025	24	Городской округ "Город Чита"	95	ГРЭС ул.Строителей, д. 5,6, Сбербанк ул. Строителей, д.5 пом. 1 (1,805 м3)	Строителей 5,6	52,06666	113,3587	Действующая	11-08-2020		44581				7				ПЭТ Контейнер 1,1
3026	24	Городской округ "Город Чита"	31002	Строителей 7,87 ВТОРОЙ ЗАЕЗД	Строителей 7,87 ВТОРОЙ ЗАЕЗД	52,06725	113,36311	Действующая	24-02-2022		42320	3	1,1						1.1 Евро
3027	24	Городской округ "Город Чита"	110	дискаунтер НАШ	Строителей 90	52,06701	113,36427	Действующая	11-08-2020		47248	1	1,1						1.1 Евро
3028	24	Городской округ "Город Чита"	16294	Строительная площадка г.Чита ул.Яковлева д.33а	Строительная площадка г.Чита ул.Яковлева д.33а	52,05165	113,42316	Действующая	09-02-2021		21718	1	1,1						1.1 Евро
3029	24	Городской округ "Город Чита"	27953	ООО "ДОМ 2000" г. Чита, строительная площадка напротив мкр. Молодежный 4 (со стороны АЗС)	строительная площадка напротив мкр. Молодежный 4 (со стороны АЗС)	52,06687	113,38175	Действующая	06-07-2021		37089	2	1,1						1.1 Евро
3030	24	Городской округ "Город Чита"	23348	Строй ДМ Сенная падь 83а, 89243711305	Строй ДМ Сенная падь 83а, 89243711305	52,08333	113,50327	Действующая	23-04-2021		30441	1	1,1						1.1 Евро
3031	24	Городской округ "Город Чита"	300	Суворовское училище	Суворовское училище ул. Труда, 19,	52,07908	113,3719	Действующая	11-08-2020		786	2	1,1						1.1 Евро
3032	24	Городской округ "Город Чита"	19861	Супермаркет "Фикс прайс"	Супермаркет "Фикс прайс", проспект Фадеева, 39	52,06252	113,39771	Действующая	01-04-2021		26108						1		0.12 Пакет
3033	24	Городской округ "Город Чита"	13596	Тарасова м-н Облепиха ул. Железобетонная 6 б тел. 89144543009	Тарасова м-н Облепиха ул. Железобетонная 6 б тел. 89144543009	52,07393	113,46082	Действующая	04-12-2020		18429	1	1,1						1.1 Евро
3034	24	Городской округ "Город Чита"	13243	ТД корона	ТД корона улица Журавлева, 31в	52,0345	113,49577	Действующая	30-11-2020		49942	1	1,1						1.1 Евро
3035	24	Городской округ "Город Чита"	311	ООО УК Вектор Ул. Текстильщиков, д.11	Текстильщиков 11	52,0735	113,37392	Действующая	11-08-2020		44563				3				ПЭТ Контейнер 1,1
3036	24	Городской округ "Город Чита"	4149	Шабаева. Тех. центр "За рулем", Ковыльная ул., 37	Тех. центр "За рулем", Ковыльная ул., 37 т.8-914-878-8702	52,07779	113,47843	Действующая	26-08-2020		6928	1	1,1						1.1 Евро
3037	24	Городской округ "Город Чита"	2558	ООО"Техком "Антипиха"" К.Маркса ул., д. 10	Техком "Антипиха" К.Маркса ул., д. 10	52,03131	113,45713	Действующая	21-08-2020		44907				3				ПЭТ Контейнер 1,1
3038	24	Городской округ "Город Чита"	18177	Гараж г. Чита, ул. Газимурская, д.3	Техноремстрой Газимурская улица, 3	52,03705	113,42273	Действующая	25-03-2021		24400	1	0,75						0.75 - железный
3039	24	Городской округ "Город Чита"	21588	ТК ГК "Белая Башня" г. Чита, мкр. Гвардейский, 14; Дисконт Спутник Гвардейский 14 этаж 1	ТК ГК "Белая Башня" г. Чита, мкр. Гвардейский, 14; Дисконт Спутник Гвардейский 14 этаж 1	52,08991	113,48277	Действующая	12-04-2021		28206	2	1,1						1.1 Евро
3040	24	Городской округ "Город Чита"	23472	Кадала Тобольская 1,4,5	Тобольского 1,4,5	52,01254	113,32306	Действующая	24-04-2021		30701	1	1,1						1.1 Евро
3041	24	Городской округ "Город Чита"	21005	Топливная компания проезд Дуговой вл. 10, стр. 13 (8-914-434-2551	Топливная компания проезд Дуговой вл. 10, стр. 13 (8-914-434-2551	52,0142	113,33886	Действующая	07-04-2021		27578	1	0,75						0.75 - железный
3042	24	Городской округ "Город Чита"	174	ИП Смирнова Геодезическая 47	Торговый дом, ИП Смирнова Н.В., д 47, г Чита, ул Геодезическая	52,06809	113,47336	Действующая	11-08-2020		51507	1	1,1						1.1 Евро

3043	24	Городской округ "Город Чита"	20344	Торговый центр, ул. Ковыльная 6 (ООО Изумруд)	Торговый центр (ООО Изумруд) ул. Ковыльная 6	52,08114	113,45467	Действующая	02-04-2021		26604	1	1,1						1.1 Евро
3044	24	Городской округ "Город Чита"	4833	Торгсервис магазин Светофор, ул. Трактовая 74	Торгсервис магазин Светофор, ул. Трактовая 74	52,08026	113,4544	Действующая	28-08-2020		7830	2	1,1						1.1 Евро
3045	24	Городской округ "Город Чита"	1967	Крайпортебсобз ул. Нагорная 109 база	Транспортно-экспедиционная компания ул. Нагорная 109 база	52,05216	113,48992	Действующая	19-08-2020		3949	1	1,1						1.1 Евро
3046	24	Городской округ "Город Чита"	24216	ООО Синте-кедр	Труда 6	52,08118	113,37845	Действующая	29-04-2021		31702	1	1,1						1.1 Евро
3047	24	Городской округ "Город Чита"	152	Регион 2. Красных Комунаров ул., д.72 , Красного востания ул., д. 18, ул. Е. Гаюсана 3 ТСЖ МЖК-1 ул. Металлистов 21 (1-2 этаж) ИП	ТСЖ МЖК-1 ул. Металлистов 21, ул. Красных Коммунаров 72	52,06383	113,47931	Действующая	11-08-2020		45066			5					ПЭТ Контейнер 1,1
3048	24	Городской округ "Город Чита"	223	ТСЖ Надежда Северный 61	ТСЖ Надежда Северный 61	52,07933	113,48439	Действующая	11-08-2020		616	3	1,1						1.1 Евро
3049	24	Городской округ "Город Чита"	278	ТСЖ Север, ЖПК 17, мкр. Северный, 36	ТСЖ Север, ЖПК 17, мкр. Северный, 36	52,0723	113,48164	Действующая	11-08-2020		45077			8					ПЭТ Контейнер 1,1
3050	24	Городской округ "Город Чита"	247	ТСЖ Северный город мкр. Северный 70	ТСЖ Северный город мкр. Северный 70	52,07641	113,48906	Действующая	11-08-2020		45104				3				Картон Контейнер 1,1
3051	24	Городской округ "Город Чита"	249	ТСЖ Северный город, мкр. Северный, д. 66	ТСЖ Северный город, мкр. Северный, д. 66	52,07723	113,48868	Действующая	11-08-2020		45103				4				Картон Контейнер 1,1
3052	24	Городской округ "Город Чита"	4155	ТСЖ Энергия ул.Автостроителей, д. 8	ТСЖ Энергия ул.Автостроителей, д. 8	52,06761	113,33848	Действующая	27-08-2020		44591			3					ПЭТ Контейнер 1,1
3053	24	Городской округ "Город Чита"	30858	ТЦ "Читашинторг" 672038, Забайкальский край, г Чита, ул Красной Звезды, д. 7а	ТЦ "Читашинторг", ул Красной Звезды, д. 7а	52,06554	113,48117	Действующая	18-02-2022		42096	1	1,1						1.1 Евро
3054	24	Городской округ "Город Чита"	4900	ИП Журавлева ТЦ Бумеранг	ТЦ БУМЕРАНГпр пр. Фадеева, 22, п. Текстильщиков	52,06727	113,39383	Действующая	29-08-2020		7955	1	1,1						1.1 Евро
3055	24	Городской округ "Город Чита"	1928	ТЦ Каскад ул. Нечаева 37 (Курнатовского 73)	ТЦ Каскад, д 73, ул Курнатовского, г Чита, ул Нечаева, д 37	52,05	113,5073	Действующая	19-08-2020		3879	2	1,1						1.1 Евро
3056	24	Городской округ "Город Чита"	3667	УВО ВНГ (Охрана) ул.Новодолиновская, д. 20	УВО ВНГ Охрана Новодолиновская ул., 20 Чита	52,05527	113,43022	Действующая	25-08-2020		6201	1	1,1						1.1 Евро
3057	24	Городской округ "Город Чита"	382	УВО ВНГ России(Охрана) ул. Володарского 13	УВО ВНГ России(Охрана) ул. Володарского 13	52,03961	113,46079	Инспекция	12-08-2020		1004	1	1,1						1.1 Евро
3058	24	Городской округ "Город Чита"	33283	ГСК Берег	Угданский проезд 26	52,07675	113,40152	Действующая	26-06-2023		49239	1	0,75						0.75 - железный
3059	24	Городской округ "Город Чита"	29447	ООО "АДРЕСЪ"(Угданский проезд 49)	Угданский проезд 49	52,09382	113,36007	Действующая	06-12-2021		46373	1	1,1						1.1 Евро
3060	24	Городской округ "Город Чита"	27335	Гаражный кооператив Автопарк проезд Угданский 5 (8-914-468-2242) (2,25м3 в мес.)	Угданский проезд 5	52,07662	113,39666	Действующая	23-06-2021		36257	1	0,75						0.75 - железный
3061	24	Городской округ "Город Чита"	23709	Водоканал Угданский проезд 50	Угданский проезд 50	52,09494	113,39088	Действующая	26-04-2021		31017	1	0,75						0.75 - железный
3062	24	Городской округ "Город Чита"	5357	"БайкалАвтоТрак". Угданский проезд, 67	Угданский проезд 67	52,10211	113,35056	Действующая	30-08-2020		8610	2	1,1						1.1 Евро
3063	24	Городской округ "Город Чита"	33964	GLOBAL	Угданский проезд 92, строение 1	52,10302	113,35265	Действующая	25-03-2024		50916	1	1,1						1.1 Евро
3064	24	Городской округ "Город Чита"	5218	АО "Бурятнефтепродукт". Угданский проезд, 71А (Позвонить и отметиться: 8-924-811-0522)	Угданский проезд, 71А (Позвонить и отметиться: 8-924-811-0522)	52,10031	113,34097	Действующая	30-08-2020		8417	3	1,1						1.1 Евро
3065	24	Городской округ "Город Чита"	24097	УГМС ул. Красной Звезды 75	УГМС ул. Красной Звезды 75	52,07845	113,47924	Действующая	28-04-2021		31517	1	1,1						1.1 Евро
3066	24	Городской округ "Город Чита"	4724	Угольщиков ул., д. 15	Угольщиков ул., д. 15	51,98889	113,26395	Действующая	28-08-2020		7693	1	0,75						0.75 - железный
3067	24	Городской округ "Город Чита"	4728	Угольщиков ул., д. 14; ул. Майская, 13	Угольщиков 14, Майская 13	51,98762	113,26787	Действующая	28-08-2020		7698	1	0,75						0.75 - железный
3068	24	Городской округ "Город Чита"	23476	ул. Угольщиков 23,25	Угольщиков 23,25	51,98832	113,2678	Действующая	24-04-2021		30706	1	0,75						0.75 - железный
3069	24	Городской округ "Город Чита"	4726	Угольщиков ул., д. 27, 29	Угольщиков 27,29	51,98784	113,26646	Действующая	28-08-2020		7695	1	0,75						0.75 - железный
3070	24	Городской округ "Город Чита"	1916	Узкий переулок., д. 2, 2 А	Узкий переулок., д. 2, 2 А	52,03837	113,43872	Действующая	19-08-2020		42291	1	1,1						1.1 Евро

3071	24	Городской округ "Город Чита"	5036	УК "Домашний очаг". Романовский тракт, 81	УК "Домашний очаг". Романовский тракт, 81	52,11968	113,44212	Действующая	29-08-2020		8160	1	0,75						0.75 - железный
3072	24	Городской округ "Город Чита"	441	УК "Железнодорожная" Набережная 50, 52, 54	УК "Железнодорожная" Набережная 50, 52, 54	52,03828	113,4702	Действующая	12-08-2020		44840				4				ПЭТ Контейнер 1,1
3073	24	Городской округ "Город Чита"	3584	УК "ССК" ул. Красного востания 17, Регион 2 ул. Аргунская 46	УК "ССК" ул. Красного востания 17, Регион 2 ул. Аргунская 46	52,06212	113,47482	Действующая	25-08-2020		45063				4				ПЭТ Контейнер 1,1
3074	24	Городской округ "Город Чита"	20769	УК АВТОСИТИ плюс мкр. Геофизический 20 (Автосити)	УК АВТОСИТИ плюс мкр. Геофизический 20 (Автосити)	52,08337	113,48335	Действующая	06-04-2021		27281	1	1,1						1.1 Евро
3075	24	Городской округ "Город Чита"	16387	УК Альфа Выставочный комплекс Кольцевой Объездное шоссе 24а	УК Альфа Выставочный комплекс Кольцевой Объездное шоссе 24а	52,08121	113,48416	Действующая	11-02-2021		21851	1	1,1						1.1 Евро
3076	24	Городской округ "Город Чита"	16378	УК Альфа мкр. Каштакский 1а	УК Альфа мкр. Каштакский 1а	52,08455	113,47958	Действующая	10-02-2021		21837	2	1,1						1.1 Евро
3077	24	Городской округ "Город Чита"	16379	УК Альфа мкр. Каштакский 1а	УК Альфа мкр. Каштакский 1а	52,0853	113,47819	Действующая	10-02-2021		45099				3				ПЭТ Контейнер 1,1
3078	24	Городской округ "Город Чита"	23998	УК Вектор ул. Космонавтов д. 1 (2 заезд)	УК Вектор ул. Космонавтов д. 1 (2 заезд)	52,075	113,38114	Действующая	27-04-2021		31389	2	1,1						1.1 Евро
3079	24	Городской округ "Город Чита"	1648	УК Домашний очаг ул. Фабричная д. 1, 3	УК Домашний очаг ул. Фабричная д. 1, 3	52,12026	113,44132	Действующая	18-08-2020		3340	2	0,75						0.75 - железный
3080	24	Городской округ "Город Чита"	374	УК Железнодорожная, Набережная ул., 68. ИП Курзова ул. Комсомольская д. 105; ИП Толмачев И.А. ул.	УК Железнодорожная, Набережная ул., 68	52,04264	113,4653	Действующая	12-08-2020		44608				4				ПЭТ Контейнер 1,1
3081	24	Городской округ "Город Чита"	16442	УК Железнодорожная, ул. Железобетонная 19,18,20,22	УК Железнодорожная, ул. Железобетонная 19, 18, 20, 22	52,0734	113,45667	Действующая	11-02-2021		44617				6				ПЭТ Контейнер 1,1
3082	24	Городской округ "Город Чита"	80	УК Жилком ул.Июньская 16,18, Регион 2, Июньская, 24, Шилова, 91, 93; АО Оборонэнерго РЭС Забайкальский ул.	УК Жилком, ул. Июньская 16, 18, 24	52,06024	113,49313	Действующая	11-08-2020		45039				7				ПЭТ Контейнер 1,1
3083	24	Городской округ "Город Чита"	27337	УК Жилком ул.Автогенная 17 2 ЗАЕЗД	УК Жилком, ул.Автогенная 17, 2 ЗАЕЗД	52,0619	113,48931	Действующая	23-06-2021		36259	4	1,1						1.1 Евро
3084	24	Городской округ "Город Чита"	561	УК Ингода Онискевича 2, Калангуйская 38а , Онискевича 4	УК Ингода Онискевича 2, Калангуйская 38а , Онискевича 4	52,03196	113,45446	Действующая	12-08-2020		1377	3	1,1						1.1 Евро
3085	24	Городской округ "Город Чита"	503	УК Ингода 1-я Московская ул., д. 52, 54, 56; РУЭК ул. Магистральная д. 5; Регион 6 ул. Магистральная, д. 3а	УК Ингода 1-я Московская ул., д. 52, 54, 56	52,02825	113,43656	Действующая	12-08-2020		44900				6				ПЭТ Контейнер 1,1
3086	24	Городской округ "Город Чита"	551	УК Ингода К. Маркса д. 12	УК Ингода К. Маркса д. 12	52,03151	113,45224	Действующая	12-08-2020		1355	1	1,1						1.1 Евро
3087	24	Городской округ "Город Чита"	367	УК Ингода Набережная 74, 76, 80. УК Железнодорожная ул. Набережная, 78, 78а.	УК Ингода Набережная 74, 76, 80. УК Железнодорожная ул. Набережная, 78, 78а	52,04442	113,4635	Действующая	12-08-2020		44606				5				ПЭТ Контейнер 1,1
3088	24	Городской округ "Город Чита"	1173	УК Ингода пер.Магистральный 8, УК Импульс пер. Магистральный, 6	УК Ингода пер.Магистральный 8, УК Импульс пер. Магистральный, 6	52,02902	113,42515	Действующая	16-08-2020		44858				3				ПЭТ Контейнер 1,1
3089	24	Городской округ "Город Чита"	493	УК Ингода пр. Советов д. 1, Коммунальная ул., д. 45; пр. Советов, 5 (Домремстрой). Банк Восточный	УК Ингода пр. Советов д. 1, Коммунальная ул., д. 45; пр. Советов, 5 ЗАБИРАЕМ ТОЛЬКО ПОСЛЕ 7:00!!!	52,03285	113,44761	Действующая	12-08-2020		44847				7				ПЭТ Контейнер 1,1
3090	24	Городской округ "Город Чита"	28684	УК Ингода Советская 15, 17, 21 (второй заезд)	УК Ингода Советская 15, 17, 21 ВТОРОЙ ЗАЕЗД	52,02572	113,43149	Действующая	17-08-2021		38208	5	1,1						1.1 Евро
3091	24	Городской округ "Город Чита"	524	УК Ингода Советская 15, 17, 21 ИП Сандаков ул. Советская 13А	УК Ингода Советская 15, 17, 21 ИП Сандаков ул. Советская 13А	52,02567	113,43141	Действующая	12-08-2020		44897				6				ПЭТ Контейнер 1,1
3092	24	Городской округ "Город Чита"	535	УК Ингода Советская 7	УК Ингода Советская 7	52,02372	113,42891	Действующая	12-08-2020		44896				5				ПЭТ Контейнер 1,1
3093	24	Городской округ "Город Чита"	28685	УК Ингода Советская 7 (второй заезд)	УК Ингода Советская 7 ВТОРОЙ ЗАЕЗД	52,02374	113,42859	Действующая	17-08-2021		38213	4	1,1						1.1 Евро
3094	24	Городской округ "Город Чита"	494	УК Ингода ул. 2-я Верхневокзальная д. 13, 16, 11	УК Ингода ул. 2-я Верхневокзальная д. 13, 16, 11	52,03349	113,44469	Действующая	12-08-2020		44849				3				ПЭТ Контейнер 1,1
3095	24	Городской округ "Город Чита"	363	УК Ингода, ул. Байкальская, д. 15, 17. ТСЖ "ТЭД" ул. Григ. Костина д. 45. (Библиотека ул. Байкальская 17)	УК Ингода, ул. Байкальская, д. 15, 17	52,04518	113,45687	Действующая	12-08-2020		44600				7				ПЭТ Контейнер 1,1
3096	24	Городской округ "Город Чита"	1964	УК Ингода. Ватутина ул., д. 25 . Регион 6. Ватутина ул., д. 27, ул. Кенонская д. 27	УК Ингода. Ватутина ул., д. 25 . Регион 6. Ватутина ул., д. 27, ул. Кенонская д. 27	52,04212	113,43606	Действующая	19-08-2020		44857				5				ПЭТ Контейнер 1,1
3097	24	Городской округ "Город Чита"	444	УК Ингода: ул. Набережная д. 58; УК Домремстрой Володарского д. 60; Набережная д. 60, 62	УК Ингода: ул. Набережная д. 58; Володарского д. 60; Набережная д. 60, 62	52,03996	113,46756	Действующая	12-08-2020		1116	2	1,1						1.1 Евро
3098	24	Городской округ "Город Чита"	1480	УК Каштак мкр. Геофизический 6, УК Центр Геофизический 1, 2	УК Каштак мкр. Геофизический 6, УК Центр Геофизический 1, 2	52,08692	113,48318	Действующая	17-08-2020		45093				5				ПЭТ Контейнер 1,1

3099	24	Городской округ "Город Чита"	474	УК кварта Л 1 мкр 1,2,3	УК кварта Л 1 мкр 1,2,3	52,02463	113,49693	Действующая	12-08-2020		44926				3				ПЭТ Контейнер 1,1
3100	24	Городской округ "Город Чита"	498	г. Чита, 1 мкр., дд. 24, 25, 26 МКД ООО "УК Кварта-Л" 22?	Ук Кварта Л 1 мкр. Д. 24, 25.26	52,02491	113,49324	Действующая	12-08-2020		44933				8				ПЭТ Контейнер 1,1
3101	24	Городской округ "Город Чита"	452	УК Кварта -Л ул.Шевченко 24, ул.2-я Шубзаводская 29,31	УК Кварта -Л ул.Шевченко 24, ул.2-я Шубзаводская 29,31	52,01997	113,50154	Действующая	12-08-2020		44921				5				ПЭТ Контейнер 1,1
3102	24	Городской округ "Город Чита"	241	Ук Кварта Л; мкр. Северный 57	Ук Кварта Л; мкр. Северный 57	52,07707	113,48364	Действующая	11-08-2020		45083				4				ПЭТ Контейнер 1,1
3103	24	Городской округ "Город Чита"	4420	УК Кенон, ул. Ярославского 12	УК Кенон, ул. Ярославского 12	52,01573	113,48858	Действующая	27-08-2020		7281	1	1,1						1.1 Евро
3104	24	Городской округ "Город Чита"	20244	УК Краском, ул. Аргунская 44	УК Краском, ул. Аргунская 44	52,06121	113,47371	Действующая	01-04-2021		26496	1	1,1						1.1 Евро
3105	24	Городской округ "Город Чита"	98	УК Лидер, ул, Каларская 2б	УК Лидер, ул, Каларская 2б	51,99678	113,54072	Действующая	11-08-2020		299	3	1,1						1.1 Евро
3106	24	Городской округ "Город Чита"	169	г. Чита, ул. Юности, 21 МКД ЖЭУ-10 ООО УК "Лидер"	УК Лидер, ул. Юности 21,	51,99072	113,59377	Действующая	11-08-2020		44662				9				ПЭТ Контейнер 1,1
3107	24	Городской округ "Город Чита"	532	УК Эталон ул. Советская 25,23,9,11 (ИП Пятунина "Пивной квадрат" ул.Советская, 25	УК Магистраль ул. Советская 9,11,25;	52,0226	113,43088	Действующая	12-08-2020		44895				5				ПЭТ Контейнер 1,1
3108	24	Городской округ "Город Чита"	16377	УК Альфа, мкр. Каштакский 2	УК Регион мкр. Каштакский 2 Перспектива мкр. Каштакский 1	52,08403	113,48018	Действующая	10-02-2021		45100				4				ПЭТ Контейнер 1,1
3109	24	Городской округ "Город Чита"	23888	УК Северный ул. Шилова 19(2 заезд)	УК Северный ул. Шилова 19	52,04548	113,49046	Действующая	26-04-2021		31215	6	1,1						1.1 Евро
3110	24	Городской округ "Город Чита"	21	УК Северный, ул. Шилова 19, ул. Хабаровская 70 (1 заезд)	УК Северный, ул. Шилова 19, ул. Хабаровская 70	52,04543	113,49038	Действующая	11-08-2020		44385				6				ПЭТ Контейнер 1,1
3111	24	Городской округ "Город Чита"	31997	УК Сервис, Красных коммунаров 1	УК Сервис, Красных коммунаров 1	52,06139	113,47815	Действующая	17-06-2022		46381	3	1,1						1.1 Евро
3112	24	Городской округ "Город Чита"	5060	УК Фарос ул. Железобетонная , 4 а, 12 ИП Пятунина Пивной квадрат ул. Железобетонная 2а стр. 1; ИП Ионов	УК Фарос ул. Железобетонная , 4 а, 12	52,07475	113,46188	Действующая	29-08-2020		44618				6				ПЭТ Контейнер 1,1
3113	24	Городской округ "Город Чита"	26697	УК Хорошая мкр Хороший 6	УК Хорошая мкр Хороший 6	52,02504	113,40091	Действующая	10-06-2021		44334	6	1,1						1.1 Евро
3114	24	Городской округ "Город Чита"	601	УК Центр Июньская 8	УК Центр Июньская 8	52,05763	113,49215	Действующая	12-08-2020		45041				5				ПЭТ Контейнер 1,1
3115	24	Городской округ "Город Чита"	31251	Чита, ул. 1-я Линейная, 1, склад, Бунаков Р.В., 89245007038	ул 1-я Линейная 1, Чита, склад, Бунаков Р.В., 89245007038	52,0347	113,45474	Действующая	21-03-2022		43035	1	0,75						0.75 - железный
3116	24	Городской округ "Город Чита"	355	г. Чита, ул 3-я Трудовая, дд. 3, 5, 7 ООО УК "Кенон"	ул 3-я Трудовая, г. Чита, дд. 3, 7ООО УК "Кенон", 5	51,99927	113,47359	Действующая	12-08-2020		939	3	1,1						1.1 Евро
3117	24	Городской округ "Город Чита"	1751	УК РЭЦ, Чита-Универсал, м-н Три Кольца, ул. Ингодинская 39	ул 9 Января, г Чита, д 20, д 37, ул Ингодинская	52,02822	113,50934	Действующая	18-08-2020		3512	2	1,1						1.1 Евро
3118	24	Городской округ "Город Чита"	17679	Государственный архив Забайкальского края г Чита, ул 9 Января, д 62	ул 9 Января, г Чита, д 62, 8-914-125-17-20) ЗАБИРАТЬ С 8:00 ДО 17:00, Государственный архив (вахта 26-00-43	52,03432	113,51548	Действующая	12-03-2021		50683	1	1,1						1.1 Евро
3119	24	Городской округ "Город Чита"	711	МКД ООО "Лидер" ЖЭУ-9, ул. Чкалова, д. 28, ул. Чкалова, д. 30, ул. Чкалова, д. 44, ул. Чкалова, д. 46, ул.	ул Бабушкина 29, 31, 33, д 28, ул Чкалова, г Чита, 48, 44, 30	52,03003	113,52193	Действующая	13-08-2020		44671				12				ПЭТ Контейнер 1,1
3120	24	Городской округ "Город Чита"	656	ТСЖ Луч ул. Богомягкова 53 ДУ-6 ул. Балябина 52, Богомягкова 53 ИП Ткачук СА ул.Богомягкова 55 бар, ИП	ул Балябина 52, 55, д 53, г Чита, ул Богомягкова	52,04429	113,49773	Действующая	13-08-2020		44420					5			Картон Контейнер 1,1
3121	24	Городской округ "Город Чита"	7173	Баргузинская 70, 72, 74,	ул Баргузинская, г Чита, д 70, 74, 72	52,03349	113,52983	Действующая	04-09-2020		11084	1	0,75						0.75 - железный
3122	24	Городской округ "Город Чита"	31283	г. Чита, ул. Забайкальского Рабочего, д. 4, 6, ул. Чкалова, д. 9, ул. Баргузинская, д. 30 (ВТОРОЙ ЗАЕЗД)	ул Баргузинская, д 30 (ВТОРОЙ ЗАЕЗД), д 4, ул Забайкальского Рабочего, г Чита, д 9, ул Чкалова, 6	52,02732	113,52552	Действующая	22-03-2022		43017	1	1,1						1.1 Евро
3123	24	Городской округ "Город Чита"	1808	Регион 4 ул. Богомягкова 62, ул. Нечаева 24, 26, Кочеткова 21	ул Богомягкова, г Чита, 26, д 24, ул Нечаева, д 62, д 21, ул Кочеткова	52,05107	113,50746	Действующая	18-08-2020		45180				7				ПЭТ Контейнер 1,1
3124	24	Городской округ "Город Чита"	719	СЗ ул. Богомягкова 71, 65, ДУ-1 ул. Подгорбунского 84, ЗабайкалЖилсервис ул.Смоленская 91	ул Богомягкова, г Чита, д 84, ул Подгорбунского, 71, д 65, д 91, ул Смоленская	52,04656	113,49961	Действующая	13-08-2020		44452				6				ПЭТ Контейнер 1,1
3125	24	Городской округ "Город Чита"	23470	ул Газимурская 15 неблаг. фонд	ул Газимурская 15 неблаг. фонд	52,03387	113,41881	Действующая	24-04-2021		30699	1	0,75						0.75 - железный
3126	24	Городской округ "Город Чита"	1262	г. Чита, ул. Забайкальского рабочего, д. 13, ул. Красноярская, д. 35 МКД ЖЭУ-6 ООО "Лидер"	ул Забайкальского Рабочего, г Чита, д 13, ул Красноярская 35, 15	52,02807	113,51935	Действующая	17-08-2020		2692	4	1,1						1.1 Евро

3127	24	Городской округ "Город Чита"	1758	УК Нарспи, ул. Забайкальского Рабочего 68	ул Забайкальского Рабочего, г Чита, д 68, со стороны Н.Островского 8-914-505-1521), звонить с телефона машины	52,03149	113,51393	Действующая	18-08-2020		44689					5			Картон Контейнер 1,1
3128	24	Городской округ "Город Чита"	24129	г. Чита, ул. Ингодинская, д. 6 ул. Баргузинская, д. 17 ул. Ленина, дд. 21, 21 а, 25 МКД ЖЭУ-6 ООО "Лидер"	ул Ингодинская, г Чита, д 6 ул Баргузинская 17, 8, д 6, 25 (ЗАЕЗД МЕЖДУ ДОМОВ ИНГОДИНСКАЯ 6	52,02536	113,5197	Инспекция	28-04-2021		44711				7				ПЭТ Контейнер 1,1
3129	24	Городской округ "Город Чита"	2171	ул Кирпичная, д 5 неблаг. фонд	ул Кирпичная, д 5 неблаг. фонд	52,03402	113,43405	Действующая	20-08-2020		4169	1	0,75						0.75 - железный
3130	24	Городской округ "Город Чита"	1963	Регион 4, ул. Кочеткова 81, ул. Таежная 18	ул Кочеткова, г Чита, д 81, д 18, ул Таежная	52,05442	113,49956	Действующая	19-08-2020		45170				4				ПЭТ Контейнер 1,1
3131	24	Городской округ "Город Чита"	703	ООО УК Кенон 2 ул. Красноармейская 66; ДУ-1 Смоленская 90	ул Красноармейская, г Чита, д 66, д 90, ул Смоленская	52,04746	113,49906	Действующая	13-08-2020		44454				4				ПЭТ Контейнер 1,1
3132	24	Городской округ "Город Чита"	4411	ул Логовая, 96, стр3 ВанЧеньЛэй	ул Логовая, 96, стр3 ВанЧеньЛэй	52,0078	113,48267	Действующая	27-08-2020		7269	1	1,1						1.1 Евро
3133	24	Городской округ "Город Чита"	1807	Сити-Сервис ул. Кочеткова 22; ул. Матвеева 35	ул Матвеева, д 33, д 22, ул Кочеткова, г Чита	52,05158	113,50788	Действующая	18-08-2020		45181				5				ПЭТ Контейнер 1,1
3134	24	Городской округ "Город Чита"	1804	УК "Монолит" Набережная ул., д. 72, 76, 80 УК"Железнодорожная" ул. Набережная, 78, 78а. Центр	ул Недорезова, д 72, ул Набережная, 30	52,04369	113,4642	Действующая	18-08-2020		44607				6				ПЭТ Контейнер 1,1
3135	24	Городской округ "Город Чита"	1976	Регион 4, ул. Таежная 2, ул. Новобульварная 56, 56а	ул Новобульварная, г Чита, д 56, д 2, ул Таежная	52,0522	113,49666	Действующая	19-08-2020		45172				4				ПЭТ Контейнер 1,1
3136	24	Городской округ "Город Чита"	716	СЗ ул. Богомягкова 75, ДУ-1 ул. Новобульварная 113	ул Новобульварная, д 113, д 75, ул Богомягкова, г Чита	52,04861	113,5017	Действующая	13-08-2020		44456				5				ПЭТ Контейнер 1,1
3137	24	Городской округ "Город Чита"	399	УК Кварта-Л; ул. Подгорбунского 57; Регион 1, ул. Подгорбунского 55, 55А;	ул Подгорбунского, г Чита, д 55, 57, 55а	52,04472	113,49985	Действующая	12-08-2020		44421				5				ПЭТ Контейнер 1,1
3138	24	Городской округ "Город Чита"	1435	СЗ ул. Шилова 10, ул. Подгорбунского 100	ул Подгорбунского, д 100, д 10, ул Шилова, г Чита	52,04875	113,49353	Действующая	17-08-2020		3018	4	1,1						1.1 Евро
3139	24	Городской округ "Город Чита"	848	СЗ ул. Ленинградская 96, 98, ул. Угданская 28	ул Подгорбуского 37 (ООО Сервис), д 28 (СЗ), ул Угданская, г Чита, ул Ленинградская, д 96, 98	52,04106	113,51173	Действующая	14-08-2020		44446				5				ПЭТ Контейнер 1,1
3140	24	Городской округ "Город Чита"	1419	ДУ-1 ул Угданская 61, Фрунзе 10, 12, ул. Балябина 66	ул Угданская, г Чита, 12, д 10, ул Фрунзе, д 61, д 66, ул Балябина	52,04722	113,49395	Действующая	17-08-2020		44460				5				ПЭТ Контейнер 1,1
3141	24	Городской округ "Город Чита"	4956	Хлебозаводская ул., д. 6, 10 (неблаг. фонд)	ул Хлебозаводская, д 6, 10	51,98826	113,22171	Действующая	29-08-2020		8060	1	0,75						0.75 - железный
3142	24	Городской округ "Город Чита"	3892	Ростелеком, ул. Чайковского, 22, ооо "бело"	ул Чайковского, г Чита, д 22, Ростелеком	52,03594	113,49952	Действующая	25-08-2020		6539	2	1,1						1.1 Евро
3143	24	Городской округ "Город Чита"	1260	Лидер, ул. Чкалова 31, Красноярская 32	ул Чкалова, г Чита, д 31, д 32, ул Красноярская	52,02882	113,52162	Инспекция	17-08-2020		2689	3	1,1						1.1 Евро
3144	24	Городской округ "Город Чита"	23974	Абсолют ул. Шилова 29	ул Шилова, г Чита, д 29, магазин Абсолют, ИП Шагдарова	52,04698	113,49009	Действующая	27-04-2021		45246	2	1,1						1.1 Евро
3145	24	Городской округ "Город Чита"	3769	ул. 1-я Задорожная 14, Антипиха	ул. 1-я Задорожная 14, Антипиха	51,97915	113,56146	Действующая	25-08-2020		6353	1	1,1						1.1 Евро
3146	24	Городской округ "Город Чита"	126	г. Чита, 1-я Задорожная, 20 ПМС-54 ОАО "РЖД"	ул. 1-я Задорожная, 20, г. Чита (ПМС-54)	51,98262	113,55902	Действующая	11-08-2020		346	5	1,1						1.1 Евро
3147	24	Городской округ "Город Чита"	1162	ул. 1-я Линейная, д. 17 (неблаг. Фонд)	ул. 1-я Линейная, д. 17 (неблаг. Фонд)	52,03675	113,45097	Действующая	16-08-2020		2488	2	1,1						1.1 Евро
3148	24	Городской округ "Город Чита"	10907	ул. 2-я Новокузнечная 13, неблаг. Фонд	ул. 2-я Новокузнечная 13, неблаг. Фонд	52,04333	113,47815	Действующая	29-09-2020		15186	1	1,1						1.1 Евро
3149	24	Городской округ "Город Чита"	5050	ул. 2-я Новокузнечная 15 (неблаг. Фонд)	ул. 2-я Новокузнечная 15 (неблаг. Фонд)	52,04406	113,4791	Действующая	29-08-2020		8177	1	1,1						1.1 Евро
3150	24	Городской округ "Город Чита"	4454	г. Чита, ул. 3-я Шубзаводская, 7а ИП Зарянова Е.Г. компания "Совел-Трейд"	ул. 3-я Шубозводская, 7а, г. Чита (ИП Зарянова)	52,01001	113,51588	Действующая	27-08-2020		7332	2	1,1						1.1 Евро
3151	24	Городской округ "Город Чита"	4734	40 лет октября 13 к2	ул. 40 Лет Октября, 13 к2, Восточный	51,98451	113,27005	Действующая	28-08-2020		44878				3				ПЭТ Контейнер 1,1
3152	24	Городской округ "Город Чита"	1678	п. Восточный, ул.40 лет Октября, д.18	ул. 40 Лет Октября, 18, Восточный, Забайкальский край, Россия, 672023	51,97734	113,26768	Действующая	18-08-2020		44884				3				ПЭТ Контейнер 1,1
3153	24	Городской округ "Город Чита"	2875	Колмагорцев	ул. 4-я Долиновская, 33, Чита	52,05101	113,42539	Действующая	22-08-2020		5113	1	1,1						1.1 Евро
3154	24	Городской округ "Город Чита"	17371	ул. Недорезова 8а, пер. Прямой 2,4. УК"Чароит"	ул. Недорезова 8а, пер. Прямой 2,4.	52,03598	113,4722	Действующая	03-03-2021		52026	1	1,1						1.1 Евро

3155	24	Городской округ "Город Чита"	5331	ул. Авиационная, д. 1А, 1Б, 1В	ул. Авиационная, д. 1А, 1Б, 1В	52,04649	113,44066	Действующая	30-08-2020		8582	1	1,1						1.1 Евро
3156	24	Городской округ "Город Чита"	200	г. Чита, ул. Агинский тракт, 22 ООО "Торгсервис" маг. "Светофор"	ул. Агинский тракт, 22, г. Чита (Торгсервис)	52,00346	113,56677	Действующая	11-08-2020		544	1	1,1						1.1 Евро
3157	24	Городской округ "Город Чита"	202	г. Чита, ул. Агинский тракт, 22, стр. 2 ИП Зайков П.А.	ул. Агинский тракт, 22, стр. 2 (Зайков П.А.)	52,00328	113,56566	Действующая	11-08-2020		550	1	1,1						1.1 Евро
3158	24	Городской округ "Город Чита"	42	ул. Александра Липова 5, Жилая зона 7	ул. Александра Липова 5, Жилая зона 7	52,00502	113,55677	Действующая	11-08-2020		135	7	1,1						1.1 Евро
3159	24	Городской округ "Город Чита"	43	ул. Александра Липова 5, пром Зона	ул. Александра Липова 5, пром Зона	52,00478	113,55645	Действующая	11-08-2020		143	7	1,1						1.1 Евро
3160	24	Городской округ "Город Чита"	5057	ул. Аргунская, 61; ул. Аргунская 63.	ул. Аргунская, 61; ул. Аргунская 63.	52,06336	113,47212	Действующая	29-08-2020		8188	2	1,1						1.1 Евро
3161	24	Городской округ "Город Чита"	5337	Аэродромная ул., 85 (неблаг. фонд)	ул. Аэродромная 85	52,02048	113,32622	Действующая	30-08-2020		8589	1	0,75						0.75 - железный
3162	24	Городской округ "Город Чита"	103	ул. Б. Кларка, д.12, 14 (ул. 1-я Станкозаводская, д.8)	ул. Б. Кларка, д.12, 14 (ул. 1-я Станкозаводская, д.8)	52,06952	113,34796	Действующая	11-08-2020		310	2	1,1						1.1 Евро
3163	24	Городской округ "Город Чита"	13612	ул. Базовская 15	ул. Базовская 15, неблаг. фонд	52,06228	113,45805	Действующая	04-12-2020		18454	2	1,1						1.1 Евро
3164	24	Городской округ "Город Чита"	4263	г. Чита, ул. Балейская, 4 ИП Иванов	ул. Балейская, 4, г. Чита (Иванов)	52,00037	113,47694	Действующая	27-08-2020		7087	3	1,1						1.1 Евро
3165	24	Городской округ "Город Чита"	16982	г. Чита, ул. Балейская, 4 ИП Иванов	ул. Балейская, 4, г. Чита (Иванов)	52,00164	113,47676	Действующая	20-02-2021		22766	2	1,1						1.1 Евро
3166	24	Городской округ "Город Чита"	4262	г. Чита, ул. Балейская, 4 ООО "Универсальная база"	ул. Балейская, 4, г. Чита (Универсальная база)	52,00147	113,47653	Действующая	27-08-2020		7085	1	1,1						1.1 Евро
3167	24	Городской округ "Город Чита"	431	г. Чита, ул. Бекетова, 34 маг. "Хлеб-Соль"	ул. Бекетова, 34, г. Чита	52,01823	113,50015	Действующая	12-08-2020		1088	1	1,1						1.1 Евро
3168	24	Городской округ "Город Чита"	3451	ул. Бекетова 92, Кука Курортная	ул. Бекетова, 92, ИП Скрипниченко	52,02331	113,48621	Действующая	24-08-2020		5934			1					8.0 Бункер
3169	24	Городской округ "Город Чита"	618	г. Чита, Украинский бульвар, д.д. 18, 20, 22, 24, ул. Белорусская, 11А МКД ЖЭУ-9 ООО "Лидер"	ул. Белорусская 11 а, 24, 22, г. Чита, Украинский бульвар, 16 а, 18, 20	52,02466	113,54223	Действующая	13-08-2020		44629					8			Картон Контейнер 1,1
3170	24	Городской округ "Город Чита"	16234	ФКУЗ "Читинская ПЧС"	ул. Биологическая 1, ФКУЗ "Читинская ПЧС"	52,11558	113,43441	Действующая	08-02-2021		21636	2	1,1						1.1 Евро
3171	24	Городской округ "Город Чита"	77	г. Чита, п. Антипиха ул. Боровая, дд. 9, 11 (МКД ООО УК "Успех")	ул. Боровая, 11, г. Чита ЗАБИРАЕМ ТОЛЬКО ПОСЛЕ 7:00	51,99707	113,55326	Действующая	11-08-2020		44655				5				ПЭТ Контейнер 1,1
3172	24	Городской округ "Город Чита"	4489	г. Чита, ул. Вагонный тупик, 1 НГЧ табельная РЖД	ул. Вагонный тупик, 1, г. Чита (НГЧ РЖД)	52,02494	113,50181	Действующая	27-08-2020		7382	1	1,1						1.1 Евро
3173	24	Городской округ "Город Чита"	27639	ИП Виноградов Вадим Валерьевич, Складское помещение, г. Чита, ул. Вертолетная, д. 10	ул. Вертолетная, д. 10 (8-914-139-3720), г. Чита, Складское помещение, ИП Виноградов Вадим Валерьевич	52,08254	113,44485	Действующая	02-07-2021		36725	1	0,75						0.75 - железный
3174	24	Городской округ "Город Чита"	4248	г. Чита, ул. Верхнеудинская, 61 ЦСХО УМВД России по Забайкальскому краю	ул. Верхнеудинская, 61, г. Чита	52,0219	113,49208	Действующая	27-08-2020		7059	1	1,1						1.1 Евро
3175	24	Городской округ "Город Чита"	5334	ул. Воздушная, д.1,2, 4, 6, 9, 10	ул. Воздушная, 6, 9, 4, 2, д.1, 10	52,04737	113,44063	Действующая	30-08-2020		8585	2	1,1						1.1 Евро
3176	24	Городской округ "Город Чита"	160	ул. Геодезическая 27, 29 (жилые дома)	ул. Геодезическая 27, 29 (жилые дома)	52,06187	113,47512	Действующая	11-08-2020		442	1	1,1						1.1 Евро
3177	24	Городской округ "Город Чита"	4238	ООО "Ерофей" ул. Геодезическая, 47а (во дворе маг. Фортуна) 202-465 (Объем 3,3м3); Панкова Е.В. Ул. Геодезическая, 47а (8-914-807-2008)	ул. Геодезическая, 47А, ООО Восточная логистическая компания	52,06763	113,47272	Действующая	27-08-2020		7048	1	1,1						1.1 Евро
3178	24	Городской округ "Город Чита"	2530	Горбунова ул., д. 10 (неблаг. фонд)	ул. Горбунова, 10	52,03339	113,45718	Действующая	21-08-2020		4684	1	0,75						0.75 - железный
3179	24	Городской округ "Город Чита"	15790	г. Чита, ул. Дивизионная, 8 ИП Пивнюк С.В. маг. "Prodmix"	ул. Дивизионная, 8, г. Чита (Продмикс)	51,9923	113,59386	Действующая	03-02-2021		45148					3			Картон Контейнер 1,1
3180	24	Городской округ "Город Чита"	3646	г. Чита, ул. Дошкольная, 10 ИП Сороканюк В.С. (МПК) маг. "Бристоль"	ул. Дошкольная, 10 ИП Сороканюк (МПК) маг. Бристоль	52,00402	113,49531	Действующая	25-08-2020		6179	2	1,1						1.1 Евро
3181	24	Городской округ "Город Чита"	5054	ул. Евгения Гаюсана 35 неблаг. Фонд	ул. Евгения Гаюсана 35 неблаг. Фонд	52,06392	113,47204	Действующая	29-08-2020		8183	1	1,1						1.1 Евро
3182	24	Городской округ "Город Чита"	2915	Михайлова Е.Г. ул. Железнодорожная, 22 кв. 4; ул. Железнодорожная 20; ул. Ломоносова 6,8; ул. Заводская (три дома); ул. Техническая 1, 8-914-493-	ул. Железнодорожная 20; ул. Ломоносова 6,8;	52,04433	113,45081	Действующая	22-08-2020		5169	1	0,75						0.75 - железный

3183	24	Городской округ "Город Чита"	20937	ул. Июньская, д. 30, МКД ЖКС-8 Новое время	ул. Июньская, д. 30, МКД ЖКС-8	52,06187	113,49133	Действующая	07-04-2021		45038				3				ПЭТ Контейнер 1,1
3184	24	Городской округ "Город Чита"	65	г. Чита, ул. Казачья, 22а, 22б, 26, 26а МКД ООО УК "Импульс"	ул. Казачья, 26, г. Чита	51,99765	113,56191	Действующая	11-08-2020		44657				7				ПЭТ Контейнер 1,1
3185	24	Городской округ "Город Чита"	26022	г. Чита, ул. Казачья 3 в/г N°18 (ГСТО)	ул. Казачья, 3, г. Чита (в/г 18 ГСТО)	51,98593	113,56591	Действующая	31-05-2021		33924	2	1,1						1.1 Евро
3186	24	Городской округ "Город Чита"	128	ул. Каларская, 30, Чита, школа 14	ул. Каларская, 30, Чита, школа 14	51,99578	113,5514	Действующая	11-08-2020		352	1	1,1						1.1 Евро
3187	24	Городской округ "Город Чита"	2564	Карла Маркса ул., д. 13	ул. Карла Маркса, 13	52,03017	113,45951	Действующая	21-08-2020		4732	1	1,1						1.1 Евро
3188	24	Городской округ "Город Чита"	2569	Карла Маркса ул., д. 3	ул. Карла Маркса, 3	52,02942	113,46224	Действующая	21-08-2020		4740	1	1,1						1.1 Евро
3189	24	Городской округ "Город Чита"	5095	РЖД. Котельная ВРД. ы Комсомольская ул. 1, 914-470-23-51	ул. Комсомольская, 1, Чита, тел. 242563 РЖД. Котельная ВРД.	52,04168	113,45182	Действующая	29-08-2020		8268	1	0,75						0.75 - железный
3190	24	Городской округ "Город Чита"	293	УК Вектор ул.Космонавтов д. 5 (1 заезд)	ул. Космонавтов д. 5 ПЕРВЫЙ ЗАЕЗД	52,07702	113,38064	Действующая	11-08-2020		765				4				ПЭТ Контейнер 1,1
3191	24	Городской округ "Город Чита"	27341	ул.Кр.Звезды 26, 28; Автогенная 1 2 ЗАЕЗД	ул. Кр. Звезды 26, 28; Автогенная 1, 2 ЗАЕЗД	52,06124	113,48499	Действующая	23-06-2021		36271	5	1,1						1.1 Евро
3192	24	Городской округ "Город Чита"	89	ул. Кр.Звезды ул., д. 24 А. Магазин "Продмикс"	ул. Кр.Звезды ул., д. 24 А. Магазин "Продмикс" ИП Иванов	52,06026	113,48437	Действующая	11-08-2020		280	2	1,1						1.1 Евро
3193	24	Городской округ "Город Чита"	62	ул. Красной Звезды, 2, 4, 6, 8, 14, 16, (1 заезд), ул. Новобульварная 98, 3-я Каштакская 1А, ул. Красной звезды 18	ул. Красной Звезды, 2, 4, 6, 8, 14, 16, (1 заезд)	52,05737	113,48589	Действующая	11-08-2020		45048				9				ПЭТ Контейнер 1,1
3194	24	Городской округ "Город Чита"	5051	ул. Красной Звезды, 38а,	ул. Красной Звезды, 38а,	52,06454	113,48283	Действующая	29-08-2020		8178	1	1,1						1.1 Евро
3195	24	Городской округ "Город Чита"	13233	г.Чита, ул. Красной Звезды, 58 ТД "Царский"	ул. Красной Звезды, 58, г. Чита (ТД "Царский)	52,07485	113,48337	Действующая	27-11-2020		16918	5	1,1						1.1 Евро
3196	24	Городской округ "Город Чита"	10852	ул. Кузбасская 2а неблаг. Фонд	ул. Кузбасская 2а неблаг. Фонд	52,00588	113,22622	Действующая	29-09-2020		15120	1	0,75						0.75 - железный
3197	24	Городской округ "Город Чита"	159	г. Чита, ул. Кутузова, 2а в/ч 28685	ул. Кутузова, 2А, г. Чита (в/ч 28685)	51,98727	113,58826	Действующая	11-08-2020		441	1	1,1						1.1 Евро
3198	24	Городской округ "Город Чита"	1643	г. Чита, ул. Лазо, 112 Г ООО "Хайям" ООО Сибирский транзит"	ул. Лазо, 112 Г, г. Чита (Хайям, Сибирский транзит)	52,02678	113,48415	Действующая	18-08-2020		3334	2	1,1						1.1 Евро
3199	24	Городской округ "Город Чита"	23219	г. Чита, ул. Лазо, 112Б ИП Лобан М.Б., база "Яхонт", в районе склада 35	ул. Лазо, 112Б, ООО "Лобан"	52,028	113,48565	Действующая	22-04-2021		30262			1					8.0 Бункер
3200	24	Городской округ "Город Чита"	22351	г. Чита, ул. Лазо, 112 В ИП Белохон Э.В.	ул. Лазо, 112В, ООО "Белохон"	52,02761	113,48372	Действующая	15-04-2021		29123			1					8.0 Бункер
3201	24	Городской округ "Город Чита"	24571	г. Чита, ул. Лазо, 114 магазин "Резерв" ИП Кудрявцев 8-914-54-0435,8-914-520-0956	ул. Лазо, 114, г. Чита	52,02497	113,48518	Действующая	05-05-2021		32225					1			Картон Контейнер 1,1
3202	24	Городской округ "Город Чита"	4457	г. Чита, ул. Лазо, 26 "Читинский" филиал ФГУП "Московское протезно- ортопедическое предприятие"	ул. Лазо, 26, г. Чита	52,01898	113,50089	Действующая	27-08-2020		7336	1	1,1						1.1 Евро
3203	24	Городской округ "Город Чита"	4441	г. Чита, ул. Лазо, 3 ИП Казаков И.Г. тел.: 8-914-470-4399	ул. Лазо, 3В, г. Чита (ИП Казаков И.Г.)	52,01203	113,50486	Действующая	27-08-2020		7311	1	1,1						1.1 Евро
3204	24	Городской округ "Город Чита"	5336	ул. Летная 6,8	ул. Летная 6,8	52,0489	113,43444	Действующая	30-08-2020		8588	1	1,1						1.1 Евро
3205	24	Городской округ "Город Чита"	4410	г. Чита, ул. Логовая, 55 Производственная база ООО "РС-Маркет"	ул. Логовая, 55, г. Чита	52,00834	113,48327	Действующая	27-08-2020		7267	3	1,1						1.1 Евро
3206	24	Городской округ "Город Чита"	18	Домремстрой ул. Локомотивная, 1, Георгия Костина, 49, 49а, Байкальская, 14, Мысовская, 33. ООО УК Кенон2 ул Байкальская 12, Локомотив, ул. Сретинская	ул. Локомотивная, Георгия Костина, 1, 49, Байкальская, 49а, 1	52,04714	113,45997	Действующая	11-08-2020		44603				7				ПЭТ Контейнер 1,1
3207	24	Городской округ "Город Чита"	17	УК Железнодорожная ул. Ломоносова д. 42, УК Монолит Крымская д. 5	ул. Ломоносова д. 42, Крымская д. 5	52,04808	113,45644	Действующая	11-08-2020		44602				6				ПЭТ Контейнер 1,1
3208	24	Городской округ "Город Чита"	4435	г. Чита, ул. Луговая, 87 МБОУ "СОШ N°29"	ул. Луговая, 87, г. Чита	52,00805	113,49851	Действующая	27-08-2020		7302	3	1,1						1.1 Евро
3209	24	Городской округ "Город Чита"	23367	ул. Металлистов 21 (2 заезд), ул. Красных Коммунаров 72, Красного восстания 18, ул. Е. Гаюсана 3	ул. Металлистов 21 (2 заезд), ул. Красных Коммунаров 72, Красного восстания 18, ул. Е. Гаюсана 3	52,06385	113,47929	Действующая	23-04-2021		30485	5	1,1						1.1 Евро
3210	24	Городской округ "Город Чита"	4464	ул. Московский тракт, 34 ИП Сенотрусов, авторазборка "Автоуниверсал" тел.: 8-914-493-0922	ул. Московский тракт, 34 ИП Сенотрусов, авторазборка	52,02266	113,47608	Действующая	27-08-2020		7344	2	1,1						1.1 Евро

3211	24	Городской округ "Город Чита"	4254	ул. Московский тракт, 43 Захарчук С.В., магазин-склад тел.: 8-914-478-4878	ул. Московский тракт, 43 Захарчук С.В., магазин-склад тел.: 8-914-478-4878	52,02131	113,47638	Действующая	27-08-2020		7067	1	1,1						1.1 Евро
3212	24	Городской округ "Город Чита"	3033	ул. Мысовская, 9 (въезд с Заводской во дворе) 8-914-439-7812	ул. Мысовская, 9 (въезд с Заводской во дворе) 8-914-439-7812	52,04342	113,45288	Действующая	22-08-2020		5306	1	0,75						0.75 - железный
3213	24	Городской округ "Город Чита"	305	ООО УК Вектор ул. Назара Широких, д.7 (1 заезд), Кристина магазин ул. Назара Широких, д.6 (3,3м3).	ул. Назара Широких, д.7 ПЕРВЫЙ ЗАЕЗД	52,0752	113,37091	Действующая	11-08-2020		799	5	1,1						1.1 Евро
3214	24	Городской округ "Город Чита"	28990	ул. Недорезова 10,8, УК "Чароит"	ул. Недорезова 10,8	52,04042	113,46588	Действующая	29-09-2021		44842				3				ПЭТ Контейнер 1,1
3215	24	Городской округ "Город Чита"	461	Ул. Недорезова 2а,4а,6а, УК "Чароит"	Ул. Недорезова 2 а, 8а	52,03553	113,47322	Действующая	12-08-2020		1143	2	1,1						1.1 Евро
3216	24	Городской округ "Город Чита"	28683	УК"Железнодорожная" ул. Недорезова, 44, 32 (второй заезд)	ул. Недорезова, 44, 32 (второй заезд)	52,04475	113,46135	Действующая	17-08-2021		38203	5	1,1						1.1 Евро
3217	24	Городской округ "Город Чита"	54	Регион 2 Новобульварная 82, 82А, 84, 86	ул. Новобульварная 82, Регион 2, 82А, 86, 84	52,0552	113,48946	Действующая	11-08-2020		45046				5				ПЭТ Контейнер 1,1
3218	24	Городской округ "Город Чита"	4151	ИП Поляков, ул. Новобульварная, 96 ТЦ "Сталкер" .ООО "Монолит" ул. Новобульварная, 96 Дом быта (31-59-30 [illegible]) ИП Рыжкова О.С. Ул.	ул. Новобульварная 96, Дом Быта, м-н Нерчинский ООО Монолит	52,05597	113,48707	Действующая	26-08-2020		6935	3	1,1						1.1 Евро
3219	24	Городской округ "Город Чита"	5059	ул. Новобульварная 153	ул. Новобульварная, 153,	52,05359	113,48979	Действующая	29-08-2020		8193	1	1,1						1.1 Евро
3220	24	Городской округ "Город Чита"	4247	ИП Сутурин. Автомойка. Новобульварная ул., 161 Б	ул. Новобульварная, 161Б, ИП Сутурин, Автомойка	52,05455	113,48869	Действующая	27-08-2020		7058	1	1,1						1.1 Евро
3221	24	Городской округ "Город Чита"	4183	УГМС. Новобульварная ул., 165	ул. Новобульварная, 165, УГМС	52,05505	113,48697	Действующая	27-08-2020		6976	1	1,1						1.1 Евро
3222	24	Городской округ "Город Чита"	1776	ИП Шагдарова ул.Новобульварная 55	ул. Новобульварная, 55, ИП Шагдарова ТЦ "Абсолют"	52,04685	113,50261	Действующая	18-08-2020		3569			2					8.0 Бункер
3223	24	Городской округ "Город Чита"	4529	ГК № 43. Норильская ул., 1,	ул. Норильская, 1, ГК № 43	52,06611	113,46455	Действующая	27-08-2020		7425	1	1,1						1.1 Евро
3224	24	Городской округ "Город Чита"	22281	ВЕНТИЛЯЦИОННЫЙ ЗАВОД, Чита, ул. Олимпийская, 5а, стр1	ул. Олимпийская, 5А стр1 Вентиляционный Завод	52,09047	113,44001	Действующая	15-04-2021		29022			1					8.0 Бункер
3225	24	Городской округ "Город Чита"	4885	Онискевича ул., д. 26, 28 (неблаг. Фонд)	ул. Онискевича, 26, 28	52,03431	113,44623	Действующая	28-08-2020		7938	1	1,1						1.1 Евро
3226	24	Городской округ "Город Чита"	4882	Онискевича ул., д. 34 корпус А (неблаг. Фонд)	ул. Онискевича, 34, Чита	52,03481	113,44467	Действующая	28-08-2020		7935	1	0,75						0.75 - железный
3227	24	Городской округ "Город Чита"	29329	магазин "Хлеб-Соль" (ул. Казачья, 3 Б)	ул. Офицерская, 12, г. Чита	51,99341	113,55285	Действующая	26-11-2021		39647	1	1,1						1.1 Евро
3228	24	Городской округ "Город Чита"	16981	г. Чита, ул. Промышленная, 1 ИП Иванов Э.Ю. (база "Prodmix")	ул. Промышленная, 1 (база "Prodmix")	51,99167	113,45784	Действующая	20-02-2021		22765	2	1,1						1.1 Евро
3229	24	Городской округ "Город Чита"	17551	г. Чита, ул. Промышленная, 1 ООО "Барис"	ул. Промышленная, 1, г. Чита (ООО "Барис")	51,99095	113,45898	Действующая	09-03-2021		23558	1	1,1						1.1 Евро
3230	24	Городской округ "Город Чита"	17552	г. Чита, ул. Промвшленная, 1 ООО "Барис"	ул. Промышленная, 1, г. Чита (ООО "Барис")	51,99108	113,46055	Действующая	09-03-2021		23559	2	1,1						1.1 Евро
3231	24	Городской округ "Город Чита"	17549	г. Чита, ул. Промышленная, 1 ООО "Мегаком"	ул. Промышленная, 1, г. Чита (ООО "Мегаком")	51,99162	113,46508	Действующая	09-03-2021		23555	1	1,1						1.1 Евро
3232	24	Городской округ "Город Чита"	16243	г. Чита, ул. Промышленная, 1 ИП Бянкин В.А. "Сладкий ангел"	ул. Промышленная, 1, г. Чита (Сладкий ангел)	51,99191	113,46523	Действующая	08-02-2021		21649	2	1,1						1.1 Евро
3233	24	Городской округ "Город Чита"	17550	г. Чита, ул. Промышленная, 1, стр. 1 ООО "Мегаком"	ул. Промышленная, 1, стр. 1, г. Чита (ООО "Мегаком") 89144957668	51,99238	113,46529	Действующая	09-03-2021		23556	1	1,1						1.1 Евро
3234	24	Городской округ "Город Чита"	369	г. Чита, ул. Промышленная, 1, стр. 18-20 ООО "Авто-лайн"	ул. Промышленная, 1, стр. 18-20, г. Чита	51,99145	113,46337	Действующая	12-08-2020		978	2	1,1						1.1 Евро
3235	24	Городской округ "Город Чита"	18710	г. Чита, ул. Промышленная, 3 ИП Иванов (рыбный цех)	ул. Промышленная, 3, г. Чита (рыбный цех)	51,9935	113,46901	Действующая	26-03-2021		24968	2	1,1						1.1 Евро
3236	24	Городской округ "Город Чита"	4258	г. Чита, ул. Промышленная, 3 ИП Иванов (гаражи)	ул. Промышленная, 3, г. Чита (гаражи)	51,99248	113,4672	Действующая	27-08-2020		7071	1	1,1						1.1 Евро
3237	24	Городской округ "Город Чита"	18711	г. Чита, ул. Промышленная, 3 ИП Иванов (колбасный цех)	ул. Промышленная, 3, г. Чита (колбасный цех)	51,99415	113,47003	Действующая	26-03-2021		45139					5			Картон Контейнер 1,1
3238	24	Городской округ "Город Чита"	4266	г. Чита, ул. Промышленная, 49 МБОУ "СОШ N° 46"	ул. Промышленная, 49, г. Чита	52,0078	113,48487	Действующая	27-08-2020		7089	1	1,1						1.1 Евро

3239	24	Городской округ "Город Чита"	29568	г. Чита, ул. Промышленная, 51А маг. "Хлеб-Соль"	ул. Промышленная, 51а, г. Чита	52,00897	113,48548	Действующая	12-12-2021		40086	1	1,1						1.1 Евро
3240	24	Городской округ "Город Чита"	350	г. Чита МКД ООО "Лидер" ЖЭУ-16 ул. Промышленная, дд. 57, 51А МКД ООО УК "Комфорт"	ул. Промышленная, 57, г. Чита	52,00886	113,4854	Инспекция	12-08-2020		44910				8				ПЭТ Контейнер 1,1
3241	24	Городской округ "Город Чита"	15954	г. Чита, ул. Промышленная, 5В ООО "ЯНТА-Чита-розница"	ул. Промышленная, 5В, г. Чита (ООО "Янта-Чита-розница")	51,99558	113,47495	Действующая	05-02-2021		21245	1	1,1						1.1 Евро
3242	24	Городской округ "Город Чита"	29330	г. Чита, ул. Промышленная, 60 ИП Тайманов хостел "Декабрист"	ул. Промышленная, 60, г. Чита	52,00267	113,4836	Действующая	26-11-2021		39631	1	1,1						1.1 Евро
3243	24	Городской округ "Город Чита"	4636	ООО Кенон-2 ул. Рахова, д. 86, 88, 94, 98, ИП Бельков м-н Краковский и парикмахерская ул. Рахова, д. 88	ул. Рахова 86, 88, 94, 98 Чита	52,05564	113,42194	Действующая	28-08-2020		44598				6				ПЭТ Контейнер 1,1
3244	24	Городской округ "Город Чита"	185	ООО УК «Фарос» ул. Северный, 58, Свербанк ул. Кр. Звезды 58 пом 1 (3,810 м3); ИП Пятунина Пивной	ул. Северный микрорайон, 58,	52,07489	113,48484	Действующая	11-08-2020		45106				5				ПЭТ Контейнер 1,1
3245	24	Городской округ "Город Чита"	23235	УК Квартал ул. Смолейская 125/1 ТСЖ Смоленский ул. Смоленская 119, Департамент по обеспечению	ул. Смоленская 123, ТСЖ Смоленский ул. Смоленская 119,	52,05056	113,48955	Действующая	22-04-2021		44379				5				ПЭТ Контейнер 1,1
3246	24	Городской округ "Город Чита"	23930	ул. Смоленская 138	ул. Смоленская 138	52,05364	113,48319	Действующая	26-04-2021		31267	1	1,1						1.1 Евро
3247	24	Городской округ "Город Чита"	133	ул. Строителей, 26 Школа №33	ул. Строителей, 26 Школа №33	52,06616	113,35634	Действующая	11-08-2020		366	1	1,1						1.1 Евро
3248	24	Городской округ "Город Чита"	107	Бадмаев ЭО Читинка ул.Строителей, д.90А	ул. Строителей, 90А, п. Энергетиков	52,06697	113,36403	Действующая	11-08-2020		23547	1	1,1						1.1 Евро
3249	24	Городской округ "Город Чита"	23775	ООО УК Вектор ул. Текстильщиков 36 (1 заезд)	ул. Текстильщиков 36 ПЕРВЫЙ ЗАЕЗД	52,07263	113,37633	Действующая	26-04-2021		44562				5				ПЭТ Контейнер 1,1
3250	24	Городской округ "Город Чита"	306	ООО УК Вектор, ул. Текстильщиков, д. 13, 9	ул. Текстильщиков, 9,13	52,0729	113,37103	Действующая	11-08-2020		44573				4				ПЭТ Контейнер 1,1
3251	24	Городской округ "Город Чита"	22	ул. Тимирязева, 23 ООО УК "Сервис" (27,55м3)	ул. Тимирязева, 23 ООО УК "Сервис" (27,55м3)	52,047	113,48963	Действующая	11-08-2020		44382				5				ПЭТ Контейнер 1,1
3252	24	Городской округ "Город Чита"	13236	ул. Тимирязева, 25, ИП Жиров Е.В.	ул. Тимирязева, 25, ИП Жиров Е.В.	52,04807	113,48963	Действующая	30-11-2020		17287	1	1,1						1.1 Евро
3253	24	Городской округ "Город Чита"	23808	ул. Тимирязева, 27а, Управление Ростехнадзора по Забайкальскому краю, вахта 26-89-08	ул. Тимирязева, 27а, Управление Ростехнадзора по Забайкальскому краю, вахта 26-89-08	52,04874	113,48933	Действующая	26-04-2021		31123	1	1,1						1.1 Евро
3254	24	Городской округ "Город Чита"	20740	Административное здание, г. Чита, ул. Трактовая, д. 35 Б, строение 9	ул. Трактовая, Административное здание ООО ВостокГеология,	52,07361	113,45165	Действующая	06-04-2021		27251	3	1,1						1.1 Евро
3255	24	Городской округ "Город Чита"	295	ООО т УК Вектор Труда 5 (1 заезд)	ул. Труда д. 5 ПЕРВЫЙ ЗАЕЗД	52,07866	113,37918	Действующая	11-08-2020		771	6	1,1						1.1 Евро
3256	24	Городской округ "Город Чита"	297	Труда 12	ул. Труда, 12	52,0787	113,37563	Действующая	11-08-2020		44568				7				ПЭТ Контейнер 1,1
3257	24	Городской округ "Город Чита"	299	ООО Полимер ул. Труда, д. 17	ул. Труда, 17	52,07893	113,37382	Действующая	11-08-2020		44569				3				ПЭТ Контейнер 1,1
3258	24	Городской округ "Город Чита"	296	Детский сад №34	ул. Труда, 9А Детский сад №34	52,07851	113,37629	Действующая	11-08-2020		777	3	1,1						1.1 Евро
3259	24	Городской округ "Город Чита"	23228	НСТ АТЛАНТ, г. Чита, п. Биофабрика	Ул. Центральная	52,13905	113,42759	Действующая	22-04-2021		30279						1		1.0 Пакет
3260	24	Городской округ "Город Чита"	23227	НСТ АТЛАНТ, г. Чита, п. Биофабрика	ул. Центральная и Шокалюка	52,13917	113,42326	Действующая	22-04-2021		30273						1		1.0 Пакет
3261	24	Городской округ "Город Чита"	34	ул. Шилова 43	ул. Шилова 43 Хороший дом	52,04974	113,49073	Действующая	11-08-2020		44380				3				ПЭТ Контейнер 1,1
3262	24	Городской округ "Город Чита"	19486	ул. Шилова 49, ГУЗ "ДКМЦ"	ул. Шилова 49, ГУЗ "ДКМЦ"	52,0522	113,49138	Действующая	30-03-2021		25666	1	1,1						1.1 Евро
3263	24	Городской округ "Город Чита"	1997	СпортМастер, М Видео, Караван, Кафе "WOK"; ИП Бажин "Вилка Ложка"; "Сакура"; ВторЭкоТрэйд "Детский мир"; ООО Автокомплекс Автосервис	ул. Шилова, 100 "Макси"	52,06626	113,49818	Действующая	19-08-2020		4003	14	1,1						1.1 Евро
3264	24	Городской округ "Город Чита"	23327	г. Чита, ул. Шилова, 100 ИП Пасаженников (Автокомплекс "Макси")	ул. Шилова, 100 ИП Пасаженников (Автокомплекс "Макси")	52,0664	113,4946	Действующая	23-04-2021		30415	1	1,1						1.1 Евро
3265	24	Городской округ "Город Чита"	23353	ул. Шилова, 101А, ООО "Санол"	ул. Шилова, 101А, ООО "Санол"	52,06371	113,49406	Действующая	23-04-2021		30449	1	1,1						1.1 Евро
3266	24	Городской округ "Город Чита"	18305	г. Чита, ул. Шилова, 103 ГСК "Автомастер"	ул. Шилова, 103ГСК "Автомастер"	52,06483	113,49363	Действующая	26-03-2021		24537	1	1,1						1.1 Евро

3267	24	Городской округ "Город Чита"	1995	г. Чита, ул. Шилова, 99г ООО "Матрикс" офис 89145143013	ул. Шилова, 99г ООО "Матрикс" офис 89145143013	52,06291	113,49415	Действующая	19-08-2020		4000	1	1,1						1.1 Евро
3268	24	Городской округ "Город Чита"	23262	ул. Шилова, д. 99, 99а, МКД НУ "Звездный"	ул. Шилова, д. 99, 99а, МКД НУ "Звездный"	52,0636	113,49309	Действующая	22-04-2021		30330	1	1,1						1.1 Евро
3269	24	Городской округ "Город Чита"	2608	Краснодонская ул., д. 9; ул. Энгельса д. 55 (неблаг. фонд)	ул. Энгельса, 55, Краснодонская 9	52,02883	113,43972	Инспекция	21-08-2020		4792	1	1,1						1.1 Евро
3270	24	Городской округ "Город Чита"	32	ООО Азимут-А ул.Энергетиков, д.18, поликлиника ул.Энергетиков, д.18А, ИП Вдовина магазин Орион ул. Энергетиков, д.7А	ул. Энергетиков, 18, Чита	52,06433	113,35681	Действующая	11-08-2020		44582			6					ПЭТ Контейнер 1,1
3271	24	Городской округ "Город Чита"	166	г. Чита, ул. Юности, 4 МБОУ "СОШ N°10"	ул. Юности, 4, г. Чита (школа N°10)	51,98941	113,5947	Действующая	11-08-2020		466	3	1,1						1.1 Евро
3272	24	Городской округ "Город Чита"	33314	Вахтовый посёлок	ул.Совхозная	52,01033	113,2282	Действующая	07-07-2023		49302	1	1,1						1.1 Евро
3273	24	Городской округ "Город Чита"	100	ГРЭС ул.Строителей, д.23,24,84	ул.Строителей, д.23,24,84	52,06692	113,35559	Действующая	11-08-2020		44584			6					ПЭТ Контейнер 1,1
3274	24	Городской округ "Город Чита"	63	ГРЭС ул.Энтузиастов, д.50,52, ИП Курбатов Пивной квадрат ул. Энтузиастов, д.69А (5 м3)	ул.Энтузиастов, д.50,52	52,06201	113,35433	Действующая	11-08-2020		44588			5					ПЭТ Контейнер 1,1
3275	24	Городской округ "Город Чита"	32756	ИП Нихаев	Улетовская 1б	52,00735	113,34714	Действующая	27-03-2023		47454	1	0,75						0.75 - железный
3276	24	Городской округ "Город Чита"	4602	Кадала. Улетовская ул., 60	Улетовская 60	52,00418	113,34074	Действующая	28-08-2020		7524	3	0,75						0.75 - железный
3277	24	Городской округ "Город Чита"	16779	улица Баранского, 47	улица Баранского, 47	52,02086	113,44392	Действующая	17-02-2021		22446	2	0,75						0.75 - железный
3278	24	Городской округ "Город Чита"	23985	УК Вектор Весенняя д. 2,4 (2 заезд)	улица Весенняя, 2, 4 ВТОРОЙ ЗАЕЗД	52,07379	113,37893	Действующая	27-04-2021		31367	3	1,1						1.1 Евро
3279	24	Городской округ "Город Чита"	26363	Ивана Артеменко 5 мкд	улица Ивана Артеменко, 5	52,05598	113,48402	Действующая	07-06-2021		50320	2	1,1						1.1 Евро
3280	24	Городской округ "Город Чита"	23889	Регион 2 ул. Июньская 24	улица Июньская, 24 ВТОРОЙ ЗАЕЗД	52,06019	113,49304	Действующая	26-04-2021		31219	3	1,1						1.1 Евро
3281	24	Городской округ "Город Чита"	23997	УК Вектор ул. Космонавтов д. 5 (2 заезд)	улица Космонавтов д. 5 ВТОРОЙ ЗАЕЗД	52,07711	113,38073	Действующая	27-04-2021		31387	2	1,1						1.1 Евро
3282	24	Городской округ "Город Чита"	20288	ИП Лиханов Батор	улица Космонавтов, 19А	52,08864	113,38299	Действующая	02-04-2021		26551	1	1,1						1.1 Евро
3283	24	Городской округ "Город Чита"	19660	Продмикс, Матвеева 35, ИП Котляревская	улица Матвеева, 35, Чита, Забайкальский край, Россия	52,05178	113,50758	Действующая	31-03-2021		25874	3	1,1						1.1 Евро
3284	24	Городской округ "Город Чита"	16813	УК Вектор Назара - Широких д. 10 (2 заезд)	улица Назара Широких д. 10 ВТОРОЙ ЗАЕЗД	52,07749	113,37289	Действующая	18-02-2021		31376	4	1,1						1.1 Евро
3285	24	Городской округ "Город Чита"	16486	МБДОУ Детский сад №81	улица Назара Широких, 10А МБДОУ Детский сад №81	52,07716	113,37378	Действующая	11-02-2021		21988	3	1,1						1.1 Евро
3286	24	Городской округ "Город Чита"	23970	УК Вектор Назара - Широких д. 7 (2 заезд)	улица Назара Широких, 7 ВТОРОЙ ЗАЕЗД	52,07521	113,37092	Действующая	27-04-2021		31332	3	1,1						1.1 Евро
3287	24	Городской округ "Город Чита"	29356	Новая 19	улица Новая, 19	52,03827	113,26359	Действующая	30-11-2021		39668	1	0,75						0.75 - железный
3288	24	Городской округ "Город Чита"	23994	УК Вектор ул. Труда д. 5 (2 заезд)	улица Труда, д. 5 ВТОРОЙ ЗАЕЗД	52,07867	113,37919	Действующая	27-04-2021		31382	2	1,1						1.1 Евро
3289	24	Городской округ "Город Чита"	16736	МБДОУ Детский сад №44	улица Энтузиастов, 39 МБДОУ Детский сад №44	52,06307	113,3526	Действующая	17-02-2021		22397	3	1,1						1.1 Евро
3290	24	Городской округ "Город Чита"	1482	УО Каштак мкр.Гвардейский 7, ТСН Карат мкр. Геофизический 11	УО Каштак мкр.Гвардейский 7, ТСН Карат мкр. Геофизический 11	52,08866	113,48502	Действующая	17-08-2020		45094			5					ПЭТ Контейнер 1,1
3291	24	Городской округ "Город Чита"	16398	УО Каштак мкр. Гвардейский 12	УО Каштак мкр. Гвардейский 12	52,09084	113,48419	Действующая	11-02-2021		45095			5					ПЭТ Контейнер 1,1
3292	24	Городской округ "Город Чита"	1477	УО Каштак, мкр. Гвардейский, 2	УО Каштак, мкр. Гвардейский, 2	52,08478	113,48551	Действующая	17-08-2020		45092			7					ПЭТ Контейнер 1,1
3293	24	Городской округ "Город Чита"	16381	Управ.ФСБ п.Ясный	Управ. ФСБ, п. Ясный	52,12675	113,49147	Действующая	10-02-2021		45098			3					ПЭТ Контейнер 1,1
3294	24	Городской округ "Город Чита"	4249	Управление лесничеством, Евгения Гаюсана ул., 26 (8-914-443-0393)	Управление лесничеством, ул. Евгения Гаюсана 26 (8-914-443-0393)	52,06466	113,47316	Действующая	27-08-2020		7060	1	1,1						1.1 Евро

3295	24	Городской округ "Город Чита"	13609	Управление Росгвардии (Охрана) ОМОН ул. Туринская 1 Управление Росгвардии (Охрана) Авиационный отдел Управление Росгвардии	Управление Росгвардии (Охрана) ОМОН ул. Туринская 1	52,06785	113,45445	Действующая	04-12-2020		18447	3	1,1						1.1 Евро
3296	24	Городской округ "Город Чита"	23475	п. Восточный Урульгинская 87,93	Урульгинская 87,93	51,98992	113,28275	Действующая	24-04-2021		30705	1	0,75						0.75 - железный
3297	24	Городской округ "Город Чита"	5339	п. Восточный, Урульгинская ул., д. 1А, 2А, 3А	Урульгинская ул., д. 1А, 2А, 3А	51,99307	113,26638	Действующая	30-08-2020		8591	1	0,75						0.75 - железный
3298	24	Городской округ "Город Чита"	13615	РЕГИОН, Усуглинская ул, дом № 6 Регион 1, Усуглинская ул, дом № 7 ИП Ковтуненко М.В. Магазин Магнат Ул. Усуглинская 7 дом 186	Усуглинская ул, дом № 7, дом № 6 Регион 1, Усуглинская ул, РЕГИОН	52,06144	113,46498	Действующая	04-12-2020		44612			6					ПЭТ Контейнер 1,1
3299	24	Городской округ "Город Чита"	17776	УФСБ России, г. Чита, пр. Батальонный, 8	УФСБ России, г. Чита, пр. Батальонный, 8	52,10053	113,49307	Действующая	16-03-2021		23870	2	1,1						1.1 Евро
3300	24	Городской округ "Город Чита"	33621	ИП Перевалов	Ученический проезд 5 стр. 6	52,00534	113,35519	Действующая	24-10-2023		50008	1	1,1						1.1 Евро
3301	24	Городской округ "Город Чита"	28976	ООО ЗабЛогистик	Ученический проезд д.9,стр 12	52,00512	113,35046	Действующая	27-09-2021		40621	1	1,1						1.1 Евро
3302	24	Городской округ "Город Чита"	4192	Училище культуры, ул. Красной Звезды 7	Училище культуры, ул. Красной Звезды 7	52,06083	113,48264	Действующая	27-08-2020		6986	1	1,1						1.1 Евро
3303	24	Городской округ "Город Чита"	639	Прогресс Пр. Фадеева, д. 10 ,ИП Рябенков СЮ ТЦ Благодатный ООО Лотереи Чита ул.Фадеева 12г	Фадеева 10	52,0722	113,38737	Действующая	13-08-2020		1560			7					ПЭТ Контейнер 1,1
3304	24	Городской округ "Город Чита"	641	Суд Черновского района	Фадеева 10А	52,07272	113,38849	Действующая	13-08-2020		1568	1	1,1						1.1 Евро
3305	24	Городской округ "Город Чита"	34279	DNS	Фадеева 20а	52,06724	113,394	Действующая	19-09-2024		52117	1	1,1						1.1 Евро
3306	24	Городской округ "Город Чита"	13517	Административное здание МБОУ СОШ № 30	Фадеева 29	52,0659	113,39432	Действующая	03-12-2020		18345	3	1,1						1.1 Евро
3307	24	Городской округ "Город Чита"	34260	Фадеева 31	Фадеева 31	52,06549	113,39203	Действующая	10-09-2024		52076	3	1,1						1.1 Евро
3308	24	Городской округ "Город Чита"	33823	Фадеева 31 а (УК ООО Престиж)	Фадеева 31а	52,06555	113,3919	Действующая	11-01-2024		50494	3	1,1						1.1 Евро
3309	24	Городской округ "Город Чита"	1366	Кафе легенда пр. Фадеева, 38-а	Фадеева 38а	52,06482	113,39814	Действующая	17-08-2020		22020	1	1,1						1.1 Евро
3310	24	Городской округ "Город Чита"	34032	FIXprice	Фадеева 39	52,06281	113,39756	Действующая	25-04-2024		51173	1	1,1						1.1 Евро
3311	24	Городской округ "Город Чита"	4897	ФГКУ 9-отдельный отряд Солдатский тупик 16 три раза	ФГКУ 9-отдельный отряд Солдатский тупик 16 три раза	52,0674	113,41984	Действующая	28-08-2020		7953	1	1,1						1.1 Евро
3312	24	Городской округ "Город Чита"	25138	ФГКУ 9-отдельный отряд ул. Солдатский тупик 30 понедельник	ФГКУ 9-отдельный отряд ул. Солдатский тупик 30 понедельник,	52,07189	113,4218	Действующая	14-05-2021		32775	1	1,1						1.1 Евро
3313	24	Городской округ "Город Чита"	21261	Федорова А В, мн Добрыня, Чита, ул. Комсомольская 7	Федорова А В, мн Добрыня, Чита, ул. Комсомольская 7	52,03911	113,45647	Действующая	09-04-2021		27897	1	0,75						0.75 - железный
3314	24	Городской округ "Город Чита"	143	Физкультурно-оздоров. Центр ул. Строителей, д.3	Физкультурно-оздоров. Центр ул. Строителей, д.3	52,06827	113,35151	Действующая	11-08-2020		382	2	1,1						1.1 Евро
3315	24	Городской округ "Город Чита"	5083	Филинов (жилой дом). Преображенский мкр., д. 32 (8-924-508-5873)	Филинов (жилой дом). Преображенский мкр., д. 32 (8-924-508-5873)	52,08964	113,42237	Действующая	29-08-2020		8252	1	0,75						0.75 - железный
3316	24	Городской округ "Город Чита"	5326	ФКУ Исправительная колония ул. Угданский проезд, д. 61 по ведомости	ФКУ исправительная колония №3 угданский проезд 61	52,09761	113,34373	Действующая	30-08-2020		32905			6					8.0 Бункер
3317	24	Городской округ "Город Чита"	24219	ФКУ ЦОКР проспект Советов 6 89144632265	ФКУ ЦОКР проспект Советов 6 89144632265	52,03206	113,44854	Действующая	29-04-2021		31706	2	0,75						0.75 - железный
3318	24	Городской округ "Город Чита"	25833	ФКУ ЦОКР ул. Широкая 53 (6,6м3 в год) посигналить	ФКУ ЦОКР ул. Широкая 53 посигналить	52,03988	113,46219	Действующая	26-05-2021		33664	1	1,1						1.1 Евро
3319	24	Городской округ "Город Чита"	29116	ФЛ Кивенко, мкр. Сенная падь, д. 304 (8-914-806-7919)	ФЛ Кивенко, мкр. Сенная падь, д. 304 (8-914-806-7919)	52,07984	113,50915	Действующая	22-10-2021		39191	1	1,1						1.1 Евро
3320	24	Городской округ "Город Чита"	5402	ФЛ Медведева п. Застепь ул. Главная 14	ФЛ Медведева п. Застепь ул. Главная 14	52,0966	113,28884	Действующая	30-08-2020		8673						2		0.12 Пакет
3321	24	Городской округ "Город Чита"	20978	ФЛ Наседкин А.Ю., мкр. Сенная падь 213 (8-914-470-1717)	ФЛ Наседкин А.Ю., мкр. Сенная падь 213 (8-914-470-1717)	52,08239	113,51875	Действующая	07-04-2021		27527	1	1,1						1.1 Евро
3322	24	Городской округ "Город Чита"	28915	ФЛ Суслов Е.А. мкр. Отрадный, д.18 (8-924-271-9696), Телефон н открытие ворот в мкр. 8-914-506-7016	ФЛ Суслов Е.А. мкр. Отрадный, д.18 (8-924-271-9696), Телефон н открытие ворот в мкр. 8-914-506-7016	52,10212	113,49819	Действующая	17-09-2021		38754	1	1,1						1.1 Евро

3323	24	Городской округ "Город Чита"	24082	ФЛ Титов Владимир Александрович	ФЛ Титов , 4-я Долиновская улица, 32	52,05049	113,42576	Действующая	28-04-2021		31487	1	0,75						0.75 - железный
3324	24	Городской округ "Город Чита"	4190	Фонд социального страхования (гаражи). 1-я Читинская ул., 12	Фонд социального страхования (гаражи). 1-я Читинская ул., 12	52,05272	113,48847	Действующая	27-08-2020		6984	1	1,1						1.1 Евро
3325	24	Городской округ "Город Чита"	18558	Хлебозавод г. Чита, ул. Якутская, 6	Хлебозавод г. Чита, ул. Якутская, 6	51,98484	113,22798	Действующая	26-03-2021		24804	3	0,75						0.75 - железный
3326	24	Городской округ "Город Чита"	10868	Хлебозаводская ул., 14, Чита	Хлебозаводская ул., 14, Чита, Забайкальский край, Россия, 672023	51,98803	113,22243	Действующая	29-09-2020		15141						1		0.12 Пакет
3327	24	Городской округ "Город Чита"	4958	Хлебозаводская ул., д. 2а - 8а; 10а - 14а; 1а - 5а (неблаг. Фонд)	Хлебозаводская ул., д. 2а - 8а; 10а - 14а; 1а - 5а (неблаг. Фонд)	51,98768	113,2195	Действующая	29-08-2020		8065	2	0,75						0.75 - железный
3328	24	Городской округ "Город Чита"	4905	Хлеб-Соль Фадеева, 21А	Хлеб-Соль проспект Фадеева, 21А, ТЦ "Универсам"	52,06744	113,3911	Действующая	29-08-2020		7965	1	1,1						1.1 Евро
3329	24	Городской округ "Город Чита"	205	Хороший дом мкр. Северный, 72	Хороший дом мкр. Северный, 72	52,07667	113,48669	Действующая	11-08-2020		45086				4				ПЭТ Контейнер 1,1
3330	24	Городской округ "Город Чита"	201	Хороший дом мкр. Северный, 73	Хороший дом мкр. Северный, 73	52,07667	113,48783	Действующая	11-08-2020		45087				5				ПЭТ Контейнер 1,1
3331	24	Городской округ "Город Чита"	583	Хороший дом мкр. Царский 8	Хороший дом мкр. Царский 8	52,07686	113,47875	Действующая	12-08-2020		45082					6			Картон Контейнер 1,1
3332	24	Городской округ "Город Чита"	4426	Центр спец образования Открытый мир ул. Дошкольная 2	Центр спец образования Открытый мир ул. Дошкольная 2	52,00179	113,49531	Действующая	27-08-2020		7291	1	1,1						1.1 Евро
3333	24	Городской округ "Город Чита"	1186	Мегаполис; Центр МТО; Самбуев банкетный зал Даурия ул. Богомягкова 23	Центр МТО ГАУ Дворец молодежи, Мегаполис, д 23, г Чита, ул Богомягкова	52,03905	113,48947	Действующая	17-08-2020		2521	4	1,1						1.1 Евро
3334	24	Городской округ "Город Чита"	1910	Центр развития детей ул. Донская 11	Центр развития детей ул. Донская 11	52,03595	113,44857	Действующая	19-08-2020		3853	1	1,1						1.1 Евро
3335	24	Городской округ "Город Чита"	534	Центр развития ребенка Д/С № 35, д. 15	Центр развития ребенка Д/С № 35, д. 15	52,02555	113,48891	Действующая	12-08-2020		1314	3	1,1						1.1 Евро
3336	24	Городской округ "Город Чита"	2625	Центр связи РЖД ул. Онискевича, 6 А (для открытия ворот 22-27-10)	Центр связи РЖД ул. Онискевича, 6 А (для открытия ворот 22-27-10)	52,03217	113,45207	Действующая	21-08-2020		4813	1	1,1						1.1 Евро
3337	24	Городской округ "Город Чита"	1593	Центральная 37а , Заречный Козловский	Центральная 37а , Заречный Козловский	52,10236	113,44581	Действующая	18-08-2020		3247	1	0,75						0.75 - железный
3338	24	Городской округ "Город Чита"	1151	Центральная дирекция закупок и снабжения ЗабЖд склад ул. Юшкова 63 (8-914-127-7189) 225841	Центральная дирекция закупок и снабжения ЗабЖд склад ул. Юшкова 63 (8-914-127-7189) 225841	52,03708	113,4577	Действующая	16-08-2020		2465	10	1,1						1.1 Евро
3339	24	Городской округ "Город Чита"	1148	ЦЕХ дефектоскопии. Перронная ул., 7	ЦЕХ Дефектоскопии Перронная ул., 7	52,03552	113,45473	Действующая	16-08-2020		2484	1	1,1						1.1 Евро
3340	24	Городской округ "Город Чита"	4157	ЦХиСО УМВД ул. Автостроителей 4а	ЦХиСО УМВД ул. Автостроителей 4а	52,0666	113,34067	Действующая	27-08-2020		6946	1	1,1						1.1 Евро
3341	24	Городской округ "Город Чита"	4069	Чароит ледовый дворец	Чароит Л/Д. 9-й мкр д. 10, Чита	52,07204	113,38105	Действующая	26-08-2020		6782	1	1,1						1.1 Евро
3342	24	Городской округ "Город Чита"	29010	Частный дом, ООО "Ремавто", г. Чита, ул. Бургенская, д. 28	Частный дом, ООО "Ремавто", г. Чита, ул. Бургенская, д. 28	52,07008	113,45803	Действующая	01-10-2021		38958	1	1,1						1.1 Евро
3343	24	Городской округ "Город Чита"	26146	Чащина Л.Н. ул. Туринская 1А (большой белый ангар)(8-914-444-3288, 8-914-364-0790)	Чащина Л.Н. ул. Туринская 1А (большой белый ангар)(8-914-444-3288, 8-914-364-0790)	52,06774	113,45686	Действующая	03-06-2021		34166						1		1.5 Пакет
3344	24	Городской округ "Город Чита"	743	Червякова ТВ жилой дом ул. Быркинская 2а	Червякова ТВ жилой дом ул. Быркинская 2а	52,06692	113,46307	Действующая	14-08-2020		1816	1	1,1						1.1 Евро
3345	24	Городской округ "Город Чита"	5263	Чердынцев. АЗС (база). Автомобильный проезд, 32	Чердынцев. АЗС (база). Автомобильный проезд, 32	52,07709	113,40894	Действующая	30-08-2020		8468	1	0,75						0.75 - железный
3346	24	Городской округ "Город Чита"	25810	ИП Архипчук Елена Вадимовна(Строй дом Черемушки)	Черемушки 56а	52,07581	113,35001	Действующая	26-05-2021		33637	1	1,1						1.1 Евро
3347	24	Городской округ "Город Чита"	23787	ООО Журавушка	Черемушки 95	52,07333	113,34646	Действующая	26-04-2021		31105	1	1,1						1.1 Евро
3348	24	Городской округ "Город Чита"	5147	Черновская ул., 8 (Ч/л, жилой дом).	Черновская ул., 8 (Ч/л, жилой дом).+7(924) 279-5009	52,03722	113,44207	Действующая	30-08-2020		8343	1	0,75						0.75 - железный
3349	24	Городской округ "Город Чита"	33986	Правобережный проезд 39 (89960208888) 0.86 куба	Чита проезд Правобережный 39	51,97514	113,55291	Действующая	04-04-2024		50981	1	0,75						0.75 - железный
3350	24	Городской округ "Город Чита"	5056	Регион. Трактовая ул., 76	Чита Трактовая ул., 76 Домремстрой	52,08086	113,457	Действующая	29-08-2020		44622				4				ПЭТ Контейнер 1,1

3351	24	Городской округ "Город Чита"	22783	Чита чехол	Чита чехол ИП Зубов улица 9-го Января, 16	52,02606	113,50684	Действующая	19-04-2021		50059	1	1,1						1.1 Евро
3352	24	Городской округ "Город Чита"	34074	УК ЛИДЕР 4,6,7,35,36 УК КВАРТА-Л 5 { второй заезд}	Чита, 1-й, 4-7, 35, 36	52,02249	113,49439	Действующая	23-05-2024		51329	8	1,1						1.1 Евро
3353	24	Городской округ "Город Чита"	34241	ООО. Тендерпродукт,ИП Бублий,ИП Малышева.	Чита, 3-я Шубзаводская улица, 11	52,01439	113,51122	Действующая	22-08-2024		52001	3	1,1						1.1 Евро
3354	24	Городской округ "Город Чита"	23366	4мкр.д.10 второй заезд	Чита, 4-й микрорайон, д. 10 ВТОРОЙ ЗАЕЗД	52,07221	113,38741	Действующая	23-04-2021		30481	5	1,1						1.1 Евро
3355	24	Городской округ "Город Чита"	23375	Прогресс 5 мкр. Д. 29 второй заезд	Чита, 5-й микрорайон , д. 29 ВТОРОЙ ЗАЕЗД	52,07147	113,39524	Действующая	23-04-2021		30497	3	1,1						1.1 Евро
3356	24	Городской округ "Город Чита"	714	Гарант 5 мкр, д. 20, ЖПК 10 мкр 5-й д. 21	Чита, 5-й мкр д. 20	52,06688	113,39886	Действующая	13-08-2020		44539				5				ПЭТ Контейнер 1,1
3357	24	Городской округ "Город Чита"	16157	Детский сад 98	Чита, 5-й мкр, дет сад 98	52,06743	113,40111	Действующая	08-02-2021		21509	3	1,1						1.1 Евро
3358	24	Городской округ "Город Чита"	23379	Гарант 5 мкр д. 49 второй заезд	Чита, 5-й, ВТОРОЙ ЗАЕЗД	52,0701	113,39998	Действующая	23-04-2021		30505	1	1,1						1.1 Евро
3359	24	Городской округ "Город Чита"	23383	Прогресс 5мкр д. 1,2 второй заезд	Чита, 5-й, микрорайон д. 1,2 ВТОРОЙ ЗАЕЗД	52,07047	113,39719	Действующая	23-04-2021		30514	3	1,1						1.1 Евро
3360	24	Городской округ "Город Чита"	712	Гарант 5 мкр, д. 37 ТСЖ№11	Чита, 5-й,мкр д 37	52,06773	113,4024	Действующая	13-08-2020		44535				5				ПЭТ Контейнер 1,1
3361	24	Городской округ "Город Чита"	1267	Гарант 6 мкр, д. 38	Чита, 6-й мкр-н, 38	52,06354	113,39292	Действующая	17-08-2020		44550				4				ПЭТ Контейнер 1,1
3362	24	Городской округ "Город Чита"	1269	Гарант 6 мкр, д. 8 (1 заезд), ТСЖ ЖСК№ 20 6 мкр. д. 6, ТСЖ ЖСК № 21	Чита, 6-й, микрорайон д. 8 (1 заезд)	52,06534	113,39019	Действующая	17-08-2020		44547					4			Картон Контейнер 1,1
3363	24	Городской округ "Город Чита"	1257	Гарант 6 мкр, 17	Чита, 6-й, мкр д. 17	52,06137	113,39615	Действующая	17-08-2020		44553				8				ПЭТ Контейнер 1,1
3364	24	Городской округ "Город Чита"	19452	Автошкола "Специалист" , Чита, Олимпийская улица, д. 31	Чита, Автошкола"Специалист", ул Олимпийская 31 , т 89144736288.	52,08586	113,41925	Действующая	30-03-2021		25621	1	1,1						1.1 Евро
3365	24	Городской округ "Город Чита"	33974	ИП Лукянинко 8-924-377-56-43	Чита, Антипиха, проезд Аптечный 10	51,99213	113,56671	Действующая	28-03-2024		50933			1					8.0 Бункер
3366	24	Городской округ "Город Чита"	34217		Чита, Верхоленская улица, 34	52,03286	113,54269	Действующая	09-08-2024		51925	1	1,1						1.1 Евро
3367	24	Городской округ "Город Чита"	34242	ООО ТК, "Янхан"	Чита, Верхоленская улица, 4	52,02843	113,53439	Действующая	22-08-2024		52004			1					8.0 Бункер
3368	24	Городской округ "Город Чита"	4684	ГК №2005 Солдатский тупик :	Чита, ГК 2005 солдатский тупик 6	52,06684	113,4076	Действующая	28-08-2020		7623	1	1,1						1.1 Евро
3369	24	Городской округ "Город Чита"	16752	ИП Шакирзянова Елена Владимировна Деповская 14	Чита, Деповская 14, м-н Продукты, ИП Шакирзянова Е.В.	52,03456	113,46293	Действующая	17-02-2021		49273	1	1,1						1.1 Евро
3370	24	Городской округ "Город Чита"	15414	Чита, Дивизионная 3,Истконтех СВХ	Чита, Дивизионная 3,Истконтех СВХ	51,9974	113,59563	Действующая	27-01-2021		20528	1	0,5						0.5 Евро
3371	24	Городской округ "Город Чита"	22937	УФСИН ул. Ингодинская 1а 31-44-28	Чита, Ингодинская улица, 1а, УФСИН (31-44-28)	52,02355	113,52222	Действующая	20-04-2021		29867	1	1,1						1.1 Евро
3372	24	Городской округ "Город Чита"	13594	Арутюнян пекарня ул. Железобетонная 2 стр. 1 тел. 89141313502	Чита, Кодарская улица, 7, +79145068308	52,06601	113,45084	Действующая	03-12-2020		18424	1	1,1						1.1 Евро
3373	24	Городской округ "Город Чита"	28882	ВРД Чита "Электроцех"	Чита, Комсомольская 1, ЭЛЕКТРОЦЕХ	52,04088	113,44856	Действующая	10-09-2021		38652	3	1,1						1.1 Евро
3374	24	Городской округ "Город Чита"	22258	ИП Кубрикова ИВ, Лазо 119	Чита, Лазо 119, ИП "Кубрикова ИВ"	52,02288	113,48132	Действующая	15-04-2021		28995			1					8.0 Бункер
3375	24	Городской округ "Город Чита"	346	Чита, Лесозаводская улица, 1а	Чита, Лесозаводская улица, 1а	52,02367	113,47941	Действующая	12-08-2020		50498	1	1,1						1.1 Евро
3376	24	Городской округ "Город Чита"	7082	Мкр-н Хороший, застройщик "Атолл" 2й бункер	Чита, Мкр-н Хороший, застройщик "Атолл",2й бункер 89245057953 Юрий	52,02725	113,39969	Действующая	03-09-2020		51035			1					8.0 Бункер
3377	24	Городской округ "Город Чита"	29940	г. Чита, НОТ N°3 "Объединение", ул. Вокзальная, д. 1 ИЖС	Чита, НОТ № 3 Объединение, Вокзальная улица	51,98878	113,53904	Действующая	12-01-2022		40646						1		0.12 Пакет
3378	24	Городской округ "Город Чита"	29941	г. Чита, НОТ N°3 "Объединение", ул. Вокзальная, 9 ИЖС	Чита, НОТ № 3 Объединение, Вокзальная улица	51,98829	113,54429	Действующая	12-01-2022		40647						1		0.12 Пакет

3407	24	Городской округ "Город Чита"	4588	г. Чита, ул. 9-е Января, дд. 44, 46 МКД неблаг.фонд	Чита, ул 9-го Января, д 44, 46	52,03142	113,51241	Действующая	28-08-2020		7508	1	1,1						1.1 Евро
3408	24	Городской округ "Город Чита"	4574	г. Чита, ул. 9-е Января, 6 АО "Коммунальник", тел.: 32-21-71	Чита, ул 9-го Января, д 6, АО Коммунальник	52,02554	113,5062	Действующая	28-08-2020		7487	2	1,1						1.1 Евро
3409	24	Городской округ "Город Чита"	797	Чита, ул Вертолетная 5а	Чита, ул Вертолетная 5а 89242728999	52,08674	113,43767	Действующая	14-08-2020		48253	1	1,1						1.1 Евро
3410	24	Городской округ "Город Чита"	789	Регион 4 ул. Новобульварная 10А,10, 8, ТСЖ Маяк ул. Токмакова 21 ИП Занин (парикмахерская), д/с 43 Новобульварная 10 (4,8 и 3 дома)	Чита, ул Новобульварная, д8,10,10а, 21 (ТСЖ Маяк), Токмакова, 121 (Регион 4)	52,04296	113,51945	Действующая	14-08-2020		45203				5				ПЭТ Контейнер 1,1
3411	24	Городской округ "Город Чита"	11004	Чита, ул. 1-я Коллективная, Строящийся Детский сад	Чита, ул. 1-я Коллективная, ООО Импульс, Строящийся Детский сад	52,05618	113,47103	Действующая	30-09-2020		49334	1	1,1						1.1 Евро
3412	24	Городской округ "Город Чита"	31316	ИП Власов А.Г. ул.2-я Малая, 18	Чита, ул. 2-я Малая, 18	52,03636	113,47471	Действующая	25-03-2022		45638	1	0,75						0.75 - железный
3413	24	Городской округ "Город Чита"	4353	Магазин "Эконом авто" ул. Недорезова 7а	Чита, ул. Недорезова, 7А. Магазин "Эконом авто" Въезд с пер. Прямого	52,03554	113,47068	Действующая	27-08-2020		7190	1	1,1						1.1 Евро
3414	24	Городской округ "Город Чита"	458	"Философия рыбалки" , ул. Недорезова 2в	Чита, ул. Недорезова, д 2в, стр 1, м-н Философия Рыбалки	52,03483	113,47548	Действующая	12-08-2020		49972	1	0,75						0.75 - железный
3415	24	Городской округ "Город Чита"	5167	Чита, ул. Базовская, 1Б	Чита, ул. Базовская, 1Б	52,05822	113,46012	Действующая	30-08-2020		50119	1	1,1						1.1 Евро
3416	24	Городской округ "Город Чита"	24240	Фикс-Прайс, Баргузинская 30	Чита, ул. Баргузинская 30 "фикс-прайс"	52,02778	113,5241	Действующая	29-04-2021		49790	1	1,1						1.1 Евро
3417	24	Городской округ "Город Чита"	4481	г. Чита, ул. Вагонный тупик, 1 АО "ФПК"	Чита, ул. Вагонный тупик, 1	52,02292	113,50703	Действующая	27-08-2020		7366	4	1,1						1.1 Евро
3418	24	Городской округ "Город Чита"	7081	Вертолётная 14, стр. 1	Чита, ул. Вертолётная 14, 89145211940	52,08247	113,44389	Действующая	03-09-2020		51080	1	1,1						1.1 Евро
3419	24	Городской округ "Город Чита"	23786	Станция скорой помощи. ул. Гагарина, 15а	Чита, ул. Гагарина, 15а Станция скорой помощи	52,01981	113,54829	Действующая	26-04-2021		50038						1		0.12 Пакет
3420	24	Городской округ "Город Чита"	31093	ул. Газимурская16, ИП Шагдарова ИВ ("Абсолют" склады)	Чита, ул. Газимурская16, ИП Шагдарова ИВ	52,03356	113,42193	Действующая	04-03-2022		42528	2	0,75						0.75 - железный
3421	24	Городской округ "Город Чита"	21969	ул. Горбунова 24	Чита, ул. Горбунова 24	52,03762	113,44778	Действующая	14-04-2021		28665	1	1,1						1.1 Евро
3422	24	Городской округ "Город Чита"	2612	ООО "ПВ-ВС" ул. К.Маркса, 93	Чита, ул. К. Маркса, 93	52,03027	113,44117	Действующая	21-08-2020		4798	1	1,1						1.1 Евро
3423	24	Городской округ "Город Чита"	29509	Интерстрой (Бункер)	Чита, ул. Комсомольская 1	52,0386	113,45164	Действующая	09-12-2021		39980			1					8.0 Бункер
3424	24	Городской округ "Город Чита"	29517	ВРД Чита Склады (Бункер)	Чита, ул. Комсомольская 1, ВРД Склады	52,03938	113,44948	Действующая	09-12-2021		39985			1					8.0 Бункер
3425	24	Городской округ "Город Чита"	15541	Лазо 116, ООО"Коралл"	Чита, ул. Лазо, 116 ООО"Коралл"	52,02653	113,48163	Действующая	29-01-2021		20692	1	1,1						1.1 Евро
3426	24	Городской округ "Город Чита"	20745	Новобульварная 55, бункер	Чита, ул. Новобульварная, 55, Вегос М	52,047	113,50686	Действующая	06-04-2021		49911			2					8.0 Бункер
3427	24	Городской округ "Город Чита"	1816	Онискевича 19а, ООО "Спутник"	Чита, ул. Онискевича 19а, ООО "Спутник"	52,03201	113,4509	Действующая	18-08-2020		49245	1	1,1						1.1 Евро
3428	24	Городской округ "Город Чита"	23496	ГУ Мин. РФ по ГО и ЧС ул. Рахова 9 (ПЧС№5)	Чита, ул. Рахова 9Б, ГУ Мин. РФ по ГО и ЧС (ПЧС№5)	52,04635	113,4218	Действующая	24-04-2021		30727	1	1,1						1.1 Евро
3429	24	Городской округ "Город Чита"	28560	г.Чита, ул.1-я Шубзаводская, д. 27 ИЖС	Чита, улица 1-я Шубзаводская, 27 Романенко 89145067539	52,01891	113,5047	Действующая	26-07-2021		37997	1	1,1						1.1 Евро
3430	24	Городской округ "Город Чита"	33958	г Чита улица Бабушкина 9а супермаркет "Пятерочка"	Чита, улица Бабушкина 9а	52,02807	113,52732	Действующая	24-03-2024		50910	1	1,1						1.1 Евро
3431	24	Городской округ "Город Чита"	34011	ИП Башарова	Чита, улица Бабушкина, 9а	52,02815	113,52741	Действующая	16-04-2024		51095	1	1,1						1.1 Евро
3432	24	Городской округ "Город Чита"	18058	ИП Боброва И.С. База. Базовская 24	Чита, улица Базовская, 24. ИП Боброва И.С. База, 8 914 515-75-57	52,06679	113,45407	Действующая	25-03-2021		50603	1	1,1						1.1 Евро
3433	24	Городской округ "Город Чита"	33973	"Гала"	Чита, улица Бекетова, 90А	52,02269	113,4865	Действующая	27-03-2024		50930	1	1,1						1.1 Евро
3434	24	Городской округ "Город Чита"	34019	Пятёрочка	Чита, улица Заб-рабочего- 40 Столярова, 44	52,02972	113,51861	Действующая	18-04-2024		51121	1	1,1						1.1 Евро

3463	24	Городской округ "Город Чита"	5181	Чмирев О.С. Пр. Раздольный 33	Чмирев О.С. Пр. Раздольный 33	52,0766	113,36943	Действующая	30-08-2020		8378	1	0,75						0.75 - железный
3464	24	Городской округ "Город Чита"	5183	Чмирева О.С. Текстильщиков ул., 10	Чмирева О.С. Текстильщиков ул., 10	52,07228	113,37617	Действующая	30-08-2020		8380	1	0,75						0.75 - железный
3465	24	Городской округ "Город Чита"	3060	Чухно . 2-я Верхневокзальная ул., 37 (жилой дом)	Чухно . 2-я Верхневокзальная ул., 37 (жилой дом)	52,03396	113,43758	Действующая	22-08-2020		5340	1	1,1						1.1 Евро
3466	24	Городской округ "Город Чита"	4656	ЧХиСО УМВД ул.Рахова 176	ЧХиСО УМВД ул.Рахова 176а	52,06338	113,41315	Действующая	28-08-2020		7594	1	1,1						1.1 Евро
3467	24	Городской округ "Город Чита"	25094	Павильон "Добрый" (г. Чита, ул. Кузбасская 2б)	ЧЭС, Кузбасская 2б	52,00614	113,22613	Действующая	14-05-2021		32743						6		1.5 Пакет
3468	24	Городской округ "Город Чита"	5158	Шадрина (ч/л). Яковлева ул., д. 13	Шадрина (ч/л). Яковлева ул., д. 13	52,04894	113,42401	Действующая	30-08-2020		8354	1	0,75						0.75 - железный
3469	24	Городской округ "Город Чита"	2579	Школа № 48. Карла Маркса ул., д. 27 А	Школа № 48. Карла Маркса ул., д. 27 А	52,03042	113,45561	Действующая	21-08-2020		4756	3	1,1						1.1 Евро
3470	24	Городской округ "Город Чита"	2683	Школа 15 ул.Рахова, д.75	Школа 15 ул.Рахова, д.75	52,05238	113,41997	Действующая	21-08-2020		4905	3	1,1						1.1 Евро
3471	24	Городской округ "Город Чита"	13520	Школа 20 Романовский тракт 77	Школа 20, Романовский тракт 77	52,11893	113,44168	Действующая	03-12-2020		18339	1	1,1						1.1 Евро
3472	24	Городской округ "Город Чита"	16374	Школа 22 мкр. Северный 24	Школа 22 мкр. Северный 24	52,07295	113,48979	Действующая	10-02-2021		21829	1	1,1						1.1 Евро
3473	24	Городской округ "Город Чита"	3765	Школа 25, ул. Красной Звезды, 36а	Школа 25, ул. Красной Звезды, 36а	52,06366	113,483	Действующая	25-08-2020		6350	1	1,1						1.1 Евро
3474	24	Городской округ "Город Чита"	1796	ШКОЛА 50 Краснознамённая 48	ШКОЛА 50 Краснознамённая 48	52,03782	113,46827	Действующая	18-08-2020		3632	1	1,1						1.1 Евро
3475	24	Городской округ "Город Чита"	317	Школа 52 ул. Весенняя 13	Школа 52 ул. Весенняя 13	52,07693	113,37845	Действующая	11-08-2020		832	1	1,1						1.1 Евро
3476	24	Городской округ "Город Чита"	2827	Школа 55 мкр. каштакский 5	Школа 55 мкр. каштакский 5	52,08631	113,48094	Действующая	22-08-2020		49469	2	1,1						1.1 Евро
3477	24	Городской округ "Город Чита"	5432	Школа 7 ул. пр-д Александра Булгакова, д. 60	Школа 7 ул. пр-д Александра Булгакова, д. 60	51,99983	113,21913	Действующая	31-08-2020		8710	3	1,1						1.1 Евро
3478	24	Городской округ "Город Чита"	310	Школа № 26 ул. Весенняя, д.16А	Школа № 26 ул. Весенняя, д.16А	52,07433	113,37642	Действующая	11-08-2020		815	2	1,1						1.1 Евро
3479	24	Городской округ "Город Чита"	1920	Школа № 36 Ползунова ул., 11	Школа № 36 Ползунова ул., 11	52,03929	113,43584	Действующая	19-08-2020		3867	2	1,1						1.1 Евро
3480	24	Городской округ "Город Чита"	139	Школа № 37 Строителей 25	Школа № 37 Строителей 25	52,06603	113,35185	Действующая	11-08-2020		377	1	1,1						1.1 Евро
3481	24	Городской округ "Город Чита"	2999	Школа № 43 Вайнштейна ул., 1 (1 корпус)	Школа № 43 Вайнштейна ул., 1 (1 корпус)	52,0451	113,45443	Действующая	22-08-2020		5269	1	1,1						1.1 Евро
3482	24	Городской округ "Город Чита"	3004	Школа № 43 Вайнштейна ул., 16 (2 корпус)	Школа № 43 Вайнштейна ул., 16 (2 корпус)	52,04562	113,45415	Действующая	22-08-2020		5273	1	1,1						1.1 Евро
3483	24	Городской округ "Город Чита"	1906	Школа № 45 Горбунова ул., 25	Школа № 45 Горбунова ул., 25	52,03659	113,44734	Действующая	19-08-2020		3846	3	1,1						1.1 Евро
3484	24	Городской округ "Город Чита"	4165	Школа № 9, ул. Июньская ул., 2	Школа № 9, ул. Июньская ул., 2	52,05769	113,48854	Действующая	27-08-2020		6953	1	1,1						1.1 Евро
3485	24	Городской округ "Город Чита"	4243	Школа №13, ул. Лазо 81	Школа №13, ул. Лазо 81	52,02102	113,49328	Действующая	27-08-2020		7054	1	1,1						1.1 Евро
3486	24	Городской округ "Город Чита"	17588	Школа №23 г. Чита , ул. Школьная,1	Школа №23 г. Чита , ул. Школьная,1	52,03626	113,27172	Действующая	10-03-2021		23609	1	1,1						1.1 Евро
3487	24	Городской округ "Город Чита"	17076	Школа №6	Школа №6 5-й микрорайон, 3	52,06934	113,39731	Действующая	25-02-2021		22906	3	1,1						1.1 Евро
3488	24	Городской округ "Город Чита"	5299	КСК Школа №8, 5 мкр. д. 4	Школа №8 5мкр 4, Чита	52,06878	113,39869	Действующая	30-08-2020		8511	2	1,1						1.1 Евро
3489	24	Городской округ "Город Чита"	16313	Супер восемь	Школьная 35а	52,03998	113,26484	Действующая	09-02-2021		21740	1	0,75						0.75 - железный
3490	24	Городской округ "Город Чита"	13583	Трактовая 37, База, ИП Шмавонян АА	Шмавонян ул.Трактовая, 37 цех деревообработки 89145229878	52,07558	113,45248	Действующая	03-12-2020		18409	1	1,1						1.1 Евро

3518		Городской округ "Город Чита"										4456		191	2298	246	138	1	
1	33	Городской округ "Поселок Агинское"	20746	"Агинская окружная ветеринарная лаборатория", пгт Агинское, ул Промышленная, 4	"Агинская окружная ветеринарная лаборатория", пгт Агинское, ул Промышленная, 4	51,12225	114,56664	Действующая	06-04-2021		27257	2	1,1						1.1 Евро
2	33	Городской округ "Поселок Агинское"	27932	"Агинский мясокомбинат", пгт. Агинское, ул. Промышленная, д. 2	"Агинский мясокомбинат", пгт. Агинское, ул. Промышленная, д. 2	51,12563	114,56251	Действующая	06-07-2021		37051	1	1,1						1.1 Евро
3	33	Городской округ "Поселок Агинское"	15170	"Торговый Дом Ташкент" ИП Шадиев, пгт. Агинское ул.Степная д.4а	"Торговый Дом Ташкент" ИП Шадиев, пгт. Агинское ул.Степная д.4а	51,11351	114,53754	Действующая	22-01-2021		20242	1	1,1						1.1 Евро
4	33	Городской округ "Поселок Агинское"	22644	"Хостел", ИП Шойсоронова Ж. Б., пгт.Агинское, ул. Ленина, д.75	"Хостел", ИП Шойсоронова Ж. Б., пгт.Агинское, ул. Ленина, д.75	51,10465	114,53758	Действующая	18-04-2021		29480	1	0,75						0.75 - железный
5	33	Городской округ "Поселок Агинское"	32807	"Х-Парк", ИП Барадишириев Б. Ц., пгт. Агинское, ул. Балданжабона, д. 68, стр. г	"Х-Парк", ИП Барадишириев Б. Ц., пгт. Агинское, ул. Балданжабона, д. 68, стр. г	51,10341	114,51979	Действующая	10-04-2023		48572						1		1.1 Пакет
6	33	Городской округ "Поселок Агинское"	27759	Ленина, 151,	151, улица Ленина, посёлок городского типа Агинское, Россия, Забайкальский край	51,10122	114,51945	Действующая	05-07-2021		36843	1	0,75						0.75 - железный
7	33	Городской округ "Поселок Агинское"	20701	Агинский Дом Детского творчества	16, улица Цыбикова, посёлок городского типа Агинское, Россия, Забайкальский край	51,10892	114,54311	Действующая	05-04-2021		27177	2	1,1						1.1 Евро
8	33	Городской округ "Поселок Агинское"	23751	Барис, Агинское, ул. Татаурова, д. 21	21, улица Татаурова, посёлок городского типа Агинское, Россия, Забайкальский край	51,10387	114,54525	Действующая	26-04-2021		31073						1		1.0 Пакет
9	33	Городской округ "Поселок Агинское"	26103	ИП Доржиева Т.Г.	5, улица Калинина, посёлок городского типа Агинское, Россия, Забайкальский край	51,10981	114,54328	Действующая	03-06-2021		39318	1	1,1						1.1 Евро
10	33	Городской округ "Поселок Агинское"	31303	ДЭуЧ	687000, Россия, Забайкальский край,	51,12391	114,57471	Действующая	25-03-2022		51946						1		0.12 Пакет
11	33	Городской округ "Поселок Агинское"	34226	ДОБРЫЙ ИП Балдоржиева Д	687000, Россия, Забайкальский край, Агинский район, Агинское, Олимпийская улица, 17	51,11818	114,54231	Новая	14-08-2024		51938						1		0.12 Пакет
12	33	Городской округ "Поселок Агинское"	34229	АГА ПРОЕКТ	687000, Россия, Забайкальский край, Агинский район, Агинское, улица 2-ая Телевизионная, 1А	51,1024	114,51483	Новая	14-08-2024		51942						1		0.12 Пакет
13	33	Городской округ "Поселок Агинское"	9936	ИЖС - пгт. Агинское, ул. 2-ая Телевизионная, д. 23	687000, Россия, Забайкальский край, Агинский район, Агинское, улица 2-ая Телевизионная, 23	51,10544	114,50875	Неизвестная	27-09-2020			1							
14	33	Городской округ "Поселок Агинское"	33868	каб УЗИ	687000, Россия, Забайкальский край, Агинский район, Агинское, улица 40 лет Победы, 12	51,1194	114,5331	Новая	02-02-2024			1							
15	33	Городской округ "Поселок Агинское"	34231	ИП ИШЕНИН	687000, Россия, Забайкальский край, Агинский район, Агинское, улица 7 Октября, 8А	51,08729	114,53911	Новая	14-08-2024		51944						1		0.12 Пакет
16	33	Городской округ "Поселок Агинское"	31507	Мясная лавка	687000, Россия, Забайкальский край, Агинский район, Агинское, улица Бадмы Цыренова, 11	51,10509	114,54466	Действующая	14-04-2022		43394						1		1.0 Пакет
17	33	Городской округ "Поселок Агинское"	34154	Красно/Белое	687000, Россия, Забайкальский край, Агинский район, Агинское, улица Базара Ринчино, 105	51,10617	114,53567	Новая	25-06-2024		51627						1		0.12 Пакет
18	33	Городской округ "Поселок Агинское"	34213	Межрайонный Фонд поддержки предпринимательства	687000, Россия, Забайкальский край, Агинский район, Агинское, улица Базара Ринчино, 105	51,10602	114,5357	Новая	07-08-2024		51906	2	1,1						1.1 Евро
19	33	Городской округ "Поселок Агинское"	28076	Ринчино ИЖС1	687000, Россия, Забайкальский край, Агинский район, Агинское, улица Базара Ринчино, 92	51,10736	114,54111	Действующая	08-07-2021		37231	1	0,75						0.75 - железный
20	33	Городской округ "Поселок Агинское"	33592	Агинское Лесничество	687000, Россия, Забайкальский край, Агинский район, Агинское, улица Гагарина, 2	51,09086	114,55063	Действующая	18-10-2023		49987						1		0.12 Пакет
21	33	Городской округ "Поселок Агинское"	29129	ИП Сароян Ш.К горячий хлеб НЕТ ДОГОВОРА (передан в суд)	687000, Россия, Забайкальский край, Агинский район, Агинское, улица Заречная, 55	51,10006	114,54454	Действующая	26-10-2021		39210	2	0,75						0.75 - железный
22	33	Городской округ "Поселок Агинское"	33300	ИП Далайцыренова С.Б	687000, Россия, Забайкальский край, Агинский район, Агинское, улица Заречная, 59б	51,09976	114,54465	Действующая	04-07-2023			1							
23	33	Городской округ "Поселок Агинское"	32656	ИП Доржиева Т.Г	687000, Россия, Забайкальский край, Агинский район, Агинское, улица Калинина, 5 пом, 2	51,10973	114,54344	Действующая	22-02-2023		47880	1	0,75						0.75 - железный
24	33	Городской округ "Поселок Агинское"	32276	ООО Руно	687000, Россия, Забайкальский край, Агинский район, Агинское, улица Лазо, 12	51,1042	114,54156	Действующая	23-09-2022		45645						1		0.75 Пакет
25	33	Городской округ "Поселок Агинское"	32171	Купи продай	687000, Россия, Забайкальский край, Агинский район, Агинское, улица Ленина, 51	51,10621	114,54448	Действующая	28-07-2022		45365						1		1.0 Пакет
26	33	Городской округ "Поселок Агинское"	34228	ФРУКТОВЫЙ МИР	687000, Россия, Забайкальский край, Агинский район, Агинское, улица Ленина, 56	51,10653	114,5448	Новая	14-08-2024		51941						1		0.12 Пакет
27	33	Городской округ "Поселок Агинское"	34224	ФИГАРО #1 Парикмахерская	687000, Россия, Забайкальский край, Агинский район, Агинское, улица Ленина, 58	51,10652	114,54406	Новая	14-08-2024		51936						1		0.12 Пакет

28	33	Городской округ "Поселок Агинское"	29146	магазин Дарья	687000, Россия, Забайкальский край, Агинский район, Агинское, улица Ленина, 71	51,10491	114,53894	Действующая	28-10-2021		39242						1		1.0 Пакет
29	33	Городской округ "Поселок Агинское"	33793	ИП Чимитдоржиева ПОДГОРНЫЙ	687000, Россия, Забайкальский край, Агинский район, Агинское, улица Подгорная, 30	51,11371	114,52694	Действующая	18-12-2023		50387	1	1,1						1.1 Евро
30	33	Городской округ "Поселок Агинское"	33912	кафе "ТУЯА"	687000, Россия, Забайкальский край, Агинский район, Агинское, улица Ранжурова, 36	51,09302	114,54643	Новая	04-03-2024		50789						1		0.12 Пакет
31	33	Городской округ "Поселок Агинское"	29857	Ип Жабэ А. Б	687000, Россия, Забайкальский край, Агинский район, Агинское, улица Степная, 4	51,11378	114,53741	Действующая	24-12-2021		40473	1	0,75						0.75 - железный
32	33	Городской округ "Поселок Агинское"	34227	АГА - ТРАНССЕРВИС	687000, Россия, Забайкальский край, Агинский район, Агинское, улица Строителей, 12	51,12142	114,56742	Новая	14-08-2024		51939	2	1,1						1.1 Евро
33	33	Городской округ "Поселок Агинское"	29296	д/с Родничок Корп.2	687000, Россия, Забайкальский край, Агинский район, Агинское, улица Таможенная, 14	51,12421	114,54138	Действующая	23-11-2021		39566	1	1,1						1.1 Евро
34	33	Городской округ "Поселок Агинское"	29300	Аптека бальзам мед	687000, Россия, Забайкальский край, Агинский район, Агинское, улица Татаурова, 21	51,10387	114,54536	Действующая	23-11-2021		39574	1	0,75						0.75 - железный
35	33	Городской округ "Поселок Агинское"	31714	РОТОР отказ от заключения, на собств. - в суд	687000, Россия, Забайкальский край, Агинский район, Агинское, улица Татаурова, 25	51,10338	114,5438	Действующая	11-05-2022		43781						1		1.0 Пакет
36	33	Городской округ "Поселок Агинское"	34225	ФИГАРО#2 Парикмахерская	687000, Россия, Забайкальский край, Агинский район, Агинское, улица Цыбикова, 10	51,10841	114,54352	Новая	14-08-2024		51937						1		0.12 Пакет
37	33	Городской округ "Поселок Агинское"	34223	"АВТОТРЕЙД" авто запчасти	687000, Россия, Забайкальский край, Агинский район, Агинское, улица Цыбикова, 3	51,10723	114,54355	Новая	14-08-2024		51935						1		0.12 Пакет
38	33	Городской округ "Поселок Агинское"	23757	Барис, Агинское, ул. Цыбикова, 3	687000, Россия, Забайкальский край, Агинский район, Агинское, улица Цыбикова, 3А	51,10757	114,54338	Действующая	26-04-2021		31078						1		1.0 Пакет
39	33	Городской округ "Поселок Агинское"	29301	бальзам центр	687000, Россия, Забайкальский край, Агинский район, Агинское, улица Цыбикова, 4	51,10715	114,54395	Действующая	23-11-2021		39575	1	0,75						0.75 - железный
40	33	Городской округ "Поселок Агинское"	8667	2-ая Телевизионная ул.	687000, Россия, Забайкальский край, ул. 2-ая Телевизионная, 23, Агинское	51,10603	114,50706	Действующая	19-09-2020		12812	2	1,1						1.1 Евро
41	33	Городской округ "Поселок Агинское"	8891	Забайкальский край, Агинское, ул. Дагбаина, 14 ГАУЗ Агинская окружная больница	687000, Россия, Забайкальский край, ул. Дагбаина, 14, Агинское	51,11478	114,53136	Действующая	21-09-2020		13050	6	1,1						1.1 Евро
42	33	Городской округ "Поселок Агинское"	8892	Забайкальский край, Агинское, ул. Клименко, 16 Поликлиника	687000, Россия, Забайкальский край, ул. Клименко, 16, Агинское	51,11384	114,53317	Действующая	21-09-2020		13056	5	1,1						1.1 Евро
43	33	Городской округ "Поселок Агинское"	28412	Магазин "Торгон" ИП Намсараева Э.Б. на МКД договор заключен	69, улица Ленина, посёлок городского типа Агинское, Россия, Забайкальский край	51,10484	114,53987	Действующая	16-07-2021		37810						1		0.75 Пакет
44	33	Городской округ "Поселок Агинское"	14989	ТД Пегас пос.Агинское ул.Цыбикова д.7 расторжение с 28.10.2021 в связи с продажей здания и закрытием ИП / на	7, улица Цыбикова, посёлок городского типа Агинское, Россия, Забайкальский край	51,10805	114,54297	Действующая	20-01-2021		20206						1		1.0 Пакет
45	33	Городской округ "Поселок Агинское"	16079	Агинска районная ДЮСШ пос. Агинское ул. Ленина д. 68	Агинска районная ДЮСШ пос. Агинское ул. Ленина д. 68	51,10568	114,54151	Действующая	07-02-2021		21406	1	1,1						1.1 Евро
46	33	Городской округ "Поселок Агинское"	16093	Агинская краевая библиотека, пос. Агинское ул. Комсмольская д.14	Агинская краевая библиотека, пос. Агинское ул. Комсмольская д.14	51,10713	114,54318	Действующая	07-02-2021		21423						1		1.1 Пакет
47	33	Городской округ "Поселок Агинское"	8887	Агинская окружная гимназия-интернат, пгт. Агинское, ул. Бадмажабэ, д. 2	Агинская окружная гимназия-интернат, пгт. Агинское, ул. Бадмажабэ, д. 2	51,10989	114,53857	Действующая	21-09-2020		13040	6	1,1						1.1 Евро
48	33	Городской округ "Поселок Агинское"	15952	Агинская СОШ №3 пгт. Агинское ул.Ленина д.146	Агинская СОШ №3 пгт. Агинское ул.Ленина д.146	51,10425	114,52663	Действующая	05-02-2021		40744	4	1,1						1.1 Евро
49	33	Городской округ "Поселок Агинское"	20979	Агинская СОШ №4, пос. Агинское, ул. Ранжурова д.25Е	Агинская СОШ №4, пос. Агинское, ул. Ранжурова д.25Е	51,09143	114,5476	Действующая	07-04-2021		39227	4	1,1						1.1 Евро
50	33	Городской округ "Поселок Агинское"	20731	Агинская средняя школа №1, Агинский район, пос.Агинское, ул.Бадмажабэ д.4	Агинская средняя школа №1, Агинский район, пос.Агинское, ул.Бадмажабэ д.4	51,10988	114,53635	Действующая	06-04-2021		27242	4	1,1						1.1 Евро
51	33	Городской округ "Поселок Агинское"	21017	Агинская средняя школа №2, пос. Агинское, ул. Базара Ринчино д. 90	Агинская средняя школа №2, пос. Агинское, ул. Базара Ринчино д. 90	51,10796	114,54257	Действующая	07-04-2021		27612	2	1,1						1.1 Евро
52	33	Городской округ "Поселок Агинское"	20910	Агинский институт повышения квалификации, пос.Агинское, ул.Комсомольская д.13	Агинский институт повышения квалификации, пос.Агинское, ул.Комсомольская д.13	51,10595	114,54242	Действующая	06-04-2021		40101	2	1,1						1.1 Евро
53	33	Городской округ "Поселок Агинское"	8932	Агинский медицинский колледж им. В.Л. Чимитдоржиева, пгт. Агинское, ул. Комсомольская, д. 53	Агинский медицинский колледж им. В.Л. Чимитдоржиева, пгт. Агинское, ул. Комсомольская, д. 53	51,11304	114,53729	Действующая	22-09-2020		13123	2	1,1						1.1 Евро
54	33	Городской округ "Поселок Агинское"	20720	Агинский национальный музей, пос.Агинское, ул.Комсомольская д.11	Агинский национальный музей, пос.Агинское, ул.Комсомольская д.11	51,10521	114,54237	Действующая	05-04-2021		27222	1	1,1						1.1 Евро
55	33	Городской округ "Поселок Агинское"	15216	Агинский педагогический колледж, пгт. Агинское, Комсомольская, д. 22	Агинский педагогический колледж, пгт. Агинское, Комсомольская, д. 22	51,10983	114,54083	Действующая	22-01-2021		41957	4	1,1						1.1 Евро

56	33	Городской округ "Поселок Агинское"	32634	Агинский районный суд, пгт. Агинское, ул. Базаро Ринчино, д. 84А	Агинский районный суд, пгт. Агинское, ул. Базаро Ринчино, д. 84А	51,10844	114,54403	Действующая	06-02-2023		47025	1	1,1						1.1 Евро
57	33	Городской округ "Поселок Агинское"	21025	Агинский театр Далитэ, пос.Агинское, ул. Ленина д.133	Агинский театр Далитэ, пос.Агинское, ул. Ленина д.133	51,1025	114,52224	Действующая	08-04-2021		41508						1		1.1 Пакет
58	33	Городской округ "Поселок Агинское"	20913	Агинское ОВО, пос.Агинское ул.Цыбикова д.11А	Агинское ОВО, пос.Агинское ул.Цыбикова д.11А	51,11122	114,54123	Действующая	06-04-2021		27433	1	0,75						0.75 - железный
59	33	Городской округ "Поселок Агинское"	24253	Агинское метеостанция	Агинское, метеостанция	51,09717	114,52254	Действующая	29-04-2021		31754						1		1.0 Пакет
60	33	Городской округ "Поселок Агинское"	8938	Агинское, ул. Ленина, 125А Дошкольное учереждение Далай	Агинское, ул. Ленина, 125А Дошкольное учереждение Далай	51,10273	114,52505	Действующая	22-09-2020		13132	2	1,1						1.1 Евро
61	33	Городской округ "Поселок Агинское"	28458	Агинское, ул. Пионерский, д. 12	Агинское, ул. Пионерский, д. 12	51,10796	114,53978	Действующая	20-07-2021		37882	1	1,1						1.1 Евро
62	33	Городской округ "Поселок Агинское"	21001	СДЦ "Олимп" пос.Агинское, ул.Ленина д.81б	Агинское, ул.Ленина д.81б	51,10395	114,53582	Действующая	07-04-2021		41463	2	1,1						1.1 Евро
63	33	Городской округ "Поселок Агинское"	20719	Администрация ГО, пос. Агинское, ул. Ленина д.43	Администрация ГО, пос. Агинское, ул. Ленина д.43	51,10668	114,54654	Действующая	05-04-2021		27221	3	1,1						1.1 Евро
64	33	Городской округ "Поселок Агинское"	28247	АЗС "Гарант", ИП Дамдинов Валентин Цынгуевич, автодорога Чита-Забайкальск 162 км.	АЗС "Гарант", ИП Дамдинов Валентин Цынгуевич, автодорога Чита-Забайкальск 162 км.	51,11947	114,57255	Действующая	13-07-2021		37547						1		0.75 Пакет
65	33	Городской округ "Поселок Агинское"	24345	АЗС № 1, ООО "Регион", пгт. Агинское, ул. Ленина, д. 135	АЗС № 1, ООО "Регион", пгт. Агинское, ул. Ленина, д. 135	51,10171	114,51796	Действующая	30-04-2021		31881	2	0,75						0.75 - железный
66	33	Городской округ "Поселок Агинское"	25493	АЗС № 18, ПАО "Нефтемаркет", пгт. Агинское, ул. Ленина, д. 186	АЗС № 18, ПАО "Нефтемаркет", пгт. Агинское, ул. Ленина, д. 186	51,10261	114,51712	Действующая	21-05-2021		33218	2	0,75						0.75 - железный
67	33	Городской округ "Поселок Агинское"	33458	Аптека "Наша аптека", пгт. Агинское, ул. Ленина, дом 45	Аптека "Наша аптека", пгт. Агинское, ул. Ленина, дом 45	51,10674	114,54608	Действующая	06-09-2023		49730	1	1,1						1.1 Евро
68	33	Городской округ "Поселок Агинское"	33488	Аптека "Фарма плюс", пгт. Агинское, ул. Ленина, д. 51, пав. 4	Аптека "Фарма плюс", пгт. Агинское, ул. Ленина, д. 51, пав. 4	51,10619	114,54435	Действующая	18-09-2023		49786						1		1.0 Пакет
69	33	Городской округ "Поселок Агинское"	33804	Аптека, ИП Тимурова Г. Г., пгт. Агинское, ул. Комсомольская, д. 55а/2	Аптека, ИП Тимурова Г. Г., пгт. Агинское, ул. Комсомольская, д. 55а/2	51,11361	114,53799	Действующая	22-12-2023		50431	1	1,1						1.1 Евро
70	33	Городской округ "Поселок Агинское"	8886	АСШР № 2, пгт. Агинское, ул. Комсомольская, д. 23	АСШР № 2, пгт. Агинское, ул. Комсомольская, д. 23	51,10809	114,54079	Действующая	21-09-2020		13035	3	1,1						1.1 Евро
71	33	Городской округ "Поселок Агинское"	17277	Бизнес-центр, Агинский район, пгт Агинское, ул. Юннатская, д. 4а	Бизнес-центр, Агинский район, пгт Агинское, ул. Юннатская, д. 4а	51,11099	114,53766	Действующая	02-03-2021		23197	1	1,1						1.1 Евро
72	33	Городской округ "Поселок Агинское"	29139	бузная "ОДОН", ИП Ринчинов Суранзан Дашидоржиевич, пгт.Агинское ул.Татаурова, д. 23	бузная "ОДОН", ИП Ринчинов Суранзан Дашидоржиевич, пгт.Агинское ул.Татаурова, д. 23	51,10368	114,54573	Действующая	26-10-2021		39234						1		0.75 Пакет
73	33	Городской округ "Поселок Агинское"	29195	ВГТРК Агинское, пгт. Агинское, ул. Базара Ринчино, д. 87	ВГТРК Агинское, пгт. Агинское, ул. Базара Ринчино, д. 87	51,10653	114,53902	Действующая	09-11-2021		39346	1	1,1						1.1 Евро
74	33	Городской округ "Поселок Агинское"	32170	Вет аптека, ИП Доржиева Мария Михайловн пгт. Агинское, ул. Ленина, д. 54	Вет аптека, ИП Доржиева Мария Михайловн пгт. Агинское, ул. Ленина, д. 54	51,10659	114,54498	Действующая	28-07-2022		45364						1		1.0 Пакет
75	33	Городской округ "Поселок Агинское"	32169	Ветеринарная аптека, ИП Баянова Л. С., пгт. Агинское, ул. Ленина, д. 51А	Ветеринарная аптека, ИП Баянова Л. С., пгт. Агинское, ул. Ленина, д. 51А	51,10615	114,5449	Действующая	28-07-2022		45362						1		1.5 Пакет
76	33	Городской округ "Поселок Агинское"	32115	Галерея Вин, ИП Дамдинов Б. Т., пгт. Агинское, ул. 30 лет Победы, д. 81 А	Галерея Вин, ИП Дамдинов Б. Т., пгт. Агинское, ул. 30 лет Победы, д. 81 А	51,0944	114,54382	Действующая	20-07-2022		45301						1		0.75 Пакет
77	33	Городской округ "Поселок Агинское"	20917	ГИБДД, пос. Агинское ул. Татаурова д.27	ГИБДД, пос. Агинское ул. Татаурова д.27	51,10328	114,54355	Действующая	06-04-2021		27443	2	0,75						0.75 - железный
78	33	Городской округ "Поселок Агинское"	33865	гостиница "Баян-Отель", пгт. Агинское, ул. Цыбикова, д. 7	гостиница "Баян-Отель", пгт. Агинское, ул. Цыбикова, д. 7	51,10816	114,54308	Действующая	31-01-2024		50637	1	1,1						1.1 Евро
79	33	Городской округ "Поселок Агинское"	21599	Гостиница "Гоби", ИП Шагдаров Биликто Батоевич, пгт. Агинское, ул. Лазо , д.7	Гостиница "Гоби", ИП Шагдаров Биликто Батоевич, пгт. Агинское, ул. Лазо , д.7	51,10408	114,54243	Действующая	12-04-2021		28222	1	1,1						1.1 Евро
80	33	Городской округ "Поселок Агинское"	17681	Государственный архив Забайкальского края, пгт.Агинское,ул.Комсомольская, 9	Государственный архив Забайкальского, края пгт.Агинское,ул.Комсомольская, 9	51,10506	114,54279	Действующая	12-03-2021		23752	1	1,1						1.1 Евро
81	33	Городской округ "Поселок Агинское"	33501	ГУК "ЦРБК ЗАБАЙКАЛЬСКОГО КРАЯ" - пгт Агинское, ул. Комсомольская, д. 4, д.4 стр. 1 МАБО	ГУК "ЦРБК ЗАБАЙКАЛЬСКОГО КРАЯ" - пгт Агинское, ул. Комсомольская, д. 4, д.4 стр. 1 МАБО	51,10463	114,5442	Действующая	27-09-2023		49816	2	1,1						1.1 Евро
82	33	Городской округ "Поселок Агинское"	28460	МКД, пгт. Агинское, ул. Комсомольская,63а, УДАЛИТЬ КП	д 63А, ул Комсомольская, пгт Агинское, Забайкальский край, Агинский р-н	51,1154	114,53576	Действующая	20-07-2021		37884	4	1,1						1.1 Евро
83	33	Городской округ "Поселок Агинское"	15787	Детский сад "Аленький цветочек", пос. Агинское, ул.30 Победы д.48	Детский сад "Аленький цветочек", пос. Агинское, ул.30 Победы д.48	51,09733	114,55184	Действующая	03-02-2021		21053	2	1,1						1.1 Евро

112	33	Городской округ "Поселок Агинское"	32438	ИЖС - пгт. Агинское, мкр. Западный, ул. 1-я Молодежная	ИЖС - пгт. Агинское, мкр. Западный, ул. 1-я Молодежная	51,11257	114,49881	Действующая	08-11-2022		46026	2	1,1						1.1 Евро
113	33	Городской округ "Поселок Агинское"	29221	ИЖС - пгт. Агинское, мкр. Западный, ул. Дугарова	ИЖС - пгт. Агинское, мкр. Западный, ул. Дугарова	51,11131	114,50743	Действующая	10-11-2021		39365	2	1,1						1.1 Евро
114	33	Городской округ "Поселок Агинское"	28519	ИЖС - пгт. Агинское, мкр. Западный, ул. Молодежная	ИЖС - пгт. Агинское, мкр. Западный, ул. Молодежная	51,11478	114,49546	Действующая	22-07-2021		37944	2	1,1						1.1 Евро
115	33	Городской округ "Поселок Агинское"	9909	ИЖС - пгт. Агинское, ул. 4-я Молодежная	ИЖС - пгт. Агинское, ул. 4-я Молодежная	51,11489	114,49757	Действующая	27-09-2020		14120	2	1,1						1.1 Евро
116	33	Городской округ "Поселок Агинское"	9906	ИЖС - пгт. Агинское, ул. 5-я Молодежная, д. 15	ИЖС - пгт. Агинское, ул. 5-я Молодежная, д. 15	51,11554	114,49665	Действующая	27-09-2020		14117	2	1,1						1.1 Евро
117	33	Городской округ "Поселок Агинское"	8944	ИЖС - пгт. Агинское, ул. Бадмы Жабона	ИЖС - пгт. Агинское, ул. Бадмы Жабона	51,11088	114,50289	Действующая	22-09-2020		13147	3	1,1						1.1 Евро
118	33	Городской округ "Поселок Агинское"	29094	ИЖС - пгт. Агинское, ул. Номогонова, д. 1	ИЖС - пгт. Агинское, ул. Номогонова, д. 1	51,08324	114,52488	Действующая	19-10-2021		39146	2	1,1						1.1 Евро
119	33	Городской округ "Поселок Агинское"	29096	ИЖС - пгт. Агинское, ул. Номогонова, д. 13	ИЖС - пгт. Агинское, ул. Номогонова, д. 13	51,08065	114,52416	Действующая	19-10-2021		39149	2	1,1						1.1 Евро
120	33	Городской округ "Поселок Агинское"	29086	ИЖС - пгт. Агинское, ул. П-Бадмаева, д. 1	ИЖС - пгт. Агинское, ул. П-Бадмаева, д. 1	51,0868	114,52632	Действующая	19-10-2021		39136	2	1,1						1.1 Евро
121	33	Городской округ "Поселок Агинское"	28049	ИЖС - пгт. Агинское, ул. Портовая	ИЖС - пгт. Агинское, ул. Портовая	51,0973	114,52063	Действующая	08-07-2021		37202	1	1,1						1.1 Евро
122	33	Городской округ "Поселок Агинское"	28141	ИЖС - пгт. Агинское, ул. Телевизионная	ИЖС - пгт. Агинское, ул. Телевизионная	51,10277	114,51434	Действующая	09-07-2021		37302	2	1,1						1.1 Евро
123	33	Городской округ "Поселок Агинское"	10187	ИЖС - пгт. Агинское, ул. Хабаровская, д. 4	ИЖС - пгт. Агинское, ул. Хабаровская, д. 4	51,12179	114,56091	Действующая	28-09-2020		40074	2	1,1						1.1 Евро
124	33	Городской округ "Поселок Агинское"	10186	ИЖС - пгт. Агинское, ул. Хабаровская, д. 9А	ИЖС - пгт. Агинское, ул. Хабаровская, д. 9А	51,12331	114,56038	Действующая	28-09-2020		14363	2	1,1						1.1 Евро
125	33	Городской округ "Поселок Агинское"	29097	ИЖС - пгт. Агинское, ул. Чайковского б/н	ИЖС - пгт. Агинское, ул. Чайковского б/н	51,07757	114,52264	Действующая	19-10-2021		39151	2	1,1						1.1 Евро
126	33	Городской округ "Поселок Агинское"	29564	ИЖС - пгт. Агинское, Хабаровская	ИЖС - пгт. Агинское, Хабаровская	51,12636	114,5584	Действующая	10-12-2021		40077	2	1,1						1.1 Евро
127	33	Городской округ "Поселок Агинское"	29594	ИЖС - Хусатуй	ИЖС - Хусатуй	51,09925	114,60758	Действующая	13-12-2021		40123	2	1,1						1.1 Евро
128	33	Городской округ "Поселок Агинское"	27826	ИЖС -пгт. Агинское, 1-я Молодежная	ИЖС -пгт. Агинское, 1-я Молодежная	51,11314	114,49984	Действующая	05-07-2021		36926	2	1,1						1.1 Евро
129	33	Городской округ "Поселок Агинское"	27938	ИЖС- пгт. Агинское,мкр. Западный, ул. Дугарова	ИЖС- пгт. Агинское,мкр. Западный, ул. Дугарова	51,1121	114,50631	Действующая	06-07-2021		37057	2	1,1						1.1 Евро
130	33	Городской округ "Поселок Агинское"	21652	ИП Антропов А.В., Агинское, Б.Цыренова, 10-1, Резерв исключение объекта в Агинске с 21.10.2022 в связи	ИП Антропов А.В., Агинское, Б.Цыренова, 10-1, Резерв исключение объекта в Агинске с 21.10.2022 в связи	51,10534	114,54494	Действующая	13-04-2021		28277						1		1.1 Пакет
131	33	Городской округ "Поселок Агинское"	28353	ИП Барсегян Эдуард Мясникович, Магазин "Карина", пгт. Агинское, ул. Комсомольская, д. 1А	ИП Барсегян Эдуард Мясникович, Магазин "Карина", пгт. Агинское, ул. Комсомольская, д. 1А	51,10387	114,54372	Действующая	14-07-2021		37683	1	0,75						0.75 - железный
132	33	Городской округ "Поселок Агинское"	16098	ИП Дамдинжапова магазин "Елена" пос.Агинское ул.Комсомольская д.82	ИП Дамдинжапова магазин "Елена" пос.Агинское ул.Комсомольская д.82	51,1208	114,53455	Действующая	07-02-2021		21430	1	0,75						0.75 - железный
133	33	Городской округ "Поселок Агинское"	31975	ИП Дармаев маг "Услада", По графику общей контейнерной площадки (пгт. Агинское, ул. Ленина, д. 51) 1 раз в	ИП Дармаев маг "Услада", По графику общей контейнерной площадки (пгт. Агинское, ул. Ленина, д. 51) 1 раз в	51,10616	114,54439	Действующая	10-06-2022		44344						1		1.0 Пакет
134	33	Городской округ "Поселок Агинское"	29016	ИП Дондокова Б. Б., Аптеки "ФармаМед", Ленина, д. 53, пав. 1, пав. 3	ИП Дондокова Б. Б., Аптеки "ФармаМед", Ленина, д. 53, пав. 1, пав. 3	51,10612	114,54454	Действующая	04-10-2021		39271	2	1,1						1.1 Евро
135	33	Городской округ "Поселок Агинское"	26351	ИП Дондокова Вера Лыгдыновна 27, Комсомольская улица ТЦ Агинский	ИП Дондокова Вера Лыгдыновна 27, Комсомольская улица ТЦ Агинский	51,10879	114,54053	Действующая	07-06-2021		34497	1	1,1						1.1 Евро
136	33	Городской округ "Поселок Агинское"	32364	ИП Жамсаранова Ольга Аюровна, пос. Агинское, ул. Спасателей, 51 Пекарня.	ИП Жамсаранова Ольга Аюровна, пос. Агинское, ул. Спасателей, 51 Пекарня.	51,0924	114,50024	Действующая	25-10-2022		45898						1		0.75 Пакет
137	33	Городской округ "Поселок Агинское"	15717	ИП Митупов, Шиномонтаж СТО Колес, пгт. Агинское, ул. Дорожная, д.38Б	ИП Митупов, Шиномонтаж СТО Колес, пгт. Агинское, ул. Дорожная, д.38Б	51,10267	114,52659	Действующая	02-02-2021		20974						1		1.0 Пакет
138	33	Городской округ "Поселок Агинское"	16055	ИП Помоконова Наталья Константиновна, Кораблик детства , пгт. Агинское, ул. Бадмы Цыренова	ИП Помоконова Наталья Константиновна, Кораблик детства , пгт. Агинское, ул. Бадмы Цыренова	51,10605	114,54435	Действующая	06-02-2021		21373	1	1,1						1.1 Евро
139	33	Городской округ "Поселок Агинское"	29118	кафе "Буза", ИП Доржиева Б. Б., пгт. Агинское, ул. Татаурова, д. 22	кафе "Буза", ИП Доржиева Б. Б., пгт. Агинское, ул. Татаурова, д. 22	51,10375	114,54311	Действующая	25-10-2021		39195	1	0,75						0.75 - железный

140	33	Городской округ "Поселок Агинское"	22604	Кафе "Дангина" ИП Мункуев Э.Л., пгт. Агинское ул. Петра Бадмаева д. 7А	Кафе "Дангина" ИП Мункуев Э.Л., пгт. Агинское ул. Петра Бадмаева д. 7А	51,08237	114,52556	Действующая	17-04-2021		29427	1	1,1						1.1 Евро
141	33	Городской округ "Поселок Агинское"	32087	кафе "Талхан", ИП Балданова А. Г., пгт. Агинское, ул. Степная, д. 5	кафе "Талхан", ИП Балданова А. Г., пгт. Агинское, ул. Степная, д. 5	51,11207	114,53417	Действующая	15-07-2022		45258						2		1.0 Пакет
142	33	Городской округ "Поселок Агинское"	30324	КГСАУ "Забайкаллесхоз", пгт. Агинское, ул. 7-го Октября, д. 8	КГСАУ "Забайкаллесхоз", пгт. Агинское, ул. 7-го Октября, д. 8	51,08768	114,5387	Действующая	25-01-2022		40911	1	1,1						1.1 Евро
143	33	Городской округ "Поселок Агинское"	8901		Комсомольская ул., 11, Агинское, Забайкальский край, Россия, 687000	51,10506	114,54235	Действующая	21-09-2020		13082	4	1,1						1.1 Евро
144	33	Городской округ "Поселок Агинское"	31261	Кондитерская, ИП Испирян А. М.. пгт. Агинское, ул. Загородная, д. 13	Кондитерская, ИП Испирян А. М.. пгт. Агинское, ул. Загородная, д. 13	51,09058	114,53219	Действующая	22-03-2022		42980	2	1,1						1.1 Евро
145	33	Городской округ "Поселок Агинское"	29262	МА "Ага Автотранс" ГО "поселок Агинское", пгт. Агинское, ул. Комсомольская, д. 58А	МА "Ага Автотранс" ГО "поселок Агинское", пгт. Агинское, ул. Комсомольская, д. 58А	51,11616	114,53834	Действующая	18-11-2021		39461	1	0,75						0.75 - железный
146	33	Городской округ "Поселок Агинское"	21203	магазин "VEDAR", ИП ИП Балдандоржина Дарима Владимировна, пгт.Агинское, ул. Цыбикова, д.1а	магазин "VEDAR", ИП ИП Балдандоржина Дарима Владимировна, пгт.Агинское, ул. Цыбикова, д.1а	51,10686	114,54372	Действующая	08-04-2021		27829						1		1.0 Пакет
147	33	Городской округ "Поселок Агинское"	24207	Магазин "Буратино", ИП Тимченко В. М., пос.Агинское ул.30 лет Победы д.101	Магазин "Буратино", ИП Тимченко В. М., пос.Агинское ул.30 лет Победы д.101	51,0941	114,5409	Действующая	29-04-2021		31681	1	0,75						0.75 - железный
148	33	Городской округ "Поселок Агинское"	31190	магазин "Гамма", ИП Ванзаракшаева Галина Владимировна, п. Агинское, ул. Комсомольская, д. 57	магазин "Гамма", ИП Ванзаракшаева Галина Владимировна, п. Агинское, ул. Комсомольская, д. 57	51,11399	114,5364	Действующая	16-03-2022		42765	1	1,1						1.1 Евро
149	33	Городской округ "Поселок Агинское"	21206	Магазин "Магитоша" пос.Агинское, ул.Бадмы Цыренова. д.8а	Магазин "Магитоша" пос.Агинское, ул.Бадмы Цыренова. д.8а	51,10528	114,54513	Действующая	08-04-2021		27832	1	0,75						0.75 - железный
150	33	Городской округ "Поселок Агинское"	25924	Магазин "Мегафон", ИП Гонсоронова Буда-Ханда Эрдынеевна, пос. Агинское, ул. Ленина, д. 62 пом. 6	Магазин "Мегафон", ИП Гонсоронова Буда-Ханда Эрдынеевна, пос. Агинское, ул. Ленина, д. 62 пом. 6	51,10624	114,5429	Действующая	27-05-2021		33786	1	0,75						0.75 - железный
151	33	Городской округ "Поселок Агинское"	22649	магазин "Мистер Водкин", пос.Агинское ул. Комсмольская д.54	магазин "Мистер Водкин", пос.Агинское ул. Комсмольская д.54	51,11478	114,53791	Действующая	18-04-2021		29485						1		0.75 Пакет
152	33	Городской округ "Поселок Агинское"	31407	магазин "Наше всё", ИП Балбаров Ц. Д., пгт. Агинское, ул. Заречная, д.49	магазин "Наше всё", ИП Балбаров Ц. Д., пгт. Агинское, ул. Заречная, д.49	51,10096	114,54694	Действующая	01-04-2022		43224	1	1,1						1.1 Евро
153	33	Городской округ "Поселок Агинское"	23872	Магазин "Светофор", п. Агинское, ул. Заречная, 68	Магазин "Светофор", п. Агинское, ул. Заречная, 68	51,10149	114,54548	Действующая	26-04-2021		31198	1	1,1						1.1 Евро
154	33	Городской округ "Поселок Агинское"	22392	Магазин "Северный" ИП Цыденов пос.Агинское. ул.Комсомольская д.57	Магазин "Северный" ИП Цыденов пос.Агинское. ул.Комсомольская д.57	51,11432	114,53677	Действующая	15-04-2021		29182						1		1.1 Пакет
155	33	Городской округ "Поселок Агинское"	21058	Магазин "Сладкий рай". ИП Хусенбоев М. А., пгт. Агинское, ул. Ленина, д. 51	Магазин "Сладкий рай". ИП Хусенбоев М. А., пгт. Агинское, ул. Ленина, д. 51	51,10612	114,54435	Действующая	08-04-2021		32783						2		1.0 Пакет
156	33	Городской округ "Поселок Агинское"	29090	Магазин "Цыфроград", п. Агинское, ул. Ленина, 62, Доп.соглашение об исключении с 27.09.2021	Магазин "Цыфроград", п. Агинское, ул. Ленина, 62, Доп.соглашение об исключении с 27.09.2021	51,10601	114,54306	Действующая	19-10-2021		47815	1	0,75						0.75 - железный
157	33	Городской округ "Поселок Агинское"	21097	магазин одежды "Новый Век", пос. Агинское, ул. Ленина д.56	магазин одежды "Новый Век", пос. Агинское, ул. Ленина д.56	51,10661	114,54456	Действующая	08-04-2021		27715						1		1.0 Пакет
158	33	Городской округ "Поселок Агинское"	20578	Магазин, ИП Нечкина С.А., пгт. Агинское, ул. Ленина, д. 76	Магазин, ИП Нечкина С.А., пгт. Агинское, ул. Ленина, д. 76	51,10541	114,53969	Действующая	05-04-2021		27033	1	0,75						0.75 - железный
159	33	Городской округ "Поселок Агинское"	30639	МАОУ "АСОШ №2", пгт. Агинское, ул. Комсомольская, д. 24А	МАОУ "АСОШ №2", пгт. Агинское, ул. Комсомольская, д. 24А	51,11029	114,54077	Действующая	05-02-2022		41538	2	1,1						1.1 Евро
160	33	Городской округ "Поселок Агинское"	20651	МДОУ "Багульник" пгт Агинское, ул. Комсомольская, д. 12	МДОУ "Багульник" пгт Агинское, ул. Комсомольская, д. 12	51,10662	114,543	Действующая	05-04-2021		27128	4	1,1						1.1 Евро
161	33	Городской округ "Поселок Агинское"	28394	МДОУ детский сад "Ручеёк", пос. Агинское, ул. Ключевская, д. 21	МДОУ детский сад "Ручеёк", пос. Агинское, ул. Ключевская, д. 21	51,12578	114,54211	Действующая	15-07-2021		37779	2	1,1						1.1 Евро
162	33	Городской округ "Поселок Агинское"	28454	МКД - пгт. Агинкое, ул. Ленина, д. 71	МКД - пгт. Агинкое, ул. Ленина, д. 71	51,10465	114,53912	Действующая	20-07-2021		37877	2	1,1						1.1 Евро
163	33	Городской округ "Поселок Агинское"	27782	МКД - пгт. Агинское, ДСУ-5	МКД - пгт. Агинское, ДСУ-5	51,11423	114,56221	Действующая	05-07-2021		36870	2	1,1						1.1 Евро
164	33	Городской округ "Поселок Агинское"	27749	МКД - пгт. Агинское, Ленина 62	МКД - пгт. Агинское, Ленина 62	51,10636	114,54346	Действующая	05-07-2021		39262	2	1,1						1.1 Евро
165	33	Городской округ "Поселок Агинское"	27792	МКД - пгт. Агинское, Партизанская, 51	МКД - пгт. Агинское, Партизанская, 51	51,09354	114,54661	Действующая	05-07-2021		39224	3	1,1						1.1 Евро
166	33	Городской округ "Поселок Агинское"	27789	МКД - пгт. Агинское, Партизанская, 53	МКД - пгт. Агинское, Партизанская, 53	51,09333	114,54614	Действующая	05-07-2021		39220	3	1,1						1.1 Евро
167	33	Городской округ "Поселок Агинское"	8936	МКД - пгт. Агинское, пер. Ветеринарный, д. 3А	МКД - пгт. Агинское, пер. Ветеринарный, д. 3А	51,10465	114,52998	Действующая	22-09-2020		13127	3	1,1						1.1 Евро

168	33	Городской округ "Поселок Агинское"	28457	МКД - пгт. Агинское, пер. Пионерский, д. 10 забираем мешками как ИЖС	МКД - пгт. Агинское, пер. Пионерский, д. 10 забираем мешками как ИЖС	51,10758	114,54003	Действующая	20-07-2021		37881	2	1,1						1.1 Евро
169	33	Городской округ "Поселок Агинское"	8893	МКД - пгт. Агинское, ул. Дагбаина, д. 1	МКД - пгт. Агинское, ул. Дагбаина, д. 1	51,11436	114,52821	Действующая	21-09-2020		13061	2	0,75						0.75 - железный
170	33	Городской округ "Поселок Агинское"	8895	МКД - пгт. Агинское, ул. Клименко, д. 15	МКД - пгт. Агинское, ул. Клименко, д. 15	51,11352	114,53563	Действующая	21-09-2020		13067	2	1,1						1.1 Евро
171	33	Городской округ "Поселок Агинское"	28056	МКД - пгт. Агинское, ул. 1-я Авиационная	МКД - пгт. Агинское, ул. 1-я Авиационная	51,09771	114,50936	Действующая	08-07-2021		37209	1	1,1						1.1 Евро
172	33	Городской округ "Поселок Агинское"	29219	МКД - пгт. Агинское, ул. 1-я Авиационная, д. 12	МКД - пгт. Агинское, ул. 1-я Авиационная, д. 12	51,09648	114,50584	Действующая	10-11-2021		39357	2	1,1						1.1 Евро
173	33	Городской округ "Поселок Агинское"	28057	МКД - пгт. Агинское, ул. 1-я Авиационная, д. 30	МКД - пгт. Агинское, ул. 1-я Авиационная, д. 30	51,09441	114,50194	Действующая	08-07-2021		37210	2	1,1						1.1 Евро
174	33	Городской округ "Поселок Агинское"	29220	МКД - пгт. Агинское, ул. 1-я Авиационная, д. 46	МКД - пгт. Агинское, ул. 1-я Авиационная, д. 46	51,09339	114,49792	Действующая	10-11-2021		39360	2	1,1						1.1 Евро
175	33	Городской округ "Поселок Агинское"	33675	МКД - пгт. Агинское, ул. Базара Ринчино, д. 71А	МКД - пгт. Агинское, ул. Базара Ринчино, д. 71А	51,10772	114,54598	Действующая	14-11-2023		50139	2	1,1						1.1 Евро
176	33	Городской округ "Поселок Агинское"	28468	МКД - пгт. Агинское, ул. Калинина, 7	МКД - пгт. Агинское, ул. Калинина, 7	51,10894	114,54415	Действующая	20-07-2021		37893	1	1,1						1.1 Евро
177	33	Городской округ "Поселок Агинское"	27772	МКД - пгт. Агинское, ул. Калинина, д. 9	МКД - пгт. Агинское, ул. Калинина, д. 9	51,11058	114,54331	Действующая	05-07-2021		36858	2	1,1						1.1 Евро
178	33	Городской округ "Поселок Агинское"	29187	МКД - пгт. Агинское, ул. Клименко, д. 16	МКД - пгт. Агинское, ул. Клименко, д. 16	51,11405	114,53435	Действующая	02-11-2021		39305	4	1,1						1.1 Евро
179	33	Городской округ "Поселок Агинское"	22492	МКД - пгт. Агинское, ул. Комсомольская д. 76	МКД - пгт. Агинское, ул. Комсомольская д. 76	51,11829	114,53803	Действующая	16-04-2021		29299	3	1,1						1.1 Евро
180	33	Городской округ "Поселок Агинское"	28459	МКД - пгт. Агинское, ул. Комсомольская, д. 63	МКД - пгт. Агинское, ул. Комсомольская, д. 63	51,11529	114,53678	Действующая	20-07-2021		37883	4	1,1						1.1 Евро
181	33	Городской округ "Поселок Агинское"	8939	МКД - пгт. Агинское, ул. Ленина, д. 131	МКД - пгт. Агинское, ул. Ленина, д. 131	51,10243	114,52407	Действующая	22-09-2020		13133	2	1,1						1.1 Евро
182	33	Городской округ "Поселок Агинское"	8626	МКД - пгт. Агинское, ул. Ленина, д. 50	МКД - пгт. Агинское, ул. Ленина, д. 50	51,10718	114,54504	Действующая	19-09-2020		12766	2	1,1						1.1 Евро
183	33	Городской округ "Поселок Агинское"	27735	МКД - пгт. Агинское, ул. Ленина, д. 69	МКД - пгт. Агинское, ул. Ленина, д. 69	51,10485	114,53983	Действующая	05-07-2021		36817	2	1,1						1.1 Евро
184	33	Городской округ "Поселок Агинское"	28453	МКД - пгт. Агинское, ул. Ленина,61	МКД - пгт. Агинское, ул. Ленина,61	51,10505	114,54112	Действующая	20-07-2021		37876	2	1,1						1.1 Евро
185	33	Городской округ "Поселок Агинское"	28456	МКД - пгт. Агинское, ул. Пионерский,6	МКД - пгт. Агинское, ул. Пионерский,6	51,10655	114,54085	Действующая	20-07-2021		37880	2	1,1						1.1 Евро
186	33	Городской округ "Поселок Агинское"	8940	МКД Агинское, ул. Бадмы Жабона, 2	МКД Агинское, ул. Бадмы Жабона, 2	51,10717	114,50842	Действующая	22-09-2020		13135	3	1,1						1.1 Евро
187	33	Городской округ "Поселок Агинское"	8934	МКД Агинское, ул. Ленина, 59 Задвоенная КП 28453 УДАЛИТЬ	МКД Агинское, ул. Ленина, 59	51,10494	114,54138	Действующая	22-09-2020		13125	2	1,1						1.1 Евро
188	33	Городской округ "Поселок Агинское"	8942	МКД, Агинское, ул. Бадмы Жабона, 4	МКД, Агинское, ул. Бадмы Жабона, 4	51,1076	114,50918	Действующая	22-09-2020		13141	3	1,1						1.1 Евро
189	33	Городской округ "Поселок Агинское"	8882	МКД, Агинское, ул. Комсомольская, 15	МКД, Агинское, ул. Комсомольская, 15	51,10613	114,54206	Действующая	21-09-2020		13029	2	1,1						1.1 Евро
190	33	Городской округ "Поселок Агинское"	8941	МКД, Агинское, ул. Бадмы Жабона, 2А	МКД, Агинское, ул. Бадмы Жабона, 2А	51,10736	114,50882	Действующая	22-09-2020		13138	3	1,1						1.1 Евро
191	33	Городской округ "Поселок Агинское"	31454	м-н "Абсолют", ИП Шагдарова И. В., пгт. Агинское, 50 лет Победы, д. 2А	м-н "Абсолют", ИП Шагдарова И. В., пгт. Агинское, 50 лет Победы, д. 2А	51,10146	114,51641	Действующая	06-04-2022		43290	3	0,75						0.75 - железный
192	33	Городской округ "Поселок Агинское"	31989	м-н "Автомастер", ИП Цыдыпова Э. Б., пгт. Агинское, пер. Глухой, д. 1	м-н "Автомастер", ИП Цыдыпова Э. Б., пгт. Агинское, пер. Глухой, д. 1	51,10575	114,54835	Действующая	15-06-2022		44370	1	1,1						1.1 Евро
193	33	Городской округ "Поселок Агинское"	29189	м-н "Апельсин", Бороев Мунко Баторович, пгт. Агинское, ул. Комсомольская, д. 54	м-н "Апельсин", Бороев Мунко Баторович, пгт. Агинское, ул. Комсомольская, д. 54	51,11467	114,53731	Действующая	02-11-2021		39315	1	0,75						0.75 - железный
194	33	Городской округ "Поселок Агинское"	33384	м-н "Барис", ИП Аюшиева Т. Д., пгт. Агинское, ул. Цыбикова, д. 2	м-н "Барис", ИП Аюшиева Т. Д., пгт. Агинское, ул. Цыбикова, д. 2	51,10675	114,54434	Действующая	10-08-2023		49505						2		0.75 Пакет
195	33	Городской округ "Поселок Агинское"	30320	м-н "Вест", ИП Галсанова Бальжима Батомункуевна, п. Агинское, ул. Ленина, д. 180а	м-н "Вест", ИП Галсанова Бальжима Батомункуевна, п. Агинское, ул. Ленина, д. 180а	51,10288	114,52067	Действующая	25-01-2022		40894						1		1.0 Пакет

196	33	Городской округ "Поселок Агинское"	33459	м-н "Виноград", ИП Иринчинова Б. Н., пгт. Агинское, ул. Ленина, д. 27А	м-н "Виноград", ИП Иринчинова Б. Н., пгт. Агинское, ул. Ленина, д. 27А	51,10744	114,54896	Действующая	06-09-2023		49667						2		0.12 Пакет
197	33	Городской округ "Поселок Агинское"	29128	м-н "Домовёнок", ИП Насанова З.В., пгт. Агинское, ул. Заречная, д. 68	м-н "Домовёнок", ИП Насанова З.В., пгт. Агинское, ул. Заречная, д. 68	51,10021	114,5456	Действующая	26-10-2021		39209	1	0,75						0.75 - железный
198	33	Городской округ "Поселок Агинское"	29856	м-н "Запчасти Автотитан", Гражданин Базаргуруев А. С., пгт. Агинское, ул. Степная, д. 6А	м-н "Запчасти Автотитан", Гражданин Базаргуруев А. С., пгт. Агинское, ул. Степная, д. 6А	51,11351	114,53658	Действующая	24-12-2021		40472	1	0,75						0.75 - железный
199	33	Городской округ "Поселок Агинское"	29138	м-н "Заречный", ИП Цыденов, пгт. Агинское, ул. Чапаева, д. 43	м-н "Заречный", ИП Цыденов, пгт. Агинское, ул. Чапаева, д. 43	51,09561	114,5449	Действующая	26-10-2021		39232						1		1.1 Пакет
200	33	Городской округ "Поселок Агинское"	32983	м-н "Кари", ООО "Кари", пгт. Агинское, ул. Бадмы Цыренова, д. 13	м-н "Кари", ООО "Кари", пгт. Агинское, ул. Бадмы Цыренова, д. 13	51,10526	114,54561	Действующая	05-05-2023		48256	1	1,1						1.1 Евро
201	33	Городской округ "Поселок Агинское"	32806	м-н "Мегамаркет", ИП Цыденов В. Г., пгт. Агинское, ул. Б. Ринчино, д. 7,	м-н "Мегамаркет", ИП Цыденов В. Г., пгт. Агинское, ул. Б. Ринчино, д. 7,	51,11113	114,55765	Действующая	10-04-2023		47685	1	1,1						1.1 Евро
202	33	Городской округ "Поселок Агинское"	33731	м-н "Метр", ИП Кутсар И. Г., пгт. Агинское, ул. Комсомольская, д. 1А	м-н "Метр", ИП Кутсар И. Г., пгт. Агинское, ул. Комсомольская, д. 1А	51,10385	114,54349	Действующая	27-11-2023		50363	1	1,1						1.1 Евро
203	33	Городской округ "Поселок Агинское"	31260	м-н "Мечта", ИП Испирян Алварт Маргаровна, пгт. Агинское, ул. Татаурова, д. 18	м-н "Мечта", ИП Испирян Алварт Маргаровна, пгт. Агинское, ул. Татаурова, д. 18	51,10441	114,5456	Действующая	22-03-2022		42975	2	1,1						1.1 Евро
204	33	Городской округ "Поселок Агинское"	30311	м-н "Наран", ИП Цыбиков Садо Чимитович, пгт. Агинское, ул. Комсомольская, д. 3	м-н "Наран", ИП Цыбиков Садо Чимитович, пгт. Агинское, ул. Комсомольская, д. 3	51,10416	114,54334	Действующая	24-01-2022		40851	1	1,1						1.1 Евро
205	33	Городской округ "Поселок Агинское"	31269	м-н "Радуга", ИП Бутитова И. З., пгт. Агинское, ул. 2-я Ранжурова, д. 1А	м-н "Радуга", ИП Бутитова И. З., пгт. Агинское, ул. 2-я Ранжурова, д. 1А	51,09574	114,55858	Действующая	22-03-2022		46509						2		1.5 Пакет
206	33	Городской округ "Поселок Агинское"	32643	м-н "Солнечный", ИП Намдакова Ж. Б., пгт. Агинское, ул. Комогорцева, д. 9 НА СОГЛАСОВАНИЕ ДС	м-н "Солнечный", ИП Намдакова Ж. Б., пгт. Агинское, ул. Комогорцева, д. 9	51,09617	114,55261	Действующая	09-02-2023		46626	1	1,1						1.1 Евро
207	33	Городской округ "Поселок Агинское"	31055	м-н "Солнечный", ИП Намдакова Жаргалма Баировна, пгт. Агинское, ул. Солнечная, д. 7	м-н "Солнечный", ИП Намдакова Жаргалма Баировна, пгт. Агинское, ул. Солнечная, д. 7	51,10412	114,55582	Действующая	28-02-2022		42534						1		1.5 Пакет
208	33	Городской округ "Поселок Агинское"	33807	м-н "Спорттовары", ИП Базарова Наталья Бадма-Базаровна, пгт. Агинское, ул. Б. Цыренова, д. 16	м-н "Спорттовары", ИП Базарова Наталья Бадма-Базаровна, пгт. Агинское, ул. Б. Цыренова, д. 16	51,106	114,5444	Действующая	25-12-2023		50437						1		1.0 Пакет
209	33	Городской округ "Поселок Агинское"	32564	м-н "Тройка", ИП Ешиев, пгт. Агинское, ул. Заречная, д. 34В	м-н "Тройка", ИП Ешиев, пгт. Агинское, ул. Заречная, д. 34В	51,10175	114,55216	Действующая	16-12-2022		46374						1		1.1 Пакет
210	33	Городской округ "Поселок Агинское"	31144	м-н "Тройка", ИП Ешиев, пгт. Агинское, ул. Ленина, д. 2В	м-н "Тройка", ИП Ешиев, пгт. Агинское, ул. Ленина, д. 2В	51,10942	114,55436	Действующая	14-03-2022		42664	1	0,75						0.75 - железный
211	33	Городской округ "Поселок Агинское"	29256	м-н "Удачный выбор", пгт. Агинское, ул. Цыбикова, д. 3	м-н "Удачный выбор", пгт. Агинское, ул. Цыбикова, д. 3	51,10743	114,54342	Действующая	18-11-2021		39446						1		1.0 Пакет
212	33	Городской округ "Поселок Агинское"	33956	м-н "Цифроград", ИП Пёхов А. Ю., пгт. Агинское, ул. Цыбикова, д. 6	м-н "Цифроград", ИП Пёхов А. Ю., пгт. Агинское, ул. Цыбикова, д. 6	51,10703	114,54409	Действующая	22-03-2024		50906						1		1.1 Пакет
213	33	Городской округ "Поселок Агинское"	20915	МО МВД "Агинский" пос.Агинское ул.Комсмольская д.29	МО МВД "Агинский" пос.Агинское ул.Комсмольская д.29	51,10913	114,54018	Действующая	06-04-2021		27440	2	1,1						1.1 Евро
214	33	Городской округ "Поселок Агинское"	20918	МО МВД РФ пгт. Агинское, ул. Лазо, д. 19	МО МВД РФ пгт. Агинское, ул. Лазо, д. 19	51,10368	114,54071	Действующая	06-04-2021		27444	1	0,75						0.75 - железный
215	33	Городской округ "Поселок Агинское"	20997	МУ ДО "ДЮСШ Бассейн", пгт. Агинское, ул. Комсомольская, д. 20	МУ ДО "ДЮСШ Бассейн", пгт. Агинское, ул. Комсомольская, д. 20	51,10913	114,54135	Действующая	07-04-2021		41457	2	1,1						1.1 Евро
216	33	Городской округ "Поселок Агинское"	20911	Музей природы пос.Агинское, ул.Комсомольская д.43	Музей природы пос.Агинское, ул.Комсомольская д.43	51,11115	114,53919	Действующая	06-04-2021		41520	1	1,1						1.1 Евро
217	33	Городской округ "Поселок Агинское"	29452	МФЦ, пгт. Агинское, ул. Базара Ринчино, д. 105 (доп. офис)	МФЦ, пгт. Агинское, ул. Базара Ринчино, д. 105 (доп. офис)	51,10617	114,53549	Действующая	06-12-2021		39879						2		0.75 Пакет
218	33	Городской округ "Поселок Агинское"	29450	МФЦ, пгт. Агинское, ул. Ленина, д. 43	МФЦ, пгт. Агинское, ул. Ленина, д. 43	51,10674	114,54643	Действующая	06-12-2021		39876						2		1.5 Пакет
219	33	Городской округ "Поселок Агинское"	29188	О'Макс, ИП Батомункуев С. Ц., пгт. Агинское, ул. Комсомольская, д. 56А	О'Макс, ИП Батомункуев С. Ц., пгт. Агинское, ул. Комсомольская, д. 56А	51,11562	114,53753	Действующая	02-11-2021		39352	1	1,1						1.1 Евро
220	33	Городской округ "Поселок Агинское"	29137	ООО "Агинский региональный бизнес-инкубатор", пгт Агинское, ул Партизанская, 1, Г	ООО "Агинский региональный бизнес-инкубатор", пгт Агинское, ул Партизанская, 1, Г	51,09716	114,56306	Действующая	26-10-2021		39231	2	1,1						1.1 Евро
221	33	Городской округ "Поселок Агинское"	20268	ООО "АРТ-Объекты, пгт. Агинское, ул. 2-я Телевизионная, д. 2	ООО "АРТ-Объекты, пгт. Агинское, ул. 2-я Телевизионная, д. 2	51,10261	114,5085	Действующая	02-04-2021		26534	1	0,75						0.75 - железный
222	33	Городской округ "Поселок Агинское"	25101	ООО "БРК", АЗС "БРК", пгт. Агинское, пересечение ул. Татаурова и пер. Глухой, д. 1	ООО "БРК", АЗС "БРК", пгт. Агинское, пересечение ул. Татаурова и пер. Глухой, д. 1	51,10579	114,54929	Действующая	14-05-2021		39235	2	1,1						1.1 Евро
223	33	Городской округ "Поселок Агинское"	32291	ООО "ГАЗКОМПЛЕКТСЕРВИС", пгт. Агинское, 154 км трасса Чита-Забайкальск	ООО "ГАЗКОМПЛЕКТСЕРВИС", пгт. Агинское, 154 км трасса Чита-Забайкальск	51,12145	114,57906	Действующая	28-09-2022		45697						1		1.1 Пакет

224	33	Городской округ "Поселок Агинское"	33931	ООО "Дилена" аптека "Дилена", пгт. Агинское, ул. Ленина, д. 56, пом. 2	ООО "Дилена" аптека "Дилена", пгт. Агинское, ул. Ленина, д. 56, пом. 2	51,10637	114,54452	Действующая	13-03-2024		50830						2		1.5 Пакет
225	33	Городской округ "Поселок Агинское"	22008	ООО "Дорстройсервис" ДСУ "Агинское", пгт Агинское, ул. Заводская 2Б исключение объекта из [illegible]	ООО "Дорстройсервис" ДСУ "Агинское", пгт Агинское, ул. Заводская 2Б	51,1142	114,56012	Действующая	14-04-2021		28714	1	1,1						1.1 Евро
226	33	Городской округ "Поселок Агинское"	31903	ООО "Забайкальская мемориальная компания", пгт Агинское, ул. Татаурова, д. 40	ООО "Забайкальская мемориальная компания", пгт Агинское, ул. Татаурова, д. 40	51,10272	114,53752	Действующая	25-05-2022		44144	1	1,1						1.1 Евро
227	33	Городской округ "Поселок Агинское"	15160	ООО "Ипотечное жилищное кредитование", пос. Агинское ул. Лазо д.19А	ООО "Ипотечное жилищное кредитование", пос. Агинское ул. Лазо д.19А	51,10347	114,5406	Действующая	22-01-2021		20227	1	1,1						1.1 Евро
228	33	Городской округ "Поселок Агинское"	33420	ООО "НОВАСТРОЙ", пгт. Агинское, ул. Дагбаина, д. 5	ООО "НОВАСТРОЙ", пгт. Агинское, ул. Дагбаина, д. 5	51,1141	114,52855	Действующая	23-08-2023		49580	1	1,1						1.1 Евро
229	33	Городской округ "Поселок Агинское"	25427	ООО "Сириус", пгт.Агинское, мкр Промышленный, б.н Асфальтовобетонный завод	ООО "Сириус", пгт.Агинское, мкр Промышленный, б.н Асфальтовобетонный завод	51,12333	114,57708	Действующая	20-05-2021		33173	1	1,1						1.1 Евро
230	33	Городской округ "Поселок Агинское"	22425	ООО "Теплосервис", пгт. Агинское, ул. Партизанская, д 50	ООО "Теплосервис", пгт. Агинское, ул. Партизанская, д 50	51,09442	114,54797	Действующая	16-04-2021		29218	1	1,1						1.1 Евро
231	33	Городской округ "Поселок Агинское"	31370	ООО "ЭЛИТ", Магазин "Баян-Тойрог", пгт. Агинское, ул. Чапаева, д. 42	ООО "ЭЛИТ", Магазин "Баян-Тойрог", пгт. Агинское, ул. Чапаева, д. 42	51,09569	114,54362	Действующая	30-03-2022		43177						3		5.0 Пакет
232	33	Городской округ "Поселок Агинское"	27334	ООО "ЯГУАР", (магазин "585 Золотой"), пгт. Агинское, ул. Цыбикова, д. 6	ООО "ЯГУАР", (магазин "585 Золотой"), пгт. Агинское, ул. Цыбикова, д. 6	51,1076	114,54384	Действующая	23-06-2021		36255						1		1.0 Пакет
233	33	Городской округ "Поселок Агинское"	32716	ООО НоваСтрой", пгт. Агинское, ул. Комсомольская, д. 55А	ООО НоваСтрой", пгт. Агинское, ул. Комсомольская, д. 55А	51,11404	114,53707	Действующая	17-03-2023		47313	2	1,1						1.1 Евро
234	33	Городской округ "Поселок Агинское"	22918	ООО Фирма "СТОМ", пгт. Агинское, ул. Цыбикова, д. 4	ООО Фирма "СТОМ", пгт. Агинское, ул. Цыбикова, д. 4	51,10681	114,54423	Действующая	20-04-2021		29838						1		1.1 Пакет
235	33	Городской округ "Поселок Агинское"	29673	ОСФР (бывший ППФР пенсионный фонд), пгт. Агинское, ул. Ленина, д. 70А	ОСФР (бывший ППФР пенсионный фонд), пгт. Агинское, ул. Ленина, д. 70А	51,10612	114,54027	Действующая	15-12-2021		40237	2	0,75						0.75 - железный
236	33	Городской округ "Поселок Агинское"	25640	Отдел ЗАГС, пгт. Агинское, ул. Цыбикова, д. 14	Отдел ЗАГС, пгт. Агинское, ул. Цыбикова, д. 14	51,10855	114,54335	Действующая	24-05-2021		33407	1	1,1						1.1 Евро
237	33	Городской округ "Поселок Агинское"	34082	ОТДЕЛЕНИЕ ПАРТИИ "ЕДИНАЯ РОССИЯ, пгт. Агинское, ул. Комсомольская, д. 63, пом 2	ОТДЕЛЕНИЕ ПАРТИИ "ЕДИНАЯ РОССИЯ, пгт. Агинское, ул. Комсомольская, д. 63, пом 2	51,11537	114,53673	Новая	29-05-2024		51361	1	0,75						0.75 - железный
238	33	Городской округ "Поселок Агинское"	20703	Отделение Скорой помощи, пгт. Агинское, ул. Комсомольская, 39	Отделение Скорой помощи, пгт. Агинское, ул. Комсомольская, 39	51,11068	114,5392	Действующая	05-04-2021		27194	1	1,1						1.1 Евро
239	33	Городской округ "Поселок Агинское"	31659	ПАО Россети СИБИРЬ, пгт. Агинское, пер. Коммунальный, д. 2	ПАО Россети СИБИРЬ, Агинский р-н, пгт Агинское, пер. Коммунальный, д. 2	51,10514	114,54803	Действующая	27-04-2022		43658	1	1,1						1.1 Евро
240	33	Городской округ "Поселок Агинское"	20760	ПАО Ростелеком, пгт. Агинское, ул. Комсомольская, д. 17	ПАО Ростелеком, пгт. Агинское, ул. Комсомольская, д. 17	51,10673	114,54146	Действующая	06-04-2021		27272	1	1,1						1.1 Евро
241	33	Городской округ "Поселок Агинское"	27437	ПАО Сбербанк 8600/079,ул им Бадмы Цыренова,13	ПАО Сбербанк 8600/079,ул им Бадмы Цыренова,13	51,10534	114,54423	Действующая	25-06-2021		39269	1	1,1						1.1 Евро
242	33	Городской округ "Поселок Агинское"	30812	пгт .Агинское, ул. Б.Жабона, 15 Спорткомплекс "Бургэд"	пгт .Агинское, ул. Б.Жабона, 15 Спорткомплекс "Бургэд"	51,11154	114,50299	Действующая	12-02-2022		41959	2	0,75						0.75 - железный
243	33	Городской округ "Поселок Агинское"	16026	пгт .Агинское, ул.Ранжурова, 27 (Дворец спорта"Тамир") «Спортивная школа олимпийского резерва № 3»	пгт .Агинское, ул.Ранжурова, 27 (Дворец спорта"Тамир") «Спортивная школа олимпийского резерва № 3»	51,10784	114,54483	Действующая	05-02-2021		42048	2	1,1						1.1 Евро
244	33	Городской округ "Поселок Агинское"	28389	МДОУ детский сад "Ручеёк", пос.Агинское, ул. ДСУ-5, д.16	пгт Агинское, Агинский р-н, Забайкальский край, кв 16, д 5, ул ДСУ	51,11443	114,56185	Действующая	15-07-2021		37774	2	1,1						1.1 Евро
245	33	Городской округ "Поселок Агинское"	34085	пгт. Агинское, ул. Татаурова, д. 12А (магазин)ИП Бадмаев Б	пгт. Агинское, ул. Татаурова, д. 12А (магазин)ИП Бадмаев Б	51,10458	114,54641	Новая	29-05-2024		51367	1	0,75						0.75 - железный
246	33	Городской округ "Поселок Агинское"	27998	пгт. Агинское, загородный пер ИЖС	пгт. Агинское, загородный пер ИЖС	51,09049	114,53706	Действующая	07-07-2021		37144						1		0.12 Пакет
247	33	Городской округ "Поселок Агинское"	8896	пгт. Агинское, Комсомольская, 61, МКД	пгт. Агинское, Комсомольская, 61, МКД	51,11456	114,53662	Действующая	21-09-2020		13069	5	1,1						1.1 Евро
248	33	Городской округ "Поселок Агинское"	17911	пгт. Агинское, ул. Ленина, д. 65-Центр занятости населения и Центр социальной защиты.	пгт. Агинское, ул. Ленина, д. 65-Центр занятости населения и Центр социальной защиты.	51,10502	114,5406	Действующая	19-03-2021		39256	2	1,1						1.1 Евро
249	33	Городской округ "Поселок Агинское"	15214	Пенсионный фонд в Агинском округе пос.Агинское, ул. Базара Ринчино д.73	Пенсионный фонд в Агинском округе пос.Агинское, ул. Базара Ринчино д.73	51,10795	114,54486	Действующая	22-01-2021		39347	2	1,1						1.1 Евро
250	33	Городской округ "Поселок Агинское"	8883	ПК "Агинское райпо", пгт. Агинское, ул. Цыбикова, д. 1	ПК "Агинское райпо", пгт. Агинское, ул. Цыбикова, д. 1	51,10642	114,54363	Действующая	21-09-2020		13031	1	1,1						1.1 Евро
251	33	Городской округ "Поселок Агинское"	29456	ПМ "Химчистка и прачечная", пгт. Агинское, пер. Глуховой, д. 1	ПМ "Химчистка и прачечная", пгт. Агинское, пер. Глуховой, д. 1	51,10691	114,54794	Действующая	07-12-2021		39890	1	1,1						1.1 Евро

252	33	Городской округ "Поселок Агинское"	29191	Пожарно-спасательная часть №1, пгт. Агинское, ул. Цыбикова, д.9	Пожарно-спасательная часть №1, пгт. Агинское, ул. Цыбикова, д.9	51,10887	114,5422	Действующая	03-11-2021		39319	2	1,1						1.1 Евро
253	33	Городской округ "Поселок Агинское"	29243	Пожарно-спасательная часть №2, пгт. Агинское, ул. Комсомольская, д.19. пом.2	Пожарно-спасательная часть №2, пгт. Агинское, ул. Комсомольская, д.19. пом.2	51,10682	114,54107	Действующая	16-11-2021		39428	1	1,1						1.1 Евро
254	33	Городской округ "Поселок Агинское"	27631	Почта, пгт. Агинское, ул. Комсомольская, д.17	Почта, пгт. Агинское, ул. Комсомольская, д.17	51,1067	114,5414	Действующая	02-07-2021		36716						2		1.1 Пакет
255	33	Городской округ "Поселок Агинское"	21068	Православный приход Храма Святителя Николая, пгт.Агинское, ул. Комсомольская, д.8	Православный приход Храма Святителя Николая, пгт.Агинское, ул. Комсомольская, д.8	51,10553	114,5438	Действующая	08-04-2021		27682	1	0,75						0.75 - железный
256	33	Городской округ "Поселок Агинское"	21961	Прокуратура, пгт. Агинское ул. Базара Ринчино д. 82	Прокуратура, пгт. Агинское ул. Базара Ринчино д. 82	51,10863	114,54519	Действующая	14-04-2021		39202	1	0,75						0.75 - железный
257	33	Городской округ "Поселок Агинское"	15906	Районный центр культуры и досуга, пос. Агинское ул. Комсомольская д.16	Районный центр культуры и досуга, пос. Агинское ул. Комсомольская д.16	51,10746	114,54255	Действующая	04-02-2021		40552	1	1,1						1.1 Евро
258	33	Городской округ "Поселок Агинское"	29143	Редакция газеты "Агинская правда", пос. Агинское, ул. Базара Ринчино д. 75	Редакция газеты "Агинская правда", пос. Агинское, ул. Базара Ринчино д. 75	51,1077	114,54405	Действующая	27-10-2021		39240	1	1,1						1.1 Евро
259	33	Городской округ "Поселок Агинское"	29241	РО ДОСААФ РОСИИ, пгт. Агинское, ул. Калинина, д. 44	РО ДОСААФ РОСИИ, пгт. Агинское, ул. Калинина, д. 44	51,11414	114,54214	Действующая	16-11-2021		39416	1	1,1						1.1 Евро
260	33	Городской округ "Поселок Агинское"	29261	Россельхозбанк, пгт. Агинское, ул. Комсомольская, 59а"	Россельхозбанк, пгт. Агинское, ул. Комсомольская, 59а"	51,11437	114,53701	Действующая	18-11-2021		39455						3		1.1 Пакет
261	33	Городской округ "Поселок Агинское"	21030	ООО Авиаэкспресс, мешки по графику МКД	Россия, Забайкальский край, посёлок городского типа Агинское	51,10549	114,53859	Действующая	08-04-2021		27628						1		0.5 Пакет
262	33	Городской округ "Поселок Агинское"	27274	Агинский ДЭУ п. Агинское, автомобильная дорога Чита-Забайкальск 161 км 700 влево	Россия, Забайкальский край, посёлок городского типа Агинское	51,10134	114,53063	Действующая	22-06-2021		36161						1		0.75 Пакет
263	33	Городской округ "Поселок Агинское"	25472	рынок "Дружба", ИП Варданян, Агинский район, пос. Агинское, ул. Татаурова д.19	рынок "Дружба", ИП Варданян, Агинский район, пос. Агинское, ул. Татаурова д.19	51,10389	114,54602	Действующая	20-05-2021		33194	1	1,1						1.1 Евро
264	33	Городской округ "Поселок Агинское"	27257	Салон "Мир мебели", ИП Абелян С.Г., пгт. Агинское, ул. Ленина, д. 51	Салон "Мир мебели", ИП Абелян С.Г., пгт. Агинское, ул. Ленина, д. 51	51,10615	114,54523	Действующая	22-06-2021		36139	1	0,75						0.75 - железный
265	33	Городской округ "Поселок Агинское"	28804	Склады, общая контейнерная площадка, пгт. Агинское , ул. Балданжабона, д. 68	Склады, общая контейнерная площадка, пгт. Агинское , ул. Балданжабона, д. 68	51,10396	114,52019	Действующая	30-08-2021		38548	3	1,1						1.1 Евро
266	33	Городской округ "Поселок Агинское"	32117	Следственный комитет РФ, пгт. Агинское, ул. Партизанская, д. 47	Следственный комитет РФ, пгт. Агинское, ул. Партизанская, д. 47	51,09367	114,54748	Действующая	21-07-2022		45311						3		1.5 Пакет
267	33	Городской округ "Поселок Агинское"	20916	Следственный отдел МО МВД "Агинский" пос. Агинское ул. Базара Ринчино д. 79	Следственный отдел МО МВД "Агинский" пос. Агинское ул. Базара Ринчино д. 79	51,10718	114,54094	Действующая	06-04-2021		27442	1	0,75						0.75 - железный
268	33	Городской округ "Поселок Агинское"	20991	Стадион, пгт. Агинское ул. Стадионная д. 2	Стадион, пгт. Агинское ул. Стадионная д. 2	51,09855	114,54735	Действующая	07-04-2021		27568	12	1,1						1.1 Евро
269	33	Городской округ "Поселок Агинское"	27657	СТО, ООО Регион, пгт. Агинское, ул. Ленина, д. 186	СТО, ООО Регион, пгт. Агинское, ул. Ленина, д. 186	51,10289	114,51847	Действующая	02-07-2021		36755	1	1,1						1.1 Евро
270	33	Городской округ "Поселок Агинское"	29104	Строй Двор, ИП Батожаргалов Б. Г., пгт. Агинское, ул. Комсомольская, д. 52	Строй Двор, ИП Батожаргалов Б. Г., пгт. Агинское, ул. Комсомольская, д. 52	51,11448	114,53798	Действующая	20-10-2021		48533						3		1.0 Пакет
271	33	Городской округ "Поселок Агинское"	32696	ФССП "Агинский", пгт. Агинское, ул. Бадмы Цыренова	Судебные приставы, пгт. Агинское, ул. Бадмы Цыренова	51,1047	114,54475	Действующая	13-03-2023		47247						2		1.5 Пакет
272	33	Городской округ "Поселок Агинское"	23372	супермаркет "Читинка", пгт.Агинское, ул. Татаурова, 23, пом. 1	супермаркет "Читинка", пгт.Агинское, ул. Татаурова, 23, пом. 1	51,10353	114,54454	Действующая	23-04-2021		30501	1	1,1						1.1 Евро
273	33	Городской округ "Поселок Агинское"	21033	СШОР по адаптивным видам спорта, пос. Агинское, ул. Балданжабона д. 25б	СШОР по адаптивным видам спорта, пос. Агинское, ул. Балданжабона д. 25б	51,10436	114,52699	Действующая	08-04-2021		27631	1	1,1						1.1 Евро
274	33	Городской округ "Поселок Агинское"	20914	Детский сад "Родничок", пос.Агинское, ул.Таможенная д.13	Таможенная улица, 13, посёлок городского типа Агинское, Забайкальский край, Россия	51,12317	114,54121	Действующая	06-04-2021		27434	1	1,1						1.1 Евро
275	33	Городской округ "Поселок Агинское"	14720	театр "Амар сайн", пгт. Агинское, улица Ленина, д. 70	театр "Амар сайн", пгт. Агинское, улица Ленина, д. 70	51,10564	114,54065	Действующая	19-01-2021		47725	2	1,1						1.1 Евро
276	33	Городской округ "Поселок Агинское"	31078	ТЦ "Абсолют", ИП Дашиянжибон Ч. Б., пгт. Агинское, ул. Ленина, д. 49	ТЦ "Абсолют", ИП Дашиянжибон Ч. Б., пгт. Агинское, ул. Ленина, д. 49	51,10638	114,54546	Действующая	02-03-2022		43096						3		5.0 Пакет
277	33	Городской округ "Поселок Агинское"	17995	ТЦ Абсолют., ИП Шагдарова И. В.. пгт. Агинское, ул. Б. Цыренова, д. 8а	ТЦ Абсолют., ИП Шагдарова И. В.. пгт. Агинское, ул. Б. Цыренова, д. 8а	51,10516	114,54503	Действующая	24-03-2021		38511	3	0,75						0.75 - железный
278	33	Городской округ "Поселок Агинское"	8881	Забайкальский край, Агинское, ул. Ранжурова, 36	ул. Ранжурова, 36, Агинское, Забайкальский край, Россия, 687000	51,09325	114,54659	Действующая	21-09-2020		13026	3	1,1						1.1 Евро
279	33	Городской округ "Поселок Агинское"	8880	Забайкальский край, Агинское, ул. Ранжурова, 38	ул. Ранжурова, 38, Агинское, Забайкальский край, Россия, 687000	51,09301	114,54604	Действующая	21-09-2020		13023	3	1,1						1.1 Евро

280	33	Городской округ "Поселок Агинское"	8823	УФНС (Налоговая), пгт. Агинское, ул. Комсомольская, д. 24	УФНС (Налоговая), пгт. Агинское, ул. Комсомольская, д. 24	51,11102	114,5402	Действующая	20-09-2020		33373	1	1,1						1.1 Евро
281	33	Городской округ "Поселок Агинское"	29196	ФКУ "ЦОКР", пгт. Агинское, ул. Калинина, д. 2	ФКУ "ЦОКР", пгт. Агинское, ул. Калинина, д. 2	51,10878	114,54492	Действующая	09-11-2021		39349	2	0,75						0.75 - железный
282	33	Городской округ "Поселок Агинское"	16008	Центр Ариадна, пос. Агинское пер. Коммунальный, д.9	Центр Ариадна, пос. Агинское пер. Коммунальный, д.9	51,10563	114,54645	Действующая	05-02-2021		21311	1	1,1						1.1 Евро
283	33	Городской округ "Поселок Агинское"	32627	Центр бухгалтерского учета, пгт. Агинское, ул. Базара Ринчино, д. 75	Центр бухгалтерского учета, пгт. Агинское, ул. Базара Ринчино, д. 75	51,10766	114,54418	Действующая	31-01-2023		46568	1	1,1						1.1 Евро
284	33	Городской округ "Поселок Агинское"	16890	Центр гигиены и эпидемиологии, п. Агинское, ул. Цыбикова, 52	Центр гигиены и эпидемиологии, п. Агинское, ул. Цыбикова, 52	51,11442	114,53991	Действующая	19-02-2021		22615	4	0,75						0.75 - железный
285	33	Городской округ "Поселок Агинское"	16085	Цех полуфабрикатов, ИП Дугаров, пос. Агинское ул. Комсомльская д. 72А	Цех полуфабрикатов, ИП Дугаров, пос. Агинское ул. Комсомльская д. 72А	51,12019	114,53478	Действующая	07-02-2021		21413	1	0,75						0.75 - железный
286	33	Городской округ "Поселок Агинское"	30237	ЦЖКУ, Военкомат, пгт. Агинское, ул. Балданжабона, д. 68	ЦЖКУ, Военкомат, пгт. Агинское, ул. Балданжабона, д. 68	51,10322	114,51924	Действующая	20-01-2022		40742	1	0,75						0.75 - железный
287	33	Городской округ "Поселок Агинское"	33877	ЦЛАТИ отделение Агинский, пгт. Агинское, пер. Пионерский, д. 16	ЦЛАТИ отделение Агинский, пгт. Агинское, пер. Пионерский, д. 16	51,10853	114,53931	Новая	13-02-2024		50690						1		1.0 Пакет
288	33	Городской округ "Поселок Агинское"	20718	ЦМТО, пос.Агинское, ул.Базара Ринчино д.84	ЦМТО, пос.Агинское, ул.Базара Ринчино д.84	51,10836	114,54428	Действующая	05-04-2021		27219	2	1,1						1.1 Евро
289	33	Городской округ "Поселок Агинское"	32259	Шиномонтаж, ИП Жабэ А. Б., пгт. Агинское, ул. Степная, д. 4	Шиномонтаж, ИП Жабэ А. Б., пгт. Агинское, ул. Степная, д. 4	51,11353	114,53767	Действующая	16-09-2022		45613	1	1,1						1.1 Евро
290	33	Городской округ "Поселок Агинское"	29180	Школа исскуств, пгт. Агинское, ул. Комсомольская, д. 7	Школа исскуств, пгт. Агинское, ул. Комсомольская, д. 7	51,1048	114,54251	Действующая	29-10-2021		39264	2	1,1						1.1 Евро
291	33	Городской округ "Поселок Агинское"	8889	Забайкальский край, Агинское, ул. Юннатская, 10 Агинская средняя школа № 1	Юннатская ул., 10, Агинское, Забайкальский край, Россия, 687000	51,11041	114,5359	Действующая	21-09-2020		13045	2	1,1						1.1 Евро
292	33	Городской округ "Поселок Агинское"	29671	маг.Валентина		51,10664	114,54537	Действующая	15-12-2021		40231	0	0	0	0	0	1	0	1.0 Пакет
292		Городской округ "Поселок Агинское"										407		0	0	0	95	0	
1	35	Петровск-Забайкальский муниципальный округ Забайкальского края	1601	"Городской центр детского творчества", П-Забайкальский, ул. Декабристов, д. 14	"Городской центр детского творчества", П-Забайкальский, ул. Декабристов, д. 14	51,27352	108,85257	Действующая	18-08-2020		3264	1	1,1						1.1 Евро
2	35	Петровск-Забайкальский муниципальный округ Забайкальского края	22540	"Кедр", ИП Хохлова Л. А., Петровск-Забайкальский, ул Почтовая , 8	"Кедр", ИП Хохлова Л. А., Петровск-Забайкальский, ул Почтовая , 8	51,27602	108,85384	Действующая	16-04-2021		40486						1		1.1 Пакет
3	35	Петровск-Забайкальский муниципальный округ Забайкальского края	22333	"Светофор", Петровск-Забайкальский, ул. Металлургов, 129	"Светофор", Петровск-Забайкальский, ул. Металлургов, 129	51,24788	108,83437	Действующая	15-04-2021		29097	1	1,1						1.1 Евро
4	35	Петровск-Забайкальский муниципальный округ Забайкальского края	15882	Библиотека	10, 1-й микрорайон, Петровск-Забайкальский, Россия, Забайкальский край	51,25588	108,81562	Действующая	04-02-2021		21160						3		1.1 Пакет
5	35	Петровск-Забайкальский муниципальный округ Забайкальского края	1021	Петровск-Забайкальский, ул. Лесная, 58	673004, Россия, Забайкальский край, Лесная ул., 58а, Петровск-Забайкальский	51,29355	108,85839	Действующая	15-08-2020		2264	3	1,1						1.1 Евро
6	35	Петровск-Забайкальский муниципальный округ Забайкальского края	1055	Петровск-Забайкальский, ул. Карла Маркса, 18 ЦРБ	673005, Россия, Забайкальский край, микрорайон-1, 14, Петровск-Забайкальский	51,2557	108,82078	Действующая	15-08-2020		2329	2	1,1						1.1 Евро
7	35	Петровск-Забайкальский муниципальный округ Забайкальского края	1152	Поликлиника, г. Петровск-Забайкальский, мкр. 1, д. 9	673005, Россия, Забайкальский край, микрорайон-1, 14, Петровск-Забайкальский	51,25537	108,82104	Действующая	16-08-2020		2466	1	1,1						1.1 Евро
8	35	Петровск-Забайкальский муниципальный округ Забайкальского края	2243	Ключик	673005, Россия, Забайкальский край, Микрорайон-1, 27, Петровск-Забайкальский	51,25594	108,80775	Действующая	20-08-2020		4295	1	1,1						1.1 Евро
9	35	Петровск-Забайкальский муниципальный округ Забайкальского края	31565	ОАО "РЖД". ВЧДЭ	673005, Россия, Забайкальский край, Петровск-Забайкальский район, Петровск-Забайкальский,	51,25056	108,83089	Действующая	20-04-2022		43482	1	0,75						0.75 - железный
10	35	Петровск-Забайкальский муниципальный округ Забайкальского края	33312	магазин. Ул. Индустриальная,8	673005, Россия, Забайкальский край, Петровск-Забайкальский район, Петровск-Забайкальский,	51,26969	108,83659	Действующая	06-07-2023			1							
11	35	Петровск-Забайкальский муниципальный округ Забайкальского края	32228	Межрайонный следственный отдел	673005, Россия, Забайкальский край, Петровск-Забайкальский район, Петровск-Забайкальский, Микрорайон-1,	51,2563	108,81825	Действующая	29-08-2022		50215	1	0,75						0.75 - железный
12	35	Петровск-Забайкальский муниципальный округ Забайкальского края	32147	Россети Сибири. Ул. Металлургов, 1	673005, Россия, Забайкальский край, Петровск-Забайкальский район, Петровск-Забайкальский, Подгорная	51,25723	108,84438	Действующая	25-07-2022		31803	2	1,1						1.1 Евро
13	35	Петровск-Забайкальский муниципальный округ Забайкальского края	33743	"Петровский Шпалопропиточный завод"	673005, Россия, Забайкальский край, Петровск-Забайкальский район, Петровск-Забайкальский, улица 50 Лет	51,25946	108,83781	Действующая	30-11-2023		23469	2	1,1						1.1 Евро
14	35	Петровск-Забайкальский муниципальный округ Забайкальского края	33742	Резанов Р.Г	673005, Россия, Забайкальский край, Петровск-Забайкальский район, Петровск-Забайкальский, улица Лазо,	51,23429	108,8513	Действующая	30-11-2023		50281	1	1,1						1.1 Евро

15	35	Петровск-Забайкальский муниципальный округ Забайкальского края	33847		673005, Россия, Забайкальский край, Петровск-Забайкальский район, Петровск-Забайкальский, улица Пушкина, 26	51,25352	108,82175	Новая	17-01-2024			1							
16	35	Петровск-Забайкальский муниципальный округ Забайкальского края	33848		673005, Россия, Забайкальский край, Петровск-Забайкальский район, Петровск-Забайкальский, улица Пушкина, 26	51,25335	108,81765	Новая	17-01-2024			1							
17	35	Петровск-Забайкальский муниципальный округ Забайкальского края	967	Петровск-Забайкальский, ул. Подгорная, 14 АЗС №65.	673005, Россия, Забайкальский край, Подгорная ул., 14, Петровск-Забайкальский	51,26019	108,84963	Действующая	15-08-2020		2207	1	1,1						1.1 Евро
18	35	Петровск-Забайкальский муниципальный округ Забайкальского края	1036	Петровск-Забайкальский, ул. Спортивная, 13	673005, Россия, Забайкальский край, Спортивная ул., 15Б, Петровск-Забайкальский	51,25154	108,82231	Действующая	15-08-2020		2292	2	1,1						1.1 Евро
19	35	Петровск-Забайкальский муниципальный округ Забайкальского края	1150	СТАДИОН"ТРУД" ДЮСШ	673005, Россия, Забайкальский край, Спортивная ул., 7А, Петровск-Забайкальский	51,2529	108,83007	Действующая	16-08-2020		2464	2	1,1						1.1 Евро
20	35	Петровск-Забайкальский муниципальный округ Забайкальского края	23325	Водоканал, г. Петровск-Забайкальский, ул. Енисейская, д. 52	673008, Россия, Забайкальский край, Петровск-Забайкальский район, Петровск-Забайкальский, Енисейская	51,2843	108,84033	Действующая	23-04-2021		30413	1	1,1						1.1 Евро
21	35	Петровск-Забайкальский муниципальный округ Забайкальского края	19929	г. Петровск-Забайкальский, ул. Лебедевская	673008, Россия, Забайкальский край, Петровск-Забайкальский район, Петровск-Забайкальский, Лебедевская	51,27378	108,8444	Действующая	01-04-2021		34746						1		0.12 Пакет
22	35	Петровск-Забайкальский муниципальный округ Забайкальского края	32267	ЭЧК-1, улица Залинейная, 26а	673009, Россия, Забайкальский край, Петровск-Забайкальский район, Петровск-Забайкальский, Залинейная	51,2897	108,85895	Действующая	20-09-2022		45629	1	0,75						0.75 - железный
23	35	Петровск-Забайкальский муниципальный округ Забайкальского края	33744	ВОЖДТ	673009, Россия, Забайкальский край, Петровск-Забайкальский район, Петровск-Забайкальский, Лесная	51,28886	108,85484	Действующая	30-11-2023			1							
24	35	Петровск-Забайкальский муниципальный округ Забайкальского края	32013	ИП Косарев, ул. Почтовая, 4	673009, Россия, Забайкальский край, Петровск-Забайкальский район, Петровск-Забайкальский, улица Почтовая, 4	51,27555	108,85306	Действующая	21-06-2022		39464						2		1.1 Пакет
25	35	Петровск-Забайкальский муниципальный округ Забайкальского края	1015	Петровск-Забайкальский, Ст. Петровский Завод. Вокзал. ДОЛБ, ул. Лесная, 13 Столовая	673009, Россия, Забайкальский край, Петровский Завод, Петровск-Забайкальский	51,28948	108,85631	Действующая	15-08-2020		2255	3	1,1						1.1 Евро
26	35	Петровск-Забайкальский муниципальный округ Забайкальского края	21044	ГБ МСЭ по Забайкальскому краю Минтруда России ФКУ	7, 1-й микрорайон, Петровск-Забайкальский, Россия, Забайкальский край	51,2557	108,8178	Действующая	08-04-2021		27648	1	0,75						0.75 - железный
27	35	Петровск-Забайкальский муниципальный округ Забайкальского края	31342	Автоград, ИП Мясников В. М.. П-Забайкальский, ул. Спортивная, д. 21А	Автоград, ИП Мясников В. М.. П-Забайкальский, ул. Спортивная, д. 21А	51,25271	108,81758	Действующая	29-03-2022		43126						1		1.0 Пакет
28	35	Петровск-Забайкальский муниципальный округ Забайкальского края	28953	АГЗС, ООО "ЧитаГаз", г. Петровск-Забайкальский, ул. Советская, д.5	АГЗС, ООО "ЧитаГаз", г. Петровск-Забайкальский, ул. Советская, д.5	51,27707	108,85404	Действующая	22-09-2021		38843	1	0,75						0.75 - железный
29	35	Петровск-Забайкальский муниципальный округ Забайкальского края	22222	Административно-бытовое здание Читинская мех-ия дистанция г. Петровск-Забайкальский ул. Тракторная 60а	Административно-бытовое здание Читинская мех-ия дистанция г. Петровск-Забайкальский ул. Тракторная 60а	51,30023	108,86697	Действующая	15-04-2021		28943	1	1,1						1.1 Евро
30	35	Петровск-Забайкальский муниципальный округ Забайкальского края	30321	Администрация ГО "Город Петровск-Забайкальский"г Петровск-Забайкальский, ул Ленина, д 1	Администрация ГО "Город Петровск-Забайкальский"г Петровск-Забайкальский, ул Ленина, д 1	51,2525	108,82653	Действующая	25-01-2022		40904	1	1,1						1.1 Евро
31	35	Петровск-Забайкальский муниципальный округ Забайкальского края	1022	МЭС. Энергетиков, 1. Подстанция 220	адрес ?	51,30864	108,85915	Действующая	15-08-2020		2267	1	1,1						1.1 Евро
32	35	Петровск-Забайкальский муниципальный округ Забайкальского края	4761	АЗС №49, ООО "Петровскнефтепродукт", г. П-Забайкальский, автодорога Федерального значения "Байкал" 653	АЗС №49, ООО "Петровскнефтепродукт", г. П-Забайкальский, автодорога Федерального значения "Байкал" 653	51,19935	108,87013	Действующая	28-08-2020		31076	2	1,1						1.1 Евро
33	35	Петровск-Забайкальский муниципальный округ Забайкальского края	32591	АО "Забайкальский ВТОРМЕТ", г. П-Забайкальский, район Пески	АО "Забайкальский ВТОРМЕТ", г. П-Забайкальский, район Пески	51,30713	108,87364	Действующая	20-01-2023		46511						1		1.1 Пакет
34	35	Петровск-Забайкальский муниципальный округ Забайкальского края	15802	Ветстанция, П-Забайкальский, ул. Верхнекрасная, д. 96	Ветстанция, П-Забайкальский, ул. Верхнекрасная, д. 96	51,28665	108,83394	Действующая	04-02-2021		40228	1	1,1						1.1 Евро
35	35	Петровск-Забайкальский муниципальный округ Забайкальского края	4767	Военкомат г. Петровск-Забайкальский, ул. Лазо, д. 9. Мясокомбинат	Военкомат г. Петровск-Забайкальский, ул. Лазо, д. 9. Мясокомбинат	51,23346	108,85494	Действующая	28-08-2020		7747	1	0,75						0.75 - железный
36	35	Петровск-Забайкальский муниципальный округ Забайкальского края	24071	Вокзал (г Петровск-Забайкальский, ул. Лесная 9а)	Вокзал (г Петровск-Забайкальский, ул. Лесная 9а)	51,29091	108,85741	Действующая	28-04-2021		31473	1	1,1						1.1 Евро
37	35	Петровск-Забайкальский муниципальный округ Забайкальского края	34091	г Петровск-Забайкальский, ул 50 лет ВЛКСМ, д. 14, стр. 1 Кафе ""Кавказ" ИП Аллахвердиев Р.М	г Петровск-Забайкальский, ул 50 лет ВЛКСМ, д. 14, стр. 1 Кафе ""Кавказ" ИП Аллахвердиев Р.М	51,26171	108,83705	Новая	30-05-2024		51389	1	1,1						1.1 Евро
38	35	Петровск-Забайкальский муниципальный округ Забайкальского края	1052	г. Петровск-Забайкальский, 1-й мкр., д. 27 ДАУСО "ВЕТЕРАН"	г. Петровск-Забайкальский, 1-й мкр., д. 27 ДАУСО "ВЕТЕРАН"	51,25802	108,80956	Действующая	15-08-2020		22511	3	1,1						1.1 Евро
39	35	Петровск-Забайкальский муниципальный округ Забайкальского края	17427	Гимназия 1, г Петровск-Забайкальский, ул Спортивная, 20, ул. Спортивная, д. 22	Гимназия 1, г Петровск-Забайкальский, ул Спортивная, 20, ул. Спортивная, д. 22	51,2529	108,81944	Действующая	04-03-2021		23377	1	1,1						1.1 Евро
40	35	Петровск-Забайкальский муниципальный округ Забайкальского края	1140	Горочный пост, г. Петровск-Забайкальский, ст. Декабристы, ул. Металлургов, 219а, 89145042662	Горочный пост, г. Петровск-Забайкальский, ст. Декабристы, ул. Металлургов, 219а, 89145042662	51,24279	108,83501	Действующая	16-08-2020		2450	1	0,75						0.75 - железный
41	35	Петровск-Забайкальский муниципальный округ Забайкальского края	32142	Гостиница "Арлей", ИП Кузьмина И. А., П-Забайкальский, ул. Шоссейная, 1а	Гостиница "Арлей", ИП Кузьмина И. А., П-Забайкальский, ул. Шоссейная, 1а	51,28983	108,85453	Действующая	25-07-2022		45332	2	1,1						1.1 Евро
42	35	Петровск-Забайкальский муниципальный округ Забайкальского края	26642	Гостиница "НаТель" , ИП Кузьмина И. А., г. П-Забайкальский, ул. Лесная, 4В	Гостиница "НаТель" , ИП Кузьмина И. А., г. П-Забайкальский, ул. Лесная, 4В	51,29334	108,85705	Действующая	09-06-2021		45351	1	1,1						1.1 Евро

43	35	Петровск-Забайкальский муниципальный округ Забайкальского края	22530	Дворец культуры и спорта, г. П-Забайкальский, ул. Ленина, д. 1	Дворец культуры и спорта, г. П-Забайкальский, ул. Ленина, д. 1	51,25338	108,82661	Действующая	16-04-2021		47177	1	1,1						1.1 Евро
44	35	Петровск-Забайкальский муниципальный округ Забайкальского края	1564	Детский сад № 4, Петровск-Забайкальский, мкр. Железнодорожный, д. 1А	Детский сад № 4, Петровск-Забайкальский, мкр. Железнодорожный, д. 1А	51,29339	108,83728	Действующая	18-08-2020		3216	1	1,1						1.1 Евро
45	35	Петровск-Забайкальский муниципальный округ Забайкальского края	1642	Детский сад № 5, П-Забайкальский, ул. Нагаева, д. 2	Детский сад № 5, П-Забайкальский, ул. Нагаева, д. 2	51,29683	108,8684	Действующая	18-08-2020		3333	1	1,1						1.1 Евро
46	35	Петровск-Забайкальский муниципальный округ Забайкальского края	1588	Детский сад № 6, П-Забайкальский, ул. Весенняя, д. 4	Детский сад № 6, П-Забайкальский, ул. Весенняя, д. 4	51,29073	108,77583	Действующая	18-08-2020		3242	1	1,1						1.1 Евро
47	35	Петровск-Забайкальский муниципальный округ Забайкальского края	1518	Петровск -Забайкальский дом-интернат для умственно отсталых детей, г. П-Забайкальский, ул. Таежная, д. 1	Дом- интернат для умственно отсталых детей, г. П-Забайкальский, ул. Таежная, д. 1	51,22475	108,83536	Действующая	18-08-2020		3147	2	1,1						1.1 Евро
48	35	Петровск-Забайкальский муниципальный округ Забайкальского края	32770	Дом связи, П-Забайкальский, тел. 8-914-504-26-62	Дом связи, П-Забайкальский, тел. 8-914-504-26-62	51,28853	108,85545	Действующая	29-03-2023		47528	1	0,75						0.75 - железный
49	35	Петровск-Забайкальский муниципальный округ Забайкальского края	30857	ДОСААФ, г. П-Забайкальский, ул. Горбачевского, д. 3	ДОСААФ, г. П-Забайкальский, ул. Горбачевского, д. 3	51,27833	108,8534	Действующая	17-02-2022		42130	1	1,1						1.1 Евро
50	35	Петровск-Забайкальский муниципальный округ Забайкальского края	29861	ФКУ ЦОКР, Забайкальский край, г Петровск-Забайкальский, мкр 1-й, д 24	Забайкальский край, г Петровск-Забайкальский, мкр 1-й, д 24	51,25656	108,81752	Действующая	24-12-2021		47820	1	0,75						0.75 - железный
51	35	Петровск-Забайкальский муниципальный округ Забайкальского края	1083	Забайкальский край, г Петровск-Забайкальский, ул Декабристов, д 4	Забайкальский край, г Петровск-Забайкальский, ул Декабристов, д 4	51,2755	108,85623	Действующая	15-08-2020		2365	1	1,1						1.1 Евро
52	35	Петровск-Забайкальский муниципальный округ Забайкальского края	31430	Магазин "Вкусный", ИП Степаненко Марина Станиславовна, г. Петровск-Забайкальский, ул. Спортивная, 4а	Забайкальский край, г Петровск-Забайкальский, ул Спортивная, д 4а	51,25166	108,82689	Действующая	04-04-2022		43249						1		0.5 Пакет
53	35	Петровск-Забайкальский муниципальный округ Забайкальского края	31431	Магазин "Удачный", ИП Степаненко Марина Станиславовна, г. Петровск-Забайкальский, ул Театральная, 3	Забайкальский край, г Петровск-Забайкальский, ул Театральная, д 3	51,25504	108,82644	Действующая	04-04-2022		43250						1		0.5 Пакет
54	35	Петровск-Забайкальский муниципальный округ Забайкальского края	22414	Аптека г. Петровск-Забайкальский, ул. Ленина, д. 9	Забайкальский край, Россия, Петровск-Забайкальский, 9, улица Ленина	51,25303	108,82398	Действующая	16-04-2021			1							
55	35	Петровск-Забайкальский муниципальный округ Забайкальского края	7223	Петровск-Забайкальский, пер. Заводской, 5	Заводской пер., 5, Петровск-Забайкальский, Забайкальский край, Россия, 673008	51,26905	108,84178	Действующая	05-09-2020		11148						1		0.12 Пакет
56	35	Петровск-Забайкальский муниципальный округ Забайкальского края	1612	Петровск-Забайкальский, ул. Залинейная, 30 НГЧ-1+База	Залинейная ул., 19, Петровск-Забайкальский, Забайкальский край, Россия, 673004	51,28956	108,86023	Действующая	18-08-2020		3289	2	1,1						1.1 Евро
57	35	Петровск-Забайкальский муниципальный округ Забайкальского края	32245	ИП Анерт. Магазин "Натали". Улица Лебедевская, 32	ИП Анерт. Магазин "Натали". Улица Лебедевская, 32	51,27243	108,84257	Действующая	07-09-2022		45548	1	0,75						0.75 - железный
58	35	Петровск-Забайкальский муниципальный округ Забайкальского края	1155	ИП Багателия Светлана Иннокентьевна, ТЦ "Светлана", П-Забайкальский, ул. Спортивная, д. 30	ИП Багателия Светлана Иннокентьевна, ТЦ "Светлана", П-Забайкальский, ул. Спортивная, д. 30	51,25356	108,81387	Действующая	16-08-2020		2470	1	1,1						1.1 Евро
59	35	Петровск-Забайкальский муниципальный округ Забайкальского края	31346	ИП Варфоломеева, магазин "Уют", г. П-Забайкальский, ул. Почтовая, д. 5	ИП Варфоломеева, магазин "Уют", г. П-Забайкальский, ул. Почтовая, д. 5	51,27579	108,85271	Действующая	29-03-2022		43858						1		0.75 Пакет
60	35	Петровск-Забайкальский муниципальный округ Забайкальского края	26922	ИП Мальцев Ю. Г. , П-Забайкальский, ул. Ленина, д. 17	ИП Мальцев Ю. Г. , П-Забайкальский, ул. Ленина, д. 17	51,25347	108,82153	Действующая	16-06-2021		35465						1		1.0 Пакет
61	35	Петровск-Забайкальский муниципальный округ Забайкальского края	34130	ИП Самсонова И.В г. Петровск-Забайкальский, ул. Тракторная, 76А, База	ИП Самсонова И.В г. Петровск-Забайкальский, ул. Тракторная, 76А, База	51,30337	108,86989	Новая	14-06-2024		51509	1	1,1						1.1 Евро
62	35	Петровск-Забайкальский муниципальный округ Забайкальского края	31344	ИП Титова О. А. П-Забайкальский, ул. Дамская, 5	ИП Титова О. А. П-Забайкальский, ул. Дамская, 5	51,27484	108,85278	Действующая	29-03-2022		43129						1		1.5 Пакет
63	35	Петровск-Забайкальский муниципальный округ Забайкальского края	15157	ИП Хвосточенко Е.Г., П-Забайкальский, ул. Скальная, д. 1	ИП Хвосточенко Е.Г., П-Забайкальский, ул. Скальная, д. 1	51,25522	108,82517	Действующая	22-01-2021		20224						1		1.0 Пакет
64	35	Петровск-Забайкальский муниципальный округ Забайкальского края	31548	ИП Шагдарова Индира Валерьевна Абсолют, г Петровск-Забайкальский, ул Водострой 1	ИП Шагдарова Индира Валерьевна Абсолют, г Петровск-Забайкальский, ул Водострой 1	51,25639	108,85054	Действующая	19-04-2022		43453						1		1.0 Пакет
65	35	Петровск-Забайкальский муниципальный округ Забайкальского края	32567	КГСАУ "Забайкаллесхоз"Петровск-Забайкальский район, г. Петровск-Забайкальск, ул. Островского, 60	КГСАУ "Забайкаллесхоз"Петровск-Забайкальский район, г. Петровск-Забайкальск, ул. Островского, 60	51,28771	108,83331	Действующая	18-12-2022		46369	1	1,1						1.1 Евро
66	35	Петровск-Забайкальский муниципальный округ Забайкальского края	33311	КГСАУ Забайкаллесхоз, г. П-Забайкальский, ул. Тельмана, д. 2	КГСАУ Забайкаллесхоз, г. П-Забайкальский, ул. Тельмана, д. 2	51,29511	108,84901	Действующая	06-07-2023		49299	1	1,1						1.1 Евро
67	35	Петровск-Забайкальский муниципальный округ Забайкальского края	1548	Комитет образования, г. Петровск-Забайкальский, ул. Красная, д. 14	Комитет образования, г. Петровск-Забайкальский, ул. Красная, д. 14	51,27685	108,84601	Действующая	18-08-2020		3193	1	1,1						1.1 Евро
68	35	Петровск-Забайкальский муниципальный округ Забайкальского края	22541	Контора, ИП Резанов Р. Г., г. Петровск-Забайкальский, ул. Металлургов, 130а	Контора, ИП Резанов Р. Г., г. Петровск-Забайкальский, ул. Металлургов, 130а	51,25496	108,83762	Действующая	16-04-2021		34811						1		1.1 Пакет
69	35	Петровск-Забайкальский муниципальный округ Забайкальского края	23303	ул. Кооперативная	Кооперативная улица, 15, Петровск-Забайкальский, Забайкальский край, Россия	51,26912	108,85131	Действующая	23-04-2021		50035	1	1,1						1.1 Евро
70	35	Петровск-Забайкальский муниципальный округ Забайкальского края	24054	Котельная Склад топлива г. Петровск-Забайкальский, ул. Залинейная, 42а	Котельная Склад топлива г. Петровск-Забайкальский, ул. Залинейная, 42а	51,28594	108,85388	Действующая	28-04-2021		31451						1		0.75 Пакет

71	35	Петровск-Забайкальский муниципальный округ Забайкальского края	19829	Краеведческий музей, П-Забайкальский, ул. Пушкина, д. 18	Краеведческий музей, П-Забайкальский, ул. Пушкина, д. 18	51,27379	108,84905	Действующая	01-04-2021		26081	1	1,1						1.1 Евро
72	35	Петровск-Забайкальский муниципальный округ Забайкальского края	24426	Почтамт, Петровск-Забайкальский, ул. Лесная, 6	Лесная улица, 6, Петровск-Забайкальский, Забайкальский край, Россия	51,29086	108,856	Действующая	04-05-2021		36504						2		1.1 Пакет
73	35	Петровск-Забайкальский муниципальный округ Забайкальского края	20757	Магазин " Островок"-г. Петровск-Забайкальский, ул. Лазо, д. 10А-ИП Петрякова	Магазин " Островок"-г. Петровск-Забайкальский, ул. Лазо, д. 10А-ИП Петрякова	51,23284	108,85321	Действующая	06-04-2021		51754						5		1.0 Пакет
74	35	Петровск-Забайкальский муниципальный округ Забайкальского края	20735	Магазин "Вегас-М", Петровск-Забайкальский, ул. Красная,1	Магазин "Вегас-М", Петровск-Забайкальский, ул. Красная,1	51,27431	108,85084	Действующая	06-04-2021		27246	1	1,1						1.1 Евро
75	35	Петровск-Забайкальский муниципальный округ Забайкальского края	17505	магазин "Титан", ИП Бредний Диана Вадимовна, П-Забайкальский, ул. Спортивная, д. 28	магазин "Титан", ИП Бредний Диана Вадимовна, П-Забайкальский, ул. Спортивная, д. 28	51,25348	108,81519	Действующая	05-03-2021		23490	1	1,1						1.1 Евро
76	35	Петровск-Забайкальский муниципальный округ Забайкальского края	31743	Магазин "Фотон", ИП Тихоньких С. В.. П-Забайкальский, ул. 50 лет ВЛКСМ, д. 42	Магазин "Фотон", ИП Тихоньких С. В.. П-Забайкальский, ул. 50 лет ВЛКСМ, д. 42	51,25626	108,82888	Действующая	12-05-2022		43823	1	1,1						1.1 Евро
77	35	Петровск-Забайкальский муниципальный округ Забайкальского края	31345	Магазин Автомобилист, ИП Хацкилевич Т. Н., г. П-Забайкальский, ул. Почтовая, д. 1	Магазин Автомобилист, ИП Хацкилевич Т. Н., г. П-Забайкальский, ул. Почтовая, д. 1	51,27564	108,85247	Действующая	29-03-2022		34424						1		1.1 Пакет
78	35	Петровск-Забайкальский муниципальный округ Забайкальского края	17548	магазин" Гермес", ИП Логунова И. А, П-Забайкальский, пер. Школьный, д. 2	магазин" Гермес", ИП Логунова И. А, П-Забайкальский, пер. Школьный, д. 2	51,25312	108,8212	Действующая	09-03-2021		23554	1	0,75						0.75 - железный
79	35	Петровск-Забайкальский муниципальный округ Забайкальского края	29266	Магазин, ИП Косарев Дмитрий Станиславович, П-Забайкальский, ул. Ленина, д. 22-1	Магазин, ИП Косарев Дмитрий Станиславович, П-Забайкальский, ул. Ленина, д. 22-1	51,2542	108,81905	Действующая	19-11-2021		39470						4		1.5 Пакет
80	35	Петровск-Забайкальский муниципальный округ Забайкальского края	29265	магазин, ИП Косарев Дмитрий Станиславович, П-Забайкальский, ул. Лесная, д. 2А	магазин, ИП Косарев Дмитрий Станиславович, П-Забайкальский, ул. Лесная, д. 2А	51,29386	108,85562	Действующая	19-11-2021		39466						4		1.5 Пакет
81	35	Петровск-Забайкальский муниципальный округ Забайкальского края	22411	Магазин, ИП Мальцева С. А., Петровск-Забайкальский, ул. Верхнекрасная, 63	Магазин, ИП Мальцева С. А., Петровск-Забайкальский, ул. Верхнекрасная, 63	51,28448	108,83365	Действующая	16-04-2021		35520						1		1.1 Пакет
82	35	Петровск-Забайкальский муниципальный округ Забайкальского края	17475	Магазин, ИП Роменская Светлана Константиновна, г. Петровск-Забайкальский, ул. Калинина, 38а	Магазин, ИП Роменская Светлана Константиновна, г. Петровск-Забайкальский, ул. Калинина, 38а	51,24327	108,828	Действующая	05-03-2021		23449						1		1.1 Пакет
83	35	Петровск-Забайкальский муниципальный округ Забайкальского края	30319	Материально-технического обеспечения МТО, Г. Петровск-Забайкальский, ул. 50 лет ВЛКСМ, д. 3	Материально-технического обеспечения МТО, Г. Петровск-Забайкальский, ул. 50 лет ВЛКСМ, д. 3	51,25686	108,83229	Действующая	25-01-2022		47636	1	1,1						1.1 Евро
84	35	Петровск-Забайкальский муниципальный округ Забайкальского края	29885	МБУДО ДХШ им. Н.М.Полянского, г. Петровск-Забайкальский, ул. Спортивная, 19	МБУДО ДХШ им. Н.М.Полянского, г. Петровск-Забайкальский, ул. Спортивная, 19	51,25247	108,81916	Действующая	27-12-2021		40500	1	1,1						1.1 Евро
85	35	Петровск-Забайкальский муниципальный округ Забайкальского края	1054	Медицинское училище, Петровск-Забайкальский, ул. Скальная, 14	Медицинское училище, Петровск-Забайкальский, ул. Скальная, 14	51,25634	108,82056	Действующая	15-08-2020		2328	2	1,1						1.1 Евро
86	35	Петровск-Забайкальский муниципальный округ Забайкальского края	29325	Метеорологическая станция ФГБУ "ЗАБАЙКАЛЬСКОЕ УГМС", Петровск-Забайкальский район, ул. Мелиоративная 25а	Метеорологическая станция ФГБУ "ЗАБАЙКАЛЬСКОЕ УГМС", Петровск-Забайкальский район, ул. Мелиоративная 25а	51,30826	108,86727	Действующая	26-11-2021		39627						2		1.5 Пакет
87	35	Петровск-Забайкальский муниципальный округ Забайкальского края	1045	МКД - г. Петровск-Забайкальский, ул. Мысовая, д. 5	МКД - г. Петровск-Забайкальский, ул. Мысовая, д. 5	51,26093	108,82881	Действующая	15-08-2020		2307	2	1,1						1.1 Евро
88	35	Петровск-Забайкальский муниципальный округ Забайкальского края	1028	МКД - г. Петровск-Забайкальский, мкр. Энергетиков	МКД - г. Петровск-Забайкальский, мкр. Энергетиков	51,29222	108,83652	Действующая	15-08-2020		2276	1	1,1						1.1 Евро
89	35	Петровск-Забайкальский муниципальный округ Забайкальского края	32730	МКД - г. П-Забайкальский, ул. Островского, 32Г	МКД - г. П-Забайкальский, ул. Островского, 32Г	51,29343	108,8388	Действующая	21-03-2023		47380	2	1,1						1.1 Евро
90	35	Петровск-Забайкальский муниципальный округ Забайкальского края	19845	МКД - г. П-Забайкальский, ул. Островского, д. 58	МКД - г. П-Забайкальский, ул. Островского, д. 58	51,2898	108,83483	Действующая	01-04-2021		26098	1	1,1						1.1 Евро
91	35	Петровск-Забайкальский муниципальный округ Забайкальского края	869	МКД - г. П-Забайкальский, ул. Чехова, 45	МКД - г. П-Забайкальский, ул. Чехова, 45	51,25675	108,82852	Действующая	14-08-2020		2075	1	1,1						1.1 Евро
92	35	Петровск-Забайкальский муниципальный округ Забайкальского края	1655	МКД - Петровск-Забайкальский, кв-л Нефтебаза, 1.	МКД - Петровск-Забайкальский, кв-л Нефтебаза, 1.	51,30587	108,87692	Действующая	18-08-2020		3349	1	1,1						1.1 Евро
93	35	Петровск-Забайкальский муниципальный округ Забайкальского края	1049	МКД - Петровск-Забайкальский, ул, 50 лет ВЛКСМ, 1	МКД - Петровск-Забайкальский, ул, 50 лет ВЛКСМ, 1	51,25937	108,83187	Действующая	15-08-2020		2314	1	1,1						1.1 Евро
94	35	Петровск-Забайкальский муниципальный округ Забайкальского края	1042	МКД - Петровск-Забайкальский, ул. 50 лет ВЛКСМ, 38	МКД - Петровск-Забайкальский, ул. 50 лет ВЛКСМ, 38	51,26119	108,83401	Действующая	15-08-2020		2301	1	1,1						1.1 Евро
95	35	Петровск-Забайкальский муниципальный округ Забайкальского края	873	МКД - Петровск-Забайкальский, ул. 50 лет ВЛКСМ, 42	МКД - Петровск-Забайкальский, ул. 50 лет ВЛКСМ, 42	51,25593	108,82894	Действующая	14-08-2020		2080	1	1,1						1.1 Евро
96	35	Петровск-Забайкальский муниципальный округ Забайкальского края	899	МКД - Петровск-Забайкальский, ул. Карла Маркса, д. 10	МКД - Петровск-Забайкальский, ул. Карла Маркса, д. 10	51,25458	108,82356	Действующая	14-08-2020		2114	2	1,1						1.1 Евро
97	35	Петровск-Забайкальский муниципальный округ Забайкальского края	903	МКД - Петровск-Забайкальский, ул. Карла Маркса, 2	МКД - Петровск-Забайкальский, ул. Карла Маркса, 2	51,25442	108,82553	Действующая	14-08-2020		2119	1	1,1						1.1 Евро
98	35	Петровск-Забайкальский муниципальный округ Забайкальского края	1142	МКД - Петровск-Забайкальский, ул. Лазо, 18	МКД - Петровск-Забайкальский, ул. Лазо, 18	51,23208	108,85384	Действующая	16-08-2020		25304	1	1,1						1.1 Евро

99	35	Петровск-Забайкальский муниципальный округ Забайкальского края	901	МКД - Петровск-Забайкальский, ул. Ленина, 12	МКД - Петровск-Забайкальский, ул. Ленина, 12	51,25378	108,82368	Действующая	14-08-2020		2117	2	1,1						1.1 Евро
100	35	Петровск-Забайкальский муниципальный округ Забайкальского края	1046	МКД - Петровск-Забайкальский, ул. Мысовая, 130А, Медколледж (общежитие), ул. Мысовая, д. 130А	МКД - Петровск-Забайкальский, ул. Мысовая, 130А, Медколледж (общежитие), ул. Мысовая, д. 130А	51,26053	108,82976	Действующая	15-08-2020		2309	2	1,1						1.1 Евро
101	35	Петровск-Забайкальский муниципальный округ Забайкальского края	918	МКД - Петровск-Забайкальский, ул. Мысовая, 4	МКД - Петровск-Забайкальский, ул. Мысовая, 4	51,26001	108,82712	Действующая	15-08-2020		2138	2	1,1						1.1 Евро
102	35	Петровск-Забайкальский муниципальный округ Забайкальского края	905	МКД - Петровск-Забайкальский, ул. Мысовая, 56	МКД - Петровск-Забайкальский, ул. Мысовая, 56	51,25583	108,82804	Действующая	14-08-2020		2121	2	1,1						1.1 Евро
103	35	Петровск-Забайкальский муниципальный округ Забайкальского края	1043	МКД - Петровск-Забайкальский, ул. Некрасова, 22	МКД - Петровск-Забайкальский, ул. Некрасова, 22	51,26107	108,83268	Действующая	15-08-2020		2302	2	1,1						1.1 Евро
104	35	Петровск-Забайкальский муниципальный округ Забайкальского края	908	МКД - Петровск-Забайкальский, ул. Чехова, 35	МКД - Петровск-Забайкальский, ул. Чехова, 35	51,25756	108,82971	Действующая	14-08-2020		2124	2	1,1						1.1 Евро
105	35	Петровск-Забайкальский муниципальный округ Забайкальского края	1025	МКД - Петровск-Забайкальский, ул. Шоссейная, 26	МКД - Петровск-Забайкальский, ул. Шоссейная, 26	51,29015	108,85386	Действующая	15-08-2020		2271	1	1,1						1.1 Евро
106	35	Петровск-Забайкальский муниципальный округ Забайкальского края	1044	МКД - Петровск-Забайкальский, МЖК, д. 2	МКД - Петровск-Забайкальский, МЖК, д. 2	51,26214	108,83098	Действующая	15-08-2020		2304	3	1,1						1.1 Евро
107	35	Петровск-Забайкальский муниципальный округ Забайкальского края	1029	МКД - Петровск-Забайкальский, мкр. Федосеевка	МКД - Петровск-Забайкальский, мкр. Федосеевка	51,27121	108,83354	Действующая	15-08-2020		2277	2	1,1						1.1 Евро
108	35	Петровск-Забайкальский муниципальный округ Забайкальского края	1023	МКД - Петровск-Забайкальский, ул. Лесная, 68	МКД - Петровск-Забайкальский, ул. Лесная, 68	51,29415	108,85641	Действующая	15-08-2020		2268	2	1,1						1.1 Евро
109	35	Петровск-Забайкальский муниципальный округ Забайкальского края	1080	МКД - Петровск-Забайкальский, ул. Горбачевского, 14	МКД - Петровск-Забайкальский, ул. Горбачевского, 14	51,27686	108,85681	Действующая	15-08-2020		2361	1	1,1						1.1 Евро
110	35	Петровск-Забайкальский муниципальный округ Забайкальского края	1001	МКД - Петровск-Забайкальский, ул. Залинейная, д. 23	МКД - Петровск-Забайкальский, ул. Залинейная, д. 23	51,28957	108,86205	Действующая	15-08-2020		2241	1	1,1						1.1 Евро
111	35	Петровск-Забайкальский муниципальный округ Забайкальского края	898	МКД - Петровск-Забайкальский, ул. Карла-Маркса, 15А	МКД - Петровск-Забайкальский, ул. Карла-Маркса, 15А	51,25467	108,81981	Действующая	14-08-2020		2113	3	1,1						1.1 Евро
112	35	Петровск-Забайкальский муниципальный округ Забайкальского края	902	МКД - Петровск-Забайкальский, ул. Ленина, д. 2, 4	МКД - Петровск-Забайкальский, ул. Ленина, д. 2, 4	51,25373	108,82567	Действующая	14-08-2020		2118	2	1,1						1.1 Евро
113	35	Петровск-Забайкальский муниципальный округ Забайкальского края	1024	МКД - Петровск-Забайкальский, ул. Маяковского, Долина	МКД - Петровск-Забайкальский, ул. Маяковского, Долина	51,31025	108,86991	Действующая	15-08-2020		2270	1	1,1						1.1 Евро
114	35	Петровск-Забайкальский муниципальный округ Забайкальского края	910	МКД - Петровск-Забайкальский, ул. Мысовая, 8	МКД - Петровск-Забайкальский, ул. Мысовая, 8	51,25987	108,8303	Действующая	14-08-2020		2126	2	1,1						1.1 Евро
115	35	Петровск-Забайкальский муниципальный округ Забайкальского края	915	МКД - Петровск-Забайкальский, ул. Мысовая, д. 58	МКД - Петровск-Забайкальский, ул. Мысовая, д. 58	51,25711	108,82699	Действующая	15-08-2020		2133	2	1,1						1.1 Евро
116	35	Петровск-Забайкальский муниципальный округ Забайкальского края	917	МКД - Петровск-Забайкальский, ул. Мысовая, д. 62	МКД - Петровск-Забайкальский, ул. Мысовая, д. 62	51,25916	108,82614	Действующая	15-08-2020		2136	2	1,1						1.1 Евро
117	35	Петровск-Забайкальский муниципальный округ Забайкальского края	1026	МКД - Петровск-Забайкальский, ул. Островского, 32Е	МКД - Петровск-Забайкальский, ул. Островского, 32Е	51,2922	108,83829	Действующая	15-08-2020		2272	2	1,1						1.1 Евро
118	35	Петровск-Забайкальский муниципальный округ Забайкальского края	1511	МКД - Петровск-Забайкальский, ул. Таежная, 2	МКД - Петровск-Забайкальский, ул. Таежная, 2	51,22506	108,83529	Действующая	18-08-2020		3142	2	1,1						1.1 Евро
119	35	Петровск-Забайкальский муниципальный округ Забайкальского края	19104	МКД - П-Забайкальский, ул. Лазо, 22	МКД - П-Забайкальский, ул. Лазо, 22	51,23131	108,85435	Действующая	28-03-2021		25300	1	1,1						1.1 Евро
120	35	Петровск-Забайкальский муниципальный округ Забайкальского края	1019	МКД Петровск-Забайкальский, ул. Лесная, 60	МКД Петровск-Забайкальский, ул. Лесная, 60	51,29246	108,85789	Действующая	15-08-2020		2261	2	1,1						1.1 Евро
121	35	Петровск-Забайкальский муниципальный округ Забайкальского края	1053	МКД, г. Петровск-Забайкальский, 1-й мкр. д. 6,7,8,9,10	МКД, г. Петровск-Забайкальский, 1-й мкр. д. 6,7,8,9,10	51,25633	108,81667	Действующая	15-08-2020		2322	5	1,1						1.1 Евро
122	35	Петровск-Забайкальский муниципальный округ Забайкальского края	904	МКД, г. Петровск-Забайкальский, ул. Скальная, 1	МКД, г. Петровск-Забайкальский, ул. Скальная, 1	51,25526	108,82555	Действующая	14-08-2020		2120	2	1,1						1.1 Евро
123	35	Петровск-Забайкальский муниципальный округ Забайкальского края	1034	МКД, г. Петровск-Забайкальский, ул. Спортивная, 25	МКД, г. Петровск-Забайкальский, ул. Спортивная, 25	51,25282	108,81562	Действующая	15-08-2020		2286	2	1,1						1.1 Евро
124	35	Петровск-Забайкальский муниципальный округ Забайкальского края	1032	МКД, г. Петровск-Забайкальский, 1-й мкр. д. 19	МКД, г. Петровск-Забайкальский, 1-й мкр. д. 19	51,25382	108,81221	Действующая	15-08-2020		2282	2	1,1						1.1 Евро
125	35	Петровск-Забайкальский муниципальный округ Забайкальского края	1051	МКД, г. Петровск-Забайкальский, 1-й мкр., д. 13	МКД, г. Петровск-Забайкальский, 1-й мкр., д. 13	51,25557	108,81149	Действующая	15-08-2020		2316	4	1,1						1.1 Евро
126	35	Петровск-Забайкальский муниципальный округ Забайкальского края	1033	МКД, г. Петровск-Забайкальский, 1-й мкр., д. 17	МКД, г. Петровск-Забайкальский, 1-й мкр., д. 17	51,25443	108,81198	Действующая	15-08-2020		2284	3	1,1						1.1 Евро

155	35	Петровск-Забайкальский муниципальный округ Забайкальского края	15458	ООО" Таежный", г. Петровск-Забайкальский, ул. Станционная, 20а	ООО" Таежный", г. Петровск-Забайкальский, ул. Станционная, 20а	51,29459	108,84847	Действующая	28-01-2021		43815	1	0,5						0.5 Евро
156	35	Петровск-Забайкальский муниципальный округ Забайкальского края	16949	Офтальмологическое и отоларингологическое отделение, П-Забайкальский, ул. Скальная, д. 14	Офтальмологическое и отоларингологическое отделение, П-Забайкальский, ул. Скальная, д. 14	51,25629	108,82014	Действующая	19-02-2021			1							
157	35	Петровск-Забайкальский муниципальный округ Забайкальского края	22157	павильон "Продукты", ИП Андреев Ю. В., г. П-Забайкальский, ул. Краснонабережная, д. 36	павильон "Продукты", ИП Андреев Ю. В., г. П-Забайкальский, ул. Краснонабережная, д. 36	51,28004	108,83977	Действующая	14-04-2021		35467						1		1.1 Пакет
158	35	Петровск-Забайкальский муниципальный округ Забайкальского края	26652	Пальмира. ИП Бакшеева К. А, г. П-Забайкальский, ул. Декабристов, 8	Пальмира. ИП Бакшеева К. А, г. П-Забайкальский, ул. Декабристов, 8	51,2747	108,85429	Действующая	09-06-2021		34767						1		1.1 Пакет
159	35	Петровск-Забайкальский муниципальный округ Забайкальского края	32566	ПАО Ростелеком, П-Забайкальский, мкр. Федосеевка 2	ПАО Ростелеком, П-Забайкальский, мкр. Федосеевка 2	51,27263	108,83398	Действующая	18-12-2022		47665	1	1,1						1.1 Евро
160	35	Петровск-Забайкальский муниципальный округ Забайкальского края	32247	ПАО Сбербанк, П-Забайкальский, ул. Дамская, д. 7	ПАО Сбербанк, П-Забайкальский, ул. Дамская, д. 7	51,27463	108,85299	Действующая	07-09-2022		45550	1	1,1						1.1 Евро
161	35	Петровск-Забайкальский муниципальный округ Забайкальского края	21990	Петровск Забайкальская межрайонная прокуратура г.Петровск- Забайкальский ул.Мысовая д.61	Петровск Забайкальская межрайонная прокуратура г.Петровск- Забайкальский ул.Мысовая д.61	51,25796	108,82679	Действующая	14-04-2021		28693	1	0,75						0.75 - железный
162	35	Петровск-Забайкальский муниципальный округ Забайкальского края	1154	Петровск-Забайкальский, 1-й мкр., д. 9 А Детский сад № 7	Петровск-Забайкальский, 1-й мкр., д. 9 А Детский сад № 7	51,25485	108,81595	Действующая	16-08-2020		2469	3	1,1						1.1 Евро
163	35	Петровск-Забайкальский муниципальный округ Забайкальского края	1040	Петровск-Забайкальский, ул. 50 лет ВЛКСМ, 14 Полиция	Петровск-Забайкальский, ул. 50 лет ВЛКСМ, 14 Полиция	51,26171	108,83567	Действующая	15-08-2020		2298	2	1,1						1.1 Евро
164	35	Петровск-Забайкальский муниципальный округ Забайкальского края	1145	Петровск-Забайкальский, ул. Смолина, 9 Детский сад №3. Мясокомбинат	Петровск-Забайкальский, ул. Смолина, 9 Детский сад №3. Мясокомбинат	51,23219	108,85888	Действующая	16-08-2020		2456	1	1,1						1.1 Евро
165	35	Петровск-Забайкальский муниципальный округ Забайкальского края	1537	Петровск-Забайкальский, мкр. Федосеевка, 3 Школа № 1	Петровск-Забайкальский, мкр. Федосеевка, 3 Школа № 1	51,27645	108,82751	Действующая	18-08-2020		3176	1	1,1						1.1 Евро
166	35	Петровск-Забайкальский муниципальный округ Забайкальского края	1081	Петровск-Забайкальский, ул. Горбачевского, 19 Районная администрация	Петровск-Забайкальский, ул. Горбачевского, 19 Районная администрация	51,27737	108,85735	Действующая	15-08-2020		2362	2	1,1						1.1 Евро
167	35	Петровск-Забайкальский муниципальный округ Забайкальского края	1530	Петровск-Забайкальский, ул. 50 Лет влксм, 38 Детский сад №10	Петровск-Забайкальский, ул. 50 Лет влксм, 38 Детский сад №10	51,26023	108,83392	Действующая	18-08-2020		3167	1	1,1						1.1 Евро
168	35	Петровск-Забайкальский муниципальный округ Забайкальского края	1082	Петровск-Забайкальский, ул. Горбачевского, 17 Школа № 4	Петровск-Забайкальский, ул. Горбачевского, 17 Школа № 4	51,27811	108,85582	Действующая	15-08-2020		2364	1	1,1						1.1 Евро
169	35	Петровск-Забайкальский муниципальный округ Забайкальского края	1005	Петровск-Забайкальский, ул. Залинейная, 56а	Петровск-Забайкальский, ул. Залинейная, 56а	51,28901	108,86082	Действующая	15-08-2020		2245	1	1,1						1.1 Евро
170	35	Петровск-Забайкальский муниципальный округ Забайкальского края	1030	Петровск-Забайкальский, ул. Лазо, 20А, АЗС № 1	Петровск-Забайкальский, ул. Лазо, 20А, АЗС № 1	51,23811	108,84958	Действующая	15-08-2020		2279	1	1,1						1.1 Евро
171	35	Петровск-Забайкальский муниципальный округ Забайкальского края	1047	Петровск-Забайкальский, ул. Некрасова, 1 ГПТУ училище (Политехнический колледж)	Петровск-Забайкальский, ул. Некрасова, 1 ГПТУ училище (Политехнический колледж)	51,26024	108,83261	Действующая	15-08-2020		2312	1	1,1						1.1 Евро
172	35	Петровск-Забайкальский муниципальный округ Забайкальского края	1497	Петровск-Забайкальский, ул. Спортивная, 10 Детский сад № 2	Петровск-Забайкальский, ул. Спортивная, 10 Детский сад № 2	51,25238	108,82431	Действующая	18-08-2020		3105	1	1,1						1.1 Евро
173	35	Петровск-Забайкальский муниципальный округ Забайкальского края	1137	Петровск-Забайкальский, ул. Спортивная, 17 Детский сад № 9	Петровск-Забайкальский, ул. Спортивная, 17 Детский сад № 9	51,25201	108,81993	Действующая	16-08-2020		2447	1	1,1						1.1 Евро
174	35	Петровск-Забайкальский муниципальный округ Забайкальского края	890	Петровск-Забайкальский, ул. Спортивная, 1А Управление вневедомственной охраны	Петровск-Забайкальский, ул. Спортивная, 1А Управление вневедомственной охраны	51,25086	108,82917	Действующая	14-08-2020		2105	1	1,1						1.1 Евро
175	35	Петровск-Забайкальский муниципальный округ Забайкальского края	24452	Пост ЭЦ г. Петровск-Забайкальский, ул. Лесная, 5а 89145042662	Пост ЭЦ г. Петровск-Забайкальский, ул. Лесная, 5а 89145042662	51,29272	108,85333	Действующая	05-05-2021		32043	1	0,75						0.75 - железный
176	35	Петровск-Забайкальский муниципальный округ Забайкальского края	1039	Пост ЭЦ, Петровск-Забайкальский, ст. Декабристы, ул. Калинина, 3 Б	Пост ЭЦ, Петровск-Забайкальский, ст. Декабристы, ул. Калинина, 3 Б	51,25127	108,8311	Действующая	15-08-2020		2297	1	0,75						0.75 - железный
177	35	Петровск-Забайкальский муниципальный округ Забайкальского края	27499	Почта России, г. Петровск-Забайкальский, ул. Горбачевского, 14	Почта России, г. Петровск-Забайкальский, ул. Горбачевского, 14	51,27716	108,85529	Действующая	28-06-2021		45242						1		1.0 Пакет
178	35	Петровск-Забайкальский муниципальный округ Забайкальского края	27525	Почта, г. Петровск-Забайкальский, ул. Почтовая, 4	Почта, г. Петровск-Забайкальский, ул. Почтовая, 4	51,27561	108,85306	Действующая	29-06-2021		36556						1		0.75 Пакет
179	35	Петровск-Забайкальский муниципальный округ Забайкальского края	1048	Психоневрологический Центр, г. Петровск-Забайкальский, ул. Некрасова, д. 1А	Психоневрологический Центр, г. Петровск-Забайкальский, ул. Некрасова, д. 1А	51,26004	108,83232	Действующая	15-08-2020		2313	1	1,1						1.1 Евро
180	35	Петровск-Забайкальский муниципальный округ Забайкальского края	29027	ПЧ-1 г. Петровск-Забайкальский, ул. Залинейная, 46а	ПЧ-1 г. Петровск-Забайкальский, ул. Залинейная, 46а	51,28577	108,85725	Действующая	05-10-2021		38990	4	0,75						0.75 - железный
181	35	Петровск-Забайкальский муниципальный округ Забайкальского края	32016	Разливное пиво, ИП Титов О. А, П-Забайкальский, ул. Смолина, 16а	Разливное пиво, ИП Титов О. А, П-Забайкальский, ул. Смолина, 16а	51,22707	108,85663	Действующая	22-06-2022		44503	1	1,1						1.1 Евро
182	35	Петровск-Забайкальский муниципальный округ Забайкальского края	25873	Россельхознадзор по Забайкальскому краю, П-Забайкальский, ул. Пушкина, д. 12	Россельхознадзор по Забайкальскому краю, П-Забайкальский, ул. Пушкина, д. 12	51,274	108,84912	Действующая	26-05-2021		33712						1		0.12 Пакет

183	35	Петровск-Забайкальский муниципальный округ Забайкальского края	16341	Аптека №30 г. Петровск-Забайкальский мкр.1 д.7	Россия, Забайкальский край, Петровск-Забайкальский	51,25562	108,81852	Инспекция	10-02-2021		21782						1		1.1 Пакет
184	35	Петровск-Забайкальский муниципальный округ Забайкальского края	24278	Россети Сибири, офис, г Петровск-Забайкальский, пригород Долина, ул. Энергетиков, 1А.	Россия, Забайкальский край, Петровск-Забайкальский	51,31035	108,86009	Действующая	30-04-2021		31796	1	1,1						1.1 Евро
185	35	Петровск-Забайкальский муниципальный округ Забайкальского края	27404	ИП Кушенкова О.Г.	Россия, Забайкальский край, Петровск-Забайкальский, Енисейская улица, 17	51,28481	108,83836	Действующая	24-06-2021		47801	1	0,75						0.75 - железный
186	35	Петровск-Забайкальский муниципальный округ Забайкальского края	27014	Соц. защита, П-Забайкальский, мкр. 1, д. 27Б	Соц. защита, П-Забайкальский, мкр. 1, д. 27Б	51,25802	108,81042	Действующая	17-06-2021		35615						3		1.5 Пакет
187	35	Петровск-Забайкальский муниципальный округ Забайкальского края	22542	ДШИ, Петровск-Забайкальский, ул. Спортивная, 9	Спортивная улица, 9, Петровск-Забайкальский, Забайкальский край, Россия	51,25165	108,82387	Действующая	16-04-2021		33808	1	1,1						1.1 Евро
188	35	Петровск-Забайкальский муниципальный округ Забайкальского края	22276	СТО, ИП Резанов, Петровск-Забайкальский, ул. Лазо, 14а	СТО, ИП Резанов, Петровск-Забайкальский, ул. Лазо, 14а	51,23244	108,85368	Действующая	15-04-2021		34841						1		1.0 Пакет
189	35	Петровск-Забайкальский муниципальный округ Забайкальского края	32018	Сторожка, ИП Крауз А. Г., г. Петровск-Забайкальский, ул. Металлургов, 218	Сторожка, ИП Крауз А. Г., г. Петровск-Забайкальский, ул. Металлургов, 218	51,2485	108,83273	Действующая	22-06-2022		40873						1		1.0 Пакет
190	35	Петровск-Забайкальский муниципальный округ Забайкальского края	1050	Администрация, Петровск-Забайкальский, ул. Ленина, 1	Театральная ул., 1, Петровск-Забайкальский, Забайкальский край, Россия, 673005	51,25298	108,82811	Действующая	15-08-2020		2315	1	1,1						1.1 Евро
191	35	Петровск-Забайкальский муниципальный округ Забайкальского края	995	Петровск-Забайкальский, ул. Малая Луговая, 14. АЗС№ 47	Тракторная ул., Петровск-Забайкальский, Забайкальский край, Россия, 673004	51,29085	108,86655	Действующая	15-08-2020		2235	1	1,1						1.1 Евро
192	35	Петровск-Забайкальский муниципальный округ Забайкальского края	1041	Петровск-Забайкальский, ул. 50 лет ВЛКСМ, 36	ул. 50 Лет влксм, 36, Петровск-Забайкальский, Забайкальский край, Россия, 673005	51,26113	108,83418	Действующая	15-08-2020		2300	1	1,1						1.1 Евро
193	35	Петровск-Забайкальский муниципальный округ Забайкальского края	6691	Петровск-Забайкальский, ул. Нагаева, 9	ул. Нагаева, 9, Петровск-Забайкальский, Забайкальский край, Россия, 673004	51,29764	108,86769	Действующая	03-09-2020		10556						1		0.12 Пакет
194	35	Петровск-Забайкальский муниципальный округ Забайкальского края	24306	Петровск-Забайкальское лесничество, г. Петровск-Забайкальский, ул. Островского, 60	улица Островского, 60, Петровск-Забайкальский, Забайкальский край, Россия	51,28723	108,83037	Действующая	30-04-2021		31817	1	1,1						1.1 Евро
195	35	Петровск-Забайкальский муниципальный округ Забайкальского края	916	Управление Судебного департамента, П-Забайкальский, ул. Мысовая, д. 59	Управление Судебного департамента, П-Забайкальский, ул. Мысовая, д. 59	51,25799	108,8257	Действующая	15-08-2020		2135	1	1,1						1.1 Евро
196	35	Петровск-Забайкальский муниципальный округ Забайкальского края	17786	УФСБ России, г. Петровск-Забайкальский, ул. Скальная, 12	УФСБ России, г. Петровск-Забайкальский, ул. Скальная, 12	51,25579	108,82248	Действующая	16-03-2021		23882	1	1,1						1.1 Евро
197	35	Петровск-Забайкальский муниципальный округ Забайкальского края	1721	ФБУЗ" Центр гигиены и эпидемиологии", Петровск-Забайкальский, ул. Лермонтова, 1	ФБУЗ" Центр гигиены и эпидемиологии", Петровск-Забайкальский, ул. Лермонтова, 1	51,27548	108,86301	Действующая	18-08-2020		43131	1	1,1						1.1 Евро
198	35	Петровск-Забайкальский муниципальный округ Забайкальского края	24975	ФГП ВО ЖДТ РОССИИ Административное здание г.Петров-Забайкальск,ул.Лесная,д.10А	ФГП ВО ЖДТ РОССИИ Административное здание г.Петров-Забайкальск,ул.Лесная,д.10А	51,2904	108,85588	Действующая	11-05-2021		32612						1		1.1 Пакет
199	35	Петровск-Забайкальский муниципальный округ Забайкальского края	21145	Хлебоприемное предприятие, Петровск-Забайкальский, ул. Тракторная, 61А	Хлебоприемное предприятие, Петровск-Забайкальский, ул. Тракторная, 61А	51,30145	108,867	Действующая	08-04-2021		27765	1	1,1						1.1 Евро
200	35	Петровск-Забайкальский муниципальный округ Забайкальского края	31046	Центральная котельная г.Петровск-Забайкальск, ул.Почтовая 3	Центральная котельная г.Петровск-Забайкальск, ул.Почтовая 3	51,2764	108,8522	Действующая	28-02-2022		42410						2		1.1 Пакет
201	35	Петровск-Забайкальский муниципальный округ Забайкальского края	15309	церковь "Воскресение", г. П-Забайкальский, ул. Горбачевского, д. 1	церковь "Воскресение", г. П-Забайкальский, ул. Горбачевского, д. 1	51,27856	108,85294	Действующая	25-01-2021		20407	1	1,1						1.1 Евро
202	35	Петровск-Забайкальский муниципальный округ Забайкальского края	22415	Церковь, Петровск-Забайкальский, мкр-1, д.5	Церковь, Петровск-Забайкальский, мкр-1, д.5	51,25468	108,81712	Действующая	16-04-2021		35338						1		1.0 Пакет
203	35	Петровск-Забайкальский муниципальный округ Забайкальского края	1153	ЦРБ, П-Забайкальский, ул. Карла Маркса, д. 20	ЦРБ, П-Забайкальский, ул. Карла Маркса, д. 20	51,25554	108,81923	Действующая	16-08-2020		2467	5	1,1						1.1 Евро
204	35	Петровск-Забайкальский муниципальный округ Забайкальского края	1010	Школа № 2, Петровск-Забайкальский, ул. Лесная, 23	Школа № 2, Петровск-Забайкальский, ул. Лесная, 23	51,28852	108,8541	Действующая	15-08-2020		2250	1	1,1						1.1 Евро
205	35	Петровск-Забайкальский муниципальный округ Забайкальского края	909	Школа № 3, Петровск-Забайкальский, ул. Чехова, 14	Школа № 3, Петровск-Забайкальский, ул. Чехова, 14	51,25901	108,8299	Действующая	14-08-2020		41051	1	1,1						1.1 Евро
206	35	Петровск-Забайкальский муниципальный округ Забайкальского края	900	Школа № 6, Петровск-Забайкальский,ул. Ленина, 16	Школа № 6, Петровск-Забайкальский,ул. Ленина, 16	51,25394	108,82311	Действующая	14-08-2020		46594	1	1,1						1.1 Евро
207	35	Петровск-Забайкальский муниципальный округ Забайкальского края	912	Школа-интернат "Единство", Петровск-Забайкальский, ул.Мысовая, д. 1	Школа-интернат "Единство", Петровск-Забайкальский, ул.Мысовая, д. 1	51,25944	108,82875	Действующая	15-08-2020		2129	4	1,1						1.1 Евро
208	35	Петровск-Забайкальский муниципальный округ Забайкальского края	1031	Школа-интернат, г. Петровск-Забайкальский, Ул. Металлургов, 220	Школа-интернат, г. Петровск-Забайкальский, Ул. Металлургов, 220	51,23798	108,84319	Действующая	15-08-2020		2280	2	1,1						1.1 Евро
209	35	Петровск-Забайкальский муниципальный округ Забайкальского края	894	Школьный пер., 1, Петровск-Забайкальский, Забайкальский край, Россия, 673005	Школьный пер., 1, Петровск-Забайкальский, Забайкальский край, Россия, 673005	51,25277	108,82246	Действующая	14-08-2020		2109	3	1,1						1.1 Евро
210	35	Петровск-Забайкальский муниципальный округ Забайкальского края	32266	ЭЧС-1, ЭЧК-1, П-Забайкальский, ул. Залинейная, д. 1, ул. Залинейная, д. 4	ЭЧС-1, ЭЧК-1, П-Забайкальский, ул. Залинейная, д. 1, ул. Залинейная, д. 4	51,29	108,86035	Действующая	20-09-2022		45627	2	0,75						0.75 - железный

211	15	Петровск-Забайкальский муниципальный округ Забайкальского края	17553	магазин	14, 2-я железнодорожная улица, посёлок городского типа Новопавловка, Россия, Забайкальский край, Петровск-Забайкальский район	51,21333	109,20001	Действующая	09-03-2021		23560						1		1.5 Пакет
212	15	Петровск-Забайкальский муниципальный округ Забайкальского края	26997	с. Тарбагатай, ул. Кооперативная, 24, магазин "Хороший"	24, Кооперативная улица, село Тарбагатай, Россия, Забайкальский край, Петровск-Забайкальский район	51,17409	109,09519	Действующая	17-06-2021		35581						1		1.1 Пакет
213	15	Петровск-Забайкальский муниципальный округ Забайкальского края	17412	клуб	31А, Кооперативная улица, село Хохотуй, Россия, Забайкальский край, Петровск-Забайкальский район	51,28551	109,56922	Действующая	04-03-2021		23357						1		1.1 Пакет
214	15	Петровск-Забайкальский муниципальный округ Забайкальского края	22006	Магазин, Хохотуй, ул. Кооперативная, 49, по факту не возим	45, Кооперативная улица, село Хохотуй, Россия, Забайкальский край, Петровск-Забайкальский район	51,28701	109,57276	Действующая	14-04-2021		35325						1		1.1 Пакет
215	15	Петровск-Забайкальский муниципальный округ Забайкальского края	25799	Детский сад, с. Обор, ул. Центральная, 52	52, Центральная улица, село Обор, Россия, Забайкальский край, Петровск-Забайкальский район	50,96874	108,54617	Действующая	26-05-2021		33627	1	1,1						1.1 Евро
216	15	Петровск-Забайкальский муниципальный округ Забайкальского края	33430	ФАП. ул. Центральная	673016, Россия, Забайкальский край, Петровск-Забайкальский район, Обор, Центральная улица,	50,97001	108,54564	Действующая	27-08-2023		41103						1		1.1 Пакет
217	15	Петровск-Забайкальский муниципальный округ Забайкальского края	32149	ООО "Резанов". Пункт приёма и передачи древесины. Тупик №20	673020, Россия, Забайкальский край, Петровск-Забайкальский район, Баляга, Трактовая улица,	51,1717	108,91241	Действующая	26-07-2022		30404						1		1.0 Пакет
218	15	Петровск-Забайкальский муниципальный округ Забайкальского края	32293	Модульный городок. С. Хохотуй, ул. Рабочая	673045, Россия, Забайкальский край, Петровск-Забайкальский район, Хохотуй,	51,28442	109,57075	Действующая	29-09-2022		45705	1	0,75						0.75 - железный
219	15	Петровск-Забайкальский муниципальный округ Забайкальского края	26916	магазин ,с. Тарбагатай с, 40 лет Победы ул, дом 7, ИП Куприянов	7, улица 40 лет Победы, село Тарбагатай, Россия, Забайкальский край, Петровск-Забайкальский район	51,17979	109,09937	Действующая	16-06-2021		35452						1		1.1 Пакет
220	15	Петровск-Забайкальский муниципальный округ Забайкальского края	28752	Администрация "Катангарское" с. Катангар, ул. Центральная, д. 15	Администрация "Катангарское" с. Катангар, ул. Центральная, д. 15	51,0123	108,96177	Действующая	24-08-2021		38372	1	1,1						1.1 Евро
221	15	Петровск-Забайкальский муниципальный округ Забайкальского края	25919	Администрация с/п, село Катаево, Центральная улица, 46А	Администрация с/п, село Катаево, Центральная улица, 46А	50,94786	108,66012	Действующая	27-05-2021		33781						1		1.1 Пакет
222	15	Петровск-Забайкальский муниципальный округ Забайкальского края	16640	Администрация сельского поселения "Зугмарское", ФАП, с. Зугмара, ул. Колхозная, д. 22	Администрация сельского поселения "Зугмарское", ФАП, с. Зугмара, ул. Колхозная, д. 22	51,18291	109,21641	Действующая	16-02-2021		22254	2	1,1						1.1 Евро
223	15	Петровск-Забайкальский муниципальный округ Забайкальского края	15844	Администрация СП "Песчанское", с. Пески, ул. Вакарина, д. 41	Администрация СП "Песчанское", с. Пески, ул. Вакарина, д. 41	50,76807	108,11975	Действующая	04-02-2021		21120						3		1.1 Пакет
224	15	Петровск-Забайкальский муниципальный округ Забайкальского края	15752	Администрация СП "Усть-Оборское", с. Усть-Обор, ул. Центральная, 18Б	Администрация СП "Усть-Оборское", с. Усть-Обор, ул. Центральная, 18Б	50,9295	108,57055	Действующая	02-02-2021		21014	1	1,1						1.1 Евро
225	15	Петровск-Забайкальский муниципальный округ Забайкальского края	22286	Администрация СП, Новопавловка, ул. Советская, 11	Администрация СП, Новопавловка, ул. Советская, 11	51,21786	109,22687	Действующая	15-04-2021		38310	1	1,1						1.1 Евро
226	15	Петровск-Забайкальский муниципальный округ Забайкальского края	25848	Администрация СП, с. Баляга-Катаргар, ул. Улан-Туя, 1	Администрация СП, с. Баляга-Катаргар, ул. Улан-Туя, 1	51,11023	108,97414	Действующая	26-05-2021		33683						1		1.0 Пакет
227	15	Петровск-Забайкальский муниципальный округ Забайкальского края	22484	Администрация СП, Хохотуй, ул. Кооперативная, 4а	Администрация СП, Хохотуй, ул. Кооперативная, 4а	51,28381	109,56299	Действующая	16-04-2021		29282	1	1,1						1.1 Евро
228	15	Петровск-Забайкальский муниципальный округ Забайкальского края	28677	Администрация, пгт Баляга, ул. Клубная, д. 7	Администрация, пгт Баляга, ул. Клубная, д. 7	51,14554	108,93114	Действующая	17-08-2021		38188	1	1,1						1.1 Евро
229	15	Петровск-Забайкальский муниципальный округ Забайкальского края	14464	Администрация, с. Толбага, ул. Почтовая, д. 20А	Администрация, с. Толбага, ул. Почтовая, д. 20А	51,20939	109,33153	Действующая	18-01-2021		21139						2		1.1 Пакет
230	15	Петровск-Забайкальский муниципальный округ Забайкальского края	15816	Администрация, Тарбагатай, ул. Кооперативная, д. 57	Администрация, Тарбагатай, ул. Кооперативная, д. 57	51,17846	109,0945	Действующая	04-02-2021		21089	1	1,1						1.1 Евро
231	15	Петровск-Забайкальский муниципальный округ Забайкальского края	31907	АЗС №43, пгт. Новопавловка	АЗС №43, пгт. Новопавловка	51,21529	109,18343	Действующая	25-05-2022		44147	3	0,75						0.75 - железный
232	15	Петровск-Забайкальский муниципальный округ Забайкальского края	1595	АЗС№7.Совхоз	АЗС№7.Совхоз	51,28014	108,75533	Действующая	18-08-2020		3257	2	1,1						1.1 Евро
233	15	Петровск-Забайкальский муниципальный округ Забайкальского края	28688	АЗСУ "ДООЛ "Орленок", в 7 км от пгт Новопавловка на восток	АЗСУ "ДООЛ "Орленок", в 7 км от пгт Новопавловка на восток	51,20445	109,28609	Действующая	17-08-2021		38222	3	1,1						1.1 Евро
234	15	Петровск-Забайкальский муниципальный округ Забайкальского края	31017	АО "СИБИРЬ", с. Харауз, ул. Нагорная, д. 45А	АО "СИБИРЬ", с. Харауз, ул. Нагорная, д. 45А	51,25067	108,47983	Действующая	25-02-2022		42369						1		1.5 Пакет
235	15	Петровск-Забайкальский муниципальный округ Забайкальского края	20822	База, ИП Боровская Лариса Леонидовна, пгт. Новопавловка, ул. Партизанская, 5А	База, ИП Боровская Лариса Леонидовна, пгт. Новопавловка, ул. Партизанская, 5А	51,21765	109,20572	Действующая	06-04-2021		27337						1		1.1 Пакет
236	15	Петровск-Забайкальский муниципальный округ Забайкальского края	15859	Библиотека, с. Баляга-Катангар, ул. Улан-Туя, 9	Библиотека, с. Баляга-Катангар, ул. Улан-Туя, 9	51,10985	108,97523	Действующая	04-02-2021		21135						1		1.1 Пакет
237	15	Петровск-Забайкальский муниципальный округ Забайкальского края	15879	Библиотека, , с. Лесоучасток-Катаргар, ул. Нагаева, 17	Библиотека, , с. Лесоучасток-Катаргар, ул. Нагаева, 17	51,00063	108,99352	Действующая	04-02-2021		21157						1		1.1 Пакет
238	15	Петровск-Забайкальский муниципальный округ Забайкальского края	15850	Библиотека, Зугмара, л. Колхозная, д. 22	Библиотека, Зугмара, л. Колхозная, д. 22	51,18571	109,21154	Действующая	04-02-2021		21126						1		1.1 Пакет

267	15	Петровск-Забайкальский муниципальный округ Забайкальского края	33790	ДСУ, Тугнуйская обогатительная фабрика, Участок 2, на границе с Республикой Бурятия, в 2,5 км от п. Сосны-Цыр	ДСУ, Тугнуйская обогатительная фабрика, Участок 2, на границе с Республикой Бурятия, в 2,5 км от п. Сосны-Цыр	51,33535	108,48799	Действующая	15-12-2023		50620	1	1,1						1.1 Евро
268	15	Петровск-Забайкальский муниципальный округ Забайкальского края	22452	ДШИ, пгт. Баляга, ул. Балягинская, д. 20, пом. 1, Школа	ДШИ, пгт. Баляга, ул. Балягинская, д. 20, пом. 1, Школа	51,14679	108,93131	Действующая	16-04-2021		33525						1		1.1 Пакет
269	15	Петровск-Забайкальский муниципальный округ Забайкальского края	31553	Забайкальская угольная компания "Разрез Тигнинский", пгт. Новопавловка, ул. Разрез, д. 39	Забайкальская угольная компания "Разрез Тигнинский", пгт. Новопавловка, ул. Разрез, д. 39	51,20885	109,20323	Действующая	19-04-2022		43461	1	0,75						0.75 - железный
270	15	Петровск-Забайкальский муниципальный округ Забайкальского края	29839	Детский лагерь "Металлург"	Забайкальский край, г Петровск-Забайкальский	51,09371	109,04617	Действующая	22-12-2021		31507	10	0,75						0.75 - железный
271	15	Петровск-Забайкальский муниципальный округ Забайкальского края	19016		Забайкальский край, Петровск-Забайкальский р-н, село Баляга, ул Клубная	51,14615	108,93195	Действующая	28-03-2021		25258	1	1,1						1.1 Евро
272	15	Петровск-Забайкальский муниципальный округ Забайкальского края	29193	ООО"Дебют", р-н Петровск-Забайкальский, пгт Баляга, ул Комсомольская, дом № 9 А	Забайкальский край, Петровск-Забайкальский р-н, село Баляга, ул Комсомольская, д 9	51,16464	108,90367	Инспекция	03-11-2021		39329	1	0,75						0.75 - железный
273	15	Петровск-Забайкальский муниципальный округ Забайкальского края	867	МКД г. Петровск-Забайкальский, ул. Мысовая, 58	Забайкальский край, Россия, 673005	51,1977	108,82331	Действующая	14-08-2020		2071	1	1,1						1.1 Евро
274	15	Петровск-Забайкальский муниципальный округ Забайкальского края	16946	Здание врачебной амбулатории, Баляга, ул. Рабочая, д. 2А	Здание врачебной амбулатории, Баляга, ул. Рабочая, д. 2А	51,14231	108,92467	Действующая	19-02-2021		22690	1	1,1						1.1 Евро
275	15	Петровск-Забайкальский муниципальный округ Забайкальского края	19035	ИЖС - Баляга, ул. Дровяня, д. 3	ИЖС - Баляга, ул. Дровяня, д. 3	51,15237	108,92494	Действующая	28-03-2021		25275	1	1,1						1.1 Евро
276	15	Петровск-Забайкальский муниципальный округ Забайкальского края	18951	ИЖС - Баляга, ул. Солнечная	ИЖС - Баляга, ул. Солнечная	51,17615	108,9058	Действующая	28-03-2021		25195	1	1,1						1.1 Евро
277	15	Петровск-Забайкальский муниципальный округ Забайкальского края	18953	ИЖС - пгт. Баляга, ул. Голяткино	ИЖС - пгт. Баляга, ул. Голяткино	51,17555	108,90128	Действующая	28-03-2021		25197	1	1,1						1.1 Евро
278	15	Петровск-Забайкальский муниципальный округ Забайкальского края	18997	ИЖС - пгт. Баляга, ул Пионерская	ИЖС - пгт. Баляга, ул Пионерская	51,1541	108,90474	Действующая	28-03-2021		25240	1	1,1						1.1 Евро
279	15	Петровск-Забайкальский муниципальный округ Забайкальского края	19033	ИЖС - пгт. Баляга, ул. 40 лет Победы	ИЖС - пгт. Баляга, ул. 40 лет Победы	51,14519	108,92836	Действующая	28-03-2021		25273	1	1,1						1.1 Евро
280	15	Петровск-Забайкальский муниципальный округ Забайкальского края	19034	ИЖС - пгт. Баляга, ул. 40 лет Победы	ИЖС - пгт. Баляга, ул. 40 лет Победы	51,14505	108,93033	Действующая	28-03-2021		25274	1	1,1						1.1 Евро
281	15	Петровск-Забайкальский муниципальный округ Забайкальского края	18950	ИЖС - пгт. Баляга, ул. Алтайская	ИЖС - пгт. Баляга, ул. Алтайская	51,17707	108,90526	Действующая	28-03-2021		25194	1	1,1						1.1 Евро
282	15	Петровск-Забайкальский муниципальный округ Забайкальского края	18955	ИЖС - пгт. Баляга, ул. Безымянная	ИЖС - пгт. Баляга, ул. Безымянная	51,16847	108,90343	Действующая	28-03-2021		25199	1	1,1						1.1 Евро
283	15	Петровск-Забайкальский муниципальный округ Забайкальского края	19023	ИЖС - пгт. Баляга, ул. Дружбы	ИЖС - пгт. Баляга, ул. Дружбы	51,14241	108,93408	Действующая	28-03-2021		25263	1	1,1						1.1 Евро
284	15	Петровск-Забайкальский муниципальный округ Забайкальского края	18991	ИЖС - пгт. Баляга, ул. Забайкальская, д. 6	ИЖС - пгт. Баляга, ул. Забайкальская, д. 6	51,16999	108,89445	Действующая	28-03-2021		25234	1	1,1						1.1 Евро
285	15	Петровск-Забайкальский муниципальный округ Забайкальского края	18995	ИЖС - пгт. Баляга, ул. Кирова	ИЖС - пгт. Баляга, ул. Кирова	51,16249	108,90656	Действующая	28-03-2021		25238	1	1,1						1.1 Евро
286	15	Петровск-Забайкальский муниципальный округ Забайкальского края	18999	ИЖС - пгт. Баляга, ул. Коммунальная, д. 25	ИЖС - пгт. Баляга, ул. Коммунальная, д. 25	51,14623	108,90645	Действующая	28-03-2021		25242	1	1,1						1.1 Евро
287	15	Петровск-Забайкальский муниципальный округ Забайкальского края	19000	ИЖС - пгт. Баляга, ул. Коммунальная, д. 3	ИЖС - пгт. Баляга, ул. Коммунальная, д. 3	51,14854	108,90965	Действующая	28-03-2021		25243	1	1,1						1.1 Евро
288	15	Петровск-Забайкальский муниципальный округ Забайкальского края	18993	ИЖС - пгт. Баляга, ул. Комсомольская	ИЖС - пгт. Баляга, ул. Комсомольская	51,16457	108,90371	Действующая	28-03-2021		25236	1	1,1						1.1 Евро
289	15	Петровск-Забайкальский муниципальный округ Забайкальского края	19029	ИЖС - пгт. Баляга, ул. Лесная	ИЖС - пгт. Баляга, ул. Лесная	51,14437	108,92532	Действующая	28-03-2021		25269	1	1,1						1.1 Евро
290	15	Петровск-Забайкальский муниципальный округ Забайкальского края	19008	ИЖС - пгт. Баляга, ул. Луговая	ИЖС - пгт. Баляга, ул. Луговая	51,14687	108,92538	Действующая	28-03-2021		25251	1	1,1						1.1 Евро
291	15	Петровск-Забайкальский муниципальный округ Забайкальского края	19031	ИЖС - пгт. Баляга, ул. Луговая	ИЖС - пгт. Баляга, ул. Луговая	51,14639	108,92869	Действующая	28-03-2021		25271	1	1,1						1.1 Евро
292	15	Петровск-Забайкальский муниципальный округ Забайкальского края	18992	ИЖС - пгт. Баляга, ул. Маргентуйская, д. 1А	ИЖС - пгт. Баляга, ул. Маргентуйская, д. 1А	51,16492	108,90057	Действующая	28-03-2021		25235	1	1,1						1.1 Евро
293	15	Петровск-Забайкальский муниципальный округ Забайкальского края	18966	ИЖС - пгт. Баляга, ул. Маргентуйская, д. 9	ИЖС - пгт. Баляга, ул. Маргентуйская, д. 9	51,16543	108,89802	Действующая	28-03-2021		25210	1	1,1						1.1 Евро
294	15	Петровск-Забайкальский муниципальный округ Забайкальского края	19021	ИЖС - пгт. Баляга, ул. Мира, д. 10	ИЖС - пгт. Баляга, ул. Мира, д. 10	51,14306	108,93482	Действующая	28-03-2021		25261	1	1,1						1.1 Евро

295	15	Петровск-Забайкальский муниципальный округ Забайкальского края	18954	ИЖС - пгт. Баляга, ул. Молодежная	ИЖС - пгт. Баляга, ул. Молодежная	51,17103	108,90232	Действующая	28-03-2021		25198	1	1,1						1.1 Евро
296	15	Петровск-Забайкальский муниципальный округ Забайкальского края	19014	ИЖС - пгт. Баляга, ул. Московская	ИЖС - пгт. Баляга, ул. Московская	51,14659	108,93863	Действующая	28-03-2021		25257	1	1,1						1.1 Евро
297	15	Петровск-Забайкальский муниципальный округ Забайкальского края	19032	ИЖС - пгт. Баляга, ул. Московская	ИЖС - пгт. Баляга, ул. Московская	51,1491	108,92463	Действующая	28-03-2021		25272	1	1,1						1.1 Евро
298	15	Петровск-Забайкальский муниципальный округ Забайкальского края	19011	ИЖС - пгт. Баляга, ул. Московская, д. 30	ИЖС - пгт. Баляга, ул. Московская, д. 30	51,14772	108,93398	Действующая	28-03-2021		25254	1	1,1						1.1 Евро
299	15	Петровск-Забайкальский муниципальный округ Забайкальского края	19009	ИЖС - пгт. Баляга, ул. Московская, д. 44	ИЖС - пгт. Баляга, ул. Московская, д. 44	51,14867	108,92965	Действующая	28-03-2021		25252	1	1,1						1.1 Евро
300	15	Петровск-Забайкальский муниципальный округ Забайкальского края	18994	ИЖС - пгт. Баляга, ул. Нагаева	ИЖС - пгт. Баляга, ул. Нагаева	51,16423	108,90598	Действующая	28-03-2021		25237	1	1,1						1.1 Евро
301	15	Петровск-Забайкальский муниципальный округ Забайкальского края	19073	ИЖС - пгт. Баляга, ул. Нагорная, д. 24	ИЖС - пгт. Баляга, ул. Нагорная, д. 24	51,15288	108,94868	Действующая	28-03-2021		25278	1	1,1						1.1 Евро
302	15	Петровск-Забайкальский муниципальный округ Забайкальского края	19074	ИЖС - пгт. Баляга, ул. Нагорная, д. 25	ИЖС - пгт. Баляга, ул. Нагорная, д. 25	51,15448	108,9422	Действующая	28-03-2021		25279	1	1,1						1.1 Евро
303	15	Петровск-Забайкальский муниципальный округ Забайкальского края	19071	ИЖС - пгт. Баляга, ул. Нагорная, д. 53	ИЖС - пгт. Баляга, ул. Нагорная, д. 53	51,15223	108,95226	Действующая	28-03-2021		25277	1	1,1						1.1 Евро
304	15	Петровск-Забайкальский муниципальный округ Забайкальского края	19076	ИЖС - пгт. Баляга, ул. Нагорная, д. 7А	ИЖС - пгт. Баляга, ул. Нагорная, д. 7А	51,15718	108,9273	Действующая	28-03-2021		25280	1	1,1						1.1 Евро
305	15	Петровск-Забайкальский муниципальный округ Забайкальского края	19015	ИЖС - пгт. Баляга, ул. Новая, д. 12	ИЖС - пгт. Баляга, ул. Новая, д. 12	51,14582	108,93484	Действующая	28-03-2021		25256	1	1,1						1.1 Евро
306	15	Петровск-Забайкальский муниципальный округ Забайкальского края	18952	ИЖС - пгт. Баляга, ул. Октябрьская	ИЖС - пгт. Баляга, ул. Октябрьская	51,1752	108,90693	Действующая	28-03-2021		25196	1	1,1						1.1 Евро
307	15	Петровск-Забайкальский муниципальный округ Забайкальского края	18959	ИЖС - пгт. Баляга, ул. Партизанская	ИЖС - пгт. Баляга, ул. Партизанская	51,16699	108,90418	Действующая	28-03-2021		25203	1	1,1						1.1 Евро
308	15	Петровск-Забайкальский муниципальный округ Забайкальского края	18972	ИЖС - пгт. Баляга, ул. Партизанская	ИЖС - пгт. Баляга, ул. Партизанская	51,16533	108,89594	Действующая	28-03-2021		25216	1	1,1						1.1 Евро
309	15	Петровск-Забайкальский муниципальный округ Забайкальского края	18976	ИЖС - пгт. Баляга, ул. Партизанская, д. 48	ИЖС - пгт. Баляга, ул. Партизанская, д. 48	51,16545	108,89356	Действующая	28-03-2021		25220	1	1,1						1.1 Евро
310	15	Петровск-Забайкальский муниципальный округ Забайкальского края	19007	ИЖС - пгт. Баляга, ул. Пионерская, д. 9	ИЖС - пгт. Баляга, ул. Пионерская, д. 9	51,15177	108,91091	Действующая	28-03-2021		25250	1	1,1						1.1 Евро
311	15	Петровск-Забайкальский муниципальный округ Забайкальского края	19010	ИЖС - пгт. Баляга, ул. Почтовая, д. 6	ИЖС - пгт. Баляга, ул. Почтовая, д. 6	51,14869	108,93494	Действующая	28-03-2021		25253						1		1.1 Пакет
312	15	Петровск-Забайкальский муниципальный округ Забайкальского края	19001	ИЖС - пгт. Баляга, ул. Пролетарская	ИЖС - пгт. Баляга, ул. Пролетарская	51,14787	108,91606	Действующая	28-03-2021		25244	1	1,1						1.1 Евро
313	15	Петровск-Забайкальский муниципальный округ Забайкальского края	19002	ИЖС - пгт. Баляга, ул. Пролетарская	ИЖС - пгт. Баляга, ул. Пролетарская	51,14704	108,91797	Действующая	28-03-2021		25245	1	1,1						1.1 Евро
314	15	Петровск-Забайкальский муниципальный округ Забайкальского края	18996	ИЖС - пгт. Баляга, ул. Профсоюзная	ИЖС - пгт. Баляга, ул. Профсоюзная	51,15418	108,90357	Действующая	28-03-2021		25239	1	1,1						1.1 Евро
315	15	Петровск-Забайкальский муниципальный округ Забайкальского края	18998	ИЖС - пгт. Баляга, ул. Профсоюзная	ИЖС - пгт. Баляга, ул. Профсоюзная	51,15098	108,90909	Действующая	28-03-2021		25241	1	1,1						1.1 Евро
316	15	Петровск-Забайкальский муниципальный округ Забайкальского края	19027	ИЖС - пгт. Баляга, ул. Рабочая	ИЖС - пгт. Баляга, ул. Рабочая	51,14268	108,9301	Действующая	28-03-2021		25267	1	1,1						1.1 Евро
317	15	Петровск-Забайкальский муниципальный округ Забайкальского края	19028	ИЖС - пгт. Баляга, ул. Рабочая	ИЖС - пгт. Баляга, ул. Рабочая	51,14332	108,92585	Действующая	28-03-2021		25268	1	1,1						1.1 Евро
318	15	Петровск-Забайкальский муниципальный округ Забайкальского края	19025	ИЖС - пгт. Баляга, ул. Рабочая, д. 20	ИЖС - пгт. Баляга, ул. Рабочая, д. 20	51,14188	108,93344	Действующая	28-03-2021		25266	1	1,1						1.1 Евро
319	15	Петровск-Забайкальский муниципальный округ Забайкальского края	19030	ИЖС - пгт. Баляга, ул. Сосновая	ИЖС - пгт. Баляга, ул. Сосновая	51,14532	108,9256	Действующая	28-03-2021		25270	1	1,1						1.1 Евро
320	15	Петровск-Забайкальский муниципальный округ Забайкальского края	19087	ИЖС - пгт. Баляга, ул. Станционная, д. 6	ИЖС - пгт. Баляга, ул. Станционная, д. 6	51,15323	108,93619	Действующая	28-03-2021		25288	1	1,1						1.1 Евро
321	15	Петровск-Забайкальский муниципальный округ Забайкальского края	19004	ИЖС - пгт. Баляга, ул. Строительная	ИЖС - пгт. Баляга, ул. Строительная	51,14739	108,92098	Действующая	28-03-2021		25247	1	1,1						1.1 Евро
322	15	Петровск-Забайкальский муниципальный округ Забайкальского края	19005	ИЖС - пгт. Баляга, ул. Строительная	ИЖС - пгт. Баляга, ул. Строительная	51,14811	108,91911	Действующая	28-03-2021		25248	1	1,1						1.1 Евро

323	15	Петровск-Забайкальский муниципальный округ Забайкальского края	19006	ИЖС - пгт. Баляга, ул. Строительная, д. 3	ИЖС - пгт. Баляга, ул. Строительная, д. 3	51,15168	108,91475	Действующая	28-03-2021		25249	1	1,1						1.1 Евро
324	15	Петровск-Забайкальский муниципальный округ Забайкальского края	19083	ИЖС - пгт. Баляга, ул. Трактовая, д. 101	ИЖС - пгт. Баляга, ул. Трактовая, д. 101	51,15353	108,93906	Действующая	28-03-2021		25285	1	1,1						1.1 Евро
325	15	Петровск-Забайкальский муниципальный округ Забайкальского края	19085	ИЖС - пгт. Баляга, ул. Трактовая, д. 125	ИЖС - пгт. Баляга, ул. Трактовая, д. 125	51,15265	108,94229	Действующая	28-03-2021		25286	1	1,1						1.1 Евро
326	15	Петровск-Забайкальский муниципальный округ Забайкальского края	19077	ИЖС - пгт. Баляга, ул. Трактовая, д. 1Б	ИЖС - пгт. Баляга, ул. Трактовая, д. 1Б	51,15636	108,92176	Действующая	28-03-2021		25281	1	1,1						1.1 Евро
327	15	Петровск-Забайкальский муниципальный округ Забайкальского края	19080	ИЖС - пгт. Баляга, ул. Трактовая, д. 28	ИЖС - пгт. Баляга, ул. Трактовая, д. 28	51,15528	108,93396	Действующая	28-03-2021		25283	1	1,1						1.1 Евро
328	15	Петровск-Забайкальский муниципальный округ Забайкальского края	19079	ИЖС - пгт. Баляга, ул. Трактовая, д. 29	ИЖС - пгт. Баляга, ул. Трактовая, д. 29	51,156	108,92717	Действующая	28-03-2021		25282	1	1,1						1.1 Евро
329	15	Петровск-Забайкальский муниципальный округ Забайкальского края	19082	ИЖС - пгт. Баляга, ул. Трактовая, д. 85	ИЖС - пгт. Баляга, ул. Трактовая, д. 85	51,15457	108,93671	Действующая	28-03-2021		25284	1	1,1						1.1 Евро
330	15	Петровск-Забайкальский муниципальный округ Забайкальского края	19018	ИЖС - пгт. Баляга, ул. Тракторная	ИЖС - пгт. Баляга, ул. Тракторная	51,14467	108,93568	Действующая	28-03-2021		25259	1	1,1						1.1 Евро
331	15	Петровск-Забайкальский муниципальный округ Забайкальского края	19019	ИЖС - пгт. Баляга, ул. Тракторная	ИЖС - пгт. Баляга, ул. Тракторная	51,14326	108,93863	Действующая	28-03-2021		25260	1	1,1						1.1 Евро
332	15	Петровск-Забайкальский муниципальный округ Забайкальского края	18989	ИЖС - пгт. Баляга, ул. Шоссейная, д. 18	ИЖС - пгт. Баляга, ул. Шоссейная, д. 18	51,16817	108,89786	Действующая	28-03-2021		36279	1	1,1						1.1 Евро
333	15	Петровск-Забайкальский муниципальный округ Забайкальского края	18987	ИЖС - пгт. Баляга, ул. Шоссейная, д. 34	ИЖС - пгт. Баляга, ул. Шоссейная, д. 34	51,16625	108,8922	Действующая	28-03-2021		25231	1	1,1						1.1 Евро
334	15	Петровск-Забайкальский муниципальный округ Забайкальского края	18982	ИЖС - пгт. Баляга, ул. Шоссенйая, д. 33	ИЖС - пгт. Баляга, ул. Шоссенйая, д. 33	51,16327	108,88908	Действующая	28-03-2021		25226	1	1,1						1.1 Евро
335	15	Петровск-Забайкальский муниципальный округ Забайкальского края	18962	ИЖС - пгт. Баляга. ул. Маргентуйская	ИЖС - пгт. Баляга. ул. Маргентуйская	51,16633	108,90061	Действующая	28-03-2021		25206	1	1,1						1.1 Евро
336	15	Петровск-Забайкальский муниципальный округ Забайкальского края	31622	ИЖС - с. Лесоучасток Катангар	ИЖС - с. Лесоучасток Катангар	50,99913	109,00221	Действующая	25-04-2022		43598	1	1,1						1.1 Евро
337	15	Петровск-Забайкальский муниципальный округ Забайкальского края	31626	ИЖС - с. Лесоучасток Катангар	ИЖС - с. Лесоучасток Катангар	50,99978	108,99471	Действующая	25-04-2022		43607	1	1,1						1.1 Евро
338	15	Петровск-Забайкальский муниципальный округ Забайкальского края	31633	ИЖС - с. Лесоучасток Катангар, ул. Заречная	ИЖС - с. Лесоучасток Катангар, ул. Заречная	50,99059	108,98665	Действующая	25-04-2022		43624	1	1,1						1.1 Евро
339	15	Петровск-Забайкальский муниципальный округ Забайкальского края	31624	ИЖС - с. Лесоучасток Катангар, ул. Лесная	ИЖС - с. Лесоучасток Катангар, ул. Лесная	51,0001	108,99937	Действующая	25-04-2022		43601	1	1,1						1.1 Евро
340	15	Петровск-Забайкальский муниципальный округ Забайкальского края	31630	ИЖС - с. Лесоучасток Катангар, ул. Луговая	ИЖС - с. Лесоучасток Катангар, ул. Луговая	51,00041	108,9853	Действующая	25-04-2022		43615	1	1,1						1.1 Евро
341	15	Петровск-Забайкальский муниципальный округ Забайкальского края	31632	ИЖС - с. Лесоучасток Катангар, ул. Мысовая	ИЖС - с. Лесоучасток Катангар, ул. Мысовая	50,99567	108,99109	Действующая	25-04-2022		43621	1	1,1						1.1 Евро
342	15	Петровск-Забайкальский муниципальный округ Забайкальского края	31625	ИЖС - с. Лесоучасток Катангар, ул. Нагаева	ИЖС - с. Лесоучасток Катангар, ул. Нагаева	51,00093	108,99833	Действующая	25-04-2022		43604	1	1,1						1.1 Евро
343	15	Петровск-Забайкальский муниципальный округ Забайкальского края	31627	ИЖС - с. Лесоучасток Катангар, ул. Нагаева	ИЖС - с. Лесоучасток Катангар, ул. Нагаева	51,00072	108,9923	Действующая	25-04-2022		43610	1	1,1						1.1 Евро
344	15	Петровск-Забайкальский муниципальный округ Забайкальского края	31631	ИЖС - с. Лесоучасток Катангар, ул. Подгорная	ИЖС - с. Лесоучасток Катангар, ул. Подгорная	51,00169	108,98669	Действующая	25-04-2022		43618	1	1,1						1.1 Евро
345	15	Петровск-Забайкальский муниципальный округ Забайкальского края	18990	ИЖС- пгт. Баляга, ул. Юбилейная, д. 4	ИЖС- пгт. Баляга, ул. Юбилейная, д. 4	51,16886	108,89559	Действующая	28-03-2021		25233	1	1,1						1.1 Евро
346	15	Петровск-Забайкальский муниципальный округ Забайкальского края	31988	ИЖС пгт. Баляга. Ул. Шоссейная	ИЖС пгт. Баляга. Ул. Шоссейная	51,17003	108,9	Действующая	15-06-2022		44367	1	1,1						1.1 Евро
347	15	Петровск-Забайкальский муниципальный округ Забайкальского края	29023	ИП Деревянко Н.А., с. Хохотуй, ул Кооперативная, 30а	ИП Деревянко Н.А., с. Хохотуй, ул Кооперативная, 30а	51,28586	109,56918	Действующая	04-10-2021		38980						1		0.5 Пакет
348	15	Петровск-Забайкальский муниципальный округ Забайкальского края	14762	ИП Крупенникова Т. И., с. Пески, ул. Вакарина, д. 38, м-н "Продукты"	ИП Крупенникова Т. И., с. Пески, ул. Вакарина, д. 38, м-н "Продукты"	50,76959	108,12061	Действующая	20-01-2021		19769						1		1.0 Пакет
349	15	Петровск-Забайкальский муниципальный округ Забайкальского края	26721	ИП Куклина, магазин, с. Хохотуй, ул. Кооперативная, 20А	ИП Куклина, магазин, с. Хохотуй, ул. Кооперативная, 20А	51,28491	109,56545	Действующая	11-06-2021		35023						1		1.1 Пакет
350	15	Петровск-Забайкальский муниципальный округ Забайкальского края	31585	ИП Лепшина Анжелика Сергеевна, с. Хохотуй, ул. Рабочая, д. 17А	ИП Лепшина Анжелика Сергеевна, с. Хохотуй, ул. Рабочая, д. 17А	51,28263	109,56472	Действующая	22-04-2022		43531						1		1.0 Пакет

351	15	Петровск-Забайкальский муниципальный округ Забайкальского края	26666	ИП Черенцова Е. А., магазин, с. Хохотуй, ул. Кооперативная, 30А	ИП Черенцова Е. А., магазин, с. Хохотуй, ул. Кооперативная, 30А	51,2856	109,56799	Действующая	10-06-2021		34813						1		1.1 Пакет
352	15	Петровск-Забайкальский муниципальный округ Забайкальского края	26838	ИП Чупров, магазин, с. Тарбагатай, ул. Читинская, 7/1	ИП Чупров, магазин, с. Тарбагатай, ул. Читинская, 7/1	51,1823	109,10586	Действующая	15-06-2021		35322						1		0.5 Пакет
353	15	Петровск-Забайкальский муниципальный округ Забайкальского края	34083	Кафе фаст-фуд пгт Новопавловка, ул Декабристов, зд. 1А, ИП Крылепов А	Кафе фаст-фуд пгт Новопавловка, ул Декабристов, зд. 1А, ИП Крылепов А	51,21608	109,2232	Новая	29-05-2024		51364						2		1.5 Пакет
354	15	Петровск-Забайкальский муниципальный округ Забайкальского края	17395	Клуб, Баляга-Катангар, ул. Улан-Туя, д. 27	Клуб, Баляга-Катангар, ул. Улан-Туя, д. 27	51,10985	108,97524	Действующая	03-03-2021		23334						1		1.1 Пакет
355	15	Петровск-Забайкальский муниципальный округ Забайкальского края	17414	Клуб, пгт. Новопавловка, ул. Советская, д. 2	Клуб, пгт. Новопавловка, ул. Советская, д. 2	51,21623	109,22672	Действующая	04-03-2021		23362	1	1,1						1.1 Евро
356	15	Петровск-Забайкальский муниципальный округ Забайкальского края	17408	Клуб, с. Сохотой, ул. Центральная, д. 5	Клуб, с. Сохотой, ул. Центральная, д. 5	50,81216	108,35095	Действующая	04-03-2021		23351						1		1.1 Пакет
357	15	Петровск-Забайкальский муниципальный округ Забайкальского края	17409	Клуб, Толбага, ул. Станционная, д. 28	Клуб, Толбага, ул. Станционная, д. 28	51,20766	109,32908	Действующая	04-03-2021		23352						1		1.1 Пакет
358	15	Петровск-Забайкальский муниципальный округ Забайкальского края	22441	Контора, ИП Азизов, Новопавловка, ул. Забайкальская, 1а	Контора, ИП Азизов, Новопавловка, ул. Забайкальская, 1а	51,21739	109,18477	Действующая	16-04-2021		35063						1		1.1 Пакет
359	15	Петровск-Забайкальский муниципальный округ Забайкальского края	31419	КФХ Свинкин А. И., с. Малета, ул. Ленина, д. 38	КФХ Свинкин А. И., с. Малета, ул. Ленина, д. 38	50,82362	108,38475	Действующая	02-04-2022		43237	1	1,1						1.1 Евро
360	15	Петровск-Забайкальский муниципальный округ Забайкальского края	31869	м.р-н Петровск-Забайкальский, с.п. Хараузское, с Харауз, ул Нагорная, д. 41а, магазин "Агат" ИП Гнездилов М.А.	м.р-н Петровск-Забайкальский, с.п. Хараузское, с Харауз, ул Нагорная, д. 41а, магазин "Агат" ИП Гнездилов М.А.	51,25042	108,47603	Действующая	20-05-2022		44083						3		1.1 Пакет
361	15	Петровск-Забайкальский муниципальный округ Забайкальского края	22420	Магазин " Березка", ИП Крылепов, Новопавловка, ул. Новая, 17, пом. 2	Магазин " Березка", ИП Крылепов, Новопавловка, ул. Новая, 17, пом. 2	51,21928	109,22539	Действующая	16-04-2021		35189						1		1.1 Пакет
362	15	Петровск-Забайкальский муниципальный округ Забайкальского края	32769	Магазин "Апельсин", ИП Разницына Л. В., пгт. Баляга, ул. Трактовая, д. 72Б	Магазин "Апельсин", ИП Разницына Л. В., пгт. Баляга, ул. Трактовая, д. 72Б	51,15239	108,94324	Действующая	29-03-2023		47890						1		1.5 Пакет
363	15	Петровск-Забайкальский муниципальный округ Забайкальского края	22476	Магазин "Гульнара", ИП Петрова Ольга Владимировна, пгт. Новопавловка, ул. Чкалова, 3	Магазин "Гульнара", ИП Петрова Ольга Владимировна, пгт. Новопавловка, ул. Чкалова, 3	51,22009	109,21711	Действующая	16-04-2021		34684	1	0,5						0.5 Евро
364	15	Петровск-Забайкальский муниципальный округ Забайкальского края	22397	Магазин "Елена", ИП Гантимурова, пгт. Баляга, Клубная, 8	Магазин "Елена", ИП Гантимурова, пгт. Баляга, Клубная, 8	51,14634	108,93223	Действующая	16-04-2021		34734						1		0.5 Пакет
365	15	Петровск-Забайкальский муниципальный округ Забайкальского края	22498	Магазин "Людмила", ИП Петрова О. В., пгт. Новопавловка, ул. Совхозная, 34	Магазин "Людмила", ИП Петрова О. В., пгт. Новопавловка, ул. Совхозная, 34	51,21106	109,23172	Действующая	16-04-2021		34680	1	0,5						0.5 Евро
366	15	Петровск-Забайкальский муниципальный округ Забайкальского края	21943	Магазин "Мира", ИП Петрова О. В., пгт. Новопавловка, ул. Мира, 20	Магазин "Мира", ИП Петрова О. В., пгт. Новопавловка, ул. Мира, 20	51,22356	109,21934	Действующая	14-04-2021		34683	1	0,5						0.5 Евро
367	15	Петровск-Забайкальский муниципальный округ Забайкальского края	22501	Магазин "Продукты", ИП Крылепов А. И., Толбага, ул. Кооператавная, 66	Магазин "Продукты", ИП Крылепов А. И., Толбага, ул. Кооператавная, 66	51,20409	109,32701	Действующая	16-04-2021		35188						2		1.0 Пакет
368	15	Петровск-Забайкальский муниципальный округ Забайкальского края	22408	Магазин "Удача", ИП Ведерников К. А., Тарбагатай, ул. Кооперативная, 78	Магазин "Удача", ИП Ведерников К. А., Тарбагатай, ул. Кооперативная, 78	51,17991	109,09512	Действующая	16-04-2021		35345						1		1.5 Пакет
369	15	Петровск-Забайкальский муниципальный округ Забайкальского края	22442	Магазин Альянс, Резникова О. И., Тарбагатай, ул. Горьковского, д. 3	Магазин Альянс, Резникова О. И., Тарбагатай, ул. Горьковского, д. 3	51,17334	109,09475	Действующая	16-04-2021		35175						1		1.1 Пакет
370	15	Петровск-Забайкальский муниципальный округ Забайкальского края	31640	Магазин Илона, ИП Ковалева Юлия Петровна, Толбага, ул. Кооперативная, д. 15, пом. 1	Магазин Илона, ИП Ковалева Юлия Петровна, Толбага, ул. Кооперативная, д. 15, пом. 1	51,20362	109,32039	Действующая	26-04-2022		43632						1		1.5 Пакет
371	15	Петровск-Забайкальский муниципальный округ Забайкальского края	31584	магазин продуктов, ИП Москвитин Николай Владимирович, с. Хохотуй, ул. Рабочая, д. 10	магазин продуктов, ИП Москвитин Николай Владимирович, с. Хохотуй, ул. Рабочая, д. 10	51,28355	109,56685	Действующая	22-04-2022		43532						1		1.1 Пакет
372	15	Петровск-Забайкальский муниципальный округ Забайкальского края	26847	Магазин продукты, ИП Доржиева Н. Д., с. Усть-Обор, ул. Центральная 41а	Магазин продукты, ИП Доржиева Н. Д., с. Усть-Обор, ул. Центральная 41а	50,9338	108,56828	Действующая	15-06-2021		35341	1	1,1						1.1 Евро
373	15	Петровск-Забайкальский муниципальный округ Забайкальского края	22405	Магазин, ИП Селезнева Наталья Владимировна тлф для связи 89144462268, пгт. Новопавловка , ул. Петрова, 2а	Магазин, ИП Селезнева Наталья Владимировна тлф для связи 89144462268, пгт. Новопавловка , ул. Петрова, 2а	51,21466	109,22326	Действующая	16-04-2021		34718						1		1.1 Пакет
374	15	Петровск-Забайкальский муниципальный округ Забайкальского края	26635	магазин, ИП Брылёва А.Л., пгт Новопавловка, ул. Декабристов, 8	магазин, ИП Брылёва А.Л., пгт Новопавловка, ул. Декабристов, 8	51,21669	109,21623	Действующая	09-06-2021		34729						1		1.1 Пакет
375	15	Петровск-Забайкальский муниципальный округ Забайкальского края	22520	Магазин, ИП Комиссарова Ю. В., Хохотуй, ул. Рабочая, 10Б кв. 2	Магазин, ИП Комиссарова Ю. В., Хохотуй, ул. Рабочая, 10Б кв. 2	51,28401	109,56807	Действующая	16-04-2021		35028						1		1.1 Пакет
376	15	Петровск-Забайкальский муниципальный округ Забайкальского края	23989	Магазин, ИП Крючков Н. В., пгт. Баляга, ул. 40 лет Победы, 16	Магазин, ИП Крючков Н. В., пгт. Баляга, ул. 40 лет Победы, 16	51,14522	108,92656	Действующая	27-04-2021		35200						1		1.1 Пакет
377	15	Петровск-Забайкальский муниципальный округ Забайкальского края	22331	Магазин, ИП Михайлова Н. М., Тарбагатай, ул. Партизанская, 25	Магазин, ИП Михайлова Н. М., Тарбагатай, ул. Партизанская, 25	51,17062	109,0902	Действующая	15-04-2021		35339						1		1.1 Пакет
378	15	Петровск-Забайкальский муниципальный округ Забайкальского края	22450	Магазин, ИП Овчинникова Е. С., Хохотуй, ул. Кооперативная, д. 23А	Магазин, ИП Овчинникова Е. С., Хохотуй, ул. Кооперативная, д. 23А	51,2846	109,56625	Действующая	16-04-2021		34863						1		1.1 Пакет

379	15	Петровск-Забайкальский муниципальный округ Забайкальского края	15472	Магазин, ИП Хомутов М. А., Хохотуй, ул. Кооперативная, д. 28А	Магазин, ИП Хомутов М. А., Хохотуй, ул. Кооперативная, д. 28А	51,28418	109,56449	Действующая	28-01-2021		20610						1		1.1 Пакет
380	15	Петровск-Забайкальский муниципальный округ Забайкальского края	22344	Магазин, пгт. Баляга, ул. Клубная, д. 1, ИП Рекунов	Магазин, пгт. Баляга, ул. Клубная, д. 1, ИП Рекунов	51,1472	108,93206	Действующая	15-04-2021		34839						1		1.1 Пакет
381	15	Петровск-Забайкальский муниципальный округ Забайкальского края	18107		Малета, улица Ленина	50,83787	108,41407	Действующая	25-03-2021		24309						1		0.12 Пакет
382	15	Петровск-Забайкальский муниципальный округ Забайкальского края	30250	МДОУ "ЦРР Д/С №15" п. Новопавловка, село Толбага, ул Станционная, д 9	МДОУ "ЦРР Д/С №15" п. Новопавловка, село Толбага, ул Станционная, д 9	51,20762	109,32954	Действующая	20-01-2022		40766	1	1,1						1.1 Евро
383	15	Петровск-Забайкальский муниципальный округ Забайкальского края	31618	МДОУ Детский сад №21, Баляга, ул. Шоссейная, д. 25А	МДОУ Детский сад №21, Баляга, ул. Шоссейная, д. 25А	51,16681	108,89239	Действующая	25-04-2022		43588	1	1,1						1.1 Евро
384	15	Петровск-Забайкальский муниципальный округ Забайкальского края	31620	МДОУ Детский сад №3, пгт Баляга, ул Строительная	МДОУ Детский сад №3, пгт Баляга, ул Строительная	51,1457	108,92068	Действующая	25-04-2022		43589	1	1,1						1.1 Евро
385	15	Петровск-Забайкальский муниципальный округ Забайкальского края	16589	МДОУ Детский сад №8 с.Усть-Обор с.Центральная д.20 корпус А	МДОУ Детский сад №8 с.Усть-Обор с.Центральная д.20 корпус А	50,93029	108,57022	Действующая	15-02-2021		22185	1	1,1						1.1 Евро
386	15	Петровск-Забайкальский муниципальный округ Забайкальского края	18986	МКД - Баляга, ул. Шоссейная, 4Б	МКД - Баляга, ул. Шоссейная, 4Б	51,16683	108,89179	Действующая	28-03-2021		25230	1	1,1						1.1 Евро
387	15	Петровск-Забайкальский муниципальный округ Забайкальского края	18984	МКД - Баляга, ул. Шоссейная, д. 6А	МКД - Баляга, ул. Шоссейная, д. 6А	51,16521	108,89042	Действующая	28-03-2021		25228	1	1,1						1.1 Евро
388	15	Петровск-Забайкальский муниципальный округ Забайкальского края	19003	МКД - пгт. Баляга, ул. Строительная	МКД - пгт. Баляга, ул. Строительная	51,14682	108,92206	Действующая	28-03-2021		25246	1	1,1						1.1 Евро
389	15	Петровск-Забайкальский муниципальный округ Забайкальского края	20303	МКД, пгт. Новопавловка, ул. 2-я Нагорная, д. 10А	МКД, пгт. Новопавловка, ул. 2-я Нагорная, д. 10А	51,21455	109,18779	Действующая	02-04-2021		43462	2	1,1						1.1 Евро
390	15	Петровск-Забайкальский муниципальный округ Забайкальского края	32544	МКД, пгт. Новопавловка, ул. Советская, д. 8	МКД, пгт. Новопавловка, ул. Советская, д. 8	51,21823	109,22584	Действующая	04-12-2022		47482	3	1,1						1.1 Евро
391	15	Петровск-Забайкальский муниципальный округ Забайкальского края	31604	МКД, Тарбагатай, ул. 40 лет Победы, д. 3	МКД, Тарбагатай, ул. 40 лет Победы, д. 3	51,17958	109,0979	Действующая	24-04-2022		43555	4	1,1						1.1 Евро
392	15	Петровск-Забайкальский муниципальный округ Забайкальского края	31605	МКД, Тарбагатай, ул. 40 лет Победы, д. 9	МКД, Тарбагатай, ул. 40 лет Победы, д. 9	51,18007	109,09972	Действующая	24-04-2022		43559	4	1,1						1.1 Евро
393	15	Петровск-Забайкальский муниципальный округ Забайкальского края	31600	МКД, Тарбагатай, ул. Станционная, д. 47	МКД, Тарбагатай, ул. Станционная, д. 47	51,18337	109,10442	Действующая	24-04-2022		43549	3	1,1						1.1 Евро
394	15	Петровск-Забайкальский муниципальный округ Забайкальского края	31599	МКД, Тарбагатай, ул. Станционная, д. 53	МКД, Тарбагатай, ул. Станционная, д. 53	51,1845	109,10722	Действующая	24-04-2022		43546	3	1,1						1.1 Евро
395	15	Петровск-Забайкальский муниципальный округ Забайкальского края	22372	М-н ИП Овчинникова Светлана Иофсифовна, пгт. Новопавловка, ул. Заводская, 1А	М-н ИП Овчинникова Светлана Иофсифовна, пгт. Новопавловка, ул. Заводская, 1А	51,21629	109,21467	Действующая	15-04-2021		34849						1		1.1 Пакет
396	15	Петровск-Забайкальский муниципальный округ Забайкальского края	29237	МОУ НОШ, с. Кули, ул. Школьная, д. 7	МОУ НОШ, с. Кули, ул. Школьная, д. 7	51,13444	109,04397	Действующая	16-11-2021		29339	2	1,1						1.1 Евро
397	15	Петровск-Забайкальский муниципальный округ Забайкальского края	23838	МОУ ООШ (Петровск-Забайкальский район, с. Харауз, ул. Школьная, 4)	МОУ ООШ (Петровск-Забайкальский район, с. Харауз, ул. Школьная, 4)	51,25098	108,47499	Действующая	26-04-2021		31186	1	1,1						1.1 Евро
398	15	Петровск-Забайкальский муниципальный округ Забайкальского края	25763	МОУ СОШ п. Тарбагатай, ул Кооперативная	МОУ СОШ п. Тарбагатай, ул Кооперативная	51,17178	109,09655	Действующая	25-05-2021		33540	2	1,1						1.1 Евро
399	15	Петровск-Забайкальский муниципальный округ Забайкальского края	31414	МОУ СОШ, с. Малета, ул. Комсомольская, д. 44	МОУ СОШ, с. Малета, ул. Комсомольская, д. 44	50,83796	108,42041	Действующая	02-04-2022		43234	2	1,1						1.1 Евро
400	15	Петровск-Забайкальский муниципальный округ Забайкальского края	19723	МУ ДО ДШИ "Доминанта", с. Малета, ул. Пионерская, д. 14	МУ ДО ДШИ "Доминанта", с. Малета, ул. Пионерская, д. 14	50,83411	108,42337	Действующая	31-03-2021		25959	1	1,1						1.1 Евро
401	15	Петровск-Забайкальский муниципальный округ Забайкальского края	16283	МУДО ДШИ п. Новопавловка, ул. Комсомольская, д. 1	МУДО ДШИ п. Новопавловка, ул. Комсомольская, д. 1	51,21814	109,22865	Действующая	09-02-2021		21707						1		1.0 Пакет
402	15	Петровск-Забайкальский муниципальный округ Забайкальского края	24065	ОАО "РЖД", Котельная Школы-интерната ст. Толбага	ОАО "РЖД", Котельная Школы-интерната ст. Толбага	51,20887	109,33019	Действующая	28-04-2021		31462	1	0,75						0.75 - железный
403	15	Петровск-Забайкальский муниципальный округ Забайкальского края	31415	ООО "Арсенал" (пункт приема и отгрузки древесины), с. Малета, ул. Мира, д. 12	ООО "Арсенал" (пункт приема и отгрузки древесины), с. Малета, ул. Мира, д. 12	50,84185	108,43713	Действующая	02-04-2022		43235	1	1,1						1.1 Евро
404	15	Петровск-Забайкальский муниципальный округ Забайкальского края	23338	ООО "Забайкалрегионгаз", Баляга, ул. Галяткина, д. 16А	ООО "Забайкалрегионгаз", Баляга, ул. Галяткина, д. 16А	51,18152	108,90269	Действующая	23-04-2021		35320						1		1.0 Пакет
405	15	Петровск-Забайкальский муниципальный округ Забайкальского края	27438	ООО "Забайкалье" арболитовый цех, в 500 м. на юго-восток от с . Малета	ООО "Забайкалье" арболитовый цех, в 500 м. на юго-восток от с . Малета	50,82422	108,44692	Действующая	25-06-2021		43841						1		0.5 Пакет
406	15	Петровск-Забайкальский муниципальный округ Забайкальского края	33436	ООО "Ориент", Вахтовый поселок, с. Тарбагатай	ООО "Ориент", Вахтовый поселок, с. Тарбагатай	51,18853	109,11532	Действующая	29-08-2023		49777						1		1.1 Пакет

407	15	Петровск-Забайкальский муниципальный округ Забайкальского края	33789	ОТК, Тугнуйская обогатительная фабрика, на границе с Республикой Бурятия, в 2,5 км от п. Саган-Нур	ОТК, Тугнуйская обогатительная фабрика, на границе с Республикой Бурятия, в 2,5 км от п. Саган-Нур	51,33523	108,48788	Действующая	15-12-2023		50623	2	1,1						1.1 Евро
408	15	Петровск-Забайкальский муниципальный округ Забайкальского края	34096	пгт Тарбагатай, ул Кооперативная, дом № 36, МУ ДО Детская музыкальная школа	пгт Тарбагатай, ул Кооперативная, дом № 36, МУ ДО Детская музыкальная школа	51,17567	109,09504	Действующая	31-05-2024		51405	1	1,1						1.1 Евро
409	15	Петровск-Забайкальский муниципальный округ Забайкальского края	26633	пгт. Новопавловка, ул. Пушкина, 2А, м-н Меридиан, ИП Лазарян Жанна Сергеевна	пгт. Новопавловка, ул. Пушкина, 2А, м-н Меридиан, ИП Лазарян Жанна Сергеевна	51,21734	109,22328	Действующая	09-06-2021		47333	1	1,1						1.1 Евро
410	15	Петровск-Забайкальский муниципальный округ Забайкальского края	22275	Магазин "Логово", пгт. Новопавловка, ул. Декабристов, 1А	Петровск-Забайкальский район, Забайкальский край, Россия, 1, улица Декабристов, посёлок городского типа	51,21608	109,2231	Действующая	15-04-2021		34722						1		1.1 Пакет
411	15	Петровск-Забайкальский муниципальный округ Забайкальского края	15881	Библиотека	Петровск-Забайкальский район, Забайкальский край, Россия, 18, Клубная улица, поселок городского типа Балея	51,14478	108,93126	Действующая	04-02-2021		21159						2		1.1 Пакет
412	15	Петровск-Забайкальский муниципальный округ Забайкальского края	27526	Почта, с. Тарбагатай, ул. 40 лет Победы, 3	Петровск-Забайкальский район, Забайкальский край, Россия, 3, улица 40 лет Победы, село Тарбагатай	51,17957	109,09803	Действующая	29-06-2021		36559						1		1.1 Пакет
413	15	Петровск-Забайкальский муниципальный округ Забайкальского края	15820	" Феникс"	поселок городского типа Тарбагатай, Заводская улица, 7, Петровск-Забайкальский район, Забайкальский край, Россия	51,17833	109,10019	Действующая	04-02-2021		21095	3	1,1						1.1 Евро
414	15	Петровск-Забайкальский муниципальный округ Забайкальского края	25526	Пост ЭЦ п. Тарбагатай, ул. Станционная, 45	Пост ЭЦ п. Тарбагатай, ул. Станционная, 45	51,18309	109,10266	Действующая	21-05-2021		33253	1	0,75						0.75 - железный
415	15	Петровск-Забайкальский муниципальный округ Забайкальского края	25533	Пост ЭЦ с. Хохотуй, ул. Рабочая, 16б	Пост ЭЦ с. Хохотуй, ул. Рабочая, 16б	51,28522	109,57245	Действующая	21-05-2021		33261	1	0,75						0.75 - железный
416	15	Петровск-Забайкальский муниципальный округ Забайкальского края	25531	Пост ЭЦ ст. Новопавловка, ул. Станционная, 2а	Пост ЭЦ ст. Новопавловка, ул. Станционная, 2а	51,21246	109,23011	Действующая	21-05-2021		33259	1	0,75						0.75 - железный
417	15	Петровск-Забайкальский муниципальный округ Забайкальского края	19086	Пост ЭЦ, пгт. Баляга, ул. Станционная, д. 7	Пост ЭЦ, пгт. Баляга, ул. Станционная, д. 7	51,15261	108,93798	Действующая	28-03-2021		25287	1	0,75						0.75 - железный
418	15	Петровск-Забайкальский муниципальный округ Забайкальского края	27516	Почта, пгт. Баляга, ул. Балягинская, 3	Почта, пгт. Баляга, ул. Балягинская, 3	51,15173	108,93238	Действующая	28-06-2021		36550						1		1.0 Пакет
419	15	Петровск-Забайкальский муниципальный округ Забайкальского края	27514	Почта, п. Новопавловка, ул. Декабристов, 2а	Почта, п. Новопавловка, ул. Декабристов, 2а	51,21634	109,22455	Действующая	28-06-2021		36547						1		1.1 Пакет
420	15	Петровск-Забайкальский муниципальный округ Забайкальского края	27513	Почта, с. Малета, ул. Пионерская, д. 14	Почта, с. Малета, ул. Пионерская, д. 14	50,83714	108,41761	Действующая	28-06-2021		36546						1		0.75 Пакет
421	15	Петровск-Забайкальский муниципальный округ Забайкальского края	27529	Почта, с. Хохотуй, ул. Кооперативная, 27а	Почта, с. Хохотуй, ул. Кооперативная, 27а	51,28503	109,56792	Действующая	29-06-2021		36561						1		1.0 Пакет
422	15	Петровск-Забайкальский муниципальный округ Забайкальского края	17388	Районная детско-юношеская спортивная школа, пгт Новопавловка, ул Комсомольская, дом № 1 а	Районная детско-юношеская спортивная школа, пгт Новопавловка, ул Комсомольская, дом № 1 а	51,21963	109,22937	Действующая	03-03-2021		23321	1	1,1						1.1 Евро
423	15	Петровск-Забайкальский муниципальный округ Забайкальского края	26835	"Русский лес", П-Забайкальский р-н, юго-восточнее с. Малета, 650м	Россия, Забайкальский край, Петровск-Забайкальский район	50,82345	108,44538	Действующая	15-06-2021		35319						1		1.1 Пакет
424	15	Петровск-Забайкальский муниципальный округ Забайкальского края	15857	Библиотека	село Катангар, Центральная улица, Петровск-Забайкальский район, Забайкальский край, Россия	51,01234	108,9618	Действующая	04-02-2021		21133						2		1.1 Пакет
425	15	Петровск-Забайкальский муниципальный округ Забайкальского края	33431	СОШ Баляга, пгт. Баляга, ул. Лесная, д. 24А	СОШ Баляга, пгт. Баляга, ул. Лесная, д. 24А	51,1449	108,92372	Действующая	27-08-2023		49655	3	1,1						1.1 Евро
426	15	Петровск-Забайкальский муниципальный округ Забайкальского края	16155	СОШ с. Хохотуй, ул. Рабочая, 29Г	СОШ с. Хохотуй, ул. Рабочая, 29Г	51,28572	109,57163	Действующая	08-02-2021		21506	2	1,1						1.1 Евро
427	15	Петровск-Забайкальский муниципальный округ Забайкальского края	33788	Тугнуйская обогатительная фабрика, на границе с Республикой Бурятия, в 2,5 км от п. Саган-Нур	Тугнуйская обогатительная фабрика, на границе с Республикой Бурятия, в 2,5 км от п. Саган-Нур	51,33384	108,48574	Действующая	15-12-2023		50614	5	1,1						1.1 Евро
428	15	Петровск-Забайкальский муниципальный округ Забайкальского края	33792	Тугнуйская обогатительная фабрика, на границе с Республикой Бурятия, в 2,5 км от п. Саган-Нур	Тугнуйская обогатительная фабрика, на границе с Республикой Бурятия, в 2,5 км от п. Саган-Нур	51,29041	108,43606	Действующая	15-12-2023		50621	2	1,1						1.1 Евро
429	15	Петровск-Забайкальский муниципальный округ Забайкальского края	33791	Тугнуйская обогатительная фабрика, Участок 2, на границе с Республикой Бурятия, в 2,5 км от п. Саган-Нур	Тугнуйская обогатительная фабрика, Участок 2, на границе с Республикой Бурятия, в 2,5 км от п. Саган-Нур	51,33507	108,48848	Действующая	15-12-2023		50619	1	1,1						1.1 Евро
430	15	Петровск-Забайкальский муниципальный округ Забайкальского края	16928	Участковая больница с. Хохотуй, ул. Рабочая, д. 13	Участковая больница с. Хохотуй, ул. Рабочая, д. 13	51,28303	109,56676	Действующая	19-02-2021		22671	1	1,1						1.1 Евро
431	15	Петровск-Забайкальский муниципальный округ Забайкальского края	11207	Участковая больница, с. Малета, ул. Пионерская, д. 1	Участковая больница, с. Малета, ул. Пионерская, д. 1	50,84055	108,41523	Действующая	18-11-2020		16930	1	1,1						1.1 Евро
432	15	Петровск-Забайкальский муниципальный округ Забайкальского края	32572	ФАП, с. Орсук, ул. Трактовая, д. 10А	ФАП, с. Орсук, ул. Трактовая, д. 10А	50,95808	108,81031	Действующая	20-12-2022		46375	1	1,1						1.1 Евро
433	15	Петровск-Забайкальский муниципальный округ Забайкальского края	23339	ФГКУ "Оптовая база № 58", Петровск-Забайкальский р-н, с. Баляга	ФГКУ "Оптовая база № 58", Петровск-Забайкальский р-н, с. Баляга	51,1876	108,90397	Действующая	23-04-2021		30429	4	1,1						1.1 Евро
434	15	Петровск-Забайкальский муниципальный округ Забайкальского края	30440	Фельдшерско-акушерский пункт, г. Петровск-Забайкальский, с. Харауз, ул. Зеленая, 2	Фельдшерско-акушерский пункт, г. Петровск-Забайкальский, с. Харауз, ул. Зеленая, 2	51,24741	108,47371	Инспекция	28-01-2022		41099						1		1.1 Пакет

435	15	Петровск-Забайкальский муниципальный округ Забайкальского края	30437	Фельдшерско-акушерский пункт, Петровск-Забайкальский р-н, с Катангар, ул Центральная, 35	Фельдшерско-акушерский пункт, Петровск-Забайкальский р-н, с Катангар, ул Центральная, 35	51,01243	108,9617	Действующая	28-01-2022		41097						1		1.1 Пакет
436	15	Петровск-Забайкальский муниципальный округ Забайкальского края	30441	Фельдшерско-акушерский пункт, Петровск-Забайкальский р-н, с. Катаево, ул. 40 лет Победы, 82	Фельдшерско-акушерский пункт, Петровск-Забайкальский р-н, с. Катаево, ул. 40 лет Победы, 82	50,95043	108,66092	Действующая	28-01-2022		41101						1		1.1 Пакет
437	15	Петровск-Забайкальский муниципальный округ Забайкальского края	30442	Фельдшерско-акушерский пункт, Петровск-Забайкальский р-н, с. Красная Долина, ул Молодежная, 4	Фельдшерско-акушерский пункт, Петровск-Забайкальский р-н, с. Красная Долина, ул Молодежная, 4	50,82024	108,26257	Действующая	28-01-2022		41102						1		1.1 Пакет
438	15	Петровск-Забайкальский муниципальный округ Забайкальского края	30446	Фельдшерско-акушерский пункт, Петровск-Забайкальский р-н, с. Толбага, ул Почтовая, 32а	Фельдшерско-акушерский пункт, Петровск-Забайкальский р-н, с. Толбага, ул Почтовая, 32а	51,20927	109,32958	Действующая	28-01-2022		41106						1		1.1 Пакет
439	15	Петровск-Забайкальский муниципальный округ Забайкальского края	30444	Фельдшерско-акушерский пункт, Петровск-Забайкальский р-н, с. Усть-Обор, ул. Центральная, 27	Фельдшерско-акушерский пункт, Петровск-Забайкальский р-н, с. Усть-Обор, ул. Центральная, 27	50,93838	108,56251	Действующая	28-01-2022		41104						1		1.1 Пакет
440	15	Петровск-Забайкальский муниципальный округ Забайкальского края	30438	Фельдшерско-акушерский пункт, с. Баляга-Катангар, ул. Улан-Туя, 1	Фельдшерско-акушерский пункт, с. Баляга-Катангар, ул. Улан-Туя, 1	51,11009	108,97554	Действующая	28-01-2022		41098						1		1.1 Пакет
441	15	Петровск-Забайкальский муниципальный округ Забайкальского края	17407	клуб	Центральная улица, село Новая Зардама, Петровск-Забайкальский район, Россия, Забайкальский край	50,79173	108,16749	Действующая	04-03-2021		23350						1		1.1 Пакет
442	15	Петровск-Забайкальский муниципальный округ Забайкальского края	28555	ЦРБ, пгт. Новопавловка, ул. Декабристов, д. 2а	ЦРБ, пгт. Новопавловка, ул. Декабристов, д. 2а	51,2164	109,22478	Действующая	23-07-2021		37989	1	1,1						1.1 Евро
443	15	Петровск-Забайкальский муниципальный округ Забайкальского края	16301	Школа - Петровск-Забайкальский район, с. Усть-Обор, ул. Центральная 18А	Школа - Петровск-Забайкальский район, с. Усть-Обор, ул. Центральная 18А	50,92964	108,57065	Действующая	09-02-2021		21728	1	1,1						1.1 Евро
444	15	Петровск-Забайкальский муниципальный округ Забайкальского края	17532	Школа - Петровск-Забайкальский район, с. Зугмара, ул. Школьная, д. 2	Школа - Петровск-Забайкальский район, с. Зугмара, ул. Школьная, д. 2	51,18228	109,21677	Действующая	09-03-2021		23533	1	1,1						1.1 Евро
445	15	Петровск-Забайкальский муниципальный округ Забайкальского края	17394	Школа, пгт. Новопавловка, ул Чапаева, д. 9	Школа, пгт. Новопавловка, ул Чапаева, д. 9	51,2152	109,22192	Действующая	03-03-2021		23333	2	1,1						1.1 Евро
446	15	Петровск-Забайкальский муниципальный округ Забайкальского края	22526	Школа, Баляга, ул. Балягинская, 20, РАСТОРЖЕНИЕ с 31.08.2023	Школа, Баляга, ул. Балягинская, 20, РАСТОРЖЕНИЕ с 31.08.2023	51,15547	108,91753	Действующая	16-04-2021		29340	1	1,1						1.1 Евро
447	15	Петровск-Забайкальский муниципальный округ Забайкальского края	22119	Школа, Лесоучасток Катангар, ул. Школьная, 2	Школа, Лесоучасток Катангар, ул. Школьная, 2	51,00107	108,98999	Действующая	14-04-2021		41295	1	1,1						1.1 Евро
448	15	Петровск-Забайкальский муниципальный округ Забайкальского края	17393	Школа, Петровск-Забайкальский р-н, пгт Новопавловка, ул Чапаева, 19	Школа, Петровск-Забайкальский р-н, пгт Новопавловка, ул Чапаева, 19	51,21554	109,21658	Действующая	03-03-2021		23332	2	1,1						1.1 Евро
449	15	Петровск-Забайкальский муниципальный округ Забайкальского края	17542	Школа, с. Баляга, ул. Нагаева, д. 7	Школа, с. Баляга, ул. Нагаева, д. 7	51,16037	108,90958	Действующая	09-03-2021		23544	1	1,1						1.1 Евро
450	15	Петровск-Забайкальский муниципальный округ Забайкальского края	22402	Школа, с. Катаево, ул. Школьная, 1	Школа, с. Катаево, ул. Школьная, 1	50,94609	108,66147	Действующая	16-04-2021		29203	1	1,1						1.1 Евро
451	15	Петровск-Забайкальский муниципальный округ Забайкальского края	25793	Школа, с. Красная Долина, ул. Молодежная, 1А	Школа, с. Красная Долина, ул. Молодежная, 1А	50,82181	108,25534	Действующая	26-05-2021		33620	1	1,1						1.1 Евро
452	15	Петровск-Забайкальский муниципальный округ Забайкальского края	31444	Школа, с. Осук, ул. Трактовая, д. 22	Школа, с. Осук, ул. Трактовая, д. 22	50,95826	108,81042	Действующая	05-04-2022		43270	1	1,1						1.1 Евро
453	15	Петровск-Забайкальский муниципальный округ Забайкальского края	26764	ШКОЛА-ИНТЕРНАТ № 33 ОАО "РЖД", П-Забайкальский р-н, с. Толбага, ул. Станционная, 30	ШКОЛА-ИНТЕРНАТ № 33 ОАО "РЖД", П-Забайкальский р-н, с. Толбага, ул. Станционная, 30	51,20865	109,32921	Действующая	11-06-2021		35197	3	1,1						1.1 Евро
454	15	Петровск-Забайкальский муниципальный округ Забайкальского края	31413	Школа-Интернат, с. Малета, ул. Пионерская, д. 10	Школа-Интернат, с. Малета, ул. Пионерская, д. 10	50,83725	108,41697	Действующая	02-04-2022		43232	1	1,1						1.1 Евро
455	15	Петровск-Забайкальский муниципальный округ Забайкальского края	19013			51,14486	108,94382	Действующая	28-03-2021		25255	1	1,1						1.1 Евро
456	15	Петровск-Забайкальский муниципальный округ Забайкальского края	31439	АЗС. ИП Шипицына		50,9521	108,65928	Действующая	05-04-2022		35552						2		1.1 Пакет
457	15	Петровск-Забайкальский муниципальный округ Забайкальского края	31440	С. Орсук,		50,96166	108,80477	Действующая	05-04-2022		43266	1	1,1						1.1 Евро
458	15	Петровск-Забайкальский муниципальный округ Забайкальского края	31441	С. Орсук		50,95995	108,8115	Действующая	05-04-2022		43267	1	1,1						1.1 Евро
459	15	Петровск-Забайкальский муниципальный округ Забайкальского края	31442	С. Орсук		50,95937	108,81318	Действующая	05-04-2022		43268	1	1,1						1.1 Евро
460	15	Петровск-Забайкальский муниципальный округ Забайкальского края	31443	С. Орсук		50,95916	108,81011	Действующая	05-04-2022		43269	1	1,1						1.1 Евро
461	15	Петровск-Забайкальский муниципальный округ Забайкальского края	31445	С. Орсук		50,95485	108,81116	Действующая	05-04-2022		43271	1	1,1						1.1 Евро
462	15	Петровск-Забайкальский муниципальный округ Забайкальского края	31623	МДОУ Детский сад		51,00129	109,00079	Действующая	25-04-2022		43593	3	1,1						1.1 Евро

463	15	Петровск-Забайкальский муниципальный округ Забайкальского края	31628	Клуб		51,00055	108,99312	Действующая	25-04-2022		43611	2	1,1	0	0	0	0	0	1.1 Евро
463		Петровск-Забайкальский муниципальный округ Забайкальского края										481		0	0	0	151	0	
1	5	Дульдургинский муниципальный округ Забайкальского края	17541	Парикмахерская "Элегант"	"Парикмахерская ""Элегант"" , с Дульдурга,ул. 8 Марта, д.30/1 "	50,67262	113,59719	Действующая	09-03-2021		23661						1		1.1 Пакет
2	5	Дульдургинский муниципальный округ Забайкальского края	24409	Салон Индивидуальный предприниматель Цыренжапов Буянто	41, Советская улица, село Дульдурга,Салон ИП Цыренжапов Буянто	50,67644	113,59787	Действующая	04-05-2021		31973						1		1.1 Пакет
3	5	Дульдургинский муниципальный округ Забайкальского края	4871	Дульдургинская средняя общеобразовательная школа № 2	687200 школа 2ая, Россия, Забайкальский край, Забайкальская ул., 16, Дульдурга	50,67755	113,57103	Действующая	28-08-2020		7914	2	1,1						1.1 Евро
4	5	Дульдургинский муниципальный округ Забайкальского края	17149	Магазин " Диана" ИП Басова Ирина Олеговна	687200, Забайкальский край, Дульдургинский муниципальный район, сельское поселение Дульдурга, Дульдурга с, 50 лет Октября ул, 60	50,67769	113,58726	Действующая	26-02-2021		23025	1	1,1						1.1 Евро
5	5	Дульдургинский муниципальный округ Забайкальского края	30023	Автомойка	687200, Россия, Забайкальский край, Дульдургинский район, Дульдурга, Алханайская улица, 1	50,69146	113,5873	Действующая	14-01-2022		46451						1		0.12 Пакет
6	5	Дульдургинский муниципальный округ Забайкальского края	30494	Ижс	687200, Россия, Забайкальский край, Дульдургинский район, Дульдурга, Березовая улица, 16	50,66681	113,61271	Действующая	01-02-2022		41262	1	1,1						1.1 Евро
7	5	Дульдургинский муниципальный округ Забайкальского края	30495	Ижс	687200, Россия, Забайкальский край, Дульдургинский район, Дульдурга, Березовая улица, 7	50,66855	113,61465	Действующая	01-02-2022		41263	1	1,1						1.1 Евро
8	5	Дульдургинский муниципальный округ Забайкальского края	30497	Ижс	687200, Россия, Забайкальский край, Дульдургинский район, Дульдурга, Елочная улица, 4	50,67487	113,61591	Действующая	01-02-2022		41265	1	1,1						1.1 Евро
9	5	Дульдургинский муниципальный округ Забайкальского края	30488	Ижс	687200, Россия, Забайкальский край, Дульдургинский район, Дульдурга, Песчаная улица, 13	50,67406	113,61441	Действующая	01-02-2022		41256	1	1,1						1.1 Евро
10	5	Дульдургинский муниципальный округ Забайкальского края	33341	Мн Добрый ип Намсараева ЖБ	687200, Россия, Забайкальский край, Дульдургинский район, Дульдурга, профсоюзная 18 а	50,67838	113,57634	Действующая	18-07-2023		50558						1		1.1 Пакет
11	5	Дульдургинский муниципальный округ Забайкальского края	15543	Детский сад ромашка	687200, Россия, Забайкальский край, Дульдургинский район, Дульдурга, Северная улица, 23 Детский сад Ромашка	50,68362	113,59566	Действующая	31-01-2021		20695	2	1,1						1.1 Евро
12	5	Дульдургинский муниципальный округ Забайкальского края	28890	ООО "ЗАБРЕГИОНГАЗ"	687200, Россия, Забайкальский край, Дульдургинский район, Дульдурга, улица 50 Лет Октября, 110	50,65895	113,59441	Действующая	10-09-2021		38668						1		1.0 Пакет
13	5	Дульдургинский муниципальный округ Забайкальского края	31220	Центр гигеены и эпидимиологии	687200, Россия, Забайкальский край, Дульдургинский район, Дульдурга, улица 50 Лет Октября, 12	50,67795	113,58702	Действующая	18-03-2022		42890						1		0.5 Пакет
14	5	Дульдургинский муниципальный округ Забайкальского края	29977	ИП Басова Анна Андреяновна Магазин "Автомир" Забайкальский край, с. Дульдурга, ул. 50-лет Октября, д. 4а	687200, Россия, Забайкальский край, Дульдургинский район, Дульдурга, улица 50 Лет Октября, 2	50,68007	113,58611	Действующая	14-01-2022		46111	1	1,1						1.1 Евро
15	5	Дульдургинский муниципальный округ Забайкальского края	32262	Привокзальная площадь Индивидуальный предприниматель Намсараев Базарсадо Намсараевич	687200, Россия, Забайкальский край, Дульдургинский район, Дульдурга, улица 50 Лет Октября, 24	50,67501	113,58866	Действующая	19-09-2022		45622	1	1,1						1.1 Евро
16	5	Дульдургинский муниципальный округ Забайкальского края	32261	Больничная площадь	687200, Россия, Забайкальский край, Дульдургинский район, Дульдурга, улица 50 Лет Октября, 80	50,66668	113,59101	Действующая	19-09-2022		45623	1	1,1						1.1 Евро
17	5	Дульдургинский муниципальный округ Забайкальского края	29992	Мн северный	687200, Россия, Забайкальский край, Дульдургинский район, Дульдурга, улица 60 лет Октября, 11	50,68673	113,59349	Действующая	14-01-2022		23386	1	1,1						1.1 Евро
18	5	Дульдургинский муниципальный округ Забайкальского края	33159	Дульдургинское лесничество - объект Управления лесничествами (другой КА)	687200, Россия, Забайкальский край, Дульдургинский район, Дульдурга, улица Аносова, 72	50,66427	113,59866	Действующая	24-05-2023		48850						1		0.12 Пакет
19	5	Дульдургинский муниципальный округ Забайкальского края	32471	ИП Басова Анна Андреяновна Магазин "Вегас"	687200, Россия, Забайкальский край, Дульдургинский район, Дульдурга, Улица Советская, 29	50,67673	113,59618	Действующая	17-11-2022		46110	1	1,1						1.1 Евро
20	5	Дульдургинский муниципальный округ Забайкальского края	32625		687200, Россия, Забайкальский край, Дульдургинский район, Дульдурга, Улица Советская, 37	50,67647	113,59714	Действующая	31-01-2023		46565						1		0.12 Пакет
21	5	Дульдургинский муниципальный округ Забайкальского края	30496	Ижс	687200, Россия, Забайкальский край, Дульдургинский район, Дульдурга, Южная улица, 12	50,66964	113,61557	Действующая	01-02-2022		41264	1	1,1						1.1 Евро
22	5	Дульдургинский муниципальный округ Забайкальского края	30009	Сп Алханай	687211, Россия, Забайкальский край, Дульдургинский район, Алханай, Бормоево ИЖС	50,73775	113,47294	Действующая	14-01-2022		41135	1	1,1						1.1 Евро
23	5	Дульдургинский муниципальный округ Забайкальского края	30010	Сп Алханай	687211, Россия, Забайкальский край, Дульдургинский район, Алханай, Нагорная ИЖС	50,73351	113,47536	Действующая	14-01-2022		41137	1	1,1						1.1 Евро
24	5	Дульдургинский муниципальный округ Забайкальского края	30014	Сп Алханай ижс	687211, Россия, Забайкальский край, Дульдургинский район, Алханай, Неизвестная дорога,	50,72655	113,47375	Действующая	14-01-2022		41143	1	0,75						0.75 - железный
25	5	Дульдургинский муниципальный округ Забайкальского края	30000	Источник	687211, Россия, Забайкальский край, Дульдургинский район, Эбер-Алханай, Источник	50,8309	113,39922	Действующая	14-01-2022		41133	2	1,1						1.1 Евро
26	5	Дульдургинский муниципальный округ Забайкальского края	34202	Источник	687211, Россия, Забайкальский край, Дульдургинский район, Эбер-Алханай, Неизвестная дорога,	50,83168	113,39807	Новая	01-08-2024			1							

27	5	Дульдургинский муниципальный округ Забайкальского края	33524	Ижс чкалова 45	687212, Россия, Забайкальский край, Дульдургинский район, Бальзино, Ижс чкалова 45	51,04584	113,59549	Действующая	29-09-2023		49870	1	1,1						1.1 Евро
28	5	Дульдургинский муниципальный округ Забайкальского края	30548	Ижс мункуев а 35	687215, Россия, Забайкальский край, Дульдургинский район, Узон, ИЖС Мункуева 35	50,57831	113,60342	Действующая	04-02-2022		41357	1	0,75						0.75 - железный
29	5	Дульдургинский муниципальный округ Забайкальского края	30537	ИЖС Узон	687215, Россия, Забайкальский край, Дульдургинский район, Узон, ИЖС	50,58379	113,59734	Действующая	04-02-2022		41344	1	0,75						0.75 - железный
30	5	Дульдургинский муниципальный округ Забайкальского края	30547	ИЖС	687215, Россия, Забайкальский край, Дульдургинский район, Узон, ИЖС	50,58112	113,60382	Действующая	04-02-2022		41356	1	0,75						0.75 - железный
31	5	Дульдургинский муниципальный округ Забайкальского края	30549	Ижс мункуев а 60	687215, Россия, Забайкальский край, Дульдургинский район, Узон, ИЖС мункуев а 60	50,57551	113,60496	Действующая	04-02-2022		41358	1	1,1						1.1 Евро
32	5	Дульдургинский муниципальный округ Забайкальского края	30536	Ижс	687215, Россия, Забайкальский край, Дульдургинский район, Узон, ИЖС Мункуева	50,58227	113,6008	Действующая	04-02-2022		41343	1	0,75						0.75 - железный
33	5	Дульдургинский муниципальный округ Забайкальского края	30558	Северная 8	687215, Россия, Забайкальский край, Дульдургинский район, Узон, ИЖС Северна 8	50,58858	113,59941	Действующая	04-02-2022		41369	1	1,1						1.1 Евро
34	5	Дульдургинский муниципальный округ Забайкальского края	30556	Илинский 7	687215, Россия, Забайкальский край, Дульдургинский район, Узон, Илинский 7 ИЖС	50,58114	113,60646	Действующая	04-02-2022		41367	1	1,1						1.1 Евро
35	5	Дульдургинский муниципальный округ Забайкальского края	30551	Мункуев а 86	687215, Россия, Забайкальский край, Дульдургинский район, Узон, Мункуев а 86 ИЖС	50,57169	113,60589	Действующая	04-02-2022		41360	1	1,1						1.1 Евро
36	5	Дульдургинский муниципальный округ Забайкальского края	30534	ИЖС Октябрьская	687215, Россия, Забайкальский край, Дульдургинский район, Узон, Октябрьская ИЖС	50,58405	113,60249	Действующая	04-02-2022		41341	1	0,75						0.75 - железный
37	5	Дульдургинский муниципальный округ Забайкальского края	34182	Wildberries	Wildberries Дульдурга, улица 50 Лет Октября, 31	50,67629	113,58853	Действующая	11-07-2024		51779						1		1.5 Пакет
38	5	Дульдургинский муниципальный округ Забайкальского края	3912	Администрация	Администрация , с Бальзино, ул Чкалова, 63, а	51,04679	113,59243	Действующая	26-08-2020		6567	1	1,1						1.1 Евро
39	5	Дульдургинский муниципальный округ Забайкальского края	26508	Сдк, Администрация, мфц	Администрация селького поселения "Токчин" ул. Новая, 3	50,51081	114,13273	Действующая	08-06-2021		34580	1	1,1						1.1 Евро
40	5	Дульдургинский муниципальный округ Забайкальского края	30734	Администрация сельского поселения "Ара-Иля"	Администрация сельского поселения с.Ара-Иля, ул.Центральная, 7	50,93932	113,2757	Действующая	08-02-2022		41706	1	1,1						1.1 Евро
41	5	Дульдургинский муниципальный округ Забайкальского края	25218	Адменистрация села Иля	Администрация сельского поселения "Иля" ул. Новая, 24	50,83769	113,59482	Действующая	17-05-2021		32880	1	1,1						1.1 Евро
42	5	Дульдургинский муниципальный округ Забайкальского края	26568	Адм СП Чиндалей, сдк, библиотека	Администрация сельского поселения "Чиндалей" с. Чиндалей, ул.Цыренова, 75а	50,56741	113,89848	Действующая	08-06-2021		34975	1	1,1						1.1 Евро
43	5	Дульдургинский муниципальный округ Забайкальского края	4298	Администрация сельского поселения «Алханай» Дульдургинского района .	Администрация сельского поселения «Алханай» Дульдургинского района .	50,73095	113,47491	Действующая	27-08-2020		7129	1	1,1						1.1 Евро
44	5	Дульдургинский муниципальный округ Забайкальского края	30309	Администрация сельского поселения «Зуткулей»	Администрация сельского поселения «Зуткулей» с. Зуткулей ул. Ленина 21	50,65613	114,19033	Действующая	24-01-2022		40849	1	1,1						1.1 Евро
45	5	Дульдургинский муниципальный округ Забайкальского края	17187	АДМИНИСТРАЦИЯ СП "Дульдурга"	АДМИНИСТРАЦИЯ СП "Дульдурга" ул. 50 Лет Октября, 10	50,67836	113,58674	Действующая	01-03-2021		40157	1	1,1						1.1 Евро
46	5	Дульдургинский муниципальный округ Забайкальского края	14738	Администрация СП "Зуткулей"фап	Администрация СП "Зуткулей" и ФАП с, Зуткулей, ул. Ленина,8	50,65471	114,19252	Действующая	20-01-2021		19884	2	1,1						1.1 Евро
47	5	Дульдургинский муниципальный округ Забайкальского края	15794	АДМИНИСТРАЦИЯ СП "ТАПТАНАЙ", сдк, дом спорта, почта Саханай	АДМИНИСТРАЦИЯ СП "ТАПТАНАЙ", сдк, дом спорта, почта Саханай	50,77582	113,80913	Действующая	03-02-2021		21060	3	1,1						1.1 Евро
48	5	Дульдургинский муниципальный округ Забайкальского края	15679	АДМИНИСТРАЦИЯ СП "УЗОН"	АДМИНИСТРАЦИЯ СП "УЗОН" село Узон	50,57875	113,60399	Действующая	02-02-2021		20929	2	1,1						1.1 Евро
49	5	Дульдургинский муниципальный округ Забайкальского края	22412	АЗС (с. Дульдурга, ул. 50 лет Октября, б/н на въезде слева)	АЗС "Читатранснефть"(с. Дульдурга, ул. 50 лет Октября, б/н на въезде слева)	50,6598	113,59454	Действующая	16-04-2021		29209						1		1.0 Пакет
50	5	Дульдургинский муниципальный округ Забайкальского края	29997	Алханай Источник	Алханай Источник	50,82845	113,40246	Действующая	14-01-2022		41131	1	1,1						1.1 Евро
51	5	Дульдургинский муниципальный округ Забайкальского края	29998	Алханай Источник	Алханай Источник	50,8283	113,40404	Действующая	14-01-2022		41130	1	1,1						1.1 Евро
52	5	Дульдургинский муниципальный округ Забайкальского края	29999	Алханай Источник	Алханай Источник	50,83028	113,40028	Действующая	14-01-2022		41132	2	1,1						1.1 Евро
53	5	Дульдургинский муниципальный округ Забайкальского края	16801	Аптека "Лотос" Индивидуальный предприниматель Дашинимаева Цырендыжит Цыбендоржиевна	Аптека "Лотос" 687200 Забайкальский край с.Дульдурга ул. Лазо, 30	50,67361	113,59604	Действующая	17-02-2021		22470						1		1.1 Пакет
54	5	Дульдургинский муниципальный округ Забайкальского края	20548	село Дульдурга, ул Партизанская, Аптека РИГЛА	Аптека РИГЛА	50,67494	113,59468	Действующая	05-04-2021		26858						1		1.1 Пакет

55	5	Дульдургинский муниципальный округ Забайкальского края	30747	Ижс сахалин	Ара- Иля, Ижс Сахалин	50,93894	113,27844	Действующая	08-02-2022		41719	1	1,1						1.1 Евро
56	5	Дульдургинский муниципальный округ Забайкальского края	30837	Ателье народная одежда ИП Степанова Цындыма Дашицыреновна	Ателье по пошиву национальной одежды 687200, Забайкальский край, р-н Дульдургинский, с Дульдурга, ул Партизанская, д 21	50,67462	113,59842	Действующая	16-02-2022		42022						1		1.0 Пакет
57	5	Дульдургинский муниципальный округ Забайкальского края	23785	Барис, Дульдурга, ул. 50лет Октября, 24	Аюшева Т.Д ,Барис, Дульдурга, ул. 50лет Октября, 24	50,67537	113,58828	Действующая	26-04-2021		31103						1		1.0 Пакет
58	5	Дульдургинский муниципальный округ Забайкальского края	30005	База отдыха	База отдыха Дульдургинский р-н База отдыха	50,81413	113,41838	Действующая	14-01-2022		41123	1	1,1						1.1 Евро
59	5	Дульдургинский муниципальный округ Забайкальского края	30007	Алханай тур	База отдыха Дульдургинский р-н, село Алханай	50,8147	113,41208	Действующая	14-01-2022		41125	1	1,1						1.1 Евро
60	5	Дульдургинский муниципальный округ Забайкальского края	30004	Б, О	База отдыха , Дульдургинский р-н, село Алханай	50,8141	113,41779	Действующая	14-01-2022		41122	1	1,1						1.1 Евро
61	5	Дульдургинский муниципальный округ Забайкальского края	30006	Алханай тур	База отдыха , Дульдургинский р-н, село Алханай	50,81335	113,4163	Действующая	14-01-2022		41120	1	1,1						1.1 Евро
62	5	Дульдургинский муниципальный округ Забайкальского края	30008	Алханай тур	База отдыха , Дульдургинский р-н, село Алханай	50,81676	113,41433	Действующая	14-01-2022		41124	2	1,1						1.1 Евро
63	5	Дульдургинский муниципальный округ Забайкальского края	30003	База отдыха	База отдыха, Дульдургинский р-н, село Алханай	50,8143	113,41675	Действующая	14-01-2022		41121	1	1,1						1.1 Евро
64	5	Дульдургинский муниципальный округ Забайкальского края	33529	Ижс новая 35	Бальзино, Ижс новая 35	51,04543	113,60089	Действующая	29-09-2023		49868	1	1,1						1.1 Евро
65	5	Дульдургинский муниципальный округ Забайкальского края	33531	Ижс заречная 7	Бальзино, ИЖС Заречная, 7	51,04442	113,58903	Действующая	29-09-2023		49874	1	1,1						1.1 Евро
66	5	Дульдургинский муниципальный округ Забайкальского края	24419	Банк россельхоз	Банк россельхоз 18А, улица Лазо, село Дульдурга	50,67553	113,59653	Действующая	04-05-2021		31992	1	1,1						1.1 Евро
67	5	Дульдургинский муниципальный округ Забайкальского края	26530	Дульдургинский район, село Токчин	Батожаргалова Валентина Ивановна Нежилое помещение,, с. Токчин, ул. Центральная,18	50,51298	114,13119	Действующая	08-06-2021		34601						1		0.12 Пакет
68	5	Дульдургинский муниципальный округ Забайкальского края	15232	Библиотека	Библиотека ул. Комсомольская,.43	50,67285	113,59289	Действующая	24-01-2021		20318	2	1,1						1.1 Евро
69	5	Дульдургинский муниципальный округ Забайкальского края	26998	ГКУ КЦСЗН	ГКУ КЦСЗН с. Дульдурга ул. 8 марта, 1а	50,67469	113,58936	Действующая	17-06-2021		45596						2		0.75 Пакет
70	5	Дульдургинский муниципальный округ Забайкальского края	24211	МЧС	Главное управление МЧС России, с. Дульдурга, ул. 50 лет Октября, 4 пожарно-спасательная часть №34	50,68042	113,58502	Действующая	29-04-2021		35769	1	1,1						1.1 Евро
71	5	Дульдургинский муниципальный округ Забайкальского края	29926	Юпитер	Гончиков Б.Г. СТО " Юпитер" село Дульдурга, ул Речная, д 21	50,68121	113,58266	Действующая	10-01-2022		49310	1	0,75						0.75 - железный
72	5	Дульдургинский муниципальный округ Забайкальского края	32765	Пфр	ГУ - ОСФР по Забайкальскому краю (бывший ОПФР) с.Дульдурга, ул.Лазо, д.24,стр.1	50,67434	113,5962	Действующая	29-03-2023		47520						1		0.75 Пакет
73	5	Дульдургинский муниципальный округ Забайкальского края	30543	Фап	ГУЗ "Дульдургинская центральная районная больница",, Узон",с. Узон, ул. Дылгыржапова, 9	50,57984	113,60451	Действующая	04-02-2022		41351	1	1,1						1.1 Евро
74	5	Дульдургинский муниципальный округ Забайкальского края	3501	Районная больница	ГУЗ "Дульдургинская центральная районная больница", с Дульдурга, ул 50 лет Октября, 68	50,66611	113,58875	Действующая	24-08-2020		36119	4	1,1						1.1 Евро
75	5	Дульдургинский муниципальный округ Забайкальского края	30487	Фап	ГУЗ "Дульдургинская центральная районная больница", с. Чиндалей, ул. Балданжабона, 9	50,57336	113,89843	Действующая	01-02-2022		41255						1		1.1 Пакет
76	5	Дульдургинский муниципальный округ Забайкальского края	17064	ФАП	ГУЗ "Дульдургинская центральная районная больница",с. Алханай, ул. Далаева, 17	50,73099	113,47477	Действующая	25-02-2021		22882	1	1,1						1.1 Евро
77	5	Дульдургинский муниципальный округ Забайкальского края	16361	"Наран"	ГУСО ДКСОН" Наран" с. Дульдурга, ул. 40 лет октября, 6	50,67189	113,59402	Действующая	10-02-2021		21810	1	1,1						1.1 Евро
78	5	Дульдургинский муниципальный округ Забайкальского края	24260	Мировые судьи, микрокредитная компания фонд поддержки малого предпренимательства	Департамент по обеспечению деятельности мировых судей с. Дульдурга, ул. 50 лет Октября, 68А	50,66722	113,59071	Действующая	30-04-2021		31768						2		0.75 Пакет
79	5	Дульдургинский муниципальный округ Забайкальского края	4161	Детский сад "Радуга". с. Узон, Дульдургинский район.	Детский сад "Радуга". с. Узон, Дульдургинский район. , ул Советская, 6	50,5775	113,60607	Действующая	27-08-2020		6949	1	1,1						1.1 Евро
80	5	Дульдургинский муниципальный округ Забайкальского края	15548	Детский сад Бэлиг	Детский сад Бэлиг	50,67816	113,57083	Действующая	31-01-2021		34397	2	1,1						1.1 Евро
81	5	Дульдургинский муниципальный округ Забайкальского края	15759	Детский сад Чебурашка	Детский сад Чебурашка, с.Дульдурга, ул.Партизанская, 19	50,67563	113,5972	Действующая	02-02-2021		40754	1	1,1						1.1 Евро
82	5	Дульдургинский муниципальный округ Забайкальского края	15791	Дом спорта	Дом спорта " Иля" ул. Советская, 7а	50,67909	113,58955	Действующая	03-02-2021		21057	1	1,1						1.1 Евро

83	5	Дульдургинский муниципальный округ Забайкальского края	32577	Восточный Индивидуальный предприниматель Дондоков Бадма Базаржапович	Дондоков Б.Б. Магазин "Восточный" с. Дульдурга, ул. Советская, д. 60	50,67513	113,60264	Действующая	09-01-2023		46447						2		1.5 Пакет
84	5	Дульдургинский муниципальный округ Забайкальского края	26071	Березка Индивидуальный предприниматель Басова Людмила Михайловна,	Дульдурга, улица 50 Лет Октября, 37А Березка ИП Басова Людмила Михайловна,	50,67562	113,58973	Действующая	02-06-2021		34834	1	0,75						0.75 - железный
85	5	Дульдургинский муниципальный округ Забайкальского края	16491	ГБУ "ДУЛЬДУРГИНСКАЯ СББЖ"	Дульдурга, улица Гагарина, 133 ГБУ "ДУЛЬДУРГИНСКАЯ СББЖ"	50,66419	113,59723	Действующая	11-02-2021		21996						1		1.1 Пакет
86	5	Дульдургинский муниципальный округ Забайкальского края	30300	МКД Советская	Дульдурга, Улица Советская, 43 МКД	50,67673	113,59858	Действующая	24-01-2022		43711	2	1,1						1.1 Евро
87	5	Дульдургинский муниципальный округ Забайкальского края	30830	Мн светофор	Дульдурга, Улица Советская, 43А, магазин Светофор	50,67639	113,59947	Действующая	15-02-2022		41998	1	1,1						1.1 Евро
88	5	Дульдургинский муниципальный округ Забайкальского края	27295	Дульдургинский ДЭУ-АБЗ Дульдургинский р-он, с. Дульдурга, мкр. Шабартай	Дульдургинский ДЭУ-АБЗ Дульдургинский р-он, с. Дульдурга, мкр. Шабартай	50,68337	113,62611	Действующая	22-06-2021		36183						1		0.75 Пакет
89	5	Дульдургинский муниципальный округ Забайкальского края	29868	Дружба	Дульдургинский район , Забайкальский край, Лагерь Дружба	51,00337	113,58362	Действующая	24-12-2021		41154	1	1,1						1.1 Евро
90	5	Дульдургинский муниципальный округ Забайкальского края	15547	Детский сад	Дульдургинский район Детский сад " Светлячок)	50,67171	113,58176	Действующая	31-01-2021		20701	2	1,1						1.1 Евро
91	5	Дульдургинский муниципальный округ Забайкальского края	30498	Жамсаранова Дарима Болотовна Магазин "Весна", 687200 Забайкальский край с. Дульдурга	Дульдургинский район, Дульдурга, улица Лазо, 31 м-н весна	50,67376	113,59694	Действующая	01-02-2022		41266	1	1,1						1.1 Евро
92	5	Дульдургинский муниципальный округ Забайкальского края	30308	Муниципальное бюджетное дошкольное образовательное учреждение "Зуткулейский детский сад "Ромашка"	Дульдургинский район, Зуткулей, Детский сад	50,65416	114,19305	Действующая	24-01-2022		40848	1	1,1						1.1 Евро
93	5	Дульдургинский муниципальный округ Забайкальского края	29996	Источник Алханай	Дульдургинский район, Источник Алханай	50,82459	113,40656	Действующая	14-01-2022		41128	1	1,1						1.1 Евро
94	5	Дульдургинский муниципальный округ Забайкальского края	25212	Дульдургинский район, село Иля, Новая улица 9	Дульдургинский район, село Иля, ИЖС Новая улица 9	50,8431	113,59238	Действующая	17-05-2021		32875	1	1,1						1.1 Евро
95	5	Дульдургинский муниципальный округ Забайкальского края	25211	Дульдургинский район, село Иля, Центральная улица 2	Дульдургинский район, село Иля, Центральная улица 2 ИЖС	50,84441	113,58695	Действующая	17-05-2021		32874	1	1,1						1.1 Евро
96	5	Дульдургинский муниципальный округ Забайкальского края	30557	Гомбоева 2	Дульдургинский район, Узон, ИЖС	50,58475	113,59899	Действующая	04-02-2022		41368	1	0,75						0.75 - железный
97	5	Дульдургинский муниципальный округ Забайкальского края	30554	Ижс дылгыржапова 22	Дульдургинский район, Узон, Ижс Дылгыржапова 22	50,57925	113,60023	Действующая	04-02-2022		41364	1	1,1						1.1 Евро
98	5	Дульдургинский муниципальный округ Забайкальского края	30535	Ижс	Дульдургинский район, Узон, ИЖС Октябрьска	50,58176	113,60399	Действующая	04-02-2022		41342	1	1,1						1.1 Евро
99	5	Дульдургинский муниципальный округ Забайкальского края	30541	Ижс сдионнаЯ 36	Дульдургинский район, Узон, Ижс Стадионная, 36	50,57095	113,60403	Действующая	04-02-2022		41349	1	1,1						1.1 Евро
100	5	Дульдургинский муниципальный округ Забайкальского края	30552	Октябрьская 68	Дульдургинский район, Узон, Октябрьская 68 ИЖС	50,57674	113,60921	Действующая	04-02-2022		41361	1	1,1						1.1 Евро
101	5	Дульдургинский муниципальный округ Забайкальского края	24404	Здание Суда	Дульдургинский районный суд с. Дульдурга ул. 8 марта,22	50,67322	113,5942	Действующая	04-05-2021		31953	1	1,1						1.1 Евро
102	5	Дульдургинский муниципальный округ Забайкальского края	30002	Алханай источник	Дульдургинский р-н Алханай тур	50,81925	113,40931	Действующая	14-01-2022		41127	2	1,1						1.1 Евро
103	5	Дульдургинский муниципальный округ Забайкальского края	32136	Убжогой	Дульдургинский р-н, с. Алханай, стоянка Убжогой (50м от дороги)	50,7843	113,48764	Действующая	25-07-2022		45331						2		0.12 Пакет
104	5	Дульдургинский муниципальный округ Забайкальского края	30016	Сп Алханай ижс	Дульдургинский р-н, село Южный Алханай ул. Жапхенина	50,72485	113,47782	Действующая	14-01-2022		41141	1	1,1						1.1 Евро
105	5	Дульдургинский муниципальный округ Забайкальского края	30749	Ижс	Забайкальский край, Дульдургинский р-н ИЖС Ара Иля	50,95443	113,53778	Действующая	08-02-2022		41721	2	1,1						1.1 Евро
106	5	Дульдургинский муниципальный округ Забайкальского края	30012	Сп Алханай	Забайкальский край, Дульдургинский р-н, село Алханай, ул Далаева	50,73127	113,47134	Действующая	14-01-2022		41145	1	1,1						1.1 Евро
107	5	Дульдургинский муниципальный округ Забайкальского края	30021		Забайкальский край, Дульдургинский р-н, село Алханай, ул Луговая ИЖС	50,72823	113,46464	Действующая	14-01-2022		41147	1	1,1						1.1 Евро
108	5	Дульдургинский муниципальный округ Забайкальского края	29871		Забайкальский край, Дульдургинский р-н, село Красноярово, ул Школьная ИЖС	50,95962	113,5289	Действующая	24-12-2021		41407	1	1,1						1.1 Евро
109	5	Дульдургинский муниципальный округ Забайкальского края	30011	Сп Алханай	Забайкальский край, Дульдургинский р-н, село Северный Алханай, ул Сахалин ИЖС	50,73347	113,47477	Действующая	14-01-2022		41136	1	1,1						1.1 Евро
110	5	Дульдургинский муниципальный округ Забайкальского края	4174	Администрация сельского поселения "Узонское".	Забайкальский край, Дульдургинский р-н, село Узон, ул Дылгыржапова	50,57999	113,60456	Действующая	27-08-2020		6966	1	1,1						1.1 Евро

111	5	Дульдургинский муниципальный округ Забайкальского края	24399	ЦОКР ФКУ (договор в Чите)	Забайкальский край, село Дульдурга, ул Советская, д 11	50,67748	113,59114	Действующая	04-05-2021		32609						1		1.1 Пакет
112	5	Дульдургинский муниципальный округ Забайкальского края	15550	Лагерь "Дружба"	Загородная база "Дружба" Южный берег оз.Бальзино	51,00421	113,58017	Действующая	31-01-2021		20712	1	1,1						1.1 Евро
113	5	Дульдургинский муниципальный округ Забайкальского края	24449	Заправка Байкал нефть БРК	Заправка Байкал нефть БРК	50,68942	113,58787	Действующая	04-05-2021		32039	1	1,1						1.1 Евро
114	5	Дульдургинский муниципальный округ Забайкальского края	30304	Индивидуальный предприниматель Бадмажапов Баир Содномович Магазин "Диана", 687218, Забайкальский край, Дульдургинский р-н, Зуткулей с	Зуткулей с, Ленина ул, 20 ИП Бадмажапов Баир Содномович Магазин "Диана"	50,65666	114,19073	Действующая	24-01-2022		40843						1		1.1 Пакет
115	5	Дульдургинский муниципальный округ Забайкальского края	30310	ИП Бадмаева Ирина Базарсадаевна Магазин "Радуга"	Зуткулей, ИП Бадмаева Ирина Базарсадаевна Магазин "Радуга"	50,65774	114,19379	Действующая	24-01-2022		40850						1		1.1 Пакет
116	5	Дульдургинский муниципальный округ Забайкальского края	30492	Ижс	ИЖС Дульдурга, Байкальская улица, 1	50,67078	113,6108	Действующая	01-02-2022		41260	1	1,1						1.1 Евро
117	5	Дульдургинский муниципальный округ Забайкальского края	30489	Ижс	ИЖС Дульдурга, Солнечная улица, 9	50,6727	113,61496	Действующая	01-02-2022		41257	1	1,1						1.1 Евро
118	5	Дульдургинский муниципальный округ Забайкальского края	30490	Ижс	ИЖС Дульдурга, улица Связистов, 13	50,6717	113,61448	Действующая	01-02-2022		41258	1	1,1						1.1 Евро
119	5	Дульдургинский муниципальный округ Забайкальского края	30559	Ижс 5	ИЖС ,5 Дульдургинский район, Узон,	50,59205	113,6002	Действующая	04-02-2022		41370	1	1,1						1.1 Евро
120	5	Дульдургинский муниципальный округ Забайкальского края	30832	Ижс 60 лет октября 15	Ижс 60 лет октября 15	50,68713	113,59558	Действующая	15-02-2022		42001	1	1,1						1.1 Евро
121	5	Дульдургинский муниципальный округ Забайкальского края	30739	ИЖС Ара Иля	ИЖС Ара Иля	50,932	113,27337	Действующая	08-02-2022		41711	1	1,1						1.1 Евро
122	5	Дульдургинский муниципальный округ Забайкальского края	30744	Ижс заречная	ИЖС Ара Иля заречная	50,93734	113,2717	Действующая	08-02-2022		41716	1	1,1						1.1 Евро
123	5	Дульдургинский муниципальный округ Забайкальского края	30740	ИЖС Геологическая	ИЖС Геологическая ,5 с. Ара Иля	50,93084	113,27199	Действующая	08-02-2022		41712	1	1,1						1.1 Евро
124	5	Дульдургинский муниципальный округ Забайкальского края	30491	Ижс	ИЖС Дульдурга, улица Связистов, 3	50,67114	113,61711	Действующая	01-02-2022		41259	1	1,1						1.1 Евро
125	5	Дульдургинский муниципальный округ Забайкальского края	30746	Ижс заречная	ИЖС Заречная Ара Иля	50,93898	113,27186	Действующая	08-02-2022		41718	1	1,1						1.1 Евро
126	5	Дульдургинский муниципальный округ Забайкальского края	33532	Ижс заречная 10	Ижс заречная 10	51,04274	113,58598	Действующая	29-09-2023		49875	1	1,1						1.1 Евро
127	5	Дульдургинский муниципальный округ Забайкальского края	29869	Ижс Красноярово	ИЖС Красноярова Красноярова	50,95854	113,52742	Действующая	24-12-2021		41159	1	1,1						1.1 Евро
128	5	Дульдургинский муниципальный округ Забайкальского края	29870	Ижс Красноярова ул Центральная	Ижс Красноярова ул Центральная	50,95876	113,52523	Действующая	24-12-2021		41158	1	1,1						1.1 Евро
129	5	Дульдургинский муниципальный округ Забайкальского края	30745	Ижс набережная 1	ИЖС Набережная Ара Иля	50,93802	113,27279	Действующая	08-02-2022		41717	1	1,1						1.1 Евро
130	5	Дульдургинский муниципальный округ Забайкальского края	30750	Ижс нагорная 12	Ижс нагорная 12 Иля	50,84273	113,59461	Действующая	08-02-2022		41727	1	1,1						1.1 Евро
131	5	Дульдургинский муниципальный округ Забайкальского края	33530	Ижс новая 9	Ижс новая 9	51,04349	113,60506	Действующая	29-09-2023		49867	1	1,1						1.1 Евро
132	5	Дульдургинский муниципальный округ Забайкальского края	33526	Ижс островная 5	Ижс островная 5	51,05055	113,58324	Действующая	29-09-2023		49873	1	1,1						1.1 Евро
133	5	Дульдургинский муниципальный округ Забайкальского края	30555	Бадмаева 20	ИЖС село Северный Узон, ул Бадмаева, д 20	50,58028	113,60042	Действующая	04-02-2022		41365	1	1,1						1.1 Евро
134	5	Дульдургинский муниципальный округ Забайкальского края	33528	Ижс стадионная 4	Ижс стадионная 4	51,04845	113,59902	Действующая	29-09-2023		49869	1	1,1						1.1 Евро
135	5	Дульдургинский муниципальный округ Забайкальского края	30540	Ижс стадиона 21	Ижс Стадионная, 21 с. Узон	50,57301	113,60305	Действующая	04-02-2022		41348	1	1,1						1.1 Евро
136	5	Дульдургинский муниципальный округ Забайкальского края	30553		ИЖС Узон, ул. Октябрьская 59	50,57872	113,60683	Действующая	04-02-2022		41362	1	1,1						1.1 Евро
137	5	Дульдургинский муниципальный округ Забайкальского края	29874	Ижс центральная	Ижс центральная	50,84407	113,58734	Действующая	24-12-2021		41150	1	1,1						1.1 Евро
138	5	Дульдургинский муниципальный округ Забайкальского края	29879	Ижс Центральная 101	Ижс Центральная 101 Иля	50,82955	113,5965	Действующая	24-12-2021		41149	1	1,1						1.1 Евро

139	5	Дульдургинский муниципальный округ Забайкальского края	29875	Ижс Центральная 39	Ижс Центральная 39	50,84045	113,59173	Действующая	24-12-2021		41152	1	1,1						1.1 Евро
140	5	Дульдургинский муниципальный округ Забайкальского края	29876	Ижс Центральная 51	Ижс Центральная 51	50,83854	113,59319	Действующая	24-12-2021		41153	1	1,1						1.1 Евро
141	5	Дульдургинский муниципальный округ Забайкальского края	30741	Ижс центральная	Ижс центральная Ара Иля	50,93369	113,27125	Действующая	08-02-2022		41713	1	1,1						1.1 Евро
142	5	Дульдургинский муниципальный округ Забайкальского края	29873	Ижс центральная	ИЖС Центральная Красноярова	50,95687	113,53276	Действующая	24-12-2021		41156	1	1,1						1.1 Евро
143	5	Дульдургинский муниципальный округ Забайкальского края	33525	Ижс чкалова 89	Ижс чкалова 89	51,04896	113,58877	Действующая	29-09-2023		49872	1	1,1						1.1 Евро
144	5	Дульдургинский муниципальный округ Забайкальского края	33527	Ижс юбилейна 12	Ижс юбилейна 12	51,04971	113,59184	Действующая	29-09-2023		49871	1	1,1						1.1 Евро
145	5	Дульдургинский муниципальный округ Забайкальского края	30493	Ижс	ИЖС, Дульдурга, Юннатская улица, 13	50,66735	113,61115	Действующая	01-02-2022		41261	1	1,1						1.1 Евро
146	5	Дульдургинский муниципальный округ Забайкальского края	33271	Мн Сатурн, мн Титан	ИИП Гончиков Бато Галсанович магазин Сатурн, магазин Титан	50,67369	113,59352	Действующая	14-06-2023		49309	1	1,1						1.1 Евро
147	5	Дульдургинский муниципальный округ Забайкальского края	16937	Кафе "Елигирь"	ИП Ковалева Марина Викторовна Кафе"Илигирь" с.Дульдурга ул 50 лет Октября,	50,68203	113,58702	Действующая	19-02-2021		22680	1	1,1						1.1 Евро
148	5	Дульдургинский муниципальный округ Забайкальского края	29866	Индивидуальный предприниматель Авдеев Михаил Андреевич Магазин "Угловой"	ИП Авдеев Михаил Андреевич Магазин "Угловой" с. Бальзино ул. Чкалова, 45	51,04586	113,59522	Действующая	24-12-2021		42901						1		1.1 Пакет
149	5	Дульдургинский муниципальный округ Забайкальского края	29923	Мн смешные цены ИП Алымов Артем Иванович	ИП Алымов Артем Иванович магазин смешные цены	50,675	113,58859	Действующая	10-01-2022		41177						1		1.1 Пакет
150	5	Дульдургинский муниципальный округ Забайкальского края	34134	Азс	ИП Арбалжинова БО, "АЗС с Таптанай, 70 км дороги Агинское-Дульдурга "	50,76888	113,80162	Действующая	14-06-2024		51566	1	1,1						1.1 Евро
151	5	Дульдургинский муниципальный округ Забайкальского края	17204	Магазин Токчин, 60 лет Октября,17/1	ИП Аюрзанаев Алексей Бимбаевич 60 лет Октября,17/1	50,51499	114,13207	Действующая	01-03-2021		23100						1		1.1 Пакет
152	5	Дульдургинский муниципальный округ Забайкальского края	33337	ИП Аюрова Баира Баясхалановна Кафе "Сандал" Забайкальский край, р-н Дульдургинский, Лазо ,д. 31	ИП Аюрова ББКафе "Сандал", р-н Дульдургинский, Лазо ,д. 31	50,67377	113,59685	Действующая	18-07-2023		49363						7		5.0 Пакет
153	5	Дульдургинский муниципальный округ Забайкальского края	17172	ИП Бавлова Наталья Анатольевна Магазин"Сантехника"	ИП Бавлова Наталья Анатольевна Магазин"Сантехника" с.Дульдурга, ул.50 лет Октября, 14а	50,67792	113,58718	Действующая	28-02-2021		23644						1		1.1 Пакет
154	5	Дульдургинский муниципальный округ Забайкальского края	34065	Мн Луч	ИП Басова Людмила Михайловна, мазазин " Луч" , Дульдурга, улица Лазо, 28	50,67375	113,59605	Действующая	15-05-2024		51311	1	1,1						1.1 Евро
155	5	Дульдургинский муниципальный округ Забайкальского края	29922	Мн любава	ИП Березовская Л.Ф. м-н Любава Магазин "Любава", Дульдурга ул. 50 лет Октября, 43	50,67132	113,59032	Действующая	10-01-2022		41164						1		1.1 Пакет
156	5	Дульдургинский муниципальный округ Забайкальского края	32913	Служба доставки хаку	ИП Борбоева Норжима Батомункоевна "Служба доставки ""Хаку"" с. Дульдурга, ул. Лесная, д. 38А "	50,67476	113,58187	Действующая	28-04-2023		48194						1		1.1 Пакет
157	5	Дульдургинский муниципальный округ Забайкальского края	17351	Магазин "Мясной двор" ИП Дашибалова Сожидма Самбуевна	ИП Дашибалова Сожидма Самбуевна, Магазин "Мясной двор" ул. Партизанская 20	50,6745	113,59795	Действующая	03-03-2021		23658						1		1.1 Пакет
158	5	Дульдургинский муниципальный округ Забайкальского края	23993	Магазин "Адисса"	ИП Дашиева Дарима Жамбалдагбаевна , Магазин "Адисса", с.Алханай ул.Далаева,16	50,72926	113,47457	Действующая	27-04-2021		31664						1		1.1 Пакет
159	5	Дульдургинский муниципальный округ Забайкальского края	29929	Мн глория	ИП Маркина Светлана Валерьевна Магазин "Глория" ул Стадионная, д. 13	50,6663	113,59126	Действующая	10-01-2022		41163	1	1,1						1.1 Евро
160	5	Дульдургинский муниципальный округ Забайкальского края	34086	Мн одежда	ИП Расулов АЮ "Торговый дом ""Дульдурга"с Дульдурга, ул Стадионная, д. 13 "	50,67579	113,59001	Действующая	30-05-2024		51563						3		1.5 Пакет
161	5	Дульдургинский муниципальный округ Забайкальского края	33296	Мн Алтан Сэсэг	Ип Содномов Байсхалан Данзанович , Токчин, колхозная 16 Магазин Алтан Сэсэг	50,51254	114,12631	Действующая	30-06-2023		49265	1	1,1						1.1 Евро
162	5	Дульдургинский муниципальный округ Забайкальского края	29921	ИП Хлебутина Ольга Владимировна Магазин "Отдел подарков" 687200, Забайкальский край, р-н Дульдургинский, с.Дульдурга, ул.8	ИП Хлебутина О.В. Магазин "Отдел подарков" , Дульдургинский район, Дульдурга, улица 8 Марта, 13а	50,67357	113,59365	Действующая	10-01-2022		41168						1		1.0 Пакет
163	5	Дульдургинский муниципальный округ Забайкальского края	30546	Мн улзы	ИП Цириторова С.Б., Узон, магазин "Улзы"	50,58118	113,60481	Действующая	04-02-2022		41355						1		1.1 Пакет
164	5	Дульдургинский муниципальный округ Забайкальского края	17639	ИП Цыбенова Оюна Баировна	ИП Цыбенова Оюна Баировна ул Партизанская, д. 11, Магазин "АПолином"	50,6752	113,596	Действующая	11-03-2021		23687						1		1.1 Пакет
165	5	Дульдургинский муниципальный округ Забайкальского края	16822	"Постер"	ИП Цыденов Сандан Солбонович "Постер" с.Дульдурга,ул.Советская,37	50,67651	113,59712	Действующая	18-02-2021		22501						1		1.1 Пакет
166	5	Дульдургинский муниципальный округ Забайкальского края	17547	Магазин	ИП Шагдаров Зоригто Балдандоржиевич , Зуткулей, Шагдаров З. ул. Ленина 13а	50,65415	114,19021	Действующая	09-03-2021		23663						1		1.1 Пакет

167	5	Дульдургинский муниципальный округ Забайкальского края	32146	Источник	Источник	50,82542	113,4087	Действующая	25-07-2022		45338	2	1,1						1.1 Евро
168	5	Дульдургинский муниципальный округ Забайкальского края	32145	Источник	Источник , Дульдургинский район	50,82717	113,40332	Действующая	25-07-2022		45337	2	1,1						1.1 Евро
169	5	Дульдургинский муниципальный округ Забайкальского края	29995	Кпп имточник	Источник алханай	50,82053	113,4258	Действующая	14-01-2022		41126	1	1,1						1.1 Евро
170	5	Дульдургинский муниципальный округ Забайкальского края	16902	Кафе "Тамир" ИП Цыренова Туяна Тумуновна	Кафе "Тамир" ИП Цыренова Туяна Тумуновна	50,67793	113,58821	Действующая	19-02-2021		22639	1	1,1						1.1 Евро
171	5	Дульдургинский муниципальный округ Забайкальского края	16969	КГАУ МФЦ Забайкальского краяул. Советская, 30	КГАУ МФЦ Забайкальского краяул. Советская, 30	50,67674	113,59491	Действующая	20-02-2021		22743						2		1.1 Пакет
172	5	Дульдургинский муниципальный округ Забайкальского края	30325	КГСАУ "Забайкаллесхоз" Дульдургинский район, с. Дульдурга, ул. Лесная, 7	КГСАУ "Забайкаллесхоз" Дульдургинский район, с. Дульдурга, ул. Лесная, 7	50,67781	113,58087	Действующая	25-01-2022		40971						1		1.1 Пакет
173	5	Дульдургинский муниципальный округ Забайкальского края	33338	Красное&Белое, с. Дульдурга, ул. Лазо, д. 31	Красное&Белое, с. Дульдурга, ул. Лазо, д. 31	50,6738	113,59649	Действующая	18-07-2023		49364	1	1,1						1.1 Евро
174	5	Дульдургинский муниципальный округ Забайкальского края	15712	Лагерь "Дружба"	Лагерь "Дружба"	51,00539	113,589	Действующая	02-02-2021		20975	1	1,1						1.1 Евро
175	5	Дульдургинский муниципальный округ Забайкальского края	29867	Дружа	Лагерь "Дружба"	51,00419	113,58134	Действующая	24-12-2021		41155	2	1,1						1.1 Евро
176	5	Дульдургинский муниципальный округ Забайкальского края	15552	МБУ "ДОМ ДЕТСКОГО ТВОРЧЕСТВА"	Лагерь Дружба, Дульдургинский район МБУ " ДОМ ДЕТСКОГО ТВОРЧЕСТВА"	51,00251	113,58124	Действующая	31-01-2021		20734	1	1,1						1.1 Евро
177	5	Дульдургинский муниципальный округ Забайкальского края	29925	Мн корзинка ИП Дондоков Баир Базаржапович	магазин Корзинка ИП Дондоков Баир Базаржапович ул. Лесная,38	50,67482	113,58199	Действующая	10-01-2022		41175						1		1.1 Пакет
178	5	Дульдургинский муниципальный округ Забайкальского края	28727	Магазин "1000 мелочей", Забайкальский край, Дульдургинский р-н, с. Дульдурга, ул. Советская, д. 21 ИП Исмаилов Шерзод Алимжанович	Магазин "1000 мелочей",с. Дульдурга, ул. Советская, д. 21 ИП Исмаилов Шерзод Алимжанович	50,67689	113,59441	Действующая	23-08-2021		38309						1		0.75 Пакет
179	5	Дульдургинский муниципальный округ Забайкальского края	17237	Магазин "Амбарчик" Гражданка Кандаурова Кристина Ильинична	Магазин "Амбарчик" 687200, Забайкальский край, Дульдургинский р-н, с. Дульдурга, ул. Новая, д. 23	50,67204	113,58491	Действующая	02-03-2021		23136						1		1.1 Пакет
180	5	Дульдургинский муниципальный округ Забайкальского края	24445	Магазин Цифроград ИП Раднаева Светлана Байдуевна	Магазин "Барис" ИП Раднаева Светлана Байдуевна	50,67523	113,59526	Действующая	04-05-2021		40609						1		1.0 Пакет
181	5	Дульдургинский муниципальный округ Забайкальского края	28887	Магазин "Березка", Забайкальский край, Дульдургинский р-н, с. Бальзино, ул. Чкалова, д.87	Магазин "Березка", с. Бальзино, ул. Чкалова, д.87	51,04892	113,589	Действующая	10-09-2021		38665						1		1.1 Пакет
182	5	Дульдургинский муниципальный округ Забайкальского края	15224	Магазин "Весы"	Магазин "Весы", Таптанай, Калинина ,17	50,78188	113,81305	Действующая	23-01-2021		20309						1		1.1 Пакет
183	5	Дульдургинский муниципальный округ Забайкальского края	24595	Магазин "Гастроном" Индивидуальный предприниматель Басова Татьяна Анатольевна	Магазин "Гастроном", с. Дульдурга, ул. Речная, д.19	50,68147	113,58238	Действующая	06-05-2021		32259	1	0,75						0.75 - железный
184	5	Дульдургинский муниципальный округ Забайкальского края	17378	Магазин "Диадема"ювелирный Индивидуальный предприниматель Нестеренко Вера Николаевна	Магазин "Диадема"ювелирный ИП Нестеренко Вера Николаевна, ул. Лазо, 20	50,67525	113,59648	Действующая	03-03-2021		32351						1		1.1 Пакет
185	5	Дульдургинский муниципальный округ Забайкальского края	24593	Магазин "Золушка" Индивидуальный предприниматель Дондокова Баирма Мункоболотовна	Магазин "Золушка" ИП Дондокова Баирма Мункоболотовна ул. Советская, 48/2	50,67587	113,59879	Действующая	06-05-2021		32255						1		1.1 Пакет
186	5	Дульдургинский муниципальный округ Забайкальского края	28888	Магазин "Лидер", Забайкальский край, Дульдургинский р-н, с. Бальзино, ул. Чкалова, д.78	Магазин "Лидер", с. Бальзино, ул. Чкалова, д.78	51,04729	113,59252	Действующая	10-09-2021		38666						1		1.1 Пакет
187	5	Дульдургинский муниципальный округ Забайкальского края	30476	Магазин "Луч" 687217 Забайкальский край, Дульдургинский район, с. Токчин, ул. 60 лет Октября, 17/1	Магазин "Луч", с. Токчин, ул. 60 лет Октября, 17/1	50,51405	114,12516	Действующая	01-02-2022		41234						2		1.0 Пакет
188	5	Дульдургинский муниципальный округ Забайкальского края	16199	Магазин "Мясной двор" Индивидуальный предприниматель Цыренова Баира	Магазин "Мясной двор" ИП Цыренова Баира	50,67428	113,59431	Действующая	08-02-2021		21595	1	1,1						1.1 Евро
189	5	Дульдургинский муниципальный округ Забайкальского края	28858	Магазин "Октябрьский", Забайкальский край, село Дульдурга, ул 50 лет Октября, д 4Б Индивидуальный предприниматель Дондоков Бадма	Магазин "Октябрьский", с Дульдурга, ул 50 лет Октября, д 4Б ИП Дондоков Бадма Базаржапович	50,68001	113,58607	Действующая	07-09-2021		38621						1		1.1 Пакет
190	5	Дульдургинский муниципальный округ Забайкальского края	30024	Мн рубль	Магазин "Рубль" с.Дульдурга ул.50 лет Октября,57А	50,66652	113,59211	Действующая	14-01-2022		42503						1		1.1 Пакет
191	5	Дульдургинский муниципальный округ Забайкальского края	15989	Магазин "Спектр" Индивидуальный предприниматель Цыбикова Наталья Аркадьевна	Магазин "Спектр"	50,67524	113,59648	Действующая	05-02-2021		21289						1		1.1 Пакет
192	5	Дульдургинский муниципальный округ Забайкальского края	16783	Магазин "ТВОЙ СТИЛЬ" Индивидуальный предприниматель Мункуева Дарима	Магазин "ТВОЙ СТИЛЬ" ИП Мункуева Дарима , ул. Комсомольская,44А	50,67282	113,59222	Действующая	17-02-2021		22450	1	1,1						1.1 Евро
193	5	Дульдургинский муниципальный округ Забайкальского края	28889	Магазин "Уют", Забайкальский край, Дульдургинский р-н, с. Бальзино, ул. Чкалова, д.74	Магазин "Уют", с. Бальзино, ул. Чкалова, д.74	51,04687	113,59297	Действующая	10-09-2021		38667						1		1.1 Пакет
194	5	Дульдургинский муниципальный округ Забайкальского края	17164	Магазин Феникс Индивидуальный предприниматель Харитонова Ирина Васильевна	Магазин "Феникс", Дульдурга с, 50 лет Октября ул, дом 16а	50,67665	113,58723	Действующая	27-02-2021		23054	1	1,1						1.1 Евро

223	5	Дульдургинский муниципальный округ Забайкальского края	15697	Муниципальное бюджетное учреждение дополнительного образования "Дульдургинская районная детско-юношеская спортивная школа"	МБУДО "Дульдургинская районная детско-юношеская спортивная школа" ул Гагарина, зд 57А	50,67225	113,5994	Действующая	02-02-2021		41166	2	1,1						1.1 Евро
224	5	Дульдургинский муниципальный округ Забайкальского края	15581	МБУК "ДМСКЦ"	МБУК "ДМСКЦ" ул. 8 Марта	50,67341	113,5942	Действующая	01-02-2021		40786	1	1,1						1.1 Евро
225	5	Дульдургинский муниципальный округ Забайкальского края	15633	Муниципальное бюджетное учреждение культуры "Краеведческий музей" муниципального района "Дульдургинский район"	МБУК "Краеведческий музей" МР "Дульдургинский район" , ул.Комсомольская, 36А	50,67418	113,59268	Действующая	02-02-2021		20852	1	1,1						1.1 Евро
226	5	Дульдургинский муниципальный округ Забайкальского края	17515	Мебель" Райцентр" Индивидуальный предприниматель Раднаева Оюна Бадмаевна	Мебель" Райцентр" ИП Раднаева Оюна Бадмаевна, ул. Дороржная, 1	50,69267	113,59177	Действующая	05-03-2021		23506	1	1,1						1.1 Евро
227	5	Дульдургинский муниципальный округ Забайкальского края	17267	Микрокредитная компания Дульудргинский фонд поддержки малого предпринимательства	Микрокредитная компания Дульудргинский фонд поддержки малого предпринимательства с. Дульдурга ул. 50 лет Октября, 68а	50,66638	113,59136	Действующая	02-03-2021		23186	1	1,1						1.1 Евро
228	5	Дульдургинский муниципальный округ Забайкальского края	29068	Мкд Заводская 2ая площадка	Мкд Заводская 2ая площадка	50,67201	113,59503	Действующая	14-10-2021		39102	2	1,1						1.1 Евро
229	5	Дульдургинский муниципальный округ Забайкальского края	31684	МКД комсомольская	МКД ул. Комсомольская	50,67607	113,59477	Действующая	04-05-2022		43712	2	1,1						1.1 Евро
230	5	Дульдургинский муниципальный округ Забайкальского края	16858	МКУ "ЦАМТО"	МКУ "ЦАМТО"	50,67646	113,59322	Действующая	18-02-2021		22559	3	1,1						1.1 Евро
231	5	Дульдургинский муниципальный округ Забайкальского края	27077	М-н Замбала	М-н Замбала ИП Гомбожапова Жалма Владимировна	50,73026	113,47293	Действующая	17-06-2021		35726						1		1.1 Пакет
232	5	Дульдургинский муниципальный округ Забайкальского края	29990	Мн продукты Корона Басова Марина Владимировна	Мн продукты Корона Басова Марина Владимировна	50,68526	113,59691	Действующая	14-01-2022		41172						1		0.75 Пакет
233	5	Дульдургинский муниципальный округ Забайкальского края	30303	Муниципальное образовательное учреждение Зуткулейская средняя общеобразовательная школа	МОУ" Зуткулейская средняя общеобразовательная школа" , с Зуткулей, ул Ленина, 38	50,66192	114,18641	Действующая	24-01-2022		50396	1	1,1						1.1 Евро
234	5	Дульдургинский муниципальный округ Забайкальского края	18166	ООО "Дилена"	ООО "Дилена" аптека	50,67579	113,58781	Действующая	25-03-2021		24378						1		0.5 Пакет
235	5	Дульдургинский муниципальный округ Забайкальского края	17643	ООО ЧОО "ОМЕГА СТАР"	ООО ЧОО "ОМЕГА СТАР"	50,67474	113,59488	Действующая	11-03-2021		23692	1	1,1						1.1 Евро
236	5	Дульдургинский муниципальный округ Забайкальского края	30831	ООО эконом	ООО Эконом , Дульдурга, Улица Советская, 46	50,6761	113,59784	Действующая	15-02-2022		41999	1	1,1						1.1 Евро
237	5	Дульдургинский муниципальный округ Забайкальского края	25642	Отдел ЗАГС с. Дульдурга, ул. 8 Марта 1А	Отдел ЗАГС с. Дульдурга, ул. 8 Марта 1А	50,67459	113,58948	Действующая	24-05-2021		41748						1		1.1 Пакет
238	5	Дульдургинский муниципальный округ Забайкальского края	20921	Отдел полиции по Дульдургинскому району с.Дульдурга, ул.Комсомольская д.29	Отдел полиции по Дульдургинскому району с.Дульдурга, ул.Комсомольская д.29	50,67703	113,5951	Действующая	06-04-2021		42923	2	1,1						1.1 Евро
239	5	Дульдургинский муниципальный округ Забайкальского края	16496	ПАРК "АЛХАНАЙ"	ПАРК "АЛХАНАЙ" ул. Гагарина, 47	50,67309	113,6002	Действующая	11-02-2021		22003	1	1,1						1.1 Евро
240	5	Дульдургинский муниципальный округ Забайкальского края	16497	ПАРК "АЛХАНАЙ"	ПАРК "АЛХАНАЙ", ул. Гагарина , 21	50,67607	113,60197	Действующая	11-02-2021		22004	1	1,1						1.1 Евро
241	5	Дульдургинский муниципальный округ Забайкальского края	25912	Парк Победы, с. Дульдурга, ул. 50 лет октября	Парк Победы, с. Дульдурга, ул. 50 лет октября	50,6747	113,5904	Действующая	27-05-2021		33980	1	1,1						1.1 Евро
242	5	Дульдургинский муниципальный округ Забайкальского края	26065	Парк Победы, с. Дульдурга, ул. 50 лет октября	Парк Победы, с. Дульдурга, ул. 50 лет октября	50,67522	113,58961	Действующая	02-06-2021		34038	1	1,1						1.1 Евро
243	5	Дульдургинский муниципальный округ Забайкальского края	27632	Почта, с. Дульдурга, ул. Гагарина, д. 16	Почта,	50,67555	113,60051	Действующая	02-07-2021		36717						2		1.1 Пакет
244	5	Дульдургинский муниципальный округ Забайкальского края	22023	Прокуратура Дульдургинского района с.Дульдурга ул.Партизанская д.3	Прокуратура Дульдургинского района с.Дульдурга ул.Партизанская д.3	50,67531	113,59433	Действующая	14-04-2021		28727	1	1,1						1.1 Евро
245	5	Дульдургинский муниципальный округ Забайкальского края	34066	Мн колос	Ринчинова Цырен - Ханда , Улица Советская, 12 " Магазин ""Колос""	50,67757	113,59018	Действующая	15-05-2024		51319						2		1.1 Пакет
246	5	Дульдургинский муниципальный округ Забайкальского края	24286	Россети Сибирь, офис Дульдургинский р-н, с. Дульдурга, ул. Энергетиков	Россети Сибирь, офис Дульдургинский р-н, с. Дульдурга, ул. Энергетиков	50,67166	113,58479	Действующая	30-04-2021		31808						1		1.1 Пакет
247	5	Дульдургинский муниципальный округ Забайкальского края	27293	КГУП "Автомобильные дороги Забайкалья"	Россия, Забайкальский край, Дульдургинский район, село Дульдурга	50,68524	113,59209	Действующая	22-06-2021		36181	1	0,75						0.75 - железный
248	5	Дульдургинский муниципальный округ Забайкальского края	24927	Дульдургинский район, село Дульдурга, улица Лазо	Россия, Забайкальский край, Дульдургинский район, село Дульдурга, улица Лазо	50,67272	113,59572	Действующая	10-05-2021		32547						1		0.12 Пакет
249	5	Дульдургинский муниципальный округ Забайкальского края	26980	Ул. Северная ИЖС	Россия, Забайкальский край, Дульдургинский район, село Узон ИЖС	50,59199	113,60022	Действующая	17-06-2021		35558	1	1,1						1.1 Евро
250	5	Дульдургинский муниципальный округ Забайкальского края	29890	Ростелеком	Ростелеком, с. Дульдурга, ул Гагарина, ул. 38	50,67531	113,59974	Действующая	28-12-2021		27270	1	0,75						0.75 - железный

251	5	Дульдургинский муниципальный округ Забайкальского края	29877	Ижс новая 21/2	с. Иля Ижс ул. Новая 21/2	50,84102	113,59421	Действующая	24-12-2021		41151	1	1,1						1.1 Евро
252	5	Дульдургинский муниципальный округ Забайкальского края	30726	Ижс Красноярова	с. Красноярово, ИЖС Красноярова	50,95986	113,52149	Действующая	08-02-2022		41693	1	1,1						1.1 Евро
253	5	Дульдургинский муниципальный округ Забайкальского края	30730	Ижс	с. Ара - Иля , Лесная10 ИЖС	50,94285	113,29151	Действующая	08-02-2022		41702	1	1,1						1.1 Евро
254	5	Дульдургинский муниципальный округ Забайкальского края	24417	Нефтемаркет АЗС	с. Дульдурга, ул. 50 лет Октября, АЗС№33	50,68162	113,58487	Действующая	04-05-2021		31988	1	1,1						1.1 Евро
255	5	Дульдургинский муниципальный округ Забайкальского края	29878	Ижс Центральная 42	с. Иля Ижс Центральная 42	50,83482	113,59445	Действующая	24-12-2021		41148	2	1,1						1.1 Евро
256	5	Дульдургинский муниципальный округ Забайкальского края	17072	ФАП	с. Иля, ул. Центральная, 57 ФАП	50,83958	113,59264	Действующая	25-02-2021		22902						1		1.1 Пакет
257	5	Дульдургинский муниципальный округ Забайкальского края	4016	Государственное учреждение здравоохранения "Дульдургинская центральная районная больница",	с. Красноярово, ул. Центральная ГУЗ "Дульдургинская центральная районная больница",	50,95845	113,52912	Действующая	26-08-2020		6700	1	1,1						1.1 Евро
258	5	Дульдургинский муниципальный округ Забайкальского края	30542	Ижс сдионнаЯ 7	с. Узон, Ижс Стадионная, 7	50,5772	113,60057	Действующая	04-02-2022		41350	1	1,1						1.1 Евро
259	5	Дульдургинский муниципальный округ Забайкальского края	30539	Ижс стадионая	с.Узон, Ижс Стадионая	50,58024	113,59656	Действующая	04-02-2022		41347	1	1,1						1.1 Евро
260	5	Дульдургинский муниципальный округ Забайкальского края	17216	Магазин Цыбендоржиева С. В.	село Узон, Октябрьская улица, 50 , Магазин Цыбендоржиева С. В.	50,58016	113,60489	Действующая	01-03-2021		23116						2		1.1 Пакет
261	5	Дульдургинский муниципальный округ Забайкальского края	30015	Сп Алханай ижс	Сельское поселение Алханай ижс	50,72921	113,4712	Действующая	14-01-2022		41144	1	0,75						0.75 - железный
262	5	Дульдургинский муниципальный округ Забайкальского края	29357	СПК "ПЛЕМЕННОЙ ЗАВОД "РОДИНА" Забайкальский край, р-н Дульдургинский, с Зуткулей, ул Ленина, д. 8	СПК "ПЛЕМЕННОЙ ЗАВОД "РОДИНА" с Зуткулей, ул Ленина, д. 8	50,65447	114,19212	Действующая	30-11-2021		39669						1		1.0 Пакет
263	5	Дульдургинский муниципальный округ Забайкальского края	26528	Спорт Туя 687217, РОССИЯ, Забайкальский край, Дульдургинский р-н,с. Токчин, ул. Школьная, 8	Спорт Туя 687217, РОССИЯ, Забайкальский край, Дульдургинский р-н,с. Токчин, ул. Школьная, 8	50,51217	114,13037	Действующая	08-06-2021		34600						1		1.1 Пакет
264	5	Дульдургинский муниципальный округ Забайкальского края	15793	Стадион муниципальное бюджетное учреждение "Дом спорта "Иля" муниципального района "Дульдургинский район"	Стадион МБОУ"Дом спорта "Иля" муниципального района "Дульдурги нский район" ул. Леонтьева, 18	50,67583	113,58433	Действующая	03-02-2021		21059	2	1,1						1.1 Евро
265	5	Дульдургинский муниципальный округ Забайкальского края	32763	Судебные пристова	Судебные приставы ; Дульдурга, улица 50 Лет Октября, 6	50,67916	113,58663	Действующая	29-03-2023		47553	1	1,1						1.1 Евро
266	5	Дульдургинский муниципальный округ Забайкальского края	18080	Супермаркет Читинка ИП Бадмаев Эдуард Очирович	Супермаркет Читинка ИП Бадмаев Эдуард Очирович с. Дульдурга, ул. 50 лет Октября, 24	50,67476	113,58836	Действующая	25-03-2021		24296	2	1,1						1.1 Евро
267	5	Дульдургинский муниципальный округ Забайкальского края	26532	Токчинская ФАП	Токчинская ФАП	50,51438	114,12188	Действующая	08-06-2021		34605						1		1.1 Пакет
268	5	Дульдургинский муниципальный округ Забайкальского края	29920	ТЦ титан ИП Пурбуева Цыцыгма Цыдыповна	ТЦ титан ИП Пурбуева Цыцыгма Цыдыповна , Дульдурга, улица 8 Марта, 15	50,67356	113,59398	Действующая	10-01-2022		43087						1		1.1 Пакет
269	5	Дульдургинский муниципальный округ Забайкальского края	34139	Мн продукты	Узбеков Абдукаххор Мирахматович, с Дульдурга, ул Дорожная, стр. 1Б	50,69171	113,59067	Действующая	17-06-2024		51651	1	1,1						1.1 Евро
270	5	Дульдургинский муниципальный округ Забайкальского края	30560	Узонский дацан "Даши Тубдэнлинг" Дацан, 687215 Забайкальский край Дульдургинский р-н с.Узон ул. Центральная, стр. Дацан	Узонский дацан "Даши Тубдэнлинг" Дацан, р-н с.Узон ул. Центральная, стр. Дацан	50,59071	113,59884	Действующая	04-02-2022		41371						1		1.1 Пакет
271	5	Дульдургинский муниципальный округ Забайкальского края	29067	Ул ЗАВОДСКАЯ МКД	Ул ЗАВОДСКАЯ МКД	50,67226	113,59383	Действующая	14-10-2021		39101	2	1,1						1.1 Евро
272	5	Дульдургинский муниципальный округ Забайкальского края	28886	Магазин "Дорожный", Дульдургинский р-н, с.Иля, ул. Центральная, д.51	ул. Центральная, 51 с.Иля, Магазин "Дорожный"	50,83637	113,59421	Действующая	10-09-2021		38664						1		1.1 Пакет
273	5	Дульдургинский муниципальный округ Забайкальского края	30019	Сп Алханай ижс	ул. Школьная Алханай ижс	50,73232	113,46881	Действующая	14-01-2022		41146	1	1,1						1.1 Евро
274	5	Дульдургинский муниципальный округ Забайкальского края	24272	ФГБУ Забайкальское управление по гидрометеорологии и мониторингу окружающей среды	ул.Северная,4 ФГБУ Забайкальское управление по гидрометеорологии и мониторингу окружающей среды	50,68517	113,59619	Действующая	30-04-2021		31797						1		1.0 Пакет
275	5	Дульдургинский муниципальный округ Забайкальского края	24535	Магазин "Бурал"	улица Калинина, село Таптанай, Магазин "Бурал"	50,77063	113,80733	Действующая	05-05-2021		32175						1		1.1 Пакет
276	5	Дульдургинский муниципальный округ Забайкальского края	17083	ФАП	ФАП	50,57803	113,60253	Действующая	25-02-2021		22916	1	1,1						1.1 Евро
277	5	Дульдургинский муниципальный округ Забайкальского края	17077	ФАП	ФАП с. Бальзино	51,04776	113,59323	Действующая	25-02-2021		22907						1		1.1 Пакет
278	5	Дульдургинский муниципальный округ Забайкальского края	17073	ФАП	ФАП. с. Таптанай	50,77696	113,8099	Действующая	25-02-2021		22903						1		1.1 Пакет

279	5	Дульдургинский муниципальный округ Забайкальского края	31358	Федеральное государственноое учреждение "Забайкалмелиоводхоз"	ФГУ "Забайкалмелиоводхоз" Дульдурга, Мелиоративная улица, 2А	50,68873	113,592	Действующая	30-03-2022		43157						3		0.5 Пакет
280	5	Дульдургинский муниципальный округ Забайкальского края	26519	Хоспис Наран	Хоспис Наран	50,51455	114,11983	Действующая	08-06-2021		34591	2	1,1						1.1 Евро
281	5	Дульдургинский муниципальный округ Забайкальского края	31219	Центр занятости	Центр занятости , Дульдурга, Улица Партизанская, 4	50,67512	113,5943	Действующая	18-03-2022		42889						1		1.0 Пакет
282	5	Дульдургинский муниципальный округ Забайкальского края	30742	Ижс ул. Центральная	Центральная 8 ИЖС Аря Иля	50,93635	113,27166	Действующая	08-02-2022		41714	1	1,1						1.1 Евро
283	5	Дульдургинский муниципальный округ Забайкальского края	30732	Фап	ЦРБ Ара Иля ул. Советская, 1	50,93951	113,27675	Действующая	08-02-2022		41704						1		1.1 Пакет
284	5	Дульдургинский муниципальный округ Забайкальского края	31475	Штраф стоянка ИП Бакшеева Наталья Владимировна	Штраф стоянка ИП Бакшеева Н.В. п. Дульдурга, ул. 40 лет Октября, 6а	50,67199	113,59182	Действующая	11-04-2022		43327						1		1.0 Пакет
285	5	Дульдургинский муниципальный округ Забайкальского края	24432	Энергосбыт	Энергосбыт	50,6754	113,58841	Действующая	04-05-2021		32017						2		0.75 Пакет
286	5	Дульдургинский муниципальный округ Забайкальского края	30729	Ижс	Юбилейная 7 ИЖС Ара Иля	50,94233	113,28893	Действующая	08-02-2022		41701	1	1,1						1.1 Евро
287	5	Дульдургинский муниципальный округ Забайкальского края	29994	Сдк алханай		50,73075	113,47528	Действующая	14-01-2022		41138	1	1,1						1.1 Евро
288	5	Дульдургинский муниципальный округ Забайкальского края	30018	Сп Алханай ижс		50,72728	113,47576	Действующая	14-01-2022		41142	1	0,75	0	0	0	0	0	0.75 - железный
288		Дульдургинский муниципальный округ Забайкальского края										249		0	0	0	108	0	
1	4	Забайкальский муниципальный округ Забайкальского края	15682	Школа	1, улица Молодая Гвардия, населённый пункт Рудник Абагайтуй, Россия, Забайкальский край, Забайкальский район	49,70612	117,88521	Действующая	02-02-2021		42678						2		0.5 Пакет
2	4	Забайкальский муниципальный округ Забайкальского края	16919	Медицинское учреждение	12, Железнодорожная улица, посёлок городского типа Забайкальск, Россия, Забайкальский край	49,64249	117,33061	Действующая	19-02-2021		22661	2	1,1						1.1 Евро
3	4	Забайкальский муниципальный округ Забайкальского края	16707	Офис транспортной компании "Кашалот", Забайкальский край, пгт. Забайкальск, ул. Ключевская, 1Б	1Б, Ключевская улица, посёлок городского типа Забайкальск, Россия, Забайкальский край	49,65938	117,33747	Действующая	17-02-2021		22356	1	1,1						1.1 Евро
4	4	Забайкальский муниципальный округ Забайкальского края	17455	Административное здание, пгт. забайкальск, ул. Октябрьская, 1Д	1В, Октябрьская улица, посёлок городского типа Забайкальск, Россия, Забайкальский край	49,6486	117,33419	Действующая	04-03-2021		23431	2	0,75						0.75 - железный
5	4	Забайкальский муниципальный округ Забайкальского края	16034	Администрация	2, Предгорная улица, село Красный Великан, Россия, Забайкальский край, Забайкальский район	50,07785	117,05599	Действующая	06-02-2021		22908	1	1,1						1.1 Евро
6	4	Забайкальский муниципальный округ Забайкальского края	16237	ФКУ "Читинская ПЧС" роспотребнадзора Забайкальск, Пограничная улица, 22	22, Пограничная улица, посёлок городского типа Забайкальск, Россия, Забайкальский край	49,63952	117,33665	Действующая	08-02-2021		21641	1	1,1						1.1 Евро
7	4	Забайкальский муниципальный округ Забайкальского края	16190	Школа	22, Центральная улица, село Красный Великан, Россия, Забайкальский край, Забайкальский район	50,07867	117,05912	Действующая	08-02-2021		42355						2		1.5 Пакет
8	4	Забайкальский муниципальный округ Забайкальского края	14763	Детский сад Светлячок	25, Совхозная улица, посёлок при станции Харанор, Дет.сад Светлячок	50,11658	116,67455	Действующая	20-01-2021		47083	2	0,75						0.75 - железный
9	4	Забайкальский муниципальный округ Забайкальского края	16664	Забайкальская СББЖ	39, Комсомольская улица, Забайкальск СББЖ	49,65319	117,3279	Действующая	16-02-2021		22285	1	1,1						1.1 Евро
10	4	Забайкальский муниципальный округ Забайкальского края	16029	Детский сад	5, Пограничная улица, село Абагайтуй, Россия, Забайкальский край, Забайкальский район	49,5846	117,83934	Действующая	06-02-2021		21339						1		1.1 Пакет
11	4	Забайкальский муниципальный округ Забайкальского края	14746	Музыкальная школа	569, улица ДОС, поселок при станции Даурия, Музыкальная школа	49,92638	116,85018	Действующая	20-01-2021		19736						1		1.1 Пакет
12	4	Забайкальский муниципальный округ Забайкальского края	7124	Пост ЭЦ пгт. Забайкальск, Западный парк	674650, Россия, Забайкальский край, А350, Забайкальск	49,68571	117,29711	Действующая	03-09-2020		11024	1	1,1						1.1 Евро
13	4	Забайкальский муниципальный округ Забайкальского края	27401	Стройсервес	674650, Россия, Забайкальский край, Забайкальский район, А350,	49,71795	117,27666	Действующая	24-06-2021		47800	1	0,75						0.75 - железный
14	4	Забайкальский муниципальный округ Забайкальского края	33219	гараж на 25 машин	674650, Россия, Забайкальский край, Забайкальский район, Забайкальск	49,65498	117,32145	Действующая	02-06-2023		48882	1	1,1						1.1 Евро
15	4	Забайкальский муниципальный округ Забайкальского края	24350	ООО Регион, АЗС	674650, Россия, Забайкальский край, Забайкальский район, Забайкальск, А350,	49,67437	117,31138	Действующая	30-04-2021		31888						1		1.1 Пакет
16	4	Забайкальский муниципальный округ Забайкальского края	31487	ИП КУХТИНА О. В. Пилорама	674650, Россия, Забайкальский край, Забайкальский район, Забайкальск, А350, ул. Шоссейная 26 строение 1	49,66177	117,34025	Действующая	11-04-2022		43341	1	1,1						1.1 Евро
17	4	Забайкальский муниципальный округ Забайкальского края	2573	МСУ 50	674650, Россия, Забайкальский край, Забайкальский район, Забайкальск, верхняя 4а	49,65725	117,33187	Действующая	21-08-2020		52107	5	1,1						1.1 Евро

18	4	Забайкальский муниципальный округ Забайкальского края	33461	ИП Гаспарян Р.А. Гостиница "Арарат"	674650, Россия, Забайкальский край, Забайкальский район, Забайкальск, Железнодорожная улица, 40А	49,65078	117,32602	Действующая	06-09-2023		49669						1		1.1 Пакет
19	4	Забайкальский муниципальный округ Забайкальского края	2471	Комсомольская ул., 16, Забайкальск, Забайкальский край, Россия, 674651	674650, Россия, Забайкальский край, Забайкальский район, Забайкальск, Комсомольская улица, 16а	49,64269	117,33337	Действующая	21-08-2020		4601	1	1,1						1.1 Евро
20	4	Забайкальский муниципальный округ Забайкальского края	3311	ул Комсомольская 83 Забайкальск Забайкальский край	674650, Россия, Забайкальский край, Забайкальский район, Забайкальск, Комсомольская улица, 83	49,65744	117,32523	Действующая	23-08-2020		39549	2	1,1						1.1 Евро
21	4	Забайкальский муниципальный округ Забайкальского края	3315	АЗС - 113, ПАО Нефтемаркет	674650, Россия, Забайкальский край, Забайкальский район, Забайкальск, Красноармейская улица, 147	49,66574	117,32005	Действующая	23-08-2020		5776	1	1,1						1.1 Евро
22	4	Забайкальский муниципальный округ Забайкальского края	27496	Пятёрочка ул. Красноармейская, 37 пгт. КЗабайкальский	674650, Россия, Забайкальский край, Забайкальский район, Забайкальск, Красноармейская улица, 37а	49,65161	117,32635	Действующая	28-06-2021		52089	1	1,1						1.1 Евро
23	4	Забайкальский муниципальный округ Забайкальского края	32214	ИП Беломестнов А. Л. Магазин"Продукты"	674650, Россия, Забайкальский край, Забайкальский район, Забайкальск, Красноармейская улица, 3а	49,64138	117,33235	Действующая	26-08-2022		45483	1	1,1						1.1 Евро
24	4	Забайкальский муниципальный округ Забайкальского края	33221	Котельная МЧ-5	674650, Россия, Забайкальский край, Забайкальский район, Забайкальск, Неизвестная дорога,	49,69391	117,28745	Действующая	02-06-2023		48895	1	0,75						0.75 - железный
25	4	Забайкальский муниципальный округ Забайкальского края	33222	Административное здание МЧ-5	674650, Россия, Забайкальский край, Забайкальский район, Забайкальск, Неизвестная дорога,	49,69569	117,28673	Действующая	02-06-2023		48896	1	1,1						1.1 Евро
26	4	Забайкальский муниципальный округ Забайкальского края	33223	Общежитие МЧ-5	674650, Россия, Забайкальский край, Забайкальский район, Забайкальск, Неизвестная дорога,	49,69488	117,28644	Действующая	02-06-2023		49033						1		1.1 Пакет
27	4	Забайкальский муниципальный округ Забайкальского края	33224	Гаражи МЧ-5	674650, Россия, Забайкальский край, Забайкальский район, Забайкальск, Неизвестная дорога,	49,69628	117,28609	Действующая	02-06-2023		49031						1		1.1 Пакет
28	4	Забайкальский муниципальный округ Забайкальского края	33232	Контора Грузового Двора	674650, Россия, Забайкальский край, Забайкальский район, Забайкальск, Неизвестная дорога,	49,69788	117,28648	Действующая	06-06-2023		48897	1	1,1						1.1 Евро
29	4	Забайкальский муниципальный округ Забайкальского края	33954	ФКГУ Пограничное управление ФСБ России по Забайкальскому краю Пограничная Застава"Юбилейная"	674650, Россия, Забайкальский край, Забайкальский район, Забайкальск, Неизвестная дорога,	49,66822	117,20761	Действующая	22-03-2024		50902	2	1,1						1.1 Евро
30	4	Забайкальский муниципальный округ Забайкальского края	34273	промстрой	674650, Россия, Забайкальский край, Забайкальский район, Забайкальск, Неизвестная дорога,	49,71003	117,27903	Действующая	18-09-2024		52104	2	1,1						1.1 Евро
31	4	Забайкальский муниципальный округ Забайкальского края	34021	ИП Диденко Магазин "ЯР"	674650, Россия, Забайкальский край, Забайкальский район, Забайкальск, Новая улица	49,65285	117,3117	Действующая	18-04-2024		51123						2		1.5 Пакет
32	4	Забайкальский муниципальный округ Забайкальского края	33957	МКД	674650, Россия, Забайкальский край, Забайкальский район, Забайкальск, Рабочая улица, д. 7	49,65767	117,31761	Действующая	24-03-2024		50908	2	1,1						1.1 Евро
33	4	Забайкальский муниципальный округ Забайкальского края	31994	ИП Пикалова Магазин"Рыбка"	674650, Россия, Забайкальский край, Забайкальский район, Забайкальск, Северная улица, 1	49,66442	117,32491	Действующая	17-06-2022		44469						1		1.0 Пакет
34	4	Забайкальский муниципальный округ Забайкальского края	32976	ИП Чепурнов В.М. Магазин"Рулевой"	674650, Россия, Забайкальский край, Забайкальский район, Забайкальск, Северная улица, 44б	49,66088	117,32685	Действующая	04-05-2023		48230						3		1.1 Пакет
35	4	Забайкальский муниципальный округ Забайкальского края	32897	ГидроМетеоСтанция	674650, Россия, Забайкальский край, Забайкальский район, Неизвестная дорога,	49,66986	117,29908	Действующая	26-04-2023		48057						1		1.0 Пакет
36	4	Забайкальский муниципальный округ Забайкальского края	3137	МКД, Красноармейская ул.109, Забайкальск	674650, Россия, Забайкальский край, Красноармейская ул., 109, Забайкальск	49,66163	117,32191	Действующая	22-08-2020		5426	1	1,1						1.1 Евро
37	4	Забайкальский муниципальный округ Забайкальского края	7479	МКД, Красноармейская ул., 54, Забайкальск	674650, Россия, Забайкальский край, Красноармейская ул., 54 Забайкальск	49,65523	117,32611	Действующая	07-09-2020		11419	2	1,1						1.1 Евро
38	4	Забайкальский муниципальный округ Забайкальского края	3128	ИЖС, Красноармейская ул., 91, Забайкальск,	674650, Россия, Забайкальский край, Красноармейская ул., 91, Забайкальск	49,65982	117,32141	Действующая	22-08-2020		5414	1	1,1						1.1 Евро
39	4	Забайкальский муниципальный округ Забайкальского края	4778	МКД	674650, Россия, Забайкальский край, пгт.Забайкальск, Рабочая улица, д.5	49,65877	117,31903	Действующая	28-08-2020		7761	1	1,1						1.1 Евро
40	4	Забайкальский муниципальный округ Забайкальского края	3442	Прорабский пункт 6657(стройдвор),ст. Забайкальск,	674650, Россия, Забайкальский край, ст.Забайкальск	49,65442	117,32146	Действующая	24-08-2020		5922	1	1,1						1.1 Евро
41	4	Забайкальский муниципальный округ Забайкальского края	3420	Прокуратура	674651, Россия, Забайкальский край, Железнодорожная ул., 13, Забайкальск	49,6463	117,32697	Действующая	24-08-2020		5895	2	1,1						1.1 Евро
42	4	Забайкальский муниципальный округ Забайкальского края	3426	УФСБ России, Железнодорожная ул., 13, Забайкальск,	674651, Россия, Забайкальский край, Железнодорожная ул., 13, Забайкальск	49,64717	117,3268	Действующая	24-08-2020		5901	1	1,1						1.1 Евро
43	4	Забайкальский муниципальный округ Забайкальского края	33955	ФКГУ Пограничное управление ФСБ России по Забайкальскому краю Пограничная Застава"Солнечная"	674651, Россия, Забайкальский край, Забайкальский район,	49,65105	117,45306	Действующая	22-03-2024		50904	2	1,1						1.1 Евро
44	4	Забайкальский муниципальный округ Забайкальского края	28285	Дацан.	674651, Россия, Забайкальский край, Забайкальский район, Забайкальск,	49,6587	117,3418	Действующая	13-07-2021		37611						1		1.1 Пакет
45	4	Забайкальский муниципальный округ Забайкальского края	2262	ФГКУ Пограничное управление, ул. Пограничная, д. 2Б	674651, Россия, Забайкальский край, Забайкальский район, Забайкальск, Железнодорожная улица,	49,6373	117,33546	Действующая	21-08-2020		4310	2	1,1						1.1 Евро

74	4	Забайкальский муниципальный округ Забайкальского края	32907	Забайкальская ЦРБ	674657, Россия, Забайкальский край, Забайкальский район, Харанор, Совхозная улица, 21А	50,1159	116,67595	Действующая	27-04-2023		48099						1		1.1 Пакет
75	4	Забайкальский муниципальный округ Забайкальского края	32668	МБУК Информационно-библиотечный досуговый центр"Радуга"	674657, Россия, Забайкальский край, Забайкальский район, Харанор, ул.Нагорная, 1	50,11728	116,67421	Действующая	06-03-2023		47226						2		1.1 Пакет
76	4	Забайкальский муниципальный округ Забайкальского края	16033	Детский центр для несовершеннолетних	674658, Россия, Забайкальский край, Забайкальский район, Билитуй,	49,8267	117,09385	Действующая	06-02-2021		51268	1	1,1						1.1 Евро
77	4	Забайкальский муниципальный округ Забайкальского края	16834	Музыкальная школа	674658, Россия, Забайкальский край, Забайкальский район, Билитуй,	49,82742	117,09234	Действующая	18-02-2021		38811	1	1,1						1.1 Евро
78	4	Забайкальский муниципальный округ Забайкальского края	27512	Школа п.Билитуй	674658, Россия, Забайкальский край, Забайкальский район, Билитуй,	49,82725	117,09142	Действующая	28-06-2021		41092	2	1,1						1.1 Евро
79	4	Забайкальский муниципальный округ Забайкальского края	34098	МУК Многофункциональный культурно-досуговый центр	674658, Россия, Забайкальский край, Забайкальский район, Билитуй,	49,82737	117,09217	Действующая	03-06-2024		51411	1	1,1						1.1 Евро
80	4	Забайкальский муниципальный округ Забайкальского края	31057	Котельная "Билитуй" с.п.билитуйское мкр.Армейский	674658, Россия, Забайкальский край, Забайкальский район, Билитуй, Неизвестная дорога,	49,82669	117,09795	Действующая	01-03-2022		42429						2		1.5 Пакет
81	4	Забайкальский муниципальный округ Забайкальского края	32031	ИП Аюшеева Магазин "Удачный"	674658, Россия, Забайкальский край, Забайкальский район, Билитуй, ул. Нагорная дом 9	49,8232	117,10937	Действующая	27-06-2022		44788						1		1.1 Пакет
82	4	Забайкальский муниципальный округ Забайкальского края	4374	МКД-Даурия ДОС 700	674660, Россия, Забайкальский край, Забайкальский район, Даурия,	49,9279	116,84684	Действующая	27-08-2020		7467	3	1,1						1.1 Евро
83	4	Забайкальский муниципальный округ Забайкальского края	24173	Котельная НС ст. Даурия, 6610км	674660, Россия, Забайкальский край, Забайкальский район, Даурия,	49,92986	116,85105	Действующая	29-04-2021		31618	1	0,75						0.75 - железный
84	4	Забайкальский муниципальный округ Забайкальского края	28784	Тяговая подстанция Даурия 6608 км 10 ПК(ЭЧ-5)	674660, Россия, Забайкальский край, Забайкальский район, Даурия,	49,93046	116,84205	Действующая	25-08-2021		38424	1	1,1						1.1 Евро
85	4	Забайкальский муниципальный округ Забайкальского края	32211	ООО"ЭнергияТранслогистик" Шэн-Фэн	674660, Россия, Забайкальский край, Забайкальский район, Даурия,	49,93446	116,8587	Действующая	23-08-2022		45465	1	1,1						1.1 Евро
86	4	Забайкальский муниципальный округ Забайкальского края	32760	ОАО"РЖД" Табельная ПЧ-21	674660, Россия, Забайкальский край, Забайкальский район, Даурия,	49,92839	116,84405	Действующая	28-03-2023		47489						1		1.1 Пакет
87	4	Забайкальский муниципальный округ Забайкальского края	34077	ЭЧК-54(ЭЧ-5) Административное здание	674660, Россия, Забайкальский край, Забайкальский район, Даурия,	49,92642	116,84507	Действующая	25-05-2024		51342	1	1,1						1.1 Евро
88	4	Забайкальский муниципальный округ Забайкальского края	34278	СПК"Рассвет" Пекарня	674660, Россия, Забайкальский край, Забайкальский район, Даурия, Дос 46	49,92496	116,85143	Действующая	19-09-2024		52116						3		1.1 Пакет
89	4	Забайкальский муниципальный округ Забайкальского края	27385	ФГКУ Пограничное управление, отделение Шахалинор	674660, Россия, Забайкальский край, Забайкальский район, Даурия, Неизвестная дорога,	49,90787	116,72759	Действующая	24-06-2021		36317	2	1,1						1.1 Евро
90	4	Забайкальский муниципальный округ Забайкальского края	30456	Камертон	674660, Россия, Забайкальский край, Забайкальский район, Даурия, Неизвестная дорога,	49,92897	116,84994	Действующая	31-01-2022		41192	1	1,1						1.1 Евро
91	4	Забайкальский муниципальный округ Забайкальского края	16144	Детский сад "Журавушка"	674660, Россия, Забайкальский край, Забайкальский район, Даурия, улица Даурия Пст, 28	49,92594	116,85441	Действующая	08-02-2021		21494	2	1,1						1.1 Евро
92	4	Забайкальский муниципальный округ Забайкальского края	33499	ИП Беспалова С.В. Магазин "Оазис"	674660, Россия, Забайкальский край, Забайкальский район, Даурия,ул.Журавлевская, 2А	49,92467	116,84653	Действующая	25-09-2023		49808						1		0.75 Пакет
93	4	Забайкальский муниципальный округ Забайкальского края	25801	Здание вокзала ст. Арабатук	674666, Россия, Забайкальский край, Забайкальский район, Арабатук,	50,1592	117,06924	Действующая	26-05-2021		33629	1	0,75						0.75 - железный
94	4	Забайкальский муниципальный округ Забайкальского края	32751	ОАО"РЖД" Табельная ПЧ-21	674666, Россия, Забайкальский край, Забайкальский район, Арабатук,	50,15916	117,06882	Действующая	25-03-2023		47449						1		1.1 Пакет
95	4	Забайкальский муниципальный округ Забайкальского края	16743	Школа	674666, Россия, Забайкальский край, Забайкальский район, Арабатук, Железнодорожная улица, 8а	50,1581	117,06952	Действующая	17-02-2021		46426						1		0.5 Пакет
96	4	Забайкальский муниципальный округ Забайкальского края	26978	Табельная ст. Арабатук 89244787454	674666, Россия, Забайкальский край, Забайкальский район, Арабатук, Железнодорожная улица, 8а	50,15824	117,06849	Действующая	17-06-2021		35556						1		0.75 Пакет
97	4	Забайкальский муниципальный округ Забайкальского края	31169	Магазин № 24 с. Арабатук, ул. Железнодорожная, 1	674666, Россия, Забайкальский край, Забайкальский район, Арабатук, Железнодорожная улица, 8а	50,15876	117,06895	Действующая	16-03-2022		42730						1		1.1 Пакет
98	4	Забайкальский муниципальный округ Забайкальского края	32849	МУК Информационно-Библиотечный Досуговый Центр "Родник"	674666, Россия, Забайкальский край, Забайкальский район, Красный Великан, Клубная улица, 4	50,08021	117,05733	Действующая	21-04-2023		47993						1		1.1 Пакет
99	4	Забайкальский муниципальный округ Забайкальского края	15595	Администрация	7, Железнодорожная улица, посёлок городского типа Забайкальск, Россия, Забайкальский край	49,64293	117,32979	Действующая	01-02-2021		20802	1	1,1						1.1 Евро
100	4	Забайкальский муниципальный округ Забайкальского края	16351	Администрация	7, Новая улица, посёлок Степной, Россия, Забайкальский край, Забайкальский район	50,01185	117,47017	Действующая	10-02-2021		46611						3		0.12 Пакет
101	4	Забайкальский муниципальный округ Забайкальского края	16770	Школа	7, Пограничная улица, село Абагайтуй, Россия, Забайкальский край, Забайкальский район	49,58525	117,83836	Действующая	17-02-2021		22439	1	1,1						1.1 Евро

102	4	Забайкальский муниципальный округ Забайкальского края	12016	п. Билитуй ул. Степная	А350, Забайкальский край, п. Билитуй ул Степная,3	49,82655	117,10574	Действующая	20-11-2020		16291	1	1,1						1.1 Евро
103	4	Забайкальский муниципальный округ Забайкальского края	4371	АЗС SHERL ДаурияИП Хомутов674660, Россия, Забайкальский край, А350, Даурия	АЗС SHERL ДаурияИП Хомутов	49,91198	116,85055	Действующая	27-08-2020		8085	1	0,75						0.75 - железный
104	4	Забайкальский муниципальный округ Забайкальского края	11928		Unnamed Road, Забайкальский край, Россия, 674657 Харанор, Почта России	50,12419	116,66753	Действующая	20-11-2020		16202						1		0.12 Пакет
105	4	Забайкальский муниципальный округ Забайкальского края	24415	Забайкальск	Административное здание (прорабский пункт) 6657 км 89145195537	49,65122	117,32265	Действующая	04-05-2021		31984	1	1,1						1.1 Евро
106	4	Забайкальский муниципальный округ Забайкальского края	25196	Административное здание ЖДПП ФГКУ Росгранстрой п. Забайкальск, ул. Железнодорожная, 1В	Административное здание ЖДПП ФГКУ Росгранстрой п. Забайкальск, ул. Железнодорожная, 1В	49,63663	117,33574	Действующая	17-05-2021		32892	2	1,1						1.1 Евро
107	4	Забайкальский муниципальный округ Забайкальского края	31301	Административное здание МЧ Забайкальский край, Забайкальский р-он, ст. Забайкальск	Административное здание МЧ	49,64415	117,32784	Действующая	25-03-2022		43064	1	1,1						1.1 Евро
108	4	Забайкальский муниципальный округ Забайкальского края	27458	Администрация СП, п/ст Даурия, д.10	Администрация СП, п/ст Даурия, д.10	49,92392	116,85405	Действующая	25-06-2021		36461	1	1,1						1.1 Евро
109	4	Забайкальский муниципальный округ Забайкальского края	33101	Апарт- отель и сауна "Attic" пгт. Забайкальск, ул. Красноармейская, д. 19, помещ.3, 4-ИП Кузнецова Е.Ю.	Апарт- отель и сауна "Attic" пгт. Забайкальск, ул. Красноармейская, д. 19, помещ.3, 4-ИП Кузнецова Е.Ю.	49,64635	117,32851	Действующая	22-05-2023		48573						3		1.1 Пакет
110	4	Забайкальский муниципальный округ Забайкальского края	20736	Бурятский филиал ПАО Ростелеком; ПАО Почта России ул. Красноармейская д 40	Бурятский филиал ПАО Ростелеком; ПАО Почта России ул. Красноармейская д 40	49,65116	117,32721	Действующая	06-04-2021		36484	3	1,1						1.1 Евро
111	4	Забайкальский муниципальный округ Забайкальского края	3419	Вокзал пгт. Забайкальск ул. Железнодорожная, 1	Вокзал пгт. Забайкальск ул. Железнодорожная, 1	49,63804	117,33295	Действующая	24-08-2020		10975	1	1,1						1.1 Евро
112	4	Забайкальский муниципальный округ Забайкальского края	31305	Гараж для механизмов на 25 машин Забайкальский край, Забайкальский р-он, ст. Забайкальск	Гараж для механизмов на 25 машин Забайкальский р-он, ст. Забайкальскльский	49,64264	117,3294	Действующая	25-03-2022		43067	1	1,1						1.1 Евро
113	4	Забайкальский муниципальный округ Забайкальского края	21873	Гостиница "Гостиный дворик" ул. Рабоча 3	Гостиница "Гостиный дворик" ул. Рабоча 3	49,66151	117,31782	Действующая	14-04-2021		28539	1	1,1						1.1 Евро
114	4	Забайкальский муниципальный округ Забайкальского края	27599	Гостиница "Золотой Лотос" ул.Северная, 56 пгт.Забайкальск	Гостиница "Золотой Лотос" ул.Северная, 56 пгт.Забайкальск	49,66631	117,32316	Действующая	30-06-2021		47808	2	0,75						0.75 - железный
115	4	Забайкальский муниципальный округ Забайкальского края	16725	Администрация	д 1, ул Забайкальская, село Абагайтуй, Забайкальский край, Забайкальский р-н	49,58634	117,83029	Действующая	17-02-2021		22382						1		1.1 Пакет
116	4	Забайкальский муниципальный округ Забайкальского края	31697	МУК ИБДЦ "Фортуна", п. Степной, ул. Новая, д. 17	д 17, ул Новая, поселок Степной, Забайкальский край, Забайкальский р-н	50,01247	117,47029	Действующая	06-05-2022		43754	1	1,1						1.1 Евро
117	4	Забайкальский муниципальный округ Забайкальского края	4330	Пост ЭЦ, Даурия, Забайкальский район	Даурия Забайкальский край, Россия, 674660	49,92849	116,84393	Действующая	27-08-2020		7468	1	1,1						1.1 Евро
118	4	Забайкальский муниципальный округ Забайкальского края	3767	Даурия КП№1 , Забайкальский край(столовая)	Даурия КП№1 , Забайкальский край(столовая)	49,9238	116,85872	Действующая	25-08-2020		41373	1	1,1						1.1 Евро
119	4	Забайкальский муниципальный округ Забайкальского края	7597	Даурия КП№6 Забайкальский район	Даурия КП№6 Забайкальский район	49,92395	116,86064	Действующая	08-09-2020		11563	1	1,1						1.1 Евро
120	4	Забайкальский муниципальный округ Забайкальского края	7598	СОШ , п/ст Даурия, здание 28	Даурия Пст, 28, Даурия, Забайкальский край, Россия, 674660	49,92668	116,85369	Действующая	08-09-2020		11562	1	1,1						1.1 Евро
121	4	Забайкальский муниципальный округ Забайкальского края	21237	674660, Россия, Забайкальский край, Забайкальский район, Даурия, улица Даурия Пст, 28	Даурия, м-н Спутник	49,92685	116,85286	Действующая	09-04-2021		27874	1	1,1						1.1 Евро
122	4	Забайкальский муниципальный округ Забайкальского края	16031	Детский Лагерь "Пограничник"	Детский Лагерь "Пограничник" пгт Забайкальский	49,93236	117,23969	Инспекция	06-02-2021		42661						2		1.0 Пакет
123	4	Забайкальский муниципальный округ Забайкальского края	2609	Детский сад № 3 "Росинка, Комсомольская ул., 38, Забайкальск	Детский сад № 3 "Росинка, Комсомольская ул., 38, Забайкальск	49,64739	117,33153	Действующая	21-08-2020		4793	1	1,1						1.1 Евро
124	4	Забайкальский муниципальный округ Забайкальского края	25876	Дистанционные мастерские МЧ 5 Забайкальск	Дистанционные мастерские МЧ 5	49,6537	117,3178	Действующая	26-05-2021		33717	2	1,1						1.1 Евро
125	4	Забайкальский муниципальный округ Забайкальского края	3441	Железнодорожная ул., 33, Забайкальск Дом отдыха Локомотивных бригад	Дом отдыха Локомотивных бригад Железнодорожная ул., 33, Забайкальск	49,65393	117,32194	Действующая	24-08-2020		5921	2	1,1						1.1 Евро
126	4	Забайкальский муниципальный округ Забайкальского края	3310	Управление пенсионного фонда Российской Федерации	Железнодорожная 28 Забайкальск	49,64697	117,32762	Действующая	23-08-2020		5769						1		0.75 Пакет
127	4	Забайкальский муниципальный округ Забайкальского края	7148	Железнодорожная ул гостиница Россия Забайкальск,	Железнодорожная ул гостиница Россия Забайкальск, Забайкальский край, Россия, 674651	49,64132	117,33053	Действующая	04-09-2020		11053	1	1,1						1.1 Евро
128	4	Забайкальский муниципальный округ Забайкальского края	3191	РЖД НГЧ, Административное здание	Железнодорожная ул., 5 Забайкальск, Забайкальский край, Россия, 674651	49,6419	117,32968	Действующая	22-08-2020		5510	1	1,1						1.1 Евро
129	4	Забайкальский муниципальный округ Забайкальского края	3383	ЖД ПОСТ ЭЦ Забайкальск Забайкальский край, Россия	Забайкальск Забайкальский край ЖД ПОСТ ЭЦ	49,64332	117,32867	Действующая	24-08-2020		5855	2	1,1						1.1 Евро

130	4	Забайкальский муниципальный округ Забайкальского края	32299	Забайкальск ООО Ресурстранс	Забайкальск ООО Ресурстранс	49,65511	117,32153	Действующая	03-10-2022		45725	1	0,75						0.75 - железный
131	4	Забайкальский муниципальный округ Забайкальского края	25716	Забайкальск, Железнодорожная	Забайкальск, Железнодорожная Дом связи НГЧ	49,64351	117,32846	Действующая	25-05-2021		33505	1	1,1						1.1 Евро
132	4	Забайкальский муниципальный округ Забайкальского края	2257	АО "Читаавтотранс" Забайкальск, Железнодорожная улица, 1А	Забайкальск, Железнодорожная улица, 1А АО "Читаавтотранс	49,63311	117,33839	Действующая	20-08-2020		4305	1	1,1						1.1 Евро
133	4	Забайкальский муниципальный округ Забайкальского края	31985	Гостиница Россия Забайкальск, Железнодорожная улица, 3	Забайкальск, Железнодорожная улица, 3 Гостиница Россия	49,6417	117,33065	Действующая	13-06-2022		44358	1	1,1						1.1 Евро
134	4	Забайкальский муниципальный округ Забайкальского края	32747	Забайкальск, Железнодорожная улица, 3А	Забайкальск, Железнодорожная улица, 3А ,ИП Манукян С.П.Магазин"СтройМаркет"	49,64125	117,33109	Действующая	24-03-2023		47450	1	1,1						1.1 Евро
135	4	Забайкальский муниципальный округ Забайкальского края	33871	ООО"ЗЗТ"Общежитие Забайкальск, Красноармейская улица, 30А	Забайкальск, Красноармейская улица , 30АООО"ЗЗТ"Общежитие	49,64904	117,32851	Действующая	06-02-2024		50658	1	1,1						1.1 Евро
136	4	Забайкальский муниципальный округ Забайкальского края	15785	Забайкальск, Красноармейская улица, 53	Забайкальск, Красноармейская улица, 53 Школа № 2	49,65351	117,3246	Действующая	03-02-2021		21049	3	1,1						1.1 Евро
137	4	Забайкальский муниципальный округ Забайкальского края	2784	Забайкальск, микрорайон МАПП	Забайкальск, микрорайон МАПП	49,63759	117,37402	Действующая	22-08-2020		11136	12	1,1						1.1 Евро
138	4	Забайкальский муниципальный округ Забайкальского края	31980	КОНТОРА ГРУЗОВОГО ДВОРА Забайкальск	Забайкальск, Неизвестная дорога, Контора грузового двора	49,65445	117,31367	Действующая	13-06-2022		44350	1	1,1						1.1 Евро
139	4	Забайкальский муниципальный округ Забайкальского края	2293	Забайкальск, ул. Красноармейская,3 (МКД)	Забайкальск, ул. Красноармейская,3 (МКД)	49,63994	117,33332	Действующая	21-08-2020		4356	2	1,1						1.1 Евро
140	4	Забайкальский муниципальный округ Забайкальского края	16796	ЛО МВД	Забайкальский край, Железнодорожная, 13	49,64652	117,32687	Действующая	17-02-2021		48890						1		1.1 Пакет
141	4	Забайкальский муниципальный округ Забайкальского края	28860	МОУ Степнинская основная общеобразовательная школа	Забайкальский край, Забайкальский р-н, поселок Степной	50,01296	117,46394	Действующая	07-09-2021		45660	1	1,1						1.1 Евро
142	4	Забайкальский муниципальный округ Забайкальского края	31302	Общежитие Забайкальский край, Забайкальский р-он, ст. Забайкальск	Забайкальский край, пгт Забайкальск, ул Железнодорожная Общежитие	49,64589	117,32761	Действующая	25-03-2022		43065	1	1,1						1.1 Евро
143	4	Забайкальский муниципальный округ Забайкальского края	31293	Дом связи Забайкальский край, Забайкальский р-он, п. Забайкальск, объект 8515	Забайкальский край, пгт Забайкальск, ул Железнодорожная, зд 1	49,64003	117,33135	Действующая	24-03-2022		43043	1	0,75						0.75 - железный
144	4	Забайкальский муниципальный округ Забайкальского края	24984	Дистанция инженерных сооружений пгт Забайкальск, ул Железнодорожная, зд 15	Забайкальский край, пгт Забайкальск, ул Железнодорожная, зд 15	49,65062	117,32679	Действующая	12-05-2021		32620	1	1,1						1.1 Евро
145	4	Забайкальский муниципальный округ Забайкальского края	34127	Офисное помещение Забайкальский р-н, пгт. Забайкальск, ул. Жезнодорожня, д. 15	Забайкальский край, пгт Забайкальск, ул Железнодорожная, зд 15	49,64974	117,32559	Действующая	13-06-2024		51502	2	1,1						1.1 Евро
146	4	Забайкальский муниципальный округ Забайкальского края	31020	Центральная котельная (котельная "КОС") Забайкальск. ул.Железнодорожная	Забайкальский край, пгт Забайкальск, ул Железнодорожная, зд 3а	49,64139	117,3307	Действующая	25-02-2022		42381	1	1,1						1.1 Евро
147	4	Забайкальский муниципальный округ Забайкальского края	33328	Цыбенов Б.З.	Забайкальский край, пгт Забайкальск, ул Ключевская, зд 2а	49,65702	117,33819	Действующая	14-07-2023		49349	1	1,1						1.1 Евро
148	4	Забайкальский муниципальный округ Забайкальского края	3172	Красноармейская ул., 35, Забайкальск,	Забайкальский край, пгт Забайкальск, ул Красноармейская	49,65088	117,32664	Действующая	22-08-2020		51395	2	1,1						1.1 Евро
149	4	Забайкальский муниципальный округ Забайкальского края	34121	МУНИЦИПАЛЬНОЕ УЧРЕЖДЕНИЕ ДОПОЛНИТЕЛЬНОГО ОБРАЗОВАНИЯ ДЕТСКО-ЮНОШЕСКАЯ СПОРТИВНАЯ	Забайкальский край, пгт Забайкальск, ул Красноармейская, зд 10	49,64236	117,33327	Действующая	11-06-2024		51477	1	1,1						1.1 Евро
150	4	Забайкальский муниципальный округ Забайкальского края	29897	ДНС	Забайкальский край, пгт Забайкальск, ул Красноармейская, зд 12	49,64269	117,33187	Действующая	29-12-2021		40605						1		1.0 Пакет
151	4	Забайкальский муниципальный округ Забайкальского края	32905	ИП Нуриев Х.О. Магазин"Шанс"	Забайкальский край, пгт Забайкальск, ул Малая	49,64783	117,34317	Действующая	27-04-2023		48096	1	1,1						1.1 Евро
152	4	Забайкальский муниципальный округ Забайкальского края	26053	Новая 45. Ип Бутаков	Забайкальский край, пгт Забайкальск, ул Новая	49,65662	117,31013	Действующая	01-06-2021		33983	1	1,1						1.1 Евро
153	4	Забайкальский муниципальный округ Забайкальского края	34179	м-н Абсолют ул. Шосейная д 31 стр. 1 пгт.Забайкальск	Забайкальский край, пгт Забайкальск, ул Шоссейная, д 31 стр 1	49,66025	117,35333	Новая	09-07-2024		51696	4	1,1						1.1 Евро
154	4	Забайкальский муниципальный округ Забайкальского края	31053	Модульная котельная с.п.Даурское	Забайкальский край, поселок Горный	49,65213	117,32898	Действующая	28-02-2022		42422						2		5.0 Пакет
155	4	Забайкальский муниципальный округ Забайкальского края	4184	Разъезд №83 Забайкальский район	Забайкальский край, Россия, 674660	50,01466	116,76521	Действующая	27-08-2020		8084	1	1,1						1.1 Евро
156	4	Забайкальский муниципальный округ Забайкальского края	27510	Школа п/ст Степной	Забайкальский район, Россия, посёлок Степной, 22, Новая улица	50,01309	117,46345	Действующая	28-06-2021		47802	1	0,75						0.75 - железный
157	4	Забайкальский муниципальный округ Забайкальского края	25866	Здание приготовления пищи пгт. Забайкальск	Здание приготовления пищи пгт. Забайкальск	49,64937	117,3259	Действующая	26-05-2021		34856	1	1,1						1.1 Евро

158	4	Забайкальский муниципальный округ Забайкальского края	7125	Здание ПТО и табельная ПЧ пгт. Забайкальск, Западный парк Здание 5	Здание ПТО и табельная ПЧ пгт. Забайкальск, Западный паркЗдание 5	49,68699	117,29645	Действующая	03-09-2020		11025	1	1,1						1.1 Евро
159	4	Забайкальский муниципальный округ Забайкальского края	25874	Здание сетевого р-на пгт. Забайкальск, ЭЧ-5	Здание сетевого р-на пгт. Забайкальск, ЭЧ-5	49,65508	117,31976	Действующая	26-05-2021		33716	1	1,1						1.1 Евро
160	4	Забайкальский муниципальный округ Забайкальского края	28785	Здание тяговой подстанции перегон Мациевская-Забайкальск 6651 км ПК 3	Здание тяговой подстанции перегон Мациевская-Забайкальск 6651 км ПК 3	49,71364	117,2794	Действующая	25-08-2021		38425						1		1.1 Пакет
161	4	Забайкальский муниципальный округ Забайкальского края	33225	ИП Агалаев Э.НПекарня Забайкальск, ул.Красноармейская 32Б	ИП Агалаев Э.НПекарня Забайкальск, ул.Красноармейская 32Б	49,64654	117,32891	Действующая	02-06-2023		48840	1	1,1						1.1 Евро
162	4	Забайкальский муниципальный округ Забайкальского края	33000	ИП Алоян Г.Ф.Магазин "Олеся" Забайкальск, Ведерникова улица,4А	ИП Алоян Г.Ф.Магазин "Олеся"	49,66393	117,30618	Действующая	09-05-2023		48303						1		1.5 Пакет
163	4	Забайкальский муниципальный округ Забайкальского края	33932	Даурия, улица Даурия Пст, 28	ИП Антонова Е.О.Кафе "Даурия "	49,92682	116,85286	Действующая	13-03-2024		50832	1	1,1						1.1 Евро
164	4	Забайкальский муниципальный округ Забайкальского края	29136	ИП Бадмаев Э О М-Н "Читинка" ул. Красноармейская д 19а пгт. Забайкальск	ИП Бадмаев Э О М-Н "Читинка" ул. Красноармейская д 19а пгт. Забайкальск	49,64589	117,32875	Действующая	26-10-2021		39223	1	1,1						1.1 Евро
165	4	Забайкальский муниципальный округ Забайкальского края	33812	ИП Базарсадаева Кафе "Жаргал" пгт. Забайкальск	ИП Базарсадаева Кафе "Жаргал" пгт. Забайкальск	49,66875	117,31722	Действующая	28-12-2023		50516	1	1,1						1.1 Евро
166	4	Забайкальский муниципальный округ Забайкальского края	32720	ИП Ванюшкина О.С.Кафе"Сансара" мкр. МАПП тер. ТОР стр. 3, кор. 4.	ИП Ванюшкина О.С.Кафе"Сансара" мкр. МАПП тер. ТОР стр. 3, кор. 4.	49,64223	117,38047	Действующая	20-03-2023		47377	1	1,1						1.1 Евро
167	4	Забайкальский муниципальный округ Забайкальского края	31483	ИП Габриелян С.А Магазин"Альфа" ул. Красноармейская д 53	ИП Габриелян С.А Магазин"Альфа" ул. Красноармейская д 53	49,65564	117,32473	Действующая	11-04-2022		43336	1	1,1						1.1 Евро
168	4	Забайкальский муниципальный округ Забайкальского края	27709	Забайкальск, Железнодорожная улица, 9	ИП Дакало И. А., Гостиница "Золотой дракон"	49,64294	117,32949	Действующая	05-07-2021		37390	1	1,1						1.1 Евро
169	4	Забайкальский муниципальный округ Забайкальского края	32233	ИП Джавадов Оптовая База "Море"	ИП Джавадов Оптовая База "Море"	49,66417	117,32564	Действующая	02-09-2022		45527	1	1,1						1.1 Евро
170	4	Забайкальский муниципальный округ Забайкальского края	34075	ИП Каримов Пекарня ул. Красноармейская д 35Б . пгт Забайкальск	ИП Каримов Пекарня ул. Красноармейская д 35Б . пгт Забайкальск	49,65152	117,32627	Неизвестная	24-05-2024		51336	1	1,1						1.1 Евро
171	4	Забайкальский муниципальный округ Забайкальского края	31408	ИП Мамедов Кафе"Самолет" ул. Красноармейская д. 42. пгт. Забайкальск	ИП Мамедов Кафе"Самолет" ул. Красноармейская д. 42. пгт. Забайкальск	49,65261	117,32646	Действующая	01-04-2022		43225	1	1,1						1.1 Евро
172	4	Забайкальский муниципальный округ Забайкальского края	32746	ИП Манукян С.П.Магазин"Двин" Забайкальск ул. Красноармейская.д.5Б	ИП Манукян С.П.Магазин"Двин"	49,64189	117,33177	Действующая	24-03-2023		47446	1	1,1						1.1 Евро
173	4	Забайкальский муниципальный округ Забайкальского края	3320	ИП Матвеев А.Э, Шоссейная ул., 24, Забайкальск, Забайкальский край,	ИП Матвеев А.Э, Шоссейная ул., 24, Забайкальск, Забайкальский край,	49,65971	117,35352	Действующая	23-08-2020		5781	1	1,1						1.1 Евро
174	4	Забайкальский муниципальный округ Забайкальского края	14317	ИП Павлова Эржэма Владимировна, Кафе "Ага", пгт. Забайкальск , ул. Шоссейная, д.24Б	ИП Павлова Эржэма Владимировна, Кафе "Ага", пгт. Забайкальск , ул. Шоссейная, д.24Б	49,66176	117,34145	Действующая	14-01-2021		19177	1	1,1						1.1 Евро
175	4	Забайкальский муниципальный округ Забайкальского края	26050	ИП Рощинский Офис, пгт. Забайкальск, Пограничная улица, 11	ИП Рощинский Офис, пгт. Забайкальск, Пограничная улица, 11	49,64076	117,33717	Действующая	01-06-2021		33977	1	0,75						0.75 - железный
176	4	Забайкальский муниципальный округ Забайкальского края	3346	ИП Рыбина "Кафе ""Вкусный дворик"" п. Забайкальск, мкр. МАПП, участок 6 стр 5 "	ИП Рыбина "Кафе ""Вкусный дворик"" п. Забайкальск, мкр. МАПП, участок 6 стр 5 "	49,63989	117,37865	Действующая	24-08-2020		5807	1	1,1						1.1 Евро
177	4	Забайкальский муниципальный округ Забайкальского края	31143	Даурия, улица Даурия Пст, 28	ИП САВЧЕНКО	49,9262	116,85041	Действующая	14-03-2022		44316	1	1,1						1.1 Евро
178	4	Забайкальский муниципальный округ Забайкальского края	18262	ИП Саргсян, ул. Первомайская д№31 (ул.Красноармейская 153)	ИП Саргсян, ул. Первомайская д№31 (ул.Красноармейская 153)	49,6456	117,33656	Действующая	25-03-2021		24491						1		1.0 Пакет
179	4	Забайкальский муниципальный округ Забайкальского края	3317	ИП Солоненко Мотель "Железный мир" ул. Красноармейская 156Б, пгт Забайкальск	ИП Солоненко Мотель "Железный мир" ул. Красноармейская 156Б, пгт Забайкальск	49,66537	117,31891	Действующая	23-08-2020		10986	2	1,1						1.1 Евро
180	4	Забайкальский муниципальный округ Забайкальского края	19841	ИП Тимофеев Г.В., АЗС №3 (Союз и К), пгт Забайкальск, на 0,8 км трассы Забайкальск-Абагай	ИП Тимофеев Г.В., АЗС №3 (Союз и К), пгт Забайкальск, на 0,8 км трассы Забайкальск-Абагай	49,66019	117,34899	Действующая	01-04-2021		26092	1	0,75						0.75 - железный
181	4	Забайкальский муниципальный округ Забайкальского края	33001	ИП Эргешбаева К.РМагазин "Мясная лавка" Забайкальск, Красноармейская улица, 9	ИП Эргешбаева К.РМагазин "Мясная лавка"	49,64291	117,33093	Действующая	09-05-2023		48304						1		1.1 Пакет
182	4	Забайкальский муниципальный округ Забайкальского края	32771	КАПО Дьюти Фри режимная зона МАПП	КАПО Дьюти Фри режимная зона МАПП	49,63017	117,37219	Действующая	29-03-2023		47529						1		1.1 Пакет
183	4	Забайкальский муниципальный округ Забайкальского края	21663	Кафе "Алтан Булак"	Кафе "Алтан Булак"	49,65992	117,35327	Действующая	13-04-2021		28296	3	1,1						1.1 Евро
184	4	Забайкальский муниципальный округ Забайкальского края	16768	Клуб "Надежда"с. Абагайтуй, ул. Красноармейская, д. 30	Клуб "Надежда"с. Абагайтуй, ул. Красноармейская, д. 30	49,58538	117,83666	Действующая	17-02-2021		22436						1		1.1 Пакет
185	4	Забайкальский муниципальный округ Забайкальского края	2589	детский сад № 1 "Солнышко", Комсомольская 50 Забайкальск	Комсомольская 50 Забайкальск	49,64771	117,33167	Действующая	21-08-2020		4767	1	1,1						1.1 Евро

186	4	Забайкальский муниципальный округ Забайкальского края	2311	МКД, Комсомольская ул., 2, Забайкальск, Забайкальский край, Россия, 674651	Комсомольская ул., 2, Забайкальск, Забайкальский край, Россия, 674651	49,64051	117,3356	Действующая	21-08-2020		4398	1	1,1						1.1 Евро
187	4	Забайкальский муниципальный округ Забайкальского края	6120	Государственное управление Судебного департамента в Забайкальском крае, Комсомольская ул., 24А, Забайкальск,	Комсомольская ул., 24А, Забайкальск, Забайкальский край, Россия, 674651	49,64451	117,33175	Действующая	01-09-2020		9470	1	1,1						1.1 Евро
188	4	Забайкальский муниципальный округ Забайкальского края	2373	Комсомольская ул., 3, Забайкальск, МКД	Комсомольская ул., 3, Забайкальск, МКД	49,64036	117,33448	Действующая	21-08-2020		4480	2	1,1						1.1 Евро
189	4	Забайкальский муниципальный округ Забайкальского края	6121	Федеральное бюджетное учреждение здравоохранения "Центр гигиены и эпидемиологии в Забайкальском крае", Комсомольская ул., 30, Забайкальск,	Комсомольская ул., 32, Забайкальск, Забайкальский край, Россия, 674651	49,6454	117,33159	Действующая	01-09-2020		9471	1	1,1						1.1 Евро
190	4	Забайкальский муниципальный округ Забайкальского края	3312	Комсомольская ул., 85, Забайкальск, Забайкальский край	Комсомольская ул., 85, Забайкальск, Забайкальский край, Россия, 674650	49,65798	117,32555	Действующая	23-08-2020		5773	1	1,1						1.1 Евро
191	4	Забайкальский муниципальный округ Забайкальского края	31981	Контора АБК	Контора АБК	49,65916	117,31994	Действующая	13-06-2022		44351	1	1,1						1.1 Евро
192	4	Забайкальский муниципальный округ Забайкальского края	25271	Котельная Мациевская (ЗабДТВу-1) - Забайкальский край, ст. Мациевская	Котельная Мациевская (ЗабДТВу-1) - Забайкальский край, ст. Мациевская	49,72405	117,27613	Действующая	19-05-2021		32974	1	0,75						0.75 - железный
193	4	Забайкальский муниципальный округ Забайкальского края	25264	Котельная ОС (ПРБ) Прорабский участок ст. Забайкальск	Котельная ОС (ПРБ) Прорабский участок ст. Забайкальск	49,65538	117,32122	Действующая	18-05-2021		32958	2	0,75						0.75 - железный
194	4	Забайкальский муниципальный округ Забайкальского края	24055	Котельная ТЧ (ЗабДТВу-1) ст. Забайкальск, 6658км	Котельная ТЧ (ЗабДТВу-1) ст. Забайкальск, 6658км	49,65288	117,3217	Действующая	28-04-2021		31452	1	0,75						0.75 - железный
195	4	Забайкальский муниципальный округ Забайкальского края	2497	МКД, Красноармейская 26 Забайкальск	Красноармейская 26 Забайкальск	49,64375	117,33122	Действующая	21-08-2020		4638	2	1,1						1.1 Евро
196	4	Забайкальский муниципальный округ Забайкальского края	4058	Красноармейская ул., 16, Забайкальск,	Красноармейская ул., 16, Забайкальск, Забайкальский край, Россия, 674651	49,64332	117,33142	Действующая	26-08-2020		46944						3		0.75 Пакет
197	4	Забайкальский муниципальный округ Забайкальского края	2645	Красноармейская ул., 19а,Сбербанк Забайкальск	Красноармейская ул., 19а,Сбербанк Забайкальск, Забайкальский край, Россия, 674651	49,64623	117,32829	Действующая	21-08-2020		4843	1	1,1						1.1 Евро
198	4	Забайкальский муниципальный округ Забайкальского края	3179	МКД, Красноармейская, 30, 31, 33, Железнодорожная ул., 40, 42, Забайкальск,	Красноармейская,31 , Забайкальск, Забайкальский край, Россия, 674651	49,64966	117,32645	Действующая	22-08-2020		5489	1	1,1						1.1 Евро
199	4	Забайкальский муниципальный округ Забайкальского края	31984	ЛОКОТЕХ-СЕРВИС ЗАБАЙКАЛЬСК	ЛОКОТЕХ-СЕРВИС	49,65093	117,32334	Действующая	13-06-2022		44355	2	1,1						1.1 Евро
200	4	Забайкальский муниципальный округ Забайкальского края	25391	Магазин"ДНС"	Магазин"ДНС"	49,65146	117,32631	Действующая	20-05-2021		50923						3		1.5 Пакет
201	4	Забайкальский муниципальный округ Забайкальского края	31501	МАНУ Благоустройство ул. Нагорная 28 пгт. Забайкальск	МАНУ Благоустройство ул. Нагорная 28 пгт. Забайкальск	49,6449	117,33313	Действующая	12-04-2022		43381	1	1,1						1.1 Евро
202	4	Забайкальский муниципальный округ Забайкальского края	2593	МАОУ СОШ № 1, Забайкальск, ул. Красноармейская, 32А	МАОУ СОШ № 1, Забайкальск, ул. Красноармейская, 32А	49,64728	117,32879	Действующая	21-08-2020		4774	2	1,1						1.1 Евро
203	4	Забайкальский муниципальный округ Забайкальского края	33220	Мастерские с бытовыми помещениями	Мастерские с бытовыми помещениями	49,68559	117,2968	Действующая	02-06-2023		48834						1		1.1 Пакет
204	4	Забайкальский муниципальный округ Забайкальского края	16922	Даурия, Неизвестная дорога,	Медицинское учреждение	49,92612	116,84948	Действующая	19-02-2021		22664	1	1,1						1.1 Евро
205	4	Забайкальский муниципальный округ Забайкальского края	16924	Биликтуй , А 350Медицинское учреждение	Медицинское учреждение ФАП	49,83009	117,09139	Действующая	19-02-2021		22667	1	1,1						1.1 Евро
206	4	Забайкальский муниципальный округ Забайкальского края	16917	Медицинское учреждение ЦРБ Красноармейская 35 А	Медицинское учреждение ЦРБ Красноармейская 35 А	49,65224	117,32611	Действующая	19-02-2021		22655	2	1,1						1.1 Евро
207	4	Забайкальский муниципальный округ Забайкальского края	26641	МКД, Железнодорожная 19	МКД Железнодорожная 19	49,65111	117,32522	Действующая	09-06-2021		34737	1	1,1						1.1 Евро
208	4	Забайкальский муниципальный округ Забайкальского края	2620	МКД Забайкальск ул. Красноармейская, 28	МКД Забайкальск ул. Красноармейская, 28	49,64508	117,33005	Действующая	21-08-2020		4806	3	1,1						1.1 Евро
209	4	Забайкальский муниципальный округ Забайкальского края	3797	МКД- Даурия, ДОС 568	МКД- Даурия, ДОС 568	49,92506	116,85179	Действующая	25-08-2020		6781	4	1,1						1.1 Евро
210	4	Забайкальский муниципальный округ Забайкальского края	29288	МКД Железнодорожная 16	МКД Железнодорожная 16	49,6442	117,32941	Действующая	22-11-2021		39530	2	1,1						1.1 Евро
211	4	Забайкальский муниципальный округ Забайкальского края	2465	МКД Забайкальск, ул. Комсомольская ,10	МКД Забайкальск, ул. Комсомольская ,10	49,64248	117,33403	Действующая	21-08-2020		4593	2	1,1						1.1 Евро
212	4	Забайкальский муниципальный округ Забайкальского края	2440	МКД Забайкальск, ул. Нагорная, 5,	МКД Забайкальск, ул. Нагорная, 5,	49,64135	117,33557	Действующая	21-08-2020		4555	3	1,1						1.1 Евро
213	4	Забайкальский муниципальный округ Забайкальского края	29287	МКД Комсомольская 5	МКД Комсомольская 5	49,64072	117,33439	Действующая	22-11-2021		39525	2	1,1						1.1 Евро

270	4	Забайкальский муниципальный округ Забайкальского края	3322	ПАО Нефтемаркет АЗС - 90	ПАО Нефтемаркет АЗС - 90	49,65116	117,37575	Действующая	23-08-2020		5783	1	1,1						1.1 Евро
271	4	Забайкальский муниципальный округ Забайкальского края	25775	Мчс пгт Забайкальск	пгт Забайкальск МЧС	49,64727	117,33676	Действующая	25-05-2021		47112	2	1,1						1.1 Евро
272	4	Забайкальский муниципальный округ Забайкальского края	27786	Пекарня ИП Каримов	пгт Забайкальск, ул Железнодорожная, 44А		117,32508	Действующая	05-07-2021		36874	1	1,1						1.1 Евро
273	4	Забайкальский муниципальный округ Забайкальского края	3376	Муниципальное учреждение культуры "Дом культуры" городского поселения "Забайкальское", Железнодорожная ул. 14а	пгт Забайкальск, ул Железнодорожная, д 14А "Дом культуры"	49,64359	117,32988	Действующая	24-08-2020		5848	2	1,1						1.1 Евро
274	4	Забайкальский муниципальный округ Забайкальского края	31295	Забайкальский край, пгт Забайкальск, ул Железнодорожная, зд 1	пгт Забайкальск,Переездная будка № 8	49,63993	117,33116	Действующая	24-03-2022		43046	1	1,1						1.1 Евро
275	4	Забайкальский муниципальный округ Забайкальского края	16273	Спортсервис	пгт. Забайкальск "Спортсервис"	49,64467	117,32777	Действующая	09-02-2021		21695	1	1,1						1.1 Евро
276	4	Забайкальский муниципальный округ Забайкальского края	30898	ИП ХЗАНЯН МАГАЗИН"РОМА"	Пгт. Забайкальск ул. Красноармейская 3Б	49,64153	117,33239	Действующая	18-02-2022		42150	1	1,1						1.1 Евро
277	4	Забайкальский муниципальный округ Забайкальского края	31300	Забайкальский край, Забайкальский р-он, ст. Забайкальск	пгт.Забайкальск Переездная будка № 10	49,64547	117,32713	Действующая	25-03-2022		43063	1	1,1						1.1 Евро
278	4	Забайкальский муниципальный округ Забайкальского края	34275	ИП. Цуктуева	полевая 2а	49,6567	117,35093	Действующая	18-09-2024		52109						1		1.0 Пакет
279	4	Забайкальский муниципальный округ Забайкальского края	7123	Пост ГАЦ пгт Забайкальск	Пост ГАЦ	49,68443	117,29765	Действующая	03-09-2020		11023	1	1,1						1.1 Евро
280	4	Забайкальский муниципальный округ Забайкальского края	4024	Пост МЭЦ ст. Забайкальск ул.Железнодорожная ул., 22	Пост МЭЦ	49,64477	117,32636	Действующая	26-08-2020		6709	1	1,1						1.1 Евро
281	4	Забайкальский муниципальный округ Забайкальского края	7130	Пост ЭЦ Забайкальский край, Забайкальский р-он, ст. Мациевская	Пост ЭЦ Забайкальский край ст. Мациевская	49,72657	117,27064	Действующая	04-09-2020		11034	1	1,1						1.1 Евро
282	4	Забайкальский муниципальный округ Забайкальского края	31304	Пост ЭЦ Западный парк Забайкальский край, Забайкальский р-он, ст. Забайкальск	Пост ЭЦ Западный парк Забайкальский край, Забайкальский р-он, ст. Забайкальск	49,64336	117,32931	Действующая	25-03-2022		43066	1	1,1						1.1 Евро
283	4	Забайкальский муниципальный округ Забайкальского края	25356	ППВ НГЧ пгт Забайкальск	ППВ НГ	49,64687	117,32634	Действующая	20-05-2021		33089	2	1,1						1.1 Евро
284	4	Забайкальский муниципальный округ Забайкальского края	25349	Прорабский участок НГЧ ст. Забайкальск	Прорабский участок НГЧ ст. Забайкальск	49,63376	117,33566	Действующая	20-05-2021		33076	2	1,1						1.1 Евро
285	4	Забайкальский муниципальный округ Забайкальского края	7128	Пункт обогрева 7,пгт. Забайкальск, Западный парк	Пункт обогрева 7,пгт. Забайкальск, Западный парк	49,69385	117,29154	Действующая	03-09-2020		11032	1	1,1						1.1 Евро
286	4	Забайкальский муниципальный округ Забайкальского края	17619	Дом культуры	Россия, Забайкальский край, Забайкальский район	49,90578	117,23849	Действующая	11-03-2021		23656						5		1.1 Пакет
287	4	Забайкальский муниципальный округ Забайкальского края	15392	Магазин "Надежда"	Россия, Забайкальский край, Забайкальский район, посёлок при станции Харанор	50,11529	116,67108	Действующая	26-01-2021		20504						1		1.1 Пакет
288	4	Забайкальский муниципальный округ Забайкальского края	16968	Вневедомственная охрана, ул. Красноармейская, 40а	Россия, Забайкальский край, посёлок городского типа Забайкальск	49,6521	117,32806	Действующая	20-02-2021		22742	2	1,1						1.1 Евро
289	4	Забайкальский муниципальный округ Забайкальского края	16916	Медицинское учреждение	Россия, Забайкальский край, посёлок городского типа Забайкальск ФАП	49,65352	117,3304	Действующая	19-02-2021		22652	3	1,1						1.1 Евро
290	4	Забайкальский муниципальный округ Забайкальского края	20439	щебеночный завод	Россия, Забайкальский район	49,90578	117,2385	Действующая	03-04-2021		32884	6	1,1						1.1 Евро
291	4	Забайкальский муниципальный округ Забайкальского края	25224	Административное здание ЖДПП ФГКУ Росгранстрой п. Забайкальск, СИДК (ж/д станция)	Россия, Забайкальский район	49,63112	117,33905	Действующая	18-05-2021		32895	1	1,1						1.1 Евро
292	4	Забайкальский муниципальный округ Забайкальского края	25229	Административное учреждение ЖДПП ФГКУ Росгранстрой, п. Забайкальск, Санитарный тупик (ж/д станция)	Россия, Забайкальский район	49,63078	117,33656	Действующая	18-05-2021		32903	1	1,1						1.1 Евро
293	4	Забайкальский муниципальный округ Забайкальского края	25230	Административное здание ФГКУ Росгранстрой п. Забайкальск, Карантинный блок (ж/д станция)	Россия, Забайкальский район	49,63106	117,33652	Действующая	18-05-2021		32904	1	1,1						1.1 Евро
294	4	Забайкальский муниципальный округ Забайкальского края	27718	площадка на территории организации	Россия, Забайкальский район	49,90862	117,24691	Действующая	05-07-2021		36802	1	1,1						1.1 Евро
295	4	Забайкальский муниципальный округ Забайкальского края	27781	посёлок Красный Великан, Предгорная улица	Россия, Забайкальский район, посёлок Красный Великан, Предгорная улица Почта Ссии	50,07779	117,05409	Действующая	05-07-2021		36869						1		0.12 Пакет
296	4	Забайкальский муниципальный округ Забайкальского края	3761	Даурия Пст, 28, Даурия, Забайкальский край, Красноармейская 1	Россия, Забайкальский район, поселок при станции Даурия	49,92521	116,85725	Действующая	25-08-2020		7474	3	1,1						1.1 Евро
297	4	Забайкальский муниципальный округ Забайкальского края	24089	ДС ст.Харанор, ул. Привокзальная, 3	Россия, Забайкальский район, посёлок при станции Харанор, ул.Привокзальная, 3	50,11796	116,68752	Действующая	28-04-2021		31501	1	0,75						0.75 - железный

298	4	Забайкальский муниципальный округ Забайкальского края	11947		Россия, Забайкальский район, посёлок при станции Харанор, Шоссейная улица	50,11355	116,6755	Действующая	20-11-2020		16221	1	1,1						1.1 Евро
299	4	Забайкальский муниципальный округ Забайкальского края	15660	Администрация Билитуй	Россия, Забайкальский район, поселок станции Билитуй	49,82753	117,09501	Действующая	02-02-2021		43737						1		0.5 Пакет
300	4	Забайкальский муниципальный округ Забайкальского края	25265	ФГКУ Пограничное управление	Россия, Забайкальский район, село Абагайтуй	49,58719	117,8494	Действующая	18-05-2021		32963	3	1,1						1.1 Евро
301	4	Забайкальский муниципальный округ Забайкальского края	19394	МКД, село Арабатук	Россия, Забайкальский район, село Арабатук	50,15848	117,072	Действующая	29-03-2021		25558	2	1,1						1.1 Евро
302	4	Забайкальский муниципальный округ Забайкальского края	3321	База Михайлова	Россия, посёлок городского типа Забайкальск	49,65505	117,36378	Действующая	23-08-2020		5782	1	1,1						1.1 Евро
303	4	Забайкальский муниципальный округ Забайкальского края	15184	Детский сад Гармония	Россия, посёлок городского типа Забайкальск	49,65653	117,33008	Действующая	22-01-2021		20255	3	1,1						1.1 Евро
304	4	Забайкальский муниципальный округ Забайкальского края	21880	Топливный склад РЖД	Россия, посёлок городского типа Забайкальск	49,65246	117,32186	Действующая	14-04-2021		34778	1	1,1						1.1 Евро
305	4	Забайкальский муниципальный округ Забайкальского края	24056	Табельная ПЧ 21	Россия, посёлок городского типа Забайкальск	49,64618	117,32469	Действующая	28-04-2021		31453	1	0,75						0.75 - железный
306	4	Забайкальский муниципальный округ Забайкальского края	24177	Котельная ППВ ст. Забайкальск	Россия, посёлок городского типа Забайкальск	49,63398	117,33564	Действующая	29-04-2021		31627	1	0,75						0.75 - железный
307	4	Забайкальский муниципальный округ Забайкальского края	25228	Пункт передержки мелких домашних животных и птиц (ж/д станция) ФГКУ Росгранстрой п. Забайкальск	Россия, посёлок городского типа Забайкальск	49,63127	117,33806	Действующая	18-05-2021		32901						1		1.1 Пакет
308	4	Забайкальский муниципальный округ Забайкальского края	25353	Пост "ППВ" НГЧ пгт. Забайкальск	Россия, посёлок городского типа Забайкальск	49,63452	117,33594	Действующая	20-05-2021		33085	2	1,1						1.1 Евро
309	4	Забайкальский муниципальный округ Забайкальского края	25358	ГАЦ НГЧ пгт. Забайкальск Западный парк	Россия, посёлок городского типа Забайкальск	49,65922	117,31681	Действующая	20-05-2021		33092	2	1,1						1.1 Евро
310	4	Забайкальский муниципальный округ Забайкальского края	25858	Модуль сигналистов парка"Б" ст. Забайкальск	Россия, посёлок городского типа Забайкальск	49,65665	117,31991	Действующая	26-05-2021		33695	1	1,1						1.1 Евро
311	4	Забайкальский муниципальный округ Забайкальского края	25862	ФГП ВО РЖД СТРЕЛКОВАЯ КОМАНДА	Россия, посёлок городского типа Забайкальск	49,64681	117,32429	Действующая	26-05-2021		33698	1	1,1						1.1 Евро
312	4	Забайкальский муниципальный округ Забайкальского края	27606	Магазин "Фараон"	Россия, посёлок городского типа Забайкальск	49,6501	117,32689	Действующая	01-07-2021		47806	1	0,75						0.75 - железный
313	4	Забайкальский муниципальный округ Забайкальского края	27626	ИП Бронников Ю.В., Магагзин, пгт.Забайкальск, ул.Пушкина, д.15	Россия, посёлок городского типа Забайкальск	49,65164	117,34581	Действующая	01-07-2021		37083						1		1.1 Пакет
314	4	Забайкальский муниципальный округ Забайкальского края	27725	Кафе "Лора" ИП Алыев И.К.	Россия, посёлок городского типа Забайкальск	49,67823	117,30804	Действующая	05-07-2021		37085						1		1.1 Пакет
315	4	Забайкальский муниципальный округ Забайкальского края	25346	Здание вокзала ст. Забайкальск	Россия, посёлок городского типа Забайкальск ,Здание вокзала	49,63849	117,33258	Действующая	20-05-2021		33069	3	1,1						1.1 Евро
316	4	Забайкальский муниципальный округ Забайкальского края	22887	Авторазборка, пгт.Забайкальск, ул. Загородная, д.1Б	Россия, посёлок городского типа Забайкальск, 1А	49,66801	117,31824	Действующая	20-04-2021		45743	1	1,1						1.1 Евро
317	4	Забайкальский муниципальный округ Забайкальского края	24980	ИП Данилова М.Г. , Пекарня	Россия, посёлок городского типа Забайкальск, Амурская улица, 6	49,65289	117,34795	Действующая	12-05-2021		32617	1	1,1						1.1 Евро
318	4	Забайкальский муниципальный округ Забайкальского края	3367	МКД, Железнодорожная ул., 20, Забайкальск,	Россия, посёлок городского типа Забайкальск, Железнодорожная улица, 20	49,64468	117,32878	Действующая	24-08-2020		5839	2	1,1						1.1 Евро
319	4	Забайкальский муниципальный округ Забайкальского края	16885	Школа искусств, Железнодорожная, 40б	Россия, посёлок городского типа Забайкальск, Железнодорожная улица, 40Б	49,65077	117,3255	Действующая	19-02-2021		22605	1	1,1						1.1 Евро
320	4	Забайкальский муниципальный округ Забайкальского края	18454	Забайкальск, Ключевская улица	Россия, посёлок городского типа Забайкальск, Ключевская улица	49,65528	117,34051	Действующая	26-03-2021		24697	1	1,1						1.1 Евро
321	4	Забайкальский муниципальный округ Забайкальского края	23833	Магазин Светофор, п. Забайкальск, ул. Ключевская, 1Б, 1	Россия, посёлок городского типа Забайкальск, Ключевская улица, 1Б	49,65956	117,33755	Действующая	26-04-2021		31149	1	1,1						1.1 Евро
322	4	Забайкальский муниципальный округ Забайкальского края	24226	Мировые судьи	Россия, посёлок городского типа Забайкальск, Комсомольская улица, 19	49,64501	117,33082	Действующая	29-04-2021		31714						3		0.5 Пакет
323	4	Забайкальский муниципальный округ Забайкальского края	27504	Детский сад "Сказка"	Россия, посёлок городского типа Забайкальск, Комсомольская улица, 4	49,64084	117,33536	Действующая	28-06-2021		37369	1	1,1						1.1 Евро
324	4	Забайкальский муниципальный округ Забайкальского края	27613	ООО Сфинкс, ИП Выборова В.И., ИП Чегодаева М.И.	Россия, посёлок городского типа Забайкальск, Комсомольская улица, 50А	49,64903	117,33092	Действующая	01-07-2021		36696	1	1,1						1.1 Евро
325	4	Забайкальский муниципальный округ Забайкальского края	27601	Редакция ИП Петрова Г.В.	Россия, посёлок городского типа Забайкальск, Красноармейская улица	49,65196	117,3269	Действующая	30-06-2021		36748						1		1.1 Пакет

326	4	Забайкальский муниципальный округ Забайкальского края	25870	Россельхознадзор по Забайкальскому краю	Россия, посёлок городского типа Забайкальск, Красноармейская улица, 29	49,64902	117,32733	Действующая	26-05-2021		33708	1	1,1						1.1 Евро
327	4	Забайкальский муниципальный округ Забайкальского края	7122	Забайкальск, ул. Железнодорожная, 2, 4, Красноармейская улица, 1, 3 (МКД УК Ритм-Забайкальск)	Россия, посёлок городского типа Забайкальск, Красноармейская улица, 3	49,64018	117,33329	Действующая	03-09-2020		11020	3	1,1						1.1 Евро
328	4	Забайкальский муниципальный округ Забайкальского края	24996	ФГП ВО ЖДТ РОССИИ Забайкальск, Красноармейская улица, 32А	Россия, посёлок городского типа Забайкальск, Красноармейская улица, 32А	49,64855	117,32844	Действующая	12-05-2021		32632	1	1,1						1.1 Евро
329	4	Забайкальский муниципальный округ Забайкальского края	23134	ООО Забайкальское бюро международного туризма "Спутник", Красноармейская улица, 5	Россия, посёлок городского типа Забайкальск, Красноармейская улица, 5	49,64171	117,33207	Действующая	21-04-2021		30127	1	0,75						0.75 - железный
330	4	Забайкальский муниципальный округ Забайкальского края	24983	ИП Данилова М.Г., ул. Красноармейская , д. 62, пгт. Забайкальск	Россия, посёлок городского типа Забайкальск, Красноармейская улица, 62	49,65688	117,32502	Действующая	12-05-2021		33431	1	1,1						1.1 Евро
331	4	Забайкальский муниципальный округ Забайкальского края	19669	МКД, Забайкальск, Красноармейская, 129	Россия, посёлок городского типа Забайкальск, Красноармейская, 129	49,66236	117,32177	Действующая	31-03-2021		25885	2	1,1						1.1 Евро
332	4	Забайкальский муниципальный округ Забайкальского края	18344	Забайкальск, Ленская улица	Россия, посёлок городского типа Забайкальск, Ленская улица ИП Сюй Общежитие	49,65869	117,35156	Действующая	26-03-2021		24577						1		0.12 Пакет
333	4	Забайкальский муниципальный округ Забайкальского края	2761	Забайкальск, микрорайон МАПП	Россия, посёлок городского типа Забайкальск, микрорайон МАПП	49,63742	117,37262	Действующая	22-08-2020		4985	2	1,1						1.1 Евро
334	4	Забайкальский муниципальный округ Забайкальского края	2765	Забайкальск, микрорайон МАПП	Россия, посёлок городского типа Забайкальск, микрорайон МАПП	49,63699	117,37248	Действующая	22-08-2020		4991	1	1,1						1.1 Евро
335	4	Забайкальский муниципальный округ Забайкальского края	2789	Забайкальск, микрорайон МАПП	Россия, посёлок городского типа Забайкальск, микрорайон МАПП	49,63686	117,37393	Действующая	22-08-2020		5027	1	1,1						1.1 Евро
336	4	Забайкальский муниципальный округ Забайкальского края	2796	Забайкальск, микрорайон МАПП	Россия, посёлок городского типа Забайкальск, микрорайон МАПП	49,63701	117,37436	Действующая	22-08-2020		5037	1	1,1						1.1 Евро
337	4	Забайкальский муниципальный округ Забайкальского края	2800	Грузовая линия, Забайкальск, микрорайон МАПП	Россия, посёлок городского типа Забайкальск, микрорайон МАПП	49,63571	117,37438	Действующая	22-08-2020		5799	1	1,1						1.1 Евро
338	4	Забайкальский муниципальный округ Забайкальского края	2810	Забайкальск, микрорайон МАПП	Россия, посёлок городского типа Забайкальск, микрорайон МАПП	49,63512	117,37435	Действующая	22-08-2020		5048	3	1,1						1.1 Евро
339	4	Забайкальский муниципальный округ Забайкальского края	2816	Забайкальск, микрорайон МАПП	Россия, посёлок городского типа Забайкальск, микрорайон МАПП	49,63534	117,37356	Действующая	22-08-2020		5058	1	1,1						1.1 Евро
340	4	Забайкальский муниципальный округ Забайкальского края	2824	Забайкальск, микрорайон МАПП	Россия, посёлок городского типа Забайкальск, микрорайон МАПП	49,6345	117,37281	Действующая	22-08-2020		5067	1	1,1						1.1 Евро
341	4	Забайкальский муниципальный округ Забайкальского края	2842	Грузовая линия, Забайкальск, микрорайон МАПП	Россия, посёлок городского типа Забайкальск, микрорайон МАПП	49,63461	117,37665	Действующая	22-08-2020		5081	1	1,1						1.1 Евро
342	4	Забайкальский муниципальный округ Забайкальского края	2852	МКР. МАПП Забайкальск, Забайкальский край, Россия	Россия, посёлок городского типа Забайкальск, микрорайон МАПП	49,63291	117,37607	Действующая	22-08-2020		5095	1	1,1						1.1 Евро
343	4	Забайкальский муниципальный округ Забайкальского края	2855	Грузовая линия, Забайкальск, микрорайон МАПП	Россия, посёлок городского типа Забайкальск, микрорайон МАПП	49,63229	117,37499	Действующая	22-08-2020		5590	1	1,1						1.1 Евро
344	4	Забайкальский муниципальный округ Забайкальского края	2869	Забайкальск, микрорайон МАПП	Россия, посёлок городского типа Забайкальск, микрорайон МАПП	49,63143	117,37386	Действующая	22-08-2020		5108	4	1,1						1.1 Евро
345	4	Забайкальский муниципальный округ Забайкальского края	2880	Забайкальск, микрорайон МАПП	Россия, посёлок городского типа Забайкальск, микрорайон МАПП	49,63067	117,37379	Действующая	22-08-2020		5117	2	1,1						1.1 Евро
346	4	Забайкальский муниципальный округ Забайкальского края	2905	Забайкальск, микрорайон МАПП	Россия, посёлок городского типа Забайкальск, микрорайон МАПП	49,63061	117,37252	Действующая	22-08-2020		5150	1	1,1						1.1 Евро
347	4	Забайкальский муниципальный округ Забайкальского края	2914	Забайкальск, микрорайон МАПП	Россия, посёлок городского типа Забайкальск, микрорайон МАПП	49,63225	117,37235	Действующая	22-08-2020		5166	1	1,1						1.1 Евро
348	4	Забайкальский муниципальный округ Забайкальского края	2943	Забайкальск, микрорайон МАПП	Россия, посёлок городского типа Забайкальск, микрорайон МАПП	49,6381	117,37523	Действующая	22-08-2020		5201	1	1,1						1.1 Евро
349	4	Забайкальский муниципальный округ Забайкальского края	2951	Забайкальск, микрорайон МАПП	Россия, посёлок городского типа Забайкальск, микрорайон МАПП	49,63763	117,37529	Действующая	22-08-2020		5212	1	1,1						1.1 Евро
350	4	Забайкальский муниципальный округ Забайкальского края	3341	мкр.МАПП КП№2 Забайкальск, Забайкальский край	Россия, посёлок городского типа Забайкальск, микрорайон МАПП	49,63913	117,3801	Действующая	24-08-2020		5802	1	1,1						1.1 Евро
351	4	Забайкальский муниципальный округ Забайкальского края	3343	мкр. МАПП КП№4 Забайкальск Забайкальский	Россия, посёлок городского типа Забайкальск, микрорайон МАПП	49,64029	117,38182	Действующая	24-08-2020		5804	1	1,1						1.1 Евро
352	4	Забайкальский муниципальный округ Забайкальского края	3345	мкр. МАПП КП№5 Забайкальск, Забайкальский край	Россия, посёлок городского типа Забайкальск, микрорайон МАПП	49,63893	117,38085	Действующая	24-08-2020		5806	1	1,1						1.1 Евро
353	4	Забайкальский муниципальный округ Забайкальского края	26636	ИЖС, Забайкальск, Нагорная улица, 26	Россия, посёлок городского типа Забайкальск, Нагорная улица, 26	49,64449	117,33328	Действующая	09-06-2021		34730	1	1,1						1.1 Евро

354	4	Забайкальский муниципальный округ Забайкальского края	14419	Пекарня, ИП Касумов Вагиф Самед Оглы	Россия, посёлок городского типа Забайкальск, Октябрьская улица	49,64403	117,33672	Действующая	18-01-2021		19381						1		1.1 Пакет
355	4	Забайкальский муниципальный округ Забайкальского края	21927	СР "Забайкальск" пгт.Забайкальск ул.Первомайская 28	Россия, посёлок городского типа Забайкальск, Первомайская улица, 23/1	49,64516	117,33818	Действующая	14-04-2021		28612	1	1,1						1.1 Евро
356	4	Забайкальский муниципальный округ Забайкальского края	27604	ИП Зулкарнаева Н. В., Магазин "Весна", ул. Садовая, 1а	Россия, посёлок городского типа Забайкальск, Садовая улица, 1	49,65062	117,30539	Действующая	01-07-2021		37078						1		1.1 Пакет
357	4	Забайкальский муниципальный округ Забайкальского края	19656	МКД УК Забайкальк, Забайкальск, Советская улица, 6	Россия, посёлок городского типа Забайкальск, Советская улица, 6	49,64226	117,3367	Действующая	31-03-2021		25869	2	1,1						1.1 Евро
358	4	Забайкальский муниципальный округ Забайкальского края	25644	УФНС РОССИИ ПО ЗАБАЙКАЛЬСКОМУ КРАЮ	Россия, посёлок городского типа Забайкальск, Советская улица, 7	49,64252	117,33537	Действующая	24-05-2021		33412	1	0,75						0.75 - железный
359	4	Забайкальский муниципальный округ Забайкальского края	3901	Забайкальск, котельная цитрусовый двор	Россия, посёлок городского типа Забайкальск, ул. Железнодорожная	49,63487	117,33492	Действующая	25-08-2020		6552	1	0,75						0.75 - железный
360	4	Забайкальский муниципальный округ Забайкальского края	15594	Административное помещение, Администрация	Россия, посёлок городского типа Забайкальск, ул. Красноармейская, 40А	49,65171	117,3281	Действующая	01-02-2021		20801	2	1,1						1.1 Евро
361	4	Забайкальский муниципальный округ Забайкальского края	3094	улица Ведерникова 6 посёлок Забайкальск, Забайкальский край, Россия	Россия, посёлок городского типа Забайкальск, улица Ведерникова 6	49,665	117,30588	Действующая	22-08-2020		5377	1	1,1						1.1 Евро
362	4	Забайкальский муниципальный округ Забайкальского края	24214	рынок ЗТГ ИНВЕСТ РУПП" ул. Северная 52А	рынок ЗТГ ИНВЕСТ РУПП" ул. Северная 52А	49,66558	117,32721	Действующая	29-04-2021		31696	4	1,1						1.1 Евро
363	4	Забайкальский муниципальный округ Забайкальского края	25225	Служебно-бытовое здание ЖДПП ФГКУ Росгранстрой, п. Забайкальск, Восточная горловина (ж/д станция)	Служебно-бытовое здание ЖДПП ФГКУ Росгранстрой, п. Забайкальск, Восточная горловина (ж/д станция)	49,63251	117,33669	Действующая	18-05-2021		32897	1	1,1						1.1 Евро
364	4	Забайкальский муниципальный округ Забайкальского края	25227	Служебно-бытовое здание ФГКУ Росгранстрой, п. Забайкальск, Западная горловина (ж/д станция)	Служебно-бытовое здание ФГКУ Росгранстрой, п. Забайкальск, Западная горловина (ж/д станция)	49,6434	117,327	Действующая	18-05-2021		32898	1	1,1						1.1 Евро
365	4	Забайкальский муниципальный округ Забайкальского края	7129	Служебно-техническое задание 8 пгт. Забайкальск, Западный парк	Служебно-техническое задание 8 пгт. Забайкальск, Западный парк	49,69872	117,28864	Действующая	03-09-2020		11033	1	1,1						1.1 Евро
366	4	Забайкальский муниципальный округ Забайкальского края	31977	Служено-техническое здание 8А	Служено-техническое здание 8А	49,67407	117,30682	Действующая	13-06-2022		49035	1	1,1						1.1 Евро
367	4	Забайкальский муниципальный округ Забайкальского края	2457	МКД (УК Ритм Забайкальска) Советская 9 Забайкальск	Советская 9 Забайкальск, Забайкальский край	49,64313	117,33634	Действующая	21-08-2020		4578	3	1,1						1.1 Евро
368	4	Забайкальский муниципальный округ Забайкальского края	19846	Даурия, Карьерная, 10	Союз и К, АЗС №4 ИП Тимофеев Г.В.	49,92262	116,83277	Действующая	01-04-2021		26100	1	0,75						0.75 - железный
369	4	Забайкальский муниципальный округ Забайкальского края	7133	Станция Билютуй ПОСТ ЭЦ	Станция Билютуй ПОСТ ЭЦ	49,83368	117,09399	Действующая	04-09-2020		11037	1	1,1						1.1 Евро
370	4	Забайкальский муниципальный округ Забайкальского края	4160	МКД, ДОС 7,8,54	Стация Билитуй КП№2 Забайкальский край	49,82959	117,09058	Действующая	27-08-2020		7478	4	1,1						1.1 Евро
371	4	Забайкальский муниципальный округ Забайкальского края	25855	Табельная ПЧ 21Диффектоскопия	Табельная ПЧ 21Диффектоскопия	49,64525	117,32557	Действующая	26-05-2021		33690	1	1,1						1.1 Евро
372	4	Забайкальский муниципальный округ Забайкальского края	25787	Табельная ПЧ-21 ст. Билитуй	Табельная ПЧ-21 ст. Билитуй	49,83501	117,09315	Действующая	25-05-2021		33576	1	1,1						1.1 Евро
373	4	Забайкальский муниципальный округ Забайкальского края	25786	Табельная ПЧ-21 ст. Даурия	Табельная ПЧ-21 ст. Даурия	49,92842	116,844	Действующая	25-05-2021		33575	1	1,1						1.1 Евро
374	4	Забайкальский муниципальный округ Забайкальского края	7127	Техконтора, Западный парк Здание 6	Техконтора, Западный паркЗдание 6	49,69042	117,29393	Действующая	03-09-2020		11030	2	1,1						1.1 Евро
375	4	Забайкальский муниципальный округ Забайкальского края	31978	ТРАНСКОНТЕЙНЕР ул 1 Мая. пгт.Забайкальск	ТРАНСКОНТЕЙНЕР ул 1 Мая. пгт.Забайкальск	49,66829	117,31356	Действующая	13-06-2022		44346	4	1,1						1.1 Евро
376	4	Забайкальский муниципальный округ Забайкальского края	7548	Трансконтейнер, Забайкальск, ул. 1-е Мая, 7	Трансконтейнер, Забайкальск, ул. 1-е Мая, 7	49,66861	117,31267	Действующая	08-09-2020		11924	4	1,1						1.1 Евро
377	4	Забайкальский муниципальный округ Забайкальского края	3313	ул. Даурская 8 Забайкальск Забайкальский край,	ул. Даурская 8 Забайкальск Забайкальский край	49,65793	117,32492	Действующая	23-08-2020		39551	2	1,1						1.1 Евро
378	4	Забайкальский муниципальный округ Забайкальского края	3131	ИЖС, ул. Красноармейская, 107, Забайкальск,	ул. Красноармейская, 107, Забайкальск, Забайкальский край, Россия, 674650	49,66103	117,32217	Действующая	22-08-2020		5418	1	1,1						1.1 Евро
379	4	Забайкальский муниципальный округ Забайкальского края	3096	Забайкальск ул. Юбилейная 1 Забайкальский край,	Ул. Юбилейная 1 Забайкальск, Забайкальский край, Россия, 674650	49,66318	117,30698	Действующая	22-08-2020		47688	1	0,75						0.75 - железный
380	4	Забайкальский муниципальный округ Забайкальского края	26715	Фгбу " Центр оценки качества зерна" МАПП здание 6а	Фгбу " Центр оценки качества зерна" МАПП здание 6а	49,63862	117,37807	Действующая	10-06-2021		35012	1	0,75						0.75 - железный
381	4	Забайкальский муниципальный округ Забайкальского края	3773	ФГКУ Пограничное управление Федеральной службы безопасности в РФ по Забайкальскому краю, Даурия(город)	ФГКУ Пограничное управление Федеральной службы безопасности в РФ по Забайкальскому краю, Даурия(город)	49,92205	116,85981	Действующая	25-08-2020		41378	1	1,1						1.1 Евро

23	11	Городской округ ЗАТО "Поселок Горный"	5777	МКД МАЛАЯ ДЕСЯТКА	МКД МАЛАЯ ДЕСЯТКА	51,39668	112,88875	Действующая	01-09-2020		9095	11	1,1						1.1 Евро
24	11	Городской округ ЗАТО "Поселок Горный"	16356	МОУ СОШ № 1 п. Горный ул. Молодежная д.33	МОУ СОШ № 1 п. Горный ул. Молодежная д.33	51,55503	113,04046	Действующая	10-02-2021		21804	1	1,1						1.1 Евро
25	11	Городской округ ЗАТО "Поселок Горный"	22410	ОМВД-п. Горный ул. Солнечная 20	ОМВД-п. Горный ул. Солнечная 20	51,55751	113,03804	Действующая	16-04-2021		47228						1		1.1 Пакет
26	11	Городской округ ЗАТО "Поселок Горный"	5779	ООО "Альнаир "-Улетовский район, ЗАТО п. Горный, ул. Дружбы, д. 9 пом 50	ООО "Альнаир "-Улетовский район, ЗАТО п. Горный, ул. Дружбы, д. 9 пом 50	51,55412	113,03621	Действующая	01-09-2020		9090	1	1,1						1.1 Евро
27	11	Городской округ ЗАТО "Поселок Горный"	24172	ООО "Эконом+"п. Горный, ул. Солнечная, д. 31	ООО "Эконом+"п. Горный, ул. Солнечная, д. 31	51,5552	113,03895	Действующая	29-04-2021		31617	1	1,1						1.1 Евро
28	11	Городской округ ЗАТО "Поселок Горный"	20930	ООО"Тайга" п Горный, ул Дружбы, дом № 8 магазин	ООО"Тайга" п Горный, ул Дружбы, дом № 8 магазин	51,555	113,03661	Действующая	07-04-2021		27467	1	1,1						1.1 Евро
29	11	Городской округ ЗАТО "Поселок Горный"	16667	п. Горный ул Дружбы, 27, м-н цветов-ИП Щербаков	п. Горный ул Дружбы, 27, м-н цветов-ИП Щербаков	51,55596	113,03578	Действующая	16-02-2021		22291						1		1.0 Пакет
30	11	Городской округ ЗАТО "Поселок Горный"	23318	п. Горный ул. Солнечная 38-ИП Василевская	п. Горный ул. Солнечная 38-ИП Василевская	51,55731	113,03883	Действующая	23-04-2021		30402	1	1,1						1.1 Евро
31	11	Городской округ ЗАТО "Поселок Горный"	31801	п.Горный, ул.Дружбы,6/51-ИП Василевская Наталья Викторовна	п.Горный, ул.Дружбы,6/51-ИП Василевская Наталья Викторовна	51,55534	113,03644	Действующая	18-05-2022		47836	1	1,1						1.1 Евро
32	11	Городской округ ЗАТО "Поселок Горный"	14695	Средняя общеобразовательная школа №1-Улетовский р-н, п. Горный, ул.Таежная, д. 47	Средняя общеобразовательная школа №1-Улетовский р-н, п. Горный, ул.Таежная, д. 47	51,39983	112,8885	Действующая	19-01-2021		20735	1	1,1						1.1 Евро
33	11	Городской округ ЗАТО "Поселок Горный"	5798	Улётовская центральная районная больница-п. Горный ул Дружбы 259(здание больницы)	Улётовская центральная районная больница-п. Горный ул Дружбы 259(здание больницы)	51,56022	113,04474	Действующая	01-09-2020		9122	2	1,1						1.1 Евро
34	11	Городской округ ЗАТО "Поселок Горный"	31796	Улетовский район, п. Горный, ул Дружбы, 8-ИП Ростовцева	Улетовский район, п. Горный, ул Дружбы, 8-ИП Ростовцева	51,55557	113,03627	Действующая	18-05-2022		47509						1		1.1 Пакет
35	11	Городской округ ЗАТО "Поселок Горный"	17832	Управление лесного хозяйства-, п Горный, ул Солнечная, дом № 139	Управление лесного хозяйства-, п Горный, ул Солнечная, дом № 139	51,55288	113,03786	Действующая	17-03-2021		23973	1	1,1						1.1 Евро
36	11	Городской округ ЗАТО "Поселок Горный"	17031	Центр развития ребенка-детский сад № 17 -п Горный, ул Молодежная, 29	Центр развития ребенка-детский сад № 17 -п Горный, ул Молодежная, 29	51,55342	113,03931	Действующая	24-02-2021		22841	1	1,1	0	0	0	0	0	1.1 Евро
36		Городской округ ЗАТО "Поселок Горный"										86		0	0	0	5	0	
1	22	Каларский муниципальный округ Забайкальского края	34166	"АБК, Столовая (карьер Западный 1), удаленность от пгт. Новая Чара 40 км ООО "Удоканская медь"	"АБК, Столовая (карьер Западный 1), удаленность от пгт. Новая Чара 40 км ООО "Удоканская медь"	56,59872	118,40505	Действующая	29-06-2024		51692	3	0,75						0.75 - железный
2	22	Каларский муниципальный округ Забайкальского края	32677	"Прирельсовая база Объект ГМК Удокан (удаленность от пгт. Новая Чара 1 км) ООО «Удоканская медь "	Прирельсовая база Промышленное предприятие Объект ГМК Удокан (удаленность от пгт. Новая Чара 1 км)	56,80843	118,29388	Действующая	09-03-2023		47172	3	1,1						1.1 Евро
3	22	Каларский муниципальный округ Забайкальского края	27646	"Промышленное предприятие (Опытно-промышленный комплекс) поселок Удокан, ул. Фабричная, д.1"	"Промышленное предприятие (Опытно-промышленный комплекс) поселок Удокан, ул. Фабричная, д.1"	56,76145	118,31332	Действующая	02-07-2021		36741	5	1,1						1.1 Евро
4	22	Каларский муниципальный округ Забайкальского края	33427	"Сохондинский государственный заповедник", с. Чара, ул. Кооперативная, д. 7	"Сохондинский государственный заповедник", с. Чара, ул. Кооперативная, д. 7	56,90791	118,2661	Действующая	25-08-2023		49593						5		0.12 Пакет
5	22	Каларский муниципальный округ Забайкальского края	32122	"ЦЕНТР ПО ОБЕСПЕЧЕНИЮ ДЕЯТЕЛЬНОСТИ КАЗНАЧЕЙСТВА РОССИИ",село Чара, улица Советская 9	ЦЕНТР ПО ОБЕСПЕЧЕНИЮ ДЕЯТЕЛЬНОСТИ КАЗНАЧЕЙСТВА РОССИИ",село Чара, улица Советская 9	56,90402	118,26527	Действующая	21-07-2022		45322						2		0.75 Пакет
6	22	Каларский муниципальный округ Забайкальского края	27104	"Чарское ЖКХ", село Чара улица Профсоюзная 2	"Чарское ЖКХ", село Чара улица Профсоюзная 2	56,90711	118,26566	Действующая	18-06-2021		35872						3		1.0 Пакет
7	22	Каларский муниципальный округ Забайкальского края	26735	Вокзал, ст. Икабья	. Вокзал Икабья, мкр 1-й	56,99912	118,76815	Действующая	11-06-2021		35089	2	1,1						1.1 Евро
8	22	Каларский муниципальный округ Забайкальского края	24263	Мировые судьи	10, Магистральная улица, поселок городского типа Новая Чара, Россия, Забайкальский край, Каларский	56,797	118,27666	Действующая	30-04-2021		31771	1	0,75						0.75 - железный
9	22	Каларский муниципальный округ Забайкальского края	16000	ИП Вейс СКРЕПКА	10А, Магистральная улица, поселок городского типа Новая Чара, Россия, Забайкальский край, Каларский	56,79636	118,27676	Действующая	05-02-2021		21302	1	1,1						1.1 Евро
10	22	Каларский муниципальный округ Забайкальского края	29852	п. Икабья, район электроснабжения РЭС-5, ст. Икабья	1-й микрорайон, поселок при станции Икабья, Каларский муниципальный округ, Россия, Забайкальский край	57,00006	118,77407	Действующая	23-12-2021		40457	1	0,75						0.75 - железный
11	22	Каларский муниципальный округ Забайкальского края	16800	Офис	20, Магистральная улица, поселок городского типа Новая Чара, Россия, Забайкальский край, Каларский	56,79674	118,27583	Действующая	17-02-2021		22468	1	1,1						1.1 Евро
12	22	Каларский муниципальный округ Забайкальского края	26323	прокуратура Каларского района п. Новая Чара ул. Магистральная 22	22, Магистральная улица, поселок городского типа Новая Чара, Россия, Забайкальский край, Каларский	56,79535	118,27532	Действующая	07-06-2021		34458						5		0.12 Пакет
13	22	Каларский муниципальный округ Забайкальского края	31214	МФЦ, Ноавая Чара, ул. Магистральная, 22	22, Магистральная улица, поселок городского типа Новая Чара, Россия, Забайкальский край, Каларский	56,79542	118,27548	Действующая	18-03-2022		42870						1		1.0 Пакет

14	22	Каларский муниципальный округ Забайкальского края	32945	ИП Шемелев, пекарня, пгт. Новая Чара, ул. Советская, 22	22, ул. Советская, пгт. Новая Чара, ИП Шемелев, пекарня	56,78789	118,26894	Действующая	01-05-2023		48154	1	1,1						1.1 Евро
15	22	Каларский муниципальный округ Забайкальского края	16799	Товарищество	22Б, Магистральная улица, поселок городского типа Новая Чара, Россия, Забайкальский край, Каларский	56,79598	118,27529	Действующая	17-02-2021		22467	1	0,5						0.5 Евро
16	22	Каларский муниципальный округ Забайкальского края	20160	"Цветочный блюз"	30, Магистральная улица, поселок городского типа Новая Чара, Россия, Забайкальский край, Каларский	56,79575	118,27695	Действующая	01-04-2021		26243	1	1,1						1.1 Евро
17	22	Каларский муниципальный округ Забайкальского края	15287	ДШИ	37А, Советская улица, поселок городского типа Новая Чара, Россия, Забайкальский край, Каларский	56,78973	118,27508	Действующая	25-01-2021		20384	1	1,1						1.1 Евро
18	22	Каларский муниципальный округ Забайкальского края	31355	ул.Береговая	674150, Россия, Забайкальский край, Каларский район, Кюсть-Кемда, Неизвестная дорога,	56,96665	118,32327	Действующая	30-03-2022		43147						1		1.1 Пакет
19	22	Каларский муниципальный округ Забайкальского края	31367	ижс ул.авиационная	674150, Россия, Забайкальский край, Каларский район, Чара, Авиационная улица, 2	56,90492	118,25603	Действующая	30-03-2022		43168						1		1.1 Пакет
20	22	Каларский муниципальный округ Забайкальского края	31379	ижс.ул.редакционная	674150, Россия, Забайкальский край, Каларский район, Чара, Анаргинская улица, 5	56,90614	118,26274	Действующая	31-03-2022		43193						1		1.1 Пакет
21	22	Каларский муниципальный округ Забайкальского края	31363	ижс ул.60 лет влксм	674150, Россия, Забайкальский край, Каларский район, Чара, Аэрологическая улица, 2	56,90481	118,26101	Действующая	30-03-2022		43164						1		1.1 Пакет
22	22	Каларский муниципальный округ Забайкальского края	31390	ИЖС.ул.геологическая	674150, Россия, Забайкальский край, Каларский район, Чара, Геологическая улица, 4	56,89742	118,25731	Действующая	31-03-2022		43203						1		1.1 Пакет
23	22	Каларский муниципальный округ Забайкальского края	31360	ижс ул.забайкальская	674150, Россия, Забайкальский край, Каларский район, Чара, Забайкальская улица, 15	56,90972	118,26724	Действующая	30-03-2022		43161						1		1.1 Пакет
24	22	Каларский муниципальный округ Забайкальского края	31361	ижс.ул.кооперативная	674150, Россия, Забайкальский край, Каларский район, Чара, Забайкальская улица, 2	56,90934	118,26574	Действующая	30-03-2022		43162						1		1.1 Пакет
25	22	Каларский муниципальный округ Забайкальского края	31400	ИЖС.пионерский переулок	674150, Россия, Забайкальский край, Каларский район, Чара, Кооперативная улица, 12	56,90869	118,26438	Действующая	31-03-2022		43213						1		1.1 Пакет
26	22	Каларский муниципальный округ Забайкальского края	31912	ижс.ул.Лесная	674150, Россия, Забайкальский край, Каларский район, Чара, Лесная улица, 16	56,89987	118,25745	Действующая	26-05-2022		44153						1		0.5 Пакет
27	22	Каларский муниципальный округ Забайкальского края	27119	МУК ул. Лесная, д.1	674150, Россия, Забайкальский край, Каларский район, Чара, Лесная улица, 8	56,90109	118,25875	Действующая	18-06-2021		35898						1		1.1 Пакет
28	22	Каларский муниципальный округ Забайкальского края	31904	ну МЧС России по Забайкальскому краю	674150, Россия, Забайкальский край, Каларский район, Чара, Лесная улица, 8	56,90101	118,25857	Действующая	25-05-2022		44337	1	1,1						1.1 Евро
29	22	Каларский муниципальный округ Забайкальского края	31380	ижс.ул.набережная	674150, Россия, Забайкальский край, Каларский район, Чара, набережная улица, 2	56,90423	118,2681	Действующая	31-03-2022		43194						1		1.1 Пакет
30	22	Каларский муниципальный округ Забайкальского края	31392	ИЖС.ул.лябичи	674150, Россия, Забайкальский край, Каларский район, Чара, Неизвестная дорога,	56,8913	118,25023	Действующая	31-03-2022		43205						1		1.1 Пакет
31	22	Каларский муниципальный округ Забайкальского края	31403	ИЖС.мкр.сосновка	674150, Россия, Забайкальский край, Каларский район, Чара, Неизвестная дорога,	56,89546	118,30106	Действующая	31-03-2022		43216						1		1.1 Пакет
32	22	Каларский муниципальный округ Забайкальского края	31973	АЗС 91	674150, Россия, Забайкальский край, Каларский район, Чара, Неизвестная дорога,	56,91087	118,26059	Действующая	10-06-2022		44338	1	0,75						0.75 - железный
33	22	Каларский муниципальный округ Забайкальского края	32126	ИП.Лукьянова О. А	674150, Россия, Забайкальский край, Каларский район, Чара, Неизвестная дорога,	56,89738	118,29771	Действующая	21-07-2022		45405						1		0.75 Пакет
34	22	Каларский муниципальный округ Забайкальского края	31384	ижс.ул.связистов	674150, Россия, Забайкальский край, Каларский район, Чара, Новая улица, 4	56,89842	118,26159	Действующая	31-03-2022		43198						1		1.1 Пакет
35	22	Каларский муниципальный округ Забайкальского края	31388	ИЖС.ул.новая	674150, Россия, Забайкальский край, Каларский район, Чара, Новая улица, 8	56,89851	118,26301	Действующая	31-03-2022		43201						1		1.1 Пакет
36	22	Каларский муниципальный округ Забайкальского края	31365	ижс ул.озерная	674150, Россия, Забайкальский край, Каларский район, Чара, Озерная улица, 18	56,89991	118,25969	Действующая	30-03-2022		43166						1		1.1 Пакет
37	22	Каларский муниципальный округ Забайкальского края	31389	ИЖС.ул.первомайская	674150, Россия, Забайкальский край, Каларский район, Чара, Первомайская улица, 2	56,89524	118,26096	Действующая	31-03-2022		43202						1		1.1 Пакет
38	22	Каларский муниципальный округ Забайкальского края	31378	ижс.ул.анаргинская	674150, Россия, Забайкальский край, Каларский район, Чара, Пионерский переулок, 3	56,90744	118,26351	Действующая	31-03-2022		43192						1		1.1 Пакет
39	22	Каларский муниципальный округ Забайкальского края	31401	ИЖС.ул.профсоюзная	674150, Россия, Забайкальский край, Каларский район, Чара, Профсоюзная улица, 4	56,90733	118,26475	Действующая	31-03-2022		43214						1		1.1 Пакет
40	22	Каларский муниципальный округ Забайкальского края	31381	ижс.ул.лесная	674150, Россия, Забайкальский край, Каларский район, Чара, Редакционная улица, 10	56,9032	118,26437	Действующая	31-03-2022		43195						1		1.1 Пакет
41	22	Каларский муниципальный округ Забайкальского края	31362	ижс.ул.аэрологическая	674150, Россия, Забайкальский край, Каларский район, Чара, Редакционная улица, 17	56,90628	118,26053	Действующая	30-03-2022		43163						1		1.1 Пакет

42	22	Каларский муниципальный округ Забайкальского края	31393	ИЖС.ул.сакуканская	674150, Россия, Забайкальский край, Каларский район, Чара, Сакуканская улица, 4	56,89598	118,24411	Действующая	31-03-2022		43206						1		1.1 Пакет
43	22	Каларский муниципальный округ Забайкальского края	31387	ИЖС.ул.светлая	674150, Россия, Забайкальский край, Каларский район, Чара, Светлая улица, 11	56,89812	118,26409	Действующая	31-03-2022		43200						1		1.1 Пакет
44	22	Каларский муниципальный округ Забайкальского края	31383	ижс.пер.северный	674150, Россия, Забайкальский край, Каларский район, Чара, Северный переулок, 2	56,90082	118,26068	Действующая	31-03-2022		43197						1		1.1 Пакет
45	22	Каларский муниципальный округ Забайкальского края	31402	ИЖС.пер.почтовый	674150, Россия, Забайкальский край, Каларский район, Чара, Советская улица, 13	56,90336	118,26322	Действующая	31-03-2022		43215						1		1.1 Пакет
46	22	Каларский муниципальный округ Забайкальского края	31398	ИЖС.ул.стройтельная	674150, Россия, Забайкальский край, Каларский район, Чара, Строительная улица, 6	56,90132	118,25654	Действующая	31-03-2022		43211						1		1.1 Пакет
47	22	Каларский муниципальный округ Забайкальского края	31394	ИЖС.ул.Студенчиская	674150, Россия, Забайкальский край, Каларский район, Чара, Студенческая улица, 33	56,89529	118,24576	Действующая	31-03-2022		43207						1		1.1 Пакет
48	22	Каларский муниципальный округ Забайкальского края	31366	ижс ул удоканская	674150, Россия, Забайкальский край, Каларский район, Чара, Удоканская улица, 1	56,89925	118,25212	Действующая	30-03-2022		43167						1		1.1 Пакет
49	22	Каларский муниципальный округ Забайкальского края	31395	ИЖС.ул.речная	674150, Россия, Забайкальский край, Каларский район, Чара, Удоканская улица, 22	56,89505	118,24783	Действующая	31-03-2022		43208						1		1.1 Пакет
50	22	Каларский муниципальный округ Забайкальского края	31359	ижс ул.50 лет октября	674150, Россия, Забайкальский край, Каларский район, Чара, улица 50 лет Октября, 21	56,91108	118,27103	Действующая	30-03-2022		43160						1		1.1 Пакет
51	22	Каларский муниципальный округ Забайкальского края	31364	ижс ул.советская	674150, Россия, Забайкальский край, Каларский район, Чара, улица 60 лет ВЛКСМ, 17	56,90378	118,26153	Действующая	30-03-2022		43165						1		1.1 Пакет
52	22	Каларский муниципальный округ Забайкальского края	31396	ул..удоканская	674150, Россия, Забайкальский край, Каларский район, Чара, улица Автомобилистов, 6	56,89641	118,24978	Действующая	31-03-2022		43209						1		1.1 Пакет
53	22	Каларский муниципальный округ Забайкальского края	31397	ИЖС.ул.автомобилистов	674150, Россия, Забайкальский край, Каларский район, Чара, улица Автомобилистов, 7	56,89735	118,25172	Действующая	31-03-2022		43210						1		1.1 Пакет
54	22	Каларский муниципальный округ Забайкальского края	31382	ижс.ул.гагарина	674150, Россия, Забайкальский край, Каларский район, Чара, улица Гагарина, 9	56,90139	118,26473	Действующая	31-03-2022		43196						1		1.1 Пакет
55	22	Каларский муниципальный округ Забайкальского края	31386	ижс.ул.труда	674150, Россия, Забайкальский край, Каларский район, Чара, улица Труда, 15	56,89818	118,26585	Действующая	31-03-2022		43199	1	1,1						1.1 Евро
56	22	Каларский муниципальный округ Забайкальского края	31391	ИЖС.южный переулок	674150, Россия, Забайкальский край, Каларский район, Чара, Южный переулок, 2	56,89808	118,25514	Действующая	31-03-2022		43204						1		1.1 Пакет
57	22	Каларский муниципальный округ Забайкальского края	31404	ИЖС.1й микрорайон	674156, Россия, Забайкальский край, Каларский район, Икабья, Неизвестная дорога,	56,99834	118,77252	Действующая	31-03-2022		43217						1		1.1 Пакет
58	22	Каларский муниципальный округ Забайкальского края	31405	ИЖС.ул.солнечная	674156, Россия, Забайкальский край, Каларский район, Икабья, Неизвестная дорога,	56,9973	118,77266	Действующая	31-03-2022		43218						1		1.1 Пакет
59	22	Каларский муниципальный округ Забайкальского края	31406	ижс	674156, Россия, Забайкальский край, Каларский район, Чапо-Олого,	57,07241	118,82009	Действующая	31-03-2022		43219						1		1.1 Пакет
60	22	Каларский муниципальный округ Забайкальского края	32124	ИП Галаган И.Ф	674156, Россия, Забайкальский край, Каларский район, Чапо-Олого,	57,07326	118,82021	Действующая	21-07-2022		45409						1		0.75 Пакет
61	22	Каларский муниципальный округ Забайкальского края	32430	генспнцстрой	674159, Россия, Забайкальский край,	56,58533	118,31686	Действующая	31-10-2022		45980	1	1,1						1.1 Евро
62	22	Каларский муниципальный округ Забайкальского края	34164	карьер	674159, Россия, Забайкальский край,	56,58839	118,39573	Действующая	29-06-2024		51728	5	0,75						0.75 - железный
63	22	Каларский муниципальный округ Забайкальского края	34165	карьер	674159, Россия, Забайкальский край,	56,58806	118,3963	Действующая	29-06-2024		51726	2	0,75						0.75 - железный
64	22	Каларский муниципальный округ Забайкальского края	27382	ул.Центральная	674159, Россия, Забайкальский край, Каларский район, Unnamed Road,	56,75169	118,30582	Действующая	24-06-2021		36314						1		1.1 Пакет
65	22	Каларский муниципальный округ Забайкальского края	27384	ул.Геологическая	674159, Россия, Забайкальский край, Каларский район, Unnamed Road,	56,75081	118,30871	Действующая	24-06-2021		36316						1		1.1 Пакет
66	22	Каларский муниципальный округ Забайкальского края	27386	ул.Иркутская	674159, Россия, Забайкальский край, Каларский район, Unnamed Road,	56,75365	118,307	Действующая	24-06-2021		36319						1		1.1 Пакет
67	22	Каларский муниципальный округ Забайкальского края	27389	ул.Изыскателей	674159, Россия, Забайкальский край, Каларский район, Unnamed Road,	56,75144	118,30709	Действующая	24-06-2021		36328						1		1.1 Пакет
68	22	Каларский муниципальный округ Забайкальского края	27390	ул.Лесная	674159, Россия, Забайкальский край, Каларский район, Unnamed Road,	56,75487	118,30707	Действующая	24-06-2021		36329						1		1.1 Пакет
69	22	Каларский муниципальный округ Забайкальского края	33987	абк 2	674159, Россия, Забайкальский край, Каларский район, Неизвестная дорога,	56,61992	118,36844	Действующая	04-04-2024			1							

70	22	Каларский муниципальный округ Забайкальского края	33988	котельная 1	674159, Россия, Забайкальский край, Каларский район, Неизвестная дорога,	56,62012	118,36094	Действующая	04-04-2024		51735	2	1,1						1.1 Евро
71	22	Каларский муниципальный округ Забайкальского края	33989	склад мтс	674159, Россия, Забайкальский край, Каларский район, Неизвестная дорога,	56,61702	118,35468	Действующая	04-04-2024		51876	1	1,1						1.1 Евро
72	22	Каларский муниципальный округ Забайкальского края	33990	рудстрой	674159, Россия, Забайкальский край, Каларский район, Неизвестная дорога,	56,61596	118,37342	Действующая	04-04-2024			1							
73	22	Каларский муниципальный округ Забайкальского края	34205	городок цеха твсвик	674159, Россия, Забайкальский край, Каларский район, Неизвестная дорога,	56,61928	118,36166	Новая	05-08-2024			1							
74	22	Каларский муниципальный округ Забайкальского края	34206	лаборатория ЦАЛ	674159, Россия, Забайкальский край, Каларский район, Неизвестная дорога,	56,61832	118,37709	Новая	05-08-2024		51877	2	1,1						1.1 Евро
75	22	Каларский муниципальный округ Забайкальского края	34208	свх	674159, Россия, Забайкальский край, Каларский район, Неизвестная дорога,	56,62341	118,36539	Новая	05-08-2024		51880	1	1,1						1.1 Евро
76	22	Каларский муниципальный округ Забайкальского края	34209	главный въезд кпп3	674159, Россия, Забайкальский край, Каларский район, Неизвестная дорога,	56,6432	118,40178	Новая	05-08-2024		51881	1	1,1						1.1 Евро
77	22	Каларский муниципальный округ Забайкальского края	34150	ИП.Лукьянов В.А	674159, Россия, Забайкальский край, Каларский район, Новая Чара,	56,79522	118,25974	Действующая	24-06-2024		51662	2	1,1						1.1 Евро
78	22	Каларский муниципальный округ Забайкальского края	27066	Локо тех-сервис Забайкальский край, Каларский район, Новая Чара	674159, Россия, Забайкальский край, Каларский район, Новая Чара, Unnamed Road,	56,79969	118,26851	Действующая	17-06-2021		35700	2	1,1						1.1 Евро
79	22	Каларский муниципальный округ Забайкальского края	34048	ООО ТС строй	674159, Россия, Забайкальский край, Каларский район, Новая Чара, Кодарская улица, 22	56,78921	118,25857	Действующая	06-05-2024		51764	7	0,75						0.75 - железный
80	22	Каларский муниципальный округ Забайкальского края	32127	АО Тепловодоканал	674159, Россия, Забайкальский край, Каларский район, Новая Чара, Магистральная улица, 24	56,79787	118,27242	Действующая	21-07-2022		45408						1		1.1 Пакет
81	22	Каларский муниципальный округ Забайкальского края	27067	ГСК железнодорожник	674159, Россия, Забайкальский край, Каларский район, Новая Чара, Магистральная улица, 29	56,79763	118,26856	Действующая	17-06-2021		35702						1		1.1 Пакет
82	22	Каларский муниципальный округ Забайкальского края	27039	ИП.Шипулина	674159, Россия, Забайкальский край, Каларский район, Новая Чара, Магистральная улица, 8А	56,79815	118,27455	Действующая	17-06-2021		35659						1		1.1 Пакет
83	22	Каларский муниципальный округ Забайкальского края	27044	ИП Фесь А.В	674159, Россия, Забайкальский край, Каларский район, Новая Чара, Магистральная улица, 8А	56,79879	118,27489	Действующая	17-06-2021		35664						1		1.0 Пакет
84	22	Каларский муниципальный округ Забайкальского края	27036		674159, Россия, Забайкальский край, Каларский район, Новая Чара, Молодежная улица, 1А	56,79238	118,27442	Действующая	17-06-2021			1							
85	22	Каларский муниципальный округ Забайкальского края	34051	ИП.Якимова	674159, Россия, Забайкальский край, Каларский район, Новая Чара, Молодежная улица, 4	56,79275	118,27399	Действующая	07-05-2024			1							
86	22	Каларский муниципальный округ Забайкальского края	32128	АО Тепловодоканал котельная	674159, Россия, Забайкальский край, Каларский район, Новая Чара, улица Молдованова, 36	56,80411	118,28081	Действующая	21-07-2022		45406						1		1.1 Пакет
87	22	Каларский муниципальный округ Забайкальского края	31972	Ведомственная охрана ЖД транспорта	674159, Россия, Забайкальский край, Каларский район, Новая Чара, улица Молдованова, 3А	56,79943	118,28059	Действующая	10-06-2022		44336	1	1,1						1.1 Евро
88	22	Каларский муниципальный округ Забайкальского края	34116		674159, Россия, Забайкальский край, Каларский район, Новая Чара, Центральная улица, 9	56,7899	118,27232	Новая	07-06-2024			1							
89	22	Каларский муниципальный округ Забайкальского края	29888	библиотека сало Удокан	674159, Россия, Забайкальский край, Каларский район, Удокан, Неизвестная дорога,	56,75312	118,30854	Действующая	28-12-2021		40521	1	0,5						0.5 Евро
90	22	Каларский муниципальный округ Забайкальского края	32110	ИП.Белова В.В маг.Мираж	674159, Россия, Забайкальский край, Каларский район, Удокан, Неизвестная дорога,	56,75147	118,30612	Действующая	19-07-2022		45288						1		0.75 Пакет
91	22	Каларский муниципальный округ Забайкальского края	34110	МКД Куанда, автодублёр БАМа,	674170, Россия, Забайкальский край, Каларский район, Куанда, автодублёр БАМа,	56,32843	116,07898	Действующая	06-06-2024		51588	2	1,1						1.1 Евро
92	22	Каларский муниципальный округ Забайкальского края	34101	МКД Куанда, Неизвестная дорога,	674170, Россия, Забайкальский край, Каларский район, Куанда, Неизвестная дорога,	56,32568	116,07512	Действующая	06-06-2024		51605	4	1,1						1.1 Евро
93	22	Каларский муниципальный округ Забайкальского края	34102	МКД Куанда, Неизвестная дорога,	674170, Россия, Забайкальский край, Каларский район, Куанда, Неизвестная дорога,	56,32541	116,07605	Действующая	06-06-2024		51596	4	1,1						1.1 Евро
94	22	Каларский муниципальный округ Забайкальского края	34103	МКД Куанда, Неизвестная дорога,	674170, Россия, Забайкальский край, Каларский район, Куанда, Неизвестная дорога,	56,32353	116,08161	Действующая	06-06-2024		51595	1	1,1						1.1 Евро
95	22	Каларский муниципальный округ Забайкальского края	34108	МКД Куанда, Советская улица,	674170, Россия, Забайкальский край, Каларский район, Куанда, Советская улица,	56,3277	116,08524	Действующая	06-06-2024		51593	2	1,1						1.1 Евро
96	22	Каларский муниципальный округ Забайкальского края	34104	МКД Куанда, улица 8 Марта,	674170, Россия, Забайкальский край, Каларский район, Куанда, улица 8 Марта,	56,3255	116,07887	Действующая	06-06-2024		51590	3	1,1						1.1 Евро
97	22	Каларский муниципальный округ Забайкальского края	34109	МКД Куанда, улица 8 Марта,	674170, Россия, Забайкальский край, Каларский район, Куанда, улица 8 Марта,	56,32749	116,08023	Действующая	06-06-2024		51603	2	1,1						1.1 Евро

98	22	Каларский муниципальный округ Забайкальского края	34107	МКД , Куанда, улица Дружбы Народов,	674170, Россия, Забайкальский край, Каларский район, Куанда, улица Дружбы Народов,	56,32607	116,08349	Действующая	06-06-2024		51600	2	1,1						1.1 Евро
99	22	Каларский муниципальный округ Забайкальского края	33301	АБК 1 Промышленное предприятие Объект строительства ГМК УДОКАН	АБК 1 Промышленное предприятие Объект строительства ГМК УДОКАН	56,6155	118,37575	Действующая	05-07-2023		49279	3	1,1						1.1 Евро
100	22	Каларский муниципальный округ Забайкальского края	33305	АБК 2 Промышленное предприятие Объект строительства ГМК УДОКАН	АБК 2 Промышленное предприятие Объект строительства ГМК УДОКАН	56,61372	118,36182	Действующая	06-07-2023		49284	2	1,1						1.1 Евро
101	22	Каларский муниципальный округ Забайкальского края	30454	Администрация п. Икабья, 1 микрорайон 15	Администрация п. Икабья, 1 микрорайон 15	56,99675	118,76942	Действующая	31-01-2022		41185						2		0.5 Пакет
102	22	Каларский муниципальный округ Забайкальского края	16746	АДМИНИСТРАЦИЯ, Новая Чара, улица Магистральная 22	АДМИНИСТРАЦИЯ, Новая Чара, улица Магистральная 22	56,79534	118,27531	Действующая	17-02-2021		22409	1	1,1						1.1 Евро
103	22	Каларский муниципальный округ Забайкальского края	32943	Администрация, с. Чапо-Олого, ул. Центральная, 8	Администрация, с. Чапо-Олого, ул. Центральная, 8	57,07347	118,82285	Действующая	30-04-2023		48150						1		0.12 Пакет
104	22	Каларский муниципальный округ Забайкальского края	30452	Администрация, село Чара, пер. Пионерский 8	Администрация, село Чара, пер. Пионерский 8	56,90722	118,26522	Действующая	31-01-2022		41182						2		1.5 Пакет
105	22	Каларский муниципальный округ Забайкальского края	27108	Администрация сельского поселения Чарское, село Чара, улица 60 лет ВЛКСМ 7	Администрация, село Чара, улица 60 лет ВЛКСМ 7	56,90592	118,26544	Действующая	18-06-2021		35878						1		0.5 Пакет
106	22	Каларский муниципальный округ Забайкальского края	27785	№ 91 НЕФТЕМАРКЕТ ПАО, с. Чара	АЗС № 91,Каларский район, С.Чара	56,91087	118,26058	Действующая	05-07-2021		36873	1	0,75						0.75 - железный
107	22	Каларский муниципальный округ Забайкальского края	27052	АО "Почта России", с. Новая Чара, ул. Молдованова, д. 5	АО "Почта России", с. Новая Чара, ул. Молдованова, д. 5	56,79934	118,27717	Действующая	17-06-2021		35677						1		1.0 Пакет
108	22	Каларский муниципальный округ Забайкальского края	31974	АО Читинская энергосбытовая компания, пгт. Новая Чара, ул.Магистральная, 26	АО Читинская энергосбытовая компания, пгт. Новая Чара, ул.Магистральная, 26	56,79743	118,27475	Действующая	10-06-2022		44339						1		1.0 Пакет
109	22	Каларский муниципальный округ Забайкальского края	15528	АЭРОПОРТ, село Чара 50 лет Октября дом 2	АЭРОПОРТ, село Чара 50 лет Октября дом 2	56,91279	118,27188	Действующая	29-01-2021		20680	1	1,1						1.1 Евро
110	22	Каларский муниципальный округ Забайкальского края	33307	Бетонно-растворный узел Г МК УДОКАН (Удаленность от пгт. Новая Чара 40 км, по ведомственной дороге ООО "Удоканская медь")	Бетонно-растворный узел Г МК УДОКАН (Удаленность от пгт. Новая Чара 40 км, по ведомственной дороге ООО "Удоканская медь")	56,62694	118,35951	Действующая	06-07-2023		49289	2	1,1						1.1 Евро
111	22	Каларский муниципальный округ Забайкальского края	30411	Библиотека, п/ст Икабья 1 мкр. д. 14	Библиотека, п/ст Икабья 1 мкр. д. 14	56,99701	118,7698	Действующая	28-01-2022		41067						1		0.06 Пакет
112	22	Каларский муниципальный округ Забайкальского края	30410	Библиотека,с. Удокан ул. Иркутская 15	Библиотека,с. Удокан ул. Иркутская 15	56,75251	118,30782	Действующая	28-01-2022		51375						2		0.06 Пакет
113	22	Каларский муниципальный округ Забайкальского края	31930	Вахтовый поселок "Удоканская медь"	Вахтовый поселок "Удоканская медь"	56,60457	118,34245	Действующая	31-05-2022		44199	4	1,1						1.1 Евро
114	22	Каларский муниципальный округ Забайкальского края	14725	Вектор+ ИП Ковтун П.И, пгт.Новая-Чара, ул. Магистральная 34/1	Вектор+ ИП Ковтун П.И, пгт.Новая-Чара, ул. Магистральная 34/1	56,79711	118,27776	Действующая	19-01-2021		19708	1	0,75						0.75 - железный
115	22	Каларский муниципальный округ Забайкальского края	32375	ВЧДЭ 12, топливный склад на тер-и локом. депо	ВЧДЭ 12, топливный склад на тер-и локом. депо	56,79984	118,2667	Действующая	26-10-2022		45911						1		0.75 Пакет
116	22	Каларский муниципальный округ Забайкальского края	27069	ООО Удоканская медь, гостиница, пгт. Новая Чара, ул.Магистральная, д. 21	Гостиница ООО Удоканская медь Новая Чара, Магистральная улица, 21	56,79436	118,27664	Действующая	17-06-2021		35705	3	1,1						1.1 Евро
117	22	Каларский муниципальный округ Забайкальского края	29082	ГСК "Строитель" пгт. Новая Чара ул. Молдованова(в 100 метрах по ул. Молдованова д.5)	ГСК "Строитель" пгт. Новая Чара ул. Молдованова(в 100 метрах по ул. Молдованова д.5)	56,80204	118,27851	Действующая	18-10-2021		48472						3		0.12 Пакет
118	22	Каларский муниципальный округ Забайкальского края	28958	ГСК "Уголек" пгт Новая Чара ул. Молдованова (в 20 метрах по ул. Молдованова д.5)	ГСК "Уголек" пгт Новая Чара ул. Молдованова (в 20 метрах по ул. Молдованова д.5)	56,80249	118,27896	Действующая	22-09-2021		45985						3		0.5 Пакет
119	22	Каларский муниципальный округ Забайкальского края	27068	ГСК «Патриот», пгт Новая Чара, ул. Молдованова 4д	ГСК «Патриот», пгт Новая Чара, ул. Молдованова 4д	56,79248	118,26843	Действующая	17-06-2021		35703	1	1,1						1.1 Евро
120	22	Каларский муниципальный округ Забайкальского края	28463	ГСК Патриот Новая Чара, Магистральная улица, 29Б	ГСК Патриот Новая Чара, Магистральная улица, 29Б	56,79599	118,26853	Действующая	20-07-2021		37887	1	1,1						1.1 Евро
121	22	Каларский муниципальный округ Забайкальского края	31184	ГУ МЧС, с. Чара, ул. Строительная, 3А пожарно-спасательная часть №22	ГУ МЧС, с. Чара, ул. Строительная, 3А пожарно-спасательная часть №22	56,90101	118,25526	Действующая	16-03-2022		42768						3		1.1 Пакет
122	22	Каларский муниципальный округ Забайкальского края	28590	ИП Поздеева Галина Павловна	д 1, ул Дружбы Народов, Поселок при станции (поселок станции) Куанда, Забайкальский край, Каларский р-н	56,32641	116,08101	Действующая	29-07-2021		38043						5		0.12 Пакет
123	22	Каларский муниципальный округ Забайкальского края	30453	Администрация Куанда	д 13, ул Энтузиастов, п. ст. Куанда, Забайкальский край, Каларский р-н	56,32638	116,07801	Действующая	31-01-2022		41183						1		0.5 Пакет
124	22	Каларский муниципальный округ Забайкальского края	30413	Библиотека Куанда	д 2, ул Центральная, п. ст. Куанда, Забайкальский край, Каларский р-н	56,32667	116,07907	Действующая	28-01-2022		41069						1		0.06 Пакет
125	22	Каларский муниципальный округ Забайкальского края	33910	ПАО сетевая компания Сибири, Административное здание, пгт. Новая Чара, ул. Центральная, д. 11А	д. 11А, ул. Центральная, пгт. Новая Чара, ПАО сетевая компания Сибири, Административное здание	56,78921	118,27113	Действующая	01-03-2024		50997						2		1.5 Пакет

126	22	Каларский муниципальный округ Забайкальского края	16791	Детский сад РУЧЕЁК, с Чара, ул 60 лет ВЛКСМ, 2	Детский сад РУЧЕЁК, с Чара, ул 60 лет ВЛКСМ, 2	56,90637	118,26683	Действующая	17-02-2021		22458	1	1,1						1.1 Евро
127	22	Каларский муниципальный округ Забайкальского края	27101	Дом культуры с Чара, ул 50 лет Октября, 32	Дом культуры с Чара, ул 50 лет Октября, 32	56,90724	118,2675	Действующая	18-06-2021		35869						3		0.5 Пакет
128	22	Каларский муниципальный округ Забайкальского края	16650	Дом отдыха локомотивных бригад пгт. Новая Чара, 1719 км, пикет 9//АЗ	Дом отдыха локомотивных бригад пгт. Новая Чара, 1719 км, пикет 9//АЗ	56,79983	118,2693	Действующая	16-02-2021		30729						1		1.5 Пакет
129	22	Каларский муниципальный округ Забайкальского края	17557	ДОУ "БЕРЕЗКА", пгт Новая Чара, ул Магистральная, дом № 24а	ДОУ "БЕРЕЗКА", пгт Новая Чара, ул Магистральная, дом № 24а	56,79701	118,2737	Действующая	09-03-2021		23564	2	1,1						1.1 Евро
130	22	Каларский муниципальный округ Забайкальского края	31003	ДЮСШ с Чара, ул Озерная, 35	ДЮСШ с Чара, ул Озерная, 35	56,89748	118,25578	Действующая	24-02-2022		42323	1	1,1						1.1 Евро
131	22	Каларский муниципальный округ Забайкальского края	29849	Каларский район, район электроснабжения РЭС 4 ст. Кодар	Забайкальский	56,5881	117,27191	Действующая	23-12-2021		40454	1	0,75						0.75 - железный
132	22	Каларский муниципальный округ Забайкальского края	34111	МКД Куанда, ул Подстанция	Забайкальский край, Каларский р-н, п. ст. Куанда, ул Подстанция	56,32864	116,08285	Действующая	06-06-2024		51602	1	1,1						1.1 Евро
133	22	Каларский муниципальный округ Забайкальского края	32129	Восстановительный поезд 13, станция Новая Чара	Забайкальский край, Каларский р-н, пгт Новая Чара	56,80229	118,28251	Действующая	21-07-2022		45407	1	1,1						1.1 Евро
134	22	Каларский муниципальный округ Забайкальского края	33382	ИП.Золотуева,	Забайкальский край, Каларский р-н, пгт Новая Чара, ул Молдованова, д 6	56,79922	118,27673	Действующая	09-08-2023		49482						1		1.1 Пакет
135	22	Каларский муниципальный округ Забайкальского края	31691	ФКУ ЦОКР	Забайкальский край, село Чара, ул Советская, д 8	56,9027	118,25663	Действующая	05-05-2022		43733						1		1.1 Пакет
136	22	Каларский муниципальный округ Забайкальского края	16989	Вахтовый жилой городок	Изыскательская улица, поселок Удокан, Каларский муниципальный округ, Россия, Забайкальский край	56,75118	118,30801	Действующая	20-02-2021		22775	2	1,1						1.1 Евро
137	22	Каларский муниципальный округ Забайкальского края	26055	ИП Александрова НН, Магазин "Копейка +"пгт Новая Чара, ул Магистральная, дом № 18 в	ИП Александрова НН, Магазин "Копейка +"пгт Новая Чара, ул Магистральная, дом № 18 в	56,79331	118,27237	Действующая	01-06-2021		33986	1	1,1						1.1 Евро
138	22	Каларский муниципальный округ Забайкальского края	27049	ИП Белоусова, гостиница и ООО "Кодар" ресторан, пгт. Новая Чара, ул. Молдованова,6	ИП Белоусова, гостиница и ООО "Кодар" ресторан, пгт. Новая Чара, ул. Молдованова,6	56,79921	118,27675	Действующая	17-06-2021		35674						4		0.12 Пакет
139	22	Каларский муниципальный округ Забайкальского края	17772	ИП Вербицкий, Магазин "УДОКАН", село Чара улица Озёрная 33 А	ИП Вербицкий, Магазин "УДОКАН", село Чара улица Озёрная 33 А	56,89773	118,25609	Действующая	16-03-2021		23864	1	0,5						0.5 Евро
140	22	Каларский муниципальный округ Забайкальского края	28904	ИП Галаган И. Ф. п//ст Икабья 1 мк-р здание 26 Магазин "У Филипповны"	ИП Галаган И. Ф. п//ст Икабья 1 мк-р здание 26 Магазин "У Филипповны"	57,00035	118,77128	Действующая	15-09-2021		38721						2		1.5 Пакет
141	22	Каларский муниципальный округ Забайкальского края	17220	ИП Глотова М.Б Магазин "Мир техники", пгт.Новая Чара, улица Юбилейная 40	ИП Глотова М.Б Магазин "Мир техники", пгт.Новая Чара, улица Юбилейная 40	56,79536	118,27074	Действующая	01-03-2021		23117	1	1,1						1.1 Евро
142	22	Каларский муниципальный округ Забайкальского края	32835	ИП Евстафеева Светлана Анатольевна р-н, пгт Новая Чара, ул Юбилейная, д 44 Василек	ИП Евстафеева Светлана Анатольевна р-н, пгт Новая Чара, ул Юбилейная, д 44 Василек	56,79623	118,26937	Действующая	18-04-2023		47947	1	1,1						1.1 Евро
143	22	Каларский муниципальный округ Забайкальского края	28818	ИП Зуб А.А. пгт Новая Чара Юбилейная 36	ИП Зуб А.А. пгт Новая Чара Юбилейная 36	56,79436	118,27194	Действующая	31-08-2021		38528						2		0.75 Пакет
144	22	Каларский муниципальный округ Забайкальского края	14724	ИП Ковтун П.И, пгт.Новая-Чара, ул. Магистральная 1 а Магазин "Завалинка"	ИП Ковтун П.И, пгт.Новая-Чара, ул. Магистральная 1 а Магазин "Завалинка"	56,79348	118,2728	Действующая	19-01-2021		19707	1	0,75						0.75 - железный
145	22	Каларский муниципальный округ Забайкальского края	1761	ИП Ковтун, пгт.Новая-Чара, ул.Юбилейная 2 а Магазин "Импром"	ИП Ковтун, пгт.Новая-Чара, ул.Юбилейная 2 а Магазин "Импром"	56,79356	118,27463	Действующая	18-08-2020		19706	1	0,75						0.75 - железный
146	22	Каларский муниципальный округ Забайкальского края	16991	ИП Кузнецов пгт Новая Чара, ул Молдованова, дом № 1, кв 80, Магазин "БАРС"	ИП Кузнецов пгт Новая Чара, ул Молдованова, дом № 1, кв 80, Магазин "БАРС"	56,7947	118,27158	Действующая	21-02-2021		22778						1		0.12 Пакет
147	22	Каларский муниципальный округ Забайкальского края	28903	ИП Кузнецова, с.Икабья, 1 мкр дом 15 Магазин Дарья	ИП Кузнецова, с.Икабья, 1 мкр дом 15 Магазин Дарья	56,99901	118,76889	Действующая	15-09-2021		38720						1		0.12 Пакет
148	22	Каларский муниципальный округ Забайкальского края	27112	ИП Лиханова Светлана Ивановна, Каларский район, с. Чара ул.Строителейд.1	ИП Лиханова Светлана Ивановна, Каларский район, с. Чара ул.Строителейд.1	56,90185	118,2581	Действующая	18-06-2021		51636						1		1.0 Пакет
149	22	Каларский муниципальный округ Забайкальского края	31914	ИП Мишина, с.Чара, ул.Советская д.70	ИП Мишина, с.Чара, ул.Советская д.70	56,8974	118,25463	Действующая	26-05-2022		44154						1		0.5 Пакет
150	22	Каларский муниципальный округ Забайкальского края	16178	ИП Мордасов А.П, Магазин "СТРОИТЕЛЬ", пгт. Новая Чара, ул. Магистральная, 6	ИП Мордасов А.П, Магазин "СТРОИТЕЛЬ", пгт. Новая Чара, ул. Магистральная, 6	56,7937	118,27168	Действующая	08-02-2021		21574	1	1,1						1.1 Евро
151	22	Каларский муниципальный округ Забайкальского края	17328	ИП Москвитина О.В. Павильон "Прибой", пгт. Новая Чара, улица Лазо 10 А	ИП Москвитина О.В. Павильон "Прибой", пгт. Новая Чара, улица Лазо 10 А	56,78611	118,25895	Действующая	03-03-2021		23256	1	1,1						1.1 Евро
152	22	Каларский муниципальный округ Забайкальского края	31898	ИП Муратова, Магазин "ВЕГА", село Чара улица Редакционная 13	ИП Муратова, Магазин "ВЕГА", село Чара улица Редакционная 13	56,90489	118,26343	Действующая	25-05-2022		45551						1		1.1 Пакет
153	22	Каларский муниципальный округ Забайкальского края	29242	ИП Рамазанова СВ, п. Новая Чара, ул. Молдованова, 12 А	ИП Рамазанова СВ, п. Новая Чара, ул. Молдованова, 12 А	56,80029	118,27813	Действующая	16-11-2021		39419						3		0.12 Пакет

154	22	Каларский муниципальный округ Забайкальского края	17138	ИП Сергеев Олег Геннадьевич, Кафе "Вкусняшка", Новая Чара, улица Молдованова 2 В	ИП Сергеев Олег Геннадьевич, Кафе "Вкусняшка", Новая Чара, улица Молдованова 2 В	56,7995	118,27844	Действующая	26-02-2021		23010	1	1,1						1.1 Евро
155	22	Каларский муниципальный округ Забайкальского края	24234	ИП Тарасов А.В., пгт Новая Чара, ул Магистральная, дом № 18 в	ИП Тарасов А.В., пгт Новая Чара, ул Магистральная, дом № 18 в	56,79774	118,27529	Действующая	29-04-2021		31721	1	1,1						1.1 Евро
156	22	Каларский муниципальный округ Забайкальского края	17628	ИП Труфанова Магазин "КОЛОС", пгт. Новая Чара, ул. Дружбы, д.12	ИП Труфанова Магазин "КОЛОС", пгт. Новая Чара, ул. Дружбы, д.12	56,78781	118,27391	Действующая	11-03-2021		23669						1		1.1 Пакет
157	22	Каларский муниципальный округ Забайкальского края	28905	ИП Федотова, с.Икабья, Д 6 м-н АЛЬМЕРА	ИП Федотова, с.Икабья, Д 6 м-н АЛЬМЕРА	57,00053	118,77208	Действующая	15-09-2021		38722						4		1.0 Пакет
158	22	Каларский муниципальный округ Забайкальского края	29007	ИП Хайдаров Р., Магазин Овощи-фрукты, пгт. Новая Чара ул.Молдованова, 1А	ИП Хайдаров Р., Магазин Овощи-фрукты, пгт. Новая Чара ул.Молдованова, 1А	56,79872	118,27885	Действующая	01-10-2021		38954						1		0.5 Пакет
159	22	Каларский муниципальный округ Забайкальского края	28902	ИП Чумаченко, п/ст Икабья, 1 мкр здание 24 м-н "Зеленый"	ИП Чумаченко, п/ст Икабья, 1 мкр здание 24 м-н "Зеленый"	57,00075	118,77346	Действующая	15-09-2021		38719						4		1.0 Пакет
160	22	Каларский муниципальный округ Забайкальского края	34184	ИП Шишмакова Полина Николаевна Магазин "Людмила", с Чара, пер Южный, зд. 1, помещ. 2	ИП Шишмакова Полина Николаевна Магазин "Людмила", с Чара, пер Южный, зд. 1, помещ. 2	56,89729	118,25474	Действующая	15-07-2024		51752						1		1.1 Пакет
161	22	Каларский муниципальный округ Забайкальского края	32231	ИП.Галяутдинова И.Я, магазин "Чароит", с. Чара, пер. Пионерский д.3	ИП.Галяутдинова И.Я, магазин "Чароит", с. Чара, пер. Пионерский д.3	56,90668	118,26569	Действующая	31-08-2022		45509						2		0.75 Пакет
162	22	Каларский муниципальный округ Забайкальского края	32123	ИП.Ковтун Н.Ф, Магазин "ВЕКТОР", Каларский район, село Чара, улица Советская 10	ИП.Ковтун Н.Ф, Магазин "ВЕКТОР", Каларский район, село Чара, улица Советская 10	56,90538	118,26766	Действующая	21-07-2022		45323	1	1,1						1.1 Евро
163	22	Каларский муниципальный округ Забайкальского края	33462	ИП.Одинаев (Шаурма) п. Новая Чара, ул. Магистральная, 14а	ИП.Одинаев (Шаурма) п. Новая Чара, ул. Магистральная, 14а	56,79893	118,27514	Действующая	06-09-2023		49670						2		1.5 Пакет
164	22	Каларский муниципальный округ Забайкальского края	32050	ИП.Петровская Т.В.с.Чара, ул. Советская зд. 47	ИП.Петровская Т.В.с.Чара, ул. Советская зд. 47	56,90039	118,25044	Действующая	28-06-2022		44819						2		0.75 Пакет
165	22	Каларский муниципальный округ Забайкальского края	32085	ИП.Селин, с. Чара ул. Автомобилистов, 8	ИП.Селин, с. Чара ул. Автомобилистов, 8	56,89768	118,25113	Действующая	13-07-2022		45397	1	1,1						1.1 Евро
166	22	Каларский муниципальный округ Забайкальского края	34204	ИП.Силина С.А. Новая Чара, улица Молдованова, 10	ИП.Силина С.А. Новая Чара, улица Молдованова, 10	56,80061	118,27942	Действующая	02-08-2024		51917						2		1.1 Пакет
167	22	Каларский муниципальный округ Забайкальского края	27113	ИП.Яшина О.Г.село Чара улица Студенческая 30 Магазин "Магнат"	ИП.Яшина О.Г.село Чара улица Студенческая 30 Магазин "Магнат"	56,89701	118,24755	Действующая	18-06-2021		35885						1		0.5 Пакет
168	22	Каларский муниципальный округ Забайкальского края	31103	Каларская станция по борьбе с болезнями животных, с Чара, ул 50 лет Октября, 30	Каларская станция по борьбе с болезнями животных, с Чара, ул 50 лет Октября, 30	56,90808	118,26833	Действующая	05-03-2022		44155						3		0.12 Пакет
169	22	Каларский муниципальный округ Забайкальского края	15803	ООО "МК БАМ"	Каларский муниципальный округ, Забайкальский край, Россия, 10, Производственная улица, посёлок Новая Чара	56,8084	118,27793	Действующая	04-02-2021		21074	1	1,1						1.1 Евро
170	22	Каларский муниципальный округ Забайкальского края	17415	Ремонт Одежды	Каларский муниципальный округ, Забайкальский край, Россия, 10с1, улица Молдованова, посёлок Новая Чара	56,79811	118,27561	Действующая	04-03-2021		23364	1	1,1						1.1 Евро
171	22	Каларский муниципальный округ Забайкальского края	16992	арктические разработки	Каларский муниципальный округ, Забайкальский край, Россия, 19с1, Магистральная улица, посёлок Новая Чара	56,79489	118,27842	Действующая	21-02-2021		22779	1	0,75						0.75 - железный
172	22	Каларский муниципальный округ Забайкальского края	21256	УПФР, пгт. Новая Чара, ул. Магистральная, 22	Каларский муниципальный округ, Забайкальский край, Россия, 22, Магистральная улица, посёлок Новая Чара	56,79538	118,27521	Действующая	09-04-2021		27890						1		1.0 Пакет
173	22	Каларский муниципальный округ Забайкальского края	17265	Магазин № 1	Каларский муниципальный округ, Забайкальский край, Россия, 6, улица Молдованова, посёлок городского типа Новая Чара	56,79921	118,27674	Действующая	02-03-2021		23176						1		1.1 Пакет
174	22	Каларский муниципальный округ Забайкальского края	30464	Музей	Каларский р-н, Забайкальский край, пгт Новая Чара, д 1, ул Центральная	56,78887	118,27153	Действующая	31-01-2022		41204						1		0.12 Пакет
175	22	Каларский муниципальный округ Забайкальского края	24607	КГУ Читинская АВИАБАЗА, Административное здание с. Чара ул. 50 лет Октября,17	КГУ Читинская АВИАБАЗА, Административное здание с. Чара ул. 50 лет Октября,17	56,91184	118,27153	Действующая	07-05-2021		32274						1		1.0 Пакет
176	22	Каларский муниципальный округ Забайкальского края	34068	Клиника Здоровья	Клиника Здоровья, район, Новая Чара, улица Молдованова, 1	56,79892	118,27865	Действующая	17-05-2024		51485	1	0,5						0.5 Евро
177	22	Каларский муниципальный округ Забайкальского края	33306	Котельная № 11 МК "Удокан", (Удаленность от пгт. Новая Чара 40 км, по ведомственной дороге ООО "Удоканское золото")	Котельная № 11 МК "Удокан", (Удаленность от пгт. Новая Чара 40 км, по ведомственной дороге ООО "Удоканское золото")	56,61426	118,35577	Действующая	06-07-2023		49287	1	1,1						1.1 Евро
178	22	Каларский муниципальный округ Забайкальского края	33308	Котельная ОПК (Опытно-промышленный комплекс) поселок Удокан, ул. Фабричная, д 1	Котельная ОПК (Опытно-промышленный комплекс) поселок Удокан, ул. Фабричная, д 1	56,76106	118,3109	Действующая	06-07-2023		49291	2	1,1						1.1 Евро
179	22	Каларский муниципальный округ Забайкальского края	16298	Магазин "БИРЛОГА", ИП Трубилко, пгт. Новая - Чара улица Магистральная 18А	Магазин "БИРЛОГА", ИП Трубилко, пгт. Новая - Чара улица Магистральная 18А	56,79756	118,27621	Действующая	09-02-2021		21723	1	1,1						1.1 Евро
180	22	Каларский муниципальный округ Забайкальского края	31513	Магазин "СМАК" ИП Сукнёв М.А. с. Чара ул. Лесная 15	Магазин "СМАК" ИП Сукнёв М.А. с. Чара ул. Лесная 15	56,9018	118,26053	Действующая	15-04-2022		43409						2		1.0 Пакет
181	22	Каларский муниципальный округ Забайкальского края	17081	Магазин "ТЕРЕМ" , ИП Ленский, Новая Чара улица Магистральная 32 А	Магазин "ТЕРЕМ" ИП Ленский, Новая Чара улица Магистральная 32 А	56,79625	118,27777	Действующая	25-02-2021		22922	1	1,1						1.1 Евро

182	22	Каларский муниципальный округ Забайкальского края	31690	Мет. станция "Чара" с. Чара ул. 60 лет ВЛКСМ 24	Мет. станция "Чара" с. Чара ул. 60 лет ВЛКСМ 24	56,90369	118,2551	Действующая	05-05-2022		43732						2		1.0 Пакет
183	22	Каларский муниципальный округ Забайкальского края	26862	МКД пгт. Новая Чара мкр. Тополек 1	МКД пгт. Новая Чара мкр. Тополек 1	56,80209	118,2835	Действующая	15-06-2021		35381	2	1,1						1.1 Евро
184	22	Каларский муниципальный округ Забайкальского края	26864	МКД пгт. Новая Чара мкр. Тополек 2	МКД пгт. Новая Чара мкр. Тополек 2	56,80036	118,28485	Действующая	15-06-2021		35383	2	1,1						1.1 Евро
185	22	Каларский муниципальный округ Забайкальского края	27055	МКД пгт. Новая Чара ул.Молдованова, 14	МКД пгт. Новая Чара ул.Молдованова, 14	56,80007	118,28039	Действующая	17-06-2021		35681	8	1,1						1.1 Евро
186	22	Каларский муниципальный округ Забайкальского края	32472	МКД пгт. Новая Чара ул.Молдованова, 21, 21А	МКД пгт. Новая Чара ул.Молдованова, 21, 21А	56,79909	118,28341	Действующая	17-11-2022		48145	1	1,1						1.1 Евро
187	22	Каларский муниципальный округ Забайкальского края	14714	МКД пгт. Новая Чара, ул. Молдованова, 2	МКД пгт. Новая Чара, ул. Молдованова, 2	56,79964	118,2804	Действующая	19-01-2021		19689	7	1,1						1.1 Евро
188	22	Каларский муниципальный округ Забайкальского края	27038	МКД пгт. Новая Чара, ул.Магистральная, 24	МКД пгт. Новая Чара, ул.Магистральная, 24	56,79722	118,27236	Действующая	17-06-2021		35654	7	1,1						1.1 Евро
189	22	Каларский муниципальный округ Забайкальского края	26969	МКД пгт. Новая Чара, ул.Магистральная, 28Б	МКД пгт. Новая Чара, ул.Магистральная, 28Б	56,79545	118,27176	Действующая	16-06-2021		35539	4	1,1						1.1 Евро
190	22	Каларский муниципальный округ Забайкальского края	27047	МКД пгт. Новая Чара, ул.Магистральная, 8	МКД пгт. Новая Чара, ул.Магистральная, 8	56,79775	118,27537	Действующая	17-06-2021		35670	2	1,1						1.1 Евро
191	22	Каларский муниципальный округ Забайкальского края	26865	МКД пгт.Новая Чара, 1 мкр	МКД пгт.Новая Чара, 1 мкр	56,78913	118,28535	Действующая	15-06-2021		35385	2	1,1						1.1 Евро
192	22	Каларский муниципальный округ Забайкальского края	26861	МКД пгт.Новая Чара, 2 мкр	МКД пгт.Новая Чара, 2 мкр	56,79238	118,28315	Действующая	15-06-2021		35379	2	1,1						1.1 Евро
193	22	Каларский муниципальный округ Забайкальского края	27026	МКД пгт.Новая Чара, пер. Чарский, 16	МКД пгт.Новая Чара, пер. Чарский, 16	56,79068	118,27716	Действующая	17-06-2021		35634	2	1,1						1.1 Евро
194	22	Каларский муниципальный округ Забайкальского края	27022	МКД пгт.Новая Чара, пер. Чарский, 9	МКД пгт.Новая Чара, пер. Чарский, 9	56,78901	118,27638	Действующая	17-06-2021		35624	4	1,1						1.1 Евро
195	22	Каларский муниципальный округ Забайкальского края	27027	МКД пгт.Новая Чара, пер. Школьный	МКД пгт.Новая Чара, пер. Школьный	56,79107	118,27428	Действующая	17-06-2021		35636	1	1,1						1.1 Евро
196	22	Каларский муниципальный округ Забайкальского края	26901	МКД пгт.Новая Чара, ул. Белорусская, 12	МКД пгт.Новая Чара, ул. Белорусская, 12	56,78884	118,26678	Действующая	16-06-2021		35424	4	1,1						1.1 Евро
197	22	Каларский муниципальный округ Забайкальского края	27058	МКД пгт.Новая Чара, ул. Дружбы Народов	МКД пгт.Новая Чара, ул. Дружбы Народов	56,7978	118,27923	Действующая	17-06-2021		35689	4	1,1						1.1 Евро
198	22	Каларский муниципальный округ Забайкальского края	26907	МКД пгт.Новая Чара, ул. Зеленая, 3	МКД пгт.Новая Чара, ул. Зеленая, 3	56,7871	118,26766	Действующая	16-06-2021		35433	2	1,1						1.1 Евро
199	22	Каларский муниципальный округ Забайкальского края	27019	МКД пгт.Новая Чара, ул. Карагандинская	МКД пгт.Новая Чара, ул. Карагандинская	56,78486	118,26871	Действующая	17-06-2021		35622	2	1,1						1.1 Евро
200	22	Каларский муниципальный округ Забайкальского края	26894	МКД пгт.Новая Чара, ул. Кодарская, 2А	МКД пгт.Новая Чара, ул. Кодарская, 2А	56,79047	118,26317	Действующая	16-06-2021		35412	4	1,1						1.1 Евро
201	22	Каларский муниципальный округ Забайкальского края	26899	МКД пгт.Новая Чара, ул. Лазо,8	МКД пгт.Новая Чара, ул. Лазо,8	56,78643	118,25935	Действующая	16-06-2021		35419	4	1,1						1.1 Евро
202	22	Каларский муниципальный округ Забайкальского края	27070	МКД пгт.Новая Чара, ул. Магистральная, 16А	МКД пгт.Новая Чара, ул. Магистральная, 16А	56,79599	118,27665	Действующая	17-06-2021		35709	7	1,1						1.1 Евро
203	22	Каларский муниципальный округ Забайкальского края	27071	МКД пгт.Новая Чара, ул. Магистральная, 18Б	МКД пгт.Новая Чара, ул. Магистральная, 18Б	56,79693	118,27647	Действующая	17-06-2021		35713	9	1,1						1.1 Евро
204	22	Каларский муниципальный округ Забайкальского края	27015	МКД пгт.Новая Чара, ул. Магистральная, 25	МКД пгт.Новая Чара, ул. Магистральная, 25	56,79023	118,26719	Действующая	17-06-2021		35613	4	1,1						1.1 Евро
205	22	Каларский муниципальный округ Забайкальского края	26902	МКД пгт.Новая Чара, ул. Молодежная, 3	МКД пгт.Новая Чара, ул. Молодежная, 3	56,79151	118,27187	Действующая	16-06-2021		35428	5	1,1						1.1 Евро
206	22	Каларский муниципальный округ Забайкальского края	27018	МКД пгт.Новая Чара, ул. Подгорная	МКД пгт.Новая Чара, ул. Подгорная	56,7848	118,27283	Действующая	17-06-2021		35621	3	1,1						1.1 Евро
207	22	Каларский муниципальный округ Забайкальского края	26905	МКД пгт.Новая Чара, ул. Советская, 22	МКД пгт.Новая Чара, ул. Советская, 22	56,78769	118,26925	Действующая	16-06-2021		35432	2	1,1						1.1 Евро
208	22	Каларский муниципальный округ Забайкальского края	26866	МКД пгт.Новая Чара, ул. Центральная (колос)	МКД пгт.Новая Чара, ул. Центральная (колос)	56,78793	118,27356	Действующая	15-06-2021		35386	6	1,1						1.1 Евро
209	22	Каларский муниципальный округ Забайкальского края	27029	МКД пгт.Новая Чара, ул. Юбилейная, 3	МКД пгт.Новая Чара, ул. Юбилейная, 3	56,7928	118,27538	Действующая	17-06-2021		35638	2	1,1						1.1 Евро

238	22	Каларский муниципальный округ Забайкальского края	33991	ООО УДОКАНСКАЯ МЕДЬ Вахтовый поселок 3 СТОЛОВАЯ	ООО УДОКАНСКАЯ МЕДЬ Вахтовый поселок 3 СТОЛОВАЯ	56,60188	118,34159	Действующая	05-04-2024		51006	5	1,1						1.1 Евро
239	22	Каларский муниципальный округ Забайкальского края	33992	Вахтовый поселок, Столовая № 1 , № 2, столовая подрядчиков (общежитие № 1), Промышленное предприятие Объект строительства ГМК Удокан	ООО УДОКАНСКАЯ МЕДЬ Вахтовый поселок 3 СТОЛОВАЯ	56,60113	118,34403	Действующая	05-04-2024		51018	17	1,1						1.1 Евро
240	22	Каларский муниципальный округ Забайкальского края	33993	ООО УДОКАНСКАЯ МЕДЬ Вахтовый поселок 3 СТОЛОВАЯ	ООО УДОКАНСКАЯ МЕДЬ Вахтовый поселок 3 СТОЛОВАЯ	56,6028	118,34415	Действующая	05-04-2024		51013	12	1,1						1.1 Евро
241	22	Каларский муниципальный округ Забайкальского края	33994	ООО УДОКАНСКАЯ МЕДЬ Вахтовый поселок 3 СТОЛОВАЯ	ООО УДОКАНСКАЯ МЕДЬ Вахтовый поселок 3 СТОЛОВАЯ	56,60308	118,34313	Действующая	05-04-2024		51001	5	1,1						1.1 Евро
242	22	Каларский муниципальный округ Забайкальского края	27442	ООО Удоканская медь, гостиница СУЭК, Магистральная, 21	ООО Удоканская медь, гостиница СУЭК, Магистральная, 21	56,7947	118,27788	Действующая	25-06-2021		36428	1	1,1						1.1 Евро
243	22	Каларский муниципальный округ Забайкальского края	31925	ООО УДОКАНСКАЯ МЕДЬ, штаб строительства	ООО УДОКАНСКАЯ МЕДЬ, штаб строительства	56,61455	118,37704	Действующая	31-05-2022		44187	3	1,1						1.1 Евро
244	22	Каларский муниципальный округ Забайкальского края	31929	ООО ХОЛДИНГОВАЯ КОМПАНИЯ "НОВОЛЕКС", Удокан, верхняя площадка, объект строительства на горе Удокан	ООО ХОЛДИНГОВАЯ КОМПАНИЯ "НОВОЛЕКС", Удокан, верхняя площадка, объект строительства на горе Удокан	56,60763	118,34203	Действующая	31-05-2022		44196	2	1,1						1.1 Евро
245	22	Каларский муниципальный округ Забайкальского края	34183	ооо,"НПФ" Резольвента	ооо,"НПФ" Резольвента площадка "Удоканская медь"	56,61712	118,37554	Действующая	12-07-2024		51742						2		1.1 Пакет
246	22	Каларский муниципальный округ Забайкальского края	27120	ОрВД с Чара, ул 50 лет Октября	ОрВД с Чара, ул 50 лет Октября	56,91287	118,2725	Действующая	18-06-2021		35899	1	1,1						1.1 Евро
247	22	Каларский муниципальный округ Забайкальского края	31180	ПАО Сбербанк ул. Советская,7	ПАО Сбербанк	56,9048	118,26605	Действующая	16-03-2022		42746						1		1.0 Пакет
248	22	Каларский муниципальный округ Забайкальского края	15132	пгт. Новая Чара, Подстанция 220кВ	пгт. Новая Чара, Подстанция 220кВ	56,78122	118,23593	Действующая	21-01-2021		20183	1	1,1						1.1 Евро
249	22	Каларский муниципальный округ Забайкальского края	33733	Площадка ПИТ-СТОП УРГТ Объект строительства ГМК УДОКАНООО "Удоканская медь"	Площадка ПИТ-СТОП УРГТ Объект строительства ГМК УДОКАНООО "Удоканская медь"	56,614	118,39709	Действующая	28-11-2023		50258	4	1,1						1.1 Евро
250	22	Каларский муниципальный округ Забайкальского края	15165	БАСТИОН ООО ЧОП	поселок городского типа Новая Чара, Советская улица, 20, Каларский муниципальный округ, Забайкальский край, Россия	56,78866	118,27078	Действующая	22-01-2021		20234						1		1.1 Пакет
251	22	Каларский муниципальный округ Забайкальского края	16634	Строительная компания	поселок городского типа Новая Чара, улица Молдованова, 19, Каларский муниципальный округ, Забайкальский край, Россия	56,79957	118,28196	Действующая	16-02-2021		22246						1		1.0 Пакет
252	22	Каларский муниципальный округ Забайкальского края	16892	Поселок при станции Икабья Рудник Таборный перевалочная база	Поселок при станции Икабья Рудник Таборный перевалочная база	56,99699	118,76965	Действующая	19-02-2021		22621	2	1,1						1.1 Евро
253	22	Каларский муниципальный округ Забайкальского края	15460	ООО "ЛЕВИТЭК"	поселок Удокан, Фабричная улица, Каларский муниципальный округ, Забайкальский край, Россия	56,7624	118,30823	Действующая	28-01-2021		20595	1	1,1						1.1 Евро
254	22	Каларский муниципальный округ Забайкальского края	27627	Почта, с. Чара, ул. Кооперативная, 2	Почта, с. Чара, ул. Кооперативная, 2	56,90883	118,26565	Действующая	02-07-2021		44303						1		1.1 Пакет
255	22	Каларский муниципальный округ Забайкальского края	27402	ПС 220"Блуждающий" каларский район Удокан	ПС 220"Блуждающий" каларский район Удокан	56,61953	118,35542	Действующая	24-06-2021		44191	3	1,1						1.1 Евро
256	22	Каларский муниципальный округ Забайкальского края	32113	ПЧМу-27 Каларский р-он, п. Новая Чара, база ПЧ-27, 1720 км	ПЧМу-27 Каларский р-он, п. Новая Чара, база ПЧ-27, 1720 км	56,8061	118,27622	Действующая	20-07-2022		45294	1	1,1						1.1 Евро
257	22	Каларский муниципальный округ Забайкальского края	33091	РЖД вокзал, пгт. Новая Чара, ул. Молдованова, 4	РЖД вокзал, пгт. Новая Чара, ул. Молдованова, 4	56,79967	118,27541	Действующая	19-05-2023		48561	1	1,1						1.1 Евро
258	22	Каларский муниципальный округ Забайкальского края	16302	РЖД Медицина Поликлиника, ИП Щербинская Г.Б. Новая Чара, улица Молдованова 7	РЖД Медицина Поликлиника, ИП Щербинская Г.Б. Новая Чара, улица Молдованова 7	56,79877	118,27756	Действующая	09-02-2021		22999						4		0.75 Пакет
259	22	Каларский муниципальный округ Забайкальского края	21053	РММ ООО Сервис-Интегратор Майнинг	РММ ООО Сервис-Интегратор Майнинг	56,7518	118,30652	Действующая	08-04-2021		27663	5	1,1						1.1 Евро
260	22	Каларский муниципальный округ Забайкальского края	31935	РММ Удоканская медь, Каларский район, удаленность от пгт. Новая Чара 40 км. по ведомственной дорог	РММ Удоканская медь, Каларский район, удаленность от пгт. Новая Чара 40 км. по ведомственной дорог	56,62424	118,35808	Действующая	31-05-2022		44212	5	1,1						1.1 Евро
261	22	Каларский муниципальный округ Забайкальского края	16988	Площадка Строительная	Россия, Забайкальский край, Каларский муниципальный округ	56,75895	118,31132	Действующая	20-02-2021		35985	2	0						0
262	22	Каларский муниципальный округ Забайкальского края	29850	Каларский район, район электроснабжения РЭС-5 ст. Новая Чара	Россия, Забайкальский край, Каларский муниципальный округ, посёлок городского типа Новая Чара	56,80177	118,26559	Действующая	23-12-2021		40455	1	0,75						0.75 - железный
263	22	Каларский муниципальный округ Забайкальского края	17326	Отдел "Продукты"	Россия, Забайкальский край, Каларский муниципальный округ, посёлок городского типа Новая Чара,	56,79767	118,27523	Действующая	03-03-2021		23254	2	1,1						1.1 Евро
264	22	Каларский муниципальный округ Забайкальского края	15177	РЖД БОЛЬНИЦА	Россия, Забайкальский край, Каларский муниципальный округ, посёлок городского типа Новая Чара,	56,79665	118,2758	Действующая	22-01-2021		20244						1		1.0 Пакет
265	22	Каларский муниципальный округ Забайкальского края	27065	ооо денстрой	Россия, Забайкальский край, Каларский муниципальный округ, посёлок городского типа Новая Чара, Центральная улица, 11А	56,7891	118,27162	Действующая	17-06-2021		35699						1		1.1 Пакет

266	22	Каларский муниципальный округ Забайкальского края	14443	МОУ КУАНДИНСКАЯ СОШИ № 4	Россия, Забайкальский край, Каларский муниципальный округ, поселок при станции Куанда	56,3264	116,08066	Действующая	18-01-2021		19432	2	0,75						0.75 - железный
267	22	Каларский муниципальный округ Забайкальского края	14602	АО "СП-КРОН"	Россия, Забайкальский край, Каларский муниципальный округ, поселок Удокан	56,75245	118,30771	Действующая	19-01-2021		19572	2	1,1						1.1 Евро
268	22	Каларский муниципальный округ Забайкальского края	15654	ООО СИ ОМ	Россия, Забайкальский край, Каларский муниципальный округ, поселок Удокан	56,75262	118,30784	Действующая	02-02-2021		20889	10	1,1						1.1 Евро
269	22	Каларский муниципальный округ Забайкальского края	17186	ИП Мириев Р.М. (ПИЛОРАМА)	Россия, Забайкальский край, Каларский муниципальный округ, поселок Удокан	56,74858	118,31245	Действующая	01-03-2021		23075	1	1,1						1.1 Евро
270	22	Каларский муниципальный округ Забайкальского края	17189	ООО ИСК "Антей"	Россия, Забайкальский край, Каларский муниципальный округ, поселок Удокан	56,75565	118,30621	Действующая	01-03-2021		23078	3	1,1						1.1 Евро
271	22	Каларский муниципальный округ Забайкальского края	31287	ООО УМ ГЕОИЗОЛ	Россия, Забайкальский край, Каларский муниципальный округ, поселок Удокан	56,75236	118,30786	Действующая	23-03-2022		43025	1	1,1						1.1 Евро
272	22	Каларский муниципальный округ Забайкальского края	16780	Детский сад, с. Чапо-Олого, ул. Центральная, д.13	Северяночка Детский сад, с. Чапо-Олого, ул. Центральная, д.13	57,07318	118,81939	Действующая	17-02-2021		46723						1		1.1 Пакет
273	22	Каларский муниципальный округ Забайкальского края	17955	ИП Данилов С.Г.	село Чара, Лесная улица, Каларский муниципальный округ, Забайкальский край, Россия	56,90013	118,25772	Действующая	23-03-2021		24148						1		1.0 Пакет
274	22	Каларский муниципальный округ Забайкальского края	18002	ул.Гагарина 11а	село Чара, улица Гагарина, 11А, Каларский муниципальный округ, Забайкальский край, Россия	56,90118	118,266	Действующая	24-03-2021		24214	1	0,75						0.75 - железный
275	22	Каларский муниципальный округ Забайкальского края	14726	Магазин Людмила	село Чара, Южный переулок, Каларский муниципальный округ, Забайкальский край, Россия	56,89825	118,25525	Действующая	19-01-2021		19710						1		1.0 Пакет
276	22	Каларский муниципальный округ Забайкальского края	33309	Скважинный водозабор на базе Ингамакитского МПВ Промышленное предприятие Объект строительства	Скважинный водозабор на базе Ингамакитского МПВ Промышленное предприятие Объект строительства	56,58691	118,3248	Действующая	06-07-2023		49293	1	1,1						1.1 Евро
277	22	Каларский муниципальный округ Забайкальского края	32107	Скважинный водозабор на базе Клюквенного мпв	Скважинный водозабор на базе Клюквенного мпв	56,74552	118,29026	Действующая	19-07-2022		45282	1	1,1						1.1 Евро
278	22	Каларский муниципальный округ Забайкальского края	32106	Склад МТС промышленное предприятие объект стройтельства ГМК Удокан	Склад МТС промышленное предприятие объект стройтельства ГМК Удокан	56,6067	118,34254	Действующая	19-07-2022		51826	1	1,1						1.1 Евро
279	22	Каларский муниципальный округ Забайкальского края	17452	СМУ 4 "ЭСК "ЭНЕРГОМОСТ", Вахтовый жилой городок СМУ-4	СМУ 4 "ЭСК "ЭНЕРГОМОСТ", Вахтовый жилой городок СМУ-4	56,74669	118,30124	Действующая	04-03-2021		23415	7	1,1						1.1 Евро
280	22	Каларский муниципальный округ Забайкальского края	16785	СОШ № 1 село Чара, Советская улица, 23,	СОШ № 1 село Чара, Советская улица, 23,	56,90294	118,25993	Действующая	17-02-2021		22452	2	1,1						1.1 Евро
281	22	Каларский муниципальный округ Забайкальского края	27690	Судебный департамент, с. Чара ул. Геологическая,12	Судебный департамент, с. Чара ул. Геологическая,12	56,89695	118,25632	Действующая	04-07-2021		36776	1	1,1						1.1 Евро
282	22	Каларский муниципальный округ Забайкальского края	34167	Технологический комплекс (Обоготительная фабрика, отделение сушки и затарки концентрата, отдел	Технологический комплекс (Обоготительная фабрика, отделение сушки и затарки концентрата, отдел	56,61731	118,37696	Действующая	30-06-2024		51722	2	1,1						1.1 Евро
283	22	Каларский муниципальный округ Забайкальского края	23328	Топливный склад ОАО "РЖД" Восточно-Сибирская дирекция снабжения ст. Икабья, 1758 км, мкр. 1	Топливный склад ОАО "РЖД" Восточно-Сибирская дирекция снабжения ст. Икабья, 1758 км, мкр. 1	57,00049	118,77194	Действующая	23-04-2021		30416	1	0,75						0.75 - железный
284	22	Каларский муниципальный округ Забайкальского края	23324	Топливный склад ОАО "РЖД" Восточно-сибирская дирекция снабжения пгт. Новая Чара	Топливный склад ОАО "РЖД" Восточно-сибирская дирекция снабжения пгт. Новая Чара	56,79933	118,26917	Действующая	23-04-2021		30412	1	0,75						0.75 - железный
285	22	Каларский муниципальный округ Забайкальского края	27572	АО Северминерал	ул.Магистральная 28б	56,79552	118,272	Действующая	30-06-2021		36622						1		1.1 Пакет
286	22	Каларский муниципальный округ Забайкальского края	22913	Управление лесничества с. Чара, ул. Коммунальная, 3	Управление лесничества с. Чара, ул. Коммунальная, 3	56,90019	118,2565	Действующая	20-04-2021		29830	1	1,1						1.1 Евро
287	22	Каларский муниципальный округ Забайкальского края	34163	Хвостохранилище ГМК УДОКАН (Удаленность от Новая Чара 40 км, по ведомственной дороге ООО	Хвостохранилище ГМК УДОКАН (Удаленность от Новая Чара 40 км, по ведомственной дороге ООО	56,64564	118,35886	Действующая	29-06-2024		51719	4	1,1						1.1 Евро
288	22	Каларский муниципальный округ Забайкальского края	15139	подстанция 220кВ	Центральная улица, поселок при станции Куанда, Каларский муниципальный округ, Россия,	56,32657	116,08025	Действующая	21-01-2021		20190	1	1,1						1.1 Евро
289	22	Каларский муниципальный округ Забайкальского края	29853	Каларский район, район электроснабжения РЭС-4, ст. Куанда 53А	Центральная улица, поселок при станции Куанда, Каларский муниципальный округ, Россия,	56,3265	116,07978	Действующая	23-12-2021		40458	1	0,75						0.75 - железный
290	22	Каларский муниципальный округ Забайкальского края	31179	ул. Центральная 2	Центральная улица, поселок при станции Куанда, Каларский муниципальный округ, Россия,	56,32655	116,07966	Действующая	16-03-2022		42745						1		1.0 Пакет
291	22	Каларский муниципальный округ Забайкальского края	14729	ЦРБ, с Чара, ул Советская, дом № 16	ЦРБ, с Чара, ул Советская, дом № 16	56,90458	118,26246	Действующая	19-01-2021		19716	3	1,1						1.1 Евро
292	22	Каларский муниципальный округ Забайкальского края	32578	ЦРБ, с. Чапо-Олого, ул.Лесная, 4	ЦРБ, с. Чапо-Олого, ул.Лесная, 4	57,0729	118,81892	Действующая	10-01-2023		46427	1	1,1						1.1 Евро
293	22	Каларский муниципальный округ Забайкальского края	15363	ШКОЛА № 2, пгт Новая Чара, ул Магистральная, дом № 22	ШКОЛА № 2, пгт Новая Чара, ул Магистральная, дом № 22	56,79556	118,27415	Действующая	26-01-2021		20479	2	1,1						1.1 Евро

294	22	Каларский муниципальный округ Забайкальского края	15196	Школа № 3 и Детский сад "СКАЗКА" п/ст Икабья, мкр 1-й, дом № 11, 12	Школа № 3 и Детский сад "СКАЗКА" п/ст Икабья, мкр 1-й, дом № 11, 12	56,99903	118,76974	Действующая	22-01-2021		20272	2	1,1						1.1 Евро
295	22	Каларский муниципальный округ Забайкальского края	31350	село Кюсть-Кемда ул.Озерная		56,96843	118,32062	Действующая	30-03-2022		43144						1		1.1 Пакет
296	22	Каларский муниципальный округ Забайкальского края	31352	село Кюсть-Кемда ул.Беляева		56,96385	118,31697	Действующая	30-03-2022		43143						1		1.1 Пакет
297	22	Каларский муниципальный округ Забайкальского края	31353	село Кюсть-Кемда ул.Огородная		56,96603	118,31716	Действующая	30-03-2022		43145						1		1.1 Пакет
298	22	Каларский муниципальный округ Забайкальского края	31354	село Кюсть-Кемда ул.Таежная		56,96103	118,31478	Действующая	30-03-2022		43146						1		1.1 Пакет
299	22	Каларский муниципальный округ Забайкальского края	31356	село Кюсть-Кемда ул.Новая		56,96487	118,31607	Действующая	30-03-2022		43148	0	0	0	0	0	1	0	1.1 Пакет
299		Каларский муниципальный округ Забайкальского края										420		0	0	0	176	0	
1	7	Калганский муниципальный округ Забайкальского края	30472	"Детская школа искусств" . Калганский район, с.Калга, ул. 60 лет октября, д.3 . стр А	"Детская школа искусств" . Калганский район, с.Калга, ул. 60 лет октября, д.3 . стр А	50,91768	118,89631	Действующая	01-02-2022		41223	1	1,1						1.1 Евро
2	7	Калганский муниципальный округ Забайкальского края	31061	"ИП Якимова С.Н", с. Чингильтуй , ул. Советская , д.43 - Магазин	"ИП Якимова С.Н", с. Чингильтуй , ул. Советская , д.43 - Магазин	50,79615	119,03521	Действующая	01-03-2022		42444						1		1.1 Пакет
3	7	Калганский муниципальный округ Забайкальского края	17640	КАЛГАНСКАЯ МЕЖПОСЕЛЕНЧЕСКАЯ ЦЕНТРАЛЬНАЯ БИБЛИОТЕКА". с. Калга ул. 60 Лет Октября, д. 5	КАЛГАНСКАЯ МЕЖПОСЕЛЕНЧЕСКАЯ ЦЕНТРАЛЬНАЯ БИБЛИОТЕКА". с. Калга ул. 60 Лет Октября, д. 5	50,91827	118,90431	Действующая	11-03-2021		23689						2		1.1 Пакет
4	7	Калганский муниципальный округ Забайкальского края	16249	"Калганская центральная районная больница", с.Калга ул.Больничная 3	"Калганская центральная районная больница", с.Калга ул.Больничная 3	50,91536	118,89543	Действующая	08-02-2021		21668	5	1,1						1.1 Евро
5	7	Калганский муниципальный округ Забайкальского края	14096	Калганский социально-реабилитационный центр для несовершеннолетних "Улыбка", с.Калга ул. Пятилетовского 22	Калганский социально-реабилитационный центр для несовершеннолетних "Улыбка", с.Калга ул. Пятилетовского 22	50,91097	118,88249	Действующая	15-12-2020		18951	2	1,1						1.1 Евро
6	7	Калганский муниципальный округ Забайкальского края	29489	"Фруктовый рай". ИП Бобоев Ф.Ф, Калганский район, с.Калга, ул. Савватеева 30, пом.2	"Фруктовый рай". ИП Бобоев Ф.Ф, Калганский район, с.Калга, ул. Савватеева 30, пом.2	50,93273	118,89025	Действующая	08-12-2021		45850						1		1.1 Пакет
7	7	Калганский муниципальный округ Забайкальского края	21464	с. Калга	674340, Россия, Забайкальский край, Калганский район, Калга,	50,93755	118,89584	Действующая	12-04-2021		45890	1	1,1						1.1 Евро
8	7	Калганский муниципальный округ Забайкальского края	21630		674340, Россия, Забайкальский край, Калганский район, Калга, Советская улица, 1	50,92645	118,90525	Действующая	13-04-2021		37384	1	1,1						1.1 Евро
9	7	Калганский муниципальный округ Забайкальского края	21371	УФПС Забайкальского края - Филиал АО "Почта России". с. Калга, ул. 60 лет Октября, д. 5	674340, Россия, Забайкальский край, Калганский район, Калга, улица 60 лет Октября, 5	50,91813	118,90398	Действующая	11-04-2021		34305	1	1,1						1.1 Евро
10	7	Калганский муниципальный округ Забайкальского края	33429	Управление Судебного департамента, Калга, улица 60 лет Октября, 9	674340, Россия, Забайкальский край, Калганский район, Калга, улица 60 лет Октября, 9	50,91829	118,90158	Действующая	27-08-2023			1							
11	7	Калганский муниципальный округ Забайкальского края	22052		674340, Россия, Забайкальский край, Калганский район, Калга, улица Балябина, 17	50,93049	118,90584	Действующая	14-04-2021		37389	1	1,1						1.1 Евро
12	7	Калганский муниципальный округ Забайкальского края	21372	с. Калга, ул. Савватеева	674340, Россия, Забайкальский край, Калганский район, Калга, улица Савватеева, 17	50,92407	118,89846	Действующая	11-04-2021		30171	1	1,1						1.1 Евро
13	7	Калганский муниципальный округ Забайкальского края	21375	с. Калга, ул. Савватеева	674340, Россия, Забайкальский край, Калганский район, Калга, улица Савватеева, 27	50,92473	118,8963	Действующая	11-04-2021		37425	1	1,1						1.1 Евро
14	7	Калганский муниципальный округ Забайкальского края	21376		674340, Россия, Забайкальский край, Калганский район, Калга, улица Савватеева, 30	50,92685	118,89551	Действующая	11-04-2021		37435	3	1,1						1.1 Евро
15	7	Калганский муниципальный округ Забайкальского края	21383		674340, Россия, Забайкальский край, Калганский район, Калга, улица Савватеева, 35	50,92588	118,89582	Действующая	11-04-2021		37426	1	1,1						1.1 Евро
16	7	Калганский муниципальный округ Забайкальского края	21640	с. Калга, ул. Юшина	674340, Россия, Забайкальский край, Калганский район, Калга, улица Юшина, 47	50,93267	118,90401	Действующая	13-04-2021		37392	1	1,1						1.1 Евро
17	7	Калганский муниципальный округ Забайкальского края	22109	с. Калга, ул. Юшина	674340, Россия, Забайкальский край, Калганский район, Калга, улица Юшина, 47	50,93267	118,9039	Действующая	14-04-2021		37393	1	1,1						1.1 Евро
18	7	Калганский муниципальный округ Забайкальского края	16448	Администрация сельского поселения "Буринское", с.Бура, ул.Виталия Козлова д.42	Администрация сельского поселения "Буринское", с.Бура, ул.Виталия Козлова д.42	50,75287	119,44819	Действующая	11-02-2021		21936						1		1.0 Пакет
19	7	Калганский муниципальный округ Забайкальского края	16742	Администрация сельского поселения "Верхне-Калгуканское", с.Верхний Калгукан, ул.Молодежная 13а	Администрация сельского поселения "Верхне-Калгуканское", с.Верхний Калгукан, ул.Молодежная 13а	50,81676	118,78434	Действующая	17-02-2021		22401						1		1.1 Пакет
20	7	Калганский муниципальный округ Забайкальского края	14732	Администрация сельского поселения "Доновское" , с.Доно ул.Нагорная д.56	Администрация сельского поселения "Доновское" , с.Доно ул.Нагорная д.56	50,89429	118,60064	Действующая	19-01-2021		19720						1		1.1 Пакет
21	7	Калганский муниципальный округ Забайкальского края	16812	Администрация сельского поселения "Козловское" - с.Козлово Советская д.1	Администрация сельского поселения "Козловское" - с.Козлово Советская д.1	51,20708	118,93091	Действующая	18-02-2021		49709						1		1.1 Пакет

50	7	Калганский муниципальный округ Забайкальского края	25247	ИЖС - с. Калга, ул. Гаражная, д. 1	ИЖС - с. Калга, ул. Гаражная, д. 1	50,9299	118,90262	Действующая	18-05-2021		37397	1	1,1						1.1 Евро
51	7	Калганский муниципальный округ Забайкальского края	21380	ИЖС - с. Калга, ул. Забайкальская	ИЖС - с. Калга, ул. Забайкальская	50,91633	118,89143	Действующая	11-04-2021		37412	1	1,1						1.1 Евро
52	7	Калганский муниципальный округ Забайкальского края	21388	ИЖС - с. Калга, ул. Комсомольская, д. 56	ИЖС - с. Калга, ул. Комсомольская, д. 56	50,93044	118,91034	Действующая	11-04-2021		37377	1	1,1						1.1 Евро
53	7	Калганский муниципальный округ Забайкальского края	21494	ИЖС - с. Калга, ул. Красноармейская, д. 11	ИЖС - с. Калга, ул. Красноармейская, д. 11	50,92337	118,89313	Действующая	12-04-2021		37802	2	1,1						1.1 Евро
54	7	Калганский муниципальный округ Забайкальского края	21500	ИЖС - с. Калга, ул. Красноармейская, д. 23	ИЖС - с. Калга, ул. Красноармейская, д. 23	50,92297	118,88997	Действующая	12-04-2021		37423	1	1,1						1.1 Евро
55	7	Калганский муниципальный округ Забайкальского края	21510	ИЖС - с. Калга, ул. Красноармейская, д. 69	ИЖС - с. Калга, ул. Красноармейская, д. 69	50,9221	118,8804	Действующая	12-04-2021		37463	1	1,1						1.1 Евро
56	7	Калганский муниципальный округ Забайкальского края	21476	ИЖС - с. Калга, ул. Лесная	ИЖС - с. Калга, ул. Лесная	50,91923	118,8908	Действующая	12-04-2021		37419	1	1,1						1.1 Евро
57	7	Калганский муниципальный округ Забайкальского края	21377	ИЖС - с. Калга, ул. Нагорная, д. 37	ИЖС - с. Калга, ул. Нагорная, д. 37	50,9207	118,89489	Действующая	11-04-2021		37415	1	1,1						1.1 Евро
58	7	Калганский муниципальный округ Забайкальского края	21479	ИЖС - с. Калга, ул. Нагорная, д. 57	ИЖС - с. Калга, ул. Нагорная, д. 57	50,92085	118,89003	Действующая	12-04-2021		30174	2	1,1						1.1 Евро
59	7	Калганский муниципальный округ Забайкальского края	21480	ИЖС - с. Калга, ул. Нагорная, д. 69	ИЖС - с. Калга, ул. Нагорная, д. 69	50,92069	118,88619	Действующая	12-04-2021		37422	1	1,1						1.1 Евро
60	7	Калганский муниципальный округ Забайкальского края	22084	ИЖС - с. Калга, ул. Новая, д. 39	ИЖС - с. Калга, ул. Новая, д. 39	50,93351	118,90665	Действующая	14-04-2021		37391	1	1,1						1.1 Евро
61	7	Калганский муниципальный округ Забайкальского края	22082	ИЖС - с. Калга, ул. Новая, д. 69	ИЖС - с. Калга, ул. Новая, д. 69	50,93778	118,90439	Действующая	14-04-2021		37399	1	1,1						1.1 Евро
62	7	Калганский муниципальный округ Забайкальского края	22056	ИЖС - с. Калга, ул. Новая, д. 9	ИЖС - с. Калга, ул. Новая, д. 9	50,92895	118,90702	Действующая	14-04-2021		37386	2	1,1						1.1 Евро
63	7	Калганский муниципальный округ Забайкальского края	21537	ИЖС - с. Калга, ул. Первомайская, д. 54	ИЖС - с. Калга, ул. Первомайская, д. 54	50,93384	118,88669	Действующая	12-04-2021		37448	1	1,1						1.1 Евро
64	7	Калганский муниципальный округ Забайкальского края	21538	ИЖС - с. Калга, ул. Первомайская, д. 55	ИЖС - с. Калга, ул. Первомайская, д. 55	50,93666	118,88283	Действующая	12-04-2021		37450	1	1,1						1.1 Евро
65	7	Калганский муниципальный округ Забайкальского края	21534	ИЖС - с. Калга, ул. Первомайская, д. 6	ИЖС - с. Калга, ул. Первомайская, д. 6	50,92801	118,8911	Действующая	12-04-2021		37437	1	1,1						1.1 Евро
66	7	Калганский муниципальный округ Забайкальского края	21392	ИЖС - с. Калга, ул. Савватеева, д. 57	ИЖС - с. Калга, ул. Савватеева, д. 57	50,93086	118,89194	Действующая	11-04-2021		37451	1	1,1						1.1 Евро
67	7	Калганский муниципальный округ Забайкальского края	21391	ИЖС - с. Калга, ул. Савватеева, д. 76	ИЖС - с. Калга, ул. Савватеева, д. 76	50,93409	118,8888	Действующая	11-04-2021		37452	1	1,1						1.1 Евро
68	7	Калганский муниципальный округ Забайкальского края	21527	ИЖС - с. Калга, ул. Строительная, д. 9	ИЖС - с. Калга, ул. Строительная, д. 9	50,92632	118,86887	Действующая	12-04-2021		37459	1	1,1						1.1 Евро
69	7	Калганский муниципальный округ Забайкальского края	22112	ИЖС - с. Калга, ул. Хлебозаводская, д. 13	ИЖС - с. Калга, ул. Хлебозаводская, д. 13	50,9316	118,89401	Действующая	14-04-2021		37457	1	1,1						1.1 Евро
70	7	Калганский муниципальный округ Забайкальского края	22114	ИЖС - с. Калга, ул. Хлебозаводская, д. 20	ИЖС - с. Калга, ул. Хлебозаводская, д. 20	50,93482	118,89113	Действующая	14-04-2021		37455	1	1,1						1.1 Евро
71	7	Калганский муниципальный округ Забайкальского края	22065	ИЖС - с. Калга, ул. Энергетиков, д. 6	ИЖС - с. Калга, ул. Энергетиков, д. 6	50,94261	118,90239	Действующая	14-04-2021		37396	1	1,1						1.1 Евро
72	7	Калганский муниципальный округ Забайкальского края	21489	ИЖС - с. Калга, ул. Юбилейная, д. 13	ИЖС - с. Калга, ул. Юбилейная, д. 13	50,92196	118,89203	Действующая	12-04-2021		37418	1	1,1						1.1 Евро
73	7	Калганский муниципальный округ Забайкальского края	21637	ИЖС - с. Калга, ул. Юшина, д. 34	ИЖС - с. Калга, ул. Юшина, д. 34	50,92742	118,9059	Действующая	13-04-2021		37385	2	1,1						1.1 Евро
74	7	Калганский муниципальный округ Забайкальского края	26868	ИП Асланян . Магазин "Диал". с. Калга, ул. 60 лет Октября, 2а	ИП Асланян . Магазин "Диал". с. Калга, ул. 60 лет Октября, 2а	50,91852	118,90085	Действующая	15-06-2021		35400	1	1,1						1.1 Евро
75	7	Калганский муниципальный округ Забайкальского края	32638	ИП Асланян Вадим Зурабович, Магазин "Диал" с. Калга, ул. Балябина, 16	ИП Асланян Вадим Зурабович, Магазин "Диал" с. Калга, ул. Балябина, 16	50,93056	118,9054	Действующая	09-02-2023		46617	1	1,1						1.1 Евро
76	7	Калганский муниципальный округ Забайкальского края	14095	ИП Высотин Николай Александрович, Гостиница, с. Калга, ул. Советская, 13	ИП Высотин Николай Александрович, Гостиница, с. Калга, ул. Советская, 13	50,92536	118,90028	Действующая	11-12-2020		18810						1		0.12 Пакет
77	7	Калганский муниципальный округ Забайкальского края	17953	ИП Герасимова Вера Прокопьевна., Магазин "Хоз.товары", Магазин "хоз.товары", с. Калга, ул. 60 лет Октября	ИП Герасимова Вера Прокопьевна., Магазин "Хоз.товары", Магазин "хоз.товары", с. Калга, ул. 60 лет Октября	50,9174	118,89543	Действующая	22-03-2021		24145						1		1.1 Пакет

78	7	Калганский муниципальный округ Забайкальского края	22884	ИП Деревнин Андрей Борисович., с.Бура, ул. Виталия Козлова, 42	ИП Деревнин Андрей Борисович., с.Бура, ул. Виталия Козлова, 42	50,75528	119,44791	Действующая	20-04-2021		29798						1		1.1 Пакет
79	7	Калганский муниципальный округ Забайкальского края	24955	ИП Жилина А Г,с Калга, ул Савватеева, 30, магазин "Дива"	ИП Жилина А Г,с Калга, ул Савватеева, 30, магазин "Дива"	50,92664	118,89591	Действующая	11-05-2021		32573						1		1.1 Пакет
80	7	Калганский муниципальный округ Забайкальского края	24894	ИП Жилина Ольга Апполоновна. с. Нижний Калгукан, ул. Новая , 8	ИП Жилина Ольга Апполоновна. с. Нижний Калгукан, ул. Новая , 8	50,74676	118,91054	Действующая	10-05-2021		34233						1		1.1 Пакет
81	7	Калганский муниципальный округ Забайкальского края	31012	ИП Жилинна О.Ю., с. Верхний Калгукан, ул. Молодёжная 17, Магазин	ИП Жилинна О.Ю., с. Верхний Калгукан, ул. Молодёжная 17, Магазин	50,8193	118,79255	Действующая	24-02-2022		42345						1		1.0 Пакет
82	7	Калганский муниципальный округ Забайкальского края	14290	ИП Кабанов Фёдор Ульянович, Магазин Лилия, с. Калга. ул. Савватеева д. 26	ИП Кабанов Фёдор Ульянович, Магазин Лилия, с. Калга. ул. Савватеева д. 26	50,92596	118,89623	Действующая	12-01-2021		19129						1		1.1 Пакет
83	7	Калганский муниципальный округ Забайкальского края	29527	ИП Кутенков А.Г., с. Чингильтуй , ул. Советская 31, Магазин "Продукты"	ИП Кутенков А.Г., с. Чингильтуй , ул. Советская 31, Магазин "Продукты"	50,79615	119,03511	Действующая	09-12-2021		40544						1		1.1 Пакет
84	7	Калганский муниципальный округ Забайкальского края	17933	ИП Линникова Ольга Александровна. Магазин "Грация". с. Калга, ул. Балябина, 26	ИП Линникова Ольга Александровна. Магазин "Грация". с. Калга, ул. Балябина, 26	50,92925	118,89637	Действующая	22-03-2021		24114						1		1.1 Пакет
85	7	Калганский муниципальный округ Забайкальского края	30846	ИП Михайлова Евгения Владимировна, м-н "Перекресток" с. Калга, ул. Савватеева, 22	ИП Михайлова Евгения Владимировна, м-н "Перекресток" с. Калга, ул. Савватеева, 22	50,93271	118,89027	Действующая	16-02-2022		42044						1		1.1 Пакет
86	7	Калганский муниципальный округ Забайкальского края	27134	ИП Морозов П.А., с. Нижний Калгукан, ул.Журавлева, д. 20, Магазин "Виктория"	ИП Морозов П.А., с. Нижний Калгукан, ул.Журавлева, д. 20, Магазин "Виктория"	50,74887	118,91207	Действующая	18-06-2021		35948						1		1.1 Пакет
87	7	Калганский муниципальный округ Забайкальского края	14296	ИП Раздобреева Альбина Александровна . Магазин "Ромашка" с. Калга, ул.60 лет Октября, дом. 2а	ИП Раздобреева Альбина Александровна . Магазин "Ромашка" с. Калга, ул.60 лет Октября, дом. 2а	50,91844	118,90077	Действующая	12-01-2021		19133						1		1.1 Пакет
88	7	Калганский муниципальный округ Забайкальского края	19549	ИП Савина В. А., с. Калга, ул. Савватеева, д.30	ИП Савина В. А., с. Калга, ул. Савватеева, д.30	50,92669	118,89592	Действующая	30-03-2021		37436						1		1.1 Пакет
89	7	Калганский муниципальный округ Забайкальского края	25018	ИП Савина Маргарита Апполоновна, магазин Берёзка, с. Калга, ул. Советская, 9А	ИП Савина Маргарита Апполоновна, магазин Берёзка, с. Калга, ул. Советская, 9А	50,92549	118,90234	Действующая	12-05-2021		32657						1		1.1 Пакет
90	7	Калганский муниципальный округ Забайкальского края	29218	ИП Семенов Георгий Михайлович, Магазин "Мотор", с. Калга, ул. Балябина, д. 40	ИП Семенов Георгий Михайлович, Магазин "Мотор", с. Калга, ул. Балябина, д. 40	50,92476	118,89684	Действующая	10-11-2021		39356						1		1.5 Пакет
91	7	Калганский муниципальный округ Забайкальского края	31013	ИП Соболева Л. А., Магазин "Аргунь", с. Бура, ул. Виталия Козлова, д.42. пом. 8	ИП Соболева Л. А., Магазин "Аргунь", с. Бура, ул. Виталия Козлова, д.42. пом. 8	50,75028	119,44954	Действующая	24-02-2022		42348						1		1.5 Пакет
92	7	Калганский муниципальный округ Забайкальского края	14318	ИП Филимонова Ольга Александровна. МАГАЗИН "Ксения". с. Калга, ул. Савватеева, 27	ИП Филимонова Ольга Александровна. МАГАЗИН "Ксения". с. Калга, ул. Савватеева, 27	50,92453	118,89644	Действующая	14-01-2021		19179						1		1.1 Пакет
93	7	Калганский муниципальный округ Забайкальского края	27269	Калганский ДЭУ Калганский р-он, с. Калга, ул. Дорожная, 1	Калганский ДЭУ Калганский р-он, с. Калга, ул. Дорожная, 1	50,92548	118,8728	Действующая	22-06-2021		36157	1	0,75						0.75 - железный
94	7	Калганский муниципальный округ Забайкальского края	31029	Калганский районный суд, село Калга, ул 60 лет Октября, влд 9	Калганский районный суд, село Калга, ул 60 лет Октября, влд 9	50,91766	118,89642	Действующая	28-02-2022		42385	1	1,1						1.1 Евро
95	7	Калганский муниципальный округ Забайкальского края	23030	КГАУ "МФЦ ЗАБАЙКАЛЬСКОГО КРАЯ"; ГКУ "Краевой центр занятости населения" Забайкальского края,	КГАУ "МФЦ ЗАБАЙКАЛЬСКОГО КРАЯ"; ГКУ "Краевой центр занятости населения" Забайкальского края,	50,92899	118,89619	Действующая	21-04-2021		50727						3		0.12 Пакет
96	7	Калганский муниципальный округ Забайкальского края	25549	КДЦ "Аргунь", Калганский район, с.Калга, ул. Гаражная, 1	КДЦ "Аргунь", Калганский район, с.Калга, ул. Гаражная, 1	50,92983	118,9025	Действующая	21-05-2021		33288	1	1,1						1.1 Евро
97	7	Калганский муниципальный округ Забайкальского края	14119	Колхоз "Доновское", с. Доно, ул. Нагорная, д. 53	Колхоз "Доновское", с. Доно, ул. Нагорная, д. 53	50,88747	118,59779	Действующая	29-12-2020		51333						2		0.06 Пакет
98	7	Калганский муниципальный округ Забайкальского края	21515	КП ИЖС-с. Калга, ул. Советская д.48	КП ИЖС-с. Калга, ул. Советская д.48	50,92494	118,89237	Действующая	12-04-2021		37424	1	1,1						1.1 Евро
99	7	Калганский муниципальный округ Забайкальского края	32842	КП ИЖС-с. Калга, ул.60 Лет Октября д.23	КП ИЖС-с. Калга, ул.60 Лет Октября д.23	50,9173	118,89757	Действующая	20-04-2023		47971	1	1,1						1.1 Евро
100	7	Калганский муниципальный округ Забайкальского края	30248	Магазин " Ника", ИП Горлова Любовь Владимировна, с. Калга , ул. Савватеева 27 А	Магазин " Ника", ИП Горлова Любовь Владимировна, с. Калга , ул. Савватеева 27 А	50,93275	118,89024	Действующая	20-01-2022		40762						1		1.1 Пакет
101	7	Калганский муниципальный округ Забайкальского края	13607	Магазин "Алёнка". с. Чупрово ул. Школьная 14, ИП Былков Сергей Васильевич	Магазин "Алёнка". с. Чупрово ул. Школьная 14, ИП Былков Сергей Васильевич	50,99007	118,9956	Действующая	04-12-2020		18452						1		1.1 Пакет
102	7	Калганский муниципальный округ Забайкальского края	32066	Магазин "Атлантида". с. Доно, ул. Нагорная, д.56А. ООО ПКФ Атлант	Магазин "Атлантида". с. Доно, ул. Нагорная, д.56А. ООО ПКФ Атлант	50,89204	118,59546	Действующая	01-07-2022		45123						1		1.1 Пакет
103	7	Калганский муниципальный округ Забайкальского края	33347	Магазин "Виктория"-с Калга, ул Савватеева, влд. 31а-ИП Узбеков Сухроб	Магазин "Виктория"-с Калга, ул Савватеева, влд. 31а-ИП Узбеков Сухроб	50,92567	118,89521	Действующая	21-07-2023		49387	1	1,1						1.1 Евро
104	7	Калганский муниципальный округ Забайкальского края	31197	Магазин "ИП Горбунов С.В"-ул. Набережная, д. 13	Магазин "ИП Горбунов С.В"-ул. Набережная, д. 13	51,20696	118,93096	Действующая	17-03-2022		42791						1		1.1 Пакет
105	7	Калганский муниципальный округ Забайкальского края	29499	ИП Меркушина, Магазин "Рынок". Калганский район, с.Калга, ул.Савватеева , д.33, пом.2	Магазин "Рынок". Калганский район, с.Калга, ул.Савватеева , д.33, пом.2	50,92611	118,89535	Действующая	08-12-2021		39962						1		1.1 Пакет

106	7	Калганский муниципальный округ Забайкальского края	33012	Магазин "Фруктовый рай" с. Калга, ул. Савватеева, 30, пом. 2, 3	Магазин "Фруктовый рай" с. Калга, ул. Савватеева, 30, пом. 2	50,92925	118,90411	Действующая	12-05-2023		48351						2		1.5 Пакет
107	7	Калганский муниципальный округ Забайкальского края	32068	Магазин "Эдита". с. Средняя Борзя, ул. Центральная , д.5А. ООО ПКФ Атлант	Магазин "Эдита". с. Средняя Борзя, ул. Центральная , д.5А. ООО ПКФ Атлант	50,91146	119,4875	Действующая	01-07-2022		45126						1		1.1 Пакет
108	7	Калганский муниципальный округ Забайкальского края	32067	Магазин "Эльмира". с. Кадая, ул. Михайлова, д. 23а. ООО ПКФ Атлант	Магазин "Эльмира". с. Кадая, ул. Михайлова, д. 23а. ООО ПКФ Атлант	50,93189	119,29469	Действующая	01-07-2022		45125						1		1.1 Пакет
109	7	Калганский муниципальный округ Забайкальского края	31318	Магазин продуктов, ИП Воросова Татьяна Ильинична, с. Кадая ул. Михайлова д.26	Магазин продуктов, ИП Воросова Татьяна Ильинична, с. Кадая ул. Михайлова д.26	50,93202	119,29393	Действующая	28-03-2022		43086						1		1.1 Пакет
110	7	Калганский муниципальный округ Забайкальского края	23363	Магазин, ИП Мичурина Ирина Викторовна, с. Калга, ул. 60 лет Октября, 45, пом. 4	Магазин, ИП Мичурина Ирина Викторовна, с. Калга, ул. 60 лет Октября, 45, пом. 4	50,91647	118,88786	Действующая	23-04-2021		30477						1		1.1 Пакет
111	7	Калганский муниципальный округ Забайкальского края	16103	МБДОУ Детский сад "Колобок". Калганский район , с. Калга, ул. 60 лет октября 21	МБДОУ Детский сад "Колобок". Калганский район , с. Калга, ул. 60 лет октября 21	50,91716	118,89891	Действующая	08-02-2021		21438						2		1.1 Пакет
112	7	Калганский муниципальный округ Забайкальского края	15701	МДОУ "Малыш", с. Чингультуй, ул.Новая, 17	МДОУ "Малыш", с.Чингультуй, ул.Новая, 17	50,79614	119,03512	Действующая	02-02-2021		20954						1		1.1 Пакет
113	7	Калганский муниципальный округ Забайкальского края	15529	МДОУ детский сад "Буратино"- с.Козлово пер.Школьный 1	МДОУ детский сад "Буратино"- с.Козлово пер.Школьный 1	51,20694	118,93094	Действующая	29-01-2021		20681						1		1.1 Пакет
114	7	Калганский муниципальный округ Забайкальского края	14735	МДУ детский сад "Мишутка", с. Калга, ул. Нагорная 27	МДУ детский сад "Мишутка", с. Калга, ул. Нагорная 27	50,92033	118,89937	Действующая	20-01-2021		19728	1	1,1						1.1 Евро
115	7	Калганский муниципальный округ Забайкальского края	19413	Межмуниципальный отдел Министерства внутренних дел, с. Калга, ул. Хлебозаводская, д. 5	Межмуниципальный отдел Министерства внутренних дел, с. Калга, ул. Хлебозаводская, д. 5	50,93003	118,89467	Действующая	29-03-2021		25575	2	0,75						0.75 - железный
116	7	Калганский муниципальный округ Забайкальского края	14291	м-н "Жемчужина", ИП Кабанов Фёдор Ульянович, с.Калга. ул.60 лет Октября д. 43/1	м-н "Жемчужина", ИП Кабанов Фёдор Ульянович, с.Калга. ул.60 лет Октября д. 43/1	50,91701	118,89058	Действующая	12-01-2021		19130						1		1.1 Пакет
117	7	Калганский муниципальный округ Забайкальского края	17025	м-н "Смешанных товаров", ИП Медведева Виктория Васильевна. с.Кадая, ул. Советская, 46	м-н "Смешанных товаров", ИП Медведева Виктория Васильевна. с.Кадая, ул. Советская, 46	50,9336	119,29148	Действующая	24-02-2021		22831						1		1.1 Пакет
118	7	Калганский муниципальный округ Забайкальского края	15523	МОУ Буринская средняя общеобразовательная школа, ,с. Бура 1-я, ул.Партизанская ,д.14	МОУ Буринская средняя общеобразовательная школа, ,с. Бура 1-я, ул.Партизанская ,д.14	50,75287	119,44818	Действующая	29-01-2021		20675	1	1,1						1.1 Евро
119	7	Калганский муниципальный округ Забайкальского края	15449	МОУ Верхне-Калгуканская начальная общеобразовательная школа, с. Верхний Калгукан, ул. Гаражная, д.4	МОУ Верхне-Калгуканская начальная общеобразовательная школа, с. Верхний Калгукан, ул. Гаражная, д.4	50,81681	118,78428	Действующая	28-01-2021		20581	1	1,1						1.1 Евро
120	7	Калганский муниципальный округ Забайкальского края	15378	МОУ Доновская средняя общеобразовательня школа, с. Доно, ул. Школьная, д. 3	МОУ Доновская средняя общеобразовательня школа, с. Доно, ул. Школьная, д. 3	50,89203	118,59547	Действующая	26-01-2021		20487	2	1,1						1.1 Евро
121	7	Калганский муниципальный округ Забайкальского края	15457	МОУ Кадаинская средняя общеобразовательная школа, с. Кадая, ул. Приаргунская, д. 1(Школа)	МОУ Кадаинская средняя общеобразовательная школа, с. Кадая, ул. Приаргунская, д. 1(Школа)	50,93361	119,29165	Действующая	28-01-2021		20591	2	1,1						1.1 Евро
122	7	Калганский муниципальный округ Забайкальского края	15532	МОУ Нижне-Калгуканская СОШ, с.Нижний Калгукан, ул.Журавлева д.1	МОУ Нижне-Калгуканская СОШ, с.Нижний Калгукан, ул.Журавлева д.1	50,74383	118,91206	Действующая	29-01-2021		20684	1	1,1						1.1 Евро
123	7	Калганский муниципальный округ Забайкальского края	15476	МОУ СОШ с. Калга. с.Калга 60лет Октября д.7, 7А	МОУ СОШ с. Калга. с.Калга 60лет Октября д.7, 7А	50,91763	118,90369	Действующая	28-01-2021		40253	5	1,1						1.1 Евро
124	7	Калганский муниципальный округ Забайкальского края	16138	МОУ Чингильтуйская основная общеобразовательная школа, с.Чингильтуй, ул.Новая, 17	МОУ Чингильтуйская основная общеобразовательная школа, с.Чингильтуй ул.Новая 17	50,79615	119,03512	Действующая	08-02-2021		21487						1		1.1 Пакет
125	7	Калганский муниципальный округ Забайкальского края	15335	МОУ Чупровская ООШ, с. Чупрово, ул. Школьная, д. 12	МОУ Чупровская ООШ, с. Чупрово, ул. Школьная, д. 12	50,98964	118,99639	Действующая	26-01-2021		20436	3	1,1						1.1 Евро
126	7	Калганский муниципальный округ Забайкальского края	15338	МОУ Чупровская СОШ. с.Козлово пер.Школьный 1	МОУ Чупровская СОШ. с.Козлово пер.Школьный 1	51,20752	118,93091	Действующая	26-01-2021		20438	1	1,1						1.1 Евро
127	7	Калганский муниципальный округ Забайкальского края	21786	Моу. Сош. Калга. с.Калга 60лет Октября д.19А	Моу. Сош. Калга. с.Калга 60лет Октября д.19А	50,91738	118,89966	Действующая	13-04-2021		37411	2	1,1						1.1 Евро
128	7	Калганский муниципальный округ Забайкальского края	16354	Муниципальное дошкольное образовательное учреждение детский сад «Солнышко», с. Бура, ул. Виталия	Муниципальное дошкольное образовательное учреждение детский сад «Солнышко», с. Бура, ул. Виталия	50,75279	119,44841	Действующая	10-02-2021		21802	2	1,1						1.1 Евро
129	7	Калганский муниципальный округ Забайкальского края	31172	ГЛАВНОЕ УПРАВЛЕНИЕ МЧС РОССИИ ПО ЗАБАЙКАЛЬСКОМУ КРАЮ, Калганский район, ул. Хлебозаводская, 35 (ПСЧ №20)	МЧС РОССИИ ПО ЗАБАЙКАЛЬСКОМУ КРАЮ, с. Калга, ул. Хлебозаводская, 35 (ПСЧ №20)	50,93395	118,89219	Действующая	16-03-2022		42733						3		0.12 Пакет
130	7	Калганский муниципальный округ Забайкальского края	15355	с. Нижний Калгукан , Журавлева ул, дом 1	Нижний Калгукан с, Журавлева ул, дом 1	50,74598	118,90961	Действующая	26-01-2021		20457						1		1.1 Пакет
131	7	Калганский муниципальный округ Забайкальского края	15800	Общая КП, с. Калга, 60 лет Октября, д. 3	Общая КП, с. Калга, 60 лет Октября, д. 3	50,91828	118,90498	Действующая	04-02-2021		21069	5	0,75						0.75 - железный
132	7	Калганский муниципальный округ Забайкальского края	17260	Общая КП, с.Калга ул.60 лет октября д.17	Общая КП, с.Калга ул.60 лет октября д.17	50,91775	118,89638	Действующая	02-03-2021		51553	4	0,75						0.75 - железный
133	7	Калганский муниципальный округ Забайкальского края	24017	ООО " ГРЭ - 324 "-Жилой дом с. Явленка, район Артели старателей "Прогресс"	ООО " ГРЭ - 324 "-Жилой дом с. Явленка, район Артели старателей "Прогресс"	51,19053	118,9119	Действующая	27-04-2021		43813						1		1.1 Пакет

134	7	Калганский муниципальный округ Забайкальского края	31514	ООО "Аргунь" Месторождение в 210 км СВ ж/д станции г. Борзя в Нерчинско-Заводском и Калганском р-х (10 км от п. Шивия)	ООО "Аргунь" Месторождение в 210 км СВ ж/д станции г. Борзя в Нерчинско-Заводском и Калганском р-х (10 км от п. Шивия)	50,93864	119,26552	Действующая	18-04-2022		43417						1		1.0 Пакет
135	7	Калганский муниципальный округ Забайкальского края	22136	ООО "Атлант", Магазин "Парус", с Калга, ул Балябина, 41	ООО "Атлант", Магазин "Парус", с Калга, ул Балябина, 41	50,92675	118,8939	Действующая	14-04-2021		37434	1	1,1						1.1 Евро
136	7	Калганский муниципальный округ Забайкальского края	33975	ООО "Национальная сурьмяная компания", Месторождение "Железный кряж" , 37 км к северо-востоку от с.Козлово	ООО "Национальная сурьмяная компания", Месторождение "Железный кряж" , 37 км к северо-востоку от с.Козлово	51,19964	119,08293	Действующая	28-03-2024		50935	7	1,1						1.1 Евро
137	7	Калганский муниципальный округ Забайкальского края	27493	ООО "Нурголд"р.Нижняя Борзя Калганский район, севернее в 100м от с.Козлово	ООО "Нурголд"р.Нижняя Борзя Калганский район, севернее в 100м от с.Козлово	51,21968	118,94608	Действующая	28-06-2021		36499						1		5.0 Пакет
138	7	Калганский муниципальный округ Забайкальского края	14101	ООО "Партнёр финанс", с. Калга, ул. 60 Лет Октября, д. 5	ООО "Партнёр финанс", с. Калга, ул. 60 Лет Октября, д. 5	50,91809	118,90403	Действующая	21-12-2020		47722	1	0,75						0.75 - железный
139	7	Калганский муниципальный округ Забайкальского края	32242	ООО "Партнер финанс". с. Калга, ул. 60 лет Октября, дом 5	ООО "Партнер финанс". с. Калга, ул. 60 лет Октября, дом 5	50,91825	118,9043	Действующая	06-09-2022		51832						2		0.12 Пакет
140	7	Калганский муниципальный округ Забайкальского края	20610	ООО "ПКФ" Атлант". с Калга, ул Гаражная, 11. "База"	ООО "ПКФ" Атлант". с Калга, ул Гаражная, 11. "База"	50,93516	118,90234	Действующая	05-04-2021		27083						1		1.1 Пакет
141	7	Калганский муниципальный округ Забайкальского края	31945	ООО "Терос ЗК", Производственная база, Калганский р-он, с. Бура	ООО "Терос ЗК", Производственная база, Калганский р-он, с. Бура	50,75215	119,44784	Действующая	01-06-2022		44250	2	1,1						1.1 Евро
142	7	Калганский муниципальный округ Забайкальского края	32070	ООО ПКФ Атлант, с. Верхний Калгукан, ул. Молодёжная, д. 17, Магазин "В.Калгукан"	ООО ПКФ Атлант, с. Верхний Калгукан, ул. Молодёжная, д. 17, Магазин "В.Калгукан"	50,81663	118,78405	Действующая	01-07-2022		45128						1		1.1 Пакет
143	7	Калганский муниципальный округ Забайкальского края	32069	ООО ПКФ Атлант, с. Нижний Калгукан, ул. Нагорная, д.2.,Магазин "Н.Калгукан"	ООО ПКФ Атлант, с. Нижний Калгукан, ул. Нагорная, д.2.,Магазин "Н.Калгукан"	50,74376	118,91209	Действующая	01-07-2022		45127						1		1.1 Пакет
144	7	Калганский муниципальный округ Забайкальского края	20614	ООО ПФК "Атлант". Магазин "Атлант". с Калга, ул 60 лет Октября, 2 б	ООО ПФК "Атлант". Магазин "Атлант". с Калга, ул 60 лет Октября, 2 б	50,91785	118,89705	Действующая	05-04-2021		27087						1		1.1 Пакет
145	7	Калганский муниципальный округ Забайкальского края	31250	Отделение банка ПАО "Сбербанк" 8600/152, с. Калга, ул. 60 лет Октября,2а, пом.1	Отделение банка ПАО "Сбербанк" 8600/152, с. Калга, ул. 60 лет Октября,2а, пом.1	50,9186	118,90115	Действующая	21-03-2022		42952	1	1,1						1.1 Евро
146	7	Калганский муниципальный округ Забайкальского края	32077	ПАО "РОССЕТИ СИБИРЬ" . с. Калга, ул. Энергетиков, д. 1 (50.9425141583315,118.8992115855217 1) (на территории Калганского РЭС)	ПАО "РОССЕТИ СИБИРЬ" Забайкальский край, Калганский р, с. Калга, ул. Энергетиков, д. 1	50,94251	118,89921	Действующая	12-07-2022		45285						1		1.5 Пакет
147	7	Калганский муниципальный округ Забайкальского края	21390	ПАО Нефтемаркет, с. Калга, АЗС№25	ПАО Нефтемаркет, с. Калга, АЗС№25	50,9353	118,88806	Действующая	11-04-2021		37454	1	1,1						1.1 Евро
148	7	Калганский муниципальный округ Забайкальского края	32243	ПАО Ростелеком . с. Калга ул.60 лет Октября д.5	ПАО Ростелеком . с. Калга ул.60 лет Октября д.5	50,91831	118,90432	Действующая	06-09-2022		45546	1	1,1						1.1 Евро
149	7	Калганский муниципальный округ Забайкальского края	28926	ПК "А/С "ДАУРИЯ"-ПТБ "Жепкос" , Калганский район, в 32 км Северо-Восточнее с.Доно	ПК "А/С "ДАУРИЯ"-ПТБ "Жепкос" , Калганский район, в 32 км Северо-Восточнее с.Доно	51,14134	118,86074	Действующая	18-09-2021		38781	2	1,1						1.1 Евро
150	7	Калганский муниципальный округ Забайкальского края	32102	ПК "А/С "ДАУРИЯ" (Калганский район, в 7 км Северо-Западнее от с. Средняя Борзя - Производственно-технический блок)	ПК "А/С "ДАУРИЯ" (Калганский район, в 7 км Северо-Западнее от с. Средняя Борзя - Производственно-технический блок)	50,91719	119,47537	Действующая	18-07-2022		45274	2	1,1						1.1 Евро
151	7	Калганский муниципальный округ Забайкальского края	31069	Пограничное управление ФСБ, с. Бура	Пограничное управление ФСБ, с. Бура	50,75055	119,44944	Действующая	01-03-2022		42460	1	1,1						1.1 Евро
152	7	Калганский муниципальный округ Забайкальского края	28648	ИП Жилин Алексей Иванович. с. Калга, Савватеева,30 пом. 4	пом 4, д 30, ул Савватеева, Забайкальский край, село Калга	50,93271	118,89025	Действующая	13-08-2021		38155						2		1.1 Пакет
153	7	Калганский муниципальный округ Забайкальского края	22170	Прокуратура с.Калга ул.Балябина 28	Прокуратура с.Калга ул.Балябина 28	50,92753	118,89925	Действующая	14-04-2021		28860						5		0.12 Пакет
154	7	Калганский муниципальный округ Забайкальского края	24328	РОССЕЛЬХОЗЦЕНТР ФГБУ, Калга, ул. Гаражная, 7	РОССЕЛЬХОЗЦЕНТР ФГБУ, Калга, ул. Гаражная, 7	50,9337	118,90209	Действующая	30-04-2021		31865						1		1.1 Пакет
155	7	Калганский муниципальный округ Забайкальского края	25120	КП 5. Кадая	Россия, Забайкальский край, Калганский район, село Кадая	50,93868	119,29142	Действующая	14-05-2021		35280	1	1,1						1.1 Евро
156	7	Калганский муниципальный округ Забайкальского края	22880	КП 2. Ср. Борзя	Россия, Забайкальский край, Калганский район, село Средняя Борзя	50,91116	119,48782	Действующая	20-04-2021		29790						1		1.1 Пакет
157	7	Калганский муниципальный округ Забайкальского края	33637	с. Калга, ул. Коммунальная, 10 Раменская А.В.	с. Калга, ул. Коммунальная, 10 Раменская А.В.	50,92289	118,90949	Действующая	07-11-2023		50056	1	1,1						1.1 Евро
158	7	Калганский муниципальный округ Забайкальского края	32065	Калганский район, с. Чупрово, ул. Школьная 13а. Магазин. ООО ПКФ Атлант	с. Чупрово, ул. Школьная 13а. Магазин. ООО ПКФ Атлант	50,98671	118,9967	Действующая	01-07-2022		45122						1		1.1 Пакет
159	7	Калганский муниципальный округ Забайкальского края	27271	Калганский ДЭУ с. Калга, Автомобильная дорога Ивановка-Борзя-Соловьевск 62 км+300 влево	село Калга, Магистральная улица, Калганский район, Забайкальский край, Россия	50,93836	118,87731	Действующая	22-06-2021		36158	1	0,75						0.75 - железный
160	7	Калганский муниципальный округ Забайкальского края	28651	Управление Федеральной службы судебных приставов по Забайкальскому краю, с. Калга, ул. Хлебозаводская, 8	Служба судебных приставов по Забайкальскому краю, с. Калга, ул. Хлебозаводская, 8	50,93394	118,89219	Действующая	13-08-2021		38168	1	1,1						1.1 Евро
161	7	Калганский муниципальный округ Забайкальского края	22914	Ср. Борзя, м-н "Центр", ИП Деревнин А. Б.	Ср. Борзя, м-н "Центр", ИП Деревнин А. Б.	50,91109	119,48803	Действующая	20-04-2021		29831						1		1.1 Пакет

162	7	Калганский муниципальный округ Забайкальского края	16390	Средне-Борзинская СОШ, с. Средняя Борзя, ул. Центральная, д. 4	Средне-Борзинская СОШ, с. Средняя Борзя, ул. Центральная, д. 4	50,91124	119,48777	Действующая	11-02-2021		21854						1		1.1 Пакет
163	7	Калганский муниципальный округ Забайкальского края	16206	ФАП, Верхний Калгукан, ул. Молодежная, д. 13В	ФАП, Верхний Калгукан, ул. Молодежная, д. 13В	50,81473	118,78608	Действующая	08-02-2021		21602						1		1.0 Пакет
164	7	Калганский муниципальный округ Забайкальского края	16251	ФАП, с. Доно, ул. Молодежная, д. 13А	ФАП, с. Доно, ул. Молодежная, д. 13А	50,89194	118,5952	Действующая	08-02-2021		21670						1		1.1 Пакет
165	7	Калганский муниципальный округ Забайкальского края	32051	ФАП. Калганский район, с. Бура, ул. Виталия Козлова, 42А	ФАП. Калганский район, с. Бура, ул. Виталия Козлова, 42А	50,75024	119,44934	Действующая	28-06-2022		44820						1		1.1 Пакет
166	7	Калганский муниципальный округ Забайкальского края	15341	Школа, с. Шивия ул. Новая, д. 18	Школа, с. Шивия ул. Новая, д. 18	50,8866	119,1231	Действующая	26-01-2021		20442	1	1,1	0	0	0	0	0	1.1 Евро
166		Калганский муниципальный округ Забайкальского края										134		0	0	0	93	0	
1	29	Муниципальный район "Карымский район" Забайкальского края	33348	"Хлеб-Соль" Карымский район, пгт.Дарасун ул. Калинина, д.12	"Хлеб-Соль" Карымский район, пгт.Дарасун ул. Калинина, д.12	51,6666	113,9819	Действующая	21-07-2023		49394	1	1,1						1.1 Евро
2	29	Муниципальный район "Карымский район" Забайкальского края	22799	«Детский сад «Ромашка» п.Карымское», ул Ангарская, 9	«Детский сад «Ромашка» п.Карымское», ул Ангарская, 9	51,6141	114,34748	Действующая	19-04-2021		29665	1	1,1						1.1 Евро
3	29	Муниципальный район "Карымский район" Забайкальского края	21566	МКД, Карымский район, с. Большая Тура 112,113,114	114, 113, с. Большая Тура 112, МКД, Карымский район	51,633	114,0778	Действующая	12-04-2021		28181	5	1,1						1.1 Евро
4	29	Муниципальный район "Карымский район" Забайкальского края	33008	МКД Карымский район, п. Большая Тура, д, 119,120	120, 119, д, МКД Карымский район, п. Большая Тура	51,63159	114,0704	Действующая	11-05-2023		48329	3	1,1						1.1 Евро
5	29	Муниципальный район "Карымский район" Забайкальского края	2193	РЖД НГЧ	673300, Россия, Забайкальский край, Вокзальная ул., 22, Карымское	51,62428	114,34783	Действующая	20-08-2020		4211	2	1,1						1.1 Евро
6	29	Муниципальный район "Карымский район" Забайкальского края	24466	Пост ЭЦ ст. Карымская 89145297464	673300, Россия, Забайкальский край, Карымский район, Карымское, Ленинградская улица, 5	51,62747	114,35743	Действующая	05-05-2021		32069	2	0,75						0.75 - железный
7	29	Муниципальный район "Карымский район" Забайкальского края	239	мкд, ул. Почтовая 8	673310, Россия, Забайкальский край, Почтовая ул., 8, Дарасун	51,66756	113,9834	Действующая	11-08-2020		640	1	1,1						1.1 Евро
8	29	Муниципальный район "Карымский район" Забайкальского края	23233	ип Волошин Вячеслав Валерьевич	673311, Россия, Забайкальский край, Дорожная, ул., Дарасун	51,65046	113,9659	Действующая	22-04-2021		30287						1		0.12 Пакет
9	29	Муниципальный район "Карымский район" Забайкальского края	7642	пгт. Курорт-Дарасун, ул. Центральная, д. 80	673314, Россия, Забайкальский край, Центральная ул., 80, Курорт-Дарасун	51,19813	113,71883	Действующая	10-09-2020		11673	1	1,1						1.1 Евро
10	29	Муниципальный район "Карымский район" Забайкальского края	28564	ЭЧК -53	673333, Россия, Забайкальский край,	51,5602	114,51634	Действующая	26-07-2021		38001	1	0,75						0.75 - железный
11	29	Муниципальный район "Карымский район" Забайкальского края	19496	Автомойка ИП Репин, пгт.Дарасун ул.Сельская б/н	Автомойка ИП Репин, пгт.Дарасун ул.Сельская б/н	51,63847	113,96146	Действующая	30-03-2021		47749	1	0,75						0.75 - железный
12	29	Муниципальный район "Карымский район" Забайкальского края	25782	Администр. здание энергоучастка ст. Адриановка 6315 км 6+0.1.64 км ПК 6 стр. 1	Администр. здание энергоучастка ст. Адриановка 6315 км 6+0.1.64 км ПК 6 стр. 1	51,56725	114,52038	Действующая	25-05-2021		33567	1	0,75						0.75 - железный
13	29	Муниципальный район "Карымский район" Забайкальского края	22268	Административно-бытовое здание ст. Карымская, ул. Новая,18	Административно-бытовое здание ст. Карымская, ул. Новая,18	51,61927	114,34313	Действующая	15-04-2021		29009	1	0,75						0.75 - железный
14	29	Муниципальный район "Карымский район" Забайкальского края	24529	Административное здание НГЧ ст. Карымская	Административное здание НГЧ ст. Карымская	51,62183	114,33993	Действующая	05-05-2021		32166	2	1,1						1.1 Евро
15	29	Муниципальный район "Карымский район" Забайкальского края	33919	Административное помещение Урульга, ул. Лазо 8	Административное помещение Урульга, ул. Лазо 8	51,76269	114,79346	Инспекция	05-03-2024		50800	1	1,1						1.1 Евро
16	29	Муниципальный район "Карымский район" Забайкальского края	31723	АДМИНИСТРАЦИЯ "КАЙДАЛОВСКОЕ" с. Кайдалово, ул. Новая, 1	АДМИНИСТРАЦИЯ "КАЙДАЛОВСКОЕ" с. Кайдалово, ул. Новая, 1	51,6291	114,56421	Действующая	11-05-2022		43796						1		1.0 Пакет
17	29	Муниципальный район "Карымский район" Забайкальского края	16054	Администрация Кадахтинское, с.Кадахта ул.Советская 31	Администрация Кадахтинское, с.Кадахта ул.Советская 31	51,61119	114,25243	Действующая	06-02-2021		40580						1		1.1 Пакет
18	29	Муниципальный район "Карымский район" Забайкальского края	16859	Администрация Карымский р-н, с Жимбира, ул Новая, 2, 2	Администрация Карымский р-н, с Жимбира, ул Новая, 2, 2	51,51728	114,0083	Действующая	18-02-2021		22561	1	1,1						1.1 Евро
19	29	Муниципальный район "Карымский район" Забайкальского края	31448	Администрация с. Урульга, ул. Советская,42	Администрация с. Урульга, ул. Советская,42	51,76515	114,79293	Действующая	05-04-2022		43275						3		0.5 Пакет
20	29	Муниципальный район "Карымский район" Забайкальского края	15852	Администрация с.Маяки ул.Никифорова 35	Администрация с.Маяки ул.Никифорова 35	51,47808	114,32884	Действующая	04-02-2021		21129						1		1.0 Пакет
21	29	Муниципальный район "Карымский район" Забайкальского края	15508	Администрация, р-н Карымский, с Нарын-Талача, ул Центральная, дом № 1	Администрация, р-н Карымский, с Нарын-Талача, ул Центральная, дом № 1	51,9302	114,86178	Действующая	28-01-2021		39963						3		1.5 Пакет
22	29	Муниципальный район "Карымский район" Забайкальского края	15150	Администрация, Карымский р-н, с Большая Тура, ул Железнодорожная, 44	Администрация, Карымский р-н, с Большая Тура, ул Железнодорожная, 44	51,62386	114,10352	Действующая	21-01-2021		20202	1	1,1						1.1 Евро

23	29	Муниципальный район "Карымский район" Забайкальского края	16849	Администрация, Карымский р-н, с. Новодоронинск, ул.Центральная, 47	Администрация, Карымский р-н, с. Новодоронинск, ул.Центральная, 47	51,53617	113,86348	Действующая	18-02-2021		22541	1	1,1						1.1 Евро
24	29	Муниципальный район "Карымский район" Забайкальского края	16901	Администрация, пгт. Курорт-Дарасун, ул. Дорожная, д. 20	Администрация, пгт. Курорт-Дарасун, ул. Дорожная, д. 20	51,20065	113,71769	Действующая	19-02-2021		22635	1	1,1						1.1 Евро
25	29	Муниципальный район "Карымский район" Забайкальского края	16048	Администрация, с.Тыргетуй ул. Центральная, 68	Администрация, с.Тыргетуй ул. Центральная, 68	51,44477	113,79431	Действующая	06-02-2021		40760						1		1.0 Пакет
26	29	Муниципальный район "Карымский район" Забайкальского края	2223	АЗС №14 ООО "Нефтемаркет" пгт. Дарасун, ул. Дорожная, д. 1А	АЗС №14 ООО "Нефтемаркет" пгт. Дарасун, ул. Дорожная, д. 1А	51,63042	113,95944	Действующая	20-08-2020		4269	1	0,75						0.75 - железный
27	29	Муниципальный район "Карымский район" Забайкальского края	25908	АЗС №34 ИП Берников Н.Б.	АЗС №34 ИП Берников Н.Б.	51,62693	114,31117	Действующая	27-05-2021		33763	1	0,75						0.75 - железный
28	29	Муниципальный район "Карымский район" Забайкальского края	5233	ОАО "РЖД" Забайкальской дирекции по тепловодоснабжению, База 3	Ангарская ул., 14, Карымское, Забайкальский край, Россия, 673300	51,61548	114,34775	Действующая	30-08-2020		8436	3	0,75						0.75 - железный
29	29	Муниципальный район "Карымский район" Забайкальского края	24081	База 2(3) Карымская , пгт Карымское, ул. Ангарская 14	База 2(3) Карымская , пгт Карымское, ул. Ангарская 14	51,61632	114,34051	Действующая	28-04-2021		31485	1	0,75						0.75 - железный
30	29	Муниципальный район "Карымский район" Забайкальского края	32470	Богомазов С. В. пгт. Карымское, ул. Ангарская, д. 14а, магазин "Ингода"	Богомазов С. В. пгт. Карымское, ул. Ангарская, д. 14а, магазин "Ингода"	51,6147	114,34785	Действующая	16-11-2022		46107	1	0,75						0.75 - железный
31	29	Муниципальный район "Карымский район" Забайкальского края	33914	Бристоль, Карымское, Лесная, 30а	Бристоль, Карымское, Лесная, 30а	51,62297	114,3212	Инспекция	05-03-2024		50792	1	0,75						0.75 - железный
32	29	Муниципальный район "Карымский район" Забайкальского края	25565	ВГ № 15, в/ч 59313-51, с. Большая Тура	ВГ № 15, в/ч 59313-51, с. Большая Тура	51,63384	114,07392	Действующая	21-05-2021		33298	3	0,75						0.75 - железный
33	29	Муниципальный район "Карымский район" Забайкальского края	7626	МКД пгт. Курорт-Дарасун, ул. Верхняя, д. 11	Верхняя ул., 11, Курорт-Дарасун, Забайкальский край, Россия, 673314	51,19782	113,72592	Действующая	10-09-2020		11648	2	1,1						1.1 Евро
34	29	Муниципальный район "Карымский район" Забайкальского края	8288	Ветеринарная клиника, пгт Карымское, пер Торговый, дом № 26	Ветеринарная клиника, пгт Карымское, пер Торговый, дом № 26	51,63593	114,34384	Действующая	17-09-2020		12269	1	1,1						1.1 Евро
35	29	Муниципальный район "Карымский район" Забайкальского края	27133	Военный городок № 173 в/ч 54009, с. Большая Тура	Военный городок № 173 в/ч 54009, с. Большая Тура	51,62901	114,06841	Действующая	18-06-2021		35944	5	1,1						1.1 Евро
36	29	Муниципальный район "Карымский район" Забайкальского края	22788	Локотех-Сервиз	Вокзальная ул., 38, Карымское, Забайкальский край, Россия, 673300	51,6212	114,34081	Действующая	19-04-2021		29646	3	1,1						1.1 Евро
37	29	Муниципальный район "Карымский район" Забайкальского края	31351	ВЧДЭ ст. Карымская, ВЧДЭ	ВЧДЭ ст. Карымская, ВЧДЭ	51,62562	114,35289	Действующая	30-03-2022		43142	1	1,1						1.1 Евро
38	29	Муниципальный район "Карымский район" Забайкальского края	31255	ГАУЗ "ЦЕНТР МЕДИЦИНСКОЙ РЕАБИЛИТАЦИИ ДАРАСУН" пгт. Курорт Дарасун, ул. Курортная, 4	ГАУЗ "ЦЕНТР МЕДИЦИНСКОЙ РЕАБИЛИТАЦИИ ДАРАСУН" пгт. Курорт Дарасун, ул. Курортная, 4	51,19793	113,72204	Действующая	21-03-2022		42965						1		1.1 Пакет
39	29	Муниципальный район "Карымский район" Забайкальского края	30148	ГКУ "Управление лесничествами" Карымский район, п. Адриановка, ул. Школьная, 17	ГКУ "Управление лесничествами" п. Адриановка, ул. Школьная, 17	51,56771	114,5208	Действующая	17-01-2022		40715						2		1.1 Пакет
40	29	Муниципальный район "Карымский район" Забайкальского края	17698	Гр. Зайцев, Карымский район, с. Кадахта, ул. Советская, д.31а	Гр. Зайцев, Карымский район, с. Кадахта, ул. Советская, д.31а	51,61208	114,25674	Действующая	13-03-2021		23775	1	1,1						1.1 Евро
41	29	Муниципальный район "Карымский район" Забайкальского края	23178	ГУСО Прометей, пгт Карымское, ул Читинская,дом 5	ГУСО Прометей, пгт Карымское, ул Читинская,дом 5	51,62064	114,32041	Действующая	22-04-2021		36676	1	0,75						0.75 - железный
42	29	Муниципальный район "Карымский район" Забайкальского края	15400	Десткий сад "Малыш", пгт. Карымское, Лесная 16	Десткий сад "Малыш", пгт. Карымское, Лесная 16	51,62409	114,32347	Действующая	26-01-2021		20514	1	1,1						1.1 Евро
43	29	Муниципальный район "Карымский район" Забайкальского края	2203	Детский дом Прометей, пгт Карымское, ул Верхняя, 9	Детский дом Прометей, пгт Карымское, ул Верхняя, 9	51,62669	114,34595	Действующая	20-08-2020		49448	3	1,1						1.1 Евро
44	29	Муниципальный район "Карымский район" Забайкальского края	23394	ДОЛ им. М.Фрунзе ст. Ариановка	Детский оздоровительный лагерь им М. Фрунзе Карымский район, ст. Адриановка	51,56725	114,53097	Действующая	23-04-2021		46343	8	1,1						1.1 Евро
45	29	Муниципальный район "Карымский район" Забайкальского края	16367	Детский сад "Солнышко" с Тыргетуй, ул Братьев Федоровых, дом № 21	Детский сад "Солнышко" с Тыргетуй, ул Братьев Федоровых, дом № 21	51,44805	113,79107	Действующая	10-02-2021		36677	1	1,1						1.1 Евро
46	29	Муниципальный район "Карымский район" Забайкальского края	16112	Детский сад "Теремок" п. Урульга, Коммунальная 3	Детский сад "Теремок" п. Урульга, Коммунальная 3	51,76658	114,79445	Действующая	08-02-2021		21455	2	1,1						1.1 Евро
47	29	Муниципальный район "Карымский район" Забайкальского края	33286	Детский сад "Улыбка", пгт. Карымское, переулок Стадионный, уч. 1	Детский сад "Улыбка", пгт. Карымское, переулок Стадионный, уч. 1	51,62548	114,33463	Действующая	28-06-2023		49247	1	1,1						1.1 Евро
48	29	Муниципальный район "Карымский район" Забайкальского края	7926	ДК, МФЦ , п. Карымское, ул. Ленинградская, 76	ДК, МФЦ , п. Карымское, ул. Ленинградская, 76	51,62391	114,33591	Действующая	16-09-2020		12012						2		1.1 Пакет
49	29	Муниципальный район "Карымский район" Забайкальского края	24083	ДОЛБ Карымская (ЗабДТВу-1) пгт. Карымское, ул. Ленинградская,91,б	ДОЛБ Карымская (ЗабДТВу-1) пгт. Карымское, ул. Ленинградская,91,б	51,62154	114,33171	Действующая	28-04-2021		31486	1	0,75						0.75 - железный
50	29	Муниципальный район "Карымский район" Забайкальского края	25167	Дом отдыха ст. Карымская, ул. Ленинградская, 91б	Дом отдыха ст. Карымская, ул. Ленинградская, 91б	51,62131	114,33346	Действующая	17-05-2021		39885	2	1,1						1.1 Евро

79	29	Муниципальный район "Карымский район" Забайкальского края	31942	ИП Бронникова Н.Ю с. Кадахта, ул. Юбилейная 8а, магазин "Одежда"	ИП Бронникова Н.Ю с. Кадахта, ул. Юбилейная 8а, магазин "Одежда"	51,61394	114,24571	Действующая	01-06-2022		44242						3		0.12 Пакет
80	29	Муниципальный район "Карымский район" Забайкальского края	19369	ИП Будакова Н.О., магазин, п. Карымское, ул. Шемелина, 90	ИП Будакова Н.О., магазин, п. Карымское, ул. Шемелина, 90	51,63835	114,3502	Действующая	29-03-2021		25527	1	1,1						1.1 Евро
81	29	Муниципальный район "Карымский район" Забайкальского края	21166	ИП ВЛАСОВА Т.О, Курорт-Дарасун пгт, переулок Новый, 4а	ИП ВЛАСОВА Т.О, Курорт-Дарасун пгт, переулок Новый, 4а	51,20359	113,71916	Действующая	08-04-2021		27781	1	0,75						0.75 - железный
82	29	Муниципальный район "Карымский район" Забайкальского края	17033	ИП Волкова Г.В., магазин ,пгт Дарасун,ул. Садовая 1А	ИП Волкова Г.В., магазин ,пгт Дарасун,ул. Садовая 1А	51,66261	113,98882	Действующая	24-02-2021		22849						1		1.1 Пакет
83	29	Муниципальный район "Карымский район" Забайкальского края	23955	ИП Воронова Л.А. магазин "КЕДР" пгт Карымское, ул. Шивиинская, д. 23А	ИП Воронова Л.А. магазин "КЕДР" пгт Карымское, ул. Шивиинская, д. 23А	51,63672	114,30723	Действующая	27-04-2021		50872						1		0.5 Пакет
84	29	Муниципальный район "Карымский район" Забайкальского края	33921	ИП Гафеева Н.Е п.Карымское ул.Советская, 5	ИП Гафеева Н.Е п.Карымское ул.Советская, 5	51,62705	114,33646	Инспекция	07-03-2024		50803	1	1,1						1.1 Евро
85	29	Муниципальный район "Карымский район" Забайкальского края	7911	ИП Гизатулина И.М., п. Карымское, ул. Ленинградская, 63	ИП Гизатулина И.М., п. Карымское, ул. Ленинградская, 63	51,62474	114,3442	Действующая	16-09-2020		11991	1	1,1						1.1 Евро
86	29	Муниципальный район "Карымский район" Забайкальского края	17423	ИП Глоткин В.Г, магазин с.Тыргетуй, пер. Уфимский, 9 магазин	ИП Глоткин В.Г, магазин с.Тыргетуй, пер. Уфимский, 9 магазин	51,44848	113,79539	Действующая	04-03-2021		23375	1	1,1						1.1 Евро
87	29	Муниципальный район "Карымский район" Забайкальского края	16875	ИП Горюнова А.С., магазин "Коралл", Карымский р-н, Кадахта с, Юбилейная, д 8	ИП Горюнова А.С., магазин "Коралл", Карымский р-н, Кадахта с, Юбилейная, д 8	51,61886	114,26305	Действующая	18-02-2021		22592	1	0,75						0.75 - железный
88	29	Муниципальный район "Карымский район" Забайкальского края	16874	ИП Горюнова А.С., магазин "Любимый", пгт. Карымское, ул. Новая, 2а	ИП Горюнова А.С., магазин "Любимый", пгт. Карымское, ул. Новая, 2а	51,62115	114,34993	Действующая	18-02-2021		22591	1	0,75						0.75 - железный
89	29	Муниципальный район "Карымский район" Забайкальского края	28700	ИП Дашидондокова, Кафе "Талан" пгт Карымское, ул. Ленинградская, д. 47	ИП Дашидондокова, Кафе "Талан" пгт Карымское, ул. Ленинградская, д. 47	51,62531	114,34645	Действующая	20-08-2021		38260	1	1,1						1.1 Евро
90	29	Муниципальный район "Карымский район" Забайкальского края	16842	ИП Золотухин Виталий Викторович, магазин	ИП Золотухин Виталий Викторович	51,66537	113,97627	Действующая	18-02-2021		22527	1	1,1						1.1 Евро
91	29	Муниципальный район "Карымский район" Забайкальского края	16458	ИП Иванова И.М., магазин "Дуэт", п.Карымская ул.Ленинградская, 42а	ИП Иванова И.М., магазин "Дуэт", п.Карымская ул.Ленинградская, 42а	51,62631	114,34884	Действующая	11-02-2021		21946						1		1.1 Пакет
92	29	Муниципальный район "Карымский район" Забайкальского края	17034	ип Исаева (маг. Строй Дом"), пгт Карымское, ул. Верхняя, 15	ип Исаева (маг. Строй Дом"), пгт Карымское, ул. Верхняя, 15	51,6263	114,34352	Действующая	24-02-2021		22850	1	1,1						1.1 Евро
93	29	Муниципальный район "Карымский район" Забайкальского края	20619	ИП Истомина Н.В., магазин Ритуальные услуги, пгт.Дарасун, ул. Вокзальная, д. 20	ИП Истомина Н.В., магазин Ритуальные услуги, пгт.Дарасун, ул. Вокзальная, д. 20	51,66209	113,97649	Действующая	05-04-2021		27093						2		0.5 Пакет
94	29	Муниципальный район "Карымский район" Забайкальского края	17833	ИП Кирюшкина О.В, магазин пгт Дарасун, ул Колхозная 12б	ИП Кирюшкина О.В, магазин пгт Дарасун, ул Колхозная 12б	51,65017	113,96719	Действующая	17-03-2021		23971						1		1.1 Пакет
95	29	Муниципальный район "Карымский район" Забайкальского края	16936	ИП Кожевников А.О, пгт. Карымское, ул.Магистральная 6	ИП Кожевников А.О, пгт. Карымское, ул.Магистральная 6	51,6311	114,32578	Действующая	19-02-2021		22679						1		0.75 Пакет
96	29	Муниципальный район "Карымский район" Забайкальского края	33077	ИП Кравцова Т.С МАГАЗИН п.Карымское, ул.Ленинградская,69	ИП Кравцова Т.С МАГАЗИН п.Карымское, ул.Ленинградская,69	51,6244	114,34335	Действующая	19-05-2023		48529						1		1.1 Пакет
97	29	Муниципальный район "Карымский район" Забайкальского края	33676	ИП Лисовский Н.В. пгт.Карымское, ул.Ленинградская 34а, Ритуальные услуги	ИП Лисовский Н.В. пгт.Карымское, ул.Ленинградская 34а, Ритуальные услуги	51,62697	114,35232	Действующая	14-11-2023		50147						1		0.5 Пакет
98	29	Муниципальный район "Карымский район" Забайкальского края	16651	ИП Локотаева Н.В, магазин, пгт Карымское, ул Погодаева, дом № 122	ИП Локотаева Н.В, магазин, пгт Карымское, ул Погодаева, дом № 122	51,62714	114,3292	Действующая	16-02-2021		22271	1	1,1						1.1 Евро
99	29	Муниципальный район "Карымский район" Забайкальского края	23170	ИП Луган Т. И., Век авто , пгт Карымское, пер. Энергетиков, д.10а	ИП Луган Т. И., Век авто , пгт Карымское, пер. Энергетиков, д.10а	51,62933	114,31708	Действующая	22-04-2021		30178						1		0.5 Пакет
100	29	Муниципальный район "Карымский район" Забайкальского края	33718	ИП Макаренко С.А. магазин "Хороший" Дарасун, Дорожная улица, 31а	ИП Макаренко С.А. магазин "Хороший" Дарасун, Дорожная улица, 31а	51,6368	113,95925	Действующая	21-11-2023		50231						1		1.1 Пакет
101	29	Муниципальный район "Карымский район" Забайкальского края	17219	ИП Макаренко С.А. магазин "Хороший" Дарасун, Нагорная улица, 2а	ИП Макаренко С.А. магазин "Хороший" Дарасун, Нагорная улица, 2а	51,65429	113,96607	Действующая	01-03-2021		47739						1		1.1 Пакет
102	29	Муниципальный район "Карымский район" Забайкальского края	23175	ИП Мальцев В.М. п.Карымская ул.Лесная,2	ИП Мальцев В.М. п.Карымская ул.Лесная,2	51,62402	114,32673	Действующая	22-04-2021		30186						1		1.1 Пакет
103	29	Муниципальный район "Карымский район" Забайкальского края	34220	ИП Махкамов Абдусатор Оптовая база "777" З пгт Карымское, ул. Ленинградская, зд. 1К	ИП Махкамов Абдусатор Оптовая база "777" З пгт Карымское, ул. Ленинградская, зд. 1К	51,62921	114,3575	Действующая	12-08-2024		51928	1	1,1						1.1 Евро
104	29	Муниципальный район "Карымский район" Забайкальского края	34017	ИП Муравьев А.С, р-н Карымский, с Урульга, ул Луговая, 40а (магазин)	ИП Муравьев А.С, р-н Карымский, с Урульга, ул Луговая, 40а (магазин)	51,75805	114,79215	Инспекция	17-04-2024		51116						4		1.5 Пакет
105	29	Муниципальный район "Карымский район" Забайкальского края	31041	ИП Муравьев А.С. с. Урульга, ул. Луговая, 40а, магазин "Диана"	ИП Муравьев А.С. с. Урульга, ул. Луговая, 40а, магазин "Диана"	51,76838	114,80625	Действующая	28-02-2022		42400						6		1.5 Пакет
106	29	Муниципальный район "Карымский район" Забайкальского края	26684	ИП Нечкина Магазин "Дамский угодник", пгт. Карымское, ул. Братьев Васильевых, пом. 1	ИП Нечкина Магазин "Дамский угодник", пгт. Карымское, ул. Братьев Васильевых, пом. 1	51,62435	114,34457	Действующая	10-06-2021		34852						1		1.0 Пакет

135	29	Муниципальный район "Карымский район" Забайкальского края	32213	ИП Шелопугина, с. Нарын-Талача, ул. Школьная, д.5 Магазин "Смешные товары"	ИП Шелопугина, с. Нарын-Талача, ул. Школьная, д.5 Магазин "Смешные товары"	51,92909	114,86358	Действующая	25-08-2022		45473						2		1.5 Пакет
136	29	Муниципальный район "Карымский район" Забайкальского края	16646	ИП Щербакова, магазин "Корзиночка", п. Карымское, ул. Верхняя 2а,	ИП Щербакова, магазин "Корзиночка", п. Карымское, ул. Верхняя 2а,	51,62871	114,35121	Действующая	16-02-2021		22262	1	0,75						0.75 - железный
137	29	Муниципальный район "Карымский район" Забайкальского края	7912	ИП Элязов С.Ш., маг "Лейла", пгт. Карымское, ул. Ленинградская, 69	ИП Элязов С.Ш., маг "Лейла", пгт. Карымское, ул. Ленинградская, 69	51,62467	114,34369	Действующая	16-09-2020		11992	1	1,1						1.1 Евро
138	29	Муниципальный район "Карымский район" Забайкальского края	22423	ИП Элязов Сахиб Шахур-Оглы, магазин Троя, пгт. Карымское, ул. Ленинградская 34а	ИП Элязов Сахиб Шахур-Оглы, магазин Троя, пгт. Карымское, ул. Ленинградская 34а	51,62695	114,35223	Действующая	16-04-2021		29216	1	1,1						1.1 Евро
139	29	Муниципальный район "Карымский район" Забайкальского края	33040	ИП Юдина О.Б. с. Кадахта, Юбилейная, д 8	ИП Юдина О.Б. с. Кадахта, Юбилейная, д 8	51,61303	114,24618	Действующая	17-05-2023		48465	1	1,1						1.1 Евро
140	29	Муниципальный район "Карымский район" Забайкальского края	28783	ИП. Путинцева О.В. магазин, пгт. Дарасун, ул. Читинская, 21а	ИП. Путинцева О.В. магазин, пгт. Дарасун, ул. Читинская, 21а	51,66924	113,98546	Действующая	25-08-2021		38423						1		1.0 Пакет
141	29	Муниципальный район "Карымский район" Забайкальского края	17343	ИП Комогорцев А.Г., кафе "Оазис"	Карымский район, Забайкальский край, Россия, 36, Ленинградская улица, поселок городского типа Карымское	51,62668	114,35068	Действующая	03-03-2021		23275	1	0,75						0.75 - железный
142	29	Муниципальный район "Карымский район" Забайкальского края	22099	Жилой дом, Терентьева Е.С., пгт. Карымское, ул. Солнечная, 8	Карымский район, Забайкальский край, Россия, 8, Солнечная улица, поселок городского типа Карымское	51,62952	114,32656	Действующая	14-04-2021		28803	1	1,1						1.1 Евро
143	29	Муниципальный район "Карымский район" Забайкальского края	14994	Администрация сельского поселения "Адриановское" (+арендотор помещения АО "Почта России")	Карымский, п/ст Адриановка, ул Линейная, дом № 10Администрация сельского поселения "Адриановское" (+арендотор помещения АО "Почта	51,56652	114,51962	Действующая	20-01-2021		51400						1		0.12 Пакет
144	29	Муниципальный район "Карымский район" Забайкальского края	16297	Кафе "Кедр", ИП Жаргалова, 98 км автодороги "Чита-Забайкальск"	Кафе "Кедр", ИП Жаргалова, 98 км автодороги "Чита-Забайкальск"	51,42706	114,06508	Действующая	09-02-2021		21722	1	1,1						1.1 Евро
145	29	Муниципальный район "Карымский район" Забайкальского края	30342	КГСАУ "Забайкаллесхоз"Карымский район, п. Карымское, ул. Ленинградская, 58	КГСАУ "Забайкаллесхоз"Карымский район, п. Карымское, ул. Ленинградская, 58	51,62418	114,33948	Действующая	25-01-2022		40942	1	1,1						1.1 Евро
146	29	Муниципальный район "Карымский район" Забайкальского края	26021	Коваленко С.А, п. Курорт-Дарасун ,ул. Дорожная, дом 34 магазин "ТЕМП"	Коваленко С.А, п. Курорт-Дарасун ,ул. Дорожная, дом 34 магазин "ТЕМП"	51,20146	113,71495	Действующая	31-05-2021		33925	1	1,1						1.1 Евро
147	29	Муниципальный район "Карымский район" Забайкальского края	17109	Кокоев С.С., магазин, с. Кайдалово, ул. Новая, д. 29	Кокоев С.С., магазин, с. Кайдалово, ул. Новая, д. 29	51,63008	114,56526	Действующая	25-02-2021		28059						1		1.0 Пакет
148	29	Муниципальный район "Карымский район" Забайкальского края	5227	Комбинат "Енисей" пгт. Карымское, ул. Читинская, д. 5	Комбинат "Енисей" пгт. Карымское, ул. Читинская, д. 5	51,62088	114,32117	Действующая	30-08-2020		11547	8	1,1						1.1 Евро
149	29	Муниципальный район "Карымский район" Забайкальского края	24540	Контора ВЧД ст. Карымская 89145297464	Контора ВЧД ст. Карымская 89145297464	51,62481	114,35017	Действующая	05-05-2021		32180	1	0,75						0.75 - железный
150	29	Муниципальный район "Карымский район" Забайкальского края	25339	Контора ДТВ НГЧ, ст. Карымская, ул. Вокзальная,1	Контора ДТВ НГЧ, ст. Карымская, ул. Вокзальная,1	51,62581	114,35277	Действующая	19-05-2021		33058	1	0,75						0.75 - железный
151	29	Муниципальный район "Карымский район" Забайкальского края	2199	Контора НГЧ Забайкальский край, Карымский р-он, ст. Карымская	Контора НГЧ Забайкальский край, Карымский р-он, ст. Карымская	51,62406	114,34747	Действующая	20-08-2020		4221	2	1,1						1.1 Евро
152	29	Муниципальный район "Карымский район" Забайкальского края	24543	Контора ПЧ, ст. Карымская, ул. Вокзальная, 38	Контора ПЧ, ст. Карымская, ул. Вокзальная, 38	51,62234	114,34198	Действующая	05-05-2021		32186	3	0,75						0.75 - железный
153	29	Муниципальный район "Карымский район" Забайкальского края	24080	Котельная База 1(3) Карымская, пгт Карымское, ул. Ангарская,14	Котельная База 1(3) Карымская, пгт Карымское, ул. Ангарская,14	51,6164	114,34057	Действующая	28-04-2021		31482	1	0,75						0.75 - железный
154	29	Муниципальный район "Карымский район" Забайкальского края	24090	Котельная ЖД ст. Адриановка, ул. Верхняя, 1б, соор. 5	Котельная ЖД ст. Адриановка, ул. Верхняя, 1б, соор. 5	51,5591	114,5197	Действующая	28-04-2021		31502	1	0,75						0.75 - железный
155	29	Муниципальный район "Карымский район" Забайкальского края	24008	Котельная Очистные сооружения ст. Карымская (ЗабДТВу-1) пгт. Карымское)	Котельная Очистные сооружения ст. Карымская (ЗабДТВу-1) пгт. Карымское)	51,62105	114,36787	Действующая	27-04-2021		31403	1	0,75						0.75 - железный
156	29	Муниципальный район "Карымский район" Забайкальского края	24013	Котельная ПМС-316 ст. Урульга ул. Лазо 8	Котельная ПМС-316 ст. Урульга ул. Лазо 8	51,76279	114,79483	Действующая	27-04-2021		31406	1	0,75						0.75 - железный
157	29	Муниципальный район "Карымский район" Забайкальского края	16473	п. карымское,ул красновармейская 23	Красноармейская улица, поселок городского типа Карымское, Карымский район, Россия, Забайкальский край	51,63374	114,34031	Действующая	11-02-2021		47737	1	0,75						0.75 - железный
158	29	Муниципальный район "Карымский район" Забайкальского края	14723	"Детский оздоровительный лагерь", Карымский район, с. Кадахта, ул. Речная, дом 12	ЛАГЕРЬ, Карымский район, с. Кадахта, ул. Речная, дом 12	51,60023	114,24844	Действующая	19-01-2021		51291	2	0,75						0.75 - железный
159	29	Муниципальный район "Карымский район" Забайкальского края	22796	ООО Коммунальник, Вокзальная, 1а	Ленинградская ул., 1В, Карымское, Забайкальский край, Россия, 673300	51,62943	114,36089	Действующая	19-04-2021		29662	1	0,75						0.75 - железный
160	29	Муниципальный район "Карымский район" Забайкальского края	22811	ип Антропов маг Резерв1	Ленинградская ул., 63, Карымское, Забайкальский край, Россия, 673300	51,62489	114,344	Действующая	19-04-2021		29682						1		1.1 Пакет
161	29	Муниципальный район "Карымский район" Забайкальского края	33457	Магазин "МЕТР", ИП Симакова С.В. пгт. Карымское, Ленинградская, 17	Магазин "МЕТР", ИП Симакова С.В. пгт. Карымское, Ленинградская, 17	51,62646	114,35214	Действующая	05-09-2023		49648	1	1,1						1.1 Евро
162	29	Муниципальный район "Карымский район" Забайкальского края	23877	Магазин "Светофор", пгт. Карымское, ул. Атомобилистов, 2	Магазин "Светофор", пгт. Карымское, ул. Атомобилистов, 2	51,63037	114,31768	Действующая	26-04-2021		31203	2	1,1						1.1 Евро

163	29	Муниципальный район "Карымский район" Забайкальского края	16024	МДОУ "Звездочка" п.Курорт-Дарасун,ул. Дорожная 2Г	МДОУ "Звездочка" п.Курорт-Дарасун,ул. Дорожная 2Г	51,19619	113,72952	Действующая	05-02-2021		21330	1	1,1						1.1 Евро
164	29	Муниципальный район "Карымский район" Забайкальского края	4388	МДОУ "Светлячок" п.Дарасун, ул. Почтовая, д. 1	МДОУ "Светлячок" п.Дарасун, ул. Почтовая, д. 1	51,66606	113,98294	Действующая	27-08-2020		7229	1	1,1						1.1 Евро
165	29	Муниципальный район "Карымский район" Забайкальского края	9028	МДОУ Д/С "Улыбка" пгт. Карымское, ул. Ленинградская, д.71	МДОУ Д/С "Улыбка" пгт. Карымское, ул. Ленинградская, д.71	51,62372	114,34271	Действующая	23-09-2020		13221	1	1,1						1.1 Евро
166	29	Муниципальный район "Карымский район" Забайкальского края	16047	МДОУ Огонек п. Карымское. ул. Верхняя 1	МДОУ Огонек п. Карымское. ул. Верхняя 1	51,62788	114,35176	Действующая	06-02-2021		21361	1	1,1						1.1 Евро
167	29	Муниципальный район "Карымский район" Забайкальского края	9043	МДОУ Сказка, пгт Карымское, пер Торговый, дом № 7	МДОУ Сказка, пгт Карымское, пер Торговый, дом № 7	51,62839	114,34719	Действующая	23-09-2020		31765	1	1,1						1.1 Евро
168	29	Муниципальный район "Карымский район" Забайкальского края	1074	МКД Дарасун ул. Молодёжная д.6	МКД Дарасун ул. Молодёжная д.6	51,6616	113,98663	Действующая	15-08-2020		2351	2	1,1						1.1 Евро
169	29	Муниципальный район "Карымский район" Забайкальского края	1073	МКД Дарасун ул. Молодёжная, д. 4	МКД Дарасун ул. Молодёжная, д. 4	51,6629	113,98547	Действующая	15-08-2020		2348	3	1,1						1.1 Евро
170	29	Муниципальный район "Карымский район" Забайкальского края	224	МКД Дарасун ул. Почтовая, д. 8	МКД Дарасун ул. Почтовая, д. 8	51,66732	113,98336	Действующая	11-08-2020		618	2	1,1						1.1 Евро
171	29	Муниципальный район "Карымский район" Забайкальского края	4397	МКД Дарасун ул. Сосновая, 1	МКД Дарасун ул. Сосновая, 1	51,6678	113,98428	Действующая	27-08-2020		7240	3	1,1						1.1 Евро
172	29	Муниципальный район "Карымский район" Забайкальского края	4396	МКД Дарасун ул. Читинская	МКД Дарасун ул. Читинская	51,66662	113,98473	Действующая	27-08-2020		7239	1	1,1						1.1 Евро
173	29	Муниципальный район "Карымский район" Забайкальского края	1079	МКД Дарасун, ул. Калинина, д. 2	МКД Дарасун, ул. Калинина, д. 2	51,66411	113,98173	Действующая	15-08-2020		2359	2	1,1						1.1 Евро
174	29	Муниципальный район "Карымский район" Забайкальского края	991	МКД Дарасун, ул. Лазо 47	МКД Дарасун, ул. Лазо 47	51,66366	113,96364	Действующая	15-08-2020		2229	3	1,1						1.1 Евро
175	29	Муниципальный район "Карымский район" Забайкальского края	1075	МКД Дарасун, ул. Молодёжная 5	МКД Дарасун, ул. Молодёжная 5	51,66215	113,98421	Действующая	15-08-2020		2352	4	1,1						1.1 Евро
176	29	Муниципальный район "Карымский район" Забайкальского края	7621	МКД К-Дарасун, пгт. Курорт-Дарасун, ул. Верхняя, д. 9	МКД К-Дарасун, пгт. Курорт-Дарасун, ул. Верхняя, д. 9	51,19713	113,72836	Действующая	10-09-2020		11640	3	1,1						1.1 Евро
177	29	Муниципальный район "Карымский район" Забайкальского края	22051	МКД п. Дарасун, ул. Почтовая, 2	МКД п. Дарасун, ул. Почтовая, 2	51,6647	113,98451	Действующая	14-04-2021		47777	2	1,1						1.1 Евро
178	29	Муниципальный район "Карымский район" Забайкальского края	22754	МКД пгт. Ангарская ул. Ангарская 7	МКД пгт. Ангарская ул. Ангарская 7	51,61361	114,34758	Действующая	19-04-2021		29602	2	1,1						1.1 Евро
179	29	Муниципальный район "Карымский район" Забайкальского края	269	МКД пгт. Дарасун ул. Калинина, д. 16	МКД пгт. Дарасун ул. Калинина, д. 16	51,6685	113,98205	Действующая	11-08-2020		40062	1	1,1						1.1 Евро
180	29	Муниципальный район "Карымский район" Забайкальского края	251	МКД пгт. Дарасун, л. Калинина, д. 12	МКД пгт. Дарасун, л. Калинина, д. 12	51,66693	113,98238	Действующая	11-08-2020		666	4	1,1						1.1 Евро
181	29	Муниципальный район "Карымский район" Забайкальского края	5237	МКД пгт. Карымское ул. Ангарская	МКД пгт. Карымское ул. Ангарская	51,61357	114,34501	Действующая	30-08-2020		8440	1	1,1						1.1 Евро
182	29	Муниципальный район "Карымский район" Забайкальского края	9390	МКД пгт. Карымское ул. Линейная	МКД пгт. Карымское ул. Линейная	51,62217	114,31659	Действующая	25-09-2020		13579	1	1,1						1.1 Евро
183	29	Муниципальный район "Карымский район" Забайкальского края	5226	МКД пгт. Карымское ул. Читинская	МКД пгт. Карымское ул. Читинская	51,62132	114,31869	Действующая	30-08-2020		8427	2	1,1						1.1 Евро
184	29	Муниципальный район "Карымский район" Забайкальского края	7927	МКД пгт. Карымское, ул. Ленинградская, 88	МКД пгт. Карымское, ул. Ленинградская, 88	51,62243	114,3287	Действующая	16-09-2020		12013	3	1,1						1.1 Евро
185	29	Муниципальный район "Карымский район" Забайкальского края	29454	МКД пгт. Карымское, Вокзальная, 45	МКД пгт. Карымское, Вокзальная, 45	51,62239	114,33687	Действующая	07-12-2021		39884	1	1,1						1.1 Евро
186	29	Муниципальный район "Карымский район" Забайкальского края	22756	МКД пгт. Карымское, ул. Ангарская 3	МКД пгт. Карымское, ул. Ангарская 3	51,61362	114,34875	Действующая	19-04-2021		29604	1	1,1						1.1 Евро
187	29	Муниципальный район "Карымский район" Забайкальского края	8291	МКД пгт. Карымское, ул. Красноармейская, 23	МКД пгт. Карымское, ул. Красноармейская, 23	51,63277	114,33898	Действующая	17-09-2020		12272	2	1,1						1.1 Евро
188	29	Муниципальный район "Карымский район" Забайкальского края	2172	МКД пгт. Карымское, ул. Лазо, д. 9	МКД пгт. Карымское, ул. Лазо, д. 9	51,62947	114,3487	Действующая	20-08-2020		4171	6	1,1						1.1 Евро
189	29	Муниципальный район "Карымский район" Забайкальского края	20927	МКД пгт. Карымское, ул. Ленинградская 83А	МКД пгт. Карымское, ул. Ленинградская 83А	51,62274	114,33781	Действующая	07-04-2021		27462	1	1,1						1.1 Евро
190	29	Муниципальный район "Карымский район" Забайкальского края	23183	МКД пгт. Карымское, ул. Ленинградская 95	МКД пгт. Карымское, ул. Ленинградская 95	51,62196	114,33125	Действующая	22-04-2021		30202	1	1,1						1.1 Евро

191	29	Муниципальный район "Карымский район" Забайкальского края	33679	МКД пгт. Карымское, ул. Ленинградская 97	МКД пгт. Карымское, ул. Ленинградская 97	51,62135	114,32959	Действующая	14-11-2023		50150	2	1,1						1.1 Евро
192	29	Муниципальный район "Карымский район" Забайкальского края	5683	МКД пгт. Карымское, ул. Ленинградская, 15	МКД пгт. Карымское, ул. Ленинградская, 15	51,62614	114,35294	Действующая	31-08-2020		8988	2	1,1						1.1 Евро
193	29	Муниципальный район "Карымский район" Забайкальского края	22773	МКД пгт. Карымское, ул. Пакулова (зона)	МКД пгт. Карымское, ул. Пакулова (зона)	51,63468	114,34299	Действующая	19-04-2021		29633	2	1,1						1.1 Евро
194	29	Муниципальный район "Карымский район" Забайкальского края	33709	МКД пгт. Карымское, ул. Пионерская	МКД пгт. Карымское, ул. Пионерская	51,62348	114,34118	Действующая	16-11-2023		50204	1	1,1						1.1 Евро
195	29	Муниципальный район "Карымский район" Забайкальского края	2186	МКД пгт. Карымское, ул. Почтовая, д. 6	МКД пгт. Карымское, ул. Почтовая, д. 6	51,6306	114,35765	Действующая	20-08-2020		4196	1	1,1						1.1 Евро
196	29	Муниципальный район "Карымский район" Забайкальского края	2178	МКД пгт. Карымское, ул.Верхняя, д. 2	МКД пгт. Карымское, ул.Верхняя, д. 2	51,62845	114,35216	Действующая	20-08-2020		4183	6	1,1						1.1 Евро
197	29	Муниципальный район "Карымский район" Забайкальского края	7633	МКД пгт. Курорт-Дарасун, Военный Санаторий, д. 4	МКД пгт. Курорт-Дарасун, Военный Санаторий, д. 3	51,19022	113,74753	Действующая	10-09-2020		11659	2	1,1						1.1 Евро
198	29	Муниципальный район "Карымский район" Забайкальского края	7634	МКД пгт. Курорт-Дарасун, Военный Санаторий, д. 3	МКД пгт. Курорт-Дарасун, Военный Санаторий, д. 3	51,19018	113,7504	Действующая	10-09-2020		11660	2	1,1						1.1 Евро
199	29	Муниципальный район "Карымский район" Забайкальского края	7622	МКД пгт. Курорт-Дарасун, ул. Верхняя, д. 10	МКД пгт. Курорт-Дарасун, ул. Верхняя, д. 10	51,19749	113,7289	Действующая	10-09-2020		11644	2	1,1						1.1 Евро
200	29	Муниципальный район "Карымский район" Забайкальского края	7627	МКД пгт. Курорт-Дарасун, ул. Верхняя, д. 12	МКД пгт. Курорт-Дарасун, ул. Верхняя, д. 12	51,19875	113,72686	Действующая	10-09-2020		11650	2	1,1						1.1 Евро
201	29	Муниципальный район "Карымский район" Забайкальского края	19527	МКД пгт. Курорт-Дарасун, ул. Верхняя, д. 4	МКД пгт. Курорт-Дарасун, ул. Верхняя, д. 4	51,19586	113,73246	Действующая	30-03-2021		47750	2	1,1						1.1 Евро
202	29	Муниципальный район "Карымский район" Забайкальского края	7624	МКД пгт. Курорт-Дарасун, ул. Верхняя, д. 5	МКД пгт. Курорт-Дарасун, ул. Верхняя, д. 5	51,19692	113,72935	Действующая	10-09-2020		11646	1	1,1						1.1 Евро
203	29	Муниципальный район "Карымский район" Забайкальского края	23185	МКД пгт.Карымское ул. Вокзальная 43	МКД пгт.Карымское ул. Вокзальная 43	51,6223	114,33801	Действующая	22-04-2021		30205	1	1,1						1.1 Евро
204	29	Муниципальный район "Карымский район" Забайкальского края	33710	МКД пгт.Карымское ул. Ленинградская, 91	МКД пгт.Карымское ул. Ленинградская, 91	51,62235	114,33261	Действующая	16-11-2023		50205	1	1,1						1.1 Евро
205	29	Муниципальный район "Карымский район" Забайкальского края	28566	МКД с. Адриановка	МКД с. Адриановка	51,56559	114,51929	Действующая	26-07-2021		38004	3	1,1						1.1 Евро
206	29	Муниципальный район "Карымский район" Забайкальского края	23181	МКД ул. Ленинградская 91а	МКД ул. Ленинградская 91а	51,62179	114,33224	Действующая	22-04-2021		30200	1	1,1						1.1 Евро
207	29	Муниципальный район "Карымский район" Забайкальского края	23182	МКД ул. Ленинградская 93А	МКД ул. Ленинградская 93А	51,62146	114,33189	Действующая	22-04-2021		30201	1	1,1						1.1 Евро
208	29	Муниципальный район "Карымский район" Забайкальского края	7920	МКД ул. Ленинградская, 72	МКД ул. Ленинградская, 72	51,62492	114,33877	Действующая	16-09-2020		12003	3	1,1						1.1 Евро
209	29	Муниципальный район "Карымский район" Забайкальского края	21837	МКД, Дарасун, Советская улица, 11	МКД, Дарасун, Советская улица, 11	51,66656	113,97973	Действующая	13-04-2021		28489	1	1,1						1.1 Евро
210	29	Муниципальный район "Карымский район" Забайкальского края	1058	МКД, Дарасун, ул. Сосняк, д. 1	МКД, Дарасун, ул. Сосняк, д. 1	51,6944	113,98867	Действующая	15-08-2020		2333	1	1,1						1.1 Евро
211	29	Муниципальный район "Карымский район" Забайкальского края	16987	МКД, Дарасун, улица Калинина, 8	МКД, Дарасун, улица Калинина, 8	51,6654	113,98219	Действующая	20-02-2021		22770	2	1,1						1.1 Евро
212	29	Муниципальный район "Карымский район" Забайкальского края	2183	МКД, Карымское, ул. Ленинградская, д. 20	МКД, Карымское, ул. Ленинградская, д. 20	51,62832	114,35641	Действующая	20-08-2020		4192	2	1,1						1.1 Евро
213	29	Муниципальный район "Карымский район" Забайкальского края	2200	МКД, Карымское, ул. Ленинградская, д. 44	МКД, Карымское, ул. Ленинградская, д. 44	51,62622	114,34741	Действующая	20-08-2020		4224	4	1,1						1.1 Евро
214	29	Муниципальный район "Карымский район" Забайкальского края	4384	МКД, пгт. Дарасун, ул. Станционная, 6	МКД, пгт. Дарасун, ул. Станционная, 6	51,66522	113,97968	Действующая	27-08-2020		7224	1	1,1						1.1 Евро
215	29	Муниципальный район "Карымский район" Забайкальского края	7918	МКД, пгт. Карымское, ул. Верхняя 13	МКД, пгт. Карымское, ул. Верхняя 13	51,62603	114,34495	Действующая	16-09-2020		12000	2	1,1						1.1 Евро
216	29	Муниципальный район "Карымский район" Забайкальского края	7917	МКД, пгт. Карымское, ул. Верхняя 21	МКД, пгт. Карымское, ул. Верхняя 21	51,62539	114,34215	Действующая	16-09-2020		11998	2	1,1						1.1 Евро
217	29	Муниципальный район "Карымский район" Забайкальского края	7921	МКД, пгт. Карымское, ул. Верхняя 68	МКД, пгт. Карымское, ул. Верхняя 68	51,62599	114,3386	Действующая	16-09-2020		12005	2	1,1						1.1 Евро
218	29	Муниципальный район "Карымский район" Забайкальского края	22718	МКД, пгт. Карымское, ул. Верхняя, д. 120-122	МКД, пгт. Карымское, ул. Верхняя, д. 120-122	51,62355	114,32804	Действующая	19-04-2021		29562	2	1,1						1.1 Евро

247	29	Муниципальный район "Карымский район" Забайкальского края	33861	МУДО "Детская-юношеская спортивная школа п. Карымское" Ленинградская 78	МУДО "Детская-юношеская спортивная школа п. Карымское" Ленинградская 78	51,62304	114,33184	Действующая	26-01-2024		50606	2	1,1						1.1 Евро
248	29	Муниципальный район "Карымский район" Забайкальского края	33907	МУК «Библиотечно-Досуговый Центр» пгт Дарасун, ул Почтовая, 5	МУК «Библиотечно-Досуговый Центр» пгт Дарасун, ул Почтовая, 5	51,66773	113,98242	Инспекция	28-02-2024		50777						1		0.5 Пакет
249	29	Муниципальный район "Карымский район" Забайкальского края	16913	МУК БДЦ п. Курорт Дарасунӯл. Центральная, 84 дк	МУК БДЦ п. Курорт Дарасунӯл. Центральная, 84 дк	51,19847	113,71835	Действующая	19-02-2021		22649	1	1,1						1.1 Евро
250	29	Муниципальный район "Карымский район" Забайкальского края	23217	ип Макаренко Сергей Александрович	Нагорная ул., 2А, Дарасун, Забайкальский край	51,65129	113,96609	Действующая	22-04-2021		30257	1	1,1						1.1 Евро
251	29	Муниципальный район "Карымский район" Забайкальского края	24076	Насосная станция Майдара (ЗабДТВу-1) пгт. Карымское, падь Майдара)	Насосная станция Майдара (ЗабДТВу-1) пгт. Карымское, падь Майдара)	51,63816	114,3374	Действующая	28-04-2021		31478	1	0,75						0.75 - железный
252	29	Муниципальный район "Карымский район" Забайкальского края	24074	Насосная станция Шивия-1, (ЗабДТВу-1),пгт. Карымское, падь Шивия	Насосная станция Шивия-1, (ЗабДТВу-1),пгт. Карымское, падь Шивия	51,63959	114,29408	Действующая	28-04-2021		31476	1	1,1						1.1 Евро
253	29	Муниципальный район "Карымский район" Забайкальского края	24075	Насосная станция Шивия-2, (ЗабДТВу-1),пгт. Карымское, падь Шивия	Насосная станция Шивия-2, (ЗабДТВу-1),пгт. Карымское, падь Шивия	51,63632	114,29727	Действующая	28-04-2021		31477	1	1,1						1.1 Евро
254	29	Муниципальный район "Карымский район" Забайкальского края	5268	НГЧ МКД пгт. Карымское, ул. Майская, д. 11 а,б	НГЧ МКД пгт. Карымское, ул. Майская, д. 11 а,б	51,62072	114,35323	Действующая	30-08-2020		8477	4	1,1						1.1 Евро
255	29	Муниципальный район "Карымский район" Забайкальского края	7643	Нефтемаркет АЗС №59, пгт. Курорт-Дарасун	Нефтемаркет АЗС №59, пгт. Курорт-Дарасун	51,22739	113,71079	Действующая	10-09-2020		11674	2	0,75						0.75 - железный
256	29	Муниципальный район "Карымский район" Забайкальского края	22789	ООО "Объединенная строительная компания 1520"	Новая ул., 23, Карымское, Забайкальский край, Россия, 673300	51,6171	114,33993	Действующая	19-04-2021		29649	2	1,1						1.1 Евро
257	29	Муниципальный район "Карымский район" Забайкальского края	7628	Военный санаторий, пгт. Курорт-Дарасун	Октябрьская ул., 1, Курорт-Дарасун, Забайкальский край, Россия, 673314	51,18976	113,7463	Действующая	10-09-2020		11651	1	1,1						1.1 Евро
258	29	Муниципальный район "Карымский район" Забайкальского края	7629	Военный санаторий, пгт. Курорт-Дарасун	Октябрьская ул., 1, Курорт-Дарасун, Забайкальский край, Россия, 673314	51,18943	113,74579	Действующая	10-09-2020		11652	1	1,1						1.1 Евро
259	29	Муниципальный район "Карымский район" Забайкальского края	9021	ОМВД, пгт Карымское, ул Ленинградская, дом № 66,	ОМВД, пгт Карымское, ул Ленинградская, дом № 66,	51,625	114,34175	Действующая	23-09-2020		20844	2	1,1						1.1 Евро
260	29	Муниципальный район "Карымский район" Забайкальского края	17696	ООО "АВАНГАРД ПЛЮС" п. Курорт-Дарасун ул. Рабочая, 56	ООО "АВАНГАРД ПЛЮС" п. Курорт-Дарасун ул. Рабочая, 56	51,20507	113,71353	Инспекция	12-03-2021		23773	1	1,1						1.1 Евро
261	29	Муниципальный район "Карымский район" Забайкальского края	17701	ООО "Авангард плюс",котельная, п. Дарасун, ул.Сосняк 1а	ООО "Авангард плюс",котельная, п. Дарасун, ул.Сосняк 1а	51,6942	113,98886	Действующая	13-03-2021		23777	1	1,1						1.1 Евро
262	29	Муниципальный район "Карымский район" Забайкальского края	29353	ООО "АГРОТОРГ" Супермаркет "Пятерочка пгт Карымское, ул. Верхняя, д. 17	ООО "АГРОТОРГ" Супермаркет "Пятерочка пгт Карымское, ул. Верхняя, д. 17	51,62598	114,34283	Действующая	30-11-2021		39662	1	1,1						1.1 Евро
263	29	Муниципальный район "Карымский район" Забайкальского края	33111	ООО "ДАРАСУН" пгт. Курорт-Дарасун ул. Центральная ,1	ООО "ДАРАСУН" пгт. Курорт-Дарасун ул. Центральная ,1	51,19333	113,72976	Инспекция	23-05-2023		48621	1	1,1						1.1 Евро
264	29	Муниципальный район "Карымский район" Забайкальского края	16396	ООО "Дарасунская энергетическая компания", п. Дарасун,ул. Стадионная	ООО "Дарасунская энергетическая компания", п. Дарасун,ул. Стадионная	51,66069	113,98354	Действующая	11-02-2021		21866	1	0,75						0.75 - железный
265	29	Муниципальный район "Карымский район" Забайкальского края	16240	ООО "Дарасунский завод горного оборудования", Карымский р-н, пгт. Дарасун, ул. Советская 1	ООО "Дарасунский завод горного оборудования", Карымский р-н, пгт. Дарасун, ул. Советская 1	51,66341	113,98148	Действующая	08-02-2021		21646	4	0,75						0.75 - железный
266	29	Муниципальный район "Карымский район" Забайкальского края	33678	ООО "Дилена" (аптека) пгт. Дарасун, ул. Почтовая, 2	ООО "Дилена" (аптека) пгт. Дарасун, ул. Почтовая, 2	51,66466	113,98369	Действующая	14-11-2023		50149						1		1.1 Пакет
267	29	Муниципальный район "Карымский район" Забайкальского края	22538	ООО "Дисконт" (маг. "НАШ") ул.Шемелина 2 А	ООО "Дисконт" (маг. "НАШ") ул.Шемелина 2 А	51,62782	114,35323	Действующая	16-04-2021		29356	1	1,1						1.1 Евро
268	29	Муниципальный район "Карымский район" Забайкальского края	16545	ООО "ДНС Ритейл", ИП Чернышев, пгт. Карымское, ул. Ленинградская, 31а, пом. 4	ООО "ДНС Ритейл", ИП Чернышев, пгт. Карымское, ул. Ленинградская, 31а, пом. 4	51,62577	114,34934	Действующая	15-02-2021		22110						2		1.1 Пакет
269	29	Муниципальный район "Карымский район" Забайкальского края	22046	ООО "Кварц" Карымский р-н, пгт Дарасун, ул Лесная, 1	ООО "Кварц" Карымский р-н, пгт Дарасун, ул Лесная, 1	51,66271	113,98665	Действующая	14-04-2021		38403	1	1,1						1.1 Евро
270	29	Муниципальный район "Карымский район" Забайкальского края	33016	ООО "Коммунальник плюс" п. Карымское, ул. Почтовая, 6	ООО "Коммунальник плюс" п. Карымское, ул. Почтовая, 6	51,63057	114,3572	Действующая	15-05-2023		48384	1	0,75						0.75 - железный
271	29	Муниципальный район "Карымский район" Забайкальского края	17037	ООО "Коммунальник плюс", пгт.Карымское, ул. Вокзальная 1а	ООО "Коммунальник плюс", пгт.Карымское, ул. Вокзальная 1а	51,62946	114,36143	Действующая	24-02-2021		22853	1	0,75						0.75 - железный
272	29	Муниципальный район "Карымский район" Забайкальского края	22290	ООО "ЛОКОТЕХ" Сервисное отделение "Карымская" пгт. Карымское, ул. Вокзальная, д.36а	ООО "ЛОКОТЕХ" Сервисное отделение "Карымская" пгт. Карымское, ул. Вокзальная, д.36а	51,62263	114,34269	Действующая	15-04-2021		29031	4	1,1						1.1 Евро
273	29	Муниципальный район "Карымский район" Забайкальского края	22759	ООО "Маяк Хлеб-соль", пгт.Карымское ул. Новая, 2	ООО "Маяк Хлеб-соль", пгт.Карымское ул. Новая, 2	51,62139	114,34945	Действующая	19-04-2021		29608	1	1,1						1.1 Евро
274	29	Муниципальный район "Карымский район" Забайкальского края	22715	ООО "МАЯК" "Хлеб Соль ", пгт. Карымское, пер. Торговый, 2	ООО "МАЯК" "Хлеб Соль ", пгт. Карымское, пер. Торговый, 2	51,62661	114,34953	Действующая	19-04-2021		29559	1	1,1						1.1 Евро

275	29	Муниципальный район "Карымский район" Забайкальского края	29426	ООО "РЕСУРСТРАНС", пгт. Дарасун, ул.Золотовская, д. 1	ООО "РЕСУРСТРАНС", пгт. Дарасун, ул.Золотовская, д. 1	51,65693	113,97691	Действующая	03-12-2021		39810						3		1.5 Пакет
276	29	Муниципальный район "Карымский район" Забайкальского края	2189	ООО "РЖД" Вокзал пгт Карымское, ул. Вокзальная, 15	ООО "РЖД" Вокзал пгт Карымское, ул. Вокзальная, 15	51,62448	114,34911	Действующая	20-08-2020		4200	2	1,1						1.1 Евро
277	29	Муниципальный район "Карымский район" Забайкальского края	2191	ООО "РЖД" Эксплуатационное вагонное депо пгт. Карымское, ул. Вокзальная, 3	ООО "РЖД" Эксплуатационное вагонное депо пгт. Карымское, ул. Вокзальная, 3	51,62414	114,34824	Действующая	20-08-2020		4204	6	1,1						1.1 Евро
278	29	Муниципальный район "Карымский район" Забайкальского края	22791	ООО "САД" ранее Общество с ограниченной ответственностью "Миллениумтрансстрой"	ООО "САД" ранее Общество с ограниченной ответственностью "Миллениумтрансстрой"	51,62957	114,36157	Действующая	19-04-2021		29653	3	1,1						1.1 Евро
279	29	Муниципальный район "Карымский район" Забайкальского края	2506	ООО "Стройкомплект", пгт Дарасун, ул 1-я Шахтерская, 40в кирпичный завод	ООО "Стройкомплект", пгт Дарасун, ул 1-я Шахтерская, 40в кирпичный завод	51,62984	113,97186	Действующая	21-08-2020		4652	1	1,1						1.1 Евро
280	29	Муниципальный район "Карымский район" Забайкальского края	17961	ООО "Тепловик" здание, п. Карымское, ул Заводская, 6	ООО "Тепловик" здание, п. Карымское, ул Заводская, 6	51,62797	114,32099	Действующая	23-03-2021		24156	1	0,75						0.75 - железный
281	29	Муниципальный район "Карымский район" Забайкальского края	33323	ООО "Чита-Торг11" пгт Карымское, ул. Ленинградская, зд. 40А Магазин ""Фикс Прайс"""	ООО "Чита-Торг11" пгт Карымское, ул. Ленинградская, зд. 40А Магазин ""Фикс Прайс"""	51,6265	114,35016	Действующая	12-07-2023		49328	1	1,1						1.1 Евро
282	29	Муниципальный район "Карымский район" Забайкальского края	26029	ООО "Читинский Втормет" Карымский район, пгт. Дарасун, ул. 1-я Золотовская, 1б	ООО "Читинский Втормет" Карымский район, пгт. Дарасун, ул. 1-я Золотовская, 1б	51,65794	113,97603	Действующая	31-05-2021		33939	1	1,1						1.1 Евро
283	29	Муниципальный район "Карымский район" Забайкальского края	24424	ООО Забайкальская теплоснабжающая организация, пгт.Карымский, ул.Нагорная д.12Б	ООО Забайкальская теплоснабжающая организация, пгт.Карымский, ул.Нагорная д.12Б	51,63297	114,34269	Действующая	04-05-2021		32015	1	1,1						1.1 Евро
284	29	Муниципальный район "Карымский район" Забайкальского края	17386	ООО Кварц, Карымский р-н, пгт Дарасун, ул Лесная, 1	ООО Кварц, Карымский р-н, пгт Дарасун, ул Лесная, 1	51,66277	113,98665	Действующая	03-03-2021		23318	1	1,1						1.1 Евро
285	29	Муниципальный район "Карымский район" Забайкальского края	21932	ООО РесурсТранс Административное здание № 9 (Карымский район, п. Карымская, ул. Вокзальная 17а)	ООО РесурсТранс Административное здание № 9 (Карымский район, п. Карымская, ул. Вокзальная 17а)	51,62414	114,34786	Действующая	14-04-2021		28618	1	1,1						1.1 Евро
286	29	Муниципальный район "Карымский район" Забайкальского края	19396	ООО Старый материк, с. Новодоронинск, ул. Центральная, д. 36 А	ООО Старый материк, с. Новодоронинск, ул. Центральная, д. 36 А	51,53547	113,86321	Действующая	29-03-2021		25560	1	1,1						1.1 Евро
287	29	Муниципальный район "Карымский район" Забайкальского края	16035	ООШ № 5, с. Жимбира, ул Молодежная 2	ООШ № 5, с. Жимбира, ул Молодежная 2	51,51578	114,01396	Действующая	06-02-2021		21344	1	1,1						1.1 Евро
288	29	Муниципальный район "Карымский район" Забайкальского края	26096	Остановка парк Д ст. Карымская, Парк Д	Остановка парк Д ст. Карымская, Парк Д	51,62091	114,33568	Действующая	02-06-2021		34044						1		1.1 Пакет
289	29	Муниципальный район "Карымский район" Забайкальского края	32082	ПАО "РОССЕТИ СИБИРЬ" Административное здание, ул. Заводская 12	ПАО "РОССЕТИ СИБИРЬ" Административное здание, ул. Заводская 12	51,62765	114,3197	Действующая	12-07-2022		45286	1	1,1						1.1 Евро
290	29	Муниципальный район "Карымский район" Забайкальского края	7913	ПАО Ростелеком,пгт. Карымское, ул. Ленинградская, д. 69	ПАО Ростелеком,пгт. Карымское, ул. Ленинградская, д. 69	51,6244	114,34325	Действующая	16-09-2020		11993	1	1,1						1.1 Евро
291	29	Муниципальный район "Карымский район" Забайкальского края	33294	Парк "Г" Пост ЭЦ Табельная ПЧ Карымский р-он, ст. Карымская, парк "Г"	Парк "Г" Пост ЭЦ Табельная ПЧ Карымский р-он, ст. Карымская, парк "Г"	51,62854	114,38591	Действующая	29-06-2023		49263	1	1,1						1.1 Евро
292	29	Муниципальный район "Карымский район" Забайкальского края	8287	Пенсионный фонд РФ, пгт. Карымское, Торговый переулок, 24	Пенсионный фонд РФ, пгт. Карымское, Торговый переулок, 24	51,63518	114,34447	Действующая	17-09-2020		12268	1	1,1						1.1 Евро
293	29	Муниципальный район "Карымский район" Забайкальского края	15123	Подстанция 220кВ, п. Дарасун, ул. Молодежная, д. 12	Подстанция 220кВ, п. Дарасун, ул. Молодежная, д. 12	51,66173	113,98533	Действующая	21-01-2021		20170	1	1,1						1.1 Евро
294	29	Муниципальный район "Карымский район" Забайкальского края	17157	Поликлиника, п. Урульга ул.Озерная д.1	Поликлиника, п. Урульга ул.Озерная д.1	51,7614	114,79643	Действующая	26-02-2021		23037	1	1,1						1.1 Евро
295	29	Муниципальный район "Карымский район" Забайкальского края	24461	Пост ЭЦ пгт. Карымское, ул. Вокзальная, 17 89145297464	Пост ЭЦ	51,62416	114,34877	Действующая	05-05-2021		32061	2	0,75						0.75 - железный
296	29	Муниципальный район "Карымский район" Забайкальского края	24497	Пост ЭЦ ст. Адриановка	Пост ЭЦ ст. Адриановка	51,56537	114,51844	Действующая	05-05-2021		32118	2	0,75						0.75 - железный
297	29	Муниципальный район "Карымский район" Забайкальского края	24459	Пост ЭЦ ст. Дарасун 89145297464	Пост ЭЦ ст. Дарасун	51,66578	113,97878	Действующая	05-05-2021		32057	2	0,75						0.75 - железный
298	29	Муниципальный район "Карымский район" Забайкальского края	24464	Пост ЭЦ ст. Карымская, Парк Д	Пост ЭЦ ст. Карымская, Парк Д	51,62191	114,34182	Действующая	05-05-2021		32065	1	0,75						0.75 - железный
299	29	Муниципальный район "Карымский район" Забайкальского края	24456	Пост ЭЦ ст. Седловая	Пост ЭЦ ст. Седловая	51,48023	114,54071	Действующая	05-05-2021		32047	1	0,75						0.75 - железный
300	29	Муниципальный район "Карымский район" Забайкальского края	24501	Пост ЭЦ ст. Тарская, 89243783903	Пост ЭЦ ст. Тарская	51,63122	114,4989	Действующая	05-05-2021		32125	2	0,75						0.75 - железный
301	29	Муниципальный район "Карымский район" Забайкальского края	24513	Пост ЭЦ ст. Туринская, ул. Вокзальная	Пост ЭЦ ст. Туринская, ул. Вокзальная	51,63022	114,08826	Действующая	05-05-2021		32145	2	0,75						0.75 - железный
302	29	Муниципальный район "Карымский район" Забайкальского края	24509	Пост ЭЦ ст. Урульга, 89243783903	Пост ЭЦ ст. Урульга	51,76271	114,79267	Действующая	05-05-2021		32136	2	0,75						0.75 - железный

303	29	Муниципальный район "Карымский район" Забайкальского края	26098	Пост ЭЦ ШЧ парк Д ст. Карымская, парк Д	Пост ЭЦ ШЧ парк Д ст. Карымская, парк Д	51,62163	114,34036	Действующая	02-06-2021		34046						1		1.1 Пакет
304	29	Муниципальный район "Карымский район" Забайкальского края	22803	Почта России, п. Дарасун, ул. Ленина, д. 94а	Почта России, п. Дарасун, ул. Ленина, д. 94а	51,65184	113,96689	Действующая	19-04-2021		29669						1		0.75 Пакет
305	29	Муниципальный район "Карымский район" Забайкальского края	7914	Почта России, пгт. Карымское, ул. Ленинградская, 69	Почта России, пгт. Карымское, ул. Ленинградская, 69	51,62436	114,34286	Действующая	16-09-2020		11994	1	0,75						0.75 - железный
306	29	Муниципальный район "Карымский район" Забайкальского края	27848	Почта, п. Курорт Дарасун, ул. Дорожная, д.2	Почта, п. Курорт Дарасун, ул. Дорожная, д.2	51,19579	113,729	Действующая	06-07-2021		36949	1	0,75						0.75 - железный
307	29	Муниципальный район "Карымский район" Забайкальского края	7906	Прокуратура, п.Карымская,ул.Ленинградская,21А	Прокуратура, п.Карымская,ул.Ленинградская,21А	51,62619	114,35101	Действующая	16-09-2020		11983	1	0,75						0.75 - железный
308	29	Муниципальный район "Карымский район" Забайкальского края	26097	ПТО ВЧД парк Д ст. Карымская парк Д	ПТО ВЧД парк Д ст. Карымская парк Д	51,62183	114,34096	Действующая	02-06-2021		34045	2	0,75						0.75 - железный
309	29	Муниципальный район "Карымский район" Забайкальского края	9025	Редакция газеты, Военкомат (ОВК), Лесхоз	Редакция газеты, Военкомат (ОВК), Лесхоз	51,62394	114,3414	Действующая	23-09-2020		29617						3		0.5 Пакет
310	29	Муниципальный район "Карымский район" Забайкальского края	24057	РЖД Котельная школа ст. Адриановка (ЗабДТВу-1)	РЖД Котельная школа ст. Адриановка (ЗабДТВу-1)	51,5647	114,52088	Действующая	28-04-2021		31454	1	0,75						0.75 - железный
311	29	Муниципальный район "Карымский район" Забайкальского края	2182	РЖД Поликлиника, Карымское, ул. Ленинградская, д. 13	РЖД Поликлиника, Карымское, ул. Ленинградская, д. 13	51,62688	114,35401	Действующая	20-08-2020		4189	1	1,1						1.1 Евро
312	29	Муниципальный район "Карымский район" Забайкальского края	22797	РЖД ЭЧК-11, ЭЧК-10 пгт. Карымское, ул. Ленинградская, 1 энергетики	РЖД ЭЧК-11, ЭЧК-10 пгт. Карымское, ул. Ленинградская, 1 энергетики	51,62815	114,35843	Действующая	19-04-2021		29663	1	0,75						0.75 - железный
313	29	Муниципальный район "Карымский район" Забайкальского края	22766	РЖД ЭЧС-2, пгт. Карымское, ул. Новая, 10	РЖД ЭЧС-2, пгт. Карымское, ул. Новая, 10	51,62078	114,34614	Действующая	19-04-2021		29615	1	0,75						0.75 - железный
314	29	Муниципальный район "Карымский район" Забайкальского края	33665	Ритуальные услуги, пгт Карымское, ул Ленинградская, д. 97 ""а""	Ритуальные услуги, пгт Карымское, ул Ленинградская, д. 97 ""а""	51,62166	114,32965	Действующая	09-11-2023		50120	1	0,75						0.75 - железный
315	29	Муниципальный район "Карымский район" Забайкальского края	19922	АЗС ИП Бердников Н. Б.	Россия, Забайкальский край, Карымский район, посёлок городского типа Дарасун, Дорожная улица	51,63667	113,95996	Действующая	01-04-2021		26129						1		1.1 Пакет
316	29	Муниципальный район "Карымский район" Забайкальского края	15963	мдоу Теремок п. Дарасун ул.сохозная 9	Россия, Забайкальский край, Карымский район, посёлок городского типа Дарасун, Совхозная улица, 9	51,63818	113,96837	Действующая	05-02-2021		29720	1	1,1						1.1 Евро
317	29	Муниципальный район "Карымский район" Забайкальского края	15209	ИП Аксёненко Максим Викторович, штрафстоянка	Россия, Забайкальский край, Карымский район, поселок городского типа Карымское	51,62991	114,31824	Действующая	22-01-2021		20285	1	1,1						1.1 Евро
318	29	Муниципальный район "Карымский район" Забайкальского края	24514	Столовая Дирекция зданий и сооружений ст. Карымская 89145297464	Россия, Забайкальский край, Карымский район, поселок городского типа Карымское	51,62389	114,34778	Действующая	05-05-2021		32147	1	0,75						0.75 - железный
319	29	Муниципальный район "Карымский район" Забайкальского края	25260	Котельная Буран 10 (ст. Карымская, Карымский район)	Россия, Забайкальский край, Карымский район, поселок городского типа Карымское	51,62322	114,34479	Действующая	18-05-2021		32948	1	0,75						0.75 - железный
320	29	Муниципальный район "Карымский район" Забайкальского края	15866	ИП Кайдалова А.В., парикмахерская "Людмила", пгт Карымское, ул. Верхняя, д.14	Россия, Забайкальский край, Карымский район, поселок городского типа Карымское, Верхняя улица, 14	51,62797	114,34851	Действующая	04-02-2021		21144						1		0.12 Пакет
321	29	Муниципальный район "Карымский район" Забайкальского края	23953	ип Любовикова Любовь Николаевна	Россия, Забайкальский край, Карымский район, поселок городского типа Карымское, Заводская улица, 22В	51,62755	114,31279	Действующая	27-04-2021		36222						7		0.06 Пакет
322	29	Муниципальный район "Карымский район" Забайкальского края	24433	ИП Бажин Ю.В., магазин Хороший	Россия, Забайкальский край, Карымский район, поселок городского типа Карымское, Ленинградская улица, 48	51,62564	114,34592	Действующая	04-05-2021		32016	1	0,75						0.75 - железный
323	29	Муниципальный район "Карымский район" Забайкальского края	24185	Котельная РЭС ст. Карымская, пгт. Карымское, ул. Новая, 10	Россия, Забайкальский край, Карымский район, поселок городского типа Карымское, Новая улица, 10	51,62074	114,34607	Действующая	29-04-2021		31645	1	1,1						1.1 Евро
324	29	Муниципальный район "Карымский район" Забайкальского края	7910	СБЕРБАНК, пгт. Карымское, ул. Ленинградская, 55	СБЕРБАНК, пгт. Карымское, ул. Ленинградская, 55	51,62482	114,34555	Действующая	16-09-2020		29731	1	1,1						1.1 Евро
325	29	Муниципальный район "Карымский район" Забайкальского края	20944	Склад топлива Дирекция снабжения п. Карымское, ул. Новая, 12	Склад топлива Дирекция снабжения п. Карымское, ул. Новая, 12	51,61976	114,3445	Действующая	07-04-2021		27485	2	0,75						0.75 - железный
326	29	Муниципальный район "Карымский район" Забайкальского края	32225	Скорняков Е.Н Карымский район, с. Урульга, ул. Советская, 28а, магазин "Башня"	Скорняков Е.Н.Карымский район, с. Урульга, ул. Советская, 28а, магазин "Башня"	51,76597	114,79598	Действующая	29-08-2022		45499	1	1,1						1.1 Евро
327	29	Муниципальный район "Карымский район" Забайкальского края	25164	Служебно-техническое здание Дирекция зданий и сооружений ст. Карымская	Служебно-техническое здание Дирекция зданий и сооружений ст. Карымская	51,62274	114,34329	Действующая	17-05-2021		32812	4	0,75						0.75 - железный
328	29	Муниципальный район "Карымский район" Забайкальского края	34006	Столовая ТЧ, ЕДЦ ст. Карымская, ул. Вокзальная,1	Столовая ТЧ, ЕДЦ ст. Карымская, ул. Вокзальная,1	51,62124	114,34296	Инспекция	11-04-2024		51084	2	0,75						0.75 - железный
329	29	Муниципальный район "Карымский район" Забайкальского края	9018	СУД, Администрация муниц. р-на, пгт.Карымское ул.Ленинградская 77	СУД, Администрация муниц. р-на, пгт.Карымское ул.Ленинградская 77	51,62366	114,34015	Действующая	23-09-2020		13211	2	1,1						1.1 Евро
330	29	Муниципальный район "Карымский район" Забайкальского края	25759	Табельная ПЧ-4 ст. Дарасун	Табельная ПЧ-4 ст. Дарасун	51,6644	113,97835	Действующая	25-05-2021		33535	1	0,75						0.75 - железный

331	29	Муниципальный район "Карымский район" Забайкальского края	26099	Табельная ПЧ-5 (4 околодок) ст. Карымская	Табельная ПЧ-5 (4 околодок) ст. Карымская	51,61988	114,33476	Действующая	02-06-2021		34047	1	0,75						0.75 - железный
332	29	Муниципальный район "Карымский район" Забайкальского края	24506	Табельная ПЧ-5 ст. Кадахта 89145297464	Табельная ПЧ-5 ст. Кадахта	51,61166	114,24738	Действующая	05-05-2021		32132	1	0,75						0.75 - железный
333	29	Муниципальный район "Карымский район" Забайкальского края	26100	Табельная ПЧ-5 ст. Туринская	Табельная ПЧ-5 ст. Туринская	51,62995	114,08994	Действующая	02-06-2021		34048	1	0,75						0.75 - железный
334	29	Муниципальный район "Карымский район" Забайкальского края	25340	Табельная с кладовыми НГЧ , ст. Урульга	Табельная с кладовыми НГЧ , ст. Урульга	51,76251	114,7924	Действующая	19-05-2021		33059	1	0,75						0.75 - железный
335	29	Муниципальный район "Карымский район" Забайкальского края	24503	Табельная ст. Поселье 89243783903	Табельная ст. Поселье	51,71447	114,75363	Действующая	05-05-2021		32129	1	0,75						0.75 - железный
336	29	Муниципальный район "Карымский район" Забайкальского края	24557	Техбиблиотека, Дирекция зданий и сооружений, ст. Карымская	Техбиблиотека, Дирекция зданий и сооружений, ст. Карымская	51,62232	114,34182	Действующая	05-05-2021		32209						1		0.75 Пакет
337	29	Муниципальный район "Карымский район" Забайкальского края	22842	УГМС ФГБУ метеорологическая станция	УГМС ФГБУ метеорологическая станция, Карымское, Гражданская улица, 32	51,62455	114,31701	Действующая	19-04-2021		31819						1		1.0 Пакет
338	29	Муниципальный район "Карымский район" Забайкальского края	7631	Военный санаторий, пгт. Курорт-Дарасун	ул. Военный санаторий 3 Курорт-Дарасун, Забайкальский край, Россия, 673314	51,19024	113,74451	Действующая	10-09-2020		11655	2	1,1						1.1 Евро
339	29	Муниципальный район "Карымский район" Забайкальского края	7637	Военный санаторий, пгт. Курорт-Дарасун	ул. Военный санаторий 5, Курорт-Дарасун, Забайкальский край, Россия, 673314	51,19209	113,74322	Действующая	10-09-2020		11667	1	1,1						1.1 Евро
340	29	Муниципальный район "Карымский район" Забайкальского края	7638	Военный санаторий, пгт. Курорт-Дарасун	ул. Военный санаторий 6 Курорт-Дарасун, Забайкальский край, Россия, 673314	51,1926	113,74294	Действующая	10-09-2020		11668	1	0,75						0.75 - железный
341	29	Муниципальный район "Карымский район" Забайкальского края	7635	Военный санаторий, пгт. Курорт-Дарасун	ул. Военный санаторий, 4, Курорт-Дарасун, Забайкальский край, Россия, 673314	51,19069	113,74535	Действующая	10-09-2020		11661	2	0,75						0.75 - железный
342	29	Муниципальный район "Карымский район" Забайкальского края	7639	Военный санаторий, пгт. Курорт-Дарасун	ул. Военный санаторий, 6, пгт. Курорт Дарасун, Карымский район, Забайкальский край	51,19163	113,74858	Действующая	10-09-2020		11669	1	1,1						1.1 Евро
343	29	Муниципальный район "Карымский район" Забайкальского края	4379	ЦРБ, Дарасун, ул. Калинина, д. 6 89244722570	ул. Калинина, 6, Дарасун, Забайкальский край, Россия, 673310	51,66532	113,98234	Действующая	27-08-2020		34174	1	1,1						1.1 Евро
344	29	Муниципальный район "Карымский район" Забайкальского края	4320	ижс ул. Лазо	ул. Лазо, 157, Карымское, Забайкальский край, Россия, 673300	51,62437	114,32494	Действующая	27-08-2020		7154	1	0,75						0.75 - железный
345	29	Муниципальный район "Карымский район" Забайкальского края	969	МКД ул. Лазо 47	ул. Лазо, 2, Дарасун, Забайкальский край, Россия, 673310	51,66446	113,97003	Действующая	15-08-2020		2209	2	1,1						1.1 Евро
346	29	Муниципальный район "Карымский район" Забайкальского края	962	мкд, ул. Лазо 47	ул. Ленина, 2, Дарасун, Забайкальский край, Россия, 673310	51,66103	113,96818	Действующая	15-08-2020		2184	2	1,1						1.1 Евро
347	29	Муниципальный район "Карымский район" Забайкальского края	1411	ООО "Мостострой-Омск", пгт. Дарасун	ул. Ленина, 38, Дарасун, Забайкальский край, Россия, 673311	51,65734	113,96803	Действующая	17-08-2020		2988	1	1,1						1.1 Евро
348	29	Муниципальный район "Карымский район" Забайкальского края	8298	Нефтемаркет	ул. Пакулова, 13, Карымское, Забайкальский край, Россия, 673300	51,63746	114,3356	Действующая	17-09-2020		12283	1	0,75						0.75 - железный
349	29	Муниципальный район "Карымский район" Забайкальского края	23171	ООО Ромашка	ул. Погодаева, 84а, Карымское, Забайкальский край, Россия, 673300	51,62864	114,33588	Действующая	22-04-2021		30182	1	0,75						0.75 - железный
350	29	Муниципальный район "Карымский район" Забайкальского края	10769	с. Кадахта, ул. Советская, д. 3	ул. Совктская, 3 , Кадахта, Забайкальский край, Россия, 673315	51,60958	114,24464	Действующая	29-09-2020		15030						3		0.12 Пакет
351	29	Муниципальный район "Карымский район" Забайкальского края	22841	УФСБ РОССИИ, пгт. Карымское, ул. Пионерская,3	УФСБ РОССИИ, пгт. Карымское, ул. Пионерская,3	51,62367	114,3411	Действующая	19-04-2021		29733	1	1,1						1.1 Евро
352	29	Муниципальный район "Карымский район" Забайкальского края	16864	УФСИН №6 с. Тыргетуй, Лесная ул., 1	УФСИН №6 с. Тыргетуй,Лесная ул., 1	51,43298	113,79252	Действующая	18-02-2021		22573	1	1,1						1.1 Евро
353	29	Муниципальный район "Карымский район" Забайкальского края	7908	ФБУЗ "Центр гигиены и эпидемиологии" пгт. Карымское, ул. Ленинградская, д. 35	ФБУЗ "Центр гигиены и эпидемиологии" пгт. Карымское, ул. Ленинградская, д. 35	51,62545	114,34829	Действующая	16-09-2020		42598	1	0,75						0.75 - железный
354	29	Муниципальный район "Карымский район" Забайкальского края	19901	ФГКУ Военный санаторий, п. Курорт-Дарасун	ФГКУ Военный санаторий, п. Курорт-Дарасун	51,1916	113,74201	Действующая	01-04-2021		26118	10	1,1						1.1 Евро
355	29	Муниципальный район "Карымский район" Забайкальского края	22764	ФГП ВО ЖДТ России, п. Карымское, ул.Новая, 4	ФГП ВО ЖДТ России, п. Карымское, ул.Новая, 4	51,6209	114,34925	Действующая	19-04-2021		29613	1	1,1						1.1 Евро
356	29	Муниципальный район "Карымский район" Забайкальского края	16918	ФКУ ИК №2 Карымский р-н, с Шара-Горохон	ФКУ ИК №2 Карымский р-н, с Шара-Горохон	51,40489	113,87878	Действующая	19-02-2021		22657	3	1,1						1.1 Евро
357	29	Муниципальный район "Карымский район" Забайкальского края	17159	ЦРБ (взрослая поликлиника) пгт.Карымское ул.Ленинградская, 55	ЦРБ (взрослая поликлиника) пгт.Карымское ул.Ленинградская, 55	51,6248	114,34552	Действующая	26-02-2021		23039	1	1,1						1.1 Евро
358	29	Муниципальный район "Карымский район" Забайкальского края	17158	ЦРБ п.Урульга ул.Советская д.6	ЦРБ п.Урульга ул.Советская д.6	51,76774	114,80048	Действующая	26-02-2021		23038	1	1,1						1.1 Евро

359	29	Муниципальный район "Карымский район" Забайкальского края	17163	ЦРБ пгт. Курорт-Дарасун, ул. Верхняя, д. 3	ЦРБ пгт. Курорт-Дарасун, ул. Верхняя, д. 3	51,197	113,73227	Действующая	26-02-2021		23046	1	1,1						1.1 Евро
360	29	Муниципальный район "Карымский район" Забайкальского края	9055	ЦРБ, пгт. Карымское, ул. Ленинградская, 79	ЦРБ, пгт. Карымское, ул. Ленинградская, 79	51,62248	114,34087	Действующая	23-09-2020		13226	4	1,1						1.1 Евро
361	29	Муниципальный район "Карымский район" Забайкальского края	24559	Четный парк ст. Карымская 89145297464	Четный парк ст. Карымская	51,62459	114,35018	Действующая	05-05-2021		32211	1	0,75						0.75 - железный
362	29	Муниципальный район "Карымский район" Забайкальского края	5228	МКД ул. Читинская	Читинская ул., 3, Карымское, Забайкальский край, Россия, 673300	51,62112	114,3218	Действующая	30-08-2020		8430	2	1,1						1.1 Евро
363	29	Муниципальный район "Карымский район" Забайкальского края	9022	Читинский ЛО МВД России на транспорте, пгт. Карымское, ул. Ленинградская, 68	Читинский ЛО МВД России на транспорте, пгт. Карымское, ул. Ленинградская, 68	51,62449	114,34044	Действующая	23-09-2020		33252	1	1,1						1.1 Евро
364	29	Муниципальный район "Карымский район" Забайкальского края	16369	ШКОЛА пгт. Курорт-Дарасун, ул Дорожная, дом № 25	ШКОЛА пгт. Курорт-Дарасун, ул Дорожная, дом № 25	51,19791	113,72239	Действующая	10-02-2021		36638	1	1,1						1.1 Евро
365	29	Муниципальный район "Карымский район" Забайкальского края	7922	Школа "Мир Искусства", п. Карымское, ул. Верхняя, 74	Школа "Мир Искусства", п. Карымское, ул. Верхняя, 74	51,62551	114,33684	Действующая	16-09-2020		12007	1	1,1						1.1 Евро
366	29	Муниципальный район "Карымский район" Забайкальского края	16036	Школа № 5 п. Дарасун, ул. Транспортная 1	Школа № 5 п. Дарасун, ул. Транспортная 1	51,64095	113,9714	Действующая	06-02-2021		21346	1	1,1						1.1 Евро
367	29	Муниципальный район "Карымский район" Забайкальского края	15905	Школа №1 п. Дарасун, ул Нагорная, дом № 49	Школа №1 п. Дарасун, ул Нагорная, дом № 49	51,65906	113,96721	Действующая	04-02-2021		21187	1	1,1						1.1 Евро
368	29	Муниципальный район "Карымский район" Забайкальского края	25035	школа №49 ОАО "РЖД"; Карымский р-он с.Адриановка ул.Школьная 13	школа №49 ОАО "РЖД"; Карымский р-он с.Адриановка ул.Школьная 13	51,56429	114,52119	Действующая	12-05-2021		38750	1	1,1						1.1 Евро
369	29	Муниципальный район "Карымский район" Забайкальского края	16017	Школа с. Маяки ул. Никифорова 51	Школа с. Маяки ул. Никифорова 51	51,47775	114,3294	Действующая	05-02-2021		21623						1		1.1 Пакет
370	29	Муниципальный район "Карымский район" Забайкальского края	15228	Школа, № 46 Карымский район, с.Урульга, ул Забелина, 1	Школа, № 46 Карымский район, с.Урульга, ул Забелина, 1	51,76424	114,79235	Действующая	23-01-2021		39965	1	1,1						1.1 Евро
371	29	Муниципальный район "Карымский район" Забайкальского края	16364	ШКОЛА, с Нарын-Талача, ул Школьная, дом № 1	ШКОЛА, с Нарын-Талача, ул Школьная, дом № 1	51,92983	114,86543	Действующая	10-02-2021		21815	1	1,1						1.1 Евро
372	29	Муниципальный район "Карымский район" Забайкальского края	10909	Школа, с. Большая Тура, ул. Железнодорожная, д. 47	Школа, с. Большая Тура, ул. Железнодорожная, д. 47	51,62314	114,10547	Действующая	29-09-2020		15190	2	1,1						1.1 Евро
373	29	Муниципальный район "Карымский район" Забайкальского края	10828	Школа, с. Кадахта, ул. Школьная, д. 1	Школа, с. Кадахта, ул. Школьная, д. 1	51,60929	114,25288	Действующая	29-09-2020		15092	4	0,75						0.75 - железный
374	29	Муниципальный район "Карымский район" Забайкальского края	16973	Школа-интернат, с Урульга, ул Коммунальная, 86	Школа-интернат, с Урульга, ул Коммунальная, 86	51,77808	114,78803	Действующая	20-02-2021		22757	2	1,1	0	0	0	0	0	1.1 Евро
374		Муниципальный район "Карымский район" Забайкальского края										480		0	0	0	111	0	
1	30	Красночикойский муниципальный округ Забайкальского края	27050	ИП Ткачук А.С. прииск Большая речка ул. Новая 12	12, ул Новая, нп Прииск Большая Речка, Забайкальский край, Красночикойский р-н	50,13276	108,45795	Действующая	17-06-2021		35675						1		1.1 Пакет
2	30	Красночикойский муниципальный округ Забайкальского края	26746	ИП Гладких Е.В., ул. Центральная, д. 55	55, Центральная улица, село Захарово, Россия, Забайкальский край, Красночикойский район	50,53911	109,38768	Действующая	11-06-2021		35134						1		0.06 Пакет
3	30	Красночикойский муниципальный округ Забайкальского края	29670	АДМИНИСТРАЦИЯ СЕЛЬСКОГО ПОСЕЛЕНИЯ "АРХАНГЕЛЬСКОЕ" (кладбище)	673050, Россия, Забайкальский край, Красночикойский район, Неизвестная дорога,	50,32843	108,76241	Действующая	15-12-2021		40230	1	1,1						1.1 Евро
4	30	Красночикойский муниципальный округ Забайкальского края	30886	с. Архангельск	673050, Россия, Забайкальский край, Красночикойский район, Неизвестная дорога,	50,32584	108,757	Действующая	18-02-2022		42138	1	1,1						1.1 Евро
5	30	Красночикойский муниципальный округ Забайкальского края	30566	Кладбище с.Этытэй	673051, Россия, Забайкальский край, Красночикойский район, Неизвестная дорога,	50,30493	108,4946	Действующая	04-02-2022		41390	1	1,1						1.1 Евро
6	30	Красночикойский муниципальный округ Забайкальского края	828	Красный Чикой, ул. Береговая, 57	673060, Россия, Забайкальский край, Береговая 57, , Красный Чикой	50,35684	108,74477	Действующая	14-08-2020		1987	2	1,1						1.1 Евро
7	30	Красночикойский муниципальный округ Забайкальского края	19962	ЭИЖС КРАСНЫЙ ЧИКОЙ	673060, Россия, Забайкальский край, Красночикойский район, Красный Чикой, улица, Москалёва	50,3729	108,76041	Действующая	01-04-2021		42826						1		0.12 Пакет
8	30	Красночикойский муниципальный округ Забайкальского края	19909		673060, Россия, Забайкальский край, Красночикойский район, Красный Чикой, Горная улица, 92	50,3751	108,73815	Действующая	01-04-2021		26456						1		0.12 Пакет
9	30	Красночикойский муниципальный округ Забайкальского края	19977	ИЖС. КРАСНЫЙ чикой	673060, Россия, Забайкальский край, Красночикойский район, Красный Чикой, Коммунальная улица, 8	50,36534	108,75206	Действующая	01-04-2021		44053						1		0.12 Пакет
10	30	Красночикойский муниципальный округ Забайкальского края	19904	ИЖС КРАСНЫЙ ЧИКОЙ	673060, Россия, Забайкальский край, Красночикойский район, Красный Чикой, Луговая улица, 2А	50,37098	108,74023	Действующая	01-04-2021		42862						1		0.12 Пакет
11	30	Красночикойский муниципальный округ Забайкальского края	34092	ИП Елизова ВО,,WILBERRIS"	673060, Россия, Забайкальский край, Красночикойский район, Красный Чикой, Октябрьская улица, 15	50,36374	108,76316	Действующая	31-05-2024		51392						1		1.0 Пакет

12	30	Красночикойский муниципальный округ Забайкальского края	33887	ИП Черепанова АВ	673060, Россия, Забайкальский край, Красночикойский район, Красный Чикой, Партизанская улица, 21 а	50,36257	108,75662	Действующая	25-02-2024		50750						1		0.12 Пакет
13	30	Красночикойский муниципальный округ Забайкальского края	29826	районный суд	673060, Россия, Забайкальский край, Красночикойский район, Красный Чикой, Партизанская улица, 25	50,36298	108,75664	Действующая	21-12-2021		42885	1	1,1						1.1 Евро
14	30	Красночикойский муниципальный округ Забайкальского края	33256	ИП. Бондарь ЕИ	673060, Россия, Забайкальский край, Красночикойский район, Красный Чикой, Партизанская улица, 29А	50,36405	108,75562	Действующая	13-06-2023		49143	1	1,1						1.1 Евро
15	30	Красночикойский муниципальный округ Забайкальского края	29801	школа искуств	673060, Россия, Забайкальский край, Красночикойский район, Красный Чикой, Партизанская улица, 32	50,36375	108,75648	Действующая	19-12-2021		42888	1	1,1						1.1 Евро
16	30	Красночикойский муниципальный округ Забайкальского края	29712	ИП. Кудриков	673060, Россия, Забайкальский край, Красночикойский район, Красный Чикой, Первомайская улица, 57	50,36372	108,75577	Действующая	18-12-2021			1							
17	30	Красночикойский муниципальный округ Забайкальского края	33246	ИП Грешилов М Г ,,Альянс"	673060, Россия, Забайкальский край, Красночикойский район, Красный Чикой, Первомайская улица, 74	50,36263	108,75082	Действующая	08-06-2023		49102						1		0.12 Пакет
18	30	Красночикойский муниципальный округ Забайкальского края	33724	Старательская артель,, Сириус"	673060, Россия, Забайкальский край, Красночикойский район, Красный Чикой, Первомайская улица, 77Б	50,36102	108,75033	Действующая	22-11-2023		50236						1		0.12 Пакет
19	30	Красночикойский муниципальный округ Забайкальского края	27087	ИП Пешкова Екатерина Алексеевна Красный Чикой ул.Первомайская д.97	673060, Россия, Забайкальский край, Красночикойский район, Красный Чикой, Первомайская улица, 99	50,36173	108,74856	Действующая	18-06-2021		35850						3		0.12 Пакет
20	30	Красночикойский муниципальный округ Забайкальского края	19978	МКД КРАСНЫЙ ЧИКОЙ	673060, Россия, Забайкальский край, Красночикойский район, Красный Чикой, Советская улица, 71	50,36698	108,74838	Действующая	01-04-2021		26143	2	1,1						1.1 Евро
21	30	Красночикойский муниципальный округ Забайкальского края	19959	ИЖС КРАСНЫЙ ЧИКОЙ	673060, Россия, Забайкальский край, Красночикойский район, Красный Чикой, Таежная улица, 1	50,37318	108,75836	Действующая	01-04-2021		42831						1		0.12 Пакет
22	30	Красночикойский муниципальный округ Забайкальского края	33434	,,Красное-Белое"	673060, Россия, Забайкальский край, Красночикойский район, Красный Чикой, ул Авиационая 12	50,36643	108,75706	Действующая	28-08-2023		49605	1	1,1						1.1 Евро
23	30	Красночикойский муниципальный округ Забайкальского края	33244	ИП Бондарь ЕИ	673060, Россия, Забайкальский край, Красночикойский район, Красный Чикой, улица Октябрьская 15	50,3645	108,76488	Действующая	08-06-2023		49101	1	1,1						1.1 Евро
24	30	Красночикойский муниципальный округ Забайкальского края	20212	ИЖС КРАСНЫЙ ЧИКОЙ	673060, Россия, Забайкальский край, Красночикойский район, Красный Чикой, улица Жукова, 30	50,37138	108,7779	Действующая	01-04-2021		42842	1							
25	30	Красночикойский муниципальный округ Забайкальского края	20208	ИЖС с. Красный Чикой	673060, Россия, Забайкальский край, Красночикойский район, Красный Чикой, улица Механизаторов, 13	50,36702	108,77142	Действующая	01-04-2021		44803	1							
26	30	Красночикойский муниципальный округ Забайкальского края	829	ИЖС КРАСНЫЙ ЧИКОЙ	673060, Россия, Забайкальский край, ул., ул Почтовя, Красный Чикой	50,36777	108,74648	Действующая	14-08-2020		1988	2	1,1						1.1 Евро
27	30	Красночикойский муниципальный округ Забайкальского края	20129	ИЖС.с. Малоархангельск	673071, Россия, Забайкальский край, Красночикойский район,с. Малоархангельск Центральная улица,	50,39537	108,83328	Действующая	01-04-2021		45307						1		0.12 Пакет
28	30	Красночикойский муниципальный округ Забайкальского края	33628	ООО,, Дельфин"	673072, Россия, Забайкальский край, Красночикойский район, Неизвестная дорога,	50,41855	108,96905	Действующая	29-10-2023		50028	1	0,75						0.75 - железный
29	30	Красночикойский муниципальный округ Забайкальского края	20077	с. Коротково	673072, Россия, Забайкальский край, Красночикойский район, Советская улица,	50,4409	108,95736	Действующая	01-04-2021		26278						1		0.12 Пакет
30	30	Красночикойский муниципальный округ Забайкальского края	29912	АДМИНИСТРАЦИЯ СЕЛЬСКОГО ПОСЕЛЕНИЯ "ШИМБИЛИКСКОЕ" Кладбище	673074, Россия, Забайкальский край, Красночикойский район, Шимбилик, Неизвестная дорога,	50,55923	109,59908	Действующая	30-12-2021		40599	1	1,1						1.1 Евро
31	30	Красночикойский муниципальный округ Забайкальского края	24176	МКД	70А, Первомайская улица, село Красный Чикой, Россия, Забайкальский край, Красночикойский	50,36298	108,75249	Действующая	29-04-2021		35231	2	0						0
32	30	Красночикойский муниципальный округ Забайкальского края	17383	Детский сад	73, Центральная улица, село Малоархангельск, Россия, Забайкальский край, Красночикойский	50,40016	108,85167	Действующая	03-03-2021		23315	1	1,1						1.1 Евро
33	30	Красночикойский муниципальный округ Забайкальского края	24690	Административное здание КГУ "Читинская Авиабаза" с.Красный Чикой ул.Авиационная 7-2	Административное здание КГУ "Читинская Авиабаза" с.Красный Чикой ул.Авиационная 7-2	50,36795	108,76055	Действующая	07-05-2021		32371						1		1.0 Пакет
34	30	Красночикойский муниципальный округ Забайкальского края	17430	Администрация "Захаровское", с Захарово, ул Центральная, 37	Администрация "Захаровское", с Захарово, ул Центральная, 37	50,53502	109,38159	Действующая	04-03-2021		46233	1	1,1						1.1 Евро
35	30	Красночикойский муниципальный округ Забайкальского края	17207	Администрация с Урлук, ул Школьная, 9	Администрация с Урлук, ул Школьная, 9	50,05058	107,9032	Действующая	01-03-2021		23102	1	1,1						1.1 Евро
36	30	Красночикойский муниципальный округ Забайкальского края	29910	Администрация сельского поселения "Шимбиликское", с.Шимбилик ул.Центральная, д. 88	Администрация сельского поселения "Шимбиликское", с.Шимбилик ул.Центральная, д. 88	50,56191	109,57404	Действующая	30-12-2021		40596	1	1,1						1.1 Евро
37	30	Красночикойский муниципальный округ Забайкальского края	29037	Администрация СП "Большереченское", нп Прииск Большая речка, ул. Новая, д. 2	Администрация СП "Большереченское", нп Прииск Большая речка, ул. Новая, д. 2	50,13204	108,46452	Действующая	07-10-2021		39031	1	1,1						1.1 Евро
38	30	Красночикойский муниципальный округ Забайкальского края	17538	Администрация, с.Малоархангельск, ул.Центральная, дом 73А	Администрация, с.Малоархангельск, ул.Центральная, дом 73А	50,40051	108,85275	Действующая	09-03-2021		23539	1	1,1						1.1 Евро
39	30	Красночикойский муниципальный округ Забайкальского края	17504	Администрация, с.Шимбилик ул. Центральная, д 86	Администрация, с.Шимбилик ул. Центральная, д 86	50,56176	109,57629	Действующая	05-03-2021		23488	1	1,1						1.1 Евро

40	30	Красночикойский муниципальный округ Забайкальского края	17956	Администрация, Красночикойский р-н, с Конкино, ул Горная, 2	Администрация, Красночикойский р-н, с Конкино, ул Горная, 2	49,80775	108,07433	Действующая	23-03-2021		24150	1	1,1						1.1 Евро
41	30	Красночикойский муниципальный округ Забайкальского края	17592	Администрация, с Черемхово, ул Центральная, 47	Администрация, с Черемхово, ул Центральная, 47	50,57856	110,15857	Действующая	10-03-2021		23615	1	1,1						1.1 Евро
42	30	Красночикойский муниципальный округ Забайкальского края	17556	Администрация, с. Байхор, ул. Первомайская, 35	Администрация, с. Байхор, ул. Первомайская, 35	50,29641	108,58156	Действующая	09-03-2021		23565	1	1,1						1.1 Евро
43	30	Красночикойский муниципальный округ Забайкальского края	17274	Администрация сельского поселения "Красночикойское" ул. Советская, 11	Администрация, с. Красный Чикой, ул. Советская, 11	50,36205	108,7541	Действующая	02-03-2021		23193	1	1,1						1.1 Евро
44	30	Красночикойский муниципальный округ Забайкальского края	17349	Администрация, с.Альбитуй, ул. Центральная, дом 48	Администрация, с.Альбитуй, ул. Центральная, дом 48	50,13526	108,23469	Действующая	03-03-2021		23281	1	1,1						1.1 Евро
45	30	Красночикойский муниципальный округ Забайкальского края	17564	Администрация, с.Барахоево ул Новая 5	Администрация, с.Барахоево ул Новая 5	50,43393	108,94109	Действующая	09-03-2021		23578						1		1.1 Пакет
46	30	Красночикойский муниципальный округ Забайкальского края	17410	Администрация, с.Жиндо 1-Е, ул.Советская, дом 40А	Администрация, с.Жиндо 1-Е, ул.Советская, дом 40А	49,94434	107,97673	Действующая	04-03-2021		23360	1	1,1						1.1 Евро
47	30	Красночикойский муниципальный округ Забайкальского края	23224	АЗС № 27, с. Красный Чикой, ул. Российская, 1	АЗС № 27, с. Красный Чикой, ул. Российская, 1	50,37202	108,7559	Действующая	22-04-2021		30268	1	1,1						1.1 Евро
48	30	Красночикойский муниципальный округ Забайкальского края	23220	АЗС №58, с. Черемхово, ул. Центральная, 153	АЗС №58, с. Черемхово, ул. Центральная, 153	50,57823	110,14096	Действующая	22-04-2021		31129	1	0,75						0.75 - железный
49	30	Красночикойский муниципальный округ Забайкальского края	27301	База Дорожников с. Ямаровка с. Ямаровка, ул. Центральная, 30	База Дорожников с. Ямаровка с. Ямаровка, ул. Центральная, 30	50,61322	110,25252	Действующая	23-06-2021		36192						1		0.75 Пакет
50	30	Красночикойский муниципальный округ Забайкальского края	23168	База КГУП "АВТОМОБИЛЬНЫЕ ДОРОГИ ЗАБАЙКАЛЬЯ" Красный Чикой, ул. Первомайская, 3	База КГУП "АВТОМОБИЛЬНЫЕ ДОРОГИ ЗАБАЙКАЛЬЯ" Красный Чикой, ул. Первомайская, 3	50,36735	108,76478	Действующая	22-04-2021		41909						1		0.75 Пакет
51	30	Красночикойский муниципальный округ Забайкальского края	21240	База магазин "Альянс" Красный Чикой , ул. Пролетарская, 141 ИП Лукьянова	База магазин "Альянс" Красный Чикой , ул. Пролетарская, 141 ИП Лукьянова	50,36024	108,75415	Действующая	09-04-2021		27877	4	1,1						1.1 Евро
52	30	Красночикойский муниципальный округ Забайкальского края	27296	База с.Урлук Красночикойский р-он, с. Урлук, ул. Новая, 25	База с.Урлук Красночикойский р-он, с. Урлук, ул. Новая, 25	50,05071	107,89402	Действующая	22-06-2021		36184						1		0.75 Пакет
53	30	Красночикойский муниципальный округ Забайкальского края	27302	База с.Шергольджин с. Верхний Шергольджин, ул. Центральная, 76	База с.Шергольджин с. Верхний Шергольджин, ул. Центральная, 76	50,19002	108,32304	Действующая	23-06-2021		36193						1		0.75 Пакет
54	30	Красночикойский муниципальный округ Забайкальского края	30790	Барахоевская врачебная амбулатория. с. Барахоево, ул. Октябрьская, д. 21А	Барахоевская врачебная амбулатория. с. Барахоево, ул. Октябрьская, д. 21А	50,43392	108,9379	Действующая	10-02-2022		41871						1		0.75 Пакет
55	30	Красночикойский муниципальный округ Забайкальского края	17282	Библиотека, с.Красный Чикой ул.Первомайская 59А	Библиотека, с.Красный Чикой ул.Первомайская 59А	50,36287	108,75514	Действующая	02-03-2021		23208	1	1,1						1.1 Евро
56	30	Красночикойский муниципальный округ Забайкальского края	17500	Вахтовый поселок "Катанца" ООО "Вертикаль", в 5,5 км севернее с. Конкино	Вахтовый поселок "Катанца" ООО "Вертикаль", в 5,5 км севернее с. Конкино	50,07727	109,51416	Действующая	05-03-2021		23482	2	1,1						1.1 Евро
57	30	Красночикойский муниципальный округ Забайкальского края	17494	Вахтовый поселок ,, Земмира Красночикойский район, в 8 км. с. Аца, вахтовый поселок месторождение "Аца-Кумарей"	Вахтовый поселок ,, Земмира Красночикойский район, в 8 км. с. Аца, вахтовый поселок месторождение "Аца-Кумарей"	50,47837	109,56858	Действующая	05-03-2021		51837	1	0,75						0.75 - железный
58	30	Красночикойский муниципальный округ Забайкальского края	17234	Верхнешергольджинская школа ул.Центральная, 53 Детский сад, ул.Новая, дом 1	Верхнешергольджинская школа ул.Центральная, 53 Детский сад, ул.Новая, дом 1	50,19428	108,32355	Действующая	01-03-2021		23133	3	1,1						1.1 Евро
59	30	Красночикойский муниципальный округ Забайкальского края	16985	ГБУ "КРАСНОЧИКОЙСКАЯ СББЖ" Ветлечебница, с.Красный Чикой, ул.Юбилейная, дом 21	Ветлечебница, с.Красный Чикой, ул.Юбилейная, дом 21	50,35829	108,73956	Действующая	20-02-2021		22769	1	1,1						1.1 Евро
60	30	Красночикойский муниципальный округ Забайкальского края	26893	ГКФХ Козаев О.Ш., с. Захарово, ул. Центральная, д. 39 ориентир северо-запад 700м	ГКФХ Козаев О.Ш., с. Захарово, ул. Центральная, д. 39 ориентир северо-запад 700м	50,53913	109,37894	Действующая	16-06-2021		35411						1		1.0 Пакет
61	30	Красночикойский муниципальный округ Забайкальского края	21191	Гос.учереждение-ОСФР (пенсионный фонд), п. Красный Чикой, ул. Пролетарская, 150	Гос.учереждение-ОСФР (пенсионный фонд), п. Красный Чикой, ул. Пролетарская, 150	50,36136	108,75486	Действующая	08-04-2021		27807						1		1.0 Пакет
62	30	Красночикойский муниципальный округ Забайкальского края	17257	ГУЗ "Красночикойская ЦРБ" ул. Первомайская, 132	ГУЗ "Красночикойская ЦРБ" ул. Первомайская, 132	50,36062	108,73764	Действующая	02-03-2021		23156	4	1,1						1.1 Евро
63	30	Красночикойский муниципальный округ Забайкальского края	17278	ГУСО ККЦСОН "Черемушки" Красный Чикой, ул. Советская, 22	ГУСО ККЦСОН "Черемушки" Красный Чикой, ул. Советская, 22	50,36262	108,75427	Действующая	02-03-2021		23200	1	1,1						1.1 Евро
64	30	Красночикойский муниципальный округ Забайкальского края	28626	ИП Гладких Е.В., ул. Новая, д. 4	д 4, ул Новая, село Барахоево, Забайкальский край, Красночикойский р-н	50,43378	108,94309	Действующая	10-08-2021		38125						1		0.06 Пакет
65	30	Красночикойский муниципальный округ Забайкальского края	32837	Детский сад, Красночикойский район, с. Байхор, ул. Северная, д. 16	д. 16, ул. Северная, с. Байхор, Детский сад, Красночикойский район	50,29721	108,58298	Действующая	18-04-2023		47933	1	1,1						1.1 Евро
66	30	Красночикойский муниципальный округ Забайкальского края	29498	МОУ УРЛУКСКАЯ СРЕДНЯЯ ОБЩЕОБРАЗОВАТЕЛЬНАЯ ШКОЛА	д. 22, ул. новая, село Усть-Урлук, Забайкальский край, Красночикойский р-н	50,05167	107,89958	Действующая	08-12-2021		39956	1	1,1						1.1 Евро
67	30	Красночикойский муниципальный округ Забайкальского края	33248	Деревцов ЕА, с. Красный Чикой, ул. Луговая, д. 46 (гараж)	Деревцов ЕА, с. Красный Чикой, ул. Луговая, д. 46 (гараж)	50,37339	108,76254	Действующая	08-06-2023		49104	1	1,1						1.1 Евро

68	30	Красночикойский муниципальный округ Забайкальского края	33247	Деревцов ЕА, с. Красный Чикой, ул. Советская, д. 32 (нежилое помещение)	Деревцов ЕА, с. Красный Чикой, ул. Советская, д. 32 (нежилое помещение)	50,36324	108,75322	Действующая	08-06-2023		49103	1	1,1						1.1 Евро
69	30	Красночикойский муниципальный округ Забайкальского края	22287	Детский сад "Казачёк", с.Жиндо ул.Советская 27б	Детский сад "Казачёк", с.Жиндо ул.Советская 27б	49,94474	107,99184	Действующая	15-04-2021		29027	1	1,1						1.1 Евро
70	30	Красночикойский муниципальный округ Забайкальского края	16592	Детский сад "Сказка" с. Красный Чикой, ул. Жукова, 1	Детский сад "Сказка" с. Красный Чикой, ул. Жукова, 1	50,36785	108,77097	Действующая	15-02-2021		22191	3	1,1						1.1 Евро
71	30	Красночикойский муниципальный округ Забайкальского края	17359	Детский сад "Солнышко" с.Красный Чикой, ул.Первомайская, дом 90	Детский сад "Солнышко" с.Красный Чикой, ул.Первомайская, дом 90	50,36208	108,74799	Действующая	03-03-2021		23294	3	1,1						1.1 Евро
72	30	Красночикойский муниципальный округ Забайкальского края	17486	Детский сад "Улыбка", с.Коротково, ул.Советская, дом 151	Детский сад "Улыбка", с.Коротково, ул.Советская, дом 151	50,43841	108,94933	Действующая	05-03-2021		23458	1	1,1						1.1 Евро
73	30	Красночикойский муниципальный округ Забайкальского края	16193	Детский сад ,,Берёзка", с. Красный Чикой, ул. Школьная, д. 12	Детский сад ,,Берёзка", с. Красный Чикой, ул. Школьная, д. 12	50,36307	108,76444	Действующая	08-02-2021		21589	1	1,1						1.1 Евро
74	30	Красночикойский муниципальный округ Забайкальского края	17329	Детский сад с. Фомичево, ул. Центральная, д. 24	Детский сад с. Фомичево, ул. Центральная, д. 24	50,51152	109,26578	Действующая	03-03-2021		23257	1	1,1						1.1 Евро
75	30	Красночикойский муниципальный округ Забайкальского края	28793	Детский сад, Красночикойский район, с. Шимбилик, ул. Центральная, д. 106	Детский сад, Красночикойский район, с. Шимбилик, ул. Центральная, д. 106	50,56259	109,58035	Действующая	26-08-2021		38457	1	1,1						1.1 Евро
76	30	Красночикойский муниципальный округ Забайкальского края	17231	Детский сад, с.Бурсомон, ул.Новая, дом 1, ул.Новая, 2а СДК	Детский сад, СДК с. Бурсомон, ул. Новая, дом 1, дом 2а	50,17985	108,25856	Действующая	01-03-2021		51323						1		1.1 Пакет
77	30	Красночикойский муниципальный округ Забайкальского края	17631	Дом культуры с.Верхний Шергольджин, ул. Новая, 2 СДК	Дом культуры с.Верхний Шергольджин, ул. Новая, 2 СДК	50,19042	108,324	Действующая	11-03-2021		23677						1		1.1 Пакет
78	30	Красночикойский муниципальный округ Забайкальского края	17644	Дом культуры с.Мостовка, ул.Центральная, 23 СДК	Дом культуры с.Мостовка, ул.Центральная, 23 СДК	50,31051	108,55185	Действующая	11-03-2021		23693	1	1,1						1.1 Евро
79	30	Красночикойский муниципальный округ Забайкальского края	32314	Дом культуры с. Александровка, ул. Центральная, д. 13	Дом культуры с. Александровка, ул. Центральная, д. 13	50,34468	108,81727	Действующая	11-10-2022		45765	1	1,1						1.1 Евро
80	30	Красночикойский муниципальный округ Забайкальского края	17581	Дом культуры с.Красный Чикой, ул. Первомайская, 59а	Дом культуры с.Красный Чикой, ул. Первомайская, 59а	50,36275	108,75524	Действующая	10-03-2021		23598	1	1,1						1.1 Евро
81	30	Красночикойский муниципальный округ Забайкальского края	30568	Дом культуры с.Урлук, ул.Новая д. 28	Дом культуры с.Урлук, ул.Новая д. 28	50,05161	107,89709	Действующая	04-02-2022		41394	1	1,1						1.1 Евро
82	30	Красночикойский муниципальный округ Забайкальского края	17543	Дом культуры, с. Малоархангельск, ул. Центральная, д. 112	Дом культуры, с. Малоархангельск, ул. Центральная, д. 112	50,39698	108,84368	Действующая	09-03-2021		23545	1	1,1						1.1 Евро
83	30	Красночикойский муниципальный округ Забайкальского края	17595	Дом культуры, с.Афонькино, ул.Шоссейная, 8	Дом культуры, с.Афонькино, ул.Шоссейная, 8	50,57385	110,11597	Действующая	10-03-2021		23618	1	1,1						1.1 Евро
84	30	Красночикойский муниципальный округ Забайкальского края	17567	Дом культуры, с.Барахоево, ул.Октябрьская 109	Дом культуры, с.Барахоево, ул.Октябрьская 109	50,4249	108,90459	Действующая	09-03-2021		23582	1	1,1						1.1 Евро
85	30	Красночикойский муниципальный округ Забайкальского края	29039	Дом культуры, нп Прииск Большая речка, ул. Октябрская, д.1А	Дом культуры, нп Прииск Большая речка, ул. Октябрская, д.1А	50,13205	108,46444	Действующая	07-10-2021		39034	1	1,1						1.1 Евро
86	30	Красночикойский муниципальный округ Забайкальского края	17582	Дом культуры, с.Архангельское, ул. Колхозная, дом 27	Дом культуры, с.Архангельское, ул. Колхозная, дом 27	50,32462	108,75681	Действующая	10-03-2021		23599	1	1,1						1.1 Евро
87	30	Красночикойский муниципальный округ Забайкальского края	17389	Дом культуры, с.Коротково, ул.Советская 59	Дом культуры, с.Коротково, ул.Советская 59	50,44325	108,96885	Действующая	03-03-2021		40603	1	1,1						1.1 Евро
88	30	Красночикойский муниципальный округ Забайкальского края	17638	Дом культуры, с.Котый, ул.Набережная, 21	Дом культуры, с.Котый, ул.Набережная, 21	50,12052	108,37517	Действующая	11-03-2021		23686						1		1.1 Пакет
89	30	Красночикойский муниципальный округ Забайкальского края	17558	Дом культуры, с.Этытей, ул. Советская, 46	Дом культуры, с.Этытей, ул. Советская, 46	50,29932	108,47976	Действующая	09-03-2021		23569	1	1,1						1.1 Евро
90	30	Красночикойский муниципальный округ Забайкальского края	17307	ДОУ "Черемховский детский сад", с.Черемхово п.Школьная 5	ДОУ "Черемховский детский сад", с.Черемхово п.Школьная 5	50,57946	110,15702	Действующая	03-03-2021		23233	1	1,1						1.1 Евро
91	30	Красночикойский муниципальный округ Забайкальского края	17577	ДЮСШ Красный Чикой, ул. Советская, дом 69Б	ДЮСШ Красный Чикой, ул. Советская, дом 69Б	50,36602	108,74734	Действующая	10-03-2021		23594	1	1,1						1.1 Евро
92	30	Красночикойский муниципальный округ Забайкальского края	29697	Жиндонская НОШ, с. Жиндокон ул.Транспортная 25	Жиндонская НОШ, с. Жиндокон ул.Транспортная 25	50,0763	108,06006	Действующая	17-12-2021		29039	1	1,1						1.1 Евро
93	30	Красночикойский муниципальный округ Забайкальского края	32061	ЖКХ, Здание очистных сооружений СБО-300, с.Красный Чикой, ул. Береговая	ЖКХ, Здание очистных сооружений СБО-300, с.Красный Чикой, ул. Береговая	50,35808	108,75572	Действующая	30-06-2022		44831	3	1,1						1.1 Евро
94	30	Красночикойский муниципальный округ Забайкальского края	30386	Забайкальский край Красночикойский район падь Тулхутуй Кладбище падь Тулхутуй	Забайкальский Забайкальский край Красночикойский район падь Тулхутуй	50,23353	108,26892	Действующая	26-01-2022		41032	1	1,1						1.1 Евро
95	30	Красночикойский муниципальный округ Забайкальского края	30054	с.Альбитуй. ул. Центральная	Забайкальский Забайкальский край, Красночикойский р-н, село Альбитуй, ул Центральная, д 9	50,14705	108,22451	Действующая	14-01-2022		41822						1		0.12 Пакет

96	30	Красночикойский муниципальный округ Забайкальского края	30869	с.Архангельск	Забайкальский Забайкальский край, Красночикойский р-н, село Архангельское, ул Советская, д 1А	50,32423	108,74339	Действующая	18-02-2022		42118						1		0.12 Пакет
97	30	Красночикойский муниципальный округ Забайкальского края	30084	с. Ямаровка. ул. Центральная	Забайкальский Забайкальский край, Красночикойский р-н, село Усть-Ямаровка, ул Центральная, д 4	50,61554	110,25082	Действующая	15-01-2022		41913						1		0.12 Пакет
98	30	Красночикойский муниципальный округ Забайкальского края	30078	с.Ядрихино. ул Центральна	Забайкальский Забайкальский край, Красночикойский р-н, село Ядрихино, ул Центральная	50,6045	110,34419	Действующая	15-01-2022		41892						1		0.12 Пакет
99	30	Красночикойский муниципальный округ Забайкальского края	30567	Кладбище с.Гремяча	Забайкальский край, Красночикойский р-н	50,32764	108,62704	Действующая	04-02-2022		41391	1	1,1						1.1 Евро
100	30	Красночикойский муниципальный округ Забайкальского края	29041	Кладбище 1, администрация СП "Большереченское"	Забайкальский край, Красночикойский р-н, нп Прииск Большая Речка	50,13203	108,46451	Действующая	07-10-2021		39035	2	1,1						1.1 Евро
101	30	Красночикойский муниципальный округ Забайкальского края	29042	Кладбище 2, администрация СП "Большереченское"	Забайкальский край, Красночикойский р-н, нп Прииск Большая Речка	50,13203	108,4645	Действующая	07-10-2021		39036	2	1,1						1.1 Евро
102	30	Красночикойский муниципальный округ Забайкальского края	30040	ул. Советская	Забайкальский край, Красночикойский р-н, нп Прииск Большая Речка, ул Советская	50,13301	108,46802	Действующая	14-01-2022		41929						1		0.12 Пакет
103	30	Красночикойский муниципальный округ Забайкальского края	30564	Кладбище с.Байхор	Забайкальский край, Красночикойский р-н, село Байхор	50,29751	108,57127	Действующая	04-02-2022		41388	1	1,1						1.1 Евро
104	30	Красночикойский муниципальный округ Забайкальского края	30383	АДМИНИСТРАЦИЯ СЕЛЬСКОГО ПОСЕЛЕНИЯ "ВЕРХНЕШЕРГОЛЬДЖИНСКОЕ", Кладбище с.Бурсамон	Забайкальский край, Красночикойский р-н, село Бурсомон	50,18059	108,25883	Действующая	26-01-2022		41028	2	1,1						1.1 Евро
105	30	Красночикойский муниципальный округ Забайкальского края	30062	с. Бурсамон. ул. Новая	Забайкальский край, Красночикойский р-н, село Бурсомон, ул Новая, д 1	50,1762	108,25977	Действующая	14-01-2022		41852	1	0,75						0.75 - железный
106	30	Красночикойский муниципальный округ Забайкальского края	30384	АДМИНИСТРАЦИЯ СЕЛЬСКОГО ПОСЕЛЕНИЯ "ВЕРХНЕШЕРГОЛЬДЖИНСКОЕ" Кладбище с.Котый	Забайкальский край, Красночикойский р-н, село Котый	50,11989	108,37983	Действующая	26-01-2022		41030	1	1,1						1.1 Евро
107	30	Красночикойский муниципальный округ Забайкальского края	30565	Кладбище с.Мостовка	Забайкальский край, Красночикойский р-н, село Мостовка	50,31804	108,55406	Действующая	04-02-2022		41389	1	1,1						1.1 Евро
108	30	Красночикойский муниципальный округ Забайкальского края	30385	АДМИНИСТРАЦИЯ СЕЛЬСКОГО ПОСЕЛЕНИЯ "ВЕРХНЕШЕРГОЛЬДЖИНСКОЕ" Кладбище с.Средний Шергольджин	Забайкальский край, Красночикойский р-н, село Средний Шергольджин	50,16297	108,27793	Действующая	26-01-2022		41031	1	1,1						1.1 Евро
109	30	Красночикойский муниципальный округ Забайкальского края	31164	ООО "ТСЛКЧ"	Забайкальский край, Красночикойский р-н, село Черемхово	50,58095	110,18025	Действующая	16-03-2022		42718						2		5.0 Пакет
110	30	Красночикойский муниципальный округ Забайкальского края	30096	с. Черемхово. ул. Новая	Забайкальский край, Красночикойский р-н, село Черемхово, ул Новая	50,58005	110,16365	Действующая	15-01-2022		42621						1		0.12 Пакет
111	30	Красночикойский муниципальный округ Забайкальского края	17148	администрация	Забайкальский край, Россия, Красночикойский район, Центральная улица, село Черемхово	50,57856	110,15855	Действующая	26-02-2021		23074	1	1,1						1.1 Евро
112	30	Красночикойский муниципальный округ Забайкальского края	19869	ИЖС КРАСНЫЙ ЧИКОЙ	Забайкальский край, село Красный Чикой, ул Первомайская	50,35804	108,72828	Действующая	01-04-2021		42864						1		0.12 Пакет
113	30	Красночикойский муниципальный округ Забайкальского края	30974	ИП Коренева Людмила Семеновна	Забайкальский край, село Красный Чикой, ул Первомайская, влд 136В	50,35941	108,73121	Действующая	21-02-2022		42234						3		0.75 Пакет
114	30	Красночикойский муниципальный округ Забайкальского края	21548	ИП Боровская Р. Б	Забайкальский край, село Красный Чикой, ул Пролетарская, д 1б	50,36908	108,77881	Действующая	12-04-2021		48385						1		0.12 Пакет
115	30	Красночикойский муниципальный округ Забайкальского края	32676	МКД ул. Северная 3-1	Забайкальский край, село Красный Чикой, ул Северная, д 3	50,37044	108,76994	Действующая	09-03-2023		47168	2	1,1						1.1 Евро
116	30	Красночикойский муниципальный округ Забайкальского края	23707	ЗАБАЙКАЛЬСКОЕ УГМС ФГБУ, с.Красный Чикой, ул. Первомайская д.6	ЗАБАЙКАЛЬСКОЕ УГМС ФГБУ, с.Красный Чикой, ул. Первомайская д.6	50,36781	108,76368	Действующая	26-04-2021		31014						2		1.0 Пакет
117	30	Красночикойский муниципальный округ Забайкальского края	23714	ЗАБАЙКАЛЬСКОЕ УГМС ФГБУ, с.Черемхово ул.Центральная д.67	ЗАБАЙКАЛЬСКОЕ УГМС ФГБУ, с.Черемхово ул.Центральная д.67	50,57935	110,16761	Действующая	26-04-2021		31022						1		1.0 Пакет
118	30	Красночикойский муниципальный округ Забайкальского края	17310	ЗАХАРОВСКАЯ СОШ с. Захарово, ул. Центральная, д.33(въезд с улицы Новая)	ЗАХАРОВСКАЯ СОШ с. Захарово, ул. Центральная, д.33(въезд с улицы Новая)	50,53229	109,37659	Действующая	03-03-2021		23238	3	1,1						1.1 Евро
119	30	Красночикойский муниципальный округ Забайкальского края	29833	Захаровская участковая больница, с.Захарово, Береговая ул., д. 48	Захаровская участковая больница, с.Захарово, Береговая ул., д. 48	50,54048	109,39069	Действующая	21-12-2021		48085						2		1.5 Пакет
120	30	Красночикойский муниципальный округ Забайкальского края	28644	ООО "Чайка"	зд 60, ул Центральная, село Черемхово, Забайкальский край, Красночикойский р-н	50,57946	110,15695	Действующая	12-08-2021		38289						1		1.0 Пакет
121	30	Красночикойский муниципальный округ Забайкальского края	33414	ИП Вдовина , с. Александровка, ул. Центральная, д. 7, стр. а, магазин	ИП Вдовина , с. Александровка, ул. Центральная, д. 7, стр. а, магазин	50,34486	108,8145	Действующая	18-08-2023		49555						1		1.1 Пакет
122	30	Красночикойский муниципальный округ Забайкальского края	33780	ИП Алтынникова М.А. Красночикойский р-н, с.Коротково, ул. Советская, д. 81, магазин	ИП Алтынникова М.А. Красночикойский р-н, с.Коротково, ул. Советская, д. 81, магазин	50,44213	108,96453	Действующая	12-12-2023		50362						1		1.1 Пакет
123	30	Красночикойский муниципальный округ Забайкальского края	33924	ИП Андюбек АЮ. с Красный Чикой, ул Первомайская, д. 24, магазин "Микс"	ИП Андюбек АЮ. с Красный Чикой, ул Первомайская, д. 24, магазин "Микс"	50,36609	108,761	Действующая	11-03-2024		50812						1		1.5 Пакет

124	30	Красночикойский муниципальный округ Забайкальского края	32929	ИП Андюбек Л.Б. "Детский мир" с. Красный Чикой, ул. Первомайская, 50	ИП Андюбек Л.Б. "Детский мир" с. Красный Чикой, ул. Первомайская, 50	50,36434	108,75664	Действующая	29-04-2023		48137						3		1.0 Пакет
125	30	Красночикойский муниципальный округ Забайкальского края	33712	ИП Арефьева И.В. с.Этытэй, ул. Новая, д. 8А магазин	ИП Арефьева И.В. с.Этытэй, ул. Новая, д. 8А магазин	50,29688	108,47684	Действующая	17-11-2023		50208						2		1.1 Пакет
126	30	Красночикойский муниципальный округ Забайкальского края	29549	ИП Арефьева ИВ, с.Захарово, ул.Новая, 20 (магазин)	ИП Арефьева ИВ, с.Захарово, ул.Новая, 20 (магазин)	50,53534	109,38031	Действующая	10-12-2021		40043						1		1.1 Пакет
127	30	Красночикойский муниципальный округ Забайкальского края	29247	ИП Арефьева ИВ, с.Захарово, ул.Центральная,55	ИП Арефьева ИВ, с.Захарово, ул.Центральная,55	50,5391	109,38768	Действующая	16-11-2021		39432	1	1,1						1.1 Евро
128	30	Красночикойский муниципальный округ Забайкальского края	29246	ИП Арефьева Ирина Владимировна, с.Красный Чикой, ул. Первомайская. д. 77В	ИП Арефьева Ирина Владимировна, с.Красный Чикой, ул. Первомайская. д. 77В	50,36116	108,75009	Действующая	16-11-2021		39431	1	1,1						1.1 Евро
129	30	Красночикойский муниципальный округ Забайкальского края	29245	ИП Арефьева с. Верхний Шергольджин, ул. Центральная, д. 53	ИП Арефьева с. Верхний Шергольджин, ул. Центральная, д. 53	50,19588	108,32283	Действующая	16-11-2021		39430						2		1.1 Пакет
130	30	Красночикойский муниципальный округ Забайкальского края	33922	ИП Аюрова С.П, с. Красный Чикой, ул. Первомайская, д. 54, магазин "Барис"	ИП Аюрова С.П, с. Красный Чикой, ул. Первомайская, д. 54, магазин "Барис"	50,36413	108,75595	Действующая	07-03-2024		50804						4		1.1 Пакет
131	30	Красночикойский муниципальный округ Забайкальского края	31129	ИП Бакшеева Н.А. на, ул Первомайская, д. 146 Кафе "Позная"	ИП Бакшеева Н.А. на, ул Первомайская, д. 146 Кафе "Позная"	50,36	108,73703	Действующая	10-03-2022		42613						2		1.1 Пакет
132	30	Красночикойский муниципальный округ Забайкальского края	32928	ИП Басынин В.А, с. Красный Чикой, ул. Первомайская, д 57, пом. 2	ИП Басынин В.А, с. Красный Чикой, ул. Первомайская, д 57, пом. 2	50,36394	108,75623	Действующая	29-04-2023		48136						1		1.1 Пакет
133	30	Красночикойский муниципальный округ Забайкальского края	32932	ИП Басынин Виталий Анатольевич Архангельское, ул. Советская. 28, магазин "Жемчужина"	ИП Басынин Виталий Анатольевич Архангельское, ул. Советская. 28, магазин "Жемчужина"	50,32156	108,74637	Действующая	29-04-2023		48138						1		1.1 Пакет
134	30	Красночикойский муниципальный округ Забайкальского края	32134	ИП Бондарь Евгений Игоревич ул. Октябрьская 21 (магазин продукты)	ИП Бондарь Евгений Игоревич ул. Октябрьская 21 (магазин продукты)	50,3645	108,76496	Действующая	25-07-2022		45330	1	1,1						1.1 Евро
135	30	Красночикойский муниципальный округ Забайкальского края	32063	ИП Бондарь И.В. с Красный Чикой, ул Весенняя, д. 17	ИП Бондарь И.В. с Красный Чикой, ул Весенняя, д. 17	50,37108	108,77234	Действующая	01-07-2022		44150	1	1,1						1.1 Евро
136	30	Красночикойский муниципальный округ Забайкальского края	26867	ИП Бондарь С.И. Бондарь ИВ, Бондарь ЕИ, с. Красный Чикой, ул. Октябрьская, д. 15 помещ. 1	ИП Бондарь С.И. Бондарь ИВ, Бондарь ЕИ, с. Красный Чикой, ул. Октябрьская, д. 15 помещ. 1	50,36456	108,76503	Действующая	15-06-2021		35403						1		1.1 Пакет
137	30	Красночикойский муниципальный округ Забайкальского края	21090	ИП Былкова Цветочный магазин с. Красный Чикой, ул. Первомайская. 52	ИП Былкова Цветочный магазин с. Красный Чикой, ул. Первомайская. 52	50,36425	108,75613	Действующая	08-04-2021		27704						1		1.0 Пакет
138	30	Красночикойский муниципальный округ Забайкальского края	33736	ИП Бычков Д.А. с. Красный Чикой, ул. Октябрьская, д. 12, автотехцентр "Чикой"	ИП Бычков Д.А. с. Красный Чикой, ул. Октябрьская, д. 12, автотехцентр "Чикой"	50,36396	108,76226	Действующая	29-11-2023		50268						1		1.1 Пакет
139	30	Красночикойский муниципальный округ Забайкальского края	21225	ИП Варданян.Кафе "Наира" с.Красный Чикой ул.Советская 32	ИП Варданян.Кафе "Наира" с.Красный Чикой ул.Советская 32	50,36401	108,75308	Действующая	09-04-2021		27856						2		1.5 Пакет
140	30	Красночикойский муниципальный округ Забайкальского края	27107	ИП Ведерников О.А. с. Альбитуй ул. Школьная, 5	ИП Ведерников О.А. с. Альбитуй ул. Школьная, 5	50,14044	108,22489	Действующая	18-06-2021		35877						1		1.0 Пакет
141	30	Красночикойский муниципальный округ Забайкальского края	27110	ИП Ведерникова Е.В. с.Альбитуй ул.Центральная 73А	ИП Ведерникова Е.В. с.Альбитуй ул.Центральная 73А	50,13292	108,24166	Действующая	18-06-2021		35880						1		1.0 Пакет
142	30	Красночикойский муниципальный округ Забайкальского края	33778	ИП Ведерникова О.А р-н Красночикойский, с. Этытэй, ул. Советская, 56, магазин	ИП Ведерникова О.А р-н Красночикойский, с. Этытэй, ул. Советская, 56, магазин	50,29873	108,47669	Действующая	07-12-2023		50350						1		1.0 Пакет
143	30	Красночикойский муниципальный округ Забайкальского края	26758	ИП Гладких Е.В., АЗС ул. Луговая, д. 44а	ИП Гладких Е.В., АЗС ул. Луговая, д. 44а	50,37184	108,74995	Действующая	11-06-2021		35172						1		1.0 Пакет
144	30	Красночикойский муниципальный округ Забайкальского края	23200	ИП Гозиева Майсара Турсунбоевна с Красный Чикой, ул Партизанская, д. 34, магазин одежды	ИП Гозиева Майсара Турсунбоевна с Красный Чикой, ул Партизанская, д. 34, магазин одежды	50,36434	108,75583	Действующая	22-04-2021		30231	1	1,1						1.1 Евро
145	30	Красночикойский муниципальный округ Забайкальского края	21433	ИП Горюнов (Магазин "Автотракторные запчасти"), с. Красный Чикой, ул. Перомайская, д.57б	ИП Горюнов (Магазин "Автотракторные запчасти"), с. Красный Чикой, ул. Перомайская, д.57б	50,36369	108,75547	Действующая	12-04-2021		28078						2		1.1 Пакет
146	30	Красночикойский муниципальный округ Забайкальского края	32539	ИП Грешилова Надежда Васильевна, Красный Чикой, ул Первомайская, д. 66	ИП Грешилова Надежда Васильевна,	50,36327	108,75404	Действующая	29-11-2022		50781	1	1,1						1.1 Евро
147	30	Красночикойский муниципальный округ Забайкальского края	27030	ИП Григорьева С.В., с.Урлук, ул. Октябрьская, д. 168	ИП Григорьева С.В., с.Урлук, ул. Октябрьская, д. 168	50,06159	107,87862	Действующая	17-06-2021		35640						4		1.1 Пакет
148	30	Красночикойский муниципальный округ Забайкальского края	27028	ИП Григорьева С.В.,Магазин "Любимый", с. Жиндо, ул. Советская, д. 21, пом. 1	ИП Григорьева С.В.,Магазин "Любимый", с. Жиндо, ул. Советская, д. 21, пом. 1	49,94506	107,99044	Действующая	17-06-2021		35637						3		1.1 Пакет
149	30	Красночикойский муниципальный округ Забайкальского края	31004	ИП Дементьев СП, с. Красный Чикой, ул. Первомайская, д 146Г	ИП Дементьев СП, с. Красный Чикой, ул. Первомайская, д 146Г	50,36018	108,73859	Действующая	24-02-2022		42324						1		1.1 Пакет
150	30	Красночикойский муниципальный округ Забайкальского края	33728	ИП Дианова Е.В. с. Красный Чикой, ул. Первомайская, д. 96, пом. 2 (магазин "Диана")	ИП Дианова Е.В. с. Красный Чикой, ул. Первомайская, д. 96, пом. 2 (магазин "Диана")	50,36181	108,74728	Действующая	23-11-2023		50240						1		1.5 Пакет
151	30	Красночикойский муниципальный округ Забайкальского края	33196	ИП Дудина Н.А магазин "Подсолнух" с. Красный Чикой, ул. Пролетарская, д. 106А	ИП Дудина Н.А магазин "Подсолнух" с. Красный Чикой, ул. Пролетарская, д. 106А	50,3613	108,7642	Действующая	25-05-2023		48773						4		1.1 Пакет

152	30	Красночикойский муниципальный округ Забайкальского края	26950	ИП Дудина Н.А. село Шимбилик, Центральная улица, 48	ИП Дудина Н.А. село Шимбилик, Центральная улица, 48	50,56147	109,56432	Действующая	16-06-2021		35521						1		1.1 Пакет
153	30	Красночикойский муниципальный округ Забайкальского края	26924	ИП Ерофеева И.В. с.Красный Чикой ул.Первомайская 80	ИП Ерофеева И.В. с.Красный Чикой ул.Первомайская 80	50,36236	108,7496	Действующая	16-06-2021		35473						3		0.5 Пакет
154	30	Красночикойский муниципальный округ Забайкальского края	26921	ИП Жарихин Е.В. с.Красный чикой ул. Первомайская 120	ИП Жарихин Е.В. с.Красный чикой ул. Первомайская 120	50,36079	108,74171	Действующая	16-06-2021		35463						4		1.1 Пакет
155	30	Красночикойский муниципальный округ Забайкальского края	26919	ИП Жарихин Е.В. с.Красный Чикой ул.Советская 64	ИП Жарихин Е.В. с.Красный Чикой ул.Советская 64	50,36816	108,74793	Действующая	16-06-2021		35462						1		1.5 Пакет
156	30	Красночикойский муниципальный округ Забайкальского края	21210	ИП Жунёв Магазин Автозапчастей, с. Красный Чикой, ул. Июньская, д 1А	ИП Жунёв Магазин Автозапчастей, с. Красный Чикой, ул. Июньская, д 1А	50,3728	108,75792	Действующая	09-04-2021		28463						1		1.1 Пакет
157	30	Красночикойский муниципальный округ Забайкальского края	21792	ИП Забелина Магазин "Берёзка", с.Захарово, ул.Северная, 45	ИП Забелина Магазин "Берёзка", с.Захарово, ул.Северная, 45	50,5364	109,38053	Действующая	13-04-2021		28444						1		1.1 Пакет
158	30	Красночикойский муниципальный округ Забайкальского края	33500	ИП Зырянова С.Г. с. Красный Чикой, ул. Партизанская, д. 45а, кв. 1, магазин "Феникс"	ИП Зырянова С.Г. с. Красный Чикой, ул. Партизанская, д. 45а, кв. 1, магазин "Феникс"	50,36522	108,75489	Действующая	25-09-2023		49809						1		1.5 Пакет
159	30	Красночикойский муниципальный округ Забайкальского края	33717	ИП Иванова Л.П. с. Красный Чикой, ул. Коммунальная, д. 18, магазин (возле стадиона)	ИП Иванова Л.П. с. Красный Чикой, ул. Коммунальная, д. 18, магазин (возле стадиона)	50,36469	108,74911	Действующая	20-11-2023		50226						2		1.0 Пакет
160	30	Красночикойский муниципальный округ Забайкальского края	26911	ИП Иванова М.М. с.Красный Чикой ул.Рябиновая д.26	ИП Иванова М.М. с.Красный Чикой ул.Рябиновая д.26	50,36884	108,73926	Действующая	16-06-2021		35439						1		1.0 Пакет
161	30	Красночикойский муниципальный округ Забайкальского края	30982	ИП Кайкова ВМ. с. Малоархангельск, ул. Солнечная, 60(АЗС)	ИП Кайкова ВМ. с. Малоархангельск, ул. Солнечная, 60(АЗС)	50,40074	108,8261	Действующая	21-02-2022		42253						1		1.0 Пакет
162	30	Красночикойский муниципальный округ Забайкальского края	33668	ИП Качкабаев, с. Малоархангельское, ул. Центральная 80, магазин	ИП Качкабаев, с. Малоархангельское, ул. Центральная 80, магазин	50,4005	108,85323	Действующая	09-11-2023		50123	1	1,1						1.1 Евро
163	30	Красночикойский муниципальный округ Забайкальского края	33591	ИП Ковалёв А.Ф. с. Красный Чикой, ул. Жукова, д. 7а, магазин	ИП Ковалёв А.Ф. с. Красный Чикой, ул. Жукова, д. 7а, магазин	50,36843	108,77193	Действующая	17-10-2023		49985						1		1.0 Пакет
164	30	Красночикойский муниципальный округ Забайкальского края	29371	ИП Кузнецова Ольга Михайловна, кафе ""Своя компания"	ИП Кузнецова Ольга Михайловна, кафе ""Своя компания"	50,36091	108,73906	Действующая	01-12-2021		39700						2		0.12 Пакет
165	30	Красночикойский муниципальный округ Забайкальского края	32812	ИП Ланцов В.М магазин "Байкал" с Красный Чикой, ул Нагаева, д. 60, к. 1	ИП Ланцов В.М магазин "Байкал" с Красный Чикой, ул Нагаева, д. 60, к. 1	50,36727	108,7743	Действующая	11-04-2023		47789						2		0.12 Пакет
166	30	Красночикойский муниципальный округ Забайкальского края	31136	ИП Ланцов С.В. с Большая Речка, Советская, д. 41, к. А Магазин "Продукты"	ИП Ланцов С.В. с Большая Речка, Советская, д. 41, к. А Магазин "Продукты"	50,13358	108,46537	Действующая	11-03-2022		42643						3		1.5 Пакет
167	30	Красночикойский муниципальный округ Забайкальского края	27125	Ип Линейцева Л.И. с.Красный Чикой ул.Первомайская 54	Ип Линейцева Л.И. с.Красный Чикой ул.Первомайская 54	50,36457	108,7569	Действующая	18-06-2021		35906						3		1.5 Пакет
168	30	Красночикойский муниципальный округ Забайкальского края	33726	ИП Линейцева М.В. с. Барахоево, ул. Октябрьская,, д. 167, магазин	ИП Линейцева М.В. с. Барахоево, ул. Октябрьская,, д. 167, магазин	50,41853	108,8861	Действующая	22-11-2023		50238						2		1.1 Пакет
169	30	Красночикойский муниципальный округ Забайкальского края	33725	ИП Линейцева М.В. с. Быково, ул. Заречная, д. 26, магазин	ИП Линейцева М.В. с. Быково, ул. Заречная, д. 26, магазин	50,4181	109,01719	Действующая	22-11-2023		50237						1		1.1 Пакет
170	30	Красночикойский муниципальный округ Забайкальского края	32885	ИП Линейцева МВ, с.Барахоево, Октябрьская улица, 55а	ИП Линейцева МВ, с.Барахоево, Октябрьская улица, 55а	50,42585	108,90823	Действующая	24-04-2023		48034						1		1.1 Пакет
171	30	Красночикойский муниципальный округ Забайкальского края	33716	ИП Лоскутникова Л.Н, магазин с. Байхор ул. Первомайская д.31	ИП Лоскутникова Л.Н, магазин с. Байхор ул. Первомайская д.31	50,29658	108,58141	Действующая	20-11-2023		50218						3		1.0 Пакет
172	30	Красночикойский муниципальный округ Забайкальского края	33251	ИП Лоскутникова ЛН. м-н продукты, с. Байхор ул. Первомайская д.5	ИП Лоскутникова ЛН. м-н продукты, с. Байхор ул. Первомайская д.5	50,29633	108,5891	Действующая	08-06-2023		51269	1	0,75						0.75 - железный
173	30	Красночикойский муниципальный округ Забайкальского края	33250	ИП Лоскутникова ЛН. м-н продукты с. Осиновка, ул. Центральная, 76	ИП Лоскутникова ЛН. м-н продукты с. Осиновка, ул. Центральная, 76	50,55644	109,44978	Действующая	08-06-2023		49106						3		1.5 Пакет
174	30	Красночикойский муниципальный округ Забайкальского края	33797	ИП Лукьянова Л.А. Красный Чикой с, ул. Пролетарская, владение 141	ИП Лукьянова Л.А. Красный Чикой с, ул. Пролетарская, владение 141	50,46403	109,10216	Действующая	18-12-2023		50398						1		1.1 Пакет
175	30	Красночикойский муниципальный округ Забайкальского края	32176	ИП Лукьянова ЛА, магазин "Альянс", с. Барахоево, ул. Октябрьская, д. 17,	ИП Лукьянова ЛА, магазин "Альянс", с. Барахоево, ул. Октябрьская, д. 17,	50,43567	108,94012	Действующая	29-07-2022		45367						1		1.1 Пакет
176	30	Красночикойский муниципальный округ Забайкальского края	32175	ИП Лукьянова ЛА, с. Малоархангельск, ул. Центральная, д. 73 магазин "Кировский"	ИП Лукьянова ЛА, с. Малоархангельск, ул. Центральная, д. 73 магазин "Кировский"	50,40037	108,85293	Действующая	29-07-2022		45375	1	1,1						1.1 Евро
177	30	Красночикойский муниципальный округ Забайкальского края	33290	ИП Лукьянова М-Н,, МЕГАТЕХНИКА", с. Красный Чикой, ул. Партизанская, д. 29	ИП Лукьянова М-Н,, МЕГАТЕХНИКА", с. Красный Чикой, ул. Партизанская, д. 29	50,36429	108,75549	Действующая	28-06-2023		49254	1	1,1						1.1 Евро
178	30	Красночикойский муниципальный округ Забайкальского края	30983	ИП Махкамов Абдусатор, ул.Первомайская, д.118 Магазин оптовый "Десяточка"	ИП Махкамов Абдусатор, ул.Первомайская, д.118 Магазин оптовый "Десяточка"	50,3609	108,74225	Действующая	21-02-2022		42256						2		1.1 Пакет
179	30	Красночикойский муниципальный округ Забайкальского края	33777	ИП Мезенцев В.В. с. Малоархангельск, ул. Центральная, 103, магазин	ИП Мезенцев В.В. с. Малоархангельск, ул. Центральная, 103, магазин	50,39753	108,84398	Действующая	07-12-2023		50349						1		1.5 Пакет

180	30	Красночикойский муниципальный округ Забайкальского края	33428	ИП Мезенцев, с. Осиновка, ул. Центральная, 64, магазин продуктов	ИП Мезенцев, с. Осиновка, ул. Центральная, 64, магазин продуктов	50,55704	109,45459	Действующая	25-08-2023		49594						1		1.5 Пакет
181	30	Красночикойский муниципальный округ Забайкальского края	32818	ИП Миронова И.Б, магазин "Цветы" с. Красный Чикой, ул. Советская, д,25	ИП Миронова И.Б, магазин "Цветы" с. Красный Чикой, ул. Советская, д,25	50,36433	108,7524	Действующая	13-04-2023		47834						1		1.1 Пакет
182	30	Красночикойский муниципальный округ Забайкальского края	32823	ИП Миронова И.Б. с. Фомичево, ул. Центральная, 19, магазин продукты	ИП Миронова И.Б. с. Фомичево, ул. Центральная, 19, магазин продукты	50,51057	109,26432	Действующая	13-04-2023		47866						1		1.5 Пакет
183	30	Красночикойский муниципальный округ Забайкальского края	26898	ИП Митрошин А.В. Красночикойский район с.Хилкотой ул.Набережная 54	ИП Митрошин А.В. Красночикойский район с.Хилкотой ул.Набережная 54	49,91937	108,08111	Действующая	16-06-2021		35423						1		0.75 Пакет
184	30	Красночикойский муниципальный округ Забайкальского края	33365	ИП Михайлов (с. Красный Чикой, ул. Партизанская, д. 29 в, магазин)	ИП Михайлов (с. Красный Чикой, ул. Партизанская, д. 29 в, магазин)	50,36411	108,75501	Действующая	28-07-2023		49443	1	1,1						1.1 Евро
185	30	Красночикойский муниципальный округ Забайкальского края	33284	ИП Михайлов П.Н, с. Красный Чикой, Первомайская 74	ИП Михайлов П.Н, с. Красный Чикой, Первомайская 74	50,36263	108,75072	Действующая	26-06-2023		49242	1	1,1						1.1 Евро
186	30	Красночикойский муниципальный округ Забайкальского края	21250	ИП Михайлова ЗГ, Магазин "Дары природы" с. Красный Чикой, ул.Первомайская 46	ИП Михайлова ЗГ, Магазин "Дары природы" с. Красный Чикой, ул.Первомайская 46	50,36559	108,75797	Действующая	09-04-2021		27887	1	1,1						1.1 Евро
187	30	Красночикойский муниципальный округ Забайкальского края	21254	ИП Михайлова, Магазин "Солнечный" с. Красный Чикой, ул. Солнечная, д.11	ИП Михайлова Магазин "Солнечный" с. Красный Чикой, ул. Солнечная, д.11	50,36985	108,77295	Действующая	09-04-2021		35414						2		1.1 Пакет
188	30	Красночикойский муниципальный округ Забайкальского края	33886	ИП Никитин Г.П. с.Красный Чикой. переулок Кировский, д 6 пом 1,3	ИП Никитин Г.П. с.Красный Чикой. переулок Кировский, д 6 пом 1,3	50,36673	108,75744	Действующая	25-02-2024		50749	1	1,1						1.1 Евро
189	30	Красночикойский муниципальный округ Забайкальского края	32073	ИП Никитин Геннадий Николаевич, с Черемхово, ул Центральная, д. 98а Продовольственный магазин	ИП Никитин Геннадий Николаевич, с Черемхово, ул Центральная, д. 98а Продовольственный магазин	50,57947	110,15702	Действующая	07-07-2022		36507						3		1.0 Пакет
190	30	Красночикойский муниципальный округ Забайкальского края	23396	ИП Никитин ГП, с.Красный Чикой. переулок Кировский, д 1	ИП Никитин ГП, с.Красный Чикой. переулок Кировский, д 1	50,3667	108,75667	Действующая	23-04-2021		30562	1	1,1						1.1 Евро
191	30	Красночикойский муниципальный округ Забайкальского края	21041	ИП Никитина Гостиница "Персона", ул. Первомайская 57А	ИП Никитина Гостиница "Персона", ул. Первомайская 57А	50,36323	108,75579	Действующая	08-04-2021		27653						1		1.1 Пакет
192	30	Красночикойский муниципальный округ Забайкальского края	32984	ИП Никитина НА, с.Малоархангельск, ул. Центральная, д. 157А	ИП Никитина НА, с.Малоархангельск, ул. Центральная, д. 157А	50,39538	108,82778	Действующая	05-05-2023		48257						2		1.1 Пакет
193	30	Красночикойский муниципальный округ Забайкальского края	33889	ИП Пыткин А.И, с. Урлук, ул. Октябрьская, д. 158, магазин	ИП Пыткин А.И, с. Урлук, ул. Октябрьская, д. 158, магазин	50,0537	107,89023	Действующая	25-02-2024		50752						1		0.12 Пакет
194	30	Красночикойский муниципальный округ Забайкальского края	33888	ИП Пыткин А.И, с. Урлук, ул. Комсомольская, д. 64А, магазин	ИП Пыткин А.И, с. Урлук, ул. Комсомольская, д. 64А, магазин	50,04747	107,93706	Действующая	25-02-2024		50751						2		0.12 Пакет
195	30	Красночикойский муниципальный округ Забайкальского края	32605	ИП Романов ЕЮ, магазин "Ромашка", с Жиндо 1-е, ул Советская, д. 43	ИП Романов ЕЮ, магазин "Ромашка", с Жиндо 1-е, ул Советская, д. 43	49,94507	107,98422	Действующая	25-01-2023		46530	1	1,1						1.1 Евро
196	30	Красночикойский муниципальный округ Забайкальского края	33466	ИП Сидоров В.В с. Красный Чикой, ул. Первомайская, д. 98, пом. 2, складское помещение	ИП Сидоров В.В с. Красный Чикой, ул. Первомайская, д. 98, пом. 2, складское помещение	50,36191	108,74719	Действующая	08-09-2023		49690	1	1,1						1.1 Евро
197	30	Красночикойский муниципальный округ Забайкальского края	33467	ИП Сидоров В.В, с. Красный Чикой, ул. Партизанская, 42, пом. 1, пом. 2, нежилое помещение	ИП Сидоров В.В, с. Красный Чикой, ул. Партизанская, 42, пом. 1, пом. 2, нежилое помещение	50,36477	108,75546	Действующая	08-09-2023		49692	1	1,1						1.1 Евро
198	30	Красночикойский муниципальный округ Забайкальского края	33252	ИП Смородников АН магазин "БерегАвто" с. Красный Чикой, пер. Кировский д. 10	ИП Смородников АН магазин "БерегАвто" с. Красный Чикой, пер. Кировский д. 10	50,36636	108,75731	Действующая	09-06-2023		49108	1	1,1						1.1 Евро
199	30	Красночикойский муниципальный округ Забайкальского края	31744	ИП Соболев А.Е, с. Красный Чикой, ул. Молодежная, 4г, Пилорама	ИП Соболев А.Е, с. Красный Чикой, ул. Молодежная, 4г, Пилорама	50,38793	108,75207	Действующая	12-05-2022		43824						1		1.5 Пакет
200	30	Красночикойский муниципальный округ Забайкальского края	20759	ИП Спиридонов АН, с Урлук, ул Новая, зд. 26 Магазин "Универсам"	ИП Спиридонов АН, с Урлук, ул Новая, зд. 26 Магазин "Универсам"	50,05174	107,89782	Действующая	06-04-2021		43223	1	0,75						0.75 - железный
201	30	Красночикойский муниципальный округ Забайкальского края	32022	ИП Старостина Е. С, с.Альбитуй, ул. Центральная, д. 51 Продуктовый магазин	ИП Старостина Е. С, с.Альбитуй, ул. Центральная, д. 51 Продуктовый магазин	50,13123	108,2437	Действующая	24-06-2022		44757						2		0.75 Пакет
202	30	Красночикойский муниципальный округ Забайкальского края	26869	ИП Старостина, магазин"Поляна" с.Красный Чикой ул.Первомайская 54	ИП Старостина, магазин "Поляна" с.Красный Чикой ул.Первомайская 54	50,36442	108,75619	Действующая	15-06-2021		35401						2		1.0 Пакет
203	30	Красночикойский муниципальный округ Забайкальского края	33184	ИП Таюрская А.П. Кафе ,,"Ёжик", с. Красный Чикой, ул. Советская, д. 13А	ИП Таюрская А.П. Кафе ,,"Ёжик", с. Красный Чикой, ул. Советская, д. 13А	50,36243	108,75407	Действующая	25-05-2023		48752	1	1,1						1.1 Евро
204	30	Красночикойский муниципальный округ Забайкальского края	27084	ИП Ткачук ГИ, приискс. Большая речка ул.Новая-12, пом.2 магазин	ИП Ткачук ГИ, приискс. Большая речка ул.Новая-12, пом.2 магазин	50,13304	108,46596	Действующая	18-06-2021		42609	1	1,1						1.1 Евро
205	30	Красночикойский муниципальный округ Забайкальского края	33983	ИП Трофимов С.М. с Красный Чикой, ул Красноармейская, зд. 11А, здание гаража	ИП Трофимов С.М. с Красный Чикой, ул Красноармейская, зд. 11А, здание гаража	50,37308	108,7729	Действующая	03-04-2024		50974	1	1,1						1.1 Евро
206	30	Красночикойский муниципальный округ Забайкальского края	27012	ИП Трофимова Е.Ю. с.Барахоево ул.Октябрьская 116	ИП Трофимова Е.Ю. с.Барахоево ул.Октябрьская 116	50,42489	108,90386	Действующая	17-06-2021		35611						2		0.06 Пакет
207	30	Красночикойский муниципальный округ Забайкальского края	23835	ИП Филатова А.Н с. Красный Чикой, ул.Первомайская 57А	ИП Филатова А.Н с. Красный Чикой, ул.Первомайская 57А	50,36463	108,75565	Действующая	26-04-2021		35476						3		0.12 Пакет

208	30	Красночикойский муниципальный округ Забайкальского края	31195	ИП Хохрякова СА Магазин "Всё для дома", с. Урлук, ул. Школьная, д. 7	ИП Хохрякова СА Магазин "Всё для дома", с. Урлук, ул. Школьная, д. 7	50,05079	107,90333	Действующая	17-03-2022		42788						1		1.0 Пакет
209	30	Красночикойский муниципальный округ Забайкальского края	30977	ИП Шевченко И.М. магазин "Славянка" с. Красный Чикой, ул. Первомайская, д. 98	ИП Шевченко И.М. магазин "Славянка" с. Красный Чикой, ул. Первомайская, д. 98	50,36187	108,74705	Действующая	21-02-2022		48771						4		1.5 Пакет
210	30	Красночикойский муниципальный округ Забайкальского края	33278	ИП Шишмарёва З.Н. с. Байхор, ул. Первомайская, д. 32А, магазин	ИП Шишмарёва З.Н. с. Байхор, ул. Первомайская, д. 32А, магазин	50,29644	108,58204	Действующая	19-06-2023		49207						3		1.5 Пакет
211	30	Красночикойский муниципальный округ Забайкальского края	30976	ИП Шишмарева ЗН, Магазин "Спутник" с. Малоархангельск, ул. Центральная, д. 136	ИП Шишмарева ЗН, Магазин "Спутник" с. Малоархангельск, ул. Центральная, д. 136	50,39561	108,83504	Действующая	21-02-2022		42239						1		1.0 Пакет
212	30	Красночикойский муниципальный округ Забайкальского края	30975	ИП Шишмарева Зоя Николаевна Магазин "Ассорти" ул. Октябрьская, д. 24 Красный Чикой	ИП Шишмарева Зоя Николаевна Магазин "Ассорти" ул. Октябрьская, д. 24 Красный Чикой	50,36227	108,7634	Действующая	21-02-2022		42237						1		1.1 Пакет
213	30	Красночикойский муниципальный округ Забайкальского края	33711	ИП Шкедоа Е.В. с. Шимбилик, ул. Центральная 97 Магазин	ИП Шкедоа Е.В. с. Шимбилик, ул. Центральная 97 Магазин	50,56185	109,57408	Действующая	16-11-2023		50207						2		1.1 Пакет
214	30	Красночикойский муниципальный округ Забайкальского края	33714	ИП Шкедов Е.В. с. Красный Чикой, ул. Первомайская, д. 59Б, магазин	ИП Шкедов Е.В. с. Красный Чикой, ул. Первомайская, д. 59Б, магазин	50,36326	108,75423	Действующая	17-11-2023		50214						2		1.5 Пакет
215	30	Красночикойский муниципальный округ Забайкальского края	23355	ИП Шкедов Магазин с.Захарово, ул. Центральная, д 39	ИП Шкедов Магазин с.Захарово, ул. Центральная, д 39	50,53503	109,38159	Действующая	23-04-2021		35864						2		1.0 Пакет
216	30	Красночикойский муниципальный округ Забайкальского края	30100	ИП Шкедова М.Н, с. Черемхово. ул. Центральная, д, 117, магазин "Александра".	ИП Шкедова М.Н, с. Черемхово. ул. Центральная, д, 117, магазин "Александра".	50,57697	110,13477	Действующая	15-01-2022		42617						4		1.5 Пакет
217	30	Красночикойский муниципальный округ Забайкальского края	26912	ИП Яковлева Т.В.с.Черемхово,ул.Центральная, д. 54 (магазин)	ИП Яковлева Т.В.с.Черемхово,ул.Центральная, д. 54 (магазин)	50,57944	110,16877	Действующая	16-06-2021		35440						1		1.1 Пакет
218	30	Красночикойский муниципальный округ Забайкальского края	34046	ИП. Ведерникова ЕЮ	ИП. Ведерникова ЕЮ с. Байхор. ул. Юбилейная 19/1	50,29481	108,583	Действующая	03-05-2024		51217						1		1.1 Пакет
219	30	Красночикойский муниципальный округ Забайкальского края	32738	ИП. Грешилова СВ, LOFT BAR, с. Красный Чикой, ул. Первомайская, д. 86	ИП. Грешилова СВ, LOFT BAR, с. Красный Чикой, ул. Первомайская, д. 86	50,3622	108,74847	Действующая	22-03-2023		47390	1	1,1						1.1 Евро
220	30	Красночикойский муниципальный округ Забайкальского края	32827	ИП. Лоскутникова ЛН. м-н ,,Калинка", с Красный Чикой, ул Нагаева, д. 13В	ИП. Лоскутникова ЛН. м-н ,,Калинка", с Красный Чикой, ул Нагаева, д. 13В	50,36486	108,76859	Действующая	13-04-2023		51247	3	1,1						1.1 Евро
221	30	Красночикойский муниципальный округ Забайкальского края	27300	КГУП "АВТОМОБИЛЬНЫЕ ДОРОГИ ЗАБАЙКАЛЬЯ" База Барахоево с. Барахоево, ул. Новая, 1а	КГУП "АВТОМОБИЛЬНЫЕ ДОРОГИ ЗАБАЙКАЛЬЯ" База Барахоево с. Барахоево, ул. Новая, 1а	50,43308	108,94174	Действующая	23-06-2021		36191						1		1.1 Пакет
222	30	Красночикойский муниципальный округ Забайкальского края	24264	ИП Никитин Г.П.	Кировский переулок, село Красный Чикой, Красночикойский район, Россия, Забайкальский край	50,36532	108,75787	Действующая	30-04-2021		31772	1	1,1						1.1 Евро
223	30	Красночикойский муниципальный округ Забайкальского края	29682	Конкинский дом культуры, Красночикойский р-н, с Конкино, Центральная ул., д.15	Конкинский дом культуры, Красночикойский р-н, с Конкино, Центральная ул., д.15	49,80528	108,07191	Действующая	16-12-2021		40247	1	1,1						1.1 Евро
224	30	Красночикойский муниципальный округ Забайкальского края	21146	ИП. бондарь АИ.	Красночикойский район, Забайкальский край, Россия, 21, Октябрьская улица, село Красный Чикой	50,3625	108,76383	Действующая	08-04-2021		27766						1		1.1 Пакет
225	30	Красночикойский муниципальный округ Забайкальского края	16983	ГБУ Красночикойская СББЖ	Красночикойский район, Забайкальский край, Россия, 21, Юбилейная улица, село Красный Чикой	50,35829	108,73958	Действующая	20-02-2021		22767	1	1,1						1.1 Евро
226	30	Красночикойский муниципальный округ Забайкальского края	21509	ИП Мезенцев	Красночикойский район, Забайкальский край, Россия, 86, Горная улица, село Красный Чикой	50,37342	108,73931	Действующая	12-04-2021		47766	1	0,75						0.75 - железный
227	30	Красночикойский муниципальный округ Забайкальского края	23310	МКД	Красночикойский район, Забайкальский край, Россия, 86А, Первомайская улица, село Красный Чикой	50,36304	108,74885	Действующая	23-04-2021		35193	2	1,1						1.1 Евро
228	30	Красночикойский муниципальный округ Забайкальского края	17759	МКД	Красночикойский район, Забайкальский край, Россия, 86Б, Первомайская улица, село Красный Чикой	50,36287	108,74974	Действующая	16-03-2021		35194	1	1,1						1.1 Евро
229	30	Красночикойский муниципальный округ Забайкальского края	34189	Красночикойский район, с. Коротково, ул. Береговая, 1А, ФАП	Красночикойский район, с. Коротково, ул. Береговая, 1А, ФАП	50,4441	108,9872	Действующая	18-07-2024		51788	1	1,1						1.1 Евро
230	30	Красночикойский муниципальный округ Забайкальского края	29930	Управление Судебного департамента, с. Красный Чикой, ул. Партизанская, 25	Красночикойский районный суд, с. Красный Чикой, ул. Пратизанская, 25	50,363	108,75615	Действующая	11-01-2022		40635	1	1,1						1.1 Евро
231	30	Красночикойский муниципальный округ Забайкальского края	33533	Красночикойский филиал КГСАУ,, Забайкаллехоз", ул. Береговая 55	Красночикойский филиал КГСАУ,, Забайкаллехоз", ул. Береговая 55	50,35667	108,73789	Действующая	29-09-2023		49865	1	1,1						1.1 Евро
232	30	Красночикойский муниципальный округ Забайкальского края	32153	ИП Михаилов НП.м-н ,,Слата" Октябрьская, д. 25	Красный Чикой, Октябрьская улица, 25 Магазин "СЛАТА"	50,36175	108,7639	Действующая	26-07-2022		45345						1		0.75 Пакет
233	30	Красночикойский муниципальный округ Забайкальского края	29352	ИП Хлуднева Ирина Александровна ул Партизанская, д. 21, Магазин "Золотой орел"	Красный Чикой, ул. Партизанская, д. 21, Магазин "Золотой орел"	50,36233	108,75643	Действующая	30-11-2021		39660	1	1,1						1.1 Евро
234	30	Красночикойский муниципальный округ Забайкальского края	31915	Курорт ООО "ЯМАРОВКА" с Ямаровка, ул. Центральная. д. 32	Курорт ООО "ЯМАРОВКА" с Ямаровка, ул. Центральная. д. 32	50,61667	110,25075	Действующая	26-05-2022		44157	3	1,1						1.1 Евро
235	30	Красночикойский муниципальный округ Забайкальского края	27098	КФХ Нимбуева Н.Н. Красночикойский район с.Верхний Шергольджин уроч. Сосновая падь	КФХ Нимбуева Н.Н. Красночикойский район с.Верхний Шергольджин уроч. Сосновая падь	50,19017	108,32916	Действующая	18-06-2021		35867						1		1.0 Пакет

236	30	Красночикойский муниципальный округ Забайкальского края	32796	Лесхоз.с. Захарово, ул. Центральная, 60-2	Лесхоз.с. Захарово, ул. Центральная, 60-2	50,54131	109,38591	Действующая	06-04-2023		47652						2		1.1 Пакет
237	30	Красночикойский муниципальный округ Забайкальского края	17264	Летний лагерь "Сказка" с. Красный Чикой, сенная падь в 6 км.севернее	Летний лагерь "Сказка" с. Красный Чикой, сенная падь в 6 км.севернее	50,37507	108,73808	Действующая	02-03-2021		6093	3	1,1						1.1 Евро
238	30	Красночикойский муниципальный округ Забайкальского края	26741	ИП Гладких Е.В., Северная, д. 10а	Луговая улица, село Красный Чикой, Красночикойский район, Россия, Забайкальский край	50,37236	108,75298	Действующая	11-06-2021		35124						1		1.0 Пакет
239	30	Красночикойский муниципальный округ Забайкальского края	32148	ИП Лазарева ЕИ, Магазин "Волна", Красный Чикой, ул. Первомайская, д. 58	Магазин "Волна", Красный Чикой, ул. Первомайская, д. 58	50,36344	108,75386	Действующая	25-07-2022		45340						1		1.0 Пакет
240	30	Красночикойский муниципальный округ Забайкальского края	26092	ИП Поворознюк Евгения Александровна, ул. Первомайская, д. 47 Магазин "Кари"	Магазин "Кари",с. Красный Чикой, ул. Первомайская, д. 47	50,36475	108,75815	Действующая	02-06-2021		34040	1	1,1						1.1 Евро
241	30	Красночикойский муниципальный округ Забайкальского края	23934	Магазин "Светофор", с. Красный Чикой, пер. Кировский, д. 1, пом. 2	Магазин "Светофор", с. Красный Чикой, пер. Кировский, д. 1, пом. 2	50,36676	108,75644	Действующая	27-04-2021		31271						5		1.1 Пакет
242	30	Красночикойский муниципальный округ Забайкальского края	21992	Магазин "Сибирь" ИП Коновалова Красный Чикой, ул. Первомайская д.50	Магазин "Сибирь" ИП Коновалова Красный Чикой, ул. Первомайская д.50	50,36447	108,7566	Действующая	14-04-2021		29193	1	1,1						1.1 Евро
243	30	Красночикойский муниципальный округ Забайкальского края	21883	Магазин ИП Рубцова Т.В ул. Юбилейная 12-3	Магазин ИП Рубцова, с.Красный Чикой ул. Юбилейная 12-3	50,35979	108,74188	Действующая	14-04-2021		35196						1		0.5 Пакет
244	30	Красночикойский муниципальный округ Забайкальского края	31127	Магазин ИП Ткачук Г.И, прииск с. Большая речка ул.Новая-10, пом.1 магазин	Магазин ИП Ткачук Г.И, прииск с. Большая речка ул.Новая-10, пом.1 магазин	50,13277	108,46532	Действующая	10-03-2022		42608	1	1,1						1.1 Евро
245	30	Красночикойский муниципальный округ Забайкальского края	31128	Магазин,ИП Ткачук Г.И., с. Прииск с. Большая речка ул.Советская,20, пом.3 магазин	Магазин,ИП Ткачук Г.И., с. Прииск с. Большая речка ул.Советская,20, пом.3 магазин	50,136	108,46179	Действующая	10-03-2022		42610	1	1,1						1.1 Евро
246	30	Красночикойский муниципальный округ Забайкальского края	30809	МЕСТНАЯ РЕЛИГИОЗНАЯ ОРГАНИЗАЦИЯ ПРАВОСЛАВНЫЙ ПРИХОД ХРАМА СВЯТЫХ АПОСТОЛОВ ПЕТРА И ПАВЛА С	МЕСТНАЯ РЕЛИГИОЗНАЯ ОРГАНИЗАЦИЯ ПРАВОСЛАВНЫЙ ПРИХОД ХРАМА СВЯТЫХ АПОСТОЛОВ ПЕТРА И ПАВЛА С	50,36257	108,75321	Действующая	11-02-2022		41952						1		1.1 Пакет
247	30	Красночикойский муниципальный округ Забайкальского края	31534	МКД Красны Чикой ул. Нагаева 13в	МКД Красны Чикой ул. Нагаева 13в	50,36494	108,76876	Действующая	19-04-2022		43439	2	1,1						1.1 Евро
248	30	Красночикойский муниципальный округ Забайкальского края	31537	МКД Красный Чикой Первомайская 168/а	МКД Красный Чикой Первомайская 168/а	50,35772	108,72641	Действующая	19-04-2022		47650	2	1,1						1.1 Евро
249	30	Красночикойский муниципальный округ Забайкальского края	29680	МКД Красный Чикой Первомайская 74д	МКД Красный Чикой Первомайская 74д	50,36265	108,75085	Действующая	16-12-2021		43149	3	1,1						1.1 Евро
250	30	Красночикойский муниципальный округ Забайкальского края	31538	МКД Красный Чикой уд. Первомайская 179а	МКД Красный Чикой уд. Первомайская 179а	50,35834	108,73083	Действующая	19-04-2022		43442	2	1,1						1.1 Евро
251	30	Красночикойский муниципальный округ Забайкальского края	31540	МКД Красный Чикой ул. Горная 92	МКД Красный Чикой ул. Горная 92	50,37625	108,7385	Действующая	19-04-2022		43444	2	1,1						1.1 Евро
252	30	Красночикойский муниципальный округ Забайкальского края	31539	МКД Красный Чикой ул. Горная, 20в	МКД Красный Чикой ул. Горная, 20в	50,36523	108,74186	Действующая	19-04-2022		43443	2	1,1						1.1 Евро
253	30	Красночикойский муниципальный округ Забайкальского края	31536	МКД Красный Чикой ул. Мельничная 4-1	МКД Красный Чикой ул. Мельничная 4-1	50,36032	108,74564	Действующая	19-04-2022		43441	2	1,1						1.1 Евро
254	30	Красночикойский муниципальный округ Забайкальского края	22499	МКД Красный Чикой ул. Первомайская 76а	МКД Красный Чикой ул. Первомайская 76а	50,36294	108,75046	Действующая	16-04-2021		35195	3	1,1						1.1 Евро
255	30	Красночикойский муниципальный округ Забайкальского края	31535	МКД Красный Чикой ул. Пролетарская 152	МКД Красный Чикой ул. Пролетарская 152	50,36074	108,75578	Действующая	19-04-2022		43440	2	1,1						1.1 Евро
256	30	Красночикойский муниципальный округ Забайкальского края	31533	МКД Красный Чикой ул. Пролетарская 2а	МКД Красный Чикой ул. Пролетарская 2а	50,36834	108,77845	Действующая	19-04-2022		43438	2	1,1						1.1 Евро
257	30	Красночикойский муниципальный округ Забайкальского края	31532	МКД Красный Чикой ул. Северная 3-1	МКД Красный Чикой ул. Северная 3-1	50,37391	108,77499	Действующая	19-04-2022		43437	2	1,1						1.1 Евро
258	30	Красночикойский муниципальный округ Забайкальского края	31541	МКД Красный Чикой ул.Молодежная 1а	МКД Красный Чикой ул.Молодежная 1а	50,37867	108,7568	Действующая	19-04-2022		43445	2	1,1						1.1 Евро
259	30	Красночикойский муниципальный округ Забайкальского края	26923	МКД с. Красный Чикой ул. Ключевская 25а	МКД с. Красный Чикой ул. Ключевская 25а	50,36406	108,7449	Действующая	16-06-2021		35470	3	1,1						1.1 Евро
260	30	Красночикойский муниципальный округ Забайкальского края	29681	МКД ул. Советская 71а	МКД с. Красный Чикой, ул Советская, д 71а	50,36732	108,74848	Действующая	16-12-2021		43150	2	1,1						1.1 Евро
261	30	Красночикойский муниципальный округ Забайкальского края	33962	МКД ул. Энергетиков 3Б (сиротские дома)	МКД ул. Энергетиков 3Б (сиротские дома)	50,36179	108,73863	Действующая	25-03-2024		50915	1	1,1						1.1 Евро
262	30	Красночикойский муниципальный округ Забайкальского края	33415	ООО "Альфа-М" с. Красный Чикой, пер. Кировский, д. 6, пом. 2, м-н "Красное Белое"	м-н "Красное Белое", пом. 2, д. 6, ООО "Альфа-М" с. Красный Чикой, пер. Кировский	50,36645	108,75731	Действующая	21-08-2023		49562						4		1.5 Пакет
263	30	Красночикойский муниципальный округ Забайкальского края	17304	МОУ "Черемховская СОШ" с. Черемхово, ул.Лесная, д. 29а	МОУ "Черемховская СОШ" с. Черемхово, ул.Лесная, д. 29а	50,58156	110,16346	Действующая	03-03-2021		23230	1	1,1						1.1 Евро

264	30	Красночикойский муниципальный округ Забайкальского края	17242	МОУ Байхорская ООШ Красночикойский район, с.Байхор, ул.Первомайская, дом 21а	МОУ Байхорская ООШ Красночикойский район, с.Байхор, ул.Первомайская, дом 21а	50,29676	108,58607	Действующая	02-03-2021		23145	1	1,1						1.1 Евро
265	30	Красночикойский муниципальный округ Забайкальского края	22291	МОУ ЖИНДОЙСКАЯ СОШ, с.Жиндо ул.Советская 27а	МОУ ЖИНДОЙСКАЯ СОШ, с.Жиндо ул.Советская 27а	49,94578	107,99186	Действующая	15-04-2021		29030	2	1,1						1.1 Евро
266	30	Красночикойский муниципальный округ Забайкальского края	30380	МОУ ЗАХАРОВСКАЯ СОШ. Пищеблок, с. Захарово, ул. Центральная, д.33 (въезд с улицы	МОУ ЗАХАРОВСКАЯ СОШ. Пищеблок, с. Захарово, ул. Центральная, д.33 (въезд с улицы	50,53236	109,37654	Действующая	26-01-2022		41025	1	1,1						1.1 Евро
267	30	Красночикойский муниципальный округ Забайкальского края	17124	МОУ Красночикойская СОШ №2 ул Первомайская, 1	МОУ Красночикойская СОШ №2, Красный Чикой, ул Первомайская, 1	50,36876	108,76761	Действующая	26-02-2021		22988	2	1,1						1.1 Евро
268	30	Красночикойский муниципальный округ Забайкальского края	17137	МОУ Урлукская СОШ, с.Усть-Урлук, ул.Вторая, дом 1	МОУ Урлукская СОШ, с.Усть-Урлук, ул.Вторая, дом 1	49,94303	107,8058	Действующая	26-02-2021		23008	1	1,1						1.1 Евро
269	30	Красночикойский муниципальный округ Забайкальского края	31298	МОУ ШИМБИЛИКСКАЯ СОШ с. Шимбилик, ул. Центральная 95	МОУ ШИМБИЛИКСКАЯ СОШ с. Шимбилик, ул. Центральная 95	50,56183	109,57383	Действующая	24-03-2022		40600	2	1,1						1.1 Евро
270	30	Красночикойский муниципальный округ Забайкальского края	29829	Административное здание МУП "РЖКХ", с Красный Чикой, ул Первомайская, д. 7	МУП "РЖКХ", с Красный Чикой, ул Первомайская, д. 7	50,36657	108,76449	Действующая	21-12-2021		51298	3	1,1						1.1 Евро
271	30	Красночикойский муниципальный округ Забайкальского края	22438	МУП Аптека №13 с. Красный Чикой, ул. Советская, д. 46	МУП Аптека №13 с. Красный Чикой, ул. Советская, д. 46	50,36654	108,75007	Действующая	16-04-2021		29239						1		1.1 Пакет
272	30	Красночикойский муниципальный округ Забайкальского края	23725	МФЦ, Служба кадастра, с. Красный Чикой, ул. Партизанская, д 27	МФЦ, Служба кадастра, с. Красный Чикой, ул. Партизанская, д 27	50,36345	108,7559	Действующая	26-04-2021		42585						5		0.06 Пакет
273	30	Красночикойский муниципальный округ Забайкальского края	31635	МЧС Красночикойский район, ул. Пролетарская, 111а Пожарно-спасательная часть №21	МЧС Красночикойский район, ул. Пролетарская, 111а Пожарно-спасательная часть №21	50,36063	108,75891	Действующая	25-04-2022		43628						4		1.5 Пакет
274	30	Красночикойский муниципальный округ Забайкальского края	29707	н.п. Большая Речка. ул. Новая, д. 2А Большереченская врачебная амбулатория	н.п. Большая Речка. ул. Новая, д. 2А Большереченская врачебная амбулатория	50,13226	108,46232	Действующая	18-12-2021		45317	3	1,1						1.1 Евро
275	30	Красночикойский муниципальный округ Забайкальского края	17289	Национальный Парк с. Красный Чикой, ул. Первомайская 1	Национальный Парк с. Красный Чикой, ул. Первомайская 1	50,36876	108,7676	Действующая	02-03-2021		47178	1	1,1						1.1 Евро
276	30	Красночикойский муниципальный округ Забайкальского края	33468	ОМВД (ГАИ) с. Красный Чикой, ул. Советская, 17	ОМВД (ГАИ) с. Красный Чикой, ул. Советская, 17	50,36343	108,75257	Действующая	08-09-2023		49695						1		1.1 Пакет
277	30	Красночикойский муниципальный округ Забайкальского края	23056	ОМВД России по Красночикойскому району, ул. Первомайская, 91	ОМВД России по Красночикойскому району, ул. Первомайская, 91	50,36181	108,74981	Действующая	21-04-2021		30030	1	1,1						1.1 Евро
278	30	Красночикойский муниципальный округ Забайкальского края	33667	ООО "ЧАЙКА" (Ювелирный магазин), С. Красный Чикой, ул. Партизанская, 40	ООО "ЧАЙКА" (Ювелирный магазин), С. Красный Чикой, ул. Партизанская, 40	50,36461	108,75551	Действующая	09-11-2023		50122	1	1,1						1.1 Евро
279	30	Красночикойский муниципальный округ Забайкальского края	34235	ООО «Инженерно-сервисный центр» (ООО «ИСЦ»)"Строительство подстанции , Красночикойский р-он,	ООО «Инженерно-сервисный центр» (ООО «ИСЦ»)"Строительство подстанции , Красночикойский р-он,	50,53749	110,07528	Новая	19-08-2024		51962	2	1,1						1.1 Евро
280	30	Красночикойский муниципальный округ Забайкальского края	33885	ООО "АЛЬБИОН-2002" с. Красный Чикой, ул. Партизанская, д. 42, пом. 1, магазин "Бристоль"	ООО "АЛЬБИОН-2002" с. Красный Чикой, ул. Партизанская, д. 42, пом. 1, магазин "Бристоль"	50,36473	108,75541	Действующая	25-02-2024		50748	1	0,75						0.75 - железный
281	30	Красночикойский муниципальный округ Забайкальского края	24458	ООО "Вертикаль" Красночикойский р-н, с. Хилкотой участок в 3 км от ориентира на Ю-В	ООО "Вертикаль" Красночикойский р-н, с. Хилкотой участок в 3 км от ориентира на Ю-В	49,91914	108,08079	Действующая	05-05-2021		32051						6		5.0 Пакет
282	30	Красночикойский муниципальный округ Забайкальского края	17492	ООО "Вертикаль" Красный Чикой, ул. Октябрьская, д.17	ООО "Вертикаль" Красный Чикой, ул. Октябрьская, д.17	50,36535	108,76333	Действующая	05-03-2021		32641	2	1,1						1.1 Евро
283	30	Красночикойский муниципальный округ Забайкальского края	21269	ООО "Охотник" с. Красный Чикой ул. Партизанская д. 114	ООО "Охотник" с. Красный Чикой ул. Партизанская д. 114	50,37139	108,75085	Действующая	09-04-2021		38414						1		1.5 Пакет
284	30	Красночикойский муниципальный округ Забайкальского края	32434	ООО "Разрезуголь" с. Красный Чикой, ул. Первомайская, д. 77Г Административное здание	ООО "Разрезуголь" с. Красный Чикой, ул. Первомайская, д. 77Г Административное здание	50,36146	108,75103	Действующая	03-11-2022		48089	1	1,1						1.1 Евро
285	30	Красночикойский муниципальный округ Забайкальского края	23371	ООО "Разрезуголь" Участок № 1 Зашуланского месторождения, Забайкальский край, Красночикойский	ООО "Разрезуголь" Участок № 1 Зашуланского месторождения	50,53158	110,07112	Действующая	23-04-2021		46005	4	1,1						1.1 Евро
286	30	Красночикойский муниципальный округ Забайкальского края	26860	ООО "ФРЕГАТ" магазин "Титан", с. Красный Чикой, ул. Первомайская, 48	ООО "ФРЕГАТ" магазин "Титан", с. Красный Чикой, ул. Первомайская, 48	50,36496	108,75777	Действующая	15-06-2021		35376	3	0,75						0.75 - железный
287	30	Красночикойский муниципальный округ Забайкальского края	33666	ООО "ЧАЙКА" (Автомаркет), с. Красный Чикой, ул. Первомайская, 51	ООО "ЧАЙКА" (Автомаркет), с. Красный Чикой, ул. Первомайская, 51	50,36414	108,75666	Действующая	09-11-2023		50121	1	1,1						1.1 Евро
288	30	Красночикойский муниципальный округ Забайкальского края	28646	ООО "Чайка" с. Верхний Шергольджин, ул. Центральная, д. 55 магазин	ООО "Чайка" с. Верхний Шергольджин, ул. Центральная, д. 55 магазин	50,19579	108,32286	Действующая	12-08-2021		42359						1		1.0 Пакет
289	30	Красночикойский муниципальный округ Забайкальского края	26767	ООО "Чайка", Красный Чикой, ул. Луговая, д. 44в (включ Луговая, 44Г)	ООО "Чайка", Красный Чикой, ул. Луговая, д. 44в	50,37282	108,75313	Действующая	11-06-2021		35203	3	1,1						1.1 Евро
290	30	Красночикойский муниципальный округ Забайкальского края	24281	ООО "Чайка", с. Красный Чикой. ул. Первомайская, д. 60	ООО "Чайка", с. Красный Чикой. ул. Первомайская, д. 60	50,36379	108,75508	Действующая	30-04-2021		39932	1	1,1						1.1 Евро
291	30	Красночикойский муниципальный округ Забайкальского края	17744	ООО "Чикой Лес" с Красные Речки, ул Первомайская, д. 39	ООО "Чикой Лес" с Красные Речки, ул Первомайская, д. 39	50,46182	109,10039	Действующая	15-03-2021		23831						1		1.1 Пакет

292	30	Красночикойский муниципальный округ Забайкальского края	22743	ООО Малхан, с Красный Чикой, ул Партизанская, д 36	ООО Малхан, с Красный Чикой, ул Партизанская, д 36	50,36449	108,75579	Действующая	19-04-2021		38418						1		0.5 Пакет
293	30	Красночикойский муниципальный округ Забайкальского края	29825	ООО Старательная артель "Тайга" с Красный Чикой, ул Первомайская, 161	ООО Старательная артель "Тайга" с Красный Чикой, ул Первомайская, 161	50,3596	108,73744	Действующая	21-12-2021		35959	3	1,1						1.1 Евро
294	30	Красночикойский муниципальный округ Забайкальского края	22514	ООО Таёжная компания, с Красный Чикой, ул Октябрьская, 14а	ООО Таёжная компания, с Красный Чикой, ул Октябрьская, 14а	50,36411	108,76365	Действующая	16-04-2021		43830						4		0.12 Пакет
295	30	Красночикойский муниципальный округ Забайкальского края	22033	ООО Центр охраны зрения, с. Красный Чикой, ул. Первомайская,97	ООО Центр охраны зрения, с. Красный Чикой, ул. Первомайская,97	50,36183	108,74873	Действующая	14-04-2021		28736	1	1,1						1.1 Евро
296	30	Красночикойский муниципальный округ Забайкальского края	26771	ООО Чайка, с. Красный Чикой. ул. Первомайская, д. 139	ООО Чайка, с. Красный Чикой. ул. Первомайская, д. 139	50,36029	108,74098	Действующая	11-06-2021		35332	1	1,1						1.1 Евро
297	30	Красночикойский муниципальный округ Забайкальского края	30984	ООО ЧОП "Фаворит" Красный Чикой, ул. Первомайская, д. 169 А	ООО ЧОП "Фаворит" Красный Чикой, ул. Первомайская, д. 169 А	50,35914	108,73483	Действующая	21-02-2022		42268	1	1,1						1.1 Евро
298	30	Красночикойский муниципальный округ Забайкальского края	22047	Отдел вневедомственной охраны, Красный Чикой ул. Первомайская, д. 64	Отдел вневедомственной охраны, Красный Чикой ул. Первомайская, д. 64	50,36366	108,75421	Действующая	14-04-2021		28754	1	1,1						1.1 Евро
299	30	Красночикойский муниципальный округ Забайкальского края	20217	Управление федеральной службы по ветеринарному и фитосанитарному надзору по Забайкальскому краю, с. Красный Чикой, ул. Жукова, 1б	ОХОТНАДЗОР с. Красный Чикой, ул. Жукова, 1б	50,36693	108,76839	Действующая	01-04-2021		26356						1		0.12 Пакет
300	30	Красночикойский муниципальный округ Забайкальского края	32032	ПАО "РОССЕТИ СИБИРЬ	ПАО "РОССЕТИ СИБИРЬ с. Красный Чикой ул.Горная, 72	50,36896	108,74077	Действующая	27-06-2022		44152						1		1.1 Пакет
301	30	Красночикойский муниципальный округ Забайкальского края	29828	ПАО "Сбербанк" с. Красный Чикой, ул. Первомайская, 57	ПАО "Сбербанк" с. Красный Чикой, ул. Первомайская, 57	50,36391	108,75635	Действующая	21-12-2021		48199						1		1.0 Пакет
302	30	Красночикойский муниципальный округ Забайкальского края	28099	Почта России, Красный Чикой, ул. Октябрьская, 17	Почта России, Красный Чикой, ул. Октябрьская, 17	50,36355	108,76334	Действующая	08-07-2021		37505	1	1,1						1.1 Евро
303	30	Красночикойский муниципальный округ Забайкальского края	27545	Почта, Красночикойский р-н, с. Байхор, ул. Первомайская, 26	Почта, Красночикойский р-н, с. Байхор, ул. Первомайская, 26	50,29679	108,58299	Действующая	29-06-2021		36579						4		1.0 Пакет
304	30	Красночикойский муниципальный округ Забайкальского края	27536	Почта, с. Коротково, ул. Октябрьская, 15	Почта, с. Коротково, ул. Октябрьская, 15	50,44493	108,97038	Действующая	29-06-2021		35426						2		1.0 Пакет
305	30	Красночикойский муниципальный округ Забайкальского края	27535	Почта, с. Малоархангельск, ул. Центральная, 110	Почта, с. Малоархангельск, ул. Центральная, 110	50,39721	108,84476	Действующая	29-06-2021		35427						2		0.5 Пакет
306	30	Красночикойский муниципальный округ Забайкальского края	27544	Почта, с. Черемхово, ул. Центральная, 80	Почта, с. Черемхово, ул. Центральная, 80	50,57857	110,15857	Действующая	29-06-2021		36578						2		0.12 Пакет
307	30	Красночикойский муниципальный округ Забайкальского края	27541	Почта, с. Шимбилик, ул. Центральная, 117а	Почта, с. Шимбилик, ул. Центральная, 117а	50,56291	109,58298	Действующая	29-06-2021		36575						3		0.12 Пакет
308	30	Красночикойский муниципальный округ Забайкальского края	32012	Продуктовый магазин.И.П Жарихин Е.В, село Коротково, ул. Советская, 70	Продуктовый магазин.И.П Жарихин Е.В, село Коротково, ул. Советская, 70	50,44417	108,96601	Действующая	21-06-2022		44499						2		1.1 Пакет
309	30	Красночикойский муниципальный округ Забайкальского края	22016	Прокуратура, УФССП, Мировые судьи Красный Чико,Центр занятостис. ул. Первомайская,87	Прокуратура, УФССП, Центр занятостис. Мировые судьи Красный Чикой, Центр занятостис. ул. Первомайская,87	50,36201	108,74998	Действующая	14-04-2021		38167	6	1,1						1.1 Евро
310	30	Красночикойский муниципальный округ Забайкальского края	808	Красный Чикой, ул. Пролетарская, д. 174	Пролетарская ул., 174, Красный Чикой, Забайкальский край, Россия, 673060	50,36082	108,75179	Действующая	14-08-2020		1951	1	1,1						1.1 Евро
311	30	Красночикойский муниципальный округ Забайкальского края	821	Красный Чикой, ул. Российская, д. 5	Российская ул., 5, Красный Чикой, Забайкальский край, Россия, 673060	50,3715	108,75608	Действующая	14-08-2020		1977	2	1,1						1.1 Евро
312	30	Красночикойский муниципальный округ Забайкальского края	17677	Детский сад	Россия, Забайкальский край, Красночикойский район, деревня Большая Речка, Советская улица	50,13391	108,46521	Действующая	12-03-2021		23745	1	1,1						1.1 Евро
313	30	Красночикойский муниципальный округ Забайкальского края	26772	Архангельское ижс	Россия, Забайкальский край, Красночикойский район, село Архангельское (Качен), Колхозная улица	50,32166	108,74654	Действующая	11-06-2021		35214						1		0.12 Пакет
314	30	Красночикойский муниципальный округ Забайкальского края	17413	Дом культуры	Россия, Забайкальский край, Красночикойский район, село Жиндокон	50,07452	108,05425	Действующая	04-03-2021		23361	1	1,1						1.1 Евро
315	30	Красночикойский муниципальный округ Забайкальского края	26834	ООО "Забрегионгаз" с.Красный Чикой ул. Луговая д.48	Россия, Забайкальский край, Красночикойский район, село Красный Чикой	50,37195	108,74969	Действующая	15-06-2021		35318						1		1.0 Пакет
316	30	Красночикойский муниципальный округ Забайкальского края	21928	ИП Тимошкин Валерий Николаевич	Россия, Забайкальский край, Красночикойский район, село Красный Чикой, Луговая улица, 3А	50,37088	108,74351	Действующая	14-04-2021		35198	1	0,5						0.5 Евро
317	30	Красночикойский муниципальный округ Забайкальского края	17844	ИП Буракова Кафе "Перекрёсток"	Россия, Забайкальский край, Красночикойский район, село Красный Чикой, Первомайская улица, 78	50,36247	108,75006	Действующая	18-03-2021		23985	2	0,75						0.75 - железный
318	30	Красночикойский муниципальный округ Забайкальского края	17601	Дом культуры	Россия, Забайкальский край, Красночикойский район, село Ядрихино	50,60485	110,34286	Действующая	10-03-2021		23624	1	1,1						1.1 Евро
319	30	Красночикойский муниципальный округ Забайкальского края	32687	Ростелеком, с. Красный Чикой, ул. Первомайская, д. 78	Ростелеком, с. Красный Чикой, ул. Первомайская, д. 78	50,36357	108,7495	Действующая	10-03-2023		47217	2	0,75						0.75 - железный

320	30	Красночикойский муниципальный округ Забайкальского края	33249	с. Барахоево, ул. Октябрьская 13 ИП Лапина. Кафэ ,,Славяне"	с. Барахоево, ул. Октябрьская 13 ИП Лапина. Кафэ ,,Славяне"	50,43579	108,94102	Действующая	08-06-2023		49105	1	1,1						1.1 Евро
321	30	Красночикойский муниципальный округ Забайкальского края	30921	с.ЗАХАРОВО ИЖС	с. Захарово.ул. Береговая	50,53934	109,3945	Действующая	19-02-2022		42178						1		0.12 Пакет
322	30	Красночикойский муниципальный округ Забайкальского края	30928	с.ЗАХАРОВО ИЖС	с. Захарово.ул. Новая	50,53478	109,37854	Действующая	19-02-2022		42184						1		0.12 Пакет
323	30	Красночикойский муниципальный округ Забайкальского края	19984	ИЖС КРАСНЫЙ ЧИКОЙ	с. Красный Чикой. ул. Комсомольская	50,36555	108,75318	Действующая	01-04-2021		42852						1		0.12 Пакет
324	30	Красночикойский муниципальный округ Забайкальского края	33275	с. Урлук, ул.Заводская, дом117 ХРАМ СВЯТОГО ПРОРОКА ИЛИИ	с. Урлук, ул.Заводская, дом117 ХРАМ СВЯТОГО ПРОРОКА ИЛИИ	50,05619	107,88906	Действующая	16-06-2023		49199						1		1.5 Пакет
325	30	Красночикойский муниципальный округ Забайкальского края	17626	Администрация сельского поселения "Верхнешергольджинское" с.Верхний Шергольджин, ул.Центральная, 52	с.Верхний Шергольджин, ул.Центральная, 52 Администрация	50,19375	108,32132	Действующая	11-03-2021		23668						1		1.1 Пакет
326	30	Красночикойский муниципальный округ Забайкальского края	33463	с.Коротково, ул.Советская, дом 150 МОУ Коротковская СОШ	с.Коротково, ул.Советская, дом 150 МОУ Коротковская СОШ	50,43898	108,95005	Действующая	07-09-2023		49674	3	1,1						1.1 Евро
327	30	Красночикойский муниципальный округ Забайкальского края	32679	с.Красный Чикой ул.Первомайская 1 Техникум	с.Красный Чикой ул.Первомайская 1 Техникум	50,36751	108,7655	Действующая	09-03-2023		47658	4	1,1						1.1 Евро
328	30	Красночикойский муниципальный округ Забайкальского края	17192	СДК "Черемхово", с.Черемхово, ул.Центральная, 64а	СДК "Черемхово", с.Черемхово, ул.Центральная, 64а	50,57935	110,16718	Действующая	01-03-2021		35334	1	1,1						1.1 Евро
329	30	Красночикойский муниципальный округ Забайкальского края	30562	СДК с.Байхор, ул. Северная д. 17	СДК с.Байхор, ул. Северная д. 17	50,2963	108,58219	Действующая	04-02-2022		41384	1	1,1						1.1 Евро
330	30	Красночикойский муниципальный округ Забайкальского края	21930	Магазин	село Красный Чикой, Лесная улица, 2, Красночикойский район, Забайкальский край, Россия	50,37394	108,75532	Действующая	14-04-2021		47774	1	0,75						0.75 - железный
331	30	Красночикойский муниципальный округ Забайкальского края	30362	МУК "МКДЦ" МР "КРАСНОЧИКОЙСКИЙ РАЙОН", ул Первомайская, д 70. Музей	село Красный Чикой, ул Первомайская, д 70. Музей	50,36313	108,75293	Действующая	26-01-2022		40990						1		1.0 Пакет
332	30	Красночикойский муниципальный округ Забайкальского края	26839	СПК "Черемхово" Красночикойский район с.Черемхово ул.Центральная 61	СПК "Черемхово" Красночикойский район с.Черемхово ул.Центральная 61	50,57987	110,16721	Действующая	15-06-2021		35323						2		0.75 Пакет
333	30	Красночикойский муниципальный округ Забайкальского края	32799	УПРАВЛЕНИЕ ЛЕСНИЧЕСТВАМИ ЗАБАЙКАЛЬСКОГО КРАЯ ГКУС КРАСНЫЙ ЧИКОЙ УЛ. ПЕРВОМАЙСКАЯ Д. 166	УПРАВЛЕНИЕ ЛЕСНИЧЕСТВАМИ ЗАБАЙКАЛЬСКОГО КРАЯ ГКУС КРАСНЫЙ ЧИКОЙ УЛ. ПЕРВОМАЙСКАЯ Д. 166	50,35946	108,73628	Действующая	07-04-2023		47671						2		1.1 Пакет
334	30	Красночикойский муниципальный округ Забайкальского края	30794	ФАП с. Конкино, ул. Горная, д. 8	ФАП с. Конкино, ул. Горная, д. 8	49,80528	108,07187	Действующая	10-02-2022		41877	1	1,1						1.1 Евро
335	30	Красночикойский муниципальный округ Забайкальского края	30793	ФАП с. Шимбилик, ул. Центральная, д. 86	ФАП с. Шимбилик, ул. Центральная, д. 86	50,5619	109,57401	Действующая	10-02-2022		41876						1		0.75 Пакет
336	30	Красночикойский муниципальный округ Забайкальского края	33470	ФАП, с. Осиновка, ул.Центральная, 23	ФАП, с. Осиновка, ул.Центральная, 23	50,55583	109,46415	Действующая	08-09-2023		49700						1		0.75 Пакет
337	30	Красночикойский муниципальный округ Забайкальского края	32190	ФГКУ Пограничное управление, с. Жиндо, ул. Набережная, 63	ФГКУ Пограничное управление, с. Жиндо, ул. Набережная, 63	49,93591	108,03195	Действующая	10-08-2022		45404						1		1.1 Пакет
338	30	Красночикойский муниципальный округ Забайкальского края	21950	ФГУП "Госкорпорация по ОрВД, с. Красный Чикой, ул. Луговая, д. 47	ФГУП "Госкорпорация по ОрВД, с. Красный Чикой, ул. Луговая, д. 47	50,37306	108,76678	Действующая	14-04-2021		28634	3	1,1						1.1 Евро
339	30	Красночикойский муниципальный округ Забайкальского края	29711	ФГУП ,,РТРС" Чикой(телевышка), Красночикойский район, место Амбон, с. Красный Чикой, стр.1	ФГУП ,,РТРС" Чикой(телевышка), Красночикойский район, место Амбон, с. Красный Чикой, стр.1	50,37755	108,76009	Действующая	18-12-2021		44065	1	1,1						1.1 Евро
340	30	Красночикойский муниципальный округ Забайкальского края	22105	ФКУ "ЦОКР" с. Красный Чикой, ул. Первомайская, 62	ФКУ "ЦОКР" с. Красный Чикой, ул. Первомайская, 62	50,36378	108,75464	Действующая	14-04-2021		28805	1	1,1						1.1 Евро
341	30	Красночикойский муниципальный округ Забайкальского края	23853	Флория, аптека, с. Красный Чикой, ул. Первомайская, 97	Флория, аптека, с. Красный Чикой, ул. Первомайская, 97	50,362	108,74943	Действующая	26-04-2021		31182						1		1.1 Пакет
342	30	Красночикойский муниципальный округ Забайкальского края	17440	Хозяйственно-транспортный отдел, ул. Первомайская, д. 59	Хозяйственно-транспортный отдел, ул	50,3633	108,75541	Действующая	04-03-2021		23398	1	1,1						1.1 Евро
343	30	Красночикойский муниципальный округ Забайкальского края	16934	Центр гигиены и эпидемиологии, с. Красный Чикой, ул. Энергетиков, 2	Центр гигиены и эпидемиологии, с. Красный Чикой, ул. Энергетиков, 2	50,36291	108,73904	Действующая	19-02-2021		22677						1		1.5 Пакет
344	30	Красночикойский муниципальный округ Забайкальского края	30572	Центр Досуга с.Усть-Урлук ул.Вторая, д. 1	Центр Досуга с.Усть-Урлук ул.Вторая, д. 1	49,94296	107,80582	Действующая	04-02-2022		41400	1	1,1						1.1 Евро
345	30	Красночикойский муниципальный округ Забайкальского края	29230	администрация с . Черемхово	Центральная 47	50,57907	110,16967	Действующая	12-11-2021		46413	1	1,1						1.1 Евро
346	30	Красночикойский муниципальный округ Забайкальского края	17598	Дом культуры	Центральная улица, село Ямаровка, Красночикойский район, Россия, Забайкальский край	50,61384	110,25161	Действующая	10-03-2021		23621	1	1,1						1.1 Евро
347	30	Красночикойский муниципальный округ Забайкальского края	17255	Школа искусств, с. Красный Чикой, ул.Партизанская, д. 32	Школа искусств, с. Красный Чикой, ул.Партизанская, д. 32	50,36565	108,75464	Действующая	02-03-2021		23154	1	1,1						1.1 Евро

348	30	Красночикойский муниципальный округ Забайкальского края	17327	Школа с. Аца, ул. Горная, д. 4	Школа с. Аца, ул. Горная, д. 4	50,48512	109,5502	Действующая	03-03-2021		23255	1	1,1						1.1 Евро
349	30	Красночикойский муниципальный округ Забайкальского края	17493	Школа, Красночикойский р-н, с Конкино, ул Центральная, 13	Школа, Красночикойский р-н, с Конкино, ул Центральная, 13	49,80736	108,07351	Действующая	05-03-2021		23472	2	1,1						1.1 Евро
350	30	Красночикойский муниципальный округ Забайкальского края	17668	МОУ Красночикойская Средняя общеобразовательная школа, ул.Советская 69	Школа, Красный Чикой, ул.Советская 69	50,36603	108,74734	Действующая	12-03-2021		23724	2	1,1						1.1 Евро
351	30	Красночикойский муниципальный округ Забайкальского края	17675	Школа, нп Прииск Большая Речка, ул Советская, 11	Школа, нп Прииск Большая Речка, ул Советская, 11	50,13127	108,47092	Действующая	12-03-2021		23742	3	1,1						1.1 Евро
352	30	Красночикойский муниципальный округ Забайкальского края	18114	Школа, с. Альбитуй, ул.Школьная, д. 1	Школа, с. Альбитуй, ул.Школьная, д. 1	50,14108	108,22444	Действующая	25-03-2021		24318	2	1,1						1.1 Евро
353	30	Красночикойский муниципальный округ Забайкальского края	17372	Школа, с. Малоархангельск, ул. Центральная, д. 75	Школа, с. Малоархангельск, ул. Центральная, д. 75	50,40014	108,85162	Действующая	03-03-2021		23311	2	1,1						1.1 Евро
354	30	Красночикойский муниципальный округ Забайкальского края	17653	Школа, с.Архангельское, ул.Колхозная, 25	Школа, с.Архангельское, ул.Колхозная, 25	50,32384	108,74784	Действующая	11-03-2021		48259	2	1,1						1.1 Евро
355	30	Красночикойский муниципальный округ Забайкальского края	29495	МОУ УРЛУКСКАЯ СРЕДНЯЯ ОБЩЕОБРАЗОВАТЕЛЬНАЯ ШКОЛА, с.Урлук, ул.Новая, дом 24	Школа, с.Урлук, ул.Новая, дом 24	50,05144	107,89804	Действующая	08-12-2021		39952	3	1,1						1.1 Евро
356	30	Красночикойский муниципальный округ Забайкальского края	30313	МОУ "БАЙХОРСКАЯ ООШ" Этытейская НОШ с. Этытей ул. Советская, д 43	Этытейская НОШ с. Этытей ул. Советская, д 43	50,29941	108,47982	Действующая	24-01-2022		40853	1	1,1						1.1 Евро
357	30	Красночикойский муниципальный округ Забайкальского края	30160	с. Конкино. Кладбище		49,80322	108,08204	Действующая	18-01-2022		45839	1	1,1	0	0	0	0	0	1.1 Евро
357		Красночикойский муниципальный округ Забайкальского края										287		0	0	0	259	0	
1	12	Кыринский муниципальный округ Забайкальского края	33915	"Кыринский район, с. Мангут, пер. Ононский, б/н (пожарная часть) "	"Кыринский район, с. Мангут, пер. Ононский, б/н (пожарная часть) "	49,68817	112,66477	Действующая	05-03-2024		50793						2		1.1 Пакет
2	12	Кыринский муниципальный округ Забайкальского края	23871	ИП Матвеев Ю. К.	Unnamed Road, Верхний Ульхун, Забайкальский край, Россия, 674265 ул. Ленина 115	49,58973	112,5485	Действующая	26-04-2021		34292						1		0.12 Пакет
3	12	Кыринский муниципальный округ Забайкальского края	16002	ИП Мамчур Зинаида Михайловна "Ирина"	Unnamed Road, Забайкальский край, Россия, 674263 пер. Больничный 5	49,69634	112,67284	Действующая	05-02-2021		21303						1		1.1 Пакет
4	12	Кыринский муниципальный округ Забайкальского края	15975		Unnamed Road, Мангут, Забайкальский край, Россия, 674263	49,70136	112,67914	Действующая	05-02-2021			1							
5	12	Кыринский муниципальный округ Забайкальского края	25327	ИП Щупакова	Unnamed Road, Мордой, Забайкальский край, Россия, 674267	49,69573	112,02178	Действующая	19-05-2021		34094						1		0.12 Пакет
6	12	Кыринский муниципальный округ Забайкальского края	25307	ИП Губарева	Unnamed Road, Хапчеранга, Забайкальский край, Россия, 674266, ул Балуева 6	49,7	112,38809	Действующая	19-05-2021		34283						1		1.1 Пакет
7	12	Кыринский муниципальный округ Забайкальского края	25344	Администрация	Unnamed Road, Хапчеранга, Забайкальский край, Россия, 674266, ул. Балуева 1	49,70169	112,38845	Действующая	20-05-2021		33470	1	1,1						1.1 Евро
8	12	Кыринский муниципальный округ Забайкальского края	25312	ИП Гришилов. "Витязь"	Unnamed Road, Хапчеранга, Забайкальский край, Россия, 674266, ул. Балуева 2	49,70101	112,38838	Действующая	19-05-2021		34284						2		1.0 Пакет
9	12	Кыринский муниципальный округ Забайкальского края	23747	ИП Яковлева Н А	А167, Забайкальский край, Россия, 674266	49,7363	112,51592	Действующая	26-04-2021		43285						1		1.1 Пакет
10	12	Кыринский муниципальный округ Забайкальского края	32694	Администрация СП Тарбальджей	А167, Тарбальджей, Забайкальский край, Россия, 674266	49,73562	112,5158	Действующая	13-03-2023		47238						3		0.12 Пакет
11	12	Кыринский муниципальный округ Забайкальского края	25222	Административное здание МАПП	Административное здание МАПП	49,51221	112,60111	Действующая	18-05-2021		32891	2	1,1						1.1 Евро
12	12	Кыринский муниципальный округ Забайкальского края	30773	Администрация СП "Алтанское"	Алтан, Администрация СП "Алтанское"	49,51144	111,53169	Действующая	09-02-2022		41828						1		1.1 Пакет
13	12	Кыринский муниципальный округ Забайкальского края	14697	Алтанская школа	Алтанская школа	49,51376	111,53123	Действующая	19-01-2021		19674	1	1,1						1.1 Евро
14	12	Кыринский муниципальный округ Забайкальского края	25498	Ревизионная комиссия	Береговая ул., Кыра, Забайкальский край, Россия, 674250	49,57306	111,97566	Действующая	21-05-2021		37275	1	1,1						1.1 Евро
15	12	Кыринский муниципальный округ Забайкальского края	28831	ИП Алимасова О.А.	Билютуй, Забайкальский край, Россия, 674254 ИП Алимасова	49,59007	111,69069	Действующая	02-09-2021		38561						3		0.12 Пакет
16	12	Кыринский муниципальный округ Забайкальского края	29232	Микрорайон Северный	Геологическая ул., Кыра, Забайкальский край, Россия, 674250	49,58199	111,97917	Действующая	14-11-2021		39392	3	1,1						1.1 Евро
17	12	Кыринский муниципальный округ Забайкальского края	33862	Мясная лавка Леон	Геологическая ул., Кыра, Забайкальский край, Россия, 674250	49,58212	111,96616	Действующая	29-01-2024		50628						1		0.5 Пакет

46	12	Кыринский муниципальный округ Забайкальского края	26377	ИП Потехина А.М.	Забайкальский край, с. Мангут	49,69875	112,67803	Действующая	07-06-2021		34517						1		0.12 Пакет
47	12	Кыринский муниципальный округ Забайкальского края	25175	ДОЛ "Солнышко"	Забайкальский край, с. Мордой, Мордойская Падь	49,74474	112,04454	Действующая	17-05-2021		32830						2		1.1 Пакет
48	12	Кыринский муниципальный округ Забайкальского края	14114	Администрация СП Шумундинское.	Забайкальский край, с. Шумунда, ул. Школьная, 4 Администрация СП	49,50104	111,30215	Действующая	28-12-2020		18975	1	1,1						1.1 Евро
49	12	Кыринский муниципальный округ Забайкальского края	16642	Храм	Забайкальский край, село Кыра, ул Березнева, д 18а	49,58269	111,98023	Действующая	16-02-2021		22255	1	0,75						0.75 - железный
50	12	Кыринский муниципальный округ Забайкальского края	16938	ИП Дианов Д.Г.	Забайкальский край, село Кыра, ул Горького, д 52А	49,57832	111,96877	Действующая	19-02-2021		34066						1		0.12 Пакет
51	12	Кыринский муниципальный округ Забайкальского края	30774	Забайкальском УГМС ФГБУ	Забайкальский край, село Кыра, ул Горького, д 55	49,57791	111,9739	Действующая	09-02-2022		41829						2		1.1 Пакет
52	12	Кыринский муниципальный округ Забайкальского края	20700	Отделение полиции	Забайкальский край, село Кыра, ул Комсомольская, д 57 Отделение полиции	49,5726	111,97244	Действующая	05-04-2021		27176	1	1,1						1.1 Евро
53	12	Кыринский муниципальный округ Забайкальского края	30349	КГСАУ "Забайкаллесхоз"	Забайкальский край, село Кыра, ул Лазо, д 138	49,59323	111,98718	Действующая	25-01-2022		40950						3		1.1 Пакет
54	12	Кыринский муниципальный округ Забайкальского края	30777	КГАУ"МФЦ ЗАБАЙКАЛЬСКОГО КРАЯ"	Забайкальский край, село Кыра, ул Ленина, д 58	49,5746	111,97255	Действующая	09-02-2022		41832						1		1.1 Пакет
55	12	Кыринский муниципальный округ Забайкальского края	11138	МЧС	Забайкальский край, село Кыра, ул Новая, д 6 МЧС	49,57584	111,98454	Действующая	16-10-2020		15602	1	0,75						0.75 - железный
56	12	Кыринский муниципальный округ Забайкальского края	30851	ФСБ	Забайкальский край, село Кыра, ул Пионерская, д 37а ФСБ	49,57573	111,976	Действующая	17-02-2022		43059	1	0,75						0.75 - железный
57	12	Кыринский муниципальный округ Забайкальского края	21772	Администрация Кыринского поселения	Забайкальский край, село Кыра, ул Профсоюзная, д 6	49,57566	111,97281	Действующая	13-04-2021		28421						1		1.1 Пакет
58	12	Кыринский муниципальный округ Забайкальского края	31068	Магазин забегай	Забайкальский край, село Кыра, ул Советская, д 91	49,58001	111,963	Действующая	01-03-2022		42457						1		1.1 Пакет
59	12	Кыринский муниципальный округ Забайкальского края	24227	ИП Арефьев А.М.	ЗабайКыринский район, село Кыра, Солнечная улица, 2	49,57704	111,95931	Действующая	29-04-2021		35639						1		1.5 Пакет
60	12	Кыринский муниципальный округ Забайкальского края	34078	ИП Кузнецов Е. А. Магазин амега	ИП Кузнецов Е.А. с Верхний Ульхун, ул Ленина, д. 95, Магазин "Омега"	49,58468	112,54591	Действующая	27-05-2024		51349						1		0.75 Пакет
61	12	Кыринский муниципальный округ Забайкальского края	23780	ИП Логинова "Елена" Пер. Школьный, Забайкальский край, Россия, 674263	ИП Логинова "Елена" Пер. Школьный, Забайкальский край, Россия, 674263	49,69472	112,67146	Действующая	26-04-2021		34096						2		1.1 Пакет
62	12	Кыринский муниципальный округ Забайкальского края	32072	ИП Серебрякова	ИП Серебрякова Комсомольская, 44, Кыра,	49,574	111,98	Действующая	04-07-2022		45131						1		1.0 Пакет
63	12	Кыринский муниципальный округ Забайкальского края	23778	ИП ТИМОФЕЕВА" Весна" КЫринский район, с. Мангут, пер. Школьный,	ИП ТИМОФЕЕВА" Весна" КЫринский район, с. Мангут, пер. Школьный,	49,697	112,66881	Действующая	26-04-2021		34131						2		0.12 Пакет
64	12	Кыринский муниципальный округ Забайкальского края	31141	ИП Троцко С.С. Магазин "Техномир"	ИП Троцко С.С. Магазин "Техномир"	49,57911	111,97841	Действующая	11-03-2022		42652	1	1,1						1.1 Евро
65	12	Кыринский муниципальный округ Забайкальского края	34059	Новый ИП Устюжин	ИП Устюжин Александр Александрович⁄с Кыра, ул Новая, д. 44а, магазин "Новый"	49,5844	111,98497	Действующая	13-05-2024		51243						1		1.0 Пакет
66	12	Кыринский муниципальный округ Забайкальского края	33688	Ретуальные услуги	Коммунистическая, 39, Кыра, Забайкальский край, Россия, 674250	49,57397	111,98072	Действующая	15-11-2023		50163	1	1,1						1.1 Евро
67	12	Кыринский муниципальный округ Забайкальского края	4154	ул. Березнева, АЗС	Кыра с, Кыра, Забайкальский край, Россия, 674250, ул. Березнева АЗС	49,58392	111,98064	Действующая	27-08-2020		6942	2	0,75						0.75 - железный
68	12	Кыринский муниципальный округ Забайкальского края	3796	Кыренская ЦРБ	Кыра ул Советская ,2 Кыренская ЦРБ	49,58159	111,98248	Действующая	25-08-2020		6404	3	1,1						1.1 Евро
69	12	Кыринский муниципальный округ Забайкальского края	21746	Читаэнергосбыт	Кыра, Забайкальский край, Россия, 674250 ул. Победы 1 Читаэнергосбыт	49,57677	111,96017	Действующая	13-04-2021		28391						1		1.0 Пакет
70	12	Кыринский муниципальный округ Забайкальского края	32201	ООО "СН Голд Майнинг"	Кыринский муниципальный район , первый км. автодороги Кыра-Гавань +300м на Северо-Восток	49,57452	112,01174	Действующая	17-08-2022		45436	1	1,1						1.1 Евро
71	12	Кыринский муниципальный округ Забайкальского края	33943	Кыринский район, с. Алтан (пожарная часть)	Кыринский район, с. Алтан (пожарная часть)	49,50946	111,53436	Действующая	16-03-2024		50849						2		1.1 Пакет
72	12	Кыринский муниципальный округ Забайкальского края	19501	Артель Бальджа	Кыринский район, с. Кыра, пер. Дорожный	49,58452	111,96954	Действующая	30-03-2021		25684	3	1,1						1.1 Евро
73	12	Кыринский муниципальный округ Забайкальского края	15028	Администрация	Кыринский район, с. Любовь, ул. Клубная, 1 Администрация	49,64014	112,14532	Действующая	21-01-2021		20049	1	1,1						1.1 Евро

74	12	Кыринский муниципальный округ Забайкальского края	33944	Кыринский район, с. Хапчеранга, ул. Гаражная, 1 (пожарная часть)	Кыринский район, с. Хапчеранга, ул. Гаражная, 1 (пожарная часть)	49,7027	112,39145	Действующая	17-03-2024		50850						2		1.1 Пакет
75	12	Кыринский муниципальный округ Забайкальского края	25305	ИП Носырева "Ландыш"	Кыринский район, с.Хапчеранга ул.Балуева б/н ИП Носырева "Ландыш"	49,70085	112,38867	Действующая	19-05-2021		34282	1	0,75						0.75 - железный
76	12	Кыринский муниципальный округ Забайкальского края	26358	ИП Капустина Магазин	Кыринский район, село Билютуй ИП Капустина	49,58753	111,69058	Действующая	07-06-2021		34503	1	0,75						0.75 - железный
77	12	Кыринский муниципальный округ Забайкальского края	15185	Пенсионный Фонд	Кыринский район, село Кыра, Комсомольская улица, 29	49,57413	111,98347	Действующая	22-01-2021		20258						1		0.75 Пакет
78	12	Кыринский муниципальный округ Забайкальского края	24291	ИП Обухова Н.С. магазин Семейный	Кыринский район, село Кыра, Партизанская улица, 10 ИП Обухова	49,57663	111,97697	Действующая	30-04-2021		34295						1		1.1 Пакет
79	12	Кыринский муниципальный округ Забайкальского края	14099	Кыренская средняя школа	Кыринский район, село Кыра, Пионерская улица, 62 Школа	49,57599	111,97195	Действующая	21-12-2020		41281	2	1,1						1.1 Евро
80	12	Кыринский муниципальный округ Забайкальского края	24302	ИП Обухова Н.С. магазин "Алеша"	Кыринский район, село Кыра, Пионерская улица, 76 ИП Обухова	49,57526	111,96548	Действующая	30-04-2021		34138						1		1.1 Пакет
81	12	Кыринский муниципальный округ Забайкальского края	22146	ПРОКУРАТУРА ЗАБАЙКАЛЬСКОГО КРАЯ	Кыринский район, село Кыра, Профсоюзная улица, 4	49,57518	111,97264	Действующая	14-04-2021		28839						5		0.12 Пакет
82	12	Кыринский муниципальный округ Забайкальского края	16360	ИП Уралов	Кыринский район, село Кыра, Советская улица, 21 ИП Уралов	49,58025	111,97845	Действующая	10-02-2021		21808						1		1.1 Пакет
83	12	Кыринский муниципальный округ Забайкальского края	24609	Административное здание КГУ "Читинская Авиабаза"	Кыринский район, село Кыра, Советская улица, 98	49,58043	111,95876	Действующая	07-05-2021		32277						1		1.0 Пакет
84	12	Кыринский муниципальный округ Забайкальского края	24316	ООО "ПРОМЭЛТЕХ"	Кыринский район, село Кыра, улица Лазо ООО " Промэлтех"	49,59487	111,98669	Действующая	30-04-2021		41277						1		0.75 Пакет
85	12	Кыринский муниципальный округ Забайкальского края	14108	Детская школа искусств	Кыринский район, село Кыра, улица Ленина, 28А Детская школа искусств	49,57516	111,97624	Действующая	24-12-2020		19211	2	1,1						1.1 Евро
86	12	Кыринский муниципальный округ Забайкальского края	27693	Государственное Управление Судебного департамента в Забайкальском крае по Кыринскому району	Кыринский район, село Кыра, улица Ленина, 32 Государственное Управление Судебного департамента	49,57487	111,97486	Действующая	05-07-2021		36783						1		1.1 Пакет
87	12	Кыринский муниципальный округ Забайкальского края	28233	Управление Федеральной службы судебных приставов по Забайкальскому краю	Кыринский район, село Кыра, улица Ленина, 34	49,57481	111,97406	Действующая	13-07-2021		37529						4		1.1 Пакет
88	12	Кыринский муниципальный округ Забайкальского края	24317	Мировые судьи	Кыринский район, село Кыра, улица Черкасова, 12 Мировые судьи	49,58436	111,97735	Действующая	30-04-2021		31850						3		0.12 Пакет
89	12	Кыринский муниципальный округ Забайкальского края	14109	ДС "Василек"	Кыринский район, село Мордой, Центральная улица, 7	49,69721	112,02403	Действующая	24-12-2020		34289	1	1,1						1.1 Евро
90	12	Кыринский муниципальный округ Забайкальского края	23187	ИП Мамчур Зинаида Михайловна	Кыринский район, село Ульхун-Партия, пер. Магазинный 2	49,85723	112,76175	Действующая	22-04-2021		34111						1		1.1 Пакет
91	12	Кыринский муниципальный округ Забайкальского края	23843	ДС "Золотой ключик"	Кыринский р-н, село Верхний Ульхун, ул Ленина, д 47б	49,57691	112,54705	Действующая	26-04-2021		20499	1	1,1						1.1 Евро
92	12	Кыринский муниципальный округ Забайкальского края	23819	ДС "Тополек"	Кыринский р-н, село Мангут, ул Колхозная, д 57А	49,69839	112,67419	Действующая	26-04-2021		19899	1	1,1						1.1 Евро
93	12	Кыринский муниципальный округ Забайкальского края	23831	ДС "Тополек"	Кыринский р-н, село Мангут, ул Колхозная, д 87А	49,69234	112,66482	Действующая	26-04-2021		19926	1	1,1						1.1 Евро
94	12	Кыринский муниципальный округ Забайкальского края	14113		Кыринский р-н, село Ульхун-Партия, ул Школьная, д 32 Школа	49,85998	112,76204	Действующая	28-12-2020		18974	1	1,1						1.1 Евро
95	12	Кыринский муниципальный округ Забайкальского края	23792	Мангутская СОШ	Мангутская СОШ с Мангут ул. Богомолова,100	49,69241	112,67567	Действующая	26-04-2021		20038	2	1,1						1.1 Евро
96	12	Кыринский муниципальный округ Забайкальского края	4012	МБУК РОМСКЦ	МБУК РОМСКЦ	49,57508	111,97229	Действующая	26-08-2020		6694	1	1,1						1.1 Евро
97	12	Кыринский муниципальный округ Забайкальского края	32198	Застава погранцы	Михайло-Павловск, Забайкальский край, Россия, 674268 Застава погранцы	49,6781	113,03119	Действующая	14-08-2022		45423						2		1.1 Пакет
98	12	Кыринский муниципальный округ Забайкальского края	25326	ИП Азеева"Пчелка"	Мордой, Забайкальский край, ИП Азеева	49,69446	112,02262	Действующая	19-05-2021		34071						1		0.5 Пакет
99	12	Кыринский муниципальный округ Забайкальского края	28989	Магазин ИП Дрёмина Н. А.	Неизвестная дорога, Билютуй, Забайкальский край, Россия, 674254	49,58725	111,68942	Действующая	29-09-2021		38908	1	0,75						0.75 - железный
100	12	Кыринский муниципальный округ Забайкальского края	30775	Забайкальском УГМС ФГБУ	Неизвестная дорога, Букукун, Забайкальский край, Россия, 674255	49,4418	111,1401	Действующая	09-02-2022		41830						1		1.1 Пакет
101	12	Кыринский муниципальный округ Забайкальского края	33381	ИП Подрезов	Неизвестная дорога, Любовь, Забайкальский край, Россия, 674261	49,64694	112,14499	Действующая	08-08-2023		49476						1		1.0 Пакет

102	12	Кыринский муниципальный округ Забайкальского края	33331	ООО " Алтан"	ООО " Алтан" Кыринский р-н, урочище р. Агуца, Алтанское месторождение	49,5316	111,51956	Действующая	16-07-2023		49351	1	1,1						1.1 Евро
103	12	Кыринский муниципальный округ Забайкальского края	29231	МКД Пионерская 32	Партизанская ул., 10, Кыра, Забайкальский край, Россия, 674250	49,57673	111,97845	Действующая	13-11-2021		39390	2	1,1						1.1 Евро
104	12	Кыринский муниципальный округ Забайкальского края	33423	Любава	Пер. СОВЕТСКИЙ 22, Мангут, Забайкальский край, Россия, 674263	49,69775	112,68113	Действующая	24-08-2023		49583	1	1,1						1.1 Евро
105	12	Кыринский муниципальный округ Забайкальского края	23784	ИП Сажина Е. В. "Настенька"	Пер. Школьный , Мангут, Забайкальский край, Россия, 674263	49,69429	112,67182	Действующая	26-04-2021		33973						1		1.1 Пакет
106	12	Кыринский муниципальный округ Забайкальского края	21603	ИП Болдырева	пер.Дорожный, 11, Кыра, Забайкальский край, Россия, 674250	49,58304	111,97193	Действующая	13-04-2021		34092						1		1.1 Пакет
107	12	Кыринский муниципальный округ Забайкальского края	33630	Лесхоз	Пионерская ул., Кыра, Забайкальский край, Россия, 674250	49,57668	111,98575	Действующая	31-10-2023		51649						1		0.12 Пакет
108	12	Кыринский муниципальный округ Забайкальского края	27021	В/Г 171	Россия, Забайкальский край, Кыринский район	49,71016	112,66531	Действующая	17-06-2021		35627						1		1.0 Пакет
109	12	Кыринский муниципальный округ Забайкальского края	14515	ИП"Хорошилова"	Россия, Забайкальский край, Кыринский район, село Алтан, Центральная улица	49,51162	111,53015	Действующая	19-01-2021		23681						1		1.1 Пакет
110	12	Кыринский муниципальный округ Забайкальского края	17589	Кыренское охотничье-промысловое хозяйство	Россия, Забайкальский край, Кыринский район, село Кыра	49,57471	111,95504	Действующая	10-03-2021		34147						1		0.12 Пакет
111	12	Кыринский муниципальный округ Забайкальского края	24305	ИП Тазаян А.М. магазин "ЛУЧ"	Россия, Забайкальский край, Кыринский район, село Кыра	49,57829	111,96634	Действующая	30-04-2021		34306						1		0.12 Пакет
112	12	Кыринский муниципальный округ Забайкальского края	14997	Администрация Кыринского района	Россия, Забайкальский край, Кыринский район, село Кыра ул. Ленина 38	49,57478	111,97314	Действующая	21-01-2021		20747	1	1,1						1.1 Евро
113	12	Кыринский муниципальный округ Забайкальского края	16763	ИП Арефьев А.М.	Россия, Забайкальский край, Кыринский район, село Кыра, Геологическая улица, 3	49,58136	111,97669	Действующая	17-02-2021		35645						1		1.5 Пакет
114	12	Кыринский муниципальный округ Забайкальского края	24235	ИП Батурин А.В. магазин Калинка	Россия, Забайкальский край, Кыринский район, село Кыра, Дорожный переулок, 11	49,58266	111,97198	Действующая	29-04-2021		44130						1		1.1 Пакет
115	12	Кыринский муниципальный округ Забайкальского края	24299	База МУП "Коммунальник"	Россия, Забайкальский край, Кыринский район, село Кыра, Дорожный переулок, 9	49,58242	111,97197	Действующая	30-04-2021		34414	1	0,75						0.75 - железный
116	12	Кыринский муниципальный округ Забайкальского края	24314	ИП Выборова М.Н.	Россия, Забайкальский край, Кыринский район, село Кыра, Комсомольская улица, 115	49,57302	111,96019	Действующая	30-04-2021		34099						2		1.5 Пакет
117	12	Кыринский муниципальный округ Забайкальского края	24311	ЦОКР Кыра	Россия, Забайкальский край, Кыринский район, село Кыра, Комсомольская улица, 33	49,57418	111,98259	Действующая	30-04-2021		31836	1	1,1						1.1 Евро
118	12	Кыринский муниципальный округ Забайкальского края	20725	ПАО Ростелеком	Россия, Забайкальский край, Кыринский район, село Кыра, Комсомольская улица, 39	49,57317	111,97714	Действующая	06-04-2021		27230	1	1,1						1.1 Евро
119	12	Кыринский муниципальный округ Забайкальского края	24288	ИП Чернецова Л.А. магазин запчасти	Россия, Забайкальский край, Кыринский район, село Кыра, Комсомольская улица, 39	49,57338	111,97714	Действующая	30-04-2021		34082	1	1,1						1.1 Евро
120	12	Кыринский муниципальный округ Забайкальского края	14144	Музей	Россия, Забайкальский край, Кыринский район, село Кыра, Комсомольская улица, 52	49,57392	111,97879	Действующая	04-01-2021		18998	1	1,1						1.1 Евро
121	12	Кыринский муниципальный округ Забайкальского края	24309	Отделение Почты	Россия, Забайкальский край, Кыринский район, село Кыра, Комсомольская улица, 62	49,57338	111,97581	Действующая	30-04-2021		34422						2		1.0 Пакет
122	12	Кыринский муниципальный округ Забайкальского края	24330	ИП Грудинин Магазин Ретуальных услуг	Россия, Забайкальский край, Кыринский район, село Кыра, Комсомольская улица, 76	49,57327	111,9723	Действующая	30-04-2021		49359	1	0,75						0.75 - железный
123	12	Кыринский муниципальный округ Забайкальского края	24276	ИП Дианова И.В. магазин "Радуга"	Россия, Забайкальский край, Кыринский район, село Кыра, Комсомольская улица, 98	49,57317	111,96886	Действующая	30-04-2021		34103						1		1.1 Пакет
124	12	Кыринский муниципальный округ Забайкальского края	16215	Магазин Хатунский ИП Перевалов	Россия, Забайкальский край, Кыринский район, село Кыра, Лесная улица, 16	49,57749	111,98637	Действующая	08-02-2021		23671						1		1.1 Пакет
125	12	Кыринский муниципальный округ Забайкальского края	24313	ИП Жернакова О.М. магазин Фартуна	Россия, Забайкальский край, Кыринский район, село Кыра, Партизанская улица, 2	49,57383	111,97749	Действующая	30-04-2021		34106	1	0,75						0.75 - железный
126	12	Кыринский муниципальный округ Забайкальского края	14547	ИП Забелин П.С "Первомайский"	Россия, Забайкальский край, Кыринский район, село Кыра, Первомайский переулок, 9	49,577	111,96655	Действующая	19-01-2021		34311						1		1.1 Пакет
127	12	Кыринский муниципальный округ Забайкальского края	23145	ИП Азеева О.Н.	Россия, Забайкальский край, Кыринский район, село Кыра, Профсоюзная улица, 18	49,57731	111,97233	Действующая	21-04-2021		34072						1		0.5 Пакет
128	12	Кыринский муниципальный округ Забайкальского края	24297	ИП Емельянова Л.Б. магазин Эдельвейс	Россия, Забайкальский край, Кыринский район, село Кыра, Профсоюзная улица, 5	49,57404	111,97227	Действующая	30-04-2021		34087						1		1.0 Пакет
129	12	Кыринский муниципальный округ Забайкальского края	24279	ИП Дианова И.В. Магазин "Огонек"	Россия, Забайкальский край, Кыринский район, село Кыра, улица Аносова, 14	49,5796	111,97935	Действующая	30-04-2021		49356						1		1.1 Пакет

130	12	Кыринский муниципальный округ Забайкальского края	24294	ИП Логинова М.Н. аптека	Россия, Забайкальский край, Кыринский район, село Кыра, улица Березнёва, 17	49,57996	111,97905	Действующая	30-04-2021		34152						1		1.0 Пакет
131	12	Кыринский муниципальный округ Забайкальского края	24237	ИП Батурин А.В. магазин Славянка	Россия, Забайкальский край, Кыринский район, село Кыра, улица Березнёва, 7	49,57704	111,97909	Действующая	29-04-2021		34075						2		1.1 Пакет
132	12	Кыринский муниципальный округ Забайкальского края	15393	Ветстанция	Россия, Забайкальский край, Кыринский район, село Кыра, улица Горького 48	49,57823	111,97287	Действующая	26-01-2021		20507						1		0.75 Пакет
133	12	Кыринский муниципальный округ Забайкальского края	14093	ИП Курбатов Д	Россия, Забайкальский край, Кыринский район, село Кыра, улица Горького, 31	49,57799	111,97903	Действующая	11-12-2020		34310						1		1.1 Пакет
134	12	Кыринский муниципальный округ Забайкальского края	14141	Вечерняя сменная школа	Россия, Забайкальский край, Кыринский район, село Кыра, улица Горького, 49	49,57784	111,97514	Действующая	04-01-2021		18994						1		1.1 Пакет
135	12	Кыринский муниципальный округ Забайкальского края	21669	Камитет образования	Россия, Забайкальский край, Кыринский район, село Кыра, улица Горького, 56	49,57805	111,96722	Действующая	13-04-2021		33203	2	1,1						1.1 Евро
136	12	Кыринский муниципальный округ Забайкальского края	4013	ЦРЦ "Перекрёсток"	Россия, Забайкальский край, Кыринский район, село Кыра, улица Ленина, 29	49,57426	111,97682	Действующая	26-08-2020		39074	1	0,75						0.75 - железный
137	12	Кыринский муниципальный округ Забайкальского края	25944	ИП Батурин А.В. магазин "Эконом"	Россия, Забайкальский край, Кыринский район, село Кыра, улица Ленина, 2А	49,57531	111,9839	Действующая	28-05-2021		33830						1		1.1 Пакет
138	12	Кыринский муниципальный округ Забайкальского края	10910	Заповедник	Россия, Забайкальский край, Кыринский район, село Кыра, улица Черкасова, 1	49,58399	111,9796	Действующая	29-09-2020		41602	1	0,75						0.75 - железный
139	12	Кыринский муниципальный округ Забайкальского края	26361	ИП Варфоломеев А.И.	Россия, Забайкальский край, Кыринский район, село Любовь	49,64029	112,14945	Действующая	07-06-2021		34510						1		1.1 Пакет
140	12	Кыринский муниципальный округ Забайкальского края	26391	Магазин "Любавинка" ИП Ха-Ван-Хай	Россия, Забайкальский край, Кыринский район, село Любовь	49,63927	112,14733	Действующая	07-06-2021		41195						1		1.1 Пакет
141	12	Кыринский муниципальный округ Забайкальского края	24238	ИП Батурина Л.В.	Россия, Забайкальский край, Кыринский район, село Мангут, улица Ленина	49,69533	112,67267	Действующая	29-04-2021		33961	1	0,75						0.75 - железный
142	12	Кыринский муниципальный округ Забайкальского края	14829	Контейнерная площадка на территорий потребителя	Россия, Забайкальский край, Кыринский район, село Михайло-Павловск	49,67965	113,01065	Действующая	20-01-2021		24747	1	0,75						0.75 - железный
143	12	Кыринский муниципальный округ Забайкальского края	15290	Администрация села Мордой	Россия, Забайкальский край, Кыринский район, село Мордой, Центральная улица	49,69588	112,02263	Действующая	25-01-2021		20388	1	1,1						1.1 Евро
144	12	Кыринский муниципальный округ Забайкальского края	32838	ИП Тазаян А. М.	Россия, Кыра, Забайкальский край, Россия, 674250 Ул. Советская 21	49,58032	111,979	Действующая	19-04-2023		47949						3		1.5 Пакет
145	12	Кыринский муниципальный округ Забайкальского края	26141	Магазин "Питер"	с. Алтан, ул. Центральная,119 Магазин "Питер"	49,51029	111,53215	Действующая	03-06-2021		45159						1		1.1 Пакет
146	12	Кыринский муниципальный округ Забайкальского края	9158	с. Гавань, Забайкальский край	с. Гавань, Забайкальский край Администрация	49,46714	112,1732	Действующая	24-09-2020		36564						4		1.1 Пакет
147	12	Кыринский муниципальный округ Забайкальского края	24303	ИП Лисина М.В. пекарня	с. Кыра, пер. Первомайский, д.13А	49,57903	111,96624	Действующая	30-04-2021		34069						1		0.12 Пакет
148	12	Кыринский муниципальный округ Забайкальского края	19455	Аптека ИП Жирнакова	с. Кыра, ул. Березнева, 1, кв. 1 ИП Жирнакова Аптека	49,57545	111,97948	Действующая	30-03-2021		25624						1		1.1 Пакет
149	12	Кыринский муниципальный округ Забайкальского края	17185	ИП Юдина магазин "Звёздный"	с. Кыра, ул. Березнева, ул. Березнева, 12А ИП Юдина м-н " Звездный"	49,57836	111,97963	Действующая	01-03-2021		43834						1		1.1 Пакет
150	12	Кыринский муниципальный округ Забайкальского края	24295	ИП Турсунов Р.Х магазин "АМИН"	с. Кыра, ул. Партизанская, 10а	49,57678	111,97665	Действующая	30-04-2021		34300						1		1.1 Пакет
151	12	Кыринский муниципальный округ Забайкальского края	24274	ИП Дианова И.В. магазин "Авоська"	с. КЫра, ул. Пионерская, 23	49,57602	111,9793	Действующая	30-04-2021		49357						2		1.1 Пакет
152	12	Кыринский муниципальный округ Забайкальского края	24301	ИП Сазонов А.В. кофе "Аршан"	с. Кыра, ул. Пионерская, 38	49,57603	111,97716	Действующая	30-04-2021		37943						1		1.5 Пакет
153	12	Кыринский муниципальный округ Забайкальского края	24308	Детская спортивная школа	с. Кыра, ул. Пионерская, 62 а Детская спортивная школа	49,57619	111,97056	Действующая	30-04-2021		31820	1	1,1						1.1 Евро
154	12	Кыринский муниципальный округ Забайкальского края	15024	Любавинская средняя общеобразовательная школа	с. Любовь, ул. Школьная, 5, Кыринский район Школа	49,64089	112,15211	Действующая	21-01-2021		20042	1	1,1						1.1 Евро
155	12	Кыринский муниципальный округ Забайкальского края	32192	Воинская часть	С. Мангут ул. САФОНОВА 36,38.Воинская часть	49,69668	112,67089	Действующая	12-08-2022		45415	4	1,1						1.1 Евро
156	12	Кыринский муниципальный округ Забайкальского края	24340	Отделение почтовой связи	с. Мангут, ул. Богомолова, 70	49,69592	112,67904	Действующая	30-04-2021		43060						1		0.75 Пакет
157	12	Кыринский муниципальный округ Забайкальского края	32197	ФГКУ "Пограничное управление ФСБ РФ по Забайкальскому краю"	с. Мангут, ул. Колхозная 123 ФГКУ "Пограничное управление ФС	49,69256	112,66497	Действующая	12-08-2022		45412	1	1,1						1.1 Евро

158	12	Кыринский муниципальный округ Забайкальского края	15962	ИП Мамчур ЗМ	с. Мангут, ул. Ленина, 33	49,70156	112,68208	Действующая	05-02-2021		34114						1		1.1 Пакет
159	12	Кыринский муниципальный округ Забайкальского края	24335	УГМС ФГБУ	с. Мангут, ул. Сафонова, 6	49,70177	112,67633	Действующая	30-04-2021		34430						1		1.0 Пакет
160	12	Кыринский муниципальный округ Забайкальского края	23885	Тыринская ООШ	с. Тырин Ул. Партизанская 43/2 Школа	49,56643	112,39742	Действующая	26-04-2021		18978	1	1,1						1.1 Евро
161	12	Кыринский муниципальный округ Забайкальского края	23773	ИП Яковлева Н. А.	С. Ульхун-Партия пер. Магазинный 7	49,8568	112,76445	Действующая	26-04-2021		34159	1	1,1						1.1 Евро
162	12	Кыринский муниципальный округ Забайкальского края	23772	Адм. СП"Ульхун-Партионское	С. Ульхун-Партия, ул. Богомолова, 44	49,85621	112,76517	Действующая	26-04-2021		19140	1	1,1						1.1 Евро
163	12	Кыринский муниципальный округ Забайкальского края	24307	ИП Обухова Н.С. магазин "ЗОЛОТОЕ РУНО"	с.Кыра ул. Ленина ,18 ИП Обухова Н.С. магазин "ЗОЛОТОЕ РУНО"	49,57506	111,97937	Действующая	30-04-2021		39243						1		1.1 Пакет
164	12	Кыринский муниципальный округ Забайкальского края	32581	Wildberries	с.Кыра ул. Комсольская,д.44 Wildberries	49,57412	111,97995	Действующая	13-01-2023		46455						1		1.0 Пакет
165	12	Кыринский муниципальный округ Забайкальского края	24292	ИП Курбатова Т.Г. Рынок "Магнит"	с.Кыра, ул. Пионерская, 37	49,57576	111,9765	Действующая	30-04-2021		34095	1	1,1						1.1 Евро
166	12	Кыринский муниципальный округ Забайкальского края	24269	ИП Шкутина В.Н.	с.Кыра, ул.Ленина, д.30, кв.2	49,5748	111,97564	Действующая	30-04-2021		34097						1		0.12 Пакет
167	12	Кыринский муниципальный округ Забайкальского края	4229	МБДОУ "БЕРЁЗКА"	с.Любовь ул. Клубная,2 МБДОУ "БЕРЁЗКА	49,63992	112,14534	Действующая	27-08-2020		7028	1	1,1						1.1 Евро
168	12	Кыринский муниципальный округ Забайкальского края	25297	ИП Козьмина. "Багатей"	с.Хапчеранга, ул. Балуева, 1а ИП Козьмина. "Багатей"	49,70151	112,3892	Действующая	19-05-2021		34277						1		1.0 Пакет
169	12	Кыринский муниципальный округ Забайкальского края	14620	ДС "Огонёк"	село Алтан, ул Центральная, зд 121 ДС "Огонек"	49,50981	111,53253	Действующая	19-01-2021		19591	1	1,1						1.1 Евро
170	12	Кыринский муниципальный округ Забайкальского края	23874	Верхне-Ульхунское ООШ	село Верхний Ульхун, ул Школьная, д 1 ООШ	49,58509	112,53911	Действующая	26-04-2021		18979	1	1,1						1.1 Евро
171	12	Кыринский муниципальный округ Забайкальского края	15471	Гаванская основная общеобразовательная школа	село Гавань, ул Центральная, зд 1	49,46451	112,16995	Действующая	28-01-2021		20609	1	1,1						1.1 Евро
172	12	Кыринский муниципальный округ Забайкальского края	15927	Начальная школа	село Кыра, Октябрьский пер, д 12а Начальная школа	49,57748	111,9688	Действующая	04-02-2021		21214	1	1,1						1.1 Евро
173	12	Кыринский муниципальный округ Забайкальского края	17982	ИП Макеева Е. И "Родник"	село Кыра, Октябрьский пер, д 14 ИП Макеева	49,57672	111,96787	Действующая	24-03-2021		34104						1		1.1 Пакет
174	12	Кыринский муниципальный округ Забайкальского края	25488	ИП Максимов Н.М.	село Кыра, ул Комсомольская, д 55 ИП Максимов	49,57306	111,97263	Действующая	21-05-2021		42686						1		0.12 Пакет
175	12	Кыринский муниципальный округ Забайкальского края	24232	ИП Арефьев М.Ф. магазин Васелек	село Кыра, ул Победы, д 10	49,57654	111,9545	Действующая	29-04-2021		35647						1		1.5 Пакет
176	12	Кыринский муниципальный округ Забайкальского края	14143	детский сад Березка	село Ульхун-Партия, Комсомольская улица, 68	49,86025	112,76545	Действующая	04-01-2021		18997	1	1,1						1.1 Евро
177	12	Кыринский муниципальный округ Забайкальского края	26354	ИП Воронин В.Б. магазин Татьяна	село Шумунда, Школьная улица ,ИП Воронин В.Б. магазин Татьяна	49,50254	111,30288	Действующая	07-06-2021		45160						1		1.1 Пакет
178	12	Кыринский муниципальный округ Забайкальского края	23886	ИП Пичуева Н.А.	сельское поселение Верхне-Ульхунское, Тырин с, Молодежная ул, дом 1, квартира 1 ИП Пичуева	49,56332	112,40168	Действующая	26-04-2021		34293						1		0.12 Пакет
179	12	Кыринский муниципальный округ Забайкальского края	16965	Контейнерная площадка на территорий потребителя АльянсРемСтрой	сельское поселение Кыринское, Кыра с, Аносова ул, дом 33 АльянсРемСтрой	49,57905	111,97272	Действующая	20-02-2021		34308	1	0,75						0.75 - железный
180	12	Кыринский муниципальный округ Забайкальского края	22939	Кооператив ЛУЧ	Сельскохозяйственный производственный кооператив "Луч" , с. Кыра, пер. Первомайский, 7Б	49,57796	111,96637	Действующая	20-04-2021		29873						1		1.1 Пакет
181	12	Кыринский муниципальный округ Забайкальского края	29117	Аптека	Советская, 21, Кыра, Забайкальский край, Россия, 674250 Аптека	49,58027	111,98068	Действующая	25-10-2021		39192						1		1.1 Пакет
182	12	Кыринский муниципальный округ Забайкальского края	23795	ИП Таракановская "Магия"	ул. Богомолова, 104, Мангут, ИП Таракановская м-н " Магия"	49,69243	112,67347	Действующая	26-04-2021		33975						1		1.1 Пакет
183	12	Кыринский муниципальный округ Забайкальского края	23796	ИП Беда Л. В.	ул. Богомолова, 104а, Мангут, Забайкальский край, Россия, 674263	49,69228	112,67317	Действующая	26-04-2021		33964						1		1.1 Пакет
184	12	Кыринский муниципальный округ Забайкальского края	33260		ул. Богомолова, Мангут, Забайкальский край, Россия, 674263	49,6957	112,67856	Действующая	14-06-2023		49151						1		0.12 Пакет
185	12	Кыринский муниципальный округ Забайкальского края	23864	ИП Ячменева Г. В. "Любамир"	ул. Власова 23А , Верхний Ульхун, ИП Ячменева м-н " Любамир"	49,57028	112,54757	Действующая	26-04-2021		25715	1	1,1						1.1 Евро

186	12	Кыринский муниципальный округ Забайкальского края	23867	ИП Власова В. И.	ул. Власова, Верхний Ульхун, Забайкальский край, Россия, 674265	49,56927	112,54135	Действующая	26-04-2021		23457						1		0.5 Пакет
187	12	Кыринский муниципальный округ Забайкальского края	3985	Д. С. Буратино	ул. Горького 10, Кыра, ДС " Буратино"	49,5788	111,98251	Действующая	26-08-2020		6665	2	1,1						1.1 Евро
188	12	Кыринский муниципальный округ Забайкальского края	32637	Центр бухгалтерского материально-технического обеспечения.	Ул. Горького 46, Кыра, Забайкальский край, Россия, 674250	49,57807	111,97068	Действующая	08-02-2023		46608	1	1,1						1.1 Евро
189	12	Кыринский муниципальный округ Забайкальского края	30772	Комитет культуры и спорта	Ул. Ленина 28а, Кыра, Забайкальский край, Россия, 674250	49,57514	111,97601	Действующая	09-02-2022		41827	1	0,75						0.75 - железный
190	12	Кыринский муниципальный округ Забайкальского края	23813	Администрация СП "Мангутская"	ул. Ленина 54 , Забайкальский край, Россия, 674263	49,69901	112,67886	Действующая	26-04-2021		18996	1	1,1						1.1 Евро
191	12	Кыринский муниципальный округ Забайкальского края	23855	ИП Власова О. Г. "Надежда"	ул. Ленина 58А, Верхний Ульхун, ИП Власова м-н " Надежда"	49,57825	112,54666	Действующая	26-04-2021		23462						1		1.1 Пакет
192	12	Кыринский муниципальный округ Забайкальского края	23812	ИП Макушева "Любава"	ул. Ленина 62, Забайкальский край, Россия, 674263	49,69802	112,67713	Действующая	26-04-2021		49595						1		0.12 Пакет
193	12	Кыринский муниципальный округ Забайкальского края	23803	ИП Иванова "Угловой"	ул. Ленина 93, Забайкальский край, Россия, 674263	49,69448	112,67132	Действующая	26-04-2021		31344						1		1.1 Пакет
194	12	Кыринский муниципальный округ Забайкальского края	30971	Соц зашита	ул. Ленина, Кыра, Забайкальский край, Россия, 674250	49,57485	111,97954	Действующая	21-02-2022		42232						1		1.5 Пакет
195	12	Кыринский муниципальный округ Забайкальского края	23859	ИП Козлова Ю.В Пекарня	ул. ЛЕНИНА,56А, Верхний Ульхун, Забайкальский край, Россия, 674265	49,57843	112,54837	Действующая	26-04-2021		23073						1		1.1 Пакет
196	12	Кыринский муниципальный округ Забайкальского края	30776	КОМИТЕТ ПО ФИНАНСАМ	Ул. Ленина38, Кыра, Забайкальский край, Россия, 674250	49,57476	111,97315	Действующая	09-02-2022		41831	1	1,1						1.1 Евро
197	12	Кыринский муниципальный округ Забайкальского края	23850	Администрация СП "Верхне-Ульхунское"	ул. Логинова, Верхний Ульхун, Забайкальский край, Россия, 674265	49,57704	112,54685	Действующая	26-04-2021		20495	1	1,1						1.1 Евро
198	12	Моготуйский муниципальный округ Забайкальского края	33419	ИП Морев	ул. Логинова, Верхний Ульхун, Забайкальский край, Россия, 674265	49,57788	112,54602	Действующая	22-08-2023		49578						1		0.12 Пакет
199	12	Кыринский муниципальный округ Забайкальского края	32193	ФСБ Мангут, с. Мангут, ул. Сафонова , д. 34	ФСБ Мангут, с. Мангут, ул. Сафонова , д. 34	49,69834	112,67069	Действующая	12-08-2022		45421	1	1,1						1.1 Евро
200	12	Кыринский муниципальный округ Забайкальского края	25300	ХПНДИ ул. Смирнова 1	ХПНДИ ул. Смирнова 1	49,70206	112,38312	Действующая	19-05-2021		43879						3		1.5 Пакет
201	12	Кыринский муниципальный округ Забайкальского края	34272	Стройка		49,58513	111,97637	Новая	17-09-2024		52103	1	1,1	0	0	0	0	0	1.1 Евро
201		Кыринский муниципальный округ Забайкальского края										104		0	0	0	153	0	
1	32	Моготуйский муниципальный округ Забайкальского края	31652	"ЭЧ5 ст. Могойтуй (ЗабДТВу-1) пгт.Могойтуй,ул.Железнодорожная,9, стр.10) "	"Котельная ПЧ ст. Могойтуй (ЗабДТВу-1) пгт.Могойтуй,ул.Железнодорожная, 64) "	51,28114	114,92257	Действующая	27-04-2022		43647	1	0,75						0.75 - железный
2	32	Моготуйский муниципальный округ Забайкальского края	14920	МАОУ "ЗСОШ"	1, Комсомольская улица, село Зугалай, Россия, Забайкальский край, Могойтуйский район	51,47033	115,02288	Действующая	20-01-2021		19940	1	1,1						1.1 Евро
3	32	Моготуйский муниципальный округ Забайкальского края	25370	Нефтебаза	1, Нефтебазовская улица, поселок городского типа Могойтуй, Россия, Забайкальский край, Могойтуйский	51,28664	114,92455	Действующая	20-05-2021		33108	1	1,1						1.1 Евро
4	32	Моготуйский муниципальный округ Забайкальского края	21822	СПКК "РАССВЕТ"	10, Первомайская улица, поселок городского типа Могойтуй, Россия, Забайкальский край, Могойтуйский	51,27269	114,94209	Действующая	13-04-2021		28477						1		1.1 Пакет
5	32	Моготуйский муниципальный округ Забайкальского края	22832	ФПМП	10, Первомайская улица, поселок городского типа Могойтуй, Россия, Забайкальский край, Могойтуйский	51,27272	114,94228	Действующая	19-04-2021		29726						1		1.1 Пакет
6	32	Моготуйский муниципальный округ Забайкальского края	18003	Барис	11, улица Гагарина, посёлок городского типа Могойтуй, Россия, Забайкальский край, Могойтуйский район	51,28288	114,92762	Действующая	24-03-2021		24215	1	0,75						0.75 - железный
7	32	Моготуйский муниципальный округ Забайкальского края	21846	ИП Цыренова Л.Ю.	12, улица базара Гинчино, поселок городского типа Могойтуй, Россия, Забайкальский край, Могойтуйский	51,28515	114,92668	Действующая	13-04-2021		28494						1		1.1 Пакет
8	32	Моготуйский муниципальный округ Забайкальского края	22059	Прокуратура Могойтуйского района п.Могойтуй ул.Гагарина д.12	12, улица Гагарина, посёлок городского типа Могойтуй, Россия, Забайкальский край, Могойтуйский район	51,2841	114,92662	Действующая	14-04-2021		28768	1	1,1						1.1 Евро
9	32	Моготуйский муниципальный округ Забайкальского края	20919	Отдел полиции по Могойтуйскому району, пос.Могойтуй ул.Гагарина д.14	14, улица Гагарина, посёлок городского типа Могойтуй, Россия, Забайкальский край, Могойтуйский район	51,28386	114,927	Действующая	06-04-2021		50505	1	1,1						1.1 Евро
10	32	Моготуйский муниципальный округ Забайкальского края	17868	Кафе 999 . ИП Чжоу Чанлинь	17, улица Гагарина, посёлок городского типа Могойтуй, Россия, Забайкальский край, Могойтуйский район	51,28158	114,92927	Действующая	18-03-2021		24022	1	1,1						1.1 Евро
11	32	Моготуйский муниципальный округ Забайкальского края	16109	Администрация СП "Ага-Хангил"	17, улица Ленина, село Ага-Хангил, Россия, Забайкальский край, Могойтуйский район	51,18553	114,75311	Действующая	08-02-2021		21450	1	1,1						1.1 Евро

12	32	Моготуйский муниципальный округ Забайкальского края	14550	МАОУ "ДОГОЙСКАЯ СОШ",МДОУ Догойский детский сад "Родничок"	19, улица Батожабая, село Догой, Россия, Забайкальский край, Могойтуйский район	51,35328	114,66383	Действующая	19-01-2021		19522	2	1,1						1.1 Евро
13	32	Моготуйский муниципальный округ Забайкальского края	15883	МАОУ "ДОГОЙСКАЯ СОШ"	19, улица Батожабая, село Догой, Россия, Забайкальский край, Могойтуйский район	51,35389	114,66359	Действующая	04-02-2021		51643	1	1,1						1.1 Евро
14	32	Моготуйский муниципальный округ Забайкальского края	26246	Центр материально-технического обеспечения администрации "Могойтуйский район"	19, улица Гагарина, посёлок городского типа Могойтуй, Россия, Забайкальский край, Могойтуйский район	51,28068	114,93154	Действующая	05-06-2021		34352	1	1,1						1.1 Евро
15	32	Моготуйский муниципальный округ Забайкальского края	17268	Агавнешторг	2, улица Балябина, посёлок городского типа Могойтуй, Россия, Забайкальский край, Могойтуйский район	51,27508	114,93564	Действующая	02-03-2021		23183						1		1.1 Пакет
16	32	Моготуйский муниципальный округ Забайкальского края	16196	Администрация СП "Догой"	21, улица Батожабая, село Догой, Россия, Забайкальский край, Могойтуйский район	51,35451	114,66254	Действующая	08-02-2021		21591	1	1,1						1.1 Евро
17	32	Моготуйский муниципальный округ Забайкальского края	14868	МАДОУ Хара-Шибирский детский сад "Баяр"	23, Советская улица, село Хара-Шибирь, Россия, Забайкальский край, Могойтуйский район	51,53002	115,19206	Действующая	20-01-2021		19895	1	1,1						1.1 Евро
18	32	Моготуйский муниципальный округ Забайкальского края	17469	Церковь	23, улица Бабушкина, поселок городского типа Могойтуй, Россия, Забайкальский край, Могойтуйский район	51,28455	114,9315	Действующая	05-03-2021		23444						1		1.1 Пакет
19	32	Моготуйский муниципальный округ Забайкальского края	15147	МОУ "Х-ШСОШ"	27, Советская улица, село Хара-Шибирь, Россия, Забайкальский край, Могойтуйский район	51,53088	115,19102	Действующая	21-01-2021		20199	1	1,1						1.1 Евро
20	32	Моготуйский муниципальный округ Забайкальского края	21101	Магазин Новый век, пос.Могойтуй ул. Кооперативная д.4 пом.2	4, Кооперативная улица, поселок городского типа Могойтуй, Россия, Забайкальский край, Могойтуйский район	51,28033	114,92906	Действующая	08-04-2021		27777	1	0,75						0.75 - железный
21	32	Моготуйский муниципальный округ Забайкальского края	21648	ИП Антропов А.В. ул. Кооперативная, 4, Резерв	4, Кооперативная улица, поселок городского типа Могойтуй, Россия, Забайкальский край, Могойтуйский район	51,28031	114,92887	Действующая	13-04-2021		28273						1		1.1 Пакет
22	32	Моготуйский муниципальный округ Забайкальского края	14338	Могойтуйская СББЖ	48А, улица Чапаева, поселок городского типа Могойтуй, Россия, Забайкальский край, Могойтуйский район	51,27364	114,92689	Действующая	15-01-2021		19212	1	1,1						1.1 Евро
23	32	Моготуйский муниципальный округ Забайкальского края	15213	Пенсионный фонд в Могойтуйском районе пос.Могойтуй пер. Пионерский д. 5	5, Пионерский переулок, поселок городского типа Могойтуй, Россия, Забайкальский край, Могойтуйский район	51,28189	114,93118	Действующая	22-01-2021		20289	1	1,1						1.1 Евро
24	32	Моготуйский муниципальный округ Забайкальского края	26121	Могойтуйский район, Ушарбай	673462, Россия, Забайкальский край, Могойтуйский район, Ушарбай, Unnamed Road,	51,39754	114,83413	Действующая	03-06-2021		34110	1	0,5						0.5 Евро
25	32	Моготуйский муниципальный округ Забайкальского края	26130		673462, Россия, Забайкальский край, Могойтуйский район, Ушарбай, Unnamed Road,	51,39961	114,83054	Действующая	03-06-2021		34125	1	1,1						1.1 Евро
26	32	Моготуйский муниципальный округ Забайкальского края	26239	Могойтуйский район, Цаган-Челутай	673491, Россия, Забайкальский край, Могойтуйский район, Цаган-Челутай	51,07117	115,08678	Действующая	05-06-2021		34334	1	1,1						1.1 Евро
27	32	Моготуйский муниципальный округ Забайкальского края	26257	Могойтуйский район, Цаган-Челутай	673491, Россия, Забайкальский край, Могойтуйский район, Цаган-Челутай, Unnamed Road,	51,0726	115,08375	Действующая	05-06-2021		34354	2	1,1						1.1 Евро
28	32	Моготуйский муниципальный округ Забайкальского края	33800	Дом культры	673491, Россия, Забайкальский край, Могойтуйский район, Цаган-Челутай, Неизвестная дорога,	51,07322	115,08454	Действующая	21-12-2023		50423	1	1,1						1.1 Евро
29	32	Моготуйский муниципальный округ Забайкальского края	8334	2-я Фабричная ул., 4, Могойтуй,	687420, Россия, Забайкальский край, 2-я Фабричная ул., 4, Могойтуй	51,27201	114,94654	Действующая	17-09-2020		12355	1	1,1						1.1 Евро
30	32	Моготуйский муниципальный округ Забайкальского края	9247	50 Лет победы ул., 11, Могойтуй,	687420, Россия, Забайкальский край, 50 Лет Октября ул., 11, Могойтуй	51,28432	114,94332	Действующая	24-09-2020		13363	3	1,1						1.1 Евро
31	32	Моготуйский муниципальный округ Забайкальского края	1136	Бабушкина, 1	687420, Россия, Забайкальский край, Бабушкина ул., 1, Могойтуй	51,28794	114,92599	Действующая	16-08-2020		2446	2	1,1						1.1 Евро
32	32	Моготуйский муниципальный округ Забайкальского края	8442	Базара Ринчино ул., 15, Могойтуй,	687420, Россия, Забайкальский край, Базара Ринчино ул., 15, Могойтуй	51,28458	114,92791	Действующая	18-09-2020		12578	1	1,1						1.1 Евро
33	32	Моготуйский муниципальный округ Забайкальского края	8175	Базарная ул., 13, Могойтуй,	687420, Россия, Забайкальский край, Базарная ул., 13, Могойтуй	51,28076	114,91805	Действующая	17-09-2020		12237	2	1,1						1.1 Евро
34	32	Моготуйский муниципальный округ Забайкальского края	1141	Балябина5	687420, Россия, Забайкальский край, Балябина ул., 5, Могойтуй	51,27585	114,93531	Действующая	16-08-2020		2451	1	1,1						1.1 Евро
35	32	Моготуйский муниципальный округ Забайкальского края	8149	Банзарова ул., 34, Могойтуй,	687420, Россия, Забайкальский край, Банзарова ул., 34, Могойтуй	51,28154	114,9095	Действующая	17-09-2020		12218	1	1,1						1.1 Евро
36	32	Моготуйский муниципальный округ Забайкальского края	1134	Беляева, 15а	687420, Россия, Забайкальский край, Беляева ул., 15А, Могойтуй	51,2873	114,93163	Действующая	16-08-2020		2444	2	1,1						1.1 Евро
37	32	Моготуйский муниципальный округ Забайкальского края	8409	Гагарина ул., 11, Могойтуй,	687420, Россия, Забайкальский край, Гагарина ул., 11, Могойтуй	51,28313	114,92705	Действующая	18-09-2020		12544	1	1,1						1.1 Евро
38	32	Моготуйский муниципальный округ Забайкальского края	8435	Гагарина ул., 4, Могойтуй,	687420, Россия, Забайкальский край, Гагарина ул., 4, Могойтуй	51,28538	114,92453	Действующая	18-09-2020		12571	1	1,1						1.1 Евро
39	32	Моготуйский муниципальный округ Забайкальского края	8165	Глухой пер., 7, Могойтуй,	687420, Россия, Забайкальский край, Глухой пер., 7, Могойтуй	51,2828	114,91645	Действующая	17-09-2020		12229	1	1,1						1.1 Евро

40	32	Моготуйский муниципальный округ Забайкальского края	9246	Заводская ул., 5, Могойтуй,	687420, Россия, Забайкальский край, Заводская ул., 5, Могойтуй	51,27824	114,938	Действующая	24-09-2020		13360	2	1,1						1.1 Евро
41	32	Моготуйский муниципальный округ Забайкальского края	1133	ЦРБ. Загулайская ул., 15	687420, Россия, Забайкальский край, Зугалайская ул., 15, Могойтуй	51,28646	114,93184	Действующая	16-08-2020		2443	1	1,1						1.1 Евро
42	32	Моготуйский муниципальный округ Забайкальского края	9248	Зугалайская ул., 48, Могойтуй,	687420, Россия, Забайкальский край, Зугалайская ул., 48, Могойтуй	51,29382	114,93556	Действующая	24-09-2020		13364	2	1,1						1.1 Евро
43	32	Моготуйский муниципальный округ Забайкальского края	8124	Лазо ул., 27, Могойтуй	687420, Россия, Забайкальский край, Лазо ул., 27, Могойтуй	51,27772	114,90671	Действующая	17-09-2020		12193	1	1,1						1.1 Евро
44	32	Моготуйский муниципальный округ Забайкальского края	8191	Лазо ул., 9, Могойтуй,	687420, Россия, Забайкальский край, Лазо ул., 9, Могойтуй	51,27988	114,91207	Действующая	17-09-2020		12245	1	1,1						1.1 Евро
45	32	Моготуйский муниципальный округ Забайкальского края	8389	Малиновского ул., 41, Могойтуй,	687420, Россия, Забайкальский край, Малиновского ул., 41, Могойтуй	51,27927	114,92817	Действующая	18-09-2020		12522	1	1,1						1.1 Евро
46	32	Моготуйский муниципальный округ Забайкальского края	8284	Мелиоративная ул., 4, Могойтуй	687420, Россия, Забайкальский край, Мелиоративная ул., 4, Могойтуй	51,27068	114,92533	Действующая	17-09-2020		12266	1	1,1						1.1 Евро
47	32	Моготуйский муниципальный округ Забайкальского края	20459	Фабричеая, 12	687420, Россия, Забайкальский край, Могойтуйский район, Могойтуй, 2-я Фабричная улица, 12	51,27217	114,94618	Действующая	04-04-2021		26753	1	1,1						1.1 Евро
48	32	Моготуйский муниципальный округ Забайкальского края	32352	Газовая заправка	687420, Россия, Забайкальский край, Могойтуйский район, Могойтуй, А350,	51,25739	114,97264	Действующая	21-10-2022		45847						1		0.5 Пакет
49	32	Моготуйский муниципальный округ Забайкальского края	20457	Балябина 11	687420, Россия, Забайкальский край, Могойтуйский район, Могойтуй, Балябина,11	51,27069	114,94459	Действующая	04-04-2021		26751	1	1,1						1.1 Евро
50	32	Моготуйский муниципальный округ Забайкальского края	27419	Восточная, 13	687420, Россия, Забайкальский край, Могойтуйский район, Могойтуй, Восточная улица, 13	51,28885	114,932	Действующая	24-06-2021		36390	1	1,1						1.1 Евро
51	32	Моготуйский муниципальный округ Забайкальского края	21073	ИЖС , Могойтуй, Енисейская улица, 1	687420, Россия, Забайкальский край, Могойтуйский район, Могойтуй, Енисейская улица, 1	51,28707	114,94332	Действующая	08-04-2021		27684	1	1,1						1.1 Евро
52	32	Моготуйский муниципальный округ Забайкальского края	33629	Магазин Кристалл	687420, Россия, Забайкальский край, Могойтуйский район, Могойтуй, Заводская улица, 1	51,27743	114,93492	Действующая	30-10-2023		50033	1	1,1						1.1 Евро
53	32	Моготуйский муниципальный округ Забайкальского края	33320	Гудвин	687420, Россия, Забайкальский край, Могойтуйский район, Могойтуй, Заводская улица, 10	51,27787	114,94142	Действующая	11-07-2023		49321	1	1,1						1.1 Евро
54	32	Моготуйский муниципальный округ Забайкальского края	33361	Ип. Симакова. Метр	687420, Россия, Забайкальский край, Могойтуйский район, Могойтуй, Заводская улица, 10	51,27694	114,94192	Действующая	27-07-2023		49426	1	1,1						1.1 Евро
55	32	Моготуйский муниципальный округ Забайкальского края	33542	Ип. Дашиянжипов	687420, Россия, Забайкальский край, Могойтуйский район, Могойтуй, Заводская улица, 10	51,27779	114,94182	Действующая	04-10-2023		49888	1	1,1						1.1 Евро
56	32	Моготуйский муниципальный округ Забайкальского края	33359	Галактика	687420, Россия, Забайкальский край, Могойтуйский район, Могойтуй, Заводская улица, 8	51,27749	114,94166	Действующая	24-07-2023		49410	1	1,1						1.1 Евро
57	32	Моготуйский муниципальный округ Забайкальского края	32845	Красное белое	687420, Россия, Забайкальский край, Могойтуйский район, Могойтуй, Заводской переулок, 2	51,27692	114,94154	Действующая	21-04-2023		47980	1	1,1						1.1 Евро
58	32	Моготуйский муниципальный округ Забайкальского края	33662	Алтаргана	687420, Россия, Забайкальский край, Могойтуйский район, Могойтуй, Зугалайская улица, 31	51,29617	114,9374	Действующая	08-11-2023		50115	1	1,1						1.1 Евро
59	32	Моготуйский муниципальный округ Забайкальского края	27420	Зугалайская, 36	687420, Россия, Забайкальский край, Могойтуйский район, Могойтуй, Зугалайская улица, 36	51,29181	114,93362	Действующая	24-06-2021		36391	1	1,1						1.1 Евро
60	32	Моготуйский муниципальный округ Забайкальского края	19569	ИЖС Могойтуй, Зугалайская улица, 43	687420, Россия, Забайкальский край, Могойтуйский район, Могойтуй, Зугалайская улица, 43	51,2974	114,93937	Действующая	30-03-2021		25763	1	1,1						1.1 Евро
61	32	Моготуйский муниципальный округ Забайкальского края	19572	Могойтуй, Зугалайская улица,	687420, Россия, Забайкальский край, Могойтуйский район, Могойтуй, Зугалайская улица, 50	51,29407	114,93565	Действующая	30-03-2021		25768	2	1,1						1.1 Евро
62	32	Моготуйский муниципальный округ Забайкальского края	33873	Мчс спасатели	687420, Россия, Забайкальский край, Могойтуйский район, Могойтуй, Зугалайская улица, 6	51,27784	114,9325	Действующая	07-02-2024		50665	1	1,1						1.1 Евро
63	32	Моготуйский муниципальный округ Забайкальского края	19570	Зугалайская, 60	687420, Россия, Забайкальский край, Могойтуйский район, Могойтуй, Зугалайская улица, 65	51,30069	114,94416	Действующая	30-03-2021		25764	2	1,1						1.1 Евро
64	32	Моготуйский муниципальный округ Забайкальского края	32189	Фикс Прайс	687420, Россия, Забайкальский край, Могойтуйский район, Могойтуй, Кооперативная улица, 9	51,27978	114,93072	Действующая	10-08-2022		45403	2	0,75						0.75 - железный
65	32	Моготуйский муниципальный округ Забайкальского края	20924	Могойтуй, Ленская улица, 7	687420, Россия, Забайкальский край, Могойтуйский район, Могойтуй, Ленская улица, 7	51,28426	114,93379	Действующая	06-04-2021		27454	2	1,1						1.1 Евро
66	32	Моготуйский муниципальный округ Забайкальского края	33683		687420, Россия, Забайкальский край, Могойтуйский район, Могойтуй, Молодёжная улица, 13	51,28182	114,94218	Действующая	14-11-2023		50156	1	1,1						1.1 Евро
67	32	Моготуйский муниципальный округ Забайкальского края	20920		687420, Россия, Забайкальский край, Могойтуйский район, Могойтуй, Молодёжная улица, 2А	51,27999	114,93882	Действующая	06-04-2021		27447	1	1,1						1.1 Евро

68	32	Моготуйский муниципальный округ Забайкальского края	20641	Могойтуй, набережная улица, 3	687420, Россия, Забайкальский край, Могойтуйский район, Могойтуй, набережная улица, 3	51,28008	114,90735	Действующая	05-04-2021		27114	1	1,1						1.1 Евро
69	32	Моготуйский муниципальный округ Забайкальского края	33401	Ип. Жамсаранова Н. В.	687420, Россия, Забайкальский край, Могойтуйский район, Могойтуй, Нагорная улица, 12Г	51,28373	114,9227	Действующая	14-08-2023		49511	1	1,1						1.1 Евро
70	32	Моготуйский муниципальный округ Забайкальского края	33090	Ижс	687420, Россия, Забайкальский край, Могойтуйский район, Могойтуй, Нагорная улица, 2	51,28568	114,92128	Действующая	19-05-2023		48558	1	1,1						1.1 Евро
71	32	Моготуйский муниципальный округ Забайкальского края	33684		687420, Россия, Забайкальский край, Могойтуйский район, Могойтуй, Нефтебазовская улица, 12	51,28549	114,92236	Действующая	14-11-2023		50157	1	1,1						1.1 Евро
72	32	Моготуйский муниципальный округ Забайкальского края	22058		687420, Россия, Забайкальский край, Могойтуйский район, Могойтуй, Партизанская улица, 17	51,27449	114,92244	Действующая	14-04-2021		28766	1	1,1						1.1 Евро
73	32	Моготуйский муниципальный округ Забайкальского края	32354	Пер. Пионерский, 2	687420, Россия, Забайкальский край, Могойтуйский район, Могойтуй, Пионерский переулок, 2Б	51,281	114,92841	Действующая	21-10-2022		45849	1	1,1						1.1 Евро
74	32	Моготуйский муниципальный округ Забайкальского края	20460	ИЖС Могойтуй, Промышленная улица, 9	687420, Россия, Забайкальский край, Могойтуйский район, Могойтуй, Промышленная улица, 9	51,2693	114,95203	Действующая	04-04-2021		26754	1	1,1						1.1 Евро
75	32	Моготуйский муниципальный округ Забайкальского края	25385	Профсоюзная, 30	687420, Россия, Забайкальский край, Могойтуйский район, Могойтуй, Профсоюзная улица, 30	51,27266	114,91829	Действующая	20-05-2021		33125	1	1,1						1.1 Евро
76	32	Моготуйский муниципальный округ Забайкальского края	19574	ИЖС Могойтуй, Родниковая улица,	687420, Россия, Забайкальский край, Могойтуйский район, Могойтуй, Родниковая улица,	51,29227	114,95014	Действующая	30-03-2021		25772	1	1,1						1.1 Евро
77	32	Моготуйский муниципальный округ Забайкальского края	27414	Северная, 26а	687420, Россия, Забайкальский край, Могойтуйский район, Могойтуй, Северная улица, 26А	51,29248	114,93042	Действующая	24-06-2021		36375	1	1,1						1.1 Евро
78	32	Моготуйский муниципальный округ Забайкальского края	19547	ИЖС Северный переулок, 10	687420, Россия, Забайкальский край, Могойтуйский район, Могойтуй, Северный переулок, 10	51,29542	114,91358	Действующая	30-03-2021		25733	1	1,1						1.1 Евро
79	32	Моготуйский муниципальный округ Забайкальского края	20923	ИЖС Могойтуй, Сибирская улица, 4	687420, Россия, Забайкальский край, Могойтуйский район, Могойтуй, Сибирская улица, 4	51,28479	114,93654	Действующая	06-04-2021		27452	1	1,1						1.1 Евро
80	32	Моготуйский муниципальный округ Забайкальского края	32027		687420, Россия, Забайкальский край, Могойтуйский район, Могойтуй, Сибирская улица, 42	51,29171	114,94289	Действующая	25-06-2022		44818	1	1,1						1.1 Евро
81	32	Моготуйский муниципальный округ Забайкальского края	20633	Советская, 12	687420, Россия, Забайкальский край, Могойтуйский район, Могойтуй, Советская улица, 12	51,28094	114,91593	Действующая	05-04-2021		27104	1	1,1						1.1 Евро
82	32	Моготуйский муниципальный округ Забайкальского края	19568	ИЖС Могойтуй, Солнечная улица, 4	687420, Россия, Забайкальский край, Могойтуйский район, Могойтуй, Солнечная улица, 4	51,29636	114,93829	Действующая	30-03-2021		25762	1	1,1						1.1 Евро
83	32	Моготуйский муниципальный округ Забайкальского края	19567	ИЖС , Могойтуй, Спортивная улица, 19	687420, Россия, Забайкальский край, Могойтуйский район, Могойтуй, Спортивная улица, 19	51,29846	114,93836	Действующая	30-03-2021		25761	1	1,1						1.1 Евро
84	32	Моготуйский муниципальный округ Забайкальского края	27431	Спортивная, 45	687420, Россия, Забайкальский край, Могойтуйский район, Могойтуй, Спортивная улица, 45	51,30187	114,94246	Действующая	24-06-2021		36405	1	1,1						1.1 Евро
85	32	Моготуйский муниципальный округ Забайкальского края	27421	Зугалайская, 91	687420, Россия, Забайкальский край, Могойтуйский район, Могойтуй, Спортивная улица, 59	51,3037	114,94719	Действующая	24-06-2021		36392	2	1,1						1.1 Евро
86	32	Моготуйский муниципальный округ Забайкальского края	19557	Вековая, 59	687420, Россия, Забайкальский край, Могойтуйский район, Могойтуй, ул. Вековая 59	51,3005	114,92325	Действующая	30-03-2021		25749	1	1,1						1.1 Евро
87	32	Моготуйский муниципальный округ Забайкальского края	33687	Ип. Подхватилина	687420, Россия, Забайкальский край, Могойтуйский район, Могойтуй, ул. Нагорная, 18	51,28332	114,92362	Действующая	15-11-2023		50162	1	1,1						1.1 Евро
88	32	Моготуйский муниципальный округ Забайкальского края	19500		687420, Россия, Забайкальский край, Могойтуйский район, Могойтуй, улица Бабушкина, 23	51,28427	114,93086	Действующая	30-03-2021		46154	1	1,1						1.1 Евро
89	32	Моготуйский муниципальный округ Забайкальского края	19499	ООО "Маяк "Магазин "Хлеб -Соль"	687420, Россия, Забайкальский край, Могойтуйский район, Могойтуй, улица Бабушкина, 25	51,28422	114,93104	Действующая	30-03-2021		34350	1	1,1						1.1 Евро
90	32	Моготуйский муниципальный округ Забайкальского края	20455	Могойтуй, улица Балябина, 15	687420, Россия, Забайкальский край, Могойтуйский район, Могойтуй, улица Балябина, 15	51,2747	114,93712	Действующая	04-04-2021		26749	1	1,1						1.1 Евро
91	32	Моготуйский муниципальный округ Забайкальского края	20456	ИЖС Могойтуй, улица Балябина, 37	687420, Россия, Забайкальский край, Могойтуйский район, Могойтуй, улица Балябина, 37	51,26734	114,95098	Действующая	04-04-2021		26750	1	1,1						1.1 Евро
92	32	Моготуйский муниципальный округ Забайкальского края	19583	ИЖС Могойтуй, улица Балябина, 4	687420, Россия, Забайкальский край, Могойтуйский район, Могойтуй, улица Балябина, 4	51,27398	114,93481	Действующая	31-03-2021		25785	1	1,1						1.1 Евро
93	32	Моготуйский муниципальный округ Забайкальского края	33400	Ип. Казанцев	687420, Россия, Забайкальский край, Могойтуйский район, Могойтуй, улица Балябина, 4	51,27486	114,93592	Действующая	14-08-2023		49510	1	1,1						1.1 Евро
94	32	Моготуйский муниципальный округ Забайкальского края	32602	Забайкальский втормет	687420, Россия, Забайкальский край, Могойтуйский район, Могойтуй, улица Банзарова, 4	51,28462	114,91593	Действующая	23-01-2023		46519	1	1,1						1.1 Евро
95	32	Моготуйский муниципальный округ Забайкальского края	20639	Банзарова, 7	687420, Россия, Забайкальский край, Могойтуйский район, Могойтуй, улица Банзарова, 7	51,28374	114,91434	Действующая	05-04-2021		27109	1	1,1						1.1 Евро

96	32	Моготуйский муниципальный округ Забайкальского края	22075	ИЖС Могойтуй, улица Барлукова, 13	687420, Россия, Забайкальский край, Могойтуйский район, Могойтуй, улица Барлукова, 13	51,27781	114,92276	Действующая	14-04-2021		28780	1	1,1						1.1 Евро
97	32	Моготуйский муниципальный округ Забайкальского края	34271	автоград	687420, Россия, Забайкальский край, Могойтуйский район, Могойтуй, улица Беляева, 15А	51,28724	114,93182	Действующая	17-09-2024		52102	1	1,1						1.1 Евро
98	32	Моготуйский муниципальный округ Забайкальского края	19754	Могойтуй, улица Гагарина, 10А	687420, Россия, Забайкальский край, Могойтуйский район, Могойтуй, улица Гагарина, 10А	51,28441	114,92628	Действующая	31-03-2021		25988	1	1,1						1.1 Евро
99	32	Моготуйский муниципальный округ Забайкальского края	19758		687420, Россия, Забайкальский край, Могойтуйский район, Могойтуй, улица Гагарина, 11	51,28301	114,9277	Действующая	31-03-2021		25992	1	1,1						1.1 Евро
100	32	Моготуйский муниципальный округ Забайкальского края	19759		687420, Россия, Забайкальский край, Могойтуйский район, Могойтуй, улица Гагарина, 11	51,28281	114,92742	Действующая	31-03-2021		25993	1	1,1						1.1 Евро
101	32	Моготуйский муниципальный округ Забайкальского края	19761		687420, Россия, Забайкальский край, Могойтуйский район, Могойтуй, улица Гагарина, 11	51,28302	114,92771	Действующая	31-03-2021		25995	1	1,1						1.1 Евро
102	32	Моготуйский муниципальный округ Забайкальского края	32722	Лотос	687420, Россия, Забайкальский край, Могойтуйский район, Могойтуй, улица Гагарина, 13а	51,28242	114,92856	Действующая	20-03-2023		47330						1		0.75 Пакет
103	32	Моготуйский муниципальный округ Забайкальского края	19760		687420, Россия, Забайкальский край, Могойтуйский район, Могойтуй, улица Гагарина, 14	51,28376	114,92732	Действующая	31-03-2021		25994	1	1,1						1.1 Евро
104	32	Моготуйский муниципальный округ Забайкальского края	19442	Могойтуй, улица Гагарина, 16	687420, Россия, Забайкальский край, Могойтуйский район, Могойтуй, улица Гагарина, 16	51,28361	114,92727	Действующая	29-03-2021		25601	1	1,1						1.1 Евро
105	32	Моготуйский муниципальный округ Забайкальского края	31966	Почта России	687420, Россия, Забайкальский край, Могойтуйский район, Могойтуй, улица Гагарина, 16	51,28346	114,9276	Действующая	06-06-2022		44306						2		1.5 Пакет
106	32	Моготуйский муниципальный округ Забайкальского края	19565	ИЖС Могойтуй, улица Дагбацыренова, 100	687420, Россия, Забайкальский край, Могойтуйский район, Могойтуй, улица Дагбацыренова, 100	51,3034	114,93312	Действующая	30-03-2021		25759	1	1,1						1.1 Евро
107	32	Моготуйский муниципальный округ Забайкальского края	19560	Дагбацыренова, 54	687420, Россия, Забайкальский край, Могойтуйский район, Могойтуй, улица Дагбацыренова, 54	51,29905	114,92588	Действующая	30-03-2021		25752	1	1,1						1.1 Евро
108	32	Моготуйский муниципальный округ Забайкальского края	19563	Могойтуй, улица Дагбацыренова, 71	687420, Россия, Забайкальский край, Могойтуйский район, Могойтуй, улица Дагбацыренова, 71	51,30028	114,92865	Действующая	30-03-2021		25756	1	1,1						1.1 Евро
109	32	Моготуйский муниципальный округ Забайкальского края	19524	ИЖС Могойтуй, улица Декабристов, 16	687420, Россия, Забайкальский край, Могойтуйский район, Могойтуй, улица Декабристов, 16	51,29283	114,9256	Действующая	30-03-2021		25708	1	1,1						1.1 Евро
110	32	Моготуйский муниципальный округ Забайкальского края	19522	ИЖС Могойтуй, улица Декабристов, 35	687420, Россия, Забайкальский край, Могойтуйский район, Могойтуй, улица Декабристов, 35	51,2951	114,92875	Действующая	30-03-2021		25706	1	1,1						1.1 Евро
111	32	Моготуйский муниципальный округ Забайкальского края	19521	Могойтуй, улица Декабристов, 47	687420, Россия, Забайкальский край, Могойтуйский район, Могойтуй, улица Декабристов, 47	51,29703	114,93139	Действующая	30-03-2021		25705	1	1,1						1.1 Евро
112	32	Моготуйский муниципальный округ Забайкальского края	19518	ИЖС Могойтуй, улица Декабристов, 83	687420, Россия, Забайкальский край, Могойтуйский район, Могойтуй, улица Декабристов, 83	51,30259	114,93924	Действующая	30-03-2021		25703	1	1,1						1.1 Евро
113	32	Моготуйский муниципальный округ Забайкальского края	20466	ИЖС Дылгырова, 2.	687420, Россия, Забайкальский край, Могойтуйский район, Могойтуй, улица Дылгырова, 2	51,27682	114,94588	Действующая	04-04-2021		26760	3	1,1						1.1 Евро
114	32	Моготуйский муниципальный округ Забайкальского края	33682	Аргалейская	687420, Россия, Забайкальский край, Могойтуйский район, Могойтуй, улица Дылгырова, 40	51,27078	114,9526	Действующая	14-11-2023		50155	1	1,1						1.1 Евро
115	32	Моготуйский муниципальный округ Забайкальского края	33413	Агавнешторг	687420, Россия, Забайкальский край, Могойтуйский район, Могойтуй, улица Железнодорожная, 25	51,27599	114,92704	Действующая	18-08-2023		49551	3	1,1						1.1 Евро
116	32	Моготуйский муниципальный округ Забайкальского края	26808	Железнодорожная, 48	687420, Россия, Забайкальский край, Могойтуйский район, Могойтуй, улица Железнодорожная, 48	51,27738	114,92833	Действующая	13-06-2021		35235	1	1,1						1.1 Евро
117	32	Моготуйский муниципальный округ Забайкальского края	34168	ижс	687420, Россия, Забайкальский край, Могойтуйский район, Могойтуй, улица Журавлева, 3	51,28246	114,90586	Действующая	01-07-2024		51654	1	1,1						1.1 Евро
118	32	Моготуйский муниципальный округ Забайкальского края	19580	ИЖС Могойтуй, улица Кирова, 16	687420, Россия, Забайкальский край, Могойтуйский район, Могойтуй, улица Кирова, 16	51,29123	114,94219	Действующая	30-03-2021		25782	1	1,1						1.1 Евро
119	32	Моготуйский муниципальный округ Забайкальского края	33594	Ип. Шагжитов	687420, Россия, Забайкальский край, Могойтуйский район, Могойтуй, улица Комсомольская, 1	51,28165	114,92268	Действующая	19-10-2023		49992	1	1,1						1.1 Евро
120	32	Моготуйский муниципальный округ Забайкальского края	34257	магазин ЛУЧ	687420, Россия, Забайкальский край, Могойтуйский район, Могойтуй, улица Комсомольская, 19	51,27534	114,91317	Действующая	05-09-2024		52062						2		1.0 Пакет
121	32	Моготуйский муниципальный округ Забайкальского края	20452	Комсомольская, 52	687420, Россия, Забайкальский край, Могойтуйский район, Могойтуй, улица Комсомольская, 52	51,27562	114,9152	Действующая	04-04-2021		26745	1	1,1						1.1 Евро
122	32	Моготуйский муниципальный округ Забайкальского края	33681	Пер. Коммунальный	687420, Россия, Забайкальский край, Могойтуйский район, Могойтуй, улица Комсомольская, 9	51,28029	114,92116	Действующая	14-11-2023		50154	1	1,1						1.1 Евро
123	32	Моготуйский муниципальный округ Забайкальского края	19566	ИЖС Могойтуй, улица Ломоносова, 104	687420, Россия, Забайкальский край, Могойтуйский район, Могойтуй, улица Ломоносова, 104	51,30399	114,93781	Действующая	30-03-2021		25760	1	1,1						1.1 Евро

124	32	Моготуйский муниципальный округ Забайкальского края	19532	ИЖС Могойтуй, улица Ломоносова, 41	687420, Россия, Забайкальский край, Могойтуйский район, Могойтуй, улица Ломоносова, 41	51,29671	114,92831	Действующая	30-03-2021		25714	1	1,1						1.1 Евро
125	32	Моготуйский муниципальный округ Забайкальского края	19533	Ломоносовп, 54	687420, Россия, Забайкальский край, Могойтуйский район, Могойтуй, улица Ломоносова, 54	51,29852	114,93087	Действующая	30-03-2021		25717	1	1,1						1.1 Евро
126	32	Моготуйский муниципальный округ Забайкальского края	19536	Ломоносова, 71	687420, Россия, Забайкальский край, Могойтуйский район, Могойтуй, улица Ломоносова, 71	51,30171	114,93445	Действующая	30-03-2021		25720	1	1,1						1.1 Евро
127	32	Моготуйский муниципальный округ Забайкальского края	32353	Малиновского, 33	687420, Россия, Забайкальский край, Могойтуйский район, Могойтуй, улица Малиновского, 33	51,28014	114,9276	Действующая	21-10-2022		45848	1	1,1						1.1 Евро
128	32	Моготуйский муниципальный округ Забайкальского края	34033	ДНС	687420, Россия, Забайкальский край, Могойтуйский район, Могойтуй, улица Малиновского, 33	51,28042	114,9276	Действующая	25-04-2024		51174	1	1,1						1.1 Евро
129	32	Моготуйский муниципальный округ Забайкальского края	20468	Ижс, малиновского, 6	687420, Россия, Забайкальский край, Могойтуйский район, Могойтуй, улица Малиновского, 6	51,28191	114,92419	Действующая	04-04-2021		26763	1	1,1						1.1 Евро
130	32	Моготуйский муниципальный округ Забайкальского края	20451	Набережная, 18	687420, Россия, Забайкальский край, Могойтуйский район, Могойтуй, улица Набережная, 18	51,27542	114,91225	Действующая	04-04-2021		26744	1	1,1						1.1 Евро
131	32	Моготуйский муниципальный округ Забайкальского края	19510	Номоконова, 18	687420, Россия, Забайкальский край, Могойтуйский район, Могойтуй, улица Номоконова, 18	51,29165	114,92635	Действующая	30-03-2021		25695	1	1,1						1.1 Евро
132	32	Моготуйский муниципальный округ Забайкальского края	19509	Номоконова, 2	687420, Россия, Забайкальский край, Могойтуйский район, Могойтуй, улица Номоконова, 2	51,28944	114,9232	Действующая	30-03-2021		25693	2	1,1						1.1 Евро
133	32	Моготуйский муниципальный округ Забайкальского края	19512	Мкд Номоконова, 44	687420, Россия, Забайкальский край, Могойтуйский район, Могойтуй, улица Номоконова, 44	51,2958	114,93396	Действующая	30-03-2021		25700	1	1,1						1.1 Евро
134	32	Моготуйский муниципальный округ Забайкальского края	19514	Детсад "Белиг"	687420, Россия, Забайкальский край, Могойтуйский район, Могойтуй, улица Номоконова, 44	51,29562	114,934	Действующая	30-03-2021		26009	1	1,1						1.1 Евро
135	32	Моготуйский муниципальный округ Забайкальского края	19516	ИЖС Могойтуй, улица Номоконова, 50	687420, Россия, Забайкальский край, Могойтуйский район, Могойтуй, улица Номоконова, 50	51,29725	114,93477	Действующая	30-03-2021		25701	1	1,1						1.1 Евро
136	32	Моготуйский муниципальный округ Забайкальского края	19545	Могойтуй, улица Парадовича, 10	687420, Россия, Забайкальский край, Могойтуйский район, Могойтуй, улица Парадовича, 10	51,29295	114,91761	Действующая	30-03-2021		25729	2	1,1						1.1 Евро
137	32	Моготуйский муниципальный округ Забайкальского края	20471	Парадовича, 35	687420, Россия, Забайкальский край, Могойтуйский район, Могойтуй, улица Парадовича, 35	51,29671	114,92223	Действующая	04-04-2021		26765	1	1,1						1.1 Евро
138	32	Моготуйский муниципальный округ Забайкальского края	19561	Парадовича, 42	687420, Россия, Забайкальский край, Могойтуйский район, Могойтуй, улица Парадовича, 42	51,2958	114,92072	Действующая	30-03-2021		25753	1	1,1						1.1 Евро
139	32	Моготуйский муниципальный округ Забайкальского края	19559	Могойтуй, улица Парадовича, 75	687420, Россия, Забайкальский край, Могойтуйский район, Могойтуй, улица Парадовича, 75	51,30181	114,92886	Действующая	30-03-2021		25750	1	1,1						1.1 Евро
140	32	Моготуйский муниципальный округ Забайкальского края	26809	Первомайская, 13	687420, Россия, Забайкальский край, Могойтуйский район, Могойтуй, улица Первомайская, 13	51,27532	114,93791	Действующая	13-06-2021		35236	1	1,1						1.1 Евро
141	32	Моготуйский муниципальный округ Забайкальского края	32071	Россети	687420, Россия, Забайкальский край, Могойтуйский район, Могойтуй, улица Первомайская, 37	51,27214	114,94452	Действующая	04-07-2022		45130						1		1.0 Пакет
142	32	Моготуйский муниципальный округ Забайкальского края	28107	Пушкина, 23	687420, Россия, Забайкальский край, Могойтуйский район, Могойтуй, улица Пушкина, 23	51,26966	114,92216	Действующая	08-07-2021		37266	1	1,1						1.1 Евро
143	32	Моготуйский муниципальный округ Забайкальского края	20467		687420, Россия, Забайкальский край, Могойтуйский район, Могойтуй, улица Чайковского, 11	51,27586	114,93964	Действующая	04-04-2021		26762	1	1,1						1.1 Евро
144	32	Моготуйский муниципальный округ Забайкальского края	31654		687420, Россия, Забайкальский край, Могойтуйский район, Могойтуй, улица Чкалова, 62	51,26959	114,92473	Действующая	27-04-2022		43649	1	1,1						1.1 Евро
145	32	Моготуйский муниципальный округ Забайкальского края	26807	Чкалова, 8б	687420, Россия, Забайкальский край, Могойтуйский район, Могойтуй, улица Чкалова, 8б	51,27832	114,91346	Действующая	13-06-2021		35234	1	1,1						1.1 Евро
146	32	Моготуйский муниципальный округ Забайкальского края	33686		687420, Россия, Забайкальский край, Могойтуйский район, Могойтуй, улица Шукшина, 7Б	51,29042	114,93623	Действующая	14-11-2023		50159	3	1,1						1.1 Евро
147	32	Моготуйский муниципальный округ Забайкальского края	34216	кафе.Номина	687420, Россия, Забайкальский край, Могойтуйский район, Могойтуй, улица Юбилейная, 1	51,28384	114,92448	Действующая	08-08-2024		51915						3		1.5 Пакет
148	32	Моготуйский муниципальный округ Забайкальского края	33417	Альфа М	687420, Россия, Забайкальский край, Могойтуйский район, Могойтуй, улица Юбилейная, 20	51,2864	114,92962	Действующая	21-08-2023		49570						2		1.1 Пакет
149	32	Моготуйский муниципальный округ Забайкальского края	33540	Магазин Бристоль	687420, Россия, Забайкальский край, Могойтуйский район, Могойтуй, улица Юбилейная, 6А	51,28463	114,92657	Действующая	04-10-2023		49885	1	1,1						1.1 Евро
150	32	Моготуйский муниципальный округ Забайкальского края	19544	ИЖС Могойтуй, Ушарбайская улица, 2А	687420, Россия, Забайкальский край, Могойтуйский район, Могойтуй, Ушарбайская улица, 2А	51,29206	114,91931	Действующая	30-03-2021		25727	1	1,1						1.1 Евро
151	32	Моготуйский муниципальный округ Забайкальского края	19543	ИЖС Могойтуй, Ушарбайская улица, 31	687420, Россия, Забайкальский край, Могойтуйский район, Могойтуй, Ушарбайская улица, 31	51,29532	114,92427	Действующая	30-03-2021		25726	1	1,1						1.1 Евро

152	32	Моготуйский муниципальный округ Забайкальского края	19541	ИЖС Могойтуй, Ушарбайская улица, 81	687420, Россия, Забайкальский край, Могойтуйский район, Могойтуй, Ушарбайская улица, 81	51,30159	114,93255	Действующая	30-03-2021		25724	1	1,1						1.1 Евро
153	32	Моготуйский муниципальный округ Забайкальского края	19573	ИЖС Могойтуй, Шилкинская улица, 21	687420, Россия, Забайкальский край, Могойтуйский район, Могойтуй, Шилкинская улица, 21	51,29039	114,9471	Действующая	30-03-2021		25770	2	1,1						1.1 Евро
154	32	Моготуйский муниципальный округ Забайкальского края	20458	ИЖС Могойтуй, Южная, б/н	687420, Россия, Забайкальский край, Могойтуйский район, Могойтуй, Южная, б/н	51,26971	114,94952	Действующая	04-04-2021		26752	1	1,1						1.1 Евро
155	32	Моготуйский муниципальный округ Забайкальского края	8142	Мостовая ул., 3, Могойтуй,	687420, Россия, Забайкальский край, Мостовая ул., 3, Могойтуй	51,28309	114,9101	Действующая	17-09-2020		12211	1	1,1						1.1 Евро
156	32	Моготуйский муниципальный округ Забайкальского края	8407	Нагорная ул., 12Г, Могойтуй,	687420, Россия, Забайкальский край, Нагорная ул., 12Г, Могойтуй	51,28383	114,92299	Действующая	18-09-2020		12542	1	1,1						1.1 Евро
157	32	Моготуйский муниципальный округ Забайкальского края	1135	ИЖС Овражная ул., 7, Могойтуй	687420, Россия, Забайкальский край, Овражная ул., 7, Могойтуй	51,28953	114,92758	Действующая	16-08-2020		2445	1	1,1						1.1 Евро
158	32	Моготуйский муниципальный округ Забайкальского края	8258	Партизанская ул., 42А, Могойтуй	687420, Россия, Забайкальский край, Партизанская ул., 42А, Могойтуй	51,27285	114,92384	Действующая	17-09-2020		12263	1	1,1						1.1 Евро
159	32	Моготуйский муниципальный округ Забайкальского края	8416	МУК МЦД, ЗАГС	687420, Россия, Забайкальский край, Пионерский пер., 5, Могойтуй	51,28153	114,93102	Действующая	18-09-2020		19139	1	1,1						1.1 Евро
160	32	Моготуйский муниципальный округ Забайкальского края	8333	Промышленная ул., 9, Могойтуй,	687420, Россия, Забайкальский край, Промышленная ул., 9, Могойтуй	51,26881	114,95234	Действующая	17-09-2020		12354	1	1,1						1.1 Евро
161	32	Моготуйский муниципальный округ Забайкальского края	8254	Профсоюзная ул., 7, Могойтуй	687420, Россия, Забайкальский край, Профсоюзная ул., 7, Могойтуй	51,27522	114,92335	Действующая	17-09-2020		12262	1	1,1						1.1 Евро
162	32	Моготуйский муниципальный округ Забайкальского края	8247	ул. Барлукова, 39А, Могойтуй	687420, Россия, Забайкальский край, ул. Барлукова, 39А, Могойтуй	51,27371	114,91603	Действующая	17-09-2020		12260	1	1,1						1.1 Евро
163	32	Моготуйский муниципальный округ Забайкальского края	8336	ул. Дылгырова, 22, Могойтуй,	687420, Россия, Забайкальский край, ул. Дылгырова, 22, Могойтуй	51,27444	114,9508	Действующая	17-09-2020		12357	1	1,1						1.1 Евро
164	32	Моготуйский муниципальный округ Забайкальского края	8172	ул. Железнодорожная, 18, Могойтуй,	687420, Россия, Забайкальский край, ул. Железнодорожная, 18. Могойтуй	51,28209	114,91983	Действующая	17-09-2020		12234	1	1,1						1.1 Евро
165	32	Моготуйский муниципальный округ Забайкальского края	8332	ул. Железнодорожная, 60, Могойтуй	687420, Россия, Забайкальский край, ул. Железнодорожная, 60, ПЧ22 Могойтуй	51,27622	114,93056	Действующая	17-09-2020		12352	1	1,1						1.1 Евро
166	32	Моготуйский муниципальный округ Забайкальского края	1144	Комсомодьская, 31	687420, Россия, Забайкальский край, ул. Комсомольская, 31, Могойтуй	51,27767	114,91762	Действующая	16-08-2020		2455	1	1,1						1.1 Евро
167	32	Моготуйский муниципальный округ Забайкальского края	8188	ул. Ленина, 18, Могойтуй,	687420, Россия, Забайкальский край, ул. Ленина, 18, Могойтуй	51,27987	114,91631	Действующая	17-09-2020		12243	1	1,1						1.1 Евро
168	32	Моготуйский муниципальный округ Забайкальского края	8337	ул. Мира, 7, Могойтуй,	687420, Россия, Забайкальский край, ул. Мира, 7, Могойтуй	51,27497	114,94696	Действующая	17-09-2020		12430	1	1,1						1.1 Евро
169	32	Моготуйский муниципальный округ Забайкальского края	8338	МАДОУ "Теремок"	687420, Россия, Забайкальский край, ул. Первомайская, 33, Могойтуй	51,27392	114,94194	Действующая	17-09-2020		12433	2	1,1						1.1 Евро
170	32	Моготуйский муниципальный округ Забайкальского края	8278	ул. Чапаева, 59, Могойтуй,	687420, Россия, Забайкальский край, ул. Чапаева, 59, Могойтуй	51,27338	114,92909	Действующая	17-09-2020		12265	1	1,1						1.1 Евро
171	32	Моготуйский муниципальный округ Забайкальского края	8244	ул. Чкалова, 23, Могойтуй,	687420, Россия, Забайкальский край, ул. Чкалова, 23, Могойтуй	51,27508	114,91822	Действующая	17-09-2020		12259	1	1,1						1.1 Евро
172	32	Моготуйский муниципальный округ Забайкальского края	8261	ул. Чкалова, 35, Могойтуй,	687420, Россия, Забайкальский край, ул. Чкалова, 35, Могойтуй	51,27367	114,92002	Действующая	17-09-2020		12264	1	1,1						1.1 Евро
173	32	Моготуйский муниципальный округ Забайкальского края	8335	ул. Индустриальная,1 Могойтуй,	687420, Россия, Забайкальский край, ул.индустриальная, 1 Могойтуй	51,2728	114,95071	Действующая	17-09-2020		12356	1	1,1						1.1 Евро
174	32	Моготуйский муниципальный округ Забайкальского края	8197	Мкд Чкалова, 1б,Могойтуй,	687420, Россия, Забайкальский край, Чкалова, 1бМогойтуй	51,28142	114,91154	Действующая	17-09-2020		12248	1	1,1						1.1 Евро
175	32	Моготуйский муниципальный округ Забайкальского края	1143	Железнодорожная, 44	687420, Россия, Забайкальский край,Железнодорожнач, 44,ул.,Могойтуй	51,27812	114,9267	Действующая	16-08-2020		2452	1	1,1						1.1 Евро
176	32	Моготуйский муниципальный округ Забайкальского края	8224	п. Моготуй КП№1 Заречная, 6	687420, ул. Заречная, 6, Россия, Забайкальский край, Могойтуй	51,2688	114,90627	Действующая	17-09-2020		12255	1	1,1						1.1 Евро
177	32	Моготуйский муниципальный округ Забайкальского края	26471	Ул. Ононская	687436, Россия, Забайкальский край, Могойтуйский район, Нуринск, Армейская улица, 1	51,08208	115,66075	Действующая	08-06-2021		34549	1	1,1						1.1 Евро
178	32	Моготуйский муниципальный округ Забайкальского края	26473	Ул. Луговая	687436, Россия, Забайкальский край, Могойтуйский район, Нуринск, Армейская улица, 1	51,08324	115,65899	Действующая	08-06-2021		34553	1	1,1						1.1 Евро
179	32	Моготуйский муниципальный округ Забайкальского края	26475	Ул. Красноармейская	687436, Россия, Забайкальский край, Могойтуйский район, Нуринск, Армейская улица, 1	51,07988	115,65899	Действующая	08-06-2021		34555	1	1,1						1.1 Евро

180	32	Моготуйский муниципальный округ Забайкальского края	26463	Ул. Новая	687436, Россия, Забайкальский край, Могойтуйский район, Нуринск, Зеленая улица, 15	51,08266	115,66779	Действующая	08-06-2021		34536	1	1,1						1.1 Евро
181	32	Моготуйский муниципальный округ Забайкальского края	26466	Ул. Зеленая	687436, Россия, Забайкальский край, Могойтуйский район, Нуринск, Зеленая улица, 15	51,08237	115,6648	Действующая	08-06-2021		34542	1	1,1						1.1 Евро
182	32	Моготуйский муниципальный округ Забайкальского края	26468	Ул. Строительная	687436, Россия, Забайкальский край, Могойтуйский район, Нуринск, Зеленая улица, 15	51,08495	115,66568	Действующая	08-06-2021		34547	1	1,1						1.1 Евро
183	32	Моготуйский муниципальный округ Забайкальского края	26469	Ул. Советская	687436, Россия, Забайкальский край, Могойтуйский район, Нуринск, Зеленая улица, 15	51,0842	115,66622	Действующая	08-06-2021		34548	1	1,1						1.1 Евро
184	32	Моготуйский муниципальный округ Забайкальского края	26476	Ул. Старые черемушки	687436, Россия, Забайкальский край, Могойтуйский район, Нуринск, ул. Старые черемушки	51,08059	115,66273	Действующая	08-06-2021		34556	1	1,1						1.1 Евро
185	32	Моготуйский муниципальный округ Забайкальского края	26273	С. ХИЛА УЛ. ЧИМИТДОРЖИНА 3/4	687450, Россия, Забайкальский край, Могойтуйский район,	51,18865	115,18269	Действующая	05-06-2021		34378	1	1,1						1.1 Евро
186	32	Моготуйский муниципальный округ Забайкальского края	26271	С. ХИЛА ул. ДОРОЖНАЯ. 19/2	687450, Россия, Забайкальский край, Могойтуйский район, А350,	51,18603	115,18953	Действующая	05-06-2021		34376	1	1,1						1.1 Евро
187	32	Моготуйский муниципальный округ Забайкальского края	26272	С. Хила ул. Дорожная, 12	687450, Россия, Забайкальский край, Могойтуйский район, А350,	51,18853	115,19105	Действующая	05-06-2021		34377	1	1,1						1.1 Евро
188	32	Моготуйский муниципальный округ Забайкальского края	26275	С. Хила, ул. Почтовая, 11	687450, Россия, Забайкальский край, Могойтуйский район, А350,	51,18435	115,18313	Действующая	05-06-2021		34382	1	1,1						1.1 Евро
189	32	Моготуйский муниципальный округ Забайкальского края	26280	Ул. Молодежная, 15	687450, Россия, Забайкальский край, Могойтуйский район, А350,	51,18382	115,18404	Действующая	05-06-2021		34389	1	1,1						1.1 Евро
190	32	Моготуйский муниципальный округ Забайкальского края	26282	Мункуева, 5	687450, Россия, Забайкальский край, Могойтуйский район, А350,	51,18649	115,18471	Действующая	05-06-2021		34391	1	1,1						1.1 Евро
191	32	Моготуйский муниципальный округ Забайкальского края	26284	Ул. Школьная, 5	687450, Россия, Забайкальский край, Могойтуйский район, А350,	51,18807	115,18662	Действующая	05-06-2021		34392	1	1,1						1.1 Евро
192	32	Моготуйский муниципальный округ Забайкальского края	26285	Ул. Школьная, 10	687450, Россия, Забайкальский край, Могойтуйский район, А350,	51,18616	115,18696	Действующая	05-06-2021		34393	1	1,1						1.1 Евро
193	32	Моготуйский муниципальный округ Забайкальского края	26286	Ул. Дорожная, 3	687450, Россия, Забайкальский край, Могойтуйский район, А350,	51,18787	115,19018	Действующая	05-06-2021		34394	1	1,1						1.1 Евро
194	32	Моготуйский муниципальный округ Забайкальского края	26287	Ул. Учительская, 7	687450, Россия, Забайкальский край, Могойтуйский район, А350,	51,19386	115,18663	Действующая	05-06-2021		34395	1	1,1						1.1 Евро
195	32	Моготуйский муниципальный округ Забайкальского края	14301	МУК "МЦБ им.Норпола Очирова"	7в, Зугалайская улица, поселок городского типа Могойтуй, Россия, Забайкальский край, Могойтуйский район	51,28231	114,93284	Действующая	12-01-2021		19147	1	1,1						1.1 Евро
196	32	Моготуйский муниципальный округ Забайкальского края	5981	Могойтуйский р-н, с. Ара-Булак, ИЖС КП № 1	Ара-Булак, ИЖС Могойтуйский р-н, Забайкальский край	51,19993	115,08822	Действующая	01-09-2020		9329	1	1,1						1.1 Евро
197	32	Моготуйский муниципальный округ Забайкальского края	8446	Базара Ринчино ул., 7, Могойтуй,	Базара Ринчино ул., 7, Могойтуй, Забайкальский край, Россия, 687420	51,28587	114,92624	Действующая	18-09-2020		12582	1	1,1						1.1 Евро
198	32	Моготуйский муниципальный округ Забайкальского края	2988	Могойтуйский р-он, с. Бильчиртуй, В/Ч, КП № 2	Бильчиртуй, Забайкальский край, Россия, 673491	51,07293	115,16695	Действующая	22-08-2020		41865	1	1,1						1.1 Евро
199	32	Моготуйский муниципальный округ Забайкальского края	2997	Могойтуйский р-он, с. Бильчиртуй, КП № 4	Бильчиртуй, Забайкальский край, Россия, 673491	51,07316	115,1655	Действующая	22-08-2020		5267	1	1,1						1.1 Евро
200	32	Моготуйский муниципальный округ Забайкальского края	3006	Могойтуйский р-он, с. Бильчиртуй, В/Ч, КП № 5	Бильчиртуй, Забайкальский край, Россия, 673491	51,07656	115,16884	Действующая	22-08-2020		5277	6	1,1						1.1 Евро
201	32	Моготуйский муниципальный округ Забайкальского края	14876	МАДОУ Цаган-Ольский детский сад "Улаалзай"	д 1, ул Базара-Ринчино, с Цаган-Ола, Забайкальский край, Могойтуйский район	51,35988	115,48044	Действующая	20-01-2021		19902	1	1,1						1.1 Евро
202	32	Моготуйский муниципальный округ Забайкальского края	14561	МДОУ Усть-Наринский детский сад "Ласточка"	д 1, ул Нагорная, с Усть-Нарин, Могойтуйский район МДОУ " Ласточка"	51,41131	115,61457	Действующая	19-01-2021		19531	1	1,1						1.1 Евро
203	32	Моготуйский муниципальный округ Забайкальского края	14649	МОУ "ХСОШ"	д 1, ул Школьная, п/ст Ага, Забайкальский край, Могойтуйский район	51,19082	115,18626	Действующая	19-01-2021		19615	2	1,1						1.1 Евро
204	32	Моготуйский муниципальный округ Забайкальского края	14939	МАДОУ Ага-Хангильский детский сад "Солнышко"	д 13, ул Молодежная, с Ага-Хангил, Забайкальский край, Могойтуйский район	51,18018	114,75364	Действующая	20-01-2021		19955	1	1,1						1.1 Евро
205	32	Моготуйский муниципальный округ Забайкальского края	14554	МАОУ "КСОШ"	д 18, ул Кусочинская, с Кусоча, Забайкальский край, Могойтуйский район Школа	50,70324	115,6376	Действующая	19-01-2021		19526	1	1,1						1.1 Евро
206	32	Моготуйский муниципальный округ Забайкальского края	14563	МАДОУ Кусочинский детский сад "Огонек"	д 18А, ул Кусочинская, с Кусоча, Могойтуйский район МАДОУ Дет. сад" Огонек"	50,70313	115,63873	Действующая	19-01-2021		19535	1	1,1						1.1 Евро
207	32	Моготуйский муниципальный округ Забайкальского края	14913	МОУ "У-НСОШ"	д 19, ул Школьная, с Усть-Нарин, Могойтуйский район МОУ " У-НСОШ"	51,4063	115,6143	Действующая	20-01-2021		19933	1	1,1						1.1 Евро

208	32	Моготуйский муниципальный округ Забайкальского края	14635	МАДОУ Ушарбайский детский сад "Ургы"	д 25, ул Дугарова, с Ушарбай, Забайкальский край, Могойтуйский район	51,39949	114,83006	Действующая	19-01-2021		19602	1	1,1						1.1 Евро
209	32	Моготуйский муниципальный округ Забайкальского края	14941	МДОУ Боржигантайский детский сад "Василек"	д 29А, ул Ленина, с Боржигантай, Забайкальский край, Могойтуйский район	51,21227	115,84721	Действующая	20-01-2021		19960	1	1,1						1.1 Евро
210	32	Моготуйский муниципальный округ Забайкальского края	14904	МАДОУ Зугалайский детский сад "Буратино"	д 3, ул Комсомольская, с Зугалай, Забайкальский край, Могойтуйский район	51,47064	115,02427	Действующая	20-01-2021		19927	1	1,1						1.1 Евро
211	32	Моготуйский муниципальный округ Забайкальского края	25918	ДК СП Ушарбай	д 31, ул Дугарова, с Ушарбай, Забайкальский край, Могойтуйский район	51,40141	114,83284	Действующая	27-05-2021		33779	2	1,1						1.1 Евро
212	32	Моготуйский муниципальный округ Забайкальского края	14485	МАОУ "ЦЧСОШ им. Ц-Б. Бадмаева"	д 37, ул Барадиева, с Цаган-Челутай, Забайкальский край, Могойтуйский район	51,07186	115,08606	Действующая	19-01-2021		19461	1	1,1						1.1 Евро
213	32	Моготуйский муниципальный округ Забайкальского края	14871	МАДОУ Хара-Шибирский детский сад "Баяр"	д 43, ул Советская, с Хара-Шибирь, Забайкальский край, Могойтуйский район	51,53322	115,18654	Действующая	20-01-2021		19897	1	1,1						1.1 Евро
214	32	Моготуйский муниципальный округ Забайкальского края	29125	М-н "Карина" с. Боржигантай, ул. Ленина, 46а	д 46А, ул Ленина, село Боржигантай, Забайкальский край, Могойтуйский р-н	51,21155	115,84843	Действующая	25-10-2021		39205	1	1,1						1.1 Евро
215	32	Моготуйский муниципальный округ Забайкальского края	14862	МАДОУ Нуринский детский сад "Одуванчик"	д 5, ул Зеленая, с Нуринск, Могойтуйский район МАДОУ " Одуванчик"	51,08276	115,66797	Действующая	20-01-2021		19886						1		1.1 Пакет
216	32	Моготуйский муниципальный округ Забайкальского края	14891	МДОУ Ортуйский детский сад "Радуга"	д 7, ул Шагдарова, с Ортуй, Могойтуйский район МДОУ дет.сад " Радуга"	50,81539	115,6385	Действующая	20-01-2021		19920	1	1,1						1.1 Евро
217	32	Моготуйский муниципальный округ Забайкальского края	22863	ГКФХ Будаева Ц.Г.	д.1, ул. Первомайская, с.Хара-Шибирь, Забайкальский край, Могойтуйский район	51,52661	115,19943	Действующая	20-04-2021		29768						1		1.1 Пакет
218	32	Моготуйский муниципальный округ Забайкальского края	17937	Магазин "Ага", п/ст.Ага, ул.Почтовая, д.1	д.1, ул.Почтовая, п/ст.Ага, Забайкальский край, Могойтуйский район	51,18775	115,18084	Действующая	22-03-2021		24120						1		1.1 Пакет
219	32	Моготуйский муниципальный округ Забайкальского края	16286	Музейный отдел	д.1, ул.Чимитдоржина, п/ст.Ага, Забайкальский край, Могойтуйский район	51,18791	115,18262	Действующая	09-02-2021		21709						1		1.1 Пакет
220	32	Моготуйский муниципальный округ Забайкальского края	21830	ИП Аюшиева Б.Ц.	д.10, ул.Доржиева, с.Цаган-Челутай, Забайкальский край, Могойтуйский район	51,07371	115,0884	Действующая	13-04-2021		28484						1		1.1 Пакет
221	32	Моготуйский муниципальный округ Забайкальского края	17678	ИП Бадараева Ким Ринчиновна	д.11А, ул.Комсомольская, с.Ушарбай, Забайкальский край, Могойтуйский район	51,39846	114,83412	Действующая	12-03-2021		23746						1		1.1 Пакет
222	32	Моготуйский муниципальный округ Забайкальского края	22018	ИП Затулев А.Г.	д.12/1, ул.Бурятская, с.Усть-Нарин, Забайкальскйи край, Могойтуйский район	51,40736	115,61613	Действующая	14-04-2021		28722						1		1.1 Пакет
223	32	Моготуйский муниципальный округ Забайкальского края	16347	Администрация СП "Зугалай"	д.14, ул.Комсомольская, с.Зугалай, Забайкальский край, Могойтуйский район	51,47069	115,03793	Действующая	10-02-2021		21791	1	1,1						1.1 Евро
224	32	Моготуйский муниципальный округ Забайкальского края	22504	СПК ИМ.ЛЕНИНА	д.14, ул.Комсомольская, с.Зугалай, Забайкальский край, Могойтуйский район	51,47205	115,02372	Действующая	16-04-2021		29319						1		1.1 Пакет
225	32	Моготуйский муниципальный округ Забайкальского края	17473	Магазин "Надежда"	д.14, ул.Чапаева, с.Боржигантай, Забайкальский край, Могойтуйский район	51,21229	115,85121	Действующая	05-03-2021		23447						1		1.1 Пакет
226	32	Моготуйский муниципальный округ Забайкальского края	24268	лагерь Наран	д.14, ул.Южная, с.Уронай, Забайкальский край, Могойтуйский район	51,21057	114,94102	Действующая	30-04-2021		31781	2	1,1						1.1 Евро
227	32	Моготуйский муниципальный округ Забайкальского края	21771	ИП Эрдынеев И.Р.	д.16, ул.Зеленая, с.Нуринск, Забайкальский край, Могойтуйский район	51,08318	115,66487	Действующая	13-04-2021		28420						1		1.1 Пакет
228	32	Моготуйский муниципальный округ Забайкальского края	14295	МДОУ "Тополек"	д.16, ул.Кооперативная, поселок городского типа Могойтуй, Россия, Забайкальский край, Могойтуйский район	51,27904	114,93053	Действующая	12-01-2021		19134	1	1,1						1.1 Евро
229	32	Моготуйский муниципальный округ Забайкальского края	17864	ИП Дондокова Ирина Иннокентьевна	д.16А, ул.Ленина, с.Зугалай, Забайкальский край, Могойтуйский район	51,46839	115,0198	Действующая	18-03-2021		24018						1		1.1 Пакет
230	32	Моготуйский муниципальный округ Забайкальского края	18655	ИП Нордопов Э.Б. магазин "Лотос"	д.17А\1 ул.Гагарина, пгт.Могойтуй, Забайкальский край, Могойтуйский район	51,28216	114,92879	Действующая	26-03-2021		24917						2		1.1 Пакет
231	32	Моготуйский муниципальный округ Забайкальского края	17946	Магазин "Шанс", с.Нуринск, ул.Центральная, д.18	д.18, ул.Центральная, с.Нуринск, Забайкальский край, Могойтуйский район	51,08316	115,66424	Действующая	22-03-2021		24136						1		1.1 Пакет
232	32	Моготуйский муниципальный округ Забайкальского края	22865	ГКФХ Сультимов Б.Д.	д.20, ул.Байкальская, с.Хара-Шибирь, Забайкальский край, Могойтуйский район	51,5331	115,19094	Действующая	20-04-2021		29770						1		1.1 Пакет
233	32	Моготуйский муниципальный округ Забайкальского края	22700	ИП Цыремпилова Е.Ш.	д.21, ул.Ленина, с.Ортуй, Забайкальский край, Могойтуйский район	50,81605	115,63426	Действующая	19-04-2021		29544						1		1.1 Пакет
234	32	Моготуйский муниципальный округ Забайкальского края	17931	ИП Балданов Э.Б.	д.23А, ул.Ленина, с.Ортуй, Могойтуйский район ИП Балданов Э.Б	50,81545	115,63443	Действующая	22-03-2021		24111						1		1.1 Пакет
235	32	Моготуйский муниципальный округ Забайкальского края	16296	Администрация СП "Ушарбай"	д.27, ул.Дугарова, с.Ушарбай, Забайкальский край, Могойтуйский район	51,39993	114,8307	Действующая	09-02-2021		21721	1	1,1						1.1 Евро

236	32	Моготуйский муниципальный округ Забайкальского края	18653	ИП Нордопов Э.Б.	д.28, ул.Барадиева, село Цаган-Челутай, Россия, Забайкальский край, Могойтуйский район	51,07063	115,08573	Действующая	26-03-2021		24916	1	0,75						0.75 - железный
237	32	Моготуйский муниципальный округ Забайкальского края	17356	ИП Будажапова Саманди Батоболотовна	д.28А, ул.Базара-Ринчино, с.Цаган-Ола, Могойтуйский район ИП Будажапова С.Б	51,36332	115,47844	Действующая	03-03-2021		23289						1		1.1 Пакет
238	32	Моготуйский муниципальный округ Забайкальского края	21788	ООО "Ивушка"	д.29Б, ул.Ленина, с.Боржигантай, Забайкальский край, Могойтуйский район	51,21488	115,84898	Действующая	13-04-2021		28435						1		0.75 Пакет
239	32	Моготуйский муниципальный округ Забайкальского края	22875	ИП Лубсанов Б.Ц.	д.3, ул.Новая, с.Цаган-Ола, Забайкальский край, Могойтуйский район	51,35842	115,48315	Действующая	20-04-2021		29785						1		1.1 Пакет
240	32	Моготуйский муниципальный округ Забайкальского края	17836	Магазин "Виола"	д.3, ул.Ононская, пгт.Могойтуй, Забайкальский край, Могойтуйский район	51,28809	114,93221	Действующая	17-03-2021		23974						1		1.0 Пакет
241	32	Моготуйский муниципальный округ Забайкальского края	22506	АПК "БОРЖИГАНТАЙ"	д.31А, ул.Ленина, с.Боржигантай, Забайкальскйи край, Могойтуйский район	51,21398	115,84856	Действующая	16-04-2021		29323						1		1.1 Пакет
242	32	Моготуйский муниципальный округ Забайкальского края	19377	АО "МОГОЙТУЙСКАЯ МСО"	д.33, ул.Первомайская, пгт.Могойтуй, Забайкальский край, Могойтуйский район	51,27263	114,94364	Действующая	29-03-2021		25539	1	0,75						0.75 - железный
243	32	Моготуйский муниципальный округ Забайкальского края	17925	ИП Шойбонов Ц.Ю.	д.33, ул.Советская, с.Хара-Шибирь, Забайкальский край, Могойтуйский район	51,53193	115,18832	Действующая	22-03-2021		24105	1	0,75						0.75 - железный
244	32	Моготуйский муниципальный округ Забайкальского края	22717	ИП Базаров Б.Ц.	д.4, ул.Ленина, с.Зугалай, Забайкальский край, Могойтуйский район	51,46791	115,02044	Действующая	19-04-2021		29561						1		1.1 Пакет
245	32	Моготуйский муниципальный округ Забайкальского края	22024	СПК "КИРОВА"	д.41, ул.Советская, с.Хара-Шибирь, Забайкальский край, Могойтуйский район	51,53282	115,1871	Действующая	14-04-2021		28729						1		1.1 Пакет
246	32	Моготуйский муниципальный округ Забайкальского края	19368	Магазин " Восток" ИП Жамсуев Б.Ж.	д.59, ул.Малиновского, пгт.Могойтуй, Забайкальский край, Могойтуйский район	51,27766	114,93304	Действующая	29-03-2021		25526						2		1.5 Пакет
247	32	Моготуйский муниципальный округ Забайкальского края	16209	Администрация СП "Усть-Нарин"	д.6, ул.Школьная, с.Усть-Нарин, Забайкальский край, Могойтуйский район	51,40774	115,61772	Действующая	08-02-2021		21605	1	1,1						1.1 Евро
248	32	Моготуйский муниципальный округ Забайкальского края	16276	Администрация СП "Хила"	д.7, ул.Почтовая, п/ст.Ага, Забайкальский край, Могойтуйский район	51,18775	115,18209	Действующая	09-02-2021		21697						1		1.1 Пакет
249	32	Моготуйский муниципальный округ Забайкальского края	22806	Магазин "Светофор"	д.8, ул.Заводская, пгт.Могойтуй, Забайкальский край, Могойтуйский район	51,27731	114,94203	Действующая	19-04-2021		29674	1	1,1						1.1 Евро
250	32	Моготуйский муниципальный округ Забайкальского края	16282	Дом культуры	д.9Б, ул.Луговая, п/ст.Ага, Забайкальский край, Могойтуйский район	51,1864	115,17923	Действующая	09-02-2021		21704						1		1.1 Пакет
251	32	Моготуйский муниципальный округ Забайкальского края	26135	Могойтуйский район, Ушарбай	Забайкальский Забайкальский Забайкальский край, Могойтуйский р-н, село Ушарбай, ул Гагарина	51,40114	114,82967	Действующая	03-06-2021		34133	1	1,1						1.1 Евро
252	32	Моготуйский муниципальный округ Забайкальского края	26467	Ул. Гагарина	Забайкальский Забайкальский край, Могойтуйский р-н, село Нуринск, ул Армейская	51,08558	115,66529	Действующая	08-06-2021		34545	1	1,1						1.1 Евро
253	32	Моготуйский муниципальный округ Забайкальского края	26118	ИЖС Могойтуйский район, Ушарбай	Забайкальский Забайкальский край, Могойтуйский р-н, село Ушарбай	51,4015	114,84631	Действующая	03-06-2021		34105	1	1,1						1.1 Евро
254	32	Моготуйский муниципальный округ Забайкальского края	26126	Забайкальский край, Могойтуйский район, Ушарбай	Забайкальский Забайкальский край, Могойтуйский р-н, село Ушарбай	51,39292	114,83793	Действующая	03-06-2021		34120	1	1,1						1.1 Евро
255	32	Моготуйский муниципальный округ Забайкальского края	26133	Могойтуйский район, Ушарбай	Забайкальский Забайкальский край, Могойтуйский р-н, село Ушарбай	51,39927	114,83163	Действующая	03-06-2021		34129	2	1,1						1.1 Евро
256	32	Моготуйский муниципальный округ Забайкальского края	26136	ИЖС Могойтуйский район, Ушарбай	Забайкальский Забайкальский край, Могойтуйский р-н, село Ушарбай, ул Б.Доржиева	51,40482	114,83238	Действующая	03-06-2021		34134	1	1,1						1.1 Евро
257	32	Моготуйский муниципальный округ Забайкальского края	26138		Забайкальский Забайкальский край, Могойтуйский р-н, село Ушарбай, ул Б.Доржиева	51,39961	114,82562	Действующая	03-06-2021		34139	1	1,1						1.1 Евро
258	32	Моготуйский муниципальный округ Забайкальского края	26128	Могойтуйский район, Ушарбай	Забайкальский Забайкальский край, Могойтуйский р-н, село Ушарбай, ул Дугарова	51,39779	114,82823	Действующая	03-06-2021		34124	1	1,1						1.1 Евро
259	32	Моготуйский муниципальный округ Забайкальского края	6117	Могойтуйский р-н, с. Цугол, МКД	Забайкальский Забайкальский край, Могойтуйский р-н, село Цугол	51,04777	115,62154	Действующая	01-09-2020		9464	4	1,1						1.1 Евро
260	32	Моготуйский муниципальный округ Забайкальского края	26486	ВГ №3 ФБУ 321 Минобороны РФ поликлинника	Забайкальский Забайкальский край, Могойтуйский р-н, село Цугол, ул Малый Цугол	51,04206	115,62786	Действующая	08-06-2021		34567	1	1,1						1.1 Евро
261	32	Моготуйский муниципальный округ Забайкальского края	26498	В/ч11915	Забайкальский Забайкальский край, Могойтуйский р-н, село Цугол, ул Малый Цугол в/ч 11915	51,04245	115,62559	Действующая	08-06-2021		34572	2	1,1						1.1 Евро
262	32	Моготуйский муниципальный округ Забайкальского края	26481	Ул. Нагорная	Забайкальский Забайкальский край, Могойтуйский р-н, село Цугол, ул Нагорная	51,04851	115,61662	Действующая	08-06-2021		34562	1	1,1						1.1 Евро
263	32	Моготуйский муниципальный округ Забайкальского края	26484	Ул. Советская	Забайкальский Забайкальский край, Могойтуйский р-н, село Цугол, ул Советская, д 24	51,04744	115,62961	Действующая	08-06-2021		34565	1	1,1						1.1 Евро

264	32	Моготуйский муниципальный округ Забайкальского края	26482	Ул. Якимова	Забайкальский Забайкальский край, Могойтуйский р-н, село Цугол, ул Якимова, д 12	51,04441	115,62168	Действующая	08-06-2021		34563	1	1,1						1.1 Евро
265	32	Моготуйский муниципальный округ Забайкальского края	26483	Ул. Якимова	Забайкальский Забайкальский край, Могойтуйский р-н, село Цугол, ул Якимова, д 12	51,04538	115,62924	Действующая	08-06-2021		34564	1	1,1						1.1 Евро
266	32	Моготуйский муниципальный округ Забайкальского края	26233	Могойтуйский район, Цаган-Челутай	Забайкальский Забайкальский край, Могойтуйский р-н, тер.ф.х. Бульдирууга (село Цаган-Челутай)	51,07267	115,09281	Действующая	05-06-2021		34328	1	1,1						1.1 Евро
267	32	Моготуйский муниципальный округ Забайкальского края	26238		Забайкальский Забайкальский край, Могойтуйский р-н, тер.ф.х. Бульдирууга (село Цаган-Челутай)	51,07077	115,08846	Действующая	05-06-2021		34333	1	1,1						1.1 Евро
268	32	Моготуйский муниципальный округ Забайкальского края	8387	Железнодорожная улица п.Могойтуй, д/сад "Дюймовочка"	Забайкальский Забайкальский край, пгт Могойтуй, ул Железнодорожная	51,28135	114,92215	Действующая	18-09-2020		12520	1	1,1						1.1 Евро
269	32	Моготуйский муниципальный округ Забайкальского края	21767	ИП Шагжиев А.В. Автостанция	Забайкальский край, Могойтуйский район, пгт.Могойтуй, ул.Комсомольская, д.2А	51,28163	114,92225	Действующая	13-04-2021		49993	1	1,1						1.1 Евро
270	32	Моготуйский муниципальный округ Забайкальского края	17059	Аптека	Забайкальский край, Могойтуйский район, пгт.Могойтуй, ул.Юбилейная, д.6А	51,28444	114,92655	Действующая	25-02-2021		50235						1		1.1 Пакет
271	32	Моготуйский муниципальный округ Забайкальского края	17453	Кафе "Толон"	Забайкальский край, Могойтуйский район, с Ага-Хангил, 178 км Федеральной трассы "Чита-Забайкальск"	51,18571	114,77646	Действующая	04-03-2021		23425						1		1.1 Пакет
272	32	Моготуйский муниципальный округ Забайкальского края	15146	МАОУ "А-ХСОШ"	Забайкальский край, Могойтуйский район, с Ага-Хангил, ул Ленина б/н	51,18493	114,7486	Действующая	21-01-2021		20198	1	1,1						1.1 Евро
273	32	Моготуйский муниципальный округ Забайкальского края	14370	МОУ "ЦСОШ"	Забайкальский край, Могойтуйский район, с Цугол, ДОС 311	51,04829	115,62445	Действующая	18-01-2021		19270	1	1,1						1.1 Евро
274	32	Моготуйский муниципальный округ Забайкальского края	21839	ИП Костянюк С.А.	Забайкальский край, Могойтуйский район, с.Боржигантай,ул Ленина 16А	51,21136	115,84862	Действующая	13-04-2021		28490						1		1.1 Пакет
275	32	Моготуйский муниципальный округ Забайкальского края	16241	Администрация СП "Хара-Шибирь"	Забайкальский край, Могойтуйский район, с.Хара-Шибирь, ул.Советская. д.35	51,53207	115,18834	Действующая	08-02-2021		21648	1	1,1						1.1 Евро
276	32	Моготуйский муниципальный округ Забайкальского края	17366	Дацан	Забайкальский край, Могойтуйский район, с.Цугол Дацан	51,04619	115,62804	Действующая	03-03-2021		23299	1	1,1						1.1 Евро
277	32	Моготуйский муниципальный округ Забайкальского края	21793	ИП Балданов Б.Б.	Забайкальский край, Могойтуйский район, ст Ага	51,18745	115,18302	Действующая	13-04-2021		28438						1		1.1 Пакет
278	32	Моготуйский муниципальный округ Забайкальского края	17373	ИП Гончикова Цыцык Баировна	Забайкальский край, Могойтуйский район. с.Ага-Хангил, ул.Ленина, д.16	51,18608	114,75243	Действующая	03-03-2021		23307						1		1.1 Пакет
279	32	Моготуйский муниципальный округ Забайкальского края	30788	ВГ №40 в/ч 90175	Забайкальский край, Могойтуйский р-н, село Верхняя Ага	51,18977	115,18802	Действующая	10-02-2022		41864	1	1,1						1.1 Евро
280	32	Моготуйский муниципальный округ Забайкальского края	26122	Могойтуйский район, Ушарбай,	Забайкальский край, Могойтуйский р-н, село Ушарбай	51,39726	114,83505	Действующая	03-06-2021		34112	1	1,1						1.1 Евро
281	32	Моготуйский муниципальный округ Забайкальского края	26123	Могойтуйский район, Ушарбай,	Забайкальский край, Могойтуйский р-н, село Ушарбай	51,39519	114,83663	Действующая	03-06-2021		34113	1	1,1						1.1 Евро
282	32	Моготуйский муниципальный округ Забайкальского края	26131		Забайкальский край, Могойтуйский р-н, село Ушарбай, ул Дугарова	51,39975	114,83086	Действующая	03-06-2021		34126	1	1,1						1.1 Евро
283	32	Моготуйский муниципальный округ Забайкальского края	26134	Могойтуйский район, Ушарбай,	Забайкальский край, Могойтуйский р-н, село Ушарбай, ул Дугарова	51,40091	114,8326	Действующая	03-06-2021		34132	1	1,1						1.1 Евро
284	32	Моготуйский муниципальный округ Забайкальского края	26244		Забайкальский край, Могойтуйский р-н, село Цаган-Челутай, ул Барадиева	51,07142	115,08556	Действующая	05-06-2021		34339	1	1,1						1.1 Евро
285	32	Моготуйский муниципальный округ Забайкальского края	26248	Могойтуйский район, Цаган-Челутай	Забайкальский край, Могойтуйский р-н, село Цаган-Челутай, ул Барадиева	51,07578	115,08183	Действующая	05-06-2021		34342	1	1,1						1.1 Евро
286	32	Моготуйский муниципальный округ Забайкальского края	26254		Забайкальский край, Могойтуйский р-н, село Цаган-Челутай, ул Барадиева	51,07693	115,08155	Действующая	05-06-2021		34349	1	1,1						1.1 Евро
287	32	Моготуйский муниципальный округ Забайкальского края	14508	МАДОУ Цаган-Челутайский детский сад "Солнышко"	Забайкальский край, Могойтуйский р-н, село Цаган-Челутай, ул Дорожная	51,07431	115,08682	Действующая	19-01-2021		19483	1	1,1						1.1 Евро
288	32	Моготуйский муниципальный округ Забайкальского края	26255	Могойтуйский район, Цаган-Челутай	Забайкальский край, Могойтуйский р-н, село Цаган-Челутай, ул Мира	51,0762	115,08649	Действующая	05-06-2021		34351	1	1,1						1.1 Евро
289	32	Моготуйский муниципальный округ Забайкальского края	26477	Ул. Лазо	Забайкальский край, Могойтуйский р-н, село Цугол	51,04629	115,62402	Действующая	08-06-2021		34557	1	1,1						1.1 Евро
290	32	Моготуйский муниципальный округ Забайкальского края	5935	Могойтуйский р-н, с. Цугол, ул.	Забайкальский край, Могойтуйский р-н, село Цугол, ул Лазо	51,04578	115,62891	Действующая	01-09-2020		27583	2	0,75						0.75 - железный
291	32	Моготуйский муниципальный округ Забайкальского края	26506	Цугол дацан	Забайкальский край, Могойтуйский р-н, село Цугол, ул Малый Цугол	51,04582	115,62815	Действующая	08-06-2021		34578	1	1,1						1.1 Евро

292	32	Моготуйский муниципальный округ Забайкальского края	15708	Хилинский ФАП	Забайкальский край, п/ст.Ага, ул.Луговая, д.9	51,18646	115,1785	Действующая	02-02-2021		20963	1	1,1						1.1 Евро
293	32	Моготуйский муниципальный округ Забайкальского края	31247	Вокзал пгт. Могойтуй, ул. Малиновская, б/н	Забайкальский край, пгт Могойтуй Вокзал, Табельная ПЧ	51,28178	114,92379	Действующая	21-03-2022		42929	2	1,1						1.1 Евро
294	32	Моготуйский муниципальный округ Забайкальского края	22888	ИП Лобанова кафе "Илалта"	Забайкальский край, пгт Могойтуй, 188 км трассы Чита-Забайкальск	51,26309	114,89869	Действующая	20-04-2021		29799						1		1.1 Пакет
295	32	Моготуйский муниципальный округ Забайкальского края	22767	ИП Мурадян А.Г.	Забайкальский край, пгт Могойтуй, пер Глухой, д 30/1	51,28178	114,91258	Действующая	19-04-2021		29618						1		1.1 Пакет
296	32	Моготуйский муниципальный округ Забайкальского края	31455	Магазин Абсолют, ИП Шагдарова Индира Валерьевна пгт Могойтуй, пер Пионерский 4В	Забайкальский край, пгт Могойтуй, Пионерский пер, д 4в Абсолют	51,28132	114,92983	Действующая	06-04-2022		43293	3	0,75						0.75 - железный
297	32	Моготуйский муниципальный округ Забайкальского края	22518	ИП Дабаев Д.Д.	Забайкальский край, пгт Могойтуй, ул 50 лет Победы, д 21 А	51,28571	114,94171	Действующая	16-04-2021		29334						1		1.1 Пакет
298	32	Моготуйский муниципальный округ Забайкальского края	22886	ИП Дажинзанов Д.Б.	Забайкальский край, пгт Могойтуй, ул Бабушкина, д 3А/2	51,28737	114,92676	Действующая	20-04-2021		29796						1		1.1 Пакет
299	32	Моготуйский муниципальный округ Забайкальского края	33870	Строительный магазин Славянка	Забайкальский край, пгт Могойтуй, ул Барлукова, д 3а	51,27768	114,92477	Действующая	06-02-2024		50653	1	1,1						1.1 Евро
300	32	Моготуйский муниципальный округ Забайкальского края	17271	ИП Ширапова Октябрина Цынгуевна	Забайкальский край, пгт Могойтуй, ул Гагарина, д 11а	51,28396	114,92577	Действующая	02-03-2021		23189	1	1,1						1.1 Евро
301	32	Моготуйский муниципальный округ Забайкальского края	22835	ИП Цырегмаева Ц.	Забайкальский край, пгт Могойтуй, ул Гагарина, д 13	51,28384	114,92617	Действующая	19-04-2021		29728						1		1.1 Пакет
302	32	Моготуйский муниципальный округ Забайкальского края	17502	Кафе "Шашлычная"	Забайкальский край, пгт Могойтуй, ул Гагарина, д 20	51,28205	114,92981	Действующая	05-03-2021		23485						1		1.1 Пакет
303	32	Моготуйский муниципальный округ Забайкальского края	14333	МДОУ Могойтуйский детский сад "Туяа"	Забайкальский край, пгт Могойтуй, ул Декабристов 97	51,30473	114,94076	Действующая	15-01-2021		19203	2	1,1						1.1 Евро
304	32	Моготуйский муниципальный округ Забайкальского края	22810	АЗС ООО Регион	Забайкальский край, пгт Могойтуй, ул Железнодорожная	51,2784	114,92584	Действующая	19-04-2021		29681						1		1.1 Пакет
305	32	Моготуйский муниципальный округ Забайкальского края	30994	Дисконт	Забайкальский край, пгт Могойтуй, ул Железнодорожная, д 25	51,28107	114,92274	Действующая	22-02-2022		47556						1		1.1 Пакет
306	32	Моготуйский муниципальный округ Забайкальского края	24224	ООО " Дисконт"	Забайкальский край, пгт Могойтуй, ул Железнодорожная, д 25 ООО " Дисконт"	51,27597	114,92759	Действующая	29-04-2021		31712	1	0,75						0.75 - железный
307	32	Моготуйский муниципальный округ Забайкальского края	22830	ИП Дондокова А.Ж.	Забайкальский край, пгт Могойтуй, ул Заводская, б/н	51,27976	114,95115	Действующая	19-04-2021		29719	1	1,1						1.1 Евро
308	32	Моготуйский муниципальный округ Забайкальского края	29563	ГПОУ МАПТ, пгт. Могойтуй, ул. Заводская, д.17	Забайкальский край, пгт Могойтуй, ул Заводская, д 17	51,27768	114,93869	Действующая	10-12-2021		40079	3	0,75						0.75 - железный
309	32	Моготуйский муниципальный округ Забайкальского края	22860	ИП Базаров Д.Н.	Забайкальский край, пгт Могойтуй, ул Зугалайская, д 2Г	51,27746	114,93459	Действующая	20-04-2021		29763						1		1.1 Пакет
310	32	Моготуйский муниципальный округ Забайкальского края	22696	ИП Саядян А.Р.	Забайкальский край, пгт Могойтуй, ул Зугалайская, д 3А	51,27828	114,93417	Действующая	19-04-2021		29540						1		1.1 Пакет
311	32	Моготуйский муниципальный округ Забайкальского края	8418	МБУ ДО ДДЮТ	Забайкальский край, пгт Могойтуй, ул Зугалайская, д 7А	51,28235	114,93196	Действующая	18-09-2020		20259	1	1,1						1.1 Евро
312	32	Моготуйский муниципальный округ Забайкальского края	14302	МУ "Дом спорта Баяр"	Забайкальский край, пгт Могойтуй, ул Зугалайская, д 7А	51,28209	114,93281	Действующая	12-01-2021		20250	1	1,1						1.1 Евро
313	32	Моготуйский муниципальный округ Забайкальского края	14335	ГУСО МКЦСОН "ЭЛБЭГ"	Забайкальский край, пгт Могойтуй, ул Зугалайская, д 8	51,27898	114,93348	Действующая	15-01-2021		19205	1	1,1						1.1 Евро
314	32	Моготуйский муниципальный округ Забайкальского края	22517	ТЦ "Автоград"	Забайкальский край, пгт Могойтуй, ул Зугалайская, д.15 А	51,28757	114,93182	Действующая	16-04-2021		29331						1		1.1 Пакет
315	32	Моготуйский муниципальный округ Забайкальского края	17202	ИП Цыренжапова Цыренханда Бадмаевна Аптека	Забайкальский край, пгт Могойтуй, ул Комсомольская, д 11	51,2801	114,92069	Действующая	01-03-2021		23096						1		1.1 Пакет
316	32	Моготуйский муниципальный округ Забайкальского края	22891	мебельный магазин "Иволга", пгт.Могойтуй, Комсомольская,19	Забайкальский край, пгт Могойтуй, ул Комсомольская, д 19	51,27949	114,91969	Действующая	20-04-2021		29802						3		1.5 Пакет
317	32	Моготуйский муниципальный округ Забайкальского края	17263	Могойтуйское райпо	Забайкальский край, пгт Могойтуй, ул Кооперативная, д 11	51,28019	114,93125	Действующая	02-03-2021		23177	1	0,75						0.75 - железный
318	32	Моготуйский муниципальный округ Забайкальского края	8340	МБУ ДО ДЮСШ	Забайкальский край, пгт Могойтуй, ул Первомайская, д 12	51,27232	114,94321	Действующая	17-09-2020		12440	1	1,1						1.1 Евро
319	32	Моготуйский муниципальный округ Забайкальского края	31030	Могойтуйский районный суд	Забайкальский край, пгт Могойтуй, ул Первомайская, д 33Б	51,2736	114,94217	Действующая	28-02-2022		42592	1	0,75						0.75 - железный

376	32	Моготуйский муниципальный округ Забайкальского края	17060	м-н Красное Белое	Могойтуйский район, Забайкальский край, пгт.Могойтуй, д.2Б, пер.Пионерский	51,28063	114,92782	Действующая	25-02-2021		22879						2		1.5 Пакет
377	32	Моготуйский муниципальный округ Забайкальского края	17201	ООО "Агролизинг Плюс"	Могойтуйский район, Забайкальский край, Россия, 1, Железнодорожная улица, посёлок городского типа Могойтуй	51,28374	114,91824	Действующая	01-03-2021		23094	1	0,75						0.75 - железный
378	32	Моготуйский муниципальный округ Забайкальского края	22882	Могойтуй ул. Зугалайская,16а	Могойтуйский район, Забайкальский край, Россия, 16А, Зугалайская улица, посёлок городского типа Могойтуй	51,28329	114,93301	Действующая	20-04-2021		29793	1	1,1						1.1 Евро
379	32	Моготуйский муниципальный округ Забайкальского края	24233	Россельхозцентр	Могойтуйский район, Забайкальский край, Россия, 18, улица Лазо, посёлок городского типа Могойтуй	51,27898	114,90832	Действующая	29-04-2021		31718						2		0.5 Пакет
380	32	Моготуйский муниципальный округ Забайкальского края	26237	ООО Дисконт магазин "Спутник"	Могойтуйский район, Забайкальский край, Россия, 1А, улица Бабушкина, посёлок городского типа Могойтуй	51,28805	114,92573	Действующая	05-06-2021		34332	1	1,1						1.1 Евро
381	32	Моготуйский муниципальный округ Забайкальского края	14314	ДШИ им.Л.Л.Линховоина	Могойтуйский район, Забайкальский край, Россия, 3, Зугалайская улица, посёлок городского типа Могойтуй	51,27774	114,93338	Действующая	14-01-2021		19176	1	1,1						1.1 Евро
382	32	Моготуйский муниципальный округ Забайкальского края	22859	ИП Моргун С.А.	Могойтуйский район, Забайкальский край, Россия, 35, улица Декабристов, посёлок городского типа Могойтуй	51,29534	114,92822	Действующая	20-04-2021		29760						1		1.1 Пакет
383	32	Моготуйский муниципальный округ Забайкальского края	14336	ГУСО МКЦСОН "ЭЛБЭГ"	Могойтуйский район, Забайкальский край, Россия, 5, Кооперативная улица, посёлок городского типа Могойтуй	51,28021	114,93049	Действующая	15-01-2021		19207	1	1,1						1.1 Евро
384	32	Моготуйский муниципальный округ Забайкальского края	1139	Могойтуй, ул. Малиновского, 51	Могойтуйский район, Забайкальский край, Россия, 51, улица Малиновского, посёлок городского типа Могойтуй	51,27789	114,93039	Действующая	16-08-2020		2449	1	1,1						1.1 Евро
385	32	Моготуйский муниципальный округ Забайкальского края	8417	МФЦ + Мировые судьи	Могойтуйский район, Забайкальский край, Россия, 7, Зугалайская улица, посёлок городского типа Могойтуй	51,28169	114,93301	Действующая	18-09-2020		31734						3		1.1 Пакет
386	32	Моготуйский муниципальный округ Забайкальского края	8339	МАДОУ "Теремок"	Могойтуйский район, Забайкальский край, Россия, 8, Первомайская улица, посёлок городского типа Могойтуй	51,27278	114,94125	Действующая	17-09-2020		12434	1	1,1						1.1 Евро
387	32	Моготуйский муниципальный округ Забайкальского края	23958	Магазин "светофор", пгт.Могойтуй, ул. Заводская,, 8	Могойтуйский район, Забайкальский край, Россия, ул. Заводская, 8, посёлок городского типа Могойтуй	51,27564	114,92669	Действующая	27-04-2021		31314	1	1,1						1.1 Евро
388	32	Моготуйский муниципальный округ Забайкальского края	14417	МАОУ "ОСОШ"	Могойтуйский район, Забайкальский край, с Ортуй, д 17, ул Ленина МАОУ " ОСОШ"	50,81755	115,63652	Действующая	18-01-2021		19378	1	1,1						1.1 Евро
389	32	Моготуйский муниципальный округ Забайкальского края	22805	ООО "Титан Плюс"	Могойтуйский район, Забайкальский край, с.Ортуй, д.34А, ул.Ленина	50,81722	115,63449	Действующая	19-04-2021		29671						1		1.1 Пакет
390	32	Моготуйский муниципальный округ Забайкальского края	32710	Заводская,12	Могойтуйский район, Могойтуй, Заводская улица, 12А	51,27893	114,94014	Действующая	16-03-2023		47287	1	1,1						1.1 Евро
391	32	Моготуйский муниципальный округ Забайкальского края	32706	Зугалайская,4	Могойтуйский район, Могойтуй, Зугалайская улица, 4Г	51,27803	114,9359	Действующая	16-03-2023		47283	2	1,1						1.1 Евро
392	32	Моготуйский муниципальный округ Забайкальского края	32450	Доброцен	Могойтуйский район, Могойтуй, улица железнодорожная, 25	51,27561	114,92759	Действующая	09-11-2022		46050	1	1,1						1.1 Евро
393	32	Моготуйский муниципальный округ Забайкальского края	3044	Могойтуйский р-н, с. Бильчиртуй, ст. Разъезд № 71, КП № 7	Могойтуйский р-н, Забайкальский край Бильчиртуй,	51,0937	115,20243	Действующая	22-08-2020		5322	1	0,75						0.75 - железный
394	32	Моготуйский муниципальный округ Забайкальского края	2649	Могойтуйский р-н, с. Догой, КП № 19	Могойтуйский р-н, Забайкальский край,	51,35351	114,65561	Действующая	21-08-2020		27585						1		1.1 Пакет
395	32	Моготуйский муниципальный округ Забайкальского края	4007	Могойтуйский, р-н, с. Зугалай, ул. Подгорная, КП № 18	Могойтуйский р-н, Забайкальский край, ,	51,469	115,03926	Действующая	26-08-2020		6691						1		0.12 Пакет
396	32	Моготуйский муниципальный округ Забайкальского края	31177	Магазин № 19 ЖТК п/ст Остречная, ул Железнодорожная, 1	Могойтуйский р-н, Забайкальский край, п/ст Остречная, д 1, ул Железнодорожная	51,20908	115,05277	Действующая	16-03-2022		42741						1		1.1 Пакет
397	32	Моготуйский муниципальный округ Забайкальского края	16645	МАОУ УСОШ	Могойтуйский р-н, с Ушарбай, ул Дугарова, 14	51,39823	114,82944	Действующая	16-02-2021		22258	2	1,1						1.1 Евро
398	32	Моготуйский муниципальный округ Забайкальского края	16462	Администрация СП "Ортуй"	Могойтуйский р-н, село Ортуй, ул Ленина, д 14 Администрация СП "Ортуй"	50,81602	115,63889	Действующая	11-02-2021		21949	1	1,1						1.1 Евро
399	32	Моготуйский муниципальный округ Забайкальского края	15641	Хара-Шибирская участковая больница	Могойтуйский р-н, село Хара-Шибирь, ул Байкальская, д 13 Участковая больница	51,53382	115,19484	Действующая	02-02-2021		20874	2	1,1						1.1 Евро
400	32	Моготуйский муниципальный округ Забайкальского края	25268	НС Бурятская (ЗабДТВу-1) Могойтуйский район, ст. Бурятская	НС Бурятская (ЗабДТВу-1) Могойтуйский район, ст. Бурятская	51,44713	114,71157	Действующая	19-05-2021		32971	1	0,75						0.75 - железный
401	32	Моготуйский муниципальный округ Забайкальского края	22845	ООО "БРК" пгт Могойтуй, 188 км трассы Чита-Забайкальск	ООО "БРК" пгт Могойтуй, 188 км трассы Чита-Забайкальск	51,26273	114,89721	Действующая	19-04-2021		29740	1	0,75						0.75 - железный
402	32	Моготуйский муниципальный округ Забайкальского края	26030	ООО "Читинский Втормет", пгт. Могойтуй, ул. Железнодорожная, 1	ООО "Читинский Втормет", пгт. Могойтуй, ул. Железнодорожная, 1	51,28381	114,91817	Действующая	31-05-2021		33940	1	1,1						1.1 Евро
403	32	Моготуйский муниципальный округ Забайкальского края	21779	ООО "ТЭС"	оф.2, д.23, ул.Барадиева, Забайкальский край, с.Цаган-Челутай	51,07095	115,08552	Действующая	13-04-2021		28427						1		1.1 Пакет

404	32	Моготуйский муниципальный округ Забайкальского края	8433	п. ул. Гагарина 14, Могойтуй,	п. ул. Гагарина 14, Могойтуй, Забайкальский край, Россия, 687420	51,28397	114,92677	Действующая	18-09-2020		12569	1	1,1						1.1 Евро
405	32	Моготуйский муниципальный округ Забайкальского края	13247	МАОУ МСОШ №1 им.В.Р.Гласко	пгт. Могойтуй МАОУ МСОШ №1 им.В.Р.Гласко	51,28101	114,92056	Действующая	01-12-2020		17803	2	1,1						1.1 Евро
406	32	Моготуйский муниципальный округ Забайкальского края	8415	Пионерский пер., 5, Могойтуй,	Пионерский пер., 5, Могойтуй, Забайкальский край, Россия, 687420	51,28199	114,93089	Действующая	18-09-2020		12551	1	1,1						1.1 Евро
407	32	Моготуйский муниципальный округ Забайкальского края	8404	Пост ЭЦ пгт. Могойтуй, Малиновского 6	Пост ЭЦ пгт. Могойтуй, Малиновского 6	51,28195	114,92369	Действующая	18-09-2020		12538	1	1,1						1.1 Евро
408	32	Моготуйский муниципальный округ Забайкальского края	25390	Пост ЭЦ Забайкальский край, Могойтуйский р-он, ст. Ага	Пост ЭЦ Забайкальский край, Могойтуйский р-он, ст. Ага	51,18873	115,16798	Действующая	20-05-2021		34380	1	0,75						0.75 - железный
409	32	Моготуйский муниципальный округ Забайкальского края	25401	Пост ЭЦ Забайкальский край, Могойтуйский р-он, ст. Булак	Пост ЭЦ Забайкальский край, Могойтуйский р-он, ст. Булак	51,03496	115,3401	Действующая	20-05-2021		33149	1	0,75						0.75 - железный
410	32	Моготуйский муниципальный округ Забайкальского края	25389	Пост ЭЦ Забайкальский край, Могойтуйский р-он, ст. Остречная	Пост ЭЦ Забайкальский край, Могойтуйский р-он, ст. Остречная	51,20866	115,05185	Действующая	20-05-2021		33135	1	0,75						0.75 - железный
411	32	Моготуйский муниципальный округ Забайкальского края	25368	АЗС №75	Россия, Забайкальский край, Могойтуйский район	51,25585	114,98132	Действующая	20-05-2021		34611	1	1,1						1.1 Евро
412	32	Моготуйский муниципальный округ Забайкальского края	31168	Магазин ЖТК Могойтуйский р-он, ст. 71 разъезд	Россия, Забайкальский край, Могойтуйский район, населённый пункт Разъезд № 71	51,09448	115,19586	Действующая	16-03-2022		42728						1		1.1 Пакет
413	32	Моготуйский муниципальный округ Забайкальского края	14313	МАДОУ Могойтуйский детский сад "Колокольчик"	Россия, Забайкальский край, Могойтуйский район, посёлок городского типа Могойтуй	51,27953	114,93662	Действующая	13-01-2021		19175	1	1,1						1.1 Евро
414	32	Моготуйский муниципальный округ Забайкальского края	14319	Администрация МР "Могойтуйский район"	Россия, Забайкальский край, Могойтуйский район, посёлок городского типа Могойтуй	51,28047	114,93077	Действующая	14-01-2021		19178	3	1,1						1.1 Евро
415	32	Моготуйский муниципальный округ Забайкальского края	14320	МАОУ "МСОШ №3"	Россия, Забайкальский край, Могойтуйский район, посёлок городского типа Могойтуй	51,29436	114,93323	Действующая	14-01-2021		19180	2	1,1						1.1 Евро
416	32	Моготуйский муниципальный округ Забайкальского края	14321	МОУ "МСОШ №2 ИМЕНИ Ю.Б.ШАГДАРОВА"	Россия, Забайкальский край, Могойтуйский район, посёлок городского типа Могойтуй	51,28012	114,93482	Действующая	14-01-2021		19184	3	1,1						1.1 Евро
417	32	Моготуйский муниципальный округ Забайкальского края	14325	ГПОУ МАПТ	Россия, Забайкальский край, Могойтуйский район, посёлок городского типа Могойтуй	51,28143	114,92696	Действующая	14-01-2021		19189	5	0,75						0.75 - железный
418	32	Моготуйский муниципальный округ Забайкальского края	14331	Администрация ГП "Могойтуй"	Россия, Забайкальский край, Могойтуйский район, посёлок городского типа Могойтуй	51,28274	114,92741	Действующая	15-01-2021		19193	1	1,1						1.1 Евро
419	32	Моготуйский муниципальный округ Забайкальского края	23992	Котельная Жилой дом ст. Могойтуй, ул. Чкалова б\н	Россия, Забайкальский край, Могойтуйский район, посёлок городского типа Могойтуй	51,28099	114,90995	Действующая	27-04-2021		31380	1	0,75						0.75 - железный
420	32	Моготуйский муниципальный округ Забайкальского края	25386	АЗ ПЧ 22 НГЧ пгт. Могойтуй	Россия, Забайкальский край, Могойтуйский район, посёлок городского типа Могойтуй	51,28083	114,92536	Действующая	20-05-2021		33127	1	1,1						1.1 Евро
421	32	Моготуйский муниципальный округ Забайкальского края	25387	Жилой дом пгт. Могойтуй, ул. Чкалова, 1б	Россия, Забайкальский край, Могойтуйский район, посёлок городского типа Могойтуй	51,28036	114,91286	Действующая	20-05-2021		33129	5	1,1						1.1 Евро
422	32	Моготуйский муниципальный округ Забайкальского края	18000	ул. Зугалайская 1а	Россия, Забайкальский край, Могойтуйский район, посёлок городского типа Могойтуй Зугалайская	51,27729	114,93364	Действующая	24-03-2021		24212	1	0,75						0.75 - железный
423	32	Моготуйский муниципальный округ Забайкальского края	24208	МЧС	Россия, Забайкальский край, Могойтуйский район, посёлок городского типа Могойтуй, Ленская	51,28215	114,93699	Действующая	29-04-2021		31682	1	1,1						1.1 Евро
424	32	Моготуйский муниципальный округ Забайкальского края	33685	ИЖС ул Бальджима Даржиева	Россия, Забайкальский край, Могойтуйский район, посёлок городского типа Могойтуй, улица Б. Бальжима 35	51,29833	114,92236	Действующая	14-11-2023		50158	1	1,1						1.1 Евро
425	32	Моготуйский муниципальный округ Забайкальского края	8413	МАДОУ Могойтуйский детский сад "Буратино"	Россия, Забайкальский край, Могойтуйский район, посёлок городского типа Могойтуй, улица Бальжима 20	51,28329	114,92867	Действующая	18-09-2020		12549	1	1,1						1.1 Евро
426	32	Моготуйский муниципальный округ Забайкальского края	25383	Пост ЭЦ НГЧ ст. Бурятская	Россия, Забайкальский край, Могойтуйский район, поселок при станции Бурятская	51,44686	114,71236	Действующая	20-05-2021		33124	1	0,75						0.75 - железный
427	32	Моготуйский муниципальный округ Забайкальского края	26276	Могойтуйский район, село Верхняя Ага Ул. Солнечная,6	Россия, Забайкальский край, Могойтуйский район, село Верхняя Ага	51,18675	115,17983	Действующая	05-06-2021		34383	1	1,1						1.1 Евро
428	32	Моготуйский муниципальный округ Забайкальского края	26277	Могойтуйский район, село Верхняя Ага Чихунова,10	Россия, Забайкальский край, Могойтуйский район, село Верхняя Ага	51,18886	115,17857	Действующая	05-06-2021		34384	1	1,1						1.1 Евро
429	32	Моготуйский муниципальный округ Забайкальского края	26461	Ул. Южная	Россия, Забайкальский край, Могойтуйский район, село Нуринск, Южная улица	51,07872	115,66166	Действующая	08-06-2021		34534	1	1,1						1.1 Евро
430	32	Моготуйский муниципальный округ Забайкальского края	26124	Могойтуйский район, село Ушарбай	Россия, Забайкальский край, Могойтуйский район, село Ушарбай	51,39356	114,83615	Действующая	03-06-2021		34117	1	1,1						1.1 Евро
431	32	Моготуйский муниципальный округ Забайкальского края	1305	Забайкальский край, Цаган-Челутай Могойтуй	Россия, Забайкальский край, Могойтуйский район, село Цаган-Челутай	51,07015	115,0799	Действующая	17-08-2020		2804	1	1,1						1.1 Евро

1	9	Могочинский муниципальный округ Забайкальского края	4098	Фгуп почта России ул октябрьская 18	*-	53,74159	119,76203	Действующая	26-08-2020		6837	2	0,75						0.75 - железный
2	9	Могочинский муниципальный округ Забайкальского края	7317	Могочинский район, КП №2	*Могочинский район	53,87061	120,88807	Действующая	05-09-2020		11247	1	0,75						0.75 - железный
3	9	Могочинский муниципальный округ Забайкальского края	6992	село Кудеча Могочинский район, Забайкальский край, Россия	*село Кудеча Могочинский район, Забайкальский край, Россия	53,47179	119,28809	Действующая	03-09-2020		10824	1	1,1						1.1 Евро
4	9	Могочинский муниципальный округ Забайкальского края	4080	Воинская часть	+могоча	53,73693	119,74673	Действующая	26-08-2020		6810	2	0,75						0.75 - железный
5	9	Могочинский муниципальный округ Забайкальского края	26613	ООО "МП ТАШИР", пекарня, г. Могоча, ул. Березовая, 1	1, Берёзовая улица, Могоча, Россия, Забайкальский край	53,72463	119,7727	Действующая	09-06-2021		34720						2		1.1 Пакет
6	9	Могочинский муниципальный округ Забайкальского края	15452	Могоча, Малокрестьянская улица, 1	1, Малокрестьянская улица, Могоча, Россия, Забайкальский край	53,74879	119,74832	Действующая	28-01-2021		20584	1	1,1						1.1 Евро
7	9	Могочинский муниципальный округ Забайкальского края	27086	ПТО ст. Амазар	10, Вокзальная улица, посёлок городского типа Амазар, Россия, Забайкальский край, Могочинский район	53,86188	120,8784	Действующая	18-06-2021		35849	2	1,1						1.1 Евро
8	9	Могочинский муниципальный округ Забайкальского края	8854	Песчаная ул., 10, Могоча	10, Песчаная улица, Могоча, Россия, Забайкальский край	53,74576	119,78577	Действующая	20-09-2020		12993	1	1,1						1.1 Евро
9	9	Могочинский муниципальный округ Забайкальского края	8928	Могоча, Пионерская улица, 10	10, Пионерская улица, Могоча, Россия, Забайкальский край	53,73542	119,78276	Действующая	21-09-2020		13115	1	1,1						1.1 Евро
10	9	Могочинский муниципальный округ Забайкальского края	25693	МКД, Могоча, улица Шулешко, 12	10, улица Шулешко, Могоча, Россия, Забайкальский край	53,73993	119,76029	Действующая	25-05-2021		33469	2	1,1						1.1 Евро
11	9	Могочинский муниципальный округ Забайкальского края	28106	ООО "Авторус"	10А, Малокрестьянская улица, Могоча, Россия, Забайкальский край	53,74801	119,7503	Действующая	08-07-2021		37265	1	0,75						0.75 - железный
12	9	Могочинский муниципальный округ Забайкальского края	27462	Магазин "Товары Бытовик" ИП Костикова, Вокзальная 12 д	12, Вокзальная улица, посёлок городского типа Амазар, Россия, Забайкальский край, Могочинский район	53,86151	120,87795	Действующая	25-06-2021		36465						1		0.06 Пакет
13	9	Могочинский муниципальный округ Забайкальского края	27488	Магазин "Радуга"	12, Вокзальная улица, посёлок городского типа Амазар, Россия, Забайкальский край, Могочинский район	53,86135	120,87775	Действующая	28-06-2021		36498						1		1.1 Пакет
14	9	Могочинский муниципальный округ Забайкальского края	15689	Муниципальное общеобразовательное учреждение средняя общеобразовательная школа №82	12, Комсомольская улица, посёлок городского типа Ксеньевка, Россия, Забайкальский край, Могочинский район	53,55736	118,71344	Действующая	02-02-2021		20941	2	1,1						1.1 Евро
15	9	Могочинский муниципальный округ Забайкальского края	15643	"Клуб железнодорожников" Амазар, Клубная улица, 15	15, Клубная улица, посёлок городского типа Амазар, Россия, Забайкальский край, Могочинский район	53,85782	120,87858	Действующая	02-02-2021		20876	1	1,1						1.1 Евро
16	9	Могочинский муниципальный округ Забайкальского края	8647	Малокрестьянская ул., 32, Могоча ИП Бекина Ю.В. пиццерия	15, Малокрестьянская улица, Могоча, Россия, Забайкальский край	53,74488	119,75096	Действующая	19-09-2020		12792	1	1,1						1.1 Евро
17	9	Могочинский муниципальный округ Забайкальского края	15648	ИП Юсупова Ч.А. ул. Вокзальная, 18А, магазин "Каскад"	16, Вокзальная улица, посёлок городского типа Амазар, Россия, Забайкальский край, Могочинский район	53,85535	120,87109	Действующая	02-02-2021		20883						3		1.1 Пакет
18	9	Могочинский муниципальный округ Забайкальского края	17965	МДОУ детский сад №77 г. Могоча	16, Комсомольская улица, Могоча, Россия, Забайкальский край	53,73534	119,75775	Действующая	23-03-2021		24159	2	1,1						1.1 Евро
19	9	Могочинский муниципальный округ Забайкальского края	15692	Муниципальное дошкольное образовательное учреждение детский сад №6 «Светлячок»	16, улица Проворкина, посёлок городского типа Ксеньевка, Россия, Забайкальский край, Могочинский	53,55953	118,73665	Действующая	02-02-2021		20944	2	1,1						1.1 Евро
20	9	Могочинский муниципальный округ Забайкальского края	27501	Магазин "Елена" Строительная 1В	1В, Строительная улица, посёлок городского типа Амазар, Россия, Забайкальский край, Могочинский район	53,85616	120,86387	Действующая	28-06-2021		36514						1		1.5 Пакет
21	9	Могочинский муниципальный округ Забайкальского края	16677	Магазин Резерв ИП Кудрявцев Д.А.	2, Клубная улица, Могоча, Россия, Забайкальский край	53,73703	119,76163	Действующая	16-02-2021		22310						1		1.0 Пакет
22	9	Могочинский муниципальный округ Забайкальского края	27174	Магазин, ООО "Ирина", г. Могоча, ул. Клубная, 2-2	2, Клубная улица, Могоча, Россия, Забайкальский край	53,73704	119,76165	Действующая	21-06-2021		36034						1		1.0 Пакет
23	9	Могочинский муниципальный округ Забайкальского края	4083	Комсомольская улица, 20 ИП Гусейнов Зияреддин Ибад Оглы	20, Комсомольская улица, Могоча, Россия, Забайкальский край	53,73395	119,75998	Действующая	26-08-2020		6816	2	1,1						1.1 Евро
24	9	Могочинский муниципальный округ Забайкальского края	15447	Могоча, улица Малова, 20	20, улица Малова, Могоча, Россия, Забайкальский край	53,7337	119,79312	Действующая	28-01-2021		20578	1	1,1						1.1 Евро
25	9	Могочинский муниципальный округ Забайкальского края	27417	Магазин "Луч"	20А, улица Малова, Могоча, Россия, Забайкальский край	53,73392	119,79307	Действующая	24-06-2021		36383						1		1.0 Пакет
26	9	Могочинский муниципальный округ Забайкальского края	27088	ст. Амазар КОЛБ ул. Почтовая,21	21, Почтовая улица, посёлок городского типа Амазар, Россия, Забайкальский край, Могочинский район	53,85923	120,87795	Действующая	18-06-2021		35854	2	0,75						0.75 - железный
27	9	Могочинский муниципальный округ Забайкальского края	8769	Безымянная ул., 22, Могоча	22, Безымянная улица, Могоча, Россия, Забайкальский край	53,74975	119,76106	Действующая	19-09-2020		12919	1	1,1						1.1 Евро
28	9	Могочинский муниципальный округ Забайкальского края	27573	Магазин "Планета обуви и одежды", Комсомольская 23А	23, Комсомольская улица, Могоча, Россия, Забайкальский край	53,73248	119,76149	Действующая	30-06-2021		36623	1	1,1						1.1 Евро

29	9	Могочинский муниципальный округ Забайкальского края	8916	Новая ул., 25, Могоча	23, Новая улица, Могоча, Россия, Забайкальский край	53,73491	119,78942	Действующая	21-09-2020		13102	1	1,1						1.1 Евро
30	9	Могочинский муниципальный округ Забайкальского края	8740	Могоча, улица Копытова, 27	27, улица Копытова, Могоча, Россия, Забайкальский край	53,74145	119,75213	Действующая	19-09-2020		12887	1	1,1						1.1 Евро
31	9	Могочинский муниципальный округ Забайкальского края	24647	ИП Пермяков Алексей Александрович, маг Авторесурс	29, Советская улица, Могоча, Россия, Забайкальский край	53,74291	119,77116	Действующая	07-05-2021		32318	1	0,75						0.75 - железный
32	9	Могочинский муниципальный округ Забайкальского края	15440	г. Могоча ул. Восточная 3	3, Восточная улица, Могоча, Россия, Забайкальский край	53,73052	119,78513	Действующая	27-01-2021		20571	1	1,1						1.1 Евро
33	9	Могочинский муниципальный округ Забайкальского края	15454	ИЖС, Могоча, Партизанская улица, 3	3, Партизанская улица, Могоча, Россия, Забайкальский край	53,73177	119,78308	Действующая	28-01-2021		41443	3	1,1						1.1 Евро
34	9	Могочинский муниципальный округ Забайкальского края	27587	Почта, ст. Сбега, ул. Центральная, 3	3, Центральная улица, посёлок при станции Сбега, Россия, Забайкальский край, Могочинский район	53,32307	118,52141	Действующая	30-06-2021		36647						1		1.1 Пакет
35	9	Могочинский муниципальный округ Забайкальского края	27154	Кафе Кавказ, ИП Абдулгамидов, г. Могоча, ул. Вокзальная, 31	31, Вокзальная улица, Могоча, Россия, Забайкальский край	53,73984	119,77162	Действующая	21-06-2021		36002	1	0,75						0.75 - железный
36	9	Могочинский муниципальный округ Забайкальского края	17969	МУО "Центр детского творчества"	32, Советская улица, Могоча, Россия, Забайкальский край	53,74287	119,77063	Действующая	23-03-2021		24163	1	1,1						1.1 Евро
37	9	Могочинский муниципальный округ Забайкальского края	15456	Могоча, улица Пушкина, 35	35, улица Пушкина, Могоча, Россия, Забайкальский край	53,73034	119,77956	Действующая	28-01-2021		20590	1	1,1						1.1 Евро
38	9	Могочинский муниципальный округ Забайкальского края	8863	"Могочинская центральная районная больница"Могоча, Партизанская улица, 37	37, Партизанская улица, Могоча, Россия, Забайкальский край	53,73218	119,78197	Действующая	20-09-2020		20588	1	1,1						1.1 Евро
39	9	Могочинский муниципальный округ Забайкальского края	27555	Магазин "Березка"	39, Украинская улица, Могоча, Россия, Забайкальский край	53,74799	119,74867	Действующая	29-06-2021		36593	1	0,75						0.75 - железный
40	9	Могочинский муниципальный округ Забайкальского края	15114	Детский сад	4, Интернациональная улица, Могоча, Россия, Забайкальский край	53,73845	119,75626	Действующая	21-01-2021		20153	3	1,1						1.1 Евро
41	9	Могочинский муниципальный округ Забайкальского края	25276	Административное здание (Могочинский район, г. Могоча, ул. Комсомольская 40, стр.1)	40, Интернациональная улица, Могоча, Россия, Забайкальский край	53,72789	119,76236	Действующая	19-05-2021		32982	1	0,75						0.75 - железный
42	9	Могочинский муниципальный округ Забайкальского края	4100	Поликлиника РЖД "Медицина" г.Могоча	40, Комсомольская улица Поликлиника РЖД "Медицина" г.Могоча	53,72705	119,76344	Действующая	26-08-2020		24187	2	0,75						0.75 - железный
43	9	Могочинский муниципальный округ Забайкальского края	27100	Кондитерская, ИП Кандауров В.В., г. Могоча, ул. Плясовая, 40А	40А, улица Плясова, Могоча, Россия, Забайкальский край	53,73931	119,7686	Действующая	18-06-2021		35870	1	0,75						0.75 - железный
44	9	Могочинский муниципальный округ Забайкальского края	24069	Вокзал (г Могоча, ул. Плясова 42а)	42А, улица Плясова, Могоча, Россия, Забайкальский край	53,73893	119,76834	Действующая	28-04-2021		31468	4	0,75						0.75 - железный
45	9	Могочинский муниципальный округ Забайкальского края	8630	Речная ул., 44, Могоча	44, Речная улица, Могоча, Россия, Забайкальский край	53,73973	119,75194	Действующая	19-09-2020		12775	1	1,1						1.1 Евро
46	9	Могочинский муниципальный округ Забайкальского края	27588	Почта, п. Ключевский, ул. Школьная, д.44	44, Школьная улица, посёлок городского типа Ключевский, Россия, Забайкальский край, Могочинский район	53,53361	119,45695	Действующая	30-06-2021		36649						1		1.1 Пакет
47	9	Могочинский муниципальный округ Забайкальского края	25017	ИП Макарова В.П. АЗС ОАЗИС	481-й километр, Р-297 Амур, Могочинский район, Россия, Забайкальский край	53,27886	118,57547	Действующая	12-05-2021		32656						1		1.1 Пакет
48	9	Могочинский муниципальный округ Забайкальского края	27207	Магазин "Сюзанна", г. Могоча, ул. Стадионная, 4 Б	4А, Стадионная улица, Могоча, Россия, Забайкальский край	53,7346	119,78216	Действующая	21-06-2021		36114						2		1.1 Пакет
49	9	Могочинский муниципальный округ Забайкальского края	15453	Могоча, Малокрестьянская улица, 4Б	4Б, Малокрестьянская улица, Могоча, Россия, Забайкальский край	53,74862	119,74913	Действующая	28-01-2021		20585	1	1,1						1.1 Евро
50	9	Могочинский муниципальный округ Забайкальского края	21038	МОУ СОШ № 102	5, Почтовая улица, посёлок городского типа Амазар, Россия, Забайкальский край, Могочинский район	53,86207	120,88047	Действующая	08-04-2021		27649	1	1,1						1.1 Евро
51	9	Могочинский муниципальный округ Забайкальского края	8903	Могоча, Читинская улица, 55	55, Читинская улица, Могоча, Россия, Забайкальский край	53,72877	119,78378	Действующая	21-09-2020		13089	1	1,1						1.1 Евро
52	9	Могочинский муниципальный округ Забайкальского края	27487	Магазин "Овощи и фрукты"	64, Читинская улица, Могоча, Россия, Забайкальский край	53,72746	119,78416	Действующая	28-06-2021		36497	3	1,1						1.1 Евро
53	9	Могочинский муниципальный округ Забайкальского края	27640	Магазин "Тюльпан"	672732, край Забайкальский, Могочинский район, город Могоча, Трактовя, 35Б, магазин "Тюльпан"	53,75241	119,76735	Действующая	02-07-2021		36731						1		1.1 Пакет
54	9	Могочинский муниципальный округ Забайкальского края	2198	Березовая ул., 31, Могоча	673730, Россия, Забайкальский край, Березовая ул., 31, Могоча	53,72068	119,77065	Действующая	20-08-2020		47687	1	0,75						0.75 - железный
55	9	Могочинский муниципальный округ Забайкальского края	2194	ИЖС, Березовая ул., 6, Могоча	673730, Россия, Забайкальский край, Березовая ул., 6, Могоча	53,7254	119,77174	Действующая	20-08-2020		4213						1		0.12 Пакет
56	9	Могочинский муниципальный округ Забайкальского края	1573	Горняцкий пер., 2, Могоча	673730, Россия, Забайкальский край, Горняцкий пер., 2, Могоча	53,73661	119,79202	Действующая	18-08-2020		41417	1	1,1						1.1 Евро

57	9	Могочинский муниципальный округ Забайкальского края	33646	Православный приход Храма Рождества	673730, Россия, Забайкальский край, Могочинский район ул Комсомольская 43	53,72584	119,7649	Действующая	08-11-2023			1							
58	9	Могочинский муниципальный округ Забайкальского края	30590	алгачинская40	673730, Россия, Забайкальский край, Могочинский район, Могоча, Алгачинская улица, 40	53,73759	119,78386	Действующая	05-02-2022		41429	1	1,1						1.1 Евро
59	9	Могочинский муниципальный округ Забайкальского края	30614	Безымяная 30	673730, Россия, Забайкальский край, Могочинский район, Могоча, Безымянная улица, 30А	53,75102	119,75712	Действующая	05-02-2022		41476	1	1,1						1.1 Евро
60	9	Могочинский муниципальный округ Забайкальского края	30636	Березовая13	673730, Россия, Забайкальский край, Могочинский район, Могоча, Березовая улица, 13	53,72483	119,77037	Действующая	05-02-2022		41524	1	1,1						1.1 Евро
61	9	Могочинский муниципальный округ Забайкальского края	30633	березовая 16	673730, Россия, Забайкальский край, Могочинский район, Могоча, Березовая улица, 16	53,72264	119,76942	Действующая	05-02-2022		41518	2	1,1						1.1 Евро
62	9	Могочинский муниципальный округ Забайкальского края	30635	МКД.Могоча ул Березовая 18	673730, Россия, Забайкальский край, Могочинский район, Могоча, Березовая улица, 18	53,72407	119,76867	Действующая	05-02-2022		41522	2	1,1						1.1 Евро
63	9	Могочинский муниципальный округ Забайкальского края	30632	МКД Березовая 31	673730, Россия, Забайкальский край, Могочинский район, Могоча, Березовая улица, 29	53,7218	119,76725	Действующая	05-02-2022		41512	6	1,1						1.1 Евро
64	9	Могочинский муниципальный округ Забайкальского края	30587	ул восточная 14	673730, Россия, Забайкальский край, Могочинский район, Могоча, Восточная улица, 14	53,73141	119,78838	Действующая	05-02-2022		41422	4	1,1						1.1 Евро
65	9	Могочинский муниципальный округ Забайкальского края	30588	восточная 17	673730, Россия, Забайкальский край, Могочинский район, Могоча, Восточная улица, 17	53,7329	119,79233	Действующая	05-02-2022		41426	1	1,1						1.1 Евро
66	9	Могочинский муниципальный округ Забайкальского края	30580	ул. восточная 38	673730, Россия, Забайкальский край, Могочинский район, Могоча, Восточная улица, 38	53,73335	119,79606	Действующая	05-02-2022		41411	2	1,1						1.1 Евро
67	9	Могочинский муниципальный округ Забайкальского края	30579	пер Восточный 6	673730, Россия, Забайкальский край, Могочинский район, Могоча, Восточный переулок, 6	53,73248	119,79841	Действующая	05-02-2022		41409	2	1,1						1.1 Евро
68	9	Могочинский муниципальный округ Забайкальского края	30630	зеленая 3	673730, Россия, Забайкальский край, Могочинский район, Могоча, Зелёная, 3	53,72415	119,76232	Действующая	05-02-2022		41510	1	1,1						1.1 Евро
69	9	Могочинский муниципальный округ Забайкальского края	30581	ул ключевская 20	673730, Россия, Забайкальский край, Могочинский район, Могоча, Ключевская улица, 20	53,73357	119,79364	Действующая	05-02-2022		41413	1	1,1						1.1 Евро
70	9	Могочинский муниципальный округ Забайкальского края	30589	красноармейская 11	673730, Россия, Забайкальский край, Могочинский район, Могоча, Красноармейская улица, 11	53,73672	119,78262	Действующая	05-02-2022		41427	2	1,1						1.1 Евро
71	9	Могочинский муниципальный округ Забайкальского края	30613	лесная6	673730, Россия, Забайкальский край, Могочинский район, Могоча, Лесная улица, 6	53,75153	119,76513	Действующая	05-02-2022		41474	1	1,1						1.1 Евро
72	9	Могочинский муниципальный округ Забайкальского края	30586	ул.локомотивная	673730, Россия, Забайкальский край, Могочинский район, Могоча, локомотивная	53,73253	119,78911	Действующая	05-02-2022		41421	1	1,1						1.1 Евро
73	9	Могочинский муниципальный округ Забайкальского края	30584	ул Малова 20г	673730, Россия, Забайкальский край, Могочинский район, Могоча, малова 20г	53,73384	119,79218	Действующая	05-02-2022		41418	1	1,1						1.1 Евро
74	9	Могочинский муниципальный округ Забайкальского края	30617	могочинская 13	673730, Россия, Забайкальский край, Могочинский район, Могоча, Могочинская улица, 13	53,75014	119,76767	Действующая	05-02-2022		41481	1	1,1						1.1 Евро
75	9	Могочинский муниципальный округ Забайкальского края	30616	могочинская 46	673730, Россия, Забайкальский край, Могочинский район, Могоча, Могочинская улица, 46	53,75204	119,7694	Действующая	05-02-2022		41480	1	1,1						1.1 Евро
76	9	Могочинский муниципальный округ Забайкальского края	30608	молодежная 11	673730, Россия, Забайкальский край, Могочинский район, Могоча, Молодежная улица, 11	53,76515	119,7887	Действующая	05-02-2022		41461	2	1,1						1.1 Евро
77	9	Могочинский муниципальный округ Забайкальского края	30585	ул новая 18	673730, Россия, Забайкальский край, Могочинский район, Могоча, Новая 18	53,7353	119,79004	Действующая	05-02-2022		41419	2	0,75						0.75 - железный
78	9	Могочинский муниципальный округ Забайкальского края	30591	новая29	673730, Россия, Забайкальский край, Могочинский район, Могоча, Новая улица, 29	53,73845	119,78682	Действующая	05-02-2022		41430	1	1,1						1.1 Евро
79	9	Могочинский муниципальный округ Забайкальского края	30597	пионерская1	673730, Россия, Забайкальский край, Могочинский район, Могоча, пионерская	53,73252	119,77394	Действующая	05-02-2022		41440	1	1,1						1.1 Евро
80	9	Могочинский муниципальный округ Забайкальского края	30598	пионерская9	673730, Россия, Забайкальский край, Могочинский район, Могоча, Пионерская улица, 9	53,73349	119,77634	Действующая	05-02-2022		41441	1	1,1						1.1 Евро
81	9	Могочинский муниципальный округ Забайкальского края	30596	пушкина 53	673730, Россия, Забайкальский край, Могочинский район, Могоча, пушкина53	53,72845	119,78367	Действующая	05-02-2022		41437	1	1,1						1.1 Евро
82	9	Могочинский муниципальный округ Забайкальского края	30618	советская 33	673730, Россия, Забайкальский край, Могочинский район, Могоча, Советская улица, 33	53,74256	119,77111	Действующая	05-02-2022		41486	1	1,1						1.1 Евро
83	9	Могочинский муниципальный округ Забайкальского края	30637	солнечная 2	673730, Россия, Забайкальский край, Могочинский район, Могоча, Солнечная улица, 2	53,72633	119,77375	Действующая	05-02-2022		41525	1	1,1						1.1 Евро
84	9	Могочинский муниципальный округ Забайкальского края	34063	стадион Юность	673730, Россия, Забайкальский край, Могочинский район, Могоча, Стадионная улица, 13	53,7344	119,78262	Действующая	15-05-2024			1							

85	9	Могочинский муниципальный округ Забайкальского края	30611	трактовая 48	673730, Россия, Забайкальский край, Могочинский район, Могоча, Трактовая улица, 48	53,75553	119,77125	Действующая	05-02-2022		41470						1		1.1 Пакет
86	9	Могочинский муниципальный округ Забайкальского края	30610	трактовая 70	673730, Россия, Забайкальский край, Могочинский район, Могоча, Трактовая улица, 70	53,7584	119,77382	Действующая	05-02-2022		41468	1	1,1						1.1 Евро
87	9	Могочинский муниципальный округ Забайкальского края	30638	Удоканская 2	673730, Россия, Забайкальский край, Могочинский район, Могоча, Удоканская улица, 2	53,72707	119,77497	Действующая	05-02-2022		41526	1	1,1						1.1 Евро
88	9	Могочинский муниципальный округ Забайкальского края	30612	мухина 7	673730, Россия, Забайкальский край, Могочинский район, Могоча, улица Мухина, 7	53,75496	119,76951	Действующая	05-02-2022		41471	1	1,1						1.1 Евро
89	9	Могочинский муниципальный округ Забайкальского края	30599	пушкина 33	673730, Россия, Забайкальский край, Могочинский район, Могоча, улица Пушкина, 33	53,73044	119,77919	Действующая	05-02-2022		41442	1	1,1						1.1 Евро
90	9	Могочинский муниципальный округ Забайкальского края	30602	хорогочинская 3	673730, Россия, Забайкальский край, Могочинский район, Могоча, хорогочинская 3	53,74127	119,7799	Действующая	05-02-2022		41450	2	1,1						1.1 Евро
91	9	Могочинский муниципальный округ Забайкальского края	30607	центральная 10	673730, Россия, Забайкальский край, Могочинский район, Могоча, Центральная улица, 10	53,7661	119,78954	Действующая	05-02-2022		41460	1	1,1						1.1 Евро
92	9	Могочинский муниципальный округ Забайкальского края	8767	ИЖС, Нагорная ул., 19, Могоча	673730, Россия, Забайкальский край, Нагорная ул., 19, Могоча	53,75168	119,76091	Действующая	19-09-2020		41475	1	1,1						1.1 Евро
93	9	Могочинский муниципальный округ Забайкальского края	8917	Стадионная ул., 26, Могоча	673730, Россия, Забайкальский край, Стадионная ул., 26, Могоча	53,72991	119,78689	Действующая	21-09-2020		13103	1	1,1						1.1 Евро
94	9	Могочинский муниципальный округ Забайкальского края	8778	ИЖС, Хорогочинская ул., 12, Могоча	673730, Россия, Забайкальский край, Хорогочинская ул., 12, Могоча	53,74147	119,7795	Действующая	20-09-2020		12928	1	1,1						1.1 Евро
95	9	Могочинский муниципальный округ Забайкальского края	2466	Ул. Стадионная, Оптовая База, Могоча	673730, Россия, Забайкальский край, Читинская ул., 64Б, Могоча	53,72537	119,78749	Действующая	21-08-2020		4596	1	0,75						0.75 - железный
96	9	Могочинский муниципальный округ Забайкальского края	2212	МКД, Клубная ул., 2, Могоча	673732, Россия, Забайкальский край, Клубная ул., 2, Могоча	53,7365	119,76379	Действующая	20-08-2020		43768	3	1,1						1.1 Евро
97	9	Могочинский муниципальный округ Забайкальского края	30626	западная 14	673732, Россия, Забайкальский край, Могочинский район, Могоча, Западная улица, 14	53,74839	119,75557	Действующая	05-02-2022		41504	1	1,1						1.1 Евро
98	9	Могочинский муниципальный округ Забайкальского края	32762	МФЦ г Могоча	673732, Россия, Забайкальский край, Могочинский район, Могоча, Клубная улица, 3	53,73542	119,76132	Действующая	29-03-2023		47888	1	0,75						0.75 - железный
99	9	Могочинский муниципальный округ Забайкальского края	30625	крестьянская 2	673732, Россия, Забайкальский край, Могочинский район, Могоча, Крестьянская улица, 2	53,74735	119,75622	Действующая	05-02-2022		41503	1	1,1						1.1 Евро
100	9	Могочинский муниципальный округ Забайкальского края	30627	малокрестьянская 38	673732, Россия, Забайкальский край, Могочинский район, Могоча, Малокрестьянская улица, 38	53,74262	119,74864	Действующая	05-02-2022		41505	2	1,1						1.1 Евро
101	9	Могочинский муниципальный округ Забайкальского края	30624	малокрестьянская 5	673732, Россия, Забайкальский край, Могочинский район, Могоча, Малокрестьянская улица, 5	53,74735	119,753	Действующая	05-02-2022		41501	2	1,1						1.1 Евро
102	9	Могочинский муниципальный округ Забайкальского края	30623	малокрестьянская 6	673732, Россия, Забайкальский край, Могочинский район, Могоча, Малокрестьянская улица, 6А	53,74869	119,74964	Действующая	05-02-2022		41500	1	1,1						1.1 Евро
103	9	Могочинский муниципальный округ Забайкальского края	33576	магазин ЗАРЯ, ИП Агеян В	673732, Россия, Забайкальский край, Могочинский район, Могоча, Первомайская улица, 2А	53,73955	119,76191	Действующая	13-10-2023			1							
104	9	Могочинский муниципальный округ Забайкальского края	30629	речная 90	673732, Россия, Забайкальский край, Могочинский район, Могоча, Речная улица, 90	53,73319	119,74928	Действующая	05-02-2022		41509	1	1,1						1.1 Евро
105	9	Могочинский муниципальный округ Забайкальского края	4101	Могоча, улица ул.Садовая 16	673732, Россия, Забайкальский край, Могочинский район, Могоча, Садовая улица, 16	53,7356	119,7629	Действующая	26-08-2020		20714	1	1,1						1.1 Евро
106	9	Могочинский муниципальный округ Забайкальского края	32732	ИП Агеян В, г Могоча ул. Садовая 1а, м-н Заря	673732, Россия, Забайкальский край, Могочинский район, Могоча, Садовая улица, 1а	53,7395	119,76123	Действующая	21-03-2023		48152	1	1,1						1.1 Евро
107	9	Могочинский муниципальный округ Забайкальского края	30621	ул.Украинская 36	673732, Россия, Забайкальский край, Могочинский район, Могоча, Украинская улица, 36	53,74866	119,74348	Действующая	05-02-2022		41497	1	1,1						1.1 Евро
108	9	Могочинский муниципальный округ Забайкальского края	30622	украинская 41	673732, Россия, Забайкальский край, Могочинский район, Могоча, Украинская улица, 41	53,74871	119,74673	Действующая	05-02-2022		41498	1	1,1						1.1 Евро
109	9	Могочинский муниципальный округ Забайкальского края	33471	Могоча ул связи 1 магазин рыбак рыбаку ип назарова наталья васильевна	673732, Россия, Забайкальский край, Могочинский район, Могоча, улица Связи, 1	53,7385	119,76071	Действующая	10-09-2023		49784	1	1,1						1.1 Евро
110	9	Могочинский муниципальный округ Забайкальского края	32235	ПМС 328	673732, Россия, Забайкальский край, Могочинский район, Могоча, Хреновая дорога Могоча- Артеушка,	53,75099	119,73738	Действующая	05-09-2022		45530	1	0,75						0.75 - железный
111	9	Могочинский муниципальный округ Забайкальского края	32236	ПМС 328	673732, Россия, Забайкальский край, Могочинский район, Хреновая дорога Могоча- Артеушка,	53,7516	119,73544	Действующая	05-09-2022		45531	1	0,75						0.75 - железный
112	9	Могочинский муниципальный округ Забайкальского края	32237	ПМС 328	673732, Россия, Забайкальский край, Могочинский район, Хреновая дорога Могоча- Артеушка,	53,75155	119,733	Действующая	05-09-2022		45532	1	0,75						0.75 - железный

113	9	Могочинский муниципальный округ Забайкальского края	32238	ПМС 328	673732, Россия, Забайкальский край, Могочинский район, Хреновая дорога Могоча- Артеушка,	53,75083	119,73331	Действующая	05-09-2022		45533	1	0,75						0.75 - железный
114	9	Могочинский муниципальный округ Забайкальского края	8644	Украинская ул., 33, Могоча	673732, Россия, Забайкальский край, Украинская ул., 33, Могоча	53,74693	119,7504	Действующая	19-09-2020		41499	1	1,1						1.1 Евро
115	9	Могочинский муниципальный округ Забайкальского края	30642	мкд сбега	673740, Россия, Забайкальский край, Могочинский район, Сбега,	53,31987	118,50823	Действующая	06-02-2022		41556	3	1,1						1.1 Евро
116	9	Могочинский муниципальный округ Забайкальского края	30652	площадка администрация сбега	673740, Россия, Забайкальский край, Могочинский район, Сбега, Неизвестная дорога,	53,32311	118,52114	Действующая	06-02-2022		41582	2	1,1						1.1 Евро
117	9	Могочинский муниципальный округ Забайкальского края	33925	КП Администрация Сбегинское,п Сбега ул Центральная 3	673740, Россия, Забайкальский край, Могочинский район, Сбега, ул Центральная	53,32338	118,52484	Действующая	12-03-2024		50817	2	0,75						0.75 - железный
118	9	Могочинский муниципальный округ Забайкальского края	33869	Школа 34, ул Школьная 1	673740, Россия, Забайкальский край, Могочинский район, Сбега, Школьная 1	53,32249	118,51751	Действующая	05-02-2024		50647	2	1,1						1.1 Евро
119	9	Могочинский муниципальный округ Забайкальского края	33926	КП Администрация Ключевское,ул Школьная 42	673741, Россия, Забайкальский край, Могочинский район, Ключевский, Школьная улица,	53,53388	119,45665	Действующая	12-03-2024			1							
120	9	Могочинский муниципальный округ Забайкальского края	33852	Муниципальное учреждение культуры "Межпоселенческое социально-культурное объединение"	673741, Россия, Забайкальский край, Могочинский район, Ключевский, Школьная улица, 40	53,5338	119,45642	Действующая	24-01-2024		50581						1		1.0 Пакет
121	9	Могочинский муниципальный округ Забайкальского края	32598	ФАП,Комсомольская 6	673742, Россия, Забайкальский край, Могочинский район, Давенда, Комсомольская улица, 6	53,55274	119,32102	Действующая	23-01-2023		46695						4		0.5 Пакет
122	9	Могочинский муниципальный округ Забайкальского края	33854	Муниципальное учреждение культуры "Межпоселенческое социально-культурное объединение"	673742, Россия, Забайкальский край, Могочинский район, Давенда, Октябрьская улица, 5	53,5558	119,31651	Действующая	24-01-2024		50582						1		1.0 Пакет
123	9	Могочинский муниципальный округ Забайкальского края	32462	Ип Разумова Светлана Геннадьевна, м-н Светлана	673742, Россия, Забайкальский край, Могочинский район, Давенда, ул Сосновая 2б	53,55421	119,32	Действующая	13-11-2022		46074	1	0,75						0.75 - железный
124	9	Могочинский муниципальный округ Забайкальского края	33853	Муниципальное учреждение культуры "Межпоселенческое социально-культурное объединение"	673742, Россия, Забайкальский край, Могочинский район, Кудеча, Неизвестная дорога, ул Лесная 22	53,4694	119,30045	Действующая	24-01-2024		50583						1		1.0 Пакет
125	9	Могочинский муниципальный округ Забайкальского края	33238	Ксеньевка, "Твоя Аптека"	673750, Россия, Забайкальский край, Могочинский район, Ксеньевка, улица Камерона, 6 пом 4	53,55977	118,71966	Действующая	07-06-2023			1							
126	9	Могочинский муниципальный округ Забайкальского края	32894	Удалить црб г	673750, Россия, Забайкальский край, Могочинский район, Ксеньевская, Дражная улица, 25	53,56095	118,74056	Действующая	25-04-2023			1							
127	9	Могочинский муниципальный округ Забайкальского края	33243	ИП Шевелева Рамзиля Фаатовна магазин Ксюша и Универсам,Ксеньевка ул. Дражная 7	673750, Россия, Забайкальский край, Могочинский район, Ксеньевская, Дражная улица, 7	53,56014	118,73904	Действующая	08-06-2023		49197	1	1,1						1.1 Евро
128	9	Могочинский муниципальный округ Забайкальского края	33855	Муниципальное учреждение культуры "Межпоселенческое социально-культурное объединение"	673750, Россия, Забайкальский край, Могочинский район, Ксеньевская, Приисковая улица, 7	53,56088	118,73346	Действующая	24-01-2024		50585						1		1.0 Пакет
129	9	Могочинский муниципальный округ Забайкальского края	32571	МКД ул Камерона 5а	673750, Россия, Забайкальский край, Могочинский район, Ксеньевская, ул Камерона 5а	53,56101	118,7195	Действующая	20-12-2022		47875	1	0,75						0.75 - железный
130	9	Могочинский муниципальный округ Забайкальского края	33490	ИП Карелин Александр Евгеньевич магазин "Провиант"	673750, Россия, Забайкальский край, Могочинский район, Ксеньевская, улица Комсомольская 9а,	53,55787	118,71161	Действующая	19-09-2023		49795	1	1,1						1.1 Евро
131	9	Могочинский муниципальный округ Забайкальского края	33856	Муниципальное учреждение культуры "Межпоселенческое социально-культурное объединение"	673765, Россия, Забайкальский край, Могочинский район, Семиозерный, улица Строителей 13а	53,70777	120,36561	Действующая	24-01-2024		50580						1		1.0 Пакет
132	9	Могочинский муниципальный округ Забайкальского края	32595	ФАП, Школьная 1	673767, Россия, Забайкальский край, Могочинский район, Таптугары, Школьная 1	53,6819	120,06326	Действующая	23-01-2023		46692						2		0.12 Пакет
133	9	Могочинский муниципальный округ Забайкальского края	32543	РЖД Медицина, Офис врачебной практики	673775, Россия, Забайкальский край, Могочинский район, Амазар, Амурская улица, 30	53,85674	120,8788	Действующая	02-12-2022		46338						1		0.75 Пакет
134	9	Могочинский муниципальный округ Забайкальского края	32596	ФАП, Амурская 30	673775, Россия, Забайкальский край, Могочинский район, Амазар, Амурская улица, 30	53,86178	120,88677	Действующая	23-01-2023		46682						2		1.1 Пакет
135	9	Могочинский муниципальный округ Забайкальского края	32059	ИП ЦЫРУЛЬНИКОВА С. Н М-н ВИКТОРИЯ, п Амазар ул. ВОКЗАЛЬНАЯ (перрон)	673775, Россия, Забайкальский край, Могочинский район, Амазар, Вокзальная	53,8564	120,87206	Действующая	30-06-2022		47845	1	0,75						0.75 - железный
136	9	Могочинский муниципальный округ Забайкальского края	33342	пгт Амазар АПТЕКА	673775, Россия, Забайкальский край, Могочинский район, Амазар, Почтовая улица, 36а	53,85679	120,87462	Действующая	19-07-2023		49383						1		0.75 Пакет
137	9	Могочинский муниципальный округ Забайкальского края	33343	пгт Амазар м-н "Елена"	673775, Россия, Забайкальский край, Могочинский район, Амазар, Почтовая улица, 38	53,85664	120,87446	Действующая	19-07-2023		49381						2		1.1 Пакет
138	9	Могочинский муниципальный округ Забайкальского края	8738	Могоча, Речная улица, 7	7, Речная улица, Могоча, Россия, Забайкальский край	53,74538	119,75708	Действующая	19-09-2020		12884	1	1,1						1.1 Евро
139	9	Могочинский муниципальный округ Забайкальского края	27460	Магазин "Промышленный" ИП Петрова М.В. Вокзальная 8а	8, Вокзальная улица, посёлок городского типа Амазар, Россия, Забайкальский край, Могочинский	53,8622	120,87893	Действующая	25-06-2021		36463						2		0.12 Пакет
140	9	Могочинский муниципальный округ Забайкальского края	17803	ООО Целлюлозно-промышленный комбинат "Поляна"	9, Берёзовая улица, посёлок городского типа Амазар, Россия, Забайкальский край, Могочинский район	53,85245	120,85913	Действующая	16-03-2021		23919						2		1.1 Пакет

141	9	Могочинский муниципальный округ Забайкальского края	15693	Муниципальное общеобразовательное учреждение средняя общеобразовательная школа №31	9, Первомайская улица, посёлок городского типа Ксеньевка, Россия, Забайкальский край, Могочинский	53,56208	118,73093	Действующая	02-02-2021		20945	2	1,1						1.1 Евро
142	9	Могочинский муниципальный округ Забайкальского края	25256	Административное здание ЭЧЭ ст. Сбега, ст. Сбега, ул. Железнодорожная, д.2	Административное здание ЭЧЭ ст. Сбега, ст. Сбега, ул. Железнодорожная, д.2	53,31142	118,51188	Действующая	18-05-2021		32943	1	1,1						1.1 Евро
143	9	Могочинский муниципальный округ Забайкальского края	33078	Администрация городского поселения " Ксеньевское" пгт Ксеньевка, ул. Камерона д.8	Администрация городского поселения " Ксеньевское" пгт Ксеньевка, ул. Камерона д.8	53,55962	118,7195	Действующая	19-05-2023		48530	1	1,1						1.1 Евро
144	9	Могочинский муниципальный округ Забайкальского края	17821	Администрация МР "Могочинский район" ул Комсомольская, 13	Администрация МР "Могочинский район" ул Комсомольская, 13	53,73588	119,75997	Действующая	17-03-2021		23959	1	1,1						1.1 Евро
145	9	Могочинский муниципальный округ Забайкальского края	15686	Администрация сельского поселения "Семиозернинское"	Администрация сельского поселения "Семиозернинское"	53,70885	120,36976	Действующая	02-02-2021		20937						2		1.1 Пакет
146	9	Могочинский муниципальный округ Забайкальского края	7339	ПЧ Мастерские, пгт. Амазар	Амазар, Могочинский район	53,86494	120,87818	Действующая	05-09-2020		11271	1	1,1						1.1 Евро
147	9	Могочинский муниципальный округ Забайкальского края	30432	АО "Ксеньевский прииск", Могочинский район, пгт. Ксеньевка, ул. Приисковая, 6	АО "Ксеньевский прииск", Могочинский район, пгт. Ксеньевка, ул. Приисковая, 6	53,56061	118,73369	Действующая	28-01-2022		41089						1		1.1 Пакет
148	9	Могочинский муниципальный округ Забайкальского края	34248	АО "ТрансТелеКом"Е Могоча, ул. Первомайская, д. 3б	АО "ТрансТелеКом"Е Могоча, ул. Первомайская, д. 3б	53,73772	119,76474	Действующая	27-08-2024		52025						1		1.1 Пакет
149	9	Могочинский муниципальный округ Забайкальского края	26648	АО "Труд" , г. Могоча, ул. Березовая, 35	АО "Труд" , г. Могоча, ул. Березовая, 35	53,72249	119,766	Действующая	09-06-2021		34761	3	1,1						1.1 Евро
150	9	Могочинский муниципальный округ Забайкальского края	26147	АО Рудник "Западная-Ключи", Могочинский р-н, п. Ключевский, ул. Лесная, 2	АО Рудник "Западная-Ключи", Могочинский р-н, п. Ключевский, ул. Лесная, 2	53,53476	119,4914	Действующая	03-06-2021		34169	5	1,1						1.1 Евро
151	9	Могочинский муниципальный округ Забайкальского края	25278	База производственная (ст. Могоча, г. Могоча, ул. Промышленная 8)	База производственная (ст. Могоча, г. Могоча, ул. Промышленная 8)	53,74323	119,7585	Действующая	19-05-2021		32984	1	0,75						0.75 - железный
152	9	Могочинский муниципальный округ Забайкальского края	21619	База топлива Дирекция снабжения г. Могоча, ул. Шулешко, 2	База топлива Дирекция снабжения г. Могоча, ул. Шулешко, 2	53,74234	119,76377	Действующая	13-04-2021		28250	2	0,75						0.75 - железный
153	9	Могочинский муниципальный округ Забайкальского края	27883	АО "ТРУД" Березовая 19	Берёзовая улица, посёлок городского типа Амазар, Могочинский район, Россия, Забайкальский край	53,85322	120,85564	Действующая	06-07-2021		36994	3	1,1						1.1 Евро
154	9	Могочинский муниципальный округ Забайкальского края	27209	БМРЦ, г.Могоча, ул. Откосная 2	БМРЦ, г.Могоча, ул. Откосная 2	53,73564	119,76676	Действующая	21-06-2021		36077	1	1,1						1.1 Евро
155	9	Могочинский муниципальный округ Забайкальского края	20733	Бурятский филиал, ПАО "Ростелеком"	Бурятский филиал, ПАО "Ростелеком"	53,7352	119,76392	Действующая	06-04-2021		27243	1	1,1						1.1 Евро
156	9	Могочинский муниципальный округ Забайкальского края	30819	в/ч 75313-12 г. Могоча, ул. Аэродромная, 4. (Военный городок №54)	в/ч 75313-12 г. Могоча, ул. Аэродромная, 4. (Военный городок №54)	53,73613	119,7661	Действующая	14-02-2022		45749	2	0,75						0.75 - железный
157	9	Могочинский муниципальный округ Забайкальского края	30606	верхнеразрезная29	верхнеразрезная29	53,73889	119,77306	Действующая	05-02-2022		41456	1	1,1						1.1 Евро
158	9	Могочинский муниципальный округ Забайкальского края	30605	вокзальная 27	вокзальная 27	53,74028	119,77391	Действующая	05-02-2022		41455	1	1,1						1.1 Евро
159	9	Могочинский муниципальный округ Забайкальского края	1288	Вокзальная ул., 47, Могоча	Вокзальная ул., 47, Могоча	53,73946	119,76913	Действующая	17-08-2020		2760	2	1,1						1.1 Евро
160	9	Могочинский муниципальный округ Забайкальского края	7329	Вокзальная улица, 14, посёлок городского типа Амазар, Могочинский	Вокзальная улица, 14, посёлок городского типа Амазар, Могочинский	53,85787	120,87443	Действующая	05-09-2020		11259	3	1,1						1.1 Евро
161	9	Могочинский муниципальный округ Забайкальского края	21551	Амазар, ул. Вокзальная, 3 Вокзал	Вокзальная улица, посёлок городского типа Амазар, Могочинский район, Россия, Забайкальский край	53,86194	120,87792	Действующая	12-04-2021		28164	1	1,1						1.1 Евро
162	9	Могочинский муниципальный округ Забайкальского края	27273	Хлебопекарня, Могочинский р-н, п. Амазар, ул. Вокзальная	Вокзальная улица, посёлок городского типа Амазар, Могочинский район, Россия, Забайкальский край	53,85743	120,87353	Действующая	22-06-2021		36160						1		5.0 Пакет
163	9	Могочинский муниципальный округ Забайкальского края	27153	Восстановительный поезд (АБК) Могоча, ул. Садовая ,5	Восстановительный поезд (АБК) Могоча, ул. Садовая ,5	53,73569	119,76252	Действующая	21-06-2021		35999	2	1,1						1.1 Евро
164	9	Могочинский муниципальный округ Забайкальского края	8906	Восточная ул., 36, Могоча	Восточная ул., 36, Могоча, Забайкальский край, Россия, 673730	53,73314	119,79485	Действующая	21-09-2020		13092	1	1,1						1.1 Евро
165	9	Могочинский муниципальный округ Забайкальского края	13237	ИП Шестопалов Михаил Владимирович, г. Могоча, ул. клубная, 4В, маг Фикс Прайс	г. Могоча, ИП Шестопалов Михаил Владимирович, ул. клубная, маг Фикс Прайс, 4В	53,73627	119,75819	Действующая	30-11-2020		47392						3		5.0 Пакет
166	9	Могочинский муниципальный округ Забайкальского края	29362	ГБУ Могочинская СББЖ, Могоча, ул Кирова, 21	ГБУ Могочинская СББЖ, Могоча, ул Кирова, 21	53,74368	119,76912	Действующая	01-12-2021		40418						1		0.75 Пакет
167	9	Могочинский муниципальный округ Забайкальского края	17974	ГУЗ "Могочинская ЦРБ" Пищеблок	ГУЗ "Могочинская ЦРБ" Пищеблок	53,74188	119,77726	Действующая	23-03-2021		24171	2	0,75						0.75 - железный
168	9	Могочинский муниципальный округ Забайкальского края	29326	ГУСО МЦПД "Журавленок" п.г.т Давенда, ул. комсомольская 7	ГУСО МЦПД "Журавленок" п.г.т Давенда, ул. комсомольская 7	53,5547	119,32004	Действующая	26-11-2021		39628	2	0,75						0.75 - железный

169	9	Могочинский муниципальный округ Забайкальского края	27090	Производственный участок НГЧ-4 ст. Амазар, ул. Почтовая,14 (53.860688, 120.878185)	д 14, ул Почтовая, пгт Амазар, Забайкальский Забайкальский край, Могочинский р-н	53,86201	120,87768	Действующая	18-06-2021		35855	1	0,75						0.75 - железный
170	9	Могочинский муниципальный округ Забайкальского края	28917	ДС № 236 ОАО "РЖД" пгт. Ксеньевка, ул. Пролетарская, 16А	д 16 литер а, ул Пролетарская, пгт Ксеньевка, Забайкальский край, Могочинский р-н	53,55683	118,71515	Действующая	17-09-2021		38763	3	1,1						1.1 Евро
171	9	Могочинский муниципальный округ Забайкальского края	29364	Администрация городского поселения "Амазарское", Амазар, ул Клубная, 2	д 2, ул Клубная, пгт Амазар, Забайкальский край, Могочинский р-н	53,85605	120,87532	Действующая	01-12-2021		39687	1	1,1						1.1 Евро
172	9	Могочинский муниципальный округ Забайкальского края	29100	Вокзал, Могочинский р-он, пгт. Амазар, ул. Вокзальная, 3	д 3, ул Вокзальная, пгт Амазар, Забайкальский край, Могочинский р-н	53,85988	120,87606	Действующая	19-10-2021		39155	1	1,1						1.1 Евро
173	9	Могочинский муниципальный округ Забайкальского края	33035	Давенда КП ИЖС ,ул Горняцкая	Давенда КП ИЖС ,ул Горняцкая	53,55669	119,30805	Действующая	17-05-2023		49092	1	1,1						1.1 Евро
174	9	Могочинский муниципальный округ Забайкальского края	30760	Депо г. Могоча ул. Откосная, 2 (тер-ия ТОР)	Депо г. Могоча ул. Откосная, 2 (тер-ия ТОР)	53,73569	119,76591	Действующая	09-02-2022		41771	2	0,75						0.75 - железный
175	9	Могочинский муниципальный округ Забайкальского края	30759	Депо г. Могоча ул. Плясова, 1 (тер-ия ПТО)	Депо г. Могоча ул. Плясова, 1 (тер-ия ПТО)	53,74196	119,7673	Действующая	09-02-2022		41764	2	0,75						0.75 - железный
176	9	Могочинский муниципальный округ Забайкальского края	16942	Детский сад, с. Таптугары, ул. Школьная, 1	Детский сад, с. Таптугары, ул. Школьная, 1	53,68296	120,06651	Действующая	19-02-2021		22687	1	1,1						1.1 Евро
177	9	Могочинский муниципальный округ Забайкальского края	27159	ДОЛБ, Могоча, ул. Шулешко,3	ДОЛБ, Могоча, ул. Шулешко,3	53,73905	119,75909	Действующая	21-06-2021		36013	2	1,1						1.1 Евро
178	9	Могочинский муниципальный округ Забайкальского края	31496	ДПКС ст. Ксеньевская	ДПКС ст. Ксеньевская Могочинский р-н, пгт Ксеньевка, ул Камерона, д 7а	53,56035	118,71918	Неизвестная	12-04-2022		43364	1	0,75						0.75 - железный
179	9	Могочинский муниципальный округ Забайкальского края	31485	Жилой дом г. Могоча, ул. Комсомольская, 19	Жилой дом г. Могоча, ул. Комсомольская, 19	53,73347	119,76093	Действующая	11-04-2022		43338	2	1,1						1.1 Евро
180	9	Могочинский муниципальный округ Забайкальского края	31500	Пост ЭЦ Вокзал ст Семиозерный	Забайкальский	53,71248	120,36125	Действующая	12-04-2022		43379	1	0,75						0.75 - железный
181	9	Могочинский муниципальный округ Забайкальского края	31457	ст. Амазар ДПКС ул. Солнечная (53.857124, 120.872316)	Забайкальский Забайкальский край	53,85712	120,87231	Действующая	07-04-2022		43301	1	0,75						0.75 - железный
182	9	Могочинский муниципальный округ Забайкальского края	28914	Общежитие в мобильнов вахтовом поселке Могочинский р-н в 14 км западнее пгт.Давенда	Забайкальский Забайкальский край, г Могоча	53,52463	119,33541	Действующая	17-09-2021		38751						3		5.0 Пакет
183	9	Могочинский муниципальный округ Забайкальского края	31752	Территория проживания командировочных работников	Забайкальский Забайкальский край, Могочинский р-н, пгт Амазар, д 7005км	53,85788	120,86749	Действующая	13-05-2022		43863						1		1.1 Пакет
184	9	Могочинский муниципальный округ Забайкальского края	29107	КП ООО "Геострой" Забайкальский край, Могочинский р-н "усиление земляного полотная на 6894 км	Забайкальский край, г Могоча	53,82356	119,66927	Действующая	21-10-2021		39170	1	0,75						0.75 - железный
185	9	Могочинский муниципальный округ Забайкальского края	31450	ООО "Золотодобывающая компания "Урюм", г. Могоча, ул. Малокрестьянская, 19	Забайкальский край, г Могоча	53,73618	119,7661	Действующая	06-04-2022		43278	2	1,1						1.1 Евро
186	9	Могочинский муниципальный округ Забайкальского края	31657	Участок работ месторождения р. Желтуга, Могочинский р-он, в 20 км юго-восточнее пос. Давенда	Забайкальский край, г Могоча	53,56952	119,345	Действующая	27-04-2022		43656	1	1,1						1.1 Евро
187	9	Могочинский муниципальный округ Забайкальского края	31761	МУР Издательское предприятие "Могочинский рабочий", г. Могоча, ул Амазарская, 4	Забайкальский край, г Могоча, ул Амазарская, зд 4	53,74041	119,77861	Изменена	16-05-2022		43887	1	1,1						1.1 Евро
188	9	Могочинский муниципальный округ Забайкальского края	28978	МУП "Фармацея", г. Могоча, ул. Аникинская, 7	Забайкальский край, г Могоча, ул Аникинская, д 7	53,73598	119,75528	Действующая	27-09-2021		38892						1		1.1 Пакет
189	9	Могочинский муниципальный округ Забайкальского края	28984	магазин "Джолинда" Могоча, ул. Вокзальная, 20А,	Забайкальский край, г Могоча, ул Вокзальная, д 20А	53,74039	119,77444	Действующая	28-09-2021		36637	1	1,1						1.1 Евро
190	9	Могочинский муниципальный округ Забайкальского края	31265	СУ СК России по Забайкальскому краю	Забайкальский край, г Могоча, ул Интернациональная, д 2	53,73298	119,75905	Действующая	22-03-2022		42990						1		1.1 Пакет
191	9	Могочинский муниципальный округ Забайкальского края	8867	Партизанская улица, 3 Могоча	Забайкальский край, г Могоча, ул Партизанская	53,73503	119,7794	Действующая	20-09-2020		13006	1	1,1						1.1 Евро
192	9	Могочинский муниципальный округ Забайкальского края	8866	Пионерская ул., 2, Могоча	Забайкальский край, г Могоча, ул Пионерская, д 2	53,73344	119,77677	Действующая	20-09-2020		13005	1	1,1						1.1 Евро
193	9	Могочинский муниципальный округ Забайкальского края	8862	Могоча, ул Читинская, д 30	Забайкальский край, г Могоча, ул Читинская, д 30	53,73117	119,78057	Действующая	20-09-2020		13001	1	1,1						1.1 Евро
194	9	Могочинский муниципальный округ Забайкальского края	31510	ПАО "РОССЕТИ СИБИРЬ"	Забайкальский край, г Могоча, ул Читинская, д 64	53,72746	119,78396	Действующая	15-04-2022		43399	1	1,1						1.1 Евро
195	9	Могочинский муниципальный округ Забайкальского края	34245	ИП Холуевская р-н,ст.Сбега,ул.Комарова,д.13-1 (магазин)	Забайкальский край, Могочинский р-н, п. ст. Сбега	53,3199	118,51905	Действующая	23-08-2024		52007	1	1,1						1.1 Евро
196	9	Могочинский муниципальный округ Забайкальского края	28763	Пост ЭЦ ст. Кислый ключ	Забайкальский край, Могочинский р-н, п/ст Кислый Ключ	53,70935	119,12877	Действующая	24-08-2021		46446	1	0,75						0.75 - железный

197	9	Могочинский муниципальный округ Забайкальского края	31675	Кафе "Виктория", ИП Кордюкова Ольга Геннадьевна, пгт Амазар, ул Клубная, зд 39	Забайкальский край, Могочинский р-н, пгт Амазар	53,85587	120,87382	Действующая	29-04-2022		43692						2		1.1 Пакет
198	9	Могочинский муниципальный округ Забайкальского края	29365	УГМС ФГБУ, Амазар,ул.Почтовая,14	Забайкальский край, Могочинский р-н, пгт Амазар, ул Почтовая	53,85908	120,87747	Действующая	01-12-2021		39688						1		1.0 Пакет
199	9	Могочинский муниципальный округ Забайкальского края	31253	ООО "Желтугинская ГРК" (Промплощадка), пгт Ключевский	Забайкальский край, Могочинский р-н, пгт Ключевский	53,53394	119,45214	Действующая	21-03-2022		42956	6	1,1						1.1 Евро
200	9	Могочинский муниципальный округ Забайкальского края	33105	Площадка ИЖС пгт. Ксеньевка,ул Безымянная	Забайкальский край, Могочинский р-н, пгт Ксеньевка, ул Безымянная	53,55843	118,74143	Действующая	22-05-2023		48588						1		1.1 Пакет
201	9	Могочинский муниципальный округ Забайкальского края	33106	Площадка ИЖС ул. Дражная	Забайкальский край, Могочинский р-н, пгт Ксеньевка, ул Дражная	53,56113	118,74163	Действующая	22-05-2023		48592	3	1,1						1.1 Евро
202	9	Могочинский муниципальный округ Забайкальского края	1556		Забайкальский край, Россия, 673730	53,74906	119,79688	Действующая	18-08-2020		3687	3	0,75						0.75 - железный
203	9	Могочинский муниципальный округ Забайкальского края	2235	ФГУП «Госкорпорация по ОрВД»	Забайкальский край, Россия, 673730	53,57431	119,77019	Действующая	20-08-2020		2982	1	1,1						1.1 Евро
204	9	Могочинский муниципальный округ Забайкальского края	2239	АО ТРУД	Забайкальский край, Россия, 673730	53,57195	119,78585	Действующая	20-08-2020		4288	2	0,75						0.75 - железный
205	9	Могочинский муниципальный округ Забайкальского края	15455	Могоча, улица Пушкина, 11	Забайкальский край, Россия, Могоча, 11, улица Пушкина	53,73358	119,7759	Действующая	28-01-2021		41439	1	1,1						1.1 Евро
206	9	Могочинский муниципальный округ Забайкальского края	8914	Новая ул., 2, Могоча	Забайкальский край, Россия, Могоча, 2, Новая улица	53,74132	119,78675	Действующая	21-09-2020		41431	1	1,1						1.1 Евро
207	9	Могочинский муниципальный округ Забайкальского края	8761	Могоча, Трактовая улица, 34	Забайкальский край, Россия, Могоча, 34, Трактовая улица	53,75305	119,769	Действующая	19-09-2020		41473	1	1,1						1.1 Евро
208	9	Могочинский муниципальный округ Забайкальского края	8865	Могоча, Читинская улица, 4	Забайкальский край, Россия, Могоча, 4, Читинская улица	53,73523	119,77629	Действующая	20-09-2020		41438	1	1,1						1.1 Евро
209	9	Могочинский муниципальный округ Забайкальского края	8634	Могоча, улица Копытова, 56	Забайкальский край, Россия, Могоча, 56, улица Копытова	53,73595	119,74749	Действующая	19-09-2020		41507	1	1,1						1.1 Евро
210	9	Могочинский муниципальный округ Забайкальского края	203	МКД, Комсомольская ул., д. 4, г. Могоча.	Забайкальский край, Россия, Могоча, комсомольская 4	53,73931	119,75898	Действующая	11-08-2020		551	3	1,1						1.1 Евро
211	9	Могочинский муниципальный округ Забайкальского края	20922	МОУ СОШ № 1	Забайкальский край, Россия, Могоча, МОУ СОШ № 1, д18 Комсомольская улица	53,73451	119,75899	Действующая	06-04-2021		42100	2	1,1						1.1 Евро
212	9	Могочинский муниципальный округ Забайкальского края	28756	Пост ЭЦ ст. Сбега ДПКС	Забайкальский край, Россия, Могочинский район, Вокзальная улица, посёлок при станции Сбега	53,31167	118,50858	Действующая	24-08-2021		38376	1	0,75						0.75 - железный
213	9	Могочинский муниципальный округ Забайкальского края	26942	Магазин "Амур"	Забайкальский край, Россия, Могочинский район, Комсомольская улица, посёлок городского типа	53,55414	119,31991	Действующая	16-06-2021		35512						1		5.0 Пакет
214	9	Могочинский муниципальный округ Забайкальского края	26263	Могочинский район, поселок городского типа Ключевский, Могочинская улица	Забайкальский край, Россия, Могочинский район, Могочинская улица, поселок городского типа Ключевский	53,53508	119,46914	Действующая	05-06-2021		34366	1	1,1						1.1 Евро
215	9	Могочинский муниципальный округ Забайкальского края	26252	Муниципальное учреждение культуры "Межпоселенческое социально-культурное объединение" муниципального района "Могочинский	Забайкальский край, Россия, Могочинский район, ул Клубная 2, село Чалдонка	53,78134	119,22322	Действующая	05-06-2021		34347	2	1,1						1.1 Евро
216	9	Могочинский муниципальный округ Забайкальского края	24329	Комаров Павел Александрович м - н ИДЕАЛ	Забайкальский край, Россия, Могочинский район, улица Речная 3в, посёлок при станции Сбега	53,31965	118,51644	Действующая	30-04-2021		31866						3		1.0 Пакет
217	9	Могочинский муниципальный округ Забайкальского края	15691	ЗАБАЙКАЛЬСКОЕ УГМС ФГБУ "Метеорологическая станция" ул. Каменная 2, п. Ксеньевка	ЗАБАЙКАЛЬСКОЕ УГМС ФГБУ "Метеорологическая станция" ул. Каменная 2, п. Ксеньевка	53,55136	118,71754	Действующая	02-02-2021		20943						1		1.0 Пакет
218	9	Могочинский муниципальный округ Забайкальского края	26267	Могочинский район, поселок городского типа Ключевский, Заречная улица	Заречная улица, поселок городского типа Ключевский, Могочинский район, Россия, Забайкальский край	53,53709	119,45484	Действующая	05-06-2021		34369	1	1,1						1.1 Евро
219	9	Могочинский муниципальный округ Забайкальского края	31173	Магазин № 45 Могочинский р-он, ст. Кислый ключ	зд 1, ул Железнодорожная, п/ст Кислый Ключ, Забайкальский край, Могочинский р-н	53,70643	119,12983	Заявка на проверку	16-03-2022		42734						1		1.1 Пакет
220	9	Могочинский муниципальный округ Забайкальского края	29324	ГУЗ "Могочинская ЦРБ" п. Ключевский, ул. Школьная 39в	зд 39а, ул Школьная, пгт Ключевский, Забайкальский край, Могочинский р-н	53,53448	119,45141	Действующая	26-11-2021		39625						2		1.1 Пакет
221	9	Могочинский муниципальный округ Забайкальского края	27315	здание вокзала + Пост ЭЦ ст. Ксеньевская Вокзал ул. Камерона 9	здание вокзала + Пост ЭЦ ст. Ксеньевская Вокзал ул. Камерона 9	53,56044	118,71763	Действующая	23-06-2021		36207	3	1,1						1.1 Евро
222	9	Могочинский муниципальный округ Забайкальского края	27210	здание НОД-2, АХЦ Могоча, ул. Садовая 3	здание НОД-2, АХЦ Могоча, ул. Садовая 3	53,73599	119,76346	Действующая	21-06-2021		36080	3	1,1						1.1 Евро
223	9	Могочинский муниципальный округ Забайкальского края	32944	Зеленая 3а, МКД г. Могоча	Зеленая 3а, МКД г. Могоча	53,72195	119,77559	Инспекция	30-04-2023		49090	2	1,1						1.1 Евро
224	9	Могочинский муниципальный округ Забайкальского края	24225	ИП Терских В.Г., Магазин Родничок	Золотая улица, посёлок городского типа Ксеньевка, Могочинский район, Россия, Забайкальский край	53,56198	118,74187	Действующая	29-04-2021		31713						1		1.5 Пакет

225	9	Могочинский муниципальный округ Забайкальского края	8803	ИЖС, Верхразрезная ул., 28, Могоча	ИЖС, Верхразрезная ул., 28, Могоча	53,73871	119,77222	Действующая	20-09-2020		12953	1	1,1						1.1 Евро
226	9	Могочинский муниципальный округ Забайкальского края	2668	ИЖС, ул. Погодаева, 47, Могоча	ИЖС, ул. Погодаева, 47, Могоча	53,73907	119,77447	Действующая	21-08-2020		4880	1	0,75						0.75 - железный
227	9	Могочинский муниципальный округ Забайкальского края	27263	Кафе "Вест", Могочинский р-н, п. Семиозерный, ул. Звездная, 1	ИП Аргокова Кафе "Вест", Могочинский р-н, п. Семиозерный, ул. Звездная, 1	53,70537	120,36781	Действующая	22-06-2021		36151						1		1.1 Пакет
228	9	Могочинский муниципальный округ Забайкальского края	18271	ИП Ахмедов, Магазин Светлана Читинская, 64Б	ИП Ахмедов, Магазин Светлана Читинская, 64Б	53,72726	119,78432	Действующая	25-03-2021		41436	1	1,1						1.1 Евро
229	9	Могочинский муниципальный округ Забайкальского края	32963	ИП Броникова м-н Еврострой ул. Промышленая 2 г. Могоча	ИП Броникова м-н Еврострой ул. Промышленая 2 г. Могоча	53,74475	119,76135	Действующая	03-05-2023		49099						1		1.0 Пакет
230	9	Могочинский муниципальный округ Забайкальского края	26262	ИП Верхотуров поселок городского типа Ключевский, улица Гагарина 10,	ИП Верхотуров поселок городского типа Ключевский, улица Гагарина 10,	53,5317	119,47514	Действующая	05-06-2021		34365	1	1,1						1.1 Евро
231	9	Могочинский муниципальный округ Забайкальского края	26295	ИП Кибалина В.П., аптека "Здоровье", г. Могоча, ул. Комсомольская, д. 5	ИП Кибалина В.П., аптека "Здоровье", г. Могоча, ул. Комсомольская, д. 5	53,73766	119,75926	Действующая	07-06-2021		34407						1		1.1 Пакет
232	9	Могочинский муниципальный округ Забайкальского края	33933	Ип Колесников Сергей пгт. Ксеньевка, ул. Комсомольская д 5Б, нежилое помещение	Ип Колесников Сергей пгт. Ксеньевка, ул. Комсомольская д 5Б, нежилое помещение	53,55696	118,70889	Действующая	14-03-2024		50835						2		1.5 Пакет
233	9	Могочинский муниципальный округ Забайкальского края	33934	ИП Колесников Сергей ул. Комсомольская д. 5В м-н "Рассвет". пгт Ксеньевка	ИП Колесников Сергей ул. Комсомольская д. 5В м-н "Рассвет". пгт Ксеньевка	53,55725	118,70991	Действующая	14-03-2024		50833						2		1.1 Пакет
234	9	Могочинский муниципальный округ Забайкальского края	33370	ИП Рысева ВБ Забайкальский край, Могочинский райоон,п.Семиозерный, ул. Ценральная, 2, магазин "Новый"	ИП Рысева ВБ Забайкальский край, Могочинский райоон,п.Семиозерный, ул. Ценральная, 2, магазин "Новый"	53,70586	120,3681	Действующая	01-08-2023		49499	1	1,1						1.1 Евро
235	9	Могочинский муниципальный округ Забайкальского края	26125	ИП Соколов г.Могоча, ул.Клубная, 2, магазин "Солнецеворот"	ИП Соколов г.Могоча, ул.Клубная, 2, магазин "Солнецеворот"	53,73699	119,76191	Действующая	03-06-2021		34118						2		1.1 Пакет
236	9	Могочинский муниципальный округ Забайкальского края	33079	ИП Терских В.Г Магазин ул. Пролетарская 18Б, пгт. Ксеньевка	ИП Терских В.Г Магазин ул. Пролетарская 18Б, пгт. Ксеньевка	53,55573	118,70942	Действующая	19-05-2023		48536						1		1.5 Пакет
237	9	Могочинский муниципальный округ Забайкальского края	9715	ИП Трусова Центральная 4 пом 1 ул., Сбега	ИП Трусова Центральная 4 пом 1 ул., Сбега м-н Визит	53,32357	118,52537	Действующая	26-09-2020		13933						1		0.12 Пакет
238	9	Могочинский муниципальный округ Забайкальского края	34149	ИП Чеузова Светлана Юрьевна,м-н Продукты ул. Украинская 13а	ИП Чеузова Светлана Юрьевна,м-н Продуктыул. Украинская 13а	53,74495	119,75545	Действующая	24-06-2024		51615						3		1.1 Пакет
239	9	Могочинский муниципальный округ Забайкальского края	28633	ИП Ширинов Х.Г. (кафе Роза), ул. Зеленая, 4	ИП Ширинов Х.Г. (кафе Роза), ул. Зеленая, 4	53,72394	119,76389	Действующая	11-08-2021		38134	2	1,1						1.1 Евро
240	9	Могочинский муниципальный округ Забайкальского края	29331	ИП Шошин М.Е магазин "Сударушка" ул. Камерона д №10А	ИП Шошин М.Е магазин "Сударушка" ул. Камерона д №10А	53,55923	118,71582	Действующая	26-11-2021		39633	1	1,1						1.1 Евро
241	9	Могочинский муниципальный округ Забайкальского края	26913	ИП Эгамбердиев г. Могоча, ул. Комсомольская, 18а ТЦ МЕГА	ИП Эгамбердиев г. Могоча, ул. Комсомольская, 18а ТЦ МЕГА	53,7347	119,75954	Действующая	16-06-2021		47796	1	1,1						1.1 Евро
242	9	Могочинский муниципальный округ Забайкальского края	29355	Кафе "Кавказ" ИП Агвердиев Байрам Дурмуш Оглы, г. Могоча, ул. Вокзальная, 31	Кафе "Кавказ" ИП Агвердиев Байрам Дурмуш Оглы, г. Могоча, ул. Вокзальная, 31	53,74036	119,77442	Действующая	30-11-2021		39667	1	1,1						1.1 Евро
243	9	Могочинский муниципальный округ Забайкальского края	33632	КГАУ "МФЦ ЗАБАЙКАЛЬСКОГО КРАЯ" , г Могоча, ул Клубная, д 3	КГАУ "МФЦ ЗАБАЙКАЛЬСКОГО КРАЯ" , г Могоча, ул Клубная, д 3	53,73545	119,75605	Инспекция	31-10-2023		50037						1		1.1 Пакет
244	9	Могочинский муниципальный округ Забайкальского края	33568	КГСАУ ЗАБАЙКАЛЛЕСХОЗ г.Могоча ул. Трактовая 81А	КГСАУ ЗАБАЙКАЛЛЕСХОЗ г.Могоча ул. Трактовая 81А	53,75872	119,77376	Действующая	12-10-2023		49953	1	1,1						1.1 Евро
245	9	Могочинский муниципальный округ Забайкальского края	24625	КГУ "Читинская Авиабаза г.Могоча ул.Малокрестьянская 38Б	КГУ "Читинская Авиабаза г.Могоча ул.Малокрестьянская 38Б	53,74373	119,74857	Действующая	07-05-2021		32292						1		1.0 Пакет
246	9	Могочинский муниципальный округ Забайкальского края	8912	Могоча ул. Малова 19	Ключевская ул., 19, Могоча, Забайкальский край, Россия, 673730	53,73439	119,79298	Действующая	21-09-2020		13098	1	1,1						1.1 Евро
247	9	Могочинский муниципальный округ Забайкальского края	30404	Администрация городского поселения "Давендинское", Давенда, ул Комсомольская, д 6	Комсомольская улица, поселок городского типа Давенда, Могочинский район, Россия, Забайкальский край	53,55395	119,31993	Действующая	27-01-2022		41054	1	1,1						1.1 Евро
248	9	Могочинский муниципальный округ Забайкальского края	15725	Ксеньевка, Кооперативная улица	Кооперативная улица, поселок городского типа Ксеньевка, Могочинский район, Россия, Забайкальский край	53,56289	118,70892	Действующая	02-02-2021		20986	1	1,1						1.1 Евро
249	9	Могочинский муниципальный округ Забайкальского края	24220	Котельная Базы НГЧ г. Могоча, ул. Удоканская, 1	Котельная Базы НГЧ г. Могоча, ул. Удоканская, 1	53,72606	119,76999	Действующая	29-04-2021		31708	1	0,75						0.75 - железный
250	9	Могочинский муниципальный округ Забайкальского края	25274	Котельная ПМС-328 (ЗабДТВу-2) г. Могоча, территория ПМС-328	Котельная ПМС-328 (ЗабДТВу-2) г. Могоча, территория ПМС-328	53,75336	119,73186	Действующая	19-05-2021		32980	1	0,75						0.75 - железный
251	9	Могочинский муниципальный округ Забайкальского края	27163	Котельная ПЧ-9 Могоча, ул. Первомайская,16	Котельная ПЧ-9 Могоча, ул. Первомайская,16	53,73537	119,7663	Действующая	21-06-2021		36017	1	0,75						0.75 - железный
252	9	Могочинский муниципальный округ Забайкальского края	24222	Котельная ТЧ ст. Могоча, ул. Шулешко, 2	Котельная ТЧ ст. Могоча, ул. Шулешко, 2	53,74166	119,76422	Действующая	29-04-2021		31711	2	0,75						0.75 - железный

253	9	Могочинский муниципальный округ Забайкальского края	8633	Крестьянская ул., 75, Могоча	Крестьянская ул., 75, Могоча, Забайкальский край, Россия, 673732	53,737	119,74686	Действующая	19-09-2020		12778	1	1,1						1.1 Евро
254	9	Могочинский муниципальный округ Забайкальского края	32474	Культурно-спортивный комплекс ст. Могоча Могочинский район, г. Могоча, ул. Клубная, 1	Культурно-спортивный комплекс ст. Могоча Могочинский район, г. Могоча, ул. Клубная, 1	53,73593	119,76095	Действующая	18-11-2022		46125	1	0,75						0.75 - железный
255	9	Могочинский муниципальный округ Забайкальского края	31155	КЦЗН "Краевой центр занятости населения" Забайкальского края" ул. Зеленая 3	КЦЗН "Краевой центр занятости населения" Забайкальского края" ул. Зеленая 3	53,72439	119,76252	Инспекция	15-03-2022		42695	1	1,1						1.1 Евро
256	9	Могочинский муниципальный округ Забайкальского края	26680	Магазин " ТЕхно-Плюс" ИП Хавкина Н.В.	Магазин " ТЕхно-Плюс" ИП Хавкина Н.В.	53,7399	119,7581	Действующая	10-06-2021		34842	2	0,75						0.75 - железный
257	9	Могочинский муниципальный округ Забайкальского края	31793	Магазин "Адлер" ООО "Фарид", г. Могоча, ул. Высотная, 17А	Магазин "Адлер" ООО "Фарид", г. Могоча, ул. Высотная, 17А	53,73457	119,7619	Действующая	18-05-2022		43962						3		1.1 Пакет
258	9	Могочинский муниципальный округ Забайкальского края	26936	Магазин "Весна" ИП Гизатова М.А. ул. Горняцкая 27	Магазин "Весна" ИП Гизатова М.А. ул. Горняцкая 27	53,55631	119,31592	Действующая	16-06-2021		40880	1	1,1						1.1 Евро
259	9	Могочинский муниципальный округ Забайкальского края	27580	Магазин "Джалинда" ИП Сыраева ул. Вокзальная 19, гю Могоча	Магазин "Джалинда" ИП Сыраева ул. Вокзальная 19, гю Могоча	53,74053	119,77613	Действующая	30-06-2021		38294	1	1,1						1.1 Евро
260	9	Могочинский муниципальный округ Забайкальского края	27248	Магазин "Дискаунтер", ИП Ахмедов М. М., г. Могоча, ул. Зеленая, 2А	Магазин "Дискаунтер", ИП Ахмедов М. М., г. Могоча, ул. Зеленая, 2А	53,7245	119,76392	Действующая	22-06-2021		36118	1	1,1						1.1 Евро
261	9	Могочинский муниципальный округ Забайкальского края	27410	магазин "Продуктовый" ИП Анциферова п/ст Сбега, ул Центральная, 5,	магазин "Продуктовый" ИП Анциферова п/ст Сбега, ул Центральная, 5,	53,32339	118,52207	Действующая	24-06-2021		36366	1	1,1						1.1 Евро
262	9	Могочинский муниципальный округ Забайкальского края	27456	Магазин "Продукты" ИП Любимова М.Ю. Интернациональная, 6Е	Магазин "Продукты" ИП Любимова М.Ю. Интернациональная, 6Е	53,73165	119,75986	Действующая	25-06-2021		36455	1	1,1						1.1 Евро
263	9	Могочинский муниципальный округ Забайкальского края	31739	Магазин "Салют", Банщиков Александр Андреевич, пст. Сбега, ул. Вокзальная, 10А	Магазин "Салют", Банщиков Александр Андреевич, пст. Сбега, ул. Вокзальная, 10А	53,31268	118,50463	Действующая	12-05-2022		43819						1		1.1 Пакет
264	9	Могочинский муниципальный округ Забайкальского края	26682	Магазин "Техно-Плюс" ИП Хавкина Н.В.	Магазин "Техно-Плюс" ИП Хавкина Н.В.	53,7323	119,76052	Действующая	10-06-2021		34845	2	0,75						0.75 - железный
265	9	Могочинский муниципальный округ Забайкальского края	31896	Магазин "Тополек", Сбега, ул Центральная 2	Магазин "Тополек", Сбега, ул Центральная 2	53,32086	118,53166	Действующая	25-05-2022		44128						3		1.1 Пакет
266	9	Могочинский муниципальный округ Забайкальского края	29087	Магазин "Цыфроград", г. Могоча, ул. Комсомольская, 15	Магазин "Цыфроград", г. Могоча, ул. Комсомольская, 15	53,7353	119,76016	Действующая	19-10-2021		39138						2		1.1 Пакет
267	9	Могочинский муниципальный округ Забайкальского края	26956	Магазин ИП Варфаламеева Н.Б., ул. Малошоссейная, д. 29 пгт Давенда	Магазин ИП Варфаламеева Н.Б., ул. Малошоссейная, д. 29 пгт Давенда	53,5538	119,31769	Действующая	16-06-2021		35526						1		1.1 Пакет
268	9	Могочинский муниципальный округ Забайкальского края	24327	магазин Кафе ИП Орлов Максим Николаевич Могоча, ул. Березовая 16Б	магазин Кафе ИП Орлов Максим Николаевич Могоча, ул. Березовая 16Б	53,72351	119,76888	Действующая	30-04-2021		31864	1	1,1						1.1 Евро
269	9	Могочинский муниципальный округ Забайкальского края	28194	магазин смешные цены	магазин смешные цены г Могоча, ул Клубная, д 3	53,73545	119,75647	Действующая	12-07-2021		37477						1		0.06 Пакет
270	9	Могочинский муниципальный округ Забайкальского края	27454	Магазин"Продукты" ип Любимова УЛ Клубная 4 пом 8.	Магазин"Продукты" ип Любимова УЛ Клубная 4 пом 8.	53,73602	119,75661	Действующая	25-06-2021		36450	1	1,1						1.1 Евро
271	9	Могочинский муниципальный округ Забайкальского края	31615	Магазин, Банщиков Александр Андреевич, пст. Сбега, ул. Центральная, 8	Магазин, Банщиков Александр Андреевич, пст. Сбега, ул. Центральная, 8	53,32251	118,52339	Действующая	25-04-2022		43586						1		1.1 Пакет
272	9	Могочинский муниципальный округ Забайкальского края	34203	Магазин, ИП Кенжебаев Илхом Рахимджанович Комсомольская 20а г.Могоча	Магазин, ИП Кенжебаев Илхом Рахимджанович Комсомольская 20а г.Могоча	53,73438	119,75993	Новая	02-08-2024		51871	3	0,75						0.75 - железный
273	9	Могочинский муниципальный округ Забайкальского края	1607	ИЖС, Малая ул., 3, Могоча	Малая ул., 3, Могоча, Забайкальский край, Россия, 673730	53,7372	119,78571	Действующая	18-08-2020		3284	1	1,1						1.1 Евро
274	9	Могочинский муниципальный округ Забайкальского края	34009	МБОУ средняя общеобразовательная школа №27 им.Ф.Т. Цветкова п.Ключевский 3	МБОУ средняя общеобразовательная школа №27 им.Ф.Т. Цветкова п.Ключевский 3	53,53272	119,454	Новая	15-04-2024		38033	2	0,75						0.75 - железный
275	9	Могочинский муниципальный округ Забайкальского края	29363	МБУК Сбегинский сельский дом культуры, Сбега, ул. Центральная 3- Б	МБУК Сбегинский сельский дом культуры, Сбега, ул. Центральная 3- Б	53,32257	118,52324	Действующая	01-12-2021		39686	1	0,75						0.75 - железный
276	9	Могочинский муниципальный округ Забайкальского края	33942	МДОУ 94,ст Таптугары,ул Школьная 3	МДОУ 94,ст Таптугары,ул Школьная 3	53,68397	120,06455	Действующая	15-03-2024		50848	1	1,1						1.1 Евро
277	9	Могочинский муниципальный округ Забайкальского края	17981	МДОУ детский сад "Солнышко" пгт Ключевский ул. Школьная 41	МДОУ детский сад "Солнышко" пгт Ключевский ул. Школьная 41	53,53503	119,45649	Действующая	23-03-2021		24186	1	1,1						1.1 Евро
278	9	Могочинский муниципальный округ Забайкальского края	32908	МДОУ Детский сад 162 с. Семиозерный, ул. Энергетиков, 3,	МДОУ Детский сад 162 с. Семиозерный, ул. Энергетиков, 3,	53,71136	120,36318	Действующая	27-04-2023		48104	1	1,1						1.1 Евро
279	9	Могочинский муниципальный округ Забайкальского края	32780	МДОУ Детский сад №162 ул. Энергетиков 3 с.Семиозерный	МДОУ Детский сад №162 ул. Энергетиков 3 с.Семиозерный	53,71125	120,36899	Действующая	31-03-2023		47563	1	1,1						1.1 Евро
280	9	Могочинский муниципальный округ Забайкальского края	17959	МДОУ Детский сад №2 г. могоча, ул. Солнечная, 12	МДОУ Детский сад №2 г. могоча, ул. Солнечная, 12	53,72819	119,77268	Действующая	23-03-2021		40055	2	1,1						1.1 Евро

281	9	Могочинский муниципальный округ Забайкальского края	29390	МДОУ ДС №3, Могоча, Восточная улица, 38	МДОУ ДС №3, Могоча, Восточная улица, 38	53,73218	119,79114	Действующая	02-12-2021		39734						1		1.1 Пакет
282	9	Могочинский муниципальный округ Забайкальского края	30634	МКД Березовая 29	МКД Березовая 29	53,72264	119,76823	Действующая	05-02-2022		41521	1	1,1						1.1 Евро
283	9	Могочинский муниципальный округ Забайкальского края	30631	МКД березовая 43	МКД березовая 43	53,72137	119,76417	Действующая	05-02-2022		41511	1	1,1						1.1 Евро
284	9	Могочинский муниципальный округ Забайкальского края	30620	МКД кирова 19	МКД кирова 19	53,74395	119,76886	Действующая	05-02-2022		41494	3	1,1						1.1 Евро
285	9	Могочинский муниципальный округ Забайкальского края	2215	МКД Малокрестьянская ул., 38А, Могоча	МКД Малокрестьянская ул., 38А, Могоча	53,74258	119,74782	Действующая	20-08-2020		4258	2	0,75						0.75 - железный
286	9	Могочинский муниципальный округ Забайкальского края	2208	МКД Могоча, Интернациональная улица, 28	МКД Могоча, Интернациональная улица, 28	53,73228	119,75915	Действующая	20-08-2020		43804	1	1,1						1.1 Евро
287	9	Могочинский муниципальный округ Забайкальского края	1282	МКД Могоча, Клубная улица, 2	МКД Могоча, Клубная улица, 2	53,73697	119,76158	Действующая	17-08-2020		2741	4	1,1						1.1 Евро
288	9	Могочинский муниципальный округ Забайкальского края	354	МКД, Могоча, Аникинская улица, 9	МКД, Могоча, Аникинская улица, 9	53,73419	119,75556	Действующая	12-08-2020		935	3	1,1						1.1 Евро
289	9	Могочинский муниципальный округ Забайкальского края	2483	МКД, Украинская ул., 36, Могоча	МКД, Украинская ул., 36, Могоча	53,74895	119,74299	Действующая	21-08-2020		20723	2	1,1						1.1 Евро
290	9	Могочинский муниципальный округ Забайкальского края	1647	МКД, ул. Плясова, 13, Могоча	МКД, ул. Плясова, 13, Могоча	53,74166	119,76829	Действующая	18-08-2020		41489	4	1,1						1.1 Евро
291	9	Могочинский муниципальный округ Забайкальского края	344	МКД, Аникинская ул., 3	МКД, Аникинская ул., 3	53,73756	119,75597	Действующая	12-08-2020		906	3	1,1						1.1 Евро
292	9	Могочинский муниципальный округ Забайкальского края	2196	МКД, Березовая ул., 18, Могоча	МКД, Березовая ул., 18, Могоча	53,7235	119,76824	Действующая	20-08-2020		4216	3	1,1						1.1 Евро
293	9	Могочинский муниципальный округ Забайкальского края	340	МКД, Березовая ул., д. 23	МКД, Березовая ул., д. 23	53,72257	119,76758	Действующая	12-08-2020		896	4	1,1						1.1 Евро
294	9	Могочинский муниципальный округ Забайкальского края	2207	МКД, Высотная ул., 16, Могоча	МКД, Высотная ул., 16, Могоча	53,7348	119,7618	Действующая	20-08-2020		29722	3	1,1						1.1 Евро
295	9	Могочинский муниципальный округ Забайкальского края	4084	МКД, г. Могоча, ул. Березовая, д 43	МКД, г. Могоча, ул. Березовая, д 43	53,72202	119,76383	Действующая	26-08-2020		6817	2	1,1						1.1 Евро
296	9	Могочинский муниципальный округ Забайкальского края	187	МКД, Майская ул., 2	МКД, Майская ул., 2	53,73249	119,76212	Действующая	11-08-2020		515	1	1,1						1.1 Евро
297	9	Могочинский муниципальный округ Забайкальского края	8627	МКД, Могоча ул. Нижненабережная, 20	МКД, Могоча ул. Нижненабережная, 20	53,73474	119,75709	Действующая	19-09-2020		12772	3	1,1						1.1 Евро
298	9	Могочинский муниципальный округ Забайкальского края	4087	МКД, Могоча ул. Первомайская, 2	МКД, Могоча ул. Первомайская, 2	53,73837	119,76309	Действующая	26-08-2020		6822	2	1,1						1.1 Евро
299	9	Могочинский муниципальный округ Забайкальского края	208	МКД, Могоча, Интернациональная ул., 8	МКД, Могоча, Интернациональная ул., 8	53,73671	119,75688	Действующая	11-08-2020		34462	3	1,1						1.1 Евро
300	9	Могочинский муниципальный округ Забайкальского края	15733	МКД, Могоча, Клубная улица, 3	МКД, Могоча, Клубная улица, 3	53,73538	119,75714	Действующая	02-02-2021		20995	1	1,1						1.1 Евро
301	9	Могочинский муниципальный округ Забайкальского края	1298	МКД, Могоча, Рудницкая улица, 7	МКД, Могоча, Рудницкая улица, 7	53,72849	119,76016	Действующая	17-08-2020		2786	4	1,1						1.1 Евро
302	9	Могочинский муниципальный округ Забайкальского края	190	МКД, Могоча, Садовая ул., 20	МКД, Могоча, Садовая ул., 20	53,73367	119,76414	Действующая	11-08-2020		523	1	1,1						1.1 Евро
303	9	Могочинский муниципальный округ Забайкальского края	2204	МКД, Могоча, ул. Комсомольская 34,	МКД, Могоча, ул. Комсомольская 34,	53,73021	119,76127	Действующая	20-08-2020		4235	3	1,1						1.1 Евро
304	9	Могочинский муниципальный округ Забайкальского края	8741	МКД, Могоча, улица Кирова, 23	МКД, Могоча, улица Кирова, 23	53,74315	119,76968	Действующая	19-09-2020		12888	2	1,1						1.1 Евро
305	9	Могочинский муниципальный округ Забайкальского края	188	МКД, Могоча, улица Связи, 15	МКД, Могоча, улица Связи, 15	53,73363	119,76291	Действующая	11-08-2020		34862	2	1,1						1.1 Евро
306	9	Могочинский муниципальный округ Забайкальского края	8754	МКД, Октябрьская 15 Могоча	МКД, Октябрьская 15 Могоча	53,74343	119,76806	Действующая	19-09-2020		12901	2	1,1						1.1 Евро
307	9	Могочинский муниципальный округ Забайкальского края	33808	МКД,ул Садовая 6 г. Могоча	МКД,ул Садовая 6 г. Могоча	53,73828	119,76048	Действующая	25-12-2023		50441	3	1,1						1.1 Евро
308	9	Могочинский муниципальный округ Забайкальского края	32133	М-н Светофор, Могоча ул. Зелёная 3Д	М-н Светофор, Могоча ул. Зелёная 3Д	53,72475	119,76125	Действующая	25-07-2022		46362	1	1,1						1.1 Евро

309	9	Могочинский муниципальный округ Забайкальского края	17875	МО МВД России "Могочинский" Малокрестьянская 38А	МО МВД России "Могочинский" Малокрестьянская 38А	53,74323	119,74605	Действующая	18-03-2021		24029	1	0,75						0.75 - железный
310	9	Могочинский муниципальный округ Забайкальского края	17876	МО МВД России "Могочинский", ул. Комсомольская, 27 (+ Вневедомательская охрана)	МО МВД России "Могочинский", ул. Комсомольская, 27 (+ Вневедомательская охрана)	53,73131	119,76188	Действующая	18-03-2021		24031	3	0,75						0.75 - железный
311	9	Могочинский муниципальный округ Забайкальского края	2240	Могоча, Весенняя улица 1 магазин "Спец"	Могоча, Весенняя улица 1 магазин "Спец"	53,7266	119,76181	Действующая	20-08-2020		4290	1	0,75						0.75 - железный
312	9	Могочинский муниципальный округ Забайкальского края	198	Могоча, Клубная улица, 1, Администрация городского поселения "Могочинское"	Могоча, Клубная улица, 1, Администрация городского поселения "Могочинское"	53,73547	119,76078	Действующая	11-08-2020		542	2	1,1						1.1 Евро
313	9	Могочинский муниципальный округ Забайкальского края	30619	Могоча, МКД Октябрьская 15	Могоча, МКД Октябрьская 15	53,74264	119,76811	Действующая	05-02-2022		41492	2	1,1						1.1 Евро
314	9	Могочинский муниципальный округ Забайкальского края	8760	Могоча, Мостовая улица 4	Могоча, Мостовая улица 4	53,74547	119,76493	Действующая	19-09-2020		41483						2		1.1 Пакет
315	9	Могочинский муниципальный округ Забайкальского края	27162	Могоча, НГЧ-4 ул. Удоканская,1	Могоча, НГЧ-4 ул. Удоканская,1	53,72669	119,77437	Действующая	21-06-2021		36016	1	0,75						0.75 - железный
316	9	Могочинский муниципальный округ Забайкальского края	27577	Могочинская дистанция пути г. Могоча, ул. Октябрьская, 17	Могочинская дистанция пути г. Могоча, ул. Октябрьская, 17	53,74327	119,76722	Действующая	30-06-2021		36627	4	1,1						1.1 Евро
317	9	Могочинский муниципальный округ Забайкальского края	27589	Могочинская дистанция пути ст. Могоча, путь 65 ул. Плясова, 1 (база ВЧДЭ)	Могочинская дистанция пути ст. Могоча, путь 65 ул. Плясова, 1 (база ВЧДЭ)	53,74257	119,76746	Действующая	30-06-2021		36650	2	1,1						1.1 Евро
318	9	Могочинский муниципальный округ Забайкальского края	32647	Могочинская ЦРБ, п. Ксеньевка, ул. Дражная, 25	Могочинская ЦРБ, п. Ксеньевка, ул. Дражная, 25	53,56279	118,75036	Действующая	13-02-2023		46681						1		1.0 Пакет
319	9	Могочинский муниципальный округ Забайкальского края	30719	Могочинский Линейный Отдел МВД на транспорте, г. Могоча, ул Комсомольская, 2	Могочинский Линейный Отдел МВД на транспорте, г. Могоча, ул Комсомольская, 2	53,73936	119,75739	Действующая	07-02-2022		41670	2	1,1						1.1 Евро
320	9	Могочинский муниципальный округ Забайкальского края	27590	Почта, п. Давенда, ул. Октябрьская, д.1	Могочинский район, Забайкальский край, Россия, 1, Октябрьская улица, посёлок городского типа Давенда	53,55186	119,31671	Действующая	30-06-2021		36653						1		1.1 Пакет
321	9	Могочинский муниципальный округ Забайкальского края	28101	ООО "ЖКХ Теплосервис"	Могочинский район, Забайкальский край, Россия, 1, Шоссейная улица, посёлок городского типа Давенда	53,55005	119,31887	Действующая	08-07-2021		37260						1		1.1 Пакет
322	9	Могочинский муниципальный округ Забайкальского края	27135	ст. Амазар Производственный участок НГЧ-4 административное здание ул. Почтовая,14	Могочинский район, Забайкальский край, Россия, 14Б, Почтовая улица, посёлок городского типа Амазар	53,86079	120,8778	Действующая	18-06-2021		35951	1	0,75						0.75 - железный
323	9	Могочинский муниципальный округ Забайкальского края	15642	ИП.Гусейнов Зияреддин Ибад Оглы Магазин "Mini Market" ул. Почтовая, д. 27	Могочинский район, Забайкальский край, Россия, 29, Почтовая улица, посёлок городского типа Амазар	53,85552	120,873	Действующая	02-02-2021		20875						1		0.12 Пакет
324	9	Могочинский муниципальный округ Забайкальского края	25530	Котельная РЭС (ст. Ксеньевская ул. Пролетарская 2)	Могочинский район, Забайкальский край, Россия, 4, Пролетарская улица, посёлок городского типа Ксеньевка	53,55723	118,7192	Действующая	21-05-2021		33258	1	0,75						0.75 - железный
325	9	Могочинский муниципальный округ Забайкальского края	17996	Ип Марченко Е.П., ст. Сбега, ул. Молодежная , 16	Могочинский район, Забайкальский край, Россия, 8, Молодёжная улица, посёлок при станции Сбега	53,31457	118,51746	Действующая	24-03-2021		24207	1	0,75						0.75 - железный
326	9	Могочинский муниципальный округ Забайкальского края	32469	Могочинский район, п. Кислый	Могочинский район, поселок Кислый	53,709	119,12832	Новая	16-11-2022		46105	1	0,75						0.75 - железный
327	9	Могочинский муниципальный округ Забайкальского края	33215	Могочинское ЦРБ ФАП ул. Центральная 7 п. Кудеча	Могочинское ЦРБ ФАП ул. Центральная 7 п. Кудеча	53,46229	119,30067	Действующая	30-05-2023		48815						1		1.0 Пакет
328	9	Могочинский муниципальный округ Забайкальского края	27771	Модульный поселок ст. Семиозерный	Модульный поселок ст. Семиозерный	53,71285	120,36432	Действующая	05-07-2021		36855	2	0,75						0.75 - железный
329	9	Могочинский муниципальный округ Забайкальского края	20928	МОУ СОШ № 1 ул. Восточная 1 пгт. Могоча	МОУ СОШ № 1, Высотная улица, Могоча, Россия, Забайкальский край	53,73456	119,76326	Действующая	07-04-2021		42102	2	1,1						1.1 Евро
330	9	Могочинский муниципальный округ Забайкальского края	21035	МОУ СОШ № 102 ул. Почтовая 5, посёлок городского типа Амазар	МОУ СОШ № 102 ул. Почтовая 5, посёлок городского типа Амазар	53,86194	120,88058	Действующая	08-04-2021		27634	1	1,1						1.1 Евро
331	9	Могочинский муниципальный округ Забайкальского края	33285	МОУ СОШ №33 п. Давенда с. Кудеча, ул. Школьная, 1	МОУ СОШ №33 п. Давенда с. Кудеча, ул. Школьная, 1	53,46391	119,30254	Действующая	27-06-2023		49243	1	1,1						1.1 Евро
332	9	Могочинский муниципальный округ Забайкальского края	17942	МОУ СОШ №33 п. Давенда ул. комсомольская 13	МОУ СОШ №33 п. Давенда ул. комсомольская 13	53,55317	119,31826	Действующая	22-03-2021		24130						1		1.1 Пакет
333	9	Могочинский муниципальный округ Забайкальского края	17850	МОУ СОШ №34 с. Сбега Ул Энергетиков 2	МОУ СОШ №34 с. Сбега Ул Энергетиков 2	53,31991	118,50639	Действующая	18-03-2021		41553	2	1,1						1.1 Евро
334	9	Могочинский муниципальный округ Забайкальского края	16600	МОУ СОШ №35 с. Семиозерный, ул. Школьная, 1	МОУ СОШ №35 с. Семиозерный, ул. Школьная, 1	53,70997	120,3707	Действующая	15-02-2021		22402	2	1,1						1.1 Евро
335	9	Могочинский муниципальный округ Забайкальского края	2211	МОУ СОШ №92, Первомайская ул., 6, Могоча	МОУ СОШ №92, Первомайская ул., 6, Могоча	53,73653	119,76435	Действующая	20-08-2020		4253	2	1,1						1.1 Евро
336	9	Могочинский муниципальный округ Забайкальского края	17035	МУК "МСКО", стадион "Юность"	МУК "МСКО", стадион "Юность"	53,7318	119,78505	Действующая	24-02-2021		22851	1	0,75						0.75 - железный

337	9	Могочинский муниципальный округ Забайкальского края	4094	МУП детский сад №3 Могоча, Приисковая улица, 19	МУП детский сад №3 Могоча, Приисковая улица, 19	53,74048	119,77766	Действующая	26-08-2020		6833	2	1,1						1.1 Евро
338	9	Могочинский муниципальный округ Забайкальского края	31259	МЧС (г. Могоча, ул. Проворкина, д.13) пожарно-спасательная часть №24	МЧС (г. Могоча, ул. Проворкина, д.13) пожарно-спасательная часть №24	53,74508	119,76838	Действующая	21-03-2022		42974	1	0,75						0.75 - железный
339	9	Могочинский муниципальный округ Забайкальского края	25622	НЕФТЕМАРКЕТ ПАО, АЗС №46 г. Могоча	НЕФТЕМАРКЕТ ПАО, АЗС №46 г. Могоча	53,74103	119,75598	Действующая	24-05-2021		33366	2	0,75						0.75 - железный
340	9	Могочинский муниципальный округ Забайкальского края	31481	Нечетный парк ст. Могоча	Нечетный парк ст. Могоча	53,76229	119,72552	Действующая	11-04-2022		43333	1	1,1						1.1 Евро
341	9	Могочинский муниципальный округ Забайкальского края	25041	ОАО "РЖД" Зиловская дистанция пути ст. Сбега, ул. Железнодорожная, уч. 3б	ОАО "РЖД" Зиловская дистанция пути ст. Сбега, ул. Железнодорожная, уч. 3б	53,31757	118,50192	Действующая	12-05-2021		33965						6		1.0 Пакет
342	9	Могочинский муниципальный округ Забайкальского края	26261	Могочинский район, поселок городского типа Ключевский, Озёрная улица	Озёрная улица, поселок городского типа Ключевский, Могочинский район, Россия, Забайкальский край	53,53424	119,47667	Действующая	05-06-2021		34364	1	1,1						1.1 Евро
343	9	Могочинский муниципальный округ Забайкальского края	33022	ООО "Альтаир"г Могоча, ул. Читинская 68	ООО "Альтаир"г Могоча, ул. Читинская 68	53,72432	119,78657	Действующая	15-05-2023		49093	2	1,1						1.1 Евро
344	9	Могочинский муниципальный округ Забайкальского края	28795	ООО "ВОСТОК ГЕОСЕРВИС ПАРТНЕР" с. Кудеча, площадка вахтового поселка	ООО "ВОСТОК ГЕОСЕРВИС ПАРТНЕР" с. Кудеча, площадка вахтового поселка	53,4597	119,30873	Действующая	26-08-2021		38488	1	1,1						1.1 Евро
345	9	Могочинский муниципальный округ Забайкальского края	29112	ООО "ВОСТОЧНАЯ ГРЭ" Ксеньевка, ул Восточная, 5	ООО "ВОСТОЧНАЯ ГРЭ" Ксеньевка, ул Восточная, 5	53,55717	118,74444	Действующая	22-10-2021		39179	1	1,1						1.1 Евро
346	9	Могочинский муниципальный округ Забайкальского края	32964	ООО "ГАРАНТИЯ" ул. Промышленная 5, г. Могоча	ООО "ГАРАНТИЯ" ул. Промышленная 5, г. Могоча	53,74339	119,75867	Действующая	03-05-2023		49097	2	0,75						0.75 - железный
347	9	Могочинский муниципальный округ Забайкальского края	31254	ООО "Желтугинская ГРК" (Здание АБК), пгт Ключевский, ул Школьная, зд 39а	ООО "Желтугинская ГРК" (Здание АБК), пгт Ключевский, ул Школьная, зд 39а	53,53509	119,454	Действующая	21-03-2022		42963	2	1,1						1.1 Евро
348	9	Могочинский муниципальный округ Забайкальского края	31252	ООО "Желтугинская ГРК" (Общежитие), пгт Ключевский, ул. Центральная	ООО "Желтугинская ГРК" (Общежитие), пгт Ключевский, ул. Центральная	53,53583	119,45746	Действующая	21-03-2022		42955	4	1,1						1.1 Евро
349	9	Могочинский муниципальный округ Забайкальского края	33229	ООО "ИРИНА" м-н НИКА г Могоча,ул Березовая 113а	ООО "ИРИНА" м-н Ника г Могоча,ул Березовая 113а	53,72264	119,76704	Действующая	05-06-2023		48868	1	1,1						1.1 Евро
350	9	Могочинский муниципальный округ Забайкальского края	23209	ООО "Локотех-Сервис" г. Могоча Ул. Шулешко, 2	ООО "Локотех-Сервис" г. Могоча Ул. Шулешко, 2	53,74245	119,76525	Действующая	22-04-2021		30237	8	0,75						0.75 - железный
351	9	Могочинский муниципальный округ Забайкальского края	8619	ООО "МАСТЕР - Сервис", Могоча, Первомайская ул., 3	ООО "МАСТЕР - Сервис", Могоча, Первомайская ул., 3	53,73646	119,76529	Действующая	18-09-2020		12758	2	0,75						0.75 - железный
352	9	Могочинский муниципальный округ Забайкальского края	32962	Ооо "Монолит" гостиница Турист ул. Комсомольская 20 г. Могоча	Ооо "Монолит" гостиница Турист ул. Комсомольская 20 г. Могоча	53,73451	119,75968	Действующая	03-05-2023		49100	1	1,1						1.1 Евро
353	9	Могочинский муниципальный округ Забайкальского края	26597	ООО "Ориент", аптека, г. Могоча, ул. Кирова, д. 33	ООО "Ориент", аптека, г. Могоча, ул. Кирова, д. 33	53,74065	119,77049	Действующая	09-06-2021		34694						1		1.1 Пакет
354	9	Могочинский муниципальный округ Забайкальского края	28016	ООО "Роса"., магазин "темп"	ООО "Роса"., магазин "темп"	53,72677	119,76101	Действующая	07-07-2021		37163	1	0,75						0.75 - железный
355	9	Могочинский муниципальный округ Забайкальского края	33023	ООО АЛЬТАИР,г Могоча ул. Читинская 68	ООО АЛЬТАИР,г Могоча ул. Читинская 68	53,72432	119,78705	Действующая	15-05-2023		49095	1	1,1						1.1 Евро
356	9	Могочинский муниципальный округ Забайкальского края	29130	ООО Виктория Ксеньевка, ул Комсомольская 11б	ООО Виктория Ксеньевка, ул Комсомольская 11б	53,55799	118,71508	Действующая	26-10-2021		39218	1	0,75						0.75 - железный
357	9	Могочинский муниципальный округ Забайкальского края	33279	ООО Горно-рудная компания "Александровское" пгт Ключевский, ул. Заречная, д. 46	ООО Горно-рудная компания "Александровское" пгт Ключевский, ул. Заречная, д. 46	53,53802	119,44763	Действующая	20-06-2023		49208						3		1.5 Пакет
358	9	Могочинский муниципальный округ Забайкальского края	4093	ооо ресурс транс Могоча ул Промышленная 1	ооо ресурс транс Могоча ул Промышленная 1	53,74391	119,75963	Действующая	26-08-2020		49078	2	1,1						1.1 Евро
359	9	Могочинский муниципальный округ Забайкальского края	28080	п Таптугары,ИП Мироманова И.А. ул Лесная 12/2	п Таптугары,ИП Мироманова И.А. ул Лесная 12/2	53,68172	120,06921	Действующая	08-07-2021		37235	1	1,1						1.1 Евро
360	9	Могочинский муниципальный округ Забайкальского края	7341	перрон вокзала, станция Амазар	перрон вокзала, Амазар	53,86169	120,87559	Действующая	05-09-2020		11274	6	1,1						1.1 Евро
361	9	Могочинский муниципальный округ Забайкальского края	33086	Плащадка ИЖС ул.Пролетарская, Ксеньевка	Плащадка ИЖС ул.Пролетарская, Ксеньевка	53,55578	118,71138	Действующая	19-05-2023		48548	1	1,1						1.1 Евро
362	9	Могочинский муниципальный округ Забайкальского края	15713	КП Администрация "Ксеньевское", улица Камерона 8, пгт. Ксеньевка	Площадка , улица Камерона 8, пгт. Ксеньевка	53,55925	118,71606	Действующая	02-02-2021		20966	1	1,1						1.1 Евро
363	9	Могочинский муниципальный округ Забайкальского края	15718	Площадка ИЖС Клубная улица, Ксеньевка, Могочинский район	Площадка ИЖС Клубная улица, Ксеньевка, Могочинский район	53,56327	118,73313	Действующая	02-02-2021		20976	3	1,1						1.1 Евро
364	9	Могочинский муниципальный округ Забайкальского края	7000	площадка ИЖС ул Гагарина- 8 Марта, п.г.т Давенда Могочинский район	площадка ИЖС ул Гагарина- 8 Марта, п.г.т Давенда Могочинский район	53,55677	119,31089	Действующая	03-09-2020		10831	1	1,1						1.1 Евро

393	9	Могочинский муниципальный округ Забайкальского края	33089	Площадка ИЖС ул. Лесорубов, Ксеньевка	Площадка ИЖС ул. Лесорубов, Ксеньевка	53,55026	118,72052	Действующая	19-05-2023		48557	1	1,1						1.1 Евро
394	9	Могочинский муниципальный округ Забайкальского края	33096	Площадка ИЖС ул. Строительная, Ксеньевка	Площадка ИЖС ул. Строительная, Ксеньевка	53,56131	118,74765	Действующая	19-05-2023		48566	3	1,1						1.1 Евро
395	9	Могочинский муниципальный округ Забайкальского края	33081	Площадка ИЖС ул. Угловая пгт Ксеньевка	Площадка ИЖС ул. Угловая пгт Ксеньевка	53,56665	118,72827	Действующая	19-05-2023		48543	1	0,75						0.75 - железный
396	9	Могочинский муниципальный округ Забайкальского края	33043	Площадка ИЖС ул. Юбидейная п.г.т Давенда	Площадка ИЖС ул. Юбидейная п.г.т Давенда	53,55501	119,31461	Действующая	17-05-2023		48469	1	1,1						1.1 Евро
397	9	Могочинский муниципальный округ Забайкальского края	15709	Площадка ИЖС Школьная улица, Ксеньевка	Площадка ИЖС Школьная улица, Ксеньевка	53,55694	118,71961	Действующая	02-02-2021		20962	1	1,1						1.1 Евро
398	9	Могочинский муниципальный округ Забайкальского края	15707	Площадка ИЖС, улица Динамо, Ксеньевка	Площадка ИЖС, улица Динамо, Ксеньевка	53,556	118,71722	Действующая	02-02-2021		20960	1	1,1						1.1 Евро
399	9	Могочинский муниципальный округ Забайкальского края	15723	Площадка ИЖС, Безымянная улица, Ксеньевка	Площадка ИЖС, Безымянная улица, Ксеньевка	53,55962	118,74541	Действующая	02-02-2021		20980	3	1,1						1.1 Евро
400	9	Могочинский муниципальный округ Забайкальского края	7003	Площадка ИЖС, Молодёжная улица Могочинский район, посёлок городского типа Давенда	Площадка ИЖС, Молодёжная улица Могочинский район, посёлок городского типа Давенда	53,55922	119,31365	Действующая	03-09-2020		10834						1		1.1 Пакет
401	9	Могочинский муниципальный округ Забайкальского края	7009	Площадка ИЖС, п.г.т Давенда, Комсомольская улица	Площадка ИЖС, п.г.т Давенда, Комсомольская улица	53,55406	119,31987	Действующая	03-09-2020		10875						1		1.1 Пакет
402	9	Могочинский муниципальный округ Забайкальского края	7015	площадка ИЖС, ул. Высоковольтная п.г.т Давенда Могочинский район	площадка ИЖС, ул. Высоковольтная п.г.т Давенда Могочинский район	53,55837	119,30681	Действующая	03-09-2020		10885	1	1,1						1.1 Евро
403	9	Могочинский муниципальный округ Забайкальского края	33085	Площадка ИЖС, ул. Пролетарская Ксеньевка	Площадка ИЖС, ул. Пролетарская Ксеньевка	53,55569	118,71048	Действующая	19-05-2023		48547	1	1,1						1.1 Евро
404	9	Могочинский муниципальный округ Забайкальского края	33095	Площадка Ижс, ул. Садовая, Ксеньевка	Площадка Ижс, ул. Садовая, Ксеньевка	53,55726	118,73307	Действующая	19-05-2023		48564	1	1,1						1.1 Евро
405	9	Могочинский муниципальный округ Забайкальского края	15721	Площадка ИЖС, улица Проворкина Ксеньевка	Площадка ИЖС, улица Проворкина Ксеньевка	53,56188	118,73276	Действующая	02-02-2021		20979	3	1,1						1.1 Евро
406	9	Могочинский муниципальный округ Забайкальского края	24957	ПМС-328 г. Могоча, ул. Украинская, б/н	ПМС-328 г. Могоча, ул. Украинская, б/н	53,74957	119,74501	Действующая	11-05-2021		32578	4	1,1						1.1 Евро
407	9	Могочинский муниципальный округ Забайкальского края	30604	погодаева31	погодаева31	53,74179	119,77312	Действующая	05-02-2022		41454	1	1,1						1.1 Евро
408	9	Могочинский муниципальный округ Забайкальского края	29040	Расторжение Магазин, г. Могоча, ул Клубная, д.4, пом. 16	пом 16, д 4, ул Клубная, Забайкальский край, г Могоча	53,73602	119,7566	Действующая	07-10-2021		39037						3		1.0 Пакет
409	9	Могочинский муниципальный округ Забайкальского края	28060	Пост ЭЦ Таптугары	Пост ЭЦ Таптугары	53,68558	120,05851	Действующая	08-07-2021		37213	1	0,75						0.75 - железный
410	9	Могочинский муниципальный округ Забайкальского края	27453	Почта России, Ксеньевка, ул. Камерона, 7	Почта России, Ксеньевка, ул. Камерона, 7	53,56034	118,71949	Действующая	25-06-2021		36449						2		0.75 Пакет
411	9	Могочинский муниципальный округ Забайкальского края	27596	Почта, г. Могоча, ул. Плясова, 42-а	Почта, г. Могоча, ул. Плясова, 42-а	53,73888	119,76829	Действующая	30-06-2021		36661						1		1.1 Пакет
412	9	Могочинский муниципальный округ Забайкальского края	7318	Почтовая улица, 15 , Д/С, Амазар, Могочинский	Почтовая улица, 13, посёлок городского типа Амазар, Могочинский	53,86065	120,87957	Действующая	05-09-2020		32628	1	1,1						1.1 Евро
413	9	Могочинский муниципальный округ Забайкальского края	27093	ПЧ-10 Амазар ул. Почтовая 21 АБК	Почтовая улица, посёлок городского типа Амазар, Могочинский район, Россия, Забайкальский край	53,85751	120,87587	Действующая	18-06-2021		35861	3	0,75						0.75 - железный
414	9	Могочинский муниципальный округ Забайкальского края	28030	Привославный приход Храма Рождества Ул. Малокрестьянская 20А, г. Могоча	Привославный приход Храма Рождества Ул. Малокрестьянская 20А, г. Могоча	53,74565	119,74966	Действующая	08-07-2021		37181						1		1.1 Пакет
415	9	Могочинский муниципальный округ Забайкальского края	8753	Приисковая ул., 22, Могоча	Приисковая ул., 22, Могоч	53,74128	119,77644	Действующая	19-09-2020		12900	1	1,1						1.1 Евро
416	9	Могочинский муниципальный округ Забайкальского края	15695	ИП.Гусейнов Зияреддин Ибад Оглы П. ул. Приисковая, 5, "Магазин"	Приисковая улица, посёлок городского типа Ксеньевка, Могочинский район, Россия, Забайкальский край	53,56118	118,7329	Действующая	02-02-2021		20947	1	0,75						0.75 - железный
417	9	Могочинский муниципальный округ Забайкальского края	27313	производственный участок НГЧ-4 ст. Ксеньевская, Камерона,30	производственный участок НГЧ-4 ст. Ксеньевская, Камерона,30	53,55799	118,70988	Действующая	23-06-2021		36205	1	0,75						0.75 - железный
418	9	Могочинский муниципальный округ Забайкальского края	22144	ПРОКУРАТУРА ЗАБАЙКАЛЬСКОГО КРАЯ г.Могоча,ул.Клубная,3	ПРОКУРАТУРА ЗАБАЙКАЛЬСКОГО КРАЯ г.Могоча,ул.Клубная,3,Могоча,	53,73545	119,75646	Действующая	14-04-2021		28836	1	0,75						0.75 - железный
419	9	Могочинский муниципальный округ Забайкальского края	27853	Магазин "Хлеб" Сбега, Речная 22А	Речная улица, посёлок при станции Сбега, Могочинский район, Россия, Забайкальский край	53,31261	118,52298	Действующая	06-07-2021		36953						1		0.06 Пакет
420	9	Могочинский муниципальный округ Забайкальского края	15448	Могоча ул. Малова 32	Россия, Забайкальский край, Могоча	53,73476	119,79705	Действующая	28-01-2021		20580	1	1,1						1.1 Евро

421	9	Могочинский муниципальный округ Забайкальского края	24218	Котельная ШЧ ст. Могоча, ул. Промышленная, б/н	Россия, Забайкальский край, Могоча	53,74384	119,75997	Действующая	29-04-2021		31704	1	0,75						0.75 - железный
422	9	Могочинский муниципальный округ Забайкальского края	25273	Котельная ВЧД ст. Могоча (г. Могоча, ул. Плясова 1)	Россия, Забайкальский край, Могоча	53,74202	119,76723	Действующая	19-05-2021		32978	1	0,75						0.75 - железный
423	9	Могочинский муниципальный округ Забайкальского края	25275	Котельная ПЧ-9 (ст. Могоча, г. Могоча, ул. Первомайская 17)	Россия, Забайкальский край, Могоча	53,73502	119,76651	Действующая	19-05-2021		32981	1	0,75						0.75 - железный
424	9	Могочинский муниципальный округ Забайкальского края	27155	Управление судебного департамента Могоча, Комсомольская, 34	Россия, Забайкальский край, Могоча	53,72941	119,7616	Действующая	21-06-2021		36001	6	0,75						0.75 - железный
425	9	Могочинский муниципальный округ Забайкальского края	27415	Магазин Наватор, Могоча, Клубная, 2а	Россия, Забайкальский край, Могоча	53,73653	119,76001	Действующая	24-06-2021		36376						1		1.0 Пакет
426	9	Могочинский муниципальный округ Забайкальского края	27553	АЗС ООО"Восток", Луговая, 1	Россия, Забайкальский край, Могоча	53,7194	119,76274	Действующая	29-06-2021		36591	1	0,75						0.75 - железный
427	9	Могочинский муниципальный округ Забайкальского края	15137	подстанция 220кВ	Россия, Забайкальский край, Могоча, Читинская улица	53,72617	119,78709	Действующая	21-01-2021		20188	1	1,1						1.1 Евро
428	9	Могочинский муниципальный округ Забайкальского края	27171	Магазин, ООО "Ирина", г. Могоча, ул. Береговая, 113А	Россия, Забайкальский край, Могоча, Береговая улица	53,73274	119,75706	Действующая	21-06-2021		36030						1		1.0 Пакет
429	9	Могочинский муниципальный округ Забайкальского края	15442	Могоча, ул. Восточная 13	Россия, Забайкальский край, Могоча, Восточная улица	53,73169	119,78883	Действующая	27-01-2021		20573	1	1,1						1.1 Евро
430	9	Могочинский муниципальный округ Забайкальского края	8727	ИЖС, Западная ул. Могоча	Россия, Забайкальский край, Могоча, Западная улица	53,74938	119,75336	Действующая	19-09-2020		12873	1	1,1						1.1 Евро
431	9	Могочинский муниципальный округ Забайкальского края	27860	Магазин "Амурский" Интернациональная 6 Л	Россия, Забайкальский край, Могоча, Интернациональная улица	53,73779	119,75716	Действующая	06-07-2021		36960	1	1,1						1.1 Евро
432	9	Могочинский муниципальный округ Забайкальского края	27506	Магазин "Энергия" ИП Бородай, Клубная 3 е	Россия, Забайкальский край, Могоча, Клубная улица	53,73546	119,75525	Действующая	28-06-2021		36522						1		1.1 Пакет
433	9	Могочинский муниципальный округ Забайкальского края	4089	МКД, Могоча, Комсомольская улица, 4	Россия, Забайкальский край, Могоча, Комсомольская улица, 4	53,73859	119,757	Действующая	26-08-2020		6825	4	1,1						1.1 Евро
434	9	Могочинский муниципальный округ Забайкальского края	17972	ГУЗ "Могочинская ЦРБ"	Россия, Забайкальский край, Могоча, Комсомольская улица, 40	53,72732	119,76249	Действующая	23-03-2021		47743	1	0,75						0.75 - железный
435	9	Могочинский муниципальный округ Забайкальского края	8635	Малокрестьянская ул., 32, Могоча	Россия, Забайкальский край, Могоча, Малокрестьянский переулок	53,74448	119,74909	Действующая	19-09-2020		12780	1	1,1						1.1 Евро
436	9	Могочинский муниципальный округ Забайкальского края	8739	ИЖС, Осавиахимовская ул., 2, Могоча	Россия, Забайкальский край, Могоча, Осовиахимовская улица	53,74091	119,74767	Действующая	19-09-2020		12885	1	1,1						1.1 Евро
437	9	Могочинский муниципальный округ Забайкальского края	8904	Могоча, Партизанская улица, 44	Россия, Забайкальский край, Могоча, Партизанская улица, 44	53,73064	119,78361	Действующая	21-09-2020		20587	1	1,1						1.1 Евро
438	9	Могочинский муниципальный округ Забайкальского края	26609	ООО Гарантия Могоча, Промышленная, 5	Россия, Забайкальский край, Могоча, Промышленная улица	53,74328	119,75827	Действующая	09-06-2021		34712	2	0,75						0.75 - железный
439	9	Могочинский муниципальный округ Забайкальского края	8856	г Могоча, ул Северная, д 15	Россия, Забайкальский край, Могоча, Северная улица	53,74406	119,78515	Действующая	20-09-2020		41434	1	0,75						0.75 - железный
440	9	Могочинский муниципальный округ Забайкальского края	27552	АЗС ООО "Восток" Стадионная, 55	Россия, Забайкальский край, Могоча, Стадионная улица	53,72824	119,78675	Действующая	29-06-2021		41435	1	0,75						0.75 - железный
441	9	Могочинский муниципальный округ Забайкальского края	22257	Склад Читинская мех-ия дистанция г. Могоча, ул. Украинская, 43	Россия, Забайкальский край, Могоча, Украинская улица	53,74942	119,74576	Действующая	15-04-2021		28996						1		1.1 Пакет
442	9	Могочинский муниципальный округ Забайкальского края	20539	ООО "РЕСУРСТРАНС" Гараж, г. Могоча, ул. Промышленная д.1	Россия, Забайкальский край, Могоча, ул. Промышленная д.1	53,74462	119,7604	Действующая	05-04-2021		26835	2	1,1						1.1 Евро
443	9	Могочинский муниципальный округ Забайкальского края	15445	Могоча, улица Малова 2	Россия, Забайкальский край, Могоча, улица Малова	53,73162	119,78497	Действующая	28-01-2021		41446	1	0,75						0.75 - железный
444	9	Могочинский муниципальный округ Забайкальского края	26140	ИП Кенжебаев И.Р., магазин "Андрей+", г. Могоча, ул. Связи, 4	Россия, Забайкальский край, Могоча, улица Связи	53,73401	119,7623	Действующая	03-06-2021		34150						1		1.1 Пакет
445	9	Могочинский муниципальный округ Забайкальского края	4088	Могоча ул. Шулешко 123 маг. Народный маг. Мясная Лавка	Россия, Забайкальский край, Могоча, улица Шулешко	53,73956	119,75868	Действующая	26-08-2020		20804	1	1,1						1.1 Евро
446	9	Могочинский муниципальный округ Забайкальского края	25270	Котельная Нечетный парк (ст. Могоча, г. Могоча)	Россия, Забайкальский край, Могочинский район	53,76226	119,72544	Действующая	19-05-2021		32973	1	0,75						0.75 - железный
447	9	Могочинский муниципальный округ Забайкальского края	26909	АО Прииск Усть-Кара	Россия, Забайкальский край, Могочинский район	53,53383	119,32405	Действующая	16-06-2021		35436	1	1,1						1.1 Евро
448	9	Могочинский муниципальный округ Забайкальского края	26910	АО Прииск Усть-Кара	Россия, Забайкальский край, Могочинский район	53,53551	119,32165	Действующая	16-06-2021		35437	1	1,1						1.1 Евро

449	9	Могочинский муниципальный округ Забайкальского края	27803	Территория проживания командированных ст. Семиозерный	Россия, Забайкальский край, Могочинский район	53,71211	120,35754	Действующая	05-07-2021		36902	2	0,75						0.75 - железный
450	9	Могочинский муниципальный округ Забайкальского края	27595	закусочная "Подорожник"	Россия, Забайкальский край, Могочинский район, населённый пункт станция Блок-Пост Красавка	53,8914	120,99135	Действующая	30-06-2021		36660	1	1,1						1.1 Евро
451	9	Могочинский муниципальный округ Забайкальского края	7331	МКД, Вокзальная 16, посёлок городского типа Амазар Могочинский район,	Россия, Забайкальский край, Могочинский район, посёлок городского типа Амазар	53,85465	120,87136	Действующая	05-09-2020		11263	3	1,1						1.1 Евро
452	9	Могочинский муниципальный округ Забайкальского края	7340	Амазарская дистанция пути-Структурного подразделения Забайкальской дирекции	Россия, Забайкальский край, Могочинский район, посёлок городского типа Амазар	53,86224	120,8773	Действующая	05-09-2020		11273	2	0,75						0.75 - железный
453	9	Могочинский муниципальный округ Забайкальского края	25280	отельная ПТО ст. Амазар ул. Вокзальная 1	Россия, Забайкальский край, Могочинский район, посёлок городского типа Амазар	53,8632	120,87858	Действующая	19-05-2021		32987	1	0,75						0.75 - железный
454	9	Могочинский муниципальный округ Забайкальского края	25299	Котельная ПЧ-10 ст. Амазар (ст. Амазар, Междопутье)	Россия, Забайкальский край, Могочинский район, посёлок городского типа Амазар	53,86488	120,8777	Действующая	19-05-2021		33005	1	0,75						0.75 - железный
455	9	Могочинский муниципальный округ Забайкальского края	25316	Котельная База водоснабжения ст. Амазар (Могочинский район, ул. Деповская 1)	Россия, Забайкальский край, Могочинский район, посёлок городского типа Амазар	53,86623	120,88219	Действующая	19-05-2021		33021	1	0,75						0.75 - железный
456	9	Могочинский муниципальный округ Забайкальского края	25320	Котельная СН ст. Амазар (ст. Амазар, ул. Деповская 1)	Россия, Забайкальский край, Могочинский район, посёлок городского типа Амазар	53,8655	120,8832	Действующая	19-05-2021		33024	1	0,75						0.75 - железный
457	9	Могочинский муниципальный округ Забайкальского края	25321	Котельная поста ЭЦ ст. Амазар (Могочинский район, ст. Амазар, ул. Вокзальная б/н)	Россия, Забайкальский край, Могочинский район, посёлок городского типа Амазар	53,8632	120,87856	Действующая	19-05-2021		33033	1	0,75						0.75 - железный
458	9	Могочинский муниципальный округ Забайкальского края	25348	Котельная Подогрева ст. Амазар (Могочинский район, ст. Амазар, ул. Раковец)	Россия, Забайкальский край, Могочинский район, посёлок городского типа Амазар	53,86511	120,87828	Действующая	20-05-2021		33075	1	0,75						0.75 - железный
459	9	Могочинский муниципальный округ Забайкальского края	25948	ООО "РЕСУРСТРАНС", пгт Амазар, ул. Вокзальная, 17	Россия, Забайкальский край, Могочинский район, посёлок городского типа Амазар	53,85518	120,87027	Действующая	28-05-2021		33839	1	0,75						0.75 - железный
460	9	Могочинский муниципальный округ Забайкальского края	26895	ИП Лоншакова Валентина Михайловна, пекарня	Россия, Забайкальский край, Могочинский район, посёлок городского типа Амазар	53,8647	120,88047	Действующая	16-06-2021		35415						1		1.0 Пакет
461	9	Могочинский муниципальный округ Забайкальского края	27136	Мастерские ст. Амазар, ул. Вокзальная,17	Россия, Забайкальский край, Могочинский район, посёлок городского типа Амазар	53,85482	120,87053	Действующая	18-06-2021		35969	1	0,75						0.75 - железный
462	9	Могочинский муниципальный округ Забайкальского края	27146	Котельная ст. Амазар, ПЧ-10	Россия, Забайкальский край, Могочинский район, посёлок городского типа Амазар	53,85945	120,87615	Действующая	18-06-2021		35981	1	0,75						0.75 - железный
463	9	Могочинский муниципальный округ Забайкальского края	27463	Магазин "Товары Бытовик", Вокзальная 12б	Россия, Забайкальский край, Могочинский район, посёлок городского типа Амазар	53,86135	120,87841	Действующая	25-06-2021		36466						1		0.06 Пакет
464	9	Могочинский муниципальный округ Забайкальского края	27500	Магазин "Елена", Почтовая 14Б	Россия, Забайкальский край, Могочинский район, посёлок городского типа Амазар	53,86065	120,87772	Действующая	28-06-2021		36512						1		0.5 Пакет
465	9	Могочинский муниципальный округ Забайкальского края	27777	Производственный мастерские ст. Амазар 7004 км пк 9	Россия, Забайкальский край, Могочинский район, посёлок городского типа Амазар	53,86455	120,87772	Действующая	05-07-2021		36864	2	1,1						1.1 Евро
466	9	Могочинский муниципальный округ Забайкальского края	27802	Территория проживания командированных ст. Амазар	Россия, Забайкальский край, Могочинский район, посёлок городского типа Амазар	53,86423	120,87853	Действующая	05-07-2021		36899	2	0,75						0.75 - железный
467	9	Могочинский муниципальный округ Забайкальского края	7316	Амурская ул., Могочинский р-н	Россия, Забайкальский край, Могочинский район, посёлок городского типа Амазар, Амурская	53,85587	120,87666	Действующая	05-09-2020		11246						1		0.12 Пакет
468	9	Могочинский муниципальный округ Забайкальского края	6993	Могочинский район, посёлок городского типа Давенда	Россия, Забайкальский край, Могочинский район, посёлок городского типа Давенда	53,55053	119,3115	Действующая	03-09-2020		10825	1	1,1						1.1 Евро
469	9	Могочинский муниципальный округ Забайкальского края	7001	посёлок городского типа Давенда Могочинский район, Забайкальский край, Россия	Россия, Забайкальский край, Могочинский район, посёлок городского типа Давенда	53,55743	119,32233	Действующая	03-09-2020		10832	1	1,1						1.1 Евро
470	9	Могочинский муниципальный округ Забайкальского края	7002	посёлок городского типа Давенда Могочинский район, Забайкальский край, Россия	Россия, Забайкальский край, Могочинский район, посёлок городского типа Давенда	53,5594	119,32537	Действующая	03-09-2020		10833	1	1,1						1.1 Евро
471	9	Могочинский муниципальный округ Забайкальского края	7005	посёлок городского типа Давенда Могочинский район,	Россия, Забайкальский край, Могочинский район, посёлок городского типа Давенда	53,56049	119,30659	Действующая	03-09-2020		10836	1	1,1						1.1 Евро
472	9	Могочинский муниципальный округ Забайкальского края	7008	Могочинский район, посёлок городского типа Давенда	Россия, Забайкальский край, Могочинский район, посёлок городского типа Давенда	53,55214	119,31911	Действующая	03-09-2020		10839	1	1,1						1.1 Евро
473	9	Могочинский муниципальный округ Забайкальского края	7014	Могочинский район, посёлок городского типа Давенда	Россия, Забайкальский край, Могочинский район, посёлок городского типа Давенда	53,55897	119,30403	Действующая	03-09-2020		10883	1	1,1						1.1 Евро
474	9	Могочинский муниципальный округ Забайкальского края	26268	Могочинский район, поселок городского типа Ключевский	Россия, Забайкальский край, Могочинский район, поселок городского типа Ключевский	53,54156	119,4366	Действующая	05-06-2021		34370	1	1,1						1.1 Евро
475	9	Могочинский муниципальный округ Забайкальского края	27649	Магазин "Калина", Пионерская 1	Россия, Забайкальский край, Могочинский район, поселок городского типа Ключевский	53,53359	119,45443	Действующая	02-07-2021		36746						1		0.06 Пакет
476	9	Могочинский муниципальный округ Забайкальского края	26265	Могочинский район, поселок городского типа Ключевский, улица Чапаева	Россия, Забайкальский край, Могочинский район, поселок городского типа Ключевский, улица	53,53262	119,44518	Действующая	05-06-2021		34368	1	1,1						1.1 Евро

477	9	Могочинский муниципальный округ Забайкальского края	22427	Пункт оборота вагонов ОАО "РЖД" Дирекция моторвагонного подвижного состава, ст. Ксеньевская	Россия, Забайкальский край, Могочинский район, посёлок городского типа Ксеньевка	53,56079	118,71824	Действующая	16-04-2021		29220	1	1,1						1.1 Евро
478	9	Могочинский муниципальный округ Забайкальского края	25016	ИП Макарова В.П., АЗС "Оазис"	Россия, Забайкальский край, Могочинский район, посёлок городского типа Ксеньевка	53,55724	118,70082	Действующая	12-05-2021		32655						1		1.1 Пакет
479	9	Могочинский муниципальный округ Забайкальского края	25527	Котельная ЭЦ (ст. Ксеньевская, ул. Камерона 7А)	Россия, Забайкальский край, Могочинский район, посёлок городского типа Ксеньевка	53,56072	118,71909	Действующая	21-05-2021		33255	1	0,75						0.75 - железный
480	9	Могочинский муниципальный округ Забайкальского края	15781	Могочинский район с. Артеушка	Россия, Забайкальский край, Могочинский район, поселок при станции Артеушка	53,77925	119,28774	Действующая	03-02-2021		21045						1		0.12 Пакет
481	9	Могочинский муниципальный округ Забайкальского края	27161	Жилой дом ст. Артеушка Энергетиков,6	Россия, Забайкальский край, Могочинский район, поселок при станции Артеушка	53,77868	119,28653	Действующая	21-06-2021		36015	1	0,75						0.75 - железный
482	9	Могочинский муниципальный округ Забайкальского края	27988	ООО "Руспром"	Россия, Забайкальский край, Могочинский район, поселок при станции Артеушка	53,77913	119,2844	Действующая	07-07-2021		37135	1	1,1						1.1 Евро
483	9	Могочинский муниципальный округ Забайкальского края	28067	Пост ЭЦ Артеушка	Россия, Забайкальский край, Могочинский район, поселок при станции Артеушка	53,77972	119,28737	Действующая	08-07-2021		37220	1	0,75						0.75 - железный
484	9	Могочинский муниципальный округ Забайкальского края	15779	Промышленная база "Кислый ключ", Могочинский р-н, п/ст. Кислый ключ	Россия, Забайкальский край, Могочинский район, поселок при станции Кислый Ключ	53,70889	119,12799	Действующая	03-02-2021		21042	2	1,1						1.1 Евро
485	9	Могочинский муниципальный округ Забайкальского края	26109	ООО "Дальцветмет", Могочинский район, п/ст. Кисый Ключ, промышленный база "Кислый ключ"	Россия, Забайкальский край, Могочинский район, поселок при станции Кислый Ключ	53,70332	119,12589	Действующая	03-06-2021		34078	1	1,1						1.1 Евро
486	9	Могочинский муниципальный округ Забайкальского края	27876	АО "ТРУД" Производственная база, Железнодорожная 11	Россия, Забайкальский край, Могочинский район, посёлок при станции Сбега	53,31105	118,51781	Действующая	06-07-2021		36982	2	0,75						0.75 - железный
487	9	Могочинский муниципальный округ Забайкальского края	15687	Муниципальное общеобразовательное учреждение средняя общеобразовательная школа №35	Россия, Забайкальский край, Могочинский район, посёлок при станции Семиозёрный	53,70978	120,37036	Действующая	02-02-2021		20938	2	1,1						1.1 Евро
488	9	Могочинский муниципальный округ Забайкальского края	28062	Пост ЭЦ ст. Семиозерный	Россия, Забайкальский край, Могочинский район, посёлок при станции Семиозёрный	53,71249	120,36126	Действующая	08-07-2021		37214	1	0,75						0.75 - железный
489	9	Могочинский муниципальный округ Забайкальского края	25489	НЕФТЕМАРКЕТ ПАО, с.Красавка	Россия, Забайкальский край, Могочинский район, с. Красавка	53,88704	120,98634	Действующая	21-05-2021		33212	3	0,75						0.75 - железный
490	9	Могочинский муниципальный округ Забайкальского края	6984	село Кудеча Могочинский район, Забайкальский край, Россия	Россия, Забайкальский край, Могочинский район, село Кудеча	53,47124	119,30089	Действующая	03-09-2020		10816	1	1,1						1.1 Евро
491	9	Могочинский муниципальный округ Забайкальского края	6986	село Кудеча Могочинский район, Забайкальский край, Россия	Россия, Забайкальский край, Могочинский район, село Кудеча	53,46869	119,29646	Действующая	03-09-2020		10818	1	1,1						1.1 Евро
492	9	Могочинский муниципальный округ Забайкальского края	6987	Кудеча, Могочинский р-н	Россия, Забайкальский край, Могочинский район, село Кудеча	53,46971	119,29628	Действующая	03-09-2020		10819	1	1,1						1.1 Евро
493	9	Могочинский муниципальный округ Забайкальского края	6988	Центральная ул., Кудеча, Могочинский р-н	Россия, Забайкальский край, Могочинский район, село Кудеча, Центральная улица	53,46396	119,29665	Действующая	03-09-2020		10820	1	1,1						1.1 Евро
494	9	Могочинский муниципальный округ Забайкальского края	15774	МОУ общеобразовательная школа №25	Россия, Забайкальский край, Могочинский район, село Чалдонка	53,78064	119,22055	Действующая	03-02-2021		21037	1	1,1						1.1 Евро
495	9	Могочинский муниципальный округ Забайкальского края	15778	Могочинский район, село Чалдонка КП№4	Россия, Забайкальский край, Могочинский район, село Чалдонка	53,78613	119,22562	Действующая	03-02-2021		21041	1	1,1						1.1 Евро
496	9	Могочинский муниципальный округ Забайкальского края	26245	Могочинский район, село Чалдонка	Россия, Забайкальский край, Могочинский район, село Чалдонка	53,78444	119,22303	Действующая	05-06-2021		34341	1	1,1						1.1 Евро
497	9	Могочинский муниципальный округ Забайкальского края	26247	Могочинский район, село Чалдонка	Россия, Забайкальский край, Могочинский район, село Чалдонка	53,78336	119,22033	Действующая	05-06-2021		34343	1	1,1						1.1 Евро
498	9	Могочинский муниципальный округ Забайкальского края	26249	ФАП, Клубная 12 пом 1	Россия, Забайкальский край, Могочинский район, село Чалдонка	53,78225	119,21906	Действующая	05-06-2021		34344	2	1,1						1.1 Евро
499	9	Могочинский муниципальный округ Забайкальского края	26251	Могочинский район, село Чалдонка	Россия, Забайкальский край, Могочинский район, село Чалдонка	53,78057	119,2241	Действующая	05-06-2021		34346	1	1,1						1.1 Евро
500	9	Могочинский муниципальный округ Забайкальского края	26253	Могочинский район, село Чалдонка	Россия, Забайкальский край, Могочинский район, село Чалдонка	53,78228	119,22126	Действующая	05-06-2021		34348	1	1,1						1.1 Евро
501	9	Могочинский муниципальный округ Забайкальского края	27151	РРУ г Могоча, ул Промышленная, д 5а	РРУ г Могоча, ул Промышленная, д 5а	53,74327	119,75848	Действующая	21-06-2021		35995	2	0,75						0.75 - железный
502	9	Могочинский муниципальный округ Забайкальского края	31488	РЦС ст. Могоча, ул. Садовая, 3	РЦС ст. Могоча, ул. Садовая, 3	53,73674	119,76306	Действующая	11-04-2022		43342	2	1,1						1.1 Евро
503	9	Могочинский муниципальный округ Забайкальского края	31497	РЭС (ЭЧ) ст. Ксеньевская ул. Пролетарская 2	РЭС (ЭЧ) ст. Ксеньевская ул. Пролетарская 2	53,5575	118,71973	Действующая	12-04-2022		43370	1	0,75						0.75 - железный
504	9	Могочинский муниципальный округ Забайкальского края	2227	Садовая ул., 2, Могоча	Садовая ул., 2, Могоча, Забайкальский край, Россия, 673732	53,73923	119,76165	Действующая	20-08-2020		4275	1	0,75						0.75 - железный

505	9	Могочинский муниципальный округ Забайкальского края	2210	Садовая ул., 5, Общежитие, Могоча	Садовая ул., 5, Общежитие, Могоча	53,7341	119,76483	Действующая	20-08-2020		4252	2	0,75						0.75 - железный
506	9	Могочинский муниципальный округ Забайкальского края	15958	Спец. школа интернат	Спец. школа интернат	53,73583	119,78066	Действующая	05-02-2021		21250	4	1,1						1.1 Евро
507	9	Могочинский муниципальный округ Забайкальского края	7342	перрон ст. Амазар	ст Амазар	53,86201	120,87685	Действующая	05-09-2020		11276	6	1,1						1.1 Евро
508	9	Могочинский муниципальный округ Забайкальского края	27165	ст. Могоча Комсомольская, 14 Здание Архива	ст. Могоча Комсомольская, 14 Здание Архива	53,73385	119,76036	Действующая	21-06-2021		36020	1	1,1						1.1 Евро
509	9	Могочинский муниципальный округ Забайкальского края	27164	ст. Могоча здание ИВЦ, Комсомольская,12	ст. Могоча здание ИВЦ, Комсомольская,12	53,73702	119,75847	Действующая	21-06-2021		36018	1	1,1						1.1 Евро
510	9	Могочинский муниципальный округ Забайкальского края	27166	ст. Могоча, ул. Украинская, 47 здание товарной конторы	ст. Могоча, ул. Украинская, 47 здание товарной конторы	53,74828	119,74765	Действующая	21-06-2021		36021	1	0,75						0.75 - железный
511	9	Могочинский муниципальный округ Забайкальского края	27167	ст. Могоча, ул.Первомайская,2 общежитие	ст. Могоча, ул.Первомайская,2 общежитие	53,7386	119,76237	Действующая	21-06-2021		36023	3	1,1						1.1 Евро
512	9	Могочинский муниципальный округ Забайкальского края	8925	Стадионная ул., 19, Могоча	Стадионная ул., 19, Могоча, Забайкальский край, Россия, 673730	53,73387	119,78361	Действующая	21-09-2020		13112	1	1,1						1.1 Евро
513	9	Могочинский муниципальный округ Забайкальского края	27179	СТЗ Могоча, Первомайская,3а	СТЗ Могоча, Первомайская,3а, Могоча, Россия, Забайкальский край	53,73914	119,76259	Действующая	21-06-2021		36047	1	0,75						0.75 - железный
514	9	Могочинский муниципальный округ Забайкальского края	27158	столовая, Локомотивных бригад, Могоча, ул. Шулешко,2	столовая, Локомотивных бригад, Могоча, ул. Шулешко,2	53,74243	119,76492	Действующая	21-06-2021		36011	2	0,75						0.75 - железный
515	9	Могочинский муниципальный округ Забайкальского края	31484	Тупик НОД	Тупик НОД	53,73591	119,76902	Действующая	11-04-2022		43337	2	0,75						0.75 - железный
516	9	Могочинский муниципальный округ Забайкальского края	27170	ТЧЭ-6 ст. Могоча, ул. Промышленная	ТЧЭ-6 ст. Могоча, ул. Промышленная	53,74085	119,7556	Действующая	21-06-2021		36028	2	1,1						1.1 Евро
517	9	Могочинский муниципальный округ Забайкальского края	30582		ул малова 21а	53,73451	119,79441	Действующая	05-02-2022		41415	1	1,1						1.1 Евро
518	9	Могочинский муниципальный округ Забайкальского края	8751	ИЖС, ул. Дроздова, 2, Могоча	ул. Дроздова, 2, Могоча, Забайкальский край, Россия, 673730	53,74347	119,77532	Действующая	19-09-2020		12898	1	1,1						1.1 Евро
519	9	Могочинский муниципальный округ Забайкальского края	8771	ул. Погодаева, 25, Могоча	ул. Погодаева, 25, Могоча	53,74285	119,77281	Действующая	20-09-2020		12921	1	1,1						1.1 Евро
520	9	Могочинский муниципальный округ Забайкальского края	2454	ул. Шулешко, 10, г. Могоча, Материальный Склад	ул. Шулешко, 10, г. Могоча, Материальный Склад	53,7403	119,75906	Действующая	21-08-2020		4575	2	0,75						0.75 - железный
521	9	Могочинский муниципальный округ Забайкальского края	26264	Могочинский район, поселок городского типа Ключевский, улица Калинина	улица Калинина, поселок городского типа Ключевский, Могочинский район, Россия, Забайкальский край	53,53078	119,46113	Действующая	05-06-2021		34367	1	1,1						1.1 Евро
522	9	Могочинский муниципальный округ Забайкальского края	27586	Могочинская дистанция пути Забайкальский край, ст. Ксеньевкая, ул. Камерона (модульный городок)	улица Камерона, посёлок городского типа Ксеньевка, Могочинский район, Россия, Забайкальский край	53,56042	118,7224	Действующая	30-06-2021		36646	2	1,1						1.1 Евро
523	9	Могочинский муниципальный округ Забайкальского края	1581	ул. Малова 28	улица Малова, 28, Могоча, Забайкальский край, Россия	53,73474	119,79582	Действующая	18-08-2020		41414						1		0.75 Пакет
524	9	Могочинский муниципальный округ Забайкальского края	17761	УФСБ России, г. Могоча, ул. Садовая, 5А	УФСБ России, г. Могоча, ул. Садовая, 5А	53,73452	119,76494	Действующая	16-03-2021		23860	1	0,75						0.75 - железный
525	9	Могочинский муниципальный округ Забайкальского края	27511	УФСП России, Почта России	УФСП России, Почта России	53,74433	119,76964	Действующая	28-06-2021		44475	1	0,75						0.75 - железный
526	9	Могочинский муниципальный округ Забайкальского края	22413	Участок ОАО "РЖД" Дирекция моторвагонного подвижного состава г. Могоча, ул. Плясова, 1	Участок ОАО "РЖД" Дирекция моторвагонного подвижного состава г. Могоча, ул. Плясова, 1	53,74264	119,76745	Действующая	16-04-2021		29210	1	1,1						1.1 Евро
527	9	Могочинский муниципальный округ Забайкальского края	32594	ФАП, Советская 7	ФАП, Советская 7	53,70892	120,37121	Действующая	23-01-2023		46688						1		0.5 Пакет
528	9	Могочинский муниципальный округ Забайкальского края	32597	ФАП, Центральная 10	ФАП, Центральная 10	53,32346	118,52512	Действующая	23-01-2023		46698						4		0.5 Пакет
529	9	Могочинский муниципальный округ Забайкальского края	2213	ФГБУ УГМС (метеорогия), Комсомольская, 43, Могоча	ФГБУ УГМС (метеорогия), Комсомольская, 43, Могоча	53,72959	119,76234	Действующая	20-08-2020		4256	1	0,75						0.75 - железный
530	9	Могочинский муниципальный округ Забайкальского края	29366	ФКУ "ЦОКР", Могоча,ул.Комсомольская,11	ФКУ "ЦОКР", Могоча,ул.Комсомольская,11	53,7365	119,75965	Инспекция	01-12-2021		39689	1	0,75						0.75 - железный
531	9	Могочинский муниципальный округ Забайкальского края	30600	харогочинская 15	харогочинская 15	53,73872	119,78099	Действующая	05-02-2022		41448	1	1,1						1.1 Евро
532	9	Могочинский муниципальный округ Забайкальского края	30601	харогочинская 18	харогочинская 18	53,74044	119,78033	Действующая	05-02-2022		41449	1	1,1						1.1 Евро

15	21	Нерчинский муниципальный округ Забайкальского края	29014	Автомир магазин	673400, Россия, Забайкальский край, Нерчинский район, Нерчинск, Октябрьская улица, 18	51,97989	116,57302	Действующая	01-10-2021		48748						1		1.1 Пакет
16	21	Нерчинский муниципальный округ Забайкальского края	33435	днс	673400, Россия, Забайкальский край, Нерчинский район, Нерчинск, Октябрьская улица, 67А	51,98752	116,55897	Действующая	29-08-2023		50288	1	1,1						1.1 Евро
17	21	Нерчинский муниципальный округ Забайкальского края	34084	Пятёрочка	673400, Россия, Забайкальский край, Нерчинский район, Нерчинск, Октябрьская улица, 73"А	51,99067	116,55821	Действующая	29-05-2024		51366	1	1,1						1.1 Евро
18	21	Нерчинский муниципальный округ Забайкальского края	33025	Площадка ИЖс Рабочая	673400, Россия, Забайкальский край, Нерчинский район, Нерчинск, Рабочая улица, 45	51,95962	116,58843	Действующая	16-05-2023		48405	2	1,1						1.1 Евро
19	21	Нерчинский муниципальный округ Забайкальского края	33045	Площадка ИЖс Речная	673400, Россия, Забайкальский край, Нерчинский район, Нерчинск, Речная улица, 14	51,98391	116,545	Действующая	17-05-2023		48478	2	1,1						1.1 Евро
20	21	Нерчинский муниципальный округ Забайкальского края	33752	росгвардия	673400, Россия, Забайкальский край, Нерчинский район, Нерчинск, Советская улица, 14а	51,97107	116,59109	Действующая	01-12-2023		50293	1	1,1						1.1 Евро
21	21	Нерчинский муниципальный округ Забайкальского края	33751	подавонов	673400, Россия, Забайкальский край, Нерчинский район, Нерчинск, Советская улица, 50	51,97845	116,58454	Действующая	01-12-2023		50292						1		0.12 Пакет
22	21	Нерчинский муниципальный округ Забайкальского края	32650	ИП Деревцова Копейка	673400, Россия, Забайкальский край, Нерчинский район, Нерчинск, Советская улица, 61	51,97345	116,58964	Действующая	20-02-2023		47002	1	1,1						1.1 Евро
23	21	Нерчинский муниципальный округ Забайкальского края	33754	россельхоз центр	673400, Россия, Забайкальский край, Нерчинский район, Нерчинск, Солнечная улица, 4А	51,98248	116,59502	Действующая	01-12-2023		50297						1		0.12 Пакет
24	21	Нерчинский муниципальный округ Забайкальского края	33026	Площадка ИЖс Гражданская	673400, Россия, Забайкальский край, Нерчинский район, Нерчинск, улица Гражданская	51,95985	116,59427	Действующая	16-05-2023		48407	2	1,1						1.1 Евро
25	21	Нерчинский муниципальный округ Забайкальского края	33721		673400, Россия, Забайкальский край, Нерчинский район, Нерчинск, улица Достовалова, 11	51,98106	116,58715	Действующая	21-11-2023			1							
26	21	Нерчинский муниципальный округ Забайкальского края	33566	ИП Протасова Восточные Сладости.	673400, Россия, Забайкальский край, Нерчинский район, Нерчинск, улица Достовалова, 8	51,9802	116,58815	Действующая	11-10-2023		49947						1		0.12 Пакет
27	21	Нерчинский муниципальный округ Забайкальского края	33753		673400, Россия, Забайкальский край, Нерчинский район, Нерчинск, улица Погодаева, 12	51,96733	116,59516	Действующая	01-12-2023		50294						1		0.12 Пакет
28	21	Нерчинский муниципальный округ Забайкальского края	33750	Бочкарёва мир печати	673400, Россия, Забайкальский край, Нерчинский район, Нерчинск, улица Шилова, 7	51,97746	116,58988	Действующая	01-12-2023		50290						1		0.12 Пакет
29	21	Нерчинский муниципальный округ Забайкальского края	33720	макнер	673402, Россия, Забайкальский край, Нерчинский район, Нерчинск, улица Декабристов, д.2	51,95309	116,58218	Действующая	21-11-2023		50232	1	1,1						1.1 Евро
30	21	Нерчинский муниципальный округ Забайкальского края	32459	ДПКС Прийсковый+вокзал	673410, Россия, Забайкальский край, Нерчинский район, Приисковый, улица Градова, 14	51,91798	116,6184	Действующая	10-11-2022		47870	1	0,75						0.75 - железный
31	21	Нерчинский муниципальный округ Забайкальского края	33289	Телембинское	673411, Россия, Забайкальский край, Нерчинский район,	51,93587	116,4146	Действующая	28-06-2023		49252	1	1,1						1.1 Евро
32	21	Нерчинский муниципальный округ Забайкальского края	33608	рабочая	673411, Россия, Забайкальский край, Нерчинский район, Бишигино, Рабочая улица,	51,85477	116,4472	Действующая	20-10-2023			1							
33	21	Нерчинский муниципальный округ Забайкальского края	33609	рабочая	673411, Россия, Забайкальский край, Нерчинский район, Бишигино, Рабочая улица,	51,85626	116,45287	Действующая	20-10-2023			1							
34	21	Нерчинский муниципальный округ Забайкальского края	33603	Набережная	673411, Россия, Забайкальский край, Нерчинский район, Набережная улица,	51,85073	116,42305	Действующая	20-10-2023			1							
35	21	Нерчинский муниципальный округ Забайкальского края	31685	Административное здание	673414, Россия, Забайкальский край, Нерчинский район, Алеур,Верхняя,ул,24	52,08009	116,73285	Действующая	04-05-2022		43717						3		0.12 Пакет
36	21	Нерчинский муниципальный округ Забайкальского края	33613	Большой Луг	673426, Россия, Забайкальский край, Нерчинский район, Большой Луг, Неизвестная дорога,	52,41951	116,20264	Действующая	24-10-2023		50048						1		0.12 Пакет
37	21	Нерчинский муниципальный округ Забайкальского края	33614	Большой Луг	673426, Россия, Забайкальский край, Нерчинский район, Большой Луг, Неизвестная дорога,	52,42294	116,20599	Действующая	24-10-2023		50046						1		0.12 Пакет
38	21	Нерчинский муниципальный округ Забайкальского края	33615	Большой Луг	673426, Россия, Забайкальский край, Нерчинский район, Большой Луг, Неизвестная дорога,	52,4209	116,20571	Действующая	24-10-2023		50047						1		0.12 Пакет
39	21	Нерчинский муниципальный округ Забайкальского края	33617	крупянка	673426, Россия, Забайкальский край, Нерчинский район, Зюльзя, Неизвестная дорога,	52,48124	116,17571	Действующая	24-10-2023		50045						1		0.12 Пакет
40	21	Нерчинский муниципальный округ Забайкальского края	29175		673426, Россия, Забайкальский край, Нерчинский район, Крестьянская улица	52,38548	116,22701	Действующая	28-10-2021		43363	1	0,75						0.75 - железный
41	21	Нерчинский муниципальный округ Забайкальского края	33618	крупянка	673426, Россия, Забайкальский край, Нерчинский район, Крупянка, Неизвестная дорога,	52,47669	116,17305	Действующая	24-10-2023		50044						1		0.12 Пакет
42	21	Нерчинский муниципальный округ Забайкальского края	33616	Крупянка	673426, Россия, Забайкальский край, Нерчинский район, Неизвестная дорога,	52,46902	116,17956	Действующая	24-10-2023		50043						1		0.12 Пакет

43	21	Нерчинский муниципальный округ Забайкальского края	33619	Олинск	673426, Россия, Забайкальский край, Нерчинский район, Неизвестная дорога,	52,40685	116,20694	Действующая	24-10-2023		50049						1		0.12 Пакет
44	21	Нерчинский муниципальный округ Забайкальского края	29805	садик	673426, Россия, Забайкальский край, Нерчинский район, Олинск,Погодаева,10улица,	52,39304	116,2145	Действующая	20-12-2021		46595	2	1,1						1.1 Евро
45	21	Нерчинский муниципальный округ Забайкальского края	33127	Авангард,75 Автозаправочная станция г. Нерчинск, ул. Октябрьская, д. 79А	Авангард,75 Автозаправочная станция г. Нерчинск, ул. Октябрьская, д. 79А	51,99859	116,55468	Действующая	23-05-2023		48659	1	0,75						0.75 - железный
46	21	Нерчинский муниципальный округ Забайкальского края	25828	Административное здание Нерчинский район, с.Андронниково ул.Луговая 15	Административное здание Нерчинский район, с.Андронниково ул.Луговая 15	51,72579	116,31211	Инспекция	26-05-2021		33661						1		1.0 Пакет
47	21	Нерчинский муниципальный округ Забайкальского края	25779	Администрация, пгт. Приисковый, ул. Градова, д. 27а	Административное здание Нерчинский район, пгт. Приисковый, ул. Градова, 27 "А"	51,92006	116,6251	Инспекция	25-05-2021		33561	1	1,1						1.1 Евро
48	21	Нерчинский муниципальный округ Забайкальского края	23376	Административное здание, Забайкальский край, Нерчинский р-н, с Пешково, ул Центральная, 37	Административное здание, Забайкальский край, Нерчинский р-н, с Пешково, ул Центральная, 37	51,82193	116,4461	Действующая	23-04-2021		30551						4		1.0 Пакет
49	21	Нерчинский муниципальный округ Забайкальского края	31750	Администрация гп "Нерчинское" мр Нерчинский район, г. Нерчинск, ул. Первомайская, д. 61	Администрация гп "Нерчинское" мр Нерчинский район, г. Нерчинск, ул. Первомайская, д. 61	51,97878	116,5915	Действующая	13-05-2022		43857						1		1.1 Пакет
50	21	Нерчинский муниципальный округ Забайкальского края	17917	Администрация МР "Нерчинский район"ул. Шилова 3	Администрация МР "Нерчинский район"ул. Шилова 3	51,97713	116,58785	Действующая	19-03-2021		24092	2	1,1						1.1 Евро
51	21	Нерчинский муниципальный округ Забайкальского края	23414	Администрация с. Савватеево, ул. Центральная, д. 30	Администрация с. Савватеево, ул. Центральная, д. 30	51,86684	116,50801	Действующая	23-04-2021		30587						1		1.0 Пакет
52	21	Нерчинский муниципальный округ Забайкальского края	15834	Администрация с.п "Верхне Умыкэйское" мун-го р-на ул. Центральная д.8	Администрация с.п "Верхне Умыкэйское" мун-го р-на ул. Центральная д.8	52,1368	116,54405	Действующая	04-02-2021		47396	1	1,1						1.1 Евро
53	21	Нерчинский муниципальный округ Забайкальского края	22568	Администрация с.п "Зареченское" п. Заречный ул.Набережная,9	Администрация с.п "Зареченское" п. Заречный ул.Набережная,9	52,03099	116,51039	Действующая	17-04-2021		42654						1		1.1 Пакет
54	21	Нерчинский муниципальный округ Забайкальского края	19419	Администрация с/п "Зареченское" Административное здание п с.т. Нагорный ул. Октябрьская 17	Администрация с/п "Зареченское" Административное здание п с.т. Нагорный ул. Октябрьская 17	52,01736	116,56252	Действующая	29-03-2021		25580						1		1.1 Пакет
55	21	Нерчинский муниципальный округ Забайкальского края	25713	Администрация с/п "Зареченское" СДК пст. Нагорный Октябрьская 19	Администрация с/п "Зареченское" СДК пст. Нагорный Октябрьская 19	52,01733	116,56192	Действующая	25-05-2021		36671						1		1.1 Пакет
56	21	Нерчинский муниципальный округ Забайкальского края	31321	Администрация сель. поселения "ИЛИМСКОЕ" с. Илим ул. Советская д 26	Администрация сель. поселения "ИЛИМСКОЕ" с. Илим ул. Советская д 26	52,21205	116,03881	Действующая	29-03-2022		43100						1		1.1 Пакет
57	21	Нерчинский муниципальный округ Забайкальского края	23849	Администрация сельского поселения "Знаменское", с. Знаменка, ул. Школьная, д. 5	Администрация сельского поселения "Знаменское", с. Знаменка, ул. Школьная, д. 5	52,17861	116,2898	Действующая	26-04-2021		46283						1		1.1 Пакет
58	21	Нерчинский муниципальный округ Забайкальского края	31682	Администрация сп "Верхнеключевское", с. Верхние Ключи, ул. Нагорная, д. 15	Администрация сп "Верхнеключевское", с. Верхние Ключи, ул. Нагорная, д. 15	51,96276	116,76631	Действующая	04-05-2022		43709						2		0.75 Пакет
59	21	Нерчинский муниципальный округ Забайкальского края	31372	Администрация сп "Зюльзинское" с Зюльзя , пер. Советский 4	Администрация сп "Зюльзинское" с Зюльзя , пер. Советский 4	52,53884	116,21251	Действующая	31-03-2022		43182						1		1.1 Пакет
60	21	Нерчинский муниципальный округ Забайкальского края	30820	Администрация СП "Олеканское". Нерчинский район, с. Олекан, ул. Молодёжная , д. 13А	Администрация СП "Олеканское". Нерчинский район, с. Олекан, ул. Молодёжная , д. 13А	52,36888	116,06715	Действующая	14-02-2022		42000						1		1.1 Пакет
61	21	Нерчинский муниципальный округ Забайкальского края	31429	Администрация сп "Олинское", с. Олинск, ул. Рабочая. д. 7	Администрация сп "Олинское", с. Олинск, ул. Рабочая. д. 7	52,39352	116,21226	Действующая	04-04-2022		43248						1		1.1 Пакет
62	21	Нерчинский муниципальный округ Забайкальского края	5883	АЗС №22 ул. Первомайская, Нерчинск	АЗС №22 ул. Первомайская, Нерчинск	51,98912	116,57189	Действующая	01-09-2020		9228	2	0,75						0.75 - железный
63	21	Нерчинский муниципальный округ Забайкальского края	32601	АО Втормед ул. Погодаева 183А г. Нерчинск	АО Втормед ул. Погодаева 183А г. Нерчинск	51,99295	116,56582	Действующая	23-01-2023		46551	1	1,1						1.1 Евро
64	21	Нерчинский муниципальный округ Забайкальского края	32895	АО Забтэк Котельные Красноармейская 96а	АО Забтэк Котельные Красноармейская 96а	51,98733	116,58762	Действующая	25-04-2023		48052						1		1.0 Пакет
65	21	Нерчинский муниципальный округ Забайкальского края	15494	МУП Аптека №26, Нерчинский р-н, Нерчинск г, Шилова ул, дом 6	Аптека №26, Нерчинский р-н, Нерчинск г, Шилова ул, дом 6	51,97603	116,58683	Действующая	28-01-2021		20644						3		0.75 Пакет
66	21	Нерчинский муниципальный округ Забайкальского края	20742	Бурятский филиал ПАО Ростелеком ул. Советская 57	Бурятский филиал ПАО Ростелеком ул. Советская 57	51,97281	116,59014	Действующая	06-04-2021		41304	1	1,1						1.1 Евро
67	21	Нерчинский муниципальный округ Забайкальского края	13253	Вокзальная ул., 15, Приисковый,	Вокзальная ул., 15, Приисковый, Забайкальский край, Россия, 673410	51,91845	116,61606	Действующая	02-12-2020		17889						1		0.12 Пакет
68	21	Нерчинский муниципальный округ Забайкальского края	13261	Вокзальная ул., 23, Приисковый	Вокзальная ул., 23, Приисковый, Забайкальский край, Россия, 673410	51,91912	116,61885	Действующая	02-12-2020		17896						1		0.12 Пакет
69	21	Нерчинский муниципальный округ Забайкальского края	2627	Воскресенский собор, ул. Погодаева, 85, Нерчинск	Воскресенский собор, ул. Погодаева, 85, Нерчинск	51,97892	116,58916	Действующая	21-08-2020		4814	1	1,1						1.1 Евро
70	21	Нерчинский муниципальный округ Забайкальского края	17742	г. Нерчинск, Детский сад №8 Рабочая улица, 37	г. Нерчинск, Детский сад №8 Рабочая улица, 37	51,95986	116,58587	Действующая	15-03-2021		36409	1	1,1						1.1 Евро

71	21	Нерчинский муниципальный округ Забайкальского края	16657	ГАУК "Забайкальская государственная кинокомпания" Советская 79	ГАУК "Забайкальская государственная кинокомпания" Советская 79	51,97693	116,58688	Действующая	16-02-2021		36086	1	1,1						1.1 Евро
72	21	Нерчинский муниципальный округ Забайкальского края	25704	ГКУ КЦСЗН, ул. Шилова, д. 18 г Нерчинск	ГКУ КЦСЗН, ул. Шилова, д. 18 г Нерчинск	51,97749	116,59073	Действующая	25-05-2021		33489						2		1.0 Пакет
73	21	Нерчинский муниципальный округ Забайкальского края	29811	Главное управление МЧС. Админ. здание г. Нерчинск ул. Советская д 52.	Главное управление МЧС. Админ. здание г. Нерчинск ул. Советская д 52.	51,97891	116,5833	Действующая	20-12-2021		42787	1	0,75						0.75 - железный
74	21	Нерчинский муниципальный округ Забайкальского края	25272	ГПОУ "Нерчинский Аграрный Техникум" ул. Студгородок д №1	ГПОУ "Нерчинский Аграрный Техникум" ул. Студгородок д №1	51,96981	116,60447	Действующая	19-05-2021		32979						1		0.75 Пакет
75	21	Нерчинский муниципальный округ Забайкальского края	2634	ГУСО Нерчинский " Гарант , "ДИПИ ул. Первомайская 2 ""А""	ГУСО Нерчинский " Гарант , "ДИПИ ул. Первомайская 2 ""А""	51,97039	116,59763	Действующая	21-08-2020		4823	1	1,1						1.1 Евро
76	21	Нерчинский муниципальный округ Забайкальского края	32893	МБДОУ Детский сад, ул. Нерчинская 10, Нерчинский р-н, пгт Приисковый.	д 10, ул Нерчинская, пгт Приисковый, Забайкальский край, Нерчинский р-н	51,9206	116,62027	Действующая	25-04-2023		48049	1	0,75						0.75 - железный
77	21	Нерчинский муниципальный округ Забайкальского края	31674	Магазин, с. Калинино, ул. Калинина, д. 20а	д 20а, ул Калинина, село Калинино, Забайкальский край, Нерчинский р-н	51,90281	116,65872	Действующая	29-04-2022		43689						3		1.0 Пакет
78	21	Нерчинский муниципальный округ Забайкальского края	31436	МБДОУ с. Нижние Ключи, ул. Центральная, д. 47	д 47, ул Центральная, село Нижние Ключи, Забайкальский край, Нерчинский р-н	51,98307	116,82371	Действующая	05-04-2022		43261						1		1.1 Пакет
79	21	Нерчинский муниципальный округ Забайкальского края	24247	Мировые судьи Судебный участок №21, №56, г. Нерчинск, ул. Шилова, д. 18	д. 18, ул. Шилова, г. Нерчинск, Мировые судьи Судебный участок №21, №56	51,97749	116,59072	Действующая	29-04-2021		41309	1	1,1						1.1 Евро
80	21	Нерчинский муниципальный округ Забайкальского края	7779	Детская школа искусств ул. Ярославского, 22, Нерчинск	Детская школа искусств ул. Ярославского, 22, Нерчинск	51,97484	116,58581	Действующая	14-09-2020		11846	1	1,1						1.1 Евро
81	21	Нерчинский муниципальный округ Забайкальского края	7780	Детская Школа Искуств ул. Ярославского, 12, Нерчинск	Детская Школа Искуств ул. Ярославского, 12, Нерчинск	51,97344	116,58663	Действующая	14-09-2020		11847	1	1,1						1.1 Евро
82	21	Нерчинский муниципальный округ Забайкальского края	7798	детский сад №16, Красноармейская ул., 89А, Нерчинск	детский сад №16, Красноармейская ул., 89А, Нерчинск	51,98519	116,58517	Действующая	15-09-2020		12545	1	1,1						1.1 Евро
83	21	Нерчинский муниципальный округ Забайкальского края	33722	детский сад № 10 г. Нерчинска ул. Первомайская, д. 86	детский сад № 10 г. Нерчинска ул. Первомайская, д. 86	51,98226	116,58543	Действующая	21-11-2023		50233	1	1,1						1.1 Евро
84	21	Нерчинский муниципальный округ Забайкальского края	32600	Детский сад с. Савватеево ул. Новая 4	Детский сад с. Савватеево ул. Новая 4	51,86772	116,50505	Действующая	23-01-2023		46520						1		1.1 Пакет
85	21	Нерчинский муниципальный округ Забайкальского края	32844	Детский сад, Нерчинский р-н, с Пешково, ул Центральная, 37	Детский сад, Нерчинский р-н, с Пешково, ул Центральная, 37	51,82213	116,44615	Действующая	21-04-2023		47979						1		1.1 Пакет
86	21	Нерчинский муниципальный округ Забайкальского края	29806	Детский сад, Забайкальский край, Нерчинский р-н, с Илим, ул Советская, 24	Детский сад, Забайкальский край, Нерчинский р-н, с Илим, ул Советская, 24	52,21152	116,03693	Действующая	20-12-2021		41245	1	1,1						1.1 Евро
87	21	Нерчинский муниципальный округ Забайкальского края	23354	Детский сад, с. Знаменка, ул. Школьная, д. 11	Детский сад, с. Знаменка, ул. Школьная, д. 11	52,17758	116,29051	Действующая	23-04-2021		30451	1	1,1						1.1 Евро
88	21	Нерчинский муниципальный округ Забайкальского края	23821	Дом Культуры г. Нерчинск ул. Достовалова 3	Дом Культуры г. Нерчинск ул. Достовалова 3	51,9782	116,58388	Действующая	26-04-2021		31136	1	0,75						0.75 - железный
89	21	Нерчинский муниципальный округ Забайкальского края	27314	Дом культуры, с. Нижние Ключи, ул. Советская, д. 7	Дом культуры, с. Нижние Ключи, ул. Советская, д. 7	51,99132	116,81411	Действующая	23-06-2021		43378						1		1.1 Пакет
90	21	Нерчинский муниципальный округ Забайкальского края	33033	ДОЦ Детского творчества ул. первомайского 82 г . Нерчинск	ДОЦ Детского творчества ул. первомайского 82 г . Нерчинск	51,98209	116,58693	Действующая	16-05-2023		48428	1	1,1						1.1 Евро
91	21	Нерчинский муниципальный округ Забайкальского края	28741	ДПКС , Табельная №11 ст. Приисковая	ДПКС , Табельная №11 ст. Приисковая	51,91808	116,61886	Действующая	24-08-2021		38356	2	1,1						1.1 Евро
92	21	Нерчинский муниципальный округ Забайкальского края	32587	ДЮСШ Спортивная Школа ул. Красноармейская 102. г. Нерчинск	ДЮСШ Спортивная Школа ул. Красноармейская 102. г. Нерчинск	51,98617	116,58754	Действующая	17-01-2023		38118	1	1,1						1.1 Евро
93	21	Нерчинский муниципальный округ Забайкальского края	28743	Пост ЭЦ Вокзал г. Нерчинск	Забайкальский край, г Нерчинск, ул Советская, д 126	51,98594	116,57189	Действующая	24-08-2021		38358	1	0,75						0.75 - железный
94	21	Нерчинский муниципальный округ Забайкальского края	28853	ИП Грибенко Е.А. (магазин) г.Нерчинск ул.Советская 75	Забайкальский край, г Нерчинск, ул Советская, д 75	51,97576	116,58778	Действующая	06-09-2021		38600						1		1.1 Пакет
95	21	Нерчинский муниципальный округ Забайкальского края	29171	олекан молодежная	Забайкальский край, Нерчинский р-н, село Олекан, ул Молодежная	52,36883	116,06815	Действующая	28-10-2021		42505						1		1.5 Пакет
96	21	Нерчинский муниципальный округ Забайкальского края	24502	ИП Родионова Илона Эдуардовна	Забайкальский край, Россия, Нерчинск, 84В, Октябрьская улица	51,98555	116,56428	Действующая	05-05-2021		32128						1		1.1 Пакет
97	21	Нерчинский муниципальный округ Забайкальского края	32309	Забайкальское УГМС ФГБУ ул. Октябрьская 33, г. Нерчинск	Забайкальское УГМС ФГБУ ул. Октябрьская 33, г. Нерчинск	52,00535	116,54387	Действующая	11-10-2022		49087						1		1.0 Пакет
98	21	Нерчинский муниципальный округ Забайкальского края	25922	Здание детского сада № 6 г.Нерчинск ул.294 Миноментного полка 2	Здание детского сада № 6 г.Нерчинск ул.294 Миноментного полка 2	51,97892	116,57678	Действующая	27-05-2021		33784	1	1,1						1.1 Евро

99	21	Нерчинский муниципальный округ Забайкальского края	25784	Здание школы МБОУ ООШ Нерчинский район с.Савватеево ул.Центральная 32	Здание школы МБОУ ООШ Нерчинский район с.Савватеево ул.Центральная 32	51,86776	116,50749	Действующая	25-05-2021		33572	1	1,1						1.1 Евро
100	21	Нерчинский муниципальный округ Забайкальского края	24411	ИК-1 , г. Нерчинск, ул. Шилкинская,2	ИК-1 , г. Нерчинск, ул. Шилкинская,2	51,95615	116,57871	Действующая	04-05-2021		46689						3		1.0 Пакет
101	21	Нерчинский муниципальный округ Забайкальского края	26225	ИП Аниципирова, г. Нерчинск, (Хлебопекарня) ул. Погодаева, д. 12б	ИП Аниципирова, г. Нерчинск, (Хлебопекарня) ул. Погодаева, д. 12б	51,96894	116,59562	Действующая	04-06-2021		48411	1	0,75						0.75 - железный
102	21	Нерчинский муниципальный округ Забайкальского края	33324	ИП Бочкарева Екатерина Викторовна "Мир Печати " г Нерчинск, ул Шилова, д. 7, помещ. 2	ИП Бочкарева Екатерина Викторовна "Мир Печати " г Нерчинск, ул Шилова, д. 7, помещ. 2	51,97751	116,5896	Инспекция	12-07-2023		49335						1		0.12 Пакет
103	21	Нерчинский муниципальный округ Забайкальского края	28910	ИП Бублий ул. Береговая 66	ИП Бублий ул. Береговая 66	51,98482	116,55496	Действующая	16-09-2021		38741	1	1,1						1.1 Евро
104	21	Нерчинский муниципальный округ Забайкальского края	32829	ИП Бутина Ольга Владимировна ул. Советская 42 г. Нерчинск	ИП Бутина Ольга Владимировна ул. Советская 42 г. Нерчинск	51,97512	116,5878	Действующая	17-04-2023		47912						1		1.5 Пакет
105	21	Нерчинский муниципальный округ Забайкальского края	26201	ИП Графов С.В., ул. Молодежная, д. 2	ИП Графов С.В., ул. Молодежная, д. 2	51,98808	116,81893	Действующая	04-06-2021		34256						1		0.12 Пакет
106	21	Нерчинский муниципальный округ Забайкальского края	32830	ИП Графова Н.В ТД "САША" ул. Советская д 46.	ИП Графова Н.В ТД "САША" ул. Советская д 46.	51,97538	116,58757	Действующая	17-04-2023		47915						2		5.0 Пакет
107	21	Нерчинский муниципальный округ Забайкальского края	26297	ИП Дедюхин Ю.Н. трасса Нерчинск-Шоноктуй 200 метров от моста через р. Нерча	ИП Дедюхин Ю.Н. трасса Нерчинск-Шоноктуй 200 метров от моста через р. Нерча	51,98088	116,52909	Действующая	07-06-2021		34408	1	0,75						0.75 - железный
108	21	Нерчинский муниципальный округ Забайкальского края	26213	ИП Дедюхина Лидия М-н Сюрприз ул. Космонавтов 1 , г. Нерчинск (было ИП Грибенко Т.И.)	ИП Дедюхина Лидия М-н Сюрприз ул. Космонавтов 1 , г. Нерчинск (было ИП Грибенко Т.И.)	51,99109	116,52278	Действующая	04-06-2021		34270						1		1.5 Пакет
109	21	Нерчинский муниципальный округ Забайкальского края	32651	ИП Деревцова Л.В м-н Корзинка ул. Первомайская 57 пом 3	ИП Деревцова Л.В м-н Корзинка ул. Первомайская 57 пом 3	51,97799	116,59233	Действующая	20-02-2023		47003	1	1,1						1.1 Евро
110	21	Нерчинский муниципальный округ Забайкальского края	32286	ИП Джабиева Арзу Мирзабала Кызы (Магазин Маякул. Погодаева 52, стр.1 г. Нерчиск)	ИП Джабиева Арзу Мирзабала Кызы (Магазин Маякул. Погодаева 52, стр.1 г. Нерчиск)	51,97693	116,58917	Действующая	26-09-2022		45682	1	1,1						1.1 Евро
111	21	Нерчинский муниципальный округ Забайкальского края	32264	ИП Джавадов (Каспий) ул. Дорожная 4 стр 4	ИП Джавадов (Каспий) ул. Дорожная 4 стр 4	51,99094	116,52112	Действующая	19-09-2022		45663	2	1,1						1.1 Евро
112	21	Нерчинский муниципальный округ Забайкальского края	26188	ИП Днепровская Вера Владимировна с. Верхний Умыкэй ул. Центральная 25, стр. 2	ИП Днепровская Вера Владимировна с. Верхний Умыкэй ул. Центральная 25, стр. 2	52,14138	116,54327	Действующая	04-06-2021		34228						2		1.1 Пакет
113	21	Нерчинский муниципальный округ Забайкальского края	26309	ИП Домашенкина З.Г. Магазин, г.Нерчинск ул. Советская, 83	ИП Домашенкина З.Г. Магазин, г.Нерчинск ул. Советская, 83	51,97928	116,5834	Действующая	07-06-2021		34436						2		1.5 Пакет
114	21	Нерчинский муниципальный округ Забайкальского края	25037	ИП Дунаева Е.В Магазин "Перекресток", пгт. Приисковый, ул. Градова, д. 3А	ИП Дунаева Е.В Магазин "Перекресток", пгт. Приисковый, ул. Градова, д. 3А	51,91815	116,61765	Действующая	12-05-2021		32680						1		1.1 Пакет
115	21	Нерчинский муниципальный округ Забайкальского края	25033	ИП Дунаева Е.В. (М- Перекресток) ул. Достовалова д 37, г. Нерчинск	ИП Дунаева Е.В. (М- Перекресток) ул. Достовалова д 37, г. Нерчинск	51,98216	116,59072	Действующая	12-05-2021		32675						1		1.1 Пакет
116	21	Нерчинский муниципальный округ Забайкальского края	25022	ИП Дунаева Е.В. Хлебопекарня ул. Береговая 66, г. Нерчинск	ИП Дунаева Е.В. Хлебопекарня ул. Береговая 66, г. Нерчинск	51,98375	116,55639	Инспекция	12-05-2021		32661						1		1.1 Пакет
117	21	Нерчинский муниципальный округ Забайкальского края	26222	ИП Золотарев В.Е. Октябрьская 67Б М-н АвтоЗапчастей	ИП Золотарев В.Е. Октябрьская 67Б М-н АвтоЗапчастей	51,98718	116,56142	Действующая	04-06-2021		34304	1	1,1						1.1 Евро
118	21	Нерчинский муниципальный округ Забайкальского края	32574	ИП Золотуева Т.Д ул. Шилова д.10 г. Нерчинск	ИП Золотуева Т.Д ул. Шилова д.10 г. Нерчинск	51,97601	116,58823	Действующая	27-12-2022		46408	1	1,1						1.1 Евро
119	21	Нерчинский муниципальный округ Забайкальского края	33183	ИП Иванов (Супермаркет "Prodmix")+ Пятерочка ООО Агроторг г. Нерчинск, ул.Советская, д. 73А	ИП Иванов (Супермаркет "Prodmix")+ Пятерочка ООО Агроторг г. Нерчинск, ул.Советская, д. 73А	51,97551	116,58802	Действующая	24-05-2023		48747	2	1,1						1.1 Евро
120	21	Нерчинский муниципальный округ Забайкальского края	26224	ИП Иванов Эдуард Юрьевич База "Prodmix" г. Нерчинск, ул. Погадаева, д. 185, стр. 2	ИП Иванов Эдуард Юрьевич База "Prodmix" г. Нерчинск, ул. Погадаева, д. 185, стр. 2	51,99352	116,56319	Действующая	04-06-2021		48402	1	1,1						1.1 Евро
121	21	Нерчинский муниципальный округ Забайкальского края	13649	ИП Костик Зоя Ефставьевна м-н Мир Инструмента "Штурм"Октябрьская 123А	ИП Костик Зоя Ефставьевна м-н Мир Инструмента "Штурм"Октябрьская 123А	51,99142	116,55855	Действующая	08-12-2020		18485						1		1.0 Пакет
122	21	Нерчинский муниципальный округ Забайкальского края	26214	ИП Кочнева Л.А.,м-н "Журавли" ул. Журавлева, д. 37, г. Нерчинск	ИП Кочнева Л.А.,м-н "Журавли" ул. Журавлева, д. 37, г. Нерчинск	51,98494	116,57585	Действующая	04-06-2021		34279						3		0.12 Пакет
123	21	Нерчинский муниципальный округ Забайкальского края	32832	ИП Мальцев Магазин "Здесь" ул. Первомайская 103, Нерчинск	ИП Мальцев Магазин "Здесь" ул. Первомайская 103, Нерчинск	51,98315	116,58579	Действующая	17-04-2023		47924	1	1,1						1.1 Евро
124	21	Нерчинский муниципальный округ Забайкальского края	26305	ИП Мамедов Э.М. Красноармейская 108А, Нерчинск	ИП Мамедов Э.М. Красноармейская 108А, Нерчинск	51,98654	116,58969	Действующая	07-06-2021		36723	1	1,1						1.1 Евро
125	21	Нерчинский муниципальный округ Забайкальского края	26302	ИП Морозов А.А. ул. Декабристов 7, г. Нерчинск	ИП Морозов А.А. ул. Декабристов 7, г. Нерчинск	51,95557	116,58528	Действующая	07-06-2021		34418	1	1,1						1.1 Евро
126	21	Нерчинский муниципальный округ Забайкальского края	31322	ИП Назаров Р.Н м-н " Овощи- Фрукты" ул. Советская 26	ИП Назаров Р.Н м-н " Овощи- Фрукты" ул. Советская 26	51,97292	116,5897	Действующая	29-03-2022		43101						1		1.1 Пакет

127	21	Нерчинский муниципальный округ Забайкальского края	32002	ИП Парвизи Т.г. Нерчинск, ул. Октябрьская. 67А, стр. 5 2)Магазин "ДНС" г. Нерчинск, ул. Октябрьская, д. 67А	ИП Парвизи Т.г. Нерчинск, ул. Октябрьская. 67А, стр. 5 2)Магазин "ДНС" г. Нерчинск, ул. Октябрьская, д. 67А	51,98839	116,55847	Действующая	21-06-2022		44483	2	1,1						1.1 Евро
128	21	Нерчинский муниципальный округ Забайкальского края	32887	ИП Парвизи Махмадмурод Октябрьская 67А	ИП Парвизи Махмадмурод Октябрьская 67А	51,98768	116,56023	Действующая	25-04-2023		48310	1	1,1						1.1 Евро
129	21	Нерчинский муниципальный округ Забайкальского края	2624	ИП Погосов В Ю ул. 294-го Минометного полка, 38, Нерчинск	ИП Погосов В Ю ул. 294-го Минометного полка, 38, Нерчинск	51,98256	116,58397	Действующая	21-08-2020		4812	1	1,1						1.1 Евро
130	21	Нерчинский муниципальный округ Забайкальского края	20003	ИП Саргсян Рудик Завенович Оптовый Склад Красноармейская 126	ИП Саргсян Рудик Завенович Оптовый Склад Красноармейская 126	51,98822	116,5827	Действующая	01-04-2021		26157	2	0,75						0.75 - железный
131	21	Нерчинский муниципальный округ Забайкальского края	19855	ИП Тимофееев Г.В АЗС №5 г. Нерчинск, ул. Октябрьская, 77Б	ИП Тимофееев Г.В АЗС №5 г. Нерчинск, ул. Октябрьская, 77Б	51,99566	116,55485	Действующая	01-04-2021		26103	2	0,75						0.75 - железный
132	21	Нерчинский муниципальный округ Забайкальского края	26196	ИП Фатьянкина Т.И., ул. Вокзальная, д. 4а птг. Приисковый.	ИП Фатьянкина Т.И., ул. Вокзальная, д. 4а птг. Приисковый.	51,91916	116,62053	Действующая	04-06-2021		34244						2		1.1 Пакет
133	21	Нерчинский муниципальный округ Забайкальского края	26231	ИП Филинов А.Л., ул. Погодаева, д. 61, стр. 1	ИП Филинов А.Л., ул. Погодаева, д. 61, стр. 1	51,97529	116,59155	Действующая	04-06-2021		43176	1	1,1						1.1 Евро
134	21	Нерчинский муниципальный округ Забайкальского края	27607	ИП Фоменко О.Ю Кафе-кулинария "Русская Душа" Нерчинск, ул. Красноармейская, 41	ИП Фоменко О.Ю Кафе-кулинария "Русская Душа" Нерчинск, ул. Красноармейская, 41	51,9864	116,58696	Действующая	01-07-2021		36681			1					8.0 Бункер
135	21	Нерчинский муниципальный округ Забайкальского края	34064	ИП Щагдарова ул. Красноармейская, д. 96, стр. 2, магазин "Абсолют" г. Нерчинск	ИП Щагдарова ул. Красноармейская, д. 96, стр. 2, магазин "Абсолют" г. Нерчинск	51,9855	116,59016	Действующая	15-05-2024		51270						1		1.1 Пакет
136	21	Нерчинский муниципальный округ Забайкальского края	30337	КГСАУ "Забайкаллесхоз"Нерчинский район, г. Нерчинск, ул. Красноармейская, 46	КГСАУ "Забайкаллесхоз"Нерчинский район, г. Нерчинск, ул. Красноармейская, 46	51,97828	116,59551	Действующая	25-01-2022		48825						1		1.1 Пакет
137	21	Нерчинский муниципальный округ Забайкальского края	7726	Космонавтов ул., 23, Нерчинск, Забайкальский край	Космонавтов ул., 23, Нерчинск, Забайкальский край, Россия, 673400	51,9905	116,52779	Действующая	11-09-2020		11766						1		0.12 Пакет
138	21	Нерчинский муниципальный округ Забайкальского края	26312	Крестьянское хозяйство ул.Пушкинская д. 78	Крестьянское хозяйство "ЭЛИРОН" ул.Пушкинская д. 78	51,98535	116,56065	Действующая	07-06-2021		36718	1	1,1						1.1 Евро
139	21	Нерчинский муниципальный округ Забайкальского края	31575	Магазин "Туран", г. Нерчинск, 294 Минометного полка, д. 49, кв. 1	Магазин "Туран", г. Нерчинск, 294 Минометного полка, д. 49, кв. 1	51,98491	116,58598	Действующая	22-04-2022		43498	1	1,1						1.1 Евро
140	21	Нерчинский муниципальный округ Забайкальского края	26117	МБДОУ Д/С №7 г. Нерчинск, ул. декабристов, д. 5, пом. 9	МБДОУ Д/С №7 г. Нерчинск, ул. декабристов, д. 5, пом. 9	51,9551	116,5834	Действующая	03-06-2021		34098	1	1,1						1.1 Евро
141	21	Нерчинский муниципальный округ Забайкальского края	31438	МБДОУ Детский сад с. Зюльзя, ул. Погодаева, д. 12	МБДОУ Детский сад с. Зюльзя, ул. Погодаева, д. 12	52,52985	116,20737	Действующая	05-04-2022		47175						1		1.1 Пакет
142	21	Нерчинский муниципальный округ Забайкальского края	15560	МБДОУ ДЕТСКИЙ САД С.КАЛИНИНО ул. Сергина ,6	МБДОУ ДЕТСКИЙ САД С.КАЛИНИНО ул. Сергина ,6	51,89806	116,65659	Действующая	01-02-2021		20736	1	1,1						1.1 Евро
143	21	Нерчинский муниципальный округ Забайкальского края	32892	МБДОУ Детский сад, пер Путейский, 6, Нерчинский р-н, пгт Приисковый.	МБДОУ Детский сад, пер Путейский, 6, Нерчинский р-н, пгт Приисковый.	51,92017	116,6189	Действующая	25-04-2023		48048	1	1,1						1.1 Евро
144	21	Нерчинский муниципальный округ Забайкальского края	31686	МБДОУ ДС №4 г. Нерчинск, ул. Орджоникидзе, д. 61	МБДОУ ДС №4 г. Нерчинск, ул. Орджоникидзе, д. 61	51,96665	116,591	Действующая	04-05-2022		43719						1		1.1 Пакет
145	21	Нерчинский муниципальный округ Забайкальского края	31435	МБДОУ Дс с. Верхние ключи, с. Верхние ключи, ул. Нагорная, д. 17 Нерчинский район	МБДОУ Дс с. Верхние ключи, с. Верхние ключи, ул. Нагорная, д. 17 Нерчинский район	51,96316	116,76575	Действующая	05-04-2022		43260	1	1,1						1.1 Евро
146	21	Нерчинский муниципальный округ Забайкальского края	23799	МБДОУ ЦРР Детский сад №12 г. Нерчинска, ул. Советская, д. 71А	МБДОУ ЦРР Детский сад №12 г. Нерчинска, ул. Советская, д. 71А	51,97504	116,58934	Действующая	26-04-2021		31116	2	0,75						0.75 - железный
147	21	Нерчинский муниципальный округ Забайкальского края	32661	МБОУ Детский сад п.с.т. Нагорный , ул Октябрьская, 1	МБОУ Детский сад п.с.т. Нагорный , ул Октябрьская, 1	52,01697	116,56405	Действующая	28-02-2023		47101						1		1.1 Пакет
148	21	Нерчинский муниципальный округ Забайкальского края	26218	МБОУ начальная общеобразовательная школа с. Березово ул. Центральная 9	МБОУ начальная общеобразовательная школа с. Березово ул. Центральная 9	52,15704	116,44964	Действующая	04-06-2021		42641						1		1.1 Пакет
149	21	Нерчинский муниципальный округ Забайкальского края	26015	МБОУ НОШ Нерчинский район с.Верхние ключи ул.Школьная 10	МБОУ НОШ Нерчинский район с.Верхние ключи ул.Школьная 10	51,96142	116,76608	Действующая	31-05-2021		42434	1	1,1						1.1 Евро
150	21	Нерчинский муниципальный округ Забайкальского края	25774	МБОУ НОШ с. Кангил Нерчинский район, ул.Школьная д.2	МБОУ НОШ с. Кангил Нерчинский район, ул.Школьная д.2	52,24318	116,33329	Действующая	25-05-2021		33553						1		1.1 Пакет
151	21	Нерчинский муниципальный округ Забайкальского края	23823	МБОУ НОШ Школа с. Верхний Умыкэй, ул. Центральная, д. 13	МБОУ НОШ Школа с. Верхний Умыкэй, ул. Центральная, д. 13	52,13764	116,54302	Действующая	26-04-2021		36670						1		1.1 Пакет
152	21	Нерчинский муниципальный округ Забайкальского края	26221	МБОУ ООШ № 2 г.Нерчинск ул.Пушкинская д.26	МБОУ ООШ № 2 г.Нерчинск ул.Пушкинская д.26	51,98053	116,56861	Действующая	04-06-2021		34303	1	1,1						1.1 Евро
153	21	Нерчинский муниципальный округ Забайкальского края	26223	МБОУ ООШ №2 г. Нерчинск ул.Береговая дом 69	МБОУ ООШ №2 г. Нерчинск ул.Береговая дом 69	51,9847	116,55254	Инспекция	04-06-2021		34307	1	1,1						1.1 Евро
154	21	Нерчинский муниципальный округ Забайкальского края	31611	МБОУ ООШ с. Зюльзикан ул Советская 25	МБОУ ООШ с. Зюльзикан ул Советская 25	52,67193	116,28637	Действующая	24-04-2022		43679	1	1,1						1.1 Евро

155	21	Нерчинский муниципальный округ Забайкальского края	25909	МБОУ СОШ п.с.т. Заречный ул.Набережная 6	МБОУ СОШ п.с.т. Заречный ул.Набережная 6	52,03106	116,50673	Действующая	27-05-2021		33765	1	1,1						1.1 Евро
156	21	Нерчинский муниципальный округ Забайкальского края	19415	МБОУ СОШ Школа, п Нагорный, пер Школьный, 1	МБОУ СОШ Школа, п Нагорный, пер Школьный, 1	52,0175	116,56021	Действующая	29-03-2021		31972	1	1,1						1.1 Евро
157	21	Нерчинский муниципальный округ Забайкальского края	16688	МБОУ СОШ пгт. Приисковый ул. Школьная 7 Нерчинский район	МБОУ СОШ пгт. Приисковый ул. Школьная 7	51,92484	116,61851	Действующая	16-02-2021		31320	1	1,1						1.1 Евро
158	21	Нерчинский муниципальный округ Забайкальского края	31411	МБОУ СОШ с. Зюльзя, с. Зюльзя, ул. Погодаева, д. 6	МБОУ СОШ с. Зюльзя, с. Зюльзя, ул. Погодаева, д. 6	52,53197	116,20576	Действующая	01-04-2022		47102	2	1,1						1.1 Евро
159	21	Нерчинский муниципальный округ Забайкальского края	31687	МБОУ СОШ с. Илим, ул. Центральная, д. 37 Нерчинский р-н	МБОУ СОШ с. Илим, ул. Центральная, д. 37 Нерчинский р-н	52,21255	116,04451	Действующая	04-05-2022		43730	1	1,1						1.1 Евро
160	21	Нерчинский муниципальный округ Забайкальского края	25719	МБОУ СОШ с. Нижние ключи Нерчинский район с. Нижние Ключи ул. Школьная 1	МБОУ СОШ с. Нижние ключи Нерчинский район с. Нижние Ключи ул. Школьная 1	51,99288	116,81592	Действующая	25-05-2021		33520	1	1,1						1.1 Евро
161	21	Нерчинский муниципальный округ Забайкальского края	29808	МБОУ СОШ С. ОЛИНСК ул. Рабочая,5 . Нерчинский район	МБОУ СОШ С. ОЛИНСК ул. Рабочая,5 . Нерчинский район	52,39266	116,20518	Действующая	20-12-2021		42648	1	0,75						0.75 - железный
162	21	Нерчинский муниципальный округ Забайкальского края	25773	МБОУ СОШ с. Пешково , Нерчинский район с. Пешково ул. Центральная д.31	МБОУ СОШ с. Пешково , Нерчинский район с. Пешково ул. Центральная д.31	51,82312	116,44774	Действующая	25-05-2021		33552	1	1,1						1.1 Евро
163	21	Нерчинский муниципальный округ Забайкальского края	27364	МБОУ СОШ Школа, Нерчинский р-н, с. Волочаевка, Школьная д. 3	МБОУ СОШ Школа, Нерчинский р-н, с. Волочаевка, Школьная д. 3	51,73014	116,31611	Действующая	23-06-2021		36304	1	1,1						1.1 Евро
164	21	Нерчинский муниципальный округ Забайкальского края	29810	МБОУ Школа с. Олекан ул. Школьная д. 1-А	МБОУ Школа с. Олекан ул. Школьная д. 1-А	52,37017	116,06558	Действующая	20-12-2021		42375	1	1,1						1.1 Евро
165	21	Нерчинский муниципальный округ Забайкальского края	7782	МБОУ"Средняя общеобразовательная школа №1, ул. Тетерина-Петрова, 3	МБОУ"Средняя общеобразовательная школа №1, ул. Тетерина-Петрова, 3	51,95697	116,5859	Действующая	15-09-2020		11855	1	1,1						1.1 Евро
166	21	Нерчинский муниципальный округ Забайкальского края	25914	МБУ ДО ЦДТ Г. НЕРЧИНСКА Лагерь "Солнечный" с. Заречное	МБУ ДО ЦДТ Г. НЕРЧИНСКА Лагерь "Солнечный" с. Заречное	52,02632	116,4766	Действующая	27-05-2021		36719	2	0,75						0.75 - железный
167	21	Нерчинский муниципальный округ Забайкальского края	2394	МКД Первомайская ул., 83, Нерчинск	МКД Первомайская ул., 83, Нерчинск	51,98052	116,59061	Действующая	21-08-2020		4503	2	1,1						1.1 Евро
168	21	Нерчинский муниципальный округ Забайкальского края	2520	МКД, Авиационная ул., 5, Нерчинск	МКД Авиационная ул., 5 Нерчинск,	51,9844	116,55891	Действующая	21-08-2020		11621	3	1,1						1.1 Евро
169	21	Нерчинский муниципальный округ Забайкальского края	33745	мкд Погодаева 83	мкд Погодаева 83	51,97938	116,58786	Действующая	01-12-2023		50283	1	1,1						1.1 Евро
170	21	Нерчинский муниципальный округ Забайкальского края	33746	мкд Погодаева 83-81	мкд Погодаева 83-81	51,97849	116,58949	Действующая	01-12-2023		50284	1	1,1						1.1 Евро
171	21	Нерчинский муниципальный округ Забайкальского края	7644	МКД Сибирская ул, 12, Нерчинск, Забайкальский край	МКД Сибирская ул, 12, Нерчинск, Забайкальский край	51,9766	116,59888	Действующая	10-09-2020		11680	3	1,1						1.1 Евро
172	21	Нерчинский муниципальный округ Забайкальского края	2602	МКД Советская ул., 71 Нерчинск	МКД Советская ул., 71 Нерчинск	51,97509	116,58848	Действующая	21-08-2020		4785	1	1,1						1.1 Евро
173	21	Нерчинский муниципальный округ Забайкальского края	2470	МКД ул. Декабристов, 3, (ИП Волчек, ИП Графова) Нерчинск	МКД ул. Декабристов, 3, (ИП Волчек, ИП Графова) Нерчинск	51,95442	116,58416	Действующая	21-08-2020		4600	2	1,1						1.1 Евро
174	21	Нерчинский муниципальный округ Забайкальского края	7747	МКД ул. Декабристов, 7,(ИП Ковалева; Отдел. связи Почта) Нерчинск	МКД ул. Декабристов, 7,(ИП Ковалева; Отдел. связи Почта) Нерчинск	51,95578	116,58672	Действующая	11-09-2020		11794	4	1,1						1.1 Евро
175	21	Нерчинский муниципальный округ Забайкальского края	2507	МКД, Дорожная ул., 6, Нерчинск	МКД, Дорожная ул., 6, Нерчинск	51,99021	116,5223	Действующая	21-08-2020		4653	4	1,1						1.1 Евро
176	21	Нерчинский муниципальный округ Забайкальского края	2532	МКД, Красноармейская ул., 82, Нерчинск,	МКД, Красноармейская ул., 82, Нерчинск,	51,98891	116,58697	Действующая	21-08-2020		11625	9	1,1						1.1 Евро
177	21	Нерчинский муниципальный округ Забайкальского края	2647	МКД, Красноармейская ул., 92, Нерчинск	МКД, Красноармейская ул., 92, Нерчинск	51,98671	116,58183	Действующая	21-08-2020		11635	3	1,1						1.1 Евро
178	21	Нерчинский муниципальный округ Забайкальского края	2425	МКД, Ленская,53, Нерчинск	МКД, Ленская,53, Нерчинск	51,97467	116,59935	Действующая	21-08-2020		4540	3	1,1						1.1 Евро
179	21	Нерчинский муниципальный округ Забайкальского края	2359	МКД, Первомайская 92, Нерчинск	МКД, Первомайская 92, Нерчинск	51,98241	116,58531	Действующая	21-08-2020		10364	3	1,1						1.1 Евро
180	21	Нерчинский муниципальный округ Забайкальского края	2619	МКД, Первомайская ул., 152, Нерчинск,	МКД, Первомайская ул., 152, Нерчинск,	51,98784	116,57594	Действующая	21-08-2020		4805	1	1,1						1.1 Евро
181	21	Нерчинский муниципальный округ Забайкальского края	2368	МКД, Первомайская ул., 78, Нерчинск	МКД, Первомайская ул., 78, Нерчинск	51,98092	116,58846	Действующая	21-08-2020		11604	2	1,1						1.1 Евро
182	21	Нерчинский муниципальный округ Забайкальского края	2406	МКД, Сибирская ул., 30А , Нерчинск	МКД, Сибирская ул., 30А , Нерчинск	51,97796	116,59649	Действующая	21-08-2020		4516	2	1,1						1.1 Евро

183	21	Нерчинский муниципальный округ Забайкальского края	2458	МКД, ул. Погодаева, 33, Нерчинск	МКД, ул. Погодаева, 33, Нерчинск	51,9708	116,59597	Действующая	21-08-2020		11613	2	1,1						1.1 Евро
184	21	Нерчинский муниципальный округ Забайкальского края	2445	МКД, ул. Студгородок, 3 Нерчинск	МКД, ул. Студгородок, 3 Нерчинск	51,9681	116,60157	Действующая	21-08-2020		4564	4	1,1						1.1 Евро
185	21	Нерчинский муниципальный округ Забайкальского края	2464	МКД, ул.Шилкинская,7, Нерчинск	МКД, ул.Шилкинская,7, Нерчинск	51,95408	116,58136	Действующая	21-08-2020		4592	2	1,1						1.1 Евро
186	21	Нерчинский муниципальный округ Забайкальского края	2399	МКД,Строительная,2 Нерчинск	МКД,Строительная,2 Нерчинск	51,97895	116,59754	Действующая	21-08-2020		4509	1	1,1						1.1 Евро
187	21	Нерчинский муниципальный округ Забайкальского края	25767	МКУ "ЦБ учреждений образования" ул. Советская д 18, г. Нерчинск	МКУ "ЦБ учреждений образования" ул. Советская д 18, г. Нерчинск	51,97165	116,5901	Действующая	25-05-2021		33546						1		1.1 Пакет
188	21	Нерчинский муниципальный округ Забайкальского края	33405	М-н Восточный ИП Подавонов ул. Советская 50; г. Нерчинск	М-н Восточный ИП Подавонов ул. Советская 50; г. Нерчинск	51,97848	116,58436	Инспекция	15-08-2023		49533	1	0,75						0.75 - железный
189	21	Нерчинский муниципальный округ Забайкальского края	29162	МУБДОУ Детский сад. с. Олинск ул. Погодаева 10	МУБДОУ Детский сад. с. Олинск ул. Погодаева 10	52,39312	116,21463	Действующая	28-10-2021		42293						2		1.1 Пакет
190	21	Нерчинский муниципальный округ Забайкальского края	31205	МФЦ, г. Нерчинск, ул. Шилова, 18	МФЦ, г. Нерчинск, ул. Шилова, 18	51,97756	116,59086	Действующая	17-03-2022		42813						1		1.5 Пакет
191	21	Нерчинский муниципальный округ Забайкальского края	22567	МКД Набережная	Набережная ул., Заречный, Забайкальский край, Россия, 673421	52,02858	116,5159	Действующая	17-04-2021		29388	3	1,1						1.1 Евро
192	21	Нерчинский муниципальный округ Забайкальского края	17603	МБДОУ Детский сад общеразвивающего вида № 5	Нерчинск, МБДОУ Детский сад общеразвивающего вида № 5 Дорожная улица, 10	51,9906	116,5226	Действующая	10-03-2021		23628	1	1,1						1.1 Евро
193	21	Нерчинский муниципальный округ Забайкальского края	27791	Нерчинская нефтебаза, г. Нерчинск, ул. Первомайская	Нерчинская нефтебаза, г. Нерчинск, ул. Первомайская	51,98949	116,57341	Действующая	05-07-2021		36879	6	0,75						0.75 - железный
194	21	Нерчинский муниципальный округ Забайкальского края	23830	Нерчинская СББЖ ГБУ ул. Солнечная 4.	Нерчинская СББЖ ГБУ ул. Солнечная 4.	51,98243	116,59563	Действующая	26-04-2021		31142	1	1,1						1.1 Евро
195	21	Нерчинский муниципальный округ Забайкальского края	2637	Нерчинская ЦРБ 1, ул. Первомайская 1, Нерчинск	Нерчинская ЦРБ 1, ул. Первомайская 1, Нерчинск	51,97131	116,60115	Действующая	21-08-2020		4832	4	1,1						1.1 Евро
196	21	Нерчинский муниципальный округ Забайкальского края	27291	Нерчинский ДЭУ - АБЗ г. Нерчинск, ул. АБЗ, 1	Нерчинский ДЭУ - АБЗ г. Нерчинск, ул. АБЗ, 1	51,99858	116,56368	Действующая	22-06-2021		36179	1	0,75						0.75 - железный
197	21	Нерчинский муниципальный округ Забайкальского края	27290	Нерчинский ДЭУ Основная база г. Нерчинск, ул. Дорожная, 4	Нерчинский ДЭУ Основная база г. Нерчинск, ул. Дорожная, 4	51,99077	116,52102	Действующая	22-06-2021		36177						1		0.75 Пакет
198	21	Нерчинский муниципальный округ Забайкальского края	31437	МБОУ НОШ с. Левые Кумаки, ул. Набережная, д. 19	Нерчинский р-н, Забайкальский край, село Левые Кумаки, д 19, ул Набережная	52,05751	116,3733	Действующая	05-04-2022		43262						1		1.1 Пакет
199	21	Нерчинский муниципальный округ Забайкальского края	23814	НКМ ГУК, Музей ул. Советская, д. 83 г. Нерчинск	НКМ ГУК, Музей ул. Советская, д. 83 г.Нерчинск	51,97907	116,58427	Действующая	26-04-2021		36307	1	0,75						0.75 - железный
200	21	Нерчинский муниципальный округ Забайкальского края	34062	ООО "АГРОТОРГ" с-т Пятёрочка ул. Красноармейская д. 82в. г. Нерчинск	ООО "АГРОТОРГ" с-т Пятёрочка ул. Красноармейская д. 82в. г. Нерчинск	51,98817	116,58592	Действующая	15-05-2024		51321	1	1,1						1.1 Евро
201	21	Нерчинский муниципальный округ Забайкальского края	18176	ООО "Дилена" Аптека Советская 61, пом 2	ООО "Дилена" Аптека Советская 61, пом 2	51,97347	116,58961	Действующая	25-03-2021		24399						1		1.1 Пакет
202	21	Нерчинский муниципальный округ Забайкальского края	28692	ООО "Макнер", ул. декабристов, д. 2 г. Нарчинск	ООО "Макнер", ул. декабристов, д. 2 г. Нарчинск	51,95457	116,5824	Действующая	19-08-2021		38242	1	1,1						1.1 Евро
203	21	Нерчинский муниципальный округ Забайкальского края	34125	ООО "МЕГАКОМ" База, г. Нерчинск, ул. Погодаева, д. 185, пом. 2	ООО "МЕГАКОМ" База, г. Нерчинск, ул. Погодаева, д. 185, пом. 2	51,994	116,5625	Действующая	13-06-2024		51496	1	1,1						1.1 Евро
204	21	Нерчинский муниципальный округ Забайкальского края	33978	ООО "РИГЛА" "Аптека «Будь Здоров» г. Нерчинск, ул. Советская, д. 48а "	ООО "РИГЛА" "Аптека «Будь Здоров» г. Нерчинск, ул. Советская, д. 48а "	51,97806	116,58489	Действующая	01-04-2024		50955						2		1.1 Пакет
205	21	Нерчинский муниципальный округ Забайкальского края	32898	ООО "ЧитаГаз" АГЗС г. Нерчинск, ул. Октябрьская 77В	ООО "ЧитаГаз" АГЗС г. Нерчинск, ул. Октябрьская 77В	51,99742	116,55204	Действующая	26-04-2023		48068	1	0,75						0.75 - железный
206	21	Нерчинский муниципальный округ Забайкальского края	26026	ООО "ЧИТИНСКИЙ ВТОРМЕТ"	ООО "ЧИТИНСКИЙ ВТОРМЕТ"	51,91531	116,62648	Действующая	31-05-2021		36734	1	1,1						1.1 Евро
207	21	Нерчинский муниципальный округ Забайкальского края	33031	АЗС с. Знаменка ул. Дорожная д2	ООО Авангард - 75 с. Знаменска ул. Дорожная д2	52,18538	116,28805	Действующая	16-05-2023		48421	1	0,75						0.75 - железный
208	21	Нерчинский муниципальный округ Забайкальского края	26033	ООО Дисконт ул. Кооперативная 44а. Нерчинск	ООО Дисконт ул. Кооперативная 44а. Нерчинск	51,96096	116,58878	Действующая	31-05-2021		33943	1	1,1						1.1 Евро
209	21	Нерчинский муниципальный округ Забайкальского края	22036	ООО Маяк (Хлеб Соль)г. Нерчинск ул. Шилова 32	ООО Маяк (Хлеб Соль)г. Нерчинск ул. Шилова 32	51,97862	116,59379	Действующая	14-04-2021		28740	1	1,1						1.1 Евро
210	21	Нерчинский муниципальный округ Забайкальского края	22026	ООО Маяк (Хлеб Соль) ул. 294 Минометного полка д.38, г. Нерчинск	ООО Маяк (Хлеб Соль) ул. 294 Минометного полка д.38, г. Нерчинск	51,98279	116,58392	Действующая	14-04-2021		28730	1	1,1						1.1 Евро

211	21	Нерчинский муниципальный округ Забайкальского края	32185	ООО Спутник ул. Красноармейская 83А (ИП Тагиев Али)	ООО Спутник ул. Красноармейская 83А (ИП Тагиев Али)	51,98799	116,5857	Действующая	09-08-2022		45466	2	1,1						1.1 Евро
212	21	Нерчинский муниципальный округ Забайкальского края	20738	ООО Эконом Нерчинск, Октябрьская 77г	ООО Эконом Нерчинск, Октябрьская 77г	51,99153	116,55767	Действующая	06-04-2021		46313	1	1,1						1.1 Евро
213	21	Нерчинский муниципальный округ Забайкальского края	2610	ООО" Торгсервис 75" М-н Светофор, Октябрьская ул., 67А, Нерчинск	ООО" Торгсервис 75" М-н Светофор, Октябрьская ул., 67А, Нерчинск	51,98841	116,55942	Действующая	21-08-2020		4796	1	1,1						1.1 Евро
214	21	Нерчинский муниципальный округ Забайкальского края	31468	ПАО Россети	ПАО Россети Советская 60	51,97963	116,58211	Действующая	09-04-2022		43400	1	0,75						0.75 - железный
215	21	Нерчинский муниципальный округ Забайкальского края	33028	Площадка ИЖс Березовая	Площадка ИЖс Березовая	51,97	116,60964	Действующая	16-05-2023		48414	1	1,1						1.1 Евро
216	21	Нерчинский муниципальный округ Забайкальского края	29003	Площадка ИЖС Комсомольская	Площадка ИЖС Комсомольская	51,96714	116,58526	Действующая	30-09-2021		48050	2	1,1						1.1 Евро
217	21	Нерчинский муниципальный округ Забайкальского края	33046	Площадка ИЖс Космонавтов	Площадка ИЖс Космонавтов	51,99039	116,52747	Действующая	17-05-2023		48480	3	1,1						1.1 Евро
218	21	Нерчинский муниципальный округ Забайкальского края	33027	Площадка ИЖс Лесная	Площадка ИЖс Лесная	51,96897	116,60719	Действующая	16-05-2023		48412	2	1,1						1.1 Евро
219	21	Нерчинский муниципальный округ Забайкальского края	32965	Площадка ИЖс Набережная Т Петрова	Площадка ИЖс Набережная Т Петрова	51,96587	116,58204	Действующая	03-05-2023		48207	2	1,1						1.1 Евро
220	21	Нерчинский муниципальный округ Забайкальского края	33030	Площадка ИЖс Песчаная-Нагорная	Площадка ИЖс Песчаная-Нагорная	51,974	116,60027	Действующая	16-05-2023		48417						2		1.1 Пакет
221	21	Нерчинский муниципальный округ Забайкальского края	33029	Площадка ИЖс Сретенская	Площадка ИЖс Сретенская	51,97142	116,60503	Действующая	16-05-2023		48415	2	1,1						1.1 Евро
222	21	Нерчинский муниципальный округ Забайкальского края	32966	Площадка ИЖС Старогодская	Площадка ИЖС Старогодская	51,95865	116,57776	Действующая	03-05-2023		48209	2	1,1						1.1 Евро
223	21	Нерчинский муниципальный округ Забайкальского края	26226	Погрузо-разгрузочная база (АО Новошерокинский рудник)	Погрузо-разгрузочная база (АО Новошерокинский рудник)	51,92011	116,62792	Действующая	04-06-2021		34314	7	0,75						0.75 - железный
224	21	Нерчинский муниципальный округ Забайкальского края	27548	Почта, г. Нерчинск, ул. Советская, 57	Почта, г. Нерчинск, ул. Советская, 57	51,97281	116,59035	Действующая	29-06-2021		36586						1		1.1 Пакет
225	21	Нерчинский муниципальный округ Забайкальского края	29122	ПРОКУРАТУРА ЗАБАЙКАЛЬСКОГО КРАЯ ул. Советская 75 г. Нерчинск	ПРОКУРАТУРА ЗАБАЙКАЛЬСКОГО КРАЯ ул. Советская 75 г. Нерчинск	51,97519	116,58833	Действующая	25-10-2021		48649	1	1,1						1.1 Евро
226	21	Нерчинский муниципальный округ Забайкальского края	26024	районный суд ул. Советская 46	районный суд ул. Советская 46	51,97546	116,58755	Действующая	31-05-2021		33930	1	1,1						1.1 Евро
227	21	Нерчинский муниципальный округ Забайкальского края	30142	Россельхозцентр г Нерчинск, ул Солнечная, д 1	Россельхозцентр г Нерчинск, ул Солнечная, д 1	51,98463	116,59886	Инспекция	17-01-2022		40707						1		0.5 Пакет
228	21	Нерчинский муниципальный округ Забайкальского края	26304	Павильон ИП Бутина Е.Г.	Россия, Забайкальский край, Нерчинск	51,97706	116,58569	Действующая	07-06-2021		34425						1		0.12 Пакет
229	21	Нерчинский муниципальный округ Забайкальского края	26148	ИП Бурдинский А.В.	Россия, Забайкальский край, Нерчинск, Советская улица, 1	51,96549	116,59421	Действующая	03-06-2021		38030						1		0.12 Пакет
230	21	Нерчинский муниципальный округ Забайкальского края	26229	ООО Альянс (Расторжение от 31.07.2022)	Россия, Забайкальский край, Нерчинск, улица Декабристов, 6	51,95479	116,5847	Действующая	04-06-2021		34325						1		0.12 Пакет
231	21	Нерчинский муниципальный округ Забайкальского края	24689	КГУ "Читинская Авиабаза" г. Нерчинск ул. Космонавтов 23	Россия, Забайкальский край, Нерчинск, улица Космонавтов, 23	51,99015	116,52805	Действующая	07-05-2021		32369						1		1.0 Пакет
232	21	Нерчинский муниципальный округ Забайкальского края	24406	ИП Родионова Илона Эдуардовна	Россия, Забайкальский край, Нерчинск, улица Шилова, 7	51,97756	116,58967	Действующая	04-05-2021		31957						1		1.1 Пакет
233	21	Нерчинский муниципальный округ Забайкальского края	13301	Приисковый, улица Градова	Россия, Забайкальский край, Нерчинский район, посёлок городского типа Приисковый, улица Градова	51,91881	116,62105	Действующая	02-12-2020		17940						1		0.12 Пакет
234	21	Нерчинский муниципальный округ Забайкальского края	25717	Администрация с/п "Зареченское" Клуб Нерчинский район, сп Нагорный ул.Октябрьская 19	Россия, Забайкальский край, Нерчинский район, поселок Нагорный	52,01838	116,565	Действующая	25-05-2021		33508						2		1.1 Пакет
235	21	Нерчинский муниципальный округ Забайкальского края	19414	Нерчинский район, поселок Нагорный, Школьный переулок, 1	Россия, Забайкальский край, Нерчинский район, поселок Нагорный, Школьный переулок, 1	52,01725	116,56015	Действующая	29-03-2021		25577	1	1,1						1.1 Евро
236	21	Нерчинский муниципальный округ Забайкальского края	26202	ИП Графов С.В., ул. Нагорная, д. 13	Россия, Забайкальский край, Нерчинский район, село Верхние Ключи, Нагорная улица, 15	51,96272	116,76629	Действующая	04-06-2021		34257						1		0.12 Пакет
237	21	Нерчинский муниципальный округ Забайкальского края	17627	МБОУ ООШ сс. Калинино	Россия, Забайкальский край, Нерчинский район, село Калинино, улица Калинина, 13	51,90293	116,66063	Действующая	11-03-2021		23667	1	1,1						1.1 Евро
238	21	Нерчинский муниципальный округ Забайкальского края	26154	ИП Колотовкина Т.Д., ул. Нагорная, д. 5	Россия, Забайкальский край, Нерчинский район, село Савватеево, Нагорная улица	51,86822	116,5038	Действующая	03-06-2021		34182						2		1.1 Пакет

239	21	Нерчинский муниципальный округ Забайкальского края	27311	с. Нижние Ключи, ул. Советская, д.3, Администрация С/П	с. Нижние Ключи, ул. Советская, д.3, Администрация С/П	51,99119	116,8145	Действующая	23-06-2021		38029						1		1.1 Пакет
240	21	Нерчинский муниципальный округ Забайкальского края	27312	с. Нижние Ключи, ул. Советская, д.9, библиотека	с. Нижние Ключи, ул. Советская, д.9, библиотека	51,99136	116,81367	Действующая	23-06-2021		36204						1		1.1 Пакет
241	21	Нерчинский муниципальный округ Забайкальского края	27347	АЗС 44	с.Калинино Забайкальский край, Россия, 673413	51,89974	116,65266	Действующая	23-06-2021		36288	1	0,75						0.75 - железный
242	21	Нерчинский муниципальный округ Забайкальского края	2595	Сбербанк, Советская ул., 26, Нерчинск+ ИП Одинаева	Сбербанк, Советская ул., 26, Нерчинск+ ИП Одинаева	51,97266	116,58908	Действующая	21-08-2020		4779	2	1,1						1.1 Евро
243	21	Нерчинский муниципальный округ Забайкальского края	19407	СДК Нерчинский район, поселок Заречный, Набережная 26	СДК Нерчинский район, поселок Заречный, Набережная 26	52,02857	116,51316	Действующая	29-03-2021		42653						1		1.1 Пакет
244	21	Нерчинский муниципальный округ Забайкальского края	7770	Советская ул., 69, Нерчинск, ОМВД	Советская ул., 69, Нерчинск, ОМВД	51,97458	116,58926	Действующая	14-09-2020		22876	1	1,1						1.1 Евро
245	21	Нерчинский муниципальный округ Забайкальского края	31864	СППК Ключевской ул. Советская д 22 г. Нерчинск	СППК Ключевской ул. Советская д 22 г. Нерчинск	51,9725	116,58995	Действующая	20-05-2022		44050	1	0,75						0.75 - железный
246	21	Нерчинский муниципальный округ Забайкальского края	34124	Супермаркет " Пятёрочка" ООО "АГРОТОРГ" ул. Декабристов 7 пом 3, 7	Супермаркет " Пятёрочка" ООО "АГРОТОРГ" ул. Декабристов 7 пом 3, 7	51,95554	116,58451	Действующая	13-06-2024		51484	1	1,1						1.1 Евро
247	21	Нерчинский муниципальный округ Забайкальского края	22240	Товарная контора Читинская мех-ия дистанция пгт. Приисковый, ул. Калинина,16	Товарная контора Читинская мех-ия дистанция пгт. Приисковый, ул. Калинина,16	51,91527	116,62618	Действующая	15-04-2021		36733						1		1.1 Пакет
248	21	Нерчинский муниципальный округ Забайкальского края	2491	МКД, ул. Декабристов, 37, Нерчинск	ул. Декабристов, 37, Нерчинск, Забайкальский край, Россия, 673400	51,95785	116,59783	Действующая	21-08-2020		4632	2	1,1						1.1 Евро
249	21	Нерчинский муниципальный округ Забайкальского края	2939	ул. Достовалова, 5/59, Нерчинск	ул. Достовалова, 5/59, Нерчинск, Забайкальский край, Россия, 673400	51,97831	116,58465	Действующая	22-08-2020		5199						1		0.12 Пакет
250	21	Нерчинский муниципальный округ Забайкальского края	27559	СОШ	ул. Калинина, Забайкальский край, Россия, 673413	51,90468	116,66914	Действующая	29-06-2021		36597	1	1,1						1.1 Евро
251	21	Нерчинский муниципальный округ Забайкальского края	7771	ул. Погодаева, 87, Нерчинск	ул. Погодаева, 87, Нерчинск, Забайкальский край, Россия, 673400	51,97955	116,58847	Действующая	14-09-2020		11834	2	1,1						1.1 Евро
252	21	Нерчинский муниципальный округ Забайкальского края	2654	ул. Шилова, 34, Нерчинск Военкомат Военный городок №22	ул. Шилова, 34, Нерчинск Военкомат Военный городок №22	51,97885	116,59556	Действующая	21-08-2020		4857	1	1,1						1.1 Евро
253	21	Нерчинский муниципальный округ Забайкальского края	25868	Управление Россельхознадзора по Забайкальскому краю ул. Шилова д15, г. Нерчинск	Управление Россельхознадзора по Забайкальскому краю ул. Шилова д15, г. Нерчинск	51,97866	116,59267	Инспекция	26-05-2021		33704	2	1,1						1.1 Евро
254	21	Нерчинский муниципальный округ Забайкальского края	25645	УФНС РОССИИ ПО ЗАБАЙКАЛЬСКОМУ КРАЮ ул Доставалова 9	УФНС РОССИИ ПО ЗАБАЙКАЛЬСКОМУ КРАЮ ул Доставалова 9	51,97959	116,58625	Действующая	24-05-2021		46949	1	0,75						0.75 - железный
255	21	Нерчинский муниципальный округ Забайкальского края	27331	ФГБУ "ЦЖКУ" Минобороны России (ЦЖКУ №8) в/ч 75313-3 (ЛОКАТОРЫ)	ФГБУ "ЦЖКУ" Минобороны России (ЦЖКУ №8) в/ч 75313-3 (ЛОКАТОРЫ)	52,00021	116,5982	Действующая	23-06-2021		36252	1	1,1						1.1 Евро
256	21	Нерчинский муниципальный округ Забайкальского края	25650	ФГКУ "УВО ВНГ России по Забайкальскому краю" ул. Советская 12а	ФГКУ "УВО ВНГ России по Забайкальскому краю" ул. Советская 12а	51,97078	116,59117	Инспекция	24-05-2021		33420	1	0,75						0.75 - железный
257	21	Нерчинский муниципальный округ Забайкальского края	25755	ФКУ ИК-11. ИСПРАВИТЕЛЬНОЕ УЧРЕЖДЕНИЕ Нерчинск, ул.Декабристов, д.42Б	ФКУ ИК-11. ИСПРАВИТЕЛЬНОЕ УЧРЕЖДЕНИЕ Нерчинск, ул.Декабристов, д.42Б	51,95669	116,59899	Действующая	25-05-2021		36680	1	1,1						1.1 Евро
258	21	Нерчинский муниципальный округ Забайкальского края	32310	ФКУ ЦОКР ул. Шилова 18. г. Нерчинск	ФКУ ЦОКР ул. Шилова 18. г. Нерчинск	51,97749	116,591	Действующая	11-10-2022		48234	1	1,1						1.1 Евро
259	21	Нерчинский муниципальный округ Забайкальского края	26207	ФЛ Лескова Т.А., ул. Советская, д. 38 г. Нерчинск	ФЛ Лескова Т.А., ул. Советская, д. 38 г. Нерчинск	51,97447	116,58822	Действующая	04-06-2021		34263	1	1,1						1.1 Евро
260	21	Нерчинский муниципальный округ Забайкальского края	16906	Центр гигиены и эпидемиологии, г. Нерчинск, ул. Первомайская, 1	Центр гигиены и эпидемиологии, г. Нерчинск, ул. Первомайская, 1	51,97092	116,59915	Действующая	19-02-2021		47044						2		1.1 Пакет
261	21	Нерчинский муниципальный округ Забайкальского края	4671	ЦЖКУ Военный городок б/н вч 18170 г.Нерчинск	ЦЖКУ Военный городок б/н вч 18170 г.Нерчинск	52,00216	116,58646	Действующая	28-08-2020		7609	1	1,1						1.1 Евро
262	21	Нерчинский муниципальный округ Забайкальского края	32828	ЦРБ Больница, 2. г. Нерчинск Первомайская 1	ЦРБ Больница, 2. г. Нерчинск Первомайская 1	51,97041	116,60109	Действующая	17-04-2023		43158						2		0.75 Пакет
263	21	Нерчинский муниципальный округ Забайкальского края	2526	ЦРБ поликлиника, Ул. Шилова 12 (Больница 3) Нерчинск,	ЦРБ поликлиника, Ул. Шилова 12 (Больница 3) Нерчинск,	51,97603	116,58876	Действующая	21-08-2020		4680	7	1,1						1.1 Евро
264	21	Нерчинский муниципальный округ Забайкальского края	2934	Шилова ул., 77, Нерчинск	Шилова ул., 77, Нерчинск, Забайкальский край, Россия, 673400	51,97642	116,58726	Действующая	22-08-2020		36308	1	0,75						0.75 - железный
265	21	Нерчинский муниципальный округ Забайкальского края	23811	Школа №9 г. Нерчинск ул. Достовалова ,11	Школа №9 г. Нерчинск ул. Достовалова ,11	51,98087	116,58697	Действующая	26-04-2021		31125	3	1,1						1.1 Евро
266	21	Нерчинский муниципальный округ Забайкальского края	25947	Школа Нерчинский район с. Знаменка ул. Набережная 10	Школа Нерчинский район с. Знаменка ул. Набережная 10	52,17708	116,28982	Действующая	28-05-2021		36396	1	1,1						1.1 Евро

267	21	Нерчинский муниципальный округ Забайкальского края	3136	Щербаков А.Н База "Автотрактор" Советская ул., 17, Нерчинск	Щербаков А.Н База "Автотрактор" Советская ул., 17, Нерчинск	51,96716	116,5933	Инспекция	22-08-2020		5425						2		1.1 Пакет
268	21	Нерчинский муниципальный округ Забайкальского края	33601	Бишигино Набережная		51,85989	116,46124	Действующая	20-10-2023			1							
269	21	Нерчинский муниципальный округ Забайкальского края	33602	Дом Культуры		51,85354	116,44841	Действующая	20-10-2023		49996						1		0.12 Пакет
270	21	Нерчинский муниципальный округ Забайкальского края	33604	школьная		51,85266	116,43473	Действующая	20-10-2023			1							
271	21	Нерчинский муниципальный округ Забайкальского края	33605	Детский Сад		51,85259	116,43029	Действующая	20-10-2023		50279	1	1,1						1.1 Евро
272	21	Нерчинский муниципальный округ Забайкальского края	33606	Администрация		51,85356	116,44585	Действующая	20-10-2023		50277						1		1.1 Пакет
273	21	Нерчинский муниципальный округ Забайкальского края	33607	школа		51,85351	116,44024	Действующая	20-10-2023		50278	1	1,1	0	0	0	0	0	1.1 Евро
273		Нерчинский муниципальный округ Забайкальского края										262		1	0	0	123	0	
1	18	Нерчинско-Заводский муниципальный округ Забайкальского края	20998	"Нерчинско-Заводская ЦРБ"-Стоматология с.Нерчинский Завод, ул.Булгаковой, 9/2	"Нерчинско-Заводская ЦРБ"-Стоматология с.Нерчинский Завод, ул.Булгаковой, 9/2	51,30807	119,61796	Действующая	07-04-2021		27570						1		1.1 Пакет
2	18	Нерчинско-Заводский муниципальный округ Забайкальского края	15614	"Нерчинско-Заводская ЦРБ"-Терапевтическое отделение с.Нерчинский Завод, ул.Журавлева,3	"Нерчинско-Заводская ЦРБ"-Терапевтическое отделение с.Нерчинский Завод, ул.Журавлева,3	51,31052	119,6189	Действующая	01-02-2021		20824						1		1.1 Пакет
3	18	Нерчинско-Заводский муниципальный округ Забайкальского края	32616	Автобусная остановка с. Нерчинский завод, ул. Советская 12	Автобусная остановка с. Нерчинский завод, ул. Советская 12	51,30809	119,61529	Действующая	27-01-2023		46543	1	1,1						1.1 Евро
4	18	Нерчинско-Заводский муниципальный округ Забайкальского края	16186	Администрация СП "Горбуновское" м.р. "Нерчинско-Заводской район"ул Центральная, 21	Администрация СП "Горбуновское" м.р. "Нерчинско-Заводской район"ул Центральная, 21	51,22951	119,75901	Действующая	08-02-2021		21582						1		1.1 Пакет
5	18	Нерчинско-Заводский муниципальный округ Забайкальского края	14863	АДМИНИСТРАЦИЯ НЕРЧИНСКО ЗАВОДСКОЙ РАЙОН, ул. Красноармейская, 62	АДМИНИСТРАЦИЯ НЕРЧИНСКО ЗАВОДСКОЙ РАЙОН, с. Нерчинский завод, ул. Красноармейская, 62	51,30914	119,61984	Действующая	20-01-2021		19889	2	1,1						1.1 Евро
6	18	Нерчинско-Заводский муниципальный округ Забайкальского края	15434	Администрация сельского поселения "Больше-Зерентуйское" пер.Школьный 3	Администрация сельского поселения "Больше-Зерентуйское" пер.Школьный 3	51,36506	119,22713	Действующая	27-01-2021		20563	1	1,1						1.1 Евро
7	18	Нерчинско-Заводский муниципальный округ Забайкальского края	15395	Администрация сельского поселения "Булдуруйское" ул. Солнечная, 63А-"Перво-Булдуруйская ООШ"	Администрация сельского поселения "Булдуруйское" ул. Солнечная, 63А-"Перво-Булдуруйская ООШ"	51,02253	119,65985	Действующая	26-01-2021		20446	2	1,1						1.1 Евро
8	18	Нерчинско-Заводский муниципальный округ Забайкальского края	32614	Администрация СП "Георгиевское" м.р." Нерчинско-Заводской район"-СДК с. Георгиевка, ул. Клубная д. 2	Администрация СП "Георгиевское" м.р." Нерчинско-Заводской район"-СДК с. Георгиевка, ул. Клубная д. 2	51,36937	119,44257	Действующая	27-01-2023		46538						1		1.1 Пакет
9	18	Нерчинско-Заводский муниципальный округ Забайкальского края	16760	Администрация СП "Георгиевское" м.р." Нерчинско-Заводской район"ул Клубная, 18	Администрация СП "Георгиевское" м.р." Нерчинско-Заводской район"ул Клубная, 18	51,36897	119,4432	Действующая	17-02-2021		22431						1		1.1 Пакет
10	18	Нерчинско-Заводский муниципальный округ Забайкальского края	16102	Администрация СП "Горно-Зерентуйское" м.р. " Нерчинско-Заводский район"ул Пушкина, 10	Администрация СП "Горно-Зерентуйское" м.р. " Нерчинско-Заводский район"ул Пушкина, 10	51,2174	119,52787	Действующая	07-02-2021		21436						1		1.1 Пакет
11	18	Нерчинско-Заводский муниципальный округ Забайкальского края	16101	Администрация СП "Михайловское" м.р. "Нерчинско-Заводский район"ул Погодаева, д. 44	Администрация СП "Михайловское" м.р. "Нерчинско-Заводский район"ул Погодаева, д. 44	51,11876	119,42926	Действующая	07-02-2021		21435						1		1.1 Пакет
12	18	Нерчинско-Заводский муниципальный округ Забайкальского края	16100	Администрация СП "Олочинское" м.р."Нерчинско-Заводский район"ул Набережная, 18	Администрация СП "Олочинское" м.р."Нерчинско-Заводский район"ул Набережная, 18	51,35171	119,89813	Действующая	07-02-2021		29041						1		1.1 Пакет
13	18	Нерчинско-Заводский муниципальный округ Забайкальского края	16099	Администрация СП "Уров Ключевское" м.р. " Нерчинско-Заводский район" ул Новая, 10	Администрация СП "Уров Ключевское" м.р. " Нерчинско-Заводский район" ул Новая, 10	51,69272	119,46196	Действующая	07-02-2021		21431						1		1.1 Пакет
14	18	Нерчинско-Заводский муниципальный округ Забайкальского края	14825	Администрация СП "Широковское" м.р. "Нерчинско-Заводский район"ул Садовая, 8	Администрация СП "Широковское" м.р. "Нерчинско-Заводский район"ул Садовая, 8	51,3698	119,59814	Действующая	20-01-2021		19837	1	1,1						1.1 Евро
15	18	Нерчинско-Заводский муниципальный округ Забайкальского края	16332	Администрация СП "Явленское"-ул Школьная, 6а	Администрация СП "Явленское"-ул Школьная, 6а	51,03592	119,07928	Действующая	10-02-2021		21767	1	1,1						1.1 Евро
16	18	Нерчинско-Заводский муниципальный округ Забайкальского края	15432	Администрация СП"Аргунское" м.р. " Нерчинско-Заводский район"ул Советская, 5	Администрация СП"Аргунское" м.р. " Нерчинско-Заводский район"ул Советская, 5	51,57772	120,0221	Действующая	27-01-2021		20562						1		1.1 Пакет
17	18	Нерчинско-Заводский муниципальный округ Забайкальского края	16771	Администрация-Нерчинско-Заводский р-н, с. Чашино-Ильдикан, ул.Новая 1/1	Администрация-Нерчинско-Заводский р-н, с. Чашино-Ильдикан, ул.Новая 1/1	51,06755	119,24269	Действующая	17-02-2021		22440	1	1,1						1.1 Евро
18	18	Нерчинско-Заводский муниципальный округ Забайкальского края	28872	АЗС ООО "Регион Б" с. Ивановка	АЗС ООО "Регион Б" с. Ивановка	51,25728	119,45359	Действующая	08-09-2021		38635						1		1.1 Пакет
19	18	Нерчинско-Заводский муниципальный округ Забайкальского края	29816	База ООО Прийск "Караккайский" в 2,5-3 км. северо-западнее от с.Байка, Нерчинско-Заводского района	База ООО Прийск "Караккайский" в 2,5-3 км. северо-западнее от с.Байка, Нерчинско-Заводского района	51,27249	119,26363	Действующая	20-12-2021		40372	2	1,1						1.1 Евро
20	18	Нерчинско-Заводский муниципальный округ Забайкальского края	32620	Библиотека, с. Явленка, ул. Школьная, д. 6, пом. 1	Библиотека, с. Явленка, ул. Школьная, д. 6, пом. 1	51,03593	119,07929	Действующая	27-01-2023		46549	1	1,1						1.1 Евро

49	18	Нерчинско-Заводский муниципальный округ Забайкальского края	16978	Аргунское лесничество Нерчинско-Заводский район, с. Нерчинский Завод, кл. Нагорная, 6	Забайкальский край, село Нерчинский Завод	51,28517	119,60146	Действующая	20-02-2021		22761						1		1.1 Пакет
50	18	Нерчинско-Заводский муниципальный округ Забайкальского края	16980	Магазин "Тополек"	Забайкальский край, село Нерчинский Завод	51,28619	119,60155	Действующая	20-02-2021		22764						1		1.1 Пакет
51	18	Нерчинско-Заводский муниципальный округ Забайкальского края	19485	Магазин "Багульник"	Забайкальский край, село Нерчинский Завод	51,28597	119,60266	Действующая	30-03-2021		25665						1		1.1 Пакет
52	18	Нерчинско-Заводский муниципальный округ Забайкальского края	19493	Магазин "Явлиночка"	Забайкальский край, село Нерчинский Завод	51,28619	119,6006	Действующая	30-03-2021		25673						1		1.1 Пакет
53	18	Нерчинско-Заводский муниципальный округ Забайкальского края	19588	Магазин "Орхидея" (с Нерчинский Завод, ул. Красноармейская 62а)	Забайкальский край, село Нерчинский Завод	51,28683	119,60438	Действующая	31-03-2021		25790						1		1.5 Пакет
54	18	Нерчинско-Заводский муниципальный округ Забайкальского края	20552	Магазин "Виктория"	Забайкальский край, село Нерчинский Завод	51,28661	119,60197	Действующая	05-04-2021		26876						1		1.1 Пакет
55	18	Нерчинско-Заводский муниципальный округ Забайкальского края	21028	АЗС "Журавушка"	Забайкальский край, село Нерчинский Завод	51,2864	119,60335	Действующая	08-04-2021		33545						1		1.1 Пакет
56	18	Нерчинско-Заводский муниципальный округ Забайкальского края	23984	магазин комфорт	Забайкальский край, село Нерчинский Завод	51,28511	119,60112	Действующая	27-04-2021		39452						1		1.1 Пакет
57	18	Нерчинско-Заводский муниципальный округ Забайкальского края	25949	ооо грк Хуатай с. Горбуновка, падь Заводская, 12 км от с. Нерчинский Завод	Забайкальский край, село Нерчинский Завод	51,28576	119,60103	Действующая	28-05-2021		34619						1		1.1 Пакет
58	18	Нерчинско-Заводский муниципальный округ Забайкальского края	26294	ООО "СИБКАР",Нер-Заводский р-он, с. Михайловка, ул. Перфильева,16 (база предприятия)	Забайкальский край, село Нерчинский Завод	51,28629	119,6012	Действующая	07-06-2021			1							
59	18	Нерчинско-Заводский муниципальный округ Забайкальского края	24422	Забайкальское УГМС ФГБУ с. Нерчинский завод, ул.Козлова, 2 - Метеорологическая станция	Забайкальское УГМС ФГБУ с. Нерчинский завод, ул.Козлова, 2 - Метеорологическая станция	51,30906	119,61259	Действующая	04-05-2021		31998						1		1.0 Пакет
60	18	Нерчинско-Заводский муниципальный округ Забайкальского края	21060	ИП Перминова В.И.-Магазин "Габриэлла"-с. Явленка, ул. Центральная, 21	ИП Перминова В.И.-Магазин "Габриэлла"-с. Явленка, ул. Центральная, 21	51,03761	119,08607	Действующая	08-04-2021		27672						2		1.0 Пакет
61	18	Нерчинско-Заводский муниципальный округ Забайкальского края	29327	ИП Савельева Е.Н. с. Нерчинский Завод ул. Булгаковой 4б - Магазин	ИП Савельева Е.Н. с. Нерчинский Завод ул. Булгаковой 4б - Магазин	51,30769	119,61888	Действующая	26-11-2021		39629						1		1.1 Пакет
62	18	Нерчинско-Заводский муниципальный округ Забайкальского края	19676	ИП Уткин Ф.В-"Олимп",с. Нерчинский Завод, ул. Булгаковой, д. 28 а	ИП Уткин Ф.В-"Олимп",с. Нерчинский Завод, ул. Булгаковой, д. 28 а	51,30666	119,61767	Действующая	31-03-2021		43784						1		1.1 Пакет
63	18	Нерчинско-Заводский муниципальный округ Забайкальского края	32205	КГАУ "МФЦ"с. Нерчинский-Завод, ул. Красноармейская, 62	КГАУ МФЦ с. Нерчинский-Завод, ул. Красноармейская, 62	51,30915	119,61985	Действующая	18-08-2022		45449						1		1.1 Пакет
64	18	Нерчинско-Заводский муниципальный округ Забайкальского края	32686	КГСАУ "Забайкаллесхоз"с. Нерчинский Завод, ул. Зверева, 2	КГСАУ "Забайкаллесхоз"с. Нерчинский Завод, ул. Зверева, 2	51,31095	119,61693	Действующая	10-03-2023		47215						1		1.1 Пакет
65	18	Нерчинско-Заводский муниципальный округ Забайкальского края	33950	КП ИЖС-с. Уровские Ключи, ул. Новая	КП ИЖС-с. Уровские Ключи, ул. Новая	51,69073	119,4598	Действующая	21-03-2024		50882	4	1,1						1.1 Евро
66	18	Нерчинско-Заводский муниципальный округ Забайкальского края	33494	КП ИЖС-с.Явленка,ул.Советская(1 конт)	КП ИЖС-с.Явленка,ул.Советская(1 конт)	51,03498	119,08255	Действующая	21-09-2023		49793	1	1,1						1.1 Евро
67	18	Нерчинско-Заводский муниципальный округ Забайкальского края	28849	КП ИЖС-с.Явленка,ул.Совхозная	КП ИЖС-с.Явленка,ул.Совхозная	51,03901	119,0921	Действующая	06-09-2021		38587	1	1,1						1.1 Евро
68	18	Нерчинско-Заводский муниципальный округ Забайкальского края	28928	КП ИЖС-с.Явленка,ул.Центральная(1 конт)	КП ИЖС-с.Явленка,ул.Центральная(1 конт)	51,03802	119,08538	Действующая	18-09-2021		38789	1	1,1						1.1 Евро
69	18	Нерчинско-Заводский муниципальный округ Забайкальского края	33493	КП ИЖС-с.Явленка,ул.Центральная(2 конт)	КП ИЖС-с.Явленка,ул.Центральная(2 конт)	51,03671	119,0915	Действующая	21-09-2023		49791	2	1,1						1.1 Евро
70	18	Нерчинско-Заводский муниципальный округ Забайкальского края	25008	КП ИЖС-с.Явленка.пер.Молодежный	КП ИЖС-с.Явленка.пер.Молодежный	51,03727	119,07575	Действующая	12-05-2021		32646	1	1,1						1.1 Евро
71	18	Нерчинско-Заводский муниципальный округ Забайкальского края	32084	Магазин " 1000 мелочей"с. Нерчинский Завод, ул. Булгаковой, д. 3-ИП Эргашев	Магазин " 1000 мелочей"с. Нерчинский Завод, ул. Булгаковой, д. 3-ИП Эргашев	51,30896	119,61849	Действующая	13-07-2022		45253						2		1.1 Пакет
72	18	Нерчинско-Заводский муниципальный округ Забайкальского края	29931	Магазин "4 Сезона" с. Нерчинский Завод, ул. Красноармейская, 57-ИП Абдурахманова	Магазин "4 Сезона" с. Нерчинский Завод, ул. Красноармейская, 57-ИП Абдурахманова	51,30932	119,61616	Действующая	11-01-2022		40636						1		1.1 Пакет
73	18	Нерчинско-Заводский муниципальный округ Забайкальского края	17534	Магазин "Zebest" с. Нерчинский Завод, ул. 60 лет Октября, 28	Магазин "Zebest" с. Нерчинский Завод, ул. 60 лет Октября, 28	51,30882	119,62324	Действующая	09-03-2021		23535						1		1.1 Пакет
74	18	Нерчинско-Заводский муниципальный округ Забайкальского края	31746	магазин "Алена" Н-Заводский район, с. Олочи, ул. Набережная, 13-ИП Парунина	магазин "Алена" Н-Заводский район, с. Олочи, ул. Набережная, 13-ИП Парунина	51,35192	119,89953	Действующая	12-05-2022		43831						1		1.1 Пакет
75	18	Нерчинско-Заводский муниципальный округ Забайкальского края	31722	Магазин "Анастасия" с. Горный-Зерентуй, ул. Сухинова, д.10	Магазин "Анастасия" с. Горный-Зерентуй, ул. Сухинова, д.10	51,21623	119,52265	Действующая	11-05-2022		43795						1		1.1 Пакет
76	18	Нерчинско-Заводский муниципальный округ Забайкальского края	29253	Магазин "Аргунь" с. Горбуновка, ул. Новая, д. 26, кв. 1-ИП Парамонова	Магазин "Аргунь" с. Горбуновка, ул. Новая, д. 26, кв. 1-ИП Парамонова	51,2295	119,76025	Действующая	17-11-2021		39442						1		1.0 Пакет

77	18	Нерчинско-Заводский муниципальный округ Забайкальского края	20273	Магазин "Гастроном 24", с. Горный Зерентуй, ул. Декабристов, 6	Магазин "Гастроном 24", с. Горный Зерентуй, ул. Декабристов, 6	51,2173	119,52548	Действующая	02-04-2021		26539						1		1.1 Пакет
78	18	Нерчинско-Заводский муниципальный округ Забайкальского края	29269	Магазин "Дорожный" с. Ивановка, ул. Партизанская, 35б	Магазин "Дорожный" с. Ивановка, ул. Партизанская, 35б	51,25987	119,45858	Действующая	19-11-2021		39475						2		1.5 Пакет
79	18	Нерчинско-Заводский муниципальный округ Забайкальского края	16994	Магазин "Дружба"- с. Нерчинский Завод, ул. Зверева,10-ИП Адамян	Магазин "Дружба"- с. Нерчинский Завод, ул. Зверева,10-ИП Адамян	51,30867	119,61674	Действующая	23-02-2021		22782						1		1.1 Пакет
80	18	Нерчинско-Заводский муниципальный округ Забайкальского края	32675	Магазин "Император" ул. Красноармейская,61/1-ИП Загирбеков А.Р	Магазин "Император" ул. Красноармейская,61/1-ИП Загирбеков А.Р	51,30933	119,61752	Действующая	09-03-2023		47165						1		1.1 Пакет
81	18	Нерчинско-Заводский муниципальный округ Забайкальского края	17962	Магазин "Караван" с. Нерчинский Завод, ул .Красноармейская, 59а-ИП Залимханова А.Г.	Магазин "Караван" с. Нерчинский Завод, ул .Красноармейская, 59а-ИП Залимханова А.Г.	51,30929	119,61721	Действующая	23-03-2021		24157						1		1.1 Пакет
82	18	Нерчинско-Заводский муниципальный округ Забайкальского края	17813	Магазин "Кедр" с. Нерчинский Завод, ул. Красноармейская, д. 53Б	Магазин "Кедр" с. Нерчинский Завод, ул. Красноармейская, д. 53Б	51,30968	119,61558	Действующая	17-03-2021		23950						1		1.1 Пакет
83	18	Нерчинско-Заводский муниципальный округ Забайкальского края	32035	Магазин "Ксения"с Чалбучи-Килга, ул. Верхняя, д. 36-ИП Доронина О.С.	Магазин "Ксения"с Чалбучи-Килга, ул. Верхняя, д. 36-ИП Доронина О.С.	51,14239	119,71483	Действующая	27-06-2022		45114						3		1.5 Пакет
84	18	Нерчинско-Заводский муниципальный округ Забайкальского края	28993	Магазин "Лотос" с. Уровские Ключи, ул. Новая, 9а-ИП Петухов	Магазин "Лотос" с. Уровские Ключи, ул. Новая, 9а-ИП Петухов	51,69272	119,46197	Действующая	29-09-2021		38921						1		1.0 Пакет
85	18	Нерчинско-Заводский муниципальный округ Забайкальского края	17934	Магазин "Новинка" ул.Зверева,56 -ИП Идрисов Амирбек Магомедгаджиевич	Магазин "Новинка" ул.Зверева,56 -ИП Идрисов Амирбек Магомедгаджиевич	51,30887	119,61685	Действующая	22-03-2021		24116						1		1.1 Пакет
86	18	Нерчинско-Заводский муниципальный округ Забайкальского края	17919	Магазин "Оленька" с. Нерчинский Завод, ул. Красноармейская, б/н	Магазин "Оленька" с. Нерчинский Завод, ул. Красноармейская, б/н	51,30934	119,61545	Действующая	19-03-2021		24097						1		1.1 Пакет
87	18	Нерчинско-Заводский муниципальный округ Забайкальского края	21239	Магазин "Продукты" с. Широкая, ул. Центральная, 11а	Магазин "Продукты" с. Широкая, ул. Центральная, 11а	51,36944	119,59891	Действующая	09-04-2021		27876						1		1.1 Пакет
88	18	Нерчинско-Заводский муниципальный округ Забайкальского края	29064	Магазин "Радуга" с. Байка, ул. Конторская, д. 5, кв.1- ИП Коркодинов В.И	Магазин "Радуга" с. Байка, ул. Конторская, д. 5, кв.1- ИП Коркодинов В.И	51,2563	119,29541	Действующая	14-10-2021		39098						1		1.1 Пакет
89	18	Нерчинско-Заводский муниципальный округ Забайкальского края	20989	Магазин "Рассвет"с. Ивановка, ул. Партизанская, 23, магазин "Рассвет"	Магазин "Рассвет"с. Ивановка, ул. Партизанская, 23, магазин "Рассвет"	51,26064	119,46001	Действующая	07-04-2021		27557						2		1.0 Пакет
90	18	Нерчинско-Заводский муниципальный округ Забайкальского края	29065	Магазин "Темп" с. Ивановка, ул. Молодежная, д. 15а -ИП Коркодинов В.И	Магазин "Темп" с. Ивановка, ул. Молодежная, д. 15а -ИП Коркодинов В.И	51,26493	119,45972	Действующая	14-10-2021		39099						1		1.5 Пакет
91	18	Нерчинско-Заводский муниципальный округ Забайкальского края	28992	Магазин "Удача" с. Большой Зерентуй, ул. Козлова, д. 20- ИП Петухов А.В.	Магазин "Удача" с. Большой Зерентуй, ул. Козлова, д. 20- ИП Петухов А.В.	51,36392	119,22401	Действующая	29-09-2021		38920						1		1.0 Пакет
92	18	Нерчинско-Заводский муниципальный округ Забайкальского края	16805	Магазин "Хуторянка" с .Нерчинский Завод, ул. Молодежная, д. 10-ИП Краснова Наталья Сергеевна	Магазин "Хуторянка" с .Нерчинский Завод, ул. Молодежная, д. 10-ИП Краснова Наталья Сергеевна	51,29479	119,60107	Действующая	18-02-2021		47620						1		1.1 Пакет
93	18	Нерчинско-Заводский муниципальный округ Забайкальского края	17481	Магазин "Черемушка" с. Георгиевка, ул. Садовая, д. 27-ИП Вологина	Магазин "Черемушка" с. Георгиевка, ул. Садовая, д. 27-ИП Вологина	51,37125	119,44114	Действующая	05-03-2021		23456						1		1.1 Пакет
94	18	Нерчинско-Заводский муниципальный округ Забайкальского края	32207	Магазин "Элит"с. Нерчинский Завод, ул. Красноармейская, д. 51-ИП Рамазанов Б.К.	Магазин "Элит"с. Нерчинский Завод, ул. Красноармейская, д. 51-ИП Рамазанов Б.К.	51,30934	119,61514	Действующая	19-08-2022		45460						1		1.1 Пакет
95	18	Нерчинско-Заводский муниципальный округ Забайкальского края	16883	Магазин Байкал- ул. Зверева, 11А-ИП Мелтонян	Магазин Байкал- ул. Зверева, 11А-ИП Мелтонян	51,30866	119,61727	Действующая	19-02-2021		22604						1		1.1 Пакет
96	18	Нерчинско-Заводский муниципальный округ Забайкальского края	28991	Магазин ИП Яковлева И.О. с. Чабучи-Килга, ул. Верхняя, д. 24	Магазин ИП Яковлева И.О. с. Чабучи-Килга, ул. Верхняя, д. 24	51,14136	119,71412	Действующая	29-09-2021		38919						1		1.1 Пакет
97	18	Нерчинско-Заводский муниципальный округ Забайкальского края	31712	Магазин Магазин "Амбар" с. Нерчинский Завод, ул. Советская, д. 6Б	Магазин Магазин "Амбар" с. Нерчинский Завод, ул. Советская, д. 6Б	51,30956	119,61433	Действующая	11-05-2022		22479						1		1.1 Пакет
98	18	Нерчинско-Заводский муниципальный округ Забайкальского края	31727	Магазин с. Михайловка, ул. Советская, 16а- ИП Сарапулова В.Н	Магазин с. Михайловка, ул. Советская, 16а- ИП Сарапулова В.Н	51,11247	119,43124	Действующая	12-05-2022		43814						1		1.1 Пакет
99	18	Нерчинско-Заводский муниципальный округ Забайкальского края	16696	Магазин- с. Нерчинский завод, ул. Красноармейская, д. 65, кв. 1-ИП Сарафанников	Магазин- с. Нерчинский завод, ул. Красноармейская, д. 65, кв. 1-ИП Сарафанников	51,30953	119,61873	Действующая	16-02-2021		22738						1		1.1 Пакет
100	18	Нерчинско-Заводский муниципальный округ Забайкальского края	31967	Магазин -с. Нерчинский Завод, ул. Красноармейская, д.56а-ИП Бобоев	Магазин -с. Нерчинский Завод, ул. Красноармейская, д.56а-ИП Бобоев	51,30884	119,61643	Действующая	07-06-2022		44314						1		1.0 Пакет
101	18	Нерчинско-Заводский муниципальный округ Забайкальского края	16815	Магазин- ул. Погодаева, дом № 48-ИП Черных Н.Н.	Магазин- ул. Погодаева, дом № 48-ИП Черных Н.Н.	51,12052	119,4354	Действующая	18-02-2021		22491						1		1.1 Пакет
102	18	Нерчинско-Заводский муниципальный округ Забайкальского края	28473	МБУ ДО "Детская школа искусств"с. Нерчинский завод, ул. Совхозная, дом 4	МБУ ДО "Детская школа искусств"с. Нерчинский завод, ул. Совхозная, дом 4	51,30553	119,62097	Действующая	20-07-2021		40246						1		1.1 Пакет
103	18	Нерчинско-Заводский муниципальный округ Забайкальского края	15221	МДОУ Аргунский детский сад-, ул.Совхозная, д.7	МДОУ Аргунский детский сад-, ул.Совхозная, д.7	51,57787	120,01853	Действующая	22-01-2021		47180						1		1.1 Пакет
104	18	Нерчинско-Заводский муниципальный округ Забайкальского края	15222	МДОУ Больше-Зерентуйский детский сад "Белочка" пер Школьный, 3,	МДОУ Больше-Зерентуйский детский сад "Белочка" пер Школьный, 3,	51,36504	119,22701	Действующая	22-01-2021		39819	1	1,1						1.1 Евро

105	18	Нерчинско-Заводский муниципальный округ Забайкальского края	15223	МДОУ Георгиевский детский сад "Берёзка"ул. Садовая, 16, пом. 1	МДОУ Георгиевский детский сад "Берёзка"ул. Садовая, 16, пом. 1	51,37174	119,44112	Действующая	22-01-2021		20306	1	1,1						1.1 Евро
106	18	Нерчинско-Заводский муниципальный округ Забайкальского края	15159	МДОУ Горбуновский детский сад "Радуга"ул Центральная, 33	МДОУ Горбуновский детский сад "Радуга"ул Центральная, 33	51,2295	119,759	Действующая	22-01-2021		20225	1	1,1						1.1 Евро
107	18	Нерчинско-Заводский муниципальный округ Забайкальского края	16346	МДОУ Горно-Зерентуйский детский сад "Сказка" ул. Сухинова, 37.	МДОУ Горно-Зерентуйский детский сад "Сказка" ул. Сухинова, 37.	51,21945	119,5238	Действующая	10-02-2021		32005						1		1.1 Пакет
108	18	Нерчинско-Заводский муниципальный округ Забайкальского края	15345	МДОУ детский сад с. Булдуруй-1 "Лучик" ул.Солнечная, д.63Б	МДОУ детский сад с. Булдуруй-1 "Лучик" ул.Солнечная, д.63Б	51,02242	119,65977	Действующая	26-01-2021		40063	1	1,1						1.1 Евро
109	18	Нерчинско-Заводский муниципальный округ Забайкальского края	15426	МДОУ детский сад с. Ивановка "Чебурашка" ул.Молодежная, дом.20, пом. 2-Администрация СП "Ивановская"	МДОУ детский сад с. Ивановка "Чебурашка" ул.Молодежная, дом.20, пом. 2-Администрация СП "Ивановская"	51,26302	119,45666	Действующая	27-01-2021		20553	2	1,1						1.1 Евро
110	18	Нерчинско-Заводский муниципальный округ Забайкальского края	15248	МДОУ Ишагинский детский сад "Ручеёк"	МДОУ Ишагинский детский сад "Ручеёк"	51,48082	119,96954	Действующая	25-01-2021		20333						2		1.5 Пакет
111	18	Нерчинско-Заводский муниципальный округ Забайкальского края	15260	МДОУ Олочинский детский сад "Колобок" ул Набережная, 3а	МДОУ Олочинский детский сад "Колобок" ул Набережная, 3а	51,35434	119,89858	Действующая	25-01-2021		20346	1	1,1						1.1 Евро
112	18	Нерчинско-Заводский муниципальный округ Забайкальского края	14931	МДОУ Уров-Ключевской детский сад "Василек", ул Центральная, 38	МДОУ Уров-Ключевской детский сад "Василек", ул Центральная, 38	51,69451	119,46628	Действующая	20-01-2021		19946	1	1,1						1.1 Евро
113	18	Нерчинско-Заводский муниципальный округ Забайкальского края	15265	МДОУ Чалбучи-Килгинский детский сад "Дюймовочка", ул. Верхняя, д.41	МДОУ Чалбучи-Килгинский детский сад "Дюймовочка", ул. Верхняя, д.41	51,14239	119,71484	Действующая	25-01-2021		20352						1		1.1 Пакет
114	18	Нерчинско-Заводский муниципальный округ Забайкальского края	15272	МДОУ Широковский детский сад "Солнышко"ул Центральная, 1	МДОУ Широковский детский сад "Солнышко"ул Центральная, 1	51,36897	119,59954	Действующая	25-01-2021		20360	1	1,1						1.1 Евро
115	18	Нерчинско-Заводский муниципальный округ Забайкальского края	30693	М-н "Кристалл" с. Горный Зерентуй, ул. Пушкина, 14А-ИП Гусейнов А.Б.	М-н "Кристалл" с. Горный Зерентуй, ул. Пушкина, 14А-ИП Гусейнов А.Б.	51,21863	119,53016	Действующая	07-02-2022		41639						1		1.1 Пакет
116	18	Нерчинско-Заводский муниципальный округ Забайкальского края	30538	М-н "Лилия" с. Горный Зерентуй, ул. Сухинова, 14а- ИП Киселев Виктор Иванович	М-н "Лилия" с. Горный Зерентуй, ул. Сухинова, 14а- ИП Киселев Виктор Иванович	51,21619	119,52282	Действующая	04-02-2022		41345						2		1.1 Пакет
117	18	Нерчинско-Заводский муниципальный округ Забайкальского края	31015	м-н Аргунь с. Олочи ул.Центральная, д. 11-ИП Мокрушин В.М.	м-н Аргунь с. Олочи ул.Центральная, д. 11-ИП Мокрушин В.М.	51,3553	119,89953	Действующая	24-02-2022		42354						1		1.1 Пакет
118	18	Нерчинско-Заводский муниципальный округ Забайкальского края	31451	М-н ИП Зорина с. Чашино-Ильдикан, ул. Пионерская, д. 4 кв. а	М-н ИП Зорина с. Чашино-Ильдикан, ул. Пионерская, д. 4 кв. а	51,06739	119,25567	Действующая	06-04-2022		43286						1		1.1 Пакет
119	18	Нерчинско-Заводский муниципальный округ Забайкальского края	31742	М-н -кафе Юленька с. Михайловка, ул. Погодаева, д. 28 -ИП Обухова Н.В	М-н -кафе Юленька с. Михайловка, ул. Погодаева, д. 28 -ИП Обухова Н.В	51,11523	119,43578	Действующая	12-05-2022		43822						1		1.1 Пакет
120	18	Нерчинско-Заводский муниципальный округ Забайкальского края	16217	МО ДО"Дом детского творчества"- ул. Булгаковой, 2.	МО ДО"Дом детского творчества"- ул. Булгаковой, 2.	51,30874	119,61928	Действующая	08-02-2021		28554						1		1.1 Пакет
121	18	Нерчинско-Заводский муниципальный округ Забайкальского края	15167	МОУ "Байкинская ООШ" ул. Конторская, 10	МОУ "Байкинская ООШ" ул. Конторская, 10	51,25649	119,29856	Действующая	22-01-2021		20237	1	1,1						1.1 Евро
122	18	Нерчинско-Заводский муниципальный округ Забайкальского края	15217	МОУ "Ивановская ООШ" ул. Молодежная, 22"А"	МОУ "Ивановская ООШ" ул. Молодежная, 22"А"	51,26215	119,45482	Действующая	22-01-2021		20300	1	1,1						1.1 Евро
123	18	Нерчинско-Заводский муниципальный округ Забайкальского края	15361	МОУ "Чалбучи - Килгинская ООШ",с.Чалбучи Килга, ул. Верхняя, д. 77	МОУ "Чалбучи - Килгинская ООШ",с.Чалбучи Килга, ул. Верхняя, д. 77	51,1374	119,71323	Действующая	26-01-2021		20466	1	1,1						1.1 Евро
124	18	Нерчинско-Заводский муниципальный округ Забайкальского края	14898	МОУ Аргунская СОШ- ул Партизанская, 18	МОУ Аргунская СОШ- ул Партизанская, 18	51,578	120,02598	Действующая	20-01-2021		19924	2	1,1						1.1 Евро
125	18	Нерчинско-Заводский муниципальный округ Забайкальского края	15183	МОУ Больше-Зерентуйская СОШ пер. Школьный, 4,	МОУ Больше-Зерентуйская СОШ пер. Школьный, 4,	51,36447	119,22554	Действующая	22-01-2021		20253	1	1,1						1.1 Евро
126	18	Нерчинско-Заводский муниципальный округ Забайкальского края	15189	МОУ Георгиевская СОШ-ул Садовая, 32	МОУ Георгиевская СОШ-ул Садовая, 32	51,37375	119,44453	Действующая	22-01-2021		20261						1		1.1 Пакет
127	18	Нерчинско-Заводский муниципальный округ Забайкальского края	15410	МОУ Горбуновская СОШ-с. Горбуновка, ул. Центральная, д.47	МОУ Горбуновская СОШ-с. Горбуновка, ул. Центральная, д.47	51,23105	119,75442	Действующая	27-01-2021		20524	1	1,1						1.1 Евро
128	18	Нерчинско-Заводский муниципальный округ Забайкальского края	16591	МОУ Ишагинская СОШ- ул Центральная, 50	МОУ Ишагинская СОШ- ул Центральная, 50	51,48005	119,97021	Действующая	15-02-2021		22190	1	1,1						1.1 Евро
129	18	Нерчинско-Заводский муниципальный округ Забайкальского края	23961	МОУ Нерчинско - Заводская СОШ, ул. Красноармейская, 46	МОУ Нерчинско - Заводская СОШ, с. Нерчинский Завод ул. Красноармейская, 46	51,30956	119,61091	Действующая	27-04-2021		39799	3	1,1						1.1 Евро
130	18	Нерчинско-Заводский муниципальный округ Забайкальского края	16314	МОУ Олочинская ООШ -пер Школьный, 4	МОУ Олочинская ООШ -пер Школьный, 4	51,35146	119,90094	Действующая	09-02-2021		21741	1	1,1						1.1 Евро
131	18	Нерчинско-Заводский муниципальный округ Забайкальского края	32604	МОУ Уров- Ключевская СОШ-ул Новая, 27	МОУ Уров- Ключевская СОШ-ул Новая, 27	51,69436	119,46214	Действующая	25-01-2023		46528	1	1,1						1.1 Евро
132	18	Нерчинско-Заводский муниципальный округ Забайкальского края	22921	МОУ Широковская СОШ ул Новая, 2	МОУ Широковская СОШ ул Новая, 2	51,36986	119,59719	Действующая	20-04-2021		29841	1	1,1						1.1 Евро

133	18	Нерчинско-Заводский муниципальный округ Забайкальского края	17103	МУ Комитет образования Нерчинско-Заводского района-ул Советская, 12	МУ Комитет образования Нерчинско-Заводского района-ул Советская, 12	51,30808	119,61528	Действующая	25-02-2021		39168	1	1,1						1.1 Евро
134	18	Нерчинско-Заводский муниципальный округ Забайкальского края	29898	МУК "МРЦД" с. Нерчинский Завод, ул. Булгаковой, 6	МУК "МРЦД" с. Нерчинский Завод, ул. Булгаковой, 6	51,3076	119,61882	Действующая	29-12-2021		40576	1	1,1						1.1 Евро
135	18	Нерчинско-Заводский муниципальный округ Забайкальского края	16326	МУК "Нерчинско-Заводская межпоселенческая Центральная районная библиотека" ул.	МУК "Нерчинско-Заводская межпоселенческая Центральная районная библиотека" ул.	51,30904	119,61307	Действующая	09-02-2021		21756						1		1.1 Пакет
136	18	Нерчинско-Заводский муниципальный округ Забайкальского края	16532	МУК "Нерчинско-Заводский районный краеведческий музей"ул. Советская, 8	МУК "Нерчинско-Заводский районный краеведческий музей"ул. Советская, 8	51,30849	119,61523	Действующая	15-02-2021		22094						1		1.1 Пакет
137	18	Нерчинско-Заводский муниципальный округ Забайкальского края	16149	Муниципальное автономное учреждение "Нерчинско-Заводский информационный центр" ул. Зверева, д.	Муниципальное автономное учреждение "Нерчинско-Заводский информационный центр" ул. Зверева, д.	51,30777	119,61699	Действующая	08-02-2021		21501						1		1.1 Пакет
138	18	Нерчинско-Заводский муниципальный округ Забайкальского края	16574	Муниципальное предприятие Аптека № 33-с. Нерчинский Завод, ул. Булгаковой, д.9	Муниципальное предприятие Аптека № 33-с. Нерчинский Завод, ул. Булгаковой, д.9	51,30802	119,61817	Действующая	15-02-2021		22157						1		1.1 Пакет
139	18	Нерчинско-Заводский муниципальный округ Забайкальского края	17375	Нер.Завод,ул. Красноармейская,57/2, магазин "Заря"-ИП Черняева	Нер.Завод,ул. Красноармейская,57/2, магазин "Заря"-ИП Черняева	51,30935	119,61612	Действующая	03-03-2021		23721						1		1.1 Пакет
140	18	Нерчинско-Заводский муниципальный округ Забайкальского края	15597	Нерчинско-Заводская ЦРБ"-Поликлиника с.Нерчинский-Завод, ул. Булгакова,4а	Нерчинско-Заводская ЦРБ"-Поликлиника с.Нерчинский-Завод, ул. Булгакова,4а	51,30774	119,61968	Действующая	01-02-2021		22161	2	1,1						1.1 Евро
141	18	Нерчинско-Заводский муниципальный округ Забайкальского края	33937	Нерчинско-Заводский район,с.Горный Зерентуй , ул. Декабристов, д.47, пом. 1-ИП Шитникова	Нерчинско-Заводский район,с.Горный Зерентуй , ул. Декабристов, д.47, пом. 1-ИП Шитникова	51,22068	119,52931	Действующая	14-03-2024		50839						3		1.1 Пакет
142	18	Нерчинско-Заводский муниципальный округ Забайкальского края	31085	ООО "Мангазея АГРО"с. Нерчинский Завод, ул. Красноармейская, д. 62, каб. 3	ООО "Мангазея АГРО"с. Нерчинский Завод, ул. Красноармейская, д. 62, каб. 3	51,30912	119,6199	Действующая	03-03-2022		42510						1		1.1 Пакет
143	18	Нерчинско-Заводский муниципальный округ Забайкальского края	24402	ООО "Железный кряж"-Участок добычи "Мирская" в 14 км. севернее с. Чашно-Ильдикан, Нерчинско-	ООО "Железный кряж"-Участок добычи "Мирская" в 14 км. севернее с. Чашно-Ильдикан, Нерчинско-	51,28882	119,60446	Действующая	04-05-2021		31983	1	1,1						1.1 Евро
144	18	Нерчинско-Заводский муниципальный округ Забайкальского края	28894	ООО "Ригла", с. Нерчинский Завод, ул. Булгаковой. д. 9а	ООО "Ригла", с. Нерчинский Завод, ул. Булгаковой. д. 9а	51,30826	119,61752	Действующая	13-09-2021		38687						2		1.0 Пакет
145	18	Нерчинско-Заводский муниципальный округ Забайкальского края	26355	ООО "СИБКАР" , Нерчинско-Заводский район, 17 км. на северо-восток от с. Большой Зерентуй (добычный участок	ООО "СИБКАР" , Нерчинско-Заводский район, 17 км. на северо-восток от с. Большой Зерентуй	51,51542	119,29899	Действующая	07-06-2021		34502						1		1.1 Пакет
146	18	Нерчинско-Заводский муниципальный округ Забайкальского края	31866	ООО "Сфера" с. Нерчинский Завод, ул. 60 лет Октября, д. 70-гаражи	ООО "Сфера" с. Нерчинский Завод, ул. 60 лет Октября, д. 70-гаражи	51,31323	119,63285	Действующая	20-05-2022		44052	1	1,1						1.1 Евро
147	18	Нерчинско-Заводский муниципальный округ Забайкальского края	32064	ООО ПКФ "АТЛАНТ" Магазин "Диана" . Нерчинско-Заводский район, с. Явленка, ул. Школьная , д. 13	ООО ПКФ "АТЛАНТ" Магазин "Диана" . Нерчинско-Заводский район, с. Явленка, ул. Школьная , д. 13	51,03699	119,07739	Действующая	01-07-2022		45121						1		1.1 Пакет
148	18	Нерчинско-Заводский муниципальный округ Забайкальского края	34133	ООО СИБТЭК , Калганский р-н, месторождение "Железный кряж", 37 км от с. Калга	ООО СИБТЭК , Калганский р-н, месторождение "Железный кряж", 37 км от с. Калга	51,11965	119,08293	Действующая	14-06-2024		51521	1	1,1						1.1 Евро
149	18	Нерчинско-Заводский муниципальный округ Забайкальского края	17069	Отдел Культуры- ул Красноармейская, дом № 50	Отдел Культуры- ул Красноармейская, дом № 50	51,30904	119,61308	Действующая	25-02-2021		22898						1		1.1 Пакет
150	18	Нерчинско-Заводский муниципальный округ Забайкальского края	24304	Отделение почты, с. Нерчинский-Завод, ул. Зверева, 19	Отделение почты, с. Нерчинский-Завод, ул. Зверева, 19	51,30762	119,61693	Действующая	30-04-2021		31987						3		1.5 Пакет
151	18	Нерчинско-Заводский муниципальный округ Забайкальского края	27770	ПАО "Нефтемаркет"с. Нерчинский Завод, АЗС№39	ПАО "Нефтемаркет"с. Нерчинский Завод, АЗС№39	51,30666	119,59017	Действующая	05-07-2021		36856	1	1,1						1.1 Евро
152	18	Нерчинско-Заводский муниципальный округ Забайкальского края	33996	ПАО "РОССЕТИ СИБИРЬ"-Нерчинско-Заводский район, ул. Красноармейская, РЭС.	ПАО "РОССЕТИ СИБИРЬ"-Нерчинско-Заводский район, ул. Красноармейская, РЭС.	51,31107	119,59404	Действующая	09-04-2024		51025						1		0.5 Пакет
153	18	Нерчинско-Заводский муниципальный округ Забайкальского края	31716	Парихмахерская с. Нерчинский Завод, ул. Зверева, д. 9 кв. 1-ФЛ Ерохин	Парихмахерская с. Нерчинский Завод, ул. Зверева, д. 9 кв. 1-ФЛ Ерохин	51,3098	119,61726	Действующая	11-05-2022		43785						1		0.5 Пакет
154	18	Нерчинско-Заводский муниципальный округ Забайкальского края	32101	ПК "АС "ДАУРИЯ" (Нерчинско-Заводский район, с. Явленко, ул. Школьная,1-Производственно-	ПК "АС "ДАУРИЯ" (Нерчинско-Заводский район, с. Явленко, ул. Школьная,1-Производственно-	51,03525	119,07968	Действующая	18-07-2022		45272	2	1,1						1.1 Евро
155	18	Нерчинско-Заводский муниципальный округ Забайкальского края	17385	Производственное здание с. Нерчинский Завод, ул. Молодежная, д.12-ИП Шестаков	Производственное здание с. Нерчинский Завод, ул. Молодежная, д.12-ИП Шестаков	51,29479	119,60108	Действующая	03-03-2021		23317						1		1.1 Пакет
156	18	Нерчинско-Заводский муниципальный округ Забайкальского края	33669	Прокуратура Забайкальского края-с. Нерчинский Завод ул. Красноармеская д.45 (адм.помещение)	Прокуратура Забайкальского края-с. Нерчинский Завод ул. Красноармеская д.45 (адм.помещение)	51,31	119,61197	Действующая	09-11-2023		50126	1	1,1						1.1 Евро
157	18	Нерчинско-Заводский муниципальный округ Забайкальского края	30713	Пункт полиции по Нерчинско-Заводскому району. с. Нерчинский Завод, ул. Совхозная, 37.	Пункт полиции по Нерчинско-Заводскому району. с. Нерчинский Завод, ул. Совхозная, 37.	51,30485	119,63127	Действующая	07-02-2022		41660	1	1,1						1.1 Евро
158	18	Нерчинско-Заводский муниципальный округ Забайкальского края	17039	с. Большой Зерентуй, ул. Бамовская,12 Магазин "Реал"-ИП Солодовников	с. Большой Зерентуй, ул. Бамовская,12 Магазин "Реал"-ИП Солодовников	51,36333	119,23031	Действующая	24-02-2021		22856						1		1.1 Пакет
159	18	Нерчинско-Заводский муниципальный округ Забайкальского края	21195	с. Горбуновка,ул. Центральная, 15, магазин "Березка"-ИП Фартусова	с. Горбуновка,ул. Центральная, 15, магазин "Березка"-ИП Фартусова	51,22954	119,76014	Действующая	08-04-2021		43775						1		1.1 Пакет
160	18	Нерчинско-Заводский муниципальный округ Забайкальского края	13250	с. Михайловка, ул. Шоссейная,3 м-н Смак-ИП Тюкавкин	с. Михайловка, ул. Шоссейная,3 м-н Смак-ИП Тюкавкин	51,11736	119,43332	Действующая	01-12-2020		17837	1	1,1						1.1 Евро

161	18	Нерчинско-Заводский муниципальный округ Забайкальского края	31719	с. Нерчинский Завод, ул, Булгаковой,9б Магазин "Галатея"-ИП Солодовникова	с. Нерчинский Завод, ул, Булгаковой,9б Магазин "Галатея"-ИП Солодовникова	51,30778	119,6179	Действующая	11-05-2022		43789						1		1.1 Пакет
162	18	Нерчинско-Заводский муниципальный округ Забайкальского края	32674	с. Нерчинский Завод, ул. Красноармейская, д. 59-ИП Чащина А.А	с. Нерчинский Завод, ул. Красноармейская, д. 59-ИП Чащина А.А	51,30928	119,61686	Действующая	09-03-2023		47164						1		1.1 Пакет
163	18	Нерчинско-Заводский муниципальный округ Забайкальского края	31740	с. Нерчинский Завод, ул. Булгаковой, д. 9в магазин "Карат"	с. Нерчинский Завод, ул. Булгаковой, д. 9в магазин "Карат"	51,30807	119,61733	Действующая	12-05-2022		43821						1		1.1 Пакет
164	18	Нерчинско-Заводский муниципальный округ Забайкальского края	17020	с. Нерчинский Завод, ул. Булгаковой, д.2б "Глория"	с. Нерчинский Завод, ул. Булгаковой, д.2б "Глория"	51,30803	119,61852	Действующая	24-02-2021		22820						2		1.1 Пакет
165	18	Нерчинско-Заводский муниципальный округ Забайкальского края	16996	с. Нерчинский Завод, ул. Красноармейская, 56 Гостиница - Гостиница-ИП Адамян	с. Нерчинский Завод, ул. Красноармейская, 56 Гостиница - Гостиница-ИП Адамян	51,30882	119,61612	Действующая	23-02-2021		22784						1		1.1 Пакет
166	18	Нерчинско-Заводский муниципальный округ Забайкальского края	33773	с. Нерчинский Завод, ул. Красноармейская, д.36/2 Гаражный бокс-ИП Шестаков	с. Нерчинский Завод, ул. Красноармейская, д.36/2 Гаражный бокс-ИП Шестаков	51,29997	119,6049	Действующая	05-12-2023		50339						1		1.1 Пакет
167	18	Нерчинско-Заводский муниципальный округ Забайкальского края	16789	с. Нерчинский Завод, ул. Первомайская, д. 22 Магазин "сельпо"-ИП Раменская	с. Нерчинский Завод, ул. Первомайская, д. 22 Магазин "сельпо"-ИП Раменская	51,31233	119,6133	Действующая	17-02-2021		22474						1		1.1 Пакет
168	18	Нерчинско-Заводский муниципальный округ Забайкальского края	16995	с. Нерчинский Завод, ул. Советская,1 Магазин "Хозтовары"-ИП Адамян	с. Нерчинский Завод, ул. Советская,1 Магазин "Хозтовары"-ИП Адамян	51,30847	119,61537	Действующая	23-02-2021		22783						1		1.1 Пакет
169	18	Нерчинско-Заводский муниципальный округ Забайкальского края	21568	с. Широкая, ул. Центральная, 6 магазин "Славяночка"-ИП Волокитина Т.С.	с. Широкая, ул. Центральная, 6 магазин "Славяночка"-ИП Волокитина Т.С.	51,37024	119,59888	Действующая	12-04-2021		28185						1		1.1 Пакет
170	18	Нерчинско-Заводский муниципальный округ Забайкальского края	15619	СВА "Благодатская с. Горный Зерентуй, ул. Партизанская, 18а	СВА "Благодатская с. Горный Зерентуй, ул. Партизанская, 18а	51,21928	119,52981	Действующая	01-02-2021		20839						1		1.1 Пакет
171	18	Нерчинско-Заводский муниципальный округ Забайкальского края	32612	СДК с.Большой Зерентуй ул.Строителей 13	СДК с.Большой Зерентуй ул.Строителей 13	51,36704	119,23122	Действующая	27-01-2023		46536	1	1,1						1.1 Евро
172	18	Нерчинско-Заводский муниципальный округ Забайкальского края	32619	СДК, .Широкая, ул. Центральная д. 9	СДК, .Широкая, ул. Центральная д. 9	51,37038	119,5983	Действующая	27-01-2023		46548	1	1,1						1.1 Евро
173	18	Нерчинско-Заводский муниципальный округ Забайкальского края	32609	СДК, с. Аргунск, ул. Советская д. 3А	СДК, с. Аргунск, ул. Советская д. 3А	51,57772	120,02213	Действующая	27-01-2023		46533						1		1.1 Пакет
174	18	Нерчинско-Заводский муниципальный округ Забайкальского края	32610	СДК, с. Домасово, ул.Дорожная, д. 10	СДК, с. Домасово, ул.Дорожная, д. 10	51,54163	119,99561	Действующая	27-01-2023		46534						1		1.1 Пакет
175	18	Нерчинско-Заводский муниципальный округ Забайкальского края	32611	СДК, с. Ишага, ул. Центральная	СДК, с. Ишага, ул. Центральная	51,47949	119,97156	Действующая	27-01-2023		46535						1		1.1 Пакет
176	18	Нерчинско-Заводский муниципальный округ Забайкальского края	32618	СДК, с. Чашино-Ильдикан ул.Мира	СДК, с. Чашино-Ильдикан ул.Мира	51,06888	119,2426	Действующая	27-01-2023		46547	1	1,1						1.1 Евро
177	18	Нерчинско-Заводский муниципальный округ Забайкальского края	32613	СДК, с.Золотоноша, ул. Садовая д. 11	СДК, с.Золотоноша, ул. Садовая д. 11	51,29189	119,19455	Действующая	27-01-2023		46537	1	1,1						1.1 Евро
178	18	Нерчинско-Заводский муниципальный округ Забайкальского края	31698	Торговый киоск "Роспресс" с. Нерчинский Завод, ул. Краснокаменская	Торговый киоск "Роспресс" с. Нерчинский Завод, ул. Краснокаменская	51,30936	119,61579	Действующая	06-05-2022		43756						1		1.1 Пакет
179	18	Нерчинско-Заводский муниципальный округ Забайкальского края	33935	Торговый объект "Лидер", ул. Красноармейская, д. 57А-ИП Шестаков Сергей Михайлович	Торговый объект "Лидер", ул. Красноармейская, д. 57А-ИП Шестаков Сергей Михайлович	51,3093	119,61652	Действующая	14-03-2024		50837						1		1.1 Пакет
180	18	Нерчинско-Заводский муниципальный округ Забайкальского края	28828	УПФР с. Нерчинский Завод, ул. Булгаковой, д.2	УПФР с. Нерчинский Завод, ул. Булгаковой, д.2	51,30867	119,61911	Действующая	02-09-2021		38547						1		0.75 Пакет
181	18	Нерчинско-Заводский муниципальный округ Забайкальского края	29818	Участок добычи "Шаманки" в 6 км от с. Большой Зерентуй Нерчинско-Заводского района	Участок добычи "Шаманки" в 6 км от с. Большой Зерентуй Нерчинско-Заводского района	51,36849	119,21805	Действующая	20-12-2021		40377	2	1,1						1.1 Евро
182	18	Нерчинско-Заводский муниципальный округ Забайкальского края	29916	ФАП с. Байка, у. Конторская, 4/2	ФАП с. Байка, у. Конторская, 4/2	51,2561	119,29585	Действующая	10-01-2022		40616						1		1.1 Пакет
183	18	Нерчинско-Заводский муниципальный округ Забайкальского края	29915	ФАП с. Ивановка, ул. Молодежная, 20/1	ФАП с. Ивановка, ул. Молодежная, 20/1	51,26177	119,45967	Действующая	10-01-2022		40614						1		1.1 Пакет
184	18	Нерчинско-Заводский муниципальный округ Забайкальского края	29914	ФАП с. Ишага, ул. Нагорная, 13	ФАП с. Ишага, ул. Нагорная, 13	51,48092	119,96963	Действующая	10-01-2022		40613						1		1.1 Пакет
185	18	Нерчинско-Заводский муниципальный округ Забайкальского края	15616	ФАП с.Михайловка, пер. Больничный,1	ФАП с.Михайловка, пер. Больничный,1	51,11668	119,43145	Действующая	01-02-2021		20827						1		1.1 Пакет
186	18	Нерчинско-Заводский муниципальный округ Забайкальского края	22253	ФГКУ Росгранстрой - ДАПП Олочи	ФГКУ Росгранстрой - ДАПП Олочи	51,3365	119,87283	Действующая	15-04-2021		32862	2	1,1						1.1 Евро
187	18	Нерчинско-Заводский муниципальный округ Забайкальского края	31161	ФГУ Пограничное управление ФСБ Ишага ул. Центральная,36	ФГУ Пограничное управление ФСБ Ишага ул. Центральная,36	51,48108	119,97012	Действующая	16-03-2022		46370						2		1.1 Пакет
188	18	Нерчинско-Заводский муниципальный округ Забайкальского края	31162	ФГУ Пограничное управление ФСБ - с. Олочи, ул. Новая ,1в	ФГУ Пограничное управление ФСБ - с. Олочи, ул. Новая ,1в	51,34891	119,90498	Действующая	16-03-2022		42716						1		1.1 Пакет

189	18	Нерчинско-Заводский муниципальный округ Забайкальского края	16879	ФГУ Пограничное управление ФСБ- с. Булдуруй 1-й, отделение в с. Булдуруй	ФГУ Пограничное управление ФСБ- с. Булдуруй 1-й, отделение в с. Булдуруй	51,02148	119,66148	Действующая	19-02-2021		22596						3		1.5 Пакет
190	18	Нерчинско-Заводский муниципальный округ Забайкальского края	31163	ФГУ Пограничное управление ФСБ с. Нерчинский Завод, ул. Зверева, д. 62	ФГУ Пограничное управление ФСБ с. Нерчинский Завод, ул. Зверева, д. 62	51,29596	119,61093	Действующая	16-03-2022		42717						1		1.1 Пакет
191	18	Нерчинско-Заводский муниципальный округ Забайкальского края	16881	ФГУ Пограничное управление ФСБ- с. Чалбучи-Килга, отделение	ФГУ Пограничное управление ФСБ- с. Чалбучи-Килга, отделение	51,14127	119,71418	Действующая	19-02-2021		22600						3		1.0 Пакет
192	18	Нерчинско-Заводский муниципальный округ Забайкальского края	31160	ФГУ Пограничное управление ФСБ-Н-Заводский район, с. Аргунск, ул. Зверева,9	ФГУ Пограничное управление ФСБ-Н-Заводский район, с. Аргунск, ул. Зверева,9	51,57812	120,01926	Действующая	16-03-2022		42713						1		1.1 Пакет
193	18	Нерчинско-Заводский муниципальный округ Забайкальского края	32204	ФКУ ЦОКР с. Нерчинский Завод, ул. Комсомольская, 1	ФКУ ЦОКР село Нерчинский Завод, ул Комсомольская, зд 1	51,30816	119,61328	Действующая	18-08-2022		45448						1		1.0 Пакет
194	18	Нерчинско-Заводский муниципальный округ Забайкальского края	32617	Центральная площадь с. Нерчинский завод	Центральная площадь с. Нерчинский завод	51,30879	119,61564	Действующая	27-01-2023		46546	1	1,1						1.1 Евро
195	18	Нерчинско-Заводский муниципальный округ Забайкальского края	29424	Школа с. Нерчинский Завод, ул. Красноармейская, 52	Школа с. Нерчинский Завод, ул. Красноармейская, 52	51,30882	119,61421	Действующая	03-12-2021		39797	1	1,1						1.1 Евро
196	18	Нерчинско-Заводский муниципальный округ Забайкальского края	15352	Школа, с. Горный Зерентуй, ул. Журавлева, д.14	Школа, с. Горный Зерентуй, ул. Журавлева, д.14	51,21461	119,51798	Действующая	26-01-2021		20453	2	1,1						1.1 Евро
197	18	Нерчинско-Заводский муниципальный округ Забайкальского края	15358	Школа, с. Чашино- Ильдикан, ул.Пионерская, д.1 пом. 1	Школа, с. Чашино- Ильдикан, ул.Пионерская, д.1 пом. 1	51,06986	119,245	Действующая	26-01-2021		20461						1		1.1 Пакет
198	18	Нерчинско-Заводский муниципальный округ Забайкальского края	15364	Школа, с. Явленка, ул. Школьная, д. 2	Школа, с. Явленка, ул. Школьная, д. 2	51,03509	119,08059	Действующая	26-01-2021		20471	1	1,1	0	0	0	0	0	1.1 Евро
198		Нерчинско-Заводский муниципальный округ Забайкальского края										81		0	0	0	160	0	
1	28	Муниципальный район "Оловянинский район" Забайкальского края	20980	"Аптечный склад", пгт. Ясногорск, ул. Строителей, д. 8, пом. 1, на МКД заключили	"Аптечный склад", пгт. Ясногорск, ул. Строителей, д. 8, пом. 1, на МКД заключили	50,87405	115,69345	Действующая	07-04-2021		27528						2		5.0 Пакет
2	28	Муниципальный район "Оловянинский район" Забайкальского края	29446	"Исправительная колония №7", пгт. Оловянная, ул. Дзержинского, д. 13а	"Исправительная колония №7", пгт. Оловянная, ул. Дзержинского, д. 13а	50,92956	115,52804	Действующая	06-12-2021		39857	12	1,1						1.1 Евро
3	28	Муниципальный район "Оловянинский район" Забайкальского края	16428	"Оловяннинская станция по борьбе с болезнями животных", пгт Оловянная, ул Линейная, 84	"Оловяннинская станция по борьбе с болезнями животных", пгт Оловянная, ул Линейная, 84	50,94297	115,55314	Действующая	11-02-2021		21904	1	1,1						1.1 Евро
4	28	Муниципальный район "Оловянинский район" Забайкальского края	15677	администрация СП"Яснинское",п.ст.Ясная ул.Ленина д.11	11, улица Ленина, посёлок при станции Ясная, Россия, Забайкальский край, Оловяннинский район	50,8303	115,79925	Действующая	02-02-2021		20927						3		1.1 Пакет
5	28	Муниципальный район "Оловянинский район" Забайкальского края	15110	МБОУ "Безречнинская ООШ"	11, Школьная улица, посёлок при станции Безречная, Россия, Забайкальский край, Оловяннинский район	50,73033	116,16059	Действующая	21-01-2021		20146						1		1.1 Пакет
6	28	Муниципальный район "Оловянинский район" Забайкальского края	3869	Солнечный микрорайон, 3, Ясногорск, Забайкальский край, Россия, 674520	3, Ясногорск, Забайкальский край, Россия, 674520	50,87227	115,69629	Действующая	25-08-2020		6507						1		0.12 Пакет
7	28	Муниципальный район "Оловянинский район" Забайкальского края	15195	МБОУ "Ясногорская средняя общеобразовательная школа ", школа, пгт Ясногорск, мкр Советский, 4	4, мкр Советский, пгт Ясногорск, МБОУ "Ясногорская средняя общеобразовательная школа ", школа	50,87647	115,69576	Действующая	22-01-2021		39896	2	1,1						1.1 Евро
8	28	Муниципальный район "Оловянинский район" Забайкальского края	16921	15596	47, Московская улица, поселок городского типа Оловянная, Россия, Забайкальский край, Оловяннинский район	50,94761	115,5806	Действующая	19-02-2021		22662	1	1,1						1.1 Евро
9	28	Муниципальный район "Оловянинский район" Забайкальского края	21356	МКД - пгт. Оловянная, ул.	674500, Россия, Забайкальский край, Октябрьская ул., 15А, Оловянная	50,94664	115,5797	Действующая	10-04-2021		27995	1	1,1						1.1 Евро
10	28	Муниципальный район "Оловянинский район" Забайкальского края	33811	Музей	674500, Россия, Забайкальский край, Оловяннинский район, Оловянная, Клубная улица, 5	50,94232	115,58654	Действующая	28-12-2023		50462						1		1.1 Пакет
11	28	Муниципальный район "Оловянинский район" Забайкальского края	34026		674500, Россия, Забайкальский край, Оловяннинский район, Оловянная, Линейная улица, 66	50,94481	115,55903	Действующая	22-04-2024		51145	2	1,1						1.1 Евро
12	28	Муниципальный район "Оловянинский район" Забайкальского края	21057	Екатерина магазин	674500, Россия, Забайкальский край, Строительная ул., 6, Оловянная	50,9366	115,58161	Действующая	08-04-2021		27669						2		1.0 Пакет
13	28	Муниципальный район "Оловянинский район" Забайкальского края	34039	Кафе Ани	674504, Россия, Забайкальский край, Оловяннинский район, Ясная, А350,	50,8197	115,81885	Действующая	27-04-2024		51195						1		0.5 Пакет
14	28	Муниципальный район "Оловянинский район" Забайкальского края	20406		674504, Россия, Забайкальский край, ул. 50 лет Октября, Ясная	50,83047	115,80572	Действующая	02-04-2021		45667	2	1,1						1.1 Евро
15	28	Муниципальный район "Оловянинский район" Забайкальского края	20408	пансионат	674504, Россия, Забайкальский край, ул. 50 лет Октября, Ясная	50,82601	115,80489	Действующая	02-04-2021		45672	1	1,1						1.1 Евро
16	28	Муниципальный район "Оловянинский район" Забайкальского края	23449		674511, Россия, Забайкальский край, в.ч90175.парк, Степь	51,00255	115,40438	Действующая	23-04-2021		30632	1	1,1						1.1 Евро
17	28	Муниципальный район "Оловянинский район" Забайкальского края	33406	Кафе "555", ст. Степь	674511, Россия, Забайкальский край, Оловяннинский район, Степь, А350,	51,01344	115,388	Действующая	15-08-2023		49523						1		0.12 Пакет

46	28	Муниципальный район "Оловянинский район" Забайкальского края	27797	АЗС № 105, ПАО "Нефтемаркет", пгт. Золотореченск	АЗС № 105, ПАО "Нефтемаркет", пгт. Золотореченск	51,05344	116,73441	Действующая	05-07-2021		36893	1	0,75						0.75 - железный
47	28	Муниципальный район "Оловянинский район" Забайкальского края	21555	АЗС № 116, ПАО "Нефтемаркет, с. Ононск	АЗС № 116, ПАО "Нефтемаркет, с. Ононск	50,98136	115,55756	Действующая	12-04-2021		28167	1	0,75						0.75 - железный
48	28	Муниципальный район "Оловянинский район" Забайкальского края	21322	АЗС № 19, ПАО "Нефтемаркет", пгт. Оловянная	АЗС № 19, ПАО "Нефтемаркет", пгт. Оловянная	50,95225	115,5501	Действующая	10-04-2021		27959	1	0,75						0.75 - железный
49	28	Муниципальный район "Оловянинский район" Забайкальского края	22160	АЗС №63, ПАО "Нефтемаркет", ст. Мирная	АЗС №63, ПАО "Нефтемаркет", ст. Мирная	50,75113	116,02682	Действующая	14-04-2021		28850	1	1,1						1.1 Евро
50	28	Муниципальный район "Оловянинский район" Забайкальского края	24431	АЗС, ИП Батраков Виктор Михайлович, пгт. Калангуй, ул. Рудничная, д. 21	АЗС, ИП Батраков Виктор Михайлович, пгт. Калангуй, ул. Рудничная, д. 21	51,00063	116,53374	Действующая	04-05-2021		32014						1		1.1 Пакет
51	28	Муниципальный район "Оловянинский район" Забайкальского края	32852	АКЦИОНЕРНОЕ ОБЩЕСТВО "ЗАБАЙКАЛЬСКИЙ ВТОРМЕТ", Производственный участок, пгт.	АКЦИОНЕРНОЕ ОБЩЕСТВО "ЗАБАЙКАЛЬСКИЙ ВТОРМЕТ", Производственный участок, пгт.	50,9431	115,56694	Действующая	22-04-2023		47997	1	1,1						1.1 Евро
52	28	Муниципальный район "Оловянинский район" Забайкальского края	31074	АО "Забайкальская Топливно-энергетическая компания", Центральная (Котельная водозабор	АО "Забайкальская Топливно-энергетическая компания", Центральная (Котельная водозабор	51,05314	116,73856	Действующая	01-03-2022		42482						2		1.5 Пакет
53	28	Муниципальный район "Оловянинский район" Забайкальского края	32959	АО "ЗАБАЙКАЛЬСКИЙ ВТОРМЕТ", Производственный участок, п.ст. Ясная, ул. Станционная, земельный участок 12А	АО "ЗАБАЙКАЛЬСКИЙ ВТОРМЕТ", Производственный участок, п.ст. Ясная, ул. Станционная, земельный участок 12А	50,82591	115,78821	Действующая	02-05-2023		48204	1	1,1						1.1 Евро
54	28	Муниципальный район "Оловянинский район" Забайкальского края	21190	АО "Тепловодоканал", пгт. Оловянная, ул. Невская, д. 10	АО "Тепловодоканал", пгт. Оловянная, ул. Невская, д. 10	50,94092	115,57873	Действующая	08-04-2021		27806	2	1,1						1.1 Евро
55	28	Муниципальный район "Оловянинский район" Забайкальского края	20824	Аптека "Ригла", пгт. Ясногорск, ул. Молодежная, д. 4	Аптека "Ригла", пгт. Ясногорск, ул. Молодежная, д. 4	50,87298	115,69281	Действующая	06-04-2021		27339						1		1.1 Пакет
56	28	Муниципальный район "Оловянинский район" Забайкальского края	26850	аптека "Фармамир" п.Оловянная ул. Московская д. 49 строение 2	аптека "Фармамир" п.Оловянная ул. Московская д. 49 строение 2	50,94741	115,58007	Действующая	15-06-2021		35366						1		1.1 Пакет
57	28	Муниципальный район "Оловянинский район" Забайкальского края	18777	пгт. Ясногорск, ул. Багульная	Багульная ул., 2, Ясногорск, Забайкальский край, Россия, 674520	50,87837	115,68451	Действующая	27-03-2021		27011	1	1,1						1.1 Евро
58	28	Муниципальный район "Оловянинский район" Забайкальского края	16489	Библиотека, п.Оловянная ул.Московская д.17	Библиотека, п.Оловянная ул.Московская д.17	50,94631	115,57431	Действующая	11-02-2021		21992						1		1.5 Пакет
59	28	Муниципальный район "Оловянинский район" Забайкальского края	28837	Библиотека, п.Уртуйский ул. Садовая д.13	Библиотека, п.Уртуйский ул. Садовая д.13	50,72813	115,96831	Действующая	03-09-2021		38570						1		1.1 Пакет
60	28	Муниципальный район "Оловянинский район" Забайкальского края	28846	Библиотека, пгт. Калангуй, ул. Ведерникова д.10	Библиотека, пгт. Калангуй, ул. Ведерникова д.10	51,00865	116,51582	Действующая	03-09-2021		38580						1		1.1 Пакет
61	28	Муниципальный район "Оловянинский район" Забайкальского края	28848	Библиотека, пст. Ясная, ул. Ленина, 24	Библиотека, пст. Ясная, ул. Ленина, 24	50,83028	115,79991	Действующая	06-09-2021		38583						4		1.1 Пакет
62	28	Муниципальный район "Оловянинский район" Забайкальского края	28839	Библиотека, с. Антия ул. Центральная д. 14	Библиотека, с. Антия ул. Центральная д. 14	50,95095	116,57677	Действующая	03-09-2021		46590						1		1.1 Пакет
63	28	Муниципальный район "Оловянинский район" Забайкальского края	28843	Библиотека, с. Аренда ул. Садовая, д.16 Б	Библиотека, с. Аренда ул. Садовая, д.16 Б	51,28506	116,23784	Действующая	03-09-2021		38577						1		1.1 Пакет
64	28	Муниципальный район "Оловянинский район" Забайкальского края	28834	Библиотека, с. Булум, ул. Советская, д. 22/1	Библиотека, с. Булум, ул. Советская, д. 22/1	50,86364	116,55146	Действующая	03-09-2021		38567						1		1.1 Пакет
65	28	Муниципальный район "Оловянинский район" Забайкальского края	28842	Библиотека, с. Бурулятуй ул. Нагорная д.1 пом.4	Библиотека, с. Бурулятуй ул. Нагорная д.1 пом.4	51,08724	116,3139	Действующая	03-09-2021		38576						1		1.1 Пакет
66	28	Муниципальный район "Оловянинский район" Забайкальского края	28835	Библиотека, с. В-Шаранай, ул.Ононская д.12	Библиотека, с. В-Шаранай, ул.Ононская д.12	51,07856	115,76487	Действующая	03-09-2021		38568						1		1.1 Пакет
67	28	Муниципальный район "Оловянинский район" Забайкальского края	28845	Библиотека, с.Единение ул. Ленина, д. 9	Библиотека, с. Единение ул. Ленина, д. 9	51,17299	115,88595	Действующая	03-09-2021		21993						1		1.1 Пакет
68	28	Муниципальный район "Оловянинский район" Забайкальского края	28833	Библиотека, с. Камкай, ул. Центральная, 8	Библиотека, с. Камкай, ул. Центральная, 8	51,18965	116,35811	Действующая	03-09-2021		38566						1		1.1 Пакет
69	28	Муниципальный район "Оловянинский район" Забайкальского края	28844	Библиотека, с. Караксар, ул. Центральная, д. 14	Библиотека, с. Караксар, ул. Центральная, д. 14	51,26448	115,95498	Действующая	03-09-2021		38579						1		1.1 Пакет
70	28	Муниципальный район "Оловянинский район" Забайкальского края	28840	Библиотека, с. Турга ул.Комсомольская д. 32 А	Библиотека, с. Турга ул.Комсомольская д. 32 А	51,05044	116,62627	Действующая	03-09-2021		38574						1		1.1 Пакет
71	28	Муниципальный район "Оловянинский район" Забайкальского края	28836	Библиотека, с. Хара-Бырка, ул. Мира д.5	Библиотека, с. Хара-Бырка, ул. Мира д.5	50,95435	115,91844	Действующая	03-09-2021		38569						1		1.1 Пакет
72	28	Муниципальный район "Оловянинский район" Забайкальского края	28838	Библиотека, с.Улан-Цацык, ул. Школьная, д.40	Библиотека, с.Улан-Цацык, ул. Школьная, д.40	50,86131	116,22112	Действующая	03-09-2021		38572						1		1.1 Пакет
73	28	Муниципальный район "Оловянинский район" Забайкальского края	16476	Библиотека,п.ст.Мирная ул.Школьная д.1	Библиотека,п.ст.Мирная ул.Школьная д.1	50,75536	116,05632	Действующая	11-02-2021		21969						1		1.1 Пакет

102	28	Муниципальный район "Оловянинский район" Забайкальского края	15995	ДШИ п.Оловянная пер.Тихий д.2	ДШИ п.Оловянная пер.Тихий д.2	50,94679	115,57529	Действующая	05-02-2021		31296						2		1.1 Пакет
103	28	Муниципальный район "Оловянинский район" Забайкальского края	10196	Жилой дом, ОАО "РЖД", пгт. Оловянная, ул. Машиностроительная, д. 7А	Жилой дом, ОАО "РЖД", пгт. Оловянная, ул. Машиностроительная, д. 7А	50,94108	115,59273	Действующая	28-09-2020		14379	3	1,1						1.1 Евро
104	28	Муниципальный район "Оловянинский район" Забайкальского края	29487	Центральная котельная (Котельная водозабор, АУП) пгт. Золотореченск	Забайкальский край, Оловяннинский р-н, пгт Золотореченск	51,05565	116,74637	Действующая	08-12-2021		39936						1		1.1 Пакет
105	28	Муниципальный район "Оловянинский район" Забайкальского края	29803	МУП "Аптека №19", Золотореченск, квартал 5, д. 17, кв. 17	Забайкальский край, Оловяннинский р-н, пгт Золотореченск	51,05291	116,73763	Действующая	20-12-2021		40360						1		1.1 Пакет
106	28	Муниципальный район "Оловянинский район" Забайкальского края	28877	ДЕТСКИЙ САД "СКАЗКА", пгт. Золотореченск, 7-й квартал, д.144	Забайкальский край, Оловяннинский р-н, пгт Золотореченск, тер 7-й Квартал, д 144	51,05307	116,73782	Действующая	09-09-2021		47810	1	0,75						0.75 - железный
107	28	Муниципальный район "Оловянинский район" Забайкальского края	29804	МУП Аптека №19, п Калангуй, ул Ведерникова, 48	Забайкальский край, Оловяннинский р-н, пгт Калангуй, ул Ведерникова, д 48	51,0087	116,51572	Действующая	20-12-2021		40361						1		1.1 Пакет
108	28	Муниципальный район "Оловянинский район" Забайкальского края	19121	пгт. Калангуй, ул. Гагарина	Забайкальский край, Оловяннинский р-н, пгт Калангуй, ул Гагарина	51,01266	116,52443	Действующая	28-03-2021		26952	1	1,1						1.1 Евро
109	28	Муниципальный район "Оловянинский район" Забайкальского края	4171	МКД помешковый сбор - Ясногорск, ул. Энергетиков, д. 9	Забайкальский край, Оловяннинский р-н, пгт Ясногорск	50,87352	115,69417	Действующая	27-08-2020		6960	4	1,1						1.1 Евро
110	28	Муниципальный район "Оловянинский район" Забайкальского края	30660	Производственное предприятие "Харанорская ГРЭС"(БНС), пгт Ясногорск	Забайкальский край, Оловяннинский р-н, пгт Ясногорск, ул Молодежная, д 5	50,8737	115,69219	Действующая	07-02-2022		41597	1	1,1						1.1 Евро
111	28	Муниципальный район "Оловянинский район" Забайкальского края	31111	Офис. Забайкальский край, Оловянинский район, п. Ясногорск, ул. Ононская, д. 15	Забайкальский край, Оловяннинский р-н, пгт Ясногорск, ул Ононская, 15	50,87281	115,68844	Действующая	09-03-2022		42558						2		0.75 Пакет
112	28	Муниципальный район "Оловянинский район" Забайкальского края	34073	Следственное управление Следственного комитета РФ, п. Ясногорск, ул. Энергетиков, д 5 пом 24	Забайкальский край, Оловяннинский р-н, пгт Ясногорск, ул Энергетиков	50,87453	115,69329	Действующая	23-05-2024		51327						1		1.0 Пакет
113	28	Муниципальный район "Оловянинский район" Забайкальского края	24144	ИП Ахмадов Абдурабби Шухратович, магазин "Мир техники" п.Оловянная пер. Юбилейный д. 6	Забайкальский край, пгт Оловянная	50,94225	115,57574	Действующая	28-04-2021		31572						1		1.1 Пакет
114	28	Муниципальный район "Оловянинский район" Забайкальского края	30836	ИП Дугуржапова Марина Цыренжаповна, магазин "Элигант" п.Оловянная пер.Юбилейный, 8	Забайкальский край, пгт Оловянная	50,94225	115,57576	Действующая	16-02-2022		42021						2		0.5 Пакет
115	28	Муниципальный район "Оловянинский район" Забайкальского края	31137	МФЦ, Оловянная, пер. Школьный, 1	Забайкальский край, пгт Оловянная	50,94209	115,5757	Действующая	11-03-2022		42645						1		1.1 Пакет
116	28	Муниципальный район "Оловянинский район" Забайкальского края	28854	МУ ДО "ДШИ п. Оловянная", п. Оловянная, переулок Тихий, 2	Забайкальский край, пгт Оловянная, Тихий пер, д 2	50,94233	115,57563	Действующая	06-09-2021		21296						1		1.1 Пакет
117	28	Муниципальный район "Оловянинский район" Забайкальского края	29182	пгт. Оловянная, ул. Комсомольская, д. 2А, ИП Гаврилов Сергей Олегович магазины Запчастей	Забайкальский край, пгт Оловянная, ул Комсомольская, д 2а	50,94228	115,57568	Действующая	29-10-2021		39268						1		1.1 Пакет
118	28	Муниципальный район "Оловянинский район" Забайкальского края	32580	МФЦ	Забайкальский край, пгт Оловянная, ул Московская, д 69	50,94687	115,57768	Действующая	12-01-2023		47876	1	0,75						0.75 - железный
119	28	Муниципальный район "Оловянинский район" Забайкальского края	34079	АО "ТрансТелеКом";пгт. Оловянная, ул. Пионерская, д. 21а	Забайкальский край, пгт Оловянная, ул Пионерская, д 21а	50,94498	115,58465	Действующая	27-05-2024		51351						2		0.5 Пакет
120	28	Муниципальный район "Оловянинский район" Забайкальского края	29319	Общежитие АО "Тепловодоканал" п. Оловянная, ул. Станционная, 3	Забайкальский край, пгт Оловянная, ул Станционная	50,9431	115,58725	Действующая	25-11-2021		39619	2	1,1						1.1 Евро
121	28	Муниципальный район "Оловянинский район" Забайкальского края	25504	Здание вокзала (Дом связи), ст. Оловянная, ул. Станционная, д. 20	Здание вокзала (Дом связи), ст. Оловянная, ул. Станционная, д. 20	50,94375	115,58719	Действующая	21-05-2021		33228	1	1,1						1.1 Евро
122	28	Муниципальный район "Оловянинский район" Забайкальского края	25062	Здание тяговой подстанции ст. Мирная, ст. Мирная, 6486 км, ПК 5+80 стр. 1	Здание тяговой подстанции ст. Мирная, ст. Мирная, 6486 км, ПК 5+80 стр. 1	50,74915	116,05543	Действующая	13-05-2021		32712	1	1,1						1.1 Евро
123	28	Муниципальный район "Оловянинский район" Забайкальского края	19235	ИЖС - пгт. Золотореченск, квартал 1-й	ИЖС - пгт. Золотореченск, квартал 1-й	51,06008	116,74899	Действующая	28-03-2021		47631	1	1,1						1.1 Евро
124	28	Муниципальный район "Оловянинский район" Забайкальского края	19051	ИЖС - пгт. Калангуй	ИЖС - пгт. Калангуй	51,00926	116,514	Действующая	28-03-2021		26921	1	1,1						1.1 Евро
125	28	Муниципальный район "Оловянинский район" Забайкальского края	33453	ИЖС - пгт. Калангуй	ИЖС - пгт. Калангуй	51,00874	116,51144	Действующая	31-08-2023		49640	1	1,1						1.1 Евро
126	28	Муниципальный район "Оловянинский район" Забайкальского края	19067	ИЖС - пгт. Калангуй, ул. Ведерникова	ИЖС - пгт. Калангуй, ул. Ведерникова	51,01022	116,51464	Действующая	28-03-2021		26924	1	1,1						1.1 Евро
127	28	Муниципальный район "Оловянинский район" Забайкальского края	19094	ИЖС - пгт. Калангуй, ул. Ведерникова	ИЖС - пгт. Калангуй, ул. Ведерникова	51,00512	116,51626	Действующая	28-03-2021		26902	1	1,1						1.1 Евро
128	28	Муниципальный район "Оловянинский район" Забайкальского края	33447	ИЖС - пгт. Калангуй, ул. Гагарина	ИЖС - пгт. Калангуй, ул. Гагарина	51,00729	116,52681	Действующая	31-08-2023		49634	1	1,1						1.1 Евро
129	28	Муниципальный район "Оловянинский район" Забайкальского края	33452	ИЖС - пгт. Калангуй, ул. Гаражная	ИЖС - пгт. Калангуй, ул. Гаражная	51,0057	116,51902	Действующая	31-08-2023		49639	1	1,1						1.1 Евро

130	28	Муниципальный район "Оловянинский район" Забайкальского края	19072	ИЖС - пгт. Калангуй, ул. Костюкова	ИЖС - пгт. Калангуй, ул. Костюкова	51,01523	116,51103	Действующая	28-03-2021		26934	1	1,1						1.1 Евро
131	28	Муниципальный район "Оловянинский район" Забайкальского края	19075	ИЖС - пгт. Калангуй, ул. Красноармейская	ИЖС - пгт. Калангуй, ул. Красноармейская	51,01419	116,51288	Действующая	28-03-2021		26933	1	1,1						1.1 Евро
132	28	Муниципальный район "Оловянинский район" Забайкальского края	19109	ИЖС - пгт. Калангуй, ул. Набережная	ИЖС - пгт. Калангуй, ул. Набережная	51,00376	116,52459	Действующая	28-03-2021		26948	1	1,1						1.1 Евро
133	28	Муниципальный район "Оловянинский район" Забайкальского края	33451	ИЖС - пгт. Калангуй, ул. Набережная	ИЖС - пгт. Калангуй, ул. Набережная	51,00657	116,52349	Действующая	31-08-2023		49638	1	1,1						1.1 Евро
134	28	Муниципальный район "Оловянинский район" Забайкальского края	19106	ИЖС - пгт. Калангуй, ул. Партизанская	ИЖС - пгт. Калангуй, ул. Партизанская	51,00442	116,5178	Действующая	28-03-2021		26903	1	1,1						1.1 Евро
135	28	Муниципальный район "Оловянинский район" Забайкальского края	33443	ИЖС - пгт. Калангуй, ул. Рудничная	ИЖС - пгт. Калангуй, ул. Рудничная	51,01646	116,52588	Действующая	31-08-2023		49630	1	1,1						1.1 Евро
136	28	Муниципальный район "Оловянинский район" Забайкальского края	33444	ИЖС - пгт. Калангуй, ул. Рудничная	ИЖС - пгт. Калангуй, ул. Рудничная	51,01424	116,52689	Действующая	31-08-2023		49631	1	1,1						1.1 Евро
137	28	Муниципальный район "Оловянинский район" Забайкальского края	33445	ИЖС - пгт. Калангуй, ул. Рудничная	ИЖС - пгт. Калангуй, ул. Рудничная	51,0107	116,52901	Действующая	31-08-2023		49632	1	1,1						1.1 Евро
138	28	Муниципальный район "Оловянинский район" Забайкальского края	33446	ИЖС - пгт. Калангуй, ул. Рудничная	ИЖС - пгт. Калангуй, ул. Рудничная	51,00734	116,52982	Действующая	31-08-2023		49633	1	1,1						1.1 Евро
139	28	Муниципальный район "Оловянинский район" Забайкальского края	33442	ИЖС - пгт. Калангуй, ул. Советская	ИЖС - пгт. Калангуй, ул. Советская	51,0174	116,52437	Действующая	31-08-2023		49626	1	1,1						1.1 Евро
140	28	Муниципальный район "Оловянинский район" Забайкальского края	19084	ИЖС - пгт. Калангуй, ул. Стахановская	ИЖС - пгт. Калангуй, ул. Стахановская	51,01444	116,51791	Действующая	28-03-2021		26940	1	1,1						1.1 Евро
141	28	Муниципальный район "Оловянинский район" Забайкальского края	33448	ИЖС - пгт. Калангуй, ул. Трестовская	ИЖС - пгт. Калангуй, ул. Трестовская	51,01084	116,52338	Действующая	31-08-2023		49635	1	1,1						1.1 Евро
142	28	Муниципальный район "Оловянинский район" Забайкальского края	33449	ИЖС - пгт. Калангуй, ул. Трестовская	ИЖС - пгт. Калангуй, ул. Трестовская	51,00541	116,52566	Действующая	31-08-2023		49636	1	1,1						1.1 Евро
143	28	Муниципальный район "Оловянинский район" Забайкальского края	33450	ИЖС - пгт. Калангуй, ул. Трестовская	ИЖС - пгт. Калангуй, ул. Трестовская	51,00416	116,52617	Действующая	31-08-2023		49637	1	1,1						1.1 Евро
144	28	Муниципальный район "Оловянинский район" Забайкальского края	19101	ИЖС - пгт. Калангуй, ул. Фабричная	ИЖС - пгт. Калангуй, ул. Фабричная	51,00268	116,515	Действующая	28-03-2021		26901	1	1,1						1.1 Евро
145	28	Муниципальный район "Оловянинский район" Забайкальского края	21122	ИЖС - пгт. Оловянная, Машиностроительная, д. 21	ИЖС - пгт. Оловянная, Машиностроительная, д. 21	50,93715	115,5947	Действующая	08-04-2021		27736	1	1,1						1.1 Евро
146	28	Муниципальный район "Оловянинский район" Забайкальского края	21349	ИЖС - пгт. Оловянная, пер. Восточный, д. 2	ИЖС - пгт. Оловянная, пер. Восточный, д. 2	50,95154	115,58715	Действующая	10-04-2021		27988	1	1,1						1.1 Евро
147	28	Муниципальный район "Оловянинский район" Забайкальского края	21062	ИЖС - пгт. Оловянная, ул. 60 лет Октября, д. 13	ИЖС - пгт. Оловянная, ул. 60 лет Октября, д. 13	50,93446	115,58149	Действующая	08-04-2021		27674	1	1,1						1.1 Евро
148	28	Муниципальный район "Оловянинский район" Забайкальского края	21063	ИЖС - пгт. Оловянная, ул. 60 лет Октября, д. 22	ИЖС - пгт. Оловянная, ул. 60 лет Октября, д. 22	50,93298	115,58211	Действующая	08-04-2021		27675	1	1,1						1.1 Евро
149	28	Муниципальный район "Оловянинский район" Забайкальского края	21059	ИЖС - пгт. Оловянная, ул. 60 лет Октября, д. 5	ИЖС - пгт. Оловянная, ул. 60 лет Октября, д. 5	50,93541	115,58171	Действующая	08-04-2021		27670	1	1,1						1.1 Евро
150	28	Муниципальный район "Оловянинский район" Забайкальского края	21342	ИЖС - пгт. Оловянная, ул. Больничная, д. 4А	ИЖС - пгт. Оловянная, ул. Больничная, д. 4А	50,94805	115,5761	Действующая	10-04-2021		27980	1	1,1						1.1 Евро
151	28	Муниципальный район "Оловянинский район" Забайкальского края	21125	ИЖС - пгт. Оловянная, ул. Гагарина, д. 18	ИЖС - пгт. Оловянная, ул. Гагарина, д. 18	50,93688	115,59223	Действующая	08-04-2021		27740	1	1,1						1.1 Евро
152	28	Муниципальный район "Оловянинский район" Забайкальского края	21116	ИЖС - пгт. Оловянная, ул. Гагарина, д. 33	ИЖС - пгт. Оловянная, ул. Гагарина, д. 33	50,93495	115,59569	Действующая	08-04-2021		27732	1	1,1						1.1 Евро
153	28	Муниципальный район "Оловянинский район" Забайкальского края	21112	ИЖС - пгт. Оловянная, ул. Гагарина, д. 6	ИЖС - пгт. Оловянная, ул. Гагарина, д. 6	50,93785	115,58993	Действующая	08-04-2021		27730	1	1,1						1.1 Евро
154	28	Муниципальный район "Оловянинский район" Забайкальского края	21183	ИЖС - пгт. Оловянная, ул. Гвардейская, д. 13	ИЖС - пгт. Оловянная, ул. Гвардейская, д. 13	50,9417	115,56374	Действующая	08-04-2021		27798	1	1,1						1.1 Евро
155	28	Муниципальный район "Оловянинский район" Забайкальского края	21182	ИЖС - пгт. Оловянная, ул. Гвардейская, д. 7	ИЖС - пгт. Оловянная, ул. Гвардейская, д. 7	50,94122	115,56532	Действующая	08-04-2021		27797	1	1,1						1.1 Евро
156	28	Муниципальный район "Оловянинский район" Забайкальского края	21046	ИЖС - пгт. Оловянная, ул. Гражданская, д. 54	ИЖС - пгт. Оловянная, ул. Гражданская, д. 54	50,94143	115,57103	Действующая	08-04-2021		27654	1	1,1						1.1 Евро
157	28	Муниципальный район "Оловянинский район" Забайкальского края	21049	ИЖС - пгт. Оловянная, ул. Гражданская, д. 6	ИЖС - пгт. Оловянная, ул. Гражданская, д. 6	50,94045	115,57774	Действующая	08-04-2021		27657	1	1,1						1.1 Евро

158	28	Муниципальный район "Оловянинский район" Забайкальского края	21174	ИЖС - пгт. Оловянная, ул. Гурулева, д. 2	ИЖС - пгт. Оловянная, ул. Гурулева, д. 2	50,93915	115,56404	Действующая	08-04-2021		27817	1	1,1						1.1 Евро
159	28	Муниципальный район "Оловянинский район" Забайкальского края	21173	ИЖС - пгт. Оловянная, ул. Гурулева, д. 6	ИЖС - пгт. Оловянная, ул. Гурулева, д. 6	50,93849	115,56276	Действующая	08-04-2021		27787	1	1,1						1.1 Евро
160	28	Муниципальный район "Оловянинский район" Забайкальского края	21082	ИЖС - пгт. Оловянная, ул. Железнодорожная, д. 22	ИЖС - пгт. Оловянная, ул. Железнодорожная, д. 22	50,93759	115,58291	Действующая	08-04-2021		27696	1	1,1						1.1 Евро
161	28	Муниципальный район "Оловянинский район" Забайкальского края	21067	ИЖС - пгт. Оловянная, ул. Железнодорожная, д. 39	ИЖС - пгт. Оловянная, ул. Железнодорожная, д. 39	50,93488	115,58352	Действующая	08-04-2021		27679	1	1,1						1.1 Евро
162	28	Муниципальный район "Оловянинский район" Забайкальского края	21088	ИЖС - пгт. Оловянная, ул. Железнодорожная, д. 4	ИЖС - пгт. Оловянная, ул. Железнодорожная, д. 4	50,94048	115,58155	Действующая	08-04-2021		27700	1	1,1						1.1 Евро
163	28	Муниципальный район "Оловянинский район" Забайкальского края	21294	ИЖС - пгт. Оловянная, ул. Журавлева, д. 5	ИЖС - пгт. Оловянная, ул. Журавлева, д. 5	50,94518	115,56552	Действующая	10-04-2021		27931	1	1,1						1.1 Евро
164	28	Муниципальный район "Оловянинский район" Забайкальского края	21324	ИЖС - пгт. Оловянная, ул. Заводская, д. 9	ИЖС - пгт. Оловянная, ул. Заводская, д. 9	50,94849	115,55794	Действующая	10-04-2021		27961	1	1,1						1.1 Евро
165	28	Муниципальный район "Оловянинский район" Забайкальского края	21327	ИЖС - пгт. Оловянная, ул. Известковая, д. 11	ИЖС - пгт. Оловянная, ул. Известковая, д. 11	50,94815	115,56546	Действующая	10-04-2021		27964	1	1,1						1.1 Евро
166	28	Муниципальный район "Оловянинский район" Забайкальского края	21326	ИЖС - пгт. Оловянная, ул. Известковая, д. 27А	ИЖС - пгт. Оловянная, ул. Известковая, д. 27А	50,94832	115,5617	Действующая	10-04-2021		27963	1	1,1						1.1 Евро
167	28	Муниципальный район "Оловянинский район" Забайкальского края	21318	ИЖС - пгт. Оловянная, ул. Известковая, д. 33	ИЖС - пгт. Оловянная, ул. Известковая, д. 33	50,94739	115,56024	Действующая	10-04-2021		27955	1	1,1						1.1 Евро
168	28	Муниципальный район "Оловянинский район" Забайкальского края	21328	ИЖС - пгт. Оловянная, ул. Известковая, д. 4	ИЖС - пгт. Оловянная, ул. Известковая, д. 4	50,94819	115,56801	Действующая	10-04-2021		27965	1	1,1						1.1 Евро
169	28	Муниципальный район "Оловянинский район" Забайкальского края	21189	ИЖС - пгт. Оловянная, ул. Каратаева, д. 37	ИЖС - пгт. Оловянная, ул. Каратаева, д. 37	50,93974	115,57302	Действующая	08-04-2021		27805	1	1,1						1.1 Евро
170	28	Муниципальный район "Оловянинский район" Забайкальского края	21187	ИЖС - пгт. Оловянная, ул. Каратаева, д. 47	ИЖС - пгт. Оловянная, ул. Каратаева, д. 47	50,94017	115,57091	Действующая	08-04-2021		27802	1	1,1						1.1 Евро
171	28	Муниципальный район "Оловянинский район" Забайкальского края	21051	ИЖС - пгт. Оловянная, ул. Каратаева, д. 6	ИЖС - пгт. Оловянная, ул. Каратаева, д. 6	50,93906	115,57896	Действующая	08-04-2021		27660	1	1,1						1.1 Евро
172	28	Муниципальный район "Оловянинский район" Забайкальского края	21054	ИЖС - пгт. Оловянная, ул. Каратаева, д. 6	ИЖС - пгт. Оловянная, ул. Каратаева, д. 6	50,93836	115,57864	Действующая	08-04-2021		27662	1	1,1						1.1 Евро
173	28	Муниципальный район "Оловянинский район" Забайкальского края	21184	ИЖС - пгт. Оловянная, ул. Каратаева, д. 60	ИЖС - пгт. Оловянная, ул. Каратаева, д. 60	50,94122	115,56974	Действующая	08-04-2021		27799	1	1,1						1.1 Евро
174	28	Муниципальный район "Оловянинский район" Забайкальского края	21319	ИЖС - пгт. Оловянная, ул. Кирпичная, д. 5	ИЖС - пгт. Оловянная, ул. Кирпичная, д. 5	50,94644	115,55834	Действующая	10-04-2021		27956	1	1,1						1.1 Евро
175	28	Муниципальный район "Оловянинский район" Забайкальского края	21301	ИЖС - пгт. Оловянная, ул. Колхозная, д. 12	ИЖС - пгт. Оловянная, ул. Колхозная, д. 12	50,94053	115,54929	Действующая	10-04-2021		27938	1	1,1						1.1 Евро
176	28	Муниципальный район "Оловянинский район" Забайкальского края	21302	ИЖС - пгт. Оловянная, ул. Колхозная, д. 26	ИЖС - пгт. Оловянная, ул. Колхозная, д. 26	50,93988	115,54698	Действующая	10-04-2021		27939	1	1,1						1.1 Евро
177	28	Муниципальный район "Оловянинский район" Забайкальского края	21314	ИЖС - пгт. Оловянная, ул. Коммунальная, д. 4	ИЖС - пгт. Оловянная, ул. Коммунальная, д. 4	50,94501	115,57149	Действующая	10-04-2021		27951	1	1,1						1.1 Евро
178	28	Муниципальный район "Оловянинский район" Забайкальского края	21313	ИЖС - пгт. Оловянная, ул. Коммунальная, д. 5	ИЖС - пгт. Оловянная, ул. Коммунальная, д. 5	50,94494	115,56988	Действующая	10-04-2021		27950	1	1,1						1.1 Евро
179	28	Муниципальный район "Оловянинский район" Забайкальского края	21352	ИЖС - пгт. Оловянная, ул. Комсомольская, д. 16	ИЖС - пгт. Оловянная, ул. Комсомольская, д. 16	50,94626	115,58196	Действующая	10-04-2021		27991	1	1,1						1.1 Евро
180	28	Муниципальный район "Оловянинский район" Забайкальского края	21353	ИЖС - пгт. Оловянная, ул. Комсомольская, д. 20	ИЖС - пгт. Оловянная, ул. Комсомольская, д. 20	50,9461	115,58096	Действующая	10-04-2021		27992	1	1,1						1.1 Евро
181	28	Муниципальный район "Оловянинский район" Забайкальского края	21354	ИЖС - пгт. Оловянная, ул. Комсомольская, д. 25	ИЖС - пгт. Оловянная, ул. Комсомольская, д. 25	50,94573	115,57903	Действующая	10-04-2021		27993	1	1,1						1.1 Евро
182	28	Муниципальный район "Оловянинский район" Забайкальского края	21453	ИЖС - пгт. Оловянная, ул. Комсомольская, д. 35	ИЖС - пгт. Оловянная, ул. Комсомольская, д. 35	50,94567	115,57717	Действующая	12-04-2021		28105	1	1,1						1.1 Евро
183	28	Муниципальный район "Оловянинский район" Забайкальского края	21347	ИЖС - пгт. Оловянная, ул. Коробейникова, д. 20	ИЖС - пгт. Оловянная, ул. Коробейникова, д. 20	50,94986	115,58478	Действующая	10-04-2021		27986	1	1,1						1.1 Евро
184	28	Муниципальный район "Оловянинский район" Забайкальского края	21346	ИЖС - пгт. Оловянная, ул. Коробейникова, д. 26	ИЖС - пгт. Оловянная, ул. Коробейникова, д. 26	50,94942	115,58344	Действующая	10-04-2021		27985	1	1,1						1.1 Евро
185	28	Муниципальный район "Оловянинский район" Забайкальского края	21348	ИЖС - пгт. Оловянная, ул. Коробейникова, д. 4	ИЖС - пгт. Оловянная, ул. Коробейникова, д. 4	50,9509	115,58679	Действующая	10-04-2021		27987	1	1,1						1.1 Евро

186	28	Муниципальный район "Оловянинский район" Забайкальского края	21333	ИЖС - пгт. Оловянная, ул. Лазо, д. 19	ИЖС - пгт. Оловянная, ул. Лазо, д. 19	50,94726	115,57391	Действующая	10-04-2021		27970	1	1,1						1.1 Евро
187	28	Муниципальный район "Оловянинский район" Забайкальского края	21332	ИЖС - пгт. Оловянная, ул. Лазо, д. 37	ИЖС - пгт. Оловянная, ул. Лазо, д. 37	50,94748	115,57093	Действующая	10-04-2021		27969	1	1,1						1.1 Евро
188	28	Муниципальный район "Оловянинский район" Забайкальского края	21307	ИЖС - пгт. Оловянная, ул. Линейная д. 95	ИЖС - пгт. Оловянная, ул. Линейная д. 95	50,94165	115,54632	Действующая	10-04-2021		27944	1	1,1						1.1 Евро
189	28	Муниципальный район "Оловянинский район" Забайкальского края	21306	ИЖС - пгт. Оловянная, ул. Линейная, д 101	ИЖС - пгт. Оловянная, ул. Линейная, д 101	50,94135	115,54496	Действующая	10-04-2021		27943	1	1,1						1.1 Евро
190	28	Муниципальный район "Оловянинский район" Забайкальского края	21310	ИЖС - пгт. Оловянная, ул. Линейная, д. 1	ИЖС - пгт. Оловянная, ул. Линейная, д. 1	50,94601	115,56424	Действующая	10-04-2021		27947	1	1,1						1.1 Евро
191	28	Муниципальный район "Оловянинский район" Забайкальского края	21315	ИЖС - пгт. Оловянная, ул. Линейная, д. 16	ИЖС - пгт. Оловянная, ул. Линейная, д. 16	50,94581	115,57041	Действующая	10-04-2021		27952	1	1,1						1.1 Евро
192	28	Муниципальный район "Оловянинский район" Забайкальского края	21312	ИЖС - пгт. Оловянная, ул. Линейная, д. 24	ИЖС - пгт. Оловянная, ул. Линейная, д. 24	50,94548	115,56885	Действующая	10-04-2021		27949	1	1,1						1.1 Евро
193	28	Муниципальный район "Оловянинский район" Забайкальского края	21311	ИЖС - пгт. Оловянная, ул. Линейная, д. 30	ИЖС - пгт. Оловянная, ул. Линейная, д. 30	50,94608	115,56729	Действующая	10-04-2021		27948	1	1,1						1.1 Евро
194	28	Муниципальный район "Оловянинский район" Забайкальского края	21297	ИЖС - пгт. Оловянная, ул. Линейная, д. 33	ИЖС - пгт. Оловянная, ул. Линейная, д. 33	50,94472	115,55751	Действующая	10-04-2021		27934	1	1,1						1.1 Евро
195	28	Муниципальный район "Оловянинский район" Забайкальского края	21298	ИЖС - пгт. Оловянная, ул. Линейная, д. 37	ИЖС - пгт. Оловянная, ул. Линейная, д. 37	50,94324	115,55366	Действующая	10-04-2021		27935	1	1,1						1.1 Евро
196	28	Муниципальный район "Оловянинский район" Забайкальского края	21296	ИЖС - пгт. Оловянная, ул. Линейная, д. 58	ИЖС - пгт. Оловянная, ул. Линейная, д. 58	50,94522	115,56063	Действующая	10-04-2021		27933	1	1,1						1.1 Евро
197	28	Муниципальный район "Оловянинский район" Забайкальского края	21305	ИЖС - пгт. Оловянная, ул. Линейная, д. 67	ИЖС - пгт. Оловянная, ул. Линейная, д. 67	50,94084	115,54628	Действующая	10-04-2021		27942	1	1,1						1.1 Евро
198	28	Муниципальный район "Оловянинский район" Забайкальского края	21304	ИЖС - пгт. Оловянная, ул. Линейная, д. 73	ИЖС - пгт. Оловянная, ул. Линейная, д. 73	50,94028	115,54501	Действующая	10-04-2021		27941	1	1,1						1.1 Евро
199	28	Муниципальный район "Оловянинский район" Забайкальского края	21308	ИЖС - пгт. Оловянная, ул. Линейная, д. 79	ИЖС - пгт. Оловянная, ул. Линейная, д. 79	50,94209	115,5484	Действующая	10-04-2021		27945	1	1,1						1.1 Евро
200	28	Муниципальный район "Оловянинский район" Забайкальского края	21177	ИЖС - пгт. Оловянная, ул. Молодежная, д. 11	ИЖС - пгт. Оловянная, ул. Молодежная, д. 11	50,93828	115,56467	Действующая	08-04-2021		27789	1	1,1						1.1 Евро
201	28	Муниципальный район "Оловянинский район" Забайкальского края	21180	ИЖС - пгт. Оловянная, ул. Молодежная, д. 4	ИЖС - пгт. Оловянная, ул. Молодежная, д. 4	50,94041	115,56789	Действующая	08-04-2021		27795	1	1,1						1.1 Евро
202	28	Муниципальный район "Оловянинский район" Забайкальского края	21179	ИЖС - пгт. Оловянная, ул. Молодежная, д. 6	ИЖС - пгт. Оловянная, ул. Молодежная, д. 6	50,93941	115,56646	Действующая	08-04-2021		27816	1	1,1						1.1 Евро
203	28	Муниципальный район "Оловянинский район" Забайкальского края	21288	ИЖС - пгт. Оловянная, ул. Московская, д. 10	ИЖС - пгт. Оловянная, ул. Московская, д. 10	50,95016	115,58806	Действующая	10-04-2021		27925	1	1,1						1.1 Евро
204	28	Муниципальный район "Оловянинский район" Забайкальского края	21316	ИЖС - пгт. Оловянная, ул. Московская, д. 155	ИЖС - пгт. Оловянная, ул. Московская, д. 155	50,94715	115,56381	Действующая	10-04-2021		27953	1	1,1						1.1 Евро
205	28	Муниципальный район "Оловянинский район" Забайкальского края	21351	ИЖС - пгт. Оловянная, ул. Октябрьская, д. 9	ИЖС - пгт. Оловянная, ул. Октябрьская, д. 9	50,94707	115,58212	Действующая	10-04-2021		27990	1	1,1						1.1 Евро
206	28	Муниципальный район "Оловянинский район" Забайкальского края	21077	ИЖС - пгт. Оловянная, ул. Первомайская, д. 1	ИЖС - пгт. Оловянная, ул. Первомайская, д. 1	50,94132	115,58602	Действующая	08-04-2021		27690	1	1,1						1.1 Евро
207	28	Муниципальный район "Оловянинский район" Забайкальского края	21107	ИЖС - пгт. Оловянная, ул. Первомайская, д. 12	ИЖС - пгт. Оловянная, ул. Первомайская, д. 12	50,93996	115,58689	Действующая	08-04-2021		27725	1	1,1						1.1 Евро
208	28	Муниципальный район "Оловянинский район" Забайкальского края	10208	ИЖС - пгт. Оловянная, ул. Перова, д. 19	ИЖС - пгт. Оловянная, ул. Перова, д. 19	50,93873	115,58828	Действующая	28-09-2020		14395	1	1,1						1.1 Евро
209	28	Муниципальный район "Оловянинский район" Забайкальского края	21130	ИЖС - пгт. Оловянная, ул. Перова, д. 20	ИЖС - пгт. Оловянная, ул. Перова, д. 20	50,93967	115,58846	Действующая	08-04-2021		27742	1	1,1						1.1 Евро
210	28	Муниципальный район "Оловянинский район" Забайкальского края	21109	ИЖС - пгт. Оловянная, ул. Перова, д. 23	ИЖС - пгт. Оловянная, ул. Перова, д. 23	50,93787	115,58884	Действующая	08-04-2021		27727	1	1,1						1.1 Евро
211	28	Муниципальный район "Оловянинский район" Забайкальского края	21132	ИЖС - пгт. Оловянная, ул. Перова, д. 6А	ИЖС - пгт. Оловянная, ул. Перова, д. 6А	50,94118	115,588	Действующая	08-04-2021		27746	1	1,1						1.1 Евро
212	28	Муниципальный район "Оловянинский район" Забайкальского края	21299	ИЖС - пгт. Оловянная, ул. Песчаная, д. 1	ИЖС - пгт. Оловянная, ул. Песчаная, д. 1	50,9424	115,55161	Действующая	10-04-2021		27936	1	1,1						1.1 Евро
213	28	Муниципальный район "Оловянинский район" Забайкальского края	21358	ИЖС - пгт. Оловянная, ул. Пионерская, д. 8	ИЖС - пгт. Оловянная, ул. Пионерская, д. 8	50,94556	115,58985	Действующая	10-04-2021		27997	1	1,1						1.1 Евро

214	28	Муниципальный район "Оловянинский район" Забайкальского края	21357	ИЖС - пгт. Оловянная, ул. Пионерская, д. 9	ИЖС - пгт. Оловянная, ул. Пионерская, д. 9	50,94559	115,58758	Действующая	10-04-2021		27996	1	1,1						1.1 Евро
215	28	Муниципальный район "Оловянинский район" Забайкальского края	21335	ИЖС - пгт. Оловянная, ул. Погодаева, д. 5А	ИЖС - пгт. Оловянная, ул. Погодаева, д. 5А	50,95145	115,57228	Действующая	10-04-2021		27972	1	1,1						1.1 Евро
216	28	Муниципальный район "Оловянинский район" Забайкальского края	21336	ИЖС - пгт. Оловянная, ул. Погодаева, д. 6	ИЖС - пгт. Оловянная, ул. Погодаева, д. 6	50,95089	115,57318	Действующая	10-04-2021		27973	1	1,1						1.1 Евро
217	28	Муниципальный район "Оловянинский район" Забайкальского края	21300	ИЖС - пгт. Оловянная, ул. Подгорная, д. 9	ИЖС - пгт. Оловянная, ул. Подгорная, д. 9	50,94051	115,55256	Действующая	10-04-2021		27937	1	1,1						1.1 Евро
218	28	Муниципальный район "Оловянинский район" Забайкальского края	21295	ИЖС - пгт. Оловянная, ул. Промышленная, д. 14	ИЖС - пгт. Оловянная, ул. Промышленная, д. 14	50,94497	115,5627	Действующая	10-04-2021		27932	1	1,1						1.1 Евро
219	28	Муниципальный район "Оловянинский район" Забайкальского края	21076	ИЖС - пгт. Оловянная, ул. Садовая, д. 12	ИЖС - пгт. Оловянная, ул. Садовая, д. 12	50,94026	115,58517	Действующая	08-04-2021		27687	1	1,1						1.1 Евро
220	28	Муниципальный район "Оловянинский район" Забайкальского края	21290	ИЖС - пгт. Оловянная, ул. Садовая, д. 23	ИЖС - пгт. Оловянная, ул. Садовая, д. 23	50,93746	115,58616	Действующая	10-04-2021		27927	1	1,1						1.1 Евро
221	28	Муниципальный район "Оловянинский район" Забайкальского края	21341	ИЖС - пгт. Оловянная, ул. Северная, д. 6	ИЖС - пгт. Оловянная, ул. Северная, д. 6	50,9485	115,57572	Действующая	10-04-2021		27979	1	1,1						1.1 Евро
222	28	Муниципальный район "Оловянинский район" Забайкальского края	21337	ИЖС - пгт. Оловянная, ул. Смоленская, д. 11	ИЖС - пгт. Оловянная, ул. Смоленская, д. 11	50,94987	115,57353	Действующая	10-04-2021		27974	1	1,1						1.1 Евро
223	28	Муниципальный район "Оловянинский район" Забайкальского края	21334	ИЖС - пгт. Оловянная, ул. Смоленская, д. 16	ИЖС - пгт. Оловянная, ул. Смоленская, д. 16	50,94932	115,57149	Действующая	10-04-2021		27971	1	1,1						1.1 Евро
224	28	Муниципальный район "Оловянинский район" Забайкальского края	21338	ИЖС - пгт. Оловянная, ул. Смоленская, д. 9	ИЖС - пгт. Оловянная, ул. Смоленская, д. 9	50,94977	115,57401	Действующая	10-04-2021		27975	1	1,1						1.1 Евро
225	28	Муниципальный район "Оловянинский район" Забайкальского края	21345	ИЖС - пгт. Оловянная, ул. Советская	ИЖС - пгт. Оловянная, ул. Советская	50,94854	115,5834	Действующая	10-04-2021		27984	1	1,1						1.1 Евро
226	28	Муниципальный район "Оловянинский район" Забайкальского края	21350	ИЖС - пгт. Оловянная, ул. Советская, д. 24	ИЖС - пгт. Оловянная, ул. Советская, д. 24	50,95037	115,58721	Действующая	10-04-2021		27989	1	1,1						1.1 Евро
227	28	Муниципальный район "Оловянинский район" Забайкальского края	21344	ИЖС - пгт. Оловянная, ул. Советская, д. 67	ИЖС - пгт. Оловянная, ул. Советская, д. 67	50,94811	115,58112	Действующая	10-04-2021		27983	1	1,1						1.1 Евро
228	28	Муниципальный район "Оловянинский район" Забайкальского края	21094	ИЖС - пгт. Оловянная, ул. Станционная	ИЖС - пгт. Оловянная, ул. Станционная	50,9434	115,58788	Действующая	08-04-2021		27710	2	1,1						1.1 Евро
229	28	Муниципальный район "Оловянинский район" Забайкальского края	21095	ИЖС - пгт. Оловянная, ул. Станционная, д. 10	ИЖС - пгт. Оловянная, ул. Станционная, д. 10	50,94389	115,58968	Действующая	08-04-2021		27712	1	1,1						1.1 Евро
230	28	Муниципальный район "Оловянинский район" Забайкальского края	21093	ИЖС - пгт. Оловянная, ул. Станционная, д. 13	ИЖС - пгт. Оловянная, ул. Станционная, д. 13	50,94309	115,58551	Действующая	08-04-2021		27709	1	1,1						1.1 Евро
231	28	Муниципальный район "Оловянинский район" Забайкальского края	21096	ИЖС - пгт. Оловянная, ул. Станционная, д. 2	ИЖС - пгт. Оловянная, ул. Станционная, д. 2	50,94383	115,59122	Действующая	08-04-2021		27714	1	1,1						1.1 Евро
232	28	Муниципальный район "Оловянинский район" Забайкальского края	21104	ИЖС - пгт. Оловянная, ул. Станционная, д. 28	ИЖС - пгт. Оловянная, ул. Станционная, д. 28	50,94247	115,58206	Действующая	08-04-2021		27722	1	1,1						1.1 Евро
233	28	Муниципальный район "Оловянинский район" Забайкальского края	21106	ИЖС - пгт. Оловянная, ул. Станционная, д. 52	ИЖС - пгт. Оловянная, ул. Станционная, д. 52	50,94243	115,58061	Действующая	08-04-2021		27723	1	1,1						1.1 Евро
234	28	Муниципальный район "Оловянинский район" Забайкальского края	21055	ИЖС - пгт. Оловянная, ул. Строительная, д. 2	ИЖС - пгт. Оловянная, ул. Строительная, д. 2	50,93764	115,58111	Действующая	08-04-2021		27667	1	1,1						1.1 Евро
235	28	Муниципальный район "Оловянинский район" Забайкальского края	21114	ИЖС - пгт. Оловянная, ул. Титова, д. 15	ИЖС - пгт. Оловянная, ул. Титова, д. 15	50,93526	115,59149	Действующая	08-04-2021		27731	1	1,1						1.1 Евро
236	28	Муниципальный район "Оловянинский район" Забайкальского края	21330	ИЖС - пгт. Оловянная, ул. Транспортная, д. 3А	ИЖС - пгт. Оловянная, ул. Транспортная, д. 3А	50,94803	115,56946	Действующая	10-04-2021		27967	1	1,1						1.1 Евро
237	28	Муниципальный район "Оловянинский район" Забайкальского края	21078	ИЖС - пгт. Оловянная, ул. Трудовая, д. 16	ИЖС - пгт. Оловянная, ул. Трудовая, д. 16	50,93852	115,58482	Действующая	08-04-2021		27692	1	1,1						1.1 Евро
238	28	Муниципальный район "Оловянинский район" Забайкальского края	21079	ИЖС - пгт. Оловянная, ул. Трудовая, д. 35	ИЖС - пгт. Оловянная, ул. Трудовая, д. 35	50,9349	115,58573	Действующая	08-04-2021		27693	1	1,1						1.1 Евро
239	28	Муниципальный район "Оловянинский район" Забайкальского края	21072	ИЖС - пгт. Оловянная, ул. Ударная, д. 1	ИЖС - пгт. Оловянная, ул. Ударная, д. 1	50,93946	115,58307	Действующая	08-04-2021		27683	1	1,1						1.1 Евро
240	28	Муниципальный район "Оловянинский район" Забайкальского края	21070	ИЖС - пгт. Оловянная, ул. Ударная, д. 15	ИЖС - пгт. Оловянная, ул. Ударная, д. 15	50,93577	115,58394	Действующая	08-04-2021		27680	1	1,1						1.1 Евро
241	28	Муниципальный район "Оловянинский район" Забайкальского края	21071	ИЖС - пгт. Оловянная, ул. Ударная, д. 18	ИЖС - пгт. Оловянная, ул. Ударная, д. 18	50,93699	115,5839	Действующая	08-04-2021		27681	1	1,1						1.1 Евро

242	28	Муниципальный район "Оловянинский район" Забайкальского края	21066	ИЖС - пгт. Оловянная, ул. Ударная, д. 36	ИЖС - пгт. Оловянная, ул. Ударная, д. 36	50,93378	115,58485	Действующая	08-04-2021		27678	1	1,1						1.1 Евро
243	28	Муниципальный район "Оловянинский район" Забайкальского края	21080	ИЖС - пгт. Оловянная, ул. Ударная, д. 44	ИЖС - пгт. Оловянная, ул. Ударная, д. 44	50,93301	115,58632	Действующая	08-04-2021		27695	1	1,1						1.1 Евро
244	28	Муниципальный район "Оловянинский район" Забайкальского края	21185	ИЖС - пгт. Оловянная, ул. Урожайная, д. 16	ИЖС - пгт. Оловянная, ул. Урожайная, д. 16	50,94188	115,56687	Действующая	08-04-2021		27800	1	1,1						1.1 Евро
245	28	Муниципальный район "Оловянинский район" Забайкальского края	21186	ИЖС - пгт. Оловянная, ул. Урожайная, д. 3	ИЖС - пгт. Оловянная, ул. Урожайная, д. 3	50,94229	115,56735	Действующая	08-04-2021		27801	1	1,1						1.1 Евро
246	28	Муниципальный район "Оловянинский район" Забайкальского края	21340	ИЖС - пгт. Оловянная, ул. Якимова, д. 6	ИЖС - пгт. Оловянная, ул. Якимова, д. 6	50,94895	115,57469	Действующая	10-04-2021		27978	1	1,1						1.1 Евро
247	28	Муниципальный район "Оловянинский район" Забайкальского края	33399	ИЖС - пгт. Ясногорск, мкр. Раздольный	ИЖС - пгт. Ясногорск, мкр. Раздольный	50,88041	115,70251	Действующая	14-08-2023		49509	1	1,1						1.1 Евро
248	28	Муниципальный район "Оловянинский район" Забайкальского края	18778	ИЖС - пгт. Ясногорск, ул. Багульная	ИЖС - пгт. Ясногорск, ул. Багульная	50,88094	115,68751	Действующая	27-03-2021		27014	1	1,1						1.1 Евро
249	28	Муниципальный район "Оловянинский район" Забайкальского края	33395	ИЖС - пгт. Ясногорск, ул. Железнодорожная	ИЖС - пгт. Ясногорск, ул. Железнодорожная	50,87132	115,68546	Действующая	14-08-2023		49500	2	1,1						1.1 Евро
250	28	Муниципальный район "Оловянинский район" Забайкальского края	33396	ИЖС - пгт. Ясногорск, ул. Железнодорожная	ИЖС - пгт. Ясногорск, ул. Железнодорожная	50,87011	115,68731	Действующая	14-08-2023		49502	2	1,1						1.1 Евро
251	28	Муниципальный район "Оловянинский район" Забайкальского края	18775	ИЖС - пгт. Ясногорск, ул. Зеленая	ИЖС - пгт. Ясногорск, ул. Зеленая	50,8769	115,68773	Действующая	27-03-2021		27009	1	1,1						1.1 Евро
252	28	Муниципальный район "Оловянинский район" Забайкальского края	18779	ИЖС - пгт. Ясногорск, ул. Зеленая	ИЖС - пгт. Ясногорск, ул. Зеленая	50,88055	115,69116	Действующая	27-03-2021		27013	1	1,1						1.1 Евро
253	28	Муниципальный район "Оловянинский район" Забайкальского края	18939	ИЖС - пгт. Ясногорск, ул. Кленовая	ИЖС - пгт. Ясногорск, ул. Кленовая	50,87815	115,70295	Действующая	27-03-2021		27016	1	1,1						1.1 Евро
254	28	Муниципальный район "Оловянинский район" Забайкальского края	33398	ИЖС - пгт. Ясногорск, ул. Лиственная	ИЖС - пгт. Ясногорск, ул. Лиственная	50,88061	115,70598	Действующая	14-08-2023		49508	1	1,1						1.1 Евро
255	28	Муниципальный район "Оловянинский район" Забайкальского края	18774	ИЖС - пгт. Ясногорск, ул. Мира	ИЖС - пгт. Ясногорск, ул. Мира	50,87643	115,6888	Действующая	27-03-2021		27008	1	1,1						1.1 Евро
256	28	Муниципальный район "Оловянинский район" Забайкальского края	18780	ИЖС - пгт. Ясногорск, ул. Мира, д. 11	ИЖС - пгт. Ясногорск, ул. Мира, д. 11	50,87868	115,69137	Действующая	27-03-2021		27012	1	1,1						1.1 Евро
257	28	Муниципальный район "Оловянинский район" Забайкальского края	18938	ИЖС - пгт. Ясногорск, ул. Мира, д. 13	ИЖС - пгт. Ясногорск, ул. Мира, д. 13	50,87944	115,69413	Действующая	27-03-2021		27005	1	1,1						1.1 Евро
258	28	Муниципальный район "Оловянинский район" Забайкальского края	18870	ИЖС - пгт. Ясногорск, ул. Озерная	ИЖС - пгт. Ясногорск, ул. Озерная	50,87865	115,71334	Действующая	27-03-2021		26975	2	1,1						1.1 Евро
259	28	Муниципальный район "Оловянинский район" Забайкальского края	33397	ИЖС - пгт. Ясногорск, ул. Пионерская	ИЖС - пгт. Ясногорск, ул. Пионерская	50,87082	115,68929	Действующая	14-08-2023		49504	1	1,1						1.1 Евро
260	28	Муниципальный район "Оловянинский район" Забайкальского края	18937	ИЖС - пгт. Ясногорск, ул. Садовая	ИЖС - пгт. Ясногорск, ул. Садовая	50,87742	115,69353	Действующая	27-03-2021		27004	1	1,1						1.1 Евро
261	28	Муниципальный район "Оловянинский район" Забайкальского края	18935	ИЖС - пгт. Ясногорск, ул. Славянская	ИЖС - пгт. Ясногорск, ул. Славянская	50,86859	115,70154	Действующая	27-03-2021		26980	1	1,1						1.1 Евро
262	28	Муниципальный район "Оловянинский район" Забайкальского края	18871	ИЖС - пгт. Ясногорск, ул. Славянская, д. 6	ИЖС - пгт. Ясногорск, ул. Славянская, д. 6	50,87009	115,70322	Действующая	27-03-2021		26979	1	1,1						1.1 Евро
263	28	Муниципальный район "Оловянинский район" Забайкальского края	33393	ИЖС - пгт. Ясногорск, ул. Станционная	ИЖС - пгт. Ясногорск, ул. Станционная	50,87048	115,68357	Действующая	14-08-2023		49497	1	1,1						1.1 Евро
264	28	Муниципальный район "Оловянинский район" Забайкальского края	33394	ИЖС - пгт. Ясногорск, ул. Станционная	ИЖС - пгт. Ясногорск, ул. Станционная	50,87147	115,68213	Действующая	14-08-2023		49498	1	1,1						1.1 Евро
265	28	Муниципальный район "Оловянинский район" Забайкальского края	19012	ИЖС - пгт. Ясногорск, ул. Центральная	ИЖС - пгт. Ясногорск, ул. Центральная	50,87012	115,70647	Действующая	28-03-2021		26977	1	1,1						1.1 Евро
266	28	Муниципальный район "Оловянинский район" Забайкальского края	33814	ИЖС - с. Улан-Цацык, ул. Каменая	ИЖС - с. Улан-Цацык, ул. Каменая	50,86244	116,2257	Действующая	07-01-2024		50471	1	1,1						1.1 Евро
267	28	Муниципальный район "Оловянинский район" Забайкальского края	33813	ИЖС - с. Улан-Цацык, ул. Октябрьская	ИЖС - с. Улан-Цацык, ул. Октябрьская	50,8601	116,22271	Действующая	07-01-2024		50470	1	1,1						1.1 Евро
268	28	Муниципальный район "Оловянинский район" Забайкальского края	33815	ИЖС - с. Улан-Цацык, ул. Школьная	ИЖС - с. Улан-Цацык, ул. Школьная	50,85958	116,21957	Действующая	07-01-2024		50472	1	1,1						1.1 Евро
269	28	Муниципальный район "Оловянинский район" Забайкальского края	23793	ИП Акобян С.П. п.ст. Ясная ул. Ленина д. 13 пом.1	ИП Акобян С.П. п.ст. Ясная ул. Ленина д. 13 пом.1	50,83068	115,80021	Действующая	26-04-2021		31110						1		1.1 Пакет

270	28	Муниципальный район "Оловянинский район" Забайкальского края	20433	ИП Дашибалбарова Р. Ц., м-н "Дружба", пгт. Ясногорск, мкр. Луговой, д. 4, пом. 1	ИП Дашибалбарова Р. Ц., м-н "Дружба", пгт. Ясногорск, мкр. Луговой, д. 4, пом. 1	50,87348	115,69811	Действующая	03-04-2021		26694						1		0.75 Пакет
271	28	Муниципальный район "Оловянинский район" Забайкальского края	17457	ИП Дашибалбарова Рита Цыренжаповна,пекарня п.Оловянная ул. Промышленная д.8	ИП Дашибалбарова Рита Цыренжаповна,пекарня п.Оловянная ул. Промышленная д.8	50,94505	115,56353	Действующая	04-03-2021		23434	1	1,1						1.1 Евро
272	28	Муниципальный район "Оловянинский район" Забайкальского края	32792	ИП Дерябин, Оловяннинский район, пгт. Оловянная, ул. Октябрьская, д. 3а пом. 1	ИП Дерябин, Оловяннинский район, пгт. Оловянная, ул. Октябрьская, д. 3а пом. 1	50,94738	115,58346	Действующая	03-04-2023		47618						2		1.0 Пакет
273	28	Муниципальный район "Оловянинский район" Забайкальского края	30838	ИП Дугуржапова Марина Цыренжаповна, магазин "Элигант", п.Ясногорск мкр.Луговой д. 3 Б	ИП Дугуржапова Марина Цыренжаповна, магазин "Элигант", п.Ясногорск мкр.Луговой д. 3 Б	50,87264	115,69945	Действующая	16-02-2022		42025						1		1.1 Пакет
274	28	Муниципальный район "Оловянинский район" Забайкальского края	32208	ИП ЕРЕМЕЕВА Магазин"Мария"	ИП ЕРЕМЕЕВА Магазин" Мария" Безречная, А350,	50,73415	116,16506	Действующая	19-08-2022		45461						1		0.75 Пакет
275	28	Муниципальный район "Оловянинский район" Забайкальского края	23944	ИП Кахаев Руслан Мамедсеид Оглы, пгт. Ясногорск, мкр. Степной, 2а	ИП Кахаев Руслан Мамедсеид Оглы, пгт. Ясногорск, мкр. Степной, 2а	50,87555	115,6974	Действующая	27-04-2021		31284						1		1.1 Пакет
276	28	Муниципальный район "Оловянинский район" Забайкальского края	29812	ИП Мовсисян Д. М.. ст. Степь, ул. Комарова, д. 152	ИП Мовсисян Д. М.. ст. Степь, ул. Комарова, д. 152	51,01172	115,40715	Действующая	20-12-2021		40364						1		1.0 Пакет
277	28	Муниципальный район "Оловянинский район" Забайкальского края	28418	ИП Садаева, кафе "Закусочная", пгт. Ясногорск, мкр. Степной, д. 5А	ИП Садаева, кафе "Закусочная", пгт. Ясногорск, мкр. Степной, д. 5А	50,87651	115,70078	Действующая	19-07-2021		38066						2		0.12 Пакет
278	28	Муниципальный район "Оловянинский район" Забайкальского края	20765	ИП Серебренникова М.Н. м-н "Лялечка" п.Оловянная ул. Октябрьская д. 1	ИП Серебренникова М.Н. м-н "Лялечка" п.Оловянная ул. Октябрьская д. 1	50,94767	115,5854	Действующая	06-04-2021		27276						1		1.1 Пакет
279	28	Муниципальный район "Оловянинский район" Забайкальского края	19913	ИП Токтонов С.А. магазин "Татьяна" п.Ясногорск мкр. Луговой д.12 пом.3	ИП Токтонов С.А. магазин "Татьяна" п.Ясногорск мкр. Луговой д.12 пом.3	50,8721	115,70047	Действующая	01-04-2021		26124						3		1.1 Пакет
280	28	Муниципальный район "Оловянинский район" Забайкальского края	21679	ИП Филиппов В.Н., магазин "Смешанных товаров", Оловяннинский р-н, с. Бурулятуй, ул. Больничная	ИП Филиппов В.Н., магазин "Смешанных товаров", Оловяннинский р-н, с. Бурулятуй, ул. Больничная	51,08846	116,31853	Действующая	13-04-2021		30650						1		0.5 Пакет
281	28	Муниципальный район "Оловянинский район" Забайкальского края	21673	ИП Филиппов В.Н., магазин "Смешанных товаров", Оловяннинский р-н, с. Улятуй, ул. Заречная	ИП Филиппов В.Н., магазин "Смешанных товаров", Оловяннинский р-н, с. Улятуй, ул. Заречная	51,16924	116,23893	Действующая	13-04-2021		30657						1		1.0 Пакет
282	28	Муниципальный район "Оловянинский район" Забайкальского края	32351	ИП Шагеева, пгт. Оловянная, ул. Станционная, д. 17, пекарня	ИП Шагеева, пгт. Оловянная, ул. Станционная, д. 17, пекарня	50,94317	115,58702	Действующая	21-10-2022		45843						3		1.5 Пакет
283	28	Муниципальный район "Оловянинский район" Забайкальского края	19956	ИП Шангина Н.В. магазин "Подгорный" ,п. ст. Ясная ул. Подгорная д.28а, нет договора	ИП Шангина Н.В. магазин "Подгорный" ,п. ст. Ясная ул. Подгорная д.28а, нет договора	50,83358	115,79443	Действующая	01-04-2021		26142						1		1.1 Пакет
284	28	Муниципальный район "Оловянинский район" Забайкальского края	30451	ИП Шарипова Майсагул Саломовнап. Оловянная, ул Московская, 29	ИП Шарипова Майсагул Саломовнап. Оловянная, ул Московская, 29	50,94635	115,57444	Действующая	28-01-2022		41116						4		1.0 Пакет
285	28	Муниципальный район "Оловянинский район" Забайкальского края	33579	ИП Эрдынеев Даши Цыдендамбаевич, "Столовая ХГРЭС" п. Ясногорск,мкр. Луговой 6а, Харанорская, ГРЭС "	ИП Эрдынеев Даши Цыдендамбаевич, "Столовая ХГРЭС" п. Ясногорск,мкр. Луговой 6а, Харанорская, ГРЭС "	50,85421	115,69695	Действующая	13-10-2023		49970	1	1,1						1.1 Евро
286	28	Муниципальный район "Оловянинский район" Забайкальского края	22063	Казначейство, пгт.Оловянная ул. Московская д. 53	Казначейство, пгт.Оловянная ул. Московская д. 53	50,94923	115,58638	Действующая	14-04-2021		28771						1		1.5 Пакет
287	28	Муниципальный район "Оловянинский район" Забайкальского края	19069		Калангуй, Забайкальский край, Россия, 674553	51,01223	116,51397	Действующая	28-03-2021		26929	1	1,1						1.1 Евро
288	28	Муниципальный район "Оловянинский район" Забайкальского края	33373	Калангуйское лесничество, пгт. Калангуй, ул. Гагарина, 26	Калангуйское лесничество, пгт. Калангуй, ул. Гагарина, 26	51,0198	116,52207	Действующая	03-08-2023		49455	1	1,1						1.1 Евро
289	28	Муниципальный район "Оловянинский район" Забайкальского края	24954	кафе "Березка", ИП Немаев С. А., 271 км +300, федеральная программа Чита-Забайкальск	кафе "Березка", ИП Немаев С. А., 271 км +300, федеральная программа Чита-Забайкальск	50,95569	115,77826	Действующая	11-05-2021		32572						2		1.5 Пакет
290	28	Муниципальный район "Оловянинский район" Забайкальского края	33058	Кафе ООО "Дружба", пгт. Ясногорск, мкр. Луговой, д. 12	Кафе ООО "Дружба", пгт. Ясногорск, мкр. Луговой, д. 12	50,87389	115,70193	Действующая	18-05-2023		48503						1		1.0 Пакет
291	28	Муниципальный район "Оловянинский район" Забайкальского края	22916	кафе Рахат, п.Оловянная ул. Московская б/н	кафе Рахат, п.Оловянная ул. Московская б/н	50,94748	115,58197	Действующая	20-04-2021		29835						1		1.1 Пакет
292	28	Муниципальный район "Оловянинский район" Забайкальского края	20021	кафе" Глория", пгт. Ясногорск ул. Строителей д.11	кафе" Глория", пгт. Ясногорск ул. Строителей д.11	50,87645	115,69221	Действующая	01-04-2021		26164						1		0.75 Пакет
293	28	Муниципальный район "Оловянинский район" Забайкальского края	30332	КГСАУ "Забайкаллесхоз"Оловянинский район, п. Оловянная, ул. Советская, 45	КГСАУ "Забайкаллесхоз"Оловянинский район, п. Оловянная, ул. Советская, 45	50,94887	115,58461	Действующая	25-01-2022		47616	1	1,1						1.1 Евро
294	28	Муниципальный район "Оловянинский район" Забайкальского края	17087	Клуб (Администрация СП), ст. Ясная ул. Ленина д. 24	Клуб (Администрация СП), ст. Ясная ул. Ленина д. 24	50,83228	115,80506	Действующая	25-02-2021		22925						1		1.1 Пакет
295	28	Муниципальный район "Оловянинский район" Забайкальского края	32435	Компьютерный клуб "Рlойка", пгт. Ясногорск, ул. Энергетиков, д. 11	Компьютерный клуб "Рlойка", пгт. Ясногорск, ул. Энергетиков, д. 11,	50,87399	115,69394	Действующая	03-11-2022		46007						2		1.0 Пакет
296	28	Муниципальный район "Оловянинский район" Забайкальского края	25510	Контора НГЧ-1 ст. Оловянная	Контора НГЧ-1 ст. Оловянная	50,94346	115,57888	Действующая	21-05-2021		33234	1	1,1						1.1 Евро
297	28	Муниципальный район "Оловянинский район" Забайкальского края	14944	Культурно-досуговый центр (КДЦ), п. Ясногорск ул. Строителей д.10	Культурно-досуговый центр (КДЦ), п. Ясногорск ул. Строителей д.10	50,87546	115,69277	Действующая	20-01-2021		45762	2	1,1						1.1 Евро

298	28	Муниципальный район "Оловянинский район" Забайкальского края	26639	Лагерь "Березка", п. Калангуй, 3 км.	Лагерь "Березка", п. Калангуй, 3 км.	51,02265	116,51426	Действующая	09-06-2021		49111						3		1.1 Пакет
299	28	Муниципальный район "Оловянинский район" Забайкальского края	32403	магазин " Ануш (Азат)" пгт. Ясногорск ул. Энергетиков д.5 пом.1	магазин " Ануш (Азат)" пгт. Ясногорск ул. Энергетиков д.5 пом.1	50,87432	115,69251	Действующая	28-10-2022		45949						2		1.1 Пакет
300	28	Муниципальный район "Оловянинский район" Забайкальского края	25920	магазин " Десяточка", ИП Пересторонина С. А., пгт. Ясногорск мкр. Солнечный д. 5	магазин " Десяточка", ИП Пересторонина С. А., пгт. Ясногорск мкр. Солнечный д. 5	50,87177	115,69685	Действующая	27-05-2021		33782						1		1.1 Пакет
301	28	Муниципальный район "Оловянинский район" Забайкальского края	19393	магазин " Залина", п. ст. Ясная ул. Базарная д. 54	магазин " Залина", п. ст. Ясная ул. Базарная д. 54	50,8241	115,79516	Действующая	29-03-2021		25557						1		1.1 Пакет
302	28	Муниципальный район "Оловянинский район" Забайкальского края	23251	магазин "1001 мелочей", ИП Одинаев Х. К., пгт. Оловянная, ул. Московская, д. 101	магазин "1001 мелочей", ИП Одинаев Х. К., пгт. Оловянная, ул. Московская, д. 101	50,94702	115,57005	Действующая	22-04-2021		30318						1		1.1 Пакет
303	28	Муниципальный район "Оловянинский район" Забайкальского края	20252	магазин "Апельсин", ИП Иванов В. Н., п. Калангуй ул. Ведерникова д. 48	магазин "Апельсин", ИП Иванов В. Н., п. Калангуй ул. Ведерникова д. 48	51,00874	116,51572	Действующая	02-04-2021		26513						1		1.1 Пакет
304	28	Муниципальный район "Оловянинский район" Забайкальского края	32534	Магазин "Багульник", ИП Лелюхина Инна Дмитриевна, пгт. Ясногорск, ул. Энергетиков, д. 7	Магазин "Багульник", ИП Лелюхина Инна Дмитриевна, пгт. Ясногорск, ул. Энергетиков, д. 7	50,87414	115,69383	Действующая	24-11-2022		46230						3		1.1 Пакет
305	28	Муниципальный район "Оловянинский район" Забайкальского края	25259	магазин "Березка" п.Оловянная пер.Юбилейный д.3	магазин "Березка" п.Оловянная пер.Юбилейный д.3	50,9476	115,58454	Действующая	18-05-2021		32945						3		0.12 Пакет
306	28	Муниципальный район "Оловянинский район" Забайкальского края	32431	Магазин "Букет", ИП Золкина Лидия Геннадьевна, пгт Ясногорск, Солнечный мкр, д 8	Магазин "Букет", ИП Золкина Лидия Геннадьевна, пгт Ясногорск, Солнечный мкр, д 8	50,87318	115,69768	Действующая	01-11-2022		46095						1		1.0 Пакет
307	28	Муниципальный район "Оловянинский район" Забайкальского края	23731	магазин "Давид", ИП Хачатрян Д. В., п. ст. Ясная ул. Мира д.3а	магазин "Давид", ИП Хачатрян Д. В., п. ст. Ясная ул. Мира д.3а	50,827	115,7992	Действующая	26-04-2021		31040						3		1.1 Пакет
308	28	Муниципальный район "Оловянинский район" Забайкальского края	16529	Магазин "Купец", ИП Журавлёва, с. Ононск, ул. Центральная, д. 22	Магазин "Купец", ИП Журавлёва, с. Ононск, ул. Центральная, д. 22	50,98334	115,56946	Действующая	15-02-2021		28547						1		1.1 Пакет
309	28	Муниципальный район "Оловянинский район" Забайкальского края	24341	магазин "Молодежный" п. Оловянная ул. Гвардейская д.1	магазин "Молодежный" п. Оловянная ул. Гвардейская д.1	50,94058	115,56728	Действующая	30-04-2021		31875						1		1.1 Пакет
310	28	Муниципальный район "Оловянинский район" Забайкальского края	20081	магазин "Натали", ИП Бахтина Н. А., пгт. Калангуй, ул. Гагарина, д.35	магазин "Натали", ИП Бахтина Н. А., пгт. Калангуй, ул. Гагарина, д.35	51,0125	116,52476	Действующая	01-04-2021		49456	1	1,1						1.1 Евро
311	28	Муниципальный район "Оловянинский район" Забайкальского края	23748	магазин "Сусанна", ИП Хачатрян Д. В., п. ст. Ясная ул. Мира д. 2	магазин "Сусанна", ИП Хачатрян Д. В., п. ст. Ясная ул. Мира д. 2	50,82806	115,80133	Действующая	26-04-2021		31060						4		1.1 Пакет
312	28	Муниципальный район "Оловянинский район" Забайкальского края	26116	магазин "Тополек" п. Ясногорск мкр. Луговой д. 4	магазин "Тополек" п. Ясногорск мкр. Луговой д. 4	50,87334	115,69847	Действующая	03-06-2021		34093						1		1.1 Пакет
313	28	Муниципальный район "Оловянинский район" Забайкальского края	24153	магазин "Триумф", ИП Кабакова О. В., пгт. Оловянная ул. Московская д.27	магазин "Триумф", ИП Кабакова О. В., пгт. Оловянная ул. Московская д.27	50,94801	115,58403	Действующая	28-04-2021		29594						1		1.1 Пакет
314	28	Муниципальный район "Оловянинский район" Забайкальского края	24434	магазин "Универмаг" п. Калангуй ул. Стахановская д.50	магазин "Универмаг" п. Калангуй ул. Стахановская д.50	51,01255	116,51801	Действующая	04-05-2021		32020						1		1.1 Пакет
315	28	Муниципальный район "Оловянинский район" Забайкальского края	25921	магазин "Уралочка", пгт. Ясногорск ул. Энергетиков д. 6	магазин "Уралочка", пгт. Ясногорск ул. Энергетиков д. 6	50,87467	115,69341	Действующая	27-05-2021		33783						1		1.1 Пакет
316	28	Муниципальный район "Оловянинский район" Забайкальского края	21264	магазин "Ширин", ИП Рахмонов А. К., п.Ясная ул. Ленина д. 21 а	магазин "Ширин", ИП Рахмонов А. К., п.Ясная ул. Ленина д. 21 а	50,83196	115,80111	Действующая	09-04-2021		27900						1		1.1 Пакет
317	28	Муниципальный район "Оловянинский район" Забайкальского края	21155	магазин "Южный", ИП Гнетило Ярослав Иосифович, пгт. Оловянная, ул. Гражданская, д. 23	магазин "Южный", ИП Гнетило Ярослав Иосифович, пгт. Оловянная, ул. Гражданская, д. 23	50,94229	115,57598	Действующая	08-04-2021		27772						1		1.1 Пакет
318	28	Муниципальный район "Оловянинский район" Забайкальского края	34025	Магазин №24, Оловянная, ул Линейная, 66	Магазин №24, Оловянная, ул Линейная, 66	50,9448	115,55903	Действующая	22-04-2024		51144	1	1,1						1.1 Евро
319	28	Муниципальный район "Оловянинский район" Забайкальского края	17941	магазин Дарья, п. Оловянная ул. Станционная д. 26 пом.1	магазин Дарья, п. Оловянная ул. Станционная д. 26 пом.1	50,9431	115,58724	Действующая	22-03-2021		27820						1		0.12 Пакет
320	28	Муниципальный район "Оловянинский район" Забайкальского края	30828	магазин запчасти, ИП Рябикова	магазин запчасти, ИП Рябикова	50,94232	115,57576	Действующая	15-02-2022		47826	1	0,75						0.75 - железный
321	28	Муниципальный район "Оловянинский район" Забайкальского края	32408	Магазин одежды "Елена", ИП Никитина Елена Михайловна, пгт Ясногорск, ул Энергетиков, д 4, помещ	Магазин одежды "Елена", ИП Никитина Елена Михайловна, пгт Ясногорск, ул Энергетиков, д 4, помещ	50,87464	115,69346	Действующая	28-10-2022		45955						1		1.0 Пакет
322	28	Муниципальный район "Оловянинский район" Забайкальского края	17241	Магазин продовольственных товаров, ИП Костромина Л. В., с. Долгокыча, ул. Октябрьская, д. 40	Магазин продовольственных товаров, ИП Костромина Л. В., с. Долгокыча, ул. Октябрьская, д. 40	51,06737	116,41771	Действующая	02-03-2021		30642						1		1.5 Пакет
323	28	Муниципальный район "Оловянинский район" Забайкальского края	23737	магазин"555", ИП Хачатрян Д. В., п. ст. Ясная ул. Ленина д. 11	магазин"555", ИП Хачатрян Д. В., п. ст. Ясная ул. Ленина д. 11	50,83034	115,79929	Действующая	26-04-2021		31043						3		1.1 Пакет
324	28	Муниципальный район "Оловянинский район" Забайкальского края	20163	магазин"Запчасти" п.Оловянная ул.Московская д.11	магазин"Запчасти" п.Оловянная ул.Московская д.11	50,94635	115,57443	Действующая	01-04-2021		26245						1		1.1 Пакет
325	28	Муниципальный район "Оловянинский район" Забайкальского края	19395	магазин"Радуга" п.ст.Ясная ул. Мира д. 2 пом.1	магазин"Радуга" п.ст.Ясная ул. Мира д. 2 пом.1	50,82793	115,80106	Действующая	29-03-2021		25559						1		1.1 Пакет

326	28	Муниципальный район "Оловянинский район" Забайкальского края	32791	Магазин, ИП Дерябин Д. А.. пгт. Ясногорск, ул. Ленина, д. 2, пом. 2	Магазин, ИП Дерябин Д. А.. пгт. Ясногорск, ул. Ленина, д. 2, пом. 2	50,87175	115,69487	Действующая	03-04-2023		47617						4		1.1 Пакет
327	28	Муниципальный район "Оловянинский район" Забайкальского края	20427	Магазин, ИП Малинина Е. В.. пгт. Ясногорск, ул. Энергетиков, д. 17	Магазин, ИП Малинина Е. В.. пгт. Ясногорск, ул. Энергетиков, д. 17	50,87389	115,69339	Действующая	03-04-2021		40384						2		1.1 Пакет
328	28	Муниципальный район "Оловянинский район" Забайкальского края	28907	Магазин, ИП Хачатрян Оганес Жирикович, ст. Ясная, ул. Ленина, д. 1, расторжение	Магазин, ИП Хачатрян Оганес Жирикович, ст. Ясная, ул. Ленина, д. 1, расторжение	50,83037	115,79997	Действующая	15-09-2021		38724						1		1.1 Пакет
329	28	Муниципальный район "Оловянинский район" Забайкальского края	21150	МБДОУ д/с "Капелька" пгт. Оловянная, ул. Невская, д. 2	МБДОУ д/с "Капелька" пгт. Оловянная, ул. Невская, д. 2	50,94142	115,58259	Действующая	08-04-2021		27769	1	1,1						1.1 Евро
330	28	Муниципальный район "Оловянинский район" Забайкальского края	19223	МБДОУ ЦРР д/с "Сказка" п. Золотореченск, кв-7, д. 144	МБДОУ ЦРР д/с "Сказка" п. Золотореченск, кв-7, д. 144	51,05228	116,74149	Действующая	28-03-2021		27123	1	1,1						1.1 Евро
331	28	Муниципальный район "Оловянинский район" Забайкальского края	19068	МБДОУ д/с "Белочка", пгт Калангуй, ул Ведерникова 48г	МБДОУ д/с "Белочка", пгт Калангуй, ул Ведерникова 48г	51,01156	116,51504	Действующая	28-03-2021		26926	1	1,1						1.1 Евро
332	28	Муниципальный район "Оловянинский район" Забайкальского края	21099	МБОУ "Оловяннинская средняя общеобразовательная школа №235", пгт Оловянная, ул Станционная, 11	МБОУ "Оловяннинская средняя общеобразовательная школа №235", пгт Оловянная, ул Станционная, 11	50,94283	115,58849	Действующая	08-04-2021		20196	1	1,1						1.1 Евро
333	28	Муниципальный район "Оловянинский район" Забайкальского края	21531	МБОУ "Ононская средняя общеобразотвательная школа", , с Ононск, ул Школьная, 2	МБОУ "Ононская средняя общеобразотвательная школа", , с Ононск, ул Школьная, 2	50,9856	115,57064	Действующая	12-04-2021		28146						1		1.1 Пакет
334	28	Муниципальный район "Оловянинский район" Забайкальского края	29028	МБОУ "Тургинская основная общеобразотвательная школа", с Турга, ул Комсомольская, 35	МБОУ "Тургинская основная общеобразотвательная школа", с Турга, ул Комсомольская, 35	51,05252	116,6247	Действующая	05-10-2021		38999						1		1.1 Пакет
335	28	Муниципальный район "Оловянинский район" Забайкальского края	21127	МБОУ «ДЕТСКИЙ САД «ТЕРЕМОК», пгт Оловянная, ул Машиностроительная, дом № 1	МБОУ «ДЕТСКИЙ САД «ТЕРЕМОК», пгт Оловянная, ул Машиностроительная, дом № 1	50,93925	115,59107	Действующая	08-04-2021		20895	1	1,1						1.1 Евро
336	28	Муниципальный район "Оловянинский район" Забайкальского края	29367	МБОУ Булумская СОШ, с. Булум, ул Управленческая, д. 2	МБОУ Булумская СОШ, с. Булум, ул Управленческая, д. 2	50,86365	116,55142	Действующая	01-12-2021		39690	1	1,1						1.1 Евро
337	28	Муниципальный район "Оловянинский район" Забайкальского края	29368	МБОУ Мирнинская СОШ, п/ст Мирная, Школьная ул, 1	МБОУ Мирнинская СОШ, п/ст Мирная, Школьная ул, 1	50,75531	116,05632	Действующая	01-12-2021		22019						1		1.1 Пакет
338	28	Муниципальный район "Оловянинский район" Забайкальского края	29369	МБОУ Хара-Быркинская НОШ, с. Хара-Бырка, ул. Советская, д 14	МБОУ Хара-Быркинская НОШ, с. Хара-Бырка, ул. Советская, д 14	50,95442	115,91842	Действующая	01-12-2021		39691						1		1.1 Пакет
339	28	Муниципальный район "Оловянинский район" Забайкальского края	33349	МКД - пгт. Ясногорск, ул. Строителей, д. 6	МКД - пгт. Ясногорск, ул. Строителей, д. 6	50,87463	115,69114	Действующая	22-07-2023		49395	5	1,1						1.1 Евро
340	28	Муниципальный район "Оловянинский район" Забайкальского края	19247	МКД - пгт. Золотореченск	МКД - пгт. Золотореченск	51,05404	116,74182	Действующая	28-03-2021		27196	2	1,1						1.1 Евро
341	28	Муниципальный район "Оловянинский район" Забайкальского края	19249	МКД - пгт. Золотореченск	МКД - пгт. Золотореченск	51,05425	116,7445	Действующая	28-03-2021		26877	4	1,1						1.1 Евро
342	28	Муниципальный район "Оловянинский район" Забайкальского края	19036	МКД - пгт. Калангуй, мкр. 1, д. 4	МКД - пгт. Калангуй, мкр. 1, д. 4	51,00608	116,51461	Действующая	28-03-2021		26907	2	1,1						1.1 Евро
343	28	Муниципальный район "Оловянинский район" Забайкальского края	19050	МКД - пгт. Калангуй, мкр. 1, д. 8	МКД - пгт. Калангуй, мкр. 1, д. 8	51,00691	116,513	Действующая	28-03-2021		26918	1	1,1						1.1 Евро
344	28	Муниципальный район "Оловянинский район" Забайкальского края	10188	МКД - пгт. Оловянная, ул. Гагарина, д. 15	МКД - пгт. Оловянная, ул. Гагарина, д. 15	50,93599	115,59216	Действующая	28-09-2020		14365	1	1,1						1.1 Евро
345	28	Муниципальный район "Оловянинский район" Забайкальского края	10183	МКД - пгт. Оловянная, ул. Гагарина, д. 19	МКД - пгт. Оловянная, ул. Гагарина, д. 19	50,93591	115,59381	Действующая	28-09-2020		14356	1	1,1						1.1 Евро
346	28	Муниципальный район "Оловянинский район" Забайкальского края	10185	МКД - пгт. Оловянная, ул. Гагарина, д. 25	МКД - пгт. Оловянная, ул. Гагарина, д. 25	50,93625	115,59539	Действующая	28-09-2020		14359	2	1,1						1.1 Евро
347	28	Муниципальный район "Оловянинский район" Забайкальского края	21119	МКД - пгт. Оловянная, ул. Гагарина, д. 31	МКД - пгт. Оловянная, ул. Гагарина, д. 31	50,93538	115,59585	Действующая	08-04-2021		27734	1	1,1						1.1 Евро
348	28	Муниципальный район "Оловянинский район" Забайкальского края	10190	МКД - пгт. Оловянная, ул. Гагарина, д. 32	МКД - пгт. Оловянная, ул. Гагарина, д. 32	50,9367	115,59482	Действующая	28-09-2020		14369	1	1,1						1.1 Евро
349	28	Муниципальный район "Оловянинский район" Забайкальского края	10180	МКД - пгт. Оловянная, ул. Гагарина, д. 43	МКД - пгт. Оловянная, ул. Гагарина, д. 43	50,93471	115,59475	Действующая	28-09-2020		14351	1	1,1						1.1 Евро
350	28	Муниципальный район "Оловянинский район" Забайкальского края	21325	МКД - пгт. Оловянная, ул. Известковая, д. 27	МКД - пгт. Оловянная, ул. Известковая, д. 27	50,94931	115,5616	Действующая	10-04-2021		27962	1	1,1						1.1 Евро
351	28	Муниципальный район "Оловянинский район" Забайкальского края	21086	МКД - пгт. Оловянная, ул. Каратаева, д. 4	МКД - пгт. Оловянная, ул. Каратаева, д. 4	50,9389	115,58129	Действующая	08-04-2021		27698	1	1,1						1.1 Евро
352	28	Муниципальный район "Оловянинский район" Забайкальского края	21133	МКД - пгт. Оловянная, ул. Клубная, д. 6	МКД - пгт. Оловянная, ул. Клубная, д. 6	50,94185	115,58651	Действующая	08-04-2021		27748	1	1,1						1.1 Евро
353	28	Муниципальный район "Оловянинский район" Забайкальского края	10204	МКД - пгт. Оловянная, ул. Машиностроительная, д. 5А	МКД - пгт. Оловянная, ул. Машиностроительная, д. 5А	50,93973	115,59097	Действующая	28-09-2020		14390	2	1,1						1.1 Евро

382	28	Муниципальный район "Оловянинский район" Забайкальского края	20431	м-н "Ануш", ИП Мндлян Манушак Фрунзовна, пгт. Ясногрск, ул. Молодёжная д. 7	м-н "Ануш", ИП Мндлян Манушак Фрунзовна, пгт. Ясногрск, ул. Молодёжная д. 7	50,87173	115,69456	Действующая	03-04-2021		33367						1		1.1 Пакет
383	28	Муниципальный район "Оловянинский район" Забайкальского края	33920	м-н "Байкал", Ильина Н. Б., пгт. Оловяная, ул. Станционная, д. 11В	м-н "Байкал", Ильина Н. Б., пгт. Оловяная, ул. Станционная, д. 11В	50,94315	115,58602	Действующая	06-03-2024		50894	1	1,1						1.1 Евро
384	28	Муниципальный район "Оловянинский район" Забайкальского края	31991	м-н "Витаминка", ИП Бобохолов Фаридун Насимджонович, пгт. Оловянная, пер. Юбилейный, д. 4	м-н "Витаминка", ИП Бобохолов Фаридун Насимджонович, пгт. Оловянная, пер. Юбилейный, д. 4	50,94693	115,58463	Действующая	16-06-2022		44375						2		1.1 Пакет
385	28	Муниципальный район "Оловянинский район" Забайкальского края	33104	м-н "Дуэт", ИП Янжимаева И. М., пгт. Ясногорск, мкр. Луговой, д. 15	м-н "Дуэт", ИП Янжимаева И. М., пгт. Ясногорск, мкр. Луговой, д. 15	50,87373	115,69993	Действующая	22-05-2023		48580						1		1.1 Пакет
386	28	Муниципальный район "Оловянинский район" Забайкальского края	32556	м-н "Запчасти", ИП Рябикова Т. И., пгт. Оловянная, ул. Юбилейная, д. 1	м-н "Запчасти", ИП Рябикова Т. И., пгт. Оловянная, ул. Юбилейная, д. 1	50,94781	115,58424	Действующая	08-12-2022		41996						3		0.5 Пакет
387	28	Муниципальный район "Оловянинский район" Забайкальского края	21520	м-н "Иваныч", ИП Шевцова Л. А.. с. Ононск, ул. Набережная, д. 1	м-н "Иваныч", ИП Шевцова Л. А.. с. Ононск, ул. Набережная, д. 1	50,98502	115,57588	Действующая	12-04-2021		32595						1		1.1 Пакет
388	28	Муниципальный район "Оловянинский район" Забайкальского края	32633	М-н "Катрин, ИП Веселова Е. С., пгт . Ясногорск, мкр. Луговой, д. 8Б	М-н "Катрин, ИП Веселова Е. С., пгт . Ясногорск, мкр. Луговой, д. 8Б	50,87269	115,69824	Действующая	06-02-2023		46600	1	1,1						1.1 Евро
389	28	Муниципальный район "Оловянинский район" Забайкальского края	21137	м-н "Копеечка", ИП Шагеев Игорь Кифарисович, пгт. Оловянная, ул. Невская, д. 2А	м-н "Копеечка", ИП Шагеев Игорь Кифарисович, пгт. Оловянная, ул. Невская, д. 2А	50,94185	115,58372	Действующая	08-04-2021		27753						1		1.1 Пакет
390	28	Муниципальный район "Оловянинский район" Забайкальского края	15268	м-н "Луч", ИП Левин В. М., пгт. Золотореченск, квартал 9	м-н "Луч", ИП Левин В. М., пгт. Золотореченск, квартал 9	51,05355	116,73804	Действующая	25-01-2021		20357						1		1.5 Пакет
391	28	Муниципальный район "Оловянинский район" Забайкальского края	4976	м-н "Мясо-Молоко", ИП Филлипов ст. Ясная, ул. Базарная, д. 1	м-н "Мясо-Молоко", ст. Ясная, ул. Базарная, д. 1	50,82306	115,79585	Действующая	29-08-2020		51275						3		1.1 Пакет
392	28	Муниципальный район "Оловянинский район" Забайкальского края	33203	м-н "Перекресток", ИП Мелоян А. В., пгт. Ясногорск, мкр. Луговой, д. 4	м-н "Перекресток", ИП Мелоян А. В., пгт. Ясногорск, мкр. Луговой, д. 4	50,87354	115,69793	Действующая	25-05-2023		48785						1		1.1 Пакет
393	28	Муниципальный район "Оловянинский район" Забайкальского края	33200	м-н "Пирамида", ИП Склярова Х. М., пгт. Ясногорск, ул. Энергетиков, д. 3	м-н "Пирамида", ИП Склярова Х. М., пгт. Ясногорск, ул. Энергетиков, д. 3	50,87568	115,69073	Действующая	25-05-2023		48779						2		1.1 Пакет
394	28	Муниципальный район "Оловянинский район" Забайкальского края	24146	м-н "Полянка", ИП Василенко Татьяна Владимировна, пгт. Оловянная, ул. Московская, д. 119	м-н "Полянка", ИП Василенко Татьяна Владимировна, пгт. Оловянная, ул. Московская, д. 119	50,94711	115,56772	Действующая	28-04-2021		47784	1	1,1						1.1 Евро
395	28	Муниципальный район "Оловянинский район" Забайкальского края	23957	м-н "Привоз", ИП Абдуллоев Б. А., пгт. Ясногорск, ул. Энергетиков, д. 15	м-н "Привоз", ИП Абдуллоев Б. А., пгт. Ясногорск, ул. Энергетиков, д. 15	50,87362	115,69343	Действующая	27-04-2021		31311						1		1.1 Пакет
396	28	Муниципальный район "Оловянинский район" Забайкальского края	13251	М-н "Продмикс", ИП Сафронова Е. В., пгт. Ясногорск, мкр. Луговой, д. 22	М-н "Продмикс", ИП Сафронова Е. В., пгт. Ясногорск, мкр. Луговой, д. 22	50,87365	115,70166	Действующая	02-12-2020		48324	1	1,1						1.1 Евро
397	28	Муниципальный район "Оловянинский район" Забайкальского края	32758	м-н "Ритуальный", ИП Савин П. К., пгт. Оловянная, ул. Московская, д. 87	м-н "Ритуальный", ИП Савин П. К., пгт. Оловянная, ул. Московская, д. 87	50,94649	115,57263	Действующая	28-03-2023		47479	1	1,1						1.1 Евро
398	28	Муниципальный район "Оловянинский район" Забайкальского края	29020	м-н "Светлана", ИП Усачёв А. В., с. Хара-Бырка, ул. Юбилейная, д. 5	м-н "Светлана", ИП Усачёв А. В., с. Хара-Бырка, ул. Юбилейная, д. 5	50,95389	115,91666	Действующая	04-10-2021		38974						1		1.1 Пакет
399	28	Муниципальный район "Оловянинский район" Забайкальского края	32269	м-н "Светофор", ООО "Торгсервис", пгт. Ясногорск, ул. Пионерская, д. 7	м-н "Светофор", ООО "Торгсервис", пгт. Ясногорск, ул. Пионерская, д. 7	50,87122	115,68808	Действующая	21-09-2022		45636						1		0.12 Пакет
400	28	Муниципальный район "Оловянинский район" Забайкальского края	19088	м-н "Сударушка", ИП Лапшакова Марина Витальевна, - п.Калангуй ул.Стахановская 49	м-н "Сударушка", ИП Лапшакова Марина Витальевна, - п.Калангуй ул.Стахановская 49	51,01262	116,51851	Действующая	28-03-2021		26936	1	1,1						1.1 Евро
401	28	Муниципальный район "Оловянинский район" Забайкальского края	32788	м-н "Тройка", ИП Василенко Т. В., пгт. Оловянная, ул. Невская, д. 6А	м-н "Тройка", ИП Василенко Т. В., пгт. Оловянная, ул. Невская, д. 6А	50,94136	115,58097	Действующая	03-04-2023		47607						1		1.5 Пакет
402	28	Муниципальный район "Оловянинский район" Забайкальского края	33356	м-н "Удачный", ИП Гладких М. С., пгт. Ясногорск, мкр. Луговой, д. 13	м-н "Удачный", ИП Гладких М. С., пгт. Ясногорск, мкр. Луговой, д. 13	50,87368	115,70235	Действующая	24-07-2023		49811	1	1,1						1.1 Евро
403	28	Муниципальный район "Оловянинский район" Забайкальского края	32328	м-н "Успех", ИП Осоев Адылбек Омуртаевич, п. Ясногорск, ул. Энергетиков, д. 16	м-н "Успех", ИП Осоев Адылбек Омуртаевич, п. Ясногорск, ул. Энергетиков, д. 16	50,87394	115,69331	Действующая	13-10-2022		45784						1		0.75 Пакет
404	28	Муниципальный район "Оловянинский район" Забайкальского края	19906	м-н Татьяна", ИП Токтонов Сергей Андреевич, ст. Степь, ул. Комарова, д. 149	м-н Татьяна", ИП Токтонов Сергей Андреевич, ст. Степь, ул. Комарова, д. 149	51,01108	115,40277	Действующая	01-04-2021		30590						1		1.1 Пакет
405	28	Муниципальный район "Оловянинский район" Забайкальского края	29486	Модульная котельная, ст. Ясная, ул. 50 лет Октября, д. 11	Модульная котельная, ст. Ясная, ул. 50 лет Октября, д. 11	50,82852	115,80354	Действующая	08-12-2021		39935						2		5.0 Пакет
406	28	Муниципальный район "Оловянинский район" Забайкальского края	21451		Московская ул., 73, Оловянная, Забайкальский край, Россия, 674500	50,94654	115,57655	Действующая	12-04-2021		28103	1	1,1						1.1 Евро
407	28	Муниципальный район "Оловянинский район" Забайкальского края	16125	МУ " Районный комитет по образованию и делам молодежи", пгт Оловянная, ул Лазо, 17	МУ " Районный комитет по образованию и делам молодежи", пгт Оловянная, ул Лазо, 17	50,94738	115,57446	Действующая	08-02-2021		21471						1		1.1 Пакет
408	28	Муниципальный район "Оловянинский район" Забайкальского края	24147	МУП "Аптека № 19", пгт. Оловянная, ул. Московская, д. 54	МУП "Аптека № 19", пгт. Оловянная, ул. Московская, д. 54	50,94621	115,57574	Действующая	28-04-2021		31575						1		1.1 Пакет
409	28	Муниципальный район "Оловянинский район" Забайкальского края	33828	Насосная станция осветленной воды филиала "Харанорская ГРЭС" - Оловяннинский район, п. Ясногорск (ЗНО)	Насосная станция осветленной воды филиала "Харанорская ГРЭС" - Оловяннинский район, п. Ясногорск (ЗНО)	50,87605	115,66281	Действующая	12-01-2024		50512	1	1,1						1.1 Евро

410	28	Муниципальный район "Оловянинский район" Забайкальского края	25514	ОАО РЖД, Пост ЭЦ НГЧ, ст. Ясная	ОАО РЖД, Пост ЭЦ НГЧ, ст. Ясная	50,82695	115,78559	Действующая	21-05-2021		33238	1	1,1						1.1 Евро
411	28	Муниципальный район "Оловянинский район" Забайкальского края	31032	Оловянинский районный суд, пгт. Ясногорск, мкр. Степной, д. 5	Оловянинский районный суд, пгт. Ясногорск, мкр. Степной, д. 5	50,87661	115,70082	Действующая	28-02-2022		42388	1	1,1						1.1 Евро
412	28	Муниципальный район "Оловянинский район" Забайкальского края	33454	Оловяннинский район, Калангуй, Красноармейская	Оловяннинский район, Калангуй, Красноармейская	51,01292	116,51321	Действующая	31-08-2023		49641	1	1,1						1.1 Евро
413	28	Муниципальный район "Оловянинский район" Забайкальского края	33441	Оловяннинский район, пгт. Калангуй, Набережная, 18	Оловяннинский район, пгт. Калангуй, Набережная, 18	51,0244	116,51765	Действующая	31-08-2023		49623	3	1,1						1.1 Евро
414	28	Муниципальный район "Оловянинский район" Забайкальского края	33062	ОМВД России по Оловяннинскому району, пгт. Ясногорск,мкр. Степной, д. 3	ОМВД России по Оловяннинскому району, пгт. Ясногорск,мкр. Степной, д. 3	50,87563	115,69827	Действующая	18-05-2023		23437	2	1,1						1.1 Евро
415	28	Муниципальный район "Оловянинский район" Забайкальского края	33600	ООО "Альфа-М", м-н "Красное белое", п. Ясногорск, ул. Молодежная, д. 5, пом. 3	ООО "Альфа-М", м-н "Красное белое", п. Ясногорск, ул. Молодежная, д. 5, пом. 3	50,87358	115,69172	Действующая	20-10-2023		49995						2		1.1 Пакет
416	28	Муниципальный район "Оловянинский район" Забайкальского края	20435	ООО "Бэлэг", пгт. Ясногорск, ул. Энергетиков, д. 14	ООО "Бэлэг", пгт. Ясногорск, ул. Энергетиков, д. 14	50,87336	115,69526	Действующая	03-04-2021		39353						2		1.1 Пакет
417	28	Муниципальный район "Оловянинский район" Забайкальского края	29887	ООО "Дархан", Оловяннинский район, 5,5 км. северо-восточнее с. Турга (ЗОЛОТОИЗВЛЕКАТЕЛЬНАЯ ФАБРИКА)	ООО "Дархан", Оловяннинский район, 5,5 км. северо-восточнее с. Турга (ЗОЛОТОИЗВЛЕКАТЕЛЬНАЯ ФАБРИКА)	51,09581	116,7024	Действующая	27-12-2021		40507	1	1,1						1.1 Евро
418	28	Муниципальный район "Оловянинский район" Забайкальского края	19262	ООО "Дархан", Оловяннинский район,5,5 км. северо-восточнее с. Турга (ВАХТОВЫЙ ПОСЕЛОК)	ООО "Дархан", Оловяннинский район,5,5 км. северо-восточнее с. Турга (ВАХТОВЫЙ ПОСЕЛОК)	51,08028	116,69874	Действующая	28-03-2021		26847	4	1,1						1.1 Евро
419	28	Муниципальный район "Оловянинский район" Забайкальского края	18174	ООО "Дилена", Аптека, пгт. Ясногорск, ул. Энергетиков, д. 12	ООО "Дилена", Аптека, пгт. Ясногорск, ул. Энергетиков, д. 12	50,87329	115,69449	Действующая	25-03-2021		24397						1		1.0 Пакет
420	28	Муниципальный район "Оловянинский район" Забайкальского края	33747	ООО "ДНС Ритейл", пгт. Ясногорск, ул. Энергетиков, д. 14	ООО "ДНС Ритейл", пгт. Ясногорск, ул. Энергетиков, д. 14	50,87352	115,69524	Действующая	01-12-2023		50285						3		1.1 Пакет
421	28	Муниципальный район "Оловянинский район" Забайкальского края	24353	ООО "Регион", АЗС "Комфорт", с. Ононск, ул. Набережная	ООО "Регион", АЗС "Комфорт", с. Ононск, ул. Набережная	50,99019	115,57415	Действующая	30-04-2021		31895						1		1.1 Пакет
422	28	Муниципальный район "Оловянинский район" Забайкальского края	22418	ООО "Читатранснефть", АЗС - пгт. Ясногорск, ул. Магистральная, д. 24А	ООО "Читатранснефть", АЗС - пгт. Ясногорск, ул. Магистральная, д. 24А	50,87609	115,70853	Действующая	16-04-2021		29213						1		1.0 Пакет
423	28	Муниципальный район "Оловянинский район" Забайкальского края	24157	ООО "Эконом", Дисконт, п. Оловянная, пер. Юбилейный, д. 2а	ООО "Эконом", Дисконт, п. Оловянная, пер. Юбилейный, д. 2а	50,9473	115,58558	Действующая	28-04-2021		31585	1	1,1						1.1 Евро
424	28	Муниципальный район "Оловянинский район" Забайкальского края	31097	ООО "Экспресс" пгт. Ясногорск, ул. Ононская, д. 15	ООО "Экспресс" пгт. Ясногорск, ул. Ононская, д. 15	50,8728	115,68846	Действующая	05-03-2022		42538						1		1.0 Пакет
425	28	Муниципальный район "Оловянинский район" Забайкальского края	24142	ООО"Сити" п.Оловянная пер.Юбилейный д.12	ООО"Сити" п.Оловянная пер.Юбилейный д.12	50,94633	115,58496	Действующая	28-04-2021		31570						1		1.0 Пакет
426	28	Муниципальный район "Оловянинский район" Забайкальского края	16113	Отделение вневедомственной охраны, ,пгт.Ясногорск ул. Магистральная, д.40	Отделение вневедомственной охраны, ,пгт.Ясногорск ул. Магистральная, д.40	50,87116	115,70355	Действующая	08-02-2021		21457	1	1,1						1.1 Евро
427	28	Муниципальный район "Оловянинский район" Забайкальского края	33201	павильон "Айгуль", ИП Склярова Х. М., пгт. Ясногорск, ул. Строителей, д. 2	павильон "Айгуль", ИП Склярова Х. М., пгт. Ясногорск, ул. Строителей, д. 2	50,87606	115,69271	Действующая	25-05-2023		48780						2		0.12 Пакет
428	28	Муниципальный район "Оловянинский район" Забайкальского края	26143	павильон "Бочка", ИП Дехканова Е. Х., пгт. Ясногорск, ул. Энергетиков д. 2	павильон "Бочка", ИП Дехканова Е. Х., пгт. Ясногорск, ул. Энергетиков д. 2	50,87523	115,69127	Действующая	03-06-2021		34158	1	1,1						1.1 Евро
429	28	Муниципальный район "Оловянинский район" Забайкальского края	20407	Пансионат "Яснинский" Забайкальского края, пст.Ясная, ул.50 лет Октября, д.9 (2 контейнера)	Пансионат "Яснинский" Забайкальского края, пст.Ясная, ул.50 лет Октября, д.9 (2 контейнера)	50,82852	115,80819	Действующая	02-04-2021		48380	2	1,1						1.1 Евро
430	28	Муниципальный район "Оловянинский район" Забайкальского края	33997	Пансионат "Яснинский"- Оловяннинский район, пст.Ясная, ул.50 лет Октября, д.9(1 контейнер)	Пансионат "Яснинский"- Оловяннинский район, пст.Ясная, ул.50 лет Октября, д.9(1 контейнер)	50,82401	115,808	Действующая	09-04-2024		51026	1	1,1						1.1 Евро
431	28	Муниципальный район "Оловянинский район" Забайкальского края	17021	Пансионат (гостиница) "Яснинский" - Оловяннинский район, пст.Ясная, ул.50 лет Октября, д.9 (1 контейнер)	Пансионат (гостиница) "Яснинский" - Оловяннинский район, пст.Ясная, ул.50 лет Октября, д.9 (1 контейнер)	50,82994	115,80411	Действующая	24-02-2021		22821	1	1,1						1.1 Евро
432	28	Муниципальный район "Оловянинский район" Забайкальского края	25483	ПАО "Нефтемаркет", АЗС № 102, Оловянинский район,пгт. Ясногорск	ПАО "Нефтемаркет", АЗС № 102, Оловянинский район,пгт. Ясногорск	50,86226	115,70185	Действующая	21-05-2021		33206	1	1,1						1.1 Евро
433	28	Муниципальный район "Оловянинский район" Забайкальского края	32079	ПАО "Россетти Сибирь", пгт. Ясногорск, ул. Молодежная, д. 4	ПАО "Россетти Сибирь", пгт. Ясногорск, ул. Молодежная, д. 4	50,87332	115,69236	Действующая	12-07-2022		45243						1		1.5 Пакет
434	28	Муниципальный район "Оловянинский район" Забайкальского края	24148	ПАО "Сбербанк", пгт. Оловянная, ул. Московская, д. 50, пом. 2	ПАО "Сбербанк", пгт. Оловянная, ул. Московская, д. 50, пом. 2	50,94607	115,57703	Действующая	28-04-2021		31576	1	1,1						1.1 Евро
435	28	Муниципальный район "Оловянинский район" Забайкальского края	32761	ПАО "Сбербанк", пгт. Ясногорск, мкр. Солнечный, д. 8	ПАО "Сбербанк", пгт. Ясногорск, мкр. Солнечный, д. 8	50,87336	115,69754	Действующая	28-03-2023		47495						1		1.0 Пакет
436	28	Муниципальный район "Оловянинский район" Забайкальского края	20732	ПАО Ростелеком, пгт. Оловянная, ул. Московская, д. 39	ПАО Ростелеком, пгт. Оловянная, ул. Московская, д. 39	50,94807	115,58233	Действующая	06-04-2021		27241	1	1,1						1.1 Евро
437	28	Муниципальный район "Оловянинский район" Забайкальского края	19220	пгт. Золотореченск	пгт. Золотореченск	51,05614	116,73539	Действующая	28-03-2021		27121	1	1,1						1.1 Евро

438	28	Муниципальный район "Оловянинский район" Забайкальского края	19221	пгт. Золотореченск	пгт. Золотореченск	51,05607	116,73717	Действующая	28-03-2021		27122	1	1,1						1.1 Евро
439	28	Муниципальный район "Оловянинский район" Забайкальского края	19225	пгт. Золотореченск	пгт. Золотореченск	51,05425	116,74044	Действующая	28-03-2021		27197	1	1,1						1.1 Евро
440	28	Муниципальный район "Оловянинский район" Забайкальского края	19226	пгт. Золотореченск	пгт. Золотореченск	51,05557	116,74056	Действующая	28-03-2021		27200	1	1,1						1.1 Евро
441	28	Муниципальный район "Оловянинский район" Забайкальского края	19227	пгт. Золотореченск	пгт. Золотореченск	51,05654	116,7408	Действующая	28-03-2021		27201	1	1,1						1.1 Евро
442	28	Муниципальный район "Оловянинский район" Забайкальского края	19228	пгт. Золотореченск	пгт. Золотореченск	51,05735	116,74137	Действующая	28-03-2021		27202	2	1,1						1.1 Евро
443	28	Муниципальный район "Оловянинский район" Забайкальского края	19229	пгт. Золотореченск	пгт. Золотореченск	51,05834	116,74109	Действующая	28-03-2021		27203	1	1,1						1.1 Евро
444	28	Муниципальный район "Оловянинский район" Забайкальского края	19233	пгт. Золотореченск	пгт. Золотореченск	51,05772	116,74358	Действующая	28-03-2021		26865	1	1,1						1.1 Евро
445	28	Муниципальный район "Оловянинский район" Забайкальского края	19237	пгт. Золотореченск	пгт. Золотореченск	51,05859	116,74535	Действующая	28-03-2021		26864	1	1,1						1.1 Евро
446	28	Муниципальный район "Оловянинский район" Забайкальского края	19238	пгт. Золотореченск	пгт. Золотореченск	51,05838	116,74169	Действующая	28-03-2021		27206	1	1,1						1.1 Евро
447	28	Муниципальный район "Оловянинский район" Забайкальского края	19239	пгт. Золотореченск	пгт. Золотореченск	51,05897	116,74308	Действующая	28-03-2021		26860	1	1,1						1.1 Евро
448	28	Муниципальный район "Оловянинский район" Забайкальского края	19241	пгт. Золотореченск	пгт. Золотореченск	51,0595	116,74474	Действующая	28-03-2021		26862	1	1,1						1.1 Евро
449	28	Муниципальный район "Оловянинский район" Забайкальского края	19242	пгт. Золотореченск	пгт. Золотореченск	51,05682	116,74355	Действующая	28-03-2021		26868	2	1,1						1.1 Евро
450	28	Муниципальный район "Оловянинский район" Забайкальского края	19243	пгт. Золотореченск	пгт. Золотореченск	51,05625	116,74334	Действующая	28-03-2021		26869	1	1,1						1.1 Евро
451	28	Муниципальный район "Оловянинский район" Забайкальского края	19244	пгт. Золотореченск	пгт. Золотореченск	51,05518	116,74313	Действующая	28-03-2021		26870	1	1,1						1.1 Евро
452	28	Муниципальный район "Оловянинский район" Забайкальского края	19245	пгт. Золотореченск	пгт. Золотореченск	51,05484	116,74266	Действующая	28-03-2021		26871	1	1,1						1.1 Евро
453	28	Муниципальный район "Оловянинский район" Забайкальского края	19246	пгт. Золотореченск	пгт. Золотореченск	51,05495	116,74207	Действующая	28-03-2021		26872	1	1,1						1.1 Евро
454	28	Муниципальный район "Оловянинский район" Забайкальского края	19250	пгт. Золотореченск	пгт. Золотореченск	51,05471	116,74821	Действующая	28-03-2021		26884	1	1,1						1.1 Евро
455	28	Муниципальный район "Оловянинский район" Забайкальского края	19251	пгт. Золотореченск	пгт. Золотореченск	51,05556	116,74587	Действующая	28-03-2021		26880	2	1,1						1.1 Евро
456	28	Муниципальный район "Оловянинский район" Забайкальского края	19261	пгт. Золотореченск	пгт. Золотореченск	51,05569	116,74379	Действующая	28-03-2021		26885	1	1,1						1.1 Евро
457	28	Муниципальный район "Оловянинский район" Забайкальского края	20706	пгт. Золотореченск	пгт. Золотореченск	51,05566	116,74063	Действующая	05-04-2021		27199	1	1,1						1.1 Евро
458	28	Муниципальный район "Оловянинский район" Забайкальского края	19230	пгт. Золотореченск, 1-й квартал	пгт. Золотореченск, 1-й квартал	51,05939	116,74051	Действующая	28-03-2021		27204	1	1,1						1.1 Евро
459	28	Муниципальный район "Оловянинский район" Забайкальского края	19232	пгт. Золотореченск, 1-й квартал	пгт. Золотореченск, 1-й квартал	51,06	116,74315	Действующая	28-03-2021		26861	1	1,1						1.1 Евро
460	28	Муниципальный район "Оловянинский район" Забайкальского края	19236	пгт. Золотореченск, 1-й квартал	пгт. Золотореченск, 1-й квартал	51,0606	116,74841	Действующая	28-03-2021		26883	1	1,1						1.1 Евро
461	28	Муниципальный район "Оловянинский район" Забайкальского края	33673	Пекарня "Мамин Хлеб", ИП Пляскин А. В., пгт. Ясногорск, ул. Энергетиков, д. 7	Пекарня "Мамин Хлеб", ИП Пляскин А. В., пгт. Ясногорск, ул. Энергетиков, д. 7	50,87388	115,6933	Действующая	13-11-2023		50134						2		1.0 Пакет
462	28	Муниципальный район "Оловянинский район" Забайкальского края	26081	Переездная будка 6519 км ст. Шахтерская	Переездная будка 6519 км ст. Шахтерская	50,61067	116,3268	Действующая	02-06-2021		34019	1	0,75						0.75 - железный
463	28	Муниципальный район "Оловянинский район" Забайкальского края	28841	библиотека, с. Долгокыча ул. Октябрьская д.38 пом.1	пом 1, д 38, ул Октябрьская, Забайкальский край, Оловяннинский р-н, село Долгокыча	51,06958	116,41833	Действующая	03-09-2021		50806						1		1.1 Пакет
464	28	Муниципальный район "Оловянинский район" Забайкальского края	22190	Пост ЭЦ НГЧ ст. Бырка	Пост ЭЦ НГЧ ст. Бырка	50,74078	115,95216	Действующая	14-04-2021		28890	1	1,1						1.1 Евро
465	28	Муниципальный район "Оловянинский район" Забайкальского края	25416	Пост ЭЦ НГЧ Разъезд 72	Пост ЭЦ НГЧ Разъезд 72	50,93299	115,51889	Действующая	20-05-2021		33162	1	0,75						0.75 - железный

494	28	Муниципальный район "Оловянинский район" Забайкальского края	17238	ТЦ ИП Бахтина О.Ю., п. Ясногорск, ул. Энергетиков д. 14	Россия, Забайкальский край, Оловяннинский район, поселок городского типа Ясногорск, улица Энергетиков, 4	50,87466	115,6934	Действующая	02-03-2021		23138	2	1,1						1.1 Евро
495	28	Муниципальный район "Оловянинский район" Забайкальского края	15757	ФАП,п.ст.Безречная ул.Базарная д.11	Россия, Забайкальский край, Оловяннинский район, поселок при станции Безречная	50,73051	116,17602	Действующая	02-02-2021		21020						1		1.1 Пакет
496	28	Муниципальный район "Оловянинский район" Забайкальского края	29148	Деметра п.ст. Степь, ул. Рабочая, д.6	Россия, Забайкальский край, Оловяннинский район, поселок при станции Степь	51,00391	115,39477	Действующая	28-10-2021		39247	2	0,75						0.75 - железный
497	28	Муниципальный район "Оловянинский район" Забайкальского края	29893	ООО "Нива-Степь", Оловяннинский р-н, п.ст. Степь, ул. Рабочая, д.6	Россия, Забайкальский край, Оловяннинский район, поселок при станции Степь, Рабочая улица, 6	51,00424	115,4014	Действующая	28-12-2021		40555						1		1.0 Пакет
498	28	Муниципальный район "Оловянинский район" Забайкальского края	20620	магазин Илона ИП Ваге	Россия, Забайкальский край, Оловяннинский район, посёлок при станции Ясная	50,82868	115,80942	Действующая	05-04-2021		27092						5		0.12 Пакет
499	28	Муниципальный район "Оловянинский район" Забайкальского края	29332	пст Ясная, ул Ленина 11а ИП Афанасьев Николай Александрович	Россия, Забайкальский край, Оловяннинский район, посёлок при станции Ясная, улица Ленина	50,83031	115,79978	Действующая	26-11-2021		39634	1	0,75						0.75 - железный
500	28	Муниципальный район "Оловянинский район" Забайкальского края	19390	магазин "Игрушки",п.ст.Ясная ул. Ленина д.11	Россия, Забайкальский край, Оловяннинский район, посёлок при станции Ясная, улица Ленина, 11	50,8303	115,79924	Действующая	29-03-2021		32741						1		1.1 Пакет
501	28	Муниципальный район "Оловянинский район" Забайкальского края	19399	магазин "Милана", п.ст. Ясная ул. Ленина д. 18 а	Россия, Забайкальский край, Оловяннинский район, посёлок при станции Ясная, улица Ленина, 18	50,83081	115,80318	Действующая	29-03-2021		25564						1		1.1 Пакет
502	28	Муниципальный район "Оловянинский район" Забайкальского края	25714	кафе " Идеал" 340 км. федеральной трассы Чита-Забайкальск	Россия, Забайкальский край, Оловяннинский район, посёлок Центральный Хада-Булак	50,64295	116,30508	Действующая	25-05-2021		33503	1	1,1						1.1 Евро
503	28	Муниципальный район "Оловянинский район" Забайкальского края	24624	животноводческая стоянка, 2 км. на северо-запад от с. Антия	Россия, Забайкальский край, Оловяннинский район, село Антия	50,95102	116,57668	Действующая	07-05-2021		32293						1		1.1 Пакет
504	28	Муниципальный район "Оловянинский район" Забайкальского края	33202	салон красоты "Ева", ИП Пешкова Т. В.. пгт. Ясногорск, ул. Ленина, д. 1 пом. 62	салон красоты "Ева", ИП Пешкова Т. В.. пгт. Ясногорск, ул. Ленина, д. 1 пом. 62	50,87256	115,69453	Действующая	25-05-2023		48783						1		0.12 Пакет
505	28	Муниципальный район "Оловянинский район" Забайкальского края	24158	СПК "Оловяннинский", с. Ононск, ул. Молодежная, дом 4	СПК "Оловяннинский", с. Ононск, ул. Молодежная, дом 4	50,98001	115,54712	Действующая	28-04-2021		31587	1	1,1						1.1 Евро
506	28	Муниципальный район "Оловянинский район" Забайкальского края	29892	СПКК "Деметра", п.ст. Степь, ул. Рабочая, д. 6 - ОФИС	СПКК "Деметра", п.ст. Степь, ул. Рабочая, д. 6 - ОФИС	51,00429	115,40136	Действующая	28-12-2021		40551						1		1.0 Пакет
507	28	Муниципальный район "Оловянинский район" Забайкальского края	16643	Стадион, п. Ясногорск ул. Строителей д.12	Стадион, п. Ясногорск ул. Строителей д.12	50,87916	115,69668	Действующая	16-02-2021		22256	2	1,1						1.1 Евро
508	28	Муниципальный район "Оловянинский район" Забайкальского края	25853	Табельная ПЧ ст. Бырка	Табельная ПЧ ст. Бырка	50,74089	115,95092	Действующая	26-05-2021		33688	1	0,75						0.75 - железный
509	28	Муниципальный район "Оловянинский район" Забайкальского края	21329	Отделение связи	Транспортная ул., 5А, Оловянная, Забайкальский край, Россия, 674500	50,94855	115,56991	Действующая	10-04-2021		27966						1		1.1 Пакет
510	28	Муниципальный район "Оловянинский район" Забайкальского края	4925	ул. 50 лет Октября, Ясная, Забайкальский край	ул. 50 лет Октября, Ясная, Забайкальский край, Россия, 674504	50,8281	115,80118	Действующая	29-08-2020		8014	2	1,1						1.1 Евро
511	28	Муниципальный район "Оловянинский район" Забайкальского края	3872	ул. Строителей, 3, Ясногорск, Забайкальский край, Россия, 674520	ул. Строителей, 3, Ясногорск, Забайкальский край, Россия, 674520	50,87525	115,694	Действующая	25-08-2020		6512						1		0.12 Пакет
512	28	Муниципальный район "Оловянинский район" Забайкальского края	33375	Улятуйское лесничество, с. Улятуй, ул. Партизанская, 22	Улятуйское лесничество, с. Улятуй, ул. Партизанская, 22	51,16055	116,24541	Действующая	03-08-2023		49459	1	1,1						1.1 Евро
513	28	Муниципальный район "Оловянинский район" Забайкальского края	22439	Участок ОАО "РЖД" Дирекция моторвагонного подвижного состава п Оловянная, Станционная, 1	Участок ОАО "РЖД" Дирекция моторвагонного подвижного состава п Оловянная, Станционная, 1	50,9443	115,59246	Действующая	16-04-2021		29234	1	1,1						1.1 Евро
514	28	Муниципальный район "Оловянинский район" Забайкальского края	29431	ФАП "Ононск", с. Ононск, ул Центральная, д. 1Ж	ФАП "Ононск", с. Ононск, ул Центральная, д. 1Ж	50,98465	115,57201	Действующая	03-12-2021		39827						1		1.1 Пакет
515	28	Муниципальный район "Оловянинский район" Забайкальского края	29430	ФАП "Степь", п/ст Степь, ул Комарова, 1	ФАП "Степь", п/ст Степь, ул Комарова, 1	51,01175	115,4071	Действующая	03-12-2021		39813						1		1.1 Пакет
516	28	Муниципальный район "Оловянинский район" Забайкальского края	15912	ФАП ,с. Бурулятуй, ул. Нагорная, д.25 А	ФАП ,с. Бурулятуй, ул. Нагорная, д.25 А	51,08417	116,31704	Действующая	04-02-2021		30646						1		1.1 Пакет
517	28	Муниципальный район "Оловянинский район" Забайкальского края	15917	ФАП п.ст. Уртуйский ул. Молодежная д.4	ФАП п.ст. Уртуйский ул. Молодежная д.4	50,72821	115,96832	Действующая	04-02-2021		28869						1		1.1 Пакет
518	28	Муниципальный район "Оловянинский район" Забайкальского края	15923	ФАП п.ст. Хада-Булак ул. Новая д.1	ФАП п.ст. Хада-Булак ул. Новая д.1	50,6459	116,29475	Действующая	04-02-2021		21206						1		1.1 Пакет
519	28	Муниципальный район "Оловянинский район" Забайкальского края	15925	ФАП, п. ст. Мирная ул. Октябрьская д.5	ФАП, п. ст. Мирная ул. Октябрьская д.5	50,75291	116,06783	Действующая	04-02-2021		21211						1		1.1 Пакет
520	28	Муниципальный район "Оловянинский район" Забайкальского края	15919	ФАП, с. Аренда ул. Садовая д.1	ФАП, с. Аренда ул. Садовая д.1	51,28496	116,23785	Действующая	04-02-2021		39841						1		1.1 Пакет
521	28	Муниципальный район "Оловянинский район" Забайкальского края	23507	ФАП, с. Булум, ул. Новая, д.10	ФАП, с. Булум, ул. Новая, д.10	50,86725	116,55492	Действующая	25-04-2021		39413						1		1.1 Пакет

522	28	Муниципальный район "Оловянинский район" Забайкальского края	15944	ФАП, с. Долгокыча, ул. Октябрьская, д.42	ФАП, с. Долгокыча, ул. Октябрьская, д.42	51,06706	116,41755	Действующая	05-02-2021		30641						1		1.1 Пакет
523	28	Муниципальный район "Оловянинский район" Забайкальского края	15942	ФАП, с. Караксар, ул. Центральная, д. 13	ФАП, с. Караксар, ул. Центральная, д. 13	51,26443	115,95499	Действующая	05-02-2021		39832						1		1.1 Пакет
524	28	Муниципальный район "Оловянинский район" Забайкальского края	15951	ФАП, с. Комкай, ул. Центральная д.10	ФАП, с. Комкай, ул. Центральная д.10	51,18964	116,35801	Действующая	05-02-2021		39415						1		1.1 Пакет
525	28	Муниципальный район "Оловянинский район" Забайкальского края	32632	ФАП, с. Победа, ул. Луговая, д. 14	ФАП, с. Победа, ул. Луговая, д. 14	51,0609	116,20981	Действующая	03-02-2023		46589						1		1.1 Пакет
526	28	Муниципальный район "Оловянинский район" Забайкальского края	15941	ФАП, с. Улан-Цацык, ул. Центральная	ФАП, с. Улан-Цацык, ул. Центральная	50,86369	116,22358	Действующая	04-02-2021		39839						1		1.1 Пакет
527	28	Муниципальный район "Оловянинский район" Забайкальского края	15765	ФАП, с. Улятуй, ул. Совхозная, д.55	ФАП, с. Улятуй, ул. Совхозная, д.55	51,16656	116,24342	Действующая	02-02-2021		30655						1		1.1 Пакет
528	28	Муниципальный район "Оловянинский район" Забайкальского края	29437	ФАП, с. Хара-Бырка, ул. Мира, д. 3	ФАП, с. Хара-Бырка, ул. Мира, д. 3	50,95437	115,91829	Действующая	03-12-2021		39842						1		1.1 Пакет
529	28	Муниципальный район "Оловянинский район" Забайкальского края	15911	ФАП,п.ст.Безречная ул.Базарная д.11	ФАП,п.ст.Безречная ул.Базарная д.11	50,72478	116,17545	Действующая	04-02-2021		21193						1		1.1 Пакет
530	28	Муниципальный район "Оловянинский район" Забайкальского края	24993	ФГП ВО ЖДТ России пгт.Оловянная,Москва-Забайкальск 6444км,ст №6	ФГП ВО ЖДТ России пгт.Оловянная,Москва-Забайкальск 6444км,ст №6	50,93393	115,51742	Действующая	12-05-2021		32629						1		1.1 Пакет
531	28	Муниципальный район "Оловянинский район" Забайкальского края	24992	ФГП ВО ЖДТ России пгт.Оловянная,ул.Станционная,д.17	ФГП ВО ЖДТ России пгт.Оловянная,ул.Станционная,д.17	50,94343	115,58712	Действующая	12-05-2021		32625						1		1.1 Пакет
532	28	Муниципальный район "Оловянинский район" Забайкальского края	33826	Фок Спорт+ Грэс; Ясногорск, Луговой микрорайон	Фок Спорт+ Грэс; Ясногорск, Луговой микрорайон	50,87104	115,69904	Действующая	12-01-2024		50509	1	1,1						1.1 Евро
533	28	Муниципальный район "Оловянинский район" Забайкальского края	31992	Хлеб Соль, ООО "Маяк", пгт. Оловянная, пер. Юбилейный, д. 2	Хлеб Соль, ООО "Маяк", пгт. Оловянная, пер. Юбилейный, д. 2	50,9475	115,58491	Действующая	16-06-2022		44377	1	1,1						1.1 Евро
534	28	Муниципальный район "Оловянинский район" Забайкальского края	31947	Хлебзавод, ИП Бахтина Наталья Николаевна, Ясногорск, ул Пионерская, 8	Хлебзавод, ИП Бахтина Наталья Николаевна, Ясногорск, ул Пионерская, 8	50,8736	115,68617	Действующая	02-06-2022		44267						2		1.0 Пакет
535	28	Муниципальный район "Оловянинский район" Забайкальского края	15197	Хозяйственно-эксплуатационная служба системы образования, пгт. Оловянная , ул. Линейная, д.62	Хозяйственно-эксплуатационная служба системы образования, пгт. Оловянная , ул. Линейная, д.62	50,94486	115,55957	Действующая	22-01-2021		20273	1	1,1						1.1 Евро
536	28	Муниципальный район "Оловянинский район" Забайкальского края	24152	м.н хозяйственный	хозяствиные товары	50,94798	115,58333	Действующая	28-04-2021		31580						1		1.0 Пакет
537	28	Муниципальный район "Оловянинский район" Забайкальского края	32789	Храм, пгт. Оловянная, ул. Станционная, д. 15Б	Храм, пгт. Оловянная, ул. Станционная, д. 15Б	50,94309	115,58649	Действующая	03-04-2023		47608						1		1.1 Пакет
538	28	Муниципальный район "Оловянинский район" Забайкальского края	18557	Храм, пгт. Ясногорск, мкр. Степной, д.4	Храм, пгт. Ясногорск, мкр. Степной, д.4	50,8768	115,69743	Действующая	26-03-2021		24803	1	1,1						1.1 Евро
539	28	Муниципальный район "Оловянинский район" Забайкальского края	15168	Художественный школа, пгт. Ясногорск мкр. Советский д.2	Художественный школа, пгт. Ясногорск мкр. Советский д.2	50,8747	115,69704	Действующая	22-01-2021		20236	1	0,75						0.75 - железный
540	28	Муниципальный район "Оловянинский район" Забайкальского края	18695	ЦРБ пгт. Ясногорск, Больничный пер., 7, Ясногорск	ЦРБ пгт. Ясногорск, Больничный пер., 7, Ясногорск	50,87636	115,68729	Действующая	26-03-2021		27006	3	1,1						1.1 Евро
541	28	Муниципальный район "Оловянинский район" Забайкальского края	15138	Школа № 1, пгт. Оловянная, ул. Московская д. 83	Школа № 1, пгт. Оловянная, ул. Московская д. 83	50,94674	115,574	Действующая	21-01-2021		40730	1	1,1						1.1 Евро
542	28	Муниципальный район "Оловянинский район" Забайкальского края	15315	Школа № 1, ст.Ясная ул.Комсомольская д.6	Школа № 1, ст.Ясная ул.Комсомольская д.6	50,82716	115,80192	Действующая	25-01-2021		20414	1	1,1						1.1 Евро
543	28	Муниципальный район "Оловянинский район" Забайкальского края	16204	Школа № 2 ,п.ст. Ясная ул. Нагорная д.22	Школа № 2 ,п.ст. Ясная ул. Нагорная д.22	50,82859	115,79504	Действующая	08-02-2021		21598	1	1,1						1.1 Евро
544	28	Муниципальный район "Оловянинский район" Забайкальского края	15681	Школа п.ст.Бырка, ул. Линейная д.22	Школа п.ст.Бырка,ул. Линейная д. 22	50,74169	115,95115	Действующая	02-02-2021		28891						1		1.1 Пакет
545	28	Муниципальный район "Оловянинский район" Забайкальского края	15997	Школа с.Улятуй ул.Совхозная д.8	Школа с.Улятуй ул.Совхозная д.8	51,16852	116,24323	Действующая	05-02-2021		30656						2		1.1 Пакет
546	28	Муниципальный район "Оловянинский район" Забайкальского края	19234	Школа, пгт. Золотореченск	Школа, пгт. Золотореченск	51,05763	116,74421	Действующая	28-03-2021		26867	1	1,1						1.1 Евро
547	28	Муниципальный район "Оловянинский район" Забайкальского края	19092	Школа, пгт. Калангуй, ул. Ведерникова, д. 39	Школа, пгт. Калангуй, ул. Ведерникова, д. 39	51,00648	116,51666	Действующая	28-03-2021		26905	1	1,1						1.1 Евро
548	28	Муниципальный район "Оловянинский район" Забайкальского края	15255	Школа, с. Антия ул. Центральная, д.19	Школа, с. Антия ул. Центральная, д.19	50,95146	116,5826	Действующая	25-01-2021		30639						1		1.1 Пакет
549	28	Муниципальный район "Оловянинский район" Забайкальского края	15032	Школа, с. Бурулятуй, ул. Больничная, д. 7А	Школа, с. Бурулятуй, ул. Больничная, д. 7А	51,09019	116,32972	Действующая	21-01-2021		30652						2		1.1 Пакет

550	28	Муниципальный район "Оловянинский район" Забайкальского края	15039	Школа, с. Верхний Шаранай, ул. Школьная, д.1	Школа, с. Верхний Шаранай, ул. Школьная, д.1	51,07878	115,76807	Действующая	21-01-2021		40405						1		1.1 Пакет
551	28	Муниципальный район "Оловянинский район" Забайкальского края	15311	Школа, с. Долгокыча, ул. Молодежная, д.3	Школа, с. Долгокыча, ул. Молодежная, д.3	51,07055	116,40564	Действующая	25-01-2021		30645						2		1.5 Пакет
552	28	Муниципальный район "Оловянинский район" Забайкальского края	24967	Школа, с. Единение, ул. Ленина д. 5	Школа, с. Единение, ул. Ленина д. 5	51,17266	115,88529	Действующая	11-05-2021		32599						1		1.1 Пакет
553	28	Муниципальный район "Оловянинский район" Забайкальского края	15130	Школа, с. Улан-Цацык, ул. Школьная, д.41	Школа, с. Улан-Цацык, ул. Школьная, д.41	50,86667	116,22295	Действующая	21-01-2021		39692						1		1.1 Пакет
554	28	Муниципальный район "Оловянинский район" Забайкальского края	23417	Школа, ст. Степь	Школа, ст. Степь	51,01013	115,40326	Действующая	23-04-2021		41843	1	1,1	0	0	0	0	0	1.1 Евро
554		Муниципальный район "Оловянинский район" Забайкальского края										470		0	0	0	296	0	
1	31	Ононский муниципальный округ Забайкальского края	32734	ИП Захарова Жанна , с.Нижний Цасучей,ул.Ононская,60Б магазин" Валентина",	, 60Б магазин" Валентина", ул.Ононская, ИП Захарова Жанна, с.Нижний Цасучей	50,51427	115,11236	Действующая	22-03-2023		47382						1		0.75 Пакет
2	31	Ононский муниципальный округ Забайкальского края	17003	Ононский район,. село Новая Заря, ИП Бальшинова М.Э, .село Новая Заря магазин ул. Центральная, 15	15, .село Новая Заря магазин ул. Центральная, ИП Бальшинова М.Э, Ононский район, . село Новая Заря	50,36163	115,55233	Действующая	24-02-2021		42881						1		1.1 Пакет
3	31	Ононский муниципальный округ Забайкальского края	32682	ГУ МЧС Пожарно-спасательная часть №28 с.Нижний Цасучей ул. Коммунальная 43	43, Коммунальная улица, село Нижний Цасучей (Харгана), Россия, Забайкальский край, Ононский	50,50704	115,12694	Действующая	09-03-2023		47194	1	1,1						1.1 Евро
4	31	Ононский муниципальный округ Забайкальского края	33564	кафе,, Обжорка,,	674480, Россия, Забайкальский край, Ононский район, Нижний Цасучей, Комсомольская улица, 30	50,51195	115,12876	Действующая	10-10-2023		49925						1		1.0 Пакет
5	31	Ононский муниципальный округ Забайкальского края	33218	маг. Витаминку. ул. Комсомольская45.	674480, Россия, Забайкальский край, Ононский район, Нижний Цасучей, Комсомольская улица, 45 корпус 10	50,51118	115,12492	Действующая	01-06-2023		48869	1	0,75						0.75 - железный
6	31	Ононский муниципальный округ Забайкальского края	32857	п. 24.ул.Комарова	674480, Россия, Забайкальский край, Ононский район, Нижний Цасучей, улица Комарова, 18	50,51	115,12915	Действующая	24-04-2023		48010	1	1,1						1.1 Евро
7	31	Ононский муниципальный округ Забайкальского края	32749	ИП Батурова Сэсэгма Цырендоржиевна с Нижний Цасучей, ул Комсольская 69А магазин "Комфорт"	674480, РОССИЯ, Забайкальский край, с Нижний Цасучей, ул Комсольская 69А магазин "Комфорт"	50,51021	115,11698	Действующая	24-03-2023		47437						3		0.75 Пакет
8	31	Ононский муниципальный округ Забайкальского края	7136	с. Новая Заря. Администрация, почтовое отделение.	674491, Забайкальский край, Ононский район, село Новая Заря	50,36235	115,55523	Действующая	04-09-2020		11040						1		1.1 Пакет
9	31	Ононский муниципальный округ Забайкальского края	1308	МБОУ "Кулусутайская СОШ". ул.Школьная 6	674492, Забайкальский край, Ононский район, село Кулусутай, Школьная улица, 6	50,23421	115,6818	Действующая	17-08-2020		2807	1	1,1						1.1 Евро
10	31	Ононский муниципальный округ Забайкальского края	1307	МБДОУ КУЛУСУТАЙСКИЙ ДЕТСКИЙ САД "ТОПОЛЕК"	674492, Забайкальский край, Ононский район, село Кулусутай, Школьная улица, дом 10	50,23349	115,68223	Действующая	17-08-2020		43525	1	1,1						1.1 Евро
11	31	Ононский муниципальный округ Забайкальского края	33272	охранная организация «ОМЕГА ЛАЙН» с Нижний Цасучей, ул Комсомольская, 71,помещение 3	71, Комсомольская улица, село Нижний Цасучей, Россия, Забайкальский край, Ононский	50,51008	115,11641	Действующая	14-06-2023		49180						1		1.0 Пакет
12	31	Ононский муниципальный округ Забайкальского края	32699	ИП Номолконова Татьяна Петровна м-н "Анастасия" ул. Юбилейная д 27 с. Кулусутай	8, Центральная улица, село Кулусутай, Россия, Забайкальский край, Ононский муниципальный округ	50,23393	115,67648	Действующая	14-03-2023		47260						1		1.0 Пакет
13	31	Ононский муниципальный округ Забайкальского края	5310	Правление СПК ,,Рассвет".	Unnamed Road, Кулусутай с., ул. Новая, Ононский район, Забайкальский край, Россия, 674492	50,23447	115,68418	Действующая	30-08-2020		8523						1		1.0 Пакет
14	31	Ононский муниципальный округ Забайкальского края	5315	Магазин "Саяна", с. Кулусутай.	Unnamed Road, Кулусутай, ул.Школьная, Ононский район, Забайкальский край, Россия, 674492	50,23199	115,68297	Действующая	30-08-2020		8530						1		0.5 Пакет
15	31	Ононский муниципальный округ Забайкальского края	16956	Администрация муниципального района "Ононский район" Комсомольская 35	Администрация муниципального района "Ононский район" Комсомольская 35	50,511	115,12963	Действующая	19-02-2021		45805	3	1,1						1.1 Евро
16	31	Ононский муниципальный округ Забайкальского края	16316	Администрация "Холуй-Базинское" с. Холуй-База ул. Молодежная, 6 Ононский район	Администрация "Холуй-Базинское" с. Холуй-База ул. Молодежная, 6 Ононский район	50,49141	115,7671	Действующая	09-02-2021		21743						1		1.0 Пакет
17	31	Ононский муниципальный округ Забайкальского края	16972	Администрация сельского поселения "Дурулгуйское" муниципального района " Ононский район", с Новый	Администрация сельского поселения "Дурулгуйское" муниципального района " Ононский район", с Новый	50,34637	114,41353	Действующая	20-02-2021		43523						1		1.0 Пакет
18	31	Ононский муниципальный округ Забайкальского края	23095	Библиотека, село Новый Дурулгуй, улица Ветрова 25	Библиотека, село Новый Дурулгуй, улица Ветрова 25	50,34655	114,40115	Действующая	21-04-2021		43521	1	1,1						1.1 Евро
19	31	Ононский муниципальный округ Забайкальского края	20758	Бурятский филиал ПАО "Ростелеком"Забайкальский край,с. Нижний Цасучей, ул. Ленина , 17	Бурятский филиал ПАО "Ростелеком"Забайкальский край,с. Нижний Цасучей, ул. Ленина , 17	50,51371	115,13013	Действующая	06-04-2021		27269	1	1,1						1.1 Евро
20	31	Ононский муниципальный округ Забайкальского края	33179	Верхний Цасучей ул. Гагарина детская площадка	Верхний Цасучей ул. Гагарина детская площадка	50,50609	115,09639	Действующая	24-05-2023		48887	1	1,1						1.1 Евро
21	31	Ононский муниципальный округ Забайкальского края	2350	ГКУ "Краевой центр социальной защиты населения" с. Нижний Цасучей, ул. Советская, 11 "	ГКУ "Краевой центр социальной защиты населения" с. Нижний Цасучей, ул. Советская, 11 "	50,51047	115,1341	Действующая	21-08-2020		42937						2		1.0 Пакет
22	31	Ононский муниципальный округ Забайкальского края	34212	ГУЗ "Ононская центральная районная больница"; с. Красная Ималка, ул. Школьная, д. 2	ГУЗ "Ононская центральная районная больница"; с. Красная Ималка, ул. Школьная, д. 2	50,26304	115,30322	Действующая	06-08-2024		51905	1	1,1						1.1 Евро

23	31	Ононский муниципальный округ Забайкальского края	32308	Ип филатов	д 27, ул Центральная, село Новый Дурулгуй, Забайкальский край, Ононский р-н	50,34613	114,42914	Действующая	10-10-2022		45761						1		0.5 Пакет
24	31	Ононский муниципальный округ Забайкальского края	15404	Детская школа искусств ул Молодежная 1	Детская школа искусств ул Молодежная 1	50,51064	115,11376	Действующая	26-01-2021		20518	1	1,1						1.1 Евро
25	31	Ононский муниципальный округ Забайкальского края	15302	Детский сад "Березка", с.Новый Дурулгуй, ул. Центральная, 58	Детский сад "Березка", с.Новый Дурулгуй, ул. Центральная, 58	50,34601	114,41747	Действующая	25-01-2021		20400	1	1,1						1.1 Евро
26	31	Ононский муниципальный округ Забайкальского края	8398	Детский сад "Солнышко с.Новая Заря, ул.Центральная, д.19	Детский сад "Солнышко с.Новая Заря, ул.Центральная, д.19	50,36212	115,55371	Действующая	18-09-2020		12531	1	1,1						1.1 Евро
27	31	Ононский муниципальный округ Забайкальского края	1354	Детский сад Росинка, Ононский район, село Верхний Цасучей ул. Школьная 5	Детский сад Росинка, Ононский район, село Верхний Цасучей ул. Школьная 5	50,50904	115,09435	Действующая	17-08-2020		2893	2	1,1						1.1 Евро
28	31	Ононский муниципальный округ Забайкальского края	14827	детский сад с. Холуй-База, ул. Центральная, 1 Ононский район	детский сад с.Холуй-База, ул. Центральная, 1	50,49052	115,76543	Действующая	20-01-2021		19883	1	1,1						1.1 Евро
29	31	Ононский муниципальный округ Забайкальского края	14667	детский сад Тополек Нижний Цасучей Коммунальная 49	детский сад Тополек Нижний Цасучей Коммунальная 49	50,50658	115,12464	Действующая	19-01-2021		19639	1	1,1						1.1 Евро
30	31	Ононский муниципальный округ Забайкальского края	15402	Детско-юношеская спортивная школа, с Нижний Цасучей, ул Мира, 2б	Детско-юношеская спортивная школа, с Нижний Цасучей, ул Мира, 2б	50,51262	115,11723	Действующая	26-01-2021		20516	1	1,1						1.1 Евро
31	31	Ононский муниципальный округ Забайкальского края	15367	Дом досуга с. ИКАРАЛ ул. Солнечная 30	Дом досуга с. ИКАРАЛ ул. Солнечная 30	50,53408	115,28827	Действующая	26-01-2021		20475	1	1,1						1.1 Евро
32	31	Ононский муниципальный округ Забайкальского края	32671	Дом Досуга с. Старый Дурулгуй ул. Вокзальная 9	Дом Досуга с. Старый Дурулгуй ул. Вокзальная 9 Ононский район	50,47511	114,30007	Действующая	06-03-2023		47153	1	1,1						1.1 Евро
33	31	Ононский муниципальный округ Забайкальского края	15347	Дом досуга с. Усть - Ималка	Дом досуга с. Усть - Ималка Ононский район, село Красная Ималка, улица Ленина	50,26174	115,31239	Действующая	26-01-2021		20448	1	1,1						1.1 Евро
34	31	Ононский муниципальный округ Забайкальского края	15000	Дом досуга, Забайкальский край, Ононский район, село Куранжа, ул. Центральная, дом 59	Дом досуга, Забайкальский край, Ононский район, село Куранжа, ул. Центральная, дом 59	50,4454	114,03857	Действующая	21-01-2021		20018	1	1,1						1.1 Евро
35	31	Ононский муниципальный округ Забайкальского края	14999	Дом досуга, Ононский район, с.Баин - Цаган, ул.Центральная,3	Дом досуга, Ононский район, с.Баин - Цаган, ул.Центральная,3	50,30982	115,08588	Действующая	21-01-2021		20014	1	1,1						1.1 Евро
36	31	Ононский муниципальный округ Забайкальского края	29625	Жукова 2	Жукова ул., 1, Нижний Цасучей, Забайкальский край, Россия, 674470	50,5135	115,1063	Действующая	14-12-2021		40167	3	1,1						1.1 Евро
37	31	Ононский муниципальный округ Забайкальского края	31721	Магазин Тарей ИП Марханова А.Б.	Забайкальский край, Ононский р-н, село Красная Ималка, ул Ленина	50,26175	115,31168	Действующая	11-05-2022		45793	1	1,1						1.1 Евро
38	31	Ононский муниципальный округ Забайкальского края	30823	Пекарня ИП Шадрин	Забайкальский край, Ононский р-н, село Новый Дурулгуй	50,34613	114,41375	Действующая	15-02-2022		41989						1		1.0 Пакет
39	31	Ононский муниципальный округ Забайкальского края	17217	ПАО "Нефтемаркет"	Забайкальский край, село Нижний Цасучей	50,50557	115,12221	Действующая	01-03-2021		29772	1	0,75						0.75 - железный
40	31	Ононский муниципальный округ Забайкальского края	31033	Ононский районный суд	Забайкальский край, село Нижний Цасучей, ул Комсомольская, д 33	50,51139	115,12943	Действующая	28-02-2022		42389	1	1,1						1.1 Евро
41	31	Ононский муниципальный округ Забайкальского края	3617	Забайкальское лесохозяйственное объединение, Ононский район, с Нижний Цасучей, ул. Пельменева 2	Забайкальское лесохозяйственное объединение, Ононский район, с Нижний Цасучей, ул. Пельменева 2	50,51067	115,11839	Действующая	25-08-2020		6136						1		1.1 Пакет
42	31	Ононский муниципальный округ Забайкальского края	17411	Заповедник,, Даурский,, р-н Ононский, с Нижний Цасучей, ул Комсомольская, дом № 76	Заповедник,, Даурский,, р-н Ононский, с Нижний Цасучей, ул Комсомольская, дом № 76	50,51125	115,11433	Действующая	04-03-2021		43507	2	1,1						1.1 Евро
43	31	Ононский муниципальный округ Забайкальского края	14998	Интернат, Ононский р-н, Тут-Халтуй с, Школьная ул,44	Интернат, Ононский р-н, Тут-Халтуй с, Школьная ул,44	50,45945	114,16773	Действующая	21-01-2021		20013	1	1,1						1.1 Евро
44	31	Ононский муниципальный округ Забайкальского края	3524	ИП Батурова Сэсэгма Цырендоржиевна Нижний Цасучей, ул Комсольская 35А магазин " ТД Комфорт"	ИП Батурова Сэсэгма Цырендоржиевна Нижний Цасучей, ул Комсольская 35А магазин " ТД Комфорт"	50,51129	115,12791	Действующая	25-08-2020		42950						3		1.0 Пакет
45	31	Ононский муниципальный округ Забайкальского края	33217	ИП Аюшеева Ц.Ц Вет. аптека. ул. Комсомольская. 61.а	ИП Аюшеева Ц.Ц Вет. аптека. ул. Комсомольская. 61.а	50,51057	115,11963	Действующая	01-06-2023		48844						1		1.1 Пакет
46	31	Ононский муниципальный округ Забайкальского края	32740	ИП Багдасарян Людвиг Грантович, Нижний Цасучей, ул.Ленина,60А Пекарня	ИП Багдасарян Людвиг Грантович, Нижний Цасучей, ул.Ленина,60А Пекарня	50,51379	115,11609	Действующая	23-03-2023		47395						1		0.5 Пакет
47	31	Ононский муниципальный округ Забайкальского края	3522	ИП Батурова с Нижний Цасучей, ул Комсольская 35В Офисное здание	ИП Батурова с Нижний Цасучей, ул Комсольская 35В Офисное здание	50,51126	115,12804	Действующая	25-08-2020		42949						1		1.1 Пакет
48	31	Ононский муниципальный округ Забайкальского края	3658	ИП Васеева Ольга Леонидовна Магазин "Омега" ,с.Нижний Цасучей ул Комсомольская 31Б	ИП Васеева Ольга Леонидовна Магазин "Омега" ,с.Нижний Цасучей ул Комсомольская 31Б	50,51159	115,13015	Действующая	25-08-2020		6192						2		1.5 Пакет
49	31	Ононский муниципальный округ Забайкальского края	8401	ИП Гомбуева. ,с Новая Заря,ул.Центральная16 цех полуфабрикатов	ИП Гомбуева. ,с Новая Заря,ул.Центральная16 цех полуфабрикатов	50,36344	115,55714	Действующая	18-09-2020		42931						1		1.1 Пакет
50	31	Ононский муниципальный округ Забайкальского края	31718	ИП Доржаев А.Б Магазин Престиж с.Холуй-База ул. Степная, 10 Ононский район	ИП Доржаев А.Б Магазин Престиж с.Холуй-База ул. Степная, 10 Ононский район	50,49051	115,768	Действующая	11-05-2022		43788						1		1.0 Пакет

51	31	Ононский муниципальный округ Забайкальского края	3618	ИП Ерилова Валентина Геннадьевна, Магазин Темп с.Нижний Цасучей,ул.Ленина д.54.	ИП Ерилова Валентина Геннадьевна, Магазин Темп с.Нижний Цасучей,ул.Ленина д.54.	50,51349	115,1178	Действующая	25-08-2020		6137						1		1.0 Пакет
52	31	Ононский муниципальный округ Забайкальского края	17130	ИП Ирдынеева Т.Н. с.Нижний Цасучей, ул.Партизанская д.3 магазин Сан-Там	ИП Ирдынеева Т.Н. с.Нижний Цасучей, ул.Партизанская д.3 магазин Сан-Там	50,5053	115,11444	Действующая	26-02-2021		23006						1		1.0 Пакет
53	31	Ононский муниципальный округ Забайкальского края	32743	ИП Кардаева Т.З с. Нижний Цасучей, ул. Комсомольская д.28,кв 1.Парикмахерская	ИП Кардаева Т.З с. Нижний Цасучей, ул. Комсомольская д.28,кв 1.Парикмахерская	50,51199	115,13036	Действующая	23-03-2023		47424						1		1.1 Пакет
54	31	Ононский муниципальный округ Забайкальского края	3657	ИП Кожевникова Евгения Васильевна м-н Апельсин с Нижний Цасучей ул.Комсомольская, 31В	ИП Кожевникова Евгения Васильевна м-н Апельсин с Нижний Цасучей ул.Комсомольская, 31В	50,51164	115,1303	Действующая	25-08-2020		42947	1	1,1						1.1 Евро
55	31	Ононский муниципальный округ Забайкальского края	32744	ИП Кондратьев Ю. П с Нижний Цасучей, ул.Ононская 60, Пекарня	ИП Кондратьев Ю. П с Нижний Цасучей, ул.Ононская 60, Пекарня	50,51431	115,11129	Действующая	24-03-2023		47425						1		1.0 Пакет
56	31	Ононский муниципальный округ Забайкальского края	23125	ИП Куприянова К.С, Магазин У дома ,с Нижний Цасучей, ул.Комсомольская,77	ИП Куприянова К.С, Магазин У дома ,с Нижний Цасучей, ул.Комсомольская,77	50,51011	115,11477	Действующая	21-04-2021		30107						1		1.0 Пакет
57	31	Ононский муниципальный округ Забайкальского края	17184	ИП Малинникова Н.К. магазин Ононский район, с. Усть-Борзя, Центральная улица	ИП Малинникова Н.К. магазин Ононский район, с. Усть-Борзя, Центральная улица	50,60197	115,67698	Действующая	28-02-2021		23072						1		1.0 Пакет
58	31	Ононский муниципальный округ Забайкальского края	2518	ИП Манукян А.Г., с. Нижний Цасучей ул. Комсомольская,74а магазин "Смешанных товаров"	ИП Манукян А.Г., с. Нижний Цасучей ул. Комсомольская,74а магазин "Смешанных товаров"	50,51012	115,1144	Действующая	21-08-2020		4669						1		0.75 Пакет
59	31	Ононский муниципальный округ Забайкальского края	17812	ИП Новиков П.О. магазин "Сто мелочей" ,с.Нижний Цасучей,ул.Васильева,дом 34,кв. 2.	ИП Новиков П.О. магазин "Сто мелочей" ,с.Нижний Цасучей,ул.Васильева,дом 34,кв. 2.	50,50901	115,1103	Действующая	16-03-2021		23948						1		1.1 Пакет
60	31	Ононский муниципальный округ Забайкальского края	2478	ИП Попова Надежда Владимировна, магазин Натали , с.Нижний Цасучей, ул.Нагорная д.16	ИП Попова Надежда Владимировна, магазин Натали , с.Нижний Цасучей, ул.Нагорная д.16	50,5107	115,13095	Действующая	21-08-2020		4611						1		1.1 Пакет
61	31	Ононский муниципальный округ Забайкальского края	28994	ИП Саватеева С.А, с Нижний Цасучей, ул.Комсомольская 30 магазин "Альянс"	ИП Саватеева С.А, с Нижний Цасучей, ул.Комсомольская 30 магазин "Альянс"	50,51193	115,12924	Действующая	29-09-2021		42933						1		1.0 Пакет
62	31	Ононский муниципальный округ Забайкальского края	34264	ИП Старицын С.Н м-н "У Смирновой" Кубухай ул. Молодежная д.3 кв 2	ИП Старицын С.Н м-н "У Смирновой" Кубухай ул. Молодежная д.3 кв 2	50,49463	114,81038	Действующая	12-09-2024		52091						1		1.1 Пакет
63	31	Ононский муниципальный округ Забайкальского края	33299	ИП Старицына Ононский р-н, село Чиндант 1-й, ул Зеленая, д 15 м-н ТАС	ИП Старицына Ононский р-н, село Чиндант 1-й, ул Зеленая, д 15 м-н ТАС	50,57772	115,40917	Действующая	04-07-2023		49272						1		1.5 Пакет
64	31	Ононский муниципальный округ Забайкальского края	7213	ИП Тухтаров Н.М. р-н Ононский, с Нижний Цасучей, ул.Магистральная 5	ИП Тухтаров Н.М. р-н Ононский, с Нижний Цасучей, ул.Магистральная 5	50,5086	115,12133	Действующая	04-09-2020		29071						1		1.1 Пакет
65	31	Ононский муниципальный округ Забайкальского края	17862	ИП Федорова О.А. магазин Уют , с.Нижний Цасучей, ул.Ленина, д.78 кв.1	ИП Федорова О.А. магазин Уют , с.Нижний Цасучей, ул.Ленина, д.78 кв.1	50,50741	115,12901	Действующая	18-03-2021		42951						1		1.1 Пакет
66	31	Ононский муниципальный округ Забайкальского края	32329	Ип филатов Новый Дурулгуй Центральная 27	Ип филатов Новый Дурулгуй Центральная 27 Ононский район	50,34514	114,41771	Действующая	13-10-2022		45792						1		1.0 Пакет
67	31	Ононский муниципальный округ Забайкальского края	26205	ИП ЦыдыповаН.В Магазин " Барис" с.Нижний Цасучей ул.Комсомольская д.30	ИП ЦыдыповаН.В Магазин " Барис" с.Нижний Цасучей ул.Комсомольская д.30	50,51195	115,1294	Действующая	04-06-2021		33293						1		1.0 Пакет
68	31	Ононский муниципальный округ Забайкальского края	17194	ИП Чимитова ,с.Нижний Цасучей,ул.Комсомольская 30.Аптека.	ИП Чимитова ,с.Нижний Цасучей,ул.Комсомольская 30.Аптека.	50,51198	115,12923	Действующая	01-03-2021		23085						1		1.0 Пакет
69	31	Ононский муниципальный округ Забайкальского края	27268	КГУП "Автомобильные дороги Забайкалья" Ононский ДЭУ с. Нижний Цасучей, ул. Коммунальная, 41	КГУП "Автомобильные дороги Забайкалья" Ононский ДЭУ с. Нижний Цасучей, ул. Коммунальная, 41	50,5075	115,1291	Действующая	22-06-2021		36156						1		0.75 Пакет
70	31	Ононский муниципальный округ Забайкальского края	15409	МФЦ	Комсомольская 35Г	50,51066	115,12855	Действующая	26-01-2021		20523						1		1.1 Пакет
71	31	Ононский муниципальный округ Забайкальского края	2514	РАСТОРЖЕНИЕ ИП Кривоблоцкая Людмила Геннадьевна, Нижний Цасучей, Комсомольская ул., 71, Аптека	Комсомольская ул., 71, Нижний Цасучей, Забайкальский край, Россия, 674480	50,51031	115,11657	Действующая	21-08-2020		4665						1		0.12 Пакет
72	31	Ононский муниципальный округ Забайкальского края	2524	Сбербанк, Нижний Цасучей, Комсомольская ул., 80	Комсомольская ул., 74, Нижний Цасучей, Забайкальский край, Россия, 674470	50,51043	115,11488	Действующая	21-08-2020		4676	1	1,1						1.1 Евро
73	31	Ононский муниципальный округ Забайкальского края	7210	Комсомольская ул., 85, с. Нижний Цасучей.	Комсомольская ул., 85, Нижний Цасучей, Забайкальский край, Россия, 674470	50,50973	115,11164	Действующая	04-09-2020		11121						1		0.12 Пакет
74	31	Ононский муниципальный округ Забайкальского края	2503	ИП Григорьев А.В., ,с.Нижний Цасучей,ул.Комсомольская 70 А.Торговый дом "Андреевский"	Комсомольская улица, 61, Нижний Цасучей, Забайкальский край, Россия, 674480	50,51092	115,11962	Действующая	21-08-2020		4649						1		1.0 Пакет
75	31	Ононский муниципальный округ Забайкальского края	33182	Лагерь "Звездный" Верхний Цасучей	Лагерь "Звездный" Верхний Цасучей	50,51189	115,04359	Действующая	24-05-2023		48876	2	1,1						1.1 Евро
76	31	Ононский муниципальный округ Забайкальского края	15371	МБДОУ Первочиндантский детский сад «Теремок» улица Мира, 7	МБДОУ Первочиндантский детский сад «Теремок» улица Мира, 7	50,57758	115,41215	Действующая	26-01-2021		20478	1	1,1						1.1 Евро
77	31	Ононский муниципальный округ Забайкальского края	2435	МБДОУ Нижнецасучейский Детский Сад "Тополек" .Ленина 28	МБДОУ Нижнецасучейский Детский Сад "Тополек" .Ленина 28	50,51475	115,12946	Действующая	21-08-2020		42936	1	1,1						1.1 Евро
78	31	Ононский муниципальный округ Забайкальского края	15348	МБО ООШ Красноималкинская школа. с. Красная Ималка ул. Школьная 10	МБО ООШ Красноималкинская школа. с. Красная Ималка ул. Школьная 10	50,26232	115,30426	Действующая	26-01-2021		42918	1	1,1						1.1 Евро

79	31	Ононский муниципальный округ Забайкальского края	15340	МБОУ Новозоринская средняя общеобразовательная школа, Центральная улица, 26	МБОУ Новозоринская средняя общеобразовательная школа, Центральная улица, 26	50,36123	115,55394	Действующая	26-01-2021		20440	1	1,1						1.1 Евро
80	31	Ононский муниципальный округ Забайкальского края	15324	МБОУ "Большевистская СОШ", Большевик с, Школьная ул, дом № 4	МБОУ "Большевистская СОШ", Большевик с, Школьная ул, дом № 4	50,49171	114,65901	Действующая	25-01-2021		20425	1	1,1						1.1 Евро
81	31	Ононский муниципальный округ Забайкальского края	15328	МБОУ Буйлэсанская СОШ, Ононский р-н, с Буйлэсан, ул Центральная, 31	МБОУ Буйлэсанская СОШ, Ононский р-н, с Буйлэсан, ул Центральная, 31	50,24314	114,87753	Действующая	26-01-2021		20429	1	1,1						1.1 Евро
82	31	Ононский муниципальный округ Забайкальского края	15310	МБОУ Кубухайская СОШ, Ононский район, с. Кубухай, ул. Молодежная,11	МБОУ Кубухайская СОШ, Ононский район, с. Кубухай, ул. Молодежная,11	50,4969	114,80732	Действующая	25-01-2021		20409	1	1,1						1.1 Евро
83	31	Ононский муниципальный округ Забайкальского края	15305	МБОУ Новодурулгуйская СОШ, 674484, Ононский район, с.Новый Дурулгуй, ул.Школьная,24	МБОУ Новодурулгуйская СОШ, 674484, Ононский район, с.Новый Дурулгуй, ул.Школьная,24	50,34752	114,40174	Действующая	25-01-2021		20408	1	1,1						1.1 Евро
84	31	Ононский муниципальный округ Забайкальского края	15381	МБОУ Первочиндантская ООШ с. Чиндант 1-й ул. Школьная д 6	МБОУ Первочиндантская ООШ с. Чиндант 1-й ул. Школьная д 6	50,57966	115,40713	Действующая	26-01-2021		20490	1	1,1						1.1 Евро
85	31	Ононский муниципальный округ Забайкальского края	15021	МБОУ Тут-Холтуйская ООШ, Ононский р-н, Тут-Халтуй с, Школьная ул, дом № 54	МБОУ Тут-Холтуйская ООШ, Ононский р-н, Тут-Халтуй с, Школьная ул, дом № 54	50,4583	114,16933	Действующая	21-01-2021		20037	1	1,1						1.1 Евро
86	31	Ононский муниципальный округ Забайкальского края	28782	МБОУ Холуй-Базинская начальная общеобразовательная школа	МБОУ Холуй-Базинская начальная общеобразовательная школа, ул Центральная, д 1	50,49048	115,76544	Действующая	25-08-2021		38422	1	1,1						1.1 Евро
87	31	Ононский муниципальный округ Забайкальского края	15366	МБОУ школа , село Усть-Борзя, Школьная улица, 1	МБОУ школа , село Усть-Борзя, Школьная улица, 1	50,60116	115,68023	Действующая	26-01-2021		20473	1	1,1						1.1 Евро
88	31	Ононский муниципальный округ Забайкальского края	2340	МБУ ДО Детский дом творчества, с. Нижний Цасучей, ул. Новая, 7	МБУ ДО Детский дом творчества, с. Нижний Цасучей, ул. Новая, 7	50,51046	115,13229	Действующая	21-08-2020		4441	1	1,1						1.1 Евро
89	31	Ононский муниципальный округ Забайкальского края	3535	МБУ культуры "Районный межпоселенческий социально-культурный Центр" с Нижний Цасучей,	МБУ культуры "Районный межпоселенческий социально-культурный Центр" с Нижний Цасучей,	50,51213	115,12514	Действующая	25-08-2020		6036	1	1,1						1.1 Евро
90	31	Ононский муниципальный округ Забайкальского края	14659	МБУК "Ононский районный историко-краеведческий музей" с Нижний Цасучей, ул Комсомольская, 21	МБУК "Ононский районный историко-краеведческий музей" с Нижний Цасучей, ул Комсомольская, 21	50,51208	115,1334	Действующая	19-01-2021		19630	1	1,1						1.1 Евро
91	31	Ононский муниципальный округ Забайкальского края	33273	м-Данкос, ул. Советская 18 ИП Гладких, Нижний Цасучей	м-Данкос, ул. Советская 18 ИП Гладких, Нижний Цасучей	50,51345	115,1346	Действующая	15-06-2023		49196						1		1.0 Пакет
92	31	Ононский муниципальный округ Забайкальского края	20514	Межмуниципальный отдел Министерства внутренних дел Российской Федерации	Межмуниципальный отдел Министерства внутренних дел Российской Федерации с. Нижний	50,51191	115,13291	Действующая	05-04-2021		42939	1	1,1						1.1 Евро
93	31	Ононский муниципальный округ Забайкальского края	2336	Подали в суд ИП Киргизова с. Нижний Цасучей, Нагорная ул., 5. НЕТ ДОГОВОРА	Нагорная ул., 5, Нижний Цасучей, Забайкальский край, Россия, 674480	50,50997	115,13246	Действующая	21-08-2020		42941						1		1.0 Пакет
94	31	Ононский муниципальный округ Забайкальского края	2345	ГКУ "Краевой центр социальной защиты населения" , с. Нижний Цасучей, ул. Советская, 11	Нагорная ул., 7, Нижний Цасучей, Забайкальский край, Россия, 674480	50,51076	115,13207	Действующая	21-08-2020		4446	1	0,75						0.75 - железный
95	31	Ононский муниципальный округ Забайкальского края	3552	Ононский район, село Верхний Цасучей (Горный) Магазин Добрый	Неизвестная дорога, Верхний Цасучей, Забайкальский край, Россия, 674470	50,50551	115,09792	Действующая	25-08-2020		6054						1		1.1 Пакет
96	31	Ононский муниципальный округ Забайкальского края	3514	Нижнецасучейская школа Комсомольская 34	Нижнецасучейская школа Комсомольская 34	50,5118	115,12774	Действующая	25-08-2020		6008	1	1,1						1.1 Евро
97	31	Ононский муниципальный округ Забайкальского края	28734	Ононский район Администрация СП Чинданское, ул. Васильева,33	Ононский район Администрация СП Чинданское, ул. Васильева,33	50,57682	115,40927	Действующая	24-08-2021		38340	1	1,1						1.1 Евро
98	31	Ононский муниципальный округ Забайкальского края	14875	Дом досуга с.Старый Чиндант ,ул.Нагорная,13	Ононский район, Дом досуга с.Старый Чиндант ,ул.Нагорная,13	50,56222	115,56821	Действующая	20-01-2021		19910	1	1,1						1.1 Евро
99	31	Ононский муниципальный округ Забайкальского края	29119	Ононский р-н, село Чиндант 1-й, ИП Ефремова "Магазин" ул Васильева, д 11	Ононский р-н, село Чиндант 1-й, ИП Ефремова "Магазин" ул Васильева, д 11	50,57614	115,41153	Действующая	25-10-2021		43578						1		1.1 Пакет
100	31	Ононский муниципальный округ Забайкальского края	25130	ООО "БРК" , с. Нижний Цасучей, Лермонтово трасса с. Бырка-Акша на 73км	ООО "БРК" , с. Нижний Цасучей, Лермонтово трасса с. Бырка-Акша на 73км	50,50327	115,11879	Действующая	14-05-2021		43511	1	1,1						1.1 Евро
101	31	Ононский муниципальный округ Забайкальского края	17006	ООО Благоустройство, с.Нижний Цасучей,ул.Комсомольская 32 ,офис	ООО Благоустройство, с.Нижний Цасучей,ул.Комсомольская 32 ,офис	50,51189	115,12827	Действующая	24-02-2021		22803	1	1,1						1.1 Евро
102	31	Ононский муниципальный округ Забайкальского края	24349	ООО Регион АЗС	ООО Регион АЗС Нижний Цасучей ул. Комунальная 53	50,50656	115,12181	Действующая	30-04-2021		31887						1		1.1 Пакет
103	31	Ононский муниципальный округ Забайкальского края	15202	Отдел Пенсионного фонда России Ононского района Забайкальского края. с.Нижний Цасучей ул. Ленина д50.	Отдел Пенсионного фонда России Ононского района Забайкальского края. с.Нижний Цасучей ул. Ленина	50,51335	115,11861	Действующая	22-01-2021		20276	1	0,75						0.75 - железный
104	31	Ононский муниципальный округ Забайкальского края	32880	п. 13.ул.Мира	п. 13.ул.Мира	50,51162	115,10977	Действующая	24-04-2023		48950	4	1,1						1.1 Евро
105	31	Ононский муниципальный округ Забайкальского края	32881	п. 14.ул.мира	п. 14.ул.мира	50,51203	115,11409	Действующая	24-04-2023		48946	3	1,1						1.1 Евро
106	31	Ононский муниципальный округ Забайкальского края	32879	п. 15.ул.Молодежная	п. 15.ул.Молодежная	50,51075	115,10926	Действующая	24-04-2023		48960	3	1,1						1.1 Евро

135	31	Ононский муниципальный округ Забайкальского края	17574	Администрация сельского поселения "Большевистское" муниципального района, с Большевик, ул. Центральная, 20	Россия, Забайкальский край, Ононский район, село Большевик	50,48672	114,66191	Действующая	10-03-2021		23588	1	1,1						1.1 Евро
136	31	Ононский муниципальный округ Забайкальского края	14912	Сельский дом культуры (клуб), Ононский район,с.Большевик,ул.Новая,13	Россия, Забайкальский край, Ононский район, село Большевик, Новая улица, 13	50,48878	114,65965	Действующая	20-01-2021		19938	1	1,1						1.1 Евро
137	31	Ононский муниципальный округ Забайкальского края	17125	ИП Дылгырова Оюна Ажиповна , магазин "Уряал", с.Буйлэсан,ул.Новая,23	Россия, Забайкальский край, Ононский район, село Буйлэсан	50,24425	114,87474	Действующая	26-02-2021		22989						1		1.0 Пакет
138	31	Ононский муниципальный округ Забайкальского края	15533	Администрация сельского поселения "Буйлэсанское" муниципального района "Ононский район", с Буйлэсан, ул Новая, 15	Россия, Забайкальский край, Ононский район, село Буйлэсан, Новая улица	50,24454	114,87843	Действующая	29-01-2021		20685	1	1,1						1.1 Евро
139	31	Ононский муниципальный округ Забайкальского края	15561	Администрация	Россия, Забайкальский край, Ононский район, село Красная Ималка, улица Ленина	50,26171	115,31141	Действующая	01-02-2021		22683						1		1.0 Пакет
140	31	Ононский муниципальный округ Забайкальского края	1685	Ононский район, село Нижний Кулусутай, пер.Казачий,10 Администрация сельского поселения	Россия, Забайкальский край, Ононский район, село Нижний Кулусутай	50,23348	115,6807	Действующая	18-08-2020		3399						1		1.1 Пакет
141	31	Ононский муниципальный округ Забайкальского края	17001	ИП Багдарасян Л. Г. магазин Престиж	Россия, Забайкальский край, Ононский район, село Нижний Цасучей (Харгана), Комсомольская улица, 93	50,50929	115,10877	Действующая	24-02-2021		22796						1		1.0 Пакет
142	31	Ононский муниципальный округ Забайкальского края	25193	Ононский район, село Нижний Цасучей (Харгана), Молодёжная улица	Россия, Забайкальский край, Ононский район, село Нижний Цасучей (Харгана), Молодёжная улица	50,51067	115,10887	Действующая	17-05-2021		42945	2	1,1						1.1 Евро
143	31	Ононский муниципальный округ Забайкальского края	24318	Мировые судьи, Нижний Цасучей, Октябрьская улица, 11	Россия, Забайкальский край, Ононский район, село Нижний Цасучей (Харгана), Октябрьская улица, 11	50,51139	115,12419	Действующая	30-04-2021		31853						1		0.5 Пакет
144	31	Ононский муниципальный округ Забайкальского края	17068	ИП Бондаренко Н.С., Пилорама	Россия, Забайкальский край, Ононский район, село Нижний Цасучей (Харгана), Ононская улица, 62	50,51429	115,1107	Действующая	25-02-2021		22899						1		1.0 Пакет
145	31	Ононский муниципальный округ Забайкальского края	8400	ИП Шагдурова Надежда Ивановна. М-н Весна	Россия, Забайкальский край, Ононский район, село Новая Заря, Центральная улица	50,36336	115,55668	Действующая	18-09-2020		12533	1	1,1						1.1 Евро
146	31	Ононский муниципальный округ Забайкальского края	17084	ИП Бронников А.Г. магазин "Колейдоскоп", " с. Новый Дурулгуй, ул. Ветрова, 30	Россия, Забайкальский край, Ононский район, село Новый Дурулгуй, улица Ветрова, 36	50,34657	114,41113	Действующая	25-02-2021		22919						1		1.0 Пакет
147	31	Ононский муниципальный округ Забайкальского края	16366	Администрация сельского поселения "Тут-Халтуйское" муниципального района "Ононский район", Ононский р-он, с Тут-Халтуй, ул Школьная, 28	Россия, Забайкальский край, Ононский район, село Тут-Халтуй, Школьная улица, 15	50,46209	114,16655	Действующая	10-02-2021		43519						1		1.1 Пакет
148	31	Ононский муниципальный округ Забайкальского края	24492	Ононский район, село Усть-Ималка	Россия, Забайкальский край, Ононский район, село Усть-Ималка	50,0953	115,33696	Действующая	05-05-2021		42920	1	0,75						0.75 - железный
149	31	Ононский муниципальный округ Забайкальского края	15019	Дом досуга Усть-Лиска, Ононский район,с.Усть-Лиска,ул.Главная,4	Россия, Забайкальский край, Ононский район, село Усть-Лиска	50,4267	114,5797	Действующая	21-01-2021		20036	1	1,1						1.1 Евро
150	31	Ононский муниципальный округ Забайкальского края	32748	Савватеева Оксана Валерьевна ,с.Нижний Цасучей,ул.Комсомольская,здание 30 тел. ПУП	Савватеева Оксана Валерьевна ,с.Нижний Цасучей,ул.Комсомольская,здание 30 тел. ПУП	50,51198	115,12903	Действующая	24-03-2023		47431	1	1,1						1.1 Евро
151	31	Ононский муниципальный округ Забайкальского края	14646	СББЖ Ононский район, село Нижний Цасучей (Харгана), улица Ленина, 60	СББЖ Ононский район, село Нижний Цасучей (Харгана), улица Ленина, 60	50,51351	115,11601	Действующая	19-01-2021		19613	1	1,1						1.1 Евро
152	31	Ононский муниципальный округ Забайкальского края	15362	Сельский дом культуры с. Усть-Борзя ул. Кушурская 3	Сельский дом культуры с. Усть-Борзя ул. Кушурская 3	50,60421	115,67372	Действующая	26-01-2021		20469	1	1,1						1.1 Евро
153	31	Ононский муниципальный округ Забайкальского края	15326	Сельский дом культуры(клуб), Ононский район, с. Буйлэсан, ул. Центральная, 32	Сельский дом культуры(клуб), Ононский район, с. Буйлэсан, ул. Центральная, 32	50,24314	114,87419	Действующая	26-01-2021		20428	1	1,1						1.1 Евро
154	31	Ононский муниципальный округ Забайкальского края	15299	Сельский дом культуры, Новый Дурулгуй Ветрова 30	Сельский дом культуры, Новый Дурулгуй Ветрова 30	50,34665	114,41222	Действующая	25-01-2021		20397	1	1,1						1.1 Евро
155	31	Ононский муниципальный округ Забайкальского края	14906	Сельский дом культуры, с. Кубухай ул. Ленина 48	Сельский дом культуры, с. Кубухай ул. Ленина 48	50,49682	114,80867	Действующая	20-01-2021		19928	1	1,1						1.1 Евро
156	31	Ононский муниципальный округ Забайкальского края	15346	Сельский дом культуры, Администрация, Ононский р-н Усть-Ималка ул. Школьная 9	Сельский дом культуры, Администрация, Ононский р-н Усть-Ималка ул. Школьная 9	50,09576	115,33986	Действующая	26-01-2021		42919	2	1,1						1.1 Евро
157	31	Ононский муниципальный округ Забайкальского края	1670	Сельский дом культуры.с. Кулусутай, Центральная улица, 8	Сельский дом культуры.с. Кулусутай, Центральная улица, 8	50,23365	115,67666	Действующая	18-08-2020		43526	1	1,1						1.1 Евро
158	31	Ононский муниципальный округ Забайкальского края	28731	Сельскохозяйственный кооператив по производству и переработке продукции "Красная Ималка"	Сельскохозяйственный кооператив по производству и переработке продукции "Красная Ималка"	50,26163	115,31151	Действующая	24-08-2021		38326						1		1.1 Пакет
159	31	Ононский муниципальный округ Забайкальского края	2349	Общежитие НЕТ ДОГОВОРА!!!!	Советская ул., 11Б, Нижний Цасучей, Забайкальский край, Россия, 674480	50,51065	115,13353	Действующая	21-08-2020		4452	1	1,1						1.1 Евро
160	31	Ононский муниципальный округ Забайкальского края	15370	Социально-культурный Центр"Возрождение"с.Чиндант-1 улица Васильева, 30	Социально-культурный Центр"Возрождение"с.Чиндант-1 улица Васильева, 30 + ИП Салихов	50,57742	115,4106	Действующая	26-01-2021		20477	1	1,1						1.1 Евро
161	31	Ононский муниципальный округ Забайкальского края	32334	Типография газеты Ононская Заря	Типография газеты Ононская Заря Нижний Цасучей ул. Новая 27	50,51528	115,13007	Действующая	13-10-2022		45798						1		1.0 Пакет
162	31	Ононский муниципальный округ Забайкальского края	33173	ул. Гагарина. п. 5	ул. Гагарина. п. 5	50,50672	115,10084	Действующая	24-05-2023		48909	3	1,1						1.1 Евро

163	31	Ононский муниципальный округ Забайкальского края	33180	ул. Гагарина. п. 6	ул. Гагарина. п. 6	50,5059	115,09434	Действующая	24-05-2023		48886	1	1,1						1.1 Евро
164	31	Ононский муниципальный округ Забайкальского края	33181	ул. Гагарина. п. 7	ул. Гагарина. п. 7	50,50446	115,08688	Действующая	24-05-2023		48883	3	1,1						1.1 Евро
165	31	Ононский муниципальный округ Забайкальского края	33164	ул. Жукова п. 12	ул. Жукова п. 12	50,51358	115,10631	Действующая	24-05-2023		48939	3	1,1						1.1 Евро
166	31	Ононский муниципальный округ Забайкальского края	33166	ул. Жукова. п. 11	ул. Жукова. п. 11	50,50693	115,10859	Действующая	24-05-2023		48934	3	1,1						1.1 Евро
167	31	Ононский муниципальный округ Забайкальского края	33172	ул. Лесная. п. 10	ул. Лесная. п. 10	50,50473	115,10591	Действующая	24-05-2023		48914	3	1,1						1.1 Евро
168	31	Ононский муниципальный округ Забайкальского края	33169	ул. Лесная. п. 3	ул. Лесная. п. 3	50,50315	115,09846	Действующая	24-05-2023		48925	3	1,1						1.1 Евро
169	31	Ононский муниципальный округ Забайкальского края	33167	ул. Молодёжная. п. 4	ул. Молодёжная. п. 4	50,50545	115,10126	Действующая	24-05-2023		48931	3	1,1						1.1 Евро
170	31	Ононский муниципальный округ Забайкальского края	33168	ул. Молодёжная. п. 8	ул. Молодёжная. п. 8	50,50538	115,0985	Действующая	24-05-2023		48928	3	1,1						1.1 Евро
171	31	Ононский муниципальный округ Забайкальского края	33171	ул. Нагорная. п. 2	ул. Нагорная. п. 2	50,50182	115,10316	Действующая	24-05-2023		48919	3	1,1						1.1 Евро
172	31	Ононский муниципальный округ Забайкальского края	33174	ул. Новая. п. 9	ул. Новая. п. 9	50,50807	115,10178	Действующая	24-05-2023		48906	3	1,1						1.1 Евро
173	31	Ононский муниципальный округ Забайкальского края	31579	ИП Нимаева Кафе,, Жаргал, с Нижний Цасучей, ул.Новая 6	ул.Новая 6, с Нижний Цасучей, Жаргал, ИП Нимаева Кафе,	50,51124	115,1318	Действующая	22-04-2022		43508						3		1.0 Пакет
174	31	Ононский муниципальный округ Забайкальского края	19483	УФПС Забайкальского края - Филиал АО "Почта России"	УФПС Забайкальского края - Филиал АО "Почта России" Ононский р. с Нижний Цасучей ул. Новая д. 21	50,51344	115,13051	Действующая	30-03-2021		25663						2		1.5 Пакет
175	31	Ононский муниципальный округ Забайкальского края	28632	ФГКУ "Пограничное управление Федеральной службы безопасности Российской Федерации по Забайкальскому краю"	ФГКУ "Пограничное управление Федеральной службы безопасности Российской Федерации по Забайкальскому краю", Ононский р-н, село	50,34549	114,41844	Действующая	11-08-2021		43524						2		1.1 Пакет
176	31	Ононский муниципальный округ Забайкальского края	28351	Федеральная служба судебных приставов с. Нижний Цасучей, ул. Молодежная, 1	Федеральная служба судебных приставов с. Нижний Цасучей, ул. Молодежная, 1	50,511	115,11389	Действующая	14-07-2021		37681						1		1.1 Пакет
177	31	Ононский муниципальный округ Забайкальского края	33177	Школа, Дет сад, ул. Гагарина 27.б	Школа, Дет сад, ул. Гагарина 27.б	50,50746	115,0953	Действующая	24-05-2023		48889	2	1,1						1.1 Евро
178	31	Ононский муниципальный округ Забайкальского края	15408	Школа, село Нижний Цасучей (Харгана), Гагарина 27Б	Школа, село Нижний Цасучей (Харгана), Гагарина 27Б	50,5073	115,0957	Действующая	26-01-2021		20522	2	1,1	0	0	0	0	0	1.1 Евро
178		Ононский муниципальный округ Забайкальского края										183		0	0	0	83	0	
1	26	Приаргунский муниципальный округ Забайкальского края	14316	"Детская юношеская спортивная школа детей и взрослых", пгт. Приаргунск, ул. Декабристов, д.7	"Детская юношеская спортивная школа детей и взрослых", пгт. Приаргунск, ул. Декабристов, д.7	50,36439	119,09406	Действующая	14-01-2021		20252	1	1,1						1.1 Евро
2	26	Приаргунский муниципальный округ Забайкальского края	32670	Пограничное управление Федеральной службы безопасности РФ по Забайкальскому краю", Приаргунский район, с Заргол	Пограничное управление Федеральной службы безопасности РФ по Забайкальскому краю", Приаргунский район, с Заргол	50,6106	119,27928	Действующая	06-03-2023		47151						2		1.1 Пакет
3	26	Приаргунский муниципальный округ Забайкальского края	14371	"Продмикс маркет", пгт Приаргунск, ул. Транспортная, 5В	"Продмикс маркет", пгт Приаргунск, ул. Транспортная, 5В	50,37222	119,09343	Действующая	18-01-2021		19263	1	0,75						0.75 - железный
4	26	Приаргунский муниципальный округ Забайкальского края	14616	"Солнышко", с Новоцурухайтуй, ул Лазо, дом № 64	"Солнышко", с Новоцурухайтуй, ул Лазо, дом № 64	50,39108	119,11497	Действующая	19-01-2021		40391						1		1.1 Пакет
5	26	Приаргунский муниципальный округ Забайкальского края	34094	Публичное акционерное общество "Межрегиональная распределительная сетевая компания Сибири" (ПАО "Россети Сибирь")Приаргунский р-н, пгт Приаргунск, ул. Транспортная, д.3	(ПАО "Россети Сибирь")Приаргунский р-н, пгт Приаргунск, ул. Транспортная, д.3	50,36679	119,08518	Инспекция	31-05-2024		51402	2	1,1						1.1 Евро
6	26	Приаргунский муниципальный округ Забайкальского края	14869	«Пограничнинская СОШ», п Пограничный, ул Школьная, 8	«Пограничнинская СОШ», п Пограничный, ул Школьная, 8	50,59158	118,95719	Действующая	20-01-2021		19894	1	1,1						1.1 Евро
7	26	Приаргунский муниципальный округ Забайкальского края	18047	Административное здание	32, Центральная улица, село Усть-Тасуркай, Россия, Забайкальский край, Приаргунский муниципальный округ	50,35581	118,41303	Действующая	25-03-2021		24262						2		1.1 Пакет
8	26	Приаргунский муниципальный округ Забайкальского края	21401	Магазин южный	5, улица Ленина, посёлок городского типа Приаргунск, Россия, Забайкальский край	50,3639	119,09698	Действующая	11-04-2021		29219						3		1.0 Пакет
9	26	Приаргунский муниципальный округ Забайкальского края	14366		674310, Россия, Забайкальский край, ул. 2-Й микрорайон, 3, Приаргунск	50,36151	119,09042	Действующая	18-01-2021		19252	5	0,75						0.75 - железный
10	26	Приаргунский муниципальный округ Забайкальского края	31075	ИП. Колесникова	674315, Россия, Забайкальский край, Приаргунский район, Усть-Тасуркай,	50,35574	118,41244	Действующая	02-03-2022		42486						2		0.75 Пакет
11	26	Приаргунский муниципальный округ Забайкальского края	14651	МБДОУ детский сад «Малышок» п. Кличка ул. Школьная, 3	674320, Россия, Забайкальский край, Приаргунский район, Нагорная улица,	50,44581	117,99385	Действующая	19-01-2021		19619	1	1,1						1.1 Евро

12	26	Приаргунский муниципальный округ Забайкальского края	18034	МБУ МТО Кличкинская сельская администрация Приаргунский р-н, п. Кличка, ул. Социалистическая, д.4	674320, Россия, Забайкальский край, Приаргунский район, Нагорная улица,	50,44072	117,99409	Действующая	24-03-2021		31616						1		0.5 Пакет
13	26	Приаргунский муниципальный округ Забайкальского края	28799	Магазин, п. Кличка, ул. Рабочая, 1Б	674320, Россия, Забайкальский край, Приаргунский район, Нагорная улица,	50,44206	117,99405	Действующая	27-08-2021		38492						1		1.1 Пакет
14	26	Приаргунский муниципальный округ Забайкальского края	28824	Кличка, ул. Горняцкая, 2, магазин "Мечта"	674320, Россия, Забайкальский край, Приаргунский район, Неизвестная дорога,	50,4424	117,99667	Действующая	02-09-2021		38542						1		1.1 Пакет
15	26	Приаргунский муниципальный округ Забайкальского края	31064	АО Заб. ТЭК Котельная "Кличка 2" Приаргунский р-н п.Кличка ул.Комсомольская 1а	674320, Россия, Забайкальский край, Приаргунский район, Неизвестная дорога,	50,41261	118,00227	Действующая	01-03-2022		42450						2		1.1 Пакет
16	26	Приаргунский муниципальный округ Забайкальского края	31375	п. Кличка, ул. Пономарева, д. 2, ИП Якупова, магазин	674320, Россия, Забайкальский край, Приаргунский район, Неизвестная дорога,	50,41389	118,00164	Действующая	31-03-2022		43186						2		0.75 Пакет
17	26	Приаргунский муниципальный округ Забайкальского края	33387	маг.Караван. Пахатинская.Е.В.	674320, Россия, Забайкальский край, Приаргунский район, Неизвестная дорога,	50,44561	117,99709	Действующая	13-08-2023		49491						1		1.5 Пакет
18	26	Приаргунский муниципальный округ Забайкальского края	33977	Россети	674320, Россия, Забайкальский край, Приаргунский район, Неизвестная дорога,	50,41727	117,97391	Действующая	31-03-2024		50949						1		0.75 Пакет
19	26	Приаргунский муниципальный округ Забайкальского края	27784	№ 45 НЕФТЕМАРКЕТ ПАО, г.Кличка	№ 45 НЕФТЕМАРКЕТ ПАО, г.Кличка	50,41995	117,99541	Действующая	05-07-2021		36872	1	0,75						0.75 - железный
20	26	Приаргунский муниципальный округ Забайкальского края	34218	Абдыжапарова К.С. пгт Приаргунск, мкр 3-й, д. 2а	Абдыжапарова К.С. пгт Приаргунск, мкр 3-й, д. 2а	50,36764	119,09158	Новая	09-08-2024		51926	1	0,75						0.75 - железный
21	26	Приаргунский муниципальный округ Забайкальского края	18020	Административное здание п. Приаргунск, ул. Ленина, д.14	Административное здание п. Приаргунск, ул. Ленина, д.14	50,3665	119,10039	Действующая	24-03-2021		24232	5	0,75						0.75 - железный
22	26	Приаргунский муниципальный округ Забайкальского края	19406	Административное здание, МО МВД, пгт. Приаргунск, ул. Луговая, д. 10	Административное здание, МО МВД, пгт. Приаргунск, ул. Луговая, д. 10	50,36312	119,1047	Действующая	29-03-2021		25569	2	0,75						0.75 - железный
23	26	Приаргунский муниципальный округ Забайкальского края	16654	Административное здание, пгт. Приаргунск, ул. Дружбы ОВГ УЦ	Административное здание, пгт. Приаргунск, ул. Дружбы ОВГ УЦ	50,36255	119,08891	Действующая	16-02-2021		22274	5	0,75						0.75 - железный
24	26	Приаргунский муниципальный округ Забайкальского края	17632	АДМИНИСТРАЦИЯ СЕЛЬСКОГО ПОСЕЛЕНИЯ "ДОСАТУЙСКОЕ", ул. Юбилейная, д.4	АДМИНИСТРАЦИЯ СЕЛЬСКОГО ПОСЕЛЕНИЯ "ДОСАТУЙСКОЕ", ул. Юбилейная, д.4	50,39509	118,62952	Действующая	11-03-2021		23676						1		1.1 Пакет
25	26	Приаргунский муниципальный округ Забайкальского края	18046	Администрация СП "Новоцурухайтуйское", с. Новоцурухайтуй, ул. Федорова, д. 70	Администрация СП "Новоцурухайтуйское", с. Новоцурухайтуй, ул. Федорова, д. 70	50,38978	119,10953	Действующая	25-03-2021		24261						2		1.1 Пакет
26	26	Приаргунский муниципальный округ Забайкальского края	18045	Администрация, с. Бырка, ул. Новая, д. 12	Администрация, с. Бырка, ул. Новая, д. 12	50,64044	118,55439	Действующая	25-03-2021		24260						2		1.1 Пакет
27	26	Приаргунский муниципальный округ Забайкальского края	30810	Администрация, с. Погадаево, ул. Школьная, д. 19	Администрация, с. Погадаево, ул. Школьная, д. 19	50,33132	118,66984	Действующая	11-02-2022		41947						5		0.12 Пакет
28	26	Приаргунский муниципальный округ Забайкальского края	18037	Администрация, с. Пограничный, ул. Советская, д. 2А	Администрация, с. Пограничный, ул. Советская, д. 2А	50,59344	118,95984	Действующая	24-03-2021		24249						1		1.1 Пакет
29	26	Приаргунский муниципальный округ Забайкальского края	18039	Администрация, с. Староцурухайтуй, ул. Октябрьская, д. 1А	Администрация, с. Староцурухайтуй, ул. Октябрьская, д. 1А	50,19502	119,32713	Действующая	25-03-2021		31637						1		1.1 Пакет
30	26	Приаргунский муниципальный округ Забайкальского края	22421	АЗС № 31, ПАО "Нефтемаркет", пгт. Приаргунск	АЗС № 31, ПАО "Нефтемаркет", пгт. Приаргунск	50,3648	119,09187	Действующая	16-04-2021		29215	2	0,75						0.75 - железный
31	26	Приаргунский муниципальный округ Забайкальского края	14416	АО "ФПК", База отстоя пассажирских вагонов на ст. Приаргунск	АО "ФПК", База отстоя пассажирских вагонов на ст. Приаргунск	50,36829	119,08132	Действующая	18-01-2021		19372	5	0,75						0.75 - железный
32	26	Приаргунский муниципальный округ Забайкальского края	28349	Аптека № 2267, Приаргунск, ул. Комсомольская 2Д	Аптека № 2267, Приаргунск, ул. Комсомольская 2Д	50,36671	119,09526	Действующая	14-07-2021		37678						1		1.0 Пакет
33	26	Приаргунский муниципальный округ Забайкальского края	28048	Аптека ООО "Терских-Фарм" пгт. Приаргунск, ул. Ленина, 18	Аптека ООО "Терских-Фарм" пгт. Приаргунск, ул. Ленина, 18	50,367	119,10021	Действующая	08-07-2021		37201						2		1.1 Пакет
34	26	Приаргунский муниципальный округ Забайкальского края	14595	Баня, пгт. Приаргунск, ул. Ленина, д. 21	Баня, пгт. Приаргунск, ул. Ленина, д. 21	50,36786	119,10014	Действующая	19-01-2021		19564	3	0,75						0.75 - железный
35	26	Приаргунский муниципальный округ Забайкальского края	14279	Ветеринарная станция, пгт. Приаргунск, ул. Набережная, д. 18	Ветеринарная станция, пгт. Приаргунск, ул. Набережная, д. 18	50,3714	119,11159	Действующая	11-01-2021		20221	1	1,1						1.1 Евро
36	26	Приаргунский муниципальный округ Забайкальского края	30779	Военный городок №80, п. Пограничный	Военный городок №80, п. Пограничный	50,59558	118,96766	Действующая	09-02-2022		41834	1	1,1						1.1 Евро
37	26	Приаргунский муниципальный округ Забайкальского края	22507	Вокзал, пгт. Приаргунск, ул. Воинов-Интернацианалистов, д. 1	Вокзал, пгт. Приаргунск, ул. Воинов-Интернацианалистов, д. 1	50,36846	119,08242	Действующая	16-04-2021		29324	1	1,1						1.1 Евро
38	26	Приаргунский муниципальный округ Забайкальского края	14418	Пост ЭЦ пгт. Приаргунск	Вокзальная ул., 4, Приаргунск, Забайкальский край, Россия, 674310	50,36643	119,08108	Действующая	18-01-2021		19377	1	0,75						0.75 - железный
39	26	Приаргунский муниципальный округ Забайкальского края	14598	гостиница "Аргунь", пгт Приаргунск, ул Ленина, 6	гостиница "Аргунь", пгт Приаргунск, ул Ленина, 6	50,36424	119,09798	Действующая	19-01-2021		24230	1	1,1						1.1 Евро

68	26	Приаргунский муниципальный округ Забайкальского края	31091	ИП Пикалкина, м-н "Купец", п. Молодежный, ул. Степная, 13а	ИП Пикалкина, м-н "Купец", п. Молодежный, ул. Степная, 13а	50,28373	118,99022	Действующая	04-03-2022		42526						1		0.75 Пакет
69	26	Приаргунский муниципальный округ Забайкальского края	14396	ИП Пометов, м-н Весна, пгт. Приаргунск, ул. Коммсомольская, д. 2В	ИП Пометов, м-н Весна, пгт. Приаргунск, ул. Коммсомольская, д. 2В	50,36752	119,09309	Действующая	18-01-2021		19343						1		0.12 Пакет
70	26	Приаргунский муниципальный округ Забайкальского края	20264	ИП Раменская, Магазин "Новый центр" п. Досатуй, ул. Юбилейная, д. 8	ИП Раменская, Магазин "Новый центр" п. Досатуй, ул. Юбилейная, д. 8	50,39631	118,62919	Действующая	02-04-2021		26530						1		1.0 Пакет
71	26	Приаргунский муниципальный округ Забайкальского края	31096	ИП Родионов Андрей Александрович, пгт. Приаргунск, ул. Аргунская, д. 13, Шиномонтаж	ИП Родионов Андрей Александрович, пгт. Приаргунск, ул. Аргунская, д. 13, Шиномонтаж	50,36607	119,10431	Действующая	05-03-2022		42537						1		0.5 Пакет
72	26	Приаргунский муниципальный округ Забайкальского края	14431	ИП Тимофеев Геннадий Викторович, АЗС № 6, пгт. Приаргунск, ул. Молодежная, д. 2	ИП Тимофеев Геннадий Викторович, АЗС № 6, пгт. Приаргунск, ул. Молодежная, д. 2	50,35159	119,0842	Действующая	18-01-2021		19393	1	0,75						0.75 - железный
73	26	Приаргунский муниципальный округ Забайкальского края	28822	ИП Трускова, Кличка, ул. Юбилейная, 3	ИП Трускова, Кличка, ул. Юбилейная, 3	50,44156	117,99486	Действующая	01-09-2021		38539						1		1.0 Пакет
74	26	Приаргунский муниципальный округ Забайкальского края	31264	ИП Холодкова Г. И, мн "Престиж", п. Приаргунск, ул. Октябрьская, 15а	ИП Холодкова Г. И, мн "Престиж", п. Приаргунск, ул. Октябрьская, 15а	50,36837	119,0977	Действующая	22-03-2022		42987						1		0.75 Пакет
75	26	Приаргунский муниципальный округ Забайкальского края	29109	ИП Чупанова Курбанкиз Багамаевна, пгт. Приаргунск, ул Первомайская, 7, магазин	ИП Чупанова Курбанкиз Багамаевна, пгт. Приаргунск, ул Первомайская, 7, магазин	50,36752	119,10205	Действующая	21-10-2021		39172	1	0,75						0.75 - железный
76	26	Приаргунский муниципальный округ Забайкальского края	28352	кафе "Небеса", ИП Минасян М. К., пгт. Приаргунск, ул. Транспортная, 5а	кафе "Небеса", ИП Минасян М. К., пгт. Приаргунск, ул. Транспортная, 5а	50,36667	119,08559	Действующая	14-07-2021		37682	1	0,75						0.75 - железный
77	26	Приаргунский муниципальный округ Забайкальского края	21423	Кафе "Сушка" расторжение с 21.06.2021г.	Кафе "Сушка" расторжение с 21.06.2021г.	50,36705	119,09476	Действующая	12-04-2021		28060	1	0,75						0.75 - железный
78	26	Приаргунский муниципальный округ Забайкальского края	14329	Комитет образования п. Приаргунск, ул. Комсомольская. д.2а	Комитет образования п. Приаргунск, ул. Комсомольская. д.2а	50,36704	119,0952	Действующая	15-01-2021		19192	1	1,1						1.1 Евро
79	26	Приаргунский муниципальный округ Забайкальского края	31040	Котельная №1 с.Досатуй ул.Юбилейная 1г.	Котельная №1 с.Досатуй ул.Юбилейная 1г.	50,39557	118,62994	Действующая	28-02-2022		42397						3		1.5 Пакет
80	26	Приаргунский муниципальный округ Забайкальского края	19554	Лагерь "Пограничник", 14 км от приаргунска за линией ИТС регионального управления ФСБ РФ МЕЖКПУ ХРЕГЕТОМ ЮЦЛАМ И ОЗ	Лагерь "Пограничник", 14 км от приаргунска за линией ИТС регионального управления ФСБ РФ МЕЖКПУ ХРЕГЕТОМ ЮЦЛАМ И ОЗ	50,44264	119,21059	Действующая	30-03-2021		25748	1	1,1						1.1 Евро
81	26	Приаргунский муниципальный округ Забайкальского края	14494	пгт. Приаргунск, ул. Луговая, д. 8	Луговая ул., 5, Приаргунск, Забайкальский край, Россия, 674310	50,36437	119,10614	Действующая	19-01-2021		19466	2	0,75						0.75 - железный
82	26	Приаргунский муниципальный округ Забайкальского края	22489	Пост ЭЦ	Луговая улица, поселок Досатуй, Приаргунский муниципальный округ, Россия, Забайкальский край	50,39933	118,65432	Действующая	16-04-2021		29291	1	0,75						0.75 - железный
83	26	Приаргунский муниципальный округ Забайкальского края	28775	магазин "Ажур" , Приаргунск, ул. Ленина, 21	магазин "Ажур" (спецодежда), Приаргунск, ул. Ленина, 21, ИП Гребнева	50,36782	119,09999	Действующая	25-08-2021		38407						1		1.0 Пакет
84	26	Приаргунский муниципальный округ Забайкальского края	20255	Магазин "Антон", ИП Ян Анна Александровна, пгт. Приаргунск, ул. Транспортная, д. 2В	Магазин "Антон", ИП Ян Анна Александровна, пгт. Приаргунск, ул. Транспортная, д. 2В	50,36639	119,08535	Действующая	02-04-2021		26518						1		1.1 Пакет
85	26	Приаргунский муниципальный округ Забайкальского края	15388	Магазин "Березка", ИП Башурова, пгт. Приаргунск, ул. Комсомольская, д. 1Д	Магазин "Березка", ИП Башурова, пгт. Приаргунск, ул. Комсомольская, д. 1Д	50,36722	119,09588	Действующая	26-01-2021		20500						1		1.1 Пакет
86	26	Приаргунский муниципальный округ Забайкальского края	16661	Магазин "ГлориЯ", Забайкальский край, Приаргунский р-н, п. Досатуй, ул. Юбилейная, 4Б	Магазин "ГлориЯ", Забайкальский край, Приаргунский р-н, п. Досатуй, ул. Юбилейная, 4Б	50,39499	118,62955	Действующая	16-02-2021		22282						3		1.1 Пакет
87	26	Приаргунский муниципальный округ Забайкальского края	14405	Магазин "Корона", ИП Иванова Н. В., пгт. Приаргунск, ул. Ленина, 19б	Магазин "Корона", ИП Иванова Н. В., пгт. Приаргунск, ул. Ленина, 19б	50,36759	119,10033	Действующая	18-01-2021		19357						2		1.1 Пакет
88	26	Приаргунский муниципальный округ Забайкальского края	21459	Магазин "Продмикс", пгт. Приаргунск, ул. Транспортная, 5В	Магазин "Продмикс", пгт. Приаргунск, ул. Транспортная, 5В	50,36666	119,08559	Действующая	12-04-2021		28111	2	0,75						0.75 - железный
89	26	Приаргунский муниципальный округ Забайкальского края	20996	Магазин "Текстиль", ИП Бабинцев О. Ф., пгт. Приаргунск, ул. Первомайская, д. 2Б	Магазин "Текстиль", ИП Бабинцев О. Ф., пгт. Приаргунск, ул. Первомайская, д. 2Б	50,36946	119,09533	Действующая	07-04-2021		27565						1		1.1 Пакет
90	26	Приаргунский муниципальный округ Забайкальского края	15394	Магазин "Черемушки", ИП Большаков С. Б., пгт. Приаргунск, ул. МЖК, 5	Магазин "Черемушки", ИП Большаков С. Б., пгт. Приаргунск, ул. МЖК, 5	50,36324	119,08796	Действующая	26-01-2021		20508						1		0.75 Пакет
91	26	Приаргунский муниципальный округ Забайкальского края	28806	магазин "Энергокомплект", ИП Кузьмин А. С., пгт. Приаргунск, ул. Комсомольская, д. 1Ж, пом. 2	магазин "Энергокомплект", ИП Кузьмин А. С., пгт. Приаргунск, ул. Комсомольская, д. 1Ж, пом. 2	50,36837	119,09216	Действующая	30-08-2021		38506						4		1.0 Пакет
92	26	Приаргунский муниципальный округ Забайкальского края	24171	магазин ООО "Эконом+", п. Приаргунск, ул. Транспортная, 2д	магазин ООО "Эконом+", п. Приаргунск, ул. Транспортная, 2д	50,36639	119,08526	Действующая	29-04-2021		31615	1	0,75						0.75 - железный
93	26	Приаргунский муниципальный округ Забайкальского края	21212	Магазин Райпо, п. Пограничный, ул. Школьная, д. 12	Магазин Райпо, п. Пограничный, ул. Школьная, д. 12	50,59173	118,95915	Действующая	09-04-2021		27839						1		1.1 Пакет
94	26	Приаргунский муниципальный округ Забайкальского края	21226	Магазин Райпо, с. Бырка ул. Огловская, д.19	Магазин Райпо, с. Бырка ул. Огловская, д.19	50,64435	118,55232	Действующая	09-04-2021		27860						1		1.1 Пакет
95	26	Приаргунский муниципальный округ Забайкальского края	28794	магазин Райпо, с. Талман-Борзя, ул. Юбилейная, д.26	магазин Райпо, с. Талман-Борзя, ул. Юбилейная, д.26	50,55983	118,84381	Действующая	26-08-2021		38459						1		1.1 Пакет

96	26	Приаргунский муниципальный округ Забайкальского края	28826	магазин, ИП Белова, с. Бырка, ул. Комсомольская, 6	магазин, ИП Белова, с. Бырка, ул. Комсомольская, 6	50,64434	118,55234	Действующая	02-09-2021		38544						1		1.1 Пакет
97	26	Приаргунский муниципальный округ Забайкальского края	29021	Магазин, ИП Деревнин О. Б., с. Зоргол, ул. Пешкова, д. 56	Магазин, ИП Деревнин О. Б., с. Зоргол, ул. Пешкова, д. 56	50,60546	119,27082	Действующая	04-10-2021		38973						3		1.0 Пакет
98	26	Приаргунский муниципальный округ Забайкальского края	28801	Магазин, ИП Мурзина Т. В., пгт. Приаргунск, ул. Ленина, д. 9Б	Магазин, ИП Мурзина Т. В., пгт. Приаргунск, ул. Ленина, д. 9Б	50,36618	119,0996	Действующая	27-08-2021		38497	1	1,1						1.1 Евро
99	26	Приаргунский муниципальный округ Забайкальского края	24981	Магазин, ИП Мурикова Лилия Александровна, пос. Досатуй, ул. Профсоюзная, д. 15	Магазин, ИП Мурикова Лилия Александровна, пос. Досатуй, ул. Профсоюзная, д.	50,39327	118,62419	Действующая	12-05-2021		32618						1		1.0 Пакет
100	26	Приаргунский муниципальный округ Забайкальского края	22432	Магазин, ИП Шмелева Т. А., п. Досатуй, ул. Советская, д. 56	Магазин, ИП Шмелева Т. А., п. Досатуй, ул. Советская, д. 56	50,39502	118,62984	Действующая	16-04-2021		29229						1		1.1 Пакет
101	26	Приаргунский муниципальный округ Забайкальского края	28808	Магазин, Приаргунск, Первомайская, 8 ИП Усмонов	Магазин, Приаргунск, Первомайская, 8 ИП Усмонов	50,36814	119,0995	Действующая	30-08-2021		38508						1		1.1 Пакет
102	26	Приаргунский муниципальный округ Забайкальского края	21224	Магазин, с. Селинда, ул. Кооперативная, д. 65	Магазин, с. Селинда, ул. Кооперативная, д. 65	50,5656	118,32765	Действующая	09-04-2021		27855						1		1.1 Пакет
103	26	Приаргунский муниципальный округ Забайкальского края	15336	МБОУ «Кличкинская средняя общеобразовательная школа» ул. Ленина дом№ 18	МБОУ «Кличкинская средняя общеобразовательная школа» ул. Ленина дом№ 18	50,41669	118,00698	Действующая	26-01-2021		20441	2	1,1						1.1 Евро
104	26	Приаргунский муниципальный округ Забайкальского края	16958	МБОУ «Новоивановская основная общеобразовательная школа» уЛ. шКОЛЬНАЯ 5	МБОУ «Новоивановская основная общеобразовательная школа» уЛ. шКОЛЬНАЯ 5	50,37587	118,1535	Инспекция	19-02-2021		22713	1	1,1						1.1 Евро
105	26	Приаргунский муниципальный округ Забайкальского края	14614	МБОУ «Усть-Тасуркайская основная общеобразовательная школа» ул. Центральная 80	МБОУ «Усть-Тасуркайская основная общеобразовательная школа» ул. Центральная 80	50,3636	118,39751	Действующая	19-01-2021		19584	1	1,1						1.1 Евро
106	26	Приаргунский муниципальный округ Забайкальского края	14292	МБОУ Зоргольская СОШ им. Н.П. Губина с кадетскими классами, с. Зоргол, ул. Школьная, д. 1А	МБОУ Зоргольская СОШ им. Н.П. Губина с кадетскими классами, с. Зоргол, ул. Школьная, д. 1А	50,61059	119,27556	Действующая	12-01-2021		20010						1		1.1 Пакет
107	26	Приаргунский муниципальный округ Забайкальского края	14289	МБОУ НОВОЦУРУХАЙТУЙСКАЯ СОШ, село Новоцурухайтуй, улица Лазо, 78	МБОУ НОВОЦУРУХАЙТУЙСКАЯ СОШ, Приаргунский муниципальный округ, село Новоцурухайтуй, улица Лазо, 78	50,3894	119,11233	Действующая	12-01-2021		19128	2	1,1						1.1 Евро
108	26	Приаргунский муниципальный округ Забайкальского края	14298	МБОУ ТАЛМАН-БОРЗИНСКАЯ ООШ, с Талман-Борзя, ул Юбилейная, 22 Школа	МБОУ ТАЛМАН-БОРЗИНСКАЯ ООШ, с Талман-Борзя, ул Юбилейная, 22 Школа	50,55988	118,84394	Действующая	12-01-2021		19137	1	1,1						1.1 Евро
109	26	Приаргунский муниципальный округ Забайкальского края	18035	МБУ МТО Урулюнгуйская сельская администрация с. Урулюнгуй, ул. Аксенова, д.30	МБУ МТО Урулюнгуйская сельская администрация с. Урулюнгуй, ул. Аксенова, д.30	50,46708	118,51849	Действующая	24-03-2021		24247						2		1.1 Пакет
110	26	Приаргунский муниципальный округ Забайкальского края	14745	МДОУ детский сад "Ромашка" с. Урулюнгуй ул. Молодежная 19/1	МДОУ детский сад "Ромашка" с. Урулюнгуй ул. Молодежная 19/1	50,46717	118,52438	Действующая	20-01-2021		19734	1	1,1						1.1 Евро
111	26	Приаргунский муниципальный округ Забайкальского края	14422	Метеостанция, пгт. Приаргунск, ул. Молодежная, д. 23	Метеостанция, пгт. Приаргунск, ул. Молодежная, д. 23	50,34887	119,08061	Действующая	18-01-2021		19380	1	0,75						0.75 - железный
112	26	Приаргунский муниципальный округ Забайкальского края	1356	МКД - пгт. Приаргунск, ул. Комсомольская, 14	МКД - пгт. Приаргунск, ул. Комсомольская, 14	50,3658	119,09754	Действующая	17-08-2020		2895	2	0,75						0.75 - железный
113	26	Приаргунский муниципальный округ Забайкальского края	25010	МКД - п. Досатуй, ул. Привокзальная, д. 2	МКД - п. Досатуй, ул. Привокзальная, д. 2	50,39676	118,62387	Действующая	12-05-2021		32648	2	1,1						1.1 Евро
114	26	Приаргунский муниципальный округ Забайкальского края	14363	МКД - пгт. Приаргунск, 1 мкр., д. 25-26	МКД - пгт. Приаргунск, 1 мкр., д. 25-26	50,36936	119,09268	Действующая	18-01-2021		19249	3	0,75						0.75 - железный
115	26	Приаргунский муниципальный округ Забайкальского края	14361	МКД - пгт. Приаргунск, 1 мкр., д. 28	МКД - пгт. Приаргунск, 1 мкр., д. 28	50,36823	119,0943	Действующая	18-01-2021		19247	3	0,75						0.75 - железный
116	26	Приаргунский муниципальный округ Забайкальского края	14376	МКД - пгт. Приаргунск, д. 13	МКД - пгт. Приаргунск, д. 13	50,36974	119,09628	Действующая	18-01-2021		19272	2	0,75						0.75 - железный
117	26	Приаргунский муниципальный округ Забайкальского края	14362	МКД - пгт. Приаргунск, ДОС № 11	МКД - пгт. Приаргунск, ДОС № 11	50,36935	119,09387	Действующая	18-01-2021		19339	6	0,75						0.75 - железный
118	26	Приаргунский муниципальный округ Забайкальского края	14365	МКД - пгт. Приаргунск, мкр. 2, д. 2	МКД - пгт. Приаргунск, мкр. 2, д. 2	50,36119	119,09118	Действующая	18-01-2021		19251	2	0,75						0.75 - железный
119	26	Приаргунский муниципальный округ Забайкальского края	14393	МКД - пгт. Приаргунск, мкр. д. 3	МКД - пгт. Приаргунск, мкр. д. 3	50,36675	119,09213	Действующая	18-01-2021		19324	3	0,75						0.75 - железный
120	26	Приаргунский муниципальный округ Забайкальского края	14364	МКД - пгт. Приаргунск, мкр. МЖК	МКД - пгт. Приаргунск, мкр. МЖК	50,36354	119,08913	Действующая	18-01-2021		19250	2	0,75						0.75 - железный
121	26	Приаргунский муниципальный округ Забайкальского края	14352	МКД - пгт. Приаргунск, ул. Губина, д. 1	МКД - пгт. Приаргунск, ул. Губина, д. 1	50,36237	119,09878	Действующая	18-01-2021		19238	2	0,75						0.75 - железный
122	26	Приаргунский муниципальный округ Забайкальского края	14355	МКД - пгт. Приаргунск, ул. Губина, д. 5	МКД - пгт. Приаргунск, ул. Губина, д. 5	50,36461	119,0997	Действующая	18-01-2021		19241	4	0,75						0.75 - железный
123	26	Приаргунский муниципальный округ Забайкальского края	14353	МКД - пгт. Приаргунск, ул. Ленина, д. 6	МКД - пгт. Приаргунск, ул. Ленина, д. 6	50,36413	119,09824	Действующая	18-01-2021		19239	4	0,75						0.75 - железный

124	26	Приаргунский муниципальный округ Забайкальского края	14385	МКД - пгт. Приаргунск, ул. Строительная, д. 10	МКД - пгт. Приаргунск, ул. Строительная, д. 10	50,36904	119,09947	Действующая	18-01-2021		19287	3	0,75						0.75 - железный
125	26	Приаргунский муниципальный округ Забайкальского края	14387	МКД - пгт. Приаргунск, ул. Строительная, д. 16	МКД - пгт. Приаргунск, ул. Строительная, д. 16	50,36804	119,10174	Действующая	18-01-2021		19292	2	0,75						0.75 - железный
126	26	Приаргунский муниципальный округ Забайкальского края	14383	МКД - пгт. Приаргунск, ул. Строительная, д. 2	МКД - пгт. Приаргунск, ул. Строительная, д. 2	50,36974	119,09713	Действующая	18-01-2021		19284	1	0,75						0.75 - железный
127	26	Приаргунский муниципальный округ Забайкальского края	14384	МКД - пгт. Приаргунск, ул. Строительная, д. 6	МКД - пгт. Приаргунск, ул. Строительная, д. 6	50,36942	119,09817	Действующая	18-01-2021		19285	2	0,75						0.75 - железный
128	26	Приаргунский муниципальный округ Забайкальского края	14341	МКД - пгт. Приаргунск, ул. Чернышевского, д. 10	МКД - пгт. Приаргунск, ул. Чернышевского, д. 10	50,36558	119,09466	Действующая	17-01-2021		19226	3	0,75						0.75 - железный
129	26	Приаргунский муниципальный округ Забайкальского края	14378	МКД - пгт. Приаргунск, ул. Чернышевского, д. 12	МКД - пгт. Приаргунск, ул. Чернышевского, д. 12	50,36793	119,09538	Действующая	18-01-2021		19276	2	0,75						0.75 - железный
130	26	Приаргунский муниципальный округ Забайкальского края	14377	МКД - пгт. Приаргунск, ул. Чернышевского, д. 14	МКД - пгт. Приаргунск, ул. Чернышевского, д. 14	50,36851	119,09675	Действующая	18-01-2021		19274	2	0,75						0.75 - железный
131	26	Приаргунский муниципальный округ Забайкальского края	14360	МКД - пгт. Приаргунск, ул. Чернышевского, д. 5	МКД - пгт. Приаргунск, ул. Чернышевского, д. 5	50,3671	119,09346	Действующая	18-01-2021		19246	2	0,75						0.75 - железный
132	26	Приаргунский муниципальный округ Забайкальского края	14356	пгт. Приаргунск, ул. Октябрьская, д. 4	МКД пгт. Приаргунск, ул. Октябрьская, д. 4	50,36515	119,0962	Действующая	18-01-2021		19242	1	0,75						0.75 - железный
133	26	Приаргунский муниципальный округ Забайкальского края	21400	м-н "Алиса", ИП Нестеренко Л. Г., пгт. Приаргунск, ул. Трактовая, д. 1А, расторжение с 01.09.2023 г.	м-н "Алиса", ИП Нестеренко Л. Г., пгт. Приаргунск, ул. Трактовая, д. 1А, расторжение с 01.09.2023 г.	50,3622	119,09682	Действующая	11-04-2021		28021	1	0,75						0.75 - железный
134	26	Приаргунский муниципальный округ Забайкальского края	31092	м-н "Василек", ИП Пикалкина И. В., п. Молодёжный, ул. Степная, д. 7, к. 2	м-н "Василек", ИП Пикалкина И. В., п. Молодёжный, ул. Степная, д. 7, к. 2	50,28379	118,98697	Действующая	04-03-2022		42525						1		0.75 Пакет
135	26	Приаргунский муниципальный округ Забайкальского края	29058	м-н "Ива", ИП Иванова В. А., с. Погадаево, ул. Школьная, д. 28	м-н "Ива", ИП Иванова В. А., с. Погадаево, ул. Школьная, д. 28	50,33284	118,66939	Действующая	13-10-2021		39085						1		1.0 Пакет
136	26	Приаргунский муниципальный округ Забайкальского края	32442	м-н "Канцелярия", ИП Ржавых , пгт Приаргунск, ул Ленина, дом 20, пом. 4	м-н "Канцелярия", ИП Ржавых , пгт Приаргунск, ул Ленина, дом 20, пом. 4	50,36302	119,09728	Действующая	08-11-2022		46036	1	0,75						0.75 - железный
137	26	Приаргунский муниципальный округ Забайкальского края	31203	м-н "Микс", ИП Асланян Г. А., пгт. Приаргунск, ул. Ленина, д. 16А	м-н "Микс", ИП Асланян Г. А., пгт. Приаргунск, ул. Ленина, д. 16А	50,36651	119,09971	Действующая	17-03-2022		42797						2		1.1 Пакет
138	26	Приаргунский муниципальный округ Забайкальского края	14412	м-н "Мобиком", ИП Балуева Т.С., пгт. Приаргунск, ул. Ленина, д. 19а	м-н "Мобиком", ИП Балуева Т.С., пгт. Приаргунск, ул. Ленина, д. 19а	50,36755	119,09946	Действующая	18-01-2021		19367						1		1.0 Пакет
139	26	Приаргунский муниципальный округ Забайкальского края	31202	м-н "Новинка", ИП Асланян Г. А., пгт. Приаргунск, ул. Комсомольская, д. 2Д	м-н "Новинка", ИП Асланян Г. А., пгт. Приаргунск, ул. Комсомольская, д. 2Д	50,36734	119,09488	Действующая	17-03-2022		42795						2		1.1 Пакет
140	26	Приаргунский муниципальный округ Забайкальского края	31474	м-н "Светофор", ООО "Торгсервис", пгт. Приаргунск, ул. Транспортная, д. 1В	м-н "Светофор", ООО "Торгсервис", пгт. Приаргунск, ул. Транспортная, д. 1В	50,36644	119,08571	Действующая	11-04-2022		43326	1	0,75						0.75 - железный
141	26	Приаргунский муниципальный округ Забайкальского края	24966	М-н "У Дмитриевича", ИП Слепченко Е. Д., пгт. Приаргунск, ул. Первомайская, д. 13	М-н "У Дмитриевича", ИП Слепченко Е. Д., пгт. Приаргунск, ул. Первомайская, д. 13	50,36795	119,10109	Действующая	11-05-2021		32596	1	0,75						0.75 - железный
142	26	Приаргунский муниципальный округ Забайкальского края	31090	м-н "Фруктовый рай", ИП Усмонов, пгт. Приаргунск, ул. Комсомольская, д. 1к	м-н "Фруктовый рай", ИП Усмонов, пгт. Приаргунск, ул. Комсомольская, д. 1к	50,36817	119,09277	Действующая	04-03-2022		42524						1		1.1 Пакет
143	26	Приаргунский муниципальный округ Забайкальского края	18043	Молодежнинская сельская администрация, п. Молодежный, ул. Мира, д.20а	Молодежнинская сельская администрация, п. Молодежный, ул. Мира, д.20а	50,28358	118,99079	Действующая	25-03-2021		31689						1		1.1 Пакет
144	26	Приаргунский муниципальный округ Забайкальского края	31138	МФЦ, Приаргунск, ул. Первомайская, 10, удалить договор заключен на МКД	МФЦ, Приаргунск, ул. Первомайская, 10, удалить договор заключен на МКД	50,36512	119,10035	Действующая	11-03-2022		42647						1		1.0 Пакет
145	26	Приаргунский муниципальный округ Забайкальского края	31176	МЧС РОССИИ ПО ЗАБАЙКАЛЬСКОМУ КРАЮ, п. Досатуй, ул. Привокзальная, 3) ПСЧ №30	МЧС РОССИИ ПО ЗАБАЙКАЛЬСКОМУ КРАЮ, п. Досатуй, ул. Привокзальная, 3) ПСЧ №30	50,3961	118,63674	Действующая	16-03-2022		42739						2		0.12 Пакет
146	26	Приаргунский муниципальный округ Забайкальского края	14373		наб. ул., Приаргунск, Забайкальский край, Россия, 674310	50,37686	119,09851	Действующая	18-01-2021		19266	3	0,75						0.75 - железный
147	26	Приаргунский муниципальный округ Забайкальского края	24200	Насосная станция Приаргунск	Насосная станция Приаргунск	50,36784	119,0802	Действующая	29-04-2021		31673	1	0,75						0.75 - железный
148	26	Приаргунский муниципальный округ Забайкальского края	28779	Общество с ограниченной ответственностью "Кудея - АГРО", пгт Приаргунск, ул Южная, 1, 1 (здание	Общество с ограниченной ответственностью "Кудея - АГРО", пгт Приаргунск, ул Южная, 1, 1 (здание	50,35612	119,08382	Действующая	25-08-2021		38413						1		1.1 Пакет
149	26	Приаргунский муниципальный округ Забайкальского края	21143	ООО "Приаргунский Угольный Разрез", Приаргунский р-н, 7 км южнее с. Кути	ООО "Приаргунский Угольный Разрез", Приаргунский р-н, 7 км южнее с. Кути	50,09493	119,18243	Действующая	08-04-2021		27764	1	1,1						1.1 Евро
150	26	Приаргунский муниципальный округ Забайкальского края	32062	ООО "ТОРГОВО-СТРОИТЕЛЬНОЕ ПРЕДПРИЯТИЕ", (п. Приаргунск, 1 мкр, строение 24) "Ледовая арена"	ООО "ТОРГОВО-СТРОИТЕЛЬНОЕ ПРЕДПРИЯТИЕ", (п. Приаргунск, 1 мкр, строение 24) "Ледовая арена"	50,35867	119,0916	Действующая	01-07-2022		45117	1	0,75						0.75 - железный
151	26	Приаргунский муниципальный округ Забайкальского края	26034	ООО "Читинский Вторчмет", Приаргунский район, п. Досатуй, ул. Строительная, 1	ООО "Читинский Вторчмет", Приаргунский район, п. Досатуй, ул. Строительная, 1	50,39327	118,6242	Действующая	31-05-2021		33944	1	1,1						1.1 Евро

152	26	Приаргунский муниципальный округ Забайкальского края	22500	Отделение почты, пгт. Приаргунск, ул. Ленина, д. 17	Отделение почты, пгт. Приаргунск, ул. Ленина, д. 17	50,36714	119,09954	Действующая	16-04-2021		29315	1	0,75						0.75 - железный
153	26	Приаргунский муниципальный округ Забайкальского края	22502	Отделение почты, пос. Досатуй, ул. Юбилейная, д. 2В	Отделение почты, пос. Досатуй, ул. Юбилейная, д. 2В	50,39509	118,62841	Действующая	16-04-2021		29316						1		0.75 Пакет
154	26	Приаргунский муниципальный округ Забайкальского края	20477	офис, Стройгарант, пгт. Приаргунск	офис, Стройгарант, пгт. Приаргунск	50,36748	119,10124	Действующая	05-04-2021		28028						2		0.12 Пакет
155	26	Приаргунский муниципальный округ Забайкальского края	28823	п. Молодежный, ул. Центральная, 8а, магазин "Центр"	п. Молодежный, ул. Центральная, 8а, магазин "Центр"	50,2837	118,9906	Действующая	02-09-2021		38541						1		1.1 Пакет
156	26	Приаргунский муниципальный округ Забайкальского края	1345	ПАО "Ростелеком", пгт. Приагрунск ул. Ленина, д. 17	ПАО "Ростелеком", пгт. Приагрунск ул. Ленина, д. 17	50,36725	119,09903	Действующая	17-08-2020		27240	1	1,1						1.1 Евро
157	26	Приаргунский муниципальный округ Забайкальского края	33565	ПАО "ТГК-14", Приаргунская ТЭЦ, пгт. Приаргунск, ул. Губина, д. 2А	ПАО "ТГК-14", Приаргунская ТЭЦ, пгт. Приаргунск, ул. Губина, д. 2А	50,35681	119,09469	Действующая	11-10-2023		49941	1	1,1						1.1 Евро
158	26	Приаргунский муниципальный округ Забайкальского края	14380	ПАО Сбербанк, пгт. Приаргунск, ул. Первомайская, д. 1	ПАО Сбербанк, пгт. Приаргунск, ул. Первомайская, д. 1	50,36937	119,09658	Действующая	18-01-2021		19280	1	0,75						0.75 - железный
159	26	Приаргунский муниципальный округ Забайкальского края	14354	пгт. Приаргунск, ул.Ленина, д. 6 МКД + загс	пгт. Приаргунск, ул.Ленина, д. 6 МКД + загс	50,36459	119,09708	Действующая	18-01-2021		33544	1	0,75						0.75 - железный
160	26	Приаргунский муниципальный округ Забайкальского края	20258	Пекарня, ГФХК Козлов А. М., пгт. Приаргунск, ул. Индустриальная, д. 7	Пекарня, ГФХК Козлов А. М., пгт. Приаргунск, ул. Индустриальная, д. 7	50,36095	119,07948	Действующая	02-04-2021		26521						1		1.0 Пакет
161	26	Приаргунский муниципальный округ Забайкальского края	14367	Пограничное управление (аппарат службы), пгт. Приаргунск, ул. Транспортная, д. 4	Пограничное управление (аппарат службы), пгт. Приаргунск, ул. Транспортная, д. 4	50,37318	119,09118	Действующая	18-01-2021		19253	5	0,75						0.75 - железный
162	26	Приаргунский муниципальный округ Забайкальского края	16814	Пограничное управление (застава), пгт. Приаргунск, ул. Транспортная, д. 11	Пограничное управление (застава), пгт. Приаргунск, ул. Транспортная, д. 11	50,36652	119,08592	Действующая	18-02-2021		22523	3	0,75						0.75 - железный
163	26	Приаргунский муниципальный округ Забайкальского края	14392	Пожарная часть № 29, пгт. Приаргунск, ул. Губина, д. 2А	Пожарная часть № 29, пгт. Приаргунск, ул. Губина, д. 2А	50,35814	119,09659	Действующая	18-01-2021		19319	1	0,75						0.75 - железный
164	26	Приаргунский муниципальный округ Забайкальского края	22461	Пост ЭЦ, пгт. Приаргунск	Пост ЭЦ, пгт. Приаргунск	50,36757	119,08195	Действующая	16-04-2021		29260	1	0,75						0.75 - железный
165	26	Приаргунский муниципальный округ Забайкальского края	28792	Приарг. райпо, с. Зоргол, ул. Школьная, 1	Приарг. райпо, с. Зоргол, ул. Школьная, 1	50,60546	119,27073	Действующая	26-08-2021		38458						1		1.1 Пакет
166	26	Приаргунский муниципальный округ Забайкальского края	14394	Приаргунская Центральная районная больница, пгт. Приаргунск, ул. Комсомольская, д. 2а	Приаргунская Центральная районная больница, пгт. Приаргунск, ул. Комсомольская, д. 2а	50,36793	119,09183	Действующая	18-01-2021		19327	3	0,75						0.75 - железный
167	26	Приаргунский муниципальный округ Забайкальского края	14375	Приаргунский государственный колледж, пгт. Приаргунск, ул. Чернышевского, 1а	Приаргунский государственный колледж, пгт. Приаргунск, ул. Чернышевского, 1а	50,37113	119,09481	Действующая	18-01-2021		19271	1	0,75						0.75 - железный
168	26	Приаргунский муниципальный округ Забайкальского края	27288	Приаргунский ДЭУ - АБЗ Приаргунский р-он, пгт. Приаргунск, ул. Промышленная, 1а	Приаргунский ДЭУ - АБЗ Приаргунский р-он, пгт. Приаргунск, ул. Промышленная, 1а	50,36455	119,07713	Действующая	22-06-2021		36176						1		0.75 Пакет
169	26	Приаргунский муниципальный округ Забайкальского края	27285	Приаргунский ДЭУ - Центральная база пгт. Приаргунск, ул. Магистральная, 7	Приаргунский ДЭУ - Центральная база пгт. Приаргунск, ул. Магистральная, 7	50,35636	119,08733	Действующая	22-06-2021		36173	1	0,75						0.75 - железный
170	26	Приаргунский муниципальный округ Забайкальского края	27287	Приаргунский ДЭУ Приаргунский р-он, п. Досатуй, ул. Геологическая, 13	Приаргунский ДЭУ Приаргунский р-он, п. Досатуй, ул. Геологическая, 13	50,39005	118,62093	Действующая	22-06-2021		36175						1		0.75 Пакет
171	26	Приаргунский муниципальный округ Забайкальского края	31036	Приаргунский районный суд, пгт. Приаргунск, ул. Первомайская, д. 33Б	Приаргунский районный суд, пгт. Приаргунск, ул. Первомайская, д. 33Б	50,36917	119,09751	Действующая	28-02-2022		42393	1	0,75						0.75 - железный
172	26	Приаргунский муниципальный округ Забайкальского края	29901	СХК Колхоз Забайкалец	Приаргунский р-н, Забайкальский край, село Усть-Тасуркай, д 12, ул Колхозная	50,3559	118,41735	Действующая	29-12-2021		40582						1		1.1 Пакет
173	26	Приаргунский муниципальный округ Забайкальского края	14382	Продмикс Маркет, пгт. Приаргунск, ул. Первомайская, д. 8	Продмикс Маркет, пгт. Приаргунск, ул. Первомайская, д. 8	50,36876	119,09875	Действующая	18-01-2021		19283	1	0,75						0.75 - железный
174	26	Приаргунский муниципальный округ Забайкальского края	14379	Прокуратура, пгт. Приаргунск, ул. Чернышевского, д. 12А	Прокуратура, пгт. Приаргунск, ул. Чернышевского, д. 12А	50,36823	119,09579	Действующая	18-01-2021		19279	1	0,75						0.75 - железный
175	26	Приаргунский муниципальный округ Забайкальского края	18041	Райпо, с. Дурой, ул. Баженова, д. 34а, Дуройская сельская администрация, ,с Дурой, ул. Баженова, д. 34а	Райпо, с. Дурой, ул. Баженова, д. 34а, Дуройская сельская администрация, ,с Дурой, ул. Баженова, д. 34а	50,01025	118,93423	Действующая	25-03-2021		27838						2		1.1 Пакет
176	26	Приаргунский муниципальный округ Забайкальского края	25917	РЖД, Санитарно-бытовой корпус ст. Приаргунск	РЖД, Санитарно-бытовой корпус ст. Приаргунск	50,36866	119,08006	Действующая	27-05-2021		33777	1	0,75						0.75 - железный
177	26	Приаргунский муниципальный округ Забайкальского края	26976	Табельная ст. Приаргунск 89245085216	Россия, Забайкальский край, посёлок городского типа Приаргунск	50,37117	119,08429	Действующая	17-06-2021		35554	1	1,1						1.1 Евро
178	26	Приаргунский муниципальный округ Забайкальского края	21231	Магазин	Россия, Забайкальский край, посёлок городского типа Приаргунск, Октябрьская улица	50,36608	119,09665	Действующая	09-04-2021		27867						1		1.1 Пакет
179	26	Приаргунский муниципальный округ Забайкальского края	17907	АНОЗЖ "АЛЬТАИР"	Россия, Забайкальский край, Приаргунский муниципальный округ, посёлок городского типа Приаргунск	50,36116	119,08914	Действующая	19-03-2021		24074						1		1.1 Пакет

208	26	Приаргунский муниципальный округ Забайкальского края	14358	Школа, пгт. Приаргунск, ул. Октябрьская, д. 6	Школа, пгт. Приаргунск, ул. Октябрьская, д. 6	50,36563	119,0964	Действующая	18-01-2021		19244	2	1,1						1.1 Евро
209	26	Приаргунский муниципальный округ Забайкальского края	14552	Школа, с Погадаево, ул Школьная, 16	Школа, с Погадаево, ул Школьная, 16	50,33231	118,67039	Действующая	19-01-2021		24256	1	1,1						1.1 Евро
210	26	Приаргунский муниципальный округ Забайкальского края	14790	Школа, с. Бырка, ул. Нагорная, д. 1	Школа, с. Бырка, ул. Нагорная, д. 1	50,64634	118,54092	Действующая	20-01-2021		34245	2	1,1						1.1 Евро
211	26	Приаргунский муниципальный округ Забайкальского края	14642	Школа, с. Дурой, ул. Набережная, д. 31	Школа, с. Дурой, ул. Набережная, д. 31	50,00542	118,93123	Действующая	19-01-2021		19610	1	1,1						1.1 Евро
212	26	Приаргунский муниципальный округ Забайкальского края	14565	Школа, с. Староцурухайтуй, ул. Партизан Шестаковых, д. 4А	Школа, с. Староцурухайтуй, ул. Партизан Шестаковых, д. 4А	50,1982	119,32838	Действующая	19-01-2021		19536	2	1,1						1.1 Евро
213	26	Приаргунский муниципальный округ Забайкальского края	15327	Школа, с. Улан, ул. Горная, д. 19	Школа, с. Улан, ул. Горная, д. 19	50,4778	118,92735	Действующая	26-01-2021		20427	1	1,1	0	0	0	0	0	1.1 Евро
213		Приаргунский муниципальный округ Забайкальского края										213		0	0	0	127	0	
1	10	Муниципальный район "Сретенский район" Забайкальского края	15470	Школа с. Дунаево ул. Школьная д.1	1, Школьная улица, село Дунаево, Россия, Забайкальский край, Сретенский район	52,07462	117,04712	Действующая	28-01-2021		20608	1	1,1						1.1 Евро
2	10	Муниципальный район "Сретенский район" Забайкальского края	15444	МУК БИКДО, с. Нижняя Куэнга ул. Нагорная 11	11, Нагорная улица, село Нижняя Куэнга, Россия, Забайкальский край, Сретенский район	52,08958	117,02233	Действующая	28-01-2021		20575	1	1,1						1.1 Евро
3	10	Муниципальный район "Сретенский район" Забайкальского края	17048	Дом культуры ул. Советская д.113	113, Советская улица, поселок городского типа Усть-Карск, Россия, Забайкальский край, Сретенский район	52,69727	118,78997	Действующая	25-02-2021		22865						3		1.1 Пакет
4	10	Муниципальный район "Сретенский район" Забайкальского края	15741	МОУ "ЧИКИЧЕЙСКАЯ ООШ"	12, улица Дмитрия Фирсовича, село Чикичей, Россия, Забайкальский край, Сретенский район	52,3679	117,49329	Действующая	02-02-2021		21002	3	1,1						1.1 Евро
5	10	Муниципальный район "Сретенский район" Забайкальского края	15501	МУК БИКДО с.Верхняя Куэнга, ул. Центральная д.17	13, Центральная улица, поселок Верхняя Куэнга, Россия, Забайкальский край, Сретенский район	52,132	117,05841	Действующая	28-01-2021		20651	2	1,1						1.1 Евро
6	10	Муниципальный район "Сретенский район" Забайкальского края	16322	Администрация с. Верхняя Куэнга	13, Центральная улица, поселок Верхняя Куэнга, Россия, Забайкальский край, Сретенский район	52,132	117,0584	Действующая	09-02-2021		21752	1	1,1						1.1 Евро
7	10	Муниципальный район "Сретенский район" Забайкальского края	15744	Детский сад с. Чикичей	14, улица Дмитрия Фирсовича, село Чикичей, Россия, Забайкальский край, Сретенский район	52,36881	117,49361	Действующая	02-02-2021		47732	1	0,75						0.75 - железный
8	10	Муниципальный район "Сретенский район" Забайкальского края	15897	Администрация "Фирсовское"	17, Лесная улица, село Фирсово 1-е, Россия, Забайкальский край, Сретенский район	52,31413	118,13251	Действующая	04-02-2021		21173						2		1.1 Пакет
9	10	Муниципальный район "Сретенский район" Забайкальского края	16310	Администрация "Верхне-Куларкинское"	1А, Молодёжная улица, село Верхние Куларкн, Россия, Забайкальский край, Сретенский район	52,82974	118,94337	Действующая	09-02-2021		21738	1	1,1						1.1 Евро
10	10	Муниципальный район "Сретенский район" Забайкальского края	23041	ООО "ИНТЕКО СИБИРЬ"	1а, ул Комсомольская, посёлок городского типа Кокуй, Россия, Забайкальский край, Сретенский район	52,2168	117,57483	Действующая	21-04-2021		30016	1	1,1						1.1 Евро
11	10	Муниципальный район "Сретенский район" Забайкальского края	2222	1-я наб. ул., 18, Кокуй, МКД	1-я наб. ул., 18, Кокуй, МКД	52,20133	117,55553	Действующая	20-08-2020		4265	7	1,1						1.1 Евро
12	10	Муниципальный район "Сретенский район" Забайкальского края	17046	МУК БИКДО	20, улица Киргизова, поселок городского типа Усть-Карск, Россия, Забайкальский край, Сретенский район	52,71135	118,8233	Действующая	25-02-2021		22861						3		1.1 Пакет
13	10	Муниципальный район "Сретенский район" Забайкальского края	15398	МУК БИКДО Фирсовское с. Фирсово ул. Набережная 36Б	36, Набережная улица, село Фирсово, Россия, Забайкальский край, Сретенский район	52,31512	118,13197	Действующая	26-01-2021		20511	3	1,1						1.1 Евро
14	10	Муниципальный район "Сретенский район" Забайкальского края	15446	МУК БИКДО с. Дунаево ул. Школьная д.3	4, Школьная улица, село Дунаево, Россия, Забайкальский край, Сретенский район	52,07438	117,04813	Действующая	28-01-2021		20577	1	1,1						1.1 Евро
15	10	Муниципальный район "Сретенский район" Забайкальского края	4053	Вокзальная ул., 17, Сретенск ИЖС	673500, Россия, Забайкальский край, Вокзальная ул., 17, Сретенск	52,25363	117,69601	Действующая	26-08-2020		6748	1	1,1						1.1 Евро
16	10	Муниципальный район "Сретенский район" Забайкальского края	4051	Вокзальная ул., 12, Сретенск,ИЖС	673500, Россия, Забайкальский край, Сретенский район, Сретенск, Вокзальная улица, 12	52,2527	117,69625	Действующая	26-08-2020		6745	1	1,1						1.1 Евро
17	10	Муниципальный район "Сретенский район" Забайкальского края	27934	Котельная ТЧ ст. Сретенск, Вокзальная,10	673500, Россия, Забайкальский край, Сретенский район, Сретенск, Вокзальная улица, 13	52,25294	117,6966	Действующая	06-07-2021		37053	1	0,75						0.75 - железный
18	10	Муниципальный район "Сретенский район" Забайкальского края	22428	Пункт оборота вагонов ОАО "РЖД" Дирекция моторвагонного подвижного состава, ст. Сретенск	673500, Россия, Забайкальский край, Сретенский район, Сретенск, Вокзальная улица, 9	52,25154	117,6945	Действующая	16-04-2021		29221	1	1,1						1.1 Евро
19	10	Муниципальный район "Сретенский район" Забайкальского края	23244	Площадка ИЖС, Вокзальная, 9	673500, Россия, Забайкальский край, Сретенский район, Сретенск, Вокзальная улица, 9	52,25094	117,69428	Действующая	22-04-2021		30306	1	1,1						1.1 Евро
20	10	Муниципальный район "Сретенский район" Забайкальского края	9236	Ул. Клубная, 41 ИЖС	673500, Россия, Забайкальский край, Сретенский район, Сретенск, Клубная улица, 43 ИЖС	52,21571	117,67097	Действующая	24-09-2020		49745	2	1,1						1.1 Евро
21	10	Муниципальный район "Сретенский район" Забайкальского края	9135	Ул. Профсоюзная, 9 ИЖС	673500, Россия, Забайкальский край, Сретенский район, Сретенск, Профсоюзная улица, 7	52,24947	117,68928	Действующая	24-09-2020		49773	2	1,1						1.1 Евро

22	10	Муниципальный район "Сретенский район" Забайкальского края	17661	ИП Фомин	673500, Россия, Забайкальский край, Сретенский район, Сретенск, Советская улица, 14	52,24022	117,69584	Действующая	12-03-2021		47643	1	1,1						1.1 Евро
23	10	Муниципальный район "Сретенский район" Забайкальского края	9239	Ул. Строительная, 17 ИЖС	673500, Россия, Забайкальский край, Сретенский район, Сретенск, Строительная улица, 17 ИЖС	52,21865	117,65782	Действующая	24-09-2020		49742	3	1,1						1.1 Евро
24	10	Муниципальный район "Сретенский район" Забайкальского края	9238	ул.Ефремова, 12 ИЖС	673500, Россия, Забайкальский край, Сретенский район, Сретенск, улица Ефремова, 14	52,21197	117,67961	Действующая	24-09-2020		49747	3	1,1						1.1 Евро
25	10	Муниципальный район "Сретенский район" Забайкальского края	26149	Гражданин Шайдуров, г.Сретенск,ул.Кочеткова,4 - г-ца Шустовская	673500, Россия, Забайкальский край, Сретенский район, Сретенск, улица Кочеткова, 4	52,24323	117,69508	Действующая	03-06-2021		34177						1		1.1 Пакет
26	10	Муниципальный район "Сретенский район" Забайкальского края	23264	Тумуреева ИС, Сретенск, ул. Луначарского, 192 м-н Барис	673500, Россия, Забайкальский край, Сретенский район, Сретенск, улица Луначарского, 192	52,24217	117,6955	Действующая	22-04-2021		30332						1		1.0 Пакет
27	10	Муниципальный район "Сретенский район" Забайкальского края	3336	Ул. Луначарского, 283 ИЖС	673500, Россия, Забайкальский край, Сретенский район, Сретенск, улица Луначарского, 283 ИЖС	52,23427	117,68961	Действующая	24-08-2020		49753	3	1,1						1.1 Евро
28	10	Муниципальный район "Сретенский район" Забайкальского края	9240	Ул. Мира, 3 ИЖС	673500, Россия, Забайкальский край, Сретенский район, Сретенск, улица Мира, 16	52,21267	117,68116	Действующая	24-09-2020		49750	3	1,1						1.1 Евро
29	10	Муниципальный район "Сретенский район" Забайкальского края	9133	Ул. Моргул ИЖС	673500, Россия, Забайкальский край, Сретенский район, Сретенск, улица Моргул, 39	52,26024	117,70815	Действующая	24-09-2020		49775	2	1,1						1.1 Евро
30	10	Муниципальный район "Сретенский район" Забайкальского края	3727	Ул. Чернышевского, 135 ИЖС	673500, Россия, Забайкальский край, Сретенский район, Сретенск, улица Чернышевского, 135 ИЖС	52,23753	117,6978	Действующая	25-08-2020		49758	2	1,1						1.1 Евро
31	10	Муниципальный район "Сретенский район" Забайкальского края	9149	Ул. Чехова, 23 ИЖС	673500, Россия, Забайкальский край, Сретенский район, Сретенск, улица Чехова, 23	52,2351	117,69994	Действующая	24-09-2020		49762	2	1,1						1.1 Евро
32	10	Муниципальный район "Сретенский район" Забайкальского края	4648	ул. Луначарского, 215, 217, МКД, Сретенск	673500, Россия, Забайкальский край, ул. Луначарского, 215, Сретенск	52,24084	117,69602	Действующая	28-08-2020		7585	2	1,1						1.1 Евро
33	10	Муниципальный район "Сретенский район" Забайкальского края	32296	Пост ЭЦ, вокзал ст. Куэнга (52.131342, 117.059112)	673525, Россия, Забайкальский край, Сретенский район, Дунаево,	52,0678	117,05136	Действующая	30-09-2022		47850	1	0,75						0.75 - железный
34	10	Муниципальный район "Сретенский район" Забайкальского края	31134	магазин Перекрёсток ИП Якимова Л. М.	673525, Россия, Забайкальский край, Сретенский район, Дунаево, Неизвестная дорога,	52,07166	117,04658	Действующая	11-03-2022		49235						1		1.0 Пакет
35	10	Муниципальный район "Сретенский район" Забайкальского края	15487	Детский сад, с. Дунаево ул.Школьная д.43Д	673525, Россия, Забайкальский край, Сретенский район, Дунаево, Неизвестная дорога,	52,07042	117,04577	Действующая	28-01-2021		20631	2	1,1						1.1 Евро
36	10	Муниципальный район "Сретенский район" Забайкальского края	20267	ИП Якимова Л.М.. Сретенский р-н. с. Дунаево. ул. Нагорная. 10А продуктовый магазин)	673525, Россия, Забайкальский край, Сретенский район, Дунаево, Неизвестная дорога,	52,06578	117,05002	Действующая	02-04-2021		26533						1		1.0 Пакет
37	10	Муниципальный район "Сретенский район" Забайкальского края	31924	ИП Перфильева Наталья Леонидовна	673525, Россия, Забайкальский край, Сретенский район, Дунаево, Неизвестная дорога,	52,07126	117,04363	Действующая	30-05-2022		44184	1	1,1						1.1 Евро
38	10	Муниципальный район "Сретенский район" Забайкальского края	32297	Жилой дом ст. Куэнга ул. Нагорная, д. 34 (кв 1, кв. 2)	673525, Россия, Забайкальский край, Сретенский район, Дунаево, Неизвестная дорога,	52,06264	117,0507	Действующая	30-09-2022		47851	1	0,75						0.75 - железный
39	10	Муниципальный район "Сретенский район" Забайкальского края	32298	ДПКС (ЭЧ) ст. Куэнга (52.131342, 117.059112)	673525, Россия, Забайкальский край, Сретенский район, Дунаево, Неизвестная дорога,	52,06573	117,05254	Действующая	30-09-2022		47852	1	0,75						0.75 - железный
40	10	Муниципальный район "Сретенский район" Забайкальского края	31919	ИП Кожина Оксана Николаевна	673526, Россия, Забайкальский край, Сретенский район, Верхняя Куэнга, Неизвестная дорога,	52,13604	117,05689	Действующая	27-05-2022		44170						3		1.5 Пакет
41	10	Муниципальный район "Сретенский район" Забайкальского края	2162	2-я наб. ул., 3, Кокуй	673530, Россия, Забайкальский край, 2-я наб. ул., 3, Кокуй	52,20606	117,56088	Действующая	20-08-2020		4151	5	1,1						1.1 Евро
42	10	Муниципальный район "Сретенский район" Забайкальского края	9922	ИП Дружинина,маг Заходи.	673530, Россия, Забайкальский край, Заводская ул., 16, Кокуй	52,2135	117,56861	Действующая	27-09-2020		37988	1	1,1						1.1 Евро
43	10	Муниципальный район "Сретенский район" Забайкальского края	9951	Комсомольская ул., 10, Кокуй,	673530, Россия, Забайкальский край, Комсомольская ул., 10, Кокуй	52,21375	117,5676	Действующая	27-09-2020		27891	1	1,1						1.1 Евро
44	10	Муниципальный район "Сретенский район" Забайкальского края	3021	Комсомольская ул., 4а, Кокуй	673530, Россия, Забайкальский край, Комсомольская ул., 4а, Кокуй	52,2156	117,57203	Действующая	22-08-2020		5295	4	1,1						1.1 Евро
45	10	Муниципальный район "Сретенский район" Забайкальского края	14923	МУО "Кокуйская средняя общеобразовательная школа № 2", пгт Кокуй, ул Луговая 1-я, 60	673530, Россия, Забайкальский край, Сретенский район, Кокуй, 1-я Луговая улица, 60	52,212	117,55809	Действующая	20-01-2021		19942	2	1,1						1.1 Евро
46	10	Муниципальный район "Сретенский район" Забайкальского края	9131	Ооо Элитстрой, с. Делюн ул. Центральная 5а	673530, Россия, Забайкальский край, Сретенский район, Кокуй, Неизвестная дорога,	52,20932	117,4472	Действующая	24-09-2020		52058	1	1,1						1.1 Евро
47	10	Муниципальный район "Сретенский район" Забайкальского края	33785	ИП Чечкин, с. Усть - Наринзор, ул. Рабочая, д. 29, база (золотодобывающая)	673542, Россия, Забайкальский край, Сретенский район, Усть-Наринзор, Неизвестная дорога,	52,26904	117,36462	Действующая	14-12-2023		51971	3	1,1						1.1 Евро
48	10	Муниципальный район "Сретенский район" Забайкальского края	15300	Школа	673545, Россия, Забайкальский край, Сретенский район, Алия,	52,31551	117,6156	Действующая	25-01-2021		20398	1	1,1						1.1 Евро
49	10	Муниципальный район "Сретенский район" Забайкальского края	23050	ООО"ТВК", водозабор	68, 1-я Набережная улица, посёлок городского типа Кокуй, Россия, Забайкальский край, Сретенский район	52,19721	117,55095	Действующая	21-04-2021		30025	1	1,1						1.1 Евро

50	10	Муниципальный район "Сретенский район" Забайкальского края	4695	Администрация городского поселения «Сретенское», , г Сретенск, ул Луначарского, 186, кладбище	Администрация городского поселения «Сретенское», , г Сретенск, ул Луначарского, 186, кладбище	52,24417	117,69809	Действующая	28-08-2020		36382	3	1,1						1.1 Евро
51	10	Муниципальный район "Сретенский район" Забайкальского края	26204	Администрация МР «Сретенский район» Забайкальского края, г Сретенск, ул Кочеткова, 6	Администрация МР «Сретенский район» Забайкальского края, г Сретенск, ул Кочеткова, 6	52,243	117,69585	Действующая	04-06-2021		27080	1	1,1						1.1 Евро
52	10	Муниципальный район "Сретенский район" Забайкальского края	15429	Администрация сельского поселения "Алиянское", Сретенский район, с. Алия, Красноармейская улица, 45	Администрация сельского поселения "Алиянское", Сретенский район, с. Алия, Красноармейская улица, 45	52,31405	117,61613	Действующая	27-01-2021		20557	1	1,1						1.1 Евро
53	10	Муниципальный район "Сретенский район" Забайкальского края	30512	БУРЯТСКИЙ ФИЛИАЛ ПАО "РОСТЕЛЕКОМ", г. Сретенск, ул. Набережная, д. 35	БУРЯТСКИЙ ФИЛИАЛ ПАО "РОСТЕЛЕКОМ", г. Сретенск, ул. Набережная, д. 35	52,2442	117,69439	Действующая	03-02-2022		41306	1	1,1						1.1 Евро
54	10	Муниципальный район "Сретенский район" Забайкальского края	32325	Детский сад	Верхняя Куэнга	52,13187	117,06046	Действующая	12-10-2022		45778	1	1,1						1.1 Евро
55	10	Муниципальный район "Сретенский район" Забайкальского края	32327	Пришкольный интернат	Верхняя Куэнга	52,13204	117,05978	Действующая	12-10-2022		46119	1	1,1						1.1 Евро
56	10	Муниципальный район "Сретенский район" Забайкальского края	4226	г. Сретенск, мкр. Восточный 25, МКД	г. Сретенск, мкр. Восточный 25, МКД	52,25499	117,71423	Действующая	27-08-2020		7025	2	1,1						1.1 Евро
57	10	Муниципальный район "Сретенский район" Забайкальского края	24209	г. Сретенск, ул Набережная 45 - ИП Горковенко - кафе Надежда	г. Сретенск, ул Набережная 45 - ИП Горковенко - кафе Надежда	52,24022	117,69124	Действующая	29-04-2021		47714						1		1.0 Пакет
58	10	Муниципальный район "Сретенский район" Забайкальского края	21941	г. Сретенск, ул. Журавлёва, 95 ИЖС	г. Сретенск, ул. Журавлёва, 95 ИЖС	52,23975	117,69781	Действующая	14-04-2021		49760	2	1,1						1.1 Евро
59	10	Муниципальный район "Сретенский район" Забайкальского края	4269	г. Сретенск, ул. Луначарского 168-172, МКД	г. Сретенск, ул. Луначарского 168-172, МКД	52,24653	117,70104	Действующая	27-08-2020		7096	2	1,1						1.1 Евро
60	10	Муниципальный район "Сретенский район" Забайкальского края	4687	г. Сретенск, ул. Луначарского, 175-183, МКД	г. Сретенск, ул. Луначарского, 175-183, МКД	52,24476	117,70009	Действующая	28-08-2020		7626	2	1,1						1.1 Евро
61	10	Муниципальный район "Сретенский район" Забайкальского края	31038	г. Сретенск, Ул. Партизанская, 71 ИЖС	г. Сретенск, Ул. Партизанская, 71 ИЖС	52,24795	117,70258	Действующая	28-02-2022		49764	3	1,1						1.1 Евро
62	10	Муниципальный район "Сретенский район" Забайкальского края	16590	ГБУ "Сретенская станция по борьбе с болезнями животных", г Сретенск, ул Ефремова, 4	ГБУ "Сретенская станция по борьбе с болезнями животных", г Сретенск, ул Ефремова, 4	52,21431	117,67903	Действующая	15-02-2021		22187	1	1,1						1.1 Евро
63	10	Муниципальный район "Сретенский район" Забайкальского края	24231	Главное управление МЧС России по Заб. краю, ПСЧ №32, г. Сретенск, ул. Гладкова, д. 1	Главное управление МЧС России по Заб. краю, ПСЧ №32, г. Сретенск, ул. Гладкова, д. 1	52,23599	117,70572	Действующая	29-04-2021		31745	1	1,1						1.1 Евро
64	10	Муниципальный район "Сретенский район" Забайкальского края	16119	ГОУ "Сретенское специальное учреждение закрытого типа", , г. Сретенск, мкр. Восточный, 27	ГОУ "Сретенское специальное учреждение закрытого типа", , г. Сретенск, мкр. Восточный, 27	52,25637	117,72074	Действующая	08-02-2021		21464	2	1,1						1.1 Евро
65	10	Муниципальный район "Сретенский район" Забайкальского края	15498	ГПОУ "Кокуйское общепрофессиональное училище", пгт. Кокуй ул. ПУ-30	ГПОУ "Кокуйское общепрофессиональное училище", пгт. Кокуй ул. ПУ-30	52,20684	117,54246	Действующая	28-01-2021		20650	1	1,1						1.1 Евро
66	10	Муниципальный район "Сретенский район" Забайкальского края	19427	ГПОУ "ПЕДАГОГИЧЕСКИЙ КОЛЛЕДЖ Г. СРЕТЕНСКА", г Сретенск, ул Энергетиков, 6 - Колледж	ГПОУ "ПЕДАГОГИЧЕСКИЙ КОЛЛЕДЖ Г. СРЕТЕНСКА", г Сретенск, ул Энергетиков, 6 - Колледж	52,24435	117,69763	Действующая	29-03-2021		25589	2	1,1						1.1 Евро
67	10	Муниципальный район "Сретенский район" Забайкальского края	4679	ГУЗ "Сретенская ЦРБ", г. Сретенск, ул. Журавлева, д. 69 (Терапевтическое отд.)	ГУЗ "Сретенская ЦРБ", г. Сретенск, ул. Журавлева, д. 69 (Терапевтическое отд.)	52,24142	117,70138	Действующая	28-08-2020		22321	1	1,1						1.1 Евро
68	10	Муниципальный район "Сретенский район" Забайкальского края	4624	ГУЗ "Сретенская ЦРБ", г. Сретенск, ул. Кочеткова, д. 2 (Поликлиника)	ГУЗ "Сретенская ЦРБ", г. Сретенск, ул. Кочеткова, д. 2 (Поликлиника)	52,24347	117,69493	Действующая	28-08-2020		22323	1	1,1						1.1 Евро
69	10	Муниципальный район "Сретенский район" Забайкальского края	9850	ГУЗ "Сретенская ЦРБ", пгт Кокуй, ул Кирова, 39	ГУЗ "Сретенская ЦРБ", пгт Кокуй, ул Кирова, 39	52,20386	117,55032	Действующая	27-09-2020		22327	2	1,1						1.1 Евро
70	10	Муниципальный район "Сретенский район" Забайкальского края	2246	ГУСО "Сретенский социально - реабилитационный центр", г.Сретенск, ул.2-ая Железнодорожная, 1 (Стационарное отделение)	ГУСО "Сретенский социально - реабилитационный центр", г.Сретенск, ул.2-ая Железнодорожная, 1 (Стационарное отделение)	52,21767	117,66038	Действующая	20-08-2020		22220	1	1,1						1.1 Евро
71	10	Муниципальный район "Сретенский район" Забайкальского края	3356	ГУСО ССРЦ им. С. Г. Киргизова, пгт.Кокуй, ул.Клубная, 36(Стационарное отделение)	ГУСО ССРЦ им. С. Г. Киргизова, пгт.Кокуй, ул.Клубная, 36(Стационарное отделение)	52,21211	117,56237	Действующая	24-08-2020		22225	2	1,1						1.1 Евро
72	10	Муниципальный район "Сретенский район" Забайкальского края	30574	Общеобразоватеное учреждение	д 24, ул Конторская, село Усть-Курлыч ,Общеобразоватеное учреждение	52,16456	117,459	Действующая	04-02-2022		50644						1		1.1 Пакет
73	10	Муниципальный район "Сретенский район" Забайкальского края	30798	Убойная площадка. Забайкальский край, Сретенский район, с. Алия, ул. Красноармейская, 46	д 46, ул Красноармейская, село Алия, Забайкальский край, Сретенский р-н	52,3218	117,61424	Действующая	11-02-2022		41910						1		1.0 Пакет
74	10	Муниципальный район "Сретенский район" Забайкальского края	15304	Детский сад, Красноармейская улица, 47, с. Алия, Сретенский район	Детский сад, Красноармейская улица, 47, с. Алия, Сретенский район	52,31487	117,616	Действующая	25-01-2021		22330	1	1,1						1.1 Евро
75	10	Муниципальный район "Сретенский район" Забайкальского края	15468	Детский сад, с.Усть-Наринзор, ул. Набережная д. 17	Детский сад, с.Усть-Наринзор, ул. Набережная д. 17	52,26508	117,35954	Действующая	28-01-2021		20604	1	1,1						1.1 Евро
76	10	Муниципальный район "Сретенский район" Забайкальского края	24258	Заб. УГМС ФГБУ, г. Сретенск ул. Коротаева д.26 - Метеостанция	Заб. УГМС ФГБУ, г. Сретенск ул. Коротаева д.26 - Метеостанция	52,2315	117,69674	Действующая	29-04-2021		31766						1		1.0 Пакет
77	10	Муниципальный район "Сретенский район" Забайкальского края	33787	Луначарского, 45 ИЖС, Сретенск	Забайкальский край, г Сретенск, ул Луначарского, д 45	52,25354	117,74138	Действующая	15-12-2023		50379	2	1,1						1.1 Евро

78	10	Муниципальный район "Сретенский район" Забайкальского края	21147	Площадка ИЖС ул. Самарина	Забайкальский край, г Сретенск, ул Самарина, д 2	52,2125	117,67316	Действующая	08-04-2021		27767						2		1.1 Пакет
79	10	Муниципальный район "Сретенский район" Забайкальского края	16330	Администрация с.Усть-Наринзор ул. Колхозная д.2	Забайкальский край, Россия, Сретенский район, Колхозная улица, село Усть-Наринзор	52,26523	117,35914	Действующая	09-02-2021		21761	1	1,1						1.1 Евро
80	10	Муниципальный район "Сретенский район" Забайкальского края	33786	ИЖС Луначарского, 45	Забайкальский край, Сретенский р-н	52,25248	117,74271	Действующая	14-12-2023			1							
81	10	Муниципальный район "Сретенский район" Забайкальского края	31920	Вахтовый поселок ООО "ИНВЕСТ-ТЕХНОЛОГИИ"	Забайкальский край, Сретенский р-н, село Бори	52,47002	118,112	Действующая	27-05-2022		44171	1	0,75						0.75 - железный
82	10	Муниципальный район "Сретенский район" Забайкальского края	31926	ООО "АГРОФИРМА СРЕТЕНСКАЯ"	Забайкальский край, Сретенский р-н, село Усть-Наринзор, ул Колхозная, д 2	52,26317	117,36288	Действующая	31-05-2022		44190						1		1.1 Пакет
83	10	Муниципальный район "Сретенский район" Забайкальского края	33782	ИЖС Луначарского, 105, Забайкальский край, Сретенский р-н	ИЖС Луначарского, 105, Забайкальский край, Сретенский р-н	52,25096	117,71589	Действующая	14-12-2023		50373	2	1,1						1.1 Евро
84	10	Муниципальный район "Сретенский район" Забайкальского края	31938	ИП Атавин М. В., г.Сретенск, ул. Олимпийская,40 - магазин	ИП Атавин М. В., г.Сретенск, ул. Олимпийская,40 - магазин	52,21508	117,67572	Действующая	31-05-2022		44216						1		0.06 Пакет
85	10	Муниципальный район "Сретенский район" Забайкальского края	9138	ИП Бессонова Е. Ю., г Сретенск, ул Коротаева, 12 - магазин "Оазис"	ИП Бессонова Е. Ю., г Сретенск, ул Коротаева, 12 - магазин "Оазис"	52,23601	117,69227	Действующая	24-09-2020		47641	1	1,1						1.1 Евро
86	10	Муниципальный район "Сретенский район" Забайкальского края	16617	ИП Бессонова Е.Ю., г Сретенск, ул Кочеткова 4а (магазин Оазис)	ИП Бессонова Е.Ю., г Сретенск, ул Кочеткова 4а (магазин Оазис)	52,24321	117,69578	Действующая	16-02-2021		47644						1		1.0 Пакет
87	10	Муниципальный район "Сретенский район" Забайкальского края	16331	ИП Бессонова Н.А., п. Кокуй, Клубная 70А (Магазин)	ИП Бессонова Н.А., п. Кокуй, Клубная 70А (Магазин)	52,2079	117,55271	Действующая	10-02-2021		31823	1	0,75						0.75 - железный
88	10	Муниципальный район "Сретенский район" Забайкальского края	16451	ИП Болотов К.В., п. Кокуй, ул. Весенняя д. 23А -АЗС	ИП Болотов К.В., п. Кокуй, ул. Весенняя д. 23А -АЗС	52,20106	117,53386	Действующая	11-02-2021		21938	1	1,1						1.1 Евро
89	10	Муниципальный район "Сретенский район" Забайкальского края	4672	ИП Быков А.Ф., г. Сретенск, ул. Советская, д. 13, М-н. "Автоплюс"	ИП Быков А.Ф., г. Сретенск, ул. Советская, д. 13, М-н. "Автоплюс"	52,24041	117,69526	Действующая	28-08-2020		47642	1	1,1						1.1 Евро
90	10	Муниципальный район "Сретенский район" Забайкальского края	17530	ИП Гранина Е.Н., г. Сретенск, Ул. Первомайская 20, кв 2	ИП Гранина Е.Н., г. Сретенск, Ул. Первомайская 20, кв 2	52,21372	117,66557	Действующая	09-03-2021		23531	1	1,1						1.1 Евро
91	10	Муниципальный район "Сретенский район" Забайкальского края	17425	ИП Григорян В.Р., г Сретенск, ул. Луначарского 205. пом.2	ИП Григорян В.Р., г Сретенск, ул. Луначарского 205. пом.2	52,24212	117,69618	Действующая	04-03-2021		23374						1		1.0 Пакет
92	10	Муниципальный район "Сретенский район" Забайкальского края	28686	ИП Дружинина В.И., пгт. Кокуй, ул. Заводская, д. 16, магазин "Заходи", "Чайка"	ИП Дружинина В.И., пгт. Кокуй, ул. Заводская, д. 16, магазин "Заходи", "Чайка"	52,20156	117,54798	Действующая	17-08-2021		38218	1	1,1						1.1 Евро
93	10	Муниципальный район "Сретенский район" Забайкальского края	17546	ИП Елистратова А.С., пгт. Кокуй ул. Заводская 31, магазин "Детки+"	ИП Елистратова А.С., пгт. Кокуй ул. Заводская 31, магазин "Детки+"	52,21061	117,56339	Действующая	09-03-2021		23553	1	1,1						1.1 Евро
94	10	Муниципальный район "Сретенский район" Забайкальского края	9863	ИП Еремеева Е.В., пгт.Кокуй, ул.Луговая, 1-я,д.13/2	ИП Еремеева Е.В., пгт.Кокуй, ул.Луговая, 1-я,д.13/2	52,21067	117,55785	Действующая	27-09-2020		31816	1	0,75						0.75 - железный
95	10	Муниципальный район "Сретенский район" Забайкальского края	9917	ИП Загибалов, Сретенский район, Кокуй, Весенняя улица, 8	ИП Загибалов, Сретенский район, Кокуй, Весенняя улица, 8	52,20013	117,5333	Действующая	27-09-2020		51086						1		0.5 Пакет
96	10	Муниципальный район "Сретенский район" Забайкальского края	17418	ИП Ибрагимова Л.В; г. Сретенск, ул.Луначарского, 84 (магазин)	ИП Ибрагимова Л.В; г. Сретенск, ул.Луначарского, 84 (магазин)	52,25243	117,71838	Действующая	04-03-2021		23368						1		1.0 Пакет
97	10	Муниципальный район "Сретенский район" Забайкальского края	27850	ИП Калаева Е.Н., пгт. Кокуй, ул. Заводская, д. 22А, Магазин "Юлия"	ИП Калаева Е.Н., пгт. Кокуй, ул. Заводская, д. 22А, Магазин "Юлия"	52,21222	117,56595	Действующая	06-07-2021		37819						1		1.1 Пакет
98	10	Муниципальный район "Сретенский район" Забайкальского края	26220	ИП Кочмарева Ю.С., г. Сретенск, ул. Луначарского, д. 193 - магазин Байкал	ИП Кочмарева Ю.С., г. Сретенск, ул. Луначарского, д. 193 - магазин Байкал	52,24395	117,6986	Действующая	04-06-2021		34297						1		0.12 Пакет
99	10	Муниципальный район "Сретенский район" Забайкальского края	17029	ИП Куценко А.А., пгт.Кокуй, ул.1, Луговая, д.12	ИП Куценко А.А., пгт.Кокуй, ул.1, Луговая, д.12	52,21348	117,5633	Действующая	24-02-2021		22838	1	1,1						1.1 Евро
100	10	Муниципальный район "Сретенский район" Забайкальского края	9228	ИП Ленских Е. В., г.Сретенск, ул.Журавлева,13 (магазин)	ИП Ленских Е. В., г.Сретенск, ул.Журавлева,13 (магазин)	52,24407	117,69423	Действующая	24-09-2020		47645						1		1.1 Пакет
101	10	Муниципальный район "Сретенский район" Забайкальского края	20826	ИП Ленских Е.В., г.Сретенск ул. Клубная, 45а (Магазин)	ИП Ленских Е.В., г.Сретенск ул. Клубная, 45а (Магазин)	52,21712	117,6725	Действующая	06-04-2021		27342						1		1.1 Пакет
102	10	Муниципальный район "Сретенский район" Забайкальского края	20831	ИП Ленских, г. Сретенск, ул. Журавлева д.13 - магазин	ИП Ленских, г. Сретенск, ул. Журавлева д.13 - магазин	52,24636	117,71006	Действующая	06-04-2021		27344						1		1.1 Пакет
103	10	Муниципальный район "Сретенский район" Забайкальского края	17421	ИП Лоншаков Д.А., г.Сретенск, ул. Набережная д.30Б, магазин "Bambi Babi"	ИП Лоншаков Д.А., г.Сретенск, ул. Набережная д.30Б, магазин "Bambi Babi"	52,24444	117,69529	Действующая	04-03-2021		23371						2		1.0 Пакет
104	10	Муниципальный район "Сретенский район" Забайкальского края	9234	ИП Лоншакова С.А., г. Сретенск ,маг Причал	ИП Лоншакова С.А., г. Сретенск ,маг Причал	52,22941	117,68373	Действующая	24-09-2020		47640						2		1.1 Пакет
105	10	Муниципальный район "Сретенский район" Забайкальского края	17420	ИП Лоншакова С.А., г. Сретенск, ул. Клубная 45Е - магазин Маяк	ИП Лоншакова С.А., г. Сретенск, ул. Клубная 45Е - магазин Маяк	52,21683	117,67213	Действующая	04-03-2021		13351						4		1.5 Пакет

106	10	Муниципальный район "Сретенский район" Забайкальского края	19503	ИП Пахомов В.Н., г Сретенск, ул. Набережная 39 - рынок, ул. Луначарского, д. 190, пом.6 (нежилое помещ.), Мачтаев В. А. г.Сретенск, ул.	ИП Пахомов В.Н., г Сретенск, ул. Набережная 37В - рынок, ул. Луначарского, д. 190, пом.6 (нежилое помещ.)	52,24268	117,69425	Действующая	30-03-2021		25681	1	1,1						1.1 Евро
107	10	Муниципальный район "Сретенский район" Забайкальского края	15451	ИП Портнягина, г.Сретенск, ул. Клубная 1А, Магазин	ИП Портнягина, г.Сретенск, ул. Клубная 1А, Магазин	52,21273	117,6666	Действующая	28-01-2021		47718						1		0.5 Пакет
108	10	Муниципальный район "Сретенский район" Забайкальского края	26535	ИП Сабиров Д.Р., г. Сретенск, ул. Кочеткова д.4 (м-н Караван)	ИП Сабиров Д.Р., г. Сретенск, ул. Кочеткова д.4 (м-н Караван)	52,2433	117,69546	Действующая	08-06-2021		34612						4		0.5 Пакет
109	10	Муниципальный район "Сретенский район" Забайкальского края	4626	ИП Серлина К.В., Сретенск, Набережная ул., 31, Кафе Калипсо	ИП Серлина К.В., Сретенск, Набережная ул., 31, Кафе Калипсо	52,24459	117,69491	Действующая	28-08-2020		23084	1	1,1						1.1 Евро
110	10	Муниципальный район "Сретенский район" Забайкальского края	22697	ИП Смирнова Н.Г., г.Сретеск, ул. Клубная, 43Б - магазин "Любимый"	ИП Смирнова Н.Г., г.Сретеск, ул. Клубная, 43Б - магазин "Любимый"	52,21609	117,67111	Действующая	19-04-2021		29543						1		1.0 Пакет
111	10	Муниципальный район "Сретенский район" Забайкальского края	31928	ИП Суханов А. Н., г. Сретенск, ул. Луначарского 209 Офис	ИП Суханов А. Н., г. Сретенск, ул. Луначарского 209 Офис	52,24183	117,69617	Действующая	31-05-2022		44195						1		0.06 Пакет
112	10	Муниципальный район "Сретенский район" Забайкальского края	15580	ИП Суханов, пгт Кокуй, ул.1я Набережная 16А, ул. 1-я Луговая , 13, ул. Железнодорожная, 24 - магазин,	ИП Суханов, пгт Кокуй, ул.1я Набережная 16А, ул. 1-я Луговая , 13, ул. Железнодорожная, 24 - магазин,	52,20282	117,54731	Действующая	01-02-2021		20768	3	1,1						1.1 Евро
113	10	Муниципальный район "Сретенский район" Забайкальского края	17432	ИП Ушаков П.С., г Сретенск, ул Перевозная, АЗС	ИП Ушаков П.С., г Сретенск, ул Перевозная, АЗС	52,23198	117,67708	Действующая	04-03-2021		23385						2		0.12 Пакет
114	10	Муниципальный район "Сретенский район" Забайкальского края	31139	ИП Файёзова Л.Б., пгт. Кокуй, ул. Клубная, д. 26 (магазин) продукты, промтовары	ИП Файёзова Л.Б., пгт. Кокуй, ул. Клубная, д. 26 (магазин) продукты, промтовары	52,21282	117,56268	Действующая	11-03-2022		42649						2		1.1 Пакет
115	10	Муниципальный район "Сретенский район" Забайкальского края	4640	ИП Баженова Н.В., ИП Филиппова О. А., г. Сретенск, ул. Советская, д. 6 (магазин), ул Советская ул., 5а (аптека)	ИП Филиппова О. А., г. Сретенск, ул Советская ул., 5а (аптека)	52,24057	117,69371	Действующая	28-08-2020		23505	1	1,1						1.1 Евро
116	10	Муниципальный район "Сретенский район" Забайкальского края	9221	ИП Хачатрян С. М., г Сретенск , ул. Набережная 30А, М-н Олимп	ИП Хачатрян С. М., г Сретенск , ул. Набережная 30А, М-н Олимп	52,24442	117,69612	Действующая	24-09-2020		34607						1		1.1 Пакет
117	10	Муниципальный район "Сретенский район" Забайкальского края	30478	ИП Шевцов С.В., пгт Кокуй, ул Заводская, д. 53 - Магазин одежды	ИП Шевцов С.В., пгт Кокуй, ул Заводская, д. 53 - Магазин одежды	52,20767	117,55742	Действующая	01-02-2022		41239	1	1,1						1.1 Евро
118	10	Муниципальный район "Сретенский район" Забайкальского края	31934	ИП Достовалов Андрей Николаевич	кв 2, д 4, ул Новая, Забайкальский край, Сретенский р-н, село Верхняя Куэнга	52,13558	117,06082	Действующая	31-05-2022		44211						1		0.06 Пакет
119	10	Муниципальный район "Сретенский район" Забайкальского края	30327	КГСАУ "Забайкаллесхоз" г. Сретенск, ул. Набережная, 69	КГСАУ "Забайкаллесхоз" г. Сретенск, ул. Набережная, 69	52,23453	117,68728	Действующая	25-01-2022		40915						1		1.1 Пакет
120	10	Муниципальный район "Сретенский район" Забайкальского края	24601	КГУ Читинская АВИАБАЗА, г. Сретенск, Аэропорт - Административное здание.	КГУ Читинская АВИАБАЗА, г. Сретенск, Аэропорт - Административное здание., Фабричная улица, 13	52,25183	117,73203	Действующая	06-05-2021		32268						1		1.0 Пакет
121	10	Муниципальный район "Сретенский район" Забайкальского края	27280	КГУП "Автодороги Забайкалья" ДЭУ г. Сретенск, улица Карелина, д 60	КГУП "Автодороги Забайкалья" ДЭУ г. Сретенск, улица Карелина, д 60	52,21761	117,6765	Действующая	22-06-2021		36167						1		0.75 Пакет
122	10	Муниципальный район "Сретенский район" Забайкальского края	27281	КГУП "Автодороги Забайкалья", ДЭУ г. Сретенск, ул. Ефремова, д. 3а - Асфальтовый завод	КГУП "Автодороги Забайкалья", ДЭУ г. Сретенск, ул. Ефремова, д. 3а - Асфальтовый завод	52,21765	117,68741	Действующая	22-06-2021		36168						1		0.75 Пакет
123	10	Муниципальный район "Сретенский район" Забайкальского края	3778	Коммунальная ул., 2, Сретенск	Коммунальная ул., 2, Сретенск, Забайкальский край, Россия, 673500	52,21925	117,67283	Действующая	25-08-2020		6367	2	1,1						1.1 Евро
124	10	Муниципальный район "Сретенский район" Забайкальского края	9900	Комсомольская ул., 14, Кокуй, МКД	Комсомольская ул., 14, Кокуй, МКД	52,21296	117,56594	Действующая	27-09-2020		14111						2		0.12 Пакет
125	10	Муниципальный район "Сретенский район" Забайкальского края	3027	Комсомольская ул., 5а, Кокуй, МКД	Комсомольская ул., 5а, Кокуй, МКД	52,21517	117,57111	Действующая	22-08-2020		5302	4	1,1						1.1 Евро
126	10	Муниципальный район "Сретенский район" Забайкальского края	25649	МБУДО "Детская школа искусств" г. Сретенск, ул. Кочеткова д.1	МБУДО "Детская школа искусств" г. Сретенск, ул. Кочеткова д.1	52,24311	117,69782	Действующая	24-05-2021		25614	1	1,1						1.1 Евро
127	10	Муниципальный район "Сретенский район" Забайкальского края	4620	МДОУ детский сад № 1, г Сретенск, пер. Шилкинский, д.2	МДОУ детский сад № 1, г Сретенск, пер. Шилкинский, д.2	52,23866	117,69152	Действующая	28-08-2020		20635	2	1,1						1.1 Евро
128	10	Муниципальный район "Сретенский район" Забайкальского края	15491	МДОУ детский сад № 1, г Сретенск, ул. Железнодорожная, д.2Б	МДОУ детский сад № 1, г Сретенск, ул. Железнодорожная, д.2Б	52,25295	117,69443	Действующая	28-01-2021		20639	1	1,1						1.1 Евро
129	10	Муниципальный район "Сретенский район" Забайкальского края	15497	МДОУ детский сад № 1, г Сретенск, ул. Коммунальная, д.5	МДОУ детский сад № 1, г Сретенск, ул. Коммунальная, д.5	52,21926	117,67482	Действующая	28-01-2021		20645	1	1,1						1.1 Евро
130	10	Муниципальный район "Сретенский район" Забайкальского края	15493	МДОУ детский сад № 1, г Сретенск, мкр. Восточный, д.16	МДОУ детский сад № 1, г Сретенск, мкр. Восточный, д.16	52,25599	117,71613	Действующая	28-01-2021		20641	1	1,1						1.1 Евро
131	10	Муниципальный район "Сретенский район" Забайкальского края	15490	МДОУ детский сад № 1, г Сретенск, ул. Школьная, д.17	МДОУ детский сад № 1, г Сретенск, ул. Школьная, д.17	52,2208	117,66074	Действующая	28-01-2021		20638	1	1,1						1.1 Евро
132	10	Муниципальный район "Сретенский район" Забайкальского края	3053	МДОУ детский сад № 3, пгт Кокуй, ул Клубная, 22	МДОУ детский сад № 3, пгт Кокуй, ул Клубная, 228	52,21366	117,56577	Действующая	22-08-2020		20545	1	1,1						1.1 Евро
133	10	Муниципальный район "Сретенский район" Забайкальского края	2221	МДОУ детский сад № 4, пгт Кокуй, ул Набережная 1-я, 8	МДОУ детский сад № 4, пгт Кокуй, ул Набережная 1-я, 8	52,20444	117,55896	Действующая	20-08-2020		21085	2	1,1						1.1 Евро

134	10	Муниципальный район "Сретенский район" Забайкальского края	16894	МДОУ Усть- Карск, Кооперативная,11	МДОУ Усть- Карск, Кооперативная,11	52,70843	118,81386	Действующая	19-02-2021		46657						2		5.0 Пакет
135	10	Муниципальный район "Сретенский район" Забайкальского края	723	МКД - пгт. Кокуй, ул. Клубная, д. 28	МКД - пгт. Кокуй, ул. Клубная, д. 28	52,21222	117,5624	Действующая	13-08-2020		5261	5	1,1						1.1 Евро
136	10	Муниципальный район "Сретенский район" Забайкальского края	4665	ул. Гагарина, 16, Сретенск	МКД ул. Гагарина, 16, Сретенск, Забайкальский край, Россия, 673500	52,2395	117,70169	Действующая	28-08-2020		7603	1	1,1						1.1 Евро
137	10	Муниципальный район "Сретенский район" Забайкальского края	3786	ул. Карелина, 58, Сретенск	МКД ул. Карелина, 58, Сретенск, Забайкальский край	52,21662	117,67512	Действующая	25-08-2020		6381	1	1,1						1.1 Евро
138	10	Муниципальный район "Сретенский район" Забайкальского края	4676	ул. Чернышевского, 109, МКД, Сретенск	МКД ул. Чернышевского, 109, Сретенск, Забайкальский край, Россия, 673500	52,24	117,70137	Действующая	28-08-2020		7613	1	1,1						1.1 Евро
139	10	Муниципальный район "Сретенский район" Забайкальского края	15312	МКД ул.Зеленая 1а Кокуй	МКД ул.Зеленая 1а Кокуй	52,21024	117,53418	Действующая	25-01-2021		47443	3	1,1						1.1 Евро
140	10	Муниципальный район "Сретенский район" Забайкальского края	3783	МКД, г. Сретенск, Клубная 1 п. Затон (мкр)	МКД, г. Сретенск, Клубная 1 п. Затон (мкр)	52,2121	117,66565	Действующая	25-08-2020		20583	2	1,1						1.1 Евро
141	10	Муниципальный район "Сретенский район" Забайкальского края	4227	МКД, г. Сретенск, мкр Восточный, 20	МКД, г. Сретенск, мкр Восточный, 20	52,25478	117,71702	Действующая	27-08-2020		7032	3	1,1						1.1 Евро
142	10	Муниципальный район "Сретенский район" Забайкальского края	4212	МКД, г. Сретенск, ул. Луначарского, 205	МКД, г. Сретенск, ул. Луначарского, 205	52,24183	117,69739	Действующая	27-08-2020		7009	2	1,1						1.1 Евро
143	10	Муниципальный район "Сретенский район" Забайкальского края	20984	МКД, пгт. Кокуй, ул. Клубная, 3	МКД, пгт. Кокуй, ул. Клубная, 3	52,21361	117,5657	Действующая	07-04-2021		27551	6	1,1						1.1 Евро
144	10	Муниципальный район "Сретенский район" Забайкальского края	3037	МКД, пгт. Кокуй, ул. Комсомольская, 8	МКД, пгт. Кокуй, ул. Комсомольская, 8	52,21447	117,56874	Действующая	22-08-2020		5316	4	1,1						1.1 Евро
145	10	Муниципальный район "Сретенский район" Забайкальского края	2161	МКД, ул., 2-я Набережная, 7, Кокуй	МКД, ул., 2-я Набережная, 7, Кокуй	52,20511	117,55981	Действующая	20-08-2020		4150	4	1,1						1.1 Евро
146	10	Муниципальный район "Сретенский район" Забайкальского края	16616	МОУ "Матаканская ООШ", г Сретенск, ул Сельская, дом № 49	МОУ "Матаканская ООШ", г Сретенск, ул Сельская, дом № 49	52,21293	117,65436	Действующая	16-02-2021		22222	1	1,1						1.1 Евро
147	10	Муниципальный район "Сретенский район" Забайкальского края	15372	МОУ "Сретенская СОШ № 1", г Сретенск, ул Железнодорожная, дом № 2	МОУ "Сретенская СОШ № 1", г Сретенск, ул Железнодорожная, дом № 2	52,25239	117,69368	Действующая	26-01-2021		20480	1	1,1						1.1 Евро
148	10	Муниципальный район "Сретенский район" Забайкальского края	15374	МОУ "Сретенская СОШ № 1", г Сретенск, ул Железнодорожная, дом № 5	МОУ "Сретенская СОШ № 1", г Сретенск, ул Железнодорожная, дом № 5	52,25204	117,69229	Действующая	26-01-2021		20482	1	1,1						1.1 Евро
149	10	Муниципальный район "Сретенский район" Забайкальского края	16932	МОУ "СОШ № 1", г Сретенск, ул Клубная, 26	МОУ "Сретенская СОШ № 1", г Сретенск, ул Клубная, 26	52,21432	117,67	Действующая	19-02-2021		22675	1	1,1						1.1 Евро
150	10	Муниципальный район "Сретенский район" Забайкальского края	15264	МОУ «Сретенская ООШ №2», г Сретенск, ул Набережная, 21	МОУ «Сретенская ООШ №2», г Сретенск, ул Набережная, 21	52,247	117,69876	Действующая	25-01-2021		20353	1	1,1						1.1 Евро
151	10	Муниципальный район "Сретенский район" Забайкальского края	15253	МОУ «Сретенская ООШ №2», г Сретенск, ул Новая, 11	МОУ «Сретенская ООШ №2», г Сретенск, ул Новая, 11	52,24618	117,71435	Действующая	25-01-2021		20345	1	1,1						1.1 Евро
152	10	Муниципальный район "Сретенский район" Забайкальского края	16933	МОУ"Сретенская СОШ № 1", г Сретенск, ул Чернышевского, 143	МОУ"Сретенская СОШ № 1", г Сретенск, ул Чернышевского, 143	52,23526	117,69633	Действующая	19-02-2021		22676	2	1,1						1.1 Евро
153	10	Муниципальный район "Сретенский район" Забайкальского края	15020	МУДО "Сретенская ДЮСШ", г. Сретенск, ул. Луначарского, 194,196	МУДО "Сретенская ДЮСШ", г. Сретенск, ул. Луначарского, 194,196	52,24181	117,69532	Действующая	21-01-2021		20176	1	1,1						1.1 Евро
154	10	Муниципальный район "Сретенский район" Забайкальского края	15288	МУДО "Сретенский ДДТ", Центр занятости населения Шелопугинский отдел ГКУ, г. Сретенск, ул. Набережная	МУДО "Сретенский ДДТ", Центр занятости населения Шелопугинский отдел ГКУ, г. Сретенск, ул. Набережная	52,25198	117,70798	Действующая	25-01-2021		20383	2	1,1						1.1 Евро
155	10	Муниципальный район "Сретенский район" Забайкальского края	15450	МУК "Библиотечно-информационное и культурно- досуговое объединение" г. Сретенск, Сельская,51/1 п. Матакан(	МУК "Библиотечно-информационное и культурно- досуговое объединение" г. Сретенск, Сельская,51/1 п. Матакан(	52,21247	117,65254	Действующая	28-01-2021		20582	1	1,1						1.1 Евро
156	10	Муниципальный район "Сретенский район" Забайкальского края	17815	МУК "Межпоселенческая центральная библиотека Сретенского района", г. Сретенск, ул. Луначарского, д.226В	МУК "Межпоселенческая центральная библиотека Сретенского района", г. Сретенск, ул. Луначарского, д.226В	52,23852	117,69247	Действующая	17-03-2021		23952	1	1,1						1.1 Евро
157	10	Муниципальный район "Сретенский район" Забайкальского края	26203	МУК "Межпоселенческий социально-культурный центр Сретенского района", г. Сретенск, ул. Набережная, д.30, пом.2	МУК "Межпоселенческий социально-культурный центр Сретенского района", г. Сретенск, ул. Набережная,	52,2446	117,69607	Действующая	04-06-2021		28229	1	1,1						1.1 Евро
158	10	Муниципальный район "Сретенский район" Забайкальского края	19495	МУК СРКМ, г. Сретенск, ул. Луначарского 213 - музей	МУК СРКМ, г. Сретенск, ул. Луначарского 213 - музей	52,24124	117,69629	Действующая	30-03-2021		25696	1	1,1						1.1 Евро
159	10	Муниципальный район "Сретенский район" Забайкальского края	24333	МФЦ Забайкальского. края, г. Сретенск, Луначарского 190 пом. 1	МФЦ Забайкальского. края, г. Сретенск, Луначарского 190 пом. 1	52,24228	117,69549	Действующая	30-04-2021		31869						2		0.75 Пакет
160	10	Муниципальный район "Сретенский район" Забайкальского края	4223	Набережная ул., 8 , МКД, Сретенск	Набережная ул., 8 , МКД, Сретенск	52,252	117,70653	Действующая	27-08-2020		7022	2	1,1						1.1 Евро
161	10	Муниципальный район "Сретенский район" Забайкальского края	27543	ОАО "РЖД" ст. Сретенск, пост ЭЦ. ул. Вокзальная, 9	ОАО "РЖД" ст. Сретенск, пост ЭЦ. ул. Вокзальная, 9	52,25132	117,69492	Действующая	29-06-2021		36577	1	1,1						1.1 Евро

162	10	Муниципальный район "Сретенский район" Забайкальского края	22237	ОАО "РЖД", Гараж Читинская мех-ия дистанция г. Сретенск, ул. 2-ая Железнодорожная, 44	ОАО "РЖД", Гараж Читинская мех-ия дистанция г. Сретенск, ул. 2-ая Железнодорожная, 44	52,21599	117,65171	Действующая	15-04-2021		28987	1	1,1						1.1 Евро
163	10	Муниципальный район "Сретенский район" Забайкальского края	9145	ОМВД по Сретенскому району, г. Сретенск, ул. Набережная, 25	ОМВД по Сретенскому району, г. Сретенск, ул. Набережная, 25	52,24583	117,69742	Действующая	24-09-2020		46354	1	1,1						1.1 Евро
164	10	Муниципальный район "Сретенский район" Забайкальского края	17015	ООО "Бирюса", пгт Кокуй, пер Школьный, 3	ООО "Бирюса", пгт Кокуй, пер Школьный, 3	52,20068	117,54826	Действующая	24-02-2021		22815	2	1,1						1.1 Евро
165	10	Муниципальный район "Сретенский район" Забайкальского края	22871	ООО "ССЗ-Управление", пгт Кокуй, ул Заводская, 9, 1	ООО "ССЗ-Управление", пгт Кокуй, ул Заводская, 9, 1	52,21449	117,57144	Действующая	20-04-2021		29780	1	1,1						1.1 Евро
166	10	Муниципальный район "Сретенский район" Забайкальского края	16685	ООО "ТОРГСЕРВИС 75" г. Сретенск, ул. Луначарского, д 120, магазин "Светофор"	ООО "ТОРГСЕРВИС 75" г. Сретенск, ул. Луначарского, д 120, магазин "Светофор"	52,25013	117,71083	Действующая	16-02-2021		49645	2	1,1						1.1 Евро
167	10	Муниципальный район "Сретенский район" Забайкальского края	23848	ООО "Флория", г. Сретенск, ул. Луначарского, д. 192 (Аптека)	ООО "Флория", г. Сретенск, ул. Луначарского, д. 192 (Аптека)	52,2421	117,69526	Действующая	26-04-2021		31175						1		1.1 Пакет
168	10	Муниципальный район "Сретенский район" Забайкальского края	9220	ООО "Эконом+", г.Сретенск, ул.Попова, 3	ООО "Эконом+", г.Сретенск, ул.Попова, 3	52,24665	117,70693	Действующая	24-09-2020		51670	1	1,1						1.1 Евро
169	10	Муниципальный район "Сретенский район" Забайкальского края	9676	ООО "Эконом+", п. Кокуй, ул. Железнодорожная, 1б, пом. 1, м-н "НАШ"	ООО "Эконом+", п. Кокуй, ул. Железнодорожная, 1б, пом. 1, м-н "НАШ"	52,20595	117,55665	Действующая	26-09-2020		13873	1	1,1						1.1 Евро
170	10	Муниципальный район "Сретенский район" Забайкальского края	3002	ООО ФАРМЕЯ, п.Кокуй,ул.Комсомольская,15а	ООО ФАРМЕЯ, п.Кокуй,ул.Комсомольская,15а	52,2122	117,56493	Действующая	22-08-2020		31883						1		1.1 Пакет
171	10	Муниципальный район "Сретенский район" Забайкальского края	22049	ООО"Авангард-75", г.Сретенск, ул.Попова,1а (Автозаправочная станция)	ООО"Авангард-75", г.Сретенск, ул.Попова,1а (Автозаправочная станция)	52,24692	117,7078	Действующая	14-04-2021		32350	1	0,75						0.75 - железный
172	10	Муниципальный район "Сретенский район" Забайкальского края	19372	Отделение ПФ РФ по Забайкальскому краю, г. Сретенск, ул. Набережная 30, пом.1	Отделение ПФ РФ по Забайкальскому краю, г. Сретенск, ул. Набережная 30, пом.1	52,24457	117,69572	Действующая	29-03-2021		25533	1	1,1						1.1 Евро
173	10	Муниципальный район "Сретенский район" Забайкальского края	3079	ПАО "Нефтемаркет", п. Кокуй, ул. Трудовая, д.85 АЗС №61	ПАО "Нефтемаркет", п. Кокуй, ул. Трудовая, д.85 АЗС №61	52,22791	117,5508	Действующая	22-08-2020		32312	1	1,1						1.1 Евро
174	10	Муниципальный район "Сретенский район" Забайкальского края	4196	ПАО "Сбербанк", г. Сретенск, ул. Луначарского, 190, пом. 2	ПАО "Сбербанк", г. Сретенск, ул. Луначарского, 190, пом. 2	52,24269	117,69533	Действующая	27-08-2020		6991	1	1,1						1.1 Евро
175	10	Муниципальный район "Сретенский район" Забайкальского края	9233	ПАО Нефтемаркет, г. Сретенск, АЗС№21	ПАО Нефтемаркет, г. Сретенск, АЗС№21	52,21728	117,67843	Действующая	24-09-2020		47638	1	1,1						1.1 Евро
176	10	Муниципальный район "Сретенский район" Забайкальского края	9670	пгт Кокуй, ул Набережная 2-я, 10 Школа №1 и ДЮСШ	пгт Кокуй, ул Набережная 2-я, 10 Школа №1 и ДЮСШ	52,20609	117,55891	Действующая	26-09-2020		20885	3	1,1						1.1 Евро
177	10	Муниципальный район "Сретенский район" Забайкальского края	2160	Пгт. Кокуй, ул. 2-я Набережная, д.9, МКД	Пгт. Кокуй, ул. 2-я Набережная, д.9, МКД	52,2042	117,55747	Действующая	20-08-2020		28962	7	1,1						1.1 Евро
178	10	Муниципальный район "Сретенский район" Забайкальского края	3795	Пограничное управление ФСБ РФ по Забайкальскому краю, г. Сретенск, ул. Заречная, 1	Пограничное управление ФСБ РФ по Забайкальскому краю, г. Сретенск, ул. Заречная, 1	52,20652	117,66563	Действующая	25-08-2020		31788	2	1,1						1.1 Евро
179	10	Муниципальный район "Сретенский район" Забайкальского края	15390	Школа	поселок Верхняя Куэнга, Школьная улица, 3, Сретенский район, Забайкальский край, Россия	52,13226	117,06006	Действующая	26-01-2021		20506	1	1,1						1.1 Евро
180	10	Муниципальный район "Сретенский район" Забайкальского края	9136	ПОУ Сретенская авто школа - г. Сретенск, ул.Партизанская, 37	ПОУ Сретенская авто школа - г. Сретенск, ул.Партизанская, 37	52,25008	117,70875	Действующая	24-09-2020		47751						1		1.0 Пакет
181	10	Муниципальный район "Сретенский район" Забайкальского края	22004	Прокуратура Заб. края, г.Сретенск, ул.Набережная д.24	Прокуратура Заб. края, г.Сретенск, ул.Набережная д.24	52,24638	117,6978	Действующая	14-04-2021		28710	1	1,1						1.1 Евро
182	10	Муниципальный район "Сретенский район" Забайкальского края	16629	Детский сад, с. Бори ул. Центральная д.19А	Россия, Забайкальский край, Сретенский район, село Бори	52,47523	118,11156	Действующая	16-02-2021		22240	2	1,1						1.1 Евро
183	10	Муниципальный район "Сретенский район" Забайкальского края	15443	МУК БИКДО Дунаево	Россия, Забайкальский край, Сретенский район, село Дунаево, Нагорная улица, 2	52,06713	117,04956	Действующая	28-01-2021		20574	1	1,1						1.1 Евро
184	10	Муниципальный район "Сретенский район" Забайкальского края	15746	Филиал "Куланская ООШ"	Россия, Забайкальский край, Сретенский район, село Кулан	52,39864	117,35557	Действующая	02-02-2021		47733	1	0,75						0.75 - железный
185	10	Муниципальный район "Сретенский район" Забайкальского края	13554	Сретенский район, село Нижняя Куэнга	Россия, Забайкальский край, Сретенский район, село Нижняя Куэнга	52,09417	117,02567	Действующая	03-12-2020		18376						2		0.12 Пакет
186	10	Муниципальный район "Сретенский район" Забайкальского края	15467	Школа с.Усть-Наринзор, ул. Клубная д.12	Россия, Забайкальский край, Сретенский район, село Усть-Наринзор, Клубная улица, 12	52,26983	117,35435	Действующая	28-01-2021		20603	1	1,1						1.1 Евро
187	10	Муниципальный район "Сретенский район" Забайкальского края	15464	МУК БИКДО, с. Усть-Наринзор ул. Центральная 4А	Россия, Забайкальский край, Сретенский район, село Усть-Наринзор, Центральная улица, 4	52,26426	117,36885	Действующая	28-01-2021		20600	1	1,1						1.1 Евро
188	10	Муниципальный район "Сретенский район" Забайкальского края	16979	Администрация	Россия, Забайкальский край, Сретенский район, село Усть-Начин	52,36883	119,24467	Действующая	20-02-2021		22763						1		1.1 Пакет
189	10	Муниципальный район "Сретенский район" Забайкальского края	17049	МУК БИКДО с.Усть-Начин ул. Набережная 23	Россия, Забайкальский край, Сретенский район, село Усть-Начин	52,36784	119,24485	Действующая	25-02-2021		22866						1		1.1 Пакет

190	10	Муниципальный район "Сретенский район" Забайкальского края	15920	Администрация, с Чикичей, ул Семена Спиридоновича, 9	село Чикичей, улица Титкова, 29, Сретенский район, Забайкальский край, Россия	52,36713	117,49262	Действующая	04-02-2021		21747	3	1,1						1.1 Евро
191	10	Муниципальный район "Сретенский район" Забайкальского края	9242	Сретенск, Ул. Чернышевского, 163 ИЖС	Сретенск, Ул. Чернышевского, 163 ИЖС	52,23288	117,69328	Действующая	24-09-2020		49756	2	1,1						1.1 Евро
192	10	Муниципальный район "Сретенский район" Забайкальского края	15330	Школа с. Нижняя Куэнга	Сретенский район, Забайкальский край, Россия, 11, Нагорная улица, село Нижняя Куэнга	52,08968	117,02163	Действующая	26-01-2021		22308	1	1,1						1.1 Евро
193	10	Муниципальный район "Сретенский район" Забайкальского края	16521	МОУ "Ломовская СОШ"	Сретенский район, Забайкальский край, Россия, 19, Школьная улица, село Ломы	52,28739	117,99606	Действующая	15-02-2021		22080						1		1.1 Пакет
194	10	Муниципальный район "Сретенский район" Забайкальского края	16362	Администрация "Дунаевское"	Сретенский район, Забайкальский край, Россия, 2, Нагорная улица, село Дунаево	52,06712	117,04956	Действующая	10-02-2021		21812						2		1.0 Пакет
195	10	Муниципальный район "Сретенский район" Забайкальского края	15391	Школа	Сретенский район, Забайкальский край, Россия, 32, Центральная улица, село Болотово	52,08208	117,23751	Действующая	26-01-2021		20503						1		1.1 Пакет
196	10	Муниципальный район "Сретенский район" Забайкальского края	25070	Сретенский район, п. Кокуй, Заводская ул., 23, МКД	Сретенский район, п. Кокуй, Заводская ул., 23, МКД	52,21189	117,56716	Действующая	13-05-2021		21674	3	1,1						1.1 Евро
197	10	Муниципальный район "Сретенский район" Забайкальского края	30299	МУК БИКДО СЕЛЬСКОГО ПОСЕЛЕНИЯ "ВЕРХНЕ-КУЭНГИНСКОЕ"	Сретенский р-н, Забайкальский край, село Болотово, д 30, ул Центральная	52,08605	117,23818	Действующая	24-01-2022		40835	1	1,1						1.1 Евро
198	10	Муниципальный район "Сретенский район" Забайкальского края	20990	Сретенский р-н, пгт Кокуй, ул. Железнодорожная, 4, МКД	Сретенский р-н, пгт Кокуй, ул. Железнодорожная, 4, МКД	52,20687	117,55904	Действующая	07-04-2021		28574	4	1,1						1.1 Евро
199	10	Муниципальный район "Сретенский район" Забайкальского края	21140	Стадион"Труд", пгт Кокуй, ул. Комсомольская, 17	Стадион"Труд", пгт Кокуй, ул. Комсомольская, 17	52,21102	117,56096	Действующая	08-04-2021		27758	2	1,1						1.1 Евро
200	10	Муниципальный район "Сретенский район" Забайкальского края	4655	ул. Гагарина, 17, Сретенск, Забайкальский край	ул. Гагарина, 17, Сретенск, Забайкальский край	52,23862	117,70172	Действующая	28-08-2020		7593	1	1,1						1.1 Евро
201	10	Муниципальный район "Сретенский район" Забайкальского края	4201	Управление образованием Администрации МР "Сретенский район", г Сретенск, ул Кочеткова, 8	Управление образованием Администрации МР "Сретенский район", г Сретенск, ул Кочеткова, 8	52,24268	117,69725	Действующая	27-08-2020		24126	1	1,1						1.1 Евро
202	10	Муниципальный район "Сретенский район" Забайкальского края	24603	Управление судебного департамента в Заб. крае, г. Сретенск, ул. Энергетиков, 7	Управление судебного департамента в Заб. крае, г. Сретенск, ул. Энергетиков, 7	52,2457	117,69955	Действующая	07-05-2021		32273	1	1,1						1.1 Евро
203	10	Муниципальный район "Сретенский район" Забайкальского края	19494	ФГКУ «Управление вневедомственной охраны войск нац. гвардии РФ по Заб. краю», МВД; г. Сретенск, ул. Набережная 25	ФГКУ «Управление вневедомственной охраны войск нац. гвардии РФ по Заб. краю», МВД; г. Сретенск, ул. Набережная 25	52,24627	117,6977	Действующая	30-03-2021		43396						1		1.1 Пакет
204	10	Муниципальный район "Сретенский район" Забайкальского края	3348	ФГКУ Пограничное управление ФСБ, пгт.Кокуй, ул.Зеленая,1 Воинская часть	ФГКУ Пограничное управление ФСБ, пгт.Кокуй, ул.Зеленая,1 Воинская часть	52,20619	117,53276	Действующая	24-08-2020		31798	2	1,1						1.1 Евро
205	10	Муниципальный район "Сретенский район" Забайкальского края	24545	ФГУП, Российская телевизионная и радиовещательная сеть (РТСР), пгт. Кокуй на северо-запад 2,5 км ул.Зеленая 12	ФГУП, Российская телевизионная и радиовещательная сеть (РТСР), пгт. Кокуй на северо-запад 2,5 км ул.Зеленая 12	52,2103	117,49545	Действующая	05-05-2021		32190	1	1,1						1.1 Евро
206	10	Муниципальный район "Сретенский район" Забайкальского края	24598	ЦОКР ФКУ Казначейство, г. Сретенск, ул. Набережная д.42	ЦОКР ФКУ Казначейство, г. Сретенск, ул. Набережная д.42	52,24148	117,69255	Действующая	06-05-2021		32263						1		1.1 Пакет
207	10	Муниципальный район "Сретенский район" Забайкальского края	2313	Школьный пер., 8, Кокуй	Школьный пер., 8, Кокуй, Забайкальский край, Россия, 673530	52,20158	117,54946	Действующая	21-08-2020		4402	3	1,1	0	0	0	0	0	1.1 Евро
207		Муниципальный район "Сретенский район" Забайкальского края										260		0	0	0	76	0	
1	3	Муниципальный район "Тунгиро-Олёкминский район" Забайкальского края	25624	Тупикский детский сад "Солнышко" с. Тупик, ул. Нагорная, 36	36, Нагорная улица, село Тупик, Россия, Забайкальский край, Тунгиро-Олёкминский район	54,42883	119,95109	Действующая	24-05-2021		33374						5		1.1 Пакет
2	3	Муниципальный район "Тунгиро-Олёкминский район" Забайкальского края	32599	ФАП,Колхозная 17 пом 2	673820, Россия, Забайкальский край, Тунгиро-Олёкминский район, кюКолхозная улица,	54,46064	119,93604	Действующая	23-01-2023		46702						1		1.0 Пакет
3	3	Муниципальный район "Тунгиро-Олёкминский район" Забайкальского края	33612	с.Тупик Центр досуга , ул Нагорная 20Б	673820, Россия, Забайкальский край, Тунгиро-Олёкминский район, Тупик, Нагорная улица, 20Б	54,42819	119,9494	Действующая	23-10-2023			1							
4	3	Муниципальный район "Тунгиро-Олёкминский район" Забайкальского края	33421	ФГБУ "Забайкальское управление по гидрометеорологии и мониторингу окружающей среды	673820, Россия, Забайкальский край, Тунгиро-Олёкминский район, Тупик, Партизанская улица, 16	54,42387	119,93905	Действующая	23-08-2023		49584						1		1.0 Пакет
5	3	Муниципальный район "Тунгиро-Олёкминский район" Забайкальского края	24946	Административное здание КГУ "Читинская Авиабаза административное здание с.Тупик	8, Партизанская улица, село Тупик, Россия, Забайкальский край, Тунгиро-Олёкминский район	54,42107	119,94529	Действующая	11-05-2021		32567						1		1.0 Пакет
6	3	Муниципальный район "Тунгиро-Олёкминский район" Забайкальского края	30853	"ЗАРЕЧЕНСКАЯ НАЧАЛЬНАЯ ОБЩЕОБРАЗОВАТЕЛЬНАЯ ШКОЛА" село Заречное, Молодежная улица, 3	д 3, ул Молодежная, село Заречное, Забайкальский край, Тунгиро-Олекминский р-н	54,45969	119,9303	Действующая	17-02-2022		42054						1		1.1 Пакет
7	3	Муниципальный район "Тунгиро-Олёкминский район" Забайкальского края	30845	РЦД и библиотека с. Тупик, ул. Нагорная, д. 20Б	Забайкальский край, село Тупик, ул Нагорная	54,42793	119,94086	Действующая	16-02-2022		42043	1	0,5						0.5 Евро
8	3	Муниципальный район "Тунгиро-Олёкминский район" Забайкальского края	31196	ГЛАВНОЕ УПРАВЛЕНИЕ МЧС РОССИИ ПО ЗАБАЙКАЛЬСКОМУ КРАЮ (Тунгиро-Олекминский район, с. Тупик, ул. Нагорная, 27) ПСЧ №26	Забайкальский край, село Тупик, ул Нагорная	54,42796	119,94098	Действующая	17-03-2022		42790	1	1,1						1.1 Евро
9	3	Муниципальный район "Тунгиро-Олёкминский район" Забайкальского края	32058	КРАЙ ЗАБАЙКАЛЬСКИЙ РАЙОН ТУНГИРО-ОЛЕКМИНСКИЙ СЕЛО ТУПИК УЛИЦА НАГОРНАЯ 22	Забайкальский край, село Тупик, ул Нагорная	54,42789	119,94233	Действующая	29-06-2022		44826						1		1.1 Пакет

10	3	Муниципальный район "Тунгиро-Олёкминский район" Забайкальского края	32252	ИП Русина Инна Станиславовна	Забайкальский край, село Тупик, ул Нагорная, д 15а	54,42814	119,94137	Действующая	12-09-2022		45583						2		1.1 Пакет
11	3	Муниципальный район "Тунгиро-Олёкминский район" Забайкальского края	32621	МБОУ Тупикской СОШ Тунгиро-Олекминский р-он, с. Тупик, ул. Нагорная, 34	Забайкальский край, село Тупик, ул Нагорная, д 34	54,42846	119,94992	Действующая	27-01-2023		46550						1		1.1 Пакет
12	3	Муниципальный район "Тунгиро-Олёкминский район" Забайкальского края	30714	Администрация СП "Тупикское" с. Тупик, ул. Нагорная, 45	Забайкальский край, село Тупик, ул Нагорная, зд 45	54,42794	119,94097	Действующая	07-02-2022		41661						1		1.0 Пакет
13	3	Муниципальный район "Тунгиро-Олёкминский район" Забайкальского края	29842	Могочинская СББЖ, с. Тупик, ул. Партизанская, 26	Забайкальский край, село Тупик, ул Партизанская, д 26	54,42413	119,93918	Действующая	23-12-2021		40425						6		0.12 Пакет
14	3	Муниципальный район "Тунгиро-Олёкминский район" Забайкальского края	24267	Мировые судьи с. Тупик ул. Молодежная 9	Молодёжная улица, село Тупик, Тунгиро-Олёкминский район, Россия, Забайкальский край	54,42812	119,94813	Действующая	30-04-2021		31776	1	1,1						1.1 Евро
15	3	Муниципальный район "Тунгиро-Олёкминский район" Забайкальского края	26037	Магазин "Фортуна", с. Тупик, ул. Новая, д. 1	Новая улица, село Тупик, Тунгиро-Олёкминский район, Россия, Забайкальский край	54,42823	119,94598	Действующая	31-05-2021		33947	1	1,1						1.1 Евро
16	3	Муниципальный район "Тунгиро-Олёкминский район" Забайкальского края	25952	село Заречное, ул. Набережная	Россия, Забайкальский край, Тунгиро-Олёкминский район, село Заречное	54,45746	119,93192	Действующая	29-05-2021		33843	1	1,1						1.1 Евро
17	3	Муниципальный район "Тунгиро-Олёкминский район" Забайкальского края	25956	село Заречное, ул. Колхозная	Россия, Забайкальский край, Тунгиро-Олёкминский район, село Заречное	54,46097	119,93627	Действующая	29-05-2021		33847	1	1,1						1.1 Евро
18	3	Муниципальный район "Тунгиро-Олёкминский район" Забайкальского края	25964	Новая 7	Россия, Забайкальский край, Тунгиро-Олёкминский район, село Заречное	54,46075	119,92964	Действующая	29-05-2021		33855	1	1,1						1.1 Евро
19	3	Муниципальный район "Тунгиро-Олёкминский район" Забайкальского края	25951	село Заречное, Колхозная улица	Россия, Забайкальский край, Тунгиро-Олёкминский район, село Заречное, Колхозная улица	54,45622	119,92902	Действующая	29-05-2021		33842	1	1,1						1.1 Евро
20	3	Муниципальный район "Тунгиро-Олёкминский район" Забайкальского края	25953	село Заречное, ул. Колхозная 17	Россия, Забайкальский край, Тунгиро-Олёкминский район, село Заречное, Колхозная улица	54,45839	119,93272	Действующая	29-05-2021		33844	1	1,1						1.1 Евро
21	3	Муниципальный район "Тунгиро-Олёкминский район" Забайкальского края	25954	село Заречное, Колхозная улица	Россия, Забайкальский край, Тунгиро-Олёкминский район, село Заречное, Колхозная улица	54,45868	119,93308	Действующая	29-05-2021		33845	1	1,1						1.1 Евро
22	3	Муниципальный район "Тунгиро-Олёкминский район" Забайкальского края	25962	Луговая 6	Россия, Забайкальский край, Тунгиро-Олёкминский район, село Заречное, Луговая улица	54,46203	119,93028	Действующая	29-05-2021		33853	1	1,1						1.1 Евро
23	3	Муниципальный район "Тунгиро-Олёкминский район" Забайкальского края	25963	Луговая 14	Россия, Забайкальский край, Тунгиро-Олёкминский район, село Заречное, Луговая улица	54,46303	119,93151	Действующая	29-05-2021		33854	1	1,1						1.1 Евро
24	3	Муниципальный район "Тунгиро-Олёкминский район" Забайкальского края	25959	село Заречное, ул. Центральная	Россия, Забайкальский край, Тунгиро-Олёкминский район, село Заречное, Молодёжная улица	54,45858	119,93027	Действующая	29-05-2021		33850	1	1,1						1.1 Евро
25	3	Муниципальный район "Тунгиро-Олёкминский район" Забайкальского края	25961	село Заречное, Молодёжная улица	Россия, Забайкальский край, Тунгиро-Олёкминский район, село Заречное, Молодёжная улица	54,46225	119,93354	Действующая	29-05-2021		33852	1	1,1						1.1 Евро
26	3	Муниципальный район "Тунгиро-Олёкминский район" Забайкальского края	25960	Заречное, Молодёжная улица	Россия, Забайкальский край, Тунгиро-Олёкминский район, село Заречное, Молодёжная улица, 4	54,46067	119,9323	Действующая	29-05-2021		33851	1	1,1						1.1 Евро
27	3	Муниципальный район "Тунгиро-Олёкминский район" Забайкальского края	25955	село Заречное, ул. Набережная 20а	Россия, Забайкальский край, Тунгиро-Олёкминский район, село Заречное, Набережная улица	54,45992	119,93443	Действующая	29-05-2021		33846	1	1,1						1.1 Евро
28	3	Муниципальный район "Тунгиро-Олёкминский район" Забайкальского края	25957	село Заречное, Центральная улица	Россия, Забайкальский край, Тунгиро-Олёкминский район, село Заречное, Центральная улица	54,46127	119,93483	Действующая	29-05-2021		33848	1	1,1						1.1 Евро
29	3	Муниципальный район "Тунгиро-Олёкминский район" Забайкальского края	25958	село Заречное, Центральная улица	Россия, Забайкальский край, Тунгиро-Олёкминский район, село Заречное, Центральная улица	54,45883	119,93173	Действующая	29-05-2021		33849	1	1,1						1.1 Евро
30	3	Муниципальный район "Тунгиро-Олёкминский район" Забайкальского края	17976	ГУЗ "Могочинская ЦРБ"	Россия, Забайкальский край, Тунгиро-Олёкминский район, село Тупик	54,43003	119,93098	Действующая	23-03-2021		24176						1		1.0 Пакет
31	3	Муниципальный район "Тунгиро-Олёкминский район" Забайкальского края	25967	село Тупик, Береговая улица, 28а	Россия, Забайкальский край, Тунгиро-Олёкминский район, село Тупик	54,43054	119,93288	Действующая	29-05-2021		33858	1	1,1						1.1 Евро
32	3	Муниципальный район "Тунгиро-Олёкминский район" Забайкальского края	25968	село Тупик, ул. Береговая 12	Россия, Забайкальский край, Тунгиро-Олёкминский район, село Тупик	54,42991	119,93668	Действующая	29-05-2021		33859	1	1,1						1.1 Евро
33	3	Муниципальный район "Тунгиро-Олёкминский район" Забайкальского края	25971	село Тупик, микрорайон Северный	Россия, Забайкальский край, Тунгиро-Олёкминский район, село Тупик	54,42934	119,95131	Действующая	29-05-2021		33862						1		1.1 Пакет
34	3	Муниципальный район "Тунгиро-Олёкминский район" Забайкальского края	25975	село Тупик, ул. Багульная 3	Россия, Забайкальский край, Тунгиро-Олёкминский район, село Тупик	54,42817	119,95316	Действующая	29-05-2021		33866	1	1,1						1.1 Евро
35	3	Муниципальный район "Тунгиро-Олёкминский район" Забайкальского края	25981	село Тупик, ул. Молодёжная 4	Россия, Забайкальский край, Тунгиро-Олёкминский район, село Тупик	54,42757	119,94873	Действующая	29-05-2021		33872	1	1,1						1.1 Евро
36	3	Муниципальный район "Тунгиро-Олёкминский район" Забайкальского края	25976	село Тупик, Багульная улица	Россия, Забайкальский край, Тунгиро-Олёкминский район, село Тупик, Багульная улица	54,4267	119,95411	Действующая	29-05-2021		33867	1	1,1						1.1 Евро
37	3	Муниципальный район "Тунгиро-Олёкминский район" Забайкальского края	25969	село Тупик, Береговая улица	Россия, Забайкальский край, Тунгиро-Олёкминский район, село Тупик, Береговая улица	54,42826	119,9384	Действующая	29-05-2021		33860	1	1,1						1.1 Евро

38	3	Муниципальный район "Тунгиро-Олёкминский район" Забайкальского края	25966	село Тупик, Береговая улица, 32	Россия, Забайкальский край, Тунгиро-Олёкминский район, село Тупик, Береговая улица, 34	54,4314	119,93158	Действующая	29-05-2021		33857	1	1,1						1.1 Евро
39	3	Муниципальный район "Тунгиро-Олёкминский район" Забайкальского края	25965	село Тупик, ул. Береговая 50	Россия, Забайкальский край, Тунгиро-Олёкминский район, село Тупик, береговая, 50	54,43317	119,9323	Действующая	29-05-2021		33856	1	1,1						1.1 Евро
40	3	Муниципальный район "Тунгиро-Олёкминский район" Забайкальского края	25996	село Тупик, Зелёная улица, 7	Россия, Забайкальский край, Тунгиро-Олёкминский район, село Тупик, Зелёная улица	54,4275	119,92889	Действующая	29-05-2021		33890	2	1,1						1.1 Евро
41	3	Муниципальный район "Тунгиро-Олёкминский район" Забайкальского края	25998	село Тупик, Клубный переулок, 3	Россия, Забайкальский край, Тунгиро-Олёкминский район, село Тупик, Клубный переулок, 3	54,4253	119,93583	Действующая	29-05-2021		33893	1	1,1						1.1 Евро
42	3	Муниципальный район "Тунгиро-Олёкминский район" Забайкальского края	25988	село Тупик, Кооперативный переулок	Россия, Забайкальский край, Тунгиро-Олёкминский район, село Тупик, Кооперативный переулок	54,42734	119,94403	Действующая	29-05-2021		33881	1	1,1						1.1 Евро
43	3	Муниципальный район "Тунгиро-Олёкминский район" Забайкальского края	25990	село Тупик, Кооперативный переулок	Россия, Забайкальский край, Тунгиро-Олёкминский район, село Тупик, Кооперативный переулок	54,42718	119,94364	Действующая	29-05-2021		33883	1	1,1						1.1 Евро
44	3	Муниципальный район "Тунгиро-Олёкминский район" Забайкальского края	25989	село Тупик, Кооперативный переулок, 5	Россия, Забайкальский край, Тунгиро-Олёкминский район, село Тупик, Кооперативный переулок, 5	54,4274	119,94473	Действующая	29-05-2021		33882	1	1,1						1.1 Евро
45	3	Муниципальный район "Тунгиро-Олёкминский район" Забайкальского края	25977	село Тупик, Лесная улица	Россия, Забайкальский край, Тунгиро-Олёкминский район, село Тупик, Лесная улица	54,42598	119,95402	Действующая	29-05-2021		33868						1		1.1 Пакет
46	3	Муниципальный район "Тунгиро-Олёкминский район" Забайкальского края	25978	село Тупик, Лесная улица	Россия, Забайкальский край, Тунгиро-Олёкминский район, село Тупик, Лесная улица	54,42545	119,95214	Действующая	29-05-2021		33869	1	1,1						1.1 Евро
47	3	Муниципальный район "Тунгиро-Олёкминский район" Забайкальского края	25979	село Тупик, Лесная улица	Россия, Забайкальский край, Тунгиро-Олёкминский район, село Тупик, Лесная улица	54,42531	119,9504	Действующая	29-05-2021		33870	1	1,1						1.1 Евро
48	3	Муниципальный район "Тунгиро-Олёкминский район" Забайкальского края	25972	село Тупик, микрорайон Северный	Россия, Забайкальский край, Тунгиро-Олёкминский район, село Тупик, микрорайон Северный	54,43075	119,95477	Действующая	29-05-2021		33863	1	1,1						1.1 Евро
49	3	Муниципальный район "Тунгиро-Олёкминский район" Забайкальского края	25973	село Тупик, микрорайон Северный	Россия, Забайкальский край, Тунгиро-Олёкминский район, село Тупик, микрорайон Северный	54,42909	119,9541	Действующая	29-05-2021		33864	1	1,1						1.1 Евро
50	3	Муниципальный район "Тунгиро-Олёкминский район" Забайкальского края	25974	село Тупик, микрорайон Северный 3	Россия, Забайкальский край, Тунгиро-Олёкминский район, село Тупик, микрорайон Северный	54,42945	119,95213	Действующая	29-05-2021		33865						1		1.1 Пакет
51	3	Муниципальный район "Тунгиро-Олёкминский район" Забайкальского края	25980	село Тупик, Молодёжная улица, 1	Россия, Забайкальский край, Тунгиро-Олёкминский район, село Тупик, Молодёжная улица, 3	54,42631	119,94955	Действующая	29-05-2021		33871						1		1.1 Пакет
52	3	Муниципальный район "Тунгиро-Олёкминский район" Забайкальского края	25970	село Тупик, Нагорная улица	Россия, Забайкальский край, Тунгиро-Олёкминский район, село Тупик, Нагорная улица	54,42858	119,94877	Действующая	29-05-2021		33861	1	1,1						1.1 Евро
53	3	Муниципальный район "Тунгиро-Олёкминский район" Забайкальского края	25991	село Тупик, Нагорная улица, 28	Россия, Забайкальский край, Тунгиро-Олёкминский район, село Тупик, Нагорная улица	54,42824	119,94351	Действующая	29-05-2021		33884	1	1,1						1.1 Евро
54	3	Муниципальный район "Тунгиро-Олёкминский район" Забайкальского края	25992	село Тупик, Нагорная улица	Россия, Забайкальский край, Тунгиро-Олёкминский район, село Тупик, Нагорная улица	54,42766	119,93974	Действующая	29-05-2021		33885	1	1,1						1.1 Евро
55	3	Муниципальный район "Тунгиро-Олёкминский район" Забайкальского края	25985	село Тупик, Новая улица	Россия, Забайкальский край, Тунгиро-Олёкминский район, село Тупик, Новая улица	54,4282	119,94615	Действующая	29-05-2021		33878	1	1,1						1.1 Евро
56	3	Муниципальный район "Тунгиро-Олёкминский район" Забайкальского края	25986	село Тупик, Новая улица, 4	Россия, Забайкальский край, Тунгиро-Олёкминский район, село Тупик, Новая улица, 4	54,42731	119,94641	Действующая	29-05-2021		33879	1	1,1						1.1 Евро
57	3	Муниципальный район "Тунгиро-Олёкминский район" Забайкальского края	25993	село Тупик, Партизанская улица	Россия, Забайкальский край, Тунгиро-Олёкминский район, село Тупик, Партизанская улица	54,42791	119,93446	Действующая	29-05-2021		33886	2	1,1						1.1 Евро
58	3	Муниципальный район "Тунгиро-Олёкминский район" Забайкальского края	25999	село Тупик, Партизанская улица	Россия, Забайкальский край, Тунгиро-Олёкминский район, село Тупик, Партизанская улица	54,42429	119,93864	Действующая	29-05-2021		33894	2	1,1						1.1 Евро
59	3	Муниципальный район "Тунгиро-Олёкминский район" Забайкальского края	26001	село Тупик, Партизанская улица	Россия, Забайкальский край, Тунгиро-Олёкминский район, село Тупик, Партизанская улица	54,42194	119,94196	Действующая	29-05-2021		33897	1	1,1						1.1 Евро
60	3	Муниципальный район "Тунгиро-Олёкминский район" Забайкальского края	25997	село Тупик, Партизанская улица, 36	Россия, Забайкальский край, Тунгиро-Олёкминский район, село Тупик, Партизанская улица, 36	54,4259	119,93699	Действующая	29-05-2021		33892	1	1,1						1.1 Евро
61	3	Муниципальный район "Тунгиро-Олёкминский район" Забайкальского края	25994	село Тупик, Советская улица	Россия, Забайкальский край, Тунгиро-Олёкминский район, село Тупик, Советская улица, 3	54,42887	119,93094	Действующая	29-05-2021		33888	1	1,1						1.1 Евро
62	3	Муниципальный район "Тунгиро-Олёкминский район" Забайкальского края	25995	село Тупик, Советская улица	Россия, Забайкальский край, Тунгиро-Олёкминский район, село Тупик, Советская улица, 9	54,42845	119,92883	Действующая	29-05-2021		33889	1	1,1						1.1 Евро
63	3	Муниципальный район "Тунгиро-Олёкминский район" Забайкальского края	25984	село Тупик, Спортивная улица 5	Россия, Забайкальский край, Тунгиро-Олёкминский район, село Тупик, Спортивная улица	54,42564	119,95137	Действующая	29-05-2021		33876						2		1.1 Пакет
64	3	Муниципальный район "Тунгиро-Олёкминский район" Забайкальского края	25982	село Тупик, Школьная улица, 6	Россия, Забайкальский край, Тунгиро-Олёкминский район, село Тупик, Школьная улица	54,42704	119,94905	Действующая	29-05-2021		33873	1	1,1						1.1 Евро
65	3	Муниципальный район "Тунгиро-Олёкминский район" Забайкальского края	25983	село Тупик, Школьная улица	Россия, Забайкальский край, Тунгиро-Олёкминский район, село Тупик, Школьная улица	54,42768	119,95146	Действующая	29-05-2021		33874						2		1.1 Пакет

66	3	Муниципальный район "Тунгиро-Олёкминский район" Забайкальского края	25987	село Тупик, Школьный переулок	Россия, Забайкальский край, Тунгиро-Олёкминский район, село Тупик, Школьный переулок	54,42676	119,94537	Действующая	29-05-2021		33880	1	1,1						1.1 Евро
67	3	Муниципальный район "Тунгиро-Олёкминский район" Забайкальского края	26000	село Тупик, Школьный переулок	Россия, Забайкальский край, Тунгиро-Олёкминский район, село Тупик, Школьный переулок	54,42391	119,93954	Действующая	29-05-2021		33896	1	1,1						1.1 Евро
68	3	Муниципальный район "Тунгиро-Олёкминский район" Забайкальского края	30795	ДС Родничок с. Заречное, ул. Новая, д. 9	Тунгиро-Олекминский р-н, Забайкальский край, село Заречное, зд 9, ул Новая	54,45961	119,9327	Действующая	10-02-2022		41885	2	1,1	0	0	0	0	0	1.1 Евро
68		Муниципальный район "Тунгиро-Олёкминский район" Забайкальского края										55		0	0	0	29	0	
1	36	Тунгокоченский муниципальный округ Забайкальского края	31849	Шахта Центральная, пгт. Вершино-Дарасунский (Дарасунский Рудник)	Вершино-Дарасунский РУДНИК Футбольная улица, 16 ВАГОН-ГОРОДОК	52,36941	115,52524	Действующая	19-05-2022		44026	2	1,1						1.1 Евро
2	36	Тунгокоченский муниципальный округ Забайкальского края	22703	магазин ИП Черномазов	Вершино-Дарасунский, Футбольная 67, ИП Черномазов, магазин	52,36803	115,51588	Действующая	19-04-2021		47972	1	1,1						1.1 Евро
3	36	Тунгокоченский муниципальный округ Забайкальского края	32001	МАГАЗИН УНИВЕРСАЛ	Тунгокоченский район, Вершино-Дарасунский, Центральная улица, 17 мн Универсал	52,36863	115,52789	Действующая	20-06-2022		48364	1	1,1						1.1 Евро
4	36	Тунгокоченский муниципальный округ Забайкальского края	3338	МКУ "Центра материального обеспечения деятельности администрации "", Майская+ 0=000	МКУ "Центра материального обеспечения деятельности администрации "", Майская+ 0=000	52,37104	115,50087	Действующая	24-08-2020		49461	2	1,1						1.1 Евро
5	36	Тунгокоченский муниципальный округ Забайкальского края	20595	ИП Гиёев ЛШ, магазин ДАРАСУН,	17Б, Октябрьская улица, Вершино-Дарасунский, ИП ГиёевЛШ, мн ДАРАСУН Тунгокоченский район	52,36788	115,53101	Действующая	05-04-2021		49986	1	1,1						1.1 Евро
6	36	Тунгокоченский муниципальный округ Забайкальского края	28540	МБДОУ детский сад ЦДР №4	26, Центральная улица, Вершино-Дарасунский, МБДОУ детский сад ЦДР №4	52,3678	115,52513	Действующая	22-07-2021		37967	1	1,1						1.1 Евро
7	36	Тунгокоченский муниципальный округ Забайкальского края	31115	магазин.Забайкальский край, Тунгокоченский р-он, Вершино-Дарасунский, Футбольная, 5а	5а, ул Футбольная, пгт Вершино-Дарасунский, Забайкальский край, Тунгокоченский р-н	52,36953	115,52815	Действующая	09-03-2022		42567						3		1.1 Пакет
8	36	Тунгокоченский муниципальный округ Забайкальского края	30469	СОЗЛ "Кучегер". Забайкальский край, Тунгокоченский район, в 17 км от с. Усугли	674100, Россия, Забайкальский край,	52,5755	115,0816	Действующая	01-02-2022		41210	4	1,1						1.1 Евро
9	36	Тунгокоченский муниципальный округ Забайкальского края	21581	Тунгокоченский район, Верхние Усугли, Минеральная	674100, Россия, Забайкальский край, Тунгокоченский район, Верхние Усугли ,Минеральная	52,68404	115,17426	Действующая	12-04-2021		28199	1	0,75						0.75 - железный
10	36	Тунгокоченский муниципальный округ Забайкальского края	21577	Тунгокоченский район, Верхние Усугли, Геологическая улица, 35	674100, Россия, Забайкальский край, Тунгокоченский район, Верхние Усугли, Геологическая улица, 35	52,68207	115,18289	Действующая	12-04-2021		28192	1	1,1						1.1 Евро
11	36	Тунгокоченский муниципальный округ Забайкальского края	21579	Тунгокоченский район, Верхние Усугли, Геологическая улица, 7	674100, Россия, Забайкальский край, Тунгокоченский район, Верхние Усугли, Геологическая улица, 7	52,68575	115,17307	Действующая	12-04-2021		28196	1	1,1						1.1 Евро
12	36	Тунгокоченский муниципальный округ Забайкальского края	21473	Тунгокоченский район, Верхние Усугли, Дорожная улица, 3 Прокуратура	674100, Россия, Забайкальский край, Тунгокоченский район, Верхние Усугли, Дорожная улица, 3 Прокуратура	52,68878	115,1872	Действующая	12-04-2021		28119	1	0,75						0.75 - железный
13	36	Тунгокоченский муниципальный округ Забайкальского края	21554	Тунгокоченский район, Верхние Усугли, Заречная улица, 21	674100, Россия, Забайкальский край, Тунгокоченский район, Верхние Усугли, Заречная улица, 21	52,68369	115,19043	Действующая	12-04-2021		28166	1	1,1						1.1 Евро
14	36	Тунгокоченский муниципальный округ Забайкальского края	30973	Дом культуры	674100, Россия, Забайкальский край, Тунгокоченский район, Верхние Усугли, Клубная улица, 1	52,69162	115,1881	Действующая	21-02-2022		42238	1	1,1						1.1 Евро
15	36	Тунгокоченский муниципальный округ Забайкальского края	21583	Тунгокоченский район, Верхние Усугли, Минеральная 32	674100, Россия, Забайкальский край, Тунгокоченский район, Верхние Усугли, Лесная улица, 27	52,68284	115,17789	Действующая	12-04-2021		28200	1	0,75						0.75 - железный
16	36	Тунгокоченский муниципальный округ Забайкальского края	21580	Тунгокоченский район, Верхние Усугли, Лесная улица, 5	674100, Россия, Забайкальский край, Тунгокоченский район, Верхние Усугли, Лесная улица, 5	52,68381	115,17077	Действующая	12-04-2021		28198	1	0,5						0.5 Евро
17	36	Тунгокоченский муниципальный округ Забайкальского края	31508	Верх-Усугли ул.Набережная 17	674100, Россия, Забайкальский край, Тунгокоченский район, Верхние Усугли, набережная улица, 17	52,68544	115,18302	Действующая	14-04-2022		47936	1	1,1						1.1 Евро
18	36	Тунгокоченский муниципальный округ Забайкальского края	21571	, Тунгокоченский район, Верхние Усугли, набережная улица, 27	674100, Россия, Забайкальский край, Тунгокоченский район, Верхние Усугли, набережная улица, 27	52,68336	115,18793	Действующая	12-04-2021		28184	1	1,1						1.1 Евро
19	36	Тунгокоченский муниципальный округ Забайкальского края	21565	Тунгокоченский район, Верхние Усугли, набережная улица, 40	674100, Россия, Забайкальский край, Тунгокоченский район, Верхние Усугли, набережная улица, 40	52,6825	115,1897	Действующая	12-04-2021		28178	1	0,75						0.75 - железный
20	36	Тунгокоченский муниципальный округ Забайкальского края	30818	с. Верх-Усугли АЗС 50	674100, Россия, Забайкальский край, Тунгокоченский район, Верхние Усугли, Новая улица, 1А АЗС 50	52,68407	115,19783	Действующая	14-02-2022		47938	1	1,1						1.1 Евро
21	36	Тунгокоченский муниципальный округ Забайкальского края	20802	Тунгокоченский район, Верх-Усугли ул.Новая2	674100, Россия, Забайкальский край, Тунгокоченский район, Верхние Усугли, Новая улица, 2	52,68383	115,20046	Действующая	06-04-2021		47935	1	1,1						1.1 Евро
22	36	Тунгокоченский муниципальный округ Забайкальского края	21586	Тунгокоченский район, Верхние Усугли, Октябрьская улица, 10	674100, Россия, Забайкальский край, Тунгокоченский район, Верхние Усугли, Октябрьская улица, 10	52,68573	115,17752	Действующая	12-04-2021		28204	1	1,1						1.1 Евро
23	36	Тунгокоченский муниципальный округ Забайкальского края	21569	Тунгокоченский район, Верхние Усугли, Октябрьская улица, 30	674100, Россия, Забайкальский край, Тунгокоченский район, Верхние Усугли, Октябрьская улица, 30	52,68309	115,18419	Действующая	12-04-2021		28183	1	0,75						0.75 - железный
24	36	Тунгокоченский муниципальный округ Забайкальского края	21558	Тунгокоченский район, Верхние Усугли, Октябрьская улица, 37	674100, Россия, Забайкальский край, Тунгокоченский район, Верхние Усугли, Октябрьская улица, 37	52,68136	115,1905	Действующая	12-04-2021		28170	1	1,1						1.1 Евро

25	36	Тунгокоченский муниципальный округ Забайкальского края	21442	Тунгокоченский район, Верхние Усугли, Первомайская 3	674100, Россия, Забайкальский край, Тунгокоченский район, Верхние Усугли, первомайская 3	52,6936	115,19023	Действующая	12-04-2021		28091	3	1,1						1.1 Евро
26	36	Тунгокоченский муниципальный округ Забайкальского края	24277	Мировые судьи с. Верх Усугли ул. Советская 1а	674100, Россия, Забайкальский край, Тунгокоченский район, Верхние Усугли, Первомайская улица, 6	52,69278	115,1859	Действующая	30-04-2021		41328						1		0.5 Пакет
27	36	Тунгокоченский муниципальный округ Забайкальского края	20800	Верх-Усугли, ИП Гиёев м-н РАДУГА	674100, Россия, Забайкальский край, Тунгокоченский район, Верхние Усугли, Пролетарская улица, 1в	52,69513	115,18464	Действующая	06-04-2021		49711	1	1,1						1.1 Евро
28	36	Тунгокоченский муниципальный округ Забайкальского края	30236	ИП Горелова Галина Сергеевна. Кафе	674100, Россия, Забайкальский край, Тунгокоченский район, Верхние Усугли, Пролетарская улица, 2	52,69477	115,18474	Действующая	19-01-2022		40738	2	0,75						0.75 - железный
29	36	Тунгокоченский муниципальный округ Забайкальского края	28130	верх-усугли ЦОКР	674100, Россия, Забайкальский край, Тунгокоченский район, Верхние Усугли, Советская улица, 10	52,6931	115,18951	Действующая	09-07-2021		47939	1	1,1						1.1 Евро
30	36	Тунгокоченский муниципальный округ Забайкальского края	30972	Учреждение культуры с. Верх-Усугли, ул. Советская, 5	674100, Россия, Забайкальский край, Тунгокоченский район, Верхние Усугли, Советская улица, 5	52,69234	115,18853	Действующая	21-02-2022		42329	1	1,1						1.1 Евро
31	36	Тунгокоченский муниципальный округ Забайкальского края	28127	Администрация сельского поселения Верх-Усуглинское	674100, Россия, Забайкальский край, Тунгокоченский район, Верхние Усугли, Советская улица, 6	52,69267	115,18938	Действующая	09-07-2021		42332						1		1.1 Пакет
32	36	Тунгокоченский муниципальный округ Забайкальского края	21441	Тунгокоченский район, Верхние Усугли, Советская улица, 9	674100, Россия, Забайкальский край, Тунгокоченский район, Верхние Усугли, Советская улица, 9	52,69305	115,1875	Действующая	12-04-2021		28090	1	0,75						0.75 - железный
33	36	Тунгокоченский муниципальный округ Забайкальского края	22416	АЗС (с. Верх-Усугли, ул. Металлургов 1в)	674100, Россия, Забайкальский край, Тунгокоченский район, Верхние Усугли, улица Металлургов, 2	52,69362	115,17971	Действующая	16-04-2021		29211						1		1.0 Пакет
34	36	Тунгокоченский муниципальный округ Забайкальского края	31456	Редакция Газеты "Вести Севера" ул. Металлургов, 1Б	674100, Россия, Забайкальский край, Тунгокоченский район, Верхние Усугли, улица Металлургов, 2	52,69337	115,17961	Действующая	07-04-2022		43299	1	1,1						1.1 Евро
35	36	Тунгокоченский муниципальный округ Забайкальского края	21589	Тунгокоченский район, Верхние Усугли, Фабричная улица, 39	674100, Россия, Забайкальский край, Тунгокоченский район, Верхние Усугли, Фабричная улица, 31	52,68853	115,18113	Действующая	12-04-2021		28207	1	1,1						1.1 Евро
36	36	Тунгокоченский муниципальный округ Забайкальского края	21591	Тунгокоченский район, Верхние Усугли, Фабричная улица, 8	674100, Россия, Забайкальский край, Тунгокоченский район, Верхние Усугли, Фабричная улица, 8	52,6893	115,17445	Действующая	12-04-2021		28208	1	0,5						0.5 Евро
37	36	Тунгокоченский муниципальный округ Забайкальского края	21578	Тунгокоченский район, Верхние Усугли, Геологическая улица, 35	674100, Россия, Забайкальский край, Тунгокоченский район, Верхние Усугли, Центральная улица, 23	52,68501	115,17672	Действующая	12-04-2021		28195	1	1,1						1.1 Евро
38	36	Тунгокоченский муниципальный округ Забайкальского края	20806	тунгокоченский район, Верх-Усугли ул.Центральная 23	674100, Россия, Забайкальский край, Тунгокоченский район, Верхние Усугли, Центральная улица, 25	52,6849	115,17782	Действующая	06-04-2021		47941	1	1,1						1.1 Евро
39	36	Тунгокоченский муниципальный округ Забайкальского края	21573	Тунгокоченский район, Верхние Усугли, Центральная улица, 60	674100, Россия, Забайкальский край, Тунгокоченский район, Верхние Усугли, Центральная улица, 60	52,68173	115,18634	Действующая	12-04-2021		28186	1	1,1						1.1 Евро
40	36	Тунгокоченский муниципальный округ Забайкальского края	21561	Тунгокоченский район, Верхние Усугли, Центральная улица, 71	674100, Россия, Забайкальский край, Тунгокоченский район, Верхние Усугли, Центральная улица, 71	52,68004	115,19045	Действующая	12-04-2021		28174	1	0,75						0.75 - железный
41	36	Тунгокоченский муниципальный округ Забайкальского края	22098	здание библиотеки Тунгокоченского района с.Верх-Усугли	674100, Россия, Забайкальский край, Тунгокоченский район, Верх-Усугли, Советская улица, 3	52,69195	115,18808	Действующая	14-04-2021		28798	1	0,75						0.75 - железный
42	36	Тунгокоченский муниципальный округ Забайкальского края	28747	Федеральное государственное бюджетное учреждение Забайкальское управление по гидрометеорологии и	674110, Россия, Забайкальский край,	53,53603	115,61454	Действующая	24-08-2021		38362	1	1,1						1.1 Евро
43	36	Тунгокоченский муниципальный округ Забайкальского края	24618	КГУ "Читинская Авиабаза" Тунгокоченский район г.Тунгокочен ул.Центральная 2	674110, Россия, Забайкальский край, Тунгокоченский район, Тунгокочен,	53,53593	115,61275	Действующая	07-05-2021		32286						1		1.0 Пакет
44	36	Тунгокоченский муниципальный округ Забайкальского края	28736	Администрация с/п "Тунгокоченское" с.Тунгокочен ул.Центральная 1а	674110, Россия, Забайкальский край, Тунгокоченский район, Тунгокочен,	53,53434	115,61221	Действующая	24-08-2021		38344						1		1.1 Пакет
45	36	Тунгокоченский муниципальный округ Забайкальского края	30999	ИП Балакшин Тунгокочен, ул. Юлилейная 23	674110, Россия, Забайкальский край, Тунгокоченский район, Тунгокочен,	53,5339	115,61402	Действующая	22-02-2022		46457	1	1,1						1.1 Евро
46	36	Тунгокоченский муниципальный округ Забайкальского края	22997	ИП Попов ИП Тунгокочен	674110, Россия, Забайкальский край, Тунгокоченский район, Тунгокочен, ИП Попов И. магазин	53,53102	115,62324	Действующая	20-04-2021		50862	1	1,1						1.1 Евро
47	36	Тунгокоченский муниципальный округ Забайкальского края	28737	Администрация сельского поселения "Кыкерское" Тунгокоченский р-н с.Кыкер ул.Победы 26	674120, Россия, Забайкальский край, Тунгокоченский район, Кыкер, Неизвестная дорога,	53,16671	115,82302	Действующая	24-08-2021		38346						1		1.1 Пакет
48	36	Тунгокоченский муниципальный округ Забайкальского края	28757	ФАП с.Кыкер ул.Совхозная 28А	674120, Россия, Забайкальский край, Тунгокоченский район, Кыкер, ФАП,	53,16724	115,82266	Действующая	24-08-2021		38375	1	1,1						1.1 Евро
49	36	Тунгокоченский муниципальный округ Забайкальского края	28761	ФАП с.Нижний Стан ул.Номоконова 16	674123, Россия, Забайкальский край, Тунгокоченский район, Нижний Стан, Неизвестная дорога,	52,29482	115,70726	Действующая	24-08-2021		38380	1	1,1						1.1 Евро
50	36	Тунгокоченский муниципальный округ Забайкальского края	31916	Магазин "Старт", ИП Гурулева Е.А., пгт. Вершино-Дарасунский, ул. Центральная, д. 31	674125, Россия, Забайкальский край, Тунгокоченский район, Вершино-Дарасунский,	52,36836	115,52402	Действующая	26-05-2022		44161						1		1.0 Пакет
51	36	Тунгокоченский муниципальный округ Забайкальского края	23802	ФАРМАЛЬЯНС+ ООО, аптека, Вершино-Дарасунский, ул. Футбольная, 1Б	674125, Россия, Забайкальский край, Тунгокоченский район, Вершино-Дарасунский, АПТЕКА, ФАРМАЛЬЯНС	52,36946	115,53268	Действующая	26-04-2021		31119						1		0.5 Пакет
52	36	Тунгокоченский муниципальный округ Забайкальского края	28541	МБУ ДО ДЮСШ	674125, Россия, Забайкальский край, Тунгокоченский район, Вершино-Дарасунский, Комсомольская 1а ДЮСШ	52,36555	115,52878	Действующая	23-07-2021		37968	1	1,1						1.1 Евро

53	36	Тунгокоченский муниципальный округ Забайкальского края	28533	МБОУ Начальная СОШ	674125, Россия, Забайкальский край, Тунгокоченский район, Вершино-Дарасунский, Начальная СОШ	52,36838	115,52404	Действующая	22-07-2021		37960	2	1,1						1.1 Евро
54	36	Тунгокоченский муниципальный округ Забайкальского края	28738	Территоя кладбища 9 км автомобильной догори местного значения в поселкеВершино-Дарасунский, территория кладбища	674125, Россия, Забайкальский край, Тунгокоченский район, Вершино-Дарасунский, Неизвестная дорога,	52,35187	115,59398	Действующая	24-08-2021		38348	8	1,1						1.1 Евро
55	36	Тунгокоченский муниципальный округ Забайкальского края	29844	МБУ ДО ДЮСШ "Самородок"	674125, Россия, Забайкальский край, Тунгокоченский район, Вершино-Дарасунский, Неизвестная дорога,	52,3568	115,53062	Действующая	23-12-2021		51301	1	1,1						1.1 Евро
56	36	Тунгокоченский муниципальный округ Забайкальского края	28706	Магазин "Азбука вкуса", пгт. Вершино-Дарасунский, ул. Октябрьская, д. 6	674125, Россия, Забайкальский край, Тунгокоченский район, Вершино-Дарасунский, Октябрьская улица, 10	52,3674	115,5334	Действующая	20-08-2021		38266						1		1.0 Пакет
57	36	Тунгокоченский муниципальный округ Забайкальского края	27524	ИП Федоров А.С.	674125, Россия, Забайкальский край, Тунгокоченский район, Вершино-Дарасунский, Октябрьская улица, 12	52,36722	115,53126	Действующая	29-06-2021		36555						1		1.0 Пакет
58	36	Тунгокоченский муниципальный округ Забайкальского края	30343	Парк отдыха. ул. Подгорная	674125, Россия, Забайкальский край, Тунгокоченский район, Вершино-Дарасунский, Пролетарская улица, 64	52,36067	115,52963	Действующая	25-01-2022		40943	1	1,1						1.1 Евро
59	36	Тунгокоченский муниципальный округ Забайкальского края	31758	Магазин цветы, ИП Анфилофьева О.П., пгт. Вершино-Дарасунский, ул. Профсоюзная, д. 3.	674125, Россия, Забайкальский край, Тунгокоченский район, Вершино-Дарасунский, Профсоюзная улица, 3	52,36524	115,53057	Действующая	16-05-2022		43877						1		1.0 Пакет
60	36	Тунгокоченский муниципальный округ Забайкальского края	28542	МБУ ДО Самородок, пгт. Вершино-Дарасунский, ул. Профсоюзная, д. 3	674125, Россия, Забайкальский край, Тунгокоченский район, Вершино-Дарасунский, Профсоюзная улица, 3	52,36546	115,53054	Действующая	23-07-2021		40434	1	1,1						1.1 Евро
61	36	Тунгокоченский муниципальный округ Забайкальского края	33277	674125, Забайкальский край, Тунгокоченский р-н, Вершино-Дарасунский пгт, Прямая ул, дом 26, квартира Б	674125, Россия, Забайкальский край, Тунгокоченский район, Вершино-Дарасунский, Прямая улица, 26 ИП Зверлевич ЮрИОШ САМОРОДОК	52,35757	115,5622	Действующая	16-06-2023		49275	1	1,1						1.1 Евро
62	36	Тунгокоченский муниципальный округ Забайкальского края	32279	ВершиноДарасунский ул. Рабочая 31а	674125, Россия, Забайкальский край, Тунгокоченский район, Вершино-Дарасунский, Рабочая улица, 25	52,35612	115,57168	Действующая	23-09-2022		45661	2	1,1						1.1 Евро
63	36	Тунгокоченский муниципальный округ Забайкальского края	29015	Аптека ООО "Юта" пгт. Вершино-Дарасунский, ул. Советская, 10	674125, Россия, Забайкальский край, Тунгокоченский район, Вершино-Дарасунский, Советская улица, 11	52,36656	115,52902	Действующая	01-10-2021		38961						1		1.1 Пакет
64	36	Тунгокоченский муниципальный округ Забайкальского края	21649	Тунгокоченский район, поселок городского типа Вершино-Дарасунский, улица Строителей, 10б магазин Продукты ИП Харитонова	674125, Россия, Забайкальский край, Тунгокоченский район, Вершино-Дарасунский, Строительная улица, 10Б магазин НАДЕЖДА	52,36664	115,51228	Действующая	13-04-2021		28274	1	1,1						1.1 Евро
65	36	Тунгокоченский муниципальный округ Забайкальского края	32229	Автотранспортный цех Рудник	674125, Россия, Забайкальский край, Тунгокоченский район, Вершино-Дарасунский, Трудовая улица, 5	52,36696	115,54556	Действующая	30-08-2022		45872	1	1,1						1.1 Евро
66	36	Тунгокоченский муниципальный округ Забайкальского края	31617	Магазин, ИП Павлова Н.В.	674125, Россия, Забайкальский край, Тунгокоченский район, Вершино-Дарасунский, ул.Октябрьская 15	52,36787	115,52968	Действующая	25-04-2022		43587	1	0,75						0.75 - железный
67	36	Тунгокоченский муниципальный округ Забайкальского края	31158	Магазин "Дорожный" пгт. Вершино-Дарасунский, ул. Ленина, д. 98Г	674125, Россия, Забайкальский край, Тунгокоченский район, Вершино-Дарасунский, улица Ленина, 98	52,36331	115,5299	Действующая	15-03-2022		42703						2		1.5 Пакет
68	36	Тунгокоченский муниципальный округ Забайкальского края	21805	Тунгокоченский район, Вершино-Дарасунский, улица Лермонтова, 30	674125, Россия, Забайкальский край, Тунгокоченский район, Вершино-Дарасунский, улица Лермонтова, 30	52,37083	115,52637	Действующая	13-04-2021			1							
69	36	Тунгокоченский муниципальный округ Забайкальского края	33049	ИП Харитонова м-н Надежда	674125, Россия, Забайкальский край, Тунгокоченский район, Вершино-Дарасунский, Холбонская улица, 28 ИП Харитонова м-н Надежда	52,35972	115,557	Действующая	18-05-2023		48485	1	0,75						0.75 - железный
70	36	Тунгокоченский муниципальный округ Забайкальского края	27726	№ 37 НЕФТЕМАРКЕТ ПАО, п.Вершина-Дарасуна	674125, Россия, Забайкальский край, Тунгокоченский район, Вершино-Дарасунский, Юбилейная улица, 1	52,36575	115,55599	Действующая	05-07-2021		50454	1	1,1						1.1 Евро
71	36	Тунгокоченский муниципальный округ Забайкальского края	31886	ООО ГК "ТОПП"	674125, Россия, Забайкальский край, Тунгокоченский район, ООО ТОПП	52,41237	115,42253	Действующая	23-05-2022		44111	1	1,1						1.1 Евро
72	36	Тунгокоченский муниципальный округ Забайкальского края	31423	с.Светлый	674125, Россия, Забайкальский край, Тунгокоченский район, Светлый,	52,42017	115,41565	Действующая	04-04-2022		43239	2	1,1						1.1 Евро
73	36	Тунгокоченский муниципальный округ Забайкальского края	3344	Админ. Центральная 19	674125, Россия, Забайкальский край, Центральная ул., 19 Вершино-Дарасунский АДМИНИСТРАЦИЯ	52,36864	115,52716	Действующая	24-08-2020		45553	3	1,1						1.1 Евро
74	36	Тунгокоченский муниципальный округ Забайкальского края	28733	Скала любви	674130, Россия, Забайкальский край, Тунгокоченский район, Неизвестная дорога,	52,63511	115,39096	Действующая	24-08-2021		38339	1	0,75						0.75 - железный
75	36	Тунгокоченский муниципальный округ Забайкальского края	32095	РДК РУБИН (филиал)	674130, Россия, Забайкальский край, Тунгокоченский район, Неизвестная дорога,	52,65297	115,26195	Действующая	17-07-2022		47948	1	1,1						1.1 Евро
76	36	Тунгокоченский муниципальный округ Забайкальского края	17293	ИП Базылева М.А магазин АПЕЛЬСИН	674130, Россия, Забайкальский край, Тунгокоченский район, с. Усугли Советская	52,65338	115,25582	Действующая	02-03-2021		49644	1	1,1						1.1 Евро
77	36	Тунгокоченский муниципальный округ Забайкальского края	22724	ПАО Сбербанк 8600/098	6А, Советская улица, Вершино-Дарасунский, Сбербанк, Тунгокоченский район	52,36664	115,52972	Действующая	19-04-2021		29570	1	1,1						1.1 Евро
78	36	Тунгокоченский муниципальный округ Забайкальского края	31853	АБК "Рудоуправление", ООО "Дарасунский Рудник", пгт. Вершино-Дарасунский, ул. Футбольная, 15	АБК "Рудоуправление", ООО "Дарасунский Рудник", пгт. Вершино-Дарасунский, ул. Футбольная, 15	52,37095	115,52687	Действующая	19-05-2022		44034	1	1,1						1.1 Евро
79	36	Тунгокоченский муниципальный округ Забайкальского края	28735	Администрация с/п "Нижнестанское" Тунгокоченский район с.Нижний стан ул.Номоконова 10	Администрация с/п "Нижнестанское" Тунгокоченский район с.Нижний стан ул.Номоконова 10	52,29431	115,70785	Действующая	24-08-2021		38341						1		1.1 Пакет
80	36	Тунгокоченский муниципальный округ Забайкальского края	21988	Администрация сельского поселения "Усуглинское" Тунгокоченский район, село Усугли, Советская улица, 25	Администрация сельского поселения "Усуглинское" Тунгокоченский район, село Усугли, Советская улица, 25	52,65417	115,25392	Действующая	14-04-2021		23218	1	1,1						1.1 Евро

81	36	Тунгокоченский муниципальный округ Забайкальского края	30998	ИП Балакшин АН	Акима ИП Балакшин	53,05022	115,73443	Действующая	22-02-2022		47334	1	1,1						1.1 Евро
82	36	Тунгокоченский муниципальный округ Забайкальского края	20756	Бурятский филиал ПАО Ростелеком	Бурятский филиал ПАО Ростелеком ул. Первомайская, 10	52,69361	115,18946	Действующая	06-04-2021		27268	1	1,1						1.1 Евро
83	36	Тунгокоченский муниципальный округ Забайкальского края	32284	ВершиноДарасунский улСтроителей 26	ВершиноДарасунский улСтроителей 26 МКД	52,35995	115,51249	Действующая	23-09-2022		45646	2	1,1						1.1 Евро
84	36	Тунгокоченский муниципальный округ Забайкальского края	31509	Главное Управление МЧС России с.Верх-Усугли, ул. Первомайская, пожарно-спасательная часть №33	Главное Управление МЧС России с.Верх-Усугли, ул. Первомайская, пожарно-спасательная часть №33	52,69262	115,18013	Действующая	14-04-2022		47916	1	1,1						1.1 Евро
85	36	Тунгокоченский муниципальный округ Забайкальского края	31855	Гостиница ООО "Дарасунский Рудник" пгт. Вершино-Дарасунский, ул. Футбольная, 15	ГОСТИНИЦА ОООДарасунский Рудник, Тунгокоченский район, Вершино-Дарасунский, ул Футбольная	52,3699	115,52652	Действующая	19-05-2022		44038	1	1,1						1.1 Евро
86	36	Тунгокоченский муниципальный округ Забайкальского края	29895	ИП Кубасова Татьяна Александровна.Магазин	д 11, ул Профсоюзная, пгт Вершино-Дарасунский, Забайкальский край, Тунгокоченский р-н	52,36533	115,53809	Действующая	29-12-2021		47974						1		0.12 Пакет
87	36	Тунгокоченский муниципальный округ Забайкальского края	28764	ФАП с.Бутиха ул.Лесная 12	д 12, ул Лесная, село Бутиха, Забайкальский край, Тунгокоченский р-н	52,32525	115,82333	Действующая	24-08-2021		38383	1	1,1						1.1 Евро
88	36	Тунгокоченский муниципальный округ Забайкальского края	28701	ИП Елгин, пгт. Вершино-Дарасунский, ул. Ленина, д. 3а	д 3А, ул Ленина, пгт Вершино-Дарасунский, Забайкальский край, Тунгокоченский р-н	52,36243	115,55364	Действующая	20-08-2021		38261						1		1.1 Пакет
89	36	Тунгокоченский муниципальный округ Забайкальского края	28553	МБОУ НСООШ	д 69, ул Октябрьская, село Нижний Стан, Забайкальский край, Тунгокоченский р-н	52,29324	115,70189	Действующая	23-07-2021		37986						1		1.1 Пакет
90	36	Тунгокоченский муниципальный округ Забайкальского края	31005	Детская школа искусств, пгт. В-Дарасунский, пер. Западный, д. 39	Детская школа искусств, пгт. В-Дарасунский, пер. Западный, д. 39	52,36329	115,51484	Действующая	24-02-2022		42335	1	1,1						1.1 Евро
91	36	Тунгокоченский муниципальный округ Забайкальского края	28751	Детское отделение Вершино-Дарасунский, ул Подгорная, 55	Детское отделение Вершино-Дарасунский, ул Подгорная, 55	52,36049	115,53263	Действующая	24-08-2021		38366	1	1,1						1.1 Евро
92	36	Тунгокоченский муниципальный округ Забайкальского края	31039	Тунгокоченский районный суд	Забайкальский край, село Верх-Усугли, ул Первомайская, д 1а	52,69382	115,18288	Действующая	28-02-2022		42396	1	1,1						1.1 Евро
93	36	Тунгокоченский муниципальный округ Забайкальского края	28760	ФАП с.Усугли ул.Рабочая 3а	Забайкальский край, село Верх-Усугли, ул рабочая 3а	52,65164	115,25793	Действующая	24-08-2021		38379	1	1,1						1.1 Евро
94	36	Тунгокоченский муниципальный округ Забайкальского края	30340	КГСАУ "Забайкаллесхоз"Тунгокоченский район, с. Верх-Усугли, ул. Таежная, 1	Забайкальский край, село Верх-Усугли, ул Таёжная, д 1	52,69241	115,19956	Действующая	25-01-2022		40933						1		1.1 Пакет
95	36	Тунгокоченский муниципальный округ Забайкальского края	31458	Государственное казенное учреждение "Управление лесничествами Забайкальского края" Тунгокоченского	Забайкальский край, село Верх-Усугли, ул Таёжная, д 1 Управление лесничествами Забайкальского края"	52,69241	115,19953	Действующая	07-04-2022		43302	1	1,1						1.1 Евро
96	36	Тунгокоченский муниципальный округ Забайкальского края	28544	Федеральное государственное бюджетное учреждение Забайкальское управление по гидрометеорологии и мониторингу окружающей среды	Забайкальский край, Тунгокоченский р-н, неизвестная дорога	52,65548	115,26102	Действующая	23-07-2021		47955						1		1.0 Пакет
97	36	Тунгокоченский муниципальный округ Забайкальского края	28531	МБОУ Байкальская СОШ	Забайкальский край, Тунгокоченский р-н, пгт Вершино-Дарасунский Байкальская СОШшкола	52,36736	115,56166	Действующая	22-07-2021		37958	2	1,1						1.1 Евро
98	36	Тунгокоченский муниципальный округ Забайкальского края	31267	Магазин "Спец. Одежда", пгт. Вершино-Дарасунский, ул. Юбилейная, д. 11А	Забайкальский край, Тунгокоченский р-н, пгт Вершино-Дарасунский, ул Никандровская, д 24	52,36503	115,53562	Действующая	22-03-2022		42992						2		1.0 Пакет
99	36	Тунгокоченский муниципальный округ Забайкальского края	21784	Тунгокоченский район, Вершино-Дарасунский, м-н ПРОДУКТЫ (ОООАист) Октябрьская 17А	Забайкальский край, Тунгокоченский р-н, пгт Вершино-Дарасунский, ул Октябрьская, д 17а	52,368	115,53067	Действующая	13-04-2021		28430						1		1.1 Пакет
100	36	Тунгокоченский муниципальный округ Забайкальского края	28704	здание ГБУ "Тунгокоченская СББЖ"	здание ГБУ "Тунгокоченская СББЖ"	52,68702	115,18505	Действующая	20-08-2021		38265						1		1.1 Пакет
101	36	Тунгокоченский муниципальный округ Забайкальского края	31122	Изолятор временного содержания ОМВД России по Тунгокоченскому району	ИВС (полиция) Тунгокоченский район, Вершино-Дарасунский, Октябрьская улица, 10	52,36756	115,53309	Действующая	10-03-2022		42587	1	1,1						1.1 Евро
102	36	Тунгокоченский муниципальный округ Забайкальского края	21457	Тунгокоченский район, Верхние Усугли, Березовая улица, 8	ИЖС Верхние Усугли, Березовая улица, 8	52,69866	115,18905	Действующая	12-04-2021		28109	1	0,5						0.5 Евро
103	36	Тунгокоченский муниципальный округ Забайкальского края	21458	Тунгокоченский район, Верхние Усугли, Северная улица, 1	ИЖС Верхние Усугли, Северная улица, 1	52,6974	115,18529	Действующая	12-04-2021		28110	1	0,75						0.75 - железный
104	36	Тунгокоченский муниципальный округ Забайкальского края	21456	Тунгокоченский район, Верхние Усугли, Молодежная улица, 5	ИЖС Верхние Усугли, Молодежная улица, 5	52,6982	115,19455	Действующая	12-04-2021		28108	1	0,75						0.75 - железный
105	36	Тунгокоченский муниципальный округ Забайкальского края	21446	Тунгокоченский район, Верхние Усугли, улица Строителей, 9	ИЖС Верхние Усугли, улица Строителей, 9	52,6962	115,18693	Действующая	12-04-2021		28096	1	0,75						0.75 - железный
106	36	Тунгокоченский муниципальный округ Забайкальского края	21443	Тунгокоченский район, село Верх-Усугли, Пролетарская улица, 5	ИЖС село Верх-Усугли, Пролетарская улица, 5	52,69518	115,18662	Действующая	12-04-2021		28094	1	0,75						0.75 - железный
107	36	Тунгокоченский муниципальный округ Забайкальского края	21411	Тунгокоченский район, село Верх-Усугли, улица Обручева	ИЖС , Тунгокоченский район, село Верх-Усугли, улица Обручева, 1	52,68936	115,20117	Действующая	12-04-2021		28040	1	1,1						1.1 Евро
108	36	Тунгокоченский муниципальный округ Забайкальского края	21440	Тунгокоченский район, Верхние Усугли, Клубная улица, 2	ИЖС Верхние Усугли, Клубная улица, 2	52,69171	115,18978	Действующая	12-04-2021		28089	1	1,1						1.1 Евро

109	36	Тунгокоченский муниципальный округ Забайкальского края	20771	, Тунгокоченский район, Верхние Усугли, Забайкальская улица, 13	ИЖС Тунгокоченский район, Верхние Усугли, Забайкальская улица, 13	52,69794	115,18236	Действующая	06-04-2021		27283	1	0,75						0.75 - железный
110	36	Тунгокоченский муниципальный округ Забайкальского края	21478	Тунгокоченский район, село Верх-Усугли,унгокоченский район, Верхние Усугли, Нагорная улица, 19	ИЖС Тунгокоченский район, Верхние Усугли, Нагорная улица, 19	52,68684	115,18746	Действующая	12-04-2021		28125	1	0,75						0.75 - железный
111	36	Тунгокоченский муниципальный округ Забайкальского края	21455	Тунгокоченский район, Верхние Усугли, Северная улица, 16	ИЖС Тунгокоченский район, Верхние Усугли, Северная улица, 16	52,69681	115,19052	Действующая	12-04-2021		28107	1	1,1						1.1 Евро
112	36	Тунгокоченский муниципальный округ Забайкальского края	20766	Тунгокоченский район, Верхние Усугли, улица Металлургов, 8	ИЖС Тунгокоченский район, Верхние Усугли, улица Металлургов, 8	52,69491	115,18185	Действующая	06-04-2021		27277	1	1,1						1.1 Евро
113	36	Тунгокоченский муниципальный округ Забайкальского края	21431	Тунгокоченский район, Верхние Усугли, улица земляничная 21	ИЖС , Верхние Усугли, улица земляничная 21	52,6926	115,20596	Действующая	12-04-2021		28076	1	1,1						1.1 Евро
114	36	Тунгокоченский муниципальный округ Забайкальского края	21435	Тунгокоченский район, Верхние Усугли, Весенняя улица, 1	ИЖС , Тунгокоченский район, Верхние Усугли, Весенняя улица, 1	52,69121	115,19774	Действующая	12-04-2021		28082	1	0,5						0.5 Евро
115	36	Тунгокоченский муниципальный округ Забайкальского края	21427	Тунгокоченский район, Верхние Усугли, Земляничная улица, 4	ИЖС , Тунгокоченский район, Верхние Усугли, Земляничная улица, 4	52,69406	115,20578	Действующая	12-04-2021		28067	1	1,1						1.1 Евро
116	36	Тунгокоченский муниципальный округ Забайкальского края	21477	Тунгокоченский район, Верхние Усугли, Нагорная улица, 11	ИЖС , Тунгокоченский район, Верхние Усугли, Нагорная улица, 11	52,68768	115,18499	Действующая	12-04-2021		28124	1	0,75						0.75 - железный
117	36	Тунгокоченский муниципальный округ Забайкальского края	21549	Тунгокоченский район, Верхние Усугли, Нагорная улица, 43	ИЖС , Тунгокоченский район, Верхние Усугли, Нагорная улица, 43	52,68502	115,19233	Действующая	12-04-2021		28161	1	1,1						1.1 Евро
118	36	Тунгокоченский муниципальный округ Забайкальского края	28081	верх усугли ул.Новая 11	ИЖС , Тунгокоченский район, Верхние Усугли, Новая улица, 11	52,68288	115,20267	Действующая	08-07-2021		43800	1	1,1						1.1 Евро
119	36	Тунгокоченский муниципальный округ Забайкальского края	21460	Тунгокоченский район, Верхние Усугли, улица Первомайская 2а	ИЖС , Тунгокоченский район, Верхние Усугли, Первомайская улица, 2А	52,694	115,18408	Действующая	12-04-2021		28112	1	0,75						0.75 - железный
120	36	Тунгокоченский муниципальный округ Забайкальского края	21434	Тунгокоченский район, Верхние Усугли, Таежная улица, 5	ИЖС , Тунгокоченский район, Верхние Усугли, Таежная улица, 5	52,69174	115,20208	Действующая	12-04-2021		28080	1	1,1						1.1 Евро
121	36	Тунгокоченский муниципальный округ Забайкальского края	21424	, Тунгокоченский район, Верхние Усугли, улица Энтузиастов, 2	ИЖС , Тунгокоченский район, Верхние Усугли, улица Энтузиастов, 2	52,6849	115,20188	Действующая	12-04-2021		28063	1	0,75						0.75 - железный
122	36	Тунгокоченский муниципальный округ Забайкальского края	21475	Тунгокоченский район, Верхние Усугли, Школьный переулок, 6	ИЖС , Тунгокоченский район, Верхние Усугли, Школьный переулок, 6	52,68875	115,19069	Действующая	12-04-2021		28122	1	0,75						0.75 - железный
123	36	Тунгокоченский муниципальный округ Забайкальского края	21552	Тунгокоченский район, село Верх-Усугли, Заречная улица, 33	ИЖС , Тунгокоченский район, село Верх-Усугли, Заречная улица, 33	52,68264	115,19397	Действующая	12-04-2021		28163	1	0,75						0.75 - железный
124	36	Тунгокоченский муниципальный округ Забайкальского края	21439	Тунгокоченский район, село Верх-Усугли, Луговая улица 2	ИЖС , Тунгокоченский район, село Верх-Усугли, Луговая улица 2	52,69126	115,19418	Действующая	12-04-2021		28087	1	1,1						1.1 Евро
125	36	Тунгокоченский муниципальный округ Забайкальского края	21550	Тунгокоченский район, село Верх-Усугли, Нагорная улица 48	ИЖС , Тунгокоченский район, село Верх-Усугли, Нагорная улица 48	52,68277	115,19599	Действующая	12-04-2021		28162	1	1,1						1.1 Евро
126	36	Тунгокоченский муниципальный округ Забайкальского края	20770	ИЖС Верхние Усугли, Забайкальская улица, 1А	ИЖС Верхние Усугли, Забайкальская улица, 1А	52,69495	115,17889	Действующая	06-04-2021		27282	1	0,75						0.75 - железный
127	36	Тунгокоченский муниципальный округ Забайкальского края	20776	Тунгокоченский район, Верхние Усугли, Забайкальская улица, 14	ИЖС Тунгокоченский район, Верхние Усугли, Забайкальская улица, 14	52,69762	115,18316	Действующая	06-04-2021		27287	1	0,75						0.75 - железный
128	36	Тунгокоченский муниципальный округ Забайкальского края	21463	Тунгокоченский район, Верхние Усугли, улица Металлургов, 1	ИЖС Тунгокоченский район, Верхние Усугли, улица Металлургов, 1	52,69338	115,18222	Действующая	12-04-2021		28115	2	0,75						0.75 - железный
129	36	Тунгокоченский муниципальный округ Забайкальского края	20805	забайкальский край, село Верх-Усугли ул.металлургов 23	ИЖС Тунгокоченский район, Верхние Усугли, улица Металлургов, 23	52,69609	115,18289	Действующая	06-04-2021		47937	1	1,1						1.1 Евро
130	36	Тунгокоченский муниципальный округ Забайкальского края	20743	Тунгокоченский район, село Верх-Усугли, улица Металлургов	ИЖС Тунгокоченский район, Верхние Усугли, улица Металлургов, 37	52,70103	115,18718	Действующая	06-04-2021		28033	1	1,1						1.1 Евро
131	36	Тунгокоченский муниципальный округ Забайкальского края	21436	Тунгокоченский район, село Верх-Усугли Весенняя 14	ИЖС Тунгокоченский район, село Верх-Усугли Весенняя 14	52,69076	115,20207	Действующая	12-04-2021		28083	1	1,1						1.1 Евро
132	36	Тунгокоченский муниципальный округ Забайкальского края	21470	Тунгокоченский район, село Верх-Усугли, Дорожная улица 4	ИЖС Тунгокоченский район, село Верх-Усугли, Дорожная улица,4	52,68839	115,18547	Действующая	12-04-2021		28117	1	1,1						1.1 Евро
133	36	Тунгокоченский муниципальный округ Забайкальского края	21437	Тунгокоченский район, село Верх-Усугли, Таёжная улица 2б	ИЖС Тунгокоченский район, село Верх-Усугли, Таёжная улица 2б	52,69273	115,19659	Действующая	12-04-2021		28086	1	0,75						0.75 - железный
134	36	Тунгокоченский муниципальный округ Забайкальского края	21429	Тунгокоченский район, Верхние Усугли, Багульная улица, 6	ИЖС, Тунгокоченский район, Верхние Усугли, Багульная улица, 6	52,69421	115,20123	Действующая	12-04-2021		28071	1	1,1						1.1 Евро
135	36	Тунгокоченский муниципальный округ Забайкальского края	21474	Тунгокоченский район, Верх-Усугли, Школьная улица, 5	ИЖС, Тунгокоченский район, Верх-Усугли, Школьная улица, 5	52,68909	115,1889	Действующая	12-04-2021		28120	1	0,75						0.75 - железный
136	36	Тунгокоченский муниципальный округ Забайкальского края	28612	ИП Елгин А.В., ПГТ. Вершино-Дарасунский, ул. Никандровская, д. 35а	ИП Елгин А.В., ПГТ. Вершино-Дарасунский, ул. Никандровская, д. 35а	52,36427	115,52768	Действующая	09-08-2021		38262						1		1.1 Пакет

165	36	Тунгокоченский муниципальный округ Забайкальского края	21447	Тунгокоченский район, Верхние Усугли, улица Строителей, 15	МКД Верхние Усугли, улица Строителей, 15	52,69621	115,18932	Действующая	12-04-2021		28098	2	1,1						1.1 Евро
166	36	Тунгокоченский муниципальный округ Забайкальского края	21641	Тунгокоченский район, Вершино-Дарасунский, улица Строителей, 3	МКД Вершино-Дарасунский, улица Строителей, 3	52,36191	115,50809	Действующая	13-04-2021		28267	1	1,1						1.1 Евро
167	36	Тунгокоченский муниципальный округ Забайкальского края	21655	Тунгокоченский район, Вершино-Дарасунский, Лесная улица, 8	МКД Тунгокоченский район, Вершино-Дарасунский, Лесная улица, 8	52,36358	115,50824	Действующая	13-04-2021		28283	2	1,1						1.1 Евро
168	36	Тунгокоченский муниципальный округ Забайкальского края	21644	Тунгокоченский район, посёлок городского типа Вершино-Дарасунский ул Строителей 25	МКД Тунгокоченский район, Вершино-Дарасунский, Строителей улица, 25	52,36112	115,51233	Действующая	13-04-2021		28268	2	1,1						1.1 Евро
169	36	Тунгокоченский муниципальный округ Забайкальского края	21659	Тунгокоченский район, Вершино-Дарасунский, Строительная улица, 1	МКД Тунгокоченский район, Вершино-Дарасунский, Строительная улица, 1	52,3659	115,50922	Действующая	13-04-2021		28288	2	1,1						1.1 Евро
170	36	Тунгокоченский муниципальный округ Забайкальского края	22723	Тунгокоченский район, посёлок городского типа Вершино-Дарасунский, Комсомольская улица, 2	МКД Тунгокоченский район, посёлок городского типа Вершино-Дарасунский, Комсомольская улица, 2	52,36595	115,5289	Действующая	19-04-2021		29568	1	1,1						1.1 Евро
171	36	Тунгокоченский муниципальный округ Забайкальского края	21780	Тунгокоченский район, Вершино-Дарасунский, Трудовая улица, 5	МКД , Вершино-Дарасунский, Трудовая улица, 5	52,36836	115,54679	Действующая	13-04-2021		28428	1	1,1						1.1 Евро
172	36	Тунгокоченский муниципальный округ Забайкальского края	20768	Тунгокоченский район, село Верх-Усугли, улица Металлургов, 9	МКД , Тунгокоченский район, Верхние Усугли, улица Металлургов, 9	52,69414	115,18037	Действующая	06-04-2021		27279	2	1,1						1.1 Евро
173	36	Тунгокоченский муниципальный округ Забайкальского края	21444	Тунгокоченский район, Верхние Усугли, улица Строителей, 1	МКД , Тунгокоченский район, Верхние Усугли, улица Строителей, 1	52,6964	115,18453	Действующая	12-04-2021		28095	1	0,75						0.75 - железный
174	36	Тунгокоченский муниципальный округ Забайкальского края	21646	Тунгокоченский район, Вершино-Дарасунский, Лесная улица, 27	МКД Вершино-Дарасунский, Лесная улица, 27	52,36072	115,5135	Действующая	13-04-2021		28271	2	1,1						1.1 Евро
175	36	Тунгокоченский муниципальный округ Забайкальского края	21609	Тунгокоченский район, Вершино-Дарасунский, Молодежная улица, 11	МКД Вершино-Дарасунский, Молодежная улица, 11	52,36791	115,50001	Действующая	13-04-2021		28239	1	1,1						1.1 Евро
176	36	Тунгокоченский муниципальный округ Забайкальского края	21639	Тунгокоченский район, Вершино-Дарасунский, Геологическая улица, 2	МКД Вершино-Дарасунский, улица Геологическая, 2	52,36337	115,50722	Действующая	13-04-2021		28265	2	1,1						1.1 Евро
177	36	Тунгокоченский муниципальный округ Забайкальского края	32060	лесная 1	МКД Вершино-Дарасунский, улица Лесная 1	52,36205	115,50961	Действующая	30-06-2022		44829	1	1,1						1.1 Евро
178	36	Тунгокоченский муниципальный округ Забайкальского края	21656	Тунгокоченский район, Вершино-Дарасунский, Лесная улица, 9	МКД Тунгокоченский район, Вершино-Дарасунский, Лесная улица, 9	52,3647	115,50768	Действующая	13-04-2021		28286	2	1,1						1.1 Евро
179	36	Тунгокоченский муниципальный округ Забайкальского края	21661	Тунгокоченский район, Вершино-Дарасунский, Строителей улица, 28	МКД Тунгокоченский район, Вершино-Дарасунский, Строителей улица, 16	52,36626	115,51132	Действующая	13-04-2021		28291	2	1,1						1.1 Евро
180	36	Тунгокоченский муниципальный округ Забайкальского края	21776	Тунгокоченский район, Вершино-Дарасунский, Юбилейная улица, 1а	МКД Тунгокоченский район, Вершино-Дарасунский, Юбилейная улица, 1а МКД	52,36529	115,55936	Действующая	13-04-2021		28424	2	1,1						1.1 Евро
181	36	Тунгокоченский муниципальный округ Забайкальского края	21638	Тунгокоченский район, Вершино-Дарасунский, Геологическая улица, 6	МКД, Вершино-Дарасунский, Геологическая улица, 6	52,36458	115,50645	Действующая	13-04-2021		28263	2	1,1						1.1 Евро
182	36	Тунгокоченский муниципальный округ Забайкальского края	21461	Тунгокоченский район, Верхние Усугли, Первомайская улица, 6	МКД, Тунгокоченский район, Верхние Усугли, Первомайская улица, 6	52,69344	115,18594	Действующая	12-04-2021		28113	2	1,1						1.1 Евро
183	36	Тунгокоченский муниципальный округ Забайкальского края	28625	Административное здание, ул. Металлургов, д. 14	МКУ "ЦМТО "Тунгокоченский район" Забайкальский край" , ул Металлургов, д 14	52,69592	115,18356	Действующая	10-08-2021		38123	1	1,1						1.1 Евро
184	36	Тунгокоченский муниципальный округ Забайкальского края	17344	МЧС 34	МЧС 34, Тунгокоченский район, Вершино-Дарасунский,	52,36885	115,53528	Действующая	03-03-2021		23276	1	1,1						1.1 Евро
185	36	Тунгокоченский муниципальный округ Забайкальского края	28732	Новое кладбище 480 м к северо-востоку	Новое кладбище 480 м к северо-востоку	52,67961	115,20988	Действующая	24-08-2021		38331	8	0,75						0.75 - железный
186	36	Тунгокоченский муниципальный округ Забайкальского края	31856	Общежитие ООО "Дарасунский Рудник" пгт. Вершино-Дарасунский, ул. Трудовая,30	Общежитие ООО "Дарасунский Рудник" пгт. Вершино-Дарасунский, ул. Трудовая,30	52,3696	115,546	Действующая	19-05-2022		44039	2	1,1						1.1 Евро
187	36	Тунгокоченский муниципальный округ Забайкальского края	30388	ООО Приоритет. Забайкальский край, Тунгокоченский р-он, пгт. Вершино-Дарасунский,ул. Складская, 1	ООО Приоритет. пгт. Вершино-Дарасунский,ул. Складская, 1	52,36697	115,52038	Действующая	26-01-2022		41035						1		1.1 Пакет
188	36	Тунгокоченский муниципальный округ Забайкальского края	28748	Поликлиника пгт.Вершино-Дарасунский ул. Футбольная 19а	Поликлиника пгт.Вершино-Дарасунский ул. Футбольная 19а	52,37007	115,52901	Действующая	24-08-2021		38363	1	1,1						1.1 Евро
189	36	Тунгокоченский муниципальный округ Забайкальского края	28753	Поликлиника с.Верх-Усугли ул.Строителей 20А	Поликлиника с.Верх-Усугли ул.Строителей 20А	52,69603	115,19208	Действующая	24-08-2021		38371	2	0,75						0.75 - железный
190	36	Тунгокоченский муниципальный округ Забайкальского края	22710	полиция	ПОЛИЦИЯ, Тунгокоченский район, посёлок городского типа Вершино-Дарасунский, Центральная улица	52,36813	115,53153	Действующая	19-04-2021		29555	1	1,1						1.1 Евро
191	36	Тунгокоченский муниципальный округ Забайкальского края	30509	ИП Михайлюк Татьяна Александровна. Аптека	помещ 1, зд 1В, ул Пролетарская, Забайкальский край, село Верх-Усугли	52,6952	115,18474	Действующая	03-02-2022		41300						1		1.0 Пакет
192	36	Тунгокоченский муниципальный округ Забайкальского края	28750	ренген-кабинет пгт.Вершино-Дарасунский ул.Пушкина 3	РЕНТГЕН-КАБИНЕТ Тунгокоченский район, Вершино-Дарасунский, улица Пушкина,3	52,37068	115,5328	Действующая	24-08-2021		38365	1	1,1						1.1 Евро

2	6	Улётовский муниципальный округ Забайкальского края	32795	"Перекрёсток"с Улеты,ул Кооперативная, 15-ИП Белова Анастасия	"Перекрёсток"с Улеты,ул Кооперативная, 15-ИП Белова Анастасия	51,35736	112,47135	Действующая	05-04-2023		47920						2		0.12 Пакет
3	6	Улётовский муниципальный округ Забайкальского края	32624	"Торгсервис 75"пгт. Дровяная, ул. Лесная, б/н, мн "Светофор"	"Торгсервис 75"пгт. Дровяная, ул. Лесная, б/н, мн "Светофор"	51,57915	113,05135	Действующая	30-01-2023		46561						1		1.1 Пакет
4	6	Улётовский муниципальный округ Забайкальского края	20773	"Торгсервис 75"с. Улеты, ул. Пионерская, 2 Магазин "Светофор"	"Торгсервис 75"с. Улеты, ул. Пионерская, 2 Магазин "Светофор"	51,35706	112,49411	Действующая	06-04-2021		27284	2	1,1						1.1 Евро
5	6	Улётовский муниципальный округ Забайкальского края	34210	1035 км федеральной автомобильной трассы, Кафе-ИП Голяндин	1035 км федеральной автомобильной трассы, Кафе-ИП Голяндин	51,62863	112,94114	Действующая	06-08-2024		51900	2	0,75						0.75 - железный
6	6	Улётовский муниципальный округ Забайкальского края	33316	1-ООО "АРЕЙ-ТУР" База отдыха "Арей" Забайкальский край, Улетовский р-он,	1-ООО "АРЕЙ-ТУР"База отдыха "Арей"Забайкальский край, Улетовский р-он, с. Арей (озеро Арей)	50,97975	111,23407	Действующая	10-07-2023		49933			1					8.0 Бункер
7	6	Улётовский муниципальный округ Забайкальского края	33317	2 -ООО "АРЕЙ-ТУР" База отдыха "Кристалл" Забайкальский край, Улетовский р-он,	2 -ООО "АРЕЙ-ТУР"База отдыха "Кристалл"Забайкальский край, Улетовский р-он, с. Арей (озеро Арей)	50,99871	111,25683	Действующая	10-07-2023		49938			1					8.0 Бункер
8	6	Улётовский муниципальный округ Забайкальского края	34157	ИП Хасайов Зампидин Сирожидинович с.Улеты ул.Кооперативная, 22 м-н "Пчелка"	674050, Россия, Забайкальский край, Улетовский район, Улеты, Кооперативная улица, 20	51,3548	112,48293	Действующая	26-06-2024		51634	1	1,1						1.1 Евро
9	6	Улётовский муниципальный округ Забайкальского края	33622	ИП Мадоян А.А. магазин Арарат. Кооперативная 14	674054, Россия, Забайкальский край, Улетовский район, Дровяная, Кооперативная улица, 14А	51,5807	113,04453	Действующая	25-10-2023		50009	1	1,1						1.1 Евро
10	6	Улётовский муниципальный округ Забайкальского края	29468	ИЖС профсоюзная 32	674054, Россия, Забайкальский край, Улетовский район, Дровяная, Профсоюзная улица, 32	51,58508	113,05441	Действующая	07-12-2021		39913	2	1,1						1.1 Евро
11	6	Улётовский муниципальный округ Забайкальского края	29309	ИЖС ул. Кавалева 58	674060, Россия, Забайкальский край, Улетовский район, Бальзой, Неизвестная дорога,	51,36417	112,35796	Действующая	24-11-2021		39594	2	1,1						1.1 Евро
12	6	Улётовский муниципальный округ Забайкальского края	29310	ИЖС ул. Ковалева 33	674060, Россия, Забайкальский край, Улетовский район, Бальзой, Неизвестная дорога,	51,36226	112,36342	Действующая	24-11-2021		39596	2	1,1						1.1 Евро
13	6	Улётовский муниципальный округ Забайкальского края	29311	ИЖС ул. Лазо 15	674060, Россия, Забайкальский край, Улетовский район, Бальзой, Неизвестная дорога,	51,35917	112,35525	Действующая	24-11-2021		39598	2	1,1						1.1 Евро
14	6	Улётовский муниципальный округ Забайкальского края	26331	Администрация - Горекацан, ул Шоссейная, дом № 6	Администрация - Горекацан, ул Шоссейная, дом № 6	51,12533	111,94298	Действующая	07-06-2021		34472	1	1,1						1.1 Евро
15	6	Улётовский муниципальный округ Забайкальского края	16512	Администрация городского поселение "Дровянинское"-пгт Дровяная, ул Красногвардейская, д.31	Администрация городского поселение "Дровянинское"-пгт Дровяная, ул Красногвардейская, д.31	51,57931	113,04269	Действующая	14-02-2021		22045	1	1,1						1.1 Евро
16	6	Улётовский муниципальный округ Забайкальского края	33416	Администрация городского поселения "Дровянинское"-р-н Улетовский, с. Татаурово, ул Кирова, 101 (Дом культуры)	Администрация городского поселения "Дровянинское"-р-н Улетовский, с. Татаурово, ул Кирова, 101 (Дом культуры)	51,59622	112,92967	Действующая	21-08-2023		49565	1	1,1						1.1 Евро
17	6	Улётовский муниципальный округ Забайкальского края	16511	Администрация городского поселения "Дровянинское-пгт Дровяная, ул Кирова, 39 (Дом культуры)	Администрация городского поселения "Дровянинское-пгт Дровяная, ул Кирова, 39 (Дом культуры)	51,58055	113,04573	Действующая	14-02-2021		22044	1	0,75						0.75 - железный
18	6	Улётовский муниципальный округ Забайкальского края	16516	Администрация сельского поселение с. Доронинское ул. Пионерская д.22	Администрация сельского поселение с. Доронинское ул. Пионерская д.22	51,12667	112,14071	Действующая	14-02-2021		22049						1		1.1 Пакет
19	6	Улётовский муниципальный округ Забайкальского края	19424	Администрация сельского поселения " Улётовское" ул. Лазо д.146	Администрация сельского поселения " Улётовское" ул. Лазо д.146	51,3549	112,48342	Действующая	29-03-2021		25585	1	1,1						1.1 Евро
20	6	Улётовский муниципальный округ Забайкальского края	19446	Администрация сельского поселения "Аблатуйское", ул. Центральная д. 62	Администрация сельского поселения "Аблатуйское", ул. Центральная д. 62	51,1871	112,21973	Действующая	30-03-2021		25607	1	1,1						1.1 Евро
21	6	Улётовский муниципальный округ Забайкальского края	17520	Администрация сельского поселения "Артинское"ул. Советская д.27	Администрация сельского поселения "Артинское"ул. Советская д.27	51,25331	112,40574	Действующая	09-03-2021		23518						1		1.1 Пакет
22	6	Улётовский муниципальный округ Забайкальского края	13628	Администрация сельского поселения "Тангинское" ул Партизанская, 1а(офисное помещение администрации)	Администрация сельского поселения "Тангинское" ул Партизанская, 1а(офисное помещение	50,99014	111,54983	Действующая	07-12-2020		41978	1	1,1						1.1 Евро
23	6	Улётовский муниципальный округ Забайкальского края	11335	Администрация сельского поселения "Хадактинское" , с Хадакта, ул Большая, дом № 16 -Волейбольная площадка	Администрация сельского поселения "Хадактинское" , с Хадакта, ул Большая, дом № 16 -Волейбольная площадка	51,42732	112,5706	Действующая	18-11-2020		51629	1	1,1						1.1 Евро
24	6	Улётовский муниципальный округ Забайкальского края	32248	Администрация сельского поселения «Горекацанское»ул. Шоссейная, дом № 3 (здание дом культуры)	Администрация сельского поселения «Горекацанское»ул. Шоссейная, дом № 3 (здание дом культуры)	51,12618	111,94489	Действующая	08-09-2022		45561	1	1,1						1.1 Евро
25	6	Улётовский муниципальный округ Забайкальского края	30813	Администрация СП "Хадактинское"-ул Большая, дом № 169	Администрация СП "Хадактинское"-ул Большая, дом № 169	51,42713	112,56924	Действующая	12-02-2022		41969	1	1,1						1.1 Евро
26	6	Улётовский муниципальный округ Забайкальского края	19426	Администрация-с. Бальзой, ул. Центральная д. 84	Администрация-с. Бальзой, ул. Центральная д. 84	51,35818	112,36261	Действующая	29-03-2021		43946						1		1.0 Пакет
27	6	Улётовский муниципальный округ Забайкальского края	32215	АЗС "БРК" Забайкальский край, Улетовский район, с. Горекацан, (трасса М-55 Иркутск-Чита, км. 938+100)	АЗС "БРК" Забайкальский край, Улетовский район, с. Горекацан, (трасса М-55 Иркутск-Чита, км. 938+100)	51,1202	111,93094	Действующая	26-08-2022		45486	2	0,75						0.75 - железный
28	6	Улётовский муниципальный округ Забайкальского края	23117	АЗС № 117,Улетовский район, пос. Николаевское-"Нефтемаркет"	АЗС № 117,Улетовский район, пос. Николаевское-"Нефтемаркет"	51,05088	111,77197	Действующая	21-04-2021		30099	1	0,75						0.75 - железный
29	6	Улётовский муниципальный округ Забайкальского края	31976	АЗС № 51,Улетовский район, с. Танга-"Нефтемаркет"	АЗС № 51,Улетовский район, с. Танга-"Нефтемаркет"	50,99289	111,55654	Действующая	11-06-2022		44345	1	0,75						0.75 - железный

30	6	Улётовский муниципальный округ Забайкальского края	31694	АЗС с. Аблатуйский Бор, ул.Придорожная,9а-ИП Михальченко	АЗС с. Аблатуйский Бор, ул.Придорожная,9а-ИП Михальченко	51,18547	112,21491	Действующая	05-05-2022		43741						1		1.0 Пакет
31	6	Улётовский муниципальный округ Забайкальского края	19356	АЗС Улетовский р-н, с. Улеты, ул. Дорожная -ИП Батеев Н.В.	АЗС Улетовский р-н, с. Улеты, ул. Дорожная -ИП Батеев Н.В.	51,36806	112,48369	Действующая	29-03-2021		25506	1	0,75						0.75 - железный
32	6	Улётовский муниципальный округ Забайкальского края	27861	Акционерное общество Заб.ТЭК-Котельная "Дровянная" п. Дровянная, ул. Молодежная,2	Акционерное общество Заб.ТЭК-Котельная "Дровянная" п. Дровянная, ул. Молодежная,2	51,58371	113,05257	Действующая	06-07-2021		43860						1		1.1 Пакет
33	6	Улётовский муниципальный округ Забайкальского края	20361	Аптека (Улетовский район, с. Улеты, ул.Кооперативная д.13)	Аптека (Улетовский район, с. Улеты, ул.Кооперативная д.13)	51,35379	112,48716	Действующая	02-04-2021		43500	1	1,1						1.1 Евро
34	6	Улётовский муниципальный округ Забайкальского края	31531	Аптека -пгт Дровяная, ул Кооперативная, 14а-ИП Шамсутдинова	Аптека -пгт Дровяная, ул Кооперативная, 14а-ИП Шамсутдинова	51,58076	113,04443	Действующая	18-04-2022		43436						2		1.1 Пакет
35	6	Улётовский муниципальный округ Забайкальского края	34081	База отдыха "Связист"-Улетовский р-н, с. Арей, ул. Озерная, 7а -ИП Дубровская	База отдыха "Связист"-Улетовский р-н, с. Арей, ул. Озерная, 7а -ИП Дубровская	50,98462	111,23184	Действующая	28-05-2024		51360	1	1,1						1.1 Евро
36	6	Улётовский муниципальный округ Забайкальского края	28403	База приемки и отгрузки древесины-с.Танга, ул.Маслозаводская, б/н-ИП Мамедова	База приемки и отгрузки древесины-с.Танга, ул.Маслозаводская, б/н-ИП Мамедова	50,98267	111,53237	Действующая	15-07-2021		37799						1		0.5 Пакет
37	6	Улётовский муниципальный округ Забайкальского края	20812	БУРЯТСКИЙ ФИЛИАЛ ПАО "РОСТЕЛЕКОМ"-Улетовский р-н, с. Улеты, ул. Кирова, д. 72	БУРЯТСКИЙ ФИЛИАЛ ПАО "РОСТЕЛЕКОМ"-Улетовский р-н, с. Улеты, ул. Кирова, д. 72	51,35551	112,48947	Действующая	06-04-2021		27317	1	1,1						1.1 Евро
38	6	Улётовский муниципальный округ Забайкальского края	27008	Военный городок № 233 вч 18328 Забайкальский край с. Танга	Военный городок № 233 вч 18328 Забайкальский край с. Танга	50,98912	111,58097	Действующая	17-06-2021		35607	5	1,1						1.1 Евро
39	6	Улётовский муниципальный округ Забайкальского края	27128	Военный городок № 51 Забайкальский край, с. Улеты, ул. Горького, 9 ОВК	Военный городок № 51 Забайкальский край, с. Улеты, ул. Горького, 9 ОВК	51,35526	112,48793	Действующая	18-06-2021		35937	1	1,1						1.1 Евро
40	6	Улётовский муниципальный округ Забайкальского края	6367	Военный городок№10/2 вч 60031 Забайкальский край, ЗАТО п. Горный	Военный городок№10/2 вч 60031 Забайкальский край, ЗАТО п. Горный	51,51571	113,06552	Действующая	02-09-2020		10211	2	1,1						1.1 Евро
41	6	Улётовский муниципальный округ Забайкальского края	31771	Гостиничный комплекс-ул.Кооперативная д.14а -ИП Цыпылов А.В.	Гостиничный комплекс-ул.Кооперативная д.14а -ИП Цыпылов А.В.	51,35435	112,48628	Действующая	17-05-2022		43940	1	1,1						1.1 Евро
42	6	Улётовский муниципальный округ Забайкальского края	19689	Государственное учреждение «Дирекция природного парка «Арей»-ул. Озерная; напротив мотеля "Красный Дракон"	Государственное учреждение «Дирекция природного парка «Арей»-ул. Озерная; напротив мотеля "Красный Дракон"	50,97977	111,2335	Действующая	31-03-2021		25943	18	1,1						1.1 Евро
43	6	Улётовский муниципальный округ Забайкальского края	17659	ГУЗ "Улётовская центральная районная больница"ул Горького 74 (Здание больницы)	ГУЗ "Улётовская центральная районная больница"ул Горького 74 (Здание больницы)	51,35856	112,46788	Действующая	12-03-2021		23711	2	1,1						1.1 Евро
44	6	Улётовский муниципальный округ Забайкальского края	33214	Детская консультация -с Улеты, ул Горького 74 вход. с др.стороны (Детская поликлиника)	Детская консультация -с Улеты, ул Горького 74 вход. с др.стороны (Детская поликлиника)	51,35828	112,47032	Действующая	30-05-2023		48814	1	1,1						1.1 Евро
45	6	Улётовский муниципальный округ Забайкальского края	31649	Детская спортивная школа-пгт. Дровянная ул Кирова, 21а	Детская спортивная школа-пгт. Дровянная ул Кирова, 21а	51,58057	113,04224	Действующая	27-04-2022		43641	1	1,1						1.1 Евро
46	6	Улётовский муниципальный округ Забайкальского края	16187	Детская школа искусств- с.Улёты, ул. Пионерская 27а	Детская школа искусств- с.Улёты, ул. Пионерская 27а	51,35787	112,48709	Действующая	08-02-2021		21584	1	1,1						1.1 Евро
47	6	Улётовский муниципальный округ Забайкальского края	31274	Детская школа искусств-с. Улеты, ул. Пионерская, 35	Детская школа искусств-с. Улеты, ул. Пионерская, 35	51,35816	112,48542	Действующая	22-03-2022		43004	1	0,75						0.75 - железный
48	6	Улётовский муниципальный округ Забайкальского края	25835	Детский сад " Сказка" пгт Дровяная, 1мкр д.4а (ясли)	Детский сад " Сказка" пгт Дровяная, 1мкр д.4а (ясли)	51,58366	113,04819	Действующая	26-05-2021		43859	1	1,1						1.1 Евро
49	6	Улётовский муниципальный округ Забайкальского края	17641	Детский сад "Сказка"-пгт Дровяная, ул Шахматная, дом № 26 (здание)	Детский сад "Сказка"-пгт Дровяная, ул Шахматная, дом № 26 (здание)	51,58439	113,04892	Действующая	11-03-2021		23688	1	1,1						1.1 Евро
50	6	Улётовский муниципальный округ Забайкальского края	15649	Детский сад №4 "Малышок" -с. Улёты ул. Пионерская 39	Детский сад №4 "Малышок" -с. Улёты ул. Пионерская 39	51,35864	112,47583	Действующая	02-02-2021		20884	2	0,75						0.75 - железный
51	6	Улётовский муниципальный округ Забайкальского края	31276	Детский сад №4 "Малышок" с.Улеты,ул. Пионерская, 35А	Детский сад №4 "Малышок" с.Улеты,ул. Пионерская, 35А	51,35792	112,48541	Действующая	22-03-2022		43007	2	0,75						0.75 - железный
52	6	Улётовский муниципальный округ Забайкальского края	31277	Детский сад №4 "Малышок" ул. Пионерская, 28	Детский сад №4 "Малышок" ул. Пионерская, 28	51,35848	112,48621	Действующая	22-03-2022		43009	1	1,1						1.1 Евро
53	6	Улётовский муниципальный округ Забайкальского края	15638	Детский сад №4 "Малышок"с Улеты ул. Лесная, 1	Детский сад №4 "Малышок"с Улеты ул. Лесная, 1	51,34645	112,4795	Действующая	02-02-2021		46481	1	1,1						1.1 Евро
54	6	Улётовский муниципальный округ Забайкальского края	11183	Детский сад- с Татаурово, ул. Партизанская, дом № 40	Детский сад- с Татаурово, ул. Партизанская, дом № 40	51,60126	112,93254	Действующая	18-11-2020		15617	1	1,1						1.1 Евро
55	6	Улётовский муниципальный округ Забайкальского края	16104	Детский сад с. Арта ул. Нахановича д. 2а	Детский сад с. Арта ул. Нахановича д. 2а	51,25063	112,40025	Действующая	08-02-2021		43568	1	1,1						1.1 Евро
56	6	Улётовский муниципальный округ Забайкальского края	32014	Детский сад- с. Горека, ул.Почтовая 5	Детский сад- с. Горека, ул.Почтовая 5	51,07269	111,99	Действующая	22-06-2022		47389	1	1,1						1.1 Евро
57	6	Улётовский муниципальный округ Забайкальского края	16702	Детский сад с. Николаевское, ул Октябрьская д.103	Детский сад с. Николаевское, ул Октябрьская д.103	51,05232	111,76482	Действующая	17-02-2021		22351	1	1,1						1.1 Евро

58	6	Улётовский муниципальный округ Забайкальского края	17023	Детский центр "Кедр" с. Улёты ул. Чапаева д. 24 б	Детский центр "Кедр" с. Улёты ул. Чапаева д. 24 б	51,37884	112,50263	Действующая	24-02-2021		36607	1	1,1						1.1 Евро
59	6	Улётовский муниципальный округ Забайкальского края	17024	Детский центр "Кедр" с. Улёты ул. Школьная 2 а	Детский центр "Кедр" с. Улёты ул. Школьная 2 а	51,37412	112,4846	Действующая	24-02-2021		36609	1	1,1						1.1 Евро
60	6	Улётовский муниципальный округ Забайкальского края	16599	Детско-юношеская спортивная школа-с. Улеты,ул. Спортивная, д. 2	Детско-юношеская спортивная школа-с. Улеты,ул. Спортивная, д. 2	51,36219	112,48927	Действующая	15-02-2021		43934	1	1,1						1.1 Евро
61	6	Улётовский муниципальный округ Забайкальского края	16189	Дом детского творчества -с Улеты, ул. Лазо, 83Д	Дом детского творчества -с Улеты, ул. Лазо, 83Д	51,35739	112,48484	Действующая	08-02-2021		46531	1	1,1						1.1 Евро
62	6	Улётовский муниципальный округ Забайкальского края	17127	Дом культуры администрация п Ленинский, ул Ленина 2-я, строение 1	Дом культуры администрация п Ленинский, ул Ленина 2-я, строение 1	50,84117	111,51407	Действующая	26-02-2021		22992						1		1.1 Пакет
63	6	Улётовский муниципальный округ Забайкальского края	17522	Дом культуры с. Арта, ул. Советская д.29	Дом культуры с. Арта, ул. Советская д.29	51,25286	112,40635	Действующая	09-03-2021		23520						1		1.1 Пакет
64	6	Улётовский муниципальный округ Забайкальского края	32249	Дом культуры-с.Горека ул. Почтовая д. 2	Дом культуры-с.Горека ул. Почтовая д. 2	51,07622	111,99062	Действующая	08-09-2022		45564	1	1,1						1.1 Евро
65	6	Улётовский муниципальный округ Забайкальского края	29308	ИЖС ул. Центральная 118	Забайкальский Забайкальский край, Улётовский р-н, село Бальзой, ул Центральная	51,36066	112,35743	Действующая	24-11-2021		39592	2	1,1						1.1 Евро
66	6	Улётовский муниципальный округ Забайкальского края	29307	ИЖС ул. Центральная 107	Забайкальский край, Улётовский р-н, село Бальзой, ул Центральная	51,35952	112,36014	Действующая	24-11-2021		39590	2	1,1						1.1 Евро
67	6	Улётовский муниципальный округ Забайкальского края	24261	ЗАБАЙКАЛЬСКОЕ УГМС ФГБУ-Метеорологическая станция, ул.Советская д.55	ЗАБАЙКАЛЬСКОЕ УГМС ФГБУ-Метеорологическая станция, ул.Советская д.55	51,35338	112,47358	Действующая	30-04-2021		31769						1		1.0 Пакет
68	6	Улётовский муниципальный округ Забайкальского края	17560	Здание администрации- с. Черемхово, ул. Чехова д. 24	Здание администрации- с. Черемхово, ул. Чехова д. 24	51,45746	112,72056	Действующая	09-03-2021		23572						1		1.1 Пакет
69	6	Улётовский муниципальный округ Забайкальского края	17379	Здание детского сада с. Танга, ул .Школьная д. 2	Здание детского сада с. Танга, ул .Школьная д. 2	50,98717	111,54684	Действующая	03-03-2021		43724	1	1,1						1.1 Евро
70	6	Улётовский муниципальный округ Забайкальского края	16222	Здание детского сада- с. Хадакта, ул. Большая 16	Здание детского сада- с. Хадакта, ул. Большая 16	51,42712	112,56928	Действующая	08-02-2021		43585	1	1,1						1.1 Евро
71	6	Улётовский муниципальный округ Забайкальского края	19480	Здание дом культуры с. Дешулан, ул. Октябрьская д.16	Здание дом культуры с. Дешулан, ул. Октябрьская д.16	50,98203	111,78115	Действующая	30-03-2021		25658						1		1.1 Пакет
72	6	Улётовский муниципальный округ Забайкальского края	17764	Здание дома культуры-с. Шехолан, ул. Центральная	Здание дома культуры-с. Шехолан, ул. Центральная	51,025	111,92959	Действующая	16-03-2021		23858	1	1,1						1.1 Евро
73	6	Улётовский муниципальный округ Забайкальского края	19423	Здание кинотеатра-с. Улеты, ул. Лазо, дом № 124	Здание кинотеатра-с. Улеты, ул. Лазо, дом № 124	51,35799	112,48408	Действующая	29-03-2021		25584	1	0,75						0.75 - железный
74	6	Улётовский муниципальный округ Забайкальского края	17554	Здание редакции "Улётовские вести"- с. Улёты, ул. Горького 19	Здание редакции "Улётовские вести"- с. Улёты, ул. Горького 19	51,3551	112,48566	Действующая	09-03-2021		23561						1		1.1 Пакет
75	6	Улётовский муниципальный округ Забайкальского края	27509	Здание суда, с. Улеты ул. Кооперативная 11	Здание суда, с. Улеты ул. Кооперативная 11	51,35309	112,4902	Действующая	28-06-2021		36531						1		1.1 Пакет
76	6	Улётовский муниципальный округ Забайкальского края	22932	Здание Храма с. Танга ул. Центральная 61а	Здание Храма с. Танга ул. Центральная 61а	50,98598	111,54875	Действующая	20-04-2021		29857						1		1.0 Пакет
77	6	Улётовский муниципальный округ Забайкальского края	20562	Здание Храма -с. Улеты, ул Кирова, дом № 69а	Здание Храма -с. Улеты, ул Кирова, дом № 69а	51,35735	112,48692	Действующая	05-04-2021		26988						1		1.0 Пакет
78	6	Улётовский муниципальный округ Забайкальского края	16728	Здание школы с Горекацан, ул. Шоссейная д.3А	Здание школы с Горекацан, ул. Шоссейная д.3А	51,12612	111,94612	Действующая	17-02-2021		40529	1	1,1						1.1 Евро
79	6	Улётовский муниципальный округ Забайкальского края	17014	Здание школы и садика - с. Ленинский, ул. Ленина 2-я д. 4	Здание школы и садика - с. Ленинский, ул. Ленина 2-я д. 4	50,84116	111,51407	Действующая	24-02-2021		43728	2	1,1						1.1 Евро
80	6	Улётовский муниципальный округ Забайкальского края	16710	Здание школы п. Дровяная, ул. Кооперативная д. 16 б	Здание школы п. Дровяная, ул. Кооперативная д. 16 б	51,58186	113,04575	Действующая	17-02-2021		22359	1	1,1						1.1 Евро
81	6	Улётовский муниципальный округ Забайкальского края	16107	Здание школы с. Арта ул. Школьная д.30	Здание школы с. Арта ул. Школьная д.30	51,25266	112,40154	Действующая	08-02-2021		43574	1	1,1						1.1 Евро
82	6	Улётовский муниципальный округ Забайкальского края	17537	Здание школы с. Бальзой, ул. Школьная д.22	Здание школы с. Бальзой, ул. Школьная д.22	51,35667	112,3624	Действующая	09-03-2021		32606	1	1,1						1.1 Евро
83	6	Улётовский муниципальный округ Забайкальского края	17920	Здание школы с. Доронинское ул. Садовая д.30А	Здание школы с. Доронинское ул. Садовая д.30А	51,12299	112,14147	Действующая	19-03-2021		44180	1	1,1						1.1 Евро
84	6	Улётовский муниципальный округ Забайкальского края	16718	Здание школы с. Николаевское, ул. Октябрьская д. 45	Здание школы с. Николаевское, ул. Октябрьская д. 45	51,0526	111,77736	Действующая	17-02-2021		22370	1	1,1						1.1 Евро
85	6	Улётовский муниципальный округ Забайкальского края	17168	Здание школы с. Улёты, ул. Спортивная д.12Б	Здание школы с. Улёты, ул. Спортивная д.12Б	51,35947	112,48789	Действующая	28-02-2021		43626	2	1,1						1.1 Евро

86	6	Улётовский муниципальный округ Забайкальского края	17384	Здание школы с.Танга ул. Школьная д.10	Здание школы с.Танга ул. Школьная д.10	50,98871	111,54506	Действующая	03-03-2021		43726	1	1,1						1.1 Евро
87	6	Улётовский муниципальный округ Забайкальского края	27482	Здание школы- Улетовский р-н, с Хадакта, ул Чапаева	Здание школы- Улетовский р-н, с Хадакта, ул Чапаева	51,42398	112,55921	Действующая	28-06-2021		43584	1	1,1						1.1 Евро
88	6	Улётовский муниципальный округ Забайкальского края	16230	Здание школы-Улётовский край, с. Черемхово, ул Советская 6	Здание школы-Улётовский край, с. Черемхово, ул Советская 6	51,4586	112,7219	Действующая	08-02-2021		21630	1	1,1						1.1 Евро
89	6	Улётовский муниципальный округ Забайкальского края	33321	ИП Буторина Надежда-с. Арей, ул. Озерная, 1а База отдыха	ИП Буторина Надежда-с. Арей, ул. Озерная, 1а База отдыха	50,98305	111,23232	Действующая	11-07-2023		49323						4		1.1 Пакет
90	6	Улётовский муниципальный округ Забайкальского края	31591	ИП Дегтярев А. В. с.Улеты, ул.Дорожная, 2а Магазин "Арбуз"	ИП Дегтярев А. В. с.Улеты, ул.Дорожная, 2а Магазин "Арбуз"	51,36824	112,48436	Действующая	23-04-2022		43533						1		1.1 Пакет
91	6	Улётовский муниципальный округ Забайкальского края	31199	ИП Медведев - Улеты, Горького, 6Б - магазин "ПивкOFF" и кафе "Кактус" -	ИП Медведев - Улеты, Горького, 6Б - магазин "ПивкOFF" и кафе "Кактус" -	51,35496	112,48889	Инспекция	17-03-2022		52067						3		1.5 Пакет
92	6	Улётовский муниципальный округ Забайкальского края	32704	ИП Просянникова Галина Александровна ул. 40 лет ПОбеды, д. 13, пом. 1 Магазин "Добрый"	ИП Просянникова Г.А.с.Арта ул. 40 лет ПОбеды, д. 13, пом. 1 Магазин "Добрый"	51,25509	112,40044	Действующая	16-03-2023		47278						1		1.1 Пакет
93	6	Улётовский муниципальный округ Забайкальского края	31320	ИП Соломин-. Магазин "Зеленый"- пгт Дровяная, ул. Спортивная, д. 9	ИП Соломин-. Магазин "Зеленый"- пгт Дровяная, ул. Спортивная, д. 9	51,58018	113,05256	Действующая	28-03-2022		43099	1	1,1						1.1 Евро
94	6	Улётовский муниципальный округ Забайкальского края	14303	ИП Тайлакова -, с. Улеты, ул. Лазо, д. 81-Магазин"Продукты"	ИП Тайлакова -, с. Улеты, ул. Лазо, д. 81	51,35779	112,48484	Действующая	12-01-2021		43853	1	1,1						1.1 Евро
95	6	Улётовский муниципальный округ Забайкальского края	29063	Кафе " Светлана" трасса Иркутск-Чита 897км-ИП Буторина	Кафе " Светлана" трасса Иркутск-Чита 897км-ИП Буторина	50,98167	111,43488	Действующая	14-10-2021		39097						2		1.0 Пакет
96	6	Улётовский муниципальный округ Забайкальского края	31724	Кафе "Белый слон"- с. Арта, 975км автодороги Иркутск-Чита-ИП Ухинова	Кафе "Белый слон"- с. Арта, 975км автодороги Иркутск-Чита-ИП Ухинова	51,28469	112,32967	Действующая	11-05-2022		43797						3		1.1 Пакет
97	6	Улётовский муниципальный округ Забайкальского края	31279	КГСАУ " ЗАБАЙКАЛЛЕСХОЗ "с. Улеты, ул. Лазо, 204	КГСАУ " ЗАБАЙКАЛЛЕСХОЗ "с. Улеты, ул. Лазо, 204	51,34795	112,47805	Действующая	22-03-2022		43012	1	1,1						1.1 Евро
98	6	Улётовский муниципальный округ Забайкальского края	31281	Кирзавод,р-н Улетовский, с Улеты- ИП Лазовский	Кирзавод,р-н Улетовский, с Улеты- ИП Лазовский	51,37548	112,4689	Действующая	22-03-2022		43014						1		1.1 Пакет
99	6	Улётовский муниципальный округ Забайкальского края	29303	КП ИЖС с.Аблатуйский Бор,ул. Спортивная д.57	КП ИЖС с.Аблатуйский Бор,ул. Спортивная д.57	51,1883	112,22339	Действующая	24-11-2021		39583	2	1,1						1.1 Евро
100	6	Улётовский муниципальный округ Забайкальского края	29315	КП ИЖС с.Арта, ул.40 Лет Победы д.6	КП ИЖС с.Арта, ул.40 Лет Победы д.6	51,25583	112,40122	Действующая	24-11-2021		39606	2	1,1						1.1 Евро
101	6	Улётовский муниципальный округ Забайкальского края	29464	КП ИЖС -с.Дровяная,ул.Кирова д.8	КП ИЖС -с.Дровяная,ул.Кирова д.8	51,57686	113,05662	Действующая	07-12-2021		49682	2	1,1						1.1 Евро
102	6	Улётовский муниципальный округ Забайкальского края	33837	КП ИЖС -с.Дровяная,ул.Солнечная д.7	КП ИЖС -с.Дровяная,ул.Солнечная д.7	51,58401	113,06015	Действующая	12-01-2024		50539	1	1,1						1.1 Евро
103	6	Улётовский муниципальный округ Забайкальского края	29463	КП ИЖС- с.Дровянная,ул.Афанасьева 5	КП ИЖС- с.Дровянная,ул.Афанасьева 5	51,57662	113,0503	Действующая	07-12-2021		39906	2	1,1						1.1 Евро
104	6	Улётовский муниципальный округ Забайкальского края	29477	КП ИЖС -с.Дровянная,ул.Новая д.11	КП ИЖС -с.Дровянная,ул.Новая д.11	51,5808	113,03348	Действующая	07-12-2021		39922	2	1,1						1.1 Евро
105	6	Улётовский муниципальный округ Забайкальского края	29479	КП ИЖС -с.Дровянная,ул.Строительная д.12	КП ИЖС - с.Дровянная,ул.Строительная д.12	51,58037	113,03254	Действующая	07-12-2021		39926	2	1,1						1.1 Евро
106	6	Улётовский муниципальный округ Забайкальского края	13135	КП ИЖС -с.Улеты,ул.Партизанская д.29	КП ИЖС -с.Улеты,ул.Партизанская д.29	51,36589	112,48619	Действующая	26-11-2020		48880	2	1,1						1.1 Евро
107	6	Улётовский муниципальный округ Забайкальского края	29283	КП ИЖС ул.Пионерская д.2	КП ИЖС ул.Пионерская д.2	51,35626	112,49518	Действующая	20-11-2021		39511	2	1,1						1.1 Евро
108	6	Улётовский муниципальный округ Забайкальского края	29465	КП ИЖС-Дровянная,ул.Кирова 67	КП ИЖС-Дровянная,ул.Кирова 67	51,57778	113,05283	Действующая	07-12-2021		39908	2	1,1						1.1 Евро
109	6	Улётовский муниципальный округ Забайкальского края	12873	КП ИЖС-поселок Ленинский, ул. Гагарина 3б	КП ИЖС-поселок Ленинский, ул. Гагарина 3б	50,84342	111,51212	Действующая	25-11-2020		39615	2	1,1						1.1 Евро
110	6	Улётовский муниципальный округ Забайкальского края	5166	КП МКД-Российская ул., 2, Дровяная.	КП ИЖС-Российская ул., 2, Дровяная.	51,58454	113,05461	Действующая	30-08-2020		8363	1	1,1						1.1 Евро
111	6	Улётовский муниципальный округ Забайкальского края	29475	КП ИЖС-с. Дровяная, ул. Кирова д.20	КП ИЖС-с. Дровяная, ул. Кирова д.20	51,58186	113,03698	Действующая	07-12-2021		50526	2	1,1						1.1 Евро
112	6	Улётовский муниципальный округ Забайкальского края	32982	КП ИЖС-с. Улеты- ул. Заборовского д.4	КП ИЖС-с. Улеты- ул. Заборовского д.4	51,3359	112,4904	Действующая	05-05-2023		48878	2	1,1						1.1 Евро
113	6	Улётовский муниципальный округ Забайкальского края	33121	КП ИЖС-с.Арта, ул. Советская д. 23	КП ИЖС-с.Арта, ул. Советская д. 23	51,25724	112,40209	Действующая	23-05-2023		48634	2	1,1						1.1 Евро

114	6	Улётовский муниципальный округ Забайкальского края	33116	КП ИЖС-с.Арта, ул. Школьная д.91	КП ИЖС-с.Арта, ул. Школьная д.91	51,25131	112,39064	Действующая	23-05-2023		48631	1	1,1						1.1 Евро
115	6	Улётовский муниципальный округ Забайкальского края	33119	КП ИЖС-с.Арта, ул.Нахоновича д.1б	КП ИЖС-с.Арта, ул.Нахоновича д.1б	51,25041	112,40186	Действующая	23-05-2023		48630	1	1,1						1.1 Евро
116	6	Улётовский муниципальный округ Забайкальского края	29312	КП ИЖС-с.Арта,ул. Нахоновича 83	КП ИЖС-с.Арта,ул. Нахоновича 83	51,25428	112,41017	Действующая	24-11-2021		39600	2	1,1						1.1 Евро
117	6	Улётовский муниципальный округ Забайкальского края	33120	КП ИЖС-с.Арта,ул.Советская д.12	КП ИЖС-с.Арта,ул.Советская д.12	51,25485	112,40427	Действующая	23-05-2023		48632	2	1,1						1.1 Евро
118	6	Улётовский муниципальный округ Забайкальского края	12488	КП ИЖС-с.Горекацан, ул. Бесконечникова	КП ИЖС-с.Горекацан, ул. Бесконечникова	51,1268	111,94895	Действующая	23-11-2020		39610	2	1,1						1.1 Евро
119	6	Улётовский муниципальный округ Забайкальского края	29474	КП ИЖС-с.Дровяная, ул. Дорожная д.8	КП ИЖС-с.Дровяная, ул. Дорожная д.8	51,58425	113,03392	Действующая	07-12-2021		50528	2	1,1						1.1 Евро
120	6	Улётовский муниципальный округ Забайкальского края	33829	КП ИЖС-с.Дровяная, ул. Ингодинская д.23	КП ИЖС-с.Дровяная, ул. Ингодинская д.23	51,57958	113,0312	Действующая	12-01-2024		50517	1	1,1						1.1 Евро
121	6	Улётовский муниципальный округ Забайкальского края	33842	КП ИЖС-с.Дровяная, ул. Красногвардейская д.77	КП ИЖС-с.Дровяная, ул. Красногвардейская д.77	51,57613	113,05528	Действующая	12-01-2024		50548	1	1,1						1.1 Евро
122	6	Улётовский муниципальный округ Забайкальского края	33843	КП ИЖС-с.Дровяная, ул. Луговая д.16	КП ИЖС-с.Дровяная, ул. Луговая д.16	51,57784	113,0437	Действующая	12-01-2024		50549	2	1,1						1.1 Евро
123	6	Улётовский муниципальный округ Забайкальского края	33830	КП ИЖС-с.Дровяная, ул. Нагорная д.15	КП ИЖС-с.Дровяная, ул. Нагорная д.15	51,57871	113,03671	Действующая	12-01-2024		50518	2	1,1						1.1 Евро
124	6	Улётовский муниципальный округ Забайкальского края	29476	КП ИЖС-с.Дровяная, ул. Новая д.7	КП ИЖС-с.Дровяная, ул. Новая д.7	51,5788	113,03855	Действующая	07-12-2021		50520	2	1,1						1.1 Евро
125	6	Улётовский муниципальный округ Забайкальского края	33833	КП ИЖС-с.Дровяная, ул. Партизанская д.9	КП ИЖС-с.Дровяная, ул. Партизанская д.9	51,58225	113,04017	Действующая	12-01-2024		50530	2	1,1						1.1 Евро
126	6	Улётовский муниципальный округ Забайкальского края	33841	КП ИЖС-с.Дровяная, ул.Пионерская д.2 Б	КП ИЖС-с.Дровяная, ул.Пионерская д.2 Б	51,57351	113,05738	Действующая	12-01-2024		50546	2	1,1						1.1 Евро
127	6	Улётовский муниципальный округ Забайкальского края	33840	КП ИЖС-с.Дровяная, ул.Пионерская д.28	КП ИЖС-с.Дровяная, ул.Пионерская д.28	51,57763	113,05973	Действующая	12-01-2024		50544	2	1,1						1.1 Евро
128	6	Улётовский муниципальный округ Забайкальского края	33834	КП ИЖС-с.Дровяная, ул.Школьная д.1	КП ИЖС-с.Дровяная, ул.Школьная д.1	51,58301	113,03723	Действующая	12-01-2024		50532	2	1,1						1.1 Евро
129	6	Улётовский муниципальный округ Забайкальского края	29473	КП ИЖС-с.Дровяная,ул. Дорожная д.11	КП ИЖС-с.Дровяная,ул. Дорожная д.11	51,58407	113,03695	Действующая	07-12-2021		39920	2	1,1						1.1 Евро
130	6	Улётовский муниципальный округ Забайкальского края	29478	КП ИЖС-с.Дровяная,ул. Дорожная д.3	КП ИЖС-с.Дровяная,ул. Дорожная д.3	51,58168	113,03097	Действующая	07-12-2021		39924	2	1,1						1.1 Евро
131	6	Улётовский муниципальный округ Забайкальского края	29481	КП ИЖС-с.Дровяная,ул. Ингодинская д.3	КП ИЖС-с.Дровяная,ул. Ингодинская д.3	51,58077	113,02716	Действующая	07-12-2021		39930	2	1,1						1.1 Евро
132	6	Улётовский муниципальный округ Забайкальского края	33835	КП ИЖС-с.Дровяная,ул. Комсомольская д.15	КП ИЖС-с.Дровяная,ул. Комсомольская д.15	51,58477	113,04033	Действующая	12-01-2024		50534	2	1,1						1.1 Евро
133	6	Улётовский муниципальный округ Забайкальского края	29462	КП ИЖС-с.Дровяная,ул. Красногвардейская д.45а	КП ИЖС-с.Дровяная,ул. Красногвардейская д.45а	51,57805	113,04743	Действующая	07-12-2021		49686	2	1,1						1.1 Евро
134	6	Улётовский муниципальный округ Забайкальского края	29472	КП ИЖС-с.Дровяная,ул. Партизанская д.26	КП ИЖС-с.Дровяная,ул. Партизанская д.26	51,58514	113,04253	Действующая	07-12-2021		39918	2	1,1						1.1 Евро
135	6	Улётовский муниципальный округ Забайкальского края	29480	КП ИЖС-с.Дровяная,ул. Строителей д.22	КП ИЖС-с.Дровяная,ул. Строителей д.22	51,57938	113,03422	Действующая	07-12-2021		39928	2	1,1						1.1 Евро
136	6	Улётовский муниципальный округ Забайкальского края	33836	КП ИЖС-с.Дровяная,ул.Большая д.8	КП ИЖС-с.Дровяная,ул.Большая д.8	51,58177	113,04303	Действующая	12-01-2024		50536	3	1,1						1.1 Евро
137	6	Улётовский муниципальный округ Забайкальского края	33832	КП ИЖС-с.Дровяная,ул.Кузнечная д.2 А	КП ИЖС-с.Дровяная,ул.Кузнечная д.2 А	51,57659	113,0366	Действующая	12-01-2024		50524	2	1,1						1.1 Евро
138	6	Улётовский муниципальный округ Забайкальского края	33831	КП ИЖС-с.Дровяная. ул. Новая д.39	КП ИЖС-с.Дровяная. ул. Новая д.39	51,57804	113,04056	Действующая	12-01-2024		50522	2	1,1						1.1 Евро
139	6	Улётовский муниципальный округ Забайкальского края	32992	КП ИЖС-с.Улеты, ул. Горького угол ул. Шолохова	КП ИЖС-с.Улеты, ул. Горького угол ул. Шолохова	51,35832	112,46569	Действующая	07-05-2023		48287	2	1,1						1.1 Евро
140	6	Улётовский муниципальный округ Забайкальского края	32996	КП ИЖС-с.Улеты, ул. Кирова д.20	КП ИЖС-с.Улеты, ул. Кирова д.20	51,36271	112,49164	Действующая	07-05-2023		48295	2	1,1						1.1 Евро
141	6	Улётовский муниципальный округ Забайкальского края	32993	КП ИЖС-с.Улеты, ул. Мира д.1	КП ИЖС-с.Улеты, ул. Мира д.1	51,35651	112,46524	Действующая	07-05-2023		48289	2	1,1						1.1 Евро

170	6	Улётовский муниципальный округ Забайкальского края	31726	Магазин "Домовенок" с Улеты, ул. Горького, 67-ИП Петрик	Магазин "Домовенок" с Улеты, ул. Горького, 67-ИП Петрик	51,35717	112,47216	Действующая	11-05-2022		43799						3		1.5 Пакет
171	6	Улётовский муниципальный округ Забайкальского края	32717	Магазин "Исинда" ул. Корпоративная д.13б-ИП Кивенко	Магазин "Исинда" ул. Корпоративная д.13б-ИП Кивенко	51,35361	112,48846	Действующая	17-03-2023		47315						2		1.1 Пакет
172	6	Улётовский муниципальный округ Забайкальского края	28100	Магазин "Продукты" с. Аблатуйский бор, ул. Придорожная д.20-ИП Меликян О.П.;"ООО КЛАН"	Магазин "Продукты" с. Аблатуйский бор, ул. Придорожная д.20-ИП Меликян О.П.;"ООО КЛАН"	51,18888	112,21879	Действующая	08-07-2021		37259						5		1.1 Пакет
173	6	Улётовский муниципальный округ Забайкальского края	23931	Магазин "Продукты" с. Черемхово, ул. Чехова д.1-ИП Пироговская	Магазин "Продукты" с. Черемхово, ул. Чехова д.1-ИП Пироговская	51,45788	112,71881	Действующая	26-04-2021		31268						1		1.1 Пакет
174	6	Улётовский муниципальный округ Забайкальского края	31669	Магазин "Светлана"-с. Улеты, ул. Горького, 72а (вместо ИП Беловой Ж.С.)-ИП Панова Светлана	Магазин "Светлана"-с. Улеты, ул. Горького, 72а (вместо ИП Беловой Ж.С.)-ИП Панова Светлана	51,35769	112,47098	Действующая	27-04-2022		43677						2		0.5 Пакет
175	6	Улётовский муниципальный округ Забайкальского края	33287	Магазин "Смешанные товары"-с Горека, ул Почтовая, д. 4-ИП Хван Константин	Магазин "Смешанные товары"-с Горека, ул Почтовая, д. 4-ИП Хван Константин	51,07241	111,99103	Действующая	28-06-2023		49248						2		1.1 Пакет
176	6	Улётовский муниципальный округ Забайкальского края	26293	Магазин "Соблазм" с. Улёты ул. Кооперативная 15-ИП Вандашин	Магазин "Соблазм" с. Улёты ул. Кооперативная 15-ИП Вандашин	51,35373	112,48673	Действующая	07-06-2021		36672						1		1.1 Пакет
177	6	Улётовский муниципальный округ Забайкальского края	14555	Магазин -с. Арей ,ул.Кирова 24А -ИП Сумароков	Магазин -с. Арей ,ул.Кирова 24А -ИП Сумароков	50,97211	111,24333	Действующая	19-01-2021		29128						1		1.1 Пакет
178	6	Улётовский муниципальный округ Забайкальского края	23301	Магазин с. Доронинское ул. Пионерская 22а-ИП Мишкилеева	Магазин с. Доронинское ул. Пионерская 22а-ИП Мишкилеева	51,12698	112,14005	Действующая	23-04-2021		47263						1		1.1 Пакет
179	6	Улётовский муниципальный округ Забайкальского края	34034	Магазин Светофор, Улетовский р-н, с. Татаурово, ул. Кирова, 52а-ИП Степан	Магазин Светофор, Улетовский р-н, с. Татаурово, ул. Кирова, 52а-ИП Степан	51,60518	112,93846	Действующая	25-04-2024		51176	1	1,1						1.1 Евро
180	6	Улётовский муниципальный округ Забайкальского края	20999	Магазин тканей "Натали" с. Улеты, ул Горького, 17-ИП Целикова	Магазин тканей "Натали" с. Улеты, ул Горького, 17-ИП Целикова	51,35518	112,4861	Действующая	07-04-2021		43646						1		1.1 Пакет
181	6	Улётовский муниципальный округ Забайкальского края	33288	Магазин-р-н Улётовский, с Горека, ул Почтовая, д. 4-ИП Якушевскя	Магазин-р-н Улётовский, с Горека, ул Почтовая, д. 4-ИП Якушевскя	51,07264	111,99145	Действующая	28-06-2023		49249						2		1.1 Пакет
182	6	Улётовский муниципальный округ Забайкальского края	30228	Магазин-с. Бальзой, ул Лазо, дом № 12-ИП Алиев	Магазин-с. Бальзой, ул Лазо, дом № 12-ИП Алиев	51,35836	112,35697	Действующая	19-01-2022		45996						1		1.0 Пакет
183	6	Улётовский муниципальный округ Забайкальского края	21908	Магазин-с. Татаурово, ул. Кирова 117-ИП Щербинина Г.	Магазин-с. Татаурово, ул. Кирова 117-ИП Щербинина Г.	51,5944	112,9268	Действующая	14-04-2021		43686	1	1,1						1.1 Евро
184	6	Улётовский муниципальный округ Забайкальского края	17284	МАУ ЖКХБ "УЛЁТОВСКОЕ"с. Улета, ул. Горького, д. 2 адм.помещение	МАУ ЖКХБ "УЛЁТОВСКОЕ"с. Улета, ул. Горького, д. 2 адм.помещение	51,35466	112,49187	Действующая	02-03-2021		45637	1	1,1						1.1 Евро
185	6	Улётовский муниципальный округ Забайкальского края	24280	Мировые судьи-с. Улеты, ул. Кирова, 86 (судебный участок, 58)	Мировые судьи-с. Улеты, ул. Кирова, 86 (судебный участок, 58)	51,35347	112,48807	Действующая	30-04-2021		31795						1		1.0 Пакет
186	6	Улётовский муниципальный округ Забайкальского края	5176	МКД- Горняцкая ул., 11, Дровяная.	МКД- Горняцкая ул., 11, Дровяная.	51,58247	113,05424	Действующая	30-08-2020		8373	1	1,1						1.1 Евро
187	6	Улётовский муниципальный округ Забайкальского края	5187	МКД -Молодежная ул., 5, Дровяная.	МКД -Молодежная ул., 5, Дровяная.	51,58341	113,0522	Действующая	30-08-2020		8384	2	1,1						1.1 Евро
188	6	Улётовский муниципальный округ Забайкальского края	5182	МКД Российская ул., 3, Дровяная.	МКД Российская ул., 3, Дровяная.	51,58401	113,05498	Действующая	30-08-2020		8379	1	1,1						1.1 Евро
189	6	Улётовский муниципальный округ Забайкальского края	32709	МКД с.Улеты, ул. Дорожная д.10,д.12	МКД с.Улеты, ул. Дорожная д.10,д.12	51,36914	112,48453	Действующая	16-03-2023		47285	3	1,1						1.1 Евро
190	6	Улётовский муниципальный округ Забайкальского края	5171	МКД Сосновая ул., 1Б, Дровяная.	МКД Сосновая ул., 1Б, Дровяная.	51,58418	113,05772	Действующая	30-08-2020		8368	1	1,1						1.1 Евро
191	6	Улётовский муниципальный округ Забайкальского края	4945	МКД -ул.Профсоюзная ул.15, Дровяная.	МКД -ул.Профсоюзная ул.15, Дровяная.	51,58693	113,04969	Действующая	29-08-2020		8044	1	1,1						1.1 Евро
192	6	Улётовский муниципальный округ Забайкальского края	5172	МКД -Черновская ул., 15, Дровяная.	МКД -Черновская ул., 15, Дровяная.	51,58099	113,0554	Действующая	30-08-2020		8369	2	1,1						1.1 Евро
193	6	Улётовский муниципальный округ Забайкальского края	4957	МКД-1 мкр,д.5,4	МКД-1 мкр,д.5,4	51,58357	113,04744	Действующая	29-08-2020		8062	3	1,1						1.1 Евро
194	6	Улётовский муниципальный округ Забайкальского края	29466	МКД-1 мкр,д.7,8	МКД-1 мкр,д.7,8	51,58311	113,0479	Действующая	07-12-2021		39910	3	1,1						1.1 Евро
195	6	Улётовский муниципальный округ Забайкальского края	4963	МКД-1 мкр. Д 1,2,3,6	МКД-1 мкр. Д 1,2,3,6	51,58362	113,04605	Действующая	29-08-2020		8070	3	1,1						1.1 Евро
196	6	Улётовский муниципальный округ Забайкальского края	4951	МКД-ТСЖ Победа	МКД-ТСЖ Победа	51,58434	113,04568	Действующая	29-08-2020		8055	1	1,1						1.1 Евро
197	6	Улётовский муниципальный округ Забайкальского края	32729	Многофункциональный центр предоставления государственных и муниципальных услуг-с Улеты, ул	Многофункциональный центр предоставления государственных и муниципальных услуг-с Улеты, ул	51,35498	112,49035	Действующая	21-03-2023		47354						2		1.1 Пакет

198	6	Улётовский муниципальный округ Забайкальского края	15910	МОУ Военхозовская ООШ-с Аблатуйский Бор, ул Центральная, 70 (здание школы)	МОУ Военхозовская ООШ-с Аблатуйский Бор, ул Центральная, 70 (здание школы)	51,18731	112,22201	Действующая	04-02-2021		43571						1		1.1 Пакет
199	6	Улётовский муниципальный округ Забайкальского края	25338	ОАО "РЖД"-Здание поста ЭЦ НГЧ ст. Голубичная	ОАО "РЖД"-Здание поста ЭЦ НГЧ ст. Голубичная	51,62212	113,04629	Действующая	19-05-2021		33057	1	1,1						1.1 Евро
200	6	Улётовский муниципальный округ Забайкальского края	17170	ОМВД-с Улеты, ул Кирова, 143(здание полиции)	ОМВД-с Улеты, ул Кирова, 143(здание полиции)	51,34652	112,48503	Действующая	28-02-2021		23058	1	1,1						1.1 Евро
201	6	Улётовский муниципальный округ Забайкальского края	7155	ООО " Кука Курортная".п. Дровяная, ул Заводская 1 (административное здание)	ООО " Кука Курортная".п. Дровяная, ул Заводская 1 (административное здание)	51,5717	113,0303	Действующая	04-09-2020		11060	1	1,1						1.1 Евро
202	6	Улётовский муниципальный округ Забайкальского края	33389	ООО "Автолидер"-км 950 + 500 ФАД Р-258 остановочная площадка, право и лево напротив друг друга	ООО "Автолидер"-км 950 + 500 ФАД Р-258 остановочная площадка, право и лево напротив друг друга	51,13671	112,10844	Действующая	13-08-2023		49493	2	1,1						1.1 Евро
203	6	Улётовский муниципальный округ Забайкальского края	33390	ООО "Автолидер"-км 964 + 900 ФАД Р-258 площадка отдыха, право возле п. Аблатуйский Бор	ООО "Автолидер"-км 964 + 900 ФАД Р-258 площадка отдыха, право возле п. Аблатуйский Бор	51,19352	112,22435	Действующая	13-08-2023		49494	1	1,1						1.1 Евро
204	6	Улётовский муниципальный округ Забайкальского края	33388	ООО "Автолидер"-остановочная площадка, км 928 + 100 ФАД Р-258,через дорогу АЗС Нефтемаркет	ООО "Автолидер"-остановочная площадка, км 928 + 100 ФАД Р-258,через дорогу АЗС Нефтемаркет	51,07142	111,81329	Действующая	13-08-2023		49492	1	1,1						1.1 Евро
205	6	Улётовский муниципальный округ Забайкальского края	29900	ООО "Альбион-2002"-с. Улеты, ул. Кооперативная, д. 14, пом. 2, магазин "Бристоль"	ООО "Альбион-2002"-с. Улеты, ул. Кооперативная, д. 14, пом. 2, магазин "Бристоль"	51,3545	112,48622	Действующая	29-12-2021		49924	1	1,1						1.1 Евро
206	6	Улётовский муниципальный округ Забайкальского края	11661	ООО "КОРС", Улетовский р, трасса Иркутск-Чита, 990 км АЗС "КОРС"	ООО "КОРС", Улетовский р, трасса Иркутск-Чита, 990 км АЗС "КОРС"	51,383	112,4682	Действующая	19-11-2020		16031	1	1,1						1.1 Евро
207	6	Улётовский муниципальный округ Забайкальского края	7149	ООО "Маяк"пгт. Дровяная, ул. Кирова, д. 50 продуктовый дискаунтер "Хлеб Соль"	ООО "Маяк"пгт. Дровяная, ул. Кирова, д. 50 продуктовый дискаунтер "Хлеб Соль"	51,57929	113,04628	Действующая	04-09-2020		11054	1	1,1						1.1 Евро
208	6	Улётовский муниципальный округ Забайкальского края	21947	ООО "Маяк"с. Улеты, ул. Кирова, д. 80 продуктовый дискаунтер "Хлеб Соль"	ООО "Маяк"с. Улеты, ул. Кирова, д. 80 продуктовый дискаунтер "Хлеб Соль"	51,3543	112,48884	Действующая	14-04-2021		28632	1	0,75						0.75 - железный
209	6	Улётовский муниципальный округ Забайкальского края	21241	ООО "ФОРТУНА" бывшее ООО "Горизонт"с.Улеты,ул.Горького,д.20, база	ООО "ФОРТУНА" бывшее ООО "Горизонт"	51,3555	112,48578	Действующая	09-04-2021		27878	1	1,1						1.1 Евро
210	6	Улётовский муниципальный округ Забайкальского края	20543	ООО "Эконом"с.Улеты, ул. Кирова, 78 Магазин	ООО "Эконом"с.Улеты, ул. Кирова, 78 Магазин	51,35457	112,48867	Действующая	05-04-2021		26842	1	1,1						1.1 Евро
211	6	Улётовский муниципальный округ Забайкальского края	33967	ООО Альфа-М-с. Улеты, ул. Кирова, д. 82, мн "Красное Белое"	ООО Альфа-М-с. Улеты, ул. Кирова, д. 82, мн "Красное Белое"	51,35419	112,4888	Действующая	26-03-2024		50957	1	1,1						1.1 Евро
212	6	Улётовский муниципальный округ Забайкальского края	31753	ООО Дисконт- п. Дровяная, 1 мкр, д. 6, пом. 1	ООО Дисконт- п. Дровяная, 1 мкр, д. 6, пом. 1	51,58445	113,0459	Действующая	13-05-2022		43861	1	1,1						1.1 Евро
213	6	Улётовский муниципальный округ Забайкальского края	21011	ОПФР, Улётовский р-н, с. Улёты, ул. Кирова, 69	ОПФР, Улётовский р-н, с. Улёты, ул. Кирова, 69	51,35733	112,48709	Действующая	07-04-2021		27599						1		1.0 Пакет
214	6	Улётовский муниципальный округ Забайкальского края	12882	п. Ленинский п., 2-я Ленина, д. 9-ИП Шевченко	п. Ленинский п., 2-я Ленина, д. 9-ИП Шевченко	50,84143	111,51334	Действующая	25-11-2020		47280						2		1.5 Пакет
215	6	Улётовский муниципальный округ Забайкальского края	31648	ПАО "Нефтемаркет"АЗС № 111,Улетовский район, пос. Татаурово	ПАО "Нефтемаркет"АЗС № 111,Улетовский район, пос. Татаурово	51,60785	112,92901	Действующая	26-04-2022		43638	1	0,75						0.75 - железный
216	6	Улётовский муниципальный округ Забайкальского края	31899	ПАО "Нефтемаркет"АЗС № 5, Улетовский район,с. Улеты	ПАО "Нефтемаркет"АЗС № 5, Улетовский район,с. Улеты	51,38312	112,46601	Действующая	25-05-2022		44142	1	0,75						0.75 - железный
217	6	Улётовский муниципальный округ Забайкальского края	32033	ПАО "РОССЕТИ СИБИРЬ" , с. Улёты, ул. Дорожная, д. 31	ПАО "РОССЕТИ СИБИРЬ" , с. Улёты, ул. Дорожная, д. 31	51,37428	112,47971	Действующая	27-06-2022		44151						4		1.1 Пакет
218	6	Улётовский муниципальный округ Забайкальского края	31494	Пекарня с.Улеты,ул.Нагорная д.33-ИП Кивенко	Пекарня с.Улеты,ул.Нагорная д.33-ИП Кивенко	51,34288	112,4844	Действующая	12-04-2022		45998	1	1,1						1.1 Евро
219	6	Улётовский муниципальный округ Забайкальского края	16687	Пекарня-магазин, Улетовский р-н, с. Улеты, ул. Горького, 27-ИП Панов	Пекарня-магазин, Улетовский р-н, с. Улеты, ул. Горького, 27-ИП Панов	51,35549	112,48293	Действующая	16-02-2021		22325	2	1,1						1.1 Евро
220	6	Улётовский муниципальный округ Забайкальского края	22269	Пилорама с. Аблатуйский бор, ул. Придорожная 10а-ИП Коновалов	Пилорама с. Аблатуйский бор, ул. Придорожная 10а-ИП Коновалов	51,19125	112,22183	Действующая	15-04-2021		29010						1		1.1 Пакет
221	6	Улётовский муниципальный округ Забайкальского края	31776	Позная-с. Улёты ул. Кооперативная д.15 б-ИП Калашникова	Позная-с. Улёты ул. Кооперативная д.15 б-ИП Калашникова	51,35383	112,48756	Действующая	17-05-2022		43945	1	1,1						1.1 Евро
222	6	Улётовский муниципальный округ Забайкальского края	27554	Почта, с. Улеты, ул. Кирова, 72	Почта, с. Улеты, ул. Кирова, 72	51,35552	112,48948	Действующая	29-06-2021		36592						5		1.1 Пакет
223	6	Улётовский муниципальный округ Забайкальского края	15557	Продовольственный магазин - ул.Центральная, 35-Кващук Е.А.	Продовольственный магазин - ул.Центральная, 35-Кващук Е.А.	50,97574	111,41988	Действующая	01-02-2021		20732						1		1.1 Пакет
224	6	Улётовский муниципальный округ Забайкальского края	22477	Производственная база п. Ленинский, ул. Линия 1-ООО"Диксон"	Производственная база п. Ленинский, ул. Линия 1-ООО"Диксон"	50,83535	111,50127	Действующая	16-04-2021		29274	1	1,1						1.1 Евро
225	6	Улётовский муниципальный округ Забайкальского края	13637	Производственная база, ООО "Кадар", Улетовский р-н, пгт. Дровяная, ул. Заводская, 1	Производственная база, ООО "Кадар", Улетовский р-н, пгт. Дровяная, ул. Заводская, 1	51,57202	113,02907	Действующая	07-12-2020		18483						1		1.0 Пакет

226	6	Улётовский муниципальный округ Забайкальского края	22137	ПРОКУРАТУРА ЗАБАЙКАЛЬСКОГО КРАЯ с.Улеты ул.Лазо д.150а	ПРОКУРАТУРА ЗАБАЙКАЛЬСКОГО КРАЯ с.Улеты ул.Лазо д.150а	51,3548	112,48227	Действующая	14-04-2021		28830	1	1,1						1.1 Евро
227	6	Улётовский муниципальный округ Забайкальского края	15710	Районная библиотека с. Улёты ул. Кооперативная 16	Районная библиотека с. Улёты ул. Кооперативная 16	51,35475	112,48553	Действующая	02-02-2021		20965						1		1.1 Пакет
228	6	Улётовский муниципальный округ Забайкальского края	14650	Районный Дом Культуры - с.Улёты, ул.Кирова, 70	Районный Дом Культуры - с.Улёты, ул.Кирова, 70	51,35636	112,48997	Действующая	19-01-2021		46268	3	1,1						1.1 Евро
229	6	Улётовский муниципальный округ Забайкальского края	19451	с Николаевское, ул Октябрьская, д. 49 (Дом культуры)	с Николаевское, ул Октябрьская, д. 49 (Дом культуры)	51,05267	111,7757	Действующая	30-03-2021		25618						1		1.1 Пакет
230	6	Улётовский муниципальный округ Забайкальского края	19449	с Николаевское, ул Октябрьская, д. 68 (здание администрации)	с Николаевское, ул Октябрьская, д. 68 (здание администрации)	51,05336	111,77504	Действующая	30-03-2021		25615						1		1.1 Пакет
231	6	Улётовский муниципальный округ Забайкальского края	33255	с Улеты, ул Чкалова, д. 39 Нежилое помещение, база-ИП. Коновалоа А.П.	с Улеты, ул Чкалова, д. 39 Нежилое помещение, база-ИП. Коновалов А.П.	51,34548	112,48754	Действующая	13-06-2023		49181	1	1,1						1.1 Евро
232	6	Улётовский муниципальный округ Забайкальского края	34118	с. Арей, ул. Луговая, 2 База отдыха "Домик у озера"-ИП Цыпылов А.В.	с. Арей, ул. Луговая, 2 База отдыха "Домик у озера"-ИП Цыпылов А.В.	50,98393	111,23189	Действующая	09-06-2024		51441	1	1,1						1.1 Евро
233	6	Улётовский муниципальный округ Забайкальского края	14539	с. Горекацан ул. Шоссейная 1-Магазин-ИП Мишкилеева	с. Горекацан ул. Шоссейная 1-Магазин-ИП Мишкилеева	51,12667	111,94531	Действующая	19-01-2021		47266						1		1.1 Пакет
234	6	Улётовский муниципальный округ Забайкальского края	27581	с. Дешулан,ул Ингодинская д.19(продовольственный магазин)-ИП Кващук	с. Дешулан,ул Ингодинская д.19(продовольственный магазин)-ИП Кващук	50,97959	111,78221	Действующая	30-06-2021		36639						1		1.1 Пакет
235	6	Улётовский муниципальный округ Забайкальского края	28813	с. Танга ул.Партизанская- ИП Шиндов Е.Г. магазин "Корзинка "	с. Танга ул.Партизанская- ИП Шиндов Е.Г. магазин "Корзинка "	50,99008	111,55266	Действующая	31-08-2021		38523						1		1.1 Пакет
236	6	Улётовский муниципальный округ Забайкальского края	11665	с. Улеты, ул Дорожная б/н АЗС офисное здание-ИП Старчикова	с. Улеты, ул Дорожная б/н АЗС офисное здание-ИП Старчикова	51,37592	112,47889	Действующая	19-11-2020		16033						1		1.1 Пакет
237	6	Улётовский муниципальный округ Забайкальского края	29899	с. Улеты, ул. Кирова, д. 76 ТД "Центральный"-ИП Цыпылов	с. Улеты, ул. Кирова, д. 76 ТД "Центральный"-ИП Цыпылов	51,35482	112,48907	Действующая	29-12-2021		40578	1	1,1						1.1 Евро
238	6	Улётовский муниципальный округ Забайкальского края	33771	с. Хадакта, ул. Мостовая, 1Б-ИП Былков	с. Хадакта, ул. Мостовая, 1Б-ИП Былков	51,42709	112,56681	Действующая	04-12-2023		51584	1	0,75						0.75 - железный
239	6	Улётовский муниципальный округ Забайкальского края	17573	с. Шехолан, Центральная ул, 4а Магазин-ИП Максимова	с. Шехолан, Центральная ул, 4а Магазин-ИП Максимова	51,025	111,9296	Действующая	09-03-2021		23587	1	1,1						1.1 Евро
240	6	Улётовский муниципальный округ Забайкальского края	22399	с.Доронинское ул.Пионерская, 22в, магазин-ИП Пупкова	с.Доронинское ул.Пионерская, 22в, магазин-ИП Пупкова	51,12385	112,14688	Действующая	16-04-2021		29191						1		1.0 Пакет
241	6	Улётовский муниципальный округ Забайкальского края	15555	с.Танга, ул.Советская 2а(продовольственный магазин)-ИП Кващук	с.Танга, ул.Советская 2а(продовольственный магазин)-ИП Кващук	50,98726	111,54305	Действующая	01-02-2021		20728						1		1.1 Пакет
242	6	Улётовский муниципальный округ Забайкальского края	31280	с.Улёты, ул. Кооперативная д.19; с.Улёты, ул.Кирова, 80-ИП Куйдин	с.Улёты, ул. Кооперативная д.19; с.Улёты, ул.Кирова, 80-ИП Куйдин	51,3541	112,48581	Действующая	22-03-2022		43013	1	0,75						0.75 - железный
243	6	Улётовский муниципальный округ Забайкальского края	34140	с.Улеты, ул. Чкалова, 37, магазин "Универсам"-ИП Дёмин Владимир Владимирович	с.Улеты, ул. Чкалова, 37, магазин "Универсам"-ИП Дёмин Владимир Владимирович	51,3457	112,4879	Действующая	18-06-2024		51573	1	1,1						1.1 Евро
244	6	Улётовский муниципальный округ Забайкальского края	17051	Свинокомплекс, Улетовский район, с. Аблатуйский бор, ул. Боровая, 8	Свинокомплекс, Улетовский район, с. Аблатуйский бор, ул. Боровая, 8	51,18794	112,23092	Действующая	25-02-2021		22867	1	1,1						1.1 Евро
245	6	Улётовский муниципальный округ Забайкальского края	16514	Сельский клуб с. Доронинское, ул. Садовая д. 28В	Сельский клуб с. Доронинское, ул. Садовая д. 28В	51,12415	112,14153	Действующая	14-02-2021		22048						1		1.1 Пакет
246	6	Улётовский муниципальный округ Забайкальского края	34035	ТД «Семья», Улетовский р-н, с. Татаурово, ул. Кирова, 89б-ИП Степан	ТД «Семья», Улетовский р-н, с. Татаурово, ул. Кирова, 89б-ИП Степан	51,60371	112,93659	Действующая	25-04-2024		51177	1	1,1						1.1 Евро
247	6	Улётовский муниципальный округ Забайкальского края	31107	ТЦ "Удача" с. Улеты, ул. Кирова, 82-ИП Максимов	ТЦ "Удача" с. Улеты, ул. Кирова, 82-ИП Максимов	51,35408	112,48863	Действующая	06-03-2022		42552	1	1,1						1.1 Евро
248	6	Улётовский муниципальный округ Забайкальского края	17166	Улетовская станция по борьбе с болезнями животных-ул Полины Осипенко, 29	Улетовская станция по борьбе с болезнями животных-ул Полины Осипенко, 29	51,36331	112,48179	Действующая	28-02-2021		23055						3		0.75 Пакет
249	6	Улётовский муниципальный округ Забайкальского края	17666	Улетовская центральная районная больница-п. Дровяная ул Красногвардейская 32(здание больницы)	Улетовская центральная районная больница-п. Дровяная ул Красногвардейская 32(здание больницы)	51,57843	113,04308	Действующая	12-03-2021		23722	1	1,1						1.1 Евро
250	6	Улётовский муниципальный округ Забайкальского края	31773	Улетовский р-н, с. Улеты, ул. П.Осипенко, 2в-ИП Цыпылов	Улетовский р-н, с. Улеты, ул. П.Осипенко, 2в-ИП Цыпылов	51,36647	112,4819	Действующая	17-05-2022		43942						1		1.1 Пакет
251	6	Улётовский муниципальный округ Забайкальского края	31751	Улетовский р-н, с. Черемхово, ул Чехова 24 Магазин-ИП Щербинина	Улетовский р-н, с. Черемхово, ул Чехова 24 Магазин-ИП Щербинина	51,45743	112,72127	Действующая	13-05-2022		43856	1	1,1						1.1 Евро
252	6	Улётовский муниципальный округ Забайкальского края	33123	Улетовский р-он ул. Кирова, д. 97 магазин "Градус"-ИП Кривоносенко	Улетовский р-он ул. Кирова, д. 97 магазин "Градус"-ИП Кривоносенко	51,35162	112,48782	Действующая	23-05-2023		48636	1	1,1						1.1 Евро
253	6	Улётовский муниципальный округ Забайкальского края	31962	Улетовский р-он ул. Лазо, д.109, м-н Эдельвейс-ИП Кривоносенко	Улетовский р-он ул. Лазо, д.109, м-н Эдельвейс-ИП Кривоносенко	51,35495	112,48392	Действующая	02-06-2022		44295	1	1,1						1.1 Евро

254	6	Улётовский муниципальный округ Забайкальского края	32768	Улетовский р-он, пгт. Дровяная, ул. Кирова, д.57, пом.1 магазин "МУШ"-ИП Бадоян	Улетовский р-он, пгт. Дровяная, ул. Кирова, д.57, пом.1 магазин "МУШ"-ИП Бадоян	51,57848	113,05055	Действующая	29-03-2023		47527	1	1,1						1.1 Евро
255	6	Улётовский муниципальный округ Забайкальского края	830	Улеты, МКД- ул. Горького д.1,2,3,4,5-ул.Кооперативная д.6а,6б,6в	Улеты, МКД- ул. Горького д.1,2,3,4,5-ул.Кооперативная д.6а,6б,6в	51,35391	112,49097	Действующая	14-08-2020		1993	7	1,1						1.1 Евро
256	6	Улётовский муниципальный округ Забайкальского края	32713	Улёты-МКД-ул.Пионерская д.13	Улёты-МКД-ул.Пионерская д.13	51,35733	112,49037	Действующая	17-03-2023		47296	2	1,1						1.1 Евро
257	6	Улётовский муниципальный округ Забайкальского края	29279	Улёты-МКД-ул.Пионерская д.29,д.31.д.37	Улёты-МКД-ул.Пионерская д.29,д.31.д.37	51,36001	112,47716	Действующая	20-11-2021		39505	5	1,1						1.1 Евро
258	6	Улётовский муниципальный округ Забайкальского края	31201	Управление МЧС.с. Улеты, ул. Советская, д.9, пожарно-спасательная часть №36	Управление МЧС.с. Улеты, ул. Советская, д.9, пожарно-спасательная часть №36	51,35148	112,48602	Действующая	17-03-2022		43496	2	1,1						1.1 Евро
259	6	Улётовский муниципальный округ Забайкальского края	31495	ФГБУ-УПРАВЛЕНИЕ МЕЛИОРАЦИИ ЗЕМЕЛЬ И СЕЛЬСКОХОЗЯЙСТВЕННОГО ВОДОСНАБЖЕНИЯ-ул. Декабристов	ФГБУ-УПРАВЛЕНИЕ МЕЛИОРАЦИИ ЗЕМЕЛЬ-ул. Декабристов 31	51,3392	112,48417	Действующая	12-04-2022		43360						2		0.5 Пакет
260	6	Улётовский муниципальный округ Забайкальского края	32736	ФКУ "ЦОКР"-с.Улеты,ул.Лазо,148	ФКУ "ЦОКР"-с.Улеты,ул.Лазо,148	51,35451	112,48253	Действующая	22-03-2023		47388						1		1.0 Пакет
261	6	Улётовский муниципальный округ Забайкальского края	16911	Центр гигиены и эпидемиологии, с. Улеты, ул. Советская, 74а	Центр гигиены и эпидемиологии, с. Улеты, ул. Советская, 74а	51,35466	112,47245	Действующая	19-02-2021		22648						4		0.12 Пакет
262	6	Улётовский муниципальный округ Забайкальского края	31273	Центр МТО-с. Улёты, ул. Кирова, дом 68 "А"(административное здание)	Центр МТО-с. Улёты, ул. Кирова, дом 68 "А"(административное здание)	51,35609	112,48988	Действующая	22-03-2022		43002	2	0,75						0.75 - железный
263	6	Улётовский муниципальный округ Забайкальского края	16536	Школа- с. Горека, ул. Школьная д. 1б	Школа- с. Горека, ул. Школьная д. 1б	51,0727	111,98701	Действующая	15-02-2021		22100	1	1,1						1.1 Евро
264	6	Улётовский муниципальный округ Забайкальского края	16508	Школа-с Татаурово, ул Кирова, 68(здание школы)	Школа-с Татаурово, ул Кирова, 68(здание школы)	51,60167	112,93388	Действующая	13-02-2021		22039	1	1,1						1.1 Евро
265	6	Улётовский муниципальный округ Забайкальского края	16530	Школа-с. Шехолан, ул. Школьная 20	Школа-с. Шехолан, ул. Школьная 20	51,03121	111,93051	Действующая	15-02-2021		22093	1	1,1	0	0	0	0	0	1.1 Евро
265		Улётовский муниципальный округ Забайкальского края										313		2	0	0	104	0	
1	14	Хилокский муниципальный округ Забайкальского края	15134	"Детско-юношеская спортивная школа", г Хилок, ул Чкалова, 31	"Детско-юношеская спортивная школа", г Хилок, ул Чкалова, 31	51,37553	110,45749	Действующая	21-01-2021		20185	1	1,1						1.1 Евро
2	14	Хилокский муниципальный округ Забайкальского края	31653	"Котельная ДС ст. Харагун (ЗабДТВу-1) (673210, Забайкальский край, ст.Харагун, Хилокского района)"	"Котельная ДС ст. Харагун (ЗабДТВу-1) (673210, Забайкальский край, ст.Харагун, Хилокского района)"	51,54834	111,16325	Действующая	27-04-2022		43650	1	0,75						0.75 - железный
3	14	Хилокский муниципальный округ Забайкальского края	16202	"Нефтемаркет" АЗС № 9,Хилокский район, пос.Могзон	"Нефтемаркет" АЗС № 9,Хилокский район, пос.Могзон	51,74026	111,96879	Действующая	08-02-2021		21599	1	0,75						0.75 - железный
4	14	Хилокский муниципальный округ Забайкальского края	16832	"Управление Вневедомственной охраны войск национальной гвардии, г. Хилок, ул. Щербакова, д. 2а	"Управление Вневедомственной охраны войск национальной гвардии, г. Хилок, ул. Щербакова, д. 2а	51,36633	110,46685	Действующая	18-02-2021		22513	1	1,1						1.1 Евро
5	14	Хилокский муниципальный округ Забайкальского края	29595	"Управление культуры и молодежной полотики", г. Хилок, ул. Молодежная, д. 5	"Управление культуры и молодежной полотики", г. Хилок, ул. Молодежная, д. 5	51,36381	110,45641	Действующая	13-12-2021		40125						1		1.1 Пакет
6	14	Хилокский муниципальный округ Забайкальского края	15307	Хилокское железнодорожное училище", г Хилок, ул Калинина, 16 (Учебный корпус), г Хилок, ул Калинина, 16 (Общежитие)	Хилокское железнодорожное училище", г Хилок, ул Калинина, 16 (Учебный корпус), г Хилок, ул Калинина, 16 (Общежитие)	51,36466	110,46379	Действующая	25-01-2021		20405	2	1,1						1.1 Евро
7	14	Хилокский муниципальный округ Забайкальского края	16744	"Храм", г. Хилок, ул. Ленина, д. 55	"Храм", г. Хилок, ул. Ленина, д. 55	51,36177	110,45788	Действующая	17-02-2021		22404						1		1.0 Пакет
8	14	Хилокский муниципальный округ Забайкальского края	25931	ип Шобухина, Исключен обьект с 01.04.2022 г.	10А, Трактовая улица, Хилок, Россия, Забайкальский край	51,3465	110,49209	Действующая	28-05-2021		33812						1		1.0 Пакет
9	14	Хилокский муниципальный округ Забайкальского края	16767	Хилокский район, пгт.Могзон, ул. Лиходедовой, 2 Б, Магазин-ИП Фещенко	2 Б, Магазин-ИП Фещенко, ул. Мили Лиходедовой, пгт.Могзон, Хилокский район	51,74584	111,96791	Действующая	17-02-2021		22435						2		0.12 Пакет
10	14	Хилокский муниципальный округ Забайкальского края	15109	Музей Хилок	22, Первомайская улица, Хилок, Россия, Забайкальский край	51,36238	110,45595	Действующая	21-01-2021		47728	1	0,75						0.75 - железный
11	14	Хилокский муниципальный округ Забайкальского края	16878	магазин НАШ ВАШ	30, Шоссейная улица, село Харагун, Россия, Забайкальский край, Хилокский район	51,55394	111,17802	Действующая	19-02-2021		22595						1		1.0 Пакет
12	14	Хилокский муниципальный округ Забайкальского края	18052	ИП Кузьмин, договор заключен на МКД	39, улица Мира, село Линёво Озеро, Россия, Забайкальский край, Хилокский район	51,35951	110,64287	Действующая	25-03-2021		47745	1	0,75						0.75 - железный
13	14	Хилокский муниципальный округ Забайкальского края	19468		673225, Россия, Забайкальский край, Unnamed Road, Жипхеген	51,45937	110,1695	Действующая	30-03-2021		25645	1	1,1						1.1 Евро
14	14	Хилокский муниципальный округ Забайкальского края	19475	ИЖС	673225, Россия, Забайкальский край, Unnamed Road, Жипхеген	51,45589	110,17	Действующая	30-03-2021		25653						1		0.12 Пакет
15	14	Хилокский муниципальный округ Забайкальского края	18837	с. Харагун, ул. Энергетиков	673230, Россия, Забайкальский край, Unnamed Road, Харагун	51,54728	111,18345	Действующая	27-03-2021		25092						1		0.12 Пакет

44	14	Хилокский муниципальный округ Забайкальского края	15565	Библиотека, с. Зурун, ул. Озерная, д. 7	Библиотека, с. Зурун, ул. Озерная, д. 7	51,40077	109,97195	Действующая	01-02-2021		20748	1	1,1						1.1 Евро
45	14	Хилокский муниципальный округ Забайкальского края	28630	Блок-контейнер, ст. Жипхеген	Блок-контейнер, ст. Жипхеген	51,456	110,16667	Действующая	11-08-2021		38130	1	0,75						0.75 - железный
46	14	Хилокский муниципальный округ Забайкальского края	15574	Больница с. Бада, ул.Лесная 45	Больница с. Бада, ул.Лесная 45	51,38633	109,846	Действующая	01-02-2021		20767	1	1,1						1.1 Евро
47	14	Хилокский муниципальный округ Забайкальского края	15572	Больница с. Линево-Озеро, ул. Первомайская, д. 1	Больница с. Линево-Озеро, ул. Первомайская, д. 1	51,36469	110,65719	Действующая	01-02-2021		20765	1	1,1						1.1 Евро
48	14	Хилокский муниципальный округ Забайкальского края	18036	Больница, с. Шиля, ул. Гармаева, д. 5	Больница, с. Шиля, ул. Гармаева, д. 5	51,38202	109,79565	Действующая	24-03-2021		24248						1		1.1 Пакет
49	14	Хилокский муниципальный округ Забайкальского края	15576	Больница, с.Хушенга ул. Клубная, д. 1А	Больница, с.Хушенга ул. Клубная, д. 1А	51,43442	110,92366	Действующая	01-02-2021		20769	1	1,1						1.1 Евро
50	14	Хилокский муниципальный округ Забайкальского края	15573	Больница, Хилокский район с.Харагун ул.Набережная 1	Больница, Хилокский район с.Харагун ул.Набережная 1	51,56354	111,18021	Действующая	01-02-2021		20766	1	1,1						1.1 Евро
51	14	Хилокский муниципальный округ Забайкальского края	15750	Водоснабжение, г. Хилок, ул. Крупской, д. 28А	Водоснабжение, г. Хилок, ул. Крупской, д. 28А	51,36303	110,4461	Действующая	02-02-2021		21012	1	0,75						0.75 - железный
52	14	Хилокский муниципальный округ Забайкальского края	19553	Военкомат , г. Хилок, ул. Дзержинского, 17	Военкомат , г. Хилок, ул. Дзержинского, 17	51,36135	110,46067	Действующая	30-03-2021		25743	1	1,1						1.1 Евро
53	14	Хилокский муниципальный округ Забайкальского края	24488	Военный городок №1 в/ч 63559-5, Штаб с. Бада	Военный городок №1 в/ч 63559-5, Штаб с. Бада	51,39761	109,88141	Действующая	05-05-2021		50199	2	0,75						0.75 - железный
54	14	Хилокский муниципальный округ Забайкальского края	33692	Военный городок Бада гараж	Военный городок Бада гараж	51,39688	109,88347	Действующая	16-11-2023		50201	1	0,75						0.75 - железный
55	14	Хилокский муниципальный округ Забайкальского края	33691	Военный городок, ЦЖКУ, ст. Бада, Столовая	Военный городок, ЦЖКУ, ст. Бада, Столовая	51,39691	109,8817	Действующая	16-11-2023		50198	1	1,1						1.1 Евро
56	14	Хилокский муниципальный округ Забайкальского края	29081	Вокзал г. Хилок, ул. Привокзальная, 15	Вокзал г. Хилок, ул. Привокзальная, 15	51,36238	110,45375	Действующая	18-10-2021		39125	1	1,1						1.1 Евро
57	14	Хилокский муниципальный округ Забайкальского края	26846	Ресурстранс	Вокзальная ул., 18, Хилок, Забайкальский край, Россия, 673200	51,36618	110,44419	Действующая	15-06-2021		35340	1	1,1						1.1 Евро
58	14	Хилокский муниципальный округ Забайкальского края	18688	Востановительный поезд Забайкальский край, г. Хилок, ул. Ямаровская, 84 ОАО РЖД	Востановительный поезд Забайкальский край, г. Хилок, ул. Ямаровская, 84 ОАО РЖД	51,35463	110,47651	Действующая	26-03-2021		24952	1	1,1						1.1 Евро
59	14	Хилокский муниципальный округ Забайкальского края	16923	г-ка Музеева Хандажан, магазин, с. Алентуйка, ул. Весенняя, д. 5	г-ка Музеева Хандажан, магазин, с. Алентуйка, ул. Весенняя, д. 5	51,41018	110,80279	Действующая	19-02-2021		22666						1		1.0 Пакет
60	14	Хилокский муниципальный округ Забайкальского края	31010	Гостевой дом "УЮТ", ИП Терентьева Е. В., Хилок, ул. Ленина, д. 43	Гостевой дом "УЮТ", ИП Терентьева Е. В., Хилок, ул. Ленина, д. 43	51,36191	110,46309	Действующая	24-02-2022		42339	1	0,5						0.5 Евро
61	14	Хилокский муниципальный округ Забайкальского края	16291	гостиница "Виола", ИП Емельянов А. Н., г. Хилок, ул. Коммунальная, д. 3	гостиница "Виола", ИП Емельянов А. Н., г. Хилок, ул. Коммунальная, д. 3	51,36509	110,45673	Действующая	09-02-2021		21716						1		1.0 Пакет
62	14	Хилокский муниципальный округ Забайкальского края	20158	Государственное управление Судебного департамента в Забайкальском крае, г. Хилок, Советская, 17	Государственное управление Судебного департамента в Забайкальском крае, г. Хилок, Советская, 17	51,36503	110,46027	Действующая	01-04-2021		31980	1	1,1						1.1 Евро
63	14	Хилокский муниципальный округ Забайкальского края	20111	Дворец культуры с парком, г. Хилок, ул. Ленина, д. 20	Дворец культуры с парком, г. Хилок, ул. Ленина, д. 20	51,36128	110,46175	Действующая	01-04-2021		30503	2	1,1						1.1 Евро
64	14	Хилокский муниципальный округ Забайкальского края	19397	Детский лагерь " Павлика Морозова", автотрасса Хилок-Линево Озеро, отметка 3 км.	Детский лагерь " Павлика Морозова", автотрасса Хилок-Линево Озеро, отметка 3 км.	51,34739	110,58179	Действующая	29-03-2021		30472	2	1,1						1.1 Евро
65	14	Хилокский муниципальный округ Забайкальского края	14656	Детский сад " Солнышко", Линево Озеро, ул. Комсомольская	Детский сад " Солнышко", Линево Озеро, ул. Комсомольская	51,36709	110,64371	Действующая	19-01-2021		19628	1	1,1						1.1 Евро
66	14	Хилокский муниципальный округ Забайкальского края	14658	Детский сад " Солнышко", с. Гыршелун, ул. Нагорная, д. 1	Детский сад " Солнышко", с. Гыршелун, ул. Нагорная, д. 1	51,39829	110,65566	Действующая	19-01-2021		19631	1	1,1						1.1 Евро
67	14	Хилокский муниципальный округ Забайкальского края	14390	Детский сад № 1, Хилок, ул. Кирова, д. 10	Детский сад № 1, Хилок, ул. Кирова, д. 10	51,35728	110,45839	Действующая	18-01-2021		19304	1	1,1						1.1 Евро
68	14	Хилокский муниципальный округ Забайкальского края	14760	Детский сад № 2 " Светлячок", с Бада, ул Советская, 43	Детский сад № 2 " Светлячок", с Бада, ул Советская, 43	51,3897	109,86144	Действующая	20-01-2021		19762	1	1,1						1.1 Евро
69	14	Хилокский муниципальный округ Забайкальского края	16809	Детский сад № 235, Жипхеген, ул. Таежная, д. 26	Детский сад № 235, Жипхеген, ул. Таежная, д. 26	51,464	110,16301	Действующая	18-02-2021		22478	1	1,1						1.1 Евро
70	14	Хилокский муниципальный округ Забайкальского края	14733	Детский сад № 3, г. Хилок, ул. Калинина, д. 9 (дет.сад)	Детский сад № 3, г. Хилок, ул. Калинина, д. 9 (дет.сад)	51,36441	110,46051	Действующая	20-01-2021		32074	1	1,1						1.1 Евро
71	14	Хилокский муниципальный округ Забайкальского края	14740	Детский сад № 4, г Хилок, ул Кирова, д. 30	Детский сад № 4, г Хилок, ул Кирова, д. 30	51,35481	110,45501	Действующая	20-01-2021		32059	2	1,1						1.1 Евро

72	14	Хилокский муниципальный округ Забайкальского края	14751	Детский сад № 6 Родничок (филиал), г. Хилок, ул. Набережная, д. 40Б	Детский сад № 6 Родничок (филиал), г. Хилок, ул. Набережная, д. 40Б	51,34755	110,47302	Действующая	20-01-2021		19745	1	1,1						1.1 Евро
73	14	Хилокский муниципальный округ Забайкальского края	14750	Детский сад № 6 Родничок, г. Хилок, ул. Энгельса, д. 61	Детский сад № 6 Родничок, г. Хилок, ул. Энгельса, д. 61	51,34699	110,47586	Действующая	20-01-2021		19743	1	1,1						1.1 Евро
74	14	Хилокский муниципальный округ Забайкальского края	14754	Детский сад № 7, с. Хушенга, ул. Школьная, д. 8	Детский сад № 7, с. Хушенга, ул. Школьная, д. 8	51,435	110,92522	Действующая	20-01-2021		29660	1	1,1						1.1 Евро
75	14	Хилокский муниципальный округ Забайкальского края	15339	Детский сад № 8, с. Харагун, ул. Вокзальная, д. 8	Детский сад № 8, с. Харагун, ул. Вокзальная, д. 8	51,55323	111,18069	Действующая	26-01-2021		20439	1	1,1						1.1 Евро
76	14	Хилокский муниципальный округ Забайкальского края	14742	Детский сад №5 "Золотой ключик", г. Хилок, ул Советская, д. 31	Детский сад №5 "Золотой ключик", г. Хилок, ул Советская, д. 31	51,3638	110,46329	Действующая	20-01-2021		19732	1	1,1						1.1 Евро
77	14	Хилокский муниципальный округ Забайкальского края	17335	дискаунтер " Наш", г. Хилок, ул. Максима Горького, д. 80	дискаунтер " Наш", г. Хилок, ул. Максима Горького, д. 80	51,34767	110,48348	Действующая	03-03-2021		23266	1	1,1						1.1 Евро
78	14	Хилокский муниципальный округ Забайкальского края	26678	Дом культуры, с. Закульта, ул. Школьная, д.11	Дом культуры, с. Закульта, ул. Школьная, д.11	51,35963	109,7418	Действующая	10-06-2021		34838	1	1,1						1.1 Евро
79	14	Хилокский муниципальный округ Забайкальского края	26659	ДПО служебное помещение, г. Хилок, ул. Привокзальная, д. 17А	ДПО служебное помещение, г. Хилок, ул. Привокзальная, д. 17А	51,36155	110,45538	Действующая	09-06-2021		34783	1	1,1						1.1 Евро
80	14	Хилокский муниципальный округ Забайкальского края	19373	Вокзал пост ЭЦ	Жипхеген, Жипхеген, Забайкальский край, Россия, 673225	51,45128	110,17371	Действующая	29-03-2021		25534	1	0,75						0.75 - железный
81	14	Хилокский муниципальный округ Забайкальского края	19458	МКД	Жипхеген, Забайкальский край, Россия, 673225	51,46379	110,16272	Действующая	30-03-2021		25629	2	1,1						1.1 Евро
82	14	Хилокский муниципальный округ Забайкальского края	19462	Площадка МКД	Жипхеген, Забайкальский край, Россия, 673225	51,46121	110,16492	Действующая	30-03-2021		25636	2	1,1						1.1 Евро
83	14	Хилокский муниципальный округ Забайкальского края	28595	ООО "ВТОРРЕСУРС-НК" г. Хилок, ул. Ямаровская 49	Забайкальский край, г Хилок, ул Ямаровская, д 49	51,35585	110,46488	Действующая	02-08-2021		48373	1	1,1						1.1 Евро
84	14	Хилокский муниципальный округ Забайкальского края	16272	кафе "У Марины", Майер Марина Иосифовна, федеральная трасса Чита-Иркутск 290км	Забайкальский край, Россия, 673211	51,152	110,65199	Действующая	09-02-2021		48368	1	1,1						1.1 Евро
85	14	Хилокский муниципальный округ Забайкальского края	19047	Площадка МКД	Забайкальский край, Россия, 673225	51,46529	110,16475	Действующая	28-03-2021		34625	3	1,1						1.1 Евро
86	14	Хилокский муниципальный округ Забайкальского края	26107	ООО Россыпь+ Буртуй	Забайкальский край, Россия, 673225	51,36828	110,19192	Действующая	03-06-2021		34073	1	1,1						1.1 Евро
87	14	Хилокский муниципальный округ Забайкальского края	32300	ИП Юй Юлия Станиславовна	Забайкальский край, Россия, 673225	51,45292	110,16631	Действующая	04-10-2022		45735						2		1.1 Пакет
88	14	Хилокский муниципальный округ Забайкальского края	28602	ООО " Стройцентр - Иркутск	Забайкальский край, Хилокский р-н, п/ст Жипхеген	51,45958	110,16448	Действующая	05-08-2021		38075	2	0,75						0.75 - железный
89	14	Хилокский муниципальный округ Забайкальского края	33799	"Национальный центр культуры бурят и информации "Баяр Хила", с. Хилогосон, ул. Школьная, д. 8	Забайкальский край, Хилокский р-н, село Хилогосон, ул Школьная, д 8	51,15182	110,63928	Действующая	21-12-2023		50422						1		1.1 Пакет
90	14	Хилокский муниципальный округ Забайкальского края	14530	Здание администрации, с. Закульта, ул. Школьная, д. 13 (администрация)	Здание администрации, с. Закульта, ул. Школьная, д. 13 (администрация)	51,35958	109,74168	Действующая	19-01-2021		28743	1	1,1						1.1 Евро
91	14	Хилокский муниципальный округ Забайкальского края	25372	Здание дома отдыха локомотивных бригнад пгт. Могзон, ул. Деповская, 1	Здание дома отдыха локомотивных бригнад пгт. Могзон, ул. Деповская, 1	51,73556	111,96283	Действующая	20-05-2021		33110	2	0,75						0.75 - железный
92	14	Хилокский муниципальный округ Забайкальского края	25381	Здание ПМС пгт.Могзон	Здание ПМС пгт.Могзон	51,73681	111,97101	Действующая	20-05-2021		33122	1	1,1						1.1 Евро
93	14	Хилокский муниципальный округ Забайкальского края	33158	ИЖС - с. Алентуйка, ул. Лесная	ИЖС - с. Алентуйка, ул. Лесная	51,40995	110,80311	Действующая	24-05-2023		48696	3	1,1						1.1 Евро
94	14	Хилокский муниципальный округ Забайкальского края	33157	ИЖС - с. Алентуйка, ул. Школьная	ИЖС - с. Алентуйка, ул. Школьная	51,41428	110,8034	Действующая	24-05-2023		48693	3	1,1						1.1 Евро
95	14	Хилокский муниципальный округ Забайкальского края	33140	ИЖС - с. Харагун, ул. Молодежная, д. 24	ИЖС - с. Харагун, ул. Молодежная, д. 24	51,55484	111,19298	Действующая	24-05-2023		48677	1	1,1						1.1 Евро
96	14	Хилокский муниципальный округ Забайкальского края	33148	ул Коммунальная д 2	ИЖС - с. Харагун, ул. 1-я Коммунальная, д. 4	51,55197	111,18559	Действующая	24-05-2023		48684	1	1,1						1.1 Евро
97	14	Хилокский муниципальный округ Забайкальского края	33155	ИЖС - с. Харагун, ул. Больничная, д. 15	ИЖС - с. Харагун, ул. Больничная, д. 15	51,56352	111,18149	Действующая	24-05-2023		48691	2	1,1						1.1 Евро
98	14	Хилокский муниципальный округ Забайкальского края	33150	ИЖС - с. Харагун, ул. Вокзальная, д. 10	ИЖС - с. Харагун, ул. Вокзальная, д. 10	51,55273	111,17835	Действующая	24-05-2023		48686	1	1,1						1.1 Евро
99	14	Хилокский муниципальный округ Забайкальского края	33151	ИЖС - с. Харагун, ул. Вокзальная, д. 18	ИЖС - с. Харагун, ул. Вокзальная, д. 18	51,55366	111,17903	Действующая	24-05-2023		48687	1	1,1						1.1 Евро

100	14	Хилокский муниципальный округ Забайкальского края	33135	ИЖС - с. Харагун, ул. Заводская, д. 4	ИЖС - с. Харагун, ул. Заводская, д. 4	51,54943	111,16585	Действующая	24-05-2023		48672	1	1,1						1.1 Евро
101	14	Хилокский муниципальный округ Забайкальского края	33141	ИЖС - с. Харагун, ул. Заречная, д. 16	ИЖС - с. Харагун, ул. Заречная, д. 16	51,55371	111,18887	Действующая	24-05-2023		48678	1	1,1						1.1 Евро
102	14	Хилокский муниципальный округ Забайкальского края	33144	ИЖС - с. Харагун, ул. Коммунальная, д. 19	ИЖС - с. Харагун, ул. Коммунальная, д. 19	51,54896	111,18405	Действующая	24-05-2023		48681	1	1,1						1.1 Евро
103	14	Хилокский муниципальный округ Забайкальского края	33146	ИЖС - с. Харагун, ул. Коммунальная, д. 4	ИЖС - с. Харагун, ул. Коммунальная, д. 4	51,55013	111,18634	Действующая	24-05-2023		48682	1	1,1						1.1 Евро
104	14	Хилокский муниципальный округ Забайкальского края	33130	ИЖС - с. Харагун, ул. Мира, д. 100	ИЖС - с. Харагун, ул. Мира, д. 100	51,54983	111,15972	Действующая	23-05-2023		48667	1	1,1						1.1 Евро
105	14	Хилокский муниципальный округ Забайкальского края	33131	ИЖС - с. Харагун, ул. Мира, д. 84	ИЖС - с. Харагун, ул. Мира, д. 84	51,55062	111,1626	Действующая	23-05-2023		48668	1	1,1						1.1 Евро
106	14	Хилокский муниципальный округ Забайкальского края	33136	ИЖС - с. Харагун, ул. Партизанская, д. 6	ИЖС - с. Харагун, ул. Партизанская, д. 6	51,54834	111,16231	Действующая	24-05-2023		48673	1	1,1						1.1 Евро
107	14	Хилокский муниципальный округ Забайкальского края	33139	ИЖС - с. Харагун, ул. Рабочая, д. 33	ИЖС - с. Харагун, ул. Рабочая, д. 33	51,55207	111,19172	Действующая	24-05-2023		48676	1	1,1						1.1 Евро
108	14	Хилокский муниципальный округ Забайкальского края	33147	ИЖС - с. Харагун, ул. Садовая, д. 7	ИЖС - с. Харагун, ул. Садовая, д. 7	51,55047	111,18562	Действующая	24-05-2023		48683	1	1,1						1.1 Евро
109	14	Хилокский муниципальный округ Забайкальского края	33149	ИЖС - с. Харагун, ул. Садовая, д. 9	ИЖС - с. Харагун, ул. Садовая, д. 9	51,5521	111,1823	Действующая	24-05-2023		48685	1	1,1						1.1 Евро
110	14	Хилокский муниципальный округ Забайкальского края	33133	ИЖС - с. Харагун, ул. Советская, д. 50	ИЖС - с. Харагун, ул. Советская, д. 50	51,55613	111,17938	Действующая	23-05-2023		48670	1	1,1						1.1 Евро
111	14	Хилокский муниципальный округ Забайкальского края	33132	ИЖС - с. Харагун, ул. Советская, д. 66	ИЖС - с. Харагун, ул. Советская, д. 66	51,55519	111,17651	Действующая	23-05-2023		48669	1	1,1						1.1 Евро
112	14	Хилокский муниципальный округ Забайкальского края	33134	ИЖС - с. Харагун, ул. Советская, д. 70	ИЖС - с. Харагун, ул. Советская, д. 70	51,55183	111,16923	Действующая	23-05-2023		48671	1	1,1						1.1 Евро
113	14	Хилокский муниципальный округ Забайкальского края	33137	ИЖС - с. Харагун, ул. Степная, д. 14	ИЖС - с. Харагун, ул. Степная, д. 14	51,54563	111,16103	Действующая	24-05-2023		48674	1	1,1						1.1 Евро
114	14	Хилокский муниципальный округ Забайкальского края	33138	ИЖС - с. Харагун, ул. Степная, д. 21	ИЖС - с. Харагун, ул. Степная, д. 21	51,5448	111,15909	Действующая	24-05-2023		48675	1	1,1						1.1 Евро
115	14	Хилокский муниципальный округ Забайкальского края	33143	ИЖС - с. Харагун, ул. Трудовая, д. 16	ИЖС - с. Харагун, ул. Трудовая, д. 16	51,54861	111,18598	Действующая	24-05-2023		48680	1	1,1						1.1 Евро
116	14	Хилокский муниципальный округ Забайкальского края	33142	ИЖС - с. Харагун, ул. Трудовая, д. 26	ИЖС - с. Харагун, ул. Трудовая, д. 26	51,54897	111,18887	Действующая	24-05-2023		48679	1	1,1						1.1 Евро
117	14	Хилокский муниципальный округ Забайкальского края	33153	ИЖС - с. Харагун, ул. ул Шоссейная, д. 6	ИЖС - с. Харагун, ул. ул Шоссейная, д. 6	51,56135	111,19021	Действующая	24-05-2023		48689	2	1,1						1.1 Евро
118	14	Хилокский муниципальный округ Забайкальского края	33152	ИЖС - с. Харагун, ул. Шоссейная, д. 3	ИЖС - с. Харагун, ул. Шоссейная, д. 3	51,55351	111,17902	Действующая	24-05-2023		48688	1	1,1						1.1 Евро
119	14	Хилокский муниципальный округ Забайкальского края	33154	ИЖС - с. Харагун, ул. Шоссейная, д. 3	ИЖС - с. Харагун, ул. Шоссейная, д. 3	51,56087	111,19191	Действующая	24-05-2023		48690	1	1,1						1.1 Евро
120	14	Хилокский муниципальный округ Забайкальского края	26087	ИЖС -. г. Хилок, ул. Чапаева, д. 12	ИЖС -. г. Хилок, ул. Чапаева, д. 12	51,37066	110,45996	Действующая	02-06-2021		34025	1	1,1						1.1 Евро
121	14	Хилокский муниципальный округ Забайкальского края	32896	ИП Варфоломеева.Л.В магазин Надежда, Хушенга, ул. Центральная, д. 7	ИП Варфоломеева.Л.В магазин Надежда, Хушенга, ул. Центральная, д. 7	51,43316	110,92738	Действующая	26-04-2023		48056						1		1.1 Пакет
122	14	Хилокский муниципальный округ Забайкальского края	33960	ИП Джаборов Насриддин Ахтиддинович, Магазин "Фрукты", г. Хилок, ул.Трактовая,15	ИП Джаборов Насриддин Ахтиддинович, Магазин "Фрукты", г. Хилок, ул.Трактовая,15	51,34624	110,49336	Действующая	25-03-2024		50912						1		1.0 Пакет
123	14	Хилокский муниципальный округ Забайкальского края	31135	ИП Додонова В. Н., Харагун, ул. Мира, д. 20, пом. 1	ИП Додонова В. Н., Харагун, ул. Мира, д. 20, пом. 1	51,55578	111,18055	Действующая	11-03-2022		42642						1		1.0 Пакет
124	14	Хилокский муниципальный округ Забайкальского края	33948	ИП Иванов.А.Г., магазин Запчасти, г. Хилок, ул. Трактовая, д. 15	ИП Иванов.А.Г., магазин Запчасти, г. Хилок, ул. Трактовая, д. 15	51,34647	110,4924	Действующая	20-03-2024		50878						1		1.0 Пакет
125	14	Хилокский муниципальный округ Забайкальского края	26714	ИП Ломова В. Б., Харагун, ул. Вокзальная, д. 21А, расторжение	ИП Ломова В. Б., Харагун, ул. Вокзальная, д. 21А, расторжение	51,55244	111,17639	Действующая	10-06-2021		35011						1		1.0 Пакет
126	14	Хилокский муниципальный округ Забайкальского края	32557	ИП Мамедова.Т.А., Харагун, ул Советская 95В, м-н "Благодатный"	ИП Мамедова.Т.А., Харагун, ул Советская 95В, м-н "Благодатный"	51,55315	111,16897	Действующая	09-12-2022		47147						1		1.1 Пакет
127	14	Хилокский муниципальный округ Забайкальского края	15953	ИП Трифонова С. В., Линево Озеро, ул. Комсольская, д. 3, кв. 4 такси	ИП Трифонова С. В., Линево Озеро, ул. Комсольская, д. 3, кв. 4 такси	51,36603	110,64143	Действующая	05-02-2021		21244						1		1.1 Пакет

128	14	Хилокский муниципальный округ Забайкальского края	25933	ИП Шобухина, м-н Райпо, Хилогосон, ул. Советская, д. 18	ИП Шобухина, м-н Райпо, Хилогосон, ул. Советская, д. 18	51,15308	110,63686	Действующая	28-05-2021		49003	1	1,1						1.1 Евро
129	14	Хилокский муниципальный округ Забайкальского края	17212	Кафе " Искушение", Пивной бар, ИП ИП Резникова А. В., г. Хилок,	Кафе " Искушение", Пивной бар, ИП ИП Резникова А. В., г. Хилок,	51,36395	110,45563	Действующая	01-03-2021		23107	2	0,75						0.75 - железный
130	14	Хилокский муниципальный округ Забайкальского края	25221	Кафе "Карина", ИП Абраамян Оганнес Сашаевич, г. Хилок, ул. Ямаровская, д. 1А	Кафе "Карина", ИП Абраамян Оганнес Сашаевич, г. Хилок, ул. Ямаровская, д. 1А	51,35863	110,45938	Действующая	17-05-2021		32890	1	1,1						1.1 Евро
131	14	Хилокский муниципальный округ Забайкальского края	34008	Кафе "Сахар", г Хилок, ул Дзержинского, зд. 2А, пом. 2-ИП Сафонов Александр Валерьевич	Кафе "Сахар", г Хилок, ул Дзержинского, зд. 2А, пом. 2-ИП Сафонов Александр Валерьевич	51,36312	110,4548	Действующая	15-04-2024		51406						4		0.5 Пакет
132	14	Хилокский муниципальный округ Забайкальского края	17007	Кафе" Лазурное", ИП Никифорова О. Н., Линево Озеро, ул. Садовая, д. 10	Кафе" Лазурное", ИП Никифорова О. Н., Линево Озеро, ул. Садовая, д. 10	51,36209	110,65429	Действующая	24-02-2021		22806						1		1.0 Пакет
133	14	Хилокский муниципальный округ Забайкальского края	22335	Кафе, ИП Окладникова Н. А., Гыршелун, ул. Железнодорожная, д. 3	Кафе, ИП Окладникова Н. А., Гыршелун, ул. Железнодорожная, д. 3	51,40037	110,65443	Действующая	15-04-2021		29104						1		1.0 Пакет
134	14	Хилокский муниципальный округ Забайкальского края	26137	Кафе, ИП Шарбунаева Т. В.. уроч. Бугутуй трасса Иркутск-Чита	Кафе, ИП Шарбунаева Т. В.. уроч. Бугутуй трасса Иркутск-Чита	51,42654	109,87254	Действующая	03-06-2021		34137						1		1.0 Пакет
135	14	Хилокский муниципальный округ Забайкальского края	20425	кафе-мотель "у Гончаровых", ИП Гончаров С. Н., Хилок	кафе-мотель "у Гончаровых", ИП Гончаров С. Н., Хилок	51,34657	110,53621	Действующая	02-04-2021		32160						1		1.0 Пакет
136	14	Хилокский муниципальный округ Забайкальского края	30333	КГСАУ "Забайкаллесхоз"Хилокский район, с. Бада, ул. 1-я Сенная, 16	КГСАУ "Забайкаллесхоз"Хилокский район, с. Бада, ул. 1-я Сенная, 16	51,38929	109,8524	Действующая	25-01-2022		40921						3		1.1 Пакет
137	14	Хилокский муниципальный округ Забайкальского края	30334	КГСАУ "Забайкаллесхоз", г. Хилок, ул. Лесная, д. 57	КГСАУ "Забайкаллесхоз", г. Хилок, ул. Лесная, д. 57	51,34394	110,47918	Действующая	25-01-2022		40922						1		1.1 Пакет
138	14	Хилокский муниципальный округ Забайкальского края	15525	Клуб " Гармония", с. Хушенга ул. Центральная д. 24	Клуб " Гармония", с. Хушенга ул. Центральная д. 24	51,4338	110,92419	Действующая	29-01-2021		28777	1	1,1						1.1 Евро
139	14	Хилокский муниципальный округ Забайкальского края	14857	Клуб Витязь стадион, г. Хилок, ул. Вокзальная, д. 1А	Клуб Витязь стадион, г. Хилок, ул. Вокзальная, д. 1А	51,35947	110,45009	Действующая	20-01-2021		33914	3	0,75						0.75 - железный
140	14	Хилокский муниципальный округ Забайкальского края	15538	Клуб Глинка, ЛИКВИДАЦИЯ (расторжение договора)	Клуб Глинка, ЛИКВИДАЦИЯ (расторжение договора)	51,43039	110,04463	Действующая	29-01-2021		20691	1	1,1						1.1 Евро
141	14	Хилокский муниципальный округ Забайкальского края	15025	Клуб Энегрия жизни, с Харагун, ул Вокзальная, 20	Клуб Энегрия жизни, с Харагун, ул Вокзальная, 20	51,55299	111,17899	Действующая	21-01-2021		20044	1	1,1						1.1 Евро
142	14	Хилокский муниципальный округ Забайкальского края	15564	Клуб, с. Зурун, ул. Центральная, д. 36	Клуб, с. Зурун, ул. Центральная, д. 36	51,40243	109,96805	Действующая	01-02-2021		20745	1	1,1						1.1 Евро
143	14	Хилокский муниципальный округ Забайкальского края	25577	Контрольный пост -ст. Могзон, ул. Вокзальная, 11	Контрольный пост -ст. Могзон, ул. Вокзальная, 11	51,73658	111,96192	Действующая	21-05-2021		33313	1	1,1						1.1 Евро
144	14	Хилокский муниципальный округ Забайкальского края	16644	Кооператив "Хилокский", г. Хилок, ул. Октябрьская, д. 6	Кооператив "Хилокский", г. Хилок, ул. Октябрьская, д. 6	51,3625	110,46275	Действующая	16-02-2021		22257						1		1.0 Пакет
145	14	Хилокский муниципальный округ Забайкальского края	23948	Котельная 56 кв. Ж.Д. ст. Могзон, ул. Комсомольская 8	Котельная 56 кв. Ж.Д. ст. Могзон, ул. Комсомольская 8	51,73826	111,96707	Действующая	27-04-2021		31290						1		0.75 Пакет
146	14	Хилокский муниципальный округ Забайкальского края	23967	Котельная Буран - 5,22 ст. Хилок	Котельная Буран - 5,22 ст. Хилок	51,36642	110,44532	Действующая	27-04-2021		31345	1	0,75						0.75 - железный
147	14	Хилокский муниципальный округ Забайкальского края	24004	Котельная НГЧ пгт. Могзон, ул. Путейская, 1б	Котельная НГЧ пгт. Могзон, ул. Путейская, 1б	51,73706	111,97435	Действующая	27-04-2021		31398	1	0,75						0.75 - железный
148	14	Хилокский муниципальный округ Забайкальского края	24006	Котельная НС пгт. Могзон ул. Деповская 1Г	Котельная НС пгт. Могзон ул. Деповская 1Г	51,73521	111,961	Действующая	27-04-2021		31400						1		0.75 Пакет
149	14	Хилокский муниципальный округ Забайкальского края	33819	КП ИЖС-пгт.Могзон,ул.Дружбы Народов БН	КП ИЖС-пгт.Могзон,ул.Дружбы Народов БН	51,73193	111,99723	Действующая	10-01-2024		50482	2	1,1						1.1 Евро
150	14	Хилокский муниципальный округ Забайкальского края	33820	КП ИЖС-пгт.Могзон,ул.Куйбышева БН	КП ИЖС-пгт.Могзон,ул.Куйбышева БН	51,73136	111,98695	Действующая	10-01-2024		50484	2	1,1						1.1 Евро
151	14	Хилокский муниципальный округ Забайкальского края	33821	КП ИЖС-пгт.Могзон,ул.Рабочая д.31	КП ИЖС-пгт.Могзон,ул.Рабочая д.31	51,73179	111,97248	Действующая	10-01-2024		50486	2	1,1						1.1 Евро
152	14	Хилокский муниципальный округ Забайкальского края	33817	КП ИЖС-пгт.Могзон,ул.Серова д.54	КП ИЖС-пгт.Могзон,ул.Серова д.54	51,72838	111,96367	Действующая	10-01-2024		50478	2	1,1						1.1 Евро
153	14	Хилокский муниципальный округ Забайкальского края	33818	КП ИЖС-ул.Полины Осипенко д.2	КП ИЖС-ул.Полины Осипенко д.2	51,73039	111,99422	Действующая	10-01-2024		50480	2	1,1						1.1 Евро
154	14	Хилокский муниципальный округ Забайкальского края	19184	почта России	Красноармейская ул., 77, Бада, Забайкальский край, Россия, 673250	51,38726	109,86931	Действующая	28-03-2021		51632						1		1.0 Пакет
155	14	Хилокский муниципальный округ Забайкальского края	16927	КФХ, расторжение договора	КФХ, расторжение договора	51,35836	109,73957	Действующая	19-02-2021		22670	1	1,1						1.1 Евро

156	14	Хилокский муниципальный округ Забайкальского края	15987	магазин	Лесная ул., 24А, Бада, Забайкальский край, Россия, 673250	51,38529	109,84295	Действующая	05-02-2021		21287						1		1.1 Пакет
157	14	Хилокский муниципальный округ Забайкальского края	17272	Лесозаготовка, ИП Кухитин Е. С., Бада, ул. Лесная, д. 57	Лесозаготовка, ИП Кухитин Е. С., Бада, ул. Лесная, д. 57	51,38746	109,83977	Действующая	02-03-2021		23188						1		1.0 Пакет
158	14	Хилокский муниципальный округ Забайкальского края	28594	Лесоперерабатывающая организация, ИП Цветков Анатолий Егорович, г. Хилок. ул. Полевая, д. 2	Лесоперерабатывающая организация, ИП Цветков Анатолий Егорович, г. Хилок. ул. Полевая, д. 2	51,34257	110,45551	Действующая	30-07-2021		38050	1	1,1						1.1 Евро
159	14	Хилокский муниципальный округ Забайкальского края	32742	ИП Гондаренко лесопилка	Линево-Озеро, Забайкальский край, Россия, 673211	51,36436	110,65929	Действующая	23-03-2023		47423						1		1.1 Пакет
160	14	Хилокский муниципальный округ Забайкальского края	16348	магазин " Автозапчасти", ИП Чипизубов С. А., Бада, ул. 1-я Колхозная, д. 2	магазин " Автозапчасти", ИП Чипизубов С. А., Бада, ул. 1-я Колхозная, д. 2	51,38254	109,84868	Действующая	10-02-2021		21795						1		1.0 Пакет
161	14	Хилокский муниципальный округ Забайкальского края	17360	магазин " Алёнка", ИП Матвеева, Хилогосон, ул. Школьная, 20/1	магазин " Алёнка", ИП Матвеева, Хилогосон, ул. Школьная, 20/1	51,15008	110,63834	Действующая	03-03-2021		48371	1	1,1						1.1 Евро
162	14	Хилокский муниципальный округ Забайкальского края	17144	магазин " Виктория", ИП Котельников И. В., г. Хилок, ул. Ключевая, д. 11А, расторжение	магазин " Виктория", ИП Котельников И. В., г. Хилок, ул. Ключевая, д. 11А, расторжение	51,35861	110,46127	Действующая	26-02-2021		31932						1		1.1 Пакет
163	14	Хилокский муниципальный округ Забайкальского края	16110	магазин " Вкусный", ИП Родионова Е. В., г. Хилок, ул. Карла Маркса, д. 2Г	магазин " Вкусный", ИП Родионова Е. В., г. Хилок, ул. Карла Маркса, д. 2Г	51,34264	110,46299	Действующая	08-02-2021		21451						1		1.0 Пакет
164	14	Хилокский муниципальный округ Забайкальского края	17298	магазин " Восток", ИП Свитова, с. Хушенга, ул. Заводская, д. 12-4	магазин " Восток", ИП Свитова, с. Хушенга, ул. Заводская, д. 12-4	51,43267	110,92512	Действующая	03-03-2021		23223						1		1.0 Пакет
165	14	Хилокский муниципальный округ Забайкальского края	15593	магазин " Восток", ИП Солдатова Л. Н., г. Хилок, ул. Проточная, д. 5	магазин " Восток", ИП Солдатова Л. Н., г. Хилок, ул. Проточная, д. 5	51,35746	110,46034	Действующая	01-02-2021		20800	1	0,75						0.75 - железный
166	14	Хилокский муниципальный округ Забайкальского края	17213	магазин " Восход", ИП Резников А. В., с. Линево Озеро, ул. Садовая, д. 6	магазин " Восход", ИП Резников А. В., с. Линево Озеро, ул. Садовая, д. 6	51,35951	110,65313	Действующая	01-03-2021		23109						1		1.0 Пакет
167	14	Хилокский муниципальный округ Забайкальского края	18108	магазин " Восьмёрка", ИП Рябова Т. И.. г. Хилок, ул. Партизанская, д. 6	магазин " Восьмёрка", ИП Рябова Т. И.. г. Хилок, ул. Партизанская, д. 6	51,3556	110,44305	Действующая	25-03-2021		49004						1		1.1 Пакет
168	14	Хилокский муниципальный округ Забайкальского края	17152	магазин " Горячий Хлеб", ИП Котельников И. В., г. Хилок, ул. Ленина, д. 12, расторжение	магазин " Горячий Хлеб", ИП Котельников И. В., г. Хилок, ул. Ленина, д. 12, расторжение	51,36517	110,64753	Действующая	26-02-2021		31318						1		1.1 Пакет
169	14	Хилокский муниципальный округ Забайкальского края	17154	магазин " Дарья", ИП Котельников, расторжение	магазин " Дарья", ИП Котельников, расторжение	51,38338	109,84767	Действующая	26-02-2021		31316						1		1.1 Пакет
170	14	Хилокский муниципальный округ Забайкальского края	17279	магазин " Золотая Рыбка", ИП Аршинская В. В., г. Хилок, ул. Калинина, д. 22	магазин " Золотая Рыбка", ИП Аршинская В. В., г. Хилок, ул. Калинина, д. 22	51,36616	110,46473	Действующая	02-03-2021		23202						1		1.0 Пакет
171	14	Хилокский муниципальный округ Забайкальского края	17146	магазин " Каскад", ИП Котельников И. В., г. Хилок, ул. Чкалова, д. 10А, расторжение	магазин " Каскад", ИП Котельников И. В., г. Хилок, ул. Чкалова, д. 10А, расторжение	51,37059	110,45949	Действующая	26-02-2021		31936						1		1.1 Пакет
172	14	Хилокский муниципальный округ Забайкальского края	16312	магазин " Медведь", ИП Макарчук Константин Михайлович, г. Хилок ул. Ямаровская, д.19Б	магазин " Медведь", ИП Макарчук Константин Михайлович, г. Хилок ул. Ямаровская, д.19Б	51,35626	110,46454	Действующая	09-02-2021		21739						1		1.0 Пакет
173	14	Хилокский муниципальный округ Забайкальского края	17248	магазин " Никон", ИП Цыпылова А. В., г. Хилок, ул. Крестьянская, д. 22А	магазин " Никон", ИП Цыпылова А. В., г. Хилок, ул. Крестьянская, д. 22А	51,35412	110,44061	Действующая	02-03-2021		23151	1	1,1						1.1 Евро
174	14	Хилокский муниципальный округ Забайкальского края	16389	магазин " Полюс", ИП Козлов С. И., г. Хилок, ул. Калинина, д. 8	магазин " Полюс", ИП Козлов С. И., г. Хилок, ул. Калинина, д. 8	51,36376	110,46044	Действующая	11-02-2021		21853	1	1,1						1.1 Евро
175	14	Хилокский муниципальный округ Забайкальского края	18490	магазин " Радуга", ИП Сивашкина Л. А., г. Хилок, ул. Карла Маркса, д. 47, расторжение	магазин " Радуга", ИП Сивашкина Л. А., г. Хилок, ул. Карла Маркса, д. 47, расторжение	51,34518	110,46853	Действующая	26-03-2021		24743						1		1.1 Пакет
176	14	Хилокский муниципальный округ Забайкальского края	17145	магазин " Садко", ИП Котельников И. В., г. Хилок, ул. Калинина, д. 42А, расторжение	магазин " Садко", ИП Котельников И. В., г. Хилок, ул. Калинина, д. 42А, расторжение	51,36914	110,46975	Действующая	26-02-2021		23022						1		1.1 Пакет
177	14	Хилокский муниципальный округ Забайкальского края	17247	магазин " Сосновский"ИП Куприянова Н. А., Бада, ул. Геологическая, д. 30/2	магазин " Сосновский" ИП Куприянова Н. А., Бада, ул. Геологическая, д. 30/2	51,39156	109,85698	Действующая	02-03-2021		23150						1		1.1 Пакет
178	14	Хилокский муниципальный округ Забайкальского края	17258	магазин " Титан", ООО Фрегат, Хилок, ул. Ямаровская, д. 45	магазин " Титан", ООО Фрегат, Хилок, ул. Ямаровская, д. 45	51,35381	110,47106	Действующая	02-03-2021		23158	1	1,1						1.1 Евро
179	14	Хилокский муниципальный округ Забайкальского края	17155	магазин " Трио", ИП Котельников И. В., Жипхеген, ул. Заводская, д. 7, расторжение с 30.11.2023	магазин " Трио", ИП Котельников И. В., Жипхеген, ул. Заводская, д. 7, расторжение с 30.11.2023	51,46229	110,16623	Действующая	26-02-2021		31313						1		1.1 Пакет
180	14	Хилокский муниципальный округ Забайкальского края	16338	магазин "Вино-Водка".. ИП Старчукова Т.В, ул. Мира, д. 2 пом. 1	магазин "Вино-Водка". ИП Старчукова Т.В., Линево Озеро, ул. Мира, д. 2 пом. 1	51,55553	111,18001	Действующая	10-02-2021		21779						1		1.1 Пакет
181	14	Хилокский муниципальный округ Забайкальского края	15979	магазин "Забайкалочка", ИП Упорова В. И., Бада, ул. 2-я Сенная, д. 4	магазин "Забайкалочка", ИП Упорова В. И., Бада, ул. 2-я Сенная, д. 4	51,38527	109,83514	Действующая	05-02-2021		21280						1		1.1 Пакет
182	14	Хилокский муниципальный округ Забайкальского края	29985	Магазин "Кристал"п.Могзон, ул.Рабочая №51-а-ИП Калашникова	Магазин "Кристал"п.Могзон, ул.Рабочая №51-а-ИП Калашникова	51,73197	111,9746	Действующая	14-01-2022		40687	1	1,1						1.1 Евро
183	14	Хилокский муниципальный округ Забайкальского края	30699	магазин "Купец", ИП Тимофеева Е. В., г. Хилок, ул. Калинна, д. 4-3	магазин "Купец", ИП Тимофеева Е. В., г. Хилок, ул. Калинна, д. 4-3	51,36305	110,45932	Действующая	07-02-2022		41643						1		1.0 Пакет

184	14	Хилокский муниципальный округ Забайкальского края	33737	Магазин "ЛИДЕР", ИП Шерматов Джурабой Мамадалиевич, г Хилок, ул Энгельса, д. 51	Магазин "ЛИДЕР", ИП Шерматов Джурабой Мамадалиевич, г Хилок, ул Энгельса, д. 51	51,34619	110,47412	Действующая	29-11-2023		50269						2		1.5 Пакет
185	14	Хилокский муниципальный округ Забайкальского края	32623	магазин "Рубин", ИП Котельников И. В., г. Хилок, ул. Нагорная, д. 31	магазин "Рубин", ИП Котельников И. В., г. Хилок, ул. Нагорная, д. 31	51,36717	110,46334	Действующая	30-01-2023		46556						1		1.1 Пакет
186	14	Хилокский муниципальный округ Забайкальского края	30525	Магазин "Ручеёк", ИП Прасков М. А., г. Хилок, ул. Крупкой, д. 27	Магазин "Ручеёк", ИП Прасков М. А., г. Хилок, ул. Крупкой, д. 27	51,36227	110,44676	Действующая	03-02-2022		41327						1		1.1 Пакет
187	14	Хилокский муниципальный округ Забайкальского края	16887	магазин "Текстиль", ИП Иргашева А. Б., г. Хилок, ул. Калинина, д. 24	магазин "Текстиль", ИП Иргашева А. Б., г. Хилок, ул. Калинина, д. 24	51,36628	110,46488	Действующая	19-02-2021		22609						1		1.0 Пакет
188	14	Хилокский муниципальный округ Забайкальского края	16350	магазин "Тополек", ИП Коротыгин А. Д., г. Хилок, ул. Крестьянская, д. 43	магазин "Тополек", ИП Коротыгин А. Д., г. Хилок, ул. Крестьянская, д. 43	51,34992	110,43837	Действующая	10-02-2021		21798	1	1,1						1.1 Евро
189	14	Хилокский муниципальный округ Забайкальского края	30723	Магазин "Тройка", ИП Коротыгин А. Д., г. Хилок, ул. Пролетарская, д. 1Б	Магазин "Тройка", ИП Коротыгин А. Д., г. Хилок, ул. Пролетарская, д. 1Б	51,36033	110,44297	Действующая	08-02-2022		41682						1		1.1 Пакет
190	14	Хилокский муниципальный округ Забайкальского края	34054	Магазин "Феликс"-с. Линево Озеро, пер. Садовый, зд. 7а-ИП Загибалов Н.И.	Магазин "Феликс"-с. Линево Озеро, пер. Садовый, зд. 7а-ИП Загибалов Н.И.	51,36112	110,65285	Действующая	07-05-2024		51227	1	1,1						1.1 Евро
191	14	Хилокский муниципальный округ Забайкальского края	15891	магазин ИП Гондоренко, Линево Озеро, ул. Садовая, д. 10А	магазин ИП Гондоренко, Линево Озеро, ул. Садовая, д. 10А	51,36032	110,65414	Действующая	04-02-2021		21170						1		1.1 Пакет
192	14	Хилокский муниципальный округ Забайкальского края	15888	магазин ИП Гондоренко, с. Линево Озеро, ул. Заводская, д. 15А	магазин ИП Гондоренко, с. Линево Озеро, ул. Заводская, д. 15А	51,36576	110,64066	Действующая	04-02-2021		21168						1		1.1 Пакет
193	14	Хилокский муниципальный округ Забайкальского края	15892	магазин ИП Гондоренко, с. Линево Озеро, ул. Лесная, д. 7	магазин ИП Гондоренко, с. Линево Озеро, ул. Лесная, д. 7	51,35681	110,66175	Действующая	04-02-2021		21171						1		1.1 Пакет
194	14	Хилокский муниципальный округ Забайкальского края	14323	магазин ИП Дундукова, Харагун, ул. Садовая, д. 5, кв. 2	магазин ИП Дундукова, Харагун, ул. Садовая, д. 5, кв. 2	51,55369	111,17899	Действующая	14-01-2021		19187						1		1.1 Пакет
195	14	Хилокский муниципальный округ Забайкальского края	14127	магазин ИП Кривошеева Л. Н., Харагун, ул. Шоссейная, д. 20, пом 1	магазин ИП Кривошеева Л. Н., Харагун, ул. Шоссейная, д. 20, пом 1	51,55485	111,18103	Действующая	30-12-2020		18989	1	1,1						1.1 Евро
196	14	Хилокский муниципальный округ Забайкальского края	17108	магазин ИП Трухин Т. В., Жипхеген, ул. Набережная 24а	магазин ИП Трухин Т. В., Жипхеген, ул. Набережная 24а	51,45907	110,16786	Действующая	25-02-2021		22969						1		1.0 Пакет
197	14	Хилокский муниципальный округ Забайкальского края	16226	магазин Кухтин, ИП Жигляева С. В.. Бада, ул. Советская, д. 32А	магазин Кухтин, ИП Жигляева С. В.. Бада, ул. Советская, д. 32А	51,38939	109,86497	Действующая	08-02-2021		21624						1		1.1 Пакет
198	14	Хилокский муниципальный округ Забайкальского края	28570	Магазин одежды, ИП Акылбек К. М., с. Хушенга ул. Центральная, д. 7, ЗАКРЫТО с 25.06.2021 г.	Магазин одежды, ИП Акылбек К. М., с. Хушенга ул. Центральная, д. 7	51,43354	110,92255	Действующая	27-07-2021		38011						4		1.1 Пакет
199	14	Хилокский муниципальный округ Забайкальского края	16479	магазин Ургуй, ИП Белоусов В. Н., Жипхеген, ул. Заводская, д. 1Б	магазин Ургуй, ИП Белоусов В. Н., Жипхеген, ул. Заводская, д. 1Б	51,46092	110,1664	Действующая	11-02-2021		21977						1		1.0 Пакет
200	14	Хилокский муниципальный округ Забайкальского края	32957	Магазин Шанс, г. Хилок, ул. Кирова, д. 24-ИП Цыпылова	Магазин Шанс, г. Хилок, ул. Кирова, д. 24-ИП Цыпылова	51,3554	110,45702	Действующая	02-05-2023		48195	1	0,75						0.75 - железный
201	14	Хилокский муниципальный округ Забайкальского края	17005	Магазин, ИП Акылбек кызы Мираида, с.Хушенга, ул. Центральная, д. 7	Магазин, ИП Акылбек кызы Мираида, с.Хушенга, ул. Центральная, д. 7	51,43342	110,92821	Действующая	24-02-2021		22802						3		1.1 Пакет
202	14	Хилокский муниципальный округ Забайкальского края	17102	Магазин, ИП Кубрина Ю. А, Хушенга, ул. Центральная, 13	Магазин, ИП Кубрина Ю. А, Хушенга, ул. Центральная, 13	51,43303	110,92614	Действующая	25-02-2021		22961						1		1.1 Пакет
203	14	Хилокский муниципальный округ Забайкальского края	16334	магазин, ИП Маслов Н. П., Гыршелун, ул. Первомайская, д. 7	магазин, ИП Маслов Н. П., Гыршелун, ул. Первомайская, д. 7	51,39693	110,66364	Действующая	10-02-2021		21770						1		1.0 Пакет
204	14	Хилокский муниципальный округ Забайкальского края	26041	магазин, ИП Маслов, Линево Озеро, ул. Калинина, д. 7	магазин, ИП Маслов, Линево Озеро, ул. Калинина, д. 7	51,36015	110,65082	Действующая	31-05-2021		21771						1		1.0 Пакет
205	14	Хилокский муниципальный округ Забайкальского края	15943	магазин, ИП Скажутина О.И., с. Хушенга, ул Партизанская, дом № 26	магазин, ИП Скажутина О.И., с. Хушенга, ул Партизанская, дом № 26	51,44057	110,9245	Действующая	05-02-2021		21232						1		1.1 Пакет
206	14	Хилокский муниципальный округ Забайкальского края	26043	магазин, ИП Филёва Н. А., с. Хушенга, ул. Центральная, д. 20	магазин, ИП Филёва Н. А., с. Хушенга, ул. Центральная, д. 20	51,43395	110,92624	Действующая	01-06-2021		33956						1		1.1 Пакет
207	14	Хилокский муниципальный округ Забайкальского края	16897	магазин, ИП Чыбикдоржиев Ж. Б., с. Закульта, ул. Кооперативная, д. 12	магазин, ИП Чыбикдоржиев Ж. Б., с. Закульта, ул. Кооперативная, д. 12	51,35836	109,73958	Действующая	19-02-2021		22627						1		1.0 Пакет
208	14	Хилокский муниципальный округ Забайкальского края	19337	Мастерские ПЧ, г. Хилок, ул. Привокзальная, д. 23	Мастерские ПЧ, г. Хилок, ул. Привокзальная, д. 23	51,36097	110,45757	Действующая	29-03-2021		48997	2	1,1						1.1 Евро
209	14	Хилокский муниципальный округ Забайкальского края	19327	Мастерские ШЧ-1 Дом связи, г. Хилок, ул. Дзержинского, д. 2	Мастерские ШЧ-1 Дом связи, г. Хилок, ул. Дзержинского, д. 2	51,36276	110,4558	Действующая	29-03-2021		25474	2	0,75						0.75 - железный
210	14	Хилокский муниципальный округ Забайкальского края	18667	материальный склад РЖД Пункт Забайкальский край, Хилокский р-он, г. Хилок, ул. Вокзальная, 1	материальный склад РЖД Пункт Забайкальский край, Хилокский р-он, г. Хилок, ул. Вокзальная, 1	51,36499	110,45091	Действующая	26-03-2021		24928	2	1,1						1.1 Евро
211	14	Хилокский муниципальный округ Забайкальского края	24342	Метеостанция, г. Хилок, ул. Свердлова д.13	Метеостанция, г. Хилок, ул. Свердлова д.13	51,3409	110,4737	Действующая	30-04-2021		31878						1		1.0 Пакет

212	14	Хилокский муниципальный округ Забайкальского края	18949	МКД - Бада, В/Ч	МКД - Бада, В/Ч	51,39451	109,87826	Действующая	28-03-2021		25191	3	1,1						1.1 Евро
213	14	Хилокский муниципальный округ Забайкальского края	18948	МКД - Бада, ул. Первомайская ВЧ	МКД - Бада, ул. Первомайская ВЧ	51,39391	109,87584	Действующая	28-03-2021		25190	1	1,1						1.1 Евро
214	14	Хилокский муниципальный округ Забайкальского края	18946	МКД - Бада, ул. Почтовая	МКД - Бада, ул. Почтовая	51,39031	109,85763	Действующая	28-03-2021		25185	3	1,1						1.1 Евро
215	14	Хилокский муниципальный округ Забайкальского края	18944	МКД - Бада, ул. Привокзальная	МКД - Бада, ул. Привокзальная	51,38758	109,85615	Действующая	28-03-2021		25183	1	1,1						1.1 Евро
216	14	Хилокский муниципальный округ Забайкальского края	18945	МКД - Бада, ул. Привокзальная	МКД - Бада, ул. Привокзальная	51,38815	109,85842	Действующая	28-03-2021		25184	1	1,1						1.1 Евро
217	14	Хилокский муниципальный округ Забайкальского края	19185	МКД - Бада, ул. Привокзальная	МКД - Бада, ул. Привокзальная	51,38615	109,85233	Действующая	28-03-2021		25367	1	1,1						1.1 Евро
218	14	Хилокский муниципальный округ Забайкальского края	18947	МКД - Бада, ул. Сенная	МКД - Бада, ул. Сенная	51,3891	109,84884	Действующая	28-03-2021		25188	2	1,1						1.1 Евро
219	14	Хилокский муниципальный округ Забайкальского края	16114	МКД - г. Хилок, ул. Дзержинского, д. 18	МКД - г. Хилок, ул. Дзержинского, д. 18	51,36473	110,45328	Действующая	08-02-2021		21458	1	1,1						1.1 Евро
220	14	Хилокский муниципальный округ Забайкальского края	33233	МКД - г. Хилок, ул. Калинина, д. 49а	МКД - г. Хилок, ул. Калинина, д. 49а	51,36961	110,4701	Действующая	06-06-2023		48900	1	1,1						1.1 Евро
221	14	Хилокский муниципальный округ Забайкальского края	16111	МКД - г. Хилок, ул. Новая, д. 20	МКД - г. Хилок, ул. Новая, д. 20	51,34732	110,43802	Действующая	08-02-2021		21454	2	1,1						1.1 Евро
222	14	Хилокский муниципальный округ Забайкальского края	19460	МКД - Жипхеген, ул. Советская	МКД - Жипхеген, ул. Советская	51,46318	110,16536	Действующая	30-03-2021		25633	2	1,1						1.1 Евро
223	14	Хилокский муниципальный округ Забайкальского края	19461	МКД - Жипхеген, ул. Советская	МКД - Жипхеген, ул. Советская	51,46319	110,16455	Действующая	30-03-2021		25635	1	1,1						1.1 Евро
224	14	Хилокский муниципальный округ Забайкальского края	19459	МКД - Жипхеген, ул. Таежная	МКД - Жипхеген, ул. Таежная	51,46317	110,16308	Действующая	30-03-2021		25631	2	1,1						1.1 Евро
225	14	Хилокский муниципальный округ Забайкальского края	19465	МКД - пгт. Жипхеген, ул. Советская	МКД - пгт. Жипхеген, ул. Советская	51,45984	110,16439	Действующая	30-03-2021		25641	2	1,1						1.1 Евро
226	14	Хилокский муниципальный округ Забайкальского края	19045	МКД - пгт. Жипхеген, ул. Таежная	МКД - пгт. Жипхеген, ул. Таежная	51,46296	110,16445	Действующая	28-03-2021		27606	2	1,1						1.1 Евро
227	14	Хилокский муниципальный округ Забайкальского края	18739	МКД - с. Харагун, ул. Энергетиков	МКД - с. Харагун, ул. Энергетиков	51,54863	111,17631	Действующая	27-03-2021		25000	3	1,1						1.1 Евро
228	14	Хилокский муниципальный округ Забайкальского края	19256	МКД - Хилогосон, ул. Советская	МКД - Хилогосон, ул. Советская	51,15489	110,63847	Действующая	28-03-2021		48369	1	1,1						1.1 Евро
229	14	Хилокский муниципальный округ Забайкальского края	16123	МКД - Хилок, ул. Орджониекидзе, д. 5	МКД - Хилок, ул. Орджониекидзе, д. 5	51,36789	110,46531	Действующая	08-02-2021		21468	1	1,1						1.1 Евро
230	14	Хилокский муниципальный округ Забайкальского края	16147	МКД - Хилок, ул. Первомайская д. 10	МКД - Хилок, ул. Первомайская д. 10	51,36126	110,45919	Действующая	08-02-2021		21497	1	1,1						1.1 Евро
231	14	Хилокский муниципальный округ Забайкальского края	16145	МКД - Хилок, ул. Первомайская, д. 8	МКД - Хилок, ул. Первомайская, д. 8	51,36063	110,46017	Действующая	08-02-2021		21493	1	1,1						1.1 Евро
232	14	Хилокский муниципальный округ Забайкальского края	18229	МКД - Хилок, ул. Трактовая, д. 8	МКД - Хилок, ул. Трактовая, д. 8	51,34686	110,49332	Действующая	25-03-2021		24455	2	1,1						1.1 Евро
233	14	Хилокский муниципальный округ Забайкальского края	16133	МКД - Хилок, ул. Щербакова, д.13	МКД - Хилок, ул. Щербакова, д.13	51,36805	110,46954	Действующая	08-02-2021		21480	1	1,1						1.1 Евро
234	14	Хилокский муниципальный округ Забайкальского края	16135	МКД - Хилок, уд. Калинина, д. 28	МКД - Хилок, уд. Калинина, д. 28	51,36714	110,46686	Действующая	08-02-2021		21482	1	1,1						1.1 Евро
235	14	Хилокский муниципальный округ Забайкальского края	16146	МКД - Хилок, ул. Дзержинского, д. 15	МКД - Хилок, ул. Дзержинского, д. 15	51,36173	110,46044	Действующая	08-02-2021		21496	5	1,1						1.1 Евро
236	14	Хилокский муниципальный округ Забайкальского края	16116	МКД - Хилок, ул. Дзержинского, д. 19	МКД - Хилок, ул. Дзержинского, д. 19	51,36416	110,45422	Действующая	08-02-2021		21461	1	1,1						1.1 Евро
237	14	Хилокский муниципальный округ Забайкальского края	16115	МКД - Хилок, ул. Дзержинского, д. 20	МКД - Хилок, ул. Дзержинского, д. 20	51,3644	110,45369	Действующая	08-02-2021		21460	1	1,1						1.1 Евро
238	14	Хилокский муниципальный округ Забайкальского края	16141	МКД - Хилок, ул. Калинина, д. 14	МКД - Хилок, ул. Калинина, д. 14	51,36483	110,4628	Действующая	08-02-2021		21490	2	1,1						1.1 Евро
239	14	Хилокский муниципальный округ Забайкальского края	16122	МКД - Хилок, ул. Калинина, д. 27	МКД - Хилок, ул. Калинина, д. 27	51,36687	110,46441	Действующая	08-02-2021		21467	1	1,1						1.1 Евро

240	14	Хилокский муниципальный округ Забайкальского края	16136	МКД - Хилок, ул. Калинина, д. 31	МКД - Хилок, ул. Калинина, д. 31	51,36746	110,46593	Действующая	08-02-2021		21484	1	1,1						1.1 Евро
241	14	Хилокский муниципальный округ Забайкальского края	16134	МКД - Хилок, ул. Калинина, д. 34	МКД - Хилок, ул. Калинина, д. 34	51,36762	110,46775	Действующая	08-02-2021		21481	2	1,1						1.1 Евро
242	14	Хилокский муниципальный округ Забайкальского края	16132	МКД - Хилок, ул. Калинина, д. 38	МКД - Хилок, ул. Калинина, д. 38	51,36838	110,46904	Действующая	08-02-2021		21479	1	1,1						1.1 Евро
243	14	Хилокский муниципальный округ Забайкальского края	16131	МКД - Хилок, ул. Калинина, д. 45	МКД - Хилок, ул. Калинина, д. 45	51,37013	110,46984	Действующая	08-02-2021		21478	1	1,1						1.1 Евро
244	14	Хилокский муниципальный округ Забайкальского края	16130	МКД - Хилок, ул. Калинина, д. 49	МКД - Хилок, ул. Калинина, д. 49	51,37035	110,47077	Действующая	08-02-2021		21476	1	1,1						1.1 Евро
245	14	Хилокский муниципальный округ Забайкальского края	16128	МКД - Хилок, ул. Калинина, д. 51	МКД - Хилок, ул. Калинина, д. 51	51,37077	110,47158	Действующая	08-02-2021		21474	1	1,1						1.1 Евро
246	14	Хилокский муниципальный округ Забайкальского края	14282	МКД - Хилок, ул. Коммунальная, д. 14	МКД - Хилок, ул. Коммунальная, д. 14	51,3648	110,45763	Действующая	11-01-2021		24898	3	1,1						1.1 Евро
247	14	Хилокский муниципальный округ Забайкальского края	16120	МКД - Хилок, ул. Коммунальная, д. 19	МКД - Хилок, ул. Коммунальная, д. 19	51,3662	110,45768	Действующая	08-02-2021		21463	2	1,1						1.1 Евро
248	14	Хилокский муниципальный округ Забайкальского края	16129	МКД - Хилок, ул. Комсомольская, д. 65	МКД - Хилок, ул. Комсомольская, д. 65	51,37638	110,47314	Действующая	08-02-2021		21475	1	1,1						1.1 Евро
249	14	Хилокский муниципальный округ Забайкальского края	16152	МКД - Хилок, ул. Ленина, д. 10	МКД - Хилок, ул. Ленина, д. 10	51,36302	110,45787	Действующая	08-02-2021		21503	6	1,1						1.1 Евро
250	14	Хилокский муниципальный округ Забайкальского края	16139	МКД - Хилок, ул. Октябрьская, д. 34	МКД - Хилок, ул. Октябрьская, д. 34	51,36554	110,46728	Действующая	08-02-2021		21488	1	1,1						1.1 Евро
251	14	Хилокский муниципальный округ Забайкальского края	16121	МКД - Хилок, ул. Орджоникидзе, д. 1	МКД - Хилок, ул. Орджоникидзе, д. 1	51,36742	110,46434	Действующая	08-02-2021		21465	1	1,1						1.1 Евро
252	14	Хилокский муниципальный округ Забайкальского края	16126	МКД - Хилок, ул. Орджоникидзе, д. 6	МКД - Хилок, ул. Орджоникидзе, д. 6	51,368	110,46663	Действующая	08-02-2021		21470	1	1,1						1.1 Евро
253	14	Хилокский муниципальный округ Забайкальского края	16124	МКД - Хилок, ул. Орджоникидзе, д. 7	МКД - Хилок, ул. Орджоникидзе, д. 7	51,36844	110,46551	Действующая	08-02-2021		21469	1	1,1						1.1 Евро
254	14	Хилокский муниципальный округ Забайкальского края	16148	МКД - Хилок, ул. Первомайская д. 12	МКД - Хилок, ул. Первомайская д. 12	51,3615	110,45853	Действующая	08-02-2021		21499	1	1,1						1.1 Евро
255	14	Хилокский муниципальный округ Забайкальского края	16143	МКД - Хилок, ул. Первомайская, д. 6	МКД - Хилок, ул. Первомайская, д. 6	51,36043	110,46136	Действующая	08-02-2021		21492	1	1,1						1.1 Евро
256	14	Хилокский муниципальный округ Забайкальского края	16142	МКД - Хилок, ул. Советская , д. 28	МКД - Хилок, ул. Советская , д. 28	51,36311	110,46364	Действующая	08-02-2021		21491	1	1,1						1.1 Евро
257	14	Хилокский муниципальный округ Забайкальского края	14287	МКД - Хилок, ул. Советская, д. 26	МКД - Хилок, ул. Советская, д. 26	51,36324	110,46181	Действующая	11-01-2021		19124	2	1,1						1.1 Евро
258	14	Хилокский муниципальный округ Забайкальского края	14285	МКД - Хилок, ул. Советская, д. 6	МКД - Хилок, ул. Советская, д. 6	51,36466	110,45945	Действующая	11-01-2021		19122	2	1,1						1.1 Евро
259	14	Хилокский муниципальный округ Забайкальского края	34052	МКД г.Хилок,ул.Лазо д.65	МКД г.Хилок,ул.Лазо д.65	51,35178	110,47136	Действующая	07-05-2024		51223	2	1,1						1.1 Евро
260	14	Хилокский муниципальный округ Забайкальского края	14557	МКУ "Центр БУМТО", г Хилок, ул Ленина, д. 9	МКУ "Центр БУМТО", г Хилок, ул Ленина, д. 9	51,36397	110,45915	Действующая	19-01-2021		19529	1	1,1						1.1 Евро
261	14	Хилокский муниципальный округ Забайкальского края	25019	м-н "Вино-Водка", ООО "Гепард", г. Хилок, ул. Трактовая, д. 19	м-н "Вино-Водка", ООО "Гепард", г. Хилок, ул. Трактовая, д. 19	51,34548	110,49651	Действующая	12-05-2021		32659						1		1.0 Пакет
262	14	Хилокский муниципальный округ Забайкальского края	26042	м-н "Заречье", ИП Сергеев А. А., г. Хилок, ул. Новая, д. 34	м-н "Заречье", ИП Сергеев А. А., г. Хилок, ул. Новая, д. 34	51,34852	110,43031	Действующая	01-06-2021		49016						1		1.0 Пакет
263	14	Хилокский муниципальный округ Забайкальского края	32847	м-н "Надежда", ИП Сивашкина, г. Хилок, ул. Трактовая, д. 1А	м-н "Надежда", ИП Сивашкина, г. Хилок, ул. Трактовая, д. 1А	51,34827	110,48655	Действующая	21-04-2023		47983						1		1.1 Пакет
264	14	Хилокский муниципальный округ Забайкальского края	25929	м-н "Райпо", ИП Шобухина, г. Хилок, ул. Ленина, д. 31	м-н "Райпо", ИП Шобухина, г. Хилок, ул. Ленина, д. 31	51,36334	110,4597	Действующая	28-05-2021		33814						1		1.0 Пакет
265	14	Хилокский муниципальный округ Забайкальского края	32561	М-н "Стройматериал", ИП Антонов А. П., г. Хилок, ул. Кирова, д. 2	М-н "Стройматериал", ИП Антонов А. П., г. Хилок, ул. Кирова, д. 2	51,35841	110,45884	Действующая	13-12-2022		46353	1	0,75						0.75 - железный
266	14	Хилокский муниципальный округ Забайкальского края	32573	м-н "Успех", ИП Благодарная Н. В., г. Хилок, ул. Новая, д. 18Б	м-н "Успех", ИП Благодарная Н. В., г. Хилок, ул. Новая, д. 18Б	51,34723	110,43936	Действующая	27-12-2022		46493						1		1.1 Пакет
267	14	Хилокский муниципальный округ Забайкальского края	15420	МОУ СОШ № 23 пгт. Могзон- ул Профсоюзная, 54	МОУ СОШ № 23 пгт. Могзон- ул Профсоюзная, 54	51,74192	111,96048	Действующая	27-01-2021		20541	1	1,1						1.1 Евро

268	14	Хилокский муниципальный округ Забайкальского края	33156	МУК "МСКО Хилокского района", Бывшее здание амбултории (КДУ), с. Харагун, ул. Набережная, д. 1	МУК "МСКО Хилокского района", Бывшее здание амбултории (КДУ), с. Харагун, ул. Набережная, д. 1	51,55871	111,18368	Действующая	24-05-2023		48692	1	1,1						1.1 Евро
269	14	Хилокский муниципальный округ Забайкальского края	33801	МУК "МСКО Хилокского района", с. Гыршелун, ул. Первомайская, д. 4	МУК "МСКО Хилокского района", с. Гыршелун, ул. Первомайская, д. 4	51,39794	110,66152	Действующая	21-12-2023		50424						1		1.1 Пакет
270	14	Хилокский муниципальный округ Забайкальского края	29611	МУК "МСКО Хилокского района"Административное здание, с. Укурик, 1,4 км на юго-запад	МУК "МСКО Хилокского района"Административное здание, с. Укурик, 1,4 км на юго-запад	51,67572	111,81691	Действующая	14-12-2021		40147	1	1,1						1.1 Евро
271	14	Хилокский муниципальный округ Забайкальского края	15536	МУК "МСКО Хилокского района"-с. Бада, ул. Привокзальная, 43А административное помещение	МУК "МСКО Хилокского района"-с. Бада, ул. Привокзальная, 43А административное помещение	51,38876	109,86419	Действующая	29-01-2021		20752	1	1,1						1.1 Евро
272	14	Хилокский муниципальный округ Забайкальского края	15522	МУК "ЦД" городского поселения "Могзонское"-ул Комсомольская, 20	МУК "ЦД" городского поселения "Могзонское"-ул Комсомольская, 20	51,7376	111,96187	Действующая	29-01-2021		20674						1		1.1 Пакет
273	14	Хилокский муниципальный округ Забайкальского края	17923		Нагорная ул., 45, Хилок, Забайкальский край, Россия, 673200	51,3658	110,46639	Действующая	19-03-2021		51299	1	1,1						1.1 Евро
274	14	Хилокский муниципальный округ Забайкальского края	20149	Налоговая, г. Хилок, ул. Ленина, д. 39	Налоговая, г. Хилок, ул. Ленина, д. 39	51,36244	110,46198	Действующая	01-04-2021		26229	1	1,1						1.1 Евро
275	14	Хилокский муниципальный округ Забайкальского края	15473	Школа, с Ушоты ул.Центральная 33	Неизвестная дорога, Ушоты, Забайкальский край, Россия, 673222	51,31512	109,64514	Действующая	28-01-2021		20611	1	1,1						1.1 Евро
276	14	Хилокский муниципальный округ Забайкальского края	16260	Храм, с. Харагун, ул. Мира, д. 30	Неизвестная дорога, Харагун, Забайкальский край, Россия, 673230	51,5564	111,18286	Действующая	09-02-2021		21678						1		1.0 Пакет
277	14	Хилокский муниципальный округ Забайкальского края	32648	МУК "МЦБ ХИЛОКСКОГО РАЙОНА" (с. Харагун, ул. Шоссейная,27)	Неизвестная дорога, Харагун, Забайкальский край, Россия, 673230	51,55599	111,18349	Действующая	20-02-2023		46942						2		1.1 Пакет
278	14	Хилокский муниципальный округ Забайкальского края	16862	магазин, ИП Закржевская Л.И., с. Хушенга, ул. Проселочная, д. 2Б тандем	Неизвестная дорога, Хушенга, Забайкальский край, Россия, 673220	51,43535	110,91878	Действующая	18-02-2021		22571						1		1.0 Пакет
279	14	Хилокский муниципальный округ Забайкальского края	32166	Новая вагонная ремонтная компания, г. Хилок, ул. Привокзальная, д. 5.	Новая вагонная ремонтная компания, г. Хилок, ул. Привокзальная, д. 5.	51,36416	110,45175	Действующая	26-07-2022		45457	2	1,1						1.1 Евро
280	14	Хилокский муниципальный округ Забайкальского края	19371	ОАО "РЖД", Дом отдыха, г. Хилок, ул. Дзержинского, 1а	ОАО "РЖД", Дом отдыха, г. Хилок, ул. Дзержинского, 1а	51,36625	110,44418	Действующая	29-03-2021		25531	2	1,1						1.1 Евро
281	14	Хилокский муниципальный округ Забайкальского края	19375	ОАО "РЖД", Контора ПЧ, г. Хилок, ул. Первомайская, д. 4	ОАО "РЖД", Контора ПЧ, г. Хилок, ул. Первомайская, д. 4	51,36029	110,4614	Действующая	29-03-2021		25536	1	0,75						0.75 - железный
282	14	Хилокский муниципальный округ Забайкальского края	19387	ОАО "РЖД", Пост ЭЦ + Вокзал, Хушенга, ул. Вокзальная, д. 9	ОАО "РЖД", Пост ЭЦ + Вокзал, Хушенга, ул. Вокзальная, д. 9	51,43919	110,92546	Действующая	29-03-2021		25550	1	0,75						0.75 - железный
283	14	Хилокский муниципальный округ Забайкальского края	32289	ОАО «РЖД» Могзонская дистанции пути ул.Орджоникидзе 18	ОАО «РЖД» Могзонская дистанции пути ул.Орджоникидзе 18	51,74538	111,95096	Действующая	28-09-2022		45691	1	1,1						1.1 Евро
284	14	Хилокский муниципальный округ Забайкальского края	16118	ОАО РЖД, Общежитие, г. Хилок, ул. Первомайская, д. 5	ОАО РЖД, Общежитие, г. Хилок, ул. Первомайская, д. 5	51,36408	110,45271	Действующая	08-02-2021		26691	2	1,1						1.1 Евро
285	14	Хилокский муниципальный округ Забайкальского края	16140	Общежитие, ИП Протвень Б. С., г. Хилок, ул. Нагорная, д. 34	Общежитие, ИП Протвень Б. С., г. Хилок, ул. Нагорная, д. 34	51,3645	110,46618	Действующая	08-02-2021		29998	1	1,1						1.1 Евро
286	14	Хилокский муниципальный округ Забайкальского края	15521	ОГИБД ОМВД, г. Хилок, ул. Коммунальная, д. 1	ОГИБД ОМВД, г. Хилок, ул. Коммунальная, д. 1	51,36509	110,45671	Действующая	29-01-2021		20673	1	0,75						0.75 - железный
287	14	Хилокский муниципальный округ Забайкальского края	19448	ОМВД , г. Хилок, улица Дзержинского, 22	ОМВД , г. Хилок, улица Дзержинского, 22	51,36458	110,45279	Действующая	30-03-2021		25610	1	1,1						1.1 Евро
288	14	Хилокский муниципальный округ Забайкальского края	20159	ОМВД по Хилокскому району, г Хилок, ул Комсомольская, 12	ОМВД по Хилокскому району, г Хилок, ул Комсомольская, 12	51,36531	110,46042	Действующая	01-04-2021		32760	1	0,75						0.75 - железный
289	14	Хилокский муниципальный округ Забайкальского края	32846	ООО "АЛЬФА-М"-г. Хилок, ул. Калинина, д. 10, магазин "Красное Белое"	ООО "АЛЬФА-М"-г. Хилок, ул. Калинина, д. 10, магазин "Красное Белое"	51,36402	110,46053	Действующая	21-04-2023		47982						1		1.0 Пакет
290	14	Хилокский муниципальный округ Забайкальского края	20444	ООО "Городской ремонтно-эксплутационный центр"- г. Хилок, ул. Дзержинского, 18 а (очистные сооружения)	ООО "Городской ремонтно-эксплутационный центр"- г. Хилок, ул. Дзержинского, 18 а (очистные сооружения)	51,36448	110,45342	Действующая	03-04-2021		26729	1	0,75						0.75 - железный
291	14	Хилокский муниципальный округ Забайкальского края	20115	ООО "ГРЭЦ" (центральная котельная № 1), Хилок, ул. Ленина, д. 22	ООО "ГРЭЦ" (центральная котельная № 1), Хилок, ул. Ленина, д. 22	51,36062	110,462	Действующая	01-04-2021		47987	2	0,75						0.75 - железный
292	14	Хилокский муниципальный округ Забайкальского края	17405	ООО "ЛОКОТЕХ-СЕРВИС" - Сервисный участок-пгт.Могзон, ул. Деповская, 1	ООО "ЛОКОТЕХ-СЕРВИС" - Сервисный участок-пгт.Могзон, ул. Деповская, 1	51,73232	111,96548	Действующая	04-03-2021		23347	1	0,75						0.75 - железный
293	14	Хилокский муниципальный округ Забайкальского края	18943	ООО "Петровскнефтепродукт" Автозаправочная станция №11, Хилокский р-н, с.Бада	ООО "Петровскнефтепродукт" Автозаправочная станция №11, Хилокский р-н, с.Бада	51,40019	109,81231	Действующая	28-03-2021		25182	3	0,75						0.75 - железный
294	14	Хилокский муниципальный округ Забайкальского края	17011	ООО "Сириус", г. Хилок, ул. Нагорная, д. 32А	ООО "Сириус", г. Хилок, ул. Нагорная, д. 32А	51,36492	110,46606	Действующая	24-02-2021		22812						1		1.1 Пакет
295	14	Хилокский муниципальный округ Забайкальского края	26634	ООО "Сириус", г. Хилок, ул. Ямаровская, д. 39	ООО "Сириус", г. Хилок, ул. Ямаровская, д. 39	51,34534	110,47552	Действующая	09-06-2021		34727						1		1.1 Пакет

296	14	Хилокский муниципальный округ Забайкальского края	33864	ООО "СпецСитиСтрой"-Строительная площадка, Хилокский р-н, г. Хилок, ул. Калинина, д. 21, д. 23	ООО "СпецСитиСтрой"-Строительная площадка, Хилокский р-н, г. Хилок, ул. Калинина, д. 21, д. 23	51,365	110,46159	Действующая	30-01-2024		50993	2	1,1						1.1 Евро
297	14	Хилокский муниципальный округ Забайкальского края	28505	ООО "Технопром", ДОЛБ, г. Хилок, ул. Дзержинского, д. 1А	ООО "Технопром", ДОЛБ, г. Хилок, ул. Дзержинского, д. 1А	51,36431	110,45414	Действующая	21-07-2021		37927	1	0,75						0.75 - железный
298	14	Хилокский муниципальный округ Забайкальского края	22361	ООО "Торгсервис", м-н "Светофор", Хилок, ул. Новая, д. 20	ООО "Торгсервис", м-н "Светофор", Хилок, ул. Новая, д. 20	51,35231	110,47122	Действующая	15-04-2021		29139	1	0,75						0.75 - железный
299	14	Хилокский муниципальный округ Забайкальского края	27023	ООО "Тужи", (Ленд-арт парк "Тужи", Хилокский район, с. Укурик, местность Тужи (2км. от села)	ООО "Тужи", (Ленд-арт парк "Тужи", Хилокский район, с. Укурик, местность Тужи (2км. от села)	51,67728	111,81951	Действующая	17-06-2021		35630	6	1,1						1.1 Евро
300	14	Хилокский муниципальный округ Забайкальского края	29224	ООО "Читинский Втормет", г. Хилок, ул. Ямаровская, д. 49 г	ООО "Читинский Втормет", г. Хилок, ул. Ямаровская, д. 49 г	51,35405	110,47572	Действующая	11-11-2021		45534	1	1,1						1.1 Евро
301	14	Хилокский муниципальный округ Забайкальского края	17151	Отдел ТПС, ИП Котельников И. В., г. Хилок, ул. Трактовая, д. 17, расторжение	Отдел ТПС, ИП Котельников И. В., г. Хилок, ул. Трактовая, д. 17, расторжение	51,34635	110,49247	Действующая	26-02-2021		31931						1		1.1 Пакет
302	14	Хилокский муниципальный округ Забайкальского края	27507	Отделение связи г. Хилок, ул. Ленина, 14	Отделение связи г. Хилок, ул. Ленина, 14	51,36268	110,45983	Действующая	28-06-2021		48995	1	1,1						1.1 Евро
303	14	Хилокский муниципальный округ Забайкальского края	16708	п.Могзон ул.Крупская, д.5, магазин " Радуга"-ИП Стахеева	п.Могзон ул.Крупская, д.5, магазин " Радуга"-ИП Стахеева	51,74252	111,95799	Действующая	17-02-2021		22357						1		1.0 Пакет
304	14	Хилокский муниципальный округ Забайкальского края	16653	ПАО Ростелеком, г. Хилок, ул. Пушкина, д. 1	ПАО Ростелеком, г. Хилок, ул. Пушкина, д. 1	51,36964	110,46916	Действующая	16-02-2021		22273	1	1,1						1.1 Евро
305	14	Хилокский муниципальный округ Забайкальского края	19425	пгт. Могзон, ул. Зелёная, 18, магазин " Добрый"-ИП Зуева	пгт. Могзон, ул. Зелёная, 18, магазин " Добрый"-ИП Зуева	51,74794	111,96841	Действующая	29-03-2021		25586						1		1.0 Пакет
306	14	Хилокский муниципальный округ Забайкальского края	25157	Хилокский район пгт.Могзон, ул. Профсоюзная, 39, Магазин-ИП Фещенко	пгт.Могзон, Хилокский район, ул. Профсоюзная, Магазин-ИП Фещенко, 39	51,74228	111,96696	Действующая	17-05-2021		32805						1		0.12 Пакет
307	14	Хилокский муниципальный округ Забайкальского края	26662	Административное здания ЭЧ Первомайская 1	Первомайская ул., 8 Хилок, Забайкальский край, Россия, 673200	51,35997	110,46009	Действующая	10-06-2021		47795	1	0,75						0.75 - железный
308	14	Хилокский муниципальный округ Забайкальского края	34259	Пункт выдачи "Вайлдбериз", г. Хилок, ул. Первомайская, д. 14	Пионерская ул., 2А, Хилок, Забайкальский край, Россия, 673200	51,35968	110,46325	Действующая	05-09-2024		52063	1	0,75						0.75 - железный
309	14	Хилокский муниципальный округ Забайкальского края	19353	Подменный пункт , г. Хилок, ул. Привокзальная, 1а	Подменный пункт , г. Хилок, ул. Привокзальная, 1а	51,36485	110,44882	Действующая	29-03-2021		25507	2	1,1						1.1 Евро
310	14	Хилокский муниципальный округ Забайкальского края	32418	Пожарный поезд РЖД	Пожарный поезд РЖД	51,36162	110,45603	Действующая	28-10-2022		45969	1	1,1						1.1 Евро
311	14	Хилокский муниципальный округ Забайкальского края	25606	Поликлиника "РЖД-Медицина", г. Хилок, ул. Калинина, д. 23	Поликлиника "РЖД-Медицина", г. Хилок, ул. Калинина, д. 23	51,36622	110,46375	Действующая	23-05-2021		33351	2	0,75						0.75 - железный
312	14	Хилокский муниципальный округ Забайкальского края	19386	Пост ЭЦ + Вокзал + Табельная, Хилокский р-он, ст. Гыршелун, ул. Стационная, 1Б	Пост ЭЦ + Вокзал + Табельная, Хилокский р-он, ст. Гыршелун, ул. Стационная, 1Б	51,40025	110,66362	Действующая	29-03-2021		25549	1	0,75						0.75 - железный
313	14	Хилокский муниципальный округ Забайкальского края	26713	Пост ЭЦ + Вокзал, Харагун, ул. Вокзальная, д. 29	Пост ЭЦ + Вокзал, Харагун, ул. Вокзальная, д. 29	51,55242	111,17897	Действующая	10-06-2021		34884	1	0,75						0.75 - железный
314	14	Хилокский муниципальный округ Забайкальского края	19384	Пост ЭЦ Дирекция зданий и сооружений, г. Хилок, ул. Привокзальная, д. 11	Пост ЭЦ Дирекция зданий и сооружений, г. Хилок, ул. Привокзальная, д. 11	51,36284	110,45335	Действующая	29-03-2021		25547	1	1,1						1.1 Евро
315	14	Хилокский муниципальный округ Забайкальского края	25374	Пост ЭЦ и Вокзал пгт. Могзон	Пост ЭЦ и Вокзал пгт. Могзон	51,73532	111,95932	Действующая	20-05-2021		33113	1	1,1						1.1 Евро
316	14	Хилокский муниципальный округ Забайкальского края	18717	Пост ЭЦ ст. Тайдут, стр. 17	Пост ЭЦ ст. Тайдут, стр. 17	51,63665	111,42708	Действующая	27-03-2021		24977	1	0,75						0.75 - железный
317	14	Хилокский муниципальный округ Забайкальского края	19479	Пост ЭЦ+Вокзал+Табельная, ст. Жипхеген, ул. Линейная, д. 4А	Пост ЭЦ+Вокзал+Табельная, ст. Жипхеген, ул. Линейная, д. 4А	51,45757	110,16772	Действующая	30-03-2021		34785	1	0,75						0.75 - железный
318	14	Хилокский муниципальный округ Забайкальского края	27585	Почта России УФПС п. Могзон, ул. Советская, 46	Почта России УФПС п. Могзон, ул. Советская, 46	51,74244	111,96061	Действующая	30-06-2021		36643						5		1.0 Пакет
319	14	Хилокский муниципальный округ Забайкальского края	27531	Почта, с. Харагун, ул. Возкальная, 18/2	Почта, с. Харагун, ул. Возкальная, 18/2	51,55295	111,17759	Действующая	29-06-2021		36565						1		0.75 Пакет
320	14	Хилокский муниципальный округ Забайкальского края	24437	Пост ЭЦ+Вокзал+Табельная ст. Бада, ул. Привокзальная, 31а	Привокзальная ул., Бада, Забайкальский край, Россия, 673250	51,38826	109,86504	Действующая	04-05-2021		32023	1	1,1						1.1 Евро
321	14	Хилокский муниципальный округ Забайкальского края	34126	Прихода храма-Хилокский район, с.Бада, ул. Садовая, 2-а	Прихода храма-Хилокский район, с.Бада, ул. Садовая, 2-а	51,38947	109,86638	Действующая	13-06-2024		51497	1	1,1						1.1 Евро
322	14	Хилокский муниципальный округ Забайкальского края	21958	Прокуратура, г. Хилок, ул. Советская, д. 20А	Прокуратура, г. Хилок, ул. Советская, д. 20А	51,3633	110,46082	Действующая	14-04-2021		28646	1	1,1						1.1 Евро
323	14	Хилокский муниципальный округ Забайкальского края	25538	Пункт НГЧ, г. Хилок, ул. Привокзальная, д. 5А	Пункт НГЧ, г. Хилок, ул. Привокзальная, д. 5А	51,36252	110,45368	Действующая	21-05-2021		33266	2	1,1						1.1 Евро

352	14	Хилокский муниципальный округ Забайкальского края	16546	ст.Бада, ул.Привокзальная,33, м-н "Продукты питания"-ИП Султанов Закир	ст.Бада, ул.Привокзальная,33, м-н "Продукты питания"-ИП Султанов Закир	51,38744	109,85673	Действующая	15-02-2021		22111						1		1.0 Пакет
353	14	Хилокский муниципальный округ Забайкальского края	29685	Стадион "Труд". Хилокский район, с. Бада, ул.Лесная, д. 63а	Стадион "Труд". Хилокский район, с. Бада, ул.Лесная, д. 63а	51,38569	109,84382	Действующая	17-12-2021		40252	1	1,1						1.1 Евро
354	14	Хилокский муниципальный округ Забайкальского края	19385	СТЗ, Служебно-техническое здание, г. Хилок, ул. Привокзальная, 2а 89245736597	СТЗ, Служебно-техническое здание, г. Хилок, ул. Привокзальная, 2а 89245736597	51,35913	110,46088	Действующая	29-03-2021		25548	1	0,75						0.75 - железный
355	14	Хилокский муниципальный округ Забайкальского края	32636	Суши-бар "КИОТО", ИП Пильщикова А. А., г. Хилок, ул. Дзержинского, д. 2А	Суши-бар "КИОТО", ИП Пильщикова А. А., г. Хилок, ул. Дзержинского, д. 2А	51,36325	110,45474	Действующая	07-02-2023		47435						2		1.1 Пакет
356	14	Хилокский муниципальный округ Забайкальского края	33845	Забайкальский край, Хилокский р-н, г. Хилок, ул. Трактовая, 15 ИП КУЗЬМИН АРТЕМ ОЛЕГОВИЧ	Трактовая ул., 8а, Хилок, Забайкальский край, Россия, 673201	51,34622	110,49308	Действующая	15-01-2024		50554						1		1.0 Пакет
357	14	Хилокский муниципальный округ Забайкальского края	33234	МКД - г. Хилок, ул. Калинина, д. 26А	ул. Калинина, 26а, Хилок, Забайкальский край, Россия, 673200	51,36656	110,46524	Действующая	06-06-2023		48902	1	1,1						1.1 Евро
358	14	Хилокский муниципальный округ Забайкальского края	16127	калинина 49а мкд	ул. Калинина, 49а, Хилок, Забайкальский край, Россия, 673200	51,36988	110,47052	Действующая	08-02-2021			1							
359	14	Хилокский муниципальный округ Забайкальского края	33866	ИП ГАТЛЫБАЕВА ГАМЗЯ СУЛТАНГАЛИЕВНА, г. Хилок, ул. Комсомольская, д.2 , пом. 1, 2, 3, 4,	ул. Калинина, 9А, Хилок, Забайкальский край, Россия, 673200	51,3637	110,45883	Действующая	01-02-2024		50642	1	1,1						1.1 Евро
360	14	Хилокский муниципальный округ Забайкальского края	16137	МКД - г. Хилок, ул. Щербакова, д. 2	ул. Щербакова, 1"а, Хилок, Забайкальский край, Россия, 673200	51,36629	110,46565	Действующая	08-02-2021		21486	1	1,1						1.1 Евро
361	14	Хилокский муниципальный округ Забайкальского края	18206	ижс	ул. Энгельса, 4, Хилок, Забайкальский край, Россия, 673200	51,3428	110,46624	Действующая	25-03-2021		24431						1		0.12 Пакет
362	14	Хилокский муниципальный округ Забайкальского края	26047	ИП Таскаев м-н Мария, договор НА СОГЛАСОВАНИИ	ул. Энгельса, 51а, Хилок, Забайкальский край, Россия, 673201	51,34601	110,47412	Действующая	01-06-2021		33963						1		1.1 Пакет
363	14	Хилокский муниципальный округ Забайкальского края	21827	Управление МЧС России , пожарно-спасательная часть № 37, г. Хилок, ул. Набережная, д. 39	Управление МЧС России, пожарно-спасательная часть № 37, г. Хилок, ул. Набережная, д. 39	51,34829	110,47166	Действующая	13-04-2021		28481	1	1,1						1.1 Евро
364	14	Хилокский муниципальный округ Забайкальского края	26661	Управление Пенсионного фонда РФ, Забайкальский край, г. Хилок, ул. Дзержинского, 5	Управление Пенсионного фонда РФ, Забайкальский край, г. Хилок, ул. Дзержинского, 5	51,36382	110,45603	Действующая	10-06-2021		49928	1	1,1						1.1 Евро
365	14	Хилокский муниципальный округ Забайкальского края	32689	Участок ст. Хилок, Забайкальский край, Хилокский р-он, г. Хилок	Участок ст. Хилок, Забайкальский край, Хилокский р-он, г. Хилок	51,36322	110,4518	Действующая	11-03-2023		47225	1	1,1						1.1 Евро
366	14	Хилокский муниципальный округ Забайкальского края	15127	Учреждение культуры с. Энгорок, ул. Совхозная, д. 12	Учреждение культуры с. Энгорок, ул. Совхозная, д. 12	50,97807	110,35089	Действующая	21-01-2021		49011	1	1,1						1.1 Евро
367	14	Хилокский муниципальный округ Забайкальского края	15577	ФАП, с.Гыршелун, ул.Нагорная 17	ФАП, с.Гыршелун, ул.Нагорная 17	51,3998	110,65467	Действующая	01-02-2021		20770						1		1.1 Пакет
368	14	Хилокский муниципальный округ Забайкальского края	15589	ФАП, с.Энгорок ул.Колхозная 15	ФАП, с.Энгорок ул.Колхозная 15	50,97819	110,35189	Действующая	01-02-2021		49007	1	1,1						1.1 Евро
369	14	Хилокский муниципальный округ Забайкальского края	15585	ФАП, Жипхеген, ул. Таежная, д. 22д	ФАП, Жипхеген, ул. Таежная, д. 22д	51,46558	110,16356	Действующая	01-02-2021		20783						1		1.1 Пакет
370	14	Хилокский муниципальный округ Забайкальского края	15590	ФАП, с. Алентуйка, ул. Школьная, д. 4	ФАП, с. Алентуйка, ул. Школьная, д. 4	51,41289	110,80119	Действующая	01-02-2021		20788						1		1.1 Пакет
371	14	Хилокский муниципальный округ Забайкальского края	15588	ФАП, с.Ушоты, ул. Центральная, 15	ФАП, с. Ушоты, ул. Центральная, 15	51,31568	109,64612	Действующая	01-02-2021		20786						1		1.1 Пакет
372	14	Хилокский муниципальный округ Забайкальского края	15586	ФАП, с.Глинка ул.Колхозная 21	ФАП, с.Глинка ул.Колхозная 21	51,42982	110,04518	Действующая	01-02-2021		20784						1		1.1 Пакет
373	14	Хилокский муниципальный округ Забайкальского края	15587	ФАП, Хилокский район, с.Закульта ул.Школьная 8	ФАП, Хилокский район, с.Закульта ул.Школьная 8	51,36053	109,7436	Действующая	01-02-2021		20785	1	1,1						1.1 Евро
374	14	Хилокский муниципальный округ Забайкальского края	24336	ФГБУ "ЗАБАЙКАЛЬСКОЕ УГМС"ст.Могзон,ул.Совхозная д. 2 метеорологическая станция	ФГБУ "ЗАБАЙКАЛЬСКОЕ УГМС"ст.Могзон,ул.Совхозная д. 2 метеорологическая станция	51,73452	111,99561	Действующая	30-04-2021		31874						1		1.0 Пакет
375	14	Хилокский муниципальный округ Забайкальского края	27003	ФГБУ "ЦЖКУ" Минобороны России (ЦЖКУ №9)-Военный городок №б/н Аэродром, с. Бада	ФГБУ "ЦЖКУ" Минобороны России (ЦЖКУ №9)-Военный городок №б/н Аэродром, с. Бада	51,40187	109,9019	Действующая	17-06-2021		35595	4	1,1						1.1 Евро
376	14	Хилокский муниципальный округ Забайкальского края	24986	ФГП ВО ЖДТ РОССИИ г.Могзон,парк станции	ФГП ВО ЖДТ РОССИИ г.Могзон,парк станции	51,74061	111,96922	Действующая	12-05-2021		32621						1		1.1 Пакет
377	14	Хилокский муниципальный округ Забайкальского края	24511	ФГП ВО ЖДТ России, г. Хилок, ул. Ленина, д. 8	ФГП ВО ЖДТ России, г. Хилок, ул. Ленина, д. 8	51,36391	110,45671	Действующая	05-05-2021		34728	1	1,1						1.1 Евро
378	14	Хилокский муниципальный округ Забайкальского края	25176	Филиал ООО "РесурсТранс"Административно-бытовое здание-п. Могзон, ул.	Филиал ООО "РесурсТранс"Административно-бытовое здание-п. Могзон, ул.	51,73306	111,96304	Действующая	17-05-2021		32835						2		1.5 Пакет
379	14	Хилокский муниципальный округ Забайкальского края	32971	с.Хилогосон кл Школьная Фап	Хилогосон, Забайкальский край, Россия, 673211	51,15	110,63658	Действующая	04-05-2023		48372	1	1,1						1.1 Евро

380	14	Хилокский муниципальный округ Забайкальского края	15283	Хилокская СББЖ, г. Хилок, ул. Свердлова, д. 34	Хилокская СББЖ, г. Хилок, ул. Свердлова, д. 34	51,34127	110,47595	Действующая	25-01-2021		20376	1	1,1						1.1 Евро
381	14	Хилокский муниципальный округ Забайкальского края	15571	Хилокская центральная районная больница-пгт.Могзон ул.Комсомольская 15	Хилокская центральная районная больница-пгт.Могзон ул.Комсомольская 15	51,73821	111,96853	Действующая	01-02-2021		20764	2	1,1						1.1 Евро
382	14	Хилокский муниципальный округ Забайкальского края	25932	Хлебопекарня ИП Шобухина, с. Харагун, ул. Мира, д. 7	Хлебопекарня ИП Шобухина, с. Харагун, ул. Мира, д. 7	51,55557	111,1812	Действующая	28-05-2021		33802						1		1.0 Пакет
383	14	Хилокский муниципальный округ Забайкальского края	25163	Храм, пгт. Жипхеген, ул. Гаражная, д. 9	Храм, пгт. Жипхеген, ул. Гаражная, д. 9	51,45866	110,16393	Действующая	17-05-2021		32811						1		1.0 Пакет
384	14	Хилокский муниципальный округ Забайкальского края	17225	Храм, с. Хушенга, ул. Центральная, д. 6	Храм, с. Хушенга, ул. Центральная, д. 6	51,43416	110,92774	Действующая	01-03-2021		23122						1		1.0 Пакет
385	14	Хилокский муниципальный округ Забайкальского края	26658	ЦДТ "Вохновение", пгт. Агинское, ул. Калинина, д. 9, пом. 1А	ЦДТ "Вохновение", пгт. Агинское, ул. Калинина, д. 9, пом. 1А	51,36445	110,4605	Действующая	09-06-2021		34782	1	1,1						1.1 Евро
386	14	Хилокский муниципальный округ Забайкальского края	15558	Центр для несовершенолетних " Искра", с Бада, ул Геологическая, 31	Центр для несовершенолетних " Искра", с Бада, ул Геологическая, 31	51,39176	109,85962	Действующая	01-02-2021		20731	1	1,1						1.1 Евро
387	14	Хилокский муниципальный округ Забайкальского края	15524	Центр досуга "Гранит", Жипхеген, ул. Таежная, д. 15	Центр досуга "Гранит", Жипхеген, ул. Таежная, д. 15	51,46328	110,16306	Действующая	29-01-2021		20677	1	1,1						1.1 Евро
388	14	Хилокский муниципальный округ Забайкальского края	15413	Центр досуга и информации" с/п"Линево-Озерское", ул. Калинина, д. 9	Центр досуга и информации" с/п"Линево-Озерское", ул. Калинина, д. 9	51,36025	110,65148	Действующая	27-01-2021		20527	1	1,1						1.1 Евро
389	14	Хилокский муниципальный округ Забайкальского края	19520	Центральная районная Аптека № 10, г. Хилок, ул. Советская, д. 21	Центральная районная Аптека № 10, г. Хилок, ул. Советская, д. 21	51,36431	110,46194	Действующая	30-03-2021		32349						1		1.1 Пакет
390	14	Хилокский муниципальный округ Забайкальского края	33693	ЦЖКУ, Военный городок, ст. Бада, госпиталь	ЦЖКУ, Военный городок, ст. Бада, госпиталь	51,40089	109,87718	Действующая	16-11-2023		50197	1	0,75						0.75 - железный
391	14	Хилокский муниципальный округ Забайкальского края	33694	ЦЖКУ, Военный городок, ст. Бада, ПТО	ЦЖКУ, Военный городок, ст. Бада, ПТО	51,39577	109,88263	Действующая	16-11-2023		50202	1	0,75						0.75 - железный
392	14	Хилокский муниципальный округ Забайкальского края	24255	ЦРБ Больница, г. Хилок, ул. Калинина, д. 35	ЦРБ Больница, г. Хилок, ул. Калинина, д. 35	51,3697	110,46802	Действующая	29-04-2021		20789	3	1,1						1.1 Евро
393	14	Хилокский муниципальный округ Забайкальского края	34123	Шиномонтажная мастерская-г. Хилок, ул. Совхозная, 20-ИП Емельянова	Шиномонтажная мастерская-г. Хилок, ул. Совхозная, 20-ИП Емельянова	51,33731	110,461	Инспекция	11-06-2024		51479						1		0.5 Пакет
394	14	Хилокский муниципальный округ Забайкальского края	33411	Школа - детский сад пгт.Могзон; ул. Профсоюзная 37А	Школа - детский сад пгт.Могзон; ул. Профсоюзная 37А	51,74259	111,96499	Действующая	16-08-2023		49543	2	1,1						1.1 Евро
395	14	Хилокский муниципальный округ Забайкальского края	23118	Школа 12, г. Хилок, ул. Новая, д. 22А	Школа 12, г. Хилок, ул. Новая, д. 22А	51,34897	110,43512	Действующая	21-04-2021		30100	1	1,1						1.1 Евро
396	14	Хилокский муниципальный округ Забайкальского края	15357	Школа № 10, г. Хилок, ул. Калинина, д. 18 (школа)	Школа № 10, г. Хилок, ул. Калинина, д. 18 (школа)	51,36571	110,46447	Действующая	26-01-2021		20460	1	1,1						1.1 Евро
397	14	Хилокский муниципальный округ Забайкальского края	15359	Школа № 10, Дополнительное учреждение образования "Центр детского творчества "Вдохновение", г. Хилок, ул. Калинина, д. 9, пом. 1А	Школа № 10, Дополнительное учреждение образования "Центр детского творчества "Вдохновение", г. Хилок, ул. Калинина, д. 9, пом. 1А	51,36442	110,46052	Действующая	26-01-2021		20462	1	0,75						0.75 - железный
398	14	Хилокский муниципальный округ Забайкальского края	14882	Школа № 11, г. Хилок, ул. Ленина, д. 37	Школа № 11, г. Хилок, ул. Ленина, д. 37	51,36266	110,46115	Действующая	20-01-2021		32777	1	1,1						1.1 Евро
399	14	Хилокский муниципальный округ Забайкальского края	15412	Школа № 13, г Хилок, ул Карла Маркса, 75	Школа № 13, г Хилок, ул Карла Маркса, 75	51,34767	110,47415	Действующая	27-01-2021		20526	1	1,1						1.1 Евро
400	14	Хилокский муниципальный округ Забайкальского края	15430	Школа № 14 с. Глинка, с. Глинка, ул. Школьная, д. 10	Школа № 14 с. Глинка, с. Глинка, ул. Школьная, д. 10	51,42405	110,04825	Действующая	27-01-2021		20559	1	1,1						1.1 Евро
401	14	Хилокский муниципальный округ Забайкальского края	22365	Школа № 15, с Бада, ул Пионерская, 43	Школа № 15, с Бада, ул Пионерская, 43	51,3922	109,86368	Действующая	15-04-2021		29148	1	1,1						1.1 Евро
402	14	Хилокский муниципальный округ Забайкальского края	15433	Школа № 16, с Гыршелун, ул Нагорная, 19	Школа № 16, с Гыршелун, ул Нагорная, 19	51,40076	110,65427	Действующая	27-01-2021		20561	1	1,1						1.1 Евро
403	14	Хилокский муниципальный округ Забайкальского края	15344	Школа № 17, с Хушенга, ул Школьная, 1	Школа № 17, с Хушенга, ул Школьная, 1	51,436	110,92588	Действующая	26-01-2021		20445	1	1,1						1.1 Евро
404	14	Хилокский муниципальный округ Забайкальского края	15256	Школа № 18, с Харагун, ул Шоссейная, 43	Школа № 18, с Харагун, ул Шоссейная, 43	51,55176	111,17629	Действующая	25-01-2021		20341	2	1,1						1.1 Евро
405	14	Хилокский муниципальный округ Забайкальского края	15509	Школа № 20, с Линево Озеро, ул Хлуднева, 11	Школа № 20, с Линево Озеро, ул Хлуднева, 11	51,36435	110,65053	Действующая	28-01-2021		20658	3	1,1						1.1 Евро
406	14	Хилокский муниципальный округ Забайкальского края	15427	Школа № 26, с Алентуйка, ул Школьная, дом № 4	Школа № 26, с Алентуйка, ул Школьная, дом № 4	51,4131	110,80186	Действующая	27-01-2021		20554	1	1,1						1.1 Евро
407	14	Хилокский муниципальный округ Забайкальского края	14903	Школа № 6 с. Хилогосон, с Хилогосон, ул Школьная, дом 10 (Школа)	Школа № 6 с. Хилогосон, с Хилогосон, ул Школьная, дом 10 (Школа)	51,15182	110,63927	Действующая	20-01-2021		48370						1		1.1 Пакет

408	14	Хилокский муниципальный округ Забайкальского края	15518	Школа № 8, п/ст Жипхеген, ул Таежная, 27	Школа № 8, п/ст Жипхеген, ул Таежная, 27	51,46391	110,16387	Действующая	29-01-2021		30393	1	1,1						1.1 Евро
409	14	Хилокский муниципальный округ Забайкальского края	15516	Школа № 9, с. Энгорок, ул. Совхозная, д. 12	Школа № 9, с. Энгорок, ул. Совхозная, д. 12	50,97807	110,3509	Действующая	29-01-2021		49009	1	1,1						1.1 Евро
410	14	Хилокский муниципальный округ Забайкальского края	22214	Школа Закульта, Хилокский р-н, с Закульта, ул Школьная, 20	Школа Закульта, Хилокский р-н, с Закульта, ул Школьная, 20	51,35954	109,73991	Действующая	15-04-2021		29101	3	1,1						1.1 Евро
411	14	Хилокский муниципальный округ Забайкальского края	15466	Школа Тэрэпхэн, ул. Новая, д. 2	Школа Тэрэпхэн, ул. Новая, д. 2	51,35425	109,89917	Действующая	28-01-2021		20602	1	1,1						1.1 Евро
412	14	Хилокский муниципальный округ Забайкальского края	15475	Школа, с Шиля, ул. Гармаева, 27	Школа, с Шиля, ул. Гармаева, 27	51,38183	109,7913	Действующая	28-01-2021		20613	2	1,1						1.1 Евро
413	14	Хилокский муниципальный округ Забайкальского края	15514	Школа, с. Зурун, ул. Центральная, д. 5	Школа, с. Зурун, ул. Центральная, д. 5	51,40244	109,96749	Действующая	29-01-2021		20666						1		1.1 Пакет
414	14	Хилокский муниципальный округ Забайкальского края	26603	Щебеночный завод, Хилокский район 4,5 км. от станции Жипхеген	Щебеночный завод, Хилокский район 4,5 км. от станции Жипхеген	51,46685	110,16503	Действующая	09-06-2021		34701	6	1,1						1.1 Евро
415	14	Хилокский муниципальный округ Забайкальского края	18660	Энергоучасток, г. Хилок, ул. Первомайская, д. 1	Энергоучасток, г. Хилок, ул. Первомайская, д. 1	51,36581	110,44879	Действующая	26-03-2021		24922	2	1,1						1.1 Евро
416	14	Хилокский муниципальный округ Забайкальского края	20366	ЭЧК-2, ЭЧЭ-2, ООО "Трансэнерго", ст. Бада, ул. Привокзальная, 3а	ЭЧК-2, ЭЧЭ-2, ООО "Трансэнерго", ст. Бада, ул. Привокзальная, 3а	51,38519	109,84394	Действующая	02-04-2021		26631	2	0,75						0.75 - железный
417	14	Хилокский муниципальный округ Забайкальского края	20386	ЭЧК-5, ЭЧЭ-4 ст. Харагун, ул. Энергетиков, 8	ЭЧК-5, ЭЧЭ-4 ст. Харагун, ул. Энергетиков, 8	51,54848	111,17708	Действующая	02-04-2021		26655	2	0,75						0.75 - железный
418	14	Хилокский муниципальный округ Забайкальского края	20394	ЭЧК-6, ЭЧЭ-5 ст. Могзон, ул. Деповская, 1	ЭЧК-6, ЭЧЭ-5 ст. Могзон, ул. Деповская, 1	51,73239	111,96553	Действующая	02-04-2021		26664	1	0,75						0.75 - железный
419	14	Хилокский муниципальный округ Забайкальского края	25126	ЭЧС- 3, ОАО РЖД "Трансэнерго", г. Хилок, ул. Ямаровская, д. 3	ЭЧС- 3, ОАО РЖД "Трансэнерго", г. Хилок, ул. Ямаровская, д. 3	51,35586	110,46872	Действующая	14-05-2021		32759	2	0,75						0.75 - железный
420	14	Хилокский муниципальный округ Забайкальского края	20398	ЭЧС-3 ст. Могзон, ул. Энергетиков 9	ЭЧС-3 ст. Могзон, ул. Энергетиков 9	51,73436	111,98186	Действующая	02-04-2021		26668	2	0,75	0	0	0	0	0	0.75 - железный
420		Хилокский муниципальный округ Забайкальского края										378		0	0	0	164	0	
1	25	Муниципальный район "Чернышевский район" Забайкальского края	30840	(ОВК)Военный городок № 1 пгт.Чернышевск,ул.Журавлева,47	(ОВК)Военный городок № 1 пгт.Чернышевск,ул.Журавлева,47	52,51191	117,01113	Действующая	16-02-2022		45591	1	1,1						1.1 Евро
2	25	Муниципальный район "Чернышевский район" Забайкальского края	33465	ИП Прокопенко Наталья Сергеевна, магазин, ,п. Аксеново-Зиловское. ул. Октябрьская,5,	, 5, п. Аксеново-Зиловское. ул. Октябрьская, ИП Прокопенко Наталья Сергеевна, магазин,	53,0683	117,50629	Действующая	08-09-2023		49689						1		1.5 Пакет
3	25	Муниципальный район "Чернышевский район" Забайкальского края	27325	табельная ПЧ-8 ст. Зилово ул. Железнодорожная 1	1, Железнодорожная улица, поселок городского типа Аксёново-Зиловское, Россия, Забайкальский край,	53,06457	117,50792	Действующая	23-06-2021		36234	1	0,75						0.75 - железный
4	25	Муниципальный район "Чернышевский район" Забайкальского края	26837	ИП Скуратовский Р.В. (магазин)	12, Клубный проспект, поселок городского типа Букачача, Россия, Забайкальский край, Чернышевский	52,98664	116,90668	Действующая	15-06-2021		35321						2		1.0 Пакет
5	25	Муниципальный район "Чернышевский район" Забайкальского края	33352	ИП Ибрагимов, магазин "Каскад", пгт. Чернышевск, ул. Первомайская, 14	14, ул. Первомайская, пгт. Чернышевск, ИП Ибрагимов, магазин "Каскад"	52,52086	117,01961	Действующая	24-07-2023		49403	1	1,1						1.1 Евро
6	25	Муниципальный район "Чернышевский район" Забайкальского края	24370	Аксёново-Зиловское, улица Калинина, 1А	1А, улица Калинина, поселок городского типа Аксёново-Зиловское, Россия, Забайкальский край, Чернышевский район	53,07077	117,50474	Действующая	03-05-2021		31906						3		0.12 Пакет
7	25	Муниципальный район "Чернышевский район" Забайкальского края	3913		16 Линия ул., 1, Чернышевск, Забайкальский край, Россия, 673461	52,54305	117,02104	Действующая	26-08-2020		6568	1	1,1						1.1 Евро
8	25	Муниципальный район "Чернышевский район" Забайкальского края	24246	ИП Елгин	21, посёлок городского типа Жирекен, Чернышевский район, Россия, Забайкальский край	52,8226	117,28722	Действующая	29-04-2021		31738						1		0.12 Пакет
9	25	Муниципальный район "Чернышевский район" Забайкальского края	16353	МУК "Центр досуга"	27, посёлок городского типа Жирекен, Чернышевский район, Россия, Забайкальский край	52,82205	117,28585	Действующая	10-02-2021		21801	1	1,1						1.1 Евро
10	25	Муниципальный район "Чернышевский район" Забайкальского края	31116	Магазин "Арго".Забайкальский край, Чернышевский район, п. Жирекен, ул. Клубная, д. 3	3, ул. Клубная, пгт Жирекен, Забайкальский край, Чернышевский р-н	52,81934	117,29006	Действующая	09-03-2022		42572						5		1.5 Пакет
11	25	Муниципальный район "Чернышевский район" Забайкальского края	17239	Школа №70	5, Южная улица, поселок городского типа Аксеново-Зиловское, Россия, Забайкальский край, Чернышевский	53,06244	117,5084	Действующая	02-03-2021		46587						1		1.1 Пакет
12	25	Муниципальный район "Чернышевский район" Забайкальского края	26105	ИП Лабудина	31, посёлок городского типа Жирекен, Чернышевский район, Россия, Забайкальский край	52,82303	117,28974	Действующая	03-06-2021		34068						1		1.1 Пакет
13	25	Муниципальный район "Чернышевский район" Забайкальского края	33064	труд	441 км федеральной трассы, Труд	53,07544	118,26397	Действующая	18-05-2023		48813	1	1,1						1.1 Евро
14	25	Муниципальный район "Чернышевский район" Забайкальского края	23678	Аксёново-Зиловское, Партизанская улица, 47	47, Партизанская улица, поселок городского типа Аксёново-Зиловское, Россия, Забайкальский край, Чернышевский район	53,07477	117,51112	Действующая	25-04-2021		30979	1	0,75						0.75 - железный

15	25	Муниципальный район "Чернышевский район" Забайкальского края	24296	ТЦ Заря, ИП Сущих	54, Первомайская улица, поселок городского типа Чернышевск, Россия, Забайкальский край, Чернышевский район	52,51149	117,00791	Действующая	30-04-2021		31813	1	1,1						1.1 Евро
16	25	Муниципальный район "Чернышевский район" Забайкальского края	17203	Администрация	54, Центральная улица, село Новоильинск, Россия, Забайкальский край, Чернышевский район	52,5115	116,76154	Действующая	01-03-2021		23097	1	1,1						1.1 Евро
17	25	Муниципальный район "Чернышевский район" Забайкальского края	17861	Дом культуры	6, Клубная улица, село Комсомольское, Россия, Забайкальский край, Чернышевский район	52,34661	116,85924	Действующая	18-03-2021		24014	1	1,1						1.1 Евро
18	25	Муниципальный район "Чернышевский район" Забайкальского края	1506	ул. Железнодорожная	673460, Россия, Забайкальский край, Железнодорожная ул., 40А, Чернышевск	52,51304	117,01808	Действующая	18-08-2020		3118	1	0,75						0.75 - железный
19	25	Муниципальный район "Чернышевский район" Забайкальского края	1508	ЖД вокзал пгт. Чернышевск, ул. Железнодорожная, д. 23	673460, Россия, Забайкальский край, Железнодорожная ул., 40А, Чернышевск	52,51328	117,01972	Действующая	18-08-2020		3128	1	1,1						1.1 Евро
20	25	Муниципальный район "Чернышевский район" Забайкальского края	2271	журавлева 29 д ижс	673460, Россия, Забайкальский край, Журавлева ул., 29Д, Чернышевск	52,51863	117,01911	Действующая	21-08-2020		4321	1	1,1						1.1 Евро
21	25	Муниципальный район "Чернышевский район" Забайкальского края	2763	молодежная ижс	673460, Россия, Забайкальский край, Калинина ул., 46, Чернышевск	52,51545	117,00474	Действующая	22-08-2020		4989	1	1,1						1.1 Евро
22	25	Муниципальный район "Чернышевский район" Забайкальского края	1725		673460, Россия, Забайкальский край, Карла Маркса ул., 28, Чернышевск	52,51657	117,01276	Действующая	18-08-2020		3452	1	0,75						0.75 - железный
23	25	Муниципальный район "Чернышевский район" Забайкальского края	2263	первомайская 22.24ижс	673460, Россия, Забайкальский край, Первомайская ул., 26Б, Чернышевск	52,51873	117,01732	Действующая	21-08-2020		4312	1	1,1						1.1 Евро
24	25	Муниципальный район "Чернышевский район" Забайкальского края	1851	Д/С " Аленушка " Чернышевск, ул. Советская, д. 11	673460, Россия, Забайкальский край, Советская ул., 11, Чернышевск	52,51927	117,01032	Действующая	19-08-2020		3759	1	1,1						1.1 Евро
25	25	Муниципальный район "Чернышевский район" Забайкальского края	26844	ОАО "РЖД" НГЧ-4	673460, Россия, Забайкальский край, Чернышевский район, Чернышевск, Железнодорожная улица, 179	52,5095	117,01415	Действующая	15-06-2021		35331	1	0,75						0.75 - железный
26	25	Муниципальный район "Чернышевский район" Забайкальского края	26843	Котельная ООО РЖД	673460, Россия, Забайкальский край, Чернышевский район, Чернышевск, Железнодорожная улица, 59	52,51045	117,01401	Действующая	15-06-2021		35329	2	0,75						0.75 - железный
27	25	Муниципальный район "Чернышевский район" Забайкальского края	32657	мкд первомайская 23 в	673460, Россия, Забайкальский край, Чернышевский район, Чернышевск, улица Журавлева, 29	52,5183	117,01867	Действующая	24-02-2023		47881	1	0,75						0.75 - железный
28	25	Муниципальный район "Чернышевский район" Забайкальского края	33670	первомайская 23в	673460, Россия, Забайкальский край, Чернышевский район, Чернышевск, улица Журавлева, 31	52,51829	117,01836	Действующая	10-11-2023		50212	2	1,1						1.1 Евро
29	25	Муниципальный район "Чернышевский район" Забайкальского края	32563	магнат ИП Магеранов Э	673460, Россия, Забайкальский край, Чернышевский район, Чернышевск, улица Журавлева, 65	52,50797	117,00586	Действующая	13-12-2022		46358						1		1.0 Пакет
30	25	Муниципальный район "Чернышевский район" Забайкальского края	2387	алеурская 2.4 ижс	673461, Россия, Забайкальский край, Алеурская ул., 3, Чернышевск	52,52771	117,01662	Действующая	21-08-2020		4496	1	1,1						1.1 Евро
31	25	Муниципальный район "Чернышевский район" Забайкальского края	2289	МКД пгт. Чернышевск, ул. Карла Маркса, д. 18	673461, Россия, Забайкальский край, Карла Маркса ул., 18, Чернышевск	52,52134	117,01761	Действующая	21-08-2020		4346	1	1,1						1.1 Евро
32	25	Муниципальный район "Чернышевский район" Забайкальского края	2352	пч, Котельная ПЧ ст. Чернышевск (пгт. Чернышевск, территория ПЧ)	673461, Россия, Забайкальский край, Комсомольская ул., 14, Чернышевск	52,51977	117,02313	Действующая	21-08-2020		4455	2	0,75						0.75 - железный
33	25	Муниципальный район "Чернышевский район" Забайкальского края	2881		673461, Россия, Забайкальский край, Лазо ул., 23А, Чернышевск	52,5297	117,02946	Действующая	22-08-2020		5120	1	1,1						1.1 Евро
34	25	Муниципальный район "Чернышевский район" Забайкальского края	2330	первомайская 12 ижс	673461, Россия, Забайкальский край, Первомайская ул., 10, Чернышевск	52,5216	117,02027	Действующая	21-08-2020		4430	1	1,1						1.1 Евро
35	25	Муниципальный район "Чернышевский район" Забайкальского края	2326	первомайская 11 ижс	673461, Россия, Забайкальский край, Первомайская ул., 13А, Чернышевск	52,52147	117,0209	Действующая	21-08-2020		4426	1	1,1						1.1 Евро
36	25	Муниципальный район "Чернышевский район" Забайкальского края	1885	МКД пгт. Чернышевск, ул. Партизанская, д. 35, 37	673461, Россия, Забайкальский край, ул. Партизанская, 37, Чернышевск	52,53839	117,02519	Действующая	19-08-2020		3813	2	1,1						1.1 Евро
37	25	Муниципальный район "Чернышевский район" Забайкальского края	2854	Паспортный стол (миграционная служба) ул. Центральная, д. 10	673461, Россия, Забайкальский край, Центральная ул., 10, Чернышевск	52,52254	117,01699	Действующая	22-08-2020		5099	1	1,1						1.1 Евро
38	25	Муниципальный район "Чернышевский район" Забайкальского края	1904	Отделение скорой помощи	673461, Россия, Забайкальский край, Центральная ул., 6, Чернышевск	52,52468	117,01988	Действующая	19-08-2020		3841	1	1,1						1.1 Евро
39	25	Муниципальный район "Чернышевский район" Забайкальского края	34246	красное и белое	673461, Россия, Забайкальский край, Чернышевский район, Чернышевск, улица Партизанская, 41Б	52,53669	117,02173	Действующая	26-08-2024		52008	1	1,1						1.1 Евро
40	25	Муниципальный район "Чернышевский район" Забайкальского края	29354		673461, Россия, Забайкальский край, Чернышевский район, Чернышевск, улица Строителей, 19	52,5398	117,02454	Действующая	30-11-2021		39663	2	1,1						1.1 Евро
41	25	Муниципальный район "Чернышевский район" Забайкальского края	34277	изумруд ИП ИСМАИЛОВА	673461, Россия, Забайкальский край, Чернышевский район, Чернышевск, улица Чернышевского, 2А	52,52894	117,01746	Новая	19-09-2024		52113	1	1,1						1.1 Евро
42	25	Муниципальный район "Чернышевский район" Забайкальского края	2384	чернышевская 2.4	673461, Россия, Забайкальский край, Чернышевского ул., 1, Чернышевск	52,52862	117,01818	Действующая	21-08-2020		4493	1	1,1						1.1 Евро

43	25	Муниципальный район "Чернышевский район" Забайкальского края	2378	чернышевская 10 12	673461, Россия, Забайкальский край, Чернышевского ул., 12, Чернышевск	52,52726	117,021	Действующая	21-08-2020		4487	1	1,1						1.1 Евро
44	25	Муниципальный район "Чернышевский район" Забайкальского края	2376	чернышевская 13.15	673461, Россия, Забайкальский край, Чернышевского ул., 15, Чернышевск	52,52692	117,02239	Действующая	21-08-2020		4484	1	1,1						1.1 Евро
45	25	Муниципальный район "Чернышевский район" Забайкальского края	2371	чернышевская 14. 16	673461, Россия, Забайкальский край, Чернышевского ул., 16, Чернышевск	52,52661	117,02197	Действующая	21-08-2020		4478	1	1,1						1.1 Евро
46	25	Муниципальный район "Чернышевский район" Забайкальского края	2363	чернышевская 22 ижс	673461, Россия, Забайкальский край, Чернышевского ул., 24, Чернышевск	52,52573	117,0244	Действующая	21-08-2020		4470	1	1,1						1.1 Евро
47	25	Муниципальный район "Чернышевский район" Забайкальского края	2379	Чернышевского ул.6-8, Чернышевск	673461, Россия, Забайкальский край, Чернышевского ул.6-8, Чернышевск	52,52793	117,01959	Действующая	21-08-2020		4488	1	1,1						1.1 Евро
48	25	Муниципальный район "Чернышевский район" Забайкальского края	33794	ОАО РЖД, ст. Ульякан, ул. Папанина, 34, школа-интернат	673478, Россия, Забайкальский край, Чернышевский район, Ульякан,	53,15688	117,92562	Действующая	18-12-2023		50388	3	1,1						1.1 Евро
49	25	Муниципальный район "Чернышевский район" Забайкальского края	31709	Центр досуга	673492, Россия, Забайкальский край, Чернышевский район п. Букачача ул. Клубный проспект д.1	52,98088	116,90201	Действующая	11-05-2022		43904	1	1,1						1.1 Евро
50	25	Муниципальный район "Чернышевский район" Забайкальского края	31731	ПОЧТА	673492, Россия, Забайкальский край, Чернышевский район, Букачача, Клубный проспект, 8	52,9858	116,90568	Действующая	12-05-2022		43908	1	1,1						1.1 Евро
51	25	Муниципальный район "Чернышевский район" Забайкальского края	31956	мкд Металистов	673492, Россия, Забайкальский край, Чернышевский район, Букачача, улица Металлистов, 7	52,98909	116,90808	Действующая	02-06-2022		44284	1	1,1						1.1 Евро
52	25	Муниципальный район "Чернышевский район" Забайкальского края	31735		673492, Россия, Забайкальский край, Чернышевский район, Букачача, Шахтерская улица, 14	52,98227	116,89872	Действующая	12-05-2022		43917	2	0,75						0.75 - железный
53	25	Муниципальный район "Чернышевский район" Забайкальского края	21128	смп 69	673497, Россия, Забайкальский край, Октябрьская ул., 35, Аксёново-Зиловское	53,07548	117,50537	Действующая	08-04-2021		27756						1		1.0 Пакет
54	25	Муниципальный район "Чернышевский район" Забайкальского края	24061	Урюмская ул., 2, Аксёново-Зиловское	673497, Россия, Забайкальский край, Урюмская ул., 2, Аксёново-Зиловское	53,06673	117,50694	Действующая	28-04-2021		31457	2	0,75						0.75 - железный
55	25	Муниципальный район "Чернышевский район" Забайкальского края	31858	мкр Березка ижс	673497, Россия, Забайкальский край, Чернышевский район, Аксёново-Зиловское,	53,08611	117,51474	Действующая	19-05-2022		44041	1	0,75						0.75 - железный
56	25	Муниципальный район "Чернышевский район" Забайкальского края	33072	ижс березка	673497, Россия, Забайкальский край, Чернышевский район, Аксёново-Зиловское,	53,0862	117,51478	Действующая	18-05-2023		48641	1	0,75						0.75 - железный
57	25	Муниципальный район "Чернышевский район" Забайкальского края	27612	пч 8 контора	673497, Россия, Забайкальский край, Чернышевский район, Аксёново-Зиловское, Железнодорожная улица, 1	53,06528	117,50874	Действующая	01-07-2021		36693	2	0,75						0.75 - железный
58	25	Муниципальный район "Чернышевский район" Забайкальского края	27614	пч8	673497, Россия, Забайкальский край, Чернышевский район, Аксёново-Зиловское, Садовая улица, 21	53,06556	117,50124	Действующая	01-07-2021		36694	2	0,75						0.75 - железный
59	25	Муниципальный район "Чернышевский район" Забайкальского края	27899	ип Сафин р.м., магазин свежее мясо, ул. Аксенова, 2	673497, Россия, Забайкальский край, Чернышевский район, Аксёново-Зиловское, улица Аксенова, 6	53,06968	117,50445	Действующая	06-07-2021		37014	1	1,1						1.1 Евро
60	25	Муниципальный район "Чернышевский район" Забайкальского края	27901	ип Тарасова л.а., магазин добрый, ул. Калинина 2а.	673497, Россия, Забайкальский край, Чернышевский район, Аксёново-Зиловское, улица Аксенова, 6	53,06984	117,50466	Действующая	06-07-2021		37015	1	1,1						1.1 Евро
61	25	Муниципальный район "Чернышевский район" Забайкальского края	27729	МКД Ул. Журавлева, 61	673497, Россия, Забайкальский край, Чернышевский район, Аксёново-Зиловское, улица Журавлева, 61	53,07296	117,51745	Действующая	05-07-2021		36809	3	1,1						1.1 Евро
62	25	Муниципальный район "Чернышевский район" Забайкальского края	32037	чалдаева 27	673497, Россия, Забайкальский край, Чернышевский район, Аксёново-Зиловское, улица Чалдаева, 18	53,0687	117,50975	Действующая	27-06-2022		47161						1		0.5 Пакет
63	25	Муниципальный район "Чернышевский район" Забайкальского края	27903	ип рогова, магазин лагуна, ул. октябрьская 1	673497, Россия, Забайкальский край, Чернышевский район, Аксёново-Зиловское, улица Чалдаева, 4	53,06879	117,50614	Действующая	06-07-2021		37019	1	1,1						1.1 Евро
64	25	Муниципальный район "Чернышевский район" Забайкальского края	27904	ип соленок, магазин Тимошка, аптека, ул. чалдаева 10.	673497, Россия, Забайкальский край, Чернышевский район, Аксёново-Зиловское, Урюмская улица, 3	53,06864	117,50635	Действующая	06-07-2021		37023	1	1,1						1.1 Евро
65	25	Муниципальный район "Чернышевский район" Забайкальского края	32888	ФОК БАГУЛЬНИК	673497, Россия, Забайкальский край, Чернышевский район, Аксёново-Зиловское, Южная улица, 3А	53,06206	117,50932	Действующая	25-04-2023		48038						1		1.1 Пакет
66	25	Муниципальный район "Чернышевский район" Забайкальского края	27619	дом связи ст Зилово	673497, Россия, Забайкальский край, Чернышевский район, Аксёново-Зиловское, Южная улица, 7	53,06246	117,50644	Действующая	01-07-2021		36703	2	0,75						0.75 - железный
67	25	Муниципальный район "Чернышевский район" Забайкальского края	5657	Детский сад, пгт. Жирекен, 7	673498, Россия, Забайкальский край, Железнодорожная ул., 35, Жирекен	52,82156	117,28854	Действующая	31-08-2020		8964	1	1,1						1.1 Евро
68	25	Муниципальный район "Чернышевский район" Забайкальского края	17824	Детский сад	7, улица Связистов, поселок городского типа Аксеново-Зиловское, Россия, Забайкальский край, Чернышевский	53,08352	117,51685	Действующая	17-03-2021		23962						1		1.1 Пакет
69	25	Муниципальный район "Чернышевский район" Забайкальского края	27591	Почта, Аксеново-Зиловское, ул Чалдеева,10	9, улица Калинина, поселок городского типа Аксёново-Зиловское, Россия, Забайкальский край, Чернышевский	53,07076	117,50613	Действующая	30-06-2021		36655						1		1.1 Пакет
70	25	Муниципальный район "Чернышевский район" Забайкальского края	24478	Магазин "Авторесурс"	9, Центральная улица, поселок городского типа Чернышевск, Россия, Забайкальский край, Чернышевский	52,52211	117,01824	Действующая	05-05-2021		32090						1		1.1 Пакет

99	25	Муниципальный район "Чернышевский район" Забайкальского края	32739	АО "ЗАБАЙКАЛЬСКИЙ ВТОРМЕТ Производственный участок. Чернышевский район, пгт. Чернышевск, ул. Линия, д. 1А	АО "ЗАБАЙКАЛЬСКИЙ ВТОРМЕТ Производственный участок. Чернышевский район, пгт. Чернышевск, ул. Линия, д. 1А	52,54279	117,02022	Действующая	22-03-2023		47883						1		1.1 Пакет
100	25	Муниципальный район "Чернышевский район" Забайкальского края	27326	АУР ст. Зилово ул. Станционная,2	АУР ст. Зилово ул. Станционная,2	53,06634	117,50738	Действующая	23-06-2021		36243	2	0,75						0.75 - железный
101	25	Муниципальный район "Чернышевский район" Забайкальского края	24044	Букачача, Телевизионная улица	Букачача, Телевизионная улица	52,97864	116,90193	Действующая	27-04-2021		43895	2	1,1						1.1 Евро
102	25	Муниципальный район "Чернышевский район" Забайкальского края	6045	ЭЧ-5, подстанция с. Бушулей	бушулей	52,75367	117,26973	Действующая	01-09-2020		9393	1	0,75						0.75 - железный
103	25	Муниципальный район "Чернышевский район" Забайкальского края	18392	Вокзал, пгт.Чернышевск,ул.Железнодорожная,23	Вокзал, пгт.Чернышевск,ул.Железнодорожная, 23	52,51494	117,02014	Действующая	26-03-2021		31466	1	1,1						1.1 Евро
104	25	Муниципальный район "Чернышевский район" Забайкальского края	31543	Гараж под авто и матрисы ст. Зилово, ул. Железнодорожная	Гараж под авто и матрисы ст. Зилово, ул. Железнодорожная	53,06548	117,5011	Действующая	19-04-2022		44817	1	0,75						0.75 - железный
105	25	Муниципальный район "Чернышевский район" Забайкальского края	2764	ГБУ "Чернышевская станция по борьбе с болезнями животных "пгт Чернышевск, ул Молодежная, 1	ГБУ "Чернышевская станция по борьбе с болезнями животных "пгт Чернышевск, ул Молодежная, 1	52,51494	117,00433	Действующая	22-08-2020		4990	1	1,1						1.1 Евро
106	25	Муниципальный район "Чернышевский район" Забайкальского края	17905	ГКУ "КЦЗН" п. Чернышевск, ул. Советская, 38	ГКУ "КЦЗН" п. Чернышевск, ул. Советская, 38	52,51646	117,01396	Действующая	19-03-2021		24069						1		1.0 Пакет
107	25	Муниципальный район "Чернышевский район" Забайкальского края	25708	ГКУ КЦСЗН, пгт. Чернышевск, ул. Калинина, д. 14Б	ГКУ КЦСЗН, управл. кадастра пгт. Чернышевск, ул. Калинина, д. 14Б	52,52058	117,01285	Действующая	25-05-2021		42979						4		1.1 Пакет
108	25	Муниципальный район "Чернышевский район" Забайкальского края	28964	ГУЗ "Чернышевская ЦРБ" отделение, Аксново-Зиловское, ул. Журавлева, 63	ГУЗ "Чернышевская ЦРБ" отделение, Аксново-Зиловское, ул. Журавлева, 63	53,07348	117,51882	Действующая	23-09-2021		38865	2	1,1						1.1 Евро
109	25	Муниципальный район "Чернышевский район" Забайкальского края	28961	ГУЗ "Чернышевская ЦРБ" Поликлиническое отделение, пгт. Чернышевск, ул. Советская 21	ГУЗ "Чернышевская ЦРБ" Поликлиническое отделение, пгт. Чернышевск, ул. Советская 21	52,51747	117,01316	Действующая	23-09-2021		38862						1		1.1 Пакет
110	25	Муниципальный район "Чернышевский район" Забайкальского края	28963	ГУЗ "Чернышевская ЦРБ" участковая больница, пгт Жирекен, 6	ГУЗ "Чернышевская ЦРБ" участковая больница, пгт Жирекен, 6	52,81917	117,28972	Действующая	23-09-2021		38864	1	1,1						1.1 Евро
111	25	Муниципальный район "Чернышевский район" Забайкальского края	28967	ГУЗ "Чернышевская ЦРБ" ФАП, п. Багульный, ул. Подгорная, 14	ГУЗ "Чернышевская ЦРБ" ФАП, п. Багульный, ул. Подгорная, 14	52,40799	116,79742	Действующая	23-09-2021		38868						1		1.1 Пакет
112	25	Муниципальный район "Чернышевский район" Забайкальского края	28966	ГУЗ "Чернышевская ЦРБ" фельдшерско-акушерский пункт, с. Бушулей, ул. Центральная,17	ГУЗ "Чернышевская ЦРБ" фельдшерско-акушерский пункт, с. Бушулей, ул. Центральная,17	52,7441	117,27419	Действующая	23-09-2021		38867						1		1.5 Пакет
113	25	Муниципальный район "Чернышевский район" Забайкальского края	28965	ГУЗ "Чернышевская ЦРБ"врачебная амбулатория, Букачача, ул. Комсомольская, 19	ГУЗ "Чернышевская ЦРБ"врачебная амбулатория, Букачача, ул. Комсомольская, 19	52,97882	116,90586	Действующая	23-09-2021		38866	1	1,1						1.1 Евро
114	25	Муниципальный район "Чернышевский район" Забайкальского края	30400	ГУЗ "Чернышевская ЦРБ. ФАП п/ст. Улькан, ул. Папанина, д. 39а	ГУЗ "Чернышевская ЦРБ. ФАП п/ст. Улькан, ул. Папанина, д. 39а	53,15667	117,92523	Действующая	27-01-2022		41048						1		1.5 Пакет
115	25	Муниципальный район "Чернышевский район" Забайкальского края	30396	ГУЗ "Чернышевская ЦРБ. ФАП с. Алеур, ул. 40 лет Победы, д. 2б	ГУЗ "Чернышевская ЦРБ. ФАП с. Алеур, ул. 40 лет Победы, д. 2б	52,55277	117,04712	Действующая	27-01-2022		41044						1		1.5 Пакет
116	25	Муниципальный район "Чернышевский район" Забайкальского края	30393	ГУЗ "Чернышевская ЦРБ. ФАП с. Укурей, ул. Транспортная, д. 13б	ГУЗ "Чернышевская ЦРБ. ФАП с. Укурей, ул. Транспортная, д. 13б	52,34659	117,01872	Действующая	27-01-2022		41041						1		1.5 Пакет
117	25	Муниципальный район "Чернышевский район" Забайкальского края	30398	ГУЗ "Чернышевская ЦРБ. ФАП. п/ст.Урюм, ул. 60 лет Октября, д. 13а	ГУЗ "Чернышевская ЦРБ. ФАП. п/ст.Урюм, ул. 60 лет Октября, д. 13а	53,1677	118,1168	Действующая	27-01-2022		41046						1		1.5 Пакет
118	25	Муниципальный район "Чернышевский район" Забайкальского края	30389	ГУЗ "Чернышевская ЦРБ. ФАП. с. Байгул, ул. Молодежная, д.3	ГУЗ "Чернышевская ЦРБ. ФАП. с. Байгул, ул. Молодежная, д.3	52,24953	116,74294	Действующая	26-01-2022		41036						1		1.5 Пакет
119	25	Муниципальный район "Чернышевский район" Забайкальского края	30397	ГУЗ "Чернышевская ЦРБ. ФАП. с. Гаур, ул. Центральная, д. 40	ГУЗ "Чернышевская ЦРБ. ФАП. с. Гаур, ул. Центральная, д. 40	52,44534	117,02548	Действующая	27-01-2022		41045						1		1.5 Пакет
120	25	Муниципальный район "Чернышевский район" Забайкальского края	30399	ГУЗ "Чернышевская ЦРБ. ФАП. с. Икшица, ул. Центральная, д. 2	ГУЗ "Чернышевская ЦРБ. ФАП. с. Икшица, ул. Центральная, д. 2	52,47108	117,19613	Действующая	27-01-2022		41047						1		1.5 Пакет
121	25	Муниципальный район "Чернышевский район" Забайкальского края	30390	ГУЗ "Чернышевская ЦРБ. ФАП. с. Комсомольское, ул. Молодежная, д.12	ГУЗ "Чернышевская ЦРБ. ФАП. с. Комсомольское, ул. Молодежная, д.12	52,34812	116,85951	Действующая	26-01-2022		41037						1		1.5 Пакет
122	25	Муниципальный район "Чернышевский район" Забайкальского края	30391	ГУЗ "Чернышевская ЦРБ. ФАП. с. Новоильинск, ул. Центральная, д.46а	ГУЗ "Чернышевская ЦРБ. ФАП. с. Новоильинск, ул. Центральная, д.46а	52,51258	116,76041	Действующая	27-01-2022		41038						1		1.5 Пакет
123	25	Муниципальный район "Чернышевский район" Забайкальского края	30401	ГУЗ "Чернышевская ЦРБ. ФАП. с. Новый Олов, ул. Погодаева, д. 43-1	ГУЗ "Чернышевская ЦРБ. ФАП. с. Новый Олов, ул. Погодаева, д. 43-1	52,60792	116,51981	Действующая	27-01-2022		41049						1		1.5 Пакет
124	25	Муниципальный район "Чернышевский район" Забайкальского края	30392	ГУЗ "Чернышевская ЦРБ. ФАП. с. Старый Олов, ул. Ленина, д. 46Б	ГУЗ "Чернышевская ЦРБ. ФАП. с. Старый Олов, ул. Ленина, д. 46Б	52,45406	116,66864	Действующая	27-01-2022		41040						1		1.5 Пакет
125	25	Муниципальный район "Чернышевский район" Забайкальского края	30394	ГУЗ "Чернышевская ЦРБ. Фельдшерско-акушерский пункт. с. Мильгидун, ул. Молодежная, д. 40 б	ГУЗ "Чернышевская ЦРБ. Фельдшерско-акушерский пункт. с. Мильгидун, ул. Молодежная, д. 40 б	52,65957	116,92286	Действующая	27-01-2022		41042						1		1.5 Пакет
126	25	Муниципальный район "Чернышевский район" Забайкальского края	30395	ГУЗ "Чернышевская ЦРБ. Фельдшерско-акушерский пункт. с. Утан, ул. Пролетарская, д. 7б	ГУЗ "Чернышевская ЦРБ. Фельдшерско-акушерский пункт. с. Утан, ул. Пролетарская, д. 7б	52,58211	116,98302	Действующая	27-01-2022		41043						1		1.5 Пакет

127	25	Муниципальный район "Чернышевский район" Забайкальского края	1844	ГУЗ ЦРБ Главный корпус пгт. Чернышевск, ул. Калинина, д. 32	ГУЗ ЦРБ Главный корпус пгт. Чернышевск, ул. Калинина, д. 32	52,51781	117,00846	Действующая	19-08-2020		3747	4	1,1						1.1 Евро
128	25	Муниципальный район "Чернышевский район" Забайкальского края	1847	ГУЗ ЦРБ Детская поликлиника Чернышевск, ул. Калинина, д. 30	ГУЗ ЦРБ Детская поликлиника Чернышевск, ул. Калинина, д. 30	52,51838	117,00975	Действующая	19-08-2020		3753	2	1,1						1.1 Евро
129	25	Муниципальный район "Чернышевский район" Забайкальского края	28962	ГУЗ ЦРБ Отделение скорой помощи, пгт Чернышевск, ул. Центральная, 6	ГУЗ ЦРБ Отделение скорой помощи, пгт Чернышевск, ул. Центральная, 6	52,52455	117,0198	Действующая	23-09-2021		38863	2	1,1						1.1 Евро
130	25	Муниципальный район "Чернышевский район" Забайкальского края	1603	ГУЗ ЦРБ Поликлиника Чернышевск, ул. Журавлева, д. 64	ГУЗ ЦРБ Поликлиника Чернышевск, ул. Журавлева, д. 64	52,50686	117,00313	Действующая	18-08-2020		3265	2	1,1						1.1 Евро
131	25	Муниципальный район "Чернышевский район" Забайкальского края	30180	ГУСО ЧСРЦ "ДРУЖБА" ЗАБАЙКАЛЬСКОГО КРАЯ, п. Чернышевск, ул. Интернатная, д. 17	ГУСО ЧСРЦ "ДРУЖБА" ЗАБАЙКАЛЬСКОГО КРАЯ, п. Чернышевск, ул. Интернатная, д. 17	52,54078	117,02415	Действующая	18-01-2022		40728	1	1,1						1.1 Евро
132	25	Муниципальный район "Чернышевский район" Забайкальского края	27317	ШЧ-4 АУР, железнодрожная ст. Зилово ул. Железнодорожная,1	д 1, ул Железнодорожная, пгт Аксеново-Зиловское, Забайкальский край, Чернышевский р-н	53,06465	117,50834	Действующая	23-06-2021		36216	1	0,75						0.75 - железный
133	25	Муниципальный район "Чернышевский район" Забайкальского края	28815	ИП Сафин	д 2, ул Аксенова, пгт Аксеново-Зиловское, Забайкальский край, Чернышевский р-н	53,06965	117,50952	Действующая	31-08-2021		40679	1	0,75						0.75 - железный
134	25	Муниципальный район "Чернышевский район" Забайкальского края	29497	Администрация с/п Урюмское, п.ст. Урюм	д 2, ул Энергетиков, п/ст Урюм, Забайкальский Забайкальский край, Чернышевский р-н	53,16813	118,1115	Действующая	08-12-2021		39957						3		1.1 Пакет
135	25	Муниципальный район "Чернышевский район" Забайкальского края	30179	АДМИНИСТРАЦИЯ СЕЛЬСКОГО ПОСЕЛЕНИЯ "ГАУРСКОЕ"	д 33, ул Центральная, село Гаур, Забайкальский край, Чернышевский р-н	52,44527	117,0251	Действующая	18-01-2022		40727						1		1.1 Пакет
136	25	Муниципальный район "Чернышевский район" Забайкальского края	33485	ИП Гуслякова А.А, магазин "Smoking shop", пгт Чернышевск, ул Журавлева, д. 56	д. 56, ул Журавлева, пгт Чернышевск, ИП Гуслякова А.А, магазин "Smoking shop"	52,5099	117,00791	Действующая	14-09-2023		49738						1		0.75 Пакет
137	25	Муниципальный район "Чернышевский район" Забайкальского края	32775	Хлебзавод, ИП Ибрагимова, пгт. Чернышевск, ул. Промышленный тупик, д. 8.	д. 8., ул. Промышленный тупик, пгт. Чернышевск, Хлебзавод, ИП Ибрагимова	52,52985	117,03728	Действующая	30-03-2023		47549	1	1,1						1.1 Евро
138	25	Муниципальный район "Чернышевский район" Забайкальского края	30352	Д/С ТЕРЕМОК, п. Чернышевск, ул. Журавлёва , 71 А	Д/С ТЕРЕМОК, п. Чернышевск, ул. Журавлёва , 71 А	52,50535	117,00317	Действующая	25-01-2022		40960	1	1,1						1.1 Евро
139	25	Муниципальный район "Чернышевский район" Забайкальского края	30761	Депо пгт. Чернышевск, Промышленный тупик, 2	Депо пгт. Чернышевск, Промышленный тупик, 2	52,52797	117,03547	Действующая	09-02-2022		41773						5		1.0 Пакет
140	25	Муниципальный район "Чернышевский район" Забайкальского края	30316	Детская школа искусств , п. Чернышевск,ул. Калинина, 48	Детская школа искусств , п. Чернышевск,ул. Калинина, 48	52,51407	117,00563	Действующая	24-01-2022		21786	1	1,1						1.1 Евро
141	25	Муниципальный район "Чернышевский район" Забайкальского края	17596	Детская школа искусств, п.Жирекен,д.15	Детская школа искусств, п.Жирекен,д.15	52,82145	117,28592	Действующая	10-03-2021		23619						1		1.1 Пакет
142	25	Муниципальный район "Чернышевский район" Забайкальского края	30351	Детский сад "Алёнушка" , п. Чернышевск, ул. Советская, 11	Детский сад "Алёнушка" , п. Чернышевск, ул. Советская, 11	52,51907	117,0098	Действующая	25-01-2022		40955	2	1,1						1.1 Евро
143	25	Муниципальный район "Чернышевский район" Забайкальского края	17660	Детский сад "Березка" Чернышевский р-н, с Старый Олов, ул Ленина, 24, а	Детский сад "Березка" Чернышевский р-н, с Старый Олов, ул Ленина, 24, а	52,45536	116,66041	Действующая	12-03-2021		33590	2	1,1						1.1 Евро
144	25	Муниципальный район "Чернышевский район" Забайкальского края	17787	Детский сад "Колобок", с. Утан, ул.Погодаева, 37А	Детский сад "Колобок", с. Утан, ул.Погодаева, 37А	52,56856	116,97835	Действующая	16-03-2021		23885	1	1,1						1.1 Евро
145	25	Муниципальный район "Чернышевский район" Забайкальского края	17330	Детский сад "Колосок", с Укурей, ул Колхозная, 30	Детский сад "Колосок", с Укурей, ул Колхозная, 30	52,34991	117,01638	Действующая	03-03-2021		34539	2	1,1						1.1 Евро
146	25	Муниципальный район "Чернышевский район" Забайкальского края	17222	Детский сад "Малыш", п. Букачача, пр-кт Клубный, 6	Детский сад "Малыш", п. Букачача, пр-кт Клубный, 6	52,9854	116,90667	Действующая	01-03-2021		23120	1	1,1						1.1 Евро
147	25	Муниципальный район "Чернышевский район" Забайкальского края	17665	Детский сад "Огонек" с. Гаур, ул Центральная, 35	Детский сад "Огонек" с. Гаур, ул Центральная, 35	52,44553	117,02489	Действующая	12-03-2021		23720	1	1,1						1.1 Евро
148	25	Муниципальный район "Чернышевский район" Забайкальского края	17508	Детский сад "Одуванчик", Чернышевский район, с.Байгул,ул. Молодежная,1	Детский сад "Одуванчик", Чернышевский район, с.Байгул,ул. Молодежная,1	52,24905	116,74397	Действующая	05-03-2021		23493	1	1,1						1.1 Евро
149	25	Муниципальный район "Чернышевский район" Забайкальского края	17245	Детский сад "Полянка", Чернышевский р-н, п.Жирекен 7	Детский сад "Полянка", Чернышевский р-н, п.Жирекен 7	52,82192	117,28794	Действующая	02-03-2021		23148	1	1,1						1.1 Евро
150	25	Муниципальный район "Чернышевский район" Забайкальского края	17900	Детский сад "Чебурашка" с. Комсомольское, ул Октябрьская, 23	Детский сад "Чебурашка" с. Комсомольское, ул Октябрьская, 23	52,35041	116,87466	Действующая	19-03-2021		24064	2	1,1						1.1 Евро
151	25	Муниципальный район "Чернышевский район" Забайкальского края	30354	Детский сад №63 Кораблик, пгт.Чернышевск ул Первомайская, 34	Детский сад №63 Кораблик, пгт.Чернышевск ул Первомайская, 34	52,5155	117,01326	Действующая	25-01-2022		40964	2	1,1						1.1 Евро
152	25	Муниципальный район "Чернышевский район" Забайкальского края	17539	Детский сад"Черемушки" с. Мильгидун, ул Молодежная, 23	Детский сад"Черемушки" с. Мильгидун, ул Молодежная, 23	52,65846	116,92224	Действующая	09-03-2021		23540	1	1,1						1.1 Евро
153	25	Муниципальный район "Чернышевский район" Забайкальского края	33094	Дом культуры р-н Чернышевский, с Байгул, ул Советская, 5	Дом культуры р-н Чернышевский, с Байгул, ул Советская, 5	52,24363	116,74802	Действующая	19-05-2023		48565						1		1.1 Пакет
154	25	Муниципальный район "Чернышевский район" Забайкальского края	29506	Дом Культуры Чернышевский р-н, с. Комсомольское, ул. Клубная, 7	Дом Культуры Чернышевский р-н, с. Комсомольское, ул. Клубная, 7	52,34693	116,86063	Действующая	09-12-2021		39977						1		1.1 Пакет

183	25	Муниципальный район "Чернышевский район" Забайкальского края	31185	ул. Энергетиков,67 ижс	Забайкальский край, пгт Чернышевск, ул Энергетиков, д 67	52,53011	117,00429	Действующая	16-03-2022		42752						4		1.0 Пакет
184	25	Муниципальный район "Чернышевский район" Забайкальского края	33875	Комсомольская, 42 Чернышевск (нежилое помещение) Кострубов С.И.	Забайкальский край, пгт Чернышевск, ул. Комсомольская, 42	52,50406	117,00223	Действующая	08-02-2024		50673	1	1,1						1.1 Евро
185	25	Муниципальный район "Чернышевский район" Забайкальского края	21142	ИП Кубасова (аптечный пункт)	Забайкальский край, Россия, Чернышевский район, 33, посёлок городского типа Жирекен	52,82256	117,29019	Действующая	08-04-2021		27763						1		1.1 Пакет
186	25	Муниципальный район "Чернышевский район" Забайкальского края	24339	ИП Димова магазин "Визит"	Забайкальский край, Россия, Чернышевский район, улица Кирова, поселок городского типа Аксёново-Зиловское	53,07214	117,51067	Действующая	30-04-2021		31876	1	0,75						0.75 - железный
187	25	Муниципальный район "Чернышевский район" Забайкальского края	31897	Чернышевский р-он, с. Комсомольское, ул. Нагорная, д. 16. Производственная территория "Машиноремонтные мастерские" АО "Племенной завод	Забайкальский край, Чернышевский р-н	52,35781	116,8652	Действующая	25-05-2022		44137	1	1,1						1.1 Евро
188	25	Муниципальный район "Чернышевский район" Забайкальского края	27890	мкд. берёзка 69	Забайкальский край, Чернышевский р-н, пгт Аксеново-Зиловское, мкр Березка	53,08361	117,50803	Действующая	06-07-2021		37002	3	1,1						1.1 Евро
189	25	Муниципальный район "Чернышевский район" Забайкальского края	33970	ИП Рогова, маг. Лагуна, п. Аксёново-Зиловское, ул. Октябрьская, д.1	Забайкальский край, Чернышевский р-н, пгт Аксеново-Зиловское, ул Октябрьская, д 20	53,06831	117,50631	Действующая	27-03-2024		50926						2		1.1 Пакет
190	25	Муниципальный район "Чернышевский район" Забайкальского края	34076	АО "ТрансТелеКом", пгт. Аксеново-Зиловское, ул. Садовая, д. 1б	Забайкальский край, Чернышевский р-н, пгт Аксеново-Зиловское, ул Садовая, д 1	53,0639	117,51	Действующая	24-05-2024		51341						1		1.1 Пакет
191	25	Муниципальный район "Чернышевский район" Забайкальского края	31950	рядом нефтемаркет	Забайкальский край, Чернышевский р-н, пгт Букачача, ул Подгорная	52,99338	116,91007	Действующая	02-06-2022		44274	2	1,1						1.1 Евро
192	25	Муниципальный район "Чернышевский район" Забайкальского края	31063	Котельная № 2,3,4,5,6 Водозабор Известковая п. Бугачача ул.Центральная	Забайкальский край, Чернышевский р-н, пгт Букачача, ул Центральная	52,99756	116,91264	Действующая	01-03-2022		42448						2		1.0 Пакет
193	25	Муниципальный район "Чернышевский район" Забайкальского края	30244	администрация ул. Журавлева	Забайкальский край, Чернышевский р-н, село Кадая	52,54746	116,56359	Действующая	20-01-2022		50152						1		1.1 Пакет
194	25	Муниципальный район "Чернышевский район" Забайкальского края	17899	МОУ СОШ (интернат)	Забайкальский край, Чернышевский р-н, село Станция Укурей, ул Транспортная, д 9б	52,34725	117,019	Действующая	19-03-2021		23984						1		1.1 Пакет
195	25	Муниципальный район "Чернышевский район" Забайкальского края	21042	Зерноток (АО Племзавод "Комсмомолец" ,, 272 км. Федеральной трассы Чита-Хабаровск (Зерноток)	Зерноток (АО Племзавод "Комсмомолец" , 272 км. Федеральной трассы Чита-Хабаровск (Зерноток)	52,3321	116,6312	Действующая	08-04-2021		27646	2	1,1						1.1 Евро
196	25	Муниципальный район "Чернышевский район" Забайкальского края	27868	подхоз	зилово, ул. подхоз	53,08332	117,52352	Действующая	06-07-2021		36973	1	1,1						1.1 Евро
197	25	Муниципальный район "Чернышевский район" Забайкальского края	33069	ИЖС п. Аксёново-Зиловское, ул. Микрорайон	ИЖС п. Аксёново-Зиловское, ул. Микрорайон	53,08365	117,50778	Действующая	18-05-2023		48938	2	1,1						1.1 Евро
198	25	Муниципальный район "Чернышевский район" Забайкальского края	33070	ИЖС п. Аксёново-Зиловское, ул. Микрорайон	ИЖС п. Аксёново-Зиловское, ул. Микрорайон	53,08568	117,50781	Действующая	18-05-2023		48917	2	1,1						1.1 Евро
199	25	Муниципальный район "Чернышевский район" Забайкальского края	33071	ИЖС п. Аксёново-Зиловское, ул. Микрорайон	ИЖС п. Аксёново-Зиловское, ул. Микрорайон	53,08678	117,5099	Действующая	18-05-2023		48912	2	1,1						1.1 Евро
200	25	Муниципальный район "Чернышевский район" Забайкальского края	33066	ИЖС п. Ульякан, ул. Папанина	ИЖС п. Ульякан, ул. Папанина	53,15715	117,92905	Действующая	18-05-2023		48944	1	1,1						1.1 Евро
201	25	Муниципальный район "Чернышевский район" Забайкальского края	33068	ИЖС п. Ульякан, ул. Папанина	ИЖС п. Ульякан, ул. Папанина	53,15788	117,93429	Действующая	18-05-2023		48943	1	1,1						1.1 Евро
202	25	Муниципальный район "Чернышевский район" Забайкальского края	33065	ИЖС п. Ульякан, ул.Линейная	ИЖС п. Ульякан, ул.Линейная	53,15221	117,91734	Действующая	18-05-2023		48945	1	1,1						1.1 Евро
203	25	Муниципальный район "Чернышевский район" Забайкальского края	33053	ИЖС п. Урюм, ул. 60 лет октября	ИЖС п. Урюм, ул. 60 лет октября	53,16633	118,10701	Действующая	18-05-2023		48962	1	1,1						1.1 Евро
204	25	Муниципальный район "Чернышевский район" Забайкальского края	33054	ИЖС п. Урюм, ул. 60 лет октября	ИЖС п. Урюм, ул. 60 лет октября	53,16687	118,11111	Действующая	18-05-2023		48959	1	1,1						1.1 Евро
205	25	Муниципальный район "Чернышевский район" Забайкальского края	33059	ИЖС п. Урюм, ул. Набережная	ИЖС п. Урюм, ул. Набережная	53,17089	118,11823	Действующая	18-05-2023		48953	1	1,1						1.1 Евро
206	25	Муниципальный район "Чернышевский район" Забайкальского края	33055	ИЖС п. Урюм, ул. Энергетиков 1.2	ИЖС п. Урюм, ул. Энергетиков 1.2	53,16641	118,12013	Действующая	18-05-2023		48955	4	1,1						1.1 Евро
207	25	Муниципальный район "Чернышевский район" Забайкальского края	33061	ИЖС п.Урюм, ул. Береговая	ИЖС п.Урюм, ул. Береговая	53,16806	118,09417	Действующая	18-05-2023		48949	1	1,1						1.1 Евро
208	25	Муниципальный район "Чернышевский район" Забайкальского края	32922	ИЖС пгт. Чернышевск ул. Линия 4А	ИЖС пгт. Чернышевск ул. Линия 4А	52,54955	117,02364	Действующая	29-04-2023		48974	1	1,1						1.1 Евро
209	25	Муниципальный район "Чернышевский район" Забайкальского края	32941	ИЖС пгт. Чернышевск ул. Молодежная	ИЖС пгт. Чернышевск ул. Молодежная	52,51507	117,00286	Действующая	29-04-2023		48991	1	1,1						1.1 Евро
210	25	Муниципальный район "Чернышевский район" Забайкальского края	32933	ИЖС пгт. Чернышевск, пер. Шоссейный	ИЖС пгт. Чернышевск, пер. Шоссейный	52,52822	117,00191	Действующая	29-04-2023		48984	1	1,1						1.1 Евро

211	25	Муниципальный район "Чернышевский район" Забайкальского края	32925	ИЖС пгт. Чернышевск, ул. Заречная	ИЖС пгт. Чернышевск, ул. Заречная	52,54083	117,0333	Действующая	29-04-2023		48978	1	0,75						0.75 - железный
212	25	Муниципальный район "Чернышевский район" Забайкальского края	32926	ИЖС пгт. Чернышевск, ул. Заречная	ИЖС пгт. Чернышевск, ул. Заречная	52,54049	117,03271	Действующая	29-04-2023		48979	1	1,1						1.1 Евро
213	25	Муниципальный район "Чернышевский район" Забайкальского края	32923	ИЖС пгт. Чернышевск, ул. Интернатная	ИЖС пгт. Чернышевск, ул. Интернатная	52,54026	117,02304	Действующая	29-04-2023		48975	2	1,1						1.1 Евро
214	25	Муниципальный район "Чернышевский район" Забайкальского края	32938	ИЖС пгт. Чернышевск, ул. Калинина	ИЖС пгт. Чернышевск, ул. Калинина	52,52519	117,01915	Действующая	29-04-2023		48988	1	1,1						1.1 Евро
215	25	Муниципальный район "Чернышевский район" Забайкальского края	32917	ИЖС пгт. Чернышевск, ул. Линия 3А	ИЖС пгт. Чернышевск, ул. Линия 3А	52,54595	117,02377	Действующая	29-04-2023		48969	1	1,1						1.1 Евро
216	25	Муниципальный район "Чернышевский район" Забайкальского края	32918	ИЖС пгт. Чернышевск, ул. Линия 4А	ИЖС пгт. Чернышевск, ул. Линия 4А	52,54664	117,02274	Действующая	29-04-2023		48970	1	1,1						1.1 Евро
217	25	Муниципальный район "Чернышевский район" Забайкальского края	32919	ИЖС пгт. Чернышевск, ул. Линия 4А	ИЖС пгт. Чернышевск, ул. Линия 4А	52,54638	117,02223	Действующая	29-04-2023		48971	1	1,1						1.1 Евро
218	25	Муниципальный район "Чернышевский район" Забайкальского края	32920	ИЖС пгт. Чернышевск, ул. Линия 4Б	ИЖС пгт. Чернышевск, ул. Линия 4Б	52,54494	117,01597	Действующая	29-04-2023		48972	1	1,1						1.1 Евро
219	25	Муниципальный район "Чернышевский район" Забайкальского края	32921	ИЖС пгт. Чернышевск, ул. Линия 5А	ИЖС пгт. Чернышевск, ул. Линия 5А	52,54766	117,01903	Действующая	29-04-2023		48973	1	1,1						1.1 Евро
220	25	Муниципальный район "Чернышевский район" Забайкальского края	32931	ИЖС пгт. Чернышевск, ул. Набережная	ИЖС пгт. Чернышевск, ул. Набережная	52,53298	117,01783	Действующая	29-04-2023		48983	1	0,75						0.75 - железный
221	25	Муниципальный район "Чернышевский район" Забайкальского края	32924	ИЖС пгт. Чернышевск, ул. Партизанская 5	ИЖС пгт. Чернышевск, ул. Партизанская 5	52,54272	117,03642	Действующая	29-04-2023		48977	1	1,1						1.1 Евро
222	25	Муниципальный район "Чернышевский район" Забайкальского края	32935	ИЖС пгт. Чернышевск, ул. Первомайская, 13	ИЖС пгт. Чернышевск, ул. Первомайская, 13	52,52076	117,02054	Действующая	29-04-2023		48986	1	1,1						1.1 Евро
223	25	Муниципальный район "Чернышевский район" Забайкальского края	32916	ИЖС пгт. Чернышевск, ул. Северная	ИЖС пгт. Чернышевск, ул. Северная	52,5422	117,02422	Действующая	29-04-2023		48968	1	1,1						1.1 Евро
224	25	Муниципальный район "Чернышевский район" Забайкальского края	32940	ИЖС пгт. Чернышевск, ул. Советская	ИЖС пгт. Чернышевск, ул. Советская	52,51851	117,00873	Действующая	29-04-2023		48990	1	0,75						0.75 - железный
225	25	Муниципальный район "Чернышевский район" Забайкальского края	32934	ИЖС пгт. Чернышевск, ул. Чкалова	ИЖС пгт. Чернышевск, ул. Чкалова	52,52812	117,02502	Действующая	29-04-2023		48985	1	1,1						1.1 Евро
226	25	Муниципальный район "Чернышевский район" Забайкальского края	1839	ижс пгт. Чернышевск, ул. Юбилейная, д. 6	ижс пгт. Чернышевск, ул. Юбилейная, д. 6	52,51646	117,00424	Действующая	19-08-2020		3742	1	1,1						1.1 Евро
227	25	Муниципальный район "Чернышевский район" Забайкальского края	32937	ИЖС пгт. Чернышевск, ул.Карла Маркса	ИЖС пгт. Чернышевск, ул.Карла Маркса	52,5153	117,01126	Действующая	29-04-2023		48987	1	1,1						1.1 Евро
228	25	Муниципальный район "Чернышевский район" Забайкальского края	32939	ИЖС, пгт. Чернышевск, ул Алеурская 6,8	ИЖС, пгт. Чернышевск, ул Алеурская 6,8	52,52697	117,01529	Действующая	29-04-2023		48989	1	1,1						1.1 Евро
229	25	Муниципальный район "Чернышевский район" Забайкальского края	33237	ИП Абдуллаева Е.А Мебельный м-н Комфорт, пгт. Чернышевск, ул. Куйбышева, д. 118	ИП Абдуллаева Е.А Мебельный м-н Комфорт, пгт. Чернышевск, ул. Куйбышева, д. 118	52,52553	116,9953	Действующая	07-06-2023		49062	1	0,75						0.75 - железный
230	25	Муниципальный район "Чернышевский район" Забайкальского края	28930	ИП Агеенко, п. Букачача, ул. Клубный пр-т, д. 20а	ИП Агеенко, п. Букачача, ул. Клубный пр-т, д. 20а	52,98807	116,90727	Действующая	20-09-2021		38792						1		1.1 Пакет
231	25	Муниципальный район "Чернышевский район" Забайкальского края	31117	ИП Алексеева Магазин "Татьяна" ул. Железнодорожная, д. 9, пом. 4	ИП Алексеева Магазин "Татьяна" ул. Железнодорожная, д. 9, пом. 4	52,74409	117,27422	Действующая	09-03-2022		42577						2		1.0 Пакет
232	25	Муниципальный район "Чернышевский район" Забайкальского края	29038	ИП Антипов, п. Чернышевск, ул. Партизанская, 8 (СТО)	ИП Антипов, п. Чернышевск, ул. Партизанская, 8 (СТО)	52,53905	117,02628	Действующая	07-10-2021		39033	1	1,1						1.1 Евро
233	25	Муниципальный район "Чернышевский район" Забайкальского края	29062	ИП Бадахова, п.Аксеново-Зиловское ул. Октябрьская, 26	ИП Бадахова, п.Аксеново-Зиловское ул. Октябрьская, 26	53,07317	117,50597	Действующая	14-10-2021		39096						1		1.1 Пакет
234	25	Муниципальный район "Чернышевский район" Забайкальского края	1728	ИП Бадмаев Э.О. Супермаркет, пгт. Чернышевск, ул. Советская, д. 34	ИП Бадмаев Э.О. супермаркет пгт. Чернышевск, ул. Советская, д. 34	52,51684	117,01306	Действующая	18-08-2020		3454	1	1,1						1.1 Евро
235	25	Муниципальный район "Чернышевский район" Забайкальского края	21251	ИП Бериев Магазин "Милана" с. Утан, ул. Погодаева, 61	ИП Бериев Магазин "Милана" с. Утан, ул. Погодаева, 61	52,57251	116,98215	Действующая	09-04-2021		27886						1		1.1 Пакет
236	25	Муниципальный район "Чернышевский район" Забайкальского края	21217	ИП Бериев Магазин "Татьяна" с.Утан.ул.Первомайская,37а	ИП Бериев Магазин "Татьяна" с.Утан.ул.Первомайская,37а	52,56485	116,98053	Действующая	09-04-2021		27848						1		1.1 Пакет
237	25	Муниципальный район "Чернышевский район" Забайкальского края	21218	ИП Бериев, гостиница "Карина", пгт. Чернышевск, ул. Советская, д.40	ИП Бериев, гостиница "Карина", пгт. Чернышевск, ул. Советская, д.40	52,51655	117,01364	Действующая	09-04-2021		27850						1		1.1 Пакет
238	25	Муниципальный район "Чернышевский район" Забайкальского края	31021	ИП Богомолов п. Чернышевск, ул. Центральная, 21а . Бар "Масал"	ИП Богомолов п. Чернышевск, ул. Центральная, 21а . Бар "Масал"	52,51867	117,01369	Действующая	25-02-2022		42374						3		0.12 Пакет

239	25	Муниципальный район "Чернышевский район" Забайкальского края	3512	ИП Варданян Хлебный киоск пгт. Чернышевск, ул. Куйбышева, д. 108	ИП Варданян Хлебный киоск пгт. Чернышевск, ул. Куйбышева, д. 108	52,52685	117,00059	Действующая	25-08-2020		6005						1		1.5 Пакет
240	25	Муниципальный район "Чернышевский район" Забайкальского края	24265	ИП Варданян Хлебный киоск, Чернышевский р-он, ул. Октябрьская, 21	ИП Варданян Хлебный киоск, Чернышевский р-он, ул. Октябрьская, 21	52,5266	117,0134	Действующая	30-04-2021		40699						2		1.5 Пакет
241	25	Муниципальный район "Чернышевский район" Забайкальского края	32779	ИП Выходцев ВС, пгт. Чернышевск, ул. Карла Маркса,28 (Офис)	ИП Выходцев ВС, пгт. Чернышевск, ул. Карла Маркса,28 (Офис)	52,51301	117,00867	Действующая	30-03-2023		47559	1	1,1						1.1 Евро
242	25	Муниципальный район "Чернышевский район" Забайкальского края	32774	ИП Выходцев, ТЦ Заря п. Чернышевск, ул. Журавлева,50	ИП Выходцев, ТЦ Заря п. Чернышевск, ул. Журавлева,50	52,51023	117,00786	Действующая	30-03-2023		47548	1	1,1						1.1 Евро
243	25	Муниципальный район "Чернышевский район" Забайкальского края	33004	ИП ДИМОВА МАГАЗИН, п. Аксеново-Зиловское, ул. 2 Кондукторская, д. 26	ИП ДИМОВА МАГАЗИН, п. Аксеново-Зиловское, ул. 2 Кондукторская, д. 26	53,06604	117,48751	Действующая	10-05-2023		48313	1	0,75						0.75 - железный
244	25	Муниципальный район "Чернышевский район" Забайкальского края	27893	ИП Димова, м-ин Успех, п. Аксеново-Зиловское, ул. Погодаево,56	ИП Димова, м-ин Успех, п. Аксеново-Зиловское, ул. Погодаево,56	53,07381	117,51939	Действующая	06-07-2021		37009	1	0,75						0.75 - железный
245	25	Муниципальный район "Чернышевский район" Забайкальского края	31204	ИП Ерошко, Автомойка "Бумеранг"пгт. Чернышевск, ул. Куйбышева, д. 122	ИП Ерошко, Автомойка "Бумеранг"пгт. Чернышевск, ул. Куйбышева, д. 122	52,52491	116,99401	Действующая	17-03-2022		42799	1	0,75						0.75 - железный
246	25	Муниципальный район "Чернышевский район" Забайкальского края	29659	ИП Ибрагимов Нурди Гакиевич, пгт. Чернышевск, ул. Интернатная,19	ИП Ибрагимов Нурди Гакиевич, пгт. Чернышевск, ул. Интернатная,19	52,53994	117,02504	Действующая	14-12-2021		40207	2	1,1						1.1 Евро
247	25	Муниципальный район "Чернышевский район" Забайкальского края	32691	ИП Ибрагимова Фатима Шедидовна (Чернышевск, ул. Куйбышева, 78б, киоск)	ИП Ибрагимова Фатима Шедидовна (Чернышевск, ул. Куйбышева, 78б, киоск)	52,53058	117,01029	Действующая	13-03-2023		47234						1		1.1 Пакет
248	25	Муниципальный район "Чернышевский район" Забайкальского края	32690	ИП Ибрагимова Фатима Шедидовна (Чернышевск, ул. Партизанская, 26а, киоск)	ИП Ибрагимова Фатима Шедидовна (Чернышевск, ул. Партизанская, 26а, киоск)	52,53925	117,02377	Действующая	13-03-2023		47233						1		1.1 Пакет
249	25	Муниципальный район "Чернышевский район" Забайкальского края	32854	ИП Иванова КАФЕ пгт.Чернышевск ул. Карла Маркса, 46Г	ИП Иванова КАФЕ пгт.Чернышевск ул. Карла Маркса, 46Г	52,51347	117,00734	Действующая	24-04-2023		48002	1	1,1						1.1 Евро
250	25	Муниципальный район "Чернышевский район" Забайкальского края	32886	ИП Иванова, Магазин "Бережок" пгт. Чернышевск, ул Полевая, дом 32	ИП Иванова, Магазин "Бережок" пгт. Чернышевск, ул Полевая, дом 32	52,52144	116,99968	Действующая	24-04-2023		48042	1	1,1						1.1 Евро
251	25	Муниципальный район "Чернышевский район" Забайкальского края	19616	ИП Исмаилова Магазин "Подсолнух", пгт.Чернышевск ул. Центральная, д. 28А	ИП Исмаилова Магазин "Подсолнух", пгт.Чернышевск ул. Центральная, д. 28А	52,51823	117,01238	Действующая	31-03-2021		25826						1		1.1 Пакет
252	25	Муниципальный район "Чернышевский район" Забайкальского края	26663	ИП Казарян Н.Т. пгт.Чернышевск ул.Партизанская,2 Д - Магазин	ИП Казарян Н.Т. пгт.Чернышевск ул.Партизанская,2 Д - Магазин	52,54126	117,03058	Действующая	10-06-2021		34807						1		1.1 Пакет
253	25	Муниципальный район "Чернышевский район" Забайкальского края	1861	ИП Корешкова В.В. пгт. Чернышевск, ул. Центральная, д. 32	ИП Корешкова В.В. пгт. Чернышевск, ул. Центральная, д. 32	52,51756	117,0119	Действующая	19-08-2020		3775						1		1.1 Пакет
254	25	Муниципальный район "Чернышевский район" Забайкальского края	3516	ИП Крылова КАФЕ НАДЕЖДА пгт. Чернышевск, ул. Куйбышева, 91, КАФЕ НАДЕЖДА	ИП Крылова КАФЕ НАДЕЖДА пгт. Чернышевск, ул. Куйбышева, 91, КАФЕ НАДЕЖДА	52,52353	116,99287	Действующая	25-08-2020		6011	1	1,1						1.1 Евро
255	25	Муниципальный район "Чернышевский район" Забайкальского края	31059	ИП Курбанова З.С. п. Чернышевск, ул. Первомайская, д. 87	ИП Курбанова З.С. п. Чернышевск, ул. Первомайская, д. 87	52,51013	117,0074	Действующая	01-03-2022		42432						1		1.1 Пакет
256	25	Муниципальный район "Чернышевский район" Забайкальского края	32861	ИП Магеррамов Продуктовый магазин "Царь", пгт. Чернышевск, ул. Калинина, д. 29а	ИП Магеррамов Продуктовый магазин "Царь", пгт. Чернышевск, ул. Калинина, д. 29а	52,51486	117,00865	Действующая	24-04-2023		48011						4		1.0 Пакет
257	25	Муниципальный район "Чернышевский район" Забайкальского края	29815	ИП Мальцева Наталья Анатольевна. Магазин "Натали", п. Букачача, переулок Весенний, 4	ИП Мальцева Наталья Анатольевна. Магазин "Натали", п. Букачача, переулок Весенний, 4	52,98809	116,90594	Действующая	20-12-2021		40371						1		1.1 Пакет
258	25	Муниципальный район "Чернышевский район" Забайкальского края	33491	ИП Мигунова В.К, п.Букачача, ул.Вокзальная, д. 4.	ИП Мигунова В.К, п.Букачача, ул.Вокзальная, д. 4.	52,9778	116,91427	Действующая	20-09-2023		49787	1	1,1						1.1 Евро
259	25	Муниципальный район "Чернышевский район" Забайкальского края	26679	ИП Морозова О (Магазин) Родник, пгт Букачача, ул . Кооперативная, 42	ИП Морозова О (Магазин) Родник, пгт Букачача, ул . Кооперативная, 42	52,95492	116,89384	Действующая	10-06-2021		34840						1		1.1 Пакет
260	25	Муниципальный район "Чернышевский район" Забайкальского края	21209	ИП Муратова (магазин), пгт. Букачача ул.Пионерская 7-7	ИП Муратова (магазин), пгт. Букачача ул.Пионерская 7-7	52,98314	116,9091	Действующая	09-04-2021		27837						1		1.0 Пакет
261	25	Муниципальный район "Чернышевский район" Забайкальского края	18560	ИП Наделяева НВ Магазин "Мир инструментов", пгт.Чернышевск, ул. Первомайская, д. 89	ИП Наделяева НВ Магазин "Мир инструментов", пгт.Чернышевск, ул. Первомайская, д. 89	52,5103	117,00726	Действующая	26-03-2021		24805						1		1.1 Пакет
262	25	Муниципальный район "Чернышевский район" Забайкальского края	1712	ИП Наринян В.С, пгт. чернышевск, ул. карла Маркса, 49 А	ИП Наринян В.С, пгт. чернышевск, ул. карла Маркса, 49 А	52,51352	117,00878	Действующая	18-08-2020		3433	1	1,1						1.1 Евро
263	25	Муниципальный район "Чернышевский район" Забайкальского края	33402	ИП Перунова С.А. магазин "Мини-маркет", пгт. Аксеново-Зиловское, ул. Садовая, 7А	ИП Перунова С.А. магазин "Мини-маркет", пгт. Аксеново-Зиловское, ул. Садовая, 7А	53,06392	117,50637	Действующая	14-08-2023		49566						4		1.5 Пакет
264	25	Муниципальный район "Чернышевский район" Забайкальского края	28816	ИП Петросян ЛЭ, Кафе "Арарат" п. Чернышевск, ул. Северная, д. 1-А	ИП Петросян ЛЭ, Кафе "Арарат" п. Чернышевск, ул. Северная, д. 1-А	52,5401	117,01973	Действующая	31-08-2021		43918						3		1.1 Пакет
265	25	Муниципальный район "Чернышевский район" Забайкальского края	29126	ИП Полухин, Магазин пром. товары, пгт Аксеново-Зилово, ул.Октябрьская, 2	ИП Полухин, Магазин пром. товары, пгт Аксеново-Зилово, ул.Октябрьская, 2	53,06843	117,50586	Действующая	26-10-2021		39206	1	1,1						1.1 Евро
266	25	Муниципальный район "Чернышевский район" Забайкальского края	19482	ИП Простакишин, Магазин, Чернышевский район с.Старый Олов ул.Романова д.58	ИП Простакишин, Магазин, Чернышевский район с.Старый Олов ул.Романова д.58	52,45762	116,66575	Действующая	30-03-2021		25661	1	1,1						1.1 Евро

267	25	Муниципальный район "Чернышевский район" Забайкальского края	33969	ИП Рогова, маг. Радуга, п. Аксёново-Зиловское, мкр. Берёзка 10, пом. 2	ИП Рогова, маг. Радуга, п. Аксёново-Зиловское, мкр. Берёзка 10, пом. 2	53,08501	117,51299	Действующая	27-03-2024		50924						2		1.1 Пакет
268	25	Муниципальный район "Чернышевский район" Забайкальского края	17945	ИП Рылова. (магазин), п. Чернышевск, ул. Карла Маркса, 10 а	ИП Рылова. (магазин), п. Чернышевск, ул. Карла Маркса, 10 а	52,52375	117,02132	Действующая	22-03-2021		24138						3		0.5 Пакет
269	25	Муниципальный район "Чернышевский район" Забайкальского края	24530	ИП Скуратовский (магазин), п. Букачача, ул. Клубный пр-т, д. 14	ИП Скуратовский (магазин), п. Букачача, ул. Клубный пр-т, д. 14	52,98664	116,90667	Действующая	05-05-2021		43913						1		1.0 Пакет
270	25	Муниципальный район "Чернышевский район" Забайкальского края	24590	ИП Сокольникова (магазин), п.Букачача,ул.Советская,23	ИП Сокольникова (магазин), п.Букачача,ул.Советская,23	52,98917	116,91009	Действующая	06-05-2021		32250						1		1.0 Пакет
271	25	Муниципальный район "Чернышевский район" Забайкальского края	27907	ИП Соленок, пгт. Аксёново-Зиловское, ул. Чалдеева,10	ИП Соленок, пгт. Аксёново-Зиловское, ул. Чалдеева,10	53,07063	117,50635	Действующая	06-07-2021		37024						1		1.1 Пакет
272	25	Муниципальный район "Чернышевский район" Забайкальского края	32196	ИП Сущих, кафе "Сильвер", пгт. Чернышевск, ул. Комсомольская, д. 35-14	ИП Сущих, кафе "Сильвер", пгт. Чернышевск, ул. Комсомольская, д. 35-14	52,51042	117,00892	Действующая	12-08-2022		45420						1		1.5 Пакет
273	25	Муниципальный район "Чернышевский район" Забайкальского края	24300	ИП Сущих, офис, п. Чернышевск ул. Лазо, 23а	ИП Сущих, офис, п. Чернышевск ул. Лазо, 23а	52,52952	117,02843	Действующая	30-04-2021		31814	1	1,1						1.1 Евро
274	25	Муниципальный район "Чернышевский район" Забайкальского края	6351	ИП Устинова О.В., с. Алеур, ул. Кирова, 78, магазин "Успех"	ИП Устинова О.В., с. Алеур, ул. Кирова, 78, магазин "Успех"	52,55025	117,04625	Действующая	02-09-2020		10194						2		1.1 Пакет
275	25	Муниципальный район "Чернышевский район" Забайкальского края	32826	ИП Федорова Т.С. п. Чернышевск, ул. Центральная 13в, 11а, стр.2 Магазин "Твоя деталь" Магазин "Сияние	ИП Федорова Т.С. п. Чернышевск, ул. Центральная 13в, 11а, стр.2 Магазин "Твоя деталь" Магазин "Сияние	52,521	117,01635	Действующая	13-04-2023		47882	1	1,1						1.1 Евро
276	25	Муниципальный район "Чернышевский район" Забайкальского края	18666	ИП Хакназаров Магазин (Исгандж), пгт. Чернышевск ул. Журавлёва , 60Б	ИП Хакназаров Магазин (Исгандж), пгт. Чернышевск ул. Журавлёва , 60Б	52,5086	117,00602	Действующая	26-03-2021		30248	1	1,1						1.1 Евро
277	25	Муниципальный район "Чернышевский район" Забайкальского края	29359	ИП Хафизов Р.Х п. Чернышевск, ул. Советская, д 34 (магазин)	ИП Хафизов Р.Х п. Чернышевск, ул. Советская, д 34 (магазин)	52,51717	117,01257	Действующая	30-11-2021		39678						4		1.0 Пакет
278	25	Муниципальный район "Чернышевский район" Забайкальского края	26539	ИП Хрюкина Г.Ю, (магазин), с. Бушулей, ул. Центральная д.10	ИП Хрюкина Г.Ю, (магазин), с. Бушулей, ул. Центральная д.10	52,74402	117,27423	Действующая	08-06-2021		34615						1		1.1 Пакет
279	25	Муниципальный район "Чернышевский район" Забайкальского края	18621	ИП Хрюкина Магазин "Пятачок" Жирекен, дом 29 б	ИП Хрюкина Магазин "Пятачок" Жирекен, дом 29 б	52,82302	117,28898	Действующая	26-03-2021		24873	1	1,1						1.1 Евро
280	25	Муниципальный район "Чернышевский район" Забайкальского края	33469	ИП Черкас Е.Н, пгт. Аксеново-Зиловское, ул.Октябрьская, д.4а, пом.2	ИП Черкас Е.Н, пгт. Аксеново-Зиловское, ул.Октябрьская, д.4а, пом.2	53,06833	117,5062	Действующая	08-09-2023		49699	1	1,1						1.1 Евро
281	25	Муниципальный район "Чернышевский район" Забайкальского края	1585	ИП Элбакян кафе Пегас пгт. Чернышевск, ул. Комсомольская, д. 41	ИП Элбакян кафе Пегас пгт. Чернышевск, ул. Комсомольская, д. 41	52,5035	117,00084	Действующая	18-08-2020		3238	1	1,1						1.1 Евро
282	25	Муниципальный район "Чернышевский район" Забайкальского края	1849		Калинина ул., 11, Чернышевск, Забайкальский край, Россия, 673460	52,51933	117,01235	Действующая	19-08-2020		3757	1	0,75						0.75 - железный
283	25	Муниципальный район "Чернышевский район" Забайкальского края	1850		Калинина ул., 11, Чернышевск, Забайкальский край, Россия, 673460	52,51919	117,01191	Действующая	19-08-2020		3758	1	1,1						1.1 Евро
284	25	Муниципальный район "Чернышевский район" Забайкальского края	1842		Калинина ул., 27А, Чернышевск, Забайкальский край, Россия, 673460	52,51642	117,00894	Действующая	19-08-2020		3745	1	1,1						1.1 Евро
285	25	Муниципальный район "Чернышевский район" Забайкальского края	2308	Карла Маркса 8, Чернышевск	Карла Маркса 8, Чернышевск	52,52461	117,02185	Действующая	21-08-2020		4395	1	1,1						1.1 Евро
286	25	Муниципальный район "Чернышевский район" Забайкальского края	3506	МКД пгт. Чернышевск, ул. Карла Маркса, д. 23	Карла Маркса ул., 23, Чернышевск, Забайкальский край, Россия, 673461	52,52098	117,01871	Действующая	24-08-2020		5994	1	1,1						1.1 Евро
287	25	Муниципальный район "Чернышевский район" Забайкальского края	2287	МКД пгт. Чернышевск, ул. Карла Маркса, д. 25	Карла Маркса ул., 25, Чернышевск, Забайкальский край, Россия, 673461	52,52055	117,01831	Действующая	21-08-2020		4344	1	1,1						1.1 Евро
288	25	Муниципальный район "Чернышевский район" Забайкальского края	1740	Карла Маркса ул., 31, Чернышевск	Карла Маркса ул., 26А, Чернышевск, Забайкальский край, Россия, 673460	52,51835	117,01453	Действующая	18-08-2020		3478	1	1,1						1.1 Евро
289	25	Муниципальный район "Чернышевский район" Забайкальского края	2285	Карла Маркса ул., 31, Чернышевск	Карла Маркса ул., 31, Чернышевск, Забайкальский край, Россия, 673460	52,52011	117,01752	Действующая	21-08-2020		4342	1	1,1						1.1 Евро
290	25	Муниципальный район "Чернышевский район" Забайкальского края	2281	МКД Чернышевск, ул. Карла Маркса, д. 35-37	Карла Маркса ул., 37, Чернышевск, Забайкальский край, Россия, 673460	52,51836	117,01488	Действующая	21-08-2020		4338	1	1,1						1.1 Евро
291	25	Муниципальный район "Чернышевский район" Забайкальского края	2310	МКД пгт. Чернышевск, ул. Карла Маркса, д. 4	Карла Маркса ул., 4, Чернышевск, Забайкальский край, Россия, 673461	52,52509	117,02239	Действующая	21-08-2020		4397	1	1,1						1.1 Евро
292	25	Муниципальный район "Чернышевский район" Забайкальского края	3503	ИП Пирогова Т.В. пгт. Чернышевск, ул. Карла Маркса, д. 49	Карла Маркса ул., 49, Чернышевск, Забайкальский край, Россия, 673460	52,51319	117,00832	Действующая	24-08-2020		5990						1		1.0 Пакет
293	25	Муниципальный район "Чернышевский район" Забайкальского края	2300	Карла Маркса ул., 5, Чернышевск	Карла Маркса ул., 5, Чернышевск	52,52398	117,02262	Действующая	21-08-2020		4377	1	1,1						1.1 Евро
294	25	Муниципальный район "Чернышевский район" Забайкальского края	31692	Кафе "Багульник" ИП Черникова Н.А., Чернышевский р-он, дорога "Амур" трасса Чита-Хабаровск 285 пикетный	Кафе "Багульник" ИП Черникова Н.А., Чернышевский р-он, дорога "Амур" трасса Чита-Хабаровск 285 пикетный	52,39049	116,77806	Действующая	05-05-2022		43734	2	1,1						1.1 Евро

295	25	Муниципальный район "Чернышевский район" Забайкальского края	30339	КГСАУ "Забайкаллесхоз"Чернышевский район, с. Утан, ул. Заречная, 14	КГСАУ "Забайкаллесхоз"Чернышевский район, с. Утан, ул. Заречная, 14	52,58111	116,97593	Действующая	25-01-2022		40989						1		1.1 Пакет
296	25	Муниципальный район "Чернышевский район" Забайкальского края	27378	КИП ШЧ-4 пгт. Чернышевск, ул. Железнодорожная, 21.	КИП ШЧ-4 пгт. Чернышевск, ул. Железнодорожная, 21.	52,51572	117,02139	Действующая	24-06-2021		36313	1	0,75						0.75 - железный
297	25	Муниципальный район "Чернышевский район" Забайкальского края	32562	Климова Е.Н. пгт. Чернышевск, ул. Журавлева, д. 56. Магазин "Пивко"	Климова Е.Н. пгт. Чернышевск, ул. Журавлева, д. 56. Магазин "Пивко"	52,50989	117,00781	Действующая	13-12-2022		46357						1		1.1 Пакет
298	25	Муниципальный район "Чернышевский район" Забайкальского края	3507	КОЛБ ст. Чернышевск, Тупик промышленный,3	КОЛБ ст. Чернышевск, Тупик промышленный,3	52,52635	117,03328	Действующая	24-08-2020		5995	2	1,1						1.1 Евро
299	25	Муниципальный район "Чернышевский район" Забайкальского края	1708		Комсомольская ул., 17А, Чернышевск, Забайкальский край, Россия, 673460	52,51018	117,01222	Действующая	18-08-2020		3429	1	0,75						0.75 - железный
300	25	Муниципальный район "Чернышевский район" Забайкальского края	3508	топливный склад	Комсомольская ул., 2, Чернышевск, Забайкальский край, Россия, 673461	52,52344	117,02918	Действующая	24-08-2020		5996	1	1,1						1.1 Евро
301	25	Муниципальный район "Чернышевский район" Забайкальского края	22254	Гараж Читинская мех-ия дистанция пгт Чернышевск ул. Комсомольская 17	Комсомольская улица, поселок городского типа Чернышевск, Чернышевский район, Россия,	52,51175	117,01295	Действующая	15-04-2021		28992	1	1,1						1.1 Евро
302	25	Муниципальный район "Чернышевский район" Забайкальского края	31545	Контора склада (ПЧИССО) ст. Зилово, ул. Багульная, д. 2	Контора склада (ПЧИССО) ст. Зилово, ул. Багульная, д. 2	53,07085	117,50603	Действующая	19-04-2022		48220	1	0,75						0.75 - железный
303	25	Муниципальный район "Чернышевский район" Забайкальского края	3288		Кооперативная ул., 22, Чернышевск, Забайкальский край, Россия, 673460	52,51565	117,0074	Действующая	23-08-2020		5743	1	0,75						0.75 - железный
304	25	Муниципальный район "Чернышевский район" Забайкальского края	25532	Котельная ДС (ст. Улякан ул.Папанина)	Котельная ДС (ст. Улякан ул.Папанина)	53,15665	117,92629	Действующая	21-05-2021		33260	1	0,75						0.75 - железный
305	25	Муниципальный район "Чернышевский район" Забайкальского края	25505	Котельная ДС ст. Аксеново-Зиловское, ул. Западная 1	Котельная ДС ст. Аксеново-Зиловское, ул. Западная 1	53,06651	117,50426	Действующая	21-05-2021		33229	1	0,75						0.75 - железный
306	25	Муниципальный район "Чернышевский район" Забайкальского края	25508	Котельная НВП ст. Аксеново-Зиловское ул. Багульная 1	Котельная НВП ст. Аксеново-Зиловское ул. Багульная 1	53,06707	117,52263	Действующая	21-05-2021		33232	1	0,75						0.75 - железный
307	25	Муниципальный район "Чернышевский район" Забайкальского края	25535	Котельная НС (ст. Улякан, ул. Вокзальная 1)	Котельная НС (ст. Улякан, ул. Вокзальная 1)	53,15952	117,92596	Действующая	21-05-2021		33263						1		0.75 Пакет
308	25	Муниципальный район "Чернышевский район" Забайкальского края	25357	Котельная НС ст. Чернышевск, ул. Лазо 56а	Котельная НС ст. Чернышевск, ул. Лазо 56а	52,52977	117,0264	Действующая	20-05-2021		33091	2	0,75						0.75 - железный
309	25	Муниципальный район "Чернышевский район" Забайкальского края	25507	Котельная ПМС-11 ст. Аксеново-Зиловское ул. Железнодорожная 2	Котельная ПМС-11 ст. Аксеново-Зиловское ул. Железнодорожная 2	53,0648	117,51421	Действующая	21-05-2021		33231	1	0,75						0.75 - железный
310	25	Муниципальный район "Чернышевский район" Забайкальского края	1566	Котельная ПМС-база ст. Чернышевск (ЗабДТВу-2), пгт. Чернышевск, ул. Железнодорожная,203	Котельная ПМС-база ст. Чернышевск (ЗабДТВу-2), пгт. Чернышевск, ул. Железнодорожная,203	52,5004	117,0035	Действующая	18-08-2020		3217	1	0,75						0.75 - железный
311	25	Муниципальный район "Чернышевский район" Забайкальского края	31650	Котельная ТЧ Модульная ст. Чернышевск (пгт. Чернышевск, Тупик Промышленный 3)	Котельная ТЧ Модульная ст. Чернышевск (пгт. Чернышевск, Тупик Промышленный 3)	52,5314	117,03544	Действующая	27-04-2022		43643	1	1,1						1.1 Евро
312	25	Муниципальный район "Чернышевский район" Забайкальского края	25503	Котельная ТЧП ст. Аксеново-Зиловское ул. Железнодорожная	Котельная ТЧП ст. Аксеново-Зиловское ул. Железнодорожная	53,06525	117,49922	Действующая	21-05-2021		33227	1	0,75						0.75 - железный
313	25	Муниципальный район "Чернышевский район" Забайкальского края	32114	Котельная Центральная , (АУП) Чернышевский р-н пгт.Чернышевск ул.Комсомольская 42	Котельная Центральная , (АУП) Чернышевский р-н пгт.Чернышевск ул.Комсомольская 42	52,51156	117,01277	Действующая	20-07-2022		45298						3		0.75 Пакет
314	25	Муниципальный район "Чернышевский район" Забайкальского края	25359	Котельная ШЧ ст. Чернышевск (пгт. Чернышевск, ул. Первомайская 15)	Котельная ШЧ ст. Чернышевск (пгт. Чернышевск, ул. Первомайская 15)	52,52028	117,01977	Действующая	20-05-2021		35027	1	0,75						0.75 - железный
315	25	Муниципальный район "Чернышевский район" Забайкальского края	2916		Лазо ул., 46А, Чернышевск, Забайкальский край, Россия, 673461	52,52984	117,03325	Действующая	22-08-2020		5171	2	0,75						0.75 - железный
316	25	Муниципальный район "Чернышевский район" Забайкальского края	31296	Магазин "Колобок" ИП Баранов В.А. пгт. Жирекен. ул. Новая, д. 3а	Магазин "Колобок" ИП Баранов В.А. пгт. Жирекен. ул. Новая, д. 3а	52,81938	117,2901	Действующая	24-03-2022		43049						2		1.1 Пакет
317	25	Муниципальный район "Чернышевский район" Забайкальского края	21214	Магазин "Типография" ИП Дмитриева Л.В. пгт. Чернышевск, ул. Центральная, 30/3	Магазин "Типография" ИП Дмитриева Л.В. пгт. Чернышевск, ул. Центральная, 30/3	52,51798	117,01219	Действующая	09-04-2021		30261						1		1.1 Пакет
318	25	Муниципальный район "Чернышевский район" Забайкальского края	33280	ИП Сехлеян Артур Ервандович (п. Чернышевск, ул. Пушкина, 15е, стр.2, магазин Александрия)	магазин Александрия), стр.2, 15е, ИП Сехлеян Артур Ервандович (п. Чернышевск, ул. Пушкина	52,52366	117,01323	Действующая	20-06-2023		49215	1	1,1						1.1 Евро
319	25	Муниципальный район "Чернышевский район" Забайкальского края	24332	Магазин ИП Беляева Н.Б, Чернышевский район , с. Урюм,ул. 60 лет Октября, д. 20	Магазин ИП Беляева Н.Б, Чернышевский район , с. Урюм,ул. 60 лет Октября, д. 20	53,16696	118,1119	Действующая	30-04-2021		31868						1		1.1 Пакет
320	25	Муниципальный район "Чернышевский район" Забайкальского края	23865	Магазин Светофор, пгт Чернышевск, ул Журавлева, 43	Магазин Светофор, пгт Чернышевск, ул Журавлева, 43	52,5134	117,01311	Действующая	26-04-2021		31196	1	1,1						1.1 Евро
321	25	Муниципальный район "Чернышевский район" Забайкальского края	29358	ИП Хафизов РХ, п. Чернышевск, ул. Журавлева, д. 60 (Магазин "Фрукты")	Магазин Фрукты, рынок Урожай, п.Чернышевск, ул. Журавлева, д. 60	52,50858	117,00561	Действующая	30-11-2021		39672						6		1.5 Пакет
322	25	Муниципальный район "Чернышевский район" Забайкальского края	1747	магазин Эконом пгт. Чернышевск, ул. Центральная, д. 11	магазин Эконом пгт. Чернышевск, ул. Центральная, д. 11	52,52201	117,01734	Действующая	18-08-2020		3499	1	1,1						1.1 Евро

323	25	Муниципальный район "Чернышевский район" Забайкальского края	31710	Магазин. ИП Борейша А.В., с. Укурей, ул. Колхозная, д. 25.	Магазин. ИП Борейша А.В., с. Укурей, ул. Колхозная, д. 25.	52,34852	117,01416	Действующая	11-05-2022		43776	1	1,1						1.1 Евро
324	25	Муниципальный район "Чернышевский район" Забайкальского края	33063	ИП Павлова К.О. п. Чернышевск, ул. Первомайская, 37, пом. 2Б, массажный салон	массажный салон, пом. 2Б, 37, ИП Павлова К.О. п. Чернышевск, ул. Первомайская	52,51448	117,01261	Действующая	18-05-2023		48513						1		1.0 Пакет
325	25	Муниципальный район "Чернышевский район" Забайкальского края	21610	Материальный склад ст. Чернышевск , ул. Промышленный тупик, 1	Материальный склад ст. Чернышевск , ул. Промышленный тупик, 1	52,52885	117,03665	Действующая	13-04-2021		33064	2	1,1						1.1 Евро
326	25	Муниципальный район "Чернышевский район" Забайкальского края	6324	МДОУ Детский сад "Зернышко" с. Алеур, ул. 40 лет Победы, д. 2	МДОУ Детский сад "Зернышко" с. Алеур, ул. 40 лет Победы, д. 2	52,55319	117,0473	Действующая	02-09-2020		10164	1	1,1						1.1 Евро
327	25	Муниципальный район "Чернышевский район" Забайкальского края	24243	УФССП РОССИИ ПО ЗАБ. КРАЮ Мировые судьи , пгт. Чернышевск, ул. Центральная 6	Мировые судьи , УФССП РОССИИ пгт. Чернышевск, ул. Центральная 6	52,52441	117,01991	Действующая	29-04-2021		32967	1	1,1						1.1 Евро
328	25	Муниципальный район "Чернышевский район" Забайкальского края	1610	МКД Комсомольская ул., 33, Чернышевск	МКД Комсомольская ул., 33, Чернышевск	52,50725	117,00881	Действующая	18-08-2020		3287	1	1,1						1.1 Евро
329	25	Муниципальный район "Чернышевский район" Забайкальского края	33074	МКД п. Аксёново-Зиловское, мкр. Березка	МКД п. Аксёново-Зиловское, мкр. Березка	53,08449	117,51504	Действующая	18-05-2023		48903	3	1,1						1.1 Евро
330	25	Муниципальный район "Чернышевский район" Забайкальского края	27879	МКД п. Аксёново-Зиловское, мкр.Берёзка	МКД п. Аксёново-Зиловское, мкр.Берёзка	53,08465	117,5154	Действующая	06-07-2021		36986	3	1,1						1.1 Евро
331	25	Муниципальный район "Чернышевский район" Забайкальского края	31702	МКД п. Букачача, ул. Комсомольская	МКД п. Букачача, ул. Комсомольская	52,97713	116,90636	Действующая	10-05-2022		43898	2	1,1						1.1 Евро
332	25	Муниципальный район "Чернышевский район" Забайкальского края	32057	МКД п. Бушулей, ул. Железнодорожная 7	МКД п. Бушулей, ул. Железнодорожная 7	52,74706	117,27038	Действующая	28-06-2022		48996	3	1,1						1.1 Евро
333	25	Муниципальный район "Чернышевский район" Забайкальского края	5653	МКД п. Жирикен, ул, Железнодорожная, дом № 33, 36	МКД п. Жирикен, ул, Железнодорожная, дом № 33, 36	52,82303	117,29157	Действующая	31-08-2020		8955	3	1,1						1.1 Евро
334	25	Муниципальный район "Чернышевский район" Забайкальского края	5655	МКД п. Жирикен, ул, Железнодорожная, дом № 34, 37	МКД п. Жирикен, ул, Железнодорожная, дом № 34, 37	52,82239	117,29141	Действующая	31-08-2020		8959	2	1,1						1.1 Евро
335	25	Муниципальный район "Чернышевский район" Забайкальского края	1883	МКД пгд.Чернышевск, ул.Северная, 2Д	МКД пгд.Чернышевск, ул.Северная, 2Д	52,53818	117,02051	Действующая	19-08-2020		3805	2	1,1						1.1 Евро
336	25	Муниципальный район "Чернышевский район" Забайкальского края	31955	МКД пгт. Бугачача, пр-кт Клубный, 24,26,28	МКД пгт. Бугачача, пр-кт Клубный, 24,26,28	52,9897	116,91083	Действующая	02-06-2022		44282	2	1,1						1.1 Евро
337	25	Муниципальный район "Чернышевский район" Забайкальского края	31732	МКД пгт. Бугачача, пр-кт Клубный, 7, 9а, 9	МКД пгт. Бугачача, пр-кт Клубный, 7, 9а, 9	52,98631	116,90527	Действующая	12-05-2022		43909	2	1,1						1.1 Евро
338	25	Муниципальный район "Чернышевский район" Забайкальского края	32946	МКД пгт. Бугачача, ул. 8 Марта, 8	МКД пгт. Бугачача, ул. 8 Марта, 8	52,9728	116,89404	Действующая	01-05-2023		48165	2	1,1						1.1 Евро
339	25	Муниципальный район "Чернышевский район" Забайкальского края	31953	МКД пгт. Бугачача, ул. Центральная, 13,15	МКД пгт. Бугачача, ул. Центральная, 13,15	53,00003	116,91282	Действующая	02-06-2022		44279	2	1,1						1.1 Евро
340	25	Муниципальный район "Чернышевский район" Забайкальского края	31951	МКД пгт. Бугачача, ул. Центральная, 18, 20	МКД пгт. Бугачача, ул. Центральная, 18, 20	52,99881	116,91291	Действующая	02-06-2022		44276	2	1,1						1.1 Евро
341	25	Муниципальный район "Чернышевский район" Забайкальского края	31891	МКД пгт. Бугачача, ул. Шахтерская, 27,29,31,33	МКД пгт. Бугачача, ул. Шахтерская, 27,29,31,33	52,98239	116,89841	Действующая	24-05-2022		44268	2	1,1						1.1 Евро
342	25	Муниципальный район "Чернышевский район" Забайкальского края	31734	МКД пгт. Бугачача, ул. Шахтерская, 21	МКД пгт. Бугачача, ул. Щахтерская, 21	52,98711	116,90316	Действующая	12-05-2022		43916	2	1,1						1.1 Евро
343	25	Муниципальный район "Чернышевский район" Забайкальского края	31892	МКД пгт. Бугачача, ул. Щахтерская, 25	МКД пгт. Бугачача, ул. Щахтерская, 25	52,98507	116,90273	Действующая	24-05-2022		44270	2	1,1						1.1 Евро
344	25	Муниципальный район "Чернышевский район" Забайкальского края	31705	МКД пгт. Букачача , ул. Телевизионная, 2,3	МКД пгт. Букачача , ул. Телевизионная, 2,3	52,98078	116,90427	Действующая	11-05-2022		43900	2	1,1						1.1 Евро
345	25	Муниципальный район "Чернышевский район" Забайкальского края	31960	МКД пгт. Букачача , ул. ул. Пионерская, 1,2,3,4,5	МКД пгт. Букачача , ул. ул. Пионерская, 1,2,3,4,5	52,98139	116,90097	Действующая	02-06-2022		44292	2	1,1						1.1 Евро
346	25	Муниципальный район "Чернышевский район" Забайкальского края	31958	МКД пгт. Букачача , ул. Шахтерская, 5,6; ул. Металлистов. 10	МКД пгт. Букачача , ул. Шахтерская, 5,6; ул. Металлистов. 10	52,98952	116,90624	Действующая	02-06-2022		44287	2	1,1						1.1 Евро
347	25	Муниципальный район "Чернышевский район" Забайкальского края	31957	МКД пгт. Букачача, пер. Весенний, 2,4	МКД пгт. Букачача, пер. Весенний, 2,4	52,9877	116,90588	Действующая	02-06-2022		44285	2	1,1						1.1 Евро
348	25	Муниципальный район "Чернышевский район" Забайкальского края	31730	МКД пгт. Букачача, пр-кт Клубный, 2А	МКД пгт. Букачача, пр-кт Клубный, 2А	52,98486	116,90514	Действующая	12-05-2022		43907	2	1,1						1.1 Евро
349	25	Муниципальный район "Чернышевский район" Забайкальского края	32955	МКД пгт. Букачача, пр-кт Клубный, 41,43,45,47	МКД пгт. Букачача, пр-кт Клубный, 41,43,45,47	52,99157	116,91045	Действующая	01-05-2023		48189	2	1,1						1.1 Евро
350	25	Муниципальный район "Чернышевский район" Забайкальского края	31729	МКД пгт. Букачача, пр-кт Клубный, 4А	МКД пгт. Букачача, пр-кт Клубный, 4А	52,98388	116,90429	Действующая	12-05-2022		43906	2	1,1						1.1 Евро

351	25	Муниципальный район "Чернышевский район" Забайкальского края	31959	МКД пгт. Букачача, ул Металлистов, 5,7,9	МКД пгт. Букачача, ул Металлистов, 5,7,9	52,99033	116,90743	Действующая	02-06-2022		44289	2	1,1						1.1 Евро
352	25	Муниципальный район "Чернышевский район" Забайкальского края	31968	МКД пгт. Букачача. ул. Южная, 5,6,8,12,13,15	МКД пгт. Букачача. ул. Южная, 5,6,8,12,13,15	52,9882	116,91281	Действующая	07-06-2022		44324	2	1,1						1.1 Евро
353	25	Муниципальный район "Чернышевский район" Забайкальского края	5630	МКД пгт. Жирекен, ул. Железнодорожная, д. 12, 13, 14, 16, 17	МКД пгт. Жирекен, ул. Железнодорожная, д. 12, 13, 14, 16, 17	52,82051	117,28547	Действующая	31-08-2020		8920	3	1,1						1.1 Евро
354	25	Муниципальный район "Чернышевский район" Забайкальского края	5633	МКД пгт. Жирекен, ул. Железнодорожная, д. 20, 21, 22, 27, 28	МКД пгт. Жирекен, ул. Железнодорожная, д. 20, 21, 22, 27, 28	52,82287	117,28625	Действующая	31-08-2020		8927	6	1,1						1.1 Евро
355	25	Муниципальный район "Чернышевский район" Забайкальского края	5656	МКД пгт. Жирекен, ул. Железнодорожная, д. 35, 38	МКД пгт. Жирекен, ул. Железнодорожная, д. 35, 38	52,82194	117,291	Действующая	31-08-2020		8962	2	1,1						1.1 Евро
356	25	Муниципальный район "Чернышевский район" Забайкальского края	5619	МКД пгт. Жирекен, ул. Железнодорожная, д. 39, 41, 40	МКД пгт. Жирекен, ул. Железнодорожная, д. 39, 41, 40	52,82048	117,2928	Действующая	31-08-2020		8902	4	1,1						1.1 Евро
357	25	Муниципальный район "Чернышевский район" Забайкальского края	5620	МКД пгт. Жирекен, ул. Железнодорожная, д. 42, 43	МКД пгт. Жирекен, ул. Железнодорожная, д. 42, 43	52,82155	117,29527	Действующая	31-08-2020		8904	2	1,1						1.1 Евро
358	25	Муниципальный район "Чернышевский район" Забайкальского края	5631	МКД пгт. Жирекен, ул. Железнодорожная, д. 9, 10, 11	МКД пгт. Жирекен, ул. Железнодорожная, д. 9, 10, 11	52,82204	117,28296	Действующая	31-08-2020		8923	3	1,1						1.1 Евро
359	25	Муниципальный район "Чернышевский район" Забайкальского края	5623	МКД пгт. Жирекен, ул. Железнодорожная, дом № 30, 23, 24	МКД пгт. Жирекен, ул. Железнодорожная, дом № 30, 23, 24	52,82436	117,29165	Действующая	31-08-2020		8909	4	1,1						1.1 Евро
360	25	Муниципальный район "Чернышевский район" Забайкальского края	1575	МКД пгт. Чернышевск ул, Комсомольская ул., 39, 40	МКД пгт. Чернышевск ул, Комсомольская ул., 39, 40	52,5037	117,00243	Действующая	18-08-2020		3228	2	1,1						1.1 Евро
361	25	Муниципальный район "Чернышевский район" Забайкальского края	1608	МКД пгт. Чернышевск ул.Комсомольская ул., 34	МКД пгт. Чернышевск ул.Комсомольская ул., 34	52,50696	117,0079	Действующая	18-08-2020		48024	1	1,1						1.1 Евро
362	25	Муниципальный район "Чернышевский район" Забайкальского края	2367	МКД пгт. Чернышевск Чернышевская., 17-18	МКД пгт. Чернышевск Чернышевская., 17-18	52,52613	117,02317	Действующая	21-08-2020		4474	1	1,1						1.1 Евро
363	25	Муниципальный район "Чернышевский район" Забайкальского края	2273	ижс пгт. Чернышевск, ул. Журавлева, д. 29 в	МКД пгт. Чернышевск, ул. Журавлева, д. 23в	52,51814	117,0185	Действующая	21-08-2020		4324	1	1,1						1.1 Евро
364	25	Муниципальный район "Чернышевский район" Забайкальского края	1704	МКД пгт. Чернышевск, ул. Журавлева, д. 45	МКД пгт. Чернышевск, ул. Журавлева, д. 45	52,51314	117,01289	Действующая	18-08-2020		3425	1	1,1						1.1 Евро
365	25	Муниципальный район "Чернышевский район" Забайкальского края	1724	МКД пгт. Чернышевск, ул. Журавлева, д. 53,55,57,59,61	МКД пгт. Чернышевск, ул. Журавлева, д. 53,55,57,59,61	52,50966	117,00931	Действующая	18-08-2020		3450	2	1,1						1.1 Евро
366	25	Муниципальный район "Чернышевский район" Забайкальского края	1615	МКД пгт. Чернышевск, ул. Журавлева, д. 62, ул. Транспортная, д. 7	МКД пгт. Чернышевск, ул. Журавлева, д. 62, ул. Транспортная, д. 7	52,50795	117,00387	Действующая	18-08-2020		3292	5	1,1						1.1 Евро
367	25	Муниципальный район "Чернышевский район" Забайкальского края	1636	МКД пгт. Чернышевск, ул. Журавлева, д. 63, 65, ул. Комсомольская, д. 32	МКД пгт. Чернышевск, ул. Журавлева, д. 63, 65, ул. Комсомольская, д. 32	52,50833	117,00688	Действующая	18-08-2020		3323	5	1,1						1.1 Евро
368	25	Муниципальный район "Чернышевский район" Забайкальского края	1605	МКД пгт. Чернышевск, ул. Журавлева, д. 69А, ул. Комсомольская, д. 35,36	МКД пгт. Чернышевск, ул. Журавлева, д. 69А, ул. Комсомольская, д. 35,36	52,50658	117,00578	Действующая	18-08-2020		3279	6	1,1						1.1 Евро
369	25	Муниципальный район "Чернышевский район" Забайкальского края	2286	МКД пгт. Чернышевск, ул. Карла Маркса, д. 22	МКД пгт. Чернышевск, ул. Карла Маркса, д. 22	52,52066	117,01725	Действующая	21-08-2020		4343	1	1,1						1.1 Евро
370	25	Муниципальный район "Чернышевский район" Забайкальского края	2318	МКД пгт. Чернышевск, ул. Карла Маркса, д. 9	МКД пгт. Чернышевск, ул. Карла Маркса, д. 9	52,52342	117,02208	Действующая	21-08-2020		4409	1	1,1						1.1 Евро
371	25	Муниципальный район "Чернышевский район" Забайкальского края	1599	МКД пгт. Чернышевск, ул. Комсомольская, д. 37, 38	МКД пгт. Чернышевск, ул. Комсомольская, д. 37, 38	52,50505	117,00461	Действующая	18-08-2020		3261	2	1,1						1.1 Евро
372	25	Муниципальный район "Чернышевский район" Забайкальского края	1580	МКД пгт. Чернышевск, ул. Комсомольская, д. 41, ул. Журвлева, д. 73	МКД пгт. Чернышевск, ул. Комсомольская, д. 41, ул. Журвлева, д. 73	52,50376	117,00183	Действующая	18-08-2020		3233	2	1,1						1.1 Евро
373	25	Муниципальный район "Чернышевский район" Забайкальского края	2314	ижс пгт. Чернышевск, ул. Первомайская, д. 2, 4	МКД пгт. Чернышевск, ул. Первомайская, д. 2, 4	52,52334	117,02312	Действующая	21-08-2020		4405	1	1,1						1.1 Евро
374	25	Муниципальный район "Чернышевский район" Забайкальского края	32930	МКД пгт. Чернышевск, ул. Северная 2Г	МКД пгт. Чернышевск, ул. Северная 2Г	52,53774	117,01994	Действующая	29-04-2023		48982	1	1,1						1.1 Евро
375	25	Муниципальный район "Чернышевский район" Забайкальского края	32927	МКД пгт. Чернышевск, ул. Северная 2Д	МКД пгт. Чернышевск, ул. Северная 2Д	52,53926	117,01993	Действующая	29-04-2023		48980	2	1,1						1.1 Евро
376	25	Муниципальный район "Чернышевский район" Забайкальского края	2433	МКД пгт. Чернышевск, ул. Стадионная, д. 10, 12	МКД пгт. Чернышевск, ул. Стадионная, д. 10, 12	52,52497	117,01617	Действующая	21-08-2020		4547	2	1,1						1.1 Евро
377	25	Муниципальный район "Чернышевский район" Забайкальского края	2426	МКД пгт. Чернышевск, ул. Стадионная, д. 13,15	МКД пгт. Чернышевск, ул. Стадионная, д. 13,15	52,52375	117,01597	Действующая	21-08-2020		4541	1	1,1						1.1 Евро
378	25	Муниципальный район "Чернышевский район" Забайкальского края	2428	МКД пгт. Чернышевск, ул. Стадионная, д. 14, 16	МКД пгт. Чернышевск, ул. Стадионная, д. 14, 16	52,52403	117,01502	Действующая	21-08-2020		4543	2	1,1						1.1 Евро

379	25	Муниципальный район "Чернышевский район" Забайкальского края	2450	МКД пгт. Чернышевск, ул. Стадионная, д. 2, 4	МКД пгт. Чернышевск, ул. Стадионная, д. 2, 4	52,52698	117,01851	Действующая	21-08-2020		4570	1	1,1						1.1 Евро
380	25	Муниципальный район "Чернышевский район" Забайкальского края	2441	МКД пгт. Чернышевск, ул. Стадионная, д. 5,7	МКД пгт. Чернышевск, ул. Стадионная, д. 5,7	52,52568	117,01768	Действующая	21-08-2020		4558	1	1,1						1.1 Евро
381	25	Муниципальный район "Чернышевский район" Забайкальского края	2443	МКД пгт. Чернышевск, ул. Стадионная, д. 6, 8	МКД пгт. Чернышевск, ул. Стадионная, д. 6, 8	52,52595	117,01739	Действующая	21-08-2020		4561	1	1,1						1.1 Евро
382	25	Муниципальный район "Чернышевский район" Забайкальского края	32953	МКД пгт.Букачача, ул.Комсомольская, 14, 12	МКД пгт.Букачача, ул.Комсомольская, 14, 12	52,97926	116,90243	Действующая	01-05-2023		48182	2	1,1						1.1 Евро
383	25	Муниципальный район "Чернышевский район" Забайкальского края	32952	МКД пгт.Букачача, ул.Комсомольская, 16А	МКД пгт.Букачача, ул.Комсомольская, 16А	52,97923	116,905	Действующая	01-05-2023		48180	2	1,1						1.1 Евро
384	25	Муниципальный район "Чернышевский район" Забайкальского края	24042	МКД пгт.Букачача, ул.Комсомольская, 2	МКД пгт.Букачача, ул.Комсомольская, 2	52,97976	116,8988	Действующая	27-04-2021		43894	2	1,1						1.1 Евро
385	25	Муниципальный район "Чернышевский район" Забайкальского края	24043	МКД пгт.Букачача, ул.Погодаева, 1, 2, 3	МКД пгт.Букачача, ул.Погодаева, 1, 2, 3	52,97792	116,90736	Действующая	27-04-2021		43896	2	1,1						1.1 Евро
386	25	Муниципальный район "Чернышевский район" Забайкальского края	32950	МКД пгт.Букачача, ул.Погодаева, 12, 14	МКД пгт.Букачача, ул.Погодаева, 12, 14	52,97808	116,90395	Действующая	01-05-2023		48176	2	1,1						1.1 Евро
387	25	Муниципальный район "Чернышевский район" Забайкальского края	32951	МКД пгт.Букачача, ул.Погодаева, 17, 19	МКД пгт.Букачача, ул.Погодаева, 17, 19	52,97862	116,90305	Действующая	01-05-2023		48178	2	1,1						1.1 Евро
388	25	Муниципальный район "Чернышевский район" Забайкальского края	31703	МКД пгт.Букачача, ул.Погодаева, 8,10	МКД пгт.Букачача, ул.Погодаева, 8,10	52,97768	116,90467	Действующая	11-05-2022		43897	2	1,1						1.1 Евро
389	25	Муниципальный район "Чернышевский район" Забайкальского края	32949	МКД пгт.Букачача, ул.Профсоюзная,1,2,3	МКД пгт.Букачача, ул.Профсоюзная,1,2,3	52,97581	116,89736	Действующая	01-05-2023		48171	2	1,1						1.1 Евро
390	25	Муниципальный район "Чернышевский район" Забайкальского края	32948	МКД пгт.Букачача, ул.Профсоюзная,12, 14	МКД пгт.Букачача, ул.Профсоюзная,12, 14	52,97255	116,89659	Действующая	01-05-2023		48169	2	1,1						1.1 Евро
391	25	Муниципальный район "Чернышевский район" Забайкальского края	32947	МКД пгт.Букачача, ул.Профсоюзная,4,6	МКД пгт.Букачача, ул.Профсоюзная,4,6	52,97591	116,89629	Действующая	01-05-2023		48166	2	1,1						1.1 Евро
392	25	Муниципальный район "Чернышевский район" Забайкальского края	24035	МКД пгт.Букачача, ул.Пушкина, 5	МКД пгт.Букачача, ул.Пушкина, 5	52,97091	116,89891	Действующая	27-04-2021		43893	2	1,1						1.1 Евро
393	25	Муниципальный район "Чернышевский район" Забайкальского края	32954	МКД пгт.Букачача, ул.Шахтерская 1,3	МКД пгт.Букачача, ул.Шахтерская 1,3	52,99051	116,90597	Действующая	01-05-2023		48185	2	1,1						1.1 Евро
394	25	Муниципальный район "Чернышевский район" Забайкальского края	1706	МКД пгт.Чернышевск ул. Журавлева, 36,36а,38	МКД пгт.Чернышевск ул. Журавлева, 36,36а,38	52,51261	117,01016	Действующая	18-08-2020		3427	2	1,1						1.1 Евро
395	25	Муниципальный район "Чернышевский район" Забайкальского края	1702	МКД пгт.Чернышевск ул. Журавлева, 40	МКД пгт.Чернышевск ул. Журавлева, 40	52,51152	117,01019	Действующая	18-08-2020		3423	1	1,1						1.1 Евро
396	25	Муниципальный район "Чернышевский район" Забайкальского края	2292	МКД пгт.Чернышевск ул. Карла Маркса, 11	МКД пгт.Чернышевск ул. Карла Маркса, 11	52,52246	117,02068	Действующая	21-08-2020		4350	1	1,1						1.1 Евро
397	25	Муниципальный район "Чернышевский район" Забайкальского края	2265	ижс пгт.Чернышевск ул. Первомайская, 18, 20	МКД пгт.Чернышевск ул. Первомайская, 18, 20	52,51977	117,01892	Действующая	21-08-2020		4314	1	1,1						1.1 Евро
398	25	Муниципальный район "Чернышевский район" Забайкальского края	32853	МКД пгт.Чернышевск ул. Первомайская, 33	МКД пгт.Чернышевск ул. Первомайская, 33	52,51604	117,01477	Действующая	24-04-2023		47998	2	1,1						1.1 Евро
399	25	Муниципальный район "Чернышевский район" Забайкальского края	1705	МКД пгт.Чернышевск ул. Первомайская, 37	МКД пгт.Чернышевск ул. Первомайская, 37	52,5141	117,01204	Действующая	18-08-2020		3426	1	1,1						1.1 Евро
400	25	Муниципальный район "Чернышевский район" Забайкальского края	1710	МКД пгт.Чернышевск ул. Первомайская, 50	МКД пгт.Чернышевск ул. Первомайская, 50	52,5139	117,01001	Действующая	18-08-2020		3431	3	1,1						1.1 Евро
401	25	Муниципальный район "Чернышевский район" Забайкальского края	2446	МКД пгт.Чернышевск ул. Стадионная 1, 3	МКД пгт.Чернышевск ул. Стадионная 1, 3	52,52658	117,01933	Действующая	21-08-2020		4565	1	1,1						1.1 Евро
402	25	Муниципальный район "Чернышевский район" Забайкальского края	5651	МКД ул.Железнодорожная дом № 29, 31, 32	МКД ул.Железнодорожная дом № 29, 31, 32	52,82345	117,28994	Действующая	31-08-2020		8949	4	1,1						1.1 Евро
403	25	Муниципальный район "Чернышевский район" Забайкальского края	1700	МКД Чернышевск, ул. Комсомольская, 26а,28,30,31	МКД Чернышевск, ул. Комсомольская, 26а,28,30,31	52,50994	117,01106	Действующая	18-08-2020		3420	2	1,1						1.1 Евро
404	25	Муниципальный район "Чернышевский район" Забайкальского края	1719	МКД Чернышевск, ул. Первомайская, 29, 31	МКД Чернышевск, ул. Первомайская, 29, 31	52,51659	117,01594	Действующая	18-08-2020		3442	1	1,1						1.1 Евро
405	25	Муниципальный район "Чернышевский район" Забайкальского края	2437	МКД Чернышевск, ул. Стадионная, д. 9,11	МКД Чернышевск, ул. Стадионная, д. 9,11	52,52464	117,01691	Действующая	21-08-2020		4551	1	1,1						1.1 Евро
406	25	Муниципальный район "Чернышевский район" Забайкальского края	1628	МКД Чернышевск, ул. Транспортная, д. 3-5	МКД Чернышевск, ул. Транспортная, д. 3-5	52,50944	117,00569	Действующая	18-08-2020		3311	4	1,1						1.1 Евро

435	25	Муниципальный район "Чернышевский район" Забайкальского края	29071	ООО "АПТЕЧНЫЙ МИР", п. Чернышевск, ул. Советская, 23	ООО "АПТЕЧНЫЙ МИР", п. Чернышевск, ул. Советская, 23	52,51723	117,01325	Действующая	14-10-2021		39107						3		0.12 Пакет
436	25	Муниципальный район "Чернышевский район" Забайкальского края	23213	ООО "Локотех-Сервис" Сервисное лок. депо п. Чернышевск, Промышленный тупик, 3	ООО "Локотех-Сервис" Сервисное лок. депо п. Чернышевск, Промышленный тупик, 3	52,52808	117,03577	Действующая	22-04-2021		35219	3	0,75						0.75 - железный
437	25	Муниципальный район "Чернышевский район" Забайкальского края	27615	ООО "РесурсТранс" Предприятие транспортной инфраструктуры, пгт. Аксеново-Зилово, ул. Железнодорожная, д. 2	ООО "РесурсТранс" Предприятие транспортной инфраструктуры, пгт. Аксеново-Зилово, ул. Железнодорожная, д. 2	53,06549	117,49791	Действующая	01-07-2021		36697	1	1,1						1.1 Евро
438	25	Муниципальный район "Чернышевский район" Забайкальского края	20549	ООО "РЕСУРСТРАНС", г. Чернышевск, ул. Промышленный тупик 5	ООО "РЕСУРСТРАНС", г. Чернышевск, ул. Промышленный тупик 5	52,52818	117,03544	Действующая	05-04-2021		43590						1		1.1 Пакет
439	25	Муниципальный район "Чернышевский район" Забайкальского края	33497	ООО "Теплоснабжение" (офис), п. Чернышевск, ул. Советская, 13	ООО "Теплоснабжение" (офис), п. Чернышевск, ул. Советская, 13	52,51874	117,01012	Действующая	25-09-2023		49800						4		1.1 Пакет
440	25	Муниципальный район "Чернышевский район" Забайкальского края	33633	ООО "ЧитаГаз", пгт. Чернышевск, ул. Колхозная, 1а (АГЗС)	ООО "ЧитаГаз", пгт. Чернышевск, ул. Колхозная, 1а (АГЗС)	52,54026	117,00214	Действующая	02-11-2023		50050	1	1,1						1.1 Евро
441	25	Муниципальный район "Чернышевский район" Забайкальского края	26028	ООО "Читинский Втормет", пгт. Чернышевск, ул. Железнодорожная, 187	ООО "Читинский Втормет", пгт. Чернышевск, ул. Железнодорожная, 187	52,50721	117,01222	Действующая	31-05-2021		33938	1	1,1						1.1 Евро
442	25	Муниципальный район "Чернышевский район" Забайкальского края	32909	ООО Благоустройство, пгт. Чернышевск, офис- ул.Советская, 13	ООО Благоустройство, пгт. Чернышевск, офис- ул.Советская, 13	52,51862	117,01043	Действующая	27-04-2023		48110						1		1.0 Пакет
443	25	Муниципальный район "Чернышевский район" Забайкальского края	33876	п. Чернышевск, Комсомольская 42, Кострубов, нежилое помещение	п. Чернышевск, Комсомольская 42, Кострубов, нежилое помещение	52,50084	117,00118	Действующая	08-02-2024		50674	1	1,1						1.1 Евро
444	25	Муниципальный район "Чернышевский район" Забайкальского края	33492	п.Чернышевск, ул.Партизанская, 44 МЕТЕРОЛОГИЧЕСКАЯ СТАНЦИЯ	п.Чернышевск, ул.Партизанская, 44 МЕТЕРОЛОГИЧЕСКАЯ СТАНЦИЯ	52,53584	117,01681	Действующая	21-09-2023		49788						1		1.0 Пакет
445	25	Муниципальный район "Чернышевский район" Забайкальского края	27620	ПАО НЕФТЕМАРКЕТ АЗС №114 с.Зилово	ПАО НЕФТЕМАРКЕТ АЗС №114 с.Зилово	53,06145	117,48451	Действующая	01-07-2021		36705	1	0,75						0.75 - железный
446	25	Муниципальный район "Чернышевский район" Забайкальского края	32257	ПАО Сбербанк, пгт. Чернышевск, ул. Центральная, 23	ПАО Сбербанк, пгт. Чернышевск, ул. Центральная, 23	52,51776	117,01274	Действующая	14-09-2022		45599	1	1,1						1.1 Евро
447	25	Муниципальный район "Чернышевский район" Забайкальского края	1717	Почта России Чернышевск, ул. Первомайская, д. 35	Первомайская ул., 35, Чернышевск, Забайкальский край, Россия, 673460	52,51477	117,01472	Действующая	18-08-2020		3439	1	0,75						0.75 - железный
448	25	Муниципальный район "Чернышевский район" Забайкальского края	1720		Первомайская ул., 35, Чернышевск, Забайкальский край, Россия, 673460	52,51536	117,01412	Действующая	18-08-2020		3443	3	0,75						0.75 - железный
449	25	Муниципальный район "Чернышевский район" Забайкальского края	1723		Первомайская ул., 64, Чернышевск, Забайкальский край, Россия, 673460	52,51075	117,007	Действующая	18-08-2020		3448	2	1,1						1.1 Евро
450	25	Муниципальный район "Чернышевский район" Забайкальского края	2323	МКД пгт. Чернышевск, ул. Первомайская, д. 8, 12	Первомайская ул., 8, Чернышевск, Забайкальский край, Россия, 673461	52,52253	117,02148	Действующая	21-08-2020		4418	1	1,1						1.1 Евро
451	25	Муниципальный район "Чернышевский район" Забайкальского края	1649	ТЦ Заря, Чернышевск, ул. Центральная, д. 48	Первомайская ул., 85, Чернышевск, Забайкальский край, Россия, 673460	52,51077	117,008	Действующая	18-08-2020		3341	1	1,1						1.1 Евро
452	25	Муниципальный район "Чернышевский район" Забайкальского края	1734		Первомайская, 34, Чернышевск, Забайкальский край, Россия, 673460	52,51734	117,014	Действующая	18-08-2020		3469	2	0,75						0.75 - железный
453	25	Муниципальный район "Чернышевский район" Забайкальского края	34030	Пит Стоп Чернышевск, улица Куйбышева, 40	Пит Стоп Чернышевск, улица Куйбышева, 40	52,53309	117,0158	Действующая	24-04-2024		51161	1	1,1						1.1 Евро
454	25	Муниципальный район "Чернышевский район" Забайкальского края	1569	ПМС-11, пгт. Чернышевск, ул. Железнодорожная, д.203	ПМС-11, пгт. Чернышевск, ул. Железнодорожная, д.203	52,50137	117,00472	Действующая	18-08-2020		3221	7	0,75						0.75 - железный
455	25	Муниципальный район "Чернышевский район" Забайкальского края	1843		Погодаева ул., 22, Чернышевск, Забайкальский край, Россия, 673460	52,51689	117,00862	Действующая	19-08-2020		3746	1	1,1						1.1 Евро
456	25	Муниципальный район "Чернышевский район" Забайкальского края	29507	Дом культуры п. Багульный, ул. Подгорная, д. 13а	Подгорная, д. 13а	52,40523	116,80228	Действующая	09-12-2021		39978						1		1.1 Пакет
457	25	Муниципальный район "Чернышевский район" Забайкальского края	33327	Поликлинника "РЖД - Медицина", п.Чернышевск ул.Калинина 32, корпус.1	Поликлинника "РЖД - Медицина", п.Чернышевск ул.Калинина 32, корпус.1	52,51756	117,00953	Действующая	14-07-2023		49346	1	1,1						1.1 Евро
458	25	Муниципальный район "Чернышевский район" Забайкальского края	33021	ИП Нечкина, Дамский угодник пгт. Чернышевск, ул. Журавлева, 66, пом. 1	пом. 1, 66, ул. Журавлева, ИП Нечкина, Дамский угодник пгт. Чернышевск	52,50632	117,00304	Действующая	15-05-2023		48395	1	0,75						0.75 - железный
459	25	Муниципальный район "Чернышевский район" Забайкальского края	31587	Магазин "Пятерочка" ИП Бочкарников А.С., пгт. Чернышевск, ул. Центральная, д. 5А, пом.6	пом.6, д.5а, ул Центральная, Забайкальский край, пгт Чернышевск	52,52043	117,01534	Действующая	22-04-2022		43520						2		1.0 Пакет
460	25	Муниципальный район "Чернышевский район" Забайкальского края	18172	ИП Татаров С.А. (Магазин)	посёлок городского типа Жирекен, 31, Чернышевский район, Забайкальский край, Россия	52,82303	117,28973	Действующая	25-03-2021		24396	1	1,1						1.1 Евро
461	25	Муниципальный район "Чернышевский район" Забайкальского края	1501	Пост БМРЦ ст. Чернышевск	Пост БМРЦ ст. Чернышевск	52,51503	117,02064	Действующая	18-08-2020		3112	2	1,1						1.1 Евро
462	25	Муниципальный район "Чернышевский район" Забайкальского края	6058	Пост ЭЦ ст. Бушулей	Пост ЭЦ ст. Бушулей	52,75109	117,27457	Действующая	01-09-2020		9405	1	0,75						0.75 - железный

463	25	Муниципальный район "Чернышевский район" Забайкальского края	28749	Пост ЭЦ ст. Алеур	Пост ЭЦ ст. Алеур	52,55229	117,05443	Действующая	24-08-2021		38364	1	0,75						0.75 - железный
464	25	Муниципальный район "Чернышевский район" Забайкальского края	28767	Пост ЭЦ ст. Букачача Вокзал	Пост ЭЦ ст. Букачача Вокзал	52,97755	116,91341	Действующая	24-08-2021		38386	1	0,75						0.75 - железный
465	25	Муниципальный район "Чернышевский район" Забайкальского края	28754	Пост ЭЦ ст. Жирекен	Пост ЭЦ ст. Жирекен	52,82546	117,27201	Действующая	24-08-2021		38370	1	0,75						0.75 - железный
466	25	Муниципальный район "Чернышевский район" Забайкальского края	27323	Пост ЭЦ ст. Зилово ул. Западная,1, (ДС. ШЧ.ДТВ)	Пост ЭЦ ст. Зилово ул. Западная,1, (ДС. ШЧ.ДТВ)	53,06672	117,50666	Действующая	23-06-2021		36231	1	0,75						0.75 - железный
467	25	Муниципальный район "Чернышевский район" Забайкальского края	28744	Пост ЭЦ ст. Укурей	Пост ЭЦ ст. Укурей	52,34564	117,01836	Действующая	24-08-2021		38359	1	0,75						0.75 - железный
468	25	Муниципальный район "Чернышевский район" Забайкальского края	27961	Пост ЭЦ ст. Урюм	Пост ЭЦ ст. Урюм	53,16545	118,11071	Действующая	07-07-2021		37104	1	0,75						0.75 - железный
469	25	Муниципальный район "Чернышевский район" Забайкальского края	27964	Пост ЭЦ Ульякан	Пост ЭЦ Ульякан	53,15674	117,92957	Действующая	07-07-2021		37106	1	0,75						0.75 - железный
470	25	Муниципальный район "Чернышевский район" Забайкальского края	7152	Пост ЭЦ, Вокзал ст. Укурей	Пост ЭЦ, Вокзал ст. Укурей	52,34597	117,01858	Действующая	04-09-2020		11057	1	0,75						0.75 - железный
471	25	Муниципальный район "Чернышевский район" Забайкальского края	6059	Пост ЭЦ, вокзал ст. Бушулей	Пост ЭЦ, вокзал ст. Бушулей	52,74651	117,27264	Действующая	01-09-2020		9406	1	0,75						0.75 - железный
472	25	Муниципальный район "Чернышевский район" Забайкальского края	26059	Прииск Усть - Кара, с. Урюм, ул. Энергетиков, 1	Прииск Усть - Кара, с. Урюм, ул. Энергетиков, 1	53,1667	118,1198	Действующая	02-06-2021		33991	1	1,1						1.1 Евро
473	25	Муниципальный район "Чернышевский район" Забайкальского края	27316	Производственный НГЧ-4 ст. Зилово ул. Первая набережная	Производственный НГЧ-4 ст. Зилово ул. Первая набережная	53,06772	117,50295	Действующая	23-06-2021		36215	1	0,75						0.75 - железный
474	25	Муниципальный район "Чернышевский район" Забайкальского края	30323	Прокуратура п.Чернышевск ул.Первомайская 58	Прокуратура п.Чернышевск ул.Первомайская 58	52,51098	117,00703	Действующая	25-01-2022		40905	1	1,1						1.1 Евро
475	25	Муниципальный район "Чернышевский район" Забайкальского края	2453	МКД Чернышевск, ул. Пушкина, д. 1-3	Пушкина ул., 1, Чернышевск, Забайкальский край, Россия, 673461	52,52719	117,0181	Действующая	21-08-2020		4573	1	1,1						1.1 Евро
476	25	Муниципальный район "Чернышевский район" Забайкальского края	2412	МКД пгт. Чернышевск, ул. Пушкина, д. 10, 12	Пушкина ул., 10, Чернышевск, Забайкальский край, Россия, 673461	52,52571	117,01497	Действующая	21-08-2020		4522	1	1,1						1.1 Евро
477	25	Муниципальный район "Чернышевский район" Забайкальского края	2419	МКД Чернышевск, ул. Пушкина, д. 14-16	Пушкина ул., 16, Чернышевск, Забайкальский край, Россия, 673460	52,52467	117,01376	Действующая	21-08-2020		4532	1	1,1						1.1 Евро
478	25	Муниципальный район "Чернышевский район" Забайкальского края	2391	МКД Чернышевск, ул. Пушкина, д. 2-4	Пушкина ул., 4, Чернышевск, Забайкальский край, Россия, 673461	52,52746	117,01705	Действующая	21-08-2020		4500	1	1,1						1.1 Евро
479	25	Муниципальный район "Чернышевский район" Забайкальского края	2407	МКД Чернышевск, ул. Пушкина, д. 5-7	Пушкина ул., 5, Чернышевск, Забайкальский край, Россия, 673461	52,52629	117,0169	Действующая	21-08-2020		4517	1	1,1						1.1 Евро
480	25	Муниципальный район "Чернышевский район" Забайкальского края	2401	МКД Чернышевск, ул. Пушкина, д. 6-8	Пушкина ул., 8, Чернышевск, Забайкальский край, Россия, 673461	52,52647	117,01611	Действующая	21-08-2020		4511	1	1,1						1.1 Евро
481	25	Муниципальный район "Чернышевский район" Забайкальского края	32877	ПЧ-7 пгт.Чернышевск, ул. Комсомольская, д. 9	ПЧ-7 пгт.Чернышевск, ул. Комсомольская, д. 9	52,5188	117,02254	Действующая	24-04-2023		48026	1	0,75						0.75 - железный
482	25	Муниципальный район "Чернышевский район" Забайкальского края	22417	Пункт оборота вагонов ОАО "РЖД" Дирекция моторвагонного подвижного состава, ст. Зилово	Россия, Забайкальский край, Чернышевский район, поселок городского типа Аксёново-Зиловское	53,06634	117,50569	Действующая	16-04-2021		44634				4				ПЭТ Контейнер 1,1
483	25	Муниципальный район "Чернышевский район" Забайкальского края	24389	Аксёново-Зиловское	Россия, Забайкальский край, Чернышевский район, поселок городского типа Аксёново-Зиловское	53,06506	117,52395	Действующая	03-05-2021		36684	3	1,1						1.1 Евро
484	25	Муниципальный район "Чернышевский район" Забайкальского края	15135	подстанция 220кВ	Россия, Забайкальский край, Чернышевский район, посёлок городского типа Жирекен	52,81935	117,29027	Действующая	21-01-2021		20187	1	1,1						1.1 Евро
485	25	Муниципальный район "Чернышевский район" Забайкальского края	1540	ПМС-11 пгт. Чернышевск, ул. Железнодорожная, д. 203	Россия, Забайкальский край, Чернышевский район, посёлок городского типа Чернышевск	52,51513	117,01974	Действующая	18-08-2020		3183	1	0,75						0.75 - железный
486	25	Муниципальный район "Чернышевский район" Забайкальского края	24518	ИП Наринян (Магазин "Керес")	Россия, Забайкальский край, Чернышевский район, посёлок городского типа Чернышевск	52,51835	117,01926	Действующая	05-05-2021		32150	1	1,1						1.1 Евро
487	25	Муниципальный район "Чернышевский район" Забайкальского края	25351	Котельная ТЧ Модульная ст. Чернышевск (пгт. Чернышевск, Тупик Промышленный 3)	Россия, Забайкальский край, Чернышевский район, посёлок городского типа Чернышевск	52,53164	117,03594	Действующая	20-05-2021		37559	1	0,75						0.75 - железный
488	25	Муниципальный район "Чернышевский район" Забайкальского края	25354	Котельная Буран ст. Чернышевск (пгт. Чернышевск, Тупик Промышленный 2)	Россия, Забайкальский край, Чернышевский район, посёлок городского типа Чернышевск	52,51533	117,0171	Действующая	20-05-2021		33087	2	0,75						0.75 - железный
489	25	Муниципальный район "Чернышевский район" Забайкальского края	25365	Котельная ПЧ ст. Чернышевск (пгт. Чернышевск, территория ПЧ)	Россия, Забайкальский край, Чернышевский район, посёлок городского типа Чернышевск	52,52004	117,02382	Действующая	20-05-2021		33102	1	0,75						0.75 - железный
490	25	Муниципальный район "Чернышевский район" Забайкальского края	18407	ИП Проскурина Г.С. киоск "Настёна"	Россия, Забайкальский край, Чернышевский район, посёлок городского типа Чернышевск,	52,51463	117,01978	Действующая	26-03-2021		24648						1		1.1 Пакет

491	25	Муниципальный район "Чернышевский район" Забайкальского края	18416	Киоск "Настёна" ИП Проскурина	Россия, Забайкальский край, Чернышевский район, посёлок городского типа Чернышевск,	52,51132	117,01659	Действующая	26-03-2021		24660						1		1.1 Пакет
492	25	Муниципальный район "Чернышевский район" Забайкальского края	1894	Чернышевск, Интернатная улица, 17	Россия, Забайкальский край, Чернышевский район, посёлок городского типа Чернышевск,	52,54029	117,02454	Действующая	19-08-2020		3830	1	1,1						1.1 Евро
493	25	Муниципальный район "Чернышевский район" Забайкальского края	1890	ул. Интернатная, Чернышевск	Россия, Забайкальский край, Чернышевский район, посёлок городского типа Чернышевск,	52,54066	117,02341	Действующая	19-08-2020		3820	3	0,75						0.75 - железный
494	25	Муниципальный район "Чернышевский район" Забайкальского края	3937	Чернышевск, Северная улица, 24 ИЖС	Россия, Забайкальский край, Чернышевский район, посёлок городского типа Чернышевск, Северная	52,54211	117,02463	Действующая	26-08-2020		6607	1	1,1						1.1 Евро
495	25	Муниципальный район "Чернышевский район" Забайкальского края	17894	МУК МКДЦ "Овация"	Россия, Забайкальский край, Чернышевский район, посёлок городского типа Чернышевск, улица	52,51352	117,01317	Действующая	19-03-2021		24057	1	0,75						0.75 - железный
496	25	Муниципальный район "Чернышевский район" Забайкальского края	24283	ИП Тарапыгина	Россия, Забайкальский край, Чернышевский район, посёлок городского типа Чернышевск, улица Железнодор. 67	52,50754	117,0056	Действующая	30-04-2021		31806	1	1,1						1.1 Евро
497	25	Муниципальный район "Чернышевский район" Забайкальского края	18646	Магазин ИП Житков С.И,	Россия, Забайкальский край, Чернышевский район, село Курлыч	52,37387	117,24875	Действующая	26-03-2021		24905						1		1.1 Пакет
498	25	Муниципальный район "Чернышевский район" Забайкальского края	25746	село Новоильинск, Центральная улица	Россия, Забайкальский край, Чернышевский район, село Новоильинск, Центральная улица	52,51113	116,7616	Действующая	25-05-2021		33604	1	1,1						1.1 Евро
499	25	Муниципальный район "Чернышевский район" Забайкальского края	25727	школа ул юбилейная 15	Россия, Забайкальский край, Чернышевский район, село Старый Олов	52,45638	116,65475	Действующая	25-05-2021		33581	1	1,1						1.1 Евро
500	25	Муниципальный район "Чернышевский район" Забайкальского края	2341	РЦС дом связи ст. Чернышевск, ул. Первомайская, д.15	РЦС дом связи ст. Чернышевск, ул. Первомайская, д.15	52,52039	117,0204	Действующая	21-08-2020		4449	3	0,75						0.75 - железный
501	25	Муниципальный район "Чернышевский район" Забайкальского края	27318	РЦС, гараж ШЧ-4, дом связи ст. Зилово, ул. Южная, д. 3а	РЦС, гараж ШЧ-4, дом связи ст. Зилово, ул. Южная, д. 3а	53,0621	117,5106	Действующая	23-06-2021		36217	1	0,75						0.75 - железный
502	25	Муниципальный район "Чернышевский район" Забайкальского края	27616	Склад топлива ст. Зилово ул. Железнодорожная, 1	Склад топлива ст. Зилово ул. Железнодорожная, 1	53,06512	117,50032	Действующая	01-07-2021		36698	1	0,75						0.75 - железный
503	25	Муниципальный район "Чернышевский район" Забайкальского края	21285	Склад топлива ст. Чернышевск, ул. Промышленный тупик, 3	Склад топлива ст. Чернышевск, ул. Промышленный тупик, 3	52,52832	117,03562	Действующая	09-04-2021		35018	2	0,75						0.75 - железный
504	25	Муниципальный район "Чернышевский район" Забайкальского края	1852	СОШ № 2 ул. Стадионная, 34	Советская ул., 2, Чернышевск, Забайкальский край, Россия, 673460	52,52029	117,00964	Действующая	19-08-2020		3760	1	0,75						0.75 - железный
505	25	Муниципальный район "Чернышевский район" Забайкальского края	1853		Советская ул., 2, Чернышевск, Забайкальский край, Россия, 673460	52,51977	117,00905	Действующая	19-08-2020		3761	2	0,75						0.75 - железный
506	25	Муниципальный район "Чернышевский район" Забайкальского края	2953	СОШ №63 пгт.Чернышевск ул. Центральная,4	СОШ №63 пгт.Чернышевск ул. Центральная,4	52,52434	117,01869	Действующая	22-08-2020		34398	1	1,1						1.1 Евро
507	25	Муниципальный район "Чернышевский район" Забайкальского края	27319	ст. Зилово ул. Западная,1, (Вокзал, КОЛБ), АО "Почта России"	ст. Зилово ул. Западная,1, (Вокзал, КОЛБ), АО "Почта России"	53,06648	117,50507	Действующая	23-06-2021		36219	4	0,75						0.75 - железный
508	25	Муниципальный район "Чернышевский район" Забайкальского края	27336	ст. Чернышевск, Западный пост, Восточный пост	ст. Чернышевск, Западный пост, Восточный пост	52,51596	117,01863	Действующая	23-06-2021		36258	1	0,75						0.75 - железный
509	25	Муниципальный район "Чернышевский район" Забайкальского края	2840	МУП "БЛАГОУСТРОЙСТВО" (Стадион "Нева")	Стадионная ул., 17, Чернышевск, Забайкальский край, Россия, 673460	52,52148	117,01493	Действующая	22-08-2020		5079	1	0,75						0.75 - железный
510	25	Муниципальный район "Чернышевский район" Забайкальского края	33404	ИП Вологдин Д.А. магазин "Аристотель", пгт Аксеново-Зиловское, мкр. Березка, 163А, стр. 1	стр. 1, 163А, мкр. Березка, ИП Вологдин Д.А. магазин "Аристотель", пгт Аксеново-Зиловское	53,085	117,51296	Действующая	14-08-2023		49514						4		1.1 Пакет
511	25	Муниципальный район "Чернышевский район" Забайкальского края	31268	СУ СК России по Забайкальскому краю, п. Чернышевск, ул. Центральная, 7а	СУ СК России по Забайкальскому краю, п. Чернышевск, ул. Центральная, 7а	52,52049	117,01351	Действующая	22-03-2022		45506						1		1.0 Пакет
512	25	Муниципальный район "Чернышевский район" Забайкальского края	31614	Табельная ПЧ ст. Урюм	Табельная ПЧ ст. Урюм	53,16536	118,11431	Действующая	25-04-2022		43575						1		0.75 Пакет
513	25	Муниципальный район "Чернышевский район" Забайкальского края	31081	ТО ФС гос. стат. по Забайкальскому краю, РоссельхозБанк пгт.Чернышевск ул. Первомайская 58	ТО ФС гос. стат. по Забайкальскому краю, РоссельхозБанк пгт.Чернышевск ул. Первомайская 58	52,51091	117,00695	Действующая	02-03-2022		42504	2	1,1						1.1 Евро
514	25	Муниципальный район "Чернышевский район" Забайкальского края	27377	Товарная контора пгт.Чернышевск, ул.Железнодорожная, 31.	Товарная контора пгт.Чернышевск, ул.Железнодорожная, 31.	52,51586	117,02126	Действующая	24-06-2021		36315	1	1,1						1.1 Евро
515	25	Муниципальный район "Чернышевский район" Забайкальского края	28431		ул. Центральная 23 дом.Культуры	52,47242	117,19758	Действующая	19-07-2021		37849	1	1,1						1.1 Евро
516	25	Муниципальный район "Чернышевский район" Забайкальского края	2335	ул. Журавлёва, 20, Чернышевск	ул. Журавлёва, 20, Чернышевск, Забайкальский край, Россия, 673460	52,52006	117,0198	Действующая	21-08-2020		4436	2	0,75						0.75 - железный
517	25	Муниципальный район "Чернышевский район" Забайкальского края	1715		ул. Журавлева, 41, Чернышевск, Забайкальский край, Россия, 673460	52,51505	117,01574	Действующая	18-08-2020		3436	1	0,75						0.75 - железный
518	25	Муниципальный район "Чернышевский район" Забайкальского края	1703		ул. Журавлева, 47А, Чернышевск, Забайкальский край, Россия, 673460	52,51213	117,01096	Действующая	18-08-2020		3424	1	1,1						1.1 Евро

519	25	Муниципальный район "Чернышевский район" Забайкальского края	1646	Кафе Япония, пгт. Чернышевск, ул. Журавлева	ул. Журавлева, 56А, Чернышевск, Забайкальский край, Россия, 673460	52,50983	117,00753	Действующая	18-08-2020		3337						1		0.12 Пакет
520	25	Муниципальный район "Чернышевский район" Забайкальского края	1590	детский сад теремок	ул. Журавлева, 71А, Чернышевск, Забайкальский край, Россия, 673460	52,50525	117,00269	Действующая	18-08-2020		3244	4	0,75						0.75 - железный
521	25	Муниципальный район "Чернышевский район" Забайкальского края	1578	ул. Журавлева, 73, Чернышевск	ул. Журавлева, 73, Чернышевск, Забайкальский край, Россия, 673460	52,50401	117,00137	Действующая	18-08-2020		3231	1	1,1						1.1 Евро
522	25	Муниципальный район "Чернышевский район" Забайкальского края	31969	ИП Берхеева С.Н магазин	ул. Комсомольская 16а-6	52,97919	116,90452	Действующая	08-06-2022		44328	1	1,1						1.1 Евро
523	25	Муниципальный район "Чернышевский район" Забайкальского края	3513		ул. Куйбышева, 118а, Чернышевск, Забайкальский край, Россия, 673461	52,52565	116,99635	Действующая	25-08-2020		6006	2	0,75						0.75 - железный
524	25	Муниципальный район "Чернышевский район" Забайкальского края	31949	АО ЗУЭК	ул. Озерная (карьер)	52,99922	116,90481	Действующая	02-06-2022		44273	1	0,75						0.75 - железный
525	25	Муниципальный район "Чернышевский район" Забайкальского края	2845	Управ.регистрации, кадастра и картографии, пгт. Чернышевск, ул. Калинина 14Б	Управ.регистрации, кадастра и картографии, пгт. Чернышевск, ул. Калинина 14Б	52,52099	117,014	Действующая	22-08-2020		5086	1	0,75						0.75 - железный
526	25	Муниципальный район "Чернышевский район" Забайкальского края	31042	Управление Судебного департамента в Забайкальском крае, пгт Чернышевск, ул. Центральная, 2	Управление Судебного департамента в Забайкальском крае, пгт Чернышевск, ул. Центральная, 2	52,52584	117,02154	Действующая	28-02-2022		42402	1	1,1						1.1 Евро
527	25	Муниципальный район "Чернышевский район" Забайкальского края	33051	Урюм, Нефтемаркет, АЗС № 74	Урюм, Нефтемаркет, АЗС № 74	53,10227	118,04359	Действующая	18-05-2023		48491	2	0,75						0.75 - железный
528	25	Муниципальный район "Чернышевский район" Забайкальского края	31560	УСП пгт Чернышевск, ул. Комсомольская, д. 13; Здание конторы хозяйственного цеха	УСП пгт Чернышевск, ул. Комсомольская, д. 13	52,52025	117,02311	Действующая	20-04-2022		46010	2	0,75						0.75 - железный
529	25	Муниципальный район "Чернышевский район" Забайкальского края	25639	ФАП, Чернышевский район, с. Кадая, ул. Партизанская, 15	ФАП, Чернышевский район, с. Кадая, ул. Партизанская, 15	52,54762	116,56696	Действующая	24-05-2021		33406						1		1.5 Пакет
530	25	Муниципальный район "Чернышевский район" Забайкальского края	28811	ФГКУ "УВО ВНГ РОССИИ ПО ЗАБАЙКАЛЬСКОМУ КРАЮ", Забайкальский край, п. Чернышевск, ул. Калинина, 11	ФГКУ "УВО ВНГ РОССИИ ПО ЗАБАЙКАЛЬСКОМУ КРАЮ", Забайкальский край, п. Чернышевск, ул. Калинина, 11	52,51909	117,01233	Действующая	30-08-2021		38517	1	0,75						0.75 - железный
531	25	Муниципальный район "Чернышевский район" Забайкальского края	22714	ФГП ВО ЖДТ РОССИИ Административное здание пгт. Чернышевск, ул. Железнодорожная, 15	ФГП ВО ЖДТ РОССИИ Административное здание пгт. Чернышевск, ул. Железнодорожная, 15	52,51874	117,02487	Действующая	19-04-2021		39944	2	0,75						0.75 - железный
532	25	Муниципальный район "Чернышевский район" Забайкальского края	32246	Филал клуб п.ст. Ульякан,ул. Папанина, 39	Филал клуб п.ст. Ульякан,ул. Папанина, 39	53,15669	117,92527	Действующая	07-09-2022		45549						2		1.1 Пакет
533	25	Муниципальный район "Чернышевский район" Забайкальского края	29500	Филиал Дома культуры с. Урюм, ул. 60 лет Октября, 3	Филиал Дома культуры с. Урюм, ул. 60 лет Октября, 3	53,16805	118,1187	Действующая	08-12-2021		39960						1		1.1 Пакет
534	25	Муниципальный район "Чернышевский район" Забайкальского края	16909	Центр гигиены и эпидемиологии, п. Чернышевск, ул. Карла Маркса, 39	Центр гигиены и эпидемиологии, п. Чернышевск, ул. Карла Маркса, 39	52,51637	117,01299	Действующая	19-02-2021		22645	1	1,1						1.1 Евро
535	25	Муниципальный район "Чернышевский район" Забайкальского края	33020	ЦЕНТР ОХРАНЫ ЗРЕНИЯ ООО пгт.Чернышевск,ул.Журавлева,69А,пом. 2 - офис	ЦЕНТР ОХРАНЫ ЗРЕНИЯ ООО пгт.Чернышевск,ул.Журавлева,69А,пом .2 - офис	52,50661	117,00439	Действующая	15-05-2023		48394						1		1.1 Пакет
536	25	Муниципальный район "Чернышевский район" Забайкальского края	31060	Центральная котельная п.Жирикен ул.Железнодорожная 51	Центральная котельная п.Жирикен ул.Железнодорожная 51	52,82009	117,29092	Действующая	01-03-2022		42440						1		1.0 Пакет
537	25	Муниципальный район "Чернышевский район" Забайкальского края	2859		Центральная ул., 10, Чернышевск, Забайкальский край, Россия, 673461	52,52227	117,0163	Действующая	22-08-2020		5102	1	0,75						0.75 - железный
538	25	Муниципальный район "Чернышевский район" Забайкальского края	2833	МУП "БЛАГОУСТРОЙСТВО" (Стадион "Нева")	Центральная ул., 13А, Чернышевск, Забайкальский край, Россия, 673460	52,52073	117,01533	Действующая	22-08-2020		5075	2	0,75						0.75 - железный
539	25	Муниципальный район "Чернышевский район" Забайкальского края	2795	комитет образование.	Центральная ул., 17, Чернышевск, Забайкальский край, Россия, 673460	52,51936	117,01467	Действующая	22-08-2020		5035	2	0,75						0.75 - железный
540	25	Муниципальный район "Чернышевский район" Забайкальского края	24575	Заб ТЭК АО	Центральная улица, поселок городского типа Жирекен, Чернышевский район, Россия, Забайкальский край	52,82667	117,30784	Действующая	06-05-2021		32230	3	1,1						1.1 Евро
541	25	Муниципальный район "Чернышевский район" Забайкальского края	32891	Черёмушка ИП Патрина НА, , ул Куйбышева, 78	Черёмушка ИП Патрина НА, , ул Куйбышева, 78	52,53058	117,01033	Действующая	25-04-2023		48047	1	1,1						1.1 Евро
542	25	Муниципальный район "Чернышевский район" Забайкальского края	34044	А.П. ЗИМИНА	Чернышевск, автодорога Амур, , Чернышевский район, Забайкальский край, Россия	52,54949	117,02051	Действующая	03-05-2024		51216	1	0,75						0.75 - железный
543	25	Муниципальный район "Чернышевский район" Забайкальского края	33846	Чернышевск, ул. Партизанская, д. 41Б, м-н "Красное Белое"	Чернышевск, ул. Партизанская, д. 41Б, м-н "Красное Белое"	52,53747	117,02508	Действующая	17-01-2024		51750	1	1,1						1.1 Евро
544	25	Муниципальный район "Чернышевский район" Забайкальского края	33075	Чернышевский район, Аксёново-Зиловское, Подхоз, ИЖС	Чернышевский район, Аксёново-Зиловское, Подхоз, ИЖС	53,08355	117,52307	Действующая	18-05-2023		48574	1	0,75						0.75 - железный
545	25	Муниципальный район "Чернышевский район" Забайкальского края	24386	Аксёново-Зиловское, Багульная улица, 1	Чернышевский район, Забайкальский край, Россия, 1, Багульная улица, поселок городского типа Аксёново-Зиловское	53,06585	117,52044	Действующая	03-05-2021		36688	2	1,1						1.1 Евро
546	25	Муниципальный район "Чернышевский район" Забайкальского края	17867	Дом культуры	Чернышевский район, Забайкальский край, Россия, 34Б, Центральная улица, посёлок Багульный	52,4078	116,79863	Действующая	18-03-2021		24021	1	1,1						1.1 Евро

547	25	Муниципальный район "Чернышевский район" Забайкальского края	20932	Магазин "Бристоль	Чернышевский район, Забайкальский край, Россия, 67, улица Журавлёва, посёлок городского типа Чернышевск	52,50736	117,00528	Действующая	07-04-2021		48192	1	1,1						1.1 Евро
548	25	Муниципальный район "Чернышевский район" Забайкальского края	26472	Рооссия, Забайкальский край, Чернышевский район, село Укурей	Чернышевский район, село Укурей	52,34751	117,01897	Действующая	08-06-2021		34550	3	1,1						1.1 Евро
549	25	Муниципальный район "Чернышевский район" Забайкальского края	31884	Чернышевский р-н, с Кадая, ул. Журавлева, СДК	Чернышевский р-н, с Кадая, ул. Журавлева, СДК	52,55118	116,56085	Действующая	22-05-2022		44091	1	1,1						1.1 Евро
550	25	Муниципальный район "Чернышевский район" Забайкальского края	17845	Чернышевский р-н, с Новый Олов, ул Партизанская (Администрация, сельский дом культуры, сельская	Чернышевский р-н, с Новый Олов, ул Партизанская (Администрация, сельский дом культуры, сельская	52,60185	116,51994	Действующая	18-03-2021		42635						1		1.1 Пакет
551	25	Муниципальный район "Чернышевский район" Забайкальского края	33647	Чернышевское лесничество п. Чернышевск. Ул. Колхозная, 1-б	Чернышевское лесничество п. Чернышевск. Ул. Колхозная, 1-б	52,53672	117,00471	Действующая	08-11-2023			1							
552	25	Муниципальный район "Чернышевский район" Забайкальского края	30448	Чернышевское РАЙПО, пгт. Чернышевск, ул. Карла Маркса, д. 28	Чернышевское РАЙПО, пгт. Чернышевск, ул. Карла Маркса, д. 28	52,51662	117,01238	Действующая	28-01-2022		41109						1		1.1 Пакет
553	25	Муниципальный район "Чернышевский район" Забайкальского края	2938	врк	Чкалова ул., 17, Чернышевск, Забайкальский край, Россия, 673461	52,52693	117,02985	Действующая	22-08-2020		5197	2	1,1						1.1 Евро
554	25	Муниципальный район "Чернышевский район" Забайкальского края	17513	Школа №66 с. Бушулей, ул. Школьная, д. 1	Школа №66 с. Бушулей, ул. Школьная, д. 1	52,74366	117,27821	Действующая	05-03-2021		23502	1	1,1						1.1 Евро
555	25	Муниципальный район "Чернышевский район" Забайкальского края	17591	Школа, п/ст Ареда, ул Базарная, 127	Школа, п/ст Ареда, ул Базарная, 127	52,3475	116,84212	Действующая	10-03-2021		23614	1	1,1						1.1 Евро
556	25	Муниципальный район "Чернышевский район" Забайкальского края	17897	Школа, с Укурей, ул Транспортная, 11	Школа, с Укурей, ул Транспортная, 11	52,34513	117,01143	Действующая	19-03-2021		34544	1	1,1						1.1 Евро
557	25	Муниципальный район "Чернышевский район" Забайкальского края	17350	Школа, с Утан, ул Школьная, 1	Школа, с Утан, ул Школьная, 1	52,57217	116,98632	Действующая	03-03-2021		23282	1	1,1						1.1 Евро
558	25	Муниципальный район "Чернышевский район" Забайкальского края	17243	Школа, п. Чернышевск, село Новоильинск, улица Центральная, 46	Школа, п. Чернышевск, село Новоильинск, улица Центральная, 46	52,50923	116,76391	Действующая	02-03-2021		23146	1	1,1						1.1 Евро
559	25	Муниципальный район "Чернышевский район" Забайкальского края	17915	Школа, пгт Букачача, ул Центральная, 1	Школа, пгт Букачача, ул Центральная, 1	52,99524	116,91389	Действующая	19-03-2021		24089	2	1,1						1.1 Евро
560	25	Муниципальный район "Чернышевский район" Забайкальского края	17822	Школа, с Икшица, ул Центральная, 4	Школа, с Икшица, ул Центральная, 4	52,46783	117,19476	Действующая	17-03-2021		38906						1		1.1 Пакет
561	25	Муниципальный район "Чернышевский район" Забайкальского края	17706	Школа, с. Мильгидун, ул. Школьная, д. 1	Школа, с. Мильгидун, ул. Школьная, д. 1	52,65763	116,92458	Действующая	15-03-2021		23788						1		1.1 Пакет
562	25	Муниципальный район "Чернышевский район" Забайкальского края	17510	Школа, село Гаур, улица Центральная 37	Школа, село Гаур, улица Центральная 37	52,44574	117,0238	Действующая	05-03-2021		23495	2	1,1						1.1 Евро
563	25	Муниципальный район "Чернышевский район" Забайкальского края	17684	Школа, Чернышевский район, п/ст Урюм, ул 60 лет Октября, 6	Школа, Чернышевский район, п/ст Урюм, ул 60 лет Октября, 6	53,16717	118,11641	Действующая	12-03-2021		23756	1	1,1						1.1 Евро
564	25	Муниципальный район "Чернышевский район" Забайкальского края	17521	Школа, Чернышевский район, с. Новый Олов, ул. Партизанская, д. 9	Школа, Чернышевский район, с. Новый Олов, ул. Партизанская, д. 9	52,60171	116,51815	Действующая	09-03-2021		23519	2	1,1						1.1 Евро
565	25	Муниципальный район "Чернышевский район" Забайкальского края	17227	Школа, Чернышевский район, с. Старый Олов, ул. Юбилейная, д. 15	Школа, Чернышевский район, с. Старый Олов, ул. Юбилейная, д. 15	52,45551	116,65434	Действующая	01-03-2021		23126	3	1,1						1.1 Евро
566	25	Муниципальный район "Чернышевский район" Забайкальского края	17818	Школа, Чернышевский р-н, п.Жирекен, д.8	Школа, Чернышевский р-н, п.Жирекен, д.8	52,82062	117,29008	Действующая	17-03-2021		44049	1	1,1						1.1 Евро
567	25	Муниципальный район "Чернышевский район" Забайкальского края	17739	Школа, Чернышевский р-н, п Багульный, ул Набережная, 10, А	Школа, Чернышевский р-н, п Багульный, ул Набережная, 10, А	52,40628	116,80237	Действующая	15-03-2021		23824	1	1,1						1.1 Евро
568	25	Муниципальный район "Чернышевский район" Забайкальского края	17820	Школа, Чернышевский р-н, п.Жирекен, д.25	Школа, Чернышевский р-н, п.Жирекен, д.25	52,82437	117,29133	Действующая	17-03-2021		23958	1	1,1						1.1 Евро
569	25	Муниципальный район "Чернышевский район" Забайкальского края	3583	пгт. Чернышевск, ул. Энергетиков, д. 6	Энергетиков ул., 6, Чернышевск, Забайкальский край, Россия, 673461	52,53154	117,00359	Действующая	25-08-2020		47693	1	0,75						0.75 - железный
570	25	Муниципальный район "Чернышевский район" Забайкальского края	27333	ЭЧ-10, АБК, энергосбыт, ст. Чернышевск Первомайская,15	ЭЧ-10, АБК, энергосбыт, ст. Чернышевск Первомайская,15	52,52005	117,02002	Действующая	23-06-2021		36254	3	0,75						0.75 - железный
571	25	Муниципальный район "Чернышевский район" Забайкальского края	31867	ЭЧ-11, АБК, ст. Чернышевск, ул. Промышленный тупик, 5	ЭЧ-11, АБК, ст. Чернышевск, ул. Промышленный тупик, 5	52,52819	117,03544	Действующая	20-05-2022		44060	2	1,1						1.1 Евро
572	25	Муниципальный район "Чернышевский район" Забайкальского края	27328	ЭЧК (ДПКС) ст. Зилово ул. Багульная	ЭЧК (ДПКС) ст. Зилово ул. Багульная	53,06665	117,52195	Действующая	23-06-2021		36246	1	0,75						0.75 - железный
573	25	Муниципальный район "Чернышевский район" Забайкальского края	24383	Аксёново-Зиловское, Южная улица	Южная улица, поселок городского типа Аксёново-Зиловское, Чернышевский район, Россия, Забайкальский край	53,06286	117,49987	Действующая	03-05-2021		31919						1		0.12 Пакет
574	25	Муниципальный район "Чернышевский район" Забайкальского края	27940	ж.д. станция арчикой		53,034	117,39755	Действующая	06-07-2021		37059	1	0,75						0.75 - железный

25	2	Читинский муниципальный округ Забайкальского края	26011	КП № 1 с. Танха	672535, Россия, Забайкальский край, Читинский район, Unnamed Road,	51,99464	113,96794	Действующая	30-05-2021		33907						1		1.1 Пакет
26	2	Читинский муниципальный округ Забайкальского края	26010	ИП Кригер	672535, Россия, Забайкальский край, Читинский район, Центральная 39	51,99341	113,97179	Действующая	30-05-2021		33906						1		1.1 Пакет
27	2	Читинский муниципальный округ Забайкальского края	32811	МКД заводская 10а	672540, Россия, Забайкальский край, Читинский район, Новокручининский, Неизвестная дорога,	51,81607	113,74545	Действующая	11-04-2023		49076						1		0.75 Пакет
28	2	Читинский муниципальный округ Забайкальского края	17736	ИП Володина Ираида Васильевна	7, Заречная улица, посёлок городского типа Атамановка, Россия, Забайкальский край, Читинский район	51,91099	113,64401	Действующая	15-03-2021		23820						1		1.1 Пакет
29	2	Читинский муниципальный округ Забайкальского края	27600	Почта, с. Засопка, ул. Центральная, 7	7, Центральная улица, село Засопка, Россия, Забайкальский край, Читинский район	52,01173	113,41948	Действующая	30-06-2021		36669						1		1.1 Пакет
30	2	Читинский муниципальный округ Забайкальского края	8379	С. Домна ул. Южная	Unnamed Road, Домна, Забайкальский край, Россия, 672521	51,89936	113,16322	Действующая	17-09-2020		12499	3	1,1						1.1 Евро
31	2	Читинский муниципальный округ Забайкальского края	8380	с. Домна ул. Южная	Unnamed Road, Домна, Забайкальский край, Россия, 672521	51,89924	113,16304	Действующая	17-09-2020		12501	2	1,1						1.1 Евро
32	2	Читинский муниципальный округ Забайкальского края	8382	с.Домна ул. Южная	Unnamed Road, Домна, Забайкальский край, Россия, 672521	51,89841	113,16184	Действующая	17-09-2020		12506	2	1,1						1.1 Евро
33	2	Читинский муниципальный округ Забайкальского края	6268	ст. Лесная ул. Таежная Школа	Unnamed Road, Забайкальский край, Россия, 672527	51,77212	113,00465	Действующая	01-09-2020		10095	1	1,1						1.1 Евро
34	2	Читинский муниципальный округ Забайкальского края	7121	ст. Лесная Вокзал	Unnamed Road, Забайкальский край, Россия, 672527	51,7662	113,00125	Действующая	03-09-2020		11018	2	0,75						0.75 - железный
35	2	Читинский муниципальный округ Забайкальского края	8046	Засопка 2-я Весенняя	Unnamed Road, Засопка, Забайкальский край, Россия	52,02013	113,41566	Действующая	17-09-2020		12111	1	0,75						0.75 - железный
36	2	Читинский муниципальный округ Забайкальского края	6154	НоваяНовотроицк, КП № 8 (АЗС)	X2CF+C9 Новотроицк, Забайкальский край	51,97109	114,02339	Действующая	01-09-2020		9704	2	0,75						0.75 - железный
37	2	Читинский муниципальный округ Забайкальского края	6155	Новотроицк, КП № 9	X2CF+H3 Новотроицк, Забайкальский край	51,97138	114,02267	Действующая	01-09-2020		9707	2	0,75						0.75 - железный
38	2	Читинский муниципальный округ Забайкальского края	6133	Атамановка, Пост ДПС	XJ3Q+M7 Атамановка, Забайкальский край, 672530	51,95422	113,63816	Действующая	01-09-2020		9616	2	0,75						0.75 - железный
39	2	Читинский муниципальный округ Забайкальского края	9339	Засопка, ул. Центральная	улица Центральная, 5, Засопка, Забайкальский край, Россия, 672520	52,01255	113,42052	Действующая	25-09-2020		13477						1		0.12 Пакет
40	2	Читинский муниципальный округ Забайкальского края	12335	Центральная ул., 1, Верх-Чита	Автобусный парк, Центральная ул., 1, Верх-Чита, Забайкальский край, Россия, 672513	52,22207	113,50176	Действующая	23-11-2020		16458						1		0.12 Пакет
41	2	Читинский муниципальный округ Забайкальского края	17927	Автомастерская, 672535 с.Маккавеево ул. 2-я Дорожная д.5 кв.2-ИП Дерябин И.А.	Автомастерская, 672535 с.Маккавеево ул. 2-я Дорожная д.5 кв.2-ИП Дерябин И.А.	51,75559	113,96142	Действующая	22-03-2021		24106						1		1.0 Пакет
42	2	Читинский муниципальный округ Забайкальского края	14128	Администрация городское поселение "Атамановское"- ул. Матюгина, дом. 129а	Администрация городское поселение "Атамановское"- ул. Матюгина, дом. 129а	51,93001	113,64219	Действующая	30-12-2020		18991	2	1,1						1.1 Евро
43	2	Читинский муниципальный округ Забайкальского края	17055	Администрация сельского поселения "Александровское"-р-н Читинский, с Александровка, ул. Первомайская, 36А	Администрация сельского поселения "Александровское"-р-н Читинский, с Александровка, ул. Первомайская, 36А	51,76764	113,75317	Действующая	25-02-2021		22869						1		1.1 Пакет
44	2	Читинский муниципальный округ Забайкальского края	16641	Администрация сельского поселения "Арахлейское"ул Центральная, дом № 17	Администрация сельского поселения "Арахлейское"ул Центральная, дом № 17	52,16258	112,83312	Действующая	16-02-2021		22253	1	1,1						1.1 Евро
45	2	Читинский муниципальный округ Забайкальского края	33810	Администрация сельского поселения "Беклемишевское"- с Беклемишево, ул Бурлова, дом № 24, учреждение	Администрация сельского поселения "Беклемишевское"- с Беклемишево, ул Бурлова, дом № 24, учреждение	52,11452	112,68424	Действующая	27-12-2023		50458	1	1,1						1.1 Евро
46	2	Читинский муниципальный округ Забайкальского края	16806	Администрация сельского поселения "Беклемишевское"-с Беклемишево, ул Бурлова, дом № 12	Администрация сельского поселения "Беклемишевское"-с Беклемишево, ул Бурлова, дом № 12	52,11662	112,67883	Действующая	18-02-2021		22475						1		1.1 Пакет
47	2	Читинский муниципальный округ Забайкальского края	22463	Администрация сельского поселения "Верх-Читинское" -ул. Центральная, д. 4	Администрация сельского поселения "Верх-Читинское" -ул. Центральная, д. 4	52,2229	113,50012	Действующая	16-04-2021		29262						1		1.1 Пакет
48	2	Читинский муниципальный округ Забайкальского края	31646	Администрация сельского поселения ""Елизаветинское"- с Елизаветино- ул. Пионерская д.10а	Администрация сельского поселения "Елизаветинское"- с Елизаветино- ул. Пионерская д.10а	51,65695	113,60726	Действующая	26-04-2022		43634						1		1.1 Пакет
49	2	Читинский муниципальный округ Забайкальского края	14048	Администрация сельского поселения "Ингодинское"-р-н Читинский, п/ст Ингода, ул Центральная, дом № 17, пом	Администрация сельского поселения "Ингодинское"-р-н Читинский, п/ст Ингода, ул Центральная, дом № 17,	51,84653	113,1009	Действующая	10-12-2020		18572						3		1.1 Пакет
50	2	Читинский муниципальный округ Забайкальского края	16836	Администрация сельского поселения "Колочнинское"-ул Южная, дом № 9	Администрация сельского поселения "Колочнинское"-ул Южная, дом № 9	51,97572	113,13966	Действующая	18-02-2021		22519						1		1.1 Пакет
51	2	Читинский муниципальный округ Забайкальского края	18184	Администрация сельского поселения "Новотроицкое", ул Шоссейная, дом № 5	Администрация сельского поселения "Новотроицкое", ул Шоссейная, дом № 5	51,99349	114,08354	Действующая	25-03-2021		24407						1		1.5 Пакет
52	2	Читинский муниципальный округ Забайкальского края	31100	Администрация сельского поселения "Новотроицкое"-Клуб с. Новотроицк,ул Шоссейная,10	Администрация сельского поселения "Новотроицкое"-Клуб с. Новотроицк,ул Шоссейная,10	51,98795	114,07348	Действующая	05-03-2022		42540						1		1.0 Пакет

53	2	Читинский муниципальный округ Забайкальского края	31101	Администрация сельского поселения "Новотроицкое"-Клуб, с. Ильинка,ул. Набережная,20	Администрация сельского поселения "Новотроицкое"-Клуб, с. Ильинка,ул. Набережная,20	52,06494	114,17782	Действующая	05-03-2022		42541						1		1.0 Пакет
54	2	Читинский муниципальный округ Забайкальского края	31102	Администрация сельского поселения "Новотроицкое"-Клуб, с. Танха,ул. Лесная,33	Администрация сельского поселения "Новотроицкое"-Клуб, с. Танха,ул. Лесная,33	51,99552	113,976	Действующая	05-03-2022		42542						1		1.0 Пакет
55	2	Читинский муниципальный округ Забайкальского края	22053	Администрация сельского поселения "Сивяковское"-р-н Читинский, с Сивяково, ул Советская, дом № 34	Администрация сельского поселения "Сивяковское"-р-н Читинский, с Сивяково, ул Советская, дом № 34	51,89361	113,23172	Действующая	14-04-2021		28762						1		1.1 Пакет
56	2	Читинский муниципальный округ Забайкальского края	32203	Администрация сельского поселения "Сохондинское"ул.Центральная 53а	Администрация сельского поселения "Сохондинское"ул.Центральная 53а	51,81883	112,53735	Действующая	17-08-2022		45437						1		1.0 Пакет
57	2	Читинский муниципальный округ Забайкальского края	14098	Администрация сельского поселения "Угданское"-ул Центральная, дом № 25	Администрация сельского поселения "Угданское"-ул Центральная, дом № 25	52,15927	113,45505	Действующая	15-12-2020		18953	1	1,1						1.1 Евро
58	2	Читинский муниципальный округ Забайкальского края	16436	Администрация СП "Домнинское"-ул Геологическая, 1А (администрация, клуб "Радуга")	Администрация СП "Домнинское"-ул Геологическая, 1А (администрация, клуб "Радуга")	51,89019	113,14415	Действующая	11-02-2021		21921	1	1,1						1.1 Евро
59	2	Читинский муниципальный округ Забайкальского края	31373	Администрация СП "Леснинское",ул Центральная,40А	Администрация СП "Леснинское",ул Центральная,40А	51,73465	113,06502	Действующая	31-03-2022		43183						3		0.5 Пакет
60	2	Читинский муниципальный округ Забайкальского края	21945	Администрация СП "Смоленское"-Читинский р-н, с Смоленка, ул Советская, 33	Администрация СП "Смоленское"-Читинский р-н, с Смоленка, ул Советская, 33	52,13856	113,50871	Действующая	14-04-2021		28630						4		1.0 Пакет
61	2	Читинский муниципальный округ Забайкальского края	16747	Администрация СП "Шишкинское" с. Шишкино, ул. Центральная, д. 48А	Администрация СП "Шишкинское" с. Шишкино, ул. Центральная, д. 48А	52,30467	113,58072	Действующая	17-02-2021		22412	1	1,1						1.1 Евро
62	2	Читинский муниципальный округ Забайкальского края	28578	АДМИНИСТРАЦИЯ ЧИТИНСКОГО РАЙОНА-Общее место сбора №10 Читинский р-н, на выезде в оз. Иргень	АДМИНИСТРАЦИЯ ЧИТИНСКОГО РАЙОНА-Общее место сбора №10 Читинский р-н, на выезде в оз. Иргень	52,02662	112,55459	Действующая	27-07-2021		38024			1					8.0 Бункер
63	2	Читинский муниципальный округ Забайкальского края	28580	АДМИНИСТРАЦИЯ ЧИТИНСКОГО РАЙОНА-Общее место сбора №11 Читинский р-н, второй отворот на оз. Шакшинское	АДМИНИСТРАЦИЯ ЧИТИНСКОГО РАЙОНА-Общее место сбора №11 Читинский р-н, второй отворот на оз. Шакшинское	52,17477	112,81071	Действующая	27-07-2021		38026			1					8.0 Бункер
64	2	Читинский муниципальный округ Забайкальского края	28571	Администрация Читинского района-Общее место сбора №2 Читинский р-н, в районе Песков с. Иван-Озеро	Администрация Читинского района-Общее место сбора №2 Читинский р-н, в районе Песков с. Иван-Озеро	52,26472	113,02713	Действующая	27-07-2021		38017			1					8.0 Бункер
65	2	Читинский муниципальный округ Забайкальского края	28574	АДМИНИСТРАЦИЯ ЧИТИНСКОГО РАЙОНА-Общее место сбора №3 оз. Болван	АДМИНИСТРАЦИЯ ЧИТИНСКОГО РАЙОНА-Общее место сбора №3 оз. Болван	52,20173	112,92666	Действующая	27-07-2021		38020			1					8.0 Бункер
66	2	Читинский муниципальный округ Забайкальского края	28577	АДМИНИСТРАЦИЯ ЧИТИНСКОГО РАЙОНА-Общее место сбора №8 первый отворот на оз. Шакшинское	АДМИНИСТРАЦИЯ ЧИТИНСКОГО РАЙОНА-Общее место сбора №8 первый отворот на оз. Шакшинское	52,19375	112,8089	Действующая	27-07-2021		38023			1					8.0 Бункер
67	2	Читинский муниципальный округ Забайкальского края	28576	АДМИНИСТРАЦИЯ ЧИТИНСКОГО РАЙОНА-Общее место сбора №9, Читинский р-н, на выезде из с. Преображенка	АДМИНИСТРАЦИЯ ЧИТИНСКОГО РАЙОНА-Общее место сбора №9, Читинский р-н, на выезде из с. Преображенка	52,20065	112,81596	Действующая	27-07-2021		38022			1					8.0 Бункер
68	2	Читинский муниципальный округ Забайкальского края	19352	АЗС "Чупток",пгт. Атамановка, ул. Шоссейеая, 74А-ИП Батеев	АЗС "Чупток",пгт. Атамановка, ул. Шоссейеая, 74А-ИП Батеев	51,91671	113,65782	Действующая	29-03-2021		25503	1	0,75						0.75 - железный
69	2	Читинский муниципальный округ Забайкальского края	1108	АЗС Лето Забайкальский край, Читинский р-он, пгт. Новокручининский, ул. Дорожная, 49а (СОЮЗ НК)	АЗС Лето Забайкальский край, Читинский р-он, пгт. Новокручининский, ул. Дорожная, 49а (СОЮЗ НК)	51,78508	113,78626	Действующая	16-08-2020		2394						2		0.75 Пакет
70	2	Читинский муниципальный округ Забайкальского края	31564	АЗС, п. Лесной городок,ул. Трактовая,8а	АЗС, п. Лесной городок,ул. Трактовая,8а	51,73572	113,06892	Действующая	20-04-2022		43479						1		1.0 Пакет
71	2	Читинский муниципальный округ Забайкальского края	31043	Акционерное общество Заб.ТЭК-Центральная котельная п. Атамановка ул. Заречная,30а	Акционерное общество Заб.ТЭК-Центральная котельная п. Атамановка ул. Заречная,30а	51,91018	113,64736	Действующая	28-02-2022		42408	1	1,1						1.1 Евро
72	2	Читинский муниципальный округ Забайкальского края	27144	АНО ЛОД "Энергетик"-Забайкальский край, Читинский р-н, Падь Глубокая (лагерь)	АНО ЛОД "Энергетик"-Забайкальский край, Читинский р-н, Падь Глубокая (лагерь)	51,84998	113,71195	Действующая	18-06-2021		35965	4	0,75						0.75 - железный
73	2	Читинский муниципальный округ Забайкальского края	21897	АО "103 БТРЗ",пгт. Атамановка, ул. Заводская 1	АО "103 БТРЗ",пгт. Атамановка, ул. Заводская 1	51,91794	113,65058	Действующая	14-04-2021		28582	5	1,1						1.1 Евро
74	2	Читинский муниципальный округ Забайкальского края	25251	АО "103 БТРЗ"-ДОЛ "Берёзка", оз. Арахлей, 11 км от с. Преображенка	АО "103 БТРЗ"-ДОЛ "Берёзка", оз. Арахлей, 11 км от с. Преображенка	52,16197	112,87711	Действующая	18-05-2021		32935	4	0,75						0.75 - железный
75	2	Читинский муниципальный округ Забайкальского края	23744	АО "810 авиационный ремонтный завод"-оз. Арахлей, мкр. Восточный, вл. 2/04 база отдыха "Лазурная"	АО "810 авиационный ремонтный завод"-оз. Арахлей, мкр. Восточный, вл. 2/04 база отдыха "Лазурная"	52,20133	112,92784	Действующая	26-04-2021		31058	2	1,1						1.1 Евро
76	2	Читинский муниципальный округ Забайкальского края	15276	АО "Газпромнефть-Аэро" -Топливно-заправочный комплекс, Читинский район, с. Домна	АО "Газпромнефть-Аэро" -Топливно-заправочный комплекс, Читинский район, с. Домна	51,89615	113,15628	Действующая	25-01-2021		20366	3	1,1						1.1 Евро
77	2	Читинский муниципальный округ Забайкальского края	29077	АО "Машиностроительный завод"-пгт. Атамановка, тер ВГ №62	АО "Машиностроительный завод"-пгт. Атамановка, тер ВГ №62	51,93002	113,63858	Действующая	18-10-2021		39117	2	1,1						1.1 Евро
78	2	Читинский муниципальный округ Забайкальского края	26596	АО "Производственное управление водоснабжения и водоотведения" г. Читы"	АО "Производственное управление водоснабжения и водоотведения" г. Читы"	52,24446	112,92543	Действующая	09-06-2021		34693	1	1,1						1.1 Евро
79	2	Читинский муниципальный округ Забайкальского края	23201	АО"Бурятнефтемаркет", Читинский район, 7 км, ФД М-58 "Амур" (р-н п. Угдан) АЗК №704	АО Бурятнефтепродукт АЗС (8-924-811-30-46), ФД-М-58, 7 км, г Чита, трасса Амур	52,14297	113,45746	Действующая	22-04-2021		30227	2	1,1						1.1 Евро
80	2	Читинский муниципальный округ Забайкальского края	23191	АО "Бурятнефтемаркет", Читинский район, 24км. Автодороги А-350 "Чита-Забайкальск" (Автозаправочный комплекс АЗК№706)	АО "Бурятнефтемаркет", Читинский район, 24км. Автодороги А-350 "Чита-Забайкальск" (Автозаправочный комплекс АЗК№706)	51,89621	113,71331	Действующая	22-04-2021		30213	3	0,75						0.75 - железный

109	2	Читинский муниципальный округ Забайкальского края	27406	База отдыха ФКУ ИК-5 Оз.Арахлей, мкр. Восточный, вл 10.03	База отдыха ФКУ ИК-5 Оз.Арахлей, мкр. Восточный, вл 10.03	52,23015	112,93369	Действующая	24-06-2021		36357	2	1,1						1.1 Евро
110	2	Читинский муниципальный округ Забайкальского края	25046	База отдыха, оз. Арахлей, мкр. Восточный, вл. 29/03-ИП Акименко	База отдыха, оз. Арахлей, мкр. Восточный, вл. 29/03-ИП Акименко	52,22732	112,93368	Действующая	12-05-2021		32695	4	1,1						1.1 Евро
111	2	Читинский муниципальный округ Забайкальского края	15505	Байкальский государственный университет- берег оз. Арахлей, база отдыха ""Нархоз"	Байкальский государственный университет- берег оз. Арахлей, база отдыха ""Нархоз"	52,25096	112,89919	Действующая	28-01-2021		20654	2	0,75						0.75 - железный
112	2	Читинский муниципальный округ Забайкальского края	22933	берег оз. Арахлей, район Пески, база отдыха "Контакт"-8 (914) 489-89-76 Юлия	берег оз. Арахлей, район Пески, база отдыха "Контакт-8 (914) 489-89-76 Юлия	52,24238	112,92689	Действующая	20-04-2021		29858	7	0,75						0.75 - железный
113	2	Читинский муниципальный округ Забайкальского края	2108	БРК с. Засопка ул. Пограничная, 10	БРК с. Засопка ул. Пограничная, 10	52,02511	113,40603	Действующая	20-08-2020		4124	1	1,1						1.1 Евро
114	2	Читинский муниципальный округ Забайкальского края	32119	БУНКЕРА АТАМАНОВКА	БУНКЕРА АТАМАНОВКА	51,92601	113,64316	Действующая	21-07-2022		45314			5					8.0 Бункер
115	2	Читинский муниципальный округ Забайкальского края	5365	Быстров А. С. Шиномонтаж. с. Засопка, ул. Пограничная, 14	Быстров А. С. Шиномонтаж. с. Засопка, ул. Пограничная, 14	52,02433	113,4045	Действующая	30-08-2020		8622	1	0,75						0.75 - железный
116	2	Читинский муниципальный округ Забайкальского края	8055	Ведягин Д.А.-с. Засопка, ул. 2-ая Весенняя, д.20(жилое пом.)(8-924-372-8277)	Ведягин Д.А.-с. Засопка, ул. 2-ая Весенняя, д.20(жилое пом.)(8-924-372-8277)	52,01957	113,41265	Действующая	17-09-2020		12118	1	0,75						0.75 - железный
117	2	Читинский муниципальный округ Забайкальского края	27001	Военный городок № 251 вч 59313/44 Забайкальский край, с. Гонгота	Военный городок № 251 вч 59313/44 Забайкальский край, с. Гонгота	51,79057	112,27409	Действующая	17-06-2021		35588	3	1,1						1.1 Евро
118	2	Читинский муниципальный округ Забайкальского края	33163	Военный городок №1/38 вч 32390 ИНЖ.БАТ, Забайкальский край, ст Домна ул. Батарейная	Военный городок №1/38 вч 32390 ИНЖ.БАТ, Забайкальский край, ст Домна ул. Батарейная	51,90933	113,13523	Действующая	24-05-2023		48733	3	1,1						1.1 Евро
119	2	Читинский муниципальный округ Забайкальского края	30724	Военный городок №2/38 вч 32390 РАКЕТЧИКИ, Забайкальский край, ст Домна ул. Батарейная	Военный городок №2/38 вч 32390 РАКЕТЧИКИ, Забайкальский край, ст Домна ул. Батарейная	51,90521	113,15888	Действующая	08-02-2022		41684	5	1,1						1.1 Евро
120	2	Читинский муниципальный округ Забайкальского края	30758	Военный городок №265 вч 63559 с. Арахлей Читинского района	Военный городок №265 вч 63559 с. Арахлей Читинского района	52,24786	112,92194	Действующая	08-02-2022		41738	2	0,75						0.75 - железный
121	2	Читинский муниципальный округ Забайкальского края	33208	Военный городок №38 АВТОПАРК в/ч 63559 Забайкальский край, ст. Домна	Военный городок №38 АВТОПАРК в/ч 63559 Забайкальский край, ст. Домна	51,9025	113,14579	Действующая	29-05-2023		48797	3	1,1						1.1 Евро
122	2	Читинский муниципальный округ Забайкальского края	30722	Военный городок №38 АЭРОДРОМ в/ч 63559 Забайкальский край, ст. Домна	Военный городок №38 АЭРОДРОМ в/ч 63559 Забайкальский край, ст. Домна	51,91665	113,13347	Действующая	08-02-2022		41678	9	0,75						0.75 - железный
123	2	Читинский муниципальный округ Забайкальского края	8383	Военный городок №38 вч 63559 ДЕТСКИЙ САД ГОРНИЗОН Забайкальский край ст. Домна ул. Южная	Военный городок №38 вч 63559 ДЕТСКИЙ САД ГОРНИЗОН Забайкальский край ст. Домна ул. Южная	51,89773	113,16347	Действующая	17-09-2020		12508	2	1,1						1.1 Евро
124	2	Читинский муниципальный округ Забайкальского края	30720	Военный городок №38 вч 63559 ЛЕТЧИКИ Забайкальский край ст. Домна ул. Южная	Военный городок №38 вч 63559 ЛЕТЧИКИ Забайкальский край ст. Домна ул. Южная	51,90078	113,16036	Действующая	08-02-2022		41674	4	1,1						1.1 Евро
125	2	Читинский муниципальный округ Забайкальского края	8375	Военный городок №38 вч 63559 СТОЛОВАЯ Забайкальский край ст. Домна ул. Южная	Военный городок №38 вч 63559 СТОЛОВАЯ Забайкальский край ст. Домна ул. Южная	51,90192	113,16855	Действующая	17-09-2020		12489	3	1,1						1.1 Евро
126	2	Читинский муниципальный округ Забайкальского края	1116	Военный городок №40 вч 59313-19 пгт Новокручининский ул. Подлесная	Военный городок №40 вч 59313-19 пгт Новокручининский ул. Подлесная	51,77975	113,79576	Действующая	16-08-2020		2409	9	1,1						1.1 Евро
127	2	Читинский муниципальный округ Забайкальского края	32759	Военный городок №40 вч 59313-58 Забайкальский край, п. Лесной Городок	Военный городок №40 вч 59313-58 Забайкальский край, п. Лесной Городок	51,73733	113,04947	Действующая	28-03-2023		47488	1	1,1						1.1 Евро
128	2	Читинский муниципальный округ Забайкальского края	30725	Военный городок №40 вч 75313-2 Забайкальский край ст. Домна ЛОКАТОРЩИКИ	Военный городок №40 вч 75313-2 Забайкальский край ст. Домна ЛОКАТОРЩИКИ	51,90291	113,15167	Действующая	08-02-2022		41689	6	1,1						1.1 Евро
129	2	Читинский муниципальный округ Забайкальского края	1123	Военный городок№220 вч 74009-А пгт Новокручининский Читинского района	Военный городок№220 вч 74009-А пгт Новокручининский Читинского района	51,79806	113,79945	Действующая	16-08-2020		2434	2	1,1						1.1 Евро
130	2	Читинский муниципальный округ Забайкальского края	27006	Военный городок№40 А вч 59313-47 Забайкальский край, п. Лесной Городок	Военный городок№40 А вч 59313-47 Забайкальский край, п. Лесной Городок	51,73824	113,0514	Действующая	17-06-2021		35604	1	1,1						1.1 Евро
131	2	Читинский муниципальный округ Забайкальского края	30839	Военныйгородок №314 вч 16537 пгт. Новокручининский , Читинского района	Военныйгородок №314 вч 16537 пгт. Новокручининский , Читинского района	51,76232	113,8143	Действующая	16-02-2022		47827	1	0,75						0.75 - железный
132	2	Читинский муниципальный округ Забайкальского края	29079	Вокзал пгт. Атамановка	Вокзал пгт. Атамановка	51,92878	113,63203	Действующая	18-10-2021		39123	1	1,1						1.1 Евро
133	2	Читинский муниципальный округ Забайкальского края	24565	Алекминская п.Угдан ул.Прибрежная 3(1,5м3 в мес.)	г Чита, п Угдан, ул Прибрежная, д 3	52,15604	113,46433	Действующая	05-05-2021		32219	1	0,75						0.75 - железный
134	2	Читинский муниципальный округ Забайкальского края	22856	Гараж, Читинский район, с. Верх-Чита, ул. Центральная, дом 1Н-ИП Бурак О.Н.	Гараж, Читинский район, с. Верх-Чита, ул. Центральная, дом 1Н-ИП Бурак О.Н.	52,2197	113,49829	Действующая	19-04-2021		29754						1		1.1 Пакет
135	2	Читинский муниципальный округ Забайкальского края	21683	ГАУ "Молодежный центр "Искра"- Читинский район, район р. Кручина, лагерь "Парус"	ГАУ "Молодежный центр "Искра"- Читинский район, район р. Кручина, лагерь "Парус"	52,01361	114,04811	Действующая	13-04-2021		28312			1					8.0 Бункер
136	2	Читинский муниципальный округ Забайкальского края	17099	ГБУ "Спортивная школа олимпийского резерва№1 Забайкальского края"	ГБУ "Спортивная школа олимпийского резерва№1 Забайкальского края"	52,16269	112,83661	Действующая	25-02-2021		33760	8	0,75						0.75 - железный

137	2	Читинский муниципальный округ Забайкальского края	19936	ГКУ "ЦМТО" База отдыха Читинский район мкр.Восточный 70/03- База отдыха	ГКУ "ЦМТО" База отдыха Читинский район мкр.Восточный 70/03- База отдыха	52,24497	112,92399	Действующая	01-04-2021		26133	4	1,1						1.1 Евро
138	2	Читинский муниципальный округ Забайкальского края	32968	Глемпинг парк Дикий "Дада"- оз. Большой Ундугун-ИП Першиков	Глемпинг парк Дикий "Дада"- оз. Большой Ундугун-ИП Першиков	52,10172	112,58665	Действующая	03-05-2023		49077			1					8.0 Бункер
139	2	Читинский муниципальный округ Забайкальского края	21247	Государственное учреждение здравоохранения "Краевой специализированный дом ребенка № 2"-	Государственное учреждение здравоохранения "Краевой специализированный дом ребенка № 2"-	51,9525	113,60648	Действующая	09-04-2021		27883	2	1,1						1.1 Евро
140	2	Читинский муниципальный округ Забайкальского края	21924	ГОУ "Забайкальская краевая санаторная школа-интернат"-п Береговой, ул Больничный Хутор, дом № 2	ГОУ "Забайкальская краевая санаторная школа-интернат"-п Береговой, ул Больничный Хутор, дом № 2	52,19417	113,48687	Действующая	14-04-2021		28606						1		1.1 Пакет
141	2	Читинский муниципальный округ Забайкальского края	13782	ГПОУ "ЗАБАЙКАЛЬСКИЙ ГОСУДАРСТВЕННЫЙ КОЛЛЕДЖ"- оз. Арахлей, учебная база вл.4/05	ГПОУ "ЗАБАЙКАЛЬСКИЙ ГОСУДАРСТВЕННЫЙ КОЛЛЕДЖ"- оз. Арахлей, учебная база вл.4/05	52,20293	112,92975	Действующая	09-12-2020		18568	2	1,1						1.1 Евро
142	2	Читинский муниципальный округ Забайкальского края	24599	ГПОУ Читинский техникум отраслевых технологий и бизнеса	ГПОУ Читинский техникум отраслевых технологий и бизнеса	52,23763	112,93132	Действующая	06-05-2021		32265	2	1,1						1.1 Евро
143	2	Читинский муниципальный округ Забайкальского края	6171	ГУ ДО "ДЕТСКО-ЮНОШЕСКИЙ ЦЕНТР"-Летний загородный лагерь "Никишиха"1,5 км восточнее поста ГАИ оз. Арахлей	ГУ ДО "ДЕТСКО-ЮНОШЕСКИЙ ЦЕНТР"-Летний загородный лагерь "Никишиха"1,5 км восточнее поста ГАИ оз. Арахлей	52,02971	113,68714	Действующая	01-09-2020		9772						1		1.1 Пакет
144	2	Читинский муниципальный округ Забайкальского края	26061	ГУЗ Читинская ЦРБ с. Сохондо ул. Школьная,4	ГУЗ Читинская ЦРБ с. Сохондо ул. Школьная,4	51,81725	112,53519	Действующая	02-06-2021		33993	1	1,1						1.1 Евро
145	2	Читинский муниципальный округ Забайкальского края	22224	ГУЗ Читинская ЦРБ-Амбулатория, Читинский район, пгт. Атамановка, ул. Матюгина 129Б	ГУЗ Читинская ЦРБ-Амбулатория, Читинский район, пгт. Атамановка, ул. Матюгина 129Б	51,92952	113,64292	Действующая	15-04-2021		28947	1	1,1						1.1 Евро
146	2	Читинский муниципальный округ Забайкальского края	29074	ИП Филатова Н.С., магазин "Радуга", ул 2-я Юбилейная,1Б	д 1Б, ул Юбилейная 2-я, село Засопка, Забайкальский край, Читинский р-н	52,01697	113,4122	Действующая	18-10-2021		39112						1		1.1 Пакет
147	2	Читинский муниципальный округ Забайкальского края	29679	Местная религиозная организация читинская церковь евангельских христиан-баптистов "Антиохия", ул Озерная 39 (без отопления)	д 39, ул Озерная, село Иван-Озеро, Забайкальский Забайкальский край, Читинский р-н	52,25569	112,98189	Действующая	16-12-2021		40243	1	0,75						0.75 - железный
148	2	Читинский муниципальный округ Забайкальского края	16691	Детская школа искусств-пгт Новокручининский, ул Ключевая, 4	Детская школа искусств-пгт Новокручининский, ул Ключевая, 4	51,77406	113,78621	Действующая	16-02-2021		22337						1		1.1 Пакет
149	2	Читинский муниципальный округ Забайкальского края	22866	Детская школа искусств-с. Домна, ул. Больничная 4а	Детская школа искусств-с. Домна, ул. Больничная 4а	51,89537	113,15446	Действующая	20-04-2021		29771						1		1.1 Пакет
150	2	Читинский муниципальный округ Забайкальского края	23022	Детский лагерь «Самородок» оз. Арахлей, мкр. Южный, вл.04/09	Детский лагерь «Самородок» оз. Арахлей, мкр. Южный, вл.04/09	52,18313	112,91419	Действующая	21-04-2021		29981	4	0,75						0.75 - железный
151	2	Читинский муниципальный округ Забайкальского края	23019	Детский лагерь «Спартак» оз. Арахлей, мкр. Южный, вл.05/09	Детский лагерь «Спартак» оз. Арахлей, мкр. Южный, вл.05/09	52,18434	112,91589	Действующая	21-04-2021		29975	1	0,75						0.75 - железный
152	2	Читинский муниципальный округ Забайкальского края	16426	Детский сад «Малышок», с. Засопка, ул. Центральная, 25	Детский сад «Малышок», с. Засопка, ул. Центральная, 25	52,01036	113,41696	Действующая	11-02-2021		21900	2	0,75						0.75 - железный
153	2	Читинский муниципальный округ Забайкальского края	16344	Детский сад "Берёзка", п/ст. Ингода, ул. Центральная, 17	Детский сад "Берёзка", п/ст. Ингода, ул. Центральная, 17	51,84638	113,10113	Действующая	10-02-2021		21785						1		1.0 Пакет
154	2	Читинский муниципальный округ Забайкальского края	16340	Детский сад "Берёзка", п/ст. Ингода, пер. Совхозный, дом 10	Детский сад "Берёзка", п/ст. Ингода, пер. Совхозный, дом 10	51,84671	113,10276	Действующая	10-02-2021		21781						1		1.1 Пакет
155	2	Читинский муниципальный округ Забайкальского края	22903	Детский сад "Берёзка"-Читинский р-н, с Смоленка, мкр ПМК, 55	Детский сад "Берёзка"-Читинский р-н, с Смоленка, мкр ПМК, 55	52,13974	113,51364	Действующая	20-04-2021		29816	1	0,75						0.75 - железный
156	2	Читинский муниципальный округ Забайкальского края	22904	Детский сад "Берёзка"-Читинский р-н, с Смоленка, мкр. Благодатный, 57 (корпус 2)	Детский сад "Берёзка"-Читинский р-н, с Смоленка, мкр. Благодатный, 57 (корпус 2)	52,18477	113,51743	Действующая	20-04-2021		29817	1	0,75						0.75 - железный
157	2	Читинский муниципальный округ Забайкальского края	17795	Детский сад "Колосок" с Маккавеево, ул Советская, 47	Детский сад "Колосок" с Маккавеево, ул Советская, 47	51,75068	113,96108	Действующая	16-03-2021		23904						1		1.1 Пакет
158	2	Читинский муниципальный округ Забайкальского края	17689	Детский сад "Мотылёк" с.Новая Кука, мкр.Забайкальская Птицефабрика, 64	Детский сад "Мотылёк" с.Новая Кука, мкр.Забайкальская Птицефабрика, 64	51,78862	113,04755	Действующая	12-03-2021		23761	1	1,1						1.1 Евро
159	2	Читинский муниципальный округ Забайкальского края	16239	Детский сад "Незабудка" с. Шишкино,ул Луговая, дом № 5	Детский сад "Незабудка" с. Шишкино,ул Луговая, дом № 5	52,30685	113,58202	Действующая	08-02-2021		21643	2	1,1						1.1 Евро
160	2	Читинский муниципальный округ Забайкальского края	17009	Детский сад "Родничок" пгт Новокручининский, ул Широкая, дом № 11, стр 1	Детский сад "Родничок" пгт Новокручининский, ул Широкая, дом № 11, стр 1	51,77382	113,78927	Действующая	24-02-2021		22808	3	1,1						1.1 Евро
161	2	Читинский муниципальный округ Забайкальского края	17794	Детский сад "Ромашка"-пгт. Новокручининский, ул. Заводская,10а	Детский сад "Ромашка"-пгт. Новокручининский, ул. Заводская,10а	51,81772	113,74643	Действующая	16-03-2021		23902	2	0,75						0.75 - железный
162	2	Читинский муниципальный округ Забайкальского края	22539	Детский сад "Росток", пгт. Новокручининский, ул. Подлесная, 26	Детский сад "Росток", пгт. Новокручининский, ул. Подлесная, 26	51,78509	113,7892	Действующая	16-04-2021		29360	3	0,75						0.75 - железный
163	2	Читинский муниципальный округ Забайкальского края	17978	Детский сад "Ручеёк"-с Сивяково, ул Советская, дом № 38	Детский сад "Ручеёк"-с Сивяково, ул Советская, дом № 38	51,89246	113,23269	Действующая	23-03-2021		24180						2		1.1 Пакет
164	2	Читинский муниципальный округ Забайкальского края	21942	Детский сад "Светлячок"-Читинский р-н, пгт.Атамановка, ул.Связи, д.46	Детский сад "Светлячок"-Читинский р-н, пгт.Атамановка, ул.Связи, д.46	51,92607	113,63656	Действующая	14-04-2021		28626	2	0,75						0.75 - железный

193	2	Читинский муниципальный округ Забайкальского края	32465	пгт. Новокручининский ул. Широкая, 8 пом.2	Забайкальский край, Читинский р-н, пгт Атамановка, ул Широкая, д 8	51,91837	113,65911	Действующая	13-11-2022		47872	1	0,75						0.75 - железный
194	2	Читинский муниципальный округ Забайкальского края	33360	Магазин "Диана"	Забайкальский край, Читинский р-н, село Домна, ул Южная, д 6	51,89951	113,16521	Действующая	25-07-2023		49414	1	0,75						0.75 - железный
195	2	Читинский муниципальный округ Забайкальского края	26315	КП ул. Луговая -Ясная	Забайкальский край, Читинский р-н, село Засопка, ул Луговая	52,01711	113,40798	Действующая	07-06-2021		34447	2	1,1						1.1 Евро
196	2	Читинский муниципальный округ Забайкальского края	32464	ЗАБАЙКАЛЬСКОЕ УГМС ФГБУ-пгт.Атамановка,ул.Березовая метеорологическая станция	ЗАБАЙКАЛЬСКОЕ УГМС ФГБУ-пгт.Атамановка,ул.Березовая метеорологическая станция	51,94794	113,63063	Действующая	13-11-2022		47871						1		1.0 Пакет
197	2	Читинский муниципальный округ Забайкальского края	29532	ЗАБАЙКАЛЬСКОЕ УГМС ФГБУ-с.Бургень метеорологическая станция "Бургень"	ЗАБАЙКАЛЬСКОЕ УГМС ФГБУ-с.Бургень метеорологическая станция "Бургень"	52,42721	113,773	Действующая	09-12-2021		40003						1		1.0 Пакет
198	2	Читинский муниципальный округ Забайкальского края	25330	Здание поста ЭЦ Забайкальский край, Читинский р-он, ст. Лесная	Здание поста ЭЦ Забайкальский край, Читинский р-он, ст. Лесная	51,7663	113,00252	Действующая	19-05-2021		33049	2	0,75						0.75 - железный
199	2	Читинский муниципальный округ Забайкальского края	25335	Здание поста ЭЦ -ст. Тургутуй	Здание поста ЭЦ -ст. Тургутуй	51,84142	112,6439	Действующая	19-05-2021		33054	1	1,1						1.1 Евро
200	2	Читинский муниципальный округ Забайкальского края	25785	Здание района контактной сети (ЭЧК-8) ст. Лесная 6136 км	Здание района контактной сети (ЭЧК-8) ст. Лесная 6136 км	51,76615	112,99906	Действующая	25-05-2021		33573	2	0,75						0.75 - железный
201	2	Читинский муниципальный округ Забайкальского края	25347	ЗОЛ "ЭВРИКА", оз. Арахлей, мкр. Южный, вл. 6/08	ЗОЛ "ЭВРИКА", оз. Арахлей, мкр. Южный, вл. 6/08	52,18656	112,91934	Действующая	20-05-2021		33072	3	1,1						1.1 Евро
202	2	Читинский муниципальный округ Забайкальского края	31432	ИП Алферова Е.А., магазин, ул Центральная,44	ИП Алферова Е.А., магазин, ул Центральная,44	51,79324	113,06336	Действующая	04-04-2022		43251						1		1.5 Пакет
203	2	Читинский муниципальный округ Забайкальского края	24072	ИП Беспалова Е.А., с. Домна, ул. Мебельная,14, стр.6, ГАРАЖ	ИП Беспалова Е.А., с. Домна, ул. Мебельная,14, стр.6, ГАРАЖ	51,89388	113,14835	Действующая	28-04-2021		31474	1	1,1						1.1 Евро
204	2	Читинский муниципальный округ Забайкальского края	30295	ИП Беспрозванных Е.В. (забираем тко с жилого дома ул Школьная,33)	ИП Беспрозванных Е.В. (забираем тко с жилого дома ул Школьная,33)	51,80185	113,00747	Действующая	21-01-2022		40819						1		1.1 Пакет
205	2	Читинский муниципальный округ Забайкальского края	28726	ИП Губарькова Е.В-Гараж, Читинский р-н,с.Засопка,ул.Пионерская,д.19	ИП Губарькова Е.В-Гараж, Читинский р-н,с.Засопка,ул.Пионерская,д.19	52,01135	113,41058	Действующая	23-08-2021		38290						1		1.1 Пакет
206	2	Читинский муниципальный округ Забайкальского края	17618	ИП Гурулева м-н "Гупман пгт Атамановка ул. Матюгина д 143а .	ИП Гурулева м-н "Гупман пгт Атамановка ул. Матюгина д 143а .	51,92206	113,65027	Действующая	11-03-2021		23655	1	0,75						0.75 - железный
207	2	Читинский муниципальный округ Забайкальского края	26145	ИП Димаксян, База, с. Домна, ул. Полевая, 1а	ИП Димаксян, База, с. Домна, ул. Полевая, 1а	51,88071	113,13935	Действующая	03-06-2021		34163						1		1.1 Пакет
208	2	Читинский муниципальный округ Забайкальского края	32558	ИП Козьмина-Магазин «Смешанные товары», Читинский р-н, с. Маккавеево, ул. Центральная, 27	ИП Козьмина-Магазин «Смешанные товары», Читинский р-н, с. Маккавеево, ул. Центральная, 27	51,74945	113,9605	Действующая	11-12-2022		47874	1	1,1						1.1 Евро
209	2	Читинский муниципальный округ Забайкальского края	33011	ИП Косякова Е.А.Читинский р-н, с. Засопка, мкр. Кадалинка, 22/1,стр.2, колбасный цех	ИП Косякова Е.А.Читинский р-н, с. Засопка, мкр. Кадалинка, 22/1,стр.2, колбасный цех	52,01112	113,36436	Действующая	12-05-2023		48350	1	1,1						1.1 Евро
210	2	Читинский муниципальный округ Забайкальского края	1167	ИП Кутсар Д.И.-с.Засопка, ул.Совхозная 4, магазин "Метр",склад (8-914-467-7707)	ИП Кутсар Д.И.-с.Засопка, ул.Совхозная 4, магазин "Метр",склад (8-914-467-7707)	52,02338	113,41333	Действующая	16-08-2020		38494	1	1,1						1.1 Евро
211	2	Читинский муниципальный округ Забайкальского края	28918	ИП Любин Андрей Владимирович-с. Тасей, мкр. Южный 01/07	ИП Любин Андрей Владимирович-с. Тасей, мкр. Южный 01/07	52,19232	112,92274	Действующая	17-09-2021		38767	1	1,1						1.1 Евро
212	2	Читинский муниципальный округ Забайкальского края	4572	ИП Муминов.Рынок "Семейный". с. Засопка, ул. Пограничная, 1 А (8-914-134-2952)	ИП Муминов.Рынок "Семейный". с. Засопка, ул. Пограничная, 1 А (8-914-134-2952)	52,02411	113,41553	Действующая	28-08-2020		7485	1	1,1						1.1 Евро
213	2	Читинский муниципальный округ Забайкальского края	33795	ИП Пестерев Верх-Чита ул. Ценстральная 20а стр 2 м-н "Фасоль"	ИП Пестерев Верх-Чита ул. Ценстральная 20а стр 2 м-н "Фасоль"	52,22681	113,50535	Действующая	18-12-2023		50393						3		0.75 Пакет
214	2	Читинский муниципальный округ Забайкальского края	33010	ИП Резникова Н.А.-Колбасный цех, Забайкальский край, Читинский р-н, с. Засопка, мкр. Кадалинка, д. 22/1, стр.2	ИП Резникова Н.А.-Колбасный цех, Забайкальский край, Читинский р-н, с. Засопка, мкр. Кадалинка, д. 22/1, стр.2	52,01108	113,36416	Действующая	12-05-2023		48349	1	1,1						1.1 Евро
215	2	Читинский муниципальный округ Забайкальского края	28695	ИП Федурин А.С-СТО "Дизелист", Читинский р-н, с.Засопка,ул.Просторная,1а	ИП Федурин А.С-СТО "Дизелист", Читинский р-н, с.Засопка,ул.Просторная,1а	52,02386	113,41349	Действующая	19-08-2021		38412	1	1,1						1.1 Евро
216	2	Читинский муниципальный округ Забайкальского края	20723	ИП Хангашканов С.С. Кафе Аян с. Угдан ул. 1-я Трактовая 1а	ИП Хангашканов С.С. Кафе Аян с. Угдан ул. 1-я Трактовая 1а	52,14467	113,45104	Действующая	05-04-2021		27227	2	1,1						1.1 Евро
217	2	Читинский муниципальный округ Забайкальского края	32754	ИП Хачатрян З.М.-с.Засопка,ул.Луговая,д.18 Магазин	ИП Хачатрян З.М.-с.Засопка,ул.Луговая,д.18 Магазин	52,01689	113,40539	Действующая	26-03-2023		47886	1	1,1						1.1 Евро
218	2	Читинский муниципальный округ Забайкальского края	32752	ИП Хачатрян З.М-Забайкальский край, Читинский р-н, с. Колочное-2, ул. Южная,12 пекарня-магазин	ИП Хачатрян З.М-Забайкальский край, Читинский р-н, с. Колочное-2, ул. Южная,12 пекарня-магазин	51,97537	113,14194	Действующая	26-03-2023		47884	1	1,1						1.1 Евро
219	2	Читинский муниципальный округ Забайкальского края	23083	ИП Цивинский Н.Н.-"оз. Арахлей, мкр. Восточный, 18а/03 ст3 (база отдыха "Шпиль")	ИП Цивинский Н.Н.-"оз. Арахлей, мкр. Восточный, 18а/03 ст3 (база отдыха "Шпиль")	52,24147	112,92846	Действующая	21-04-2021		30057	4	0,75						0.75 - железный
220	2	Читинский муниципальный округ Забайкальского края	24450	ИП Шишмакова Т.Б.-Магазин "Янтарный",Читинский район, с. Засопка, ул. Центральная,1А, стр.1	ИП Шишмакова Т.Б.-Магазин "Янтарный",Читинский район, с. Засопка, ул. Центральная,1А, стр.1	52,01273	113,42111	Действующая	04-05-2021		32040						1		1.0 Пакет

221	2	Читинский муниципальный округ Забайкальского края	31109	ИП Щеголев А.П-Новокручининский, ул 40 лет Победы, д. 1а Магазин "Домашний"	ИП Щеголев А.П-Новокручининский, ул 40 лет Победы, д. 1а Магазин "Домашний"	51,76631	113,80993	Действующая	09-03-2022		42556	1	1,1						1.1 Евро
222	2	Читинский муниципальный округ Забайкальского края	23349	Кафе "Баян Гол", с. Угдан,ул. Трактовая,23-ИП Юзвик	Кафе "Баян Гол", с. Угдан,ул. Трактовая,23-ИП Юзвик	52,16003	113,45972	Действующая	23-04-2021		30442	1	1,1						1.1 Евро
223	2	Читинский муниципальный округ Забайкальского края	23352	Кафе "Баян Зочин", с. Угдан,ул. Набережная,15Е-ИП Юзвик	Кафе "Баян Зочин", с. Угдан,ул. Набережная,15Е-ИП Юзвик	52,14144	113,45813	Действующая	23-04-2021		30446	1	1,1						1.1 Евро
224	2	Читинский муниципальный округ Забайкальского края	20994	Кафе "Вместе", Читинский район, с. Ингода, ул. Центральная,147-ИП Медведева Наталья Александровна	Кафе "Вместе", Читинский район, с. Ингода, ул. Центральная,147-ИП Медведева Наталья Александровна	51,86809	113,11488	Действующая	07-04-2021		27562	1	1,1						1.1 Евро
225	2	Читинский муниципальный округ Забайкальского края	16563	Кафе "Дангина", Читинский район с.Угдан ул.Трактовая, 6-ИП Базарова	Кафе "Дангина", Читинский район с.Угдан ул.Трактовая, 6-ИП Базарова	52,15546	113,45672	Действующая	15-02-2021		22141	1	1,1						1.1 Евро
226	2	Читинский муниципальный округ Забайкальского края	22924	Кафе "Ирина", Читинский р-н, пгт. Атамановка, ул. Шоссейная, 13А -ИП Лагутина О.В.	Кафе "Ирина", Читинский р-н, пгт. Атамановка, ул. Шоссейная, 13А -ИП Лагутина О.В.	51,93283	113,64732	Действующая	20-04-2021		29848	1	0,75						0.75 - железный
227	2	Читинский муниципальный округ Забайкальского края	28569	Кафе "Кавказская пленница", с. Угдан, ул. Набережная,23Б-ИП Амирян	Кафе "Кавказская пленница" с. Угдан, ул. Набережная,23Б-ИП Амирян	52,15774	113,46056	Действующая	27-07-2021		38015	2	0,75						0.75 - железный
228	2	Читинский муниципальный округ Забайкальского края	23692	Кафе "Точка Вкуса", пгт. Новокручининский, ул. Фабричная, д.27 А -ИП Мавринская	Кафе "Точка Вкуса", пгт. Новокручининский, ул. Фабричная, д.27 А -ИП Мавринская	51,79289	113,78348	Действующая	26-04-2021		30997						1		1.5 Пакет
229	2	Читинский муниципальный округ Забайкальского края	27575	Кафе "Хаят", с.Маккавеево, ул. 1-я Дорожная, д.18-ИП Чугунова	Кафе "Хаят", с.Маккавеево, ул. 1-я Дорожная, д.18-ИП Чугунова	51,75583	113,93978	Действующая	30-06-2021		36625	2	0,75						0.75 - железный
230	2	Читинский муниципальный округ Забайкальского края	17936	Кафе "Колонка", Забайкальский край, с. Верх-Чита, вдоль автодороги Чита-Романовка между 27 и 28км.-ИП Афанасьев	Кафе "Колонка", Забайкальский край, с. Верх-Чита, вдоль автодороги Чита-Романовка между 27 и 28км.-ИП Афанасьев	52,23846	113,41341	Действующая	22-03-2021		24118	1	0,75						0.75 - железный
231	2	Читинский муниципальный округ Забайкальского края	20945	Кафе-а.д. Иркутск-Чита, 1059км+260м.с "Сэлмег"-ИП Нимаев	Кафе-а.д. Иркутск-Чита, 1059км+260м.с "Сэлмег"-ИП Нимаев	51,82204	113,06916	Действующая	07-04-2021		27489	1	0,75						0.75 - железный
232	2	Читинский муниципальный округ Забайкальского края	33897	КГАУ "МФЦ ЗАБАЙКАЛЬСКОГО КРАЯ"-пгт. Новокручининский, ул. Широкая, 8, пом.2	КГАУ "МФЦ ЗАБАЙКАЛЬСКОГО КРАЯ"-пгт. Новокручининский, ул. Широкая, 8, пом.2	51,7742	113,79107	Действующая	27-02-2024		50761						1		1.0 Пакет
233	2	Читинский муниципальный округ Забайкальского края	30345	КГСАУ "Забайкаллесхоз"Читинский район, п. Новокручининский, ул. Дорожная, 29	КГСАУ "Забайкаллесхоз"Читинский район, п. Новокручининский, ул. Дорожная, 29	51,7784	113,79191	Действующая	25-01-2022		40946	1	1,1						1.1 Евро
234	2	Читинский муниципальный округ Забайкальского края	30344	КГСАУ "Забайкаллесхоз"Читинский район, с. Беклемишево, ул. Лесхозная, 6	КГСАУ "Забайкаллесхоз"Читинский район, с. Беклемишево, ул. Лесхозная, 6	52,11958	112,67507	Действующая	25-01-2022		40945	1	1,1						1.1 Евро
235	2	Читинский муниципальный округ Забайкальского края	30346	КГСАУ "Забайкаллесхоз"Читинский район, с. Преображенка, ул. Арахлейская, 55 А	КГСАУ "Забайкаллесхоз"Читинский район, с. Преображенка, ул. Арахлейская, 55 А	52,21349	112,82815	Действующая	25-01-2022		40994	1	1,1						1.1 Евро
236	2	Читинский муниципальный округ Забайкальского края	23983	Котельная ДС ст. Новая (ЗабДТВу-1) пгт Новокручининское)	Котельная ДС ст. Новая (ЗабДТВу-1) пгт Новокручининское)	51,77021	113,79304	Действующая	27-04-2021		31366	1	0,75						0.75 - железный
237	2	Читинский муниципальный округ Забайкальского края	23873	Котельная ШЧ ст. Ингода, ул. Нагорная, 18, стр. 1, пом. 1	Котельная ШЧ ст. Ингода, ул. Нагорная, 18, стр. 1, пом. 1	51,84832	113,09569	Действующая	26-04-2021		31200	1	0,75						0.75 - железный
238	2	Читинский муниципальный округ Забайкальского края	22861	КП ЗАСОПКА ул. Центральный квартал д.14	КП ЗАСОПКА ул. Центральный квартал д.14	52,01153	113,41534	Действующая	20-04-2021		29764	4	1,1						1.1 Евро
239	2	Читинский муниципальный округ Забайкальского края	33258	КП ИЖС - пгт.Новокручининский,ул.Рабочая д.56	КП ИЖС - пгт.Новокручининский,ул.Рабочая д.56	51,77324	113,78368	Действующая	14-06-2023		49147	2	1,1						1.1 Евро
240	2	Читинский муниципальный округ Забайкальского края	33161	КП ИЖС с.Ерёмино ул.Первомайская	КП ИЖС с.Ерёмино ул.Первомайская	51,96143	113,34018	Действующая	24-05-2023		48722	2	1,1						1.1 Евро
241	2	Читинский муниципальный округ Забайкальского края	33162	КП ИЖС с.Ерёмино ул.Центральная	КП ИЖС с.Ерёмино ул.Центральная	51,96089	113,33687	Действующая	24-05-2023		48724	2	1,1						1.1 Евро
242	2	Читинский муниципальный округ Забайкальского края	29550	КП ИЖС- с.Яблоново,ул.Школьная д.50	КП ИЖС- с.Яблоново,ул.Школьная д.50	51,83871	112,76511	Действующая	10-12-2021		40044	2	1,1						1.1 Евро
243	2	Читинский муниципальный округ Забайкальского края	16270	КП ИЖС-п. ст. Ингода, ул. Центральная	КП ИЖС-п. ст. Ингода, ул. Центральная	51,85279	113,10408	Действующая	09-02-2021		49188	2	1,1						1.1 Евро
244	2	Читинский муниципальный округ Забайкальского края	33268	КП ИЖС-пгт.Новокручининский ,ул.Гранитная д.14	КП ИЖС-пгт.Новокручининский ,ул.Гранитная д.14	51,76422	113,80674	Действующая	14-06-2023		49172	1	1,1						1.1 Евро
245	2	Читинский муниципальный округ Забайкальского края	33264	КП ИЖС-пгт.Новокручининский, ул.Лесная	КП ИЖС-пгт.Новокручининский, ул.Лесная	51,78167	113,79184	Действующая	14-06-2023		49163	4	1,1						1.1 Евро
246	2	Читинский муниципальный округ Забайкальского края	33261	КП ИЖС-пгт.Новокручининский, ул.Почтовый Тупик д.14	КП ИЖС-пгт.Новокручининский, ул.Почтовый Тупик д.14	51,77356	113,7883	Действующая	14-06-2023		49152	4	1,1						1.1 Евро
247	2	Читинский муниципальный округ Забайкальского края	33266	КП ИЖС- пгт.Новокручининский,ул.Верх-Балитуйская д.46	КП ИЖС- пгт.Новокручининский,ул.Верх-Балитуйская д.46	51,76987	113,79849	Действующая	14-06-2023		49169	2	1,1						1.1 Евро
248	2	Читинский муниципальный округ Забайкальского края	33269	КП ИЖС- пгт.Новокручининский,ул.Весенняя д.1	КП ИЖС- пгт.Новокручининский,ул.Весенняя д.1	51,76358	113,80898	Действующая	14-06-2023		49173						1		0.12 Пакет

249	2	Читинский муниципальный округ Забайкальского края	33267	КП ИЖС-пгт.Новокручининский,ул.Гранитная д.22	КП ИЖС-пгт.Новокручининский,ул.Гранитная д.22	51,76564	113,8041	Действующая	14-06-2023		49171	1	1,1						1.1 Евро
250	2	Читинский муниципальный округ Забайкальского края	33270	КП ИЖС-пгт.Новокручининский,ул.Линейная д.1	КП ИЖС-пгт.Новокручининский,ул.Линейная д.1	51,7634	113,81386	Действующая	14-06-2023		49174	1	1,1						1.1 Евро
251	2	Читинский муниципальный округ Забайкальского края	33263	КП ИЖС-пгт.Новокручининский,ул.Рабочая д.26	КП ИЖС-пгт.Новокручининский,ул.Рабочая д.26	51,77228	113,79173	Действующая	14-06-2023		49161	2	1,1						1.1 Евро
252	2	Читинский муниципальный округ Забайкальского края	33262	КП ИЖС-пгт.Новокручининский,ул.Рабочая д.34	КП ИЖС-пгт.Новокручининский,ул.Рабочая д.34	51,7733	113,78963	Действующая	14-06-2023		49158	2	1,1						1.1 Евро
253	2	Читинский муниципальный округ Забайкальского края	33257	КП ИЖС-пгт.Новокручининский,ул.Рабочая д.60	КП ИЖС-пгт.Новокручининский,ул.Рабочая д.60	51,77315	113,78151	Действующая	14-06-2023		49145	2	1,1						1.1 Евро
254	2	Читинский муниципальный округ Забайкальского края	33259	КП ИЖС-пгт.Новокручининский. ул.Рабочая д.42	КП ИЖС-пгт.Новокручининский. ул.Рабочая д.42	51,77308	113,78571	Действующая	14-06-2023		49149	2	1,1						1.1 Евро
255	2	Читинский муниципальный округ Забайкальского края	9112	КП ИЖС-пст.Ингода,ул.Линейная	КП ИЖС-пст.Ингода,ул.Линейная	51,84542	113,10023	Действующая	23-09-2020		49190	2	1,1						1.1 Евро
256	2	Читинский муниципальный округ Забайкальского края	22487	КП ИЖС-с.Яблоново, ул.Лесная д.41	КП ИЖС-с.Яблоново, ул.Лесная д.41	51,8403	112,75711	Действующая	16-04-2021		29285	2	1,1						1.1 Евро
257	2	Читинский муниципальный округ Забайкальского края	29460	КП ИЖС-ул.Заозерная д.30	КП ИЖС-ул.Заозерная д.30	51,73834	113,07654	Действующая	07-12-2021		39903	2	1,1						1.1 Евро
258	2	Читинский муниципальный округ Забайкальского края	29457	КП ИЖС-ул.Центральная д.27	КП ИЖС-ул.Центральная д.27	51,73377	113,06547	Действующая	07-12-2021		39897	2	1,1						1.1 Евро
259	2	Читинский муниципальный округ Забайкальского края	17000	Лагерь "Огонёк", с. Маккавеево, ул. Сосновая,1	Лагерь "Огонёк", с. Маккавеево, ул. Сосновая,1	51,75294	113,95535	Действующая	24-02-2021		22793						2		1.0 Пакет
260	2	Читинский муниципальный округ Забайкальского края	21957	Лагерь Сосновый бор р-н Читинский, пгт. Атамановка, ул. Санаторная 2-я, 1а	Лагерь Сосновый бор р-н Читинский, пгт. Атамановка, ул. Санаторная 2-я, 1а	51,93093	113,62647	Действующая	14-04-2021		28654	7	1,1						1.1 Евро
261	2	Читинский муниципальный округ Забайкальского края	21100	Магазин "Bear loga", Читинский район, с. Ингода, ул. Центральная,37-ИП Медведева Наталья Александровна	Магазин "Bear loga", Читинский район, с. Ингода, ул. Центральная,37-ИП Медведева Наталья Александровна	51,84767	113,10167	Действующая	08-04-2021		27716	1	1,1						1.1 Евро
262	2	Читинский муниципальный округ Забайкальского края	19412	Магазин "Алёнка" пгт Атамановка, ул Матюгина, дом № 150Е-ИП Бояркина И.В.	Магазин "Алёнка" пгт Атамановка, ул Матюгина, дом № 150Е-ИП Бояркина И.В.	51,93182	113,63857	Действующая	29-03-2021		25574						1		1.1 Пакет
263	2	Читинский муниципальный округ Забайкальского края	23400	Магазин "Алмаз", Читинский район, с.Маккавеево, ул.Советская,28-ИП Ваганова А.В.	Магазин "Алмаз", Читинский район, с.Маккавеево, ул.Советская,28-ИП Ваганова А.В.	51,74851	113,96593	Действующая	23-04-2021		47574	1	1,1						1.1 Евро
264	2	Читинский муниципальный округ Забайкальского края	22755	Магазин "Амур",Читинский р-н, с Смоленка, ул Шоссейная, 17-1-ИП Щербакова Ирина	Магазин "Амур",Читинский р-н, с Смоленка, ул Шоссейная, 17-1-ИП Щербакова Ирина	52,13642	113,47835	Действующая	19-04-2021		29603	1	1,1						1.1 Евро
265	2	Читинский муниципальный округ Забайкальского края	33896	Магазин "Ассорти", Читинский район, пгт. Новокручининский, ул. Широкая,4б-ИП Алексеев	Магазин "Ассорти", Читинский район, пгт. Новокручининский, ул. Широкая,4б-ИП Алексеев	51,77364	113,79201	Действующая	27-02-2024		50760						1		1.5 Пакет
266	2	Читинский муниципальный округ Забайкальского края	23024	Магазин "Багульник" с. Смоленка, ул. 2-я Гранитная, 11-ИП Кутенкова Вера	Магазин "Багульник" с. Смоленка, ул. 2-я Гранитная, 11-ИП Кутенкова Вера	52,16803	113,52413	Действующая	21-04-2021		29990	1	0,75						0.75 - железный
267	2	Читинский муниципальный округ Забайкальского края	28711	Магазин "Деревенский"пгт. Атамановка, 1-я Санаторная, 17а-ИП Агеенко А.В	Магазин "Деревенский"пгт. Атамановка, 1-я Санаторная, 17а-ИП Агеенко А.В	51,93321	113,62654	Действующая	20-08-2021		38270	1	0,75						0.75 - железный
268	2	Читинский муниципальный округ Забайкальского края	21242	Магазин "Дорожный" Читинский р-он, с. Маккавеево, ул. Дорожная, 9-ИП Мыльников	Магазин "Дорожный" Читинский р-он, с. Маккавеево, ул. Дорожная, 9-ИП Мыльников	51,75594	113,9344	Действующая	09-04-2021		27879						1		1.5 Пакет
269	2	Читинский муниципальный округ Забайкальского края	32477	Магазин "Жемчужина"пгт.Атамановка,ул.Матюгина,д.182А-ИП Михайлов	Магазин "Жемчужина"пгт.Атамановка,ул.Матюгина,д.182А-ИП Михайлов	51,92742	113,64641	Действующая	18-11-2022		46237	1	0,75						0.75 - железный
270	2	Читинский муниципальный округ Забайкальского края	17950	Магазин "Запчасти", Читинский район, с. Маккавеево, ул. Дорожная,4-ИП Дерябина И.В	Магазин "Запчасти", Читинский район, с. Маккавеево, ул. Дорожная,4-ИП Дерябина И.В	51,75589	113,96194	Действующая	22-03-2021		24142						1		1.1 Пакет
271	2	Читинский муниципальный округ Забайкальского края	34282	Магазин "Засопочка", с. Засопка, ул. Пионерская, д. 3, пом. 4-ИП Соловьева	Магазин "Засопочка", с. Засопка, ул. Пионерская, д. 3, пом. 4-ИП Соловьева	52,01285	113,41526	Новая	24-09-2024		52128						1		1.1 Пакет
272	2	Читинский муниципальный округ Забайкальского края	31459	Магазин "Ингода", ИП Страмилова Н.Н.,ул Центральная,17	Магазин "Ингода", ИП Страмилова Н.Н.,ул Центральная,17	51,84619	113,10124	Действующая	08-04-2022		43303						3		1.1 Пакет
273	2	Читинский муниципальный округ Забайкальского края	23378	Магазин "Любимый"- Читинский р-н, с. Верх-Чита, ул. Западная, 1-ИП Григорьев В.Н.	Магазин "Любимый"- Читинский р-н, с. Верх-Чита, ул. Западная, 1-ИП Григорьев В.Н.	52,22927	113,50054	Действующая	23-04-2021		30502						1		1.1 Пакет
274	2	Читинский муниципальный округ Забайкальского края	22699	Магазин "Любимый"пгт Атамановка, ул Матюгина, дом № 176а-ИП Николаев М.А	Магазин "Любимый"пгт Атамановка, ул Матюгина, дом № 176а-ИП Николаев М.А	51,92842	113,64624	Действующая	19-04-2021		29542						1		1.1 Пакет
275	2	Читинский муниципальный округ Забайкальского края	32358	Магазин "Маккавеевский фирменный" (пгт Атамановка, ул. Матюгина 129)-ИП Сороканюк	Магазин "Маккавеевский фирменный" (пгт Атамановка, ул. Матюгина 129)-ИП Сороканюк	51,9285	113,64433	Действующая	24-10-2022		45855						1		0.75 Пакет
276	2	Читинский муниципальный округ Забайкальского края	23341	Магазин "Маккавеевский", пгт. Новокручининский, ул. Широкая 6-ИП Сороканюк	Магазин "Маккавеевский", пгт. Новокручининский, ул. Широкая 6-ИП Сороканюк	51,77367	113,79194	Действующая	23-04-2021		45854						1		0.75 Пакет

277	2	Читинский муниципальный округ Забайкальского края	28587	Магазин "Мельница", Читинский район, с. Карповка, мкр Чистый ключ,27- ИП Барахоева И.И.	Магазин "Мельница", Читинский район, с. Карповка, мкр Чистый ключ,27- ИП Барахоева И.И.	52,19101	113,53086	Действующая	29-07-2021		38036	1	0,75						0.75 - железный
278	2	Читинский муниципальный округ Забайкальского края	23939	Магазин "Мясной"с Смоленка, ул Весенняя, д. 1а -ИП Швечкова	Магазин "Мясной"с Смоленка, ул Весенняя, д. 1а -ИП Швечкова	52,14334	113,50243	Действующая	27-04-2021		31276						2		1.0 Пакет
279	2	Читинский муниципальный округ Забайкальского края	26690	Магазин "Нарана" с. Сохондо, ул. Речная, 5Б-ИП Усатова И.Ц	Магазин "Нарана" с. Сохондо, ул. Речная, 5Б-ИП Усатова И.Ц	51,81421	112,52375	Действующая	10-06-2021		34859	1	1,1						1.1 Евро
280	2	Читинский муниципальный округ Забайкальского края	28620	Магазин "Оленгуй", Читинский р-н, с. Александровка, ул Комсомольская,51а - ИП Соколова Н.А.-Не вывозить!	Магазин "Оленгуй", Читинский р-н, с. Александровка, ул Комсомольская,51а - ИП Соколова Н.А.	51,76277	113,753	Действующая	10-08-2021		38111						2		1.1 Пакет
281	2	Читинский муниципальный округ Забайкальского края	23817	Магазин "Онтарио" (пгт Атамановка, ул. Первомайская 11А)-ТП Касьянова	Магазин "Онтарио" (пгт Атамановка, ул. Первомайская 11А)-ТП Касьянова	51,93448	113,64167	Действующая	26-04-2021		31133	1	0,75						0.75 - железный
282	2	Читинский муниципальный округ Забайкальского края	17578	Магазин "Память"-Читинский р-н, пгт. Новокручининский, ул. Шоссейная, д. 2-ИП Козулина	Магазин "Память"-Читинский р-н, пгт. Новокручининский, ул. Шоссейная, д. 2-ИП Козулина	51,7935	113,78077	Действующая	10-03-2021		23595						1		1.1 Пакет
283	2	Читинский муниципальный округ Забайкальского края	32476	Магазин "Пепси" -пгт. Атамановка, ул. Заводская,13а"-ИП Ракитина	Магазин "Пепси" -пгт. Атамановка, ул. Заводская,13а"-ИП Ракитина	51,91875	113,65614	Действующая	18-11-2022		46236	1	0,75						0.75 - железный
284	2	Читинский муниципальный округ Забайкальского края	23473	Магазин Забайкальский край, р-н Читинский, с Засопка, мкр. Кадалинка ул. 1-я Ясная, д. 1-ИП Григорьева	Магазин "Полянка" с Засопка, мкр. Кадалинка ул. 1-я Ясная, д. 1-ИП Григорьева	52,00879	113,35008	Действующая	24-04-2021		47150	1	1,1						1.1 Евро
285	2	Читинский муниципальный округ Забайкальского края	17829	Магазин "Радуга" с.Беклемишево, ул.Советская, 78- ИП Ворфоломеев Д.В.	Магазин "Радуга" с.Беклемишево, ул.Советская, 78- ИП Ворфоломеев Д.В.	52,12545	112,67134	Действующая	17-03-2021		23968						1		1.5 Пакет
286	2	Читинский муниципальный округ Забайкальского края	32475	Магазин "Родник",пгт Атамановка, ул Облепиховая, д. 5-ИП Булавко	Магазин "Родник",пгт Атамановка, ул Облепиховая, д. 5-ИП Булавко	51,94514	113,62396	Действующая	18-11-2022		46238						1		0.75 Пакет
287	2	Читинский муниципальный округ Забайкальского края	33899	Магазин "САШ" пгт. Новокручинский, ул. Дорожная, д. 13а-ИП Большакова Светлана Кимовна	Магазин "САШ" пгт. Новокручинский, ул. Дорожная, д. 13а-ИП Большакова Светлана Кимовна	51,77362	113,79767	Действующая	27-02-2024		50764	1	0,75						0.75 - железный
288	2	Читинский муниципальный округ Забайкальского края	23340	Магазин "Семья", Читинский район, пгт. Новокручининский, ул. Строительная, д.27б-ИП Алексеев	Магазин "Семья", Читинский район, пгт. Новокручининский, ул. Строительная, д.27б-ИП Алексеев	51,81622	113,74717	Действующая	23-04-2021		30431						1		1.1 Пакет
289	2	Читинский муниципальный округ Забайкальского края	17270	Магазин "Скорпион" -ИП Дорожков О.И.	Магазин "Скорпион" -ИП Дорожков О.И.	52,01543	113,42466	Действующая	02-03-2021		23187	1	1,1						1.1 Евро
290	2	Читинский муниципальный округ Забайкальского края	16610	Магазин "Смоленский", Читинский р-н, с. Смоленка, ул. Центральная, 7-ИП Деев Алексей	Магазин "Смоленский", Читинский р-н, с. Смоленка, ул. Центральная, 7-ИП Деев Алексей	52,13326	113,49567	Действующая	15-02-2021		22214	1	1,1						1.1 Евро
291	2	Читинский муниципальный округ Забайкальского края	23687	Магазин "Совушка", пос. Лесной городок, ул. Центральная-ИП Милютина	Магазин "Совушка", пос. Лесной городок, ул. Центральная-ИП Милютина	51,73872	113,05387	Действующая	26-04-2021		30991						2		1.5 Пакет
292	2	Читинский муниципальный округ Забайкальского края	31110	Магазин "Стройка",пгт. Новокручининский,ул. Широкая,6-ИП Щеголев	Магазин "Стройка",пгт. Новокручининский,ул. Широкая,6-ИП Щеголев	51,77413	113,79086	Действующая	09-03-2022		42557						1		1.0 Пакет
293	2	Читинский муниципальный округ Забайкальского края	22915	Магазин "Угловой", пгт. Новокручининский, ул. Пионерская, 18а "ИП Спирина Г.А.	Магазин "Угловой", пгт. Новокручининский, ул. Пионерская, 18а "ИП Спирина Г.А.	51,77436	113,79676	Действующая	20-04-2021		29834						1		1.1 Пакет
294	2	Читинский муниципальный округ Забайкальского края	29244	Магазин "Центральный", пгт Новокручининский, ул Красноармейская, д. 2-ИП Белова	Магазин "Центральный", пгт Новокручининский, ул Красноармейская, д. 2-ИП Белова	51,77516	113,79244	Действующая	16-11-2021		39429	1	1,1						1.1 Евро
295	2	Читинский муниципальный округ Забайкальского края	23681	Магазин "Центральный"-продуктовый магазин- с. Верх-Чита, ул.Центральная, д.20а стр. 2 -ИП Круглова Л.Г.	Магазин "Центральный"-продуктовый магазин- с. Верх-Чита, ул.Центральная, д.20а стр. 2 -ИП Круглова Л.Г.	52,2268	113,50535	Действующая	26-04-2021		30983						1		1.0 Пакет
296	2	Читинский муниципальный округ Забайкальского края	20992	Магазин "Юбилейный", Читинский район, с. Домна, ул. Центральная,13-ИП Медведева Н.А	Магазин "Юбилейный", Читинский район, с. Домна, ул. Центральная,13-ИП Медведева Н.А	51,89263	113,15592	Действующая	07-04-2021		27559	1	1,1						1.1 Евро
297	2	Читинский муниципальный округ Забайкальского края	32478	Магазин "Юбилейный",Читинский р-н, пгт Новокручининский ул Геологическая 2а-ИП Лалетин	Магазин "Юбилейный",Читинский р-н, пгт Новокручининский ул Геологическая 2а-ИП Лалетин	51,76171	113,82198	Действующая	18-11-2022		46235	1	1,1						1.1 Евро
298	2	Читинский муниципальный округ Забайкальского края	16598	Магазин "Яблонька", с. Яблоново, ул. Советская,4-ИП Калачев	Магазин "Яблонька", с. Яблоново, ул. Советская,4-ИП Калачев	51,84311	112,76428	Действующая	15-02-2021		22198						4		1.1 Пакет
299	2	Читинский муниципальный округ Забайкальского края	33901	Магазин «Смешанные товары», Читинский р-н, с. Маккавеево, ул. Бутина,52/1-ИП Козьмина	Магазин «Смешанные товары», Читинский р-н, с. Маккавеево, ул. Бутина,52/1-ИП Козьмина	51,75521	113,91866	Действующая	27-02-2024		50766	1	1,1						1.1 Евро
300	2	Читинский муниципальный округ Забайкальского края	33902	Магазин «Смешанные товары», Читинский р-н, с. Маккавеево, ул. Бутина,55В-ИП Козьмина	Магазин «Смешанные товары», Читинский р-н, с. Маккавеево, ул. Бутина,55В-ИП Козьмина	51,75501	113,92216	Действующая	27-02-2024		50767	1	1,1						1.1 Евро
301	2	Читинский муниципальный округ Забайкальского края	32753	Магазин Забайкальский край, Читинский р-н, с. Колочное-2,ул. Весенняя,1Б -ИП Хачатрян З.М	Магазин Забайкальский край, Читинский р-н, с. Колочное-2,ул. Весенняя,1Б -ИП Хачатрян З.М	51,97173	113,1446	Действующая	26-03-2023		47885	1	1,1						1.1 Евро
302	2	Читинский муниципальный округ Забайкальского края	24186	Магазин Макквеевский с. Смоленка, ул. лазурная 20-ИП Ливенлу Алексей Тимбович	Магазин Макквеевский с. Смоленка, ул. лазурная 20-ИП Ливенлу Алексей Тимбович	52,16571	113,52251	Действующая	29-04-2021		31646						1		1.1 Пакет
303	2	Читинский муниципальный округ Забайкальского края	22706	Магазин пгт. Новокручининский, ул. Геологическая, 20а-ИП Гавриков А.М.	Магазин пгт. Новокручининский, ул. Геологическая, 20а-ИП Гавриков А.М.	51,7622	113,82157	Действующая	19-04-2021		29550	1	1,1						1.1 Евро
304	2	Читинский муниципальный округ Забайкальского края	17831	Магазин продуктовый, с.Беклемишево, ул.Школьная,2-ИП Ворфоломеев Д.В	Магазин продуктовый, с.Беклемишево, ул.Школьная,2-ИП Ворфоломеев Д.В	52,11919	112,67336	Действующая	17-03-2021		23969						1		1.5 Пакет

305	2	Читинский муниципальный округ Забайкальского края	23756	Магазин Продукты, пгт. Новокручининский, ул. Строителей 9а-ИП Семенова Н.В.	Магазин Продукты, пгт. Новокручининский, ул. Строителей 9а-ИП Семенова Н.В.	51,7614	113,80973	Действующая	26-04-2021		31077						1		1.1 Пакет
306	2	Читинский муниципальный округ Забайкальского края	33052	Магазин- р-н Читинский, с Верх-Чита, ул Центральная, д. 7, помещ. 5-ИП Бурак О.Ю.	Магазин- р-н Читинский, с Верх-Чита, ул Центральная, д. 7, помещ. 5-ИП Бурак О.Ю.	52,2234	113,49941	Действующая	18-05-2023		48493						2		1.1 Пакет
307	2	Читинский муниципальный округ Забайкальского края	23769	Магазин р-н Читинский, с Верх-Чита, ул. Центральная, 107а-ИП Поляков	Магазин р-н Читинский, с Верх-Чита, ул. Центральная, 107а-ИП Поляков	52,23774	113,51663	Действующая	26-04-2021		31090						2		1.1 Пакет
308	2	Читинский муниципальный округ Забайкальского края	23315	Магазин р-н Читинский, с.Бургень, ул. Школьная, 1а-ИП Шишкин С.В.	Магазин р-н Читинский, с.Бургень, ул. Школьная, 1а-ИП Шишкин С.В.	52,41906	113,7685	Действующая	23-04-2021		30392	1	0,75						0.75 - железный
309	2	Читинский муниципальный округ Забайкальского края	23320	Магазин- Читинский район, пгт. Яблоново, ул. Главная, 13А-ИП Крайний А.В.	Магазин- Читинский район, пгт. Яблоново, ул. Главная, 13А-ИП Крайний А.В.	51,84173	112,75816	Действующая	23-04-2021		30408						1		1.0 Пакет
310	2	Читинский муниципальный округ Забайкальского края	23250	Магазин Читинский район, с. Ильинка, ул. Центральная, д. 7-ИП Кригер Г.Н.	Магазин Читинский район, с. Ильинка, ул. Центральная, д. 7-ИП Кригер Г.Н.	52,06658	114,17999	Действующая	22-04-2021		30316						2		1.1 Пакет
311	2	Читинский муниципальный округ Забайкальского края	23242	Магазин Читинский район, с. Новотроицк, ул. Майская, д. 18-ИП Кригер Г.Н.	Магазин Читинский район, с. Новотроицк, ул. Майская, д. 18-ИП Кригер Г.Н.	51,99225	114,0893	Действующая	22-04-2021		30303						1		1.1 Пакет
312	2	Читинский муниципальный округ Забайкальского края	23240	Магазин Читинский район, с. Новотроицк, ул. Майская, д. 19-ИП Кригер Г.Н.	Магазин Читинский район, с. Новотроицк, ул. Майская, д. 19-ИП Кригер Г.Н.	51,99272	114,08918	Действующая	22-04-2021		30302						1		1.1 Пакет
313	2	Читинский муниципальный округ Забайкальского края	23243	Магазин Читинский район, с. Новотроицк, ул. Шоссейная, д. 6-ИП Кригер Г.Н.	Магазин Читинский район, с. Новотроицк, ул. Шоссейная, д. 6-ИП Кригер Г.Н.	51,99352	114,08467	Действующая	22-04-2021		30305						2		1.1 Пакет
314	2	Читинский муниципальный округ Забайкальского края	23249	Магазин Читинский район, с. Танха, ул. Центральная, д. 39-ИП Кригер Г.Н.	Магазин Читинский район, с. Танха, ул. Центральная, д. 39-ИП Кригер Г.Н.	51,99326	113,97048	Действующая	22-04-2021		30312						1		1.1 Пакет
315	2	Читинский муниципальный округ Забайкальского края	33057	Магазин Читинский район, с.Шишкино, ул.Центральная, д.11а-ИП Большакова	Магазин Читинский район, с.Шишкино, ул.Центральная, д.11а-ИП Большакова	52,29911	113,57604	Действующая	18-05-2023		48498						1		1.1 Пакет
316	2	Читинский муниципальный округ Забайкальского края	23761	Магазин Читинский р-н, с. Угдан, ул. Трактовая, 1Б-ИП Цоктоев Эрдэм Бальжирович	Магазин Читинский р-н, с. Угдан, ул. Трактовая, 1Б-ИП Цоктоев Эрдэм Бальжирович	52,15319	113,45524	Действующая	26-04-2021		31082	1	1,1						1.1 Евро
317	2	Читинский муниципальный округ Забайкальского края	23382	Магазин Читинский р-он,с.Верх-Чита,ул.Центральная д.8а-ИП Гусейнов	Магазин Читинский р-он,с.Верх-Чита,ул.Центральная д.8а-ИП Гусейнов	52,22471	113,50042	Действующая	23-04-2021		30513						4		1.1 Пакет
318	2	Читинский муниципальный округ Забайкальского края	33325	Магазин"Апельсин"с.Засопка, ул.Проезжая д.3 стр 1 -ИП Старчекова	Магазин"Апельсин"с.Засопка, ул.Проезжая д.3 стр 1 -ИП Старчекова	52,01439	113,42372	Действующая	13-07-2023		49336	1	1,1						1.1 Евро
319	2	Читинский муниципальный округ Забайкальского края	23758	Магазин"Золотая Чаша"-пгт. Новокручининский, ул. Геологическая, д. 16а-ИП Зорина	Магазин"Золотая Чаша"-пгт. Новокручининский, ул. Геологическая, д. 16а-ИП Зорина	51,76265	113,82035	Действующая	26-04-2021		31079	1	1,1						1.1 Евро
320	2	Читинский муниципальный округ Забайкальского края	32582	Магазин"Стеклянный"-с. Засопка, ул. Центральный квартал, д. 16-ИП Волкова	Магазин"Стеклянный"-с. Засопка, ул. Центральный квартал, д. 16-ИП Волкова	52,01117	113,41567	Действующая	14-01-2023		47877	1	0,75						0.75 - железный
321	2	Читинский муниципальный округ Забайкальского края	26691	Магазин, ИП Усатова И.Ц., Читинский р-н, с. Сохондо, ул. Школьная, 14	Магазин, ИП Усатова И.Ц., Читинский р-н, с. Сохондо, ул. Школьная, 14	51,81779	112,53886	Действующая	10-06-2021		34860						2		0.12 Пакет
322	2	Читинский муниципальный округ Забайкальского края	33050	Магазин, с. Верх-Чита,ул. Центральная,6, пом.2-ИП Поляков	Магазин, с. Верх-Чита,ул. Центральная,6, пом.2-ИП Поляков	52,22346	113,50084	Действующая	18-05-2023		48489						2		0.75 Пакет
323	2	Читинский муниципальный округ Забайкальского края	28830	Магазин, с. Сохондо, ул. Советская, 53-ИП Иванова	Магазин, с. Сохондо, ул. Советская, 53-ИП Иванова	51,81316	112,52401	Действующая	02-09-2021		38555						3		0.12 Пакет
324	2	Читинский муниципальный округ Забайкальского края	21220	Магазин, Читинский район, с.Александровка, ул. Первомайская, 9а -ИП Середкина М.В-	Магазин, Читинский район, с.Александровка, ул. Первомайская, 9а -ИП Середкина М.В-	51,76625	113,75554	Действующая	09-04-2021		27851						1		1.0 Пакет
325	2	Читинский муниципальный округ Забайкальского края	29859	Магазин, Читинский р-н, с. Елизаветино,ул. Киргизова,14-ИП Хайбулина	Магазин, Читинский р-н, с. Елизаветино,ул. Киргизова,14-ИП Хайбулина	51,6556	113,60728	Действующая	24-12-2021		40477						1		1.1 Пакет
326	2	Читинский муниципальный округ Забайкальского края	33900	Магазин,с. Маккавеево, ул. Бутина,50-ИП Козьмина	Магазин,с. Маккавеево, ул. Бутина,50-ИП Козьмина	51,75493	113,91922	Действующая	27-02-2024		50765	1	1,1						1.1 Евро
327	2	Читинский муниципальный округ Забайкальского края	17971	Магазин-р-н Читинский, пгт Новокручининский, ул Широкая, 4а-ИП Рожкова	Магазин-р-н Читинский, пгт Новокручининский, ул Широкая, 4а-ИП Рожкова	51,77368	113,79184	Действующая	23-03-2021		24165						1		1.1 Пакет
328	2	Читинский муниципальный округ Забайкальского края	20254	Магазин-р-н Читинский, с.Александровка, ул Нагорная, д. 7/1-ИП Селин	Магазин-р-н Читинский, с.Александровка, ул Нагорная, д. 7/1-ИП Селин	51,76839	113,74109	Действующая	02-04-2021		26516						2		1.1 Пакет
329	2	Читинский муниципальный округ Забайкальского края	31424	Магазин-с Домно-Ключи, ул Партизанская, д. 14, помещ. 2-ИП Чумакова	Магазин-с Домно-Ключи, ул Партизанская, д. 14, помещ. 2-ИП Чумакова	51,96602	112,99251	Действующая	04-04-2022		43241						1		1.0 Пакет
330	2	Читинский муниципальный округ Забайкальского края	23410	Магазин-с.Иргень,ул.Центральная, 9-ИП Каурова	Магазин-с.Иргень,ул.Центральная, 9-ИП Каурова	51,9851	112,58042	Действующая	23-04-2021		30583						2		1.1 Пакет
331	2	Читинский муниципальный округ Забайкальского края	28829	Магазин-с.Сохондо ул.Кооперативная, 14-ИП Иванова	Магазин-с.Сохондо ул.Кооперативная, 14-ИП Иванова	51,81604	112,5297	Действующая	02-09-2021		44298						1		0.5 Пакет
332	2	Читинский муниципальный округ Забайкальского края	17575	Магазин-Читинский район, с. Бургень, ул. Уральская, 1-2-ИП Алимасова	Магазин-Читинский район, с. Бургень, ул. Уральская, 1-2-ИП Алимасова	52,42077	113,77155	Действующая	10-03-2021		23589						1		1.1 Пакет

333	2	Читинский муниципальный округ Забайкальского края	22713	Магазин-Читинский р-н , с Александровка, ул Набережная, дом № 25-ИП Уварова С.Г	Магазин-Читинский р-н , с Александровка, ул Набережная, дом № 25-ИП Уварова С.Г	51,76885	113,75431	Действующая	19-04-2021		29558						4		1.1 Пакет
334	2	Читинский муниципальный округ Забайкальского края	5134	Банный отдых	Магистральная 101	52,01763	113,36675	Действующая	30-08-2020		8323	1	0,75						0.75 - железный
335	2	Читинский муниципальный округ Забайкальского края	33627	ИП Ионов Вячеслав Эдуардович Маккавеевский фирменный м-н, с. Маккавеево, ул. Дорожная 1	Маккавеевский фирменный м-н, Читинский р-н, с. Маккавеево, ул. Дорожная 1	51,75785	113,95967	Действующая	27-10-2023		50026						1		1.1 Пакет
336	2	Читинский муниципальный округ Забайкальского края	16675	МБДОУ Д/С № 4, с. Домна, ул. Больничная, д. 3	МБДОУ Д/С № 4, с. Домна, ул. Больничная, д. 3	51,89503	113,1534	Действующая	16-02-2021		22305	1	1,1						1.1 Евро
337	2	Читинский муниципальный округ Забайкальского края	27251	МБУ СШОР №4 "Олимпиец"-оз. Арахлей, мкр. Южный, вл. 9/1	МБУ СШОР №4 "Олимпиец"-оз. Арахлей, мкр. Южный, вл. 9/1	52,18469	112,91752	Действующая	22-06-2021		36128	4	1,1						1.1 Евро
338	2	Читинский муниципальный округ Забайкальского края	17606	МБУДО "Детская школа искусств"- р-н Читинский, пгт Атамановка, ул Новая, дом № 26 стр 3	МБУДО "Детская школа искусств"- р-н Читинский, пгт Атамановка, ул Новая, дом № 26 стр 3	51,92796	113,64838	Действующая	10-03-2021		23629	1	0,75						0.75 - железный
339	2	Читинский муниципальный округ Забайкальского края	25007	МБУК "Читинский городской зоопарк"- Зоопитомник Амодово Читинский р-н, с. Амодово	МБУК "Читинский городской зоопарк"- Зоопитомник Амодово Читинский р-н, с. Амодово	51,86217	113,21316	Действующая	12-05-2021		32644	3	1,1						1.1 Евро
340	2	Читинский муниципальный округ Забайкальского края	16808	МДОУ Д/С "Березка" с. Верх-Чита, ул. Майская, д. 6	МДОУ Д/С "Березка" с. Верх-Чита, ул. Майская, д. 6	52,2241	113,49777	Действующая	18-02-2021		40615	1	1,1						1.1 Евро
341	2	Читинский муниципальный округ Забайкальского края	13631	МДОУ Детский сад № 6-с.Сохондо, ул Школьная, 4 стр.2	МДОУ Детский сад № 6-с.Сохондо, ул Школьная, 4 стр.2	51,8177	112,53615	Действующая	07-12-2020		21254						2		1.1 Пакет
342	2	Читинский муниципальный округ Забайкальского края	21797	МДОУ Детский Сад- с. Беклемишево,ул. Бурлова -корпус 6, 8	МДОУ Детский Сад- с. Беклемишево,ул. Бурлова -корпус 6, 8	52,1166	112,67981	Действующая	13-04-2021		28443	1	1,1						1.1 Евро
343	2	Читинский муниципальный округ Забайкальского края	23698	Местная религиозная организация- с Верх-Чита, ул Центральная, дом № 4 каб. 2, Храм	Местная религиозная организация- с Верх-Чита, ул Центральная, дом № 4 каб. 2, Храм	52,22514	113,50164	Действующая	26-04-2021		31004	1	1,1						1.1 Евро
344	2	Читинский муниципальный округ Забайкальского края	1111	МКД - с.Маккавеево, ул. Молодежная, д.65	МКД - с.Маккавеево, ул. Молодежная, д.65	51,75501	113,91506	Действующая	16-08-2020		2399	2	1,1						1.1 Евро
345	2	Читинский муниципальный округ Забайкальского края	32585	МКД Атамановка-ул. Матюгина 129	МКД Атамановка-ул. Матюгина 129	51,92886	113,64369	Действующая	15-01-2023		46471	9	1,1						1.1 Евро
346	2	Читинский муниципальный округ Забайкальского края	23764	МКД -Атамановка-ул.Связи 41,43	МКД -Атамановка-ул.Связи 41,43	51,92796	113,63878	Действующая	26-04-2021		46458	6	0,75						0.75 - железный
347	2	Читинский муниципальный округ Забайкальского края	8371	МКД Домна ул. Восточная д.28	МКД Домна ул. Восточная д.28	51,90549	113,16752	Действующая	17-09-2020		12475	4	1,1						1.1 Евро
348	2	Читинский муниципальный округ Забайкальского края	8372	МКД Домна ул. Восточная д.30	МКД Домна ул. Восточная д.30	51,90497	113,16895	Действующая	17-09-2020		12482	3	1,1						1.1 Евро
349	2	Читинский муниципальный округ Забайкальского края	8374	МКД Домна ул. Южная д.22-27	МКД Домна ул. Южная д.22-27	51,90293	113,16855	Действующая	17-09-2020		12487	2	1,1						1.1 Евро
350	2	Читинский муниципальный округ Забайкальского края	8376	МКД Домна ул. Южная д.32-33	МКД Домна ул. Южная д.32-33	51,90029	113,16695	Действующая	17-09-2020		12493	6	1,1						1.1 Евро
351	2	Читинский муниципальный округ Забайкальского края	31152	МКД Домна ул.Мебельная	МКД Домна ул.Мебельная	51,89507	113,15041	Действующая	15-03-2022		42688	2	1,1						1.1 Евро
352	2	Читинский муниципальный округ Забайкальского края	8373	МКД Домна ул.Южная 23-24	МКД Домна ул.Южная 23-24	51,9031	113,16876	Действующая	17-09-2020		12485	2	1,1						1.1 Евро
353	2	Читинский муниципальный округ Забайкальского края	8377	МКД Домна ул.Южная д.18-19	МКД Домна ул.Южная д.18-19	51,90028	113,16686	Действующая	17-09-2020		12494	6	1,1						1.1 Евро
354	2	Читинский муниципальный округ Забайкальского края	8378	МКД Домна ул.Южная д.8-21	МКД Домна ул.Южная д.8-21	51,90009	113,16655	Действующая	17-09-2020		12497	6	1,1						1.1 Евро
355	2	Читинский муниципальный округ Забайкальского края	33160	МКД Домна- Школьный дом,ул.Новая	МКД Домна- Школьный дом,ул.Новая	51,88999	113,1533	Действующая	24-05-2023		48707	1	1,1						1.1 Евро
356	2	Читинский муниципальный округ Забайкальского края	1106	МКД -Кручина, ул. Заводская, д.10	МКД -Кручина, ул. Заводская, д.10	51,81628	113,74585	Действующая	16-08-2020		23750	2	1,1						1.1 Евро
357	2	Читинский муниципальный округ Забайкальского края	1105	МКД -Кручина, ул. Заводская, д.8	МКД -Кручина, ул. Заводская, д.8	51,81785	113,74344	Действующая	16-08-2020		2387	4	1,1						1.1 Евро
358	2	Читинский муниципальный округ Забайкальского края	33226	МКД Кручина-ул.Заводская 10а	МКД Кручина-ул.Заводская 10а	51,81769	113,74632	Действующая	05-06-2023		48857	2	1,1						1.1 Евро
359	2	Читинский муниципальный округ Забайкальского края	1114	МКД -Маккавеево, ул. Бутина, д.61	МКД -Маккавеево, ул. Бутина, д.61	51,75461	113,92065	Действующая	16-08-2020		2405	2	1,1						1.1 Евро
360	2	Читинский муниципальный округ Забайкальского края	1118	МКД Новокручининский, ул. Фабричная, 7	МКД Новокручининский, ул. Фабричная, 7	51,79352	113,78581	Действующая	16-08-2020		2416	6	1,1						1.1 Евро

389	2	Читинский муниципальный округ Забайкальского края	6132	МКД-пгт.Атамановка, ул. Заводская д.14	МКД-пгт.Атамановка, ул. Заводская д.14	51,91778	113,65638	Действующая	01-09-2020		9608	5	1,1						1.1 Евро
390	2	Читинский муниципальный округ Забайкальского края	6131	МКД-пгт.Атамановка, ул. Заводская, 12	МКД-пгт.Атамановка, ул. Заводская, 12	51,91771	113,65639	Действующая	01-09-2020		9593	4	0,75						0.75 - железный
391	2	Читинский муниципальный округ Забайкальского края	6128	МКД-пгт.Атамановка, ул. Заводская, 4	МКД-пгт.Атамановка, ул. Заводская, 4	51,91715	113,6534	Действующая	01-09-2020		9570	2	1,1						1.1 Евро
392	2	Читинский муниципальный округ Забайкальского края	6129	МКД-пгт.Атамановка, ул. Заводская, 5	МКД-пгт.Атамановка, ул. Заводская, 5	51,91846	113,65346	Действующая	01-09-2020		9578	3	0,75						0.75 - железный
393	2	Читинский муниципальный округ Забайкальского края	6130	МКД-пгт.Атамановка, ул. Заводская, 9	МКД-пгт.Атамановка, ул. Заводская, 9	51,91881	113,65512	Действующая	01-09-2020		9585	3	1,1						1.1 Евро
394	2	Читинский муниципальный округ Забайкальского края	32803	МКД-пгт.Атамановка,ул.Матюгина д.154	МКД-пгт.Атамановка,ул.Матюгина д.154	51,9319	113,64134	Действующая	07-04-2023		47677	1	1,1						1.1 Евро
395	2	Читинский муниципальный округ Забайкальского края	32802	МКД-пгт.Атамановка,ул.Первомайская д.20	МКД-пгт.Атамановка,ул.Первомайская д.20	51,93364	113,64062	Действующая	07-04-2023		47675	3	0,75						0.75 - железный
396	2	Читинский муниципальный округ Забайкальского края	32805	МКД-пгт.Атамановка,ул.Связи д.32	МКД-пгт.Атамановка,ул.Связи д.32	51,92738	113,64322	Действующая	07-04-2023		47680	2	1,1						1.1 Евро
397	2	Читинский муниципальный округ Забайкальского края	32801	МКД-пгт.Атамановка,ул.Целинная д.26	МКД-пгт.Атамановка,ул.Целинная д.26	51,92599	113,65512	Действующая	07-04-2023		47673	2	0,75						0.75 - железный
398	2	Читинский муниципальный округ Забайкальского края	32800	МКД-пгт.Атамановка,ул.Шоссейная д.68	МКД-пгт.Атамановка,ул.Шоссейная д.68	51,91768	113,65787	Действующая	07-04-2023		47672	1	0,75						0.75 - железный
399	2	Читинский муниципальный округ Забайкальского края	33228	МКД-пгт.Новокручининский ул. Подлесная, 22	МКД-пгт.Новокручининский ул. Подлесная, 22	51,78185	113,7992	Действующая	05-06-2023		48863	5	1,1						1.1 Евро
400	2	Читинский муниципальный округ Забайкальского края	1113	МКД-с. Маккавеево, ул. Бутина, д..49	МКД-с. Маккавеево, ул. Бутина, д..49	51,75402	113,91774	Действующая	16-08-2020		2403	2	1,1						1.1 Евро
401	2	Читинский муниципальный округ Забайкальского края	1112	МКД-с. Маккавеево, ул. Бутина, д.52а	МКД-с. Маккавеево, ул. Бутина, д.52а	51,75521	113,91757	Действующая	16-08-2020		2402	4	1,1						1.1 Евро
402	2	Читинский муниципальный округ Забайкальского края	1115	МКД-с.Маккавеево, ул. Бутина, д.56	МКД-с.Маккавеево, ул. Бутина, д.56	51,75595	113,92002	Действующая	16-08-2020		2407	2	1,1						1.1 Евро
403	2	Читинский муниципальный округ Забайкальского края	28925	МКД-с.Смоленка-ДОСЫ В\Г №31	МКД-с.Смоленка-ДОСЫ В\Г №31	52,14272	113,49761	Действующая	18-09-2021		38778	3	1,1						1.1 Евро
404	2	Читинский муниципальный округ Забайкальского края	1121	МКД-ул.Российская улица д.3	МКД-ул.Российская улица д.3	51,79554	113,79508	Действующая	16-08-2020		2428	4	1,1						1.1 Евро
405	2	Читинский муниципальный округ Забайкальского края	1120	МКД-ул.Фабричная д.8	МКД-ул.Фабричная д.8	51,79562	113,78815	Действующая	16-08-2020		2424	4	1,1						1.1 Евро
406	2	Читинский муниципальный округ Забайкальского края	33231	МКД-ул.Фабричная, 1	МКД-ул.Фабричная, 1	51,79373	113,78809	Действующая	05-06-2023		48872	4	1,1						1.1 Евро
407	2	Читинский муниципальный округ Забайкальского края	22768	м-н Автомасла с Угдан, Романовский тракт 15км-ИП Захаф А.В.	м-н Автомасла с Угдан, Романовский тракт 15км-ИП Захаф А.В.	52,141	113,44868	Действующая	19-04-2021		29619	1	0,75						0.75 - железный
408	2	Читинский муниципальный округ Забайкальского края	33209	м-н Ассорти Читинский район, п\ст Ингода, ул. Центральная 13-ИП Банщикова	м-н Ассорти Читинский район, п\ст Ингода, ул. Центральная 13-ИП Банщикова	51,84572	113,10054	Действующая	29-05-2023		48800	1	1,1						1.1 Евро
409	2	Читинский муниципальный округ Забайкальского края	33995	М-н Багульник ИП Гудкина пгт. Новокручининск ул. Широкая д6 п 1.	М-н Багульник ИП Гудкина пгт. Новокручининск ул. Широкая д6 п 1.	51,77364	113,79167	Действующая	09-04-2024		51024	1	1,1						1.1 Евро
410	2	Читинский муниципальный округ Забайкальского края	29111	МОУ СОШ п. Ленинский,ул Школьная,2	МОУ СОШ п. Ленинский,ул Школьная,2	51,13256	113,07889	Действующая	22-10-2021		39175						3		1.1 Пакет
411	2	Читинский муниципальный округ Забайкальского края	14146	МОУ СОШ -пгт Атамановка, ул Матюгина, дом № 156	МОУ СОШ -пгт Атамановка, ул Матюгина, дом № 156	51,93067	113,64259	Действующая	05-01-2021		18999	4	0,75						0.75 - железный
412	2	Читинский муниципальный округ Забайкальского края	17977	МОУ СОШ пгт. Новокручининский ул Фабричная, 1Б	МОУ СОШ пгт. Новокручининский ул Фабричная, 1Б	51,79232	113,78705	Действующая	23-03-2021		24179						1		1.1 Пакет
413	2	Читинский муниципальный округ Забайкальского края	22457	МОУ СОШ -р-н Читинский, с Смоленка, ул Садовая, дом № 2 а	МОУ СОШ -р-н Читинский, с Смоленка, ул Садовая, дом № 2 а	52,14086	113,50426	Действующая	16-04-2021		29254	1	1,1						1.1 Евро
414	2	Читинский муниципальный округ Забайкальского края	22529	МОУ СОШ-- с Маккавеево, ул Бутина, дом № 48 а	МОУ СОШ-- с Маккавеево, ул Бутина, дом № 48 а	51,75332	113,92159	Действующая	16-04-2021		29349						2		1.1 Пакет
415	2	Читинский муниципальный округ Забайкальского края	22021	МОУ СОШ с. Беклемишево- ул Школьная, дом № 25	МОУ СОШ с. Беклемишево- ул Школьная, дом № 25	52,1174	112,66854	Действующая	14-04-2021		33242	2	1,1						1.1 Евро
416	2	Читинский муниципальный округ Забайкальского края	31863	МОУ СОШ села Сохондо-ул Школьная, 4	МОУ СОШ села Сохондо-ул Школьная, 4	51,81685	112,53647	Действующая	19-05-2022		44046						2		1.5 Пакет

417	2	Читинский муниципальный округ Забайкальского края	17540	МОУ СОШ село Новая Кука, Микрорайон Забайкальская Птицефабрика, 65	МОУ СОШ село Новая Кука, Микрорайон Забайкальская Птицефабрика, 65	51,78628	113,04899	Действующая	09-03-2021		23543	1	1,1						1.1 Евро
418	2	Читинский муниципальный округ Забайкальского края	31862	МОУ СОШ ст.Гонгота, в\ч 71179	МОУ СОШ ст.Гонгота, в\ч 71179	51,77443	112,24535	Действующая	19-05-2022		44045	1	1,1						1.1 Евро
419	2	Читинский муниципальный округ Забайкальского края	16014	МОУ СОШ-р-н Читинский, с Верх-Нарым, ул Зеленая, дом № 3 а	МОУ СОШ-р-н Читинский, с Верх-Нарым, ул Зеленая, дом № 3 а	51,5822	113,44614	Действующая	05-02-2021		21318						1		1.1 Пакет
420	2	Читинский муниципальный округ Забайкальского края	31297	МЧС-ПСЧ №40, Забайкальский край, Читинский район, пгт. Новокручининский, ул. Дружбы, д. 2	МЧС-ПСЧ №40, Забайкальский край, Читинский район, пгт. Новокручининский, ул. Дружбы, д. 2	51,76224	113,81411	Действующая	24-03-2022		43052						3		0.5 Пакет
421	2	Читинский муниципальный округ Забайкальского края	23875	НСТ "Ингода"-Забайкальский край, Читинский р-н, пгт Атамановка	НСТ "Ингода"-Забайкальский край, Читинский р-н, пгт Атамановка	51,89758	113,63614	Действующая	26-04-2021		31201						1		5.0 Пакет
422	2	Читинский муниципальный округ Забайкальского края	33227	ОАО "РЖД" -Административно-бытовое здание с. Маккавеево , ул. 1-ая Дорожная, 13а	ОАО "РЖД" -Административно-бытовое здание с. Маккавеево , ул. 1-ая Дорожная, 13а	51,75765	113,95933	Действующая	05-06-2023		48862	1	0,75						0.75 - железный
423	2	Читинский муниципальный округ Забайкальского края	25333	ОАО "РЖД" -Здание поста ЭЦ НГЧ, ст. Яблоновая	ОАО "РЖД" -Здание поста ЭЦ НГЧ, ст. Яблоновая	51,84038	112,75825	Действующая	19-05-2021		51362	1	1,1						1.1 Евро
424	2	Читинский муниципальный округ Забайкальского края	33210	ОАО "РЖД" Могзонская дистанция пути-Забайкальский край, Читинский р-он, ст. Ингода, 6156 км	ОАО "РЖД" Могзонская дистанция пути-Забайкальский край, Читинский р-он, ст. Ингода, 6156 км	51,84755	113,09635	Действующая	29-05-2023		48801	1	0,75						0.75 - железный
425	2	Читинский муниципальный округ Забайкальского края	25015	ОАО "РЖД" -ЭЧК-7, ЭЧЭ-6 ст. Сохондо, с. Сохондо, ул. Энергетиков, 1	ОАО "РЖД" -ЭЧК-7, ЭЧЭ-6 ст. Сохондо, с. Сохондо, ул. Энергетиков, 1	51,81627	112,52622	Действующая	12-05-2021		32654	1	0,75						0.75 - железный
426	2	Читинский муниципальный округ Забайкальского края	28634	ОАО "РЖД"-Блок-контейнер ст. Лесная	ОАО "РЖД"-Блок-контейнер ст. Лесная	51,76619	113,00275	Действующая	11-08-2021		38136	1	1,1						1.1 Евро
427	2	Читинский муниципальный округ Забайкальского края	25568	ОАО "РЖД"-Гараж авто ст. Яблоновая (Табельная ПЧ)	ОАО "РЖД"-Гараж авто ст. Яблоновая (Табельная ПЧ)	51,84027	112,75877	Действующая	21-05-2021		33301	1	1,1						1.1 Евро
428	2	Читинский муниципальный округ Забайкальского края	23356	ОАО "РЖД"-Детский оздоровительный лагерь "Серебряный бор" Читинский район, пгт. Атамановка	ОАО "РЖД"-Детский оздоровительный лагерь "Серебряный бор" Читинский район, пгт. Атамановка	51,94793	113,60885	Действующая	23-04-2021		30453	4	0,75						0.75 - железный
429	2	Читинский муниципальный округ Забайкальского края	25337	ОАО "РЖД"-Здание поста ЭЦ ст. Сохондо	ОАО "РЖД"-Здание поста ЭЦ ст. Сохондо	51,81707	112,5285	Действующая	19-05-2021		33056	2	1,1						1.1 Евро
430	2	Читинский муниципальный округ Забайкальского края	25279	ОАО "РЖД"-Пост ЭЦ Забайкальский край, Читинский р-он, ст. Домна	ОАО "РЖД"-Пост ЭЦ Забайкальский край, Читинский р-он, ст. Домна	51,90203	113,1566	Действующая	19-05-2021		32985	1	0,75						0.75 - железный
431	2	Читинский муниципальный округ Забайкальского края	25709	ОАО "РЖД"-Табельная Забайкальский край, Читинский р-он, ст. Кручина	ОАО "РЖД"-Табельная Забайкальский край, Читинский р-он, ст. Кручина	51,82091	113,75344	Действующая	25-05-2021		33496	1	1,1						1.1 Евро
432	2	Читинский муниципальный округ Забайкальского края	25567	ОАО "РЖД"-Табельная Читинский р-он, ст. Лесная	ОАО "РЖД"-Табельная Читинский р-он, ст. Лесная	51,76596	113,00116	Действующая	21-05-2021		33300	1	0,75						0.75 - железный
433	2	Читинский муниципальный округ Забайкальского края	25014	ОАО "РЖД"-ЭЧЭ-7, ст. Лесная, ст. Лесная, 6142км	ОАО "РЖД"-ЭЧЭ-7, ст. Лесная, ст. Лесная, 6142км	51,76591	113,00069	Действующая	12-05-2021		32653	1	0,75						0.75 - железный
434	2	Читинский муниципальный округ Забайкальского края	16693	Общество с ограниченной ответственностью "Кручина"-Участок работ месторождения р.Кара,	Общество с ограниченной ответственностью "Кручина"-Участок работ месторождения р.Кара,	52,06633	114,17742	Действующая	16-02-2021		48524	1	1,1						1.1 Евро
435	2	Читинский муниципальный округ Забайкальского края	22470	ОГО ВФСО "Дина-п.Преоброженка, ул.Арахлейская,61 База"Динамо"	ОГО ВФСО "Дина-п.Преоброженка, ул.Арахлейская,61 База"Динамо"	52,21145	112,8262	Действующая	16-04-2021		29300	3	0,75						0.75 - железный
436	2	Читинский муниципальный округ Забайкальского края	26018	оз. Арахлей Лагерь СПОРТЛАНДИЯ владение 49/04	оз. Арахлей Лагерь СПОРТЛАНДИЯ владение 49/04	52,24063	112,85603	Действующая	31-05-2021		33918	2	1,1						1.1 Евро
437	2	Читинский муниципальный округ Забайкальского края	19733	оз. Арахлей, мкр Восточный, д. 65/04 База отдыха "Теремки"	оз. Арахлей, мкр Восточный, д. 65/04 База отдыха "Теремки"	52,22977	112,9348	Действующая	31-03-2021		25967	2	0,75						0.75 - железный
438	2	Читинский муниципальный округ Забайкальского края	23131	оз. Арахлей, мкр. "Восточный", вл. 51/04, база отдыха "Спутник" р-н Пески	оз. Арахлей, мкр. "Восточный", вл. 51/04, база отдыха "Спутник" р-н Пески	52,22427	112,93543	Действующая	21-04-2021		30120	1	1,1						1.1 Евро
439	2	Читинский муниципальный округ Забайкальского края	21230	оз. Арахлей, мкр. Восточный вл. 59 (база отдыха "Дружба")-ИП Чукмасова С.А.	оз. Арахлей, мкр. Восточный вл. 59 (база отдыха "Дружба")-ИП Чукмасова С.А.	52,24295	112,92585	Действующая	09-04-2021		27865	3	0,75						0.75 - железный
440	2	Читинский муниципальный округ Забайкальского края	17800	оз. Арахлей, мкр. Восточный, 31/04 База "Листвянка"-ИП Лёвочкин	оз. Арахлей, мкр. Восточный, 31/04 База "Листвянка"-ИП Лёвочкин	52,21351	112,93414	Действующая	16-03-2021		23915	2	0,75						0.75 - железный
441	2	Читинский муниципальный округ Забайкальского края	33999	оз. Арахлей, мкр. Восточный, вл. 02/4-03, Дача, база отдыха "Оазис"-ФЛ Невоструева Елена Сергеевна	оз. Арахлей, мкр. Восточный, вл. 02/4-03, Дача, база отдыха "Оазис"-ФЛ Невоструева Елена Сергеевна	52,21981	112,93671	Действующая	09-04-2024		51454	1	1,1						1.1 Евро
442	2	Читинский муниципальный округ Забайкальского края	22808	оз. Арахлей, мкр. Восточный, вл. 41/03, хозяйственный корпус-Лиханов	оз. Арахлей, мкр. Восточный, вл. 41/03, хозяйственный корпус-Лиханов	52,23795	112,93042	Действующая	19-04-2021		29676	3	0,75						0.75 - железный
443	2	Читинский муниципальный округ Забайкальского края	21144	оз. Арахлей, мкр. Восточный, вл. 43/03, база отдыха "Твой Арахлей"-ИП Подовинников	оз. Арахлей, мкр. Восточный, вл. 43/03, база отдыха "Твой Арахлей"-ИП Подовинников	52,23873	112,92975	Действующая	08-04-2021		27762	2	0,75						0.75 - железный
444	2	Читинский муниципальный округ Забайкальского края	33851	оз. Арахлей, мкр. Восточный, вл. 7/04 (База отдыха "Почтовая Гавань")-Почта России УФПС	оз. Арахлей, мкр. Восточный, вл. 7/04 (База отдыха "Почтовая Гавань")-Почта России УФПС	52,20494	112,9312	Действующая	23-01-2024		50579	1	1,1						1.1 Евро

445	2	Читинский муниципальный округ Забайкальского края	19535	оз. Арахлей, мкр. Восточный, за п. Тасей налево, за "Почтовой гаванью" дом Жаровой Галины Николаевны-ИП Смирнова	оз. Арахлей, мкр. Восточный, за п. Тасей налево, за "Почтовой гаванью" дом Жаровой Галины Николаевны-ИП Смирнова	52,20408	112,93119	Действующая	30-03-2021		25719	1	1,1						1.1 Евро
446	2	Читинский муниципальный округ Забайкальского края	23685	оз. Арахлей, район Пески-ФЛ Корчагина Татьяна Лифановна	оз. Арахлей, район Пески-ФЛ Корчагина Татьяна Лифановна	52,2303	112,93425	Действующая	26-04-2021		30989						2		1.1 Пакет
447	2	Читинский муниципальный округ Забайкальского края	20942	база Арахлей ИП Иванов Э.Ю	озеро Арахлей, база ИП Иванов	52,24028	112,92865	Действующая	07-04-2021		27483	1	1,1						1.1 Евро
448	2	Читинский муниципальный округ Забайкальского края	18025	озеро Арахлей, мкр. Восточный, владение 2аб/3 база отдыха "Карасинка"-ФЛ Лапардин	озеро Арахлей, мкр. Восточный, владение 2аб/3 база отдыха "Карасинка"-ФЛ Лапардин	52,22112	112,93559	Действующая	24-03-2021		24236	1	1,1						1.1 Евро
449	2	Читинский муниципальный округ Забайкальского края	25661	Озеро Арахлей, мкр. Восточный, владение 37/04 (УЧЕБНЫЙ ЦЕНТР ТАСЕЙ)	Озеро Арахлей, мкр. Восточный, владение 37/04 (УЧЕБНЫЙ ЦЕНТР ТАСЕЙ)	52,21701	112,93431	Действующая	24-05-2021		33433	3	1,1						1.1 Евро
450	2	Читинский муниципальный округ Забайкальского края	19613	озеро Арахлей, мкр. Южный 8/6 База "Межозёрье"-ИП Михайлов	озеро Арахлей, мкр. Южный 8/6 База "Межозёрье"-ИП Михайлов	52,18596	112,92077	Действующая	31-03-2021		25823	1	1,1						1.1 Евро
451	2	Читинский муниципальный округ Забайкальского края	25662	Озеро Арахлей, мкр.Южный , владение 2/07 (ЗАПАСНОЙ ПУНКТ УПРАВЛЕНИЯ)	Озеро Арахлей, мкр.Южный , владение 2/07 (ЗАПАСНОЙ ПУНКТ УПРАВЛЕНИЯ)	52,19183	112,923	Действующая	24-05-2021		33436	1	0,75						0.75 - железный
452	2	Читинский муниципальный округ Забайкальского края	24086	ООО "Авангард-75"-Автодорога Чита-Романовка 20км+400м (р-н поста ДПС) АЗС "МАСМА"	ООО "Авангард-75"-Автодорога Чита-Романовка 20км+400м (р-н поста ДПС) АЗС "МАСМА"	52,03065	113,6639	Действующая	28-04-2021		31491	1	1,1						1.1 Евро
453	2	Читинский муниципальный округ Забайкальского края	25382	ООО "Авангард-75"-Автодорога Чита-Романовка 20км+400м (р-н поста ДПС) АЗС "МАСМА"	ООО "Авангард-75"-Автодорога Чита-Романовка 20км+400м (р-н поста ДПС) АЗС "МАСМА"	52,18868	113,46792	Действующая	20-05-2021		33123	2	1,1						1.1 Евро
454	2	Читинский муниципальный округ Забайкальского края	33391	ООО "Автолидер"-км 1046 + 000 ФАД Р-258, площадка отдыха, право,перед п. Лесной Городок	ООО "Автолидер"-км 1046 + 000 ФАД Р-258, площадка отдыха, право,перед п. Лесной Городок	51,70328	113,03146	Действующая	13-08-2023		49495	1	1,1						1.1 Евро
455	2	Читинский муниципальный округ Забайкальского края	33392	ООО "Автолидер"-км 1071 + 100 ФАД Р-258, остановочные площадки, право и лево,примыкание п. Домно-Ключи	ООО "Автолидер"-км 1071 + 100 ФАД Р-258, остановочные площадки, право и лево,примыкание п. Домно-Ключи	51,93143	113,09095	Действующая	13-08-2023		49496	1	1,1						1.1 Евро
456	2	Читинский муниципальный округ Забайкальского края	34119	ООО "АГРОТОРГ"-пгт. Новокручининский, ул. Дорожная, д. 51А, пом 1 Супермаркет "Пятерочка"	ООО "АГРОТОРГ"-пгт. Новокручининский, ул. Дорожная, д. 51А, пом 1 Супермаркет "Пятерочка"	51,78619	113,78551	Действующая	10-06-2024		51450	1	1,1						1.1 Евро
457	2	Читинский муниципальный округ Забайкальского края	3718	ООО "Алекдорс"	ООО "Алекдорс", ул Магистральная ул.89	52,02083	113,38238	Действующая	25-08-2020		6295			1					8.0 Бункер
458	2	Читинский муниципальный округ Забайкальского края	32479	ООО "АЛЬБИОН-2002"-., с. Смоленка, ул. Центральная, д. 8б Магазин "Бристоль"	ООО "АЛЬБИОН-2002"-., с. Смоленка, ул. Центральная, д. 8б Магазин "Бристоль"	52,13292	113,49695	Действующая	18-11-2022		46127						1		1.1 Пакет
459	2	Читинский муниципальный округ Забайкальского края	34129	ООО "АЛЬБИОН-2002"с. Угдан, ул. Трактовая, д. 7в, магазин "Бристоль"	ООО "АЛЬБИОН-2002"с. Угдан, ул. Трактовая, д. 7в, магазин "Бристоль"	52,13304	113,49624	Действующая	13-06-2024		51506	1	0,75						0.75 - железный
460	2	Читинский муниципальный округ Забайкальского края	34141	ООО "АЛЬФА-М" с. Смоленка, ул. Сибирская, д. 14, магазин "Красное белое"	ООО "АЛЬФА-М" с. Смоленка, ул. Сибирская, д. 14, магазин "Красное белое"	52,13417	113,51416	Новая	19-06-2024		51577						1		0.75 Пакет
461	2	Читинский муниципальный округ Забайкальского края	17664	ООО "АЛЬФА-М"-пгт. Новокручининский, ул. Фабричная, д. 1В, магазин "Красное Белое"	ООО "АЛЬФА-М"-пгт. Новокручининский, ул. Фабричная, д. 1В, магазин "Красное Белое"	51,79372	113,78779	Действующая	12-03-2021		23719						1		1.1 Пакет
462	2	Читинский муниципальный округ Забайкальского края	34067	ООО "АЛЬФА-М"-с. Смоленка, ул. Центральная, д. 35А, магазин "Красное Белое"	ООО "АЛЬФА-М"-с. Смоленка, ул. Центральная, д. 35А, магазин "Красное Белое"	52,1397	113,499	Действующая	16-05-2024		51278						2		1.0 Пакет
463	2	Читинский муниципальный округ Забайкальского края	33905	ООО "АТЛАНТ"-пгт. Атамановка, ул. Шоссейная, д. 59, Магазин "Алкоторг"	ООО "АТЛАНТ"-пгт. Атамановка, ул. Шоссейная, д. 59, Магазин "Алкоторг"	51,91792	113,65664	Действующая	28-02-2024		50775						1		1.0 Пакет
464	2	Читинский муниципальный округ Забайкальского края	27205	ООО "БРК"-Читинский район, трасса Иркутск- Чита 1058 ком+700м АЗС " БРК"	ООО "БРК"-Читинский район, трасса Иркутск- Чита 1058 ком+700м АЗС " БРК"	51,81791	113,06818	Действующая	21-06-2021		36073	1	1,1						1.1 Евро
465	2	Читинский муниципальный округ Забайкальского края	29260	ООО "Вертикаль"-ПТБ "Чита" (база), Читинский р-н, с. Смоленка,ул. 2-я Малая,уч.7	ООО "Вертикаль"-ПТБ "Чита" (база), Читинский р-н, с. Смоленка,ул. 2-я Малая,уч.7	52,13175	113,52481	Действующая	18-11-2021		39453	2	1,1						1.1 Евро
466	2	Читинский муниципальный округ Забайкальского края	32766	ООО "ГЕОМЕТР-р-н Читинский, мкр Добротный	ООО "ГЕОМЕТР-р-н Читинский, мкр Добротный	52,16807	113,51182	Действующая	29-03-2023		48091	1	1,1						1.1 Евро
467	2	Читинский муниципальный округ Забайкальского края	32809	ООО "ДАЛЬВТОРМЕТ"-пгт. Атамановка, ул. Рабочая, 93	ООО "ДАЛЬВТОРМЕТ"-пгт. Атамановка, ул. Рабочая, 93	51,92435	113,64222	Действующая	10-04-2023		47717	1	0,75						0.75 - железный
468	2	Читинский муниципальный округ Забайкальского края	33927	ООО "ДВМ-ЧИТА"- с. Засопка, Строительство школы	ООО "ДВМ-ЧИТА"- с. Засопка, Строительство школы	52,01332	113,42066	Действующая	12-03-2024		50819	2	1,1						1.1 Евро
469	2	Читинский муниципальный округ Забайкальского края	33412	ООО "ДЕТСКИЙ ЦЕНТР "ЛЕСНАЯ СКАЗКА"с Смоленка, мкр Добротный, дом 476	ООО "ДЕТСКИЙ ЦЕНТР "ЛЕСНАЯ СКАЗКА"с Смоленка, мкр Добротный, дом 476	52,16743	113,52183	Действующая	16-08-2023		49696						1		1.1 Пакет
470	2	Читинский муниципальный округ Забайкальского края	23188	ООО "Еммануил"-Заб. край, с. Маккавеево, ул. 1-я Дорожная, д. 12, производственная база	ООО "Еммануил"-Заб. край, с. Маккавеево, ул. 1-я Дорожная, д. 12, производственная база	51,75506	113,94541	Действующая	22-04-2021		30210	1	1,1						1.1 Евро
471	2	Читинский муниципальный округ Забайкальского края	33923	ООО "ЖБИ КОМПЛЕКТ-с Смоленка, ул Садовая, д. 2А, Школа	ООО "ЖБИ КОМПЛЕКТ-с Смоленка, ул Садовая, д. 2А, Школа	52,14136	113,50381	Действующая	11-03-2024		50807	2	1,1						1.1 Евро
472	2	Читинский муниципальный округ Забайкальского края	34060	ООО "ЗАБАВТОНОМГАЗ"- с.п. Смоленское, с Смоленка, ул 2-Я Малая, дом 9, Производственная база	ООО "ЗАБАВТОНОМГАЗ"- с.п. Смоленское, с Смоленка, ул 2-Я Малая, дом 9, Производственная база	52,13064	113,52905	Действующая	14-05-2024		51253	1	1,1						1.1 Евро

473	2	Читинский муниципальный округ Забайкальского края	19795	ООО "ЗАБНЕРДРА"-Бытовое помещение на карьере (2,2 км. северо-западней с.Сивяково)	ООО "ЗАБНЕРДРА"-Бытовое помещение на карьере (2,2 км. северо-западней с.Сивяково)	51,89395	113,24415	Действующая	01-04-2021		26057	1	0,75						0.75 - железный
474	2	Читинский муниципальный округ Забайкальского края	23138	ООО "Западное"- с Домна, ул Геологическая, 1Б, административное здание	ООО "Западное"- с Домна, ул Геологическая, 1Б, административное здание	51,89062	113,14463	Действующая	21-04-2021		30140	2	1,1						1.1 Евро
475	2	Читинский муниципальный округ Забайкальского края	23135	ООО "ИКАР"- пгт.Атамановка,ул.Шоссейная,1, АЗС	ООО "ИКАР"- пгт.Атамановка,ул.Шоссейная,1, АЗС	51,93531	113,64623	Действующая	21-04-2021		30128	1	0,75						0.75 - железный
476	2	Читинский муниципальный округ Забайкальского края	20935	ООО "КОРС", Читинский р, автодорога Чита-Забайкальск, 52-53 км (с. Маккавеево) АЗС "КОРС"	ООО "КОРС", Читинский р, автодорога Чита-Забайкальск, 52-53 км (с. Маккавеево) АЗС "КОРС"	51,75674	113,93389	Действующая	07-04-2021		27478	2	0,75						0.75 - железный
477	2	Читинский муниципальный округ Забайкальского края	21989	ООО "МАЯК"- пгт. Атамановка, ул. Гагарина, д. 10 продуктовый дискаунтер "Хлеб Соль"	ООО "МАЯК"- пгт. Атамановка, ул. Гагарина, д. 10 продуктовый дискаунтер "Хлеб Соль"	51,91136	113,65599	Действующая	14-04-2021		28692	1	1,1						1.1 Евро
478	2	Читинский муниципальный округ Забайкальского края	21899	ООО "МАЯК"-пгт. Новокручининский, ул. Комсомольская,9 продуктовый дискаунтер "Хлеб Соль"	ООО "МАЯК"-пгт. Новокручининский, ул. Комсомольская,9 продуктовый дискаунтер "Хлеб Соль"	51,77385	113,79373	Действующая	14-04-2021		28575	1	1,1						1.1 Евро
479	2	Читинский муниципальный округ Забайкальского края	28923	ООО "МАЯК"-с. Смоленка, ул. Центральная, д. 33 продуктовый дискаунтер "Хлеб. Соль"	ООО "МАЯК"-с. Смоленка, ул. Центральная, д. 33 продуктовый дискаунтер "Хлеб. Соль"	52,13969	113,49909	Действующая	18-09-2021		38774	1	1,1						1.1 Евро
480	2	Читинский муниципальный округ Забайкальского края	21904	ООО "Новое Беклемишево"с. Беклемишево, ул. Совхозная,1 (сельхозпредприятие)	ООО "Новое Беклемишево"с. Беклемишево, ул. Совхозная,1 (сельхозпредприятие)	52,1061	112,70172	Действующая	14-04-2021		28587	1	0,75						0.75 - железный
481	2	Читинский муниципальный округ Забайкальского края	33898	ООО "Новокручининское"- Административное здание пгт Новокручининский, ул Комсомольская,	ООО "Новокручининское"- Административное здание пгт Новокручининский, ул Комсомольская,	51,77371	113,79285	Действующая	27-02-2024		50762						2		1.0 Пакет
482	2	Читинский муниципальный округ Забайкальского края	29070	ООО "Новый материк"-пгт Новокручининский,ул Промышленная,1А (офис)	ООО "Новый материк"-пгт Новокручининский,ул Промышленная,1А (офис)	51,75964	113,80263	Действующая	14-10-2021		39105	1	0,75						0.75 - железный
483	2	Читинский муниципальный округ Забайкальского края	20982	ООО "Новый Материк"-с Маккавеево, ул. Дорожная,2 (офис)	ООО "Новый Материк"-с Маккавеево, ул. Дорожная,2 (офис)	51,75784	113,9599	Действующая	07-04-2021		27549	1	1,1						1.1 Евро
484	2	Читинский муниципальный округ Забайкальского края	28987	ООО "Океан"База отдыха, с. Преображенка,ул. Арахлейская,97 (лагерь Доброград)	ООО "Океан"База отдыха, с. Преображенка,ул. Арахлейская,97 (лагерь Доброград)	52,20583	112,82408	Действующая	28-09-2021		38902	1	1,1						1.1 Евро
485	2	Читинский муниципальный округ Забайкальского края	33929	ООО "Промстрой"-пгт Новокручининский, ул Ручейная, соор. 1, временный вагон-городок	ООО "Промстрой"-пгт Новокручининский, ул Ручейная, соор. 1, временный вагон-городок	51,75917	113,82847	Действующая	12-03-2024		50822	4	0,75						0.75 - железный
486	2	Читинский муниципальный округ Забайкальского края	23029	ООО "Разрез Восточный"-Читинский р-н, с. Арахлей, мкр. Южный, вл. 13/11 ""База озеро Арахлей"	ООО "Разрез Восточный"-Читинский р-н, с. Арахлей, мкр. Южный, вл. 13/11 ""База озеро Арахлей"	52,1639	112,88216	Действующая	21-04-2021		29994	2	1,1						1.1 Евро
487	2	Читинский муниципальный округ Забайкальского края	23127	ООО "Россич" п. Преображенка, пер. Дачный,10, база отдыха	ООО "Россич" п. Преображенка, пер. Дачный,10, база отдыха	52,20472	112,82064	Действующая	21-04-2021		30112	2	0,75						0.75 - железный
488	2	Читинский муниципальный округ Забайкальского края	26632	ООО "Самородок"Детский лагерь "Чемпион" Читинский р-н, оз. Арахлей, мкр. Южный, влад. 15/11	ООО "Самородок"Детский лагерь "Чемпион" Читинский р-н, оз. Арахлей, мкр. Южный, влад. 15/11	52,19676	112,92625	Действующая	09-06-2021		34724	2	0,75						0.75 - железный
489	2	Читинский муниципальный округ Забайкальского края	23736	ООО "Санаторий Кука"с. Кука, ул. Курортная,19Б	ООО "Санаторий Кука"с. Кука, ул. Курортная,19Б	51,72917	112,94765	Действующая	26-04-2021		31047						1		1.1 Пакет
490	2	Читинский муниципальный округ Забайкальского края	32667	ООО "СЕВЕРНОЕ СИЯНИЕ"-Кафе "Чифань", Читинский р-н, с. Смоленка, ул. Шоссейная,15А	ООО "СЕВЕРНОЕ СИЯНИЕ"-Кафе "Чифань", Читинский р-н, с. Смоленка, ул. Шоссейная,15А	52,136	113,47941	Действующая	05-03-2023		47139	1	1,1						1.1 Евро
491	2	Читинский муниципальный округ Забайкальского края	33626	ООО "Спутник" пгт. Новокручининский, ул. Фабричная, д. 1Б, дискаунтер НАШ	ООО "Спутник" пгт. Новокручининский, ул. Фабричная, д. 1Б, дискаунтер НАШ	51,79259	113,78735	Действующая	27-10-2023		50025	1	1,1						1.1 Евро
492	2	Читинский муниципальный округ Забайкальского края	1109	ООО "Спутник"-пгт. Новокручининский, ул. Комсомольская, д. 5, магазин	ООО "Спутник"-пгт. Новокручининский, ул. Комсомольская, д. 5, магазин	51,77424	113,79364	Действующая	16-08-2020		2396	1	1,1						1.1 Евро
493	2	Читинский муниципальный округ Забайкальского края	24420	ООО "СТАЛКЕР"-"База отдыха "Лесное озеро", оз Арахлей, мкр. Северный, вл. 41/22	ООО "СТАЛКЕР"-"База отдыха "Лесное озеро", оз Арахлей, мкр. Северный, вл. 41/22	52,24099	112,86615	Действующая	04-05-2021		31994	3	0,75						0.75 - железный
494	2	Читинский муниципальный округ Забайкальского края	25715	ООО "СТАТУС", с. Смоленка, ул. Заречная, 17а (клиника)	ООО "СТАТУС", с. Смоленка, ул. Заречная, 17а (клиника)	52,13175	113,50544	Действующая	25-05-2021		33506						2		1.1 Пакет
495	2	Читинский муниципальный округ Забайкальского края	23351	ООО "Стройсервис"-Офис, с. Угдан,ул. Трактовая,1	ООО "Стройсервис"-Офис, с. Угдан,ул. Трактовая,1	52,15306	113,45319	Действующая	23-04-2021		30445	1	1,1						1.1 Евро
496	2	Читинский муниципальный округ Забайкальского края	20037	ООО "Твоя аптека"-Аптека, с. Смоленка, ул. Центральная,33	ООО "Твоя аптека"-Аптека, с. Смоленка, ул. Центральная,33	52,13981	113,49913	Действующая	01-04-2021		26178						2		0.12 Пакет
497	2	Читинский муниципальный округ Забайкальского края	32548	ООО "ТОРГСЕРВИС 75"-пгт. Новокручининский, ул. Северная, д. 23а, стр. 5, мн "Светофор"	ООО "ТОРГСЕРВИС 75"-пгт. Новокручининский, ул. Северная, д. 23а, стр. 5, мн "Светофор"	51,78463	113,79847	Действующая	04-12-2022		47873						1		0.5 Пакет
498	2	Читинский муниципальный округ Забайкальского края	23809	ООО "ТОРГСЕРВИС 75"-с. Смоленка, ул. Шоссейная, 17-3 Магазин "Светофор"	ООО "ТОРГСЕРВИС 75"-с. Смоленка, ул. Шоссейная, 17-3 Магазин "Светофор"	52,13651	113,47944	Действующая	26-04-2021		31124	1	1,1						1.1 Евро
499	2	Читинский муниципальный округ Забайкальского края	32981	ООО "УМТЕОИЗОТ"-Вахтовый поселок по ремонту дороги Автомобильная трасса Р-297 (52,094609, 113,578435)	ООО "УМТЕОИЗОТ"-Вахтовый поселок по ремонту дороги Автомобильная трасса Р-297 (52,094609, 113,578435)	52,09997	113,56606	Действующая	04-05-2023		48249	3	1,1						1.1 Евро
500	2	Читинский муниципальный округ Забайкальского края	34027	ООО "Хороший город" пгт Атамановка ул. Матюгино 131Б	ООО "Хороший город" пгт Атамановка ул. Матюгино 131Б	51,92634	113,64204	Действующая	22-04-2024		51148			2					8.0 Бункер

501	2	Читинский муниципальный округ Забайкальского края	34028	ООО "Хороший город" пгт Атамановка ул. Матюгино 131Б	ООО "Хороший город" пгт Атамановка ул. Матюгино 131Б	51,92644	113,64219	Действующая	22-04-2024		51150	4	1,1						1.1 Евро
502	2	Читинский муниципальный округ Забайкальского края	17932	ООО "Эльф"-Забайкальский край, с. Маккавеево, ул. 2-я Дорожная, 1, офис	ООО "Эльф"-Забайкальский край, с. Маккавеево, ул. 2-я Дорожная, 1, офис	51,75909	113,9294	Действующая	22-03-2021		24112						1		1.1 Пакет
503	2	Читинский муниципальный округ Забайкальского края	30825	ООО Артель старателей "Горизонт" с. Угдан,ул. Набережная,40, База	ООО Артель старателей "Горизонт" с. Угдан,ул. Набережная,40, База	52,15938	113,46415	Действующая	15-02-2022		41991						1		1.5 Пакет
504	2	Читинский муниципальный округ Забайкальского края	21402	ООО "Читинский Втормет"-ПЗУ пгт.Атамановка, Рабочая д.95-ООО ДВМ-Чита"	ООО ДВМ-Чита"	51,92337	113,64199	Действующая	11-04-2021		28025	2	1,1						1.1 Евро
505	2	Читинский муниципальный округ Забайкальского края	17935	ООО ТЦ"Смоленская слобода"-Читинский район, с.Смоленка, ул.Шоссейная, д.1	ООО ТЦ"Смоленская слобода"-Читинский район, с.Смоленка, ул.Шоссейная, д.1	52,13368	113,48776	Действующая	22-03-2021		24117	2	1,1						1.1 Евро
506	2	Читинский муниципальный округ Забайкальского края	29906	ООО Эконом +-пгт. Атамановка, ул. Связи, 24а, магазин "Наш эконом"	ООО Эконом +-пгт. Атамановка, ул. Связи, 24а, магазин "Наш эконом"	51,92802	113,64145	Действующая	29-12-2021		40591	1	1,1						1.1 Евро
507	2	Читинский муниципальный округ Забайкальского края	25097	ООО"БРК-Смоленка, ул. Заречная, д. 1, стр. 2 АЗС "БРК"	ООО"БРК-Смоленка, ул. Заречная, д. 1, стр. 2 АЗС "БРК"	52,13208	113,49358	Действующая	14-05-2021		32749	2	1,1						1.1 Евро
508	2	Читинский муниципальный округ Забайкальского края	4462	ООО"МАЯК"-с. Смоленка, ул. Заречная, 1 а продуктовый дискаунтер "Хлеб Соль"	ООО"МАЯК"-с. Смоленка, ул. Заречная, 1 а продуктовый дискаунтер "Хлеб Соль"	52,13259	113,49093	Действующая	27-08-2020		7341	1	1,1						1.1 Евро
509	2	Читинский муниципальный округ Забайкальского края	29267	ООО«Литос»-Офис, п. Лесной городок, ул. Мостовая,2Б	ООО«Литос»-Офис, п. Лесной городок, ул. Мостовая,2Б	51,73396	113,06896	Действующая	19-11-2021		30444	1	1,1						1.1 Евро
510	2	Читинский муниципальный округ Забайкальского края	16242	ООО«Сервис Уголь» - пгт. Атамановка ул. Связи дом. 40Е	ООО«Сервис Уголь» - пгт. Атамановка ул. Связи дом. 40Е	51,92681	113,6396	Действующая	08-02-2021		21650	1	0,75						0.75 - железный
511	2	Читинский муниципальный округ Забайкальского края	13579	ОП "Новинское" ОМВД России по Заб краю- пгт. Новокручининский, ул. Рабочая, 26,	ОП "Новинское" ОМВД России по Заб краю- пгт. Новокручининский, ул. Рабочая, 26,	51,77271	113,79165	Действующая	03-12-2020		18406	2	0,75						0.75 - железный
512	2	Читинский муниципальный округ Забайкальского края	22494	Офис, Читинский р-н, с.Маккавеево ул. 1-я Дорожная, 7Г-ИП Козьмина	Офис, Читинский р-н, с.Маккавеево ул. 1-я Дорожная, 7Г-ИП Козьмина	51,75507	113,94487	Действующая	16-04-2021		29308	1	1,1						1.1 Евро
513	2	Читинский муниципальный округ Забайкальского края	2110	Охранное предприятие "Пилот". с. Засопка ул. Надежды, 16 (8-914-140-0015)	Охранное предприятие "Пилот". с. Засопка ул. Надежды, 16 (8-914-140-0015)	52,02441	113,40743	Действующая	20-08-2020		4125	1	1,1						1.1 Евро
514	2	Читинский муниципальный округ Забайкальского края	22853	п. Арахлей, мкр. Восточный, владение 67/03, Магазин, Кафе База отдыха "Надежда"-"ИП Ворожейкин	п. Арахлей, мкр. Восточный, владение 67/03, Магазин, Кафе База отдыха "Надежда"-"ИП Ворожейкин	52,24485	112,9245	Действующая	19-04-2021		29750	2	0,75						0.75 - железный
515	2	Читинский муниципальный округ Забайкальского края	34170	п/ст Лесная, ул Таежная, д. 28, магазин "Таежный"-ИП Нескоромных Светлана Алексеевна	п/ст Лесная, ул Таежная, д. 28, магазин "Таежный"-ИП Нескоромных Светлана Алексеевна	51,76869	113,00262	Новая	01-07-2024		51660						1		1.0 Пакет
516	2	Читинский муниципальный округ Забайкальского края	23740	ПАО "Нефтемаркет"с. Новотрицкое, АЗС№55	ПАО "Нефтемаркет"с. Новотрицкое, АЗС№55	51,99077	114,07986	Действующая	26-04-2021		31053	3	0,75						0.75 - железный
517	2	Читинский муниципальный округ Забайкальского края	1117	ПАО "Нефтемаркет"-ст. Новая, АЗС№53	ПАО "Нефтемаркет"-ст. Новая, АЗС№53	51,78719	113,78704	Действующая	16-08-2020		2414	1	0,75						0.75 - железный
518	2	Читинский муниципальный округ Забайкальского края	22725	ПАО "ППГХО"-ДОЛ "Спутник" Заб. край, 18 км. восточнее г Чита, р. Никишиха	ПАО "ППГХО"-ДОЛ "Спутник" Заб. край, 18 км. восточнее г Чита, р. Никишиха	52,03059	113,68318	Действующая	19-04-2021		29571	5	1,1						1.1 Евро
519	2	Читинский муниципальный округ Забайкальского края	28697	ПАО "ТГК № 14" База отдыха "Маяк" Читинский р-н, с.Преображенка, ул.Арахлейская, д.27Б	ПАО "ТГК № 14" База отдыха "Маяк" Читинский р-н, с.Преображенка, ул.Арахлейская, д.27Б	52,21666	112,83172	Действующая	19-08-2021		38251	2	1,1						1.1 Евро
520	2	Читинский муниципальный округ Забайкальского края	15129	ПАО "Федеральная Сетевая Комания Единой Энергетической Системы"	ПАО "Федеральная Сетевая Комания Единой Энергетической Системы"	51,74517	114,00476	Действующая	21-01-2021		46431	2	0,75						0.75 - железный
521	2	Читинский муниципальный округ Забайкальского края	15133	ПАО "Федеральная Сетевая Комания Единой Энергетической Системы"-п. Лесная (GPS координаты:51.782284, 113.017758), [illegible]	ПАО "Федеральная Сетевая Комания Единой Энергетической Системы"-п. Лесная (GPS координаты:51.782284, 113.017758), [illegible]	51,78228	113,01776	Действующая	21-01-2021		20184	1	1,1						1.1 Евро
522	2	Читинский муниципальный округ Забайкальского края	26591	ПАРК Забайкальский край, Читинский р-н, пгт.Новокручининский, ул.Лесная	ПАРК Забайкальский край, Читинский р-н, пгт.Новокручининский, ул.Лесная	51,78181	113,7913	Действующая	09-06-2021		34681						1		1.1 Пакет
523	2	Читинский муниципальный округ Забайкальского края	17837	пгт Атамановка, ул Матюгина, д. 160б, стр. 1 Магазин "Семерочка"-ИП Снетков И.В	пгт Атамановка, ул Матюгина, д. 160б, стр. 1 Магазин "Семерочка"-ИП Снетков И.В	51,92962	113,64369	Действующая	17-03-2021		23975	1	0,75						0.75 - железный
524	2	Читинский муниципальный округ Забайкальского края	33575	пгт Атамановка, ул Матюгина, д. 168А, магазин "5 сезон" (одежда и обувь)-ИП Гозиев	пгт Атамановка, ул Матюгина, д. 168А, магазин "5 сезон" (одежда и обувь)-ИП Гозиев	51,92875	113,64497	Действующая	13-10-2023		49971						1		5.0 Пакет
525	2	Читинский муниципальный округ Забайкальского края	33930	пгт Новокручининский, ул Комсомольская, д. 5, Аптека-ИП Пляскин	пгт Новокручининский, ул Комсомольская, д. 5, Аптека-ИП Пляскин	51,775	113,7945	Действующая	12-03-2024		50826						1		1.0 Пакет
526	2	Читинский муниципальный округ Забайкальского края	17970	пгт Новокручининский, ул Энергетиков, 18 Хлебопекарня, кондитерский цех-ИП Рожкова	пгт Новокручининский, ул Энергетиков, 18 Хлебопекарня, кондитерский цех-ИП Рожкова	51,77449	113,77873	Действующая	23-03-2021		24164						1		1.1 Пакет
527	2	Читинский муниципальный округ Забайкальского края	23031	пгт. Атамановка ул. Заводская, 4, пом. 1,2, магазин-ИП Грицков	пгт. Атамановка ул. Заводская, 4, пом. 1,2, магазин-ИП Грицков	51,91718	113,65399	Действующая	21-04-2021		30001	1	0,75						0.75 - железный
528	2	Читинский муниципальный округ Забайкальского края	20648	пгт. Атамановка ул.Связи 39 -"Магазин детской одежды"-ИП Александрова О.В.	пгт. Атамановка ул.Связи 39 -"Магазин детской одежды"-ИП Александрова О.В.	51,92827	113,64068	Действующая	05-04-2021		27120						1		1.0 Пакет

529	2	Читинский муниципальный округ Забайкальского края	23386	пгт. Атамановка ул.Связи, 42а-ИП Фандоров О.С.	пгт. Атамановка ул.Связи, 42а-ИП Фандоров О.С.	51,92651	113,63731	Действующая	23-04-2021		30522						1		1.1 Пакет
530	2	Читинский муниципальный округ Забайкальского края	33569	пгт. Атамановка, мкр, Амурский, ул. Родниковая, д. 1-ФЛ Коробков	пгт. Атамановка, мкр, Амурский, ул. Родниковая, д. 1-ФЛ Коробков	51,94608	113,62664	Действующая	12-10-2023		49954	1	1,1						1.1 Евро
531	2	Читинский муниципальный округ Забайкальского края	17630	пгт. Атамановка, пер. Вокзальный, дом 4 (магазин)-ИП Бартош С.В.; (магазин "Солнышко")-ИП Бартош И.О	пгт. Атамановка, пер. Вокзальный, дом 4 (магазин)-ИП Бартош С.В.; (магазин "Солнышко")-ИП Бартош И.О	51,93277	113,63081	Действующая	11-03-2021		23673	2	0,75						0.75 - железный
532	2	Читинский муниципальный округ Забайкальского края	33571	пгт. Атамановка, ул. Матюгина ,д.168а, Магазин Постоянных распродаж-ИП Дмитриева	пгт. Атамановка, ул. Матюгина ,д.168а, Магазин Постоянных распродаж-ИП Дмитриева	51,9291	113,6451	Действующая	12-10-2023		49957	1	1,1						1.1 Евро
533	2	Читинский муниципальный округ Забайкальского края	17704	пгт. Атамановка, ул. Матюгина, 48 (магазин "Саша")-ИП Кайгородов В.А.	пгт. Атамановка, ул. Матюгина, 48 (магазин "Саша")-ИП Кайгородов В.А.	51,94029	113,62492	Действующая	15-03-2021		23786						1		1.1 Пакет
534	2	Читинский муниципальный округ Забайкальского края	17621	пгт. Атамановка, ул. Матюгина,168 (нежилое помещение)-ИП Барсегян А.Г.	пгт. Атамановка, ул. Матюгина,168 (нежилое помещение)-ИП Барсегян А.Г.	51,92897	113,64535	Действующая	11-03-2021		23659	1	0,75						0.75 - железный
535	2	Читинский муниципальный округ Забайкальского края	13625	пгт. Атамановка, ул. Связи 22А (магазин Продмаг) 1 этаж-ИП Тимофеева Яна Владимировна	пгт. Атамановка, ул. Связи 22А (магазин Продмаг) 1 этаж-ИП Тимофеева Яна Владимировна	51,9283	113,64374	Действующая	04-12-2020		18476	2	0,75						0.75 - железный
536	2	Читинский муниципальный округ Забайкальского края	32767	пгт. Атамановка, ул. Связи, 22а Магазин "Эконом класс"-ИП Мамамедова	пгт. Атамановка, ул. Связи, 22а Магазин "Эконом класс"-ИП Мамамедова	51,92849	113,64296	Действующая	29-03-2023		47526						3		0.06 Пакет
537	2	Читинский муниципальный округ Забайкальского края	13624	пгт. Атамановка, ул. Шоссейная, 17А (магазин Выгодный) -ИП Тимофеева	пгт. Атамановка, ул. Шоссейная, 17А (магазин Выгодный) -ИП Тимофеева	51,92623	113,65106	Действующая	04-12-2020		18475	1	0,75						0.75 - железный
538	2	Читинский муниципальный округ Забайкальского края	33906	пгт. Атамановка, ул. Шоссейная, 17Б (магазин Строительный рынок)-ИП Тимофеева	пгт. Атамановка, ул. Шоссейная, 17Б (магазин Строительный рынок)-ИП Тимофеева	51,92624	113,65107	Действующая	28-02-2024		50776	1	0,75						0.75 - железный
539	2	Читинский муниципальный округ Забайкальского края	33893	пгт. Атамановка, ул. Шоссейная, д. 59, Магазин "Пивко"-ИП Климова	пгт. Атамановка, ул. Шоссейная, д. 59, Магазин "Пивко"-ИП Климова	51,91792	113,65668	Действующая	27-02-2024		50756						2		1.5 Пакет
540	2	Читинский муниципальный округ Забайкальского края	21223	пгт. Атамановка, ул. Шоссейная,1Г (Шиномонтажная мастеркая)-ФЛ Беловоденко	пгт. Атамановка, ул. Шоссейная,1Г (Шиномонтажная мастеркая)-ФЛ Беловоденко	51,9355	113,64605	Действующая	09-04-2021		27854						1		1.1 Пакет
541	2	Читинский муниципальный округ Забайкальского края	33572	пгт. Атамановка,ул. Гагарина,14а, продуктовый Магазин-ИП Яськова	пгт. Атамановка,ул. Гагарина,14а, продуктовый Магазин-ИП Яськова	51,91312	113,6562	Действующая	13-10-2023		49958	1	0,75						0.75 - железный
542	2	Читинский муниципальный округ Забайкальского края	17663	пгт. Новокручининский ул. Широкая, 9а (магазин Любимый)-ИП Болотин	пгт. Новокручининский ул. Широкая, 9а (магазин Любимый)-ИП Болотин	51,77378	113,79061	Действующая	12-03-2021		23718						1		1.1 Пакет
543	2	Читинский муниципальный округ Забайкальского края	29145	пгт. Новокручининский, ул. Дорожная, д. 41, магазин "Солнышко"-ИП Плотникова Е.Д.	пгт. Новокручининский, ул. Дорожная, д. 41, магазин "Солнышко"-ИП Плотникова Е.Д.	51,78538	113,78795	Действующая	28-10-2021		39241	1	1,1						1.1 Евро
544	2	Читинский муниципальный округ Забайкальского края	33903	пгт. Новокручининский, ул. Фабричная, 1б Магазин "Эконом класс"-ИП Мамадеминова	пгт. Новокручининский, ул. Фабричная, 1б Магазин "Эконом класс"-ИП Мамадеминова	51,79243	113,78718	Действующая	28-02-2024		50770						3		1.1 Пакет
545	2	Читинский муниципальный округ Забайкальского края	32183	пгт. Новокручининский, ул. Широкая, 8 магазин "Резерв"-ип кудрявцев	пгт. Новокручининский, ул. Широкая, 8 магазин "Резерв"-ип кудрявцев	51,77406	113,7902	Действующая	02-08-2022		45379						1		0.5 Пакет
546	2	Читинский муниципальный округ Забайкальского края	23739	пгт.Новокручининский, ул. Ручейная, 5, м-н "Автозапчасти"8-914-465-3388-ИП Кислицына	пгт.Новокручининский, ул. Ручейная, 5, м-н "Автозапчасти"8-914-465-3388-ИП Кислицына	51,75626	113,8284	Действующая	26-04-2021		31046	1	0,75						0.75 - железный
547	2	Читинский муниципальный округ Забайкальского края	25700	Переездная будка Забайкальский край, Читинский р-он, ст. Новая 6240 км-ОАО "РЖД"	Переездная будка Забайкальский край, Читинский р-он, ст. Новая 6240 км-ОАО "РЖД"	51,74806	113,83977	Действующая	25-05-2021		33481	1	0,75						0.75 - железный
548	2	Читинский муниципальный округ Забайкальского края	26009	Подстанция-Читинский р-он, с. Новотроицк, ул. 40 лет Победы, д. 11, кв. 1-ИП Шепель	Подстанция-Читинский р-он, с. Новотроицк, ул. 40 лет Победы, д. 11, кв. 1-ИП Шепель	51,98741	114,07402	Действующая	30-05-2021		33904						1		1.0 Пакет
549	2	Читинский муниципальный округ Забайкальского края	19502	пос. Атамановка, мкр. Амурский, ул. 2-я Родниковая, д. 11 (жилой дом)-ФЗ Ковтун	пос. Атамановка, мкр. Амурский, ул. 2-я Родниковая, д. 11 (жилой дом)-ФЗ Ковтун	51,94814	113,63536	Действующая	30-03-2021		25680	1	1,1						1.1 Евро
550	2	Читинский муниципальный округ Забайкальского края	24457	Пост ЭЦ Забайкальский край, Читинский р-он, ст. Маккавеево, 6254 км, 4 пикет	Пост ЭЦ Забайкальский край, Читинский р-он, ст. Маккавеево, 6254 км, 4 пикет	51,7481	113,96037	Действующая	05-05-2021		32049	2	0,75						0.75 - железный
551	2	Читинский муниципальный округ Забайкальского края	25699	Пост ЭЦ и табельная Забайкальский край, Читинский р-он, ст. Новая 6240 км. пк. 8	Пост ЭЦ и табельная Забайкальский край, Читинский р-он, ст. Новая 6240 км. пк. 8	51,74792	113,84055	Действующая	25-05-2021		33479	2	0,75						0.75 - железный
552	2	Читинский муниципальный округ Забайкальского края	25379	Пост ЭЦ НГЧ ст. Гонгота, ул. Станционная, 3	Пост ЭЦ НГЧ ст. Гонгота, ул. Станционная, 3	51,77275	112,25022	Действующая	20-05-2021		33120	1	1,1						1.1 Евро
553	2	Читинский муниципальный округ Забайкальского края	25696	Пост ЭЦ НГЧ ст. Кручина, Привокзальная, 12	Пост ЭЦ НГЧ ст. Кручина, Привокзальная, 12	51,82009	113,7538	Действующая	25-05-2021		33476	2	0,75						0.75 - железный
554	2	Читинский муниципальный округ Забайкальского края	27597	Почта России УФПС- с. Смоленка, пер. Солнечный, д. 5	Почта России УФПС- с. Смоленка, пер. Солнечный, д. 5	52,13881	113,50847	Действующая	30-06-2021		36662						1		0.75 Пакет
555	2	Читинский муниципальный округ Забайкальского края	17796	Продмикс-Читинский район, с. Домна, ул. Восточная, 2, -ИП Иванов	Продмикс-Читинский район, с. Домна, ул. Восточная, 2, -ИП Иванов	51,90284	113,16369	Действующая	16-03-2021		23905	1	0,75						0.75 - железный
556	2	Читинский муниципальный округ Забайкальского края	28924	пункт общественного питания "Сушиман" г.Чита, с.Смоленка, ул Ручейная, д. 7 -ИП Нефедов Виктор Викторович	пункт общественного питания "Сушиман" г.Чита, с.Смоленка, ул Ручейная, д. 7 -ИП Нефедов Виктор Викторович	52,13347	113,49083	Действующая	18-09-2021		38777	1	1,1						1.1 Евро

557	2	Читинский муниципальный округ Забайкальского края	21956	Реабилитационный центр для детей-р-н Читинский, пгт.Новокручининский ул. Дружбы,4	Реабилитационный центр для детей-р-н Читинский, пгт.Новокручининский ул. Дружбы,4	51,8023	113,80572	Действующая	14-04-2021		28641	1	0,75						0.75 - железный
558	2	Читинский муниципальный округ Забайкальского края	18049	р-н Читинский, с Елизаветино, ул Пионерская, дом № 5 (дошкольные группы)	р-н Читинский, с Елизаветино, ул Пионерская, дом № 5 (дошкольные группы)	51,6567	113,60617	Действующая	25-03-2021		24265						2		1.5 Пакет
559	2	Читинский муниципальный округ Забайкальского края	18050	р-н Читинский, с Елизаветино, ул Пионерская, дом № 9 (школа)	р-н Читинский, с Елизаветино, ул Пионерская, дом № 9 (школа)	51,65804	113,60499	Действующая	25-03-2021		24266						3		1.5 Пакет
560	2	Читинский муниципальный округ Забайкальского края	33735	р-н Читинский, с Смоленка, ул Шоссейная, д. 15а-ИП Ван Янь	р-н Читинский, с Смоленка, ул Шоссейная, д. 15а-ИП Ван Янь	52,13581	113,48138	Действующая	29-11-2023		50266	3	1,1						1.1 Евро
561	2	Читинский муниципальный округ Забайкальского края	20245	ИП Сергеев В.Л.	Россия, Забайкальский край, Читинский район	52,2101	112,93361	Действующая	02-04-2021		26501	1	1,1						1.1 Евро
562	2	Читинский муниципальный округ Забайкальского края	23702	теплицы (Читинский район, А/Д тер. 26 км, стр.6 (Атамановка)	Россия, Забайкальский край, Читинский район	51,89334	113,74412	Действующая	26-04-2021		31009						1		1.0 Пакет
563	2	Читинский муниципальный округ Забайкальского края	23954	База отдыха "7 пятниц" оз.Арахлей.	Россия, Забайкальский край, Читинский район	52,24412	112,92483	Действующая	27-04-2021		31307	3	1,1						1.1 Евро
564	2	Читинский муниципальный округ Забайкальского края	26896	Администрация СП "Ленинское"	Россия, Забайкальский край, Читинский район, посёлок Ленинский	51,13278	113,08694	Действующая	16-06-2021		35417						1		1.1 Пакет
565	2	Читинский муниципальный округ Забайкальского края	17585	Участок добычи Читинский район в 500м СЗ с.Ильинка	Россия, Забайкальский край, Читинский район, село Ильинка	52,06732	114,17606	Действующая	10-03-2021		23604	1	1,1						1.1 Евро
566	2	Читинский муниципальный округ Забайкальского края	21481	АО "Читаглавснаб"	Россия, Забайкальский край, Читинский район, село Тасей	52,21503	112,95466	Действующая	12-04-2021		28126						1		1.0 Пакет
567	2	Читинский муниципальный округ Забайкальского края	23959	ФАП	Россия, Забайкальский край, Читинский район, село Шишкино	52,30878	113,58064	Действующая	27-04-2021		31315						1		1.1 Пакет
568	2	Читинский муниципальный округ Забайкальского края	33775	с Бургень, ул Заречная, д. 1б, магазин "Заречный"-ИП Щелокова	с Бургень, ул Заречная, д. 1б, магазин "Заречный"-ИП Щелокова	52,42299	113,78257	Действующая	06-12-2023		50340						1		1.1 Пакет
569	2	Читинский муниципальный округ Забайкальского края	31747	с Бургень, ул Центральная, д. 41, литера а, Магазин "Центральный"-ИП Алимасова А.Г.	с Бургень, ул Центральная, д. 41, литера а, Магазин "Центральный"-ИП Алимасова А.Г.	52,42095	113,77553	Действующая	12-05-2022		43833						1		1.0 Пакет
570	2	Читинский муниципальный округ Забайкальского края	33858	с Домна, ул Южная, д. 6 Магазин "Диана"-ИП Сторощук	с Домна, ул Южная, д. 6 Магазин "Диана"-ИП Сторощук	51,8995	113,16517	Действующая	25-01-2024		50594	1	0,75						0.75 - железный
571	2	Читинский муниципальный округ Забайкальского края	22792	с Елизаветино, ул Киргизова, д. 5, магазин "Продукты"-ИП Иванова	с Елизаветино, ул Киргизова, д. 5, магазин "Продукты"-ИП Иванова	51,65662	113,60932	Действующая	19-04-2021		29656						2		1.1 Пакет
572	2	Читинский муниципальный округ Забайкальского края	15838	с Смоленка, ул Шоссейная, д. 21, гостиница "Амур" и кафе "Узлы"-ИП Коноваленкова	с Смоленка, ул Шоссейная, д. 21, гостиница "Амур" и кафе "Узлы"-ИП Коноваленкова	52,13659	113,47776	Действующая	04-02-2021		21115	2	1,1						1.1 Евро
573	2	Читинский муниципальный округ Забайкальского края	19332	с. Беклемишево, ул. Бурлова, 26А (магазин "Надежда") -ИП Осипов	с. Беклемишево, ул. Бурлова, 26А (магазин "Надежда") -ИП Осипов	52,1149	112,68327	Действующая	29-03-2021		25480						2		1.0 Пакет
574	2	Читинский муниципальный округ Забайкальского края	34058	с. Домна, ул. Нагорная, д. 7а Магазин "Строительный"-ИП Петрова О.С.	с. Домна, ул. Нагорная, д. 7а Магазин "Строительный"-ИП Петрова О.С.	51,89662	113,16156	Действующая	13-05-2024		51242						1		1.0 Пакет
575	2	Читинский муниципальный округ Забайкальского края	22367	с. Домна, ул. Улётовская,1а (АЗС "Кварта")-ИП Чердынцев Сергей Александрович	с. Домна, ул. Улётовская,1а (АЗС "Кварта")-ИП Чердынцев Сергей Александрович	51,88415	113,13599	Действующая	15-04-2021		29153	1	0,75						0.75 - железный
576	2	Читинский муниципальный округ Забайкальского края	17576	с. Засопка, ул. Сибирская, д. 7А, магазин "Катюша"-ИП Горовая Татьяна Деонисовна	с. Засопка, ул. Сибирская, д. 7А, магазин "Катюша"-ИП Горовая Татьяна Деонисовна	52,01703	113,41232	Действующая	10-03-2021		23590						1		1.0 Пакет
577	2	Читинский муниципальный округ Забайкальского края	29259	с. Карповка, мкр. Чистый ключ, д. 69 (жилой дом)-ФЛ Антонова Светлана	с. Карповка, мкр. Чистый ключ, д. 69 (жилой дом)-ФЛ Антонова Светлана	52,18309	113,53059	Действующая	18-11-2021		39450	1	0,75						0.75 - железный
578	2	Читинский муниципальный округ Забайкальского края	26970	с. Преображенка, ул. Арахлейская,85а, база отдыха "Семь футов"-ИП Хандримайло	с. Преображенка, ул. Арахлейская,85а, база отдыха "Семь футов"-ИП Хандримайло	52,20671	112,82442	Действующая	16-06-2021		35541						2		1.1 Пакет
579	2	Читинский муниципальный округ Забайкальского края	34041	с. Смоленка, мкр. Добротный, д. 65, магазин "Салют"-ИП Фирсова Ольга	с. Смоленка, мкр. Добротный, д. 65, магазин "Салют"-ИП Фирсова Ольга	52,16987	113,5192	Действующая	27-04-2024		51199	1	1,1						1.1 Евро
580	2	Читинский муниципальный округ Забайкальского края	32816	с. Смоленка, тер. ДНТ "Монтажник", д. 118, Жилой дом-ИП Ярославцев	с. Смоленка, тер. ДНТ "Монтажник", д. 118, Жилой дом-ИП Ярославцев	52,13793	113,47382	Действующая	12-04-2023		48367	1	0,75						0.75 - железный
581	2	Читинский муниципальный округ Забайкальского края	33936	с. Смоленка, ул. 2-я Гранитная, д. 5, пункт выдачи интернет заказов-ИП Гительман	с. Смоленка, ул. 2-я Гранитная, д. 5, пункт выдачи интернет заказов-ИП Гительман	52,16804	113,52526	Действующая	14-03-2024		50838						1		1.0 Пакет
582	2	Читинский муниципальный округ Забайкальского края	23190	с. Смоленка, ул. Витимская, д. 32, магазин "Витимский"-"ИП Макарова Оксана Владимировна "	с. Смоленка, ул. Витимская, д. 32, магазин "Витимский"-"ИП Макарова Оксана Владимировна "	52,1539	113,51291	Действующая	22-04-2021		30212	1	1,1						1.1 Евро
583	2	Читинский муниципальный округ Забайкальского края	33689	с. Смоленка, ул. Заречная, 1/1, магазин "Абсолют"-ИП Шагдарова	с. Смоленка, ул. Заречная, 1/1, магазин "Абсолют"-ИП Шагдарова	52,1328	113,4967	Действующая	15-11-2023		50164	4	1,1						1.1 Евро
584	2	Читинский муниципальный округ Забайкальского края	26973	с. Смоленка, ул. Заречная, 1/3, СТО Truckline-ИП Ерохин Дмитрий	с. Смоленка, ул. Заречная, 1/3, СТО Truckline-ИП Ерохин Дмитрий	52,13239	113,4931	Действующая	17-06-2021		35551	1	0,75						0.75 - железный

585	2	Читинский муниципальный округ Забайкальского края	22483	с. Смоленка, ул. Северная,4в (магазин)-ИП Шишкин Анатолий Андреевич	с. Смоленка, ул. Северная,4в (магазин)-ИП Шишкин Анатолий Андреевич	52,1421	113,50831	Действующая	16-04-2021		29280						1		1.0 Пакет
586	2	Читинский муниципальный округ Забайкальского края	23189	с. Смоленка, ул. Юбилейная, д. 12, м-н "У дома"-ИП Макарова О.В.	с. Смоленка, ул. Юбилейная, д. 12, м-н "У дома"-ИП Макарова О.В.	52,14109	113,51831	Действующая	22-04-2021		30211	1	1,1						1.1 Евро
587	2	Читинский муниципальный округ Забайкальского края	24084	с. Смоленка, ул.Советская,47а, продуктовый магазин "Салют"-ИП Фирсова О	с. Смоленка, ул.Советская,47а, продуктовый магазин "Салют"-ИП Фирсова О	52,13838	113,51273	Действующая	28-04-2021		31488						1		1.5 Пакет
588	2	Читинский муниципальный округ Забайкальского края	29072	с. Смоленка,ул. Армейская,36, магазин "Апельсин"-ИП Хозеева	с. Смоленка,ул. Армейская,36, магазин "Апельсин"-ИП Хозеева	52,1502	113,50911	Действующая	14-10-2021		39108	1	1,1						1.1 Евро
589	2	Читинский муниципальный округ Забайкальского края	19343	с.Смоленка, ул.Ручейная,7 Магазин "Милена"-ИП Мизинова Е.	с.Смоленка, ул.Ручейная,7 Магазин "Милена"-ИП Мизинова Е.	52,13362	113,49107	Действующая	29-03-2021		25491	1	1,1						1.1 Евро
590	2	Читинский муниципальный округ Забайкальского края	19342	с.Смоленка, ул.Смоленская,2 Магазин "Елена"-ИП Мизинова Елена Григорьевна	с.Смоленка, ул.Смоленская,2 Магазин "Елена"-ИП Мизинова Елена Григорьевна	52,13811	113,51947	Действующая	29-03-2021		25490	1	1,1						1.1 Евро
591	2	Читинский муниципальный округ Забайкальского края	33574	СНТ "Глубокое"- Читинский р-н, пгт Новокручининский, тер СНТ Глубокое, пр.бере	СНТ "Глубокое"- Читинский р-н, пгт Новокручининский, тер СНТ Глубокое, пр.бере	51,84829	113,71644	Действующая	13-10-2023		49964						1		1.0 Пакет
592	2	Читинский муниципальный округ Забайкальского края	25325	СНТ "Железнодорожник 4"-Читинский р-н, ст Новокручининск-2	СНТ "Железнодорожник 4"-Читинский р-н, ст Новокручининск-2	51,85213	113,69345	Действующая	19-05-2021		33038						6		5.0 Пакет
593	2	Читинский муниципальный округ Забайкальского края	24397	СНТ "МАЛИНОВЫЙ"- пгт. Атамановка, ул. Заречная, левый берег р Ингода	СНТ "МАЛИНОВЫЙ"- пгт. Атамановка, ул. Заречная, левый берег р Ингода	51,91151	113,64278	Действующая	04-05-2021		31941						1		5.0 Пакет
594	2	Читинский муниципальный округ Забайкальского края	26102	СНТ "Медик - 70"-тер. СК "Медик - 70, с. Смоленка	СНТ "Медик - 70"-тер. СК "Медик - 70, с. Смоленка	52,12622	113,56293	Действующая	02-06-2021		34051						1		1.0 Пакет
595	2	Читинский муниципальный округ Забайкальского края	28955	СНТ "МЕТАЛЛУРГ"Читинский р-н, с Смоленка, тер СНТ Металлург	СНТ "МЕТАЛЛУРГ"Читинский р-н, с Смоленка, тер СНТ Металлург	52,10893	113,55246	Действующая	22-09-2021		38845			1					8.0 Бункер
596	2	Читинский муниципальный округ Забайкальского края	23857	СНТ "Огонёк"-Читинский район, с. Смоленка, тер. СНТ "Огонёк"	СНТ "Огонёк"-Читинский район, с. Смоленка, тер. СНТ "Огонёк"	52,11981	113,54829	Действующая	26-04-2021		31185						1		1.5 Пакет
597	2	Читинский муниципальный округ Забайкальского края	23933	СНТ "Писатель"- Читинский район, падь Глубокая, СНТ "Писатель""	СНТ "Писатель"- Читинский район, падь Глубокая, СНТ "Писатель""	51,84416	113,72918	Действующая	27-04-2021		31270						2		1.0 Пакет
598	2	Читинский муниципальный округ Забайкальского края	24068	СНТ "Радуга"-Читинский р-н, с Смоленка, -	СНТ "Радуга"-Читинский р-н, с Смоленка, -	52,1479	113,47343	Действующая	28-04-2021		31467						1		5.0 Пакет
599	2	Читинский муниципальный округ Забайкальского края	24011	СНТ "Сосновый"-р-н Читинский, с Смоленка	СНТ "Сосновый"-р-н Читинский, с Смоленка	52,10753	113,55965	Действующая	27-04-2021		31405						1		1.5 Пакет
600	2	Читинский муниципальный округ Забайкальского края	23165	СНТ "Титан"с Карповка, а.д. Чита-Карповка, км 12+100м	СНТ "Титан"с Карповка, а.д. Чита-Карповка, км 12+100м	52,19064	113,52474	Действующая	22-04-2021		30168	2	1,1						1.1 Евро
601	2	Читинский муниципальный округ Забайкальского края	24528	СНТ № 103 "Березовый"-с Смоленка, ул Сосновая СНТ №103 "Берёзовый"	СНТ № 103 "Березовый"-с Смоленка, ул Сосновая СНТ №103 "Берёзовый"	52,11358	113,55116	Действующая	05-05-2021		32165	1	1,1						1.1 Евро
602	2	Читинский муниципальный округ Забайкальского края	13508	СНТ № 55 "Автозаводец", Читинский район, с. Смоленка	СНТ № 55 "Автозаводец", Читинский район, с. Смоленка	52,1307	113,54108	Действующая	03-12-2020		18254			1					8.0 Бункер
603	2	Читинский муниципальный округ Забайкальского края	23935	СНТ №16- Читинский р-н, пгт Атамановка, ул Дачная	СНТ №16- Читинский р-н, пгт Атамановка, ул Дачная	51,9036	113,64012	Действующая	27-04-2021		31272						2		5.0 Пакет
604	2	Читинский муниципальный округ Забайкальского края	24085	СНТ №65 "Светофор"-Читинский р-н, с Смоленка	СНТ №65 "Светофор"-Читинский р-н, с Смоленка	52,11668	113,54996	Действующая	28-04-2021		31490						1		5.0 Пакет
605	2	Читинский муниципальный округ Забайкальского края	19587	СНТ Мир №12- Читинский р-н, с Смоленка, тер СНТ Мир, -	СНТ Мир №12- Читинский р-н, с Смоленка, тер СНТ Мир, -	52,15101	113,47621	Действующая	31-03-2021		25789			1					8.0 Бункер
606	2	Читинский муниципальный округ Забайкальского края	23937	СНТ Мичурина- Читинский р-н, Атамановка пгт, Ст. Дачная	СНТ Мичурина- Читинский р-н, Атамановка пгт, Ст. Дачная	51,90082	113,6342	Действующая	27-04-2021		33271						1		5.0 Пакет
607	2	Читинский муниципальный округ Забайкальского края	32967	СНТ"Полет"край Забайкальский, р-н Читинский, с Угдан	СНТ"Полет"край Забайкальский, р-н Читинский, с Угдан	52,20582	113,3959	Действующая	03-05-2023		48218			1					8.0 Бункер
608	2	Читинский муниципальный округ Забайкальского края	19537	СНТСН "Топограф", г. Чита, с. Смоленка, территория СНТ	СНТСН "Топограф", г. Чита, с. Смоленка, территория СНТ	52,12731	113,52761	Действующая	30-03-2021		25728						1		1.1 Пакет
609	2	Читинский муниципальный округ Забайкальского края	16971	Спортивный зал "Оленгуй", пгт. Новокручининский, ул. Комсомолькая,7	Спортивный зал "Оленгуй", пгт. Новокручининский, ул. Комсомолькая,7	51,77503	113,79441	Действующая	20-02-2021		22748						2		1.1 Пакет
610	2	Читинский муниципальный округ Забайкальского края	27011	ст. Ингода, ул. Школьная, дом 16а, кв.2, жилой доМ-ФЛ Тулькибаев Равиль Закиевич	ст. Ингода, ул. Школьная, дом 16а, кв.2, жилой доМ-ФЛ Тулькибаев Равиль Закиевич	51,8411	113,10414	Действующая	17-06-2021		35610	1	1,1						1.1 Евро
611	2	Читинский муниципальный округ Забайкальского края	32547	СТО "Флэйм", с. Смоленка,ул. Заречная,1	СТО "Флэйм", с. Смоленка,ул. Заречная,1	52,1324	113,49215	Действующая	04-12-2022		46279	2	0,75						0.75 - железный
612	2	Читинский муниципальный округ Забайкальского края	25380	Табельная Забайкальский край, Читинский р-он, ст. Гонгота, ул. Станционная, 14/2	Табельная Забайкальский край, Читинский р-он, ст. Гонгота, ул. Станционная, 14/2	51,77215	112,24787	Действующая	20-05-2021		33121	1	1,1						1.1 Евро

2	16	Шелопугинский муниципальный округ Забайкальского края	22176	Прокуратура Шелопугинского района с.Шелопугино ул. Юбилейная 20	673610, Россия, Забайкальский край, Шелопугинский район, Шелопугино, Неизвестная дорога,	51,6474	117,55395	Действующая	14-04-2021		50551						1		1.1 Пакет
3	16	Шелопугинский муниципальный округ Забайкальского края	14975	Здание клуба	673620, Россия, Забайкальский край, Шелопугинский район, Копунь, Р429,	51,87603	117,65039	Действующая	20-01-2021		19995						1		1.5 Пакет
4	16	Шелопугинский муниципальный округ Забайкальского края	30147	АВТОНОМНАЯ НЕКОММЕРЧЕСКАЯ ОРГАНИЗАЦИЯ "ЦЕНТР СОЦИАЛЬНОГО ОБСЛУЖИВАНИЯ",	АВТОНОМНАЯ НЕКОММЕРЧЕСКАЯ ОРГАНИЗАЦИЯ "ЦЕНТР СОЦИАЛЬНОГО	51,64692	117,53755	Действующая	17-01-2022		40714						1		1.0 Пакет
5	16	Шелопугинский муниципальный округ Забайкальского края	28035	Администрация	"Мироновское"673620,Забайкальский край,Шелопугинский район,	51,97519	117,65516	Действующая	08-07-2021		37593	1	1,1						1.1 Евро
6	16	Шелопугинский муниципальный округ Забайкальского края	14978	Администрация, с. Копунь, Центральная улица, 54, Шелопугинский район	Администрация, с. Копунь, Центральная улица, 54, Шелопугинский район	51,87958	117,6473	Действующая	20-01-2021		19997						2		1.5 Пакет
7	16	Шелопугинский муниципальный округ Забайкальского края	14979	ГБУ "Шелопугинская станция по борьбе с болезнями животных " село Шелопугино, Солнечная улица,	ГБУ "Шелопугинская станция по борьбе с болезнями животных " село Шелопугино, Солнечная улица,	51,64121	117,56597	Действующая	20-01-2021		19998	1	1,1						1.1 Евро
8	16	Шелопугинский муниципальный округ Забайкальского края	24202	Главное Управление МЧС России по Забайкальскому краю,,с. Шелопугино, ул. Первомайская, д.1, ПСЧ №40	Главное Управление МЧС России по Забайкальскому краю,,с. Шелопугино, ул. Первомайская, д.1, ПСЧ №40	51,64832	117,57484	Действующая	29-04-2021		42781						3		1.1 Пакет
9	16	Шелопугинский муниципальный округ Забайкальского края	30461	Государственное учреждение - ОСФР по Забайкальскому краю (бывший ОПФР), с. Шелопугино, ул. Юбилейная	Государственное учреждение - ОСФР по Забайкальскому краю (бывший ОПФР), с. Шелопугино, ул. Юбилейная	51,64713	117,55319	Действующая	31-01-2022		41198	1	1,1						1.1 Евро
10	16	Шелопугинский муниципальный округ Забайкальского края	17119	ГУЗ "Шелопугинская ЦРБ ", с Шелопугино, ул Верхняя, 28, а	ГУЗ "Шелопугинская ЦРБ ", с Шелопугино, ул Верхняя, 28, а	51,64666	117,53949	Действующая	26-02-2021		22983	2	1,1						1.1 Евро
11	16	Шелопугинский муниципальный округ Забайкальского края	15770	ГУСО Вершино-Шахтаминский ЦПДОПР Маленькая страна, с.Вершино-	ГУСО Вершино-Шахтаминский ЦПДОПР Маленькая страна, с.Вершино-	51,29251	117,9024	Действующая	02-02-2021		21033	1	1,1						1.1 Евро
12	16	Шелопугинский муниципальный округ Забайкальского края	31120	МКУ АДМИНИСТРАЦИЯ СЕЛЬСКОГО ПОСЕЛЕНИЯ "МАЛО-ТОНТОЙСКОЕ"	д 1а, ул Совхозная, село Малый Тонтой, Забайкальский край, Шелопугинский р-н	51,83419	117,78959	Действующая	10-03-2022		20829						1		1.1 Пакет
13	16	Шелопугинский муниципальный округ Забайкальского края	24251	Департамент по обеспечению деятельности мировых судей Забайкальского края, с. Шелопугино,	Департамент по обеспечению деятельности мировых судей Забайкальского края, с. Шелопугино,	51,6465	117,55198	Действующая	29-04-2021		31752	1	1,1						1.1 Евро
14	16	Шелопугинский муниципальный округ Забайкальского края	30328	КГСАУ "Забайкаллесхоз"Шелопугинский район, Шелопугино, ул. Зеленая,1а	Забайкальский край, село Шелопугино, ул Зеленая, д 1а	51,65378	117,54496	Действующая	25-01-2022		40916						1		1.1 Пакет
15	16	Шелопугинский муниципальный округ Забайкальского края	29534	ул. Новая	Забайкальский край, Шелопугинский р-н, село Вершино-Шахтаминский, ул Новая	51,29927	117,89335	Действующая	10-12-2021		40020						1		0.12 Пакет
16	16	Шелопугинский муниципальный округ Забайкальского края	31893	ИП Писарева Светлана Николаевна, с. Шелопугино, улица Чернышевского, д.22б	ИП Писарева Светлана Николаевна, с. Шелопугино, улица Чернышевского, д.22б	51,64462	117,56965	Действующая	24-05-2022		44125						1		1.1 Пакет
17	16	Шелопугинский муниципальный округ Забайкальского края	31542	ИП Азизян Карен Григоревич, с Шелопугино, ул Советская, д. 19, помещ. 2 магазин	ИП Азизян Карен Григоревич, с Шелопугино, ул Советская, д. 19, помещ. 2 магазин	51,6528	117,56165	Действующая	19-04-2022		43446						2		1.0 Пакет
18	16	Шелопугинский муниципальный округ Забайкальского края	29612	ИП Балашова Оксана Юрьевна, с. Шелопугино, ул. Верхняя, дом №13Б - аптека	ИП Балашова Оксана Юрьевна, с. Шелопугино, ул. Верхняя, дом №13Б - аптека	51,64675	117,53932	Действующая	14-12-2021		40146						1		1.1 Пакет
19	16	Шелопугинский муниципальный округ Забайкальского края	16220	ИП Бегларян Алмара Суриковна, магазин "Эксклюзив"; с. Шелопугино ул. Чернышевского ,47	ИП Бегларян Алмара Суриковна, магазин "Эксклюзив"; с. Шелопугино ул. Чернышевского ,47	51,65042	117,56082	Действующая	08-02-2021		36758	1	1,1						1.1 Евро
20	16	Шелопугинский муниципальный округ Забайкальского края	16216	ИП Бегларян Алмара Суриковна, магазины "Хлеб", "Дружба", кафе; с. Шелопугино ул. Советская ,19	ИП Бегларян Алмара Суриковна, магазины "Хлеб", "Дружба", кафе; с. Шелопугино ул. Советская ,19	51,65299	117,56144	Действующая	08-02-2021		21612						3		1.1 Пакет
21	16	Шелопугинский муниципальный округ Забайкальского края	19592	ИП без образования юридического лица Элоян Альберт Жоржикович, с Глинянка, ул.40лет Победы,д.№18	ИП без образования юридического лица Элоян Альберт Жоржикович, с Глинянка, ул.40лет Победы,д.№18	51,66256	117,40444	Действующая	31-03-2021		25794						1		1.1 Пакет
22	16	Шелопугинский муниципальный округ Забайкальского края	29658	ИП Гаряшина Александра Ивановна, с Шелопугино, пер. Райповский, д. 1а	ИП Гаряшина Александра Ивановна, с Шелопугино, пер. Райповский, д. 1а	51,65154	117,56114	Действующая	14-12-2021		40209						4		1.0 Пакет
23	16	Шелопугинский муниципальный округ Забайкальского края	31910	ИП Городилова Екатерина Алексеевна, с. Шелопугино, ул.Советская,д.19Б - магазин "У Ивановны"	ИП Городилова Екатерина Алексеевна, с. Шелопугино, ул.Советская,д.19Б - магазин "У Ивановны"	51,6527	117,56149	Действующая	26-05-2022		22140						1		1.1 Пакет
24	16	Шелопугинский муниципальный округ Забайкальского края	16576	ИП Еремеева Светлана Михайловна, с. Шелопугино, улица Чернышевского, д.22	ИП Еремеева Светлана Михайловна, с. Шелопугино, улица Чернышевского, д.22	51,64437	117,56978	Действующая	15-02-2021		37584						1		1.1 Пакет
25	16	Шелопугинский муниципальный округ Забайкальского края	26685	ИП Кау-Эже Елена Юрьевна, Шелопугинский район, с. Вершино-Шахтаминский, ул. Профсоюзная, 3	ИП Кау-Эже Елена Юрьевна, Шелопугинский район, с. Вершино-Шахтаминский, ул. Профсоюзная, 3	51,29252	117,9024	Действующая	10-06-2021		34851						2		1.1 Пакет
26	16	Шелопугинский муниципальный округ Забайкальского края	17297	ИП Лукина Ирина Александровна, п.В.Шахтаминский ул.Советская 1 д.1 - магазин	ИП Лукина Ирина Александровна, п.В.Шахтаминский ул.Советская 1 д.1 - магазин	51,29247	117,90013	Действующая	02-03-2021		23222						1		1.1 Пакет
27	16	Шелопугинский муниципальный округ Забайкальского края	30985	ИП Рузанов Артём Васильевич, ,с. Шелопугино, ул. Чернышевского, дом №36 - магазин	ИП Рузанов Артём Васильевич, ,с. Шелопугино, ул. Чернышевского, дом №36 - магазин	51,64996	117,54811	Действующая	21-02-2022		42272						4		0.12 Пакет
28	16	Шелопугинский муниципальный округ Забайкальского края	31901	ИП Стенина Ольга Викторовна, с. Шелопугино, пер. Райповский, д.2 - магазин	ИП Стенина Ольга Викторовна, с. Шелопугино, пер. Райповский, д.2 - магазин	51,65172	117,56153	Действующая	25-05-2022		44143						1		1.1 Пакет
29	16	Шелопугинский муниципальный округ Забайкальского края	13993	ИП Хачатрян А.Ж., с. Шелопугино, пер.Райповский,1Б	ИП Хачатрян А.Ж., с. Шелопугино, пер.Райповский,1Б	51,65146	117,56018	Действующая	10-12-2020		47453						1		1.1 Пакет

58	16	Шелопугинский муниципальный округ Забайкальского края	30500	МКУ Администрация сельского поселения Шивинское, с. Шивия, ул. Новая,3	МКУ Администрация сельского поселения Шивинское, с. Шивия, ул. Новая,3	51,89211	117,43297	Действующая	01-02-2022		41270						1		1.1 Пакет
59	16	Шелопугинский муниципальный округ Забайкальского края	15607	МКУ Администрация сельского поселения Шивинское, с. Шивия, ул. Центральная,4 - здание клуба	МКУ Администрация сельского поселения Шивинское, с. Шивия, ул. Центральная,4 - здание клуба	51,8887	117,42916	Действующая	01-02-2021		20815						1		1.1 Пакет
60	16	Шелопугинский муниципальный округ Забайкальского края	15610	МКУ администрация СП "Мироновское", с. Ишикан, ул. Школьная, 17а	МКУ администрация СП "Мироновское", с. Ишикан, ул. Школьная, 17а	51,96899	117,55943	Действующая	01-02-2021		50706						1		1.1 Пакет
61	16	Шелопугинский муниципальный округ Забайкальского края	15624	МКУ администрация СП"Шелопугинское", Парк имени Музгина, с. Шелопугино, ул. Советская, 35	МКУ администрация СП "Шелопугинское", Парк имени Музгина, с. Шелопугино, ул. Советская, 35	51,64946	117,56403	Действующая	01-02-2021		20835	1	1,1						1.1 Евро
62	16	Шелопугинский муниципальный округ Забайкальского края	17135	МО МВД РОССИИ "БАЛЕЙСКИЙ" , с.Шелопугино, ул.Юбилейная, д.6	МО МВД РОССИИ "БАЛЕЙСКИЙ" , с.Шелопугино, ул.Юбилейная, д.6	51,64878	117,55497	Действующая	26-02-2021		36738	1	1,1						1.1 Евро
63	16	Шелопугинский муниципальный округ Забайкальского края	16039	МОУ Вершино-Шахтаминская средняя общеобразовательная школа, с. Вершино-Шахтаминский, ул. Юбилейная, 6	МОУ Вершино-Шахтаминская средняя общеобразовательная школа, с. Вершино-Шахтаминский, ул. Юбилейная, 6	51,29916	117,89061	Действующая	06-02-2021		21348	2	1,1						1.1 Евро
64	16	Шелопугинский муниципальный округ Забайкальского края	16040	МОУ Вершино-Шахтаминская средняя общеобразовательная школа, с. Вершино-Шахтаминский, ул. Юбилейная, 6	МОУ Вершино-Шахтаминская средняя общеобразовательная школа, с. Вершино-Шахтаминский, ул. Юбилейная, 6	51,29984	117,89121	Действующая	06-02-2021		21350	1	1,1						1.1 Евро
65	16	Шелопугинский муниципальный округ Забайкальского края	16043	МОУ Глинянская основная общеобразовательная школа, с. Глинянка, ул. 40 Лет Победы, 19	МОУ Глинянская основная общеобразовательная школа, с. Глинянка, ул. 40 Лет Победы, 19	51,66253	117,40453	Действующая	06-02-2021		21354						1		1.1 Пакет
66	16	Шелопугинский муниципальный округ Забайкальского края	15600	МОУ начальная общеобразовательная школа с. Дая, ул. Верхняя, 13а	МОУ начальная общеобразовательная школа с. Дая, ул. Верхняя, 13а	51,79185	117,4492	Действующая	01-02-2021		20808						1		1.1 Пакет
67	16	Шелопугинский муниципальный округ Забайкальского края	15148	МОУ начальная общеобразовательная школа с. Даякон, ул. Верхняя, 16	МОУ начальная общеобразовательная школа с. Даякон, ул. Верхняя, 16	51,82716	117,54673	Действующая	21-01-2021		20200						1		1.1 Пакет
68	16	Шелопугинский муниципальный округ Забайкальского края	15140	МОУ начальная общеобразовательная школа с. Малышево, с. Малышево, ул. Молодежная, 24	МОУ начальная общеобразовательная школа с. Малышево, с. Малышево, ул. Молодежная, 24	51,53859	117,66577	Действующая	21-01-2021		20191	1	1,1						1.1 Евро
69	16	Шелопугинский муниципальный округ Забайкальского края	14981	МОУ Нижне-Шахтаминская ООШ, с. Нижняя Шахтама , Первомайская ул, дом № 3	МОУ Нижне-Шахтаминская ООШ, с. Нижняя Шахтама , Первомайская ул, дом № 3	51,39002	117,68687	Действующая	20-01-2021		19999	1	1,1						1.1 Евро
70	16	Шелопугинский муниципальный округ Забайкальского края	30366	МОУ Нижне-Шахтаминская ООШ, с. Нижняя Шахтама ул.Партизанская,18	МОУ Нижне-Шахтаминская ООШ, с. Нижняя Шахтама ул.Партизанская,18	51,38663	117,68882	Действующая	26-01-2022		41007	1	1,1						1.1 Евро
71	16	Шелопугинский муниципальный округ Забайкальского края	16073	МОУ Шелопугинская средняя общеобразовательная школа, с. Шелопугино, ул. Юбилейная, 14	МОУ Шелопугинская средняя общеобразовательная школа, с. Шелопугино, ул. Юбилейная, 14	51,64926	117,55231	Действующая	07-02-2021		21396	2	1,1						1.1 Евро
72	16	Шелопугинский муниципальный округ Забайкальского края	15136	МОУ Шивинская Основная общеобразовательная школа, с. Шивия, ул. Нагорная, д. 16	МОУ Шивинская Основная общеобразовательная школа, с. Шивия, ул. Нагорная, д. 16	51,88941	117,42229	Действующая	21-01-2021		40821						1		1.1 Пакет
73	16	Шелопугинский муниципальный округ Забайкальского края	15603	МОУ Шивинская Основная общеобразовательная школа, с.Шивия, ул. Центральная, 6	МОУ Шивинская Основная общеобразовательная школа, с.Шивия, ул. Центральная, 6	51,88796	117,42707	Действующая	01-02-2021		20811						1		1.1 Пакет
74	16	Шелопугинский муниципальный округ Забайкальского края	15623	Муниципальное казенное учреждение администрация сельского поселения "Шелопугинское", с. Шелопугино, ул. Юбилейная, 10	Муниципальное казенное учреждение администрация сельского поселения "Шелопугинское", с. Шелопугино, ул. Юбилейная, 10	51,64792	117,55404	Действующая	01-02-2021		20834	1	1,1						1.1 Евро
75	16	Шелопугинский муниципальный округ Забайкальского края	16548	МУП "Редакция газеты "Шелопугинские вести", с.Шелопугино, ул.Лазо, 2	МУП "Редакция газеты "Шелопугинские вести", с.Шелопугино, ул.Лазо, 2	51,64655	117,55241	Действующая	15-02-2021		22113						1		1.1 Пакет
76	16	Шелопугинский муниципальный округ Забайкальского края	19597	Общество с ограниченной ответственностью "Рассвет", АЗС, с. Шелопугино, ул. Чернышевского,111	Общество с ограниченной ответственностью "Рассвет", АЗС, с. Шелопугино, ул. Чернышевского,111	51,66001	117,54936	Действующая	31-03-2021		36760	1	1,1						1.1 Евро
77	16	Шелопугинский муниципальный округ Забайкальского края	13936	ПАО "РОСТЕЛЕКОМ", с. Шелопугино, ул. Музгина, д. 34А	ПАО "РОСТЕЛЕКОМ", с. Шелопугино, ул. Музгина, д. 34А	51,6458	117,55057	Действующая	10-12-2020		47719	1	1,1						1.1 Евро
78	16	Шелопугинский муниципальный округ Забайкальского края	30144	Православный Приход, с. Шелопугино, ул. Советская, д. 20	Православный Приход, с. Шелопугино, ул. Советская, д. 20	51,65014	117,56414	Действующая	17-01-2022		40708						1		1.1 Пакет
79	16	Шелопугинский муниципальный округ Забайкальского края	27714	Публичное акционерное общество "Нефтемаркет", с. Шелопугино, АЗС№32	Публичное акционерное общество "Нефтемаркет", с. Шелопугино, АЗС№32	51,66617	117,5431	Действующая	05-07-2021		36797	1	0,75						0.75 - железный
80	16	Шелопугинский муниципальный округ Забайкальского края	15772	Дошкольная группа	Россия, Забайкальский край, Шелопугинский район, село Большой Тонтой	51,82358	117,75333	Действующая	02-02-2021		21035						1		1.1 Пакет
81	16	Шелопугинский муниципальный округ Забайкальского края	15617	Здание клуба	Россия, Забайкальский край, Шелопугинский район, село Малый Тонтой	51,83382	117,78905	Действующая	01-02-2021		20828						1		1.1 Пакет
82	16	Шелопугинский муниципальный округ Забайкальского края	15618	Администрация (спортивная площадка)	Россия, Забайкальский край, Шелопугинский район, село Малый Тонтой	51,8344	117,78888	Действующая	01-02-2021		42584						1		1.1 Пакет
83	16	Шелопугинский муниципальный округ Забайкальского края	27004	Военный городок б/н (ОВК)	Россия, Забайкальский край, Шелопугинский район, село Шелопугино, Военный городок б/н (ОВК) Советская улица, 5	51,65001	117,56382	Действующая	17-06-2021		35602						1		0.12 Пакет
84	16	Шелопугинский муниципальный округ Забайкальского края	15612	Здание клуба	село Мироново, Центральная улица, 37А, Шелопугинский район, Забайкальский край, Россия	51,9813	117,64594	Действующая	01-02-2021		45718	1	1,1						1.1 Евро
85	16	Шелопугинский муниципальный округ Забайкальского края	15615	Здание библиотеки	село Мироново, Центральная улица, 48, Шелопугинский район, Забайкальский край, Россия	51,97587	117,64644	Действующая	01-02-2021		20825						1		1.1 Пакет

86	16	Шелопугинский муниципальный округ Забайкальского края	14089	Село Шелопугино, ул. Юбилейная МКД	Село Шелопугино, ул. Юбилейная МКД	51,64912	117,55563	Действующая	10-12-2020		47501	2	1,1						1.1 Евро
87	16	Шелопугинский муниципальный округ Забайкальского края	29531	Управление Судебного департамента, Шелопугинский районный суд, с. Шелопугино, ул.Юбилейная, 8	Управление Судебного департамента, Шелопугинский районный суд, с. Шелопугино, ул.Юбилейная, 8	51,64848	117,55453	Действующая	09-12-2021		40129	1	1,1						1.1 Евро
88	16	Шелопугинский муниципальный округ Забайкальского края	13984	УФПС Забайкальского края - Филиал АО "Почта России", с. Шелопугино, ул. Музгина, д. 34А	УФПС Забайкальского края - Филиал АО "Почта России", с. Шелопугино, ул. Музгина, д. 34А	51,64597	117,55078	Действующая	10-12-2020		18838						1		0.12 Пакет
89	16	Шелопугинский муниципальный округ Забайкальского края	24262	ФГБУ "Забайкальское управление по гидрометеорологии и мониторингу окружающей среды, с. Шелопугино, ул. Багишаева	ФГБУ "Забайкальское управление по гидрометеорологии и мониторингу окружающей среды, с. Шелопугино, ул. Багишаева	51,65509	117,58716	Действующая	30-04-2021		31770						1		1.0 Пакет
90	16	Шелопугинский муниципальный округ Забайкальского края	29862	ФКУ "ЦОКР", Казначейство, с. Шелопугино, ул .Лазо, 24	ФКУ "ЦОКР", Казначейство, с. Шелопугино, ул .Лазо, 24	51,64656	117,55178	Действующая	24-12-2021		40482						2		0.5 Пакет
91	16	Шелопугинский муниципальный округ Забайкальского края	16037	Центр БО и МТО, село Шелопугино, улица Лазо, 6	Центр БО и МТО, село Шелопугино, улица Лазо, 6	51,64623	117,55147	Действующая	06-02-2021		40223	2	1,1						1.1 Евро
92	16	Шелопугинский муниципальный округ Забайкальского края	17912	Шелопугинский отдел ГКУ краевой ЦЗН, с. Шелопугино, ул. Музгина, 61/2	Шелопугинский отдел ГКУ краевой ЦЗН, с. Шелопугино, ул. Музгина, 61/2	51,64244	117,54085	Действующая	19-03-2021		37579						1		1.1 Пакет
93	16	Шелопугинский муниципальный округ Забайкальского края	15149	Детский сад	Шелопугинский район, Забайкальский край, Россия, 38А, Центральная улица, село Мироново	51,97586	117,64646	Действующая	21-01-2021		37592						1		1.1 Пакет
94	16	Шелопугинский муниципальный округ Забайкальского края	16038	Школа, Школьная улица, 3, с. Копунь Шелопугинский район	Школа, Школьная улица, 3, с. Копунь Шелопугинский район	51,89807	117,64434	Действующая	06-02-2021		42599						4		1.1 Пакет
95	16	Шелопугинский муниципальный округ Забайкальского края	15771	Школа1, Школьная улица, село Большой Тонтой, Шелопугинский район	Школа1, Школьная улица, село Большой Тонтой, Шелопугинский район	51,8316	117,76285	Действующая	02-02-2021		37595	2	1,1						1.1 Евро
96	16	Шелопугинский муниципальный округ Забайкальского края	28036	дошкольная группа		51,8328	117,79013	Действующая	08-07-2021		37596						1		1.1 Пакет
97	16	Шелопугинский муниципальный округ Забайкальского края	28556	ДК с.Даякон		51,82697	117,57044	Действующая	23-07-2021		46326	1	1,1						1.1 Евро
98	16	Шелопугинский муниципальный округ Забайкальского края	28557	ДК с.Дая		51,78871	117,44874	Действующая	23-07-2021		37991	0	0	0	0	0	1	0	1.1 Пакет
98		Шелопугинский муниципальный округ Забайкальского края										53		0	0	0	72	0	
1	20	Муниципальный район "Шилкинский район" Забайкальского края	34267	ИП Алиев Сахавет Сабир оглы	" г.Шилка, ул.Балябина,43 Магазин «Лидер» продуктовый магазин"	51,85062	116,02457	Инспекция	12-09-2024		52097						1		1.1 Пакет
2	20	Муниципальный район "Шилкинский район" Забайкальского края	34020	Кинотеатр	ГАУК "Забайкальская государственная кинокомпания"" " пгт Первомайский, ул Пролетарская, д	51,66485	115,63607	Действующая	18-04-2024		51122						1		0.5 Пакет
3	20	Муниципальный район "Шилкинский район" Забайкальского края	27688	ИП Аюрова Дулмажап Банчиковна "Забайкальский край,Шилкинский р-н,, с Богомягково Кафе «УРЯАЛ» 192 км. Трасса, Итка-Хабаровск"	Забайкальский край,Шилкинский р-н,, с Богомягково Кафе «УРЯАЛ» 192 км. Трасса, Итка-Хабаровск"	51,97877	115,72675	Действующая	04-07-2021		36174	1	1,1						1.1 Евро
4	20	Муниципальный район "Шилкинский район" Забайкальского края	4423	Шилка, улица Ленина, 88 МКД	, Шилка, улица Ленина, 88 МКД	51,85383	116,03178	Действующая	27-08-2020		7285	1	1,1						1.1 Евро
5	20	Муниципальный район "Шилкинский район" Забайкальского края	16052	сельский клуб	1, Клубная улица, село Кокуй-Комогорцево, Сельский клуб	51,93444	115,86131	Действующая	06-02-2021		21368						1		1.1 Пакет
6	20	Муниципальный район "Шилкинский район" Забайкальского края	16049	Администрация село Богомягково, Центральная улица, 10 + почта России	10, Центральная улица, Администрация село Богомягково, Центральная улица, 10 + почта России	51,99306	115,79803	Действующая	06-02-2021		21363	2	1,1						1.1 Евро
7	20	Муниципальный район "Шилкинский район" Забайкальского края	27168	мн Успех, ИП Аршинская, п. Холбон, ул. Просвещенская, 15	15, Просвещенская улица, поселок городского типа Холбон, Россия, Забайкальский край, Шилкинский район	51,90226	116,24993	Действующая	21-06-2021		36024						2		1.1 Пакет
8	20	Муниципальный район "Шилкинский район" Забайкальского края	17590	АДМИНИСТРАЦИЯ СЕЛЬСКОГО ПОСЕЛЕНИЯ "ОНОНСКОЕ"	17, Советская улица, село Ононское, АДМИНИСТРАЦИЯ СЕЛЬСКОГО ПОСЕЛЕНИЯ "ОНОНСКОЕ"	51,47732	115,94969	Действующая	10-03-2021		23612	3	1,1						1.1 Евро
9	20	Муниципальный район "Шилкинский район" Забайкальского края	16078	школа филиал	18, Комсомольская улица, поселок городского типа Арбагар, Россия, Забайкальский край, Шилкинский район	51,94561	116,27959	Действующая	07-02-2021		21404	1	1,1						1.1 Евро
10	20	Муниципальный район "Шилкинский район" Забайкальского края	33982	Набиев магомад	4, улица Котовского, Шилка, База Набиев, Шилкинский район	51,86383	116,05778	Действующая	03-04-2024		50968	2	1,1						1.1 Евро
11	20	Муниципальный район "Шилкинский район" Забайкальского края	27124	военкомат	64, улица Ленина, Шилка, Россия, Забайкальский край Военкомат	51,85257	116,02683	Действующая	18-06-2021		35905						1		0.5 Пакет
12	20	Муниципальный район "Шилкинский район" Забайкальского края	21700	Шилкинский район, село Нижнее Номоконово, Трудовая улица	673364, Россия, Забайкальский край, Шилкинский район, Номоконово, Трудовая улица, ИЖС	51,64061	115,48921	Действующая	13-04-2021		28328	1	1,1						1.1 Евро
13	20	Муниципальный район "Шилкинский район" Забайкальского края	10523	мкд	673370, Россия, Забайкальский край, МКД ул. Балябина, 143А, Шилка	51,85619	116,04404	Действующая	28-09-2020		50936	1	1,1						1.1 Евро
14	20	Муниципальный район "Шилкинский район" Забайкальского края	10087	п. Шилка мкр. Аргунь 6 МКД	673370, Россия, Забайкальский край, Аргунь 6, Шилка МКД	51,87031	116,00465	Действующая	27-09-2020		14249	2	1,1						1.1 Евро

15	20	Муниципальный район "Шилкинский район" Забайкальского края	10526	МКД г. Шилка, ул. Пузырева, д. 1	673370, Россия, Забайкальский край, МКД ул. Пузырева, 1, Шилка	51,85086	116,02931	Действующая	28-09-2020		15551	2	1,1						1.1 Евро
16	20	Муниципальный район "Шилкинский район" Забайкальского края	19347	Шилкинское ОВО	673370, Россия, Забайкальский край, ул. Воровского, 7, Шилка	51,85796	116,04442	Действующая	29-03-2021		25497	1	0,75						0.75 - железный
17	20	Муниципальный район "Шилкинский район" Забайкальского края	18723	ИЖС	673370, Россия, Забайкальский край, ул. ИЖС Толстого, 18, Шилка	51,85601	116,01914	Действующая	27-03-2021		24983	1	1,1						1.1 Евро
18	20	Муниципальный район "Шилкинский район" Забайкальского края	18719	ул. Ленина, 11, Шилка	673370, Россия, Забайкальский край, ул. Ленина, 11, Шилка МКД	51,85301	116,02503	Действующая	27-03-2021		24979	1	1,1						1.1 Евро
19	20	Муниципальный район "Шилкинский район" Забайкальского края	31911	ПОСТ-ЭЦ Шилка-2	673370, Россия, Забайкальский край, Шилкинский район, Шилка, ПОСТ-ЭЦ Шилка	51,86876	116,06873	Действующая	26-05-2022		45715	1	0,75						0.75 - железный
20	20	Муниципальный район "Шилкинский район" Забайкальского края	33766	дом культуры	673370, Россия, Забайкальский край, Шилкинский район, Шилка, улица Богомягкова, 16	51,85062	116,02638	Действующая	03-12-2023		50313						1		1.0 Пакет
21	20	Муниципальный район "Шилкинский район" Забайкальского края	32700	ЦОКР	673370, Россия, Забайкальский край, Шилкинский район, Шилка, улица Ленина, 29а	51,85323	116,02726	Действующая	15-03-2023		47261	1	1,1						1.1 Евро
22	20	Муниципальный район "Шилкинский район" Забайкальского края	31877	НГЧ 4	673370, Россия, Забайкальский край, Шилкинский район, Шилка, улица Ленина, 5	51,85263	116,02206	Действующая	21-05-2022			1							
23	20	Муниципальный район "Шилкинский район" Забайкальского края	23113	Врд	673370, Россия, Забайкальский край, Шилкинский район, Шилка, улица Станционная, 20 ВРД	51,85677	116,03268	Действующая	21-04-2021		30094	1	1,1						1.1 Евро
24	20	Муниципальный район "Шилкинский район" Забайкальского края	32824	ИП Лоскутников	673370, Россия, Забайкальский край, Шилкинский район, Шилка, улица Толстого, 106	51,86574	116,0072	Действующая	13-04-2023		47867	1	0,75						0.75 - железный
25	20	Муниципальный район "Шилкинский район" Забайкальского края	21373	детский сад солнышко	673371, Забайкальский край, Шилкинский р-н, село Богомягково, улица Г.П.Богомягкова, 23	51,99388	115,79973	Действующая	11-04-2021		29471	1	1,1						1.1 Евро
26	20	Муниципальный район "Шилкинский район" Забайкальского края	13418	Рабочая ул., 12, Холбон,	673376, Россия, Забайкальский край, ИЖС Рабочая ул., 12, Холбон	51,89969	116,25409	Действующая	02-12-2020		18153	1	1,1						1.1 Евро
27	20	Муниципальный район "Шилкинский район" Забайкальского края	13467	Партизанская ул., 1, Холбон,	673376, Россия, Забайкальский край, Партизанская ул., 1, Холбон	51,9026	116,24407	Действующая	03-12-2020		18205	1	1,1						1.1 Евро
28	20	Муниципальный район "Шилкинский район" Забайкальского края	33764	Пролетарская 11	673390, Россия, Забайкальский край, Шилкинский район, Первомайский,	51,66381	115,6275	Действующая	03-12-2023		50311						1		0.12 Пакет
29	20	Муниципальный район "Шилкинский район" Забайкальского края	33770	блохин	673448, Россия, Забайкальский край, Шилкинский район, Саввино,	51,7635	115,08807	Действующая	04-12-2023		50328						1		0.12 Пакет
30	20	Муниципальный район "Шилкинский район" Забайкальского края	19589	Школа	673632, Забайкальский край, Шилкинский р-н, село Мирсаново, улица Кирова, 101 а Казачья школа	51,88933	116,1636	Действующая	31-03-2021		25791	1	1,1						1.1 Евро
31	20	Муниципальный район "Шилкинский район" Забайкальского края	19591	Интернат	673632, Забайкальский край, Шилкинский р-н, село Мирсаново, улица Кирова, 112 б Казачья школа	51,88834	116,16092	Действующая	31-03-2021		25793	1	1,1						1.1 Евро
32	20	Муниципальный район "Шилкинский район" Забайкальского края	27256	г. Шилка, ул. Клубная, 5, ИП Тюменцева	7, Клубная улица, Шилка, Россия, Забайкальский край	51,85474	116,02679	Действующая	22-06-2021		36138	1	0,75						0.75 - железный
33	20	Муниципальный район "Шилкинский район" Забайкальского края	24451	Административное здание Дирекция зданий и сооружений ст. Солнцевая 89243783903	Административное здание Дирекция зданий и сооружений ст. Солнцевая 89243783903	51,75526	115,67368	Действующая	04-05-2021		32041	1	0,75						0.75 - железный
34	20	Муниципальный район "Шилкинский район" Забайкальского края	26209	Административное помещение, с.Новоберезовское,ул.Центральная 50 ЦРБ	Административное помещение, с.Новоберезовское,ул.Центральная 50 ЦРБ	52,11745	116,10023	Действующая	04-06-2021		34266						1		1.1 Пакет
35	20	Муниципальный район "Шилкинский район" Забайкальского края	10530	Администрация городская пгт. Первомайский, ул. Пролетарская, д. 3	Администрация городская пгт. Первомайский, ул. Пролетарская, д. 3	51,66463	115,63918	Действующая	29-09-2020		14773	1	1,1						1.1 Евро
36	20	Муниципальный район "Шилкинский район" Забайкальского края	33189	Администрация сельского поселения "Новоберезовское" МР"Шилкинский р-н" (Администрация)	Администрация сельского поселения "Новоберезовское" МР"Шилкинский р-н" (Администрация)	52,11742	116,0976	Действующая	25-05-2023		48760						1		1.1 Пакет
37	20	Муниципальный район "Шилкинский район" Забайкальского края	33190	Администрация сельского поселения "Новоберезовское" муниципального района "Шилкинский р-н" Забайкальского края 673370, РОССИЯ	Администрация сельского поселения "Новоберезовское" муниципального района "Шилкинский р-н" , с Нижняя Хилокан Советская 21 "Сельский клуб"	52,06	116,15192	Действующая	25-05-2023		48761						1		1.1 Пакет
38	20	Муниципальный район "Шилкинский район" Забайкальского края	27538	Администрация Сельского Поселения "Номоконовское"	Администрация Сельского Поселения "Номоконовское"	51,63878	115,49837	Действующая	29-06-2021		22896						1		1.5 Пакет
39	20	Муниципальный район "Шилкинский район" Забайкальского края	33084	Администрация сельского поселения "Размахнинское" МР "Шилкинский р-н" ул Зеленской, 1 (Администрация)	Администрация сельского поселения "Размахнинское" МР "Шилкинский р-н" ул Зеленской, 1 (Администрация)	51,77324	115,48459	Действующая	19-05-2023		48546	1	1,1						1.1 Евро
40	20	Муниципальный район "Шилкинский район" Забайкальского края	16096	Администрация сельского поселения "Чиронское" муниципального района "Шилкинский район" Забайкальского края	Администрация сельского поселения "Чиронское" муниципального района "Шилкинский район" Забайкальского края	51,62905	115,77856	Действующая	07-02-2021		45995	2	1,1						1.1 Евро
41	20	Муниципальный район "Шилкинский район" Забайкальского края	22594	АЗС 702 АО "Бурятнефтепродукт"	АЗС 702 АО "Бурятнефтепродукт" 210 а/д Чита-Хабаровск, р-н с. Васильевка	52,03469	115,91701	Действующая	17-04-2021		45785	4	1,1						1.1 Евро
42	20	Муниципальный район "Шилкинский район" Забайкальского края	22623	АЗС 79	АЗС 79 Шилкинский район, Богомягково, автодорога Амур,	51,98922	115,80365	Действующая	18-04-2021		29451	1	0,75						0.75 - железный

43	20	Муниципальный район "Шилкинский район" Забайкальского края	33080	Акционерное общество "Железнодорожная торговая компания"	АО "Железнодорожная торговая компания" ул. Котовского, 9	51,86306	116,05759	Действующая	19-05-2023		48537						4		1.5 Пакет
44	20	Муниципальный район "Шилкинский район" Забайкальского края	33034	АО "Забайкальская топливно-энергетическая компания"Ктельная (с. Чирон, с. Усть-Теленгуй,с. Ононское),	АО "Забайкальская топливно-энергетическая компания"Ктельная (с. Чирон, с. Усть-Теленгуй,с. Ононское),	51,62692	115,77644	Действующая	16-05-2023		48429						2		1.1 Пакет
45	20	Муниципальный район "Шилкинский район" Забайкальского края	25236	АО Читаэнергосбыт	АО "Читинская энергосбытовая компания" ул. Нагорная, 7	51,90125	116,25095	Действующая	18-05-2021		47791						3		5.0 Пакет
46	20	Муниципальный район "Шилкинский район" Забайкальского края	33758	Администрация сельского поселения "Верхнехилинское" муниципального района "Шилкинский р-н"	АСП "Верхнехилинское" муниципального района "Шилкинский р-н" Забайкальского края	52,09005	115,89665	Действующая	03-12-2023		50305						2		1.5 Пакет
47	20	Муниципальный район "Шилкинский район" Забайкальского края	33186	АСП "Казановское" МР "Шилкинский р-н" Забайкальского края	АСП "Казановское" МР "Шилкинский р-н"	51,77426	115,86021	Действующая	25-05-2023		48758						1		1.1 Пакет
48	20	Муниципальный район "Шилкинский район" Забайкальского края	31637	администрация	АСП "Мирсановское" муниципального района "с Мирсаново, ул Кирова, 63а	51,88799	116,154	Действующая	26-04-2022		43838	1	1,1						1.1 Евро
49	20	Муниципальный район "Шилкинский район" Забайкальского края	33188	АСП "Новоберезовское" МР " с Новоберезовское, ул Центральная, 48 "Дом культуры" (2869БР)	АСП "Новоберезовское" МР " с Новоберезовское, ул Центральная, 48 "Дом культуры"	52,11735	116,0993	Действующая	25-05-2023		48759	1	1,1						1.1 Евро
50	20	Муниципальный район "Шилкинский район" Забайкальского края	33192	Администрация сельского поселения "Новоберезовское" муниципального района "Шилкинский р-н" "Сельский клуб)	АСП "Новоберезовское" муниципального района "Шилкинский р-н" "Сельский клуб) с Золотухино	52,13885	115,91748	Инспекция	25-05-2023		48763						1		1.1 Пакет
51	20	Муниципальный район "Шилкинский район" Забайкальского края	31319	База ООО "Арбат"673370, РОССИЯ, Забайкальский край, г Шилка, ул Комсомольская, 167	База ООО "Арбат" г Шилка, ул Комсомольская, 167	51,86272	116,01355	Действующая	28-03-2022		43095	1	1,1						1.1 Евро
52	20	Муниципальный район "Шилкинский район" Забайкальского края	27483	Блохин Андрей Сергеевич, с.Размахнино,ул.Школьная,3А	Блохин Андрей Сергеевич, с.Размахнино,ул.Школьная,3А	51,77686	115,4834	Действующая	28-06-2021		36494						4		1.0 Пакет
53	20	Муниципальный район "Шилкинский район" Забайкальского края	27481	Блохин Андрей Сергеевич.с.Савино,ул.Заводская.16Б	Блохин Андрей Сергеевич.с.Савино,ул.Заводская.16Б	51,76462	115,08716	Действующая	28-06-2021		36492						4		1.0 Пакет
54	20	Муниципальный район "Шилкинский район" Забайкальского края	13460	Больничная ул., 4, Холбон, Больница	Больничная ул., 1, Холбон, Шилкинская ЦРБ	51,90545	116,2447	Действующая	03-12-2020		18198	1	1,1						1.1 Евро
55	20	Муниципальный район "Шилкинский район" Забайкальского края	20747	Бурятский филиал ПАО Ростелеком	Бурятский филиал ПАО Ростелеком	51,85463	116,03545	Действующая	06-04-2021		27259	1	1,1						1.1 Евро
56	20	Муниципальный район "Шилкинский район" Забайкальского края	10508	ул. Ленина, 50, Шилка ДОЛБ	Буфет для лок. бригад, АБК (пункт подмены лок. бригад) ст. Шилка ул. Ленина,1	51,85187	116,02191	Действующая	28-09-2020		14711	1	1,1						1.1 Евро
57	20	Муниципальный район "Шилкинский район" Забайкальского края	28079	Варфоломеева Валентина Петровна село Богомягково, Центральная улица, 2	Варфоломеева Валентина Петровна село Богомягково, Центральная улица, 2	51,99254	115,7957	Действующая	08-07-2021		37237						3		1.0 Пакет
58	20	Муниципальный район "Шилкинский район" Забайкальского края	23122	Воссиановительный поезд	Восстановительный поезд ул. Комсомольская 6 ст. Шилка, ул. Комсомольская 6	51,85785	116,03224	Действующая	21-04-2021		30118	1	1,1						1.1 Евро
59	20	Муниципальный район "Шилкинский район" Забайкальского края	5120	Восточный Микр, 12, Первомайский,	Восточный Микр, 12, Первомайский, МКД	51,66232	115,64288	Действующая	29-08-2020		8307	2	1,1						1.1 Евро
60	20	Муниципальный район "Шилкинский район" Забайкальского края	24453	ВЧДЭ Дирекция зданий и сооружений ст. Солнцевая, 89243783903	ВЧДЭ Дирекция зданий и сооружений ст. Солнцевая, 89243783903	51,75484	115,67595	Действующая	05-05-2021		32044	1	0,75						0.75 - железный
61	20	Муниципальный район "Шилкинский район" Забайкальского края	18549	ИЖС г Шилка, Лесной пер, д 1	г Шилка, ИЖС Лесной пер, д 1	51,84168	116,03076	Действующая	26-03-2021		24794	1	1,1						1.1 Евро
62	20	Муниципальный район "Шилкинский район" Забайкальского края	9559	МКД ул Балябина, д 146	г Шилка, ул Балябина, д 146 МКД	51,85371	116,0404	Действующая	26-09-2020		13748	3	1,1						1.1 Евро
63	20	Муниципальный район "Шилкинский район" Забайкальского края	4560	Партизанская7	г Шилка, ул Партизанская, д 7 МКД	51,85037	116,02365	Действующая	27-08-2020		7462	2	1,1						1.1 Евро
64	20	Муниципальный район "Шилкинский район" Забайкальского края	31890	МЧС	г. Первомайск, ул. Пожарная, 1 пожарно спасательная часть №42	51,67407	115,63884	Действующая	24-05-2022		47909	1	1,1						1.1 Евро
65	20	Муниципальный район "Шилкинский район" Забайкальского края	26296	ижс ул. Чкалова 3	г. Шилка ИЖС ул. Чкалова	51,85578	116,05038	Действующая	07-06-2021		34405	1	1,1						1.1 Евро
66	20	Муниципальный район "Шилкинский район" Забайкальского края	27340	г. Шилка, ул. Балябина, д. 12а, мн Тиргренок, ИП Байда(документы переданы в суд)	г. Шилка, ул. Балябина, д. 12а, мн Тиргренок, ИП Бай	51,84862	116,01824	Действующая	23-06-2021		36269						1		1.1 Пакет
67	20	Муниципальный район "Шилкинский район" Забайкальского края	34188	г. Шилка, ул. Балябина, д. 23, магазин "Бристоль"	г. Шилка, ул. Балябина, д. 23, магазин "Бристоль"	51,84963	116,02081	Инспекция	17-07-2024		51780	1	0,75						0.75 - железный
68	20	Муниципальный район "Шилкинский район" Забайкальского края	32275	г. Шилка, ул. Лазо, д.11 магазин " Эконом" НАШ	г. Шилка, ул. Лазо, д.11 магазин " Эконом" Наш	51,85536	116,05207	Действующая	22-09-2022		45643	1	1,1						1.1 Евро
69	20	Муниципальный район "Шилкинский район" Забайкальского края	27178	г. Шилка, ул. Ленина 33, ИП Арутюнян	г. Шилка, ул. Ленина 33, ИП Арутюнян	51,85419	116,0277	Действующая	21-06-2021		36046	1	1,1						1.1 Евро
70	20	Муниципальный район "Шилкинский район" Забайкальского края	23120	г. Шилка, ул. Станционная, д. 37, ВРД Чита, Шилка Автоконтрольный пункт АКП (производственный участок)	г. Шилка, ул. Станционная, д. 37, ВРД Чита, Шилка Автоконтрольный пункт АКП (производственный участок)	51,8569	116,03122	Действующая	21-04-2021		40382	1	1,1						1.1 Евро

71	20	Муниципальный район "Шилкинский район" Забайкальского края	27182	г. Шилка, ул. Толстого, 130, кафе Максим, ИП Папазян	г. Шилка, ул. Толстого, 130, кафе Максим, ИП Папазян	51,87199	116,00107	Действующая	21-06-2021		36050						1		1.1 Пакет
72	20	Муниципальный район "Шилкинский район" Забайкальского края	20251	Администрация райоона	г.Шилка, Администрация муницимального района , ул.Ленина, д. 80	51,85278	116,02905	Действующая	02-04-2021		26512	1	1,1						1.1 Евро
73	20	Муниципальный район "Шилкинский район" Забайкальского края	18368	Школа 51	г.Шилка,ул.Балябина,162 Школа № 51	51,85513	116,04411	Действующая	26-03-2021		24599	1	1,1						1.1 Евро
74	20	Муниципальный район "Шилкинский район" Забайкальского края	26211	Государственное автономное учреждение здравоохранения "Шилкинская центральная районная больница"	ГАУЗ "Шилкинская центральная районная больница , село Верхняя Хила, ул Профсоюзная, д 5а	52,08978	115,89524	Действующая	04-06-2021		34268						1		1.1 Пакет
75	20	Муниципальный район "Шилкинский район" Забайкальского края	19464	Црб г шилка	ГАУЗ "Шилкинская центральная районная больница, г. Шилка, ул. Толстого, 100	51,86711	116,01037	Действующая	30-03-2021		25640	2	1,1						1.1 Евро
76	20	Муниципальный район "Шилкинский район" Забайкальского края	26356	Государственное автономное учреждение здравоохранения "Шилкинская центральная районная больница"	ГАУЗ"Шилкинская центральная районная больница ,с.Размахнино, ул.Новая,15	51,76959	115,48311	Действующая	07-06-2021		34501						1		1.1 Пакет
77	20	Муниципальный район "Шилкинский район" Забайкальского края	32302	Федеральное государственное бюджетное учреждение "Забайкальское управление по гидрометеорологии и мониторингу окружающей среды"	гидрометеорологии и мониторингу окружающей среды	51,86818	116,02853	Действующая	06-10-2022		45745						1		1.0 Пакет
78	20	Муниципальный район "Шилкинский район" Забайкальского края	28690	Шилкинская СББЖ	Государственное бюджетное учреждение "Шилкинская станция по борьбе с болезнями животных"	51,84868	116,04021	Действующая	19-08-2021		38240						2		1.1 Пакет
79	20	Муниципальный район "Шилкинский район" Забайкальского края	32347	пенсионный фонд России	Государственное учреждение - ОСФР по Забайкальскому краю (бывший ОПФР), ул. Ленина ,31	51,85338	116,02853	Действующая	19-10-2022		45833						1		1.1 Пакет
80	20	Муниципальный район "Шилкинский район" Забайкальского края	15742	ГУСО Сибиряк	Государственное учреждение социального обслуживания "Шилкинский социально-реабилитационный центр"	51,85442	116,03384	Действующая	02-02-2021		21008	1	1,1						1.1 Евро
81	20	Муниципальный район "Шилкинский район" Забайкальского края	18190	ГПОУ Шилкинский многопрофильный лицей	ГПОУ "Шилкинский многопрофильный лицей" ул. Ленина, 69	51,85584	116,03648	Действующая	25-03-2021		24416	1	1,1						1.1 Евро
82	20	Муниципальный район "Шилкинский район" Забайкальского края	19361	Государственное стационарное бюджетное учреждение социального обслуживания "Шилкинский психоневрологический дом-интернат"	ГСБУСО "Шилкинский психоневрологический дом-интернат" г. Шилка, ул. Вокзальная, 4	51,86186	116,0579	Действующая	29-03-2021		33526	2	1,1						1.1 Евро
83	20	Муниципальный район "Шилкинский район" Забайкальского края	19363	ГСВУСО"Шилкинский психоневрологический дом-интернат"	ГСВУСО"Шилкинский психоневрологический дом-интернат" г. Шилка, ул. Чкалова, 7	51,85914	116,054	Действующая	29-03-2021		25517	2	1,1						1.1 Евро
84	20	Муниципальный район "Шилкинский район" Забайкальского края	33017	Главное Управление МЧС России по Забайкальскому краю. , пожарно-спасательная часть №41	ГУ МЧС России по Забайкальскому краю. , пожарно-спасательная часть №41, ул. Баданина ,1	51,8533	116,01371	Действующая	15-05-2023		48388	1	1,1						1.1 Евро
85	20	Муниципальный район "Шилкинский район" Забайкальского края	21320	Государственное Учреждение здравоохранения «Краевая больница № 3»	ГУЗ «Краевая больница № 3» пгт Первомайское, ул. Пролетарская, 9 + ООО Байкальская медицинская компания	51,66513	115,63264	Действующая	10-04-2021		27957	2	1,1						1.1 Евро
86	20	Муниципальный район "Шилкинский район" Забайкальского края	22274	ГУЗ Забайкальское краевое патологоанатомическое бюро	ГУЗ Забайкальское краевое патологоанатомическое бюро, ул. Пролетарская, 9	51,66384	115,63298	Действующая	15-04-2021		29013	1	1,1						1.1 Евро
87	20	Муниципальный район "Шилкинский район" Забайкальского края	25802	Государственное учреждение социального обслуживания "Первомайский центр помощи детям, оставшимся без попечения родителей"	ГУСО "Первомайский центр помощи детям, оставшимся без попечения родителей "Родник" ул. Чкалова,4	51,66435	115,61787	Действующая	26-05-2021		33630	1	1,1						1.1 Евро
88	20	Муниципальный район "Шилкинский район" Забайкальского края	32315	Государственное автономное учреждение здравоохранения "Шилкинская центральная районная больница"	д 15а, ул Советская, село Ононское, ГУЗ "Шилкинская центральная районная больница	51,47653	115,95036	Действующая	11-10-2022		45766						1		1.1 Пакет
89	20	Муниципальный район "Шилкинский район" Забайкальского края	29013	перезаключили на МКД Налобина Елена Анатольевна	д 24, ул Партизанская, пгт Холбон, Магазин п. Холбон, ул. Партизанская, 24 ИП Ковалев	51,90137	116,23769	Действующая	01-10-2021		38960						1		1.0 Пакет
90	20	Муниципальный район "Шилкинский район" Забайкальского края	32822	МОУ Ононская СОШ	д 28, ул Новая, село Ононское, МОУ Ононская СОШ	51,47975	115,94884	Действующая	13-04-2023		47861	2	1,1						1.1 Евро
91	20	Муниципальный район "Шилкинский район" Забайкальского края	29098	Вокзал Шилкинский р-он, ст. Солнцевая	д 4, ул Станционная, село Солнцево, Забайкальский край, Шилкинский р-н	51,755	115,67546	Действующая	19-10-2021		39153	1	1,1						1.1 Евро
92	20	Муниципальный район "Шилкинский район" Забайкальского края	10533	Д/сад № 3 Золотой Ключик, пгт. Первомайский, ул. Мира, д. 20	Д/сад № 3 Золотой Ключик, пгт. Первомайский, ул. Мира, д. 20	51,66961	115,63611	Действующая	29-09-2020		14779	1	1,1						1.1 Евро
93	20	Муниципальный район "Шилкинский район" Забайкальского края	24271	Мировые судьи	Департамент по обеспечению деятельности мировых судий Забайкальского края ул. Ленина 86	51,85368	116,03101	Действующая	30-04-2021		31780						1		0.5 Пакет
94	20	Муниципальный район "Шилкинский район" Забайкальского края	20342	Детская поликлиника	Детская поликлиника, ул. Толстого, 26	51,85681	116,0191	Действующая	02-04-2021		26601	1	1,1						1.1 Евро
95	20	Муниципальный район "Шилкинский район" Забайкальского края	22205	Детский сад " Теремок "Забайкальский край,Шилкинский р-н,п.Пераомайский ул.Строительная 9А-2	Детский сад " Теремок п.Пераомайский ул.Строительная 9А-2	51,66527	115,64531	Действующая	14-04-2021		28917	1	1,1						1.1 Евро
96	20	Муниципальный район "Шилкинский район" Забайкальского края	17085	Детский сад "Аленушка" ул.Пролетарская,д.38	Детский сад "Аленушка" ул.Пролетарская,д.38	51,66391	115,62569	Действующая	25-02-2021		22923	1	1,1						1.1 Евро
97	20	Муниципальный район "Шилкинский район" Забайкальского края	16075	Детский сад "Ласточка"	Детский сад "Ласточка" Пролетарская, 47	51,85056	116,0308	Действующая	07-02-2021		42282	2	1,1						1.1 Евро
98	20	Муниципальный район "Шилкинский район" Забайкальского края	16074	Детский сад "Родничок"	Детский сад "Родничок" ул. Забелина, 19	51,86653	115,97782	Действующая	07-02-2021		42281	1	1,1						1.1 Евро

99	20	Муниципальный район "Шилкинский район" Забайкальского края	31374	Детский сад с. Размахнино	Детский сад с. Размахнино	51,77008	115,48182	Действующая	31-03-2022		43184	1	1,1						1.1 Евро
100	20	Муниципальный район "Шилкинский район" Забайкальского края	16929	Детский сад, г. Шилка, ул. Балябина, 57	Детский сад, г. Шилка, ул. Балябина, 57	51,85139	116,02654	Действующая	19-02-2021		22672	2	1,1						1.1 Евро
101	20	Муниципальный район "Шилкинский район" Забайкальского края	16931	Детский сад, г. Шилка, ул. Толстого,41	Детский сад, г. Шилка, ул. Толстого,41	51,85815	116,01638	Действующая	19-02-2021		22674	1	1,1						1.1 Евро
102	20	Муниципальный район "Шилкинский район" Забайкальского края	16925	Детский сад, пгт. Холбон, ул. Имени Маршала Жукова, Г.К.,3	Детский сад, пгт. Холбон, ул. Имени Маршала Жукова, Г.К.,3	51,90347	116,25003	Действующая	19-02-2021		22668	1	1,1						1.1 Евро
103	20	Муниципальный район "Шилкинский район" Забайкальского края	18405	Детский сад, с. Чирон, ул. Кооперативная, 3б	Детский сад, с. Чирон, ул. Кооперативная, 3б	51,62878	115,7774	Действующая	26-03-2021		36603	1	1,1						1.1 Евро
104	20	Муниципальный район "Шилкинский район" Забайкальского края	16050	Дом культуры село Богомягково, улица Богомягкова, 21	Дом культуры село Богомягково, улица Богомягкова, 21	51,99258	115,80166	Действующая	06-02-2021		21365	1	1,1						1.1 Евро
105	20	Муниципальный район "Шилкинский район" Забайкальского края	5190	Дом культуры (БИКС ДК), Первомайский, ул. Пролетарская, д. 5	Дом культуры (БИКС ДК), Первомайский, ул. Пролетарская, д. 5	51,66448	115,63765	Действующая	30-08-2020		8387	1	1,1						1.1 Евро
106	20	Муниципальный район "Шилкинский район" Забайкальского края	10884	Первомайск АЗС 69	Заб край Первомайск АЗС 69	51,68665	115,65781	Действующая	29-09-2020		15162	1	1,1						1.1 Евро
107	20	Муниципальный район "Шилкинский район" Забайкальского края	21284	База топлива Дирекция снабжения г. Шилка, ул. Станционная, 1	Забайкальский край, г Шилка	51,86732	115,98983	Действующая	09-04-2021		27918	2	0,75						0.75 - железный
108	20	Муниципальный район "Шилкинский район" Забайкальского края	27160	мн "Забайкалье", г. Шилка, ул. Ленина, 62	Забайкальский край, г Шилка	51,86611	115,98878	Действующая	21-06-2021		36014						1		1.1 Пакет
109	20	Муниципальный район "Шилкинский район" Забайкальского края	27252	ТК ГРАНТ МУП,г.Шилка,ул.Ленина,29 а	Забайкальский край, г Шилка	51,8662	115,98728	Действующая	22-06-2021		36132	1	1,1						1.1 Евро
110	20	Муниципальный район "Шилкинский район" Забайкальского края	31246	магазин "Туран" документы в суде	Забайкальский край, г Шилка	51,86425	115,98732	Действующая	20-03-2022		42927						7		0.75 Пакет
111	20	Муниципальный район "Шилкинский район" Забайкальского края	34160	Набиев Чингиз	Забайкальский край, г Шилка, ул Баданина, д 11	51,85421	116,02057	Действующая	28-06-2024		51659	1	1,1						1.1 Евро
112	20	Муниципальный район "Шилкинский район" Забайкальского края	31044	Государственное Управление Судебного департамента в Забайкальском крае	Забайкальский край, г Шилка, ул Балябина, д 145	51,85669	116,04676	Действующая	28-02-2022		42407	1	1,1						1.1 Евро
113	20	Муниципальный район "Шилкинский район" Забайкальского края	33126	Здание администрации Шилкинский р-он, г. Шилка, ул. Котовского, 23	Забайкальский край, г Шилка, ул Котовского, д 19	51,86287	116,05425	Действующая	23-05-2023		48654						4		1.1 Пакет
114	20	Муниципальный район "Шилкинский район" Забайкальского края	33122	АО "Забайкальская топливно-энергетическая компания" Центральная котельная (Котельная 6,7,9,10,11,13) г. Шилка,ул. Котовского 4а	Забайкальский край, г Шилка, ул Котовского, д 4	51,85942	116,04777	Действующая	23-05-2023		48637						3		1.5 Пакет
115	20	Муниципальный район "Шилкинский район" Забайкальского края	33114	ООО "Шинный центр" Шилкинский р-н, г. Шилка, ул. Ленина, д. 11а	Забайкальский край, г Шилка, ул Ленина, д 11А	51,85236	116,02416	Действующая	23-05-2023		48624	1	1,1						1.1 Евро
116	20	Муниципальный район "Шилкинский район" Забайкальского края	33129	ФКУ "ЦОКР" г.Шилка,ул.Ленина,27 Адм. здание	Забайкальский край, г Шилка, ул Ленина, д 27	51,85323	116,02737	Действующая	23-05-2023		48664	1	1,1						1.1 Евро
117	20	Муниципальный район "Шилкинский район" Забайкальского края	34196	ИП Набиев Магомед Магомедали Оглы	Забайкальский край, г Шилка, ул Ленина, д 60	51,85206	116,02436	Новая	24-07-2024		51839	1	1,1						1.1 Евро
118	20	Муниципальный район "Шилкинский район" Забайкальского края	32076	Почта России	Забайкальский край, г Шилка, ул Ленина, д 96	51,85456	116,03477	Действующая	12-07-2022		48031						1		0.12 Пакет
119	20	Муниципальный район "Шилкинский район" Забайкальского края	5118	МКД Восточный 17	Забайкальский край, Шилкинский р-н, пгт Первомайский восточный 17 МКД	51,66136	115,63986	Действующая	29-08-2020		8300	1	1,1						1.1 Евро
120	20	Муниципальный район "Шилкинский район" Забайкальского края	33253	ИЖС ул. Луговая	Забайкальский край, Шилкинский р-н, пгт Первомайский, ул Луговая, д 1 ИЖС	51,65903	115,63044	Действующая	09-06-2023		49109	1	1,1						1.1 Евро
121	20	Муниципальный район "Шилкинский район" Забайкальского края	28740	Пост ЭЦ Холбон вокзал	Забайкальский край, Шилкинский р-н, пгт Холбон, ПОСТ ЭЦ , Вокзал	51,89935	116,2373	Действующая	24-08-2021		38354	1	0,75						0.75 - железный
122	20	Муниципальный район "Шилкинский район" Забайкальского края	25523	Кибасово ул Новая 4	Забайкальский край, Шилкинский р-н, село Кибасово, ИЖС ул Новая, д 4	51,86629	116,07667	Действующая	21-05-2021		33249	1	1,1						1.1 Евро
123	20	Муниципальный район "Шилкинский район" Забайкальского края	33204	Администрация сельского поселения "Размахнинское" муниципального района "Шилкинский р-н"с	Забайкальский край, Шилкинский р-н, село Красноярово, ул Центральная	51,76759	115,59199	Инспекция	26-05-2023		48786						1		1.1 Пакет
124	20	Муниципальный район "Шилкинский район" Забайкальского края	31909	Государственное автономное учреждение социального обслуживания "Первомайский ДИ" Забайкальского	Забайкальский край, Шилкинский р-н, село Уненкер Набережная 25 ПНДИ	51,77603	115,35435	Действующая	25-05-2022		48855	1	1,1						1.1 Евро
125	20	Муниципальный район "Шилкинский район" Забайкальского края	25517	забГОК-СВЯЗЬ	забГОК-СВЯЗЬ ул Спортивная, дом № 2 а, Административное помещение	51,67113	115,64014	Действующая	21-05-2021		33243	1	1,1						1.1 Евро
126	20	Муниципальный район "Шилкинский район" Забайкальского края	26094	Здание дежурного пункта контактной сети ст.Размахнино	Здание дежурного пункта контактной сети ст.Размахнино	51,76862	115,49114	Действующая	02-06-2021		34042	1	0,75						0.75 - железный

127	20	Муниципальный район "Шилкинский район" Забайкальского края	21450	Золото Дельмачик	Золото Дельмачик Шилкинский р-н, 27 км к северо-востоку от пгт. Первомиайский, в 25 км. к северо-	51,6831	115,67368	Действующая	12-04-2021		28102	1	1,1						1.1 Евро
128	20	Муниципальный район "Шилкинский район" Забайкальского края	27342	Зубков Игорь Анатольевич, с.Размахнино,ул.Заречная,23а	Зубков Игорь Анатольевич, с.Размахнино,ул.Заречная,23а	51,7736	115,48882	Действующая	23-06-2021		38059	1	1,1						1.1 Евро
129	20	Муниципальный район "Шилкинский район" Забайкальского края	27343	Зубков Игорь Анатольевич, с.Размахнино,ул.Ингодинская,59а	Зубков Игорь Анатольевич, с.Размахнино,ул.Ингодинская,59а	51,77915	115,48754	Действующая	23-06-2021		38062	1	1,1						1.1 Евро
130	20	Муниципальный район "Шилкинский район" Забайкальского края	21695	Шилкинский район, село Номоконово, Школьная улица	ИЖС Номоконово, Школьная улица,	51,64026	115,49456	Действующая	13-04-2021		28323	1	1,1						1.1 Евро
131	20	Муниципальный район "Шилкинский район" Забайкальского края	10097	ИЖС ул. Молодежная, 1, Шилка,	ИЖС ул. Молодежная, 1, Шилка,	51,86721	116,00325	Действующая	27-09-2020		14259	1	1,1						1.1 Евро
132	20	Муниципальный район "Шилкинский район" Забайкальского края	10529	п. Шилка, ул. Кооперативная 5	ИЖС Шилка , ул. Кооперативная, 5	51,86585	116,00368	Действующая	28-09-2020		14732	1	1,1						1.1 Евро
133	20	Муниципальный район "Шилкинский район" Забайкальского края	19022	ИЖС ул. Котовского, 4	ИЖС Шилка, ул. Котовского, 4	51,85961	116,04756	Действующая	28-03-2021		25262	1	1,1						1.1 Евро
134	20	Муниципальный район "Шилкинский район" Забайкальского края	27565	Шилкинский р-н, село Чирон, ул Глазова	ИЖС Шилкинский р-н, село Чирон, ул Глазова	51,62831	115,7759	Действующая	29-06-2021		36608	1	1,1						1.1 Евро
135	20	Муниципальный район "Шилкинский район" Забайкальского края	27571	Шилкинский р-н, село Чирон, ул Глазова	ИЖС Шилкинский р-н, село Чирон, ул Глазова	51,61722	115,78148	Действующая	29-06-2021		36615	1	1,1						1.1 Евро
136	20	Муниципальный район "Шилкинский район" Забайкальского края	27568	Шилкинский р-н, село Чирон, ул Глазова	ИЖС , Кироча, Набережная улица,	51,6248	115,77684	Действующая	29-06-2021		36612	1	1,1						1.1 Евро
137	20	Муниципальный район "Шилкинский район" Забайкальского края	21698	Шилкинский район, село Номоконово	ИЖС , Номоконово, Новая улица,	51,64478	115,498	Действующая	13-04-2021		28326	1	1,1						1.1 Евро
138	20	Муниципальный район "Шилкинский район" Забайкальского края	21691	Шилкинский район, село Нижнее Номоконово, Трудовая улица	ИЖС , Номоконово, Трудовая улица,	51,63457	115,5036	Действующая	13-04-2021		28320	1	1,1						1.1 Евро
139	20	Муниципальный район "Шилкинский район" Забайкальского края	21693	Номоконово, Трудовая улица, ИЖС	ИЖС , Номоконово, Трудовая улица,	51,6384	115,4973	Действующая	13-04-2021		28322	3	1,1						1.1 Евро
140	20	Муниципальный район "Шилкинский район" Забайкальского края	21697	Шилкинский район, село Номоконово, Новая улицаново, Новая улица	ИЖС , Номоконово, улица Мира,	51,64385	115,49663	Действующая	13-04-2021		28325	1	1,1						1.1 Евро
141	20	Муниципальный район "Шилкинский район" Забайкальского края	21692	Шилкинский район, село Номоконово, Школьная улица	ИЖС , Номоконово, Школьная улица,	51,63858	115,49956	Действующая	13-04-2021		28321	1	1,1						1.1 Евро
142	20	Муниципальный район "Шилкинский район" Забайкальского края	21699	Шилкинский район, село Номоконово, Школьная улица	ИЖС , Номоконово, Школьная улица,	51,64125	115,49	Действующая	13-04-2021		28327	1	1,1						1.1 Евро
143	20	Муниципальный район "Шилкинский район" Забайкальского края	21701	Шилкинский район, село Нижнее Номоконово, Лесная улица	ИЖС , село Нижнее Номоконово, Лесная улица	51,63648	115,48867	Действующая	13-04-2021		28329	1	1,1						1.1 Евро
144	20	Муниципальный район "Шилкинский район" Забайкальского края	27537	село Номоконово, ул Нагорная	ИЖС , село Номоконово, ул Нагорная	51,6434	115,49201	Действующая	29-06-2021		36571	1	1,1						1.1 Евро
145	20	Муниципальный район "Шилкинский район" Забайкальского края	23149	Шилкинский район, село Чирон, Советская улица	ИЖС , село Чирон, Советская улица	51,61995	115,78176	Действующая	21-04-2021		30145	1	1,1						1.1 Евро
146	20	Муниципальный район "Шилкинский район" Забайкальского края	27562	Шилкинский р-н, село Чирон, ул Глазова	ИЖС , село Чирон, ул Глазова	51,62963	115,7756	Действующая	29-06-2021		36602	1	1,1						1.1 Евро
147	20	Муниципальный район "Шилкинский район" Забайкальского края	27567	Шилкинский р-н, село Чирон, ул Глазова	ИЖС , село Чирон, ул Глазова	51,62624	115,77646	Действующая	29-06-2021		36611	1	1,1						1.1 Евро
148	20	Муниципальный район "Шилкинский район" Забайкальского края	27570	Шилкинский р-н, село Чирон, ул Глазова	ИЖС , село Чирон, ул Глазова	51,61884	115,77996	Действующая	29-06-2021		36614	1	1,1						1.1 Евро
149	20	Муниципальный район "Шилкинский район" Забайкальского края	27566	Шилкинский район, Чирон, Кооперативная улица,	ИЖС , село Чирон, ул Кооперативная	51,62914	115,77605	Действующая	29-06-2021		36610	1	1,1						1.1 Евро
150	20	Муниципальный район "Шилкинский район" Забайкальского края	27563	Шилкинский р-н, село Чирон, ул Советская	ИЖС , село Чирон, ул Советская	51,62941	115,77871	Действующая	29-06-2021		36604	2	1,1						1.1 Евро
151	20	Муниципальный район "Шилкинский район" Забайкальского края	10524	ИЖС г. Шилка, ул. Чкалова, д. 7	ИЖС г. Шилка, ул. Чкалова, д. 7	51,85878	116,0553	Действующая	28-09-2020		14727	1	1,1						1.1 Евро
152	20	Муниципальный район "Шилкинский район" Забайкальского края	21696	Шилкинский район, село Номоконово, улица Мира	ИЖС Номоконово, улица Мира,	51,64249	115,49484	Действующая	13-04-2021		28324	1	1,1						1.1 Евро
153	20	Муниципальный район "Шилкинский район" Забайкальского края	13439	Энергетиков ул., 3, Холбон,	ИЖС Энергетиков ул., 3, Холбон, Забайкальский край, Россия, 673376	51,90525	116,25247	Действующая	03-12-2020		18176	1	1,1						1.1 Евро
154	20	Муниципальный район "Шилкинский район" Забайкальского края	5125	Ингодинская ул., 19, Первомайский МКД	Ингодинская ул., 19, Первомайский, Забайкальский край, МКД	51,66612	115,63909	Действующая	30-08-2020		8312	2	1,1						1.1 Евро

155	20	Муниципальный район "Шилкинский район" Забайкальского края	28691	ИП Ерёмин	ИП Ерёмин Участок №49-16 (Лесосено) сбор производится по адресу: г. Шилка,ул. Фрунзе,25	51,85114	116,05441	Действующая	19-08-2021		38241						1		1.1 Пакет
156	20	Муниципальный район "Шилкинский район" Забайкальского края	27180	Шилка, ул. Балябина, 22, мн Изобилие	ИП Мехдиева Сахиле Исраил кызы магазин Изобилие	51,84924	116,02088	Действующая	21-06-2021		36048						2		1.1 Пакет
157	20	Муниципальный район "Шилкинский район" Забайкальского края	33767	ИП Антонова Ирина Владимировна Забайкальский край г.Шилка, ул.Русская, 7 Магазин	ИП Антонова Ирина Владимировна Забайкальский край г.Шилка, ул.Русская, 7 Магазин	51,85308	116,03376	Действующая	03-12-2023		50314	1	1,1						1.1 Евро
158	20	Муниципальный район "Шилкинский район" Забайкальского края	28916	пгт Холбон, ул. Просвещенская, 19	ИП Артемов Михаил Юрьевич , Холбон пгт, Просвещенская ул, дом 19 1 вход часть помещения.	51,9027	116,25173	Действующая	17-09-2021		38757						4		0.75 Пакет
159	20	Муниципальный район "Шилкинский район" Забайкальского края	33193	ИП Барканов Алексей Александрович	ИП Барканов Алексей Александрович	51,88812	116,15453	Действующая	25-05-2023		48766						4		1.1 Пакет
160	20	Муниципальный район "Шилкинский район" Забайкальского края	27484	с.Галкино,ул.Центральная,20	ИП Блохин , село Галкино, Центральная улица, 20	51,77678	115,18032	Действующая	28-06-2021		36495						2		1.5 Пакет
161	20	Муниципальный район "Шилкинский район" Забайкальского края	27195	ИП Бородина, м-н "Семнадцатый", г. Шилка, ул. Лазо, 11	ИП Бородина, м-н "Семнадцатый", г. Шилка, ул. Лазо, 11	51,85542	116,05175	Действующая	21-06-2021		36063						3		1.0 Пакет
162	20	Муниципальный район "Шилкинский район" Забайкальского края	26025	ИП Гадиров, мн "Выгодно", г. Шилка, ул. Балябина, 20А	ИП Гадиров, мн "Выгодно", г. Шилка, ул. Балябина, 20А	51,84891	116,01985	Действующая	31-05-2021		33931						1		1.0 Пакет
163	20	Муниципальный район "Шилкинский район" Забайкальского края	31292	Магазин "Туран"	ИП Груздь Г.В. ул. Строительная, д.31 магазин "Туран" (арендатор ИП Юсупов), подземный этаж (автостоянка), 1 этаж	51,66885	115,64507	Действующая	23-03-2022		43039						2		5.0 Пакет
164	20	Муниципальный район "Шилкинский район" Забайкальского края	10531	ИП Дутова Светлана Валентиновна Пролетарская ул., 3, Первомайскій,	ИП Дутова С.В. пгт Первомайский, Пролетарская ул., 3, аптека "Делена"	51,66494	115,63922	Действующая	29-09-2020		14774						1		1.1 Пакет
165	20	Муниципальный район "Шилкинский район" Забайкальского края	34161	ИП Измайлова С.А. ТЦ "5 Авеню", г Шилка, Клубная, д. 4	ИП Измайлова С.А. ТЦ "5 Авеню", г Шилка, Клубная, д. 4	51,85391	116,02855	Инспекция	28-06-2024		51648	1	1,1						1.1 Евро
166	20	Муниципальный район "Шилкинский район" Забайкальского края	31022	Кафе "Анна"	ИП Козина Марина Валерьевна , кафе "Анна" федеральная трасса,185 км. в 250 м. от с.Средняя Кия	51,99384	115,63591	Действующая	27-02-2022		43419						4		1.1 Пакет
167	20	Муниципальный район "Шилкинский район" Забайкальского края	4968	ул. Жуковского, 7, Первомайский	ИП Колосова ул.Российская,13/2 торговый центр Комсомол	51,66735	115,63282	Действующая	29-08-2020		8077	1	1,1						1.1 Евро
168	20	Муниципальный район "Шилкинский район" Забайкальского края	27344	Косяков Олег Сергеевич, с.Размахнино,ул.Ингодинская,2а Вывозить фактический объем)	ИП Косяков Олег Сергеевич , Шилкинский р-н, с.Размахнино Ингодинская,2а	51,78744	115,48664	Действующая	23-06-2021		36285						2		1.5 Пакет
169	20	Муниципальный район "Шилкинский район" Забайкальского края	27175	с.Митрофаново,ул.Центральная,4, мн Продукты, ИП Косякова	ИП Косякова Светлана Афанасьевна с.Митрофаново, ул.Центральная 4	51,82099	115,95195	Действующая	21-06-2021		36043						4		1.5 Пакет
170	20	Муниципальный район "Шилкинский район" Забайкальского края	33768	ИП Куневич Ирина Александровна кафе "Ноокат", Шилкинский р-н, км 209 +505(справа) фед.трассы Р-297 "Амур" Чита-Хабаровск	ИП Куневич Ирина Александровна кафе "Ноокат",, км 209 +505(справа) фед.трассы Р-297 "Амур" Чита-Хабаровск	52,03433	115,91589	Инспекция	03-12-2023		50315						3		1.0 Пакет
171	20	Муниципальный район "Шилкинский район" Забайкальского края	26805	ИП Кутсар	ИП Кутсар Дмитриц Николаевич ул. Балябина , 85	51,85323	116,03459	Действующая	12-06-2021		35233						1		1.0 Пакет
172	20	Муниципальный район "Шилкинский район" Забайкальского края	28603	ИП Леонова Лидия Васильевна	ИП Леонова Лидия Васильевна , г Шилка, ул Проточная, д 18А	51,8581	116,01023	Действующая	05-08-2021		38076						1		1.1 Пакет
173	20	Муниципальный район "Шилкинский район" Забайкальского края	32337	ИП Лисичникова Екатерина Сергеевна	ИП Лисичникова Екатерина Сергеевна с.Кокуй-Комогорцево, ул. Верхняя,15	51,93232	115,86237	Действующая	13-10-2022		45806						1		1.1 Пакет
174	20	Муниципальный район "Шилкинский район" Забайкальского края	33741	ИП Мартиросян Виталий Карленович 673370, Забайкальский край г.Шилка,мкр. Аргунь,1а МАГАЗИН	ИП Мартиросян Виталий Карленович 673370, Забайкальский край г.Шилка,мкр. Аргунь,1а МАГАЗИН	51,86977	116,0042	Действующая	30-11-2023		50280	1	1,1						1.1 Евро
175	20	Муниципальный район "Шилкинский район" Забайкальского края	33110	ИП Мартиросян Виталий Карленович 673370, Забайкальский край г.Шилка,ул.Ленина,5а ПЕКАРНЯ	ИП Мартиросян Виталий Карленович 673370, Забайкальский край г.Шилка,ул.Ленина,5а ПЕКАРНЯ	51,85279	116,0225	Действующая	22-05-2023		48618	1	1,1						1.1 Евро
176	20	Муниципальный район "Шилкинский район" Забайкальского края	32179	ИП Миловидов и База Оникс	ИП Миловидов и База Оникс,пгт Первомайский, Промышленная, 5	51,67337	115,65806	Действующая	29-07-2022		46091	1	1,1						1.1 Евро
177	20	Муниципальный район "Шилкинский район" Забайкальского края	34115		ИП Миловидов Михаил Михайлович пгт Первомайский, ул Пролетарская, д 11	51,66476	115,62938	Инспекция	06-06-2024		51420	1	1,1						1.1 Евро
178	20	Муниципальный район "Шилкинский район" Забайкальского края	27399	г. Шилка, ул. Трудовая, 7, магазин, ИП Никоян	ИП Никоян Светлана Александровна ул. Трудовая, 7	51,85221	116,0108	Действующая	24-06-2021		36345	1	1,1						1.1 Евро
179	20	Муниципальный район "Шилкинский район" Забайкальского края	21331	ИП Номоконова М-Н Арго	ИП Номоконова М.Н. магазин " Арго", Первомайский пгт, Забайкальская ул, дом 7а , пом.1 ТЦ	51,66672	115,64165	Действующая	10-04-2021		27968						1		1.1 Пакет
180	20	Муниципальный район "Шилкинский район" Забайкальского края	29687	ИП Огиенко Людмила Николаевна. Магазин "Сударушка"	ИП Огиенко Людмила Николаевна. Магазин "Сударушка"	51,86322	116,01106	Действующая	17-12-2021		41699	1	1,1						1.1 Евро
181	20	Муниципальный район "Шилкинский район" Забайкальского края	5168	ИП Пляски на рынок	ИП Пляски на рынок ул. Пролетарская, 42	51,66334	115,62496	Действующая	30-08-2020		8365	1	1,1						1.1 Евро
182	20	Муниципальный район "Шилкинский район" Забайкальского края	21317	ИП Рыжакова Шилкинский район,пгт.Пролетарская,11а(Кафе "Домашняя кухня")	ИП Рыжакова Шилкинский район,пгт.Пролетарская,11а(Кафе "Домашняя кухня")	51,66474	115,63043	Действующая	10-04-2021		27954						1		1.1 Пакет

183	20	Муниципальный район "Шилкинский район" Забайкальского края	33755	империал	ИП Сеидова Гызтамам Бахтияр кызы , ул Угольная, 61 Магазин "Империал"	51,84703	116,04041	Действующая	01-12-2023		50298						3		1.1 Пакет
184	20	Муниципальный район "Шилкинский район" Забайкальского края	29970	ИП Семенова О.В. Магазин "Продукты"	ИП Семенова О.В. магазин "Продукты" пгт Первомайский ул Кирова, д. 37а магазин	51,66198	115,61647	Действующая	12-01-2022		47822						2		1.5 Пакет
185	20	Муниципальный район "Шилкинский район" Забайкальского края	34158	ИП Симакова С.В. магазин МЕТР пгт.Первомайский, Пролетарская,30 п.1 (правая часть помещения)	ИП Симакова С.В. магазин МЕТР пгт.Первомайский, Пролетарская,30 п.1 (правая часть помещения)	51,66554	115,63037	Действующая	26-06-2024		51635	1	1,1						1.1 Евро
186	20	Муниципальный район "Шилкинский район" Забайкальского края	18351	ИП Спиридонова Виктория Дмитриевна ИП Спиридонова Виктория Дмитриевна	ИП Спиридонова В.Д., г. Шилка, ул. Балябина, д. 134 кафе "Уют"	51,85279	116,03728	Действующая	26-03-2021		24582						4		1.5 Пакет
187	20	Муниципальный район "Шилкинский район" Забайкальского края	33638	ИП Токмакова Наталья Викторовна	ИП Токмакова Наталья Викторовна	51,66944	115,64549	Действующая	07-11-2023		50057	1	1,1						1.1 Евро
188	20	Муниципальный район "Шилкинский район" Забайкальского края	26480	ИП Филатова Елена Петровна, м-н Альянс, пгт Холбон, ул. Просвещенская 17, пом 13	ИП Филатова Елена Петровна, м-н Альянс, пгт Холбон, ул. Просвещенская 17, пом 13	51,90245	116,25076	Действующая	08-06-2021		34561						1		1.1 Пакет
189	20	Муниципальный район "Шилкинский район" Забайкальского края	33765	ИП Чендемерова Оксана Николаевна Забайкальский край,г.Шилка, ул.Балябина, д.132а м-н "Автостиль", "Сельхозлавка"	ИП Чендемерова Оксана Николаевна г.Шилка, ул.Балябина, д.132а м-н "Автостиль", "Сельхозлавка"	51,85126	116,03104	Действующая	03-12-2023		50312	1	1,1						1.1 Евро
190	20	Муниципальный район "Шилкинский район" Забайкальского края	34261	ИП Шафранская Светлана Александровна Шилка, ул. Ленина, 78г, ТЦ "Силькари"	ИП Шафранская Светлана Александровна Шилка, ул. Ленина, 78г, ТЦ "Силькари"	51,85305	116,02818	Инспекция	10-09-2024		52083	1	1,1						1.1 Евро
191	20	Муниципальный район "Шилкинский район" Забайкальского края	26731	Магазин, г. Шилка, ул. Ленина, 62А	ИП Ярошенко Татьяна Ивановна	51,85222	116,02671	Действующая	11-06-2021		35066						1		1.1 Пакет
192	20	Муниципальный район "Шилкинский район" Забайкальского края	19341	Кафе Наран "Туая" Индивидуальный предприниматель Даширинчинов Аюр Болотович	Кафе Наран "Туая" ИП Даширинчинов Аюр Болотович ул. Богомягкова, 29	51,84982	116,02703	Действующая	29-03-2021		48818						1		1.5 Пакет
193	20	Муниципальный район "Шилкинский район" Забайкальского края	30341	КГСАУ "Забайкаллесхоз"Шилкинский район, г. Шилка, пер. Лесной, 9	КГСАУ "Забайкаллесхоз"Шилкинский район, г. Шилка, пер. Лесной, 9	51,84211	116,03079	Действующая	25-01-2022		40937						1		1.1 Пакет
194	20	Муниципальный район "Шилкинский район" Забайкальского края	19840	Комитет Культуры ул Ленина 49а	Комитет Культуры ул Ленина 49а	51,85402	116,0303	Действующая	01-04-2021		26090	1	1,1						1.1 Евро
195	20	Муниципальный район "Шилкинский район" Забайкальского края	19351	Контора погрузочного бюро Забайкальский край, г. Шилка, ул. Вокзальная, 3	Контора погрузочного бюро Забайкальский край, Шилкинский р-он, г. Шилка, ул. Вокзальная, 3	51,85954	116,04451	Действующая	29-03-2021		25501						1		1.5 Пакет
196	20	Муниципальный район "Шилкинский район" Забайкальского края	33762	контрольный пост	Контрольный пост ст. Шилка, ул. Станционная (51.860429, 116.045707)	51,85668	116,02948	Действующая	03-12-2023		50309	1	1,1						1.1 Евро
197	20	Муниципальный район "Шилкинский район" Забайкальского края	25377	Котельная Автобаза ст. Шилка (г. Шилка, ул. Лазо 48)	Котельная Автобаза ст. Шилка (г. Шилка, ул. Лазо 48)	51,86005	116,0659	Действующая	20-05-2021		33117	1	0,75						0.75 - железный
198	20	Муниципальный район "Шилкинский район" Забайкальского края	25490	Котельная ВРД ст. Шилка (г. Шилка, ул. Станционная 37)	Котельная ВРД ст. Шилка (г. Шилка, ул. Станционная 37)	51,85888	116,03731	Действующая	21-05-2021		33215	1	0,75						0.75 - железный
199	20	Муниципальный район "Шилкинский район" Забайкальского края	25492	Котельная ДС ст. Шилка (г. Шилка, ул. Вокзальная 1)	Котельная ДС ст. Шилка (ЗабДТВу)(г. Шилка, ул. Вокзальная 1)	51,86485	116,05397	Действующая	21-05-2021		33217	1	0,75						0.75 - железный
200	20	Муниципальный район "Шилкинский район" Забайкальского края	25500	Котельная ПЧ-6 ст. Шилка (г. Шилка, ул. Баданина 9)	Котельная ПЧ-6 ст. Шилка (г. Шилка, ул. Баданина 9)	51,8554	116,0229	Действующая	21-05-2021		33224	1	0,75						0.75 - железный
201	20	Муниципальный район "Шилкинский район" Забайкальского края	25496	Котельная ТЧ Модульная ст. Шилка (г. Шилка, ул. Ленина 3а)	Котельная ТЧ Модульная ст. Шилка (г. Шилка, ул. Ленина 3а)	51,85198	116,02093	Действующая	21-05-2021		33222	1	0,75						0.75 - железный
202	20	Муниципальный район "Шилкинский район" Забайкальского края	25494	Котельная ЭЧ ст. Шилка (г. Шилка, ул. Энергетиков д.13)	Котельная ЭЧ ст. Шилка (г. Шилка, ул. Энергетиков д.13)	51,86129	116,04722	Действующая	21-05-2021		33220	1	0,75						0.75 - железный
203	20	Муниципальный район "Шилкинский район" Забайкальского края	27477	Магазин "Смешенные товары",с.Верхняя Хила,ул.Советская,35а	Крестьянское фермерское хозяйство Посёлкин Артём Борисович	52,08977	115,88904	Действующая	28-06-2021		36487						1		1.1 Пакет
204	20	Муниципальный район "Шилкинский район" Забайкальского края	31946	лагери Сосновый бор	Лагерь Сосновый бор территория Сосновый бор детский лагерь "Сосновый Бор"	51,75515	115,49818	Действующая	02-06-2022		45740	2	1,1						1.1 Евро
205	20	Муниципальный район "Шилкинский район" Забайкальского края	31054	Магазин "Марина" ИП Бурдинский К.В.	Магазин "Марина" ИП Бурдинский К.В. , село Чирон, ул Глазова , 17б	51,62779	115,77622	Действующая	28-02-2022		43311	1	1,1						1.1 Евро
206	20	Муниципальный район "Шилкинский район" Забайкальского края	25065	Магазин "Сказка" (г. Шилка, ул. Русская 47 - ул. Русская 45)	Магазин "Сказка" (г. Шилка, ул. Русская 47 - ул. Русская 45)	51,84856	116,03691	Действующая	13-05-2021		32724	1	1,1						1.1 Евро
207	20	Муниципальный район "Шилкинский район" Забайкальского края	31108	Магазин "Фермерский"	Магазин "Фермерский" г Шилка, ул 1-я Набережная. 23	51,84285	116,03071	Действующая	06-03-2022		42553						1		1.1 Пакет
208	20	Муниципальный район "Шилкинский район" Забайкальского края	19345		Магазин "Хлеб Соль" Шилкинский р-н, г. Шилка ул. Ленина,132	51,85615	116,04223	Действующая	29-03-2021		25493	1	1,1						1.1 Евро
209	20	Муниципальный район "Шилкинский район" Забайкальского края	27441	Магазин "Центральный", с.Новоберезовское,ул.Центральная,51а	Магазин "Центральный", с.Новоберезовское,ул.Центральная,51а	52,11777	116,09775	Действующая	25-06-2021		36424	1	1,1						1.1 Евро
210	20	Муниципальный район "Шилкинский район" Забайкальского края	29567	Магазин ИП Власов г. Шилка, ул. Ленина, 83	Магазин ИП Власов г. Шилка, ул. Ленина, 83	51,85685	116,04025	Действующая	10-12-2021		40083						3		0.06 Пакет

239	20	Муниципальный район "Шилкинский район" Забайкальского края	5112	МКД Строительная ул., д.7, Первомайский,	МКД , Строительная ул., д.7, Первомайский	51,66712	115,64471	Действующая	29-08-2020		8288	3	1,1						1.1 Евро
240	20	Муниципальный район "Шилкинский район" Забайкальского края	31879	МКД Балябина 121	МКД Балябина 121	51,85378	116,03584	Действующая	22-05-2022		48856	1	1,1						1.1 Евро
241	20	Муниципальный район "Шилкинский район" Забайкальского края	4568	МКД Шилка, Русская улица, 13; Балябина 138	МКД Балябина 138	51,85205	116,03426	Действующая	28-08-2020		10607	3	1,1						1.1 Евро
242	20	Муниципальный район "Шилкинский район" Забайкальского края	4428	МКД г. Шилка, ул. Балябина, д. 65	МКД г. Шилка, ул. Балябина, д. 65	51,85242	116,02859	Действующая	27-08-2020		10609	3	1,1						1.1 Евро
243	20	Муниципальный район "Шилкинский район" Забайкальского края	10522	МКД г. Шилка, ул. Ленина, д. 118	МКД г. Шилка, ул. Ленина, д. 118	51,85553	116,03995	Действующая	28-09-2020		15550	2	1,1						1.1 Евро
244	20	Муниципальный район "Шилкинский район" Забайкальского края	9580	МКД г. Шилка, ул. Ленина, д. 124	МКД г. Шилка, ул. Ленина, д. 124	51,85547	116,04104	Действующая	26-09-2020		14775	3	1,1						1.1 Евро
245	20	Муниципальный район "Шилкинский район" Забайкальского края	10527	МКД г. Шилка, ул. Ленина, д. 48	МКД г. Шилка, ул. Ленина, д. 48	51,851	116,02157	Действующая	28-09-2020		14730	1	1,1						1.1 Евро
246	20	Муниципальный район "Шилкинский район" Забайкальского края	10520	МКД г. Шилка, ул. Соболева, д. 6	МКД г. Шилка, ул. Соболева, д. 6	51,85417	116,03754	Действующая	28-09-2020		14723	1	1,1						1.1 Евро
247	20	Муниципальный район "Шилкинский район" Забайкальского края	13419	Рабочая ул., 7, Холбон,	МКД Островского ул.,1, Холбон,	51,90099	116,25649	Действующая	02-12-2020		18154	3	1,1						1.1 Евро
248	20	Муниципальный район "Шилкинский район" Забайкальского края	10528	МКД п.Шилка, мкр. Северный	МКД п.Шилка, мкр. Северный, 2	51,86432	116,00894	Действующая	28-09-2020		14731	1	1,1						1.1 Евро
249	20	Муниципальный район "Шилкинский район" Забайкальского края	31777	Ул Забайкальская 36	МКД Первомайский, Забайкальская улица, 36	51,66425	115,64002	Действующая	17-05-2022		47899	3	1,1						1.1 Евро
250	20	Муниципальный район "Шилкинский район" Забайкальского края	5130	Первомайский, ул. Пролетарская, д. 12 МКД	МКД Первомайский, Пролетарская улица, 12	51,66555	115,63614	Действующая	30-08-2020		8318	2	1,1						1.1 Евро
251	20	Муниципальный район "Шилкинский район" Забайкальского края	5192	МКД Строителей 12	МКД Строителей 12	51,66664	115,64226	Действующая	30-08-2020		8389	3	1,1						1.1 Евро
252	20	Муниципальный район "Шилкинский район" Забайкальского края	5186	МКД ул 8е Марта,7	МКД ул 8е Марта, 7	51,66437	115,63465	Действующая	30-08-2020		8383	2	1,1						1.1 Евро
253	20	Муниципальный район "Шилкинский район" Забайкальского края	5748	МКД ул Балябина 73	МКД ул Балябина 73	51,85271	116,0303	Действующая	31-08-2020		9061	3	1,1						1.1 Евро
254	20	Муниципальный район "Шилкинский район" Забайкальского края	5188	МКД ул Марта 3	МКД ул Марта3	51,66511	115,63476	Действующая	30-08-2020		8385	1	1,1						1.1 Евро
255	20	Муниципальный район "Шилкинский район" Забайкальского края	9576	МКД ул. Воровского, 1А, Шилка	МКД ул. Воровского, 1А, Шилка	51,85807	116,04383	Действующая	26-09-2020		13765	2	1,1						1.1 Евро
256	20	Муниципальный район "Шилкинский район" Забайкальского края	13483	ул. Маршала Жукова, 16, Холбон,	МКД ул. Маршала Жукова, 16, Холбон	51,90338	116,25145	Действующая	03-12-2020		18222	2	1,1						1.1 Евро
257	20	Муниципальный район "Шилкинский район" Забайкальского края	5150	Первомайский, ул. Матросова, д. 5А	МКД ул. Матросова, 5А, Первомайский,	51,67077	115,63424	Действующая	30-08-2020		8346	1	1,1						1.1 Евро
258	20	Муниципальный район "Шилкинский район" Забайкальского края	5140	МКД ул. Олега Кошевого, 3, Первомайский,	МКД ул. Олега Кошевого, 3, Первомайский,	51,67046	115,63696	Действующая	30-08-2020		8332	3	1,1						1.1 Евро
259	20	Муниципальный район "Шилкинский район" Забайкальского края	4566	МКД Шилка, ул. Погадаева 13	МКД ул. Погодаева 13 , Шилка, Забайкальский край, Россия, 673370	51,85126	116,03144	Действующая	28-08-2020		49333	1	1,1						1.1 Евро
260	20	Муниципальный район "Шилкинский район" Забайкальского края	10518	МКД г. Шилка, ул. Соболева, д. 4	МКД ул. Соболева, 4, Шилка,	51,85456	116,03734	Действующая	28-09-2020		14721	1	1,1						1.1 Евро
261	20	Муниципальный район "Шилкинский район" Забайкальского края	9568	МКД Шилка, микрорайон Центр (Балябина 162)	МКД Шилка, микрорайон Центр (Балябина 162)	51,85397	116,04554	Действующая	26-09-2020		30447	2	1,1						1.1 Евро
262	20	Муниципальный район "Шилкинский район" Забайкальского края	5749	МКД Шилка, ул. Балябина, д. 77	МКД Шилка, ул. Балябина, д. 77	51,85294	116,03174	Действующая	31-08-2020		11082	3	1,1						1.1 Евро
263	20	Муниципальный район "Шилкинский район" Забайкальского края	4563	МКД Шилка, ул. Партизанская, д. 41	МКД Шилка, ул. Партизанская, д. 41	51,84679	116,02623	Действующая	28-08-2020		7466	3	1,1						1.1 Евро
264	20	Муниципальный район "Шилкинский район" Забайкальского края	10525	МКД Шилка, улица Лазо, 54	МКД Шилка, улица Лазо, 54	51,86371	116,07236	Действующая	28-09-2020		14728	2	1,1						1.1 Евро
265	20	Муниципальный район "Шилкинский район" Забайкальского края	23789	МКД Шилка, улица Энергетиков, 1	МКД Шилка, улица Энергетиков, 1	51,86407	116,04891	Действующая	26-04-2021		31107	1	1,1						1.1 Евро
266	20	Муниципальный район "Шилкинский район" Забайкальского края	10505	МКД, г. Шилка, ул. Богомягкова, д. 6	МКД, г. Шилка, ул. Богомягкова, д. 6	51,85145	116,02405	Действующая	28-09-2020		30087	3	1,1						1.1 Евро

267	20	Муниципальный район "Шилкинский район" Забайкальского края	10516	МКД. г. Шилка, ул. Ленина, д. 110, 112	МКД. г. Шилка, ул. Ленина, д. 110, 112	51,85486	116,03615	Действующая	28-09-2020		14719	2	1,1						1.1 Евро
268	20	Муниципальный район "Шилкинский район" Забайкальского края	5131	МКД , ул. Герцина, 15	МКД, Первомайский, ул. Герцена, д. 15	51,66626	115,63233	Действующая	30-08-2020		8319	2	1,1						1.1 Евро
269	20	Муниципальный район "Шилкинский район" Забайкальского края	5152	УК Домоуправление, Первомайский, ул. Мира, д. 26	МКД, Первомайский, ул. Мира, д. 26	51,66955	115,63292	Действующая	30-08-2020		8348	1	1,1						1.1 Евро
270	20	Муниципальный район "Шилкинский район" Забайкальского края	5160	ул. Ленина, 34, Первомайский,	МКД, ул. Ленина, 34, Первомайский	51,66674	115,62966	Действующая	30-08-2020		8356	1	1,1						1.1 Евро
271	20	Муниципальный район "Шилкинский район" Забайкальского края	5180	Первомайский, ул. Лазо, д. 16 МКД	МКР ул. Лазо, 16, Первомайский, МКД	51,65959	115,62758	Действующая	30-08-2020		8377	1	1,1						1.1 Евро
272	20	Муниципальный район "Шилкинский район" Забайкальского края	29124	М-н "Продукты" с. Номоконово, ул. Школьная, 3а ИП Мелтонян Арам Серопович	М-н "Продукты" с. Номоконово, ул. Школьная, 3а ИП Мелтонян Арам Серопович	51,64006	115,49516	Действующая	25-10-2021		39204	1	1,1						1.1 Евро
273	20	Муниципальный район "Шилкинский район" Забайкальского края	33113	ИП Мальцева Ольга Анатольевна 673370, Забайкальский край, г.Шилка, ул.Ленина, 5 м-н "Фенекс"	м-н "Феникс" ИП Мальцева Ольга Анотольевна	51,85229	116,02207	Действующая	23-05-2023		48623						1		1.1 Пакет
274	20	Муниципальный район "Шилкинский район" Забайкальского края	24405	магазин "Кристина"	м-н Кристина село Размахнино, Ингодинская улица	51,77972	115,4874	Действующая	04-05-2021		31955						1		1.0 Пакет
275	20	Муниципальный район "Шилкинский район" Забайкальского края	23123	Моторвагонное депо	Моторвагонное депо	51,8586	116,03798	Действующая	21-04-2021		30106	1	1,1						1.1 Евро
276	20	Муниципальный район "Шилкинский район" Забайкальского края	27321	сш Митрофаново	МОУ "Митрофановская СОШИ с кадетскими классами село Митрофаново, ул Лазо	51,82176	115,95888	Действующая	23-06-2021		36223	2	1,1						1.1 Евро
277	20	Муниципальный район "Шилкинский район" Забайкальского края	30990	МОУ "Первомайская ООШ №1"	МОУ "Первомайская ООШ №1"	51,67204	115,63962	Действующая	21-02-2022		42280	1	1,1						1.1 Евро
278	20	Муниципальный район "Шилкинский район" Забайкальского края	13465	673376,Забайкальский край,Шилкинский р-н, пгт. Холбон,ул. Садовая, дом.2,корпус А (Школа)	МОУ "Холбонская средняя образовательная школа", ул. Садовая, дом.2,корпус А (Школа)	51,90335	116,24554	Действующая	03-12-2020		18203	1	1,1						1.1 Евро
279	20	Муниципальный район "Шилкинский район" Забайкальского края	32820	МОУ ВЕРХ - ХИЛИНСКАЯ СРЕДНЯЯ ОБЩЕОБРАЗОВАТЕЛЬНАЯ ШКОЛА	МОУ ВЕРХ - ХИЛИНСКАЯ СРЕДНЯЯ ОБЩЕОБРАЗОВАТЕЛЬНАЯ ШКОЛА	52,08835	115,89038	Действующая	13-04-2023		47841	1	1,1						1.1 Евро
280	20	Муниципальный район "Шилкинский район" Забайкальского края	32821	МОУ ВЕРХ - ХИЛИНСКАЯ СРЕДНЯЯ ОБЩЕОБРАЗОВАТЕЛЬНАЯ ШКОЛА	МОУ ВЕРХ - ХИЛИНСКАЯ СРЕДНЯЯ ОБЩЕОБРАЗОВАТЕЛЬНАЯ ШКОЛА	52,09089	115,88724	Действующая	13-04-2023		47842	1	1,1						1.1 Евро
281	20	Муниципальный район "Шилкинский район" Забайкальского края	21244	МОУ Казановская общеобразовательная школа	МОУ Казановская общеобразовательная школа , с.Казаново,ул.Октябрьской революции 46	51,77116	115,85955	Действующая	09-04-2021		29510	1	1,1						1.1 Евро
282	20	Муниципальный район "Шилкинский район" Забайкальского края	25776	МОУ НОМОКОНОВСКАЯ СОШ, с. Номоконово, ул. Школьная 14	МОУ НОМОКОНОВСКАЯ СОШ, с. Номоконово, ул. Школьная 14	51,6397	115,49683	Действующая	25-05-2021		33557	2	1,1						1.1 Евро
283	20	Муниципальный район "Шилкинский район" Забайкальского края	28058	МОУ Первомайская основная общеобразовательная школа №1	МОУ Первомайская основная общеобразовательная школа №1 пгт.Первомайский, ул.Чкалова, д.2	51,66462	115,61867	Действующая	08-07-2021		46643	1	1,1						1.1 Евро
284	20	Муниципальный район "Шилкинский район" Забайкальского края	27957	МОУ Первомайская средняя общеобразовательная школа №2	МОУ Первомайская средняя общеобразовательная школа №2 г.Шилка,ул. Ленина 33	51,66654	115,63014	Действующая	07-07-2021		45748	1	1,1						1.1 Евро
285	20	Муниципальный район "Шилкинский район" Забайкальского края	21887	МОУ первомайская средняя общеобразовательная школа №5	МОУ первомайская средняя общеобразовательная школа №5 ул. Ленина, 40	51,66625	115,6256	Действующая	14-04-2021		28560	2	1,1						1.1 Евро
286	20	Муниципальный район "Шилкинский район" Забайкальского края	26073	МОУ Размахнинская СОШ с. Размахнино, ул. Школьная, д.4	МОУ Размахнинская СОШ с. Размахнино, ул. Школьная, д.4	51,77707	115,48326	Действующая	02-06-2021		34009	1	1,1						1.1 Евро
287	20	Муниципальный район "Шилкинский район" Забайкальского края	21369	МОУ СРЕДНЯЯ ОБЩЕОБРАЗОВАТЕЛЬНАЯ ШКОЛА ИМ. Г.П. БОГОМЯГКОВА	МОУ СРЕДНЯЯ ОБЩЕОБРАЗОВАТЕЛЬНАЯ ШКОЛА ИМ. Г.П. БОГОМЯГКОВА	51,99272	115,80175	Действующая	11-04-2021		46597	1	1,1						1.1 Евро
288	20	Муниципальный район "Шилкинский район" Забайкальского края	33760	МОУ СРЕДНЯЯ ОБЩЕОБРАЗОВАТЕЛЬНАЯ ШКОЛА ИМ. Г.П. БОГОМЯГКОВА	МОУ СРЕДНЯЯ ОБЩЕОБРАЗОВАТЕЛЬНАЯ ШКОЛА ИМ. Г.П. БОГОМЯГКОВА	51,99657	115,64252	Действующая	03-12-2023		50307	1	1,1						1.1 Евро
289	20	Муниципальный район "Шилкинский район" Забайкальского края	16787	Школа, г. Шилка, ул. Пузырева д. 33	МОУ средняя общеоброзовательная школа № 1, ИМ ПУЗЫРЕВА УЛ, 33	51,84801	116,03206	Действующая	17-02-2021		43829	1	1,1						1.1 Евро
290	20	Муниципальный район "Шилкинский район" Забайкальского края	16872	МОУ средняя школа №2 г.Шилка, ул.Бородина,11	МОУ средняя школа №2 г.Шилка, ул.Бородина,11	51,85643	116,02333	Действующая	18-02-2021		22587	1	1,1						1.1 Евро
291	20	Муниципальный район "Шилкинский район" Забайкальского края	27564	МОУ Чиронская средняя общеобразовательная школа(школа)	МОУ Чиронская средняя общеобразовательная школа(школа) , село Чирон, ул Советская, зд 17	51,62852	115,77981	Действующая	29-06-2021		41212	1	1,1						1.1 Евро
292	20	Муниципальный район "Шилкинский район" Забайкальского края	23248	МРСК СИБИРИ ПАО, пгт Холбон, ул. Набережная, 16 (Административное здание)	МРСК СИБИРИ ПАО, пгт Холбон, ул. Набережная, 16 (Административное здание)	51,8989	116,25157	Действующая	22-04-2021		30313	1	1,1						1.1 Евро
293	20	Муниципальный район "Шилкинский район" Забайкальского края	33966	МУ ДО Дом детского творчества "Горизонты"	МУ ДО Дом детского творчества "Горизонты" Забайкальская 2	51,6702	115,64127	Действующая	26-03-2024		50919	1	1,1						1.1 Евро
294	20	Муниципальный район "Шилкинский район" Забайкальского края	19364	Муниципальное учреждение Шилкинская спортивная школа	МУ Шилкинская спортивная школа г Шилка, ул Ленина, д.65 (Спортзал)	51,85343	116,02866	Действующая	29-03-2021		25522	1	1,1						1.1 Евро

295	20	Муниципальный район "Шилкинский район" Забайкальского края	17779	УФСБ России, г. Шилка, ул. Глазова, 41	МУДО Шилкинский дом детства и юношества, УФСБ России, ГБ МСЭ минтруда ул. Глазова, 41	51,84819	116,03301	Действующая	16-03-2021		23873						6		0.5 Пакет
296	20	Муниципальный район "Шилкинский район" Забайкальского края	24403	МУДО "Детская школа искусств" п. Первомайский	МУДО "Детская школа искусств" п. Первомайский, микрорайон, 19	51,66276	115,62869	Действующая	04-05-2021		31950	1	1,1						1.1 Евро
297	20	Муниципальный район "Шилкинский район" Забайкальского края	34195	Муниципальное унитарное предприятие "Торговый комплекс "Грант"	МУП "Торговый комплекс "Грант" г Шилка, ул Ленина, д 29А	51,85355	116,02817	Инспекция	24-07-2024		51838	1	1,1						1.1 Евро
298	20	Муниципальный район "Шилкинский район" Забайкальского края	31452	МУП Аптека №23	МУП Аптека №23 г Шилка, ул Ленина, д 74	51,85246	116,02808	Действующая	06-04-2022		43287	1	1,1						1.1 Евро
299	20	Муниципальный район "Шилкинский район" Забайкальского края	26515	Набиев Магомед Магомедали Оглы, Склад, Шилка, Котовского 9	Набиев Магомед Магомедали Оглы, Склад, Шилка, Котовского 9	51,86324	116,05775	Действующая	08-06-2021		34587						3		0.12 Пакет
300	20	Муниципальный район "Шилкинский район" Забайкальского края	33981	Набиев	Набиева Е.В. , Шилкинский район, Шилка, ул. Балябина, 130	51,85154	116,03035	Действующая	03-04-2024		50967	1	1,1						1.1 Евро
301	20	Муниципальный район "Шилкинский район" Забайкальского края	33980		НАбиева Елена , Шилкинский район, Шилка, улица Ленина, 21а	51,85275	116,02513	Действующая	03-04-2024		50966	1	1,1						1.1 Евро
302	20	Муниципальный район "Шилкинский район" Забайкальского края	23307	МРСК СИБИРИ ПАО, пгт. Холбон, ул. Нагорная (база) Административное здание	Нагорная улица, посёлок городского типа Холбон, Шилкинский район, Россия, Забайкальский край	51,901	116,24935	Действующая	23-04-2021		30377	1	1,1						1.1 Евро
303	20	Муниципальный район "Шилкинский район" Забайкальского края	26089	Нефтемаркет73	Нефтемаркет, д 73	51,87945	115,9971	Действующая	02-06-2021		34032	1	0,75						0.75 - железный
304	20	Муниципальный район "Шилкинский район" Забайкальского края	27387	ОАО " РЖД" АБК ПЧ 6 Табельная ПЧ ОАО " РЖД" АБК ПЧИССО ПЧ 6	ОАО " РЖД" АБК ПЧ 6 Табельная ПЧ ОАО " РЖД" АБК ПЧИССО ПЧ 6 ул. Баданина ,9	51,85621	116,02507	Действующая	24-06-2021		36341	6	0,75						0.75 - железный
305	20	Муниципальный район "Шилкинский район" Забайкальского края	31870	ОАО "РЖД" Дистанция инженерных сооружений(склад ПЧИССО)Дистанция инженерных	ОАО "РЖД" Дистанция инженерных сооружений(склад ПЧИССО)ул. Ленина, 1	51,84998	116,01522	Действующая	20-05-2022		48021	1	0,75						0.75 - железный
306	20	Муниципальный район "Шилкинский район" Забайкальского края	22278	Тяговая подстанция Шилкинская дистанция электроснабжения г. Шилка	ОАО "РЖД" Шилкинская дистанция электроснабжения-структурного подразделения Забайкальской	51,8463	116,0093	Действующая	15-04-2021		29019						1		1.1 Пакет
307	20	Муниципальный район "Шилкинский район" Забайкальского края	32295	Общежитие ст. Шилка, ул. Ленина, д. 48	Общежитие ст. Шилка, ул. Ленина, д. 48	51,85127	116,02234	Действующая	29-09-2022		45717	2	0,75						0.75 - железный
308	20	Муниципальный район "Шилкинский район" Забайкальского края	4966	ОМВД Первомайский, ул. Мира, д. 24	ОМВД Первомайский, ул. Мира, д. 24	51,66974	115,63355	Действующая	29-08-2020		8075	1	1,1						1.1 Евро
309	20	Муниципальный район "Шилкинский район" Забайкальского края	32172	ОМВД	ОМВД Российской Федерации по Шилкинскому району, ул. Ленина, 94	51,85478	116,03475	Действующая	28-07-2022		45374	1	1,1						1.1 Евро
310	20	Муниципальный район "Шилкинский район" Забайкальского края	34037	ООО " АЛЬБИОН - 2002"пгт. Первомайский, ул. Ленина, д. 25, пом. 1/4б, магазин "Бристоль"	ООО " АЛЬБИОН - 2002"пгт. Первомайский, ул. Ленина, д. 25, пом. 1/4б, магазин "Бристоль"	51,6669	115,63276	Действующая	26-04-2024		51185						4		1.5 Пакет
311	20	Муниципальный район "Шилкинский район" Забайкальского края	34274	ООО "АГРОТОРГ"	ООО "АГРОТОРГ" пгт Первомайский, ул Чайковского, д 4а	51,66546	115,61878	Инспекция	18-09-2024		52106	1	1,1						1.1 Евро
312	20	Муниципальный район "Шилкинский район" Забайкальского края	34180	ООО "АГРОТОРГ"	ООО "АГРОТОРГ"магазин " Пятерочка" г Шилка, ул Балябина, д 132А	51,85151	116,03082	Инспекция	09-07-2024		51700	1	1,1						1.1 Евро
313	20	Муниципальный район "Шилкинский район" Забайкальского края	34190	ООО "Альфа-М"г.Шилка, ул. Ленина, д. 37, магазин "Красное Белое"	ООО "Альфа-М"г.Шилка, ул. Ленина, д. 37, магазин "Красное Белое"	51,85297	116,0259	Инспекция	19-07-2024		51795						1		1.0 Пакет
314	20	Муниципальный район "Шилкинский район" Забайкальского края	32173	Диапозон	ООО "ДИАПАЗОН" с Холбон территория РЭП	51,90064	116,21743	Действующая	29-07-2022		45821						5		1.5 Пакет
315	20	Муниципальный район "Шилкинский район" Забайкальского края	34038	ООО "ДНС Ритейл"	ООО "ДНС Ритейл" пгт Первомайский, ул Мира, д 11 Миловидов М.М. ул. Мира 11,пом 3	51,66928	115,63992	Действующая	26-04-2024		51189						2		1.1 Пакет
316	20	Муниципальный район "Шилкинский район" Забайкальского края	20542	ООО "РЕСУРСТРАНС", г. Шилка, ул. Лазо. д.48	ООО "РесурсТранс" ул. Лазо, 48	51,86171	116,06989	Действующая	05-04-2021		26839	1	1,1						1.1 Евро
317	20	Муниципальный район "Шилкинский район" Забайкальского края	22285	Заб ИК ТЭК ТЭЦ	ООО "СПК Первомайское" пгт.Первомайское ул.Промышленная 12	51,66846	115,65104	Действующая	15-04-2021		29025	2	1,1						1.1 Евро
318	20	Муниципальный район "Шилкинский район" Забайкальского края	22221	ООО "СПК Первомайское ".р-н Шилкинский г.п.Первомайское пгт.Первомайское ул.Забайкальская	ООО "СПК Первомайское". пгт.Первомайское ул.Забайкальская д.12	51,66799	115,64129	Действующая	15-04-2021		28940	1	1,1						1.1 Евро
319	20	Муниципальный район "Шилкинский район" Забайкальского края	18347	ООО "Торгсервис75" м-н "Светофор"ул.Балябина, 134	ООО "Торгсервис75" м-н "Светофор"ул.Балябина, 134	51,85303	116,03801	Действующая	26-03-2021		24579	1	1,1						1.1 Евро
320	20	Муниципальный район "Шилкинский район" Забайкальского края	27260	Офис, г.Шилка,ул.Ленина,85 ООО "Частная охранная организация "Страж"Заб.край,г.Шилка, Ленина,85	ООО "Частная охранная организация "Страж"Заб.край,г.Шилка, Ленина,85	51,8574	116,04016	Действующая	22-06-2021		36147	1	0,75						0.75 - железный
321	20	Муниципальный район "Шилкинский район" Забайкальского края	33009	ООО "ЧИТАТРАНСНЕФТЬ"	ООО "ЧИТАТРАНСНЕФТЬ" АЗС пгт. Первомайский, ул.Промышленная 2	51,67983	115,65715	Действующая	11-05-2023		48345						1		1.0 Пакет
322	20	Муниципальный район "Шилкинский район" Забайкальского края	33757	ООО "Читинский Втормет"	ООО "Читинский Втормет" , Шилкинский район, Шилка, улица Воровского, 1А	51,85881	116,04385	Действующая	02-12-2023		50303	1	1,1						1.1 Евро

351	20	Муниципальный район "Шилкинский район" Забайкальского края	21360	Первомайский, Пролетарская улица, 12А МКД	Первомайский, Пролетарская улица, 12А МКД	51,66617	115,63608	Действующая	11-04-2021		27999	1	1,1						1.1 Евро
352	20	Муниципальный район "Шилкинский район" Забайкальского края	22593	Пионерская МОУ ВЕРХ - ХИЛИНСКАЯ СРЕДНЯЯ ОБЩЕОБРАЗОВАТЕЛЬНАЯ ШКОЛА	Пионерская МОУ ВЕРХ - ХИЛИНСКАЯ СРЕДНЯЯ ОБЩЕОБРАЗОВАТЕЛЬНАЯ ШКОЛА	52,08873	115,88745	Действующая	17-04-2021		29416	1	1,1						1.1 Евро
353	20	Муниципальный район "Шилкинский район" Забайкальского края	26464	Площадь Ленина, Первомайск, улица Ленина	Площадь Ленина , посёлок городского типа Первомайский	51,66823	115,6381	Действующая	08-06-2021		34540	1	1,1						1.1 Евро
354	20	Муниципальный район "Шилкинский район" Забайкальского края	15131	подстанция 220 кВ пгт. Холбон	Подстанция 220 кВ пгт. Холбон	51,9014	116,22117	Действующая	21-01-2021		20180	1	1,1						1.1 Евро
355	20	Муниципальный район "Шилкинский район" Забайкальского края	24505	Пост ЭЦ ст. Казаново, 89243783903	Пост ЭЦ 5, Станционная улица, село Казаново	51,77573	115,86607	Действующая	05-05-2021		32131	1	0,75						0.75 - железный
356	20	Муниципальный район "Шилкинский район" Забайкальского края	24454	Пост ЭЦ ст. Солнцевая 89243783903	Пост ЭЦ , Шилкинский район, село Солнцево	51,75403	115,67773	Действующая	05-05-2021		32045						1		1.1 Пакет
357	20	Муниципальный район "Шилкинский район" Забайкальского края	24446	Пост ЭЦ ст. Зубарево 89243783903	Пост ЭЦ ст. Зубарево 89243783903	51,7851	115,27407	Действующая	04-05-2021		32035	1	0,75						0.75 - железный
358	20	Муниципальный район "Шилкинский район" Забайкальского края	21396	Милосердие	ППНДИ Милосердие пгт Первомайское, ул. Строителей 24	51,66444	115,64287	Действующая	11-04-2021		28016	1	1,1						1.1 Евро
359	20	Муниципальный район "Шилкинский район" Забайкальского края	13455	Хлебомир	ППСК "ХлебоМир" с. Холбон, ул. Октябрьская, 2	51,90706	116,24553	Действующая	03-12-2020		35893	2	1,1						1.1 Евро
360	20	Муниципальный район "Шилкинский район" Забайкальского края	22072	ПРОКУРАТУРА ЗАБАЙКАЛЬСКОГО КРАЯ г.Шилка ул.Ленина 49	ПРОКУРАТУРА ЗАБАЙКАЛЬСКОГО КРАЯ г.Шилка ул.Ленина 49	51,85382	116,02992	Действующая	14-04-2021		28783	1	1,1						1.1 Евро
361	20	Муниципальный район "Шилкинский район" Забайкальского края	10540	Пролетарская ул., 30, Первомайский, "Дилена" аптека	Пролетарская ул., 30, Первомайский, "Дилена" аптека	51,66575	115,63001	Действующая	29-09-2020		15600						4		0.5 Пакет
362	20	Муниципальный район "Шилкинский район" Забайкальского края	30841	Пост эц	Размахнино пост Э Ц	51,76762	115,49505	Действующая	16-02-2022		42035	1	0,75						0.75 - железный
363	20	Муниципальный район "Шилкинский район" Забайкальского края	21448	Ремонтной механический завод 11 число. и ЗМЗ 25 число	Ремонтной механический завод 11 число. и ЗМЗ 25 число ул. Индустриальная, 1	51,67527	115,63911	Действующая	12-04-2021		45684	1	1,1						1.1 Евро
364	20	Муниципальный район "Шилкинский район" Забайкальского края	25004	Россельхозбанк	Россельхозбанк	51,85228	116,02207	Действующая	12-05-2021		32640						2		1.1 Пакет
365	20	Муниципальный район "Шилкинский район" Забайкальского края	21069	Шилкинский район, село Галкино МОУ Галкинская СОШ	Россия, Забайкальский край, Шилкинский район, село Галкино МАО Галкинская СОШ	51,78023	115,17875	Действующая	08-04-2021		28084	1	1,1						1.1 Евро
366	20	Муниципальный район "Шилкинский район" Забайкальского края	9128	Шилкинский район, село Шиванда	Россия, Забайкальский край, Шилкинский район, село Шиванда ГАУСОРЦ " Шиванда"	51,72153	115,56662	Действующая	24-09-2020		13259	1	1,1						1.1 Евро
367	20	Муниципальный район "Шилкинский район" Забайкальского края	19334	РЦС Дом Связи	РЦС, дом связи г. Шилка, ул. Промышленная, 5а (РРУ)	51,84952	116,02815	Действующая	29-03-2021		25481	2	1,1						1.1 Евро
368	20	Муниципальный район "Шилкинский район" Забайкальского края	25481	с Кибасово ул Заречная6	с Кибасово ИЖС ул Заречная6	51,86306	116,08463	Действующая	21-05-2021		33200						1		1.1 Пакет
369	20	Муниципальный район "Шилкинский район" Забайкальского края	25482	с Кибасово ул Клубная 18б Муниципальное учреждение культуры "Сельский центр культуры "Горизонт"	с Кибасово ул Клубная 18б МУК "Сельский центр культуры "Горизонт"	51,86522	116,08086	Действующая	21-05-2021		33201	1	1,1						1.1 Евро
370	20	Муниципальный район "Шилкинский район" Забайкальского края	25484	с Мирсаново ул Кирова 38	с Мирсаново ИЖС ул Кирова 38	51,88486	116,14335	Действующая	21-05-2021		33205	1	1,1						1.1 Евро
371	20	Муниципальный район "Шилкинский район" Забайкальского края	25485	с Мирсаново ул Кирова 62	с Мирсаново ИЖС ул Кирова 62	51,88577	116,14805	Действующая	21-05-2021		33207	1	1,1						1.1 Евро
372	20	Муниципальный район "Шилкинский район" Забайкальского края	19594	ИЖС ул Новая	с Мирсаново ИЖС ул Новая	51,88303	116,14054	Действующая	31-03-2021		25796	1	1,1						1.1 Евро
373	20	Муниципальный район "Шилкинский район" Забайкальского края	33191	Администрация сельского поселения "Новоберезовское" муниципального района "Шилкинский р-н" Забайкальского края 673370, РОССИЯ	с Островки,ул, Подгорная,1 "Сельский клуб"	52,07487	115,98668	Действующая	25-05-2023		48762						1		1.1 Пакет
374	20	Муниципальный район "Шилкинский район" Забайкальского края	22345	ИЖС	с Размахнино, ИЖС Ингодинская	51,78466	115,48732	Действующая	15-04-2021		29114	1	1,1						1.1 Евро
375	20	Муниципальный район "Шилкинский район" Забайкальского края	21153	ул Новая	с Размахнино, ИЖС ул. Новая	51,7695	115,48248	Действующая	08-04-2021		47758	2	1,1						1.1 Евро
376	20	Муниципальный район "Шилкинский район" Забайкальского края	33087	673370, РОССИЯ, Забайкальский край, Шилкинский р-н, с Размахнино, ул Школьная,6 (Дом культуры)	с Размахнино, ул Школьная,6 (Дом культуры)	51,77627	115,48212	Действующая	19-05-2023		48549	1	1,1						1.1 Евро
377	20	Муниципальный район "Шилкинский район" Забайкальского края	27172	с. Казаново, ул. Октябрьской Революции, д. 74, магазин, ИП Аршинская	с. Казаново, ул. Октябрьской Революции, д. 74, магазин, ИП Аршинская	51,77366	115,86055	Действующая	21-06-2021		36031						3		1.5 Пакет
378	20	Муниципальный район "Шилкинский район" Забайкальского края	16094	детский сал "Ромашка"	с.Ононское,Шилкинский р-н, ул.Новая,30 детский сад " Ромашка"	51,47989	115,951	Действующая	07-02-2021		21424	1	1,1						1.1 Евро

379	20	Муниципальный район "Шилкинский район" Забайкальского края	30987	СДК с. Галкино	СДК с. Галкино	51,77849	115,17929	Действующая	21-02-2022		42277	1	1,1						1.1 Евро
380	20	Муниципальный район "Шилкинский район" Забайкальского края	21248	Забайкальский край, Шилкинский р-н, село Казаново, ул Октябрьской Революции	село Казаново, ул Октябрьской Революции МКД	51,78068	115,86666	Действующая	09-04-2021		29511	3	1,1						1.1 Евро
381	20	Муниципальный район "Шилкинский район" Забайкальского края	13502	село Мирсаново, улица Кирова 9	село Мирсаново, ИЖС улица Кирова 9	51,88357	116,13642	Действующая	03-12-2020		18243	1	1,1						1.1 Евро
382	20	Муниципальный район "Шилкинский район" Забайкальского края	22280	Подстанция Размахнино	село Размахнино, ул Луговая Подстанция Размахнино	51,76722	115,49329	Действующая	15-04-2021		29021						1		1.1 Пакет
383	20	Муниципальный район "Шилкинский район" Забайкальского края	29848	Сельский Дом Культуры, с.Чирон,ул.Советская,д.17а	Сельский Дом Культуры, с.Чирон,ул.Советская,д.17а	51,62768	115,7789	Действующая	23-12-2021		40453	1	1,1						1.1 Евро
384	20	Муниципальный район "Шилкинский район" Забайкальского края	27250	Сивова Татьяна Николаевна, с.Зубарево,ул.Центральная,24	Сивова Татьяна Николаевна, с.Зубарево,ул.Центральная,24	51,78547	115,2679	Инспекция	22-06-2021		39244	1	1,1						1.1 Евро
385	20	Муниципальный район "Шилкинский район" Забайкальского края	30988	СК с. Савино	СК с. Савино	51,76416	115,08674	Действующая	21-02-2022		46382	1	1,1						1.1 Евро
386	20	Муниципальный район "Шилкинский район" Забайкальского края	26465	Сквер Победы, пгт Первомайский	Сквер Победы, пгт Первомайский	51,66637	115,62755	Действующая	08-06-2021		34541	1	1,1						1.1 Евро
387	20	Муниципальный район "Шилкинский район" Забайкальского края	23115	Склад топлива ст. Шилка, г.Шилка, ул. Станционная,1	Склад топлива ст. Шилка, г.Шилка, ул. Станционная,1	51,85755	116,03404	Действующая	21-04-2021		30096	2	0,75						0.75 - железный
388	20	Муниципальный район "Шилкинский район" Забайкальского края	22838	Спортзал Муниципальное учреждение культуры библиотечное и культурно-досуговое объединение "Орфей"	Спортзал МУКБ и культурно-досуговое объединение "Орфей" ул. Садовая, 6	51,90394	116,24756	Действующая	19-04-2021		33519						1		1.1 Пакет
389	20	Муниципальный район "Шилкинский район" Забайкальского края	32301	Стадион Локомотив	Спортивная школа,г Шилка, ул Рабочая,21 стадион Локомотив (Стадион Локомотив)	51,84533	116,03058	Действующая	06-10-2022		45738	1	1,1						1.1 Евро
390	20	Муниципальный район "Шилкинский район" Забайкальского края	26091	Табельная, гараж, кладовая ст. Казаново	Табельная, гараж, кладовая ст. Казаново	51,77294	115,86358	Действующая	02-06-2021		34039						1		1.1 Пакет
391	20	Муниципальный район "Шилкинский район" Забайкальского края	19355	Товарная контора ст. Шилка, ул. Станционная (51.860429, 116.045707)	Товарная контора ст. Шилка, ул. Станционная (51.860429, 116.045707)	51,86448	116,0633	Действующая	29-03-2021		25505	1	0,75						0.75 - железный
392	20	Муниципальный район "Шилкинский район" Забайкальского края	34201	ИП Мартиросян Светлана Викторовна	ТЦ "Флагман", г. Шилка, ул. Балябина, 75, пом.1-6.	51,85257	116,03097	Новая	31-07-2024		51869	1	1,1						1.1 Евро
393	20	Муниципальный район "Шилкинский район" Забайкальского края	4984	УК Домоуправление Первомайский, Микрорайон, д. 12	УК Домоуправление Первомайский, Микрорайон, д. 12	51,65914	115,62631	Действующая	29-08-2020		8095	1	1,1						1.1 Евро
394	20	Муниципальный район "Шилкинский район" Забайкальского края	4992	УК Домоуправление Первомайский, Микрорайон, д. 14/8	УК Домоуправление Первомайский, Микрорайон, д. 14/8	51,66016	115,62756	Действующая	29-08-2020		8108	3	1,1						1.1 Евро
395	20	Муниципальный район "Шилкинский район" Забайкальского края	4950	УК Домоуправление, Первомайский, ул. Белинского, д. 8	УК Домоуправление, Первомайский, ул. Белинского, д. 8 МКД	51,6683	115,63684	Действующая	29-08-2020		8054	2	1,1						1.1 Евро
396	20	Муниципальный район "Шилкинский район" Забайкальского края	4954	УК Домоуправление, Первомайский, ул. Ингодинская, д3 МКД	УК Домоуправление, Первомайский, ул. Ингодинская, д3 МКД	51,6687	115,63979	Действующая	29-08-2020		8058	3	1,1						1.1 Евро
397	20	Муниципальный район "Шилкинский район" Забайкальского края	5123	УК ООО ЖКХ, Первомайский, ул. Восточный, д. 2 МКД	УК ООО ЖКХ, Первомайский, ул. Восточный, д. 2 МКД	51,66349	115,6423	Действующая	29-08-2020		8310	2	1,1						1.1 Евро
398	20	Муниципальный район "Шилкинский район" Забайкальского края	10500	ул Станционная 1 МКД	ул Станционная 1 МКД г. Шилка	51,85329	116,02263	Действующая	28-09-2020		14702	1	1,1						1.1 Евро
399	20	Муниципальный район "Шилкинский район" Забайкальского края	30986	Администрация п Галкино	ул Центральная, село Галкино, Администрация п Галкино	51,77846	115,17944	Действующая	21-02-2022		42276	1	1,1						1.1 Евро
400	20	Муниципальный район "Шилкинский район" Забайкальского края	10893	Вокзальная 1 МКД	ул. Вокзальная, 4, Шилка ОАО РЖД Вокзал + МКД	51,86114	116,04787	Действующая	29-09-2020		15171	1	1,1						1.1 Евро
401	20	Муниципальный район "Шилкинский район" Забайкальского края	10096	ул. Дарасунская, 1, Шилка, ИЖС	ул. Дарасунская, 1, Шилка, ИЖС	51,8679	116,0023	Действующая	27-09-2020		14258	1	1,1						1.1 Евро
402	20	Муниципальный район "Шилкинский район" Забайкальского края	10099	ижс г. Шилка, ул. Дорожная, д. 6	ул. Дорожная, 6, Шилка, ИЖС	51,8649	116,00453	Действующая	27-09-2020		14261	1	1,1						1.1 Евро
403	20	Муниципальный район "Шилкинский район" Забайкальского края	10098	ИЖС ул. Кооперативная, 7, Шилка	ул. Кооперативная, 7, Шилка ИЖС	51,86615	116,00426	Действующая	27-09-2020		14260	1	1,1						1.1 Евро
404	20	Муниципальный район "Шилкинский район" Забайкальского края	5127	ул. Ленина, 10, Первомайский, МКД	ул. Ленина, 10, Первомайский, МКД	51,66694	115,63972	Действующая	30-08-2020		8315	1	1,1						1.1 Евро
405	20	Муниципальный район "Шилкинский район" Забайкальского края	5154	ул. Мира, 23А, Первомайский, МКД	ул. Мира, 23А, Первомайский МКД	51,66839	115,63282	Действующая	30-08-2020		8350	2	1,1						1.1 Евро
406	20	Муниципальный район "Шилкинский район" Забайкальского края	4970	ул. Мира, 31, Первомайский,	ул. Мира, 31, Первомайский, МКД	51,66861	115,62998	Действующая	29-08-2020		8079	1	1,1						1.1 Евро

407	20	Муниципальный район "Шилкинский район" Забайкальского края	10512	МКД ул. Станционная, 17, Шилка,	ул. Станционная, 17, Шилка МКД	51,8558	116,03123	Действующая	28-09-2020		14715	1	1,1						1.1 Евро
408	20	Муниципальный район "Шилкинский район" Забайкальского края	4948	ул. Чернышевского, 7, Первомайский МКД	ул. Чернышевского, 7, Первомайский, МКД	51,6686	115,63511	Действующая	29-08-2020		8052	2	1,1						1.1 Евро
409	20	Муниципальный район "Шилкинский район" Забайкальского края	5163	Коттеджи, Первомайский, ул. Шилова, д.6 МКД	ул. Шилова, 6, Первомайский, Забайкальский край, Россия, МКД	51,66752	115,6293	Действующая	30-08-2020		8359	1	1,1						1.1 Евро
410	20	Муниципальный район "Шилкинский район" Забайкальского края	32701	Управление Федеральной службы судебных приставов по Забайкальскому краю	Управление Федеральной службы судебных приставов по Забайкальскому краю, ул. Ленина ,27	51,85327	116,02728	Действующая	15-03-2023		47262						4		1.1 Пакет
411	20	Муниципальный район "Шилкинский район" Забайкальского края	25780		УПФР в г. Шилка, ул. Богомягкого 2	51,85292	116,02331	Действующая	25-05-2021		33564	1	1,1						1.1 Евро
412	20	Муниципальный район "Шилкинский район" Забайкальского края	25651	УФНС РОССИИ ПО ЗАБАЙКАЛЬСКОМУ КРАЮ Шилка, 111, улица Толстого	УФНС РОССИИ ПО ЗАБАЙКАЛЬСКОМУ КРАЮ Шилка, 111, улица Толстого	51,86512	116,00707	Действующая	24-05-2021		33421	2	0,75						0.75 - железный
413	20	Муниципальный район "Шилкинский район" Забайкальского края	32105	почта россии	УФПС Филиал АО "Почта России" г. Шилка, ул. Ленина, д. 96	51,85479	116,03454	Действующая	19-07-2022		45716						2		1.0 Пакет
414	20	Муниципальный район "Шилкинский район" Забайкальского края	33763	Федеральное государственное казенное учреждение комбинат "Аргунь" Управления Федерального агентства по	Федеральное государственное казенное учреждение комбинат "Аргунь"	51,8959	116,03146	Действующая	03-12-2023		50310	2	1,1						1.1 Евро
415	20	Муниципальный район "Шилкинский район" Забайкальского края	10541	Пролетарская ул., 32, Первомайский, ХЛеб соль	Хлеб Соль, Пролетарская ул., 32, Первомайский	51,6656	115,62951	Действующая	29-09-2020		14787	1	1,1						1.1 Евро
416	20	Муниципальный район "Шилкинский район" Забайкальского края	19471	Центр гигиены	ЦЕНТР ГИГИЕНЫ И ЭПИДЕМИОЛОГИИ В ЗАБАЙКАЛЬСКОМ КРАЕ ФБУЗ ул.	51,86643	116,01093	Действующая	30-03-2021		25649	1	1,1						1.1 Евро
417	20	Муниципальный район "Шилкинский район" Забайкальского края	29022	ЦРБ, с.Чирон,ул.Советская,28	ЦРБ, с.Чирон,ул.Советская,28	51,62776	115,77961	Действующая	04-10-2021		38976	1	1,1						1.1 Евро
418	20	Муниципальный район "Шилкинский район" Забайкальского края	27569	Шилкинский район, Чирон, Глазова улица,	Чирон, Глазова улица, ИЖС	51,6225	115,77759	Действующая	29-06-2021		36613	1	1,1						1.1 Евро
419	20	Муниципальный район "Шилкинский район" Забайкальского края	18336	Частное учреждение здравоохранения «Поликлиника «РЖД-Медицина» города Шилка	ЧУЗ «Поликлиника «РЖД-Медицина» города Шилка, ул. Балябина, 138	51,8531	116,03655	Действующая	26-03-2021		24568	1	1,1						1.1 Евро
420	20	Муниципальный район "Шилкинский район" Забайкальского края	31963	ул Станционная 21	Шилка, МКД Станционная улица, 21	51,85575	116,03317	Действующая	03-06-2022		47843	1	1,1						1.1 Евро
421	20	Муниципальный район "Шилкинский район" Забайкальского края	19338	МКД переулок Южный 4	Шилка, переулок Южный 4, МКД	51,84806	116,02658	Действующая	29-03-2021		25484	1	1,1						1.1 Евро
422	20	Муниципальный район "Шилкинский район" Забайкальского края	4458	Пролетарская улица, 42, МКД	Шилка, ул.Пролетарская улица, 42, МКД	51,84854	116,02904	Действующая	27-08-2020		7337	2	1,1						1.1 Евро
423	20	Муниципальный район "Шилкинский район" Забайкальского края	32030	ИЖС Забайкальская ,8	Шилка, улица Забайкальская, 8 ИЖС	51,87281	116,0033	Действующая	26-06-2022		47844	1	1,1						1.1 Евро
424	20	Муниципальный район "Шилкинский район" Забайкальского края	27184	Шилка, улица Ленина, 25А, магазин, ИП Степаненко	Шилка, улица Ленина, 25А, магазин, ИП Степаненко	51,85327	116,02652	Действующая	21-06-2021		36052						1		1.1 Пакет
425	20	Муниципальный район "Шилкинский район" Забайкальского края	13412	Просвещенская ул., 8, Холбон,	Шилкинский район, Холбон, ул. Просвещенская, 8, ИЖС	51,90163	116,24773	Действующая	02-12-2020		18147	1	1,1						1.1 Евро
426	20	Муниципальный район "Шилкинский район" Забайкальского края	31872	Абсолют	Шилкинский район, г. Шилка ул. Балябина, 134 Абсолют	51,85305	116,03778	Действующая	21-05-2022		47839	2	1,1						1.1 Евро
427	20	Муниципальный район "Шилкинский район" Забайкальского края	19844	След Комитет ул Ленина	Шилкинский район, г. Шилка, ул. Ленина, 49	51,85409	116,02932	Действующая	01-04-2021		26097	1	1,1						1.1 Евро
428	20	Муниципальный район "Шилкинский район" Забайкальского края	30358	МКД	Шилкинский район, Холбон, МКД Просвещенская улица, 13	51,9023	116,24878	Действующая	26-01-2022		40974	3	1,1						1.1 Евро
429	20	Муниципальный район "Шилкинский район" Забайкальского края	30359	МКД	Шилкинский район, Холбон, МКД улица Маршала Жукова, 14	51,90279	116,25024	Действующая	26-01-2022		40975	4	1,1						1.1 Евро
430	20	Муниципальный район "Шилкинский район" Забайкальского края	31638	МКД 673376, Россия, Забайкальский край, Шилкинский район, Холбон, Нагорная улица, 6	Шилкинский район, Холбон, МКД Нагорная улица, 6	51,90157	116,2512	Действующая	26-04-2022		45746	1	1,1						1.1 Евро
431	20	Муниципальный район "Шилкинский район" Забайкальского края	31881	МКД	Шилкинский район, Холбон, МКД Советская улица, 6	51,90477	116,24756	Действующая	22-05-2022		45679	2	1,1						1.1 Евро
432	20	Муниципальный район "Шилкинский район" Забайкальского края	31880	мкд ул Чкалова	Шилкинский район, Шилка, мкд ул Чкалова 3	51,85595	116,05271	Действующая	22-05-2022		50143	1	1,1						1.1 Евро
433	20	Муниципальный район "Шилкинский район" Забайкальского края	26292	Шилкинский район, Шилка, улица Чкалова, 8	Шилкинский район, Шилка, улица Чкалова, 8 МКД	51,8568	116,05145	Действующая	07-06-2021		34402	1	1,1						1.1 Евро
434	20	Муниципальный район "Шилкинский район" Забайкальского края	9129	Шилкинский р-н, пгт Первомайский, нп Микрорайон, 20(отдел Центральный-интернат)	Шилкинский р-н, пгт Первомайский, нп Микрорайон, 20(отдел Центральный-интернат)	51,66053	115,62851	Действующая	24-09-2020		24726	1	1,1						1.1 Евро

435	20	Муниципальный район "Шилкинский район" Забайкальского края	30989	Библиотека с. Зубарево	Шилкинский р-н, с. Зубарево, ул. Центральная, 26-3 (Библиотека с.Зубарево)	51,78572	115,26664	Действующая	21-02-2022		42279	1	1,1						1.1 Евро
436	20	Муниципальный район "Шилкинский район" Забайкальского края	23119	Шилкинский район, Новая улица, ИЖС	Шилкинский р-н, село Ононское, ул Новая ИЖС	51,4783	115,9502	Действующая	21-04-2021		30101	2	1,1						1.1 Евро
437	20	Муниципальный район "Шилкинский район" Забайкальского края	16053	Сельский клуб	Шилкинский р-н,с.Средняя Кия,ул.Школьная,2 (Сельский клуб)	51,9969	115,6412	Действующая	06-02-2021		33484						1		1.1 Пакет
438	20	Муниципальный район "Шилкинский район" Забайкальского края	30848	МОУ Ононская СОШ	Шилкинский р-он,с.Усть-Ножовая,ул.Зеленая 1, МОУ Оноская СОШ	51,46442	115,76682	Действующая	16-02-2022		42046	1	1,1						1.1 Евро
439	20	Муниципальный район "Шилкинский район" Забайкальского края	10532	Школа № 3, пгт. Первомайский, ул. Ленина, д. 11А	Школа № 3, пгт. Первомайский, ул. Ленина, д. 11А	51,66642	115,63794	Действующая	29-09-2020		14778	1	1,1						1.1 Евро
440	20	Муниципальный район "Шилкинский район" Забайкальского края	19848	Школа 52	Школа № 52 г Шилка, ул Ленина, д 53	51,85517	116,03165	Действующая	01-04-2021		26101	2	1,1						1.1 Евро
441	20	Муниципальный район "Шилкинский район" Забайкальского края	19856	Школа 52 Пищеблок	Школа №52 Пищеблок, г Шилка, ул Ленина, д 53	51,85489	116,03144	Действующая	01-04-2021		26104	2	1,1						1.1 Евро
442	20	Муниципальный район "Шилкинский район" Забайкальского края	19529	Школа, с.Новоберезовское, ул.Школьная,1	Школа, с.Новоберезовское, ул.Школьная,1	52,11374	116,09483	Действующая	30-03-2021		25713	1	1,1						1.1 Евро
443	20	Муниципальный район "Шилкинский район" Забайкальского края	19531	Школа,с.Золотухино, ул.Центральная,6	Школа,с.Золотухино, ул.Центральная,6	52,13571	115,92954	Действующая	30-03-2021		25718	1	1,1						1.1 Евро
444	20	Муниципальный район "Шилкинский район" Забайкальского края	19329	ШЧ-3 ст. Шилка, ул. Богомякова, д. 33	ШЧ-3 ст. Шилка, ул. Богомякова, д. 33	51,85021	116,02771	Действующая	29-03-2021		25476	2	0,75						0.75 - железный
445	20	Муниципальный район "Шилкинский район" Забайкальского края	27540	ЭЧ-7 Энергетиков г. Шилка	ЭЧ-7 Энергетиков г. Шилка	51,86396	116,051	Действующая	29-06-2021		36574	1	0,75						0.75 - железный
446	20	Муниципальный район "Шилкинский район" Забайкальского края	33595	теплоресурс		51,91394	115,69633	Действующая	19-10-2023		49994	1	1,1						1.1 Евро
447	20	Муниципальный район "Шилкинский район" Забайкальского края	33759	детский сад		51,99302	115,80025	Действующая	03-12-2023		50306	1	1,1						1.1 Евро
448	20	Муниципальный район "Шилкинский район" Забайкальского края	33761	шанс		51,84602	116,01582	Действующая	03-12-2023		50308	0	0	0	0	0	1	0	0.12 Пакет
448		Муниципальный район "Шилкинский район" Забайкальского края										490		0	0	0	181	0	

ПРИЛОЖЕНИЕ № 4.2
к территориальной схеме обращения
с отходами Забайкальского края

Перечень фактических мест (маршрутов) бестарного сбора ТКО в муниципальных образованиях Забайкальского края, с которых региональный оператор осуществляет вывоз ТКО

	Данные об адресах (маршрутах) бестарного сбора твердых коммунальных отходов			Бестарный сбор ТКО (если на площадке осуществляется бестарный сбор	Статус местабестарного сбора ТКО (существующая /планируемая)	Данные об источниках образования ТКО, которые складируются в местах бестарного сбора ТКО
№	Муниципальный район	Неселенный пункт	Адреса (маршруты) мест бестарного сбора ТКО			Сведения об одном или нескольких объектах капитального строительства, территории (части территории), на которых образуются ТКО
1	2	3	4	5	6	7
1	Городской округ «Город Чита»	Город Чита	Центральный район -мкр. Гвардейский; Карповский тракт; мкр. Солнечный; пер. Карповский; пер. Ровный; ул. Просторная; ул. Родниковая; проезд Дачный; СНТ "ТОНУС";В ПСК Солнечный; СНТ "ФОТОН"; ДНТ "Лесная Поляна"; мкр. Кольцевой; ул. Крайняя;В ул. Яблоновая; пер. Новогодний; 1-й Снежный переулок; 2-й Снежный переулок; 3-й Снежный переулок;	1	существующая	Центральный район -мкр. Гвардейский; Карповский тракт; мкр. Солнечный; пер. Карповский; пер. Ровный; ул. Просторная; ул. Родниковая; проезд Дачный; СНТ "ТОНУС";В ПСК Солнечный; СНТ "ФОТОН"; ДНТ "Лесная Поляна"; мкр. Кольцевой; ул. Крайняя;В ул. Яблоновая; пер. Новогодний; 1-й Снежный переулок; 2-й Снежный переулок; 3-й Снежный переулок;
2	Городской округ «Город Чита»	Город Чита	Центральный район - пер. Хвойный; ул. 5-ая Каштакская; ул. 4-ая Каштакская; ул. 3-ая Каштакская; ул. 2-ая Каштакская; ул. 1-ая Каштакская; пер. Каштакский; ул. Оленгуйская; ул. Кислородная; пер. Тупиковый; пер. Яблоновый; пер. Автогенный; ул. 1-я Автогенная; ул. 7-я Каштакская; мкр. Кольцевой; ул. Красной звезды; мкр. Отрадный	1	существующая	Центральный район - пер. Хвойный; ул. 5-ая Каштакская; ул. 4-ая Каштакская; ул. 3-ая Каштакская; ул. 2-ая Каштакская; ул. 1-ая Каштакская; пер. Каштакский; ул. Оленгуйская; ул. Кислородная; пер. Тупиковый; пер. Яблоновый; пер. Автогенный; ул. 1-я Автогенная; ул. 7-я Каштакская; мкр. Кольцевой; ул. Красной звезды; мкр. Отрадный
3	Городской округ «Город Чита»	Город Чита	Центральный район - ул. Алданская; ул. Амурская; 1-й Амурский переулок; ул. 2- й Амурский переулок; 3-й Амурский переулок; 4-й Амурский переулок; ул. Анохина; ул. Аргунская; ул. Бабушкина; ул. Богомягкова; ул. Болотная; ул. Будочная; ул. Бутина; ул. Витимская; ул. Водная; ул. Выставочная; ул. Геодезическая; ул. Двинская; ул. Евгения Гаюсана; ул. Забайкальского Рабочего; ул. Ингодинская; пер. Инструментальный; 1-й Инструментальный переулок; 2-й Инструментальный переулок; ул. 1-я Ипподромная; ул. 2-я Ипподромная; ул. 3-я Ипподромная; ул. Июньская; ул. Кайдаловская; ул. Калинина;	1	существующая	Центральный район - ул. Алданская; ул. Амурская; 1-й Амурский переулок; ул. 2- й Амурский переулок; 3-й Амурский переулок; 4-й Амурский переулок; ул. Анохина; ул. Аргунская; ул. Бабушкина; ул. Богомягкова; ул. Болотная; ул. Будочная; ул. Бутина; ул. Витимская; ул. Водная; ул. Выставочная; ул. Геодезическая; ул. Двинская; ул. Евгения Гаюсана; ул. Забайкальского Рабочего; ул. Ингодинская; пер. Инструментальный; 1-й Инструментальный переулок; 2- й Инструментальный переулок; ул. 1-я Ипподромная; ул. 2-я Ипподромная; ул. 3-я Ипподромная; ул. Июньская; ул. Кайдаловская; ул. Калинина;
4	Городской округ «Город Чита»	Город Чита	Центральный район - ул. Кастринская; ул. Коллективная; ул. 1-я Коллективная; ул. Костюшко-Григоровича; ул. Кочеткова; ул. Красноармейская; ул. Красного Восстания; ул. Красных Коммунаров; ул.Курнатовского; ул. Левочитинская; пер. Ледовый; ул. Ленинградская; переулок Лесотехнический; ул. Матвеева; ул. Металлистов; ул. Мостовая; пер. Мостовой; ул. Нагорная; ул. Народная; ул. Нерчинская; ул. Нечаева; ул. Николая Островского; ул. Новобульварная; ул. 1-я Новокузнечная; ул. 2-я Новокузнечная; ул. 1-я Новопроточная; ул. Озёрная; ул. Ононская; пер. Осенний; Партизанский переулок;	1	существующая	Центральный район - ул. Кастринская; ул. Коллективная; ул. 1-я Коллективная; ул. Костюшко-Григоровича; ул. Кочеткова; ул. Красноармейская; ул. Красного Восстания; ул. Красных Коммунаров; ул.Курнатовского; ул. Левочитинская; пер. Ледовый; ул. Ленинградская; переулок Лесотехнический; ул. Матвеева; ул. Металлистов; ул. Мостовая; пер. Мостовой; ул. Нагорная; ул. Народная; ул. Нерчинская; ул. Нечаева; ул. Николая Островского; ул. Новобульварная; ул. 1-я Новокузнечная; ул. 2-я Новокузнечная; ул. 1-я Новопроточная; ул. Озёрная; ул. Ононская; пер. Осенний; Партизанский переулок;

5	Городской округ «Город Чита»	Город Чита	Центральный район - ул. Петровская; Планетный переулок; ул. Подгорбунского; ул. Полины Осипенко; ул. Проезжая; ул. Профсоюзная; ул. Ремесленная; 1-й Северный переулок; 3-й Северный переулок; ул. Серова; проезд Серова; ул. Серышева; ул. Смоленская; ул. Сосновая; ул. Тимирязева; ул. Уссурийская; пер. Уссурийский; ул. Февральская; ул. Фрунзе; ул. Хабаровская; ул. Чайковского; ул. 1-я Читинская; ул. Чкалова; ул. Шилкинская;В переулок Шилкинский; ул. Шилова; пер. Ямайский; ул. 9-е Января.	1	существующая	Центральный район - ул. Петровская; Планетный переулок; ул. Подгорбунского; ул. Полины Осипенко; ул. Проезжая; ул. Профсоюзная; ул. Ремесленная; 1-й Северный переулок; 3-й Северный переулок; ул. Серова; проезд Серова; ул. Серышева; ул. Смоленская; ул. Сосновая; ул. Тимирязева; ул. Уссурийская; пер. Уссурийский; ул. Февральская; ул. Фрунзе; ул. Хабаровская; ул. Чайковского; ул. 1-я Читинская; ул. Чкалова; ул. Шилкинская;В переулок Шилкинский; ул. Шилова; пер. Ямайский; ул. 9-е Января.
6	Городской округ «Город Чита»	Город Чита	Черновский район - ул. Архитектурная, ул. Бориса Кларка, ул. Василия Балихина, ул. Кадастровых Инженеров, Пр. Кутузовский, ул. Ландшафтная, мкр. Майский, ул. Малая Кутузовская, ул. Межевая, пер. Монтажный, ул. Планшетная, ул. Проектировщиков, ул. Ракитная, ул. 1-я Станкозаводская, ул. 2-я Станкозаводская, ул. 4-я Станкозаводская, ул. Строителей, пер. Тепловой, пер. Турбинный, мкр. Черёмушки, Гаражный кооператив Автодом ул. Космонавтов	1	существующая	Черновский район - ул. Архитектурная, ул. Бориса Кларка, ул. Василия Балихина, ул. Кадастровых Инженеров, Пр. Кутузовский, ул. Ландшафтная, мкр. Майский, ул. Малая Кутузовская, ул. Межевая, пер. Монтажный, ул. Планшетная, ул. Проектировщиков, ул. Ракитная, ул. 1-я Станкозаводская, ул. 2-я Станкозаводская, ул. 4-я Станкозаводская, ул. Строителей, пер. Тепловой, пер. Турбинный, мкр. Черёмушки, Гаражный кооператив Автодом ул. Космонавтов
7	Городской округ «Город Чита»	Город Чита	Черновский район - ул. Автодорожная, ул. Ачинская Черновские, ул. Аэродромная: ул. Беклемишевская, ул. Братская, ул. Верхняя, ул. Якутская. 2г магазин "ВОСХОД", ул. Омская, ул. Минусинская, ул. Иртышская: пр-д. Александра Булгакова: ул. Волочаевская Черновские: ул. Геологическая; ул. Назара Губина; ул. Западная; ул. Иртышская; ул. Июльская Черновские: ул. Кадалинская: ул. Канская: ул. Карпатская: ул. Кубанская: ул. Кузбасская Черновские: ул. Курская: ул. Лагерная Черновские: ул. Линейная: ул. Лиственничная: ул. Мира: мкр. Мирный: ул. Наклонная: ул. Некрасова: ул. Нижняя Черновские.	1	существующая	Черновский район - ул. Автодорожная, ул. Ачинская Черновские, ул. Аэродромная: ул. Беклемишевская, ул. Братская, ул. Верхняя, ул. Якутская. 2г магазин "ВОСХОД", ул. Омская, ул. Минусинская, ул. Иртышская: пр-д. Александра Булгакова: ул. Волочаевская Черновские: ул. Геологическая; ул. Назара Губина; ул. Западная; ул. Иртышская; ул. Июльская Черновские: ул. Кадалинская: ул. Канская: ул. Карпатская: ул. Кубанская: ул. Кузбасская Черновские: ул. Курская: ул. Лагерная Черновские: ул. Линейная: ул. Лиственничная: ул. Мира: мкр. Мирный: ул. Наклонная: ул. Некрасова: ул. Нижняя Черновские.
8	Городской округ «Город Чита»	Город Чита	Черновский район -ул. Новая Рудник Кадала: ул. Новокрестьянская: ул. Партизанская: ул. Полевая Черновские: ул. Полынная: ул. Почтовая: ул. Речная: ул. Рудная: ул. Сельская Черновские: ул. Складская: ул. Совхозная Черновские: ул. Средняя Черновские: ул. Стахановская: ул. Степная: ул. Сухая Черновские: ул. Тигнинская: ул. Тобольская: ул. Тормовская: пер. 1-й Травяной: пер. 2-й Травяной; мкр. ТУСМ-4: ул. Угольная: ул. Удоканская рудник Кадала: ул. Хлебозаводская: ул. Черногорская: мкр. Шахтёрский; ул. Школьная: ул. Юбилейная: 2-й Яровой переулок: ул. Старошахтерская: ул. 1-ая Старошахтерская, ул.	1	существующая	Черновский район -ул. Новая Рудник Кадала: ул. Новокрестьянская: ул. Партизанская: ул. Полевая Черновские: ул. Полынная: ул. Почтовая: ул. Речная: ул. Рудная: ул. Сельская Черновские: ул. Складская: ул. Совхозная Черновские: ул. Средняя Черновские: ул. Стахановская: ул. Степная: ул. Сухая Черновские: ул. Тигнинская: ул. Тобольская: ул. Тормовская: пер. 1-й Травяной: пер. 2-й Травяной; мкр. ТУСМ-4: ул. Угольная: ул. Удоканская рудник Кадала: ул. Хлебозаводская: ул. Черногорская: мкр. Шахтёрский; ул. Школьная: ул. Юбилейная: 2-й Яровой переулок: ул. Старошахтерская: ул. 1-ая Старошахтерская, ул.

9	Городской округ «Город Чита»	Город Чита	Ингодинский район - мкр. Берёзка, пер. Березовый, ул. Бытовая, пер. 1-ый Бытовой, пер. 2-ой Бытовой, ул. Варшавская, ул. Гранитная, ул. Дарасунская, пер. Дарасунский, ул. Дачная, ул. Дошкольная, пер. Дошкольный, ул. Енисейская, ул. Заречная, пер. Заречный, ул. Каменушка, ул. Колхозная, Красная Поляна, пер. Красная Поляна, пер. Кукинский, пер. Кустарный, ул. Лесная, пер. Лесной, ул. Лесоустроительная, ул. Лесхозная, ул. Луговая, ул. Лучевая, ул. 8 Марта, пер. Минеральный, пер. Нижний, ул. Новобытовая, ул. Новолуговая, ул. Новосибирская, ул. Оздоровительная, ул. Островская	1	существующая	Ингодинский район - мкр. Берёзка, пер. Березовый, ул. Бытовая, пер. 1-ый Бытовой, пер. 2-ой Бытовой, ул. Варшавская, ул. Гранитная, ул. Дарасунская, пер. Дарасунский, ул. Дачная, ул. Дошкольная, пер. Дошкольный, ул. Енисейская, ул. Заречная, пер. Заречный, ул. Каменушка, ул. Колхозная, Красная Поляна, пер. Красная Поляна, пер. Кукинский, пер. Кустарный, ул. Лесная, пер. Лесной, ул. Лесоустроительная, ул. Лесхозная, ул. Луговая, ул. Лучевая, ул. 8 Марта, пер. Минеральный, пер. Нижний, ул. Новобытовая, ул. Новолуговая, ул. Новосибирская, ул. Оздоровительная, ул. Островская
10	Городской округ «Город Чита»	Город Чита	Ингодинский район - ул. Охотничья, ул. Песчаная, ул. 1-ая Песчаная, ул. 2-ая Песчаная, Пер. Песчаный, пер. Просёлочный, ул. Проточная, Пер. Рыбачий, ул. Сибирская, ул. Тальниковая, пер. Тальниковый, Пер. Тихий, ул. Традиционная, ул. 1-я Южная, ул. 2-я Южная, ул. 3-я Южная, ул. 4-я Южная, мкр. Южный, пер. Южный, ул. Ясная	1	существующая	Ингодинский район - ул. Охотничья, ул. Песчаная, ул. 1-ая Песчаная, ул. 2-ая Песчаная, Пер. Песчаный, пер. Просёлочный, ул. Проточная, Пер. Рыбачий, ул. Сибирская, ул. Тальниковая, пер. Тальниковый, Пер. Тихий, ул. Традиционная, ул. 1-я Южная, ул. 2-я Южная, ул. 3-я Южная, ул. 4-я Южная, мкр. Южный, пер. Южный, ул. Ясная
11	Городской округ «Город Чита»	Город Чита	Ингодинский район - ул. Пугачева; ул. Борзинская; пер. Аянский; ул. Аянская; ул. 1-я Заводская; ул. 2-я Заводская; ул. 3-я Заводская; ул. Подгорная; ул. 2-я Сенная; ул. Могочинская; ул. 1-я Сенная; ул. 1-я Шубзаводская; ул. 2-я Шубзаводская; ул. 3-я Шубзаводская;В ул. Вокзальная; ул. Бульварная; ул. Верхнеудинская; ул. Бекетова; пер. Бекетова; ул. Шевченко; ул. Шестиперова; пер. Кожевенный; ул. Паромная; ул. Ярославского; ул. Лазо; ул. Лесозаводская; Московский тракт; ул. 4-я Огородная; пер. 3-й Огородный; ул. 3-я Огородная; ул. 5-я Огородная; ул. Революции 1905;В ул. Хилокская	1	существующая	Ингодинский район - ул. Пугачева; ул. Борзинская; пер. Аянский; ул. Аянская; ул. 1-я Заводская; ул. 2-я Заводская; ул. 3-я Заводская; ул. Подгорная; ул. 2-я Сенная; ул. Могочинская; ул. 1-я Сенная; ул. 1-я Шубзаводская; ул. 2-я Шубзаводская; ул. 3-я Шубзаводская;В ул. Вокзальная; ул. Бульварная; ул. Верхнеудинская; ул. Бекетова; пер. Бекетова; ул. Шевченко; ул. Шестиперова; пер. Кожевенный; ул. Паромная; ул. Ярославского; ул. Лазо; ул. Лесозаводская; Московский тракт; ул. 4-я Огородная; пер. 3-й Огородный; ул. 3-я Огородная; ул. 5-я Огородная; ул. Революции 1905;В ул. Хилокская
12	Городской округ «Город Чита»	Город Чита	Ингодинский район - ул. Давендинская; ул. Могзонская; ул. Морозная; ул. Больничная; ул. Каменистая; ул. Холмистая; ул. Скалистая; ул. Логовая; ул. Горная; ул. Промышленная; ул. Балейская; ул. 2-я Трудовая; ул. 1-я Трудовая; 2-я Дорожная; ул. 1-я Дорожная; ул. 1-я Элеваторная; ул. 2-я Элеваторная; пер. Элеваторный; пер. Промышленный; пер. Верхний; пер. 2-ой; Верхний; пер. Меховой; пер. Лазебного; ул. Лазебного; пер. Безымянный; пер. 2-ой Сенной; пер. Толчина; ул. Гончарова; ул. Проселочная; ул. Торговая, Затоварный Двор,	1	существующая	Ингодинский район - ул. Давендинская; ул. Могзонская; ул. Морозная; ул. Больничная; ул. Каменистая; ул. Холмистая; ул. Скалистая; ул. Логовая; ул. Горная; ул. Промышленная; ул. Балейская; ул. 2-я Трудовая; ул. 1-я Трудовая; 2-я Дорожная; ул. 1-я Дорожная; ул. 1-я Элеваторная; ул. 2-я Элеваторная; пер. Элеваторный; пер. Промышленный; пер. Верхний; пер. 2-ой; Верхний; пер. Меховой; пер. Лазебного; ул. Лазебного; пер. Безымянный; пер. 2-ой Сенной; пер. Толчина; ул. Гончарова; ул. Проселочная; ул. Торговая, Затоварный Двор,
13	Городской округ «Город Чита»	Город Чита	Песчанка - ул. Панфилова; пер. Панфиловский; ул. Кутузова; ул. Оранжерейная; ул. 1-я Оранжерейная; ул. 2-я Оранжерейная; ул. Сентябрьская; пер. Облепиховый; ул. Благовещенская	1	существующая	Песчанка - ул. Панфилова; пер. Панфиловский; ул. Кутузова; ул. Оранжерейная; ул. 1-я Оранжерейная; ул. 2-я Оранжерейная; ул. Сентябрьская; пер. Облепиховый; ул. Благовещенская
14	Городской округ «Город Чита»	Город Чита	Железнодорожный район - Авиационная; ул. Пляжная; ул. Рахова; ул. Ивановская; ул. Девичья; ул. Яковлева; ул. 3-я Долиновская; ул. 4-я Долиновская; ул. 5-я Долиновская; Новодолиновский пер.; ул. Новодолиновская; ул. Беговая; мкр. Камышинский; Биофабрика: ул. Садовая; ул.Береговая; ул. Вишнёвая; ул. Васильковая;В Романовский тракт; ул. Аграрная; ул. Ильмовая; ул. Фабричная, ул. Проектная, пер.Фабричный	1	существующая	Железнодорожный район - Авиационная; ул. Пляжная; ул. Рахова; ул. Ивановская; ул. Девичья; ул. Яковлева; ул. 3-я Долиновская; ул. 4-я Долиновская; ул. 5-я Долиновская; Новодолиновский пер.; ул. Новодолиновская; ул. Беговая; мкр. Камышинский; Биофабрика: ул. Садовая; ул.Береговая; ул. Вишнёвая; ул. Васильковая;В Романовский тракт; ул. Аграрная; ул. Ильмовая; ул. Фабричная, ул. Проектная, пер.Фабричный

19	Городской округ «Город Чита»	Город Чита	Железнодорожный район - ул. Акшинская; ул. 1-ая Базовская; ул. 2-ая Базовская; ул. Байкальская; пер. Байкальский; пер. Береговой; ул. Бургенская; ул. Быркинская; ул. Вайнштейна; ул. Варганова; ул. Варганова; ул. Верхнечитинская; ул. Вилюйская; ул. Володарского; ул. Георгия Костина; ул. Дальневосточная; ул. Деповская; пер. Длинный; ул. Железнодорожная; ул. Железобетонная; ул. Заводская; ул. Зоотехническая; ул. Пригородная; пер. Зоотехнический; ул. Инженерная; ул. Калганская; ул. Кисельниковская; ул. Кольская; ул. Комсомольская; пер. Школьный, пер. Авдеевский, ул. Локомотивная, ул. Ковыльная	1	существующая	Железнодорожный район - ул. Акшинская; ул. 1-ая Базовская; ул. 2-ая Базовская; ул. Байкальская; пер. Байкальский; пер. Береговой; ул. Бургенская; ул. Быркинская; ул. Вайнштейна; ул. Варганова; ул. Варганова; ул. Верхнечитинская; ул. Вилюйская; ул. Володарского; ул. Георгия Костина; ул. Дальневосточная; ул. Деповская; пер. Длинный; ул. Железнодорожная; ул. Железобетонная; ул. Заводская; ул. Зоотехническая; ул. Пригородная; пер. Зоотехнический; ул. Инженерная; ул. Калганская; ул. Кисельниковская; ул. Кольская; ул. Комсомольская; пер. Школьный, пер. Авдеевский, ул. Локомотивная, ул. Ковыльная
20	Городской округ «Город Чита»	Город Чита	Железнодорожный район - ул. Краснознамённая; ул. Крестьянская; пер. Круговой; ул. Ломоносова; ул. Малая; ул. 1-ая Малая; ул. 2-ая Малая; ул. 3-ая Малая; ул. 5-ая Малая; ул. Миронычева; ул. Мысовская; ул. Набережная; ул. Недорезова; ул. Олекминская; ул. Пограничная; пер. Прямой; ул. Рабочая; ул. Суворова; ул. Татарская; ул. Техническая; пер. Тунгирский; ул. Туринская; пер. Туринский; ул. Уральская; пер. Уральский; ул. Холбонская; ул. Цупсмана; ул. Чикойская; пер. Чикойский; ул. Чингарская; ул. Широкая; ул. Шишкинская; ул. Юшкова; переулок Юшкова; ул. Январская, ул. Кодарская	1	существующая	Железнодорожный район - ул. Краснознамённая; ул. Крестьянская; пер. Круговой; ул. Ломоносова; ул. Малая; ул. 1-ая Малая; ул. 2-ая Малая; ул. 3-ая Малая; ул. 5-ая Малая; ул. Миронычева; ул. Мысовская; ул. Набережная; ул. Недорезова; ул. Олекминская; ул. Пограничная; пер. Прямой; ул. Рабочая; ул. Суворова; ул. Татарская; ул. Техническая; пер. Тунгирский; ул. Туринская; пер. Туринский; ул. Уральская; пер. Уральский; ул. Холбонская; ул. Цупсмана; ул. Чикойская; пер. Чикойский; ул. Чингарская; ул. Широкая; ул. Шишкинская; ул. Юшкова; переулок Юшкова; ул. Январская, ул. Кодарская
21	Городской округ «Город Чита»	Город Чита	п. Антипиха - ул. Чапаева, ул. Станционная; ул. Придорожная, ул. Каларская, ул. Чинейская, ул. Арахлейская, ул. Мирная, ул. Красногвардейская, ул. Бальзинская, ул. Дальняя, ул. Ивано- Озёрская, мкр. Селикатный, ул. Станичная, ул. Шакшинская, ул. Арейская.	1	существующая	п. Антипиха - ул. Чапаева, ул. Станционная; ул. Придорожная, ул. Каларская, ул. Чинейская, ул. Арахлейская, ул. Мирная, ул. Красногвардейская, ул. Бальзинская, ул. Дальняя, ул. Ивано-Озёрская, мкр. Селикатный, ул. Станичная, ул. Шакшинская, ул. Арейская.
22	Городской округ «Город Чита»	Город Чита	Сосновый бор -ул. Петровско-Заводская; ул. Новозаводская; ул. Нерчинско-заводская; ул. Кирова; ул. Каховская; Короткий переулок; ул. Баргузинская; ул. Даурская (пересекает ул. Ленина); ул. Верхоленская; ул. Богдана Хмельницкого; ул. Александро-Заводская; ул. Кабанская; ул. Декабристов; ул. Столярова; ул. Селенгинская; ул. 2-я Селенгинская	1	существующая	Сосновый бор -ул. Петровско-Заводская; ул. Новозаводская; ул. Нерчинско-заводская; ул. Кирова; ул. Каховская; Короткий переулок; ул. Баргузинская; ул. Даурская (пересекает ул. Ленина); ул. Верхоленская; ул. Богдана Хмельницкого; ул. Александро-Заводская; ул. Кабанская; ул. Декабристов; ул. Столярова; ул. Селенгинская; ул. 2-я Селенгинская
23	Городской округ «Город Чита»	Город Чита	Центральный район - Сенная Падь; мкр. Чистые поляны, ул. 2-я Забайкальская.	1	существующая	Центральный район - Сенная Падь; мкр. Чистые поляны, ул. 2-я Забайкальская.
24	Городской округ «Город Чита»	Город Чита	Железнодорожный район - ул. Курортная; мкр. Амурский	1	существующая	Железнодорожный район - ул. Курортная; мкр. Амурский
25	Городской округ «Город Чита»	Город Чита	Железнодорожный район - мкр. Витимский, мкр. Преображенский	1	существующая	Железнодорожный район - мкр. Витимский, мкр. Преображенский
26	Городской округ «Город Чита»	Город Чита	Сосновы Бор - ул. Петровско-Заводская, ул. Новозаводская, ул. Нерчинско- заводская, ул. Кирова, ул. Каховская, Короткий переулок, ул. Баргузинская, ул. Даурская (пересекает ул. Ленина); ул. Верхоленская, ул. Богдана Хмельницкого; ул. Александро- Заводская; ул. Кабанская: ул. Декабристов: ул. Столярова: Селенгинская: ул. 2-я Селенгинская; ул. Курортная	1	существующая	Сосновы Бор - ул. Петровско-Заводская, ул. Новозаводская, ул. Нерчинско- заводская, ул. Кирова, ул. Каховская, Короткий переулок, ул. Баргузинская, ул. Даурская (пересекает ул. Ленина); ул. Верхоленская, ул. Богдана Хмельницкого; ул. Александро-Заводская; ул. Кабанская: ул. Декабристов: ул. Столярова: Селенгинская: ул. 2-я Селенгинская; ул. Курортная

3	Городской округ "Поселок Агинское"	Поселок Агинское	Западная сторона от ул. Комсомольская, ул. Ленина, ул. Татаурова, ул. Базар Ринчино, ул.Юннатская, пер. Мирный, пер.Пионерский, пер. Юбилейный, пер. Школьный, пер. Рабочий, ул. Банзарова, ул. Бадмажабэ, ул. Подгорная, ул. Степная, ул. Забайкальская, ул. Лесная, ул. Дагбаина, ул. Потанина, ул. Мажиева, ул. Кирова, пер. Жамсарано, ул. 2-я Жамсарано, ул. Пролетарская, ул. Подгорная, ул. Оздоровительная, ул. Балданжабона, ул. Дорожная, ул. Лазо, пер. Колхозные 1, 2, 3, 5 вынос на ул. Лазо.	1	существующая	Западная сторона от ул. Комсомольская, ул. Ленина, ул. Татаурова, ул. Базар Ринчино, ул.Юннатская, пер. Мирный, пер.Пионерский, пер. Юбилейный, пер. Школьный, пер. Рабочий, ул. Банзарова, ул. Бадмажабэ, ул. Подгорная, ул. Степная, ул. Забайкальская, ул. Лесная, ул. Дагбаина, ул. Потанина, ул. Мажиева, ул. Кирова, пер. Жамсарано, ул. 2-я Жамсарано, ул. Пролетарская, ул. Подгорная, ул. Оздоровительная, ул. Балданжабона, ул. Дорожная, ул. Лазо, пер. Колхозные 1, 2, 3, 5 вынос на ул. Лазо.
4	Городской округ "Поселок Агинское"	оселок Агинское	ул. Телевизионная, 1-я Телевизионная, ул. 2-я Телевизионная, ул. Ильмовая, ул. Овражная, ул. 2-я Ильмовая, ул. Учитильская, ул. Профсоюзная, пер. Рабочий, ул. Кусочинская. ул. Жабэ, пер. Клименко.	1	существующая	ул. Телевизионная, 1-я Телевизионная, ул. 2-я Телевизионная, ул. Ильмовая, ул. Овражная, ул. 2-я Ильмовая, ул. Учитильская, ул. Профсоюзная, пер. Рабочий, ул. Кусочинская. ул. Жабэ, пер. Клименко.
5	Городской округ "Поселок Агинское"	Поселок Агинское	Заречная часть- ул. Садовая, пер. Садовый, ул. Байкальская, ул. 2-я Байкальская, ул. Заречная от 1 дома до 68, 2-я Заречная, ул. Чапаева от дома 1 до 43 включая четные, ул. Стадионная, ул. 30 лет Победы от д. 1 до д. 43, ул. Мурзина, ул. Ранжурова, ул. 2-я Ранжурова, ул. Ононская, пер. Восточный, ул. Комогорцева, ул. Партизанская, ул. Земляничная, ул. Фабричная, ул. Родниковая, ул. Ерниковая, ул. Советская, пер. 2-й Школьный, ул. Гагарина, ул. Южная, ул. Новая, ул. Строительная, ул. Хусатуйская, ул. Сосновая, пер. Береговой, пер. Дружбы, ул. Найданова, ул. Носырева, ул. Хандамаева, ул. Осенняя	1	существующая	Заречная часть- ул. Садовая, пер. Садовый, ул. Байкальская, ул. 2-я Байкальская, ул. Заречная от 1 дома до 68, 2-я Заречная, ул. Чапаева от дома 1 до 43 включая четные, ул. Стадионная, ул. 30 лет Победы от д. 1 до д. 43, ул. Мурзина, ул. Ранжурова, ул. 2-я Ранжурова, ул. Ононская, пер. Восточный, ул. Комогорцева, ул. Партизанская, ул. Земляничная, ул. Фабричная, ул. Родниковая, ул. Ерниковая, ул. Советская, пер. 2-й Школьный, ул. Гагарина, ул. Южная, ул. Новая, ул. Строительная, ул. Хусатуйская, ул. Сосновая, пер. Береговой, пер. Дружбы, ул. Найданова, ул. Носырева, ул. Хандамаева, ул. Осенняя
6	Городской округ "Поселок Агинское"	Поселок Агинское	Район Шанхай - ул. Хангильская, ул. Линейная, ул. Кункурская, ул. Баргузинская, ул. Зугалайская, ул. Транспортная, ул. Шоссейная, ул. Жамсаранова, ул. 2-я Жамсаранова, ул. Амурская, пер. Амурский, ул. Московская. Район Метеостанция- ул. Портовая, ул. Х. Загдаева, ул. К. Базарсадаева. Район Аэропорт-ул. Авиационная, ул. 1-я Авиационная, 2-я Авиационная, Спасателей, ул. Аэродромная. Район Бермуды - ул. Онгодова, пер. Онгодова, Б. Очирова, ул. Тобоева, ул. 50 лет Победы.	1	существующая	Район Шанхай - ул. Хангильская, ул. Линейная, ул. Кункурская, ул. Баргузинская, ул. Зугалайская, ул. Транспортная, ул. Шоссейная, ул. Жамсаранова, ул. 2-я Жамсаранова, ул. Амурская, пер. Амурский, ул. Московская. Район Метеостанция- ул. Портовая, ул. Х. Загдаева, ул. К. Базарсадаева. Район Аэропорт-ул. Авиационная, ул. 1-я Авиационная, 2-я Авиационная, Спасателей, ул. Аэродромная. Район Бермуды - ул. Онгодова, пер. Онгодова, Б. Очирова, ул. Тобоева, ул. 50 лет Победы.
7	Городской округ "Поселок Агинское"	Поселок Агинское	Район Таможня ул. Таможенная, пер. Ветеранский, ул. Ключевая, ул.1-я Ветеранская, 2-я Ветеранская, ул. 3-я Ветеранская, ул. Целинная, пер. Звездный, пер. 1-й Звездный, пер. 2-й Звездный, пер. 3-й Звездный, ул. Ж. Тумунова, ул. Приовражная, ул. Орловская, ул. Аргунская, ул. Дачная, пер. Яблоневый, ул. Окладникова, ул. Шилкинская, ул. Догойская, ул. Сергиевской, ул. Даурская,	1	существующая	Район Таможня ул. Таможенная, пер. Ветеранский, ул. Ключевая, ул.1-я Ветеранская, 2-я Ветеранская, ул. 3-я Ветеранская, ул. Целинная, пер. Звездный, пер. 1-й Звездный, пер. 2-й Звездный, пер. 3-й Звездный, ул. Ж. Тумунова, ул. Приовражная, ул. Орловская, ул. Аргунская, ул. Дачная, пер. Яблоневый, ул. Окладникова, ул. Шилкинская, ул. Догойская, ул. Сергиевской, ул. Даурская,
8	Городской округ "Поселок Агинское"	Поселок Агинское	Мкр. Западный - ул. Б. Жабона, ул. Днепровского, ул. Д. Дугарова, ул. Молодежная, ул. 1-я Молодежная, ул. 2-я Молодежная, ул. 3-я Молодежная, ул. 4-я Молодежная, ул. 5-я Молодежная, А. Цыденжапова, 1-й Квартал, 2-й Квартал, 3-й Квартал, 4-й Квартал, 5-й Квартал, 6-й Квартал, 7-й Квартал, 8-й Квартал, 9-й Квартал, 10-й Квартал, 11-й Квартал, 12-й Квартал, 13-й Квартал, 14-й Квартал, 15-й Квартал, 16-й Квартал, Автодорога Агинское, мкр. Западный.	1	существующая	Мкр. Западный - ул. Б. Жабона, ул. Днепровского, ул. Д. Дугарова, ул. Молодежная, ул. 1-я Молодежная, ул. 2-я Молодежная, ул. 3-я Молодежная, ул. 4-я Молодежная, ул. 5-я Молодежная, А. Цыденжапова, 1-й Квартал, 2-й Квартал, 3-й Квартал, 4-й Квартал, 5-й Квартал, 6-й Квартал, 7-й Квартал, 8-й Квартал, 9-й Квартал, 10-й Квартал, 11-й Квартал, 12-й Квартал, 13-й Квартал, 14-й Квартал, 15-й Квартал, 16-й Квартал, Автодорога Агинское, мкр. Западный.

9	Городской округ "Поселок Агинское"	Поселок Агинское	Район Бом Гора: ул. 9 мая, ул. Октябрьская, ул. Аликовой-Базаровой, ул. Улан-Удэнская, ул. Чапаева от д. 64 до конца улицы, пер. Загородный, ул. Иркутская, пер. Майский, ул. 7-го Октября, ул. Чайковского, ул. Номоконова, ул. Малиновского, ул. П. Бадмаева, ул. Заречная от д. 57 до д. 88, пер. Заречный, ул. Луговая, ул. 2-я Луговая, ул. Чапаева от д. 44 до д. 62 включая не четные, ул. Загородная, ул. 30 лет Победы от д. 45 до д. 104.	1	существующая	Район Бом Гора: ул. 9 мая, ул. Октябрьская, ул. Аликовой-Базаровой, ул. Улан-Удэнская, ул. Чапаева от д. 64 до конца улицы, пер. Загородный, ул. Иркутская, пер. Майский, ул. 7-го Октября, ул. Чайковского, ул. Номоконова, ул. Малиновского, ул. П. Бадмаева, ул. Заречная от д. 57 до д. 88, пер. Заречный, ул. Луговая, ул. 2-я Луговая, ул. Чапаева от д. 44 до д. 62 включая не четные, ул. Загородная, ул. 30 лет Победы от д. 45 до д. 104.
10	Городской округ "Поселок Агинское"	Поселок Агинское	Район Таможня - ул. Крылова, ул. Морозовой, ул. Т. Санжиева, ул. 65 лет Победы, Автодорога Агинское-Таможня-Автодром, пер. Каменный, ул. Березовая, Весенняя, ул. Радужная, ул. Изумрудная, ул. Дылгырова, пер.Осиновый, ул. Осиновая, ул.40 лет Победы.	1	существующая	Район Таможня - ул. Крылова, ул. Морозовой, ул. Т. Санжиева, ул. 65 лет Победы, Автодорога Агинское-Таможня-Автодром, пер. Каменный, ул. Березовая, Весенняя, ул. Радужная, ул. Изумрудная, ул. Дылгырова, пер.Осиновый, ул. Осиновая, ул.40 лет Победы.
11	Городской округ "Поселок Агинское"	Поселок Агинское	Заречная часть: ул. Полевая, ул. Хусатуй, пер. Свято-Никольский, ул. Питомник, ул. Батожабая, ул. Сибирская, ул. Видная, ул. Барадиева.	1	существующая	Заречная часть: ул. Полевая, ул. Хусатуй, пер. Свято-Никольский, ул. Питомник, ул. Батожабая, ул. Сибирская, ул. Видная, ул. Барадиева.
12	Городской округ "Поселок Агинское"	Поселок Агинское	ДСУ-5 ул. Заводская, ул. Строителей, ул. Милицейская, Молодежная, ул. Мира, ул. Ага- Хангильская. Район Мясокомбинат - ул. Хабаровская, ул. Д. Мижидон, ул. Еланова, ул. Промышленная.	1	существующая	ДСУ-5 ул. Заводская, ул. Строителей, ул. Милицейская, Молодежная, ул. Мира, ул. Ага- Хангильская. Район Мясокомбинат - ул. Хабаровская, ул. Д. Мижидон, ул. Еланова, ул. Промышленная.
12						
1	Агинский муниципальный округ Забайкальского края	Амитхаша	ул. 33-х Партизан, ул. 8 Марта, ул. 9 Января, ул. Пушкина, ул. Аграрная, ул. Горная, пер. Глухой, ул. Карьерная, пер. Жемчужный, пер. Ипподромный, пер. Клубный, ул. Кирзаводская, ул. Красноармейская, ул. Лермонтова, ул. Майская, ул. Макаренко, ул. Мелиорации, ул. Мира, ул. Набережная, пер. Наклонный, ул. Новая, ул. Овражная, ул. Олимпийская, ул. Подгорная, ул. Рябиновая, ул. Есенина, ул. Санаторная, ул. Светлая, ул. Северная, ул. Сельская, пер. Северный, ул. Советская, ул. Спортивная, пер. Солнечный, ул. Строительная, пер. Степной, ул. Трактовая, пер. Трудовой	1	существующая	ул. 33-х Партизан, ул. 8 Марта, ул. 9 Января, ул. Пушкина, ул. Аграрная, ул. Горная, пер. Глухой, ул. Карьерная, пер. Жемчужный, пер. Ипподромный, пер. Клубный, ул. Кирзаводская, ул. Красноармейская, ул. Лермонтова, ул. Майская, ул. Макаренко, ул. Мелиорации, ул. Мира, ул. Набережная, пер. Наклонный, ул. Новая, ул. Овражная, ул. Олимпийская, ул. Подгорная, ул. Рябиновая, ул. Есенина, ул. Санаторная, ул. Светлая, ул. Северная, ул. Сельская, пер. Северный, ул. Советская, ул. Спортивная, пер. Солнечный, ул. Строительная, пер. Степной, ул. Трактовая, пер. Трудовой
2	Агинский муниципальный округ Забайкальского края	Амитхаша	ул. 1-я Дорожная ,ул. 2-я Дорожная, ул. Амитхашинская ул. Булактуйская, ул. Луговая, ул. Молодёжная, ул. Полевая, пер. Речной, ул. Хойто-Агинская, ул. Шоссейная, пер. Школьный, ул. Ясная, ул. Шоссейная, ул. Лермонтова, ул. Пушкина, ул. Транспортная, ул. Карьерная, пер. Адвокатский, Улиртуйская, ул. Амитхашинская, ул. Ленская, ул. Юбилейная, ул. Бородинская, пер.Березовый	1	существующая	ул. 1-я Дорожная ,ул. 2-я Дорожная, ул. Амитхашинская ул. Булактуйская, ул. Луговая, ул. Молодёжная, ул. Полевая, пер. Речной, ул. Хойто-Агинская, ул. Шоссейная, пер. Школьный, ул. Ясная, ул. Шоссейная, ул. Лермонтова, ул. Пушкина, ул. Транспортная, ул. Карьерная, пер. Адвокатский, Улиртуйская, ул. Амитхашинская, ул. Ленская, ул. Юбилейная, ул. Бородинская, пер.Березовый
3	Агинский муниципальный округ Забайкальского края	Амитхаша	ул. Весенняя, ул.Центральная, ул.Нагорная, пер.Южный, ул.Лесная, ул.Ц.Мугкуева	1	существующая	ул. Весенняя, ул.Центральная, ул.Нагорная, пер.Южный, ул.Лесная, ул.Ц.Мугкуева
4	Агинский муниципальный округ Забайкальского края	Баян-булак	ул. Шоссейная, ул. Школьная, ул. Родниковая, ул. Трактовая, ул. нагорная, ул. Центральная, ул. Угловая	1	существующая	ул. Шоссейная, ул. Школьная, ул. Родниковая, ул. Трактовая, ул. нагорная, ул. Центральная, ул. Угловая
5	Агинский муниципальный округ Забайкальского края	Будулан	ул. Набережная, ул. Ононская, ул. Карла Маркса,ул. Советская, ул. Школьная, ул. Пионерская, ул. Садовая, ул. Механизаторская, ул. Профсоюзная, ул. Булакская, ул. Кооперативная, ул. Степная, ул. Новая, ул. Стадионная, ул. Мункина, ул. парковая,ул. Молодежная, ул. Луговая, ул. Заводская, ул. Огородная, ул. Стригальная.	1	существующая	ул. Набережная, ул. Ононская, ул. Карла Маркса,ул. Советская, ул. Школьная, ул. Пионерская, ул. Садовая, ул. Механизаторская, ул. Профсоюзная, ул. Булакская, ул. Кооперативная, ул. Степная, ул. Новая, ул. Стадионная, ул. Мункина, ул. парковая,ул. Молодежная, ул. Луговая, ул. Заводская, ул. Огородная, ул. Стригальная.

6	Агинский муниципальный округ Забайкальского края	Булактуй	ул. Улиртуйская, ул. Булактуйская, ул. Центральная, ул. Подгорная, ул. Челатуйская, ул. Северная	1	существующая	ул. Улиртуйская, ул. Булактуйская, ул. Центральная, ул. Подгорная, ул. Челатуйская, ул. Северная
7	Агинский муниципальный округ Забайкальского края	Гунэй	ул. Ононская, ул. Луговая, ул. Мельничная, ул. Центральная, ул. Школьная, ул. Учительская, ул. Северная, ул. Коханского, ул. Степная	1	существующая	ул. Ононская, ул. Луговая, ул. Мельничная, ул. Центральная, ул. Школьная, ул. Учительская, ул. Северная, ул. Коханского, ул. Степная
8	Агинский муниципальный округ Забайкальского края	Дэлбэрхэй		1	существующая	
9	Агинский муниципальный округ Забайкальского края	Занта		1	существующая	
10	Агинский муниципальный округ Забайкальского края	Кункур	ул. Северная, ул. 40 лет Победы, ул. Степная, Дашидондокова Ц., ул. Нагорная, ул. Садовая, ул. Школьная, ул. Центральная, ул. Ононская, ул. Овражская, пер. Кункурский, ул. Заречная, ул. Комсомольская	1	существующая	ул. Северная, ул. 40 лет Победы, ул. Степная, Дашидондокова Ц., ул. Нагорная, ул. Садовая, ул. Школьная, ул. Центральная, ул. Ононская, ул. Овражская, пер. Кункурский, ул. Заречная, ул. Комсомольская
11	Агинский муниципальный округ Забайкальского края	Лаха	ул. Северная, ул. Школьная, ул. Центральная, ул. Подгорная, ул. Южная, ул. Западная.	1	существующая	ул. Северная, ул. Школьная, ул. Центральная, ул. Подгорная, ул. Южная, ул. Западная.
12	Агинский муниципальный округ Забайкальского края	Новоорловск	ул. Шоссейная, ул. Дорожная, ул. Садовая, ул. центральная, ул. Лесная, ул. Земляничная, ул. Подгорная, ул. Вадима Орлова, ул. Западная, ул. Строителей, ул. Им. Александра Алексеевича Селедкова, ул. Им. Алдара Цыденжапова, ул. Лесная (поселок), ул. Школьная, пер. Торговый, ул. Молодежная, пер. Детский, Подъезд к дому №25, Подъезд к детскому парку, Подъезд к дому №6, Подъезд к домам №3,5,7,9, Подъезд к домам № 10, 11, Подъезд к домам №19, 20, Подъезд к домам №21,22, Подъезд к дому №24, Подъезд к дому №18, Подъезд к домам №16.17, Подъезд к дому №31, Подъезд к дому №1, Подъезд к ГАУСО КЦСОН	1	существующая	ул. Шоссейная, ул. Дорожная, ул. Садовая, ул. центральная, ул. Лесная, ул. Земляничная, ул. Подгорная, ул. Вадима Орлова, ул. Западная, ул. Строителей, ул. Им. Александра Алексеевича Селедкова, ул. Им. Алдара Цыденжапова, ул. Лесная (поселок), ул. Школьная, пер. Торговый, ул. Молодежная, пер. Детский, Подъезд к дому №25, Подъезд к детскому парку, Подъезд к дому №6, Подъезд к домам №3,5,7,9, Подъезд к домам № 10, 11, Подъезд к домам №19, 20, Подъезд к домам №21,22, Подъезд к дому №24, Подъезд к дому №18, Подъезд к домам №16.17, Подъезд к дому №31, Подъезд к дому №1, Подъезд к ГАУСО КЦСОН
13	Агинский муниципальный округ Забайкальского края	Орловский	ул. 30 лет Победы, ул. Фабричная, ул. Транспортная, ул. Юбилейная, ул. Коммунальная, ул. Орловская, ул. Спокойнинская, ул. Клубная. ул. промышленная,ул. Ононская, ул. Нагорная, ул. Лесная, ул. Вводная, ул. Песчанная, ул. Школьная, Оловяненская, ул. заводская, ул. Переселенческая, ул. Киевская, ул. Байкальская, ул. Молодежная, ул. Овражская	1	существующая	ул. 30 лет Победы, ул. Фабричная, ул. Транспортная, ул. Юбилейная, ул. Коммунальная, ул. Орловская, ул. Спокойнинская, ул. Клубная. ул. промышленная,ул. Ононская, ул. Нагорная, ул. Лесная, ул. Вводная, ул. Песчанная, ул. Школьная, Оловяненская, ул. заводская, ул. Переселенческая, ул. Киевская, ул. Байкальская, ул. Молодежная, ул. Овражская
14	Агинский муниципальный округ Забайкальского края	Пунцук		1	существующая	
15	Агинский муниципальный округ Забайкальского края	Сахюрта	ул. Ленина, ул. Юбилейная, ул. Комсомольская, ул. Подгорная, ул. Нагорная, ул. Школьная, ул. Пионерская, ул. Дэлюнская, ул. Луговая, ул. Октябрьская, ул. Советская, ул. Северная, пер. Лагерная, пер. Восточный, пер. Степной, пер. Стадионный, пер. Западный, пер. Береговой, пер. Южный.	1	существующая	ул. Ленина, ул. Юбилейная, ул. Комсомольская, ул. Подгорная, ул. Нагорная, ул. Школьная, ул. Пионерская, ул. Дэлюнская, ул. Луговая, ул. Октябрьская, ул. Советская, ул. Северная, пер. Лагерная, пер. Восточный, пер. Степной, пер. Стадионный, пер. Западный, пер. Береговой, пер. Южный.
16	Агинский муниципальный округ Забайкальского края	Судунтуй	ул. Центральная, ул. Оздоровительная, ул. Цыбена Жамуарано, ул. Мирная, ул. Спортивная, ул. Профсоюзная, ул. Хилинская, ул. 40 лет Победы, ул. Советская, ул. Новая, ул. Подгорная, ул. Нагорная, ул. Школьная, пер. Пионерский, мкр. Северный, ул. Шоссейная, ул. Больничная.	1	существующая	ул. Центральная, ул. Оздоровительная, ул. Цыбена Жамуарано, ул. Мирная, ул. Спортивная, ул. Профсоюзная, ул. Хилинская, ул. 40 лет Победы, ул. Советская, ул. Новая, ул. Подгорная, ул. Нагорная, ул. Школьная, пер. Пионерский, мкр. Северный, ул. Шоссейная, ул. Больничная.

5	Дульдургинский муниципальный округ Забайкальского края	Дульдурга	ул. Таёжная ул. Полевая ул. Цветочная ул. Звёздная ул. Тополиная ул. Летняя ул. Дружная ул. Школьная ул. Алханайская ул. Ононская ул. Речная ул. Кирова, ул. Набережная пер. Заречный ул. Юбилейная, ул. Чкалова ул. Первомайская ул. Малая ул. Северная ул. Шоссейная, пер. Спокойный ул. 60 лет ВЛКСМ пер. Мелиоративный, ул. 60 лет Октября ул. Дорожная ул. Степная ул. Светлая, ул. Оптимистов, ул. Янтарная, ул. Прибрежная.	1	существующая	ул. Таёжная ул. Полевая ул. Цветочная ул. Звёздная ул. Тополиная ул. Летняя ул. Дружная ул. Школьная ул. Алханайская ул. Ононская ул. Речная ул. Кирова, ул. Набережная пер. Заречный ул. Юбилейная, ул. Чкалова ул. Первомайская ул. Малая ул. Северная ул. Шоссейная, пер. Спокойный ул. 60 лет ВЛКСМ пер. Мелиоративный, ул. 60 лет Октября ул. Дорожная ул. Степная ул. Светлая, ул. Оптимистов, ул. Янтарная, ул. Прибрежная.
6	Дульдургинский муниципальный округ Забайкальского края	Дульдурга	ул. Дульдургинская, Забайкальская ул. Профсоюзная ул. Молодёжная ул. Сельская ул. Кооперативная ул. Лесная ул. Луговая ул. Западная ул. Талачинская ул. Родниковая ул. Булагтуйская ул. Радужная ул. Фабричная ул. Подгорная ул. Нагорная ул. Зимняя ул. Весенняя ул. Осенняя ул. Энтузиастов ул. Парковая ул. Узонская ул. Леонтьева ул. Пионерская ул. Шилова ул. Энергетиков ул. Новая ул. Центральная ул. Линейная ул. Забайкальская ул. Олимпийская ул. 50 лет Октября ул. Таёжная ул. Полевая ул. Цветочная ул. Звёздная ул. Тополиная ул. Школьная	1	существующая	ул. Дульдургинская, Забайкальская ул. Профсоюзная ул. Молодёжная ул. Сельская ул. Кооперативная ул. Лесная ул. Луговая ул. Западная ул. Талачинская ул. Родниковая ул. Булагтуйская ул. Радужная ул. Фабричная ул. Подгорная ул. Нагорная ул. Зимняя ул. Весенняя ул. Осенняя ул. Энтузиастов ул. Парковая ул. Узонская ул. Леонтьева ул. Пионерская ул. Шилова ул. Энергетиков ул. Новая ул. Центральная ул. Линейная ул. Забайкальская ул. Олимпийская ул. 50 лет Октября ул. Таёжная ул. Полевая ул. Цветочная ул. Звёздная ул. Тополиная ул. Школьная
7	Дульдургинский муниципальный округ Забайкальского края	Зуткулей		1	существующая	
8	Дульдургинский муниципальный округ Забайкальского края	Иля		1	существующая	
9	Дульдургинский муниципальный округ Забайкальского края	Красноярово		1	существующая	
10	Дульдургинский муниципальный округ Забайкальского края	Таптанай		1	существующая	
11	Дульдургинский муниципальный округ Забайкальского края	Токчин		1	существующая	
12	Дульдургинский муниципальный округ Забайкальского края	Узон		1	существующая	
13	Дульдургинский муниципальный округ Забайкальского края	Чиндалей		1	существующая	
13						
1	Муниципальный район "Могойтуйский район" ЗК	71 разъезд	ул. Станционная	1	существующая	ул. Станционная
2	Муниципальный район "Могойтуйский район" ЗК	Ага-Хангил	ул. Заречная, ул. Комарова, ул. Комсомольская, ул. Ламожапова, ул. Линховоина, ул. Молодежная, ул. Нагорная, ул. Партизанская, пер. Булакта, пер. Барадина, пер. Советский, пер. Школьный, ул. Набережная, ул. Профсоюзная, ул. Северная, ул. Трудовая, ул. Учительская, ул. Цыренова, ул. Новая	1	существующая	ул. Заречная, ул. Комарова, ул. Комсомольская, ул. Ламожапова, ул. Линховоина, ул. Молодежная, ул. Нагорная, ул. Партизанская, пер. Булакта, пер. Барадина, пер. Советский, пер. Школьный, ул. Набережная, ул. Профсоюзная, ул. Северная, ул. Трудовая, ул. Учительская, ул. Цыренова, ул. Новая
3	Моготуйский муниципальный округ Забайкальского края	Ара-Булак	ул. Крайнюченко, ул. Мира	1	существующая	ул. Крайнюченко, ул. Мира
4	Моготуйский муниципальный округ Забайкальского края	Бильчиртуй		1	существующая	

18	Моготуйский муниципальный округ Забайкальского края	Хара-Шибирь	ул. Байкальская, ул. Жигжитова, ул. Кирова, ул. Набережная, ул. Новая, ул. Октябрьская, ул. Первомайская, пер. Победы, ул. Пубаева, ул. Советская, ул. Хуриганова, ул. Школьная, ул. Ульдургинская, ул. Нимаева	1	существующая	ул. Байкальская, ул. Жигжитова, ул. Кирова, ул. Набережная, ул. Новая, ул. Октябрьская, ул. Первомайская, пер. Победы, ул. Пубаева, ул. Советская, ул. Хуриганова, ул. Школьная, ул. Ульдургинская, ул. Нимаева
19	Моготуйский муниципальный округ Забайкальского края	Харганаша	ул. Подгорная, ул. Центральная, ул. Западная, ул. Полевая, ул. Серверная.	1	существующая	ул. Подгорная, ул. Центральная, ул. Западная, ул. Полевая, ул. Серверная.
20	Моготуйский муниципальный округ Забайкальского края	Хила	ул. Вокзальная, ул. Дожиева, ул. Доржиева, ул. Жапова, ул. Железнодорожная, ул. Заречная, ул. Лесная, ул. Луговая, ул. Молодежная, ул. Мункуева, ул. Нагорная, ул. Почтовая, ул. Солнечная, ул. Станционная, ул. Учительская, ул. Хилинская, ул. Чимитдоржина, ул. Чихунова, ул. Школьная, пер. Речной, пер. Тихий, пер. Парковый, пер. Северный	1	существующая	ул. Вокзальная, ул. Дожиева, ул. Доржиева, ул. Жапова, ул. Железнодорожная, ул. Заречная, ул. Лесная, ул. Луговая, ул. Молодежная, ул. Мункуева, ул. Нагорная, ул. Почтовая, ул. Солнечная, ул. Станционная, ул. Учительская, ул. Хилинская, ул. Чимитдоржина, ул. Чихунова, ул. Школьная, пер. Речной, пер. Тихий, пер. Парковый, пер. Северный
21	Моготуйский муниципальный округ Забайкальского края	Хила ст.Ага		1	существующая	
22	Моготуйский муниципальный округ Забайкальского края	Цаган-Ола	ул. 50 лет Октября, ул. Базара Ринчино, ул. Гагарина, ул. Геологическая, ул. Кирова, ул. Комсомольская, ул. Кооперативная, ул. Кункурская, ул. Ленина, ул. Можайская, ул. Набережная, ул. Нагорная, ул. Новая, ул. Парковая, ул. Пионерская, ул. Покровская, ул. Советская, ул. Т. Санжиева, ул. Разведка.	1	существующая	ул. 50 лет Октября, ул. Базара Ринчино, ул. Гагарина, ул. Геологическая, ул. Кирова, ул. Комсомольская, ул. Кооперативная, ул. Кункурская, ул. Ленина, ул. Можайская, ул. Набережная, ул. Нагорная, ул. Новая, ул. Парковая, ул. Пионерская, ул. Покровская, ул. Советская, ул. Т. Санжиева, ул. Разведка.
23	Моготуйский муниципальный округ Забайкальского края	Цаган-Челутай	ул. Дорожная, ул. Набережная, Строение Конюшня, Строение Ферма, ул. Аюрзанаева, ул. Бадмаева, ул. Мира, ул. Новая, ул. Победы, ул. Северная, ул. Ферменская, ул. Барадиева	1	существующая	ул. Дорожная, ул. Набережная, Строение Конюшня, Строение Ферма, ул. Аюрзанаева, ул. Бадмаева, ул. Мира, ул. Новая, ул. Победы, ул. Северная, ул. Ферменская, ул. Барадиева
24	Моготуйский муниципальный округ Забайкальского края	Цугол	ул. 4 городок, ул. Комсомольская, ДОС, ул. Лазо, ул. Малый Цугол, ул. Мира, ул. Набережная, ул. Нагорная, ул. Первомайская, ул. Советская, ул. Школьная, ул. Южная, ул. Якимова	1	существующая	ул. 4 городок, ул. Комсомольская, ДОС, ул. Лазо, ул. Малый Цугол, ул. Мира, ул. Набережная, ул. Нагорная, ул. Первомайская, ул. Советская, ул. Школьная, ул. Южная, ул. Якимова
24						
1	Акшинский муниципальный округ ЗК	Акшинское	ул. Ленина, ул. Феоктистова, ул. Карла Маркса, ул. Лазо, ул. Ефремова, ул. Партизанская, ул. Ононская, ул. Береговая, ул. Набережная.	1	существующая	ул. Ленина, ул. Феоктистова, ул. Карла Маркса, ул. Лазо, ул. Ефремова, ул. Партизанская, ул. Ононская, ул. Береговая, ул. Набережная.
2	Акшинский муниципальный округ ЗК	Акшинское	ул. 40 лет Победы, ул. Новая, ул. Минеральная, пер. Короткий, ул. Смолка, ул. Строителей, ул. Декабристов, ул. Калинина, ул. Лебедева, ул. Смольная, ул. Молодёжная, ул. Советская, ул. Октябрьская, ул. 1 Мая, ул. Почтовая, ул. Мартынова, ул. Колхозная, ул. 8 Марта, ул. Заречная. ул. Аэропорт, ул. Кюхельбекера, ул. Минеральная, ул. Энергетиков, 3-й Микрорайон, ул. Южная	1	существующая	ул. 40 лет Победы, ул. Новая, ул. Минеральная, пер. Короткий, ул. Смолка, ул. Строителей, ул. Декабристов, ул. Калинина, ул. Лебедева, ул. Смольная, ул. Молодёжная, ул. Советская, ул. Октябрьская, ул. 1 Мая, ул. Почтовая, ул. Мартынова, ул. Колхозная, ул. 8 Марта, ул. Заречная. ул. Аэропорт, ул. Кюхельбекера, ул. Минеральная, ул. Энергетиков, 3-й Микрорайон, ул. Южная
3	Акшинский муниципальный округ ЗК	Бытэвское	ул. Центральная, ул. Лесная, ул. Заречная, ул. Школьная, ул. Зеленая	1	существующая	ул. Центральная, ул. Лесная, ул. Заречная, ул. Школьная, ул. Зеленая
4	Акшинский муниципальный округ ЗК	Дорожное	ул. Береговая, ул. Зеленая, ул. Центральная, ул. Набережная	1	существующая	ул. Береговая, ул. Зеленая, ул. Центральная, ул. Набережная
5	Акшинский муниципальный округ ЗК	Курулгинское	ул. Школьная, ул. Широкая, ул. Набережная, ул. Центральная.	1	существующая	ул. Школьная, ул. Широкая, ул. Набережная, ул. Центральная.
6	Акшинский муниципальный округ ЗК	Могойтуйское	ул. Октябрьская, ул. Колхозная, ул. Заречная, ул. имени Юрия Зайко	1	существующая	ул. Октябрьская, ул. Колхозная, ул. Заречная, ул. имени Юрия Зайко
7	Акшинский муниципальный округ ЗК	Могойтуйское	ул. Первомайская, ул. Комсомольская, ул. Набережная, ул. Школьная, ул. Красных партизан.	1	существующая	ул. Первомайская, ул. Комсомольская, ул. Набережная, ул. Школьная, ул. Красных партизан.
8	Акшинский муниципальный округ ЗК	Нарасунское	ул. Амурская, ул. Октябрьская, ул. Лазо, ул. Ленина, ул. Мира	1	существующая	ул. Амурская, ул. Октябрьская, ул. Лазо, ул. Ленина, ул. Мира
9	Акшинский муниципальный округ ЗК	Нарасунское	ул. Комсомольская, ул. Набережная, ул. Гагарина, пер. Ононский	1	существующая	ул. Комсомольская, ул. Набережная, ул. Гагарина, пер. Ононский

17	Александрово-Заводский муниципальный округ ЗК	Маньковское		1	существующая	Маньковское
18	Александрово-Заводский муниципальный округ ЗК	Мулино		1	существующая	Мулино
19	Александрово-Заводский муниципальный округ ЗК	Николаевское		1	существующая	Николаевское
20	Александрово-Заводский муниципальный округ ЗК	Ново-Акатуйское		1	существующая	Ново-Акатуйское
21	Александрово-Заводский муниципальный округ ЗК	Онон-Борзинское		1	существующая	Онон-Борзинское
22	Александрово-Заводский муниципальный округ ЗК	Первококуйское		1	существующая	Первококуйское
23	Александрово-Заводский муниципальный округ ЗК	Савво-Борзинское		1	существующая	Савво-Борзинское
24	Александрово-Заводский муниципальный округ ЗК	Старый Акатуй		1	существующая	Старый Акатуй
25	Александрово-Заводский муниципальный округ ЗК	Чиндагатайское		1	существующая	Чиндагатайское
26	Александрово-Заводский муниципальный округ ЗК	Шара		1	существующая	Шара
27	Александрово-Заводский муниципальный округ ЗК	Шаракан		1	существующая	Шаракан
28	Александрово-Заводский муниципальный округ ЗК	Шаранчинское		1	существующая	Шаранчинское
28						
1	Балейский МО ЗК	Алия	ул. Кишиневская, ул. Лесная	1	существующая	ул. Кишиневская, ул. Лесная
2	Балейский МО ЗК	Большое Казаково	ул. Верхняя, ул. Нижняя, переулок Клубный, пер. Подгорный, переулок Лесной	1	существующая	ул. Верхняя, ул. Нижняя, переулок Клубный, пер. Подгорный, переулок Лесной
3	Балейский МО ЗК	Бочкарёво	ул. Транспортная, ул. Заречная, пер. Транспортный	1	существующая	ул. Транспортная, ул. Заречная, пер. Транспортный
4	Балейский МО ЗК	Буторино	ул. Школьная, ул. Заречная, пер. Заречный	1	существующая	ул. Школьная, ул. Заречная, пер. Заречный
5	Балейский МО ЗК	Верхнекокуйское		1	существующая	
6	Балейский МО ЗК	Город Балей	ул. Почтовая, ул.1-я Почтовая, ул. 2-я Почтовая, ул. 3-я Почтовая, ул. Мельничная, ул. 1-я Мельничная ул. 2-я Мельничная, ул. Балейская, ул. Боковая, ул. Дорожная, ул. Журавлева, пер. Журавлева, пер. Балейский, ул. Терешковой, ул. Кирова, ул. Ангарская, ул. Якимова, пер. Якимова, ул. Ведерникова, ул. Парашютная, ул. Октябрьская, ул. Пионерская, ул. Аптечная, ул. Становая, ул. Радиоузловая, ул. Ленина, ул. Краснопартизанская.	1	существующая	ул. Почтовая, ул.1-я Почтовая, ул. 2-я Почтовая, ул. 3-я Почтовая, ул. Мельничная, ул. 1-я Мельничная ул. 2-я Мельничная, ул. Балейская, ул. Боковая, ул. Дорожная, ул. Журавлева, пер. Журавлева, пер. Балейский, ул. Терешковой, ул. Кирова, ул. Ангарская, ул. Якимова, пер. Якимова, ул. Ведерникова, ул. Парашютная, ул. Октябрьская, ул. Пионерская, ул. Аптечная, ул. Становая, ул. Радиоузловая, ул. Ленина, ул. Краснопартизанская.
7	Балейский МО ЗК	Город Балей	ул. Орджоникидзе, ул. Северная, ул. Братская, ул. Иркутска, ул. Песчанская, ул. Амурская, ул. Шоферская, ул. Первомайская, ул. Комсомольская, ул. Полевая, ул. Читинская, ул. Щорса, ул. Саянская, ул. Даурская, ул. Нерчинская, ул. Лесная, ул. Блюхера, ул. Куйбышева, ул. Речная, ул. Набережная, ул. Каменская, ул. Красноярская, ул. Снежная, ул. Погодаева, ул.Выборная	1	существующая	ул. Орджоникидзе, ул. Северная, ул. Братская, ул. Иркутска, ул. Песчанская, ул. Амурская, ул. Шоферская, ул. Первомайская, ул. Комсомольская, ул. Полевая, ул. Читинская, ул. Щорса, ул. Саянская, ул. Даурская, ул. Нерчинская, ул. Лесная, ул. Блюхера, ул. Куйбышева, ул. Речная, ул. Набережная, ул. Каменская, ул. Красноярская, ул. Снежная, ул. Погодаева, ул.Выборная

8	Балейский МО ЗК	Город Балей	Ул. Гастелло Ул. Витимская Ул. 5-е Декабря Ул. 40 лет Октября Ул. 1-ый переулок 40 лет Октября Ул. 2-ой переулок 40 лет Октября Ул. 3-ий переулок 40 лет Октября Ул. Сеченова Ул. 1-ый переулок Сеченова Ул. 2-ой переулок Сеченова Ул. Худякова Ул. Матросова Ул. Серебровского Ул. Красноармейская Ул. Больничная Ул. 2-я Ключевая Ул. 1-я Ключевая Ул. Ключевая Ул. Снабженческая Ул. Комбинатская Ул. 8-е Марта Ул. Профсоюзная Ул. Советская Ул. Садовая, ул. Горняцкая	1	существующая	Ул. Гастелло Ул. Витимская Ул. 5-е Декабря Ул. 40 лет Октября Ул. 1-ый переулок 40 лет Октября Ул. 2-ой переулок 40 лет Октября Ул. 3-ий переулок 40 лет Октября Ул. Сеченова Ул. 1-ый переулок Сеченова Ул. 2- ой переулок Сеченова Ул. Худякова Ул. Матросова Ул. Серебровского Ул. Красноармейская Ул. Больничная Ул. 2-я Ключевая Ул. 1-я Ключевая Ул. Ключевая Ул. Снабженческая Ул. Комбинатская Ул. 8-е Марта Ул. Профсоюзная Ул. Советская Ул. Садовая, ул. Горняцкая
9	Балейский МО ЗК	Город Балей	ул. Балябина, кв-л Березовая Роща, кв-л Восточная, ул. Гоголя, ул. Дарасунская, ул Дражная. ул. Ерофеева, ул. Забайкальская, ул. Заводская, ул. Западная, ул. Золотой Сотни, ул. Лазо, ул. Лазо 1-й пер, Лазо 2-й пер, ул. Мартова, ул. Нагорная, ул. 2-я Нагорная, ул. Нижненагорная, ул. Подгорная, ул. Подгорная, ул.2-я Пролетарская, ул. Сверкуновская, ул. Свободная, ул. Сибирская, ул. Хабаровская, ул. Холбонская, ул. Геологов, ул. 1й Семилетки, ул. 1-й Новый переулок, ул. Герцена, ул. Рабочая, ул. Новая, ул. Борщевочная, Центральный пер, ул. Чайковского.	1	существующая	ул. Балябина, кв-л Березовая Роща, кв-л Восточная, ул. Гоголя, ул. Дарасунская, ул Дражная. ул. Ерофеева, ул. Забайкальская, ул. Заводская, ул. Западная, ул. Золотой Сотни, ул. Лазо, ул. Лазо 1-й пер, Лазо 2-й пер, ул. Мартова, ул. Нагорная, ул. 2-я Нагорная, ул. Нижненагорная, ул. Подгорная, ул. Подгорная, ул.2-я Пролетарская, ул. Сверкуновская, ул. Свободная, ул. Сибирская, ул. Хабаровская, ул. Холбонская, ул. Геологов, ул. 1й Семилетки, ул. 1-й Новый переулок, ул. Герцена, ул. Рабочая, ул. Новая, ул. Борщевочная, Центральный пер, ул. Чайковского.
10	Балейский МО ЗК	Город Балей	ул. Шилкинская, 1-й пер. Шилкинский, 2-й пер. Шилкинский, 3-й пер. Шилкинский, 4-й пер. Шилкинский.	1	существующая	ул. Шилкинская, 1-й пер. Шилкинский, 2-й пер. Шилкинский, 3-й пер. Шилкинский, 4-й пер. Шилкинский.
11	Балейский МО ЗК	Город Балей	ул. Новоколхозная ул. Старо колхозная ул. Сельская, ул. Падьевая ул. Майская ул. 1-я Майская, ул. 2-я Майская, ул. Ярославского, ул. Декабристов, ул. Гагарина, ул. Фабричная, ул. Достоевского, ул. Луначарского, ул. Аэродромная, ул. Степная, ул. Солнечная, ул. Мильчакова, ул. Сретенская, ул. Заречная, ул. Трактовая, ул. Романовского, ул. Чупрова, ул. Энтузиастов, ул. Деревцовой, ул. Обухова, ул. Шумная, ул. Транспортная, ул. 2-я Шахтерская, ул. 1-я Шахтерская, ул. 1-я Шахтерская , ул. Победы, ул. Новолуговая, ул. Южная, ул. Кооперативная, ул. Стахановская, ул. Шилова	1	существующая	ул. Новоколхозная ул. Старо колхозная ул. Сельская, ул. Падьевая ул. Майская ул. 1-я Майская, ул. 2-я Майская, ул. Ярославского, ул. Декабристов, ул. Гагарина, ул. Фабричная, ул. Достоевского, ул. Луначарского, ул. Аэродромная, ул. Степная, ул. Солнечная, ул. Мильчакова, ул. Сретенская, ул. Заречная, ул. Трактовая, ул. Романовского, ул. Чупрова, ул. Энтузиастов, ул. Деревцовой, ул. Обухова, ул. Шумная, ул. Транспортная, ул. 2-я Шахтерская, ул. 1-я Шахтерская, ул. 1-я Шахтерская , ул. Победы, ул. Новолуговая, ул. Южная, ул. Кооперативная, ул. Стахановская, ул. Шилова
12	Балейский МО ЗК	Гробово	ул. Центральная, ул. Набережная, ул. Островная	1	существующая	ул. Центральная, ул. Набережная, ул. Островная
13	Балейский МО ЗК	Жетково	ул. Больничная, ул. Заречная	1	существующая	ул. Больничная, ул. Заречная
14	Балейский МО ЗК	Жетково	Рудник Жетково	1	существующая	Рудник Жетково
15	Балейский МО ЗК	Жидка	ул. Центральная, ул. Дорожная, ул. Октябрьская, ул. Новая, ул. Заречная, ул. Нагорная, ул. Мира	1	существующая	ул. Центральная, ул. Дорожная, ул. Октябрьская, ул. Новая, ул. Заречная, ул. Нагорная, ул. Мира
16	Балейский МО ЗК	Журавлево	ул. Набережная, ул. Центральная	1	существующая	ул. Набережная, ул. Центральная
17	Балейский МО ЗК	Ильдикан	ул. Набережная, ул. Советская, ул. Луговая, ул. Специалистов, ул. Школьная, ул. Якимовская, ул. Молодежная	1	существующая	ул. Набережная, ул. Советская, ул. Луговая, ул. Специалистов, ул. Школьная, ул. Якимовская, ул. Молодежная
18	Балейский МО ЗК	Казаковский промысел	ул. Больничная, ул. Студенческая, ул. Геологическая, ул. Таёжная, ул. Первомайская, ул. Комсомольская, ул. им. Котовского, ул. Пионерская, ул. Таежная, ул. Лесная, ул. Спортивная, ул. им. Гагарина.	1	существующая	ул. Больничная, ул. Студенческая, ул. Геологическая, ул. Таёжная, ул. Первомайская, ул. Комсомольская, ул. им. Котовского, ул. Пионерская, ул. Таежная, ул. Лесная, ул. Спортивная, ул. им. Гагарина.
19	Балейский МО ЗК	Казаковский промысел	ул. Красноармейская, ул. Школьная, Старательная, ул. Советская, ул. Колхозная, ул. Совхозная	1	существующая	ул. Красноармейская, ул. Школьная, Старательная, ул. Советская, ул. Колхозная, ул. Совхозная
20	Балейский МО ЗК	Колобово	ул. Луговая, ул. Челябинская, ул. Молодежная, ул. Клубная, ул. Набережная, ул. Мира, ул. Совхозная, ул. Школьная, ул. Партизанская	1	существующая	ул. Луговая, ул. Челябинская, ул. Молодежная, ул. Клубная, ул. Набережная, ул. Мира, ул. Совхозная, ул. Школьная, ул. Партизанская
21	Балейский МО ЗК	Лесково	ул. Багульная	1	существующая	ул. Багульная
22	Балейский МО ЗК	Лесоучасток Саранная		1	существующая	

23	Балейский МО ЗК	Ложниково	ул. Заречная, ул. Центральная, ул. Новая, ул. Береговая, ул. Шахтерская, ул. Мельничная, ул. Набережная	1	существующая	ул. Заречная, ул. Центральная, ул. Новая, ул. Береговая, ул. Шахтерская, ул. Мельничная, ул. Набережная
24	Балейский МО ЗК	Ложниково (по Талангую)		1	существующая	
25	Балейский МО ЗК	Матусовское	ул. Юбилейная, ул. Центральная, ул. 1-ая Подгорная, ул. 2-ая Подгорная, ул. Маячная, ул. Октябрьская, ул. Краснопартизанская.	1	существующая	ул. Юбилейная, ул. Центральная, ул. 1-ая Подгорная, ул. 2-ая Подгорная, ул. Маячная, ул. Октябрьская, ул. Краснопартизанская.
26	Балейский МО ЗК	Нижнегирюнинское		1	существующая	
27	Балейский МО ЗК	Нижнеильдиканское	ул. Набережная, ул. Советская, ул. Луговая, ул. Специалистов, ул. Школьная, ул. Якимовская, ул. Молодежная.	1	существующая	ул. Набережная, ул. Советская, ул. Луговая, ул. Специалистов, ул. Школьная, ул. Якимовская, ул. Молодежная.
28	Балейский МО ЗК	Нижнекокуйское	ул. Ленина, ул. Партизанская, ул. Колхозная, ул. Юбилейная, ул. Первомайская, ул. Пионерская, ул. Рабочая.	1	существующая	ул. Ленина, ул. Партизанская, ул. Колхозная, ул. Юбилейная, ул. Первомайская, ул. Пионерская, ул. Рабочая.
29	Балейский МО ЗК	Новоивановка	ул. Центральная, ул. Кузнечная, ул. Колхозная, ул. 1-ая Подгорная, ул. 2-я Подгорная.	1	существующая	ул. Центральная, ул. Кузнечная, ул. Колхозная, ул. 1-ая Подгорная, ул. 2-я Подгорная.
30	Балейский МО ЗК	Онохово		1	существующая	
31	Балейский МО ЗК	Подойницынское	ул. 1 Мая, ул. 8 Марта, ул. Октябрьская.	1	существующая	ул. 1 Мая, ул. 8 Марта, ул. Октябрьская.
32	Балейский МО ЗК	Подойницынское	ул. Конторская, ул. Новая, ул. Набережная, ул.Советская	1	существующая	ул. Конторская, ул. Новая, ул. Набережная, ул.Советская
33	Балейский МО ЗК	Ундино-Посельское	ул.Школьная, ул.Южная, ул.Первомайская, ул.Зеленая, ул.Знаменская, ул.Партизанская, ул.Колхозная, ул.Молодежная, ул.Гладкова	1	существующая	ул.Школьная, ул.Южная, ул.Первомайская, ул.Зеленая, ул.Знаменская, ул.Партизанская, ул.Колхозная, ул.Молодежная, ул.Гладкова
34	Балейский МО ЗК	Ундино-Посельское	ул. Больничная, ул. Котельникова, ул. Энергетиков, ул. Школьная, ул.Октябрьская, ул.Юбилейная, ул.Восточная, ул.Западная, ул.Саватеева, ул.Советская	1	существующая	ул. Больничная, ул. Котельникова, ул. Энергетиков, ул. Школьная, ул.Октябрьская, ул.Юбилейная, ул.Восточная, ул.Западная, ул.Саватеева, ул.Советская
35	Балейский МО ЗК	Ундинское	ул. Лесная, ул. Строительная, ул. Блинникова, ул. Новая, ул. Юбилейная, ул. Центральная, ул. Советская, ул. Садовая.	1	существующая	ул. Лесная, ул. Строительная, ул. Блинникова, ул. Новая, ул. Юбилейная, ул. Центральная, ул. Советская, ул. Садовая.
36	Балейский МО ЗК	Ундинское	ул. Клубная, ул. Энергетиков, ул. Береговая, ул. Первомайская, ул. Трактовая, ул. Луговая, ул. Набережная, ул. Нагорная, ул. Молодежная	1	существующая	ул. Клубная, ул. Энергетиков, ул. Береговая, ул. Первомайская, ул. Трактовая, ул. Луговая, ул. Набережная, ул. Нагорная, ул. Молодежная
37	Балейский МО ЗК	Ургучан	ул. Центральная, ул. Заречная	1	существующая	ул. Центральная, ул. Заречная
38	Балейский МО ЗК	Усть-Ягьё	ул. Озёрная, ул. Новая, ул. Школьная, ул. Верховая, ул. Заречная	1	существующая	ул. Озёрная, ул. Новая, ул. Школьная, ул. Верховая, ул. Заречная
39	Балейский МО ЗК	Ёлкино	ул. Заречная, ул. Октябрьская	1	существующая	ул. Заречная, ул. Октябрьская
39						
1	Газимуро-Заводский муниципальный округ ЗК	Батаканское		1	существующая	
2	Газимуро-Заводский муниципальный округ ЗК	Буруканское	с. Бурукан - ул. Набережная, ул. Лесная, ул. Нагорная, ул. Молодежная, ул. Рабочая, ул. Школьная, ул. Партизанская, ул. Заречная	1	существующая	с. Бурукан - ул. Набережная, ул. Лесная, ул. Нагорная, ул. Молодежная, ул. Рабочая, ул. Школьная, ул. Партизанская, ул. Заречная
3	Газимуро-Заводский муниципальный округ ЗК	Газимуро-Заводское	ул. Ильдиканская, ул. Рабочая, ул. Трудовая, ул. Октябрьская, ул. Красная, ул. Фабричная, ул. Журавлева, ул. Луговая, ул. Музгина, ул. Советская, ул. Семенихина, ул. Красноармейская, ул. Дорожная, ул. Партизанская, ул. Черемушки	1	существующая	ул. Ильдиканская, ул. Рабочая, ул. Трудовая, ул. Октябрьская, ул. Красная, ул. Фабричная, ул. Журавлева, ул. Луговая, ул. Музгина, ул. Советская, ул. Семенихина, ул. Красноармейская, ул. Дорожная, ул. Партизанская, ул. Черемушки
4	Газимуро-Заводский муниципальный округ ЗК	Газимуро-Заводское	ул. Погодаева, ул. Коммунальная, ул. Гагарина, ул. Новая, ул. Солнечная, ул. Богдатская, ул. Матвеева, ул. Волкова, ул. Юбилейная, ул. Береговая, ул. Лесная	1	существующая	ул. Погодаева, ул. Коммунальная, ул. Гагарина, ул. Новая, ул. Солнечная, ул. Богдатская, ул. Матвеева, ул. Волкова, ул. Юбилейная, ул. Береговая, ул. Лесная
5	Газимуро-Заводский муниципальный округ ЗК	Газимурские Кавыкучи		1	существующая	
6	Газимуро-Заводский муниципальный округ ЗК	Догьё		1	существующая	

7	Газимуро-Заводский муниципальный округ ЗК	Закаменная		1	существующая	
8	Газимуро-Заводский муниципальный округ ЗК	Игдоча		1	существующая	
9	Газимуро-Заводский муниципальный округ ЗК	Калдага		1	существующая	
10	Газимуро-Заводский муниципальный округ ЗК	Корабль	ул. Центральная, ул. Зарубина, ул. Лесная	1	существующая	ул. Центральная, ул. Зарубина, ул. Лесная
11	Газимуро-Заводский муниципальный округ ЗК	Кунгара		1	существующая	
12	Газимуро-Заводский муниципальный округ ЗК	Курюмдюкан		1	существующая	
13	Газимуро-Заводский муниципальный округ ЗК	Луговское		1	существующая	
14	Газимуро-Заводский муниципальный округ ЗК	Новоширокинское	Многоквартирные дома, ул. 1 - я Дачная, ул. Весенняя, ул. Дудина, ул. Дачная	1	существующая	Многоквартирные дома, ул. 1 - я Дачная, ул. Весенняя, ул. Дудина, ул. Дачная
15	Газимуро-Заводский муниципальный округ ЗК	Павловск	ул. Горная	1	существующая	ул. Горная
16	Газимуро-Заводский муниципальный округ ЗК	Солонеченское	ул. Мира, ул. Горняцкая, ул. Брикачанская, ул. Овчинникова, ул. Нагорная, ул. Новая, ул. Разведка, село Солонцы	1	существующая	ул. Мира, ул. Горняцкая, ул. Брикачанская, ул. Овчинникова, ул. Нагорная, ул. Новая, ул. Разведка, село Солонцы
17	Газимуро-Заводский муниципальный округ ЗК	Солонцы		1	существующая	
18	Газимуро-Заводский муниципальный округ ЗК	Тайна		1	существующая	
19	Газимуро-Заводский муниципальный округ ЗК	Трубачёвское	ул. Центральная, ул. Садовая, ул. Новая, ул. Хуторская, ул. Луговая, ул. Газимурская, ул. Налимская	1	существующая	ул. Центральная, ул. Садовая, ул. Новая, ул. Хуторская, ул. Луговая, ул. Газимурская, ул. Налимская
20	Газимуро-Заводский муниципальный округ ЗК	Ушмунское	с. Ушмун - ул. Школьная, ул. Совхозная, ул. Широких-Полянского, ул. 2 - я Партизанская, ул. 50 лет Октября, ул. 1 -я Партизанская, ул. 1 - я Заречная, ул. 2 - я Заречная, ул. Набережная	1	существующая	с. Ушмун - ул. Школьная, ул. Совхозная, ул. Широких- Полянского, ул. 2 - я Партизанская, ул. 50 лет Октября, ул. 1 -я Партизанская, ул. 1 - я Заречная, ул. 2 - я Заречная, ул. Набережная
21	Газимуро-Заводский муниципальный округ ЗК	Широкая	ул. Гагарина, ул. Ветровая, ул. Геологическая, ул. Гладышева, ул. Лесная, ул. Нагорная, ул. Солнечная, ул. Строительная, ул. Чернышевского, ул. Школьная, ул. Октябрьская, территория ТОР Забайкалье, территория участка Урюмкан	1	существующая	ул. Гагарина, ул. Ветровая, ул. Геологическая, ул. Гладышева, ул. Лесная, ул. Нагорная, ул. Солнечная, ул. Строительная, ул. Чернышевского, ул. Школьная, ул. Октябрьская, территория ТОР Забайкалье, территория участка Урюмкан
22	Газимуро-Заводский муниципальный округ ЗК	Ямкун	ул. Водная, ул. Дорожная, ул. Оллисеевича, ул. Рабочая, ул. Сергиевского, ул. Юбилейная	1	существующая	ул. Водная, ул. Дорожная, ул. Оллисеевича, ул. Рабочая, ул. Сергиевского, ул. Юбилейная
22						
1	Забайкальский МО ЗК	Абагайтуйское	ул. Степная, ул. Советская, ул. Садовая, ул. Уральская, ул. Забайкальская, ул. Мира, ул. Кооперативная, ул. Пионерская, ул. Партизанская, ул. Комсомольская, Нижний переулок, ул. Красноармейская, ул. Геологическая, ул. Пограничная, ул. Дружбы, ул. Молодежная, ул. Обручева	1	существующая	ул. Степная, ул. Советская, ул. Садовая, ул. Уральская, ул. Забайкальская, ул. Мира, ул. Кооперативная, ул. Пионерская, ул. Партизанская, ул. Комсомольская, Нижний переулок, ул. Красноармейская, ул. Геологическая, ул. Пограничная, ул. Дружбы, ул. Молодежная, ул. Обручева
2	Забайкальский МО ЗК	Арабатук	ул. Железнодорожная	1	существующая	ул. Железнодорожная
3	Забайкальский МО ЗК	Билитуйское	ул. Степная ,ул. Нагорная, ул. Верхняя, ул. 60 лет Октября, ул. Новая	1	существующая	ул. Степная ,ул. Нагорная, ул. Верхняя, ул. 60 лет Октября, ул. Новая

7	Могочинский муниципальный округ ЗК	Ксеньевское	ул. Молодежная, ул. Зеленая, ул. Каменная, ул. Динамо, ул. Школьная, ул. Пролетарская, ул. Камерона, ул. Подгорная, ул. Клубная, ул. Первомайская, ул. Проворкина, ул. Безымянная, ул. Восточная, ул. Кооперативная, ул. Красноармейская, ул. Нагорная, ул. Песчаная, ул. Солнечная, ул. Комсомольская.	1	существующая	ул. Молодежная, ул. Зеленая, ул. Каменная, ул. Динамо, ул. Школьная, ул. Пролетарская, ул. Камерона, ул. Подгорная, ул. Клубная, ул. Первомайская, ул. Проворкина, ул. Безымянная, ул. Восточная, ул. Кооперативная, ул. Красноармейская, ул. Нагорная, ул. Песчаная, ул. Солнечная, ул. Комсомольская.
8	Могочинский муниципальный округ ЗК	Кудеча		1	существующая	
9	Могочинский муниципальный округ ЗК	Могочинское	ул. Весенняя, ул. Зеленая, ул. Березовая, ул. Удоканская, ул. Галерейная, ул. Солнечная, ул. Камчатская, ул. Тяговая, ул. Аникинская, ул. Интернациональная, ул. Майская, ул. Нижнебережная, ул. Зимовская, ул. Чапаев, ул. Уссурийская, ул. Весенняя, ул. Береговая, ул. Рудницкая	1	существующая	ул. Весенняя, ул. Зеленая, ул. Березовая, ул. Удоканская, ул. Галерейная, ул. Солнечная, ул. Камчатская, ул. Тяговая, ул. Аникинская, ул. Интернациональная, ул. Майская, ул. Нижнебережная, ул. Зимовская, ул. Чапаев, ул. Уссурийская, ул. Весенняя, ул. Береговая, ул. Рудницкая
10	Могочинский муниципальный округ ЗК	Могочинское	ул. Украинская, ул. Копытова, ул. Западная, ул. Крестьянская, ул. Малокрестьянская, ул. Малоречная, ул. Осовиахимовская, ул. Переездная, ул. Полины Осипенко, ул. Речная, ул. Безымянный, ул. Заречная, ул. Качалова, ул. Каменистая, ул. Лесная, ул. Могочинская, ул. Мухина, ул. Нагорная, ул. Профсоюзная, ул. Трактовая, ул. Тупикская, ул. 8 марта, пер. Мухина, ул. Молодежная, ул. Центральная, ул. Полевая	1	существующая	ул. Украинская, ул. Копытова, ул. Западная, ул. Крестьянская, ул. Малокрестьянская, ул. Малоречная, ул. Осовиахимовская, ул. Переездная, ул. Полины Осипенко, ул. Речная, ул. Безымянный, ул. Заречная, ул. Качалова, ул. Каменистая, ул. Лесная, ул. Могочинская, ул. Мухина, ул. Нагорная, ул. Профсоюзная, ул. Трактовая, ул. Тупикская, ул. 8 марта, пер. Мухина, ул. Молодежная, ул. Центральная, ул. Полевая
11	Могочинский муниципальный округ ЗК	Могочинское	ул. Дроздова, ул. Киров, ул. Мостовая, ул. Набережная, ул. Нижнеразрезная, ул. Октябрьская, ул. Плясова, ул. Погодаева, ул. Прииисковая, ул. Проворкина, ул. Пролетарская, ул. Советская, ул. Школьная, ул. Новобульварная, ул. Песчаная, ул. Северная, ул. Хорогочинская, ул. Амазарская,	1	существующая	ул. Дроздова, ул. Киров, ул. Мостовая, ул. Набережная, ул. Нижнеразрезная, ул. Октябрьская, ул. Плясова, ул. Погодаева, ул. Прииисковая, ул. Проворкина, ул. Пролетарская, ул. Советская, ул. Школьная, ул. Новобульварная, ул. Песчаная, ул. Северная, ул. Хорогочинская, ул. Амазарская,
12	Могочинский муниципальный округ ЗК	Могочинское	ул. Вокзальная, ул. Верхнеразрезная, ул. Алгачинская, ул. Пионерская, ул. Партизанская, ул. Спортивная, ул. Пушкина, ул. Заплотинная, ул. 9 января, ул. Малова, ул. Читинская, ул. Стадионная, ул. Красноармейская, ул. Новая, ул. Локомотивная, ул. Малая, ул. Восточная, пер. Горняцкий,ул.Горняцкая, пер. Восточный, ул. Высоковольтная.	1	существующая	ул. Вокзальная, ул. Верхнеразрезная, ул. Алгачинская, ул. Пионерская, ул. Партизанская, ул. Спортивная, ул. Пушкина, ул. Заплотинная, ул. 9 января, ул. Малова, ул. Читинская, ул. Стадионная, ул. Красноармейская, ул. Новая, ул. Локомотивная, ул. Малая, ул. Восточная, пер. Горняцкий,ул.Горняцкая, пер. Восточный, ул. Высоковольтная.
13	Могочинский муниципальный округ ЗК	Сбегинское	ул. Лесорубов, ул. Таежная, ул. Советская, ул. Павлуцкого, ул. Новая, ул. Школьная, ул. Комарова, ул. Центральная, ул. Дорожная, ул. Багульная, ул. Энергетиков, ул. Молодежная, ул. Подгорная, ул. Речная, ул. Железнодорожная, ул. Вокзальная, ул. Набережная, пер. Ключевской	1	существующая	ул. Лесорубов, ул. Таежная, ул. Советская, ул. Павлуцкого, ул. Новая, ул. Школьная, ул. Комарова, ул. Центральная, ул. Дорожная, ул. Багульная, ул. Энергетиков, ул. Молодежная, ул. Подгорная, ул. Речная, ул. Железнодорожная, ул. Вокзальная, ул. Набережная, пер. Ключевской
14	Могочинский муниципальный округ ЗК	Семиозёрнинское	ул. Звездная, ул. Новая, ул. Таежная, ул. Лесная, ул. Советская, ул. Школьная, ул. Молодежная, ул. Строителей, ул. Северная, ул. Железнодорожная, ул. Озерная, ул. Центральная	1	существующая	ул. Звездная, ул. Новая, ул. Таежная, ул. Лесная, ул. Советская, ул. Школьная, ул. Молодежная, ул. Строителей, ул. Северная, ул. Железнодорожная, ул. Озерная, ул. Центральная
15	Могочинский муниципальный округ ЗК	Таптугары	ул. Таежная, ул. Сосновая, ул. Дорожная, ул. Строительная, ул. Новая, ул. Школьная, ул. Железнодорожная, Дорога от ж/д моста до ул. Дорожная, ул. Речная	1	существующая	ул. Таежная, ул. Сосновая, ул. Дорожная, ул. Строительная, ул. Новая, ул. Школьная, ул. Железнодорожная, Дорога от ж/д моста до ул. Дорожная, ул. Речная
16	Могочинский муниципальный округ ЗК	Чалдонка	ул. Клубная, ул. Луговая, ул. Набережная, ул. Новая, пер. Стадионный, ул. Школьная	1	существующая	ул. Клубная, ул. Луговая, ул. Набережная, ул. Новая, пер. Стадионный, ул. Школьная
16						
1	Нерчинско-Заводский МО ЗК	Аргунское		1	существующая	

2	Нерчинско-Заводский МО ЗК	Байка	ул. Конторская, ул. Набережная, ул. Новая, ул. Центральная	1	существующая	ул. Конторская, ул. Набережная, ул. Новая, ул. Центральная
3	Нерчинско-Заводский МО ЗК	Больше-Зерентуйское	Школьный пер., ул. Солнечная, ул. Дачная, ул. Ветеранов, ул. Лесная, ул. Козлова, ул. Бамовская, ул. Нагорная, ул. Луговая, ул. Заречная, ул. Новая, ул. Набережная, ул. Забайкальская, Советский пер., ул. Строителей, ул. Поперечная, ул. Кольцевая, ул. Больничная	1	существующая	Школьный пер., ул. Солнечная, ул. Дачная, ул. Ветеранов, ул. Лесная, ул. Козлова, ул. Бамовская, ул. Нагорная, ул. Луговая, ул. Заречная, ул. Новая, ул. Набережная, ул. Забайкальская, Советский пер., ул. Строителей, ул. Поперечная, ул. Кольцевая, ул. Больничная
4	Нерчинско-Заводский МО ЗК	Булдуруйское	Булдуруй 1-й. ул. Солнечная, ул. Нижняя, ул. Верхняя, ул. Новая, ул. Балябина, ул. Центральная, ул. Набережная	1	существующая	Булдуруй 1-й. ул. Солнечная, ул. Нижняя, ул. Верхняя, ул. Новая, ул. Балябина, ул. Центральная, ул. Набережная
5	Нерчинско-Заводский МО ЗК	Булдуруйское	Булдуруйское 2-й	1	существующая	Булдуруйское 2-й
6	Нерчинско-Заводский МО ЗК	Георгиевское	ул. Нижняя, ул. Клубная, ул. Садовая, ул. Калинина	1	существующая	ул. Нижняя, ул. Клубная, ул. Садовая, ул. Калинина
7	Нерчинско-Заводский МО ЗК	Горбуновское	ул. Центральная, ул. Новая	1	существующая	ул. Центральная, ул. Новая
8	Нерчинско-Заводский МО ЗК	Горно-Зерентуйское	ул. Сухиной, ул. Лазо, ул. Партизанская, ул. Крупской, ул. Лесная, ул. Панина, ул. Суворова, ул. Заречная, ул. Советская, ул. Горького, ул. Декабристов, ул. Ярославсого, ул. Волконского, ул. Геологическая, ул. Журавлева, ул. Пушкина	1	существующая	ул. Сухиной, ул. Лазо, ул. Партизанская, ул. Крупской, ул. Лесная, ул. Панина, ул. Суворова, ул. Заречная, ул. Советская, ул. Горького, ул. Декабристов, ул. Ярославсого, ул. Волконского, ул. Геологическая, ул. Журавлева, ул. Пушкина
9	Нерчинско-Заводский МО ЗК	Домасово	ул. Дорожная, ул. Заречная, ул. Зверева, ул. Овражная, ул. Центральная	1	существующая	ул. Дорожная, ул. Заречная, ул. Зверева, ул. Овражная, ул. Центральная
10	Нерчинско-Заводский МО ЗК	Золотоношка	ул. Садовая, ул. Центральная	1	существующая	ул. Садовая, ул. Центральная
11	Нерчинско-Заводский МО ЗК	Ивановское	ул. Молодежная, ул. Партизанская, ул. Зеленая	1	существующая	ул. Молодежная, ул. Партизанская, ул. Зеленая
12	Нерчинско-Заводский МО ЗК	Ишагинское	ул. Кольцевая, ул. Нагорная, ул. Центральная, ул. Новая, ул. Почтовая	1	существующая	ул. Кольцевая, ул. Нагорная, ул. Центральная, ул. Новая, ул. Почтовая
13	Нерчинско-Заводский МО ЗК	Михайловское	ул. Советская, ул. Погодаево, ул. Центральная, ул. Новая, ул. Журавлева, ул. Нагорная, ул. Перфильева, ул. Садовая, ул. Шоссейная	1	существующая	ул. Советская, ул. Погодаево, ул. Центральная, ул. Новая, ул. Журавлева, ул. Нагорная, ул. Перфильева, ул. Садовая, ул. Шоссейная
14	Нерчинско-Заводский МО ЗК	Нерчинско-Заводское	ул. Флегентова, ул. Строителей, ул. Солнечная, ул. Молодежная, ул. Сенная, ул. Комсомольская, ул. Советская, ул. Зверева, ул. Забайкальская, ул. Первомайская, ул. Димова, ул. Партизанская, ул. Садовая, ул. Нагорная, ул. Козлова	1	существующая	ул. Флегентова, ул. Строителей, ул. Солнечная, ул. Молодежная, ул. Сенная, ул. Комсомольская, ул. Советская, ул. Зверева, ул. Забайкальская, ул. Первомайская, ул. Димова, ул. Партизанская, ул. Садовая, ул. Нагорная, ул. Козлова
15	Нерчинско-Заводский МО ЗК	Нерчинско-Заводское	ул. Булгакова, ул. 60 лет Октября, пер. Декабристов, ул. Декабристов, ул. Лесная, ул. Балябина, ул. Совхозная, ул. Восточная, ул. Красноармейская, ул. Журавлёва,	1	существующая	ул. Булгакова, ул. 60 лет Октября, пер. Декабристов, ул. Декабристов, ул. Лесная, ул. Балябина, ул. Совхозная, ул. Восточная, ул. Красноармейская, ул. Журавлёва,
16	Нерчинско-Заводский МО ЗК	Олочинское	ул. Набережная, Школьный пер., ул. Молодежная, ул. Онохойская, ул. Новая, ул. Центральная	1	существующая	ул. Набережная, Школьный пер., ул. Молодежная, ул. Онохойская, ул. Новая, ул. Центральная
17	Нерчинско-Заводский МО ЗК	Солонечное	ул. Центральная	1	существующая	ул. Центральная
18	Нерчинско-Заводский МО ЗК	Уров-Ключевское	ул. Центральная, ул. Новая	1	существующая	ул. Центральная, ул. Новая
19	Нерчинско-Заводский МО ЗК	Чалбучи-Килга		1	существующая	
20	Нерчинско-Заводский МО ЗК	Чашино-Ильдиканское	ул. Новая, ул. Михайлова, ул. Мира, ул. Пионерская, ул. Ленина, ул. Гагарина, ул. Советская	1	существующая	ул. Новая, ул. Михайлова, ул. Мира, ул. Пионерская, ул. Ленина, ул. Гагарина, ул. Советская
21	Нерчинско-Заводский МО ЗК	Широковское	ул. Новая, ул. Никольская, ул. Садовая, ул. Почтовая, ул. Центральная	1	существующая	ул. Новая, ул. Никольская, ул. Садовая, ул. Почтовая, ул. Центральная
22	Нерчинско-Заводский МО ЗК	Явленское	ул. Дражная, Весенний пер., ул. Лесная, ул. Центральная, Лесной пер., ул. Советская, ул. Журавлева, ул. Новая, ул. Совхозная, ул. Школьная, Молодежный пер	1	существующая	ул. Дражная, Весенний пер., ул. Лесная, ул. Центральная, Лесной пер., ул. Советская, ул. Журавлева, ул. Новая, ул. Совхозная, ул. Школьная, Молодежный пер
22						
1	Ононский МО ЗК	Байн-Цаган	ул. Центральная	1	существующая	ул. Центральная
2	Ононский МО ЗК	Большевистское	ул. Дорожная, ул. Заречная, ул. Луговая, ул. Молодежная, ул. Набережная, ул. Нагорная, ул. Новая, ул. Ононская, ул. Центральная, ул. Школьная	1	существующая	ул. Дорожная, ул. Заречная, ул. Луговая, ул. Молодежная, ул. Набережная, ул. Нагорная, ул. Новая, ул. Ононская, ул. Центральная, ул. Школьная
3	Ононский МО ЗК	Буйлэсанское	ул. Новая, ул. Токмакова, ул. Центральная, ул. Юбилейная	1	существующая	ул. Новая, ул. Токмакова, ул. Центральная, ул. Юбилейная

4	Ононский МО ЗК	Верхнецасучейское	ул.им. Григорьева, ул. Луговая, ул. Молодежная, ул. Школьная, ул. Лесная с 1 по 32, ул. им. Гагарина, ул. Нагорная, ул. Подстанция, ул. Новая, ул. им. Строкина М.И, ул. Сосновая.	1	существующая	ул.им. Григорьева, ул. Луговая, ул. Молодежная, ул. Школьная, ул. Лесная с 1 по 32, ул. им. Гагарина, ул. Нагорная, ул. Подстанция, ул. Новая, ул. им. Строкина М.И, ул. Сосновая.
5	Ононский МО ЗК	Икарал	Ул. Верхняя, ул. Дачная, ул. Кушурская, ул. Мирная, ул. Проселочная, ул. Степная, ул. Центральная, ул. Школьная, ул. Южная	1	существующая	Ул. Верхняя, ул. Дачная, ул. Кушурская, ул. Мирная, ул. Проселочная, ул. Степная, ул. Центральная, ул. Школьная, ул. Южная
6	Ононский МО ЗК	Ималкинское		1	существующая	
7	Ононский МО ЗК	Кубухай	ул. Ленина, ул. Лесная, ул. Молодежная, ул. Нагорная, ул. Ононская	1	существующая	ул. Ленина, ул. Лесная, ул. Молодежная, ул. Нагорная, ул. Ононская
8	Ононский МО ЗК	Кулусутайское	ул. Молодежная, ул. Новая, ул. Сиреневая, ул. Строительная, ул. Центральная, ул. Школьная, ул. Юбилейная, пер. Казачий, пер. Садовый	1	существующая	ул. Молодежная, ул. Новая, ул. Сиреневая, ул. Строительная, ул. Центральная, ул. Школьная, ул. Юбилейная, пер. Казачий, пер. Садовый
9	Ононский МО ЗК	Куранжа	ул. Центральная	1	существующая	ул. Центральная
10	Ононский МО ЗК	Нижнецасучейское	Ул. Жукова, ул. Строителей, Сосновая, ул. Партизанская, ул. Васильева, ул. Южная, ул. Токмакова, ул. им. Пельменева с 4 по 28, ул. Магистральная, ул. Юбилейная, ул. Федотова, ул. Весенняя.	1	существующая	Ул. Жукова, ул. Строителей, Сосновая, ул. Партизанская, ул. Васильева, ул. Южная, ул. Токмакова, ул. им. Пельменева с 4 по 28, ул. Магистральная, ул. Юбилейная, ул. Федотова, ул. Весенняя.
11	Ононский МО ЗК	Нижнецасучейское	ул. Коммунальная, ул. Дорожная, ул. Свободы, ул. Школьная, ул. Советская, ул. Нагорная, ул. Комсомольская, ул. Новая, ул. Ононская, ул. им. Пляскина, ул. Набережная, ул. Цасучейская, пер. Цасучейский, ул. Ленина, ул. Первомайская, ул. Молодежная, ул. Мира, ул. Победы, ул. Пионерская, ул. Комарова, ул. Октябрьская, ул. им. Титова, ул. им. Броникова, ул. Юбилейная, ул. Лесная, с 1 по 8, ул. им. Пельиенева с 1 по 27, Комсомольская.	1	существующая	ул. Коммунальная, ул. Дорожная, ул. Свободы, ул. Школьная, ул. Советская, ул. Нагорная, ул. Комсомольская, ул. Новая, ул. Ононская, ул. им. Пляскина, ул. Набережная, ул. Цасучейская, пер. Цасучейский, ул. Ленина, ул. Первомайская, ул. Молодежная, ул. Мира, ул. Победы, ул. Пионерская, ул. Комарова, ул. Октябрьская, ул. им. Титова, ул. им. Броникова, ул. Юбилейная, ул. Лесная, с 1 по 8, ул. им. Пельиенева с 1 по 27, Комсомольская.
12	Ононский МО ЗК	Новозоринское	ул. Башкирская, ул. Мирная, ул. Молодежная, ул. Нагорная, ул. Новая, ул. Степная, ул. Тарейская, ул. Центральная, ул. Школьная, ул. Юбилейная, пер. Первый, пер. Северный	1	существующая	ул. Башкирская, ул. Мирная, ул. Молодежная, ул. Нагорная, ул. Новая, ул. Степная, ул. Тарейская, ул. Центральная, ул. Школьная, ул. Юбилейная, пер. Первый, пер. Северный
13	Ононский МО ЗК	Новый Дурулгуй	ул. Ветрова, ул. Заречная, ул. Центральная, Школьная, пер. Школьный	1	существующая	ул. Ветрова, ул. Заречная, ул. Центральная, Школьная, пер. Школьный
14	Ононский МО ЗК	Первый Чиндант	ул. Васильева, ул. Весенняя, ул. Зеленая, ул. Комсомольская, ул. Красноармейская, ул. Мира, ул. Молодежная, ул. Солнечная, ул. Школьная	1	существующая	ул. Васильева, ул. Весенняя, ул. Зеленая, ул. Комсомольская, ул. Красноармейская, ул. Мира, ул. Молодежная, ул. Солнечная, ул. Школьная
15	Ононский МО ЗК	Старый Дурулгуй		1	существующая	
16	Ононский МО ЗК	Старый Чиндант	ул. Нагорная, ул. Ононская, ул. Солнечная, ул. Центральная	1	существующая	ул. Нагорная, ул. Ононская, ул. Солнечная, ул. Центральная
17	Ононский МО ЗК	Тут-Халтуй	ул. Луговая, ул. Молодежная, ул. Победы, ул. Школьная	1	существующая	ул. Луговая, ул. Молодежная, ул. Победы, ул. Школьная
18	Ононский МО ЗК	Урта-Харгана	ул. Лесная, ул. Озерная	1	существующая	ул. Лесная, ул. Озерная
19	Ононский МО ЗК	Усть-Борзя	Ул. Верхняя, ул. Дачная, ул. Кушурская, ул. Мирная, ул. Проселочная, ул. Степная, ул. Центральная, ул. Школьная, ул. Южная	1	существующая	Ул. Верхняя, ул. Дачная, ул. Кушурская, ул. Мирная, ул. Проселочная, ул. Степная, ул. Центральная, ул. Школьная, ул. Южная
20	Ононский МО ЗК	Усть-Ималка	ул. Молодежная, ул. Новая, ул. Советская, ул. Школьная	1	существующая	ул. Молодежная, ул. Новая, ул. Советская, ул. Школьная
21	Ононский МО ЗК	Усть-Лиска	ул. Главная, ул. Речная	1	существующая	ул. Главная, ул. Речная
22	Ононский МО ЗК	Холуй-Базинское	ул. Дальняя, ул. Молодежная, ул. Новая, ул. Подгорная, ул. Речная, ул. Степная, ул. Строительная, ул. Центральная, пер. 1-й	1	существующая	ул. Дальняя, ул. Молодежная, ул. Новая, ул. Подгорная, ул. Речная, ул. Степная, ул. Строительная, ул. Центральная, пер. 1-й
23	Ононский МО ЗК	Чиндантское	Ул. Верхняя, ул. Дачная, ул. Кушурская, ул. Мирная, ул. Проселочная, ул. Степная, ул. Центральная, ул. Школьная, ул. Южная	1	существующая	Ул. Верхняя, ул. Дачная, ул. Кушурская, ул. Мирная, ул. Проселочная, ул. Степная, ул. Центральная, ул. Школьная, ул. Южная
23						

1	Петровск-Забайкальский муниципальный округ ЗК	Алентуй	ул. Набережная, ул. Новая, ул. Центральная, ул. Старая	1	существующая	ул. Набережная, ул. Новая, ул. Центральная, ул. Старая
2	Петровск-Забайкальский муниципальный округ ЗК	Баляга-Катангарское		1	существующая	
3	Петровск-Забайкальский муниципальный округ ЗК	Балягинское	ул. 2-я Лесная, ул.Восточная, ул.Дровяная, ул.Земляничная, ул.Клубная, ул.Луговая, ул.Мира, ул.Московская, ул.Новая, ул.Почтовая, ул.Профсоюзная, ул.Цветочная, ул.40 лет Победы, ул.Балягинская, ул.Березовая, ул.Дружбы, ул.Заречная, ул. Коммунальная, ул.Лесная, ул.Набережная, ул.Пионерская, ул.Пролетарская, ул.Рабочая, ул.Сосновая, ул.Строительная, ул.Тракторная	1	существующая	ул. 2-я Лесная, ул.Восточная, ул.Дровяная, ул.Земляничная, ул.Клубная, ул.Луговая, ул.Мира, ул.Московская, ул.Новая, ул.Почтовая, ул.Профсоюзная, ул.Цветочная, ул.40 лет Победы, ул.Балягинская, ул.Березовая, ул.Дружбы, ул.Заречная, ул. Коммунальная, ул.Лесная, ул.Набережная, ул.Пионерская, ул.Пролетарская, ул.Рабочая, ул.Сосновая, ул.Строительная, ул.Тракторная
4	Петровск-Забайкальский муниципальный округ ЗК	Балягинское	ул.Алтайская, ул.Безымянная, ул.Забайкальская, ул.Комсомольская, ул.Нагаева, ул.Партизанская, ул.Солнечная, ул.Станционная, ул.Трактовая, ул.Юбилейная, ул.Галяткина, ул.Кирова, ул.Маргентуйская, ул.Молодежная, ул.Нагорная, ул.Октябрьская, ул.Шоссейная	1	существующая	ул.Алтайская, ул.Безымянная, ул.Забайкальская, ул.Комсомольская, ул.Нагаева, ул.Партизанская, ул.Солнечная, ул.Станционная, ул.Трактовая, ул.Юбилейная, ул.Галяткина, ул.Кирова, ул.Маргентуйская, ул.Молодежная, ул.Нагорная, ул.Октябрьская, ул.Шоссейная
5	Петровск-Забайкальский муниципальный округ ЗК	Город Петровск-Забайкальский	Район «ПЕСКИ»: ул. Тракторная, ул. Крылова, ул. Бульварная, ул. Олега Кошевого, ул. Дзержинского, ул. Первомайская, ул. Полевая, ул. Вадима Орлова, ул. Малая луговая, ул. Залинейная, ул. Нефтебаза	1	существующая	Район «ПЕСКИ»: ул. Тракторная, ул. Крылова, ул. Бульварная, ул. Олега Кошевого, ул. Дзержинского, ул. Первомайская, ул. Полевая, ул. Вадима Орлова, ул. Малая луговая, ул. Залинейная, ул. Нефтебаза
6	Петровск-Забайкальский муниципальный округ ЗК	Город Петровск-Забайкальский	Район «СТАРЫЙ ГОРОД»: ул. Вокзальная, ул. Верхняя, ул. Рабочая, ул. Муравьевского, ул. Горбачевского, ул. Пролетарская, ул. Чернышевского, Пер. Лермонтовский, ул. Советская, ул. Шилова, Пер. Крестьянский, ул. Лермонтова, ул. Журавлева	1	существующая	Район «СТАРЫЙ ГОРОД»: ул. Вокзальная, ул. Верхняя, ул. Рабочая, ул. Муравьевского, ул. Горбачевского, ул. Пролетарская, ул. Чернышевского, Пер. Лермонтовский, ул. Советская, ул. Шилова, Пер. Крестьянский, ул. Лермонтова, ул. Журавлева
7	Петровск-Забайкальский муниципальный округ ЗК	Город Петровск-Забайкальский	Район «АВТОСТАНЦИЯ»: ул. Лунинская, ул. Мыкыртинская, ул. Пушкина, ул. Комсомольская, ул. Коммунальная, ул. Профсоюзная, ул. Кооперативная, ул. Горная, ул. Нагорная, ул. Жуковского, ул. Тимирязева, ул. Л. Толстого, ул. Иркутская, Пер. Горный, ул. Декабристов	1	существующая	Район «АВТОСТАНЦИЯ»: ул. Лунинская, ул. Мыкыртинская, ул. Пушкина, ул. Комсомольская, ул. Коммунальная, ул. Профсоюзная, ул. Кооперативная, ул. Горная, ул. Нагорная, ул. Жуковского, ул. Тимирязева, ул. Л. Толстого, ул. Иркутская, Пер. Горный, ул. Декабристов
8	Петровск-Забайкальский муниципальный округ ЗК	Город Петровск-Забайкальский	Район «ФЕДОСЕЕВКА»: ул. Красная Набережная, ул. Партизанская, ул. Красноармейская, ул. Балягинская, ул. Кузнечная, ул. Свободная, ул. Лебедевская, ул. Линейная, пер. Лебедевский, ул. Пионерская, ул. Герцена, ул. П.Осипенко, ул. Забайкальская, пер. Заводской, ул. Горького, ул. Урицкого, ул. Индустриальная, ул. Поперчно- Горная, ул. Литейная, ул. Заводская	1	существующая	Район «ФЕДОСЕЕВКА»: ул. Красная Набережная, ул. Партизанская, ул. Красноармейская, ул. Балягинская, ул. Кузнечная, ул. Свободная, ул. Лебедевская, ул. Линейная, пер. Лебедевский, ул. Пионерская, ул. Герцена, ул. П.Осипенко, ул. Забайкальская, пер. Заводской, ул. Горького, ул. Урицкого, ул. Индустриальная, ул. Поперчно- Горная, ул. Литейная, ул. Заводская
9	Петровск-Забайкальский муниципальный округ ЗК	Город Петровск-Забайкальский	Район «СИБИРЯКОВАЯ ПАДЬ»: ул. Чайковского, ул. Мартеновская, ул. Чкалова, ул. Калинина, ул. Ингодинская, ул. Пугачева, ул. Байкальская, ул. Читинская, ул. Ключевская, ул. Строительная, ул. Стахановская, ул. Ломоносова, ул. Павлова, ул. Мичурина, 5644 км, ул. Байкальская, Микрорайон №2.	1	существующая	Район «СИБИРЯКОВАЯ ПАДЬ»: ул. Чайковского, ул. Мартеновская, ул. Чкалова, ул. Калинина, ул. Ингодинская, ул. Пугачева, ул. Байкальская, ул. Читинская, ул. Ключевская, ул. Строительная, ул. Стахановская, ул. Ломоносова, ул. Павлова, ул. Мичурина, 5644 км, ул. Байкальская, Микрорайон №2.

10	Петровск-Забайкальский муниципальный округ ЗК	Город Петровск-Забайкальский	Район «ДОЛИНА, РОДЬКИНА ПАДЬ»: ул. Маяковского, ул. Гоголя, ул. Энергетиков, ул. Лесная, ул. Поперечная, ул. Коротовская, ул. Деповская, ул. Новая, ул. Тельмана, ул. Фрунзе, ул. Зои Космодемьянской, ул. Крупской, ул. Островского, ул. Транспортная, ул. Зеленая, ул. Преживальского, ул. Железнодорожная, ул. Кирова, ул. Локомотивная, ул. Шоссейная, ул. Переезд, ул. Станционная, ул. Фурманова, ул. Пестова	1	существующая	Район «ДОЛИНА, РОДЬКИНА ПАДЬ»: ул. Маяковского, ул. Гоголя, ул. Энергетиков, ул. Лесная, ул. Поперечная, ул. Коротовская, ул. Деповская, ул. Новая, ул. Тельмана, ул. Фрунзе, ул. Зои Космодемьянской, ул. Крупской, ул. Островского, ул. Транспортная, ул. Зеленая, ул. Преживальского, ул. Железнодорожная, ул. Кирова, ул. Локомотивная, ул. Шоссейная, ул. Переезд, ул. Станционная, ул. Фурманова, ул. Пестова
11	Петровск-Забайкальский муниципальный округ ЗК	Город Петровск-Забайкальский	Район «ОСТРОВСКОГО»: ул. Островского (нижняя часть), ул. Мкр. Энергетиков, ул. 70 лет октября, ул. Мкр. Агропром, ул. Енисейская, ул. Ангарская, ул. Верхняя Красная, ул. Красная, ул. Красная набережная, Пер. Верхний, ул. Сибирская	1	существующая	Район «ОСТРОВСКОГО»: ул. Островского (нижняя часть), ул. Мкр. Энергетиков, ул. 70 лет октября, ул. Мкр. Агропром, ул. Енисейская, ул. Ангарская, ул. Верхняя Красная, ул. Красная, ул. Красная набережная, Пер. Верхний, ул. Сибирская
12	Петровск-Забайкальский муниципальный округ ЗК	Город Петровск-Забайкальский	Район «СОВХОЗ»: ул. Молодежная, ул. Весенняя, ул. Мира, ул. Куйбышева.	1	существующая	Район «СОВХОЗ»: ул. Молодежная, ул. Весенняя, ул. Мира, ул. Куйбышева.
13	Петровск-Забайкальский муниципальный округ ЗК	Город Петровск-Забайкальский	Район «МЯСОКОМБИНАТ»: ул. Смолина, ул. Лазо, ул. Чкалова, ул. Набережная, ул. Чапаева, ул. Разина, ул. Бутина, ул. Сосновская, ул. Московская, ул. Свердлова 5793км.	1	существующая	Район «МЯСОКОМБИНАТ»: ул. Смолина, ул. Лазо, ул. Чкалова, ул. Набережная, ул. Чапаева, ул. Разина, ул. Бутина, ул. Сосновская, ул. Московская, ул. Свердлова 5793км.
14	Петровск-Забайкальский муниципальный округ ЗК	Зугмарское	ул. Партизанская, ул. Зугмарская, ул. Школьная, ул. Молодежная, ул. Колхозная, ул. Кузнечная, ул. Даржа Будаева	1	существующая	ул. Партизанская, ул. Зугмарская, ул. Школьная, ул. Молодежная, ул. Колхозная, ул. Кузнечная, ул. Даржа Будаева
15	Петровск-Забайкальский муниципальный округ ЗК	Кандобаево	ул. Лесная, ул. Шоссейная	1	существующая	ул. Лесная, ул. Шоссейная
16	Петровск-Забайкальский муниципальный округ ЗК	Катаевское	пер. Лесной, ул. Заречная, ул. Новая, ул. Центральная, ул. Партизанская, ул. Школьная, ул. 70 лет Октября, ул. Набережная, ул. 40 лет Победы, ул. Молодежная	1	существующая	пер. Лесной, ул. Заречная, ул. Новая, ул. Центральная, ул. Партизанская, ул. Школьная, ул. 70 лет Октября, ул. Набережная, ул. 40 лет Победы, ул. Молодежная
17	Петровск-Забайкальский муниципальный округ ЗК	Катангарское		1	существующая	
18	Петровск-Забайкальский муниципальный округ ЗК	Красная Долина	ул. Молодежная, ул. Новая, ул. Октябрьская, ул. Центральная	1	существующая	ул. Молодежная, ул. Новая, ул. Октябрьская, ул. Центральная
19	Петровск-Забайкальский муниципальный округ ЗК	Кули		1	существующая	
20	Петровск-Забайкальский муниципальный округ ЗК	Лесоучасток Катангар		1	существующая	
21	Петровск-Забайкальский муниципальный округ ЗК	Малетинское	ул. 50 лет Октября, ул. 60 лет СССР, ул. Дорожная, Пер. 1-й Дорожный, Пер. 2-й Дорожный, Пер. 3-й Дорожный, ул. Заречная, ул. Им. Романа Елизова, ул. Комсомольская, Пер. 1-й Комсомольский, Пер. 2-й Комсомольский, ул. Ленина, ул. Лесная, Пер. Лесной, ул. Мира, ул. Молодежная, ул. Мошина, ул. Набережная, ул. Новая, ул. Октябрьская, ул. Партизанская, ул. Первомайская, ул. Пионерская, ул. Рабочая, ул. Сосновая, ул. Строителей, Пер. Строителей	1	существующая	ул. 50 лет Октября, ул. 60 лет СССР, ул. Дорожная, Пер. 1-й Дорожный, Пер. 2-й Дорожный, Пер. 3-й Дорожный, ул. Заречная, ул. Им. Романа Елизова, ул. Комсомольская, Пер. 1-й Комсомольский, Пер. 2-й Комсомольский, ул. Ленина, ул. Лесная, Пер. Лесной, ул. Мира, ул. Молодежная, ул. Мошина, ул. Набережная, ул. Новая, ул. Октябрьская, ул. Партизанская, ул. Первомайская, ул. Пионерская, ул. Рабочая, ул. Сосновая, ул. Строителей, Пер. Строителей
22	Петровск-Забайкальский муниципальный округ ЗК	Новая Зардама	ул. Набрежная, ул. Поперечная, ул. Сосновая	1	существующая	ул. Набрежная, ул. Поперечная, ул. Сосновая
23	Петровск-Забайкальский муниципальный округ ЗК	Новопавловское	ул. Гагарина, ул. 2-я Железнодорожная, ул. Заводская, ул. Ленинградская, ул. Леспромхозная, ул. Мира, ул. 2-я Нагорная, ул. Новая, ул. Партизанская, ул. Победы, ул. Таежная, ул. 1-я Железнодорожная, ул. 3-я Железнодорожная, ул. Забайкальская, ул. Красноармейская, ул. Лазо, ул. Молодежная ул. 1-я Нагорная, ул. Почтовая, ул. Декабристов.	1	существующая	ул. Гагарина, ул. 2-я Железнодорожная, ул. Заводская, ул. Ленинградская, ул. Леспромхозная, ул. Мира, ул. 2-я Нагорная, ул. Новая, ул. Партизанская, ул. Победы, ул. Таежная, ул. 1-я Железнодорожная, ул. 3-я Железнодорожная, ул. Забайкальская, ул. Красноармейская, ул. Лазо, ул. Молодежная ул. 1-я Нагорная, ул. Почтовая, ул. Декабристов.

24	Петровск-Забайкальский муниципальный округ ЗК	Новопавловское	ул.Чапаева, ул. Журавлева, ул. Набережная, ул. Кооперативная, ул. Кирпичная, ул. Пушкина, ул. Северная, ул. Чкалова, ул. Комсомольская, ул. Юбилейная, ул. Геологическая, ул. Лесная, ул. Майская, ул. Нижняя, ул. Пионерская, ул. Станционная, ул. Советская, ул.Бутина, ул.Зун Тигня, ул.Краснощекова, ул.Октябрьская, ул.Разрез, ул.Совхозная, ул.Шахтовая	1	существующая	ул.Чапаева, ул. Журавлева, ул. Набережная, ул. Кооперативная, ул. Кирпичная, ул. Пушкина, ул. Северная, ул. Чкалова, ул. Комсомольская, ул. Юбилейная, ул. Геологическая, ул. Лесная, ул. Майская, ул. Нижняя, ул. Пионерская, ул. Станционная, ул. Советская, ул.Бутина, ул.Зун Тигня, ул.Краснощекова, ул.Октябрьская, ул.Разрез, ул.Совхозная, ул.Шахтовая
25	Петровск-Забайкальский муниципальный округ ЗК	Обор	ул. Центральная	1	существующая	ул. Центральная
26	Петровск-Забайкальский муниципальный округ ЗК	Орсук		1	существующая	
27	Петровск-Забайкальский муниципальный округ ЗК	Песчанское	ул. Вакарина, ул. Подгорная, ул. Набережная, ул. Зеленая	1	существующая	ул. Вакарина, ул. Подгорная, ул. Набережная, ул. Зеленая
28	Петровск-Забайкальский муниципальный округ ЗК	Сохотой	ул. Лесная, ул. Набережная, ул. Тракторная, ул. Центральная, ул. Трактовая	1	существующая	ул. Лесная, ул. Набережная, ул. Тракторная, ул. Центральная, ул. Трактовая
29	Петровск-Забайкальский муниципальный округ ЗК	Тарбагатайское	ул. 1-я Кузнечная, ул. Спортивная, ул. Школьная, ул. Станционная, ул. 1-я Залинейная, ул. Молодежная, ул. Кооперативная, ул. Нагорная, ул. 40 лет Октября, ул. Новая, ул. Береговая, ул. Лесная, ул. 2-я Рабочая, ул. Мельничная, ул. Заречная, ул. 2-я Залинейная, ул. Шпалозаводская, ул. Заводская, ул. Короткая, ул. 1-я Рабочая, ул. Читинская, ул. Трактовая, ул. Сенная, ул. 2-я Кузнечная, ул.Набережная, ул.Юбилейная, ул.Горьковская, ул.Партизанская, ул.Совхозная	1	существующая	ул. 1-я Кузнечная, ул. Спортивная, ул. Школьная, ул. Станционная, ул. 1-я Залинейная, ул. Молодежная, ул. Кооперативная, ул. Нагорная, ул. 40 лет Октября, ул. Новая, ул. Береговая, ул. Лесная, ул. 2-я Рабочая, ул. Мельничная, ул. Заречная, ул. 2-я Залинейная, ул. Шпалозаводская, ул. Заводская, ул. Короткая, ул. 1-я Рабочая, ул. Читинская, ул. Трактовая, ул. Сенная, ул. 2-я Кузнечная, ул.Набережная, ул.Юбилейная, ул.Горьковская, ул.Партизанская, ул.Совхозная
30	Петровск-Забайкальский муниципальный округ ЗК	Толбагинское	ул. Кооперативная, ул. Почтовая, ул. Рабочая, ул. Станционная	1	существующая	ул. Кооперативная, ул. Почтовая, ул. Рабочая, ул. Станционная
31	Петровск-Забайкальский муниципальный округ ЗК	Улан-Туя		1	существующая	
32	Петровск-Забайкальский муниципальный округ ЗК	Усть-Оборское	ул. Центральная, ул. Нагорная, ул. Складская, ул. Заречная, ул. Набережная, ул. Клубная, ул. Короткая, ул. Междуречная, ул. Новая, ул. Подгорная	1	существующая	ул. Центральная, ул. Нагорная, ул. Складская, ул. Заречная, ул. Набережная, ул. Клубная, ул. Короткая, ул. Междуречная, ул. Новая, ул. Подгорная
33	Петровск-Забайкальский муниципальный округ ЗК	Хараузское	ул. Нагорная, ул. Советская, Пер. Мостовой, ул. Садовая, ул. Ключевая, ул. Калининская, ул. Новая, ул. Зеленая, ул. Школьная, ул. Верхняя, ул. Заречная, ул. Набережная	1	существующая	ул. Нагорная, ул. Советская, Пер. Мостовой, ул. Садовая, ул. Ключевая, ул. Калининская, ул. Новая, ул. Зеленая, ул. Школьная, ул. Верхняя, ул. Заречная, ул. Набережная
34	Петровск-Забайкальский муниципальный округ ЗК	Хохотуйское	ул. Поперечная, ул. Королева, ул. Залинейная, ул. Кооперативная, ул. Лесная, ул. Советская, ул. Гагарина, ул.2-я Кирпичная, ул. Шоссейная, ул. Октябрьская, ул. Нагорная, ул. Новая, ул. Комарова, ул. Речная, ул. Рабочая, ул. Луговая, ул. Первомайская, ул. Заречная, ул. Подгорная, ул.1-я Кирпичная	1	существующая	ул. Поперечная, ул. Королева, ул. Залинейная, ул. Кооперативная, ул. Лесная, ул. Советская, ул. Гагарина, ул.2-я Кирпичная, ул. Шоссейная, ул. Октябрьская, ул. Нагорная, ул. Новая, ул. Комарова, ул. Речная, ул. Рабочая, ул. Луговая, ул. Первомайская, ул. Заречная, ул. Подгорная, ул.1-я Кирпичная
34						
1	Приаргунский муниципальный округ Забайкальского края	Быркинское	ул. Нагорная, ул. Коммунальная, ул. Лапердинская, ул. Стрелка, ул. Больничная, ул. 2-я Нагорная, ул. Большая, ул. Набережная, ул. Партизанская, ул. Кооперативная, ул. Родионовская, ул. Огловская, пер. Почтовый, ул. Комсомольская, участок Партизан	1	существующая	ул. Нагорная, ул. Коммунальная, ул. Лапердинская, ул. Стрелка, ул. Больничная, ул. 2-я Нагорная, ул. Большая, ул. Набережная, ул. Партизанская, ул. Кооперативная, ул. Родионовская, ул. Огловская, пер. Почтовый, ул. Комсомольская, участок Партизан
2	Приаргунский муниципальный округ Забайкальского края	Верея	ул. Весенняя, ул. Набережная, ул. Новая, ул. Строительная, ул. Центральная	1	существующая	ул. Весенняя, ул. Набережная, ул. Новая, ул. Строительная, ул. Центральная
3	Приаргунский муниципальный округ Забайкальского края	Верх-Тасуркайское	ул. 70 лет Октября, ул.Гагарина ул. им Гладких ул. Ленина ул. Шапошникова	1	существующая	ул. 70 лет Октября, ул.Гагарина ул. им Гладких ул. Ленина ул. Шапошникова
4	Приаргунский муниципальный округ Забайкальского края	Горда	ул. Луговая, ул. Новая, ул. Проезжая, ул. Центральная, ул. Школьная	1	существующая	ул. Луговая, ул. Новая, ул. Проезжая, ул. Центральная, ул. Школьная

5	Приаргунский муниципальный округ Забайкальского края	Досатуйское	ул. Шоферская, ул. Партизанская, ул. Юбилейная, ул. Строительная, ул. Кооперативная, ул. Мира, ул. Ленина, ул. Советская, ул. Привокзальная, ул. Нефтяника, ул. Степная, ул. Геологическая, ул. Юности, пер. Советский, ул. Калинина, ул. Полевая, ул. Профсоюзная, ул. Дорожная, ул. Пролетарская, ул. Солнечная, ул. Набережная, пер. Ленина, пер. Степная , ул. Аксенова, ул. Гагарина, ул. Комсомольская, ул. Лазо, ул. Луговая, ул. Нагорная, ул. Новая ,ул. Октябрьская, ул. Первомайская, ул. Погодаева, ул. Урожайная	1	существующая	ул. Шоферская, ул. Партизанская, ул. Юбилейная, ул. Строительная, ул. Кооперативная, ул. Мира, ул. Ленина, ул. Советская, ул. Привокзальная, ул. Нефтяника, ул. Степная, ул. Геологическая, ул. Юности, пер. Советский, ул. Калинина, ул. Полевая, ул. Профсоюзная, ул. Дорожная, ул. Пролетарская, ул. Солнечная, ул. Набережная, пер. Ленина, пер. Степная , ул. Аксенова, ул. Гагарина, ул. Комсомольская, ул. Лазо, ул. Луговая, ул. Нагорная, ул. Новая ,ул. Октябрьская, ул. Первомайская, ул. Погодаева, ул. Урожайная
6	Приаргунский муниципальный округ Забайкальского края	Дуройское	ул. Аргунская, ул. Набережная, ул. Пограничная, ул. Баженова, ул. Дружбы	1	существующая	ул. Аргунская, ул. Набережная, ул. Пограничная, ул. Баженова, ул. Дружбы
7	Приаргунский муниципальный округ Забайкальского края	Зоргольское	ул. Ленина, ул. Юбилейная, ул. Пионерская, ул. Садовая, ул. Бекетова, ул. Набережная, ул. Целинная, ул. Пешкова, ул. Новая, ул. Колхозная, ул. Южная, ул. Нагорная, ул. Школьная, ул. Губина, ул. Козлова	1	существующая	ул. Ленина, ул. Юбилейная, ул. Пионерская, ул. Садовая, ул. Бекетова, ул. Набережная, ул. Целинная, ул. Пешкова, ул. Новая, ул. Колхозная, ул. Южная, ул. Нагорная, ул. Школьная, ул. Губина, ул. Козлова
8	Приаргунский муниципальный округ Забайкальского края	Кличкинское	ул. Алешкова, ул. Гайдара, ул. Гаражная, ул. Геологическая, ул. Горняцкая, ул. Железнодорожная, ул. Журавлева, ул. Качева, ул. Колхозная, ул. Степная, ул. Терешковой, ул. Ушаакова, ул. Фрунзе, ул. Чапаева, ул. Шахтерская, ул. Школьная, ул. Шоферская, ул. Юбилейная, пер. Спортивный, ул. Аксенова	1	существующая	ул. Алешкова, ул. Гайдара, ул. Гаражная, ул. Геологическая, ул. Горняцкая, ул. Железнодорожная, ул. Журавлева, ул. Качева, ул. Колхозная, ул. Степная, ул. Терешковой, ул. Ушаакова, ул. Фрунзе, ул. Чапаева, ул. Шахтерская, ул. Школьная, ул. Шоферская, ул. Юбилейная, пер. Спортивный, ул. Аксенова
9	Приаргунский муниципальный округ Забайкальского края	Кути	ул. Аргунская, ул. Молодежная, ул. Набережная, ул. Нагорная, ул. Полевая, ул. Центральная	1	существующая	ул. Аргунская, ул. Молодежная, ул. Набережная, ул. Нагорная, ул. Полевая, ул. Центральная
10	Приаргунский муниципальный округ Забайкальского края	Молодёжнинское	ул. Степная, ул. Нагорная, ул. Садовая, ул. Ветеранов, ул. Северная, ул. Полевая, ул. Первомайская, ул. Пионерская, ул. Целинная, ул. Будюмканская, ул. Молодежная, ул. Владимирская, ул. Юбилейная, ул. Южная, ул. Новая, ул. Ленина, ул. Хутор Мунко, ул. Школьная, ул. Мира	1	существующая	ул. Степная, ул. Нагорная, ул. Садовая, ул. Ветеранов, ул. Северная, ул. Полевая, ул. Первомайская, ул. Пионерская, ул. Целинная, ул. Будюмканская, ул. Молодежная, ул. Владимирская, ул. Юбилейная, ул. Южная, ул. Новая, ул. Ленина, ул. Хутор Мунко, ул. Школьная, ул. Мира
11	Приаргунский муниципальный округ Забайкальского края	Новоивановка	ул. Дружбы, ул. Ленина, ул. Лесная, ул. Мира, ул. Подгорная, ул. Школьная	1	существующая	ул. Дружбы, ул. Ленина, ул. Лесная, ул. Мира, ул. Подгорная, ул. Школьная
12	Приаргунский муниципальный округ Забайкальского края	Новоцурухайтуйское		1	существующая	
13	Приаргунский муниципальный округ Забайкальского края	Норинск	ул. Набережная, ул. Новая, ул. Северная, пер. Солнечный, пер. Степной, ул. Центральная, ул. Луговая, пер. Банный, ул. Школьная.	1	существующая	ул. Набережная, ул. Новая, ул. Северная, пер. Солнечный, пер. Степной, ул. Центральная, ул. Луговая, пер. Банный, ул. Школьная.
14	Приаргунский муниципальный округ Забайкальского края	Погадаевское	ул. Советская, ул. Гражданская, ул. Школьная, ул. Комсомольская, ул. Луговая, ул. Степная, ул. Новая	1	существующая	ул. Советская, ул. Гражданская, ул. Школьная, ул. Комсомольская, ул. Луговая, ул. Степная, ул. Новая
15	Приаргунский муниципальный округ Забайкальского края	Пограничнинское	ул. Степная, ул. Советская, ул. Спортивная, ул. Школьная, ул. Новая, ул. Юбилейная, ул. Луговая, ул. Назара Губина, ул. Кочура	1	существующая	ул. Степная, ул. Советская, ул. Спортивная, ул. Школьная, ул. Новая, ул. Юбилейная, ул. Луговая, ул. Назара Губина, ул. Кочура
16	Приаргунский муниципальный округ Забайкальского края	Приаргунское	ул. Школьная, ул. Содружества, пер. Содружества, ул. Северная, ул. Спортивная, пер. Спортивный, ул. Садовая, ул. Парковая, пер. Садовый, ул. Энергетиков, ул. Аксенова, ул. Губина, ул. Электрическая, пер. Забайкальский, ул. Луговая, ул. Аргунская, ул. Первомайская, ул. Строительная, ул. Погодаева.	1	существующая	ул. Школьная, ул. Содружества, пер. Содружества, ул. Северная, ул. Спортивная, пер. Спортивный, ул. Садовая, ул. Парковая, пер. Садовый, ул. Энергетиков, ул. Аксенова, ул. Губина, ул. Электрическая, пер. Забайкальский, ул. Луговая, ул. Аргунская, ул. Первомайская, ул. Строительная, ул. Погодаева.
17	Приаргунский муниципальный округ Забайкальского края	Приаргунское	ул. Новая, ул. Юбилейная, ул. Баженова,ул. Журавлева, ул. Набережная, ул. Чернышевского, пер. Чернышевского, пер. Юбилейный, ул. Октябрьская, ул. Ленина	1	существующая	ул. Новая, ул. Юбилейная, ул. Баженова,ул. Журавлева, ул. Набережная, ул. Чернышевского, пер. Чернышевского, пер. Юбилейный, ул. Октябрьская, ул. Ленина

18	Приаргунский муниципальный округ Забайкальского края	Приаргунское	ул. Восточная, ул. Загрузочная, ул. Промышленная, ул. Привокзальная, ул. Воинов-Интернационалистов, д.2б, с 8 по 28, ул. Железнодорожная, ул. Вокзальная, д.6, ул. Кооперативная, ул. Автомобилистов, ул. Дорожная, ул. Транспортная, ул. Декабристов, ул. Советская, ул. пер. Сетевой, Чернышевского, д. 1,3, 3а,	1	существующая	ул. Восточная, ул. Загрузочная, ул. Промышленная, ул. Привокзальная, ул. Воинов-Интернационалистов, д.2б, с 8 по 28, ул. Железнодорожная, ул. Вокзальная, д.6, ул. Кооперативная, ул. Автомобилистов, ул. Дорожная, ул. Транспортная, ул. Декабристов, ул. Советская, ул. пер. Сетевой, Чернышевского, д. 1,3, 3а,
19	Приаргунский муниципальный округ Забайкальского края	Приаргунское	ул. Советская, д.14, 16, 18, мкр. д.2, ул. Дружбы, ул. Дружбы, д.2б-2д (территория КПП), пер. Индустриальный, ул. Светлая, ул. Урожайная, ул. Линейная, ул. Степная, ул. Зоотехническая, ул. Безымянная, ул. Магистральная, ул. Южная, ул. Солнечная, пер. Солнечный, ул. Энтузиастов, пер. Трактовая, пер. Энтузиастов, ул. Трактовая, ул. Молодежная, ул. Весенняя, ул.Рабочая	1	существующая	ул. Советская, д.14, 16, 18, мкр. д.2, ул. Дружбы, ул. Дружбы, д.2б-2д (территория КПП), пер. Индустриальный, ул. Светлая, ул. Урожайная, ул. Линейная, ул. Степная, ул. Зоотехническая, ул. Безымянная, ул. Магистральная, ул. Южная, ул. Солнечная, пер. Солнечный, ул. Энтузиастов, пер. Трактовая, пер. Энтузиастов, ул. Трактовая, ул. Молодежная, ул. Весенняя, ул.Рабочая
20	Приаргунский муниципальный округ Забайкальского края	Приаргунское		1	существующая	
21	Приаргунский муниципальный округ Забайкальского края	Селинда	ул. Весенняя, ул. Зеленная, ул. Кооперативная. ул. Лесная, ул. Молодежная, ул. Нагорная, ул. Намаконова, ул. Новая, ул. Односторонняя, ул. Партизанская, ул. Садовая, ул. Стрелка, ул. Школьная	1	существующая	ул. Весенняя, ул. Зеленная, ул. Кооперативная. ул. Лесная, ул. Молодежная, ул. Нагорная, ул. Намаконова, ул. Новая, ул. Односторонняя, ул. Партизанская, ул. Садовая, ул. Стрелка, ул. Школьная
22	Приаргунский муниципальный округ Забайкальского края	Староцурухайтуйское	пер. Саманный, ул. Новая, ул. Партизан Шестаковых, ул. Октябрьская, пер. Мирный, пер. Речной, ул. Кооперативная, ул. Дружбы, ул. Юбилейная, ул. Пограничная, пер. Школьный, пер. Колхозный, ул. 40 лет Победы, ул. Аргунская, ул. Садовая, ул. Набережная, ул. Сенная, ул. Солнечная, ул. Ленина, ул. Спортивная	1	существующая	пер. Саманный, ул. Новая, ул. Партизан Шестаковых, ул. Октябрьская, пер. Мирный, пер. Речной, ул. Кооперативная, ул. Дружбы, ул. Юбилейная, ул. Пограничная, пер. Школьный, пер. Колхозный, ул. 40 лет Победы, ул. Аргунская, ул. Садовая, ул. Набережная, ул. Сенная, ул. Солнечная, ул. Ленина, ул. Спортивная
23	Приаргунский муниципальный округ Забайкальского края	Талман-Борзя	ул. Комсомольская, ул. Мира, ул. Набережная, ул. Нагорная, ул. Новая, ул. Центральная, ул. Юбилейная, ул. Восточная, ул. Дружбы	1	существующая	ул. Комсомольская, ул. Мира, ул. Набережная, ул. Нагорная, ул. Новая, ул. Центральная, ул. Юбилейная, ул. Восточная, ул. Дружбы
24	Приаргунский муниципальный округ Забайкальского края	Улан	ул. Алферова, ул. Горная, пер. Горный, ул. Мира, ул. Мирная, ул. Нагорная, ул. Новая, ул. Центральная, пер. Центральный, ул. Юбилейная	1	существующая	ул. Алферова, ул. Горная, пер. Горный, ул. Мира, ул. Мирная, ул. Нагорная, ул. Новая, ул. Центральная, пер. Центральный, ул. Юбилейная
25	Приаргунский муниципальный округ Забайкальского края	Урулюнгуйское	ул. Пешкова, ул. Советская, ул. Новая, ул. Горная, ул. Молодежная, ул. Гранитная, ул. Аксенова, ул. Набережная, ул. Юбилейная, ул. Кооперативная	1	существующая	ул. Пешкова, ул. Советская, ул. Новая, ул. Горная, ул. Молодежная, ул. Гранитная, ул. Аксенова, ул. Набережная, ул. Юбилейная, ул. Кооперативная
26	Приаргунский муниципальный округ Забайкальского края	Усть-Тасуркайское	ул. Мира, ул. Школьная, ул. Советская, ул. Колхозная, ул. Микрорайон, ул. Черемушки, ул. Набережная, ул. Тюкавкина, ул. Луговая, ул. Центральная, пер. №1, пер. №2	1	существующая	ул. Мира, ул. Школьная, ул. Советская, ул. Колхозная, ул. Микрорайон, ул. Черемушки, ул. Набережная, ул. Тюкавкина, ул. Луговая, ул. Центральная, пер. №1, пер. №2
26						
1	Тунгокоченский муниципальный округ ЗК	Акима	ул. Береговая, ул. Лесная, ул. Школьная, ул. 1-я Молодежная, ул. 2-я Молодежная, ул. Центральная	1	существующая	ул. Береговая, ул. Лесная, ул. Школьная, ул. 1-я Молодежная, ул. 2-я Молодежная, ул. Центральная
2	Тунгокоченский муниципальный округ ЗК	Бутиха	ул. Школьная (пустырь между школой и д.9), ул. Лесная (напротив д.9)	1	существующая	ул. Школьная (пустырь между школой и д.9), ул. Лесная (напротив д.9)
3	Тунгокоченский муниципальный округ ЗК	Верх-Усуглинское	ул. Новая, ул. Новая 2, ул. Энтузиастов д. 6, ул. Обручева д.15,Забайкальский тепловик, ул. Победы д. 2, ул. Победы д. 12, ул. Весенняя д. 19, ул. Весенняя д.2 , ул. Таежная д.9, ул. Земляничная д.1, ул. Земляничная д.4, ул. Луговая д.3, ул. Багульная, пер. Школьный д.1а, ул. Советская д.1, ул. Первомайская д.6, ул. Бойлерная, ул. Строителей д.15, ул. Строителей д.9, ул. Строителей 2	1	существующая	ул. Новая, ул. Новая 2, ул. Энтузиастов д. 6, ул. Обручева д.15,Забайкальский тепловик, ул. Победы д. 2, ул. Победы д. 12, ул. Весенняя д. 19, ул. Весенняя д.2 , ул. Таежная д.9, ул. Земляничная д.1, ул. Земляничная д.4, ул. Луговая д.3, ул. Багульная, пер. Школьный д.1а, ул. Советская д.1, ул. Первомайская д.6, ул. Бойлерная, ул. Строителей д.15, ул. Строителей д.9, ул. Строителей 2

4	Тунгокоченский муниципальный округ ЗК	Верх-Усуглинское	ул. Пролетарская д. 3, д. 4, ул. Северная д. 14, ул. Молодежная, ул. Березовая, ул. Дорожная, ул. Металлургов д.1, д.13, д. 19, д. 21, д. 37, ул. Забайкальская д. 2б, ул. Нагорная д. 21, ул. Заречная 33, ул. Нагорная д.48, ул. Набережная, ул. Лесная д. 6, ул. Минеральнрая 31, ул. Геологическая д. 7, ул. Центральная д. 60, ул. Центральная 23, ул. Октябрьская 16, ул. Фабричная 24	1	существующая	ул. Пролетарская д. 3, д. 4, ул. Северная д. 14, ул. Молодежная, ул. Березовая, ул. Дорожная, ул. Металлургов д.1, д.13, д. 19, д. 21, д. 37, ул. Забайкальская д. 2б, ул. Нагорная д. 21, ул. Заречная 33, ул. Нагорная д.48, ул. Набережная, ул. Лесная д. 6, ул. Минеральнрая 31, ул. Геологическая д. 7, ул. Центральная д. 60, ул. Центральная 23, ул. Октябрьская 16, ул. Фабричная 24
5	Тунгокоченский муниципальный округ ЗК	Вершино-Дарасунское	ул. Горняцкая, ул. Гагарина, ул. Горноспасательная, ул. Шахтерская, ул. Промышленная, ул. Серебровского, ул. Новая, ул. Молодежная, ул. Коммунистическая, ул. Геологическая, ул. Строителей	1	существующая	ул. Горняцкая, ул. Гагарина, ул. Горноспасательная, ул. Шахтерская, ул. Промышленная, ул. Серебровского, ул. Новая, ул. Молодежная, ул. Коммунистическая, ул. Геологическая, ул. Строителей
6	Тунгокоченский муниципальный округ ЗК	Вершино-Дарасунское	ул. Каменистая, ул. Складская, ул. Дорожная, ул. Комсомольская, ул. Никандровская, ул. Профсоюзная , ул. Лермонтова, ул. Пушкина, ул. Лазо, ул. Металлургов, ул. Футбольная, ул. Центральная, ул. Октябрьская, ул. Трудовая, пер. Спортивный, пер. Крутой, ул. Трудовая, ул.Советская	1	существующая	ул. Каменистая, ул. Складская, ул. Дорожная, ул. Комсомольская, ул. Никандровская, ул. Профсоюзная , ул. Лермонтова, ул. Пушкина, ул. Лазо, ул. Металлургов, ул. Футбольная, ул. Центральная, ул. Октябрьская, ул. Трудовая, пер. Спортивный, пер. Крутой, ул. Трудовая, ул.Советская
7	Тунгокоченский муниципальный округ ЗК	Вершино-Дарасунское	ул.Байкальская, ул.Юбилейная, ул.Цибора, ул.Новошкольная, ул.Транспортная, ул.Большая, ул.Силовая, ул.Речная, ул.Озерная, ул.Рабочая, ул.Старательская, пер.Вангуйский, ул.Бортовая, ул.Еланная, ул.Холбонская, ул.Прямая, ул.Тумоченская, ул.Весенняя	1	существующая	ул.Байкальская, ул.Юбилейная, ул.Цибора, ул.Новошкольная, ул.Транспортная, ул.Большая, ул.Силовая, ул.Речная, ул.Озерная, ул.Рабочая, ул.Старательская, пер.Вангуйский, ул.Бортовая, ул.Еланная, ул.Холбонская, ул.Прямая, ул.Тумоченская, ул.Весенняя
8	Тунгокоченский муниципальный округ ЗК	Вершино-Дарасунское	пер. Западная, ул. Ленина, пер. Клубный, пер. Партизанский, ул. Дарасунская, ул. Подгорная, ул. Трактовая, ул. Багульная, ул. Садовая, ул. Пролетарская, ул. Комарова	1	существующая	пер. Западная, ул. Ленина, пер. Клубный, пер. Партизанский, ул. Дарасунская, ул. Подгорная, ул. Трактовая, ул. Багульная, ул. Садовая, ул. Пролетарская, ул. Комарова
9	Тунгокоченский муниципальный округ ЗК	Кыкерское	ул. Совхозная, ул. Победы, ул. Подгорная, ул. Октябрьская	1	существующая	ул. Совхозная, ул. Победы, ул. Подгорная, ул. Октябрьская
10	Тунгокоченский муниципальный округ ЗК	Нижнестанское	ул. Октябрьская (между д.69 и д.75) ул. Октябрьская (между д.31 и д.35) ул. Октябрьская (между д.6 и д.8) ул. Клубная (напротив д.12) ул. Дорожная (напротив д.1) ул. Профсоюзная (напротив д.12) ул. Профсоюзная д.37, ул. Молодежная (за д.10) ул. Номоконова, ул. Новая (напротив д.23), ул. Новая (между д. 5 и д.3) ул. Советская (между д.4 и д.2)	1	существующая	ул. Октябрьская (между д.69 и д.75) ул. Октябрьская (между д.31 и д.35) ул. Октябрьская (между д.6 и д.8) ул. Клубная (напротив д.12) ул. Дорожная (напротив д.1) ул. Профсоюзная (напротив д.12) ул. Профсоюзная д.37, ул. Молодежная (за д.10) ул. Номоконова, ул. Новая (напротив д.23), ул. Новая (между д. 5 и д.3) ул. Советская (между д.4 и д.2)
11	Тунгокоченский муниципальный округ ЗК	Светлый		1	существующая	
12	Тунгокоченский муниципальный округ ЗК	Сухайтуй	ул. Вишнякова (напротив д.4)	1	существующая	ул. Вишнякова (напротив д.4)
13	Тунгокоченский муниципальный округ ЗК	Тунгокоченское	ул. Набережная, ул. Юбилейная, ул. Заозерная, ул. Лесная, ул. Северная, ул. Кооперативная, ул. Советская	1	существующая	ул. Набережная, ул. Юбилейная, ул. Заозерная, ул. Лесная, ул. Северная, ул. Кооперативная, ул. Советская
14	Тунгокоченский муниципальный округ ЗК	Ульдурга	ул. Новая, ул. Кооперативная, ул. Центральная, ул. Почтовая, ул. Советская, ул. Набережная, ул. Лесная	1	существующая	ул. Новая, ул. Кооперативная, ул. Центральная, ул. Почтовая, ул. Советская, ул. Набережная, ул. Лесная
15	Тунгокоченский муниципальный округ ЗК	Усуглинское	ул. Юбилейная д.14, ул. Молодежная д.9, ул. Лесная д.5, ул. Совхозная д.8, ул. Новая д.15, ул. Пролетарская д.11, ул. Октябрьская д.11, ул. Заозерная д.3, ул. Заозерная д.11, ул. Советская д. 9, ул. Советская д. 33, ул. Советская д. 54, ул. Советская д.80, ул. Дорожная д.10, ул. Портовая д.14, ул. Набережная д.5, ул. Набережная д.27, ул. Микрайон д.5, ул. Трудовая д. 6, ул. Трудовая д.9, ул. Рабочая д.12, ул. Рабочая д.30	1	существующая	ул. Юбилейная д.14, ул. Молодежная д.9, ул. Лесная д.5, ул. Совхозная д.8, ул. Новая д.15, ул. Пролетарская д.11, ул. Октябрьская д.11, ул. Заозерная д.3, ул. Заозерная д.11, ул. Советская д. 9, ул. Советская д. 33, ул. Советская д. 54, ул. Советская д.80, ул. Дорожная д.10, ул. Портовая д.14, ул. Набережная д.5, ул. Набережная д.27, ул. Микрайон д.5, ул. Трудовая д. 6, ул. Трудовая д.9, ул. Рабочая д.12, ул. Рабочая д.30

16	Тунгокоченский муниципальный округ ЗК	Халтуй	ул. Садовая (между д.1 и д.13) ул. Центральная д.14, ул. Школьная д.3 (между клубом и д.27)	1	существующая	ул. Садовая (между д.1 и д.13) ул. Центральная д.14, ул. Школьная д.3 (между клубом и д.27)
16						
1	Шелопугинский муниципальный район ЗК	Банщиково	ул, Луговая, ул. Набережная, ул. Трактовая	1	существующая	ул, Луговая, ул. Набережная, ул. Трактовая
2	Шелопугинский муниципальный район ЗК	Богдановское	ул. Луговая	1	существующая	ул. Луговая
3	Шелопугинский муниципальный район ЗК	Большой Тонтой		1	существующая	
4	Шелопугинский муниципальный район ЗК	Верх-Ягье	ул. Луговая, ул. Нагорная, ул. Центральная	1	существующая	ул. Луговая, ул. Нагорная, ул. Центральная
5	Шелопугинский муниципальный район ЗК	Верхний Тергень	ул. Новая, ул. Центральная, ул. Озерная, ул. Удинская	1	существующая	ул. Новая, ул. Центральная, ул. Озерная, ул. Удинская
6	Шелопугинский муниципальный район ЗК	Вершино-Шахтаминское	ул. Читинская, ул. Школьная, ул. Забольничная, ул. Лесная, ул. Советская, ул. Горная, ул. Южная, ул. Набережная, ул. Заречная, ул. Садовая, ул. Промышленная, ул. Рабочая, ул. Октябрьская, ул. Восточная, ул. Весенняя, ул. Геологическая, ул. Шахтерская, ул. трактовая, ул. Западная, ул. Новая, ул. Партизанская, ул. Юбилейная, ул. Профсоюзная, ул. Первомайская, ул. Центральная, ул. Таежная	1	существующая	ул. Читинская, ул. Школьная, ул. Забольничная, ул. Лесная, ул. Советская, ул. Горная, ул. Южная, ул. Набережная, ул. Заречная, ул. Садовая, ул. Промышленная, ул. Рабочая, ул. Октябрьская, ул. Восточная, ул. Весенняя, ул. Геологическая, ул. Шахтерская, ул. трактовая, ул. Западная, ул. Новая, ул. Партизанская, ул. Юбилейная, ул. Профсоюзная, ул. Первомайская, ул. Центральная, ул. Таежная
7	Шелопугинский муниципальный район ЗК	Глинянское	ул, Трактовая, ул. Совхозная, ул. Школьная, ул. 40 лет Победы	1	существующая	ул, Трактовая, ул. Совхозная, ул. Школьная, ул. 40 лет Победы
8	Шелопугинский муниципальный район ЗК	Дая	ул. Верхняя, ул. Заречная, ул. Центральная, ул. Сосновая	1	существующая	ул. Верхняя, ул. Заречная, ул. Центральная, ул. Сосновая
9	Шелопугинский муниципальный район ЗК	Даякон	ул. Верхняя	1	существующая	ул. Верхняя
10	Шелопугинский муниципальный район ЗК	Деревцово	ул. Береговая, ул. Верхняя, ул. Клубная, ул. Центральная	1	существующая	ул. Береговая, ул. Верхняя, ул. Клубная, ул. Центральная
11	Шелопугинский муниципальный район ЗК	Ишиканское	ул. Заречная, ул. Школьная	1	существующая	ул. Заречная, ул. Школьная
12	Шелопугинский муниципальный район ЗК	Копунское	ул. Зеленая, ул. Береговая, ул. Больничная, ул. Нагорная, ул. Лесная, ул. Верхняя, ул. Луговая, ул. Центральная, ул. Школьная, переулок Больничный, ул. Клубная	1	существующая	ул. Зеленая, ул. Береговая, ул. Больничная, ул. Нагорная, ул. Лесная, ул. Верхняя, ул. Луговая, ул. Центральная, ул. Школьная, переулок Больничный, ул. Клубная
13	Шелопугинский муниципальный район ЗК	Купряковское	ул. Автодорожная, ул. Заречная	1	существующая	ул. Автодорожная, ул. Заречная
14	Шелопугинский муниципальный район ЗК	Мало-Тонтойское	ул. Молодежная, ул. Новая, ул. Верхняя, ул. Совхозная, ул. Заречная, ул. Атавина	1	существующая	ул. Молодежная, ул. Новая, ул. Верхняя, ул. Совхозная, ул. Заречная, ул. Атавина
15	Шелопугинский муниципальный район ЗК	Малышево	ул. Молодежная, ул. Центральная, ул. Набережная, ул. Новая	1	существующая	ул. Молодежная, ул. Центральная, ул. Набережная, ул. Новая
16	Шелопугинский муниципальный район ЗК	Мироновское	ул. Центральная, ул. Молодежная, ул. Нагорная	1	существующая	ул. Центральная, ул. Молодежная, ул. Нагорная
17	Шелопугинский муниципальный район ЗК	Некрасовское	ул. Советская	1	существующая	ул. Советская
18	Шелопугинский муниципальный район ЗК	Нижне-Шахтаминское	ул. лесная, ул. Почтовая, ул. Партизанская, ул. Октябрьская, ул. Первомайская	1	существующая	ул. лесная, ул. Почтовая, ул. Партизанская, ул. Октябрьская, ул. Первомайская
19	Шелопугинский муниципальный район ЗК	Селекционная	ул. Нижняя, ул. Школьная	1	существующая	ул. Нижняя, ул. Школьная
20	Шелопугинский муниципальный район ЗК	Сивачинское	ул. Нагорная	1	существующая	ул. Нагорная
21	Шелопугинский муниципальный район ЗК	Ундиной-Кавукучинское	ул. Нагорная	1	существующая	ул. Нагорная
22	Шелопугинский муниципальный район ЗК	Чонгульское	ул. Береговая, ул. Лесная, ул. Центральная	1	существующая	ул. Береговая, ул. Лесная, ул. Центральная

6	Борзинский муниципальный округ Забайкальского края	Борзинское	пер. Северный, ул. Магистральная ул. Индустриальная, ул. Чапаева ул. Набережная, ул. Полины Осипенко, пер. Кузнечный, ул. Кирова, ул. Свердлова ул. Калинина, ул. Дзержинского от д. № 3 до трассы Ивановка –Борзя - Соловьёвск, ул. Блюхера, ул. Шамсутдинова, ул. Горького ул. Рабочая, пер. Деповской	1	существующая	пер. Северный, ул. Магистральная ул. Индустриальная, ул. Чапаева ул. Набережная, ул. Полины Осипенко, пер. Кузнечный, ул. Кирова, ул. Свердлова ул. Калинина, ул. Дзержинского от д. № 3 до трассы Ивановка –Борзя - Соловьёвск, ул. Блюхера, ул. Шамсутдинова, ул. Горького ул. Рабочая, пер. Деповской
7	Борзинский муниципальный округ Забайкальского края	Борзинское	ул. Дзержинского от д. № 8 до д. № 61, пер. Дальний, пер. Краснодонский. пер. Строительный ул. Промышленная, ул. Олега Кошевого, пер. Первый Восточный, ул. Красноармейская, пер. Новосельский, пер. Переездный пер. Второй Восточный, ул. Восточная. ул. Победа, ул. Нагорная ул. Гастелло, пер. Банный тупик, пер. Вагонный, пер. Путевой, пер. Зеленый, ул. Соловьёвская ул. Семенихина, ул. Правая Траншея, ул. Совхозная.	1	существующая	ул. Дзержинского от д. № 8 до д. № 61, пер. Дальний, пер. Краснодонский. пер. Строительный ул. Промышленная, ул. Олега Кошевого, пер. Первый Восточный, ул. Красноармейская, пер. Новосельский, пер. Переездный пер. Второй Восточный, ул. Восточная. ул. Победа, ул. Нагорная ул. Гастелло, пер. Банный тупик, пер. Вагонный, пер. Путевой, пер. Зеленый, ул. Соловьёвская ул. Семенихина, ул. Правая Траншея, ул. Совхозная.
8	Борзинский муниципальный округ Забайкальского края	Борзинское	ул. Степная, ул. 8 Марта, ул. Забайкальская, ул. 1 Забайкальская Мкр-н. Аэропорт, ул. Красноармейский тупик, ул. Дорожная, ул. Учанина, ул. Гора Буха, ул. Путейская, ул. Западная, ул. Подгорная, ул. Лунная, пер. Апрельский, пер. Гончарный ул. Весенняя, ул. Промышленная 2-2А(старый водоканал), ул. Ведерникова от д. № 73 до конца улицы, ул. Метелицы от д. № 89 до конца улицы, пер. Паровозный.	1	существующая	ул. Степная, ул. 8 Марта, ул. Забайкальская, ул. 1 Забайкальская Мкр-н. Аэропорт, ул. Красноармейский тупик, ул. Дорожная, ул. Учанина, ул. Гора Буха, ул. Путейская, ул. Западная, ул. Подгорная, ул. Лунная, пер. Апрельский, пер. Гончарный ул. Весенняя, ул. Промышленная 2-2А(старый водоканал), ул. Ведерникова от д. № 73 до конца улицы, ул. Метелицы от д. № 89 до конца улицы, пер. Паровозный.
9	Борзинский муниципальный округ Забайкальского края	Борзинское	пер. Линейный ул. Пушкина от д. № 89Б пер. Пионерский от д. № 47 до конца улицы, ул. Савватеевская от д. № 95 до конца улицы, ул. Советская от д. № 97 до конца улицы, ул. Декабристов от д. № 35 до конца улицы, ул. Фрунзе от д. № 1 до д. № 25, ул. Оздоровительная ул. К/Маркса, ул. Ленина, ул. Партизанская, пер.Весенний	1	существующая	пер. Линейный ул. Пушкина от д. № 89Б пер. Пионерский от д. № 47 до конца улицы, ул. Савватеевская от д. № 95 до конца улицы, ул. Советская от д. № 97 до конца улицы, ул. Декабристов от д. № 35 до конца улицы, ул. Фрунзе от д. № 1 до д. № 25, ул. Оздоровительная ул. К/Маркса, ул. Ленина, ул. Партизанская, пер.Весенний
10	Борзинский муниципальный округ Забайкальского края	Борзинское	пер.Столяровский, ул.Комсомольская, ул.Луговая, ул.Лазо, пер.Диспетчерский, ул.Железнодорожная, пер.Тополиный	1	существующая	пер.Столяровский, ул.Комсомольская, ул.Луговая, ул.Лазо, пер.Диспетчерский, ул.Железнодорожная, пер.Тополиный
11	Борзинский муниципальный округ Забайкальского края	Зун-Торей		1	существующая	
12	Борзинский муниципальный округ Забайкальского края	Ключевское	ул. Калинина 32, 21, 9; ул. Октябрьская; ул. Школьная 37, 23, Дом культуры, Фельдшерская; ул. Центральная 42, 5, 23, 16; ул. Разведочная за 15 домом, 1; ул. 1-я Заречная 16, 15; ул. Гагарина 19, 1; ул. Металургов; ул. Молодежная; ул. Озерная 1; ул. Пионерская магазин "Калинка"; ул. Лесопильная 18, 6; ул. Лермонтова (около школы); ул. Кирова 10; ул. Армейская 11; ул. Чапаева; ул. Могочинская; ул. Пушкина 25; ул. Нижнее комгорье 14	1	существующая	ул. Калинина 32, 21, 9; ул. Октябрьская; ул. Школьная 37, 23, Дом культуры, Фельдшерская; ул. Центральная 42, 5, 23, 16; ул. Разведочная за 15 домом, 1; ул. 1-я Заречная 16, 15; ул. Гагарина 19, 1; ул. Металургов; ул. Молодежная; ул. Озерная 1; ул. Пионерская магазин "Калинка"; ул. Лесопильная 18, 6; ул. Лермонтова (около школы); ул. Кирова 10; ул. Армейская 11; ул. Чапаева; ул. Могочинская; ул. Пушкина 25; ул. Нижнее комгорье 14
13	Борзинский муниципальный округ Забайкальского края	Кондуйское	ул. Центральная, ул. Школьная	1	существующая	ул. Центральная, ул. Школьная
14	Борзинский муниципальный округ Забайкальского края	Курунзулайское	ул. Матафонова. ул. Новая, ул. Луговая. ул. Алтагачанская, ул. Макара Якимова, ул. Подгорная	1	существующая	ул. Матафонова. ул. Новая, ул. Луговая. ул. Алтагачанская, ул. Макара Якимова, ул. Подгорная
15	Борзинский муниципальный округ Забайкальского края	Новоборзинское	ул. Заводская, ул. Октябрьская, ул. Рабочая, ул. Степная, ул. Шоссейная	1	существующая	ул. Заводская, ул. Октябрьская, ул. Рабочая, ул. Степная, ул. Шоссейная
16	Борзинский муниципальный округ Забайкальского края	Олдонда	ул. Заречная, ул. Луговая, ул. Новая, ул. Центральная	1	существующая	ул. Заречная, ул. Луговая, ул. Новая, ул. Центральная

17	Борзинский муниципальный округ Забайкальского края	Переднебыркинское	ул. Колхозная, ул. Набережная, ул. Луговая. ул. Малая, ул. Лесная, ул. Ключевская, ул. Гаражная, ул. Школьная. ул. Береговая, ул. Солнечная, ул. Новая, ул. Степная, ул. Тенистая, ул. Подгорная, ул. Фестивальная, ул. Рабочая, ул. Молодежная, ул. Зеленая, ул. Советская, ул. Заречная, ул. Широкая	1	существующая	ул. Колхозная, ул. Набережная, ул. Луговая. ул. Малая, ул. Лесная, ул. Ключевская, ул. Гаражная, ул. Школьная. ул. Береговая, ул. Солнечная, ул. Новая, ул. Степная, ул. Тенистая, ул. Подгорная, ул. Фестивальная, ул. Рабочая, ул. Молодежная, ул. Зеленая, ул. Советская, ул. Заречная, ул. Широкая
18	Борзинский муниципальный округ Забайкальского края	Приозёрное	ул. Нагорная, ул. Гагарина, ул. Школьная, ул. Метелица, ул. Степная	1	существующая	ул. Нагорная, ул. Гагарина, ул. Школьная, ул. Метелица, ул. Степная
19	Борзинский муниципальный округ Забайкальского края	Соктуй		1	существующая	
20	Борзинский муниципальный округ Забайкальского края	Соловьёвское	ул. Детская. ул. Центральная, пер. Степной, ул. Набережная, ул. Дружбы, ул. Новая, ул. Железнодорожная, ул. Пограничная, ул. Магистральная, ул. Советская. ул. Строителей	1	существующая	ул. Детская. ул. Центральная, пер. Степной, ул. Набережная, ул. Дружбы, ул. Новая, ул. Железнодорожная, ул. Пограничная, ул. Магистральная, ул. Советская. ул. Строителей
21	Борзинский муниципальный округ Забайкальского края	Тасырхой		1	существующая	
22	Борзинский муниципальный округ Забайкальского края	Усть-Озёрское	ул. 1-я Новая. ул. 2-я Новая, ул. Зеленая, ул. Набережная, ул. Нагорная, ул. Стандионная, ул. Школьная, ул. Шоссейная	1	существующая	ул. 1-я Новая. ул. 2-я Новая, ул. Зеленая, ул. Набережная, ул. Нагорная, ул. Стандионная, ул. Школьная, ул. Шоссейная
23	Борзинский муниципальный округ Забайкальского края	Хада-Булак		1	существующая	
24	Борзинский муниципальный округ Забайкальского края	Цаган-Олуйское	ул. Метелица, ул. Партизанская, ул. Горная, ул. Новая, ул. Безымянная, ул. Бородина	1	существующая	ул. Метелица, ул. Партизанская, ул. Горная, ул. Новая, ул. Безымянная, ул. Бородина
25	Борзинский муниципальный округ Забайкальского края	Чиндантское	Чиндант-2	1	существующая	Чиндант-2
26	Борзинский муниципальный округ Забайкальского края	Шерловогорское	ул. Ленина, ул. Вершина, ул. Горняцкая, ул. Огородная, ул. Олега Кошевого, ул. Матросова, ул. Строительная, ул. Дружбы, мкр. Наука, ул. Ворошилова, ул. Геологическая, пер. Первомайский, ул. Школьная, ул. Горняк (вынос ТКО на ул. Советская), ул. Журавлева, ул. Чапаева, ул. Оловянная, ул. Лазо, ул. Полевая, ул. Нагорная, ул. Советская, ул. Восточная, ул. Харанорская, ул. Шевченко, ул. Лермонтова, ул. Некрасова, ул. Новая (Кирзавод), ул. Малое Садовое Кольцо, ул. Большое Садовое кольцо, ул. Октябрьская.	1	существующая	ул. Ленина, ул. Вершина, ул. Горняцкая, ул. Огородная, ул. Олега Кошевого, ул. Матросова, ул. Строительная, ул. Дружбы, мкр. Наука, ул. Ворошилова, ул. Геологическая, пер. Первомайский, ул. Школьная, ул. Горняк (вынос ТКО на ул. Советская), ул. Журавлева, ул. Чапаева, ул. Оловянная, ул. Лазо, ул. Полевая, ул. Нагорная, ул. Советская, ул. Восточная, ул. Харанорская, ул. Шевченко, ул. Лермонтова, ул. Некрасова, ул. Новая (Кирзавод), ул. Малое Садовое Кольцо, ул. Большое Садовое кольцо, ул. Октябрьская.
27	Борзинский муниципальный округ Забайкальского края	Шерловогорское	(Харанор)1 мкр, ул. Молодежная, ул. Даурская, ул. Разведочная, ул. Энтузиастов, ул. Торговая, ул. Железнодорожная, ул. Горького, ул. Профсоюзная, ул. Бабушкина, ул. Курнатовского, ул. Гастелло, ул. Пушкина, ул. Степная, ул. Жукова, ул. Гагарина, ул. Луговая, ул. Декабристов, ул. Победы, ул. Спортивная, ст. Шерловая, ул. Озёрная, ул. Линейная, ул. Шоссейная, ул. 50-лет Октября, ул. Бутина, ул. Учанина, ул. Димова, ул. Дорожная, ул. Северная.	1	существующая	(Харанор)1 мкр, ул. Молодежная, ул. Даурская, ул. Разведочная, ул. Энтузиастов, ул. Торговая, ул. Железнодорожная, ул. Горького, ул. Профсоюзная, ул. Бабушкина, ул. Курнатовского, ул. Гастелло, ул. Пушкина, ул. Степная, ул. Жукова, ул. Гагарина, ул. Луговая, ул. Декабристов, ул. Победы, ул. Спортивная, ст. Шерловая, ул. Озёрная, ул. Линейная, ул. Шоссейная, ул. 50-лет Октября, ул. Бутина, ул. Учанина, ул. Димова, ул. Дорожная, ул. Северная.
28	Борзинский муниципальный округ Забайкальского края	Шоноктуйское	ул. Нагорная, ул. Октябрьская, ул. Советская, ул. Победы, ул. Набережная, ул. Новая	1	существующая	ул. Нагорная, ул. Октябрьская, ул. Советская, ул. Победы, ул. Набережная, ул. Новая
29	Борзинский муниципальный округ Забайкальского края	Южное	ул. Даурская, ул. Новая, ул. Олимпийская, ул. Мира, ул. Садовая, ул. Школьная, ул. Советская, ул. Широкая	1	существующая	ул. Даурская, ул. Новая, ул. Олимпийская, ул. Мира, ул. Садовая, ул. Школьная, ул. Советская, ул. Широкая
29						
1	МР "Карымский район" ЗК	Адриановское		1	существующая	
2	МР "Карымский район" ЗК	Атамановка	ул. Шоссейная, ул. Луговая, ул. Дачная, ул. Телевизионная	1	существующая	ул. Шоссейная, ул. Луговая, ул. Дачная, ул. Телевизионная

3	МР "Карымский район" ЗК	Большетуринское	ул. Бугровая, ул. Верхняя, ул. Вокзальная, ул. Железнодорожная, ул. Ингодинская, ул, Нагорная, мкр. Северный, ул. Трактовая, ул. Школьная	1	существующая	ул. Бугровая, ул. Верхняя, ул. Вокзальная, ул. Железнодорожная, ул. Ингодинская, ул, Нагорная, мкр. Северный, ул. Трактовая, ул. Школьная
4	МР "Карымский район" ЗК	Верхняя Талача		1	существующая	
5	МР "Карымский район" ЗК	Дарасунское	ул. Ленина, ул. Крестьянская, ул. Хлебозаводская, ул. Пакулова, ул. Партизанская, ул. Тимирязева, ул. Островская, ул. Заречная, ул. Кузнечная, ул. Октябрьская, ул. Транспортная, ул. Озерная, ул. Совхозная, ул. Сельская, ул. Дорожная, ул. Автомобилистов, ул. Титова, ул. Лесхозная, ул. Гагарина, ул. Баталинская, ул. Заречная, ул. Школьная, ул. Колхозная, ул. Новая, ул. Победы, ул. Раздольная, ул. Солнечная	1	существующая	ул. Ленина, ул. Крестьянская, ул. Хлебозаводская, ул. Пакулова, ул. Партизанская, ул. Тимирязева, ул. Островская, ул. Заречная, ул. Кузнечная, ул. Октябрьская, ул. Транспортная, ул. Озерная, ул. Совхозная, ул. Сельская, ул. Дорожная, ул. Автомобилистов, ул. Титова, ул. Лесхозная, ул. Гагарина, ул. Баталинская, ул. Заречная, ул. Школьная, ул. Колхозная, ул. Новая, ул. Победы, ул. Раздольная, ул. Солнечная
6	МР "Карымский район" ЗК	Дарасунское	ул. Нагорная, ул. Бугровая, ул. Чкалова, ул. Лазо, ул. Журавлева, ул. Зеленая, ул. 1-я Луговая, ул. 2-я Луговая, ул. Ключевская, ул. Березовая, ул. Набережная, ул. Вокзальная, ул. Мостовая, ул. 2-я Золотовская, ул. 1-я Золотовская, ул.Ингодинская	1	существующая	ул. Нагорная, ул. Бугровая, ул. Чкалова, ул. Лазо, ул. Журавлева, ул. Зеленая, ул. 1-я Луговая, ул. 2-я Луговая, ул. Ключевская, ул. Березовая, ул. Набережная, ул. Вокзальная, ул. Мостовая, ул. 2-я Золотовская, ул. 1-я Золотовская, ул.Ингодинская
7	МР "Карымский район" ЗК	Дарасунское	ул. Стадионная, ул. Молодежная, ул. Подгорная, ул. Садовая, ул. Лесная, ул. Читинская, ул. Сосновая, ул. Почтовая, ул. Калинина, ул. Советская, ул. ул. Сосняк, ул. 1-я Шахтерская, ул. 2-я Шахтерская, ул. Горьковская, ул. Юбилейная, ул. Белова, ул.Красноармейская, ул.Станционная	1	существующая	ул. Стадионная, ул. Молодежная, ул. Подгорная, ул. Садовая, ул. Лесная, ул. Читинская, ул. Сосновая, ул. Почтовая, ул. Калинина, ул. Советская, ул. ул. Сосняк, ул. 1-я Шахтерская, ул. 2-я Шахтерская, ул. Горьковская, ул. Юбилейная, ул. Белова, ул.Красноармейская, ул.Станционная
8	МР "Карымский район" ЗК	Жимбиринское		1	существующая	
9	МР "Карымский район" ЗК	Зубковщина		1	существующая	
10	МР "Карымский район" ЗК	Кадахта	ул. Земляничная, ул. Корсакова, ул. Лесная, ул. Молодежная, ул. Солнечная, ул. Линейная	1	существующая	ул. Земляничная, ул. Корсакова, ул. Лесная, ул. Молодежная, ул. Солнечная, ул. Линейная
11	МР "Карымский район" ЗК	Кадахта	ул. Октябрьская, ул. Советская, ул. Школьная, ул. Нагорная, ул. Новая, ул. Юбилейная, ул.Речная	1	существующая	ул. Октябрьская, ул. Советская, ул. Школьная, ул. Нагорная, ул. Новая, ул. Юбилейная, ул.Речная
12	МР "Карымский район" ЗК	Кайдаловское	ул. Новая, ул. Набережная, ул. Советская, ул. Ингодинская, ул. Мостовая, ул. Ленейная	1	существующая	ул. Новая, ул. Набережная, ул. Советская, ул. Ингодинская, ул. Мостовая, ул. Ленейная
13	МР "Карымский район" ЗК	Каланга		1	существующая	
14	МР "Карымский район" ЗК	Карымское	ул. Бугровая, ул. Шемелина, ул. Крестьянская, ул. Почтовая, пер. Торговый, ул. Нагорная, пер. Транспортный, пер. Стадионный, ул. Асеева, ул. Калинина, ул. ул. Спортивная, ул. Солнечная, ул. Весенняя, ул. Магистральная, ул. Октябрьская, ул. Молодежная, ул. Красноармейская, ул. Братьев Ожиговых, ул. Пакулова, ул. Профсоюзная, ул. Советская, ул. Крымская	1	существующая	ул. Бугровая, ул. Шемелина, ул. Крестьянская, ул. Почтовая, пер. Торговый, ул. Нагорная, пер. Транспортный, пер. Стадионный, ул. Асеева, ул. Калинина, ул. ул. Спортивная, ул. Солнечная, ул. Весенняя, ул. Магистральная, ул. Октябрьская, ул. Молодежная, ул. Красноармейская, ул. Братьев Ожиговых, ул. Пакулова, ул. Профсоюзная, ул. Советская, ул. Крымская
15	МР "Карымский район" ЗК	Карымское	ул. Мира, ул. Жукова, ул. Матыжёнка, ул. Комогорцева, ул. 50 лет Победы, ул. Сельская. ул. Степная, ул. Строительская, ул. Шивиинская, ул. Хабаровская, ул. 70 лет Победы, ул. Автомобилистов, ул. Амурская, ул. Байкальская, ул. Вишневая, ул. Восточная, ул. Звездная, ул. Зеленая, ул. Лазурная, ул. Московская, ул. Пушкинская, ул. Северная	1	существующая	ул. Мира, ул. Жукова, ул. Матыжёнка, ул. Комогорцева, ул. 50 лет Победы, ул. Сельская. ул. Степная, ул. Строительская, ул. Шивиинская, ул. Хабаровская, ул. 70 лет Победы, ул. Автомобилистов, ул. Амурская, ул. Байкальская, ул. Вишневая, ул. Восточная, ул. Звездная, ул. Зеленая, ул. Лазурная, ул. Московская, ул. Пушкинская, ул. Северная

16	МР "Карымский район" ЗК	Карымское	ул. Линейная, ул. Никифорова, ул. Горького, ул. Садовая, ул. Гагарина, ул. Матросова, ул. Комсомольская, ул. Аргунская, ул. Читинская, ул. Новая, ул. Южная, ул. Назарова, ул. Сенная, ул. Ангарская, ул. Забайкальская, ул. Журавлева, ул. Подгорная, ул. Анохина, ул. Юбилейная, ул. Ингодинская, ул. Майская, ул. Набережная, ул. Партизанская, ул. Луговая, ул. Нижняя, ул. Речная, ул. Заречье, ул. Сафонова, ул. Заозерная, ул. Медицинская, ул. Олимпийская.	1	существующая	ул. Линейная, ул. Никифорова, ул. Горького, ул. Садовая, ул. Гагарина, ул. Матросова, ул. Комсомольская, ул. Аргунская, ул. Читинская, ул. Новая, ул. Южная, ул. Назарова, ул. Сенная, ул. Ангарская, ул. Забайкальская, ул. Журавлева, ул. Подгорная, ул. Анохина, ул. Юбилейная, ул. Ингодинская, ул. Майская, ул. Набережная, ул. Партизанская, ул. Луговая, ул. Нижняя, ул. Речная, ул. Заречье, ул. Сафонова, ул. Заозерная, ул. Медицинская, ул. Олимпийская.
17	МР "Карымский район" ЗК	Карымское	ул. Рабочая, ул. Гражданская, ул. Трактовая, ул. Заводская, пер. Энергетиков, ул. Лесная, ул. Лазо, ул. Верхняя, ул. Ленинградская, ул. Братьев Васильевых, ул. Вокзальная, пер. Дивизионный, ул. Пионерская, ул. Погодаева.	1	существующая	ул. Рабочая, ул. Гражданская, ул. Трактовая, ул. Заводская, пер. Энергетиков, ул. Лесная, ул. Лазо, ул. Верхняя, ул. Ленинградская, ул. Братьев Васильевых, ул. Вокзальная, пер. Дивизионный, ул. Пионерская, ул. Погодаева.
18	МР "Карымский район" ЗК	Кумахта		1	существующая	
19	МР "Карымский район" ЗК	Курорт-Дарасунское	ул. Верхняя. ул. Дачная. ул. Дорожная, ул. Заводская, ул. Кооперативная, ул. Лесная, ул. Луговая, ул. Млачнева, ул. Набережная. ул. Новая, пер.Школьный	1	существующая	ул. Верхняя. ул. Дачная. ул. Дорожная, ул. Заводская, ул. Кооперативная, ул. Лесная, ул. Луговая, ул. Млачнева, ул. Набережная. ул. Новая, пер.Школьный
20	МР "Карымский район" ЗК	Курорт-Дарасунское	пер. Новый, ул. Октябрьская, ул. Рабочая, мкр. Северный, ул. Строительная, ул. Центральная, ул. Шилова, пер. Центральный, ул. 1-я Заречная, ул. 2-я Заречная	1	существующая	пер. Новый, ул. Октябрьская, ул. Рабочая, мкр. Северный, ул. Строительная, ул. Центральная, ул. Шилова, пер. Центральный, ул. 1-я Заречная, ул. 2-я Заречная
21	МР "Карымский район" ЗК	Маякинское		1	существующая	
22	МР "Карымский район" ЗК	Нарын-Талачинское		1	существующая	
23	МР "Карымский район" ЗК	Новодоронинское		1	существующая	
24	МР "Карымский район" ЗК	Олентуй		1	существующая	
25	МР "Карымский район" ЗК	Подлесное	ул. Лесная	1	существующая	ул. Лесная
26	МР "Карымский район" ЗК	Поселье		1	существующая	
27	МР "Карымский район" ЗК	Седловая		1	существующая	
28	МР "Карымский район" ЗК	Солонцово		1	существующая	
29	МР "Карымский район" ЗК	Средняя Талача		1	существующая	
30	МР "Карымский район" ЗК	Тарская	ул. Вокзальная, ул. Верхняя	1	существующая	ул. Вокзальная, ул. Верхняя
31	МР "Карымский район" ЗК	Тыргетуйское	ул. Школьная, ул. Лапердина, ул. Братьев Федоровых, пер. Уфимский, пер.Мельничный, пер.Солнечный, ул.Шестиперова	1	существующая	ул. Школьная, ул. Лапердина, ул. Братьев Федоровых, пер. Уфимский, пер.Мельничный, пер.Солнечный, ул.Шестиперова
32	МР "Карымский район" ЗК	Тыргетуйское	ул. Победы, ул. Пакулова, ул. Центральная, ул. Зеленая. ул. Лесная, ул.Заозерная, Звероферма	1	существующая	ул. Победы, ул. Пакулова, ул. Центральная, ул. Зеленая. ул. Лесная, ул.Заозерная, Звероферма
33	МР "Карымский район" ЗК	Урульгинское	ул. Весенняя, ул. Уральская, ул. Урульгинская, ул. Набережная, ул. Забайкальская, ул.Новая, ул.2-я Новая, ул.1-я Уральская	1	существующая	ул. Весенняя, ул. Уральская, ул. Урульгинская, ул. Набережная, ул. Забайкальская, ул.Новая, ул.2-я Новая, ул.1-я Уральская
34	МР "Карымский район" ЗК	Урульгинское	ул. Коммунальная, пер. Советский, ул. Нагорная, ул. Советская, ул. Забелина, ул.Лазо, ул.Клубная	1	существующая	ул. Коммунальная, пер. Советский, ул. Нагорная, ул. Советская, ул. Забелина, ул.Лазо, ул.Клубная
35	МР "Карымский район" ЗК	Урульгинское	ул. Железнодорожная, ул. Бугровая, ул. 1-я Береговая, ул. 2-я береговая, ул. Озерная, ул. Луговая, ул. Молодежная, ул. Ингодинская	1	существующая	ул. Железнодорожная, ул. Бугровая, ул. 1-я Береговая, ул. 2-я береговая, ул. Озерная, ул. Луговая, ул. Молодежная, ул. Ингодинская
36	МР "Карымский район" ЗК	Урульгинское	ул. Школьная, ул. Подгорная, ул. Совхозная, ул. 2-я Школьная, ул. 2-я Совхозная, ул.Жукова, ул.Дорожная	1	существующая	ул. Школьная, ул. Подгорная, ул. Совхозная, ул. 2-я Школьная, ул. 2-я Совхозная, ул.Жукова, ул.Дорожная
37	МР "Карымский район" ЗК	Усть-Нацигун	ул. Дорожная, ул. Набережная	1	существующая	ул. Дорожная, ул. Набережная
38	МР "Карымский район" ЗК	Шара-Горохон	ул. Лесная, ул. Центральная	1	существующая	ул. Лесная, ул. Центральная
38						
1	Красночикойский муниципальный округ Забайкальского края	Александровка		1	существующая	

20	Красночикойский муниципальный округ Забайкальского края	Захаровское	ул. Луговая, ул. Центральная, ул. Новая	1	существующая	ул. Луговая, ул. Центральная, ул. Новая
21	Красночикойский муниципальный округ Забайкальского края	Захаровское	ул. Северная, ул. Полевая, ул. Береговая	1	существующая	ул. Северная, ул. Полевая, ул. Береговая
22	Красночикойский муниципальный округ Забайкальского края	Конкинское		1	существующая	
23	Красночикойский муниципальный округ Забайкальского края	Коротковское	ул. Советская	1	существующая	ул. Советская
24	Красночикойский муниципальный округ Забайкальского края	Коротковское	ул. Береговая, ул. Деповская	1	существующая	ул. Береговая, ул. Деповская
25	Красночикойский муниципальный округ Забайкальского края	Котый		1	существующая	
26	Красночикойский муниципальный округ Забайкальского края	Красночикойское	ул. Первомайская, ул. Юбилейная, пер. Колхозный, ул. Мельничная, ул. Южная, ул. Красноармейская, ул. Восточная,, ул. Осенняя, ул. Береговая, ул. Партизанская, ул. Авиационная, ул. Промышленная.	1	существующая	ул. Первомайская, ул. Юбилейная, пер. Колхозный, ул. Мельничная, ул. Южная, ул. Красноармейская, ул. Восточная,, ул. Осенняя, ул. Береговая, ул. Партизанская, ул. Авиационная, ул. Промышленная.
27	Красночикойский муниципальный округ Забайкальского края	Красночикойское	ул. Им. «Нагаева», ул. Механизаторов, ул. Профессиональная, ул. Солнечная, ул. Северная, ул. Их. «Жукова», ул. Сибирская, ул. Амурская, ул. Советская, ул. Спортивная, ул. Коммунальная, ул. Почтовая, ул. Комсомольская, ул. Ключевская, ул.Весенняя	1	существующая	ул. Им. «Нагаева», ул. Механизаторов, ул. Профессиональная, ул. Солнечная, ул. Северная, ул. Их. «Жукова», ул. Сибирская, ул. Амурская, ул. Советская, ул. Спортивная, ул. Коммунальная, ул. Почтовая, ул. Комсомольская, ул. Ключевская, ул.Весенняя
28	Красночикойский муниципальный округ Забайкальского края	Красночикойское	ул. Заречная, ул. Кооперативная, ул. Профсоюзная, ул. Школьная, ул. Набережная, ул. Строительная, ул. Рабочая, ул. Октябрьская, ул. Пролетарская, пер.Продснаба, ул.Олимпийская	1	существующая	ул. Заречная, ул. Кооперативная, ул. Профсоюзная, ул. Школьная, ул. Набережная, ул. Строительная, ул. Рабочая, ул. Октябрьская, ул. Пролетарская, пер.Продснаба, ул.Олимпийская
29	Красночикойский муниципальный округ Забайкальского края	Красночикойское	ул. Кедровая, ул. Лесная, ул. Таежная, ул. Российская, ул. Забайкальская, ул. Июньская, ул. Пионерская, ул. Им. Москалева, ул. Аргуньская, ул. Молодежная, ул. Луговая, ул. Полевая, ул. Новая, ул. Малая, ул. Горная, ул. Энергетиков, ул. Речная, ул. Западная, ул. Сосновая, ул. Мирная, ул.Олимпийская	1	существующая	ул. Кедровая, ул. Лесная, ул. Таежная, ул. Российская, ул. Забайкальская, ул. Июньская, ул. Пионерская, ул. Им. Москалева, ул. Аргуньская, ул. Молодежная, ул. Луговая, ул. Полевая, ул. Новая, ул. Малая, ул. Горная, ул. Энергетиков, ул. Речная, ул. Западная, ул. Сосновая, ул. Мирная, ул.Олимпийская
30	Красночикойский муниципальный округ Забайкальского края	Красные речки		1	существующая	
31	Красночикойский муниципальный округ Забайкальского края	Малоархангельское		1	существующая	
32	Красночикойский муниципальный округ Забайкальского края	Мостовка		1	существующая	
33	Красночикойский муниципальный округ Забайкальского края	Нижний Нарым		1	существующая	
34	Красночикойский муниципальный округ Забайкальского края	Осиновка		1	существующая	
35	Красночикойский муниципальный округ Забайкальского края	Прииск Большая речка		1	существующая	

36	Красночикойский муниципальный округ Забайкальского края	Средний Ширгольджин		1	существующая	
37	Красночикойский муниципальный округ Забайкальского края	Стеклозавод		1	существующая	
38	Красночикойский муниципальный округ Забайкальского края	Укыр		1	существующая	
39	Красночикойский муниципальный округ Забайкальского края	Урлукское	ул. Подгорная, ул. Комсомольская, ул. Советская, ул. Колхозная, ул. Кооперативная	1	существующая	ул. Подгорная, ул. Комсомольская, ул. Советская, ул. Колхозная, ул. Кооперативная
40	Красночикойский муниципальный округ Забайкальского края	Урлукское	ул. Степная, ул. Школьная, ул. Октябрьская, ул. Коммунальная, ул. Новая, ул. Весенняя	1	существующая	ул. Степная, ул. Школьная, ул. Октябрьская, ул. Коммунальная, ул. Новая, ул. Весенняя
41	Красночикойский муниципальный округ Забайкальского края	Урлукское	ул. Заводская, ул. Климовская, ул. Партизанская, ул. Каменистая, ул. Набережная, ул. Заречная	1	существующая	ул. Заводская, ул. Климовская, ул. Партизанская, ул. Каменистая, ул. Набережная, ул. Заречная
42	Красночикойский муниципальный округ Забайкальского края	Усть Урлук		1	существующая	
43	Красночикойский муниципальный округ Забайкальского края	Усть Ямаровская		1	существующая	
44	Красночикойский муниципальный округ Забайкальского края	Фомичево		1	существующая	
45	Красночикойский муниципальный округ Забайкальского края	Хилкотой		1	существующая	
46	Красночикойский муниципальный округ Забайкальского края	Черемховское	ул. Центральная, ул. Энергетиков, ул. Лесная, ул. Новая, ул. Береговая, пер. Школьный	1	существующая	ул. Центральная, ул. Энергетиков, ул. Лесная, ул. Новая, ул. Береговая, пер. Школьный
47	Красночикойский муниципальный округ Забайкальского края	Шимбиликское	ул. Центральная, ул. Лесная, ул. Набережная, ул. Строительная, ул. Новая Степная, ул. Старая Степная	1	существующая	ул. Центральная, ул. Лесная, ул. Набережная, ул. Строительная, ул. Новая Степная, ул. Старая Степная
48	Красночикойский муниципальный округ Забайкальского края	Шонуй		1	существующая	
49	Красночикойский муниципальный округ Забайкальского края	Этытэй		1	существующая	
50	Красночикойский муниципальный округ Забайкальского края	Ядрихино		1	существующая	
51	Красночикойский муниципальный округ Забайкальского края	Ямаровская		1	существующая	
51						
1	Кыринский муниципальный округ Забайкальского края	Алтанское	ул. Трактовая, ул. Центральная, ул. Нагорная, ул. Водная, ул. Набережная, ул. Пионерская, ул. Комсомольская	1	существующая	ул. Трактовая, ул. Центральная, ул. Нагорная, ул. Водная, ул. Набережная, ул. Пионерская, ул. Комсомольская
2	Кыринский муниципальный округ Забайкальского края	Билютуйское	ул. Комсомольская, ул. Лазо, ул. Пионерская, ул. Гагарина, ул. Молодежная, ул. Чапаева, ул. Калинина	1	существующая	ул. Комсомольская, ул. Лазо, ул. Пионерская, ул. Гагарина, ул. Молодежная, ул. Чапаева, ул. Калинина

3	Кыринский муниципальный округ Забайкальского края	Букукун	ул. Таежная	1	существующая	ул. Таежная
4	Кыринский муниципальный округ Забайкальского края	Былыра	ул. Березнева, ул. Труда, ул. Молодежная	1	существующая	ул. Березнева, ул. Труда, ул. Молодежная
5	Кыринский муниципальный округ Забайкальского края	Верхне-Ульхунское	ул. Логинова, ул. Новая, ул. Колхозная, ул. Набережная, ул. Прокушева, ул. Ленина, ул. Пионерская, ул. Трухина, ул. Власова, ул. Школьная	1	существующая	ул. Логинова, ул. Новая, ул. Колхозная, ул. Набережная, ул. Прокушева, ул. Ленина, ул. Пионерская, ул. Трухина, ул. Власова, ул. Школьная
6	Кыринский муниципальный округ Забайкальского края	Гаваньское	ул. Центральная, ул. Новая, ул. Ленина, ул. Набережная, ул. Советская, ул. Клубная, ул. Нагорная.	1	существующая	ул. Центральная, ул. Новая, ул. Ленина, ул. Набережная, ул. Советская, ул. Клубная, ул. Нагорная.
7	Кыринский муниципальный округ Забайкальского края	Кыринское	ул. Берегова, ул. Комсомольская, пер. Заречный, ул. Куклина ул. Ленина, ул. Пионерская, ул. Горького, ул. Профсоюзная, пер. Октябрьский, пер. Первомайский, пер. Колхозный, ул. Советская, ул. Степная, ул. Солнечная, ул. Строительная, ул. Програничная, ул. Мира, ул. Западная, ул. Победы.	1	существующая	ул. Берегова, ул. Комсомольская, пер. Заречный, ул. Куклина ул. Ленина, ул. Пионерская, ул. Горького, ул. Профсоюзная, пер. Октябрьский, пер. Первомайский, пер. Колхозный, ул. Советская, ул. Степная, ул. Солнечная, ул. Строительная, ул. Програничная, ул. Мира, ул. Западная, ул. Победы.
8	Кыринский муниципальный округ Забайкальского края	Кыринское	ул. Аносова ,ул. Геологическая, ул. Обручева, ул. Черкасова, ул. Партизанская, ул. Спортивная, пер. Дорожный, ул. Кооперативная, ул. Луговая, микрорайон 3, ул. Березнева, ул. Лазо (хутор), ул. Восточная, ул. Молодежная, ул. Новая, ул. Лазо, ул. Лесная	1	существующая	ул. Аносова ,ул. Геологическая, ул. Обручева, ул. Черкасова, ул. Партизанская, ул. Спортивная, пер. Дорожный, ул. Кооперативная, ул. Луговая, микрорайон 3, ул. Березнева, ул. Лазо (хутор), ул. Восточная, ул. Молодежная, ул. Новая, ул. Лазо, ул. Лесная
9	Кыринский муниципальный округ Забайкальского края	Любавинское	ул. Центральная, ул. Даниловская, ул. Шахтерская, ул. Комсомольская, ул. Советская, ул. Геологическая, ул. Любавинская, ул. Обручникова, ул. Клубная, ул. Новая, ул. Строительская, ул. Октябрьская, ул. Молодежная, ул. Пионерская, ул. Лесная, ул. Школьная	1	существующая	ул. Центральная, ул. Даниловская, ул. Шахтерская, ул. Комсомольская, ул. Советская, ул. Геологическая, ул. Любавинская, ул. Обручникова, ул. Клубная, ул. Новая, ул. Строительская, ул. Октябрьская, ул. Молодежная, ул. Пионерская, ул. Лесная, ул. Школьная
10	Кыринский муниципальный округ Забайкальского края	Мангутское	ул. Новая, пер. Пионерская, пер. Клубный, пер. Учительский, ул. 1 Степная, ул. Ленина, ул. Сафронова, пер. Октябрьский, ул. Колхозная, пер. Советская, ул. Степная, пер. Лесной, ул. Богомолова, пер. Набережный, пер. Проточный, пер. Строительный, пер. Школьный, пер. Ононский, пер. Больничный	1	существующая	ул. Новая, пер. Пионерская, пер. Клубный, пер. Учительский, ул. 1 Степная, ул. Ленина, ул. Сафронова, пер. Октябрьский, ул. Колхозная, пер. Советская, ул. Степная, пер. Лесной, ул. Богомолова, пер. Набережный, пер. Проточный, пер. Строительный, пер. Школьный, пер. Ононский, пер. Больничный
11	Кыринский муниципальный округ Забайкальского края	Михайло-Павловское	ул. Советская, ул. Ивановская, ул. Октябрьская, ул. Дзержинского, ул. Новая, ул. Красноармейская	1	существующая	ул. Советская, ул. Ивановская, ул. Октябрьская, ул. Дзержинского, ул. Новая, ул. Красноармейская
12	Кыринский муниципальный округ Забайкальского края	Мордойское	ул. Набережная, ул. Пионерская, ул. Шахтовая, ул. Нагорная, ул. Партизанская, ул. Центральная, ул. Советская, ул. Лесная, ул. Школьная, ул. Ключевая	1	существующая	ул. Набережная, ул. Пионерская, ул. Шахтовая, ул. Нагорная, ул. Партизанская, ул. Центральная, ул. Советская, ул. Лесная, ул. Школьная, ул. Ключевая
13	Кыринский муниципальный округ Забайкальского края	Нижний стан		1	существующая	
14	Кыринский муниципальный округ Забайкальского края	Тарбальджейское	ул. Карбышева, ул. Пионерская, ул. Журавлева, ул. Школьная	1	существующая	ул. Карбышева, ул. Пионерская, ул. Журавлева, ул. Школьная
15	Кыринский муниципальный округ Забайкальского края	Турген	ул. Новая, ул. Центральная	1	существующая	ул. Новая, ул. Центральная
16	Кыринский муниципальный округ Забайкальского края	Тырин	ул. Красноармейская, ул. Молодежная, ул. Новая, ул. Партизанская	1	существующая	ул. Красноармейская, ул. Молодежная, ул. Новая, ул. Партизанская
17	Кыринский муниципальный округ Забайкальского края	Ульхун-Партионское	ул. Комсомольская, пер. Магазинный, ул. Степная, ул. Богомолова, пер. Набережный, пер. Новый, ул. Набережная, пер. Клубный, ул. Школьная	1	существующая	ул. Комсомольская, пер. Магазинный, ул. Степная, ул. Богомолова, пер. Набережный, пер. Новый, ул. Набережная, пер. Клубный, ул. Школьная

19	Нерчинский муниципальный округ Забайкальского края	Левые кумаки	ул. Центральная, ул. Нагорная, ул. Набережная	1	существующая	ул. Центральная, ул. Нагорная, ул. Набережная
20	Нерчинский муниципальный округ Забайкальского края	Макеевка		1	существующая	
21	Нерчинский муниципальный округ Забайкальского края	Нагорное	ул. Октябрьская, ул. Школьная, ул. Юбилейная , ул. Молодежная.	1	существующая	ул. Октябрьская, ул. Школьная, ул. Юбилейная , ул. Молодежная.
22	Нерчинский муниципальный округ Забайкальского края	Нерчинское	ул. Гражданская, ул. Заозерная, ул. Ключевая, ул. Кооперативная, ул. Набережная, ул. Партизанская, ул. Пролетарская, ул. Рабочая, ул. Свободная, ул. Старогородская, ул. Головина, ул. Декабристов, ул.Орджоникидзе, ул. Тетерина-Петрова, ул. Шилкинская, ул. Южная, ул. 5-й Километр, ул. Комсомольская.	1	существующая	ул. Гражданская, ул. Заозерная, ул. Ключевая, ул. Кооперативная, ул. Набережная, ул. Партизанская, ул. Пролетарская, ул. Рабочая, ул. Свободная, ул. Старогородская, ул. Головина, ул. Декабристов, ул.Орджоникидзе, ул. Тетерина-Петрова, ул. Шилкинская, ул. Южная, ул. 5-й Километр, ул. Комсомольская.
23	Нерчинский муниципальный округ Забайкальского края	Нерчинское	ул. Авиационная, ул. Байкальская, пер. Байкальский, ул. Береговая, ул. Весенняя, ул. Дорожная, ул. Заводская, ул. Западная, ул. Молодежная, ул. Мостовая, ул. Нерчинская, ул. Октябрьская, ул. Пушкинская, ул. Речная, ул. Трудовая, АБЗ, Аэродром, Аэропорт, ул. Бекетова, ул. Космонавтов, ул. Февральская, ул. Фестивальная, ул. Журавлева д. 1- 25, КЭЧ, Кооператив "Родник" (ул. Набережная, ул. Малиновая, ул. Садовая, ул. Яблоневая)	1	существующая	ул. Авиационная, ул. Байкальская, пер. Байкальский, ул. Береговая, ул. Весенняя, ул. Дорожная, ул. Заводская, ул. Западная, ул. Молодежная, ул. Мостовая, ул. Нерчинская, ул. Октябрьская, ул. Пушкинская, ул. Речная, ул. Трудовая, АБЗ, Аэродром, Аэропорт, ул. Бекетова, ул. Космонавтов, ул. Февральская, ул. Фестивальная, ул. Журавлева д. 1- 25, КЭЧ, Кооператив "Родник" (ул. Набережная, ул. Малиновая, ул. Садовая, ул. Яблоневая)
24	Нерчинский муниципальный округ Забайкальского края	Нерчинское	ул. Восточная, пер. Восточный, ул. Красноармейская ул. Локаторная, ул. Новая, пер. Северный, ул. Сибирская, ул. Солнечная, ул. Строительная, ул. Достовалова, ул. ул. Чехова, ул. Шилова, ул. Энергетиков, ул. Ясная, ул. Первомайская, ул. Погодаева, ул. Красноармейская, ул. Березовая, ул. Лесная, ул. Луговая, ул. Ленская, ул. Нагорная. ул. Песчаная, ул. Сретенская, ул. 294 Минометного полка, Советская, Ярославского, ул. Журавлева, д. 27-63.	1	существующая	ул. Восточная, пер. Восточный, ул. Красноармейская ул. Локаторная, ул. Новая, пер. Северный, ул. Сибирская, ул. Солнечная, ул. Строительная, ул. Достовалова, ул. ул. Чехова, ул. Шилова, ул. Энергетиков, ул. Ясная, ул. Первомайская, ул. Погодаева, ул. Красноармейская, ул. Березовая, ул. Лесная, ул. Луговая, ул. Ленская, ул. Нагорная. ул. Песчаная, ул. Сретенская, ул. 294 Минометного полка, Советская, Ярославского, ул. Журавлева, д. 27-63.
25	Нерчинский муниципальный округ Забайкальского края	Нижние Ключи	ул. Советская, ул. Нагорная, ул. Лесная, ул. Молодежная, ул. Школьная, ул. Алтайская, ул. Центральная, ул. Шилкинская	1	существующая	ул. Советская, ул. Нагорная, ул. Лесная, ул. Молодежная, ул. Школьная, ул. Алтайская, ул. Центральная, ул. Шилкинская
26	Нерчинский муниципальный округ Забайкальского края	Олеканское	ул. Советская, ул. Ключевая, ул. Лесная, ул. Школьная, ул. Молодежная, ул. Заречная, ул. Мира, ул. Трудовая.	1	существующая	ул. Советская, ул. Ключевая, ул. Лесная, ул. Школьная, ул. Молодежная, ул. Заречная, ул. Мира, ул. Трудовая.
27	Нерчинский муниципальный округ Забайкальского края	Олинское	ул. Погодаева, ул. Рабочая, ул. Луговая, ул. Молодежная, ул. Береговая, ул. Заречная, ул. Крестьянская, ул. Юбилейная, ул. Сельская, ул. Партизанская, ул. Набережная	1	существующая	ул. Погодаева, ул. Рабочая, ул. Луговая, ул. Молодежная, ул. Береговая, ул. Заречная, ул. Крестьянская, ул. Юбилейная, ул. Сельская, ул. Партизанская, ул. Набережная
28	Нерчинский муниципальный округ Забайкальского края	Пешковское	ул. Молодежная, ул. Центральная, ул. Верхняя, ул. Набережная	1	существующая	ул. Молодежная, ул. Центральная, ул. Верхняя, ул. Набережная
29	Нерчинский муниципальный округ Забайкальского края	Приисковское	ул. Балейская, ул. Илимская, ул. Озерный пер., ул. Первомайская, ул. Проточная, ул. Мостовая, ул. Средняя, ул. Болотная, ул. Школьная, ул. Луговая, ул. Чехова, ул. Путейская пер., ул. Калинина, ул. Раздольная.	1	существующая	ул. Балейская, ул. Илимская, ул. Озерный пер., ул. Первомайская, ул. Проточная, ул. Мостовая, ул. Средняя, ул. Болотная, ул. Школьная, ул. Луговая, ул. Чехова, ул. Путейская пер., ул. Калинина, ул. Раздольная.
30	Нерчинский муниципальный округ Забайкальского края	Рудник Апрелково		1	существующая	
31	Нерчинский муниципальный округ Забайкальского края	Савватеево	ул. Заречная, ул. Нагорная, ул. Новая, ул. Сельская, ул. Центральная, ул. Школьная	1	существующая	ул. Заречная, ул. Нагорная, ул. Новая, ул. Сельская, ул. Центральная, ул. Школьная
32	Нерчинский муниципальный округ Забайкальского края	Шивки	ул. Верхняя, ул. Нижняя, ул. Калинина.	1	существующая	ул. Верхняя, ул. Нижняя, ул. Калинина.
32						

1	МР "Оловянинский район" ЗК	Антия	ул. Кузнечная, ул. Центральная, ул. Подгорная, ул. Нагорная	1	существующая	ул. Кузнечная, ул. Центральная, ул. Подгорная, ул. Нагорная
2	МР "Оловянинский район" ЗК	Аренда	ул. Центральная	1	существующая	ул. Центральная
3	МР "Оловянинский район" ЗК	Безречнинское	ул. Базарная, ул. Верхняя, ул. Вокзальная, мкр. ДОС, ул. Журавлева, ул. Лесозаводская, ул. Луговая, ул. Новая, ул. Первомайская, ул. Рабочая, ул. Станционная, ул. Трудовая, ул. Центральная, ул. Школьная, ул. Шоссейная, ул. Южная	1	существующая	ул. Базарная, ул. Верхняя, ул. Вокзальная, мкр. ДОС, ул. Журавлева, ул. Лесозаводская, ул. Луговая, ул. Новая, ул. Первомайская, ул. Рабочая, ул. Станционная, ул. Трудовая, ул. Центральная, ул. Школьная, ул. Шоссейная, ул. Южная
4	МР "Оловянинский район" ЗК	Булумское	ул. Новая, ул. Новая-1, ул. Новая-2, ул. Управлечение, ул. Советская, ул. Центральная, ул. Садовая, ул. Алексейцева, ул. Набережная, ул. Подгорная	1	существующая	ул. Новая, ул. Новая-1, ул. Новая-2, ул. Управлечение, ул. Советская, ул. Центральная, ул. Садовая, ул. Алексейцева, ул. Набережная, ул. Подгорная
5	МР "Оловянинский район" ЗК	Бурулятуйское	ул. 1-ая Садовая, ул. 2-ая Садовая, ул. 1-я Больничная, ул. 2-я Больничная, ул. Новая, ул. 1-я Нагорная, ул. 2-я Нагорная, ул. 3-я Нагорная, ул. 4-я Нагорная, ул. Центральная, ул. Школьная	1	существующая	ул. 1-ая Садовая, ул. 2-ая Садовая, ул. 1-я Больничная, ул. 2-я Больничная, ул. Новая, ул. 1-я Нагорная, ул. 2-я Нагорная, ул. 3-я Нагорная, ул. 4-я Нагорная, ул. Центральная, ул. Школьная
6	МР "Оловянинский район" ЗК	Бырка	ул. Колхозная, ул. Северная, ул. Линейная, ул. Советская, ул. Кооперативная, ул. Набережная	1	существующая	ул. Колхозная, ул. Северная, ул. Линейная, ул. Советская, ул. Кооперативная, ул. Набережная
7	МР "Оловянинский район" ЗК	Верхний Шаранай	ул. Ононская, ул. Подгорная, ул. Школьная, ул. Лесная, ул. Заречная	1	существующая	ул. Ононская, ул. Подгорная, ул. Школьная, ул. Лесная, ул. Заречная
8	МР "Оловянинский район" ЗК	Долгокычинское	ул. Эпова, ул. Акатуевская, ул. Сараева, ул. Октябрьская, ул. Партизанская, ул. Первомайская, ул. Новая, ул. Молодежная, ул. Восточная	1	существующая	ул. Эпова, ул. Акатуевская, ул. Сараева, ул. Октябрьская, ул. Партизанская, ул. Первомайская, ул. Новая, ул. Молодежная, ул. Восточная
9	МР "Оловянинский район" ЗК	Единенское	ул. Ленина, ул. Комунаров, ул. Юбилейная, ул. Партизанская, ул. Победы, ул. Лазо, ул. Мира, ул. Молодежная	1	существующая	ул. Ленина, ул. Комунаров, ул. Юбилейная, ул. Партизанская, ул. Победы, ул. Лазо, ул. Мира, ул. Молодежная
10	МР "Оловянинский район" ЗК	Заря	ул. Нагорная, ул. Центральная, ул. Набережная	1	существующая	ул. Нагорная, ул. Центральная, ул. Набережная
11	МР "Оловянинский район" ЗК	Золотореченское	М-н «Фаворит», «Тройка», «Эфа», «Луч», Дом №35, Дома №17, №18, Дома с №3-6; №25, №26 - 2-х этажные, Дома №1, №2, №11, №14, Школа, Дом №109, квартал №1, Дома №10, №9, 2-х этажные №78, 57,58, Дома №8, 7 - 2-х этажные, №59, 60, 61, Дома №81, Д/Сад, №82 - 2-х этажные, Дома №130 - 122а, Коттедж №8, ИП Выборова, коттедж №43 а, Коттедж №117 - 121, коттедж №7 первая улица, коттедж №21 вторая улица, коттедж №35 третья улица, Коттедж №49 четвертая улица, Коттедж №93, коттедж №84, коттедж №132	1	существующая	М-н «Фаворит», «Тройка», «Эфа», «Луч», Дом №35, Дома №17, №18, Дома с №3-6; №25, №26 - 2-х этажные, Дома №1, №2, №11, №14, Школа, Дом №109, квартал №1, Дома №10, №9, 2-х этажные №78, 57,58, Дома №8, 7 - 2-х этажные, №59, 60, 61, Дома №81, Д/Сад, №82 - 2-х этажные, Дома №130 - 122а, Коттедж №8, ИП Выборова, коттедж №43 а, Коттедж №117 - 121, коттедж №7 первая улица, коттедж №21 вторая улица, коттедж №35 третья улица, Коттедж №49 четвертая улица, Коттедж №93, коттедж №84, коттедж №132
12	МР "Оловянинский район" ЗК	Калангуйское	ул. Рудничная, ул. Советская, ул. Гагарина, У л. Трестовская, ул. Набережная, ул. Комсомольская, ул. Новая, ул. Гаражная, ул. Южно-Партизанская, ул. Ведерникова, ул. Фабричная, ул. Больничная, ул. Костюкова, ул. Красноармейская, ул. Партизанская, ул. Комсомольская, ул. Набережная, ул. Трестовская, ул. Советская, ул. Рудничная, Кв-л. Микрорайон, ул. Ведерникова, ул. Стахановская, ул. Гагарина, ул. Комарова	1	существующая	ул. Рудничная, ул. Советская, ул. Гагарина, У л. Трестовская, ул. Набережная, ул. Комсомольская, ул. Новая, ул. Гаражная, ул. Южно-Партизанская, ул. Ведерникова, ул. Фабричная, ул. Больничная, ул. Костюкова, ул. Красноармейская, ул. Партизанская, ул. Комсомольская, ул. Набережная, ул. Трестовская, ул. Советская, ул. Рудничная, Кв-л. Микрорайон, ул. Ведерникова, ул. Стахановская, ул. Гагарина, ул. Комарова
13	МР "Оловянинский район" ЗК	Камкай	ул. Центральная, ул. Елань	1	существующая	ул. Центральная, ул. Елань
14	МР "Оловянинский район" ЗК	Караксар	ул. Набережная, ул. Центральная, ул. Заречная	1	существующая	ул. Набережная, ул. Центральная, ул. Заречная
15	МР "Оловянинский район" ЗК	Кулинда	ул. Школьная, ул. Ручейная, ул. Набережная	1	существующая	ул. Школьная, ул. Ручейная, ул. Набережная
16	МР "Оловянинский район" ЗК	Маяк	ул. Центральная, ул. Тупик, ул. Крайняя, ул. Широкая, ул. Нижняя	1	существующая	ул. Центральная, ул. Тупик, ул. Крайняя, ул. Широкая, ул. Нижняя

17	МР "Оловянинский район" ЗК	Мирнинское	ул. Быркинская, ул. Кирпичная, ул. Вокзальная, ул. Андрея Краснослободцева, ул. Тургинская, ул. Октябрьская, ул. Подгорная, пер. Лесной, пер. Рабочий, ул. Фасадная, ул. Песчаная, ул. Садовая, ул. Шумихина, ул. Восточная, ул. Юбилейная, ул. Новая, ул. Радость, ул. Даурская	1	существующая	ул. Быркинская, ул. Кирпичная, ул. Вокзальная, ул. Андрея Краснослободцева, ул. Тургинская, ул. Октябрьская, ул. Подгорная, пер. Лесной, пер. Рабочий, ул. Фасадная, ул. Песчаная, ул. Садовая, ул. Шумихина, ул. Восточная, ул. Юбилейная, ул. Новая, ул. Радость, ул. Даурская
18	МР "Оловянинский район" ЗК	Оловяннинское	ул. Комсомольская, ул. Красноармейская, ул. Коробейникова, ул. Спортивная, ул. Партизанская, ул. Заречная, ул. Паровозная, ул. Набережная, пер. Узкий, пер. Восточный, пер. Юбилейный, пер. Горького, ул. Даурская, ул. Лазо, ул. Больничная, ул. Северная, ул. Якимова, ул. Смоленская, ул. Погодаева, пер. Школьный, пер. Тихий, пер. Западный, ул. Производственная, ул. Транспортная, ул. Известковая, ул. Заводская, ул. Кирпичная	1	существующая	ул. Комсомольская, ул. Красноармейская, ул. Коробейникова, ул. Спортивная, ул. Партизанская, ул. Заречная, ул. Паровозная, ул. Набережная, пер. Узкий, пер. Восточный, пер. Юбилейный, пер. Горького, ул. Даурская, ул. Лазо, ул. Больничная, ул. Северная, ул. Якимова, ул. Смоленская, ул. Погодаева, пер. Школьный, пер. Тихий, пер. Западный, ул. Производственная, ул. Транспортная, ул. Известковая, ул. Заводская, ул. Кирпичная
19	МР "Оловянинский район" ЗК	Оловяннинское	112 разъезд, ул. Линейная, ул. Заречная, ул. Южная, ул. Коммунальная, ул. Журавлева, ул. Промышленная, ул. Дорожная, ул. Песчаная, ул. Колхозная, ул. Подгорная, ул. Дзержинского, ул. Гражданская, ул. Молодежная, ул. Гурулева, ул. Гвардейская, ул. Урожайная, ул. Каратаева, ул. Невская, ул. 60 лет Октября, ул. Железнодорожная, ул. Садовая, ул. Трудовая, ул. Ударная, ул. Титова, ул. Савицкий, ул. Станционная, ул. Профсоюзная, ул. Рабочая, ул. Первомайская, ул. Клубная	1	существующая	112 разъезд, ул. Линейная, ул. Заречная, ул. Южная, ул. Коммунальная, ул. Журавлева, ул. Промышленная, ул. Дорожная, ул. Песчаная, ул. Колхозная, ул. Подгорная, ул. Дзержинского, ул. Гражданская, ул. Молодежная, ул. Гурулева, ул. Гвардейская, ул. Урожайная, ул. Каратаева, ул. Невская, ул. 60 лет Октября, ул. Железнодорожная, ул. Садовая, ул. Трудовая, ул. Ударная, ул. Титова, ул. Савицкий, ул. Станционная, ул. Профсоюзная, ул. Рабочая, ул. Первомайская, ул. Клубная
20	МР "Оловянинский район" ЗК	Оловяннинское	ул.Московская, ул.Октябрьская, ул.Пионерская, ул.Советская, ул.Строительная, ул.Петрова, ул.Гагарина, ул.Машиностроительная	1	существующая	ул.Московская, ул.Октябрьская, ул.Пионерская, ул.Советская, ул.Строительная, ул.Петрова, ул.Гагарина, ул.Машиностроительная
21	МР "Оловянинский район" ЗК	Ононское	ул. Кирпичная, ул. Строительная, ул. Набережная, ул. Нагорная, ул. Почтовая, ул. Школьная, ул. Молодежная, ул. Новая, ул. Садовая, ул. Центральная	1	существующая	ул. Кирпичная, ул. Строительная, ул. Набережная, ул. Нагорная, ул. Почтовая, ул. Школьная, ул. Молодежная, ул. Новая, ул. Садовая, ул. Центральная
22	МР "Оловянинский район" ЗК	Победа	ул. Луговая, ул. Новая, ул. Клубная, ул. Лесная	1	существующая	ул. Луговая, ул. Новая, ул. Клубная, ул. Лесная
23	МР "Оловянинский район" ЗК	Степнинское	ул. Профсоюзная, ул. Производственная, ул. Ударная, ул. Трудовая, ул. Комсомольская, ул. Линейная, ул. Станционная, ул. Луговая, ул. Гражданская, ул. Рабочая, ул. Нагорная, ул. Комарова	1	существующая	ул. Профсоюзная, ул. Производственная, ул. Ударная, ул. Трудовая, ул. Комсомольская, ул. Линейная, ул. Станционная, ул. Луговая, ул. Гражданская, ул. Рабочая, ул. Нагорная, ул. Комарова
24	МР "Оловянинский район" ЗК	Тополёвка		1	существующая	
25	МР "Оловянинский район" ЗК	Тургинское	ул. Партизанская, мкр. Луговой, ул. Комсомольская, ул. Октябрьская, ул. Молодежная	1	существующая	ул. Партизанская, мкр. Луговой, ул. Комсомольская, ул. Октябрьская, ул. Молодежная
26	МР "Оловянинский район" ЗК	Улан-Цацыкское	ул. Школьная, ул. Нагорная, ул. Степная, ул. Безымянная, ул. Совхозная, ул. Центральная, ул. Каменная, ул. Октябрьская, ул. Набережная	1	существующая	ул. Школьная, ул. Нагорная, ул. Степная, ул. Безымянная, ул. Совхозная, ул. Центральная, ул. Каменная, ул. Октябрьская, ул. Набережная
27	МР "Оловянинский район" ЗК	Улятуйское	ул.Советская, ул. Заречная, ул. Совхозная, ул. Нагорная, ул. Новая, ул. Им.братьев Сараевых, ул. Луговая, ул. Ключевая, Лесничный пер., ул. Школьная, ул. Пизанская	1	существующая	ул.Советская, ул. Заречная, ул. Совхозная, ул. Нагорная, ул. Новая, ул. Им.братьев Сараевых, ул. Луговая, ул. Ключевая, Лесничный пер., ул. Школьная, ул. Пизанская
28	МР "Оловянинский район" ЗК	Уртуйское	ул. Садовая, ул. Молодежная, ул. Советская, ул. Пионерская, ул. Нагорная, ул. Новая	1	существующая	ул. Садовая, ул. Молодежная, ул. Советская, ул. Пионерская, ул. Нагорная, ул. Новая
29	МР "Оловянинский район" ЗК	Хада-Булакское	ул. 2-я Широкая, ул. Гражданская, ул. Школьная, ул. Первомайская, ул. Новая, ул. Центральная, ул. Озерная, ул. Трудовая, ул. Железнодорожная, ул. Рабочая, ул. Советская, ул. Колхозная, ул. 1-я Широкая, ул. Октябрьская	1	существующая	ул. 2-я Широкая, ул. Гражданская, ул. Школьная, ул. Первомайская, ул. Новая, ул. Центральная, ул. Озерная, ул. Трудовая, ул. Железнодорожная, ул. Рабочая, ул. Советская, ул. Колхозная, ул. 1-я Широкая, ул. Октябрьская
30	МР "Оловянинский район" ЗК	Хара-Быркинское	ул. Первомайская, ул. Юбилейная , ул. Советская, ул. Молодежная, ул. Мира	1	существующая	ул. Первомайская, ул. Юбилейная , ул. Советская, ул. Молодежная, ул. Мира

31	МР "Оловянинский район" ЗК	Яснинское	ул. Комсомольская д.1, пер. Зеленый, ул. Залинейная д.47, д.9, ул. Железнодорожная, ул. Станционная д.8, д.24, ул. Нагорная д.2, д.5, д.22, ул. Зеленая д.22, ул. Базарная д.13, д.37, д.47, ул. Подгорная д.38, д.62, д.77, д.87, ул. 50 лет Октября д.1, д.2, д.3, д.5, д.6, д.8, д.10, ул. Мира д.1, д.3, ул. Комсомольская д.5, ул. Ленина д.4, д.10, д.12, д.13, д.15, д.16, д.18, д.19, д.20, д.21, д.22, д.24, ул. Мира д.2, д.4, д.6. д.12, д.14, д.16	1	существующая	ул. Комсомольская д.1, пер. Зеленый, ул. Залинейная д.47, д.9, ул. Железнодорожная, ул. Станционная д.8, д.24, ул. Нагорная д.2, д.5, д.22, ул. Зеленая д.22, ул. Базарная д.13, д.37, д.47, ул. Подгорная д.38, д.62, д.77, д.87, ул. 50 лет Октября д.1, д.2, д.3, д.5, д.6, д.8, д.10, ул. Мира д.1, д.3, ул. Комсомольская д.5, ул. Ленина д.4, д.10, д.12, д.13, д.15, д.16, д.18, д.19, д.20, д.21, д.22, д.24, ул. Мира д.2, д.4, д.6. д.12, д.14, д.16
32	МР "Оловянинский район" ЗК	Ясногорское	ул.1-я Малая, ул.Станционная, ул.Кленовая, мкр.Ковыльный, ул.Дорожная, ул.Железнодорожная, ул.Нагооная, ул.Центральная, ул.Алексейцева, ул.Цветочная, мкр.Раздольный, мкр.Школьный, ул.Пионерская, ул.Магистральная, ул.Березовая, ул.Осенняя	1	существующая	ул.1-я Малая, ул.Станционная, ул.Кленовая, мкр.Ковыльный, ул.Дорожная, ул.Железнодорожная, ул.Нагооная, ул.Центральная, ул.Алексейцева, ул.Цветочная, мкр.Раздольный, мкр.Школьный, ул.Пионерская, ул.Магистральная, ул.Березовая, ул.Осенняя
33	МР "Оловянинский район" ЗК	Ясногорское	ул.Славянская, ул.Озерная	1	существующая	ул.Славянская, ул.Озерная
34	МР "Оловянинский район" ЗК	Ясногорское	ул.2-я Малая, ул.Лиственная, ул.Дачная, ул.Рябиновая, мкр.Абрикосовый, ул.Юбилейная	1	существующая	ул.2-я Малая, ул.Лиственная, ул.Дачная, ул.Рябиновая, мкр.Абрикосовый, ул.Юбилейная
35	МР "Оловянинский район" ЗК	Ясногорское	ул.Ононская, ул.Зеленая, ул.Мира, ул.Весенняя, ул.Багульная, ул.Садовая	1	существующая	ул.Ононская, ул.Зеленая, ул.Мира, ул.Весенняя, ул.Багульная, ул.Садовая
35						
1	МР "Сретенский район" ЗК	Адом		1	существующая	
2	МР "Сретенский район" ЗК	Алиянское	ул. Красноармейская, ул. Луговая, пер. Молодежный, пер. Речной ул. Новая	1	существующая	ул. Красноармейская, ул. Луговая, пер. Молодежный, пер. Речной ул. Новая
3	МР "Сретенский район" ЗК	Болотово	ул. Центральная, ул. Нагорная, ул. Луговая, ул. Лесная.	1	существующая	ул. Центральная, ул. Нагорная, ул. Луговая, ул. Лесная.
4	МР "Сретенский район" ЗК	Верхняя Куэнга	ул. Центральная, ул. Набережная, ул. Луговая, ул. Школьная, пер. Школьный, ул. Новая, ул. Заречная, ул. Весенняя, ул. Рабочая.	1	существующая	ул. Центральная, ул. Набережная, ул. Луговая, ул. Школьная, пер. Школьный, ул. Новая, ул. Заречная, ул. Весенняя, ул. Рабочая.
5	МР "Сретенский район" ЗК	Делюн	ул. Центральная.	1	существующая	ул. Центральная.
6	МР "Сретенский район" ЗК	Дунаевское	ул. Степная, ул. Школьная, ул. Нагорная, ул. Строительная, ул. Привокзальная, Железнодорожная, ул. Центральная, ул. Рабочая, ул.Новая ,ул. Набережная	1	существующая	ул. Степная, ул. Школьная, ул. Нагорная, ул. Строительная, ул. Привокзальная, Железнодорожная, ул. Центральная, ул. Рабочая, ул.Новая ,ул. Набережная
7	МР "Сретенский район" ЗК	Кокуйское	пер. Пристанский, пер. Вокзальный, ул. Новая, ул. Ленина, пер. Шилкинский, пер. Школьный до переезда, ул. 1-ая Набережная, ул. 2-ая Набережная, ул. Железнодорожная нечетная, ул. Майская, ул. Гладкова.	1	существующая	пер. Пристанский, пер. Вокзальный, ул. Новая, ул. Ленина, пер. Шилкинский, пер. Школьный до переезда, ул. 1-ая Набережная, ул. 2-ая Набережная, ул. Железнодорожная нечетная, ул. Майская, ул. Гладкова.
8	МР "Сретенский район" ЗК	Кокуйское	ул. Зеленая, ул. Железнодорожная четная, ул. Весенняя, ул. Журавлёва, ПУ-30, ул. Октябрьская, пер. Кирпичный, ул. Нагорная от ул. Рабочая, пер. Школьный от переезда, ул. Рабочая, ул. Утёсная, ул. 2-ая Нагорная, ул. 1-я Луговая от пер. Школьного.	1	существующая	ул. Зеленая, ул. Железнодорожная четная, ул. Весенняя, ул. Журавлёва, ПУ-30, ул. Октябрьская, пер. Кирпичный, ул. Нагорная от ул. Рабочая, пер. Школьный от переезда, ул. Рабочая, ул. Утёсная, ул. 2-ая Нагорная, ул. 1-я Луговая от пер. Школьного.
9	МР "Сретенский район" ЗК	Кокуйское	ул. Кирова, ул. Клубная, ул. Нагорная до ул. Рабочая, ул. 1-ая Луговая до Школьного пер., ул. Советская, ул. Заводская, ул. Безымянная, ул. Комсомольская, ул. Трудовая, ул. 2-я Луговая, ул.Заводская, пер.Шилкинский	1	существующая	ул. Кирова, ул. Клубная, ул. Нагорная до ул. Рабочая, ул. 1-ая Луговая до Школьного пер., ул. Советская, ул. Заводская, ул. Безымянная, ул. Комсомольская, ул. Трудовая, ул. 2-я Луговая, ул.Заводская, пер.Шилкинский
10	МР "Сретенский район" ЗК	Кулан	ул. Новая, ул. Ветеранов Колобовых	1	существующая	ул. Новая, ул. Ветеранов Колобовых
11	МР "Сретенский район" ЗК	Нижняя Куэнга	ул. Нагорная, ул. Новая, ул. Заречная, ул. Трактовая, ул. Степная, ул. Набережная, ул. Мостовая, пер. Северный	1	существующая	ул. Нагорная, ул. Новая, ул. Заречная, ул. Трактовая, ул. Степная, ул. Набережная, ул. Мостовая, пер. Северный

10	Улетовский муниципальный округ ЗК	Доронинское	ул. Ингодинская, ул. Колхозная, ул. Комсомольская, ул. Кооперативная, ул. Кузнечная, ул. Луговая, ул. Октябрьская, ул. Партизанская, ул. Пионерская, ул. Речная, ул. Цветочная, ул. Радужная, ул. Школьная, ул. Садовая	1	существующая	ул. Ингодинская, ул. Колхозная, ул. Комсомольская, ул. Кооперативная, ул. Кузнечная, ул. Луговая, ул. Октябрьская, ул. Партизанская, ул. Пионерская, ул. Речная, ул. Цветочная, ул. Радужная, ул. Школьная, ул. Садовая
11	Улетовский муниципальный округ ЗК	Дровянинское	ул. Афанасьева, пер. Береговая, ул. Большая, ул. Богданова, ул. Весенняя, ул. Власова, ул. Дорожная, ул. Ингодинская, ул. Заводская, ул. Кирова, ул. Климова, ул. Калинина, ул. Комсомольская, ул. Кооперативная, ул. Красногвардейская, ул. Кузнечная, ул. Лесная, пер. Лесной, ул. Луговая, ул. Нагорная, ул. Новая, ул. Партизанская, ул. Пионерская, ул. Профсоюзная, ул. Победы, ул. Спортивная, пер. Спортивный, ул. Солнечная, ул. Строительная, ул. Таежная, ул. Харанорская, пер. Цветной, ул. Шахматная, ул. Школьная, ул. Сосновая	1	существующая	ул. Афанасьева, пер. Береговая, ул. Большая, ул. Богданова, ул. Весенняя, ул. Власова, ул. Дорожная, ул. Ингодинская, ул. Заводская, ул. Кирова, ул. Климова, ул. Калинина, ул. Комсомольская, ул. Кооперативная, ул. Красногвардейская, ул. Кузнечная, ул. Лесная, пер. Лесной, ул. Луговая, ул. Нагорная, ул. Новая, ул. Партизанская, ул. Пионерская, ул. Профсоюзная, ул. Победы, ул. Спортивная, пер. Спортивный, ул. Солнечная, ул. Строительная, ул. Таежная, ул. Харанорская, пер. Цветной, ул. Шахматная, ул. Школьная, ул. Сосновая
12	Улетовский муниципальный округ ЗК	Красная речка	ул. Совхозная, ул. Железнодорожная, ул. Сахалинская, ул. Клубная, ул. Лесная, ул. Молодежная, ул. Центральная	1	существующая	ул. Совхозная, ул. Железнодорожная, ул. Сахалинская, ул. Клубная, ул. Лесная, ул. Молодежная, ул. Центральная
13	Улетовский муниципальный округ ЗК	Ленинское	ул. Березовая, ул. Дачная, ул. Дошкольная, ул. Ингодинская, ул. 2 - я Ленина, ул. 1 - я Ленина, ул. Луговая, ул. Конечная, ул. Первая, ул. Советская, ул. Гагарина, ул. Линия 1, ул. Линия 2, ул. Линия 3, ул. Линия 4, ул. Линия 5, ул. Линия 6, ул. Линия 7, ул. Линия 8, ул. Линия 9, ул. Линия 10, ул. Линия 11, ул. Линия 12, ул. Линия 13, ул. Линия 14, ул. Линия 15	1	существующая	ул. Березовая, ул. Дачная, ул. Дошкольная, ул. Ингодинская, ул. 2 - я Ленина, ул. 1 - я Ленина, ул. Луговая, ул. Конечная, ул. Первая, ул. Советская, ул. Гагарина, ул. Линия 1, ул. Линия 2, ул. Линия 3, ул. Линия 4, ул. Линия 5, ул. Линия 6, ул. Линия 7, ул. Линия 8, ул. Линия 9, ул. Линия 10, ул. Линия 11, ул. Линия 12, ул. Линия 13, ул. Линия 14, ул. Линия 15
14	Улетовский муниципальный округ ЗК	Николаевское	ул. Колхозная, ул. Красноармейская, ул. Молодежная, ул. Мотус, ул. Набережная, ул. Новая, ул. Октябрьская, ул. Партизанская, ул. Первомайская, ул. Рабочая, ул. Юбилейная	1	существующая	ул. Колхозная, ул. Красноармейская, ул. Молодежная, ул. Мотус, ул. Набережная, ул. Новая, ул. Октябрьская, ул. Партизанская, ул. Первомайская, ул. Рабочая, ул. Юбилейная
15	Улетовский муниципальный округ ЗК	Новосалия	ул. Центральная	1	существующая	ул. Центральная
16	Улетовский муниципальный округ ЗК	Новые ключи	ул. Колхозная, ул. Центральная	1	существующая	ул. Колхозная, ул. Центральная
17	Улетовский муниципальный округ ЗК	Тангинское	ул. Журавлева, ул. Маслозаводская, ул. Молодежная, ул. Новая, ул. Партизанская, ул. Советская, ул. Центральная, ул. Шаталова, ул. Школьная, ул. Россолова, ул. Красноармейская	1	существующая	ул. Журавлева, ул. Маслозаводская, ул. Молодежная, ул. Новая, ул. Партизанская, ул. Советская, ул. Центральная, ул. Шаталова, ул. Школьная, ул. Россолова, ул. Красноармейская
18	Улетовский муниципальный округ ЗК	Татаурово	ул. Кирова, ул. Заречная, ул. Партизанская, ул. Новая, ул. Юбилейная, ул. Набережная, ул. Луговая, ул. Лесная	1	существующая	ул. Кирова, ул. Заречная, ул. Партизанская, ул. Новая, ул. Юбилейная, ул. Набережная, ул. Луговая, ул. Лесная
19	Улетовский муниципальный округ ЗК	Улётовское	ул. Октябрьская, ул. Гагарина, ул. Матросова, ул. Луговая, ул. Лихачева, ул. Дорожная, ул. Кузнечная, ул. Партизанская с 64 по 30 дом, ул. Лазо, ул. П-Осипенко, ул.Колхозная, ул.Анохина, ул.Молодежная, ул.Юбилейная, ул.Аносова, ул.Красноармейская, ул.Горького с 28 по 89, ул.Шолохова, ул.Весенняя, ул.Мира, ул.Победы, ул.Лесная, ул.Маяковского, ул.Советская с 45 по 92, ул.Свердлова с 11 по 40, ул.Комсомольская, ул.Заречная, ул.Школьная, ул.Профсоюзная, ул.Первомайская, пер. Весенний	1	существующая	ул. Октябрьская, ул. Гагарина, ул. Матросова, ул. Луговая, ул. Лихачева, ул. Дорожная, ул. Кузнечная, ул. Партизанская с 64 по 30 дом, ул. Лазо, ул. П-Осипенко, ул.Колхозная, ул.Анохина, ул.Молодежная, ул.Юбилейная, ул.Аносова, ул.Красноармейская, ул.Горького с 28 по 89, ул.Шолохова, ул.Весенняя, ул.Мира, ул.Победы, ул.Лесная, ул.Маяковского, ул.Советская с 45 по 92, ул.Свердлова с 11 по 40, ул.Комсомольская, ул.Заречная, ул.Школьная, ул.Профсоюзная, ул.Первомайская, пер. Весенний

20	Улетовский муниципальный округ ЗК	Улётовское	ул. Загородная, ул. Новая, ул. Кирова, ул. Партизанская с 29 по 1, ул. Спортивная, ул. Ингодинская, ул. Пионерская, ул. Чапаева, ул. Кооперативная, ул. Пушкина, ул. Лермонтова, ул. Нагорная, ул. Набережная, ул. Декабристов, ул. Есенина, ул. Заборовского, ул. Погодаева, ул. Строительная, ул. Журавлева, ул. Горького с 26 по 1,ул. Советская с 44 по 1, ул. Свердлова с 10 по 1, ул. Студенческая, ул. Таежная, пер. Чкаловский, ул. Чкалова	1	существующая	ул. Загородная, ул. Новая, ул. Кирова, ул. Партизанская с 29 по 1, ул. Спортивная, ул. Ингодинская, ул. Пионерская, ул. Чапаева, ул. Кооперативная, ул. Пушкина, ул. Лермонтова, ул. Нагорная, ул. Набережная, ул. Декабристов, ул. Есенина, ул. Заборовского, ул. Погодаева, ул. Строительная, ул. Журавлева, ул. Горького с 26 по 1,ул. Советская с 44 по 1, ул. Свердлова с 10 по 1, ул. Студенческая, ул. Таежная, пер. Чкаловский, ул. Чкалова
21	Улетовский муниципальный округ ЗК	Хадактинское	ул. Большая, ул. Колхозная, ул. Комсомольская, ул. Мостовая, ул. Молодежная, ул. Набережная, ул. Островная, ул. Партизанская, ул. Пионерская, ул. Тракторная, ул. Чапаева, ул. Школьная, ул. Центральная	1	существующая	ул. Большая, ул. Колхозная, ул. Комсомольская, ул. Мостовая, ул. Молодежная, ул. Набережная, ул. Островная, ул. Партизанская, ул. Пионерская, ул. Тракторная, ул. Чапаева, ул. Школьная, ул. Центральная
22	Улетовский муниципальный округ ЗК	Черемхово	ул. Заречная, ул. Ингодинская, ул. Комсомольская, ул. Лазо, ул. Молодежная, ул. Набережная, ул. Новая, ул. Партизанская, ул. Советов, ул. Чехова	1	существующая	ул. Заречная, ул. Ингодинская, ул. Комсомольская, ул. Лазо, ул. Молодежная, ул. Набережная, ул. Новая, ул. Партизанская, ул. Советов, ул. Чехова
23	Улетовский муниципальный округ ЗК	Шебартуй	Шебартуй 2 ул. Центральная	1	существующая	Шебартуй 2 ул. Центральная
24	Улетовский муниципальный округ ЗК	Шехолан	ул. Ингодинская, ул. Колхозная, ул. Лесная, ул. Проточная, ул. Садовая, ул. Центральная, ул. Школьная	1	существующая	ул. Ингодинская, ул. Колхозная, ул. Лесная, ул. Проточная, ул. Садовая, ул. Центральная, ул. Школьная
24						
1	Хилокский муниципальный округ Забайкальского края	Алентуй	ул. лесная, ул. Школьная, ул. Наран, ул. Весенняя, ул. Шонтойская	1	существующая	ул. лесная, ул. Школьная, ул. Наран, ул. Весенняя, ул. Шонтойская
2	Хилокский муниципальный округ Забайкальского края	Бадинское	ул. 40 лет Октября, ул. Лесная , ул. Привокзальная, ул. Полевая, ул. Уютная, ул. Мира, ул. Гражданская, пер. Садовый, ул. Сенная, ул. Геологическая, ул. Почтовая, ул. Пионерская, ул. Спортивная, ул. Энтузиастов ул. Юность, ул. Заречная, ул. Первомайская, ул. Новая, ул. Советская, ул. Красноармейская, ул. Набережная, ул. Рабочая, ул. Октябрьская, ул. Комсомольская, ул. Колхозная, ул. Профсоюзная, ул. Молодежная, ул. 2-я Колхозная	1	существующая	ул. 40 лет Октября, ул. Лесная , ул. Привокзальная, ул. Полевая, ул. Уютная, ул. Мира, ул. Гражданская, пер. Садовый, ул. Сенная, ул. Геологическая, ул. Почтовая, ул. Пионерская, ул. Спортивная, ул. Энтузиастов ул. Юность, ул. Заречная, ул. Первомайская, ул. Новая, ул. Советская, ул. Красноармейская, ул. Набережная, ул. Рабочая, ул. Октябрьская, ул. Комсомольская, ул. Колхозная, ул. Профсоюзная, ул. Молодежная, ул. 2-я Колхозная
3	Хилокский муниципальный округ Забайкальского края	Глинкинское	ул. Новая, ул. Клубная, ул. Школьная, ул. Нагорная, ул. Колхозная	1	существующая	ул. Новая, ул. Клубная, ул. Школьная, ул. Нагорная, ул. Колхозная
4	Хилокский муниципальный округ Забайкальского края	Гыршелун	ул. Рабочая, ул. Станционная, ул. Лесная, ул. Заводская, ул. Привокзальная, ул. Первомайская, ул. Набережная, ул. Школьная, ул. Новая, ул. Железнодорожная, ул. Советская, ул. Сенная, ул. Нагорная, ул. Ключевская	1	существующая	ул. Рабочая, ул. Станционная, ул. Лесная, ул. Заводская, ул. Привокзальная, ул. Первомайская, ул. Набережная, ул. Школьная, ул. Новая, ул. Железнодорожная, ул. Советская, ул. Сенная, ул. Нагорная, ул. Ключевская
5	Хилокский муниципальный округ Забайкальского края	Дайгур	ул. Степная	1	существующая	ул. Степная
6	Хилокский муниципальный округ Забайкальского края	Жилкий хутор	ул. Островская, ул. Хвойная, ул. Сиреневая, ул. Береговая, ул. Ягодная, ул. Лесная, ул. Строительная	1	существующая	ул. Островская, ул. Хвойная, ул. Сиреневая, ул. Береговая, ул. Ягодная, ул. Лесная, ул. Строительная
7	Хилокский муниципальный округ Забайкальского края	Жипхегенское	ул. Таежная, ул. Заводская, ул. Набережная, ул. Мира, ул. Новая, ул. Лесная, ул. Нагорная, ул. Залинейная, ул. Дачная, ул. Советская	1	существующая	ул. Таежная, ул. Заводская, ул. Набережная, ул. Мира, ул. Новая, ул. Лесная, ул. Нагорная, ул. Залинейная, ул. Дачная, ул. Советская
8	Хилокский муниципальный округ Забайкальского края	Загарино		1	существующая	
9	Хилокский муниципальный округ Забайкальского края	Закультинское	ул. Трактовая, ул. Кооперативная, ул. Школьная, ул. Новая, ул. Солнечная	1	существующая	ул. Трактовая, ул. Кооперативная, ул. Школьная, ул. Новая, ул. Солнечная
10	Хилокский муниципальный округ Забайкальского края	Зурун	ул. Озерная, ул. Центральная, ул. Колхозная, ул. Набережная, ул. Железнодорожная, ул. Молодежная	1	существующая	ул. Озерная, ул. Центральная, ул. Колхозная, ул. Набережная, ул. Железнодорожная, ул. Молодежная

11	Хилокский муниципальный округ Забайкальского края	Линёво-Озёрское	ул. Весенняя, ул. Зеленая, ул. Южная, ул. Тамбовская, ул. Олимпийская, ул. Шоссейная, ул. Мира, ул. Лесная, ул. Новая, ул. Заречная, ул. Садовая, ул. Хлуднева, ул. Советская, ул. Северная, ул. Заводская, ул. Ленина, ул. Профсоюзная, ул. Первомайская, ул. Заозерная, ул. Забайкальская, ул. Октябрьская	1	существующая	ул. Весенняя, ул. Зеленая, ул. Южная, ул. Тамбовская, ул. Олимпийская, ул. Шоссейная, ул. Мира, ул. Лесная, ул. Новая, ул. Заречная, ул. Садовая, ул. Хлуднева, ул. Советская, ул. Северная, ул. Заводская, ул. Ленина, ул. Профсоюзная, ул. Первомайская, ул. Заозерная, ул. Забайкальская, ул. Октябрьская
12	Хилокский муниципальный округ Забайкальского края	Могзонское	ул.Вокзальная, ул.Комсомольская, пер.Советский, ул.Стадионная, мкр.Северный, ул.Чкалова, ул.Орджоникидзе, ул.Профсоюзная, ул.Советская, ул.Лесная, ул.Заозерная, ул.Набережная, ул.Кочнева, ул.Восточная, ул.Зеленая, ул.Новая, ул.Крупской, ул.Борцов Революции, ул.Северная, ул.Геологическая, ул.Строительная, пер.Садовый, ул.Мира, ул.Партизанская, пер.Урицкого	1	существующая	ул.Вокзальная, ул.Комсомольская, пер.Советский, ул.Стадионная, мкр.Северный, ул.Чкалова, ул.Орджоникидзе, ул.Профсоюзная, ул.Советская, ул.Лесная, ул.Заозерная, ул.Набережная, ул.Кочнева, ул.Восточная, ул.Зеленая, ул.Новая, ул.Крупской, ул.Борцов Революции, ул.Северная, ул.Геологическая, ул.Строительная, пер.Садовый, ул.Мира, ул.Партизанская, пер.Урицкого
13	Хилокский муниципальный округ Забайкальского края	Могзонское	ул.Деповская, ул.Фрунзе, ул.Путейская, ул.Космическая, ул.Совхозная, ул.Куйбышева, ул.Дружбы народов, ул.Осипенко, ул.Рабочая, пр.Гагарина, ул. Серова, ул.Береговая, ул.Кирова,ул.Свердлова,ул. Горького	1	существующая	ул.Деповская, ул.Фрунзе, ул.Путейская, ул.Космическая, ул.Совхозная, ул.Куйбышева, ул.Дружбы народов, ул.Осипенко, ул.Рабочая, пр.Гагарина, ул. Серова, ул.Береговая, ул.Кирова,ул.Свердлова,ул. Горького
14	Хилокский муниципальный округ Забайкальского края	Мухор-Шибирка	ул. Мухор - Шибирская	1	существующая	ул. Мухор - Шибирская
15	Хилокский муниципальный округ Забайкальского края	Сарантуй		1	существующая	
16	Хилокский муниципальный округ Забайкальского края	Тайдут		1	существующая	
17	Хилокский муниципальный округ Забайкальского края	Тэрэпхен	ул. Южная, ул. Набережная, ул. Центральная, ул. Новая	1	существующая	ул. Южная, ул. Набережная, ул. Центральная, ул. Новая
18	Хилокский муниципальный округ Забайкальского края	Укурик		1	существующая	
19	Хилокский муниципальный округ Забайкальского края	Улястуй	ул. Советская	1	существующая	ул. Советская
20	Хилокский муниципальный округ Забайкальского края	Ушоты	ул. Центральная, ул. Нагорная	1	существующая	ул. Центральная, ул. Нагорная
21	Хилокский муниципальный округ Забайкальского края	Харагунское	ул. Степная, ул. Дорожная, ул. Комсомольская, ул. Партизанская, ул. Заводская, ул. Мира, ул. Советская, ул. Колхозная, ул. Шоссейная, ул. Вокзальная, ул. Набережная, ул. Рабочая, ул. Таежная, ул. Лесная, ул. Северная, ул. Больничная, ул. Новая, ул. Садовая, ул. Энергетиков, ул. Трудовая, ул. Коммунальная, ул. Строительная	1	существующая	ул. Степная, ул. Дорожная, ул. Комсомольская, ул. Партизанская, ул. Заводская, ул. Мира, ул. Советская, ул. Колхозная, ул. Шоссейная, ул. Вокзальная, ул. Набережная, ул. Рабочая, ул. Таежная, ул. Лесная, ул. Северная, ул. Больничная, ул. Новая, ул. Садовая, ул. Энергетиков, ул. Трудовая, ул. Коммунальная, ул. Строительная
22	Хилокский муниципальный округ Забайкальского края	Хилогосонское	ул. Новая, ул. Советская, ул. Школьная	1	существующая	ул. Новая, ул. Советская, ул. Школьная
23	Хилокский муниципальный округ Забайкальского края	Хилокское	Мкр. Заречье, ул.Расковой, ул. Пролетарская ул.Юбилейная, ул. Заречная, ул. 1 Новопосельская, ул. 2 Новопосельская, ул. Пришкольная, ул. Крестьянская, ул. Партизанская, ул. Шевченко, ул. Гризадубова, пер. Речной, пер. Песчанный, ул. Суворова, ул. Кутузова, ул. Новая, ул. Амбомская, ул. Зелёная, ул. Промкомбинатовская, ул. Лесозаводская. ул. Байкальская, ул Луговая	1	существующая	Мкр. Заречье, ул.Расковой, ул. Пролетарская ул.Юбилейная, ул. Заречная, ул. 1 Новопосельская, ул. 2 Новопосельская, ул. Пришкольная, ул. Крестьянская, ул. Партизанская, ул. Шевченко, ул. Гризадубова, пер. Речной, пер. Песчанный, ул. Суворова, ул. Кутузова, ул. Новая, ул. Амбомская, ул. Зелёная, ул. Промкомбинатовская, ул. Лесозаводская. ул. Байкальская, ул Луговая

24	Хилокский муниципальный округ Забайкальского края	Хилокское	Мкр. Молотовск, ул. Солнечная, ул. им Николая Ветрова, ул. им Павла Буянова, ул. им Виктора Часных, ул. Полевая, ул. Таежная, ул. Совхозная, ул. Свердлова, ул. Куйбышева, ул. Приозерная, ул. Макаренко, ул. Кочнева, ул. Лесная, ул. Урицкого, ул.Горького, ул. Энгельса, ул. Бурилова, ул. Карла Маркса, ул. Набережная, ул. Трактовая, ул. Победа, ул. Космическая, пер. Восточный, ул. Рассветная	1	существующая	Мкр. Молотовск, ул. Солнечная, ул. им Николая Ветрова, ул. им Павла Буянова, ул. им Виктора Часных, ул. Полевая, ул. Таежная, ул. Совхозная, ул. Свердлова, ул. Куйбышева, ул. Приозерная, ул. Макаренко, ул. Кочнева, ул. Лесная, ул. Урицкого, ул.Горького, ул. Энгельса, ул. Бурилова, ул. Карла Маркса, ул. Набережная, ул. Трактовая, ул. Победа, ул. Космическая, пер. Восточный, ул. Рассветная
25	Хилокский муниципальный округ Забайкальского края	Хилокское	Мкр. Остров, ул. Крупской, ул. Вокзальная, ул. Железнодорожная, ул. Ямаровская, ул. Гражданская, ул. Молодогвардейская, ул. Заливная, ул. Кирова, ул. Проточная, ул. Лермонтова, ул. Борцов Революции, ул. Богдана Хмельницкого, ул. Фрунзе, Колхозный переулок, ул. Новоостровская, ул. Лазо ул. Щорса, ул. Декабристов	1	существующая	Мкр. Остров, ул. Крупской, ул. Вокзальная, ул. Железнодорожная, ул. Ямаровская, ул. Гражданская, ул. Молодогвардейская, ул. Заливная, ул. Кирова, ул. Проточная, ул. Лермонтова, ул. Борцов Революции, ул. Богдана Хмельницкого, ул. Фрунзе, Колхозный переулок, ул. Новоостровская, ул. Лазо ул. Щорса, ул. Декабристов
26	Хилокский муниципальный округ Забайкальского края	Хилокское	Мкр. Гора ул. Комсомольская, ул. Орджоникидзе, ул. Калинина, ул. Ключевая, ул. Октябрьская, ул. Пушкина, ул. Щербакова, ул. Полина Осипенко, ул. Коммунальная, ул. Чкалова, ул. Чапаева, ул. Нагорная, ул. Рабочая, ул. Советская, ул. Пионерская, ул. Ленина.	1	существующая	Мкр. Гора ул. Комсомольская, ул. Орджоникидзе, ул. Калинина, ул. Ключевая, ул. Октябрьская, ул. Пушкина, ул. Щербакова, ул. Полина Осипенко, ул. Коммунальная, ул. Чкалова, ул. Чапаева, ул. Нагорная, ул. Рабочая, ул. Советская, ул. Пионерская, ул. Ленина.
27	Хилокский муниципальный округ Забайкальского края	Хушенгинское	ул. Проселочная, ул. Космонавтов, ул. Мира, ул. Нагорная, ул. Ягодная, ул. Лесная, ул. Партизанская, ул. Вокзальная, ул. Молодежная, ул. Пионерская, ул. Линейная, ул. Набережная, ул. Маленькая, ул. Заводская, ул. Центральная, ул. Шольная, ул. Юбилейная, ул. Клубная, ул. Мостовая, ул. Стадионная, ул. Комсомольская, ул. Шоссейная, ул. Сосновая	1	существующая	ул. Проселочная, ул. Космонавтов, ул. Мира, ул. Нагорная, ул. Ягодная, ул. Лесная, ул. Партизанская, ул. Вокзальная, ул. Молодежная, ул. Пионерская, ул. Линейная, ул. Набережная, ул. Маленькая, ул. Заводская, ул. Центральная, ул. Шольная, ул. Юбилейная, ул. Клубная, ул. Мостовая, ул. Стадионная, ул. Комсомольская, ул. Шоссейная, ул. Сосновая
28	Хилокский муниципальный округ Забайкальского края	Шиля	ул. Мунчонова, ул. Гармаева	1	существующая	ул. Мунчонова, ул. Гармаева
29	Хилокский муниципальный округ Забайкальского края	Энгорокское	ул. Береговая, ул. Рабочая. ул. Набережная	1	существующая	ул. Береговая, ул. Рабочая. ул. Набережная
29						
1	МР "Чернышевский район" ЗК	Аксёново-Зиловское	ул. Восточная, ул. Железнодорожная, ул. Западная, ул. Кондукторская 2-я, ул. Кондукторская, ул. Набережная, ул. 1-я Набережная, ул. 2-я Набережная Кондукторская, ул. Садовая, ул. Кировский-1, ул. Кировский-2, ул. Энергетиков, мкр. Школьный, ул. Юбилейная, ул. Багульная, ул. Южная, ул. Арчикойская 1-я, ул. Арчикойская 2-я.	1	существующая	ул. Восточная, ул. Железнодорожная, ул. Западная, ул. Кондукторская 2-я, ул. Кондукторская, ул. Набережная, ул. 1-я Набережная, ул. 2-я Набережная Кондукторская, ул. Садовая, ул. Кировский-1, ул. Кировский-2, ул. Энергетиков, мкр. Школьный, ул. Юбилейная, ул. Багульная, ул. Южная, ул. Арчикойская 1-я, ул. Арчикойская 2-я.
2	МР "Чернышевский район" ЗК	Аксёново-Зиловское	ул. Трудовая, ул. Колхозная, ул. Лазо, ул. Якутская, ул. Амурская, ул. Первомайская, ул. Калинина, ул. Аксенова, ул. Советская, ул. Журавлева, ул. Погодаева, ул. Партизанская, ул. Луговая, ул. Северная, ул. Зеленый Луг, ул. Связистов, ул. Подхоз, ул. Кирпичная, ул. Новая, ул. Октябрьская, ул. Кирова, ул. Микрорайон, ул. Чаадаева, ул. Урюмская, мкр. Березка.	1	существующая	ул. Трудовая, ул. Колхозная, ул. Лазо, ул. Якутская, ул. Амурская, ул. Первомайская, ул. Калинина, ул. Аксенова, ул. Советская, ул. Журавлева, ул. Погодаева, ул. Партизанская, ул. Луговая, ул. Северная, ул. Зеленый Луг, ул. Связистов, ул. Подхоз, ул. Кирпичная, ул. Новая, ул. Октябрьская, ул. Кирова, ул. Микрорайон, ул. Чаадаева, ул. Урюмская, мкр. Березка.
3	МР "Чернышевский район" ЗК	Алеурское	Алеур 2-й	1	существующая	Алеур 2-й
4	МР "Чернышевский район" ЗК	Алеурское	ул. Набережная, ул. 40 лет Победы, ул. Юбилейная, ул. Журавлева, ул. Заречная, ул. Пушкина, ул. Пушкина, ул. Погодаева, ул. Кирова, ул. Нагорная, ул. Степана Разина, ул. Железнодорожная	1	существующая	ул. Набережная, ул. 40 лет Победы, ул. Юбилейная, ул. Журавлева, ул. Заречная, ул. Пушкина, ул. Пушкина, ул. Погодаева, ул. Кирова, ул. Нагорная, ул. Степана Разина, ул. Железнодорожная
5	МР "Чернышевский район" ЗК	Ареда	ул. Базарная, ул. Железнодорожная	1	существующая	ул. Базарная, ул. Железнодорожная

6	МР "Чернышевский район" ЗК	Багульный	ул. Центральная, ул. Набережная, ул. Подгорная, ул. Новая	1	существующая	ул. Центральная, ул. Набережная, ул. Подгорная, ул. Новая
7	МР "Чернышевский район" ЗК	Байгульское		1	существующая	
8	МР "Чернышевский район" ЗК	Букачачинское	ул. Пролетарска, ул. Заречная, ул. Луговая, ул. Заводская, ул. Станционная, ул. Вокзальная, ул. Советская, ул. Семафорная, ул. Бухтинская, ул. Известковая, ул. Речная, ул. Новая, ул. Лесная, ул. Засопочная, ул. 9-е Января, ул. Кооперативная, ул. Агитинская, ул. Мостовая, пер. Нагорный, ул. Чернышевская, пер. Кузнечный.	1	существующая	ул. Пролетарска, ул. Заречная, ул. Луговая, ул. Заводская, ул. Станционная, ул. Вокзальная, ул. Советская, ул. Семафорная, ул. Бухтинская, ул. Известковая, ул. Речная, ул. Новая, ул. Лесная, ул. Засопочная, ул. 9-е Января, ул. Кооперативная, ул. Агитинская, ул. Мостовая, пер. Нагорный, ул. Чернышевская, пер. Кузнечный.
9	МР "Чернышевский район" ЗК	Букачачинское	ул. Набережная, ул. Базовская, ул. Победа, ул. Народная, ул. Стадионная, ул. Мирная. ул. Базарная, ул. Первомайская, ул. Октябрьская, ул. Северная, пер. Северный, ул. Остров, ул. Узловая, ул. Школьная, ул. Линейная, ул. Восточная, пер. Восточный, ул. Нагорная, пер. Сосновый	1	существующая	ул. Набережная, ул. Базовская, ул. Победа, ул. Народная, ул. Стадионная, ул. Мирная. ул. Базарная, ул. Первомайская, ул. Октябрьская, ул. Северная, пер. Северный, ул. Остров, ул. Узловая, ул. Школьная, ул. Линейная, ул. Восточная, пер. Восточный, ул. Нагорная, пер. Сосновый
10	МР "Чернышевский район" ЗК	Бухта	ул. Бухтинская, ул. Железнодорожная	1	существующая	ул. Бухтинская, ул. Железнодорожная
11	МР "Чернышевский район" ЗК	Бушулейское	ул. Железнодорожная, ул. Набережная, ул. Лесная, ул. Центральная, ул. Школьная, ул. Заречная	1	существующая	ул. Железнодорожная, ул. Набережная, ул. Лесная, ул. Центральная, ул. Школьная, ул. Заречная
12	МР "Чернышевский район" ЗК	Гаурское	ул. Набережная, ул. степная, ул. Новая, ул. Центральная, ул. Железнодорожная, ул. Заречная	1	существующая	ул. Набережная, ул. степная, ул. Новая, ул. Центральная, ул. Железнодорожная, ул. Заречная
13	МР "Чернышевский район" ЗК	Жирекенское	ул. 1-я Автомобилистов, ул. 2-я Автомобилистов, ул. Англичаниной, ул. Болотная, ул. Зеленая, ул. Клубная, ул. Лесная, ул. Новая, ул. 1-я Первостроителей, ул. 2-я Первостроителей, ул. пионерская, ул. Подгорная, ул. северная, ул. Сосновая, ул. строителей, ул. Центральная, ул. Школьная, ул. Заречная, ул. Молодежная, ул. Степная, ул. Энтузиастов, ул. Комарова, ул. Братская,ул. 1-я Автомобилистов, ул. 2-я Автомобилистов, ул. Англичаниной, ул. Болотная, ул. Зеленая, ул. Клубная, ул. Лесная, ул. Новая, ул. 1-я Первостроителей, ул. 2-я Первостроителей, ул. Пионерская, ул. Подгорная, ул. Северная,	1	существующая	ул. 1-я Автомобилистов, ул. 2-я Автомобилистов, ул. Англичаниной, ул. Болотная, ул. Зеленая, ул. Клубная, ул. Лесная, ул. Новая, ул. 1-я Первостроителей, ул. 2-я Первостроителей, ул. пионерская, ул. Подгорная, ул. северная, ул. Сосновая, ул. строителей, ул. Центральная, ул. Школьная, ул. Заречная, ул. Молодежная, ул. Степная, ул. Энтузиастов, ул. Комарова, ул. Братская,ул. 1-я Автомобилистов, ул. 2-я Автомобилистов, ул. Англичаниной, ул. Болотная, ул. Зеленая, ул. Клубная, ул. Лесная, ул. Новая, ул. 1-я Первостроителей, ул. 2-я Первостроителей, ул. Пионерская, ул. Подгорная, ул. Северная,
14	МР "Чернышевский район" ЗК	Жирекенское	ул. Сосновая, ул. Строителей, ул. Центральная, ул. Школьная,ул. Железнодорожная, ул. Удоканская, ул. Набережная	1	существующая	ул. Сосновая, ул. Строителей, ул. Центральная, ул. Школьная,ул. Железнодорожная, ул. Удоканская, ул. Набережная
15	МР "Чернышевский район" ЗК	Икшицкое	ул. Весенняя, ул. Луговая, ул. Новая, ул. Сельская, переулок Ключевой , ул. Центральная	1	существующая	ул. Весенняя, ул. Луговая, ул. Новая, ул. Сельская, переулок Ключевой , ул. Центральная
16	МР "Чернышевский район" ЗК	Кадая	ул. Береговая, ул. Журавлева, ул. Олимпийская, ул. Нагорная	1	существующая	ул. Береговая, ул. Журавлева, ул. Олимпийская, ул. Нагорная
17	МР "Чернышевский район" ЗК	Комсомольское	ул. октябрьская, ул. Подгорная, ул. Советская, ул. Набережная, ул. Луговая, ул. Юбилейная, ул. Новая, ул. Степная, ул. Клубная, ул. Молодежная. ул. Рабочая, ул. Нагорная, ул. Заречная 1 - я, ул. Заречная. 2- я	1	существующая	ул. октябрьская, ул. Подгорная, ул. Советская, ул. Набережная, ул. Луговая, ул. Юбилейная, ул. Новая, ул. Степная, ул. Клубная, ул. Молодежная. ул. Рабочая, ул. Нагорная, ул. Заречная 1 - я, ул. Заречная. 2- я
18	МР "Чернышевский район" ЗК	Кумаканда		1	существующая	
19	МР "Чернышевский район" ЗК	Курлыченское	Ул. Клубная, ул. Ундинская, ул. Верхняя, ул. Еланская, ул. Колхозная, ул. Школьная	1	существующая	Ул. Клубная, ул. Ундинская, ул. Верхняя, ул. Еланская, ул. Колхозная, ул. Школьная
20	МР "Чернышевский район" ЗК	Мильгидунское	ул. Восточная, ул. Железнодорожная, ул. Молодежная, ул. Сибирская, ул. Школьная, ул. Гагарина, ул. Заречная, ул. Северная, ул. Линейная, ул. Новая, ул. Хабарова, ул. Лесная, ул. Луговая	1	существующая	ул. Восточная, ул. Железнодорожная, ул. Молодежная, ул. Сибирская, ул. Школьная, ул. Гагарина, ул. Заречная, ул. Северная, ул. Линейная, ул. Новая, ул. Хабарова, ул. Лесная, ул. Луговая
21	МР "Чернышевский район" ЗК	Налгекан		1	существующая	
22	МР "Чернышевский район" ЗК	Новоильинское	ул. Центральная, ул. Набережная, ул. Нагорная	1	существующая	ул. Центральная, ул. Набережная, ул. Нагорная
23	МР "Чернышевский район" ЗК	Новооловское	ул. Молодежная, ул. Погодаева, ул. Партизанская	1	существующая	ул. Молодежная, ул. Погодаева, ул. Партизанская

16	Читинский муниципальный округ Забайкальского края	Верх-Читинское	ул. Береговая, ул. 2-я Луговая, ул. Западная, ул. Весенняя, ул. Восточная, ул. Курортная, ул. Луговая, ул. Майская, ул. Молодежная, ул. Молодежная, ул. Набережная, переулок Малый, ул. Новоселова, ул. Новая, ул. Озерная, ул. Проезжая, ул. Речная, ул. Садовая, ул. Сентябрьская, ул. Солнечная, ул. Строительная, ул. Центральная, переулок Центральный, ул. Школьный, ул. Юбилейная, ул. Южная, ул. Сибирская, ул. Сиреневая, ул. Забайкальская, ул. Лесная, ул. Северная, ул. Демидовская, мкр. Береговой, мкр. Радиостанция, с. Ручейки, ул. Цветочная.	1	существующая	ул. Береговая, ул. 2-я Луговая, ул. Западная, ул. Весенняя, ул. Восточная, ул. Курортная, ул. Луговая, ул. Майская, ул. Молодежная, ул. Молодежная, ул. Набережная, переулок Малый, ул. Новоселова, ул. Новая, ул. Озерная, ул. Проезжая, ул. Речная, ул. Садовая, ул. Сентябрьская, ул. Солнечная, ул. Строительная, ул. Центральная, переулок Центральный, ул. Школьный, ул. Юбилейная, ул. Южная, ул. Сибирская, ул. Сиреневая, ул. Забайкальская, ул. Лесная, ул. Северная, ул. Демидовская, мкр. Береговой, мкр. Радиостанция, с. Ручейки, ул. Цветочная.
17	Читинский муниципальный округ Забайкальского края	Гонгота		1	существующая	
18	Читинский муниципальный округ Забайкальского края	Домнинское	ул. Улетовская, ул. Байкальская, ул. Сибирская, ул. Дальняя, ул. Садовая, ул. Полевая, ул. Майская, ул. Заречная, ул. Ингодинская, ул. Пионерская, ул. Кооперативная, ул. Геологическая, ул. 1-я Линейная, ул. 2-яЛинейная, ул. Школьная, ул. Почтовая, ул. Мебельная, переулок Мебельный, ул. Совхозная, ул. Новая, ул. Нагорная, ул. Береговая, ул. Набережная, ул. Центральная. ул. Больничная, переулок Нагорный, ул. Труда, ул. Комсомольская, ул. Весенняя, ул. Дорожная, ул. Южная, ул. Станционная, ул. Луговая, ул. Восточная	1	существующая	ул. Улетовская, ул. Байкальская, ул. Сибирская, ул. Дальняя, ул. Садовая, ул. Полевая, ул. Майская, ул. Заречная, ул. Ингодинская, ул. Пионерская, ул. Кооперативная, ул. Геологическая, ул. 1-я Линейная, ул. 2-яЛинейная, ул. Школьная, ул. Почтовая, ул. Мебельная, переулок Мебельный, ул. Совхозная, ул. Новая, ул. Нагорная, ул. Береговая, ул. Набережная, ул. Центральная. ул. Больничная, переулок Нагорный, ул. Труда, ул. Комсомольская, ул. Весенняя, ул. Дорожная, ул. Южная, ул. Станционная, ул. Луговая, ул. Восточная
19	Читинский муниципальный округ Забайкальского края	Домно-Ключи	ул. Аршанская, ул. Новая, ул. Партизанская, ул. Нагорная	1	существующая	ул. Аршанская, ул. Новая, ул. Партизанская, ул. Нагорная
20	Читинский муниципальный округ Забайкальского края	Елизаветинское	ул. Киргизова, ул. Комсомольская, ул. Молодежная, ул. 1-я Мостовая, ул. 2-я Мостовая, ул. 3 -я Мостовая, ул. Оленгуйская, ул. Пионерская, ул. Подгорная, ул. Романовская, ул. Школьная,	1	существующая	ул. Киргизова, ул. Комсомольская, ул. Молодежная, ул. 1-я Мостовая, ул. 2-я Мостовая, ул. 3 -я Мостовая, ул. Оленгуйская, ул. Пионерская, ул. Подгорная, ул. Романовская, ул. Школьная,
21	Читинский муниципальный округ Забайкальского края	Еремино	ул. Лесная, ул. Новая, ул. Первомайская, ул. Центральная	1	существующая	ул. Лесная, ул. Новая, ул. Первомайская, ул. Центральная
22	Читинский муниципальный округ Забайкальского края	Жипковщина		1	существующая	
23	Читинский муниципальный округ Забайкальского края	Забайкальский	ул. Ключевая, ул. Центральная, ул. Лесная, пер. Пчелиный, ул. Голубичная, ул. Хвойная, ул. Сосновая, ул. Дорожная, ул. Светлая, ул. Просторная, ул. Солнечная, ул. Зеленая, ул. Новая, пер. Осенний, ул. Березовая, ул. Отрадная.	1	существующая	ул. Ключевая, ул. Центральная, ул. Лесная, пер. Пчелиный, ул. Голубичная, ул. Хвойная, ул. Сосновая, ул. Дорожная, ул. Светлая, ул. Просторная, ул. Солнечная, ул. Зеленая, ул. Новая, пер. Осенний, ул. Березовая, ул. Отрадная.
24	Читинский муниципальный округ Забайкальского края	Засопкинское	мкр. Северный, ул. Спортивная, ул. Славянская, ул. Ингодинская, ул. Российская, ул. Узкая, ул. Придорожная, ул. Высокая, ул. Дальняя, ул. Горная, ул. Смоленскская, ул. Земляничная, ул. Горького, ул. Петра Великого, ул. Байкальская, ул. Крайняя, ул. Дружбы, ул. Сибирская, ул. Даурская, ул. Малиновая, ул. Жемчужная, ул. Свободы, ул. Северная, ул. Зеленая, ул. Жукова, ул. Софийская, ул. Победы, ул. Пушкина.	1	существующая	мкр. Северный, ул. Спортивная, ул. Славянская, ул. Ингодинская, ул. Российская, ул. Узкая, ул. Придорожная, ул. Высокая, ул. Дальняя, ул. Горная, ул. Смоленскская, ул. Земляничная, ул. Горького, ул. Петра Великого, ул. Байкальская, ул. Крайняя, ул. Дружбы, ул. Сибирская, ул. Даурская, ул. Малиновая, ул. Жемчужная, ул. Свободы, ул. Северная, ул. Зеленая, ул. Жукова, ул. Софийская, ул. Победы, ул. Пушкина.

25	Читинский муниципальный округ Забайкальского края	Засопкинское	Ул. Проезжая, ул. Лазурная, ул. Изумрудная, ул. Янтарная, ул. Крымская-4, ул. Зездная, ул. Забайкальская, ул. Читинская, ул. Полевая, ул. 2-я Полевая, ул. 2-я Юбилейная, ул. 2-я Луговая, ул. Рублевская, ул. 2-я Весенняя, ул. Ульяновкая, ул. 2-я Нагорная, ул. 2-я Кенонская, ул. Городская, ул. Совхозная (до ул. Тверская), ул. Просторная (до ул. Тверская), ул. Тверская, ул. Надежды (до ул. Тверской), ул. Питерская, ул. Лунная, ул. Пограничная (до ул. Тверская), ул. Тенистая.	1	существующая	Ул. Проезжая, ул. Лазурная, ул. Изумрудная, ул. Янтарная, ул. Крымская-4, ул. Зездная, ул. Забайкальская, ул. Читинская, ул. Полевая, ул. 2-я Полевая, ул. 2-я Юбилейная, ул. 2-я Луговая, ул. Рублевская, ул. 2-я Весенняя, ул. Ульяновкая, ул. 2-я Нагорная, ул. 2-я Кенонская, ул. Городская, ул. Совхозная (до ул. Тверская), ул. Просторная (до ул. Тверская), ул. Тверская, ул. Надежды (до ул. Тверской), ул. Питерская, ул. Лунная, ул. Пограничная (до ул. Тверская), ул. Тенистая.
26	Читинский муниципальный округ Забайкальского края	Засопкинское	Каспийская, ул. Дарасунская, ул. Казачья, ул. Ямская, ул. Ленская, ул. Пограничная (от ул. Тверская до ул. Каспийская), ул. Надежды (от ул. Тверской до ул. Казачья), ул. Просторная (от ул. Тверская до ул. Московская), ул. Трактовая, ул. Московская, Ленинградская, ул. Кенонская, ул. Совхозная (от ул. Тверская до ул. Кенонская), ул. Нагорная, ул. Весенняя, ул. Ясная, ул. Луговая, ул. Юбилейная, ул. Садовая, ул. Солнечная, ул. 2-я Солнечная, пер. Солнечный.	1	существующая	Каспийская, ул. Дарасунская, ул. Казачья, ул. Ямская, ул. Ленская, ул. Пограничная (от ул. Тверская до ул. Каспийская), ул. Надежды (от ул. Тверской до ул. Казачья), ул. Просторная (от ул. Тверская до ул. Московская), ул. Трактовая, ул. Московская, Ленинградская, ул. Кенонская, ул. Совхозная (от ул. Тверская до ул. Кенонская), ул. Нагорная, ул. Весенняя, ул. Ясная, ул. Луговая, ул. Юбилейная, ул. Садовая, ул. Солнечная, ул. 2-я Солнечная, пер. Солнечный.
27	Читинский муниципальный округ Забайкальского края	Засопкинское	Ул. Дорожная, ул. Титовская, ул. Тамбовская, ул. Седова, ул. Подгорная, ул. Тихая, ул. Апрельская, ул. Береговая, ул. Станичная, ул. Южная, ул. Гагарина, ул. Новая, пер. Июньский, ул. Советская, ул. Школьная, ул. Комсомольская, ул. Октябрьская, пер. Первомайский, ул. Центральная, ул. Набережная, ул. Молодежная, ул. Центральный квартал, ул. Пионерская.	1	существующая	Ул. Дорожная, ул. Титовская, ул. Тамбовская, ул. Седова, ул. Подгорная, ул. Тихая, ул. Апрельская, ул. Береговая, ул. Станичная, ул. Южная, ул. Гагарина, ул. Новая, пер. Июньский, ул. Советская, ул. Школьная, ул. Комсомольская, ул. Октябрьская, пер. Первомайский, ул. Центральная, ул. Набережная, ул. Молодежная, ул. Центральный квартал, ул. Пионерская.
28	Читинский муниципальный округ Забайкальского края	Засопкинское	Мкр. Кадалинка, ул. Приаргунская, ул. 2-я Полевая, ул. Урожайная, ул. Весенняя, ул. Светлая, ул. Ясная, ул. Мирная, ул. Цветочная, ул. Садовая, ул. Полевая, ул. Труда, ул. Партизанская, ул. Героическая, ул. Осенняя, ул. Вишневая, ул. Аршанская, ул. Аравийская, ул. Дружная, Рублевая, ул. Владимира Высоцкого, ул. Кедровая, ул. Российская, ул. Планетная, ул. Орловская, ул. Рябиновая, ул. Никольская, ул. Безымянная, ул. Счастливая .	1	существующая	Мкр. Кадалинка, ул. Приаргунская, ул. 2-я Полевая, ул. Урожайная, ул. Весенняя, ул. Светлая, ул. Ясная, ул. Мирная, ул. Цветочная, ул. Садовая, ул. Полевая, ул. Труда, ул. Партизанская, ул. Героическая, ул. Осенняя, ул. Вишневая, ул. Аршанская, ул. Аравийская, ул. Дружная, Рублевая, ул. Владимира Высоцкого, ул. Кедровая, ул. Российская, ул. Планетная, ул. Орловская, ул. Рябиновая, ул. Никольская, ул. Безымянная, ул. Счастливая .
29	Читинский муниципальный округ Забайкальского края	Застепь	ул. Каравайская: ул. Подсолнуховая: ул. Спортивная: ул. Прохладная: ул. Застепинская: ул. Ранетная: ул. Механизаторская: ул. Главная: пер. Зелёный: ул. Рябиновая; ул. Урожайная: ул. Целинная; ул. Гвоздичная; пер. Сквозной: ул. Сквозная; ул. Дружбы: ул. Селекционная: Туп. Брусничный; ул. Брусничная:	1	существующая	ул. Каравайская: ул. Подсолнуховая: ул. Спортивная: ул. Прохладная: ул. Застепинская: ул. Ранетная: ул. Механизаторская: ул. Главная: пер. Зелёный: ул. Рябиновая; ул. Урожайная: ул. Целинная; ул. Гвоздичная; пер. Сквозной: ул. Сквозная; ул. Дружбы: ул. Селекционная: Туп. Брусничный; ул. Брусничная:
30	Читинский муниципальный округ Забайкальского края	Зыково	ул. Багульная: ул. Солнечная: ул. Вересковая; ул. Зыкова: ул. Ольховая: ул. Цветочная: ул. Зоотехническая; ул. Ягодная: Тополинная: ул. Жерекуйские Заимки	1	существующая	ул. Багульная: ул. Солнечная: ул. Вересковая; ул. Зыкова: ул. Ольховая: ул. Цветочная: ул. Зоотехническая; ул. Ягодная: Тополинная: ул. Жерекуйские Заимки
31	Читинский муниципальный округ Забайкальского края	Иван	ул. Центральная, ул. Песчаная, ул. Дачная, ул. Озерная, ул. Лесная, переулок Узкий, ул. кедровая	1	существующая	ул. Центральная, ул. Песчаная, ул. Дачная, ул. Озерная, ул. Лесная, переулок Узкий, ул. кедровая
32	Читинский муниципальный округ Забайкальского края	Ивановка	ул. Еланьская: ул.Светлая: Ивановский проезд: ул. Староивановская; ул. Весовая: ул. Ручейки: ул. Ключевая; ул. Лкатуйская.	1	существующая	ул. Еланьская: ул.Светлая: Ивановский проезд: ул. Староивановская; ул. Весовая: ул. Ручейки: ул. Ключевая; ул. Лкатуйская.
33	Читинский муниципальный округ Забайкальского края	Ильинка	ул. Шоссейная, ул. Школьная, ул. Центральная, ул. Озерная, ул. Набережная, ул. Луговая. ул. Лесная, пер. Лесной	1	существующая	ул. Шоссейная, ул. Школьная, ул. Центральная, ул. Озерная, ул. Набережная, ул. Луговая. ул. Лесная, пер. Лесной

34	Читинский муниципальный округ Забайкальского края	Ингодинское	ул. Заречная, ул. Ингодинская, переулок Ингодинский, ул. Комсомольский, ул. линейная, ул. Молодежная, ул. Набережная, ул. Нагорная, ул. Пионерская, переулок Совхозный, ул. Центральная, ул. Школьная, ул. Луговая, ул. Сельская, ул. Рушмалейская, ул. Новая	1	существующая	ул. Заречная, ул. Ингодинская, переулок Ингодинский, ул. Комсомольский, ул. линейная, ул. Молодежная, ул. Набережная, ул. Нагорная, ул. Пионерская, переулок Совхозный, ул. Центральная, ул. Школьная, ул. Луговая, ул. Сельская, ул. Рушмалейская, ул. Новая
35	Читинский муниципальный округ Забайкальского края	Иргень	Ул. Советская, ул. Балейская, ул. Хилокская, ул. Школьная, ул. Центральная, ул. Новосельская	1	существующая	Ул. Советская, ул. Балейская, ул. Хилокская, ул. Школьная, ул. Центральная, ул. Новосельская
36	Читинский муниципальный округ Забайкальского края	Карповка		1	существующая	
37	Читинский муниципальный округ Забайкальского края	Колочнинское	Колочное 1-е Колочное 2-е	1	существующая	Колочное 1-е Колочное 2-е
38	Читинский муниципальный округ Забайкальского края	Кука		1	существующая	
39	Читинский муниципальный округ Забайкальского края	Кутузовка	ул. Кутузовская	1	существующая	ул. Кутузовская
40	Читинский муниципальный округ Забайкальского края	Ленинское		1	существующая	
41	Читинский муниципальный округ Забайкальского края	Лесная		1	существующая	
42	Читинский муниципальный округ Забайкальского края	Лесной городок	ул. Трактовая, ул. Центральная, ул. Школьная, ул. Нагорная, ул. Лесная, ул. Стадионная, ул. 1-я Заозерная, ул. 2-я Заозерная, ул. Железнодорожная, ул. Мостовая, ул. 2-я Мостовая	1	существующая	ул. Трактовая, ул. Центральная, ул. Школьная, ул. Нагорная, ул. Лесная, ул. Стадионная, ул. 1-я Заозерная, ул. 2-я Заозерная, ул. Железнодорожная, ул. Мостовая, ул. 2-я Мостовая
43	Читинский муниципальный округ Забайкальского края	Маккавеевское	ул. Заречная, ул. Комсомольская, ул. Новая, ул. Рабочая, ул. станционная, ул. Юбилейная, ул. 1 -я Дорожная, ул. Мира, переулок Мира, ул. Новофабричная, ул. Советская, ул. Центральная,ул. 1-я Яровая, ул. 2-я Яровая, 3-я Яровая, ул. Бутина, ул. Молодежная, ул. Сибирская, ул. Сибирская, ул. Балябина, ул. 2-я Школьная, ул. Линейная, переулок Революционный, ул. Революционная, ул. Фабричная, ул. Школьная, ул. Лесная	1	существующая	ул. Заречная, ул. Комсомольская, ул. Новая, ул. Рабочая, ул. станционная, ул. Юбилейная, ул. 1 -я Дорожная, ул. Мира, переулок Мира, ул. Новофабричная, ул. Советская, ул. Центральная,ул. 1-я Яровая, ул. 2-я Яровая, 3-я Яровая, ул. Бутина, ул. Молодежная, ул. Сибирская, ул. Сибирская, ул. Балябина, ул. 2-я Школьная, ул. Линейная, переулок Революционный, ул. Революционная, ул. Фабричная, ул. Школьная, ул. Лесная
44	Читинский муниципальный округ Забайкальского края	Мухор- Кондуй	ул. Центральный, ул. Лесная, ул. Проулочная	1	существующая	ул. Центральный, ул. Лесная, ул. Проулочная
45	Читинский муниципальный округ Забайкальского края	Новокручининское	Лагерный, ул. Береговая, пер. Широкий, ул. Холодная, пер. Береговой, ул. Партизанская, пер. Речной, ул. Песчаная, ул. 9-Января, ул. Забайкальская, ул. Ленинградская, ул. Промышленная	1	существующая	Лагерный, ул. Береговая, пер. Широкий, ул. Холодная, пер. Береговой, ул. Партизанская, пер. Речной, ул. Песчаная, ул. 9-Января, ул. Забайкальская, ул. Ленинградская, ул. Промышленная
46	Читинский муниципальный округ Забайкальского края	Новокручининское	ул. Сенная, ул. 1-ая Заводская, ул. Строителей, ул. Саянская, ул. Октябрьская, ул. Полевая, ул. Солнечная, ул. Светлая, ул. Оленгуйская, ул. Баргузинская, ул. Магистральная	1	существующая	ул. Сенная, ул. 1-ая Заводская, ул. Строителей, ул. Саянская, ул. Октябрьская, ул. Полевая, ул. Солнечная, ул. Светлая, ул. Оленгуйская, ул. Баргузинская, ул. Магистральная
47	Читинский муниципальный округ Забайкальского края	Новокручининское	ул. Комсомольская, ул. Широкая, ул. Веселая, ул. Красноармейская, ул. Почтовый тупик, ул. Школьная, ул. Новая, пер. Безымянный, ул. Засопочная, пер. Западный, ул. Московская, ул. Ключевая, ул. Садовая, ул. Стадионная, ул. Спортивная, ул. Нарымская	1	существующая	ул. Комсомольская, ул. Широкая, ул. Веселая, ул. Красноармейская, ул. Почтовый тупик, ул. Школьная, ул. Новая, пер. Безымянный, ул. Засопочная, пер. Западный, ул. Московская, ул. Ключевая, ул. Садовая, ул. Стадионная, ул. Спортивная, ул. Нарымская
48	Читинский муниципальный округ Забайкальского края	Новокручининское	ул. Дорожная, ул. Трактовая, ул. Рабочая, ул. Пионерская, пер. Дорожный, ул. Ключевая (2-я часть) ул. Профсоюзная (за ЖД), пер. Железнодорожный (за ЖД), ул. Лесозаводская (за ЖД), ул. Набережная (за ЖД), ул. Переездная (за ЖД), ул. Первомайская (за ЖД), Железнодорожная.	1	существующая	ул. Дорожная, ул. Трактовая, ул. Рабочая, ул. Пионерская, пер. Дорожный, ул. Ключевая (2-я часть) ул. Профсоюзная (за ЖД), пер. Железнодорожный (за ЖД), ул. Лесозаводская (за ЖД), ул. Набережная (за ЖД), ул. Переездная (за ЖД), ул. Первомайская (за ЖД), Железнодорожная.

49	Читинский муниципальный округ Забайкальского края	Новокручининское	ул. Заводская, ул. Луговая, ул. 1-я Луговая, ул. 2-я Луговая, ул. Ингодинская, пер. Лесной, ул. Нагорная, ул. Привокзальная, ул. Строительная, ул. Ангарская, ул. Цветочная, ул. Фабричная, ул. 2-я Фабричная, ул. Шоссейная, ул. Связи, ул. Амурская, ул. Хвойная, ул. Российская	1	существующая	ул. Заводская, ул. Луговая, ул. 1-я Луговая, ул. 2-я Луговая, ул. Ингодинская, пер. Лесной, ул. Нагорная, ул. Привокзальная, ул. Строительная, ул. Ангарская, ул. Цветочная, ул. Фабричная, ул. 2-я Фабричная, ул. Шоссейная, ул. Связи, ул. Амурская, ул. Хвойная, ул. Российская
50	Читинский муниципальный округ Забайкальского края	Новокручининское	ул. Декабристов, ул.1-я Дачная, ул. 2-я Дачная, ул. Зеленая, ул. Сосновая, ул. Юбилейная, ул. 40 лет Победы, ул. Таежная, ул. Советская, ул. Майская, пер. Байкальский, ул. Труда, ул. Александровская, пер. Александровский, ул. Энтузиастов, ул. Геологическая, пер. Восточный, ул. Ерничная, ул. Ручейная, ул. Восточная	1	существующая	ул. Декабристов, ул.1-я Дачная, ул. 2-я Дачная, ул. Зеленая, ул. Сосновая, ул. Юбилейная, ул. 40 лет Победы, ул. Таежная, ул. Советская, ул. Майская, пер. Байкальский, ул. Труда, ул. Александровская, пер. Александровский, ул. Энтузиастов, ул. Геологическая, пер. Восточный, ул. Ерничная, ул. Ручейная, ул. Восточная
51	Читинский муниципальный округ Забайкальского края	Новокручининское	ул. Линейная, ул. Гранитная, ул. Космонавтов, ул. Осенняя, ул. Весенняя, ул. Молодежная, ул. Верх-Балетуйская, ул. Колхозная, ул. Дорожная (1-ая часть) после Колхозной, ул. Дорожная (2-я часть) со стороны АЗС в поле новых 5 домов, ул. Дорожная (3-я часть) справа вдоль дороги район нефтемаркета , ул. Лесоводов, ул. Мира, пер. Северный, ул. Северная, ул. 2-я Северная, ул. Федореева	1	существующая	ул. Линейная, ул. Гранитная, ул. Космонавтов, ул. Осенняя, ул. Весенняя, ул. Молодежная, ул. Верх-Балетуйская, ул. Колхозная, ул. Дорожная (1-ая часть) после Колхозной, ул. Дорожная (2-я часть) со стороны АЗС в поле новых 5 домов, ул. Дорожная (3-я часть) справа вдоль дороги район нефтемаркета , ул. Лесоводов, ул. Мира, пер. Северный, ул. Северная, ул. 2-я Северная, ул. Федореева
52	Читинский муниципальный округ Забайкальского края	Новокручининское	ул. Южная, ул. Прудникова, ул. Байкальская, ул. Витимская, ул. Рябиновая, ул. Березовая, ул. Арейская, ул. Арахлейская, ул. Тихая, ул. Болотная, ул. Апрельская, ул. 2-ая Подгорная, ул. Подгорная, ул. Энергетиков, ул. Летняя, ул. Просторная, ул. Лесная	1	существующая	ул. Южная, ул. Прудникова, ул. Байкальская, ул. Витимская, ул. Рябиновая, ул. Березовая, ул. Арейская, ул. Арахлейская, ул. Тихая, ул. Болотная, ул. Апрельская, ул. 2-ая Подгорная, ул. Подгорная, ул. Энергетиков, ул. Летняя, ул. Просторная, ул. Лесная
53	Читинский муниципальный округ Забайкальского края	Новокукинское		1	существующая	
54	Читинский муниципальный округ Забайкальского края	Новотроицкое	ул. 2-я Лесная, ул. Дорожная, ул. Лесная, ул. Майская, ул. Новая, ул. Октября, ул. Пахаря, ул. Шоссейная, ул. 40 лет Победы, ул. Полевая, ул. Солнечная, ул. Баргузинская, ул. Магистральная, ул. 9 января, ул. Ленинградская, ул. Забайкальская, ул. Сенная, ул. 1-я Заводская, ул. Строителей, ул. Саянская, ул. Октябрьская, переулок Лагерный, ул. Береговая, переулок Широкий, ул. Партизанская, переулок Речной, ул. Заречная, ул. Верхняя	1	существующая	ул. 2-я Лесная, ул. Дорожная, ул. Лесная, ул. Майская, ул. Новая, ул. Октября, ул. Пахаря, ул. Шоссейная, ул. 40 лет Победы, ул. Полевая, ул. Солнечная, ул. Баргузинская, ул. Магистральная, ул. 9 января, ул. Ленинградская, ул. Забайкальская, ул. Сенная, ул. 1-я Заводская, ул. Строителей, ул. Саянская, ул. Октябрьская, переулок Лагерный, ул. Береговая, переулок Широкий, ул. Партизанская, переулок Речной, ул. Заречная, ул. Верхняя
55	Читинский муниципальный округ Забайкальского края	Оленгуйское		1	существующая	
56	Читинский муниципальный округ Забайкальского края	Падь Лапочкина	ул. Строительная: ул. Лапочкина	1	существующая	ул. Строительная: ул. Лапочкина
57	Читинский муниципальный округ Забайкальского края	Подволок	ул. Центральная	1	существующая	ул. Центральная
58	Читинский муниципальный округ Забайкальского края	Преображенка	ул. Арахлейская, ул. Балейская, ул. Бабушкина, ул. Набережная, пер. Песчаный, ул. Рыбацкая, ул. Лесная, ул. Луговая, ул. Заозерная	1	существующая	ул. Арахлейская, ул. Балейская, ул. Бабушкина, ул. Набережная, пер. Песчаный, ул. Рыбацкая, ул. Лесная, ул. Луговая, ул. Заозерная
59	Читинский муниципальный округ Забайкальского края	Птичник	ул. Ореховая: ул. Лавровая: ул. Калиновая: ул. Кедровая:	1	существующая	ул. Ореховая: ул. Лавровая: ул. Калиновая: ул. Кедровая:
60	Читинский муниципальный округ Забайкальского края	Ручейки		1	существующая	
61	Читинский муниципальный округ Забайкальского края	Сивяковское	ул. Советская, ул. 40 лет Победы, ул. Новая, ул. Заречная, ул. Мира, ул. Набережная, ул. Школьная, ул. Восточная	1	существующая	ул. Советская, ул. 40 лет Победы, ул. Новая, ул. Заречная, ул. Мира, ул. Набережная, ул. Школьная, ул. Восточная

62	Читинский муниципальный округ Забайкальского края	Смоленское	ул. Магистральная, ул. Просторная, ул. Цветочная, ул. Полевая, ул. 2-я Цветочная, ул. Южная, ул. Березовая, ул. Сухая, ул. Новая, ул. Пушкаревская, ул. Сосновая, ул. 2-я Сосновая, ул. Малая, ул. Сибирская, мкр. Звероферма , пер. Трактовый, ул. Трактовая, ул. Ингодинская, ул. Ононская, ул. 2-я Малая, ул. Дачная, ул. Линейная, пер. Линейный, пер. Смоленский, пер. Лунный, ул. Новосельская, ул. Забайкальская, ул. Майская, ул. Школьная, ул. Северная.	1	существующая	ул. Магистральная, ул. Просторная, ул. Цветочная, ул. Полевая, ул. 2-я Цветочная, ул. Южная, ул. Березовая, ул. Сухая, ул. Новая, ул. Пушкаревская, ул. Сосновая, ул. 2-я Сосновая, ул. Малая, ул. Сибирская, мкр. Звероферма , пер. Трактовый, ул. Трактовая, ул. Ингодинская, ул. Ононская, ул. 2-я Малая, ул. Дачная, ул. Линейная, пер. Линейный, пер. Смоленский, пер. Лунный, ул. Новосельская, ул. Забайкальская, ул. Майская, ул. Школьная, ул. Северная.
63	Читинский муниципальный округ Забайкальского края	Смоленское	ул. Мира, ул. Зеленая, мкр. ПМК, ул. Садовая, пер. Солнечный, ул. Тенистая, ул. Строителей, ул. Лесная, ул. Юбилейная, ул. Советская (от Центальной до Смоленской), ул. Войсковая, ул. Центральная, ул. Ключевая, ул. 2-я Ключевая, ул. Луговая, ул. Ручейная, ул. Амурская, ул. Заречная , ул. Шоссейная.	1	существующая	ул. Мира, ул. Зеленая, мкр. ПМК, ул. Садовая, пер. Солнечный, ул. Тенистая, ул. Строителей, ул. Лесная, ул. Юбилейная, ул. Советская (от Центальной до Смоленской), ул. Войсковая, ул. Центральная, ул. Ключевая, ул. 2-я Ключевая, ул. Луговая, ул. Ручейная, ул. Амурская, ул. Заречная , ул. Шоссейная.
64	Читинский муниципальный округ Забайкальского края	Смоленское	ул. 2-я Гранитная, ул. Степная, ул. Гранитная, ул. Янтарная, ул. Лазурная, ул. Богдановская, ул. 75 лет Победы, ул. Баргузинская, ул. Саянская, ул. Даурская, ул. Романовская, ул. Ангарская, ул. Уссурийская, ул. Баунтовская, ул. Витимская, ул. 2-я Угданская, ул. Угданская, ул. 2-я Карповская, ул. Карповская, ул. 2-я Петровская, ул. Петровская, ул. Армейская, ул. Озерная, ул. Новая, ул. Кишиневская, ул. Весенняя, ул. Байкальская.	1	существующая	ул. 2-я Гранитная, ул. Степная, ул. Гранитная, ул. Янтарная, ул. Лазурная, ул. Богдановская, ул. 75 лет Победы, ул. Баргузинская, ул. Саянская, ул. Даурская, ул. Романовская, ул. Ангарская, ул. Уссурийская, ул. Баунтовская, ул. Витимская, ул. 2-я Угданская, ул. Угданская, ул. 2-я Карповская, ул. Карповская, ул. 2-я Петровская, ул. Петровская, ул. Армейская, ул. Озерная, ул. Новая, ул. Кишиневская, ул. Весенняя, ул. Байкальская.
65	Читинский муниципальный округ Забайкальского края	Смоленское	ул. Таежная, ул. Июньская, ул. Проточная, ул. Летняя, ул. Покровская, ул. Народная, ул. Первомайская, ул. Песчанная, ул. Вишневая, пер. Ягодный, ул. Клубничная, ул. Лесопарковая, ул. Геологов, ул. Спортивная, ул. Олимпийская, ул. Политехническая, ул. Титовская, ул. Ленская, ул. Урочище Лесное 175, Урочище Лесное 169, Урочище Лесное 174, Урочище Лесное 173, Урочище Лесное 170.	1	существующая	ул. Таежная, ул. Июньская, ул. Проточная, ул. Летняя, ул. Покровская, ул. Народная, ул. Первомайская, ул. Песчанная, ул. Вишневая, пер. Ягодный, ул. Клубничная, ул. Лесопарковая, ул. Геологов, ул. Спортивная, ул. Олимпийская, ул. Политехническая, ул. Титовская, ул. Ленская, ул. Урочище Лесное 175, Урочище Лесное 169, Урочище Лесное 174, Урочище Лесное 173, Урочище Лесное 170.
66	Читинский муниципальный округ Забайкальского края	Смоленское	мкр. Забайкальский: Ключевская, Центральная, Лесная, пер. Пчелиный, Голубичная, Хвойная, Сосновая, Дорожная, Светлая, Просторная, Солнечная, Зеленая, Новая, пер. Осенний, Березовая, Отрадная	1	существующая	мкр. Забайкальский: Ключевская, Центральная, Лесная, пер. Пчелиный, Голубичная, Хвойная, Сосновая, Дорожная, Светлая, Просторная, Солнечная, Зеленая, Новая, пер. Осенний, Березовая, Отрадная
67	Читинский муниципальный округ Забайкальского края	Смоленское	Мкр. Добротный, ул. Московская, ул. Киевская, ул. Минская, ул. Балейская, ул. Нерчинская, ул. Дорожная, ул. Смоленка, д. 265, д. 187, д. 277, д. 233, д. 70, д. 238	1	существующая	Мкр. Добротный, ул. Московская, ул. Киевская, ул. Минская, ул. Балейская, ул. Нерчинская, ул. Дорожная, ул. Смоленка, д. 265, д. 187, д. 277, д. 233, д. 70, д. 238
68	Читинский муниципальный округ Забайкальского края	Смоленское	ул. Иркутская, ул. Советская (от Смоленской), ул. Малиновая, ул. Родниковая, мкр. Благодатный, ул. Земляничная, ул. 50 лет Победы, ул. Славянская, СТ Виктория, Смоленка, д. 163, ул. Урочище Лесное, д. 302д, ул. Урочище Лесное, д. 1291в, ул. Урочище Лесное, д. 1291г, ул. Смоленка, д7, д. 11, д. 14, 199, д. 201, ул. Урочище Лесное, д. 4138,ул. Урочище Лесное, д. 4183, д. 4183б, д. 4360	1	существующая	ул. Иркутская, ул. Советская (от Смоленской), ул. Малиновая, ул. Родниковая, мкр. Благодатный, ул. Земляничная, ул. 50 лет Победы, ул. Славянская, СТ Виктория, Смоленка, д. 163, ул. Урочище Лесное, д. 302д, ул. Урочище Лесное, д. 1291в, ул. Урочище Лесное, д. 1291г, ул. Смоленка, д7, д. 11, д. 14, 199, д. 201, ул. Урочище Лесное, д. 4138,ул. Урочище Лесное, д. 4183, д. 4183б, д. 4360
69	Читинский муниципальный округ Забайкальского края	Смоленское	с. Карповка: ул. Совхозная, ул. Веселая, ул. Рябиновая, ул. Дачная, ул. Короткая, ул. Придорожная, ул. Подгорная, ул. Дальняя, ул. Славная, ул. Народная, ул. Праздничная, мкр. Снежный, мкр. Чистый ключ	1	существующая	с. Карповка: ул. Совхозная, ул. Веселая, ул. Рябиновая, ул. Дачная, ул. Короткая, ул. Придорожная, ул. Подгорная, ул. Дальняя, ул. Славная, ул. Народная, ул. Праздничная, мкр. Снежный, мкр. Чистый ключ

6	МР "Шилкинский район" ЗК	Верхнехилинское	ул. Юбилейная, ул. Новая, ул. Комсомольская, ул. Октябрьская, ул. Советская, ул. Береговая, ул. Пионерская, ул. Школьная, ул. Профсоюзная, ул. Лесхозовская, ул. Дорожная	1	существующая	ул. Юбилейная, ул. Новая, ул. Комсомольская, ул. Октябрьская, ул. Советская, ул. Береговая, ул. Пионерская, ул. Школьная, ул. Профсоюзная, ул. Лесхозовская, ул. Дорожная
7	МР "Шилкинский район" ЗК	Верхний Теленгуй		1	существующая	
8	МР "Шилкинский район" ЗК	Галкинское	ул. Дорожная, ул. Трудовая, ул. Центральная, ул. Молодежная, Нижнее Галкино ул. Дорожная, Нижнее Галкино ул. Набережная	1	существующая	ул. Дорожная, ул. Трудовая, ул. Центральная, ул. Молодежная, Нижнее Галкино ул. Дорожная, Нижнее Галкино ул. Набережная
9	МР "Шилкинский район" ЗК	Золотухино		1	существующая	
10	МР "Шилкинский район" ЗК	Зубарево	ул. Шамашек, переулок Линейный, ул. Центральная	1	существующая	ул. Шамашек, переулок Линейный, ул. Центральная
11	МР "Шилкинский район" ЗК	Казановское	ул. Набережная, ул. Гагарина, ул. Урожайная, ул.Северная, ул.Заводская, ул.Дорожная	1	существующая	ул. Набережная, ул. Гагарина, ул. Урожайная, ул.Северная, ул.Заводская, ул.Дорожная
12	МР "Шилкинский район" ЗК	Казановское	ул. Октябрьской Революции, ул. Молчанова, ул. Станционная, ул. Шилова, ул. Комсомольская, ул. Чапаева, ул. Молодежная, ул. Аносова, ул. Кубанская, ул. Строительная, ул. Лазо, ул.Погодаева, ул. Фильмотека, ул. Лесная	1	существующая	ул. Октябрьской Революции, ул. Молчанова, ул. Станционная, ул. Шилова, ул. Комсомольская, ул. Чапаева, ул. Молодежная, ул. Аносова, ул. Кубанская, ул. Строительная, ул. Лазо, ул.Погодаева, ул. Фильмотека, ул. Лесная
13	МР "Шилкинский район" ЗК	Кибасово		1	существующая	
14	МР "Шилкинский район" ЗК	Кироча		1	существующая	
15	МР "Шилкинский район" ЗК	Кокуй-Комогорцева		1	существующая	
16	МР "Шилкинский район" ЗК	Краснoярово	ул. Центральная, ул. Нагорная, ул. Железнодорожная, ул.Заречная, ул.Солонцовая	1	существующая	ул. Центральная, ул. Нагорная, ул. Железнодорожная, ул.Заречная, ул.Солонцовая
17	МР "Шилкинский район" ЗК	Кыэкен		1	существующая	
18	МР "Шилкинский район" ЗК	Макарово	ул. Набережная, ул. Луговая	1	существующая	ул. Набережная, ул. Луговая
19	МР "Шилкинский район" ЗК	Мирсановское		1	существующая	
20	МР "Шилкинский район" ЗК	Митрофаново		1	существующая	
21	МР "Шилкинский район" ЗК	Нижняя-Хила		1	существующая	
22	МР "Шилкинский район" ЗК	Новоберёзовское		1	существующая	
23	МР "Шилкинский район" ЗК	Новое	ул. Нагорная, ул. Школьная, ул. Клубная	1	существующая	ул. Нагорная, ул. Школьная, ул. Клубная
24	МР "Шилкинский район" ЗК	Номоконовское	ул. Трудовая, ул. Юбилейная, ул. Лесная, ул. Школьная, ул. Мира, ул. Новая, ул. Первомайская, ул. Нагорная	1	существующая	ул. Трудовая, ул. Юбилейная, ул. Лесная, ул. Школьная, ул. Мира, ул. Новая, ул. Первомайская, ул. Нагорная
25	МР "Шилкинский район" ЗК	Ононское	Станция Онон - ул. Набережная, ул. Станционная	1	существующая	Станция Онон - ул. Набережная, ул. Станционная
26	МР "Шилкинский район" ЗК	Ононское	ул. Луговая, ул. Юбилейная, ул. Профсоюзная, ул. Новая, ул. Советская, ул. Пролетарская, ул. Октябрьская, ул. Пионерская, ул. Старо-Большевичная, ул. Нагорная, ул. Школьная, ул. Лазо, ул. Набережная, ул. Клубная, ул. Микрорайон, ул. Саманая, ул.Подстанция	1	существующая	ул. Луговая, ул. Юбилейная, ул. Профсоюзная, ул. Новая, ул. Советская, ул. Пролетарская, ул. Октябрьская, ул. Пионерская, ул. Старо-Большевичная, ул. Нагорная, ул. Школьная, ул. Лазо, ул. Набережная, ул. Клубная, ул. Микрорайон, ул. Саманая, ул.Подстанция
27	МР "Шилкинский район" ЗК	Островки		1	существующая	
28	МР "Шилкинский район" ЗК	Первомайское	ул. Ягодная, ул. Соболева, ул. Светлая, ул. Энтузиастов, ул. Мельникова, ул. Корчагина, ул. Парковая, ул. Кирова, ул. Нагорная. ул. Солнечная, ул. Пушкина, ул. Южная, ул. Трудовая, ул. Партизанская, ул. Лермонтова, ул. Чайковского.	1	существующая	ул. Ягодная, ул. Соболева, ул. Светлая, ул. Энтузиастов, ул. Мельникова, ул. Корчагина, ул. Парковая, ул. Кирова, ул. Нагорная. ул. Солнечная, ул. Пушкина, ул. Южная, ул. Трудовая, ул. Партизанская, ул. Лермонтова, ул. Чайковского.
29	МР "Шилкинский район" ЗК	Первомайское	ул. Щорса, ул. Октябрьская, ул. Березовый проезд, ул. Калинина, ул. Дарасунская, ул. Чкалова, ул. Горького	1	существующая	ул. Щорса, ул. Октябрьская, ул. Березовый проезд, ул. Калинина, ул. Дарасунская, ул. Чкалова, ул. Горького
30	МР "Шилкинский район" ЗК	Первомайское	ул. Кирова, ул. Журавлева, ул. Матросова, ул. Котовского, ул. Курнатовского, ул. Первомайская, ул. Овражная, ул. Новая, ул. Лесная	1	существующая	ул. Кирова, ул. Журавлева, ул. Матросова, ул. Котовского, ул. Курнатовского, ул. Первомайская, ул. Овражная, ул. Новая, ул. Лесная
31	МР "Шилкинский район" ЗК	Размахнинское	ул.Ингодинская, ул.Блохина, ул.Школьная, ул.Заречная, ул.Геологическая, ул.Новая, ул.Нагорная, ул.Луговая, ул.Зеленской, пер.Пионерский, ул.Пионерская, пер.Партизанский, пер.Железнодорожный, ул.Энергетиков, ул.Юлинская	1	существующая	ул.Ингодинская, ул.Блохина, ул.Школьная, ул.Заречная, ул.Геологическая, ул.Новая, ул.Нагорная, ул.Луговая, ул.Зеленской, пер.Пионерский, ул.Пионерская, пер.Партизанский, пер.Железнодорожный, ул.Энергетиков, ул.Юлинская

32	МР "Шилкинский район" ЗК	Саввино	ул. Заводская, ул. Жалган ул. Набережная	1	существующая	ул. Заводская, ул. Жалган ул. Набережная
33	МР "Шилкинский район" ЗК	Солнцево	ул. Вокзальная, ул. Новая, ул. Проточная, ул. станционная, ул. Набережная, ул. Трактовая	1	существующая	ул. Вокзальная, ул. Новая, ул. Проточная, ул. станционная, ул. Набережная, ул. Трактовая
34	МР "Шилкинский район" ЗК	Средняя Кия		1	существующая	
35	МР "Шилкинский район" ЗК	Ульяновка	ул. Новая, ул. Заречная, ул. Центральная, ул. Лесная	1	существующая	ул. Новая, ул. Заречная, ул. Центральная, ул. Лесная
36	МР "Шилкинский район" ЗК	Уненкер		1	существующая	
37	МР "Шилкинский район" ЗК	Усть-Ага		1	существующая	
38	МР "Шилкинский район" ЗК	Усть-Ножовая	ул. Овражная, ул. Центральная, ул. Зеленая	1	существующая	ул. Овражная, ул. Центральная, ул. Зеленая
39	МР "Шилкинский район" ЗК	Усть-Теленгуй		1	существующая	
40	МР "Шилкинский район" ЗК	Холбонское	ул. Молодежная, ул. Журавлева, ул. Новая ,ул. Мира, ул. Партизанская, ул. Октябрьской Революции ул. Шахтовая, ул. Заозерная, ул. Телеграфная.	1	существующая	ул. Молодежная, ул. Журавлева, ул. Новая ,ул. Мира, ул. Партизанская, ул. Октябрьской Революции ул. Шахтовая, ул. Заозерная, ул. Телеграфная.
41	МР "Шилкинский район" ЗК	Холбонское	ул. Замайская, ул. Чкалова, ул. Первомайская, ул. Октябрьская, ул. Пионерская, ул. Комсомольская, ул. Советская, ул. Садовая, ул. Лазо, ул. Больничная, ул. Маршала Жукова, ул. Нагорная от д. 8 до д.1, ул. Набережная, ул. Просвещенского д. 1-22.	1	существующая	ул. Замайская, ул. Чкалова, ул. Первомайская, ул. Октябрьская, ул. Пионерская, ул. Комсомольская, ул. Советская, ул. Садовая, ул. Лазо, ул. Больничная, ул. Маршала Жукова, ул. Нагорная от д. 8 до д.1, ул. Набережная, ул. Просвещенского д. 1-22.
42	МР "Шилкинский район" ЗК	Холбонское	ул. Строителей ул. Высоцкого, ул. Маяковского, ул. Горького, ул. Энергетиков, ул. Трудовая, ул. Арбагарская, ул. Нерчинская, ул. Горная, ул. Жуковского, ул. Лермонтова, ул. Островского, ул. Школьная, ул. Рабочая , ул. Просвещенского, д. 24-34.	1	существующая	ул. Строителей ул. Высоцкого, ул. Маяковского, ул. Горького, ул. Энергетиков, ул. Трудовая, ул. Арбагарская, ул. Нерчинская, ул. Горная, ул. Жуковского, ул. Лермонтова, ул. Островского, ул. Школьная, ул. Рабочая , ул. Просвещенского, д. 24-34.
43	МР "Шилкинский район" ЗК	Чиронское		1	существующая	
44	МР "Шилкинский район" ЗК	Шиванда		1	существующая	
45	МР "Шилкинский район" ЗК	Шилкинское	ул. Береговая, ул. Безымянная, ул. Богомякова, ул. Гагарина, ул. Глазова, ул. Деповская, ул. Звездная, ул. Лазо, ул. 1-ая Набережная, ул. 2-ая Набережная, ул. Нерчинская, ул. Озерная, ул. Октябрьская, ул. Охотничья, ул. Партизанская, ул.Пионерская, ул.Погодаева, ул. Пролетарская, ул. Пузырева, ул. Рабочая, ул. Русская, ул. Соболева, ул. Угольная, ул. Фрунзе, ул. Чкалова, ул. Школина, пер. Деповской, пер. Луговой, ул. Солнечная, пер. Лесной 1, ул. Балябина	1	существующая	ул. Береговая, ул. Безымянная, ул. Богомякова, ул. Гагарина, ул. Глазова, ул. Деповская, ул. Звездная, ул. Лазо, ул. 1-ая Набережная, ул. 2-ая Набережная, ул. Нерчинская, ул. Озерная, ул. Октябрьская, ул. Охотничья, ул. Партизанская, ул.Пионерская, ул.Погодаева, ул. Пролетарская, ул. Пузырева, ул. Рабочая, ул. Русская, ул. Соболева, ул. Угольная, ул. Фрунзе, ул. Чкалова, ул. Школина, пер. Деповской, пер. Луговой, ул. Солнечная, пер. Лесной 1, ул. Балябина
46	МР "Шилкинский район" ЗК	Шилкинское	ул. Школьная, ул. Забайкальская, ул. Аргунская, ул. Армейская, ул. Абдрезакова, ул. Баданина с д. 2 по д. 52, ул. Бородина, ул. Воровского, ул. Даурская, ул. Заводская, ул. Киинская, ул. Клубная, ул. Комсомольская, ул. Космонавтов, ул. Ленина, ул. Мира, ул. Нагорная, ул. Новая, ул. Осенняя, ул. Станционная, ул. Строителей, ул. Спортивная, ул. Сибирская, ул. Цветочная, ул. Энергетиков, пер. Киинский, ул. Кооперативная, ул. Молодежная, пер. Дарасунский, ул.Дорожная, ул.Ясная, ул.Проточная, ул.Почтовая, ул.Толстого, ул.Котовского	1	существующая	ул. Школьная, ул. Забайкальская, ул. Аргунская, ул. Армейская, ул. Абдрезакова, ул. Баданина с д. 2 по д. 52, ул. Бородина, ул. Воровского, ул. Даурская, ул. Заводская, ул. Киинская, ул. Клубная, ул. Комсомольская, ул. Космонавтов, ул. Ленина, ул. Мира, ул. Нагорная, ул. Новая, ул. Осенняя, ул. Станционная, ул. Строителей, ул. Спортивная, ул. Сибирская, ул. Цветочная, ул. Энергетиков, пер. Киинский, ул. Кооперативная, ул. Молодежная, пер. Дарасунский, ул.Дорожная, ул.Ясная, ул.Проточная, ул.Почтовая, ул.Толстого, ул.Котовского
47	МР "Шилкинский район" ЗК	Шилкинское	ул. Железнодорожная, ул. Журавлева, ул. Западная, ул. Заречная, ул. Опытная, ул. Промышленная, ул. Садовая, ул. Трудовая, ул. Чапаева, ул. Южная, ул. Верхняя, ул. Забелина, пер. Советская, пер. Трудовой, ул. Шилова, ул. Водопроводная, ул. Трудовая, ул. Баданина.58 по 106, ул. Ингодинская, ул.Вишнякова	1	существующая	ул. Железнодорожная, ул. Журавлева, ул. Западная, ул. Заречная, ул. Опытная, ул. Промышленная, ул. Садовая, ул. Трудовая, ул. Чапаева, ул. Южная, ул. Верхняя, ул. Забелина, пер. Советская, пер. Трудовой, ул. Шилова, ул. Водопроводная, ул. Трудовая, ул. Баданина.58 по 106, ул. Ингодинская, ул.Вишнякова

ПРИЛОЖЕНИЕ № 4.2
к территориальной схеме обращения
с отходами Забайкальского края

Сводные данные фактических мест накопления ТКО, с которых региональный оператор осуществляет вывоз ТКО

№	Муниципальный район	Количество мест накопления шт.	Количество размещенных контейнеров шт.	Количество размещенных бункеров шт.	Количество контейнеров для ПЭТ шт.	Количество контейнеров для картона шт.	Количество пакетов для сбора ТКО шт.	Отсек КГО шт.	Количество маршрутов бестарного сбора шт.
1	2	3	4	5	6	7	8	9	10
1	Городской округ "Город Чита"	3518	4456	191	2298	246	138	1	30
2	Городской округ ЗАТО "Поселок Горный"	36	86	0	0	0	5	0	0
3	Городской округ "Поселок Агинское"	292	407	0	0	0	95	0	12
4	Агинский муниципальный округ Забайкальского края	134	187	0	0	0	50	0	23
5	Дульдургинский муниципальный округ Забайкальского края	288	249	0	0	0	108	0	13
6	Могтуйский муниципальный округ Забайкальского края	458	455	0	0	0	106	0	24
7	Акшинский муниципальный округ Забайкальского края	178	117	0	0	0	119	0	20
8	Александрово-Заводской муниципальный округ Забайкальского края	109	43	0	0	0	113	0	28
9	Балейский муниципальный округ Забайкальского края	289	276	3	0	0	143	0	39
10	Газимуро-Заводский муниципальный округ Забайкальского края	180	229	0	0	0	94	0	22
11	Забайкальский муниципальный округ Забайкальского края	386	488	0	0	0	100	0	16
12	Каларский муниципальный округ Забайкальского края	299	420	0	0	0	176	0	7
13	Калганский муниципальный округ Забайкальского края	166	134	0	0	0	93	0	12

29	Муниципальный район "Тунгиро-Олёкминский район" Забайкальского края	68	55	0	0	0	29	0	0
30	Улётовский муниципальный округ Забайкальского края	265	313	2	0	0	104	0	24
31	Хилокский муниципальный округ Забайкальского края	420	378	0	0	0	164	0	29
32	Муниципальный район "Чернышевский район" Забайкальского края	577	642	0	4	0	203	0	34
33	Читинский муниципальный округ Забайкальского края	722	1005	22	0	0	321	7	82
34	Муниципальный район "Шилкинский район" Забайкальского края	448	490	0	0	0	181	0	47
	ИТОГО:	**13 977**	**15 865**	**219**	**2 302**	**246**	**4 556**	**13**	**858**

ПРИЛОЖЕНИЕ № 4.3
к территориальной схеме обращения
с отходами Забайкальского края

Данные о количестве контейнеров и бункеров, планируемых к приобретению региональным оператором по годам"
(Постановление Правительства РФ от 2 декабря 2021 года N 2181)

№	Наимнование организации - регионального опреатора по обращению с ТКО	количество контейнеров и бункеров, планируемых к приобретению шт.					
		2025	2026	2027	2028	2029	2030
1	2	3	4	5	6	7	8
1	ООО "Олерон+"	150	150	150	150	150	150

ПРИЛОЖЕНИЕ № 4.4
к территориальной схеме обращения
с отходами Забайкальского края

Расчёт минимального нормативного количества условных контейнеров для сбора ТКО и КГО с населения и юридических лиц в разрезе муниципальных образований Забайкальского края

№	Наименование муниципального образования	Тип населенного пункта	Наименование населенного пункта	Население всего, человек	ИТОГО количество производимых отходов без учета КГО куб.м	Объем условного контейнера куб.м	Частота вывоза ТКО (раз в неделю)	Минимальное количество условных контейнеров для сбора нормативного количества ТКО в МО шт.	Среднее количество контейнеров на площадке шт	Количество мест накопления для размещения нормативного количества контейнеров шт	Объем КГО куб.м в год	Количество условных бункеров для сбора КГО шт. (8 куб.м)
1	2	3	4	6	7	8	9	10	11	12	13	14
	Забайкальский край			**984 395**	**2399997,697**			**10 139**		**5 450**	**196 782,46**	**539**
1	**Городской округ "Город Чита"**			**333 159**	**979095,665**			**2 447**		**1 225**	**66 605,15**	**163**
		район	Железнодорожный	50 325	147896,3178	1,1	7	370	2	185	10 060,97	25
		район	Ингодинский	69 489	204215,9409	1,1	7	511	2	256	13 892,24	34
		район	Центральный	129 013	379146,5007	1,1	7	947	2	474	25 792,28	63
		район	Черновский	84 332	247836,9056	1,1	7	619	2	310	16 859,65	41
2	**Городской округ ЗАТО "Поселок Горный"**			**7 335**	**16130,5452**			**41**		**11**	**1 466,41**	**4**
		пгт	Горный	7 335	16130,5452	1,1	7	41	4	11	1 466,41	4
3	**Городской округ "Поселок Агинское"**			**16 649**	**38243,79636**			**98**		**49**	**3 328,47**	**8**
		пгт	Агинское	16 565	38084,2602	1,1	7	96	2	48	3 311,67	8
		село	Хусатуй	84	159,53616	1,1	2	2	2	1	16,79	
	Агинский Бурятский округ										**0,00**	
4	**Агинский муниципальный округ Забайкальского края**			**15 646**	**29715,50904**			**217**		**83**	**3 127,95**	**8**
		пгт	Новоорловск	3053	5798,37972	1,1	7	15	3	5	610,36	
		пгт	Орловский	1 796	3411,03504	1,1	7	9	3	3	359,06	
		село	Дэлбэрхэй	37	70,27188	1,1	2	1	3	1	7,40	
		село	Занта	4	7,59696	1,1	2	1	3	1	0,80	
		село	Амитхаша	1 310	2488,0044	1,1	2	22	3	8	261,90	
		село	Восточная Амитхаша	1 755	3333,1662	1,1	2	30	3	10	350,86	
		село	Будулан	291	552,67884	1,1	2	5	3	2	58,18	
		село	Западный Будулан	299	567,87276	1,1	2	5	3	2	59,78	
		село	Гуней	673	1278,18852	1,1	2	12	3	4	134,55	
		село	Верхний Кункур	405	769,1922	1,1	2	7	3	3	80,97	
		село	Кункур	392	744,50208	1,1	2	7	3	3	78,37	
		село	Цугол	22	41,78328	1,1	2	1	3	1	4,40	
		село	Сахюрта	573	1088,26452	1,1	2	10	3	4	114,55	
		село	Судунтуй	917	1741,60308	1,1	2	16	3	6	183,33	
		село	Баян-Булак	163	309,57612	1,1	2	3	3	1	32,59	
		село	Булактуй	188	357,05712	1,1	2	4	3	2	37,58	
		село	Лаха	150	284,886	1,1	2	3	3	1	29,99	
		село	Урда-Ага	1 045	1984,7058	1,1	2	18	3	6	208,92	
		село	Верхняя Салия	1	1,89924	1,1	2	1	3	1	0,20	
		село	Пунцук	15	28,4886	1,1	2	1	3	1	3,00	
		село	Хойто-Ага	594	1128,14856	1,1	2	10	3	4	118,75	
		село	Цокто-Хангил	821	1559,27604	1,1	2	14	3	5	164,13	
		село	Заречный Челутай	128	243,10272	1,1	2	3	3	1	25,59	
		село	Челутай	565	1073,0706	1,1	2	10	3	4	112,95	
		село	Аргалей	176	334,26624	1,1	2	3	3	1	35,19	
		село	Лесозавод	11	20,89164	1,1	2	1	3	1	2,20	
		село	Южный Аргалей	262	497,60088	1,1	2	5	3	2	52,38	
5	**Дульдургинский муниципальный округ Забайкальского края**			**13 633**	**28398,95587**			**262**		**96**	**2 725,51**	**7**
		село	Алханай	251	476,70924	1,1	2	5	3	2	50,18	
		село	Северный Алханай	374	710,31576	1,1	2	7	3	3	74,77	
		село	Южный Алханай	311	590,66364	1,1	2	6	3	2	62,18	
		село	Ара-Иля	212	402,63888	1,1	2	4	3	2	42,38	
		село	Бальзино	588	1116,75312	1,1	2	10	3	4	117,55	
		село	Красноярово	170	322,8708	1,1	2	3	3	1	33,99	
		село	Дульдурга	6 599	15039,70171	1,1	2	132	3	44	1 319,27	
		село	Восточный Зуткулей	246	467,21304	1,1	2	5	3	2	49,18	
		село	Зуткулей	301	571,67124	1,1	2	5	3	2	60,18	
		село	Северный Зуткулей	365	693,2226	1,1	2	7	3	3	72,97	
		село	Южный Зуткулей	316	600,15984	1,1	2	6	3	2	63,17	
		село	Иля	253	480,50772	1,1	2	5	3	2	50,58	
		село	Верхний Таптанай	384	729,30816	1,1	2	7	3	3	76,77	
		село	Таптанай	328	622,95072	1,1	2	6	3	2	65,57	

№	Наименование муниципального образования	Тип населенного пункта	Наименование населенного пункта	Население всего, человек	ИТОГО количество производимых отходов без учета КГО куб.м	Объем условного контейнера куб.м	Частота вывоза ТКО (раз в неделю)	Минимальное количество условных контейнеров для сбора нормативного количества ТКО в МО шт.	Среднее количество контейнеров на площадке шт	Количество мест накопления для размещения нормативного количества контейнеров шт	Объем КГО куб.м в год	Количество условных бункеров для сбора КГО шт. (8 куб.м)
1	2	3	4	6	7	8	9	10	11	12	13	14
		хутор	Бурал	5	9,4962	1,1	2	1	3	1	1,00	
		село	Восточный Токчин	337	640,04388	1,1	2	6	3	2	67,37	
		село	Западный Токчин	409	776,78916	1,1	2	7	3	3	81,77	
		село	Токчин	371	704,61804	1,1	2	7	3	3	74,17	
		село	Западный Узон	299	567,87276	1,1	2	5	3	2	59,78	
		село	Северный Узон	349	662,83476	1,1	2	6	3	2	69,77	
		село	Узон	228	433,02672	1,1	2	4	3	2	45,58	
		село	Южный Узон	146	277,28904	1,1	2	3	3	1	29,19	
		село	Новый Чиндалей	244	463,41456	1,1	2	5	3	2	48,78	
		село	Старый Чиндалей	179	339,96396	1,1	2	3	3	1	35,79	
		село	Чиндалей	368	698,92032	1,1	2	7	3	3	73,57	
6	**Моготу́йский муниципальный округ Забайкальского края**			**22 380**	**48227,24138**			**278**		**278**	**4 474,21**	**11**
		пгт	Моготу́й	10 601	25856,09342	1,1	7	65	1	65	2 119,35	
		село	Ага-Хангил	712	1352,25888	1,1	2	12	1	12	142,34	
		село	Гомбын-Хунды	30	56,9772	1,1	2	1	1	1	6,00	
		село	Хайласан	288	546,98112	1,1	2	5	1	5	57,58	
		село	Боржигантай	643	1221,21132	1,1	2	11	1	11	128,55	
		село	Догой	434	824,27016	1,1	2	8	1	8	86,77	
		село	Уронай	56	106,35744	1,1	2	1	1	1	11,20	
		село	Харганаша	37	70,27188	1,1	2	1	1	1	7,40	
		село	Зугалай	871	1654,23804	1,1	2	15	1	15	174,13	
		село	Кусоча	633	1202,21892	1,1	2	11	1	11	126,55	
		село	Ерама	13	24,69012	1,1	2	1	1	1	2,60	
		село	Зунор	28	53,17872	1,1	2	1	1	1	5,60	
		село	Нуринск	729	1384,54596	1,1	2	13	1	13	145,74	
		село	Ортуй	725	1376,949	1,1	2	13	1	13	144,94	
		село	Нарин	161	305,77764	1,1	2	3	1	3	32,19	
		село	Усть-Нарин	290	550,7796	1,1	2	5	1	5	57,98	
		поселок при станции	Бурятская	110	208,9164	1,1	2	2	1	2	21,99	
		хутор	Западный Ушарбай	0	0	1,1	2	0	1	0	0,00	
		село	Новый Ушарбай	0	0	1,1	2	0	1	0	0,00	
		разъезд	67	8	15,19392	1,1	2	1	1	1	1,60	
		разъезд	69	-	0	1,1	2	0	1	0	0,00	
		разъезд	Перевал	9	17,09316	1,1	2	1	1	1	1,80	
		село	Ушарбай	736	1397,84064	1,1	2	13	1	13	147,14	
		село	Хара-Шибирь	1 165	2212,6146	1,1	2	20	1	20	232,91	
		поселок при станции	Ага	657	1247,80068	1,1	2	11	1	11	131,35	
		поселок при станции	Булак	29	55,07796	1,1	2	1	1	1	5,80	
		поселок при станции	Остречная	39	74,07036	1,1	2	1	1	1	7,80	
		разъезд	71	44	83,56656	1,1	2	1	1	1	8,80	
		село	Ара-Булак	113	214,61412	1,1	2	2	1	2	22,59	
		село	Верхняя Ага	78	148,14072	1,1	2	2	1	2	15,59	
		село	Курилжа	105	199,4202	1,1	2	2	1	2	20,99	
		село	Нижняя Ага	248	471,01152	1,1	2	5	1	5	49,58	
		село	Улан-Сарта	17	32,28708	1,1	2	1	1	1	3,40	
		село	Цаган-Ола	923	1752,99852	1,1	2	16	1	16	184,53	
		село	Бильчиртуй	149	282,98676	1,1	2	3	1	3	29,79	
		село	Известковое	229	434,92596	1,1	2	4	1	4	45,78	
		село	Толон	320	607,7568	1,1	2	6	1	6	63,97	
		село	Цаган-Челутай	470	892,6428	1,1	2	8	1	8	93,96	
		село	Цугол	680	1291,4832	1,1	2	12	1	12	135,95	
7	**Акшинский муниципальный округ Забайкальского края**			**8 437**	**16808,13406**			**156**		**56**	**1 686,73**	**5**
		село	Акша	3 269	6992,861736	1,1	2	62	3	21	653,54	2
		село	Бытэв	334	634,34616	1,1	2	6	3	2	66,77	1
		село	Дорожное	144	273,49056	1,1	2	3	3	1	28,79	1
		село	Курулга	367	697,02108	1,1	2	7	3	3	73,37	1
		село	Могойтуй	637	1209,81588	1,1	2	11	3	4	127,35	1
		село	Нарасун	784	1489,00416	1,1	2	14	3	5	156,74	1
		село	Новоказачинск	99	188,02476	1,1	2	2	3	1	19,79	1
		село	Новокургатай	510	968,6124	1,1	2	9	3	3	101,96	1

№	Наименование муниципального образования	Тип населенного пункта	Наименование населенного пункта	Население всего, человек	ИТОГО количество производимых отходов без учета КГО куб.м	Объем условного контейнера куб.м	Частота вывоза ТКО (раз в неделю)	Минимальное количество условных контейнеров для сбора нормативного количества ТКО в МО шт.	Среднее количество контейнеров на площадке шт	Количество мест накопления для размещения нормативного количества контейнеров шт	Объем КГО куб.м в год	Количество условных бункеров для сбора КГО шт. (8 куб.м)
1	2	3	4	6	7	8	9	10	11	12	13	14
		село	Орой	320	607,7568	1,1	2	6	3	2	63,97	1
		село	Такеча	133	252,59892	1,1	2	3	3	1	26,59	1
		село	Тохтор	257	488,10468	1,1	2	5	3	2	51,38	1
		село	Убур-Тохтор	145	275,3898	1,1	2	3	3	1	28,99	1
		село	Улача	290	550,7796	1,1	2	5	3	2	57,98	1
		село	Урейск	774	1470,01176	1,1	2	13	3	5	154,74	1
		село	Усть-Иля	374	710,31576	1,1	2	7	3	3	74,77	1
8	**Александрово-Заводской муниципальный округ Забайкальского края**			**5 560**	**11251,4976**			**112**		**112**	**1 111,56**	**3**
		село	Александровский Завод	1 384	3320,27136	1,1	2	30	1	30	276,69	
		село	Журавлево	73	138,64452	1,1	2	2	1	2	14,59	
		село	Бохто	290	550,7796	1,1	2	5	1	5	57,98	
		село	Верхний Аленуй	137	260,19588	1,1	2	3	1	3	27,39	
		село	Кокуй 2-й	102	193,72248	1,1	2	2	1	2	20,39	
		село	Бутунтай	449	852,75876	1,1	2	8	1	8	89,76	
		село	Мулино	89	169,03236	1,1	2	2	1	2	17,79	
		село	Кузнецово	170	322,8708	1,1	2	3	1	3	33,99	
		село	Васильевский Хутор	177	336,16548	1,1	2	3	1	3	35,39	
		село	Манкечур	351	666,63324	1,1	2	6	1	6	70,17	
		село	Почекуй	3	5,69772	1,1	2	1	1	1	0,60	
		село	Маньково	184	349,46016	1,1	2	4	1	4	36,79	
		село	Николаевка	92	174,73008	1,1	2	2	1	2	18,39	
		село	Базаново	44	83,56656	1,1	2	1	1	1	8,80	
		село	Новый Акатуй	585	1111,0554	1,1	2	10	1	10	116,95	
		село	Старый Акатуй	89	169,03236	1,1	2	2	1	2	17,79	
		село	Клин	78	148,14072	1,1	2	2	1	2	15,59	
		село	Онон-Борзя	191	362,75484	1,1	2	4	1	4	38,18	
		село	Кокуй 1-й	125	237,405	1,1	2	3	1	3	24,99	
		село	Красноярово	93	176,62932	1,1	2	2	1	2	18,59	
		село	Савво-Борзя	115	218,4126	1,1	2	2	1	2	22,99	
		село	Чиндагатай	270	512,7948	1,1	2	5	1	5	53,98	
		село	Шара	7	13,29468	1,1	2	1	1	1	1,40	
		село	Шаракан	7	13,29468	1,1	2	1	1	1	1,40	
		село	Кириллиха	106	201,31944	1,1	2	2	1	2	21,19	
		село	Кутугай	114	216,51336	1,1	2	2	1	2	22,79	
		село	Шаранча	235	446,3214	1,1	2	4	1	4	46,98	
9	**Балейский муниципальный округ Забайкальского края**			**15 274**	**34836,8197**			**166**		**92**	**3 053,58**	**8**
		город	Балей	10 052	24918,98842	1,1	7	63	2	32	2 009,60	
		село	Алия	139	263,99436	1,1	2	3	2	2	27,79	
		село	Барановск	39	74,07036	1,1	2	1	2	1	7,80	
		село	Большое Казаково	85	161,4354	1,1	2	2	2	1	16,99	
		село	Бочкарево	38	72,17112	1,1	2	1	2	1	7,60	
		село	Буторино	67	127,24908	1,1	2	2	2	1	13,39	
		село	Верхний Кокуй	79	150,03996	1,1	2	2	2	1	15,79	
		село	Гробово	88	167,13312	1,1	2	2	2	1	17,59	
		село	Джида	-	0	1,1	2	0	2	0	0,00	
		село	Елкино	83	157,63692	1,1	2	2	2	1	16,59	
		село	Жетково	28	53,17872	1,1	2	1	2	1	5,60	
		село	Жидка	268	508,99632	1,1	2	5	2	3	53,58	
		село	Журавлево	19	36,08556	1,1	2	1	2	1	3,80	
		село	Казаковский Промысел	429	814,77396	1,1	2	8	2	4	85,77	
		село	Колобово	226	429,22824	1,1	2	4	2	2	45,18	
		населенный пункт	Лесоучасток Саранная	125	237,405	1,1	2	3	2	2	24,99	
		село	Лесково	45	85,4658	1,1	2	1	2	1	9,00	
		село	Ложниково	66	125,34984	1,1	2	2	2	1	13,19	
		село	Ложниково	93	176,62932	1,1	2	2	2	1	18,59	
		село	Матусово	337	640,04388	1,1	2	6	2	3	67,37	
		село	Нижнее Гирюнино	149	282,98676	1,1	2	3	2	2	29,79	
		село	Нижний Ильдикан	396	752,09904	1,1	2	7	2	4	79,17	
		село	Нижний Кокуй	222	421,63128	1,1	2	4	2	2	44,38	
		село	Новоивановка	140	265,8936	1,1	2	3	2	2	27,99	

№	Наименование муниципального образования	Тип населенного пункта	Наименование населенного пункта	Население всего, человек	ИТОГО количество производимых отходов без учета КГО куб.м	Объем условного контейнера куб.м	Частота вывоза ТКО (раз в неделю)	Минимальное количество условных контейнеров для сбора нормативного количества ТКО в МО шт.	Среднее количество контейнеров на площадке шт	Количество мест накопления для размещения нормативного количества контейнеров шт	Объем КГО куб.м в год	Количество условных бункеров для сбора КГО шт. (8 куб.м)
1	2	3	4	6	7	8	9	10	11	12	13	14
		село	Онохово	88	167,13312	1,1	2	2	2	1	17,59	
		село	Подойницыно	392	744,50208	1,1	2	7	2	4	78,37	
		населенный пункт	Рудник Жетково	24	45,58176	1,1	2	1	2	1	4,80	
		село	Сарбактуй	156	296,28144	1,1	2	3	2	2	31,19	
		село	Унда	618	1173,73032	1,1	2	11	2	6	123,55	
		село	Ундино-Поселье	621	1179,42804	1,1	2	11	2	6	124,15	
		село	Ургучан	111	210,81564	1,1	2	2	2	1	22,19	
		село	Усть-Ягье	51	96,86124	1,1	2	1	2	1	10,20	
10	**Газимуро-Заводский муниципальный округ Забайкальского края**			**7 885**	**21906,03408**			**204**		**111**	**1 576,37**	**4**
		село	Батакан	284	567,7728	1,1	2	5	2	3	56,78	
		село	Будюмкан	165	329,868	1,1	2	3	2	2	32,99	
		село	Бура	41	81,9672	1,1	2	1	2	1	8,20	
		село	Бурукан	250	499,8	1,1	2	5	2	3	49,98	
		село	Верхнее Солонечное	163	325,8696	1,1	2	3	2	2	32,59	
		село	Газимурские Кавыкучи	93	185,9256	1,1	2	2	2	1	18,59	
		село	Газимурский Завод	2 420	8708,5152	1,1	2	77	2	39	483,81	
		село	Догье	57	113,9544	1,1	2	1	2	1	11,40	
		село	Закаменная	56	111,9552	1,1	2	1	2	1	11,20	
		село	Зерен	212	423,8304	1,1	2	4	2	2	42,38	
		село	Игдоча	195	389,844	1,1	2	4	2	2	38,98	
		село	Кактолга	289	577,7688	1,1	2	6	2	3	57,78	
		село	Калдага	64	127,9488	1,1	2	2	2	1	12,79	
		село	Корабль	75	149,94	1,1	2	2	2	1	14,99	
		село	Кунгара	49	97,9608	1,1	2	1	2	1	9,80	
		село	Курлея	3	5,9976	1,1	2	1	2	1	0,60	
		село	Курюмдюкан	44	87,9648	1,1	2	1	2	1	8,80	
		село	Луговское	165	329,868	1,1	2	3	2	2	32,99	
		поселок	Новоширокинский	947	3407,83632	1,1	2	30	2	15	189,32	
		село	Новый Батакан	112	223,9104	1,1	2	2	2	1	22,39	
		село	Павловск	91	181,9272	1,1	2	2	2	1	18,19	
		населенный пункт	Рудник Солонечный	345	827,6688	1,1	2	8	2	4	68,97	
		село	Солонцы	18	35,9856	1,1	2	1	2	1	3,60	
		село	Тайна	424	1017,19296	1,1	2	9	2	5	84,77	
		село	Трубачево	379	909,23616	1,1	2	8	2	4	75,77	
		село	Урюпино	1	1,9992	1,1	2	1	2	1	0,20	
		село	Ушмун	417	1000,39968	1,1	2	9	2	5	83,37	
		село	Хайкан	8	15,9936	1,1	2	1	2	1	1,60	
		село	Широкая	329	789,28416	1,1	2	7	2	4	65,77	
		село	Ямкун	189	377,8488	1,1	2	4	2	2	37,78	
11	**Забайкальский муниципальный округ Забайкальского края**			**19 300**	**51070,86348**			**219**		**112**	**3 858,46**	**10**
		пгт	Забайкальск	13 347	37356,65136	1,1	7	94	2	47	2 668,33	
		село	Абагайтуй	403	765,39372	1,1	2	7	2	4	80,57	
		село	Арабатук	74	140,54376	1,1	2	2	2	1	14,79	
		поселок при станци	Билитуй	1455	3636,045	1,1	2	32	2	16	290,88	
		поселок при станци	Даурия	2 560	6397,44	1,1	2	56	2	28	511,80	
		поселок	Красный Великан	254	482,40696	1,1	2	5	2	3	50,78	
		поселок при станци	Мациевская	56	106,35744	1,1	2	1	2	1	11,20	
		населенный пункт	Рудник Абагатуй	130	246,9012	1,1	2	3	2	2	25,99	
		поселок	Семиозерье	18	34,18632	1,1	2	1	2	1	3,60	
		поселок	Степной	332	630,54768	1,1	2	6	2	3	66,37	
		поселок при станци	Харанор	671	1274,39004	1,1	2	12	2	6	134,15	
12	**Каларский муниципальный округ Забайкальского края**			**7 207**	**19290,48072**			**102**		**37**	**1 440,82**	**4**
		пгт	Новая Чара	4 025	11265,492	1,1	7	29	3	10	804,68	
		поселок при станции	Икабья	344	653,33856	1,1	2	6	3	2	68,77	
		поселок при станции	Куанда	1 138	3071,37096	1,1	2	27	3	9	227,51	

№	Наименование муниципального образования	Тип населенного пункта	Наименование населенного пункта	Население всего, человек	ИТОГО количество производимых отходов без учета КГО куб.м	Объем условного контейнера куб.м	Частота вывоза ТКО (раз в неделю)	Минимальное количество условных контейнеров для сбора нормативного количества ТКО в МО шт.	Среднее количество контейнеров на площадке шт	Количество мест накопления для размещения нормативного количества контейнеров шт	Объем КГО куб.м в год	Количество условных бункеров для сбора КГО шт. (8 куб.м)
1	2	3	4	6	7	8	9	10	11	12	13	14
		село	Кюсть-Кемда	108	205,11792	1,1	2	2	3	1	21,59	
		село	Неляты	17	32,28708	1,1	2	1	3	1	3,40	
		село	Средний Калар	23	43,68252	1,1	2	1	3	1	4,60	
		село	Чапо-Олого	96	182,32704	1,1	2	2	3	1	19,19	
		село	Чара	1 340	3616,5528	1,1	2	32	3	11	267,89	
		поселок	Удокан	116	220,31184	1,1	2	2	3	1	23,19	
13	**Калганский муниципальный округ Забайкальского края**			**5 488**	**11488,60272**			**109**		**109**	**1 097,16**	**3**
		село	Бура	315	598,2606	1,1	2	6	1	6	62,97	
		село	Бура 1-я	156	296,28144	1,1	2	3	1	3	31,19	
		село	Верхний Калгукан	231	438,72444	1,1	2	4	1	4	46,18	
		село	Доно	170	322,8708	1,1	2	3	1	3	33,99	
		село	Доно 1-е	328	622,95072	1,1	2	6	1	6	65,57	
		село	Запокровский	7	13,29468	1,1	2	1	1	1	1,40	
		село	Кадая	312	592,56288	1,1	2	6	1	6	62,38	
		село	Кадая 1-я	265	503,2986	1,1	2	5	1	5	52,98	
		село	Калга	2 132	5114,75328	1,1	2	45	1	45	426,23	
		село	Козлово	136	258,29664	1,1	2	3	1	3	27,19	
		село	Нижний Калгукан	148	281,08752	1,1	2	3	1	3	29,59	
		село	Нижний Калкукан 1-й	260	493,8024	1,1	2	5	1	5	51,98	
		село	Средняя Борзя	289	548,88036	1,1	2	5	1	5	57,78	
		село	Чингильтуй	241	457,71684	1,1	2	5	1	5	48,18	
		село	Чупрово	386	733,10664	1,1	2	7	1	7	77,17	
		село	Шивия	112	212,71488	1,1	2	2	1	2	22,39	
14	**Краснокаменский муниципальный округ Забайкальского края**			**55 782**	**126565,5535**			**374**		**191**	**11 151,94**	**27**
		город	Краснокаменск	51 576	118577,3501	1,1	7	297	2	149	10 311,07	
		поселок при станции	Арамогойтуй	62	117,75288	1,1	2	2	2	1	12,40	
		село	Богдановка	372	706,51728	1,1	2	7	2	4	74,37	
		село	Брусиловка	18	34,18632	1,1	2	1	2	1	3,60	
		село	Кайластуй	347	659,03628	1,1	2	6	2	3	69,37	
		село	Капцегайтуй	254	482,40696	1,1	2	5	2	3	50,78	
		поселок	Ковыли	445	845,1618	1,1	2	8	2	4	88,96	
		поселок	Куйтун	169	320,97156	1,1	2	3	2	2	33,79	
		село	Маргуцек	565	1073,0706	1,1	2	10	2	5	112,95	
		село	Соктуй-Милозан	303	575,46972	1,1	2	6	2	3	60,58	
		село	Среднеаргунск	175	332,367	1,1	2	3	2	2	34,99	
		поселок при станции	Урулюнгуй	-	0	1,1	2	0	2	0	0,00	
		поселок	Целинный	1 100	2089,164	1,1	2	19	2	10	219,91	
		поселок	Юбилейный	396	752,09904	1,1	2	7	2	4	79,17	
15	**Могочинский муниципальный округ Забайкальского края**			**20 767**	**53208,50808**			**188**		**103**	**4 151,74**	**10**
		пгт	Амазар	1 900	4558,176	1,1	7	12	2	6	379,85	
		пгт	Давенда	559	1061,67516	1,1	7	3	2	2	111,76	
		пгт	Итака	168	319,07232	1,1	7	1	2	1	33,59	
		пгт	Ключевский	880	1671,3312	1,1	7	5	2	3	175,93	
		пгт	Ксеньевка	2 365	5673,7296	1,1	7	15	2	8	472,81	
		пгт	Могоча	12 091	33841,25808	1,1	7	85	2	43	2 417,23	
		село	Аникино	-	0	1,1	2	0	2	0	0,00	
		поселок при станции	Артеушка	78	148,14072	1,1	2	2	2	1	15,59	
		станция	Блок-Пост Красавка	-	0	1,1	2	0	2	0	0,00	
		станция	Блок-Пост Потайка	2	3,79848	1,1	2	1	2	1	0,40	
		станция	Блок-Пост Тетеркин Ключ	-	0	1,1	2	0	2	0	0,00	
		станция	Блок-Пост Утени	-	0	1,1	2	0	2	0	0,00	
		поселок при станции	Германовский	-	0	1,1	2	0	2	0	0,00	
		поселок	Горький	-	0	1,1	2	0	2	0	0,00	
		село	Джелонда	89	169,03236	1,1	2	2	2	1	17,79	
		поселок при станции	Жанна	10	18,9924	1,1	2	1	2	1	2,00	

№	Наименование муниципального образования	Тип населенного пункта	Наименование населенного пункта	Население всего, человек	ИТОГО количество производимых отходов без учета КГО куб.м	Объем условного контейнера куб.м	Частота вывоза ТКО (раз в неделю)	Минимальное количество условных контейнеров для сбора нормативного количества ТКО в МО шт.	Среднее количество контейнеров на площадке шт	Количество мест накопления для размещения нормативного количества контейнеров шт	Объем КГО куб.м в год	Количество условных бункеров для сбора КГО шт. (8 куб.м)
1	2	3	4	6	7	8	9	10	11	12	13	14
		поселок при станции	Кендагиры	22	41,78328	1,1	2	1	2	1	4,40	
		поселок при станции	Кислый Ключ	20	37,9848	1,1	2	1	2	1	4,00	
		поселок при станции	Колокольный	6	11,39544	1,1	2	1	2	1	1,20	
		село	Кудеча	185	351,3594	1,1	2	4	2	2	36,99	
		поселок при станции	Малоковали	6	11,39544	1,1	2	1	2	1	1,20	
		поселок при станции	Нанагры	23	43,68252	1,1	2	1	2	1	4,60	
		поселок при станции	Пеньковая	5	9,4962	1,1	2	1	2	1	1,00	
		село	Покровка	-	0	1,1	2	0	2	0	0,00	
		поселок при станции	Раздольное	5	9,4962	1,1	2	1	2	1	1,00	
		поселок при станции	Сбега	1 083	2814,67368	1,1	2	25	2	13	216,51	
		поселок при станции	Семиозерный	683	1297,18092	1,1	2	12	2	6	136,55	
		поселок при станции	Таптугары	356	676,12944	1,1	2	6	2	3	71,17	
		поселок при станции	Темная	13	24,69012	1,1	2	1	2	1	2,60	
		село	Часовая	1	1,89924	1,1	2	1	2	1	0,20	
		село	Чалдонка	211	400,73964	1,1	2	4	2	2	42,18	
		поселок при станции	Чичатка	6	11,39544	1,1	2	1	2	1	1,20	
16	**Нерчинско-Заводский муниципальный округ Забайкальского края**			**6 903**	**14365,7514**			**137**		**137**	**1 380,05**	**4**
		село	Аргунск	284	539,38416	1,1	2	5	1	5	56,78	
		село	Байка	179	339,96396	1,1	2	3	1	3	35,79	
		село	Большой Зерентуй	530	1006,5972	1,1	2	9	1	9	105,96	
		село	Булдуруй 1-й	192	364,65408	1,1	2	4	1	4	38,38	
		село	Булдуруй 2-й	51	96,86124	1,1	2	1	1	1	10,20	
		село	Георгиевка	175	332,367	1,1	2	3	1	3	34,99	
		село	Горбуновка	183	347,56092	1,1	2	4	1	4	36,59	
		село	Горный Зерентуй	593	1126,24932	1,1	2	10	1	10	118,55	
		село	Домасово	101	191,82324	1,1	2	2	1	2	20,19	
		село	Золотоноша	61	115,85364	1,1	2	2	1	2	12,20	
		село	Ивановка	336	638,14464	1,1	2	6	1	6	67,17	
		село	Ишага	194	368,45256	1,1	2	4	1	4	38,78	
		село	Михайловка	492	934,42608	1,1	2	9	1	9	98,36	
		поселок	Михайловский Участок	8	15,19392	1,1	2	1	1	1	1,60	
		село	Нерчинский завод	1 794	4662,53424	1,1	2	41	1	41	358,66	
		село	Олочи	308	584,96592	1,1	2	6	1	6	61,58	
		село	Поперечный Зерентуй	-	0	1,1	2	0	1	0	0,00	
		село	Середняя	67	127,24908	1,1	2	2	1	2	13,39	
		село	Солонечная	13	24,69012	1,1	2	1	1	1	2,60	
		село	Уровские Ключи	227	431,12748	1,1	2	4	1	4	45,38	
		село	Чашино-Ильдикан	229	434,92596	1,1	2	4	1	4	45,78	
		село	Чалбучи-Килга	153	290,58372	1,1	2	3	1	3	30,59	
		село	Широкая	318	603,95832	1,1	2	6	1	6	63,57	
		село	Явленка	415	788,1846	1,1	2	7	1	7	82,97	
17	**Ононский муниципальный округ Забайкальского края**			**8 214**	**16505,75506**			**155**		**60**	**1 642,14**	**4**
		село	Байн-Цаган	41	77,86884	1,1	2	1	3	1	8,20	
		село	Большевик	280	531,7872	1,1	2	5	3	2	55,98	
		село	Буйлэсан	352	668,53248	1,1	2	6	3	2	70,37	
		село	Верхний Цасучей	1 026	1948,62024	1,1	2	18	3	6	205,12	
		село	Заря	123	233,60652	1,1	2	3	3	1	24,59	
		село	Икарал	113	214,61412	1,1	2	2	3	1	22,59	
		село	Красная Ималка	302	573,57048	1,1	2	6	3	2	60,38	

№	Наименование муниципального образования	Тип населенного пункта	Наименование населенного пункта	Население всего, человек	ИТОГО количество производимых отходов без учета КГО куб.м	Объем условного контейнера куб.м	Частота вывоза ТКО (раз в неделю)	Минимальное количество условных контейнеров для сбора нормативного количества ТКО в МО шт.	Среднее количество контейнеров на площадке шт	Количество мест накопления для размещения нормативного количества контейнеров шт	Объем КГО куб.м в год	Количество условных бункеров для сбора КГО шт. (8 куб.м)
1	2	3	4	6	7	8	9	10	11	12	13	14
		село	Кубухай	287	545,08188	1,1	2	5	3	2	57,38	
		село	Кулусутай	277	526,08948	1,1	2	5	3	2	55,38	
		село	Куранжа	97	184,22628	1,1	2	2	3	1	19,39	
		село	Нижний Кулусутай	198	376,04952	1,1	2	4	3	2	39,58	
		село	Нижний Цасучей	2 516	5683,885536	1,1	2	50	3	17	503,00	
		село	Новый Дурулгуй	660	1253,4984	1,1	2	11	3	4	131,95	
		село	Новая Заря	449	852,75876	1,1	2	8	3	3	89,76	
		село	Старый Дурулгуй	100	189,924	1,1	2	2	3	1	19,99	
		село	Старый Чиндант	59	112,05516	1,1	2	1	3	1	11,80	
		село	Тут-Халтуй	279	529,88796	1,1	2	5	3	2	55,78	
		село	Усть-Борзя	213	404,53812	1,1	2	4	3	2	42,58	
		село	Усть-Лиска	75	142,443	1,1	2	2	3	1	14,99	
		село	Усть-Ималка	68	129,14832	1,1	2	2	3	1	13,59	
		село	Урта-Харгана	31	58,87644	1,1	2	1	3	1	6,20	
		село	Холуй-База	203	385,54572	1,1	2	4	3	2	40,58	
		село	Чиндант 1-й	465	883,1466	1,1	2	8	3	3	92,96	
18	**Петровск-Забайкальский муниципальный округ Забайкальского края**			**29 049**	**63662,18494**			**316**		**165**	**5 807,48**	**14**
		город	Петровск-Забайкальский	14 473	35010,65014	1,1	7	88	2	44	2 893,44	
		пгт	Новопавловка	2 708	5413,8336	1,1	7	14	2	7	541,38	
		село	Алентуй	80	151,9392	1,1	2	2	2	1	15,99	
		село	Баляга	2 220	4438,224	1,1	2	39	2	20	443,82	
		село	Баляга-Катангар	45	85,4658	1,1	2	1	2	1	9,00	
		село	Голяткино	112	212,71488	1,1	2	2	2	1	22,39	
		село	Зугмара	222	421,63128	1,1	2	4	2	2	44,38	
		село	Кандобаево	14	26,58936	1,1	2	1	2	1	2,80	
		село	Катаево	508	964,81392	1,1	2	9	2	5	101,56	
		село	Катангар	88	167,13312	1,1	2	2	2	1	17,59	
		село	Красная Долина	111	210,81564	1,1	2	2	2	1	22,19	
		село	Кукун	1	1,89924	1,1	2	1	2	1	0,20	
		село	Кули	135	256,3974	1,1	2	3	2	2	26,99	
		населенный пункт	Лесоучасток Катангар	171	324,77004	1,1	2	3	2	2	34,19	
		село	Малета	2 198	4394,2416	1,1	2	39	2	20	439,42	
		село	Нижний Тарбагатай	337	640,04388	1,1	2	6	2	3	67,37	
		село	Новая Зардама	51	96,86124	1,1	2	1	2	1	10,20	
		село	Новоникольское	1	1,89924	1,1	2	1	2	1	0,20	
		село	Новопавловское	330	626,7492	1,1	2	6	2	3	65,97	
		село	Обор	152	288,68448	1,1	2	3	2	2	30,39	
		село	Орсук	173	328,56852	1,1	2	3	2	2	34,59	
		село	Пески	346	657,13704	1,1	2	6	2	3	69,17	
		село	Сохотой	92	174,73008	1,1	2	2	2	1	18,39	
		село	Старая Зардама	-	0	1,1	2	0	2	0	0,00	
		село	Тарбагатай	1 255	2508,996	1,1	2	22	2	11	250,90	
		село	Толбага	447	848,96028	1,1	2	8	2	4	89,36	
		село	Усть-Обор	761	1445,32164	1,1	2	13	2	7	152,14	
		село	Харауз	713	1354,15812	1,1	2	12	2	6	142,54	
		село	Хохотуй	1 305	2608,956	1,1	2	23	2	12	260,90	
19	**Приаргунский муниципальный округ Забайкальского края**			**15 082**	**33217,38773**			**181**		**101**	**3 015,19**	**8**
		пгт	Кличка	988	1975,2096	1,1	7	5	2	3	197,52	
		пгт	Приаргунск	6 897	17511,37265	1,1	7	44	2	22	1 378,85	
		село	Бырка	257	488,10468	1,1	2	5	2	3	51,38	
		поселок	Верея	5	9,4962	1,1	2	1	2	1	1,00	
		село	Верхний Тасуркай	164	311,47536	1,1	2	3	2	2	32,79	
		село	Восточный Досатуй	270	512,7948	1,1	2	5	2	3	53,98	
		село	Горда	40	75,9696	1,1	2	1	2	1	8,00	
		поселок	Досатуй	452	858,45648	1,1	2	8	2	4	90,36	
		село	Дурой	405	769,1922	1,1	2	7	2	4	80,97	
		село	Дурой 1-й	92	174,73008	1,1	2	2	2	1	18,39	
		село	Зоргол	301	571,67124	1,1	2	5	2	3	60,18	
		село	Кути	53	100,65972	1,1	2	1	2	1	10,60	
		поселок	Молодежный	826	1568,77224	1,1	2	14	2	7	165,13	
		село	Нижний Зоргол	134	254,49816	1,1	2	3	2	2	26,79	
		село	Новая Бырка	280	531,7872	1,1	2	5	2	3	55,98	

№	Наименование муниципального образования	Тип населенного пункта	Наименование населенного пункта	Население всего, человек	ИТОГО количество производимых отходов без учета КГО куб.м	Объем условного контейнера куб.м	Частота вывоза ТКО (раз в неделю)	Минимальное количество условных контейнеров для сбора нормативного количества ТКО в МО шт.	Среднее количество контейнеров на площадке шт	Количество мест накопления для размещения нормативного количества контейнеров шт	Объем КГО куб.м в год	Количество условных бункеров для сбора КГО шт. (8 куб.м)
1	2	3	4	6	7	8	9	10	11	12	13	14
		село	Новое Погадаево	202	383,64648	1,1	2	4	2	2	40,38	
		село	Новоивановка	154	292,48296	1,1	2	3	2	2	30,79	
		село	Новоцурухайтуй	620	1239,504	1,1	2	11	2	6	123,95	
		поселок	Норинск	132	250,69968	1,1	2	3	2	2	26,39	
		село	Погадаево	177	336,16548	1,1	2	3	2	2	35,39	
		поселок	Пограничный	221	419,73204	1,1	2	4	2	2	44,18	
		поселок	Пограничный 1-й	126	239,30424	1,1	2	3	2	2	25,19	
		село	Селинда	105	199,4202	1,1	2	2	2	1	20,99	
		село	Станция-Досатуй	260	493,8024	1,1	2	5	2	3	51,98	
		село	Староцурухайтуй	393	746,40132	1,1	2	7	2	4	78,57	
		село	Староцурухайтуй 1-й	235	446,3214	1,1	2	4	2	2	46,98	
		село	Талман-Борзя	229	434,92596	1,1	2	4	2	2	45,78	
		село	Улан	207	393,14268	1,1	2	4	2	2	41,38	
		село	Урулюнгуй	403	765,39372	1,1	2	7	2	4	80,57	
		село	Урулюнгуй 1-й	156	296,28144	1,1	2	3	2	2	31,19	
		село	Усть-Тасуркай	298	565,97352	1,1	2	5	2	3	59,58	
20	**Тунгокоченский муниципальный округ Забайкальского края**			**9 508**	**18719,60916**			**112**		**112**	**1 900,84**	**5**
		пгт	Вершино-Дарасунский	4 766	9528,1872	1,1	7	24	1	24	952,82	
		село	Акима	178	338,06472	1,1	2	3	1	3	35,59	
		село	Бутиха	46	87,36504	1,1	2	1	1	1	9,20	
		село	Верх-Усугли	1 853	3704,5176	1,1	2	33	1	33	370,45	
		село	Зеленое Озеро	25	47,481	1,1	2	1	1	1	5,00	
		село	Кыкер	359	681,82716	1,1	2	6	1	6	71,77	
		село	Красный Яр	43	81,66732	1,1	2	1	1	1	8,60	
		село	Нижний Стан	497	943,92228	1,1	2	9	1	9	99,36	
		поселок	Светлый	6	11,39544	1,1	2	1	1	1	1,20	
		село	Сухайтуй	16	30,38784	1,1	2	1	1	1	3,20	
		село	Тунгокочен	678	1287,68472	1,1	2	12	1	12	135,55	
		село	Ульдурга	97	184,22628	1,1	2	2	1	2	19,39	
		село	Усть-Каренга	143	271,59132	1,1	2	3	1	3	28,59	
		село	Усугли	617	1171,83108	1,1	2	11	1	11	123,35	
		село	Халтуй	111	210,81564	1,1	2	2	1	2	22,19	
		село	Цагакшино	-	0	1,1	2	0	1	0	0,00	
		село	Юмурчен	73	138,64452	1,1	2	2	1	2	14,59	
21	**Улётовский муниципальный округ Забайкальского края**			**16 787**	**33957,21168**			**261**		**137**	**3 356,06**	**9**
		пгт	Дровяная	2 965	7705,9164	1,1	7	20	2	10	592,76	
		село	Аблатукан	106	201,31944	1,1	2	2	2	1	21,19	
		село	Аблатуйский Бор	464	881,24736	1,1	2	8	2	4	92,76	
		село	Арей	106	201,31944	1,1	2	2	2	1	21,19	
		село	Арта	540	1025,5896	1,1	2	9	2	5	107,96	
		село	Бальзой	427	810,97548	1,1	2	8	2	4	85,37	
		станция	Голубичная	263	499,50012	1,1	2	5	2	3	52,58	
		село	Горека	258	490,00392	1,1	2	5	2	3	51,58	
		село	Горекацан	291	552,67884	1,1	2	5	2	3	58,18	
		село	Дешулан	175	332,367	1,1	2	3	2	2	34,99	
		село	Доронинское	220	417,8328	1,1	2	4	2	2	43,98	
		поселок	Красная Речка	111	210,81564	1,1	2	2	2	1	22,19	
		поселок	Ленинский	363	689,42412	1,1	2	7	2	4	72,57	
		село	Николаевское	985	1870,7514	1,1	2	17	2	9	196,92	
		село	Новосалия	121	229,80804	1,1	2	3	2	2	24,19	
		село	Новые Ключи	90	170,9316	1,1	2	2	2	1	17,99	
		село	Стародоронинское	268	508,99632	1,1	2	5	2	3	53,58	
		село	Старый Ленинск	149	282,98676	1,1	2	3	2	2	29,79	
		село	Танга	687	1304,77788	1,1	2	12	2	6	137,35	
		село	Татаурово	651	1236,40524	1,1	2	11	2	6	130,15	
		село	Улеты	6 094	11573,96856	1,1	2	102	2	51	1 218,31	
		село	Хадакта	716	1359,85584	1,1	2	12	2	6	143,14	
		село	Черемхово	377	716,01348	1,1	2	7	2	4	75,37	
		село	Шебартуй 2-й	106	201,31944	1,1	2	2	2	1	21,19	
		село	Шехолан	254	482,40696	1,1	2	5	2	3	50,78	
22	**Шелопугинский муниципальный округ Забайкальского края**			**5 546**	**10959,81432**			**105**		**44**	**1 108,76**	**3**

№	Наименование муниципального образования	Тип населенного пункта	Наименование населенного пункта	Население всего, человек	ИТОГО количество производимых отходов без учета КГО куб.м	Объем условного контейнера куб.м	Частота вывоза ТКО (раз в неделю)	Минимальное количество условных контейнеров для сбора нормативного количества ТКО в МО шт.	Среднее количество контейнеров на площадке шт	Количество мест накопления для размещения нормативного количества контейнеров шт	Объем КГО куб.м в год	Количество условных бункеров для сбора КГО шт. (8 куб.м)
1	2	3	4	6	7	8	9	10	11	12	13	14
		село	Каланга	40	75,9696	1,1	2	1	2	1	8,00	
	Сельское поселение "Адриановское"			1 023	1942,92252			**18**	**2**	**10**	**204,52**	**1**
		поселок при станции	Адриановка	984	1868,85216	1,1	2	17	2	9	196,72	
		поселок при станции	Седловая	39	74,07036	1,1	2	1	2	1	7,80	
	Сельское поселение "Большетуринское"			1 692	3382,6464			**30**	**2**	**15**	**338,26**	**1**
		село	Большая Тура	1 692	3382,6464	1,1	2	30	2	15	338,26	
	Сельское поселение "Жимбиринское"			368	698,92032			**8**	**2**	**4**	**73,57**	**1**
		село	Жимбира	307	583,06668	1,1	2	6	2	3	61,38	
		село	Солонцово	61	115,85364	1,1	2	2	2	1	12,20	
	Сельское поселение "Кадахтинское "			1 131	2148,04044			**20**	**2**	**11**	**226,11**	**1**
		село	Кадахта	621	1179,42804	1,1	2	11	2	6	124,15	
		село	Северная Кадахта	510	968,6124	1,1	2	9	2	5	101,96	
	Сельское поселение "Кайдаловское"			1 169	2220,21156			**24**	**2**	**13**	**233,71**	**1**
		поселок при станции	Тарская	122	231,70728	1,1	2	3	2	2	24,39	
		село	Атамановка	183	347,56092	1,1	2	4	2	2	36,59	
		село	Кайдалово	784	1489,00416	1,1	2	14	2	7	156,74	
		село	Подлесное	61	115,85364	1,1	2	2	2	1	12,20	
		село	Усть-Нацигун	19	36,08556	1,1	2	1	2	1	3,80	
	Сельское поселение "Маякинское "			738	1401,63912			**13**	**2**	**7**	**147,54**	**1**
		поселок	Олентуй	351	666,63324	1,1	2	6	2	3	70,17	
		село	Зубковщина	95	180,4278	1,1	2	2	2	1	18,99	
		село	Маяки	292	554,57808	1,1	2	5	2	3	58,38	
	Сельское поселение "Нарын-Талачинское "			724	1375,04976			**13**	**2**	**7**	**144,74**	**1**
		село	Верхняя Талача	136	258,29664	1,1	2	3	2	2	27,19	
		село	Нарын-Талача	469	890,74356	1,1	2	8	2	4	93,76	
		село	Средняя Талача	119	226,00956	1,1	2	2	2	1	23,79	
	Сельское поселение "Новодоронинское"			347	659,03628			**6**	**2**	**3**	**69,37**	**1**
		село	Новодоронинск	347	659,03628	1,1	2	6	2	3	69,37	
	Сельское поселение "Тыргетуйское "			1 642	3118,55208			**29**	**2**	**15**	**328,27**	**1**
		село	Кумахта	76	144,34224	1,1	2	2	2	1	15,19	
		село	Тыргетуй	791	1502,29884	1,1	2	14	2	7	158,14	
		село	Шара-Горохон	775	1471,911	1,1	2	13	2	7	154,94	
	Сельское поселение "Урульгинское"			3 584	7129,1472			**63**	**2**	**32**	**716,51**	**2**
		село	Поселье	360	683,7264	1,1	2	6	2	3	71,97	
		село	Урульга	3 224	6445,4208	1,1	2	57	2	29	644,54	
25	**Муниципальный район "Красночикойский район" Забайкальского края**			**15 817**	**32664,82884**			**310**		**310**	**3 162,13**	**8**
		село	Альбитуй	292	554,57808	1,1	2	5	1	5	58,38	
		село	Гутай	47	89,26428	1,1	2	1	1	1	9,40	
		село	Нижний Нарым	74	140,54376	1,1	2	2	1	2	14,79	
		село	Александровка	103	195,62172	1,1	2	2	1	2	20,59	
		село	Архангельское	510	968,6124	1,1	2	9	1	9	101,96	
		село	Байхор	232	440,62368	1,1	2	4	1	4	46,38	
		село	Гремяча	10	18,9924	1,1	2	1	1	1	2,00	
		село	Мостовка	86	163,33464	1,1	2	2	1	2	17,19	
		село	Этытэй	198	376,04952	1,1	2	4	1	4	39,58	
		населенный пункт	Прииск Большая Речка	521	989,50404	1,1	2	9	1	9	104,16	
		село	Маргинтуй	-	0	1,1	2	0	1	0	0,00	
		село	Бурсомон	132	250,69968	1,1	2	3	1	3	26,39	
		село	Верхний Шергольджин	295	560,2758	1,1	2	5	1	5	58,98	

№	Наименование муниципального образования	Тип населенного пункта	Наименование населенного пункта	Население всего, человек	ИТОГО количество производимых отходов без учета КГО куб.м	Объем условного контейнера куб.м	Частота вывоза ТКО (раз в неделю)	Минимальное количество условных контейнеров для сбора нормативного количества ТКО в МО шт.	Среднее количество контейнеров на площадке шт	Количество мест накопления для размещения нормативного количества контейнеров шт	Объем КГО куб.м в год	Количество условных бункеров для сбора КГО шт. (8 куб.м)
1	2	3	4	6	7	8	9	10	11	12	13	14
		село	Котый	44	83,56656	1,1	2	1	1	1	8,80	
		село	Средний Шергольджин	10	18,9924	1,1	2	1	1	1	2,00	
		село	Жиндо 1-е	346	657,13704	1,1	2	6	1	6	69,17	
		село	Жиндо 2-е	124	235,50576	1,1	2	3	1	3	24,79	
		село	Жиндокон	153	290,58372	1,1	2	3	1	3	30,59	
		село	Хилкотой	41	77,86884	1,1	2	1	1	1	8,20	
		село	Аца	129	245,00196	1,1	2	3	1	3	25,79	
		село	Захарово	640	1215,5136	1,1	2	11	1	11	127,95	
		село	Осиновка	135	256,3974	1,1	2	3	1	3	26,99	
		село	Фомичево	316	600,15984	1,1	2	6	1	6	63,17	
		село	Конкино	225	427,329	1,1	2	4	1	4	44,98	
		село	Барахоево	505	959,1162	1,1	2	9	1	9	100,96	
		село	Большаково	98	186,12552	1,1	2	2	1	2	19,59	
		село	Быково	70	132,9468	1,1	2	2	1	2	13,99	
		село	Коротково	443	841,36332	1,1	2	8	1	8	88,56	
		село	Красные Речки	98	186,12552	1,1	2	2	1	2	19,59	
		село	Красный Чикой	5 812	13362,25296	1,1	2	117	1	117	1 161,94	
		село	Малоархангельск	1 001	2101,25916	1,1	2	19	1	19	200,12	
		село	Менза	257	488,10468	1,1	2	5	1	5	51,38	
		село	Укыр	204	387,44496	1,1	2	4	1	4	40,78	
		село	Шонуй	25	47,481	1,1	2	1	1	1	5,00	
		село	Урлук	1 006	2011,1952	1,1	2	18	1	18	201,12	
		село	Усть-Урлук	101	191,82324	1,1	2	2	1	2	20,19	
		село	Афонькино	169	320,97156	1,1	2	3	1	3	33,79	
		село	Большая Речка	7	13,29468	1,1	2	1	1	1	1,40	
		село	Зашулан	-	0	1,1	2	0	1	0	0,00	
		село	Стеклозавод	41	77,86884	1,1	2	1	1	1	8,20	
		село	Усть-Ямаровка	49	93,06276	1,1	2	1	1	1	9,80	
		село	Черемхово	607	1152,83868	1,1	2	11	1	11	121,35	
		село	Ядрихино	80	151,9392	1,1	2	2	1	2	15,99	
		село	Ямаровка	78	148,14072	1,1	2	2	1	2	15,59	
		село	Могзон	2	3,79848	1,1	2	1	1	1	0,40	
		село	Шимбилик	490	930,6276	1,1	2	9	1	9	97,96	
		село	Семиозерье	11	20,89164	1,1	2	1	1	1	2,20	
26	**Муниципальный район "Кыринский район" Забайкальского края**			**9 949**	**21150,23652**			**194**		**104**	**1 989,00**	**5**
		село	Алтан	525	997,101	1,1	2	9	2	5	104,96	
		село	Билютуй	457	867,95268	1,1	2	8	2	4	91,36	
		село	Былыра	210	398,8404	1,1	2	4	2	2	41,98	
		село	Верхний Ульхун	627	1190,82348	1,1	2	11	2	6	125,35	
		село	Тырин	170	322,8708	1,1	2	3	2	2	33,99	
		село	Гавань	172	326,66928	1,1	2	3	2	2	34,39	
		село	Кыра	3 130	7821,87	1,1	2	69	2	35	625,75	
		село	Любовь	507	962,91468	1,1	2	9	2	5	101,36	
		село	Мангут	1 888	3963,21408	1,1	2	35	2	18	377,45	
		село	Михайло-Павловск	217	412,13508	1,1	2	4	2	2	43,38	
		село	Турген	56	106,35744	1,1	2	1	2	1	11,20	
		село	Мордой	345	655,2378	1,1	2	6	2	3	68,97	
		село	Надежный	21	39,88404	1,1	2	1	2	1	4,20	
		село	Устье	12	22,79088	1,1	2	1	2	1	2,40	
		село	Верхний Стан	1	1,89924	1,1	2	1	2	1	0,20	
		село	Нижний Стан	9	17,09316	1,1	2	1	2	1	1,80	
		село	Тарбальджей	350	664,734	1,1	2	6	2	3	69,97	
		село	Ульхун-Партия	457	867,95268	1,1	2	8	2	4	91,36	
		село	Хапчеранга	652	1238,30448	1,1	2	11	2	6	130,35	
		село	Букукун	34	64,57416	1,1	2	1	2	1	6,80	
		село	Шумунда	109	207,01716	1,1	2	2	2	1	21,79	
27	**Нерчинский муниципальный округ Забайкальского края**			**26 450**	**53350,25136**			**271**		**147**	**5 287,88**	**13**
		город	Нерчинск	15 052	31596,55632	1,1	7	79	2	40	3 009,20	
		село	Макеевка	29	55,07796	1,1	2	1	2	1	5,80	
		пгт	Приисковый	1 416	2689,32384	1,1	7	7	2	4	283,09	
		село	Калинино	302	573,57048	1,1	2	6	2	3	60,38	
		село	Шивки	125	237,405	1,1	2	3	2	2	24,99	

№	Наименование муниципального образования	Тип населенного пункта	Наименование населенного пункта	Население всего, человек	ИТОГО количество производимых отходов без учета КГО куб.м	Объем условного контейнера куб.м	Частота вывоза ТКО (раз в неделю)	Минимальное количество условных контейнеров для сбора нормативного количества ТКО в МО шт.	Среднее количество контейнеров на площадке шт	Количество мест накопления для размещения нормативного количества контейнеров шт	Объем КГО куб.м в год	Количество условных бункеров для сбора КГО шт. (8 куб.м)
1	2	3	4	6	7	8	9	10	11	12	13	14
		село	Ключевая	2	3,79848	1,1	2	1	2	1	0,40	
	Сельское поселение "Единенское"			676	1283,88624			**15**	**2**	**8**	**135,15**	**1**
		село	Верхний Шаранай	229	434,92596	1,1	2	4	2	2	45,78	
		село	Единение	315	598,2606	1,1	2	6	2	3	62,97	
		село	Заря	62	117,75288	1,1	2	2	2	1	12,40	
		село	Караксар	69	131,04756	1,1	2	2	2	1	13,79	
		село	Средний Шаранай	1	1,89924	1,1	2	1	2	1	0,20	
	Сельское поселение "Мирнинское"			898	1705,51752			**16**	**2**	**8**	**179,53**	**1**
		поселок	Маяк	114	216,51336	1,1	2	2	2	1	22,79	
		поселок при станции	Мирная	784	1489,00416	1,1	2	14	2	7	156,74	
	Сельское поселение "Ононское"			705	1338,9642			**13**	**2**	**8**	**140,94**	**1**
		село	Верхний Ононск	264	501,39936	1,1	2	5	2	3	52,78	
		село	Кулинда	162	307,67688	1,1	2	3	2	2	32,39	
		село	Ононск	279	529,88796	1,1	2	5	2	3	55,78	
	Сельское поселение "Степнинское"			488	926,82912			**9**	**2**	**5**	**97,56**	**1**
		поселок при станции	Степь	488	926,82912	1,1	2	9	2	5	97,56	
	Сельское поселение "Тургинское			447	848,96028			**9**	**2**	**5**	**89,36**	**1**
		село	Верхняя Турга	241	457,71684	1,1	2	5	2	3	48,18	
		село	Турга	206	391,24344	1,1	2	4	2	2	41,18	
	Сельское поселение "Улан-Цацыкское"			279	529,88796			**5**	**2**	**3**	**55,78**	**1**
		село	Улан-Цацык	279	529,88796	1,1	2	5	2	3	55,78	
	Сельское поселение "Улятуйское"			820	1557,3768			**15**	**2**	**8**	**163,93**	**1**
		село	Аренда	120	227,9088	1,1	2	2	2	1	23,99	
		село	Комкай	94	178,52856	1,1	2	2	2	1	18,79	
		село	Нижний Улятуй	318	603,95832	1,1	2	6	2	3	63,57	
		село	Улятуй	288	546,98112	1,1	2	5	2	3	57,58	
		село	Шивия	-	0	1,1	2	0	2	0	0,00	
	Сельское поселение "Уртуйское"			531	1008,49644			**10**	**2**	**6**	**106,16**	**1**
		поселок при станции	Бырка	280	531,7872	1,1	2	5	2	3	55,98	
		поселок	Уртуйский	251	476,70924	1,1	2	5	2	3	50,18	
	Сельское поселение "Хада-Булакское"			538	1021,79112			**10**	**2**	**6**	**107,56**	**1**
		поселок при станции	Хада-Булак	414	786,28536	1,1	2	7	2	4	82,77	
		поселок	Центральный Хада-Булак	124	235,50576	1,1	2	3	2	2	24,79	
	Сельское поселение "Хара-Быркинское"			261	495,70164			**5**	**2**	**3**	**52,18**	**1**
		село	Хара-Бырка	261	495,70164	1,1	2	5	2	3	52,18	
	Яснинское Сельское поселение "Яснинское"			3 993	7583,66532			**67**	**2**	**34**	**798,28**	**2**
		поселок при станции	Ясная	3993	7583,66532	1,1	2	67	2	34	798,28	
29	**Муниципальный район "Сретенский район" Забайкальского края**			**17 869**	**38301,6732**			**181**		**78**	**3 572,37**	**18**
	Городское поселение "Кокуйское"			5 550	12704,71608			**36**	**3**	**13**	**1 109,56**	**3**
		пгт	Кокуй	5 412	12442,62096	1,1	7	32	3	11	1 081,97	
		село	Баян	2	3,79848	1,1	2	1	3	1	0,40	
		село	Усть-Курлыч	136	258,29664	1,1	2	3	3	1	27,19	
	Городское поселение "Сретенское"			5 890	12946,21944			**34**	**3**	**12**	**1 177,53**	**3**
		пгт	Сретенск	5 868	12904,43616	1,1	7	33	3	11	1 173,13	
		село	Моргул	22	41,78328	1,1	2	1	3	1	4,40	
	Городское поселение "Усть-Карское"			1 469	3230,50728			**9**	**3**	**3**	**293,68**	**1**
		пгт	Усть-Карск	1 469	3230,50728	1,1	7	9	3	3	293,68	
	Сельское поселение "Алиянское"			401	761,59524			**8**	**3**	**3**	**80,17**	**1**
		село	Алия	262	497,60088	1,1	2	5	3	2	52,38	
		село	Нижняя Алия	139	263,99436	1,1	2	3	3	1	27,79	
	Сельское поселение "Ботовское"			354	672,33096			**9**	**3**	**5**	**70,77**	**1**

№	Наименование муниципального образования	Тип населенного пункта	Наименование населенного пункта	Население всего, человек	ИТОГО количество производимых отходов без учета КГО куб.м	Объем условного контейнера куб.м	Частота вывоза ТКО (раз в неделю)	Минимальное количество условных контейнеров для сбора нормативного количества ТКО в МО шт.	Среднее количество контейнеров на площадке шт	Количество мест накопления для размещения нормативного количества контейнеров шт	Объем КГО куб.м в год	Количество условных бункеров для сбора КГО шт. (8 куб.м)
1	2	3	4	6	7	8	9	10	11	12	13	14
31	**Хилокский муниципальный округ Забайкальского края**			**24 713**	**53282,97828**			**303**		**160**	**4 922,83**	**12**
		пгт	Могзон	2 773	6098,15976	1,1	7	16	2	8	554,38	
		село	Загарино	31	58,87644	1,1	2	1	2	1	6,20	
		село	Улетка	-	0	1,1	2	0	2	0	0,00	
		город	Хилок	9 726	22360,85208	1,1	7	56	2	28	1 944,42	
		село	Жилкин Хутор	9	17,09316	1,1	2	1	2	1	1,80	
		село	Сосновка	-	0	1,1	2	0	2	0	0,00	
		село	Бада	3 061	6425,52876	1,1	2	57	2	29	611,96	
		село	Зурун	238	452,01912	1,1	2	4	2	2	47,58	
		село	Тэрэпхэн	172	326,66928	1,1	2	3	2	2	34,39	
		село	Глинка	211	400,73964	1,1	2	4	2	2	42,18	
		поселок при станции	Жипхеген	1 076	2366,25312	1,1	2	21	2	11	215,11	
		село	Закульта	316	600,15984	1,1	2	6	2	3	63,17	
		село	Мухор-Шибирка	5	9,4962	1,1	2	1	2	1	1,00	
		село	Ушоты	106	201,31944	1,1	2	2	2	1	21,19	
		село	Шиля	89	169,03236	1,1	2	2	2	1	17,79	
		село	Гыршелун	639	1213,61436	1,1	2	11	2	6	127,75	
		село	Линево Озеро	1 977	4347,66024	1,1	2	39	2	20	395,24	
		село	Укурик		0	1,1	2	0	2	0	0,00	
		село	Аренур	1	1,89924	1,1	2	1	2	1	0,20	
		село	Дайгур	57	108,25668	1,1	2	1	2	1	11,40	
		село	Сарантуй	16	30,38784	1,1	2	1	2	1	3,20	
		село	Тайдут	13	24,69012	1,1	2	1	2	1	2,60	
		село	Харагун	1 369	2736,9048	1,1	2	24	2	12	273,69	
		село	Харагун-Саранка	371	704,61804	1,1	2	7	2	4	74,17	
		село	Центральный Харагун	553	1050,27972	1,1	2	10	2	5	110,56	
		село	Улястуй	28	53,17872	1,1	2	1	2	1	5,60	
		село	Хилогосон	208	395,04192	1,1	2	4	2	2	41,58	
		село	Алентуйка	138	262,09512	1,1	2	3	2	2	27,59	
		село	Хушенга	1 314	2626,9488	1,1	2	23	2	12	262,69	
		село	Энгорок	127	241,20348	1,1	2	3	2	2	25,39	
32	**Муниципальный район "Чернышевский район" Забайкальского края**			**29 154**	**62319,66216**			**277**		**150**	**5 828,47**	**26**
	Городское поселение "Аксеново-Зиловское"			2 687	5632,64604			**16**	**2**	**9**	**537,19**	**2**
		пгт	Аксеново-Зиловское	2 648	5558,57568	1,1	7	14	2	7	529,39	
		поселок при станци	Арчикой	4	7,59696	1,1	2	1	2	1	0,80	
		поселок при станци	Зудыра	35	66,4734	1,1	2	1	2	1	7,00	
	Городское поселение "Букачачинское"			1 245	2601,05916			**10**	**2**	**7**	**248,90**	**1**
		пгт	Букачача	1 183	2483,30628	1,1	7	7	2	4	236,51	
		село	Бородинск	37	70,27188	1,1	2	1	2	1	7,40	
		село	Бухта	21	39,88404	1,1	2	1	2	1	4,20	
		село	Усть-Горбица	4	7,59696	1,1	2	1	2	1	0,80	
	Городское поселение "Жирекенское"			3 430	7197,71976			**20**	**2**	**11**	**685,73**	**2**
		пгт	Жирекен	3 418	7174,92888	1,1	7	18	2	9	683,33	
		поселок при станци	Ковекта	2	3,79848	1,1	2	1	2	1	0,40	
		село	Озерная	10	18,9924	1,1	2	1	2	1	2,00	
	Городское поселение "Чернышевское"			13 521	31085,86068			**78**	**2**	**39**	**2 703,12**	**7**
		пгт	Чернышевск	13 521	31085,86068	1,1	7	78	2	39	2 703,12	
	Сельское поселение "Алеурское"			975	1851,759			**19**	**2**	**11**	**194,92**	**1**
		поселок при станци	Алеур	15	28,4886	1,1	2	1	2	1	3,00	
		село	Алеур	265	503,2986	1,1	2	5	2	3	52,98	
		село	Алеур 1-й	337	640,04388	1,1	2	6	2	3	67,37	
		село	Алеур 2-й	340	645,7416	1,1	2	6	2	3	67,97	
		село	Улей	18	34,18632	1,1	2	1	2	1	3,60	
	Сельское поселение "Байгульское"			824	1564,97376			**15**	**2**	**8**	**164,73**	**1**
		село	Байгул	514	976,20936	1,1	2	9	2	5	102,76	
		село	Сухой Байгул	310	588,7644	1,1	2	6	2	3	61,98	

№	Наименование муниципального образования	Тип населенного пункта	Наименование населенного пункта	Население всего, человек	ИТОГО количество производимых отходов без учета КГО куб.м	Объем условного контейнера куб.м	Частота вывоза ТКО (раз в неделю)	Минимальное количество условных контейнеров для сбора нормативного количества ТКО в МО шт.	Среднее количество контейнеров на площадке шт	Количество мест накопления для размещения нормативного количества контейнеров шт	Объем КГО куб.м в год	Количество условных бункеров для сбора КГО шт. (8 куб.м)
1	2	3	4	6	7	8	9	10	11	12	13	14
	Сельское поселение "Бушулейское"			243	461,51532			**5**	**2**	**3**	**48,58**	**1**
		село	Бушулей	243	461,51532	1,1	2	5	2	3	48,58	
	Сельское поселение "Гаурское"			428	812,87472			**8**	**2**	**4**	**85,57**	**1**
		село	Гаур	428	812,87472	1,1	2	8	2	4	85,57	
	Сельское поселение "Икшицкое"			221	419,73204			**4**	**2**	**2**	**44,18**	**1**
		село	Икшица	221	419,73204	1,1	2	4	2	2	44,18	
		село	Посельское	-	0	1,1	2	0	2	0	0,00	
	Сельское поселение "Комсомольское"			1 475	2801,379			**26**	**2**	**14**	**294,88**	**1**
		поселок	Багульный	431	818,57244	1,1	2	8	2	4	86,17	
		поселок при станци	Ареда	293	556,47732	1,1	2	5	2	3	58,58	
		село	Комсомольское	751	1426,32924	1,1	2	13	2	7	150,14	
	Сельское поселение "Курлыченское"			107	203,21868			**2**	**2**	**1**	**21,39**	**1**
		село	Курлыч	107	203,21868	1,1	2	2	2	1	21,39	
	Сельское поселение "Мильгидунское"			636	1207,91664			**13**	**2**	**8**	**127,15**	**1**
		поселок при станци	Налгекан	4	7,59696	1,1	2	1	2	1	0,80	
		село	Кумаканда	25	47,481	1,1	2	1	2	1	5,00	
		село	Мильгидун	389	738,80436	1,1	2	7	2	4	77,77	
		село	Нижний Мильгидун	218	414,03432	1,1	2	4	2	2	43,58	
	Сельское поселение "Новоильинское"			216	410,23584			**4**	**2**	**2**	**43,18**	**1**
		село	Новоильинск	216	410,23584	1,1	2	4	2	2	43,18	
	Сельское поселение "Новооловское"			392	744,50208			**7**	**2**	**4**	**78,37**	**1**
		село	Кадая	168	319,07232	1,1	2	3	2	2	33,59	
		село	Новый Олов	224	425,42976	1,1	2	4	2	2	44,78	
	Сельское поселение " Старооловское"			582	1105,35768			**10**	**2**	**5**	**116,35**	**1**
		село	Старый Олов	582	1105,35768	1,1	2	10	2	5	116,35	
	Сельское поселение "Укурейское"			541	1027,48884			**10**	**2**	**6**	**108,16**	**1**
		село	Станция-Укурей	278	527,98872	1,1	2	5	2	3	55,58	
		село	Укурей	238	452,01912	1,1	2	4	2	2	47,58	
		село	Шивия-Наделяево	25	47,481	1,1	2	1	2	1	5,00	
		село	Щебеночный Завод	-	0	1,1	2	0	2	0	0,00	
	Сельское поселение "Урюмское"			693	1316,17332			**13**	**2**	**7**	**138,54**	**1**
		поселок при станци	Ульякан	267	507,09708	1,1	2	5	2	3	53,38	
		поселок при станци	Урюм	426	809,07624	1,1	2	8	2	4	85,17	
	Сельское поселение "Утанское"			938	1875,2496			**17**	**2**	**9**	**187,52**	**1**
		село	Утан	938	1875,2496	1,1	2	17	2	9	187,52	
33	**Читинский муниципальный округ Забайкальского края**			**71 661**	**149920,9076**			**1 024**		**363**	**14 326,47**	**35**
		пгт	Атамановка	10 954	28469,00784	1,1	7	72	3	24	2 189,92	
		поселок	Каменка	12	22,79088	1,1	2	1	3	1	2,40	
		пгт	Новокручининский	8 796	22860,45216	1,1	7	58	3	20	1 758,50	
		село	Александровка	1 060	2013,1944	1,1	2	18	3	6	211,92	
		село	Арахлей	675	1281,987	1,1	2	12	3	4	134,95	
		село	Иван-Озеро	129	245,00196	1,1	2	3	3	1	25,79	
		село	Преображенка	148	281,08752	1,1	2	3	3	1	29,59	
		село	Тасей	99	188,02476	1,1	2	2	3	1	19,79	
		село	Беклемишево	1 183	2246,80092	1,1	2	20	3	7	236,51	
		село	Иргень	317	602,05908	1,1	2	6	3	2	63,37	
		село	Шакша	219	415,93356	1,1	2	4	3	2	43,78	
		поселок при станции	Береговой	217	412,13508	1,1	2	4	3	2	43,38	
		поселок при станции	Ручейки	37	70,27188	1,1	2	1	3	1	7,40	
		село	Верх-Чита	1 585	3010,2954	1,1	2	27	3	9	316,87	
		село	Мухор-Кондуй	14	26,58936	1,1	2	1	3	1	2,80	
		село	Домна	6 469	12286,18356	1,1	2	108	3	36	1 293,28	
		населенный пункт	Лесоучасток Верх-Нарым	32	60,77568	1,1	2	1	3	1	6,40	
		село	Верх-Нарым	205	389,3442	1,1	2	4	3	2	40,98	
		село	Елизаветино	622	1181,32728	1,1	2	11	3	4	124,35	

№	Наименование муниципального образования	Тип населенного пункта	Наименование населенного пункта	Население всего, человек	ИТОГО количество производимых отходов без учета КГО куб.м	Объем условного контейнера куб.м	Частота вывоза ТКО (раз в неделю)	Минимальное количество условных контейнеров для сбора нормативного количества ТКО в МО шт.	Среднее количество контейнеров на площадке шт	Количество мест накопления для размещения нормативного количества контейнеров шт	Объем КГО куб.м в год	Количество условных бункеров для сбора КГО шт. (8 куб.м)
1	2	3	4	6	7	8	9	10	11	12	13	14
		село	Засопка	5 504	10453,41696	1,1	2	92	3	31	1 100,36	
		поселок при станции	Ингода	1 035	1965,7134	1,1	2	18	3	6	206,92	
		село	Домно-Ключи	290	550,7796	1,1	2	5	3	2	57,98	
		село	Колочное 1-е	25	47,481	1,1	2	1	3	1	5,00	
		село	Колочное 2-е	740	1405,4376	1,1	2	13	3	5	147,94	
		село	Черново	276	524,19024	1,1	2	5	3	2	55,18	
		поселок	Ленинский	194	368,45256	1,1	2	4	3	2	38,78	
		поселок	Лесной Городок	771	1464,31404	1,1	2	13	3	5	154,14	
		поселок	Хвойный	35	66,4734	1,1	2	1	3	1	7,00	
		село	Кука	203	385,54572	1,1	2	4	3	2	40,58	
		поселок	Дом Инвалидов	31	58,87644	1,1	2	1	3	1	6,20	
		село	Маккавеево	4 991	9479,10684	1,1	2	83	3	28	997,80	
		поселок при станции	Лесная	784	1489,00416	1,1	2	14	3	5	156,74	
		село	Жипковщина	472	896,44128	1,1	2	8	3	3	94,36	
		село	Заречное	110	208,9164	1,1	2	2	3	1	21,99	
		село	Новая Кука	1 692	3213,51408	1,1	2	29	3	10	338,26	
		село	Старая Кука	308	584,96592	1,1	2	6	3	2	61,58	
		село	Ильинка	382	725,50968	1,1	2	7	3	3	76,37	
		село	Новотроицк	708	1344,66192	1,1	2	12	3	4	141,54	
		село	Танха	281	533,68644	1,1	2	5	3	2	56,18	
		село	Оленгуй	206	391,24344	1,1	2	4	3	2	41,18	
		село	Сыпчегур	167	317,17308	1,1	2	3	3	1	33,39	
		село	Амодово	113	214,61412	1,1	2	2	3	1	22,59	
		село	Еремино	266	505,19784	1,1	2	5	3	2	53,18	
		село	Новое Сивяково	206	391,24344	1,1	2	4	3	2	41,18	
		село	Сивяково	430	816,6732	1,1	2	8	3	3	85,97	
		поселок	Забайкальский	518	983,80632	1,1	2	9	3	3	103,56	
		село	Верхняя Карповка	221	419,73204	1,1	2	4	3	2	44,18	
		село	Карповка	800	1519,392	1,1	2	14	3	5	159,94	
		село	Смоленка	10 429	19807,17396	1,1	2	174	3	58	2 084,97	
		поселок при станции	Гонгота	75	142,443	1,1	2	2	3	1	14,99	
		поселок	Ягодный	280	531,7872	1,1	2	5	3	2	55,98	
		село	Сохондо	872	1656,13728	1,1	2	15	3	5	174,33	
		село	Тургутуй	4	7,59696	1,1	2	1	3	1	0,80	
		село	Угдан	2 008	3813,67392	1,1	2	34	3	12	401,44	
		село	Авдей	141	267,79284	1,1	2	3	3	1	28,19	
		село	Бургень	555	1054,0782	1,1	2	10	3	4	110,96	
		село	Подволок	131	248,80044	1,1	2	3	3	1	26,19	
		село	Шишкино	1 884	3578,16816	1,1	2	32	3	11	376,65	
		поселок при станции	Кука	150	284,886	1,1	2	3	3	1	29,99	
		село	Яблоново	600	1139,544	1,1	2	10	3	4	119,95	
34	**Муниципальный район "Шилкинский район" Забайкальского края**			**35 034**	**75316,46136**			**337**		**181**	**7 004,00**	**25**
	Городское поселение "Первомайское"			11 358	25946,6172			**72**	**2**	**37**	**2 270,69**	**6**
		пгт	Первомайский	10 942	25156,53336	1,1	7	63	2	32	2 187,52	
		село	Солнцево	232	440,62368	1,1	2	4	2	2	46,38	
		село	Уненкер	123	233,60652	1,1	2	3	2	2	24,59	
		село	Шиванда	61	115,85364	1,1	2	2	2	1	12,20	
	Городское поселение "Холбонское"			2 239	4830,86688			**17**	**2**	**9**	**447,62**	**2**
		пгт	Холбон	1 929	4242,10248	1,1	7	11	2	6	385,65	
		село	Арбагар	310	588,7644	1,1	2	6	2	3	61,98	
	Городское поселение "Шилкинское"			12 087	26437,12092			**72**	**2**	**36**	**2 416,43**	**6**
		город	Шилка	11 608	25527,38496	1,1	7	64	2	32	2 320,67	
		село	Митрофаново	479	909,73596	1,1	2	8	2	4	95,76	
	Сельское поселение "Богомягковское"			1 020	1937,2248			**19**	**2**	**11**	**203,92**	**1**
		село	Богомягково	505	959,1162	1,1	2	9	2	5	100,96	
		село	Кокуй-Комогорцево	163	309,57612	1,1	2	3	2	2	32,59	
		село	Кыэкен	47	89,26428	1,1	2	1	2	1	9,40	

№	Наименование муниципального образования	Тип населенного пункта	Наименование населенного пункта	Население всего, человек	ИТОГО количество производимых отходов без учета КГО куб.м	Объем условного контейнера куб.м	Частота вывоза ТКО (раз в неделю)	Минимальное количество условных контейнеров для сбора нормативного количества ТКО в МО шт.	Среднее количество контейнеров на площадке шт	Количество мест накопления для размещения нормативного количества контейнеров шт	Объем КГО куб.м в год	Количество условных бункеров для сбора КГО шт. (8 куб.м)
1	2	3	4	6	7	8	9	10	11	12	13	14
		село	Средняя Кия	305	579,2682	1,1	2	6	2	3	60,98	
	Сельское поселение "Верхнехилинское"			1 019	1935,32556			**18**	**2**	**10**	**203,72**	**1**
		село	Васильевка	103	195,62172	1,1	2	2	2	1	20,59	
		село	Верхняя Хила	783	1487,10492	1,1	2	13	2	7	156,54	
		село	Ульяновка	133	252,59892	1,1	2	3	2	2	26,59	
	Сельское поселение "Галкинское"			828	1572,57072			**16**	**2**	**9**	**165,53**	**1**
		село	Галкино	361	685,62564	1,1	2	6	2	3	72,17	
		село	Зубарево	130	246,9012	1,1	2	3	2	2	25,99	
		село	Нижнее Галкино	129	245,00196	1,1	2	3	2	2	25,79	
		село	Саввино	208	395,04192	1,1	2	4	2	2	41,58	
	Сельское поселение "Казановское"			1 206	2634,4458			**24**	**2**	**13**	**241,10**	**1**
		поселок при станции	Онон	59	112,05516	1,1	2	1	2	1	11,80	
		село	Казаново	1 147	2522,39064	1,1	2	23	2	12	229,31	
	Сельское поселение "Мирсановское"			679	1289,58396			**13**	**2**	**8**	**135,75**	**1**
		село	Апрелково	9	17,09316	1,1	2	1	2	1	1,80	
		село	Кибасово	136	258,29664	1,1	2	3	2	2	27,19	
		село	Мирсаново	534	1014,19416	1,1	2	9	2	5	106,76	
	Сельское поселение "Новоберезовское"			634	1204,11816			**13**	**2**	**7**	**126,75**	**1**
		село	Золотухино	184	349,46016	1,1	2	4	2	2	36,79	
		село	Нижняя Хила	100	189,924	1,1	2	2	2	1	19,99	
		село	Новоберезовское	268	508,99632	1,1	2	5	2	3	53,58	
		село	Островки	82	155,73768	1,1	2	2	2	1	16,39	
	Сельское поселение "Номоконовское"			490	930,6276			**10**	**2**	**5**	**97,96**	**1**
		село	Берея	63	119,65212	1,1	2	2	2	1	12,59	
		село	Нижнее Номоконово	224	425,42976	1,1	2	4	2	2	44,78	
		село	Номоконово	203	385,54572	1,1	2	4	2	2	40,58	
	Сельское поселение "Ононское"			1 257	2387,34468			**22**	**2**	**12**	**251,30**	**1**
		село	Новое	48	91,16352	1,1	2	1	2	1	9,60	
		село	Ононское	954	1811,87496	1,1	2	16	2	8	190,72	
		село	Усть-Ножовая	255	484,3062	1,1	2	5	2	3	50,98	
	Сельское поселение "Размахнинское"			1 004	1906,83696			**18**	**2**	**10**	**200,72**	**1**
		село	Байцетуй	106	201,31944	1,1	2	2	2	1	21,19	
		село	Красноярово	146	277,28904	1,1	2	3	2	2	29,19	
		село	Размахнино	752	1428,22848	1,1	2	13	2	7	150,34	
	Сельское поселение "Усть-Теленгуйское"			451	856,55724			**9**	**2**	**6**	**90,16**	**1**
		село	Верхний Теленгуй	53	100,65972	1,1	2	1	2	1	10,60	
		село	Макарово	24	45,58176	1,1	2	1	2	1	4,80	
		село	Усть-Теленгуй	374	710,31576	1,1	2	7	2	4	74,77	
	Сельское поселение "Чиронское"			762	1447,22088			**14**	**2**	**8**	**152,34**	**1**
		село	Кироча	70	132,9468	1,1	2	2	2	1	13,99	
		село	Усть-Ага	44	83,56656	1,1	2	1	2	1	8,80	
		село	Чирон	648	1230,70752	1,1	2	11	2	6	129,55	

ПРИЛОЖЕНИЕ № 4.5
к территориальной схеме обращения
с отходами Забайкальского края

Реестр контейнеров для раздельного сбора отходов, расположенных на социально-значимых объектах городского округа "Город Чита"

№ п/п	Наименование организации	Адрес	Количество контейнеров (шт.)			Инвентаризационный номер		
			Контейнер для бумаги и картона (синие) шт.	Контейнер для пластика (оранжевые) шт.	Контейнер для смешанных отходов (серый) шт.	Контейнер для бумаги и картона (синие) шт.	Контейнер для пластика (оранжевые) шт.	Контейнер для смешанных отходов (серый) шт.
1	2	3	4	5	6	7	8	9
Учреждения образования городского округа "Город Чита"								
Школы								
1	МБОУ СОШ № 1	Забайкальского рабочего, 16	1	1		996	131	
2	МБОУ СОШ № 2	Анохина, 110	1	1		175	1250	
3	МБОУ СОШ № 3	Курнатовского, 45	1	1		960	942	
4	МБОУ МЯГ № 4	Чайковского, 6	1	1		1432	879	
5	МБОУ СОШ № 5	Профсоюзная, 14	1	1		119	1294	
6	МБОУ СОШ № 6	КСК, 5 мкр., д. 3	1	1		858	498	
7	МБОУ СОШ № 7	п. Наклонный, пр. А.Булгакова, 60	1	1		210	1285	
8	МБОУ СОШ № 8	КСК, 5 мкр., д. 4	1	1		859	499	
9	МБОУ СОШ № 9	Июньская, 2	1	1		1012	152	
10	МБОУ СОШ № 10	п. Песчанка, Юности, 4	1	1		1010	235	
11	МБОУ СОШ № 11	1 мкр., 16	1	1		95	1090	
12	МБОУ МГ № 12	9 Января, 64	1	1		176	896	
13	МБОУ СОШ № 13	Лазо, 81	1	1		174	1249	
14	МБОУ СОШ № 14	п. Антипиха, Каларская, 30	1	1		1007	231	
15	МБОУ СОШ № 15	Рахова, 75	1	1		474	764	
16	МБОУ СОШ № 16	Гагарина, 1	1	1		1000	135	
17	МБОУ СОШ № 17	Ямаровская, 4	1	1		1464	1184	
18	МБОУ СОШ № 18	Декабристов, 12	1	1		1434	883	
19	МБОУ СОШ № 19	Кайдаловская, 15а	1	1		1378	478	
20	МБОУ СОШ № 20	Романовский тракт, 77	1	1		1461	1181	
21	МБОУ Гимназия № 21	Смоленская, 22	1	1		1112	457	
22	МБОУ СОШ № 22	мкр. Северный, 24	1	1		977	467	
23	МБОУ СОШ № 23	Р-Кадала, Школьная, 1	1	1		359	1199	
24	МБОУ СОШ № 24	п. Кадала, Гайдара, 3а	1	1		192	1327	
25	МБОУ СОШ № 25	Кр. Звезды, 36а	1	1		1296	1186	
26	МБОУ СОШ № 26	КСК, Весенняя, 16а	1	1		1398	463	
27	МБОУ СОШ № 27	мкр. Северный, 50	1	1		1015	155	
28	МБОУ СОШ № 29	Луговая, 87	1	1		173	1248	
29	МБОУ СОШ № 30	КСК, 6 мкр, пр. Фадеева, 29	1	1		1397	462	
30	МБОУ НОШ № 31	Бабушкина, 28	1	1		179	899	
31	МБОУ СОШ № 32	Балябина, 48	1	1		178	898	
32	МБОУ СОШ № 33	ГРЭС, Строителей, 26	1	1		918	128	
33	МБОУ СОШ № 34	п. Застепь, Ранетная, 7	1	1		762	472	
		п. Застепь, Механизаторская, 12	1	1		761	471	
		п. Ивановка, Ключевая, 18а	1	1		1291	118	

№ п/п	Наименование организации	Адрес	Количество контейнеров (шт.)			Инвентаризационный номер		
			Контейнер для бумаги и картона (синие) шт.	Контейнер для пластика (оранжевые) шт.	Контейнер для смешанных отходов (серый) шт.	Контейнер для бумаги и картона (синие) шт.	Контейнер для пластика (оранжевые) шт.	Контейнер для смешанных отходов (серый) шт.
34	МБОУ СОШ № 36	Ползунова, 11	1	1		19	928	
35	МБОУ НОШ № 37	ГРЭС, Строителей, 25	1	1		919	129	
36	МБОУ СОШ № 38	Новобульварная, 64	1	1		1298	1194	
37	МБОУ НОШ № 39	Аэропорт, мкр. Жилой городок, 15	1	1		357	1197	
38	МБОУ СОШ № 40	Подгорбунского, 98	1	1		955	1270	
39	МБОУ СОШ № 42	Белорусская, 1	1	1		1115	460	
40	МБОУ СОШ № 43	Вайнштейна, 1	1	1		159	1324	
		Вайнштейна, 16	1	1		158	1323	
41	МБОУ СОШ № 44	п. Восточный, ул. 40 лет Октября, 17	1	1		209	1284	
42	МБОУ СОШ № 45	Горбунова, 25	1	1		193	1328	
43	МБОУ СОШ № 46	Промышленная, 49	1	1		257	873	
44	МБОУ СОШ № 47	Новобульварная, 28	1	1		51221	161121	
45	МБОУ СОШ № 48	Карла Маркса, 27а	1	1		94	1089	
46	МБОУ СОШ № 49	Анохина, 46	1	1		956	938	
47	МБОУ СОШ № 50	Краснознаменная, 48	1	1		149	909	
48	МБОУ СОШ № 51	п. Восточный, Юбилейная, 3	1	1		208	1283	
49	МБОУ СОШ № 52	КСК, Весенняя, 13	1	1		1399	464	
50	МБОУ «Городской центр образования»	Богомягкова, 36	1	1		958	940	
		П. Осипенко, 11	1	1		957	939	
51	МБОУ НОШИ № 4	Пригородная, 6	1	1		1465	1187	
			55	**55**	**0**			
			Детские сады					
52	МБДОУ № 2	Бабушкина, 58	1	1		180	891	
53	МБДОУ № 3	2-я Московская, 17	1	1		93	1088	
54	МБДОУ № 4	Каларская, 40	1	1		1008	233	
55	МБДОУ № 5	Нечаева, 59	1	1		1259	504	
56	МБДОУ № 6	Звездная, 15	1	1		360	1200	
57	МБДОУ № 7	Забнитиомс, а/г Опытный, 13	1	1		206	1281	
58	МБДОУ № 8	Октябрьский, 8	1	1		1020	510	
59	МБДОУ № 9	Карла Маркса, 2	1	1		91	1086	
60	МБДОУ № 10	Ингодинская, 70	1	1		164	1334	
61	МБДОУ № 11	Тобольская, 12	1	1		191	1326	
62	МБДОУ № 12	Заводская, 2	1	1		1016	506	
63	МБДОУ № 13	Амурская, 24	1	1		1433	880	
64	МБДОУ № 14	Ломоносова, 25	1	1		1019	509	
65	МБДОУ № 15	Балябина, 57	1	1		953	1268	
66	МБДОУ № 16	Нагорная, 24	1	1		165	1335	
67	МБДОУ № 17	п. Песчанка, Юности, 2	1	1		1009	234	
68	МБДОУ № 18	Ингодинская, 39	1	1		163	1333	
69	МБДОУ № 19	Гаюсана, 32б	1	1		194	1329	
70	МБДОУ № 20	Анохина, 94	1	1		404	1309	
71	МБДОУ № 21	Новобульварная, 125а	1	1		1258	503	

№ п/п	Наименование организации	Адрес	Количество контейнеров (шт.)			Инвентаризационный номер		
			Контейнер для бумаги и картона (синие) шт.	Контейнер для пластика (оранжевые) шт.	Контейнер для смешанных отходов (серый) шт.	Контейнер для бумаги и картона (синие) шт.	Контейнер для пластика (оранжевые) шт.	Контейнер для смешанных отходов (серый) шт.
		Фрунзе, 21	1	1		1260	505	
72	МБДОУ № 22	Нечаева, 117	1	1		1013	153	
73	МБДОУ № 23	Бекетова, 21	1	1		259	876	
74	МБДОУ № 24	Красной Звезды, 16а	1	1		1297	1185	
75	МБДОУ № 25	п. Каштак, пер. Геофизический, 19	1	1		1011	151	
		п. Ясный	1	1		156	1321	
76	МБДОУ № 26	Смоленская, 26	1	1		1111	456	
77	МБДОУ № 27	Малая, 9	1	1		147	907	
78	МБДОУ № 28	Новобульварная, 131а	1	1		1299	1191	
79	МБДОУ № 29	3 мкр., 16	1	1		1292	117	
80	МБДОУ № 30	Кайдаловская, 25б	1	1		1379	479	
81	МБДОУ № 31	Гаюсана, 18	1	1		195	1330	
82	МБДОУ № 32	Советская, 15	1	1		92	1087	
83	МБДОУ № 33	п. Кадала, Гайдара, 5в	1	1		356	1196	
84	МБДОУ № 34	КСК, Труда, 9а	1	1		1396	461	
85	МБДОУ № 35	1 мкр, 12	1	1		146	906	
86	МБДОУ № 36	п. Заречный, ул. Центральная, 21	1	1		160	1325	
87	МБДОУ № 37	Кенонская, 25а	1	1		16	926	
88	МБДОУ № 38	пер. Промышленный, 2	1	1		256	874	
89	МБДОУ № 39	Нечаева, 8	1	1		1380	480	
90	МБДОУ № 43	Новобульварная, 10	1	1		501	1256	
91	МБДОУ № 44	ГРЭС, Энтузиастов, 39	1	1		920	130	
92	МБДОУ № 45	мкр. Северный, 45	1	1		979	469	
93	МБДОУ № 46	ГРЭС, Автозаводская, 3а	1	1		917	127	
94	МБДОУ № 47	Декабристов, 16	1	1		951	1266	
95	МБДОУ № 49	Гагарина, 8г	1	1		998	133	
96	МБДОУ № 50	КСК, Текстильщиков, 14	1	1		1025	1175	
97	МБДОУ № 51	Федора Гладкова, 10	1	1		978	468	
98	МБДОУ № 53	Подгорбунского, 45	1	1		959	941	
99	МБДОУ № 54	Традиционная, 14	1	1		405	1310	
100	МБДОУ № 55	Гагарина, 14а	1	1		1006	232	
101	МБДОУ № 56	3-я Южная, 13	1	1		172	1247	
		Молоковский тракт, 108	1	1		171	1246	
102	МБДОУ № 57	Девичья сопка, 34	1	1		765	475	
		Рахова, 68	1	1		763	473	
103	МБДОУ № 58	п. Рудник Кадала, Новая, 57	1	1		358	1198	
104	МБДОУ № 59	5-Малая, 6	1	1		148	908	
105	МБДОУ № 61	Недорезова, 10	1	1		1017	507	
106	МБДОУ № 62	Ярославского, 16	1	1		258	875	
107	МБДОУ № 63	Забайкальского рабочего, 33	1	1		177	897	
108	МБДОУ № 64	Чайковского, 41	1	1		162	1332	
109	МБДОУ № 65	Молодежная, 11	1	1		18	927	
110	МБДОУ № 66	Пригородная, 1б	1	1		1463	1183	

№ п/п	Наименование организации	Адрес	Количество контейнеров (шт.)			Инвентаризационный номер		
			Контейнер для бумаги и картона (синие) шт.	Контейнер для пластика (оранжевые) шт.	Контейнер для смешанных отходов (серый) шт.	Контейнер для бумаги и картона (синие) шт.	Контейнер для пластика (оранжевые) шт.	Контейнер для смешанных отходов (серый) шт.
111	МБДОУ № 68	Белорусская, 14	1	1		1114	459	
112	МБДОУ № 69	КСК, Весенняя, 9а	1	1		1400	465	
113	МБДОУ № 70	КСК, 6 мкр, д. 49	1	1		1024	174	
114	МБДОУ № 71	Баргузинская, 1	1	1		1435	884	
115	МБДОУ № 72	Угданская, 11	1	1		1113	458	
116	МБДОУ № 73	Костюшко-Григоровича, 32	1	1		1431	877	
117	МБДОУ № 74	Лермонтова, 22	1	1		260	878	
118	МБДОУ № 75	мкр. Северный, 21	1	1		976	466	
119	МБДОУ № 77	Онискевича, 31	1	1		21	933	
120	МБДОУ № 78	мкр. Царский, 14	1	1		980	470	
121	МБДОУ № 79	КСК, 4 мкр., д. 15б	1	1		1023	1173	
122	МБДОУ № 81	КСК, Н. Широких, 10а	1	1		916	126	
123	МБДОУ № 82	мкр. Северный, 26	1	1		1014	154	
124	МБДОУ № 83	Ангарская, 45	1	1		1293	116	
125	МБДОУ № 85	Нечаева, 20	1	1		1376	476	
126	МБДОУ № 86	КСК, 5 мкр., 21а	1	1		856	496	
127	МБДОУ № 87	Смоленская, 98	1	1		954	1269	
128	МБДОУ № 88	Подгорбунского, 24	1	1		403	1308	
129	МБДОУ № 93	п. Восточный, ул. Майская, 20а	1	1		207	1282	
130	МБДОУ № 96	КСК, 5 мкр., д. 29а	1	1		857	497	
131	МБДОУ № 97	Славянская, 10	1	1		999	134	
132	МБДОУ № 98	КСК, 5 мкр., д. 28а	1	1		860	500	
133	МБДОУ № 99	Кайдаловская, 18	1	1		1377	477	
134	МБДОУ № 101	КСК, 4 мкр., д. 36а	1	1		1022	1172	
135	МБДОУ № 106	Набережная, 70	1	1		1018	508	
136	МБДОУ № 107	Кастринская, 8	1	1		161	1331	
137	МБДОУ № 117	Онискевича, 15	1	1		20	929	
			90	**90**	**0**			
Дополнительное образование								
138	МБОУ ДО «ДДЮТ»	Журавлева, 77	1	1		120	295	
139	МБОУ ДО «ДЮСТЦ»	Июньская, 4	0	0		-	-	
140	МБОУ ДО «СЮТ № 2»	Гагарина, 4	0	0		-	-	
141	МБОУ ДО «ДДТ № 1»	5 мкр., д. 3	0	0		-	-	
		Весенняя, 28а	1	1		1021	1171	
142	МБОУ ДО «ДДТ № 2»	Недорезова, 42	0	0		-	-	
		Ватутина, 18	0	0		-	-	
143	МБОУ ДО «ЦДЮТиК»	3-я Кооперативная, 9а	0	0		-	-	
		Весенняя, 12, кв. 3	0	0		-	-	
		Набережная, 72	1	1		150	910	
144	МБУ ДО «ДЮЦ»	пер. Железобетонный,14а	0	0		-	-	
			3	**3**	**0**			
ИТОГО по Учреждениям образования городского округа "Город Чита"			**148**	**148**	**0**	**296**		

№ п/п	Наименование организации	Адрес	Количество контейнеров (шт.)			Инвентаризационный номер		
			Контейнер для бумаги и картона (синие) шт.	Контейнер для пластика (оранжевые) шт.	Контейнер для смешанных отходов (серый) шт.	Контейнер для бумаги и картона (синие) шт.	Контейнер для пластика (оранжевые) шт.	Контейнер для смешанных отходов (серый) шт.
Учреждения физической культуры и спорта городского округа "Город Чита"								
1	МБУ «СШ № 1» («Школа фигурного катания»)	ул. Кайдаловская, 10а	2	2				
2	МБУ «СШОР № 2» (Спортивный лагерь «Багульник», Зал греко-	ул. Забайкальского Рабочего, 16 к1	2	2				
		ул. Богомягкова, 34	5	4				
3	МБУ «СШ № 3» (Спортивно-оздоровительный центр «Дельфин»)	ул. Курнатовского, 56	22	17				
4	МБУ «СШОР № 4» г. Чита («Теннисная школа», Спортивный	ул. Токмакова, 1	2	2				
		о. Арахлей	2	2				
5	МБУ «СШ № 5» («Ледовый дворец», Спортшкола, МСБ «Березка», Зал борьбы, Стадион «Титовский», Спортивный лагерь «Жемчужина», Гостиница «Березка»)	мкр. 9, стр. 10	2	2				
		ул. Токмакова, 1	2	2				
		ул. Колхозная, 1а	2	2				
		п. Заречный, ул. Центральная, 8	2	2				
		1-ый мкр, 16А	2	2				
		Спортивный лагерь «Жемчужина»	2	2				
		ул. Колхозная , 1	2	2				
6	МБУ «СШ № 7» г. Чита	ул. 40 лет Октября	4	5				
7	МБУ «СШ № 9» г. Чита	ул. Ванштейна, 3	2	2				
ИТОГО по Учреждениям физической культуры и спорта городского округа "Город Чита"			**55**	**50**	**0**	**105**		
Учреждения культуры городского округа "Город Чита"								
1	ЦДМШ им. Б.Г.Павликовской	ул. Журавлева, 49	1	1		1108	526	
2	ДШИ № 1	ул. Крупской, 7	1	1		770	484	
3	ДШИ № 1	ул. Ярославского, 47	1	1		1403	1404	
4	ДШИ № 1	ул. Донская, 11	1	1		769	485	
5	ДМШ № 4	Украинский бульвар, 16	1	1		1401	483	
6	ДШИ № 5	ул. Ранетная, 7	1	1		515	985	
7	ДШИ № 6	ул. Юбилейная, 1	1	1		8	273	
8	ДШИ № 6	ул. Гайдара, 13	1	1		10	275	
9	КДЦ «Спутник»	ул. Ярославского, 16	16	16		786	6	
10	КДЦ «Спутник» (Шахматный парк)	ул. Бутина, 72	1	1		787	7	
11	КДЦ «Спутник» (Мемориал «Боевая и трудовая слава забайкальцев»)	ул. Белика, 28	1	1		788	8	
12	КДЦ «Спутник» (Мемориал «Погибшим на реке Халхин-Гол»)	ул. Петровско-Заводская	1	1		789	9	
			1	1		790	10	
13	КДЦ «Мир»	40 лет Октября, 6-а	1	1		9	274	
14	КДЦ «Юность» (Парк «Коллективный труд»)	ул. Горбунова, 15	1	1		1405	482	
15	Городской зоопарк	ул. Журавлева, 75	1	1		454	434	
16	Городской зоопарк (Зоопитомник	С. Амодово	1	1		453	433	

№ п/п	Наименование организации	Адрес	Количество контейнеров (шт.)			Инвентаризационный номер		
			Контейнер для бумаги и картона (синие) шт.	Контейнер для пластика (оранжевые) шт.	Контейнер для смешанных отходов (серый) шт.	Контейнер для бумаги и картона (синие) шт.	Контейнер для пластика (оранжевые) шт.	Контейнер для смешанных отходов (серый) шт.
	«Амодово»)		1	1		452	432	
			1	1		451	431	
17	Кинотеатр «Удокан»	ул. Ленина, 79	1	1		1402	481	
18	Централизованная библиотечная система (ЦГБ им. А.П.Чехова)	ул. Угданская, 40	1	1		1106	527	
19	Централизованная библиотечная система (Детская библиотека им. А.П. Гайдара)	ул. Журавлева, 87	1	1		1109	530	
20	Централизованная библиотечная система (Библиотека № 3)	ул. Байкальская, 17	1	1		983	543	
21	Централизованная библиотечная система (Библиотека № 4, 20)	ул. Майская, 1-б	1	1		5	272	
22	Централизованная библиотечная система (Библиотека №5)	6 мкр, 5	1	1		984	514	
23	Централизованная библиотечная система (Библиотека № 8)	ул. Ярославского, 47	1	1		7	271	
24	Централизованная библиотечная система (Библиотека № 9)	ул. Селенгинская, 14-а	1	1		981	511	
25	Централизованная библиотечная система (Библиотека № 12)	ул. Кирова, 37	1	1		1110	529	
26	Централизованная библиотечная система (Библиотека № 16)	ул. Ползунова, 26	1	1		982	512	
27	Централизованная библиотечная система (Библиотека № 21)	ул. Балябина, 10	1	1		528	1107	
ИТОГО по Учреждениям культуры городского округа "Город Чита"			**45**	**45**	**0**	**90**		
Учреждения здравоохранения								
1	ГУЗ «Краевая клиническая больница»	ул. Коханского, 7	4	4				
2	ГУЗ «Краевая детская клиническая больница»	ул. Новобульварная, 20	1	1				
3	ГУЗ «Краевая клиническая инфекционная больница»	ул.Труда, 21	1	1				
4	ГКУЗ «Краевой специализированный дом ребенка № 1»	ул. 5-я Малая, 4	1	1				
5	ГКУЗ «Краевая клиническая психиатрическая больница им. В.Х. Кандинского»	Окружной проезд, 3	1	1				
6	ГБУЗ «Забайкальский краевой клинический госпиталь для ветеранов войн»	г. Чита, ул. Богомягкова, 121	1	1				

№ п/п	Наименование организации	Адрес	Количество контейнеров (шт.)			Инвентаризационный номер		
			Контейнер для бумаги и картона (синие) шт.	Контейнер для пластика (оранжевые) шт.	Контейнер для смешанных отходов (серый) шт.	Контейнер для бумаги и картона (синие) шт.	Контейнер для пластика (оранжевые) шт.	Контейнер для смешанных отходов (серый) шт.
7	ГБУЗ «Забайкальский краевой клинический фтизиопульмонологический центр»	ул. Таежная, 3	1	1		1466	412	
8	ГУЗ «Краевой кожно-венерологический диспансер»	ул. Таежная, 1	1	1				
9	ГУЗ «Забайкальский краевой онкологический диспансер»	ул. Ленинградская, 104	1	1				
10	ГАУЗ «Забайкальский краевой наркологический диспансер»	ул. Верхоленская, 1	1	1				
11	ГБУЗ «Забайкальский краевой перинатальный центр»	ул. Коханского, 16	1	1				
12	Читинский медицинский колледж	ул. Анохина, 71	1	1				
13	ГУЗ «Городская клиническая больница № 1»	ул. Ленина, 8	1	1				
14	ГУЗ «Городская клиническая больница № 2»	ул. Назара Губина, 2	1	1		548	52	
15	ГУЗ «Городской родильный дом»	ул. Шилова, 47	1	1				
16	ГАУЗ «Клинический медицинский г. Читы» г. Чита ул. Коханского, 6	ул. Коханского, 6	4	4				
17	ГУЗ «Детский клинический медицинский г. Читы»	ул. Шилова, 49	4	4				
18	ГБУЗ «Станция скорой медицинской помощи»	ул. Нагорная, 100	1	1				
19	ГАУЗ «Городская поликлиника № 4»	ул. Ленинградская, 47а	1	1				
20	ГУЗ «Краевая стоматологическая поликлиника»	ул. Угданская, 8	1	1				
ИТОГО по Учреждениям здравоохранения			**29**	**29**	**0**	**58**		
ВСЕГО по социально-значимым объектам городского округа "Город Чита"			**277**	**272**	**0**	**549**		

ПРИЛОЖЕНИЕ № 4.5
к территориальной схеме обращения
с отходами Забайкальского края

Реестр контейнеров для раздельного сбора отходов, расположенных на прочих объектах городского округа "Город Чита"

№ п/п	Наименование организации	Адрес	Количество контейнеров (шт.)			Инвентаризационный номер		
			Контейнер для бумаги и картона (синие) шт.	Контейнер для пластика (оранжевые) шт.	Контейнер для смешанных отходов (серый) шт.	Контейнер для бумаги и картона (синие) шт.	Контейнер для пластика (оранжевые) шт.	Контейнер для смешанных отходов (серый) шт.
1	2	3	4	5	6	7	8	9
Прочие объекты								
1	Площадь декабристов	-		2		-		
2	Площадь революции	ул. Богомягкова, 23		1		-	1267	
3	МП "ДМРСУ" г. Чита	-		1		-	544	
4	МП "ДМРСУ" г. Чита	-		1		-	542	
5	МП "ДМРСУ" г. Чита	-		1		-	539	
6	МП "ДМРСУ" г. Чита	-		1		-	162	
7	МП "ДМРСУ" г. Чита	-		1		-	161	
8	МП "ДМРСУ" г. Чита	-		1		-	546	
9	МП "ДМРСУ" г. Чита	-		1		-	525	
10	МП "ДМРСУ" г. Чита	-		1		-	524	
11	МП "ДМРСУ" г. Чита	-		1		-	523	
12	МП "ДМРСУ" г. Чита	-		1		-	545	
13	МП "ДМРСУ" г. Чита	-		1		-	69	
14	МП "ДМРСУ" г. Чита	-		1		-	68	
15	МП "ДМРСУ" г. Чита	-		1		-	67	
16	МП "ДМРСУ" г. Чита	-		1		-	66	
17	МП "ДМРСУ" г. Чита	-		1		-	70	
18	МП "ДМРСУ" г. Чита	-		1		-	562	
19	МП "ДМРСУ" г. Чита	-		1		-	561	
20	МП "ДМРСУ" г. Чита	-		1		-	563	
21	МП "ДМРСУ" г. Чита	-		1		-	564	
22	МП "ДМРСУ" г. Чита	-		1		-	565	
23	Площадь Труда	-		1		-	14	
24		-		1		-	13	
25		-		1		-	12	
26		-		1		-	11	

ПРИЛОЖЕНИЕ № 4.5
к территориальной схеме обращения
с отходами Забайкальского края

Реестр контейнеров для раздельного сбора отходов, расположенных в МКД

id КП	№п/п	Адрес места накопления ТКО и наименование.	Количество шт.		
			ПЭТ сеток	ПЭТ оранжевый.	картон синий
1	2	3	4	5	6
1989	1	ул. Шилова, 95в МКД		1	1
20937	2	ул. Июньская, 30 МКД	1		
80	3	ул. Июньская, 18 МКД	2		
601	4	ул. Июньская, 8 МКД		1	1
5048	5	ул. Июньская, 12 МКД		1	1
592	6	ул. Нечаева, 115 МКД		1	1
596	7	ул. Шилова, 85 МКД		1	1
3785	8	ул. Шилова, 81 МКД		1	
54	9	ул. Новобульварная, 84 МКД		1	1
57	10	ул. Новобульварная, 90 МКД		1	1
62	11	ул. Красной звезды, 6 МКД		1	1
67	12	ул. Красной звезды, 12 МКД		1	1
72	13	ул. Автогенная, 12,6,4 МКД			1
563	14	ул. Автогенная, 17-19 МКД		1	
555	15	ул. Автогенная, 5,3,9 МКД			1
87	16	ул. Красной звезды, 26 МКД		1	
536	17	мкр. Октябрьский, 1,2 МКД		1	1
527	18	мкр. Октябрьский, 3,4 МКД		1	1
523	19	мкр. Октябрьский, 10,7 МКД		1	1
518	20	мкр. Октябрьский, 5,6 МКД		1	1
514	21	мкр. Октябрьский, 9 МКД		1	1
510	22	мкр. Октябрьский, 11 МКД		1	1
19693	23	ул. Артеменко 7 МКД		1	1

id КП	№п/п	Адрес места накопления ТКО и наименование.	Количество шт.		
			ПЭТ сеток	ПЭТ оранжевый.	картон синий
501	24	мкр.Октябрьский, 13,14 МКД		1	1
542	25	ул. Алданская, 11 МКД		1	1
31997	26	ул. Красных комунаров 3 МКД			1
23158	27	ул. Геодезическая, 42 МКД		1	
3584	28	ул. Красного востания,17 МКД		1	
157	29	ул. Гаюсана, 21 МКД		1	1
158	30	ул. Красного востания,15 МКД			
3542	31	ул. Красных коммунаров, МКД 17		1	
152	32	ул. Металлистов, 21 МКД		1	
146	33	ул. Гаюсана, 8 МКД		1	1
148	34	ул. Красных коммунаров, МКД 138		1	1
23226	35	ул. Гаюсана, 16 МКД		1	1
180	36	ул. Инструментальная, 2 МКД		1	1
164	37	ул. Гаюсана, 42 МКД	1		1
168	38	ул. Гаюсана, 32 МКД	1		
114	39	ул. Крайняя, 10 МКД		1	
116	40	ул. Гладкова, 8 МКД		1	
122	41	мкр. Северный, 44 МКД		1	
278	42	мкр. Северный, 36 МКД		1	
276	43	мкр. Северный, 38 МКД		1	1
571	44	мкр. Царский, 3,4 МКД		1	1
574	45	мкр. Царский, 10 МКД		1	1
580	46	мкр. Царский, 1 МКД		1	1
583	47	мкр. Царский, 8 МКД		1	1
241	48	мкр. Северный, 57 МКД		1	
243	49	мкр. Северный 60 МКД		1	1
223	50	мкр. Северный, 61 МКД	1		
211	51	мкр. Северный, 58 МКД		1	
205	52	мкр. Северный, 72 МКД		1	
201	53	мкр. Северный, 73 МКД		1	1
215	54	мкр. Северный, 34 МКД		1	

id КП	№п/п	Адрес места накопления ТКО и наименование.	Количество шт.		
			ПЭТ сеток	ПЭТ оранжевый.	картон синий
194	55	мкр. Северный, 32 МКД	1		
1479	56	ул. Полковой проезд, 6а МКД		1	
1478	57	ул. Геофизический, 11 МКД		1	
1477	58	ул. Гвардеский, 2 МКД		1	
1480	59	ул. Геофизический, 1 МКД		1	
1482	60	ул. Гвардеский, 7 МКД		1	
16398	61	ул. Гвардейский, 12 МКД		1	
16384	62	мкр. Ясный, 1 МКД		1	
16382	63	мкр. Ясный, 3 МКД		1	
16381	64	мкр. Ясный, 8 МКД		1	
16379	65	мкр Каштакский , 1а МКД		2	1
16377	66	мкр Каштакский , 2 МКД		1	1
25050	67	мкр Каштакский , 3 МКД		1	
266	68	мкр.Северный, 62, МКД		1	1
249	69	мкр. Северный, 66 МКД		1	1
247	70	мкр. Северный, 70 МКД		1	1
172	71	мкр. Северный, 49 МКД		1	
185	72	мкр. Северный, 58 (№2) МКД		1	
161	73	мкр. Северный, 47 МКД		1	1
155	74	мкр. Северный, 6 МКД	1		
16375	75	мкр. Северный, 4 МКД		1	
149	76	мкр. Северный, 10 МКД		1	
144	77	мкр. Северный, 14 МКД		1	
138	78	мкр. Северный, 20 МКД		1	
131	79	мкр. Северный, 18,22 МКД		1	
327	80	ул.Космонавтов 22 МКД		1	
326	81	4 мкр, 41 МКД		1	
	82	4 мкр 39 мкд.		1	
325	83	4 мкр 27 МКД		1	
329	84	4 мкр 17 МКД		1	
686	85	4 мкр 12 МКД		2	
642	86	4 мкр, 16 МКД		1	

id КП	№п/п	Адрес места накопления ТКО и наименование.	Количество шт.		
			ПЭТ сеток	ПЭТ оранжевый.	картон синий
739	183	ул.Усуглинная, 22 МКД		1	
16442	184	ул.Железобетонная, 20 МКД		1	1
5060	185	Пер. Железобетонный, 12 МКД		1	
13593	186	Пер. Железобетонный, 10 МКД		1	
5061	187	ул.Пригородная, 2 МКД		1	
5052	188	ул.Трактовая, 70 МКД		1	1
5056	189	ул.Трактовая, 76 МКД		1	
5058	190	ул.Ковыльная, 20 МКД		1	
4783	191	ул.Малая, 10 МКД		1	
4786	192	ул.Малая, 4 МКД		1	
4790	193	ул.Малая, 2а МКД		1	
4831	194	ул.Малая, 6б МКД		1	
472	195	ул.Недорезова, 2в МКД		1	1
473	196	ул. Недорезова, 2б МКД		1	
441	197	ул. Набережная, 52 МКД		1	
447	198	ул. Недорезова, 10 б МКД		1	
28990	199	ул. Недорезова, 10 МКД		1	
4881	200	ул. Краснознаменная, 29 МКД		1	
489	201	ул. Горбунова, 19 МКД		1	
16672	202	ул. Проспект Советов, 13 МКД		1	
492	203	ул. Онискевича, 14 МКД		1	
493	204	ул. Проспект Советов, 1 МКД		1	
16722	205	ул. 2-я Коммунальная, 39 МКД		1	
494	206	ул. 2-я Верхневокзвльная, 16 МКД		1	
496	207	ул. Баранского, 94 МКД		1	
495	208	ул. Баранского, 98 МКД		1	
1914	209	ул. Ползунова, 24 МКД		1	
1936	210	ул. Ползунова, 26 МКД		1	1
1918	211	ул. Ползунова, 17 МКД		1	
2176	212	ул. Ползунова, 13 МКД		1	
1965	213	ул. Ватутина, 21 МКД		1	1
1964	214	ул. Ватутина, 27 МКД		1	

id КП	№п/п	Адрес места накопления ТКО и наименование.	Количество шт.		
			ПЭТ сеток	ПЭТ оранжевый.	картон синий
1173	215	пер. Магистральный, 8 МКД		1	
2103	216	ул. Прибрежная, 4 МКД		1	1
26697	217	мкр. Хороший 6 МКД		1	1
5126	218	мкр. Хороший 1,4 МКД		1	1
248	219	ул. Гайдара,1 МКД		1	
4583	220	ул. Гайдара,1а МКД		1	
256	221	ул. Гайдара, 5-7 МКД		1	
260	222	ул. Гайдара, 9 МКД		1	
271	223	ул. Тобольская, 6 МКД		1	
268	224	ул. Тобольская, 10 МКД		1	
264	225	ул. Тобольская, 13 МКД		1	
570	226	ул. Жилой городок, 13 МКД		1	
577	227	ул. Звездная, 13 МКД		1	
586	228	ул. Звездная, 2 Мкд		1	
589	229	ул. Звездная, 7 МКД		1	
600	230	Рудник ул. Новая, 61 МКД		1	
4607	231	ул. Новопутейская, 22 МКД		1	
4677	232	ул. Новопутейская, 20 МКД		1	
1865	233	ул. Путейская, 49 МКД		1	
4729	234	ул. Н. Губина, 21 МКД		1	
4730	235	ул. Иркутская, 8,9 МКД		1	
4732	236	ул. 40 лет Октября, 13,15 МКД		1	
4734	237	ул. 40 лет Октября, 11 МКД		1	
1872	238	ул. 40 лет Октября, 6 МКД		1	
23854	239	ул.Маяковского, 3 МКД		1	
	240	ул. 40 лет Октября, 5 МКД		1	
4720	241	ул. 40 лет Октября, 3 МКД		1	
1716	242	ул. 40 лет Октября, 16 МКД		1	
1873	243	ул. 40 лет Октября, 18 МКД		1	
1678	244	ул. Донецкая, 24 МКД		1	
1880	245	ул. Донецкая, 20 МКД		1	
1879	246	ул. Опытный, 6 МКД		1	

id КП	№п/п	Адрес места накопления ТКО и наименование.	Количество шт.		
			ПЭТ сеток	ПЭТ оранжевый.	картон синий
442	279	ул. Шевченко,24 МКД		1	
452	280	ул. Шевченко,26 МКД		1	
453	281	ул. 2-я Шубзаводская,33 МКД		1	1
468	282	ул. Лазо, 36 МКД		1	1
17435	283	1-й мкр, 3 МКД		1	
471	284	1-й мкр, 1 МКД		1	
474	285	1-й мкр, 30 МКД		1	1
512	286	1-й мкр, 34 МКД		1	
17266	287	1-й мкр, 5 МКД		1	1
519	288	1-й мкр, 9 МКД		1	1
534	289	1-й мкр 10,11,12,13,14 МКД		1	1
553	290	1-й мкр 17,18,19,23,40 МКД		1	1
447	291	1-й мкр 25 МКД			1
23235	292	ул. Смоленская, 119 МКД		1	
34	293	ул. Шилова, 43 МКД		1	
17745	294	ул. Тимирязева, 40 МКД		1	
22	295	ул. Тимирязева, 23 МКД		1	1
28	296	ул. Шилова, 29 МКД		1	
21	297	ул. Хабаровская, 70 МКД		1	
1372	298	ул. Шилова, 4 МКД		1	
52	299	ул.Красноармейская, 14 МКД	1	1	
1315	300	ул.Красноармейская, 12 МКД	1	1	
1192	301	ул.Ленина, 160 МКД		1	
1939	302	ул.Ленина, 151, МКД		1	
1241	303	ул.Белика, 13 МКД		1	
1258	304	ул.Белика, 5 МКД		1	
19	305	ул.Белика, 10 МКД		1	
1932	306	ул.Кастринская, 9. МКД		1	
1759	307	ул.Кастринская, 5 МКД		1	
1750	308	ул.Богомягкова, 2 МКД		1	1
378	309	ул.Серова, 28 МКД		1	
4031	310	ул.Анохина, 93 МКД		1	

id КП	№п/п	Адрес места накопления ТКО и наименование.	Количество шт.		
			ПЭТ сеток	ПЭТ оранжевый.	картон синий
4032	311	ул.Анохина, 96 / Журавлева 16 МКД		1	1
13	312	ул.Анохина, 120 МКД	1		1
16846	313	ул.Анохина, 105 МКД		1	
391	314	ул.Кастринская, 6 МКД		1	
1825	315	ул.Ленина, 127 МКД		1	
1827	316	ул.Ленина, 123 МКД		1	
1832	317	ул.Ленина, 110 МКД		1	
1507	318	ул.Чайковского, 40 МКД		1	
1505	319	ул.Ленина, 130 МКД		1	
1523	320	ул.К. Григоровича, 44 МКД.		1	
	321	ул.Чкалова 123 МКД		1	
1592	322	ул.Пушкина, 7 МКД		1	
4038	323	ул.Амурская 84 МКД		1	1
4063	324	ул.Анохина 88 МКД		1	1
1311	325	ул.Чкалова, 150 МКД		1	
64	326	ул.Чкалова, 141 МКД		1	
218	327	ул.Курнатовского, 38 МКД		1	1
214	328	ул.Балябина, 37 МКД		1	
649	329	ул.Богомягкова, 24 МКД		1	
1764	330	ул.Балябина, 46 МКД		1	
1380	331	ул.Бабушкина, 98,100 МКД		1	
1376	332	ул.Бабушкина, 108 МКД	1	1	
689	333	ул.Угданская, 59 МКД		1	
680	334	ул.Красноармейская 54 МКД		2	1
656	335	ул.Богомягкова, 55 МКД			1
	336	ул. Богомягкова, 53 мкд			
399	337	ул.Подгорбунского, 57. МКД		1	
4704	338	ул.Подгорбунского, 50 МКД		1	
61	339	ул.Нагорная, 43 МКД		1	
59	340	ул.Бутина, 115 МКД		1	1
53	341	ул.Новобульварная, 53 МКД		1	
10055	342	ул.Бутина, 58 МКД		1	

id КП	№п/п	Адрес места накопления ТКО и наименование.	Количество шт.		
			ПЭТ сеток	ПЭТ оранжевый.	картон синий
637	343	ул.Бутина, 52 МКД		1	
33	344	ул.Смоленская, 55 МКД		1	
191	345	ул.Бутина, 93 МКД		1	
186	346	ул.Журавлева, 70 / Угданская, 40 МКД		1	1
195	347	ул.Угданская, 29 МКД		1	
212	348	ул.Балябина, 17 МКД		1	
236	349	ул.Бабушкина 64 МКД		1	
220	350	ул.Бабушкина, 68. МКД		1	
226	351	ул.Журавлева, 54 МКД	1		
4711	352	ул.Хабаровская, 6 / 4 МКД		1	1
253	353	ул.Бутина, 36 МКД		1	
255	354	ул.Балябина, 16 МКД		1	
4705	355	ул.Балябина, 14 МКД		1	
389	356	ул.Угданская, 17 МКД		1	
868	357	ул.Подгорбунского, 41в МКД		1	
627	358	ул.Смоленская, 49 МКД		1	
864	359	ул.Смоленская, 47 МКД		1	
846	360	ул.Горького, 67 МКД		1	
848	361	ул.Ленинградская, 98 МКД		1	
847	362	ул.Угданская, 26 МКД		1	
280	363	ул.Угданская, 9 МКД		1	
4709	364	ул.Балябина, 10 МКД		1	1
270	365	ул.Ленинградская, 76 МКД		1	
274	366	ул.Хабаровская 1 МКД		1	
240	367	ул.Бабушкина, 52 МКД		1	
719	368	ул.Богомягкова, 65 МКД		1	
692	369	ул.Красноармейская, 68 МКД		1	
703	370	ул.Смоленская, 90 МКД		1	
710	371	ул.Богомягкова, 73 МКД		1	
716	372	ул.Новобульварная, 113 МКД		1	
1749	373	ул.Красноармейская, 63 МКД		1	
1435	374	ул.Шилова, 10 МКД		1	

id КП	№п/п	Адрес места накопления ТКО и наименование.	Количество шт.		
			ПЭТ сеток	ПЭТ оранжевый.	картон синий
1426	375	ул.Шилова, 8а МКД		1	
1419	376	ул.Фрунзе, 12 МКД		1	
1739	377	ул.Фрунзе, 20 МКД	1		
1733	378	ул.Новобульварная, 115 МКД		1	
1730	379	ул.Новобульварная, 119 МКД		1	
1736	380	ул.Смоленская, 115 МКД	1	1	
1447	381	ул.Шилова, 14 МКД		1	
1680	382	ул.Смоленская, 108 МКД		1	
21547	383	ул.Нагорная, 85а МКД		1	
1687	384	ул.Новобульварная, 127 МКД		1	
1475	385	ул.Шилова, 42 МКД		1	
1472	386	ул.Шилова, 20 МКД		1	
1998	387	ул.Нечаева, 74 МКД		1	
1969	388	ул.Матвеева, 79 МКД		1	
1966	389	ул.Таежная, 20 МКД		1	1
1963	390	ул.Кочеткова, 81 МКД		1	1
1974	391	ул.Таежная, 16 МКД		1	1
1976	392	ул.Новобульварная, 56 МКД		1	1
1978	393	ул.Новобульварная, 56 а МКД		1	
2018	394	ул.Красноармейская, 69 МКД		1	
1949	395	ул.Нечаева 66. МКД		1	1
429	396	ул.Фрунзе, 35 МКД		1	
436	397	ул.Кочеткова, 53 МКД		1	
1938	398	ул.Кочеткова, 50 МКД		1	
1933	399	ул.Нечаева, 50 МКД		1	
443	400	ул.Красноармейская, 90 МКД		1	
1808	401	ул.Кочеткова, 21 МКД		1	1
1807	402	ул.Матвеева, 35 МКД		1	
1799	403	ул.Богомягкова, 66 МКД		1	1
1801	404	ул.Курнатовского, 81 МКД		1	1
1805	405	ул.Кочеткова, 20 МКД		1	1
1812	406	ул.Курнатовского, 71 МКД		1	1

id КП	№п/п	Адрес места накопления ТКО и наименование.	Количество шт.		
			ПЭТ сеток	ПЭТ оранжевый.	картон синий
842	439	ул.Токмакова, 7 МКД		1	
841	440	ул.Смоленская, 29 МКД		1	
402	441	ул.Угданская, 18 МКД		1	
396	442	ул.Горького, 30 МКД		1	
411	443	ул.Угданская, 7 МКД		1	
414	444	ул.Угданская, 3 МКД		1	
470	445	ул.Подгорбунского, 3 МКД		1	
481	446	ул.Угданская, 8 МКД		1	
554	447	ул.Кайдаловская, 4 МКД		1	
	448	ул. Проезжая 20 МКД		1	
428	449	ул.Проезжая, 25 МКД		1	1
425	450	ул.Угданская, 1а МКД		1	1
1777	451	ул.Петрозаводская, 54 МКД		1	
1870	452	ул.Н. Островского 61. МКД		1	
4175	453	ул.Бабушкина, 36 МКД		1	
1772	454	ул.Столярова, 93 МКД		1	
1769	455	ул.Бабушкина, 34 МКД		1	
678	456	ул.П. Заводская, 48 МКД		1	1
1781	457	ул.П. Заводская, 45 МКД		1	
705	458	ул.П. Заводская, 31 МКД		1	
704	459	ул.Бабушкина, 30, МКД			
709	460	ул.Бабушкина, 32 МКД		1	
702	461	ул.П. Заводская, 29 МКД		1	
699	462	ул.П.Заводская, 25 МКД		1	
681	463	ул.П. Заводская, 23 Бабушкина 20 МКД		1	1
19715	464	ул.Бабушкина 10 МКД		1	1
691	465	ул.Бабушкина, 4 МКД	1		
671	466	ул.Кабанская, 33 МКД		1	
652	467	ул.Новозаводская, 46 МКД		1	
654	468	ул.Новозаводская, 46 корпус 1 МКД		1	
663	469	ул.Б.Хмельницкого,24, 3 корпус МКД		1	1
660	470	ул.Б.Хмельницкого,24, 1,2 корпус МКД		1	1

id КП	№п/п	Адрес места накопления ТКО и наименование.	Количество шт.		
			ПЭТ сеток	ПЭТ оранжевый.	картон синий
74	503	ул.Казачья, 5 МКД		1	1
70	504	ул.Боровая, 8 МКД		1	1
77	505	ул.Боровая, 7 МКД		1	1
60	506	ул.Казачья,24 МКД		1	
65	507	ул.Казачья, 22б МКД		1	
90	508	ул.Казачья, 3а МКД		1	1
17097	509	ул.Казачья, 3г МКД		1	1
145	510	ул.Осетровка, 12 МКД		1	2
165	511	ул.Юности, 5 МКД		1	2
169	512	ул.Юности, 21 МКД		1	1
170	513	ул.Пехотная, 9 МКД		1	1
19614	514	ул.Ленина, 2к Томская 8 МКД		1	
795	515	ул.Н. Заводская, 3 МКД			
801	516	ул.Баргузинская, 30 МКД		1	1
1272	517	ул.Чкалова, 1 МКД		1	
782	518	ул.Бабушкина, 5 МКД		1	1
718	519	ул.Чкалова, 20 МКД			1
715	520	ул.Чкалова, 24 МКД		1	
711	521	ул.Бабушкина, 31 МКД		1	
4177	522	ул.Чкалова, 88 МКД		1	
11098	523	ул.Чкалова, 49 МКД		1	
1266	524	ул.Заб. Рабочего, 38 МКД		1	1
1262	525	ул.Красноярская 35 МКД			1
1256	526	ул.Ангарская, 17 МКД		1	
1558	527	ул.Ангарская, 20 МКД		1	
824	528	ул.Столярова, 42 МКД			1
1515	529	ул.Ангарская, 30 МКД		1	
4877	530	ул.Ангарская 42. МКД		1	
1327	531	ул.Ленина, 52 МКД		1	
1319	532	ул.Ленина, 56 МКД		1	
4193	533	ул.П. Осипенко, 22. МКД		1	
6361	534	ул.Ангарская 70. МКД		1	

id КП	№п/п	Адрес места накопления ТКО и наименование.	Количество шт.		
			ПЭТ сеток	ПЭТ оранжевый.	картон синий
6357	535	ул.9 Января, 53 МКД	1		1
1323	536	ул.Ангарская, 46 МКД		1	
1760	537	ул.Заб. Рабочего, 45 МКД		1	1
1758	538	ул.Заб. Рабочего, 68 МКД		1	1
1314	539	ул.9 Января, 50 МКД		1	
4189	540	ул.Чкалова, МКД 73		1	
6348	541	ул.Заб.Рабочего, 59 МКД		1	1
4283	542	ул.Чкалова, 73б МКД		1	
4451	543	ул.Бабушкина, 99 МКД	1		1
4176	544	ул.Бабушкина, 93 МКД		1	
1329	545	ул.Ленина, 55 МКД		1	
1333	546	ул.Ленина, 53 МКД		1	
820	547	ул.Ленина, 41 МКД		1	
1367	548	ул.Ингодинская, 27 МКД		1	
816	549	ул.Столярова, 38 МКД		1	
1157	550	ул.Красноярская, 11 МКД		1	
811	551	ул.Ингодинская, 30 МКД	1	1	
807	552	ул.Ленина, 27 МКД		1	
22908	553	ул.Красноярская, 12 МКД		1	
1146	554	ул.Анохина, 18 МКД			
1247	555	ул.Столярова, 16 МКД		1	
150	556	ул.Красноярская, 6 МКД		1	
1227	557	ул.Анохина, 4 МКД		1	
1223	558	ул.Анохина, 3 МКД		1	
803	559	ул.Ингодинская, 4 МКД		1	
24129	560	ул.Ленина, 21 МКД		1	
802	561	ул.Ленина, 17 МКД		1	
785	562	ул.Ленина, 9 МКД	1		
788	563	мкр. Батарейный, 3 МКД		1	
791	564	мкр. Батарейный, 11 МКД		1	
790	565	мкр. Батарейный, 9 МКД		1	
1217	566	ул.Декабристов, 2б МКД		1	

id КП	№п/п	Адрес места накопления ТКО и наименование.	Количество шт.		
			ПЭТ сеток	ПЭТ оранжевый.	картон синий
1212	567	ул.Селенгинская, 19а МКД		1	
23882	568	ул.Столярова, 19 МКД		1	
1206	569	ул.Столярова, 23 МКД		1	
1210	570	ул.Столярова, 14 МКД		1	
1339	571	ул.Амурская,57 МКД		1	
1343	572	ул.Нерчинская, 9 МКД	1		
1359	573	ул.Петровская, 28 МКД		1	
4128	574	ул.Петровская 40. МКД		1	
		Итого	**32**	**543**	**168**

ПРИЛОЖЕНИЕ № 4.5
к территориальной схеме обращения
с отходами Забайкальского края

Общий свод по контейнерам для раздельного сбора отходов

№ п/п	Наименование объекта	Установлено контейнеров шт.			**ИТОГО УСТАНОВЛЕНО КОНТЕЙНЕРОВ шт.**
		Контейнер для бумаги и картона (синие)	Контейнер для пластика (оранжевые)	Сетки под ПЭТ	
1	2	3	4	5	**6**
1	Учреждения образования городского округа "Город Чита"	148	148		**296**
2	Учреждения физической культуры и спорта городского округа "Город Чита"	55	50		**105**
3	Учреждения культуры городского округа "Город Чита"	45	45		**90**
4	Учреждения здравоохранения городского округа "Город Чита"	29	29		**58**
5	Многоквартирные жилые дома (на придомовых контейнерных площадках)	168	543	32	**743**
6	Прочее	7	39		**46**
	ВСЕГО	**452**	**854**	**32**	**1338**

ПРИЛОЖЕНИЕ № 4.6
к территориальной схеме обращения
с отходами Забайкальского края

Перечень организаций и пунктов приема вторичного сырья на территории муниципальных образований Забайкальского края*

№ п/п	Муниципальное образование	Адрес пункта вторсырья	Наименование организации осуществляющей сбор вторсырья	Вид собираемого вторсырья
1	2	3	4	5
1	Нерчинский муниципальный округ Забайкальского края	Забайкальский край, Нерчинский МО, п. Приисковый ул. Проточная 1	ООО ДВМ Чита Приисковский филиал	Металлолом
2	Городской округ "Город Чита"	Забайкальский край, г.Чита, тупик Солдатский , 6б	Пункт приёма вторсырья "ВторсЭко"	Макулатура
3	Городской округ "Город Чита"	Забайкальский край, г.Чита, Кирова 21	Пункт приёма вторсырья ООО "Экомир"	Макулатура,Пластик
4	Городской округ "Город Чита"	Забайкальский край, г.Чита, 1-й микрорайон, 36а, 1 этаж	Контейнер для отработанных батареек в "Сбербанке"	Элементы питания
5	Городской округ "Город Чита"	Забайкальский край, г.Чита, ул. Олимпийская, 2а	Пункт приёма вторсырья "Ресурсинвест"	Металлолом,Опасное
6	Городской округ "Город Чита"	Забайкальский край, г.Чита, Лесозаводская, 3, ст. 10	Пункт приёма вторсырья ООО "СМПК Грант"	Макулатура,Пластик,Тетра-пак,Крышечки
7	Городской округ "Город Чита"	Забайкальский край, г.Чита, Балейская 4	Пункт приёма вторсырья ИП Микрюкова Р.О.	Макулатура,Пластик
8	Городской округ "Город Чита"	Забайкальский край, г.Чита, Лермонтова 1	Офис "Союза добровольцев России"	Текстиль,Другое
9	Городской округ "Город Чита"	Забайкальский край, г.Чита, ул. Бабушкина, д. 33, 3 этаж	Контейнер для отработанных батареек в "Эльдорадо"	Элементы питания
10	Городской округ "Город Чита"	Забайкальский край, г.Чита, Генерала Белика 1, 3 этаж	Контейнер для отработанных батареек в "М.Видео"	Элементы питания
11	Городской округ "Город Чита"	Забайкальский край, г.Чита, Романовский тракт, 2	Пункт приёма аккумуляторов "Зелёный мир"	Опасное
12	Городской округ "Город Чита"	Забайкальский край, г.Чита, ул. Кастринская, 7	Пункт приёма аккумуляторов "Зелёный мир"	Опасное
13	Городской округ "Город Чита"	Забайкальский край, г.Чита, ул. Ингодинская, 43	Пункт приёма аккумуляторов "Зелёный мир"	Опасное
14	Городской округ "Город Чита"	Забайкальский край, г.Чита, Карповский тракт, 103	Пункт приёма аккумуляторов "Зелёный мир"	Опасное

№ п/п	Муниципальное образование	Адрес пункта вторсырья	Наименование организации осуществляющей сбор вторсырья	Вид собираемого вторсырья
1	2	3	4	5
15	Городской округ "Город Чита"	Забайкальский край, г.Чита, ул. Амурская, 15	Пункт книгообмена	Другое
16	Городской округ "Город Чита"	Забайкальский край, г.Чита, ул. Богомягкова 50, 2 этаж	Контейнер для отработанных батареек в "Эльдорадо"	Элементы питания
17	Городской округ "Город Чита"	Забайкальский край, г.Чита, ул. Новобульварная, 30, 2 этаж	Контейнер для отработанных батареек в "Эльдорадо"	Элементы питания
18	Городской округ "Город Чита"	Забайкальский край, г.Чита, ул. Богомягкова, 41, 2 этаж, правое крыло, офис 205	Пункт приёма радиодеталей "Альфа-Центр"	Техника
19	Городской округ "Город Чита"	Забайкальский край, г.Чита, Романовский тракт, 38 ж	Пункт приёма вторсырья "Спектр"	Металлолом,Техника,Опасное
20	Городской округ "Город Чита"	Забайкальский край, г.Чита, ул. Космонавтов, 17а	Пункт приёма вторсырья "УВЦМ"	Металлолом,Опасное
21	Городской округ "Город Чита"	Забайкальский край, г.Чита, ул. Трактовая, 3, ст. 29	Пункт приёма вторсырья "УВЦМ"	Металлолом,Опасное
22	Городской округ "Город Чита"	Забайкальский край, г.Чита, ул. Мостовая, 3а	Пункт приёма вторсырья "УВЦМ"	Металлолом,Опасное
23	Городской округ "Город Чита"	Забайкальский край, г.Чита, ул. Ярославского, 1ж, 1 этаж	Пункт приёма вторсырья "УВЦМ"	Металлолом,Опасное
24	Городской округ "Город Чита"	Забайкальский край, г.Чита, ул. Чкалова, 1д	Пункт приёма вторсырья "УВЦМ"	Металлолом,Опасное
25	Городской округ "Город Чита"	Забайкальский край, г.Чита, ул. Линейная 1-я, 88, ст. 1	Пункт приёма шин "Руббер"	Шины
26	Городской округ "Город Чита"	Забайкальский край, г.Чита, ул. Бабушкина, 42а, 1 этаж, 2 офис	Пункт приёма радиодеталей	Техника
27	Городской округ "Город Чита"	Забайкальский край, г.Чита, пл. Ленина	Пункт книгообмена	Другое
28	Городской округ "Город Чита"	Забайкальский край, г.Чита, ул. Трактовая, 18а	Пункт приёма вторсырья "Металлоломопром"	Металлолом,Техника
29	Городской округ "Город Чита"	Забайкальский край, г.Чита, ул. Сухая Падь, 11	Пункт приёма вторсырья "Служба сервиса"	Макулатура,Пластик
30	Городской округ "Город Чита"	Забайкальский край, г.Чита, ул. Базовская 3-я, 2	Пункт приёма Металлолома "СибВторсырьё"	Металлолом
31	Городской округ "Город Чита"	Забайкальский край, г.Чита, ул. Недорезова, 1д	Пункт приёма Металлолома "СибВторсырьё"	Металлолом

№ п/п	Муниципальное образование	Адрес пункта вторсырья	Наименование организации осуществляющей сбор вторсырья	Вид собираемого вторсырья
1	2	3	4	5
32	Городской округ "Город Чита"	Забайкальский край, г.Чита, ул. Инструментальная, 4а	Пункт приёма аккумуляторов "555"	Элементы питания,Опасное
33	Городской округ "Город Чита"	Забайкальский край, г.Чита, ул.Алексея Брызгалова,5б	Пункт приёма аккумуляторов "555"	Элементы питания,Опасное
34	Городской округ "Город Чита"	Забайкальский край, г. Чита, ул. Крымская 5а	Пункт приёма аккумуляторов "555"	Элементы питания,Опасное
35	Городской округ "Город Чита"	Забайкальский край, г.Чита,ул.Шилова,96а	Пункт приёма аккумуляторов "555"	Элементы питания,Опасное
36	Городской округ "Город Чита"	Забайкальский край, г.Чита,ул.Верхоленская,22	Пункт приёма аккумуляторов "555"	Элементы питания,Опасное
37	Городской округ "Город Чита"	Забайкальский край, г.Чита,Объездное шоссе,24а,ст.6,павильон 29	Пункт приёма аккумуляторов "555"	Элементы питания,Опасное
38	Городской округ "Город Чита"	Забайкальский край, г.Чита,ул. Крымская,10	Пункт приёма аккумуляторов "555"	Элементы питания,Опасное
39	Городской округ "Город Чита"	Забайкальский край, г.Чита,ул.Новобульварная,2	Пункт приёма аккумуляторов "555"	Элементы питания,Опасное
40	Городской округ "Город Чита"	Забайкальский край, г.Чита, проезд Энергостроителей, 4, офис 3	Центр приёма радиодеталей	Техника
41	Городской округ "Город Чита"	Забайкальский край, г.Чита, Угданский проезд, 14а	Пункт по приёму автомобильных катализаторов "AVTOKAT"	Опасное
42	Городской округ "Город Чита"	Забайкальский край, г. Чита, ул. Лазо, 117а, офис 37, складское помещение 9	Пункт по приёму Металлолома "Титан"	Металлолом
43	Городской округ "Город Чита"	Забайкальский край, г.Чита, ул. Богомягкова, 41, 1 этаж, павильон 9	Пункт по приёму радиодеталей ИП Бородина А.А.	Техника
44	Городской округ "Город Чита"	Забайкальский край, г.Чита, ул. Лазо, 119	Пункт приёма вторсырья "ВторПроект"	Макулатура,Пластик
45	Городской округ "Город Чита"	Забайкальский край, г.Чита, ул. Вертолётная, 8	Пункт приёма шин "ЗабТехКом"	Шины
46	Городской округ "Город Чита"	Забайкальский край, г.Чита, ул. Шилова 100	Контейнер для отработанных батареек в "М.Видео"	Элементы питания
47	Городской округ "Город Чита"	Забайкальский край, г. Чита, пл. Атамановская	Пункт книгообмена	Другое
48	Городской округ "Город Чита"	Забайкальский край, г. Чита, ул. Ангарская, 34	Пункт книгообмена	Другое

№ п/п	Муниципальное образование	Адрес пункта вторсырья	Наименование организации осуществляющей сбор вторсырья	Вид собираемого вторсырья
1	2	3	4	5
49	Городской округ "Город Чита"	Забайкальский край, г. Чита, ул. Новобульварная, 119	Контейнеры для пластика и металла "Олерон"	Пластик,Металл
50	Городской округ "Город Чита"	Забайкальский край, г. Чита, ул. Смоленская, 108	Сетка для пластика и металла "Олерон"	Пластик,Металл
51	Городской округ "Город Чита"	Забайкальский край, г. Чита, ул. Нагорная, 85а	Сетка для пластика и металла "Олерон"	Пластик,Металл
52	Городской округ "Город Чита"	Забайкальский край, г. Чита, ул. Красноармеская, 67	Контейнеры для пластика и металла "Олерон"	Пластик,Металл
53	Городской округ "Город Чита"	Забайкальский край, г. Чита, ул. Смоленская, 94	Контейнеры для пластика и металла "Олерон"	Пластик,Металл
54	Городской округ "Город Чита"	Забайкальский край, г. Чита, ул. Смоленская, 90	Контейнеры для пластика и металла "Олерон"	Пластик,Металл
55	Городской округ "Город Чита"	Забайкальский край, г. Чита, ул. Богомягкова, 73	Сетка для пластика и металла "Олерон"	Пластик,Металл
56	Городской округ "Город Чита"	Забайкальский край, г. Чита, пр. Фадеева, 27	Контейнеры для вторсырья "Олерон"	Макулатура,Пластик,Металлолом
57	Городской округ "Город Чита"	Забайкальский край, г. Чита, 6-й мкр, 12	Контейнеры для вторсырья "Олерон"	Макулатура,Пластик,Металлолом
58	Городской округ "Город Чита"	Забайкальский край, г. Чита, 6-й мкр, 14	Контейнеры для вторсырья "Олерон"	Макулатура,Пластик,Металлолом
59	Городской округ "Город Чита"	Забайкальский край, г. Чита, 6-й мкр, 4	Контейнеры для вторсырья "Олерон"	Макулатура,Пластик,Металлолом
60	Городской округ "Город Чита"	Забайкальский край, г. Чита, ул. Фадеева, 18б	Сетка для пластика и металла "Олерон"	Пластик,Металл
61	Городской округ "Город Чита"	Забайкальский край, г. Чита, 5-й мкрн, 24	Контейнеры для вторсырья "Олерон"	Макулатура,Пластик,Металлолом
62	Городской округ "Город Чита"	Забайкальский край, г. Чита, 5-й мкрн, 27	Контейнеры для вторсырья "Олерон"	Макулатура,Пластик,Металлолом
63	Городской округ "Город Чита"	Забайкальский край, г. Чита, ул. Фадеева, 33	Контейнеры для вторсырья "Олерон"	Макулатура,Пластик,Металлолом
64	Городской округ "Город Чита"	Забайкальский край, г. Чита, 6-й мкрн, 15в	Контейнеры для вторсырья "Олерон"	Макулатура,Пластик,Металлолом
65	Городской округ "Город Чита"	Забайкальский край, г. Чита, ул. Фрунзе, 12	Сетка для пластика и Металлолома "Олерон"	Макулатура,Пластик,Металлолом

№ п/п	Муниципальное образование	Адрес пункта вторсырья	Наименование организации осуществляющей сбор вторсырья	Вид собираемого вторсырья
1	2	3	4	5
66	Городской округ "Город Чита"	Забайкальский край, г. Чита, ул. Красноармейская, 68	Контейнеры для вторсырья "Олерон"	Макулатура,Пластик,Металлолом
67	Городской округ "Город Чита"	Забайкальский край, г. Чита, ул. Бабушкина, 104	Контейнеры для вторсырья "Олерон"	Макулатура,Пластик,Металлолом
68	Городской округ "Город Чита"	Забайкальский край, г. Чита, ул. Красноармейская, 35а	Сетка для пластика и Металлолома "Олерон"	Макулатура,Пластик,Металлолом
69	Городской округ "Город Чита"	Забайкальский край, г. Чита, 6-й мкрн, 8	Контейнеры для вторсырья "Олерон"	Макулатура,Пластик,Металлолом
70	Городской округ "Город Чита"	Забайкальский край, г. Чита, ул. Онискевича, 4	Контейнеры для пластика и металла "Олерон"	Пластик,Металл
71	Городской округ "Город Чита"	Забайкальский край, г. Чита, 6-й мкрн, 38	Контейнеры для вторсырья "Олерон"	Макулатура,Пластик,Металлолом
72	Городской округ "Город Чита"	Забайкальский край, г. Чита, 9-й мкрн, 11	Контейнеры для пластика и металла "Олерон"	Пластик,Металл
73	Городской округ "Город Чита"	Забайкальский край, г. Чита, 6-й мкрн, 1	Контейнеры для вторсырья "Олерон"	Макулатура,Пластик,Металлолом
74	Городской округ "Город Чита"	Забайкальский край, г. Чита, 4-й мкрн, 12	Контейнеры для пластика и металла "Олерон"	Пластик,Металл
75	Городской округ "Город Чита"	Забайкальский край, г. Чита, 4-й мкрн, 27	Контейнеры для пластика и металла "Олерон"	Пластик,Металл
76**	Городской округ "Город Чита"	Забайкальский край, г. Чита/, ул. Ленина, д.1,	ООО ТПК "УМНАЯ СРЕДА"	Полипропелен,пластик
77**	Городской округ "Город Чита"	Забайкальский край, г. Чита, ул. Чкалова, д164	ООО «ПФГ Байкальская строительная компания»	Железная банка, Металлолом
78**	Городской округ "Город Чита"	Забайкальский край, г.Чита Угданский проезд д.67а	ООО «МеталлТорг-Чита»	Железная банка, Металлолом
79**	Городской округ "Город Чита"	Забайкальский край, г. Чита, проспект Фадеева, дом 14	ИП Жданова	Макулатура, пластик
79				

* Данные из открытых источников: https://recyclemap.ru/viewer?center, https://minprir.75.ru/novosti/254798

** Данные Регионального оператора

ПРИЛОЖЕНИЕ № 4.7
к территориальной схеме обращения
с отходами Забайкальского края

Места накопления отработанных ртутьсодержащих ламп на территории Забайкальского края

№ п/п	Наименование муниципального образования	Наименование населенного пункта, сельского поселения	Адрес места сбора отработанных ртутьсодержащих ламп	Наименование оператора по обращению с отработанными ртутьсодержащими лампами	Номер и дата выдачи лицензии оператора
1	2	3	4	5	6
1	Муниципальный район "Оловянинский район" Забайкальского края	городское поселение «Золотореченское»	п.Золотореченск, Квартал 2, Котельная КЕВ	федеральный оператор ФГУП «ФЭО»	Л020-00113-77/00112480 от 20.09.2021
2	Петровск-Забайкальский муниципальный округ Забайкальского края	Город Петровск- Забайкальский	Ул. Спортивная 3А	федеральный оператор ФГУП «ФЭО»	Л020-00113-77/00112480 от 20.09.2021
3	Городской округ «Поселок Агинское»	Городской округ «Поселок Агинское»	Муниципальное предприятие «Служба энергетики» пгт.Агинское ул.40 лет Победы, д. 12	федеральный оператор ФГУП «ФЭО»	Л020-00113-77/00112480 от 20.09.2021
4	Кыринский муниципальный округ Забайкальского края	с.Кыра	Склад администрации Кыринского муниципального округа с.Кыра ул Ленина 38	федеральный оператор ФГУП «ФЭО»	Л020-00113-77/00112480 от 20.09.2021
5	Муниципальный район "Сретенский район" Забайкальского края	Муниципальный район «Сретенский район», городское поселение «Сретенское» г. Сретенск	г. Сретенск, ул. Кочеткова, 6	федеральный оператор ФГУП «ФЭО»	Л020-00113-77/00112480 от 20.09.2021
6	Краснокаменский муниципальный округ Забайкальского края	с. Богдановка	ул. Микрорайон, дом 1 1, возле здания администрации сельского поселения	федеральный оператор ФГУП «ФЭО»	Л020-00113-77/00112480 от 20.09.2021
7	Краснокаменский муниципальный округ Забайкальского края	с. Кайластуй	ул. Куйбышева, дом 1 1, возле здания администрации сельского поселения	федеральный оператор ФГУП «ФЭО»	Л020-00113-77/00112480 от 20.09.2022
8	Краснокаменский муниципальный округ Забайкальского края	п. Ковыли	ул. Мира, дом 30, возле здания администрации сельского поселения	федеральный оператор ФГУП «ФЭО»	Л020-00113-77/00112480 от 20.09.2023
9	Краснокаменский муниципальный округ Забайкальского края	п. Ковыли	ст. Арамогойтуй, за домом № 9	федеральный оператор ФГУП «ФЭО»	Л020-00113-77/00112480 от 20.09.2024
10	Краснокаменский муниципальный округ Забайкальского края	с. Среднеаргунск,	ул. Центральная, дом 13, помещение 1, возле здания администрации сельского поселения	федеральный оператор ФГУП «ФЭО»	Л020-00113-77/00112480 от 20.09.2025
11	Краснокаменский муниципальный округ Забайкальского края	п. Целинный	ул. Железнодорожная, дом 12, возле здания администрации сельского поселения	федеральный оператор ФГУП «ФЭО»	Л020-00113-77/00112480 от 20.09.2026
12	Краснокаменский муниципальный округ Забайкальского края	п. Юбилейный	ул. Центральная, дом 11, возле здания администрации сельского поселения	федеральный оператор ФГУП «ФЭО»	Л020-00113-77/00112480 от 20.09.2027
13	Краснокаменский муниципальный округ Забайкальского края	с. Соктуй - Милозан	мкр. Юбилейный, дом 7, возле здания администрации сельского поселения	федеральный оператор ФГУП «ФЭО»	Л020-00113-77/00112480 от 20.09.2028
14	Краснокаменский муниципальный округ Забайкальского края	с. Маргуцек	ул. Губина, дом 61, возле здания администрации сельского поселения	федеральный оператор ФГУП «ФЭО»	Л020-00113-77/00112480 от 20.09.2029

ПРИЛОЖЕНИЕ № 4.7
к территориальной схеме обращения
с отходами Забайкальского края

Перечень организаций, осуществляющих накопление отходов I и II классов опасности на территории Забайкальского края по данным ФГУП ФЭО

№ п/п	ID	Регион	ФККО	Вид отхода	Класс опасности	ИНН организации	Наименование организации
1	2	3	4	5	6	7	8
1	187507	Забайкальский край	48220111532	химические источники тока марганцово-цинковые щелочные неповрежденные отработанные	II	7606101962	ООО "НЭК"
2	187231	Забайкальский край	48220111532	химические источники тока марганцово-цинковые щелочные неповрежденные отработанные	II	7606101962	ООО "НЭК"
3	186936	Забайкальский край	48220111532	химические источники тока марганцово-цинковые щелочные неповрежденные отработанные	II	7606101962	ООО "НЭК"
4	169723	Забайкальский край	47110101521	лампы ртутные, ртутно-кварцевые, люминесцентные, утратившие потребительские свойства	I	7536107319	ООО УК "ШЕСТАЯ"
5	169717	Забайкальский край	47110101521	лампы ртутные, ртутно-кварцевые, люминесцентные, утратившие потребительские свойства	I	7536082671	ООО УК "ЧЕТВЕРТАЯ"
6	169707	Забайкальский край	47110101521	лампы ртутные, ртутно-кварцевые, люминесцентные, утратившие потребительские свойства	I	7536133679	ООО "УК РЕГИОН"
7	167085	Забайкальский край	47110101521	лампы ртутные, ртутно-кварцевые, люминесцентные, утратившие потребительские свойства	I	7536133661	ООО УК "ПЯТАЯ"
8	160009	Забайкальский край	47110101521	лампы ртутные, ртутно-кварцевые, люминесцентные, утратившие потребительские свойства	I	7536093440	ООО "УПРАВЛЯЮЩАЯ КОМПАНИЯ "ВЕКТОР"
9	160009	Забайкальский край	48220151532	одиночные гальванические элементы (батарейки) никель-кадмиевые неповрежденные отработанные	II	7536093440	ООО "УПРАВЛЯЮЩАЯ КОМПАНИЯ "ВЕКТОР"
10	108876	Забайкальский край	47110101521	лампы ртутные, ртутно-кварцевые, люминесцентные, утратившие потребительские свойства	I	7536144335	ООО "УК "РИТМ"
11	102256	Забайкальский край	92021001102	кислота аккумуляторная серная отработанная	II	7708503727	ОАО "РЖД"
12	96714	Забайкальский край	92021001102	кислота аккумуляторная серная отработанная	II	7708503727	ОАО "РЖД"

ПРИЛОЖЕНИЕ № 4.8
к территориальной схеме обращения
с отходами Забайкальского края

Населенные пункты с нерегулярной транспортной доступностью, а также неохваченные услугой вывоза ТКО на территории Забайкальского края

№ п\п МО	№	Муниципальное образование	Наименование населенного пункта, городского поселения, сельского поселения.	Численность населения (человек)	Объем отходов, образунмых населением куб. м	Причина отсутствия услуги
1	2	3	4	5	6	7
1		**Муниципальный район "Карымский район" Забайкальского края**				
	1	Муниципальный район "Карымский район" Забайкальского края	п/ст. Седловая	43	85,957	Труднодоступность местность (нет вывоза в зимнее время года)
	2	Муниципальный район "Карымский район" Забайкальского края	Сельское поселение «Кайдаловское» с. Кайдалово, правая сторона села	187	373,813	Труднодоступность, подвестной мост.
	2	**ИТОГО**		**230**	**459,77**	
2		**Петровск-Забайкальский муниципальный округ Забайкальского края**				
	1	Петровск-Забайкальский муниципальный округ Забайкальского края	с. Старая Зардама	0	0	Нет жителей
	2	Петровск-Забайкальский муниципальный округ Забайкальского края	с. Кукун	0	0	Нет населения
	3	Петровск-Забайкальский муниципальный округ Забайкальского края	с. Новоникольское	0	0	Нет населения
	3	**ИТОГО**		**0**	**0**	
3		**Муниципальный район "Шилкинский район" Забайкальского края**				
	1	Муниципальный район "Шилкинский район" Забайкальского края	Усть-Теленгуй	445	889,555	Труднодоступная местность
	2	Муниципальный район "Шилкинский район" Забайкальского края	Верхний Теленгуй	58	115,942	Труднодоступная местность
	3	Муниципальный район "Шилкинский район" Забайкальского края	Макарово	25	49,975	Труднодоступная местность
	4	Муниципальный район "Шилкинский район" Забайкальского края	Апрелково	10	19,99	Отдалённость 110 км в летнее время, 22 км в зимнее время
	5	Муниципальный район "Шилкинский район" Забайкальского края	Кироча	70	139,93	Труднодоступная местность
	6	Муниципальный район "Шилкинский район" Забайкальского края	Усть-Ага	44	87,956	Труднодоступная местность
	6	**ИТОГО**		**652**	**1303,348**	
4		**Балейский муниципальный округ Забайкальского края**				
	1	Балейский муниципальный округ Забайкальского края	с. Барановск	21	41,979	Транспортная недоступность
	2	Балейский муниципальный округ Забайкальского края	с. Сарбактуй	219	437,781	Транспортная недоступность

№ п\п МО	№	Муниципальное образование	Наименование населенного пункта, городского поселения, сельского поселения.	Численность населения (человек)	Объем отходов, образунмых населением куб. м	Причина отсутствия услуги
1	2	3	4	5	6	7
	3	Балейский муниципальный округ Забайкальского края	с.Джида	0	0	Нет населения
	3	**ИТОГО**		**240**	**479,76**	
5		**Газимуро-Заводский муниципальный округ Забайкальского края**				
	1	Газимуро-Заводский муниципальный округ Забайкальского края	Сельское поселение «Зеренское»	174	347,826	Автомобильная дорога регионального значения находиться в ненормативном состоянии
	2	Газимуро-Заводский муниципальный округ Забайкальского края	Сельское поселение «Кактолгинское»	360	719,64	Автомобильная дорога регионального значения находиться в ненормативном состоянии
	2	**ИТОГО**		**534**	**1067,466**	
6		**Кыринский муниципальный округ Забайкальского края**				
	1	Кыринский муниципальный округ Забайкальского края	СП «Надежненское»	23	45,977	Проезд отсутствует
	2	Кыринский муниципальный округ Забайкальского края	с. Устье	12	23,988	Проезд отсутствует
	3	Кыринский муниципальный округ Забайкальского края	с. Верхний Стан	0	0	Нет населения
	3	**ИТОГО**		**35**	**69,965**	
7		**Нерчинский муниципальный округ Забайкальского края**				
	1	Нерчинский муниципальный округ Забайкальского края	с. Право Пешково, Сельское поселение «Пешковское» ул. Сухая, ул. Нагорная	97	193,903	Нет проезда
	2	Нерчинский муниципальный округ Забайкальского края	ст. Апрелково, Сельское поселение «Бишигинское»	55	109,945	Нет проезда
	3	Нерчинский муниципальный округ Забайкальского края	С. Правые Кумаки, сельское поселение «Кумакинское»	138	275,862	Нет проезда
	4	Нерчинский муниципальный округ Забайкальского края	С. Сенная, сельское поселение «Кумакинское»	74	147,926	Нет проезда
	5	Нерчинский муниципальный округ Забайкальского края	С. Опытный, сельское поселение "Зареченское"	0	0	Нет населения
	6	Нерчинский муниципальный округ Забайкальского края	С Борщевка, сельского поселения "Верхнеключевское"	2	3,998	Нет проезда
	7	Нерчинский муниципальный округ Забайкальского края	С.Михайловка, сельское поселения "Михайловка"	2	3,998	Нет проезда
	7	**ИТОГО**		**368**	**735,632**	
8		**Ононский муниципальный округ Забайкальского края**				
	1	Ононский муниципальный округ Забайкальского края	С.Холуй-База	8	15,992	Животноводческие стоянки не охвачены услугой по сбору ТКО
	1	**ИТОГО**		**8**	**15,992**	
9		**Муниципальный район "Сретенский район" Забайкальского края**				
	1	Муниципальный район "Сретенский район" Забайкальского края	Село Аргун	80	159,92	находится на правом берегу Шилка, нет проезда

№ п\п МО	№	Муниципальное образование	Наименование населенного пункта, городского поселения, сельского поселения.	Численность населения (человек)	Объем отходов, образунмых населением куб. м	Причина отсутствия услуги
1	2	3	4	5	6	7
	2	Муниципальный район "Сретенский район" Забайкальского края	Село Большие Боты	131	261,869	Труднодоступность, обусловленная рельефом местности; отсутствие у регионального оператора специализированной техники с полным приводом.
	3	Муниципальный район "Сретенский район" Забайкальского края	Село Мангидай	126	251,874	Труднодоступность, обусловленная рельефом местности; отсутствие у регионального оператора специализированной техники с полным приводом.
	4	Муниципальный район "Сретенский район" Забайкальского края	Населенный пункт Дом отдыха Чалбучи	24	47,976	нет проезда, зимник (январь февраль и то не всегда) около 100км
	5	Муниципальный район "Сретенский район" Забайкальского края	Село Чалбучи	12	23,988	нет проезда, зимник (январь февраль и то не всегда) около 100км
	6	Муниципальный район "Сретенский район" Забайкальского края	Село Фирсово	308	615,692	Труднодоступность, обусловленная рельефом местности; отсутствие у регионального оператора специализированной техники с полным приводом.
	7	Муниципальный район "Сретенский район" Забайкальского края	Село Уктыча	48	95,952	Труднодоступность, обусловленная рельефом местности; отсутствие у регионального оператора специализированной техники с полным приводом.
	8	Муниципальный район "Сретенский район" Забайкальского края	Село Кудея	107	213,893	Труднодоступность, обусловленная рельефом местности; отсутствие у регионального оператора специализированной техники с полным приводом.
	9	Муниципальный район "Сретенский район" Забайкальского края	Село Бори	240	479,76	Труднодоступность, обусловленная рельефом местности; отсутствие у регионального оператора специализированной техники с полным приводом.
	10	Муниципальный район "Сретенский район" Забайкальского края	Село Лужанки	17	33,983	Труднодоступность, обусловленная рельефом местности; отсутствие у регионального оператора специализированной техники с полным приводом.
	11	Муниципальный район "Сретенский район" Забайкальского края	Село Верхние Куларки	323	645,677	Удалённость от районного центра свыше 205 км.
	12	Муниципальный район "Сретенский район" Забайкальского края	Село Нижние Куларки	108	215,892	Удалённость от районного центра свыше 200 км.
	13	Муниципальный район "Сретенский район" Забайкальского края	Село Усть-Черная	6	11,994	нет проезда
	14	Муниципальный район "Сретенский район" Забайкальского края	Село Горбица	21	41,979	нет проезда
	15	Муниципальный район "Сретенский район" Забайкальского края	Населенный пункт Разъезд 3км	9	17,991	Труднодоступность, обусловленная проездом под железнодорожными путями; имеется потребность в малогабаритной технике.
	16	Муниципальный район "Сретенский район" Забайкальского края	Село Шеметово	21	41,979	нет проезда
	17	Муниципальный район "Сретенский район" Забайкальского края	Село Шапка	0	0	нет населения
	18	Муниципальный район "Сретенский район" Забайкальского края	Село Кокертай	0	0	нет поселения
	19	Муниципальный район "Сретенский район" Забайкальского края	Село Шилкинский Завод	144	287,856	Удалённость от районного центра свыше 305 км.
	20	Муниципальный район "Сретенский район" Забайкальского края	Село Старолончаково	86	171,914	находится на правом берегу Шилка, нет проезда

№ п\п МО	№	Муниципальное образование	Наименование населенного пункта, городского поселения, сельского поселения.	Численность населения (человек)	Объем отходов, образунмых населением куб. м	Причина отсутствия услуги
1	2	3	4	5	6	7
	21	Муниципальный район "Сретенский район" Забайкальского края	Село Молодовск	277	553,723	Труднодоступность, обусловленная рельефом местности; отсутствие у регионального оператора специализированной техники с полным приводом.
	22	Муниципальный район "Сретенский район" Забайкальского края	Село Ломы	387	773,613	Труднодоступность, обусловленная рельефом местности; отсутствие у регионального оператора специализированной техники с полным приводом.
	23	Муниципальный район "Сретенский район" Забайкальского края	Село Ералга	19	37,981	Труднодоступность, обусловленная рельефом местности; отсутствие у регионального оператора специализированной
	24	Муниципальный район "Сретенский район" Забайкальского края	Село Усть-Начин	33	65,967	Удалённость от районного центра свыше 305 км.
	25	Муниципальный район "Сретенский район" Забайкальского края	Село Баян	2	3,998	нет поселения
	26	Муниципальный район "Сретенский район" Забайкальского края	Мыгжа	7	13,993	нет проезда
	26	**ИТОГО**		**2536**	**5069,464**	
10		**Тунгокоченский муниципальный округ Забайкальского края**				**Труднодоступность, обусловленная рельефом местности и отдалённостью от районного центра, малоеколличество населения**
	1	Тунгокоченский муниципальный округ Забайкальского края	С. Усть-Каренга	140	279,86	Удалённость от районного центра свыше 200 км.
	2	Тунгокоченский муниципальный округ Забайкальского края	С. Красный Яр	42	83,958	Удалённость от районного центра свыше 200 км.
	3	Тунгокоченский муниципальный округ Забайкальского края	С. Юмурчен	68	135,932	Удалённость от районного центра свыше 200 км.
	4	Тунгокоченский муниципальный округ Забайкальского края	С. Зелёное Озеро	22	43,978	Удалённость от районного центра свыше 200 км.
	5	Тунгокоченский муниципальный округ Забайкальского края	с.Цагашкино	11	21,989	Удалённость от районного центра свыше 200 км.
	5	**ИТОГО**		**283**	**565,717**	
11		**Муниципальный район "Оловяннинский район" Забайкальского края**				
	1	Муниципальный район "Оловяннинский район" Забайкальского края	с.Ключевая	0	0	Отсутствует население
	2	Муниципальный район "Оловяннинский район" Забайкальского края	с.Средний Шаранай	0	0	Отсутствует население
	3	Муниципальный район "Оловяннинский район" Забайкальского края	с.Оловорудник	0	0	Отсутствует население
	4	Муниципальный район "Оловяннинский район" Забайкальского края	с.Шивия	0	0	Отсутствует население
	4	**ИТОГО**		**0**	**0**	
12		**Муниципальный район "Чернышевский район" Забайкальского края**				
	1	Муниципальный район "Чернышевский район" Забайкальского края	село Улей	23	45,977	нет подъездных путей

№ п\п МО	№	Муниципальное образование	Наименование населенного пункта, городского поселения, сельского поселения.	Численность населения (человек)	Объем отходов, образунмых населением куб. м	Причина отсутствия услуги
1	2	3	4	5	6	7
	2	Муниципальный район "Чернышевский район" Забайкальского края	Село при станции Налгекан	0	0	Отсутствует население
	3	Муниципальный район "Чернышевский район" Забайкальского края	с.Арчикой	4	7,996	находится за- ж/д путями, нет проезда
	4	Муниципальный район "Чернышевский район" Забайкальского края	с.Бородинск	0	0	Отсутствует население
	5	Муниципальный район "Чернышевский район" Забайкальского края	с.Усть-Горбица	0	0	Отсутствует население
	6	Муниципальный район "Чернышевский район" Забайкальского края	с.Ковекта	0	0	Отсутствует население
	7	Муниципальный район "Чернышевский район" Забайкальского края	с.Зудыра	35	69,965	находится за- ж/д путями, нет проегда
	8	Муниципальный район "Чернышевский район" Забайкальского края	с.Посельское	0	0	находится за рекой Куэнга, нет моста
	9	Муниципальный район "Чернышевский район" Забайкальского края	с.Шивия- Наделяево	25	49,975	находится за рекой Куэнга, нет моста
	10	Муниципальный район "Чернышевский район" Забайкальского края	с.Щебеночный Завод	0	0	Отсутствует население
	10	**ИТОГО**		**87**	**173,913**	
13		**Красночикойский муниципальный округ Забайкальского края**				
	1	Красночикойский муниципальный округ Забайкальского края	Сельское поселение «Мензинское» с. Менза	257	513,743	В связи с отдалённостью, лесная дорога
	2	Красночикойский муниципальный округ Забайкальского края	Сельское поселение «Мензинское» с. Укыр	204	407,796	В связи с отдалённостью, лесная дорога
	3	Красночикойский муниципальный округ Забайкальского края	Сельское поселение «Мензинское» с. Шонуй	25	49,975	В связи с отдалённостью, лесная дорога
	3	**ИТОГО**		**486**	**972**	
14		**Каларский муниципальный округ Забайкальского края**				
	1	Каларский муниципальный округ Забайкальского края	с. Средний Калар	23	45,977	Ввиду отдаленности населенного пункта и отсутствия дороги
	2	Каларский муниципальный округ Забайкальского края	с. Неляты	17	33,983	Ввиду отдаленности населенного пункта и отсутствия дороги
	2	**ИТОГО**		**40**	**79,96**	
15		**Могочинский муниципальный округ Забайкальского края**				
	1	Могочинский муниципальный округ Забайкальского края	пос. Малоковали	6	11,994	нет проезда
	2	Могочинский муниципальный округ Забайкальского края	с. Блок-Пост Красавка	0	0	нет населения упраздняется

№ п\п МО	№	Муниципальное образование	Наименование населенного пункта, городского поселения, сельского поселения.	Численность населения (человек)	Объем отходов, образунмых населением куб. м	Причина отсутствия услуги
1	2	3	4	5	6	7
	3	Могочинский муниципальный округ Забайкальского края	с. Блок-Пост Потайка	2	3,998	нет проезда
	4	Могочинский муниципальный округ Забайкальского края	с. Блок-Пост Тетёркин Ключ	0	0	нет населения
	5	Могочинский муниципальный округ Забайкальского края	с. Блок-Пост Утени	0	0	нет населения упраздняется
	6	Могочинский муниципальный округ Забайкальского края	пос. Германовский	0	0	нет населения упраздняется
	7	Могочинский муниципальный округ Забайкальского края	пос. Жанна	5	9,995	нет проезда
	8	Могочинский муниципальный округ Забайкальского края	с. Покровка	0	0	нет проезда
	9	Могочинский муниципальный округ Забайкальского края	пос. Чичатка	6	11,994	нет проезда
	10	Могочинский муниципальный округ Забайкальского края	пос. Горький	0	0	нет населения упраздняется
	11	Могочинский муниципальный округ Забайкальского края	пос. Колокольный	6	11,994	нет проезда
	12	Могочинский муниципальный округ Забайкальского края	пгт.Итака	183	365,817	нет проезда
	13	Могочинский муниципальный округ Забайкальского края	пос. Кендагиры	22	43,978	нет проезда
	14	Могочинский муниципальный округ Забайкальского края	пос. Пеньковая	5	9,995	нет проезда
	15	Могочинский муниципальный округ Забайкальского края	пос. Раздольное	5	9,995	нет проезда
	16	Могочинский муниципальный округ Забайкальского края	с. Часовая	1	1,999	нет проезда
	17	Могочинский муниципальный округ Забайкальского края	с. Аникино	0	0	нет проезда
	18	Могочинский муниципальный округ Забайкальского края	с. Джелонда	89	177,911	нет проезда
	19	Могочинский муниципальный округ Забайкальского края	пос.Тёмная	13	25,987	нет проезда
	20	Могочинский муниципальный округ Забайкальского края	пос.Нанагры	23	45,977	нет проезда
	20	**ИТОГО**		**366**	**731,63**	
16		**Тунгокоченский муниципальный округ Забайкальского края**				
	1	Тунгокоченский муниципальный округ Забайкальского края	С. Усть-Каренга	143	7	Удалённость от районного центра свыше 200 км.
	2	Тунгокоченский муниципальный округ Забайкальского края	С. Красный Яр	43	4	Удалённость от районного центра свыше 200 км.
	3	Тунгокоченский муниципальный округ Забайкальского края	С. Юмурчен	73	4	Удалённость от районного центра свыше 200 км.
	4	Тунгокоченский муниципальный округ Забайкальского края	С. Зелёное Озеро	25	1,5	Удалённость от районного центра свыше 200 км.
	5	Тунгокоченский муниципальный округ Забайкальского края	с.Цагашкино	0	0	Удалённость от районного центра свыше 200 км.
	5	**ИТОГО**		**284**	**16,50**	

№ п\п МО	№	Муниципальное образование	Наименование населенного пункта, городского поселения, сельского поселения.	Численность населения (человек)	Объем отходов, образунмых населением куб. м	Причина отсутствия услуги
1	2	3	4	5	6	7
17		**Александрово-Заводской муниципальный округ Забайкальского края**				
	1	Александрово-Заводской муниципальный округ Забайкальского края	Село Почекуй	3	5,997	Нет населения
	1	**ИТОГО**		**3**	**5,997**	
18		**Муниципальный район "Тунгиро-Олекминский район" Забайкальского края**				
	1	Муниципальный район "Тунгиро-Олекминский район" Забайкальского края	с. Средняя Олекма	43	85,96	Отдаленное труднодоступное село, отсутствуют автомобильные дороги
	2	Муниципальный район "Тунгиро-Олекминский район" Забайкальского края	с. Моклакан	55	109,95	Отдаленное труднодоступное село, отсутствуют автомобильные дороги
	3	Муниципальный район "Тунгиро-Олекминский район" Забайкальского края	с. Гуля	16	31,98	Отдаленное труднодоступное село, отсутствуют автомобильные дороги
	3	**ИТОГО**		**114**	**227,89**	
19		**Нерчинско-Заводский муниципальный округ Забайкальского края**				
	1	Нерчинско-Заводский муниципальный округ Забайкальского края	с.Поперечный Зерентуй	0	0	Нет населения
	2	Нерчинско-Заводский муниципальный округ Забайкальского края	с.Середняя	67	133,933	Нет проезда
	3	Нерчинско-Заводский муниципальный округ Забайкальского края	с.Михайловский участок	8	15,992	Нет проезда
	3	**ИТОГО**		**75**	**149,925**	
20		**Дульдургинский муниципальный округ Забайкальского края**				
	1	Дульдургинский муниципальный округ Забайкальского края	с. Бурал	0	0	Нет населения
	1	**ИТОГО**		**0**	**0**	
21		**Агинский муниципальный округ Забайкальского края**				
	1	Агинский муниципальный округ Забайкальского края	с. Новоорловск ИЖС	3084	6164,916	Нет проезда
	2	Агинский муниципальный округ Забайкальского края	с. Лесозавод	**0**	**0**	Нет населения
	3	Агинский муниципальный округ Забайкальского края	с. Верхняя Салия	**0**	**0**	Нет населения
	3	**ИТОГО**		**3 084**	**6164,916**	

№ п\п МО	№	Муниципальное образование	Наименование населенного пункта, городского поселения, сельского поселения.	Численность населения (человек)	Объем отходов, образунмых населением куб. м	Причина отсутствия услуги
1	2	3	4	5	6	7
22		**Хилокский муниципальный округ Забайкальского края**				
	1	Хилокский муниципальный округ Забайкальского края	с. Сосновка	**0**	**0**	Нет населения
	2	Хилокский муниципальный округ Забайкальского края	с. Аренур	**0**	**0**	Нет населения
	3	Хилокский муниципальный округ Забайкальского края	с. Улетка	**0**	**0**	Нет населения
	3	**ИТОГО**		**0**	**0**	
23		**Читинский муниципальный округ Забайкальского края**				
	1	Читинский муниципальный округ Забайкальского края	с.Каменка	**0**	0	НЕТ ВЫВОЗА, НЕТ НАСЕЛЕНИЯ
	2	Читинский муниципальный округ Забайкальского края	с.Лесоучасток	**0**	0	НЕТ ВЫВОЗА, НЕТ НАСЕЛЕНИЯ
	3	Читинский муниципальный округ Забайкальского края	ст.Кука	**203**	405,797	не проезда
	4	Читинский муниципальный округ Забайкальского края	с.Дом Инвалидов	**0**	0	НЕТ ВЫВОЗА, НЕТ НАСЕЛЕНИЯ
	4	**ИТОГО**		**203**	**405,797**	
23	**120**	**ИТОГО по краю:**		**9 628**	**18 695,16**	

ПРИЛОЖЕНИЕ № 5.1
к территориальной схеме обращения
с отходами Забайкальского края

Объекты размещения ТКО, включенные в ГРОРО на территории Забайкальского края

№ п/п	№ объекта в ГРОРО	Наименование ОРО	Назначение ОРО	ОКАТО	Адрес, место положения объекта, ближайший населенный пункт	Наименование эксплуатирующей организации	Вместимость ОРО по проекту, т	Вместимость ОРО по проекту, куб. м	Остаточная вместимость ОРО т на 01.01.2024	Остаточная вместимость ОРО куб. м на 01.01.2024	Мощность ОРО по проекту, т/г	Производственная мощность т/г
1	2	3	4	5	6	7	8	9	10	11	12	13
1	75-00019-3-01028-181215	Полигон твердых бытовых отходов	Захоронение отходов	76226556000	п. Давенда Могочинский муниципальный округ	АО "Рудник Александровский"	4441,5	14657	911	3005	296	-
2	75-00041-3-00421-270716	Полигон твердых коммунальных отходов г.Краснокаменск	Захоронение отходов	76221501000	Забайкальский край. Краснокаменский муниципальный округ, г.Краснокаменск. тер.Автодорога, №45,19	Муниципальное казенное предприятие городского поселения "Город Краснокаменск" муниципального округа "Город Краснокаменск и Краснокаменский район " Забайкальского края "ДорСервис" (МКП "ДорСервис")	116070	580350	57540	230160	40000	120000
3	75-00061-3-00523-120520	Полигон захоронения твердых отходов	Захоронение отходов	76210000000	Забайкальский край, Газимуро-Заводский муниципальный округ, 8,8 км к юго-востоку от с. Газимурский Завод	Общество с ограниченной ответственностью «ГРК «Быстринское»	1170545,5	958327,4	1139741,1	933107,79	24500	4718,8
4	75-00093-Х-00215-280423	Полигон промышленных и коммунальных отходов	Захоронение отходов	76215000002	Каларский муниципальный округ, п. Удокан	ООО "Удоканская медь"	208224	130608	208224	130608	17352	-
5	75-00044-3-00006-090118	Полигон промышленных и коммунальных отходов	Захоронение отходов	76210000021	Забайкальский край, Газимуро-Заводский муниципальный округ, с. Широкая	АО "Ново-Широкинский рудник"	24200	26223	20753,47	22488,357	1423,53	220,76

ПРИЛОЖЕНИЕ № 5.2
к территориальной схеме обращения
с отходами Забайкальского края

Сведения об объектах и организациях (ИП) эксплуатирующих объекты размещения ТКО, включенных в ГРОРО

№ п/п	Наименование объекта	Назначение ОРО	Состояние ОРО	Данные о включении объекта в ГРОРО	Местонахождение ОРО		Сведения об организациях(ИП), эксплуатирующей ОРО						Площадь ОРО (га)	Сведения о наличии заключения государственной экологической экспертизы проектной документации объекта (наименование органа, выдавшего заключение, номер, дата заключения ГЭЭ)	Сведения о согласованной в установленном порядке санитарно-защитной зоне (наименование органа, выдавшего заключение, номер, дата заключения о СЗЗ)	Размер СЗЗ, м	Год ввода ОРО в эксплуатацию	Год окончания эксплуатации ОРО	Вместимость ОРО по проекту, куб. м	Вместимость ОРО по проекту, т	Остаточная вместимость ОРО куб. м	Остаточная вместимость ОРО т	Накоплено отходов всего, куб. м	Накоплено отходов всего, т	Данные по остаточной вместимости на основании инвентаризации объекта (маркшейдерские работы, иные исследования) т, м3	Мощность ОРО по проекту, куб. м/год (проектная мощность)	Мощность ОРО по проекту, т/год (проектная мощность)	Применяемые технологические решения и оборудование на объекте
					Адрес с указанием названий муниципального района и населенного пункта	Географические координаты ОРО	Полное наименование компании(ИП), эксплуатирующей ОРО	ИНН	Адрес эксплуатирующей организации или ИП	Серия, номер, дата выдачи лицензии,	Вид деятельности в соответствии с лицензией	Контактные данные, компании, эксплуатирующей ОРО (телефоны, электронная почта)																
1	2	3	4	5	6	7	8	9	10	11	12	13	14	15	16	17	18	19	20	21	22	23	24	25	26	27	28	29
1	Полигон твердых коммунальных отходов	захоронение отходов	действующий	№75-00041-3-00421-270716	674674, Забайкальский край, Красночикойский муниципальный округ, г.Красночикойск, территория Автодорога №45,19. Кад. № 75:09:300301:1	50.112712 117.939486	Муниципальное казенное предприятие городского поселения "Город Красночикойск" муниципального района "Город Красночикойск и Красночикойский район" Забайкальского края "ДорСервис" (МКП "ДорСервис")	7530013431	674674, Забайкальский край, г.Красночикойск, проезд Индустриальный,д. 5	Д020-00113-75/00039609 от 26.07.2017г., приказ о внесении изменений в реестр лицензий №19-П от 30.01.2024г.	Лицензирование деятельности по сбору, транспортированию, обработке, утилизации, обезвреживанию, размещению отходов I-IV классов опасности	тел. 8(302452)2-02-92 E-mail: map.dorservis@mail.ru	84,61	Федеральная служба по экологическому, технологическому и атомному надзору, Управление Читинского округа по технологическому и экологическому надзору, Государственная экологическая экспертиза,Утверждено Приказом Управления Читинского округа по технологическому надзору №58-Э от 14.12.2004г., Заключение экспертной комиссии государственной экологической экспертизы по рабочему проекту "Полигон твердых бытовых отходов в	Заключен Муниципальный Контракт №0191300015123000043001 от 22.01.2024г на выполнение работы по разработке проекта санитарно-защитной зоны полигона ТКО в городе Красночикойске Забайкальского края	1000	16.07.1969г.	2024 - 2035, с 2025г. II-очередь полигона ТКО на 25га. Проект "Полигон ТБО в г.Красночикойске" (ЗАО НП "Метагражданпроект" 2004г. Государственная экологическая экспертиза №58-Э от 14.12.2004г.	580350, 992800 куб. м до 2035г. с 2025г II-очередь полигона ТКО на 25га.	116070, 198560т до 2035г. с 2025г II-очередь полигона ТКО на 25га.	89193, 992800 куб. м до 2035г. с 2025г II-очередь полигона ТКО на 25га.	17838, 198560т до 2035г. с 2025г II-очередь полигона ТКО на 25га.	491156	98231	89193 куб. м/178387	363 636	40 000	Установка автомобильных весов на полигоне ТКО- 2-е полугодие 2024г.

ПРИЛОЖЕНИЕ № 5.2
к территориальной схеме
обращения

МКП "ДорСервис"

1	Данные о количестве размещённых отходов		
1	2	3	4
1.1	Масса размещённых отходов за исключением ТКО за 2023 год	т/год	2139,3
1.2	Объём размещённых отходов за исключением ТКО за 2023 год	куб. м/год	10696,5
1.3	Суммарная масса размещённых отходов за исключением ТКО по состоянию на 01.01.2024	т	2139,3
1.4	Суммарный объём размещённых отходов за исключением ТКО по состоянию на 01.01.2024	куб. м	10696,5
1.5	Масса размещённых ТКО за 2023 год	т/год	17692,4
1.6	Объём размещённых ТКО за 2023 год	куб. м/год	88462
1.7	Суммарная масса размещённых ТКО по состоянию на 01.01.2024	т	17692,4
1.8	Суммарный объём размещённых ТКО по состоянию на 01.01.2024	куб. м	88462
1.9	Остаточная вместимость объекта на 01.01.2024	т	17838
1.10	Остаточная вместимость объекта на 01.01.2024	куб. м	89193
1.11	Остаточная вместимость объекта по данным кадастра отходов на 01.01.2024	т	нет данных
1.12	Плотность отходов, размещённых на объекте	т/куб. м	0,11
2	**Данные о размещаемых отходах**		
2.1	тип отхода	отходы коммунальные твердые	
2.2	% от годовой мощности	90	
2.3	тип отхода	отходы производства	
2.4	% от годовой мощности	10	
2.5	тип отхода		
2.6	% от годовой мощности		
2.7	тип отхода		
2.8	% от годовой мощности		
2.9	тип отхода		
2.10	% от годовой мощности		

1	Данные о количестве размещённых отходов		
3	**Данные о количестве принятых для размещения отходов всего, в том числе:**		
3.1	Масса принятых для размещения отходов за исключением ТКО за 2023 год	т/год	2139,3
3.2	Объём принятых для размещения отходов за исключением ТКО за 2023 год	куб. м/год	10696,5
3.3	Суммарная масса принятых для размещения отходов за исключением ТКО по состоянию на 01.01.2023	т	2139,3
3.4	Суммарный объём принятых для размещения отходов за исключением ТКО по состоянию на 01.01.2024	куб. м	10696,5
3.5	Масса принятых для размещения ТКО за 2023 год	т/год	17692,4
3.6	Объём принятых для размещения ТКО за 2023 год	куб. м/год	88462
3.7	Суммарная масса принятых для размещения ТКО по состоянию на 01.01.2024	т	17692,4
3.8	Суммарный объём принятых для размещения ТКО по состоянию на 01.01.2024	куб. м	88462
4	**Масса принятых для размещения отходов за 2023 год по видам и классам опасности**	**т/год**	
4.1	**I класс опасности всего, в том числе:**		
4.1.1	количество отхода	т/год	нет
4.1.2	код ФККО		нет
4.2	**II класс опасности всего, в том числе:**		нет
4.2.1	количество отхода	т/год	нет
4.2.2	код ФККО		нет
4.3	**III класс опасности всего, в том числе:**		нет
4.3.1	количество отхода	т/год	нет
4.3.2	код ФККО		нект
4.4	**IV класс опасности всего, в том числе:**		
4.4.1	количество отхода	т/год	17692,4
4.4.2	код ФККО		73111001724
4.5	**V класс опасности всего, в том числе:**		
4.5.1	количество отхода	т/год	2139,3
4.5.2	код ФККО		89001111725

ПРИЛОЖЕНИЕ № 5.3
к территориальной схеме обращения с
отходами Забайкальского края

Сведения об объектах обработки ТКО

№ п/п	Наименование объекта	Назначение объекта	Место нахождения объекта				Данные юридического лица, эксплуатирующего объект													Проектная мощность объекта		Производственная мощность технологической линии		Используемые установки	
			Населенный пункт (с указанием названия муниципального района)	Улица	Дом	Географические координаты объекта	Полное наименование юридического лица (ИП), эксплуатирующего объект обезвреживания, использования, утилизации или обработки отходов	ИНН	Местонахождение юридического лица /ИП (адрес)	Контактные данные (телефон, электронная почта) юридического лица	Серия, номер, дата выдачи лицензии, вид деятельности в соответствии с лицензией	Применяемая технология	Наименование и перечень используемого оборудования	Год ввода в эксплуатацию	Сведения о наличии заключения государственной экологической экспертизы проектной документации объекта (наименование, номер, дата заключения ГЭЭ)	Сведения о согласованной в установленном порядке санитарно-защитной зоне (наименование, номер, дата заключения о СЗЗ)	Размер СЗЗ м	Наименование организации, выдавшей заключения государственной экологической экспертизы	т/год	куб. м/год	т/год	куб. м/год	наименование	тип (стационарная / передвижная)
1	2	3	4	5	6	7	8	9	10	11	12	14	15	16	17	18	19	20	21	22	23	24	25	26
1	Мусоросортировочный завод	объекты обработки отходов	Городской округ "Город Чита"	Сухая Падь	11	52.0648277, 113.5080717	Общество с ограниченной ответственностью "АвтоЛидер"	7536119265	Забайкальский край, г. Чита, ул. Сухая Падь, д. 11	avtolider222@mail.ru	Л020-00113-75/00037738 от 23.09.2022 Обработка отходов IV классов опасности	ручная сортировка	-	2022	-	75.ОЦ05.000.Т.000441.09.23 от 20.09.2023	в соответствии с Постановлением Правительства №222 от 03.03.2018г. установление СЗЗ для данного объекта не требуется	-	100 000	909 090,91	100 000,00	909 090,91	Конвейерное оборудование (Компания "IMABE IBERICA" Испания)	Стационарная

ПРИЛОЖЕНИЕ № 5.3
к территориальной схеме
обращения с отходами
Забайкальского края

ООО "АвтоЛидер"

Данные об обработанных отходах

1	**Данные о количестве обработанных отходов за 2023 год**		Значение показателя
1	2	3	4
1.1	Масса обработанных отходов	т/год	10 817,57
1.2	Объём обработанных отходов	куб. м/год	98 341,50
2	**Данные об обрабатываемых отходах**		
2.1	тип отхода		отходы из жилищ при совместном накоплении
2.2	% от годовой мощности	%	9%
2.3	тип отхода		отходы из жилищ при раздельном накоплении
2.4	% от годовой мощности	%	2%
2.5	тип отхода		-
2.6	% от годовой мощности	%	-
2.7	тип отхода		-
2.8	% от годовой мощности	%	-
2.9	тип отхода		-
2.10	% от годовой мощности	%	-
3	**Данные о количестве принятых для обработки отходов всего, в том числе:**		
3.1	Масса принятых для обработки отходов за исключением ТКО за 2023 год	т/год	0
3.2	Объём принятых для обработки отходов за исключением ТКО за 2023 год	куб. м/год	0
3.3	Масса принятых для обработки ТКО за 2023 год	т/год	10 817,57
3.4	Объём принятых для обработки ТКО за 2023 год	куб. м/год	98 341,50
4	**Масса принятых для обработки отходов за 2023год по видам и классам опасности**	**т/год**	
4.1	**I класс опасности всего, в том числе:**		
4.1.1	количество отхода	т/год	-
4.1.2	код ФККО		-
4.2	**II класс опасности всего, в том числе:**		
4.2.1	количество отхода	т/год	-
4.2.2	код ФККО		-
4.3	**III класс опасности всего, в том числе:**		
4.3.1	количество отхода	т/год	-

1	**Данные о количестве обработанных отходов за 2023 год**		Значение показателя
4.3.2	код ФККО		-
4.4	**IV класс опасности всего, в том числе:**		
4.4.1	количество отхода	т/год	10 817,57
4.4.2	код ФККО		7 31 000 00 00 0
4.5	**V класс опасности всего, в том числе:**		
4.5.1	количество отхода	т/год	-
4.5.2	код ФККО		-
5	**Произведённая продукция (отсортированное вторичное сырьё) за 2023 год**		
5.1	Суммарная масса	т/год	618,49
5.2	Суммарный объём	куб. м/год	5 622,64
5.3	**в том числе по видам сырья:**		
5.3.1	Наименование		Макулатура
5.3.1.1	Масса	т/год	281,16
5.3.1.2	Объём	куб. м/год	2 556,00
5.3.1.3	Процент выборки	%	2,60%
5.3.2	Наименование		Полимеры
5.3.2.1	Масса	т/год	247,61
5.3.2.2	Объём	куб. м/год	2 251,00
5.3.2.3	Процент выборки	%	2,29%
5.3.3	Наименование		Металл
5.3.3.1	Масса	т/год	89,72
5.3.3.2	Объём	куб. м/год	815,64
5.3.3.3	Процент выборки	%	0,83%
6	**Данные о вторично образуемых отходах (хвосты от сортировки) за 2023год**		
6.1	Наименование объекта, на который передаются хвосты от сортировки		Свалка ТКО г. Чита
6.2	Адрес объекта, на который передаются хвосты от сортировки		г. Чита, автодорога «Чита-Хабаровск», км 1,1
6.3	Суммарная масса	т/год	10 070,95
6.4	Суммарный объём	куб. м/год	91 554,10
6.5	**в том числе по видам отходов:**		
6.5.1	тип отхода		отходы при обработке отходов для получения вторичного сырья
6.5.2	код отхода по ФККО		7 41 000 00 00 0
6.5.3	класс опасности		IV
6.5.4	масса отходов	т/год	10 070,95
6.5.5	объём отходов	куб. м/год	91 554,10

ПРИЛОЖЕНИЕ № 5.4
к территориальной схеме обращения
с отходами Забайкальского края

Перечень объектов размещения твердых коммунальных отходов на территории Забайкальского края (Приказ Министерства природных ресурсов Забайкальского края №1426 от 06.08.2024)

№ п/п	Код объекта	Наименование юридического лица, во владении или пользовании которого находится земельный участок, на котором расположен Объект, ИНН	Наименование Объекта, место нахождения Объекта (адрес, код территории, координаты)	Ближайший населенный пункт по отношении к Объекту (км)	Площадь земельного участка (кв. м) и кадастровый номер земельного участка, на котором расположен Объект	Масса отходов, размещенных на объекте, в том числе ТКО на 1 число месяца подачи заявления (т)	Остаточная вместимость Объекта (т)	Масса ТКО, предлагаемых к размещению на Объекте до окончания срока его использования (т/год)	Дата окончания использования Объекта	Дата начала и завершения рекультивации земельного участка, на котором расположен Объект
1	2	3	4	5	6	7	8	9	10	11
1	24/0724/01	ООО «Полигон-2»/ 7536179560	Свалка ТКО/Улётовский муниципальный округ, в районе 2,5 км северо-западнее от с. Улёты/ 76646450101/ 51.398953, 112.464698	с. Улёты	164257/75:19:440204:248	15 449,50	28 053,40	7 724,70	31.12.25 г.	2026-2030 гг.
2	24/0724/02	ООО «Полигон-2»/ 7536179560	Свалка ТКО/Красночикойский муниципальный округ,ОКХ «Кировское», урочище «Чемкусово»/76622445101/ 50.376426, 108.691557	с. Красный Чикой	208000/75:10:700201:1683	8 427,90	13 630,00	4 214,00	31.12.25 г.	2026-2030 гг.
3	24/0724/03	ООО «Полигон-2» /7536179560	Свалка ТКО/ Петровск-Забайкальский муниципальный округ, г. Петровск-Забайкальский, район «Змеиная горка»/76715000001 /51,244836, 108,861455	г. Петровск-Забайкальский	174400/75:16:310502:2	22 833,30	31 863,30	11 416,70	31.12.25 г.	2026-2030 гг.
4	24/0724/04	ООО «Полигон-2» /7536179560	Свалка ТКО/Хилокский муниципальный округ,г. Хилок 76647101001/51,339829, 110,508771	г. Хилок	69994/75:20:121004:68	7 610,90	23 337,70	3 805,50	31.12.25 г.	2026-2030 гг.
5	24/0724/05	ООО «Полигон-2»/ 7536179560	Свалка ТКО/Читинский муниципальный округ, г. Чита, 3,5 км. восточнее п.Ивановка/52.121689-113.361901	г. Чита	151998/75:32:040362:137	401 814,70	484 697,70	200 907,40	31.12.25 г.	2026-2030 гг.
6	24/0724/06	ООО «Полигон-2»/ 7536179560	Свалка ТКО Кыринский муниципальный округ, с.Кыра, 2,5 км северо-восток от села/ 76624425101 /49,570406, 112,008035	с. Кыра	195008/75:11:260305:205	2 922,30	8 441,60	1 461,10	31.12.25 г.	2026-2030 гг.
7	24/0724/07	ООО «Полигон-2»/ 7536179560	Свалка ТКО/ Акшинский муниципальный округ, в районе с. Акша, 76503000101/50.292678 113.320489	с. Акша	25683/75:01:170102:463	5 235,70	6 869,90	2 617,80	31.12.25 г.	2026-2030 гг.
8	24/0724/08	ООО «Полигон-2»/ 7536179560	Свалка ТКО Дульдургинский муниципальный округ, с. Дульдурга/ 76611416101/50.685513-113,631283	с. Дульдурга	307 612/80:03:170101:185	6 255,80	10 444,00	3 127,90	31.12.25 г.	2026-2030 гг.
9	24/0724/09	ООО «Полигон-2»/7536179560	Свалка ТКО/Могойтуйский муниципальный округ, пгт. Могойтуй/76625151051/51.303263-114.966579	пгт. Могойтуй	125057/80:02:040401:1301	21 922,00	22 009,50	10 961,00	31.12.25 г.	2026-2030 гг.
10	24/0724/10	ООО «Полигон-2»/ 7536179560	Свалка ТКО/ пгт. Агинское/ 76702000051 / 1уч. 51.077848, 114.550087; 2-уч. 51.078481, 114.554615	пгт. Агинское	186216,19/80:01:180182:57, 80:01:180182:220	36 910,00	37 445,50	18 455,00	31.12.25 г.	2026-2030 гг.

№ п/п	Код объекта	Наименование юридического лица, во владении или пользовании которого находится земельный участок, на котором расположен Объект, ИНН	Наименование Объекта, место нахождения Объекта (адрес, код территории, координаты)	Ближайший населенный пункт по отношении к Объекту (км)	Площадь земельного участка (кв. м) и кадастровый номер земельного участка, на котором расположен Объект	Масса отходов, размещенных на объекте, в том числе ТКО на 1 число месяца подачи заявления (т)	Остаточная вместимость Объекта (т)	Масса ТКО, предлагаемых к размещению на Объекте до окончания срока его использования (т/год)	Дата окончания использования Объекта	Дата начала и завершения рекультивации земельного участка, на котором расположен Объект
1	2	3	4	5	6	7	8	9	10	11
11	24/0724/11	МУП «Обелиск»/7528005169	Свалка ТКО/Балейский муниципальный округ, в 3 км на северо-запад от ориентира (Новотроицк)/76606101001 /51,599220, 116,659989	г. Балей	100000/75:03:290101:183	5 566	4 900	2 400	31.12.25 г.	2027-2031 гг.
12	24/0724/12	ООО «Полигон-2»/ 7536179560	Свалка ТКО/Тунгокоченский муниципальный округ, вблизи пгт. Вершино-Дарасунский/76544000052/52.350319, 115.597345	пгт. Вершино-Дарасунский	24792/75:27:210602:226	4 504,20	8 882,00	2 252,10	31.12.25 г.	2027-2031 гг.
13	24/0724/13	ООО «Полигон-2»/ 7536179560	Свалка ТКО/ Шилкинский муниципальный район, г. Шилка/76654101001/51.881669, 116.042766	г. Шилка	95551/75:24:240104:179	30 367,60	80 279,90	15 183,80	31.12.25 г.	2027-2031 гг.
14	24/0724/14	ООО «Полигон-2»/ 7536179560	Свалка ТКО/ Борзинский муниципальный округ, г. Борзя/76609101001 /50.353161-116.527757	г. Борзя	215858/75:04:440102:183	38 534,80	58 827,70	19 267,40	31.12.25 г.	2027-2031 гг.
15	24/0724/15	ООО «Полигон-2»/ 7536179560	Свалка ТКО/Забайкальский муниципальный округ, пгт. Забайкальск/76612151051/49,671678, 117.373897	пгт. Забайкальск	305000 /75:06:280101:526	11 917,70	22 844,40	5 958,90	31.12.25 г.	2027-2031 гг.
16	24/0724/16	ООО «Полигон-2»/ 7536179560	Свалка ТКО/Александрово-Заводский муниципальный округ/76504000101/50.909537, 117.928103 (Ориентир с. Александровский Завод.Участок находится примерно в 1,5 км, по направлению на юго-запад от ориентира. Александрово-Заводский р-н)	с. Александровский Завод	17669/75:02:370102:134	4 610,10	9 625,50	2 305,00	31.12.25 г.	2027-2031 гг.
17	24/0724/17	ООО «Полигон-2»/ 7536179560	Свалка ТКО/ Нерчинско-Заводский муниципальный округ/51.303325, 119.663615	с. Нерчинский Завод	49336/75:13:350101:72	4 898,20	6 751,50	2 449,10	31.12.25 г.	2027-2031 гг.
18	24/0724/18	ООО «Полигон-2»/ 7536179560	Свалка ТКО/Приаргунский муниципальный округ, пгт. Приаргунск, Приаргунск-Забайкальск а.д., 4 км/76538000051/50.326993, 119.089195 (2 уч.-50.330045,119.092743)	пгт. Приаргунск	393410-площадь одного/75:17:320106:84, 75:17:320106:87 (720230 м2-сумма 2-х участков)	9 264,20	14 422,10	4 632,10	31.12.25 г.	2027-2031 гг.
19	24/0724/19	ООО «Кедр»/ 7504002480	Свалка ТКО/ Газимуро-Заводский муниципальный округ/76610409101/51,579758, 118,359259	с. Газимурский Завод	40138/75:05:340203:87	6 864,38	30 000	3 515,6	31.12.25 г.	2027-2031 гг.
20	24/0724/20	ООО «Бизнес Консалт»/7524188560	Свалка ТКО/ Сретенский муниципальный район/76640101001/52,20701, 117,742439	г. Сретенск	64889/75:18:570101:91	6 930,8	40 000	10 218,12	31.12.25 г.	2027-2031 гг.

№ п/п	Код объекта	Наименование юридического лица, во владении или пользовании которого находится земельный участок, на котором расположен Объект, ИНН	Наименование Объекта, место нахождения Объекта (адрес, код территории, координаты)	Ближайший населенный пункт по отношении к Объекту (км)	Площадь земельного участка (кв. м) и кадастровый номер земельного участка, на котором расположен Объект	Масса отходов, размещенных на объекте, в том числе ТКО на 1 число месяца подачи заявления (т)	Остаточная вместимость Объекта (т)	Масса ТКО, предлагаемых к размещению на Объекте до окончания срока его использования (т/год)	Дата окончания использования Объекта	Дата начала и завершения рекультивации земельного участка, на котором расположен Объект
1	2	3	4	5	6	7	8	9	10	11
21	24/0724/21	ООО «Полигон-2»/ 7536179560	Свалка ТКО/ Могочинский муниципальный округ, г. Могоча/76526000001/53.696141,-119.831738	г. Могоча	16019 м2/75:28:470101:243	17 908,40	35 034,10	8 954,20	31.12.25 г.	2028-2032 гг.
22	24/0724/22	ООО «Сатеник»/7506005599	Свалка ТКО/ Каларский муниципальный округ, Чарское лесничество (Удоканское участковое лесничество, эксплуатационные леса, квартал 53, выдел 10)/76515000051/ 56,816595,118.356915	пгт. Новая Чара	101997/75:25:170103:286	18 833,33	19 723,2	5 000	31.12.25 г.	2028-2032 гг.
23	24/0724/23	ООО «Полигон-2»/ 7536179560	Свалка ТКО/Чернышевский муниципальный район, участок находится в 700 м на северо-восток от ориентира (Пересечение а/д «Амур» с ж/д Чернышевск-Букачача)/76648151051/52,55606, 117,017841	пгт.Чернышевск	110994/75:21:370301:101	29 601,80	34 110,40	14 800,90	31.12.25 г.	2028-2032 гг.
24	24/0724/24	ООО «Бизнес Консалт»/7524188560	Свалка ТКО/Карымский муниципальный район, пгт. Карымское/76620151051/51.652400, 114.384695	пгг. Карымское	65000/75:08:430101:96	24 878,43	40 210	15 917,88	31.12.25 г.	2028-2032 гг.
25	24/0724/25	ООО «Полигон-2»/ 7536179560	Свалка ТКО/Оловяннинский муниципальный район, в 6 км восточнее пгт. Ясногорск, в пади Кундуй/76632170051/50.892852, 115.778514	пгт. Ясногорск	97740/75:14:410302:487	20 503,80	29 873,00	10 251,90	31.12.25 г.	2028-2032 гг.
26	24/0724/26	Администрация Каларского муниципального округа Забайкальского края	Свалка ТКО/ Каларский муниципальный округ, пгт Новая Чара, п.ст. Куанда/ 76515000111/ 56.336100, 116.196500	п.ст. Куанда	6000/75:25:190101:320	268,00	942,00	819,00	31.12.25 г.	2028-2032 гг.
27	24/0724/27	Администрация Калганского муниципального округа Забайкальского края/ 7507000226	Свалка ТКО/ Забайкальский край, Калганский муниципальный округ/ 76518000101/	с.Калга/ 1,7	25938/ 75:07:170101:372	2150,00	4300,00	1075,00	31.12.25 г.	2028-2032 гг.
							1087795,20			

ПРИЛОЖЕНИЕ № 6.1
к территориальной схеме обращения
с отходами Забайкальского края

Исходные данные

Код по ОКЕИ: тонна - 168

№ строки	Федеральный округ	Субъект РФ	Наличие отходов на начало отчетного года	Образование отходов за отчетный год	Поступление отходов из других хозяйствующих субъектов			Поступление отходов с собственных объектов		Образование после обработки других видов	Обработано отходов	Утилизировано отходов			Обезврежено отходов	Передача ТКО региональному оператору	Передача отходов (за исключением ТКО) другим хозяйствующим субъектам												Передача отходов (кроме ТКО) на собственные		Размещение отходов на эксплуатируемых объектах		Наличие отходов на конец отчетного года
													из них				для обработки		для утилизации		для обезвреживания		для хранения		для захоронения								
					всего	из других субъектов РФ	по импорту из других государств	всего	из других субъектов РФ			всего	для повторного применения (рециклинг)	предварительно прошедших			всего	из них в другие субъекты	всего	из них в другие субъекты РФ	всего	из них в другие субъекты	всего	из них в другие субъекты	всего	из них в другие субъекты	всего	из них в другие субъекты	хранение	захоронение	
А	Б	В	1	2	3	4	5	6	7	8	9	10	11	12	13	14	15	16	17	18	19	20	21	22	23	24	25	26	27	28	29
			55 312 341 330	9 278 837 833	367 113 258	84 852 723	84 883	346 744 432	294 551	18 721 479	18 721 479	3 946 841 388	1 266 364 422	90 657 310	14 074 792	21 212 456	14 951 730	1 507 156	413 459 127	30 253 573	8 995 113	898 069	30 886 167	232 477	23 122 763	1 455 397	379 144 031	290 769	4 196 527 077	1 623 270 440	58 829 078 847
1	Дальневосточный	Амурская область	12 794 822,50	104 671 674,42	607 921,92	172 048,40	0,00	2 793,71	1 219,19	0,00	0,00	101 950 443,16	628 461,73	1 106,22	3 879,19	51 344,31	1 126,72	1,35	486 011,16	24 669,28	201 343,15	629,76	4 032,91	0,00	153 112,31	155,97	12 106,74	414,78	329 444,36	2 173 538,29	13 040 274,60
2	Дальневосточный	Еврейская автономная область	484 272,15	4 076 163,45	65 410,16	1 396,36	0,00	1,37	0,00	0,00	0,00	4 014 256,56	4 002 923,53	921,48	5 184,61	5 215,17	5 846,69	2 391,79	19 965,64	8 759,60	18 338,94	6 797,31	0,04	0,00	360,91	1,80	2,99	1,63	384 005,10	8 383,29	548 292,29
3	Дальневосточный	Забайкальский край	1 041 259 445,16	319 943 464,36	149 935,61	0,00	0,00	575,57	12,87	0,00	0,00	173 960 359,86	59 597 029,44	1 046,49	198,52	85 382,55	3 043,08	112,72	409 241,69	44 354,50	123 481,52	102,39	928 229,67	1,23	19 582,25	20,93	1 539,06	1 208,30	92 454 086,39	10 385 816,24	1 175 436 546,24
4	Дальневосточный	Камчатский край	651 967,68	6 259 801,49	127 256,97	0,00	0,00	3 216,37	0,00	85 608,35	85 608,35	260 087,56	195,96	0,00	26 222,16	44 368,14	683,41	0,98	23 781,51	2 094,34	21 525,10	69,73	3,43	0,00	86 009,15	6,12	17 037,53	738,89	293 980,71	5 615 548,86	946 975,66
5	Дальневосточный	Магаданская область	201 828 075,18	197 368 980,48	139 402,33	0,00	0,00	40 016,51	0,00	0,03	0,03	47 609 964,75	18 886 210,25	0,00	1 829,65	9 027,73	540,87	0,18	17 392,25	10 744,33	3 748,37	6,42	4,29	0,00	14 786,96	1,33	269 776,58	320,88	46 212 845,14	104 193 166,61	247 256 236,44
6	Дальневосточный	Приморский край	111 160 561,86	33 839 451,32	702 480,25	5 697,75	0,00	474 414,60	780,52	88 458,61	88 458,61	451 202,37	279 884,88	5 770,59	115 043,80	180 696,05	36 380,42	57,76	403 865,63	9 318,42	84 895,84	32,87	637,55	0,00	235 533,76	713,42	158 938,76	123,05	6 391 304,59	26 991 092,89	117 518 620,96
7	Дальневосточный	Республика Бурятия	484 364 891,87	158 433 873,43	85 461,35	221,00	0,00	13 498,29	0,00	86,51	86,51	15 584 543,45	5 030,96	436 430,16	19 615,85	46 856,18	5 548,38	1 717,45	253 620,46	23 386,40	19 098,05	5 112,82	7 716,30	0,00	23 437,52	1 011,76	14 294,05	837,90	99 878 200,01	23 034 602,44	603 888 392,28
8	Дальневосточный	Республика Саха (Якутия)	974 769 766,87	860 435 433,73	409 652,49	73 875,08	0,00	78 061,44	10,54	81,30	81,30	247 196 024,53	143 511 020,51	5 494 830,65	1 109 891,02	32 402,53	9 981,12	1 831,92	183 335,90	4 345,45	20 248,54	11 343,16	3 278,56	0,00	62 707,30	636,71	79 709,94	268,55	260 155 407,83	523 069 518,86	1 063 925 816,23
9	Дальневосточный	Сахалинская область	159 658 412,21	494 882 573,01	1 021 442,15	0,90	0,00	3 004,80	0,00	1 344,06	1 344,06	115 380 577,00	1 714 189,35	6 318,00	12 936,12	172 799,59	7 560,22	65,46	764 572,34	25 195,77	26 092,58	1 720,97	1 654,86	0,10	812 258,02	588,12	2 582,53	887,99	201 397 500,62	154 404 326,68	383 980 072,22
10	Дальневосточный	Хабаровский край	453 367 355,30	199 262 711,46	675 923,23	71,04	0,00	1 341,60	4,74	19 475,45	19 475,45	111 319 991,54	15 359 631,03	9 328,42	184 955,65	289 863,07	139 249,95	7 562,24	375 576,22	31 695,83	135 558,75	19 900,45	4 822,34	0,00	147 670,66	13,66	3 859,39	1 803,68	44 874 074,99	24 328 473,16	516 377 310,86
11	Дальневосточный	Чукотский автономный округ	12 884 038,10	44 586 426,44	7 480,09	0,00	0,00	442,45	0,00	39,10	39,10	11 293 496,50	10 299 909,08	91,58	4 199,17	2 910,60	90,25	6,62	2 610,06	2 203,92	863,42	368,27	5,31	1,01	31 208,66	2,49	417,86	47,70	873 296,70	27 711 239,95	18 431 345,30
12	Приволжский	Кировская область	23 851 282,11	835 319,17	460 897,26	1 715,88	0,00	1 421,48	0,00	39 600,83	39 600,83	696 819,49	538 234,43	15 614,26	24 400,65	64 848,20	14 870,88	1 958,72	293 082,12	17 022,59	6 635,08	3 397,20	0,00	0,00	61 625,39	740,74	653,02	296,24	30 102,72	70 387,82	23 915 597,36
13	Приволжский	Нижегородская область	888 996,26	4 223 327,04	3 849 059,22	73 895,89	24,66	2 436,37	0,01	604 547,88	604 547,88	2 034 970,44	803 516,96	534 007,37	220 985,76	588 822,29	218 130,16	8 892,12	1 958 533,94	31 957,87	189 366,47	34 069,08	40 832,05	0,02	1 207 641,77	17 974,78	1 252,64	408,66	8 377,00	1 323 222,54	1 180 060,85
14	Приволжский	Оренбургская область	1 470 638 198,40	24 957 210,09	3 230 325,02	1 651,11	0,00	459,16	0,00	25 438,80	25 438,80	13 173 436,78	1 001 868,44	908 902,82	721 850,13	636 471,90	307 479,42	1 209,71	1 662 290,54	38 241,45	195 074,70	3 934,82	10 140,61	0,00	72 249,95	17 454,41	980,84	354,46	12 043 053,49	473 407,39	1 481 572 810,43
15	Приволжский	Пензенская область	93 576,79	1 201 016,77	626 415,34	85 546,34	2,20	273,04	122,02	3 633,82	3 633,82	689 145,70	202 179,38	391 669,29	1 211,18	128 462,42	30 338,75	5 928,99	489 682,93	16 813,54	11 251,71	3 413,89	1 839,54	0,00	175 605,39	5,00	14,77	0,25	9 382,80	267 326,69	126 402,88
16	Приволжский	Пермский край	779 831 863,42	51 380 865,91	2 068 010,54	58 151,73	0,00	56 412,65	617,10	42 238,91	42 238,91	41 345 392,62	989 848,29	19 425,36	353 886,02	120 244,02	146 577,13	5 332,59	1 683 039,11	115 340,90	202 706,32	1 937,35	52 549,00	0,00	402 127,76	1 159,95	14 936,29	651,40	15 984 083,13	568 475,69	788 447 218,55
17	Приволжский	Республика Башкортостан	807 845 712,60	20 073 558,76	5 242 398,50	12 201,48	0,00	8 805 028,05	6 748,48	46 342,32	46 342,32	14 415 765,71	9 625 801,24	74 848,28	91 151,92	1 536 077,22	137 971,80	14 034,74	4 298 738,52	86 350,36	277 569,93	11 780,08	30 617,13	25 507,34	304 527,86	953,88	6 102 813,63	129,80	12 441 408,39	247 039,91	814 524 424,30
18	Приволжский	Республика Марий Эл	154 705,33	241 573,07	398 487,46	18 624,71	0,00	111 956,47	0,00	40 280,21	40 280,21	261 750,09	126 718,55	196 472,61	735,62	62 269,81	12 293,22	9 473,51	86 125,07	45 219,02	2 435,37	1 596,46	0,00	0,00	66 598,67	101,03	86 206,59	0,00	255,47	190 189,60	138 118,30
19	Приволжский	Республика Мордовия	218 815,32	1 431 251,55	433 387,42	27 688,52	0,00	592,60	0,00	1 967,42	1 967,42	1 073 136,66	923 110,10	8 196,46	771,04	43 611,20	73 502,02	3 164,43	288 976,61	99 071,51	6 951,36	1 040,27	5,83	0,00	111 287,12	204,97	169,86	169,73	45,90	282 365,33	203 269,88
20	Приволжский	Республика Татарстан	4 909 855,30	12 979 716,80	6 926 628,62	395 475,41	0,00	318 935,96	11,64	744 816,89	744 816,89	3 685 427,98	803 464,51	350 296,03	112 717,06	1 351 734,94	1 025 967,34	660 955,33	13 001 573,96	183 832,25	207 537,09	21 030,19	13 974,03	1,96	801 794,90	9 502,31	187 441,75	4 865,71	55 462,23	1 766 338,33	2 980 629,31
21	Приволжский	Самарская область	7 284 614,53	3 467 319,55	7 371 438,66	13 659,11	36,10	21 385,42	272,57	236 856,76	236 856,76	6 259 141,57	4 790 591,68	107 979,46	332 708,35	571 814,84	427 957,48	93 059,70	1 360 696,62	127 098,74	152 352,48	27 338,68	4 542,27	0,00	657 354,98	1 679,22	16 715,39	1 353,44	6 157,43	1 138 909,24	7 222 564,96
22	Приволжский	Саратовская область	97 010 292,42	7 494 825,30	1 324 968,16	94 993,91	755,70	1 970,57	0,63	73 871,69	73 871,69	1 073 672,09	553 133,15	236 062,25	122 473,42	161 099,15	617 139,01	38 670,71	818 988,19	117 163,32	58 220,17	1 553,17	1 338,70	0,00	176 186,07	163,58	1 779,57	272,76	5 611 255,34	212 328,59	102 588 831,51
23	Приволжский	Удмуртская республика	1 501 469,30	784 546,98	471 730,28	91 262,12	0,00	152,52	0,02	53 865,45	53 865,45	421 203,67	35 982,51	55 367,32	41 948,91	72 436,19	71 409,64	1 095,17	437 074,72	166 694,80	97 736,13	5 273,32	511,63	0,00	50 848,64	123,03	1 646,30	584,92	13 467,26	49 887,56	1 513 195,70
24	Приволжский	Ульяновская область	138 446,32	992 599,19	929 786,88	70 791,50	0,00	3 048,62	2 779,02	51 359,17	51 359,17	473 919,49	116 474,25	162 402,12	177 429,91	260 384,65	13 635,62	173,73	419 503,47	6 693,04	63 865,84	6 842,97	1 555,27	0,00	354 430,37	11,45	527,63	527,43	1 029,94	177 658,55	120 970,24
25	Приволжский	Чувашская Республика	2 066 722,70	322 373,93	736 535,24	198 181,58	0,00	842,08	0,00	164 114,77	164 114,77	135 380,34	78 878,27	56 460,73	3 353,74	60 462,44	76 156,38	6 066,85	416 777,49	11 625,32	5 476,58	3 498,09	5,52	0,00	61 872,45	83,51	34,29	0,00	1 951 904,23	346 163,43	2 020 791,29
26	Северо-Западный	Архангельская область	426 447 249,60	63 001 819,63	216 580,27	3 933,75	0,00	5 636,77	3 833,45	6 078,14	6 078,14	955 581,23	635 361,93	989,24	10 320,29	42 673,35	9 027,00	2 813,08	143 938,62	23 965,86	32 339,58	3 949,15	151,41	0,00	59 808,95	285,19	1 114,90	347,81	37 580 207,20	24 393 687,50	464 022 643,46
27	Северо-Западный	Вологодская область	146 600 334,64	16 235 899,96	434 469,31	77 042,95	0,00	172 866,87	154 264,92	2 100,33	2 100,33	11 728 268,72	352 437,80	16 277,09	85 237,45	64 543,76	30 227,87	5 612,71	515 078,77	97 371,64	27 845,77	10 659,65	831,61	0,00	125 477,69	8 021,97	18 853,49	216,95	4 075 023,63	184 992,95	150 662 212,72
28	Северо-Западный	Калининградская область	9 797 236,37	1 179 008,41	443 172,62	5,04	0,00	2 233,77	0,00	26 790,42	26 790,42	409 484,09	11 619,39	15 080,40	6 751,98	67 123,04	24 368,36	205,98	121 497,63	316,22	23 529,29	5,53	536,02	0,00	176 750,83	0,10	11,95	0,00	653 617,46	156 012,58	10 435 585,40
29	Северо-Западный	Ленинградская область	2 550 657,68	7 989 025,25	18 689 919,08	8 134 632,43	0,00	10 859,78	6 698,81	169 643,34	169 643,34	17 409 286,67	218 524,76	3 479 483,45	74 295,88	254 146,14	39 291,53	11 322,96	7 395 559,23	397 668,66	65 240,70	33 936,15	7 002,24	52,98	150 723,17	14 449,51	5 017,36	975,48	45 293,23	1 035 228,45	2 814 670,43
30	Северо-Западный	Мурманская область	3 759 565 207,47	213 696 468,75	1 261 025,01	1 504,94	0,00	478,48	0,00	0,00	0,00	54 068 587,05	170 809,30	8 755,69	18 143,64	61 183,96	3 819,49	3 111,43	1 287 768,96	67 468,62	47 990,40	4 594,93	11 817,56	8,20	585 993,25	13 695,74	719,81	714,98	118 828 707,70	39 102 622,40	3 879 334 533,20
31	Северо-Западный	Ненецкий автономный округ	150 529,56	217 102,10	185 665,94	0,00	0,00	8 747,11	0,33	0,78	0,78	220 182,73	20 449,38	20 385,80	2 266,93	4 328,80	1 302,26	1 290,92	118 585,38	2 228,13	3 897,30	190,21	1 556,10	5,26	488,06	475,56	8 673,41	28,37	28 588,02	0,53	200 763,22
32	Северо-Западный	Новгородская область	8 526,84	854 066,33	432 272,40	205 820,22	0,00	9 372,94	0,01	105 362,31	105 362,31	696 755,90	159 756,86	66 154,11	24 616,60	144 717,47	1 695,83	211,23	276 589,49	33 419,87	4 204,82	3 740,67	0,00	0,00	57 430,13	85,23	9 563,72	154,13	250,32	72 746,60	15 917,97
33	Северо-Западный	Псковская область	409 290,78	1 024 002,99	52 556,54	498,29	0,00	890,05	0,00	906 919,01	906 919,01	1 037 120,45	9 117,77	969 817,46	105,13	120 821,92	9 924,00	2 675,63	134 512,01	25 016,24	4 408,64	4 407,94	0,00	0,00	53 294,12	1 364,31	890,05	0,00	276,20	39 150,97	86 513,08
34	Северо-Западный	Республика Карелия	8 195 073,07	136 237 065,85	224 911,88	0,00	0,00	4 397,35	974,05	2 698,51	2 698,51	7 287 231,63	75 025,50	35 210,14	363 675,51	97 751,93	18 561,06	6 060,94	787 531,79	47 351,72	14 941,35	14 926,35	0,00	0,00	125 443,82	161,70	907,90	27,27	507 047,70	127 499 966,18	8 465 436,97
35	Северо-Западный	Республика Коми	15 983 759,07	22 286 798,81	634 505,94	52 168,18	0,00	324,17	23,43	33,24	33,24	630 359,90	145 311,50	22 957,76	20 335,44	70 548,60	5 885,05	2 824,28	377 601,04	16 853,40	28 108,84	2 206,51	38 205,55	13,20	11 774 463,51	23,22	2 267,01	1 933,85	161 615,02	21 592 119,86	14 365 493,20
36	Северо-Западный	Санкт-Петербург	258 575,16	20 014 095,07	4 002 876,24	138 218,07	0,00	89 136,80	19,06	692 927,07	692 927,06	3 585 145,80	2 398 231,69	99 466,18	247 084,60	951 197,84	176 233,83	110 669,03	18 354 071,12	15 966 005,76	140 167,05	93 483,43	1 438,34	1 216,25	263 355,82	#########	168 269,15	168 173,14	151 561,10	0,00	477 719,72
37	Северо-Кавказский	Кабардино-Балкарская республика	589 006,25	103 475,11	28 008,10	0,00	0,00	170,48	0,00	0,00	0,00	230,11	153,99	0,00	38 516,55	33 213,24	352,70	318,66	28 435,69	11 439,77	526,76	58,01	678,35	2,54	1 679,55	2,34	44,64	0,26	0,00	27 918,25	589 064,11
38	Северо-Кавказский	Карачаево-Черкесская республика	19 102,62	421 334,68	285 929,93	69 270,59	0,00	0,00	0,00	114 869,58	114 869,58	176 000,16	18 498,33	4 056,60	260,74	98 653,64	144,80	26,15	21 863,71	15 991,69	433,94	365,33	0,00	0,00	17 045,48	35,44	0,00	0,00	0,00	385 278,22	26 686,56
39	Северо-Кавказский	Республика Дагестан	15 297,28	167 459,76	35 168,28	1 903,88	0,00	0,00	0,00	8,00	8,00	66 479,14	66 241,05	8,00	2,65	39 874,34	325,67	12,41	28 715,70	1 456,14	29 121,26	19,47	510,24	0,00	5 322,41	2,31	174,05	172,95	0,00	31 773,25	15 626,61
40	Северо-Кавказский	Республика Ингушетия	1,92	13 419,13	637,59	5,50	0,00	0,00	0,00	0,00	0,00	0,00	0,00	0,00	107,50	5 591,15	13,21	0,00	261,18	20,05	150,82	1,20	1,40	0,00	7 596,47	0,13	0,00	0,00	0,00	330,50	6,40
41	Северо-Кавказский	Республика Северная Осетия - Алания	393 198,68	1 412 548,78	232 583,55	0,00	0,00	0,04	0,00	11 900,37	11 900,37	489 742,60	30 699,97	17 893,76	15,59	64 436,31	2 372,74	7,60	798 915,81	387,38	122,51	35,61	11 967,64	0,00	105 372,24	0,53	40,39	40,39	31 549,91	35 397,89	529 947,31
42	Северо-Кавказский	Ставропольский край	1 351 108,76	1 529 080,98	1 812 844,68	1 894,57	0,00	62 081,51	61,88	578 932,31	578 932,31	533 132,98	101 220,32	78 375,07	69 808,14	429 186,47	66 412,52	16 561,72	308 686,69	118 761,43	123 820,13	13 416,01	11 573,87	3,72	377 771,98	18 621,27	6 974,34	206,98	76 705,44	934 910,06	1 892 838,77
43	Северо-Кавказский	Чеченская республика	10 258,18	716 894,57	927 473,66	1 777,15	0,00	2 215,01	461,59	20 570,05	20 570,05	3 365,01	0,28	1 785,75	28,83	23 034,37	13 541,12	13 467,19	36 738,69	26 718,82	2 187,78	1 665,81	0,46	0,00	920 146,93	4,33	1 762,64	18,67	1,09	648 332,92	7 702,68
44	Сибирский	Алтайский край	57 085 713,73	4 805 738,50	529 838,37	13 595,92	0,03	6 616,67	65,22	28 851,21	28 851,21	1 210 148,18	322 042,03	85 385,63	86 525,88	156 550,04	32 470,48	178,34	302 494,08	7 549,68	59 075,94	236,55	1 550,93	0,00	140 950,52	659,83	6 888,24	407,30	2 177 825,23	1 868 846,41	58 562 406,57
45	Сибирский	Иркутская область	1 710 303 829,72	306 304 090,76	2 395 295,46	1 828,92	0,00	170 777,37	949,41	20 981,69	20 981,69	211 990 564,91	2 596 759,55	109 497,18	94 646,04	193 201,88	33 077,20	434,07	1 768 580,01	54 346,79	164 399,12	1 001,13	26 501,07	0,00	230 063,65	87,29	973 575,73	32,72	47 305 576,17	3 381 647,36	1 800 317 736,33
46	Сибирский	Кемеровская область	26 243 706 347,47	4 080 718 659,79	9 679 775,73	103 697,09	0,00	297 310 577,54	2 163,80	335 747,00	335 747,00	1 815 408 776,38	486 372 388,04	252 895,01	1 554 194,45	117 444,56	144 367,18	983,96	269 705 606,11	138 427,96	34 019,51	8 511,04	3 062 335,97	0,00	1 668 726,17	92,11	307 204 919,06	118,22	1 876 286 405,95	183 516 340,23	28 048 998 630,92
47	Сибирский	Красноярский край	1 829 004 019,81	548 614 130,54	3 527 364,86	80 666,21	0,00	198 755,93	116,10	205 668,11	205 668,11	253 456 102,36	151 265 905,51	503 597,81	59 230,76	169 137,19	124 095,61	3 384,88	6 631 290,04	182 051,52	39 609,29	2 683,15	50 876,01	4,38	747 310,25	775,74	18 747 823,19	314,81	604 986 896,51	156 076 701,85	1 945 242 094,61
48	Сибирский	Новосибирская область	222 984 608,56	193 283 376,66	2 980 072,96	42 698,88	0,00	32 238 429,64	1 489,96	79 149,02	79 149,02	1 530 883,12	217 535,69	67 910,95	5 107,92	172 408,22	212 911,02	7 067,53	1 439 044,48	28 275,59	78 549,57	1 588,46	983 747,14	0,00	201 574,09	201,77	33 781 100,24	777,90	189 602 852,41	1 623 311,80	411 457 850,22
49	Сибирский	Омская область	83 000 338,75	2 427 500,48	1 207 344,45	57 777,37	486,70	15 664,62	51,53	190 683,87	190 683,87	546 308,82	437 053,73	0,90	18 959,82	126 622,49	143 818,22	5 436,60	376 808,67	46 303,55	16 092,85	1 065,85	5 782,15	0,00	66 854,57	5 192,50	1 341,47	248,06	1 511 168,62	800 069,23	84 548 190,02
50	Сибирский	Республика Алтай	3 805 800,70	189 018,43	85 831,82	0,00	0,00	146,97	0,00	0,00	0,00	740,61	3,00	0,00	3,44	11 162,96	5,65	5,23	826,52	8,11	164,38	42,71	0,43	0,00	47 468,33	20 750,43	9,96	0,50	98 186,41	85 822,41	3 934 593,25
51	Сибирский	Республика Тыва	42 100 620,78	16 796 451,26	210 000,00	0,00	0,00	0,10	0,00	0,00	0,00	10 967 750,95	1 312 930,84	0,00	0,00	2 127,67	297,44	0,00	210 602,59	221,53	1 334,58	798,57	35,81	30,46	1 115,93	158,08	32,71	0,00	7 534 551,69	1 245 724,58	46 678 049,88
52	Сибирский	Республика Хакасия	2 058 647 374,04	393 045 444,54	74 752 410,90	76,55	0,00	2 410 124,22	0,00	30,60	30,60	256 944 281,07	233 261 051,39	69,94	67,36	15 471,55	15 709,40	13 244,11	2 729 969,18	45 897,58	993,32	878,19	###########	0,00	46 478,22	56,41	2 456 706,55	28,11	159 219 574,04	25 366 441,59	2 216 400 434,66
53	Сибирский	Томская область	231 365,56	546 000,41	552 191,39	3 436,59	0,00	6 169,68	0,10	36 965,24	36 965,24	240 986,19	31 283,75	6 853,85	34 034,06	156 392,61	14 590,53	1 056,92	201 854,04	74 215,27	5 095,74	2 056,63	3 213,57	0,07	52 484,94	41,63	6 516,63	405,21	43 434,69	364 345,79	256 212,96
54	Уральский	Курганская область	4 076 722,66	1 006 654,68	418 171,25	34 266,55	0,00	143,19	28,60	60 876,80	60 876,80	194 033,58	13 798,99	0,00	15 172,43	94 222,46	15 407,40	5 292,73	114 131,22	16 725,29	19 257,44	982,31	0,02	0,00	30 316,52	1 427,70	137,00	0,01	601 445,92	248 243,52	4 770 770,18
55	Уральский	Свердловская область	9 454 271 730,66	159 584 887,36	4 639 496,99	368 906,01	0,01	2 568 749,75	1 478,49	498 331,24	498 331,24	65 955 540,03	20 319 589,79	2 103 316,05	465 541,34	1 075 466,68	1 676 465,19	29 637,41	3 801 319,24	154 737,21	97 672,23	43 552,56	187 209,13	########	438 115,70	2 315,00	7 100 051,86	112,06	91 273 959,61	1 409 574,75	9 538 857 908,59
56	Уральский	Тюменская область	140 087,78	767 110,53	1 210 856,96	66 753,73	0,00	9 054,62	3 702,46	254,07	254,07	1 035 862,40	762 705,49	160 953,88	15 994,79	298 021,41	41 289,07	2 886,23	149 096,93	37 367,36	21 382,30	7 025,14	369,88	0,00	182 580,43	12 610,57	5 127,42	63,72	1 616,40	204 767,76	172 617,51
57	Уральский	Ханты-Мансийский автономный округ - Югра	1 335 137,71	9 160 642,94	7 117 216,33	149 317,70	0,00	7 836,19	1 503,91	137 256,48	137 256,48	8 046 381,71	235 542,80	12 265,83	253 643,40	288 870,46	149 225,31	13 204,03	6 032 952,01	39 142,35	207 050,69	10 565,35	1 356,41	685,85	260 630,81	18 718,56	6 171,06	467,38	39 646,70	564 446,82	1 810 104,49
58	Уральский	Челябинская область	1 842 989 211,53	262 358 699,83	14 282 066,33	37 722,11	0,00	514,51	2,40	242 405,64	242 405,64	116 918 130,29	25 551 211,67	7 013 712,11	148 558,75	118 119,26	316 688,64	3 183,19	13 508 950,30	142 442,73	103 065,67	16 955,86	27 321,02	3,28	218 366,66	3 228,45	68 499,25	0,00	211 870 292,10	1 229 822,20	1 986 972 970,18
59	Уральский	Ямало-Ненецкий автономный округ	792 353,97	2 744 468,43	1 818 590,24	1 700,09	0,00	302 058,82	4,62	8 555,31	8 555,31	1 900 403,68	388 561,59	124 270,18	75 078,79	80 922,74	21 151,99	8 013,04	1 596 830,61	41 434,86	243 053,29	21 247,80	58 581,12	56 398,50	195 806,65	6 692,55	296 714,47	367,08	111,88	474 720,84	714 207,28
60	Центральный	Белгородская область	542 530,84	135 467 055,29	823 358,91	10 311,95	1 305,00	29 816,41	0,00	88 525,21	88 525,21	26 127 134,59	1 186 639,85	167 244,16	133 979,76	108 708,27	73 367,40	584,56	3 708 219,10	64 484,76	113 780,45	5 387,08	166,55	0,00	209 029,51	16,31	19 988,96	118,20	4,40	105 922 049,52	446 337,34
61	Центральный	Брянская область	215 483,63	531 580,10	1 029 700,68	250 504,42	0,00	4 965,59	806,60	15 280,50	15 280,50	323 863,09	298 899,69	87 129,97	34 442,83	481 030

ПРИЛОЖЕНИЕ № 7.1
к территориальной схеме обращения
с отходами Забайкальского края

Действующая схема потоков

№	Наименование муниципального образования	Вид населенного пукта	Наименование населенного пункта	Численность населения	ИТОГО количество производимых отходов (куб.м)	ИТОГО количество производимых отходов (т)	Объект обработки			Объект размещения		
							Наименование	Адрес	Координаты	Наименование	Адрес	Координаты
	Забайкальский край			**984 395,00**	**2 596 780,15**	**285 645,82**						
1,00	**Городской округ "Город Чита"**			**333 159,00**	**1 045 700,81**	**115 027,09**				Свалка ТКО	г.Чита, 75:32:040362:137	52.121689, 113.361901
	внутригородские районы	район	Железнодорожный	50 325,00	157 957,29	17 375,30	МСК, мощностью 100000 т/год	г.Чита	52.0648277, 113.5080717			
		район	Ингодинский	69 489,00	218 108,18	23 991,90	МСК, мощностью 100000 т/год	г.Чита	52.0648277, 113.5080717			
		район	Центральный	129 013,00	404 938,78	44 543,27	МСК, мощностью 100000 т/год	г.Чита	52.0648277, 113.5080717			
		район	Черновский	84 332,00	264 696,56	29 116,62	МСК, мощностью 100000 т/год	г.Чита	52.0648277, 113.5080717			
2,00	**Городской округ ЗАТО "Поселок Горный"**			**7 335,00**	**17 596,96**	**1 935,67**				Свалка ТКО	с.Улеты, 75:19:44004:248	51.398953, 112.464698
		пгт	Горный	7 335,00	17 596,96	1 935,67						
3,00	**Городской округ "Поселок Агинское"**			**16 649,00**	**41 572,26**	**4 572,95**				Свалка ТКО	пгт.Агинское, 80:01:180182:57, 80:01:180182:220	51.078481, 114.554615
		пгт	Агинское	16 565,00	41 395,94	4 553,55						
		село	Хусатуй	84,00	176,33	19,40						
4,00	**Агинский муниципальный округ Забайкальского края**			**15 646,00**	**32 843,46**	**3 612,78**				Свалка ТКО	пгт.Агинское, 80:01:180182:57, 80:01:180182:220	51.078481, 114.554615
		пгт	Новоорловск	3 053,00	6 408,74	704,96						
		пгт	Орловский	1 796,00	3 770,09	414,71						
		село	Дэлбэрхэй	37,00	77,67	8,54						
		село	Занта	4,00	8,40	0,92						
		село	Амитхаша	1 310,00	2 749,90	302,49						
		село	Восточная Амитхаша	1 755,00	3 684,03	405,24						
		село	Будулан	291,00	610,86	67,19						
		село	Западный Будулан	299,00	627,65	69,04						
		село	Гуней	673,00	1 412,73	155,40						
		село	Верхний Кункур	405,00	850,16	93,52						
		село	Кункур	392,00	822,87	90,52						
		село	Цугол	22,00	46,18	5,08						
		село	Сахюрта	573,00	1 202,82	132,31						
		село	Судунтуй	917,00	1 924,93	211,74						
		село	Баян-Булак	163,00	342,16	37,64						
		село	Булактуй	188,00	394,64	43,41						
		село	Лаха	150,00	314,87	34,64						
		село	Урда-Ага	1 045,00	2 193,62	241,30						
		село	Верхняя Салия	1,00	2,10	0,23						
		село	Пунцук	15,00	31,49	3,46						
		село	Хойто-Ага	594,00	1 246,90	137,16						
		село	Цокто-Хангил	821,00	1 723,41	189,58						
		село	Заречный Челутай	128,00	268,69	29,56						
		село	Челутай	565,00	1 186,03	130,46						
		село	Аргалей	176,00	369,45	40,64						
		село	Лесозавод	11,00	23,09	2,54						

		село	Южный Аргалей	262,00	549,98	60,50						
5,00	**Дульдургинский муниципальный округ Забайкальского края**			**13 633,00**	**31 124,47**	**3 423,69**				Свалка ТКО	с.Дульдурга, 80:03:170101:185	50.685513, 113.631283
		село	Алханай	251,00	526,89	57,96						
		село	Северный Алханай	374,00	785,09	86,36						
		село	Южный Алханай	311,00	652,84	71,81						
		село	Ара-Иля	212,00	445,02	48,95						
		село	Бальзино	588,00	1 234,31	135,77						
		село	Красноярово	170,00	356,86	39,25						
		село	Дульдурга	6 599,00	16 358,97	1 799,49						
		село	Восточный Зуткулей	246,00	516,39	56,80						
		село	Зуткулей	301,00	631,85	69,50						
		село	Северный Зуткулей	365,00	766,19	84,28						
		село	Южный Зуткулей	316,00	663,33	72,97						
		село	Иля	253,00	531,09	58,42						
		село	Верхний Таптанай	384,00	806,08	88,67						
		село	Таптанай	328,00	688,52	75,74						
		хутор	Бурал	5,00	10,50	1,15						
		село	Восточный Токчин	337,00	707,42	77,82						
		село	Западный Токчин	409,00	858,56	94,44						
		село	Токчин	371,00	778,79	85,67						
		село	Западный Узон	299,00	627,65	69,04						
		село	Северный Узон	349,00	732,61	80,59						
		село	Узон	228,00	478,61	52,65						
		село	Южный Узон	146,00	306,48	33,71						
		село	Новый Чиндалей	244,00	512,20	56,34						
		село	Старый Чиндалей	179,00	375,75	41,33						
		село	Чиндалей	368,00	772,49	84,97						
6,00	**Могойтуйский муниципальный округ Забайкальского края**			**22 380,00**	**52 701,45**	**5 797,16**				Свалка ТКО	пгт.Могойтуй, 80:02:040401:1301	51.303263, 114.966579
		пгт	Могойтуй	10 601,00	27 975,45	3 077,30						
		село	Ага-Хангил	712,00	1 494,60	164,41						
		село	Гомбын-Хунды	30,00	62,97	6,93						
		село	Хайласан	288,00	604,56	66,50						
		село	Боржигантай	643,00	1 349,76	148,47						
		село	Догой	434,00	911,04	100,21						
		село	Уронай	56,00	117,55	12,93						
		село	Харганаша	37,00	77,67	8,54						
		село	Зугалай	871,00	1 828,37	201,12						
		село	Кусоча	633,00	1 328,77	146,16						
		село	Ерама	13,00	27,29	3,00						
		село	Зунор	28,00	58,78	6,47						
		село	Нуринск	729,00	1 530,29	168,33						
		село	Ортуй	725,00	1 521,89	167,41						
		село	Нарин	161,00	337,96	37,18						
		село	Усть-Нарин	290,00	608,76	66,96						
		поселок при станции	Бурятская	110,00	230,91	25,40						
		хутор	Западный Ушарбай	0,00								
		село	Новый Ушарбай	0,00								
		разъезд	67,00	8,00	16,79	1,85						
		разъезд	69,00	-	0,00	0,00						
		разъезд	Перевал	9,00	18,89	2,08						
		село	Ушарбай	736,00	1 544,98	169,95						
		село	Хара-Шибирь	1 165,00	2 445,52	269,01						
		поселок при станции	Ага	657,00	1 379,15	151,71						
		поселок при станции	Булак	29,00	60,88	6,70						

		поселок при станции	Остречная	39,00	81,87	9,01						
		разъезд	71,00	44,00	92,36	10,16						
		село	Ара-Булак	113,00	237,21	26,09						
		село	Верхняя Ага	78,00	163,73	18,01						
		село	Курилжа	105,00	220,41	24,25						
		село	Нижняя Ага	248,00	520,59	57,27						
		село	Улан-Сарта	17,00	35,69	3,93						
		село	Цаган-Ола	923,00	1 937,52	213,13						
		село	Бильчиртуй	149,00	312,77	34,41						
		село	Известковое	229,00	480,71	52,88						
		село	Толон	320,00	671,73	73,89						
		село	Цаган-Челутай	470,00	986,61	108,53						
		село	Цугол	680,00	1 427,43	157,02						
7,00	**Акшинский муниципальный округ Забайкальского края**			**8 437,00**	**18 494,86**	**2 034,43**				Свалка ТКО	с.Акша, 75:01:170102:463	50.292678, 113.320489
	Акшинский	село	Акша	3 269,00	7 646,40	841,10						
	Бытэвское	село	Бытэв	334,00	701,12	77,12						
	Урейское	село	Дорожное	144,00	302,28	33,25						
	Курулгинское	село	Курулга	367,00	770,39	84,74						
	Могойтуйское	село	Могойтуй	637,00	1 337,16	147,09						
	Нарасунское	село	Нарасун	784,00	1 645,74	181,03						
	Новокургатайское	село	Новоказачинск	99,00	207,82	22,86						
	Новокургатайское	село	Новокургатай	510,00	1 070,57	117,76						
	Оройское	село	Орой	320,00	671,73	73,89						
	Улачинское	село	Такеча	133,00	279,19	30,71						
	Тохторское	село	Тохтор	257,00	539,48	59,34						
	Убур-Тохторское	село	Убур-Тохтор	145,00	304,38	33,48						
	Улачинское	село	Улача	290,00	608,76	66,96						
	Урейское	село	Урейск	774,00	1 624,75	178,72						
	Усть-Илинское	село	Усть-Иля	374,00	785,09	86,36						
8,00	**Александрово-Заводский муниципальный округ Забайкальского края**			**5 560,00**	**12 363,05**	**1 359,94**				Свалка ТКО	с.Александровский завод, 75:02:370102:134	50.909537, 117.928103
	Алексадрово-Заводское	село	Александровский Завод	1 384,00	3 596,96	395,67						
	Алексадрово-Заводское	село	Журавлево	73,00	153,24	16,86						
	Бохтинское	село	Бохто	290,00	608,76	66,96						
	Бохтинское	село	Верхний Аленуй	137,00	287,58	31,63						
	Бохтинское	село	Кокуй 2-й	102,00	214,11	23,55						
	Бутунайское	село	Бутунтай	449,00	942,52	103,68						
	Бутунайское	село	Мулино	89,00	186,83	20,55						
	Кузнецовское	село	Кузнецово	170,00	356,86	39,25						
	Манкечурское	село	Васильевский Хутор	177,00	371,55	40,87						
	Манкечурское	село	Манкечур	351,00	736,81	81,05						
	Манкечурское	село	Почекуй	3,00	6,30	0,69						
	Маньковское	село	Маньково	184,00	386,25	42,49						
	Николаевское	село	Николаевка	92,00	193,12	21,24						
	Ново-Акатуйское	село	Базаново	44,00	92,36	10,16						
	Ново-Акатуйское	село	Новый Акатуй	585,00	1 228,01	135,08						
	Ново-Акатуйское	село	Старый Акатуй	89,00	186,83	20,55						
	онон-Борзинское	село	Клин	78,00	163,73	18,01						
	онон-Борзинское	село	Онон-Борзя	191,00	400,94	44,10						
	Первокукуйское	село	Кокуй 1-й	125,00	262,40	28,86						
	Первокукуйское	село	Красноярово	93,00	195,22	21,47						
	Савво-Борзинское	село	Савво-Борзя	115,00	241,40	26,55						
	Чиндагатайское	село	Чиндагатай	270,00	566,77	62,35						
	Чиндагатайское	село	Шара	7,00	14,69	1,62						
	Чиндагатайское	село	Шаракан	7,00	14,69	1,62						

	Шаранчинское	село	Кириллиха	106,00	222,51	24,48						
	Шаранчинское	село	Кутугай	114,00	239,30	26,32						
	Шаранчинское	село	Шаранча	235,00	493,30	54,26						
9,00	**Балейский муниципальный округ Забайкальского края**			**15 274,00**	**37 890,40**	**4 167,94**				Свалка ТКО	г.Балей, 75:03:290101:183	51.599220, 116.659989
		город	Балей	10 052,00	26 928,58	2 962,14						
	Нижнеильдиканское	село	Алия	139,00	291,78	32,10						
	Нижнекокуйское	село	Барановск	39,00	81,87	9,01						
	Казаковское	село	Большое Казаково	85,00	178,43	19,63						
	Подойницынское	село	Бочкарево	38,00	79,77	8,77						
	Подойницынское	село	Буторино	67,00	140,64	15,47						
	Подойницынское	село	Верхний Кокуй	79,00	165,83	18,24						
	Нижнеильдиканское	село	Гробово	88,00	184,73	20,32						
	Ундино-Посельское	село	Джида	-	0,00	0,00						
	Ундинское	село	Елкино	83,00	174,23	19,17						
	Нижнегирюнинское	село	Жетково	28,00	58,78	6,47						
	Жидкинское	село	Жидка	268,00	562,57	61,88						
	Нижнеильдиканское	село	Журавлево	19,00	39,88	4,39						
	Казаковское	село	Казаковский Промысел	429,00	900,54	99,06						
	Жидкинское	село	Колобово	226,00	474,41	52,19						
	Нижнекокуйское	населенный пункт	Лесоучасток Саранная	125,00	262,40	28,86						
	Ундинское	село	Лесково	45,00	94,46	10,39						
	Нижнегирюнинское	село	Ложниково	66,00	138,54	15,24						
	Подойницынское	село	Ложниково	93,00	195,22	21,47						
	Матусовское	село	Матусово	337,00	707,42	77,82						
	Нижнегирюнинское	село	Нижнее Гирюнино	149,00	312,77	34,41						
	Нижнеильдиканское	село	Нижний Ильдикан	396,00	831,27	91,44						
	Нижнекокуйское	село	Нижний Кокуй	222,00	466,01	51,26						
	Матусовское	село	Новоивановка	140,00	293,88	32,33						
	Подойницынское	село	Онохово	88,00	184,73	20,32						
	Подойницынское	село	Подойницыно	392,00	822,87	90,52						
	Нижнегирюнинское	населенный пункт	Рудник Жетково	24,00	50,38	5,54						
	Матусовское	село	Сарбактуй	156,00	327,47	36,02						
	Ундинское	село	Унда	618,00	1 297,28	142,70						
	Ундино-Посельское	село	Ундино-Поселье	621,00	1 303,58	143,39						
	Подойницынское	село	Ургучан	111,00	233,01	25,63						
	Жидкинское	село	Усть-Ягье	51,00	107,06	11,78						
10,00	**Газимуро-Заводский муниципальный округ Забайкальского края**			**7 885,00**	**23 482,40**	**2 583,06**				Свалка ТКО	с.Газимурский Завод, 75:05:340203:87	51.579758, 118.359259
	Батаканское	село	Батакан	284,00	624,55	68,70						
	Кактолгинское	село	Будюмкан	165,00	362,85	39,91						
	Буруканское	село	Бура	41,00	90,16	9,92						
	Буруканское	село	Бурукан	250,00	549,78	60,48						
	Солнеченское	село	Верхнее Солонечное	163,00	358,46	39,43						
	Трубачевское	село	Газимурские Кавыкучи	93,00	204,52	22,50						
	Газимуро-Заводское	село	Газимурский Завод	2 420,00	9 192,32	1 011,16						
	Трубачевское	село	Догье	57,00	125,35	13,79						
	Батаканское	село	Закаменная	56,00	123,15	13,55						
	Зеренское	село	Зерен	212,00	466,21	51,28						
	Газимуро-Заводское	село	Игдоча	195,00	428,83	47,17						
	Кактолгинское	село	Кактолга	289,00	635,55	69,91						
	Ушмунское	село	Калдага	64,00	140,74	15,48						
	Газимуро-Заводское	село	Корабль	75,00	164,93	18,14						
	Буруканское	село	Кунгара	49,00	107,76	11,85						

	Батаканское	село	Курлея	3,00	6,60	0,73						
	Буруканское	село	Курюмдюкан	44,00	96,76	10,64						
	Батаканское	село	Луговское	165,00	362,85	39,91						
	Новоширокинское	поселок	Новоширокинский	947,00	3 597,16	395,69						
	Батаканское	село	Новый Батакан	112,00	246,30	27,09						
	Газимуро-Заводское	село	Павловск	91,00	200,12	22,01						
	Солнеченское	населенный пункт	Рудник Солонечный	345,00	896,64	98,63						
	Солнеченское	село	Солонцы	18,00	39,58	4,35						
	Газимуро-Заводское	село	Тайна	424,00	1 101,96	121,22						
	Трубачевское	село	Трубачево	379,00	985,01	108,35						
	Кактолгинское	село	Урюпино	1,00	2,20	0,24						
	Ушмунское	село	Ушмун	417,00	1 083,77	119,21						
	Зеренское	село	Хайкан	8,00	17,59	1,94						
	Новоширокинское	село	Широкая	329,00	855,06	94,06						
	Газимуро-Заводское	село	Ямкун	189,00	415,63	45,72						
11,00	**Забайкальский муниципальный округ Забайкальского края**			**19 300,00**	**54 929,32**	**6 042,23**						
	Забайкальское	пгт	Забайкальск	13 347,00	40 024,98	4 402,75				Свалка ТКО	пгт.Забайкальск, 75:06:280101:526	49.671678, 117.373897
	Арбагатуйское	село	Абагайтуй	403,00	845,96	93,06				Свалка ТКО	пгт.Забайкальск, 75:06:280101:526	49.671678, 117.373897
	Красновеликанское	село	Арабатук	74,00	155,34	17,09				Свалка ТКО	пгт.Забайкальск, 75:06:280101:526	49.671678, 117.373897
	Билитуйское	поселок при станции	Билитуй	1 455,00	3 926,93	431,96				Свалка ТКО	г.Борзя, 75:04:440102:183	50.353161, 116.527757
	Даурское	поселок при станции	Даурия	2 560,00	6 909,24	760,02				Свалка ТКО	г.Борзя, 75:04:440102:183	50.353161, 116.527757
	Красновеликанское	поселок	Красный Великан	254,00	533,19	58,65				Свалка ТКО	пгт.Забайкальск, 75:06:280101:526	49.671678, 117.373897
	Забайкальское	поселок при станции	Мациевская	56,00	117,55	12,93				Свалка ТКО	пгт.Забайкальск, 75:06:280101:526	49.671678, 117.373897
	Рудник-Абагатуйское	населенный пункт	Рудник Абагатуй	130,00	272,89	30,02				Свалка ТКО	пгт.Забайкальск, 75:06:280101:526	49.671678, 117.373897
	Красновеликанское	поселок	Семиозерье	18,00	37,78	4,16				Свалка ТКО	пгт.Забайкальск, 75:06:280101:526	49.671678, 117.373897
	Степное	поселок	Степной	332,00	696,92	76,66				Свалка ТКО	пгт.Забайкальск, 75:06:280101:526	49.671678, 117.373897
	Черно-Озерское	поселок при станции	Харанор	671,00	1 408,54	154,94				Свалка ТКО	г.Борзя, 75:04:440102:183	50.353161, 116.527757
12,00	**Каларский муниципальный округ Забайкальского края**			**7 207,00**	**20 731,30**	**2 280,44**				Свалка ТКО	пгт.Новая Чара, 75:25:170103:286	56.816595, 118.356915
		пгт	Новая Чара	4 025,00	12 070,17	1 327,72						
		поселок при станции	Икабья	344,00	722,11	79,43						
		поселок при станции	Куанда	1 138,00	3 298,88	362,88				Свалка ТКО	п.ст.Куанда, 75:25:190101:320	56.334700, 116.115300
		село	Кюсть-Кемда	108,00	226,71	24,94						
		село	Неляты	17,00	35,69	3,93						
		село	Средний Калар	23,00	48,28	5,31						
		село	Чапо-Олого	96,00	201,52	22,17						
		село	Чара	1 340,00	3 884,45	427,29						
		поселок	Удокан	116,00	243,50	26,79						
13,00	**Калганский муниципальный округ Забайкальского края**			**5 488,00**	**12 585,76**	**1 384,43**				Свалка ТКО	Калганский МО, 75:07:170101:372	50.928281, 118.940682
	Буринский	село	Бура	315,00	661,24	72,74						
	Буринский	село	Бура 1-я	156,00	327,47	36,02						
	Верхне-Калгуканское	село	Верхний Калгукан	231,00	484,91	53,34						
	Доновское	село	Доно	170,00	356,86	39,25						

	Доновское	село	Доно 1-е	328,00	688,52	75,74						
	Шивиинское	село	Запокровский	7,00	14,69	1,62						
	Кадаинское	село	Кадая	312,00	654,94	72,04						
	Кадаинское	село	Кадая 1-я	265,00	556,28	61,19						
	Калганское	село	Калга	2 132,00	5 540,98	609,51						
	Козловское	село	Козлово	136,00	285,49	31,40						
	Нижне-Калгуканское	село	Нижний Калгукан	148,00	310,68	34,17						
	Нижне-Калгуканское	село	Нижний Калкукан 1-й	260,00	545,78	60,04						
	Средне-Борзинское	село	Средняя Борзя	289,00	606,66	66,73						
	Чингильтуйское	село	Чингильтуй	241,00	505,90	55,65						
	Чупровское	село	Чупрово	386,00	810,28	89,13						
	Шивиинское	село	Шивия	112,00	235,11	25,86						
14,00	**Краснокаменский муниципальный округ Забайкальского края**			**55 782,00**	**137 717,49**	**15 148,92**						
	Краснокаменское	город	Краснокаменск	51 576,00	128 888,42	14 177,73				Полигон ТКО, МКП "ДорСервис"	г.Краснокаменск, 75:09:300301:1	50.112712, 117.939486
	Ковылинское	поселок при станции	Арамогойтуй	62,00	130,15	14,32				Полигон ТКО, МКП "ДорСервис"	г.Краснокаменск, 75:09:300301:1	50.112712, 117.939486
	Богдановское	село	Богдановка	372,00	780,89	85,90				Свалка ТКО	пгт.Приаргунск, 75:17:320106:84, 75:17:320106:87	50.326993, 119.089195
	Среднеаргунское	село	Брусиловка	18,00	37,78	4,16				Свалка ТКО	пгт.Забайкальск, 75:06:280101:526	49.671678, 117.373897
	Кайластуйское	село	Кайластуй	347,00	728,41	80,12				Полигон ТКО, МКП "ДорСервис"	г.Краснокаменск, 75:09:300301:1	50.112712, 117.939486
	Капцегайтуйское	село	Капцегайтуй	254,00	533,19	58,65				Полигон ТКО, МКП "ДорСервис"	г.Краснокаменск, 75:09:300301:1	50.112712, 117.939486
	Ковылинское	поселок	Ковыли	445,00	934,13	102,75				Полигон ТКО, МКП "ДорСервис"	г.Краснокаменск, 75:09:300301:1	50.112712, 117.939486
	Юбилейненское	поселок	Куйтун	169,00	354,76	39,02				Полигон ТКО, МКП "ДорСервис"	г.Краснокаменск, 75:09:300301:1	50.112712, 117.939486
	Маргуцекское	село	Маргуцек	565,00	1 186,03	130,46				Полигон ТКО, МКП "ДорСервис"	г.Краснокаменск, 75:09:300301:1	50.112712, 117.939486
	Соктуй-Милозанское	село	Соктуй-Милозан	303,00	636,05	69,97				Полигон ТКО, МКП "ДорСервис"	г.Краснокаменск, 75:09:300301:1	50.112712, 117.939486
	Среднеаргунское	село	Среднеаргунск	175,00	367,35	40,41				Полигон ТКО, МКП "ДорСервис"	г.Краснокаменск, 75:09:300301:1	50.112712, 117.939486
	Целиннинское	поселок при станции	Урулюнгуй	-	0,00	0,00				Полигон ТКО, МКП "ДорСервис"	г.Краснокаменск, 75:09:300301:1	50.112712, 117.939486
	Целиннинское	поселок	Целинный	1 100,00	2 309,08	254,00				Полигон ТКО, МКП "ДорСервис"	г.Краснокаменск, 75:09:300301:1	50.112712, 117.939486
	Юбилейненское	поселок	Юбилейный	396,00	831,27	91,44				Полигон ТКО, МКП "ДорСервис"	г.Краснокаменск, 75:09:300301:1	50.112712, 117.939486
15,00	**Могочинский муниципальный округ Забайкальского края**			**20 767,00**	**57 360,25**	**6 309,63**				Свалка ТКО	г.Могоча, 75:28:470101:243	53.696141, 119.831738
	Амазарское	пгт	Амазар	1 900,00	4 938,02	543,18						

	Больше-Зерентуйское	село	Золотоноша	61,00	128,05	14,09						
	Ивановское	село	Ивановка	336,00	705,32	77,58						
	Аргунское	село	Ишага	194,00	407,24	44,80						
	Михайловское	село	Михайловка	492,00	1 032,79	113,61						
	Михайловское	поселок	Михайловский Участок	8,00	16,79	1,85						
	Нерчинско-Заводское	село	Нерчинский Завод	1 794,00	5 021,19	552,33						
	Олочинское	село	Олочи	308,00	646,54	71,12						
	Больше-Зерентуйское	село	Поперечный Зерентуй	-	0,00	0,00						
	Аргунское	село	Середняя	67,00	140,64	15,47						
	Широковское	село	Солонечная	13,00	27,29	3,00						
	Уров-Ключевское	село	Уровские Ключи	227,00	476,51	52,42						
	Чашино-Ильдиканское	село	Чашино-Ильдикан	229,00	480,71	52,88						
	Булдурийское	село	Чалбучи-Килга	153,00	321,17	35,33						
	Широковское	село	Широкая	318,00	667,53	73,43						
	Явленское	село	Явленка	415,00	871,15	95,83						
17,00	**Ононский муниципальный округ Забайкальского края**			**8 214,00**	**18 147,90**	**1 996,27**				Свалка ТКО	пгт.Агинское, 80:01:180182:57, 80:01:180182:220	51.078481, 114.554615
	Буйлэсанское	село	Байн-Цаган	41,00	86,07	9,47						
	Большевистское	село	Большевик	280,00	587,76	64,65						
	Буйлэсанское	село	Буйлэсан	352,00	738,90	81,28						
	Верхнечасучейское	село	Верхний Цасучей	1 026,00	2 153,74	236,91						
	Новозоринское	село	Заря	123,00	258,20	28,40						
	Чиндантское	село	Икарал	113,00	237,21	26,09						
	Ималкинское	село	Красная Ималка	302,00	633,95	69,73						
	Большевистское	село	Кубухай	287,00	602,46	66,27						
	Кулусутайское	село	Кулусутай	277,00	581,47	63,96						
	Тут-Халтуйское	село	Куранжа	97,00	203,62	22,40						
	Кулусутайское	село	Нижний Кулусутай	198,00	415,63	45,72						
	Нижнечасучейское	село	Нижний Цасучей	2 516,00	6 186,88	680,56						
	Дурулгуйское	село	Новый Дурулгуй	660,00	1 385,45	152,40						
	Новозоринское	село	Новая Заря	449,00	942,52	103,68						
	Дурулгуйское	село	Старый Дурулгуй	100,00	209,92	23,09						
	Чиндантское	село	Старый Чиндант	59,00	123,85	13,62						
	Тут-Халтуйское	село	Тут-Халтуй	279,00	585,67	64,42						
	Холуй-Базинское	село	Усть-Борзя	213,00	447,12	49,18						
	Большевистское	село	Усть-Лиска	75,00	157,44	17,32						
	Ималкинское	село	Усть-Ималка	68,00	142,74	15,70						
	Большевистское	село	Урта-Харгана	31,00	65,07	7,16						
	Холуй-Базинское	село	Холуй-База	203,00	426,13	46,87						
	Чиндантское	село	Чиндант 1-й	465,00	976,11	107,37						
18,00	**Петровск-Забайкальский муниципальный округ Забайкальского края**			**29 049,00**	**69 469,66**	**7 641,66**				Свалка ТКО	г.Петровск-Забайкальский, 75:16:310502:2	51.244836, 108.861455
	ГО Петров-Забайкальский	город	Петровск-Забайкальский	14 473,00	37 904,09	4 169,45						
	Новопавловское	пгт	Новопавловка	2 708,00	5 955,22	655,07						
	Малетинское	село	Алентуй	80,00	167,93	18,47						
	Балягинское	село	Баляга	2 220,00	4 882,05	537,03						
	Баляго-Катангарское	село	Баляга-Катангар	45,00	94,46	10,39						
	Балягинское	село	Голяткино	112,00	235,11	25,86						
	Зугмарское	село	Зугмара	222,00	466,01	51,26						
	Катаевское	село	Кандобаево	14,00	29,39	3,23						
	Катаевское	село	Катаево	508,00	1 066,37	117,30						
	Катангорское	село	Катангар	88,00	184,73	20,32						
	Песчанское	село	Красная Долина	111,00	233,01	25,63						
	Катангорское	село	Кукун	1,00	2,10	0,23						

	Балягинское	село	Кули	135,00	283,39	31,17						
	Катангорское	населенный пункт	Лесоучасток Катангар	171,00	358,96	39,49						
	Малетинское	село	Малета	2 198,00	4 833,67	531,70						
	Тарбагатайское	село	Нижний Тарбагатай	337,00	707,42	77,82						
	Песчанское	село	Новая Зардама	51,00	107,06	11,78						
	Малетинское	село	Новоникольское	1,00	2,10	0,23						
	Новопавловское	село	Новопавловское	330,00	692,72	76,20						
	Катаевское	село	Обор	152,00	319,07	35,10						
	Катангорское	село	Орсук	173,00	363,15	39,95						
	Песчанское	село	Пески	346,00	726,31	79,89						
	Малетинское	село	Сохотой	92,00	193,12	21,24						
	Песчанское	село	Старая Зардама	-	0,00	0,00						
	Тарбагатайское	село	Тарбагатай	1 255,00	2 759,90	303,59						
	Толбагинское	село	Толбага	447,00	938,32	103,22						
	Усть-Оборское	село	Усть-Обор	761,00	1 597,46	175,72						
	Хараузское	село	Харауз	713,00	1 496,70	164,64						
	Хохотуйское	село	Хохотуй	1 305,00	2 869,85	315,68						
19,00	**Приаргунский муниципальный округ Забайкальского края**			**15 082,00**	**36 232,58**	**3 985,58**						
	Кличкинское	пгт	Кличка	988,00	2 172,73	239,00				Полигон ТКО, МКП "ДорСервис"	г.Краснокаменск, 75:09:300301:1	50.112712, 117.939486
	Приаргунское	пгт	Приаргунск	6 897,00	18 890,22	2 077,92				Свалка ТКО	пгт.Приаргунск, 75:17:320106:84, 75:17:320106:87	50.326993, 119.089195
	Быркинское	село	Бырка	257,00	539,48	59,34				Свалка ТКО	пгт.Приаргунск, 75:17:320106:84, 75:17:320106:87	50.326993, 119.089195
	Пограничнинское	поселок	Верея	5,00	10,50	1,15				Свалка ТКО	пгт.Приаргунск, 75:17:320106:84, 75:17:320106:87	50.326993, 119.089195
	Усть-Тасуркайское	село	Верхний Тасуркай	164,00	344,26	37,87				Полигон ТКО, МКП "ДорСервис"	г.Краснокаменск, 75:09:300301:1	50.112712, 117.939486
	Достатуйское	село	Восточный Досатуй	270,00	566,77	62,35				Свалка ТКО	пгт.Приаргунск, 75:17:320106:84, 75:17:320106:87	50.326993, 119.089195
	Погадаевское	село	Горда	40,00	83,97	9,24				Свалка ТКО	пгт.Приаргунск, 75:17:320106:84, 75:17:320106:87	50.326993, 119.089195
	Достатуйское	поселок	Досатуй	452,00	948,82	104,37				Свалка ТКО	пгт.Приаргунск, 75:17:320106:84, 75:17:320106:87	50.326993, 119.089195
	Дуройское	село	Дурой	405,00	850,16	93,52				Свалка ТКО	пгт.Приаргунск, 75:17:320106:84, 75:17:320106:87	50.326993, 119.089195
	Дуройское	село	Дурой 1-й	92,00	193,12	21,24				Свалка ТКО	пгт.Приаргунск, 75:17:320106:84, 75:17:320106:87	50.326993, 119.089195
	Зоргольское	село	Зоргол	301,00	631,85	69,50				Свалка ТКО	пгт.Приаргунск, 75:17:320106:84, 75:17:320106:87	50.326993, 119.089195
	Молодежнинское	село	Кути	53,00	111,26	12,24				Свалка ТКО	пгт.Приаргунск, 75:17:320106:84, 75:17:320106:87	50.326993, 119.089195
	Молодежнинское	поселок	Молодежный	826,00	1 733,91	190,73				Свалка ТКО	пгт.Приаргунск, 75:17:320106:84, 75:17:320106:87	50.326993, 119.089195

	Зоргольское	село	Нижний Зоргол	134,00	281,29	30,94				Свалка ТКО	пгт.Приаргунск, 75:17:320106:84, 75:17:320106:87	50.326993, 119.089195
	Быркинское	село	Новая Бырка	280,00	587,76	64,65				Свалка ТКО	пгт.Приаргунск, 75:17:320106:84, 75:17:320106:87	50.326993, 119.089195
	Погадаевское	село	Новое Погадаево	202,00	424,03	46,64				Свалка ТКО	пгт.Приаргунск, 75:17:320106:84, 75:17:320106:87	50.326993, 119.089195
	Усть-Тасуркайское	село	Новоивановка	154,00	323,27	35,56				Полигон ТКО, МКП "ДорСервис"	г.Краснокаменск, 75:09:300301:1	50.112712, 117.939486
	Новоцурухайтуйское	село	Новоцурухайтуй	620,00	1 363,45	149,98				Свалка ТКО	пгт.Приаргунск, 75:17:320106:84, 75:17:320106:87	50.326993, 119.089195
	Пограничнинское	поселок	Норинск	132,00	277,09	30,48				Свалка ТКО	пгт.Приаргунск, 75:17:320106:84, 75:17:320106:87	50.326993, 119.089195
	Погадаевское	село	Погадаево	177,00	371,55	40,87				Свалка ТКО	пгт.Приаргунск, 75:17:320106:84, 75:17:320106:87	50.326993, 119.089195
	Пограничнинское	поселок	Пограничный	221,00	463,91	51,03				Свалка ТКО	пгт.Приаргунск, 75:17:320106:84, 75:17:320106:87	50.326993, 119.089195
	Пограничнинское	поселок	Пограничный 1-й	126,00	264,49	29,09				Свалка ТКО	пгт.Приаргунск, 75:17:320106:84, 75:17:320106:87	50.326993, 119.089195
	Быркинское	село	Селинда	105,00	220,41	24,25				Свалка ТКО	пгт.Приаргунск, 75:17:320106:84, 75:17:320106:87	50.326993, 119.089195
	Достатуйское	село	Станция-Досатуй	260,00	545,78	60,04				Свалка ТКО	пгт.Приаргунск, 75:17:320106:84, 75:17:320106:87	50.326993, 119.089195
	Староцурухайтуйское	село	Староцурухайтуй	393,00	824,97	90,75				Свалка ТКО	пгт.Приаргунск, 75:17:320106:84, 75:17:320106:87	50.326993, 119.089195
	Староцурухайтуйское	село	Староцурухайтуй 1-й	235,00	493,30	54,26				Свалка ТКО	пгт.Приаргунск, 75:17:320106:84, 75:17:320106:87	50.326993, 119.089195
	Пограничнинское	село	Талман-Борзя	229,00	480,71	52,88				Свалка ТКО	пгт.Приаргунск, 75:17:320106:84, 75:17:320106:87	50.326993, 119.089195
	Новоцурухайтуйское	село	Улан	207,00	434,53	47,80				Свалка ТКО	пгт.Приаргунск, 75:17:320106:84, 75:17:320106:87	50.326993, 119.089195
	Урулюнгуйское	село	Урулюнгуй	403,00	845,96	93,06				Полигон ТКО, МКП "ДорСервис"	г.Краснокаменск, 75:09:300301:1	50.112712, 117.939486
	Урулюнгуйское	село	Урулюнгуй 1-й	156,00	327,47	36,02				Полигон ТКО, МКП "ДорСервис"	г.Краснокаменск, 75:09:300301:1	50.112712, 117.939486
	Усть-Тасуркайское	село	Усть-Тасуркай	298,00	625,55	68,81				Полигон ТКО, МКП "ДорСервис"	г.Краснокаменск, 75:09:300301:1	50.112712, 117.939486
20,00	**Тунгокоченский муниципальный округ Забайкальского края**			**9 508,00**	**20 620,45**	**2 268,25**				Свалка ТКО	пгт. Вершино-Дарасунский, 75:27:210602:226	52.350319, 115.597345
	Вершино-Дарасунское	пгт	Вершино-Дарасунский	4 766,00	10 481,01	1 152,91						
	Кыкерское	село	Акима	178,00	373,65	41,10						
	Нижнестанское	село	Бутиха	46,00	96,56	10,62						
	Верх-Усуглинское	село	Верх-Усугли	1 853,00	4 074,97	448,25						
	Межселенная территория	село	Зеленое Озеро	25,00	52,48	5,77						

	Кыкерское	село	Кыкер	359,00	753,60	82,90						
	Межселенная территория	село	Красный Яр	43,00	90,26	9,93						
	Нижнестанское	село	Нижний Стан	497,00	1 043,28	114,76						
	Вершино-Дарасунское	поселок	Светлый	6,00	12,59	1,39						
	Нижнестанское	село	Сухайтуй	16,00	33,59	3,69						
	Тунгокочинское	село	Тунгокочен	678,00	1 423,23	156,56						
	Усуглинское	село	Ульдурга	97,00	203,62	22,40						
	Усть-Каренгинское	село	Усть-Каренга	143,00	300,18	33,02						
	Усуглинское	село	Усугли	617,00	1 295,18	142,47						
	Нижнестанское	село	Халтуй	111,00	233,01	25,63						
	Нижнестанское	село	Цагакшино	-	0,00	0,00						
	Межселенная территория	село	Юмурчен	73,00	153,24	16,86						
21,00	**Улетовский муниципальный округ Забайкальского края**			**16 787,00**	**37 313,27**	**4 104,46**				Свалка ТКО	с.Улеты, 75:19:44004:248	51.398953, 112.464698
		пгт	Дровяная	2 965,00	8 298,68	912,85						
		село	Аблатукан	106,00	222,51	24,48						
		село	Аблатуйский Бор	464,00	974,01	107,14						
		село	Арей	106,00	222,51	24,48						
		село	Арта	540,00	1 133,55	124,69						
		село	Бальзой	427,00	896,34	98,60						
		станция	Голубичная	263,00	552,08	60,73						
		село	Горека	258,00	541,58	59,57						
		село	Горекацан	291,00	610,86	67,19						
		село	Дешулан	175,00	367,35	40,41						
		село	Доронинское	220,00	461,82	50,80						
		поселок	Красная Речка	111,00	233,01	25,63						
		поселок	Ленинский	363,00	762,00	83,82						
		село	Николаевское	985,00	2 067,67	227,44						
		село	Новосалия	121,00	254,00	27,94						
		село	Новые Ключи	90,00	188,92	20,78						
		село	Стародоронинское	268,00	562,57	61,88						
		село	Старый Ленинск	149,00	312,77	34,41						
		село	Танга	687,00	1 442,12	158,63						
		село	Татаурово	651,00	1 366,55	150,32						
		село	Улеты	6 094,00	12 792,28	1 407,15						
		село	Хадакта	716,00	1 503,00	165,33						
		село	Черемхово	377,00	791,38	87,05						
		село	Шебартуй 2-й	106,00	222,51	24,48						
		село	Шехолан	254,00	533,19	58,65						
22,00	**Шелопугинский муниципальный округ Забайкальского края**			**5 546,00**	**12 068,57**	**1 327,54**				Свалка ТКО	г.Сретенск, 75:18:570101:91	52.20701, 117.742439
	Шелопугинское	село	Банщиково	58,00	121,75	13,39						
	Мало-Тонтойское	село	Большой Тонтой	137,00	287,58	31,63						
	Мироновское	село	Богданово	25,00	52,48	5,77						
	Глинянское	село	Верхний Тергень	82,00	172,13	18,93						
	Глинянское	село	Верх-Ягье	72,00	151,14	16,63						
	Вершино-Шахтаминское	село	Вершино-Шахтаминский	896,00	1 880,85	206,89						
	Глинянское	село	Глинянка	108,00	226,71	24,94						
	Шивиинское	село	Дая	95,00	199,42	21,94						
	Копунское	село	Даякон	172,00	361,06	39,72						
	Мало-Тонтойское	село	Деревцово	73,00	153,24	16,86						
	Мироновское	село	Ишикан	89,00	186,83	20,55						
	Копунское	село	Копунь	322,00	675,93	74,35						
	Шелопугинское	село	Купряково	40,00	83,97	9,24						
	Шелопугинское	село	Малышево	111,00	233,01	25,63						
	Мало-Тонтойское	село	Малый Тонтой	169,00	354,76	39,02						
	Мироновское	село	Мироново	276,00	579,37	63,73						
	Мироновское	село	Некрасово	52,00	109,16	12,01						

	Нижне-Шахтаминское	село	Нижняя Шахтама	167,00	350,56	38,56						
	Шивиинское	село	Селекционная	59,00	123,85	13,62						
	Вершино-Шахтаминское	село	Средняя Шахтама	-	0,00	0,00						
	Нижне-Шахтаминское	поселок	Сивачи	99,00	207,82	22,86						
	Нижне-Шахтаминское	село	Ундинские Кавыкучи	40,00	83,97	9,24						
	Копунское	село	Чонгуль	36,00	75,57	8,31						
	Шелопугинское	село	Шелопугино	2 134,00	4 906,24	539,69						
	Шивиинское	село	Шивия	234,00	491,20	54,03						
23,00	**Борзинский муниципальный округ Забайкальского края**			**43 803,00**	**106 164,62**	**11 678,11**				Свалка ТКО	г.Борзя, 75:04:440102:183	50.353161, 116.527757
		город	Борзя	29 140,00	73 403,43	8 074,38						
		разъезд	Зун-Торей	97,00	203,62	22,40						
		пгт	Шерловая Гора	9 910,00	22 783,88	2 506,23						
		село	Акурай	276,00	579,37	63,73						
		село	Биликтуй	174,00	365,25	40,18						
		село	Ключевское	153,00	321,17	35,33						
		село	Кондуй	82,00	172,13	18,93						
		село	Контой	282,00	591,96	65,12						
		село	Чемусово	10,00	20,99	2,31						
		село	Курунзулай	196,00	411,44	45,26						
		село	Олдонда	48,00	100,76	11,08						
		село	Новоборзинское	235,00	493,30	54,26						
		село	Соктуй	29,00	60,88	6,70						
		село	Передняя Бырка	353,00	741,00	81,51						
		село	Приозерное	278,00	583,57	64,19						
		село	Тасырхой	34,00	71,37	7,85						
		село	Малый Соловьевск	127,00	266,59	29,33						
		село	Соловьевск	233,00	489,10	53,80						
		село	Усть-Озерная	281,00	589,86	64,89						
		село	Малый Хада-Булак	186,00	390,44	42,95						
		село	Хада-Булак	347,00	728,41	80,12						
		село	Цаган-Олуй	386,00	810,28	89,13						
		село	Чиндант 2-й	447,00	938,32	103,22						
		село	Шоноктуй	193,00	405,14	44,57						
		село	Юбилейное	55,00	115,45	12,70						
		село	Южное	251,00	526,89	57,96						
24,00	**Муниципальный район "Карымский район" Забайкальского края**			**33 483,00**	**78 050,17**	**8 585,52**						
	Городское поселение "**Дарасунское**"			6 283,00	15 073,17	1 658,05						
		пгт	Дарасун	6 283,00	15 073,17	1 658,05				Свалка ТКО	пгт. Карымское, 75:08:430101:96	51.652400, 114.384695
	Городское поселение "Карымское"			12 211,00	30 515,29	3 356,68						
		пгт	Карымское	12 211,00	30 515,29	3 356,68				Свалка ТКО	пгт. Карымское, 75:08:430101:96	51.652400, 114.384695
	Городское поселение "Курорт-Дарасунское"			2 571,00	5 902,94	649,32						
		пгт	Курорт Дарасун	2 531,00	5 818,97	640,09				Свалка ТКО	с.Дульдурга, 80:03:170101:185	50.685513, 113.631283
		село	Каланга	40,00	83,97	9,24				Свалка ТКО	пгт. Карымское, 75:08:430101:96	51.652400, 114.384695
	Сельское поселение "Адриановское"			1 023,00	2 147,44	236,22						
		поселок при станции	Адриановка	984,00	2 065,57	227,21				Свалка ТКО	пгт. Карымское, 75:08:430101:96	51.652400, 114.384695
		поселок при станции	Седловая	39,00	81,87	9,01				Свалка ТКО	пгт. Карымское, 75:08:430101:96	51.652400, 114.384695
	Сельское поселение "Большетуринское"			1 692,00	3 720,91	409,30						

		село	Большая Тура	1 692,00	3 720,91	409,30				Свалка ТКО	пгт. Карымское, 75:08:430101:96	51.652400, 114.384695
	Сельское поселение "Жимбиринское"			368,00	772,49	84,97						
		село	Жимбира	307,00	644,44	70,89				Свалка ТКО	пгт. Карымское, 75:08:430101:96	51.652400, 114.384695
		село	Солонцово	61,00	128,05	14,09				Свалка ТКО	пгт. Карымское, 75:08:430101:96	51.652400, 114.384695
	Сельское поселение "Кадахтинское "			1 131,00	2 374,15	261,16						
		село	Кадахта	621,00	1 303,58	143,39				Свалка ТКО	пгт. Карымское, 75:08:430101:96	51.652400, 114.384695
		село	Северная Кадахта	510,00	1 070,57	117,76				Свалка ТКО	пгт. Карымское, 75:08:430101:96	51.652400, 114.384695
	Сельское поселение "Кайдаловское"			1 169,00	2 453,92	269,93						
		поселок при станции	Тарская	122,00	256,10	28,17				Свалка ТКО	пгт. Карымское, 75:08:430101:96	51.652400, 114.384695
		село	Атамановка	183,00	384,15	42,26				Свалка ТКО	пгт. Карымское, 75:08:430101:96	51.652400, 114.384695
		село	Кайдалово	784,00	1 645,74	181,03				Свалка ТКО	пгт. Карымское, 75:08:430101:96	51.652400, 114.384695
		село	Подлесное	61,00	128,05	14,09				Свалка ТКО	пгт. Карымское, 75:08:430101:96	51.652400, 114.384695
		село	Усть-Нацигун	19,00	39,88	4,39				Свалка ТКО	пгт. Карымское, 75:08:430101:96	51.652400, 114.384695
	Сельское поселение "Маякинское "			738,00	1 549,18	170,41						
		поселок	Олентуй	351,00	736,81	81,05				Свалка ТКО	пгт. Карымское, 75:08:430101:96	51.652400, 114.384695
		село	Зубковщина	95,00	199,42	21,94				Свалка ТКО	пгт. Карымское, 75:08:430101:96	51.652400, 114.384695
		село	Маяки	292,00	612,95	67,43				Свалка ТКО	пгт. Карымское, 75:08:430101:96	51.652400, 114.384695
	Сельское поселение "Нарын-Талачинское "			724,00	1 519,79	167,18						
		село	Верхняя Талача	136,00	285,49	31,40				Свалка ТКО	пгт. Карымское, 75:08:430101:96	51.652400, 114.384695
		село	Нарын-Талача	469,00	984,51	108,30				Свалка ТКО	пгт. Карымское, 75:08:430101:96	51.652400, 114.384695
		село	Средняя Талача	119,00	249,80	27,48				Свалка ТКО	пгт. Карымское, 75:08:430101:96	51.652400, 114.384695
	Сельское поселение "Новодоронинское"			347,00	728,41	80,12						
		село	Новодоронинск	347,00	728,41	80,12				Свалка ТКО	пгт. Карымское, 75:08:430101:96	51.652400, 114.384695
	Сельское поселение "Тыргетуйское "			1 642,00	3 446,82	379,15						
		село	Кумахта	76,00	159,54	17,55				Свалка ТКО	пгт. Карымское, 75:08:430101:96	51.652400, 114.384695
		село	Тыргетуй	791,00	1 660,44	182,65				Свалка ТКО	пгт. Карымское, 75:08:430101:96	51.652400, 114.384695
		село	Шара-Горохон	775,00	1 626,85	178,95				Свалка ТКО	пгт. Карымское, 75:08:430101:96	51.652400, 114.384695
	Сельское поселение "Урульгинское"			3 584,00	7 845,66	863,02						
		село	Поселье	360,00	755,70	83,13				Свалка ТКО	пгт. Карымское, 75:08:430101:96	51.652400, 114.384695
		село	Урульга	3 224,00	7 089,96	779,90				Свалка ТКО	пгт. Карымское, 75:08:430101:96	51.652400, 114.384695
25,00	**Красночикойский муниципальный округ Забайкальского края**			**15 817,00**	**35 826,96**	**3 940,97**				Свалка ТКО	с.Красный Чикой, 75:10:700201:1683	50.376426, 108.691557
		село	Альбитуй	292,00	612,95	67,43						
		село	Гутай	47,00	98,66	10,85						

		село	Нижний Нарым	74,00	155,34	17,09						
		село	Александровка	103,00	216,21	23,78						
		село	Архангельское	510,00	1 070,57	117,76						
		село	Байхор	232,00	487,01	53,57						
		село	Гремяча	10,00	20,99	2,31						
		село	Мостовка	86,00	180,53	19,86						
		село	Этытэй	198,00	415,63	45,72						
		населенный пункт	Прииск Большая Речка	521,00	1 093,66	120,30						
		село	Маргинтуй	-	0,00	0,00						
		село	Бурсомон	132,00	277,09	30,48						
		село	Верхний Шергольджин	295,00	619,25	68,12						
		село	Котый	44,00	92,36	10,16						
		село	Средний Шергольджин	10,00	20,99	2,31						
		село	Жиндо 1-е	346,00	726,31	79,89						
		село	Жиндо 2-е	124,00	260,30	28,63						
		село	Жиндокон	153,00	321,17	35,33						
		село	Хилкотой	41,00	86,07	9,47						
		село	Аца	129,00	270,79	29,79						
		село	Захарово	640,00	1 343,46	147,78						
		село	Осиновка	135,00	283,39	31,17						
		село	Фомичево	316,00	663,33	72,97						
		село	Конкино	225,00	472,31	51,95						
		село	Барахоево	505,00	1 060,08	116,61						
		село	Большаково	98,00	205,72	22,63						
		село	Быково	70,00	146,94	16,16						
		село	Коротково	443,00	929,93	102,29						
		село	Красные Речки	98,00	205,72	22,63						
		село	Красный Чикой	5 812,00	14 524,19	1 597,66						
		село	Малоархангельск	1 001,00	2 301,38	253,15						
		село	Менза	257,00	539,48	59,34						
		село	Укыр	204,00	428,23	47,11						
		село	Шонуй	25,00	52,48	5,77						
		село	Урлук	1 006,00	2 212,31	243,35						
		село	Усть-Урлук	101,00	212,02	23,32						
		село	Афонькино	169,00	354,76	39,02						
		село	Большая Речка	7,00	14,69	1,62						
		село	Зашулан	-	0,00	0,00						
		село	Стеклозавод	41,00	86,07	9,47						
		село	Усть-Ямаровка	49,00	102,86	11,31						
		село	Черемхово	607,00	1 274,19	140,16						
		село	Ядрихино	80,00	167,93	18,47						
		село	Ямаровка	78,00	163,73	18,01						
		село	Могзон	2,00	4,20	0,46						
		село	Шимбилик	490,00	1 028,59	113,14						
		село	Семиозерье	11,00	23,09	2,54						
26,00	**Кыринский муниципальный округ Забайкальского края**			**9 949,00**	**23 139,24**	**2 545,32**				Свалка ТКО	с.Кыра, 75:11:260305:205	49.570406, 112.008035
		село	Алтан	525,00	1 102,06	121,23						
		село	Билютуй	457,00	959,32	105,52						
		село	Былыра	210,00	440,82	48,49						
		село	Верхний Ульхун	627,00	1 316,17	144,78						
		село	Тырин	170,00	356,86	39,25						
		село	Гавань	172,00	361,06	39,72						
		село	Кыра	3 130,00	8 447,62	929,24						
		село	Любовь	507,00	1 064,27	117,07						
		село	Мангут	1 888,00	4 340,66	477,47						

		пгт	Калангуй	1 173,00	2 814,07	309,55				Свалка ТКО	пгт.Ясногорск, 75:14:410302:487	50.892852, 115.778514
	Городское поселение "Оловяннинское"			7 641,00	19 795,18	2 177,47						
		пгт	Оловянная	7 514,00	19 528,59	2 148,14				Свалка ТКО	пгт.Ясногорск, 75:14:410302:487	50.892852, 115.778514
		поселок	Тополевка	125,00	262,40	28,86				Свалка ТКО	пгт.Ясногорск, 75:14:410302:487	50.892852, 115.778514
		село	Оловорудник	2,00	4,20	0,46				Свалка ТКО	пгт.Ясногорск, 75:14:410302:487	50.892852, 115.778514
	Городское поселение "Ясногорское"			8 332,00	21 654,53	2 382,00						
		пгт	Ясногорск	8 332,00	21 654,53	2 382,00				Свалка ТКО	пгт.Ясногорск, 75:14:410302:487	50.892852, 115.778514
	Сельское поселение "Безречнинское"			436,00	915,23	100,68						
		посёлок при станции	Безречная	436,00	915,23	100,68				Свалка ТКО	г.Борзя, 75:04:440102:183	50.353161, 116.527757
	Сельское поселение "Булумское"			529,00	1 110,46	122,15						
		село	Антия	216,00	453,42	49,88				Свалка ТКО	пгт.Ясногорск, 75:14:410302:487	50.892852, 115.778514
		село	Булум	313,00	657,04	72,27				Свалка ТКО	пгт.Ясногорск, 75:14:410302:487	50.892852, 115.778514
	Сельское поселение "Бурулятуйское"			528,00	1 108,36	121,92						
		село	Бурулятуй	234,00	491,20	54,03				Свалка ТКО	пгт.Ясногорск, 75:14:410302:487	50.892852, 115.778514
		село	Восточный Бурулятуй	179,00	375,75	41,33				Свалка ТКО	пгт.Ясногорск, 75:14:410302:487	50.892852, 115.778514
		село	Победа	115,00	241,40	26,55				Свалка ТКО	пгт.Ясногорск, 75:14:410302:487	50.892852, 115.778514
	Сельское поселение "Долгокычинское"			533,00	1 118,85	123,07						
		село	Восточная Долгокыча	247,00	518,49	57,03				Свалка ТКО	пгт.Ясногорск, 75:14:410302:487	50.892852, 115.778514
		село	Долгокыча	284,00	596,16	65,58				Свалка ТКО	пгт.Ясногорск, 75:14:410302:487	50.892852, 115.778514
		село	Ключевая	2,00	4,20	0,46				Свалка ТКО	пгт.Ясногорск, 75:14:410302:487	50.892852, 115.778514
	Сельское поселение "Единенское"			676,00	1 419,03	156,09						
		село	Верхний Шаранай	229,00	480,71	52,88				Свалка ТКО	пгт.Ясногорск, 75:14:410302:487	50.892852, 115.778514
		село	Единение	315,00	661,24	72,74				Свалка ТКО	пгт.Ясногорск, 75:14:410302:487	50.892852, 115.778514
		село	Заря	62,00	130,15	14,32				Свалка ТКО	пгт.Ясногорск, 75:14:410302:487	50.892852, 115.778514
		село	Караксар	69,00	144,84	15,93				Свалка ТКО	пгт.Ясногорск, 75:14:410302:487	50.892852, 115.778514
		село	Средний Шаранай	1,00	2,10	0,23				Свалка ТКО	пгт.Ясногорск, 75:14:410302:487	50.892852, 115.778514
	Сельское поселение "Мирнинское"			898,00	1 885,05	207,36						
		поселок	Маяк	114,00	239,30	26,32				Свалка ТКО	пгт.Ясногорск, 75:14:410302:487	50.892852, 115.778514
		поселок при станции	Мирная	784,00	1 645,74	181,03				Свалка ТКО	пгт.Ясногорск, 75:14:410302:487	50.892852, 115.778514
	Сельское поселение "Ононское"			705,00	1 479,91	162,79						
		село	Верхний Ононск	264,00	554,18	60,96				Свалка ТКО	пгт.Ясногорск, 75:14:410302:487	50.892852, 115.778514
		село	Кулинда	162,00	340,06	37,41				Свалка ТКО	пгт.Ясногорск, 75:14:410302:487	50.892852, 115.778514
		село	Ононск	279,00	585,67	64,42				Свалка ТКО	пгт.Ясногорск, 75:14:410302:487	50.892852, 115.778514

	Сельское поселение "Степнинское"			488,00	1 024,39	112,68						
		поселок при станции	Степь	488,00	1 024,39	112,68				Свалка ТКО	пгт.Ясногорск, 75:14:410302:487	50.892852, 115.778514
	Сельское поселение "Тургинское			447,00	938,32	103,22						
		село	Верхняя Турга	241,00	505,90	55,65				Свалка ТКО	пгт.Ясногорск, 75:14:410302:487	50.892852, 115.778514
		село	Турга	206,00	432,43	47,57				Свалка ТКО	пгт.Ясногорск, 75:14:410302:487	50.892852, 115.778514
	Сельское поселение "Улан-Цацыкское"			279,00	585,67	64,42						
		село	Улан-Цацык	279,00	585,67	64,42				Свалка ТКО	пгт.Ясногорск, 75:14:410302:487	50.892852, 115.778514
	Сельское поселение "Улятуйское"			820,00	1 721,31	189,34						
		село	Аренда	120,00	251,90	27,71				Свалка ТКО	пгт.Ясногорск, 75:14:410302:487	50.892852, 115.778514
		село	Комкай	94,00	197,32	21,71				Свалка ТКО	пгт.Ясногорск, 75:14:410302:487	50.892852, 115.778514
		село	Нижний Улятуй	318,00	667,53	73,43				Свалка ТКО	пгт.Ясногорск, 75:14:410302:487	50.892852, 115.778514
		село	Улятуй	288,00	604,56	66,50				Свалка ТКО	пгт.Ясногорск, 75:14:410302:487	50.892852, 115.778514
		село	Шивия	-	0,00	0,00				Свалка ТКО	пгт.Ясногорск, 75:14:410302:487	50.892852, 115.778514
	Сельское поселение "Уртуйское"			531,00	1 114,65	122,61						
		поселок при станции	Бырка	280,00	587,76	64,65				Свалка ТКО	пгт.Ясногорск, 75:14:410302:487	50.892852, 115.778514
		поселок	Уртуйский	251,00	526,89	57,96				Свалка ТКО	пгт.Ясногорск, 75:14:410302:487	50.892852, 115.778514
	Сельское поселение "Хада-Булакское"			538,00	1 129,35	124,23						
		поселок при станции	Хада-Булак	414,00	869,05	95,60				Свалка ТКО	г.Борзя, 75:04:440102:183	50.353161, 116.527757
		поселок	Центральный Хада-Булак	124,00	260,30	28,63				Свалка ТКО	пгт.Ясногорск, 75:14:410302:487	50.892852, 115.778514
	Сельское поселение "Хара-Быркинское"			261,00	547,88	60,27						
		село	Хара-Бырка	261,00	547,88	60,27				Свалка ТКО	пгт.Ясногорск, 75:14:410302:487	50.892852, 115.778514
	Яснинское Сельское поселение "Яснинское"			3 993,00	8 381,95	922,01						
		поселок при станции	Ясная	3 993,00	8 381,95	922,01				Свалка ТКО	пгт.Ясногорск, 75:14:410302:487	50.892852, 115.778514
29,00	**Муниципальный район "Сретенский район" Забайкальского края**			**17 869,00**	**41 874,04**	**4 606,14**						
	Городское поселение "Кокуйское"			5 550,00	13 814,27	1 519,57						
		пгт	Кокуй	5 412,00	13 524,59	1 487,70				Свалка ТКО	г.Сретенск, 75:18:570101:91	52.20701, 117.742439
		село	Баян	2,00	4,20	0,46				Свалка ТКО	г.Сретенск, 75:18:570101:91	52.20701, 117.742439
		село	Усть-Курлыч	136,00	285,49	31,40				Свалка ТКО	г.Сретенск, 75:18:570101:91	52.20701, 117.742439
	Городское поселение "Сретенское"			5 890,00	14 123,75	1 553,61						
		пгт	Сретенск	5 868,00	14 077,57	1 548,53				Свалка ТКО	г.Сретенск, 75:18:570101:91	52.20701, 117.742439
		село	Моргул	22,00	46,18	5,08				Свалка ТКО	г.Сретенск, 75:18:570101:91	52.20701, 117.742439
	Городское поселение "Усть-Карское"			1 469,00	3 524,19	387,66						
		пгт	Усть-Карск	1 469,00	3 524,19	387,66				Свалка ТКО	пгт.Чернышевск, 75:21:370301:101	52.55606, 117.017841
	Сельское поселение "Алиянское"			401,00	841,76	92,59						
		село	Алия	262,00	549,98	60,50				Свалка ТКО	г.Сретенск, 75:18:570101:91	52.20701, 117.742439

		село	Нижняя Алия	139,00	291,78	32,10				Свалка ТКО	г.Сретенск, 75:18:570101:91	52.20701, 117.742439
	Сельское поселение "Ботовское"			354,00	743,10	81,74						
		населенный пункт	Дом Отдыха Чалбучи	32,00	67,17	7,39				Свалка ТКО	г.Сретенск, 75:18:570101:91	52.20701, 117.742439
		село	Аргун	91,00	191,02	21,01				Свалка ТКО	г.Сретенск, 75:18:570101:91	52.20701, 117.742439
		село	Большие Боты	121,00	254,00	27,94				Свалка ТКО	г.Сретенск, 75:18:570101:91	52.20701, 117.742439
		село	Мангидай	105,00	220,41	24,25				Свалка ТКО	г.Сретенск, 75:18:570101:91	52.20701, 117.742439
		село	Чалбучи	5,00	10,50	1,15				Свалка ТКО	г.Сретенск, 75:18:570101:91	52.20701, 117.742439
	Сельское поселение"Верхне-Куларкинское"			509,00	1 068,47	117,53						
		село	Верхние Куларки	330,00	692,72	76,20				Свалка ТКО	г.Сретенск, 75:18:570101:91	52.20701, 117.742439
		село	Горбица	24,00	50,38	5,54				Свалка ТКО	г.Сретенск, 75:18:570101:91	52.20701, 117.742439
		село	Лужанки	18,00	37,78	4,16				Свалка ТКО	г.Сретенск, 75:18:570101:91	52.20701, 117.742439
		село	Нижние Куларки	127,00	266,59	29,33				Свалка ТКО	г.Сретенск, 75:18:570101:91	52.20701, 117.742439
		село	Усть-Черная	10,00	20,99	2,31				Свалка ТКО	г.Сретенск, 75:18:570101:91	52.20701, 117.742439
	Сельское поселение "Верхне-Куэнгинское"			526,00	1 104,16	121,46						
		разъезд	Шапка	3,00	6,30	0,69				Свалка ТКО	г.Сретенск, 75:18:570101:91	52.20701, 117.742439
		село	Болотово	110,00	230,91	25,40				Свалка ТКО	г.Сретенск, 75:18:570101:91	52.20701, 117.742439
		село	Верхняя Куэнга	413,00	866,95	95,36				Свалка ТКО	г.Сретенск, 75:18:570101:91	52.20701, 117.742439
	Сельское поселение "Дунаевское"			843,00	1 769,59	194,66						
		разъезд	3,00	11,00	23,09	2,54				Свалка ТКО	г.Сретенск, 75:18:570101:91	52.20701, 117.742439
		село	Дунаево	478,00	1 003,40	110,37				Свалка ТКО	г.Сретенск, 75:18:570101:91	52.20701, 117.742439
		село	Нижняя Куэнга	330,00	692,72	76,20				Свалка ТКО	г.Сретенск, 75:18:570101:91	52.20701, 117.742439
		село	Шеметово	24,00	50,38	5,54				Свалка ТКО	г.Сретенск, 75:18:570101:91	52.20701, 117.742439
	Сельское поселение "Молодовское"			505,00	1 060,08	116,61						
		село	Ералга	16,00	33,59	3,69				Свалка ТКО	г.Сретенск, 75:18:570101:91	52.20701, 117.742439
		село	Ломы	288,00	604,56	66,50				Свалка ТКО	г.Сретенск, 75:18:570101:91	52.20701, 117.742439
		село	Молодовск	201,00	421,93	46,41				Свалка ТКО	г.Сретенск, 75:18:570101:91	52.20701, 117.742439
	Сельское поселение "Усть-Наринзорское"			530,00	1 112,55	122,38						
		село	Делюн	56,00	117,55	12,93				Свалка ТКО	г.Сретенск, 75:18:570101:91	52.20701, 117.742439
		село	Кокертай	1,00	2,10	0,23				Свалка ТКО	г.Сретенск, 75:18:570101:91	52.20701, 117.742439
		село	Наринзор	145,00	304,38	33,48				Свалка ТКО	г.Сретенск, 75:18:570101:91	52.20701, 117.742439
		село	Усть-Наринзор	328,00	688,52	75,74				Свалка ТКО	г.Сретенск, 75:18:570101:91	52.20701, 117.742439

	Сельское поселение "Усть-Начинское"			55,00	115,45	12,70						
		село	Усть-Начин	55,00	115,45	12,70				Свалка ТКО	г.Сретенск, 75:18:570101:91	52.20701, 117.742439
	Сельское поселение "Фирсовское"			636,00	1 335,07	146,86						
		село	Бори	177,00	371,55	40,87				Свалка ТКО	г.Сретенск, 75:18:570101:91	52.20701, 117.742439
		село	Кудея	92,00	193,12	21,24				Свалка ТКО	г.Сретенск, 75:18:570101:91	52.20701, 117.742439
		село	Уктыча	42,00	88,16	9,70				Свалка ТКО	г.Сретенск, 75:18:570101:91	52.20701, 117.742439
		село	Фирсово	226,00	474,41	52,19				Свалка ТКО	г.Сретенск, 75:18:570101:91	52.20701, 117.742439
		село	Фирсово 1-е	99,00	207,82	22,86				Свалка ТКО	г.Сретенск, 75:18:570101:91	52.20701, 117.742439
	Сельское поселение "Чикичейское"			354,00	743,10	81,74						
		село	Адом	36,00	75,57	8,31				Свалка ТКО	г.Сретенск, 75:18:570101:91	52.20701, 117.742439
		село	Кулан	78,00	163,73	18,01				Свалка ТКО	г.Сретенск, 75:18:570101:91	52.20701, 117.742439
		село	Мыгжа	7,00	14,69	1,62				Свалка ТКО	г.Сретенск, 75:18:570101:91	52.20701, 117.742439
		село	Чикичей	233,00	489,10	53,80				Свалка ТКО	г.Сретенск, 75:18:570101:91	52.20701, 117.742439
	Сельское поселение "Шилко-Заводское"			247,00	518,49	57,03						
		село	Старолончаково	99,00	207,82	22,86				Свалка ТКО	г.Сретенск, 75:18:570101:91	52.20701, 117.742439
		село	Шилкинский Завод	148,00	310,68	34,17				Свалка ТКО	г.Сретенск, 75:18:570101:91	52.20701, 117.742439
30,00	**Муниципальный район "Тунгиро-Олекминский район" Забайкальского края**			**1 098,00**	**2 413,47**	**265,48**				Свалка ТКО	г.Могоча, 75:28:470101:243	53.696141, 119.831738
	Сельское поселение "Зареченское"			208,00	436,63	48,03						
		село	Заречное	208,00	436,63	48,03						
	Сельское поселение "Тупикское"			776,00	1 737,54	191,13						
		село	Тупик	776,00	1 737,54	191,13						
	Межселенная территория Тунгиро-Олекминский района			114,00	239,30	26,32						
		село	Гуля	16,00	33,59	3,69						
		село	Моклакан	55,00	115,45	12,70						
		село	Средняя Олекма	43,00	90,26	9,93						
31,00	**Хилокский муниципальный округ Забайкальского края**			**24 713,00**	**58 205,81**	**6 402,64**						
		пгт	Могзон	2 773,00	6 652,54	731,78				Свалка ТКО	с.Улеты, 75:19:44004:248	51.398953, 112.464698
		село	Загарино	31,00	65,07	7,16				Свалка ТКО	с.Улеты, 75:19:44004:248	51.398953, 112.464698
		село	Улетка	-	0,00	0,00				Свалка ТКО	г.Хилок, 75:20:121004:68	51.339829, 110.508771
		город	Хилок	9 726,00	24 305,27	2 673,58				Свалка ТКО	г.Хилок, 75:20:121004:68	51.339829, 110.508771
		село	Жилкин Хутор	9,00	18,89	2,08				Свалка ТКО	г.Хилок, 75:20:121004:68	51.339829, 110.508771
		село	Сосновка	-	0,00	0,00				Свалка ТКО	г.Хилок, 75:20:121004:68	51.339829, 110.508771
		село	Бада	3 061,00	7 037,48	774,12				Свалка ТКО	г.Хилок, 75:20:121004:68	51.339829, 110.508771
		село	Зурун	238,00	499,60	54,96				Свалка ТКО	г.Хилок, 75:20:121004:68	51.339829, 110.508771

		село	Тэрэпхэн	172,00	361,06	39,72				Свалка ТКО	г.Хилок, 75:20:121004:68	51.339829, 110.508771
		село	Глинка	211,00	442,92	48,72				Свалка ТКО	г.Хилок, 75:20:121004:68	51.339829, 110.508771
		поселок при станции	Жипхеген	1 076,00	2 581,37	283,95				Свалка ТКО	г.Хилок, 75:20:121004:68	51.339829, 110.508771
		село	Закульта	316,00	663,33	72,97				Свалка ТКО	г.Хилок, 75:20:121004:68	51.339829, 110.508771
		село	Мухор-Шибирка	5,00	10,50	1,15				Свалка ТКО	г.Хилок, 75:20:121004:68	51.339829, 110.508771
		село	Ушоты	106,00	222,51	24,48				Свалка ТКО	г.Хилок, 75:20:121004:68	51.339829, 110.508771
		село	Шиля	89,00	186,83	20,55				Свалка ТКО	г.Хилок, 75:20:121004:68	51.339829, 110.508771
		село	Гыршелун	639,00	1 341,36	147,55				Свалка ТКО	г.Хилок, 75:20:121004:68	51.339829, 110.508771
		село	Линево Озеро	1 977,00	4 742,90	521,72				Свалка ТКО	г.Хилок, 75:20:121004:68	51.339829, 110.508771
		село	Укурик		0,00	0,00				Свалка ТКО	с.Улеты, 75:19:44004:248	51.398953, 112.464698
		село	Аренур	1,00	2,10	0,23				Свалка ТКО	г.Хилок, 75:20:121004:68	51.339829, 110.508771
		село	Дайгур	57,00	119,65	13,16				Свалка ТКО	г.Хилок, 75:20:121004:68	51.339829, 110.508771
		село	Сарантуй	16,00	33,59	3,69				Свалка ТКО	г.Хилок, 75:20:121004:68	51.339829, 110.508771
		село	Тайдут	13,00	27,29	3,00				Свалка ТКО	г.Хилок, 75:20:121004:68	51.339829, 110.508771
		село	Харагун	1 369,00	3 010,60	331,17				Свалка ТКО	г.Хилок, 75:20:121004:68	51.339829, 110.508771
		село	Харагун-Саранка	371,00	778,79	85,67				Свалка ТКО	г.Хилок, 75:20:121004:68	51.339829, 110.508771
		село	Центральный Харагун	553,00	1 160,84	127,69				Свалка ТКО	г.Хилок, 75:20:121004:68	51.339829, 110.508771
		село	Улястуй	28,00	58,78	6,47				Свалка ТКО	г.Хилок, 75:20:121004:68	51.339829, 110.508771
		село	Хилогосон	208,00	436,63	48,03				Свалка ТКО	г.Хилок, 75:20:121004:68	51.339829, 110.508771
		село	Алентуйка	138,00	289,68	31,87				Свалка ТКО	г.Хилок, 75:20:121004:68	51.339829, 110.508771
		село	Хушенга	1 314,00	2 889,64	317,86				Свалка ТКО	г.Хилок, 75:20:121004:68	51.339829, 110.508771
		село	Энгорок	127,00	266,59	29,33				Свалка ТКО	г.Хилок, 75:20:121004:68	51.339829, 110.508771
32,00	**Муниципальный район "Чернышевский район" Забайкальского края**			**29 154,00**	**68 148,13**	**7 496,29**				Свалка ТКО	пгт.Чернышевск, 75:21:370301:101	52.55606, 117.017841
	Городское поселение "Аксеново-Зиловское"			2 687,00	6 169,83	678,68						
		пгт	Аксеново-Зиловское	2 648,00	6 087,96	669,68						
		поселок при станции	Арчикой	4,00	8,40	0,92						
		поселок при станции	Зудыра	35,00	73,47	8,08						
	Городское поселение "Букачачинское"			1 245,00	2 849,96	313,50						
		пгт	Букачача	1 183,00	2 719,81	299,18						
		село	Бородинск	37,00	77,67	8,54						
		село	Бухта	21,00	44,08	4,85						
		село	Усть-Горбица	4,00	8,40	0,92						

	Городское поселение "Жирекенское"			3 430,00	7 883,45	867,18						
		пгт	Жирекен	3 418,00	7 858,26	864,41						
		поселок при станции	Ковекта	2,00	4,20	0,46						
		село	Озерная	10,00	20,99	2,31						
	Городское поселение "Чернышевское"			13 521,00	33 788,98	3 716,79						
		пгт	Чернышевск	13 521,00	33 788,98	3 716,79						
	Сельское поселение "Алеурское"			975,00	2 046,68	225,13						
		поселок при станции	Алеур	15,00	31,49	3,46						
		село	Алеур	265,00	556,28	61,19						
		село	Алеур 1-й	337,00	707,42	77,82						
		село	Алеур 2-й	340,00	713,71	78,51						
		село	Улей	18,00	37,78	4,16						
	Сельское поселение "Байгульское"			824,00	1 729,71	190,27						
		село	Байгул	514,00	1 078,97	118,69						
		село	Сухой Байгул	310,00	650,74	71,58						
	Сельское поселение "Бушулейское"			243,00	510,10	56,11						
		село	Бушулей	243,00	510,10	56,11						
	Сельское поселение "Гаурское"			428,00	898,44	98,83						
		село	Гаур	428,00	898,44	98,83						
	Сельское поселение "Икшицкое"			221,00	463,91	51,03						
		село	Икшица	221,00	463,91	51,03						
		село	Посельское	-	0,00	0,00						
	Сельское поселение "Комсомольское"			1 475,00	3 096,26	340,59						
		поселок	Багульный	431,00	904,74	99,52						
		поселок при станции	Ареда	293,00	615,05	67,66						
		село	Комсомольское	751,00	1 576,47	173,41						
	Сельское поселение "Курлыченское"			107,00	224,61	24,71						
		село	Курлыч	107,00	224,61	24,71						
	Сельское поселение "Мильгидунское"			636,00	1 335,07	146,86						
		поселок при станции	Налгекан	4,00	8,40	0,92						
		село	Кумаканда	25,00	52,48	5,77						
		село	Мильгидун	389,00	816,57	89,82						
		село	Нижний Мильгидун	218,00	457,62	50,34						
	Сельское поселение "Новоильинское"			216,00	453,42	49,88						
		село	Новоильинск	216,00	453,42	49,88						
	Сельское поселение "Новооловское"			392,00	822,87	90,52						
		село	Кадая	168,00	352,66	38,79						
		село	Новый Олов	224,00	470,21	51,72						
	Сельское поселение " Старооловское"			582,00	1 221,71	134,39						
		село	Старый Олов	582,00	1 221,71	134,39						
	Сельское поселение "Укурейское"			541,00	1 135,65	124,92						
		село	Станция-Укурей	278,00	583,57	64,19						
		село	Укурей	238,00	499,60	54,96						
		село	Шивия-Наделяево	25,00	52,48	5,77						
		село	Щебеночный Завод	-	0,00	0,00						
	Сельское поселение "Урюмское"			693,00	1 454,72	160,02						
		поселок при станции	Ульякан	267,00	560,48	61,65						
		поселок при станции	Урюм	426,00	894,24	98,37						
	Сельское поселение "Утанское"			938,00	2 062,77	226,91						
		село	Утан	938,00	2 062,77	226,91						
33,00	**Читинский муниципальный округ Забайкальского края**			**71 661,00**	**164 247,37**	**18 067,21**						

		пгт	Атамановка	10 954,00	30 658,93	3 372,48				Свалка ТКО	г.Чита, 75:32:040362:137	52.121689, 113.361901
		поселок	Каменка	12,00	25,19	2,77				Свалка ТКО	г.Чита, 75:32:040362:137	52.121689, 113.361901
		пгт	Новокручининский	8 796,00	24 618,95	2 708,08				Свалка ТКО	г.Чита, 75:32:040362:137	52.121689, 113.361901
		село	Александровка	1 060,00	2 225,11	244,76				Свалка ТКО	г.Чита, 75:32:040362:137	52.121689, 113.361901
		село	Арахлей	675,00	1 416,93	155,86				Свалка ТКО	г.Чита, 75:32:040362:137	52.121689, 113.361901
		село	Иван-Озеро	129,00	270,79	29,79				Свалка ТКО	г.Чита, 75:32:040362:137	52.121689, 113.361901
		село	Преображенка	148,00	310,68	34,17				Свалка ТКО	г.Чита, 75:32:040362:137	52.121689, 113.361901
		село	Тасей	99,00	207,82	22,86				Свалка ТКО	г.Чита, 75:32:040362:137	52.121689, 113.361901
		село	Беклемишево	1 183,00	2 483,31	273,16				Свалка ТКО	г.Чита, 75:32:040362:137	52.121689, 113.361901
		село	Иргень	317,00	665,43	73,20				Свалка ТКО	с.Улеты, 75:19:44004:248	51.398953, 112.464698
		село	Шакша	219,00	459,72	50,57				Свалка ТКО	г.Чита, 75:32:040362:137	52.121689, 113.361901
		поселок при станции	Береговой	217,00	455,52	50,11				Свалка ТКО	г.Чита, 75:32:040362:137	52.121689, 113.361901
		поселок при станции	Ручейки	37,00	77,67	8,54				Свалка ТКО	г.Чита, 75:32:040362:137	52.121689, 113.361901
		село	Верх-Чита	1 585,00	3 327,17	365,99				Свалка ТКО	г.Чита, 75:32:040362:137	52.121689, 113.361901
		село	Мухор-Кондуй	14,00	29,39	3,23				Свалка ТКО	г.Чита, 75:32:040362:137	52.121689, 113.361901
		село	Домна	6 469,00	13 579,47	1 493,74				Свалка ТКО	г.Чита, 75:32:040362:137	52.121689, 113.361901
		населенный пункт	Лесоучасток Верх-Нарым	32,00	67,17	7,39				Свалка ТКО	г.Чита, 75:32:040362:137	52.121689, 113.361901
		село	Верх-Нарым	205,00	430,33	47,34				Свалка ТКО	г.Чита, 75:32:040362:137	52.121689, 113.361901
		село	Елизаветино	622,00	1 305,68	143,62				Свалка ТКО	г.Чита, 75:32:040362:137	52.121689, 113.361901
		село	Засопка	5 504,00	11 553,78	1 270,92				Свалка ТКО	г.Чита, 75:32:040362:137	52.121689, 113.361901
		поселок при станции	Ингода	1 035,00	2 172,63	238,99				Свалка ТКО	г.Чита, 75:32:040362:137	52.121689, 113.361901
		село	Домно-Ключи	290,00	608,76	66,96				Свалка ТКО	с.Улеты, 75:19:44004:248	51.398953, 112.464698
		село	Колочное 1-е	25,00	52,48	5,77				Свалка ТКО	г.Чита, 75:32:040362:137	52.121689, 113.361901
		село	Колочное 2-е	740,00	1 553,38	170,87				Свалка ТКО	г.Чита, 75:32:040362:137	52.121689, 113.361901
		село	Черново	276,00	579,37	63,73				Свалка ТКО	г.Чита, 75:32:040362:137	52.121689, 113.361901
		поселок	Ленинский	194,00	407,24	44,80				Свалка ТКО	г.Чита, 75:32:040362:137	52.121689, 113.361901
		поселок	Лесной Городок	771,00	1 618,45	178,03				Свалка ТКО	с.Улеты, 75:19:44004:248	51.398953, 112.464698
		поселок	Хвойный	35,00	73,47	8,08				Свалка ТКО	с.Улеты, 75:19:44004:248	51.398953, 112.464698
		село	Кука	203,00	426,13	46,87				Свалка ТКО	с.Улеты, 75:19:44004:248	51.398953, 112.464698

		поселок при станции	Кука	150,00	314,87	34,64				Свалка ТКО	с.Улеты, 75:19:44004:248	51.398953, 112.464698
		село	Яблоново	600,00	1 259,50	138,54				Свалка ТКО	с.Улеты, 75:19:44004:248	51.398953, 112.464698
34,00	**Муниципальный район "Шилкинский район" Забайкальского края**			**35 034,00**	**82 320,46**	**9 055,25**				Свалка ТКО	г.Шилка, 75:24:240104:179	51.881669, 116.042766
	Городское поселение "Первомайское"			11 358,00	28 217,31	3 103,90						
		пгт	Первомайский	10 942,00	27 344,06	3 007,85						
		село	Солнцево	232,00	487,01	53,57						
		село	Уненкер	123,00	258,20	28,40						
		село	Шиванда	61,00	128,05	14,09						
	Городское поселение "Холбонское"			2 239,00	5 278,49	580,63						
		пгт	Холбон	1 929,00	4 627,75	509,05						
		село	Арбагар	310,00	650,74	71,58						
	Городское поселение "Шилкинское"			12 087,00	28 853,55	3 173,89						
		город	Шилка	11 608,00	27 848,06	3 063,29						
		село	Митрофаново	479,00	1 005,50	110,60						
	Сельское поселение "Богомягковское"			1 020,00	2 141,14	235,53						
		село	Богомягково	505,00	1 060,08	116,61						
		село	Кокуй-Комогорцево	163,00	342,16	37,64						
		село	Кыэкен	47,00	98,66	10,85						
		село	Средняя Кия	305,00	640,24	70,43						
	Сельское поселение "Верхнехилинское"			1 019,00	2 139,04	235,29						
		село	Васильевка	103,00	216,21	23,78						
		село	Верхняя Хила	783,00	1 643,64	180,80						
		село	Ульяновка	133,00	279,19	30,71						
	Сельское поселение "Галкинское"			828,00	1 738,10	191,19						
		село	Галкино	361,00	757,80	83,36						
		село	Зубарево	130,00	272,89	30,02						
		село	Нижнее Галкино	129,00	270,79	29,79						
		село	Саввино	208,00	436,63	48,03						
	Сельское поселение "Казановское"			1 206,00	2 875,55	316,31						
		поселок при станции	Онон	59,00	123,85	13,62						
		село	Казаново	1 147,00	2 751,70	302,69						
	Сельское поселение "Мирсановское"			679,00	1 425,33	156,79						
		село	Апрелково	9,00	18,89	2,08						
		село	Кибасово	136,00	285,49	31,40						
		село	Мирсаново	534,00	1 120,95	123,30						
	Сельское поселение "Новоберезовское"			634,00	1 330,87	146,40						
		село	Золотухино	184,00	386,25	42,49						
		село	Нижняя Хила	100,00	209,92	23,09						
		село	Новоберезовское	268,00	562,57	61,88						
		село	Островки	82,00	172,13	18,93						
	Сельское поселение "Номоконовское"			490,00	1 028,59	113,14						
		село	Берея	63,00	132,25	14,55						
		село	Нижнее Номоконово	224,00	470,21	51,72						
		село	Номоконово	203,00	426,13	46,87						
	Сельское поселение "Ононское"			1 257,00	2 638,64	290,25						
		село	Новое	48,00	100,76	11,08						
		село	Ононское	954,00	2 002,60	220,29						
		село	Усть-Ножовая	255,00	535,29	58,88						
	Сельское поселение "Размахнинское"			1 004,00	2 107,56	231,83						
		село	Байцетуй	106,00	222,51	24,48						
		село	Краснoярово	146,00	306,48	33,71						
		село	Размахнино	752,00	1 578,57	173,64						
	Сельское поселение "Усть-Теленгуйское"			451,00	946,72	104,14						

ПРИЛОЖЕНИЕ № 7.2
к территориальной схеме обращения
с отходами Забайкальского края

Перспективная схема потоков (2026 год)

	Наименование муниципального образования	Вид населенного пункта	Наименование населенного пункта	Численность населения	ИТОГО количество производимых отходов (куб.м)	ИТОГО количество производимых отходов (т)	Объект перегрузки			Количество отходов, поступающих на обработку (т)	Объект обработки			% выборки ВМР	Количество выбранных ВМР	Количество отходов, поступающих на захоронение	Объект размещения		
							Наименование	Адрес	Координаты		Наименование	Адрес	Координаты				Наименование	Адрес	Координаты
	Забайкальский край			984 395,00	**2 596 780,15**	**285 645,82**				149 147,76					16 634,95	269 010,87			
1	Городской округ "Город Чита"			333 159,00	**1 045 700,81**	**115 027,09**				100 000,00					10 000,00	105 027,09	Свалка ТКО	г.Чита, 75:32:040362:137	52.121689, 113.361901
	внутригородские районы	район	Железнодорожный	50 325,00	157 957,29	14 940,00				14 940,00	МСК, мощностью 100000 т/год	г.Чита	52.0648277, 113.5080717	10,00	1 494,00	13 446,00			
						2 435,30									0,00	2 435,30			
		район	Ингодинский	69 489,00	218 108,18	23 991,90				23 991,90	МСК, мощностью 100000 т/год	г.Чита	52.0648277, 113.5080717	10,00	2 399,19	21 592,71			
		район	Центральный	129 013,00	404 938,78	44 543,27				44 543,27	МСК, мощностью 100000 т/год	г.Чита	52.0648277, 113.5080717	10,00	4 454,33	40 088,94			
		район	Черновский	84 332,00	264 696,56	16 524,83				16 524,83	МСК, мощностью 100000 т/год	г.Чита	52.0648277, 113.5080717	10,00	1 652,48	14 872,35			
						12 591,79									0,00	12 591,79			
2	Городской округ ЗАТО "Поселок Горный"			7 335,00	**17 596,96**	**1 935,67**				0,00					0,00	1 935,67	Свалка ТКО	г.Чита, 75:32:040362:137	52.121689, 113.361901
		пгт	Горный	7 335,00	17 596,96	1 935,67									0,00	1 935,67			
3	Городской округ "Поселок Агинское"			16 649,00	**41 572,26**	**4 572,95**				0,00					0,00	4 572,95	Свалка ТКО	пгт.Агинское, 80:01:180182:57, 80:01:180182:220	51.562921, 116.553119
		пгт	Агинское	16 565,00	41 395,94	4 553,55									0,00	4 553,55			
		село	Хусатуй	84,00	176,33	19,40									0,00	19,40			
4	Агинский муниципальный округ Забайкальского края			15 646,00	**32 843,46**	**3 612,78**				0,00					0,00	3 612,78	Свалка ТКО	пгт.Агинское, 80:01:180182:57, 80:01:180182:220	51.562921, 116.553119
		пгт	Новоорловск	3 053,00	6 408,74	704,96									0,00	704,96			
		пгт	Орловский	1 796,00	3 770,09	414,71									0,00	414,71			
		село	Дэлбэрхэй	37,00	77,67	8,54									0,00	8,54			
		село	Занта	4,00	8,40	0,92									0,00	0,92			
		село	Амитхаша	1 310,00	2 749,90	302,49									0,00	302,49			
		село	Восточная Амитхаша	1 755,00	3 684,03	405,24									0,00	405,24			
		село	Будулан	291,00	610,86	67,19									0,00	67,19			
		село	Западный Будулан	299,00	627,65	69,04									0,00	69,04			
		село	Гуней	673,00	1 412,73	155,40									0,00	155,40			
		село	Верхний Кункур	405,00	850,16	93,52									0,00	93,52			
		село	Кункур	392,00	822,87	90,52									0,00	90,52			
		село	Цугол	22,00	46,18	5,08									0,00	5,08			
		село	Сахюрта	573,00	1 202,82	132,31									0,00	132,31			
		село	Судунтуй	917,00	1 924,93	211,74									0,00	211,74			
		село	Баян-Булак	163,00	342,16	37,64									0,00	37,64			
		село	Булактуй	188,00	394,64	43,41									0,00	43,41			
		село	Лаха	150,00	314,87	34,64									0,00	34,64			
		село	Урда-Ага	1 045,00	2 193,62	241,30									0,00	241,30			
		село	Верхняя Салия	1,00	2,10	0,23									0,00	0,23			
		село	Пунцук	15,00	31,49	3,46									0,00	3,46			
		село	Хойто-Ага	594,00	1 246,90	137,16									0,00	137,16			
		село	Цокто-Хангил	821,00	1 723,41	189,58									0,00	189,58			
		село	Заречный Челутай	128,00	268,69	29,56									0,00	29,56			
		село	Челутай	565,00	1 186,03	130,46									0,00	130,46			
		село	Аргалей	176,00	369,45	40,64									0,00	40,64			
		село	Лесозавод	11,00	23,09	2,54									0,00	2,54			
		село	Южный Аргалей	262,00	549,98	60,50									0,00	60,50			
5	Дульдургинский муниципальный округ Забайкальского края			13 633,00	**31 124,47**	**3 423,69**				0,00					0,00	3 423,69	Свалка ТКО	с.Дульдурга, 80:03:170101:185	50.685513, 113.631283
		село	Алханай	251,00	526,89	57,96									0,00	57,96			
		село	Северный Алханай	374,00	785,09	86,36									0,00	86,36			
		село	Южный Алханай	311,00	652,84	71,81									0,00	71,81			
		село	Ара-Иля	212,00	445,02	48,95									0,00	48,95			
		село	Бальзино	588,00	1 234,31	135,77									0,00	135,77			
		село	Красноярово	170,00	356,86	39,25									0,00	39,25			
		село	Дульдурга	6 599,00	16 358,97	1 799,49									0,00	1 799,49			
		село	Восточный Зуткулей	246,00	516,39	56,80									0,00	56,80			
		село	Зуткулей	301,00	631,85	69,50									0,00	69,50			
		село	Северный Зуткулей	365,00	766,19	84,28									0,00	84,28			
		село	Южный Зуткулей	316,00	663,33	72,97									0,00	72,97			
		село	Иля	253,00	531,09	58,42									0,00	58,42			
		село	Верхний Таптанай	384,00	806,08	88,67									0,00	88,67			
		село	Таптанай	328,00	688,52	75,74									0,00	75,74			
		хутор	Бурал	5,00	10,50	1,15									0,00	1,15			
		село	Восточный Токчин	337,00	707,42	77,82									0,00	77,82			
		село	Западный Токчин	409,00	858,56	94,44									0,00	94,44			
		село	Токчин	371,00	778,79	85,67									0,00	85,67			
		село	Западный Узон	299,00	627,65	69,04									0,00	69,04			
		село	Северный Узон	349,00	732,61	80,59									0,00	80,59			
		село	Узон	228,00	478,61	52,65									0,00	52,65			

	Наименование муниципального образования	Вид населенного пункта	Наименование населенного пункта	Численность населения	ИТОГО количество производимых отходов (куб.м)	ИТОГО количество производимых отходов (т)	Объект перегрузки			Количество отходов, поступающих на обработку (т)	Объект обработки			% выборки ВМР	Количество выбранных ВМР	Количество отходов, поступающих на захоронение	Объект размещения		
							Наименование	Адрес	Координаты		Наименование	Адрес	Координаты				Наименование	Адрес	Координаты
		село	Южный Узон	146,00	306,48	33,71									0,00	33,71			
		село	Новый Чиндалей	244,00	512,20	56,34									0,00	56,34			
		село	Старый Чиндалей	179,00	375,75	41,33									0,00	41,33			
		село	Чиндалей	368,00	772,49	84,97									0,00	84,97			
6	Моготуйский муниципальный округ Забайкальского края			22 380,00	**52 701,45**	**5 797,16**				0,00					0,00	5 797,16	Свалка ТКО	пгт.Могойтуй, 80:02:040401:1301	51.303263, 114.966579
		пгт	Моготуй	10 601,00	27 975,45	3 077,30									0,00	3 077,30			
		село	Ага-Хангил	712,00	1 494,60	164,41									0,00	164,41			
		село	Гомбын-Хунды	30,00	62,97	6,93									0,00	6,93			
		село	Хайласан	288,00	604,56	66,50									0,00	66,50			
		село	Боржигантай	643,00	1 349,76	148,47									0,00	148,47			
		село	Догой	434,00	911,04	100,21									0,00	100,21			
		село	Уронай	56,00	117,55	12,93									0,00	12,93			
		село	Харганаша	37,00	77,67	8,54									0,00	8,54			
		село	Зугалай	871,00	1 828,37	201,12									0,00	201,12			
		село	Кусоча	633,00	1 328,77	146,16									0,00	146,16			
		село	Ерама	13,00	27,29	3,00									0,00	3,00			
		село	Зунор	28,00	58,78	6,47									0,00	6,47			
		село	Нуринск	729,00	1 530,29	168,33									0,00	168,33			
		село	Ортуй	725,00	1 521,89	167,41									0,00	167,41			
		село	Нарин	161,00	337,96	37,18									0,00	37,18			
		село	Усть-Нарин	290,00	608,76	66,96									0,00	66,96			
		поселок при станции	Бурятская	110,00	230,91	25,40									0,00	25,40			
		хутор	Западный Ушарбай	0,00											0,00	0,00			
		село	Новый Ушарбай	0,00											0,00	0,00			
		разъезд	67,00	8,00	16,79	1,85									0,00	1,85			
		разъезд	69,00	-	0,00	0,00									0,00	0,00			
		разъезд	Перевал	9,00	18,89	2,08									0,00	2,08			
		село	Ушарбай	736,00	1 544,98	169,95									0,00	169,95			
		село	Хара-Шибирь	1 165,00	2 445,52	269,01									0,00	269,01			
		поселок при станции	Ага	657,00	1 379,15	151,71									0,00	151,71			
		поселок при станции	Булак	29,00	60,88	6,70									0,00	6,70			
		поселок при станции	Остречная	39,00	81,87	9,01									0,00	9,01			
		разъезд	71,00	44,00	92,36	10,16									0,00	10,16			
		село	Ара-Булак	113,00	237,21	26,09									0,00	26,09			
		село	Верхняя Ага	78,00	163,73	18,01									0,00	18,01			
		село	Курилжа	105,00	220,41	24,25									0,00	24,25			
		село	Нижняя Ага	248,00	520,59	57,27									0,00	57,27			
		село	Улан-Сарта	17,00	35,69	3,93									0,00	3,93			
		село	Цаган-Ола	923,00	1 937,52	213,13									0,00	213,13			
		село	Бильчиртуй	149,00	312,77	34,41									0,00	34,41			
		село	Известковое	229,00	480,71	52,88									0,00	52,88			
		село	Толон	320,00	671,73	73,89									0,00	73,89			
		село	Цаган-Челутай	470,00	986,61	108,53									0,00	108,53			
		село	Цугол	680,00	1 427,43	157,02									0,00	157,02			
7	Акшинский муниципальный округ Забайкальского края			8 437,00	**18 494,86**	**2 034,43**				0,00					0,00	2 034,43	Свалка ТКО	с.Акша, 75:01:170102:463	50.292678, 113.320489
	Акшинский	село	Акша	3 269,00	7 646,40	841,10									0,00	841,10			
	Бытэвское	село	Бытэв	334,00	701,12	77,12									0,00	77,12			
	Урейское	село	Дорожное	144,00	302,28	33,25									0,00	33,25			
	Курулгинское	село	Курулга	367,00	770,39	84,74									0,00	84,74			
	Могойтуйское	село	Могойтуй	637,00	1 337,16	147,09									0,00	147,09			
	Нарасунское	село	Нарасун	784,00	1 645,74	181,03									0,00	181,03			
	Новокургатайское	село	Новоказачинск	99,00	207,82	22,86									0,00	22,86			
	Новокургатайское	село	Новокургатай	510,00	1 070,57	117,76									0,00	117,76			
	Оройское	село	Орой	320,00	671,73	73,89									0,00	73,89			
	Улачинское	село	Такеча	133,00	279,19	30,71									0,00	30,71			
	Тохторское	село	Тохтор	257,00	539,48	59,34									0,00	59,34			
	Убур-Тохторское	село	Убур-Тохтор	145,00	304,38	33,48									0,00	33,48			
	Улачинское	село	Улача	290,00	608,76	66,96									0,00	66,96			
	Урейское	село	Урейск	774,00	1 624,75	178,72									0,00	178,72			
	Усть-Илинское	село	Усть-Иля	374,00	785,09	86,36									0,00	86,36			
8	Александрово-Заводский муниципальный округ Забайкальского края			5 560,00	**12 363,05**	**1 359,94**	МПС, мощностью 4500 т/год	с.Калга	50.929232, 118.939714	1 359,94	МСК, мощностью 50000 т/год, МКП "ДорСервис"	г.Краснокаменск, 75:09:300301:115	50.112712, 117.939486		183,59	1 176,34	Полигон ТКО, МКП "ДорСервис"	г.Краснокаменск, 75:09:300301:1	50.113150, 117.941016
	Алексадрово-Заводское	село	Александровский Завод	1 384,00	3 596,96	395,67				395,67				13,50	53,41	342,25			
	Алексадрово-Заводское	село	Журавлево	73,00	153,24	16,86				16,86				13,50	2,28	14,58			
	Бохтинское	село	Бохто	290,00	608,76	66,96				66,96				13,50	9,04	57,92			
	Бохтинское	село	Верхний Аленуй	137,00	287,58	31,63				31,63				13,50	4,27	27,36			
	Бохтинское	село	Кокуй 2-й	102,00	214,11	23,55				23,55				13,50	3,18	20,37			
	Бутунайское	село	Бутунтай	449,00	942,52	103,68				103,68				13,50	14,00	89,68			
	Бутунайское	село	Мулино	89,00	186,83	20,55				20,55				13,50	2,77	17,78			
	Кузнецовское	село	Кузнецово	170,00	356,86	39,25				39,25				13,50	5,30	33,95			
	Манкечурское	село	Васильевский Хутор	177,00	371,55	40,87				40,87				13,50	5,52	35,35			
	Манкечурское	село	Манкечур	351,00	736,81	81,05				81,05				13,50	10,94	70,11			

	Наименование муниципального образования	Вид населенного пункта	Наименование населенного пункта	Численность населения	ИТОГО количество производимых отходов (куб.м)	ИТОГО количество производимых отходов (т)	Объект перегрузки			Количество отходов, поступающих на обработку (т)	Объект обработки			% выборки ВМР	Количество выбранных ВМР	Количество отходов, поступающих на захоронение	Объект размещения		
							Наименование	Адрес	Координаты		Наименование	Адрес	Координаты				Наименование	Адрес	Координаты
	Манкечурское	село	Почекуй	3,00	6,30	0,69				0,69				13,50	0,09	0,60			
	Маньковское	село	Маньково	184,00	386,25	42,49				42,49				13,50	5,74	36,75			
	Николаевское	село	Николаевка	92,00	193,12	21,24				21,24				13,50	2,87	18,38			
	Ново-Акатуйское	село	Базаново	44,00	92,36	10,16				10,16				13,50	1,37	8,79			
	Ново-Акатуйское	село	Новый Акатуй	585,00	1 228,01	135,08				135,08				13,50	18,24	116,85			
	Ново-Акатуйское	село	Старый Акатуй	89,00	186,83	20,55				20,55				13,50	2,77	17,78			
	онон-Борзинское	село	Клин	78,00	163,73	18,01				18,01				13,50	2,43	15,58			
	онон-Борзинское	село	Онон-Борзя	191,00	400,94	44,10				44,10				13,50	5,95	38,15			
	Первокукуйское	село	Кокуй 1-й	125,00	262,40	28,86				28,86				13,50	3,90	24,97			
	Первокукуйское	село	Красноярово	93,00	195,22	21,47				21,47				13,50	2,90	18,58			
	Савво-Борзинское	село	Савво-Борзя	115,00	241,40	26,55				26,55				13,50	3,58	22,97			
	Чиндагатайское	село	Чиндагатай	270,00	566,77	62,35				62,35				13,50	8,42	53,93			
	Чиндагатайское	село	Шара	7,00	14,69	1,62				1,62				13,50	0,22	1,40			
	Чиндагатайское	село	Шаракан	7,00	14,69	1,62				1,62				13,50	0,22	1,40			
	Шаранчинское	село	Кириллиха	106,00	222,51	24,48				24,48				13,50	3,30	21,17			
	Шаранчинское	село	Кутугай	114,00	239,30	26,32				26,32				13,50	3,55	22,77			
	Шаранчинское	село	Шаранча	235,00	493,30	54,26				54,26				13,50	7,33	46,94			
9	Балейский муниципальный округ Забайкальского края			15 274,00	**37 890,40**	**4 167,94**									0,00	4 167,94	Свалка ТКО	г.Балей, 75:03:430101:181	51.562921, 116.553119
		город	Балей	10 052,00	26 928,58	2 962,14									0,00	2 962,14			
	Нижнеильдиканское	село	Алия	139,00	291,78	32,10									0,00	32,10			
	Нижнекокуйское	село	Барановск	39,00	81,87	9,01									0,00	9,01			
	Казаковское	село	Большое Казаково	85,00	178,43	19,63									0,00	19,63			
	Подойницынское	село	Бочкарево	38,00	79,77	8,77									0,00	8,77			
	Подойницынское	село	Буторино	67,00	140,64	15,47									0,00	15,47			
	Подойницынское	село	Верхний Кокуй	79,00	165,83	18,24									0,00	18,24			
	Нижнеильдиканское	село	Гробово	88,00	184,73	20,32									0,00	20,32			
	Ундино-Посельское	село	Джида	-	0,00	0,00									0,00	0,00			
	Ундинское	село	Елкино	83,00	174,23	19,17									0,00	19,17			
	Нижнегирюнинское	село	Жетково	28,00	58,78	6,47									0,00	6,47			
	Жидкинское	село	Жидка	268,00	562,57	61,88									0,00	61,88			
	Нижнеильдиканское	село	Журавлево	19,00	39,88	4,39									0,00	4,39			
	Казаковское	село	Казаковский Промысел	429,00	900,54	99,06									0,00	99,06			
	Жидкинское	село	Колобово	226,00	474,41	52,19									0,00	52,19			
	Нижнекокуйское	населенный пункт	Лесоучасток Саранная	125,00	262,40	28,86									0,00	28,86			
	Ундинское	село	Лесково	45,00	94,46	10,39									0,00	10,39			
	Нижнегирюнинское	село	Ложниково	66,00	138,54	15,24									0,00	15,24			
	Подойницынское	село	Ложниково	93,00	195,22	21,47									0,00	21,47			
	Матусовское	село	Матусово	337,00	707,42	77,82									0,00	77,82			
	Нижнегирюнинское	село	Нижнее Гирюнино	149,00	312,77	34,41									0,00	34,41			
	Нижнеильдиканское	село	Нижний Ильдикан	396,00	831,27	91,44									0,00	91,44			
	Нижнекокуйское	село	Нижний Кокуй	222,00	466,01	51,26									0,00	51,26			
	Матусовское	село	Новоивановка	140,00	293,88	32,33									0,00	32,33			
	Подойницынское	село	Онохово	88,00	184,73	20,32									0,00	20,32			
	Подойницынское	село	Подойницыно	392,00	822,87	90,52									0,00	90,52			
	Нижнегирюнинское	населенный пункт	Рудник Жетково	24,00	50,38	5,54									0,00	5,54			
	Матусовское	село	Сарбактуй	156,00	327,47	36,02									0,00	36,02			
	Ундинское	село	Унда	618,00	1 297,28	142,70									0,00	142,70			
	Ундино-Посельское	село	Ундино-Поселье	621,00	1 303,58	143,39									0,00	143,39			
	Подойницынское	село	Ургучан	111,00	233,01	25,63									0,00	25,63			
	Жидкинское	село	Усть-Ягье	51,00	107,06	11,78									0,00	11,78			
10	Газимуро-Заводский муниципальный округ Забайкальского края			7 885,00	**23 482,40**	**2 583,06**									0,00	2 583,06	Свалка ТКО	с.Газимурский Завод, 75:05:340203:87	51.579758, 118.359259
	Батаканское	село	Батакан	284,00	624,55	68,70									0,00	68,70			
	Кактолгинское	село	Будюмкан	165,00	362,85	39,91									0,00	39,91			
	Буруканское	село	Бура	41,00	90,16	9,92									0,00	9,92			
	Буруканское	село	Бурукан	250,00	549,78	60,48									0,00	60,48			
	Солнеченское	село	Верхнее Солонечное	163,00	358,46	39,43									0,00	39,43			
	Трубачевское	село	Газимурские Кавыкучи	93,00	204,52	22,50									0,00	22,50			
	Газимуро-Заводское	село	Газимурский Завод	2 420,00	9 192,32	1 011,16									0,00	1 011,16			
	Трубачевское	село	Догье	57,00	125,35	13,79									0,00	13,79			
	Батаканское	село	Закаменная	56,00	123,15	13,55									0,00	13,55			
	Зеренское	село	Зерен	212,00	466,21	51,28									0,00	51,28			
	Газимуро-Заводское	село	Игдоча	195,00	428,83	47,17									0,00	47,17			
	Кактолгинское	село	Кактолга	289,00	635,55	69,91									0,00	69,91			
	Ушмунское	село	Калдага	64,00	140,74	15,48									0,00	15,48			
	Газимуро-Заводское	село	Корабль	75,00	164,93	18,14									0,00	18,14			
	Буруканское	село	Кунгара	49,00	107,76	11,85									0,00	11,85			
	Батаканское	село	Курлея	3,00	6,60	0,73									0,00	0,73			
	Буруканское	село	Курюмдюкан	44,00	96,76	10,64									0,00	10,64			
	Батаканское	село	Луговское	165,00	362,85	39,91									0,00	39,91			
	Новоширокинское	поселок	Новоширокинский	947,00	3 597,16	395,69									0,00	395,69			
	Батаканское	село	Новый Батакан	112,00	246,30	27,09									0,00	27,09			
	Газимуро-Заводское	село	Павловск	91,00	200,12	22,01									0,00	22,01			
	Солнеченское	населенный пункт	Рудник Солонечный	345,00	896,64	98,63									0,00	98,63			
	Солнеченское	село	Солонцы	18,00	39,58	4,35									0,00	4,35			
	Газимуро-Заводское	село	Тайна	424,00	1 101,96	121,22									0,00	121,22			

	Наименование муниципального образования	Вид населенного пункта	Наименование населенного пункта	Численность населения	ИТОГО количество производимых отходов (куб.м)	ИТОГО количество производимых отходов (т)	Объект перегрузки			Количество отходов, поступающих на обработку (т)	Объект обработки			% выборки ВМР	Количество выбранных ВМР	Количество отходов, поступающих на захоронение	Объект размещения		
							Наименование	Адрес	Координаты		Наименование	Адрес	Координаты				Наименование	Адрес	Координаты
	Трубачевское	село	Трубачево	379,00	985,01	108,35									0,00	108,35			
	Кактолгинское	село	Урюпино	1,00	2,20	0,24									0,00	0,24			
	Ушмунское	село	Ушмун	417,00	1 083,77	119,21									0,00	119,21			
	Зеренское	село	Хайкан	8,00	17,59	1,94									0,00	1,94			
	Новоширокинское	село	Широкая	329,00	855,06	94,06									0,00	94,06			
	Газимуро-Заводское	село	Ямкун	189,00	415,63	45,72									0,00	45,72			
11	Забайкальский муниципальный округ Забайкальского края			19 300,00	**54 929,32**	**6 042,23**				6 042,23	МСК, мощностью 50000 т/год, МКП "ДорСервис"	г.Краснокаменск, 75:09:300301:115	50.112712, 117.939486		815,70	5 226,52	Полигон ТКО, МКП "ДорСервис"	г.Краснокаменск, 75:09:300301:1	50.113150, 117.941016
	Забайкальское	пгт	Забайкальск	13 347,00	40 024,98	4 402,75				4 402,75				13,50	594,37	3 808,38			
	Арбагатуйское	село	Абагайтуй	403,00	845,96	93,06				93,06				13,50	12,56	80,49			
	Красновеликанское	село	Арабатук	74,00	155,34	17,09				17,09				13,50	2,31	14,78			
	Билитуйское	селок при станц	Билитуй	1 455,00	3 926,93	431,96				431,96				13,50	58,31	373,65			
	Даурское	селок при станц	Даурия	2 560,00	6 909,24	760,02				760,02				13,50	102,60	657,41			
	Красновеликанское	поселок	Красный Великан	254,00	533,19	58,65				58,65				13,50	7,92	50,73			
	Забайкальское	селок при станц	Мациевская	56,00	117,55	12,93				12,93				13,50	1,75	11,19			
	Рудник-Абагатуйское	населенный пункт	Рудник Абагатуй	130,00	272,89	30,02				30,02				13,50	4,05	25,97			
	Красновеликанское	поселок	Семиозерье	18,00	37,78	4,16				4,16				13,50	0,56	3,60			
	Степное	поселок	Степной	332,00	696,92	76,66				76,66				13,50	10,35	66,31			
	Черно-Озерское	селок при станц	Харанор	671,00	1 408,54	154,94				154,94				13,50	20,92	134,02			
12	Каларский муниципальный округ Забайкальского края			7 207,00	**20 731,30**	**2 280,44**									0,00	2 280,44	Свалка ТКО	пгт.Новая Чара, 75:28:470101:243	53.696141, 119.831738
		пгт	Новая Чара	4 025,00	12 070,17	1 327,72									0,00	1 327,72			
		поселок при станции	Икабья	344,00	722,11	79,43									0,00	79,43			
		поселок при станции	Куанда	1 138,00	3 298,88	362,88									0,00	362,88	Свалка ТКО	п.ст.Куанда, 75:25:190101:613, 75:25:190101:320	56.334700, 116.115300
		село	Кюсть-Кемда	108,00	226,71	24,94									0,00	24,94			
		село	Неляты	17,00	35,69	3,93									0,00	3,93			
		село	Средний Калар	23,00	48,28	5,31									0,00	5,31			
		село	Чапо-Олого	96,00	201,52	22,17									0,00	22,17			
		село	Чара	1 340,00	3 884,45	427,29									0,00	427,29			
		поселок	Удокан	116,00	243,50	26,79									0,00	26,79			
13	Калганский муниципальный округ Забайкальского края			5 488,00	**12 585,76**	**1 384,43**	МПС, мощностью 4500 т/год	с.Калга	50.929232, 118.939714	1 384,43	МСК, мощностью 50000 т/год, МКП "ДорСервис"	г.Краснокаменск, 75:09:300301:115	50.112712, 117.939486		186,90	1 197,54	Полигон ТКО, МКП "ДорСервис"	г.Краснокаменск, 75:09:300301:1	50.113150, 117.941016
	Буринский	село	Бура	315,00	661,24	72,74				72,74				13,50	9,82	62,92			
	Буринский	село	Бура 1-я	156,00	327,47	36,02				36,02				13,50	4,86	31,16			
	Верхне-Калгуканское	село	Верхний Калгукан	231,00	484,91	53,34				53,34				13,50	7,20	46,14			
	Доновское	село	Доно	170,00	356,86	39,25				39,25				13,50	5,30	33,95			
	Доновское	село	Доно 1-е	328,00	688,52	75,74				75,74				13,50	10,22	65,51			
	Шивиинское	село	Запокровский	7,00	14,69	1,62				1,62				13,50	0,22	1,40			
	Кадаинское	село	Кадая	312,00	654,94	72,04				72,04				13,50	9,73	62,32			
	Кадаинское	село	Кадая 1-я	265,00	556,28	61,19				61,19				13,50	8,26	52,93			
	Калганское	село	Калга	2 132,00	5 540,98	609,51				609,51				13,50	82,28	527,22			
	Козловское	село	Козлово	136,00	285,49	31,40				31,40				13,50	4,24	27,16			
	Нижне-Калгуканское	село	Нижний Калгукан	148,00	310,68	34,17				34,17				13,50	4,61	29,56			
	Нижне-Калгуканское	село	Нижний Калкукан 1-й	260,00	545,78	60,04				60,04				13,50	8,10	51,93			
	Средне-Борзинское	село	Средняя Борзя	289,00	606,66	66,73				66,73				13,50	9,01	57,72			
	Чингильтуйское	село	Чингильтуй	241,00	505,90	55,65				55,65				13,50	7,51	48,14			
	Чупровское	село	Чупрово	386,00	810,28	89,13				89,13				13,50	12,03	77,10			
	Шивиинское	село	Шивия	112,00	235,11	25,86				25,86				13,50	3,49	22,37			
14	Краснокаменский муниципальный округ Забайкальского края			55 782,00	**137 717,49**	**15 148,92**				15 148,92	МСК, мощностью 50000 т/год, МКП "ДорСервис"	г.Краснокаменск, 75:09:300301:115	50.112712, 117.939486		2 045,10	13 103,82	Полигон ТКО, МКП "ДорСервис"	г.Краснокаменск, 75:09:300301:1	50.113150, 117.941016
	Краснокаменское	город	Краснокаменск	51 576,00	128 888,42	14 177,73				14 177,73				13,50	1 913,99	12 263,73			
	Ковылинское	поселок при станции	Арамогойтуй	62,00	130,15	14,32				14,32				13,50	1,93	12,38			
	Богдановское	село	Богдановка	372,00	780,89	85,90				85,90				13,50	11,60	74,30			
	Среднеаргунское	село	Брусиловка	18,00	37,78	4,16				4,16				13,50	0,56	3,60			
	Кайластуйское	село	Кайластуй	347,00	728,41	80,12				80,12				13,50	10,82	69,31			
	Капцегайтуйское	село	Капцегайтуй	254,00	533,19	58,65				58,65				13,50	7,92	50,73			
	Ковылинское	поселок	Ковыли	445,00	934,13	102,75				102,75				13,50	13,87	88,88			
	Юбилейненское	поселок	Куйтун	169,00	354,76	39,02				39,02				13,50	5,27	33,76			
	Маргуцекское	село	Маргуцек	565,00	1 186,03	130,46				130,46				13,50	17,61	112,85			
	Соктуй-Милозанское	село	Соктуй-Милозан	303,00	636,05	69,97				69,97				13,50	9,45	60,52			
	Среднеаргунское	село	Среднеаргунск	175,00	367,35	40,41				40,41				13,50	5,46	34,95			
	Целиннинское	поселок при станции	Урулюнгуй	-	0,00	0,00				0,00				13,50	0,00	0,00			
	Целиннинское	поселок	Целинный	1 100,00	2 309,08	254,00				254,00				13,50	34,29	219,71			
	Юбилейненское	поселок	Юбилейный	396,00	831,27	91,44				91,44				13,50	12,34	79,10			
15	Могочинский муниципальный округ Забайкальского края			20 767,00	**57 360,25**	**6 309,63**									0,00	6 309,63	Свалка ТКО	г.Могоча, 75:28:070229:2	53.719106, 119.79708
	Амазарское	пгт	Амазар	1 900,00	4 938,02	543,18									0,00	543,18			
	Давендинское	пгт	Давенда	559,00	1 173,43	129,08									0,00	129,08			
	Ксеньевское	пгт	Итака	168,00	352,66	38,79									0,00	38,79			
	Ключевское	пгт	Ключевский	880,00	1 847,26	203,20									0,00	203,20			
	Ксеньевское	пгт	Ксеньевка	2 365,00	6 146,54	676,12									0,00	676,12			
	Могочинское	пгт	Могоча	12 091,00	36 258,49	3 988,43									0,00	3 988,43			
	Семиозеринское	село	Аникино	-	0,00	0,00									0,00	0,00			

	Наименование муниципального образования	Вид населенного пункта	Наименование населенного пункта	Численность населения	ИТОГО количество производимых отходов (куб.м)	ИТОГО количество производимых отходов (т)	Объект перегрузки			Количество отходов, поступающих на обработку (т)	Объект обработки			% выборки ВМР	Количество выбранных ВМР	Количество отходов, поступающих на захоронение	Объект размещения		
							Наименование	Адрес	Координаты		Наименование	Адрес	Координаты				Наименование	Адрес	Координаты
	Могочинское	поселок при станции	Артеушка	78,00	163,73	18,01									0,00	18,01			
	Амазарское	станция	Блок-Пост Красавка	-	0,00	0,00									0,00	0,00			
	Амазарское	станция	Блок-Пост Потайка	2,00	4,20	0,46									0,00	0,46			
	Амазарское	станция	Блок-Пост Тетеркин Ключ	-	0,00	0,00									0,00	0,00			
	Амазарское	станция	Блок-Пост Утени	-	0,00	0,00									0,00	0,00			
	Амазарское	поселок при станции	Германовский	-	0,00	0,00									0,00	0,00			
	Ксеньевское	поселок	Горький	-	0,00	0,00									0,00	0,00			
	Сбегинское	село	Джелонда	89,00	186,83	20,55									0,00	20,55			
	Амазарское	поселок при станции	Жанна	10,00	20,99	2,31									0,00	2,31			
	Ксеньевское	поселок при станции	Кендагиры	22,00	46,18	5,08									0,00	5,08			
	Ксеньевское	поселок при станции	Кислый Ключ	20,00	41,98	4,62									0,00	4,62			
	Амазарское	поселок при станции	Колокольный	6,00	12,59	1,39									0,00	1,39			
	Давендинское	село	Кудеча	185,00	388,34	42,72									0,00	42,72			
	Амазарское	поселок при станции	Малоковали	6,00	12,59	1,39									0,00	1,39			
	Сбегинское	поселок при станции	Нанагры	23,00	48,28	5,31									0,00	5,31			
	Могочинское	поселок при станции	Пеньковая	5,00	10,50	1,15									0,00	1,15			
	Амазарское	село	Покровка	-	0,00	0,00									0,00	0,00			
	Могочинское	поселок при станции	Раздольное	5,00	10,50	1,15									0,00	1,15			
	Сбегинское	поселок при станции	Сбега	1 083,00	3 031,19	333,43									0,00	333,43			
	Семиозеринское	поселок при станции	Семиозерный	683,00	1 433,73	157,71									0,00	157,71			
	Семиозеринское	поселок при станции	Таптугары	356,00	747,30	82,20									0,00	82,20			
	Сбегинское	поселок при станции	Темная	13,00	27,29	3,00									0,00	3,00			
	Семиозеринское	село	Часовая	1,00	2,10	0,23									0,00	0,23			
	Могочинское	село	Чалдонка	211,00	442,92	48,72									0,00	48,72			
	Амазарское	поселок при станции	Чичатка	6,00	12,59	1,39									0,00	1,39			
16	Нерчинско-Заводский муниципальный округ Забайкальского края			6 903,00	**15 745,80**	**1 732,04**	МПС, мощностью 4500 т/год	с.Калга	50.929232, 118.939714	1 732,04	МСК, мощностью 50000 т/год, МКП "ДорСервис"	г.Краснокаменск, 75:09:300301:115	50.112712, 117.939486		233,83	1 498,21	Полигон ТКО, МКП "ДорСервис"	г.Краснокаменск, 75:09:300301:1	50.113150, 117.941016
	Аргунское	село	Аргунск	284,00	596,16	65,58				65,58				13,50	8,85	56,72			
	Ивановское	село	Байка	179,00	375,75	41,33				41,33				13,50	5,58	35,75			
	Больше-Зерентуйское	село	Большой Зерентуй	530,00	1 112,55	122,38				122,38				13,50	16,52	105,86			
	Булдурийское	село	Булдуруй 1-й	192,00	403,04	44,33				44,33				13,50	5,99	38,35			
	Булдурийское	село	Булдуруй 2-й	51,00	107,06	11,78				11,78				13,50	1,59	10,19			
	Георгиевское	село	Георгиевка	175,00	367,35	40,41				40,41				13,50	5,46	34,95			
	Горбуновское	село	Горбуновка	183,00	384,15	42,26				42,26				13,50	5,70	36,55			
	Горно-Зерентуйское	село	Горный Зерентуй	593,00	1 244,80	136,93				136,93				13,50	18,49	118,44			
	Аргунское	село	Домасово	101,00	212,02	23,32				23,32				13,50	3,15	20,17			
	Больше-Зерентуйское	село	Золотоноша	61,00	128,05	14,09				14,09				13,50	1,90	12,18			
	Ивановское	село	Ивановка	336,00	705,32	77,58				77,58				13,50	10,47	67,11			
	Аргунское	село	Ишага	194,00	407,24	44,80				44,80				13,50	6,05	38,75			
	Михайловское	село	Михайловка	492,00	1 032,79	113,61				113,61				13,50	15,34	98,27			
	Михайловское	поселок	Михайловский Участок	8,00	16,79	1,85				1,85				13,50	0,25	1,60			
	Нерчинско-Заводское	село	Нерчинский Завод	1 794,00	5 021,19	552,33				552,33				13,50	74,56	477,77			
	Олочинское	село	Олочи	308,00	646,54	71,12				71,12				13,50	9,60	61,52			
	Больше-Зерентуйское	село	Поперечный Зерентуй	-	0,00	0,00				0,00				13,50	0,00	0,00			
	Аргунское	село	Середняя	67,00	140,64	15,47				15,47				13,50	2,09	13,38			
	Широковское	село	Солонечная	13,00	27,29	3,00				3,00				13,50	0,41	2,60			
	Уров-Ключевское	село	Уровские Ключи	227,00	476,51	52,42				52,42				13,50	7,08	45,34			
	Чашино-Ильдиканское	село	Чашино-Ильдикан	229,00	480,71	52,88				52,88				13,50	7,14	45,74			
	Булдурийское	село	Чалбучи-Килга	153,00	321,17	35,33				35,33				13,50	4,77	30,56			
	Широковское	село	Широкая	318,00	667,53	73,43				73,43				13,50	9,91	63,52			
	Явленское	село	Явленка	415,00	871,15	95,83				95,83				13,50	12,94	82,89			
17	Ононский муниципальный округ Забайкальского края			8 214,00	**18 147,90**	**1 996,27**				0,00					0,00	1 996,27	Свалка ТКО	пгт.Агинское, 80:01:180182:57, 80:01:180182:220	51.562921, 116.553119
	Буйлэсанское	село	Байн-Цаган	41,00	86,07	9,47									0,00	9,47			
	Большевистское	село	Большевик	280,00	587,76	64,65									0,00	64,65			
	Буйлэсанское	село	Буйлэсан	352,00	738,90	81,28									0,00	81,28			
	Верхнечасучейское	село	Верхний Цасучей	1 026,00	2 153,74	236,91									0,00	236,91			
	Новозоринское	село	Заря	123,00	258,20	28,40									0,00	28,40			
	Чиндантское	село	Икарал	113,00	237,21	26,09									0,00	26,09			
	Ималкинское	село	Красная Ималка	302,00	633,95	69,73									0,00	69,73			
	Большевистское	село	Кубухай	287,00	602,46	66,27									0,00	66,27			
	Кулусутайское	село	Кулусутай	277,00	581,47	63,96									0,00	63,96			
	Тут-Халтуйское	село	Куранжа	97,00	203,62	22,40									0,00	22,40			

	Наименование муниципального образования	Вид населенного пункта	Наименование населенного пункта	Численность населения	ИТОГО количество производимых отходов (куб.м)	ИТОГО количество производимых отходов (т)	Объект перегрузки			Количество отходов, поступающих на обработку (т)	Объект обработки			% выборки ВМР	Количество выбранных ВМР	Количество отходов, поступающих на захоронение	Объект размещения		
							Наименование	Адрес	Координаты		Наименование	Адрес	Координаты				Наименование	Адрес	Координаты
	Кулусутайское	село	Нижний Кулусутай	198,00	415,63	45,72									0,00	45,72			
	Нижнечасучейское	село	Нижний Цасучей	2 516,00	6 186,88	680,56									0,00	680,56			
	Дурулгуйское	село	Новый Дурулгуй	660,00	1 385,45	152,40									0,00	152,40			
	Новозоринское	село	Новая Заря	449,00	942,52	103,68									0,00	103,68			
	Дурулгуйское	село	Старый Дурулгуй	100,00	209,92	23,09									0,00	23,09			
	Чиндантское	село	Старый Чиндант	59,00	123,85	13,62									0,00	13,62			
	Тут-Халтуйское	село	Тут-Халтуй	279,00	585,67	64,42									0,00	64,42			
	Холуй-Базинское	село	Усть-Борзя	213,00	447,12	49,18									0,00	49,18			
	Большевистское	село	Усть-Лиска	75,00	157,44	17,32									0,00	17,32			
	Ималкинское	село	Усть-Ималка	68,00	142,74	15,70									0,00	15,70			
	Большевистское	село	Урта-Харгана	31,00	65,07	7,16									0,00	7,16			
	Холуй-Базинское	село	Холуй-База	203,00	426,13	46,87									0,00	46,87			
	Чиндантское	село	Чиндант 1-й	465,00	976,11	107,37									0,00	107,37			
18	Петровск-Забайкальский муниципальный округ Забайкальского края			29 049,00	**69 469,66**	**7 641,66**				0,00					0,00	7 641,66	Свалка ТКО	г.Петровск-Забайкальский, 75:16:310502:2	51.244836, 108.861455
	ГО Петров-Забайкальский	город	Петровск-Забайкальский	14 473,00	37 904,09	4 169,45									0,00	4 169,45			
	Новопавловское	пгт	Новопавловка	2 708,00	5 955,22	655,07									0,00	655,07			
	Малетинское	село	Алентуй	80,00	167,93	18,47									0,00	18,47			
	Балягинское	село	Баляга	2 220,00	4 882,05	537,03									0,00	537,03			
	Баляго-Катангарское	село	Баляга-Катангар	45,00	94,46	10,39									0,00	10,39			
	Балягинское	село	Голяткино	112,00	235,11	25,86									0,00	25,86			
	Зугмарское	село	Зугмара	222,00	466,01	51,26									0,00	51,26			
	Катаевское	село	Кандобаево	14,00	29,39	3,23									0,00	3,23			
	Катаевское	село	Катаево	508,00	1 066,37	117,30									0,00	117,30			
	Катангорское	село	Катангар	88,00	184,73	20,32									0,00	20,32			
	Песчанское	село	Красная Долина	111,00	233,01	25,63									0,00	25,63			
	Катангорское	село	Кукун	1,00	2,10	0,23									0,00	0,23			
	Балягинское	село	Кули	135,00	283,39	31,17									0,00	31,17			
	Катангорское	населенный пункт	Лесоучасток Катангар	171,00	358,96	39,49									0,00	39,49			
	Малетинское	село	Малета	2 198,00	4 833,67	531,70									0,00	531,70			
	Тарбагатайское	село	Нижний Тарбагатай	337,00	707,42	77,82									0,00	77,82			
	Песчанское	село	Новая Зардама	51,00	107,06	11,78									0,00	11,78			
	Малетинское	село	Новоникольское	1,00	2,10	0,23									0,00	0,23			
	Новопавловское	село	Новопавловское	330,00	692,72	76,20									0,00	76,20			
	Катаевское	село	Обор	152,00	319,07	35,10									0,00	35,10			
	Катангорское	село	Орсук	173,00	363,15	39,95									0,00	39,95			
	Песчанское	село	Пески	346,00	726,31	79,89									0,00	79,89			
	Малетинское	село	Сохотой	92,00	193,12	21,24									0,00	21,24			
	Песчанское	село	Старая Зардама	-	0,00	0,00									0,00	0,00			
	Тарбагатайское	село	Тарбагатай	1 255,00	2 759,90	303,59									0,00	303,59			
	Толбагинское	село	Толбага	447,00	938,32	103,22									0,00	103,22			
	Усть-Оборское	село	Усть-Обор	761,00	1 597,46	175,72									0,00	175,72			
	Хараузское	село	Харауз	713,00	1 496,70	164,64									0,00	164,64			
	Хохотуйское	село	Хохотуй	1 305,00	2 869,85	315,68									0,00	315,68			
19	Приаргунский муниципальный округ Забайкальского края			15 082,00	**36 232,58**	**3 985,58**	МПС, мощностью 3500 т/год	пгт.Приаргунск	50.332994, 119.096151	3 985,58	МСК, мощностью 50000 т/год, МКП "ДорСервис"	г.Краснокаменск, 75:09:300301:115	50.112712, 117.939486		538,05	3 447,53	Полигон ТКО, МКП "ДорСервис"	г.Краснокаменск, 75:09:300301:1	50.113150, 117.941016
	Кличкинское	пгт	Кличка	988,00	2 172,73	239,00				239,00				13,50	32,27	206,74			
	Приаргунское	пгт	Приаргунск	6 897,00	18 890,22	2 077,92				2 077,92				13,50	280,52	1 797,40			
	Быркинское	село	Бырка	257,00	539,48	59,34				59,34				13,50	8,01	51,33			
	Пограничнинское	поселок	Верея	5,00	10,50	1,15				1,15				13,50	0,16	1,00			
	Усть-Тасуркайское	село	Верхний Тасуркай	164,00	344,26	37,87				37,87				13,50	5,11	32,76			
	Достатуйское	село	Восточный Досатуй	270,00	566,77	62,35				62,35				13,50	8,42	53,93			
	Погадаевское	село	Горда	40,00	83,97	9,24				9,24				13,50	1,25	7,99			
	Достатуйское	поселок	Досатуй	452,00	948,82	104,37				104,37				13,50	14,09	90,28			
	Дуройское	село	Дурой	405,00	850,16	93,52				93,52				13,50	12,62	80,89			
	Дуройское	село	Дурой 1-й	92,00	193,12	21,24				21,24				13,50	2,87	18,38			
	Зоргольское	село	Зоргол	301,00	631,85	69,50				69,50				13,50	9,38	60,12			
	Молодежнинское	село	Кути	53,00	111,26	12,24				12,24				13,50	1,65	10,59			
	Молодежнинское	поселок	Молодежный	826,00	1 733,91	190,73				190,73				13,50	25,75	164,98			
	Зоргольское	село	Нижний Зоргол	134,00	281,29	30,94				30,94				13,50	4,18	26,76			
	Быркинское	село	Новая Бырка	280,00	587,76	64,65				64,65				13,50	8,73	55,93			
	Погадаевское	село	Новое Погадаево	202,00	424,03	46,64				46,64				13,50	6,30	40,35			
	Усть-Тасуркайское	село	Новоивановка	154,00	323,27	35,56				35,56				13,50	4,80	30,76			
	Новоцурухайтуйское	село	Новоцурухайтуй	620,00	1 363,45	149,98				149,98				13,50	20,25	129,73			
	Пограничнинское	поселок	Норинск	132,00	277,09	30,48				30,48				13,50	4,11	26,37			
	Погадаевское	село	Погадаево	177,00	371,55	40,87				40,87				13,50	5,52	35,35			
	Пограничнинское	поселок	Пограничный	221,00	463,91	51,03				51,03				13,50	6,89	44,14			
	Пограничнинское	поселок	Пограничный 1-й	126,00	264,49	29,09				29,09				13,50	3,93	25,17			
	Быркинское	село	Селинда	105,00	220,41	24,25				24,25				13,50	3,27	20,97			
	Достатуйское	село	Станция-Досатуй	260,00	545,78	60,04				60,04				13,50	8,10	51,93			
	Староцурухайтуйское	село	Староцурухайтуй	393,00	824,97	90,75				90,75				13,50	12,25	78,50			
	Староцурухайтуйское	село	Староцурухайтуй 1-й	235,00	493,30	54,26				54,26				13,50	7,33	46,94			
	Пограничнинское	село	Талман-Борзя	229,00	480,71	52,88				52,88				13,50	7,14	45,74			
	Новоцурухайтуйское	село	Улан	207,00	434,53	47,80				47,80				13,50	6,45	41,35			
	Урулюнгуйское	село	Урулюнгуй	403,00	845,96	93,06				93,06				13,50	12,56	80,49			
	Урулюнгуйское	село	Урулюнгуй 1-й	156,00	327,47	36,02				36,02				13,50	4,86	31,16			
	Усть-Тасуркайское	село	Усть-Тасуркай	298,00	625,55	68,81				68,81				13,50	9,29	59,52			
20	Тунгокоченский муниципальный округ Забайкальского края			9 508,00	**20 620,45**	**2 268,25**				0,00					0,00	2 268,25	Свалка ТКО	пгт. Вершино-Дарасунский, 75:27:210602:226	52.350319, 115.597345
	Вершино-Дарасунское	пгт	Вершино-Дарасунский	4 766,00	10 481,01	1 152,91									0,00	1 152,91			

	Наименование муниципального образования	Вид населенного пункта	Наименование населенного пункта	Численность населения	ИТОГО количество производимых отходов (куб.м)	ИТОГО количество производимых отходов (т)	Объект перегрузки			Количество отходов, поступающих на обработку (т)	Объект обработки			% выборки ВМР	Количество выбранных ВМР	Количество отходов, поступающих на захоронение	Объект размещения		
							Наименование	Адрес	Координаты		Наименование	Адрес	Координаты				Наименование	Адрес	Координаты
	Кыкерское	село	Акима	178,00	373,65	41,10									0,00	41,10			
	Нижнестанское	село	Бутиха	46,00	96,56	10,62									0,00	10,62			
	Верх-Усуглинское	село	Верх-Усугли	1 853,00	4 074,97	448,25									0,00	448,25			
	Межселенная территория	село	Зеленое Озеро	25,00	52,48	5,77									0,00	5,77			
	Кыкерское	село	Кыкер	359,00	753,60	82,90									0,00	82,90			
	Межселенная территория	село	Красный Яр	43,00	90,26	9,93									0,00	9,93			
	Нижнестанское	село	Нижний Стан	497,00	1 043,28	114,76									0,00	114,76			
	Вершино-Дарасунское	поселок	Светлый	6,00	12,59	1,39									0,00	1,39			
	Нижнестанское	село	Сухайтуй	16,00	33,59	3,69									0,00	3,69			
	Тунгокочинское	село	Тунгокочен	678,00	1 423,23	156,56									0,00	156,56			
	Усуглинское	село	Ульдурга	97,00	203,62	22,40									0,00	22,40			
	Усть-Каренгинское	село	Усть-Каренга	143,00	300,18	33,02									0,00	33,02			
	Усуглинское	село	Усугли	617,00	1 295,18	142,47									0,00	142,47			
	Нижнестанское	село	Халтуй	111,00	233,01	25,63									0,00	25,63			
	Нижнестанское	село	Цагакшино	-	0,00	0,00									0,00	0,00			
	Межселенная территория	село	Юмурчен	73,00	153,24	16,86									0,00	16,86			
21	Улетовский муниципальный округ Забайкальского края			16 787,00	**37 313,27**	**4 104,46**				0,00					0,00	4 104,46	Свалка ТКО	с.Улеты, 75:19:44004:248	51.398953, 112.464698
		пгт	Дровяная	2 965,00	8 298,68	912,85									0,00	912,85			
		село	Аблатукан	106,00	222,51	24,48									0,00	24,48			
		село	Аблатуйский Бор	464,00	974,01	107,14									0,00	107,14			
		село	Арей	106,00	222,51	24,48									0,00	24,48			
		село	Арта	540,00	1 133,55	124,69									0,00	124,69			
		село	Бальзой	427,00	896,34	98,60									0,00	98,60			
		станция	Голубичная	263,00	552,08	60,73									0,00	60,73			
		село	Горека	258,00	541,58	59,57									0,00	59,57			
		село	Горекацан	291,00	610,86	67,19									0,00	67,19			
		село	Дешулан	175,00	367,35	40,41									0,00	40,41			
		село	Доронинское	220,00	461,82	50,80									0,00	50,80			
		поселок	Красная Речка	111,00	233,01	25,63									0,00	25,63			
		поселок	Ленинский	363,00	762,00	83,82									0,00	83,82			
		село	Николаевское	985,00	2 067,67	227,44									0,00	227,44			
		село	Новосалия	121,00	254,00	27,94									0,00	27,94			
		село	Новые Ключи	90,00	188,92	20,78									0,00	20,78			
		село	Стародоронинское	268,00	562,57	61,88									0,00	61,88			
		село	Старый Ленинск	149,00	312,77	34,41									0,00	34,41			
		село	Танга	687,00	1 442,12	158,63									0,00	158,63			
		село	Татаурово	651,00	1 366,55	150,32									0,00	150,32			
		село	Улеты	6 094,00	12 792,28	1 407,15									0,00	1 407,15			
		село	Хадакта	716,00	1 503,00	165,33									0,00	165,33			
		село	Черемхово	377,00	791,38	87,05									0,00	87,05			
		село	Шебартуй 2-й	106,00	222,51	24,48									0,00	24,48			
		село	Шехолан	254,00	533,19	58,65									0,00	58,65			
22	Шелопугинский муниципальный округ Забайкальского края			5 546,00	**12 068,57**	**1 327,54**				0,00					0,00	1 327,54	Свалка ТКО	г.Сретенск, 75:18:570101:91	52.20701, 117.742439
	Шелопугинское	село	Банщиково	58,00	121,75	13,39									0,00	13,39			
	Мало-Тонтойское	село	Большой Тонтой	137,00	287,58	31,63									0,00	31,63			
	Мироновское	село	Богданово	25,00	52,48	5,77									0,00	5,77			
	Глинянское	село	Верхний Тергень	82,00	172,13	18,93									0,00	18,93			
	Глинянское	село	Верх-Ягье	72,00	151,14	16,63									0,00	16,63			
	Вершино-Шахтаминское	село	Вершино-Шахтаминский	896,00	1 880,85	206,89									0,00	206,89			
	Глинянское	село	Глинянка	108,00	226,71	24,94									0,00	24,94			
	Шивиинское	село	Дая	95,00	199,42	21,94									0,00	21,94			
	Копунское	село	Даякон	172,00	361,06	39,72									0,00	39,72			
	Мало-Тонтойское	село	Деревцово	73,00	153,24	16,86									0,00	16,86			
	Мироновское	село	Ишикан	89,00	186,83	20,55									0,00	20,55			
	Копунское	село	Копунь	322,00	675,93	74,35									0,00	74,35			
	Шелопугинское	село	Купряково	40,00	83,97	9,24									0,00	9,24			
	Шелопугинское	село	Малышево	111,00	233,01	25,63									0,00	25,63			
	Мало-Тонтойское	село	Малый Тонтой	169,00	354,76	39,02									0,00	39,02			
	Мироновское	село	Мироново	276,00	579,37	63,73									0,00	63,73			
	Мироновское	село	Некрасово	52,00	109,16	12,01									0,00	12,01			
	Нижне-Шахтаминское	село	Нижняя Шахтама	167,00	350,56	38,56									0,00	38,56			
	Шивиинское	село	Селекционная	59,00	123,85	13,62									0,00	13,62			
	Вершино-Шахтаминское	село	Средняя Шахтама	-	0,00	0,00									0,00	0,00			
	Нижне-Шахтаминское	поселок	Сивачи	99,00	207,82	22,86									0,00	22,86			
	Нижне-Шахтаминское	село	Ундинские Кавыкучи	40,00	83,97	9,24									0,00	9,24			
	Копунское	село	Чонгуль	36,00	75,57	8,31									0,00	8,31			
	Шелопугинское	село	Шелопугино	2 134,00	4 906,24	539,69									0,00	539,69			
	Шивиинское	село	Шивия	234,00	491,20	54,03									0,00	54,03			
23	Борзинский муниципальный округ Забайкальского края			43 803,00	**106 164,62**	**11 678,11**	МПС, мощностью 20000 т/год	г.Борзя	50.350539, 116.52826	11 678,11	МСК, мощностью 50000 т/год, МКП "ДорСервис"	г.Краснокаменск, 75:09:300301:115	50.112712, 117.939486		1 576,54	10 101,56	Полигон ТКО, МКП "ДорСервис"	г.Краснокаменск, 75:09:300301:1	50.113150, 117.941016
		город	Борзя	29 140,00	73 403,43	8 074,38				8 074,38				13,50	1 090,04	6 984,34			
		разъезд	Зун-Торей	97,00	203,62	22,40				22,40				13,50	3,02	19,37			
		пгт	Шерловая Гора	9 910,00	22 783,88	2 506,23				2 506,23				13,50	338,34	2 167,89			
		село	Акурай	276,00	579,37	63,73				63,73				13,50	8,60	55,13			
		село	Биликтуй	174,00	365,25	40,18				40,18				13,50	5,42	34,75			
		село	Ключевское	153,00	321,17	35,33				35,33				13,50	4,77	30,56			
		село	Кондуй	82,00	172,13	18,93				18,93				13,50	2,56	16,38			
		село	Контой	282,00	591,96	65,12				65,12				13,50	8,79	56,33			
		село	Чемусово	10,00	20,99	2,31				2,31				13,50	0,31	2,00			
		село	Курунзулай	196,00	411,44	45,26				45,26				13,50	6,11	39,15			

	Наименование муниципального образования	Вид населенного пункта	Наименование населенного пункта	Численность населения	ИТОГО количество производимых отходов (куб.м)	ИТОГО количество производимых отходов (т)	Объект перегрузки			Количество отходов, поступающих на обработку (т)	Объект обработки			% выборки ВМР	Количество выбранных ВМР	Количество отходов, поступающих на захоронение	Объект размещения		
							Наименование	Адрес	Координаты		Наименование	Адрес	Координаты				Наименование	Адрес	Координаты
		село	Олдонда	48,00	100,76	11,08				11,08				13,50	1,50	9,59			
		село	Новоборзинское	235,00	493,30	54,26				54,26				13,50	7,33	46,94			
		село	Соктуй	29,00	60,88	6,70				6,70				13,50	0,90	5,79			
		село	Передняя Бырка	353,00	741,00	81,51				81,51				13,50	11,00	70,51			
		село	Приозерное	278,00	583,57	64,19				64,19				13,50	8,67	55,53			
		село	Тасырхой	34,00	71,37	7,85				7,85				13,50	1,06	6,79			
		село	Малый Соловьевск	127,00	266,59	29,33				29,33				13,50	3,96	25,37			
		село	Соловьевск	233,00	489,10	53,80				53,80				13,50	7,26	46,54			
		село	Усть-Озерная	281,00	589,86	64,89				64,89				13,50	8,76	56,13			
		село	Малый Хада-Булак	186,00	390,44	42,95				42,95				13,50	5,80	37,15			
		село	Хада-Булак	347,00	728,41	80,12				80,12				13,50	10,82	69,31			
		село	Цаган-Олуй	386,00	810,28	89,13				89,13				13,50	12,03	77,10			
		село	Чиндант 2-й	447,00	938,32	103,22				103,22				13,50	13,93	89,28			
		село	Шоноктуй	193,00	405,14	44,57				44,57				13,50	6,02	38,55			
		село	Юбилейное	55,00	115,45	12,70				12,70				13,50	1,71	10,99			
		село	Южное	251,00	526,89	57,96				57,96				13,50	7,82	50,13			
24	Муниципальный район "Карымский район" Забайкальского края			33 483,00	**78 050,17**	**8 585,52**				0,00					0,00	8 585,52	Свалка ТКО	пгт. Карымское, 75:08:430101:96, 75:08:430101:100	51.652400, 114.384695
	Городское поселение "Дарасунское"			6 283,00	15 073,17	1 658,05				0,00					0,00	1 658,05			
		пгт	Дарасун	6 283,00	15 073,17	1 658,05									0,00	1 658,05			
	Городское поселение "Карымское"			12 211,00	30 515,29	3 356,68				0,00					0,00	3 356,68			
		пгт	Карымское	12 211,00	30 515,29	3 356,68									0,00	3 356,68			
	Городское поселение "Курорт-Дарасунское"			2 571,00	5 902,94	649,32				0,00					0,00	649,32	Свалка ТКО	с.Дульдурга, 80:03:170101:185	50.685513, 113.631283
		пгт	Курорт Дарасун	2 531,00	5 818,97	640,09									0,00	640,09			
		село	Каланга	40,00	83,97	9,24									0,00	9,24			
	Сельское поселение "Адриановское"			1 023,00	2 147,44	236,22				0,00					0,00	236,22			
		поселок при станции	Адриановка	984,00	2 065,57	227,21									0,00	227,21			
		поселок при станции	Седловая	39,00	81,87	9,01									0,00	9,01			
	Сельское поселение "Большетуринское"			1 692,00	3 720,91	409,30				0,00					0,00	409,30			
		село	Большая Тура	1 692,00	3 720,91	409,30									0,00	409,30			
	Сельское поселение "Жимбиринское"			368,00	772,49	84,97				0,00					0,00	84,97			
		село	Жимбира	307,00	644,44	70,89									0,00	70,89			
		село	Солонцово	61,00	128,05	14,09									0,00	14,09			
	Сельское поселение "Кадахтинское "			1 131,00	2 374,15	261,16				0,00					0,00	261,16			
		село	Кадахта	621,00	1 303,58	143,39									0,00	143,39			
		село	Северная Кадахта	510,00	1 070,57	117,76									0,00	117,76			
	Сельское поселение "Кайдаловское"			1 169,00	2 453,92	269,93				0,00					0,00	269,93			
		поселок при станции	Тарская	122,00	256,10	28,17									0,00	28,17			
		село	Атамановка	183,00	384,15	42,26									0,00	42,26			
		село	Кайдалово	784,00	1 645,74	181,03									0,00	181,03			
		село	Подлесное	61,00	128,05	14,09									0,00	14,09			
		село	Усть-Нацигун	19,00	39,88	4,39									0,00	4,39			
	Сельское поселение "Маякинское "			738,00	1 549,18	170,41				0,00					0,00	170,41			
		поселок	Олентуй	351,00	736,81	81,05									0,00	81,05			
		село	Зубковщина	95,00	199,42	21,94									0,00	21,94			
		село	Маяки	292,00	612,95	67,43									0,00	67,43			
	Сельское поселение "Нарын-Талачинское "			724,00	1 519,79	167,18				0,00					0,00	167,18			
		село	Верхняя Талача	136,00	285,49	31,40									0,00	31,40			
		село	Нарын-Талача	469,00	984,51	108,30									0,00	108,30			
		село	Средняя Талача	119,00	249,80	27,48									0,00	27,48			
	Сельское поселение "Новодоронинское"			347,00	728,41	80,12				0,00					0,00	80,12			
		село	Новодоронинск	347,00	728,41	80,12									0,00	80,12			
	Сельское поселение "Тыргетуйское "			1 642,00	3 446,82	379,15				0,00					0,00	379,15			
		село	Кумахта	76,00	159,54	17,55									0,00	17,55			
		село	Тыргетуй	791,00	1 660,44	182,65									0,00	182,65			
		село	Шара-Горохон	775,00	1 626,85	178,95									0,00	178,95			
	Сельское поселение "Урульгинское"			3 584,00	7 845,66	863,02				0,00					0,00	863,02			
		село	Поселье	360,00	755,70	83,13									0,00	83,13			
		село	Урульга	3 224,00	7 089,96	779,90									0,00	779,90			
25	Красночикойский муниципальный округ Забайкальского края			15 817,00	**35 826,96**	**3 940,97**				0,00					0,00	3 940,97	Свалка ТКО	с.Красный Чикой, 75:10:700201:1683	50.376426, 108.691557
		село	Альбитуй	292,00	612,95	67,43									0,00	67,43			
		село	Гутай	47,00	98,66	10,85									0,00	10,85			
		село	Нижний Нарым	74,00	155,34	17,09									0,00	17,09			
		село	Александровка	103,00	216,21	23,78									0,00	23,78			
		село	Архангельское	510,00	1 070,57	117,76									0,00	117,76			
		село	Байхор	232,00	487,01	53,57									0,00	53,57			
		село	Гремяча	10,00	20,99	2,31									0,00	2,31			
		село	Мостовка	86,00	180,53	19,86									0,00	19,86			
		село	Этытэй	198,00	415,63	45,72									0,00	45,72			
		населенный пункт	Приск Большая Речка	521,00	1 093,66	120,30									0,00	120,30			
		село	Маргинтуй	-	0,00	0,00									0,00	0,00			
		село	Бурсомон	132,00	277,09	30,48									0,00	30,48			
		село	Верхний Шергольджин	295,00	619,25	68,12									0,00	68,12			
		село	Котый	44,00	92,36	10,16									0,00	10,16			

	Наименование муниципального образования	Вид населенного пункта	Наименование населенного пункта	Численность населения	ИТОГО количество производимых отходов (куб.м)	ИТОГО количество производимых отходов (т)	Объект перегрузки			Количество отходов, поступающих на обработку (т)	Объект обработки			% выборки ВМР	Количество выбранных ВМР	Количество отходов, поступающих на захоронение	Объект размещения		
							Наименование	Адрес	Координаты		Наименование	Адрес	Координаты				Наименование	Адрес	Координаты
		село	Средний Шергольджин	10,00	20,99	2,31									0,00	2,31			
		село	Жиндо 1-е	346,00	726,31	79,89									0,00	79,89			
		село	Жиндо 2-е	124,00	260,30	28,63									0,00	28,63			
		село	Жиндокон	153,00	321,17	35,33									0,00	35,33			
		село	Хилкотой	41,00	86,07	9,47									0,00	9,47			
		село	Аца	129,00	270,79	29,79									0,00	29,79			
		село	Захарово	640,00	1 343,46	147,78									0,00	147,78			
		село	Осиновка	135,00	283,39	31,17									0,00	31,17			
		село	Фомичево	316,00	663,33	72,97									0,00	72,97			
		село	Конкино	225,00	472,31	51,95									0,00	51,95			
		село	Барахоево	505,00	1 060,08	116,61									0,00	116,61			
		село	Большаково	98,00	205,72	22,63									0,00	22,63			
		село	Быково	70,00	146,94	16,16									0,00	16,16			
		село	Коротково	443,00	929,93	102,29									0,00	102,29			
		село	Красные Речки	98,00	205,72	22,63									0,00	22,63			
		село	Красный Чикой	5 812,00	14 524,19	1 597,66									0,00	1 597,66			
		село	Малоархангельск	1 001,00	2 301,38	253,15									0,00	253,15			
		село	Менза	257,00	539,48	59,34									0,00	59,34			
		село	Укыр	204,00	428,23	47,11									0,00	47,11			
		село	Шонуй	25,00	52,48	5,77									0,00	5,77			
		село	Урлук	1 006,00	2 212,31	243,35									0,00	243,35			
		село	Усть-Урлук	101,00	212,02	23,32									0,00	23,32			
		село	Афонькино	169,00	354,76	39,02									0,00	39,02			
		село	Большая Речка	7,00	14,69	1,62									0,00	1,62			
		село	Зашулан	-	0,00	0,00									0,00	0,00			
		село	Стеклозавод	41,00	86,07	9,47									0,00	9,47			
		село	Усть-Ямаровка	49,00	102,86	11,31									0,00	11,31			
		село	Черемхово	607,00	1 274,19	140,16									0,00	140,16			
		село	Ядрихино	80,00	167,93	18,47									0,00	18,47			
		село	Ямаровка	78,00	163,73	18,01									0,00	18,01			
		село	Могзон	2,00	4,20	0,46									0,00	0,46			
		село	Шимбилик	490,00	1 028,59	113,14									0,00	113,14			
		село	Семиозерье	11,00	23,09	2,54									0,00	2,54			
26	Кыринский муниципальный округ Забайкальского края			9 949,00	**23 139,24**	**2 545,32**				0,00					0,00	2 545,32	Свалка ТКО	с.Кыра, 75:11:260305:205	49.570406, 112.008035
		село	Алтан	525,00	1 102,06	121,23									0,00	121,23			
		село	Билютуй	457,00	959,32	105,52									0,00	105,52			
		село	Былыра	210,00	440,82	48,49									0,00	48,49			
		село	Верхний Ульхун	627,00	1 316,17	144,78									0,00	144,78			
		село	Тырин	170,00	356,86	39,25									0,00	39,25			
		село	Гавань	172,00	361,06	39,72									0,00	39,72			
		село	Кыра	3 130,00	8 447,62	929,24									0,00	929,24			
		село	Любовь	507,00	1 064,27	117,07									0,00	117,07			
		село	Мангут	1 888,00	4 340,66	477,47									0,00	477,47			
		село	Михайло-Павловск	217,00	455,52	50,11									0,00	50,11			
		село	Турген	56,00	117,55	12,93									0,00	12,93			
		село	Мордой	345,00	724,21	79,66									0,00	79,66			
		село	Надежный	21,00	44,08	4,85									0,00	4,85			
		село	Устье	12,00	25,19	2,77									0,00	2,77			
		село	Верхний Стан	1,00	2,10	0,23									0,00	0,23			
		село	Нижний Стан	9,00	18,89	2,08									0,00	2,08			
		село	Тарбальджей	350,00	734,71	80,82									0,00	80,82			
		село	Ульхун-Партия	457,00	959,32	105,52									0,00	105,52			
		село	Хапчеранга	652,00	1 368,65	150,55									0,00	150,55			
		село	Букукун	34,00	71,37	7,85									0,00	7,85			
		село	Шумунда	109,00	228,81	25,17									0,00	25,17			
27	Нерчинский муниципальный округ Забайкальского края			26 450,00	**58 638,14**	**6 450,19**				0,00					0,00	6 450,19	Свалка ТКО	г.Шилка, 75:24:240104:179	51.881669, 116.042766
		город	Нерчинск	15 052,00	34 605,75	3 806,63									0,00	3 806,63			
		село	Макеевка	29,00	60,88	6,70									0,00	6,70			
		пгт	Приисковый	1 416,00	2 972,41	326,97									0,00	326,97			
		село	Калинино	302,00	633,95	69,73									0,00	69,73			
		село	Шивки	125,00	262,40	28,86									0,00	28,86			
		село	Андронниково	151,00	316,97	34,87									0,00	34,87			
		село	Волочаевка	19,00	39,88	4,39									0,00	4,39			
		село	Котельниково	50,00	104,96	11,55									0,00	11,55			
		село	Бишигино	350,00	734,71	80,82									0,00	80,82			
		станция	Апрелково	55,00	115,45	12,70									0,00	12,70			
		село	Алеур	176,00	369,45	40,64									0,00	40,64			
		село	Борщовка	2,00	4,20	0,46									0,00	0,46			
		село	Верхние Ключи	310,00	650,74	71,58									0,00	71,58			
		село	Верхний Умыкэй	198,00	415,63	45,72									0,00	45,72			
		поселок	Заречный	802,00	1 683,53	185,19									0,00	185,19			
		поселок	Нагорный	453,00	950,92	104,60									0,00	104,60			
		село	Беломестново	127,00	266,59	29,33									0,00	29,33			
		село	Березово	220,00	461,82	50,80									0,00	50,80			
		село	Знаменка	709,00	1 488,30	163,71									0,00	163,71			
		село	Кангил	280,00	587,76	64,65									0,00	64,65			
		село	Северная Знаменка	166,00	348,46	38,33									0,00	38,33			
		село	Зюльзикан	271,00	568,87	62,58									0,00	62,58			
		село	Зюльзя	1 062,00	2 335,47	256,90									0,00	256,90			
		село	Илим	681,00	1 429,53	157,25									0,00	157,25			
		село	Левые Кумаки	218,00	457,62	50,34									0,00	50,34			
		село	Правые Кумаки	129,00	270,79	29,79									0,00	29,79			

	Наименование муниципального образования	Вид населенного пункта	Наименование населенного пункта	Численность населения	ИТОГО количество производимых отходов (куб.м)	ИТОГО количество производимых отходов (т)	Объект перегрузки			Количество отходов, поступающих на обработку (т)	Объект обработки			% выборки ВМР	Количество выбранных ВМР	Количество отходов, поступающих на захоронение	Объект размещения		
							Наименование	Адрес	Координаты		Наименование	Адрес	Координаты				Наименование	Адрес	Координаты
29	Муниципальный район "Сретенский район" Забайкальского края			17 869,00	**41 874,04**	**4 606,14**				0,00					0,00	4 606,14	Свалка ТКО	г.Сретенск, 75:18:570101:91	52.20701, 117.742439
	Городское поселение "Кокуйское"			5 550,00	13 814,27	1 519,57				0,00					0,00	1 519,57			
		пгт	Кокуй	5 412,00	13 524,59	1 487,70									0,00	1 487,70			
		село	Баян	2,00	4,20	0,46									0,00	0,46			
		село	Усть-Курлыч	136,00	285,49	31,40									0,00	31,40			
	Городское поселение "Сретенское"			5 890,00	14 123,75	1 553,61				0,00					0,00	1 553,61			
		пгт	Сретенск	5 868,00	14 077,57	1 548,53									0,00	1 548,53			
		село	Моргул	22,00	46,18	5,08									0,00	5,08			
	Городское поселение "Усть-Карское"			1 469,00	3 524,19	387,66				0,00					0,00	387,66			
		пгт	Усть-Карск	1 469,00	3 524,19	387,66									0,00	387,66			
	Сельское поселение "Алиянское"			401,00	841,76	92,59				0,00					0,00	92,59			
		село	Алия	262,00	549,98	60,50									0,00	60,50			
		село	Нижняя Алия	139,00	291,78	32,10									0,00	32,10			
	Сельское поселение "Ботовское"			354,00	743,10	81,74				0,00					0,00	81,74			
		населенный пункт	Дом Отдыха Чалбучи	32,00	67,17	7,39									0,00	7,39			
		село	Аргун	91,00	191,02	21,01									0,00	21,01			
		село	Большие Боты	121,00	254,00	27,94									0,00	27,94			
		село	Мангидай	105,00	220,41	24,25									0,00	24,25			
		село	Чалбучи	5,00	10,50	1,15									0,00	1,15			
	Сельское поселение"Верхне-Куларкинское"			509,00	1 068,47	117,53				0,00					0,00	117,53			
		село	Верхние Куларки	330,00	692,72	76,20									0,00	76,20			
		село	Горбица	24,00	50,38	5,54									0,00	5,54			
		село	Лужанки	18,00	37,78	4,16									0,00	4,16			
		село	Нижние Куларки	127,00	266,59	29,33									0,00	29,33			
		село	Усть-Черная	10,00	20,99	2,31									0,00	2,31			
	Сельское поселение "Верхне-Куэнгинское"			526,00	1 104,16	121,46				0,00					0,00	121,46			
		разъезд	Шапка	3,00	6,30	0,69									0,00	0,69			
		село	Болотово	110,00	230,91	25,40									0,00	25,40			
		село	Верхняя Куэнга	413,00	866,95	95,36									0,00	95,36			
	Сельское поселение "Дунаевское"			843,00	1 769,59	194,66				0,00					0,00	194,66			
		разъезд	3,00	11,00	23,09	2,54									0,00	2,54			
		село	Дунаево	478,00	1 003,40	110,37									0,00	110,37			
		село	Нижняя Куэнга	330,00	692,72	76,20									0,00	76,20			
		село	Шеметово	24,00	50,38	5,54									0,00	5,54			
	Сельское поселение "Молодовское"			505,00	1 060,08	116,61				0,00					0,00	116,61			
		село	Ералга	16,00	33,59	3,69									0,00	3,69			
		село	Ломы	288,00	604,56	66,50									0,00	66,50			
		село	Молодовск	201,00	421,93	46,41									0,00	46,41			
	Сельское поселение "Усть-Наринзорское"			530,00	1 112,55	122,38				0,00					0,00	122,38			
		село	Делюн	56,00	117,55	12,93									0,00	12,93			
		село	Кокертай	1,00	2,10	0,23									0,00	0,23			
		село	Наринзор	145,00	304,38	33,48									0,00	33,48			
		село	Усть-Наринзор	328,00	688,52	75,74									0,00	75,74			
	Сельское поселение "Усть-Начинское"			55,00	115,45	12,70				0,00					0,00	12,70			
		село	Усть-Начин	55,00	115,45	12,70									0,00	12,70			
	Сельское поселение "Фирсовское"			636,00	1 335,07	146,86				0,00					0,00	146,86			
		село	Бори	177,00	371,55	40,87									0,00	40,87			
		село	Кудея	92,00	193,12	21,24									0,00	21,24			
		село	Уктыча	42,00	88,16	9,70									0,00	9,70			
		село	Фирсово	226,00	474,41	52,19									0,00	52,19			
		село	Фирсово 1-е	99,00	207,82	22,86									0,00	22,86			
	Сельское поселение "Чикичейское"			354,00	743,10	81,74				0,00					0,00	81,74			
		село	Адом	36,00	75,57	8,31									0,00	8,31			
		село	Кулан	78,00	163,73	18,01									0,00	18,01			
		село	Мыгжа	7,00	14,69	1,62									0,00	1,62			
		село	Чикичей	233,00	489,10	53,80									0,00	53,80			
	Сельское поселение "Шилко-Заводское"			247,00	518,49	57,03				0,00					0,00	57,03			
		село	Старолончаково	99,00	207,82	22,86									0,00	22,86			
		село	Шилкинский Завод	148,00	310,68	34,17									0,00	34,17			
30	Муниципальный район "Тунгиро-Олекминский район" Забайкальского края			1 098,00	**2 413,47**	**265,48**				0,00					0,00	265,48	Свалка ТКО	г.Могоча, 75:28:070229:2	53.719106, 119.79708
	Сельское поселение "Зареченское"			208,00	436,63	48,03				0,00					0,00	48,03			
		село	Заречное	208,00	436,63	48,03									0,00	48,03			
	Сельское поселение "Тупикское"			776,00	1 737,54	191,13				0,00					0,00	191,13			
		село	Тупик	776,00	1 737,54	191,13									0,00	191,13			
	Межселенная территория Тунгиро-Олекминский района			114,00	239,30	26,32				0,00					0,00	26,32			
		село	Гуля	16,00	33,59	3,69									0,00	3,69			
		село	Моклакан	55,00	115,45	12,70									0,00	12,70			
		село	Средняя Олекма	43,00	90,26	9,93									0,00	9,93			
31	Хилокский муниципальный округ Забайкальского края			24 713,00	**58 205,81**	**6 402,64**				0,00					0,00	6 402,64	Свалка ТКО	г.Хилок, 75:20:121004:68	51.339426, 110.509624
		пгт	Могзон	2 773,00	6 652,54	731,78									0,00	731,78			
		село	Загарино	31,00	65,07	7,16									0,00	7,16			
		село	Улетка	-	0,00	0,00									0,00	0,00			
		город	Хилок	9 726,00	24 305,27	2 673,58									0,00	2 673,58			
		село	Жилкин Хутор	9,00	18,89	2,08									0,00	2,08			
		село	Сосновка	-	0,00	0,00									0,00	0,00			

	Наименование муниципального образования	Вид населенного пункта	Наименование населенного пункта	Численность населения	ИТОГО количество производимых отходов (куб.м)	ИТОГО количество производимых отходов (т)	Объект перегрузки			Количество отходов, поступающих на обработку (т)	Объект обработки			% выборки ВМР	Количество выбранных ВМР	Количество отходов, поступающих на захоронение	Объект размещения		
							Наименование	Адрес	Координаты		Наименование	Адрес	Координаты				Наименование	Адрес	Координаты
		село	Бада	3 061,00	7 037,48	774,12									0,00	774,12			
		село	Зурун	238,00	499,60	54,96									0,00	54,96			
		село	Тэрэпхэн	172,00	361,06	39,72									0,00	39,72			
		село	Глинка	211,00	442,92	48,72									0,00	48,72			
		поселок при станции	Жипхеген	1 076,00	2 581,37	283,95									0,00	283,95			
		село	Закульта	316,00	663,33	72,97									0,00	72,97			
		село	Мухор-Шибирка	5,00	10,50	1,15									0,00	1,15			
		село	Ушоты	106,00	222,51	24,48									0,00	24,48			
		село	Шиля	89,00	186,83	20,55									0,00	20,55			
		село	Гыршелун	639,00	1 341,36	147,55									0,00	147,55			
		село	Линево Озеро	1 977,00	4 742,90	521,72									0,00	521,72			
		село	Укурик		0,00	0,00									0,00	0,00			
		село	Аренур	1,00	2,10	0,23									0,00	0,23			
		село	Дайгур	57,00	119,65	13,16									0,00	13,16			
		село	Сарантуй	16,00	33,59	3,69									0,00	3,69			
		село	Тайдут	13,00	27,29	3,00									0,00	3,00			
		село	Харагун	1 369,00	3 010,60	331,17									0,00	331,17			
		село	Харагун-Саранка	371,00	778,79	85,67									0,00	85,67			
		село	Центральный Харагун	553,00	1 160,84	127,69									0,00	127,69			
		село	Улястуй	28,00	58,78	6,47									0,00	6,47			
		село	Хилогосон	208,00	436,63	48,03									0,00	48,03			
		село	Алентуйка	138,00	289,68	31,87									0,00	31,87			
		село	Хушенга	1 314,00	2 889,64	317,86									0,00	317,86			
		село	Энгорок	127,00	266,59	29,33									0,00	29,33			
32	Муниципальный район "Чернышевский район" Забайкальского края			29 154,00	**68 148,13**	**7 496,29**				0,00					0,00	7 496,29	Свалка ТКО	пгт.Чернышевск, 75:21:370301:101	52.55606, 117.017841
	Городское поселение "Аксеново-Зиловское"			2 687,00	6 169,83	678,68				0,00					0,00	678,68			
		пгт	Аксеново-Зиловское	2 648,00	6 087,96	669,68									0,00	669,68			
		поселок при стан	Арчикой	4,00	8,40	0,92									0,00	0,92			
		поселок при стан	Зудыра	35,00	73,47	8,08									0,00	8,08			
	Городское поселение "Букачачинское"			1 245,00	2 849,96	313,50				0,00					0,00	313,50			
		пгт	Букачача	1 183,00	2 719,81	299,18									0,00	299,18			
		село	Бородинск	37,00	77,67	8,54									0,00	8,54			
		село	Бухта	21,00	44,08	4,85									0,00	4,85			
		село	Усть-Горбица	4,00	8,40	0,92									0,00	0,92			
	Городское поселение "Жирекенское"			3 430,00	7 883,45	867,18				0,00					0,00	867,18			
		пгт	Жирекен	3 418,00	7 858,26	864,41									0,00	864,41			
		поселок при стан	Ковекта	2,00	4,20	0,46									0,00	0,46			
		село	Озерная	10,00	20,99	2,31									0,00	2,31			
	Городское поселение "Чернышевское"			13 521,00	33 788,98	3 716,79				0,00					0,00	3 716,79			
		пгт	Чернышевск	13 521,00	33 788,98	3 716,79									0,00	3 716,79			
	Сельское поселение "Алеурское"			975,00	2 046,68	225,13				0,00					0,00	225,13			
		поселок при стан	Алеур	15,00	31,49	3,46									0,00	3,46			
		село	Алеур	265,00	556,28	61,19									0,00	61,19			
		село	Алеур 1-й	337,00	707,42	77,82									0,00	77,82			
		село	Алеур 2-й	340,00	713,71	78,51									0,00	78,51			
		село	Улей	18,00	37,78	4,16									0,00	4,16			
	Сельское поселение "Байгульское"			824,00	1 729,71	190,27				0,00					0,00	190,27			
		село	Байгул	514,00	1 078,97	118,69									0,00	118,69			
		село	Сухой Байгул	310,00	650,74	71,58									0,00	71,58			
	Сельское поселение "Бушулейское"			243,00	510,10	56,11				0,00					0,00	56,11			
		село	Бушулей	243,00	510,10	56,11									0,00	56,11			
	Сельское поселение "Гаурское"			428,00	898,44	98,83				0,00					0,00	98,83			
		село	Гаур	428,00	898,44	98,83									0,00	98,83			
	Сельское поселение "Икшицкое"			221,00	463,91	51,03				0,00					0,00	51,03			
		село	Икшица	221,00	463,91	51,03									0,00	51,03			
		село	Посельское	-	0,00	0,00									0,00	0,00			
	Сельское поселение "Комсомольское"			1 475,00	3 096,26	340,59				0,00					0,00	340,59			
		поселок	Багульный	431,00	904,74	99,52									0,00	99,52			
		поселок при стан	Ареда	293,00	615,05	67,66									0,00	67,66			
		село	Комсомольское	751,00	1 576,47	173,41									0,00	173,41			
	Сельское поселение "Курлыченское"			107,00	224,61	24,71				0,00					0,00	24,71			
		село	Курлыч	107,00	224,61	24,71									0,00	24,71			
	Сельское поселение "Мильгидунское"			636,00	1 335,07	146,86				0,00					0,00	146,86			
		поселок при стан	Налгекан	4,00	8,40	0,92									0,00	0,92			
		село	Кумаканда	25,00	52,48	5,77									0,00	5,77			
		село	Мильгидун	389,00	816,57	89,82									0,00	89,82			
		село	Нижний Мильгидун	218,00	457,62	50,34									0,00	50,34			
	Сельское поселение "Новоильинское"			216,00	453,42	49,88				0,00					0,00	49,88			
		село	Новоильинск	216,00	453,42	49,88									0,00	49,88			
	Сельское поселение "Новооловское"			392,00	822,87	90,52				0,00					0,00	90,52			
		село	Кадая	168,00	352,66	38,79									0,00	38,79			
		село	Новый Олов	224,00	470,21	51,72									0,00	51,72			
	Сельское поселение " Старооловское"			582,00	1 221,71	134,39				0,00					0,00	134,39			
		село	Старый Олов	582,00	1 221,71	134,39									0,00	134,39			
	Сельское поселение "Укурейское"			541,00	1 135,65	124,92				0,00					0,00	124,92			
		село	Станция-Укурей	278,00	583,57	64,19									0,00	64,19			
		село	Укурей	238,00	499,60	54,96									0,00	54,96			
		село	Шивия-Наделяево	25,00	52,48	5,77									0,00	5,77			
		село	Щебеночный Завод	-	0,00	0,00									0,00	0,00			
	Сельское поселение "Урюмское"			693,00	1 454,72	160,02				0,00					0,00	160,02			

	Наименование муниципального образования	Вид населенного пункта	Наименование населенного пункта	Численность населения	ИТОГО количество производимых отходов (куб.м)	ИТОГО количество производимых отходов (т)	Объект перегрузки			Количество отходов, поступающих на обработку (т)	Объект обработки			% выборки ВМР	Количество выбранных ВМР	Количество отходов, поступающих на захоронение	Объект размещения		
							Наименование	Адрес	Координаты		Наименование	Адрес	Координаты				Наименование	Адрес	Координаты
		поселок при стан	Ульякан	267,00	560,48	61,65									0,00	61,65			
		поселок при стан	Урюм	426,00	894,24	98,37									0,00	98,37			
	Сельское поселение "Утанское"			938,00	2 062,77	226,91				0,00					0,00	226,91			
		село	Утан	938,00	2 062,77	226,91									0,00	226,91			
33	Читинский муниципальный округ Забайкальского края			71 661,00	**164 247,37**	**18 067,21**				0,00					0,00	18 067,21	Свалка ТКО	г.Чита, 75:32:040362:137	52.121689, 113.361901
		пгт	Атамановка	10 954,00	30 658,93	3 372,48									0,00	3 372,48			
		поселок	Каменка	12,00	25,19	2,77									0,00	2,77			
		пгт	Новокручининский	8 796,00	24 618,95	2 708,08									0,00	2 708,08			
		село	Александровка	1 060,00	2 225,11	244,76									0,00	244,76			
		село	Арахлей	675,00	1 416,93	155,86									0,00	155,86			
		село	Иван-Озеро	129,00	270,79	29,79									0,00	29,79			
		село	Преображенка	148,00	310,68	34,17									0,00	34,17			
		село	Тасей	99,00	207,82	22,86									0,00	22,86			
		село	Беклемишево	1 183,00	2 483,31	273,16									0,00	273,16			
		село	Иргень	317,00	665,43	73,20									0,00	73,20			
		село	Шакша	219,00	459,72	50,57									0,00	50,57			
		поселок при станции	Береговой	217,00	455,52	50,11									0,00	50,11			
		поселок при станции	Ручейки	37,00	77,67	8,54									0,00	8,54			
		село	Верх-Чита	1 585,00	3 327,17	365,99									0,00	365,99			
		село	Мухор-Кондуй	14,00	29,39	3,23									0,00	3,23			
		село	Домна	6 469,00	13 579,47	1 493,74									0,00	1 493,74			
		населенный пункт	Лесоучасток Верх-Нарым	32,00	67,17	7,39									0,00	7,39			
		село	Верх-Нарым	205,00	430,33	47,34									0,00	47,34			
		село	Елизаветино	622,00	1 305,68	143,62									0,00	143,62			
		село	Засопка	5 504,00	11 553,78	1 270,92									0,00	1 270,92			
		поселок при станции	Ингода	1 035,00	2 172,63	238,99									0,00	238,99			
		село	Домно-Ключи	290,00	608,76	66,96									0,00	66,96			
		село	Колочное 1-е	25,00	52,48	5,77									0,00	5,77			
		село	Колочное 2-е	740,00	1 553,38	170,87									0,00	170,87			
		село	Черново	276,00	579,37	63,73									0,00	63,73			
		поселок	Ленинский	194,00	407,24	44,80									0,00	44,80			
		поселок	Лесной Городок	771,00	1 618,45	178,03									0,00	178,03			
		поселок	Хвойный	35,00	73,47	8,08									0,00	8,08			
		село	Кука	203,00	426,13	46,87									0,00	46,87			
		поселок	Дом Инвалидов	31,00	65,07	7,16									0,00	7,16			
		село	Маккавеево	4 991,00	10 476,91	1 152,46									0,00	1 152,46			
		поселок при станции	Лесная	784,00	1 645,74	181,03									0,00	181,03			
		село	Жипковщина	472,00	990,80	108,99									0,00	108,99			
		село	Заречное	110,00	230,91	25,40									0,00	25,40			
		село	Новая Кука	1 692,00	3 551,78	390,70									0,00	390,70			
		село	Старая Кука	308,00	646,54	71,12									0,00	71,12			
		село	Ильинка	382,00	801,88	88,21									0,00	88,21			
		село	Новотроицк	708,00	1 486,21	163,48									0,00	163,48			
		село	Танха	281,00	589,86	64,89									0,00	64,89			
		село	Оленгуй	206,00	432,43	47,57									0,00	47,57			
		село	Сыпчегур	167,00	350,56	38,56									0,00	38,56			
		село	Амодово	113,00	237,21	26,09									0,00	26,09			
		село	Еремино	266,00	558,38	61,42									0,00	61,42			
		село	Новое Сивяково	206,00	432,43	47,57									0,00	47,57			
		село	Сивяково	430,00	902,64	99,29									0,00	99,29			
		поселок	Забайкальский	518,00	1 087,36	119,61									0,00	119,61			
		село	Верхняя Карповка	221,00	463,91	51,03									0,00	51,03			
		село	Карповка	800,00	1 679,33	184,73									0,00	184,73			
		село	Смоленка	10 429,00	21 892,14	2 408,14									0,00	2 408,14			
		поселок при станции	Гонгота	75,00	157,44	17,32									0,00	17,32			
		поселок	Ягодный	280,00	587,76	64,65									0,00	64,65			
		село	Сохондо	872,00	1 830,47	201,35									0,00	201,35			
		село	Тургутуй	4,00	8,40	0,92									0,00	0,92			
		село	Угдан	2 008,00	4 215,11	463,66									0,00	463,66			
		село	Авдей	141,00	295,98	32,56									0,00	32,56			
		село	Бургень	555,00	1 165,03	128,15									0,00	128,15			
		село	Подволок	131,00	274,99	30,25									0,00	30,25			
		село	Шишкино	1 884,00	3 954,82	435,03									0,00	435,03			
		поселок при станции	Кука	150,00	314,87	34,64									0,00	34,64			
		село	Яблоново	600,00	1 259,50	138,54									0,00	138,54			
34	Муниципальный район "Шилкинский район" Забайкальского края			35 034,00	**82 320,46**	**9 055,25**				0,00					0,00	9 055,25	Свалка ТКО	г.Шилка, 75:24:240104:179	51.881669, 116.042766
	Городское поселение "Первомайское"			11 358,00	28 217,31	3 103,90				0,00					0,00	3 103,90			
		пгт	Первомайский	10 942,00	27 344,06	3 007,85									0,00	3 007,85			
		село	Солнцево	232,00	487,01	53,57									0,00	53,57			
		село	Уненкер	123,00	258,20	28,40									0,00	28,40			
		село	Шиванда	61,00	128,05	14,09									0,00	14,09			
	Городское поселение "Холбонское"			2 239,00	5 278,49	580,63				0,00					0,00	580,63			
		пгт	Холбон	1 929,00	4 627,75	509,05									0,00	509,05			
		село	Арбагар	310,00	650,74	71,58									0,00	71,58			
	Городское поселение "Шилкинское"			12 087,00	28 853,55	3 173,89				0,00					0,00	3 173,89			

	Наименование муниципального образования	Вид населенного пункта	Наименование населенного пункта	Численность населения	ИТОГО количество производимых отходов (куб.м)	ИТОГО количество производимых отходов (т)	Объект перегрузки			Количество отходов, поступающих на обработку (т)	Объект обработки			% выборки ВМР	Количество выбранных ВМР	Количество отходов, поступающих на захоронение	Объект размещения		
							Наименование	Адрес	Координаты		Наименование	Адрес	Координаты				Наименование	Адрес	Координаты
		город	Шилка	11 608,00	27 848,06	3 063,29									0,00	3 063,29			
		село	Митрофаново	479,00	1 005,50	110,60									0,00	110,60			
	Сельское поселение "Богомягковское"			1 020,00	2 141,14	235,53				0,00					0,00	235,53			
		село	Богомягково	505,00	1 060,08	116,61									0,00	116,61			
		село	Кокуй-Комогорцево	163,00	342,16	37,64									0,00	37,64			
		село	Кыэкен	47,00	98,66	10,85									0,00	10,85			
		село	Средняя Кия	305,00	640,24	70,43									0,00	70,43			
	Сельское поселение "Верхнехилинское"			1 019,00	2 139,04	235,29				0,00					0,00	235,29			
		село	Васильевка	103,00	216,21	23,78									0,00	23,78			
		село	Верхняя Хила	783,00	1 643,64	180,80									0,00	180,80			
		село	Ульяновка	133,00	279,19	30,71									0,00	30,71			
	Сельское поселение "Галкинское"			828,00	1 738,10	191,19				0,00					0,00	191,19			
		село	Галкино	361,00	757,80	83,36									0,00	83,36			
		село	Зубарево	130,00	272,89	30,02									0,00	30,02			
		село	Нижнее Галкино	129,00	270,79	29,79									0,00	29,79			
		село	Саввино	208,00	436,63	48,03									0,00	48,03			
	Сельское поселение "Казановское"			1 206,00	2 875,55	316,31				0,00					0,00	316,31			
		поселок при станции	Онон	59,00	123,85	13,62									0,00	13,62			
		село	Казаново	1 147,00	2 751,70	302,69									0,00	302,69			
	Сельское поселение "Мирсановское"			679,00	1 425,33	156,79				0,00					0,00	156,79			
		село	Апрелково	9,00	18,89	2,08									0,00	2,08			
		село	Кибасово	136,00	285,49	31,40									0,00	31,40			
		село	Мирсаново	534,00	1 120,95	123,30									0,00	123,30			
	Сельское поселение "Новоберезовское"			634,00	1 330,87	146,40				0,00					0,00	146,40			
		село	Золотухино	184,00	386,25	42,49									0,00	42,49			
		село	Нижняя Хила	100,00	209,92	23,09									0,00	23,09			
		село	Новоберезовское	268,00	562,57	61,88									0,00	61,88			
		село	Островки	82,00	172,13	18,93									0,00	18,93			
	Сельское поселение "Номоконовское"			490,00	1 028,59	113,14				0,00					0,00	113,14			
		село	Берея	63,00	132,25	14,55									0,00	14,55			
		село	Нижнее Номоконово	224,00	470,21	51,72									0,00	51,72			
		село	Номоконово	203,00	426,13	46,87									0,00	46,87			
	Сельское поселение "Ононское"			1 257,00	2 638,64	290,25				0,00					0,00	290,25			
		село	Новое	48,00	100,76	11,08									0,00	11,08			
		село	Ононское	954,00	2 002,60	220,29									0,00	220,29			
		село	Усть-Ноковая	255,00	535,29	58,88									0,00	58,88			
	Сельское поселение "Размахнинское"			1 004,00	2 107,56	231,83				0,00					0,00	231,83			
		село	Байцетуй	106,00	222,51	24,48									0,00	24,48			
		село	Краснояров0	146,00	306,48	33,71									0,00	33,71			
		село	Размахнино	752,00	1 578,57	173,64									0,00	173,64			
	Сельское поселение "Усть-Теленгуйское"			451,00	946,72	104,14				0,00					0,00	104,14			
		село	Верхний Теленгуй	53,00	111,26	12,24									0,00	12,24			
		село	Макарово	24,00	50,38	5,54									0,00	5,54			
		село	Усть-Теленгуй	374,00	785,09	86,36									0,00	86,36			
	Сельское поселение "Чиронское"			762,00	1 599,56	175,95				0,00					0,00	175,95			
		село	Кироча	70,00	146,94	16,16									0,00	16,16			
		село	Усть-Ага	44,00	92,36	10,16									0,00	10,16			
		село	Чирон	648,00	1 360,26	149,63									0,00	149,63			

ПРИЛОЖЕНИЕ № 7.2
к территориальной схеме обращения
с отходами Забайкальского края

Перспективная схема потоков (2027 год)

№ п/п	№	Наименование муниципального образования	Вид населенного пункта	Наименование населенного пункта	Численность населения	ИТОГО количество производимых отходов (куб.м)	ИТОГО количество производимых отходов (т)	Объект перегрузки			Количество отходов, поступающих на обработку (т)	Объект обработки			% выборки ВМР	Количество выбранных ВМР	Объект утилизации (производства грунта)			Количество утилизированных отходов	Объект утилизации (производства топлива)			Количество утилизированных отходов	Количество отходов, поступающих на захоронение	Объект размещения		
								Наименование	Адрес	Координаты		Наименование	Адрес	Координаты			Наименование	Адрес	Координаты		Наименование	Адрес	Координаты			Наименование	Адрес	Координаты
1	0	**Забайкальский край**			**984 395,00**	**2 596 780,15**	**285 645,82**				**238 835,58**					**28 742,80**				**24 999,95**				**10 000,00**	**221 903,06**			
2	1	**Городской округ "Город Чита"**			**333 159,00**	**1 045 700,81**	**115 027,09**				**115 027,09**					**12 028,66**				**5 239,38**				**2 095,75**	**95 663,30**	Свалка ТКО	г.Чита, 75:32:040362:137	52.121689, 113.361901
3		внутригородские районы	район	Железнодорожный	50 325,00	157 957,29	14 940,00				14 940,00	МСК, мощностью 100000 т/год	г.Чита	52.0648277, 113.5080717	10,00	1 494,00									13 446,00			
4			район				2 435,30	МПС, мощностью 50000 т/год	г.Чита	52.120018, 113.362621	2 435,30	МСК, мощностью 100000 т/год	Улетовский МР, 75:19:440204:409	51.399311, 112.464056	13,50	328,77	Участок компостирования, мощностью 25000 т/год	Улетовский МР, 75:19:440204:409	51.399311, 112.464056	849,10	Участок производства топлива, мощностью 10000 т/год	Улетовский МР, 75:19:440204:409	51.399311, 112.464056	339,64	917,80		Улетовский МР, 75:19:440204:409	
5			район	Ингодинский	69 489,00	218 108,18	23 991,90				23 991,90	МСК, мощностью 100000 т/год	г.Чита	52.0648277, 113.5080717	10,00	2 399,19									21 592,71			
6			район	Центральный	129 013,00	404 938,78	44 543,27				44 543,27	МСК, мощностью 100000 т/год	г.Чита	52.0648277, 113.5080717	10,00	4 454,33									40 088,94			
8			район	Черновский	84 332,00	264 696,56	16 524,83				16 524,83	МСК, мощностью 100000 т/год	г.Чита	52.0648277, 113.5080717	10,00	1 652,48									14 872,35			
9			район				12 591,79	МПС, мощностью 50000 т/год	г.Чита	52.120018, 113.362621	12 591,79	МСК, мощностью 100000 т/год	Улетовский МР, 75:19:440204:409	51.399311, 112.464056	13,50	1 699,89	Участок компостирования, мощностью 25000 т/год	Улетовский МР, 75:19:440204:409	51.399311, 112.464056	4 390,28	Участок производства топлива, мощностью 10000 т/год	Улетовский МР, 75:19:440204:409	51.399311, 112.464056	1 756,11	4 745,51		Улетовский МР, 75:19:440204:409	
10	2	**Городской округ ЗАТО "Поселок Горный"**			**7 335,00**	**17 596,96**	**1 935,67**				**1 935,67**	МСК, мощностью 100000 т/год	Улетовский МР, 75:19:440204:409	51.399311, 112.464056		261,31	Участок компостирования, мощностью 25000 т/год	Улетовский МР, 75:19:440204:409	51.399311, 112.464056	674,89	Участок производства топлива, мощностью 10000 т/год	Улетовский МР, 75:19:440204:409	51.399311, 112.464056	269,96	729,50	Полигон ТКО	Улетовский МР, 75:19:440204:409	51.399311, 112.464056
11			пгт	Горный	7 335,00	17 596,96	1 935,67				1 935,67				13,50	261,31				674,89				269,96	729,50			
12	3	**Городской округ "Поселок Агинское"**			**16 649,00**	**41 572,26**	**4 572,95**	МПС, мощностью 20000 т/год	пгт Агинское	51.078375, 114.550482	**4 572,95**	МСК, мощностью 100000 т/год	Улетовский МР, 75:19:440204:409	51.399311, 112.464056		617,35	Участок компостирования, мощностью 25000 т/год	Улетовский МР, 75:19:440204:409	51.399311, 112.464056	1 594,41	Участок производства топлива, мощностью 10000 т/год	Улетовский МР, 75:19:440204:409	51.399311, 112.464056	637,77	1 723,42	Полигон ТКО	Улетовский МР, 75:19:440204:409	51.399311, 112.464056
13			пгт	Агинское	16 565,00	41 395,94	4 553,55				4 553,55				13,50	614,73				1 587,65				635,06	1 716,11			
14			село	Хусатуй	84,00	176,33	19,40				19,40				13,50	2,62				6,76				2,71	7,31			
16	4	**Агинский муниципальный округ Забайкальского края**			**15 646,00**	**32 843,46**	**3 612,78**	МПС, мощностью 20000 т/год	пгт Агинское	51.078375, 114.550482	**3 612,78**	МСК, мощностью 100000 т/год	Улетовский МР, 75:19:440204:409	51.399311, 112.464056		**487,73**	Участок компостирования, мощностью 25000 т/год	Улетовский МР, 75:19:440204:409	51.399311, 112.464056	**1 259,64**	Участок производства топлива, мощностью 10000 т/год	Улетовский МР, 75:19:440204:409	51.399311, 112.464056	**503,86**	**1 361,56**	Полигон ТКО	Улетовский МР, 75:19:440204:409	51.399311, 112.464056
18			пгт	Новоорловск	3 053,00	6 408,74	704,96				704,96				13,50	95,17				245,79				98,32	265,68			
20			пгт	Орловский	1 796,00	3 770,09	414,71				414,71				13,50	55,99				144,59				57,84	156,29			
21			село	Дэлбэрхэй	37,00	77,67	8,54				8,54				13,50	1,15				2,98				1,19	3,22			
22			село	Занта	4,00	8,40	0,92				0,92				13,50	0,12				0,32				0,13	0,35			
24			село	Амитхаша	1 310,00	2 749,90	302,49				302,49				13,50	40,84				105,47				42,19	114,00			
25			село	Восточная Амитхаша	1 755,00	3 684,03	405,24				405,24				13,50	54,71				141,29				56,52	152,71			
27			село	Будулан	291,00	610,86	67,19				67,19				13,50	9,07				23,43				9,37	25,32			
28			село	Западный Будулан	299,00	627,65	69,04				69,04				13,50	9,32				24,07				9,63	26,02			
30			село	Гуней	673,00	1 412,73	155,40				155,40				13,50	20,98				54,18				21,67	58,57			
32			село	Верхний Кункур	405,00	850,16	93,52				93,52				13,50	12,62				32,61				13,04	35,24			
33			село	Кункур	392,00	822,87	90,52				90,52				13,50	12,22				31,56				12,62	34,11			
34			село	Цугол	22,00	46,18	5,08				5,08				13,50	0,69				1,77				0,71	1,91			
36			село	Сахюрта	573,00	1 202,82	132,31				132,31				13,50	17,86				46,13				18,45	49,86			
38			село	Судунтуй	917,00	1 924,93	211,74				211,74				13,50	28,59				73,83				29,53	79,80			
40			село	Баян-Булак	163,00	342,16	37,64				37,64				13,50	5,08				13,12				5,25	14,18			
41			село	Булактуй	188,00	394,64	43,41				43,41				13,50	5,86				15,14				6,05	16,36			
42			село	Даха	150,00	314,87	34,64				34,64				13,50	4,68				12,08				4,83	13,05			
43			село	Урда-Ага	1 045,00	2 193,62	241,30				241,30				13,50	32,58				84,13				33,65	90,94			
45			село	Верхняя Салия	1,00	2,10	0,23				0,23				13,50	0,03				0,08				0,03	0,09			
46			село	Пунцук	15,00	31,49	3,46				3,46				13,50	0,47				1,21				0,48	1,31			
47			село	Хойто-Ага	594,00	1 246,90	137,16				137,16				13,50	18,52				47,82				19,13	51,69			
49			село	Цокто-Хангил	821,00	1 723,41	189,58				189,58				13,50	25,59				66,10				26,44	71,45			
51			село	Заречный Челутай	128,00	268,69	29,56				29,56				13,50	3,99				10,31				4,12	11,14			
52			село	Челутай	565,00	1 186,03	130,46				130,46				13,50	17,61				45,49				18,19	49,17			
54			село	Аргалей	176,00	369,45	40,64				40,64				13,50	5,49				14,17				5,67	15,32			
55			село	Лесозавод	11,00	23,09	2,54				2,54				13,50	0,34				0,89				0,35	0,96			
56			село	Южный Аргалей	262,00	549,98	60,50				60,50				13,50	8,17				21,09				8,44	22,80			
57	5	**Дульдургинский муниципальный округ Забайкальского края**			**13 633,00**	**31 124,47**	**3 423,69**	МПС, мощностью 20000 т/год	пгт Агинское	51.078375, 114.550482	**3 423,69**	МСК, мощностью 100000 т/год	Улетовский МР, 75:19:440204:409	51.399311, 112.464056		**462,20**	Участок компостирования, мощностью 25000 т/год	Улетовский МР, 75:19:440204:409	51.399311, 112.464056	**1 193,71**	Участок производства топлива, мощностью 10000 т/год	Улетовский МР, 75:19:440204:409	51.399311, 112.464056	**477,49**	**1 290,30**	Полигон ТКО	Улетовский МР, 75:19:440204:409	51.399311, 112.464056
59			село	Алханай	251,00	526,89	57,96				57,96				13,50	7,82				20,21				8,08	21,84			
60			село	Северный Алханай	374,00	785,09	86,36				86,36				13,50	11,66				30,11				12,04	32,55			
61			село	Южный Алханай	311,00	652,84	71,81				71,81				13,50	9,69				25,04				10,02	27,06			
63			село	Ара-Иля	212,00	445,02	48,95				48,95				13,50	6,61				17,07				6,83	18,45			
65			село	Бальзино	588,00	1 234,31	135,77				135,77				13,50	18,33				47,34				18,94	51,17			
66			село	Красноярово	170,00	356,86	39,25				39,25				13,50	5,30				13,69				5,47	14,79			
68			село	Дульдурга	6 599,00	16 358,97	1 799,49				1 799,49				13,50	242,93				627,41				250,97	678,18			
70			село	Восточный Зуткулей	246,00	516,39	56,80				56,80				13,50	7,67				19,81				7,92	21,41			
71			село	Зуткулей	301,00	631,85	69,50				69,50				13,50	9,38				24,23				9,69	26,19			
72			село	Северный Зуткулей	365,00	766,19	84,28				84,28				13,50	11,38				29,39				11,75	31,76			
73			село	Южный Зуткулей	316,00	663,33	72,97				72,97				13,50	9,85				25,44				10,18	27,50			
75			село	Иля	253,00	531,09	58,42				58,42				13,50	7,89				20,37				8,15	22,02			
77			село	Верхний Тапганай	384,00	806,08	88,67				88,67				13,50	11,97				30,92				12,37	33,42			
78			село	Тапганай	328,00	688,52	75,74				75,74				13,50	10,22				26,41				10,56	28,54			
79			хутор	Бурал	5,00	10,50	1,15				1,15				13,50	0,16				0,40				0,16	0,44			
81			село	Восточный Токчин	337,00	707,42	77,82				77,82				13,50	10,51				27,13				10,85	29,33			
82			село	Западный Токчин	409,00	858,56	94,44				94,44				13,50	12,75				32,93				13,17	35,59			
83			село	Токчин	371,00	778,79	85,67				85,67				13,50	11,57				29,87				11,95	32,29			
85			село	Западный Узон	299,00	627,65	69,04				69,04				13,50	9,32				24,07				9,63	26,02			
86			село	Северный Узон	349,00	732,61	80,59				80,59				13,50	10,88				28,10				11,24	30,37			
87			село	Узон	228,00	478,61	52,65				52,65				13,50	7,11				18,36				7,34	19,84			
88			село	Южный Узон	146,00	306,48	33,71				33,71				13,50	4,55				11,75				4,70	12,71			
90			село	Новый Чиндалей	244,00	512,20	56,34				56,34				13,50	7,61				19,64				7,86	21,23			
91			село	Старый Чиндалей	179,00	375,75	41,33				41,33				13,50	5,58				14,41				5,76	15,58			
92			село	Чиндалей	368,00	772,49	84,97				84,97				13,50	11,47				29,63				11,85	32,02			
93	6	**Могоtoйский муниципальный округ Забайкальского края**			**22 380,00**	**52 701,45**	**5 797,16**	МПС, мощностью 20000 т/год	пгт Агинское	51.078375, 114.550482	**5 797,16**	МСК, мощностью 100000 т/год	Улетовский МР, 75:19:440204:409	51.399311, 112.464056		**782,62**	Участок компостирования, мощностью 25000 т/год	Улетовский МР, 75:19:440204:409	51.399311, 112.464056	**2 021,25**	Участок производства топлива, мощностью 10000 т/год	Улетовский МР, 75:19:440204:409	51.399311, 112.464056	**808,50**	**2 184,79**	Полигон ТКО	Улетовский МР, 75:19:440204:409	51.399311, 112.464056
95			пгт	Могоtуй	10 601,00	27 975,45	3 077,30				3 077,30				13,50	415,44				1 072,94				429,18	1 159,75			
97			село	Ага-Хангил	712,00	1 494,60	164,41				164,41				13,50	22,19				57,32				22,93	61,96			
98			село	Гомбын-Хунды	30,00	62,97	6,93				6,93				13,50	0,94				2,42				0,97	2,61			
99			село	Хайласан	288,00	604,56	66,50				66,50				13,50	8,98				23,19				9,27	25,06			
101			село	Боржигантай	643,00	1 349,76	148,47				148,47				13,50	20,04				51,77				20,71	55,96			
103			село	Догой	434,00	911,04	100,21				100,21				13,50	13,53				34,94				13,98	37,77			
104			село	Уронай	56,00	117,55	12,93				12,93				13,50	1,75				4,51				1,80	4,87			
105			село	Харганаша	37,00	77,67	8,54				8,54				13,50	1,15				2,98				1,19	3,22			
107			село	Зугалай	871,00	1 828,37	201,12				201,12				13,50	27,15				70,12				28,05	75,80			
109			село	Кусоча	633,00	1 328,77	146,16				146,16				13,50	19,73				50,96				20,38	55,09			
111			село	Ерама	13,00	27,29	3,00				3,00				13,50	0,41				1,05				0,42	1,13			
112			село	Зунор	28,00	58,78	6,47				6,47				13,50	0,87				2,25				0,90	2,44			
113			село	Нуринск	729,00	1 530,29	168,33				168,33				13,50	22,72				58,69				23,48	63,44			
115			село	Ортуй	725,00	1 521,89	167,41				167,41				13,50	22,60				58,37				23,35	63,09			
117			село	Нарин	161,00	337,96	37,18				37,18				13,50	5,02				12,96				5,18	14,01			
118			село	Усть-Нарин	200,00	608,76	66,96				66,96				13,50	9,04				23,35				9,34	25,24			
120			поселок при станции	Бурятская	110,00	230,91	25,40				25,40				13,50	3,43				8,86				3,54	9,57			
121			хутор	Западный Ушарбай	0,00										13,50	0,00				0,00				0,00	0,00			
122			село	Новый Ушарбай	0,00										13,50	0,00				0,00				0,00	0,00			
123			разъезд	67,00	8,00	16,79	1,85				1,85				13,50	0,25				0,64				0,26	0,70			
124			разъезд	69,00	-	0,00	0,00				0,00				13,50	0,00				0,00				0,00	0,00			
125			разъезд	Перевал	9,00	18,89	2,08				2,08				13,50	0,28				0,72				0,29	0,78			
126			село	Ушарбай	736,00	1 544,98	169,95				169,95				13,50	22,94				59,25				23,70	64,05			
128			село	Хара-Шибирь	1 165,00	2 445,52	269,01				269,01				13,50	36,32				93,79				37,52	101,38			
130			поселок при станции	Ага	657,00	1 379,15	151,71				151,71				13,50	20,48				52,89				21,16	57,17			
131			поселок при станции	Булак	29,00	60,88	6,70				6,70				13,50	0,90				2,33				0,93	2,52			
132			поселок при станции	Остречная	39,00	81,87	9,01				9,01				13,50	1,22				3,14				1,26	3,39			

№ п/п	№	Наименование муниципального образования	Вид населенного пункта	Наименование населенного пункта	Численность населения	ИТОГО количество производимых отходов (куб.м)	ИТОГО количество производимых отходов (т)	Объект перегрузки			Количество отходов, поступающих на обработку (т)	Объект обработки			% выборки ВМР	Количество выбранных ВМР	Объект утилизации (производства грунта)			Количество утилизированных отходов	Объект утилизации (производства топлива)			Количество утилизированных отходов	Количество отходов, поступающих на захоронение	Объект размещения		
								Наименование	Адрес	Координаты		Наименование	Адрес	Координаты			Наименование	Адрес	Координаты		Наименование	Адрес	Координаты			Наименование	Адрес	Координаты
133			разъезд	71,00	44,00	92,36	10,16				10,16				13,50	1,37				3,54				1,42	3,83			
134			село	Ара-Булак	113,00	237,21	26,09				26,09				13,50	3,52				9,10				3,64	9,83			
135			село	Верхняя Ага	78,00	163,73	18,01				18,01				13,50	2,43				6,28				2,51	6,79			
136			село	Курилка	105,00	220,41	24,25				24,25				13,50	3,27				8,45				3,38	9,14			
137			село	Нижняя Ага	248,00	520,59	57,27				57,27				13,50	7,73				19,97				7,99	21,58			
139			село	Улан-Сарта	17,00	35,69	3,93				3,93				13,50	0,53				1,37				0,55	1,48			
140			село	Цаган-Ола	923,00	1 937,52	213,13				213,13				13,50	28,77				74,31				29,72	80,32			
142			село	Бильчиртуй	149,00	312,77	34,41				34,41				13,50	4,64				12,00				4,80	12,97			
143			село	Известковое	229,00	480,71	52,88				52,88				13,50	7,14				18,44				7,37	19,93			
144			село	Толон	320,00	671,73	73,89				73,89				13,50	9,98				25,76				10,31	27,85			
145			село	Цаган-Челутай	470,00	986,61	108,53				108,53				13,50	14,65				37,84				15,14	40,90			
147			село	Цугол	680,00	1 427,43	157,02				157,02				13,50	21,20				54,75				21,90	59,18			
148	7	**Акшинский муниципальный округ Забайкальского края**			**8 437,00**	**18 494,86**	**2 034,43**	МПС, мощностью 4500 т/год	с.Акша	50.316448, 113.238842	**2 034,43**	МСК, мощностью 100000 т/год	Улетовский МР, 75:19:440204:409	51.399311, 112.464056		274,65	Участок компостирования, мощностью 25000 т/год	Улетовский МР, 75:19:440204:409	51.399311, 112.464056	709,33	Участок производства топлива, мощностью 10000 т/год	Улетовский МР, 75:19:440204:409	51.399311, 112.464056	283,73	766,72	Полигон ТКО	Улетовский МР, 75:19:440204:409	51.399311, 112.464056
149		Акшинский	село	Акша	3 269,00	7 646,40	841,10				841,10				13,50	113,55				293,26				117,30	316,99			
150		Бытэнское	село	Бытэн	334,00	701,12	77,12				77,12				13,50	10,41				26,89				10,76	29,07			
151		Урейское	село	Дорожное	144,00	302,28	33,25				33,25				13,50	4,49				11,59				4,64	12,53			
152		Курулгинское	село	Курулга	367,00	770,39	84,74				84,74				13,50	11,44				29,55				11,82	31,94			
153		Могойтуйское	село	Могойтуй	637,00	1 337,16	147,09				147,09				13,50	19,86				51,28				20,51	55,43			
154		Нарасунское	село	Нарасун	784,00	1 645,74	181,03				181,03				13,50	24,44				63,12				25,25	68,23			
155		Новокурятайское	село	Новоказачинск	99,00	207,82	22,86				22,86				13,50	3,09				7,97				3,19	8,62			
156		Новокурятайское	село	Новокурятай	510,00	1 070,57	117,76				117,76				13,50	15,90				41,06				16,42	44,38			
157		Оройское	село	Ороя	320,00	671,73	73,89				73,89				13,50	9,98				25,76				10,31	27,85			
158		Улачинское	село	Такеча	133,00	279,19	30,71				30,71				13,50	4,15				10,71				4,28	11,57			
159		Тохторское	село	Тохтор	257,00	539,48	59,34				59,34				13,50	8,01				20,69				8,28	22,36			
160		Убур-Тохторское	село	Убур-Тохтор	145,00	304,38	33,48				33,48				13,50	4,52				11,67				4,67	12,62			
161		Улачинское	село	Улача	200,00	608,76	66,96				66,96				13,50	9,04				23,35				9,34	25,24			
162		Урейское	село	Урейск	774,00	1 624,75	178,72				178,72				13,50	24,13				62,31				24,93	67,36			
163		Усть-Илинское	село	Усть-Иля	374,00	785,09	86,36				86,36				13,50	11,66				30,11				12,04	32,55			
164	8	**Александрово-Заводский муниципальный округ Забайкальского края**			**5 560,00**	**12 363,05**	**1 359,94**	МПС, мощностью 4500 т/год	с.Калга	50.929232, 118.939714	**1 359,94**	МСК, мощностью 50000 т/год, МКП "ДорСервис"	г.Краснокаменск, 75:09:300301:115	50.112712, 117.939486		**183,59**									**1 176,34**	Полигон ТКО, МКП "ДорСервис"	г.Краснокаменск, 75:09:300301:1	50.113150, 117.941016
165		Александрово-Заводское	село	Александровский Завод	1 384,00	3 596,96	395,67				395,67				13,50	53,41									342,25			
166		Александрово-Заводское	село	Журавлево	73,00	153,24	16,86				16,86				13,50	2,28									14,58			
167		Бохтинское	село	Бохто	200,00	608,76	66,96				66,96				13,50	9,04									57,92			
168		Бохтинское	село	Верхний Аленуй	137,00	287,58	31,63				31,63				13,50	4,27									27,36			
169		Бохтинское	село	Кокуй 2-й	102,00	214,11	23,55				23,55				13,50	3,18									20,37			
170		Бутунайское	село	Бутунгай	449,00	942,52	103,68				103,68				13,50	14,00									89,68			
171		Бутунайское	село	Мулино	89,00	186,83	20,55				20,55				13,50	2,77									17,78			
172		Кузнецовское	село	Кузнецово	170,00	356,86	39,25				39,25				13,50	5,30									33,95			
173		Манкечурское	село	Васильевский Хутор	177,00	371,55	40,87				40,87				13,50	5,52									35,35			
174		Манкечурское	село	Манкечур	351,00	736,81	81,05				81,05				13,50	10,94									70,11			
175		Манкечурское	село	Почекуй	3,00	6,30	0,69				0,69				13,50	0,09									0,60			
176		Маньковское	село	Маньково	184,00	386,25	42,49				42,49				13,50	5,74									36,75			
177		Николаевское	село	Николаевка	92,00	193,12	21,24				21,24				13,50	2,87									18,38			
178		Ново-Акатуйское	село	Базаново	44,00	92,36	10,16				10,16				13,50	1,37									8,79			
179		Ново-Акатуйское	село	Новый Акатуй	585,00	1 228,01	135,08				135,08				13,50	18,24									116,85			
180		Ново-Акатуйское	село	Старый Акатуй	89,00	186,83	20,55				20,55				13,50	2,77									17,78			
181		онон-Борзинское	село	Клин	78,00	163,73	18,01				18,01				13,50	2,43									15,58			
182		онон-Борзинское	село	Онон-Борзя	191,00	400,94	44,10				44,10				13,50	5,95									38,15			
183		Первокукуйское	село	Кокуй 1-й	125,00	262,40	28,86				28,86				13,50	3,90									24,97			
184		Первокукуйское	село	Красноярово	93,00	195,22	21,47				21,47				13,50	2,90									18,58			
185		Савво-Борзинское	село	Савво-Борзя	115,00	241,40	26,55				26,55				13,50	3,58									22,97			
186		Чиндагатайское	село	Чиндагатай	270,00	566,77	62,35				62,35				13,50	8,42									53,93			
187		Чиндагатайское	село	Шара	7,00	14,69	1,62				1,62				13,50	0,22									1,40			
188		Чиндагатайское	село	Шаракан	7,00	14,69	1,62				1,62				13,50	0,22									1,40			
189		Шаранчинское	село	Кириллиха	106,00	222,51	24,48				24,48				13,50	3,30									21,17			
190		Шаранчинское	село	Кутугай	114,00	239,30	26,32				26,32				13,50	3,55									22,77			
191		Шаранчинское	село	Шаранча	235,00	493,30	54,26				54,26				13,50	7,33									46,94			
192	9	**Балейский муниципальный округ Забайкальского края**			**15 274,00**	**37 890,40**	**4 167,94**									**0,00**									**4 167,94**	Свалка ТКО	г.Балей, 75:03:430101:181	51.562921, 116.553119
193			город	Балей	10 052,00	26 928,58	2 962,14									0,00									2 962,14			
194		Нижнеильдиканское	село	Алия	139,00	291,78	32,10									0,00									32,10			
195		Нижнекокуйское	село	Барановск	39,00	81,87	9,01									0,00									9,01			
196		Казаковское	село	Большое Казаково	85,00	178,43	19,63									0,00									19,63			
197		Подойницынское	село	Бочкарево	38,00	79,77	8,77									0,00									8,77			
198		Подойницынское	село	Буторино	67,00	140,64	15,47									0,00									15,47			
199		Подойницынское	село	Верхний Кокуй	79,00	165,83	18,24									0,00									18,24			
200		Нижнеильдиканское	село	Гробово	88,00	184,73	20,32									0,00									20,32			
201		Ундино-Посельское	село	Дзюда	-	0,00	0,00									0,00									0,00			
202		Ундинское	село	Елкино	83,00	174,23	19,17									0,00									19,17			
203		Нижнегирюнинское	село	Жетково	28,00	58,78	6,47									0,00									6,47			
204		Жидкинское	село	Жидка	268,00	562,57	61,88									0,00									61,88			
205		Нижнеильдиканское	село	Журавлево	19,00	39,88	4,39									0,00									4,39			
206		Казаковское	село	Казаковский Промысел	429,00	900,54	99,06									0,00									99,06			
207		Жидкинское	село	Колобово	226,00	474,41	52,19									0,00									52,19			
208		Нижнекокуйское	населенный пункт	Лесоучасток Саранная	125,00	262,40	28,86									0,00									28,86			
209		Ундинское	село	Лесково	45,00	94,46	10,39									0,00									10,39			
210		Нижнегирюнинское	село	Ложниково	66,00	138,54	15,24									0,00									15,24			
211		Подойницынское	село	Ложниково	93,00	195,22	21,47									0,00									21,47			
212		Матусовское	село	Матусово	337,00	707,42	77,82									0,00									77,82			
213		Нижнегирюнинское	село	Нижнее Гирюнино	149,00	312,77	34,41									0,00									34,41			
214		Нижнеильдиканское	село	Нижний Ильдикан	396,00	831,27	91,44									0,00									91,44			
215		Нижнекокуйское	село	Нижний Кокуй	222,00	466,01	51,26									0,00									51,26			
216		Матусовское	село	Новонивановка	140,00	293,88	32,33									0,00									32,33			
217		Подойницынское	село	Онохово	88,00	184,73	20,32									0,00									20,32			
218		Подойницынское	село	Подойницыно	392,00	822,87	90,52									0,00									90,52			
219		Нижнегирюнинское	населенный пункт	Рудник Жетково	24,00	50,38	5,54									0,00									5,54			
220		Матусовское	село	Сарбактуй	156,00	327,47	36,02									0,00									36,02			
221		Ундинское	село	Унда	618,00	1 297,28	142,70									0,00									142,70			
222		Ундино-Посельское	село	Ундино-Поселье	621,00	1 303,58	143,39									0,00									143,39			
223		Подойницынское	село	Ургучан	111,00	233,01	25,63									0,00									25,63			
224		Жидкинское	село	Усть-Ягье	51,00	107,06	11,78									0,00									11,78			
225	10	**Газимуро-Заводский муниципальный округ Забайкальского края**			**7 885,00**	**23 482,40**	**2 583,06**									**0,00**									**2 583,06**	Свалка ТКО	с.Газимурский Завод, 75:05:340203:87	51.579758, 118.359259
226		Батаканское	село	Батакан	284,00	624,55	68,70									0,00									68,70			
227		Кактолгинское	село	Будюмкан	165,00	362,85	39,91									0,00									39,91			
228		Буруканское	село	Бура	41,00	90,16	9,92									0,00									9,92			
229		Буруканское	село	Бурукан	250,00	549,78	60,48									0,00									60,48			
230		Солнеченское	село	Верхнее Солонечное	163,00	358,46	39,43									0,00									39,43			
231		Трубачевское	село	Газимурские Кавыкучи	93,00	204,52	22,50									0,00									22,50			
232		Газимуро-Заводское	село	Газимурский Завод	2 420,00	9 192,32	1 011,16									0,00									1 011,16			
233		Трубачевское	село	Догье	57,00	125,35	13,79									0,00									13,79			
234		Батаканское	село	Закаменная	56,00	123,15	13,55									0,00									13,55			
235		Зеренское	село	Зерен	212,00	466,21	51,28									0,00									51,28			
236		Газимуро-Заводское	село	Игдоча	195,00	428,83	47,17									0,00									47,17			
237		Кактолгинское	село	Кактолга	289,00	635,55	69,91									0,00									69,91			
238		Ушмунское	село	Кадлага	64,00	140,74	15,48									0,00									15,48			
239		Газимуро-Заводское	село	Корабль	75,00	164,93	18,14									0,00									18,14			
240		Буруканское	село	Кунгара	49,00	107,76	11,85									0,00									11,85			
241		Батаканское	село	Курлея	3,00	6,60	0,73									0,00									0,73			
242		Буруканское	село	Курюмдюкан	44,00	96,76	10,64									0,00									10,64			
243		Батаканское	село	Луговское	165,00	362,85	39,91									0,00									39,91			
244		Новоширокинское	поселок	Новоширокинский	947,00	3 597,16	395,69									0,00									395,69			
245		Батаканское	село	Новый Батакан	112,00	246,30	27,09									0,00									27,09			

№ п/п	№	Наименование муниципального образования	Вид населенного пункта	Наименование населенного пункта	Численность населения	ИТОГО количество производимых отходов (куб.м)	ИТОГО количество производимых отходов (т)	Объект перегрузки			Количество отходов, поступающих на обработку (т)	Объект обработки			% выборки ВМР	Количество выбранных ВМР	Объект утилизации (производства грунта)			Количество утилизированных отходов	Объект утилизации (производства топлива)			Количество утилизированных отходов	Количество отходов, поступающих на захоронение	Объект размещения		
								Наименование	Адрес	Координаты		Наименование	Адрес	Координаты			Наименование	Адрес	Координаты		Наименование	Адрес	Координаты			Наименование	Адрес	Координаты
246		Газимуро-Заводское	село	Павловск	91,00	200,12	22,01									0,00									22,01			
247		Солнеченское	населенный пункт	Рудник Солоничный	345,00	896,64	98,63									0,00									98,63			
248		Солнеченское	село	Солонцы	18,00	39,58	4,35									0,00									4,35			
249		Газимуро-Заводское	село	Тайна	424,00	1 101,96	121,22									0,00									121,22			
250		Трубачевское	село	Трубачево	379,00	985,01	108,35									0,00									108,35			
251		Кактолгинское	село	Урюпино	1,00	2,20	0,24									0,00									0,24			
252		Ушмунское	село	Ушмун	417,00	1 083,77	119,21									0,00									119,21			
253		Зеренское	село	Хайкан	8,00	17,59	1,94									0,00									1,94			
254		Новоширокинское	село	Широкая	329,00	855,06	94,06									0,00									94,06			
255		Газимуро-Заводское	село	Ямкун	189,00	415,63	45,72									0,00									45,72			
256	11	**Забайкальский муниципальный округ Забайкальского края**			**19 300,00**	**54 929,32**	**6 042,23**				**6 042,23**	МСК, мощностью 50000 т/год, МКП "ДорСервис"	г.Краснокаменск, 75:09:300301:115	50.112712, 117.939486		**815,70**									**5 226,52**	Полигон ТКО, МКП "ДорСервис"	г.Краснокаменск, 75:09:300301:1	50.113150, 117.941016
257		Забайкальское	пгт	Забайкальск	13 347,00	40 024,98	4 402,75				4 402,75				13,50	594,37									3 808,38			
258		Арбагатуйское	село	Абагайтуй	403,00	845,96	93,06				93,06				13,50	12,56									80,49			
259		Красновеликанское	село	Арабатук	74,00	155,34	17,09				17,09				13,50	2,31									14,78			
260		Билитуйское	селок при станц	Билитуй	1 455,00	3 926,93	431,96				431,96				13,50	58,31									373,65			
261		Даурское	селок при станц	Даурия	2 560,00	6 909,24	760,02				760,02				13,50	102,60									657,41			
262		Красновеликанское	поселок	Красный Великан	254,00	533,19	58,65				58,65				13,50	7,92									50,73			
263		Забайкальское	селок при станц	Машиевская	56,00	117,55	12,93				12,93				13,50	1,75									11,19			
264		Рудник-Абагатуйское	населенный пункт	Рудник Абагатуй	130,00	272,89	30,02				30,02				13,50	4,05									25,97			
265		Красновеликанское	поселок	Семиозерье	18,00	37,78	4,16				4,16				13,50	0,56									3,60			
266		Степное	поселок	Степной	332,00	696,92	76,66				76,66				13,50	10,35									66,31			
267		Черно-Озерское	селок при станц	Харанор	671,00	1 408,54	154,94				154,94				13,50	20,92									134,02			
268	12	**Каларский муниципальный округ Забайкальского края**			**7 207,00**	**20 731,30**	**2 280,44**									**0,00**									**2 280,44**	Свалка ТКО	пгт.Новая Чара, 75:28:470101:243	53.696141, 119.831738
269			пгт	Новая Чара	4 025,00	12 070,17	1 327,72									0,00									1 327,72			
270			поселок при станции	Икабья	344,00	722,11	79,43									0,00									79,43			
271			поселок при станции	Куанда	1 138,00	3 298,88	362,88									0,00									362,88	Свалка ТКО	п.ст.Куанда, 75:25:190101:613, 75:25:190101:320	56.334700, 116.115300
272			село	Кюсть-Кемда	108,00	226,71	24,94									0,00									24,94			
273			село	Неляты	17,00	35,69	3,93									0,00									3,93			
274			село	Средний Калар	23,00	48,28	5,31									0,00									5,31			
275			село	Чапо-Олого	96,00	201,52	22,17									0,00									22,17			
276			село	Чара	1 340,00	3 884,45	427,29									0,00									427,29			
277			поселок	Удокан	116,00	243,50	26,79									0,00									26,79			
278	13	**Калганский муниципальный округ Забайкальского края**			**5 488,00**	**12 585,76**	**1 384,43**	МПС, мощностью 4500 т/год	с.Калга	50.929232, 118.939714	**1 384,43**	МСК, мощностью 50000 т/год, МКП "ДорСервис"	г.Краснокаменск, 75:09:300301:115	50.112712, 117.939486		**186,90**									**1 197,54**	Полигон ТКО, МКП "ДорСервис"	г.Краснокаменск, 75:09:300301:1	50.113150, 117.941016
279		Буринский	село	Бура	315,00	661,24	72,74				72,74				13,50	9,82									62,92			
280		Буринский	село	Бура 1-я	156,00	327,47	36,02				36,02				13,50	4,86									31,16			
281		Верхне-Калгуканское	село	Верхний Калгукан	231,00	484,91	53,34				53,34				13,50	7,20									46,14			
282		Доновское	село	Доно	170,00	356,86	39,25				39,25				13,50	5,30									33,95			
283		Доновское	село	Доно 1-е	328,00	688,52	75,74				75,74				13,50	10,22									65,51			
284		Шивинское	село	Запокровский	7,00	14,69	1,62				1,62				13,50	0,22									1,40			
285		Каданское	село	Кадая	312,00	654,94	72,04				72,04				13,50	9,73									62,32			
286		Каданское	село	Кадая 1-я	265,00	556,28	61,19				61,19				13,50	8,26									52,93			
287		Калганское	село	Калга	2 132,00	5 540,98	609,51				609,51				13,50	82,28									527,22			
288		Козловское	село	Козлово	136,00	285,49	31,40				31,40				13,50	4,24									27,16			
289		Нижне-Калгуканское	село	Нижний Калгукан	148,00	310,68	34,17				34,17				13,50	4,61									29,56			
290		Нижне-Калгуканское	село	Нижний Калкукан 1-й	260,00	545,78	60,04				60,04				13,50	8,10									51,93			
291		Средне-Борзинское	село	Средняя Борзя	289,00	606,66	66,73				66,73				13,50	9,01									57,72			
292		Чингильтуйское	село	Чингильтуй	241,00	505,90	55,65				55,65				13,50	7,51									48,14			
293		Чупровское	село	Чупрово	386,00	810,28	89,13				89,13				13,50	12,03									77,10			
294		Шивинское	село	Шивия	112,00	235,11	25,86				25,86				13,50	3,49									22,37			
295	14	**Краснокаменский муниципальный округ Забайкальского края**			**55 782,00**	**137 717,49**	**15 148,92**				**15 148,92**	МСК, мощностью 50000 т/год, МКП "ДорСервис"	г.Краснокаменск, 75:09:300301:115	50.112712, 117.939486		**2 045,10**									**13 103,82**	Полигон ТКО, МКП "ДорСервис"	г.Краснокаменск, 75:09:300301:1	50.113150, 117.941016
296		Краснокаменское	город	Краснокаменск	51 576,00	128 888,42	14 177,73				14 177,73				13,50	1 913,99									12 263,73			
297		Ковылинское	поселок при станции	Арамогойтуй	62,00	130,15	14,32				14,32				13,50	1,93									12,38			
298		Богдановское	село	Богдановка	372,00	780,89	85,90				85,90				13,50	11,60									74,30			
299		Среднеаргунское	село	Брусиловка	18,00	37,78	4,16				4,16				13,50	0,56									3,60			
300		Кайластуйское	село	Кайластуй	347,00	728,41	80,12				80,12				13,50	10,82									69,31			
301		Капцегайтуйское	село	Капцегайтуй	254,00	533,19	58,65				58,65				13,50	7,92									50,73			
302		Ковылинское	поселок	Ковыли	445,00	934,13	102,75				102,75				13,50	13,87									88,88			
303		Юбилейненское	поселок	Куйтун	169,00	354,76	39,02				39,02				13,50	5,27									33,76			
304		Маргуцекское	село	Маргуцек	565,00	1 186,03	130,46				130,46				13,50	17,61									112,85			
305		Сокгуй-Мидюзанское	село	Сокгуй-Мидюзан	303,00	636,05	69,97				69,97				13,50	9,45									60,52			
306		Среднеаргунское	село	Среднеаргунск	175,00	367,35	40,41				40,41				13,50	5,46									34,95			
307		Целинninское	поселок при станции	Урулюнгуй	-	0,00	0,00				0,00				13,50	0,00									0,00			
308		Целинninское	поселок	Целинный	1 100,00	2 309,08	254,00				254,00				13,50	34,29									219,71			
309		Юбилейненское	поселок	Юбилейный	396,00	831,27	91,44				91,44				13,50	12,34									79,10			
310	15	**Могочинский муниципальный округ Забайкальского края**			**20 767,00**	**57 360,25**	**6 309,63**									**0,00**									**6 309,63**	Свалка ТКО	г.Могоча, 75:28:070229:2	53.719106, 119.79708
311		Амазарское	пгт	Амазар	1 900,00	4 938,02	543,18									0,00									543,18			
312		Давендинское	пгт	Давенда	559,00	1 173,43	129,08									0,00									129,08			
313		Ксеньевское	пгт	Итака	168,00	352,66	38,79									0,00									38,79			
314		Ключевское	пгт	Ключевский	880,00	1 847,26	203,20									0,00									203,20			
315		Ксеньевское	пгт	Ксеньевка	2 365,00	6 146,54	676,12									0,00									676,12			
316		Могочинское	пгт	Могоча	12 091,00	36 258,49	3 988,43									0,00									3 988,43			
317		Семиозеринское	село	Аникино	-	0,00	0,00									0,00									0,00			
318		Могочинское	поселок при станции	Артеушка	78,00	163,73	18,01									0,00									18,01			
319		Амазарское	станция	Блок-Пост Красавка	-	0,00	0,00									0,00									0,00			
320		Амазарское	станция	Блок-Пост Потайка	2,00	4,20	0,46									0,00									0,46			
321		Амазарское	станция	Блок-Пост Тетеркин Ключ	-	0,00	0,00									0,00									0,00			
322		Амазарское	станция	Блок-Пост Утени	-	0,00	0,00									0,00									0,00			
323		Амазарское	поселок при станции	Германовский	-	0,00	0,00									0,00									0,00			
324		Ксеньевское	поселок	Горький	-	0,00	0,00									0,00									0,00			
325		Сбегинское	село	Дзелонда	89,00	186,83	20,55									0,00									20,55			
326		Амазарское	поселок при станции	Жанна	10,00	20,99	2,31									0,00									2,31			
327		Ксеньевское	поселок при станции	Кендагиры	22,00	46,18	5,08									0,00									5,08			
328		Ксеньевское	поселок при станции	Кислый Ключ	20,00	41,98	4,62									0,00									4,62			
329		Амазарское	поселок при станции	Колокольный	6,00	12,59	1,39									0,00									1,39			
330		Давендинское	село	Кудеча	185,00	388,34	42,72									0,00									42,72			
331		Амазарское	поселок при станции	Малоковали	6,00	12,59	1,39									0,00									1,39			
332		Сбегинское	поселок при станции	Нанагры	23,00	48,28	5,31									0,00									5,31			
333		Могочинское	поселок при станции	Пеньковая	5,00	10,50	1,15									0,00									1,15			
334		Амазарское	село	Покровка	-	0,00	0,00									0,00									0,00			
335		Могочинское	поселок при станции	Раздольное	5,00	10,50	1,15									0,00									1,15			
336		Сбегинское	поселок при станции	Сбега	1 083,00	3 031,19	333,43									0,00									333,43			
337		Семиозеринское	поселок при станции	Семиозерный	683,00	1 433,73	157,71									0,00									157,71			

№ п/п	№	Наименование муниципального образования	Вид населенного пункта	Наименование населенного пункта	Численность населения	ИТОГО количество производимых отходов (куб.м)	ИТОГО количество производимых отходов (т)	Объект перегрузки			Количество отходов, поступающих на обработку (т)	Объект обработки			% выборки ВМР	Количество выбранных ВМР	Объект утилизации (производства грунта)			Количество утилизированных отходов	Объект утилизации (производства топлива)			Количество утилизированных отходов	Количество отходов, поступающих на захоронение	Объект размещения		
								Наименование	Адрес	Координаты		Наименование	Адрес	Координаты			Наименование	Адрес	Координаты		Наименование	Адрес	Координаты			Наименование	Адрес	Координаты
338		Семиозеринское	поселок при станции	Таптугары	356,00	747,30	82,20									0,00									82,20			
339		Сбегинское	поселок при станции	Темная	13,00	27,29	3,00									0,00									3,00			
340		Семиозеринское	село	Часовая	1,00	2,10	0,23									0,00									0,23			
341		Могочинское	село	Чалдонка	211,00	442,92	48,72									0,00									48,72			
342		Амазарское	поселок при станции	Чичатка	6,00	12,59	1,39									0,00									1,39			
343	16	**Нерчинско-Заводский муниципальный округ Забайкальского края**			**6 903,00**	**15 745,80**	**1 732,04**	МПС, мощностью 4500 т/год	с.Калга	50.929232, 118.939714	**1 732,04**	МСК, мощностью 50000 т/год, МКП "ДорСервис"	г.Краснокаменск, 75:09:300301:115	50.112712, 117.939486		**233,83**									**1 498,21**	Полигон ТКО, МКП "ДорСервис"	г.Краснокаменск, 75:09:300301:1	50.113150, 117.941016
344		Аргунское	село	Аргунск	284,00	596,16	65,58				65,58				13,50	8,85									56,72			
345		Ивановское	село	Байка	179,00	375,75	41,33				41,33				13,50	5,58									35,75			
346		Больше-Зерентуйское	село	Большой Зерентуй	530,00	1 112,55	122,38				122,38				13,50	16,52									105,86			
347		Буддурийское	село	Буддурий 1-й	192,00	403,04	44,33				44,33				13,50	5,99									38,35			
348		Буддурийское	село	Буддурий 2-й	51,00	107,06	11,78				11,78				13,50	1,59									10,19			
349		Георгиевское	село	Георгиевка	175,00	367,35	40,41				40,41				13,50	5,46									34,95			
350		Горбуновское	село	Горбуновка	183,00	384,15	42,26				42,26				13,50	5,70									36,55			
351		Горно-Зерентуйское	село	Горный Зерентуй	593,00	1 244,80	136,93				136,93				13,50	18,49									118,44			
352		Аргунское	село	Домасово	101,00	212,02	23,32				23,32				13,50	3,15									20,17			
353		Больше-Зерентуйское	село	Золотоноша	61,00	128,05	14,09				14,09				13,50	1,90									12,18			
354		Ивановское	село	Ивановка	336,00	705,32	77,58				77,58				13,50	10,47									67,11			
355		Аргунское	село	Ишага	194,00	407,24	44,80				44,80				13,50	6,05									38,75			
356		Михайловское	село	Михайловка	492,00	1 032,79	113,61				113,61				13,50	15,34									98,27			
357		Михайловское	поселок	Михайловский Участок	8,00	16,79	1,85				1,85				13,50	0,25									1,60			
358		Нерчинско-Заводское	село	Нерчинский Завод	1 794,00	5 021,19	552,33				552,33				13,50	74,56									477,77			
359		Олочинское	село	Олочи	308,00	646,54	71,12				71,12				13,50	9,60									61,52			
360		Больше-Зерентуйское	село	Поперечный Зерентуй	-	0,00	0,00				0,00				13,50	0,00									0,00			
361		Аргунское	село	Середняя	67,00	140,64	15,47				15,47				13,50	2,09									13,38			
362		Широковское	село	Солонечная	13,00	27,29	3,00				3,00				13,50	0,41									2,60			
363		Уров-Ключевское	село	Уровские Ключи	227,00	476,51	52,42				52,42				13,50	7,08									45,34			
364		Чашино-Ильдиканское	село	Чашино-Ильдикан	229,00	480,71	52,88				52,88				13,50	7,14									45,74			
365		Буддурийское	село	Чалбучи-Кидга	153,00	321,17	35,33				35,33				13,50	4,77									30,56			
366		Широковское	село	Широкая	318,00	667,53	73,43				73,43				13,50	9,91									63,52			
367		Яблоновское	село	Яблонка	415,00	871,15	95,83				95,83				13,50	12,94									82,89			
368	17	**Ононский муниципальный округ Забайкальского края**			**8 214,00**	**18 147,90**	**1 996,27**	МПС, мощностью 20000 т/год	пгт Агинское	51.078375, 114.550482	**1 996,27**	МСК, мощностью 100000 т/год	Улетовский МР, 75:19:440204:409	51.399311, 112.464056		269,50	Участок компостирования, мощностью 25000 т/год	Улетовский МР, 75:19:440204:409	51.399311, 112.464056	696,02	Участок производства топлива, мощностью 10000 т/год	Улетовский МР, 75:19:440204:409	51.399311, 112.464056	278,41	752,34	Полигон ТКО	Улетовский МР, 75:19:440204:409	51.399311, 112.464056
369		Буйлэсанское	село	Байн-Цаган	41,00	86,07	9,47				9,47				13,50	1,28				3,30				1,32	3,57			
370		Большевистское	село	Большевик	280,00	587,76	64,65				64,65				13,50	8,73				22,54				9,02	24,37			
371		Буйлэсанское	село	Буйлэсан	352,00	738,90	81,28				81,28				13,50	10,97				28,34				11,34	30,63			
372		Верхнечасучейское	село	Верхний Цасучей	1 026,00	2 153,74	236,91				236,91				13,50	31,98				82,60				33,04	89,29			
373		Новозоринское	село	Заря	123,00	258,20	28,40				28,40				13,50	3,83				9,90				3,96	10,70			
374		Чиндантское	село	Икарал	113,00	237,21	26,09				26,09				13,50	3,52				9,10				3,64	9,83			
375		Ималкинское	село	Красная Ималка	302,00	633,95	69,73				69,73				13,50	9,41				24,31				9,73	26,28			
376		Большевистское	село	Кубухай	287,00	602,46	66,27				66,27				13,50	8,95				23,11				9,24	24,98			
377		Кулусутайское	село	Кулусутай	277,00	581,47	63,96				63,96				13,50	8,63				22,30				8,92	24,11			
378		Тут-Халтуйское	село	Куранжа	97,00	203,62	22,40				22,40				13,50	3,02				7,81				3,12	8,44			
379		Кулусутайское	село	Нижний Кулусутай	198,00	415,63	45,72				45,72				13,50	6,17				15,94				6,38	17,23			
380		Нижнечасучейское	село	Нижний Цасучей	2 516,00	6 186,88	680,56				680,56				13,50	91,88				237,28				94,91	256,48			
381		Дурулгуйское	село	Новый Дурулгуй	660,00	1 385,45	152,40				152,40				13,50	20,57				53,14				21,25	57,44			
382		Новозоринское	село	Новая Заря	449,00	942,52	103,68				103,68				13,50	14,00				36,15				14,46	39,07			
383		Дурулгуйское	село	Старый Дурулгуй	100,00	209,92	23,09				23,09				13,50	3,12				8,05				3,22	8,70			
384		Чиндантское	село	Старый Чиндант	59,00	123,85	13,62				13,62				13,50	1,84				4,75				1,90	5,13			
385		Тут-Халтуйское	село	Тут-Халтуй	279,00	585,67	64,42				64,42				13,50	8,70				22,46				8,98	24,28			
386		Холуй-Базинское	село	Усть-Борзя	213,00	447,12	49,18				49,18				13,50	6,64				17,15				6,86	18,54			
387		Большевистское	село	Усть-Лиска	75,00	157,44	17,32				17,32				13,50	2,34				6,04				2,42	6,53			
388		Ималкинское	село	Усть-Ималка	68,00	142,74	15,70				15,70				13,50	2,12				5,47				2,19	5,92			
389		Большевистское	село	Хурта-Харгана	31,00	65,07	7,16				7,16				13,50	0,97				2,50				1,00	2,70			
390		Холуй-Базинское	село	Холуй-База	203,00	426,13	46,87				46,87				13,50	6,33				16,34				6,54	17,67			
391		Чиндантское	село	Чиндант 1-й	465,00	976,11	107,37				107,37				13,50	14,50				37,44				14,97	40,47			
392	18	**Петровск-Забайкальский муниципальный округ Забайкальского края**			**29 049,00**	**69 469,66**	**7 641,66**				**7 641,66**	МСК, мощностью 20000 т/год	Петровск-Забайкальский МР, 75:16:500101:370	51.163152, 108.965973		**1 031,62**									**6 610,04**	Полигон ТКО	Петровск-Забайкальский МР, 75:16:500101:370	51.163152, 108.965973
393		ГО Петров-Забайкальский	город	Петровск-Забайкальский	14 473,00	37 904,09	4 169,45				4 169,45				13,50	562,88									3 606,57			
394		Новопавловское	пгт	Новопавловка	2 708,00	5 955,22	655,07				655,07				13,50	88,43									566,64			
395		Малетинское	село	Алентуй	80,00	167,93	18,47				18,47				13,50	2,49									15,98			
396		Балягинское	село	Балята	2 220,00	4 882,03	537,03				537,03				13,50	72,50									464,53			
397		Балвиго-Катангарское	село	Балвиго-Катангар	45,00	94,46	10,39				10,39				13,50	1,40									8,99			
398		Балягинское	село	Голяткино	112,00	235,11	25,86				25,86				13,50	3,49									22,37			
399		Зугмарское	село	Зугмара	222,00	466,01	51,26				51,26				13,50	6,92									44,34			
400		Катаевское	село	Кандобаево	14,00	29,39	3,23				3,23				13,50	0,44									2,80			
401		Катаевское	село	Катаево	508,00	1 066,37	117,30				117,30				13,50	15,84									101,47			
402		Катангорское	село	Катангар	88,00	184,73	20,32				20,32				13,50	2,74									17,58			
403		Песчанское	село	Красная Долина	111,00	233,01	25,63				25,63				13,50	3,46									22,17			
404		Катангорское	село	Кукун	1,00	2,10	0,23				0,23				13,50	0,03									0,20			
405		Балягинское	село	Кули	135,00	283,39	31,17				31,17				13,50	4,21									26,96			
406		Катангорское	населенный пункт	Лесоучасток Катангар	171,00	358,96	39,49				39,49				13,50	5,33									34,15			
407		Малетинское	село	Малета	2 198,00	4 833,67	531,70				531,70				13,50	71,78									459,92			
408		Тарбагатайское	село	Нижний Тарбагатай	337,00	707,42	77,82				77,82				13,50	10,51									67,31			
409		Песчанское	село	Новая Зардама	51,00	107,06	11,78				11,78				13,50	1,59									10,19			
410		Малетинское	село	Новоникольское	1,00	2,10	0,23				0,23				13,50	0,03									0,20			
411		Новопавловское	село	Новопавловское	330,00	692,72	76,20				76,20				13,50	10,29									65,91			
412		Катаевское	село	Обор	152,00	319,07	35,10				35,10				13,50	4,74									30,36			
413		Катангорское	село	Орсук	173,00	363,15	39,95				39,95				13,50	5,39									34,55			
414		Песчанское	село	Пески	346,00	726,31	79,89				79,89				13,50	10,79									69,11			
415		Малетинское	село	Сохотой	92,00	193,12	21,24				21,24				13,50	2,87									18,38			
416		Песчанское	село	Старая Зардама		0,00	0,00				0,00				13,50	0,00									0,00			
417		Тарбагатайское	село	Тарбагатай	1 255,00	2 759,90	303,59				303,59				13,50	40,98									262,60			
418		Толбагинское	село	Толбага	447,00	938,32	103,22				103,22				13,50	13,93									89,28			
419		Усть-Оборское	село	Усть-Обор	761,00	1 597,46	175,72				175,72				13,50	23,72									152,00			
420		Харауэское	село	Харауз	713,00	1 496,70	164,64				164,64				13,50	22,23									142,41			
421		Хохотуйское	село	Хохотуй	1 305,00	2 869,85	315,68				315,68				13,50	42,62									273,07			
422	19	**Приаргунский муниципальный округ Забайкальского края**			**15 082,00**	**36 232,58**	**3 985,58**	МПС, мощностью 3500 т/год	пгт.Приаргунск	50.332994, 119.096151	**3 985,58**	МСК, мощностью 50000 т/год, МКП "ДорСервис"	г.Краснокаменск, 75:09:300301:115	50.112712, 117.939486		**538,05**									**3 447,53**	Полигон ТКО, МКП "ДорСервис"	г.Краснокаменск, 75:09:300301:1	50.113150, 117.941016
423		Кличкинское	пгт	Кличка	988,00	2 172,73	239,00				239,00				13,50	32,27									206,74			
424		Приаргунское	пгт	Приаргунск	6 897,00	18 890,22	2 077,92				2 077,92				13,50	280,52									1 797,40			
425		Быркинское	село	Бырка	257,00	539,48	59,34				59,34				13,50	8,01									51,33			
426		Пограничинское	поселок	Верея	5,00	10,50	1,15				1,15				13,50	0,16									1,00			
427		Усть-Тасуркайское	село	Верхний Тасуркай	164,00	344,26	37,87				37,87				13,50	5,11									32,76			
428		Достатуйское	село	Восточный Досатуй	270,00	566,77	62,35				62,35				13,50	8,42									53,93			
429		Погадаевское	село	Горда	40,00	83,97	9,24				9,24				13,50	1,25									7,99			
430		Достатуйское	поселок	Досатуй	452,00	948,82	104,37				104,37				13,50	14,09									90,28			
431		Дуройское	село	Дурой	405,00	850,16	93,52				93,52				13,50	12,62									80,89			
432		Дуройское	село	Дурой 1-й	92,00	193,12	21,24				21,24				13,50	2,87									18,38			
433		Зоргольское	село	Зоргол	301,00	631,85	69,50				69,50				13,50	9,38									60,12			
434		Молодежинское	село	Кути	53,00	111,26	12,24				12,24				13,50	1,65									10,59			
435		Молодежинское	поселок	Молодежный	826,00	1 733,91	190,73				190,73				13,50	25,75									164,98			
436		Зоргольское	село	Нижний Зоргол	134,00	281,29	30,94				30,94				13,50	4,18									26,76			
437		Быркинское	село	Новая Бырка	280,00	587,76	64,65				64,65				13,50	8,73									55,93			
438		Погадаевское	село	Новое Погадаево	202,00	424,03	46,64				46,64				13,50	6,30									40,35			
439		Усть-Тасуркайское	село	Новонивановка	154,00	323,27	35,56				35,56				13,50	4,80									30,76			
440		Новоцурухайтуйское	село	Новоцурухайтуй	620,00	1 363,45	149,98				149,98				13,50	20,25									129,73			
441		Пограничинское	поселок	Норинск	132,00	277,09	30,48				30,48				13,50	4,11									26,37			
442		Погадаевское	село	Погадаево	177,00	371,55	40,87				40,87				13,50	5,52									35,35			
443		Пограничинское	поселок	Пограничный	221,00	463,91	51,03				51,03				13,50	6,89									44,14			
444		Пограничинское	поселок	Пограничный 1-й	126,00	264,49	29,09				29,09				13,50	3,93									25,17			
445		Быркинское	село	Селинда	105,00	220,41	24,25				24,25				13,50	3,27									20,97			
446		Достатуйское	село	Станция-Досатуй	260,00	545,78	60,04				60,04				13,50	8,10									51,93			
447		Староцурухайтуйское	село	Староцурухайтуй	393,00	824,97	90,75				90,75				13,50	12,25									78,50			

№ п/п	№	Наименование муниципального образования	Вид населенного пункта	Наименование населенного пункта	Численность населения	ИТОГО количество производимых отходов (куб.м)	ИТОГО количество производимых отходов (т)	Объект перегрузки			Количество отходов, поступающих на обработку (т)	Объект обработки			% выборки ВМР	Количество выбранных ВМР	Объект утилизации (производства грунта)			Количество утилизированных отходов	Объект утилизации (производства топлива)			Количество утилизированных отходов	Количество отходов, поступающих на захоронение	Объект размещения		
								Наименование	Адрес	Координаты		Наименование	Адрес	Координаты			Наименование	Адрес	Координаты		Наименование	Адрес	Координаты			Наименование	Адрес	Координаты
448		Староцурухайтуйское	село	Староцурухайтуй 1-й	235,00	493,30	54,26				54,26				13,50	7,33									46,94			
449		Пограничнинское	село	Талман-Борзя	229,00	480,71	52,88				52,88				13,50	7,14									45,74			
450		Новоцурухайтуйское	село	Улан	207,00	434,53	47,80				47,80				13,50	6,45									41,35			
451		Урулюнгуйское	село	Урулюнгуй	403,00	845,96	93,06				93,06				13,50	12,56									80,49			
452		Урулюнгуйское	село	Урулюнгуй 1-й	156,00	327,47	36,02				36,02				13,50	4,86									31,16			
453		Усть-Тасуркайское	село	Усть-Тасуркай	298,00	625,55	68,81				68,81				13,50	9,29									59,52			
454	20	**Тунгокоченский муниципальный округ Забайкальского края**			**9 508,00**	**20 620,45**	**2 268,25**				**0,00**					**0,00**									**2 268,25**	Свалка ТКО	пгт. Вершино-Дарасунский, 75:27:210602:226	52.350319, 115.597345
455		Вершино-Дарасунское	пгт	Вершино-Дарасунский	4 766,00	10 481,01	1 152,91									0,00									1 152,91			
456		Кыкерское	село	Акима	178,00	373,65	41,10									0,00									41,10			
457		Нижнестанское	село	Бутяка	46,00	96,56	10,62									0,00									10,62			
458		Верх-Усуглинское	село	Верх-Усугли	1 853,00	4 074,97	448,25									0,00									448,25			
459		Межселенная территория	село	Зеленое Озеро	25,00	52,48	5,77									0,00									5,77			
460		Кыкерское	село	Кыкер	359,00	753,60	82,90									0,00									82,90			
461		Межселенная территория	село	Красный Яр	43,00	90,26	9,93									0,00									9,93			
462		Нижнестанское	село	Нижний Стан	497,00	1 043,28	114,76									0,00									114,76			
463		Вершино-Дарасунское	поселок	Светлый	6,00	12,59	1,39									0,00									1,39			
464		Нижнестанское	село	Сухайтуй	16,00	33,59	3,69									0,00									3,69			
465		Тунгокочинское	село	Тунгокочен	678,00	1 423,23	156,56									0,00									156,56			
466		Усуглинское	село	Ульдурга	97,00	203,62	22,40									0,00									22,40			
467		Усть-Каренгинское	село	Усть-Каренга	143,00	300,18	33,02									0,00									33,02			
468		Усуглинское	село	Усугли	617,00	1 295,18	142,47									0,00									142,47			
469		Нижнестанское	село	Халтуй	111,00	233,01	25,63									0,00									25,63			
470		Нижнестанское	село	Цагакшино	-	0,00	0,00									0,00									0,00			
471		Межселенная территория	село	Юмурчен	73,00	153,24	16,86									0,00									16,86			
472	**21**	**Улетовский муниципальный округ Забайкальского края**			**16 787,00**	**37 313,27**	**4 104,46**				**4 104,46**	МСК, мощностью 100000 т/год	Улетовский МР, 75:19:440204:409	51.399311, 112.464056		554,10	Участок компостирования, мощностью 25000 т/год	Улетовский МР, 75:19:440204:409	51.399311, 112.464056	1 431,07	Участок производства топлива, мощностью 10000 т/год	Улетовский МР, 75:19:440204:409	51.399311, 112.464056	572,43	1 546,86	Полигон ТКО	Улетовский МР, 75:19:440204:409	51.399311, 112.464056
473			пгт	Дровяная	2 965,00	8 298,68	912,85				912,85				13,50	123,24				318,28				127,31	344,03			
474			село	Аблатукан	106,00	222,51	24,48				24,48				13,50	3,30				8,53				3,41	9,22			
475			село	Аблатуйский Бор	464,00	974,01	107,14				107,14				13,50	14,46				37,36				14,94	40,38			
476			село	Арей	106,00	222,51	24,48				24,48				13,50	3,30				8,53				3,41	9,22			
477			село	Арта	540,00	1 133,55	124,69				124,69				13,50	16,83				43,47				17,39	46,99			
478			село	Бальзой	427,00	896,34	98,60				98,60				13,50	13,31				34,38				13,75	37,16			
479			станция	Голубичная	263,00	552,08	60,73				60,73				13,50	8,20				21,17				8,47	22,89			
480			село	Горека	258,00	541,58	59,57				59,57				13,50	8,04				20,77				8,31	22,45			
481			село	Горекацан	291,00	610,86	67,19				67,19				13,50	9,07				23,43				9,37	25,32			
482			село	Дешулан	175,00	367,35	40,41				40,41				13,50	5,46				14,09				5,64	15,23			
483			село	Доронинское	220,00	461,82	50,80				50,80				13,50	6,86				17,71				7,08	19,15			
484			поселок	Красная Речка	111,00	233,01	25,63				25,63				13,50	3,46				8,94				3,57	9,66			
485			поселок	Ленинский	363,00	762,00	83,82				83,82				13,50	11,32				29,22				11,69	31,59			
486			село	Николаевское	985,00	2 067,67	227,44				227,44				13,50	30,70				79,30				31,72	85,72			
487			село	Новосадия	121,00	254,00	27,94				27,94				13,50	3,77				9,74				3,90	10,53			
488			село	Новые Ключи	90,00	188,92	20,78				20,78				13,50	2,81				7,25				2,90	7,83			
489			село	Стародоронинское	268,00	562,57	61,88				61,88				13,50	8,35				21,58				8,63	23,32			
490			село	Старый Ленинск	149,00	312,77	34,41				34,41				13,50	4,64				12,00				4,80	12,97			
491			село	Танга	687,00	1 442,12	158,63				158,63				13,50	21,42				55,31				22,12	59,78			
492			село	Татаурово	651,00	1 366,55	150,32				150,32				13,50	20,29				52,41				20,96	56,65			
493			село	Улеты	6 094,00	12 792,28	1 407,15				1 407,15				13,50	189,97				490,62				196,25	530,32			
494			село	Хадакта	716,00	1 503,00	165,33				165,33				13,50	22,32				57,64				23,06	62,31			
495			село	Черемхово	377,00	791,38	87,05				87,05				13,50	11,75				30,35				12,14	32,81			
496			село	Шебартуй 2-й	106,00	222,51	24,48				24,48				13,50	3,30				8,53				3,41	9,22			
497			село	Шехолан	254,00	533,19	58,65				58,65				13,50	7,92				20,45				8,18	22,10			
498	**22**	**Шелопугинский муниципальный округ Забайкальского края**			**5 546,00**	**12 068,57**	**1 327,54**				**0,00**					**0,00**									**1 327,54**	Свалка ТКО	г.Сретенск, 75:18:570101:91	52.20701, 117.742439
499		Шелопугинское	село	Банщиково	58,00	121,75	13,39									0,00									13,39			
500		Мало-Тонтойское	село	Большой Тонтой	137,00	287,58	31,63									0,00									31,63			
501		Мироновское	село	Богданово	25,00	52,48	5,77									0,00									5,77			
502		Глинянское	село	Верхний Тергень	82,00	172,13	18,93									0,00									18,93			
503		Глинянское	село	Верх-Ягзе	72,00	151,14	16,63									0,00									16,63			
504		Вершино-Шахтаминское	село	Вершино-Шахтаминский	896,00	1 880,85	206,89									0,00									206,89			
505		Глинянское	село	Глинянка	108,00	226,71	24,94									0,00									24,94			
506		Шивинское	село	Дая	95,00	199,42	21,94									0,00									21,94			
507		Копунское	село	Давкон	172,00	361,06	39,72									0,00									39,72			
508		Мало-Тонтойское	село	Деревяново	73,00	153,24	16,86									0,00									16,86			
509		Мироновское	село	Ишкан	89,00	186,83	20,55									0,00									20,55			
510		Копунское	село	Копунь	322,00	675,93	74,35									0,00									74,35			
511		Шелопугинское	село	Купряково	40,00	83,97	9,24									0,00									9,24			
512		Шелопугинское	село	Малышево	111,00	233,01	25,63									0,00									25,63			
513		Мало-Тонтойское	село	Малый Тонтой	169,00	354,76	39,02									0,00									39,02			
514		Мироновское	село	Мироново	276,00	579,37	63,73									0,00									63,73			
515		Мироновское	село	Некрасово	52,00	109,16	12,01									0,00									12,01			
516		Нижне-Шахтаминское	село	Нижняя Шахтама	167,00	350,56	38,56									0,00									38,56			
517		Шивинское	село	Селекционная	59,00	123,85	13,62									0,00									13,62			
518		Вершино-Шахтаминское	село	Средняя Шахтама	-	0,00	0,00									0,00									0,00			
519		Нижне-Шахтаминское	поселок	Сивачи	99,00	207,82	22,86									0,00									22,86			
520		Нижне-Шахтаминское	село	Угдинские Кавакучи	40,00	83,97	9,24									0,00									9,24			
521		Копунское	село	Чонгуль	36,00	75,57	8,31									0,00									8,31			
522		Шелопугинское	село	Шелопугино	2 134,00	4 906,24	539,69									0,00									539,69			
523		Шивинское	село	Шивия	234,00	491,20	54,03									0,00									54,03			
524	23	**Борзинский муниципальный округ Забайкальского края**			**43 803,00**	**106 164,62**	**11 678,11**	МПС, мощностью 20000 т/год	г.Борзя	50.350539, 116.52826	**11 678,11**	МСК, мощностью 50000 т/год, МКП "ДорСервис"	г.Краснокаменск, 75:09:300301:115	50.112712, 117.939486		**1 576,54**									**10 101,56**	Полигон ТКО, МКП "ДорСервис"	г.Краснокаменск, 75:09:300301:1	50.113150, 117.941016
526			город	Борзя	29 140,00	73 403,43	8 074,38				8 074,38				13,50	1 090,04									6 984,34			
527			разъезд	Зун-Торей	97,00	203,62	22,40				22,40				13,50	3,02									19,37			
529			пгт	Шерловая Гора	9 910,00	22 783,88	2 506,23				2 506,23				13,50	338,34									2 167,89			
531			село	Акурай	276,00	579,37	63,73				63,73				13,50	8,60									55,13			
533			село	Биликтуй	174,00	365,25	40,18				40,18				13,50	5,42									34,75			
535			село	Ключевское	153,00	321,17	35,33				35,33				13,50	4,77									30,56			
537			село	Кондуй	82,00	172,13	18,93				18,93				13,50	2,56									16,38			
538			село	Контгой	282,00	591,96	65,12				65,12				13,50	8,79									56,33			
539			село	Чемусово	10,00	20,99	2,31				2,31				13,50	0,31									2,00			
541			село	Курунзулай	196,00	411,44	45,26				45,26				13,50	6,11									39,15			
542			село	Олдонда	48,00	100,76	11,08				11,08				13,50	1,50									9,59			
544			село	Новоборзинское	235,00	493,30	54,26				54,26				13,50	7,33									46,94			
545			село	Соктуй	29,00	60,88	6,70				6,70				13,50	0,90									5,79			
547			село	Передняя Бырка	353,00	741,00	81,51				81,51				13,50	11,00									70,51			
549			село	Приозерное	278,00	583,57	64,19				64,19				13,50	8,67									55,53			
550			село	Тасырхой	34,00	71,37	7,85				7,85				13,50	1,06									6,79			
552			село	Малый Соловьевск	127,00	266,59	29,33				29,33				13,50	3,96									25,37			
553			село	Соловьевск	233,00	489,10	53,80				53,80				13,50	7,26									46,54			
555			село	Усть-Озерная	281,00	589,86	64,89				64,89				13,50	8,76									56,13			
557			село	Малый Хада-Булак	186,00	390,44	42,95				42,95				13,50	5,80									37,15			
558			село	Хада-Булак	347,00	728,41	80,12				80,12				13,50	10,82									69,31			
560			село	Цаган-Олуй	386,00	810,28	89,13				89,13				13,50	12,03									77,10			
562			село	Чиндант 2-й	447,00	938,32	103,22				103,22				13,50	13,93									89,28			
564			село	Шоноктуй	193,00	405,14	44,57				44,57				13,50	6,02									38,55			
566			село	Юбилейное	55,00	115,45	12,70				12,70				13,50	1,71									10,99			
567			село	Юаное	251,00	526,89	57,96				57,96				13,50	7,82									50,13			
568	24	**Муниципальный район "Карымский район" Забайкальского края**			**33 483,00**	**78 050,17**	**8 585,52**	МПС, мощностью 8500 т/год	пгт Карымское	51.6524, 114.384695	**8 585,52**	МСК, мощностью 100000 т/год	Улетовский МР, 75:19:440204:409	51.399311, 112.464056		1 159,04	Участок компостирования, мощностью 25000 т/год	Улетовский МР, 75:19:440204:409	51.399311, 112.464056	2 993,44	Участок производства топлива, мощностью 10000 т/год	Улетовский МР, 75:19:440204:409	51.399311, 112.464056	1 197,38	3 235,65	Полигон ТКО	Улетовский МР, 75:19:440204:409	51.399311, 112.464056
569		Городское поселение "Дарасунское"			6 283,00	15 073,17	1 658,05				1 658,05					223,84				578,10				231,24	624,87			
570			пгт	Дарасун	6 283,00	15 073,17	1 658,05				1 658,05				13,50	223,84				578,10				231,24	624,87			
571		Городское поселение "Карымское"			12 211,00	30 515,29	3 356,68				3 356,68					453,15				1 170,35				468,14	1 265,04			
572			пгт	Карымское	12 211,00	30 515,29	3 356,68				3 356,68				13,50	453,15				1 170,35				468,14	1 265,04			
573		Городское поселение "Курорт-Дарасунское"			2 571,00	5 902,94	649,32				649,32					87,66				226,39				90,56	244,71	Свалка ТКО	с.Дульдурга, 80:03:170101:185	50.685513, 113.631283
574			пгт	Курорт Дарасун	2 531,00	5 818,97	640,09				640,09				13,50	86,41				223,17				89,27	241,23			
575			село	Каланга	40,00	83,97	9,24				9,24				13,50	1,25				3,22				1,29	3,48			

№ п/п	№	Наименование муниципального образования	Вид населенного пункта	Наименование населенного пункта	Численность населения	ИТОГО количество производимых отходов (куб.м)	ИТОГО количество производимых отходов (т)	Объект перегрузки			Количество отходов, поступающих на обработку (т)	Объект обработки			% выборки ВМР	Количество выбранных ВМР	Объект утилизации (производства грунта)			Количество утилизированных отходов	Объект утилизации (производства топлива)			Количество утилизированных отходов	Количество отходов, поступающих на захоронение	Объект размещения		
								Наименование	Адрес	Координаты		Наименование	Адрес	Координаты			Наименование	Адрес	Координаты		Наименование	Адрес	Координаты			Наименование	Адрес	Координаты
576		Сельское поселение "Адриановское"			1 023,00	2 147,44	236,22				236,22					31,89				82,36				32,94	89,02			
577			поселок при станции	Адриановка	984,00	2 065,57	227,21				227,21				13,50	30,67				79,22				31,69	85,63			
578			поселок при станции	Седловая	39,00	81,87	9,01				9,01				13,50	1,22				3,14				1,26	3,39			
579		Сельское поселение "Большетуринское"			1 692,00	3 720,91	409,30				409,30					55,26				142,71				57,08	154,25			
580			село	Большая Тура	1 692,00	3 720,91	409,30				409,30				13,50	55,26				142,71				57,08	154,25			
581		Сельское поселение "Жимбиринское"			368,00	772,49	84,97				84,97					11,47				29,63				11,85	32,02			
582			село	Жимбира	307,00	644,44	70,89				70,89				13,50	9,57				24,72				9,89	26,72			
583			село	Солонцово	61,00	128,05	14,09				14,09				13,50	1,90				4,91				1,96	5,31			
584		Сельское поселение "Кадахтинское "			1 131,00	2 374,15	261,16				261,16					35,26				91,06				36,42	98,42			
585			село	Кадахта	621,00	1 303,58	143,39				143,39				13,50	19,36				50,00				20,00	54,04			
586			село	Северная Кадахта	510,00	1 070,57	117,76				117,76				13,50	15,90				41,06				16,42	44,38			
587		Сельское поселение "Кайдаловское"			1 169,00	2 453,92	269,93				269,93					36,44				94,11				37,65	101,73			
588			поселок при станции	Тарская	122,00	256,10	28,17				28,17				13,50	3,80				9,82				3,93	10,62			
589			село	Атамановка	183,00	384,15	42,26				42,26				13,50	5,70				14,73				5,89	15,93			
590			село	Кайдалово	784,00	1 645,74	181,03				181,03				13,50	24,44				63,12				25,25	68,23			
591			село	Подлесное	61,00	128,05	14,09				14,09				13,50	1,90				4,91				1,96	5,31			
592			село	Усть-Нашигуи	19,00	39,88	4,39				4,39				13,50	0,59				1,53				0,61	1,65			
593		Сельское поселение "Маякинское "			738,00	1 549,18	170,41				170,41					23,01				59,42				23,77	64,22			
594			поселок	Олентуй	351,00	736,81	81,05				81,05				13,50	10,94				28,26				11,30	30,55			
595			село	Зубковщина	95,00	199,42	21,94				21,94				13,50	2,96				7,65				3,06	8,27			
596			село	Маяки	292,00	612,95	67,43				67,43				13,50	9,10				23,51				9,40	25,41			
597		Сельское поселение "Нарын-Талачинское "			724,00	1 519,79	167,18				167,18					22,57				58,29				23,32	63,00			
598			село	Верхняя Талача	136,00	285,49	31,40				31,40				13,50	4,24				10,95				4,38	11,84			
599			село	Нарын-Талача	469,00	984,51	108,30				108,30				13,50	14,62				37,76				15,10	40,81			
600			село	Средняя Талача	119,00	249,80	27,48				27,48				13,50	3,71				9,58				3,83	10,36			
601		Сельское поселение "Новодоронинское"			347,00	728,41	80,12				80,12					10,82				27,94				11,17	30,20			
602			село	Новодоронинск	347,00	728,41	80,12				80,12				13,50	10,82				27,94				11,17	30,20			
603		Сельское поселение "Тыргетуйское "			1 642,00	3 446,82	379,15				379,15					51,19				132,20				52,88	142,89			
604			село	Кумахта	76,00	159,54	17,55				17,55				13,50	2,37				6,12				2,45	6,61			
605			село	Тыргетуй	791,00	1 660,44	182,65				182,65				13,50	24,66				63,68				25,47	68,84			
606			село	Шара-Горохон	775,00	1 626,85	178,95				178,95				13,50	24,16				62,39				24,96	67,44			
607		Сельское поселение "Урульгинское"			3 584,00	7 845,66	863,02				863,02					116,51				300,90				120,36	325,25			
608			село	Поселье	360,00	755,70	83,13				83,13				13,50	11,22				28,98				11,59	31,33			
609			село	Урульга	3 224,00	7 089,96	779,90				779,90				13,50	105,29				271,92				108,77	293,92			
610	25	**Красночикойский муниципальный округ Забайкальского края**			**15 817,00**	**35 826,96**	**3 940,97**	МПС, мощностью 4000 т/год	с.Красный Чикой	50.376426, 108.691557	**3 940,97**	МСК, мощностью 20000 т/год	Петровск-Забайкальский МР, 75:16:500101:320	51.163152, 108.965973		**532,03**									**3 408,94**	Полигон ТКО	Петровск-Забайкальский МР, 75:16:500101:320	51.163152, 108.965973
612			село	Альбитуй	292,00	612,95	67,43				67,43				13,50	9,10									58,32			
613			село	Гутай	47,00	98,66	10,85				10,85				13,50	1,47									9,39			
614			село	Нижний Нарым	74,00	155,34	17,09				17,09				13,50	2,31									14,78			
616			село	Александровка	103,00	216,21	23,78				23,78				13,50	3,21									20,57			
617			село	Архангельское	510,00	1 070,57	117,76				117,76				13,50	15,90									101,86			
619			село	Байкор	232,00	487,01	53,57				53,57				13,50	7,23									46,34			
620			село	Гремяча	10,00	20,99	2,31				2,31				13,50	0,31									2,00			
621			село	Мостовка	86,00	180,53	19,86				19,86				13,50	2,68									17,18			
622			село	Этытэй	198,00	415,63	45,72				45,72				13,50	6,17									39,55			
624			населенный пункт	Прииск Большая Речка	521,00	1 093,66	120,30				120,30				13,50	16,24									104,06			
625			село	Маргинтуй	-	0,00	0,00				0,00				13,50	0,00									0,00			
627			село	Бурсомон	132,00	277,09	30,48				30,48				13,50	4,11									26,37			
628			село	Верхний Шергольджин	205,00	619,25	68,12				68,12				13,50	9,20									58,92			
629			село	Котый	44,00	92,36	10,16				10,16				13,50	1,37									8,79			
630			село	Средний Шергольджин	10,00	20,99	2,31				2,31				13,50	0,31									2,00			
632			село	Жиндо 1-е	346,00	726,31	79,89				79,89				13,50	10,79									69,11			
633			село	Жиндо 2-е	124,00	260,30	28,63				28,63				13,50	3,87									24,77			
634			село	Жиндокон	153,00	321,17	35,33				35,33				13,50	4,77									30,56			
635			село	Хилкотой	41,00	86,07	9,47				9,47				13,50	1,28									8,19			
637			село	Аца	129,00	270,79	29,79				29,79				13,50	4,02									25,77			
638			село	Захарово	640,00	1 343,46	147,78				147,78				13,50	19,95									127,83			
639			село	Осиновка	135,00	283,39	31,17				31,17				13,50	4,21									26,96			
640			село	Фомичево	316,00	663,33	72,97				72,97				13,50	9,85									63,12			
642			село	Конкино	225,00	472,31	51,95				51,95				13,50	7,01									44,94			
644			село	Барахоево	505,00	1 060,08	116,61				116,61				13,50	15,74									100,87			
645			село	Большаково	98,00	205,72	22,63				22,63				13,50	3,05									19,57			
646			село	Быково	70,00	146,94	16,16				16,16				13,50	2,18									13,98			
647			село	Коротково	443,00	929,93	102,29				102,29				13,50	13,81									88,48			
648			село	Красные Речки	98,00	205,72	22,63				22,63				13,50	3,05									19,57			
650			село	Красный Чикой	5 812,00	14 524,19	1 597,66				1 597,66				13,50	215,68									1 381,98			
652			село	Малоархангельск	1 001,00	2 301,38	253,15				253,15				13,50	34,18									218,98			
654			село	Менза	257,00	539,48	59,34				59,34				13,50	8,01									51,33			
655			село	Укыр	204,00	428,23	47,11				47,11				13,50	6,36									40,75			
656			село	Шонуй	25,00	52,48	5,77				5,77				13,50	0,78									4,99			
658			село	Урлук	1 006,00	2 212,31	243,35				243,35				13,50	32,85									210,50			
659			село	Усть-Урлук	101,00	212,02	23,32				23,32				13,50	3,15									20,17			
661			село	Афонькино	169,00	354,76	39,02				39,02				13,50	5,27									33,76			
662			село	Большая Речка	7,00	14,69	1,62				1,62				13,50	0,22									1,40			
663			село	Зашуман	-	0,00	0,00				-				13,50	0,00									0,00			
664			село	Стеклозавод	41,00	86,07	9,47				9,47				13,50	1,28									8,19			
665			село	Усть-Ямаровка	49,00	102,86	11,31				11,31				13,50	1,53									9,79			
666			село	Черемхово	607,00	1 274,19	140,16				140,16				13,50	18,92									121,24			
667			село	Ядрихино	80,00	167,93	18,47				18,47				13,50	2,49									15,98			
668			село	Ямаровка	78,00	163,73	18,01				18,01				13,50	2,43									15,58			
670			село	Могзон	2,00	4,20	0,46				0,46				13,50	0,06									0,40			
671			село	Шимбилик	490,00	1 028,59	113,14				113,14				13,50	15,27									97,87			
673			село	Семиозерье	11,00	23,09	2,54				2,54				13,50	0,34									2,20			
674	26	**Кыринский муниципальный округ Забайкальского края**			**9 949,00**	**23 139,24**	**2 545,32**	МПС, мощностью 4500 т/год	с.Акша	50.316448, 113.238842	**2 545,32**	МСК, мощностью 100000 т/год	Улетовский МР, 75:19:440204:409	51.399311, 112.464056		**343,62**	Участок компостирования, мощностью 25000 т/год	Улетовский МР, 75:19:440204:409	51.399311, 112.464056	**887,46**	Участок производства топлива, мощностью 10000 т/год	Улетовский МР, 75:19:440204:409	51.399311, 112.464056	**354,98**	**959,26**	Полигон ТКО	Улетовский МР, 75:19:440204:409	51.399311, 112.464056
676			село	Алтан	525,00	1 102,06	121,23				121,23				13,50	16,37				42,27				16,91	45,69			
678			село	Билютуй	457,00	959,32	105,52				105,52				13,50	14,25				36,79				14,72	39,77			
679			село	Былыра	210,00	440,82	48,49				48,49				13,50	6,55				16,91				6,76	18,27			
681			село	Верхний Ульхун	627,00	1 316,17	144,78				144,78				13,50	19,55				50,48				20,19	54,56			
682			село	Тырин	170,00	356,86	39,25				39,25				13,50	5,30				13,69				5,47	14,79			
684			село	Гавань	172,00	361,06	39,72				39,72				13,50	5,36				13,85				5,54	14,97			
686			село	Кзыра	3 130,00	8 447,62	929,24				929,24				13,50	125,45				323,99				129,60	350,20			
688			село	Любовь	507,00	1 064,27	117,07				117,07				13,50	15,80				40,82				16,33	44,12			
690			село	Мангут	1 888,00	4 340,66	477,47				477,47				13,50	64,46				166,48				66,59	179,95			
692			село	Михайло-Павловск	217,00	455,52	50,11				50,11				13,50	6,76				17,47				6,99	18,88			
693			село	Турген	56,00	117,55	12,93				12,93				13,50	1,75				4,51				1,80	4,87			
695			село	Мордой	345,00	724,21	79,66				79,66				13,50	10,75				27,78				11,11	30,02			
697			село	Надежный	21,00	44,08	4,85				4,85				13,50	0,65				1,69				0,68	1,83			
698			село	Устье	12,00	25,19	2,77				2,77				13,50	0,37				0,97				0,39	1,04			
700			село	Верхний Стан	1,00	2,10	0,23				0,23				13,50	0,03				0,08				0,03	0,09			
701			село	Нижний Стан	9,00	18,89	2,08				2,08				13,50	0,28				0,72				0,29	0,78			
702			село	Тарбальджей	350,00	734,71	80,82				80,82				13,50	10,91				28,18				11,27	30,46			
704			село	Улькун-Партия	457,00	959,32	105,52				105,52				13,50	14,25				36,79				14,72	39,77			
706			село	Хапчеранга	652,00	1 368,65	150,55				150,55				13,50	20,32				52,49				21,00	56,74			
708			село	Букукун	34,00	71,37	7,85				7,85				13,50	1,06				2,74				1,09	2,96			
709			село	Шумунда	109,00	228,81	25,17				25,17				13,50	3,40				8,78				3,51	9,49			
710	27	**Нерчинский муниципальный округ Забайкальского края**			**26 450,00**	**58 638,14**	**6 450,19**				**0,00**					**0,00**									**6 450,19**	Свалка ТКО	г.Шилка, 75:24:240104:179	51.881669, 116.042766
712			город	Нерчинск	15 052,00	34 605,75	3 806,63									0,00									3 806,63			
713			село	Макеевка	29,00	60,88	6,70									0,00									6,70			
715			пгт	Приисковый	1 416,00	2 972,41	326,97									0,00									326,97			
716			село	Калнино	302,00	633,95	69,73									0,00									69,73			

№ п/п	№	Наименование муниципального образования	Вид населенного пункта	Наименование населенного пункта	Численность населения	ИТОГО количество производимых отходов (куб.м)	ИТОГО количество производимых отходов (т)	Объект перегрузки			Количество отходов, поступающих на обработку (т)	Объект обработки			% выборки ВМР	Количество выбранных ВМР	Объект утилизации (производства грунта)			Количество утилизированных отходов	Объект утилизации (производства топлива)			Количество утилизированных отходов	Количество отходов, поступающих на захоронение	Объект размещения		
								Наименование	Адрес	Координаты		Наименование	Адрес	Координаты			Наименование	Адрес	Координаты		Наименование	Адрес	Координаты			Наименование	Адрес	Координаты
717			село	Шивки	125,00	262,40	28,86									0,00									28,86			
719			село	Андронниково	151,00	316,97	34,87									0,00									34,87			
720			село	Волочаевка	19,00	39,88	4,39									0,00									4,39			
721			село	Котельниково	50,00	104,96	11,55									0,00									11,55			
723			село	Бишигино	350,00	734,71	80,82									0,00									80,82			
724			станция	Апрелково	55,00	115,45	12,70									0,00									12,70			
726			село	Алеур	176,00	369,45	40,64									0,00									40,64			
727			село	Борщовка	2,00	4,20	0,46									0,00									0,46			
728			село	Верхние Ключи	310,00	650,74	71,58									0,00									71,58			
730			село	Верхний Умыкэй	198,00	415,63	45,72									0,00									45,72			
732			поселок	Заречный	802,00	1 683,53	185,19									0,00									185,19			
733			поселок	Нагорный	453,00	950,92	104,60									0,00									104,60			
735			село	Беломестново	127,00	266,59	29,33									0,00									29,33			
736			село	Березово	220,00	461,82	50,80									0,00									50,80			
737			село	Знаменка	709,00	1 488,30	163,71									0,00									163,71			
738			село	Кангил	280,00	587,76	64,65									0,00									64,65			
739			село	Северная Знаменка	166,00	348,46	38,33									0,00									38,33			
741			село	Зюльзикан	271,00	568,87	62,58									0,00									62,58			
742			село	Зюлья	1 062,00	2 335,47	256,90									0,00									256,90			
744			село	Илим	681,00	1 429,53	157,25									0,00									157,25			
746			село	Левые Кумаки	218,00	457,62	50,34									0,00									50,34			
747			село	Правые Кумаки	129,00	270,79	29,79									0,00									29,79			
748			село	Сенная	27,00	56,68	6,23									0,00									6,23			
750			село	Нижние Ключи	421,00	883,75	97,21									0,00									97,21			
752			село	Олекан	725,00	1 521,89	167,41									0,00									167,41			
754			село	Большой Луг	40,00	83,97	9,24									0,00									9,24			
755			село	Крупяника	137,00	287,58	31,63									0,00									31,63			
756			село	Олинск	864,00	1 813,67	199,50									0,00									199,50			
758			село	Кулаково	61,00	128,05	14,09									0,00									14,09			
759			село	Пешково	418,00	877,45	96,52									0,00									96,52			
760			село	Право-Пешково	95,00	199,42	21,94									0,00									21,94			
761			село	Савватеево	309,00	648,64	71,35									0,00									71,35			
762	28	**Муниципальный район "Оловяннинский район" Забайкальского края**			**29 773,00**	**71 059,26**	**7 816,52**	МПС, мощностью 20000 т/год	г.Борзя	50.350539, 116.52826	**7 816,52**	МСК, мощностью 50000 т/год, МКП "ДорСервис"	г.Краснокаменск, 75:09:300301:115	50.112712, 117.939486		**1 055,23**									**6 761,29**	Полигон ТКО, МКП "ДорСервис"	г.Краснокаменск, 75:09:300301:1	50.113150, 117.941016
763		Городское поселение "Золотореченское"			965,00	2 315,07	254,66				254,66					34,38									220,28			
764			пгт	Золоторечинск	965,00	2 315,07	254,66				254,66				13,50	34,38									220,28			
765		Городское поселение "Калангуйское"			1 173,00	2 814,07	309,55				309,55					41,79									267,76			
766			пгт	Калангуй	1 173,00	2 814,07	309,55				309,55				13,50	41,79									267,76			
767		Городское поселение "Оловяннинское"			7 641,00	19 795,18	2 177,47				2 177,47					293,96									1 883,51			
768			пгт	Оловянная	7 514,00	19 528,59	2 148,14				2 148,14				13,50	290,00									1 858,14			
769			поселок	Тополевка	125,00	262,40	28,86				28,86				13,50	3,90									24,97			
770			село	Оловорудник	2,00	4,20	0,46				0,46				13,50	0,06									0,40			
771		Городское поселение "Ясногорское"			8 332,00	21 654,53	2 382,00				2 382,00					321,57									2 060,43			
772			пгт	Ясногорск	8 332,00	21 654,53	2 382,00				2 382,00				13,50	321,57									2 060,43			
773		Сельское поселение "Безречнинское"			436,00	915,23	100,68				100,68					13,59									87,08			
774			посёлок при станции	Безречная	436,00	915,23	100,68				100,68				13,50	13,59									87,08			
775		Сельское поселение "Булумское"			529,00	1 110,46	122,15				122,15					16,49									105,66			
776			село	Антия	216,00	453,42	49,88				49,88				13,50	6,73									43,14			
777			село	Булум	313,00	657,04	72,27				72,27				13,50	9,76									62,52			
778		Сельское поселение "Бурулятуйское"			528,00	1 108,36	121,92				121,92					16,46									105,46			
779			село	Бурулятуй	234,00	491,20	54,03				54,03				13,50	7,29									46,74			
780			село	Восточный Бурулятуй	179,00	375,75	41,33				41,33				13,50	5,58									35,75			
781			село	Победа	115,00	241,40	26,55				26,55				13,50	3,58									22,97			
782		Сельское поселение "Долгокычинское"			533,00	1 118,85	123,07				123,07					16,61									106,46			
783			село	Восточная Долгокыча	247,00	518,49	57,03				57,03				13,50	7,70									49,33			
784			село	Долгокыча	284,00	596,16	65,58				65,58				13,50	8,85									56,72			
785			село	Ключевая	2,00	4,20	0,46				0,46				13,50	0,06									0,40			
786		Сельское поселение "Единенское"			676,00	1 419,03	156,09				156,09					21,07									135,02			
787			село	Верхний Шаранай	229,00	480,71	52,88				52,88				13,50	7,14									45,74			
788			село	Единение	315,00	661,24	72,74				72,74				13,50	9,82									62,92			
789			село	Заря	62,00	130,15	14,32				14,32				13,50	1,93									12,38			
790			село	Караксар	69,00	144,84	15,93				15,93				13,50	2,15									13,78			
791			село	Средний Шаранай	1,00	2,10	0,23				0,23				13,50	0,03									0,20			
792		Сельское поселение "Мирнинское"			898,00	1 885,05	207,36				207,36					27,99									179,36			
793			поселок	Маяк	114,00	239,30	26,32				26,32				13,50	3,55									22,77			
794			поселок при станции	Мирная	784,00	1 645,74	181,03				181,03				13,50	24,44									156,59			
795		Сельское поселение "Ононское"			705,00	1 479,91	162,79				162,79					21,98									140,81			
796			село	Верхний Ононск	264,00	554,18	60,96				60,96				13,50	8,23									52,73			
797			село	Кулинда	162,00	340,06	37,41				37,41				13,50	5,05									32,36			
798			село	Ононск	279,00	585,67	64,42				64,42				13,50	8,70									55,73			
799		Сельское поселение "Степнинское"			488,00	1 024,39	112,68				112,68					15,21									97,47			
800			поселок при станции	Степь	488,00	1 024,39	112,68				112,68				13,50	15,21									97,47			
801		Сельское поселение "Тургинское			447,00	938,32	103,22				103,22					13,93									89,28			
802			село	Верхняя Турга	241,00	505,90	55,65				55,65				13,50	7,51									48,14			
803			село	Турга	206,00	432,43	47,57				47,57				13,50	6,42									41,15			
804		Сельское поселение "Улан-Цацыкское"			279,00	585,67	64,42				64,42					8,70									55,73			
805			село	Улан-Цацык	279,00	585,67	64,42				64,42				13,50	8,70									55,73			
806		Сельское поселение "Улятуйское"			820,00	1 721,31	189,34				189,34					25,56									163,78			
807			село	Аренда	120,00	251,90	27,71				27,71				13,50	3,74									23,97			
808			село	Комкай	94,00	197,32	21,71				21,71				13,50	2,93									18,78			
809			село	Нижний Улятуй	318,00	667,53	73,43				73,43				13,50	9,91									63,52			
810			село	Улятуй	288,00	604,56	66,50				66,50				13,50	8,98									57,52			
811			село	Шивия	–	0,00	0,00				0,00				13,50	0,00									0,00			
812		Сельское поселение "Уртуйское"			531,00	1 114,65	122,61				122,61					16,55									106,06			
813			поселок при станции	Бырка	280,00	587,76	64,65				64,65				13,50	8,73									55,93			
814			поселок	Уртуйский	251,00	526,89	57,96				57,96				13,50	7,82									50,13			
815		Сельское поселение "Хада-Булакское"			538,00	1 129,35	124,23				124,23					16,77									107,46			
816			поселок при станции	Хада-Булак	414,00	869,05	95,60				95,60				13,50	12,91									82,69			
817			поселок	Центральный Хада-Булак	124,00	260,30	28,63				28,63				13,50	3,87									24,77			
818		Сельское поселение "Хара-Быркинское"			261,00	547,88	60,27				60,27					8,14									52,13			
819			село	Хара-Бырка	261,00	547,88	60,27				60,27				13,50	8,14									52,13			
820		Яснинское Сельское поселение "Яснинское"			3 993,00	8 381,95	922,01				922,01					124,47									797,54			
821			поселок при станции	Ясная	3 993,00	8 381,95	922,01				922,01				13,50	124,47									797,54			
822	29	**Муниципальный район "Сретенский район" Забайкальского края**			**17 869,00**	**41 874,04**	**4 606,14**				**0,00**					**0,00**									**4 606,14**	Свалка ТКО	г.Сретенск, 75:18:570101:91	52.20701, 117.742439
823		Городское поселение "Кокуйское"			5 550,00	13 814,27	1 519,57				0,00					0,00									1 519,57			
824			пгт	Кокуй	5 412,00	13 524,59	1 487,70									0,00									1 487,70			
825			село	Баян	2,00	4,20	0,46									0,00									0,46			
826			село	Усть-Курлыч	136,00	285,49	31,40									0,00									31,40			
827		Городское поселение "Сретенское"			5 890,00	14 123,75	1 553,61				0,00					0,00									1 553,61			
828			пгт	Сретенск	5 868,00	14 077,57	1 548,53									0,00									1 548,53			
829			село	Моргуд	22,00	46,18	5,08									0,00									5,08			
830		Городское поселение "Усть-Карское"			1 469,00	3 524,19	387,66				0,00					0,00									387,66			
831			пгт	Усть-Карск	1 469,00	3 524,19	387,66									0,00									387,66			
832		Сельское поселение "Алиянское"			401,00	841,76	92,59				0,00					0,00									92,59			
833			село	Алия	262,00	549,98	60,50									0,00									60,50			
834			село	Нижняя Алия	139,00	291,78	32,10									0,00									32,10			
835		Сельское поселение "Ботовское"			354,00	743,10	81,74				0,00					0,00									81,74			
836			населенный пункт	Дом Отдыха Чалбучи	32,00	67,17	7,39									0,00									7,39			
837			село	Аргун	91,00	191,02	21,01									0,00									21,01			

№ п/п	№	Наименование муниципального образования	Вид населенного пункта	Наименование населенного пункта	Численность населения	ИТОГО количество производимых отходов (куб.м)	ИТОГО количество производимых отходов (т)	Объект перегрузки			Количество отходов, поступающих на обработку (т)	Объект обработки			% выборки ВМР	Количество выбранных ВМР	Объект утилизации (производства грунта)			Количество утилизированных отходов	Объект утилизации (производства топлива)			Количество утилизированных отходов	Количество отходов, поступающих на захоронение	Объект размещения		
								Наименование	Адрес	Координаты		Наименование	Адрес	Координаты			Наименование	Адрес	Координаты		Наименование	Адрес	Координаты			Наименование	Адрес	Координаты
838			село	Большие Боты	121,00	254,00	27,94									0,00									27,94			
839			село	Мангидай	105,00	220,41	24,25									0,00									24,25			
840			село	Чалбучи	5,00	10,50	1,15									0,00									1,15			
841		Сельское поселение"Верхне-Куларкинское"			509,00	1 068,47	117,53				0,00					0,00									117,53			
842			село	Верхние Куларки	330,00	692,72	76,20									0,00									76,20			
843			село	Горбица	24,00	50,38	5,54									0,00									5,54			
844			село	Лужанки	18,00	37,78	4,16									0,00									4,16			
845			село	Нижние Куларки	127,00	266,59	29,33									0,00									29,33			
846			село	Усть-Черная	10,00	20,99	2,31									0,00									2,31			
847		Сельское поселение "Верхне-Куэнгинское"			526,00	1 104,16	121,46				0,00					0,00									121,46			
848			разъезд	Шапка	3,00	6,30	0,69									0,00									0,69			
849			село	Болотово	110,00	230,91	25,40									0,00									25,40			
850			село	Верхняя Куэнга	413,00	866,95	95,36									0,00									95,36			
851		Сельское поселение "Дунаевское"			843,00	1 769,59	194,66				0,00					0,00									194,66			
852			разъезд	3,00	11,00	23,09	2,54									0,00									2,54			
853			село	Дунаево	478,00	1 003,40	110,37									0,00									110,37			
854			село	Нижняя Куэнга	330,00	692,72	76,20									0,00									76,20			
855			село	Шеметово	24,00	50,38	5,54									0,00									5,54			
856		Сельское поселение "Молодовское"			505,00	1 060,08	116,61				0,00					0,00									116,61			
857			село	Ералга	16,00	33,59	3,69									0,00									3,69			
858			село	Ломы	288,00	604,56	66,50									0,00									66,50			
859			село	Молодовск	201,00	421,93	46,41									0,00									46,41			
860		Сельское поселение "Усть-Наринзорское"			530,00	1 112,55	122,38				0,00					0,00									122,38			
861			село	Делюн	56,00	117,55	12,93									0,00									12,93			
862			село	Кокертай	1,00	2,10	0,23									0,00									0,23			
863			село	Наринзор	145,00	304,38	33,48									0,00									33,48			
864			село	Усть-Наринзор	328,00	688,52	75,74									0,00									75,74			
865		Сельское поселение "Усть-Начинское"			55,00	115,45	12,70				0,00					0,00									12,70			
866			село	Усть-Начин	55,00	115,45	12,70									0,00									12,70			
867		Сельское поселение "Фирсовское"			636,00	1 335,07	146,86				0,00					0,00									146,86			
868			село	Борн	177,00	371,55	40,87									0,00									40,87			
869			село	Кудея	92,00	193,12	21,24									0,00									21,24			
870			село	Уктыча	42,00	88,16	9,70									0,00									9,70			
871			село	Фирсово	226,00	474,41	52,19									0,00									52,19			
872			село	Фирсово 1-е	99,00	207,82	22,86									0,00									22,86			
873		Сельское поселение "Чикичейское"			354,00	743,10	81,74				0,00					0,00									81,74			
874			село	Адом	36,00	75,57	8,31									0,00									8,31			
875			село	Кудан	78,00	163,73	18,01									0,00									18,01			
876			село	Мыгжа	7,00	14,69	1,62									0,00									1,62			
877			село	Чикичей	233,00	489,10	53,80									0,00									53,80			
878		Сельское поселение "Шилко-Заводское"			247,00	518,49	57,03				0,00					0,00									57,03			
879			село	Старолончаково	99,00	207,82	22,86									0,00									22,86			
880			село	Шилкинский Завод	148,00	310,68	34,17									0,00									34,17			
881	30	**Муниципальный район "Тунгиро-Олекминский район" Забайкальского края**			**1 098,00**	**2 413,47**	**265,48**				**0,00**					**0,00**									**265,48**	Свалка ТКО	г.Могоча, 75:28:070229:2	53.719106, 119.79708
882		Сельское поселение "Зареченское"			208,00	436,63	48,03				0,00					0,00									48,03			
883			село	Заречное	208,00	436,63	48,03									0,00									48,03			
884		Сельское поселение "Тупикское"			776,00	1 737,54	191,13				0,00					0,00									191,13			
885			село	Тупик	776,00	1 737,54	191,13									0,00									191,13			
886		Межселенная территория Тунгиро-Олекминский района			114,00	239,30	26,32				0,00					0,00									26,32			
887			село	Гуля	16,00	33,59	3,69									0,00									3,69			
888			село	Моклакан	55,00	115,45	12,70									0,00									12,70			
889			село	Средняя Олекма	43,00	90,26	9,93									0,00									9,93			
890	31	**Хилокский муниципальный округ Забайкальского края**			**24 713,00**	**58 205,81**	**6 402,64**	МПС, мощностью 6000 т/год	г.Хилок	51.339426, 110.509624	**6 402,64**	МСК, мощностью 20000 т/год	Петровск-Забайкальский МР, 75:16:500101:320	51.163152, 108.965973		**864,36**									**5 538,28**	Полигон ТКО	Петровск-Забайкальский МР, 75:16:500101:320	51.163152, 108.965973
892			пгт	Могзон	2 773,00	6 652,54	731,78				731,78				13,50	98,79									632,99			
893			село	Загарино	31,00	65,07	7,16				7,16				13,50	0,97									6,19			
894			село	Улетка	-	0,00	0,00				0,00				13,50	0,00									0,00			
896			город	Хилок	9 726,00	24 305,27	2 673,58				2 673,58				13,50	360,93									2 312,65			
897			село	Жилкин Хутор	9,00	18,89	2,08				2,08				13,50	0,28									1,80			
898			село	Сосновка		0,00	0,00				0,00				13,50	0,00									0,00			
900			село	Бада	3 061,00	7 037,48	774,12				774,12				13,50	104,51									669,62			
901			село	Зурун	238,00	499,60	54,96				54,96				13,50	7,42									47,54			
902			село	Тэрэпхэн	172,00	361,06	39,72				39,72				13,50	5,36									34,35			
904			село	Глинка	211,00	442,92	48,72				48,72				13,50	6,58									42,14			
906			поселок при станции	Жипхегеен	1 076,00	2 581,37	283,95				283,95				13,50	38,33									245,62			
908			село	Закульта	316,00	663,33	72,97				72,97				13,50	9,85									63,12			
909			село	Мухор-Шибирка	5,00	10,50	1,15				1,15				13,50	0,16									1,00			
910			село	Ушоты	106,00	222,51	24,48				24,48				13,50	3,30									21,17			
911			село	Шиля	89,00	186,83	20,55				20,55				13,50	2,77									17,78			
913			село	Гыршелун	639,00	1 341,36	147,55				147,55				13,50	19,92									127,63			
914			село	Ливево Озеро	1 977,00	4 742,90	521,72				521,72				13,50	70,43									451,29			
916			село	Укурик		0,00	0,00				0,00				13,50	0,00									0,00			
918			село	Аренур	1,00	2,10	0,23				0,23				13,50	0,03									0,20			
919			село	Дайгур	57,00	119,65	13,16				13,16				13,50	1,78									11,38			
920			село	Сарангуй	16,00	33,59	3,69				3,69				13,50	0,50									3,20			
921			село	Тайдут	13,00	27,29	3,00				3,00				13,50	0,41									2,60			
922			село	Харагун	1 369,00	3 010,60	331,17				331,17				13,50	44,71									286,46			
923			село	Харагун-Саранка	371,00	778,79	85,67				85,67				13,50	11,57									74,10			
924			село	Центральный Харагун	553,00	1 160,84	127,69				127,69				13,50	17,24									110,45			
926			село	Улястуй	28,00	58,78	6,47				6,47				13,50	0,87									5,59			
927			село	Хилогосон	208,00	436,63	48,03				48,03				13,50	6,48									41,54			
929			село	Алентуйка	138,00	289,68	31,87				31,87				13,50	4,30									27,56			
930			село	Хушенга	1 314,00	2 889,64	317,86				317,86				13,50	42,91									274,95			
932			село	Энгорок	127,00	266,59	29,33				29,33				13,50	3,96									25,37			
933	**32**	**Муниципальный район "Чернышевский район" Забайкальского края**			**29 154,00**	**68 148,13**	**7 496,29**				**0,00**					**0,00**									**7 496,29**	Свалка ТКО	пгт.Чернышевск, 75:21:370301:101	52.55606, 117.017841
934		Городское поселение "Акшеново-Зиловское"			2 687,00	6 169,83	678,68				0,00					0,00									678,68			
935			пгт	Акшеново-Зиловское	2 648,00	6 087,96	669,68									0,00									669,68			
936			поселок при станц	Арчикой	4,00	8,40	0,92									0,00									0,92			
937			поселок при станц	Зудыра	35,00	73,47	8,08									0,00									8,08			
938		Городское поселение "Букачачинское"			1 245,00	2 849,96	313,50				0,00					0,00									313,50			
939			пгт	Букачача	1 183,00	2 719,81	299,18									0,00									299,18			
940			село	Бородинск	37,00	77,67	8,54									0,00									8,54			
941			село	Бухта	21,00	44,08	4,85									0,00									4,85			
942			село	Усть-Горбица	4,00	8,40	0,92									0,00									0,92			
943		Городское поселение "Жирекенское"			3 430,00	7 883,45	867,18				0,00					0,00									867,18			
944			пгт	Жирекен	3 418,00	7 858,26	864,41									0,00									864,41			
945			поселок при станц	Ковекта	2,00	4,20	0,46									0,00									0,46			
946			село	Озерная	10,00	20,99	2,31									0,00									2,31			
947		Городское поселение "Чернышевское"			13 521,00	33 788,98	3 716,79				0,00					0,00									3 716,79			
948			пгт	Чернышевск	13 521,00	33 788,98	3 716,79									0,00									3 716,79			
949		Сельское поселение "Алеурское"			975,00	2 046,68	225,13				0,00					0,00									225,13			
950			поселок при станц	Алеур	15,00	31,49	3,46									0,00									3,46			
951			село	Алеур	265,00	556,28	61,19									0,00									61,19			
952			село	Алеур 1-й	337,00	707,42	77,82									0,00									77,82			
953			село	Алеур 2-й	340,00	713,71	78,51									0,00									78,51			
954			село	Улей	18,00	37,78	4,16									0,00									4,16			
955		Сельское поселение "Байгульское"			824,00	1 729,71	190,27				0,00					0,00									190,27			
956			село	Байгул	514,00	1 078,97	118,69									0,00									118,69			
957			село	Сухой Байгул	310,00	650,74	71,58									0,00									71,58			
958		Сельское поселение "Бушулейское"			243,00	510,10	56,11				0,00					0,00									56,11			
959			село	Бушулей	243,00	510,10	56,11									0,00									56,11			

№ п/п	№	Наименование муниципального образования	Вид населенного пункта	Наименование населенного пункта	Численность населения	ИТОГО количество производимых отходов (куб.м)	ИТОГО количество производимых отходов (т)	Объект перегрузки			Количество отходов, поступающих на обработку (т)	Объект обработки			% выборки ВМР	Количество выбранных ВМР	Объект утилизации (производства грунта)			Количество утилизированных отходов	Объект утилизации (производства топлива)			Количество утилизированных отходов	Количество отходов, поступающих на захоронение	Объект размещения		
								Наименование	Адрес	Координаты		Наименование	Адрес	Координаты			Наименование	Адрес	Координаты		Наименование	Адрес	Координаты			Наименование	Адрес	Координаты
960		Сельское поселение "Гаурское"			428,00	898,44	98,83				0,00					0,00									98,83			
961			село	Гаур	428,00	898,44	98,83									0,00									98,83			
962		Сельское поселение "Икшицкое"			221,00	463,91	51,03				0,00					0,00									51,03			
963			село	Икшица	221,00	463,91	51,03									0,00									51,03			
964			село	Посельское	-	0,00	0,00									0,00									0,00			
965		Сельское поселение "Комсомольское"			1 475,00	3 096,26	340,59				0,00					0,00									340,59			
966			поселок	Багульный	431,00	904,74	99,52									0,00									99,52			
967			поселок при станц	Ареда	293,00	615,05	67,66									0,00									67,66			
968			село	Комсомольское	751,00	1 576,47	173,41									0,00									173,41			
969		Сельское поселение "Курльченское"			107,00	224,61	24,71				0,00					0,00									24,71			
970			село	Курльч	107,00	224,61	24,71									0,00									24,71			
971		Сельское поселение "Мильгидунское"			636,00	1 335,07	146,86				0,00					0,00									146,86			
972			поселок при станц	Налгекан	4,00	8,40	0,92									0,00									0,92			
973			село	Кумаканда	25,00	52,48	5,77									0,00									5,77			
974			село	Мильгидун	389,00	816,57	89,82									0,00									89,82			
975			село	Нижний Мильгидун	218,00	457,62	50,34									0,00									50,34			
976		Сельское поселение "Новоильинское"			216,00	453,42	49,88				0,00					0,00									49,88			
977			село	Новоильинск	216,00	453,42	49,88									0,00									49,88			
978		Сельское поселение "Новооловское"			392,00	822,87	90,52				0,00					0,00									90,52			
979			село	Кадая	168,00	352,66	38,79									0,00									38,79			
980			село	Новый Олов	224,00	470,21	51,72									0,00									51,72			
981		Сельское поселение " Старооловское"			582,00	1 221,71	134,39				0,00					0,00									134,39			
982			село	Старый Олов	582,00	1 221,71	134,39									0,00									134,39			
983		Сельское поселение "Укурейское"			541,00	1 135,65	124,92				0,00					0,00									124,92			
984			село	Станция-Укурей	278,00	583,57	64,19									0,00									64,19			
985			село	Укурей	238,00	499,60	54,96									0,00									54,96			
986			село	Шивия-Наделяево	25,00	52,48	5,77									0,00									5,77			
987			село	Щебеночный Завод	-	0,00	0,00									0,00									0,00			
988		Сельское поселение "Урюмское"			693,00	1 454,72	160,02				0,00					0,00									160,02			
989			поселок при станц	Улькан	267,00	560,48	61,65									0,00									61,65			
990			поселок при станц	Урюм	426,00	894,24	98,37									0,00									98,37			
991		Сельское поселение "Уданское"			938,00	2 062,77	226,91				0,00					0,00									226,91			
992			село	Удан	938,00	2 062,77	226,91									0,00									226,91			
993	**33**	**Читинский муниципальный округ Забайкальского края**			**71 661,00**	**164 247,37**	**18 067,21**				**18 067,21**	МСК, мощностью 100000 т/год	Улетовский МР, 75:19:440204:409	51.399311, 112.464056		**2 439,07**	Участок компостирования, мощностью 25000 т/год	Улетовский МР, 75:19:440204:409	51.399311, 112.464056	**6 299,35**	Участок производства топлива, мощностью 10000 т/год	Улетовский МР, 75:19:440204:409	51.399311, 112.464056	**2 519,74**	**6 809,04**	Полигон ТКО	Улетовский МР, 75:19:440204:409	51.399311, 112.464056
995			пгт	Атамановка	10 954,00	30 658,93	3 372,48				3 372,48				13,50	455,29				1 175,86				470,34	1 271,00			
996			поселок	Каменка	12,00	25,19	2,77				2,77				13,50	0,37				0,97				0,39	1,04			
998			пгт	Новокручининский	8 796,00	24 618,95	2 708,08				2 708,08				13,50	365,59				944,21				377,68	1 020,60			
1 000			село	Александровка	1 060,00	2 225,11	244,76				244,76				13,50	33,04				85,34				34,14	92,24			
1 002			село	Арахлей	675,00	1 416,93	155,86				155,86				13,50	21,04				54,34				21,74	58,74			
1 003			село	Иван-Озеро	129,00	270,79	29,79				29,79				13,50	4,02				10,39				4,15	11,23			
1 004			село	Преображенка	148,00	310,68	34,17				34,17				13,50	4,61				11,92				4,77	12,88			
1 005			село	Тасей	99,00	207,82	22,86				22,86				13,50	3,09				7,97				3,19	8,62			
1 007			село	Беклемишево	1 183,00	2 483,31	273,16				273,16				13,50	36,88				95,24				38,10	102,95			
1 008			село	Иргень	317,00	665,43	73,20				73,20				13,50	9,88				25,52				10,21	27,59			
1 009			село	Шакша	219,00	459,72	50,57				50,57				13,50	6,83				17,63				7,05	19,06			
1 011			поселок при станции	Береговой	217,00	455,52	50,11				50,11				13,50	6,76				17,47				6,99	18,88			
1 012			поселок при станции	Ручейки	37,00	77,67	8,54				8,54				13,50	1,15				2,98				1,19	3,22			
1 013			село	Верх-Чита	1 585,00	3 327,17	365,99				365,99				13,50	49,41				127,61				51,04	137,93			
1 014			село	Мухор-Кондуй	14,00	29,39	3,23				3,23				13,50	0,44				1,13				0,45	1,22			
1 016			село	Домна	6 469,00	13 579,47	1 493,74				1 493,74				13,50	201,66				520,81				208,32	562,95			
1 018			населенный пункт	Лесоучасток Верх-Нарым	32,00	67,17	7,39				7,39				13,50	1,00				2,58				1,03	2,78			
1 019			село	Верх-Нарым	205,00	430,33	47,34				47,34				13,50	6,39				16,50				6,60	17,84			
1 020			село	Елизаветино	622,00	1 305,68	143,62				143,62				13,50	19,39				50,08				20,03	54,13			
1 022			село	Засопка	5 504,00	11 553,78	1 270,92				1 270,92				13,50	171,57				443,12				177,25	478,97			
1 024			поселок при станции	Ингода	1 035,00	2 172,63	238,99				238,99				13,50	32,26				83,33				33,33	90,07			
1 025			село	Домно-Ключи	290,00	608,76	66,96				66,96				13,50	9,04				23,35				9,34	25,24			
1 027			село	Колочное 1-е	25,00	52,48	5,77				5,77				13,50	0,78				2,01				0,81	2,18			
1 028			село	Колочное 2-е	740,00	1 553,38	170,87				170,87				13,50	23,07				59,58				23,83	64,40			
1 029			село	Черново	276,00	579,37	63,73				63,73				13,50	8,60				22,22				8,89	24,02			
1 031			поселок	Ленинский	194,00	407,24	44,80				44,80				13,50	6,05				15,62				6,25	16,88			
1 033			поселок	Лесной Городок	771,00	1 618,45	178,03				178,03				13,50	24,03				62,07				24,83	67,09			
1 034			поселок	Хвойный	35,00	73,47	8,08				8,08				13,50	1,09				2,82				1,13	3,05			
1 035			село	Кука	203,00	426,13	46,87				46,87				13,50	6,33				16,34				6,54	17,67			
1 037			поселок	Дом Инвалидов	31,00	65,07	7,16				7,16				13,50	0,97				2,50				1,00	2,70			
1 038			село	Маккавеево	4 991,00	10 476,91	1 152,46				1 152,46				13,50	155,58				401,82				160,73	434,33			
1 040			поселок при станции	Лесная	784,00	1 645,74	181,03				181,03				13,50	24,44				63,12				25,25	68,23			
1 041			село	Жипковшина	472,00	990,80	108,99				108,99				13,50	14,71				38,00				15,20	41,07			
1 042			село	Заречное	110,00	230,91	25,40				25,40				13,50	3,43				8,86				3,54	9,57			
1 043			село	Новая Кука	1 692,00	3 551,78	390,70				390,70				13,50	52,74				136,22				54,49	147,24			
1 044			село	Старая Кука	308,00	646,54	71,12				71,12				13,50	9,60				24,80				9,92	26,80			
1 046			село	Ильинка	382,00	801,88	88,21				88,21				13,50	11,91				30,75				12,30	33,24			
1 047			село	Новотроицк	708,00	1 486,21	163,48				163,48				13,50	22,07				57,00				22,80	61,61			
1 048			село	Танга	281,00	589,86	64,89				64,89				13,50	8,76				22,62				9,05	24,45			
1 050			село	Олангуй	206,00	432,43	47,57				47,57				13,50	6,42				16,58				6,63	17,93			
1 051			село	Сытмегур	167,00	350,56	38,56				38,56				13,50	5,21				13,44				5,38	14,53			
1 053			село	Амодово	113,00	237,21	26,09				26,09				13,50	3,52				9,10				3,64	9,83			
1 054			село	Еремино	266,00	558,38	61,42				61,42				13,50	8,29				21,42				8,57	23,15			
1 055			село	Новое Сивяково	206,00	432,43	47,57				47,57				13,50	6,42				16,58				6,63	17,93			
1 056			село	Сивяково	430,00	902,64	99,29				99,29				13,50	13,40				34,62				13,85	37,42			
1 058			поселок	Забайкальский	518,00	1 087,36	119,61				119,61				13,50	16,15				41,70				16,68	45,08			
1 059			село	Верхняя Карповка	221,00	463,91	51,03				51,03				13,50	6,89				17,79				7,12	19,23			
1 060			село	Карповка	800,00	1 679,33	184,73				184,73				13,50	24,94				64,41				25,76	69,62			
1 061			село	Смоленка	10 429,00	21 892,14	2 408,14				2 408,14				13,50	325,10				839,63				335,85	907,56			
1 063			поселок при станции	Гонгота	75,00	157,44	17,32				17,32				13,50	2,34				6,04				2,42	6,53			
1 064			поселок	Ягодный	280,00	587,76	64,65				64,65				13,50	8,73				22,54				9,02	24,37			
1 065			село	Сохондо	872,00	1 830,47	201,35				201,35				13,50	27,18				70,20				28,08	75,88			
1 066			село	Тургутуй	4,00	8,40	0,92				0,92				13,50	0,12				0,32				0,13	0,35			
1 068			село	Угдан	2 008,00	4 215,11	463,66				463,66				13,50	62,59				161,66				64,66	174,74			
1 070			село	Аксей	141,00	295,98	32,56				32,56				13,50	4,40				11,35				4,54	12,27			
1 071			село	Бургень	555,00	1 165,03	128,15				128,15				13,50	17,30				44,68				17,87	48,30			
1 072			село	Подволок	131,00	274,99	30,25				30,25				13,50	4,08				10,55				4,22	11,40			
1 073			село	Шишкино	1 884,00	3 954,82	435,03				435,03				13,50	58,73				151,68				60,67	163,95			
1 075			поселок при станции	Кука	150,00	314,87	34,64				34,64				13,50	4,68				12,08				4,83	13,05			
1 076			село	Яблоново	600,00	1 259,50	138,54				138,54				13,50	18,70				48,31				19,32	52,21			
1 077	34	**Муниципальный район "Шилкинский район" Забайкальского края**			**35 034,00**	**82 320,46**	**9 055,25**				**0,00**					**0,00**									**9 055,25**	Свалка ТКО	г.Шилка, 75:24:240104:179	51.881669, 116.042766
1 078		Городское поселение "Первомайское"			11 358,00	28 217,31	3 103,90				0,00					0,00									3 103,90			
1 079			пгт	Первомайский	10 942,00	27 344,06	3 007,85									0,00									3 007,85			
1 080			село	Солнцево	232,00	487,01	53,57									0,00									53,57			
1 081			село	Уненкер	123,00	258,20	28,40									0,00									28,40			
1 082			село	Шивандa	61,00	128,05	14,09									0,00									14,09			
1 083		Городское поселение "Холбонское"			2 239,00	5 278,49	580,63				0,00					0,00									580,63			
1 084			пгт	Холбон	1 929,00	4 627,75	509,05									0,00									509,05			
1 085			село	Арбагар	310,00	650,74	71,58									0,00									71,58			
1 086		Городское поселение "Шилкинское"			12 087,00	28 853,55	3 173,89				0,00					0,00									3 173,89			
1 087			город	Шилка	11 608,00	27 848,06	3 063,29									0,00									3 063,29			
1 088			село	Митрофаново	479,00	1 005,50	110,60									0,00									110,60			
1 089		Сельское поселение "Богомягковское"			1 020,00	2 141,14	235,53				0,00					0,00									235,53			
1 090			село	Богомягково	505,00	1 060,08	116,61									0,00									116,61			
1 091			село	Кокуй-Комогорцево	163,00	342,16	37,64									0,00									37,64			
1 092			село	Кызэкен	47,00	98,66	10,85									0,00									10,85			
1 093			село	Средняя Кия	305,00	640,24	70,43									0,00									70,43			
1 094		Сельское поселение "Верхнехилинское"			1 019,00	2 139,04	235,29				0,00					0,00									235,29			
1 095			село	Васильевка	103,00	216,21	23,78									0,00									23,78			
1 096			село	Верхняя Хила	783,00	1 643,64	180,80									0,00									180,80			

№ п/п	№	Наименование муниципального образования	Вид населенного пункта	Наименование населенного пункта	Численность населения	ИТОГО количество производимых отходов (куб.м)	ИТОГО количество производимых отходов (т)	Объект перегрузки			Количество отходов, поступающих на обработку (т)	Объект обработки			% выборки ВМР	Количество выбранных ВМР	Объект утилизации (производства грунта)			Количество утилизированных отходов	Объект утилизации (производства топлива)			Количество утилизированных отходов	Количество отходов, поступающих на захоронение	Объект размещения		
								Наименование	Адрес	Координаты		Наименование	Адрес	Координаты			Наименование	Адрес	Координаты		Наименование	Адрес	Координаты			Наименование	Адрес	Координаты
1 097			село	Ульяновка	133,00	279,19	30,71									0,00									30,71			
1 098		Сельское поселение "Галкинское"			828,00	1 738,10	191,19				0,00					0,00									191,19			
1 099			село	Галкино	361,00	757,80	83,36									0,00									83,36			
1 100			село	Зубарево	130,00	272,89	30,02									0,00									30,02			
1 101			село	Нижнее Галкино	129,00	270,79	29,79									0,00									29,79			
1 102			село	Саввино	208,00	436,63	48,03									0,00									48,03			
1 103		Сельское поселение "Казановское"			1 206,00	2 875,55	316,31				0,00					0,00									316,31			
1 104			поселок при станции	Онон	59,00	123,85	13,62									0,00									13,62			
1 105			село	Казаново	1 147,00	2 751,70	302,69									0,00									302,69			
1 106		Сельское поселение "Мирсановское"			679,00	1 425,33	156,79				0,00					0,00									156,79			
1 107			село	Апрелково	9,00	18,89	2,08									0,00									2,08			
1 108			село	Кибасово	136,00	285,49	31,40									0,00									31,40			
1 109			село	Мирсаново	534,00	1 120,95	123,30									0,00									123,30			
1 110		Сельское поселение "Новоберезовское"			634,00	1 330,87	146,40				0,00					0,00									146,40			
1 111			село	Золотухино	184,00	386,25	42,49									0,00									42,49			
1 112			село	Нижняя Хила	100,00	209,92	23,09									0,00									23,09			
1 113			село	Новоберезовское	268,00	562,57	61,88									0,00									61,88			
1 114			село	Островки	82,00	172,13	18,93									0,00									18,93			
1 115		Сельское поселение "Номоконовское"			490,00	1 028,59	113,14				0,00					0,00									113,14			
1 116			село	Берея	63,00	132,25	14,55									0,00									14,55			
1 117			село	Нижнее Номоконово	224,00	470,21	51,72									0,00									51,72			
1 118			село	Номоконово	203,00	426,13	46,87									0,00									46,87			
1 119		Сельское поселение "Ононское"			1 257,00	2 638,64	290,25				0,00					0,00									290,25			
1 120			село	Новое	48,00	100,76	11,08									0,00									11,08			
1 121			село	Ононское	954,00	2 002,60	220,29									0,00									220,29			
1 122			село	Усть-Ноховая	255,00	535,29	58,88									0,00									58,88			
1 123		Сельское поселение "Размахнинское"			1 004,00	2 107,56	231,83				0,00					0,00									231,83			
1 124			село	Байцетуй	106,00	222,51	24,48									0,00									24,48			
1 125			село	Красноярово	146,00	306,48	33,71									0,00									33,71			
1 126			село	Размахнино	752,00	1 578,57	173,64									0,00									173,64			
1 127		Сельское поселение "Усть-Теленгуйское"			451,00	946,72	104,14				0,00					0,00									104,14			
1 128			село	Верхний Теленгуй	53,00	111,26	12,24									0,00									12,24			
1 129			село	Макарово	24,00	50,38	5,54									0,00									5,54			
1 130			село	Усть-Теленгуй	374,00	785,09	86,36									0,00									86,36			
1 131		Сельское поселение "Чиронское"			762,00	1 599,56	175,95				0,00					0,00									175,95			
1 132			село	Кироча	70,00	146,94	16,16									0,00									16,16			
1 133			село	Усть-Ага	44,00	92,36	10,16									0,00									10,16			
1 134			село	Чирон	648,00	1 360,26	149,63									0,00									149,63			

№ п/п	№	Наименование муниципального образования	Вид населенного пункта	Наименование населенного пункта	Численность населения	ИТОГО количество производимых отходов (куб.м)	ИТОГО количество производимых отходов (т)	Объект перегрузки			Количество отходов, поступающих на обработку (т)	Объект обработки			% выборки ВМР	Количество выбранных ВМР	Объект утилизации (производства грунта)			Количество утилизированных отходов	Объект утилизации (производства топлива)			Количество утилизированных отходов	Количество отходов, поступающих на захоронение	Объект размещения		
								Наименование	Адрес	Координаты		Наименование	Адрес	Координаты			Наименование	Адрес	Координаты		Наименование	Адрес	Координаты			Наименование	Адрес	Координаты
137			село	Нижняя Ага	248,00	520,59	57,27				57,27				13,50	7,73				19,97				7,99	21,58			
139			село	Улан-Сарта	17,00	35,69	3,93				3,93				13,50	0,53				1,37				0,55	1,48			
140			село	Цаган-Ола	923,00	1 937,52	213,13				213,13				13,50	28,77				74,31				29,72	80,32			
142			село	Бильчиртуй	149,00	312,77	34,41				34,41				13,50	4,64				12,00				4,80	12,97			
143			село	Известковое	229,00	480,71	52,88				52,88				13,50	7,14				18,44				7,37	19,93			
144			село	Толон	320,00	671,73	73,89				73,89				13,50	9,98				25,76				10,31	27,85			
145			село	Цаган-Челутай	470,00	986,61	108,53				108,53				13,50	14,65				37,84				15,14	40,90			
147			село	Цугол	680,00	1 427,43	157,02				157,02				13,50	21,20				54,75				21,90	59,18			
148	7	**Акшинский муниципальный округ Забайкальского края**			**8 437,00**	**18 494,86**	**2 034,43**	МПС, мощностью 4500 т/год	с.Акша	50.316448, 113.238842	**2 034,43**	МСК, мощностью 100000 т/год	Улетовский МР, 75:19:440204:409	51.399311, 112.464056		**274,65**	Участок компостирования, мощностью 25000 т/год	Улетовский МР, 75:19:440204:409	51.399311, 112.464056	709,33	Участок производства топлива, мощностью 10000 т/год	Улетовский МР, 75:19:440204:409	51.399311, 112.464056	283,73	766,72	Полигон ТКО	Улетовский МР, 75:19:440204:409	51.399311, 112.464056
149		Акшинский	село	Акша	3 269,00	7 646,40	841,10				841,10				13,50	113,55				293,26				117,30	316,99			
150		Бытэвское	село	Бытэв	334,00	701,12	77,12				77,12				13,50	10,41				26,89				10,76	29,07			
151		Урейское	село	Дорожное	144,00	302,28	33,25				33,25				13,50	4,49				11,59				4,64	12,53			
152		Курулгинское	село	Курулга	367,00	770,39	84,74				84,74				13,50	11,44				29,55				11,82	31,94			
153		Могойтуйское	село	Могойтуй	637,00	1 337,16	147,09				147,09				13,50	19,86				51,28				20,51	55,43			
154		Нарасунское	село	Нарасун	784,00	1 645,74	181,03				181,03				13,50	24,44				63,12				25,25	68,23			
155		Новокургатайское	село	Новоказачинск	99,00	207,82	22,86				22,86				13,50	3,09				7,97				3,19	8,62			
156		Новокургатайское	село	Новокургатай	510,00	1 070,57	117,76				117,76				13,50	15,90				41,06				16,42	44,38			
157		Оройское	село	Орой	320,00	671,73	73,89				73,89				13,50	9,98				25,76				10,31	27,85			
158		Улачинское	село	Такеча	133,00	279,19	30,71				30,71				13,50	4,15				10,71				4,28	11,57			
159		Тохторское	село	Тохтор	257,00	539,48	59,34				59,34				13,50	8,01				20,69				8,28	22,36			
160		Убур-Тохторское	село	Убур-Тохтор	145,00	304,38	33,48				33,48				13,50	4,52				11,67				4,67	12,62			
161		Улачинское	село	Улача	290,00	608,76	66,96				66,96				13,50	9,04				23,35				9,34	25,24			
162		Урейское	село	Урейск	774,00	1 624,75	178,72				178,72				13,50	24,13				62,31				24,93	67,36			
163		Усть-Илинское	село	Усть-Иля	374,00	785,09	86,36				86,36				13,50	11,66				30,11				12,04	32,55			
164	8	**Александрово-Заводский муниципальный округ Забайкальского края**			**5 560,00**	**12 363,05**	**1 359,94**	МПС, мощностью 4500 т/год	с.Калга	50.929232, 118.939714	**1 359,94**	МСК, мощностью 50000 т/год, МКП "ДорСервис"	г.Краснокаменск, 75:09:300301:115	50.112712, 117.939486		**183,59**									**1 176,34**	Полигон ТКО, МКП "ДорСервис"	г.Краснокаменск, 75:09:300301:1	50.113150, 117.941016
165		Александрово-Заводское	село	Александровский Завод	1 384,00	3 596,96	395,67				395,67				13,50	53,41									342,25			
166		Александрово-Заводское	село	Журавлево	73,00	153,24	16,86				16,86				13,50	2,28									14,58			
167		Боктинское	село	Бокто	290,00	608,76	66,96				66,96				13,50	9,04									57,92			
168		Боктинское	село	Верхний Аленуй	137,00	287,58	31,63				31,63				13,50	4,27									27,36			
169		Боктинское	село	Кокуй 2-й	102,00	214,11	23,55				23,55				13,50	3,18									20,37			
170		Бутунайское	село	Бутунтай	449,00	942,52	103,68				103,68				13,50	14,00									89,68			
171		Бутунайское	село	Мулино	89,00	186,83	20,55				20,55				13,50	2,77									17,78			
172		Кузнецовское	село	Кузнецово	170,00	356,86	39,25				39,25				13,50	5,30									33,95			
173		Манкечурское	село	Васильевский Хутор	177,00	371,55	40,87				40,87				13,50	5,52									35,35			
174		Манкечурское	село	Манкечур	351,00	736,81	81,05				81,05				13,50	10,94									70,11			
175		Манкечурское	село	Почекуй	3,00	6,30	0,69				0,69				13,50	0,09									0,60			
176		Маньковское	село	Маньково	184,00	386,25	42,49				42,49				13,50	5,74									36,75			
177		Николаевское	село	Николаевка	92,00	193,12	21,24				21,24				13,50	2,87									18,38			
178		Ново-Акатуйское	село	Базаново	44,00	92,36	10,16				10,16				13,50	1,37									8,79			
179		Ново-Акатуйское	село	Новый Акатуй	585,00	1 228,01	135,08				135,08				13,50	18,24									116,85			
180		Ново-Акатуйское	село	Старый Акатуй	89,00	186,83	20,55				20,55				13,50	2,77									17,78			
181		онон-борзинское	село	Клин	78,00	163,73	18,01				18,01				13,50	2,43									15,58			
182		онон-борзинское	село	Онон-Борзя	191,00	400,94	44,10				44,10				13,50	5,95									38,15			
183		Первокукуйское	село	Кокуй 1-й	125,00	262,40	28,86				28,86				13,50	3,90									24,97			
184		Первокукуйское	село	Красноярово	93,00	195,22	21,47				21,47				13,50	2,90									18,58			
185		Савво-Борзинское	село	Савво-Борзя	115,00	241,40	26,55				26,55				13,50	3,58									22,97			
186		Чиндагатайское	село	Чиндагатай	270,00	566,77	62,35				62,35				13,50	8,42									53,93			
187		Чиндагатайское	село	Шара	7,00	14,69	1,62				1,62				13,50	0,22									1,40			
188		Чиндагатайское	село	Шаракан	7,00	14,69	1,62				1,62				13,50	0,22									1,40			
189		Шаранчинское	село	Кириллиха	106,00	222,51	24,48				24,48				13,50	3,30									21,17			
190		Шаранчинское	село	Куттугай	114,00	239,30	26,32				26,32				13,50	3,55									22,77			
191		Шаранчинское	село	Шаранча	235,00	493,30	54,26				54,26				13,50	7,33									46,94			
192	9	**Балейский муниципальный округ Забайкальского края**			**15 274,00**	**37 890,40**	**4 167,94**	МПС, мощностью 5000 т/год	г.Балей	51.562921, 116.553119	**4 167,94**	МСК, мощностью 55000 т/год	Нерчинский МР, 75:12:420102:373	51.998042, 116.664996		**562,67**	Участок компостирования, мощностью 13700 т/год	Нерчинский МР, 75:12:420102:373	51.998042, 116.664996	1 282,31					**2 322,97**	Полигон ТКО	Нерчинский МР, 75:12:420102:373	51.998042, 116.664996
193			город	Балей	10 052,00	26 928,58	2 962,14				2 962,14				13,50	399,89				911,33					1 650,92			
194		Нижнеильдиканское	село	Алия	139,00	291,78	32,10				32,10				13,50	4,33				9,87					17,89			
195		Нижнекокуйское	село	Барановск	39,00	81,87	9,01				9,01				13,50	1,22				2,77					5,02			
196		Казаковское	село	Большое Казаково	85,00	178,43	19,63				19,63				13,50	2,65				6,04					10,94			
197		Подойницынское	село	Бочкарево	38,00	79,77	8,77				8,77				13,50	1,18				2,70					4,89			
198		Подойницынское	село	Бутюрино	67,00	140,64	15,47				15,47				13,50	2,09				4,76					8,62			
199		Подойницынское	село	Верхний Кокуй	79,00	165,83	18,24				18,24				13,50	2,46				5,61					10,17			
200		Нижнеильдиканское	село	Гробово	88,00	184,73	20,32				20,32				13,50	2,74				6,25					11,33			
201		Ундино-Посельское	село	Джида	-	0,00	0,00				0,00				13,50	0,00				0,00					0,00			
202		Ундинское	село	Елизино	83,00	174,23	19,17				19,17				13,50	2,59				5,90					10,68			
203		Нижнегирюнинское	село	Жетково	28,00	58,78	6,47				6,47				13,50	0,87				1,99					3,60			
204		Жидкинское	село	Жидка	268,00	562,57	61,88				61,88				13,50	8,35				19,04					34,49			
205		Нижнеильдиканское	село	Журавлево	19,00	39,88	4,39				4,39				13,50	0,59				1,35					2,45			
206		Казаковское	село	Казаковский Промысел	429,00	900,54	99,06				99,06				13,50	13,37				30,48					55,21			
207		Жидкинское	село	Колобово	226,00	474,41	52,19				52,19				13,50	7,04				16,06					29,08			
208		Нижнекокуйское	населенный пункт	Лесоучасток Сараная	125,00	262,40	28,86				28,86				13,50	3,90				8,88					16,09			
209		Ундинское	село	Лесково	45,00	94,46	10,39				10,39				13,50	1,40				3,20					5,79			
210		Нижнегирюнинское	село	Ложниково	66,00	138,54	15,24				15,24				13,50	2,06				4,69					8,49			
211		Подойницынское	село	Ложниково	93,00	195,22	21,47				21,47				13,50	2,90				6,61					11,97			
212		Матусовское	село	Матусово	337,00	707,42	77,82				77,82				13,50	10,51				23,94					43,37			
213		Нижнегирюнинское	село	Нижнее Гирюнино	149,00	312,77	34,41				34,41				13,50	4,64				10,59					19,18			
214		Нижнеильдиканское	село	Нижний Ильдикан	396,00	831,27	91,44				91,44				13,50	12,34				28,13					50,96			
215		Нижнекокуйское	село	Нижний Кокуй	222,00	466,01	51,26				51,26				13,50	6,92				15,77					28,57			
216		Матусовское	село	Новоивановка	140,00	293,88	32,33				32,33				13,50	4,36				9,95					18,02			
217		Подойницынское	село	Онохово	88,00	184,73	20,32				20,32				13,50	2,74				6,25					11,33			
218		Подойницынское	село	Подойницыно	392,00	822,87	90,52				90,52				13,50	12,22				27,85					50,45			
219		Нижнегирюнинское	населенный пункт	Рудник Жетково	24,00	50,38	5,54				5,54				13,50	0,75				1,70					3,09			
220		Матусовское	село	Сарбактуй	156,00	327,47	36,02				36,02				13,50	4,86				11,08					20,08			
221		Ундинское	село	Унда	618,00	1 297,28	142,70				142,70				13,50	19,26				43,90					79,53			
222		Ундино-Посельское	село	Ундино-Поселье	621,00	1 303,58	143,39				143,39				13,50	19,36				44,12					79,92			
223		Подойницынское	село	Ургучан	111,00	233,01	25,63				25,63				13,50	3,46				7,89					14,29			
224		Жидкинское	село	Усть-Ягье	51,00	107,06	11,78				11,78				13,50	1,59				3,62					6,56			
225	10	**Газимуро-Заводский муниципальный округ Забайкальского края**			**7 885,00**	**23 482,40**	**2 583,06**	МПС, мощностью 20000 т/год	с.Газимуровский Завод	51.579758, 118.359259	**2 583,06**	МСК, мощностью 55000 т/год	Нерчинский МР, 75:12:420102:373	51.998042, 116.664996		**348,71**	Участок компостирования, мощностью 13700 т/год	Нерчинский МР, 75:12:420102:373	51.998042, 116.664996	794,70					**1 439,65**	Полигон ТКО	Нерчинский МР, 75:12:420102:373	51.998042, 116.664996
226		Батаканское	село	Батакан	284,00	624,55	68,70				68,70				13,50	9,27				21,14					38,29			
227		Кактолгинское	село	Будюмкан	165,00	362,85	39,91				39,91				13,50	5,39				12,28					22,25			
228		Буруканское	село	Бура	41,00	90,16	9,92				9,92				13,50	1,34				3,05					5,53			
229		Буруканское	село	Бурукан	250,00	549,78	60,48				60,48				13,50	8,16				18,61					33,71			
230		Солнеченское	село	Верхнее Солонечное	163,00	358,46	39,43				39,43				13,50	5,32				12,13					21,98			
231		Трубачевское	село	Газимурские Кавыкучи	93,00	204,52	22,50				22,50				13,50	3,04				6,92					12,54			
232		Газимуро-Заводское	село	Газимурский Завод	2 420,00	9 192,32	1 011,16				1 011,16				13,50	136,51				311,09					563,56			
233		Трубачевское	село	Догье	57,00	125,35	13,79				13,79				13,50	1,86				4,24					7,68			
234		Батаканское	село	Закаменная	56,00	123,15	13,55				13,55				13,50	1,83				4,17					7,55			
235		Зеренское	село	Зерен	212,00	466,21	51,28				51,28				13,50	6,92				15,78					28,58			
236		Газимуро-Заводское	село	Игдоча	195,00	428,83	47,17				47,17				13,50	6,37				14,51					26,29			
237		Кактолгинское	село	Кактолга	289,00	635,55	69,91				69,91				13,50	9,44				21,51					38,96			
238		Ушмунское	село	Калдага	64,00	140,74	15,48				15,48				13,50	2,09				4,76					8,63			
239		Газимуро-Заводское	село	Корабль	75,00	164,93	18,14				18,14				13,50	2,45				5,58					10,11			
240		Буруканское	село	Кунгара	49,00	107,76	11,85				11,85				13,50	1,60				3,65					6,61			
241		Батаканское	село	Курлея	3,00	6,60	0,73				0,73				13,50	0,10				0,22					0,40			
242		Буруканское	село	Куриомдюкан	44,00	96,76	10,64				10,64				13,50	1,44				3,27					5,93			
243		Батаканское	село	Луговское	165,00	362,85	39,91				39,91				13,50	5,39				12,28					22,25			
244		Новоширокинское	поселок	Новоширокинский	947,00	3 597,16	395,69				395,69				13,50	53,42				121,74					220,53			
245		Батаканское	село	Новый Батакан	112,00	246,30	27,09				27,09				13,50	3,66				8,34					15,10			
246		Газимуро-Заводское	село	Павловск	91,00	200,12	22,01				22,01				13,50	2,97				6,77					12,27			
247		Солнеченское	населенный пункт	Рудник Солонечный	345,00	896,64	98,63				98,63				13,50	13,32				30,34					54,97			
248		Солнеченское	село	Солонцы	18,00	39,58	4,35				4,35				13,50	0,59				1,34					2,43			
249		Газимуро-Заводское	село	Тайна	424,00	1 101,96	121,22				121,22				13,50	16,36				37,29					67,56			
250		Трубачевское	село	Трубачево	379,00	985,01	108,35				108,35				13,50	14,63				33,34					60,39			

№ п/п	№	Наименование муниципального образования	Вид населенного пункта	Наименование населенного пункта	Численность населения	ИТОГО количество производимых отходов (куб.м)	ИТОГО количество производимых отходов (т)	Объект перегрузки			Количество отходов, поступающих на обработку (т)	Объект обработки			% выборки ВМР	Количество выбранных ВМР	Объект утилизации (производства грунта)			Количество утилизированных отходов	Объект утилизации (производства топлива)			Количество утилизированных отходов	Количество отходов, поступающих на захоронение	Объект размещения		
								Наименование	Адрес	Координаты		Наименование	Адрес	Координаты			Наименование	Адрес	Координаты		Наименование	Адрес	Координаты			Наименование	Адрес	Координаты
251		Кактолгинское	село	Уропино	1,00	2,20	0,24				0,24				13,50	0,03				0,07					0,13			
252		Ушмунское	село	Ушмун	417,00	1 083,77	119,21				119,21				13,50	16,09				36,68					66,44			
253		Зеренское	село	Хайкан	8,00	17,59	1,94				1,94				13,50	0,26				0,60					1,08			
254		Новоширокинское	село	Широкая	329,00	855,06	94,06				94,06				13,50	12,70				28,94					52,42			
255		Газимуро-Заводское	село	Ямкун	189,00	415,63	45,72				45,72				13,50	6,17				14,07					25,48			
256	11	**Забайкальский муниципальный округ Забайкальского края**			**19 300,00**	**54 929,32**	**6 042,23**				**6 042,23**	МСК, мощностью 50000 т/год, МКП "ДорСервис"	г.Краснокаменск, 75:09:300301:115	50.112712, 117.939486		**815,70**									**5 226,52**	Полигон ТКО, МКП "ДорСервис"	г.Краснокаменск, 75:09:300301:1	50.113150, 117.941016
257		Забайкальское	пгт	Забайкальск	13 347,00	40 024,98	4 402,75				4 402,75				13,50	594,37									3 808,38			
258		Арбагатуйское	село	Абагайтуй	403,00	845,96	93,06				93,06				13,50	12,56									80,49			
259		Красновеликанское	село	Арабатук	74,00	155,34	17,09				17,09				13,50	2,31									14,78			
260		Билитуйское	елок при стан	Билитуй	1 455,00	3 926,93	431,96				431,96				13,50	58,31									373,65			
261		Даурское	елок при стан	Даурия	2 560,00	6 909,24	760,02				760,02				13,50	102,60									657,41			
262		Красновеликанское	поселок	Красный Великан	254,00	533,19	58,65				58,65				13,50	7,92									50,73			
263		Забайкальское	елок при стан	Машиевская	56,00	117,55	12,93				12,93				13,50	1,75									11,19			
264		Рудник-Абагатуйское	населенный пункт	Рудник Абагатуй	130,00	272,89	30,02				30,02				13,50	4,05									25,97			
265		Красновеликанское	поселок	Семиозерье	18,00	37,78	4,16				4,16				13,50	0,56									3,60			
266		Степное	поселок	Степной	332,00	696,92	76,66				76,66				13,50	10,35									66,31			
267		Черно-Озерское	елок при стан	Харанор	671,00	1 408,54	154,94				154,94				13,50	20,92									134,02			
268	12	**Каларский муниципальный округ Забайкальского края**			**7 207,00**	**20 731,30**	**2 280,44**									**0,00**									**2 280,44**	Свалка ТКО	пгт.Новая Чара, 75:28:470101:243	53.696141, 119.831738
269			пгт	Новая Чара	4 025,00	12 070,17	1 327,72									0,00									1 327,72			
270			поселок при станции	Икабья	344,00	722,11	79,43									0,00									79,43			
271			поселок при станции	Куанда	1 138,00	3 298,88	362,88									0,00									362,88	Свалка ТКО	п.ст.Куанда, 75:25:190101:613, 75:25:190101:320	56.334700, 116.115300
272			село	Кюсть-Кемда	108,00	226,71	24,94									0,00									24,94			
273			село	Неляты	17,00	35,69	3,93									0,00									3,93			
274			село	Средний Калар	23,00	48,28	5,31									0,00									5,31			
275			село	Чапо-Олого	96,00	201,52	22,17									0,00									22,17			
276			село	Чара	1 340,00	3 884,45	427,29									0,00									427,29			
277			поселок	Удокан	116,00	243,50	26,79									0,00									26,79			
278	13	**Калганский муниципальный округ Забайкальского края**			**5 488,00**	**12 585,76**	**1 384,43**	МПС, мощностью 4500 т/год	с.Калга	50.929232, 118.939714	**1 384,43**	МСК, мощностью 50000 т/год, МКП "ДорСервис"	г.Краснокаменск, 75:09:300301:115	50.112712, 117.939486		**186,90**									**1 197,54**	Полигон ТКО, МКП "ДорСервис"	г.Краснокаменск, 75:09:300301:1	50.113150, 117.941016
279		Буринский	село	Бура	315,00	661,24	72,74				72,74				13,50	9,82									62,92			
280		Буринский	село	Бура 1-я	156,00	327,47	36,02				36,02				13,50	4,86									31,16			
281		Верхне-Калгуканское	село	Верхний Калгукан	231,00	484,91	53,34				53,34				13,50	7,20									46,14			
282		Доновское	село	Доно	170,00	356,86	39,25				39,25				13,50	5,30									33,95			
283		Доновское	село	Доно 1-е	328,00	688,52	75,74				75,74				13,50	10,22									65,51			
284		Шивинское	село	Запокровский	7,00	14,69	1,62				1,62				13,50	0,22									1,40			
285		Кадаинское	село	Кадая	312,00	654,94	72,04				72,04				13,50	9,73									62,32			
286		Кадаинское	село	Кадая 1-я	265,00	556,28	61,19				61,19				13,50	8,26									52,93			
287		Калганское	село	Калга	2 132,00	5 540,98	609,51				609,51				13,50	82,28									527,22			
288		Козловское	село	Козлово	136,00	285,49	31,40				31,40				13,50	4,24									27,16			
289		Нижне-Калгуканское	село	Нижний Калгукан	148,00	310,68	34,17				34,17				13,50	4,61									29,56			
290		Нижне-Калгуканское	село	Нижний Калкукан 1-й	260,00	545,78	60,04				60,04				13,50	8,10									51,93			
291		Средне-Борзинское	село	Средняя Борзя	289,00	606,66	66,73				66,73				13,50	9,01									57,72			
292		Чингильтуйское	село	Чингильтуй	241,00	505,90	55,65				55,65				13,50	7,51									48,14			
293		Чупровское	село	Чупрово	386,00	810,28	89,13				89,13				13,50	12,03									77,10			
294		Шивинское	село	Шивия	112,00	235,11	25,86				25,86				13,50	3,49									22,37			
295	14	**Краснокаменский муниципальный округ Забайкальского края**			**55 782,00**	**137 717,49**	**15 148,92**				**15 148,92**	МСК, мощностью 50000 т/год, МКП "ДорСервис"	г.Краснокаменск, 75:09:300301:115	50.112712, 117.939486		**2 045,10**									**13 103,82**	Полигон ТКО, МКП "ДорСервис"	г.Краснокаменск, 75:09:300301:1	50.113150, 117.941016
296		Краснокаменское	город	Краснокаменск	51 576,00	128 888,42	14 177,73				14 177,73				13,50	1 913,99									12 263,73			
297		Ковылинское	поселок при станции	Арамогойтуй	62,00	130,15	14,32				14,32				13,50	1,93									12,38			
298		Богдановское	село	Богдановка	372,00	780,89	85,90				85,90				13,50	11,60									74,30			
299		Среднеаргунское	село	Брусиловка	18,00	37,78	4,16				4,16				13,50	0,56									3,60			
300		Кайластуйское	село	Кайластуй	347,00	728,41	80,12				80,12				13,50	10,82									69,31			
301		Капцегайтуйское	село	Капцегайтуй	254,00	533,19	58,65				58,65				13,50	7,92									50,73			
302		Ковылинское	поселок	Ковыли	445,00	934,13	102,75				102,75				13,50	13,87									88,88			
303		Юбилейненское	поселок	Куйтун	169,00	354,76	39,02				39,02				13,50	5,27									33,76			
304		Маргуцекское	село	Маргуцек	565,00	1 186,03	130,46				130,46				13,50	17,61									112,85			
305		Сюгтуй-Милоданское	село	Сюгтуй-Милоздан	303,00	636,05	69,97				69,97				13,50	9,45									60,52			
306		Среднеаргунское	село	Среднеаргунск	175,00	367,35	40,41				40,41				13,50	5,46									34,95			
307		Целининское	поселок при станции	Урулюнгуй	-	0,00	0,00				0,00				13,50	0,00									0,00			
308		Целининское	поселок	Целинный	1 100,00	2 309,08	254,00				254,00				13,50	34,29									219,71			
309		Юбилейненское	поселок	Юбилейный	396,00	831,27	91,44				91,44				13,50	12,34									79,10			
310	15	**Могочинский муниципальный округ Забайкальского края**			**20 767,00**	**57 360,25**	**6 309,63**	МПС, мощностью 5500 т/год	г.Могоча	53.719106, 119.79708	**6 309,63**	МСК, мощностью 55000 т/год	Нерчинский МР, 75:12:420102:373	51.998042, 116.664996		851,80	Участок компостирования, мощностью 13700 т/год	Нерчинский МР, 75:12:420102:373	51.998042, 116.664996	1 941,21					**3 516,61**	Полигон ТКО	Нерчинский МР, 75:12:420102:373	51.998042, 116.664996
311		Амазарское	пгт	Амазар	1 900,00	4 938,02	543,18				543,18				13,50	73,33				167,12					302,74			
312		Давендинское	пгт	Давенда	559,00	1 173,43	129,08				129,08				13,50	17,43				39,71					71,94			
313		Ксеньевское	пгт	Итака	168,00	352,66	38,79				38,79				13,50	5,24				11,93					21,62			
314		Ключевское	пгт	Ключевский	880,00	1 847,26	203,20				203,20				13,50	27,43				62,52					113,25			
315		Ксеньевское	пгт	Ксеньевка	2 365,00	6 146,54	676,12				676,12				13,50	91,28				208,01					376,83			
316		Могочинское	пгт	Могоча	12 091,00	36 258,49	3 988,43				3 988,43				13,50	538,44				1 227,08					2 222,92			
317		Семиозеринское	село	Аникино	-	0,00	0,00				0,00				13,50	0,00				0,00					0,00			
318		Могочинское	поселок при станции	Артеушка	78,00	163,73	18,01				18,01				13,50	2,43				5,54					10,04			
319		Амазарское	станция	Блок-Пост Красавка	-	0,00	0,00				0,00				13,50	0,00				0,00					0,00			
320		Амазарское	станция	Блок-Пост Потайка	2,00	4,20	0,46				0,46				13,50	0,06				0,14					0,26			
321		Амазарское	станция	Блок-Пост Тетеркин Ключ	-	0,00	0,00				0,00				13,50	0,00				0,00					0,00			
322		Амазарское	станция	Блок-Пост Утени	-	0,00	0,00				0,00				13,50	0,00				0,00					0,00			
323		Амазарское	поселок при станции	Германовский	-	0,00	0,00				0,00				13,50	0,00				0,00					0,00			
324		Ксеньевское	поселок	Горький	-	0,00	0,00				0,00				13,50	0,00				0,00					0,00			
325		Сбегинское	село	Джелонда	89,00	186,83	20,55				20,55				13,50	2,77				6,32					11,45			
326		Амазарское	поселок при станции	Жанна	10,00	20,99	2,31				2,31				13,50	0,31				0,71					1,29			
327		Ксеньевское	поселок при станции	Кендагиры	22,00	46,18	5,08				5,08				13,50	0,69				1,56					2,83			
328		Ксеньевское	поселок при станции	Кислый Ключ	20,00	41,98	4,62				4,62				13,50	0,62				1,42					2,57			
329		Амазарское	поселок при станции	Колокольный	6,00	12,59	1,39				1,39				13,50	0,19				0,43					0,77			
330		Давендинское	село	Кудеча	185,00	388,34	42,72				42,72				13,50	5,77				13,14					23,81			
331		Амазарское	поселок при станции	Малоковали	6,00	12,59	1,39				1,39				13,50	0,19				0,43					0,77			
332		Сбегинское	поселок при станции	Нанагры	23,00	48,28	5,31				5,31				13,50	0,72				1,63					2,96			
333		Могочинское	поселок при станции	Пеньковая	5,00	10,50	1,15				1,15				13,50	0,16				0,36					0,64			
334		Амазарское	село	Покровка	-	0,00	0,00				0,00				13,50	0,00				0,00					0,00			
335		Могочинское	поселок при станции	Раздольное	5,00	10,50	1,15				1,15				13,50	0,16				0,36					0,64			
336		Сбегинское	поселок при станции	Сбега	1 083,00	3 031,19	333,43				333,43				13,50	45,01				102,58					185,83			
337		Семиозеринское	поселок при станции	Семиозерный	683,00	1 433,73	157,71				157,71				13,50	21,29				48,52					87,90			
338		Семиозеринское	поселок при станции	Таптугары	356,00	747,30	82,20				82,20				13,50	11,10				25,29					45,82			
339		Сбегинское	поселок при станции	Темная	13,00	27,29	3,00				3,00				13,50	0,41				0,92					1,67			
340		Семиозеринское	село	Часовая	1,00	2,10	0,23				0,23				13,50	0,03				0,07					0,13			
341		Могочинское	село	Чалдонка	211,00	442,92	48,72				48,72				13,50	6,58				14,99					27,15			
342		Амазарское	поселок при станции	Чичатка	6,00	12,59	1,39				1,39				13,50	0,19				0,43					0,77			
343	16	**Нерчинско-Заводский муниципальный округ Забайкальского края**			**6 903,00**	**15 745,80**	**1 732,04**	МПС, мощностью 4500 т/год	с.Калга	50.929232, 118.939714	**1 732,04**	МСК, мощностью 50000 т/год, МКП "ДорСервис"	г.Краснокаменск, 75:09:300301:115	50.112712, 117.939486		**233,83**									**1 498,21**	Полигон ТКО, МКП "ДорСервис"	г.Краснокаменск, 75:09:300301:1	50.113150, 117.941016

№ п/п	№	Наименование муниципального образования	Вид населенного пункта	Наименование населенного пункта	Численность населения	ИТОГО количество производимых отходов (куб.м)	ИТОГО количество производимых отходов (т)	Объект перегрузки			Количество отходов, поступающих на обработку (т)	Объект обработки			% выборки ВМР	Количество выбранных ВМР	Объект утилизации (производства грунта)			Количество утилизированных отходов	Объект утилизации (производства топлива)			Количество утилизированных отходов	Количество отходов, поступающих на захоронение	Объект размещения		
								Наименование	Адрес	Координаты		Наименование	Адрес	Координаты			Наименование	Адрес	Координаты		Наименование	Адрес	Координаты			Наименование	Адрес	Координаты
344		Аргунское	село	Аргунск	284,00	596,16	65,58				65,58				13,50	8,85									56,72			
345		Ивановское	село	Байка	179,00	375,75	41,33				41,33				13,50	5,58									35,75			
346		Больше-Зерентуйское	село	Большой Зерентуй	530,00	1 112,55	122,38				122,38				13,50	16,52									105,86			
347		Будодурийское	село	Буддуруй 1-й	192,00	403,04	44,33				44,33				13,50	5,99									38,35			
348		Будодурийское	село	Буддуруй 2-й	51,00	107,06	11,78				11,78				13,50	1,59									10,19			
349		Георгиевское	село	Георгиевка	175,00	367,25	40,41				40,41				13,50	5,46									34,95			
350		Горбуновское	село	Горбуновка	183,00	384,15	42,26				42,26				13,50	5,70									36,55			
351		Горно-Зерентуйское	село	Горный Зерентуй	593,00	1 244,80	136,93				136,93				13,50	18,49									118,44			
352		Аргунское	село	Домасово	101,00	212,02	23,32				23,32				13,50	3,15									20,17			
353		Больше-Зерентуйское	село	Золотоноша	61,00	128,05	14,09				14,09				13,50	1,90									12,18			
354		Ивановское	село	Ивановка	336,00	705,32	77,58				77,58				13,50	10,47									67,11			
355		Аргунское	село	Ишага	194,00	407,24	44,80				44,80				13,50	6,05									38,75			
356		Михайловское	село	Михайловка	492,00	1 032,79	113,61				113,61				13,50	15,34									98,27			
357		Михайловское	поселок	Михайловский Участок	8,00	16,79	1,85				1,85				13,50	0,25									1,60			
358		Нерчинско-Заводское	село	Нерчинский Завод	1 794,00	5 021,19	552,33				552,33				13,50	74,56									477,77			
359		Олочинское	село	Олочи	308,00	646,54	71,12				71,12				13,50	9,60									61,52			
360		Больше-Зерентуйское	село	Поперечный Зерентуй	-	0,00	0,00				0,00				13,50	0,00									0,00			
361		Аргунское	село	Середняя	67,00	140,64	15,47				15,47				13,50	2,09									13,38			
362		Широковское	село	Солонечная	13,00	27,29	3,00				3,00				13,50	0,41									2,60			
363		Уров-Ключевское	село	Уровские Ключи	227,00	476,51	52,42				52,42				13,50	7,08									45,34			
364		Чашино-Ильдиканское	село	Чашино-Ильдикан	229,00	480,71	52,88				52,88				13,50	7,14									45,74			
365		Будодурийское	село	Чалбучи-Килга	153,00	321,17	35,33				35,33				13,50	4,77									30,56			
366		Широковское	село	Широкая	318,00	667,53	73,43				73,43				13,50	9,91									63,52			
367		Явленское	село	Явленка	415,00	871,15	95,83				95,83				13,50	12,94									82,89			
368	17	**Ононский муниципальный округ Забайкальского края**			**8 214,00**	**18 147,90**	**1 996,27**	МПС, мощностью 20000 т/год	пгт Атинское	51.078375, 114.550482	**1 996,27**	МСК, мощностью 100000 т/год	Улетовский МР, 75:19:440204:409	51.399311, 112.464056		269,50	Участок компостирования, мощностью 25000 т/год	Улетовский МР, 75:19:440204:409	51.399311, 112.464056	696,02	Участок производства топлива, мощностью 10000 т/год	Улетовский МР, 75:19:440204:409	51.399311, 112.464056	278,41	752,34	Полигон ТКО	Улетовский МР, 75:19:440204:409	51.399311, 112.464056
369		Буйлэсанское	село	Байн-Цаган	41,00	86,07	9,47				9,47				13,50	1,28				3,30				1,32	3,57			
370		Большевистское	село	Большевик	280,00	587,76	64,65				64,65				13,50	8,73				22,54				9,02	24,37			
371		Буйлэсанское	село	Буйлэсан	352,00	738,90	81,28				81,28				13,50	10,97				28,34				11,34	30,63			
372		Верхнечасучейское	село	Верхний Цасучей	1 026,00	2 153,74	236,91				236,91				13,50	31,98				82,60				33,04	89,29			
373		Новозоринское	село	Заря	123,00	258,20	28,40				28,40				13,50	3,83				9,90				3,96	10,70			
374		Чиндантское	село	Ивараз	113,00	237,21	26,09				26,09				13,50	3,52				9,10				3,64	9,83			
375		Ималкинское	село	Красная Ималка	302,00	633,95	69,73				69,73				13,50	9,41				24,31				9,73	26,28			
376		Большевистское	село	Кубухай	287,00	602,46	66,27				66,27				13,50	8,95				23,11				9,24	24,98			
377		Кулусутайское	село	Кулусутай	277,00	581,47	63,96				63,96				13,50	8,63				22,30				8,92	24,11			
378		Тут-Халтуйское	село	Куранжа	97,00	203,62	22,40				22,40				13,50	3,02				7,81				3,12	8,44			
379		Кулусутайское	село	Нижний Кулусутай	198,00	415,63	45,72				45,72				13,50	6,17				15,94				6,38	17,23			
380		Нижнечасучейское	село	Нижний Цасучей	2 516,00	6 186,88	680,56				680,56				13,50	91,88				237,28				94,91	256,48			
381		Дурулгуйское	село	Новый Дурулгуй	660,00	1 385,45	152,40				152,40				13,50	20,57				53,14				21,25	57,44			
382		Новозоринское	село	Новая Заря	449,00	942,52	103,68				103,68				13,50	14,00				36,15				14,46	39,07			
383		Дурулгуйское	село	Старый Дурулгуй	100,00	209,92	23,09				23,09				13,50	3,12				8,05				3,22	8,70			
384		Чиндантское	село	Старый Чиндант	59,00	123,85	13,62				13,62				13,50	1,84				4,75				1,90	5,13			
385		Тут-Халтуйское	село	Тут-Халтуй	279,00	585,67	64,42				64,42				13,50	8,70				22,46				8,98	24,28			
386		Холуй-Базинское	село	Усть-Борзя	213,00	447,12	49,18				49,18				13,50	6,64				17,15				6,86	18,54			
387		Большевистское	село	Усть-Лиска	75,00	157,44	17,32				17,32				13,50	2,34				6,04				2,42	6,53			
388		Ималкинское	село	Усть-Ималка	68,00	142,74	15,70				15,70				13,50	2,12				5,47				2,19	5,92			
389		Большевистское	село	Урта-Харгана	31,00	65,07	7,16				7,16				13,50	0,97				2,50				1,00	2,70			
390		Холуй-Базинское	село	Холуй-База	203,00	426,13	46,87				46,87				13,50	6,33				16,34				6,54	17,67			
391		Чиндантское	село	Чиндант 1-й	465,00	976,11	107,37				107,37				13,50	14,50				37,44				14,97	40,47			
392	18	**Петровск-Забайкальский муниципальный округ Забайкальского края**			**29 049,00**	**69 469,66**	**7 641,66**				**7 641,66**	МСК, мощностью 20000 т/год	Петровск-Забайкальский МР, 75:16:500101:320	51.163152, 108.965973		**1 031,62**									**6 610,04**	Полигон ТКО	Петровск-Забайкальский МР, 75:16:500101:320	51.163152, 108.965973
393		ГО Петров-Забайкальский	город	Петровск-Забайкальский	14 473,00	37 904,09	4 169,45				4 169,45				13,50	562,88									3 606,57			
394		Новопавловское	пгт	Новопавловка	2 708,00	5 955,22	655,07				655,07				13,50	88,43									566,64			
395		Малетинское	село	Алентуй	80,00	167,93	18,47				18,47				13,50	2,49									15,98			
396		Балягинское	село	Баляга	2 220,00	4 882,05	537,03				537,03				13,50	72,50									464,53			
397		Баляго-Катангарское	село	Баляга-Катангар	45,00	94,46	10,39				10,39				13,50	1,40									8,99			
398		Балягинское	село	Голяткино	112,00	235,11	25,86				25,86				13,50	3,49									22,37			
399		Зутмарское	село	Зутмара	222,00	466,01	51,26				51,26				13,50	6,92									44,34			
400		Катаевское	село	Кандобаево	14,00	29,39	3,23				3,23				13,50	0,44									2,80			
401		Катаевское	село	Катаево	508,00	1 066,37	117,30				117,30				13,50	15,84									101,47			
402		Катангорское	село	Катангар	88,00	184,73	20,32				20,32				13,50	2,74									17,58			
403		Песчанское	село	Красная Долина	111,00	233,01	25,63				25,63				13,50	3,46									22,17			
404		Катангорское	село	Кукун	1,00	2,10	0,23				0,23				13,50	0,03									0,20			
405		Балягинское	село	Кули	135,00	283,39	31,17				31,17				13,50	4,21									26,96			
406		Катангорское	населенный пункт	Лесоучасток Катангар	171,00	358,96	39,49				39,49				13,50	5,33									34,15			
407		Малетинское	село	Малета	2 198,00	4 833,67	531,70				531,70				13,50	71,78									459,92			
408		Тарбагатайское	село	Нижний Тарбагатай	337,00	707,42	77,82				77,82				13,50	10,51									67,31			
409		Песчанское	село	Новая Зардама	51,00	107,06	11,78				11,78				13,50	1,59									10,19			
410		Малетинское	село	Новоникольское	1,00	2,10	0,23				0,23				13,50	0,03									0,20			
411		Новопавловское	село	Новопавловское	330,00	692,72	76,20				76,20				13,50	10,29									65,91			
412		Катаевское	село	Обор	152,00	319,07	35,10				35,10				13,50	4,74									30,36			
413		Катангорское	село	Орсук	173,00	363,15	39,95				39,95				13,50	5,39									34,55			
414		Песчанское	село	Пески	346,00	726,31	79,89				79,89				13,50	10,79									69,11			
415		Малетинское	село	Сохотой	92,00	193,12	21,24				21,24				13,50	2,87									18,38			
416		Песчанское	село	Старая Зардама	-	0,00	0,00				0,00				13,50	0,00									0,00			
417		Тарбагатайское	село	Тарбагатай	1 255,00	2 759,96	303,59				303,59				13,50	40,98									262,60			
418		Толбагинское	село	Толбага	447,00	938,32	103,22				103,22				13,50	13,93									89,28			
419		Усть-Оборское	село	Усть-Обор	761,00	1 597,46	175,72				175,72				13,50	23,72									152,00			
420		Хараузское	село	Харауз	713,00	1 496,70	164,64				164,64				13,50	22,23									142,41			
421		Хохотуйское	село	Хохотуй	1 305,00	2 869,85	315,68				315,68				13,50	42,62									273,07			
422	19	**Приаргунский муниципальный округ Забайкальского края**			**15 082,00**	**36 232,58**	**3 985,58**	МПС, мощностью 3500 т/год	пгт Приаргунск	50.332994, 119.096151	**3 985,58**	МСК, мощностью 50000 т/год, МКП "ДорСервис"	г.Краснокаменск, 75:09:300301:115	50.112712, 117.939486		**538,05**									**3 447,53**	Полигон ТКО, МКП "ДорСервис"	г.Краснокаменск, 75:09:300301:1	50.113150, 117.941016
423		Кличкинское	пгт	Кличка	988,00	2 172,73	239,00				239,00				13,50	32,27									206,74			
424		Приаргунское	пгт	Приаргунск	6 897,00	18 890,22	2 077,92				2 077,92				13,50	280,52									1 797,40			
425		Быркинское	село	Бырка	257,00	539,48	59,34				59,34				13,50	8,01									51,33			
426		Пограничнинское	поселок	Верея	5,00	10,50	1,15				1,15				13,50	0,16									1,00			
427		Усть-Тасуркайское	село	Верхний Тасуркай	164,00	344,26	37,87				37,87				13,50	5,11									32,76			
428		Достатуйское	село	Восточный Досатуй	270,00	566,77	62,35				62,35				13,50	8,42									53,93			
429		Погадаевское	село	Горда	40,00	83,97	9,24				9,24				13,50	1,25									7,99			
430		Достатуйское	поселок	Досатуй	452,00	948,82	104,37				104,37				13,50	14,09									90,28			
431		Дуройское	село	Дурой	405,00	850,16	93,52				93,52				13,50	12,62									80,89			
432		Дуройское	село	Дурой 1-й	92,00	193,12	21,24				21,24				13,50	2,87									18,38			
433		Зоргольское	село	Зоргол	301,00	631,85	69,50				69,50				13,50	9,38									60,12			
434		Молодежнинское	село	Кутун	53,00	111,26	12,24				12,24				13,50	1,65									10,59			
435		Молодежнинское	поселок	Молодежный	826,00	1 733,91	190,73				190,73				13,50	25,75									164,98			
436		Зоргольское	село	Нижний Зоргол	134,00	281,29	30,94				30,94				13,50	4,18									26,76			
437		Быркинское	село	Новая Бырка	280,00	587,76	64,65				64,65				13,50	8,73									55,93			
438		Погадаевское	село	Новое Погадаево	202,00	424,03	46,64				46,64				13,50	6,30									40,35			
439		Усть-Тасуркайское	село	Новониколаевка	154,00	323,27	35,56				35,56				13,50	4,80									30,76			
440		Новоцурухайтуйское	село	Новоцурухайтуй	620,00	1 363,45	149,98				149,98				13,50	20,25									129,73			
441		Пограничнинское	поселок	Горинск	132,00	277,09	30,48				30,48				13,50	4,11									26,37			
442		Погадаевское	село	Погадаево	177,00	371,55	40,87				40,87				13,50	5,52									35,35			
443		Пограничнинское	поселок	Пограничный	221,00	463,91	51,03				51,03				13,50	6,89									44,14			
444		Пограничнинское	поселок	Пограничный 1-й	126,00	264,49	29,09				29,09				13,50	3,93									25,17			
445		Быркинское	село	Селинда	105,00	220,41	24,25				24,25				13,50	3,27									20,97			
446		Достатуйское	село	Станция-Досатуй	260,00	545,78	60,04				60,04				13,50	8,10									51,93			
447		Староцурухайтуйское	село	Староцурухайтуй	393,00	824,97	90,75				90,75				13,50	12,25									78,50			
448		Староцурухайтуйское	село	Староцурухайтуй 1-й	235,00	493,30	54,26				54,26				13,50	7,33									46,94			
449		Пограничнинское	село	Талман-Борзя	229,00	480,71	52,88				52,88				13,50	7,14									45,74			
450		Новоцурухайтуйское	село	Улан	207,00	434,53	47,80				47,80				13,50	6,45									41,35			
451		Урулюнгуйское	село	Урулюнгуй	403,00	845,96	93,06				93,06				13,50	12,56									80,49			
452		Урулюнгуйское	село	Урулюнгуй 1-й	156,00	327,47	36,02				36,02				13,50	4,86									31,16			
453		Усть-Тасуркайское	село	Усть-Тасуркай	298,00	625,55	68,81				68,81				13,50	9,29									59,52			
454	20	**Тунгокоченский муниципальный округ Забайкальского края**			**9 508,00**	**20 620,45**	**2 268,25**	МПС, мощностью 2500 т/год	пгт Вершино-Дарасунский	52.350231, 115.597357	**2 268,25**	МСК, мощностью 55000 т/год	Нерчинский МР, 75:12:420102:373	51.998042, 116.664996		306,21	Участок компостирования, мощностью 13700 т/год	Нерчинский МР, 75:12:420102:373	51.998042, 116.664996	697,85					**1 264,19**	Полигон ТКО	Нерчинский МР, 75:12:420102:373	51.998042, 116.664996
455		Вершино-Дарасунское	пгт	Вершино-Дарасунский	4 766,00	10 481,01	1 152,91				1 152,91				13,50	155,64				354,70					642,56			
456		Кыкерское	село	Акима	178,00	373,65	41,10				41,10				13,50	5,55				12,65					22,91			
457		Нижнестанское	село	Бутыка	46,00	96,56	10,62				10,62				13,50	1,43				3,27					5,92			
458		Верх-Усуглинское	село	Верх-Усугли	1 853,00	4 074,97	448,25				448,25				13,50	60,51				137,91					249,83			
459		Межеленная территория	село	Зеленое Озеро	25,00	52,48	5,77				5,77				13,50	0,78				1,78					3,22			
460		Кыкерское	село	Кыкер	359,00	753,60	82,90				82,90				13,50	11,19				25,50					46,20			

№ п/п	№	Наименование муниципального образования	Вид населенного пункта	Наименование населенного пункта	Численность населения	ИТОГО количество производимых отходов (куб.м)	ИТОГО количество производимых отходов (т)	Объект перегрузки			Количество отходов, поступающих на обработку (т)	Объект обработки			% выборки ВМР	Количество выбранных ВМР	Объект утилизации (производства грунта)			Количество утилизированных отходов	Объект утилизации (производства топлива)			Количество утилизированных отходов	Количество отходов, поступающих на захоронение	Объект размещения		
								Наименование	Адрес	Координаты		Наименование	Адрес	Координаты			Наименование	Адрес	Координаты		Наименование	Адрес	Координаты			Наименование	Адрес	Координаты
461		Межселенная территория	село	Красный Яр	43,00	90,26	9,93				9,93				13,50	1,34				3,05					5,53			
462		Нижнестанское	село	Нижний Стан	497,00	1 043,28	114,76				114,76				13,50	15,49				35,31					63,96			
463		Вершинно-Дарасунское	поселок	Светлый	6,00	12,59	1,39				1,39				13,50	0,19				0,43					0,77			
464		Нижнестанское	село	Сухайтуй	16,00	33,59	3,69				3,69				13,50	0,50				1,14					2,06			
465		Тунгокочинское	село	Тунгокочен	678,00	1 423,23	156,56				156,56				13,50	21,13				48,17					87,25			
466		Усуглинское	село	Ульдурга	97,00	203,62	22,40				22,40				13,50	3,02				6,89					12,48			
467		Усть-Каренгинское	село	Усть-Каренга	143,00	300,18	33,02				33,02				13,50	4,46				10,16					18,40			
468		Усуглинское	село	Усугли	617,00	1 295,18	142,47				142,47				13,50	19,23				43,83					79,40			
469		Нижнестанское	село	Халтуй	111,00	233,01	25,63				25,63				13,50	3,46				7,89					14,29			
470		Нижнестанское	село	Цагакшино	-	0,00	0,00				0,00				13,50	0,00				0,00					0,00			
471		Межселенная территория	село	Юмурчен	73,00	153,24	16,86				16,86				13,50	2,28				5,19					9,39			
472	**21**	**Улетовский муниципальный округ Забайкальского края**			**16 787,00**	**37 313,27**	**4 104,46**				**4 104,46**	МСК, мощностью 100000 т/год	Улетовский МР, 75:19:440204:409	51.399311, 112.464056		554,10	Участок компостирования, мощностью 25000 т/год	Улетовский МР, 75:19:440204:409	51.399311, 112.464056	1 431,07	Участок производства топлива, мощностью 10000 т/год	Улетовский МР, 75:19:440204:409	51.399311, 112.464056	572,43	1 546,86	Полигон ТКО	Улетовский МР, 75:19:440204:409	51.399311, 112.464056
473			пгт	Дровяная	2 965,00	8 298,68	912,85				912,85				13,50	123,24				318,28				127,31	344,03			
474			село	Аблатукан	106,00	222,51	24,48				24,48				13,50	3,30				8,53				3,41	9,22			
475			село	Аблатуйский Бор	464,00	974,01	107,14				107,14				13,50	14,46				37,36				14,94	40,38			
476			село	Арей	106,00	222,51	24,48				24,48				13,50	3,30				8,53				3,41	9,22			
477			село	Арта	540,00	1 133,55	124,69				124,69				13,50	16,83				43,47				17,39	46,99			
478			село	Бальзой	427,00	896,34	98,60				98,60				13,50	13,31				34,38				13,75	37,16			
479			станция	Голубичная	263,00	552,08	60,73				60,73				13,50	8,20				21,17				8,47	22,89			
480			село	Горека	258,00	541,58	59,57				59,57				13,50	8,04				20,77				8,31	22,45			
481			село	Горекащан	291,00	610,86	67,19				67,19				13,50	9,07				23,43				9,37	25,32			
482			село	Дешулан	175,00	367,35	40,41				40,41				13,50	5,46				14,09				5,64	15,23			
483			село	Доронинское	220,00	461,82	50,80				50,80				13,50	6,86				17,71				7,08	19,15			
484			поселок	Красная Речка	111,00	233,01	25,63				25,63				13,50	3,46				8,94				3,57	9,66			
485			поселок	Ленинский	363,00	762,00	83,82				83,82				13,50	11,32				29,22				11,69	31,59			
486			село	Николаевское	985,00	2 067,67	227,44				227,44				13,50	30,70				79,30				31,72	85,72			
487			село	Новосалия	121,00	254,00	27,94				27,94				13,50	3,77				9,74				3,90	10,53			
488			село	Новые Ключи	90,00	188,92	20,78				20,78				13,50	2,81				7,25				2,90	7,83			
489			село	Стародоронинское	268,00	562,57	61,88				61,88				13,50	8,35				21,58				8,63	23,32			
490			село	Старый Ленинск	149,00	312,77	34,41				34,41				13,50	4,64				12,00				4,80	12,97			
491			село	Танга	687,00	1 442,12	158,63				158,63				13,50	21,42				55,31				22,12	59,78			
492			село	Татаурово	651,00	1 366,55	150,32				150,32				13,50	20,29				52,41				20,96	56,65			
493			село	Улеты	6 094,00	12 792,28	1 407,15				1 407,15				13,50	189,97				490,62				196,25	530,32			
494			село	Хадакта	716,00	1 503,00	165,33				165,33				13,50	22,32				57,64				23,06	62,31			
495			село	Черемхово	377,00	791,38	87,05				87,05				13,50	11,75				30,35				12,14	32,81			
496			село	Шебартуй 2-й	106,00	222,51	24,48				24,48				13,50	3,30				8,53				3,41	9,22			
497			село	Шехолан	254,00	533,19	58,65				58,65				13,50	7,92				20,45				8,18	22,10			
498	**22**	**Шелопугинский муниципальный округ Забайкальского края**			**5 546,00**	**12 068,57**	**1 327,54**	МПС, мощностью 5000 т/год	г.Балей	51.562921, 116.553119	**1 327,54**	МСК, мощностью 55000 т/год	Нерчинский МР, 75:12:420102:373	51.998042, 116.664996		179,22	Участок компостирования, мощностью 13700 т/год	Нерчинский МР, 75:12:420102:373	51.998042, 116.664996	408,43					**739,89**	Полигон ТКО	Нерчинский МР, 75:12:420102:373	51.998042, 116.664996
499		Шелопугинское	село	Баншково	58,00	121,75	13,39				13,39				13,50	1,81				4,12					7,46			
500		Мало-Тонтойское	село	Большой Тонтой	137,00	287,58	31,63				31,63				13,50	4,27				9,73					17,63			
501		Мироновское	село	Богданово	25,00	52,48	5,77				5,77				13,50	0,78				1,78					3,22			
502		Глинянское	село	Верхний Тергень	82,00	172,13	18,93				18,93				13,50	2,56				5,83					10,55			
503		Глинянское	село	Верх-Ягье	72,00	151,14	16,63				16,63				13,50	2,24				5,11					9,27			
504		Вершинно-Шахтаминское	село	Вершинно-Шахтаминский	896,00	1 880,85	206,89				206,89				13,50	27,93				63,65					115,31			
505		Глинянское	село	Глинянка	108,00	226,71	24,94				24,94				13,50	3,37				7,67					13,90			
506		Шивинское	село	Дая	95,00	199,42	21,94				21,94				13,50	2,96				6,75					12,23			
507		Копунское	село	Давкон	172,00	361,06	39,72				39,72				13,50	5,36				12,22					22,14			
508		Мало-Тонтойское	село	Деревцово	73,00	153,24	16,86				16,86				13,50	2,28				5,19					9,39			
509		Мироновское	село	Ишкан	89,00	186,83	20,55				20,55				13,50	2,77				6,32					11,45			
510		Копунское	село	Копунь	322,00	675,93	74,35				74,35				13,50	10,04				22,88					41,44			
511		Шелопугинское	село	Куприково	40,00	83,97	9,24				9,24				13,50	1,25				2,84					5,15			
512		Шелопугинское	село	Малышево	111,00	233,01	25,63				25,63				13,50	3,46				7,89					14,29			
513		Мало-Тонтойское	село	Малый Тонтой	169,00	354,76	39,02				39,02				13,50	5,27				12,01					21,75			
514		Мироновское	село	Мироново	276,00	579,37	63,73				63,73				13,50	8,60				19,61					35,52			
515		Мироновское	село	Некрасово	52,00	109,16	12,01				12,01				13,50	1,62				3,69					6,69			
516		Нижне-Шахтаминское	село	Нижняя Шахтама	167,00	350,56	38,56				38,56				13,50	5,21				11,86					21,49			
517		Шивинское	село	Селекционная	59,00	123,85	13,62				13,62				13,50	1,84				4,19					7,59			
518		Вершинно-Шахтаминское	село	Средняя Шахтама	-	0,00	0,00				0,00				13,50	0,00				0,00					0,00			
519		Нижне-Шахтаминское	поселок	Сивачи	99,00	207,82	22,86				22,86				13,50	3,09				7,03					12,74			
520		Нижне-Шахтаминское	село	Ундинские Кавыкучи	40,00	83,97	9,24				9,24				13,50	1,25				2,84					5,15			
521		Копунское	село	Чонгуль	36,00	75,57	8,31				8,31				13,50	1,12				2,56					4,63			
522		Шелопугинское	село	Шелопугино	2 134,00	4 906,24	539,69				539,69				13,50	72,86				166,04					300,79			
523		Шивинское	село	Шивия	234,00	491,20	54,03				54,03				13,50	7,29				16,62					30,11			
524	23	**Борзинский муниципальный округ Забайкальского края**			**43 803,00**	**106 164,62**	**11 678,11**	МПС, мощностью 20000 т/год	г.Борзя	50.350539, 116.52826	**11 678,11**	МСК, мощностью 50000 т/год, МКП "ДорСервис"	г.Краснокаменск, 75:09:300301:115	50.112712, 117.939486		**1 576,54**									**10 101,56**	Полигон ТКО, МКП "ДорСервис"	г.Краснокаменск, 75:09:300301:1	50.113150, 117.941016
526			город	Борзя	29 140,00	73 403,43	8 074,38				8 074,38				13,50	1 090,04									6 984,34			
527			разъезд	Зун-Торей	97,00	203,62	22,40				22,40				13,50	3,02									19,37			
529			пгт	Шерловая Гора	9 910,00	22 783,88	2 506,23				2 506,23				13,50	338,34									2 167,89			
531			село	Акурай	276,00	579,37	63,73				63,73				13,50	8,60									55,13			
533			село	Биликтуй	174,00	365,25	40,18				40,18				13,50	5,42									34,75			
535			село	Ключевское	153,00	321,17	35,33				35,33				13,50	4,77									30,56			
537			село	Кондуй	82,00	172,13	18,93				18,93				13,50	2,56									16,38			
538			село	Контой	282,00	591,96	65,12				65,12				13,50	8,79									56,33			
539			село	Чемусово	10,00	20,99	2,31				2,31				13,50	0,31									2,00			
541			село	Курункудай	196,00	411,44	45,26				45,26				13,50	6,11									39,15			
542			село	Олдонда	48,00	100,76	11,08				11,08				13,50	1,50									9,59			
544			село	Новоборзинское	235,00	493,30	54,26				54,26				13,50	7,33									46,94			
545			село	Соктуй	29,00	60,88	6,70				6,70				13,50	0,90									5,79			
547			село	Передняя Зырка	353,00	741,00	81,51				81,51				13,50	11,00									70,51			
549			село	Приозерное	278,00	583,57	64,19				64,19				13,50	8,67									55,53			
550			село	Тасырхой	34,00	71,37	7,85				7,85				13,50	1,06									6,79			
552			село	Малый Соловьевск	127,00	266,59	29,33				29,33				13,50	3,96									25,37			
553			село	Соловьевск	233,00	489,10	53,80				53,80				13,50	7,26									46,54			
555			село	Усть-Озерная	281,00	589,86	64,89				64,89				13,50	8,76									56,13			
557			село	Малый Хада-Булак	186,00	390,44	42,95				42,95				13,50	5,80									37,15			
558			село	Хада-Булак	347,00	728,41	80,12				80,12				13,50	10,82									69,31			
560			село	Цаган-Олуй	386,00	810,28	89,13				89,13				13,50	12,03									77,10			
562			село	Чиндант 2-й	447,00	938,32	103,22				103,22				13,50	13,93									89,28			
564			село	Шоноктуй	193,00	405,14	44,57				44,57				13,50	6,02									38,55			
566			село	Юбилейное	55,00	115,45	12,70				12,70				13,50	1,71									10,99			
567			село	Южное	251,00	526,89	57,96				57,96				13,50	7,82									50,13			
568	24	**Муниципальный район "Карымский район" Забайкальского края**			**33 483,00**	**78 050,17**	**8 585,52**	МПС, мощностью 8500 т/год	пгт Карымское	51.6524, 114.384695	**8 585,52**	МСК, мощностью 100000 т/год	Улетовский МР, 75:19:440204:409	51.399311, 112.464056		1 159,04	Участок компостирования, мощностью 25000 т/год	Улетовский МР, 75:19:440204:409	51.399311, 112.464056	2 993,44	Участок производства топлива, мощностью 10000 т/год	Улетовский МР, 75:19:440204:409	51.399311, 112.464056	1 197,38	3 235,65	Полигон ТКО	Улетовский МР, 75:19:440204:409	51.399311, 112.464056
569		Городское поселение "**Дарасунское**"			6 283,00	15 073,17	1 658,05				1 658,05					223,84				578,10				231,24	624,87			
570			пгт	Дарасун	6 283,00	15 073,17	1 658,05				1 658,05				13,50	223,84				578,10				231,24	624,87			
571		Городское поселение "Карымское"			12 211,00	30 515,29	3 356,68				3 356,68					453,15				1 170,35				468,14	1 265,04			
572			пгт	Карымское	12 211,00	30 515,29	3 356,68				3 356,68				13,50	453,15				1 170,35				468,14	1 265,04			
573		Городское поселение "Курорт-Дарасунское"			2 571,00	5 902,94	649,32				649,32					87,66				226,39				90,56	244,71			
574			пгт	Курорт Дарасун	2 531,00	5 818,97	640,09				640,09				13,50	86,41				223,17				89,27	241,23			
575			село	Каланга	40,00	83,97	9,24				9,24				13,50	1,25				3,22				1,29	3,48			
576		Сельское поселение "Адриановское"			1 023,00	2 147,44	236,22				236,22					31,89				82,36				32,94	89,02			
577			поселок при станции	Адриановка	984,00	2 065,57	227,21				227,21				13,50	30,67				79,22				31,69	85,63			
578			поселок при станции	Седловая	39,00	81,87	9,01				9,01				13,50	1,22				3,14				1,26	3,39			
579		Сельское поселение "Большетуринское"			1 692,00	3 720,91	409,30				409,30					55,26				142,71				57,08	154,25			
580			село	Большая Тура	1 692,00	3 720,91	409,30				409,30				13,50	55,26				142,71				57,08	154,25			
581		Сельское поселение "Жимбиринское"			368,00	772,49	84,97				84,97					11,47				29,63				11,85	32,02			
582			село	Жимбира	307,00	644,44	70,89				70,89				13,50	9,57				24,72				9,89	26,72			
583			село	Солонцово	61,00	128,05	14,09				14,09				13,50	1,90				4,91				1,96	5,31			
584		Сельское поселение "Кадахтинское "			1 131,00	2 374,15	261,16				261,16					35,26				91,06				36,42	98,42			
585			село	Кадахта	621,00	1 303,58	143,39				143,39				13,50	19,36				50,00				20,00	54,04			
586			село	Северная Кадахта	510,00	1 070,57	117,76				117,76				13,50	15,90				41,06				16,42	44,38			
587		Сельское поселение "Кайдаловское"			1 169,00	2 453,92	269,93				269,93					36,44				94,11				37,65	101,73			
588			поселок при станции	Тарская	122,00	256,10	28,17				28,17				13,50	3,80				9,82				3,93	10,62			
589			село	Атамановка	183,00	384,15	42,26				42,26				13,50	5,70				14,73				5,89	15,93			
590			село	Кайдалово	784,00	1 645,74	181,03				181,03				13,50	24,44				63,12				25,25	68,23			
591			село	Подлесное	61,00	128,05	14,09				14,09				13,50	1,90				4,91				1,96	5,31			

№ п/п	№	Наименование муниципального образования	Вид населенного пункта	Наименование населенного пункта	Численность населения	ИТОГО количество производимых отходов (куб.м)	ИТОГО количество производимых отходов (т)	Объект перегрузки			Количество отходов, поступающих на обработку (т)	Объект обработки			% выборки ВМР	Количество выбранных ВМР	Объект утилизации (производства грунта)			Количество утилизированных отходов	Объект утилизации (производства топлива)			Количество утилизированных отходов	Количество отходов, поступающих на захоронение	Объект размещения		
								Наименование	Адрес	Координаты		Наименование	Адрес	Координаты			Наименование	Адрес	Координаты		Наименование	Адрес	Координаты			Наименование	Адрес	Координаты
592			село	Усть-Нашигун	19,00	39,88	4,39				4,39				13,50	0,59				1,53				0,61	1,65			
593		Сельское поселение "Маякинское "			738,00	1 549,18	170,41				170,41					23,01				59,42				23,77	64,22			
594			поселок	Олентуй	351,00	736,81	81,05				81,05				13,50	10,94				28,26				11,30	30,55			
595			село	Зубковщина	95,00	199,42	21,94				21,94				13,50	2,96				7,65				3,06	8,27			
596			село	Маяки	292,00	612,95	67,43				67,43				13,50	9,10				23,51				9,40	25,41			
597		Сельское поселение "Нарын-Талачинское "			724,00	1 519,79	167,18				167,18					22,57				58,29				23,32	63,00			
598			село	Верхняя Талача	136,00	285,49	31,40				31,40				13,50	4,24				10,95				4,38	11,84			
599			село	Нарын-Талача	469,00	984,51	108,30				108,30				13,50	14,62				37,76				15,10	40,81			
600			село	Средняя Талача	119,00	249,80	27,48				27,48				13,50	3,71				9,58				3,83	10,36			
601		Сельское поселение "Новодоронинское"			347,00	728,41	80,12				80,12					10,82				27,94				11,17	30,20			
602			село	Новодоронинск	347,00	728,41	80,12				80,12				13,50	10,82				27,94				11,17	30,20			
603		Сельское поселение "Тыргетуйское "			1 642,00	3 446,82	379,15				379,15					51,19				132,20				52,88	142,89			
604			село	Кумахта	76,00	159,54	17,55				17,55				13,50	2,37				6,12				2,45	6,61			
605			село	Тыргетуй	791,00	1 660,44	182,65				182,65				13,50	24,66				63,68				25,47	68,84			
606			село	Шара-Горохон	775,00	1 626,85	178,95				178,95				13,50	24,16				62,39				24,96	67,44			
607		Сельское поселение "Урульгинское"			3 584,00	7 845,66	863,02				863,02					116,51				300,90				120,36	325,25			
608			село	Поселье	360,00	755,70	83,13				83,13				13,50	11,22				28,98				11,59	31,33			
609			село	Урульга	3 224,00	7 089,96	779,90				779,90				13,50	105,29				271,92				108,77	293,92			
610	25	**Красночикойский муниципальный округ Забайкальского края**			**15 817,00**	**35 826,96**	**3 940,97**	МПС, мощностью 4000 т/год	с.Красный Чикой	50.376426, 108.691557	**3 940,97**	МСК, мощностью 20000 т/год	Петровск-Забайкальский МР, 75:16:500101:320	51.163152, 108.965973		**532,03**									**3 408,94**	Полигон ТКО	Петровск-Забайкальский МР, 75:16:500101:320	51.163152, 108.965973
612			село	Альбитуй	292,00	612,95	67,43				67,43				13,50	9,10									58,32			
613			село	Гутай	47,00	98,66	10,85				10,85				13,50	1,47									9,39			
614			село	Нижний Нарым	74,00	155,34	17,09				17,09				13,50	2,31									14,78			
616			село	Александровка	103,00	216,21	23,78				23,78				13,50	3,21									20,57			
617			село	Архангельское	510,00	1 070,57	117,76				117,76				13,50	15,90									101,86			
619			село	Байкор	232,00	487,01	53,57				53,57				13,50	7,23									46,34			
620			село	Гремячa	10,00	20,99	2,31				2,31				13,50	0,31									2,00			
621			село	Мостовка	86,00	180,53	19,86				19,86				13,50	2,68									17,18			
622			село	Этытэй	198,00	415,63	45,72				45,72				13,50	6,17									39,55			
624			населенный пункт	Прииск Большая Речка	521,00	1 093,66	120,30				120,30				13,50	16,24									104,06			
625			село	Маргинтуй	-	0,00	0,00				0,00				13,50	0,00									0,00			
627			село	Бурсомон	132,00	277,09	30,48				30,48				13,50	4,11									26,37			
628			село	Верхний Шергольджин	295,00	619,25	68,12				68,12				13,50	9,20									58,92			
629			село	Котый	44,00	92,36	10,16				10,16				13,50	1,37									8,79			
630			село	Средний Шергольджин	10,00	20,99	2,31				2,31				13,50	0,31									2,00			
632			село	Жиндо 1-е	346,00	726,31	79,89				79,89				13,50	10,79									69,11			
633			село	Жиндо 2-е	124,00	260,30	28,63				28,63				13,50	3,87									24,77			
634			село	Жиндокон	153,00	321,17	35,33				35,33				13,50	4,77									30,56			
635			село	Хилкотой	41,00	86,07	9,47				9,47				13,50	1,28									8,19			
637			село	Аца	129,00	270,79	29,79				29,79				13,50	4,02									25,77			
638			село	Захарово	640,00	1 343,46	147,78				147,78				13,50	19,95									127,83			
639			село	Осиновка	135,00	283,39	31,17				31,17				13,50	4,21									26,96			
640			село	Фомичево	316,00	663,33	72,97				72,97				13,50	9,85									63,12			
642			село	Конкино	225,00	472,31	51,95				51,95				13,50	7,01									44,94			
644			село	Барахоево	505,00	1 060,08	116,61				116,61				13,50	15,74									100,87			
645			село	Большаково	98,00	205,72	22,63				22,63				13,50	3,05									19,57			
646			село	Быково	70,00	146,94	16,16				16,16				13,50	2,18									13,98			
647			село	Коротково	443,00	929,93	102,29				102,29				13,50	13,81									88,48			
648			село	Красные Речки	98,00	205,72	22,63				22,63				13,50	3,05									19,57			
650			село	Красный Чикой	5 812,00	14 524,19	1 597,66				1 597,66				13,50	215,68									1 381,98			
652			село	Малоархангельск	1 001,00	2 301,38	253,15				253,15				13,50	34,18									218,98			
654			село	Мекза	257,00	539,48	59,34				59,34				13,50	8,01									51,33			
655			село	Укыр	204,00	428,23	47,11				47,11				13,50	6,36									40,75			
656			село	Шонуй	25,00	52,48	5,77				5,77				13,50	0,78									4,99			
658			село	Урлук	1 006,00	2 212,31	243,35				243,35				13,50	32,85									210,50			
659			село	Усть-Урлук	101,00	212,02	23,32				23,32				13,50	3,15									20,17			
661			село	Афонькино	169,00	354,76	39,02				39,02				13,50	5,27									33,76			
662			село	Большая Речка	7,00	14,69	1,62				1,62				13,50	0,22									1,40			
663			село	Зашулан	-	0,00	0,00				0,00				13,50	0,00									0,00			
664			село	Стеклозавод	41,00	86,07	9,47				9,47				13,50	1,28									8,19			
665			село	Усть-Ямаровка	49,00	102,86	11,31				11,31				13,50	1,53									9,79			
666			село	Черемхово	607,00	1 274,19	140,16				140,16				13,50	18,92									121,24			
667			село	Ярлыхино	80,00	167,93	18,47				18,47				13,50	2,49									15,98			
668			село	Ямаровка	78,00	163,73	18,01				18,01				13,50	2,43									15,58			
670			село	Могзон	2,00	4,20	0,46				0,46				13,50	0,06									0,40			
671			село	Шимбилик	490,00	1 028,59	113,14				113,14				13,50	15,27									97,87			
673			село	Семиозерье	11,00	23,09	2,54				2,54				13,50	0,34									2,20			
674	26	**Кыринский муниципальный округ Забайкальского края**			**9 949,00**	**23 139,24**	**2 545,32**	МПС, мощностью 4500 т/год	с.Акша	50.316448, 113.238842	**2 545,32**	МСК, мощностью 100000 т/год	Улетовский МР, 75:19:440204:409	51.399311, 112.464056		**343,62**	Участок компостирования, мощностью 25000 т/год	Улетовский МР, 75:19:440204:409	51.399311, 112.464056	**887,46**	Участок производства топлива, мощностью 10000 т/год	Улетовский МР, 75:19:440204:409	51.399311, 112.464056	**354,98**	**959,26**	Полигон ТКО	Улетовский МР, 75:19:440204:409	51.399311, 112.464056
676			село	Алтан	525,00	1 102,06	121,23				121,23				13,50	16,37				42,27				16,91	45,69			
678			село	Билютуй	457,00	959,32	105,52				105,52				13,50	14,25				36,79				14,72	39,77			
679			село	Былыра	210,00	440,82	48,49				48,49				13,50	6,55				16,91				6,76	18,27			
681			село	Верхний Улькун	627,00	1 316,17	144,78				144,78				13,50	19,55				50,48				20,19	54,56			
682			село	Тырин	170,00	356,86	39,25				39,25				13,50	5,30				13,69				5,47	14,79			
684			село	Гавань	172,00	361,06	39,72				39,72				13,50	5,36				13,85				5,54	14,97			
686			село	Кыра	3 130,00	8 447,62	929,24				929,24				13,50	125,45				323,99				129,60	350,20			
688			село	Любовь	507,00	1 064,27	117,07				117,07				13,50	15,80				40,82				16,33	44,12			
690			село	Мангут	1 888,00	4 340,66	477,47				477,47				13,50	64,46				166,48				66,59	179,95			
692			село	Михайло-Павловск	217,00	455,52	50,11				50,11				13,50	6,76				17,47				6,99	18,88			
693			село	Турген	56,00	117,55	12,93				12,93				13,50	1,75				4,51				1,80	4,87			
695			село	Мордой	345,00	724,21	79,66				79,66				13,50	10,75				27,78				11,11	30,02			
697			село	Надежный	21,00	44,08	4,85				4,85				13,50	0,65				1,69				0,68	1,83			
698			село	Устье	12,00	25,19	2,77				2,77				13,50	0,37				0,97				0,39	1,04			
700			село	Верхний Стан	1,00	2,10	0,23				0,23				13,50	0,03				0,08				0,03	0,09			
701			село	Нижний Стан	9,00	18,89	2,08				2,08				13,50	0,28				0,72				0,29	0,78			
702			село	Тарбальджей	350,00	734,71	80,82				80,82				13,50	10,91				28,18				11,27	30,46			
704			село	Улькун-Партия	457,00	959,32	105,52				105,52				13,50	14,25				36,79				14,72	39,77			
706			село	Хапчеранга	652,00	1 368,65	150,55				150,55				13,50	20,32				52,49				21,00	56,74			
708			село	Букукун	34,00	71,37	7,85				7,85				13,50	1,06				2,74				1,09	2,96			
709			село	Шумунда	109,00	228,81	25,17				25,17				13,50	3,40				8,78				3,51	9,49			
710	27	**Нерчинский муниципальный округ Забайкальского края**			**26 450,00**	**58 638,14**	**6 450,19**				**6 450,19**	МСК, мощностью 55000 т/год	Нерчинский МР, 75:12:420102:373	51.998042, 116.664996		**870,78**	Участок компостирования, мощностью 13700 т/год	Нерчинский МР, 75:12:420102:373	51.998042, 116.664996	**1 984,46**					**3 594,96**	Полигон ТКО	Нерчинский МР, 75:12:420102:373	51.998042, 116.664996
712			город	Нерчинск	15 052,00	34 605,75	3 806,63				3 806,63				13,50	513,90				1 171,14					2 121,59			
713			село	Макеевка	29,00	60,88	6,70				6,70				13,50	0,90				2,06					3,73			
715			пгт	Приисковый	1 416,00	2 972,41	326,97				326,97				13,50	44,14				100,59					182,23			
716			село	Калинино	302,00	633,95	69,73				69,73				13,50	9,41				21,45					38,87			
717			село	Шивки	125,00	262,40	28,86				28,86				13,50	3,90				8,88					16,09			
719			село	Андрониково	151,00	316,97	34,87				34,87				13,50	4,71				10,73					19,43			
720			село	Волочаевка	19,00	39,88	4,39				4,39				13,50	0,59				1,35					2,45			
721			село	Котельниково	50,00	104,96	11,55				11,55				13,50	1,56				3,55					6,43			
723			село	Бишигино	350,00	734,71	80,82				80,82				13,50	10,91				24,86					45,04			
724			станция	Апрелково	55,00	115,45	12,70				12,70				13,50	1,71				3,91					7,08			
726			село	Алеур	176,00	369,45	40,64				40,64				13,50	5,49				12,50					22,65			
727			село	Боршовка	2,00	4,20	0,46				0,46				13,50	0,06				0,14					0,26			
728			село	Верхние Ключи	310,00	650,74	71,58				71,58				13,50	9,66				22,02					39,90			
730			село	Верхний Умыкэй	198,00	415,63	45,72				45,72				13,50	6,17				14,07					25,48			
732			поселок	Заречный	802,00	1 683,53	185,19				185,19				13,50	25,00				56,97					103,21			
733			поселок	Нагорный	453,00	950,92	104,60				104,60				13,50	14,12				32,18					58,30			
735			село	Беломестново	127,00	266,59	29,33				29,33				13,50	3,96				9,02					16,34			
736			село	Березово	220,00	461,82	50,80				50,80				13,50	6,86				15,63					28,31			
737			село	Знаменка	709,00	1 488,30	163,71				163,71				13,50	22,10				50,37					91,24			
738			село	Кангил	280,00	587,76	64,65				64,65				13,50	8,73				19,89					36,03			
739			село	Северная Знаменка	166,00	348,46	38,33				38,33				13,50	5,17				11,79					21,36			
741			село	Зюльзикан	271,00	568,87	62,58				62,58				13,50	8,45				19,25					34,88			
742			село	Зюлья	1 062,00	2 235,47	256,90				256,90				13,50	34,68				79,04					143,18			
744			село	Илим	681,00	1 429,53	157,25				157,25				13,50	21,23				48,38					87,64			
746			село	Левые Кумаки	218,00	457,62	50,34				50,34				13,50	6,80				15,49					28,06			
747			село	Правые Кумаки	129,00	270,79	29,79				29,79				13,50	4,02				9,16					16,60			
748			село	Сенная	27,00	56,68	6,23				6,23				13,50	0,84				1,92					3,47			
750			село	Нижние Ключи	421,00	883,75	97,21				97,21				13,50	13,12				29,91					54,18			
752			село	Олекан	725,00	1 521,89	167,41				167,41				13,50	22,60				51,50					93,30			

№ п/п	№	Наименование муниципального образования	Вид населенного пункта	Наименование населенного пункта	Численность населения	ИТОГО количество производимых отходов (куб.м)	ИТОГО количество производимых отходов (т)	Объект перегрузки			Количество отходов, поступающих на обработку (т)	Объект обработки			% выборки ВМР	Количество выбранных ВМР	Объект утилизации (производства грунта)			Количество утилизированных отходов	Объект утилизации (производства топлива)			Количество утилизированных отходов	Количество отходов, поступающих на захоронение	Объект размещения		
								Наименование	Адрес	Координаты		Наименование	Адрес	Координаты			Наименование	Адрес	Координаты		Наименование	Адрес	Координаты			Наименование	Адрес	Координаты
754			село	Большой Луг	40,00	83,97	9,24				9,24				13,50	1,25				2,84					5,15			
755			село	Крупяника	137,00	287,58	31,63				31,63				13,50	4,27				9,73					17,63			
756			село	Олинск	864,00	1 813,67	199,50				199,50				13,50	26,93				61,38					111,19			
758			село	Кулаково	61,00	128,05	14,09				14,09				13,50	1,90				4,33					7,85			
759			село	Пешково	418,00	877,45	96,52				96,52				13,50	13,03				29,70					53,79			
760			село	Право-Пешково	95,00	199,42	21,94				21,94				13,50	2,96				6,75					12,23			
761			село	Савватеево	309,00	648,64	71,35				71,35				13,50	9,63				21,95					39,77			
762	28	**Муниципальный район "Оловяннинский район" Забайкальского края**			**29 773,00**	**71 059,26**	**7 816,52**	МПС, мощностью 20000 т/год	г.Борзя	50.350539, 116.52826	**7 816,52**	МСК, мощностью 50000 т/год, МКП "ДорСервис"	г.Краснокаменск, 75:09:300301:115	50.112712, 117.939486		**1 055,23**									**6 761,29**	Полигон ТКО, МКП "ДорСервис"	г.Краснокаменск, 75:09:300301:1	50.113150, 117.941016
763		Городское поселение "Золотореченское"			965,00	2 315,07	254,66				254,66					34,38									220,28			
764			пгт	Золоторечинск	965,00	2 315,07	254,66				254,66				13,50	34,38									220,28			
765		Городское поселение "Калангуйское"			1 173,00	2 814,07	309,55				309,55					41,79									267,76			
766			пгт	Калангуй	1 173,00	2 814,07	309,55				309,55				13,50	41,79									267,76			
767		Городское поселение "Оловяннинское"			7 641,00	19 795,18	2 177,47				2 177,47					293,96									1 883,51			
768			пгт	Оловянная	7 514,00	19 528,59	2 148,14				2 148,14				13,50	290,00									1 858,14			
769			поселок	Тополевка	125,00	262,40	28,86				28,86				13,50	3,90									24,97			
770			село	Оловорудник	2,00	4,20	0,46				0,46				13,50	0,06									0,40			
771		Городское поселение "Ясногорское"			8 332,00	21 654,53	2 382,00				2 382,00					321,57									2 060,43			
772			пгт	Ясногорск	8 332,00	21 654,53	2 382,00				2 382,00				13,50	321,57									2 060,43			
773		Сельское поселение "Безречнинское"			436,00	915,23	100,68				100,68					13,59									87,08			
774			посёлок при станции	Безречная	436,00	915,23	100,68				100,68				13,50	13,59									87,08			
775		Сельское поселение "Булумское"			529,00	1 110,46	122,15				122,15					16,49									105,66			
776			село	Антия	216,00	453,42	49,88				49,88				13,50	6,73									43,14			
777			село	Булум	313,00	657,04	72,27				72,27				13,50	9,76									62,52			
778		Сельское поселение "Бурулятуйское"			528,00	1 108,36	121,92				121,92					16,46									105,46			
779			село	Бурулятуй	234,00	491,20	54,03				54,03				13,50	7,29									46,74			
780			село	Восточный Бурулятуй	179,00	375,75	41,33				41,33				13,50	5,58									35,75			
781			село	Победа	115,00	241,40	26,55				26,55				13,50	3,58									22,97			
782		Сельское поселение "Долгокычинское"			533,00	1 118,85	123,07				123,07					16,61									106,46			
783			село	Восточная Долгокыча	247,00	518,49	57,03				57,03				13,50	7,70									49,33			
784			село	Долгокыча	284,00	596,16	65,58				65,58				13,50	8,85									56,72			
785			село	Ключевая	2,00	4,20	0,46				0,46				13,50	0,06									0,40			
786		Сельское поселение "Единенское"			676,00	1 419,03	156,09				156,09					21,07									135,02			
787			село	Верхний Шаранай	229,00	480,71	52,88				52,88				13,50	7,14									45,74			
788			село	Единение	315,00	661,24	72,74				72,74				13,50	9,82									62,92			
789			село	Заря	62,00	130,15	14,32				14,32				13,50	1,93									12,38			
790			село	Караксар	69,00	144,84	15,93				15,93				13,50	2,15									13,78			
791			село	Средний Шаранай	1,00	2,10	0,23				0,23				13,50	0,03									0,20			
792		Сельское поселение "Мирнинское"			898,00	1 885,05	207,36				207,36					27,99									179,36			
793			поселок	Маяк	114,00	239,30	26,32				26,32				13,50	3,55									22,77			
794			поселок при станции	Мирная	784,00	1 645,74	181,03				181,03				13,50	24,44									156,59			
795		Сельское поселение "Ононское"			705,00	1 479,91	162,79				162,79					21,98									140,81			
796			село	Верхний Ононск	264,00	554,18	60,96				60,96				13,50	8,23									52,73			
797			село	Кулинда	162,00	340,06	37,41				37,41				13,50	5,05									32,36			
798			село	Ононск	279,00	585,67	64,42				64,42				13,50	8,70									55,73			
799		Сельское поселение "Степнинское"			488,00	1 024,39	112,68				112,68					15,21									97,47			
800			поселок при станции	Степь	488,00	1 024,39	112,68				112,68				13,50	15,21									97,47			
801		Сельское поселение "Тургинское			447,00	938,32	103,22				103,22					13,93									89,28			
802			село	Верхняя Турга	241,00	505,90	55,65				55,65				13,50	7,51									48,14			
803			село	Турга	206,00	432,43	47,57				47,57				13,50	6,42									41,15			
804		Сельское поселение "Улан-Цацыкское"			279,00	585,67	64,42				64,42					8,70									55,73			
805			село	Улан-Цацык	279,00	585,67	64,42				64,42				13,50	8,70									55,73			
806		Сельское поселение "Улятуйское"			820,00	1 721,31	189,34				189,34					25,56									163,78			
807			село	Аренда	120,00	251,90	27,71				27,71				13,50	3,74									23,97			
808			село	Комкай	94,00	197,32	21,71				21,71				13,50	2,93									18,78			
809			село	Нижний Улятуй	318,00	667,53	73,43				73,43				13,50	9,91									63,52			
810			село	Улятуй	288,00	604,56	66,50				66,50				13,50	8,98									57,52			
811			село	Шивия	-	0,00	0,00				0,00				13,50	0,00									0,00			
812		Сельское поселение "Ургуйское"			531,00	1 114,65	122,61				122,61					16,55									106,06			
813			поселок при станции	Бырка	280,00	587,76	64,65				64,65				13,50	8,73									55,93			
814			поселок	Ургуйский	251,00	526,89	57,96				57,96				13,50	7,82									50,13			
815		Сельское поселение "Хада-Булакское"			538,00	1 129,35	124,23				124,23					16,77									107,46			
816			поселок при станции	Хада-Булак	414,00	869,05	95,60				95,60				13,50	12,91									82,69			
817			поселок	Центральный Хада-Булак	124,00	260,30	28,63				28,63				13,50	3,87									24,77			
818		Сельское поселение "Хара-Быркинское"			261,00	547,88	60,27				60,27					8,14									52,13			
819			село	Хара-Бырка	261,00	547,88	60,27				60,27				13,50	8,14									52,13			
820		Яснинское Сельское поселение "Яснинское"			3 993,00	8 381,95	922,01				922,01					124,47									797,54			
821			поселок при станции	Ясная	3 993,00	8 381,95	922,01				922,01				13,50	124,47									797,54			
822	29	**Муниципальный район "Сретенский район" Забайкальского края**			**17 869,00**	**41 874,04**	**4 606,14**				**4 606,14**	МСК, мощностью 55000 т/год	Нерчинский МР, 75.12.420102.373	51.998042, 116.664996		**621,83**	Участок компостирования, мощностью 13700 т/год	Нерчинский МР, 75.12.420102.373	51.998042, 116.664996	**1 417,12**					**2 567,19**	Полигон ТКО	Нерчинский МР, 75.12.420102.373	51.998042, 116.664996
823		Городское поселение "Кокуйское"			5 550,00	13 814,27	1 519,57				1 519,57					205,14				467,51					846,92			
824			пгт	Кокуй	5 412,00	13 524,59	1 487,70				1 487,70				13,50	200,84				457,71					829,16			
825			село	Баян	2,00	4,20	0,46				0,46				13,50	0,06				0,14					0,26			
826			село	Усть-Курлыч	136,00	285,49	31,40				31,40				13,50	4,24				9,66					17,50			
827		Городское поселение "Сретенское"			5 800,00	14 123,75	1 553,61				1 553,61					209,74				477,98					865,89			
828			пгт	Сретенск	5 868,00	14 077,57	1 548,53				1 548,53				13,50	209,05				476,42					863,06			
829			село	Мортгул	22,00	46,18	5,08				5,08				13,50	0,69				1,56					2,83			
830		Городское поселение "Усть-Каркское"			1 469,00	3 524,19	387,66	МПС, мощностью 7000 т/год	пгт Аксеново-Зиловское	53.053208, 117.475454	387,66					52,33				119,27					216,06			
831			пгт	Усть-Карск	1 469,00	3 524,19	387,66				387,66				13,50	52,33				119,27					216,06			
832		Сельское поселение "Алиянское"			401,00	841,76	92,59				92,59					12,50				28,49					51,61			
833			село	Алия	262,00	549,98	60,50				60,50				13,50	8,17				18,61					33,72			
834			село	Нижняя Алия	139,00	291,78	32,10				32,10				13,50	4,33				9,87					17,89			
835		Сельское поселение "Ботовское"			354,00	743,10	81,74				81,74					11,04				25,15					45,56			
836			населенный пункт	Дом Отдыха Чалбучи	32,00	67,17	7,39				7,39				13,50	1,00				2,27					4,12			
837			село	Аргун	91,00	191,02	21,01				21,01				13,50	2,84				6,46					11,71			
838			село	Большие Боты	121,00	254,00	27,94				27,94				13,50	3,77				8,60					15,57			
839			село	Мангидай	105,00	220,41	24,25				24,25				13,50	3,27				7,46					13,51			
840			село	Чалбучи	5,00	10,50	1,15				1,15				13,50	0,16				0,36					0,64			
841		Сельское поселение"Верхне-Кударкинское"			509,00	1 068,47	117,53	МПС, мощностью 7000 т/год	пгт Аксеново-Зиловское	53.053208, 117.475454	117,53					15,87				36,16					65,51			
842			село	Верхние Кударки	330,00	692,72	76,20				76,20				13,50	10,29				23,44					42,47			
843			село	Горбица	24,00	50,38	5,54				5,54				13,50	0,75				1,70					3,09			
844			село	Лужанки	18,00	37,78	4,16				4,16				13,50	0,56				1,28					2,32			
845			село	Нижние Кударки	127,00	266,59	29,33				29,33				13,50	3,96				9,02					16,34			
846			село	Усть-Черная	10,00	20,99	2,31				2,31				13,50	0,31				0,71					1,29			
847		Сельское поселение "Верхне-Кузнгинское"			526,00	1 104,16	121,46				121,46					16,40				37,37					67,69			
848			разъезд	Шапка	3,00	6,30	0,69				0,69				13,50	0,09				0,21					0,39			
849			село	Болотово	110,00	230,91	25,40				25,40				13,50	3,43				7,81					14,16			
850			село	Верхняя Кузнга	413,00	866,95	95,36				95,36				13,50	12,87				29,34					53,15			
851		Сельское поселение "Дунаевское"			843,00	1 769,59	194,66				194,66					26,28				59,89					108,49			
852			разъезд	3,00	11,00	23,09	2,54				2,54				13,50	0,34				0,78					1,42			
853			село	Дунаево	478,00	1 003,40	110,37				110,37				13,50	14,90				33,96					61,52			
854			село	Нижняя Кузнга	330,00	692,72	76,20				76,20				13,50	10,29				23,44					42,47			
855			село	Шеметово	24,00	50,38	5,54				5,54				13,50	0,75				1,70					3,09			
856		Сельское поселение "Молодовское"			505,00	1 060,08	116,61				116,61					15,74				35,88					64,99			
857			село	Ералга	16,00	33,59	3,69				3,69				13,50	0,50				1,14					2,06			
858			село	Ломы	288,00	604,56	66,50				66,50				13,50	8,98				20,46					37,06			
859			село	Молодовск	201,00	421,93	46,41				46,41				13,50	6,27				14,28					25,87			
860		Сельское поселение "Усть-Наринзорское"			530,00	1 112,55	122,38				122,38					16,52				37,65					68,21			
861			село	Делюн	56,00	117,55	12,93				12,93				13,50	1,75				3,98					7,21			

№ п/п	№	Наименование муниципального образования	Вид населенного пункта	Наименование населенного пункта	Численность населения	ИТОГО количество производимых отходов (куб.м)	ИТОГО количество производимых отходов (т)	Объект перегрузки			Количество отходов, поступающих на обработку (т)	Объект обработки			% выборки ВМР	Количество выбранных ВМР	Объект утилизации (производства грунта)			Количество утилизированных отходов	Объект утилизации (производства топлива)			Количество утилизированных отходов	Количество отходов, поступающих на захоронение	Объект размещения		
								Наименование	Адрес	Координаты		Наименование	Адрес	Координаты			Наименование	Адрес	Координаты		Наименование	Адрес	Координаты			Наименование	Адрес	Координаты
974			село	Мильгидун	389,00	816,57	89,82				89,82				13,50	12,13				27,63					50,06			
975			село	Нижний Мильгидун	218,00	457,62	50,34				50,34				13,50	6,80				15,49					28,06			
976		Сельское поселение "Новоильинское"			216,00	453,42	49,88	МПС, мощностью 7000 т/год	пгт Аксеново-Зиловское	53.053208, 117.475454	49,88					6,73				15,34					27,80			
977			село	Новоильинск	216,00	453,42	49,88				49,88				13,50	6,73				15,34					27,80			
978		Сельское поселение "Новоуловское"			392,00	822,87	90,52				90,52					12,22				27,85					50,45			
979			село	Кадая	168,00	352,66	38,79				38,79				13,50	5,24				11,93					21,62			
980			село	Новый Олов	224,00	470,21	51,72				51,72				13,50	6,98				15,91					28,83			
981		Сельское поселение " Староловское"			582,00	1 221,71	134,39				134,39					18,14				41,35					74,90			
982			село	Старый Олов	582,00	1 221,71	134,39				134,39				13,50	18,14				41,35					74,90			
983		Сельское поселение "Укурейское"			541,00	1 135,65	124,92				124,92					16,86				38,43					69,62			
984			село	Станция-Укурей	278,00	583,57	64,19				64,19				13,50	8,67				19,75					35,78			
985			село	Укурей	238,00	499,60	54,96				54,96				13,50	7,42				16,91					30,63			
986			село	Шивия-Наделяево	25,00	52,48	5,77				5,77				13,50	0,78				1,78					3,22			
987			село	Щебеночный Завод	-	0,00	0,00				0,00				13,50	0,00				0,00					0,00			
988		Сельское поселение "Уриомское"			693,00	1 454,72	160,02	МПС, мощностью 7000 т/год	пгт Аксеново-Зиловское	53.053208, 117.475454	160,02					21,60				49,23					89,19			
989			поселок при стан	Улякан	267,00	560,48	61,65				61,65				13,50	8,32				18,97					34,36			
990			поселок при стан	Уром	426,00	894,24	98,37				98,37				13,50	13,28				30,26					54,82			
991		Сельское поселение "Уланское"			938,00	2 062,77	226,91	МПС, мощностью 7000 т/год	пгт Аксеново-Зиловское	53.053208, 117.475454	226,91					30,63				69,81					126,46			
992			село	Улан	938,00	2 062,77	226,91				226,91				13,50	30,63				69,81					126,46			
993	**33**	**Читинский муниципальный округ Забайкальского края**			**71 661,00**	**164 247,37**	**18 067,21**				**17 670,28**	МСК, мощностью 100000 т/год	Улетовский МР, 75:19:440204:409	51.399311, 112.464056		**2 385,49**	Участок компостирования, мощностью 25000 т/год	Улетовский МР, 75:19:440204:409	51.399311, 112.464056	**6 160,96**	Участок производства топлива, мощностью 10000 т/год	Улетовский МР, 75:19:440204:409	51.399311, 112.464056	**2 464,39**	**7 056,38**	Полигон ТКО	Улетовский МР, 75:19:440204:409	51.399311, 112.464056
995			пгт	Атамановка	10 954,00	30 658,93	3 372,48	МПС, мощностью 50000 т/год	г.Чита	52.120018, 113.362621	3 372,48				13,50	455,29				1 175,86				470,34	1 271,00			
996			поселок	Каменка	12,00	25,19	2,77	МПС, мощностью 50000 т/год	г.Чита	52.120018, 113.362621	2,77				13,50	0,37				0,97				0,39	1,04			
998			пгт	Новокручининский	8 796,00	24 618,95	2 708,08	МПС, мощностью 50000 т/год	г.Чита	52.120018, 113.362621	2 708,08				13,50	365,59				944,21				377,68	1 020,60			
1 000			село	Александровка	1 060,00	2 225,11	244,76	МПС, мощностью 50000 т/год	г.Чита	52.120018, 113.362621	244,76				13,50	33,04				85,34				34,14	92,24			
1 002			село	Араклей	675,00	1 416,93	155,86	МПС, мощностью 50000 т/год	г.Чита	52.120018, 113.362621	155,86				13,50	21,04				54,34				21,74	58,74			
1 003			село	Иван-Озеро	129,00	270,79	29,79	МПС, мощностью 50000 т/год	г.Чита	52.120018, 113.362621	29,79				13,50	4,02				10,39				4,15	11,23			
1 004			село	Преображенка	148,00	310,68	34,17	МПС, мощностью 50000 т/год	г.Чита	52.120018, 113.362621	34,17				13,50	4,61				11,92				4,77	12,88			
1 005			село	Тасей	99,00	207,82	22,86	МПС, мощностью 50000 т/год	г.Чита	52.120018, 113.362621	22,86				13,50	3,09				7,97				3,19	8,62			
1 007			село	Беклемишево	1 183,00	2 483,31	273,16								13,50	0,00				0,00				0,00	273,16			
1 008			село	Иргень	317,00	665,43	73,20								13,50	0,00				0,00				0,00	73,20			
1 009			село	Шакша	219,00	459,72	50,57								13,50	0,00				0,00				0,00	50,57			
1 011			поселок при станции	Береговой	217,00	455,52	50,11	МПС, мощностью 50000 т/год	г.Чита	52.120018, 113.362621	50,11				13,50	6,76				17,47				6,99	18,88			
1 012			поселок при станции	Ручейки	37,00	77,67	8,54	МПС, мощностью 50000 т/год	г.Чита	52.120018, 113.362621	8,54				13,50	1,15				2,98				1,19	3,22			
1 013			село	Верх-Чита	1 585,00	3 327,17	365,99	МПС, мощностью 50000 т/год	г.Чита	52.120018, 113.362621	365,99				13,50	49,41				127,61				51,04	137,93			
1 014			село	Мухор-Кондуй	14,00	29,39	3,23	МПС, мощностью 50000 т/год	г.Чита	52.120018, 113.362621	3,23				13,50	0,44				1,13				0,45	1,22			
1 016			село	Домна	6 469,00	13 579,47	1 493,74	МПС, мощностью 50000 т/год	г.Чита	52.120018, 113.362621	1 493,74				13,50	201,66				520,81				208,32	562,95			
1 018			населенный пункт	Лесоучасток Верх-Нарым	32,00	67,17	7,39	МПС, мощностью 50000 т/год	г.Чита	52.120018, 113.362621	7,39				13,50	1,00				2,58				1,03	2,78			
1 019			село	Верх-Нарым	205,00	430,33	47,34	МПС, мощностью 50000 т/год	г.Чита	52.120018, 113.362621	47,34				13,50	6,39				16,50				6,60	17,84			
1 020			село	Елизаветино	622,00	1 305,68	143,62	МПС, мощностью 50000 т/год	г.Чита	52.120018, 113.362621	143,62				13,50	19,39				50,08				20,03	54,13			
1 022			село	Засопка	5 504,00	11 553,78	1 270,92	МПС, мощностью 50000 т/год	г.Чита	52.120018, 113.362621	1 270,92				13,50	171,57				443,12				177,25	478,97			
1 024			поселок при станции	Ингода	1 035,00	2 172,63	238,99				238,99				13,50	32,26				83,33				33,33	90,07			
1 025			село	Домно-Ключи	290,00	608,76	66,96				66,96				13,50	9,04				23,35				9,34	25,24			
1 027			село	Колочное 1-е	25,00	52,48	5,77	МПС, мощностью 50000 т/год	г.Чита	52.120018, 113.362621	5,77				13,50	0,78				2,01				0,81	2,18			
1 028			село	Колочное 2-е	740,00	1 553,38	170,87	МПС, мощностью 50000 т/год	г.Чита	52.120018, 113.362621	170,87				13,50	23,07				59,58				23,83	64,40			
1 029			село	Черново	276,00	579,37	63,73	МПС, мощностью 50000 т/год	г.Чита	52.120018, 113.362621	63,73				13,50	8,60				22,22				8,89	24,02			
1 031			поселок	Ленинский	194,00	407,24	44,80	МПС, мощностью 50000 т/год	г.Чита	52.120018, 113.362621	44,80				13,50	6,05				15,62				6,25	16,88			
1 033			поселок	Лесной Городок	771,00	1 618,45	178,03				178,03				13,50	24,03				62,07				24,83	67,09			
1 034			поселок	Хвойный	35,00	73,47	8,08				8,08				13,50	1,09				2,82				1,13	3,05			
1 035			село	Кука	203,00	426,13	46,87				46,87				13,50	6,33				16,34				6,54	17,67			
1 037			поселок	Дом Инвалидов	31,00	65,07	7,16	МПС, мощностью 50000 т/год	г.Чита	52.120018, 113.362621	7,16				13,50	0,97				2,50				1,00	2,70			
1 038			село	Маккавеево	4 991,00	10 476,91	1 152,46	МПС, мощностью 50000 т/год	г.Чита	52.120018, 113.362621	1 152,46				13,50	155,58				401,82				160,73	434,33			
1 040			поселок при станции	Лесная	784,00	1 645,74	181,03				181,03				13,50	24,44				63,12				25,25	68,23			
1 041			село	Жипковщина	472,00	990,80	108,99				108,99				13,50	14,71				38,00				15,20	41,07			
1 042			село	Заречное	110,00	230,91	25,40				25,40				13,50	3,43				8,86				3,54	9,57			
1 043			село	Новая Кука	1 692,00	3 551,78	390,70				390,70				13,50	52,74				136,22				54,49	147,24			
1 044			село	Старая Кука	308,00	646,54	71,12				71,12				13,50	9,60				24,80				9,92	26,80			
1 046			село	Ильинка	382,00	801,88	88,21	МПС, мощностью 50000 т/год	г.Чита	52.120018, 113.362621	88,21				13,50	11,91				30,75				12,30	33,24			
1 047			село	Новотроицк	708,00	1 486,21	163,48	МПС, мощностью 50000 т/год	г.Чита	52.120018, 113.362621	163,48				13,50	22,07				57,00				22,80	61,61			
1 048			село	Танха	281,00	589,86	64,89	МПС, мощностью 50000 т/год	г.Чита	52.120018, 113.362621	64,89				13,50	8,76				22,62				9,05	24,45			
1 050			село	Олентуй	206,00	432,43	47,57	МПС, мощностью 50000 т/год	г.Чита	52.120018, 113.362621	47,57				13,50	6,42				16,58				6,63	17,93			
1 051			село	Сыпчегур	167,00	350,56	38,56	МПС, мощностью 50000 т/год	г.Чита	52.120018, 113.362621	38,56				13,50	5,21				13,44				5,38	14,53			

№ п/п	№	Наименование муниципального образования	Вид населенного пункта	Наименование населенного пункта	Численность населения	ИТОГО количество производимых отходов (куб.м)	ИТОГО количество производимых отходов (т)	Объект перегрузки			Количество отходов, поступающих на обработку (т)	Объект обработки			% выборки ВМР	Количество выбранных ВМР	Объект утилизации (производства грунта)			Количество утилизированных отходов	Объект утилизации (производства топлива)			Количество утилизированных отходов	Количество отходов, поступающих на захоронение	Объект размещения		
								Наименование	Адрес	Координаты		Наименование	Адрес	Координаты			Наименование	Адрес	Координаты		Наименование	Адрес	Координаты			Наименование	Адрес	Координаты
1 053			село	Амодово	113,00	237,21	26,09	МПС, мощностью 50000 т/год	г.Чита	52.120018, 113.362621	26,09				13,50	3,52				9,10				3,64	9,83			
1 054			село	Еремино	266,00	558,38	61,42	МПС, мощностью 50000 т/год	г.Чита	52.120018, 113.362621	61,42				13,50	8,29				21,42				8,57	23,15			
1 055			село	Новое Сивяково	206,00	432,43	47,57	МПС, мощностью 50000 т/год	г.Чита	52.120018, 113.362621	47,57				13,50	6,42				16,58				6,63	17,93			
1 056			село	Сивяково	430,00	902,64	99,29	МПС, мощностью 50000 т/год	г.Чита	52.120018, 113.362621	99,29				13,50	13,40				34,62				13,85	37,42			
1 058			поселок	Забайкальский	518,00	1 087,36	119,61	МПС, мощностью 50000 т/год	г.Чита	52.120018, 113.362621	119,61				13,50	16,15				41,70				16,68	45,08			
1 059			село	Верхняя Карповка	221,00	463,91	51,03	МПС, мощностью 50000 т/год	г.Чита	52.120018, 113.362621	51,03				13,50	6,89				17,79				7,12	19,23			
1 060			село	Карповка	800,00	1 679,33	184,73	МПС, мощностью 50000 т/год	г.Чита	52.120018, 113.362621	184,73				13,50	24,94				64,41				25,76	69,62			
1 061			село	Смоленка	10 429,00	21 892,14	2 408,14	МПС, мощностью 50000 т/год	г.Чита	52.120018, 113.362621	2 408,14				13,50	325,10				839,63				335,85	907,56			
1 063			поселок при станции	Гонгота	75,00	157,44	17,32				17,32				13,50	2,34				6,04				2,42	6,53			
1 064			поселок	Ягодный	280,00	587,76	64,65				64,65				13,50	8,73				22,54				9,02	24,37			
1 065			село	Сохондо	872,00	1 830,47	201,35				201,35				13,50	27,18				70,20				28,08	75,88			
1 066			село	Тургутуй	4,00	8,40	0,92				0,92				13,50	0,12				0,32				0,13	0,35			
1 068			село	Угдан	2 008,00	4 215,11	463,66	МПС, мощностью 50000 т/год	г.Чита	52.120018, 113.362621	463,66				13,50	62,59				161,66				64,66	174,74			
1 070			село	Авдей	141,00	295,98	32,56	МПС, мощностью 50000 т/год	г.Чита	52.120018, 113.362621	32,56				13,50	4,40				11,35				4,54	12,27			
1 071			село	Бургень	555,00	1 165,03	128,15	МПС, мощностью 50000 т/год	г.Чита	52.120018, 113.362621	128,15				13,50	17,30				44,68				17,87	48,30			
1 072			село	Подволок	131,00	274,99	30,25	МПС, мощностью 50000 т/год	г.Чита	52.120018, 113.362621	30,25				13,50	4,08				10,55				4,22	11,40			
1 073			село	Шишкино	1 884,00	3 954,82	435,03	МПС, мощностью 50000 т/год	г.Чита	52.120018, 113.362621	435,03				13,50	58,73				151,68				60,67	163,95			
1 075			поселок при станции	Кука	150,00	314,87	34,64				34,64				13,50	4,68				12,08				4,83	13,05			
1 076			село	Яблоново	600,00	1 259,50	138,54				138,54				13,50	18,70				48,31				19,32	52,21			
1 077	34	**Муниципальный район "Шилкинский район" Забайкальского края**			**35 034,00**	**82 320,46**	**9 055,25**	МПС, мощностью 10000 т/год	г.Шилка	51.88225, 116.038388	**9 055,25**	МСК, мощностью 55000 т/год	Нерчинский МР, 75:12:420102:373	51.998042, 116.664996		**1 222,46**	Участок компостирования, мощностью 13700 т/год	Нерчинский МР, 75:12:420102:373	51.998042, 116.664996	**2 785,93**					**5 046,86**	Полигон ТКО	Нерчинский МР, 75:12:420102:373	51.998042, 116.664996
1 078		Городское поселение "Первомайское"			11 358,00	28 217,31	3 103,90				3 103,90					419,03				954,94					1 729,93			
1 079			пгт	Первомайский	10 942,00	27 344,06	3 007,85				3 007,85				13,50	406,06				925,39					1 676,40			
1 080			село	Солнцево	232,00	487,01	53,57				53,57				13,50	7,23				16,48					29,86			
1 081			село	Уненкер	123,00	258,20	28,40				28,40				13,50	3,83				8,74					15,83			
1 082			село	Шиванда	61,00	128,05	14,09				14,09				13,50	1,90				4,33					7,85			
1 083		Городское поселение "Холбонское"			2 239,00	5 278,49	580,63				580,63					78,39				178,64					323,61			
1 084			пгт	Холбон	1 929,00	4 627,75	509,05				509,05				13,50	68,72				156,61					283,72			
1 085			село	Арбагар	310,00	650,74	71,58				71,58				13,50	9,66				22,02					39,90			
1 086		Городское поселение "Шилкинское"			12 087,00	28 853,55	3 173,89				3 173,89					428,48				976,48					1 768,94			
1 087			город	Шилка	11 608,00	27 848,06	3 063,29				3 063,29				13,50	413,54				942,45					1 707,29			
1 088			село	Митрофаново	479,00	1 005,50	110,60				110,60				13,50	14,93				34,03					61,64			
1 089		Сельское поселение "Богомягковское"			1 020,00	2 141,14	235,53				235,53					31,80				72,46					131,27			
1 090			село	Богомягково	505,00	1 060,08	116,61				116,61				13,50	15,74				35,88					64,99			
1 091			село	Кокуй-Комогорщево	163,00	342,16	37,64				37,64				13,50	5,08				11,58					20,98			
1 092			село	Кыжен	47,00	98,66	10,85				10,85				13,50	1,47				3,34					6,05			
1 093			село	Средняя Кия	305,00	640,24	70,43				70,43				13,50	9,51				21,67					39,25			
1 094		Сельское поселение "Верхнехилинское"			1 019,00	2 139,04	235,29				235,29					31,76				72,39					131,14			
1 095			село	Васильевка	103,00	216,21	23,78				23,78				13,50	3,21				7,32					13,26			
1 096			село	Верхняя Хила	783,00	1 643,64	180,80				180,80				13,50	24,41				55,62					100,77			
1 097			село	Ульяновка	133,00	279,19	30,71				30,71				13,50	4,15				9,45					17,12			
1 098		Сельское поселение "Галкинское"			828,00	1 738,10	191,19				191,19					25,81				58,82					106,56			
1 099			село	Галкино	361,00	757,80	83,36				83,36				13,50	11,25				25,65					46,46			
1 100			село	Зубарево	130,00	272,89	30,02				30,02				13,50	4,05				9,24					16,73			
1 101			село	Нижнее Галкино	129,00	270,79	29,79				29,79				13,50	4,02				9,16					16,60			
1 102			село	Саввино	208,00	436,63	48,03				48,03				13,50	6,48				14,78					26,77			
1 103		Сельское поселение "Казановское"			1 206,00	2 875,55	316,31				316,31					42,70				97,32					176,29			
1 104			поселок при станции	Онон	59,00	123,85	13,62				13,62				13,50	1,84				4,19					7,59			
1 105			село	Казаново	1 147,00	2 751,70	302,69				302,69				13,50	40,86				93,12					168,70			
1 106		Сельское поселение "Мирсановское"			679,00	1 425,33	156,79				156,79					21,17				48,24					87,38			
1 107			село	Апрелково	9,00	18,89	2,08				2,08				13,50	0,28				0,64					1,16			
1 108			село	Кибасово	136,00	285,49	31,40				31,40				13,50	4,24				9,66					17,50			
1 109			село	Мирсаново	534,00	1 120,95	123,30				123,30				13,50	16,65				37,94					68,72			
1 110		Сельское поселение "Новоберезовское"			634,00	1 330,87	146,40				146,40					19,76				45,04					81,59			
1 111			село	Золотухино	184,00	386,25	42,49				42,49				13,50	5,74				13,07					23,68			
1 112			село	Нижняя Хила	100,00	209,92	23,09				23,09				13,50	3,12				7,10					12,87			
1 113			село	Новоберезовское	268,00	562,57	61,88				61,88				13,50	8,35				19,04					34,49			
1 114			село	Островки	82,00	172,13	18,93				18,93				13,50	2,56				5,83					10,55			
1 115		Сельское поселение "Номокононское"			490,00	1 028,59	113,14				113,14					15,27				34,81					63,06			
1 116			село	Берея	63,00	132,25	14,55				14,55				13,50	1,96				4,48					8,11			
1 117			село	Нижнее Номоконово	224,00	470,21	51,72				51,72				13,50	6,98				15,91					28,83			
1 118			село	Номоконово	203,00	426,13	46,87				46,87				13,50	6,33				14,42					26,12			
1 119		Сельское поселение "Ононское"			1 257,00	2 638,64	290,25				290,25					39,18				89,30					161,77			
1 120			село	Новое	48,00	100,76	11,08				11,08				13,50	1,50				3,41					6,18			
1 121			село	Ононское	954,00	2 002,60	220,29				220,29				13,50	29,74				67,77					122,77			
1 122			село	Усть-Ножовая	255,00	535,29	58,88				58,88				13,50	7,95				18,12					32,82			
1 123		Сельское поселение "Размахнинское"			1 004,00	2 107,56	231,83				231,83					31,30				71,32					129,21			
1 124			село	Байцетуй	106,00	222,51	24,48				24,48				13,50	3,30				7,53					13,64			
1 125			село	Красноярово	146,00	306,48	33,71				33,71				13,50	4,55				10,37					18,79			
1 126			село	Размахнино	752,00	1 578,57	173,64				173,64				13,50	23,44				53,42					96,78			
1 127		Сельское поселение "Усть-Теленгуйское"			451,00	946,72	104,14				104,14					14,06				32,04					58,04			
1 128			село	Верхний Теленгуй	53,00	111,26	12,24				12,24				13,50	1,65				3,77					6,82			
1 129			село	Макарово	24,00	50,38	5,54				5,54				13,50	0,75				1,70					3,09			
1 130			село	Усть-Теленгуй	374,00	785,09	86,36				86,36				13,50	11,66				26,57					48,13			
1 131		Сельское поселение "Чиронское"			762,00	1 599,56	175,95				175,95					23,75				54,13					98,07			
1 132			село	Кироча	70,00	146,94	16,16				16,16				13,50	2,18				4,97					9,01			
1 133			село	Усть-Ага	44,00	92,36	10,16				10,16				13,50	1,37				3,13					5,66			
1 134			село	Чирон	648,00	1 360,26	149,63				149,63				13,50	20,20				46,03					83,39			

ПРИЛОЖЕНИЕ № 7.2
к территориальной схеме обращения
с отходами Забайкальского края

Перспективная схема потоков (2029-2030 годы)

№ п/п	№	Наименование муниципального образования	Вид населенного пункта	Наименование населенного пункта	Численность населения	ИТОГО количество производимых отходов (куб.м)	ИТОГО количество производимых отходов (т)	Объект перегрузки			Количество отходов, поступающих на обработку (т)	Объект обработки			% выборки ВМР	Количество выбранных ВМР	Объект утилизации (производства грунта)			Количество утилизированных отходов	Объект утилизации (производства топлива)			Количество утилизированных отходов	Количество отходов, поступающих на захоронение	Объект размещения		
								Наименование	Адрес	Координаты		Наименование	Адрес	Координаты			Наименование	Адрес	Координаты		Наименование	Адрес	Координаты			Наименование	Адрес	Координаты
1	0	**Забайкальский край**			**984 395,00**	**2 596 780,15**	**285 645,82**				**285 645,82**					**38 562,19**				**76 884,08**				**32 499,99**	**137 699,56**			
2	1	**Городской округ "Город Чита"**			**333 159,00**	**1 045 700,81**	**115 027,09**				115 027,09					15 528,66				30 239,38				17 095,75	52 163,30	Полигон ТКО	Улетовский МР, 75:19:440204:409	51.399311, 112.464056
3		внутригородские районы	район	Железнодорожный	50 325,00	157 957,29	14 940,00				14 940,00	МСК, мощностью 100000 т/год	г.Чита	52.0648277, 113.5080717	13,50	2 016,90	Участок компостирования,	г.Чита	52.0648277, 113.5080717	3 735,00	Участок производства топлива, мощностью 15000 т/год	г.Чита	52.0648277, 113.5080717	2 241,00	6 947,10			
4							2 435,30	МПС, мощностью 50000 т/год	г.Чита	52.120018, 113.362621	2 435,30	МСК, мощностью 100000 т/год	Улетовский МР, 75:19:440204:409	51.399311, 112.464056	13,50	328,77	Участок компостирования,	Улетовский МР, 75:19:440204:409	51.399311, 112.464056	849,10	Участок производства топлива, мощностью 10000 т/год	Улетовский МР, 75:19:440204:409	51.399311, 112.464056	339,64	917,80			
5			район	Ингодинский	69 480,00	218 108,18	23 991,90				23 991,90	МСК, мощностью 100000 т/год	г.Чита	52.0648277, 113.5080717	13,50	3 238,91	Участок компостирования, мощностью 25000 т/год	г.Чита	52.0648277, 113.5080717	5 997,97	Участок производства топлива, мощностью 15000 т/год	г.Чита	52.0648277, 113.5080717	3 598,78	11 156,23			
6			район	Центральный	129 013,00	404 938,78	44 543,27				44 543,27	МСК, мощностью 100000 т/год	г.Чита	52.0648277, 113.5080717	13,50	6 013,34	Участок компостирования,	г.Чита	52.0648277, 113.5080717	11 135,82	Участок производства топлива, мощностью 15000 т/год	г.Чита	52.0648277, 113.5080717	6 681,49	20 712,62			
8			район	Черновский	84 332,00	264 696,56	16 524,83				16 524,83	МСК, мощностью 100000 т/год	г.Чита	52.0648277, 113.5080717	13,50	2 230,85	Участок компостирования,	г.Чита	52.0648277, 113.5080717	4 131,21	Участок производства топлива, мощностью 15000 т/год	г.Чита	52.0648277, 113.5080717	2 478,72	7 684,05			
9							12 591,79	МПС, мощностью 50000 т/год	г.Чита	52.120018, 113.362621	12 591,79	МСК, мощностью 100000 т/год	Улетовский МР, 75:19:440204:409	51.399311, 112.464056	13,50	1 699,89	Участок компостирования, мощностью 25000 т/год	Улетовский МР, 75:19:440204:409	51.399311, 112.464056	4 390,28	Участок производства топлива, мощностью 10000 т/год	Улетовский МР, 75:19:440204:409	51.399311, 112.464056	1 756,11	4 745,51			
10	2	**Городской округ ЗАТО "Поселок Горный"**			**7 335,00**	**17 596,96**	**1 935,67**				1 935,67	МСК, мощностью 100000 т/год	Улетовский МР, 75:19:440204:409	51.399311, 112.464056		261,31	Участок компостирования, мощностью 25000 т/год	Улетовский МР, 75:19:440204:409	51.399311, 112.464056	674,89	Участок производства топлива, мощностью 10000 т/год	Улетовский МР, 75:19:440204:409	51.399311, 112.464056	269,96	729,50	Полигон ТКО	Улетовский МР, 75:19:440204:409	51.399311, 112.464056
11			пгт	Горный	7 335,00	17 596,96	1 935,67				1 935,67				13,50	261,31				674,89				269,96	729,50			
12	3	**Городской округ "Поселок Агинское"**			**16 649,00**	**41 572,26**	**4 572,95**				4 572,95	МСК, мощностью 100000 т/год	Улетовский МР, 75:19:440204:409	51.399311, 112.464056		617,35	Участок компостирования, мощностью 25000 т/год	Улетовский МР, 75:19:440204:409	51.399311, 112.464056	1 594,41	Участок производства топлива, мощностью 10000 т/год	Улетовский МР, 75:19:440204:409	51.399311, 112.464056	637,77	1 723,42	Полигон ТКО	Улетовский МР, 75:19:440204:409	51.399311, 112.464056
13			пгт	Агинское	16 565,00	41 395,94	4 553,55				4 553,55				13,50	614,73				1 587,65				635,06	1 716,11			
14			село	Хуситуй	84,00	176,33	19,40				19,40				13,50	2,62				6,76				2,71	7,31			
16	4	**Агинский муниципальный округ Забайкальского края**			**15 646,00**	**32 843,46**	**3 612,78**	МПС, мощностью 20000 т/год	пгт Агинское	51.078375, 114.550482	3 612,78	МСК, мощностью 100000 т/год	Улетовский МР, 75:19:440204:409	51.399311, 112.464056		487,73	Участок компостирования, мощностью 25000 т/год	Улетовский МР, 75:19:440204:409	51.399311, 112.464056	1 259,64	Участок производства топлива, мощностью 10000 т/год	Улетовский МР, 75:19:440204:409	51.399311, 112.464056	503,86	1 361,56	Полигон ТКО	Улетовский МР, 75:19:440204:409	51.399311, 112.464056
18			пгт	Новоорловск	3 053,00	6 408,74	704,96				704,96				13,50	95,17				245,79				98,32	265,68			
20			пгт	Орловский	1 796,00	3 770,09	414,71				414,71				13,50	55,99				144,59				57,84	156,29			
21			село	Дэдэркэй	37,00	77,67	8,54				8,54				13,50	1,15				2,98				1,19	3,22			
22			село	Занта	4,00	8,40	0,92				0,92				13,50	0,12				0,32				0,13	0,35			
24			село	Амитхаша	1 310,00	2 749,90	302,49				302,49				13,50	40,84				105,47				42,19	114,00			
25			село	Восточная Амитхаша	1 755,00	3 684,03	405,24				405,24				13,50	54,71				141,29				56,52	152,73			
27			село	Будулан	291,00	610,86	67,19				67,19				13,50	9,07				23,43				9,37	25,32			
28			село	Западный Будулан	299,00	627,65	69,04				69,04				13,50	9,32				24,07				9,63	26,02			
30			село	Гуней	673,00	1 412,73	155,40				155,40				13,50	20,98				54,18				21,67	58,57			
32			село	Верхний Кункур	405,00	850,16	93,52				93,52				13,50	12,62				32,61				13,04	35,24			
33			село	Кункур	392,00	822,87	90,52				90,52				13,50	12,22				31,56				12,62	34,11			
34			село	Цугол	22,00	46,18	5,08				5,08				13,50	0,69				1,77				0,71	1,91			
36			село	Сахюрта	573,00	1 202,82	132,31				132,31				13,50	17,86				46,13				18,45	49,86			
38			село	Судунгуй	917,00	1 924,93	211,74				211,74				13,50	28,59				73,83				29,53	79,80			
40			село	Баян-Булак	163,00	342,16	37,64				37,64				13,50	5,08				13,12				5,25	14,18			
41			село	Булактуй	188,00	394,64	43,41				43,41				13,50	5,86				15,14				6,05	16,36			
42			село	Даха	150,00	314,87	34,64				34,64				13,50	4,68				12,08				4,83	13,05			
43			село	Урда-Ага	1 045,00	2 193,62	241,30				241,30				13,50	32,58				84,13				33,65	90,94			
45			село	Верхняя Салия	1,00	2,10	0,23				0,23				13,50	0,03				0,08				0,03	0,09			
46			село	Пункук	15,00	31,49	3,46				3,46				13,50	0,47				1,21				0,48	1,31			
47			село	Хойто-Ага	594,00	1 246,90	137,16				137,16				13,50	18,52				47,82				19,13	51,69			
49			село	Цокто-Хангил	821,00	1 723,41	189,58				189,58				13,50	25,59				66,10				26,44	71,45			
51			село	Заречный Челутай	128,00	268,69	29,56				29,56				13,50	3,99				10,31				4,12	11,14			
52			село	Челутай	565,00	1 186,03	130,46				130,46				13,50	17,61				45,49				18,19	49,17			
54			село	Аргалей	176,00	369,45	40,64				40,64				13,50	5,49				14,17				5,67	15,32			
55			село	Лесозавод	11,00	23,09	2,54				2,54				13,50	0,34				0,89				0,35	0,96			
56			село	Южный Аргалей	262,00	549,98	60,50				60,50				13,50	8,17				21,09				8,44	22,80			
57	5	**Дульдургинский муниципальный округ Забайкальского края**			**13 633,00**	**31 124,47**	**3 423,69**	МПС, мощностью 20000 т/год	пгт Агинское	51.078375, 114.550482	3 423,69	МСК, мощностью 100000 т/год	Улетовский МР, 75:19:440204:409	51.399311, 112.464056		462,20	Участок компостирования, мощностью 25000 т/год	Улетовский МР, 75:19:440204:409	51.399311, 112.464056	1 193,71	Участок производства топлива, мощностью 10000 т/год	Улетовский МР, 75:19:440204:409	51.399311, 112.464056	477,49	1 290,30	Полигон ТКО	Улетовский МР, 75:19:440204:409	51.399311, 112.464056
59			село	Алханай	251,00	526,89	57,96				57,96				13,50	7,82				20,21				8,08	21,84			
60			село	Северный Алханай	374,00	785,09	86,36				86,36				13,50	11,66				30,11				12,04	32,55			
61			село	Южный Алханай	311,00	652,84	71,81				71,81				13,50	9,69				25,04				10,02	27,06			
63			село	Ара-Иля	212,00	445,02	48,95				48,95				13,50	6,61				17,07				6,83	18,45			
65			село	Бальзино	588,00	1 234,31	135,77				135,77				13,50	18,33				47,34				18,94	51,17			
66			село	Красноярово	170,00	356,86	39,25				39,25				13,50	5,30				13,69				5,47	14,79			
68			село	Дульдурга	6 599,00	16 358,97	1 799,49				1 799,49				13,50	242,93				627,41				250,97	678,18			
70			село	Восточный Зуткулей	246,00	516,39	56,80				56,80				13,50	7,67				19,81				7,92	21,41			
71			село	Зуткулей	301,00	631,85	69,50				69,50				13,50	9,38				24,23				9,69	26,19			
72			село	Северный Зуткулей	365,00	766,19	84,28				84,28				13,50	11,38				29,39				11,75	31,76			
73			село	Южный Зуткулей	316,00	663,33	72,97				72,97				13,50	9,85				25,44				10,18	27,50			
75			село	Иля	253,00	531,09	58,42				58,42				13,50	7,89				20,37				8,15	22,02			
77			село	Верхний Таптанай	384,00	806,08	88,67				88,67				13,50	11,97				30,92				12,37	33,42			
78			село	Таптанай	328,00	688,52	75,74				75,74				13,50	10,22				26,41				10,56	28,54			
79			хутор	Бурал	5,00	10,50	1,15				1,15				13,50	0,16				0,40				0,16	0,44			
81			село	Восточный Токчин	337,00	707,42	77,82				77,82				13,50	10,51				27,13				10,85	29,33			
82			село	Западный Токчин	409,00	858,56	94,44				94,44				13,50	12,75				32,93				13,17	35,59			
83			село	Токчин	371,00	778,79	85,67				85,67				13,50	11,57				29,87				11,95	32,29			
85			село	Западный Узон	299,00	627,65	69,04				69,04				13,50	9,32				24,07				9,63	26,02			
86			село	Северный Узон	349,00	732,61	80,59				80,59				13,50	10,88				28,10				11,24	30,37			
87			село	Узон	228,00	478,61	52,65				52,65				13,50	7,11				18,36				7,34	19,84			
88			село	Южный Узон	146,00	306,48	33,71				33,71				13,50	4,55				11,75				4,70	12,71			
90			село	Новый Чиндалей	244,00	512,20	56,34				56,34				13,50	7,61				19,64				7,86	21,23			
91			село	Старый Чиндалей	179,00	375,75	41,33				41,33				13,50	5,58				14,41				5,76	15,58			
92			село	Чиндалей	368,00	772,49	84,97				84,97				13,50	11,47				29,63				11,85	32,02			
93	6	**Могойтуйский муниципальный округ Забайкальского края**			**22 380,00**	**52 701,45**	**5 797,16**	МПС, мощностью 20000 т/год	пгт Агинское	51.078375, 114.550482	5 797,16	МСК, мощностью 100000 т/год	Улетовский МР, 75:19:440204:409	51.399311, 112.464056		782,62	Участок компостирования, мощностью 25000 т/год	Улетовский МР, 75:19:440204:409	51.399311, 112.464056	2 021,25	Участок производства топлива, мощностью 10000 т/год	Улетовский МР, 75:19:440204:409	51.399311, 112.464056	808,50	2 184,79	Полигон ТКО	Улетовский МР, 75:19:440204:409	51.399311, 112.464056
95			пгт	Могойтуй	10 601,00	27 975,45	3 077,30				3 077,30				13,50	415,44				1 072,94				429,18	1 159,75			
97			село	Ага-Хангил	712,00	1 494,60	164,41				164,41				13,50	22,19				57,32				22,93	61,96			
98			село	Гембын-Хунды	30,00	62,97	6,93				6,93				13,50	0,94				2,42				0,97	2,61			
99			село	Хайласан	288,00	604,56	66,50				66,50				13,50	8,98				23,19				9,27	25,06			
101			село	Боржигантай	643,00	1 349,76	148,47				148,47				13,50	20,04				51,77				20,71	55,96			
103			село	Догой	434,00	911,04	100,21				100,21				13,50	13,53				34,94				13,98	37,77			
104			село	Уронай	56,00	117,55	12,93				12,93				13,50	1,75				4,51				1,80	4,87			
105			село	Харганаша	37,00	77,67	8,54				8,54				13,50	1,15				2,98				1,19	3,22			
107			село	Зугалай	871,00	1 828,37	201,12				201,12				13,50	27,15				70,12				28,05	75,80			
109			село	Кусоча	633,00	1 328,77	146,16				146,16				13,50	19,73				50,96				20,38	55,09			
111			село	Ерама	13,00	27,29	3,00				3,00				13,50	0,41				1,05				0,42	1,13			
112			село	Зунор	28,00	58,78	6,47				6,47				13,50	0,87				2,25				0,90	2,44			
113			село	Нуринск	729,00	1 530,29	168,33				168,33				13,50	22,72				58,69				23,48	63,44			
115			село	Ортуй	725,00	1 521,89	167,41				167,41				13,50	22,60				58,37				23,35	63,09			
117			село	Нарин	161,00	337,96	37,18				37,18				13,50	5,02				12,96				5,18	14,01			
118			село	Усть-Нарин	290,00	608,76	66,96				66,96				13,50	9,04				23,35				9,34	25,24			
120			поселок при станции	Бурятская	110,00	230,91	25,40				25,40				13,50	3,43				8,86				3,54	9,57			
121			хутор	Западный Ушарбай	0,00										13,50	0,00				0,00				0,00	0,00			
122			село	Новый Ушарбай	0,00										13,50	0,00				0,00				0,00	0,00			
123			разъезд	67,00	8,00	16,79	1,85				1,85				13,50	0,25				0,64				0,26	0,70			
124			разъезд	69,00	-	0,00	0,00				0,00				13,50	0,00				0,00				0,00	0,00			
125			разъезд	Перевал	9,00	18,89	2,08				2,08				13,50	0,28				0,72				0,29	0,78			
126			село	Ушарбай	736,00	1 544,98	169,95				169,95				13,50	22,94				59,25				23,70	64,05			
128			село	Хара-Шибирь	1 165,00	2 445,52	269,01				269,01				13,50	36,32				93,79				37,52	101,38			
130			поселок при станции	Ага	657,00	1 379,15	151,71				151,71				13,50	20,48				52,89				21,16	57,17			
131			поселок при станции	Булак	29,00	60,88	6,70				6,70				13,50	0,90				2,33				0,93	2,52			
132			поселок при станции	Остречная	39,00	81,87	9,01				9,01				13,50	1,22				3,14				1,26	3,39			
133			разъезд	71,00	44,00	92,36	10,16				10,16				13,50	1,37				3,54				1,42	3,83			
134			село	Ара-Булак	113,00	237,21	26,09				26,09				13,50	3,52				9,10				3,64	9,83			
135			село	Верхняя Ага	78,00	163,73	18,01				18,01				13,50	2,43				6,28				2,51	6,79			
136			село	Курилжа	105,00	220,41	24,25				24,25				13,50	3,27				8,45				3,38	9,14			

№ п/п	№	Наименование муниципального образования	Вид населенного пункта	Наименование населенного пункта	Численность населения	ИТОГО количество производимых отходов (куб.м)	ИТОГО количество производимых отходов (т)	Объект перегрузки			Количество отходов, поступающих на обработку (т)	Объект обработки			% выборки ВМР	Количество выбранных ВМР	Объект утилизации (производства грунта)			Количество утилизированных отходов	Объект утилизации (производства топлива)			Количество утилизированных отходов	Количество отходов, поступающих на захоронение	Объект размещения		
								Наименование	Адрес	Координаты		Наименование	Адрес	Координаты			Наименование	Адрес	Координаты		Наименование	Адрес	Координаты			Наименование	Адрес	Координаты
137			село	Нижняя Ага	248,00	520,59	57,27				57,27				13,50	7,73				19,97				7,99	21,58			
139			село	Улан-Сарта	17,00	35,69	3,93				3,93				13,50	0,53				1,37				0,55	1,48			
140			село	Цаган-Ола	923,00	1 937,52	213,13				213,13				13,50	28,77				74,31				29,72	80,32			
142			село	Бильчиртуй	149,00	312,77	34,41				34,41				13,50	4,64				12,00				4,80	12,97			
143			село	Известковое	229,00	480,71	52,88				52,88				13,50	7,14				18,44				7,37	19,93			
144			село	Толон	320,00	671,73	73,89				73,89				13,50	9,98				25,76				10,31	27,85			
145			село	Цаган-Челутай	470,00	986,61	108,53				108,53				13,50	14,65				37,84				15,14	40,90			
147			село	Цугол	680,00	1 427,43	157,02				157,02				13,50	21,20				54,75				21,90	59,18			
148	7	**Акшинский муниципальный округ Забайкальского края**			**8 437,00**	**18 494,86**	**2 034,43**	МПС, мощностью 4500 т/год	с.Акша	50.316448, 113.238842	2 034,43	МСК, мощностью 100000 т/год	Улетовский МР, 75:19:440204:409	51.399311, 112.464056		274,65	Участок компостирования, мощностью 25000 т/год	Улетовский МР, 75:19:440204:409	51.399311, 112.464056	709,33	Участок производства топлива, мощностью 10000 т/год	Улетовский МР, 75:19:440204:409	51.399311, 112.464056	283,73	766,72	Полигон ТКО	Улетовский МР, 75:19:440204:409	51.399311, 112.464056
149		Акшинский	село	Акша	3 269,00	7 646,40	841,10				841,10				13,50	113,55				293,26				117,30	316,99			
150		Бытэвское	село	Бытэв	334,00	701,12	77,12				77,12				13,50	10,41				26,89				10,76	29,07			
151		Урейское	село	Дорожное	144,00	302,28	33,25				33,25				13,50	4,49				11,59				4,64	12,53			
152		Курулгинское	село	Курулга	367,00	770,39	84,74				84,74				13,50	11,44				29,55				11,82	31,94			
153		Могойтуйское	село	Могойтуй	637,00	1 337,16	147,09				147,09				13,50	19,86				51,28				20,51	55,43			
154		Нарасунское	село	Нарасун	784,00	1 645,74	181,03				181,03				13,50	24,44				63,12				25,25	68,23			
155		Новокургатайское	село	Новоказачинск	99,00	207,82	22,86				22,86				13,50	3,09				7,97				3,19	8,62			
156		Новокургатайское	село	Новокургатай	510,00	1 070,57	117,76				117,76				13,50	15,90				41,06				16,42	44,38			
157		Оройское	село	Орой	320,00	671,73	73,89				73,89				13,50	9,98				25,76				10,31	27,85			
158		Улачинское	село	Такеча	133,00	279,19	30,71				30,71				13,50	4,15				10,71				4,28	11,57			
159		Тохторское	село	Тохтор	257,00	539,48	59,34				59,34				13,50	8,01				20,69				8,28	22,36			
160		Убур-Тохторское	село	Убур-Тохтор	145,00	304,38	33,48				33,48				13,50	4,52				11,67				4,67	12,62			
161		Улачинское	село	Улача	290,00	608,76	66,96				66,96				13,50	9,04				23,35				9,34	25,24			
162		Урейское	село	Урейск	774,00	1 624,75	178,72				178,72				13,50	24,13				62,31				24,93	67,36			
163		Усть-Илинское	село	Усть-Илия	374,00	785,09	86,36				86,36				13,50	11,66				30,11				12,04	32,55			
164	8	**Александрово-Заводский муниципальный округ Забайкальского края**			**5 560,00**	**12 363,05**	**1 359,94**	МПС, мощностью 4500 т/год	с.Калга	50.929232, 118.939714	1 359,94	МСК, мощностью 50000 т/год, МКП "ДорСервис"	г.Краснокаменск, 75:09:300301:115	50.112712, 117.939486		183,59	Участок компостирования, мощностью 12500 т/год	г.Краснокаменск, 75:09:300301:115	50.112712, 117.939486	345,88	Участок производства топлива, мощность 7500 т/год	г.Краснокаменск, 75:09:300301:115	50.112712, 117.939486	207,53	622,94	Полигон ТКО, МКП "ДорСервис"	г.Краснокаменск, 75:09:300301:1	50.113150, 117.941016
165		Александрово-Заводское	село	Александровский Завод	1 384,00	3 596,96	395,67				395,67				13,50	53,41				100,63				60,38	181,24			
166		Александрово-Заводское	село	Журавлево	73,00	153,24	16,86				16,86				13,50	2,28				4,29				2,57	7,72			
167		Бохтинское	село	Бохто	290,00	608,76	66,96				66,96				13,50	9,04				17,03				10,22	30,67			
168		Бохтинское	село	Верхний Аленуй	137,00	287,58	31,63				31,63				13,50	4,27				8,05				4,83	14,49			
169		Бохтинское	село	Кокуй 2-й	102,00	214,11	23,55				23,55				13,50	3,18				5,99				3,59	10,79			
170		Бутунайское	село	Бутунтай	449,00	942,52	103,68				103,68				13,50	14,00				26,37				15,82	47,49			
171		Бутунайское	село	Мулино	89,00	186,83	20,55				20,55				13,50	2,77				5,23				3,14	9,41			
172		Кузнецовское	село	Кузнецово	170,00	356,86	39,25				39,25				13,50	5,30				9,98				5,99	17,98			
173		Манкечурское	село	Васильевский Хутор	177,00	371,55	40,87				40,87				13,50	5,52				10,39				6,24	18,72			
174		Манкечурское	село	Манкечур	351,00	736,81	81,05				81,05				13,50	10,94				20,61				12,37	37,13			
175		Манкечурское	село	Почекуй	3,00	6,30	0,69				0,69				13,50	0,09				0,18				0,11	0,32			
176		Маньковское	село	Маньково	184,00	386,25	42,49				42,49				13,50	5,74				10,81				6,48	19,46			
177		Николаевское	село	Николаевка	92,00	193,12	21,24				21,24				13,50	2,87				5,40				3,24	9,73			
178		Ново-Акатуйское	село	Базаново	44,00	92,36	10,16				10,16				13,50	1,37				2,58				1,55	4,65			
179		Ново-Акатуйское	село	Новый Акатуй	585,00	1 228,01	135,08				135,08				13,50	18,24				34,36				20,61	61,88			
180		Ново-Акатуйское	село	Старый Акатуй	89,00	186,83	20,55				20,55				13,50	2,77				5,23				3,14	9,41			
181		онон-борзинское	село	Клин	78,00	163,73	18,01				18,01				13,50	2,43				4,58				2,75	8,25			
182		онон-борзинское	село	Онон-Борзя	191,00	400,94	44,10				44,10				13,50	5,95				11,22				6,73	20,20			
183		Первокукуйское	село	Кокуй 1-й	125,00	262,40	28,86				28,86				13,50	3,90				7,34				4,40	13,22			
184		Первокукуйское	село	Красноярово	93,00	195,22	21,47				21,47				13,50	2,90				5,46				3,28	9,84			
185		Савво-Борзинское	село	Савво-Борзя	115,00	241,40	26,55				26,55				13,50	3,58				6,75				4,05	12,16			
186		Чиндагатайское	село	Чиндагатай	270,00	566,77	62,35				62,35				13,50	8,42				15,86				9,51	28,56			
187		Чиндагатайское	село	Шара	7,00	14,69	1,62				1,62				13,50	0,22				0,41				0,25	0,74			
188		Чиндагатайское	село	Шаракан	7,00	14,69	1,62				1,62				13,50	0,22				0,41				0,25	0,74			
189		Шаранчинское	село	Кириллина	106,00	222,51	24,48				24,48				13,50	3,30				6,23				3,74	11,21			
190		Шаранчинское	село	Кулусай	114,00	239,30	26,32				26,32				13,50	3,55				6,69				4,02	12,06			
191		Шаранчинское	село	Шаранча	235,00	493,30	54,26				54,26				13,50	7,33				13,80				8,28	24,86			
192	9	**Балейский муниципальный округ Забайкальского края**			**15 274,00**	**37 890,40**	**4 167,94**	МПС, мощностью 5000 т/год	г.Балей	51.562921, 116.553119	4 167,94	МСК, мощностью 55000 т/год	Нерчинский МР, 75:12:420102:373	51.998042, 116.664996		562,67	Участок компостирования, мощностью 13700 т/год	Нерчинский МР, 75:12:420102:373	51.998042, 116.664996	1 282,31					2 322,97	Полигон ТКО	Нерчинский МР, 75:12:420102:373	51.998042, 116.664996
193			город	Балей	10 052,00	26 928,58	2 962,14				2 962,14				13,50	399,89				911,33					1 650,92			
194		Нижнеильдиканское	село	Алия	139,00	291,78	32,10				32,10				13,50	4,33				9,87					17,89			
195		Нижнекокуйское	село	Барановск	39,00	81,87	9,01				9,01				13,50	1,22				2,77					5,02			
196		Казаковское	село	Большое Казаково	85,00	178,43	19,63				19,63				13,50	2,65				6,04					10,94			
197		Подойницынское	село	Бочкарево	38,00	79,77	8,77				8,77				13,50	1,18				2,70					4,89			
198		Подойницынское	село	Бутюрино	67,00	140,64	15,47				15,47				13,50	2,09				4,76					8,62			
199		Подойницынское	село	Верхний Кокуй	79,00	165,83	18,24				18,24				13,50	2,46				5,61					10,17			
200		Нижнеильдиканское	село	Гробово	88,00	184,73	20,32				20,32				13,50	2,74				6,25					11,33			
201		Ундинско-Посельское	село	Джида	-	0,00	0,00				0,00				13,50	0,00				0,00					0,00			
202		Ундинское	село	Елкино	83,00	174,23	19,17				19,17				13,50	2,59				5,90					10,68			
203		Нижнегирюнинское	село	Жетково	28,00	58,78	6,47				6,47				13,50	0,87				1,99					3,60			
204		Жидкинское	село	Жидка	268,00	562,57	61,88				61,88				13,50	8,35				19,04					34,49			
205		Нижнеильдиканское	село	Журавлево	19,00	39,88	4,39				4,39				13,50	0,59				1,35					2,45			
206		Казаковское	село	Казаковский Промысел	429,00	900,54	99,06				99,06				13,50	13,37				30,48					55,21			
207		Жидкинское	село	Колобово	226,00	474,41	52,19				52,19				13,50	7,04				16,06					29,08			
208		Нижнекокуйское	населенный пункт	Лесоучасток Саранная	125,00	262,40	28,86				28,86				13,50	3,90				8,88					16,09			
209		Ундинское	село	Лесково	45,00	94,46	10,39				10,39				13,50	1,40				3,20					5,79			
210		Нижнегирюнинское	село	Ложниково	66,00	138,54	15,24				15,24				13,50	2,06				4,69					8,49			
211		Подойницынское	село	Ложниково	93,00	195,22	21,47				21,47				13,50	2,90				6,61					11,97			
212		Матусовское	село	Матусово	337,00	707,42	77,82				77,82				13,50	10,51				23,94					43,37			
213		Нижнегирюнинское	село	Нижнее Гирюнино	149,00	312,77	34,41				34,41				13,50	4,64				10,59					19,18			
214		Нижнеильдиканское	село	Нижний Ильдикан	396,00	831,27	91,44				91,44				13,50	12,34				28,13					50,96			
215		Нижнекокуйское	село	Нижний Кокуй	222,00	466,01	51,26				51,26				13,50	6,92				15,77					28,57			
216		Матусовское	село	Новоивановка	140,00	293,88	32,33				32,33				13,50	4,36				9,95					18,02			
217		Подойницынское	село	Онохово	88,00	184,73	20,32				20,32				13,50	2,74				6,25					11,33			
218		Подойницынское	село	Подойницыно	392,00	822,87	90,52				90,52				13,50	12,22				27,85					50,45			
219		Нижнегирюнинское	населенный пункт	Рудник Жетково	24,00	50,38	5,54				5,54				13,50	0,75				1,70					3,09			
220		Матусовское	село	Сарбактуй	156,00	327,47	36,02				36,02				13,50	4,86				11,08					20,08			
221		Ундинское	село	Унда	618,00	1 297,28	142,70				142,70				13,50	19,26				43,90					79,53			
222		Ундинско-Посельское	село	Ундино-Поселье	621,00	1 303,58	143,39				143,39				13,50	19,36				44,12					79,92			
223		Подойницынское	село	Ургучан	111,00	233,01	25,63				25,63				13,50	3,46				7,89					14,29			
224		Жидкинское	село	Усть-Ягье	51,00	107,06	11,78				11,78				13,50	1,59				3,62					6,56			
225	10	**Газимуро-Заводский муниципальный округ Забайкальского края**			**7 885,00**	**23 482,40**	**2 583,06**	МПС, мощностью 20000 т/год	с.Газимуровский Завод	51.579758, 118.359259	2 583,06	МСК, мощностью 55000 т/год	Нерчинский МР, 75:12:420102:373	51.998042, 116.664996		348,71	Участок компостирования, мощностью 13700 т/год	Нерчинский МР, 75:12:420102:373	51.998042, 116.664996	794,70					1 439,65	Полигон ТКО	Нерчинский МР, 75:12:420102:373	51.998042, 116.664996
226		Батаканское	село	Батакан	284,00	624,55	68,70				68,70				13,50	9,27				21,14					38,29			
227		Кактолгинское	село	Будюмкан	165,00	362,85	39,91				39,91				13,50	5,39				12,28					22,25			
228		Буруканское	село	Бура	41,00	90,16	9,92				9,92				13,50	1,34				3,05					5,53			
229		Буруканское	село	Бурукан	250,00	549,78	60,48				60,48				13,50	8,16				18,61					33,71			
230		Солнеченское	село	Верхнее Солонечное	163,00	358,46	39,43				39,43				13,50	5,32				12,13					21,98			
231		Трубачевское	село	Газимурские Кавакучи	93,00	204,52	22,50				22,50				13,50	3,04				6,92					12,54			
232		Газимуро-Заводское	село	Газимурский Завод	2 420,00	9 192,32	1 011,16				1 011,16				13,50	136,51				311,09					563,56			
233		Трубачевское	село	Догзе	57,00	125,35	13,79				13,79				13,50	1,86				4,24					7,68			
234		Батаканское	село	Закаменная	56,00	123,15	13,55				13,55				13,50	1,83				4,17					7,55			
235		Зеренское	село	Зерен	212,00	466,21	51,28				51,28				13,50	6,92				15,78					28,58			
236		Газимуро-Заводское	село	Игдоча	195,00	428,83	47,17				47,17				13,50	6,37				14,51					26,29			
237		Кактолгинское	село	Кактолга	289,00	635,55	69,91				69,91				13,50	9,44				21,51					38,96			
238		Ушмунское	село	Калдага	64,00	140,74	15,48				15,48				13,50	2,09				4,76					8,63			
239		Газимуро-Заводское	село	Корабль	75,00	164,93	18,14				18,14				13,50	2,45				5,58					10,11			
240		Буруканское	село	Кунгара	49,00	107,76	11,85				11,85				13,50	1,60				3,65					6,61			
241		Батаканское	село	Курлея	3,00	6,60	0,73				0,73				13,50	0,10				0,22					0,40			
242		Буруканское	село	Куромдюкан	44,00	96,76	10,64				10,64				13,50	1,44				3,27					5,93			
243		Батаканское	село	Луговское	165,00	362,85	39,91				39,91				13,50	5,39				12,28					22,25			
244		Новоширокинское	поселок	Новоширокинский	947,00	3 597,16	395,69				395,69				13,50	53,42				121,74					220,53			
245		Батаканское	село	Новый Батакан	112,00	246,30	27,09				27,09				13,50	3,66				8,34					15,10			
246		Газимуро-Заводское	село	Павловск	91,00	200,12	22,01				22,01				13,50	2,97				6,77					12,27			
247		Солнеченское	населенный пункт	Рудник Солоечный	345,00	896,64	98,63				98,63				13,50	13,32				30,34					54,97			
248		Солнеченское	село	Солонцы	18,00	39,58	4,35				4,35				13,50	0,59				1,34					2,43			
249		Газимуро-Заводское	село	Тайна	424,00	1 101,96	121,22				121,22				13,50	16,36				37,29					67,56			

№ п/п	№	Наименование муниципального образования	Вид населенного пункта	Наименование населенного пункта	Численность населения	ИТОГО количество производимых отходов (куб.м)	ИТОГО количество производимых отходов (т)	Объект перегрузки			Количество отходов, поступающих на обработку (т)	Объект обработки			% выборки ВМР	Количество выбранных ВМР	Объект утилизации (производства грунта)			Количество утилизированных отходов	Объект утилизации (производства топлива)			Количество утилизированных отходов	Количество отходов, поступающих на захоронение	Объект размещения		
								Наименование	Адрес	Координаты		Наименование	Адрес	Координаты			Наименование	Адрес	Координаты		Наименование	Адрес	Координаты			Наименование	Адрес	Координаты
250		Трубачевское	село	Трубачево	379,00	985,01	108,35				108,35				13,50	14,63				33,34					60,39			
251		Кактолгинское	село	Урюпино	1,00	2,20	0,24				0,24				13,50	0,03				0,07					0,13			
252		Ушмунское	село	Ушмун	417,00	1 083,77	119,21				119,21				13,50	16,09				36,68					66,44			
253		Зеренское	село	Хайкан	8,00	17,59	1,94				1,94				13,50	0,26				0,60					1,08			
254		Новоширокинское	село	Широкая	329,00	855,06	94,06				94,06				13,50	12,70				28,94					52,42			
255		Газимуро-Заводское	село	Ямкун	189,00	415,63	45,72				45,72				13,50	6,17				14,07					25,48			
256	11	**Забайкальский муниципальный округ Забайкальского края**			**19 300,00**	**54 929,32**	**6 042,23**				6 042,23	МСК, мощностью 50000 т/год, МКП "ДорСервис"	г.Краснокаменск, 75:09:300301:115	50.112712, 117.939486		815,70	Участок компостирования, мощностью 12500 т/год	г.Краснокаменск, 75:09:300301:115	50.112712, 117.939486	1 536,75	Участок производства топлива, мощность 7500 т/год	г.Краснокаменск, 75:09:300301:115	50.112712, 117.939486	922,05	2 767,73	Полигон ТКО, МКП "ДорСервис"	г.Краснокаменск, 75:09:300301:1	50.113150, 117.941016
257		Забайкальское	пгт	Забайкальск	13 347,00	40 024,98	4 402,75				4 402,75				13,50	594,37				1 119,77				671,86	2 016,74			
258		Арбагатуйское	село	Абагайтуй	403,00	845,96	93,06				93,06				13,50	12,56				23,67				14,20	42,63			
259		Красновеликанское	село	Арабатук	74,00	155,34	17,09				17,09				13,50	2,31				4,35				2,61	7,83			
260		Билитуйское	елок при стан	Билитуй	1 455,00	3 926,93	431,96				431,96				13,50	58,31				109,86				65,92	197,87			
261		Даурское	елок при стан	Дауария	2 560,00	6 909,24	760,02				760,02				13,50	102,60				193,30				115,98	348,14			
262		Красновеликанское	поселок	Красный Великан	254,00	533,19	58,65				58,65				13,50	7,92				14,92				8,95	26,87			
263		Забайкальское	елок при стан	Мацневская	56,00	117,55	12,93				12,93				13,50	1,75				3,29				1,97	5,92			
264		Рудник-Абагатуйское	населенный пункт	Рудник Абагатуй	130,00	272,89	30,02				30,02				13,50	4,05				7,63				4,58	13,75			
265		Красновеликанское	поселок	Семиозерье	18,00	37,78	4,16				4,16				13,50	0,56				1,06				0,63	1,90			
266		Степное	поселок	Степной	332,00	696,92	76,66				76,66				13,50	10,35				19,50				11,70	35,12			
267		Черно-Озерское	елок при стан	Харанор	671,00	1 408,54	154,94				154,94				13,50	20,92				39,41				23,64	70,97			
268	12	**Каларский муниципальный округ Забайкальского края**			**7 207,00**	**20 731,30**	**2 280,44**				2 280,44	МСК, мощностью 10000 т/год	Каларский МО	56.896355, 118.260213		307,86	Участок компостирования, мощностью 3000 т/год	Каларский МО	56.896355, 118.260213	684,13					1 288,45	Полигон ТКО	Каларский МО	56.896355, 118.260213
269			пгт	Новая Чара	4 025,00	12 070,17	1 327,72				1 327,72				13,50	179,24				398,32					750,16			
270			поселок при станции	Икабья	344,00	722,11	79,43				79,43				13,50	10,72				23,83					44,88			
271			поселок при станции	Куанда	1 138,00	3 298,88	362,88				362,88				13,50	48,99				108,86					205,03			
272			село	Кюсть-Кемда	108,00	226,71	24,94				24,94				13,50	3,37				7,48					14,09			
273			село	Нелаты	17,00	35,69	3,93				3,93				13,50	0,53				1,18					2,22			
274			село	Средний Калар	23,00	48,28	5,31				5,31				13,50	0,72				1,59					3,00			
275			село	Чапо-Олого	96,00	201,52	22,17				22,17				13,50	2,99				6,65					12,52			
276			село	Чара	1 340,00	3 884,45	427,29				427,29				13,50	57,68				128,19					241,42			
277			поселок	Удокан	116,00	243,50	26,79				26,79				13,50	3,62				8,04					15,13			
278	13	**Калганский муниципальный округ Забайкальского края**			**5 488,00**	**12 585,76**	**1 384,43**	МПС, мощностью 4500 т/год	с.Калга	50.929232, 118.939714	1 384,43	МСК, мощностью 50000 т/год, МКП "ДорСервис"	г.Краснокаменск, 75:09:300301:115	50.112712, 117.939486		186,90	Участок компостирования, мощностью 12500 т/год	г.Краснокаменск, 75:09:300301:115	50.112712, 117.939486	352,11	Участок производства топлива, мощность 7500 т/год	г.Краснокаменск, 75:09:300301:115	50.112712, 117.939486	211,27	634,16	Полигон ТКО, МКП "ДорСервис"	г.Краснокаменск, 75:09:300301:1	50.113150, 117.941016
279		Буринский	село	Бура	315,00	661,24	72,74				72,74				13,50	9,82				18,50				11,10	33,32			
280		Буринский	село	Бура 1-я	156,00	327,47	36,02				36,02				13,50	4,86				9,16				5,50	16,50			
281		Верхне-Калгуканское	село	Верхний Калгукан	231,00	484,91	53,34				53,34				13,50	7,20				13,57				8,14	24,43			
282		Доновское	село	Доно	170,00	356,86	39,25				39,25				13,50	5,30				9,98				5,99	17,98			
283		Доновское	село	Доно 1-е	328,00	688,52	75,74				75,74				13,50	10,22				19,26				11,56	34,69			
284		Шивинское	село	Запокровский	7,00	14,69	1,62				1,62				13,50	0,22				0,41				0,25	0,74			
285		Кадинское	село	Кадая	312,00	654,94	72,04				72,04				13,50	9,73				18,32				10,99	33,00			
286		Кадинское	село	Кадая 1-я	265,00	556,28	61,19				61,19				13,50	8,26				15,56				9,34	28,03			
287		Калганское	село	Калга	2 132,00	5 540,98	609,51				609,51				13,50	82,28				155,02				93,01	279,19			
288		Козловское	село	Козлово	136,00	285,49	31,40				31,40				13,50	4,24				7,99				4,79	14,38			
289		Нижне-Калгуканское	село	Нижний Калгукан	148,00	310,68	34,17				34,17				13,50	4,61				8,69				5,22	15,65			
290		Нижне-Калгуканское	село	Нижний Калкукан 1-й	260,00	545,78	60,04				60,04				13,50	8,10				15,27				9,16	27,50			
291		Средне-Борзинское	село	Средняя Борзя	289,00	606,66	66,73				66,73				13,50	9,01				16,97				10,18	30,57			
292		Чингильтуйское	село	Чингильтуй	241,00	505,90	55,65				55,65				13,50	7,51				14,15				8,49	25,49			
293		Чупровское	село	Чупрово	386,00	810,28	89,13				89,13				13,50	12,03				22,67				13,60	40,83			
294		Шивинское	село	Шивия	112,00	235,11	25,86				25,86				13,50	3,49				6,58				3,95	11,85			
295	14	**Краснокаменский муниципальный округ Забайкальского края**			**55 782,00**	**137 717,49**	**15 148,92**				15 148,92	МСК, мощностью 50000 т/год, МКП "ДорСервис"	г.Краснокаменск, 75:09:300301:115	50.112712, 117.939486		2 045,10	Участок компостирования, мощностью 12500 т/год	г.Краснокаменск, 75:09:300301:115	50.112712, 117.939486	3 852,90	Участок производства топлива, мощность 7500 т/год	г.Краснокаменск, 75:09:300301:115	50.112712, 117.939486	2 311,74	6 939,18	Полигон ТКО, МКП "ДорСервис"	г.Краснокаменск, 75:09:300301:1	50.113150, 117.941016
296		Краснокаменское	город	Краснокаменск	51 576,00	128 888,42	14 177,73				14 177,73				13,50	1 913,99				3 605,89				2 163,54	6 494,31			
297		Ковылинское	поселок при станции	Арамогойтуй	62,00	130,15	14,32				14,32				13,50	1,93				3,64				2,18	6,56			
298		Богдановское	село	Богдановка	372,00	780,89	85,90				85,90				13,50	11,60				21,85				13,11	39,35			
299		Среднеаргунское	село	Брусиловка	18,00	37,78	4,16				4,16				13,50	0,56				1,06				0,63	1,90			
300		Кайластуйское	село	Кайластуй	347,00	728,41	80,12				80,12				13,50	10,82				20,38				12,23	36,70			
301		Капцегайтуйское	село	Капцегайтуй	254,00	533,19	58,65				58,65				13,50	7,92				14,92				8,95	26,87			
302		Ковылинское	поселок	Ковыли	445,00	934,13	102,75				102,75				13,50	13,87				26,13				15,68	47,07			
303		Юбилейненское	поселок	Куйтун	169,00	354,76	39,02				39,02				13,50	5,27				9,93				5,96	17,88			
304		Маргуцекское	село	Маргуцек	565,00	1 186,03	130,46				130,46				13,50	17,61				33,18				19,91	59,76			
305		Соктуй-Милоданское	село	Соктуй-Милодан	303,00	636,05	69,97				69,97				13,50	9,45				17,79				10,68	32,05			
306		Среднеаргунское	село	Среднеаргунск	175,00	367,35	40,41				40,41				13,50	5,46				10,28				6,17	18,51			
307		Целининское	поселок при станции	Урулюнгуй	-	0,00	0,00				0,00				13,50	0,00				0,00				0,00	0,00			
308		Целининское	поселок	Целинный	1 100,00	2 309,08	254,00				254,00				13,50	34,29				64,60				38,76	116,35			
309		Юбилейненское	поселок	Юбилейный	396,00	831,27	91,44				91,44				13,50	12,34				23,26				13,95	41,89			
310	15	**Могочинский муниципальный округ Забайкальского края**			**20 767,00**	**57 360,25**	**6 309,63**	МПС, мощностью 5500 т/год	г.Могоча	53.719106, 119.79708	6 309,63	МСК, мощностью 55000 т/год	Нерчинский МР, 75:12:420102:373	51.998042, 116.664996		851,80	Участок компостирования, мощностью 13700 т/год	Нерчинский МР, 75:12:420102:373	51.998042, 116.664996	1 941,21					3 516,61	Полигон ТКО	Нерчинский МР, 75:12:420102:373	51.998042, 116.664996
311		Амазарское	пгт	Амазар	1 900,00	4 938,02	543,18				543,18				13,50	73,33				167,12					302,74			
312		Давендинское	пгт	Давенда	559,00	1 173,43	129,08				129,08				13,50	17,43				39,71					71,94			
313		Ксеньевское	пгт	Итака	168,00	352,66	38,79				38,79				13,50	5,24				11,93					21,62			
314		Ключевское	пгт	Ключевский	880,00	1 847,26	203,20				203,20				13,50	27,43				62,52					113,25			
315		Ксеньевское	пгт	Ксеньевка	2 365,00	6 146,54	676,12				676,12				13,50	91,28				208,01					376,83			
316		Могочинское	пгт	Могоча	12 091,00	36 258,49	3 988,43				3 988,43				13,50	538,44				1 227,08					2 222,92			
317		Семиозеринское	село	Аникино	-	0,00	0,00				0,00				13,50	0,00				0,00					0,00			
318		Могочинское	поселок при станции	Артеушка	78,00	163,73	18,01				18,01				13,50	2,43				5,54					10,04			
319		Амазарское	станция	Блок-Пост Красавка	-	0,00	0,00				0,00				13,50	0,00				0,00					0,00			
320		Амазарское	станция	Блок-Пост Потайка	2,00	4,20	0,46				0,46				13,50	0,06				0,14					0,26			
321		Амазарское	станция	Блок-Пост Тетеркин Ключ	-	0,00	0,00				0,00				13,50	0,00				0,00					0,00			
322		Амазарское	станция	Блок-Пост Утени	-	0,00	0,00				0,00				13,50	0,00				0,00					0,00			
323		Амазарское	поселок при станции	Германовский	-	0,00	0,00				0,00				13,50	0,00				0,00					0,00			
324		Ксеньевское	поселок	Горький	-	0,00	0,00				0,00				13,50	0,00				0,00					0,00			
325		Сбегинское	село	Дзелонда	89,00	186,83	20,55				20,55				13,50	2,77				6,32					11,45			
326		Амазарское	поселок при станции	Жанна	10,00	20,99	2,31				2,31				13,50	0,31				0,71					1,29			
327		Ксеньевское	поселок при станции	Кендагиры	22,00	46,18	5,08				5,08				13,50	0,69				1,56					2,83			
328		Ксеньевское	поселок при станции	Кислый Ключ	20,00	41,98	4,62				4,62				13,50	0,62				1,42					2,57			
329		Амазарское	поселок при станции	Колокольный	6,00	12,59	1,39				1,39				13,50	0,19				0,43					0,77			
330		Давендинское	село	Кудеча	185,00	388,34	42,72				42,72				13,50	5,77				13,14					23,81			
331		Амазарское	поселок при станции	Малоковали	6,00	12,59	1,39				1,39				13,50	0,19				0,43					0,77			
332		Сбегинское	поселок при станции	Нанагры	23,00	48,28	5,31				5,31				13,50	0,72				1,63					2,96			
333		Могочинское	поселок при станции	Пеньковая	5,00	10,50	1,15				1,15				13,50	0,16				0,36					0,64			
334		Амазарское	село	Покровка	-	0,00	0,00				0,00				13,50	0,00				0,00					0,00			
335		Могочинское	поселок при станции	Раздольное	5,00	10,50	1,15				1,15				13,50	0,16				0,36					0,64			
336		Сбегинское	поселок при станции	Сбега	1 083,00	3 031,19	333,43				333,43				13,50	45,01				102,58					185,83			
337		Семиозеринское	поселок при станции	Семиозерный	683,00	1 433,73	157,71				157,71				13,50	21,29				48,52					87,90			
338		Семиозеринское	поселок при станции	Таптугары	356,00	747,30	82,20				82,20				13,50	11,10				25,29					45,82			
339		Сбегинское	поселок при станции	Темная	13,00	27,29	3,00				3,00				13,50	0,41				0,92					1,67			
340		Семиозеринское	село	Часовая	1,00	2,10	0,23				0,23				13,50	0,03				0,07					0,13			
341		Могочинское	село	Чалдонка	211,00	442,92	48,72				48,72				13,50	6,58				14,99					27,15			

№ п/п	№	Наименование муниципального образования	Вид населенного пункта	Наименование населенного пункта	Численность населения	ИТОГО количество производимых отходов (куб.м)	ИТОГО количество производимых отходов (т)	Объект перегрузки			Количество отходов, поступающих на обработку (т)	Объект обработки			% выборки ВМР	Количество выбранных ВМР	Объект утилизации (производства грунта)			Количество утилизированных отходов	Объект утилизации (производства топлива)			Количество утилизированных отходов	Количество отходов, поступающих на захоронение	Объект размещения		
								Наименование	Адрес	Координаты		Наименование	Адрес	Координаты			Наименование	Адрес	Координаты		Наименование	Адрес	Координаты			Наименование	Адрес	Координаты
342		Амазарское	поселок при станции	Чичатка	6,00	12,59	1,39				1,39				13,50	0,19				0,43					0,77			
343	16	**Нерчинско-Заводский муниципальный округ Забайкальского края**			**6 903,00**	**15 745,80**	**1 732,04**	МПС, мощностью 4500 т/год	с.Калга	50.929232, 118.939714	1 732,04	МСК, мощностью 50000 т/год, МКП "ДорСервис"	г.Краснокаменск, 75:09:300301:115	50.112712, 117.939486		233,83	Участок компостирования, мощностью 12500 т/год	г.Краснокаменск, 75:09:300301:115	50.112712, 117.939486	440,52	Участок производства топлива, мощность 7500 т/год	г.Краснокаменск, 75:09:300301:115	50.112712, 117.939486	264,31	793,38	Полигон ТКО, МКП "ДорСервис"	г.Краснокаменск, 75:09:300301:1	50.113150, 117.941016
344		Аргунское	село	Аргунск	284,00	596,16	65,58				65,58				13,50	8,85				16,68				10,01	30,04			
345		Ивановское	село	Байка	179,00	375,75	41,33				41,33				13,50	5,58				10,51				6,31	18,93			
346		Больше-Зерентуйское	село	Большой Зерентуй	530,00	1 112,55	122,38				122,38				13,50	16,52				31,13				18,68	56,06			
347		Буддурийское	село	Буддуруй 1-й	192,00	403,04	44,33				44,33				13,50	5,99				11,28				6,77	20,31			
348		Буддурийское	село	Буддуруй 2-й	51,00	107,06	11,78				11,78				13,50	1,59				3,00				1,80	5,39			
349		Георгиевское	село	Георгиевка	175,00	367,35	40,41				40,41				13,50	5,46				10,28				6,17	18,51			
350		Горбуновское	село	Горбуновка	183,00	384,15	42,26				42,26				13,50	5,70				10,75				6,45	19,36			
351		Горно-Зерентуйское	село	Горный Зерентуй	593,00	1 244,80	136,93				136,93				13,50	18,49				34,83				20,90	62,72			
352		Аргунское	село	Домасово	101,00	212,02	23,32				23,32				13,50	3,15				5,93				3,56	10,68			
353		Больше-Зерентуйское	село	Золотоноша	61,00	128,05	14,09				14,09				13,50	1,90				3,58				2,15	6,45			
354		Ивановское	село	Ивановка	336,00	705,32	77,58				77,58				13,50	10,47				19,73				11,84	35,54			
355		Аргунское	село	Ишага	194,00	407,24	44,80				44,80				13,50	6,05				11,39				6,84	20,52			
356		Михайловское	село	Михайловка	492,00	1 032,79	113,61				113,61				13,50	15,34				28,89				17,34	52,04			
357		Михайловское	поселок	Михайловский Участок	8,00	16,79	1,85				1,85				13,50	0,25				0,47				0,28	0,85			
358		Нерчинско-Заводское	село	Нерчинский Завод	1 794,00	5 021,19	552,33				552,33				13,50	74,56				140,48				84,29	253,00			
359		Олочинское	село	Олочи	308,00	646,54	71,12				71,12				13,50	9,60				18,09				10,85	32,58			
360		Больше-Зерентуйское	село	Поперечный Зерентуй	-	0,00	0,00				0,00				13,50	0,00				0,00				0,00	0,00			
361		Аргунское	село	Середняя	67,00	140,64	15,47				15,47				13,50	2,09				3,93				2,36	7,09			
362		Широковское	село	Солонечная	13,00	27,29	3,00				3,00				13,50	0,41				0,76				0,46	1,38			
363		Уров-Ключевское	село	Уровские Ключи	227,00	476,51	52,42				52,42				13,50	7,08				13,33				8,00	24,01			
364		Чашино-Ильдиканское	село	Чашино-Ильдикан	229,00	480,71	52,88				52,88				13,50	7,14				13,45				8,07	24,22			
365		Буддурийское	село	Чадубчи-Ключа	153,00	321,17	35,33				35,33				13,50	4,77				8,99				5,39	16,18			
366		Широковское	село	Широкая	318,00	667,53	73,43				73,43				13,50	9,91				18,68				11,21	33,64			
367		Явленское	село	Явленка	415,00	871,15	95,83				95,83				13,50	12,94				24,37				14,62	43,89			
368	17	**Ононский муниципальный округ Забайкальского края**			**8 214,00**	**18 147,90**	**1 996,27**	МПС, мощностью 20000 т/год	пгт Агинское	51.078375, 114.550482	1 996,27	МСК, мощностью 100000 т/год	Улетовский МР, 75:19:440204:409	51.399311, 112.464056		269,50	Участок компостирования, мощностью 25000 т/год	Улетовский МР, 75:19:440204:409	51.399311, 112.464056	696,02	Участок производства топлива, мощностью 10000 т/год	Улетовский МР, 75:19:440204:409	51.399311, 112.464056	278,41	752,34	Полигон ТКО	Улетовский МР, 75:19:440204:409	51.399311, 112.464056
369		Буйлгасанское	село	Байн-Цаган	41,00	86,07	9,47				9,47				13,50	1,28				3,30				1,32	3,57			
370		Большевистское	село	Большевик	280,00	587,76	64,65				64,65				13,50	8,73				22,54				9,02	24,37			
371		Буйлгасанское	село	Буйлгасан	352,00	738,90	81,28				81,28				13,50	10,97				28,34				11,34	30,63			
372		Верхнечасучейское	село	Верхний Цасучей	1 026,00	2 153,74	236,91				236,91				13,50	31,98				82,60				33,04	89,29			
373		Новозоринское	село	Заря	123,00	258,20	28,40				28,40				13,50	3,83				9,90				3,96	10,70			
374		Чиндантское	село	Икарал	113,00	237,21	26,09				26,09				13,50	3,52				9,10				3,64	9,83			
375		Ималкинское	село	Красная Ималка	302,00	633,95	69,73				69,73				13,50	9,41				24,31				9,73	26,28			
376		Большевистское	село	Кубухай	287,00	602,46	66,27				66,27				13,50	8,95				23,11				9,24	24,98			
377		Кулусутайское	село	Кулусутай	277,00	581,47	63,96				63,96				13,50	8,63				22,30				8,92	24,11			
378		Тут-Халтуйское	село	Куранка	97,00	203,62	22,40				22,40				13,50	3,02				7,81				3,12	8,44			
379		Кулусутайское	село	Нижний Кулусутай	198,00	415,63	45,72				45,72				13,50	6,17				15,94				6,38	17,23			
380		Нижнечасучейское	село	Нижний Цасучей	2 516,00	6 186,88	680,56				680,56				13,50	91,88				237,28				94,91	256,48			
381		Дурулгуйское	село	Новый Дурулгуй	660,00	1 385,45	152,40				152,40				13,50	20,57				53,14				21,25	57,44			
382		Новозоринское	село	Новая Заря	449,00	942,52	103,68				103,68				13,50	14,00				36,15				14,46	39,07			
383		Дурулгуйское	село	Старый Дурулгуй	100,00	209,92	23,09				23,09				13,50	3,12				8,05				3,22	8,70			
384		Чиндантское	село	Старый Чиндант	59,00	123,85	13,62				13,62				13,50	1,84				4,75				1,90	5,13			
385		Тут-Халтуйское	село	Тут-Халтуй	279,00	585,67	64,42				64,42				13,50	8,70				22,46				8,98	24,28			
386		Холуй-Базинское	село	Усть-Борзя	213,00	447,12	49,18				49,18				13,50	6,64				17,15				6,86	18,54			
387		Большевистское	село	Усть-Лиска	75,00	157,44	17,32				17,32				13,50	2,34				6,04				2,42	6,53			
388		Ималкинское	село	Усть-Ималка	68,00	142,74	15,70				15,70				13,50	2,12				5,47				2,19	5,92			
389		Большевистское	село	Урта-Харгана	31,00	65,07	7,16				7,16				13,50	0,97				2,50				1,00	2,70			
390		Холуй-Базинское	село	Холуй-База	203,00	426,13	46,87				46,87				13,50	6,33				16,34				6,54	17,67			
391		Чиндантское	село	Чиндант 1-й	465,00	976,11	107,37				107,37				13,50	14,50				37,44				14,97	40,47			
392	18	**Петровск-Забайкальский муниципальный округ Забайкальского края**			**29 049,00**	**69 469,66**	**7 641,66**				7 641,66	МСК, мощностью 20000 т/год	Петровск-Забайкальский МР, 75:16:500101:320	51.163152, 108.965973		1 031,62									6 610,04	Полигон ТКО	Петровск-Забайкальский МР, 75:16:500101:320	51.163152, 108.965973
393		ГО Петров-Забайкальский	город	Петровск-Забайкальски	14 473,00	37 904,09	4 169,45				4 169,45				13,50	562,88									3 606,57			
394		Новопавловское	пгт	Новопавловка	2 708,00	5 955,22	655,07				655,07				13,50	88,43									566,64			
395		Малетинское	село	Алентуй	80,00	167,93	18,47				18,47				13,50	2,49									15,98			
396		Балягинское	село	Баляга	2 220,00	4 882,05	537,03				537,03				13,50	72,50									464,53			
397		Баляго-Катангарское	село	Баляга-Катангар	45,00	94,46	10,39				10,39				13,50	1,40									8,99			
398		Балягинское	село	Голяткино	112,00	235,11	25,86				25,86				13,50	3,49									22,37			
399		Зугмарское	село	Зугмара	222,00	466,01	51,26				51,26				13,50	6,92									44,34			
400		Катаевское	село	Кандобаево	14,00	29,39	3,23				3,23				13,50	0,44									2,80			
401		Катаевское	село	Катаево	508,00	1 066,37	117,30				117,30				13,50	15,84									101,47			
402		Катангорское	село	Катангар	88,00	184,73	20,32				20,32				13,50	2,74									17,58			
403		Песчанское	село	Красная Долина	111,00	233,01	25,63				25,63				13,50	3,46									22,17			
404		Катангорское	село	Кукун	1,00	2,10	0,23				0,23				13,50	0,03									0,20			
405		Балягинское	село	Куян	135,00	283,39	31,17				31,17				13,50	4,21									26,96			
406		Катангорское	населенный пункт	Лесоучасток Катангар	171,00	358,96	39,49				39,49				13,50	5,33									34,15			
407		Малетинское	село	Малета	2 198,00	4 833,67	531,70				531,70				13,50	71,78									459,92			
408		Тарбагатайское	село	Нижний Тарбагатай	337,00	707,42	77,82				77,82				13,50	10,51									67,31			
409		Песчанское	село	Новая Зардама	51,00	107,06	11,78				11,78				13,50	1,59									10,19			
410		Малетинское	село	Новоникольское	1,00	2,10	0,23				0,23				13,50	0,03									0,20			
411		Новопавловское	село	Новопавловское	330,00	692,72	76,20				76,20				13,50	10,29									65,91			
412		Катаевское	село	Обор	152,00	319,07	35,10				35,10				13,50	4,74									30,36			
413		Катангорское	село	Орсук	173,00	363,15	39,95				39,95				13,50	5,39									34,55			
414		Песчанское	село	Пески	346,00	726,31	79,89				79,89				13,50	10,79									69,11			
415		Малетинское	село	Сохотой	92,00	193,12	21,24				21,24				13,50	2,87									18,38			
416		Песчанское	село	Старая Зардама	-	0,00	0,00				0,00				13,50	0,00									0,00			
417		Тарбагатайское	село	Тарбагатай	1 255,00	2 759,90	303,59				303,59				13,50	40,98									262,60			
418		Толбагинское	село	Толбага	447,00	938,32	103,22				103,22				13,50	13,93									89,28			
419		Усть-Оборское	село	Усть-Обор	761,00	1 597,46	175,72				175,72				13,50	23,72									152,00			
420		Харауз ское	село	Харауз	713,00	1 496,70	164,64				164,64				13,50	22,23									142,41			
421		Хохотуйское	село	Хохотуй	1 305,00	2 869,85	315,68				315,68				13,50	42,62									273,07			
422	19	**Приаргунский муниципальный округ Забайкальского края**			**15 082,00**	**36 232,58**	**3 985,58**	МПС, мощностью 3500 т/год	пгт.Приаргунск	50.332994, 119.096151	3 985,58	МСК, мощностью 50000 т/год, МКП "ДорСервис"	г.Краснокаменск, 75:09:300301:115	50.112712, 117.939486		538,05	Участок компостирования, мощностью 12500 т/год	г.Краснокаменск, 75:09:300301:115	50.112712, 117.939486	1 013,67	Участок производства топлива, мощность 7500 т/год	г.Краснокаменск, 75:09:300301:115	50.112712, 117.939486	608,20	1 825,65	Полигон ТКО, МКП "ДорСервис"	г.Краснокаменск, 75:09:300301:1	50.113150, 117.941016
423		Кличкинское	пгт	Кличка	988,00	2 172,73	239,00				239,00				13,50	32,27				60,79				36,47	109,48			
424		Приаргунское	пгт	Приаргунск	6 897,00	18 890,22	2 077,92				2 077,92				13,50	280,52				528,49				317,09	951,82			
425		Бырринское	село	Бырка	257,00	539,48	59,34				59,34				13,50	8,01				15,09				9,06	27,18			
426		Пограничнинское	поселок	Верея	5,00	10,50	1,15				1,15				13,50	0,16				0,29				0,18	0,53			
427		Усть-Тасуркайское	село	Верхний Тасуркай	164,00	344,26	37,87				37,87				13,50	5,11				9,63				5,78	17,35			
428		Достатуйское	село	Восточный Досатуй	270,00	566,77	62,35				62,35				13,50	8,42				15,86				9,51	28,56			
429		Погадаевское	село	Горда	40,00	83,97	9,24				9,24				13,50	1,25				2,35				1,41	4,23			
430		Достатуйское	поселок	Досатуй	452,00	948,82	104,37				104,37				13,50	14,09				26,55				15,93	47,81			
431		Дуройское	село	Дурой	405,00	850,16	93,52				93,52				13,50	12,62				23,78				14,27	42,84			
432		Дуройское	село	Дурой 1-й	92,00	193,12	21,24				21,24				13,50	2,87				5,40				3,24	9,73			
433		Зоргольское	село	Зоргол	301,00	631,85	69,50				69,50				13,50	9,38				17,68				10,61	31,84			
434		Молодежнинское	село	Кути	53,00	111,26	12,24				12,24				13,50	1,65				3,11				1,87	5,61			
435		Молодежнинское	поселок	Молодежный	826,00	1 733,91	190,73				190,73				13,50	25,75				48,51				29,11	87,37			
436		Зоргольское	село	Нижний Зоргол	134,00	281,29	30,94				30,94				13,50	4,18				7,87				4,72	14,17			
437		Бырринское	село	Новая Бырка	280,00	587,76	64,65				64,65				13,50	8,73				16,44				9,87	29,62			
438		Погадаевское	село	Новое Погадаево	202,00	424,03	46,64				46,64				13,50	6,30				11,86				7,12	21,37			
439		Усть-Тасуркайское	село	Новомихаловка	154,00	323,27	35,56				35,56				13,50	4,80				9,04				5,43	16,29			
440		Новоцурухайтуйское	село	Новоцурухайтуй	620,00	1 363,45	149,98				149,98				13,50	20,25				38,15				22,89	68,70			
441		Пограничнинское	поселок	Норинск	132,00	277,09	30,48				30,48				13,50	4,11				7,75				4,65	13,96			
442		Погадаевское	село	Погадаево	177,00	371,55	40,87				40,87				13,50	5,52				10,39				6,24	18,72			
443		Пограничнинское	поселок	Пограничный	221,00	463,91	51,03				51,03				13,50	6,89				12,98				7,79	23,38			
444		Пограничнинское	поселок	Пограничный 1-й	126,00	264,49	29,09				29,09				13,50	3,93				7,40				4,44	13,33			
445		Бырринское	село	Селинда	105,00	220,41	24,25				24,25				13,50	3,27				6,17				3,70	11,11			
446		Достатуйское	село	Станция-Досатуй	260,00	545,78	60,04				60,04				13,50	8,10				15,27				9,16	27,50			
447		Староцурухайтуйское	село	Староцурухайтуй	393,00	824,97	90,75				90,75				13,50	12,25				23,08				13,85	41,57			
448		Староцурухайтуйское	село	Староцурухайтуй 1-й	235,00	493,30	54,26				54,26				13,50	7,33				13,80				8,28	24,86			
449		Пограничнинское	село	Талман-Борзя	229,00	480,71	52,88				52,88				13,50	7,14				13,45				8,07	24,22			
450		Новоцурухайтуйское	село	Улан	207,00	434,53	47,80				47,80				13,50	6,45				12,16				7,29	21,89			
451		Урлюнгуйское	село	Урлюнгуй	403,00	845,96	93,06				93,06				13,50	12,56				23,67				14,20	42,63			
452		Урлюнгуйское	село	Урлюнгуй 1-й	156,00	327,47	36,02				36,02				13,50	4,86				9,16				5,50	16,50			
453		Усть-Тасуркайское	село	Усть-Тасуркай	298,00	625,55	68,81				68,81				13,50	9,29				17,50				10,50	31,52			
454	20	**Тунгокоченский муниципальный округ Забайкальского края**			**9 508,00**	**20 620,45**	**2 268,25**	МПС, мощностью 2500 т/год	пгт Вершино-Дарасунский	52.350231, 115.597357	2 268,25	МСК, мощностью 55000 т/год	Нерчинский МР, 75:12:420102:373	51.998042, 116.664996		306,21	Участок компостирования, мощностью 13700 т/год	Нерчинский МР, 75:12:420102:373	51.998042, 116.664996	697,85					1 264,19	Полигон ТКО	Нерчинский МР, 75:12:420102:373	51.998042, 116.664996
455		Вершино-Дарасунское	пгт	Вершино-Дарасунский	4 766,00	10 481,01	1 152,91				1 152,91				13,50	155,64				354,70					642,56			

№ п/п	№	Наименование муниципального образования	Вид населенного пункта	Наименование населенного пункта	Численность населения	ИТОГО количество производимых отходов (куб.м)	ИТОГО количество производимых отходов (т)	Объект перегрузки			Количество отходов, поступающих на обработку (т)	Объект обработки			% выборки ВМР	Количество выбранных ВМР	Объект утилизации (производства грунта)			Количество утилизированных отходов	Объект утилизации (производства топлива)			Количество утилизированных отходов	Количество отходов, поступающих на захоронение	Объект размещения		
								Наименование	Адрес	Координаты		Наименование	Адрес	Координаты			Наименование	Адрес	Координаты		Наименование	Адрес	Координаты			Наименование	Адрес	Координаты
456		Кыкерское	село	Акима	178,00	373,65	41,10				41,10				13,50	5,55				12,65					22,91			
457		Нижнестанское	село	Бутуха	46,00	96,56	10,62				10,62				13,50	1,43				3,27					5,92			
458		Верх-Усуглинское	село	Верх-Усугли	1 853,00	4 074,97	448,25				448,25				13,50	60,51				137,91					249,83			
459		Межселенная территория	село	Зеленое Озеро	25,00	52,48	5,77				5,77				13,50	0,78				1,78					3,22			
460		Кыкерское	село	Кыкер	359,00	753,60	82,90				82,90				13,50	11,19				25,50					46,20			
461		Межселенная территория	село	Красный Яр	43,00	90,26	9,93				9,93				13,50	1,34				3,05					5,53			
462		Нижнестанское	село	Нижний Стан	497,00	1 043,28	114,76				114,76				13,50	15,49				35,31					63,96			
463		Вершинно-Дарасунское	поселок	Светлый	6,00	12,59	1,39				1,39				13,50	0,19				0,43					0,77			
464		Нижнестанское	село	Сухайтуй	16,00	33,59	3,69				3,69				13,50	0,50				1,14					2,06			
465		Тунгокочинское	село	Тунгокочен	678,00	1 423,23	156,56				156,56				13,50	21,13				48,17					87,25			
466		Усуглинское	село	Ульдурга	97,00	203,62	22,40				22,40				13,50	3,02				6,89					12,48			
467		Усть-Каренгинское	село	Усть-Каренга	143,00	300,18	33,02				33,02				13,50	4,46				10,16					18,40			
468		Усуглинское	село	Усугли	617,00	1 295,18	142,47				142,47				13,50	19,23				43,83					79,40			
469		Нижнестанское	село	Халтуй	111,00	233,01	25,63				25,63				13,50	3,46				7,89					14,29			
470		Нижнестанское	село	Цагаяншино	-	0,00	0,00				0,00				13,50	0,00				0,00					0,00			
471		Межселенная территория	село	Юмурчен	73,00	153,24	16,86				16,86				13,50	2,28				5,19					9,39			
472	**21**	**Улетовский муниципальный округ Забайкальского края**			**16 787,00**	**37 313,27**	**4 104,46**				4 104,46	МСК, мощностью 100000 т/год	Улетовский МР, 75:19:440204:409	51.399311, 112.464056		554,10	Участок компостирования, мощностью 25000 т/год	Улетовский МР, 75:19:440204:409	51.399311, 112.464056	1 431,07	Участок производства топлива, мощностью 10000 т/год	Улетовский МР, 75:19:440204:409	51.399311, 112.464056	572,43	1 546,86	Полигон ТКО	Улетовский МР, 75:19:440204:409	51.399311, 112.464056
473			пгт	Дровяная	2 965,00	8 298,68	912,85				912,85				13,50	123,24				318,28				127,31	344,03			
474			село	Аблатукан	106,00	222,51	24,48				24,48				13,50	3,30				8,53				3,41	9,22			
475			село	Аблатуйский Бор	464,00	974,01	107,14				107,14				13,50	14,46				37,36				14,94	40,38			
476			село	Арей	106,00	222,51	24,48				24,48				13,50	3,30				8,53				3,41	9,22			
477			село	Арта	540,00	1 133,55	124,69				124,69				13,50	16,83				43,47				17,39	46,99			
478			село	Бальзой	427,00	896,34	98,60				98,60				13,50	13,31				34,38				13,75	37,16			
479			станция	Голубичная	263,00	552,08	60,73				60,73				13,50	8,20				21,17				8,47	22,89			
480			село	Горека	258,00	541,58	59,57				59,57				13,50	8,04				20,77				8,31	22,45			
481			село	Горекащан	291,00	610,86	67,19				67,19				13,50	9,07				23,43				9,37	25,32			
482			село	Дешулан	175,00	367,35	40,41				40,41				13,50	5,46				14,09				5,64	15,23			
483			село	Доронинское	220,00	461,82	50,80				50,80				13,50	6,86				17,71				7,08	19,15			
484			поселок	Красная Речка	111,00	233,01	25,63				25,63				13,50	3,46				8,94				3,57	9,66			
485			поселок	Ленинский	363,00	762,00	83,82				83,82				13,50	11,32				29,22				11,69	31,59			
486			село	Николаевское	985,00	2 067,67	227,44				227,44				13,50	30,70				79,30				31,72	85,72			
487			село	Новосадная	121,00	254,00	27,94				27,94				13,50	3,77				9,74				3,90	10,53			
488			село	Новые Ключи	90,00	188,92	20,78				20,78				13,50	2,81				7,25				2,90	7,83			
489			село	Стародоронинское	268,00	562,57	61,88				61,88				13,50	8,35				21,58				8,63	23,32			
490			село	Старый Ленинск	149,00	312,77	34,41				34,41				13,50	4,64				12,00				4,80	12,97			
491			село	Танга	687,00	1 442,12	158,63				158,63				13,50	21,42				55,31				22,12	59,78			
492			село	Татаурово	651,00	1 366,55	150,32				150,32				13,50	20,29				52,41				20,96	56,65			
493			село	Улеты	6 094,00	12 792,28	1 407,15				1 407,15				13,50	189,97				490,62				196,25	530,32			
494			село	Хадакта	716,00	1 503,00	165,33				165,33				13,50	22,32				57,64				23,06	62,31			
495			село	Черемхово	377,00	791,38	87,05				87,05				13,50	11,75				30,35				12,14	32,81			
496			село	Шебартуй 2-й	106,00	222,51	24,48				24,48				13,50	3,30				8,53				3,41	9,22			
497			село	Шехолан	254,00	533,19	58,65				58,65				13,50	7,92				20,45				8,18	22,10			
498	**22**	**Шелопугинский муниципальный округ Забайкальского края**			**5 546,00**	**12 068,57**	**1 327,54**	МПС, мощностью 5000 т/год	г.Балей	51.562921, 116.553119	1 327,54	МСК, мощностью 55000 т/год	Нерчинский МР, 75:12:420102:373	51.998042, 116.664996		179,22	Участок компостирования, мощностью 13700 т/год	Нерчинский МР, 75:12:420102:373	51.998042, 116.664996	408,43					739,89	Полигон ТКО	Нерчинский МР, 75:12:420102:373	51.998042, 116.664996
499		Шелопугинское	село	Банщиково	58,00	121,75	13,39				13,39				13,50	1,81				4,12					7,46			
500		Мало-Тонтойское	село	Большой Тонтой	137,00	287,58	31,63				31,63				13,50	4,27				9,73					17,63			
501		Мироновское	село	Богданово	25,00	52,48	5,77				5,77				13,50	0,78				1,78					3,22			
502		Глинянское	село	Верхний Тергень	82,00	172,13	18,93				18,93				13,50	2,56				5,83					10,55			
503		Глинянское	село	Верх-Ягье	72,00	151,14	16,63				16,63				13,50	2,24				5,11					9,27			
504		Вершинно-Шахтаминское	село	Вершинно-Шахтаминский	896,00	1 880,85	206,89				206,89				13,50	27,93				63,65					115,31			
505		Глинянское	село	Глинянка	108,00	226,71	24,94				24,94				13,50	3,37				7,67					13,90			
506		Шивинское	село	Дая	95,00	199,42	21,94				21,94				13,50	2,96				6,75					12,23			
507		Копунское	село	Даккон	172,00	361,06	39,72				39,72				13,50	5,36				12,22					22,14			
508		Мало-Тонтойское	село	Деревщово	73,00	153,24	16,86				16,86				13,50	2,28				5,19					9,39			
509		Мироновское	село	Ишикан	89,00	186,83	20,55				20,55				13,50	2,77				6,32					11,45			
510		Копунское	село	Копунь	322,00	675,93	74,35				74,35				13,50	10,04				22,88					41,44			
511		Шелопугинское	село	Купряково	40,00	83,97	9,24				9,24				13,50	1,25				2,84					5,15			
512		Шелопугинское	село	Малышево	111,00	233,01	25,63				25,63				13,50	3,46				7,89					14,29			
513		Мало-Тонтойское	село	Малый Тонтой	169,00	354,76	39,02				39,02				13,50	5,27				12,01					21,75			
514		Мироновское	село	Мироново	276,00	579,37	63,73				63,73				13,50	8,60				19,61					35,52			
515		Мироновское	село	Некрасово	52,00	109,16	12,01				12,01				13,50	1,62				3,69					6,69			
516		Нижне-Шахтаминское	село	Нижняя Шахтама	167,00	350,56	38,56				38,56				13,50	5,21				11,86					21,49			
517		Шивинское	село	Селекционная	59,00	123,85	13,62				13,62				13,50	1,84				4,19					7,59			
518		Вершинно-Шахтаминское	село	Средняя Шахтама	-	0,00	0,00				0,00				13,50	0,00				0,00					0,00			
519		Нижне-Шахтаминское	поселок	Сивачи	99,00	207,82	22,86				22,86				13,50	3,09				7,03					12,74			
520		Нижне-Шахтаминское	село	Ундинские Кавыкучи	40,00	83,97	9,24				9,24				13,50	1,25				2,84					5,15			
521		Копунское	село	Чонгуль	36,00	75,57	8,31				8,31				13,50	1,12				2,56					4,63			
522		Шелопугинское	село	Шелопугино	2 134,00	4 906,24	539,69				539,69				13,50	72,86				166,04					300,79			
523		Шивинское	село	Шивия	234,00	491,20	54,03				54,03				13,50	7,29				16,62					30,11			
524	23	**Борзинский муниципальный округ Забайкальского края**			**43 803,00**	**106 164,62**	**11 678,11**	МПС, мощностью 20000 т/год	г.Борзя	50.350539, 116.52826	11 678,11	МСК, мощностью 50000 т/год, МКП "ДорСервис"	г.Краснокаменск, 75:09:300301:115	50.112712, 117.939486		1 576,54	Участок компостирования, мощностью 12500 т/год	г.Краснокаменск, 75:09:300301:115	50.112712, 117.939486	2 970,15	Участок производства топлива, мощность 7500 т/год	г.Краснокаменск, 75:09:300301:115	50.112712, 117.939486	1 782,09	5 349,32	Полигон ТКО, МКП "ДорСервис"	г.Краснокаменск, 75:09:300301:1	50.113150, 117.941016
526			город	Борзя	29 140,00	73 403,43	8 074,38				8 074,38				13,50	1 090,04				2 053,60				1 232,16	3 698,58			
527			разъезд	Зун-Торей	97,00	203,62	22,40				22,40				13,50	3,02				5,70				3,42	10,26			
529			пгт	Шерловая Гора	9 910,00	22 783,88	2 506,23				2 506,23				13,50	338,34				637,42				382,45	1 148,01			
531			село	Аксурай	276,00	579,37	63,73				63,73				13,50	8,60				16,21				9,73	29,19			
533			село	Биликтуй	174,00	365,25	40,18				40,18				13,50	5,42				10,22				6,13	18,40			
535			село	Ключевское	153,00	321,17	35,33				35,33				13,50	4,77				8,99				5,39	16,18			
537			село	Кондуй	82,00	172,13	18,93				18,93				13,50	2,56				4,82				2,89	8,67			
538			село	Контой	282,00	591,96	65,12				65,12				13,50	8,79				16,56				9,94	29,83			
539			село	Немусово	10,00	20,99	2,31				2,31				13,50	0,31				0,59				0,35	1,06			
541			село	Курунзулай	196,00	411,44	45,26				45,26				13,50	6,11				11,51				6,91	20,73			
542			село	Олдонда	48,00	100,76	11,08				11,08				13,50	1,50				2,82				1,69	5,08			
544			село	Новоборзинское	235,00	493,30	54,26				54,26				13,50	7,33				13,80				8,28	24,86			
545			село	Соктуй	29,00	60,88	6,70				6,70				13,50	0,90				1,70				1,02	3,07			
547			село	Передняя Бырка	353,00	741,00	81,51				81,51				13,50	11,00				20,73				12,44	37,34			
549			село	Приозерное	278,00	583,57	64,19				64,19				13,50	8,67				16,33				9,80	29,40			
550			село	Тасырхой	34,00	71,37	7,85				7,85				13,50	1,06				2,00				1,20	3,60			
552			село	Малый Соловьевск	127,00	266,59	29,33				29,33				13,50	3,96				7,46				4,48	13,43			
553			село	Соловьевск	233,00	489,10	53,80				53,80				13,50	7,26				13,68				8,21	24,64			
555			село	Усть-Озерная	281,00	589,86	64,89				64,89				13,50	8,76				16,50				9,90	29,72			
557			село	Малый Хада-Булак	186,00	390,44	42,95				42,95				13,50	5,80				10,92				6,55	19,67			
558			село	Хада-Булак	347,00	728,41	80,12				80,12				13,50	10,82				20,38				12,23	36,70			
560			село	Цаган-Олуй	386,00	810,28	89,13				89,13				13,50	12,03				22,67				13,60	40,83			
562			село	Чindант 2-й	447,00	938,32	103,22				103,22				13,50	13,93				26,25				15,75	47,28			
564			село	Шоноктуй	193,00	405,14	44,57				44,57				13,50	6,02				11,33				6,80	20,41			
566			село	Юбилейное	55,00	115,45	12,70				12,70				13,50	1,71				3,23				1,94	5,82			
567			село	Южное	251,00	526,89	57,96				57,96				13,50	7,82				14,74				8,84	26,55			
568	24	**Муниципальный район "Карымский район" Забайкальского края**			**33 483,00**	**78 050,17**	**8 585,52**	МПС, мощностью 8500 т/год	пгт Карымское	51.6524, 114.384695	8 585,52	МСК, мощностью 100000 т/год	Улетовский МР, 75:19:440204:409	51.399311, 112.464056		1 159,04	Участок компостирования, мощностью 25000 т/год	Улетовский МР, 75:19:440204:409	51.399311, 112.464056	2 993,44	Участок производства топлива, мощностью 10000 т/год	Улетовский МР, 75:19:440204:409	51.399311, 112.464056	1 197,38	3 235,65	Полигон ТКО	Улетовский МР, 75:19:440204:409	51.399311, 112.464056
569		Городское поселение "**Дарасунское**"			6 283,00	15 073,17	1 658,05				1 658,05					223,84				578,10				231,24	624,87			
570			пгт	Дарасун	6 283,00	15 073,17	1 658,05				1 658,05				13,50	223,84				578,10				231,24	624,87			
571		Городское поселение "Карымское"			12 211,00	30 515,29	3 356,68				3 356,68					453,15				1 170,35				468,14	1 265,04			
572			пгт	Карымское	12 211,00	30 515,29	3 356,68				3 356,68				13,50	453,15				1 170,35				468,14	1 265,04			
573		Городское поселение "Курорт-Дарасунское"			2 571,00	5 902,94	649,32				649,32					87,66				226,39				90,56	244,71			
574			пгт	Курорт Дарасун	2 531,00	5 818,97	640,09				640,09				13,50	86,41				223,17				89,27	241,23			
575			село	Каланга	40,00	83,97	9,24				9,24				13,50	1,25				3,22				1,29	3,48			
576		Сельское поселение "Адриановское"			1 023,00	2 147,44	236,22				236,22					31,89				82,36				32,94	89,02			
577			поселок при станции	Адриановка	984,00	2 065,57	227,21				227,21				13,50	30,67				79,22				31,69	85,63			
578			поселок при станции	Седловая	39,00	81,87	9,01				9,01				13,50	1,22				3,14				1,26	3,39			
579		Сельское поселение "Большетуринское"			1 692,00	3 720,91	409,30				409,30					55,26				142,71				57,08	154,25			
580			село	Большая Тура	1 692,00	3 720,91	409,30				409,30				13,50	55,26				142,71				57,08	154,25			
581		Сельское поселение "Жимбиринское"			368,00	772,49	84,97				84,97					11,47				29,63				11,85	32,02			
582			село	Жимбира	307,00	644,44	70,89				70,89				13,50	9,57				24,72				9,89	26,72			
583			село	Солонцово	61,00	128,05	14,09				14,09				13,50	1,90				4,91				1,96	5,31			
584		Сельское поселение "Кадахтинское "			1 131,00	2 374,15	261,16				261,16					35,26				91,06				36,42	98,42			
585			село	Кадахта	621,00	1 303,58	143,39				143,39				13,50	19,36				50,00				20,00	54,04			
586			село	Северная Кадахта	510,00	1 070,57	117,76				117,76				13,50	15,90				41,06				16,42	44,38			

№ п/п	№	Наименование муниципального образования	Вид населенного пункта	Наименование населенного пункта	Численность населения	ИТОГО количество производимых отходов (куб.м)	ИТОГО количество производимых отходов (т)	Объект перегрузки			Количество отходов, поступающих на обработку (т)	Объект обработки			% выборки ВМР	Количество выбранных ВМР	Объект утилизации (производства грунта)			Количество утилизированных отходов	Объект утилизации (производства топлива)			Количество утилизированных отходов	Количество отходов, поступающих на захоронение	Объект размещения		
								Наименование	Адрес	Координаты		Наименование	Адрес	Координаты			Наименование	Адрес	Координаты		Наименование	Адрес	Координаты			Наименование	Адрес	Координаты
741			село	Зюльзикан	271,00	568,87	62,58				62,58				13,50	8,45				19,25					34,88			
742			село	Зюльзя	1 062,00	2 335,47	256,90				256,90				13,50	34,68				79,04					143,18			
744			село	Илим	681,00	1 429,53	157,25				157,25				13,50	21,23				48,38					87,64			
746			село	Левые Кумаки	218,00	457,62	50,34				50,34				13,50	6,80				15,49					28,06			
747			село	Правые Кумаки	129,00	270,79	29,79				29,79				13,50	4,02				9,16					16,60			
748			село	Сенная	27,00	56,68	6,23				6,23				13,50	0,84				1,92					3,47			
750			село	Нижние Ключи	421,00	883,75	97,21				97,21				13,50	13,12				29,91					54,18			
752			село	Олекан	725,00	1 521,89	167,41				167,41				13,50	22,60				51,50					93,30			
754			село	Большой Луг	40,00	83,97	9,24				9,24				13,50	1,25				2,84					5,15			
755			село	Крутянка	137,00	287,58	31,63				31,63				13,50	4,27				9,73					17,63			
756			село	Олинск	864,00	1 813,67	199,50				199,50				13,50	26,93				61,38					111,19			
758			село	Кулаково	61,00	128,05	14,09				14,09				13,50	1,90				4,33					7,85			
759			село	Пешково	418,00	877,45	96,52				96,52				13,50	13,03				29,70					53,79			
760			село	Право-Пешково	95,00	199,42	21,94				21,94				13,50	2,96				6,75					12,23			
761			село	Савватеево	309,00	648,64	71,35				71,35				13,50	9,63				21,95					39,77			
762	28	**Муниципальный район "Оловяннинский район" Забайкальского края**			**29 773,00**	**71 059,26**	**7 816,52**	МПС, мощностью 20000 т/год	г.Борзя	50.350539, 116.52826	7 816,52	МСК, мощностью 50000 т/год, МКП "ДорСервис"	г.Краснокаменск, 75:09:300301:115	50.112712, 117.939486		1 055,23	Участок компостирования, мощностью 12500 т/год	г.Краснокаменск, 75:09:300301:115	50.112712, 117.939486	1 988,01	Участок производства топлива, мощность 7500 т/год	г.Краснокаменск, 75:09:300301:115	50.112712, 117.939486	1 192,81	3 580,47	Полигон ТКО, МКП "ДорСервис"	г.Краснокаменск, 75:09:300301:1	50.113150, 117.941016
763		Городское поселение "Золотореченское"			965,00	2 315,07	254,66				254,66					34,38				64,77				38,86	116,65			
764			пгт	Золоторечинск	965,00	2 315,07	254,66				254,66				13,50	34,38				64,77				38,86	116,65			
765		Городское поселение "Калангуйское"			1 173,00	2 814,07	309,55				309,55					41,79				78,73				47,24	141,79			
766			пгт	Калангуй	1 173,00	2 814,07	309,55				309,55				13,50	41,79				78,73				47,24	141,79			
767		Городское поселение "Оловяннинское"			7 641,00	19 795,18	2 177,47				2 177,47					293,96				553,81				332,28	997,42			
768			пгт	Оловянная	7 514,00	19 528,59	2 148,14				2 148,14				13,50	290,00				546,35				327,81	983,99			
769			поселок	Тополевка	125,00	262,40	28,86				28,86				13,50	3,90				7,34				4,40	13,22			
770			село	Оловорудник	2,00	4,20	0,46				0,46				13,50	0,06				0,12				0,07	0,21			
771		Городское поселение "Ясногорское"			8 332,00	21 654,53	2 382,00				2 382,00					321,57				605,83				363,50	1 091,11			
772			пгт	Ясногорск	8 332,00	21 654,53	2 382,00				2 382,00				13,50	321,57				605,83				363,50	1 091,11			
773		Сельское поселение "Безречнинское"			436,00	915,23	100,68				100,68					13,59				25,61				15,36	46,12			
774			посёлок при станции	Безречная	436,00	915,23	100,68				100,68				13,50	13,59				25,61				15,36	46,12			
775		Сельское поселение "Булумское"			529,00	1 110,46	122,15				122,15					16,49				31,07				18,64	55,95			
776			село	Антия	216,00	453,42	49,88				49,88				13,50	6,73				12,69				7,61	22,85			
777			село	Булум	313,00	657,04	72,27				72,27				13,50	9,76				18,38				11,03	33,11			
778		Сельское поселение "Бурулятуйское"			528,00	1 108,36	121,92				121,92					16,46				31,01				18,60	55,85			
779			село	Бурулятуй	234,00	491,20	54,03				54,03				13,50	7,29				13,74				8,25	24,75			
780			село	Восточный Бурулятуй	179,00	375,75	41,33				41,33				13,50	5,58				10,51				6,31	18,93			
781			село	Победа	115,00	241,40	26,55				26,55				13,50	3,58				6,75				4,05	12,16			
782		Сельское поселение "Долгокычинское"			533,00	1 118,85	123,07				123,07					16,61				31,30				18,78	56,38			
783			село	Восточная Долгокыча	247,00	518,49	57,03				57,03				13,50	7,70				14,51				8,70	26,13			
784			село	Долгокыча	284,00	596,16	65,58				65,58				13,50	8,85				16,68				10,01	30,04			
785			село	Ключевая	2,00	4,20	0,46				0,46				13,50	0,06				0,12				0,07	0,21			
786		Сельское поселение "Единенское"			676,00	1 419,03	156,09				156,09					21,07				39,70				23,82	71,50			
787			село	Верхний Шаранай	229,00	480,71	52,88				52,88				13,50	7,14				13,45				8,07	24,22			
788			село	Единение	315,00	661,24	72,74				72,74				13,50	9,82				18,50				11,10	33,32			
789			село	Заря	62,00	130,15	14,32				14,32				13,50	1,93				3,64				2,18	6,56			
790			село	Караксар	69,00	144,84	15,93				15,93				13,50	2,15				4,05				2,43	7,30			
791			село	Средний Шаранай	1,00	2,10	0,23				0,23				13,50	0,03				0,06				0,04	0,11			
792		Сельское поселение "Мирнинское"			898,00	1 885,05	207,36				207,36					27,99				52,74				31,64	94,98			
793			поселок	Маяк	114,00	239,30	26,32				26,32				13,50	3,55				6,69				4,02	12,06			
794			поселок при станции	Мирная	784,00	1 645,74	181,03				181,03				13,50	24,44				46,04				27,63	82,92			
795		Сельское поселение "Ононское"			705,00	1 479,91	162,79				162,79					21,98				41,40				24,84	74,57			
796			село	Верхний Ононск	264,00	554,18	60,96				60,96				13,50	8,23				15,50				9,30	27,92			
797			село	Кулинда	162,00	340,06	37,41				37,41				13,50	5,05				9,51				5,71	17,13			
798			село	Ононск	279,00	585,67	64,42				64,42				13,50	8,70				16,39				9,83	29,51			
799		Сельское поселение "Степнинское"			488,00	1 024,39	112,68				112,68					15,21				28,66				17,20	51,62			
800			поселок при станции	Степь	488,00	1 024,39	112,68				112,68				13,50	15,21				28,66				17,20	51,62			
801		Сельское поселение "Тургинское			447,00	938,32	103,22				103,22					13,93				26,25				15,75	47,28			
802			село	Верхняя Турга	241,00	505,90	55,65				55,65				13,50	7,51				14,15				8,49	25,49			
803			село	Турга	206,00	432,43	47,57				47,57				13,50	6,42				12,10				7,26	21,79			
804		Сельское поселение "Улан-Цацыкское"			279,00	585,67	64,42				64,42					8,70				16,39				9,83	29,51			
805			село	Улан-Цацык	279,00	585,67	64,42				64,42				13,50	8,70				16,39				9,83	29,51			
806		Сельское поселение "Улятуйское"			820,00	1 721,31	189,34				189,34					25,56				48,16				28,89	86,73			
807			село	Аренда	120,00	251,90	27,71				27,71				13,50	3,74				7,05				4,23	12,69			
808			село	Комкай	94,00	197,32	21,71				21,71				13,50	2,93				5,52				3,31	9,94			
809			село	Нижний Улятуй	318,00	667,53	73,43				73,43				13,50	9,91				18,68				11,21	33,64			
810			село	Улятуй	288,00	604,56	66,50				66,50				13,50	8,98				16,91				10,15	30,46			
811			село	Шивия	-	0,00	0,00				0,00				13,50	0,00				0,00				0,00	0,00			
812		Сельское поселение "Уртуйское"			531,00	1 114,65	122,61				122,61					16,55				31,18				18,71	56,16			
813			поселок при станции	Бырка	280,00	587,76	64,65				64,65				13,50	8,73				16,44				9,87	29,62			
814			поселок	Уртуйский	251,00	526,89	57,96				57,96				13,50	7,82				14,74				8,84	26,55			
815		Сельское поселение "Хада-Булакское"			538,00	1 129,35	124,23				124,23					16,77				31,60				18,96	56,90			
816			поселок при станции	Хада-Булак	414,00	869,05	95,60				95,60				13,50	12,91				24,31				14,59	43,79			
817			поселок	Центральный Хада-Булак	124,00	260,30	28,63				28,63				13,50	3,87				7,28				4,37	13,12			
818		Сельское поселение "Хара-Быркинское"			261,00	547,88	60,27				60,27					8,14				15,33				9,20	27,61			
819			село	Хара-Бырка	261,00	547,88	60,27				60,27				13,50	8,14				15,33				9,20	27,61			
820		Яснинское Сельское поселение "Яснинское"			3 993,00	8 381,95	922,01				922,01					124,47				234,50				140,70	422,34			
821			поселок при станции	Ясная	3 993,00	8 381,95	922,01				922,01				13,50	124,47				234,50				140,70	422,34			
822	29	**Муниципальный район "Сретенский район" Забайкальского края**			**17 869,00**	**41 874,04**	**4 606,14**				4 606,14	МСК, мощностью 55000 т/год	Нерчинский МР, 75:12:420102:373	51.998042, 116.664996		621,83	Участок компостирования, мощностью 13700 т/год	Нерчинский МР, 75:12:420102:373	51.998042, 116.664996	**1 417,12**					2 567,19	Полигон ТКО	Нерчинский МР, 75:12:420102:373	51.998042, 116.664996
823		Городское поселение "Кокуйское"			5 550,00	13 814,27	1 519,57				1 519,57					205,14				467,51					846,92			
824			пгт	Кокуй	5 412,00	13 524,59	1 487,70				1 487,70				13,50	200,84				457,71					829,16			
825			село	Баян	2,00	4,20	0,46				0,46				13,50	0,06				0,14					0,26			
826			село	Усть-Курыч	136,00	285,49	31,40				31,40				13,50	4,24				9,66					17,50			
827		Городское поселение "Сретенское"			5 890,00	14 123,75	1 553,61				1 553,61					209,74				477,98					865,89			
828			пгт	Сретенск	5 868,00	14 077,57	1 548,53				1 548,53				13,50	209,05				476,42					863,06			
829			село	Мортуга	22,00	46,18	5,08				5,08				13,50	0,69				1,56					2,83			
830		Городское поселение "Усть-Карское"			1 469,00	3 524,19	387,66	МПС, мощностью 7000 т/год	пгт Аксеново-Зиловское	53.053208, 117.475454	387,66					52,33				119,27					216,06			
831			пгт	Усть-Карск	1 469,00	3 524,19	387,66				387,66				13,50	52,33				119,27					216,06			
832		Сельское поселение "Алиянское"			401,00	841,76	92,59				92,59					12,50				28,49					51,61			
833			село	Алия	262,00	549,98	60,50				60,50				13,50	8,17				18,61					33,72			
834			село	Нижняя Алия	139,00	291,78	32,10				32,10				13,50	4,33				9,87					17,89			
835		Сельское поселение "Ботовское"			354,00	743,10	81,74				81,74					11,04				25,15					45,56			
836			населенный пункт	Дом Отдыха Чалбучи	32,00	67,17	7,39				7,39				13,50	1,00				2,27					4,12			
837			село	Аргун	91,00	191,02	21,01				21,01				13,50	2,84				6,46					11,71			
838			село	Большие Боты	121,00	254,00	27,94				27,94				13,50	3,77				8,60					15,57			
839			село	Мангидай	105,00	220,41	24,25				24,25				13,50	3,27				7,46					13,51			
840			село	Чалбучи	5,00	10,50	1,15				1,15				13,50	0,16				0,36					0,64			
841		Сельское поселение"Верхне-Куларкинское"			509,00	1 068,47	117,53	МПС, мощностью 7000 т/год	пгт Аксеново-Зиловское	53.053208, 117.475454	117,53					15,87				36,16					65,51			
842			село	Верхние Кударки	330,00	692,72	76,20				76,20				13,50	10,29				23,44					42,47			
843			село	Горбица	24,00	50,38	5,54				5,54				13,50	0,75				1,70					3,09			
844			село	Лужанки	18,00	37,78	4,16				4,16				13,50	0,56				1,28					2,32			
845			село	Нижние Кударки	127,00	266,59	29,33				29,33				13,50	3,96				9,02					16,34			
846			село	Усть-Черная	10,00	20,99	2,31				2,31				13,50	0,31				0,71					1,29			
847		Сельское поселение "Верхне-Кунгинское"			526,00	1 104,16	121,46				121,46					16,40				37,37					67,69			
848			разъезд	Шапка	3,00	6,30	0,69				0,69				13,50	0,09				0,21					0,39			
849			село	Болотово	110,00	230,91	25,40				25,40				13,50	3,43				7,81					14,16			
850			село	Верхняя Кунгга	413,00	866,95	95,36				95,36				13,50	12,87				29,34					53,15			
851		Сельское поселение "Дунаевское"			843,00	1 769,59	194,66				194,66					26,28				59,89					108,49			
852			разъезд	3,00	11,00	23,09	2,54				2,54				13,50	0,34				0,78					1,42			

№ п/п	№	Наименование муниципального образования	Вид населенного пункта	Наименование населенного пункта	Численность населения	ИТОГО количество производимых отходов (куб.м)	ИТОГО количество производимых отходов (т)	Объект перегрузки			Количество отходов, поступающих на обработку (т)	Объект обработки			% выборки ВМР	Количество выбранных ВМР	Объект утилизации (производства грунта)			Количество утилизированных отходов	Объект утилизации (производства топлива)			Количество утилизированных отходов	Количество отходов, поступающих на захоронение	Объект размещения		
								Наименование	Адрес	Координаты		Наименование	Адрес	Координаты			Наименование	Адрес	Координаты		Наименование	Адрес	Координаты			Наименование	Адрес	Координаты
853			село	Дунаево	478,00	1 003,40	110,37				110,37				13,50	14,90				33,96					61,52			
854			село	Никиян Кузнга	330,00	692,72	76,20				76,20				13,50	10,29				23,44					42,47			
855			село	Шеметово	24,00	50,38	5,54				5,54				13,50	0,75				1,70					3,09			
856		Сельское поселение "Молодовское"			505,00	1 060,08	116,61				116,61					15,74				35,88					64,99			
857			село	Ералга	16,00	33,59	3,69				3,69				13,50	0,50				1,14					2,06			
858			село	Ломы	288,00	604,56	66,50				66,50				13,50	8,98				20,46					37,06			
859			село	Молодовск	201,00	421,93	46,41				46,41				13,50	6,27				14,28					25,87			
860		Сельское поселение "Усть-Наринзорское"			530,00	1 112,55	122,38				122,38					16,52				37,65					68,21			
861			село	Делюн	56,00	117,55	12,93				12,93				13,50	1,75				3,98					7,21			
862			село	Кокертай	1,00	2,10	0,23				0,23				13,50	0,03				0,07					0,13			
863			село	Наринзор	145,00	304,38	33,48				33,48				13,50	4,52				10,30					18,66			
864			село	Усть-Наринзор	328,00	688,52	75,74				75,74				13,50	10,22				23,30					42,21			
865		Сельское поселение "Усть-Начинское"			55,00	115,45	12,70				12,70					1,71				3,91					7,08			
866			село	Усть-Начин	55,00	115,45	12,70				12,70				13,50	1,71				3,91					7,08			
867		Сельское поселение "Фирсовское"			636,00	1 335,07	146,86				146,86					19,83				45,18					81,85			
868			село	Бори	177,00	371,55	40,87				40,87				13,50	5,52				12,57					22,78			
869			село	Кудея	92,00	193,12	21,24				21,24				13,50	2,87				6,54					11,84			
870			село	Уктыча	42,00	88,16	9,70				9,70				13,50	1,31				2,98					5,41			
871			село	Фирсово	226,00	474,41	52,19				52,19				13,50	7,04				16,06					29,08			
872			село	Фирсово 1-е	99,00	207,82	22,86				22,86				13,50	3,09				7,03					12,74			
873		Сельское поселение "Чикичейское"			354,00	743,10	81,74				81,74					11,04				25,15					45,56			
874			село	Адом	36,00	75,57	8,31				8,31				13,50	1,12				2,56					4,63			
875			село	Кулан	78,00	163,73	18,01				18,01				13,50	2,43				5,54					10,04			
876			село	Мягаа	7,00	14,69	1,62				1,62				13,50	0,22				0,50					0,90			
877			село	Чикичей	233,00	489,10	53,80				53,80				13,50	7,26				16,55					29,99			
878		Сельское поселение "Шилко-Заводское"			247,00	518,49	57,03	МПС, мощностью 7000 т/год	пгт Аксеново-Зиловское	53.053208, 117.475454	57,03					7,70				17,55					31,79			
879			село	Старолончаково	99,00	207,82	22,86				22,86				13,50	3,09				7,03					12,74			
880			село	Шилкинский Завод	148,00	310,68	34,17				34,17				13,50	4,61				10,51					19,05			
881	30	**Муниципальный район "Тунгиро-Олекминский район" Забайкальского края**			**1 098,00**	**2 413,47**	**265,48**	МПС, мощностью 5500 т/год	г.Могоча	53.719106, 119.79708	265,48	МСК, мощностью 55000 т/год	Нерчинский МР, 75:12:420102:373	51.998042, 116.664996		35,84	Участок компостирования, мощностью 13700 т/год	Нерчинский МР, 75:12:420102:373	51.998042, 116.664996	**81,68**					147,96	Полигон ТКО	Нерчинский МР, 75:12:420102:373	51.998042, 116.664996
882		Сельское поселение "Зареченское"			208,00	436,63	48,03				48,03					6,48				14,78					26,77			
883			село	Заречное	208,00	436,63	48,03				48,03				13,50	6,48				14,78					26,77			
884		Сельское поселение "Тупикское"			776,00	1 737,54	191,13				191,13					25,80				58,80					106,52			
885			село	Тупик	776,00	1 737,54	191,13				191,13				13,50	25,80				58,80					106,52			
886		Межселенная территория Тунгиро-Олекминский района			114,00	239,30	26,32				26,32					3,55				8,10					14,67			
887			село	Гуля	16,00	33,59	3,69				3,69				13,50	0,50				1,14					2,06			
888			село	Моклакан	55,00	115,45	12,70				12,70				13,50	1,71				3,91					7,08			
889			село	Средняя Олекма	43,00	90,26	9,93				9,93				13,50	1,34				3,05					5,53			
890	31	**Хилокский муниципальный округ Забайкальского края**			**24 713,00**	**58 205,81**	**6 402,64**	МПС, мощностью 6000 т/год	г.Хилок	51.339426, 110.509624	6 402,64	МСК, мощностью 20000 т/год	Петровск-Забайкальский МР, 75:16:500101:320	51.163152, 108.965973		864,36									5 538,28	Полигон ТКО	Петровск-Забайкальский МР, 75:16:500101:320	51.163152, 108.965973
892			пгт	Могзон	2 773,00	6 652,54	731,78				731,78				13,50	98,79									632,99			
893			село	Загарино	31,00	65,07	7,16				7,16				13,50	0,97									6,19			
894			село	Улетка	-	0,00	0,00				0,00				13,50	0,00									0,00			
896			город	Хилок	9 726,00	24 305,27	2 673,58				2 673,58				13,50	360,93									2 312,65			
897			село	Жилкин Хутор	9,00	18,89	2,08				2,08				13,50	0,28									1,80			
898			село	Сосновка	-	0,00	0,00				0,00				13,50	0,00									0,00			
900			село	База	3 061,00	7 037,48	774,12				774,12				13,50	104,51									669,62			
901			село	Зурун	238,00	499,60	54,96				54,96				13,50	7,42									47,54			
902			село	Тэрэптэн	172,00	361,06	39,72				39,72				13,50	5,36									34,35			
904			село	Глинка	211,00	442,92	48,72				48,72				13,50	6,58									42,14			
906			поселок при станции	Жипхеген	1 076,00	2 581,37	283,95				283,95				13,50	38,33									245,62			
908			село	Закульта	316,00	663,33	72,97				72,97				13,50	9,85									63,12			
909			село	Мухор-Шибирка	5,00	10,50	1,15				1,15				13,50	0,16									1,00			
910			село	Ушоты	106,00	222,51	24,48				24,48				13,50	3,30									21,17			
911			село	Шиля	89,00	186,83	20,55				20,55				13,50	2,77									17,78			
913			село	Гыршелун	639,00	1 341,36	147,55				147,55				13,50	19,92									127,63			
914			село	Линево Озеро	1 977,00	4 742,90	521,72				521,72				13,50	70,43									451,29			
916			село	Укурик		0,00	0,00				0,00				13,50	0,00									0,00			
918			село	Аренур	1,00	2,10	0,23				0,23				13,50	0,03									0,20			
919			село	Дайгур	57,00	119,65	13,16				13,16				13,50	1,78									11,38			
920			село	Саранчуй	16,00	33,59	3,69				3,69				13,50	0,50									3,20			
921			село	Тайдут	13,00	27,29	3,00				3,00				13,50	0,41									2,60			
922			село	Харагун	1 369,00	3 010,60	331,17				331,17				13,50	44,71									286,46			
923			село	Харагун-Саранка	371,00	778,79	85,67				85,67				13,50	11,57									74,10			
924			село	Центральный Харагун	553,00	1 160,84	127,69				127,69				13,50	17,24									110,45			
926			село	Улястуй	28,00	58,78	6,47				6,47				13,50	0,87									5,59			
927			село	Хилогосон	208,00	436,63	48,03				48,03				13,50	6,48									41,54			
929			село	Алентуйка	138,00	289,68	31,87				31,87				13,50	4,30									27,56			
930			село	Хушенга	1 314,00	2 889,64	317,86				317,86				13,50	42,91									274,95			
932			село	Энгорок	127,00	266,59	29,33				29,33				13,50	3,96									25,37			
933	**32**	**Муниципальный район "Чернышевский район" Забайкальского края**			**29 154,00**	**68 148,13**	**7 496,29**				7 496,29	МСК, мощностью 55000 т/год	Нерчинский МР, 75:12:420102:373	51.998042, 116.664996		1 012,00	Участок компостирования, мощностью 13700 т/год	Нерчинский МР, 75:12:420102:373	51.998042, 116.664996	**2 306,30**					4 177,99	Полигон ТКО	Нерчинский МР, 75:12:420102:373	51.998042, 116.664996
934		Городское поселение "Аксеново-Зиловское"			2 687,00	6 169,83	678,68	МПС, мощностью 7000 т/год	пгт Аксеново-Зиловское	53.053208, 117.475454	678,68					91,62				208,80					378,26			
935			пгт	Аксеново-Зиловское	2 648,00	6 087,96	669,68				669,68				13,50	90,41				206,03					373,24			
936			поселок при стан	Арчикой	4,00	8,40	0,92				0,92				13,50	0,12				0,28					0,51			
937			поселок при стан	Зудыра	35,00	73,47	8,08				8,08				13,50	1,09				2,49					4,50			
938		Городское поселение "Букачачинское"			1 245,00	2 849,96	313,50	МПС, мощностью 7000 т/год	пгт Аксеново-Зиловское	53.053208, 117.475454	313,50					42,32				96,45					174,72			
939			пгт	Букачача	1 183,00	2 719,81	299,18				299,18				13,50	40,39				92,05					166,74			
940			село	Бородинск	37,00	77,67	8,54				8,54				13,50	1,15				2,63					4,76			
941			село	Бухта	21,00	44,08	4,85				4,85				13,50	0,65				1,49					2,70			
942			село	Усть-Горбица	4,00	8,40	0,92				0,92				13,50	0,12				0,28					0,51			
943		Городское поселение "Жирекенское"			3 430,00	7 883,45	867,18	МПС, мощностью 7000 т/год	пгт Аксеново-Зиловское	53.053208, 117.475454	867,18					117,07				266,80					483,31			
944			пгт	Жирекен	3 418,00	7 858,26	864,41				864,41				13,50	116,70				265,94					481,77			
945			поселок при стан	Ковекта	2,00	4,20	0,46				0,46				13,50	0,06				0,14					0,26			
946			село	Озерная	10,00	20,99	2,31				2,31				13,50	0,31				0,71					1,29			
947		Городское поселение "Чернышевское"			13 521,00	33 788,98	3 716,79	МПС, мощностью 7000 т/год	пгт Аксеново-Зиловское	53.053208, 117.475454	3 716,79					501,77				1 143,50					2 071,52			
948			пгт	Чернышевск	13 521,00	33 788,98	3 716,79				3 716,79				13,50	501,77				1 143,50					2 071,52			
949		Сельское поселение "Алеурское"			975,00	2 046,68	225,13	МПС, мощностью 7000 т/год	пгт Аксеново-Зиловское	53.053208, 117.475454	225,13					30,39				69,26					125,48			
950			поселок при стан	Алеур	15,00	31,49	3,46				3,46				13,50	0,47				1,07					1,93			
951			село	Алеур	265,00	556,28	61,19				61,19				13,50	8,26				18,83					34,10			
952			село	Алеур 1-й	337,00	707,42	77,82				77,82				13,50	10,51				23,94					43,37			
953			село	Алеур 2-й	340,00	713,71	78,51				78,51				13,50	10,60				24,15					43,76			
954			село	Улей	18,00	37,78	4,16				4,16				13,50	0,56				1,28					2,32			
955		Сельское поселение "Байгульское"			824,00	1 729,71	190,27				190,27					25,69				58,54					106,04			
956			село	Байгул	514,00	1 078,97	118,69				118,69				13,50	16,02				36,51					66,15			
957			село	Сухой Байгул	310,00	650,74	71,58				71,58				13,50	9,66				22,02					39,90			
958		Сельское поселение "Бушулейское"			243,00	510,10	56,11	МПС, мощностью 7000 т/год	пгт Аксеново-Зиловское	53.053208, 117.475454	56,11					7,57				17,26					31,27			
959			село	Бушулей	243,00	510,10	56,11				56,11				13,50	7,57				17,26					31,27			
960		Сельское поселение "Гаурское"			428,00	898,44	98,83	МПС, мощностью 7000 т/год	пгт Аксеново-Зиловское	53.053208, 117.475454	98,83					13,34				30,41					55,08			
961			село	Гаур	428,00	898,44	98,83				98,83				13,50	13,34				30,41					55,08			
962		Сельское поселение "Икшицкое"			221,00	463,91	51,03	МПС, мощностью 7000 т/год	пгт Аксеново-Зиловское	53.053208, 117.475454	51,03					6,89				15,70					28,44			
963			село	Икшица	221,00	463,91	51,03				51,03				13,50	6,89				15,70					28,44			
964			село	Посельское	-	0,00	0,00				0,00				13,50	0,00				0,00					0,00			
965		Сельское поселение "Комсомольское"			1 475,00	3 096,26	340,59				340,59					45,98				104,79					189,82			

№ п/п	№	Наименование муниципального образования	Вид населенного пункта	Наименование населенного пункта	Численность населения	ИТОГО количество производимых отходов (куб.м)	ИТОГО количество производимых отходов (т)	Объект перегрузки			Количество отходов, поступающих на обработку (т)	Объект обработки			% выборки ВМР	Количество выбранных ВМР	Объект утилизации (производства грунта)			Количество утилизированных отходов	Объект утилизации (производства топлива)			Количество утилизированных отходов	Количество отходов, поступающих на захоронение	Объект размещения		
								Наименование	Адрес	Координаты		Наименование	Адрес	Координаты			Наименование	Адрес	Координаты		Наименование	Адрес	Координаты			Наименование	Адрес	Координаты
966			поселок	Багульный	431,00	904,74	99,52				99,52				13,50	13,44				30,62					55,47			
967			поселок при стан	Ареда	293,00	615,05	67,66				67,66				13,50	9,13				20,81					37,71			
968			село	Комсомольское	751,00	1 576,47	173,41				173,41				13,50	23,41				53,35					96,65			
969		Сельское поселение "Курлыченское"			107,00	224,61	24,71				24,71					3,34				7,60					13,77			
970			село	Курлыч	107,00	224,61	24,71				24,71				13,50	3,34				7,60					13,77			
971		Сельское поселение "Мильгидунское"			636,00	1 335,07	146,86	МПС, мощностью 7000 т/год	пгт Аксеново-Зиловское	53.053208, 117.475454	146,86					19,83				45,18					81,85			
972			поселок при стан	Налгекан	4,00	8,40	0,92				0,92				13,50	0,12				0,28					0,51			
973			село	Кумаканда	25,00	52,48	5,77				5,77				13,50	0,78				1,78					3,22			
974			село	Мильгидун	389,00	816,57	89,82				89,82				13,50	12,13				27,63					50,06			
975			село	Нижний Мильгидун	218,00	457,62	50,34				50,34				13,50	6,80				15,49					28,06			
976		Сельское поселение "Новопильинское"			216,00	453,42	49,88	МПС, мощностью 7000 т/год	пгт Аксеново-Зиловское	53.053208, 117.475454	49,88					6,73				15,34					27,80			
977			село	Новопильинск	216,00	453,42	49,88				49,88				13,50	6,73				15,34					27,80			
978		Сельское поселение "Новоодловское"			392,00	822,87	90,52				90,52					12,22				27,85					50,45			
979			село	Кадая	168,00	352,66	38,79				38,79				13,50	5,24				11,93					21,62			
980			село	Новый Олов	224,00	470,21	51,72				51,72				13,50	6,98				15,91					28,83			
981		Сельское поселение " Старооловское"			582,00	1 221,71	134,39				134,39					18,14				41,35					74,90			
982			село	Старый Олов	582,00	1 221,71	134,39				134,39				13,50	18,14				41,35					74,90			
983		Сельское поселение "Укурейское"			541,00	1 135,65	124,92				124,92					16,86				38,43					69,62			
984			село	Станция-Укурей	278,00	583,57	64,19				64,19				13,50	8,67				19,75					35,78			
985			село	Укурей	238,00	499,60	54,96				54,96				13,50	7,42				16,91					30,63			
986			село	Шивия-Надеяево	25,00	52,48	5,77				5,77				13,50	0,78				1,78					3,22			
987			село	Щебеночный Завод	-	0,00	0,00				0,00				13,50	0,00				0,00					0,00			
988		Сельское поселение "Уроespecкое"			693,00	1 454,72	160,02	МПС, мощностью 7000 т/год	пгт Аксеново-Зиловское	53.053208, 117.475454	160,02					21,60				49,23					89,19			
989			поселок при стан	Улякан	267,00	560,48	61,65				61,65				13,50	8,32				18,97					34,36			
990			поселок при стан	Уром	426,00	894,24	98,37				98,37				13,50	13,28				30,26					54,82			
991		Сельское поселение "Утанское"			938,00	2 062,77	226,91	МПС, мощностью 7000 т/год	пгт Аксеново-Зиловское	53.053208, 117.475454	226,91					30,63				69,81					126,46			
992			село	Утан	938,00	2 062,77	226,91				226,91				13,50	30,63				69,81					126,46			
993	**33**	**Муниципальный район "Читинский район" Забайкальского края**			**71 661,00**	**164 247,37**	**18 067,21**				18 067,21	МСК, мощностью 100000 т/год	Улетовский МР, 75:19:440204:409	51.399311, 112.464056		2 439,07	Участок компостирования, мощностью 25000 т/год	Улетовский МР, 75:19:440204:409	51.399311, 112.464056	6 299,35	Участок производства топлива, мощностью 10000 т/год	Улетовский МР, 75:19:440204:409	51.399311, 112.464056	2 519,74	6 809,04	Полигон ТКО	Улетовский МР, 75:19:440204:409	51.399311, 112.464056
995			пгт	Атамановка	10 954,00	30 658,93	3 372,48	МПС, мощностью 50000 т/год	г.Чита	52.120018, 113.362621	3 372,48				13,50	455,29				1 175,86				470,34	1 271,00			
996			поселок	Каменка	12,00	25,19	2,77	МПС, мощностью 50000 т/год	г.Чита	52.120018, 113.362621	2,77				13,50	0,37				0,97				0,39	1,04			
998			пгт	Новокручининский	8 796,00	24 618,95	2 708,08	МПС, мощностью 50000 т/год	г.Чита	52.120018, 113.362621	2 708,08				13,50	365,59				944,21				377,68	1 020,60			
1 000			село	Александровка	1 060,00	2 225,11	244,76	МПС, мощностью 50000 т/год	г.Чита	52.120018, 113.362621	244,76				13,50	33,04				85,34				34,14	92,24			
1 002			село	Араклей	675,00	1 416,93	155,86	МПС, мощностью 50000 т/год	г.Чита	52.120018, 113.362621	155,86				13,50	21,04				54,34				21,74	58,74			
1 003			село	Иван-Озеро	129,00	270,79	29,79	МПС, мощностью 50000 т/год	г.Чита	52.120018, 113.362621	29,79				13,50	4,02				10,39				4,15	11,23			
1 004			село	Преображенка	148,00	310,68	34,17	МПС, мощностью 50000 т/год	г.Чита	52.120018, 113.362621	34,17				13,50	4,61				11,92				4,77	12,88			
1 005			село	Тасей	99,00	207,82	22,86	МПС, мощностью 50000 т/год	г.Чита	52.120018, 113.362621	22,86				13,50	3,09				7,97				3,19	8,62			
1 007			село	Беклемишево	1 183,00	2 483,31	273,16				273,16				13,50	36,88				95,24				38,10	102,95			
1 008			село	Иргень	317,00	665,43	73,20				73,20				13,50	9,88				25,52				10,21	27,59			
1 009			село	Шакша	219,00	459,72	50,57				50,57				13,50	6,83				17,63				7,05	19,06			
1 011			поселок при станции	Береговой	217,00	455,52	50,11	МПС, мощностью 50000 т/год	г.Чита	52.120018, 113.362621	50,11				13,50	6,76				17,47				6,99	18,88			
1 012			поселок при станции	Ручейки	37,00	77,67	8,54	МПС, мощностью 50000 т/год	г.Чита	52.120018, 113.362621	8,54				13,50	1,15				2,98				1,19	3,22			
1 013			село	Верх-Чита	1 585,00	3 327,17	365,99	МПС, мощностью 50000 т/год	г.Чита	52.120018, 113.362621	365,99				13,50	49,41				127,61				51,04	137,93			
1 014			село	Мухор-Кондуй	14,00	29,39	3,23	МПС, мощностью 50000 т/год	г.Чита	52.120018, 113.362621	3,23				13,50	0,44				1,13				0,45	1,22			
1 016			село	Домна	6 469,00	13 579,47	1 493,74	МПС, мощностью 50000 т/год	г.Чита	52.120018, 113.362621	1 493,74				13,50	201,66				520,81				208,32	562,95			
1 018			населенный пункт	Лесоучасток Верх-Нарым	32,00	67,17	7,39	МПС, мощностью 50000 т/год	г.Чита	52.120018, 113.362621	7,39				13,50	1,00				2,58				1,03	2,78			
1 019			село	Верх-Нарым	205,00	430,33	47,34	МПС, мощностью 50000 т/год	г.Чита	52.120018, 113.362621	47,34				13,50	6,39				16,50				6,60	17,84			
1 020			село	Елизаветино	622,00	1 305,68	143,62	МПС, мощностью 50000 т/год	г.Чита	52.120018, 113.362621	143,62				13,50	19,39				50,08				20,03	54,13			
1 022			село	Засопка	5 504,00	11 553,78	1 270,92	МПС, мощностью 50000 т/год	г.Чита	52.120018, 113.362621	1 270,92				13,50	171,57				443,12				177,25	478,97			
1 024			поселок при станции	Ингода	1 035,00	2 172,63	238,99				238,99				13,50	32,26				83,33				33,33	90,07			
1 025			село	Домно-Ключи	290,00	608,76	66,96				66,96				13,50	9,04				23,35				9,34	25,24			
1 027			село	Колочное 1-е	25,00	52,48	5,77	МПС, мощностью 50000 т/год	г.Чита	52.120018, 113.362621	5,77				13,50	0,78				2,01				0,81	2,18			
1 028			село	Колочное 2-е	740,00	1 553,38	170,87	МПС, мощностью 50000 т/год	г.Чита	52.120018, 113.362621	170,87				13,50	23,07				59,58				23,83	64,40			
1 029			село	Черново	276,00	579,37	63,73	МПС, мощностью 50000 т/год	г.Чита	52.120018, 113.362621	63,73				13,50	8,60				22,22				8,89	24,02			
1 031			поселок	Ленинский	194,00	407,24	44,80	МПС, мощностью 50000 т/год	г.Чита	52.120018, 113.362621	44,80				13,50	6,05				15,62				6,25	16,88			
1 033			поселок	Лесной Городок	771,00	1 618,45	178,03				178,03				13,50	24,03				62,07				24,83	67,09			
1 034			поселок	Хвойный	35,00	73,47	8,08				8,08				13,50	1,09				2,82				1,13	3,05			
1 035			село	Кука	203,00	426,13	46,87				46,87				13,50	6,33				16,34				6,54	17,67			
1 037			поселок	Дом Инвалидов	31,00	65,07	7,16	МПС, мощностью 50000 т/год	г.Чита	52.120018, 113.362621	7,16				13,50	0,97				2,50				1,00	2,70			
1 038			село	Маккавеево	4 991,00	10 476,91	1 152,46	МПС, мощностью 50000 т/год	г.Чита	52.120018, 113.362621	1 152,46				13,50	155,58				401,82				160,73	434,33			
1 040			поселок при станции	Лесная	784,00	1 645,74	181,03				181,03				13,50	24,44				63,12				25,25	68,23			
1 041			село	Жипковшина	472,00	990,80	108,99				108,99				13,50	14,71				38,00				15,20	41,07			
1 042			село	Заречное	110,00	230,91	25,40				25,40				13,50	3,43				8,86				3,54	9,57			
1 043			село	Новая Кука	1 692,00	3 551,78	390,70				390,70				13,50	52,74				136,22				54,49	147,24			
1 044			село	Старая Кука	308,00	646,54	71,12				71,12				13,50	9,60				24,80				9,92	26,80			
1 046			село	Ильинка	382,00	801,88	88,21	МПС, мощностью 50000 т/год	г.Чита	52.120018, 113.362621	88,21				13,50	11,91				30,75				12,30	33,24			
1 047			село	Новотроицк	708,00	1 486,21	163,48	МПС, мощностью 50000 т/год	г.Чита	52.120018, 113.362621	163,48				13,50	22,07				57,00				22,80	61,61			

№ п/п	№	Наименование муниципального образования	Вид населенного пункта	Наименование населенного пункта	Численность населения	ИТОГО количество производимых отходов (куб.м)	ИТОГО количество производимых отходов (т)	Объект перегрузки			Количество отходов, поступающих на обработку (т)	Объект обработки			% выборки ВМР	Количество выбранных ВМР	Объект утилизации (производства грунта)			Количество утилизированных отходов	Объект утилизации (производства топлива)			Количество утилизированных отходов	Количество отходов, поступающих на захоронение	Объект размещения		
								Наименование	Адрес	Координаты		Наименование	Адрес	Координаты			Наименование	Адрес	Координаты		Наименование	Адрес	Координаты			Наименование	Адрес	Координаты
1 048			село	Танха	281,00	589,86	64,89	МПС, мощностью 50000 т/год	г.Чита	52.120018, 113.362621	64,89				13,50	8,76				22,62				9,05	24,45			
1 050			село	Олентуй	206,00	432,43	47,57	МПС, мощностью 50000 т/год	г.Чита	52.120018, 113.362621	47,57				13,50	6,42				16,58				6,63	17,93			
1 051			село	Сынчегур	167,00	350,56	38,56	МПС, мощностью 50000 т/год	г.Чита	52.120018, 113.362621	38,56				13,50	5,21				13,44				5,38	14,53			
1 053			село	Амодово	113,00	237,21	26,09	МПС, мощностью 50000 т/год	г.Чита	52.120018, 113.362621	26,09				13,50	3,52				9,10				3,64	9,83			
1 054			село	Еремино	266,00	558,38	61,42	МПС, мощностью 50000 т/год	г.Чита	52.120018, 113.362621	61,42				13,50	8,29				21,42				8,57	23,15			
1 055			село	Новое Сиваково	206,00	432,43	47,57	МПС, мощностью 50000 т/год	г.Чита	52.120018, 113.362621	47,57				13,50	6,42				16,58				6,63	17,93			
1 056			село	Сивяково	430,00	902,64	99,29	МПС, мощностью 50000 т/год	г.Чита	52.120018, 113.362621	99,29				13,50	13,40				34,62				13,85	37,42			
1 058			поселок	Забайкальский	518,00	1 087,36	119,61	МПС, мощностью 50000 т/год	г.Чита	52.120018, 113.362621	119,61				13,50	16,15				41,70				16,68	45,08			
1 059			село	Верхняя Карповка	221,00	463,91	51,03	МПС, мощностью 50000 т/год	г.Чита	52.120018, 113.362621	51,03				13,50	6,89				17,79				7,12	19,23			
1 060			село	Карповка	800,00	1 679,33	184,73	МПС, мощностью 50000 т/год	г.Чита	52.120018, 113.362621	184,73				13,50	24,94				64,41				25,76	69,62			
1 061			село	Смоленка	10 429,00	21 892,14	2 408,14	МПС, мощностью 50000 т/год	г.Чита	52.120018, 113.362621	2 408,14				13,50	325,10				839,63				335,85	907,56			
1 063			поселок при станции	Гонгота	75,00	157,44	17,32				17,32				13,50	2,34				6,04				2,42	6,53			
1 064			поселок	Ягодный	280,00	587,76	64,65				64,65				13,50	8,73				22,54				9,02	24,37			
1 065			село	Сохондо	872,00	1 830,47	201,35				201,35				13,50	27,18				70,20				28,08	75,88			
1 066			село	Тургутуй	4,00	8,40	0,92				0,92				13,50	0,12				0,32				0,13	0,35			
1 068			село	Угдан	2 008,00	4 215,11	463,66	МПС, мощностью 50000 т/год	г.Чита	52.120018, 113.362621	463,66				13,50	62,59				161,66				64,66	174,74			
1 070			село	Авдей	141,00	295,98	32,56	МПС, мощностью 50000 т/год	г.Чита	52.120018, 113.362621	32,56				13,50	4,40				11,35				4,54	12,27			
1 071			село	Бургень	555,00	1 165,03	128,15	МПС, мощностью 50000 т/год	г.Чита	52.120018, 113.362621	128,15				13,50	17,30				44,68				17,87	48,30			
1 072			село	Подволок	131,00	274,99	30,25	МПС, мощностью 50000 т/год	г.Чита	52.120018, 113.362621	30,25				13,50	4,08				10,55				4,22	11,40			
1 073			село	Шишкино	1 884,00	3 954,82	435,03	МПС, мощностью 50000 т/год	г.Чита	52.120018, 113.362621	435,03				13,50	58,73				151,68				60,67	163,95			
1 075			поселок при станции	Кука	150,00	314,87	34,64				34,64				13,50	4,68				12,08				4,83	13,05			
1 076			село	Яблоново	600,00	1 259,50	138,54				138,54				13,50	18,70				48,31				19,32	52,21			
1 077	34	**Муниципальный район "Шилкинский район" Забайкальского края**			**35 034,00**	**82 320,46**	**9 055,25**	МПС, мощностью 10000 т/год	г.Шилка	51.88225, 116.038388	9 055,25	МСК, мощностью 55000 т/год	Нерчинский МР, 75:12:420102:373	51.998042, 116.664996		1 222,46	Участок компостирования, мощностью 13700 т/год	Нерчинский МР, 75:12:420102:373	51.998042, 116.664996	**2 785,93**					5 046,86	Полигон ТКО	Нерчинский МР, 75:12:420102:373	51.998042, 116.664996
1 078		Городское поселение "Первомайское"			11 358,00	28 217,31	3 103,90				3 103,90					419,03				954,94					1 729,93			
1 079			пгт	Первомайский	10 942,00	27 344,06	3 007,85				3 007,85				13,50	406,06				925,39					1 676,40			
1 080			село	Солнцево	232,00	487,01	53,57				53,57				13,50	7,23				16,48					29,86			
1 081			село	Уненкер	123,00	258,20	28,40				28,40				13,50	3,83				8,74					15,83			
1 082			село	Шиванда	61,00	128,05	14,09				14,09				13,50	1,90				4,33					7,85			
1 083		Городское поселение "Хилбонское"			2 239,00	5 278,49	580,63				580,63					78,39				178,64					323,61			
1 084			пгт	Хилбон	1 929,00	4 627,75	509,05				509,05				13,50	68,72				156,61					283,72			
1 085			село	Арбагар	310,00	650,74	71,58				71,58				13,50	9,66				22,02					39,90			
1 086		Городское поселение "Шилкинское"			12 087,00	28 853,55	3 173,89				3 173,89					428,48				976,48					1 768,94			
1 087			город	Шилка	11 608,00	27 848,06	3 063,29				3 063,29				13,50	413,54				942,45					1 707,29			
1 088			село	Митрофаново	479,00	1 005,50	110,60				110,60				13,50	14,93				34,03					61,64			
1 089		Сельское поселение "Богомягковское"			1 020,00	2 141,14	235,53				235,53					31,80				72,46					131,27			
1 090			село	Богомягково	505,00	1 060,08	116,61				116,61				13,50	15,74				35,88					64,99			
1 091			село	Кокуй-Комогорцево	163,00	342,16	37,64				37,64				13,50	5,08				11,58					20,98			
1 092			село	Кыкен	47,00	98,66	10,85				10,85				13,50	1,47				3,34					6,05			
1 093			село	Средняя Кия	305,00	640,24	70,43				70,43				13,50	9,51				21,67					39,25			
1 094		Сельское поселение "Верхнехилинское"			1 019,00	2 139,04	235,29				235,29					31,76				72,39					131,14			
1 095			село	Васильевка	103,00	216,21	23,78				23,78				13,50	3,21				7,32					13,26			
1 096			село	Верхняя Хила	783,00	1 643,64	180,80				180,80				13,50	24,41				55,62					100,77			
1 097			село	Ульяновка	133,00	279,19	30,71				30,71				13,50	4,15				9,45					17,12			
1 098		Сельское поселение "Галкинское"			828,00	1 738,10	191,19				191,19					25,81				58,82					106,56			
1 099			село	Галкино	361,00	757,80	83,36				83,36				13,50	11,25				25,65					46,46			
1 100			село	Зубарево	130,00	272,89	30,02				30,02				13,50	4,05				9,24					16,73			
1 101			село	Нижнее Галкино	129,00	270,79	29,79				29,79				13,50	4,02				9,16					16,60			
1 102			село	Саввино	208,00	436,63	48,03				48,03				13,50	6,48				14,78					26,77			
1 103		Сельское поселение "Казановское"			1 206,00	2 875,55	316,31				316,31					42,70				97,32					176,29			
1 104			поселок при станции	Онон	59,00	123,85	13,62				13,62				13,50	1,84				4,19					7,59			
1 105			село	Казаново	1 147,00	2 751,70	302,69				302,69				13,50	40,86				93,12					168,70			
1 106		Сельское поселение "Мирсановское"			679,00	1 425,33	156,79				156,79					21,17				48,24					87,38			
1 107			село	Апрелково	9,00	18,89	2,08				2,08				13,50	0,28				0,64					1,16			
1 108			село	Кибасово	136,00	285,49	31,40				31,40				13,50	4,24				9,66					17,50			
1 109			село	Мирсаново	534,00	1 120,95	123,30				123,30				13,50	16,65				37,94					68,72			
1 110		Сельское поселение "Новоберезовское"			634,00	1 330,87	146,40				146,40					19,76				45,04					81,59			
1 111			село	Золотухино	184,00	386,25	42,49				42,49				13,50	5,74				13,07					23,68			
1 112			село	Нижняя Хила	100,00	209,92	23,09				23,09				13,50	3,12				7,10					12,87			
1 113			село	Новоберезовское	268,00	562,57	61,88				61,88				13,50	8,35				19,04					34,49			
1 114			село	Островки	82,00	172,13	18,93				18,93				13,50	2,56				5,83					10,55			
1 115		Сельское поселение "Номоконовское"			490,00	1 028,59	113,14				113,14					15,27				34,81					63,06			
1 116			село	Берея	63,00	132,25	14,55				14,55				13,50	1,96				4,48					8,11			
1 117			село	Нижнее Номоконово	224,00	470,21	51,72				51,72				13,50	6,98				15,91					28,83			
1 118			село	Номоконово	203,00	426,13	46,87				46,87				13,50	6,33				14,42					26,12			
1 119		Сельское поселение "Ононское"			1 257,00	2 638,64	290,25				290,25					39,18				89,30					161,77			
1 120			село	Новое	48,00	100,76	11,08				11,08				13,50	1,50				3,41					6,18			
1 121			село	Ононское	954,00	2 002,60	220,29				220,29				13,50	29,74				67,77					122,77			
1 122			село	Усть-Ножовая	255,00	535,29	58,88				58,88				13,50	7,95				18,12					32,82			
1 123		Сельское поселение "Размахнинское"			1 004,00	2 107,56	231,83				231,83					31,30				71,32					129,21			
1 124			село	Байцетуй	106,00	222,51	24,48				24,48				13,50	3,30				7,53					13,64			
1 125			село	Красноярово	146,00	306,48	33,71				33,71				13,50	4,55				10,37					18,79			
1 126			село	Размахнино	752,00	1 578,57	173,64				173,64				13,50	23,44				53,42					96,78			
1 127		Сельское поселение "Усть-Теленгуйское"			451,00	946,72	104,14				104,14					14,06				32,04					58,04			
1 128			село	Верхний Теленгуй	53,00	111,26	12,24				12,24				13,50	1,65				3,77					6,82			
1 129			село	Макарово	24,00	50,38	5,54				5,54				13,50	0,75				1,70					3,09			
1 130			село	Усть-Теленгуй	374,00	785,09	86,36				86,36				13,50	11,66				26,57					48,13			
1 131		Сельское поселение "Чиронское"			762,00	1 599,56	175,95				175,95					23,75				54,13					98,07			
1 132			село	Кирочa	70,00	146,94	16,16				16,16				13,50	2,18				4,97					9,01			
1 133			село	Усть-Ага	44,00	92,36	10,16				10,16				13,50	1,37				3,13					5,66			
1 134			село	Чирон	648,00	1 360,26	149,63				149,63				13,50	20,20				46,03					83,39			

ПРИЛОЖЕНИЕ № 7.3
к территориальной схеме обращения
с отходами Забайкальского края

Графическое отображение схем потоков движения ТКО

Графическое отображение схем потоков движения ТКО (2024 – 2025 гг.)

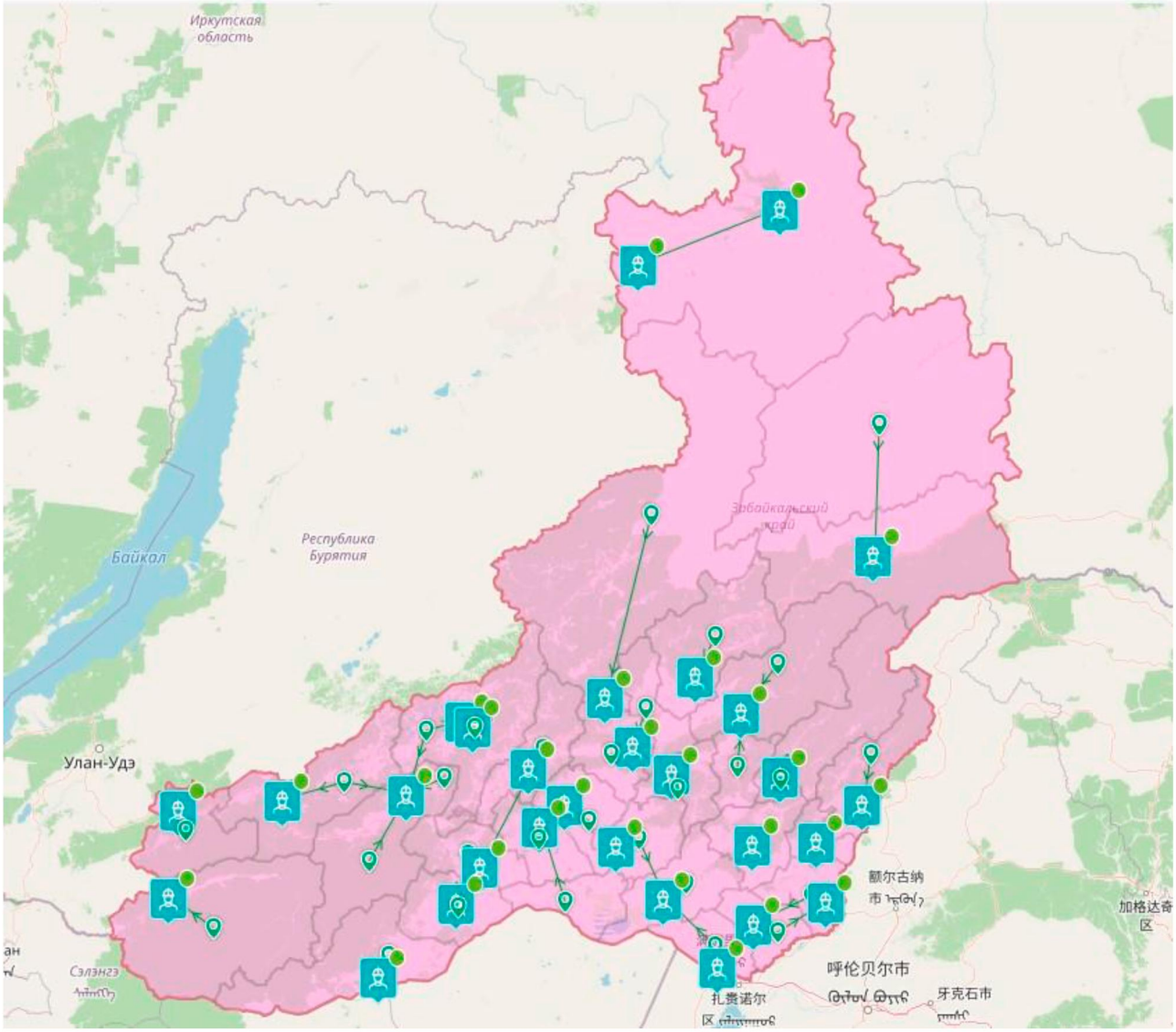

Графическое отображение схем потоков движения ТКО (2026 год)

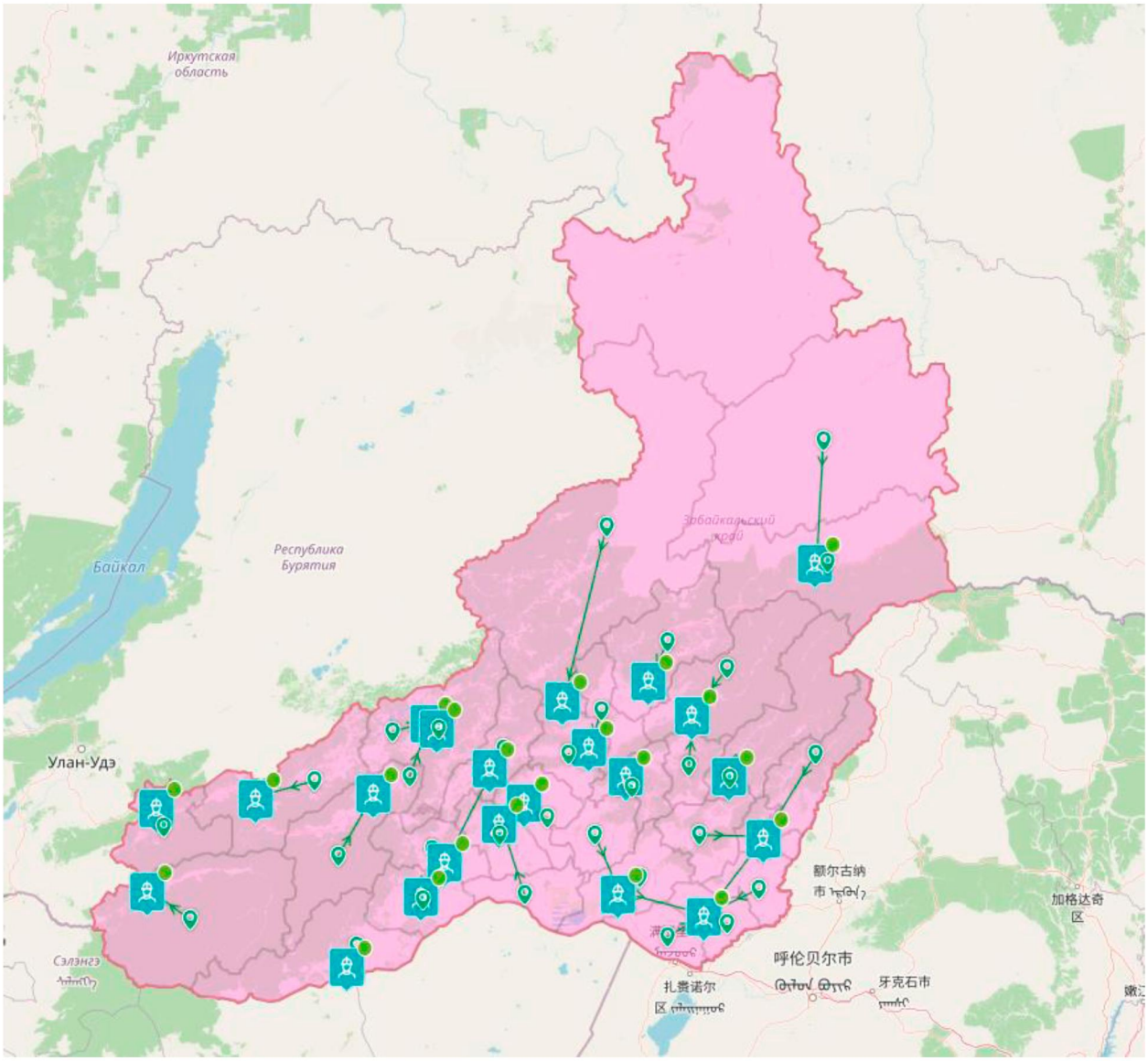

Графическое отображение схем потоков движения ТКО (2027 год)

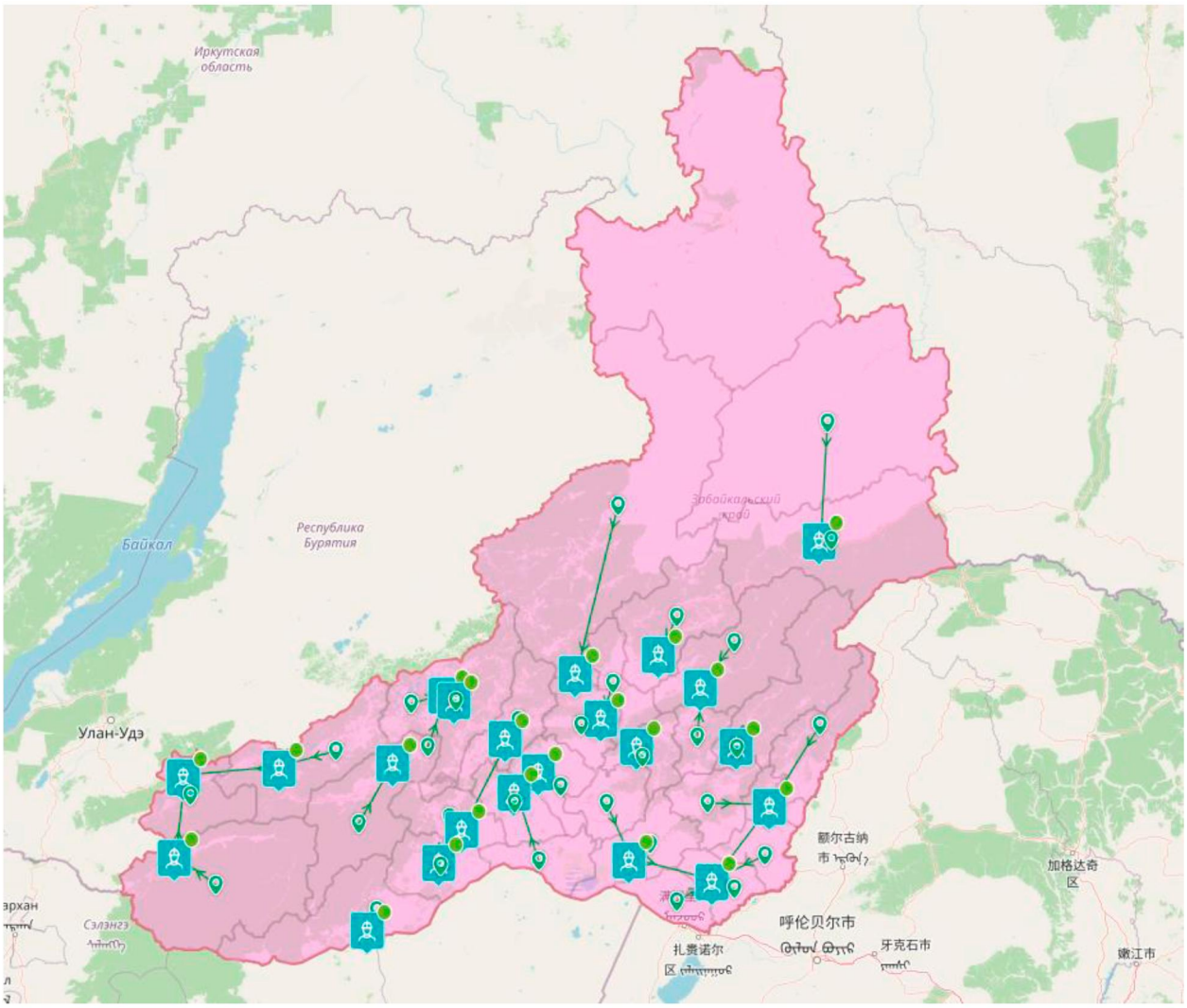

Графическое отображение схем потоков движения ТКО (2028 – 2029 гг.)

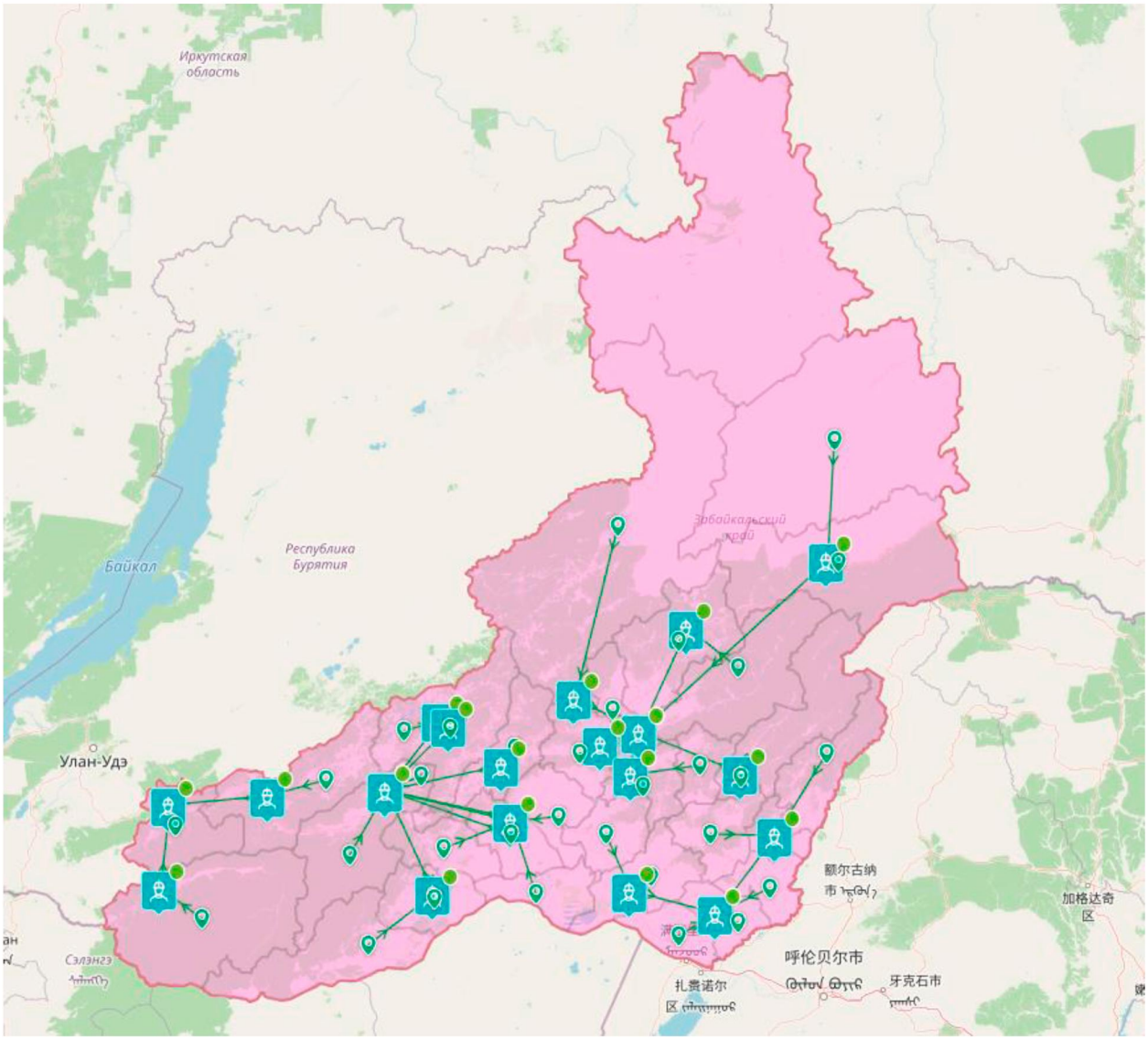

Графическое отображение схем потоков движения ТКО (2030 год)

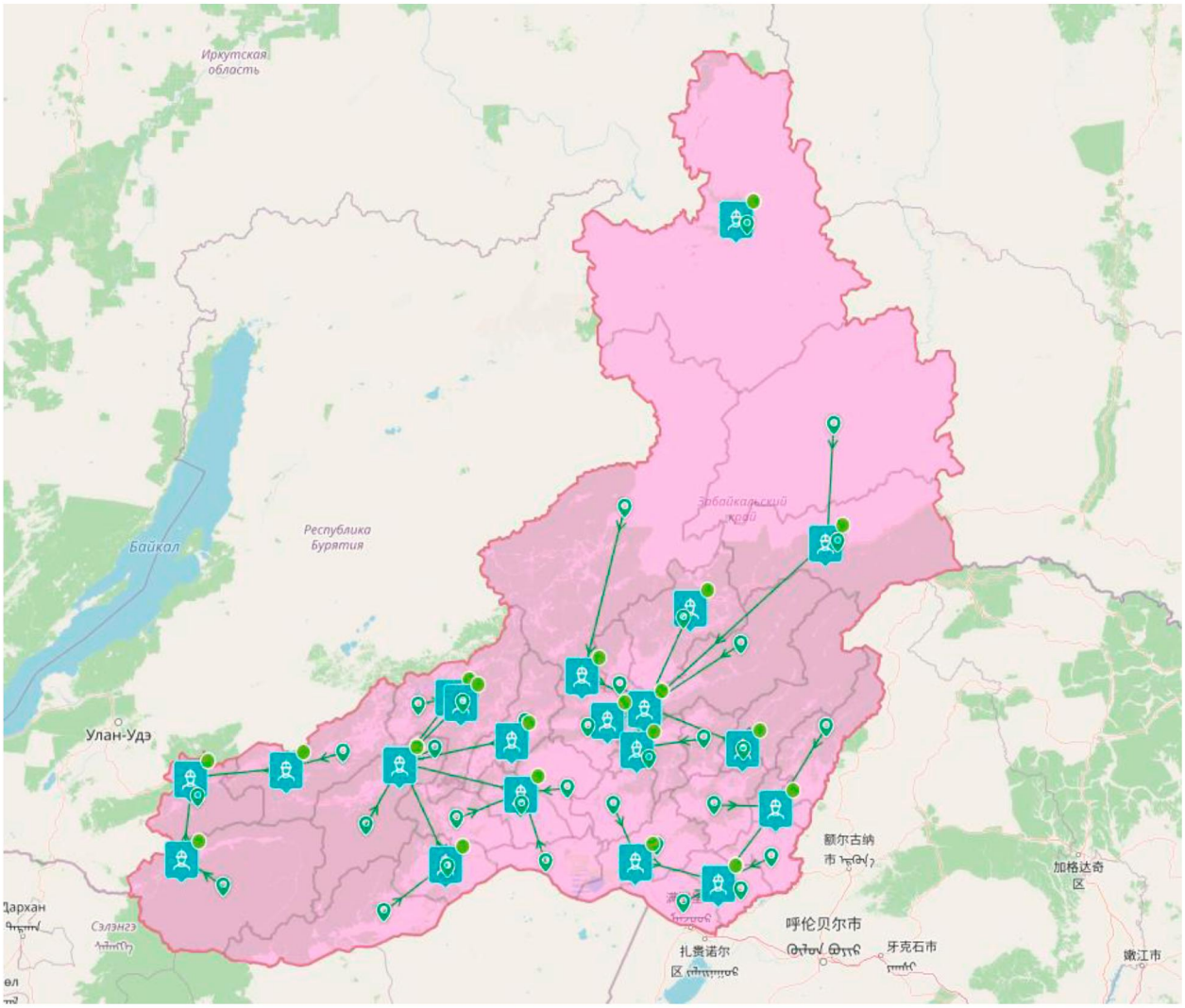

• Сертификаты CE
• Спецификации
• Паспорт на каждую единицу оборудования (на русском языке)
• Техническая справка (информационное письмо)
• Письмо Роспотребнадзора об обязанности производителей самостоятельно утилизировать и выбирать технологию

Проведены исследования в аккредитованных лабораториях:

- Заключение о замерах выбросов во время работы оборудования
- Технический отчет по результатам экологических исследований «Химический анализ сточной воды»
- Технический отчет по результатам экологических исследований «Химический анализ воздуха. Измерение уровней шума»
- Экспертное заключение о соответствии аппаратов для сушки
- Исследования продуктов переработки (полученных из пищевых отходов, отходов сельского хозяйства и животноводства).

Примеры использования продукта, полученного в результате переработки органической массы, включая продукты частично утратившие потребительские свойства, отходы и др.

1. **Страны Азии**

Корея - В крупных городах: Сеул, Тэджон, Бусан отгрузка переработанного продукта партиями по 50 тонн в компании, производящие кормовые добавки и корма, в том числе Pedigree и Whiskas - Установка производительностью 60 тонн/сутки используется для высушивания женьшеня, с последующим использованием продукта в БАДах и витаминных добавках. Пример: 60 тонн (производство сушеного женьшеня): https://www.youtube.com/watch?v=RK_4ZCQS638

Япония - Установка 200 тонн в сутки высушивает тофу для изготовления продуктов питания Пример: 12 тонн (производство тофу): https://www.youtube.com/watch?v=4tTI7VkuRh0, https://www.youtube.com/watch?v=zO0UavXbPss - Сотни ресторанов сетевых ресторанов используют установки GAIA для производства кормов для животных с высоким содержанием белка

Саудовская Аравия Продукт переработки используется в качестве удобрений. Пример: 2 тонны в сутки (отходы в удобрение Эмираты) https://www.youtube.com/watch?v=IdyoWFt6mGo&t=4s

2. **Австралия** - Большие партии от ФСИН на кормовые добавки - В городе Мельбурн проект ресторанной улицы, переработка отходов в удобрения для цветочниц на тротуарах. Пример: улица ресторанов Австралия, переработка ресторанных отходов https://www.youtube.com/watch?v=OuMsrCyWev0&t=3s

3. Европа

Италия Переработка в комбикорма

Швейцария Переработка в комбикорма и в удобрения

Франция Один из самых крупных дистрибьютеров продает полученный продукт из супер и гипермаркетов посреднику, который разделяет ее на фракции: вторичного пластика и биомассы, для удобрений и использования как топливо

Польша На основе продукта переработки производятся комбикорма, пудрет из куриного помета (добавка в корма, удобрения)

Великобритания Переработка используется для сокращения объема отходов на 90%, высушенная и стерилизованная (био неактивная) совместно с пластиком масса передается на полигоны

4. Северная Америка

Канада, США, Мексика - Продукт переработки используется в качестве удобрений.

ПРИЛОЖЕНИЕ № 8.2
к территориальной схеме обращения
с отходами Забайкальского края

Рециклинг строительных отходов

В России ежегодно образуется 15-17 млн. т. строительных отходов, 60% которых составляют кирпичные и железобетонные отходы. Темпы роста объемов строительных отходов составляют 25% в год.

Перспективы развития городского строительства и инфраструктуры показывают, что уже сейчас необходимо осваивать и внедрять технологии промышленного рециклинга строительных отходов.

Предлагается готовое решение - технология переработки крупногабаритных бетонов и ЖБИ на технологическом оборудования **ДСК-150-1-60**.

Дробильно-сортировочный комплекс ДСК-150-1/60 утилизирует строительные отходы (бетон, железобетон и т.п.), с извлечением стержневой /проволочной арматуры, с получением готовых строительных материалов: фракционированного щебня, песка.

Комплект оборудования позволяет производить ключевой строительный материал—щебень, который используется в дорожном строительстве, а также производстве изделий: бетона, железобетона, тротуарной плитки и т.п.

Как показали исследования, бетонный лом успешно перерабатывается в инертные заполнители для новых бетонных составов. Щебень из бетона незначительно уступает по своим характеристикам природному щебню, главным образом в прочностных характеристиках. В целом щебень из бетона удовлетворяет требованиям ГОСТ 8267-93 «Межгосударственный стандарт. Щебень и гравий из плотных горных пород для строительных работ. Технические условия», что показали исследования, проведенные группой ученых МГСУ в 1999 г. На их основе также были разработаны специальные технические условия "Щебень из бетона" (ТУ 5711-001-40296246-99).

Постоянный спрос на вторичный щебень поддерживается со стороны заводов, производящих бетоны, растворные смеси и ЖБИ.

Возможности применения вторичного щебня

Возможности применения вторичного щебня достаточно хорошо изучены ведущими специалистами в области градостроительства и автодорог.

Проведенные опытные работы однозначно показали возможность и экономическую целесообразность широкого применения вторичного из лома бетонов и кирпича в дорожном строительстве при устройстве конструкционных слоев дорожного полотна.

Высокое качество щебня, получаемого при утилизации железобетона, подтверждается лабораторным анализом, проведенным специалистами МГСУ,

гигиеническим заключением Минздрава и сертификатом соответствия Москомприроды. Продукция прошла испытания на ГП «РОСДОРНИИ» и соответствует требованиям ГОСТ-8267-93.

В результате около 70% (по массе) продуктов дробления представляет собой щебень с размером куска от 10 до 70 мм, который успешно может быть применен в качестве крупного заполнителя в тяжелых бетонах и для подсыпки дорог. В экспериментах участвовали образцы – «кубы» с ребром 10 см. Их хранили и испытывали в соответствии с ГОСТ 10180-2012 "Межгосударственный стандарт. Бетоны. Методы определения прочности по контрольным образцам". Результаты экспериментов представлены в таблице 1.

Таблица 1. Сравнительные характеристики основных параметров.

Вид заполнителя	В/Ц	Жесткость, с	Плотность, кг/м3	Прочность на сжатие, МПа
Щебень из дробленого бетона	**0,42**	**5**	**2410**	**20,9**
Щебень из природного камня	**0,41**	**5**	**2415**	**21**

На основании результатов проведенных исследований выявлено незначительное отличие в прочностных характеристиках щебня из бетона и природного камня.

В результате переработки бетонов, ЖБИ и кирпича после сортировки основные фракции делятся следующим образом:

70% - вторичный щебень фракции 10-70 мм (сортируется на фракции 10-20, 20-40, 40-70мм), используется:

- крупный заполнитель для приготовления бетонов
- ЖБИ изделия - блоки ФБС, элементы ливневой канализации, колодцы и пр.
- для подсыпки оснований автомобильных дорог 3 категории (пригородные и междугородние дороги, внутридворовые проезды и пешеходные переходы и пр.)
- для отсыпки обочин дорог
- для отсыпки подъездных дорог и путей
- для укрепления грунтов - отсыпки склонов, насыпей, автостоянок и пр.
- прокладке и ремонте систем водоснабжения и водоотведения,
- как основа («подушка») под фундаментное основание,

30% - вторичный щебень фракции 1-10 мм используется:

- в виде наполнителя в мелкозернистых бетонах и бетонных изделиях:
- тротуарная плитка

- дорожные бордюры
- лестничные ступени
- ограждения
- элементы декора,
- ландшафтная архитектура
- в качестве заменителя грунта для засыпки фундаментов, котлованов и пр.

Необходимо отметить, что в процессе рециклинга бетонов и ЖБИ имеется доля самой мелкой пылевидной фракции, которую специалисты называют бетонным порошком или «порохом». Применение этой фракции востребовано при приготовлении минеральных добавок в производстве пеногазобетонов и в производстве строительных смесей. Существующие современные технологии позволяют обеспечить полную переработку вторичного щебня в минеральный порошок, который в дальнейшем является основой для приготовления бетонитов, ротбандов и аналогичных дорогостоящих смесей, производство которых только начинает осваивать российская промышленность. Оборудование для такой глубокой переработки вторичного бетона может быть предложено этим же производителем, как вариант дальнейшей диверсификации бизнеса.

Экономика получения вторичного щебня

Как известно, рынок нерудных материалов (щебень, песок) – один из важнейших базовых рынков строительных материалов. На цену щебня значительно влияет стоимость доставки щебня конечным потребителям, которая может в конечном итоге составлять до 50% первоначальной стоимости щебня. В то же время для строительства одного километра дороги III технической категории (пригородный автодороги) требуется песка - 4500 $м^3$, щебня - 2500 $м^3$.

И то, и другое может быть получено от переработки железобетонного лома, без разработки новых карьеров и дальнейшего истощения природных ресурсов страны. Утилизация (рециклинг) строительных отходов не только сократит площадь нелегальных свалок, но и задействует имеющийся в России высокий интеллектуальный и производственный потенциал для развития строительного рынка и в конечном итоге - извлечения дохода.

В результате переработки отходов ЖБИ получают фракционированный заполнитель для бетона по технологии, аналогичной или близкой к той, которую применяют при переработке плотных горных пород при производстве щебня для строительных работ. Энергозатраты при добыче природного щебня в 8 раз выше, чем при получении щебня из бетона, а себестоимость бетона, приготовленного на вторичном щебне, снижается приблизительно на 25%.

Основной задачей при разрушении железобетонных изделий (ЖБИ) является полное отделение арматуры от бетона с целью использования

арматуры для переплавки, а щебня и бетонного порошка — для повторного использования.

Наиболее целесообразно использование утилизированных отходов ЖБИ в качестве крупного заполнителя в бетонах низких марок, например, в фундаментных блоках.

Фракцию 5-10мм можно использовать в виде заполнителя в мелкозернистых бетонах.

Отходы дробления, размер зерен которых менее 1,25-2,5мм, рекомендуется использовать в качестве кремнеземистого компонента при подборе составов ячеистых бетонов.

Применение дробленого бетона позволяет утилизировать отходы промышленности железобетона и неизбежные отходы на строительной площадке, рационально использовать отслуживший бетон, сохранять земельные угодья, отводимые под свалки, и тем самым охранять природу от загрязнения. Актуальность проблемы утилизации бракованных и появляющихся в результате разборки и реконструкции железобетонных изделий не вызывает сомнений.

Подводя итог, можно заключить: применение вторичного щебня не только возможно, но и экономически эффективно.

Используемое сырье

Основным сырьем, используемым для линии рециклинга **ДСК-150-1/60**, являются строительные отходы:

- бетонный и железобетонный лом, кирпичная кладка после демонтажных работ при сносе аварийного жилья и производственных объектов, недостроя;
- отслужившие срок дорожные и тротуарные плиты, колодцы, бордюры, столбы освещения;
- опоры контактной сети и ЛЭП после реконструкции путей сообщения;
- заводской брак заводов ЖБИ и ЖБК;
- некондиционные ЖБИ, поврежденные в процессе транспортировки или строительных работ и т.п.

Потребляемая мощность

Суммарная установленная мощность линии рециклинга **ДСК-150-1/60** составляет ≤ 310 кВт.

Указанная мощность является максимальным показателем мощности в моменты пиковой нагрузки.

Срок окупаемости

Название проекта: организация рециклинга (утилизации) строительных отходов на дробильно-сортировочном комплексе **ДСК-150-1/60**.

Технологическое решение: Автоматизированный дробильно-сортировочный комплекс **ДСК-150-1/60** по переработке строительных отходов.

Срок окупаемости: до 1 года при 100%-ной реализации щебня, песка, металлолома.

Срок производства (от момента подписания договора на поставку оборудования до ввода в эксплуатацию): 4-6 месяцев.

Продукция, являющаяся предметом проекта:

● кубовидный щебень фракции: 5-20мм, 20-40мм, 40-70мм;
● строительный песок 0-5мм;
● арматура для сдачи в металлолом.

Основные потребители продукции

В число крупных потребителей включены:

●строительные компании;
●дорожные строители;
●заводы ЗЖБИ, ЖБК;
●асфальтобетонные заводы.
●муниципальные предприятия.

Описание дробильно-сортировочного комплекса рециклинга ДСК 150-1/60

Технические параметры технологической линии ДСК-150-1-60 позволяют дробить самые габаритные железобетонные панели без первичной разделки. На переработку в ДСК-150-1-60 поступают строительные отходы в виде железобетонных изделий и фрагментов кирпичных построек. ДСК-150-1-60 дробит и сортирует одновременно, продукты переработки – щебень и песок 0-5, 5-20, 20-40, 40-70мм и железная арматура для сдачи в металлолом.

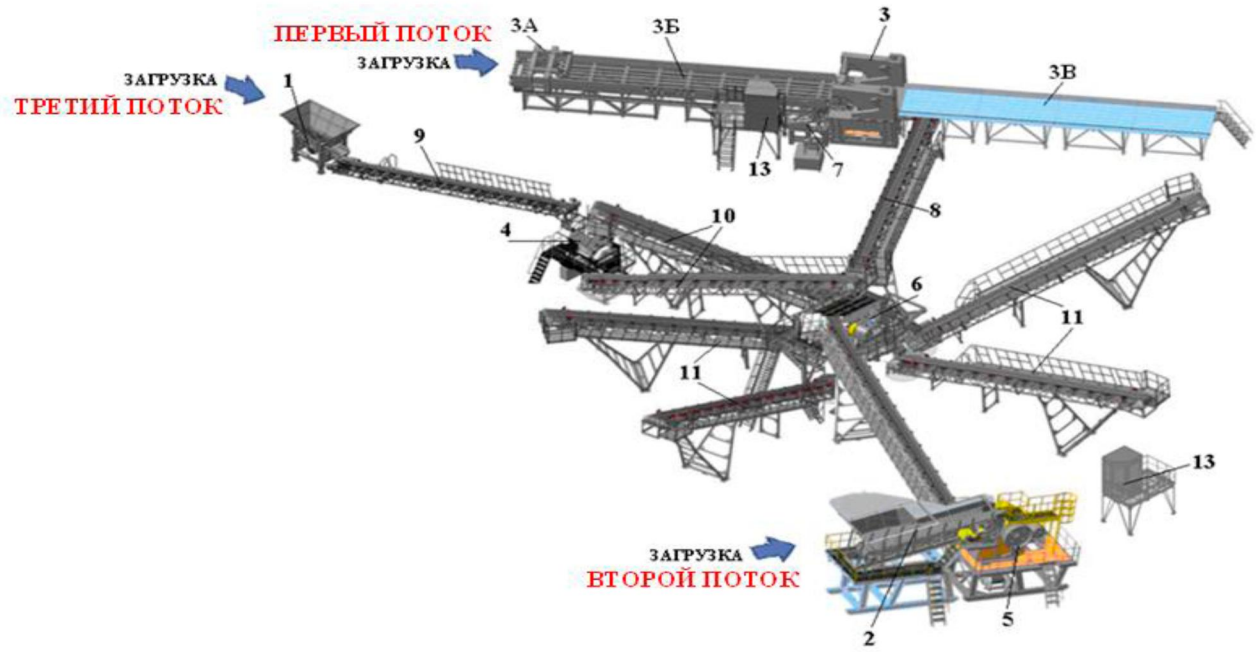

Изделие работает следующим образом: загрузка железобетонными изделиями и строительными отходами, предназначенными для переработки, происходит автономно с трех сторон.

Первый поток. Крупногабаритные железобетонные изделия укладываются на колосниковый стол (3Б) прессово-разрушающей машины МПР-1500 (3).

Толкатель МПР-1500 (3А) «двигает» по колосниковому столу железобетонные панели в сторону мощного рычажного гидропресса (3), где происходит эффективное первичное разрушение железобетонных изделий с высвобождением арматуры. После разрушения ЖБ плиты арматура проталкивается толкателем на приемный лоток и далее складируется на приемном столе МПР-1500 (3В). Отделившийся камень просыпается сквозь колосники и поступает на конвейер (8), затем в агрегат сортировки АС-44 (6). Порода 0-70мм рассеивается по фракциям 0-5мм, 5-20мм, 20-40мм, 40-70мм, которые отгружаются конвейерами (11).

+70мм направляется по конвейеру (10) для дальнейшего измельчения в дробилке ДИМ 800К (4). После дробления в ДИМ 800К (4) измельченный бетон по конвейеру (10) направляется на агрегат сортировки АС-44 (6), где происходит рассев по фракциям 0-5мм, 5-20мм, 20-40мм, 40-70мм, которые отгружаются конвейерами (11).

Второй поток. Среднегабаритные железобетонные изделия размером до 600мм загружаются в бункер агрегата пластинчатого питателя АПП-10 (2), равномерно подаются в агрегат дробления АДЩ 500 (5). Дробленая порода размером до 130мм по конвейеру (9) идет в агрегат сортировки АС-44 (6). Порода 0-70мм рассеивается по фракциям 0-5мм, 5-20мм, 20-40мм, 40-70мм, которые отгружаются конвейерами (11). +70мм направляется по конвейеру (10) для дальнейшего измельчения в дробилке ДИМ 800К (4). После дробления в ДИМ 800К (4) измельченный бетон по конвейеру (10)

направляется на агрегат сортировки АС-44 (6), где происходит рассев по фракциям 0-5мм, 5-20мм, 20-40мм, 40-70мм, которые отгружаются конвейерами (11).

Третий поток. Мелкогабаритные строительные отходы (бетон, кирпич, бордюрный камень) размером до 400 мм загружаются в бункер агрегата вибрационного питателя АПВ-08 (1), равномерно подаются по конвейеру (9) в дробилку ДИМ 800К (4). После дробления в ДИМ 800К (4) измельченный камень по конвейеру (10) направляется на агрегат сортировки АС-44 (6), где происходит рассев по фракциям 0-5мм, 5-20мм, 20-40мм, 40-70мм, которые отгружаются конвейерами (11).

Установленные над конвейерами (9,10) саморазгружающиеся железоотделители ЭМЖС-080/35 (12) улавливают остатки арматуры из потока дробленой породы.

Работа **ДСК-150-1/60** осуществляется в автоматическом режиме под контролем оператора из кабин управления (13). Одна из кабин управления предназначена для управления за работой МПР-1500, другая - для управления за работой всего комплекса ДСК-150-1/60.

Управление осуществляется дистанционно, с единого щита пускорегулирующей аппаратуры. Схемой и программой управления комплексом предусмотрено три режима работы комплекса:

- наладка;
- ручное управление;
- полуавтомат.

Все технологическое оборудование проектируется, изготавливается и устанавливается на металлоконструкциях - опорных рамах, что позволяет его быстро монтировать, демонтировать. Под агрегаты не требуется специальный фундамент, оборудование размещается на площадках с твердым покрытием (например, из плит). Оборудование изготовлено из лучших технологичных марок стали с использованием надежных и качественных комплектующих.

ПРИЛОЖЕНИЕ № 8.3
к территориальной схеме обращения
с отходами Забайкальского края

Переработка золошлаковых отходов

Ежегодно российские электростанции производят до 25 млн. тонн отходов. Большинство золоотвалов переполнено, 72 ТЭС по существующим нормам могут быть выведены из эксплуатации.

В России под золошлаковые отходы ТЭС отчуждено около 28 000 га., на которых хранится более 1,8 млрд. тонн золошлаков.

В крупных городах Сибири золоотвалы расположены в непосредственной близости от ТЭЦ и зачастую их расширение невозможно из-за близости жилой застройки.

Так как практически отсутствует производство оборудования для переработки золошлаков ТЭС, перерабатывается в строительные материалы менее 1 млн. тонн золы.

Инициаторы проекта разработали и запатентовали технологические устройства и способы переработки нетоксичных отходов промышленности и энергетики.

Конкурентные преимущества мобильной технологической линии:

- ставка налога на имущество не более 1,1% (в Московской области - 0,0%)
- не требуют разрешения на строительство и прохождения государственной экспертизы;
- короткий срок ввода в эксплуатацию;
- возможность аренды и лизинга.

Завод (модуль) строительных материалов с полным комплектом технологического оборудования и системой автоматического управления, размещенный в габаритах 40 футового контейнера.

Мобильный завод предназначен для производства строительных материалов высокого качества из золошлаковых отходов ТЭС, общераспространенных полезных ископаемых и нетоксичных промышленных отходов, на ограниченных производственных площадях при отсутствии стационарного электро, тепло и водоснабжения.

Мобильный завод обеспечивает производство:

- кирпича от 400 до 900 штук/час
- тротуарной плитки от 13,5 до 30 м2 в час
- сухих строительных смесей до 5 тонн в час

- Товарных бетонов – до 20 м3 в час

Мобильный завод позволяет перерабатывать в высококачественные строительные материалы самые разнообразные минеральные промышленные отходы, например:

- отходы производства щебня из нерудных пород,
- отходы от добычи и распила облицовочного камня,
- отходы от обогащения каменного угля (сгоревшие терриконы),
- отходы от обогащения медных и железных руд (хвосты),
- доменные шлаки и другие отходы минеральные металлургического производства,
- золошлаковые отходы тепловых электростанций и котельных,
- отходы керамического производства (битый керамический кирпич, санфаянс и отсевы производства керамзита и пр.),
- отходы производства силикатного кирпича,
- отходы производства бетона,
- строительный мусор, образовавшийся в результате сноса зданий,
- отходы добычи известняка.

Мобильная камера термовлажностной обработки бетонных изделий предназначена для комплектования заводов по производству стеновых и дорожных материалов, размещена в габаритах 40 (45) футового контейнера.

Мобильная камера комплектуется под задачи заказчиков различными типами парогенераторов и/или охладителей воздуха, что позволяет обеспечить заданный режим термовлажностной обработки бетонных изделий.

Полезный объем мобильной камеры не менее 68 м3.

Мобильная камера обеспечивает хранение и термовлажностную обработку до 20 тысяч штук кирпича, что соответствует потребности завода по производству стеновых и дорожных строительных материалов, мощностью до 7 млн. штук условного кирпича в год.

Производство безобжигового зольного гравия осуществляется с помощью грануляции и последующего гидратационного твердения увлажненной смеси золы и вяжущего.

Для изготовления безобжигового зольного гравия можно применять портландцемент, известь, гипсовые, гипсоцементно-пуццолановые вяжущие (ГЦПВ) и использовать золы ТЭС сухого отбора или предварительно высушенные золы из отвалов (золошлаковые смеси).

Удельная поверхность зол должна быть не менее 2500 см2/г.

На основе сухой золы уноса или молотой высушенной золошлаковой смеси с добавкой портландцемента получают гранулы, которые подвергают кратковременной термовлажностной обработке.

Насыпная плотность такого гравия 700... 950 кг/м3.

Прочность до 6 МПа в 28-суточном возрасте,

При использовании вместо портландцемента быстротвердеющего ГЦПВ заполнитель сразу после грануляции приобретает достаточную прочность и не нуждается в тепловой обработке. Насыпная плотность зольного гравия может быть снижена введением в состав сырьевой смеси различных облегчающих добавок: вспученного перлитового песка, древесных опилок, стеклопора, отходов пеностекла или газосиликата и др.

В этом случае облегчающие добавки вводят в смеситель при подготовке массы к грануляции.

Расход цемента составляет 60 - 100 кг/м3. Облегченный безобжиговый гравий (ОБЗГ) имеет насыпную плотность 400... 600 кг/м3, а прочность при сдавливании в цилиндре в сухом состоянии — 1,0... 1,6 МПа.

Зольный гравий

Объемный вес 0,7-0,95 гм/см3

Прочность 20-60 кг/см2

ПРИЛОЖЕНИЕ № 10.1
к территориальной схеме обращения
с отходами Забайкальского края

Среднее растояние транспортирования 2024-2025 гг.

Наименование муниципального образования	Наименование поселений, входящих в состав муниципального района	Среднее расстояние транспортирования отходов первого плеча (от источника образования или накопления отходов до объекта по обращению с отходами без осуществления сортировки или перегрузки), км	Среднее расстояние транспортирования отходов второго плеча (от перегрузки или сортировки до объекта, на котором осуществляется обезвреживание, энергетическая утилизация или захоронение отходов)
район	Железнодорожный	29,50	21,3
район	Железнодорожный	58,30	0
район	Ингодинский	33,50	21,3
район	Центральный	17,80	21,3
район	Центральный	57,20	0
район	Черновский	54,20	21,3
район	Черновский	50,00	0
пгт	Горный	86,40	0
пгт	Агинское	27,60	0
село	Дульдурга	19,60	0
пгт	Моготуй	57,90	0
село	Акша	14,50	0
город	Балей	43,50	0
пгт	Забайкальск	27,10	0
город	Краснокаменск	27,00	0
пгт	Могоча	31,60	0
город	Петровск-Забайкальский	41,50	0
пгт	Приаргунск	36,20	0
пгт	Вершино-Дарасунский	78,50	0
город	Борзя	31,40	0
пгт	Шерловая Гора	59,60	0
пгт	Дарасун	63,90	0
пгт	Карымское	90,50	0
село	Урульга	63,80	0
село	Красный Чикой	33,50	0
село	Кыра	28,90	0
город	Нерчинск	60,50	0
пгт	Оловянная	55,10	0
пгт	Ясногорск	37,00	0
поселок при станции	Ясная	66,60	0
пгт	Кокуй	89,60	0
пгт	Сретенск	78,00	0
село	Улеты	27,60	0
город	Хилок	33,20	0
село	Бада	82,40	0
пгт	Жирекен	64,50	0
пгт	Чернышевск	48,90	0
пгт	Атамановка	64,10	0
пгт	Новокручининский	99,70	0
село	Домна	64,00	0
село	Засопка	38,90	0
село	Маккавеево	90,70	0
село	Смоленка	29,20	0
пгт	Первомайский	78,00	0
город	Шилка	29,60	0
Агинский муниципальный округ Забайкальского края		176,51	0
Дульдургинский муниципальный округ Забайкальского края		115,91	0
Моготуйский муниципальный округ Забайкальского края		292,21	0
Акшинский муниципальный округ Забайкальского края		131,06	0
Александрово-Заводской муниципальный округ Забайкальского края		446,09	0
Балейский муниципальный округ Забайкальского края		175,56	0
Газимуро-Заводский муниципальный округ Забайкальского края		294,55	0
Забайкальский муниципальный округ Забайкальского края		176,78	0
Каларский муниципальный округ Забайкальского края		222,03	0
Калганский муниципальный округ Забайкальского края		135,90	0
Краснокаменский муниципальный округ Забайкальского края		160,42	0
Могочинский муниципальный округ Забайкальского края		414,62	0
Нерчинско-Заводский муниципальный округ Забайкальского края		390,00	0
Ононский муниципальный округ Забайкальского края		262,00	0
Петровск-Забайкальский муниципальный округ Забайкальского края		115,39	0
Приаргунский муниципальный округ Забайкальского края		228,32	0
Тунгокоченский муниципальный округ Забайкальского края		1128,06	0
Шелопугинский муниципальный округ Забайкальского края		166,23	0
Борзинский муниципальный округ Забайкальского края		189,24	0
Муниципальный район "Карымский район" Забайкальского края		130,73	0
Красночикойский муниципальный округ Забайкальского края		587,29	0
Кыринский муниципальный округ Забайкальского края		183,90	0
Нерчинский муниципальный округ Забайкальского края		160,34	0
Муниципальный район "Оловянинский район" Забайкальского края		193,35	0

Муниципальный район "Сретенский район" Забайкальского края		301,36	0
Муниципальный район "Тунгиро-Олекминский район" Забайкальского края		1575,90	0
Улетовский муниципальный округ Забайкальского края		193,06	0
Хилокский муниципальный округ Забайкальского края		197,42	0
Муниципальный район "Чернышевский район" Забайкальского края		204,48	0
Читинский муниципальный округ Забайкальского края		149,46	0
Муниципальный район "Шилкинский район" Забайкальского края		188,15	0

* Перевод потоков на перспективные объекты производится при соблюдении следующих условий: ввод объекта в эксплуатацию; включение объекта в ГРОРО (для объектов размещения); получение лицензии организацией, эксплуатирующей данный объект. До выполнения указанных условий, соответственно перевода потоков на перспективные объекты, средние расстояния транспортирования соответствуют вкладке (2024), независимо от установленных в Приложениях 9.2,9.3,9.4 и 9.5 периодов.

			ПРИЛОЖЕНИЕ № 10.2 к территориальной схеме обращения с отходами Забайкальского края
Среднее растояние транспортирования 2026 г.			
Наименование муниципального образования	Наименование поселений, входящих в состав муниципального района	Среднее расстояние транспортирования отходов первого плеча (от источника образования или накопления отходов до объекта по обращению с отходами без осуществления сортировки или перегрузки), км	Среднее расстояние транспортирования отходов второго плеча (от перегрузки или сортировки до объекта, на котором осуществляется обезвреживание, энергетическая утилизация или захоронение отходов)
район	Железнодорожный	29,50	21,3
район	Железнодорожный	58,30	0
район	Ингодинский	33,50	21,3
район	Центральный	17,80	21,3
район	Центральный	57,20	0
район	Черновский	54,20	21,3
район	Черновский	50,00	0
пгт	Горный	86,40	0
пгт	Агинское	27,60	0
село	Дульдурга	19,60	0
пгт	Моготуй	57,90	0
село	Акша	14,50	0
город	Балей	43,50	0
пгт	Забайкальск	107,80	0
город	Краснокаменск	29,30	0
пгт	Могоча	31,60	0
город	Петровск-Забайкальский	41,50	0
пгт	Приаргунск	35,50	114
пгт	Вершино-Дарасунский	78,50	0
город	Борзя	31,40	176
пгт	Шерловая Гора	60,00	176
пгт	Дарасун	63,90	0
пгт	Карымское	90,50	0
село	Урульга	63,80	0
село	Красный Чикой	33,50	0
село	Кыра	28,90	0
город	Нерчинск	60,50	0
пгт	Оловянная	152,10	176
пгт	Ясногорск	150,50	176
поселок при станции	Ясная	109,60	176
пгт	Кокуй	89,60	0
пгт	Сретенск	78,00	0
село	Улеты	27,60	0
город	Хилок	33,20	0
село	Бада	82,40	0
пгт	Жирекен	64,50	0
пгт	Чернышевск	48,90	0
пгт	Атамановка	64,10	0
пгт	Новокручининский	99,70	0
село	Домна	64,00	0
село	Засопка	38,90	0
село	Маккавеево	90,70	0
село	Смоленка	29,20	0
пгт	Первомайский	78,00	0
город	Шилка	29,60	0
Агинский муниципальный округ Забайкальского края		176,51	0
Дульдургинский муниципальный округ Забайкальского края		115,91	0
Моготуйский муниципальный округ Забайкальского края		292,21	0
Акшинский муниципальный округ Забайкальского края		131,06	0
Александрово-Заводской муниципальный округ Забайкальского края		539,32	172
Балейский муниципальный округ Забайкальского края		175,56	0
Газимуро-Заводский муниципальный округ Забайкальского края		294,55	0
Забайкальский муниципальный округ Забайкальского края		226,83	0
Каларский муниципальный округ Забайкальского края		222,03	0
Калганский муниципальный округ Забайкальского края		132,95	172
Краснокаменский муниципальный округ Забайкальского края		171,86	1,37
Могочинский муниципальный округ Забайкальского края		414,62	0
Нерчинско-Заводский муниципальный округ Забайкальского края		452,43	172
Ононский муниципальный округ Забайкальского края		262,00	0
Петровск-Забайкальский муниципальный округ Забайкальского края		115,39	0
Приаргунский муниципальный округ Забайкальского края		410,72	114
Тунгокоченский муниципальный округ Забайкальского края		1128,06	0
Шелопугинский муниципальный округ Забайкальского края		166,23	0
Борзинский муниципальный округ Забайкальского края		206,20	176
Муниципальный район "Карымский район" Забайкальского края		130,73	0
Красночикойский муниципальный округ Забайкальского края		587,29	0
Кыринский муниципальный округ Забайкальского края		183,90	0
Нерчинский муниципальный округ Забайкальского края		160,34	0
Муниципальный район "Оловянинский район" Забайкальского края		254,23	176
Муниципальный район "Сретенский район" Забайкальского края		301,36	0
Муниципальный район "Тунгиро-Олекминский район" Забайкальского края		1575,90	0

Улетовский муниципальный округ Забайкальского края		193,06	0
Хилокский муниципальный округ Забайкальского края		197,42	0
Муниципальный район "Чернышевский район" Забайкальского края		204,48	0
Читинский муниципальный округ Забайкальского края		149,46	0
Муниципальный район "Шилкинский район" Забайкальского края		188,15	0
* Перевод потоков на перспективные объекты производится при соблюдении следующих условий: ввод объекта в эксплуатацию; включение объекта в ГРОРО (для объектов размещения); получение лицензии организацией, эксплуатирующей данный объект. До выполнения указанных условий, соответственно перевода потоков на перспективные объекты, средние расстояния транспортирования соответствуют вкладке (2024), независимо от установленных в Приложениях 9.2,9.3,9.4 и 9.5 периодов.			

ПРИЛОЖЕНИЕ № 10.3
к территориальной схеме обращения
с отходами Забайкальского края

Среднее растояние транспортирования 2027 г.			
Наименование муниципального образования	Наименование поселений, входящих в состав муниципального района	Среднее расстояние транспортирования отходов первого плеча (от источника образования или накопления отходов до объекта по обращению с отходами без осуществления сортировки или перегрузки), км	Среднее расстояние транспортирования отходов второго плеча (от перегрузки или сортировки до объекта, на котором осуществляется обезвреживание, энергетическая утилизация или захоронение отходов)
район	Железнодорожный	29,50	124
район	Железнодорожный	57,70	117
район	Ингодинский	33,50	124
район	Центральный	17,80	124
район	Центральный	56,80	117
район	Черновский	54,20	124
район	Черновский	49,90	117
пгт	Горный	86,40	0
пгт	Агинское	27,90	281
село	Дульдурга	104,90	281
пгт	Моготу́й	93,20	281
село	Акша	19,60	380
город	Балей	43,90	0
пгт	Забайкальск	107,80	0
город	Краснокаменск	29,90	0
пгт	Могоча	31,70	0
город	Петровск-Забайкальский	39,90	0
пгт	Приаргунск	35,50	114
пгт	Вершино-Дарасунский	78,50	0
город	Борзя	31,40	176
пгт	Шерловая Гора	60,00	176
пгт	Дарасун	64,90	224
пгт	Карымское	90,60	224
село	Урульга	63,80	224
село	Красный Чикой	32,70	137
село	Кыра	186,30	380
город	Нерчинск	60,50	0
пгт	Оловянная	152,10	176
пгт	Ясногорск	150,50	176
поселок при станции	Ясная	109,60	176
пгт	Кокуй	89,60	0
пгт	Сретенск	78,00	0
село	Улеты	27,40	0
город	Хилок	32,90	144
село	Бада	82,40	144
пгт	Жирекен	64,50	0
пгт	Чернышевск	48,90	0
пгт	Атамановка	64,10	117
пгт	Новокручининский	99,70	117
село	Домна	56,00	117
село	Засопка	45,90	117
село	Маккавеево	90,70	117
село	Смоленка	29,10	117
пгт	Первомайский	78,00	0
город	Шилка	29,60	0
Агинский муниципальный округ Забайкальского края		194,59	281
Дульдургинский муниципальный округ Забайкальского края		185,06	281
Моготу́йский муниципальный округ Забайкальского края		344,65	281
Акшинский муниципальный округ Забайкальского края		135,68	380
Александрово-Заводской муниципальный округ Забайкальского края		539,32	172
Балейский муниципальный округ Забайкальского края		175,56	0
Газимуро-Заводский муниципальный округ Забайкальского края		294,55	0
Забайкальский муниципальный округ Забайкальского края		226,83	0
Каларский муниципальный округ Забайкальского края		222,03	0
Калганский муниципальный округ Забайкальского края		132,95	172
Краснокаменский муниципальный округ Забайкальского края		171,86	0
Могочинский муниципальный округ Забайкальского края		414,62	0
Нерчинско-Заводский муниципальный округ Забайкальского края		452,43	172
Ононский муниципальный округ Забайкальского края		271,85	281
Петровск-Забайкальский муниципальный округ Забайкальского края		130,46	0
Приаргунский муниципальный округ Забайкальского края		410,72	114
Тунгокоченский муниципальный округ Забайкальского края		1128,06	0
Шелопугинский муниципальный округ Забайкальского края		166,23	0
Борзинский муниципальный округ Забайкальского края		206,20	176
Муниципальный район "Карымский район" Забайкальского края		134,31	224
Красночикойский муниципальный округ Забайкальского края		594,94	137
Кыринский муниципальный округ Забайкальского края		276,22	380
Нерчинский муниципальный округ Забайкальского края		160,34	0
Муниципальный район "Оловянинский район" Забайкальского края		254,23	176

Муниципальный район "Сретенский район" Забайкальского края		301,36	0
Муниципальный район "Тунгиро-Олекминский район" Забайкальского края		1575,90	0
Улетовский муниципальный округ Забайкальского края		213,03	0
Хилокский муниципальный округ Забайкальского края		213,30	144
Муниципальный район "Чернышевский район" Забайкальского края		204,48	0
Читинский муниципальный округ Забайкальского края		161,84	0
Муниципальный район "Шилкинский район" Забайкальского края		188,15	0

* Перевод потоков на перспективные объекты производится при соблюдении следующих условий: ввод объекта в эксплуатацию; включение объекта в ГРОРО (для объектов размещения); получение лицензии организацией, эксплуатирующей данный объект. До выполнения указанных условий, соответственно перевода потоков на перспективные объекты, средние расстояния транспортирования соответствуют вкладке (2024), независимо от установленных в Приложениях 9.2,9.3,9.4 и 9.5 периодов.

ПРИЛОЖЕНИЕ № 10.4
к территориальной схеме обращения
с отходами Забайкальского края

Среднее растояние транспортирования 2028-2030 гг.

Наименование муниципального образования	Наименование поселений, входящих в состав муниципального района	Среднее расстояние транспортирования отходов первого плеча (от источника образования или накопления отходов до объекта по обращению с отходами без осуществления сортировки или перегрузки), км	Среднее расстояние транспортирования отходов второго плеча (от перегрузки или сортировки до объекта, на котором осуществляется обезвреживание, энергетическая утилизация или захоронение отходов)
район	Железнодорожный	29,50	124,00
район	Железнодорожный	57,70	117,00
район	Ингодинский	33,50	124,00
район	Центральный	17,80	124,00
район	Центральный	56,80	117,00
район	Черновский	54,20	124,00
район	Черновский	49,90	117,00
пгт	Горный	86,40	0,00
пгт	Агинское	27,90	281,00
село	Дульдурга	104,90	281,00
пгт	Моготуй	93,20	281,00
село	Акша	19,60	380,00
город	Балей	130,40	131,00
пгт	Забайкальск	107,80	0,00
город	Краснокаменск	29,90	0,00
пгт	Могоча	30,40	400,00
город	Петровск-Забайкальский	39,90	0,00
пгт	Приаргунск	35,50	114,00
пгт	Вершино-Дарасунский	78,50	137,00
город	Борзя	31,40	176,00
пгт	Шерловая Гора	60,00	176,00
пгт	Дарасун	64,90	224,00
пгт	Карымское	90,60	224,00
село	Урульга	63,80	224,00
село	Красный Чикой	32,70	137,00
село	Кыра	186,30	380,00
город	Нерчинск	35,60	0,00
пгт	Оловянная	152,10	176,00
пгт	Ясногорск	150,50	176,00
поселок при станции	Ясная	109,60	176,00
пгт	Кокуй	95,60	133,27
пгт	Сретенск	111,00	133,27
село	Улеты	27,40	0,00
город	Хилок	32,90	144,00
село	Бада	82,40	144,00
пгт	Жирекен	64,50	100,00
пгт	Чернышевск	48,90	176,00
пгт	Атамановка	64,10	117,00
пгт	Новокручининский	99,70	117,00
село	Домна	56,00	117,00
село	Засопка	45,90	117,00
село	Маккавеево	90,70	117,00
село	Смоленка	29,10	117,00
пгт	Первомайский	70,00	67,00
город	Шилка	34,00	67,00
Агинский муниципальный округ Забайкальского края		194,59	281,00
Дульдургинский муниципальный округ Забайкальского края		185,06	281,00
Моготуйский муниципальный округ Забайкальского края		344,65	281,00
Акшинский муниципальный округ Забайкальского края		135,68	380,00
Александрово-Заводской муниципальный округ Забайкальского края		539,32	172,00
Балейский муниципальный округ Забайкальского края		193,45	131,00
Газимуро-Заводский муниципальный округ Забайкальского края		290,06	237,00
Забайкальский муниципальный округ Забайкальского края		226,83	0,00
Каларский муниципальный округ Забайкальского края		249,81	0,00
Калганский муниципальный округ Забайкальского края		132,95	172,00
Краснокаменский муниципальный округ Забайкальского края		171,86	0,00
Могочинский муниципальный округ Забайкальского края		447,54	400,00
Нерчинско-Заводский муниципальный округ Забайкальского края		452,43	172,00
Ононский муниципальный округ Забайкальского края		271,85	281,00
Петровск-Забайкальский муниципальный округ Забайкальского края		130,46	0,00
Приаргунский муниципальный округ Забайкальского края		410,72	114,00
Тунгокоченский муниципальный округ Забайкальского края		1117,30	137,00
Шелопугинский муниципальный округ Забайкальского края		231,65	131,00
Борзинский муниципальный округ Забайкальского края		206,20	176,00
Муниципальный район "Карымский район" Забайкальского края		134,31	224,00
Красночикойский муниципальный округ Забайкальского края		594,94	137,00
Кыринский муниципальный округ Забайкальского края		276,22	380,00
Нерчинский муниципальный округ Забайкальского края		145,21	0,00
Муниципальный район "Оловянинский район" Забайкальского края		254,23	176,00

Муниципальный район "Сретенский район" Забайкальского края		318,72	133,27
Муниципальный район "Тунгиро-Олекминский район" Забайкальского края		1538,24	400,00
Улетовский муниципальный округ Забайкальского края		213,03	0,00
Хилокский муниципальный округ Забайкальского края		213,30	144,00
Муниципальный район "Чернышевский район" Забайкальского края		241,03	176,00
Читинский муниципальный округ Забайкальского края		161,84	114,00
Муниципальный район "Шилкинский район" Забайкальского края		194,06	67,00

* Перевод потоков на перспективные объекты производится при соблюдении следующих условий: ввод объекта в эксплуатацию; включение объекта в ГРОРО (для объектов размещения); получение лицензии организацией, эксплуатирующей данный объект. До выполнения указанных условий, соответственно перевода потоков на перспективные объекты, средние расстояния транспортирования соответствуют вкладке (2024), независимо от установленных в Приложениях 9.2,9.3,9.4 и 9.5 периодов.